



# 938

## <样品信息>

色谱柱:XB-C8(50\*4.6mm,3μm) 流速: 1.0ml/min  
 柱温:30°C 波长: 256nm  
 数据文件名: RC\$938 - 0-244/26-2113-2 - zzp-2023011011p-zj24y-rcqx-pH6.8+0.5tw80jz-1-rj.lcd  
 方法文件名: RC\$938 - 938-rcqx-FX275.lcm  
 批处理文件名: RC\$938 - 938-20250312-FX275.lcb  
 样品瓶号: 1-9  
 进样体积: 5 μl 版本号: 6.115  
 进样时间:2025/03/12 11:38:58 实验者: xiechaojun  
 处理时间 (V2) : 2025/03/13 09:50:21 处理者: xiechaojun  
 仪器型号: SHIMADZU LC-2050C(FX275)

## <色谱图>

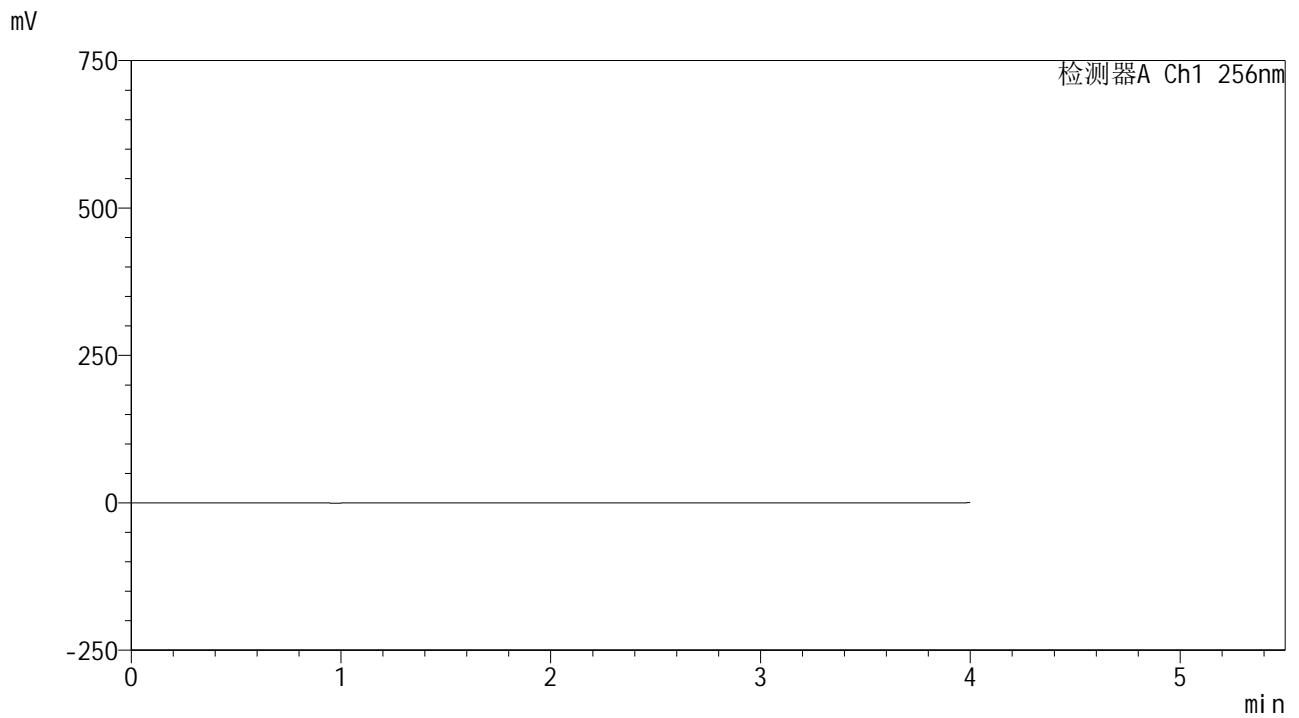

## <峰表>

检测器A Ch1 256nm

峰号	保留时间	面积	面积%	高度	理论塔板数(USP)	拖尾因子	分离度(USP)
总计							



# 938

<样品信息>

色谱柱:XB-C8(50\*4.6mm,3μm)      流速: 1.0ml/min  
 柱温:30℃      波长: 256nm  
 数据文件名: RC\$938 - 0-244/26-2114-2 - zzp-2023011011p-zj24y-rcqx-pH6.8+0.5tw80jz-1-dz1-1.lcd  
 方法文件名: RC\$938 - 938-rcqx-FX275.lcm  
 批处理文件名: RC\$938 - 938-20250312-FX275.lcb  
 样品瓶号: 1-18  
 进样体积: 5 μl      版本号: 6.115  
 进样时间:2025/03/12 11:43:21      实验者: xiechaojun  
 处理时间 (V2) : 2025/03/13 09:50:25      处理者: xiechaojun  
 仪器型号: SHIMADZU LC-2050C(FX275)

<色谱图>

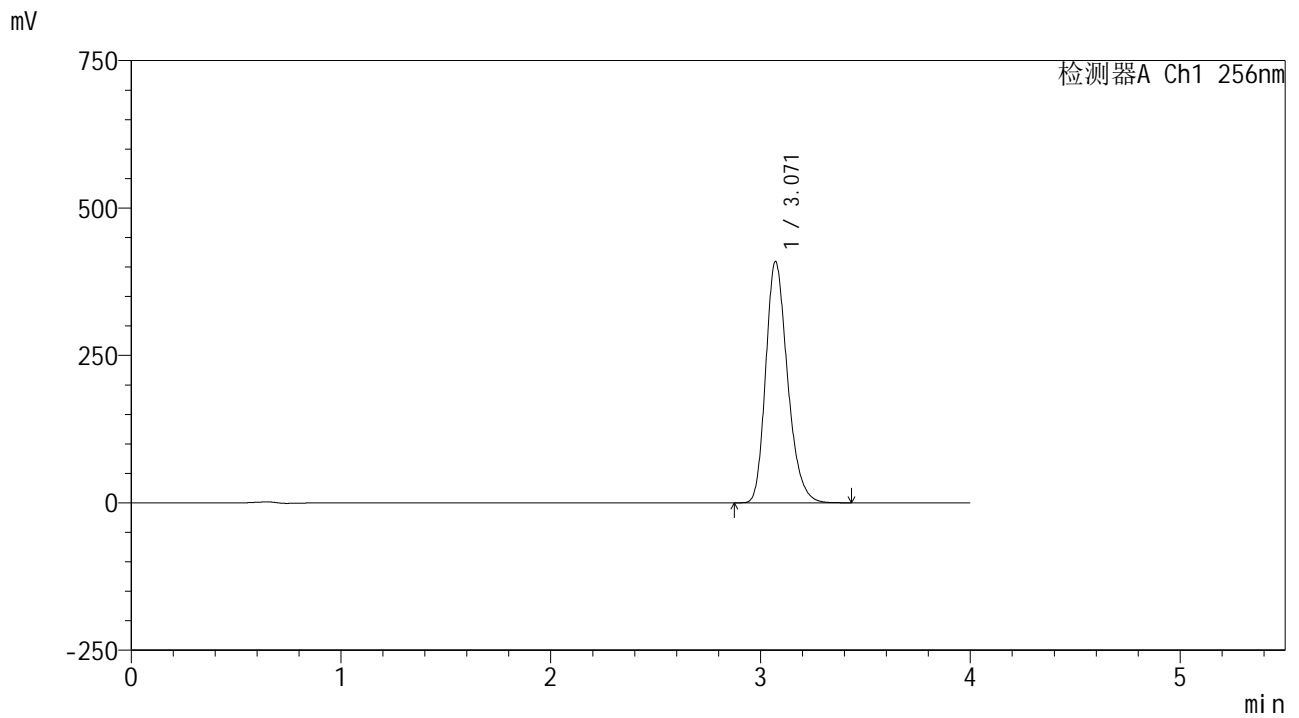

<峰表>

检测器A Ch1 256nm

峰号	保留时间	面积	面积%	高度	理论塔板数(USP)	拖尾因子	分离度(USP)
1	3.071	2956812	100.000	409337	4267	1.246	--
总计		2956812	100.000	409337			



# 938

<样品信息>

色谱柱:XB-C8(50\*4.6mm,3μm)      流速: 1.0ml/min  
 柱温:30℃      波长: 256nm  
 数据文件名: RC\$938 - 0-244/26-2115-2 - zzp-2023011011p-zj24y-rcqx-pH6.8+0.5tw80jz-1-dz1-2.lcd  
 方法文件名: RC\$938 - 938-rcqx-FX275.lcm  
 批处理文件名: RC\$938 - 938-20250312-FX275.lcb  
 样品瓶号: 1-18  
 进样体积: 5 μl      版本号: 6.115  
 进样时间:2025/03/12 11:47:43      实验者: xiechaojun  
 处理时间 (V2) : 2025/03/13 09:50:28      处理者: xiechaojun  
 仪器型号: SHIMADZU LC-2050C(FX275)

<色谱图>

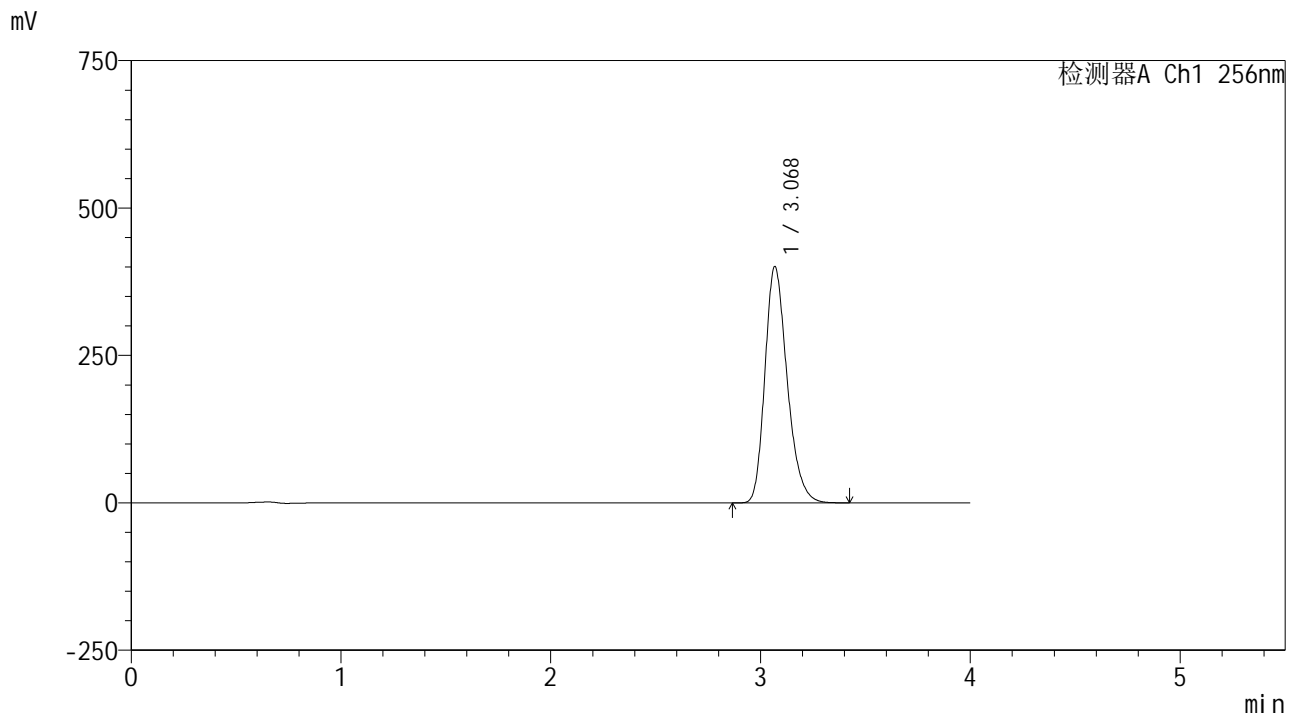

<峰表>

检测器A Ch1 256nm

峰号	保留时间	面积	面积%	高度	理论塔板数(USP)	拖尾因子	分离度(USP)
1	3.068	2957322	100.000	399652	4092	1.257	--
总计		2957322	100.000	399652			



# 938

<样品信息>

色谱柱:XB-C8(50\*4.6mm,3μm)      流速: 1.0ml/min  
 柱温:30℃      波长: 256nm  
 数据文件名: RC\$938 - 0-244/26-2116-2 - zzp-2023011011p-zj24y-rcqx-pH6.8+0.5tw80jz-1-dz1-3.lcd  
 方法文件名: RC\$938 - 938-rcqx-FX275.lcm  
 批处理文件名: RC\$938 - 938-20250312-FX275.lcb  
 样品瓶号: 1-18  
 进样体积: 5 μl      版本号: 6.115  
 进样时间:2025/03/12 11:52:07      实验者: xiechaojun  
 处理时间 (V2) : 2025/03/13 09:50:30      处理者: xiechaojun  
 仪器型号: SHIMADZU LC-2050C(FX275)

<色谱图>

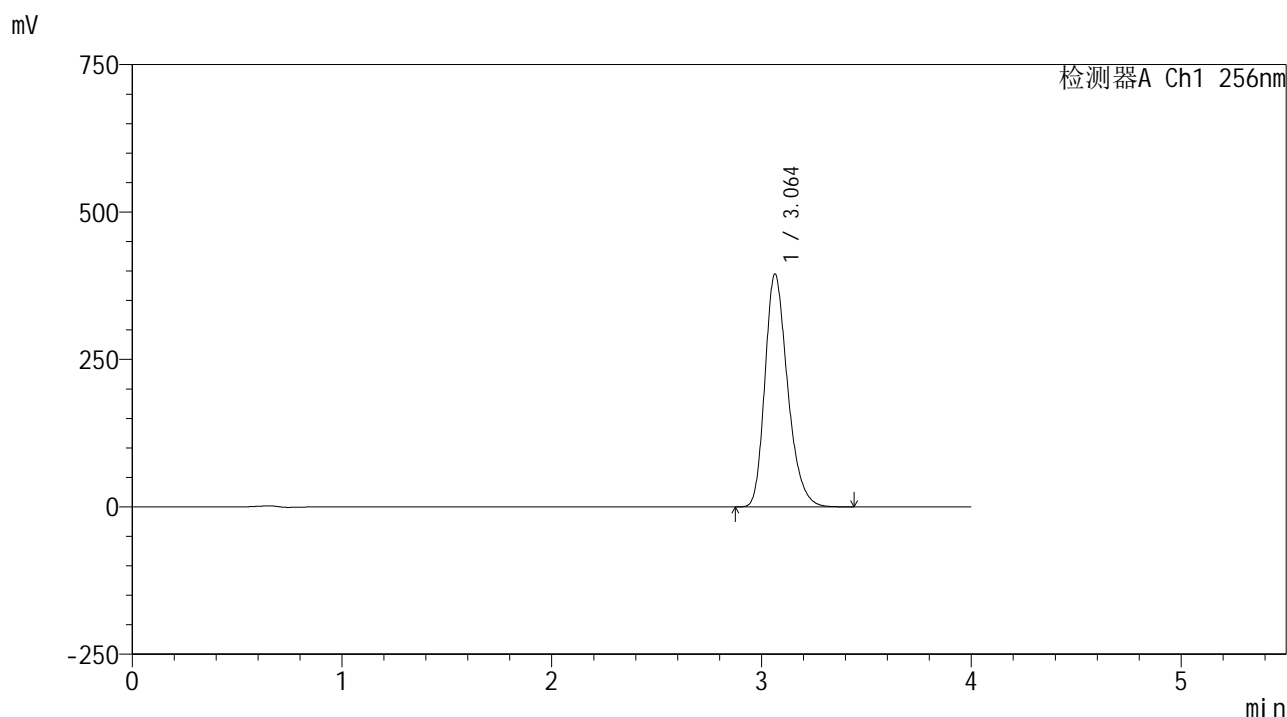

<峰表>

检测器A Ch1 256nm

峰号	保留时间	面积	面积%	高度	理论塔板数(USP)	拖尾因子	分离度(USP)
1	3.064	2965430	100.000	394913	3950	1.269	--
总计		2965430	100.000	394913			

## &lt;样品信息&gt;

色谱柱:XB-C8(50\*4.6mm,3 $\mu$ m)

流速: 1.0ml/min

柱温:30 $^{\circ}$ C

波长: 256nm

数据文件名: RC\$938 - 0-244/26-2117-2 - zzp-2023011011p-zj24y-rcqx-pH6.8+0.5tw80jz-1-dz1-4.lcd

方法文件名: RC\$938 - 938-rcqx-FX275.lcm

批处理文件名: RC\$938 - 938-20250312-FX275.lcb

样品瓶号: 1-18

进样体积: 5  $\mu$ l

版本号: 6.115

进样时间:2025/03/12 11:56:30

实验者: xiechaojun

处理时间 (V2) : 2025/03/13 09:50:33

处理者: xiechaojun

仪器型号: SHIMADZU LC-2050C(FX275)

## &lt;色谱图&gt;

mV

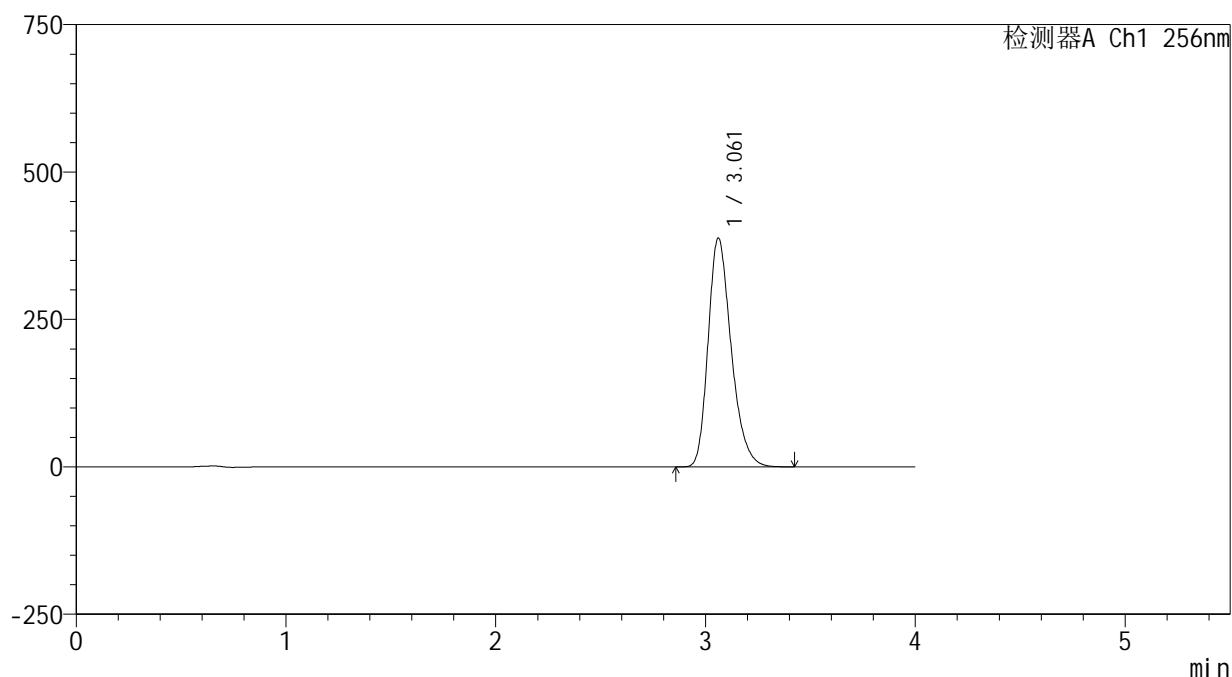

## &lt;峰表&gt;

检测器A Ch1 256nm

峰号	保留时间	面积	面积%	高度	理论塔板数(USP)	拖尾因子	分离度(USP)
1	3.061	2967002	100.000	387799	3806	1.272	--
总计		2967002	100.000	387799			



# 938

<样品信息>

色谱柱:XB-C8(50\*4.6mm,3μm)      流速: 1.0ml/min  
 柱温:30℃      波长: 256nm  
 数据文件名: RC\$938 - 0-244/26-2118-2 - zzp-2023011011p-zj24y-rcqx-pH6.8+0.5tw80jz-1-dz1-5.lcd  
 方法文件名: RC\$938 - 938-rcqx-FX275.lcm  
 批处理文件名: RC\$938 - 938-20250312-FX275.lcb  
 样品瓶号: 1-18  
 进样体积: 5 μl      版本号: 6.115  
 进样时间:2025/03/12 12:00:53      实验者: xiechaojun  
 处理时间 (V2) : 2025/03/13 09:50:36      处理者: xiechaojun  
 仪器型号: SHIMADZU LC-2050C(FX275)

<色谱图>

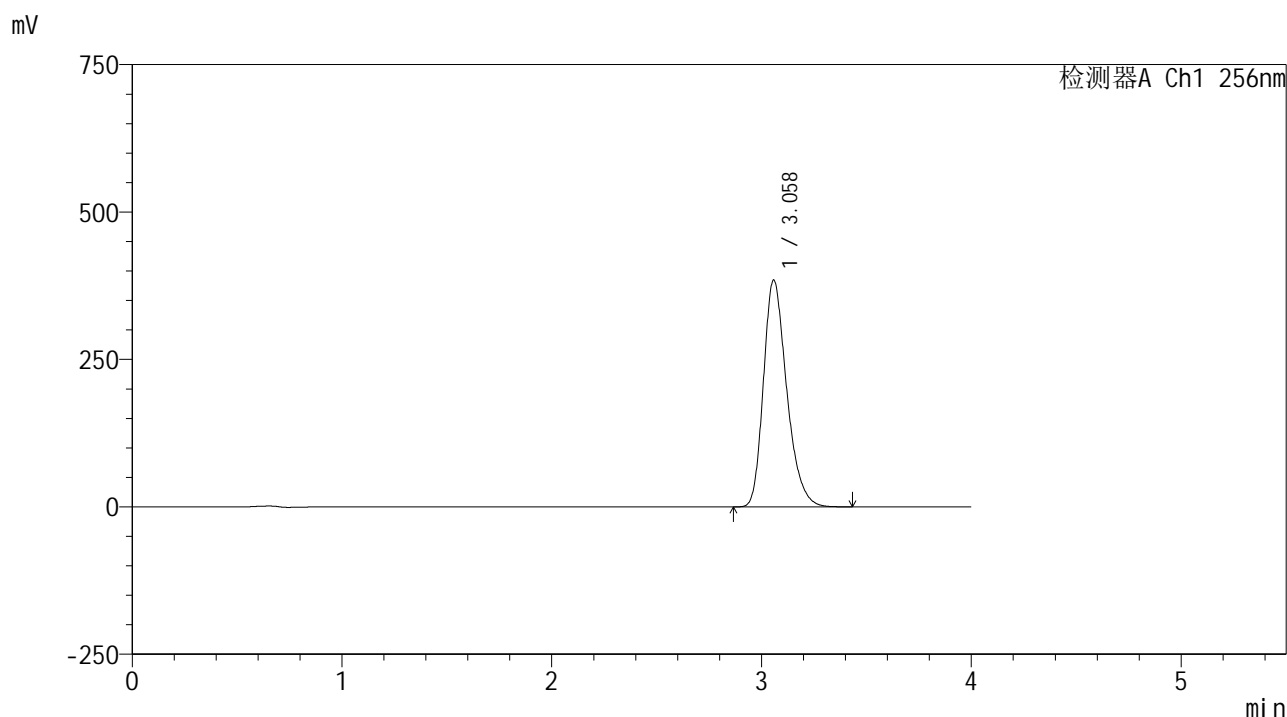

<峰表>

检测器A Ch1 256nm

峰号	保留时间	面积	面积%	高度	理论塔板数(USP)	拖尾因子	分离度(USP)
1	3.058	2966943	100.000	384290	3736	1.280	--
总计		2966943	100.000	384290			



# 938

## <样品信息>

色谱柱:XB-C8(50\*4.6mm,3μm) 流速: 1.0ml/min  
 柱温:30°C 波长: 256nm  
 数据文件名: RC\$938 - 0-244/26-2119-2 - zzp-2023011011p-zj24y-rcqx-pH6.8+0.5tw80jz-1-5min-P1.lcd  
 方法文件名: RC\$938 - 938-rcqx-FX275.lcm  
 批处理文件名: RC\$938 - 938-20250312-FX275.lcb  
 样品瓶号: 1-1  
 进样体积: 5 μl 版本号: 6.115  
 进样时间:2025/03/12 12:05:15 实验者: xiechaojun  
 处理时间 (V2) : 2025/03/13 09:50:39 处理者: xiechaojun  
 仪器型号: SHIMADZU LC-2050C(FX275)

## <色谱图>

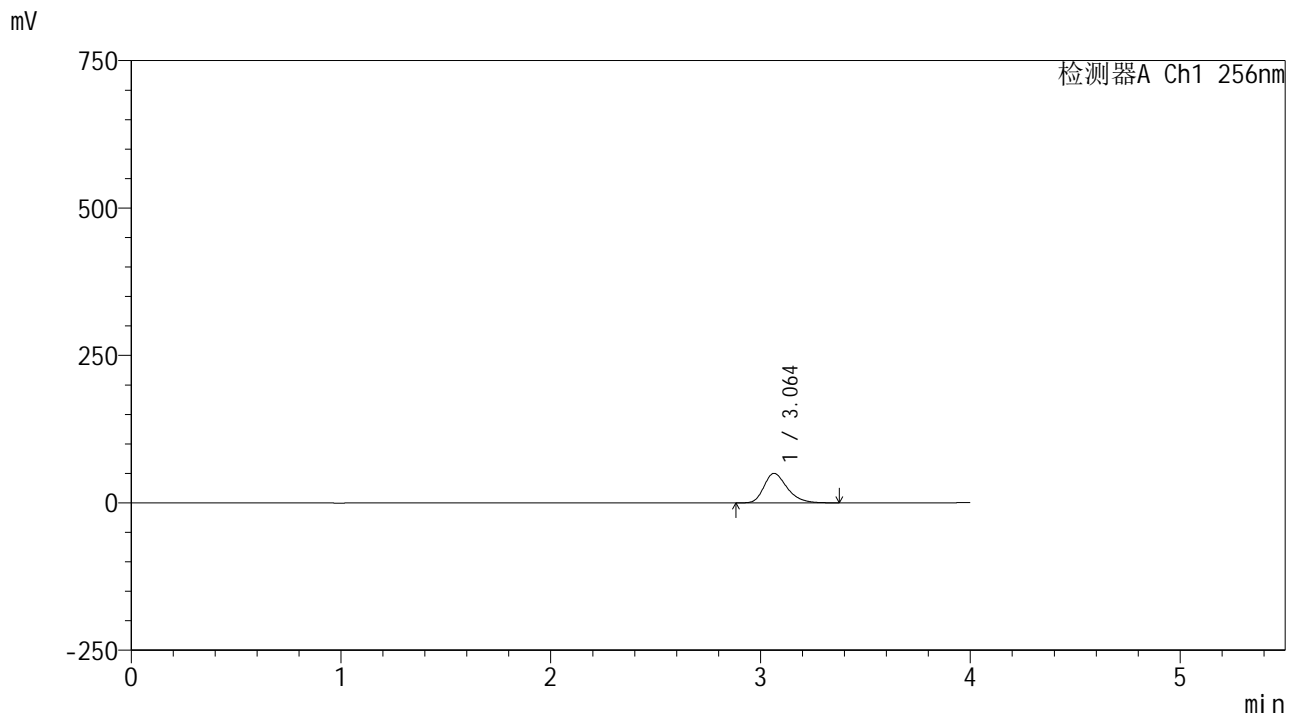

## <峰表>

检测器A Ch1 256nm

峰号	保留时间	面积	面积%	高度	理论塔板数(USP)	拖尾因子	分离度(USP)
1	3.064	383326	100.000	50000	3802	1.292	--
总计		383326	100.000	50000			



# 938

<样品信息>

色谱柱:XB-C8(50\*4.6mm,3μm)      流速: 1.0ml/min  
 柱温:30°C      波长: 256nm  
 数据文件名: RC\$938 - 0-244/26-2120-2 - zzp-2023011011p-zj24y-rcqx-pH6.8+0.5tw80jz-1-5min-P2.lcd  
 方法文件名: RC\$938 - 938-rcqx-FX275.lcm  
 批处理文件名: RC\$938 - 938-20250312-FX275.lcb  
 样品瓶号: 1-10  
 进样体积: 5 μl      版本号: 6.115  
 进样时间:2025/03/12 12:09:36      实验者: xiechaojun  
 处理时间 (V2) : 2025/03/13 09:50:42      处理者: xiechaojun  
 仪器型号: SHIMADZU LC-2050C(FX275)

<色谱图>

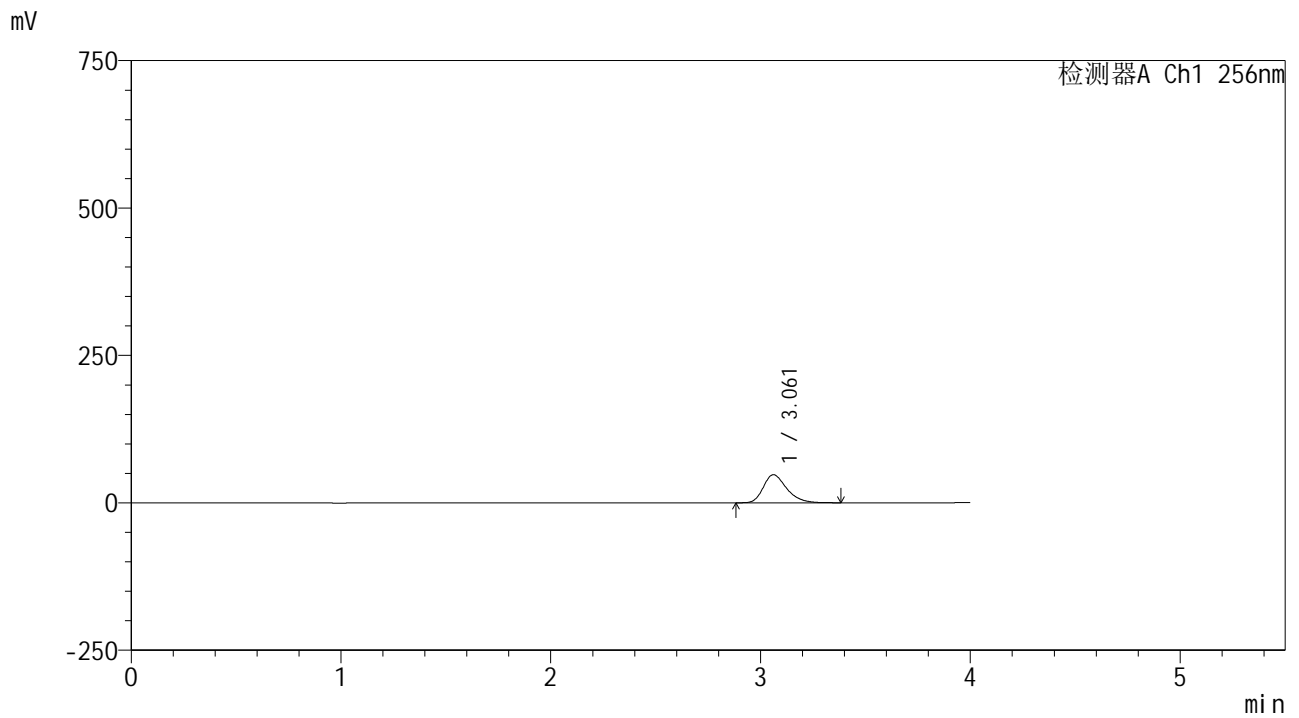

<峰表>

检测器A Ch1 256nm

峰号	保留时间	面积	面积%	高度	理论塔板数(USP)	拖尾因子	分离度(USP)
1	3.061	367870	100.000	47525	3729	1.301	--
总计		367870	100.000	47525			



# 938

## <样品信息>

色谱柱:XB-C8(50\*4.6mm,3μm) 流速: 1.0ml/min  
 柱温:30°C 波长: 256nm  
 数据文件名: RC\$938 - 0-244/26-2121-2 - zzp-2023011011p-zj24y-rcqx-pH6.8+0.5tw80jz-1-5min-P3.lcd  
 方法文件名: RC\$938 - 938-rcqx-FX275.lcm  
 批处理文件名: RC\$938 - 938-20250312-FX275.lcb  
 样品瓶号: 1-19  
 进样体积: 5 μl 版本号: 6.115  
 进样时间:2025/03/12 12:13:57 实验者: xiechaojun  
 处理时间 (V2) : 2025/03/13 09:50:45 处理者: xiechaojun  
 仪器型号: SHIMADZU LC-2050C(FX275)

## <色谱图>

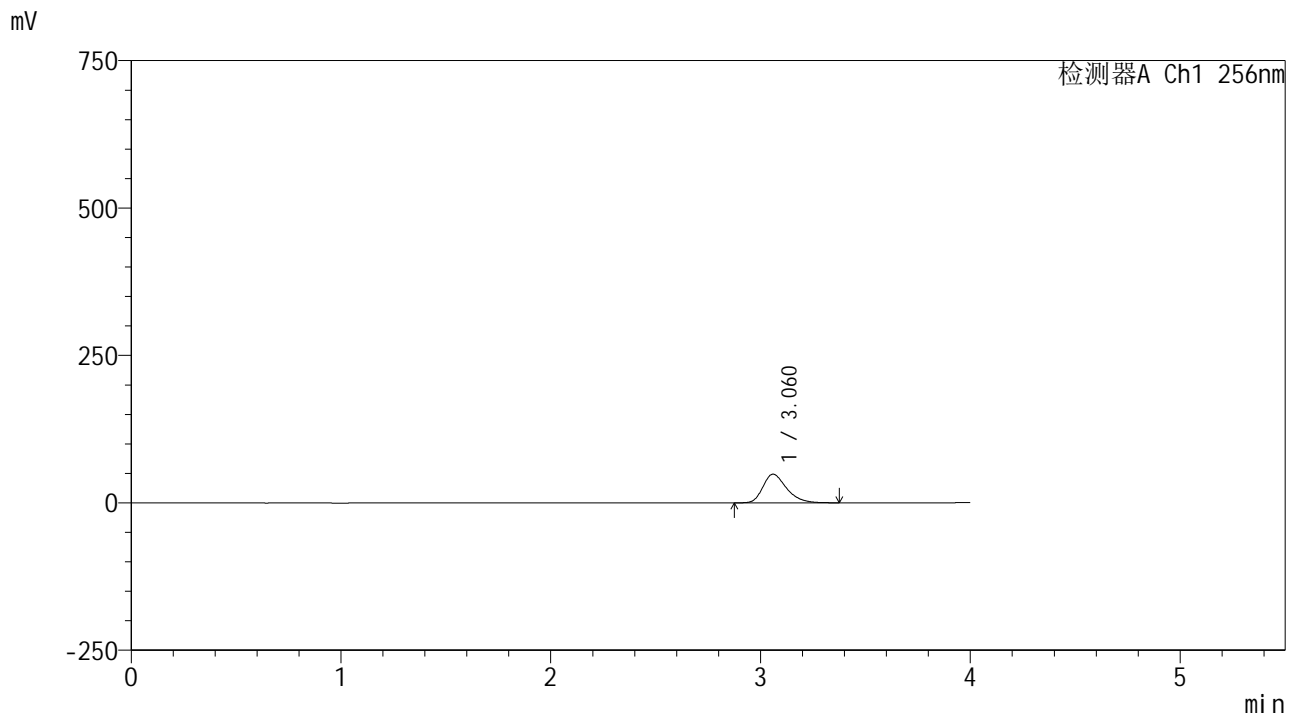

## <峰表>

检测器A Ch1 256nm

峰号	保留时间	面积	面积%	高度	理论塔板数(USP)	拖尾因子	分离度(USP)
1	3.060	379451	100.000	48406	3646	1.312	--
总计		379451	100.000	48406			



# 938

## <样品信息>

色谱柱:XB-C8(50\*4.6mm,3μm)      流速: 1.0ml/min  
 柱温:30°C      波长: 256nm  
 数据文件名: RC\$938 - 0-244/26-2122-2 - zzp-2023011011p-zj24y-rcqx-pH6.8+0.5tw80jz-1-5min-P4.lcd  
 方法文件名: RC\$938 - 938-rcqx-FX275.lcm  
 批处理文件名: RC\$938 - 938-20250312-FX275.lcb  
 样品瓶号: 1-28  
 进样体积: 5 μl      版本号: 6.115  
 进样时间:2025/03/12 12:18:18      实验者: xiechaojun  
 处理时间 (V2) : 2025/03/13 09:50:48      处理者: xiechaojun  
 仪器型号: SHIMADZU LC-2050C(FX275)

## <色谱图>

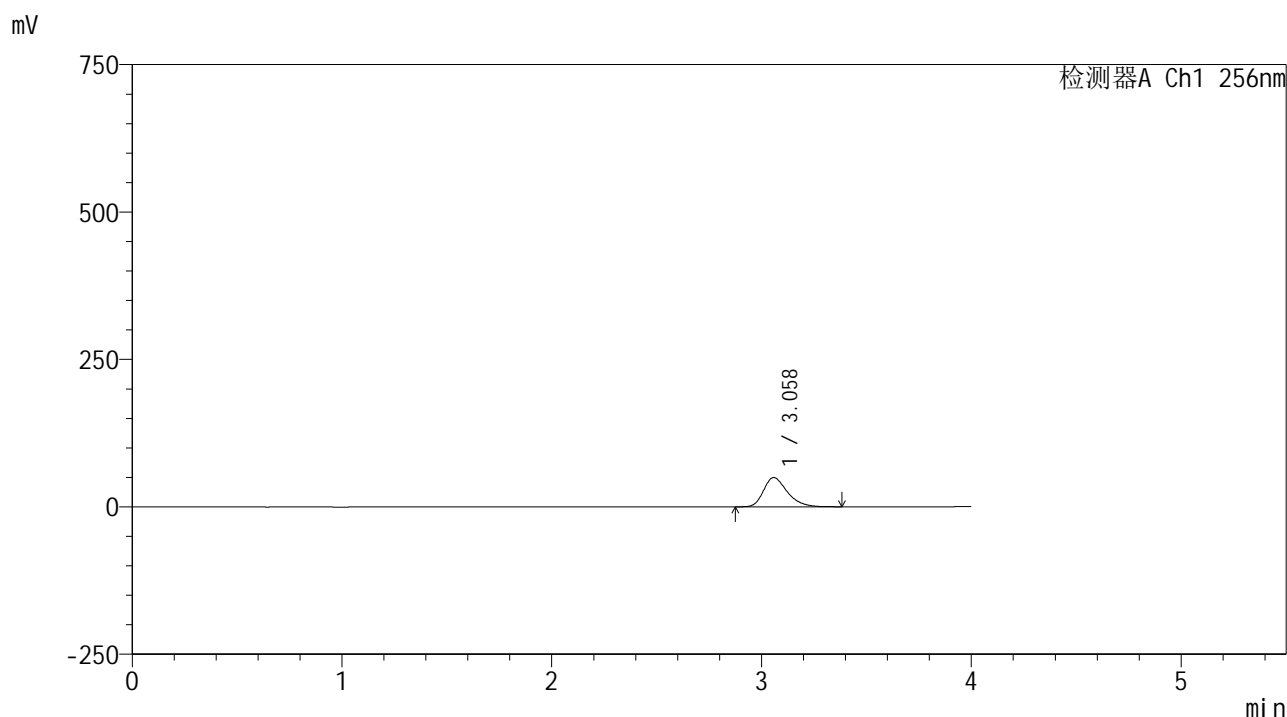

## <峰表>

检测器A Ch1 256nm

峰号	保留时间	面积	面积%	高度	理论塔板数(USP)	拖尾因子	分离度(USP)
1	3.058	388887	100.000	49526	3621	1.317	--
总计		388887	100.000	49526			



# 938

## <样品信息>

色谱柱:XB-C8(50\*4.6mm,3μm)      流速: 1.0ml/min  
 柱温:30°C      波长: 256nm  
 数据文件名: RC\$938 - 0-244/26-2123-2 - zzp-2023011011p-zj24y-rcqx-pH6.8+0.5tw80jz-1-5min-P5.lcd  
 方法文件名: RC\$938 - 938-rcqx-FX275.lcm  
 批处理文件名: RC\$938 - 938-20250312-FX275.lcb  
 样品瓶号: 1-37  
 进样体积: 5 μl      版本号: 6.115  
 进样时间:2025/03/12 12:22:40      实验者: xiechaojun  
 处理时间 (V2) : 2025/03/13 09:50:51      处理者: xiechaojun  
 仪器型号: SHIMADZU LC-2050C(FX275)

## <色谱图>

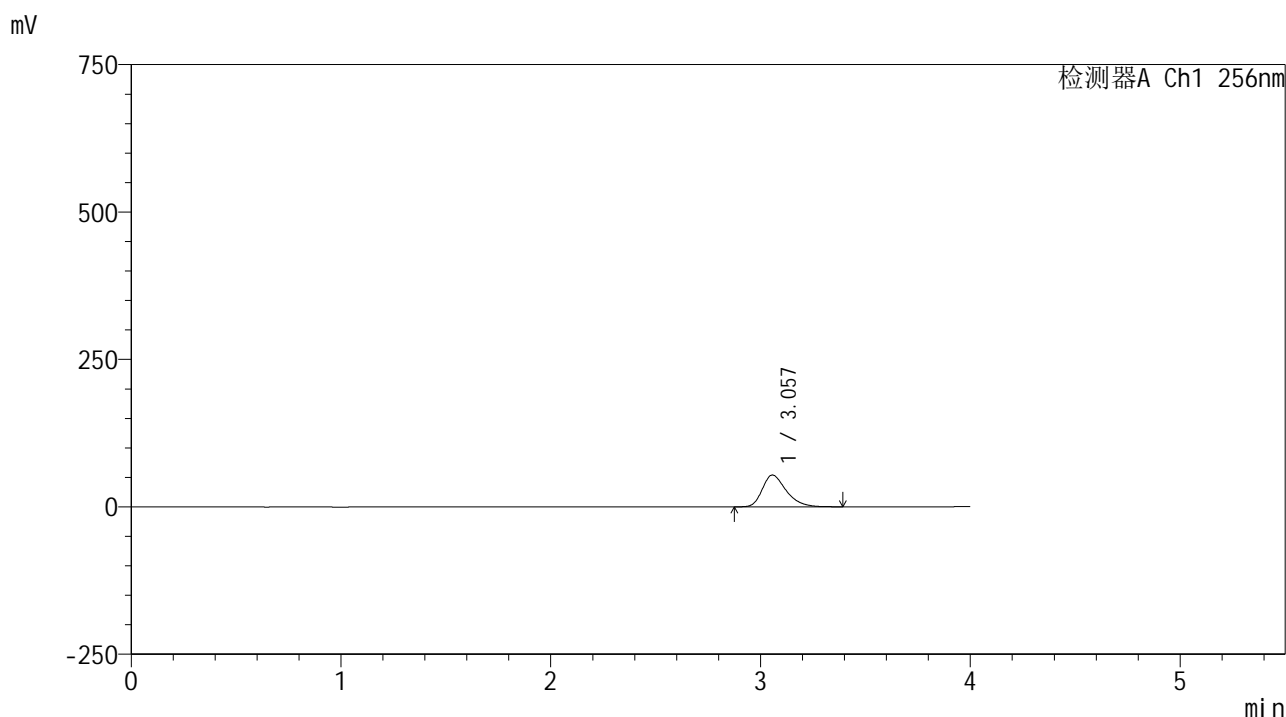

## <峰表>

检测器A Ch1 256nm

峰号	保留时间	面积	面积%	高度	理论塔板数(USP)	拖尾因子	分离度(USP)
1	3.057	425809	100.000	53867	3579	1.332	--
总计		425809	100.000	53867			



# 938

## <样品信息>

色谱柱:XB-C8(50\*4.6mm,3μm)      流速: 1.0ml/min  
 柱温:30°C      波长: 256nm  
 数据文件名: RC\$938 - 0-244/26-2124-2 - zzp-2023011011p-zj24y-rcqx-pH6.8+0.5tw80jz-1-5min-P6.lcd  
 方法文件名: RC\$938 - 938-rcqx-FX275.lcm  
 批处理文件名: RC\$938 - 938-20250312-FX275.lcb  
 样品瓶号: 1-46  
 进样体积: 5 μl      版本号: 6.115  
 进样时间:2025/03/12 12:27:02      实验者: xiechaojun  
 处理时间 (V2) : 2025/03/13 09:50:54      处理者: xiechaojun  
 仪器型号: SHIMADZU LC-2050C(FX275)

## <色谱图>

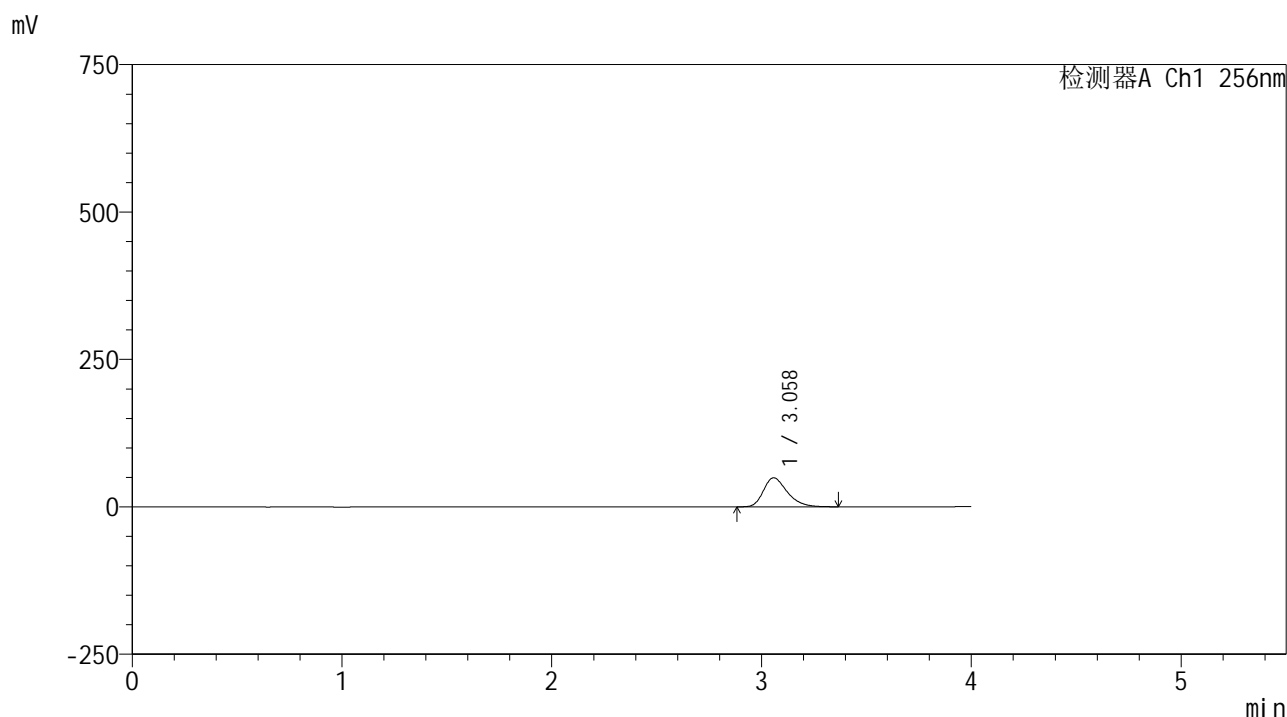

## <峰表>

检测器A Ch1 256nm

峰号	保留时间	面积	面积%	高度	理论塔板数(USP)	拖尾因子	分离度(USP)
1	3.058	387505	100.000	49165	3578	1.316	--
总计		387505	100.000	49165			



# 938

<样品信息>

色谱柱:XB-C8(50\*4.6mm,3μm)      流速: 1.0ml/min  
 柱温:30℃      波长: 256nm  
 数据文件名: RC\$938 - 0-244/26-2125-2 - zzp-2023011011p-zj24y-rcqx-pH6.8+0.5tw80jz-1-10min-P1.lcd  
 方法文件名: RC\$938 - 938-rcqx-FX275.lcm  
 批处理文件名: RC\$938 - 938-20250312-FX275.lcb  
 样品瓶号: 1-2  
 进样体积: 5 μl      版本号: 6.115  
 进样时间:2025/03/12 12:31:24      实验者: xiechaojun  
 处理时间 (V2) : 2025/03/13 09:50:56      处理者: xiechaojun  
 仪器型号: SHIMADZU LC-2050C(FX275)

<色谱图>

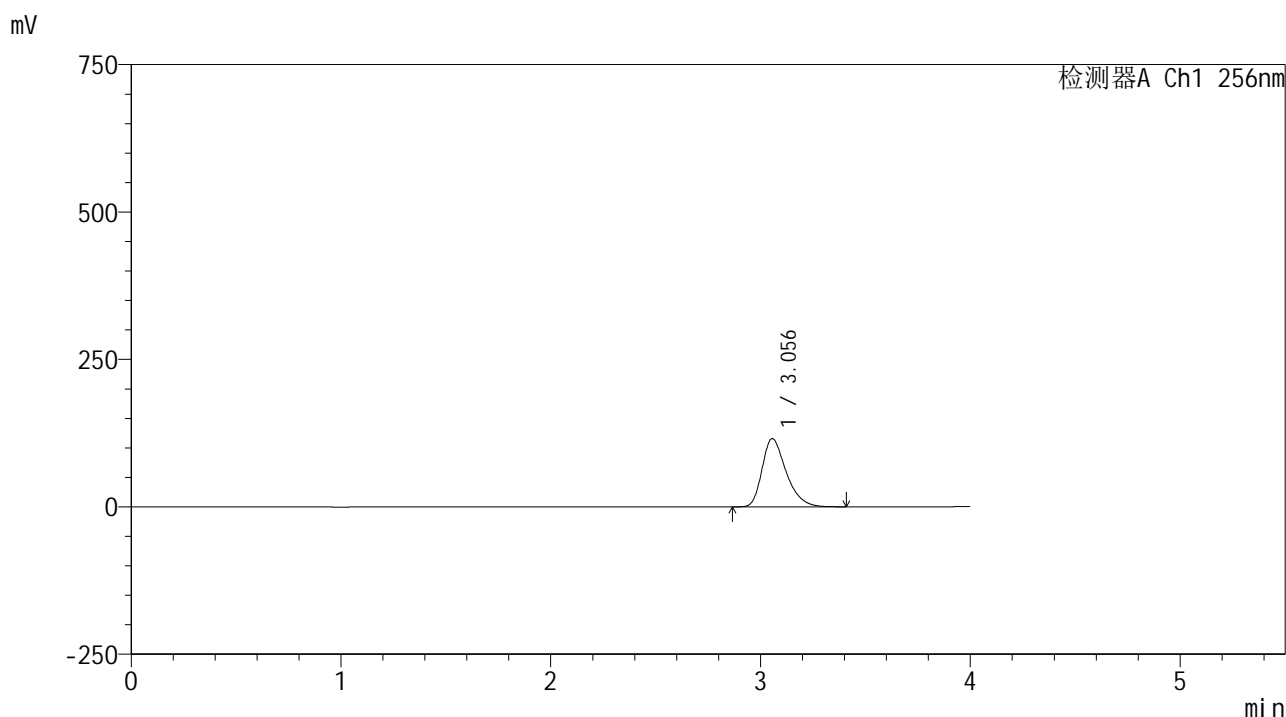

<峰表>

检测器A Ch1 256nm

峰号	保留时间	面积	面积%	高度	理论塔板数(USP)	拖尾因子	分离度(USP)
1	3.056	920788	100.000	115707	3512	1.341	--
总计		920788	100.000	115707			



# 938

<样品信息>

色谱柱:XB-C8(50\*4.6mm,3μm)      流速: 1.0ml/min  
 柱温:30℃      波长: 256nm  
 数据文件名: RC\$938 - 0-244/26-2126-2 - zzp-2023011011p-zj24y-rcqx-pH6.8+0.5tw80jz-1-10min-P2.lcd  
 方法文件名: RC\$938 - 938-rcqx-FX275.lcm  
 批处理文件名: RC\$938 - 938-20250312-FX275.lcb  
 样品瓶号: 1-11  
 进样体积: 5 μl      版本号: 6.115  
 进样时间:2025/03/12 12:35:47      实验者: xiechaojun  
 处理时间 (V2) : 2025/03/13 09:50:59      处理者: xiechaojun  
 仪器型号: SHIMADZU LC-2050C(FX275)

<色谱图>

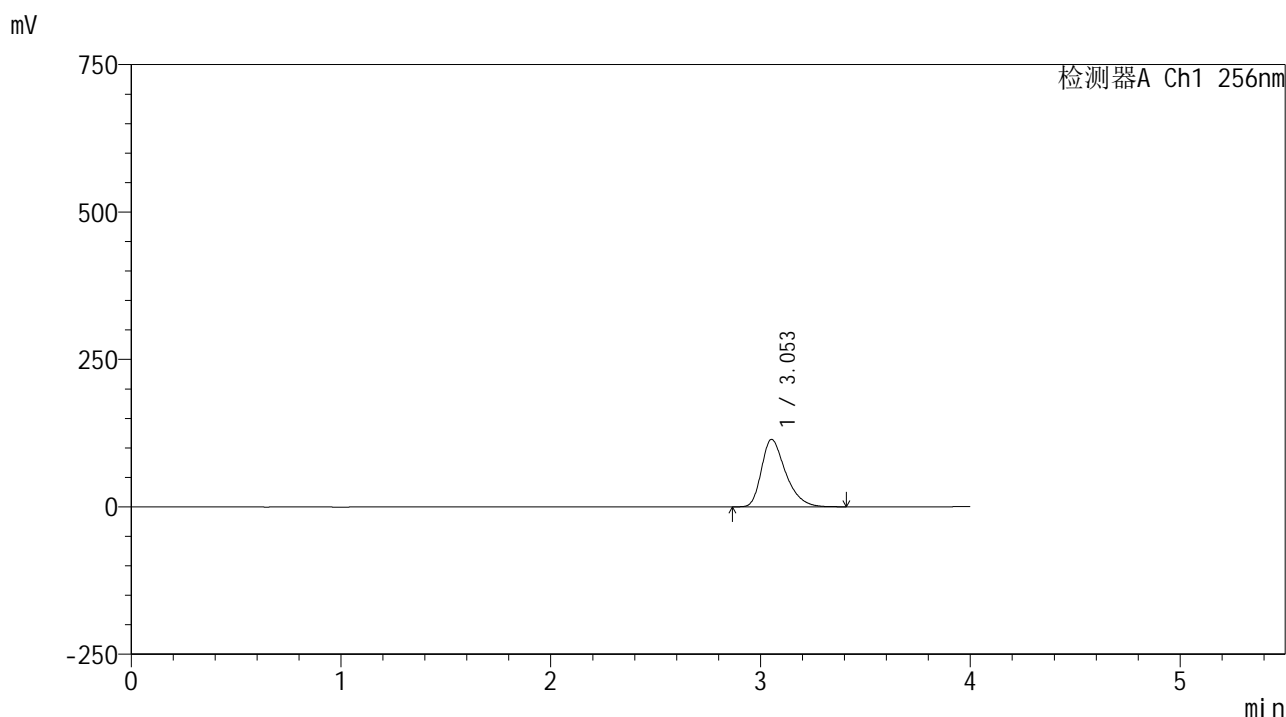

<峰表>

检测器A Ch1 256nm

峰号	保留时间	面积	面积%	高度	理论塔板数(USP)	拖尾因子	分离度(USP)
1	3.053	912654	100.000	114228	3505	1.362	--
总计		912654	100.000	114228			



# 938

## <样品信息>

色谱柱:XB-C8(50\*4.6mm,3μm) 流速: 1.0ml/min  
 柱温:30°C 波长: 256nm  
 数据文件名: RC\$938 - 0-244/26-2127-2 - zzp-2023011011p-zj24y-rcqx-pH6.8+0.5tw80jz-1-10min-P3.lcd  
 方法文件名: RC\$938 - 938-rcqx-FX275.lcm  
 批处理文件名: RC\$938 - 938-20250312-FX275.lcb  
 样品瓶号: 1-20  
 进样体积: 5 μl 版本号: 6.115  
 进样时间:2025/03/12 12:40:06 实验者: xiechaojun  
 处理时间 (V2) : 2025/03/13 09:51:02 处理者: xiechaojun  
 仪器型号: SHIMADZU LC-2050C(FX275)

## <色谱图>

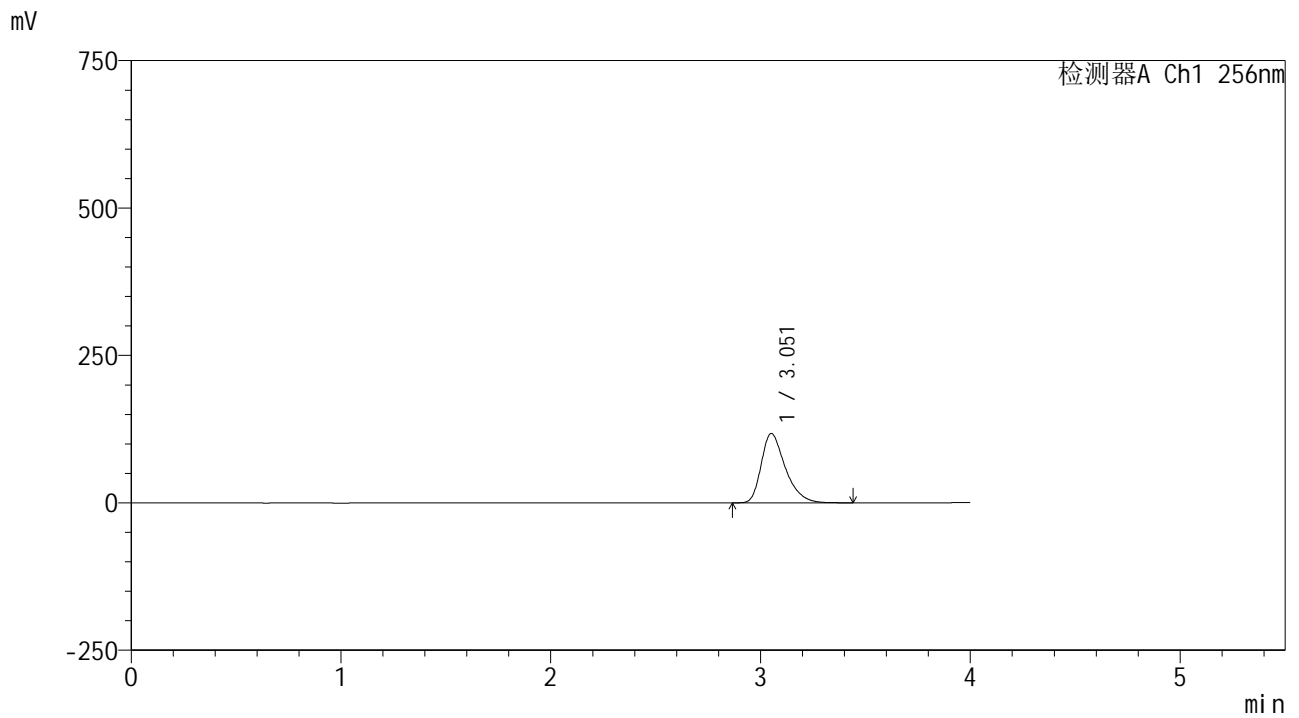

## <峰表>

检测器A Ch1 256nm

峰号	保留时间	面积	面积%	高度	理论塔板数(USP)	拖尾因子	分离度(USP)
1	3.051	937359	100.000	117271	3526	1.373	--
总计		937359	100.000	117271			



# 938

<样品信息>

色谱柱:XB-C8(50\*4.6mm,3μm) 流速: 1.0ml/min  
 柱温:30°C 波长: 256nm  
 数据文件名: RC\$938 - 0-244/26-2128-2 - zzp-2023011011p-zj24y-rcqx-pH6.8+0.5tw80jz-1-10min-P4.lcd  
 方法文件名: RC\$938 - 938-rcqx-FX275.lcm  
 批处理文件名: RC\$938 - 938-20250312-FX275.lcb  
 样品瓶号: 1-29  
 进样体积: 5 μl 版本号: 6.115  
 进样时间:2025/03/12 12:44:27 实验者: xiechaojun  
 处理时间 (V2) : 2025/03/13 09:51:05 处理者: xiechaojun  
 仪器型号: SHIMADZU LC-2050C(FX275)

<色谱图>

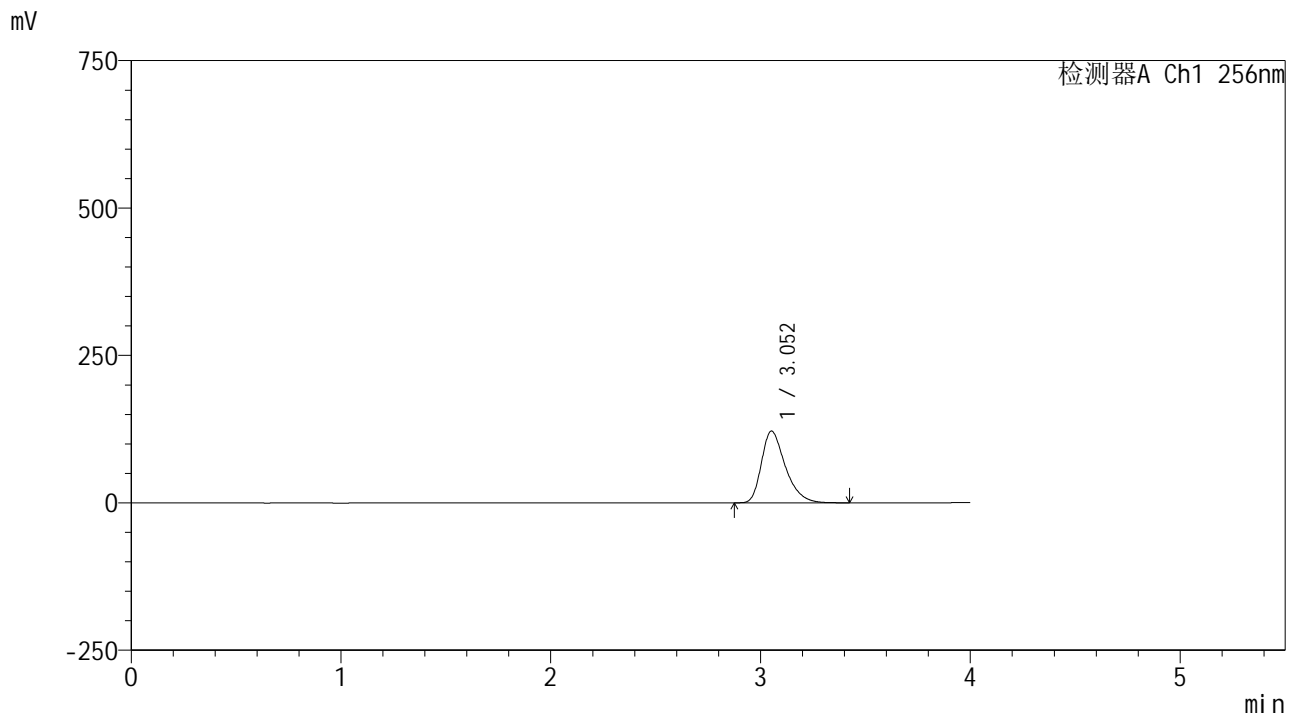

<峰表>

检测器A Ch1 256nm

峰号	保留时间	面积	面积%	高度	理论塔板数(USP)	拖尾因子	分离度(USP)
1	3.052	962770	100.000	121504	3574	1.362	--
总计		962770	100.000	121504			

## &lt;样品信息&gt;

色谱柱:XB-C8(50\*4.6mm,3 $\mu$ m)

流速: 1.0ml/min

柱温:30 $^{\circ}$ C

波长: 256nm

数据文件名: RC\$938 - 0-244/26-2129-2 - zzp-2023011011p-zj24y-rcqx-pH6.8+0.5tw80jz-1-10min-P5.lcd

方法文件名: RC\$938 - 938-rcqx-FX275.lcm

批处理文件名: RC\$938 - 938-20250312-FX275.lcb

样品瓶号: 1-38

进样体积: 5  $\mu$ l

版本号: 6.115

进样时间:2025/03/12 12:48:49

实验者: xiechaojun

处理时间(V2): 2025/03/13 09:51:08

处理者: xiechaojun

仪器型号: SHIMADZU LC-2050C(FX275)

## &lt;色谱图&gt;

mV

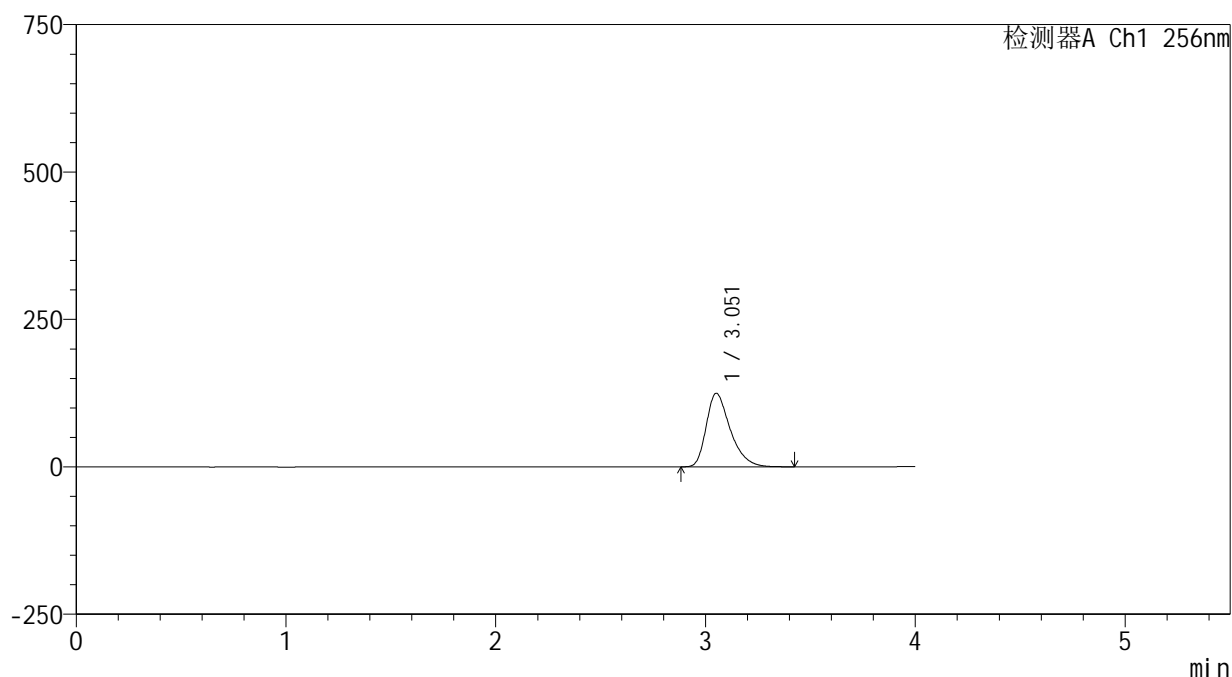

## &lt;峰表&gt;

检测器A Ch1 256nm

峰号	保留时间	面积	面积%	高度	理论塔板数(USP)	拖尾因子	分离度(USP)
1	3.051	991292	100.000	124365	3548	1.377	--
总计		991292	100.000	124365			



# 938

## <样品信息>

色谱柱:XB-C8(50\*4.6mm,3μm)      流速: 1.0ml/min  
 柱温:30°C      波长: 256nm  
 数据文件名: RC\$938 - 0-244/26-2130-2 - zzp-2023011011p-zj24y-rcqx-pH6.8+0.5tw80jz-1-10min-P6.lcd  
 方法文件名: RC\$938 - 938-rcqx-FX275.lcm  
 批处理文件名: RC\$938 - 938-20250312-FX275.lcb  
 样品瓶号: 1-47  
 进样体积: 5 μl      版本号: 6.115  
 进样时间:2025/03/12 12:53:10      实验者: xiechaojun  
 处理时间 (V2) : 2025/03/13 09:51:11      处理者: xiechaojun  
 仪器型号: SHIMADZU LC-2050C(FX275)

## <色谱图>

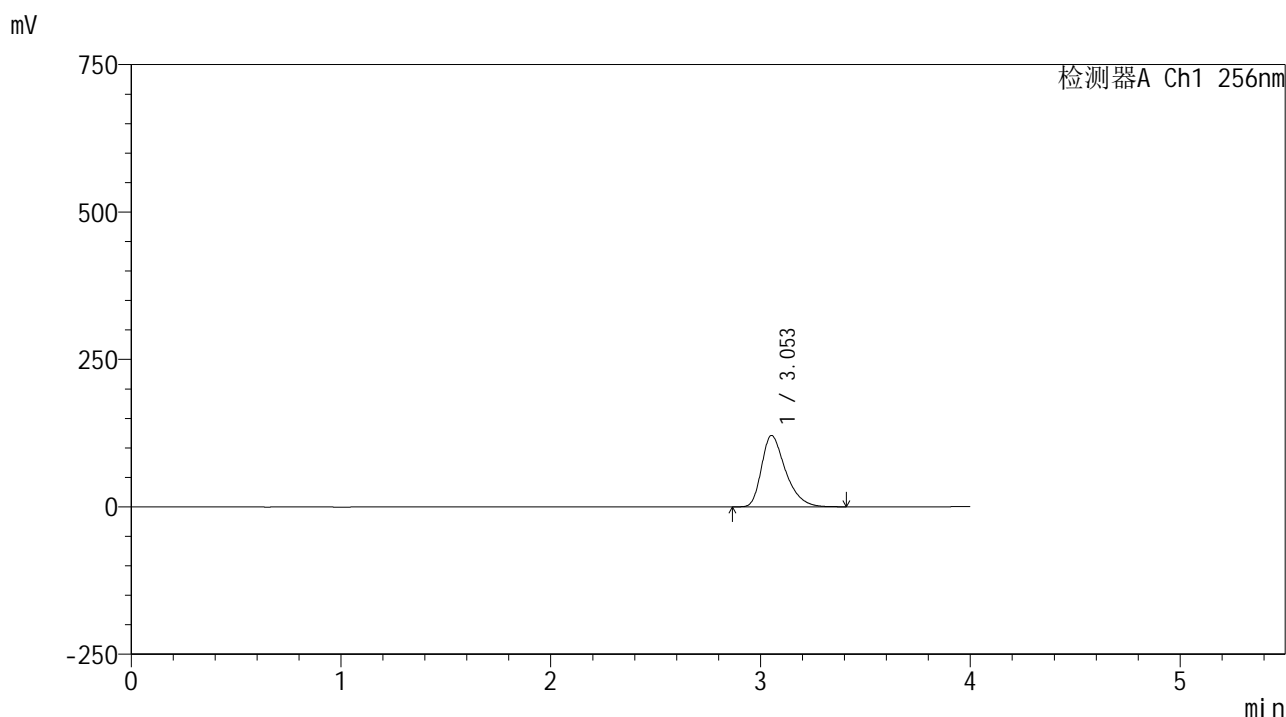

## <峰表>

检测器A Ch1 256nm

峰号	保留时间	面积	面积%	高度	理论塔板数(USP)	拖尾因子	分离度(USP)
1	3.053	960636	100.000	120824	3549	1.378	--
总计		960636	100.000	120824			



# 938

## <样品信息>

色谱柱:XB-C8(50\*4.6mm,3μm) 流速: 1.0ml/min  
 柱温:30°C 波长: 256nm  
 数据文件名: RC\$938 - 0-244/26-2131-2 - zzp-2023011011p-zj24y-rcqx-pH6.8+0.5tw80jz-1-15min-P1.lcd  
 方法文件名: RC\$938 - 938-rcqx-FX275.lcm  
 批处理文件名: RC\$938 - 938-20250312-FX275.lcb  
 样品瓶号: 1-3  
 进样体积: 5 μl 版本号: 6.115  
 进样时间:2025/03/12 12:57:33 实验者: xiechaojun  
 处理时间 (V2) : 2025/03/13 09:51:14 处理者: xiechaojun  
 仪器型号: SHIMADZU LC-2050C(FX275)

## <色谱图>

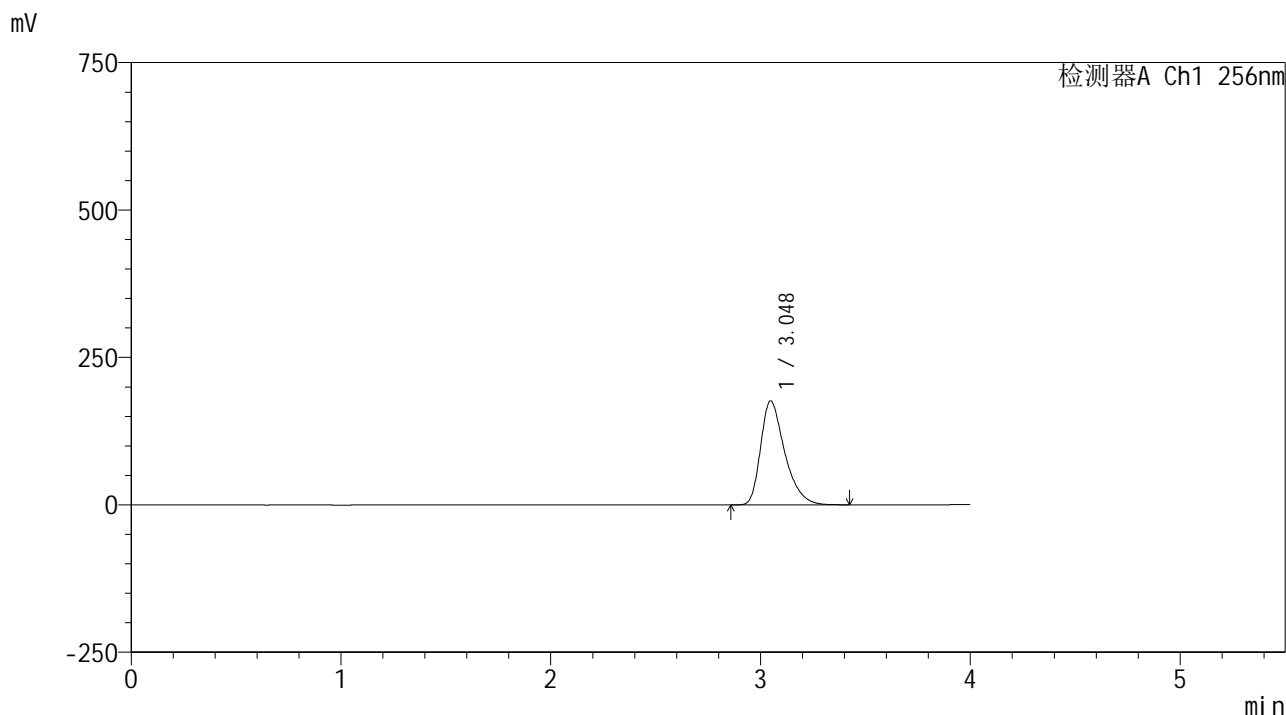

## <峰表>

检测器A Ch1 256nm

峰号	保留时间	面积	面积%	高度	理论塔板数(USP)	拖尾因子	分离度(USP)
1	3.048	1406358	100.000	176299	3521	1.388	--
总计		1406358	100.000	176299			



# 938

<样品信息>

色谱柱:XB-C8(50\*4.6mm,3μm)      流速: 1.0ml/min  
 柱温:30°C      波长: 256nm  
 数据文件名: RC\$938 - 0-244/26-2132-2 - zzp-2023011011p-zj24y-rcqx-pH6.8+0.5tw80jz-1-15min-P2.lcd  
 方法文件名: RC\$938 - 938-rcqx-FX275.lcm  
 批处理文件名: RC\$938 - 938-20250312-FX275.lcb  
 样品瓶号: 1-12  
 进样体积: 5 μl      版本号: 6.115  
 进样时间:2025/03/12 13:01:55      实验者: xiechaojun  
 处理时间 (V2) : 2025/03/13 09:51:16      处理者: xiechaojun  
 仪器型号: SHIMADZU LC-2050C(FX275)

<色谱图>

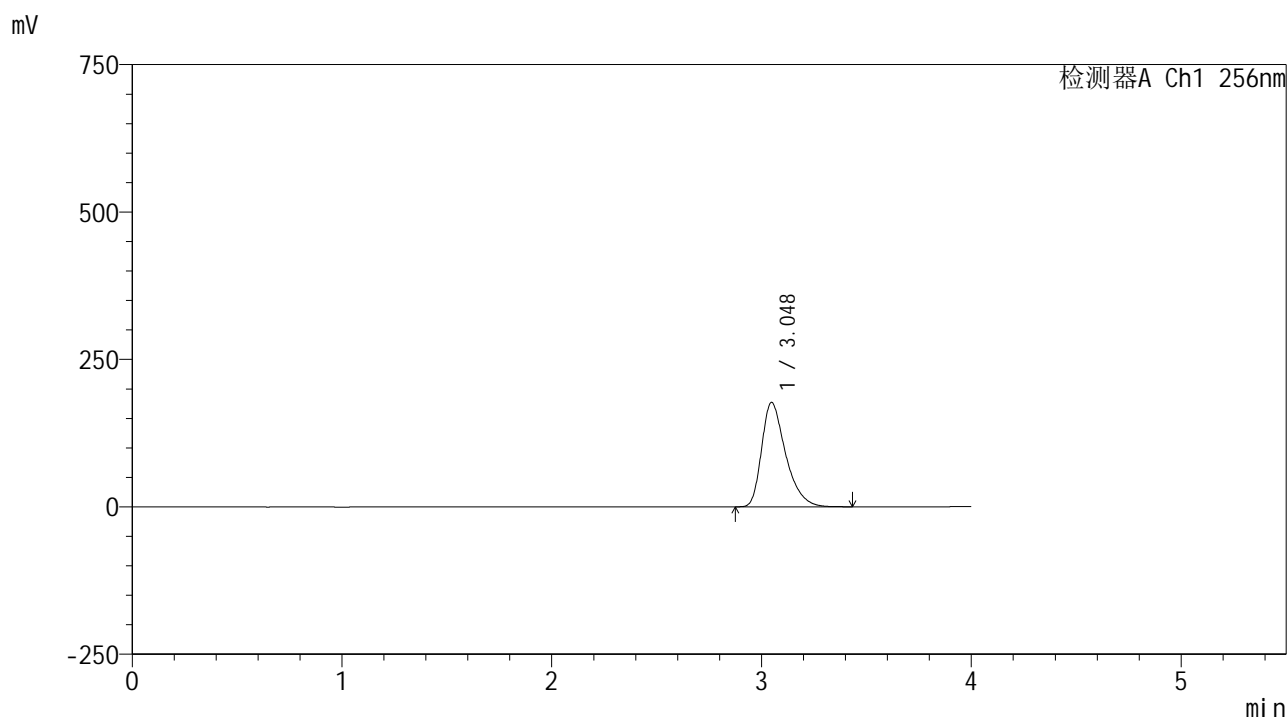

<峰表>

检测器A Ch1 256nm

峰号	保留时间	面积	面积%	高度	理论塔板数(USP)	拖尾因子	分离度(USP)
1	3.048	1407365	100.000	177010	3544	1.391	--
总计		1407365	100.000	177010			



# 938

<样品信息>

色谱柱:XB-C8(50\*4.6mm,3μm)      流速: 1.0ml/min  
 柱温:30℃      波长: 256nm  
 数据文件名: RC\$938 - 0-244/26-2133-2 - zzp-2023011011p-zj24y-rcqx-pH6.8+0.5tw80jz-1-15min-P3.lcd  
 方法文件名: RC\$938 - 938-rcqx-FX275.lcm  
 批处理文件名: RC\$938 - 938-20250312-FX275.lcb  
 样品瓶号: 1-21  
 进样体积: 5 μl      版本号: 6.115  
 进样时间:2025/03/12 13:06:16      实验者: xiechaojun  
 处理时间 (V2) : 2025/03/13 09:51:19      处理者: xiechaojun  
 仪器型号: SHIMADZU LC-2050C(FX275)

<色谱图>

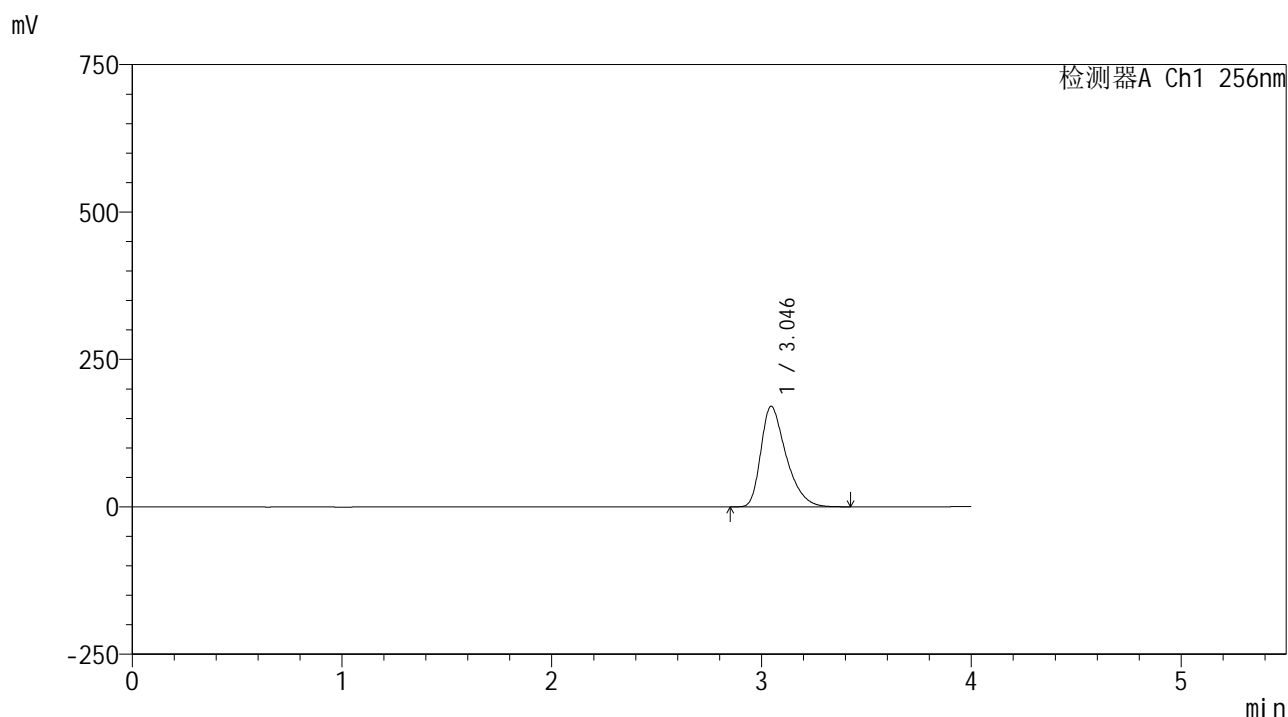

<峰表>

检测器A Ch1 256nm

峰号	保留时间	面积	面积%	高度	理论塔板数(USP)	拖尾因子	分离度(USP)
1	3.046	1424329	100.000	170451	3170	1.408	--
总计		1424329	100.000	170451			



# 938

## <样品信息>

色谱柱:XB-C8(50\*4.6mm,3μm) 流速: 1.0ml/min  
 柱温:30°C 波长: 256nm  
 数据文件名: RC\$938 - 0-244/26-2134-2 - zzp-2023011011p-zj24y-rcqx-pH6.8+0.5tw80jz-1-15min-P4.lcd  
 方法文件名: RC\$938 - 938-rcqx-FX275.lcm  
 批处理文件名: RC\$938 - 938-20250312-FX275.lcb  
 样品瓶号: 1-30  
 进样体积: 5 μl 版本号: 6.115  
 进样时间:2025/03/12 13:10:37 实验者: xiechaojun  
 处理时间 (V2) : 2025/03/13 09:51:22 处理者: xiechaojun  
 仪器型号: SHIMADZU LC-2050C(FX275)

## <色谱图>

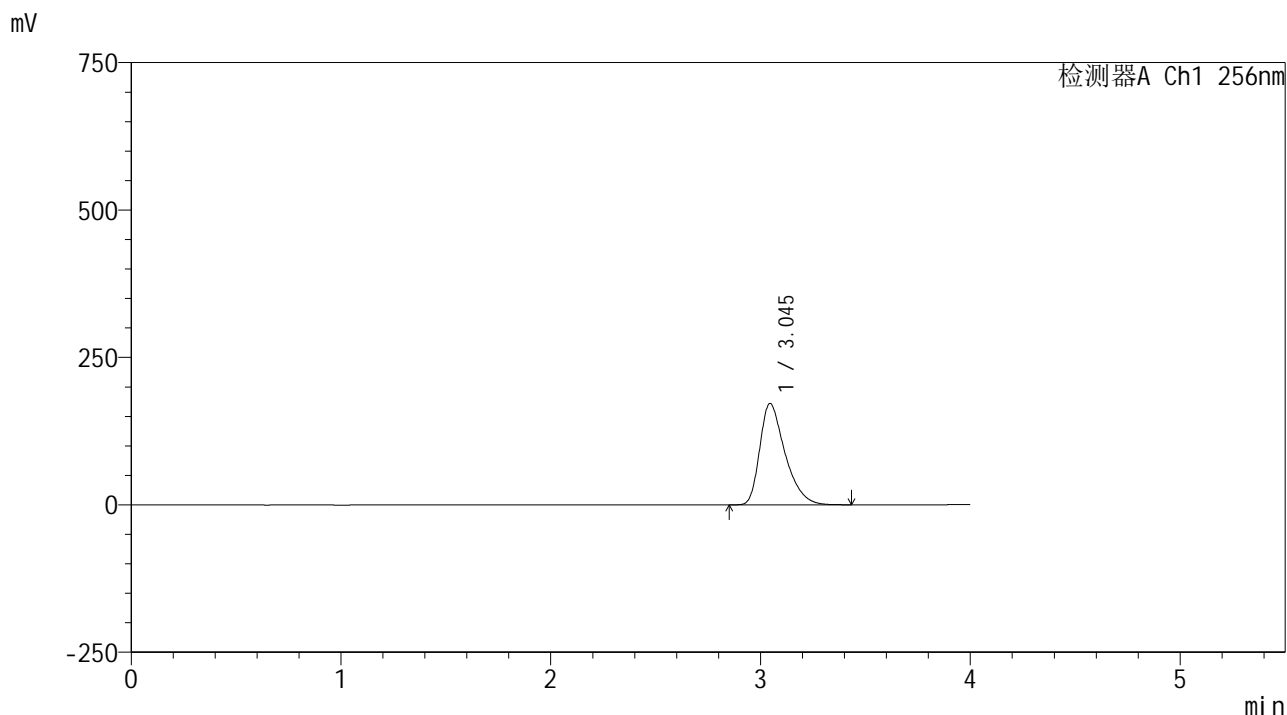

## <峰表>

检测器A Ch1 256nm

峰号	保留时间	面积	面积%	高度	理论塔板数(USP)	拖尾因子	分离度(USP)
1	3.045	1438426	100.000	171831	3164	1.414	--
总计		1438426	100.000	171831			



# 938

## <样品信息>

色谱柱:XB-C8(50\*4.6mm,3μm)      流速: 1.0ml/min  
 柱温:30℃      波长: 256nm  
 数据文件名: RC\$938 - 0-244/26-2135-2 - zzp-2023011011p-zj24y-rcqx-pH6.8+0.5tw80jz-1-15min-P5.lcd  
 方法文件名: RC\$938 - 938-rcqx-FX275.lcm  
 批处理文件名: RC\$938 - 938-20250312-FX275.lcb  
 样品瓶号: 1-39  
 进样体积: 5 μl      版本号: 6.115  
 进样时间:2025/03/12 13:14:58      实验者: xiechaojun  
 处理时间 (V2) : 2025/03/13 09:51:25      处理者: xiechaojun  
 仪器型号: SHIMADZU LC-2050C(FX275)

## <色谱图>

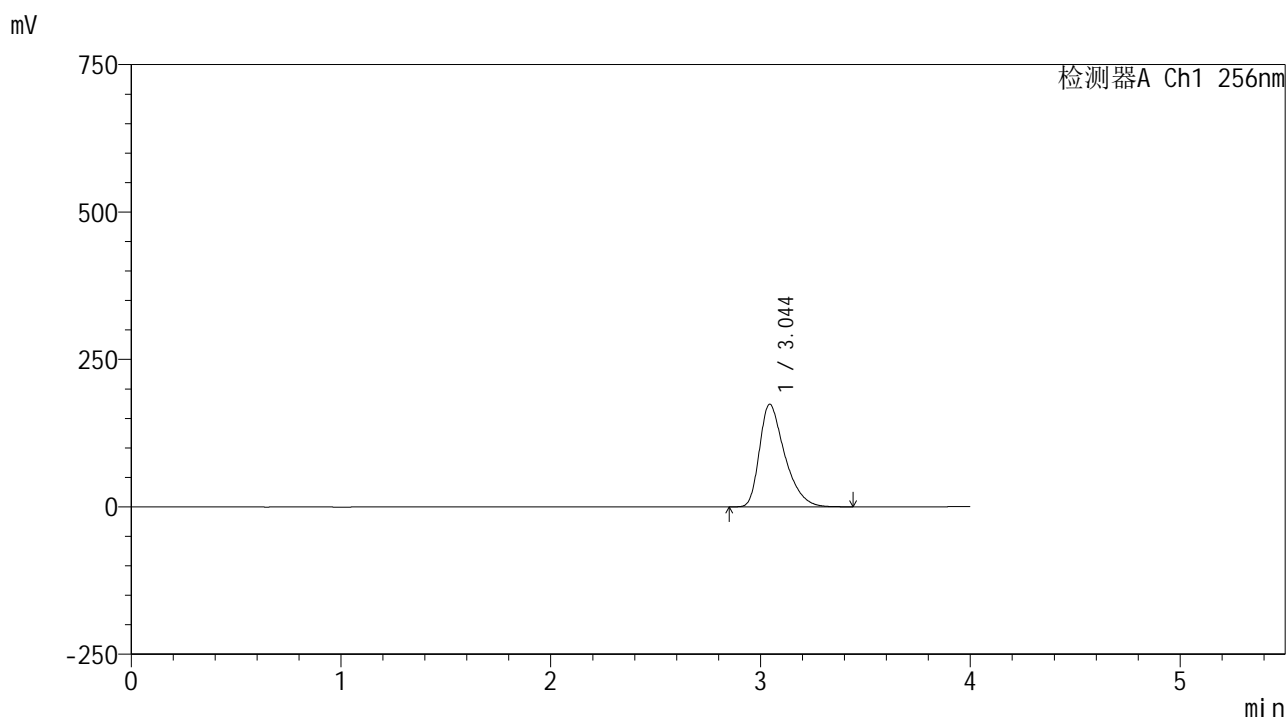

## <峰表>

检测器A Ch1 256nm

峰号	保留时间	面积	面积%	高度	理论塔板数(USP)	拖尾因子	分离度(USP)
1	3.044	1453352	100.000	173682	3182	1.423	--
总计		1453352	100.000	173682			



# 938

## <样品信息>

色谱柱:XB-C8(50\*4.6mm,3μm)      流速: 1.0ml/min  
 柱温:30℃      波长: 256nm  
 数据文件名: RC\$938 - 0-244/26-2136-2 - zzp-2023011011p-zj24y-rcqx-pH6.8+0.5tw80jz-1-15min-P6.lcd  
 方法文件名: RC\$938 - 938-rcqx-FX275.lcm  
 批处理文件名: RC\$938 - 938-20250312-FX275.lcb  
 样品瓶号: 1-48  
 进样体积: 5 μl      版本号: 6.115  
 进样时间:2025/03/12 13:19:20      实验者: xiechaojun  
 处理时间 (V2) : 2025/03/13 09:51:28      处理者: xiechaojun  
 仪器型号: SHIMADZU LC-2050C(FX275)

## <色谱图>

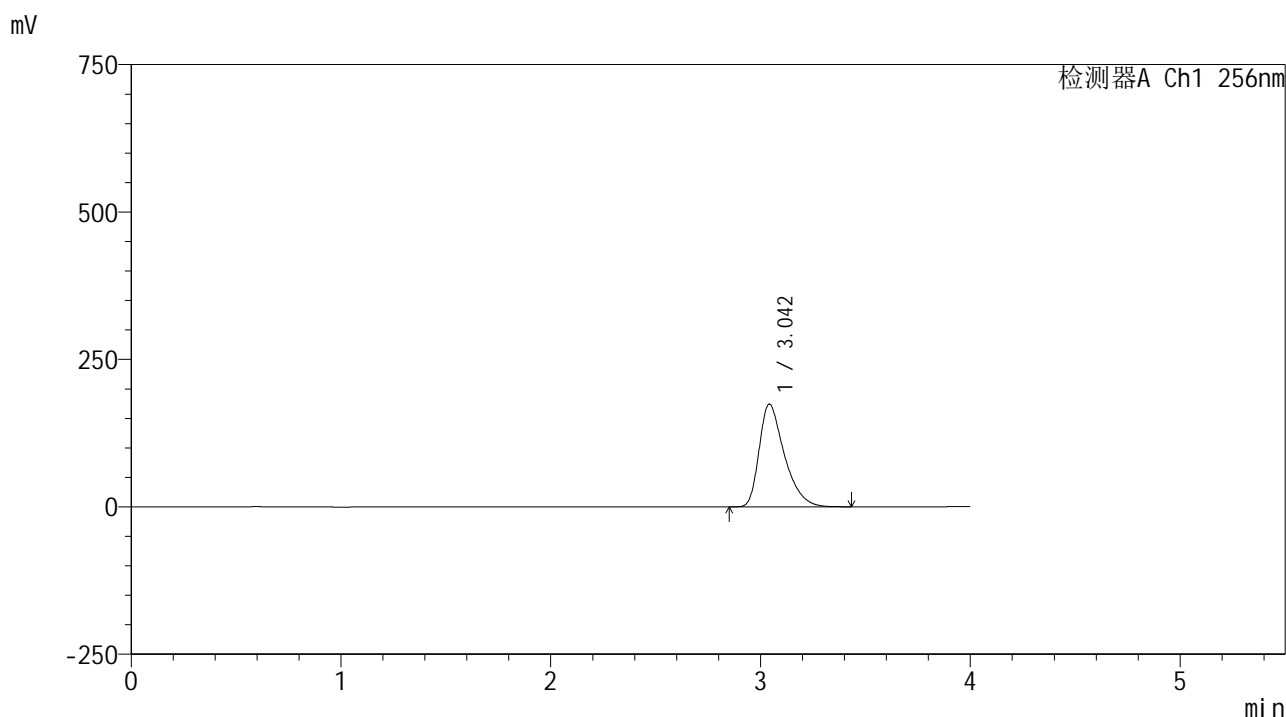

## <峰表>

检测器A Ch1 256nm

峰号	保留时间	面积	面积%	高度	理论塔板数(USP)	拖尾因子	分离度(USP)
1	3.042	1454354	100.000	173813	3191	1.430	--
总计		1454354	100.000	173813			



# 938

## <样品信息>

色谱柱:XB-C8(50\*4.6mm,3μm) 流速: 1.0ml/min  
 柱温:30°C 波长: 256nm  
 数据文件名: RC\$938 - 0-244/26-2137-2 - zzp-2023011011p-zj24y-rcqx-pH6.8+0.5tw80jz-1-20min-P1.lcd  
 方法文件名: RC\$938 - 938-rcqx-FX275.lcm  
 批处理文件名: RC\$938 - 938-20250312-FX275.lcb  
 样品瓶号: 1-4  
 进样体积: 5 μl 版本号: 6.115  
 进样时间:2025/03/12 13:23:42 实验者: xiechaojun  
 处理时间 (V2) : 2025/03/13 09:51:31 处理者: xiechaojun  
 仪器型号: SHIMADZU LC-2050C(FX275)

## <色谱图>

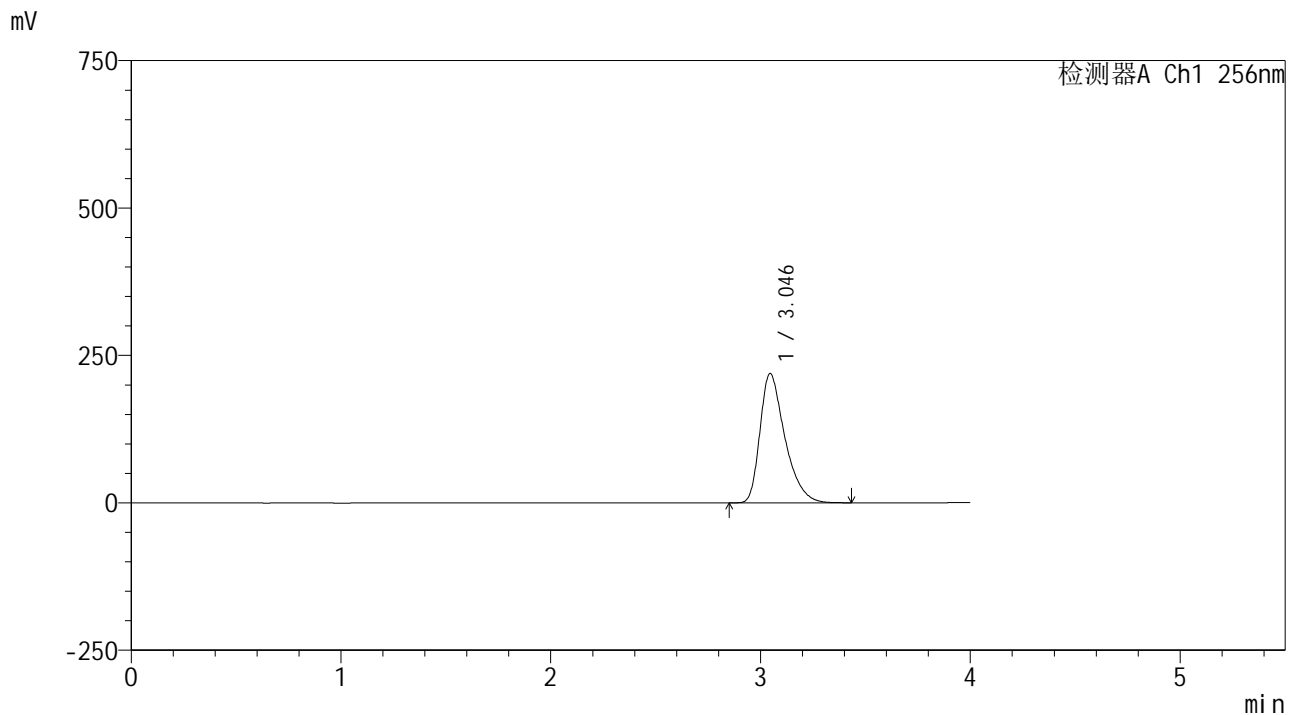

## <峰表>

检测器A Ch1 256nm

峰号	保留时间	面积	面积%	高度	理论塔板数(USP)	拖尾因子	分离度(USP)
1	3.046	1805495	100.000	219185	3292	1.415	--
总计		1805495	100.000	219185			



# 938

## <样品信息>

色谱柱:XB-C8(50\*4.6mm,3μm)      流速: 1.0ml/min  
 柱温:30℃      波长: 256nm  
 数据文件名: RC\$938 - 0-244/26-2138-2 - zzp-2023011011p-zj24y-rcqx-pH6.8+0.5tw80jz-1-20min-P2.lcd  
 方法文件名: RC\$938 - 938-rcqx-FX275.lcm  
 批处理文件名: RC\$938 - 938-20250312-FX275.lcb  
 样品瓶号: 1-13  
 进样体积: 5 μl      版本号: 6.115  
 进样时间:2025/03/12 13:28:04      实验者: xiechaojun  
 处理时间 (V2) : 2025/03/13 09:51:34      处理者: xiechaojun  
 仪器型号: SHIMADZU LC-2050C(FX275)

## <色谱图>

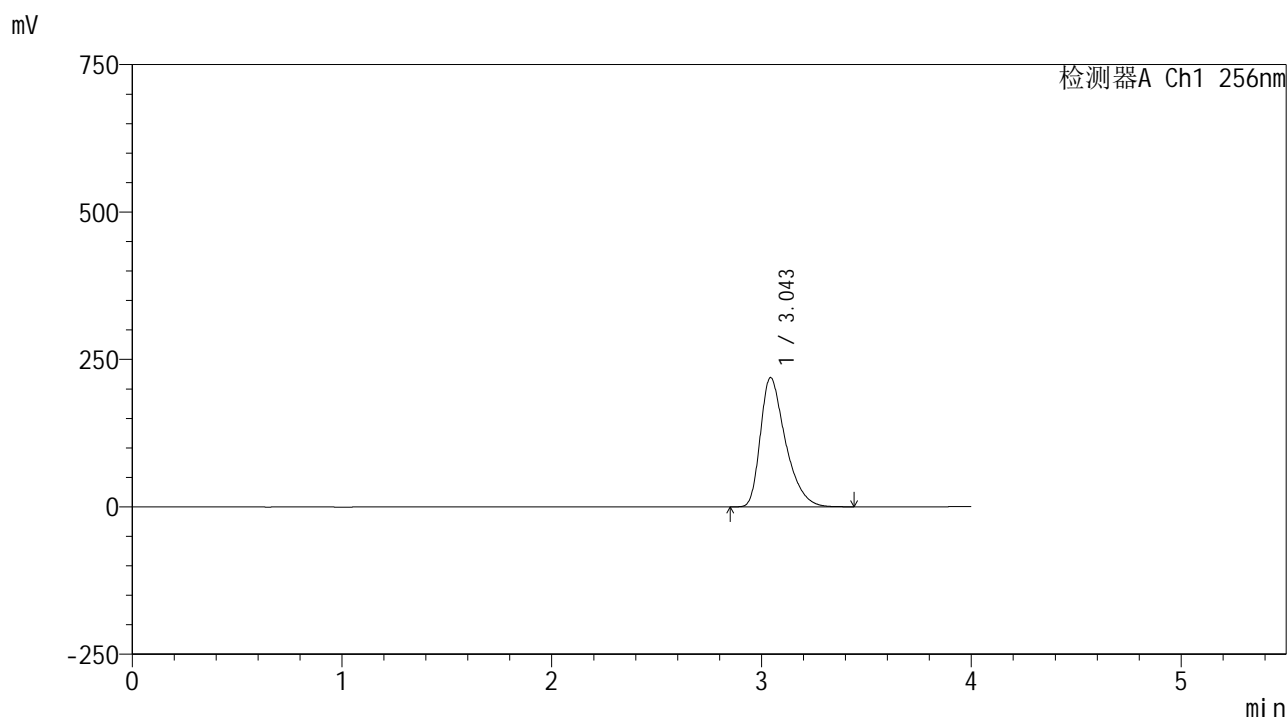

## <峰表>

检测器A Ch1 256nm

峰号	保留时间	面积	面积%	高度	理论塔板数(USP)	拖尾因子	分离度(USP)
1	3.043	1820844	100.000	218617	3224	1.426	--
总计		1820844	100.000	218617			



# 938

## <样品信息>

色谱柱:XB-C8(50\*4.6mm,3μm)      流速: 1.0ml/min  
 柱温:30℃      波长: 256nm  
 数据文件名: RC\$938 - 0-244/26-2139-2 - zzp-2023011011p-zj24y-rcqx-pH6.8+0.5tw80jz-1-20min-P3.lcd  
 方法文件名: RC\$938 - 938-rcqx-FX275.lcm  
 批处理文件名: RC\$938 - 938-20250312-FX275.lcb  
 样品瓶号: 1-22  
 进样体积: 5 μl      版本号: 6.115  
 进样时间:2025/03/12 13:32:25      实验者: xiechaojun  
 处理时间 (V2) : 2025/03/13 09:51:37      处理者: xiechaojun  
 仪器型号: SHIMADZU LC-2050C(FX275)

## <色谱图>

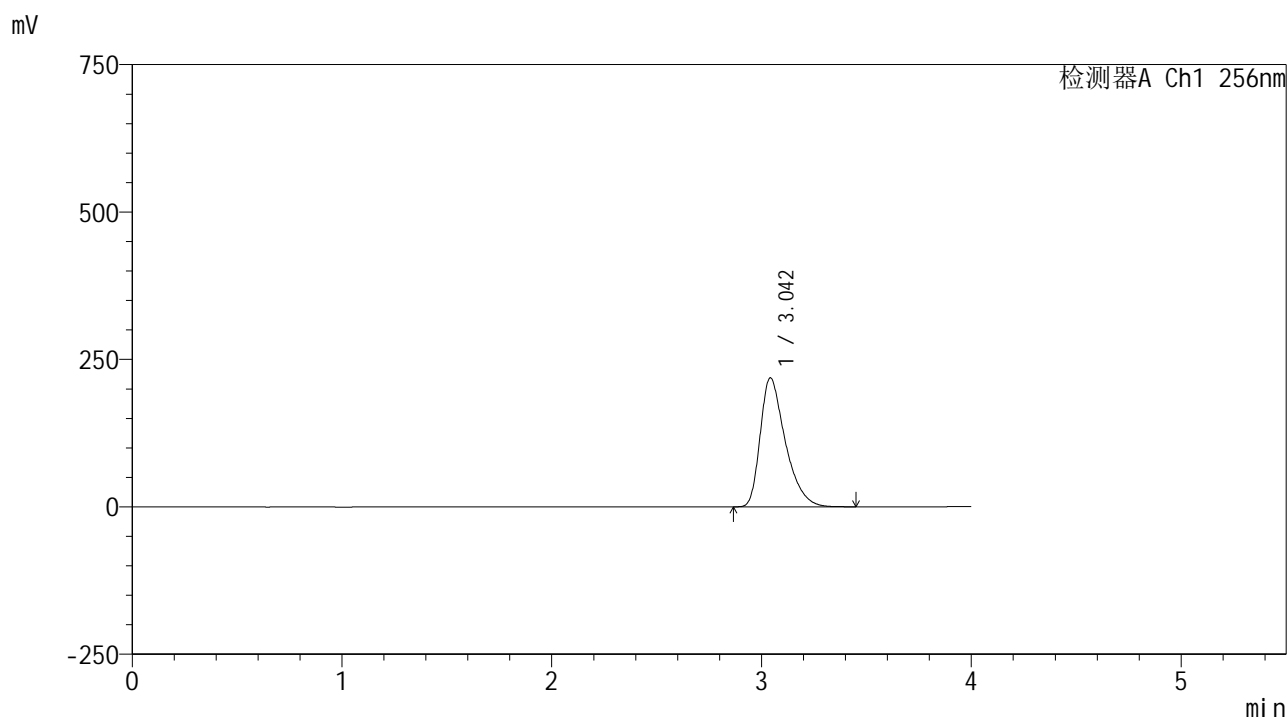

## <峰表>

检测器A Ch1 256nm

峰号	保留时间	面积	面积%	高度	理论塔板数(USP)	拖尾因子	分离度(USP)
1	3.042	1817155	100.000	218158	3224	1.430	--
总计		1817155	100.000	218158			



# 938

## <样品信息>

色谱柱:XB-C8(50\*4.6mm,3μm)      流速: 1.0ml/min  
 柱温:30°C      波长: 256nm  
 数据文件名: RC\$938 - 0-244/26-2140-2 - zzp-2023011011p-zj24y-rcqx-pH6.8+0.5tw80jz-1-20min-P4.lcd  
 方法文件名: RC\$938 - 938-rcqx-FX275.lcm  
 批处理文件名: RC\$938 - 938-20250312-FX275.lcb  
 样品瓶号: 1-31  
 进样体积: 5 μl      版本号: 6.115  
 进样时间:2025/03/12 13:36:46      实验者: xiechaojun  
 处理时间 (V2) : 2025/03/13 09:51:39      处理者: xiechaojun  
 仪器型号: SHIMADZU LC-2050C(FX275)

## <色谱图>

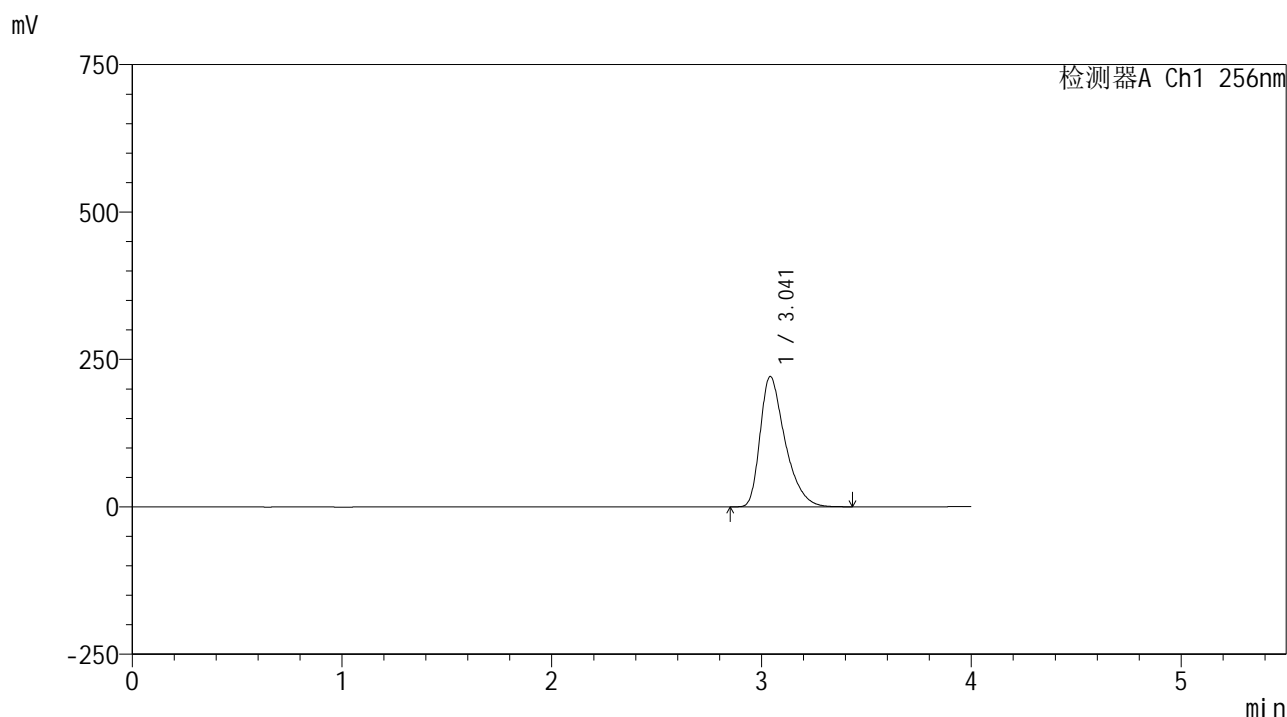

## <峰表>

检测器A Ch1 256nm

峰号	保留时间	面积	面积%	高度	理论塔板数(USP)	拖尾因子	分离度(USP)
1	3.041	1825811	100.000	220621	3268	1.427	--
总计		1825811	100.000	220621			



# 938

## <样品信息>

色谱柱:XB-C8(50\*4.6mm,3μm) 流速: 1.0ml/min  
 柱温:30°C 波长: 256nm  
 数据文件名: RC\$938 - 0-244/26-2141-2 - zzp-2023011011p-zj24y-rcqx-pH6.8+0.5tw80jz-1-20min-P5.lcd  
 方法文件名: RC\$938 - 938-rcqx-FX275.lcm  
 批处理文件名: RC\$938 - 938-20250312-FX275.lcb  
 样品瓶号: 1-40  
 进样体积: 5 μl 版本号: 6.115  
 进样时间:2025/03/12 13:41:07 实验者: xiechaojun  
 处理时间 (V2) : 2025/03/13 09:51:42 处理者: xiechaojun  
 仪器型号: SHIMADZU LC-2050C(FX275)

## <色谱图>

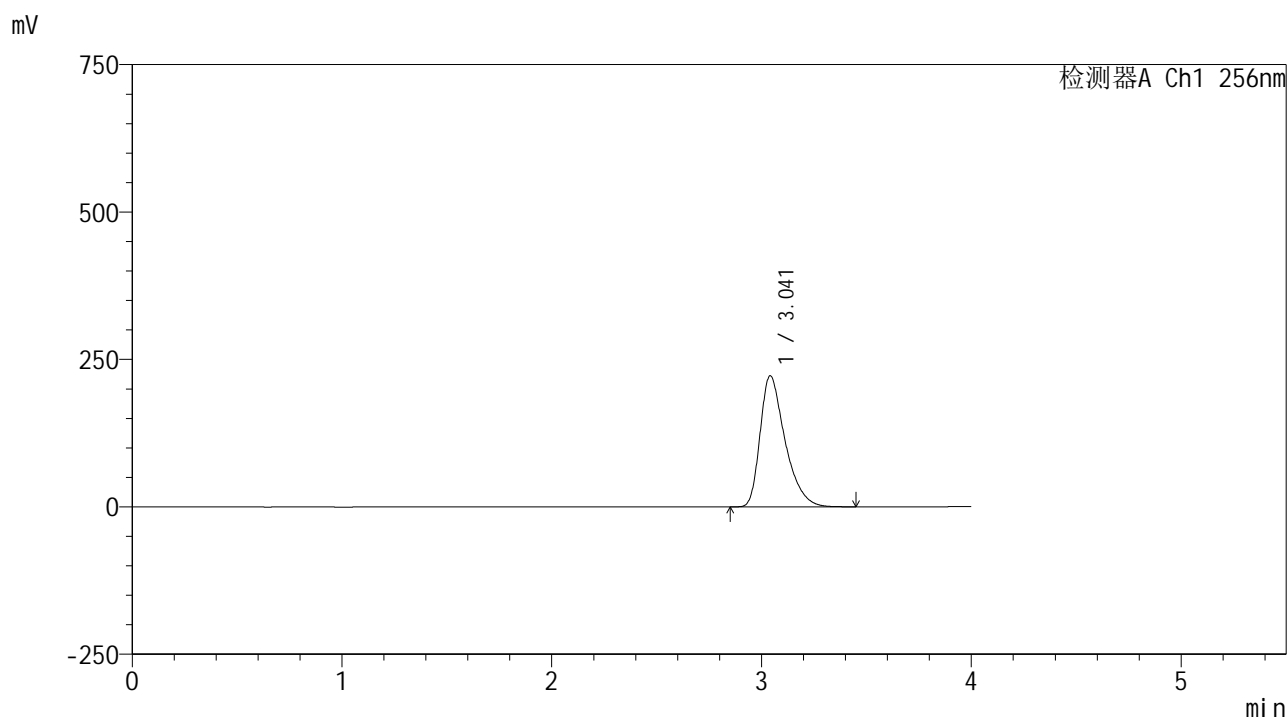

## <峰表>

检测器A Ch1 256nm

峰号	保留时间	面积	面积%	高度	理论塔板数(USP)	拖尾因子	分离度(USP)
1	3.041	1836758	100.000	222075	3276	1.427	--
总计		1836758	100.000	222075			



# 938

## <样品信息>

色谱柱:XB-C8(50\*4.6mm,3μm) 流速: 1.0ml/min  
 柱温:30°C 波长: 256nm  
 数据文件名: RC\$938 - 0-244/26-2142-2 - zzp-2023011011p-zj24y-rcqx-pH6.8+0.5tw80jz-1-20min-P6.lcd  
 方法文件名: RC\$938 - 938-rcqx-FX275.lcm  
 批处理文件名: RC\$938 - 938-20250312-FX275.lcb  
 样品瓶号: 1-49  
 进样体积: 5 μl 版本号: 6.115  
 进样时间:2025/03/12 13:45:28 实验者: xiechaojun  
 处理时间 (V2) : 2025/03/13 09:51:45 处理者: xiechaojun  
 仪器型号: SHIMADZU LC-2050C(FX275)

## <色谱图>

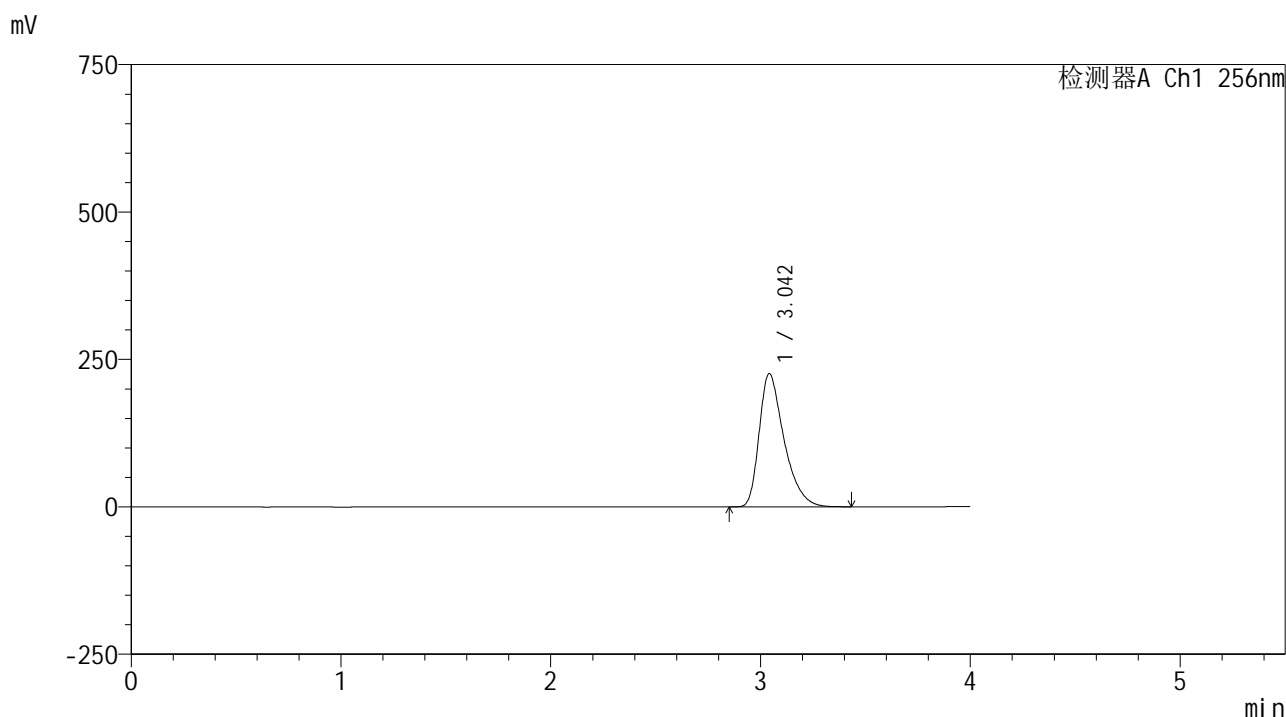

## <峰表>

检测器A Ch1 256nm

峰号	保留时间	面积	面积%	高度	理论塔板数(USP)	拖尾因子	分离度(USP)
1	3.042	1859762	100.000	225317	3291	1.423	--
总计		1859762	100.000	225317			



# 938

<样品信息>

色谱柱:XB-C8(50\*4.6mm,3μm)      流速: 1.0ml/min  
 柱温:30℃      波长: 256nm  
 数据文件名: RC\$938 - 0-244/26-2143-2 - zzp-2023011011p-zj24y-rcqx-pH6.8+0.5tw80jz-1-30min-P1.lcd  
 方法文件名: RC\$938 - 938-rcqx-FX275.lcm  
 批处理文件名: RC\$938 - 938-20250312-FX275.lcb  
 样品瓶号: 1-5  
 进样体积: 5 μl      版本号: 6.115  
 进样时间:2025/03/12 13:49:50      实验者: xiechaojun  
 处理时间 (V2) : 2025/03/13 09:51:48      处理者: xiechaojun  
 仪器型号: SHIMADZU LC-2050C(FX275)

<色谱图>

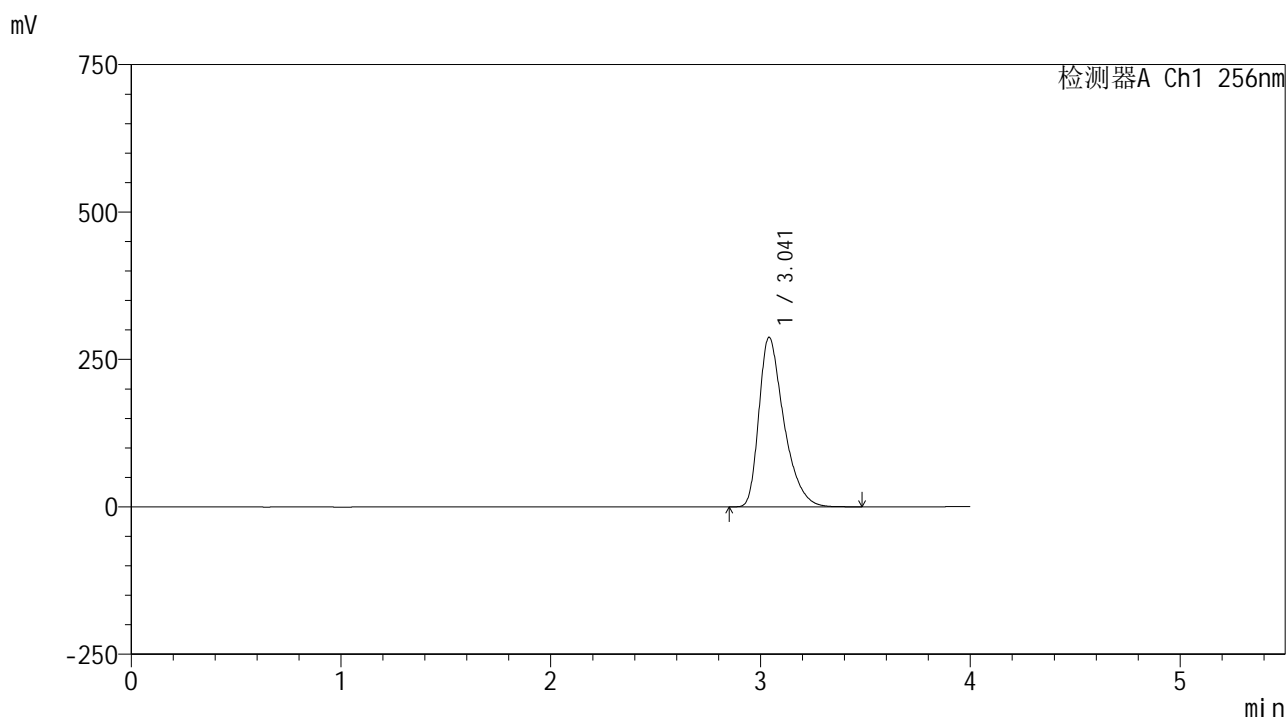

<峰表>

检测器A Ch1 256nm

峰号	保留时间	面积	面积%	高度	理论塔板数(USP)	拖尾因子	分离度(USP)
1	3.041	2372222	100.000	287281	3282	1.425	--
总计		2372222	100.000	287281			



# 938

<样品信息>

色谱柱:XB-C8(50\*4.6mm,3μm)      流速: 1.0ml/min  
 柱温:30°C      波长: 256nm  
 数据文件名: RC\$938 - 0-244/26-2144-2 - zzp-2023011011p-zj24y-rcqx-pH6.8+0.5tw80jz-1-30min-P2.lcd  
 方法文件名: RC\$938 - 938-rcqx-FX275.lcm  
 批处理文件名: RC\$938 - 938-20250312-FX275.lcb  
 样品瓶号: 1-14  
 进样体积: 5 μl      版本号: 6.115  
 进样时间:2025/03/12 13:54:13      实验者: xiechaojun  
 处理时间 (V2) : 2025/03/13 09:51:50      处理者: xiechaojun  
 仪器型号: SHIMADZU LC-2050C(FX275)

<色谱图>

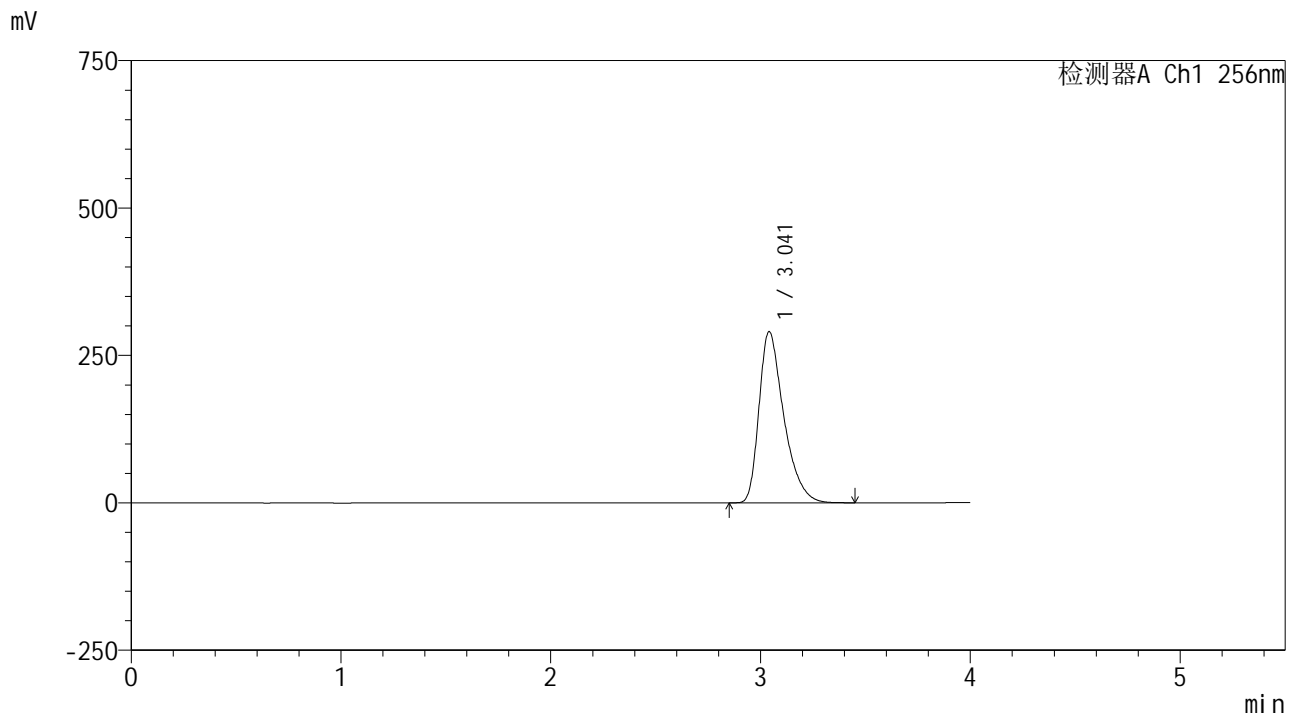

<峰表>

检测器A Ch1 256nm

峰号	保留时间	面积	面积%	高度	理论塔板数(USP)	拖尾因子	分离度(USP)
1	3.041	2384520	100.000	290155	3319	1.421	--
总计		2384520	100.000	290155			



# 938

## <样品信息>

色谱柱:XB-C8(50\*4.6mm,3μm) 流速: 1.0ml/min  
 柱温:30°C 波长: 256nm  
 数据文件名: RC\$938 - 0-244/26-2145-2 - zzp-2023011011p-zj24y-rcqx-pH6.8+0.5tw80jz-1-30min-P3.lcd  
 方法文件名: RC\$938 - 938-rcqx-FX275.lcm  
 批处理文件名: RC\$938 - 938-20250312-FX275.lcb  
 样品瓶号: 1-23  
 进样体积: 5 μl 版本号: 6.115  
 进样时间:2025/03/12 13:58:34 实验者: xiechaojun  
 处理时间 (V2) : 2025/03/13 09:51:53 处理者: xiechaojun  
 仪器型号: SHIMADZU LC-2050C(FX275)

## <色谱图>

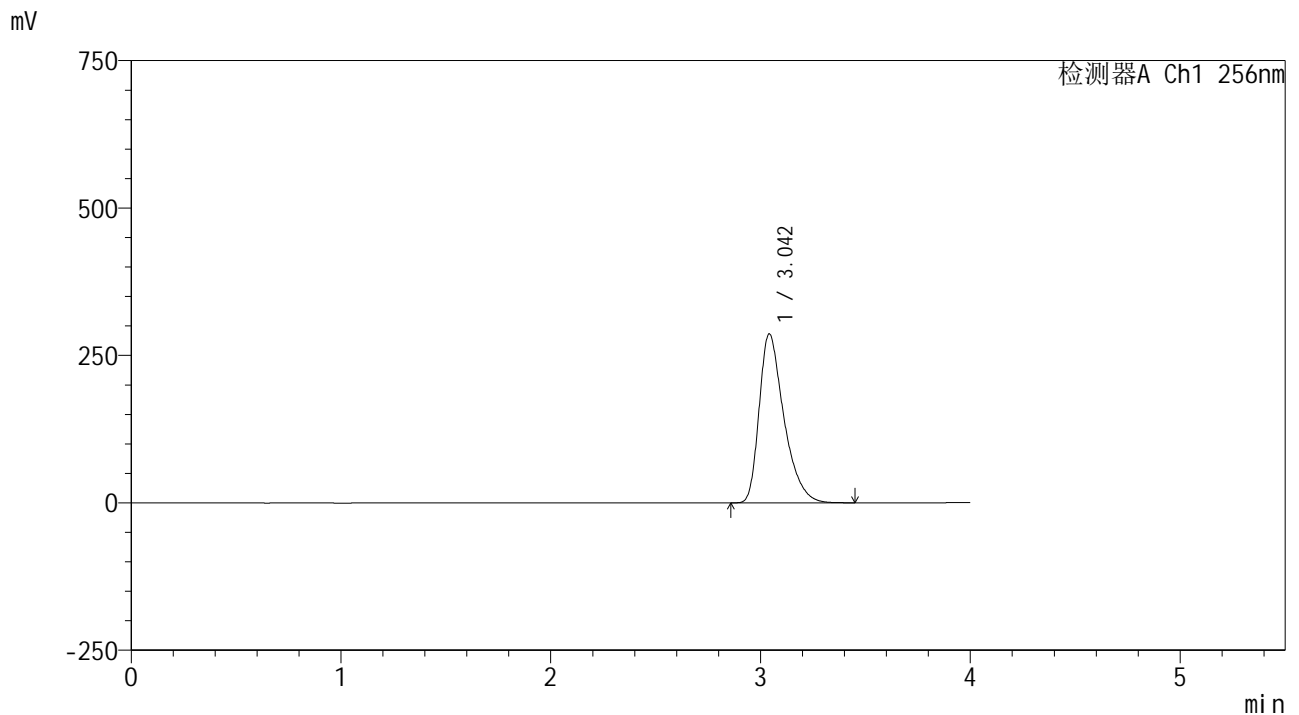

## <峰表>

检测器A Ch1 256nm

峰号	保留时间	面积	面积%	高度	理论塔板数(USP)	拖尾因子	分离度(USP)
1	3.042	2347104	100.000	285980	3334	1.419	--
总计		2347104	100.000	285980			



# 938

## <样品信息>

色谱柱:XB-C8(50\*4.6mm,3μm)      流速: 1.0ml/min  
 柱温:30°C      波长: 256nm  
 数据文件名: RC\$938 - 0-244/26-2146-2 - zzp-2023011011p-zj24y-rcqx-pH6.8+0.5tw80jz-1-30min-P4.lcd  
 方法文件名: RC\$938 - 938-rcqx-FX275.lcm  
 批处理文件名: RC\$938 - 938-20250312-FX275.lcb  
 样品瓶号: 1-32  
 进样体积: 5 μl      版本号: 6.115  
 进样时间:2025/03/12 14:02:55      实验者: xiechaojun  
 处理时间 (V2) : 2025/03/13 09:51:56      处理者: xiechaojun  
 仪器型号: SHIMADZU LC-2050C(FX275)

## <色谱图>

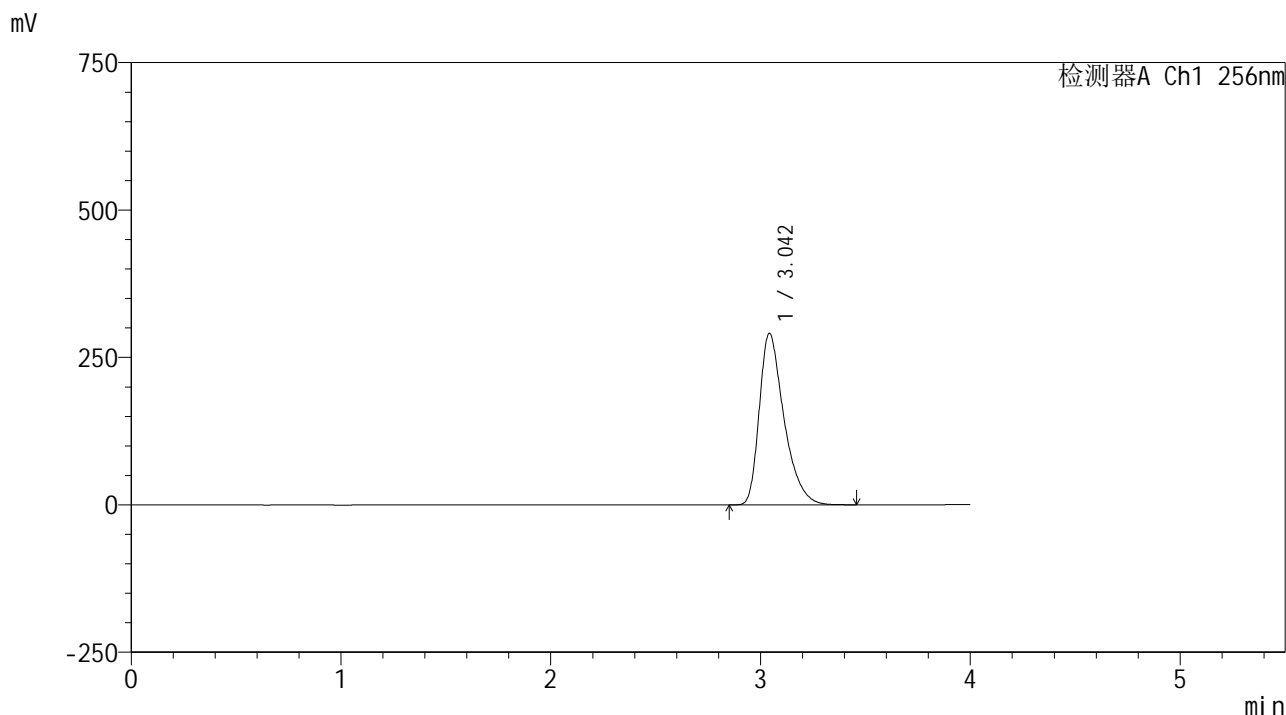

## <峰表>

检测器A Ch1 256nm

峰号	保留时间	面积	面积%	高度	理论塔板数(USP)	拖尾因子	分离度(USP)
1	3.042	2376213	100.000	290097	3357	1.417	--
总计		2376213	100.000	290097			



# 938

<样品信息>

色谱柱:XB-C8(50\*4.6mm,3μm) 流速: 1.0ml/min  
 柱温:30°C 波长: 256nm  
 数据文件名: RC\$938 - 0-244/26-2147-2 - zzp-2023011011p-zj24y-rcqx-pH6.8+0.5tw80jz-1-30min-P5.lcd  
 方法文件名: RC\$938 - 938-rcqx-FX275.lcm  
 批处理文件名: RC\$938 - 938-20250312-FX275.lcb  
 样品瓶号: 1-41  
 进样体积: 5 μl 版本号: 6.115  
 进样时间:2025/03/12 14:07:16 实验者: xiechaojun  
 处理时间 (V2) : 2025/03/13 09:51:59 处理者: xiechaojun  
 仪器型号: SHIMADZU LC-2050C(FX275)

<色谱图>

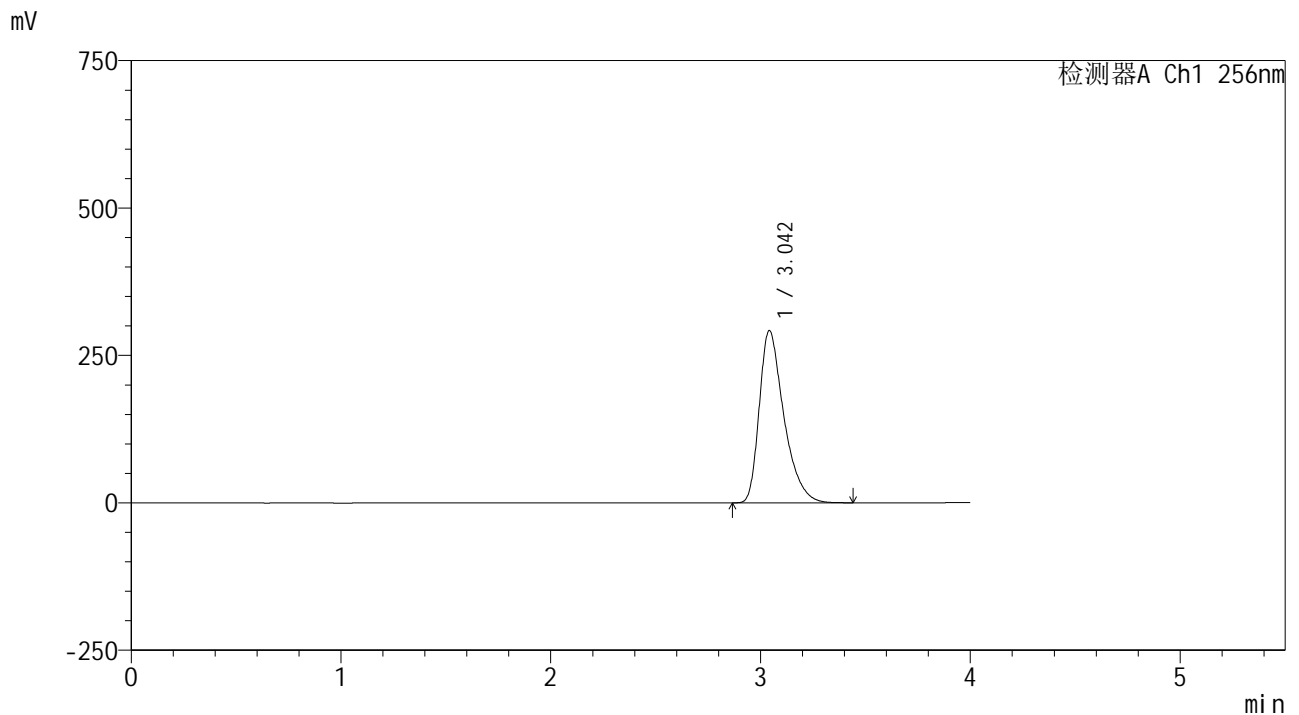

<峰表>

检测器A Ch1 256nm

峰号	保留时间	面积	面积%	高度	理论塔板数(USP)	拖尾因子	分离度(USP)
1	3.042	2377322	100.000	291415	3391	1.420	--
总计		2377322	100.000	291415			



# 938

<样品信息>

色谱柱:XB-C8(50\*4.6mm,3μm)      流速: 1.0ml/min  
 柱温:30℃      波长: 256nm  
 数据文件名: RC\$938 - 0-244/26-2148-2 - zzp-2023011011p-zj24y-rcqx-pH6.8+0.5tw80jz-1-30min-P6.lcd  
 方法文件名: RC\$938 - 938-rcqx-FX275.lcm  
 批处理文件名: RC\$938 - 938-20250312-FX275.lcb  
 样品瓶号: 1-50  
 进样体积: 5 μl      版本号: 6.115  
 进样时间:2025/03/12 14:11:38      实验者: xiechaojun  
 处理时间 (V2) : 2025/03/13 09:52:02      处理者: xiechaojun  
 仪器型号: SHIMADZU LC-2050C(FX275)

<色谱图>

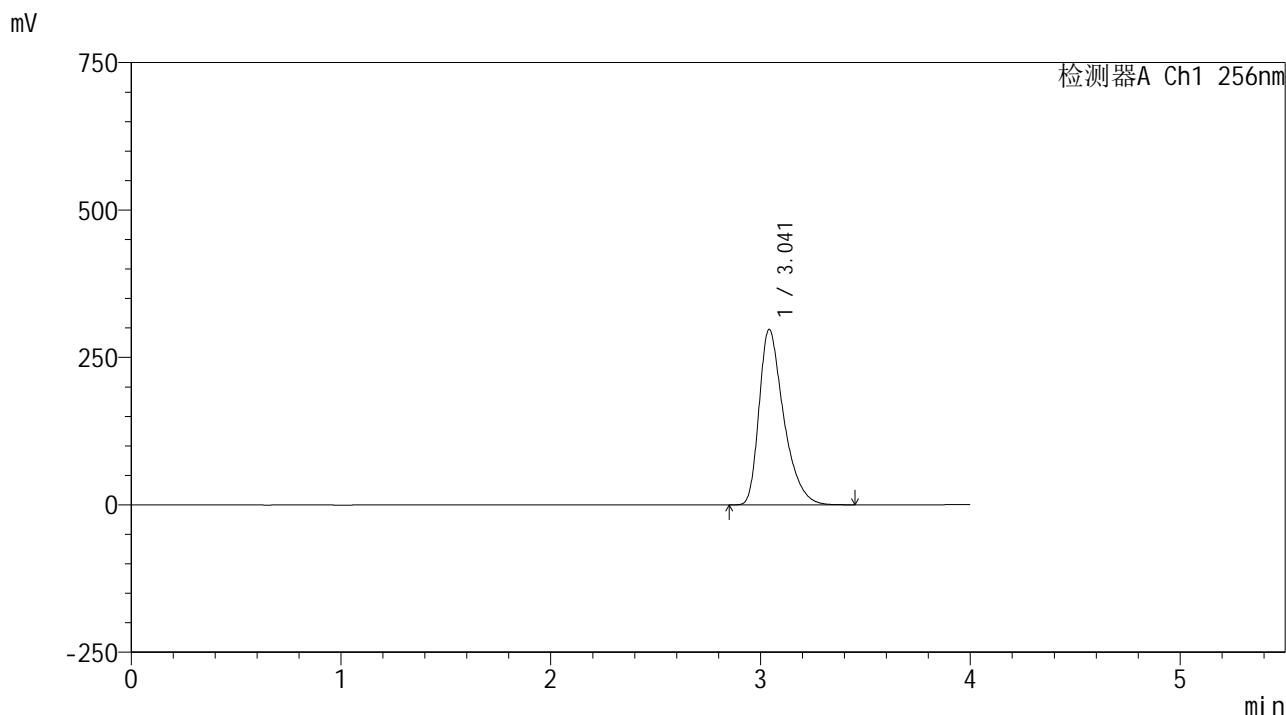

<峰表>

检测器A Ch1 256nm

峰号	保留时间	面积	面积%	高度	理论塔板数(USP)	拖尾因子	分离度(USP)
1	3.041	2419248	100.000	297259	3397	1.415	--
总计		2419248	100.000	297259			



# 938

<样品信息>

色谱柱:XB-C8(50\*4.6mm,3μm)      流速: 1.0ml/min  
 柱温:30°C      波长: 256nm  
 数据文件名: RC\$938 - 0-244/26-2149-2 - zzp-2023011011p-zj24y-rcqx-pH6.8+0.5tw80jz-1-45min-P1.lcd  
 方法文件名: RC\$938 - 938-rcqx-FX275.lcm  
 批处理文件名: RC\$938 - 938-20250312-FX275.lcb  
 样品瓶号: 1-6  
 进样体积: 5 μl      版本号: 6.115  
 进样时间:2025/03/12 14:16:00      实验者: xiechaojun  
 处理时间 (V2) : 2025/03/13 09:52:04      处理者: xiechaojun  
 仪器型号: SHIMADZU LC-2050C(FX275)

<色谱图>

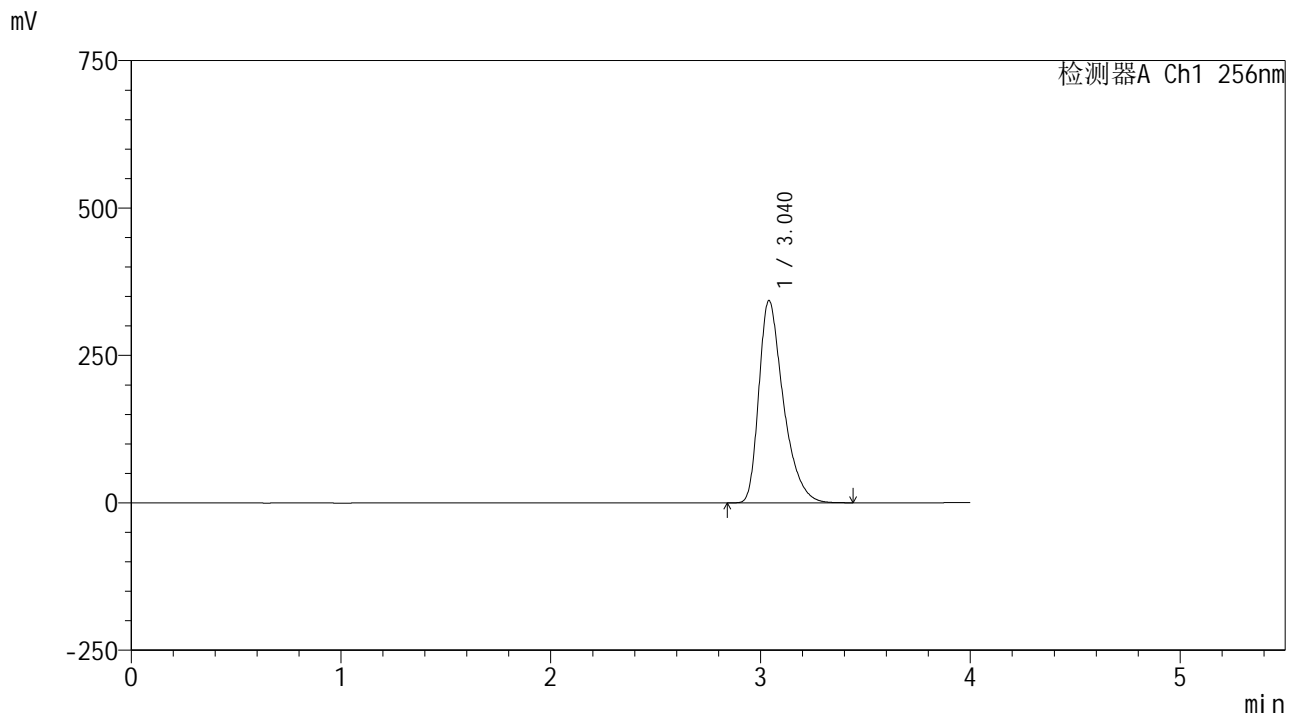

<峰表>

检测器A Ch1 256nm

峰号	保留时间	面积	面积%	高度	理论塔板数(USP)	拖尾因子	分离度(USP)
1	3.040	2778008	100.000	342986	3428	1.413	--
总计		2778008	100.000	342986			



# 938

## <样品信息>

色谱柱:XB-C8(50\*4.6mm,3μm)      流速: 1.0ml/min  
 柱温:30°C      波长: 256nm  
 数据文件名: RC\$938 - 0-244/26-2150-2 - zzp-2023011011p-zj24y-rcqx-pH6.8+0.5tw80jz-1-45min-P2.lcd  
 方法文件名: RC\$938 - 938-rcqx-FX275.lcm  
 批处理文件名: RC\$938 - 938-20250312-FX275.lcb  
 样品瓶号: 1-15  
 进样体积: 5 μl      版本号: 6.115  
 进样时间:2025/03/12 14:20:22      实验者: xiechaojun  
 处理时间 (V2) : 2025/03/13 09:52:07      处理者: xiechaojun  
 仪器型号: SHIMADZU LC-2050C(FX275)

## <色谱图>

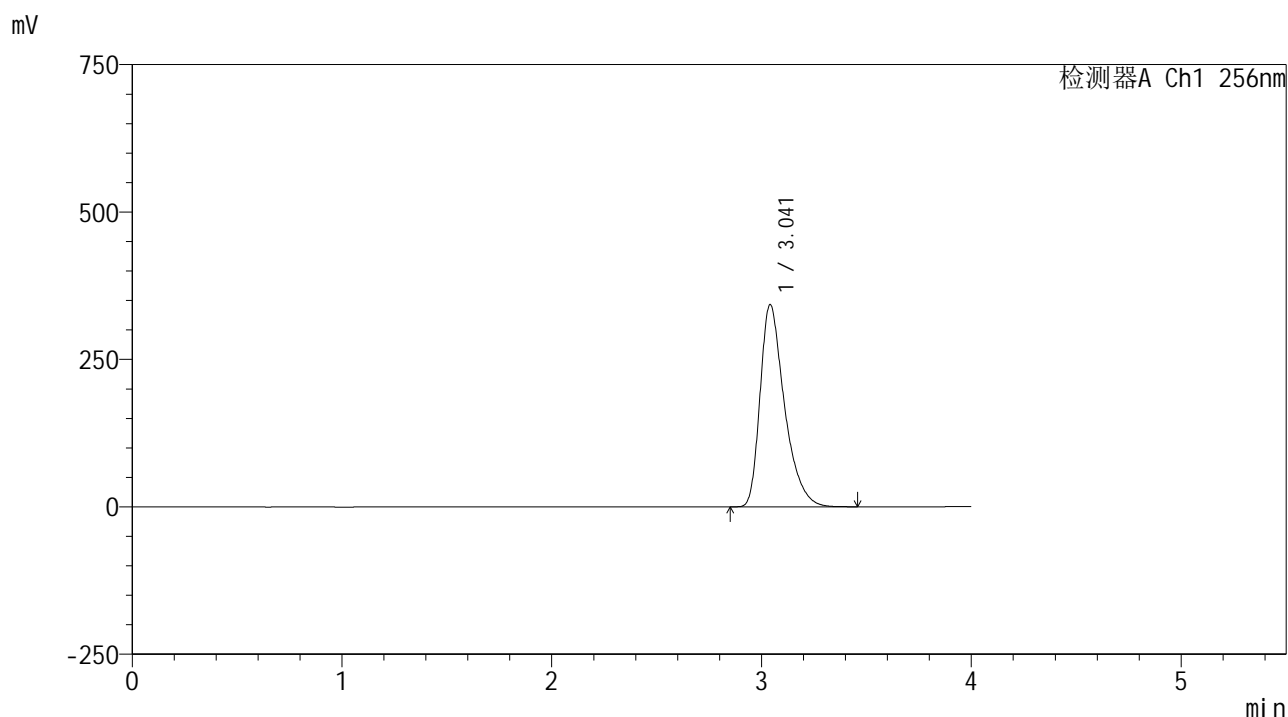

## <峰表>

检测器A Ch1 256nm

峰号	保留时间	面积	面积%	高度	理论塔板数(USP)	拖尾因子	分离度(USP)
1	3.041	2767945	100.000	342633	3464	1.416	--
总计		2767945	100.000	342633			



# 938

<样品信息>

色谱柱:XB-C8(50\*4.6mm,3μm)      流速: 1.0ml/min  
 柱温:30℃      波长: 256nm  
 数据文件名: RC\$938 - 0-244/26-2151-2 - zzp-2023011011p-zj24y-rcqx-pH6.8+0.5tw80jz-1-45min-P3.lcd  
 方法文件名: RC\$938 - 938-rcqx-FX275.lcm  
 批处理文件名: RC\$938 - 938-20250312-FX275.lcb  
 样品瓶号: 1-24  
 进样体积: 5 μl      版本号: 6.115  
 进样时间:2025/03/12 14:24:43      实验者: xiechaojun  
 处理时间 (V2) : 2025/03/13 09:52:10      处理者: xiechaojun  
 仪器型号: SHIMADZU LC-2050C(FX275)

<色谱图>

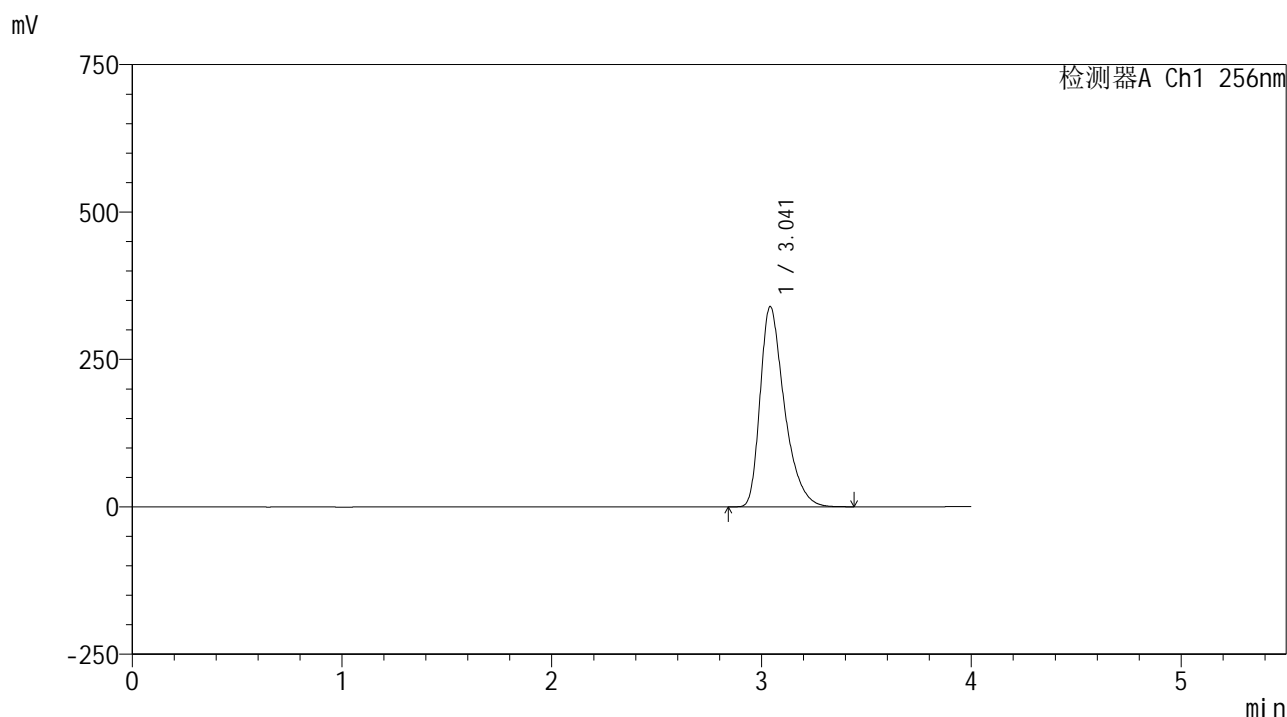

<峰表>

检测器A Ch1 256nm

峰号	保留时间	面积	面积%	高度	理论塔板数(USP)	拖尾因子	分离度(USP)
1	3.041	2727670	100.000	339096	3487	1.407	--
总计		2727670	100.000	339096			



# 938

## <样品信息>

色谱柱:XB-C8(50\*4.6mm,3μm)      流速: 1.0ml/min  
 柱温:30℃      波长: 256nm  
 数据文件名: RC\$938 - 0-244/26-2152-2 - zzp-2023011011p-zj24y-rcqx-pH6.8+0.5tw80jz-1-45min-P4.lcd  
 方法文件名: RC\$938 - 938-rcqx-FX275.lcm  
 批处理文件名: RC\$938 - 938-20250312-FX275.lcb  
 样品瓶号: 1-33  
 进样体积: 5 μl      版本号: 6.115  
 进样时间:2025/03/12 14:29:04      实验者: xiechaojun  
 处理时间 (V2) : 2025/03/13 09:52:13      处理者: xiechaojun  
 仪器型号: SHIMADZU LC-2050C(FX275)

## <色谱图>

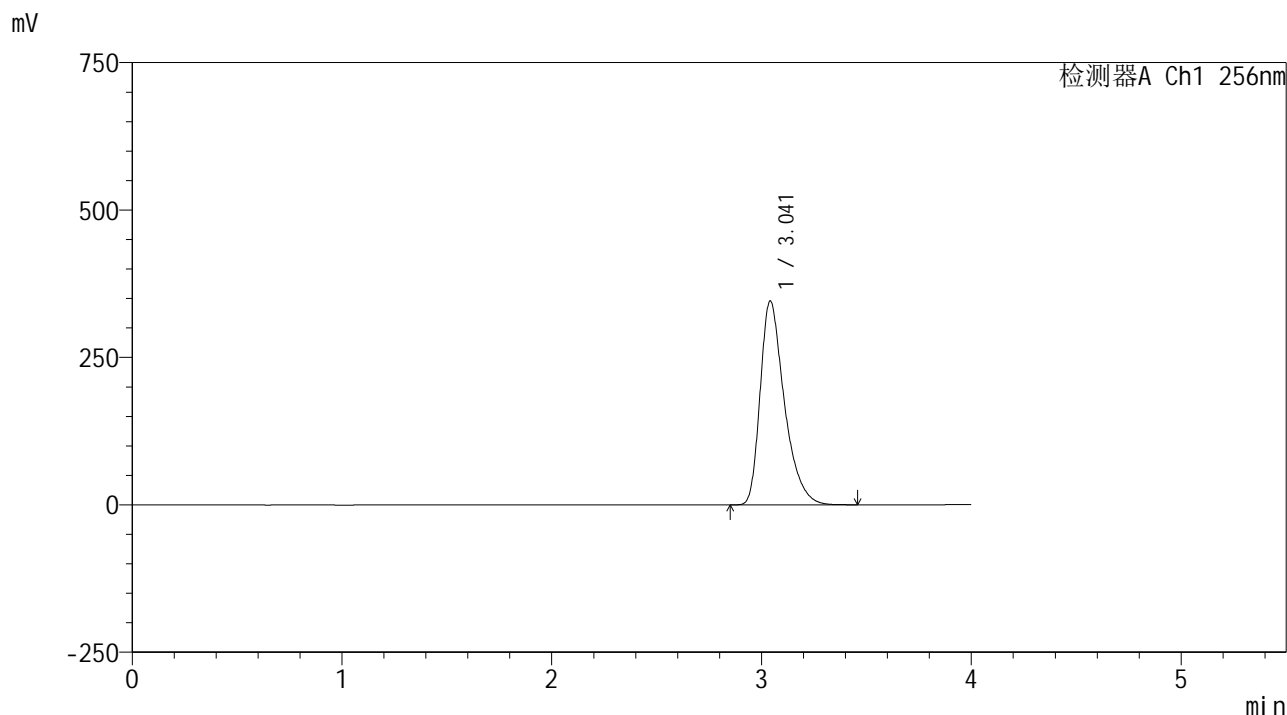

## <峰表>

检测器A Ch1 256nm

峰号	保留时间	面积	面积%	高度	理论塔板数(USP)	拖尾因子	分离度(USP)
1	3.041	2765774	100.000	345245	3518	1.403	--
总计		2765774	100.000	345245			



# 938

<样品信息>

色谱柱:XB-C8(50\*4.6mm,3μm)      流速: 1.0ml/min  
 柱温:30°C      波长: 256nm  
 数据文件名: RC\$938 - 0-244/26-2153-2 - zzp-2023011011p-zj24y-rcqx-pH6.8+0.5tw80jz-1-45min-P5.lcd  
 方法文件名: RC\$938 - 938-rcqx-FX275.lcm  
 批处理文件名: RC\$938 - 938-20250312-FX275.lcb  
 样品瓶号: 1-42  
 进样体积: 5 μl      版本号: 6.115  
 进样时间:2025/03/12 14:33:26      实验者: xiechaojun  
 处理时间 (V2) : 2025/03/13 09:52:16      处理者: xiechaojun  
 仪器型号: SHIMADZU LC-2050C(FX275)

<色谱图>

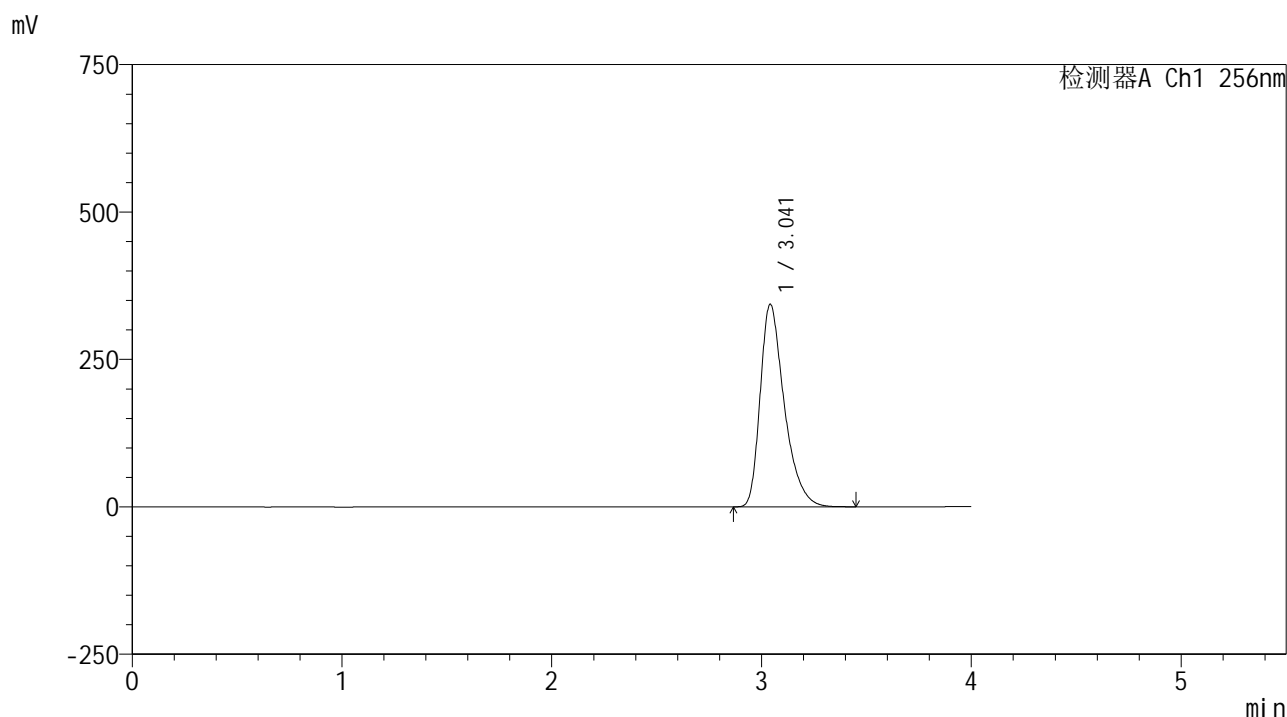

<峰表>

检测器A Ch1 256nm

峰号	保留时间	面积	面积%	高度	理论塔板数(USP)	拖尾因子	分离度(USP)
1	3.041	2742537	100.000	343085	3533	1.399	--
总计		2742537	100.000	343085			



# 938

<样品信息>

色谱柱:XB-C8(50\*4.6mm,3μm)      流速: 1.0ml/min  
 柱温:30℃      波长: 256nm  
 数据文件名: RC\$938 - 0-244/26-2154-2 - zzp-2023011011p-zj24y-rcqx-pH6.8+0.5tw80jz-1-45min-P6.lcd  
 方法文件名: RC\$938 - 938-rcqx-FX275.lcm  
 批处理文件名: RC\$938 - 938-20250312-FX275.lcb  
 样品瓶号: 1-51  
 进样体积: 5 μl      版本号: 6.115  
 进样时间:2025/03/12 14:37:47      实验者: xiechaojun  
 处理时间 (V2) : 2025/03/13 09:52:19      处理者: xiechaojun  
 仪器型号: SHIMADZU LC-2050C(FX275)

<色谱图>

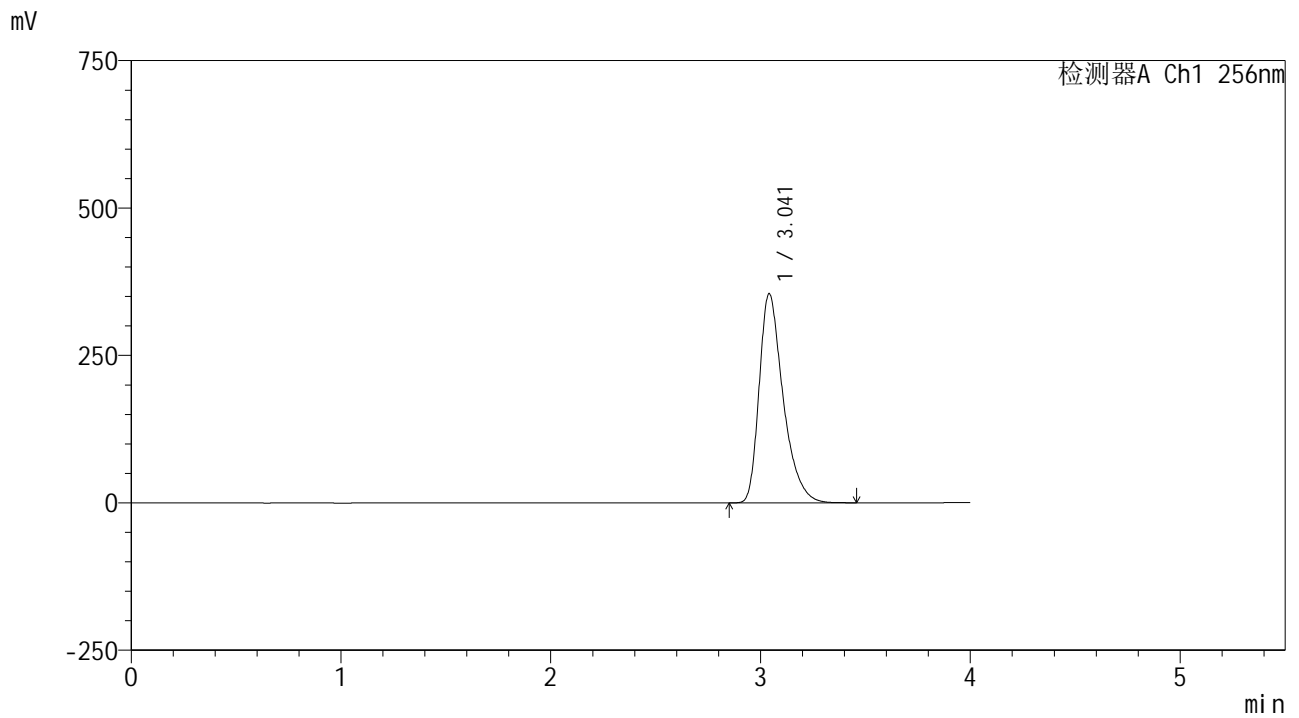

<峰表>

检测器A Ch1 256nm

峰号	保留时间	面积	面积%	高度	理论塔板数(USP)	拖尾因子	分离度(USP)
1	3.041	2812911	100.000	354265	3583	1.395	--
总计		2812911	100.000	354265			



# 938

<样品信息>

色谱柱:XB-C8(50\*4.6mm,3μm)      流速: 1.0ml/min  
 柱温:30℃      波长: 256nm  
 数据文件名: RC\$938 - 0-244/26-2155-2 - zzp-2023011011p-zj24y-rcqx-pH6.8+0.5tw80jz-1-60min-P1.lcd  
 方法文件名: RC\$938 - 938-rcqx-FX275.lcm  
 批处理文件名: RC\$938 - 938-20250312-FX275.lcb  
 样品瓶号: 1-7  
 进样体积: 5 μl      版本号: 6.115  
 进样时间:2025/03/12 14:42:08      实验者: xiechaojun  
 处理时间 (V2) : 2025/03/13 09:52:21      处理者: xiechaojun  
 仪器型号: SHIMADZU LC-2050C(FX275)

<色谱图>

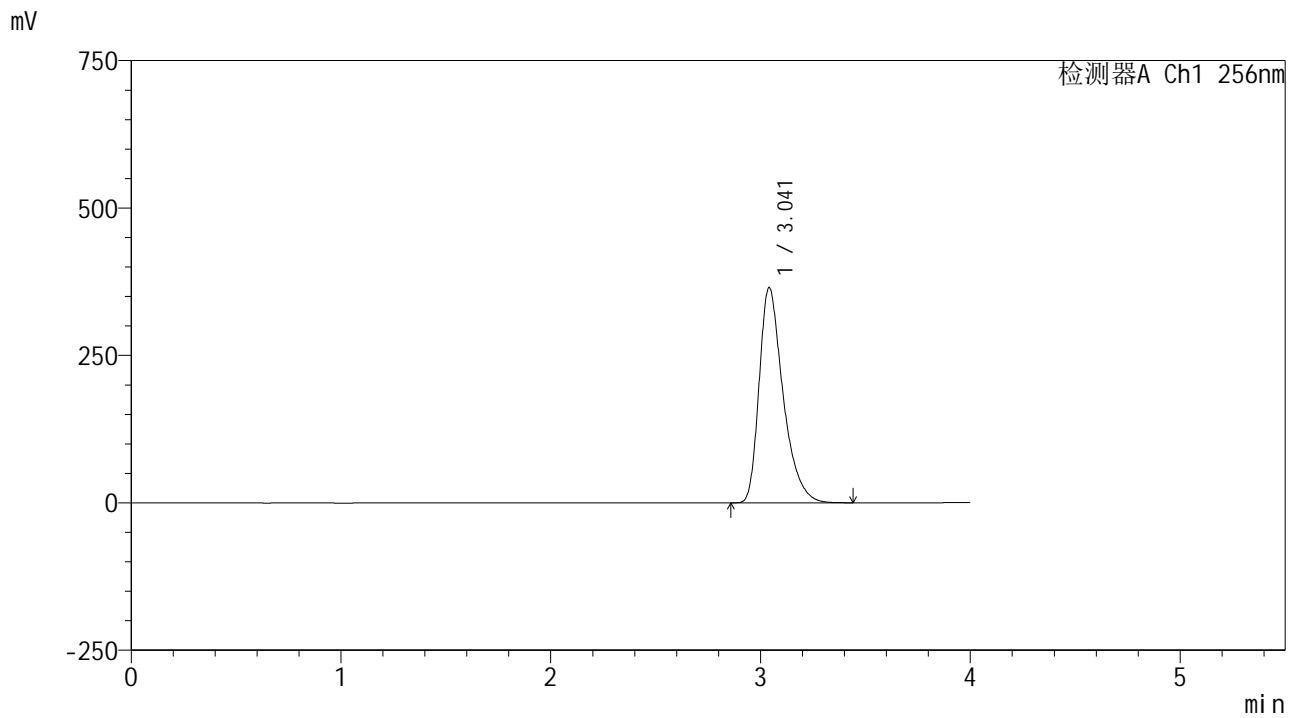

<峰表>

检测器A Ch1 256nm

峰号	保留时间	面积	面积%	高度	理论塔板数(USP)	拖尾因子	分离度(USP)
1	3.041	2892159	100.000	364696	3591	1.396	--
总计		2892159	100.000	364696			



# 938

## <样品信息>

色谱柱:XB-C8(50\*4.6mm,3μm) 流速: 1.0ml/min  
 柱温:30°C 波长: 256nm  
 数据文件名: RC\$938 - 0-244/26-2156-2 - zzp-2023011011p-zj24y-rcqx-pH6.8+0.5tw80jz-1-60min-P2.lcd  
 方法文件名: RC\$938 - 938-rcqx-FX275.lcm  
 批处理文件名: RC\$938 - 938-20250312-FX275.lcb  
 样品瓶号: 1-16  
 进样体积: 5 μl 版本号: 6.115  
 进样时间:2025/03/12 14:46:29 实验者: xiechaojun  
 处理时间 (V2) : 2025/03/13 09:52:24 处理者: xiechaojun  
 仪器型号: SHIMADZU LC-2050C(FX275)

## <色谱图>

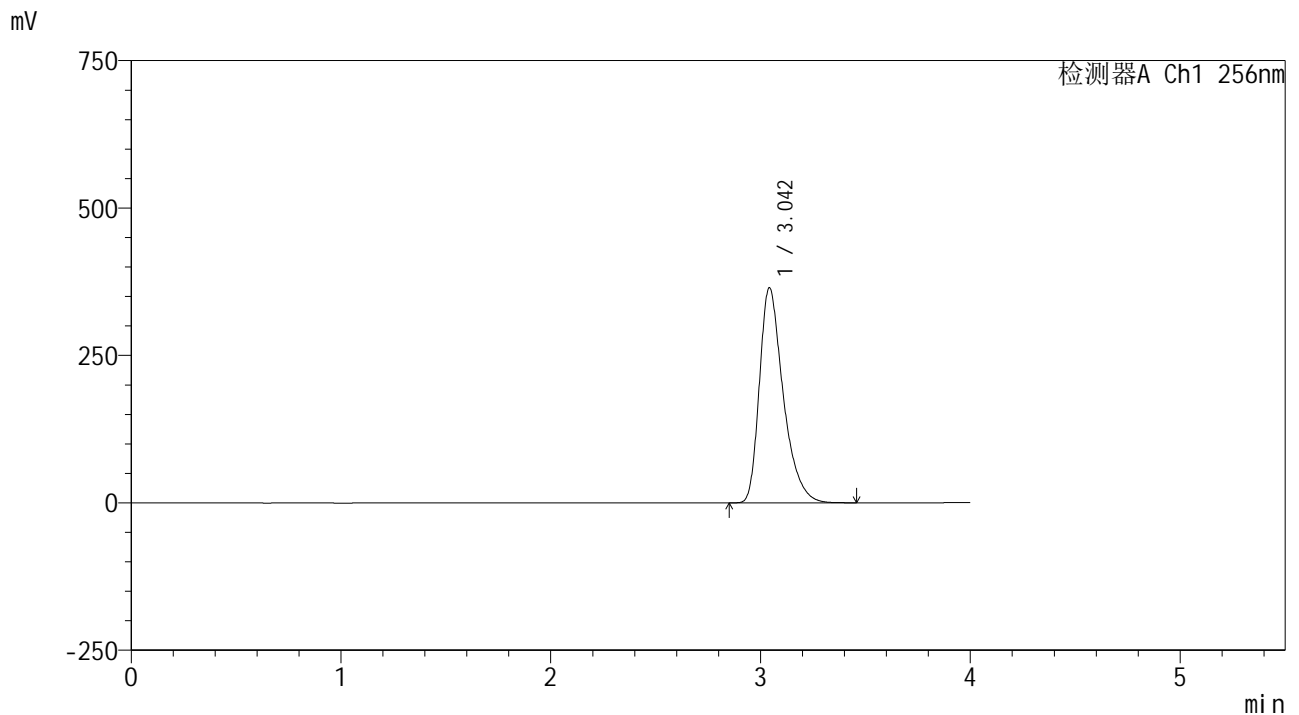

## <峰表>

检测器A Ch1 256nm

峰号	保留时间	面积	面积%	高度	理论塔板数(USP)	拖尾因子	分离度(USP)
1	3.042	2874021	100.000	363860	3631	1.391	--
总计		2874021	100.000	363860			



# 938

## <样品信息>

色谱柱:XB-C8(50\*4.6mm,3μm)      流速: 1.0ml/min  
 柱温:30°C      波长: 256nm  
 数据文件名: RC\$938 - 0-244/26-2157-2 - zzp-2023011011p-zj24y-rcqx-pH6.8+0.5tw80jz-1-60min-P3.lcd  
 方法文件名: RC\$938 - 938-rcqx-FX275.lcm  
 批处理文件名: RC\$938 - 938-20250312-FX275.lcb  
 样品瓶号: 1-25  
 进样体积: 5 μl      版本号: 6.115  
 进样时间:2025/03/12 14:50:51      实验者: xiechaojun  
 处理时间 (V2) : 2025/03/13 09:52:27      处理者: xiechaojun  
 仪器型号: SHIMADZU LC-2050C(FX275)

## <色谱图>

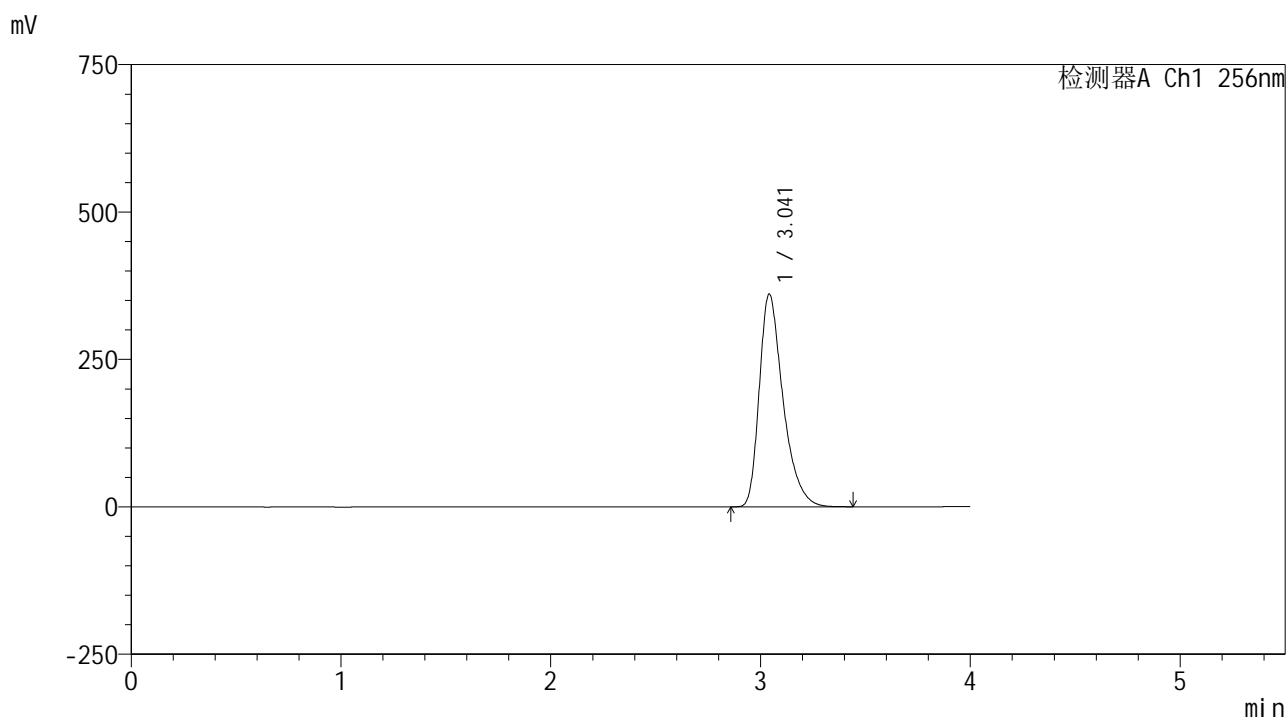

## <峰表>

检测器A Ch1 256nm

峰号	保留时间	面积	面积%	高度	理论塔板数(USP)	拖尾因子	分离度(USP)
1	3.041	2838887	100.000	360166	3644	1.392	--
总计		2838887	100.000	360166			



# 938

## <样品信息>

色谱柱:XB-C8(50\*4.6mm,3μm)      流速: 1.0ml/min  
 柱温:30℃      波长: 256nm  
 数据文件名: RC\$938 - 0-244/26-2158-2 - zzp-2023011011p-zj24y-rcqx-pH6.8+0.5tw80jz-1-60min-P4.lcd  
 方法文件名: RC\$938 - 938-rcqx-FX275.lcm  
 批处理文件名: RC\$938 - 938-20250312-FX275.lcb  
 样品瓶号: 1-34  
 进样体积: 5 μl      版本号: 6.115  
 进样时间:2025/03/12 14:55:13      实验者: xiechaojun  
 处理时间 (V2) : 2025/03/13 09:52:30      处理者: xiechaojun  
 仪器型号: SHIMADZU LC-2050C(FX275)

## <色谱图>

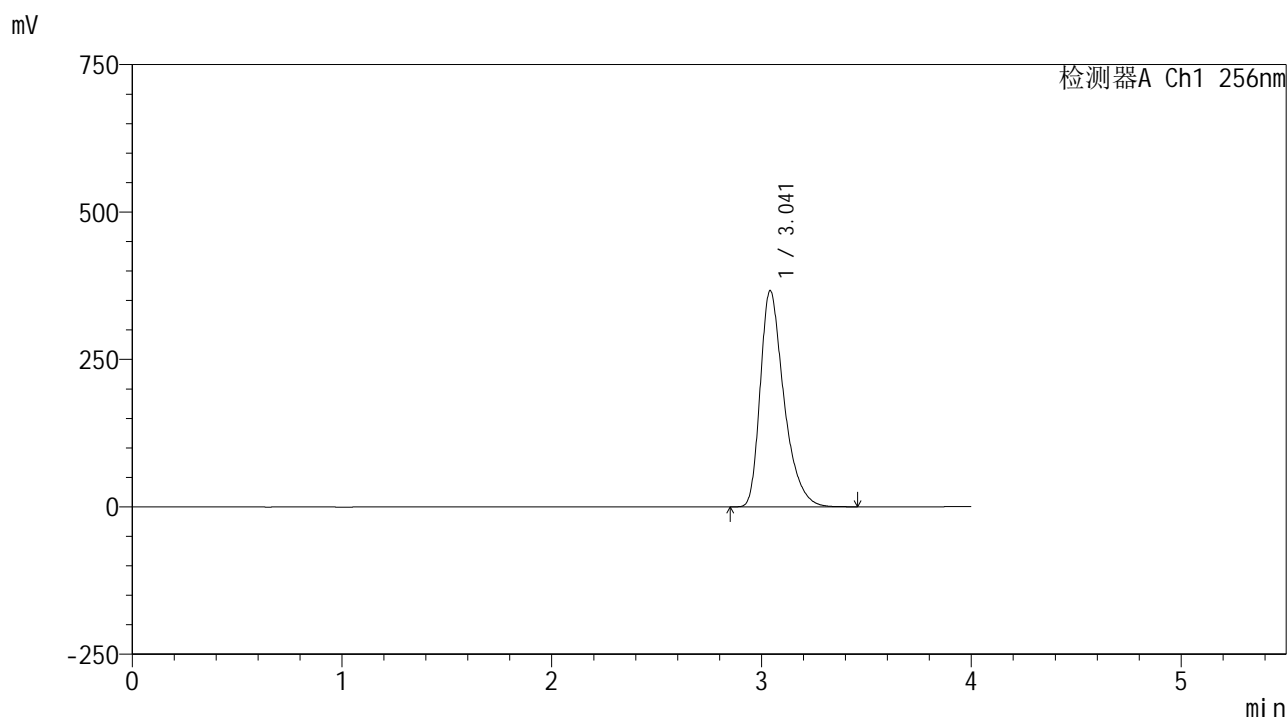

## <峰表>

检测器A Ch1 256nm

峰号	保留时间	面积	面积%	高度	理论塔板数(USP)	拖尾因子	分离度(USP)
1	3.041	2873972	100.000	366167	3678	1.392	--
总计		2873972	100.000	366167			



# 938

## <样品信息>

色谱柱:XB-C8(50\*4.6mm,3μm)      流速: 1.0ml/min  
 柱温:30°C      波长: 256nm  
 数据文件名: RC\$938 - 0-244/26-2159-2 - zzp-2023011011p-zj24y-rcqx-pH6.8+0.5tw80jz-1-60min-P5.lcd  
 方法文件名: RC\$938 - 938-rcqx-FX275.lcm  
 批处理文件名: RC\$938 - 938-20250312-FX275.lcb  
 样品瓶号: 1-43  
 进样体积: 5 μl      版本号: 6.115  
 进样时间:2025/03/12 14:59:34      实验者: xiechaojun  
 处理时间 (V2) : 2025/03/13 09:52:32      处理者: xiechaojun  
 仪器型号: SHIMADZU LC-2050C(FX275)

## <色谱图>

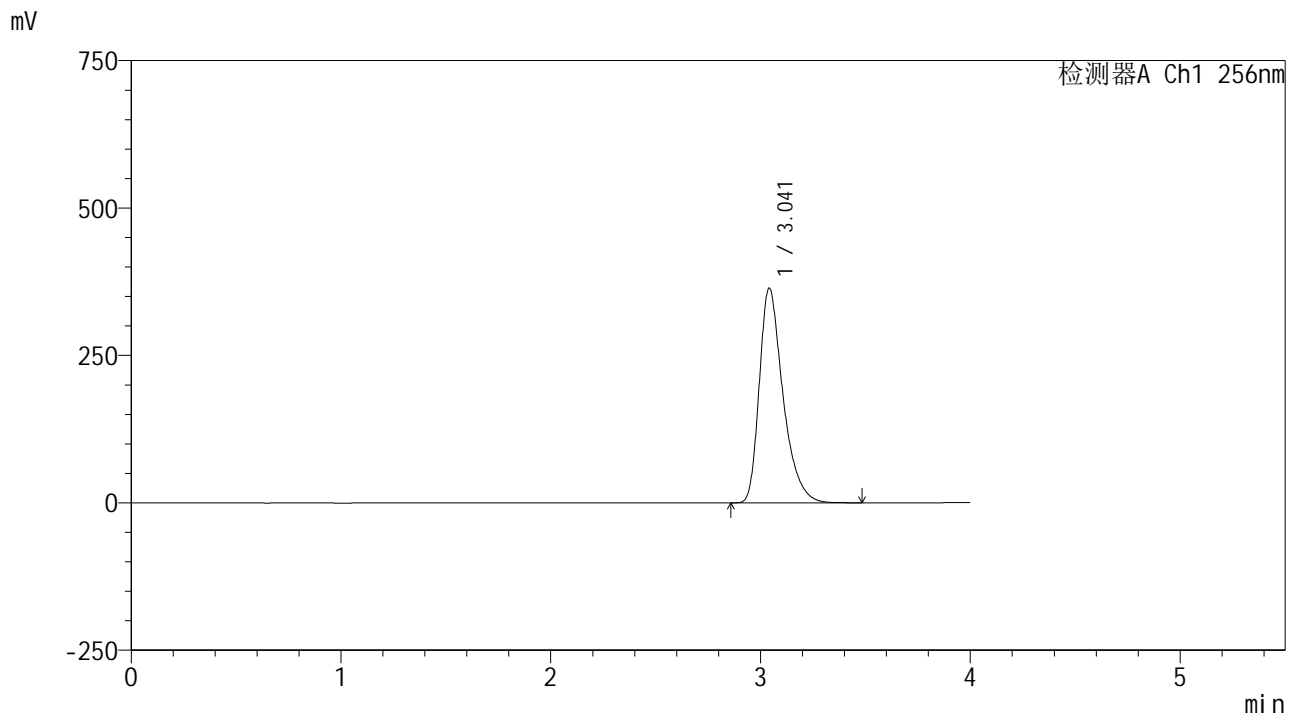

## <峰表>

检测器A Ch1 256nm

峰号	保留时间	面积	面积%	高度	理论塔板数(USP)	拖尾因子	分离度(USP)
1	3.041	2850300	100.000	363479	3687	1.388	--
总计		2850300	100.000	363479			



# 938

## <样品信息>

色谱柱:XB-C8(50\*4.6mm,3μm) 流速: 1.0ml/min  
 柱温:30°C 波长: 256nm  
 数据文件名: RC\$938 - 0-244/26-2160-2 - zzp-2023011011p-zj24y-rcqx-pH6.8+0.5tw80jz-1-60min-P6.lcd  
 方法文件名: RC\$938 - 938-rcqx-FX275.lcm  
 批处理文件名: RC\$938 - 938-20250312-FX275.lcb  
 样品瓶号: 1-52  
 进样体积: 5 μl 版本号: 6.115  
 进样时间:2025/03/12 15:03:56 实验者: xiechaojun  
 处理时间 (V2) : 2025/03/13 09:52:35 处理者: xiechaojun  
 仪器型号: SHIMADZU LC-2050C(FX275)

## <色谱图>

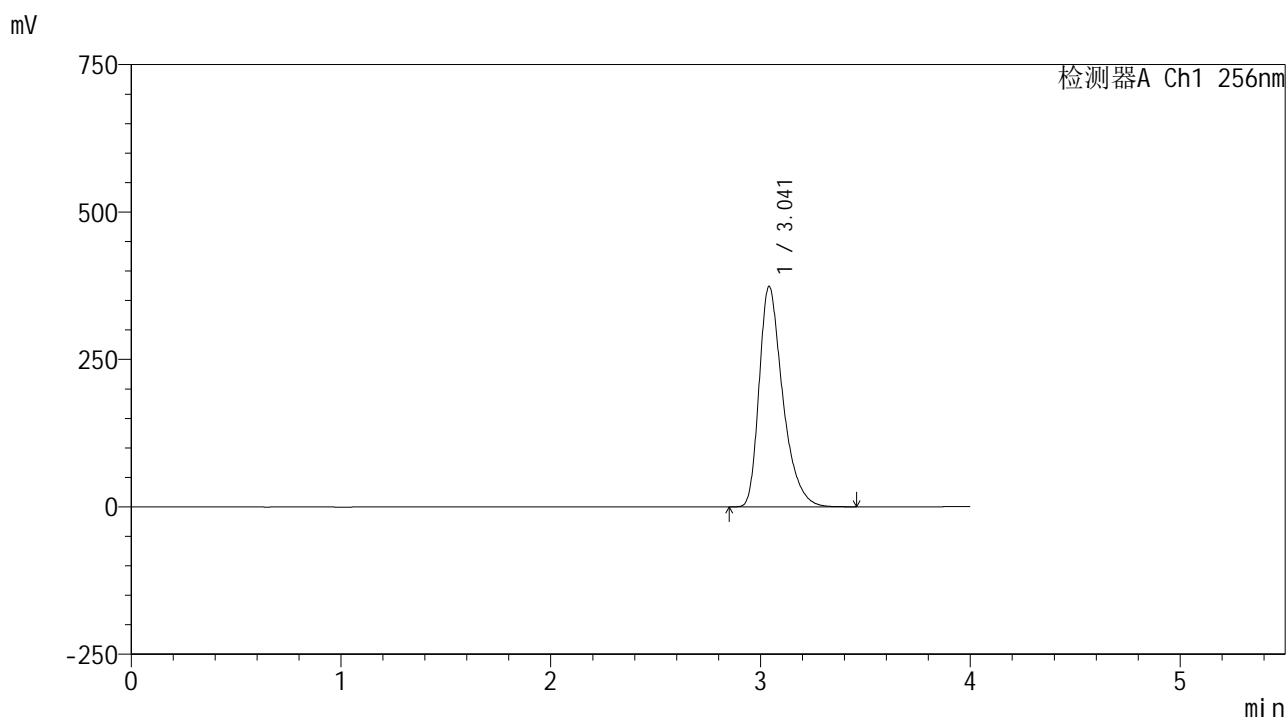

## <峰表>

检测器A Ch1 256nm

峰号	保留时间	面积	面积%	高度	理论塔板数(USP)	拖尾因子	分离度(USP)
1	3.041	2916113	100.000	373477	3707	1.385	--
总计		2916113	100.000	373477			



# 938

<样品信息>

色谱柱:XB-C8(50\*4.6mm,3μm)      流速: 1.0ml/min  
 柱温:30℃      波长: 256nm  
 数据文件名: RC\$938 - 0-244/26-2161-2 - zzp-2023011011p-zj24y-rcqx-pH6.8+0.5tw80jz-1-jxzs-P1.lcd  
 方法文件名: RC\$938 - 938-rcqx-FX275.lcm  
 批处理文件名: RC\$938 - 938-20250312-FX275.lcb  
 样品瓶号: 1-8  
 进样体积: 5 μl      版本号: 6.115  
 进样时间:2025/03/12 15:08:18      实验者: xiechaojun  
 处理时间 (V2) : 2025/03/13 09:52:38      处理者: xiechaojun  
 仪器型号: SHIMADZU LC-2050C(FX275)

<色谱图>

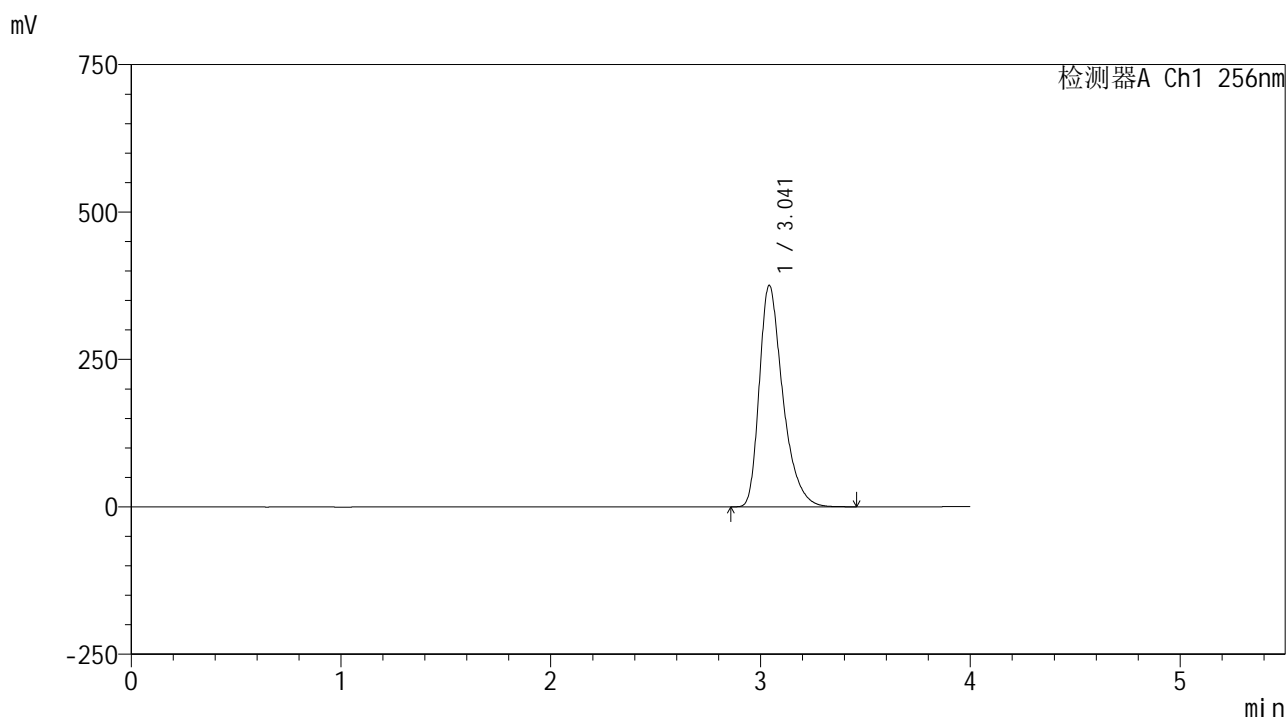

<峰表>

检测器A Ch1 256nm

峰号	保留时间	面积	面积%	高度	理论塔板数(USP)	拖尾因子	分离度(USP)
1	3.041	2923402	100.000	375101	3737	1.384	--
总计		2923402	100.000	375101			



# 938

<样品信息>

色谱柱:XB-C8(50\*4.6mm,3μm) 流速: 1.0ml/min  
 柱温:30°C 波长: 256nm  
 数据文件名: RC\$938 - 0-244/26-2162-2 - zzp-2023011011p-zj24y-rcqx-pH6.8+0.5tw80jz-1-jxzs-P2.lcd  
 方法文件名: RC\$938 - 938-rcqx-FX275.lcm  
 批处理文件名: RC\$938 - 938-20250312-FX275.lcb  
 样品瓶号: 1-17  
 进样体积: 5 μl 版本号: 6.115  
 进样时间:2025/03/12 15:12:40 实验者: xiechaojun  
 处理时间 (V2) : 2025/03/13 09:52:41 处理者: xiechaojun  
 仪器型号: SHIMADZU LC-2050C(FX275)

<色谱图>

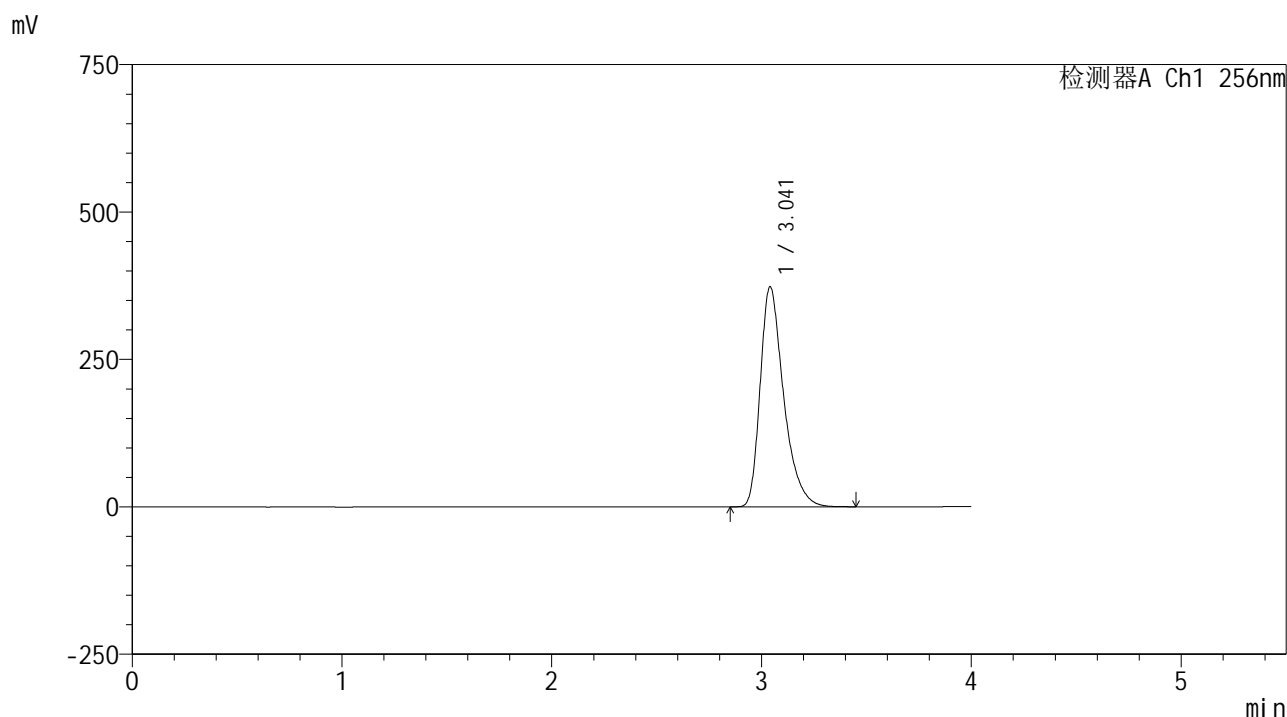

<峰表>

检测器A Ch1 256nm

峰号	保留时间	面积	面积%	高度	理论塔板数(USP)	拖尾因子	分离度(USP)
1	3.041	2899918	100.000	372991	3747	1.386	--
总计		2899918	100.000	372991			

<样品信息>

色谱柱:XB-C8(50*4.6mm,3μm)	流速: 1.0ml/min
柱温:30°C	波长: 256nm
数据文件名: RC\$938 - 0-244/26-2163-2 - zzp-2023011011p-zj24y-rcqx-pH6.8+0.5tw80jz-1-jxzs-P3.lcd	
方法文件名: RC\$938 - 938-rcqx-FX275.lcm	
批处理文件名: RC\$938 - 938-20250312-FX275.lcb	
样品瓶号: 1-26	版本号: 6.115
进样体积: 5 μl	实验者: xiechaojun
进样时间:2025/03/12 15:17:02	处理者: xiechaojun
处理时间 (V2) : 2025/03/13 09:52:44	
仪器型号: SHIMADZU LC-2050C(FX275)	

<色谱图>

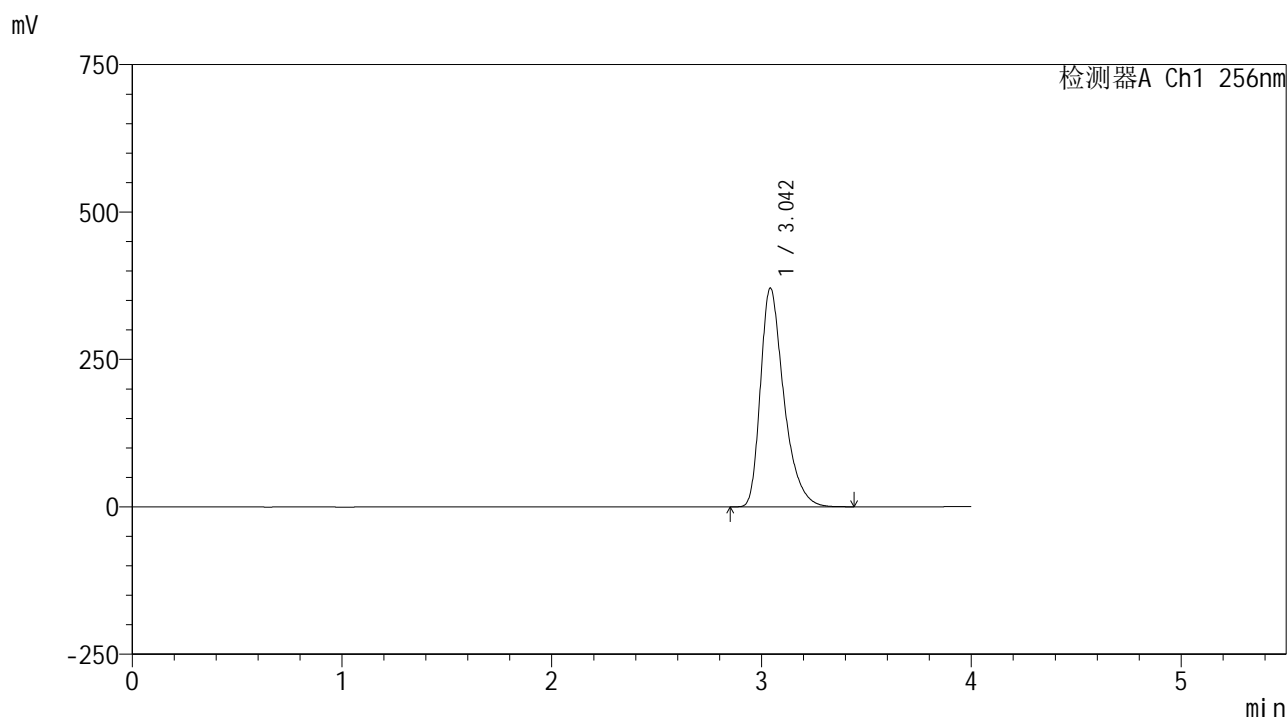

<峰表>

检测器A Ch1 256nm

峰号	保留时间	面积	面积%	高度	理论塔板数(USP)	拖尾因子	分离度(USP)
1	3.042	2875472	100.000	370214	3776	1.388	--
总计		2875472	100.000	370214			

## &lt;样品信息&gt;

色谱柱:XB-C8(50\*4.6mm,3 $\mu$ m)

流速: 1.0ml/min

柱温:30 $^{\circ}$ C

波长: 256nm

数据文件名: RC\$938 - 0-244/26-2164-2 - zzp-2023011011p-zj24y-rcqx-pH6.8+0.5tw80jz-1-jxzs-P4.lcd

方法文件名: RC\$938 - 938-rcqx-FX275.lcm

批处理文件名: RC\$938 - 938-20250312-FX275.lcb

样品瓶号: 1-35

进样体积: 5  $\mu$ l

版本号: 6.115

进样时间:2025/03/12 15:21:24

实验者: xiechaojun

处理时间(V2): 2025/03/13 09:52:46

处理者: xiechaojun

仪器型号: SHIMADZU LC-2050C(FX275)

## &lt;色谱图&gt;

mV

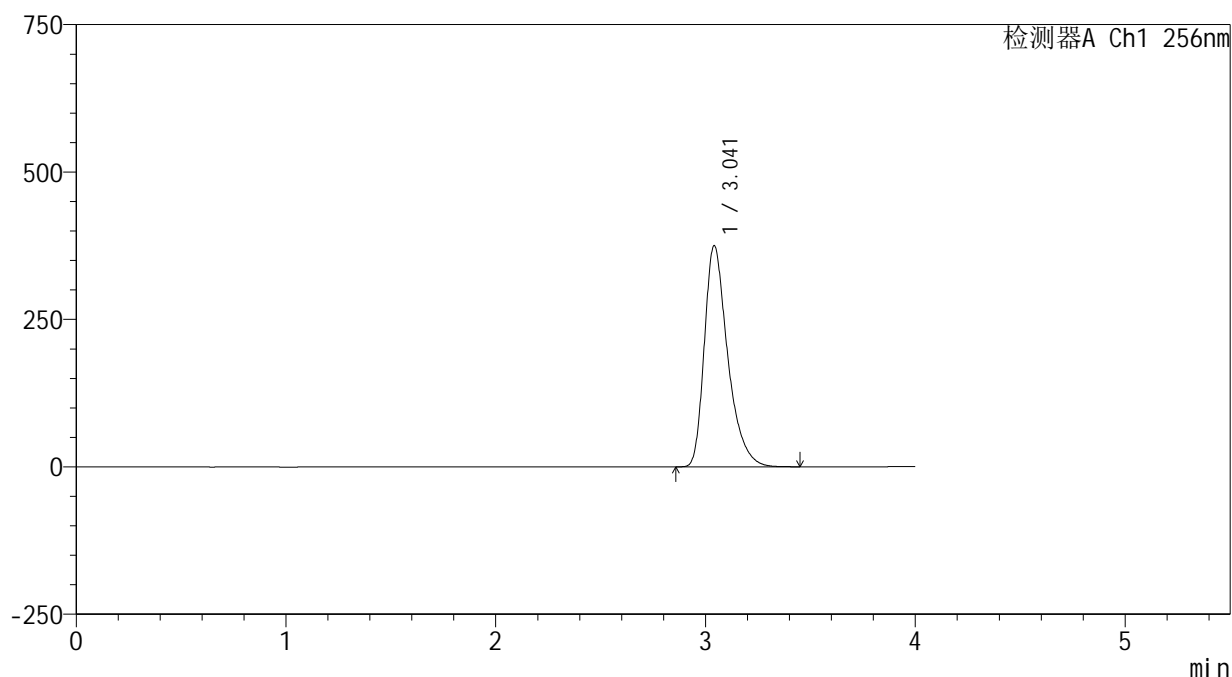

## &lt;峰表&gt;

检测器A Ch1 256nm

峰号	保留时间	面积	面积%	高度	理论塔板数(USP)	拖尾因子	分离度(USP)
1	3.041	2907658	100.000	374675	3776	1.391	--
总计		2907658	100.000	374675			



# 938

<样品信息>

色谱柱:XB-C8(50\*4.6mm,3μm)      流速: 1.0ml/min  
 柱温:30°C      波长: 256nm  
 数据文件名: RC\$938 - 0-244/26-2165-2 - zzp-2023011011p-zj24y-rcqx-pH6.8+0.5tw80jz-1-jxzs-P5.lcd  
 方法文件名: RC\$938 - 938-rcqx-FX275.lcm  
 批处理文件名: RC\$938 - 938-20250312-FX275.lcb  
 样品瓶号: 1-44  
 进样体积: 5 μl      版本号: 6.115  
 进样时间:2025/03/12 15:25:47      实验者: xiechaojun  
 处理时间 (V2) : 2025/03/13 09:52:49      处理者: xiechaojun  
 仪器型号: SHIMADZU LC-2050C(FX275)

<色谱图>

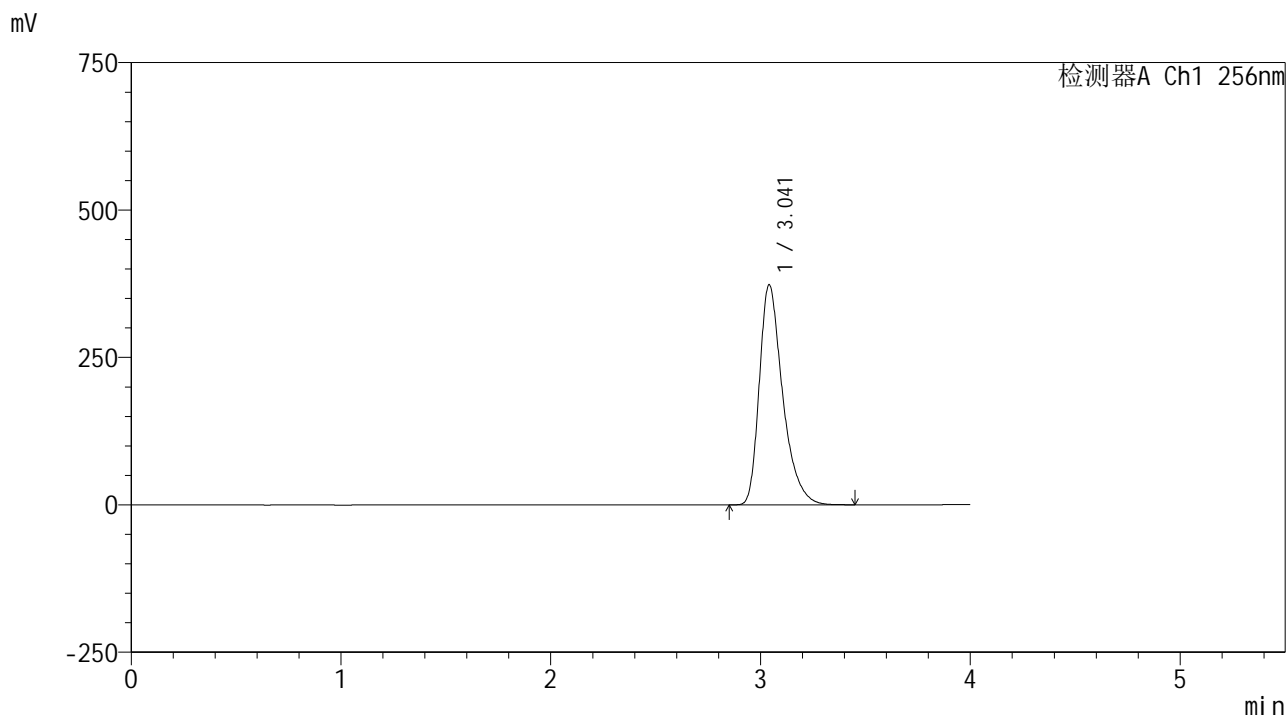

<峰表>

检测器A Ch1 256nm

峰号	保留时间	面积	面积%	高度	理论塔板数(USP)	拖尾因子	分离度(USP)
1	3.041	2881900	100.000	372777	3802	1.385	--
总计		2881900	100.000	372777			



# 938

<样品信息>

色谱柱:XB-C8(50\*4.6mm,3μm)      流速: 1.0ml/min  
 柱温:30℃      波长: 256nm  
 数据文件名: RC\$938 - 0-244/26-2166-2 - zzp-2023011011p-zj24y-rcqx-pH6.8+0.5tw80jz-1-jxzs-P6.lcd  
 方法文件名: RC\$938 - 938-rcqx-FX275.lcm  
 批处理文件名: RC\$938 - 938-20250312-FX275.lcb  
 样品瓶号: 1-53  
 进样体积: 5 μl      版本号: 6.115  
 进样时间:2025/03/12 15:30:10      实验者: xiechaojun  
 处理时间 (V2) : 2025/03/13 09:52:52      处理者: xiechaojun  
 仪器型号: SHIMADZU LC-2050C(FX275)

<色谱图>

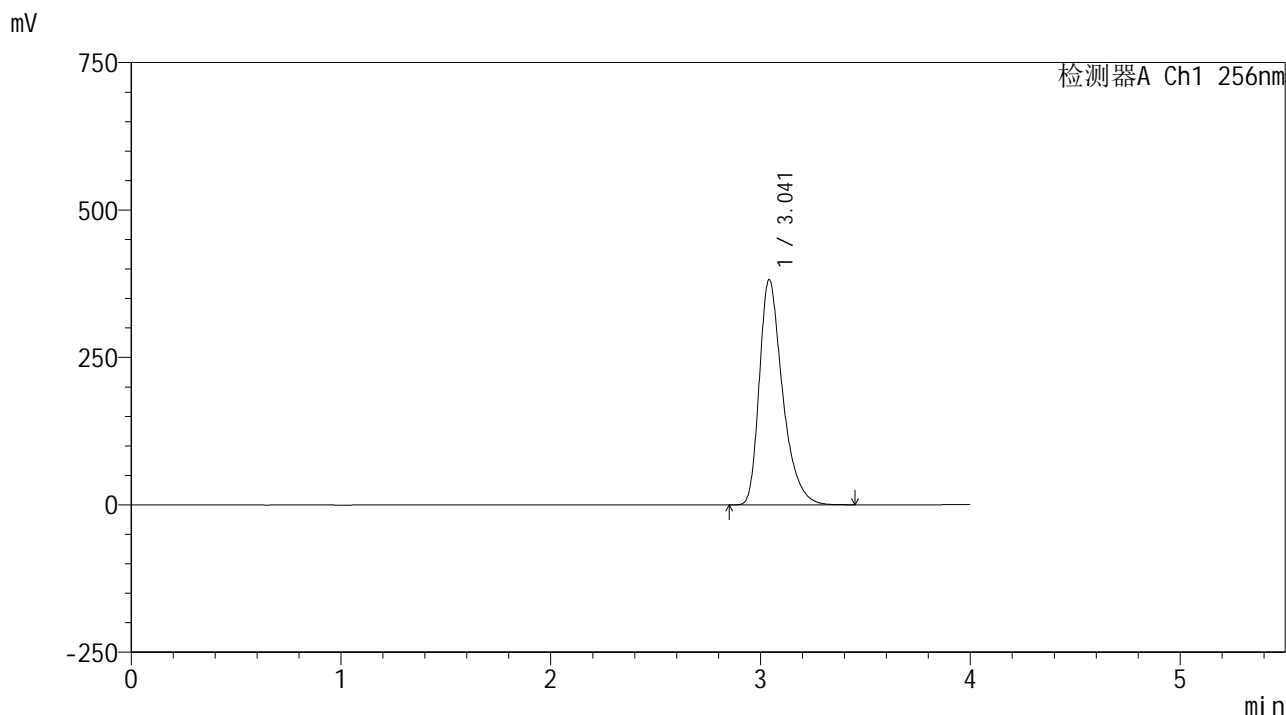

<峰表>

检测器A Ch1 256nm

峰号	保留时间	面积	面积%	高度	理论塔板数(USP)	拖尾因子	分离度(USP)
1	3.041	2931353	100.000	381674	3849	1.381	--
总计		2931353	100.000	381674			

## &lt;样品信息&gt;

色谱柱:XB-C8(50\*4.6mm,3 $\mu$ m)

流速: 1.0ml/min

柱温:30 $^{\circ}$ C

波长: 256nm

数据文件名: RC\$938 - 0-244/26-2167-2 - zzp-2023011011p-zj24y-rcqx-pH6.8+0.5tw80jz-1-dz2-1.lcd

方法文件名: RC\$938 - 938-rcqx-FX275.lcm

批处理文件名: RC\$938 - 938-20250312-FX275.lcb

样品瓶号: 1-27

进样体积: 5  $\mu$ l

版本号: 6.115

进样时间:2025/03/12 15:34:33

实验者: xiechaojun

处理时间(V2): 2025/03/13 09:52:55

处理者: xiechaojun

仪器型号: SHIMADZU LC-2050C(FX275)

## &lt;色谱图&gt;

mV

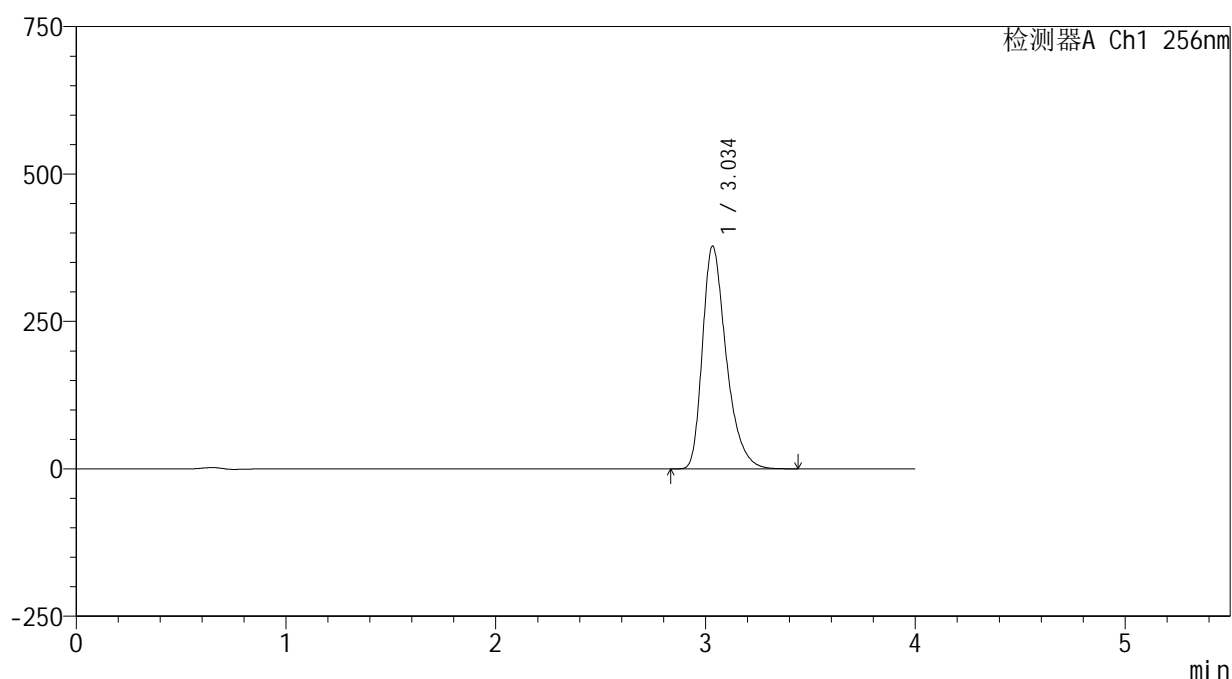

## &lt;峰表&gt;

检测器A Ch1 256nm

峰号	保留时间	面积	面积%	高度	理论塔板数(USP)	拖尾因子	分离度(USP)
1	3.034	2969543	100.000	376812	3609	1.360	--
总计		2969543	100.000	376812			

## &lt;样品信息&gt;

色谱柱:XB-C8(50\*4.6mm,3 $\mu$ m)

流速: 1.0ml/min

柱温:30 $^{\circ}$ C

波长: 256nm

数据文件名: RC\$938 - 0-244/26-2168-2 - zzp-2023011011p-zj24y-rcqx-pH6.8+0.5tw80jz-1-dz2-2.lcd

方法文件名: RC\$938 - 938-rcqx-FX275.lcm

批处理文件名: RC\$938 - 938-20250312-FX275.lcb

样品瓶号: 1-27

进样体积: 5  $\mu$ l

版本号: 6.115

进样时间:2025/03/12 15:38:56

实验者: xiechaojun

处理时间 (V2) : 2025/03/13 09:52:57

处理者: xiechaojun

仪器型号: SHIMADZU LC-2050C(FX275)

## &lt;色谱图&gt;

mV

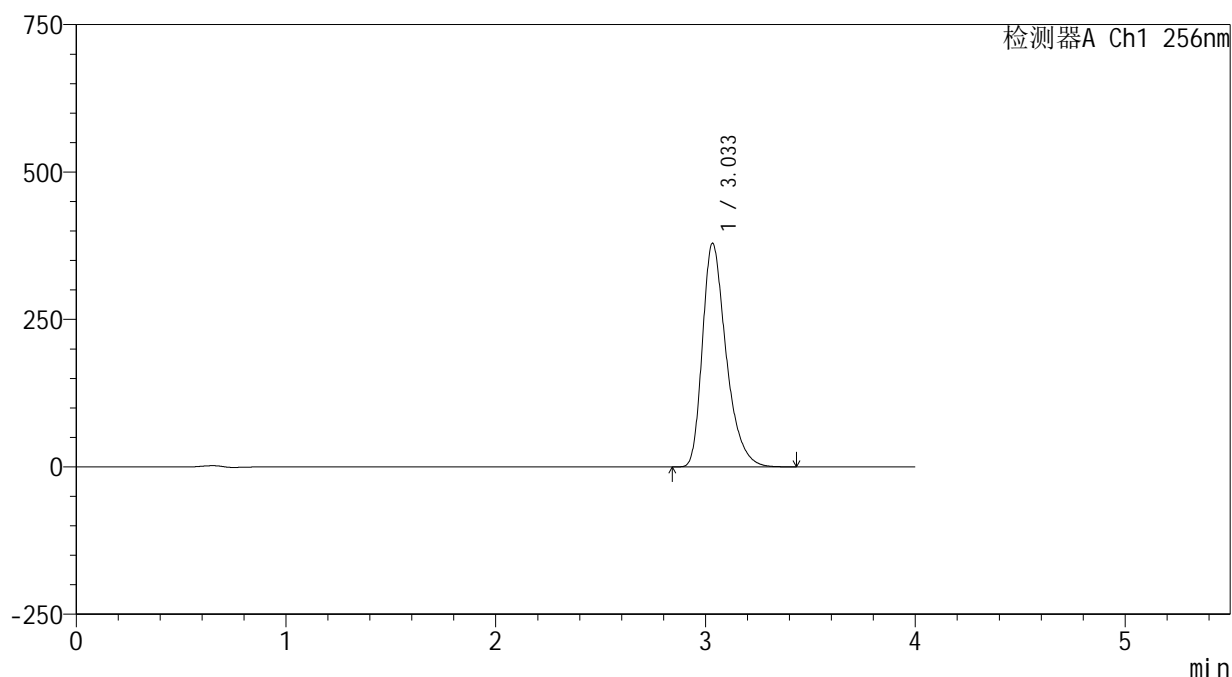

## &lt;峰表&gt;

检测器A Ch1 256nm

峰号	保留时间	面积	面积%	高度	理论塔板数(USP)	拖尾因子	分离度(USP)
1	3.033	2976240	100.000	378617	3621	1.357	--
总计		2976240	100.000	378617			

## &lt;样品信息&gt;

色谱柱:XB-C8(50\*4.6mm,3 $\mu$ m)

流速: 1.0ml/min

柱温:30 $^{\circ}$ C

波长: 256nm

数据文件名: RC\$938 - 0-244/26-2169-2 - zzp-2023011011p-zj24y-rcqx-pH6.8+0.5tw80jz-2-rj.lcd

方法文件名: RC\$938 - 938-rcqx-FX275.lcm

批处理文件名: RC\$938 - 938-20250312-FX275.lcb

样品瓶号: 2-9

进样体积: 5  $\mu$ l

版本号: 6.115

进样时间:2025/03/12 15:43:19

实验者: xiechaojun

处理时间 (V2) : 2025/03/13 09:53:00

处理者: xiechaojun

仪器型号: SHIMADZU LC-2050C(FX275)

## &lt;色谱图&gt;

mV

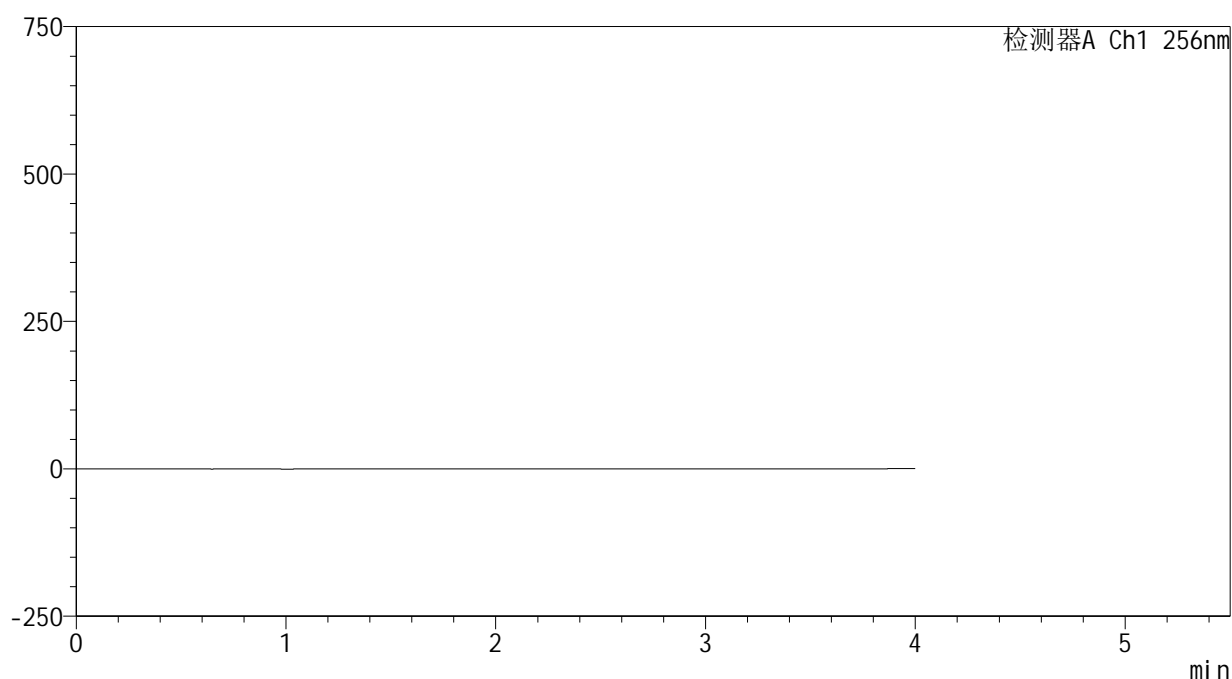

## &lt;峰表&gt;

检测器A Ch1 256nm

峰号	保留时间	面积	面积%	高度	理论塔板数(USP)	拖尾因子	分离度(USP)
总计							



# 938

<样品信息>

色谱柱:XB-C8(50\*4.6mm,3μm)      流速: 1.0ml/min  
 柱温:30℃      波长: 256nm  
 数据文件名: RC\$938 - 0-244/26-2170-2 - zzp-2023011011p-zj24y-rcqx-pH6.8+0.5tw80jz-2-dz1-1.lcd  
 方法文件名: RC\$938 - 938-rcqx-FX275.lcm  
 批处理文件名: RC\$938 - 938-20250312-FX275.lcb  
 样品瓶号: 2-18  
 进样体积: 5 μl      版本号: 6.115  
 进样时间:2025/03/12 15:47:42      实验者: xiechaojun  
 处理时间 (V2) : 2025/03/13 09:53:03      处理者: xiechaojun  
 仪器型号: SHIMADZU LC-2050C(FX275)

<色谱图>

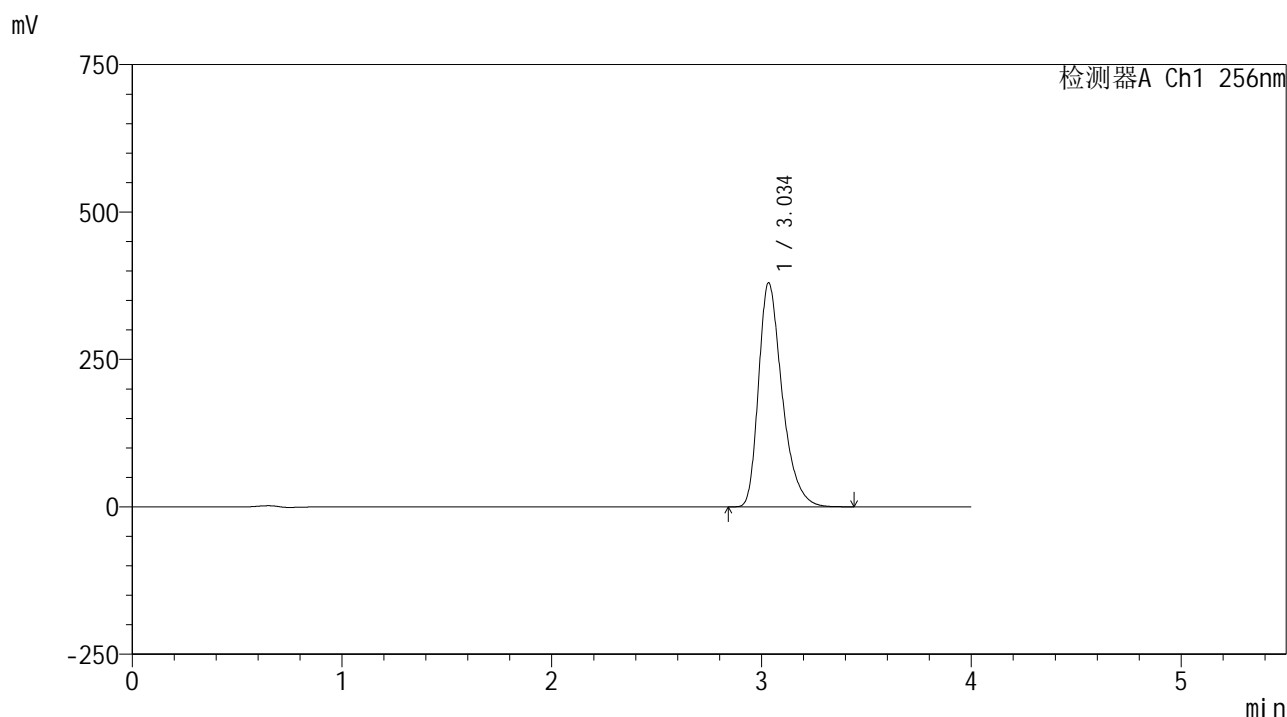

<峰表>

检测器A Ch1 256nm

峰号	保留时间	面积	面积%	高度	理论塔板数(USP)	拖尾因子	分离度(USP)
1	3.034	2968557	100.000	378944	3657	1.357	--
总计		2968557	100.000	378944			



# 938

<样品信息>

色谱柱:XB-C8(50\*4.6mm,3μm) 流速: 1.0ml/min  
 柱温:30°C 波长: 256nm  
 数据文件名: RC\$938 - 0-244/26-2171-2 - zzp-2023011011p-zj24y-rcqx-pH6.8+0.5tw80jz-2-dz1-2.lcd  
 方法文件名: RC\$938 - 938-rcqx-FX275.lcm  
 批处理文件名: RC\$938 - 938-20250312-FX275.lcb  
 样品瓶号: 2-18  
 进样体积: 5 μl 版本号: 6.115  
 进样时间:2025/03/12 15:52:06 实验者: xiechaojun  
 处理时间 (V2) : 2025/03/13 09:53:06 处理者: xiechaojun  
 仪器型号: SHIMADZU LC-2050C(FX275)

<色谱图>

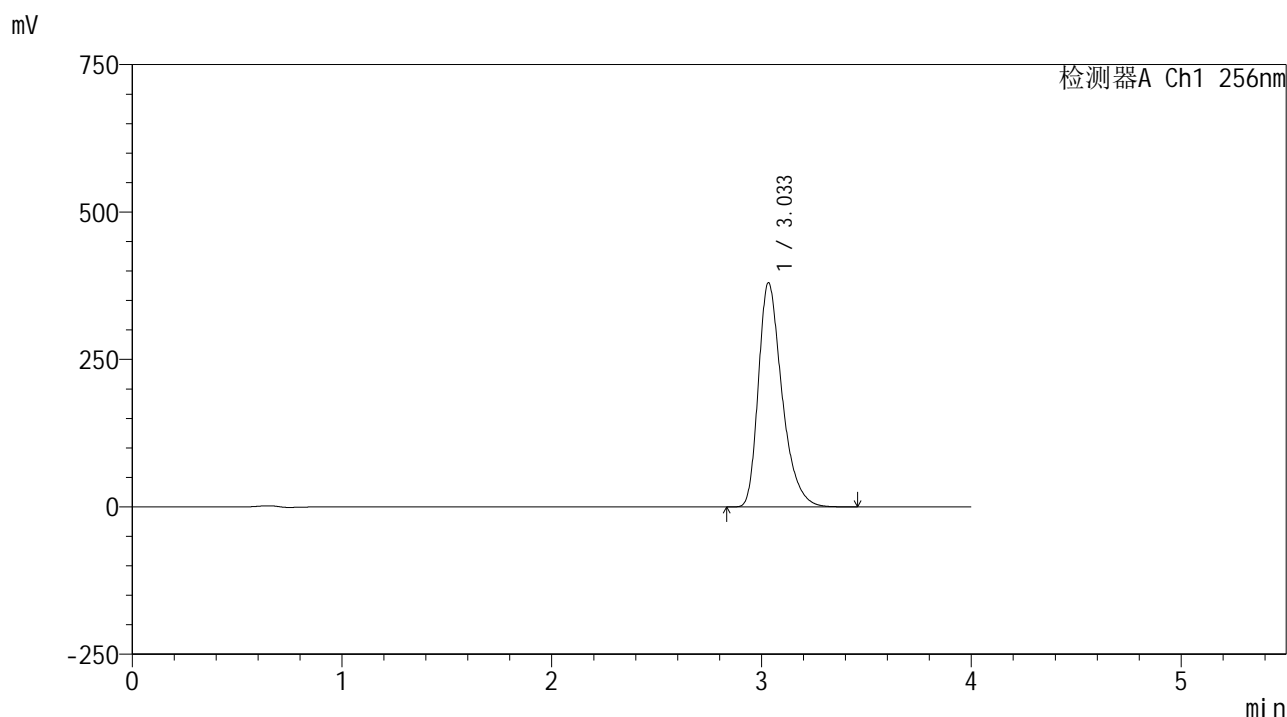

<峰表>

检测器A Ch1 256nm

峰号	保留时间	面积	面积%	高度	理论塔板数(USP)	拖尾因子	分离度(USP)
1	3.033	2973616	100.000	379581	3648	1.357	--
总计		2973616	100.000	379581			



# 938

<样品信息>

色谱柱:XB-C8(50\*4.6mm,3μm)      流速: 1.0ml/min  
 柱温:30°C      波长: 256nm  
 数据文件名: RC\$938 - 0-244/26-2172-2 - zzp-2023011011p-zj24y-rcqx-pH6.8+0.5tw80jz-2-dz1-3.lcd  
 方法文件名: RC\$938 - 938-rcqx-FX275.lcm  
 批处理文件名: RC\$938 - 938-20250312-FX275.lcb  
 样品瓶号: 2-18  
 进样体积: 5 μl      版本号: 6.115  
 进样时间:2025/03/12 15:56:30      实验者: xiechaojun  
 处理时间 (V2) : 2025/03/13 09:53:08      处理者: xiechaojun  
 仪器型号: SHIMADZU LC-2050C(FX275)

<色谱图>

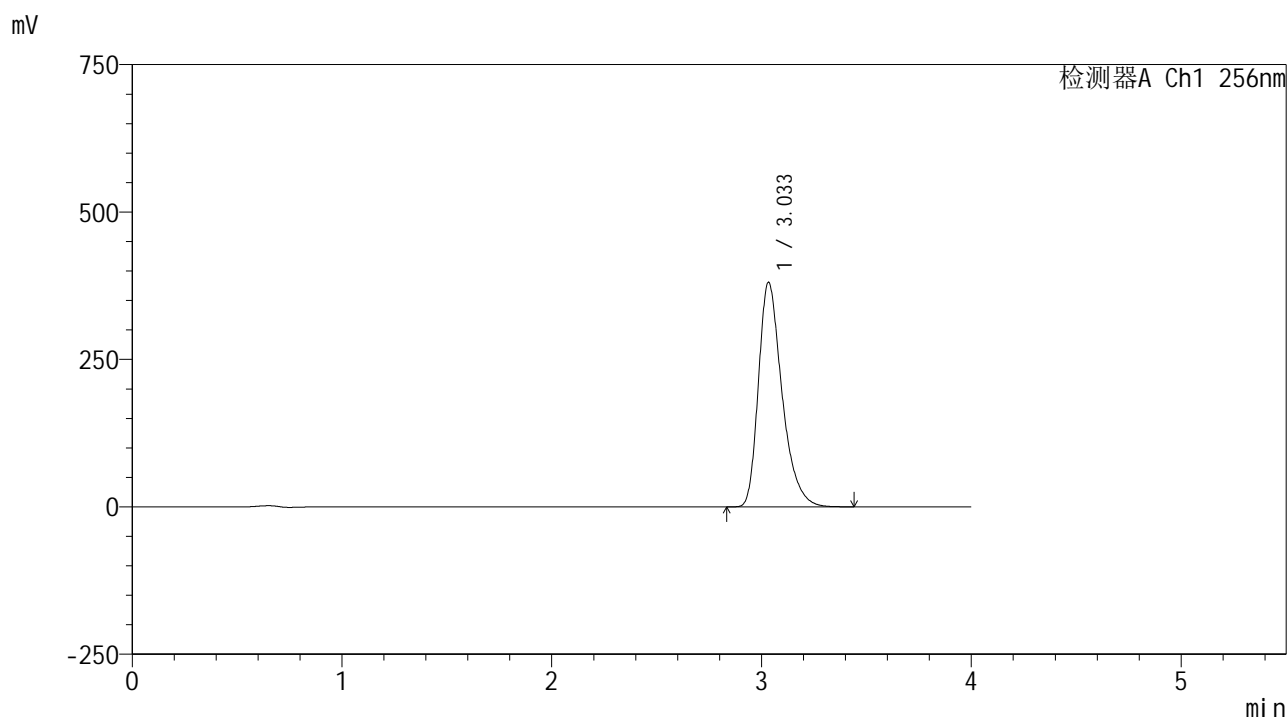

<峰表>

检测器A Ch1 256nm

峰号	保留时间	面积	面积%	高度	理论塔板数(USP)	拖尾因子	分离度(USP)
1	3.033	2974872	100.000	380003	3653	1.355	--
总计		2974872	100.000	380003			



# 938

<样品信息>

色谱柱:XB-C8(50\*4.6mm,3μm) 流速: 1.0ml/min  
 柱温:30°C 波长: 256nm  
 数据文件名: RC\$938 - 0-244/26-2173-2 - zzp-2023011011p-zj24y-rcqx-pH6.8+0.5tw80jz-2-dz1-4.lcd  
 方法文件名: RC\$938 - 938-rcqx-FX275.lcm  
 批处理文件名: RC\$938 - 938-20250312-FX275.lcb  
 样品瓶号: 2-18  
 进样体积: 5 μl 版本号: 6.115  
 进样时间:2025/03/12 16:00:54 实验者: xiechaojun  
 处理时间 (V2) : 2025/03/13 09:53:11 处理者: xiechaojun  
 仪器型号: SHIMADZU LC-2050C(FX275)

<色谱图>

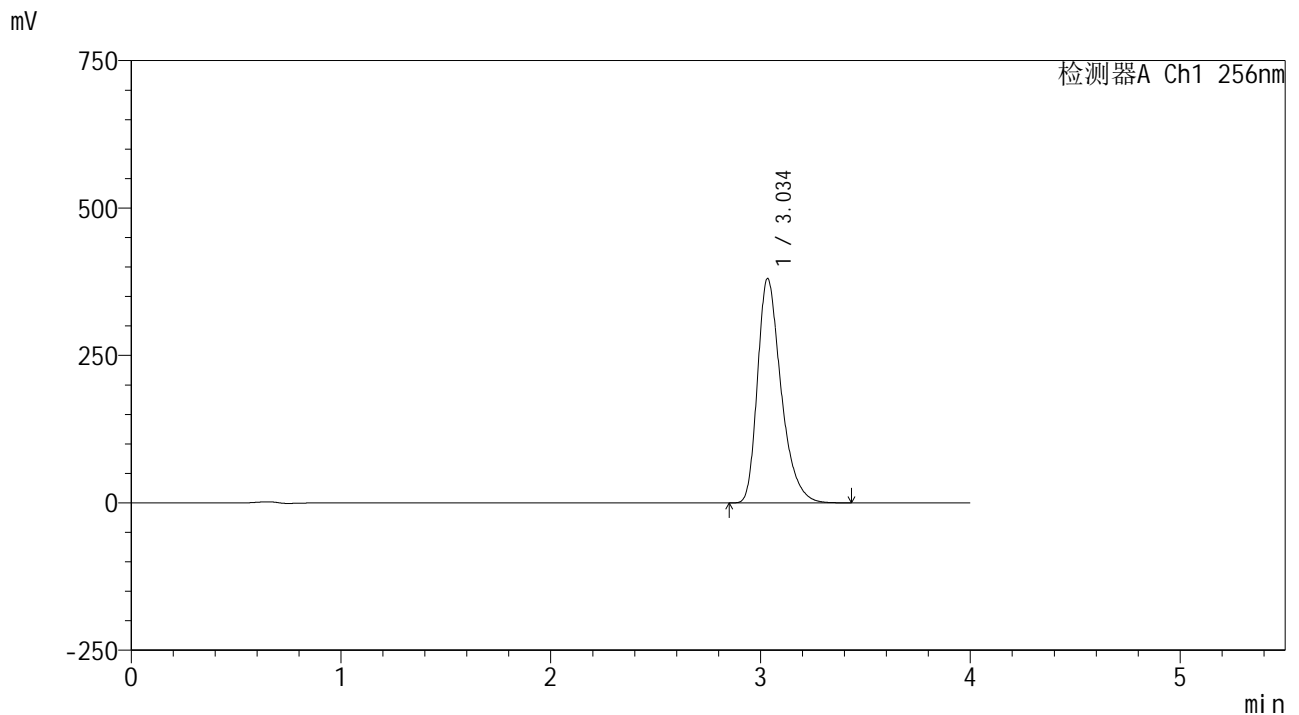

<峰表>

检测器A Ch1 256nm

峰号	保留时间	面积	面积%	高度	理论塔板数(USP)	拖尾因子	分离度(USP)
1	3.034	2969660	100.000	379549	3655	1.350	--
总计		2969660	100.000	379549			



# 938

## <样品信息>

色谱柱:XB-C8(50\*4.6mm,3μm) 流速: 1.0ml/min  
 柱温:30°C 波长: 256nm  
 数据文件名: RC\$938 - 0-244/26-2174-2 - zzp-2023011011p-zj24y-rcqx-pH6.8+0.5tw80jz-2-dz1-5.lcd  
 方法文件名: RC\$938 - 938-rcqx-FX275.lcm  
 批处理文件名: RC\$938 - 938-20250312-FX275.lcb  
 样品瓶号: 2-18  
 进样体积: 5 μl 版本号: 6.115  
 进样时间:2025/03/12 16:05:18 实验者: xiechaojun  
 处理时间 (V2) : 2025/03/13 09:53:14 处理者: xiechaojun  
 仪器型号: SHIMADZU LC-2050C(FX275)

## <色谱图>

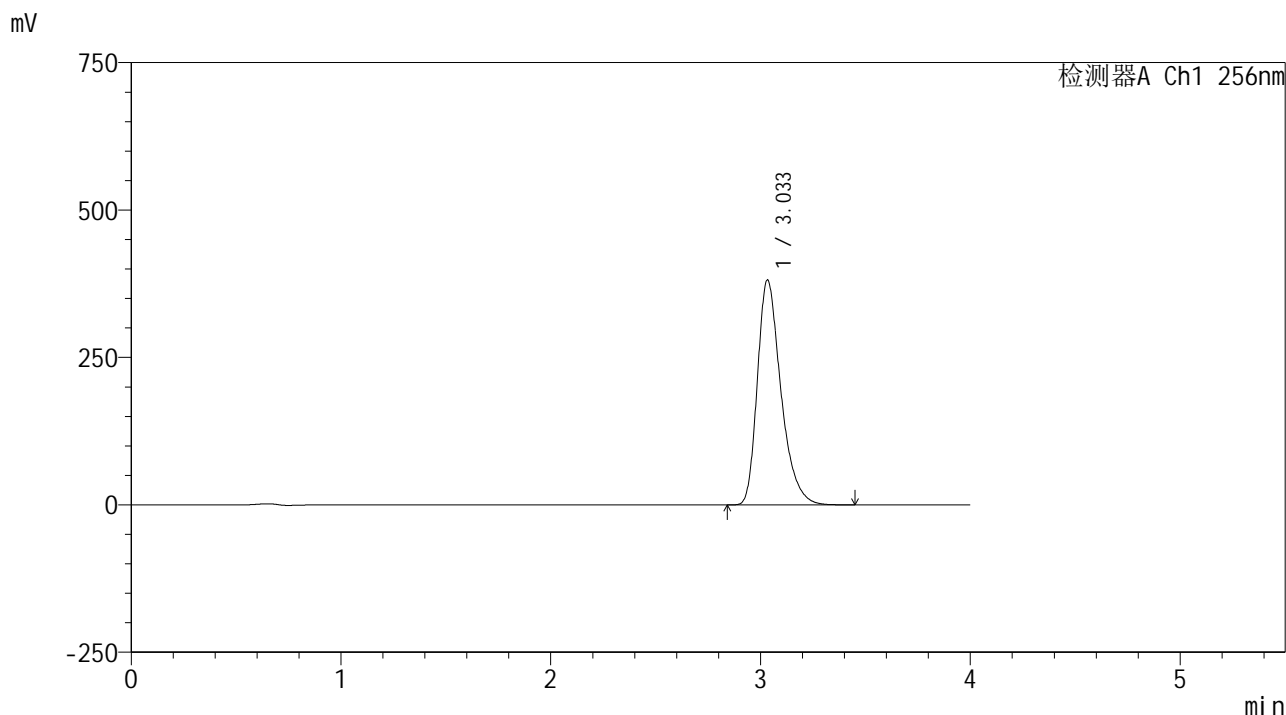

## <峰表>

检测器A Ch1 256nm

峰号	保留时间	面积	面积%	高度	理论塔板数(USP)	拖尾因子	分离度(USP)
1	3.033	2973071	100.000	380832	3659	1.346	--
总计		2973071	100.000	380832			



# 938

## <样品信息>

色谱柱:XB-C8(50\*4.6mm,3μm)      流速: 1.0ml/min  
 柱温:30°C      波长: 256nm  
 数据文件名: RC\$938 - 0-244/26-2175-2 - zzp-2023011011p-zj24y-rcqx-pH6.8+0.5tw80jz-2-5min-P1.lcd  
 方法文件名: RC\$938 - 938-rcqx-FX275.lcm  
 批处理文件名: RC\$938 - 938-20250312-FX275.lcb  
 样品瓶号: 2-1  
 进样体积: 5 μl      版本号: 6.115  
 进样时间:2025/03/12 16:09:41      实验者: xiechaojun  
 处理时间 (V2) : 2025/03/13 09:53:17      处理者: xiechaojun  
 仪器型号: SHIMADZU LC-2050C(FX275)

## <色谱图>

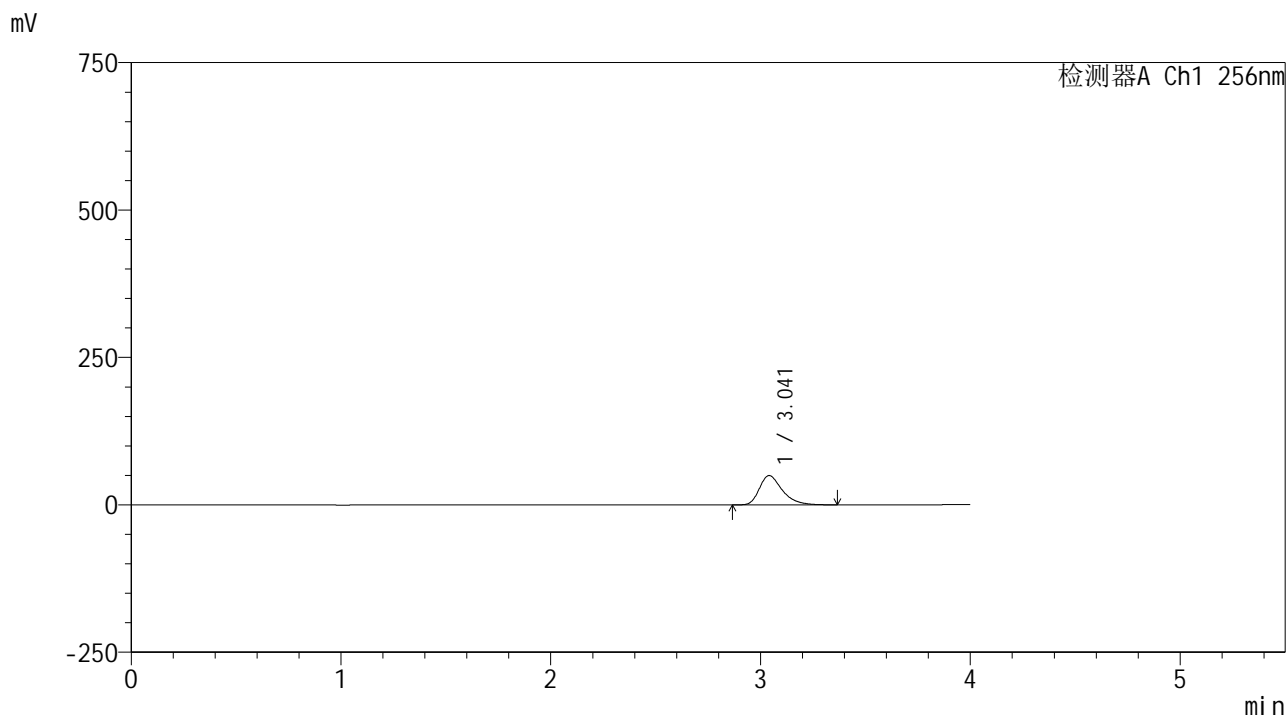

## <峰表>

检测器A Ch1 256nm

峰号	保留时间	面积	面积%	高度	理论塔板数(USP)	拖尾因子	分离度(USP)
1	3.041	376861	100.000	49619	3916	1.367	--
总计		376861	100.000	49619			



# 938

### <样品信息>

色谱柱:XB-C8(50\*4.6mm,3μm)      流速: 1.0ml/min  
 柱温:30°C      波长: 256nm  
 数据文件名: RC\$938 - 0-244/26-2176-2 - zzp-2023011011p-zj24y-rcqx-pH6.8+0.5tw80jz-2-5min-P2.lcd  
 方法文件名: RC\$938 - 938-rcqx-FX275.lcm  
 批处理文件名: RC\$938 - 938-20250312-FX275.lcb  
 样品瓶号: 2-10  
 进样体积: 5 μl      版本号: 6.115  
 进样时间:2025/03/12 16:14:04      实验者: xiechaojun  
 处理时间 (V2) : 2025/03/13 09:53:20      处理者: xiechaojun  
 仪器型号: SHIMADZU LC-2050C(FX275)

### <色谱图>

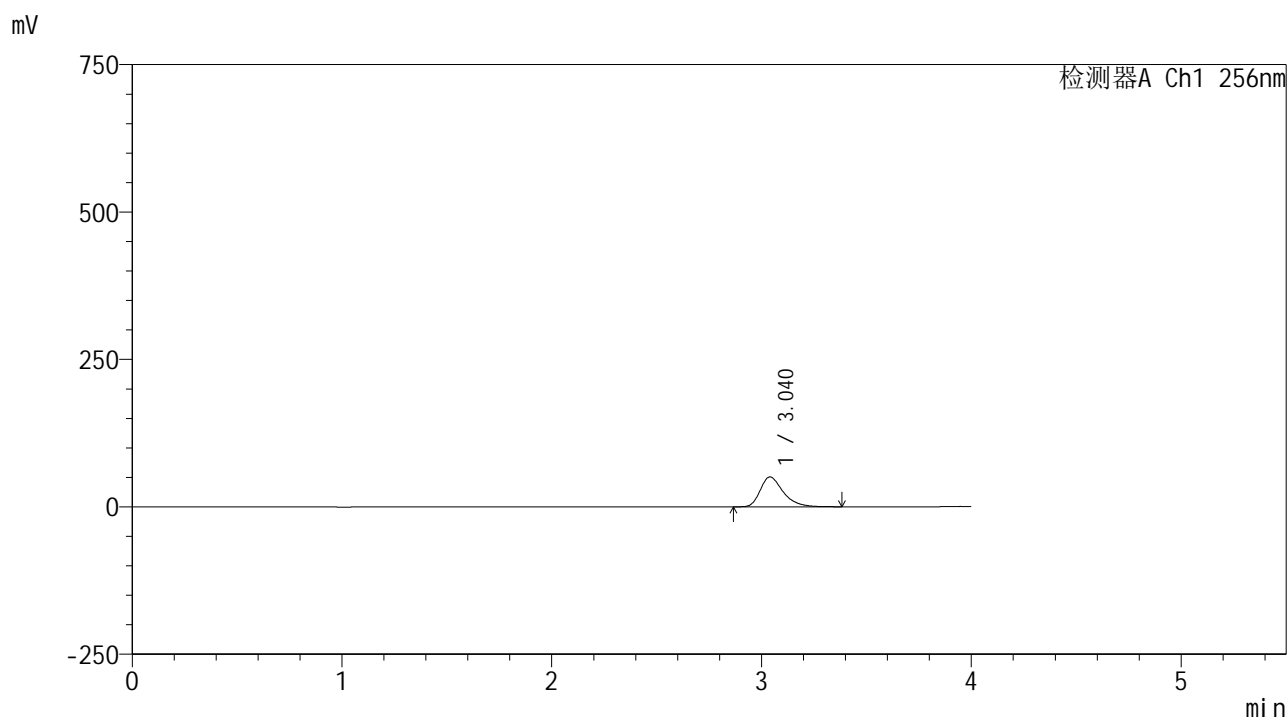

### <峰表>

检测器A Ch1 256nm

峰号	保留时间	面积	面积%	高度	理论塔板数(USP)	拖尾因子	分离度(USP)
1	3.040	383931	100.000	50615	3927	1.362	--
总计		383931	100.000	50615			

## &lt;样品信息&gt;

色谱柱:XB-C8(50\*4.6mm,3 $\mu$ m)

流速: 1.0ml/min

柱温:30 $^{\circ}$ C

波长: 256nm

数据文件名: RC\$938 - 0-244/26-2177-2 - zzp-2023011011p-zj24y-rcqx-pH6.8+0.5tw80jz-2-5min-P3.lcd

方法文件名: RC\$938 - 938-rcqx-FX275.lcm

批处理文件名: RC\$938 - 938-20250312-FX275.lcb

样品瓶号: 2-19

进样体积: 5  $\mu$ l

版本号: 6.115

进样时间:2025/03/12 16:18:27

实验者: xiechaojun

处理时间(V2): 2025/03/13 09:53:23

处理者: xiechaojun

仪器型号: SHIMADZU LC-2050C(FX275)

## &lt;色谱图&gt;

mV

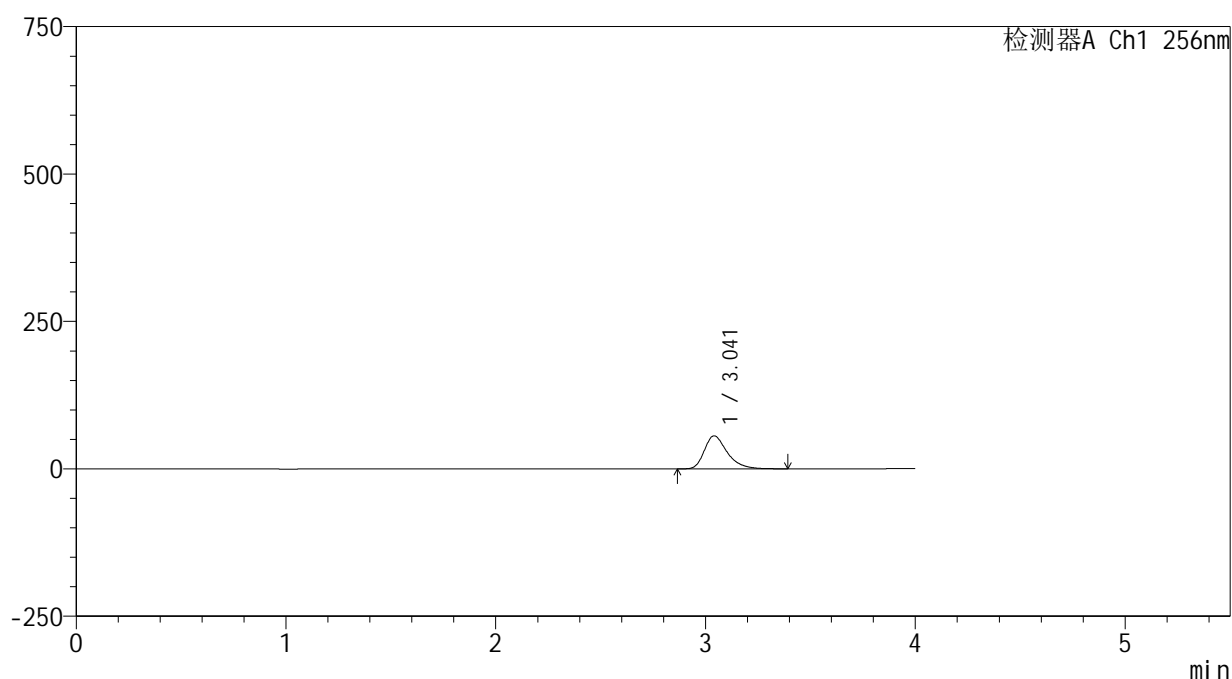

## &lt;峰表&gt;

检测器A Ch1 256nm

峰号	保留时间	面积	面积%	高度	理论塔板数(USP)	拖尾因子	分离度(USP)
1	3.041	423585	100.000	55852	3934	1.362	--
总计		423585	100.000	55852			



# 938

## <样品信息>

色谱柱:XB-C8(50\*4.6mm,3μm)      流速: 1.0ml/min  
 柱温:30℃      波长: 256nm  
 数据文件名: RC\$938 - 0-244/26-2178-2 - zzp-2023011011p-zj24y-rcqx-pH6.8+0.5tw80jz-2-5min-P4.lcd  
 方法文件名: RC\$938 - 938-rcqx-FX275.lcm  
 批处理文件名: RC\$938 - 938-20250312-FX275.lcb  
 样品瓶号: 2-28  
 进样体积: 5 μl      版本号: 6.115  
 进样时间:2025/03/12 16:22:50      实验者: xiechaojun  
 处理时间 (V2) : 2025/03/13 09:53:26      处理者: xiechaojun  
 仪器型号: SHIMADZU LC-2050C(FX275)

## <色谱图>

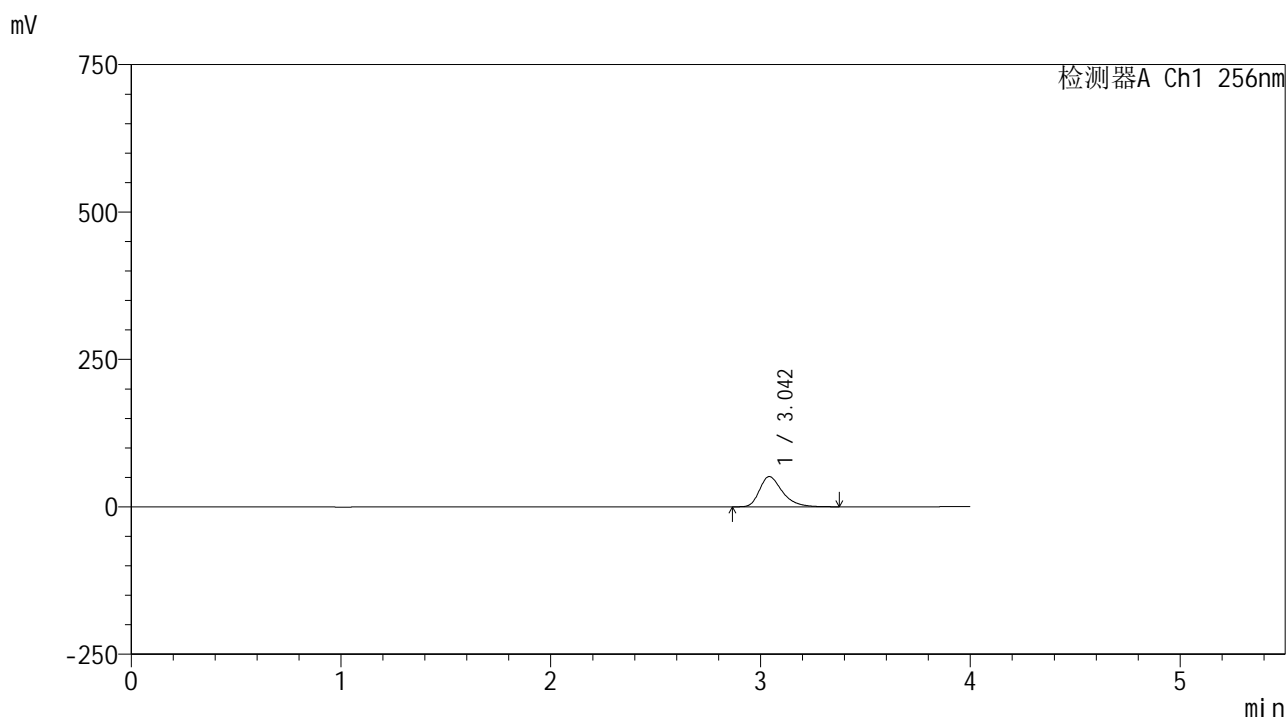

## <峰表>

检测器A Ch1 256nm

峰号	保留时间	面积	面积%	高度	理论塔板数(USP)	拖尾因子	分离度(USP)
1	3.042	387243	100.000	51135	3949	1.355	--
总计		387243	100.000	51135			



# 938

<样品信息>

色谱柱:XB-C8(50\*4.6mm,3μm)      流速: 1.0ml/min  
 柱温:30°C      波长: 256nm  
 数据文件名: RC\$938 - 0-244/26-2179-2 - zzp-2023011011p-zj24y-rcqx-pH6.8+0.5tw80jz-2-5min-P5.lcd  
 方法文件名: RC\$938 - 938-rcqx-FX275.lcm  
 批处理文件名: RC\$938 - 938-20250312-FX275.lcb  
 样品瓶号: 2-37  
 进样体积: 5 μl      版本号: 6.115  
 进样时间:2025/03/12 16:27:12      实验者: xiechaojun  
 处理时间 (V2) : 2025/03/13 09:53:29      处理者: xiechaojun  
 仪器型号: SHIMADZU LC-2050C(FX275)

<色谱图>

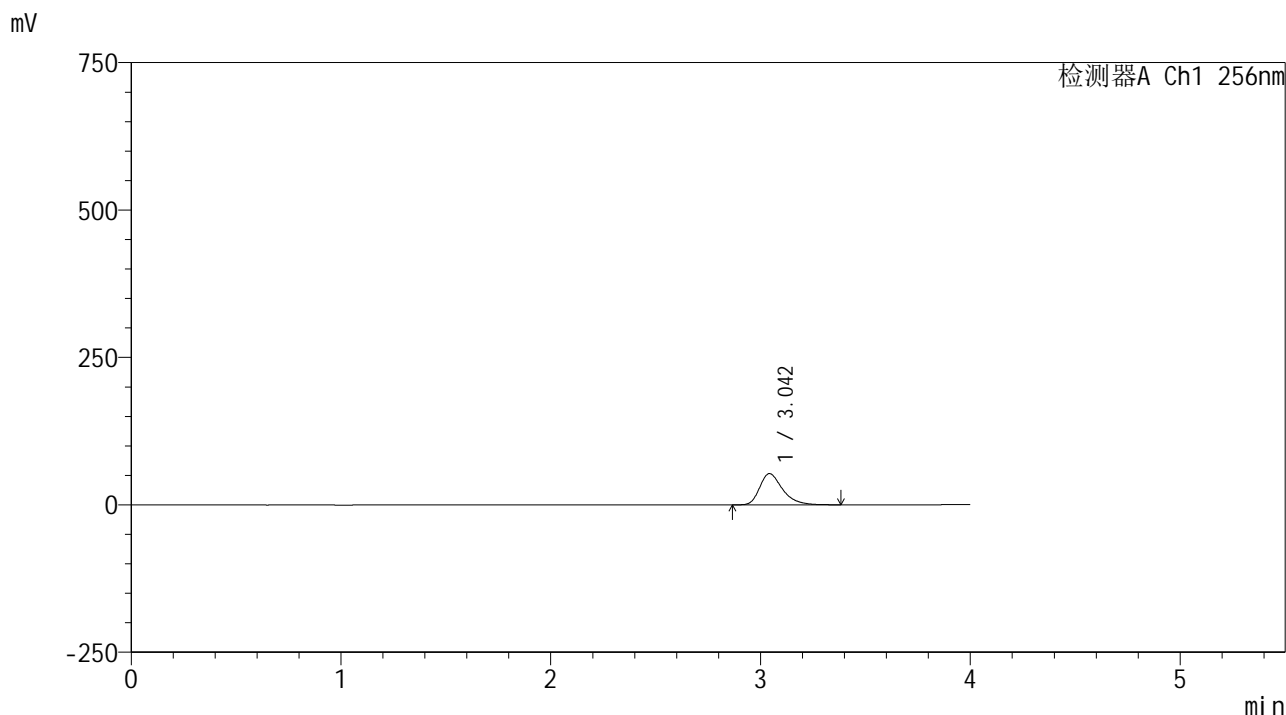

<峰表>

检测器A Ch1 256nm

峰号	保留时间	面积	面积%	高度	理论塔板数(USP)	拖尾因子	分离度(USP)
1	3.042	399676	100.000	52714	3953	1.356	--
总计		399676	100.000	52714			



# 938

## <样品信息>

色谱柱:XB-C8(50\*4.6mm,3μm)      流速: 1.0ml/min  
 柱温:30℃      波长: 256nm  
 数据文件名: RC\$938 - 0-244/26-2180-2 - zzp-2023011011p-zj24y-rcqx-pH6.8+0.5tw80jz-2-5min-P6.lcd  
 方法文件名: RC\$938 - 938-rcqx-FX275.lcm  
 批处理文件名: RC\$938 - 938-20250312-FX275.lcb  
 样品瓶号: 2-46  
 进样体积: 5 μl      版本号: 6.115  
 进样时间:2025/03/12 16:31:35      实验者: xiechaojun  
 处理时间 (V2) : 2025/03/13 09:53:31      处理者: xiechaojun  
 仪器型号: SHIMADZU LC-2050C(FX275)

## <色谱图>

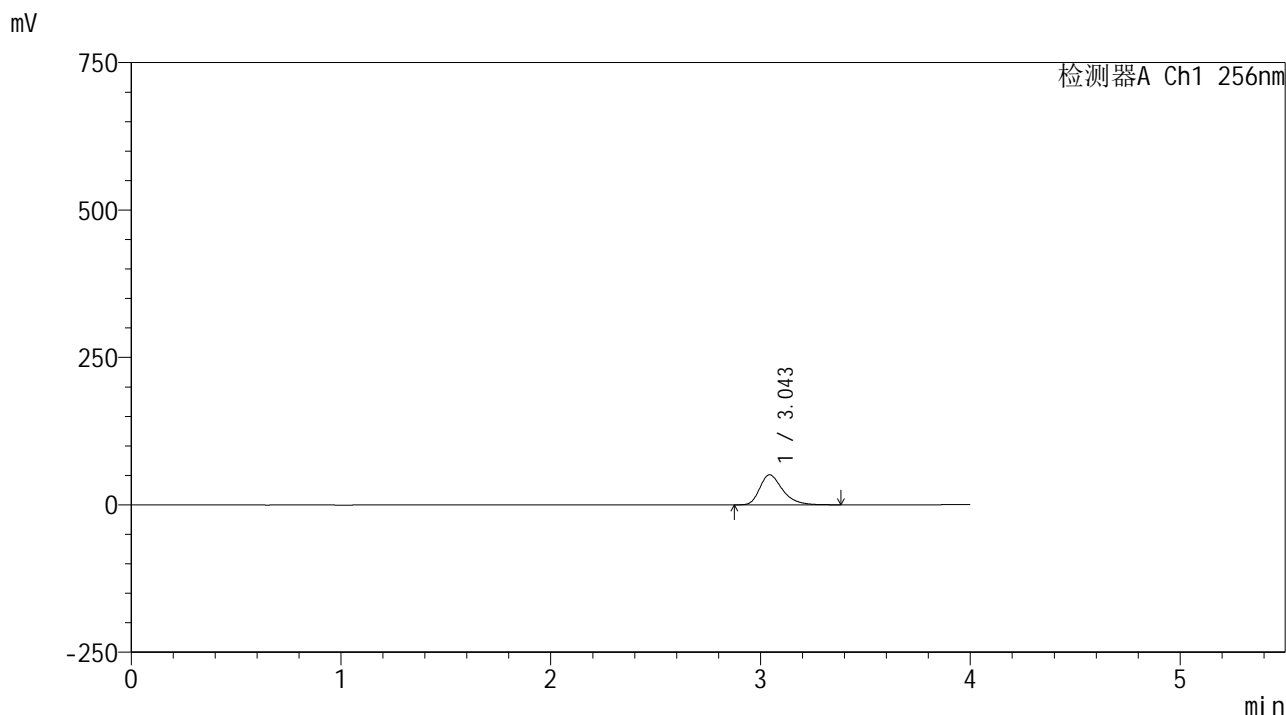

## <峰表>

检测器A Ch1 256nm

峰号	保留时间	面积	面积%	高度	理论塔板数(USP)	拖尾因子	分离度(USP)
1	3.043	383682	100.000	50768	3958	1.345	--
总计		383682	100.000	50768			



# 938

## <样品信息>

色谱柱:XB-C8(50\*4.6mm,3μm) 流速: 1.0ml/min  
 柱温:30°C 波长: 256nm  
 数据文件名: RC\$938 - 0-244/26-2181-2 - zzp-2023011011p-zj24y-rcqx-pH6.8+0.5tw80jz-2-10min-P1.lcd  
 方法文件名: RC\$938 - 938-rcqx-FX275.lcm  
 批处理文件名: RC\$938 - 938-20250312-FX275.lcb  
 样品瓶号: 2-2  
 进样体积: 5 μl 版本号: 6.115  
 进样时间:2025/03/12 16:35:58 实验者: xiechaojun  
 处理时间 (V2) : 2025/03/13 09:53:34 处理者: xiechaojun  
 仪器型号: SHIMADZU LC-2050C(FX275)

## <色谱图>

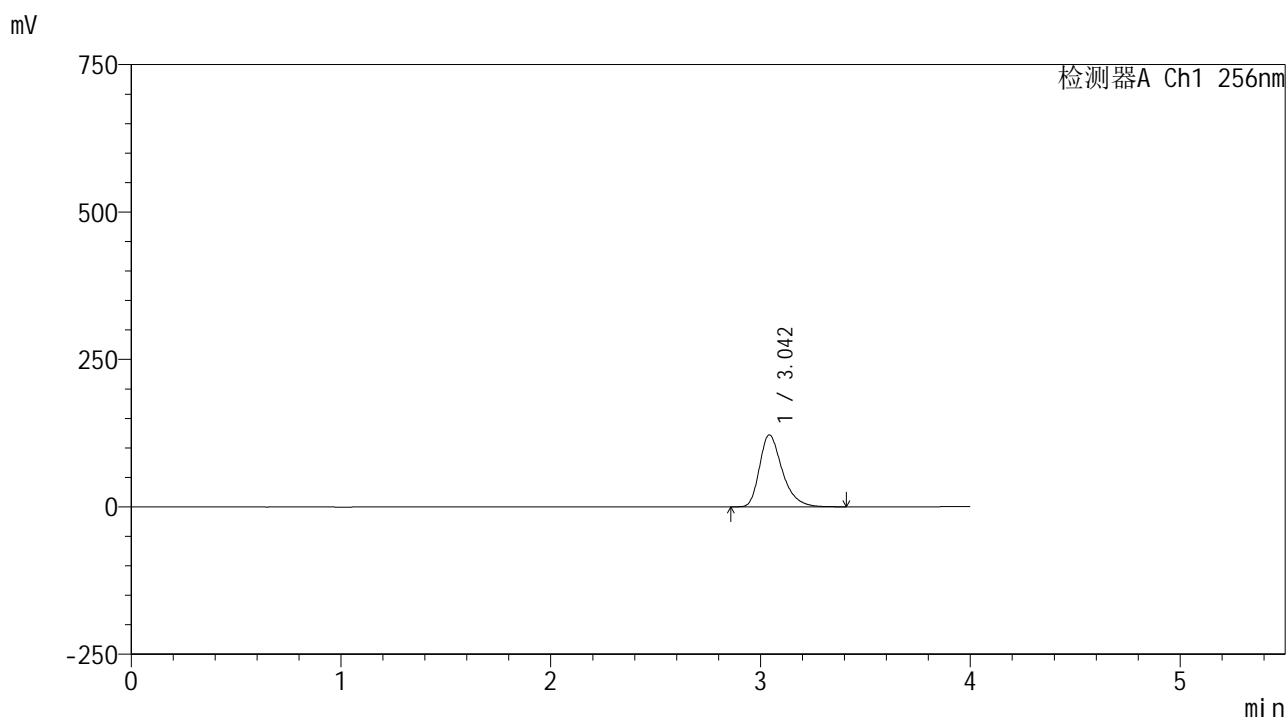

## <峰表>

检测器A Ch1 256nm

峰号	保留时间	面积	面积%	高度	理论塔板数(USP)	拖尾因子	分离度(USP)
1	3.042	918011	100.000	121699	3975	1.342	--
总计		918011	100.000	121699			



# 938

## <样品信息>

色谱柱:XB-C8(50\*4.6mm,3μm)      流速: 1.0ml/min  
 柱温:30°C      波长: 256nm  
 数据文件名: RC\$938 - 0-244/26-2182-2 - zzp-2023011011p-zj24y-rcqx-pH6.8+0.5tw80jz-2-10min-P2.lcd  
 方法文件名: RC\$938 - 938-rcqx-FX275.lcm  
 批处理文件名: RC\$938 - 938-20250312-FX275.lcb  
 样品瓶号: 2-11  
 进样体积: 5 μl      版本号: 6.115  
 进样时间:2025/03/12 16:40:21      实验者: xiechaojun  
 处理时间 (V2) : 2025/03/13 09:53:37      处理者: xiechaojun  
 仪器型号: SHIMADZU LC-2050C(FX275)

## <色谱图>

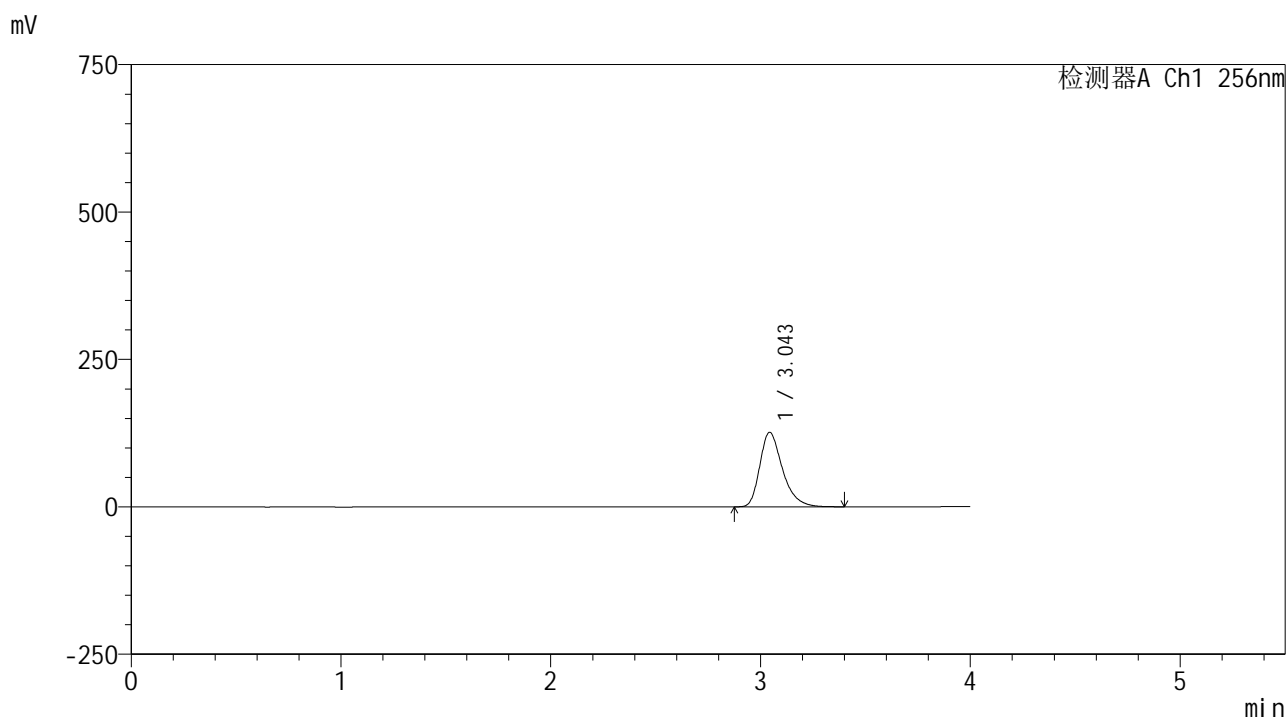

## <峰表>

检测器A Ch1 256nm

峰号	保留时间	面积	面积%	高度	理论塔板数(USP)	拖尾因子	分离度(USP)
1	3.043	948592	100.000	125975	3980	1.338	--
总计		948592	100.000	125975			



# 938

## <样品信息>

色谱柱:XB-C8(50\*4.6mm,3μm) 流速: 1.0ml/min  
 柱温:30°C 波长: 256nm  
 数据文件名: RC\$938 - 0-244/26-2183-2 - zzp-2023011011p-zj24y-rcqx-pH6.8+0.5tw80jz-2-10min-P3.lcd  
 方法文件名: RC\$938 - 938-rcqx-FX275.lcm  
 批处理文件名: RC\$938 - 938-20250312-FX275.lcb  
 样品瓶号: 2-20  
 进样体积: 5 μl 版本号: 6.115  
 进样时间:2025/03/12 16:44:44 实验者: xiechaojun  
 处理时间 (V2) : 2025/03/13 09:53:40 处理者: xiechaojun  
 仪器型号: SHIMADZU LC-2050C(FX275)

## <色谱图>

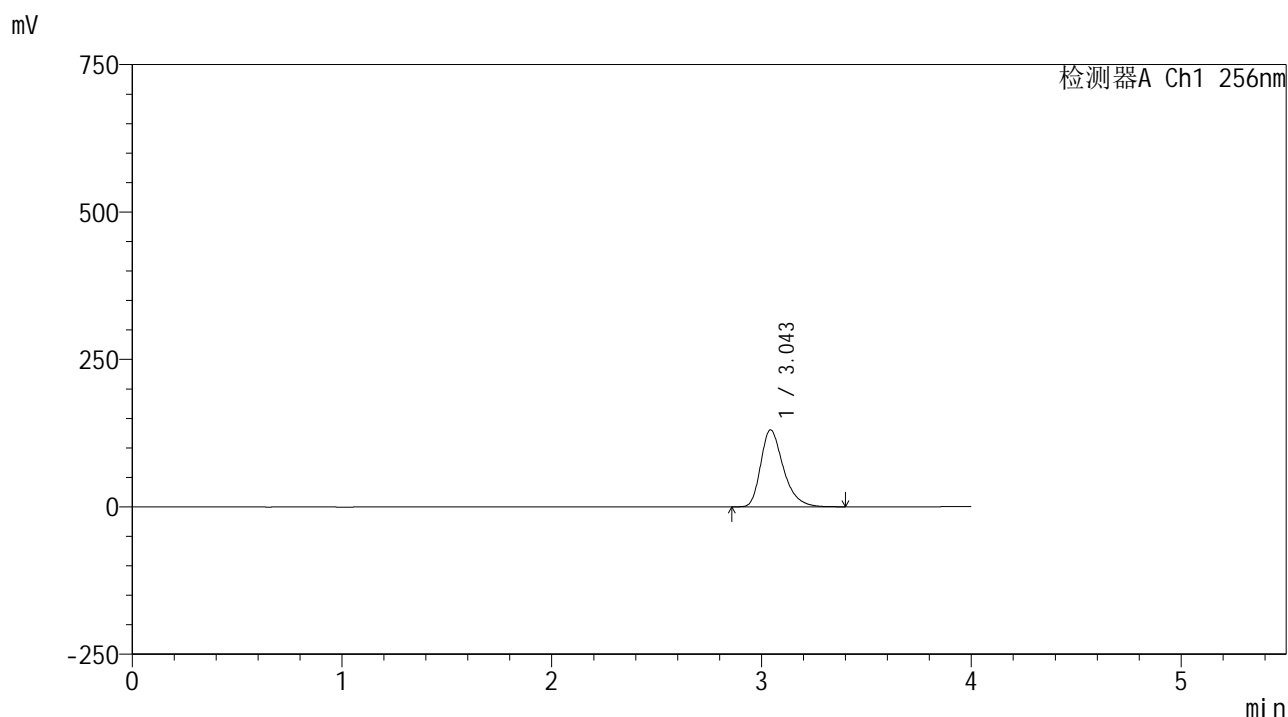

## <峰表>

检测器A Ch1 256nm

峰号	保留时间	面积	面积%	高度	理论塔板数(USP)	拖尾因子	分离度(USP)
1	3.043	977244	100.000	130061	3996	1.333	--
总计		977244	100.000	130061			



# 938

## <样品信息>

色谱柱:XB-C8(50\*4.6mm,3μm)      流速: 1.0ml/min  
 柱温:30°C      波长: 256nm  
 数据文件名: RC\$938 - 0-244/26-2184-2 - zzp-2023011011p-zj24y-rcqx-pH6.8+0.5tw80jz-2-10min-P4.lcd  
 方法文件名: RC\$938 - 938-rcqx-FX275.lcm  
 批处理文件名: RC\$938 - 938-20250312-FX275.lcb  
 样品瓶号: 2-29  
 进样体积: 5 μl      版本号: 6.115  
 进样时间:2025/03/12 16:49:07      实验者: xiechaojun  
 处理时间 (V2) : 2025/03/13 09:53:43      处理者: xiechaojun  
 仪器型号: SHIMADZU LC-2050C(FX275)

## <色谱图>

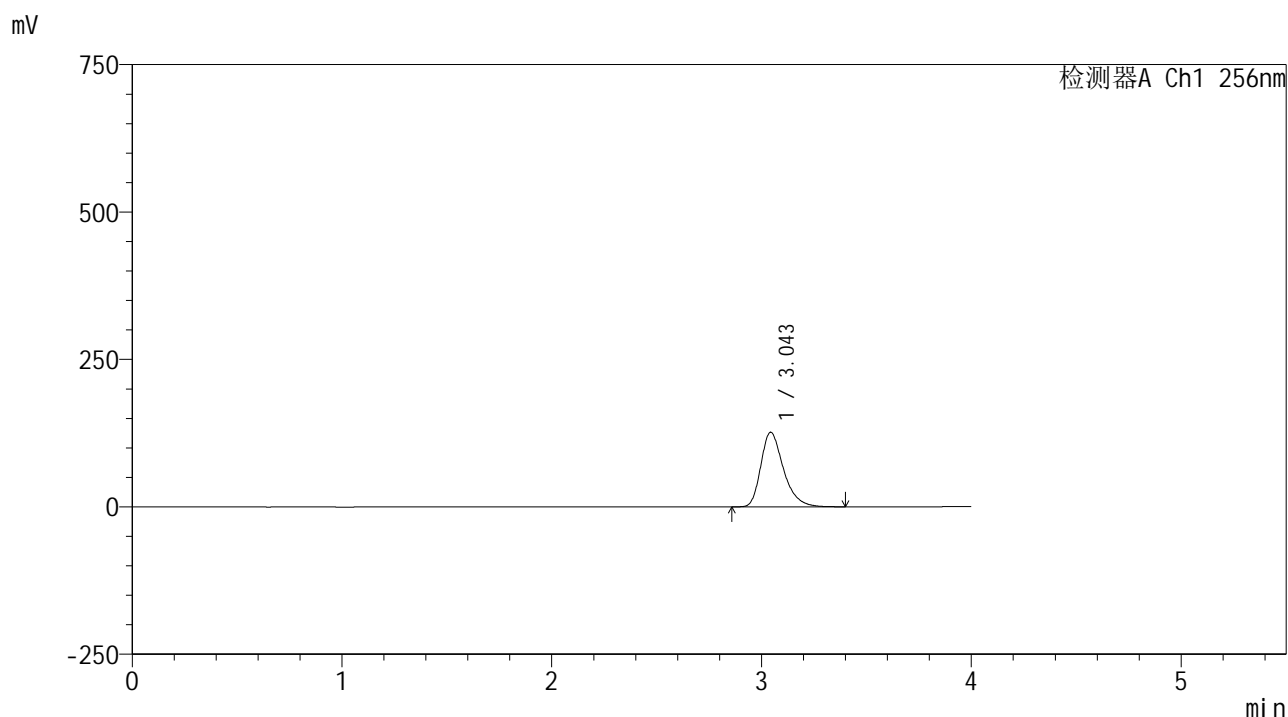

## <峰表>

检测器A Ch1 256nm

峰号	保留时间	面积	面积%	高度	理论塔板数(USP)	拖尾因子	分离度(USP)
1	3.043	947007	100.000	126165	3994	1.329	--
总计		947007	100.000	126165			



# 938

## <样品信息>

色谱柱:XB-C8(50\*4.6mm,3μm)      流速: 1.0ml/min  
 柱温:30°C      波长: 256nm  
 数据文件名: RC\$938 - 0-244/26-2185-2 - zzp-2023011011p-zj24y-rcqx-pH6.8+0.5tw80jz-2-10min-P5.lcd  
 方法文件名: RC\$938 - 938-rcqx-FX275.lcm  
 批处理文件名: RC\$938 - 938-20250312-FX275.lcb  
 样品瓶号: 2-38  
 进样体积: 5 μl      版本号: 6.115  
 进样时间:2025/03/12 16:53:30      实验者: xiechaojun  
 处理时间 (V2) : 2025/03/13 09:53:45      处理者: xiechaojun  
 仪器型号: SHIMADZU LC-2050C(FX275)

## <色谱图>

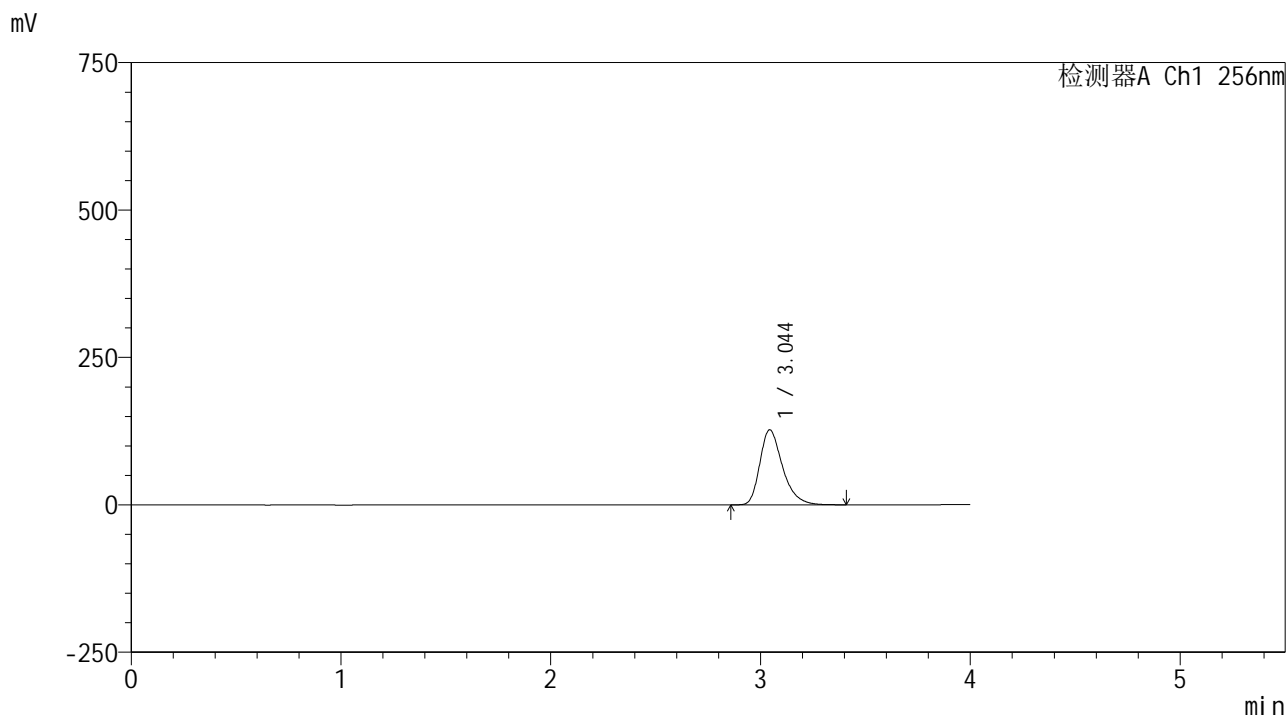

## <峰表>

检测器A Ch1 256nm

峰号	保留时间	面积	面积%	高度	理论塔板数(USP)	拖尾因子	分离度(USP)
1	3.044	955250	100.000	126945	3974	1.332	--
总计		955250	100.000	126945			



# 938

## <样品信息>

色谱柱:XB-C8(50\*4.6mm,3μm)      流速: 1.0ml/min  
 柱温:30°C      波长: 256nm  
 数据文件名: RC\$938 - 0-244/26-2186-2 - zzp-2023011011p-zj24y-rcqx-pH6.8+0.5tw80jz-2-10min-P6.lcd  
 方法文件名: RC\$938 - 938-rcqx-FX275.lcm  
 批处理文件名: RC\$938 - 938-20250312-FX275.lcb  
 样品瓶号: 2-47  
 进样体积: 5 μl      版本号: 6.115  
 进样时间:2025/03/12 16:57:53      实验者: xiechaojun  
 处理时间 (V2) : 2025/03/13 09:53:48      处理者: xiechaojun  
 仪器型号: SHIMADZU LC-2050C(FX275)

## <色谱图>

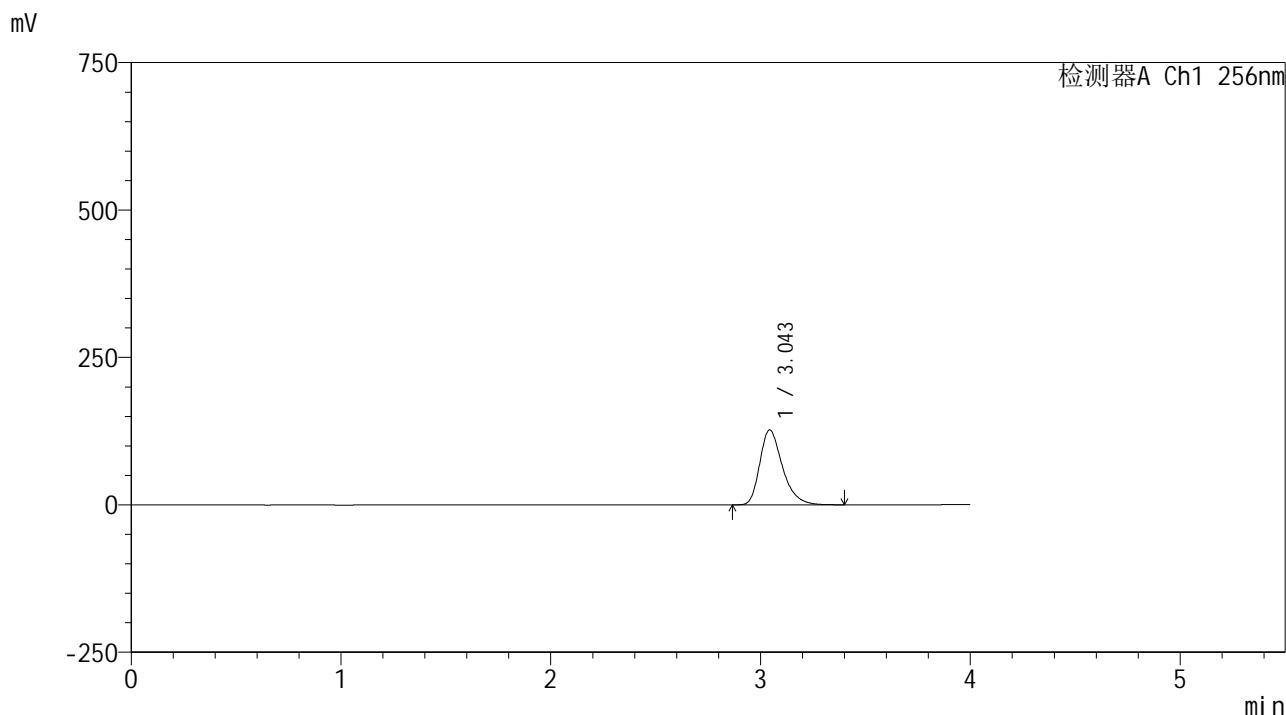

## <峰表>

检测器A Ch1 256nm

峰号	保留时间	面积	面积%	高度	理论塔板数(USP)	拖尾因子	分离度(USP)
1	3.043	953109	100.000	126785	3981	1.326	--
总计		953109	100.000	126785			

## &lt;样品信息&gt;

色谱柱:XB-C8(50\*4.6mm,3 $\mu$ m)

流速: 1.0ml/min

柱温:30 $^{\circ}$ C

波长: 256nm

数据文件名: RC\$938 - 0-244/26-2187-2 - zzp-2023011011p-zj24y-rcqx-pH6.8+0.5tw80jz-2-15min-P1.lcd

方法文件名: RC\$938 - 938-rcqx-FX275.lcm

批处理文件名: RC\$938 - 938-20250312-FX275.lcb

样品瓶号: 2-3

进样体积: 5  $\mu$ l

版本号: 6.115

进样时间:2025/03/12 17:02:16

实验者: xiechaojun

处理时间 (V2) : 2025/03/13 09:53:51

处理者: xiechaojun

仪器型号: SHIMADZU LC-2050C(FX275)

## &lt;色谱图&gt;

mV

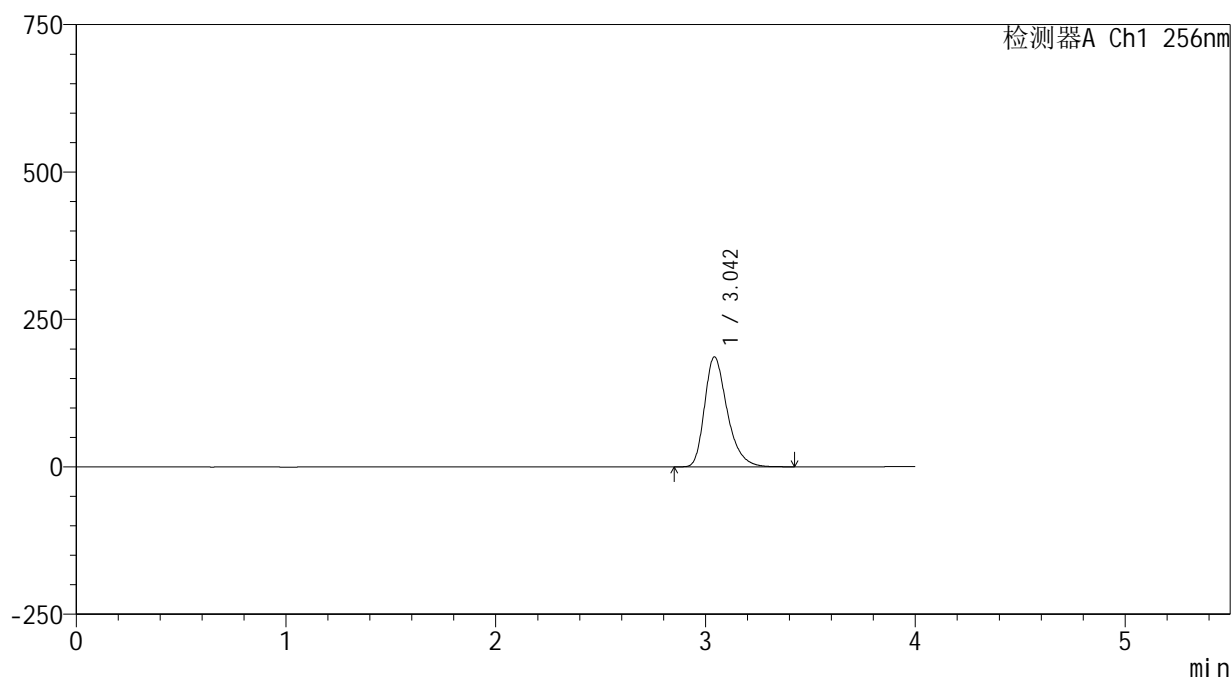

## &lt;峰表&gt;

检测器A Ch1 256nm

峰号	保留时间	面积	面积%	高度	理论塔板数(USP)	拖尾因子	分离度(USP)
1	3.042	1397686	100.000	185818	3974	1.324	--
总计		1397686	100.000	185818			



# 938

<样品信息>

色谱柱:XB-C8(50\*4.6mm,3μm)      流速: 1.0ml/min  
 柱温:30℃      波长: 256nm  
 数据文件名: RC\$938 - 0-244/26-2188-2 - zzp-2023011011p-zj24y-rcqx-pH6.8+0.5tw80jz-2-15min-P2.lcd  
 方法文件名: RC\$938 - 938-rcqx-FX275.lcm  
 批处理文件名: RC\$938 - 938-20250312-FX275.lcb  
 样品瓶号: 2-12  
 进样体积: 5 μl      版本号: 6.115  
 进样时间:2025/03/12 17:06:39      实验者: xiechaojun  
 处理时间 (V2) : 2025/03/13 09:53:54      处理者: xiechaojun  
 仪器型号: SHIMADZU LC-2050C(FX275)

<色谱图>

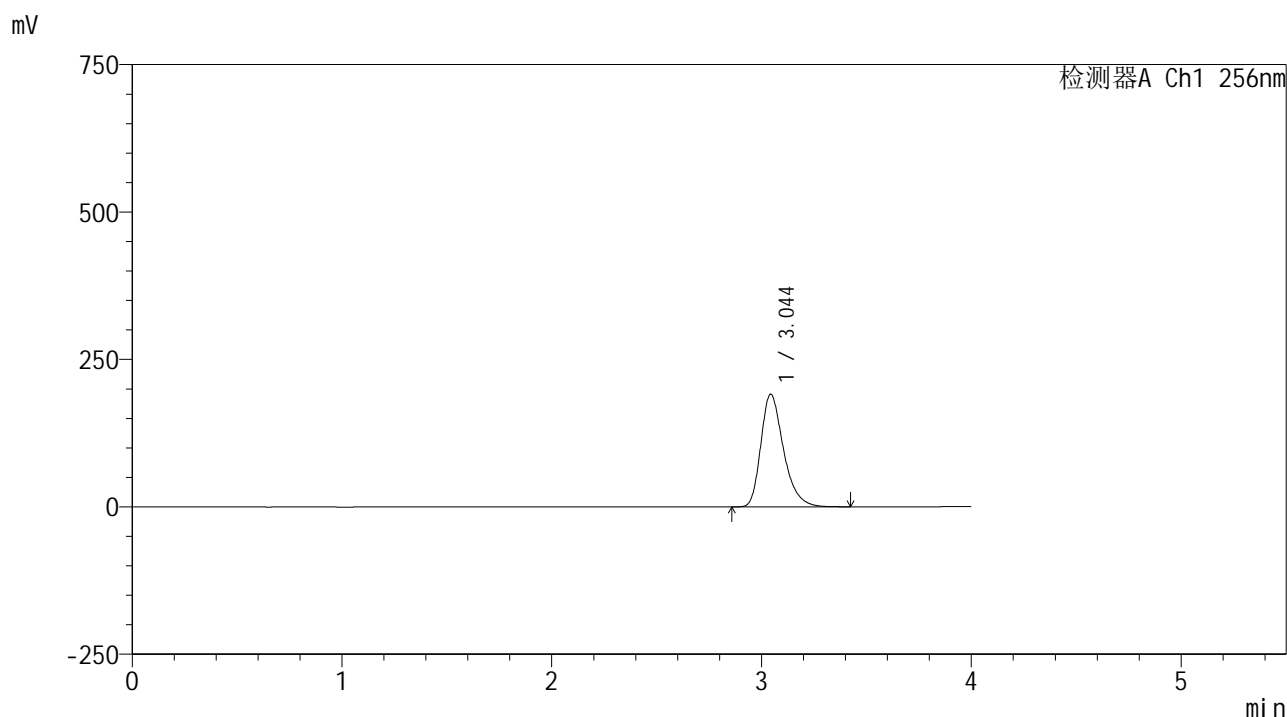

<峰表>

检测器A Ch1 256nm

峰号	保留时间	面积	面积%	高度	理论塔板数(USP)	拖尾因子	分离度(USP)
1	3.044	1432173	100.000	190594	3975	1.322	--
总计		1432173	100.000	190594			



# 938

## <样品信息>

色谱柱:XB-C8(50\*4.6mm,3μm)      流速: 1.0ml/min  
 柱温:30℃      波长: 256nm  
 数据文件名: RC\$938 - 0-244/26-2189-2 - zzp-2023011011p-zj24y-rcqx-pH6.8+0.5tw80jz-2-15min-P3.lcd  
 方法文件名: RC\$938 - 938-rcqx-FX275.lcm  
 批处理文件名: RC\$938 - 938-20250312-FX275.lcb  
 样品瓶号: 2-21  
 进样体积: 5 μl      版本号: 6.115  
 进样时间:2025/03/12 17:11:01      实验者: xiechaojun  
 处理时间 (V2) : 2025/03/13 09:53:56      处理者: xiechaojun  
 仪器型号: SHIMADZU LC-2050C(FX275)

## <色谱图>

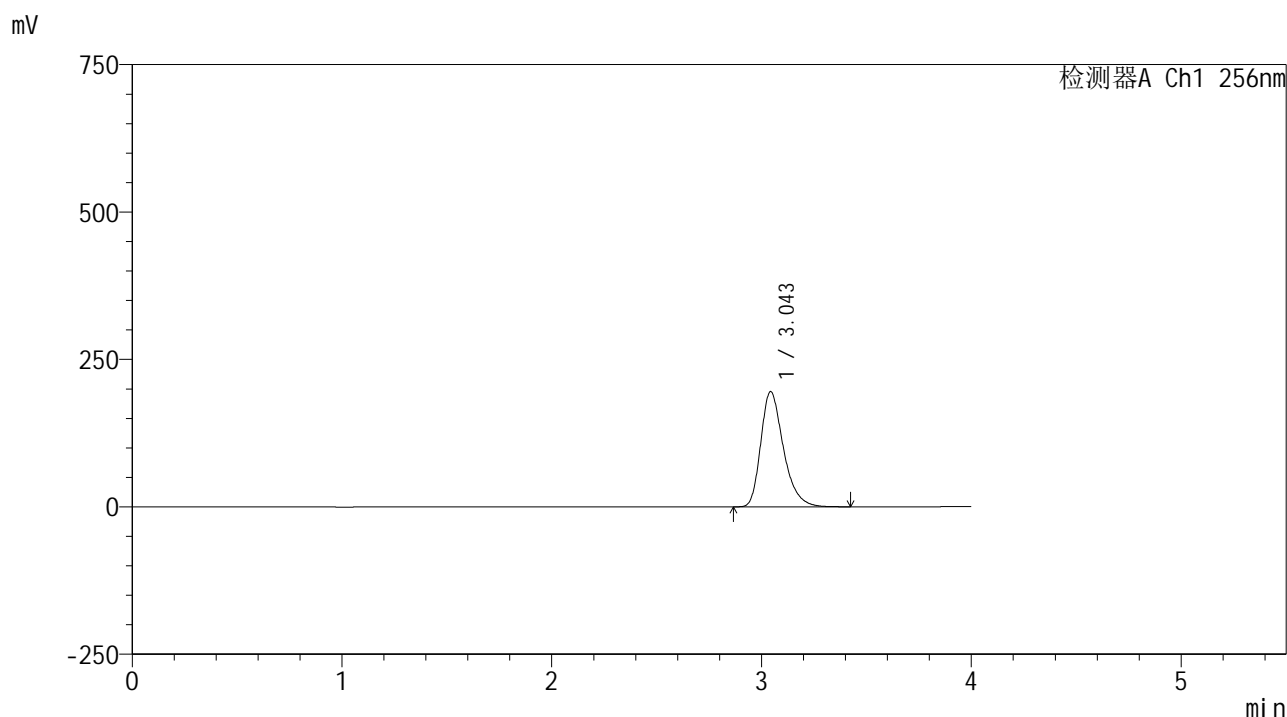

## <峰表>

检测器A Ch1 256nm

峰号	保留时间	面积	面积%	高度	理论塔板数(USP)	拖尾因子	分离度(USP)
1	3.043	1465395	100.000	194850	3968	1.322	--
总计		1465395	100.000	194850			



# 938

## <样品信息>

色谱柱:XB-C8(50\*4.6mm,3 $\mu$ m)      流速: 1.0ml/min  
 柱温:30 $^{\circ}$ C      波长: 256nm  
 数据文件名: RC\$938 - 0-244/26-2190-2 - zzp-2023011011p-zj24y-rcqx-pH6.8+0.5tw80jz-2-15min-P4.lcd  
 方法文件名: RC\$938 - 938-rcqx-FX275.lcm  
 批处理文件名: RC\$938 - 938-20250312-FX275.lcb  
 样品瓶号: 2-30  
 进样体积: 5  $\mu$ l      版本号: 6.115  
 进样时间:2025/03/12 17:15:24      实验者: xiechaojun  
 处理时间 (V2) : 2025/03/13 09:53:59      处理者: xiechaojun  
 仪器型号: SHIMADZU LC-2050C(FX275)

## <色谱图>

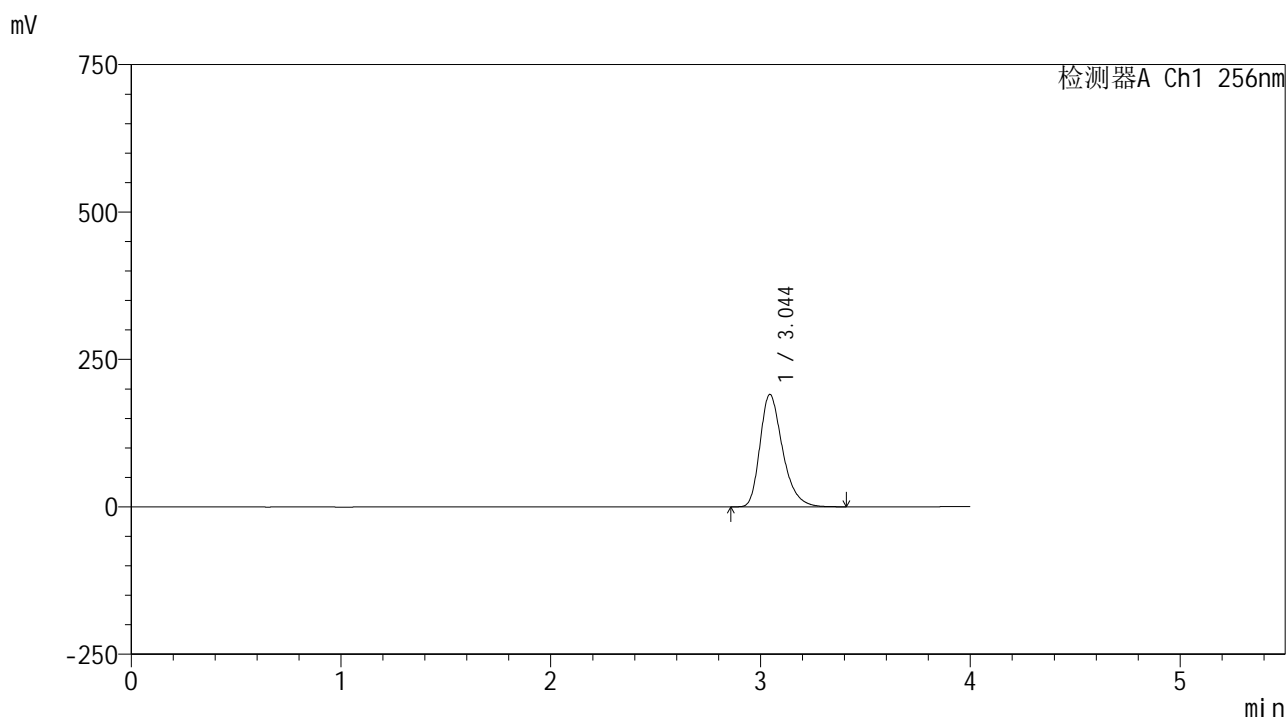

## <峰表>

检测器A Ch1 256nm

峰号	保留时间	面积	面积%	高度	理论塔板数(USP)	拖尾因子	分离度(USP)
1	3.044	1425692	100.000	190396	3982	1.313	--
总计		1425692	100.000	190396			



# 938

<样品信息>

色谱柱:XB-C8(50\*4.6mm,3μm)      流速: 1.0ml/min  
 柱温:30°C      波长: 256nm  
 数据文件名: RC\$938 - 0-244/26-2191-2 - zzp-2023011011p-zj24y-rcqx-pH6.8+0.5tw80jz-2-15min-P5.lcd  
 方法文件名: RC\$938 - 938-rcqx-FX275.lcm  
 批处理文件名: RC\$938 - 938-20250312-FX275.lcb  
 样品瓶号: 2-39  
 进样体积: 5 μl      版本号: 6.115  
 进样时间:2025/03/12 17:19:47      实验者: xiechaojun  
 处理时间 (V2) : 2025/03/13 09:54:02      处理者: xiechaojun  
 仪器型号: SHIMADZU LC-2050C(FX275)

<色谱图>

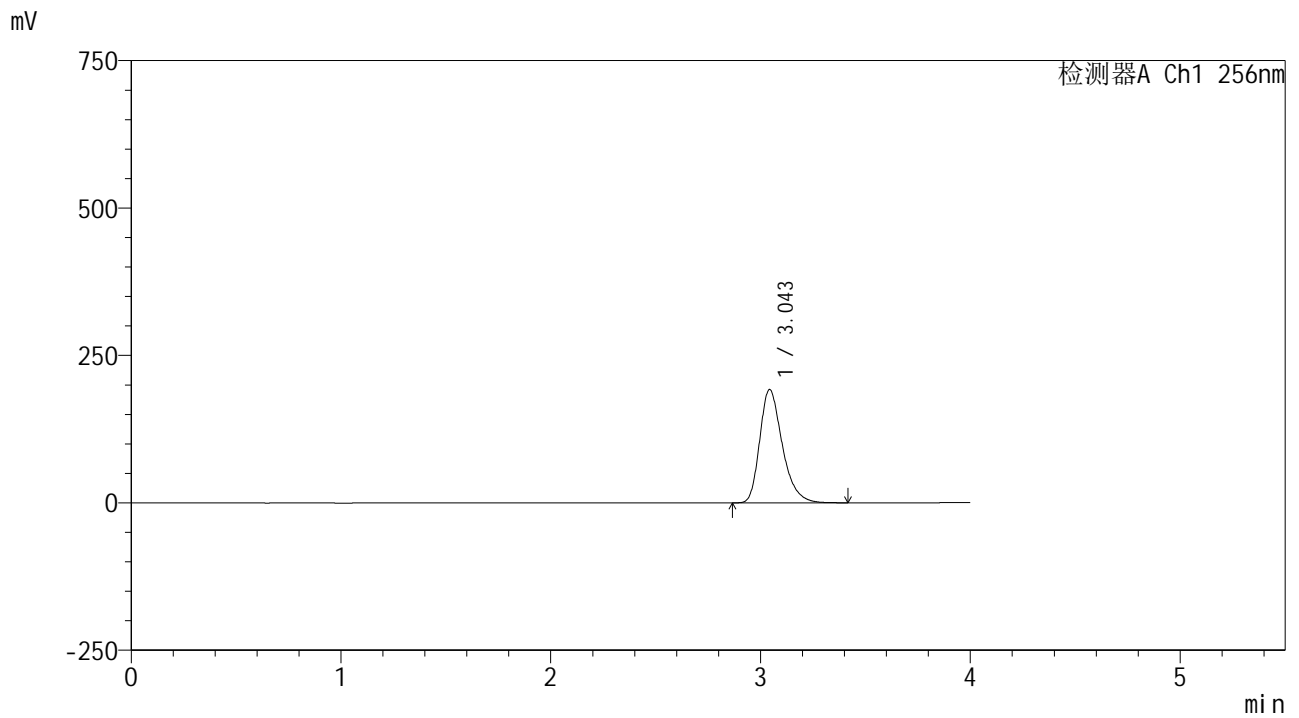

<峰表>

检测器A Ch1 256nm

峰号	保留时间	面积	面积%	高度	理论塔板数(USP)	拖尾因子	分离度(USP)
1	3.043	1435589	100.000	191539	3985	1.313	--
总计		1435589	100.000	191539			



# 938

## <样品信息>

色谱柱:XB-C8(50\*4.6mm,3μm)      流速: 1.0ml/min  
 柱温:30℃      波长: 256nm  
 数据文件名: RC\$938 - 0-244/26-2192-2 - zzp-2023011011p-zj24y-rcqx-pH6.8+0.5tw80jz-2-15min-P6.lcd  
 方法文件名: RC\$938 - 938-rcqx-FX275.lcm  
 批处理文件名: RC\$938 - 938-20250312-FX275.lcb  
 样品瓶号: 2-48  
 进样体积: 5 μl      版本号: 6.115  
 进样时间:2025/03/12 17:24:10      实验者: xiechaojun  
 处理时间 (V2) : 2025/03/13 09:54:05      处理者: xiechaojun  
 仪器型号: SHIMADZU LC-2050C(FX275)

## <色谱图>

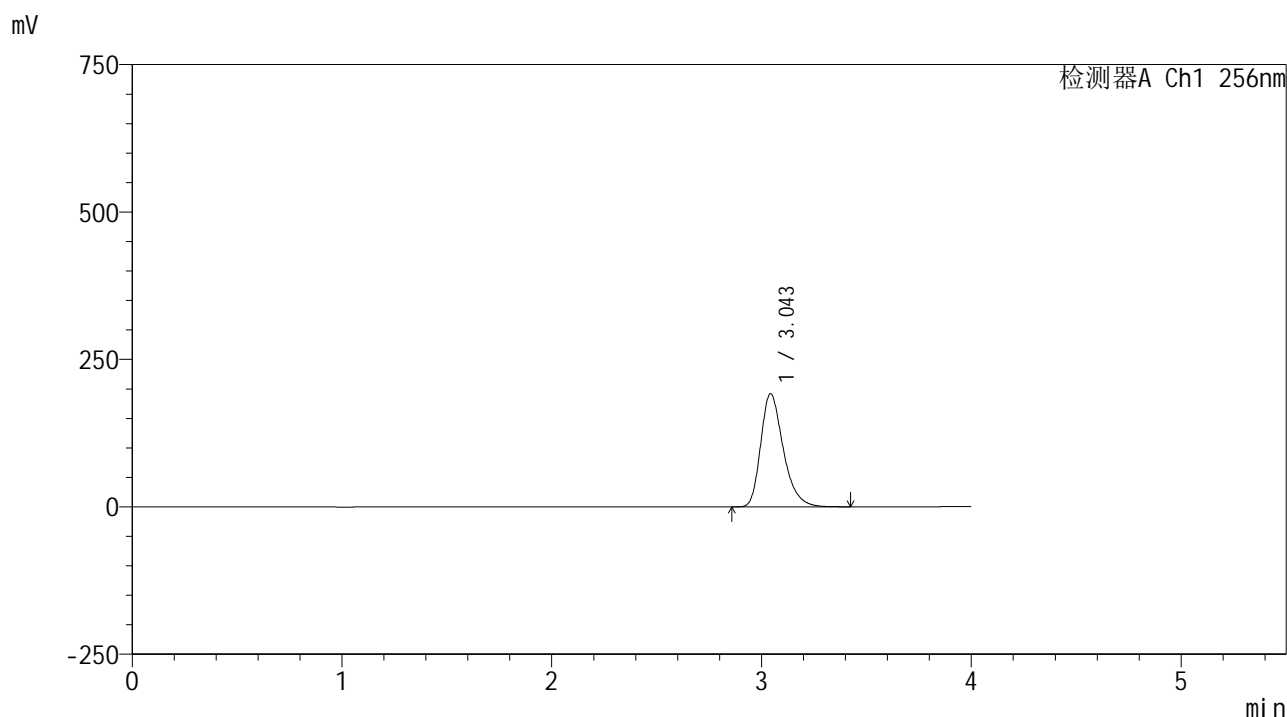

## <峰表>

检测器A Ch1 256nm

峰号	保留时间	面积	面积%	高度	理论塔板数(USP)	拖尾因子	分离度(USP)
1	3.043	1433003	100.000	191346	3993	1.312	--
总计		1433003	100.000	191346			



# 938

## <样品信息>

色谱柱:XB-C8(50\*4.6mm,3μm)      流速: 1.0ml/min  
 柱温:30°C      波长: 256nm  
 数据文件名: RC\$938 - 0-244/26-2193-2 - zzp-2023011011p-zj24y-rcqx-pH6.8+0.5tw80jz-2-20min-P1.lcd  
 方法文件名: RC\$938 - 938-rcqx-FX275.lcm  
 批处理文件名: RC\$938 - 938-20250312-FX275.lcb  
 样品瓶号: 2-4  
 进样体积: 5 μl      版本号: 6.115  
 进样时间:2025/03/12 17:28:34      实验者: xiechaojun  
 处理时间 (V2) : 2025/03/13 09:54:07      处理者: xiechaojun  
 仪器型号: SHIMADZU LC-2050C(FX275)

## <色谱图>

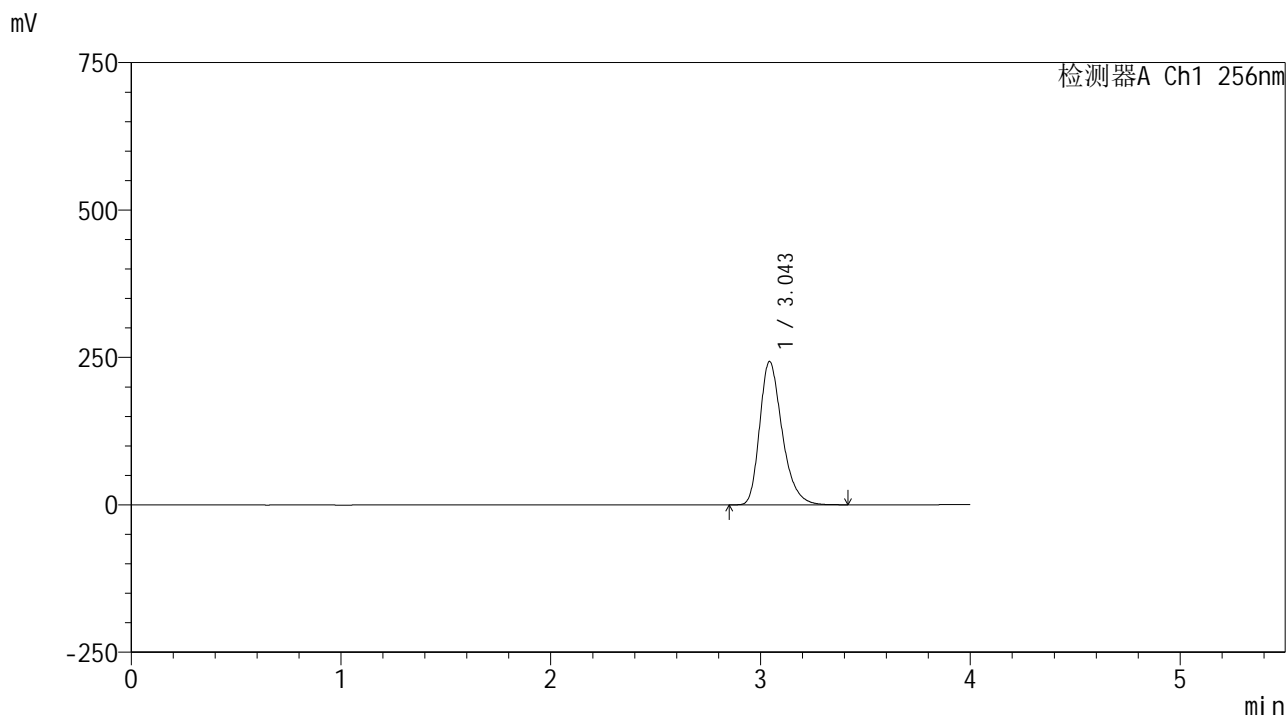

## <峰表>

检测器A Ch1 256nm

峰号	保留时间	面积	面积%	高度	理论塔板数(USP)	拖尾因子	分离度(USP)
1	3.043	1806265	100.000	242226	4021	1.306	--
总计		1806265	100.000	242226			



# 938

<样品信息>

色谱柱:XB-C8(50\*4.6mm,3μm)      流速: 1.0ml/min  
 柱温:30°C      波长: 256nm  
 数据文件名: RC\$938 - 0-244/26-2194-2 - zzp-2023011011p-zj24y-rcqx-pH6.8+0.5tw80jz-2-20min-P2.lcd  
 方法文件名: RC\$938 - 938-rcqx-FX275.lcm  
 批处理文件名: RC\$938 - 938-20250312-FX275.lcb  
 样品瓶号: 2-13  
 进样体积: 5 μl      版本号: 6.115  
 进样时间:2025/03/12 17:32:58      实验者: xiechaojun  
 处理时间 (V2) : 2025/03/13 09:54:10      处理者: xiechaojun  
 仪器型号: SHIMADZU LC-2050C(FX275)

<色谱图>

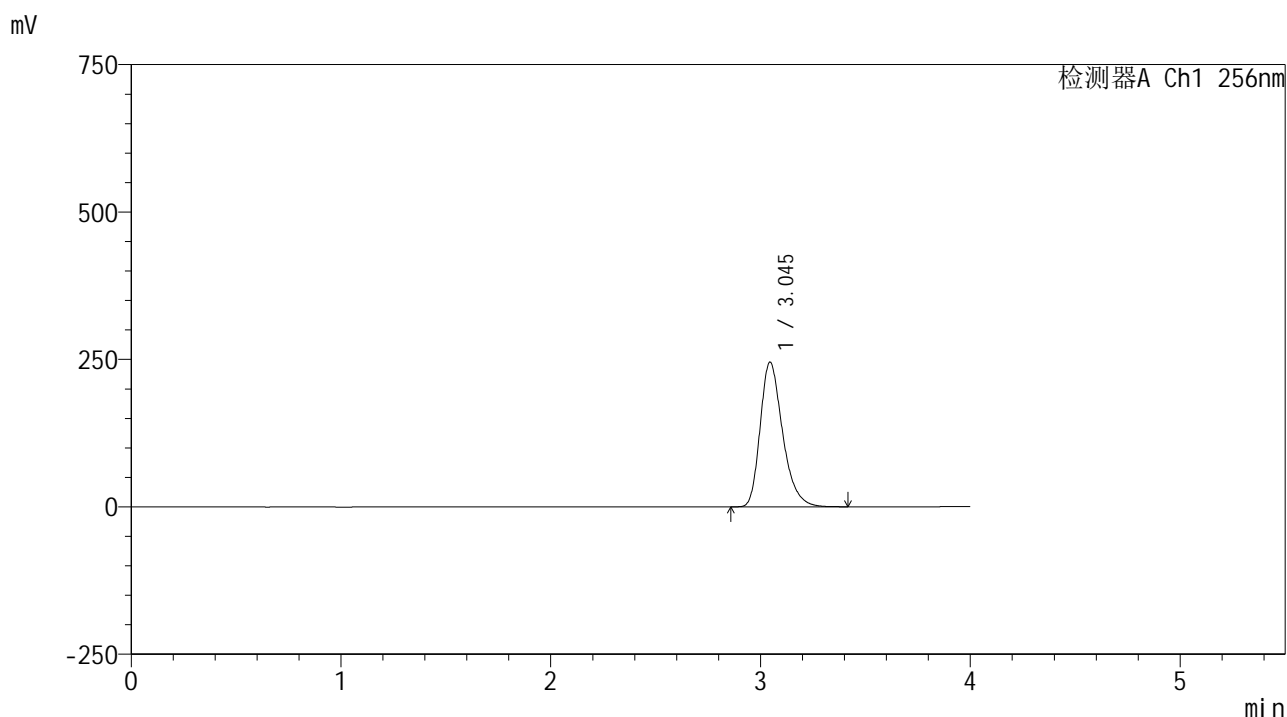

<峰表>

检测器A Ch1 256nm

峰号	保留时间	面积	面积%	高度	理论塔板数(USP)	拖尾因子	分离度(USP)
1	3.045	1823238	100.000	245165	4022	1.303	--
总计		1823238	100.000	245165			



# 938

## <样品信息>

色谱柱:XB-C8(50\*4.6mm,3μm)      流速: 1.0ml/min  
 柱温:30°C      波长: 256nm  
 数据文件名: RC\$938 - 0-244/26-2195-2 - zzp-2023011011p-zj24y-rcqx-pH6.8+0.5tw80jz-2-20min-P3.lcd  
 方法文件名: RC\$938 - 938-rcqx-FX275.lcm  
 批处理文件名: RC\$938 - 938-20250312-FX275.lcb  
 样品瓶号: 2-22  
 进样体积: 5 μl      版本号: 6.115  
 进样时间:2025/03/12 17:37:20      实验者: xiechaojun  
 处理时间 (V2) : 2025/03/13 09:54:13      处理者: xiechaojun  
 仪器型号: SHIMADZU LC-2050C(FX275)

## <色谱图>

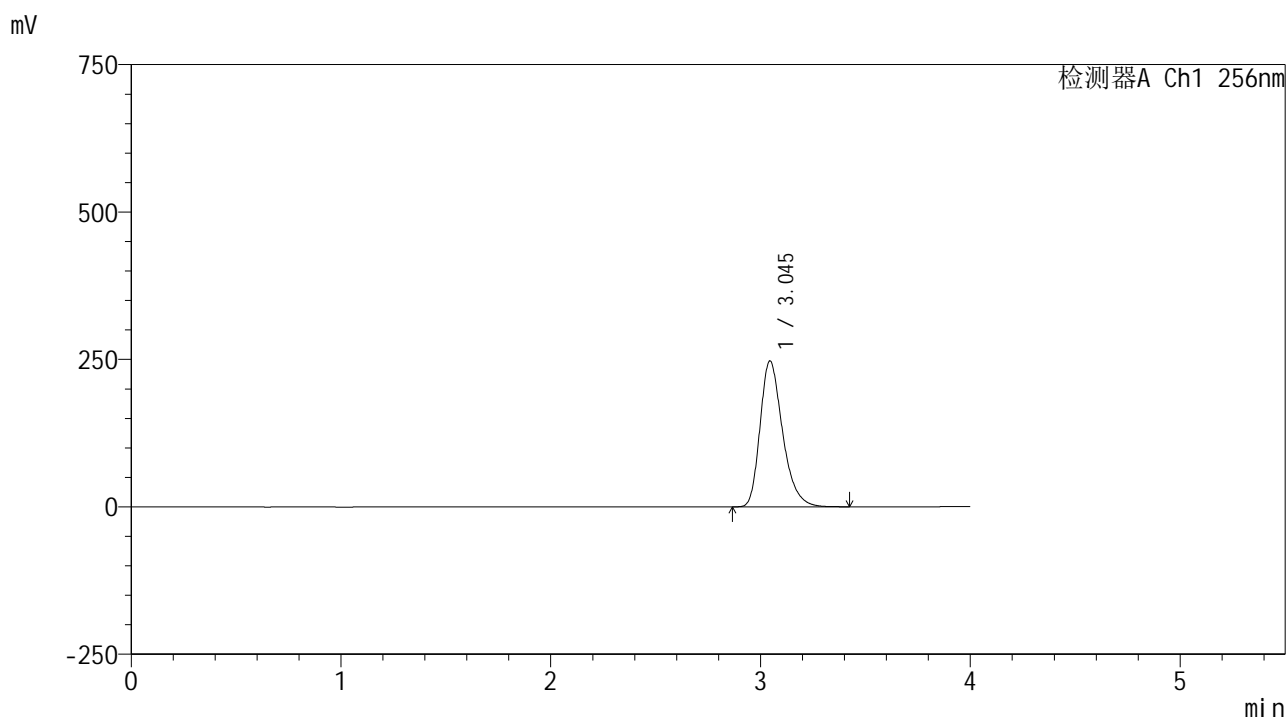

## <峰表>

检测器A Ch1 256nm

峰号	保留时间	面积	面积%	高度	理论塔板数(USP)	拖尾因子	分离度(USP)
1	3.045	1845276	100.000	247165	3994	1.303	--
总计		1845276	100.000	247165			

## &lt;样品信息&gt;

色谱柱:XB-C8(50\*4.6mm,3 $\mu$ m)

流速: 1.0ml/min

柱温:30 $^{\circ}$ C

波长: 256nm

数据文件名: RC\$938 - 0-244/26-2196-2 - zzp-2023011011p-zj24y-rcqx-pH6.8+0.5tw80jz-2-20min-P4.lcd

方法文件名: RC\$938 - 938-rcqx-FX275.lcm

批处理文件名: RC\$938 - 938-20250312-FX275.lcb

样品瓶号: 2-31

进样体积: 5  $\mu$ l

版本号: 6.115

进样时间:2025/03/12 17:41:43

实验者: xiechaojun

处理时间 (V2) : 2025/03/13 09:54:16

处理者: xiechaojun

仪器型号: SHIMADZU LC-2050C(FX275)

## &lt;色谱图&gt;

mV

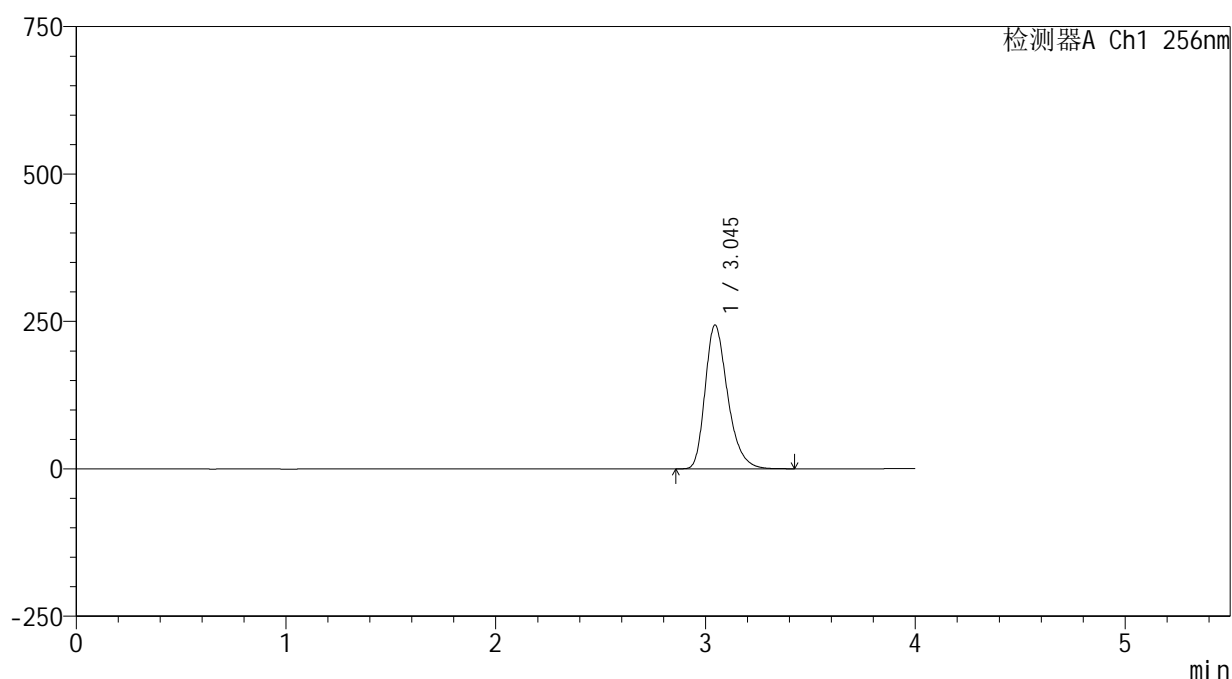

## &lt;峰表&gt;

检测器A Ch1 256nm

峰号	保留时间	面积	面积%	高度	理论塔板数(USP)	拖尾因子	分离度(USP)
1	3.045	1820316	100.000	243665	3981	1.302	--
总计		1820316	100.000	243665			



# 938

## <样品信息>

色谱柱:XB-C8(50\*4.6mm,3μm) 流速: 1.0ml/min  
 柱温:30°C 波长: 256nm  
 数据文件名: RC\$938 - 0-244/26-2197-2 - zzp-2023011011p-zj24y-rcqx-pH6.8+0.5tw80jz-2-20min-P5.lcd  
 方法文件名: RC\$938 - 938-rcqx-FX275.lcm  
 批处理文件名: RC\$938 - 938-20250312-FX275.lcb  
 样品瓶号: 2-40  
 进样体积: 5 μl 版本号: 6.115  
 进样时间:2025/03/12 17:46:06 实验者: xiechaojun  
 处理时间 (V2) : 2025/03/13 09:54:19 处理者: xiechaojun  
 仪器型号: SHIMADZU LC-2050C(FX275)

## <色谱图>

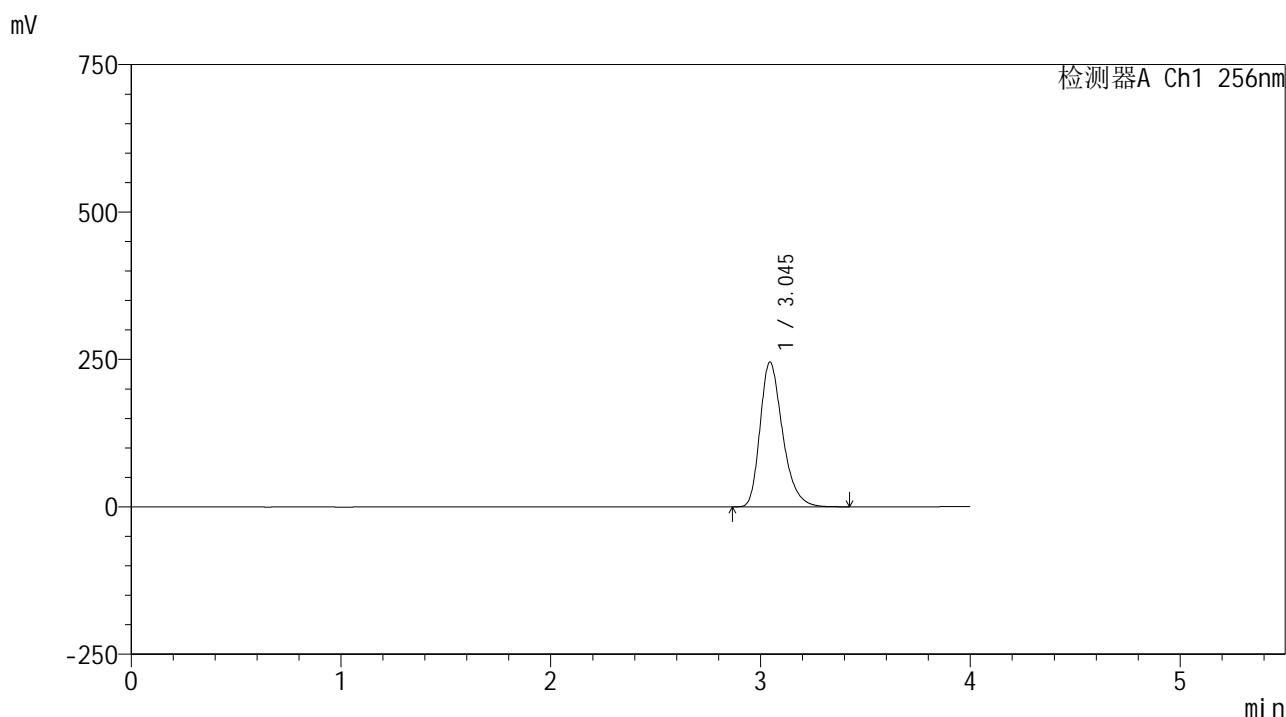

## <峰表>

检测器A Ch1 256nm

峰号	保留时间	面积	面积%	高度	理论塔板数(USP)	拖尾因子	分离度(USP)
1	3.045	1831328	100.000	245197	3986	1.302	--
总计		1831328	100.000	245197			



# 938

## <样品信息>

色谱柱:XB-C8(50\*4.6mm,3μm)      流速: 1.0ml/min  
 柱温:30°C      波长: 256nm  
 数据文件名: RC\$938 - 0-244/26-2198-2 - zzp-2023011011p-zj24y-rcqx-pH6.8+0.5tw80jz-2-20min-P6.lcd  
 方法文件名: RC\$938 - 938-rcqx-FX275.lcm  
 批处理文件名: RC\$938 - 938-20250312-FX275.lcb  
 样品瓶号: 2-49  
 进样体积: 5 μl      版本号: 6.115  
 进样时间:2025/03/12 17:50:29      实验者: xiechaojun  
 处理时间 (V2) : 2025/03/13 09:54:22      处理者: xiechaojun  
 仪器型号: SHIMADZU LC-2050C(FX275)

## <色谱图>

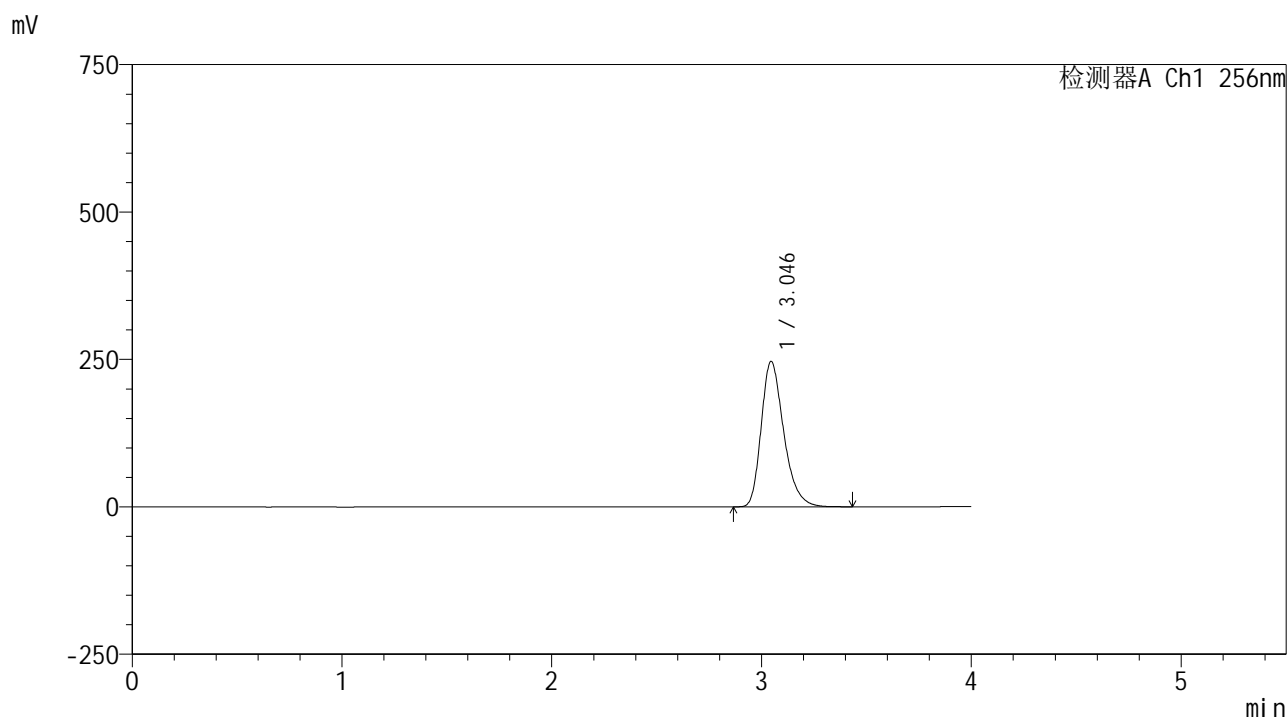

## <峰表>

检测器A Ch1 256nm

峰号	保留时间	面积	面积%	高度	理论塔板数(USP)	拖尾因子	分离度(USP)
1	3.046	1838559	100.000	246606	3991	1.298	--
总计		1838559	100.000	246606			



# 938

## <样品信息>

色谱柱:XB-C8(50\*4.6mm,3μm) 流速: 1.0ml/min  
 柱温:30℃ 波长: 256nm  
 数据文件名: RC\$938 - 0-244/26-2199-2 - zzp-2023011011p-zj24y-rcqx-pH6.8+0.5tw80jz-2-30min-P1.lcd  
 方法文件名: RC\$938 - 938-rcqx-FX275.lcm  
 批处理文件名: RC\$938 - 938-20250312-FX275.lcb  
 样品瓶号: 2-5  
 进样体积: 5 μl 版本号: 6.115  
 进样时间:2025/03/12 17:54:52 实验者: xiechaojun  
 处理时间 (V2) : 2025/03/13 09:54:27 处理者: xiechaojun  
 仪器型号: SHIMADZU LC-2050C(FX275)

## <色谱图>

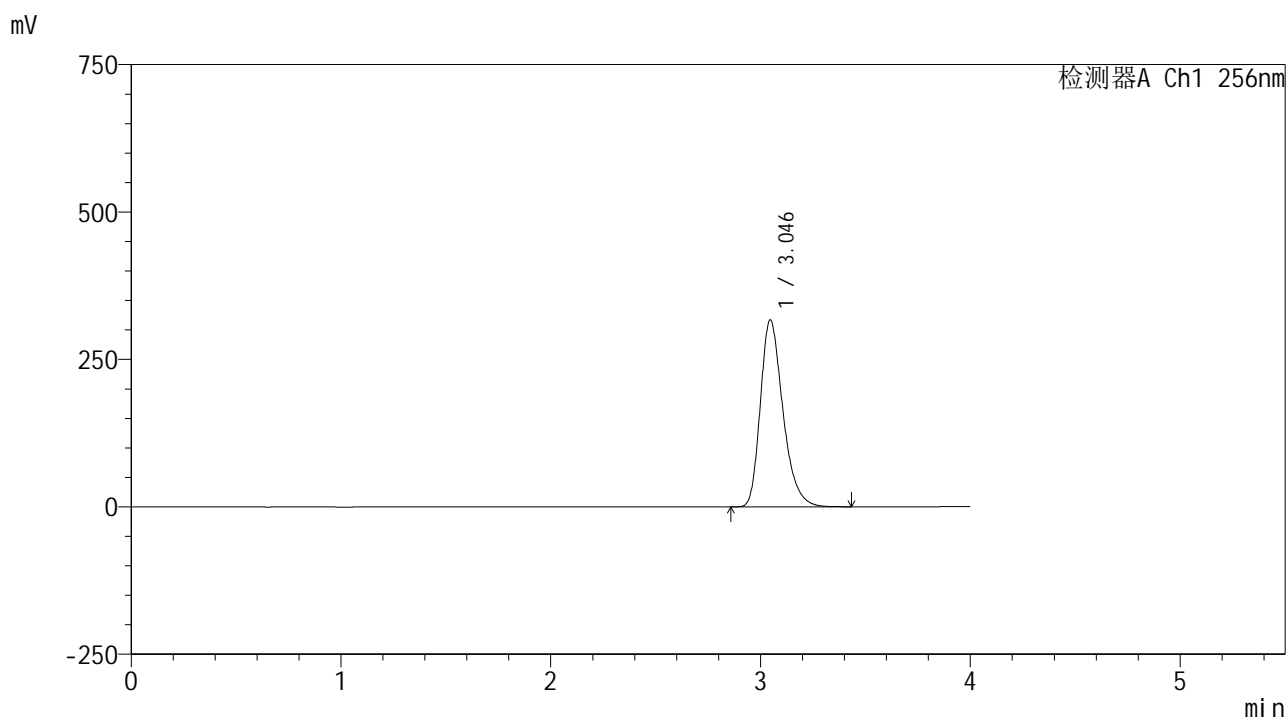

## <峰表>

检测器A Ch1 256nm

峰号	保留时间	面积	面积%	高度	理论塔板数(USP)	拖尾因子	分离度(USP)
1	3.046	2366629	100.000	316978	3980	1.299	--
总计		2366629	100.000	316978			



# 938

## <样品信息>

色谱柱:XB-C8(50\*4.6mm,3μm) 流速: 1.0ml/min  
 柱温:30°C 波长: 256nm  
 数据文件名: RC\$938 - 0-244/26-2200-2 - zzp-2023011011p-zj24y-rcqx-pH6.8+0.5tw80jz-2-30min-P2.lcd  
 方法文件名: RC\$938 - 938-rcqx-FX275.lcm  
 批处理文件名: RC\$938 - 938-20250312-FX275.lcb  
 样品瓶号: 2-14  
 进样体积: 5 μl 版本号: 6.115  
 进样时间:2025/03/12 17:59:16 实验者: xiechaojun  
 处理时间 (V2) : 2025/03/13 09:54:30 处理者: xiechaojun  
 仪器型号: SHIMADZU LC-2050C(FX275)

## <色谱图>

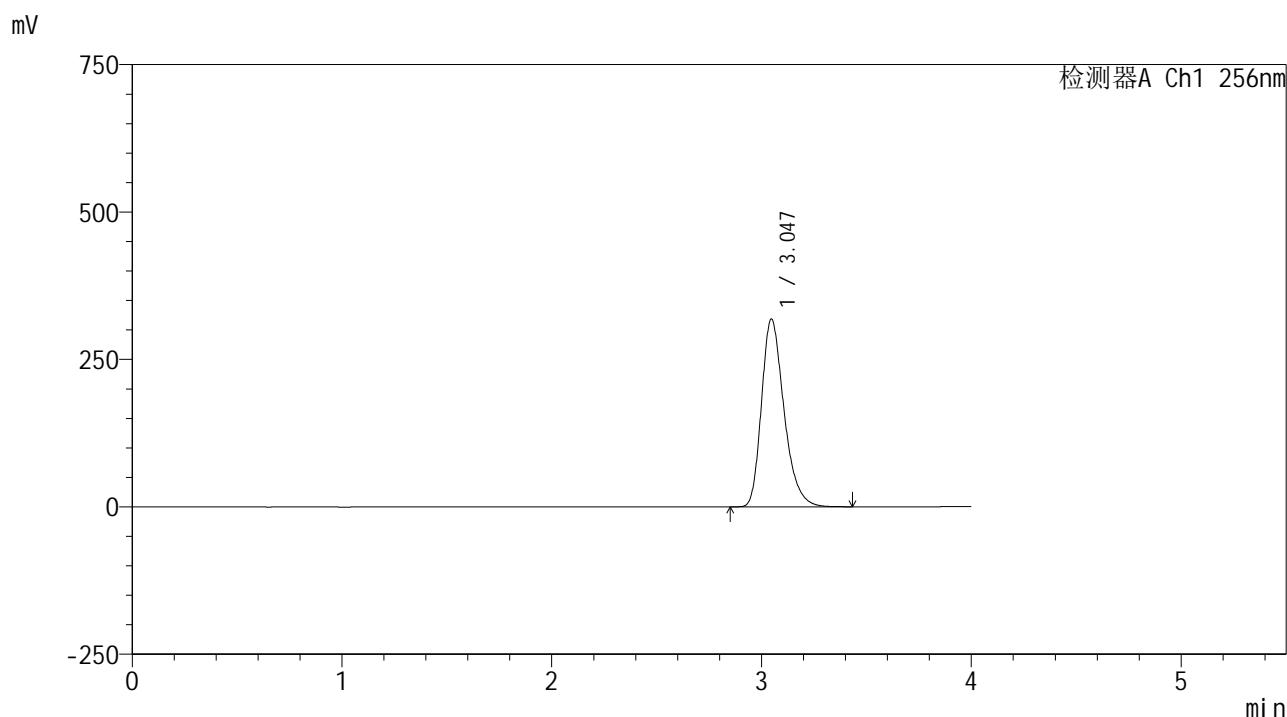

## <峰表>

检测器A Ch1 256nm

峰号	保留时间	面积	面积%	高度	理论塔板数(USP)	拖尾因子	分离度(USP)
1	3.047	2371865	100.000	318529	4001	1.295	--
总计		2371865	100.000	318529			

<样品信息>

色谱柱:XB-C8(50*4.6mm,3μm)	流速: 1.0ml/min
柱温:30°C	波长: 256nm
数据文件名: RC\$938 - 0-244/26-2201-2 - zzp-2023011011p-zj24y-rcqx-pH6.8+0.5tw80jz-2-30min-P3.lcd	
方法文件名: RC\$938 - 938-rcqx-FX275.lcm	
批处理文件名: RC\$938 - 938-20250312-FX275.lcb	
样品瓶号: 2-23	
进样体积: 5 μl	版本号: 6.115
进样时间:2025/03/12 18:03:40	实验者: xiechaojun
处理时间 (V2) : 2025/03/13 09:54:33	处理者: xiechaojun
仪器型号: SHIMADZU LC-2050C(FX275)	

<色谱图>

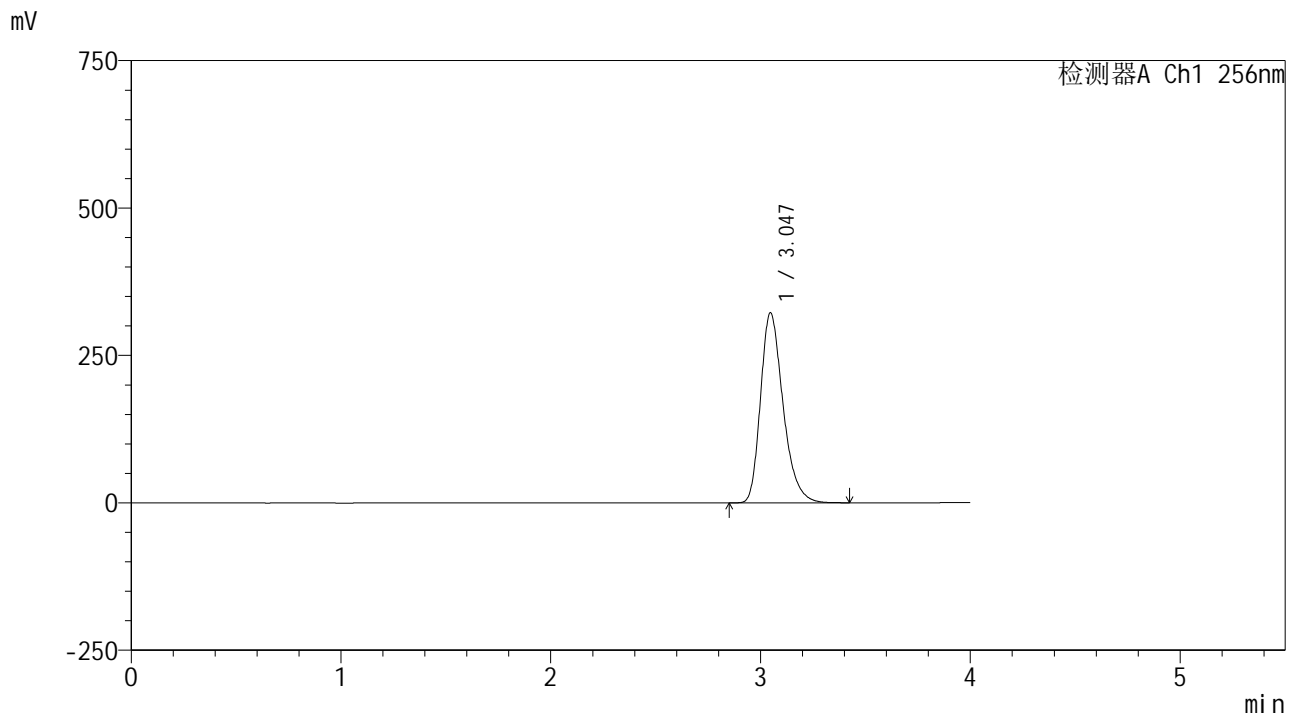

<峰表>

检测器A Ch1 256nm

峰号	保留时间	面积	面积%	高度	理论塔板数(USP)	拖尾因子	分离度(USP)
1	3.047	2402003	100.000	322175	3986	1.295	--
总计		2402003	100.000	322175			



# 938

## <样品信息>

色谱柱:XB-C8(50\*4.6mm,3μm) 流速: 1.0ml/min  
 柱温:30°C 波长: 256nm  
 数据文件名: RC\$938 - 0-244/26-2202-2 - zzp-2023011011p-zj24y-rcqx-pH6.8+0.5tw80jz-2-30min-P4.lcd  
 方法文件名: RC\$938 - 938-rcqx-FX275.lcm  
 批处理文件名: RC\$938 - 938-20250312-FX275.lcb  
 样品瓶号: 2-32  
 进样体积: 5 μl 版本号: 6.115  
 进样时间:2025/03/12 18:08:03 实验者: xiechaojun  
 处理时间 (V2) : 2025/03/13 09:54:36 处理者: xiechaojun  
 仪器型号: SHIMADZU LC-2050C(FX275)

## <色谱图>

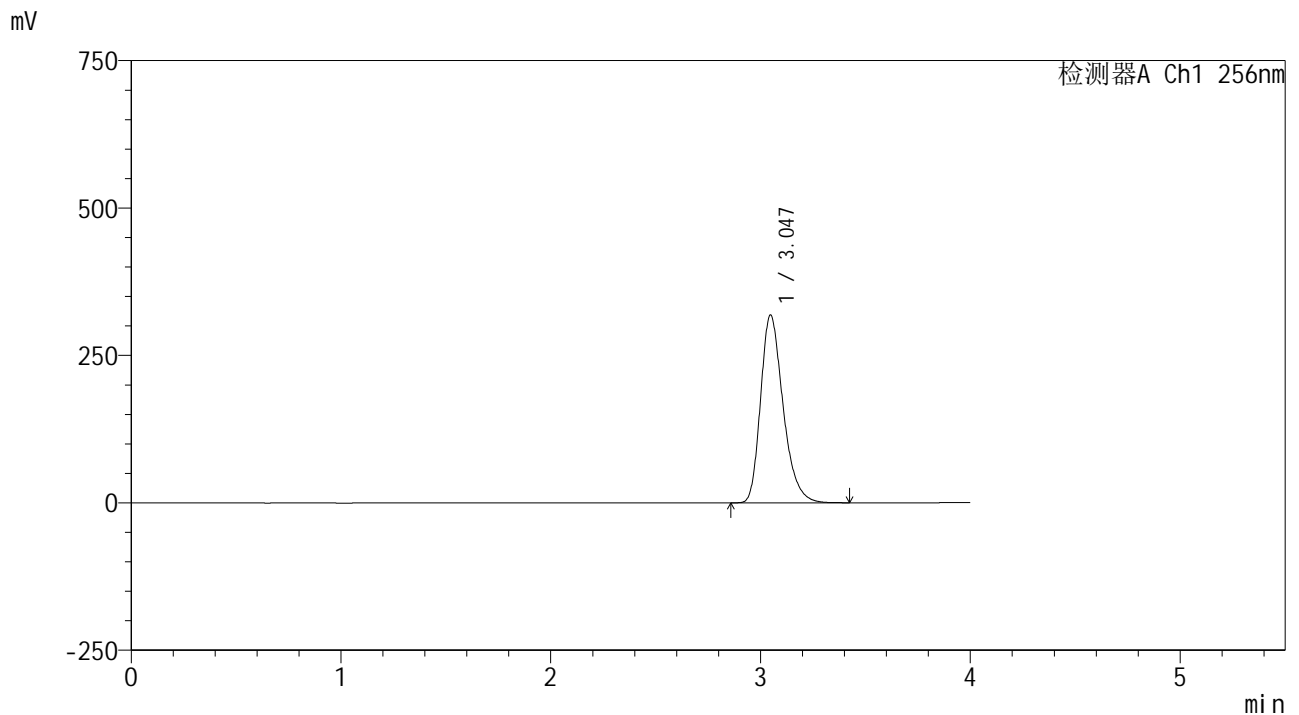

## <峰表>

检测器A Ch1 256nm

峰号	保留时间	面积	面积%	高度	理论塔板数(USP)	拖尾因子	分离度(USP)
1	3.047	2371069	100.000	318365	3995	1.292	--
总计		2371069	100.000	318365			



# 938

## <样品信息>

色谱柱:XB-C8(50\*4.6mm,3 $\mu$ m) 流速: 1.0ml/min  
 柱温:30 $^{\circ}$ C 波长: 256nm  
 数据文件名: RC\$938 - 0-244/26-2203-2 - zzp-2023011011p-zj24y-rcqx-pH6.8+0.5tw80jz-2-30min-P5.lcd  
 方法文件名: RC\$938 - 938-rcqx-FX275.lcm  
 批处理文件名: RC\$938 - 938-20250312-FX275.lcb  
 样品瓶号: 2-41  
 进样体积: 5  $\mu$ l 版本号: 6.115  
 进样时间:2025/03/12 18:12:27 实验者: xiechaojun  
 处理时间 (V2) : 2025/03/13 09:54:39 处理者: xiechaojun  
 仪器型号: SHIMADZU LC-2050C(FX275)

## <色谱图>

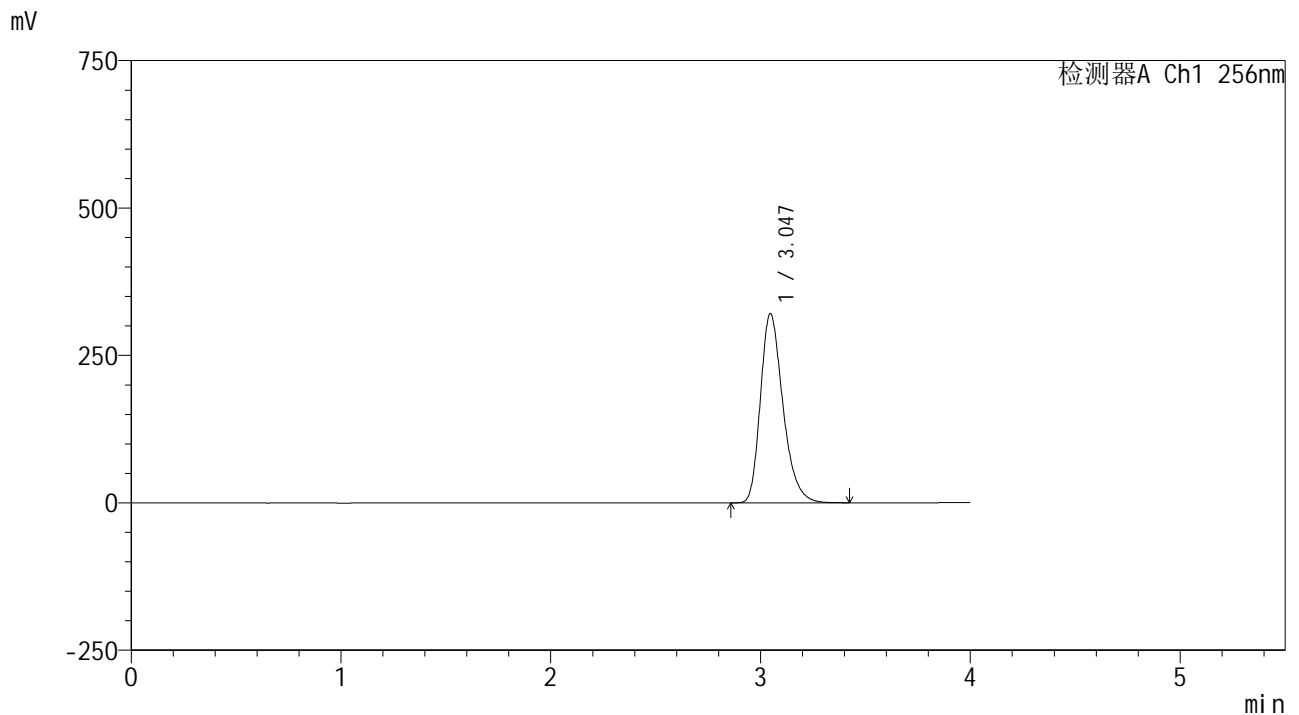

## <峰表>

检测器A Ch1 256nm

峰号	保留时间	面积	面积%	高度	理论塔板数(USP)	拖尾因子	分离度(USP)
1	3.047	2392212	100.000	320956	3985	1.291	--
总计		2392212	100.000	320956			



# 938

## <样品信息>

色谱柱:XB-C8(50\*4.6mm,3μm) 流速: 1.0ml/min  
 柱温:30°C 波长: 256nm  
 数据文件名: RC\$938 - 0-244/26-2204-2 - zzp-2023011011p-zj24y-rcqx-pH6.8+0.5tw80jz-2-30min-P6.lcd  
 方法文件名: RC\$938 - 938-rcqx-FX275.lcm  
 批处理文件名: RC\$938 - 938-20250312-FX275.lcb  
 样品瓶号: 2-50  
 进样体积: 5 μl 版本号: 6.115  
 进样时间:2025/03/12 18:16:50 实验者: xiechaojun  
 处理时间 (V2) : 2025/03/13 09:54:41 处理者: xiechaojun  
 仪器型号: SHIMADZU LC-2050C(FX275)

## <色谱图>

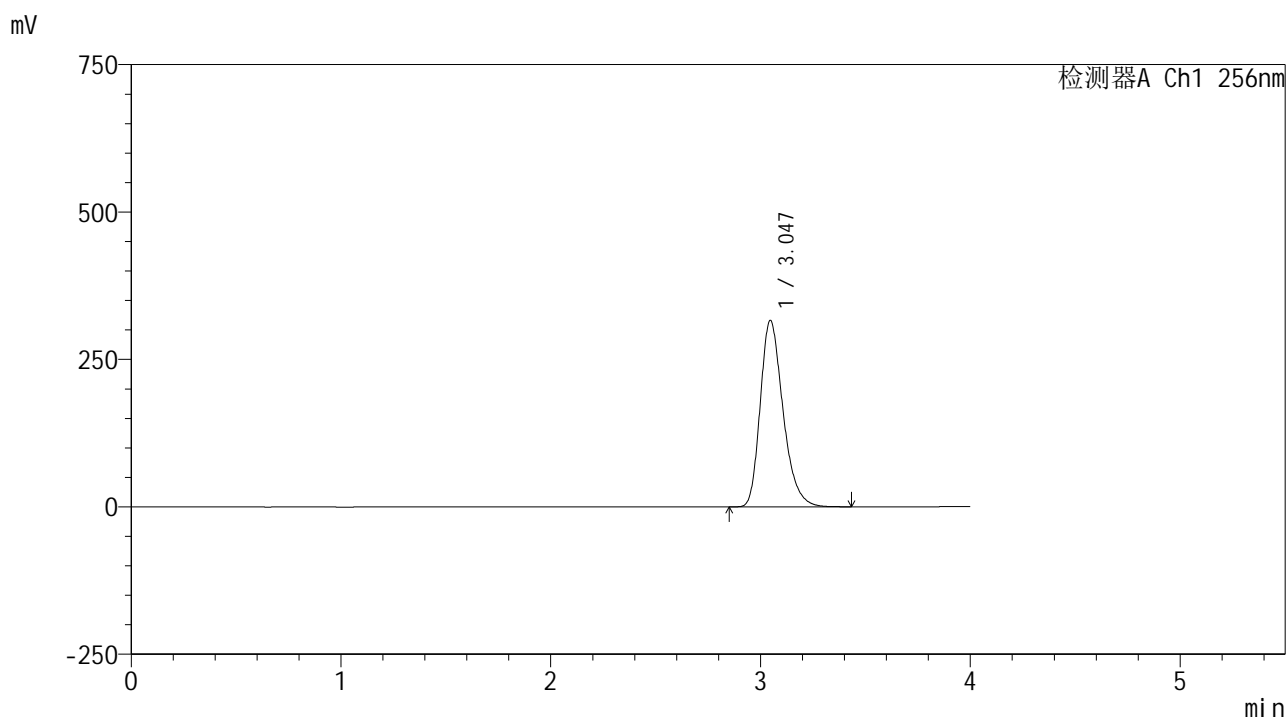

## <峰表>

检测器A Ch1 256nm

峰号	保留时间	面积	面积%	高度	理论塔板数(USP)	拖尾因子	分离度(USP)
1	3.047	2381778	100.000	316169	3891	1.284	--
总计		2381778	100.000	316169			



# 938

## <样品信息>

色谱柱:XB-C8(50\*4.6mm,3μm) 流速: 1.0ml/min  
 柱温:30°C 波长: 256nm  
 数据文件名: RC\$938 - 0-244/26-2205-2 - zzp-2023011011p-zj24y-rcqx-pH6.8+0.5tw80jz-2-45min-P1.lcd  
 方法文件名: RC\$938 - 938-rcqx-FX275.lcm  
 批处理文件名: RC\$938 - 938-20250312-FX275.lcb  
 样品瓶号: 2-6  
 进样体积: 5 μl 版本号: 6.115  
 进样时间:2025/03/12 18:21:13 实验者: xiechaojun  
 处理时间 (V2) : 2025/03/13 09:54:44 处理者: xiechaojun  
 仪器型号: SHIMADZU LC-2050C(FX275)

## <色谱图>

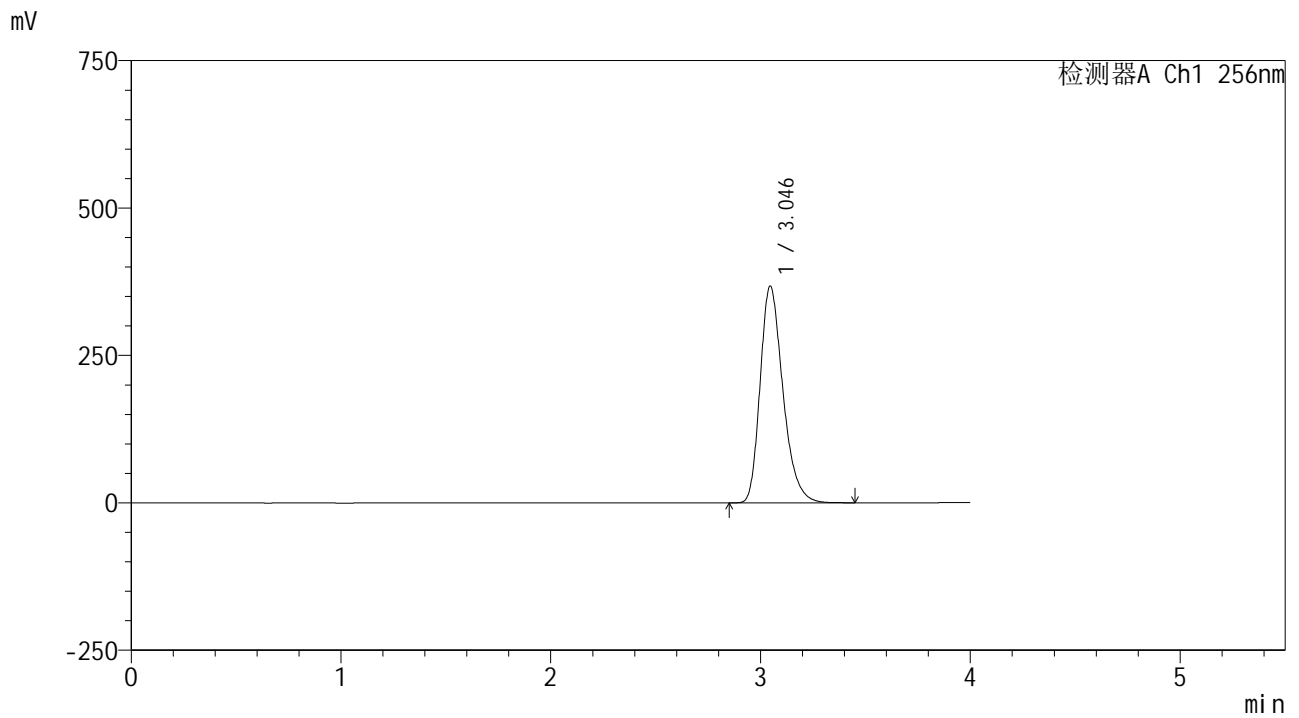

## <峰表>

检测器A Ch1 256nm

峰号	保留时间	面积	面积%	高度	理论塔板数(USP)	拖尾因子	分离度(USP)
1	3.046	2772610	100.000	367577	3884	1.286	--
总计		2772610	100.000	367577			



# 938

### <样品信息>

色谱柱:XB-C8(50*4.6mm,3μm)	流速: 1.0ml/min
柱温:30°C	波长: 256nm
数据文件名: RC\$938 - 0-244/26-2206-2 - zzp-2023011011p-zj24y-rcqx-pH6.8+0.5tw80jz-2-45min-P2.lcd	
方法文件名: RC\$938 - 938-rcqx-FX275.lcm	
批处理文件名: RC\$938 - 938-20250312-FX275.lcb	
样品瓶号: 2-15	
进样体积: 5 μl	版本号: 6.115
进样时间:2025/03/12 18:25:37	实验者: xiechaojun
处理时间 (V2) : 2025/03/13 09:54:47	处理者: xiechaojun
仪器型号: SHIMADZU LC-2050C(FX275)	

### <色谱图>

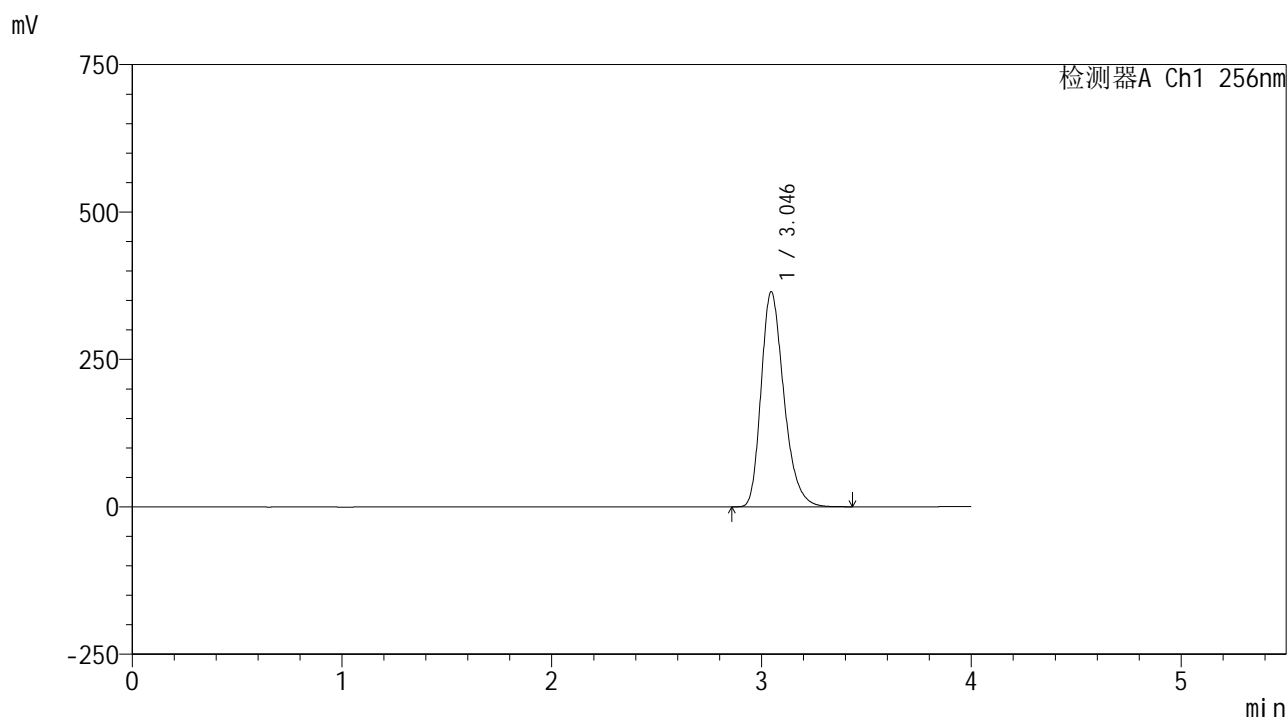

### <峰表>

检测器A Ch1 256nm

峰号	保留时间	面积	面积%	高度	理论塔板数(USP)	拖尾因子	分离度(USP)
1	3.046	2750183	100.000	364490	3877	1.283	--
总计		2750183	100.000	364490			



# 938

<样品信息>

色谱柱:XB-C8(50\*4.6mm,3μm)      流速: 1.0ml/min  
 柱温:30°C      波长: 256nm  
 数据文件名: RC\$938 - 0-244/26-2207-2 - zzp-2023011011p-zj24y-rcqx-pH6.8+0.5tw80jz-2-45min-P3.lcd  
 方法文件名: RC\$938 - 938-rcqx-FX275.lcm  
 批处理文件名: RC\$938 - 938-20250312-FX275.lcb  
 样品瓶号: 2-24  
 进样体积: 5 μl      版本号: 6.115  
 进样时间:2025/03/12 18:30:00      实验者: xiechaojun  
 处理时间 (V2) : 2025/03/13 09:54:50      处理者: xiechaojun  
 仪器型号: SHIMADZU LC-2050C(FX275)

<色谱图>

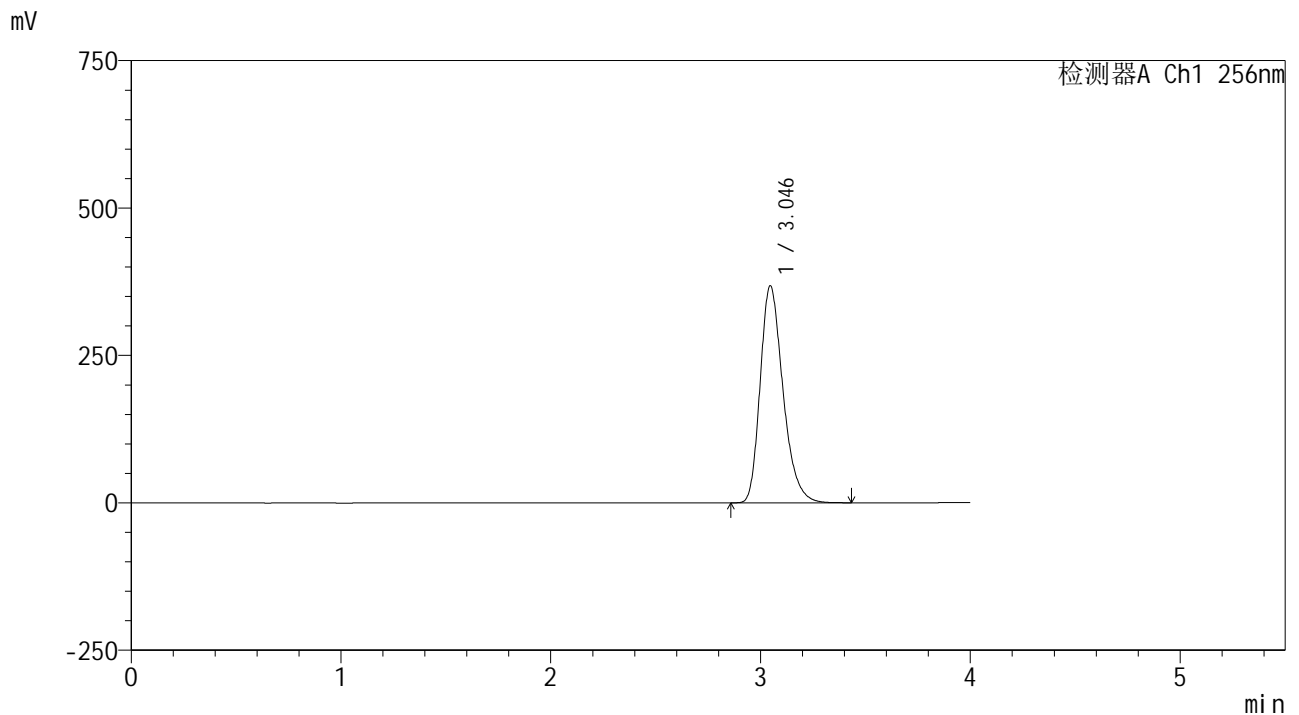

<峰表>

检测器A Ch1 256nm

峰号	保留时间	面积	面积%	高度	理论塔板数(USP)	拖尾因子	分离度(USP)
1	3.046	2780294	100.000	367987	3867	1.283	--
总计		2780294	100.000	367987			



# 938

## <样品信息>

色谱柱:XB-C8(50\*4.6mm,3μm) 流速: 1.0ml/min  
 柱温:30°C 波长: 256nm  
 数据文件名: RC\$938 - 0-244/26-2208-2 - zzp-2023011011p-zj24y-rcqx-pH6.8+0.5tw80jz-2-45min-P4.lcd  
 方法文件名: RC\$938 - 938-rcqx-FX275.lcm  
 批处理文件名: RC\$938 - 938-20250312-FX275.lcb  
 样品瓶号: 2-33  
 进样体积: 5 μl 版本号: 6.115  
 进样时间:2025/03/12 18:34:22 实验者: xiechaojun  
 处理时间 (V2) : 2025/03/13 09:54:52 处理者: xiechaojun  
 仪器型号: SHIMADZU LC-2050C(FX275)

## <色谱图>

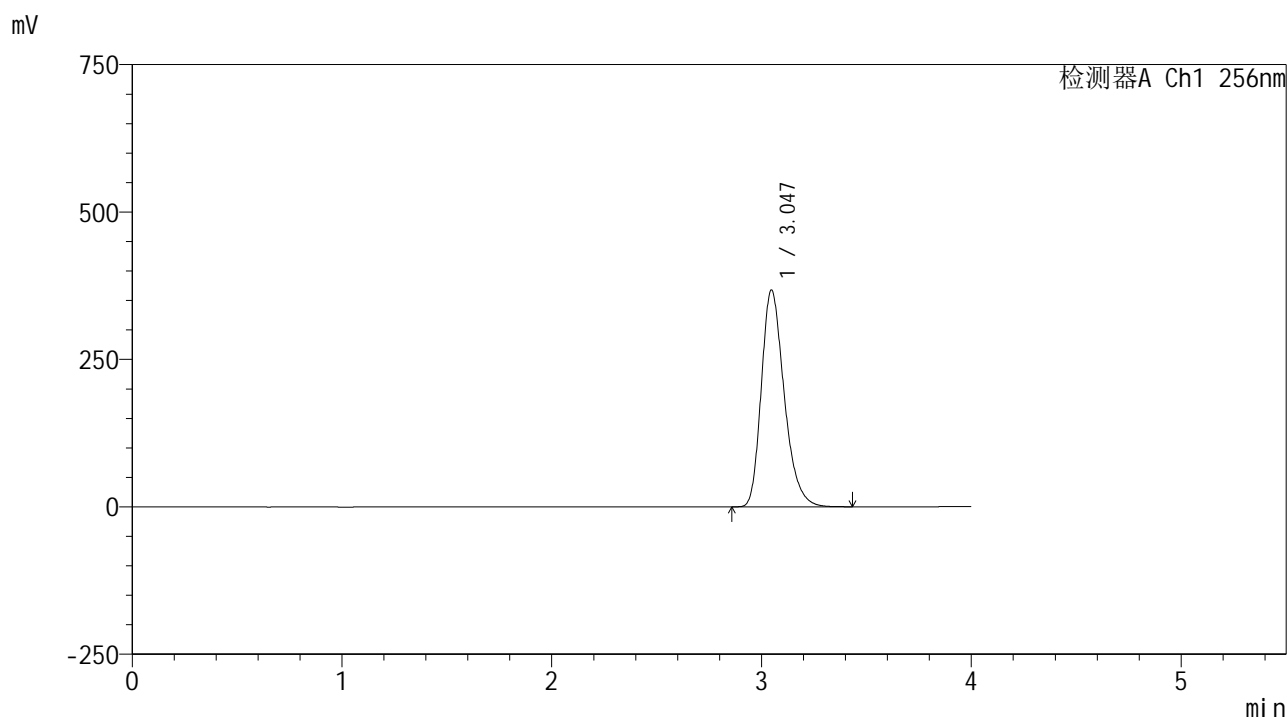

## <峰表>

检测器A Ch1 256nm

峰号	保留时间	面积	面积%	高度	理论塔板数(USP)	拖尾因子	分离度(USP)
1	3.047	2785170	100.000	367697	3846	1.282	--
总计		2785170	100.000	367697			



# 938

<样品信息>

色谱柱:XB-C8(50\*4.6mm,3μm)      流速: 1.0ml/min  
 柱温:30°C      波长: 256nm  
 数据文件名: RC\$938 - 0-244/26-2209-2 - zzp-2023011011p-zj24y-rcqx-pH6.8+0.5tw80jz-2-45min-P5.lcd  
 方法文件名: RC\$938 - 938-rcqx-FX275.lcm  
 批处理文件名: RC\$938 - 938-20250312-FX275.lcb  
 样品瓶号: 2-42  
 进样体积: 5 μl      版本号: 6.115  
 进样时间:2025/03/12 18:38:45      实验者: xiechaojun  
 处理时间 (V2) : 2025/03/13 09:54:55      处理者: xiechaojun  
 仪器型号: SHIMADZU LC-2050C(FX275)

<色谱图>

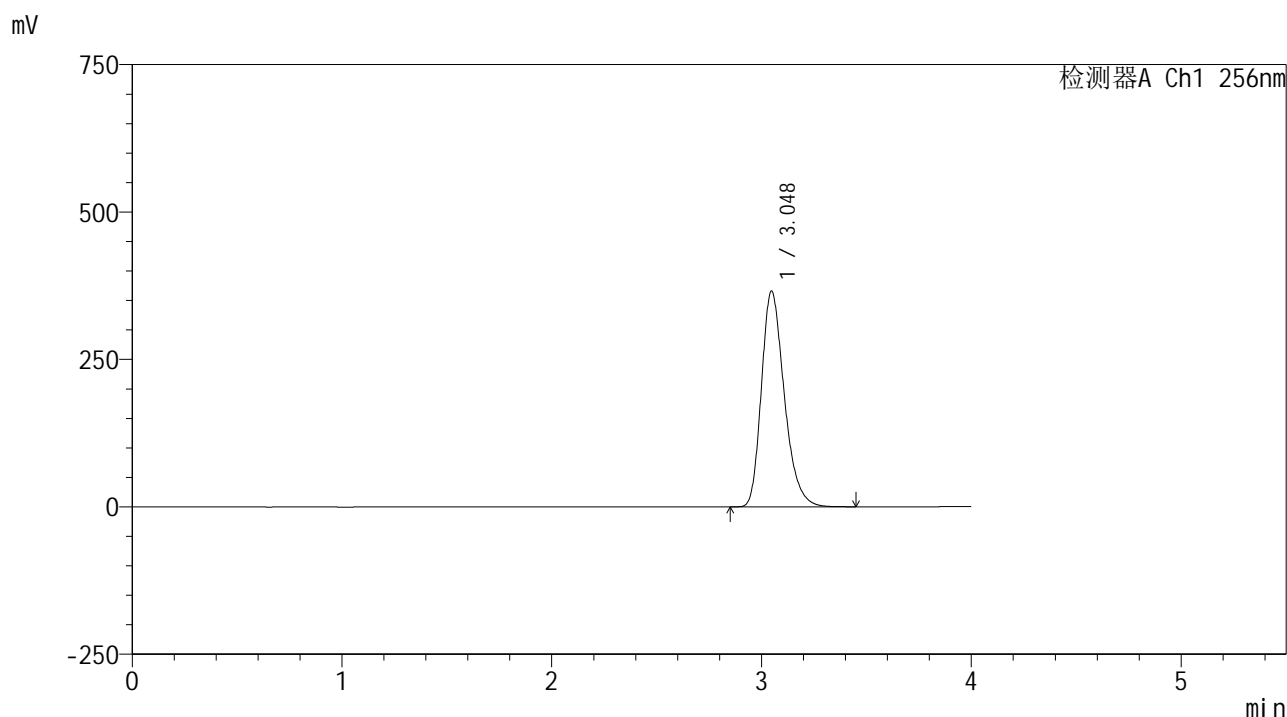

<峰表>

检测器A Ch1 256nm

峰号	保留时间	面积	面积%	高度	理论塔板数(USP)	拖尾因子	分离度(USP)
1	3.048	2768652	100.000	365629	3851	1.280	--
总计		2768652	100.000	365629			



# 938

<样品信息>

色谱柱:XB-C8(50\*4.6mm,3μm)      流速: 1.0ml/min  
 柱温:30°C      波长: 256nm  
 数据文件名: RC\$938 - 0-244/26-2210-2 - zzp-2023011011p-zj24y-rcqx-pH6.8+0.5tw80jz-2-45min-P6.lcd  
 方法文件名: RC\$938 - 938-rcqx-FX275.lcm  
 批处理文件名: RC\$938 - 938-20250312-FX275.lcb  
 样品瓶号: 2-51  
 进样体积: 5 μl      版本号: 6.115  
 进样时间:2025/03/12 18:43:08      实验者: xiechaojun  
 处理时间 (V2) : 2025/03/13 09:54:58      处理者: xiechaojun  
 仪器型号: SHIMADZU LC-2050C(FX275)

<色谱图>

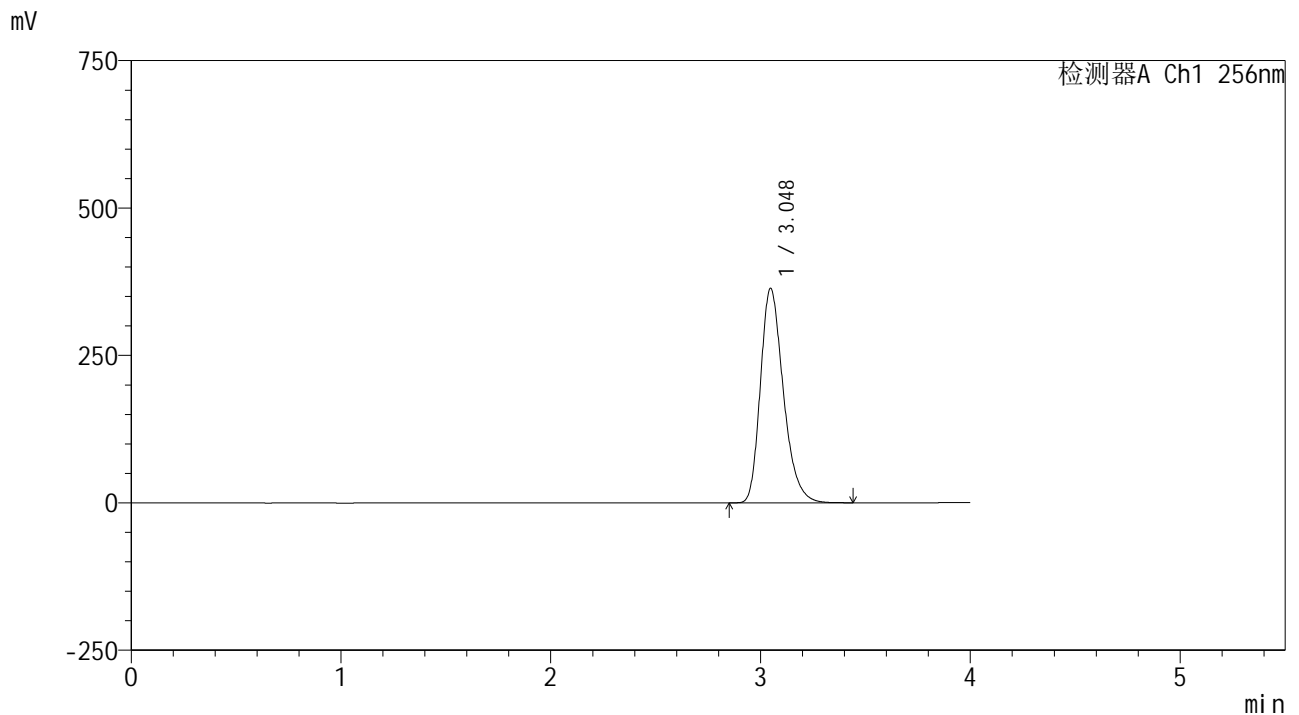

<峰表>

检测器A Ch1 256nm

峰号	保留时间	面积	面积%	高度	理论塔板数(USP)	拖尾因子	分离度(USP)
1	3.048	2762649	100.000	363611	3824	1.280	--
总计		2762649	100.000	363611			

## &lt;样品信息&gt;

色谱柱:XB-C8(50\*4.6mm,3 $\mu$ m)

流速: 1.0ml/min

柱温:30 $^{\circ}$ C

波长: 256nm

数据文件名: RC\$938 - 0-244/26-2211-2 - zzp-2023011011p-zj24y-rcqx-pH6.8+0.5tw80jz-2-60min-P1.lcd

方法文件名: RC\$938 - 938-rcqx-FX275.lcm

批处理文件名: RC\$938 - 938-20250312-FX275.lcb

样品瓶号: 2-7

进样体积: 5  $\mu$ l

版本号: 6.115

进样时间:2025/03/12 18:47:33

实验者: xiechaojun

处理时间 (V2) : 2025/03/13 09:55:01

处理者: xiechaojun

仪器型号: SHIMADZU LC-2050C(FX275)

## &lt;色谱图&gt;

mV

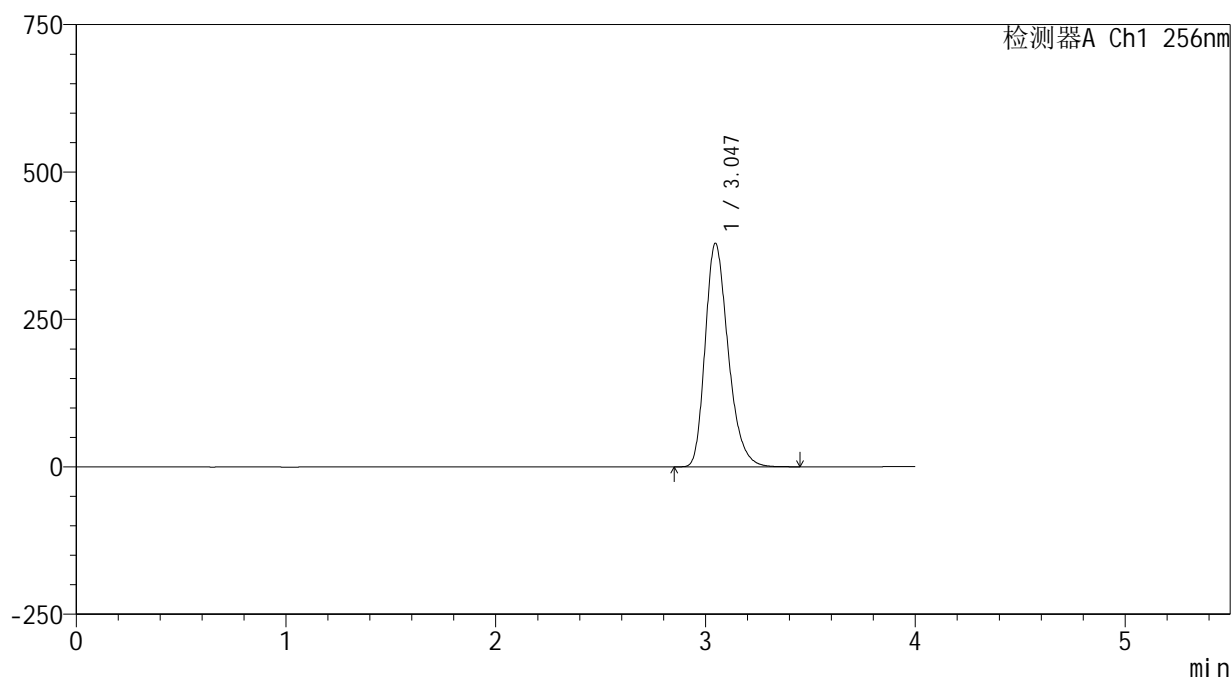

## &lt;峰表&gt;

检测器A Ch1 256nm

峰号	保留时间	面积	面积%	高度	理论塔板数(USP)	拖尾因子	分离度(USP)
1	3.047	2885625	100.000	379089	3803	1.277	--
总计		2885625	100.000	379089			



# 938

<样品信息>

色谱柱:XB-C8(50\*4.6mm,3μm)      流速: 1.0ml/min  
 柱温:30℃      波长: 256nm  
 数据文件名: RC\$938 - 0-244/26-2212-2 - zzp-2023011011p-zj24y-rcqx-pH6.8+0.5tw80jz-2-60min-P2.lcd  
 方法文件名: RC\$938 - 938-rcqx-FX275.lcm  
 批处理文件名: RC\$938 - 938-20250312-FX275.lcb  
 样品瓶号: 2-16  
 进样体积: 5 μl      版本号: 6.115  
 进样时间:2025/03/12 18:51:56      实验者: xiechaojun  
 处理时间 (V2) : 2025/03/13 09:55:03      处理者: xiechaojun  
 仪器型号: SHIMADZU LC-2050C(FX275)

<色谱图>

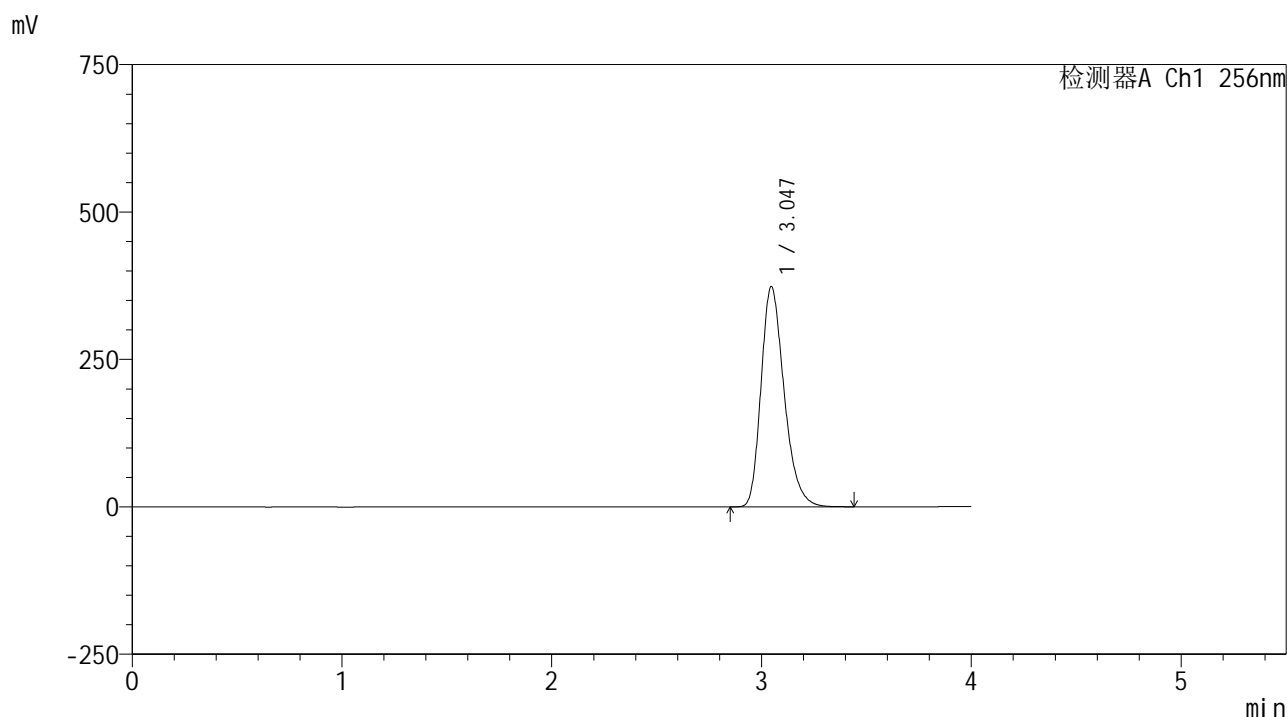

<峰表>

检测器A Ch1 256nm

峰号	保留时间	面积	面积%	高度	理论塔板数(USP)	拖尾因子	分离度(USP)
1	3.047	2856194	100.000	373344	3759	1.277	--
总计		2856194	100.000	373344			





# 938

## <样品信息>

色谱柱:XB-C8(50\*4.6mm,3μm) 流速: 1.0ml/min  
 柱温:30°C 波长: 256nm  
 数据文件名: RC\$938 - 0-244/26-2214-2 - zzp-2023011011p-zj24y-rcqx-pH6.8+0.5tw80jz-2-60min-P4.lcd  
 方法文件名: RC\$938 - 938-rcqx-FX275.lcm  
 批处理文件名: RC\$938 - 938-20250312-FX275.lcb  
 样品瓶号: 2-34  
 进样体积: 5 μl 版本号: 6.115  
 进样时间:2025/03/12 19:00:42 实验者: xiechaojun  
 处理时间 (V2) : 2025/03/13 09:55:09 处理者: xiechaojun  
 仪器型号: SHIMADZU LC-2050C(FX275)

## <色谱图>

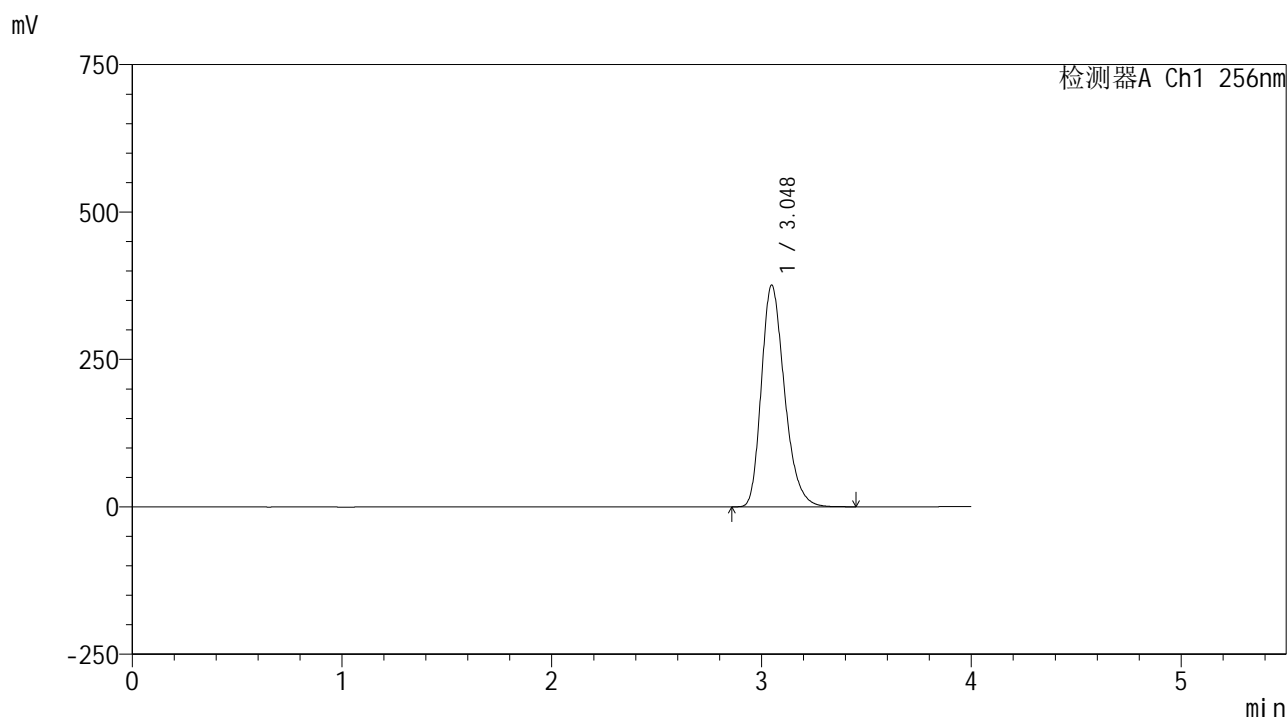

## <峰表>

检测器A Ch1 256nm

峰号	保留时间	面积	面积%	高度	理论塔板数(USP)	拖尾因子	分离度(USP)
1	3.048	2883958	100.000	375735	3739	1.272	--
总计		2883958	100.000	375735			



# 938

## <样品信息>

色谱柱:XB-C8(50\*4.6mm,3μm) 流速: 1.0ml/min  
 柱温:30°C 波长: 256nm  
 数据文件名: RC\$938 - 0-244/26-2215-2 - zzp-2023011011p-zj24y-rcqx-pH6.8+0.5tw80jz-2-60min-P5.lcd  
 方法文件名: RC\$938 - 938-rcqx-FX275.lcm  
 批处理文件名: RC\$938 - 938-20250312-FX275.lcb  
 样品瓶号: 2-43  
 进样体积: 5 μl 版本号: 6.115  
 进样时间:2025/03/12 19:05:05 实验者: xiechaojun  
 处理时间 (V2) : 2025/03/13 09:55:11 处理者: xiechaojun  
 仪器型号: SHIMADZU LC-2050C(FX275)

## <色谱图>

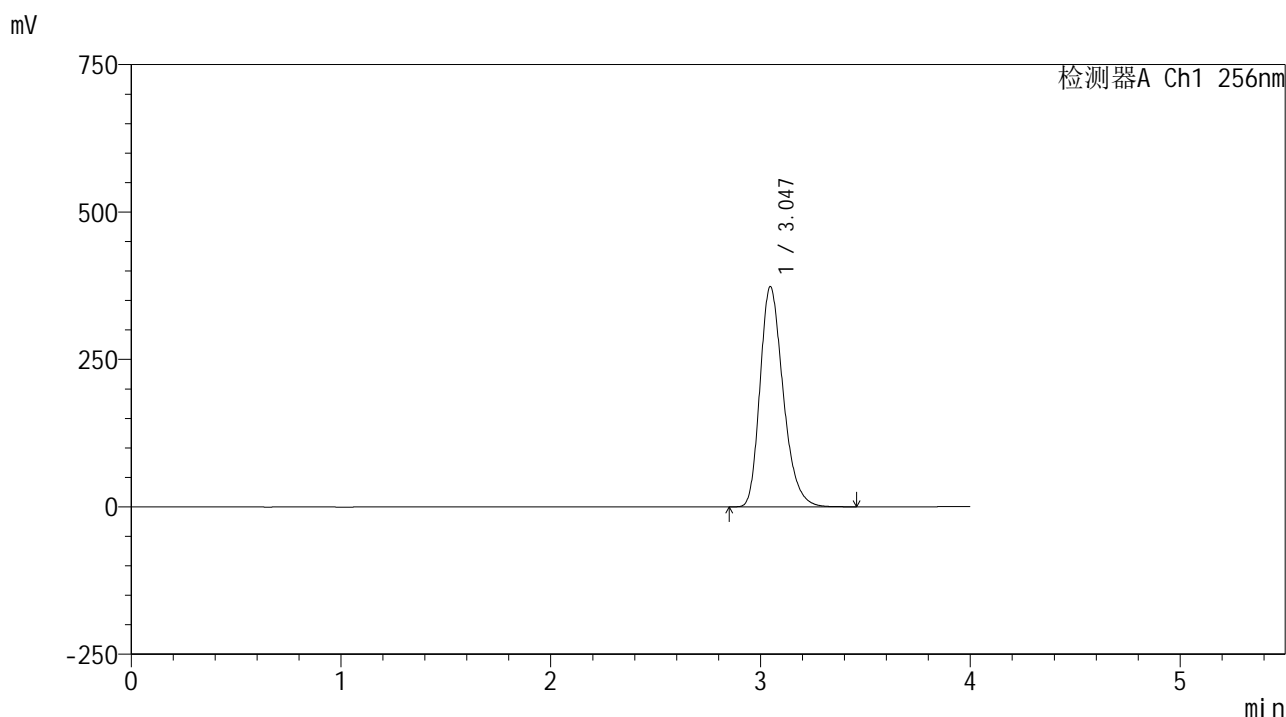

## <峰表>

检测器A Ch1 256nm

峰号	保留时间	面积	面积%	高度	理论塔板数(USP)	拖尾因子	分离度(USP)
1	3.047	2862088	100.000	373375	3741	1.269	--
总计		2862088	100.000	373375			



# 938

## <样品信息>

色谱柱:XB-C8(50\*4.6mm,3μm) 流速: 1.0ml/min  
 柱温:30℃ 波长: 256nm  
 数据文件名: RC\$938 - 0-244/26-2216-2 - zzp-2023011011p-zj24y-rcqx-pH6.8+0.5tw80jz-2-60min-P6.lcd  
 方法文件名: RC\$938 - 938-rcqx-FX275.lcm  
 批处理文件名: RC\$938 - 938-20250312-FX275.lcb  
 样品瓶号: 2-52  
 进样体积: 5 μl 版本号: 6.115  
 进样时间:2025/03/12 19:09:28 实验者: xiechaojun  
 处理时间 (V2) : 2025/03/13 09:55:14 处理者: xiechaojun  
 仪器型号: SHIMADZU LC-2050C(FX275)

## <色谱图>

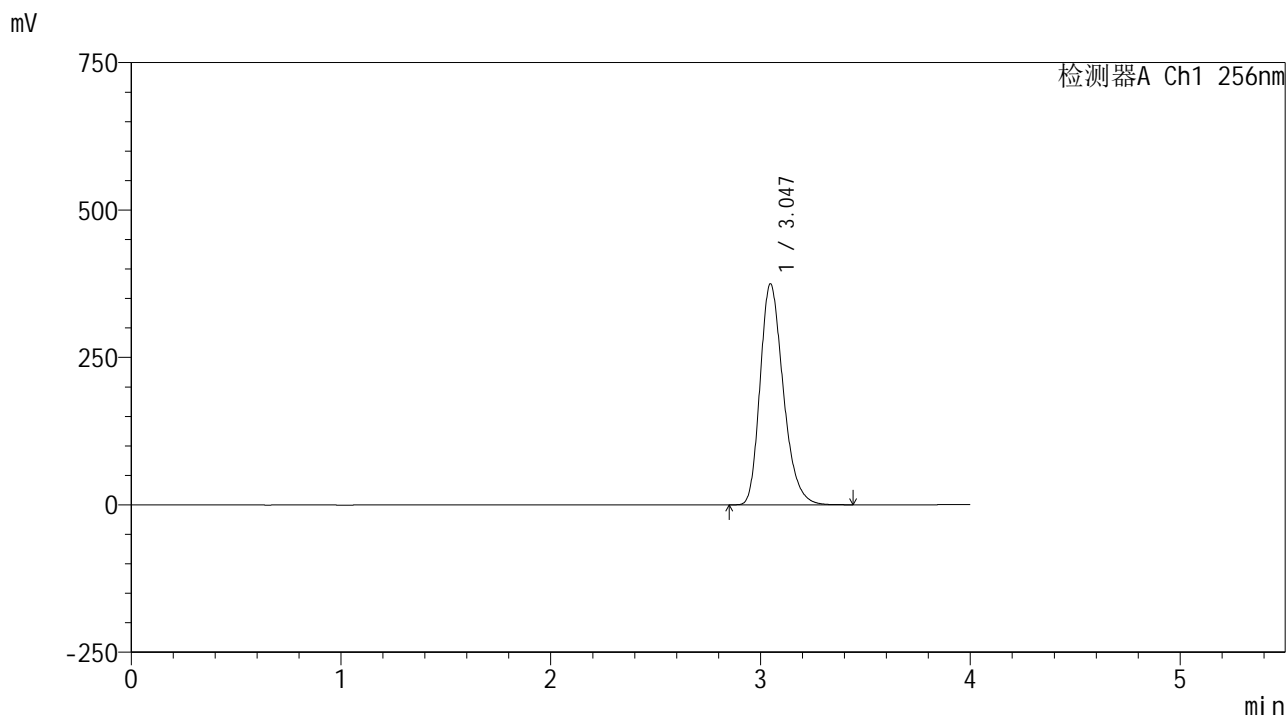

## <峰表>

检测器A Ch1 256nm

峰号	保留时间	面积	面积%	高度	理论塔板数(USP)	拖尾因子	分离度(USP)
1	3.047	2875295	100.000	374750	3729	1.264	--
总计		2875295	100.000	374750			



# 938

<样品信息>

色谱柱:XB-C8(50\*4.6mm,3μm) 流速: 1.0ml/min  
 柱温:30°C 波长: 256nm  
 数据文件名: RC\$938 - 0-244/26-2217-2 - zzp-2023011011p-zj24y-rcqx-pH6.8+0.5tw80jz-2-jxzs-P1.lcd  
 方法文件名: RC\$938 - 938-rcqx-FX275.lcm  
 批处理文件名: RC\$938 - 938-20250312-FX275.lcb  
 样品瓶号: 2-8  
 进样体积: 5 μl 版本号: 6.115  
 进样时间:2025/03/12 19:13:51 实验者: xiechaojun  
 处理时间 (V2) : 2025/03/13 09:55:17 处理者: xiechaojun  
 仪器型号: SHIMADZU LC-2050C(FX275)

<色谱图>

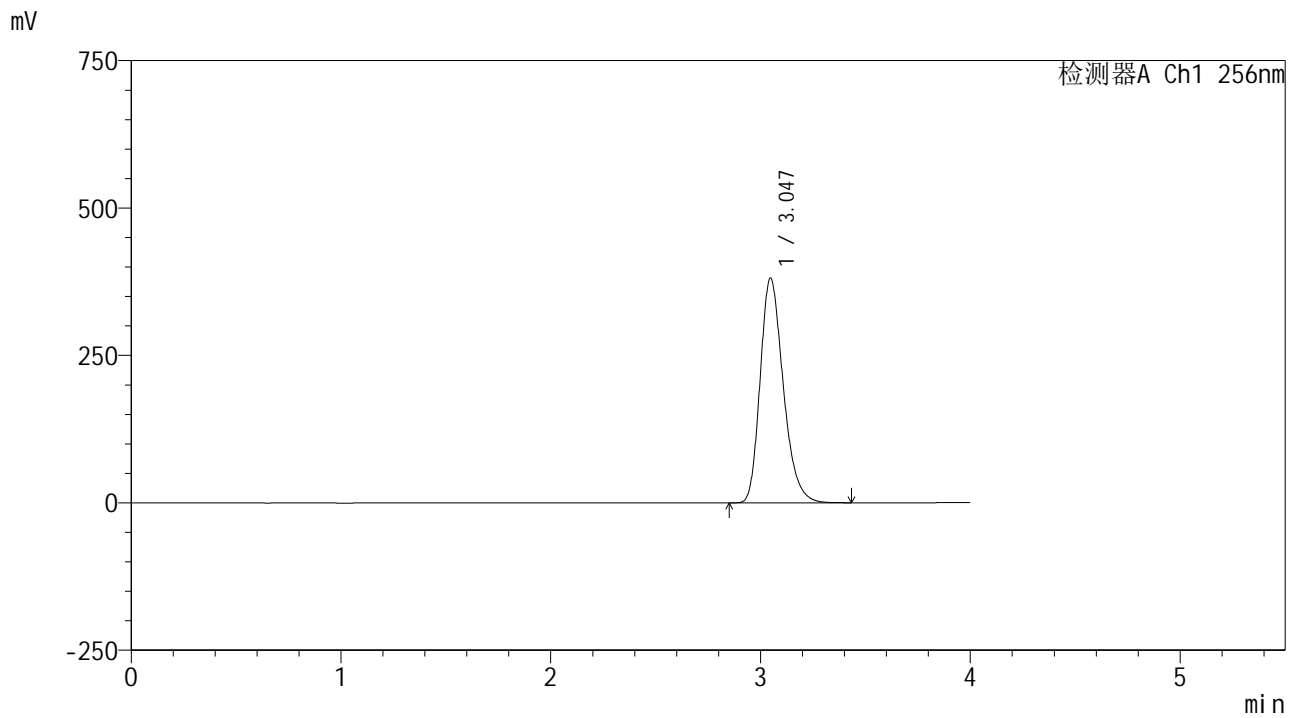

<峰表>

检测器A Ch1 256nm

峰号	保留时间	面积	面积%	高度	理论塔板数(USP)	拖尾因子	分离度(USP)
1	3.047	2911135	100.000	380978	3761	1.260	--
总计		2911135	100.000	380978			



# 938

<样品信息>

色谱柱:XB-C8(50\*4.6mm,3μm) 流速: 1.0ml/min  
 柱温:30°C 波长: 256nm  
 数据文件名: RC\$938 - 0-244/26-2218-2 - zzp-2023011011p-zj24y-rcqx-pH6.8+0.5tw80jz-2-jxzs-P2.lcd  
 方法文件名: RC\$938 - 938-rcqx-FX275.lcm  
 批处理文件名: RC\$938 - 938-20250312-FX275.lcb  
 样品瓶号: 2-17  
 进样体积: 5 μl 版本号: 6.115  
 进样时间:2025/03/12 19:18:15 实验者: xiechaojun  
 处理时间 (V2) : 2025/03/13 09:55:20 处理者: xiechaojun  
 仪器型号: SHIMADZU LC-2050C(FX275)

<色谱图>

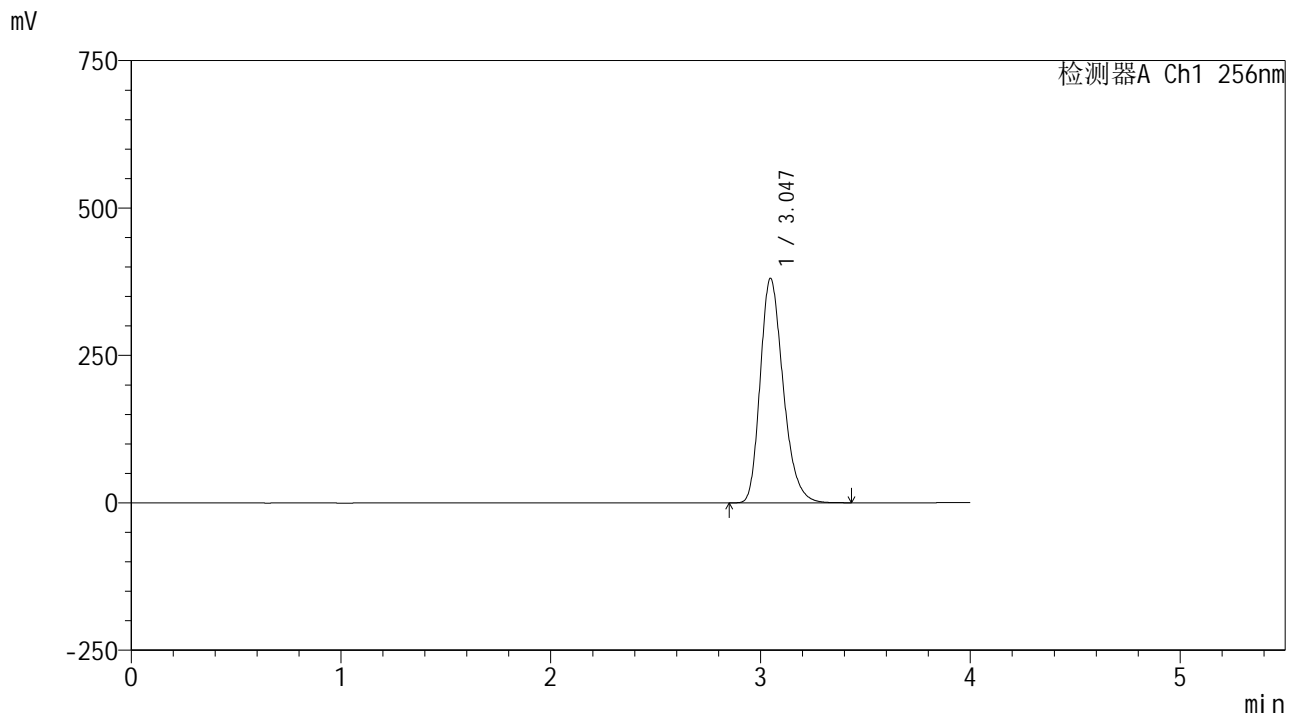

<峰表>

检测器A Ch1 256nm

峰号	保留时间	面积	面积%	高度	理论塔板数(USP)	拖尾因子	分离度(USP)
1	3.047	2893606	100.000	380623	3798	1.258	--
总计		2893606	100.000	380623			



# 938

<样品信息>

色谱柱:XB-C8(50\*4.6mm,3μm)      流速: 1.0ml/min  
 柱温:30°C      波长: 256nm  
 数据文件名: RC\$938 - 0-244/26-2219-2 - zzp-2023011011p-zj24y-rcqx-pH6.8+0.5tw80jz-2-jxzs-P3.lcd  
 方法文件名: RC\$938 - 938-rcqx-FX275.lcm  
 批处理文件名: RC\$938 - 938-20250312-FX275.lcb  
 样品瓶号: 2-26  
 进样体积: 5 μl      版本号: 6.115  
 进样时间:2025/03/12 19:22:38      实验者: xiechaojun  
 处理时间 (V2) : 2025/03/13 09:55:23      处理者: xiechaojun  
 仪器型号: SHIMADZU LC-2050C(FX275)

<色谱图>

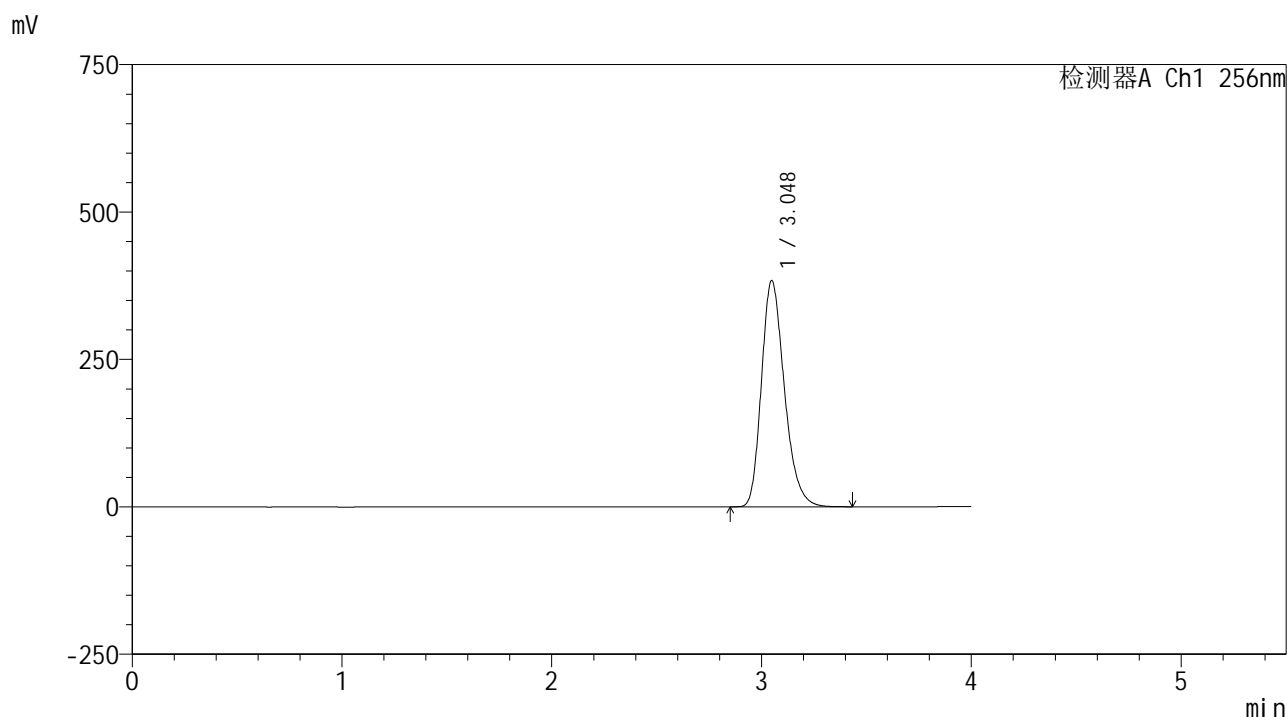

<峰表>

检测器A Ch1 256nm

峰号	保留时间	面积	面积%	高度	理论塔板数(USP)	拖尾因子	分离度(USP)
1	3.048	2915259	100.000	383281	3803	1.256	--
总计		2915259	100.000	383281			

## &lt;样品信息&gt;

色谱柱:XB-C8(50\*4.6mm,3 $\mu$ m)

流速: 1.0ml/min

柱温:30 $^{\circ}$ C

波长: 256nm

数据文件名: RC\$938 - 0-244/26-2220-2 - zzp-2023011011p-zj24y-rcqx-pH6.8+0.5tw80jz-2-jxzs-P4.lcd

方法文件名: RC\$938 - 938-rcqx-FX275.lcm

批处理文件名: RC\$938 - 938-20250312-FX275.lcb

样品瓶号: 2-35

进样体积: 5  $\mu$ l

版本号: 6.115

进样时间:2025/03/12 19:27:01

实验者: xiechaojun

处理时间(V2): 2025/03/13 09:55:25

处理者: xiechaojun

仪器型号: SHIMADZU LC-2050C(FX275)

## &lt;色谱图&gt;

mV

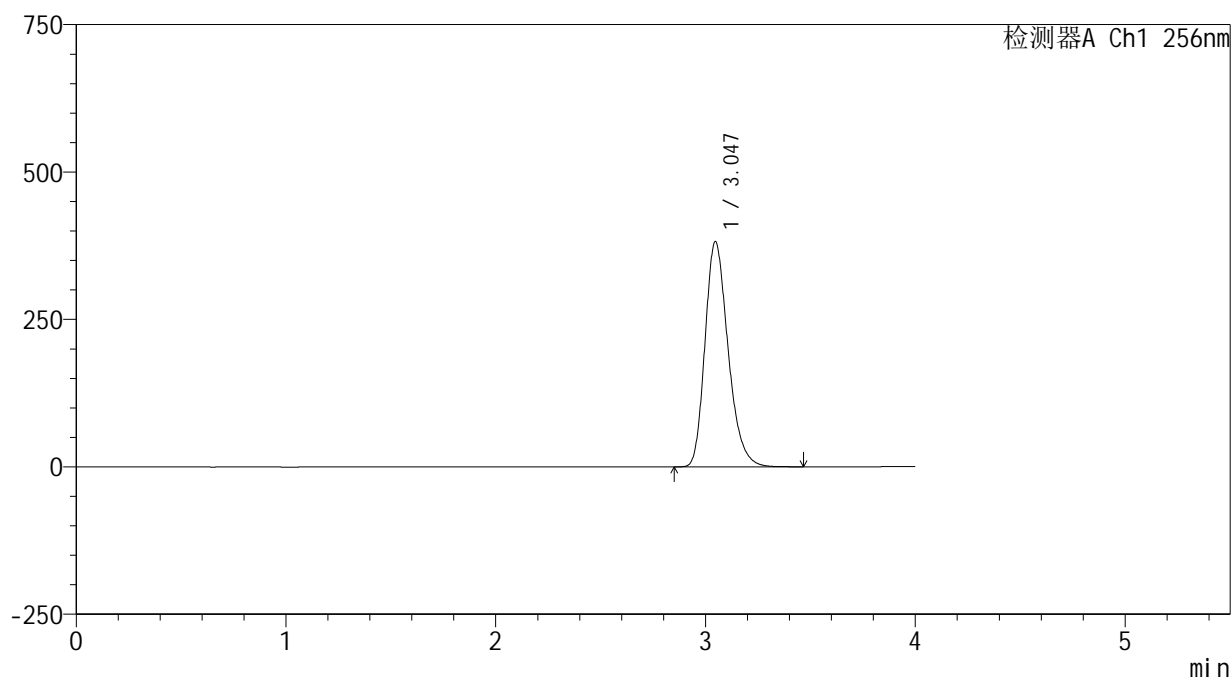

## &lt;峰表&gt;

检测器A Ch1 256nm

峰号	保留时间	面积	面积%	高度	理论塔板数(USP)	拖尾因子	分离度(USP)
1	3.047	2919736	100.000	381922	3754	1.256	--
总计		2919736	100.000	381922			





# 938

## <样品信息>

色谱柱:XB-C8(50\*4.6mm,3μm) 流速: 1.0ml/min  
 柱温:30℃ 波长: 256nm  
 数据文件名: RC\$938 - 0-244/26-2222-2 - zzp-2023011011p-zj24y-rcqx-pH6.8+0.5tw80jz-2-jxzs-P6.lcd  
 方法文件名: RC\$938 - 938-rcqx-FX275.lcm  
 批处理文件名: RC\$938 - 938-20250312-FX275.lcb  
 样品瓶号: 2-53  
 进样体积: 5 μl 版本号: 6.115  
 进样时间:2025/03/12 19:35:48 实验者: xiechaojun  
 处理时间 (V2) : 2025/03/13 09:55:31 处理者: xiechaojun  
 仪器型号: SHIMADZU LC-2050C(FX275)

## <色谱图>

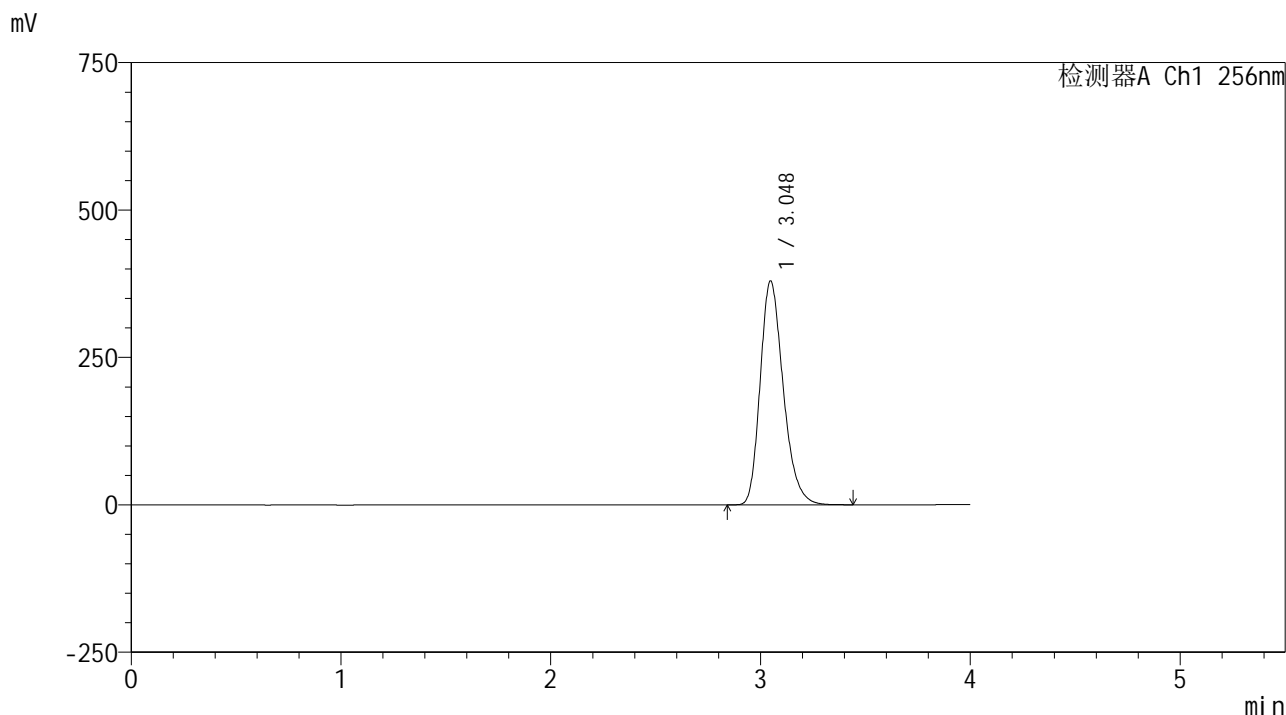

## <峰表>

检测器A Ch1 256nm

峰号	保留时间	面积	面积%	高度	理论塔板数(USP)	拖尾因子	分离度(USP)
1	3.048	2898339	100.000	379607	3769	1.255	--
总计		2898339	100.000	379607			



# 938

<样品信息>

色谱柱:XB-C8(50\*4.6mm,3μm)      流速: 1.0ml/min  
 柱温:30℃      波长: 256nm  
 数据文件名: RC\$938 - 0-244/26-2223-2 - zzp-2023011011p-zj24y-rcqx-pH6.8+0.5tw80jz-2-dz2-1.lcd  
 方法文件名: RC\$938 - 938-rcqx-FX275.lcm  
 批处理文件名: RC\$938 - 938-20250312-FX275.lcb  
 样品瓶号: 2-27  
 进样体积: 5 μl      版本号: 6.115  
 进样时间:2025/03/12 19:40:11      实验者: xiechaojun  
 处理时间 (V2) : 2025/03/13 09:55:34      处理者: xiechaojun  
 仪器型号: SHIMADZU LC-2050C(FX275)

<色谱图>

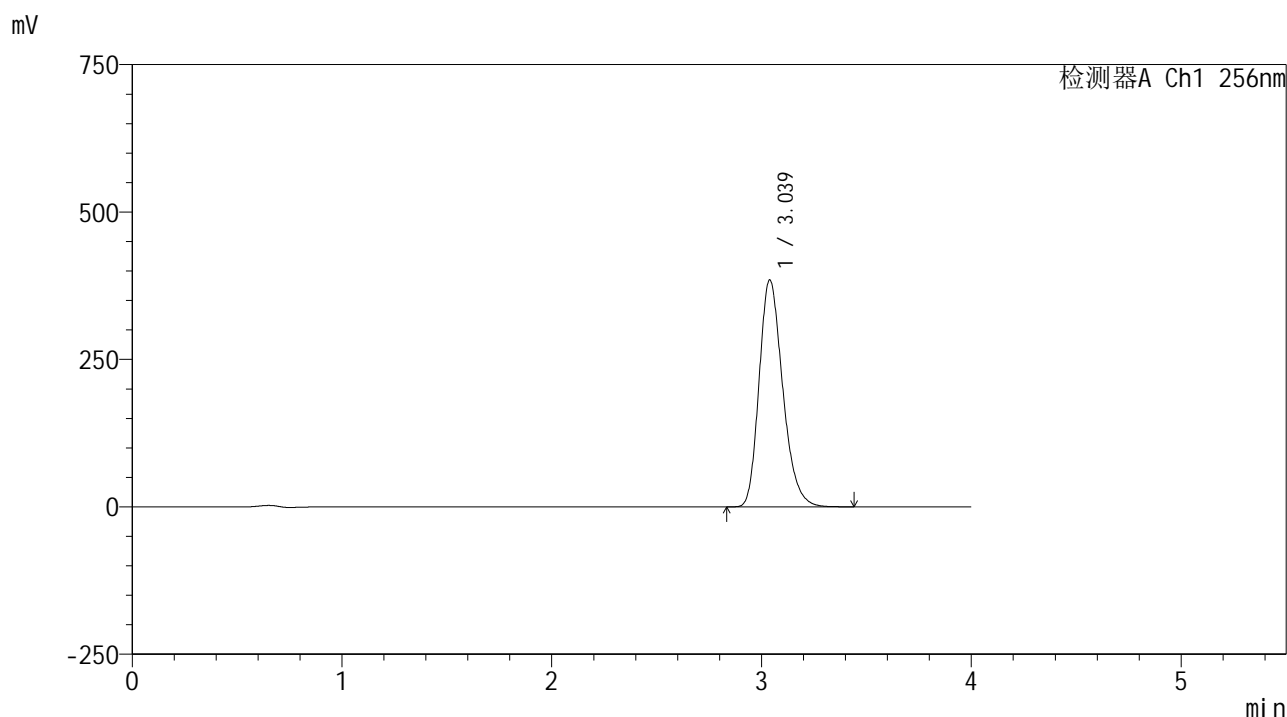

<峰表>

检测器A Ch1 256nm

峰号	保留时间	面积	面积%	高度	理论塔板数(USP)	拖尾因子	分离度(USP)
1	3.039	3009141	100.000	384980	3557	1.243	--
总计		3009141	100.000	384980			



# 938

### <样品信息>

色谱柱:XB-C8(50\*4.6mm,3μm) 流速: 1.0ml/min  
 柱温:30°C 波长: 256nm  
 数据文件名: RC\$938 - 0-244/26-2224-2 - zzp-2023011011p-zj24y-rcqx-pH6.8+0.5tw80jz-2-dz2-2.lcd  
 方法文件名: RC\$938 - 938-rcqx-FX275.lcm  
 批处理文件名: RC\$938 - 938-20250312-FX275.lcb  
 样品瓶号: 2-27  
 进样体积: 5 μl 版本号: 6.115  
 进样时间:2025/03/12 19:44:35 实验者: xiechaojun  
 处理时间 (V2) : 2025/03/13 09:55:37 处理者: xiechaojun  
 仪器型号: SHIMADZU LC-2050C(FX275)

### <色谱图>

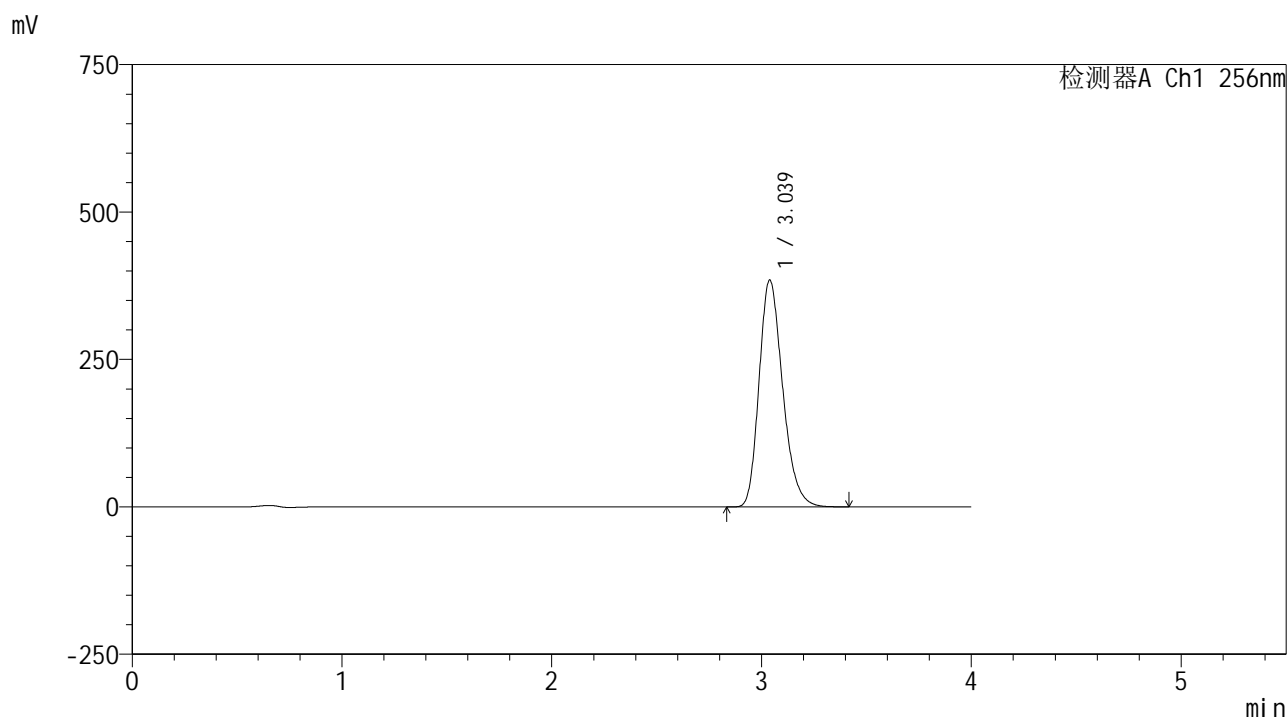

### <峰表>

检测器A Ch1 256nm

峰号	保留时间	面积	面积%	高度	理论塔板数(USP)	拖尾因子	分离度(USP)
1	3.039	3006586	100.000	384851	3562	1.244	--
总计		3006586	100.000	384851			



# 938

<样品信息>

色谱柱:XB-C8(50\*4.6mm,3μm) 流速: 1.0ml/min  
 柱温:30°C 波长: 256nm  
 数据文件名: RC\$938 - 0-244/26-2225-2 - zzp-202301111p-zj24y-rcqx-pH6.8+0.5tw80jz-1-rj.lcd  
 方法文件名: RC\$938 - 938-rcqx-FX275.lcm  
 批处理文件名: RC\$938 - 938-20250312-FX275.lcb  
 样品瓶号: 3-9  
 进样体积: 5 μl 版本号: 6.115  
 进样时间:2025/03/12 19:48:57 实验者: xiechaojun  
 处理时间 (V2) : 2025/03/13 09:55:39 处理者: xiechaojun  
 仪器型号: SHIMADZU LC-2050C(FX275)

<色谱图>

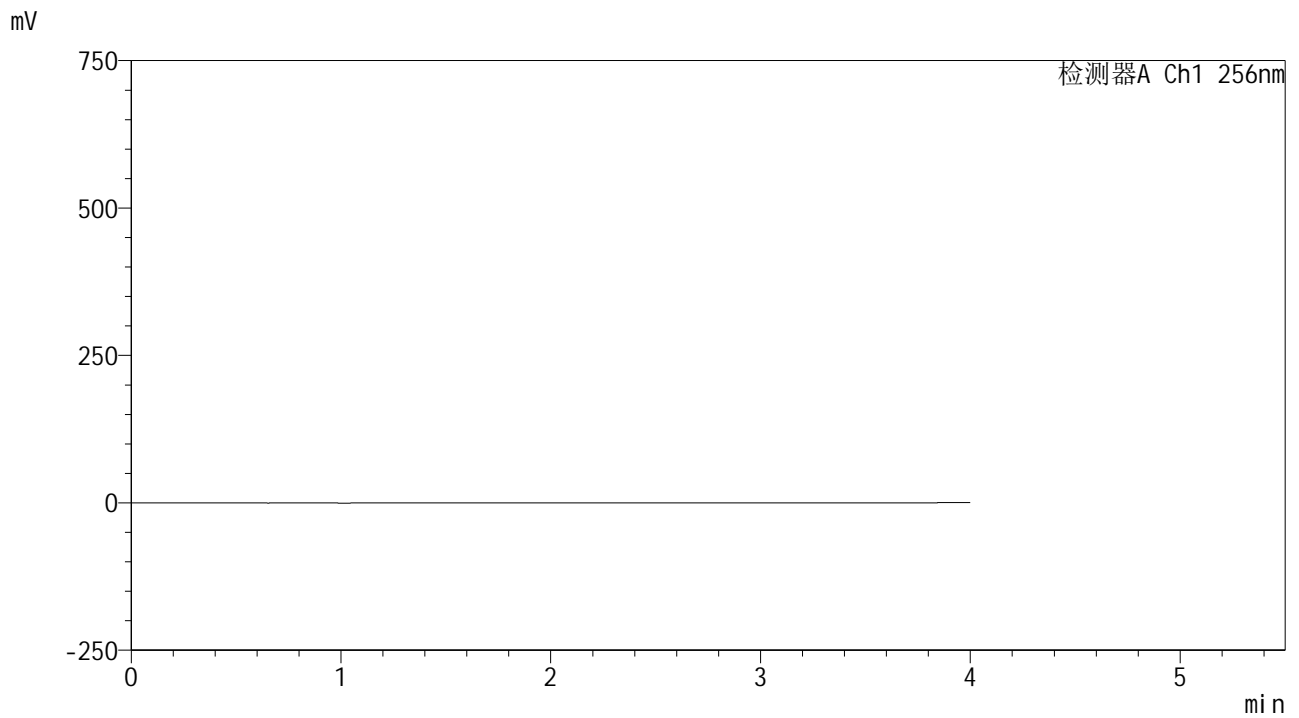

<峰表>

检测器A Ch1 256nm

峰号	保留时间	面积	面积%	高度	理论塔板数(USP)	拖尾因子	分离度(USP)
总计							



# 938

<样品信息>

色谱柱:XB-C8(50\*4.6mm,3μm)      流速: 1.0ml/min  
 柱温:30°C      波长: 256nm  
 数据文件名: RC\$938 - 0-244/26-2226-2 - zzp-202301111p-zj24y-rcqx-pH6.8+0.5tw80jz-1-dz1-1.lcd  
 方法文件名: RC\$938 - 938-rcqx-FX275.lcm  
 批处理文件名: RC\$938 - 938-20250312-FX275.lcb  
 样品瓶号: 3-18  
 进样体积: 5 μl      版本号: 6.115  
 进样时间:2025/03/12 19:53:19      实验者: xiechaojun  
 处理时间 (V2) : 2025/03/13 09:55:42      处理者: xiechaojun  
 仪器型号: SHIMADZU LC-2050C(FX275)

<色谱图>

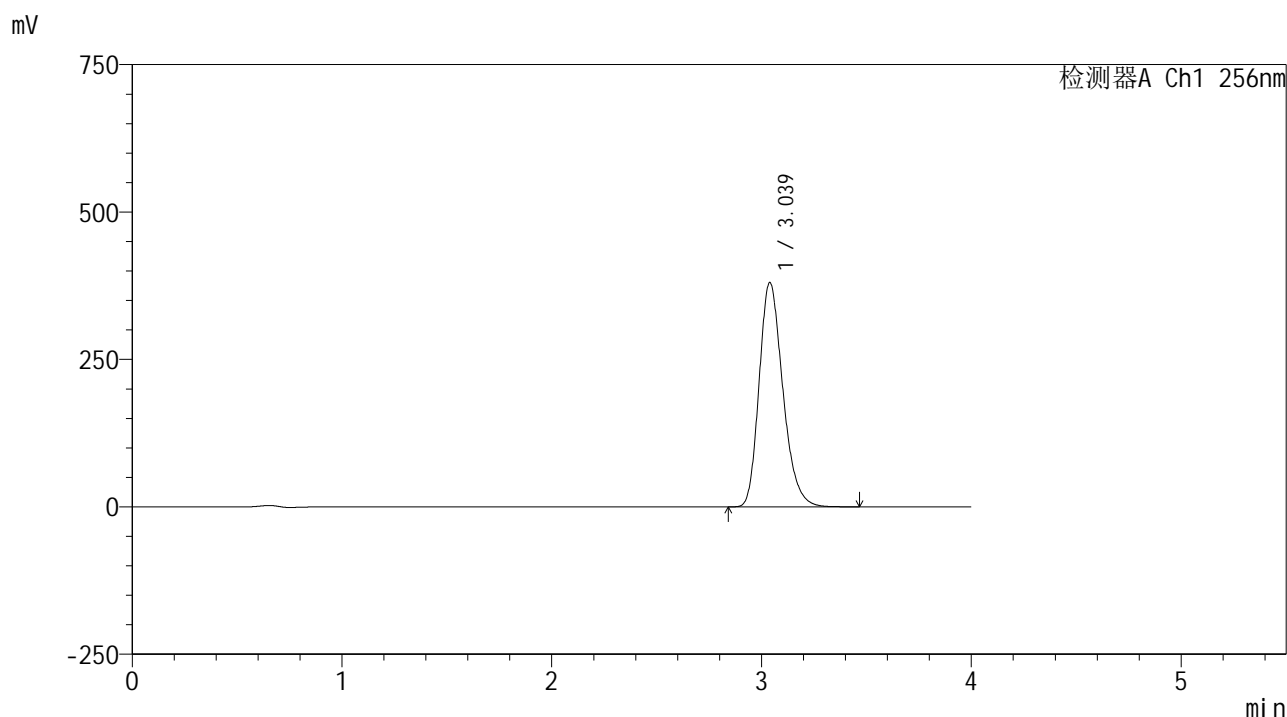

<峰表>

检测器A Ch1 256nm

峰号	保留时间	面积	面积%	高度	理论塔板数(USP)	拖尾因子	分离度(USP)
1	3.039	2985470	100.000	380537	3538	1.244	--
总计		2985470	100.000	380537			

## &lt;样品信息&gt;

色谱柱:XB-C8(50\*4.6mm,3 $\mu$ m)

流速: 1.0ml/min

柱温:30 $^{\circ}$ C

波长: 256nm

数据文件名: RC\$938 - 0-244/26-2227-2 - zzp-202301111p-zj24y-rcqx-pH6.8+0.5tw80jz-1-dz1-2.lcd

方法文件名: RC\$938 - 938-rcqx-FX275.lcm

批处理文件名: RC\$938 - 938-20250312-FX275.lcb

样品瓶号: 3-18

进样体积: 5  $\mu$ l

版本号: 6.115

进样时间:2025/03/12 19:57:40

实验者: xiechaojun

处理时间 (V2) : 2025/03/13 09:55:45

处理者: xiechaojun

仪器型号: SHIMADZU LC-2050C(FX275)

## &lt;色谱图&gt;

mV

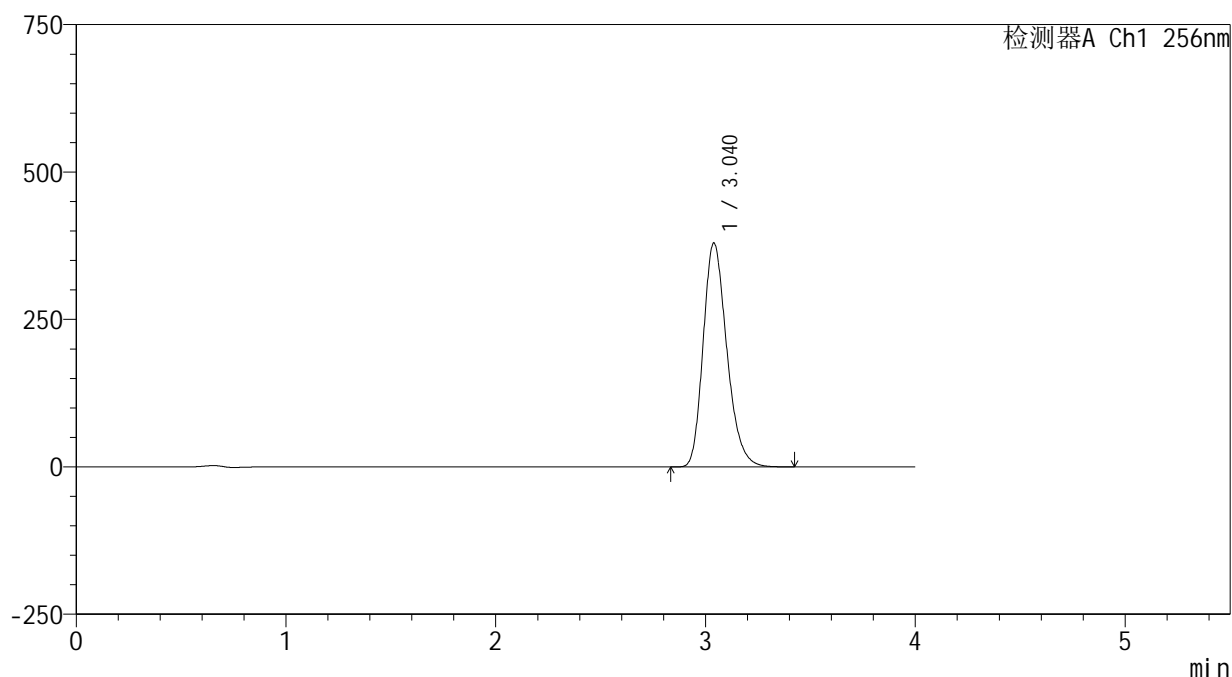

## &lt;峰表&gt;

检测器A Ch1 256nm

峰号	保留时间	面积	面积%	高度	理论塔板数(USP)	拖尾因子	分离度(USP)
1	3.040	2974366	100.000	379874	3547	1.241	--
总计		2974366	100.000	379874			



# 938

## <样品信息>

色谱柱:XB-C8(50\*4.6mm,3μm) 流速: 1.0ml/min  
 柱温:30°C 波长: 256nm  
 数据文件名: RC\$938 - 0-244/26-2228-2 - zzp-202301111p-zj24y-rcqx-pH6.8+0.5tw80jz-1-dz1-3.lcd  
 方法文件名: RC\$938 - 938-rcqx-FX275.lcm  
 批处理文件名: RC\$938 - 938-20250312-FX275.lcb  
 样品瓶号: 3-18  
 进样体积: 5 μl 版本号: 6.115  
 进样时间:2025/03/12 20:02:02 实验者: xiechaojun  
 处理时间 (V2) : 2025/03/13 09:55:48 处理者: xiechaojun  
 仪器型号: SHIMADZU LC-2050C(FX275)

## <色谱图>

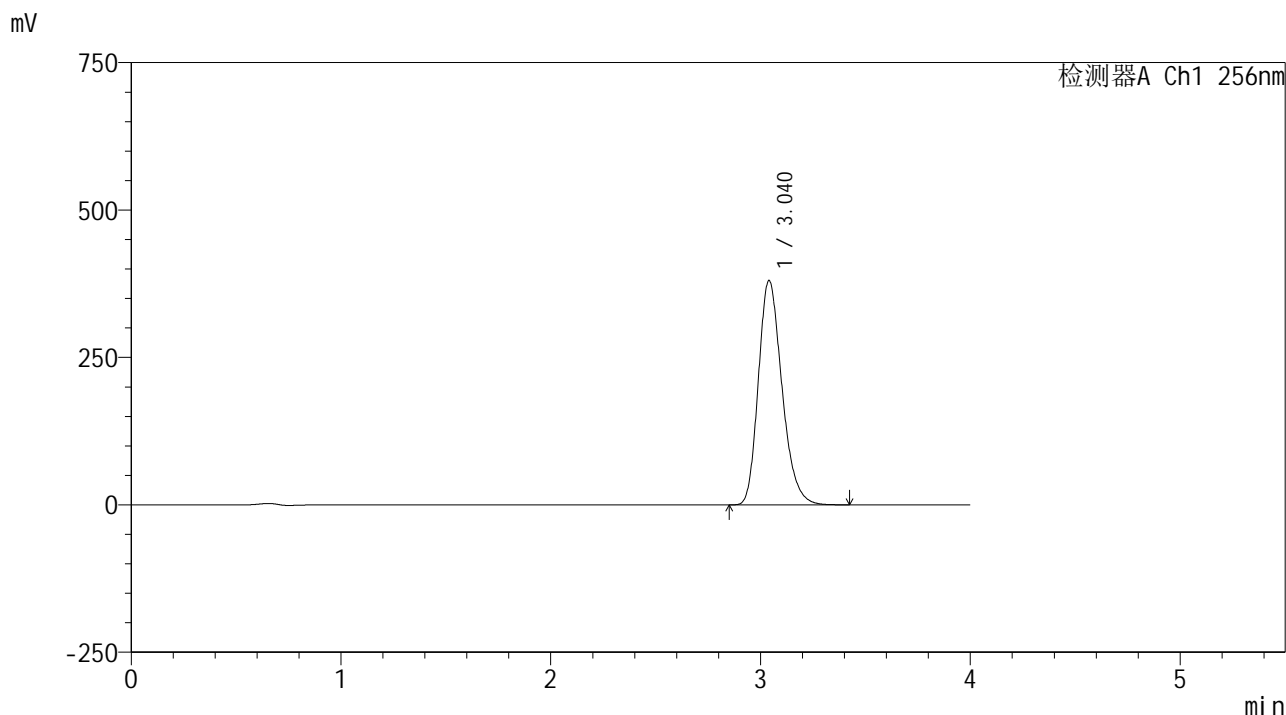

## <峰表>

检测器A Ch1 256nm

峰号	保留时间	面积	面积%	高度	理论塔板数(USP)	拖尾因子	分离度(USP)
1	3.040	2975775	100.000	380428	3560	1.240	--
总计		2975775	100.000	380428			



# 938

## <样品信息>

色谱柱:XB-C8(50\*4.6mm,3μm) 流速: 1.0ml/min  
 柱温:30°C 波长: 256nm  
 数据文件名: RC\$938 - 0-244/26-2229-2 - zzp-202301111p-zj24y-rcqx-pH6.8+0.5tw80jz-1-dz1-4.lcd  
 方法文件名: RC\$938 - 938-rcqx-FX275.lcm  
 批处理文件名: RC\$938 - 938-20250312-FX275.lcb  
 样品瓶号: 3-18  
 进样体积: 5 μl 版本号: 6.115  
 进样时间:2025/03/12 20:06:23 实验者: xiechaojun  
 处理时间 (V2) : 2025/03/13 09:55:50 处理者: xiechaojun  
 仪器型号: SHIMADZU LC-2050C(FX275)

## <色谱图>

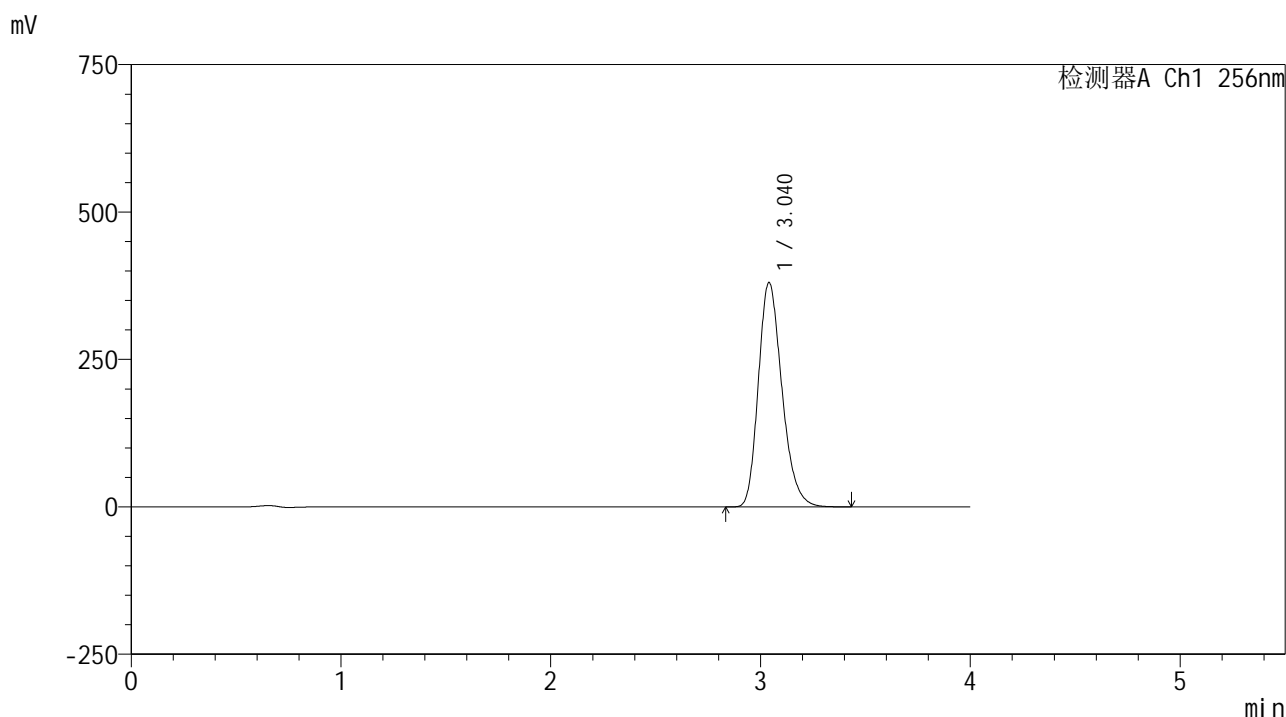

## <峰表>

检测器A Ch1 256nm

峰号	保留时间	面积	面积%	高度	理论塔板数(USP)	拖尾因子	分离度(USP)
1	3.040	2974449	100.000	380446	3563	1.242	--
总计		2974449	100.000	380446			



# 938

<样品信息>

色谱柱:XB-C8(50\*4.6mm,3μm) 流速: 1.0ml/min  
 柱温:30°C 波长: 256nm  
 数据文件名: RC\$938 - 0-244/26-2230-2 - zzp-202301111p-zj24y-rcqx-pH6.8+0.5tw80jz-1-dz1-5.lcd  
 方法文件名: RC\$938 - 938-rcqx-FX275.lcm  
 批处理文件名: RC\$938 - 938-20250312-FX275.lcb  
 样品瓶号: 3-18  
 进样体积: 5 μl 版本号: 6.115  
 进样时间:2025/03/12 20:10:44 实验者: xiechaojun  
 处理时间 (V2) : 2025/03/13 09:55:53 处理者: xiechaojun  
 仪器型号: SHIMADZU LC-2050C(FX275)

<色谱图>

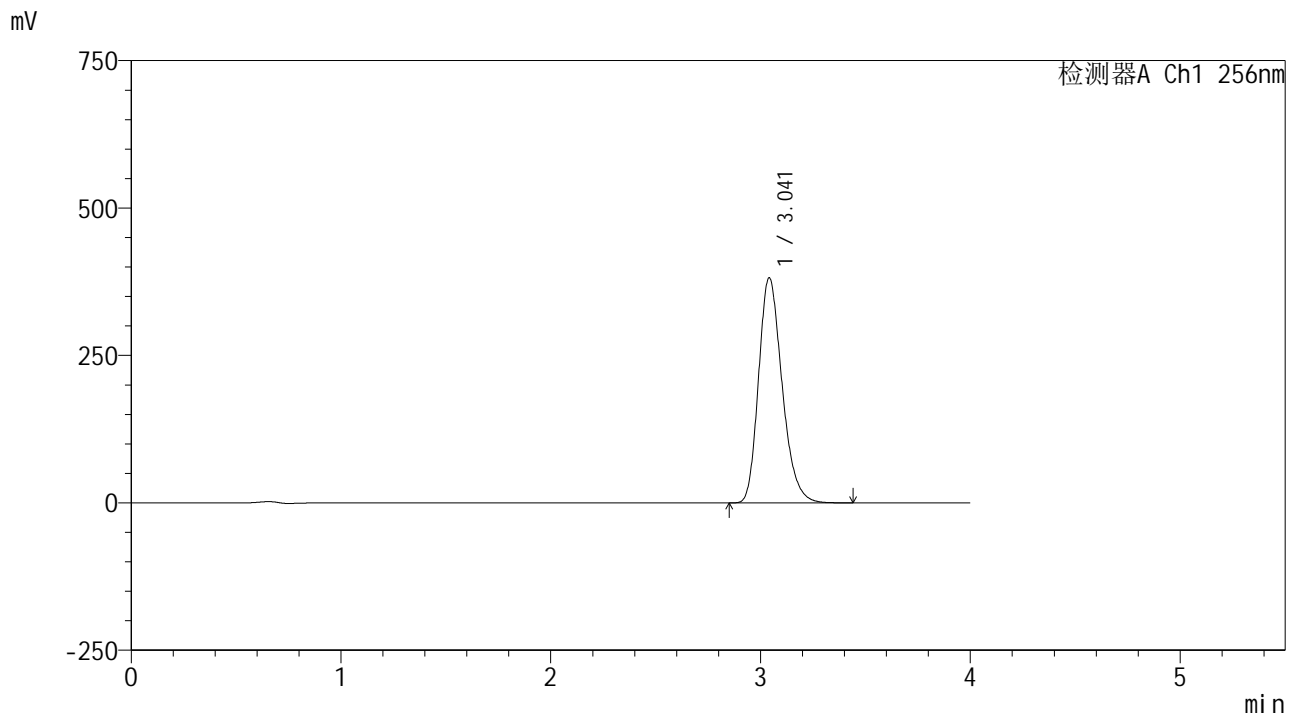

<峰表>

检测器A Ch1 256nm

峰号	保留时间	面积	面积%	高度	理论塔板数(USP)	拖尾因子	分离度(USP)
1	3.041	2974892	100.000	381470	3591	1.241	--
总计		2974892	100.000	381470			



# 938

## <样品信息>

色谱柱:XB-C8(50\*4.6mm,3μm) 流速: 1.0ml/min  
 柱温:30°C 波长: 256nm  
 数据文件名: RC\$938 - 0-244/26-2231-2 - zzp-202301111p-zj24y-rcqx-pH6.8+0.5tw80jz-1-5min-P1.lcd  
 方法文件名: RC\$938 - 938-rcqx-FX275.lcm  
 批处理文件名: RC\$938 - 938-20250312-FX275.lcb  
 样品瓶号: 3-1  
 进样体积: 5 μl 版本号: 6.115  
 进样时间:2025/03/12 20:15:05 实验者: xiechaojun  
 处理时间 (V2) : 2025/03/13 09:55:56 处理者: xiechaojun  
 仪器型号: SHIMADZU LC-2050C(FX275)

## <色谱图>

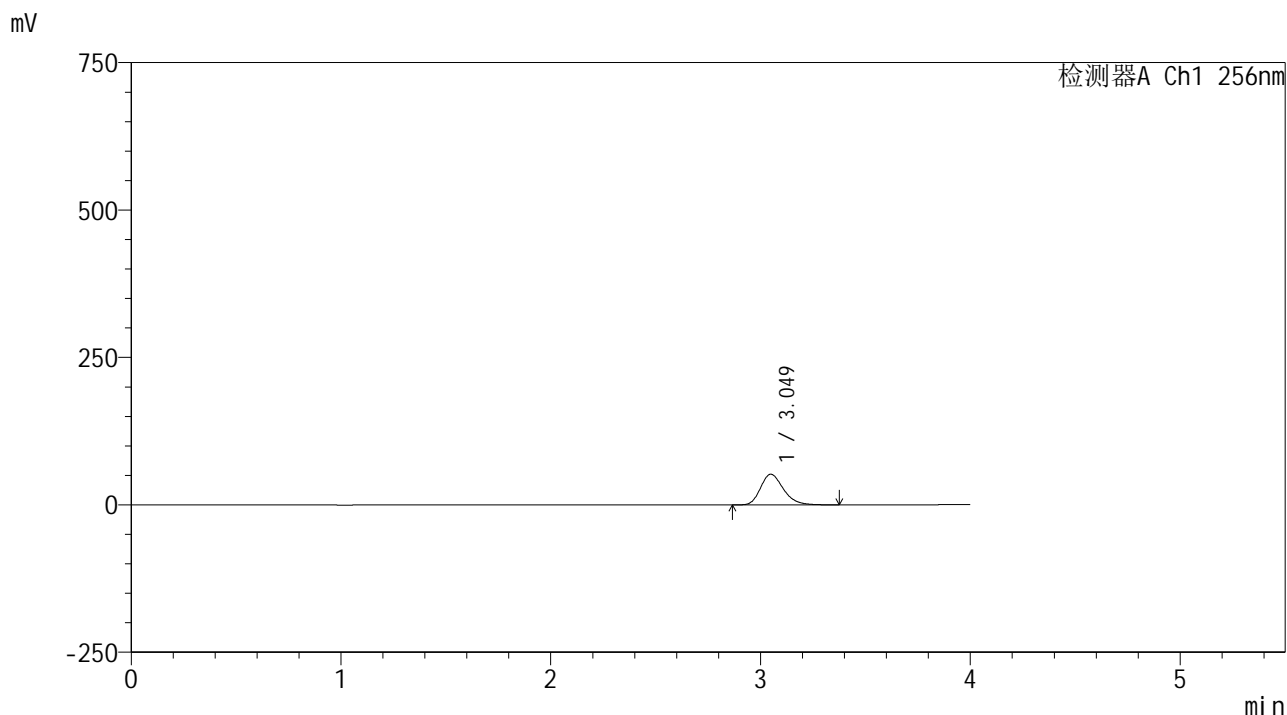

## <峰表>

检测器A Ch1 256nm

峰号	保留时间	面积	面积%	高度	理论塔板数(USP)	拖尾因子	分离度(USP)
1	3.049	392305	100.000	51890	3847	1.245	--
总计		392305	100.000	51890			



# 938

### <样品信息>

色谱柱:XB-C8(50*4.6mm,3μm)	流速: 1.0ml/min
柱温:30°C	波长: 256nm
数据文件名: RC\$938 - 0-244/26-2232-2 - zzp-202301111p-zj24y-rcqx-pH6.8+0.5tw80jz-1-5min-P2.lcd	
方法文件名: RC\$938 - 938-rcqx-FX275.lcm	
批处理文件名: RC\$938 - 938-20250312-FX275.lcb	
样品瓶号: 3-10	
进样体积: 5 μl	版本号: 6.115
进样时间:2025/03/12 20:19:27	实验者: xiechaojun
处理时间 (V2) : 2025/03/13 09:55:59	处理者: xiechaojun
仪器型号: SHIMADZU LC-2050C(FX275)	

### <色谱图>

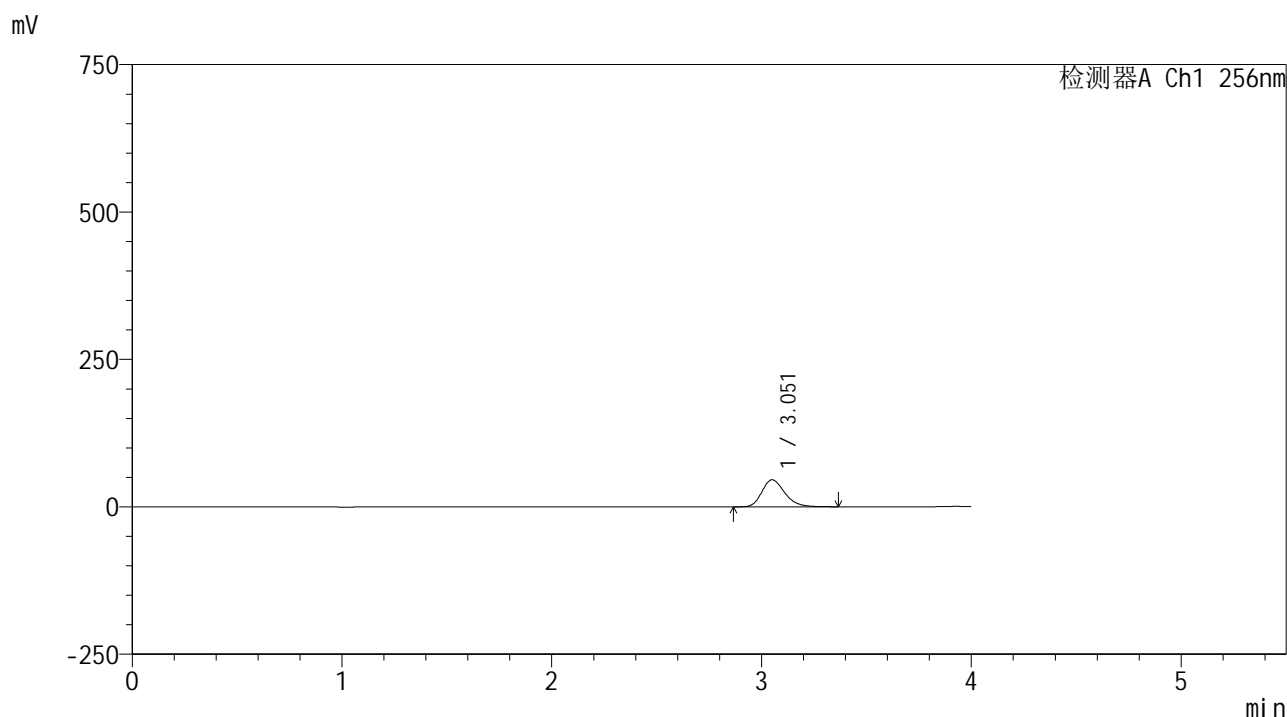

### <峰表>

检测器A Ch1 256nm

峰号	保留时间	面积	面积%	高度	理论塔板数(USP)	拖尾因子	分离度(USP)
1	3.051	345514	100.000	45677	3865	1.242	--
总计		345514	100.000	45677			



# 938

### <样品信息>

色谱柱:XB-C8(50\*4.6mm,3μm) 流速: 1.0ml/min  
 柱温:30°C 波长: 256nm  
 数据文件名: RC\$938 - 0-244/26-2233-2 - zzp-202301111p-zj24y-rcqx-pH6.8+0.5tw80jz-1-5min-P3.lcd  
 方法文件名: RC\$938 - 938-rcqx-FX275.lcm  
 批处理文件名: RC\$938 - 938-20250312-FX275.lcb  
 样品瓶号: 3-19  
 进样体积: 5 μl 版本号: 6.115  
 进样时间:2025/03/12 20:23:49 实验者: xiechaojun  
 处理时间 (V2) : 2025/03/13 09:56:02 处理者: xiechaojun  
 仪器型号: SHIMADZU LC-2050C(FX275)

### <色谱图>

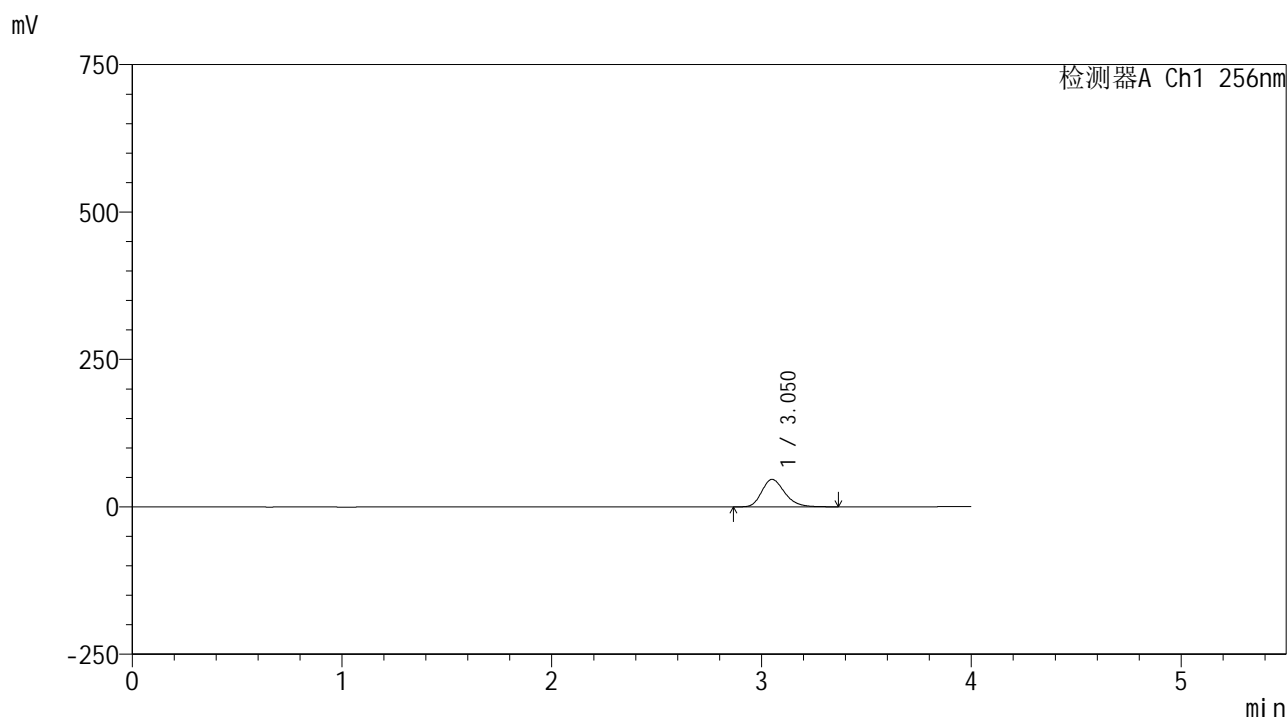

### <峰表>

检测器A Ch1 256nm

峰号	保留时间	面积	面积%	高度	理论塔板数(USP)	拖尾因子	分离度(USP)
1	3.050	352112	100.000	46459	3841	1.240	--
总计		352112	100.000	46459			

## &lt;样品信息&gt;

色谱柱:XB-C8(50\*4.6mm,3 $\mu$ m)

流速: 1.0ml/min

柱温:30 $^{\circ}$ C

波长: 256nm

数据文件名: RC\$938 - 0-244/26-2234-2 - zzp-202301111p-zj24y-rcqx-pH6.8+0.5tw80jz-1-5min-P4.lcd

方法文件名: RC\$938 - 938-rcqx-FX275.lcm

批处理文件名: RC\$938 - 938-20250312-FX275.lcb

样品瓶号: 3-28

进样体积: 5  $\mu$ l

版本号: 6.115

进样时间:2025/03/12 20:28:11

实验者: xiechaojun

处理时间(V2): 2025/03/13 09:56:04

处理者: xiechaojun

仪器型号: SHIMADZU LC-2050C(FX275)

## &lt;色谱图&gt;

mV

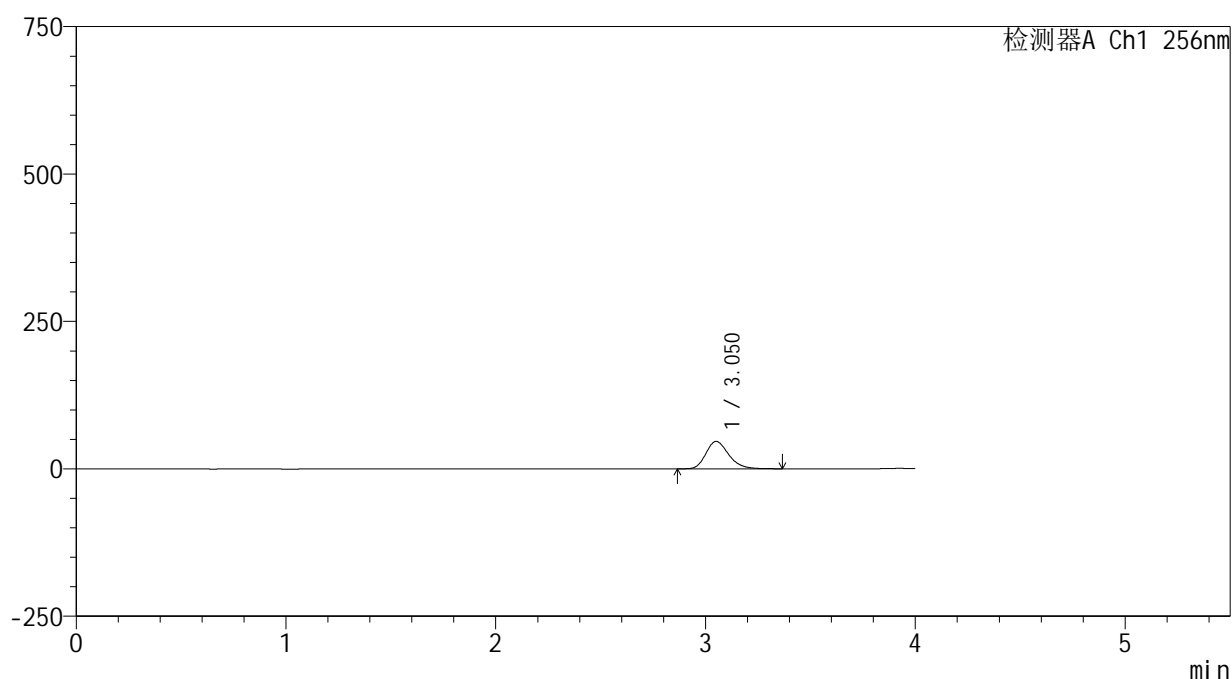

## &lt;峰表&gt;

检测器A Ch1 256nm

峰号	保留时间	面积	面积%	高度	理论塔板数(USP)	拖尾因子	分离度(USP)
1	3.050	350296	100.000	46304	3851	1.240	--
总计		350296	100.000	46304			

## &lt;样品信息&gt;

色谱柱:XB-C8(50\*4.6mm,3 $\mu$ m)

流速: 1.0ml/min

柱温:30 $^{\circ}$ C

波长: 256nm

数据文件名: RC\$938 - 0-244/26-2235-2 - zzp-202301111p-zj24y-rcqx-pH6.8+0.5tw80jz-1-5min-P5.lcd

方法文件名: RC\$938 - 938-rcqx-FX275.lcm

批处理文件名: RC\$938 - 938-20250312-FX275.lcb

样品瓶号: 3-37

进样体积: 5  $\mu$ l

版本号: 6.115

进样时间:2025/03/12 20:32:33

实验者: xiechaojun

处理时间(V2): 2025/03/13 09:56:07

处理者: xiechaojun

仪器型号: SHIMADZU LC-2050C(FX275)

## &lt;色谱图&gt;

mV

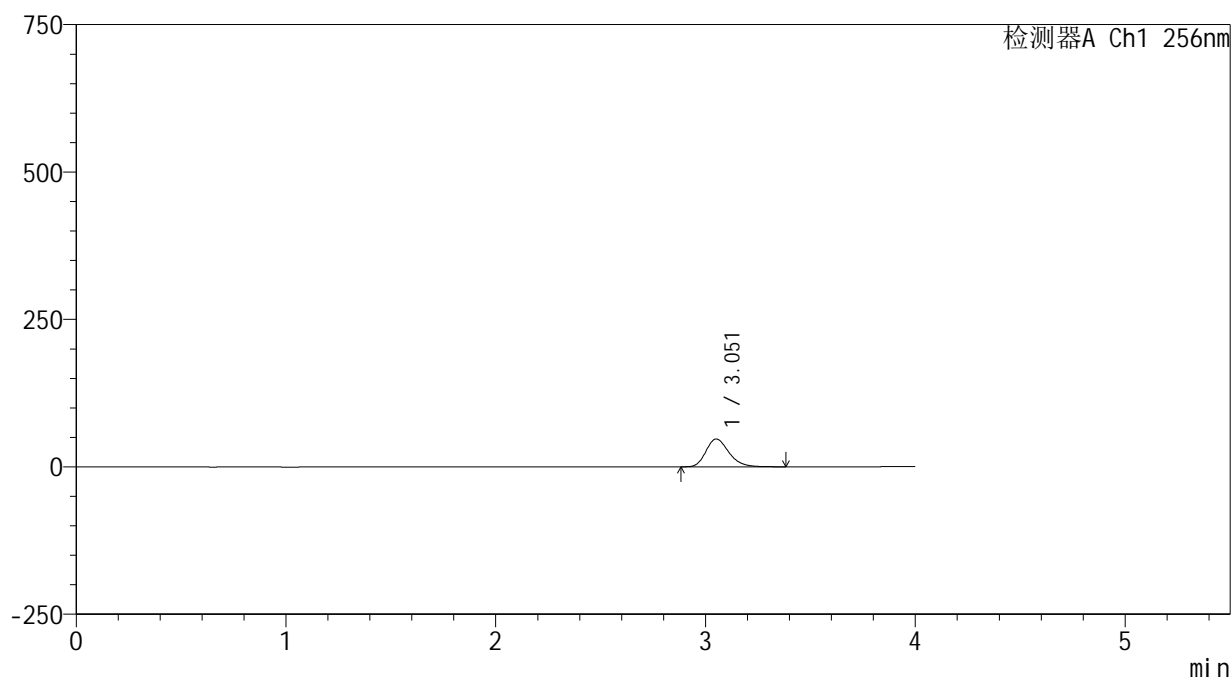

## &lt;峰表&gt;

检测器A Ch1 256nm

峰号	保留时间	面积	面积%	高度	理论塔板数(USP)	拖尾因子	分离度(USP)
1	3.051	357838	100.000	47074	3823	1.240	--
总计		357838	100.000	47074			



# 938

## <样品信息>

色谱柱:XB-C8(50\*4.6mm,3μm)      流速: 1.0ml/min  
 柱温:30℃      波长: 256nm  
 数据文件名: RC\$938 - 0-244/26-2236-2 - zzp-202301111p-zj24y-rcqx-pH6.8+0.5tw80jz-1-5min-P6.lcd  
 方法文件名: RC\$938 - 938-rcqx-FX275.lcm  
 批处理文件名: RC\$938 - 938-20250312-FX275.lcb  
 样品瓶号: 3-46  
 进样体积: 5 μl      版本号: 6.115  
 进样时间:2025/03/12 20:36:55      实验者: xiechaojun  
 处理时间 (V2) : 2025/03/13 09:56:10      处理者: xiechaojun  
 仪器型号: SHIMADZU LC-2050C(FX275)

## <色谱图>

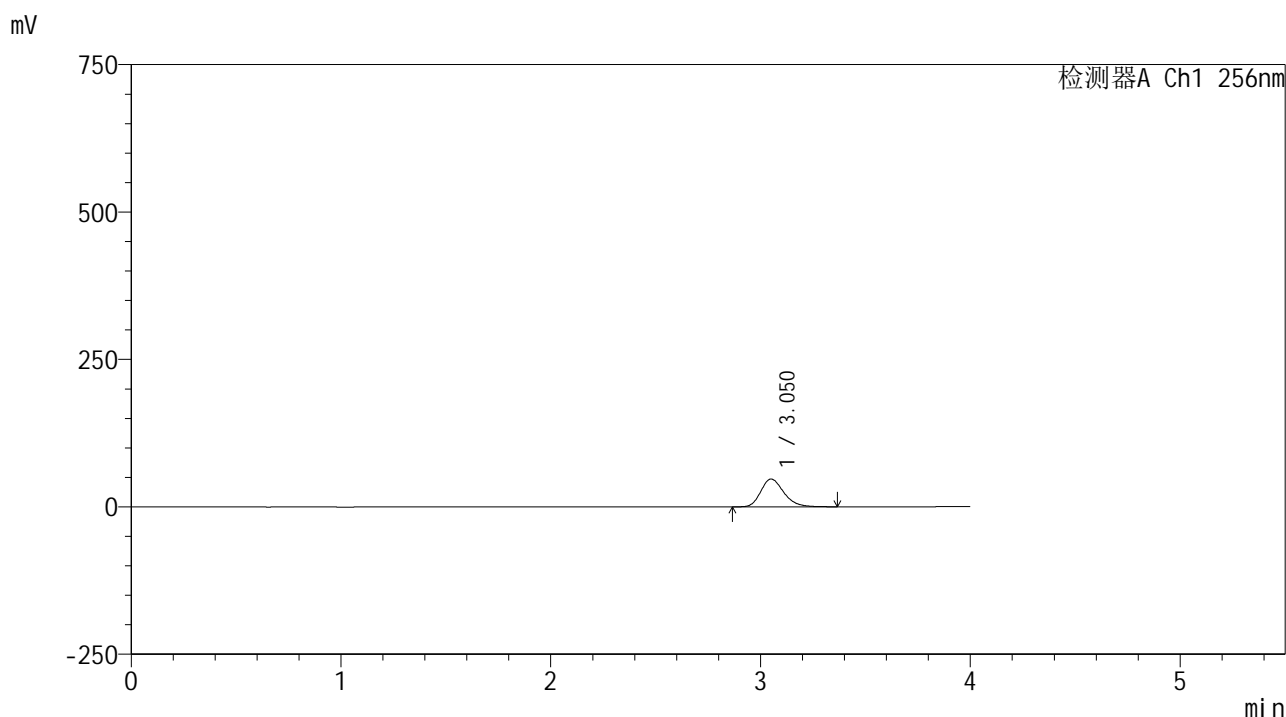

## <峰表>

检测器A Ch1 256nm

峰号	保留时间	面积	面积%	高度	理论塔板数(USP)	拖尾因子	分离度(USP)
1	3.050	358001	100.000	46980	3804	1.240	--
总计		358001	100.000	46980			



# 938

## <样品信息>

色谱柱:XB-C8(50\*4.6mm,3μm) 流速: 1.0ml/min  
 柱温:30°C 波长: 256nm  
 数据文件名: RC\$938 - 0-244/26-2237-2 - zzp-202301111p-zj24y-rcqx-pH6.8+0.5tw80jz-1-10min-P1.lcd  
 方法文件名: RC\$938 - 938-rcqx-FX275.lcm  
 批处理文件名: RC\$938 - 938-20250312-FX275.lcb  
 样品瓶号: 3-2  
 进样体积: 5 μl 版本号: 6.115  
 进样时间:2025/03/12 20:41:17 实验者: xiechaojun  
 处理时间 (V2) : 2025/03/13 09:56:13 处理者: xiechaojun  
 仪器型号: SHIMADZU LC-2050C(FX275)

## <色谱图>

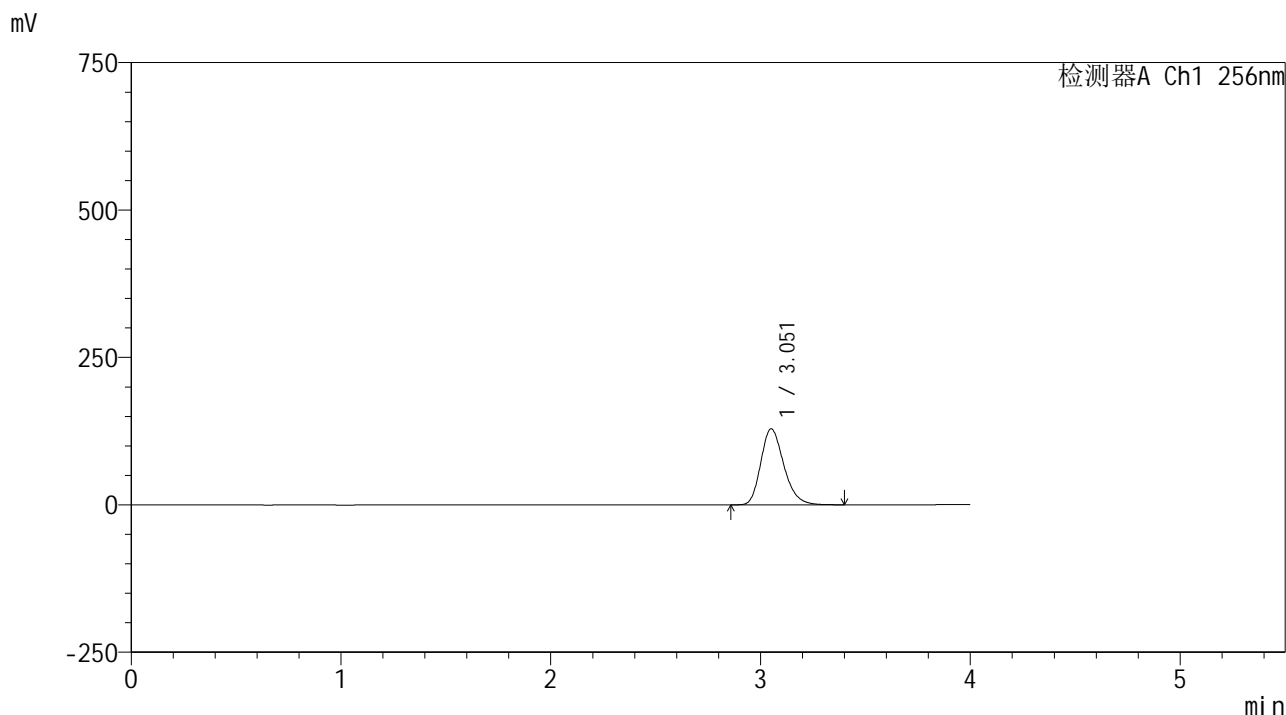

## <峰表>

检测器A Ch1 256nm

峰号	保留时间	面积	面积%	高度	理论塔板数(USP)	拖尾因子	分离度(USP)
1	3.051	981800	100.000	128468	3778	1.238	--
总计		981800	100.000	128468			



# 938

## <样品信息>

色谱柱:XB-C8(50\*4.6mm,3μm) 流速: 1.0ml/min  
 柱温:30℃ 波长: 256nm  
 数据文件名: RC\$938 - 0-244/26-2238-2 - zzp-202301111p-zj24y-rcqx-pH6.8+0.5tw80jz-1-10min-P2.lcd  
 方法文件名: RC\$938 - 938-rcqx-FX275.lcm  
 批处理文件名: RC\$938 - 938-20250312-FX275.lcb  
 样品瓶号: 3-11  
 进样体积: 5 μl 版本号: 6.115  
 进样时间:2025/03/12 20:45:39 实验者: xiechaojun  
 处理时间 (V2) : 2025/03/13 09:56:15 处理者: xiechaojun  
 仪器型号: SHIMADZU LC-2050C(FX275)

## <色谱图>

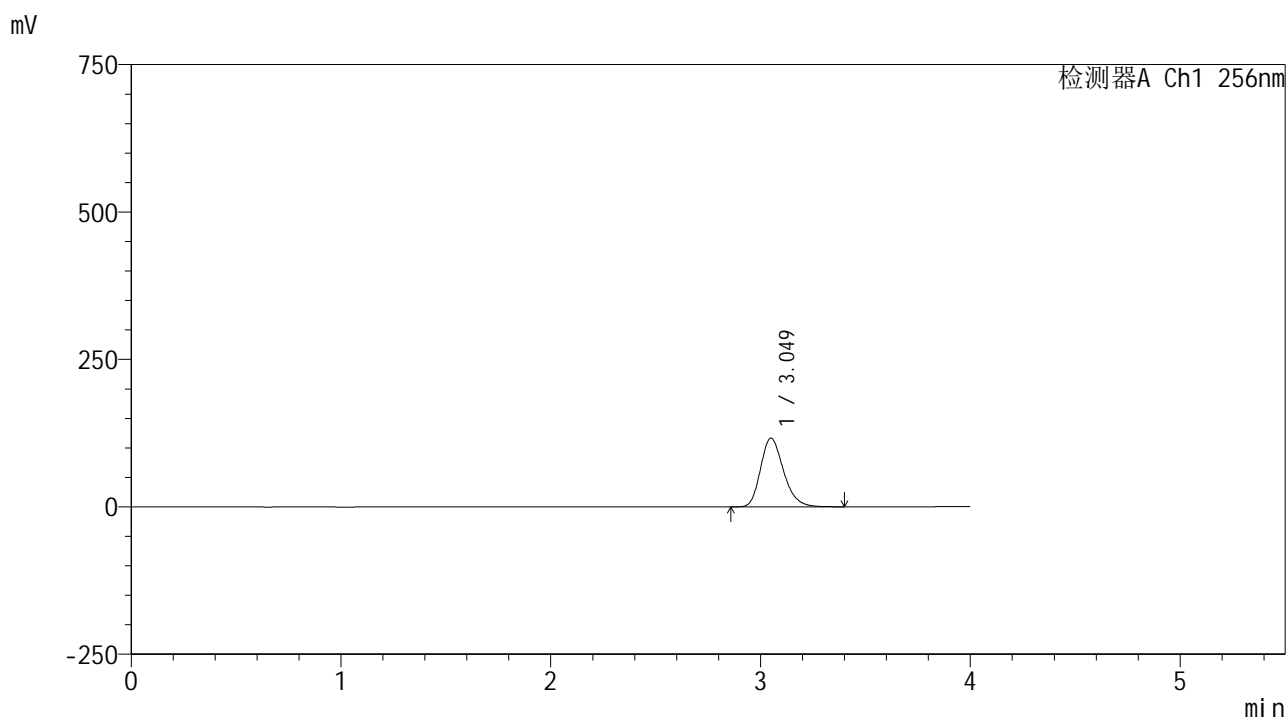

## <峰表>

检测器A Ch1 256nm

峰号	保留时间	面积	面积%	高度	理论塔板数(USP)	拖尾因子	分离度(USP)
1	3.049	885298	100.000	116253	3789	1.237	--
总计		885298	100.000	116253			



# 938

## <样品信息>

色谱柱:XB-C8(50\*4.6mm,3μm) 流速: 1.0ml/min  
 柱温:30℃ 波长: 256nm  
 数据文件名: RC\$938 - 0-244/26-2239-2 - zzp-202301111p-zj24y-rcqx-pH6.8+0.5tw80jz-1-10min-P3.lcd  
 方法文件名: RC\$938 - 938-rcqx-FX275.lcm  
 批处理文件名: RC\$938 - 938-20250312-FX275.lcb  
 样品瓶号: 3-20  
 进样体积: 5 μl 版本号: 6.115  
 进样时间:2025/03/12 20:50:01 实验者: xiechaojun  
 处理时间 (V2) : 2025/03/13 09:56:18 处理者: xiechaojun  
 仪器型号: SHIMADZU LC-2050C(FX275)

## <色谱图>

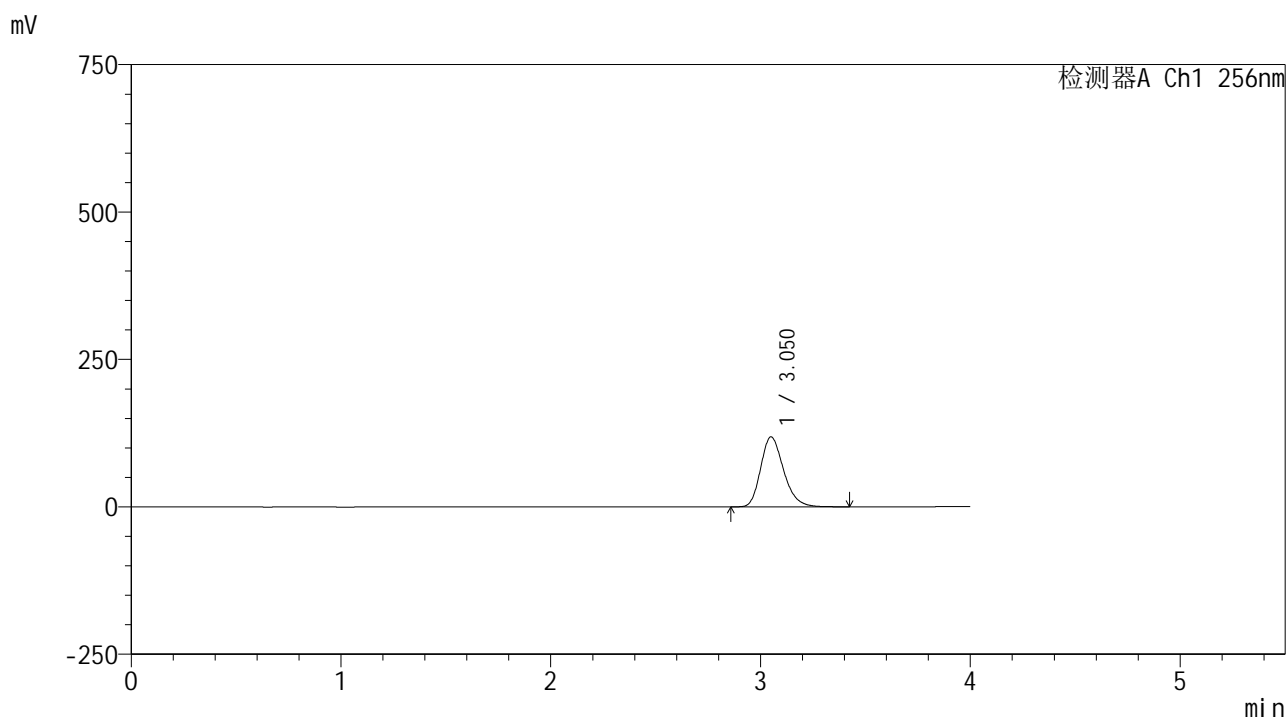

## <峰表>

检测器A Ch1 256nm

峰号	保留时间	面积	面积%	高度	理论塔板数(USP)	拖尾因子	分离度(USP)
1	3.050	900843	100.000	118342	3801	1.238	--
总计		900843	100.000	118342			

## &lt;样品信息&gt;

色谱柱:XB-C8(50\*4.6mm,3 $\mu$ m)

流速: 1.0ml/min

柱温:30 $^{\circ}$ C

波长: 256nm

数据文件名: RC\$938 - 0-244/26-2240-2 - zzp-202301111p-zj24y-rcqx-pH6.8+0.5tw80jz-1-10min-P4.lcd

方法文件名: RC\$938 - 938-rcqx-FX275.lcm

批处理文件名: RC\$938 - 938-20250312-FX275.lcb

样品瓶号: 3-29

进样体积: 5  $\mu$ l

版本号: 6.115

进样时间:2025/03/12 20:54:22

实验者: xiechaojun

处理时间 (V2) : 2025/03/13 09:56:21

处理者: xiechaojun

仪器型号: SHIMADZU LC-2050C(FX275)

## &lt;色谱图&gt;

mV

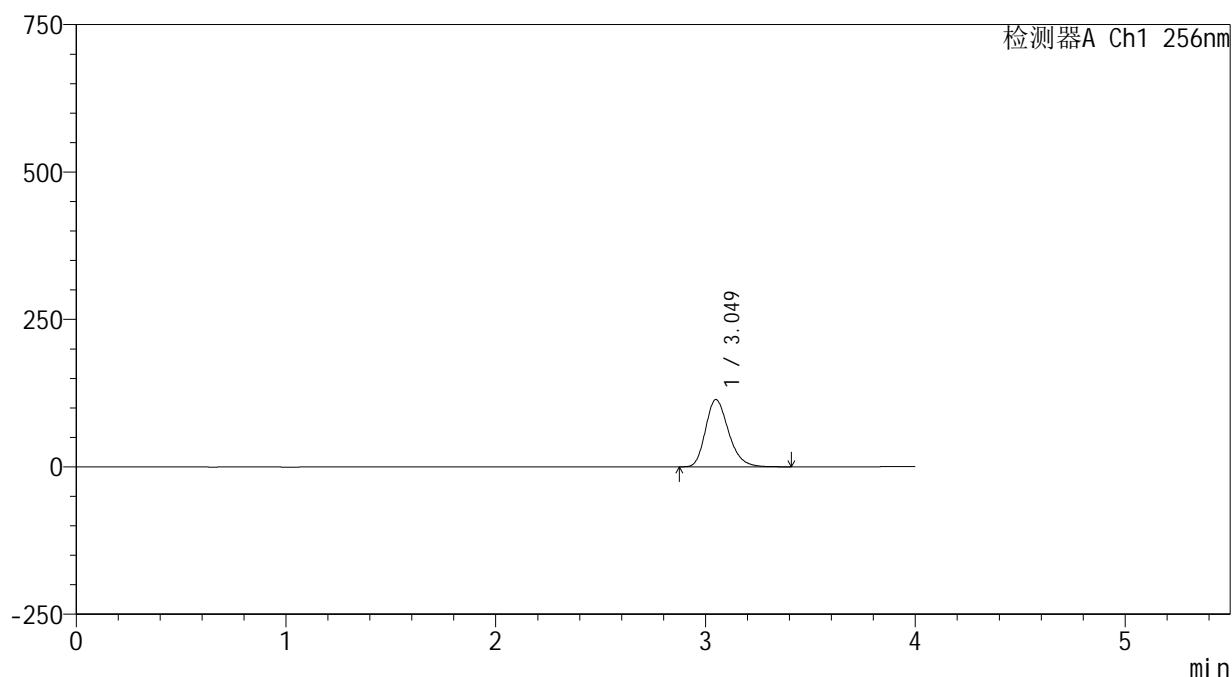

## &lt;峰表&gt;

检测器A Ch1 256nm

峰号	保留时间	面积	面积%	高度	理论塔板数(USP)	拖尾因子	分离度(USP)
1	3.049	868169	100.000	113890	3789	1.240	--
总计		868169	100.000	113890			

## &lt;样品信息&gt;

色谱柱:XB-C8(50\*4.6mm,3 $\mu$ m) 流速: 1.0ml/min  
柱温:30 $^{\circ}$ C 波长: 256nm  
数据文件名: RC\$938 - 0-244/26-2241-2 - zzp-202301111p-zj24y-rcqx-pH6.8+0.5tw80jz-1-10min-P5.lcd  
方法文件名: RC\$938 - 938-rcqx-FX275.lcm  
批处理文件名: RC\$938 - 938-20250312-FX275.lcb  
样品瓶号: 3-38  
进样体积: 5  $\mu$ l 版本号: 6.115  
进样时间:2025/03/12 20:58:44 实验者: xiechaojun  
处理时间 (V2) : 2025/03/13 09:56:24 处理者: xiechaojun  
仪器型号: SHIMADZU LC-2050C(FX275)

## &lt;色谱图&gt;

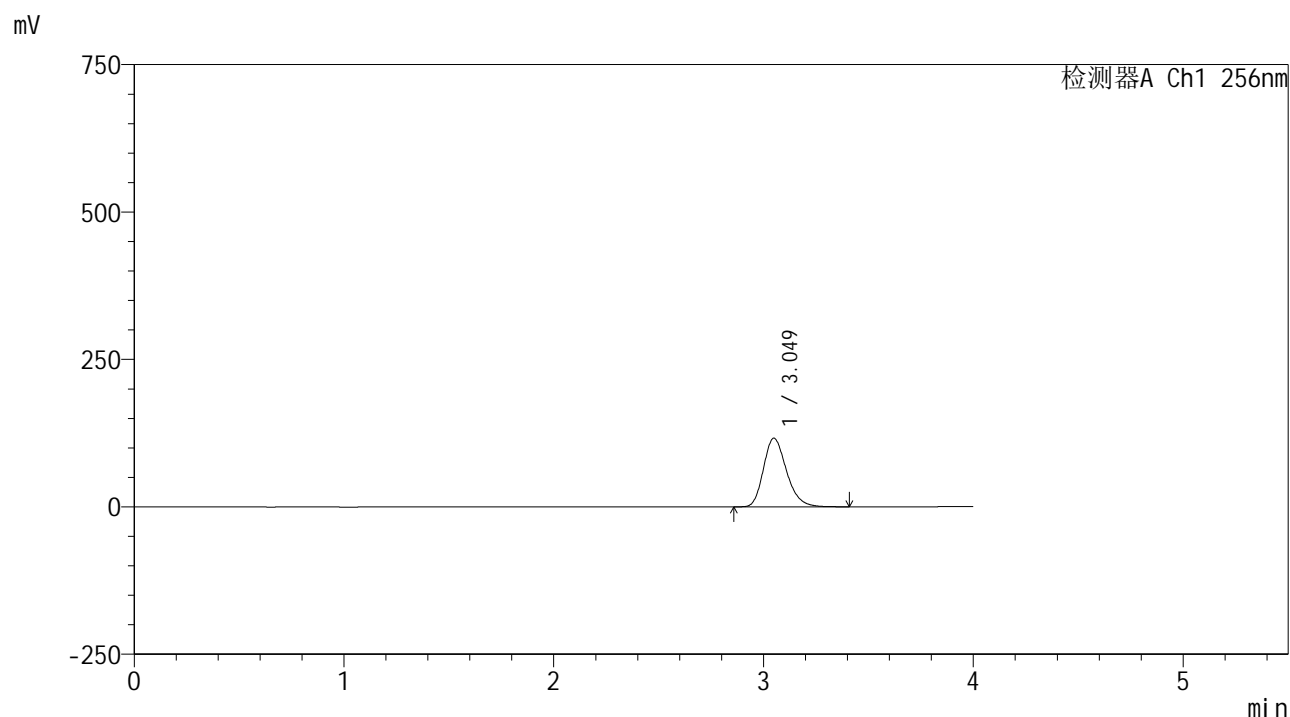

## &lt;峰表&gt;

## 检测器A Ch1 256nm

峰号	保留时间	面积	面积%	高度	理论塔板数(USP)	拖尾因子	分离度(USP)
1	3.049	888430	100.000	116244	3764	1.238	--
总计		888430	100.000	116244			



# 938

## <样品信息>

色谱柱:XB-C8(50\*4.6mm,3μm) 流速: 1.0ml/min  
 柱温:30°C 波长: 256nm  
 数据文件名: RC\$938 - 0-244/26-2242-2 - zzp-202301111p-zj24y-rcqx-pH6.8+0.5tw80jz-1-10min-P6.lcd  
 方法文件名: RC\$938 - 938-rcqx-FX275.lcm  
 批处理文件名: RC\$938 - 938-20250312-FX275.lcb  
 样品瓶号: 3-47  
 进样体积: 5 μl 版本号: 6.115  
 进样时间:2025/03/12 21:03:05 实验者: xiechaojun  
 处理时间 (V2) : 2025/03/13 09:56:27 处理者: xiechaojun  
 仪器型号: SHIMADZU LC-2050C(FX275)

## <色谱图>

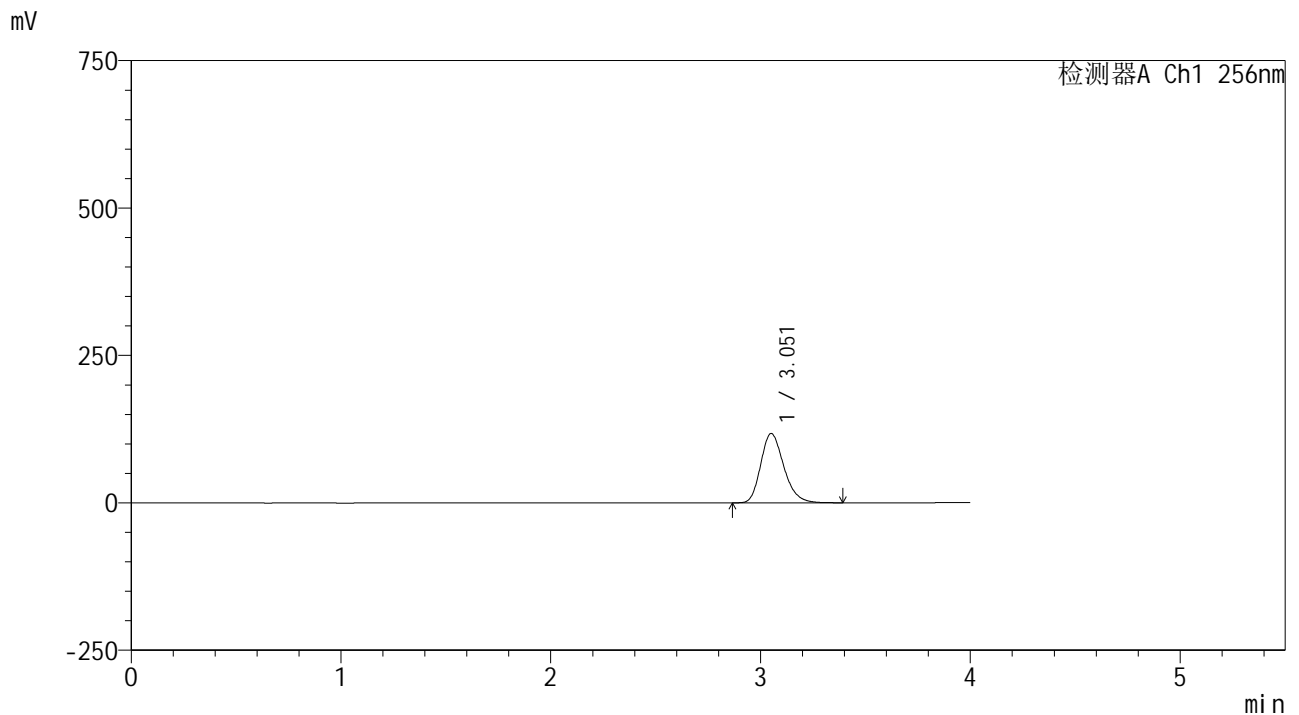

## <峰表>

检测器A Ch1 256nm

峰号	保留时间	面积	面积%	高度	理论塔板数(USP)	拖尾因子	分离度(USP)
1	3.051	897196	100.000	117187	3763	1.232	--
总计		897196	100.000	117187			



# 938

## <样品信息>

色谱柱:XB-C8(50\*4.6mm,3μm) 流速: 1.0ml/min  
 柱温:30°C 波长: 256nm  
 数据文件名: RC\$938 - 0-244/26-2243-2 - zzp-202301111p-zj24y-rcqx-pH6.8+0.5tw80jz-1-15min-P1.lcd  
 方法文件名: RC\$938 - 938-rcqx-FX275.lcm  
 批处理文件名: RC\$938 - 938-20250312-FX275.lcb  
 样品瓶号: 3-3  
 进样体积: 5 μl 版本号: 6.115  
 进样时间:2025/03/12 21:07:26 实验者: xiechaojun  
 处理时间 (V2) : 2025/03/13 09:56:30 处理者: xiechaojun  
 仪器型号: SHIMADZU LC-2050C(FX275)

## <色谱图>

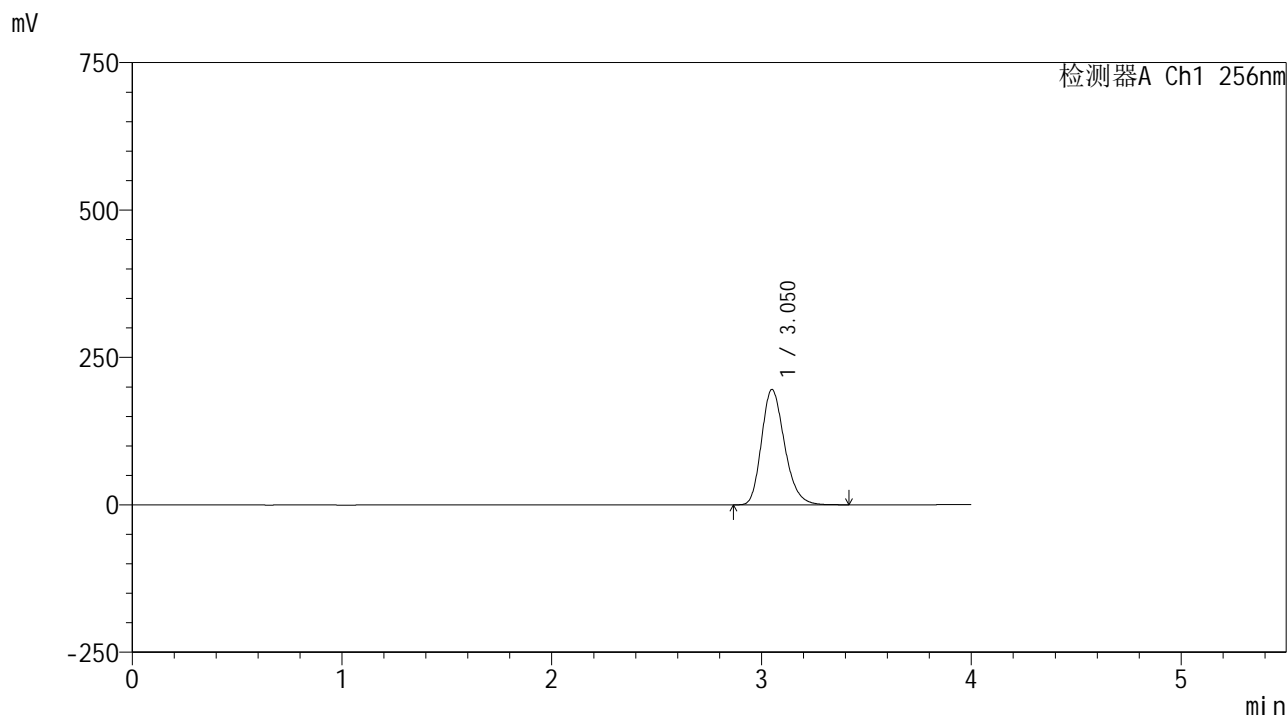

## <峰表>

检测器A Ch1 256nm

峰号	保留时间	面积	面积%	高度	理论塔板数(USP)	拖尾因子	分离度(USP)
1	3.050	1492337	100.000	195322	3758	1.232	--
总计		1492337	100.000	195322			

## &lt;样品信息&gt;

色谱柱:XB-C8(50\*4.6mm,3 $\mu$ m)

流速: 1.0ml/min

柱温:30 $^{\circ}$ C

波长: 256nm

数据文件名: RC\$938 - 0-244/26-2244-2 - zzp-202301111p-zj24y-rcqx-pH6.8+0.5tw80jz-1-15min-P2.lcd

方法文件名: RC\$938 - 938-rcqx-FX275.lcm

批处理文件名: RC\$938 - 938-20250312-FX275.lcb

样品瓶号: 3-12

进样体积: 5  $\mu$ l

版本号: 6.115

进样时间:2025/03/12 21:11:47

实验者: xiechaojun

处理时间 (V2) : 2025/03/13 09:56:33

处理者: xiechaojun

仪器型号: SHIMADZU LC-2050C(FX275)

## &lt;色谱图&gt;

mV

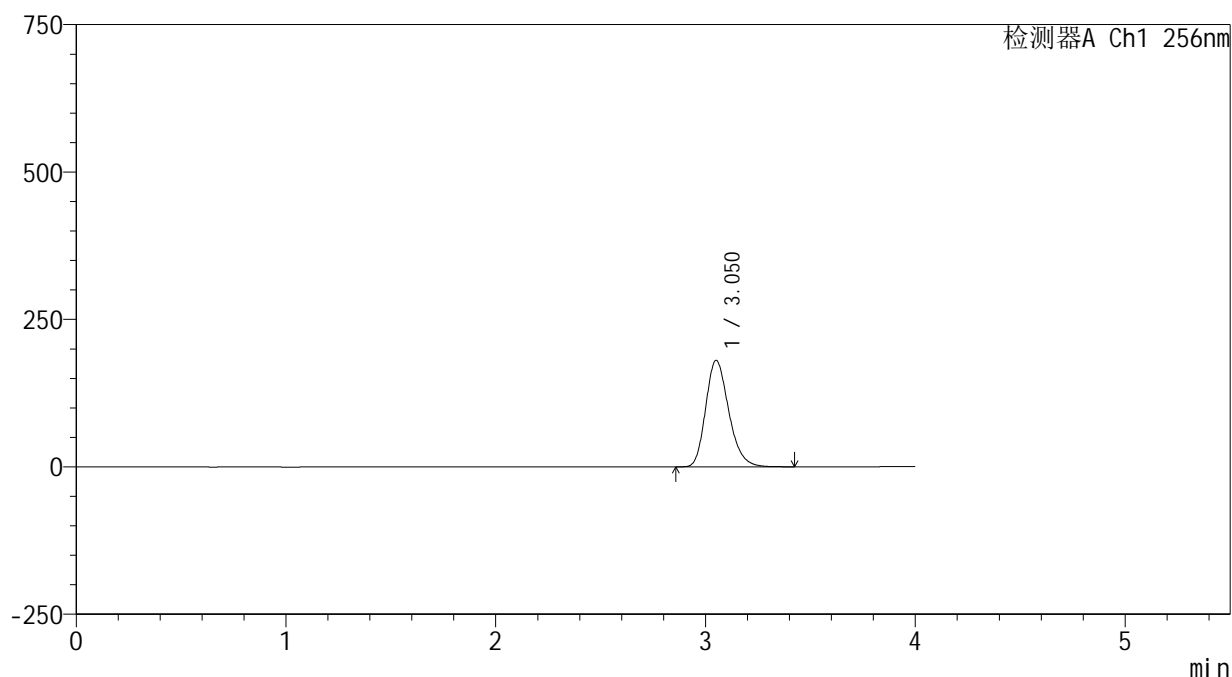

## &lt;峰表&gt;

检测器A Ch1 256nm

峰号	保留时间	面积	面积%	高度	理论塔板数(USP)	拖尾因子	分离度(USP)
1	3.050	1378356	100.000	180045	3760	1.232	--
总计		1378356	100.000	180045			



# 938

## <样品信息>

色谱柱:XB-C8(50\*4.6mm,3μm)      流速: 1.0ml/min  
 柱温:30°C      波长: 256nm  
 数据文件名: RC\$938 - 0-244/26-2245-2 - zzp-202301111p-zj24y-rcqx-pH6.8+0.5tw80jz-1-15min-P3.lcd  
 方法文件名: RC\$938 - 938-rcqx-FX275.lcm  
 批处理文件名: RC\$938 - 938-20250312-FX275.lcb  
 样品瓶号: 3-21  
 进样体积: 5 μl      版本号: 6.115  
 进样时间:2025/03/12 21:16:08      实验者: xiechaojun  
 处理时间 (V2) : 2025/03/13 09:56:36      处理者: xiechaojun  
 仪器型号: SHIMADZU LC-2050C(FX275)

## <色谱图>

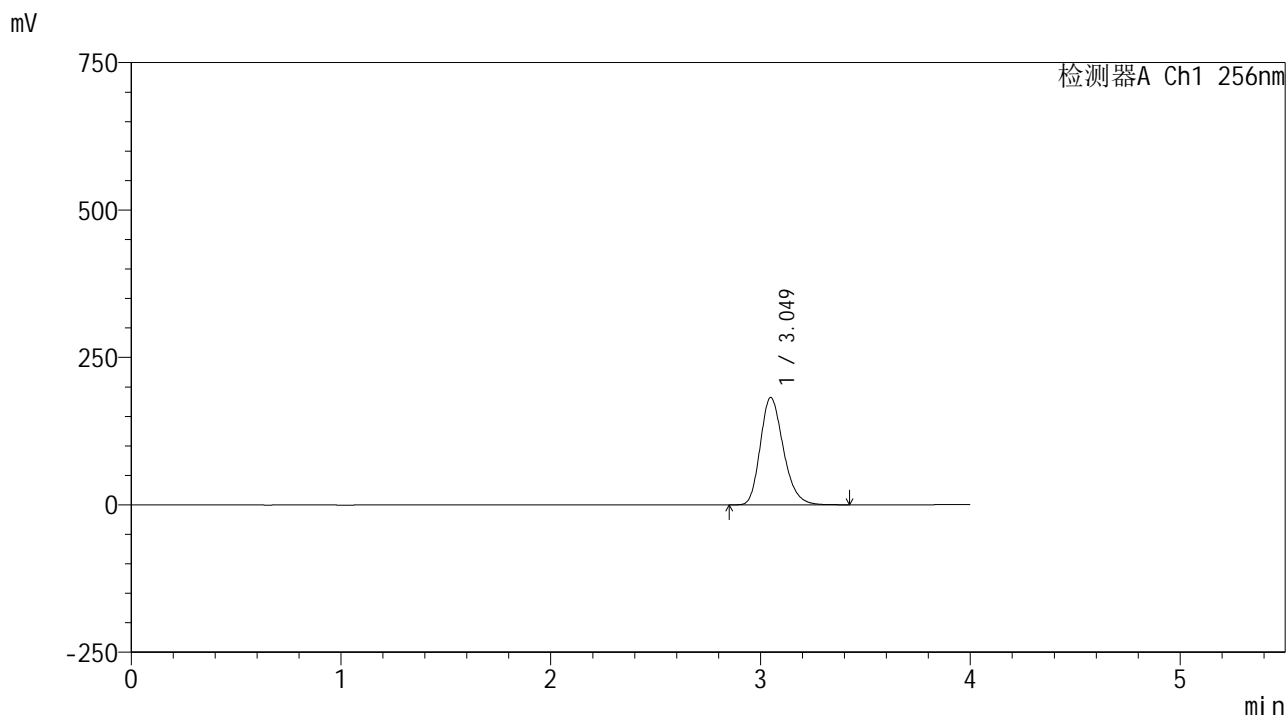

## <峰表>

检测器A Ch1 256nm

峰号	保留时间	面积	面积%	高度	理论塔板数(USP)	拖尾因子	分离度(USP)
1	3.049	1388782	100.000	181818	3750	1.231	--
总计		1388782	100.000	181818			



# 938

## <样品信息>

色谱柱:XB-C8(50\*4.6mm,3μm) 流速: 1.0ml/min  
 柱温:30°C 波长: 256nm  
 数据文件名: RC\$938 - 0-244/26-2246-2 - zzp-202301111p-zj24y-rcqx-pH6.8+0.5tw80jz-1-15min-P4.lcd  
 方法文件名: RC\$938 - 938-rcqx-FX275.lcm  
 批处理文件名: RC\$938 - 938-20250312-FX275.lcb  
 样品瓶号: 3-30  
 进样体积: 5 μl 版本号: 6.115  
 进样时间:2025/03/12 21:20:29 实验者: xiechaojun  
 处理时间 (V2) : 2025/03/13 09:56:39 处理者: xiechaojun  
 仪器型号: SHIMADZU LC-2050C(FX275)

## <色谱图>

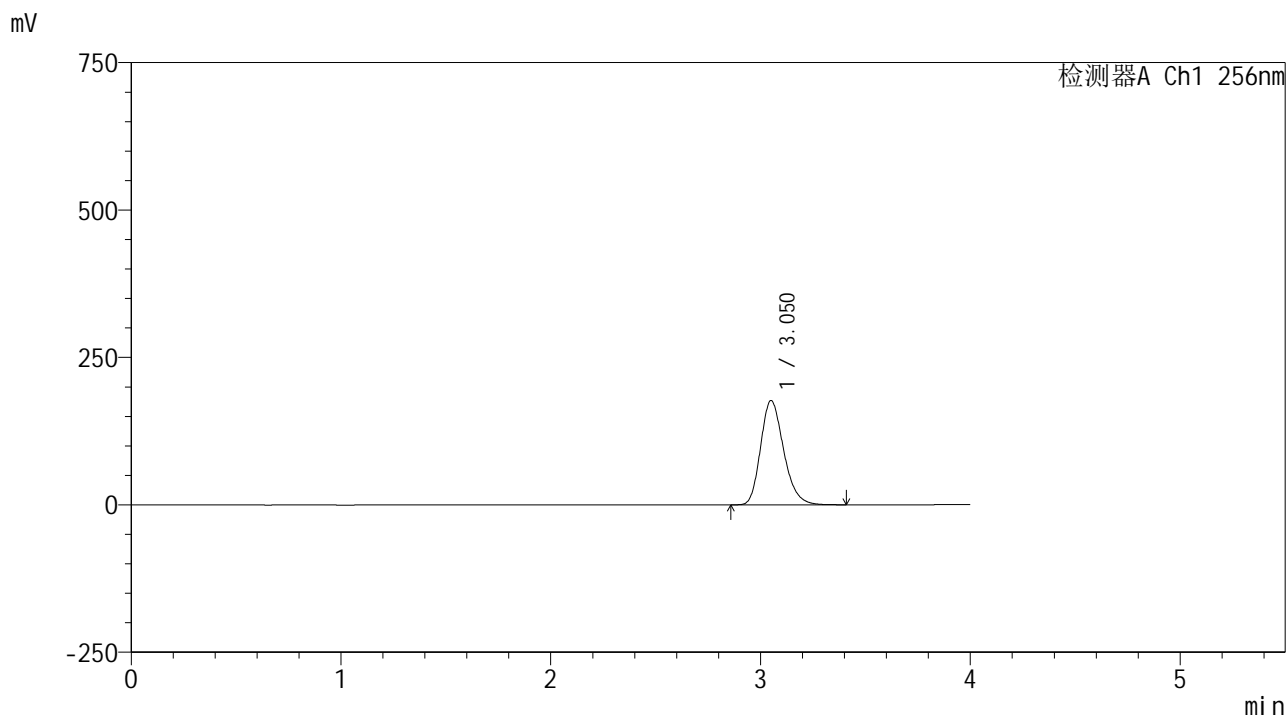

## <峰表>

检测器A Ch1 256nm

峰号	保留时间	面积	面积%	高度	理论塔板数(USP)	拖尾因子	分离度(USP)
1	3.050	1348088	100.000	176439	3762	1.231	--
总计		1348088	100.000	176439			



# 938

## <样品信息>

色谱柱:XB-C8(50\*4.6mm,3μm) 流速: 1.0ml/min  
 柱温:30°C 波长: 256nm  
 数据文件名: RC\$938 - 0-244/26-2247-2 - zzp-202301111p-zj24y-rcqx-pH6.8+0.5tw80jz-1-15min-P5.lcd  
 方法文件名: RC\$938 - 938-rcqx-FX275.lcm  
 批处理文件名: RC\$938 - 938-20250312-FX275.lcb  
 样品瓶号: 3-39  
 进样体积: 5 μl 版本号: 6.115  
 进样时间:2025/03/12 21:24:50 实验者: xiechaojun  
 处理时间 (V2) : 2025/03/13 09:56:42 处理者: xiechaojun  
 仪器型号: SHIMADZU LC-2050C(FX275)

## <色谱图>

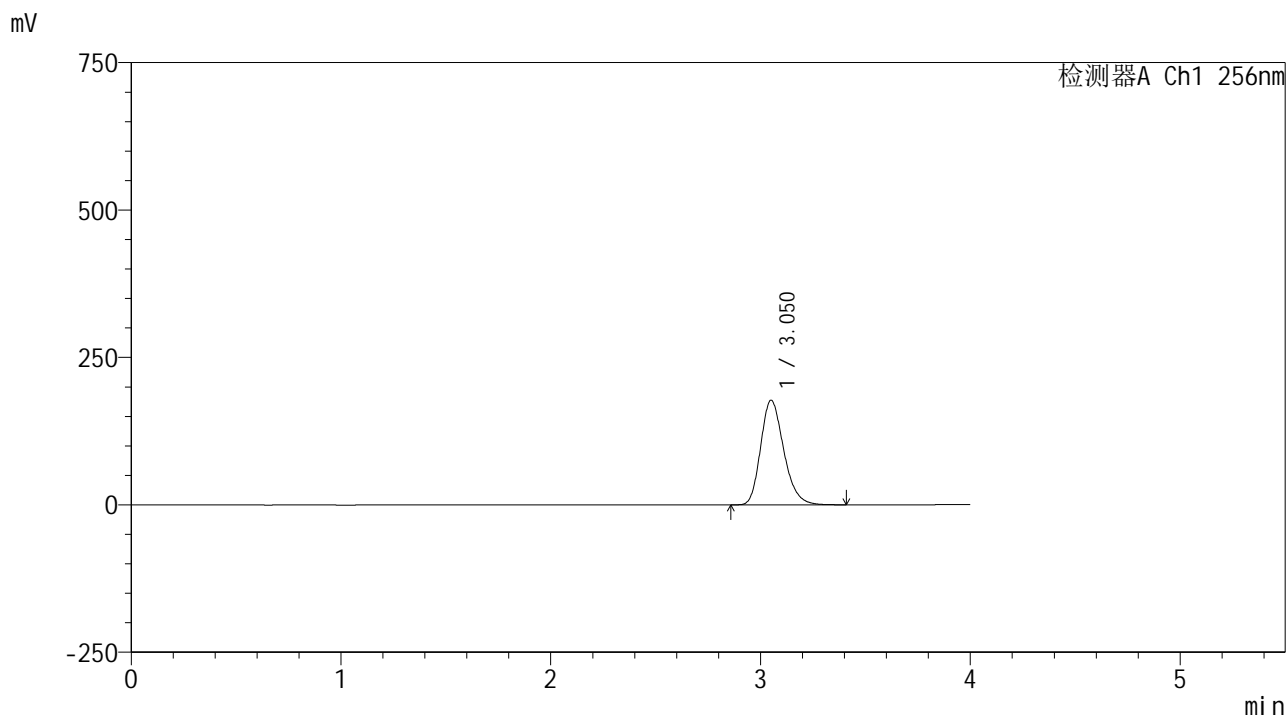

## <峰表>

检测器A Ch1 256nm

峰号	保留时间	面积	面积%	高度	理论塔板数(USP)	拖尾因子	分离度(USP)
1	3.050	1353804	100.000	176955	3759	1.233	--
总计		1353804	100.000	176955			



# 938

## <样品信息>

色谱柱:XB-C8(50\*4.6mm,3μm) 流速: 1.0ml/min  
 柱温:30°C 波长: 256nm  
 数据文件名: RC\$938 - 0-244/26-2248-2 - zzp-202301111p-zj24y-rcqx-pH6.8+0.5tw80jz-1-15min-P6.lcd  
 方法文件名: RC\$938 - 938-rcqx-FX275.lcm  
 批处理文件名: RC\$938 - 938-20250312-FX275.lcb  
 样品瓶号: 3-48  
 进样体积: 5 μl 版本号: 6.115  
 进样时间:2025/03/12 21:29:12 实验者: xiechaojun  
 处理时间 (V2) : 2025/03/13 09:56:44 处理者: xiechaojun  
 仪器型号: SHIMADZU LC-2050C(FX275)

## <色谱图>

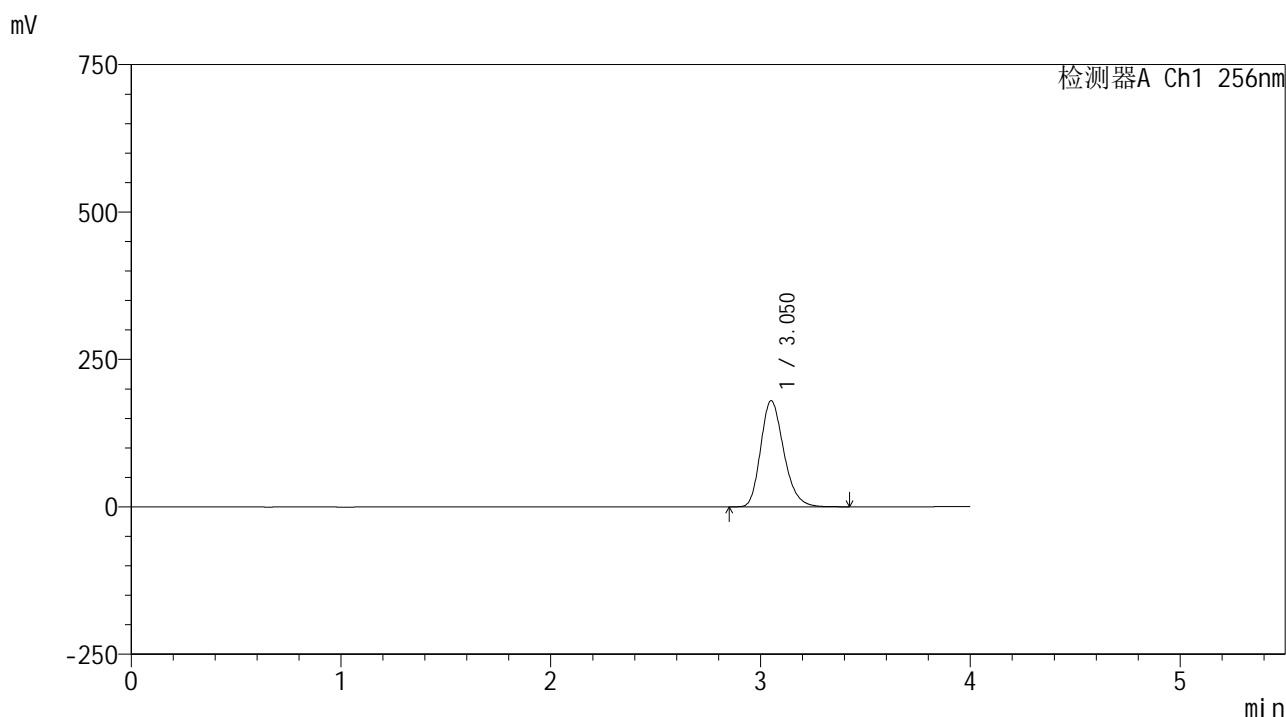

## <峰表>

检测器A Ch1 256nm

峰号	保留时间	面积	面积%	高度	理论塔板数(USP)	拖尾因子	分离度(USP)
1	3.050	1374789	100.000	179452	3752	1.230	--
总计		1374789	100.000	179452			



# 938

## <样品信息>

色谱柱:XB-C8(50\*4.6mm,3μm)      流速: 1.0ml/min  
 柱温:30°C      波长: 256nm  
 数据文件名: RC\$938 - 0-244/26-2249-2 - zzp-202301111p-zj24y-rcqx-pH6.8+0.5tw80jz-1-20min-P1.lcd  
 方法文件名: RC\$938 - 938-rcqx-FX275.lcm  
 批处理文件名: RC\$938 - 938-20250312-FX275.lcb  
 样品瓶号: 3-4  
 进样体积: 5 μl      版本号: 6.115  
 进样时间:2025/03/12 21:33:32      实验者: xiechaojun  
 处理时间 (V2) : 2025/03/13 09:56:47      处理者: xiechaojun  
 仪器型号: SHIMADZU LC-2050C(FX275)

## <色谱图>

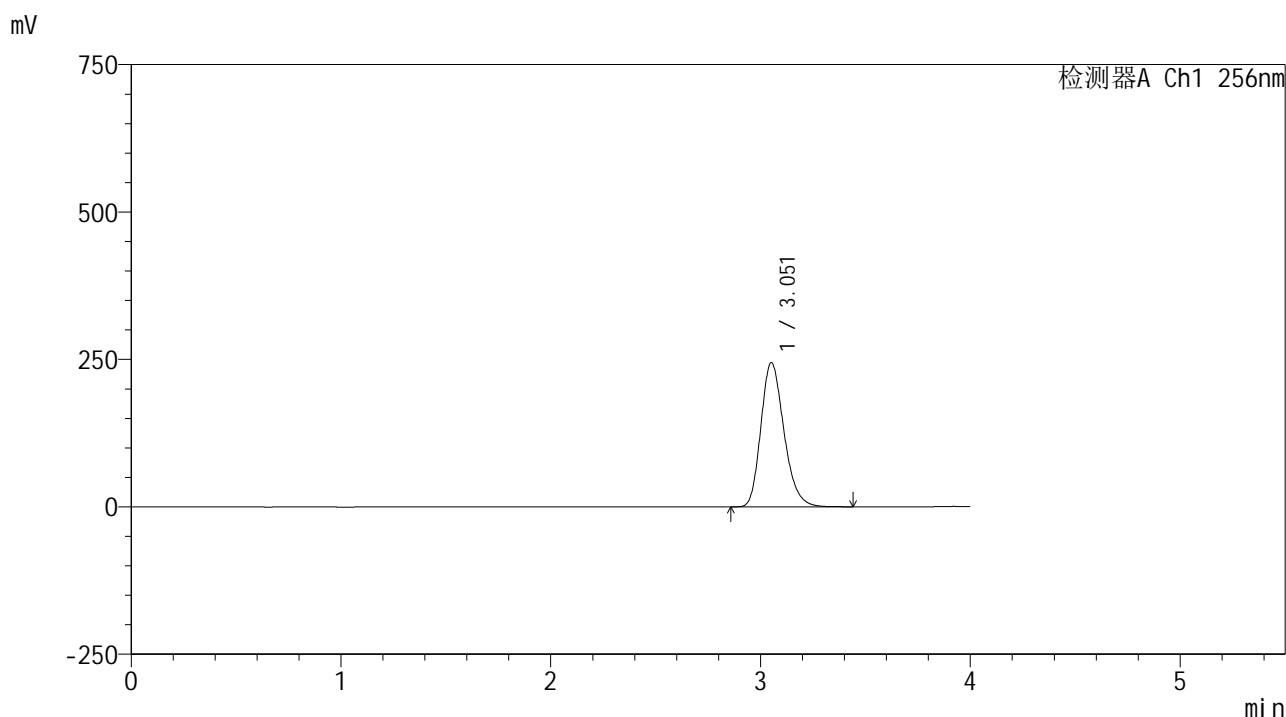

## <峰表>

检测器A Ch1 256nm

峰号	保留时间	面积	面积%	高度	理论塔板数(USP)	拖尾因子	分离度(USP)
1	3.051	1867653	100.000	243938	3752	1.228	--
总计		1867653	100.000	243938			

## &lt;样品信息&gt;

色谱柱:XB-C8(50\*4.6mm,3 $\mu$ m)

流速: 1.0ml/min

柱温:30 $^{\circ}$ C

波长: 256nm

数据文件名: RC\$938 - 0-244/26-2250-2 - zzp-202301111p-zj24y-rcqx-pH6.8+0.5tw80jz-1-20min-P2.lcd

方法文件名: RC\$938 - 938-rcqx-FX275.lcm

批处理文件名: RC\$938 - 938-20250312-FX275.lcb

样品瓶号: 3-13

进样体积: 5  $\mu$ l

版本号: 6.115

进样时间:2025/03/12 21:37:53

实验者: xiechaojun

处理时间(V2): 2025/03/13 09:56:50

处理者: xiechaojun

仪器型号: SHIMADZU LC-2050C(FX275)

## &lt;色谱图&gt;

mV

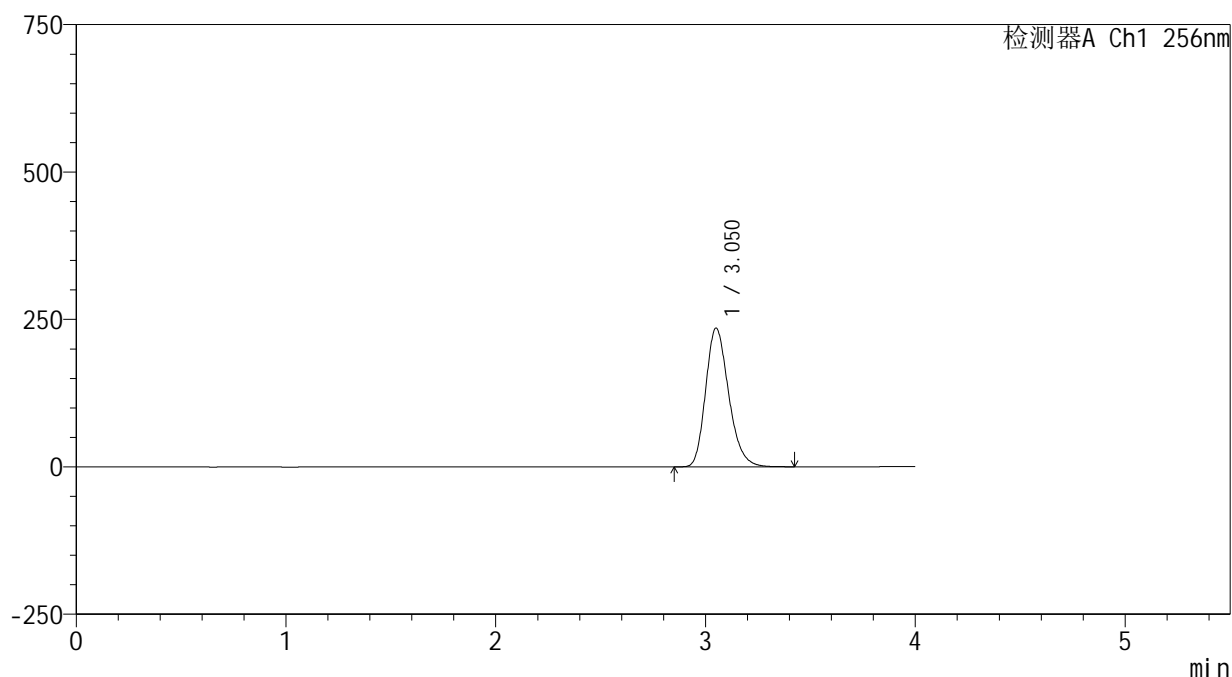

## &lt;峰表&gt;

检测器A Ch1 256nm

峰号	保留时间	面积	面积%	高度	理论塔板数(USP)	拖尾因子	分离度(USP)
1	3.050	1794387	100.000	234730	3760	1.231	--
总计		1794387	100.000	234730			





# 938

## <样品信息>

色谱柱:XB-C8(50\*4.6mm,3μm) 流速: 1.0ml/min  
 柱温:30℃ 波长: 256nm  
 数据文件名: RC\$938 - 0-244/26-2252-2 - zzp-202301111p-zj24y-rcqx-pH6.8+0.5tw80jz-1-20min-P4.lcd  
 方法文件名: RC\$938 - 938-rcqx-FX275.lcm  
 批处理文件名: RC\$938 - 938-20250312-FX275.lcb  
 样品瓶号: 3-31  
 进样体积: 5 μl 版本号: 6.115  
 进样时间:2025/03/12 21:46:35 实验者: xiechaojun  
 处理时间 (V2) : 2025/03/13 09:56:56 处理者: xiechaojun  
 仪器型号: SHIMADZU LC-2050C(FX275)

## <色谱图>

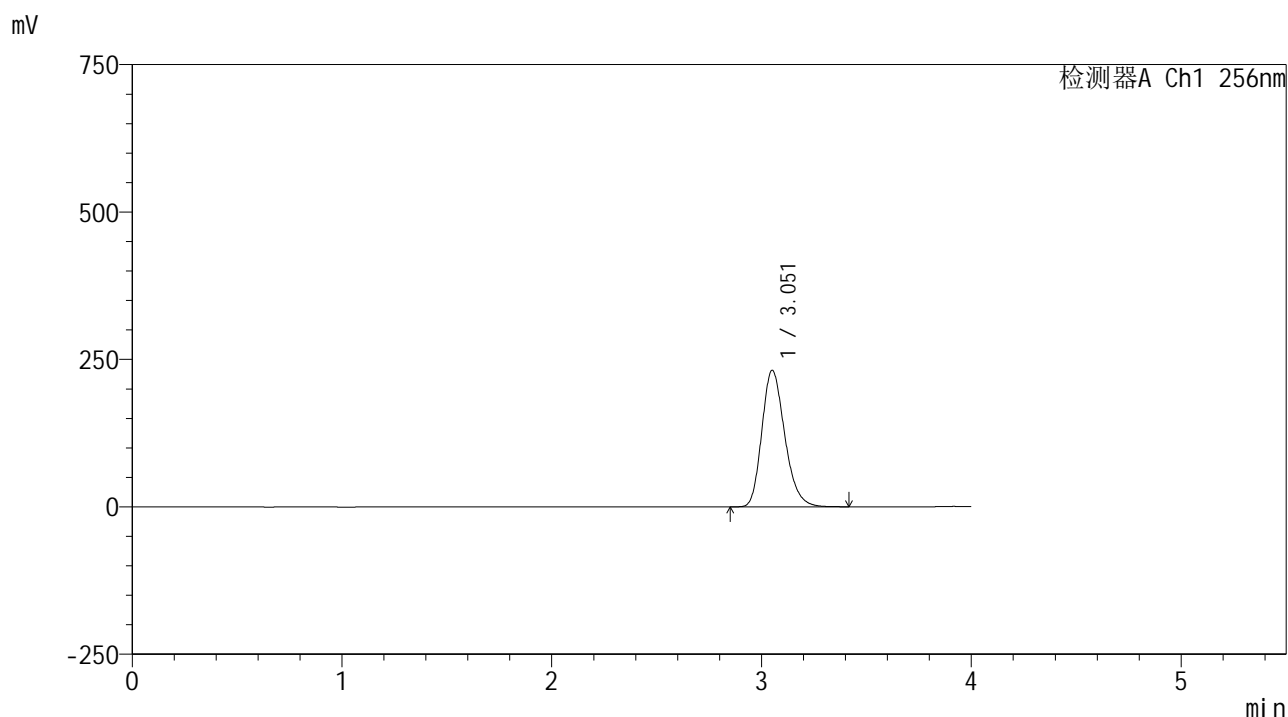

## <峰表>

检测器A Ch1 256nm

峰号	保留时间	面积	面积%	高度	理论塔板数(USP)	拖尾因子	分离度(USP)
1	3.051	1756010	100.000	230806	3806	1.229	--
总计		1756010	100.000	230806			



# 938

## <样品信息>

色谱柱:XB-C8(50\*4.6mm,3μm) 流速: 1.0ml/min  
 柱温:30°C 波长: 256nm  
 数据文件名: RC\$938 - 0-244/26-2253-2 - zzp-202301111p-zj24y-rcqx-pH6.8+0.5tw80jz-1-20min-P5.lcd  
 方法文件名: RC\$938 - 938-rcqx-FX275.lcm  
 批处理文件名: RC\$938 - 938-20250312-FX275.lcb  
 样品瓶号: 3-40  
 进样体积: 5 μl 版本号: 6.115  
 进样时间:2025/03/12 21:50:56 实验者: xiechaojun  
 处理时间 (V2) : 2025/03/13 09:56:58 处理者: xiechaojun  
 仪器型号: SHIMADZU LC-2050C(FX275)

## <色谱图>

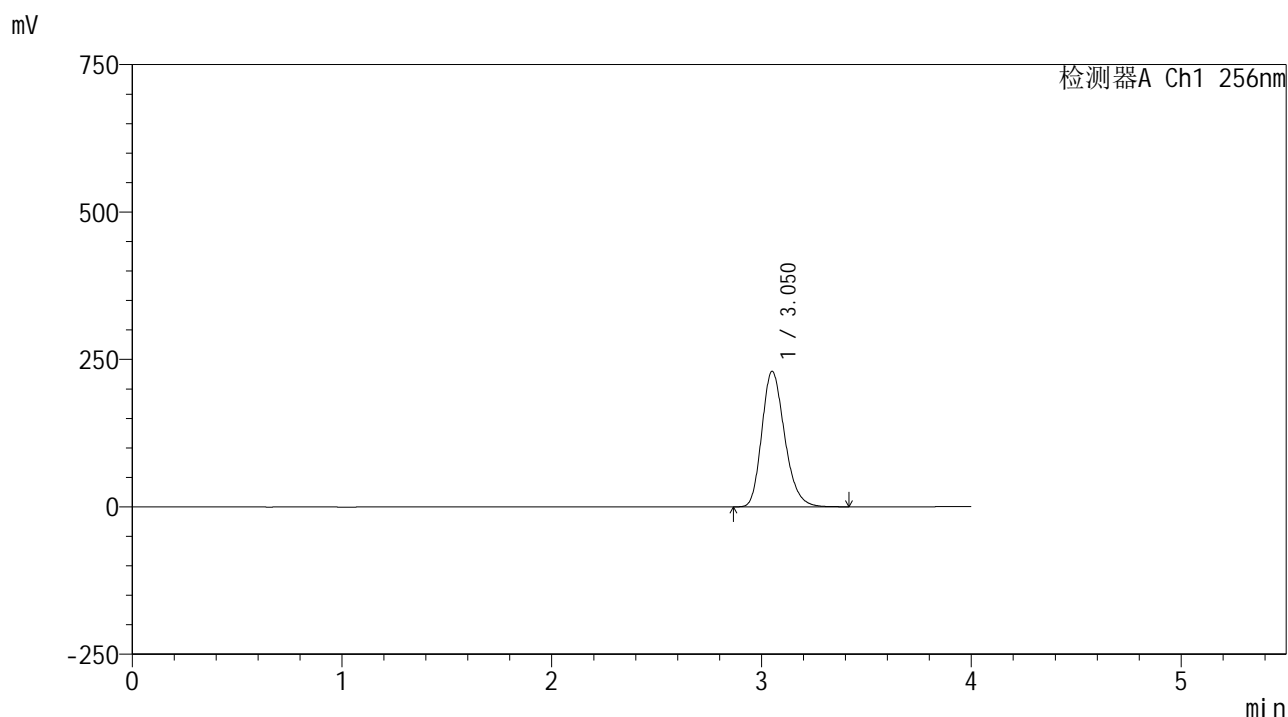

## <峰表>

检测器A Ch1 256nm

峰号	保留时间	面积	面积%	高度	理论塔板数(USP)	拖尾因子	分离度(USP)
1	3.050	1736240	100.000	229112	3831	1.230	--
总计		1736240	100.000	229112			



# 938

## <样品信息>

色谱柱:XB-C8(50\*4.6mm,3μm)      流速: 1.0ml/min  
 柱温:30°C      波长: 256nm  
 数据文件名: RC\$938 - 0-244/26-2254-2 - zzp-202301111p-zj24y-rcqx-pH6.8+0.5tw80jz-1-20min-P6.lcd  
 方法文件名: RC\$938 - 938-rcqx-FX275.lcm  
 批处理文件名: RC\$938 - 938-20250312-FX275.lcb  
 样品瓶号: 3-49  
 进样体积: 5 μl      版本号: 6.115  
 进样时间:2025/03/12 21:55:17      实验者: xiechaojun  
 处理时间 (V2) : 2025/03/13 09:57:01      处理者: xiechaojun  
 仪器型号: SHIMADZU LC-2050C(FX275)

## <色谱图>

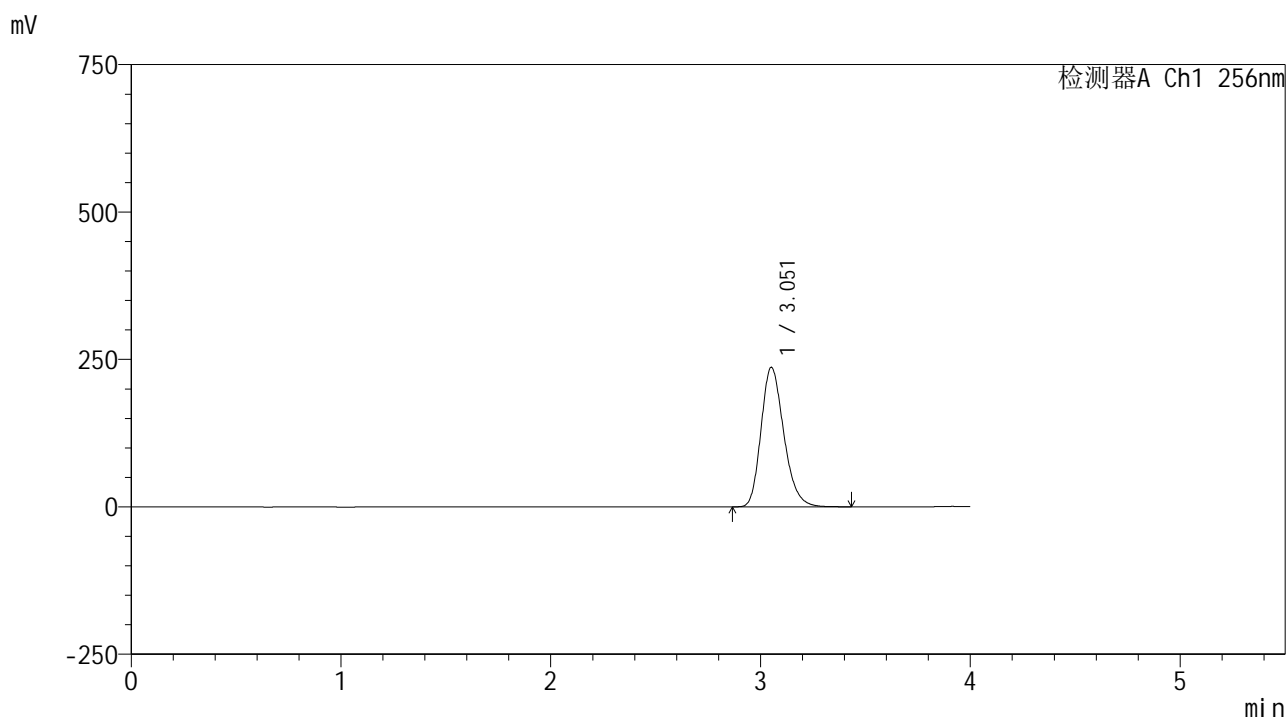

## <峰表>

检测器A Ch1 256nm

峰号	保留时间	面积	面积%	高度	理论塔板数(USP)	拖尾因子	分离度(USP)
1	3.051	1784435	100.000	235923	3846	1.230	--
总计		1784435	100.000	235923			



# 938

## <样品信息>

色谱柱:XB-C8(50\*4.6mm,3μm) 流速: 1.0ml/min  
 柱温:30°C 波长: 256nm  
 数据文件名: RC\$938 - 0-244/26-2255-2 - zzp-202301111p-zj24y-rcqx-pH6.8+0.5tw80jz-1-30min-P1.lcd  
 方法文件名: RC\$938 - 938-rcqx-FX275.lcm  
 批处理文件名: RC\$938 - 938-20250312-FX275.lcb  
 样品瓶号: 3-5  
 进样体积: 5 μl 版本号: 6.115  
 进样时间:2025/03/12 21:59:38 实验者: xiechaojun  
 处理时间 (V2) : 2025/03/13 09:57:04 处理者: xiechaojun  
 仪器型号: SHIMADZU LC-2050C(FX275)

## <色谱图>

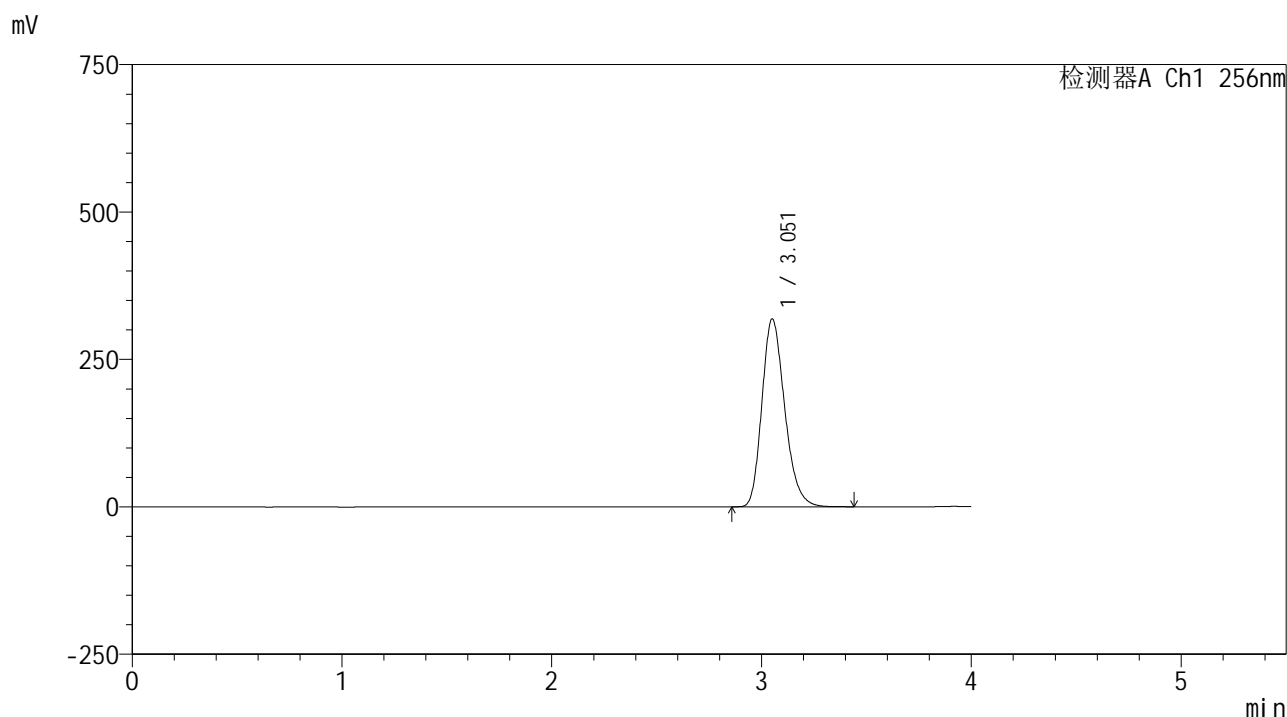

## <峰表>

检测器A Ch1 256nm

峰号	保留时间	面积	面积%	高度	理论塔板数(USP)	拖尾因子	分离度(USP)
1	3.051	2404919	100.000	317548	3841	1.232	--
总计		2404919	100.000	317548			



# 938

## <样品信息>

色谱柱:XB-C8(50\*4.6mm,3μm) 流速: 1.0ml/min  
 柱温:30°C 波长: 256nm  
 数据文件名: RC\$938 - 0-244/26-2256-2 - zzp-202301111p-zj24y-rcqx-pH6.8+0.5tw80jz-1-30min-P2.lcd  
 方法文件名: RC\$938 - 938-rcqx-FX275.lcm  
 批处理文件名: RC\$938 - 938-20250312-FX275.lcb  
 样品瓶号: 3-14  
 进样体积: 5 μl 版本号: 6.115  
 进样时间:2025/03/12 22:03:58 实验者: xiechaojun  
 处理时间 (V2) : 2025/03/13 09:57:06 处理者: xiechaojun  
 仪器型号: SHIMADZU LC-2050C(FX275)

## <色谱图>

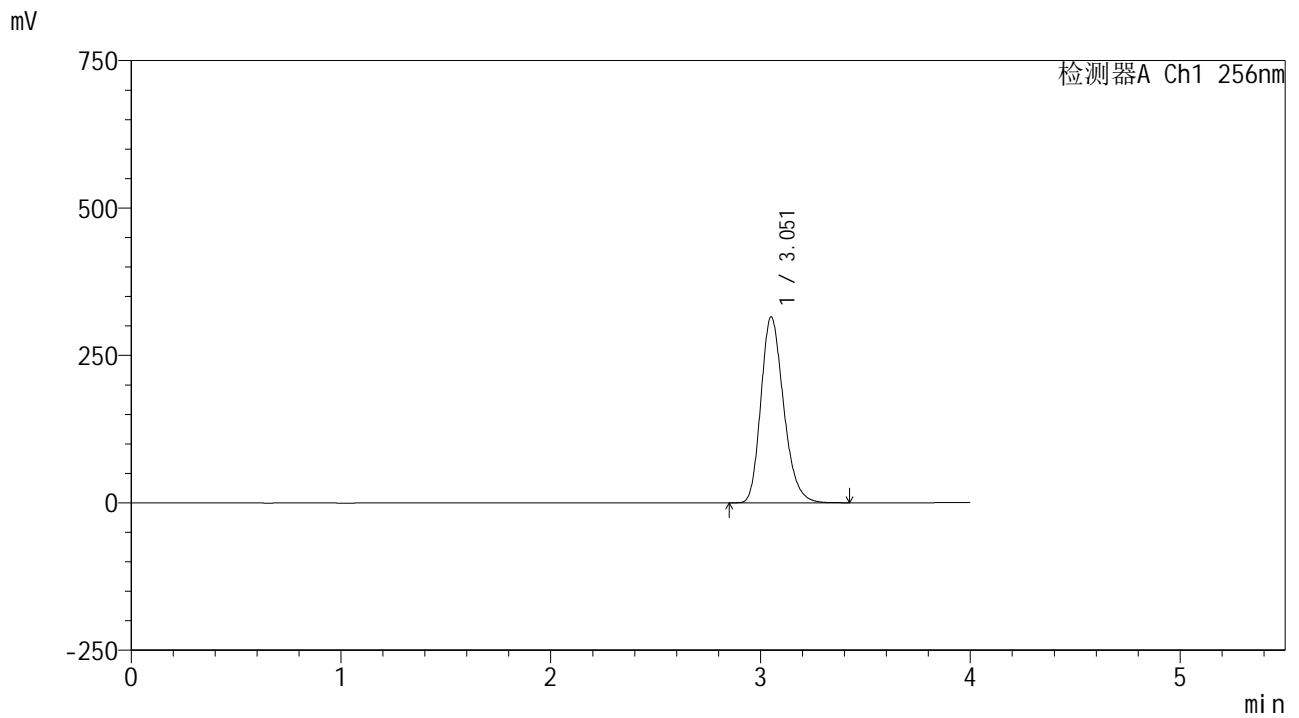

## <峰表>

检测器A Ch1 256nm

峰号	保留时间	面积	面积%	高度	理论塔板数(USP)	拖尾因子	分离度(USP)
1	3.051	2370703	100.000	314255	3868	1.231	--
总计		2370703	100.000	314255			



# 938

## <样品信息>

色谱柱:XB-C8(50\*4.6mm,3μm) 流速: 1.0ml/min  
 柱温:30°C 波长: 256nm  
 数据文件名: RC\$938 - 0-244/26-2257-2 - zzp-202301111p-zj24y-rcqx-pH6.8+0.5tw80jz-1-30min-P3.lcd  
 方法文件名: RC\$938 - 938-rcqx-FX275.lcm  
 批处理文件名: RC\$938 - 938-20250312-FX275.lcb  
 样品瓶号: 3-23  
 进样体积: 5 μl 版本号: 6.115  
 进样时间:2025/03/12 22:08:18 实验者: xiechaojun  
 处理时间 (V2) : 2025/03/13 09:57:09 处理者: xiechaojun  
 仪器型号: SHIMADZU LC-2050C(FX275)

## <色谱图>

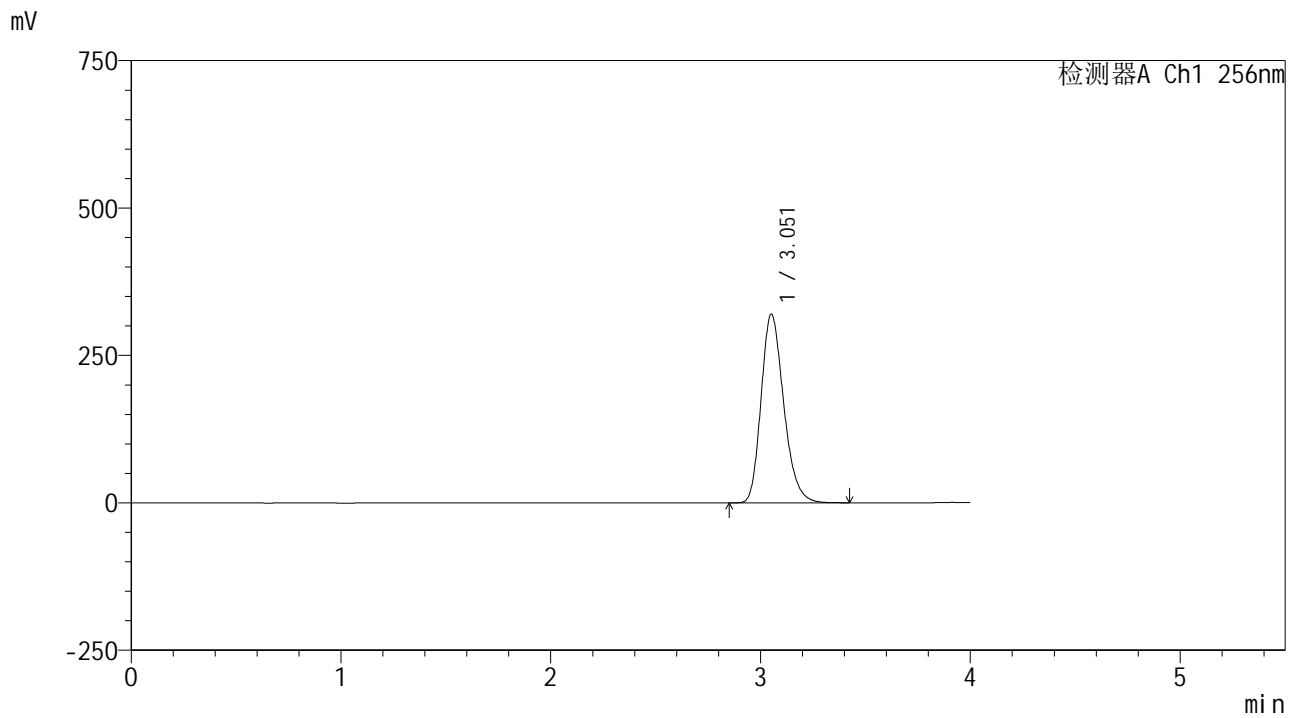

## <峰表>

检测器A Ch1 256nm

峰号	保留时间	面积	面积%	高度	理论塔板数(USP)	拖尾因子	分离度(USP)
1	3.051	2395260	100.000	318995	3906	1.233	--
总计		2395260	100.000	318995			

## &lt;样品信息&gt;

色谱柱:XB-C8(50\*4.6mm,3 $\mu$ m)

流速: 1.0ml/min

柱温:30 $^{\circ}$ C

波长: 256nm

数据文件名: RC\$938 - 0-244/26-2258-2 - zzp-202301111p-zj24y-rcqx-pH6.8+0.5tw80jz-1-30min-P4.lcd

方法文件名: RC\$938 - 938-rcqx-FX275.lcm

批处理文件名: RC\$938 - 938-20250312-FX275.lcb

样品瓶号: 3-32

进样体积: 5  $\mu$ l

版本号: 6.115

进样时间:2025/03/12 22:12:39

实验者: xiechaojun

处理时间 (V2) : 2025/03/13 09:57:12

处理者: xiechaojun

仪器型号: SHIMADZU LC-2050C(FX275)

## &lt;色谱图&gt;

mV

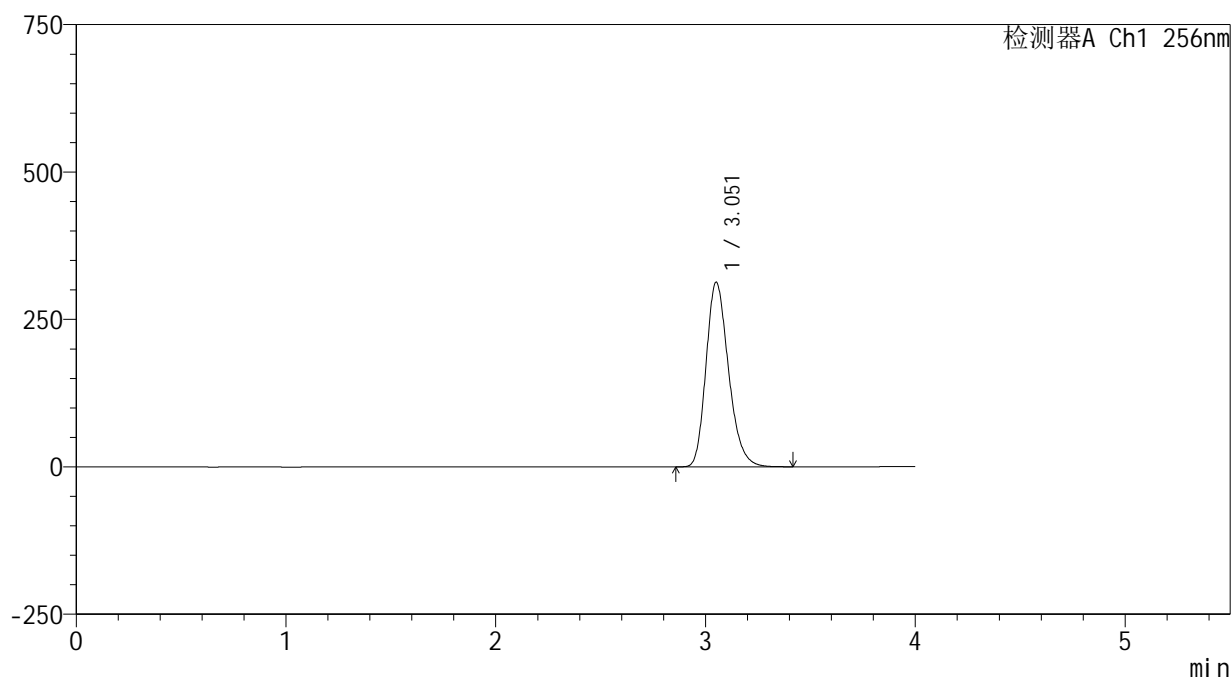

## &lt;峰表&gt;

检测器A Ch1 256nm

峰号	保留时间	面积	面积%	高度	理论塔板数(USP)	拖尾因子	分离度(USP)
1	3.051	2331547	100.000	311930	3947	1.233	--
总计		2331547	100.000	311930			



# 938

## <样品信息>

色谱柱:XB-C8(50\*4.6mm,3μm) 流速: 1.0ml/min  
 柱温:30°C 波长: 256nm  
 数据文件名: RC\$938 - 0-244/26-2259-2 - zzp-202301111p-zj24y-rcqx-pH6.8+0.5tw80jz-1-30min-P5.lcd  
 方法文件名: RC\$938 - 938-rcqx-FX275.lcm  
 批处理文件名: RC\$938 - 938-20250312-FX275.lcb  
 样品瓶号: 3-41  
 进样体积: 5 μl 版本号: 6.115  
 进样时间:2025/03/12 22:17:00 实验者: xiechaojun  
 处理时间 (V2) : 2025/03/13 09:57:15 处理者: xiechaojun  
 仪器型号: SHIMADZU LC-2050C(FX275)

## <色谱图>

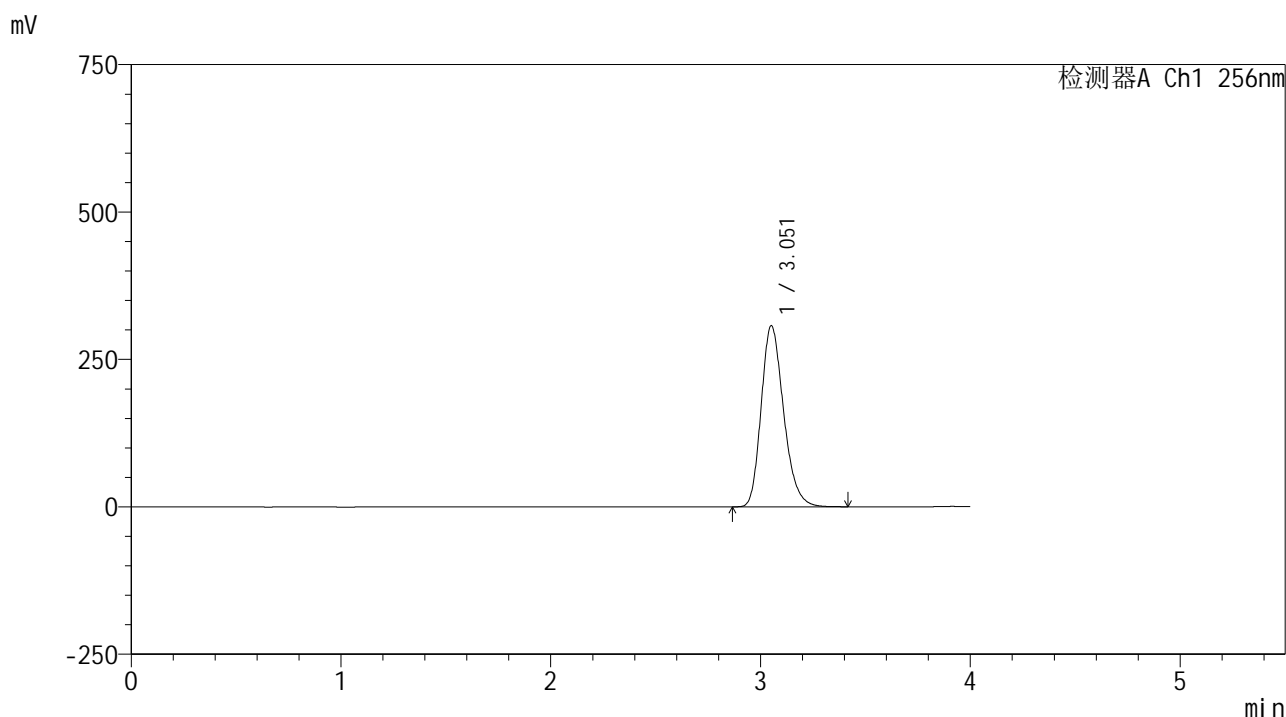

## <峰表>

检测器A Ch1 256nm

峰号	保留时间	面积	面积%	高度	理论塔板数(USP)	拖尾因子	分离度(USP)
1	3.051	2284754	100.000	306197	3957	1.234	--
总计		2284754	100.000	306197			



# 938

<样品信息>

色谱柱:XB-C8(50\*4.6mm,3μm)      流速: 1.0ml/min  
 柱温:30°C      波长: 256nm  
 数据文件名: RC\$938 - 0-244/26-2260-2 - zzp-202301111p-zj24y-rcqx-pH6.8+0.5tw80jz-1-30min-P6.lcd  
 方法文件名: RC\$938 - 938-rcqx-FX275.lcm  
 批处理文件名: RC\$938 - 938-20250312-FX275.lcb  
 样品瓶号: 3-50  
 进样体积: 5 μl      版本号: 6.115  
 进样时间:2025/03/12 22:21:21      实验者: xiechaojun  
 处理时间 (V2) : 2025/03/13 09:57:17      处理者: xiechaojun  
 仪器型号: SHIMADZU LC-2050C(FX275)

<色谱图>

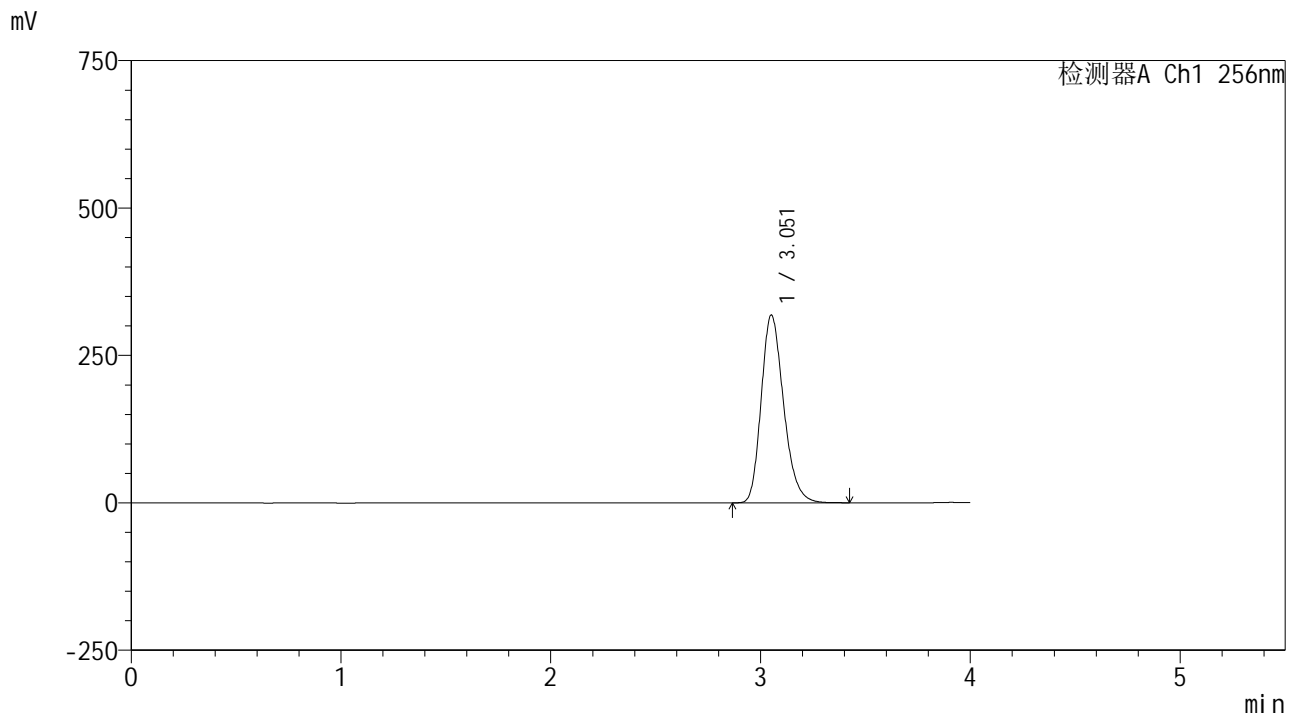

<峰表>

检测器A Ch1 256nm

峰号	保留时间	面积	面积%	高度	理论塔板数(USP)	拖尾因子	分离度(USP)
1	3.051	2363140	100.000	317513	3978	1.234	--
总计		2363140	100.000	317513			



# 938

<样品信息>

色谱柱:XB-C8(50\*4.6mm,3μm) 流速: 1.0ml/min  
 柱温:30°C 波长: 256nm  
 数据文件名: RC\$938 - 0-244/26-2261-2 - zzp-202301111p-zj24y-rcqx-pH6.8+0.5tw80jz-1-45min-P1.lcd  
 方法文件名: RC\$938 - 938-rcqx-FX275.lcm  
 批处理文件名: RC\$938 - 938-20250312-FX275.lcb  
 样品瓶号: 3-6  
 进样体积: 5 μl 版本号: 6.115  
 进样时间:2025/03/12 22:25:42 实验者: xiechaojun  
 处理时间 (V2) : 2025/03/13 09:57:20 处理者: xiechaojun  
 仪器型号: SHIMADZU LC-2050C(FX275)

<色谱图>

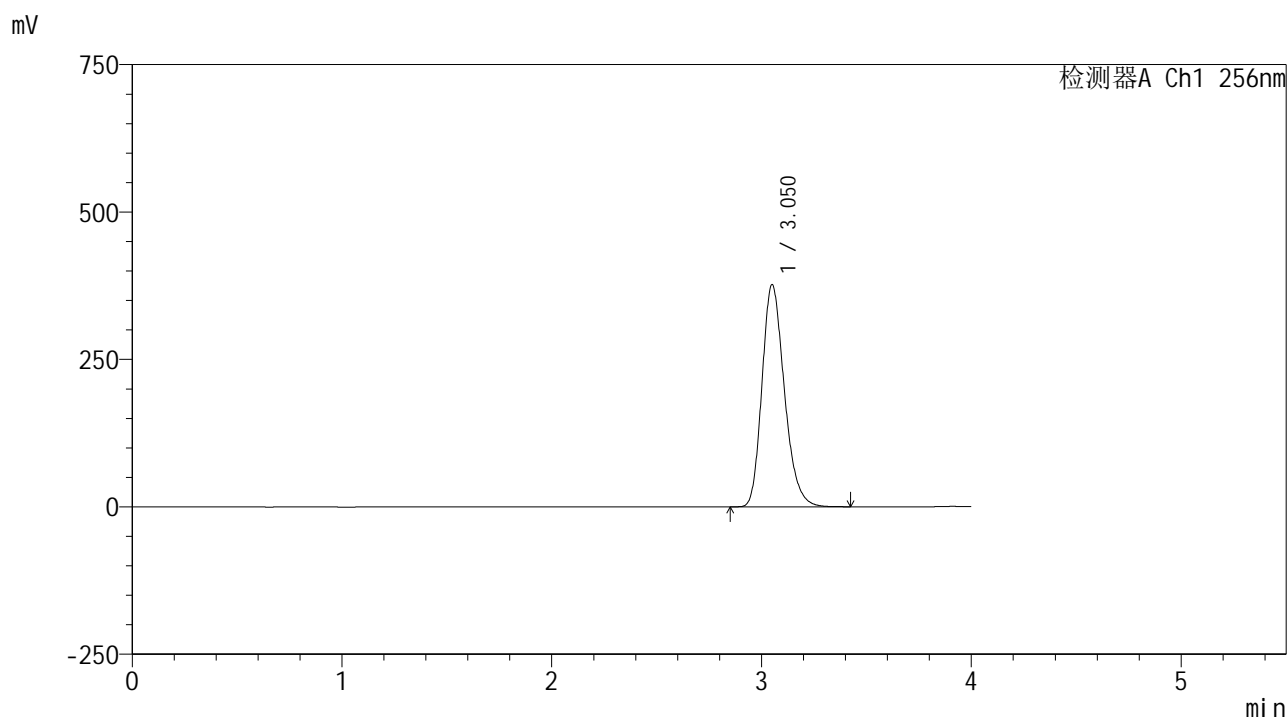

<峰表>

检测器A Ch1 256nm

峰号	保留时间	面积	面积%	高度	理论塔板数(USP)	拖尾因子	分离度(USP)
1	3.050	2792044	100.000	375828	3987	1.235	--
总计		2792044	100.000	375828			

## &lt;样品信息&gt;

色谱柱:XB-C8(50\*4.6mm,3 $\mu$ m)

流速: 1.0ml/min

柱温:30 $^{\circ}$ C

波长: 256nm

数据文件名: RC\$938 - 0-244/26-2262-2 - zzp-202301111p-zj24y-rcqx-pH6.8+0.5tw80jz-1-45min-P2.lcd

方法文件名: RC\$938 - 938-rcqx-FX275.lcm

批处理文件名: RC\$938 - 938-20250312-FX275.lcb

样品瓶号: 3-15

进样体积: 5  $\mu$ l

版本号: 6.115

进样时间:2025/03/12 22:30:03

实验者: xiechaojun

处理时间 (V2) : 2025/03/13 09:57:23

处理者: xiechaojun

仪器型号: SHIMADZU LC-2050C(FX275)

## &lt;色谱图&gt;

mV

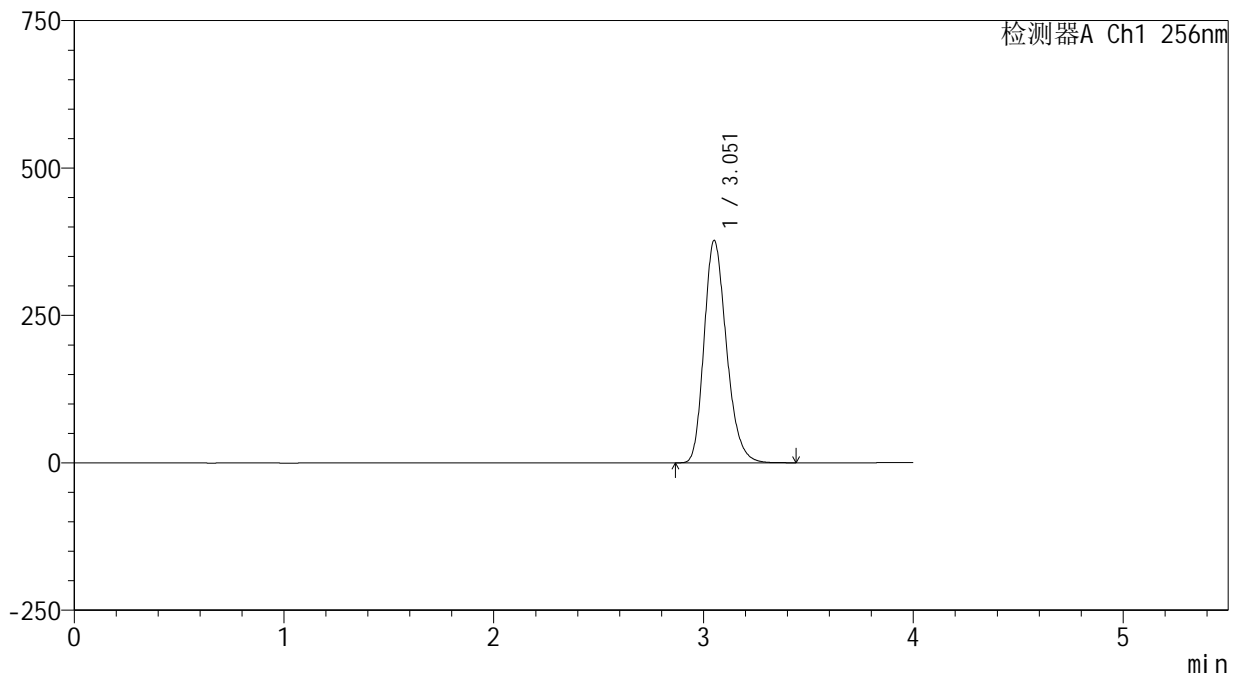

## &lt;峰表&gt;

检测器A Ch1 256nm

峰号	保留时间	面积	面积%	高度	理论塔板数(USP)	拖尾因子	分离度(USP)
1	3.051	2795194	100.000	375715	3985	1.234	--
总计		2795194	100.000	375715			



# 938

<样品信息>

色谱柱:XB-C8(50\*4.6mm,3μm)      流速: 1.0ml/min  
 柱温:30°C      波长: 256nm  
 数据文件名: RC\$938 - 0-244/26-2263-2 - zzp-202301111p-zj24y-rcqx-pH6.8+0.5tw80jz-1-45min-P3.lcd  
 方法文件名: RC\$938 - 938-rcqx-FX275.lcm  
 批处理文件名: RC\$938 - 938-20250312-FX275.lcb  
 样品瓶号: 3-24  
 进样体积: 5 μl      版本号: 6.115  
 进样时间:2025/03/12 22:34:23      实验者: xiechaojun  
 处理时间 (V2) : 2025/03/13 09:57:26      处理者: xiechaojun  
 仪器型号: SHIMADZU LC-2050C(FX275)

<色谱图>

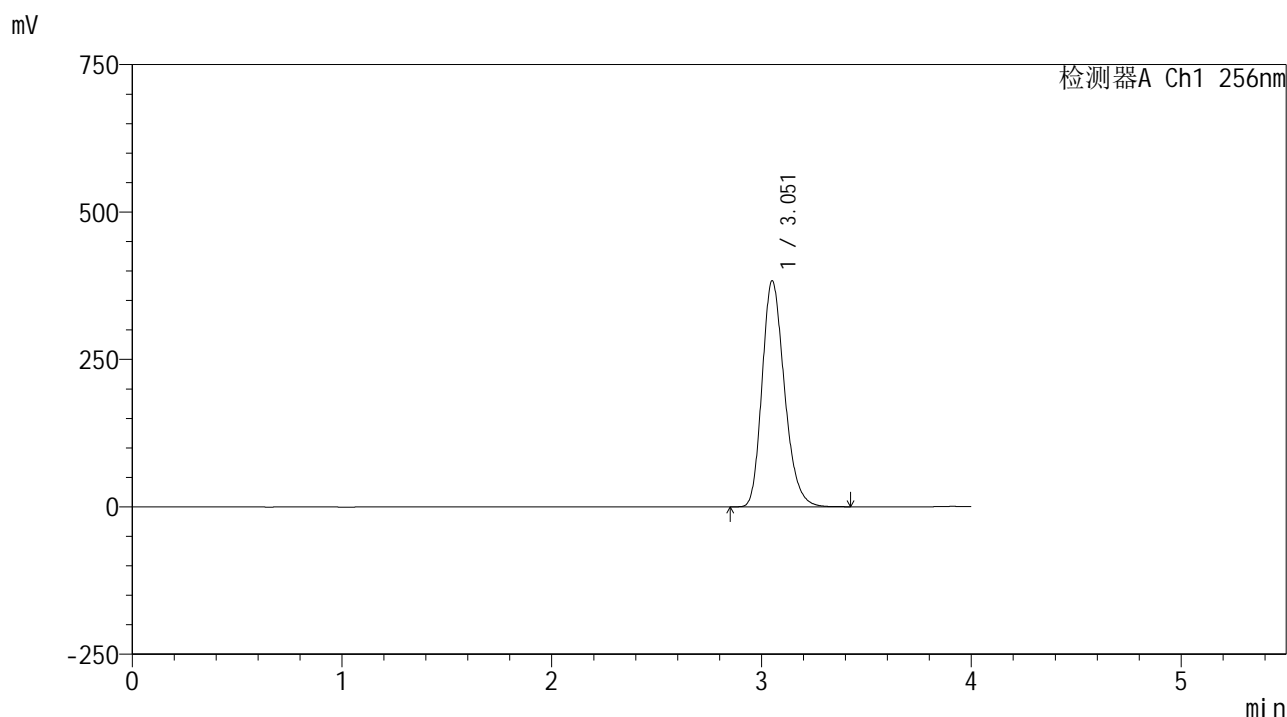

<峰表>

检测器A Ch1 256nm

峰号	保留时间	面积	面积%	高度	理论塔板数(USP)	拖尾因子	分离度(USP)
1	3.051	2836330	100.000	382011	3996	1.233	--
总计		2836330	100.000	382011			





# 938

<样品信息>

色谱柱:XB-C8(50\*4.6mm,3μm)      流速: 1.0ml/min  
 柱温:30℃      波长: 256nm  
 数据文件名: RC\$938 - 0-244/26-2265-2 - zzp-202301111p-zj24y-rcqx-pH6.8+0.5tw80jz-1-45min-P5.lcd  
 方法文件名: RC\$938 - 938-rcqx-FX275.lcm  
 批处理文件名: RC\$938 - 938-20250312-FX275.lcb  
 样品瓶号: 3-42  
 进样体积: 5 μl      版本号: 6.115  
 进样时间:2025/03/12 22:43:05      实验者: xiechaojun  
 处理时间 (V2) : 2025/03/13 09:57:31      处理者: xiechaojun  
 仪器型号: SHIMADZU LC-2050C(FX275)

<色谱图>

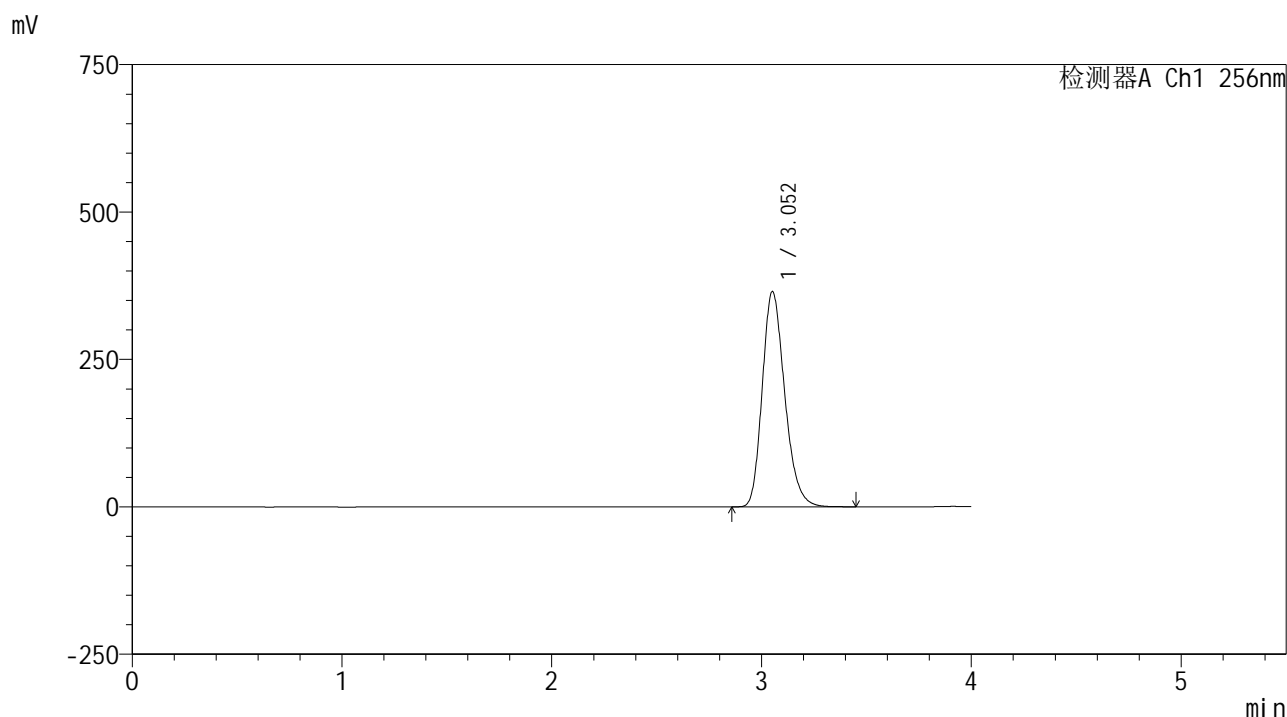

<峰表>

检测器A Ch1 256nm

峰号	保留时间	面积	面积%	高度	理论塔板数(USP)	拖尾因子	分离度(USP)
1	3.052	2716769	100.000	364345	3957	1.230	--
总计		2716769	100.000	364345			



# 938

## <样品信息>

色谱柱:XB-C8(50\*4.6mm,3μm) 流速: 1.0ml/min  
 柱温:30°C 波长: 256nm  
 数据文件名: RC\$938 - 0-244/26-2266-2 - zzp-202301111p-zj24y-rcqx-pH6.8+0.5tw80jz-1-45min-P6.lcd  
 方法文件名: RC\$938 - 938-rcqx-FX275.lcm  
 批处理文件名: RC\$938 - 938-20250312-FX275.lcb  
 样品瓶号: 3-51  
 进样体积: 5 μl 版本号: 6.115  
 进样时间:2025/03/12 22:47:26 实验者: xiechaojun  
 处理时间 (V2) : 2025/03/13 09:57:34 处理者: xiechaojun  
 仪器型号: SHIMADZU LC-2050C(FX275)

## <色谱图>

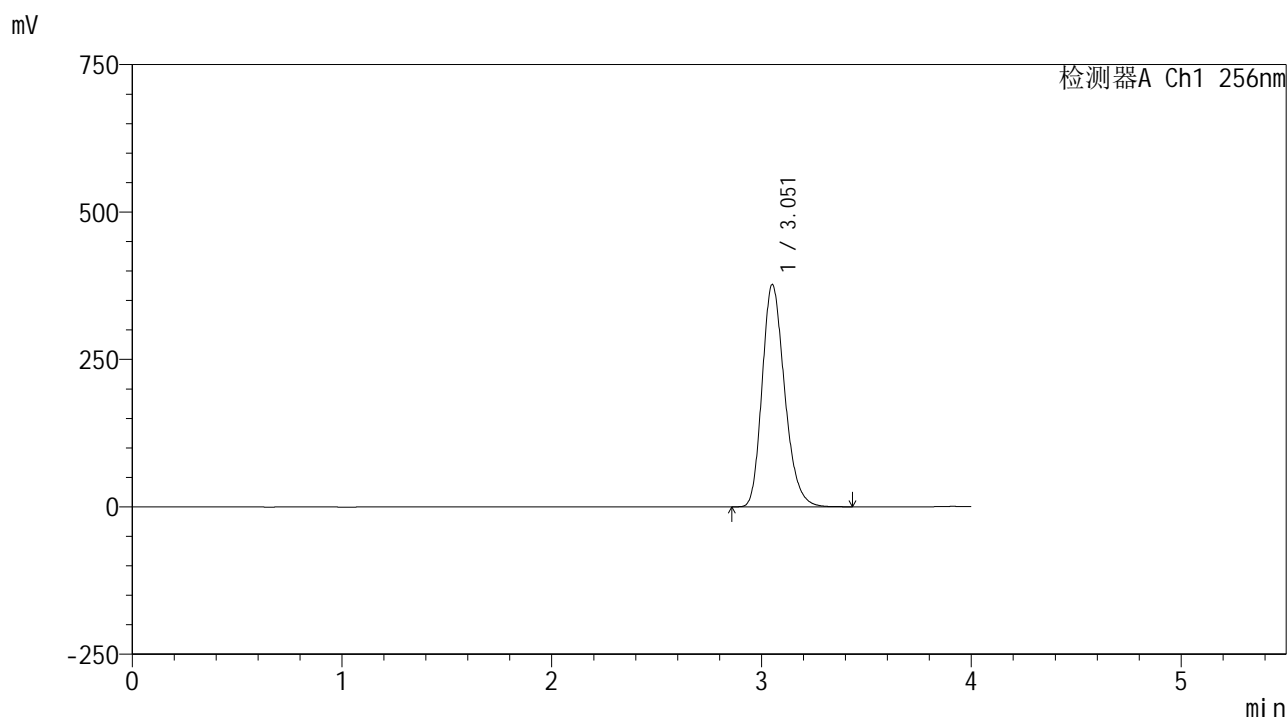

## <峰表>

检测器A Ch1 256nm

峰号	保留时间	面积	面积%	高度	理论塔板数(USP)	拖尾因子	分离度(USP)
1	3.051	2806187	100.000	375822	3950	1.232	--
总计		2806187	100.000	375822			



# 938

### <样品信息>

色谱柱:XB-C8(50\*4.6mm,3μm) 流速: 1.0ml/min  
 柱温:30°C 波长: 256nm  
 数据文件名: RC\$938 - 0-244/26-2267-2 - zzp-202301111p-zj24y-rcqx-pH6.8+0.5tw80jz-1-60min-P1.lcd  
 方法文件名: RC\$938 - 938-rcqx-FX275.lcm  
 批处理文件名: RC\$938 - 938-20250312-FX275.lcb  
 样品瓶号: 3-7  
 进样体积: 5 μl 版本号: 6.115  
 进样时间:2025/03/12 22:51:47 实验者: xiechaojun  
 处理时间 (V2) : 2025/03/13 09:57:36 处理者: xiechaojun  
 仪器型号: SHIMADZU LC-2050C(FX275)

### <色谱图>

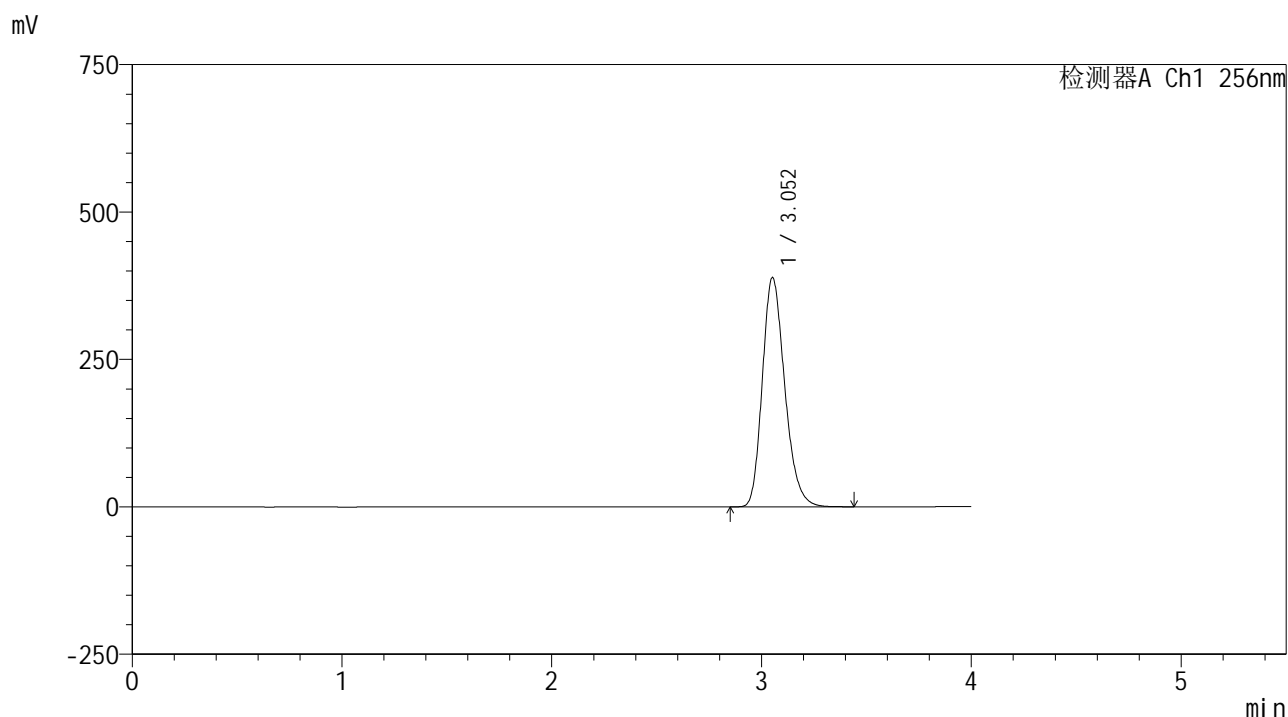

### <峰表>

检测器A Ch1 256nm

峰号	保留时间	面积	面积%	高度	理论塔板数(USP)	拖尾因子	分离度(USP)
1	3.052	2888391	100.000	388239	3973	1.230	--
总计		2888391	100.000	388239			



# 938

<样品信息>

色谱柱:XB-C8(50\*4.6mm,3μm) 流速: 1.0ml/min  
 柱温:30°C 波长: 256nm  
 数据文件名: RC\$938 - 0-244/26-2268-2 - zzp-202301111p-zj24y-rcqx-pH6.8+0.5tw80jz-1-60min-P2.lcd  
 方法文件名: RC\$938 - 938-rcqx-FX275.lcm  
 批处理文件名: RC\$938 - 938-20250312-FX275.lcb  
 样品瓶号: 3-16  
 进样体积: 5 μl 版本号: 6.115  
 进样时间:2025/03/12 22:56:08 实验者: xiechaojun  
 处理时间 (V2) : 2025/03/13 09:57:39 处理者: xiechaojun  
 仪器型号: SHIMADZU LC-2050C(FX275)

<色谱图>

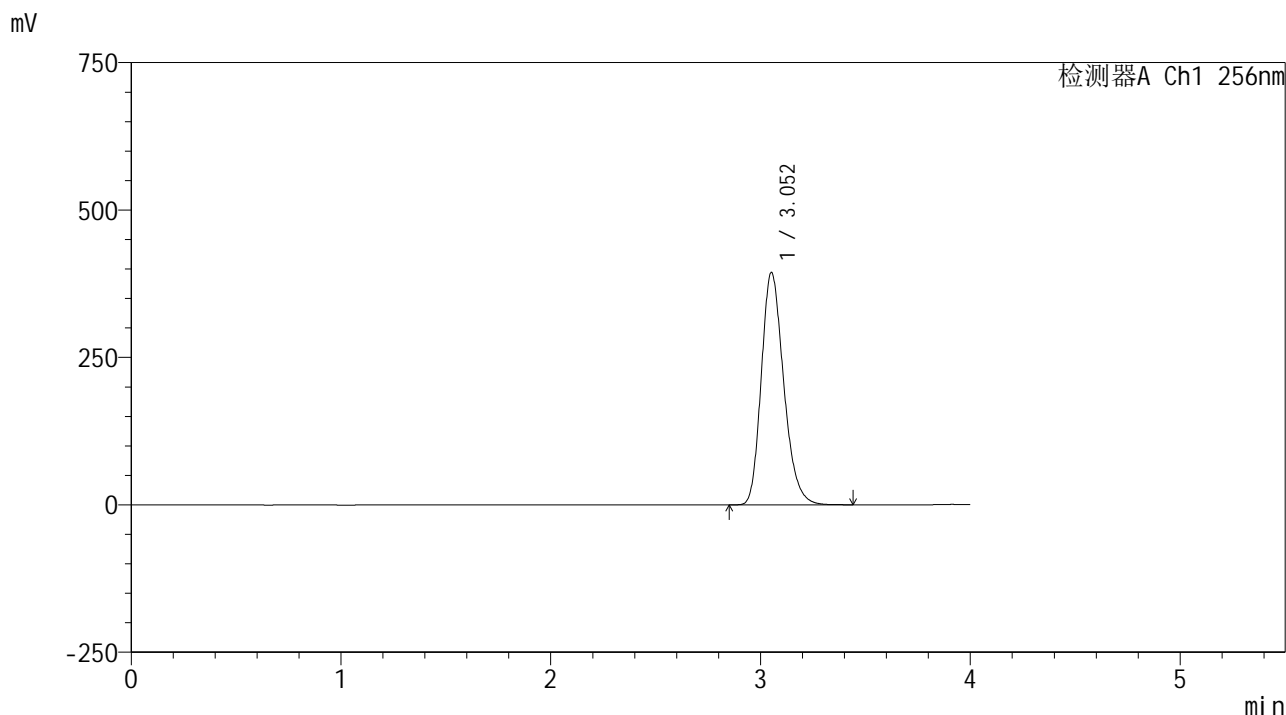

<峰表>

检测器A Ch1 256nm

峰号	保留时间	面积	面积%	高度	理论塔板数(USP)	拖尾因子	分离度(USP)
1	3.052	2924337	100.000	393211	3977	1.231	--
总计		2924337	100.000	393211			



# 938

<样品信息>

色谱柱:XB-C8(50\*4.6mm,3μm) 流速: 1.0ml/min  
 柱温:30°C 波长: 256nm  
 数据文件名: RC\$938 - 0-244/26-2269-2 - zzp-202301111p-zj24y-rcqx-pH6.8+0.5tw80jz-1-60min-P3.lcd  
 方法文件名: RC\$938 - 938-rcqx-FX275.lcm  
 批处理文件名: RC\$938 - 938-20250312-FX275.lcb  
 样品瓶号: 3-25  
 进样体积: 5 μl 版本号: 6.115  
 进样时间:2025/03/12 23:00:29 实验者: xiechaojun  
 处理时间 (V2) : 2025/03/13 09:57:42 处理者: xiechaojun  
 仪器型号: SHIMADZU LC-2050C(FX275)

<色谱图>

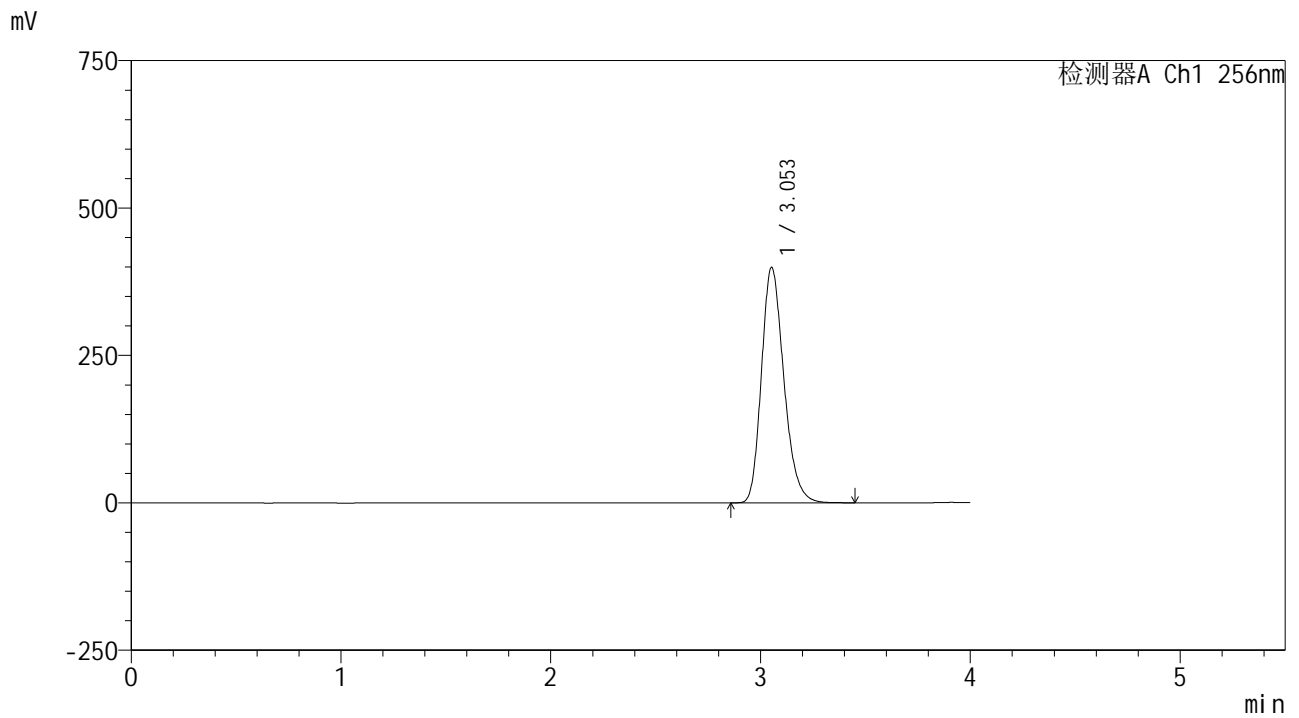

<峰表>

检测器A Ch1 256nm

峰号	保留时间	面积	面积%	高度	理论塔板数(USP)	拖尾因子	分离度(USP)
1	3.053	2963854	100.000	398847	3976	1.231	--
总计		2963854	100.000	398847			



# 938

## <样品信息>

色谱柱:XB-C8(50\*4.6mm,3μm) 流速: 1.0ml/min  
 柱温:30°C 波长: 256nm  
 数据文件名: RC\$938 - 0-244/26-2270-2 - zzp-202301111p-zj24y-rcqx-pH6.8+0.5tw80jz-1-60min-P4.lcd  
 方法文件名: RC\$938 - 938-rcqx-FX275.lcm  
 批处理文件名: RC\$938 - 938-20250312-FX275.lcb  
 样品瓶号: 3-34  
 进样体积: 5 μl 版本号: 6.115  
 进样时间:2025/03/12 23:04:50 实验者: xiechaojun  
 处理时间 (V2) : 2025/03/13 09:57:45 处理者: xiechaojun  
 仪器型号: SHIMADZU LC-2050C(FX275)

## <色谱图>

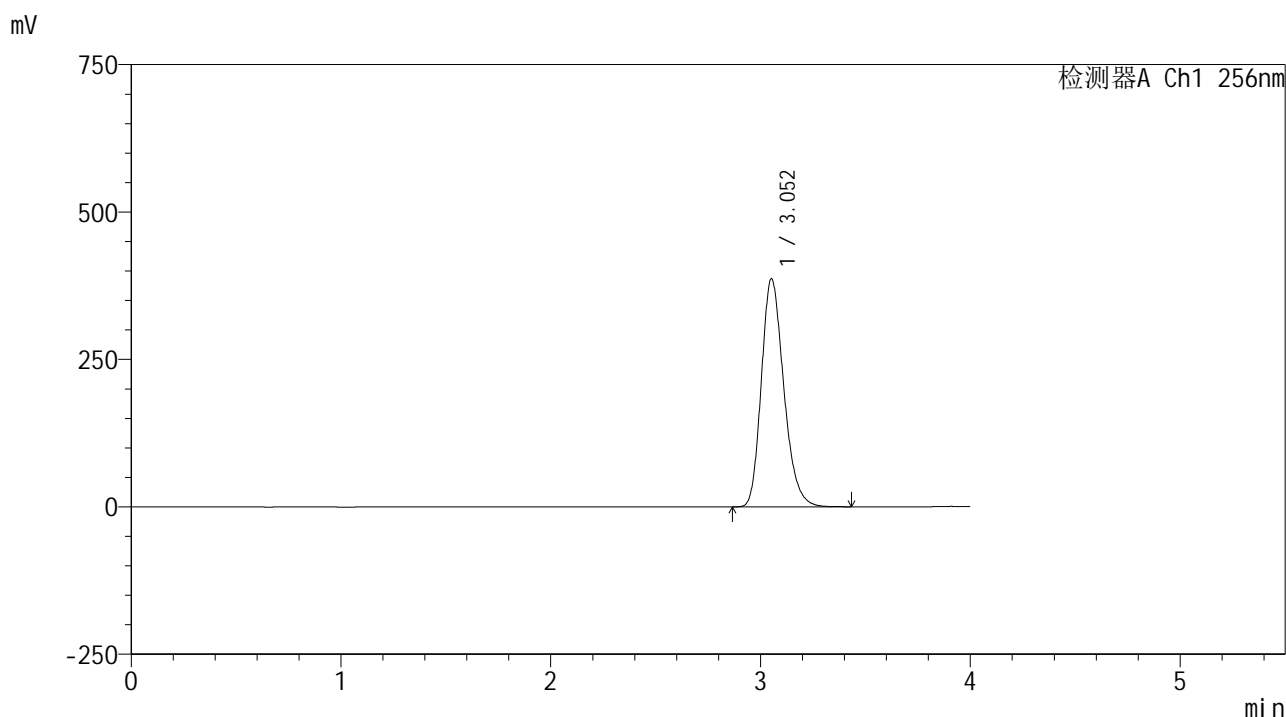

## <峰表>

检测器A Ch1 256nm

峰号	保留时间	面积	面积%	高度	理论塔板数(USP)	拖尾因子	分离度(USP)
1	3.052	2868611	100.000	386069	3981	1.231	--
总计		2868611	100.000	386069			



# 938

<样品信息>

色谱柱:XB-C8(50\*4.6mm,3μm) 流速: 1.0ml/min  
 柱温:30°C 波长: 256nm  
 数据文件名: RC\$938 - 0-244/26-2271-2 - zzp-202301111p-zj24y-rcqx-pH6.8+0.5tw80jz-1-60min-P5.lcd  
 方法文件名: RC\$938 - 938-rcqx-FX275.lcm  
 批处理文件名: RC\$938 - 938-20250312-FX275.lcb  
 样品瓶号: 3-43  
 进样体积: 5 μl 版本号: 6.115  
 进样时间:2025/03/12 23:09:11 实验者: xiechaojun  
 处理时间 (V2) : 2025/03/13 09:57:48 处理者: xiechaojun  
 仪器型号: SHIMADZU LC-2050C(FX275)

<色谱图>

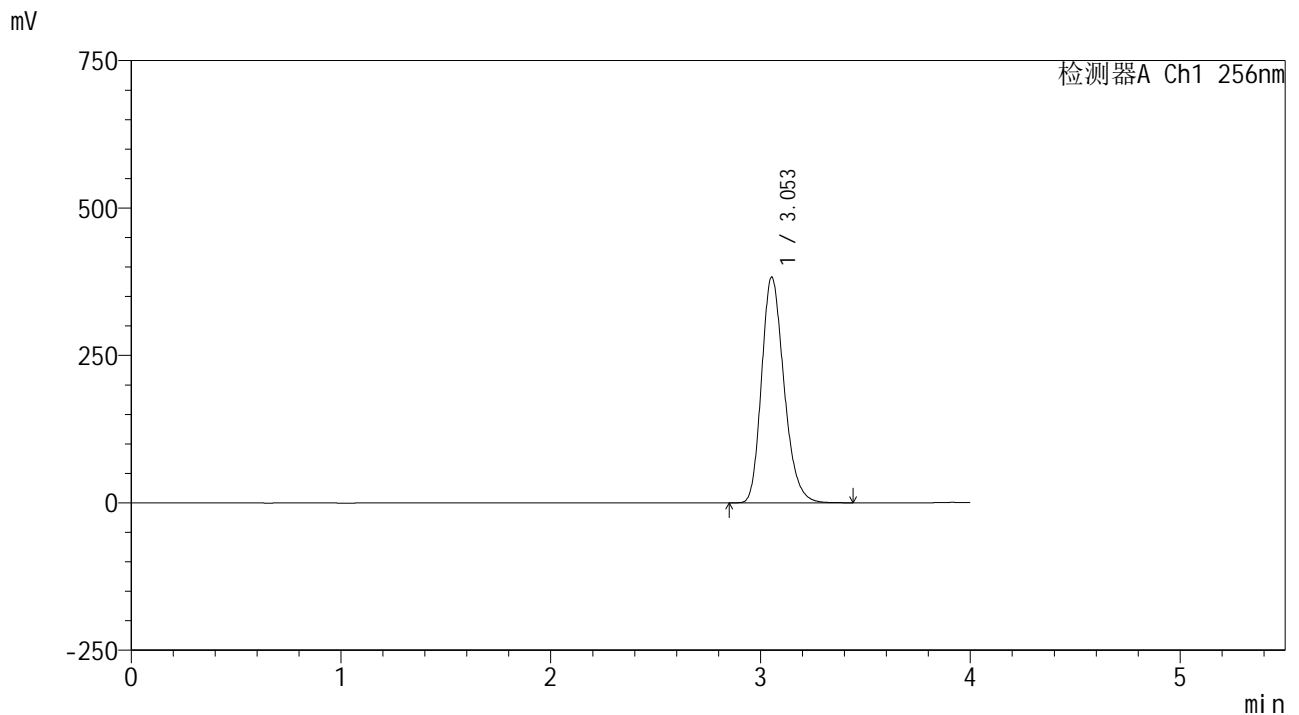

<峰表>

检测器A Ch1 256nm

峰号	保留时间	面积	面积%	高度	理论塔板数(USP)	拖尾因子	分离度(USP)
1	3.053	2843488	100.000	382673	3972	1.230	--
总计		2843488	100.000	382673			

## &lt;样品信息&gt;

色谱柱:XB-C8(50\*4.6mm,3 $\mu$ m)

流速: 1.0ml/min

柱温:30 $^{\circ}$ C

波长: 256nm

数据文件名: RC\$938 - 0-244/26-2272-2 - zzp-202301111p-zj24y-rcqx-pH6.8+0.5tw80jz-1-60min-P6.lcd

方法文件名: RC\$938 - 938-rcqx-FX275.lcm

批处理文件名: RC\$938 - 938-20250312-FX275.lcb

样品瓶号: 3-52

进样体积: 5  $\mu$ l

版本号: 6.115

进样时间:2025/03/12 23:13:31

实验者: xiechaojun

处理时间 (V2) : 2025/03/13 09:57:51

处理者: xiechaojun

仪器型号: SHIMADZU LC-2050C(FX275)

## &lt;色谱图&gt;

mV

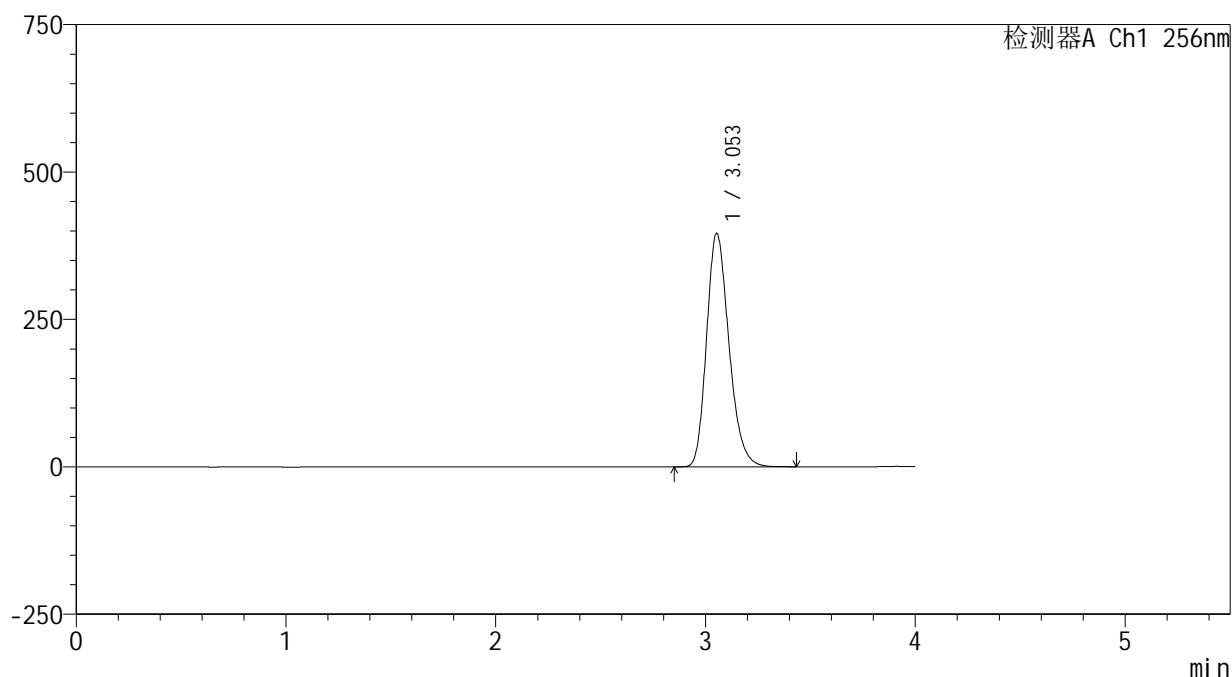

## &lt;峰表&gt;

检测器A Ch1 256nm

峰号	保留时间	面积	面积%	高度	理论塔板数(USP)	拖尾因子	分离度(USP)
1	3.053	2933736	100.000	395746	3988	1.227	--
总计		2933736	100.000	395746			



# 938

<样品信息>

色谱柱:XB-C8(50\*4.6mm,3μm) 流速: 1.0ml/min  
 柱温:30°C 波长: 256nm  
 数据文件名: RC\$938 - 0-244/26-2273-2 - zzp-202301111p-zj24y-rcqx-pH6.8+0.5tw80jz-1-jxzs-P1.lcd  
 方法文件名: RC\$938 - 938-rcqx-FX275.lcm  
 批处理文件名: RC\$938 - 938-20250312-FX275.lcb  
 样品瓶号: 3-8  
 进样体积: 5 μl 版本号: 6.115  
 进样时间:2025/03/12 23:17:52 实验者: xiechaojun  
 处理时间 (V2) : 2025/03/13 09:57:53 处理者: xiechaojun  
 仪器型号: SHIMADZU LC-2050C(FX275)

<色谱图>

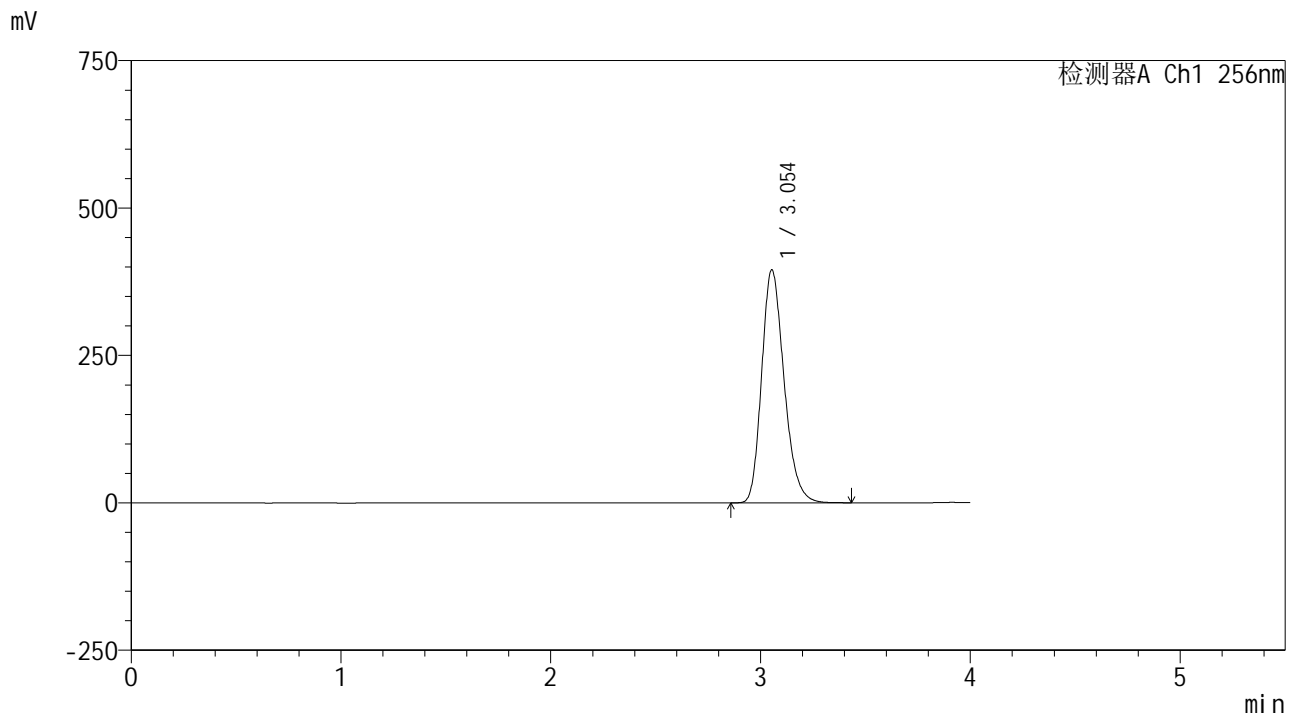

<峰表>

检测器A Ch1 256nm

峰号	保留时间	面积	面积%	高度	理论塔板数(USP)	拖尾因子	分离度(USP)
1	3.054	2932020	100.000	395010	3978	1.229	--
总计		2932020	100.000	395010			



# 938

<样品信息>

色谱柱:XB-C8(50\*4.6mm,3μm) 流速: 1.0ml/min  
 柱温:30°C 波长: 256nm  
 数据文件名: RC\$938 - 0-244/26-2274-2 - zzp-202301111p-zj24y-rcqx-pH6.8+0.5tw80jz-1-jxzs-P2.lcd  
 方法文件名: RC\$938 - 938-rcqx-FX275.lcm  
 批处理文件名: RC\$938 - 938-20250312-FX275.lcb  
 样品瓶号: 3-17  
 进样体积: 5 μl 版本号: 6.115  
 进样时间:2025/03/12 23:22:14 实验者: xiechaojun  
 处理时间 (V2) : 2025/03/13 09:57:56 处理者: xiechaojun  
 仪器型号: SHIMADZU LC-2050C(FX275)

<色谱图>

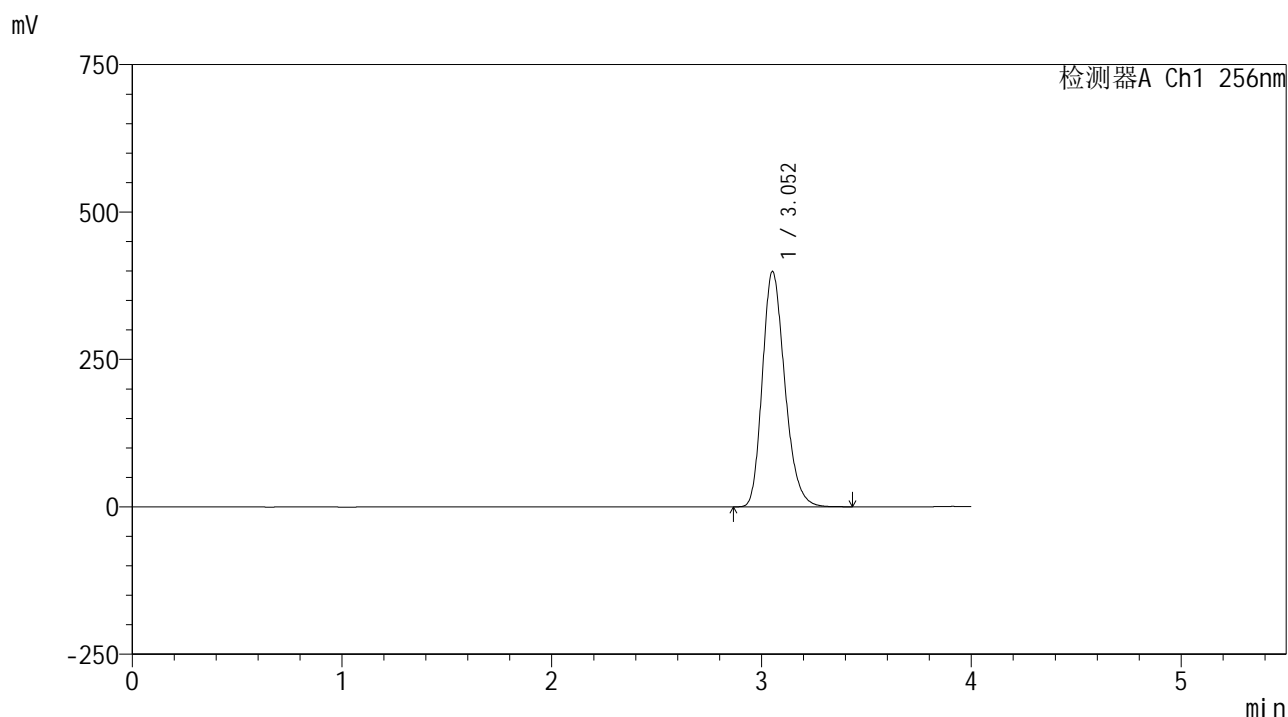

<峰表>

检测器A Ch1 256nm

峰号	保留时间	面积	面积%	高度	理论塔板数(USP)	拖尾因子	分离度(USP)
1	3.052	2966913	100.000	398553	3960	1.231	--
总计		2966913	100.000	398553			



# 938

## <样品信息>

色谱柱:XB-C8(50\*4.6mm,3μm) 流速: 1.0ml/min  
 柱温:30°C 波长: 256nm  
 数据文件名: RC\$938 - 0-244/26-2275-2 - zzp-202301111p-zj24y-rcqx-pH6.8+0.5tw80jz-1-jxzs-P3.lcd  
 方法文件名: RC\$938 - 938-rcqx-FX275.lcm  
 批处理文件名: RC\$938 - 938-20250312-FX275.lcb  
 样品瓶号: 3-26  
 进样体积: 5 μl 版本号: 6.115  
 进样时间:2025/03/12 23:26:36 实验者: xiechaojun  
 处理时间 (V2) : 2025/03/13 09:57:59 处理者: xiechaojun  
 仪器型号: SHIMADZU LC-2050C(FX275)

## <色谱图>

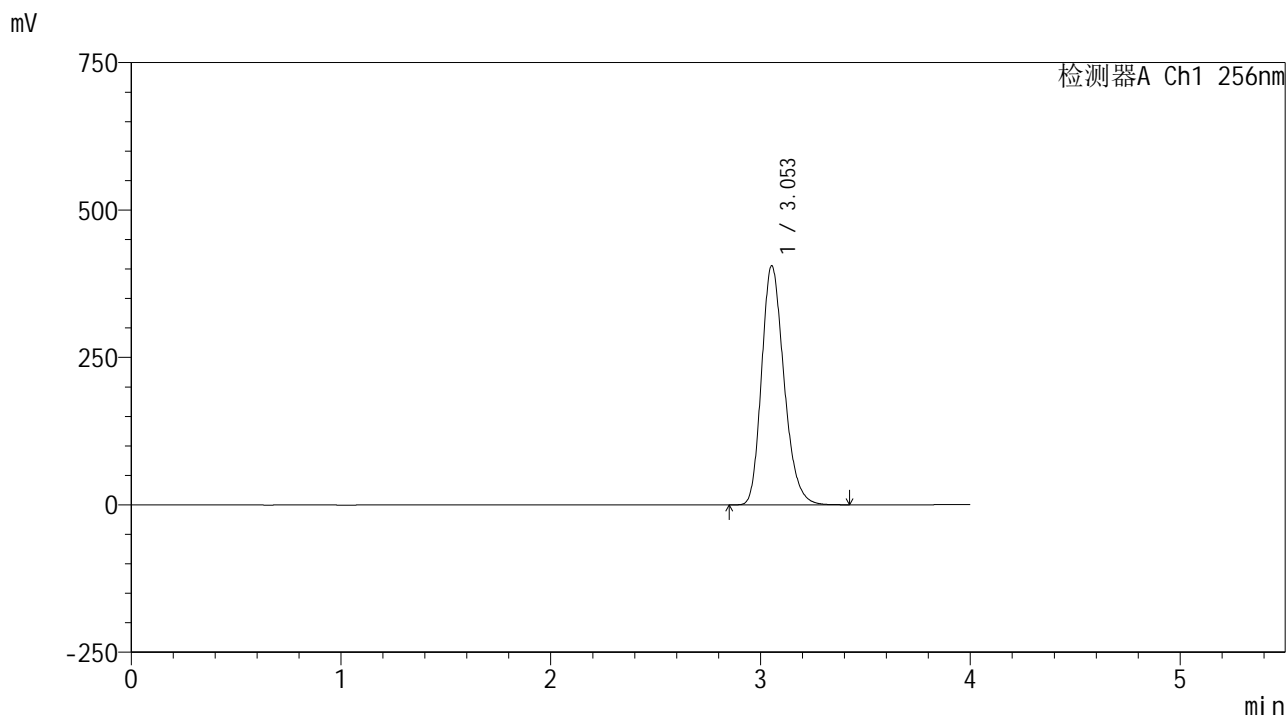

## <峰表>

检测器A Ch1 256nm

峰号	保留时间	面积	面积%	高度	理论塔板数(USP)	拖尾因子	分离度(USP)
1	3.053	3008023	100.000	405295	3977	1.228	--
总计		3008023	100.000	405295			



# 938

<样品信息>

色谱柱:XB-C8(50\*4.6mm,3μm) 流速: 1.0ml/min  
 柱温:30°C 波长: 256nm  
 数据文件名: RC\$938 - 0-244/26-2276-2 - zzp-202301111p-zj24y-rcqx-pH6.8+0.5tw80jz-1-jxzs-P4.lcd  
 方法文件名: RC\$938 - 938-rcqx-FX275.lcm  
 批处理文件名: RC\$938 - 938-20250312-FX275.lcb  
 样品瓶号: 3-35  
 进样体积: 5 μl 版本号: 6.115  
 进样时间:2025/03/12 23:30:58 实验者: xiechaojun  
 处理时间 (V2) : 2025/03/13 09:58:02 处理者: xiechaojun  
 仪器型号: SHIMADZU LC-2050C(FX275)

<色谱图>

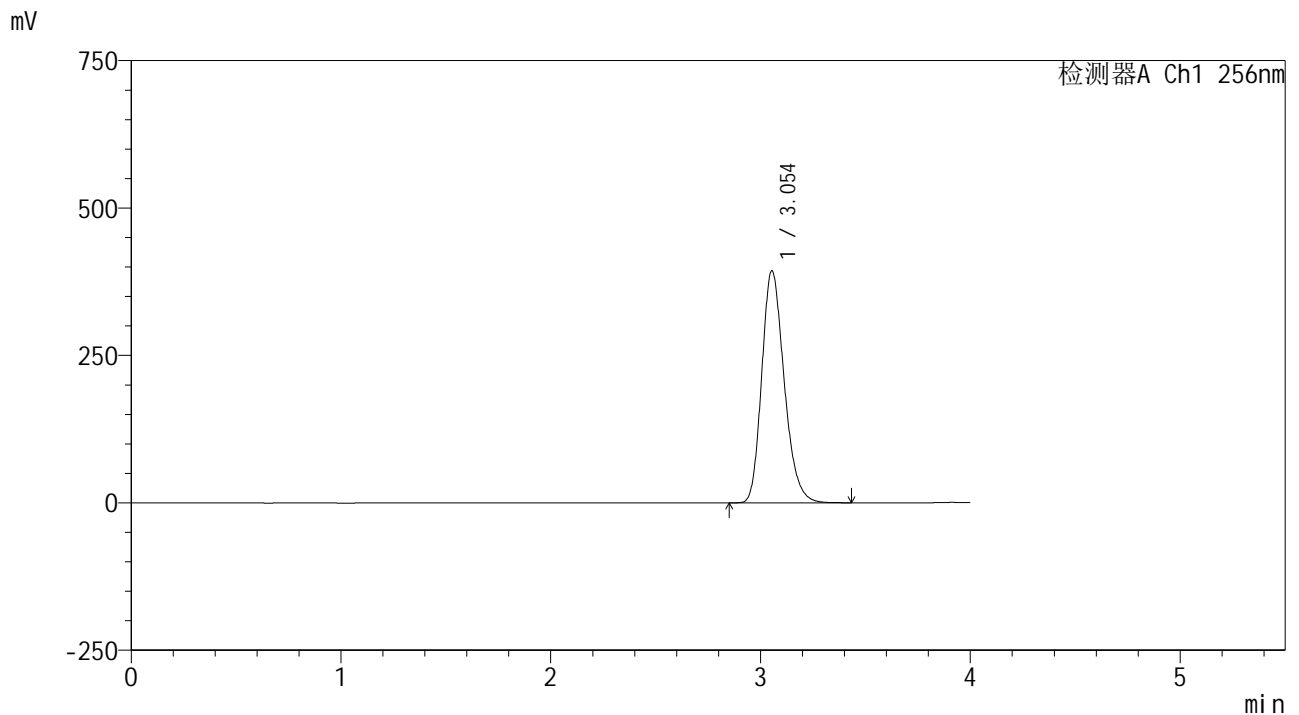

<峰表>

检测器A Ch1 256nm

峰号	保留时间	面积	面积%	高度	理论塔板数(USP)	拖尾因子	分离度(USP)
1	3.054	2918651	100.000	393625	3978	1.227	--
总计		2918651	100.000	393625			

## &lt;样品信息&gt;

色谱柱:XB-C8(50\*4.6mm,3 $\mu$ m)

流速: 1.0ml/min

柱温:30 $^{\circ}$ C

波长: 256nm

数据文件名: RC\$938 - 0-244/26-2277-2 - zzp-202301111p-zj24y-rcqx-pH6.8+0.5tw80jz-1-jxzs-P5.lcd

方法文件名: RC\$938 - 938-rcqx-FX275.lcm

批处理文件名: RC\$938 - 938-20250312-FX275.lcb

样品瓶号: 3-44

进样体积: 5  $\mu$ l

版本号: 6.115

进样时间:2025/03/12 23:35:19

实验者: xiechaojun

处理时间(V2): 2025/03/13 09:58:05

处理者: xiechaojun

仪器型号: SHIMADZU LC-2050C(FX275)

## &lt;色谱图&gt;

mV

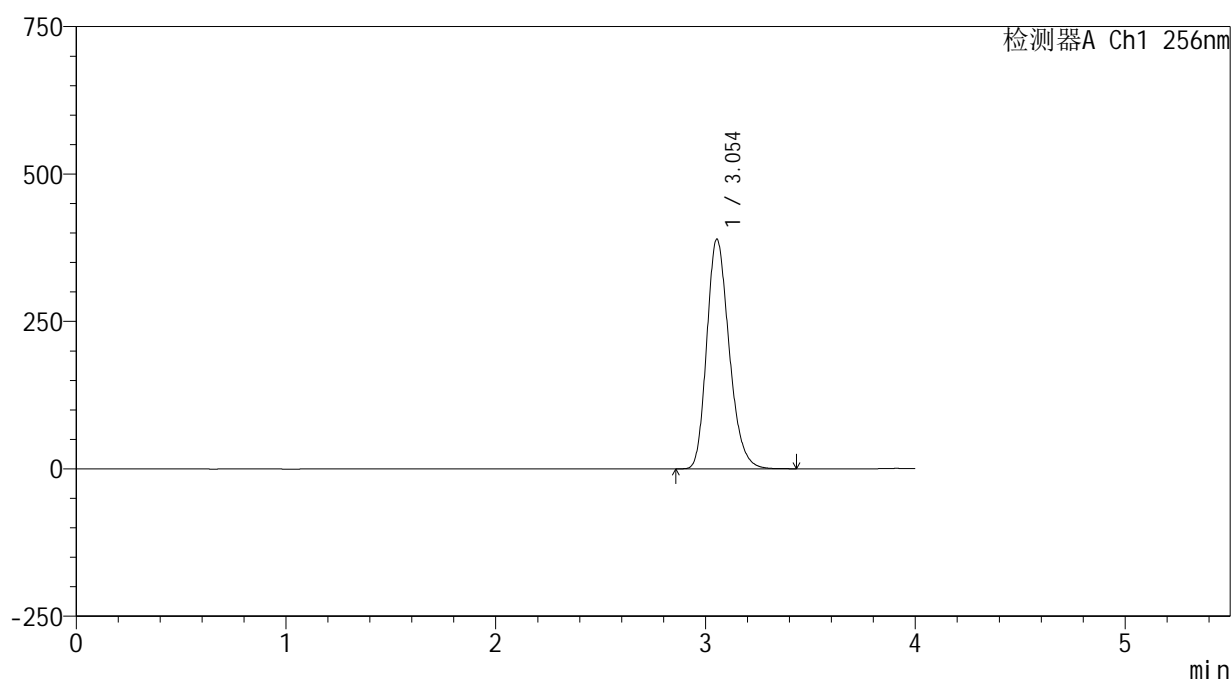

## &lt;峰表&gt;

检测器A Ch1 256nm

峰号	保留时间	面积	面积%	高度	理论塔板数(USP)	拖尾因子	分离度(USP)
1	3.054	2886564	100.000	389479	3982	1.227	--
总计		2886564	100.000	389479			



# 938

<样品信息>

色谱柱:XB-C8(50\*4.6mm,3μm) 流速: 1.0ml/min  
 柱温:30°C 波长: 256nm  
 数据文件名: RC\$938 - 0-244/26-2278-2 - zzp-202301111p-zj24y-rcqx-pH6.8+0.5tw80jz-1-jxzs-P6.lcd  
 方法文件名: RC\$938 - 938-rcqx-FX275.lcm  
 批处理文件名: RC\$938 - 938-20250312-FX275.lcb  
 样品瓶号: 3-53  
 进样体积: 5 μl 版本号: 6.115  
 进样时间:2025/03/12 23:39:41 实验者: xiechaojun  
 处理时间 (V2) : 2025/03/13 09:58:07 处理者: xiechaojun  
 仪器型号: SHIMADZU LC-2050C(FX275)

<色谱图>

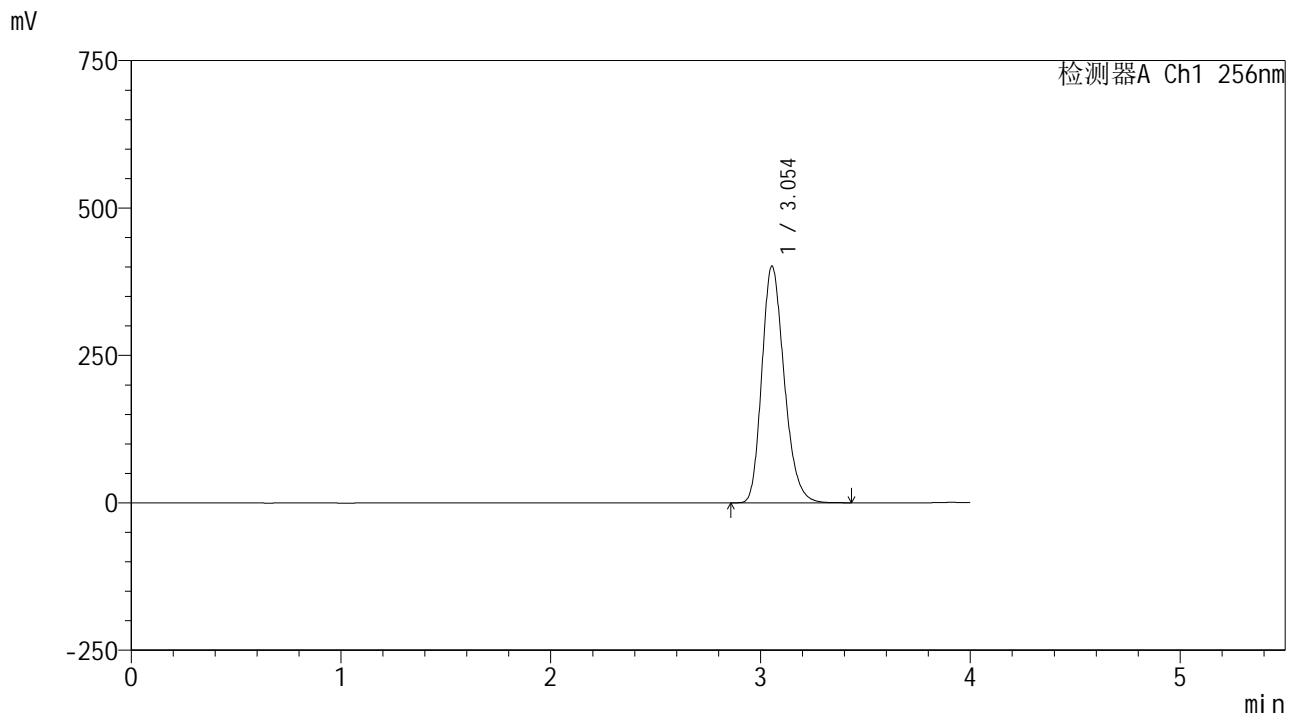

<峰表>

检测器A Ch1 256nm

峰号	保留时间	面积	面积%	高度	理论塔板数(USP)	拖尾因子	分离度(USP)
1	3.054	2972306	100.000	401478	3990	1.227	--
总计		2972306	100.000	401478			



# 938

<样品信息>

色谱柱:XB-C8(50\*4.6mm,3μm) 流速: 1.0ml/min  
 柱温:30°C 波长: 256nm  
 数据文件名: RC\$938 - 0-244/26-2279-2 - zzp-202301111p-zj24y-rcqx-pH6.8+0.5tw80jz-1-dz2-1.lcd  
 方法文件名: RC\$938 - 938-rcqx-FX275.lcm  
 批处理文件名: RC\$938 - 938-20250312-FX275.lcb  
 样品瓶号: 3-27  
 进样体积: 5 μl 版本号: 6.115  
 进样时间:2025/03/12 23:44:03 实验者: xiechaojun  
 处理时间 (V2) : 2025/03/13 09:58:10 处理者: xiechaojun  
 仪器型号: SHIMADZU LC-2050C(FX275)

<色谱图>

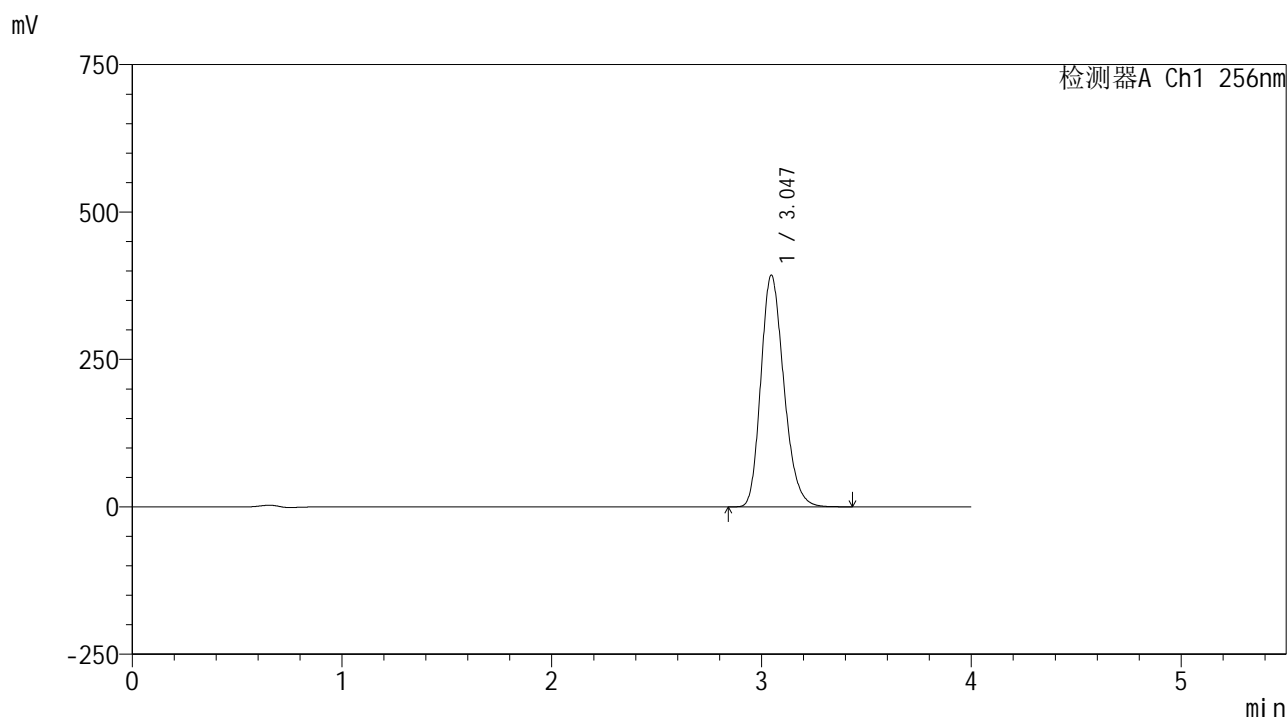

<峰表>

检测器A Ch1 256nm

峰号	保留时间	面积	面积%	高度	理论塔板数(USP)	拖尾因子	分离度(USP)
1	3.047	2991434	100.000	392876	3743	1.220	--
总计		2991434	100.000	392876			





# 938

<样品信息>

色谱柱:XB-C8(50\*4.6mm,3μm) 流速: 1.0ml/min  
 柱温:30°C 波长: 256nm  
 数据文件名: RC\$938 - 0-244/26-2281-2 - zzp-202301111p-zj24y-rcqx-pH6.8+0.5tw80jz-2-rj.lcd  
 方法文件名: RC\$938 - 938-rcqx-FX275.lcm  
 批处理文件名: RC\$938 - 938-20250312-FX275.lcb  
 样品瓶号: 4-9  
 进样体积: 5 μl 版本号: 6.115  
 进样时间:2025/03/12 23:52:47 实验者: xiechaojun  
 处理时间 (V2) : 2025/03/13 09:58:16 处理者: xiechaojun  
 仪器型号: SHIMADZU LC-2050C(FX275)

<色谱图>

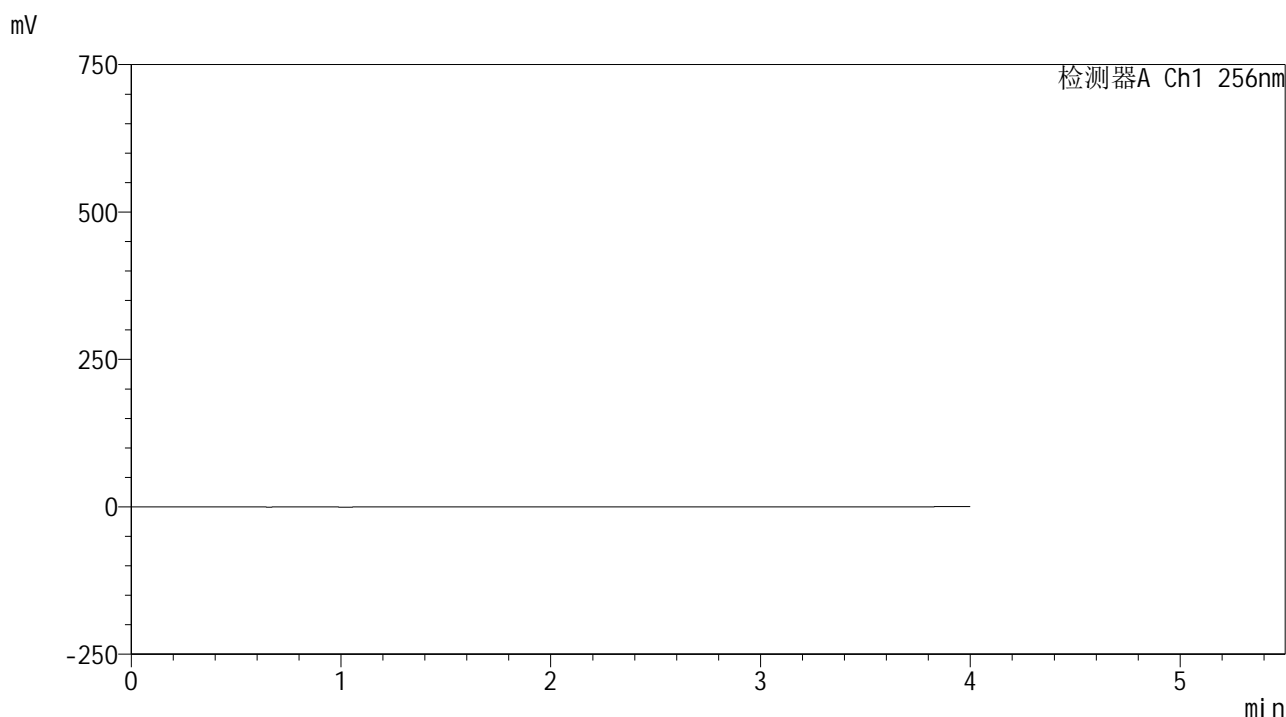

<峰表>

检测器A Ch1 256nm

峰号	保留时间	面积	面积%	高度	理论塔板数(USP)	拖尾因子	分离度(USP)
总计							



# 938

<样品信息>

色谱柱:XB-C8(50\*4.6mm,3μm)      流速: 1.0ml/min  
 柱温:30°C      波长: 256nm  
 数据文件名: RC\$938 - 0-244/26-2282-2 - zzp-202301111p-zj24y-rcqx-pH6.8+0.5tw80jz-2-dz1-1.lcd  
 方法文件名: RC\$938 - 938-rcqx-FX275.lcm  
 批处理文件名: RC\$938 - 938-20250312-FX275.lcb  
 样品瓶号: 4-18  
 进样体积: 5 μl      版本号: 6.115  
 进样时间:2025/03/12 23:57:10      实验者: xiechaojun  
 处理时间 (V2) : 2025/03/13 09:58:18      处理者: xiechaojun  
 仪器型号: SHIMADZU LC-2050C(FX275)

<色谱图>

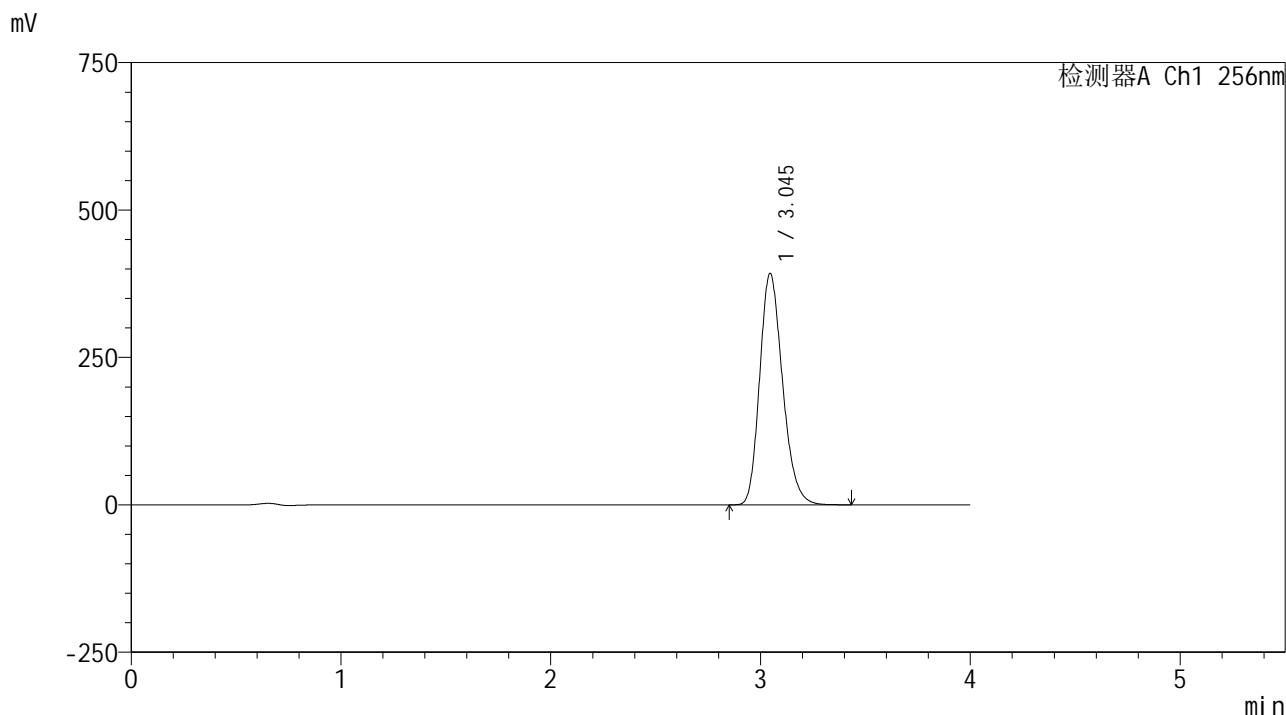

<峰表>

检测器A Ch1 256nm

峰号	保留时间	面积	面积%	高度	理论塔板数(USP)	拖尾因子	分离度(USP)
1	3.045	2972491	100.000	392329	3781	1.217	--
总计		2972491	100.000	392329			







# 938

<样品信息>

色谱柱:XB-C8(50\*4.6mm,3μm)      流速: 1.0ml/min  
 柱温:30°C      波长: 256nm  
 数据文件名: RC\$938 - 0-244/26-2285-2 - zzp-202301111p-zj24y-rcqx-pH6.8+0.5tw80jz-2-dz1-4.lcd  
 方法文件名: RC\$938 - 938-rcqx-FX275.lcm  
 批处理文件名: RC\$938 - 938-20250312-FX275.lcb  
 样品瓶号: 4-18  
 进样体积: 5 μl      版本号: 6.115  
 进样时间:2025/03/13 00:10:20      实验者: xiechaojun  
 处理时间 (V2) : 2025/03/13 09:58:27      处理者: xiechaojun  
 仪器型号: SHIMADZU LC-2050C(FX275)

<色谱图>

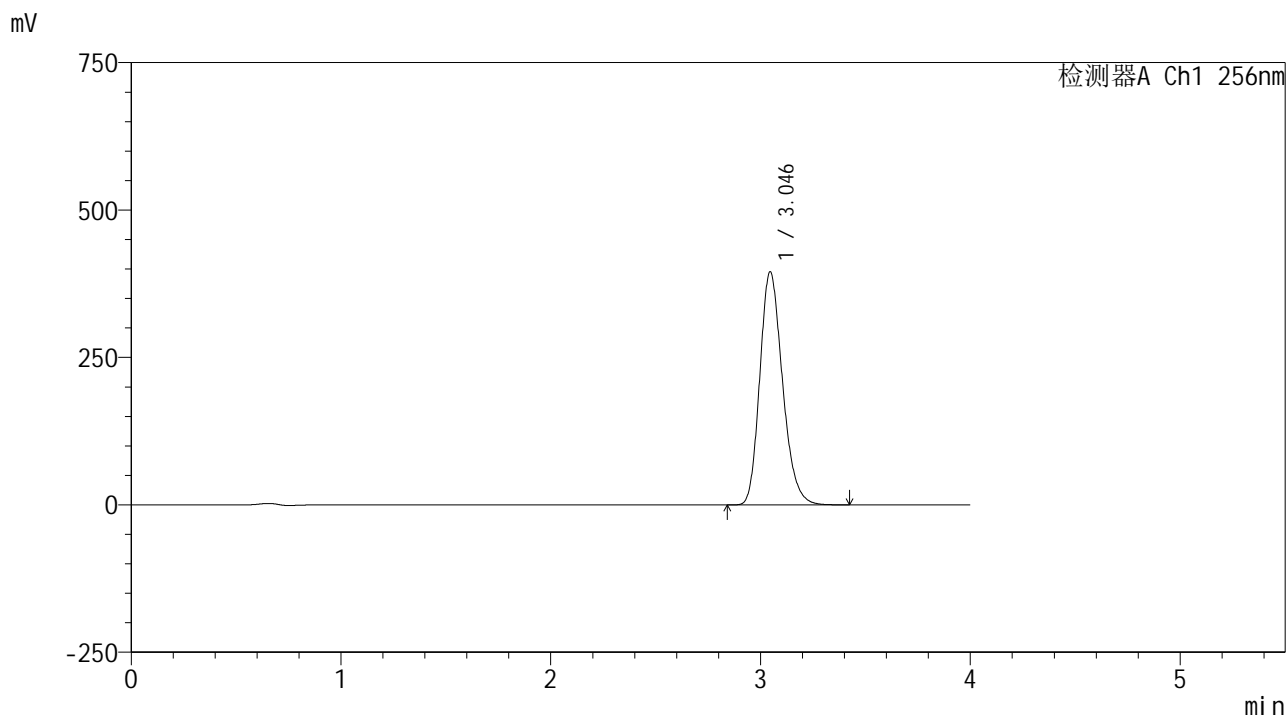

<峰表>

检测器A Ch1 256nm

峰号	保留时间	面积	面积%	高度	理论塔板数(USP)	拖尾因子	分离度(USP)
1	3.046	2970151	100.000	395228	3848	1.216	--
总计		2970151	100.000	395228			



# 938

<样品信息>

色谱柱:XB-C8(50\*4.6mm,3μm) 流速: 1.0ml/min  
 柱温:30°C 波长: 256nm  
 数据文件名: RC\$938 - 0-244/26-2286-2 - zzp-202301111p-zj24y-rcqx-pH6.8+0.5tw80jz-2-dz1-5.lcd  
 方法文件名: RC\$938 - 938-rcqx-FX275.lcm  
 批处理文件名: RC\$938 - 938-20250312-FX275.lcb  
 样品瓶号: 4-18  
 进样体积: 5 μl 版本号: 6.115  
 进样时间:2025/03/13 00:14:42 实验者: xiechaojun  
 处理时间 (V2) : 2025/03/13 09:58:30 处理者: xiechaojun  
 仪器型号: SHIMADZU LC-2050C(FX275)

<色谱图>

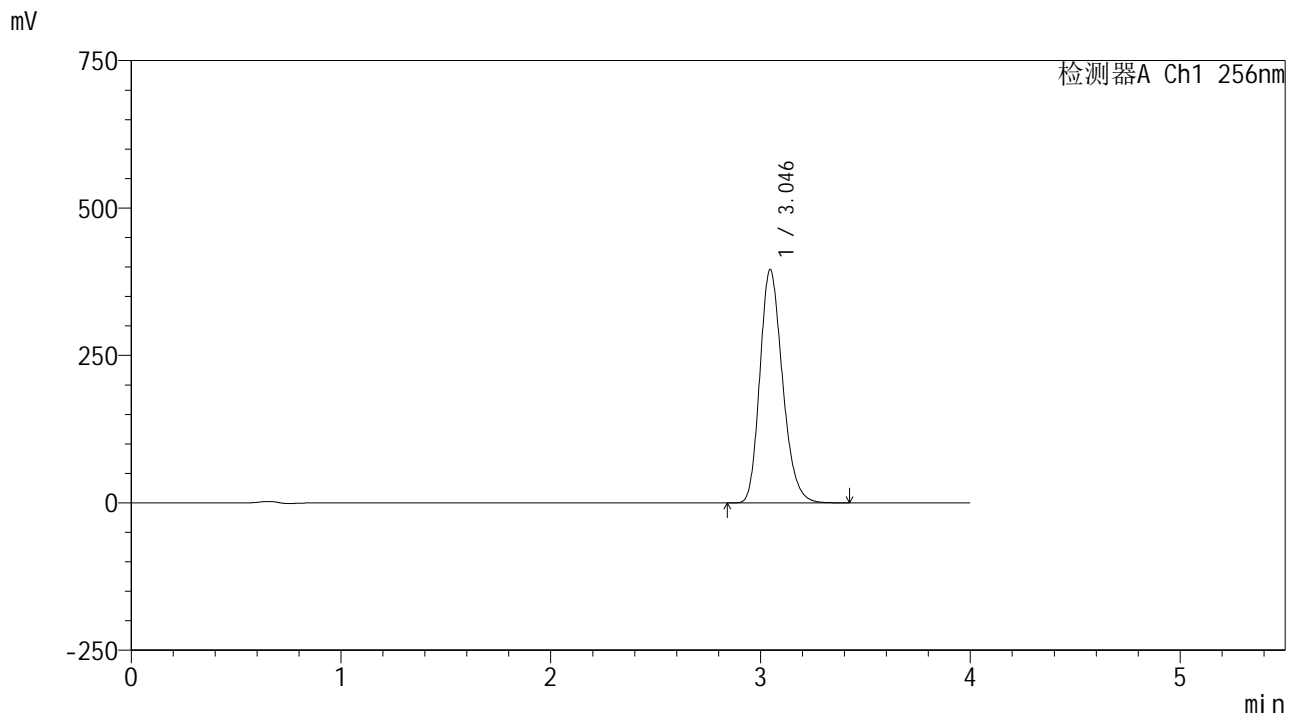

<峰表>

检测器A Ch1 256nm

峰号	保留时间	面积	面积%	高度	理论塔板数(USP)	拖尾因子	分离度(USP)
1	3.046	2965439	100.000	395576	3866	1.215	--
总计		2965439	100.000	395576			



# 938

## <样品信息>

色谱柱:XB-C8(50\*4.6mm,3μm) 流速: 1.0ml/min  
 柱温:30°C 波长: 256nm  
 数据文件名: RC\$938 - 0-244/26-2287-2 - zzp-202301111p-zj24y-rcqx-pH6.8+0.5tw80jz-2-5min-P1.lcd  
 方法文件名: RC\$938 - 938-rcqx-FX275.lcm  
 批处理文件名: RC\$938 - 938-20250312-FX275.lcb  
 样品瓶号: 4-1  
 进样体积: 5 μl 版本号: 6.115  
 进样时间:2025/03/13 00:19:04 实验者: xiechaojun  
 处理时间 (V2) : 2025/03/13 09:58:33 处理者: xiechaojun  
 仪器型号: SHIMADZU LC-2050C(FX275)

## <色谱图>

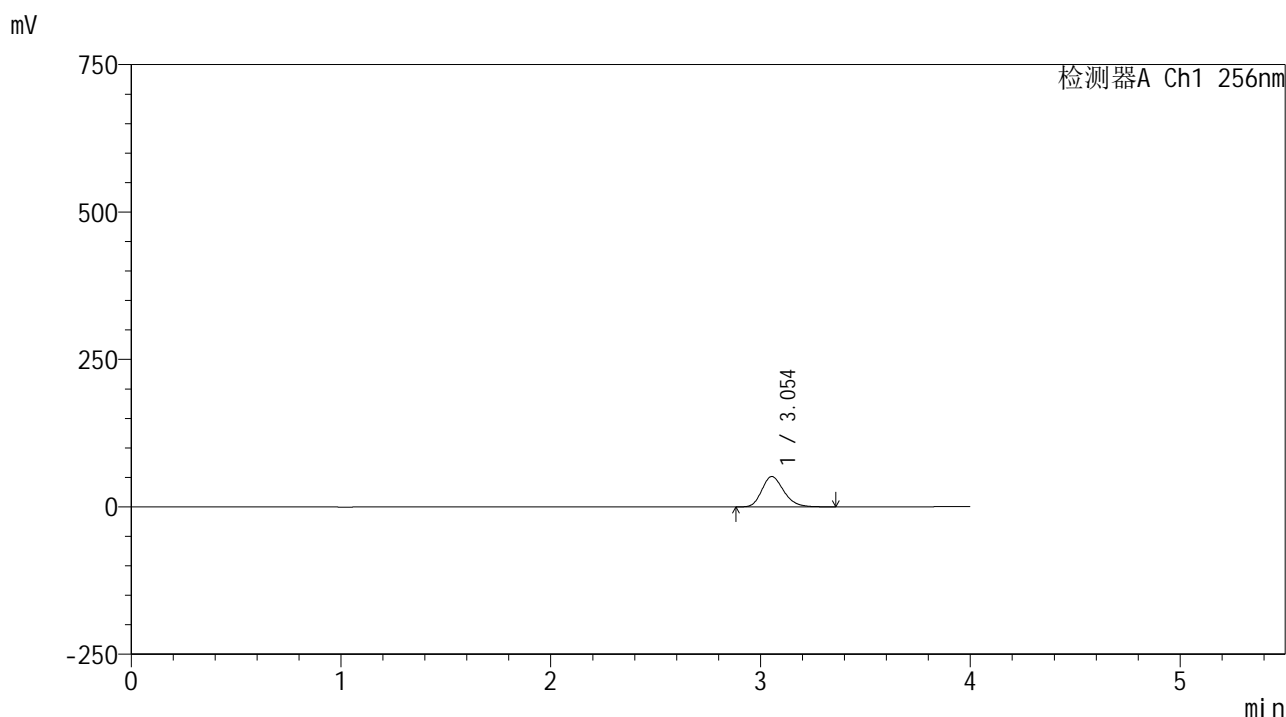

## <峰表>

检测器A Ch1 256nm

峰号	保留时间	面积	面积%	高度	理论塔板数(USP)	拖尾因子	分离度(USP)
1	3.054	373114	100.000	51464	4163	1.219	--
总计		373114	100.000	51464			



# 938

## <样品信息>

色谱柱:XB-C8(50\*4.6mm,3μm) 流速: 1.0ml/min  
 柱温:30°C 波长: 256nm  
 数据文件名: RC\$938 - 0-244/26-2288-2 - zzp-202301111p-zj24y-rcqx-pH6.8+0.5tw80jz-2-5min-P2.lcd  
 方法文件名: RC\$938 - 938-rcqx-FX275.lcm  
 批处理文件名: RC\$938 - 938-20250312-FX275.lcb  
 样品瓶号: 4-10 版本号: 6.115  
 进样体积: 5 μl 实验者: xiechaojun  
 进样时间:2025/03/13 00:23:26 处理者: xiechaojun  
 处理时间 (V2) : 2025/03/13 09:58:36  
 仪器型号: SHIMADZU LC-2050C(FX275)

## <色谱图>

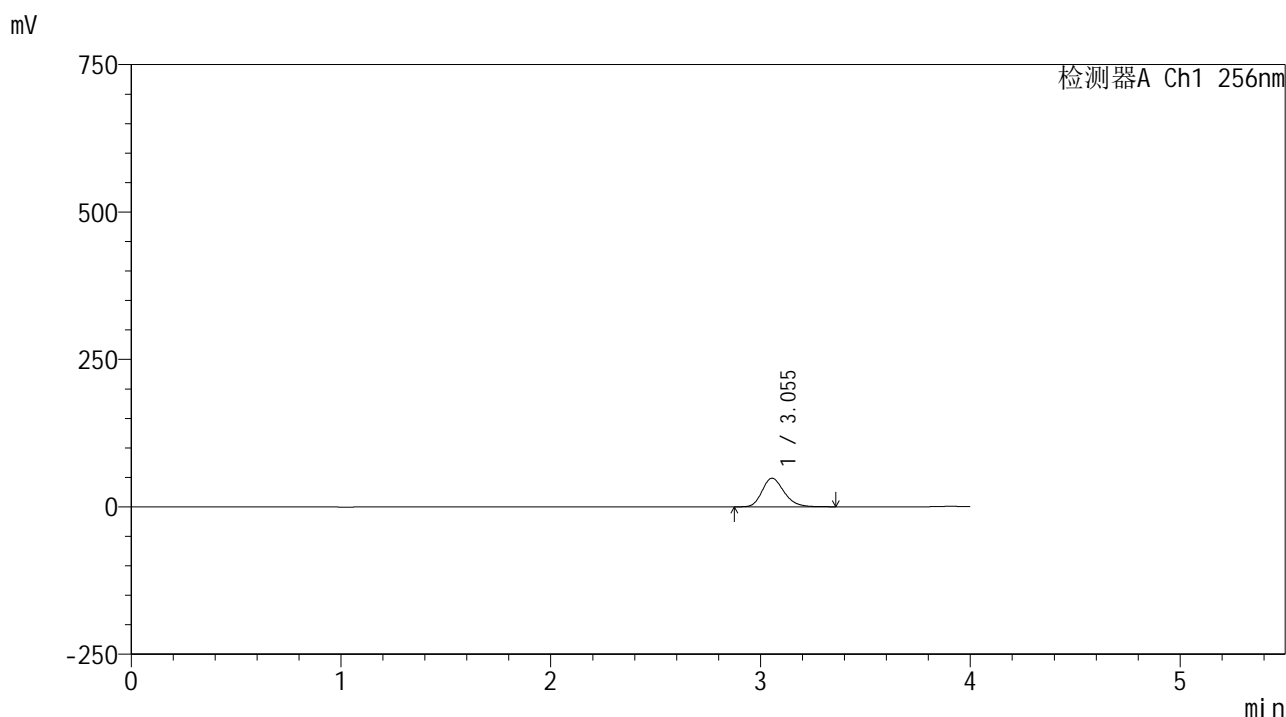

## <峰表>

检测器A Ch1 256nm

峰号	保留时间	面积	面积%	高度	理论塔板数(USP)	拖尾因子	分离度(USP)
1	3.055	351167	100.000	48403	4165	1.221	--
总计		351167	100.000	48403			



# 938

## <样品信息>

色谱柱:XB-C8(50\*4.6mm,3μm) 流速: 1.0ml/min  
 柱温:30°C 波长: 256nm  
 数据文件名: RC\$938 - 0-244/26-2289-2 - zzp-202301111p-zj24y-rcqx-pH6.8+0.5tw80jz-2-5min-P3.lcd  
 方法文件名: RC\$938 - 938-rcqx-FX275.lcm  
 批处理文件名: RC\$938 - 938-20250312-FX275.lcb  
 样品瓶号: 4-19  
 进样体积: 5 μl 版本号: 6.115  
 进样时间:2025/03/13 00:27:48 实验者: xiechaojun  
 处理时间 (V2) : 2025/03/13 09:58:39 处理者: xiechaojun  
 仪器型号: SHIMADZU LC-2050C(FX275)

## <色谱图>

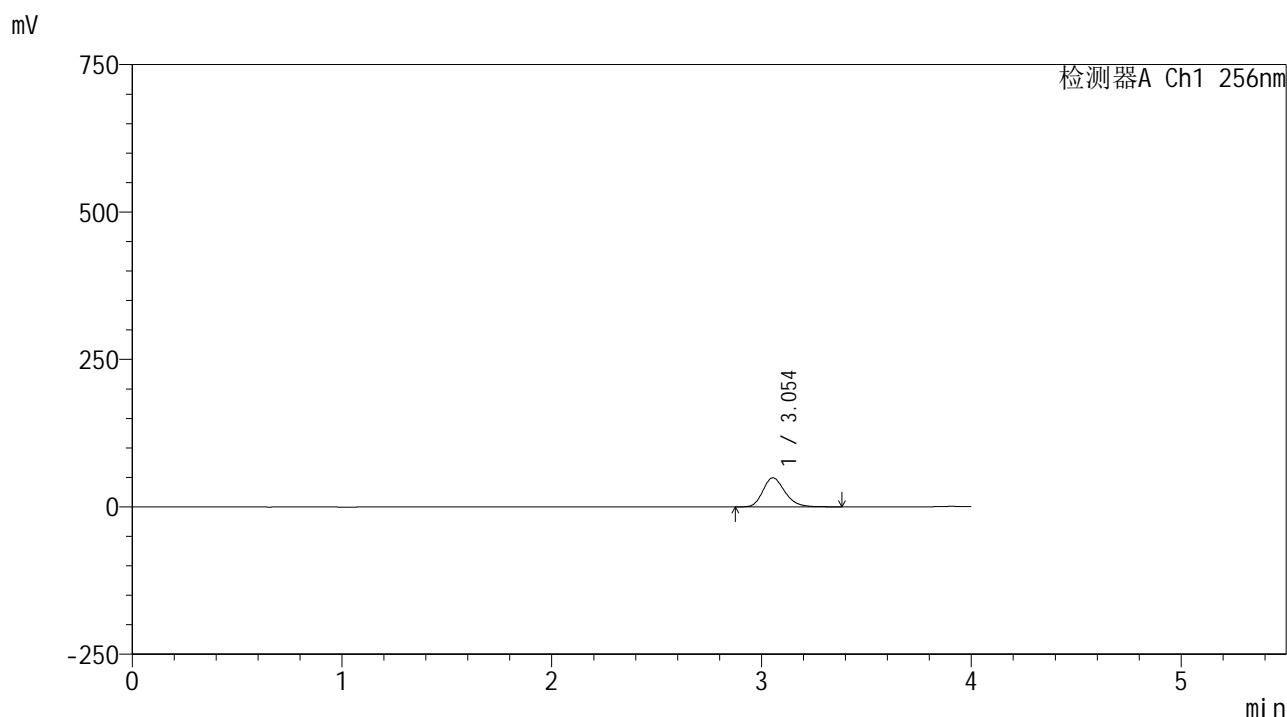

## <峰表>

检测器A Ch1 256nm

峰号	保留时间	面积	面积%	高度	理论塔板数(USP)	拖尾因子	分离度(USP)
1	3.054	356689	100.000	49185	4165	1.220	--
总计		356689	100.000	49185			



# 938

## <样品信息>

色谱柱:XB-C8(50\*4.6mm,3μm) 流速: 1.0ml/min  
 柱温:30℃ 波长: 256nm  
 数据文件名: RC\$938 - 0-244/26-2290-2 - zzp-202301111p-zj24y-rcqx-pH6.8+0.5tw80jz-2-5min-P4.lcd  
 方法文件名: RC\$938 - 938-rcqx-FX275.lcm  
 批处理文件名: RC\$938 - 938-20250312-FX275.lcb  
 样品瓶号: 4-28  
 进样体积: 5 μl 版本号: 6.115  
 进样时间:2025/03/13 00:32:10 实验者: xiechaojun  
 处理时间 (V2) : 2025/03/13 09:58:42 处理者: xiechaojun  
 仪器型号: SHIMADZU LC-2050C(FX275)

## <色谱图>

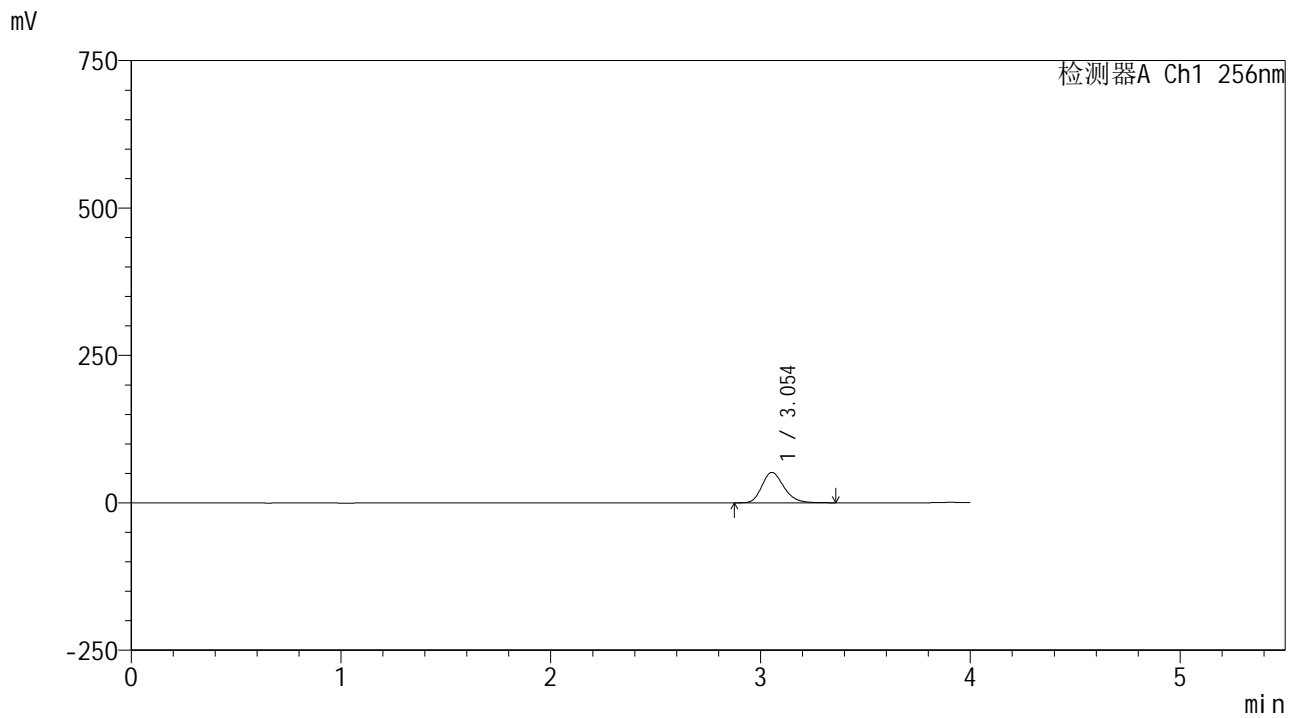

## <峰表>

检测器A Ch1 256nm

峰号	保留时间	面积	面积%	高度	理论塔板数(USP)	拖尾因子	分离度(USP)
1	3.054	373884	100.000	51539	4158	1.221	--
总计		373884	100.000	51539			



# 938

## <样品信息>

色谱柱:XB-C8(50\*4.6mm,3μm) 流速: 1.0ml/min  
 柱温:30°C 波长: 256nm  
 数据文件名: RC\$938 - 0-244/26-2291-2 - zzp-202301111p-zj24y-rcqx-pH6.8+0.5tw80jz-2-5min-P5.lcd  
 方法文件名: RC\$938 - 938-rcqx-FX275.lcm  
 批处理文件名: RC\$938 - 938-20250312-FX275.lcb  
 样品瓶号: 4-37  
 进样体积: 5 μl 版本号: 6.115  
 进样时间:2025/03/13 00:36:32 实验者: xiechaojun  
 处理时间 (V2) : 2025/03/13 09:58:45 处理者: xiechaojun  
 仪器型号: SHIMADZU LC-2050C(FX275)

## <色谱图>

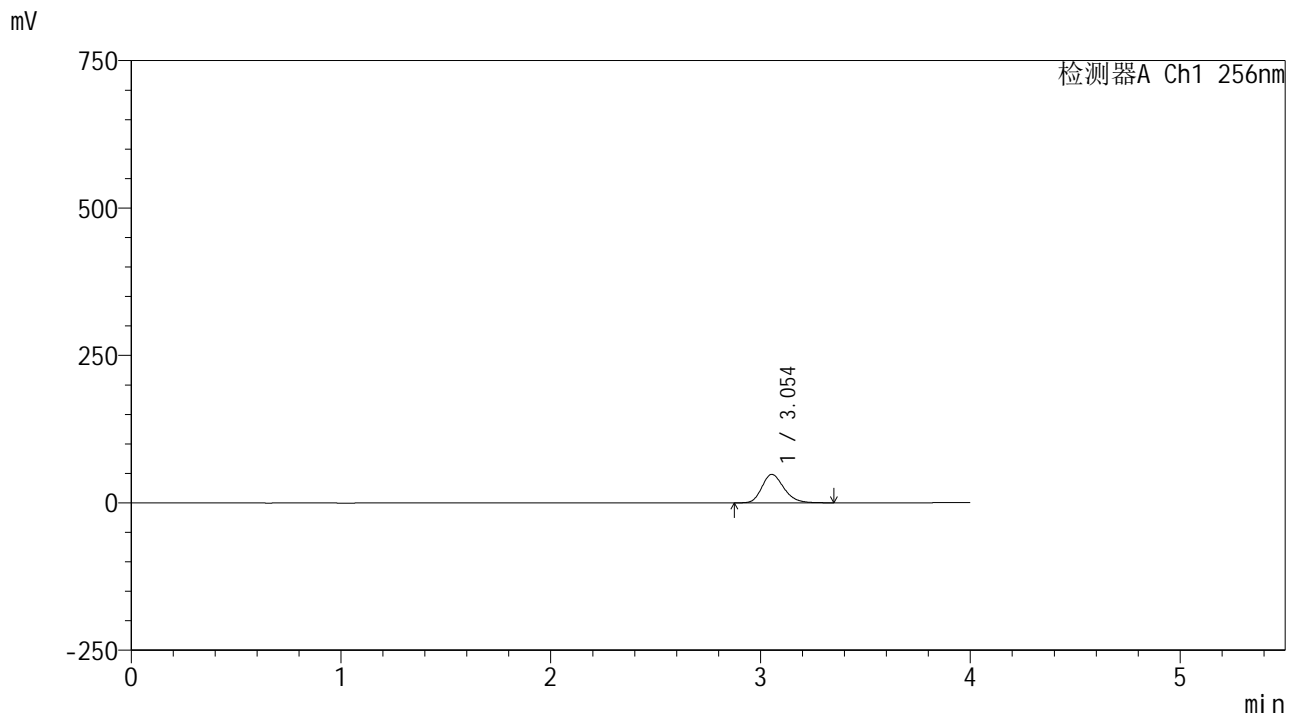

## <峰表>

检测器A Ch1 256nm

峰号	保留时间	面积	面积%	高度	理论塔板数(USP)	拖尾因子	分离度(USP)
1	3.054	349310	100.000	48205	4168	1.222	--
总计		349310	100.000	48205			



# 938

## <样品信息>

色谱柱:XB-C8(50\*4.6mm,3μm) 流速: 1.0ml/min  
 柱温:30°C 波长: 256nm  
 数据文件名: RC\$938 - 0-244/26-2292-2 - zzp-202301111p-zj24y-rcqx-pH6.8+0.5tw80jz-2-5min-P6.lcd  
 方法文件名: RC\$938 - 938-rcqx-FX275.lcm  
 批处理文件名: RC\$938 - 938-20250312-FX275.lcb  
 样品瓶号: 4-46  
 进样体积: 5 μl 版本号: 6.115  
 进样时间:2025/03/13 00:40:53 实验者: xiechaojun  
 处理时间 (V2) : 2025/03/13 09:58:47 处理者: xiechaojun  
 仪器型号: SHIMADZU LC-2050C(FX275)

## <色谱图>

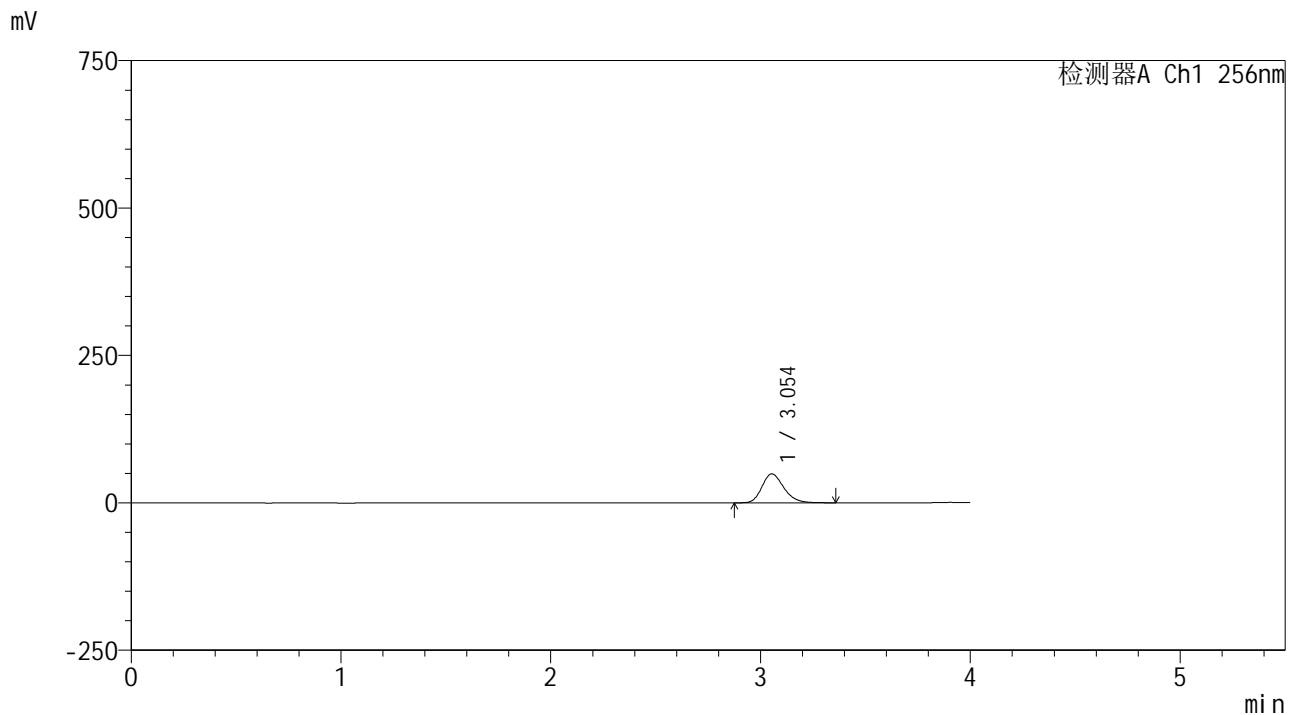

## <峰表>

检测器A Ch1 256nm

峰号	保留时间	面积	面积%	高度	理论塔板数(USP)	拖尾因子	分离度(USP)
1	3.054	354420	100.000	48997	4188	1.223	--
总计		354420	100.000	48997			

## &lt;样品信息&gt;

色谱柱:XB-C8(50\*4.6mm,3 $\mu$ m)

流速: 1.0ml/min

柱温:30 $^{\circ}$ C

波长: 256nm

数据文件名: RC\$938 - 0-244/26-2293-2 - zzp-202301111p-zj24y-rcqx-pH6.8+0.5tw80jz-2-10min-P1.lcd

方法文件名: RC\$938 - 938-rcqx-FX275.lcm

批处理文件名: RC\$938 - 938-20250312-FX275.lcb

样品瓶号: 4-2

进样体积: 5  $\mu$ l

版本号: 6.115

进样时间:2025/03/13 00:45:16

实验者: xiechaojun

处理时间 (V2) : 2025/03/13 09:58:51

处理者: xiechaojun

仪器型号: SHIMADZU LC-2050C(FX275)

## &lt;色谱图&gt;

mV

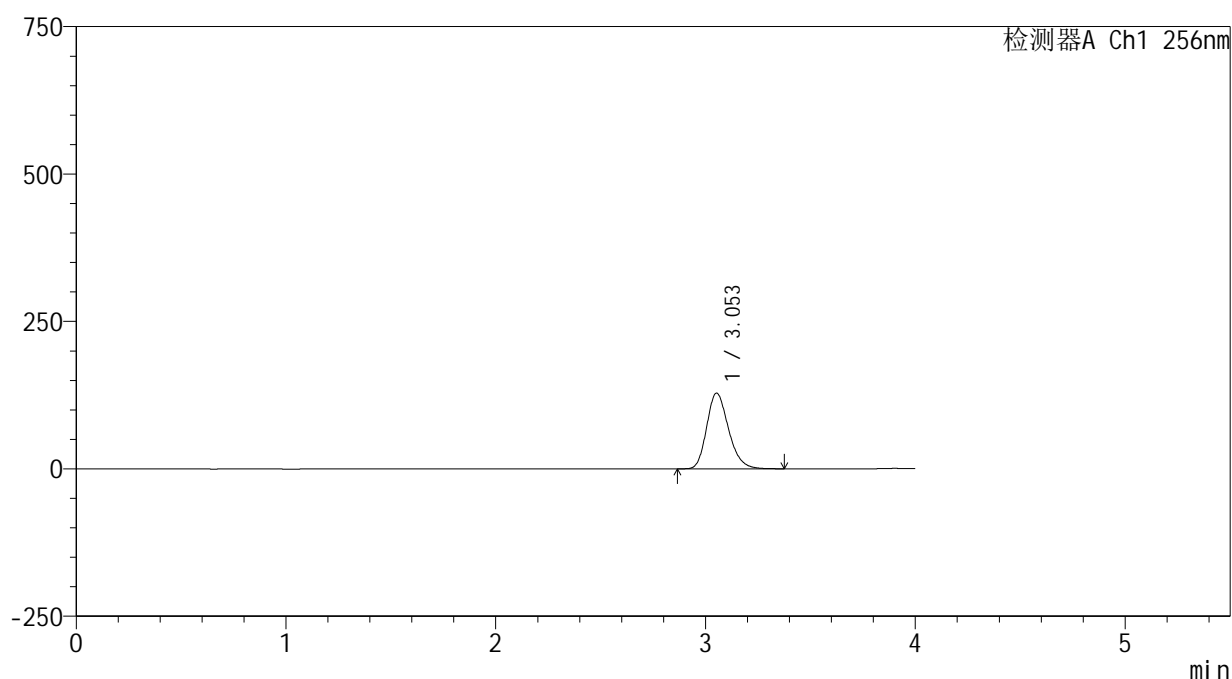

## &lt;峰表&gt;

检测器A Ch1 256nm

峰号	保留时间	面积	面积%	高度	理论塔板数(USP)	拖尾因子	分离度(USP)
1	3.053	927988	100.000	128287	4189	1.225	--
总计		927988	100.000	128287			



# 938

<样品信息>

色谱柱:XB-C8(50\*4.6mm,3μm) 流速: 1.0ml/min  
 柱温:30°C 波长: 256nm  
 数据文件名: RC\$938 - 0-244/26-2294-2 - zzp-202301111p-zj24y-rcqx-pH6.8+0.5tw80jz-2-10min-P2.lcd  
 方法文件名: RC\$938 - 938-rcqx-FX275.lcm  
 批处理文件名: RC\$938 - 938-20250312-FX275.lcb  
 样品瓶号: 4-11  
 进样体积: 5 μl 版本号: 6.115  
 进样时间:2025/03/13 00:49:38 实验者: xiechaojun  
 处理时间 (V2) : 2025/03/13 09:58:53 处理者: xiechaojun  
 仪器型号: SHIMADZU LC-2050C(FX275)

<色谱图>

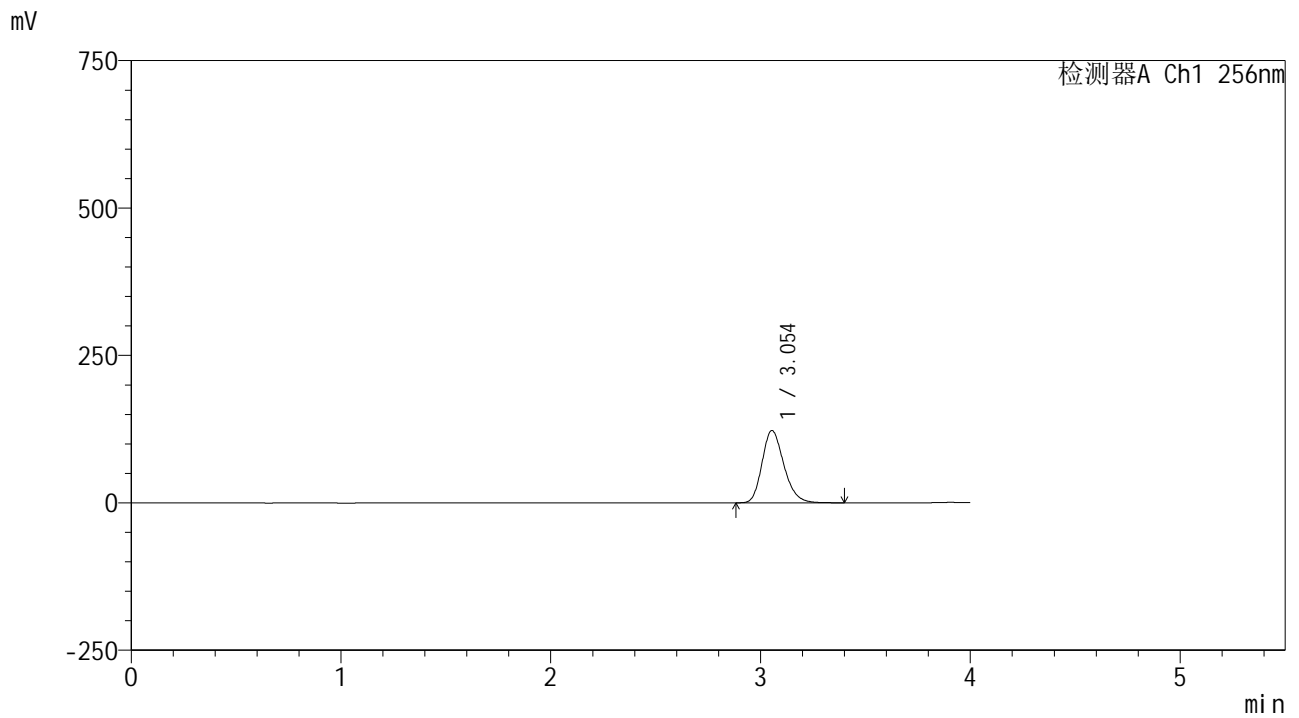

<峰表>

检测器A Ch1 256nm

峰号	保留时间	面积	面积%	高度	理论塔板数(USP)	拖尾因子	分离度(USP)
1	3.054	884548	100.000	122612	4209	1.224	--
总计		884548	100.000	122612			



# 938

## <样品信息>

色谱柱:XB-C8(50\*4.6mm,3μm) 流速: 1.0ml/min  
 柱温:30℃ 波长: 256nm  
 数据文件名: RC\$938 - 0-244/26-2295-2 - zzp-202301111p-zj24y-rcqx-pH6.8+0.5tw80jz-2-10min-P3.lcd  
 方法文件名: RC\$938 - 938-rcqx-FX275.lcm  
 批处理文件名: RC\$938 - 938-20250312-FX275.lcb  
 样品瓶号: 4-20  
 进样体积: 5 μl 版本号: 6.115  
 进样时间:2025/03/13 00:54:00 实验者: xiechaojun  
 处理时间 (V2) : 2025/03/13 09:58:56 处理者: xiechaojun  
 仪器型号: SHIMADZU LC-2050C(FX275)

## <色谱图>

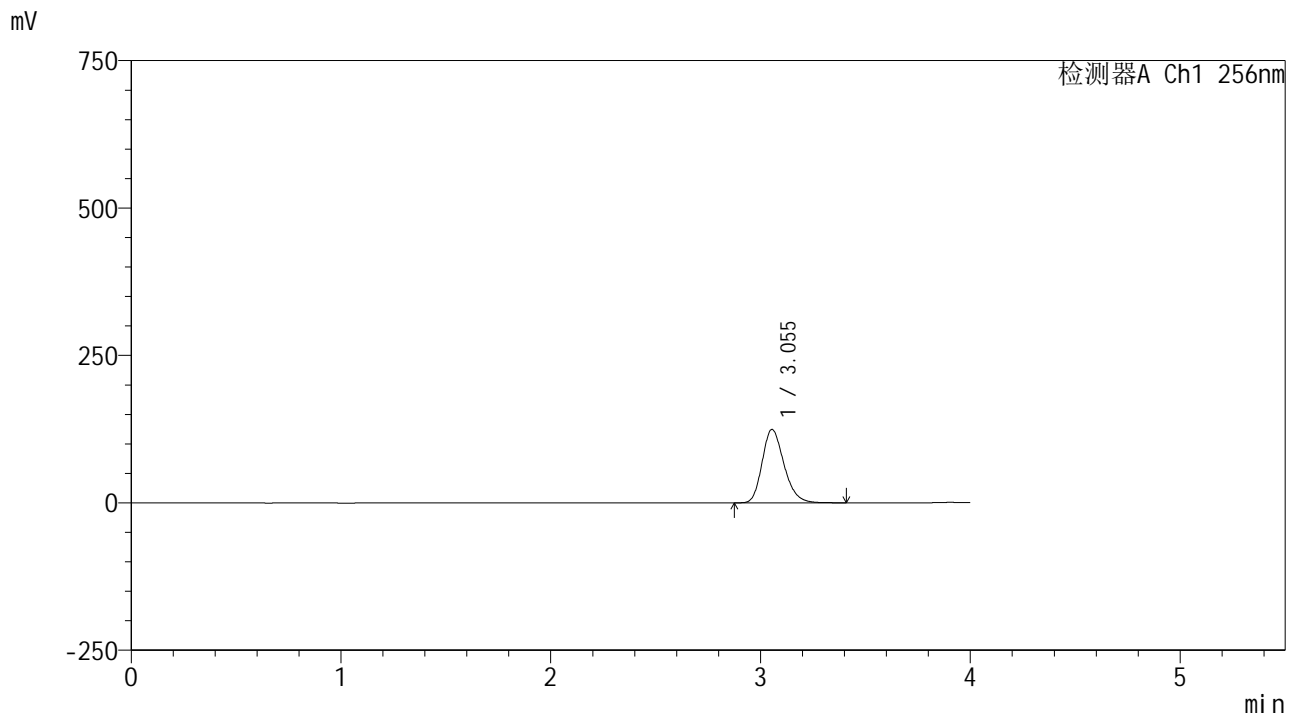

## <峰表>

检测器A Ch1 256nm

峰号	保留时间	面积	面积%	高度	理论塔板数(USP)	拖尾因子	分离度(USP)
1	3.055	899123	100.000	124473	4197	1.226	--
总计		899123	100.000	124473			



# 938

<样品信息>

色谱柱:XB-C8(50\*4.6mm,3μm)      流速: 1.0ml/min  
 柱温:30℃      波长: 256nm  
 数据文件名: RC\$938 - 0-244/26-2296-2 - zzp-202301111p-zj24y-rcqx-pH6.8+0.5tw80jz-2-10min-P4.lcd  
 方法文件名: RC\$938 - 938-rcqx-FX275.lcm  
 批处理文件名: RC\$938 - 938-20250312-FX275.lcb  
 样品瓶号: 4-29  
 进样体积: 5 μl      版本号: 6.115  
 进样时间:2025/03/13 00:58:22      实验者: xiechaojun  
 处理时间 (V2) : 2025/03/13 09:58:59      处理者: xiechaojun  
 仪器型号: SHIMADZU LC-2050C(FX275)

<色谱图>

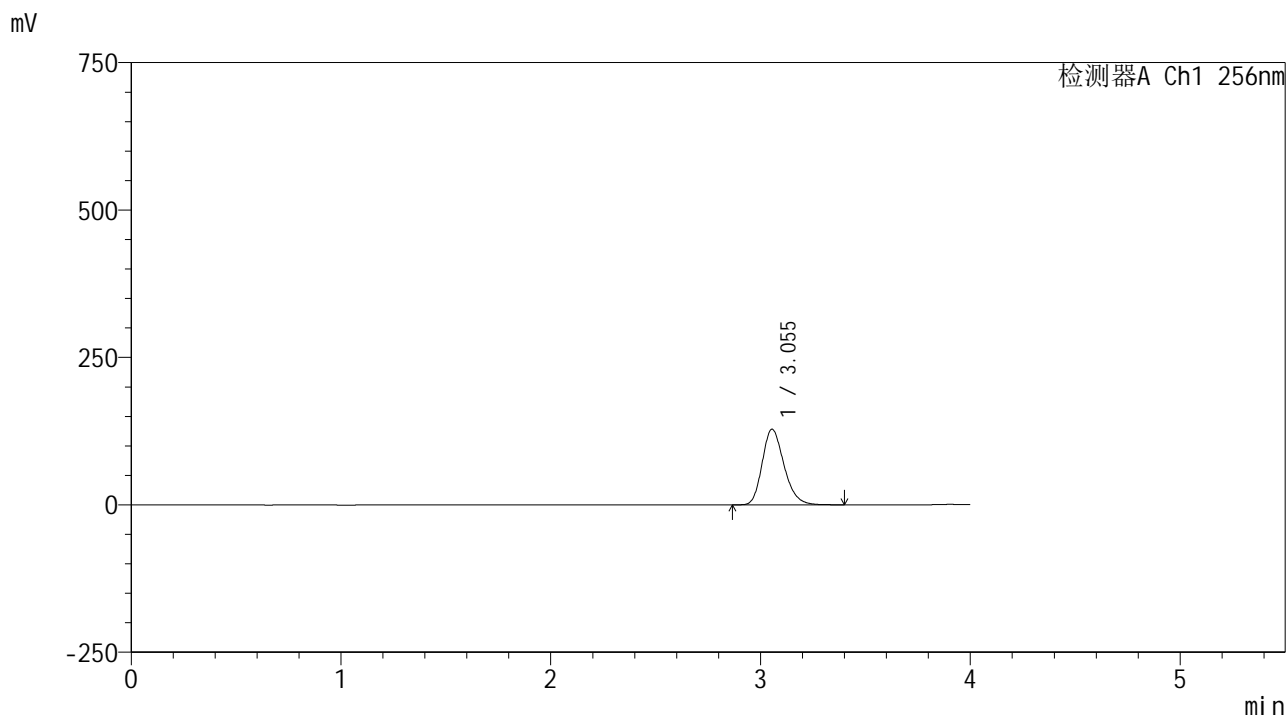

<峰表>

检测器A Ch1 256nm

峰号	保留时间	面积	面积%	高度	理论塔板数(USP)	拖尾因子	分离度(USP)
1	3.055	924881	100.000	128228	4206	1.227	--
总计		924881	100.000	128228			



# 938

<样品信息>

色谱柱:XB-C8(50\*4.6mm,3μm)      流速: 1.0ml/min  
 柱温:30℃      波长: 256nm  
 数据文件名: RC\$938 - 0-244/26-2297-2 - zzp-202301111p-zj24y-rcqx-pH6.8+0.5tw80jz-2-10min-P5.lcd  
 方法文件名: RC\$938 - 938-rcqx-FX275.lcm  
 批处理文件名: RC\$938 - 938-20250312-FX275.lcb  
 样品瓶号: 4-38  
 进样体积: 5 μl      版本号: 6.115  
 进样时间:2025/03/13 01:02:44      实验者: xiechaojun  
 处理时间 (V2) : 2025/03/13 09:59:02      处理者: xiechaojun  
 仪器型号: SHIMADZU LC-2050C(FX275)

<色谱图>

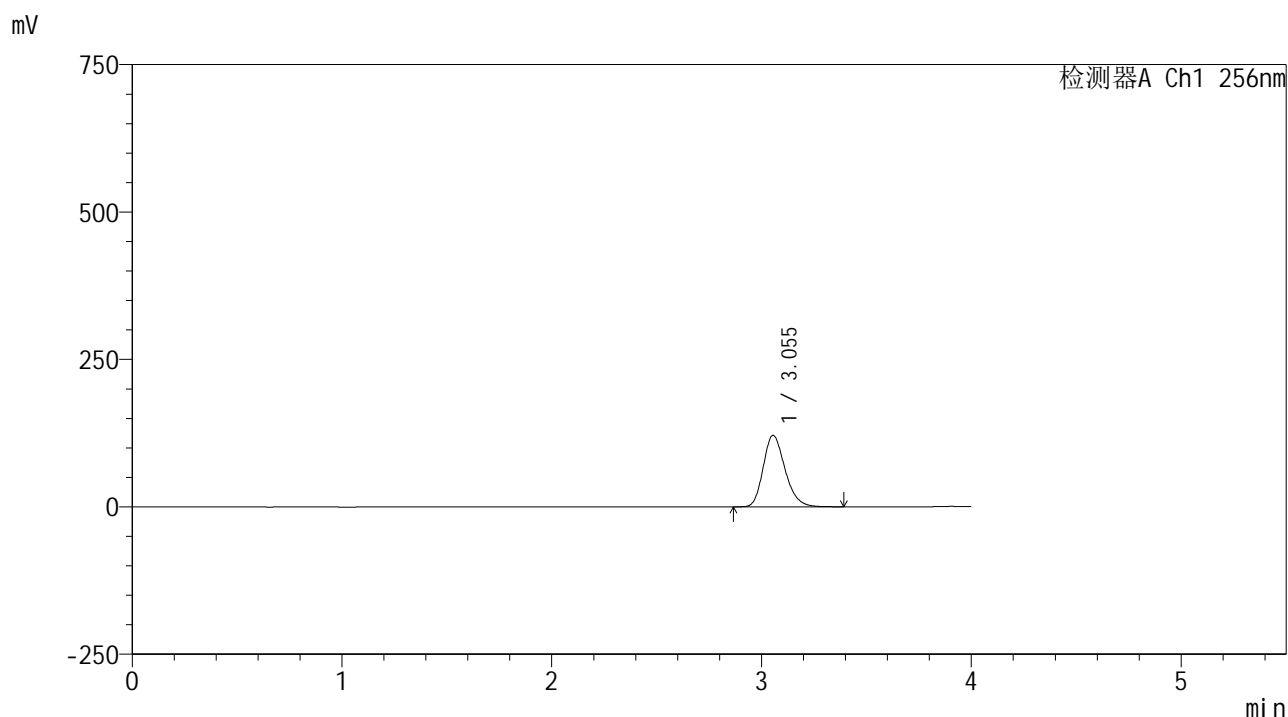

<峰表>

检测器A Ch1 256nm

峰号	保留时间	面积	面积%	高度	理论塔板数(USP)	拖尾因子	分离度(USP)
1	3.055	875508	100.000	121208	4193	1.227	--
总计		875508	100.000	121208			

## &lt;样品信息&gt;

色谱柱:XB-C8(50\*4.6mm,3 $\mu$ m)

流速: 1.0ml/min

柱温:30 $^{\circ}$ C

波长: 256nm

数据文件名: RC\$938 - 0-244/26-2298-2 - zzp-202301111p-zj24y-rcqx-pH6.8+0.5tw80jz-2-10min-P6.lcd

方法文件名: RC\$938 - 938-rcqx-FX275.lcm

批处理文件名: RC\$938 - 938-20250312-FX275.lcb

样品瓶号: 4-47

进样体积: 5  $\mu$ l

版本号: 6.115

进样时间:2025/03/13 01:07:06

实验者: xiechaojun

处理时间 (V2) : 2025/03/13 09:59:05

处理者: xiechaojun

仪器型号: SHIMADZU LC-2050C(FX275)

## &lt;色谱图&gt;

mV

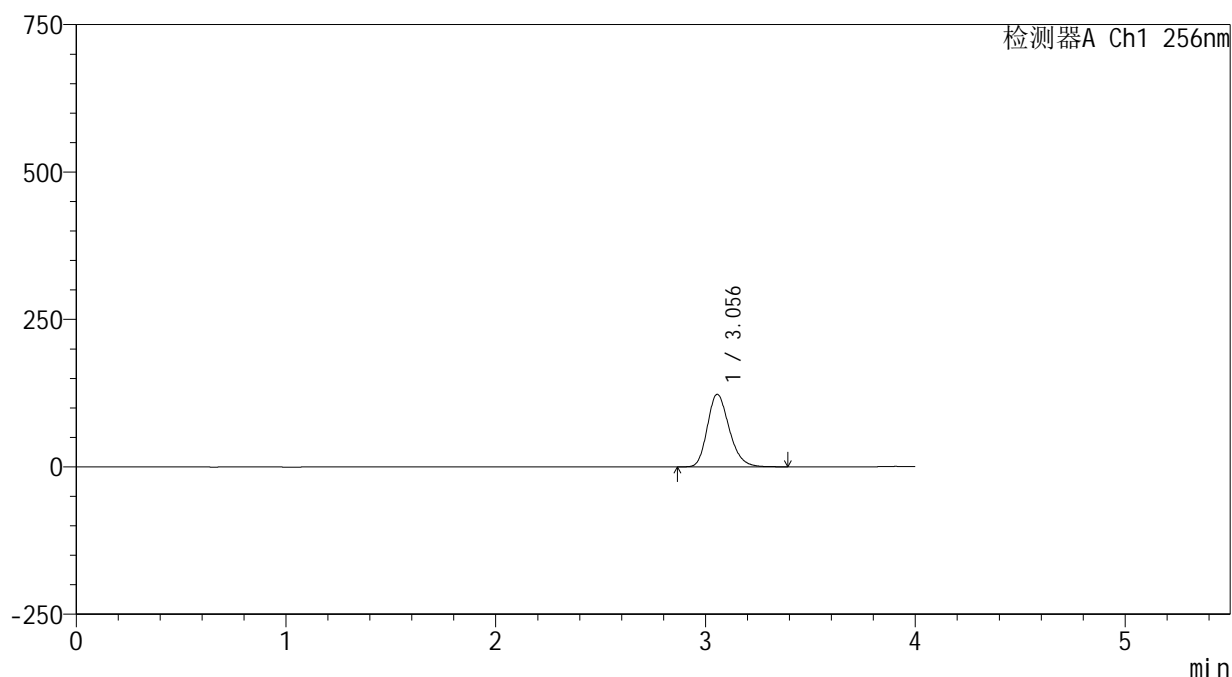

## &lt;峰表&gt;

检测器A Ch1 256nm

峰号	保留时间	面积	面积%	高度	理论塔板数(USP)	拖尾因子	分离度(USP)
1	3.056	888769	100.000	123081	4199	1.226	--
总计		888769	100.000	123081			



# 938

## <样品信息>

色谱柱:XB-C8(50\*4.6mm,3μm) 流速: 1.0ml/min  
 柱温:30°C 波长: 256nm  
 数据文件名: RC\$938 - 0-244/26-2299-2 - zzp-202301111p-zj24y-rcqx-pH6.8+0.5tw80jz-2-15min-P1.lcd  
 方法文件名: RC\$938 - 938-rcqx-FX275.lcm  
 批处理文件名: RC\$938 - 938-20250312-FX275.lcb  
 样品瓶号: 4-3  
 进样体积: 5 μl 版本号: 6.115  
 进样时间:2025/03/13 01:11:28 实验者: xiechaojun  
 处理时间 (V2) : 2025/03/13 09:59:08 处理者: xiechaojun  
 仪器型号: SHIMADZU LC-2050C(FX275)

## <色谱图>

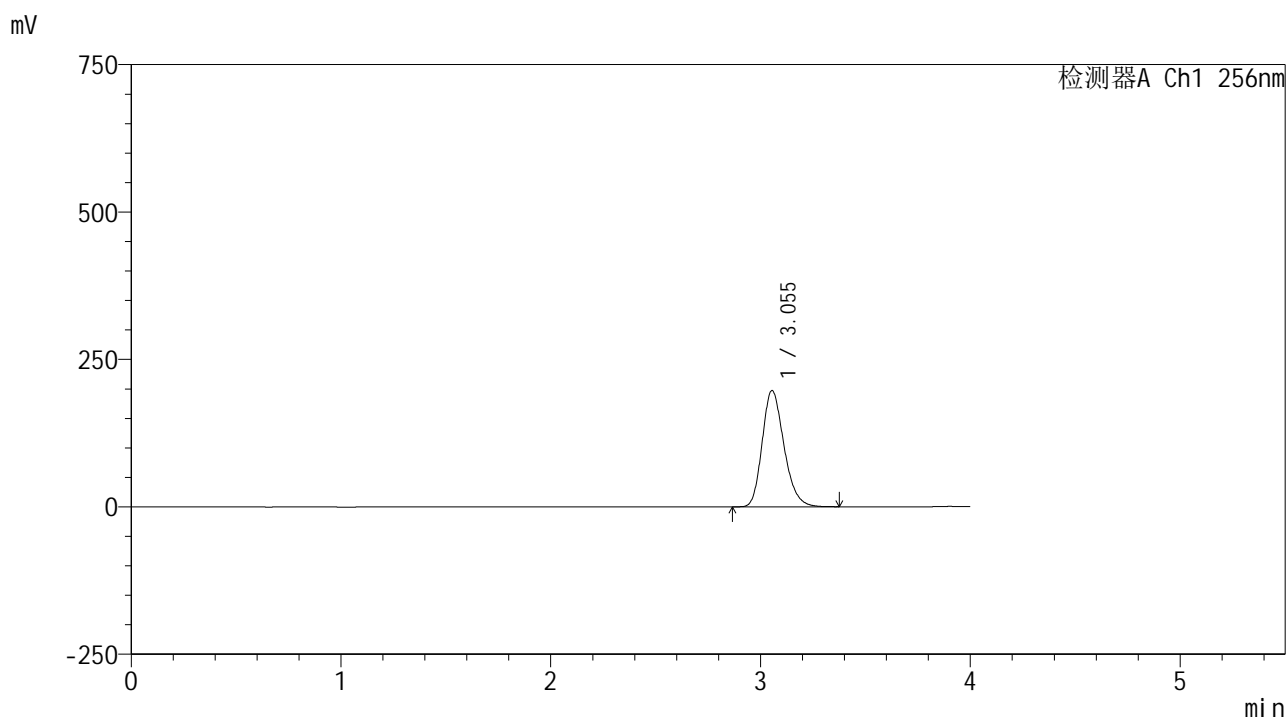

## <峰表>

检测器A Ch1 256nm

峰号	保留时间	面积	面积%	高度	理论塔板数(USP)	拖尾因子	分离度(USP)
1	3.055	1423374	100.000	197199	4191	1.226	--
总计		1423374	100.000	197199			

## &lt;样品信息&gt;

色谱柱:XB-C8(50\*4.6mm,3 $\mu$ m) 流速: 1.0ml/min  
 柱温:30 $^{\circ}$ C 波长: 256nm  
 数据文件名: RC\$938 - 0-244/26-2300-2 - zzp-202301111p-zj24y-rcqx-pH6.8+0.5tw80jz-2-15min-P2.lcd  
 方法文件名: RC\$938 - 938-rcqx-FX275.lcm  
 批处理文件名: RC\$938 - 938-20250312-FX275.lcb  
 样品瓶号: 4-12  
 进样体积: 5  $\mu$ l  
 进样时间:2025/03/13 01:15:50 版本号: 6.115  
 处理时间 (V2) : 2025/03/13 09:59:10 实验者: xiechaojun  
 仪器型号: SHIMADZU LC-2050C(FX275) 处理者: xiechaojun

## &lt;色谱图&gt;

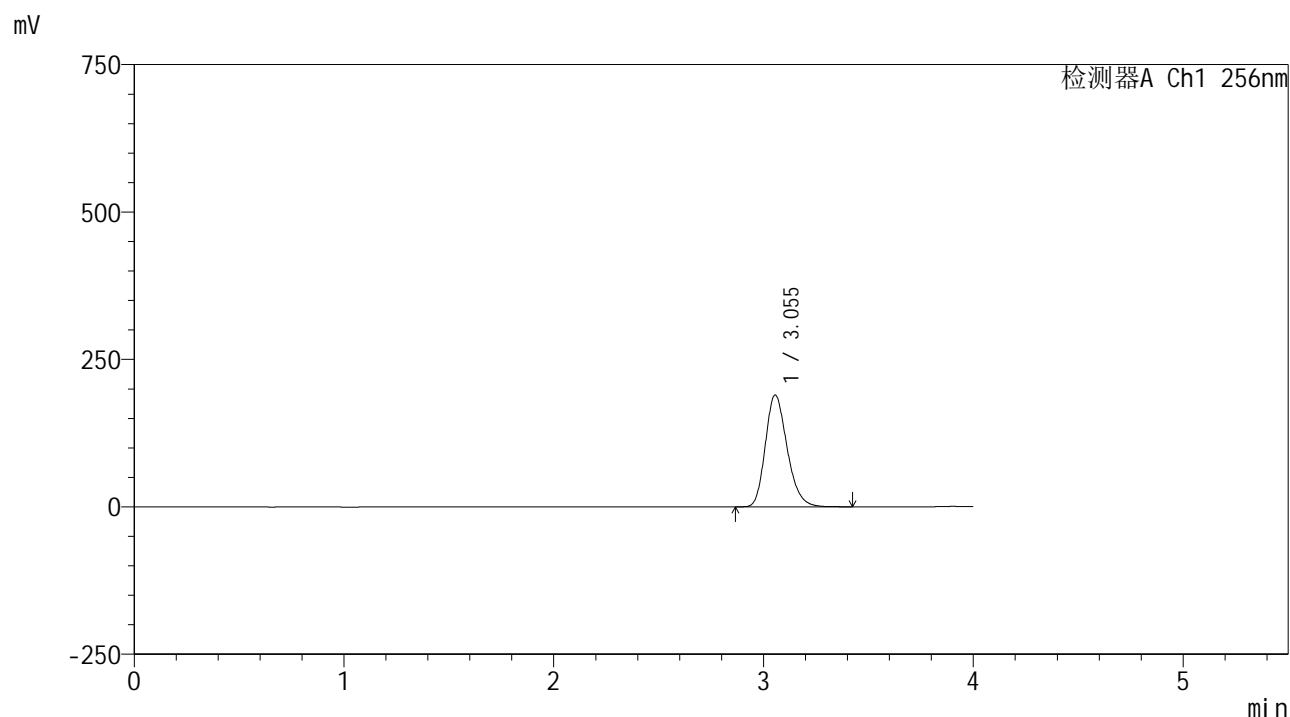

## &lt;峰表&gt;

检测器A Ch1 256nm

峰号	保留时间	面积	面积%	高度	理论塔板数(USP)	拖尾因子	分离度(USP)
1	3.055	1369991	100.000	189668	4197	1.229	--
总计		1369991	100.000	189668			



# 938

## <样品信息>

色谱柱:XB-C8(50\*4.6mm,3μm) 流速: 1.0ml/min  
 柱温:30°C 波长: 256nm  
 数据文件名: RC\$938 - 0-244/26-2301-2 - zzp-202301111p-zj24y-rcqx-pH6.8+0.5tw80jz-2-15min-P3.lcd  
 方法文件名: RC\$938 - 938-rcqx-FX275.lcm  
 批处理文件名: RC\$938 - 938-20250312-FX275.lcb  
 样品瓶号: 4-21 版本号: 6.115  
 进样体积: 5 μl 实验者: xiechaojun  
 进样时间:2025/03/13 01:20:12 处理者: xiechaojun  
 处理时间 (V2) : 2025/03/13 09:59:13  
 仪器型号: SHIMADZU LC-2050C(FX275)

## <色谱图>

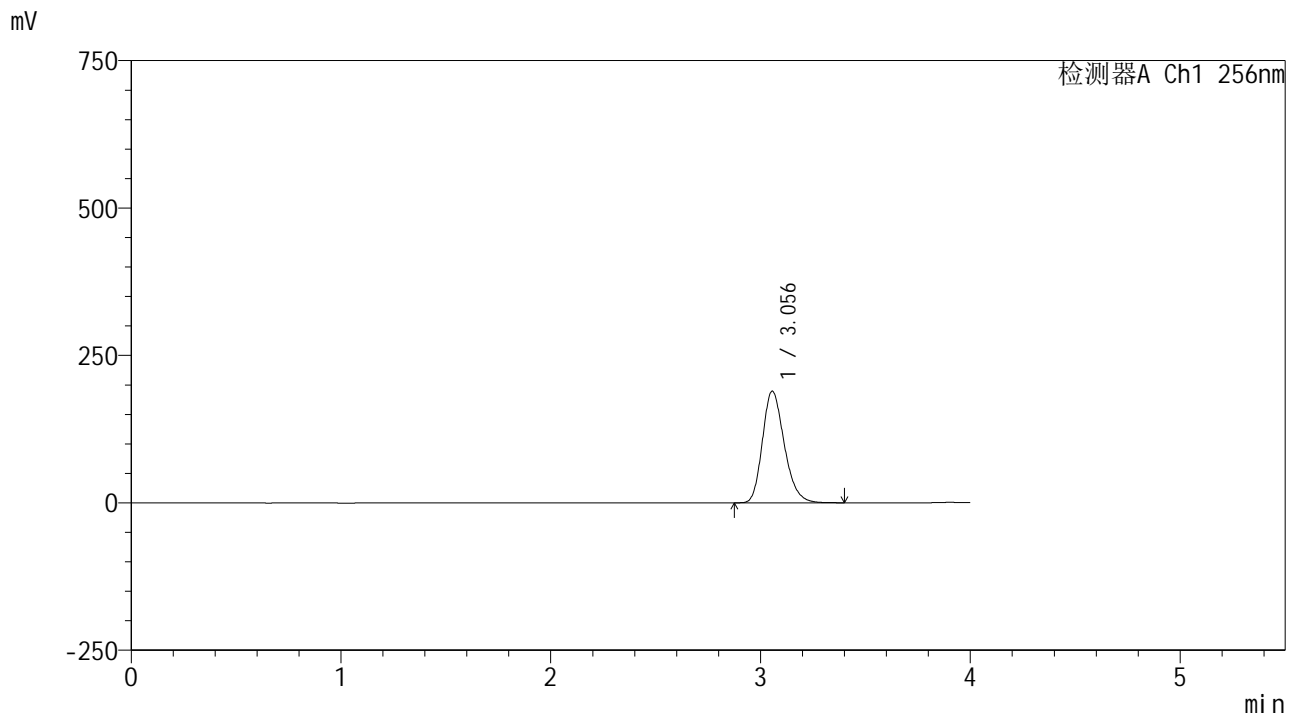

## <峰表>

检测器A Ch1 256nm

峰号	保留时间	面积	面积%	高度	理论塔板数(USP)	拖尾因子	分离度(USP)
1	3.056	1369463	100.000	189430	4188	1.229	--
总计		1369463	100.000	189430			



# 938

## <样品信息>

色谱柱:XB-C8(50\*4.6mm,3μm) 流速: 1.0ml/min  
 柱温:30°C 波长: 256nm  
 数据文件名: RC\$938 - 0-244/26-2302-2 - zzp-202301111p-zj24y-rcqx-pH6.8+0.5tw80jz-2-15min-P4.lcd  
 方法文件名: RC\$938 - 938-rcqx-FX275.lcm  
 批处理文件名: RC\$938 - 938-20250312-FX275.lcb  
 样品瓶号: 4-30  
 进样体积: 5 μl 版本号: 6.115  
 进样时间:2025/03/13 01:24:34 实验者: xiechaojun  
 处理时间 (V2) : 2025/03/13 09:59:16 处理者: xiechaojun  
 仪器型号: SHIMADZU LC-2050C(FX275)

## <色谱图>

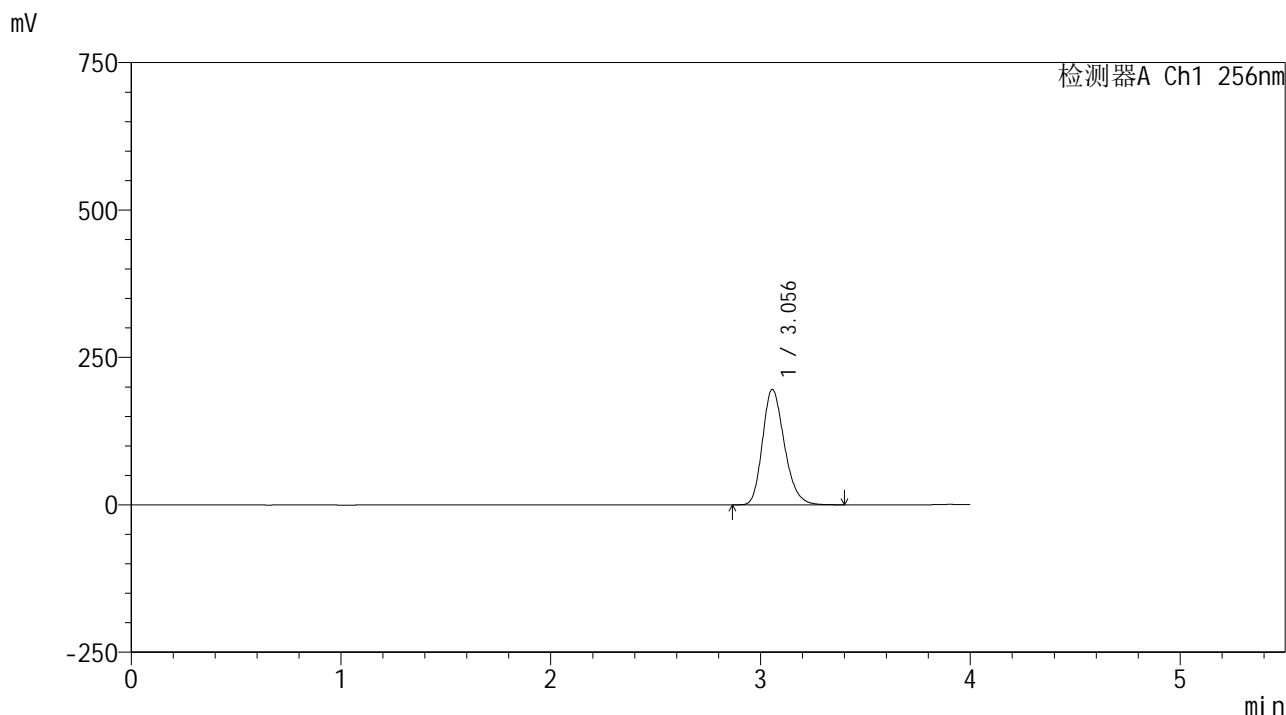

## <峰表>

检测器A Ch1 256nm

峰号	保留时间	面积	面积%	高度	理论塔板数(USP)	拖尾因子	分离度(USP)
1	3.056	1417907	100.000	195707	4174	1.229	--
总计		1417907	100.000	195707			

## &lt;样品信息&gt;

色谱柱:XB-C8(50\*4.6mm,3 $\mu$ m)

流速: 1.0ml/min

柱温:30 $^{\circ}$ C

波长: 256nm

数据文件名: RC\$938 - 0-244/26-2303-2 - zzp-202301111p-zj24y-rcqx-pH6.8+0.5tw80jz-2-15min-P5.lcd

方法文件名: RC\$938 - 938-rcqx-FX275.lcm

批处理文件名: RC\$938 - 938-20250312-FX275.lcb

样品瓶号: 4-39

进样体积: 5  $\mu$ l

版本号: 6.115

进样时间:2025/03/13 01:28:57

实验者: xiechaojun

处理时间 (V2) : 2025/03/13 09:59:19

处理者: xiechaojun

仪器型号: SHIMADZU LC-2050C(FX275)

## &lt;色谱图&gt;

mV

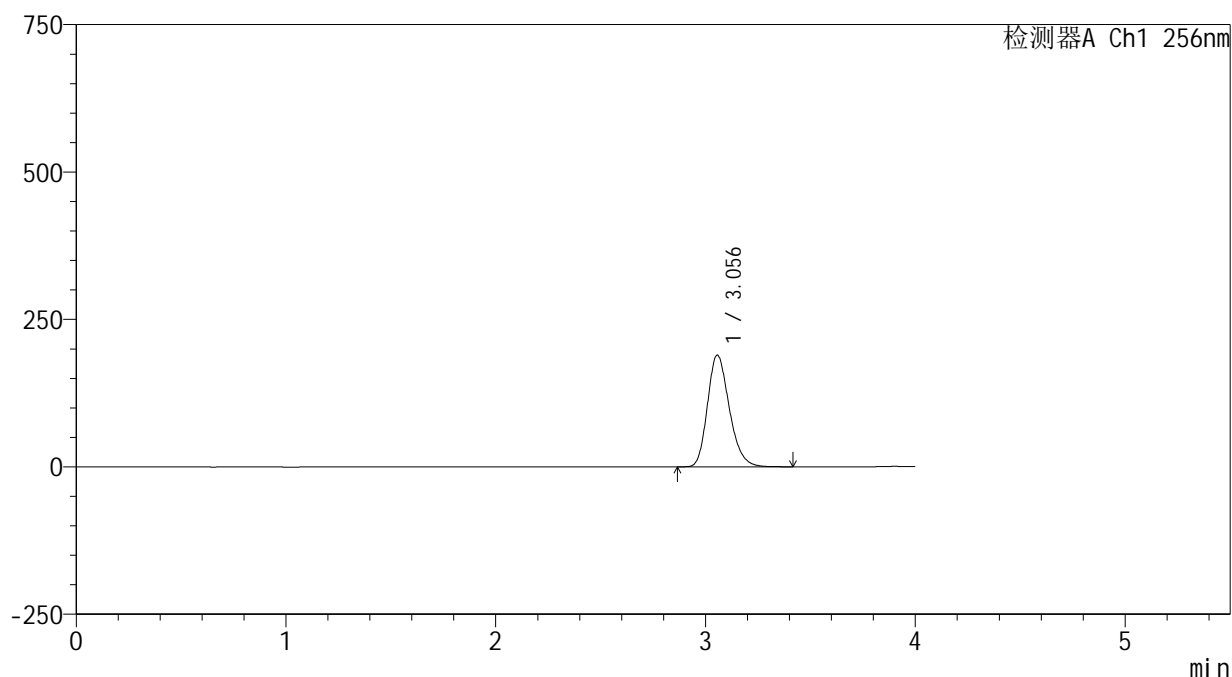

## &lt;峰表&gt;

检测器A Ch1 256nm

峰号	保留时间	面积	面积%	高度	理论塔板数(USP)	拖尾因子	分离度(USP)
1	3.056	1370035	100.000	189461	4188	1.229	--
总计		1370035	100.000	189461			

## &lt;样品信息&gt;

色谱柱:XB-C8(50\*4.6mm,3 $\mu$ m)

流速: 1.0ml/min

柱温:30 $^{\circ}$ C

波长: 256nm

数据文件名: RC\$938 - 0-244/26-2304-2 - zzp-202301111p-zj24y-rcqx-pH6.8+0.5tw80jz-2-15min-P6.lcd

方法文件名: RC\$938 - 938-rcqx-FX275.lcm

批处理文件名: RC\$938 - 938-20250312-FX275.lcb

样品瓶号: 4-48

进样体积: 5  $\mu$ l

版本号: 6.115

进样时间:2025/03/13 01:33:19

实验者: xiechaojun

处理时间(V2): 2025/03/13 09:59:22

处理者: xiechaojun

仪器型号: SHIMADZU LC-2050C(FX275)

## &lt;色谱图&gt;

mV

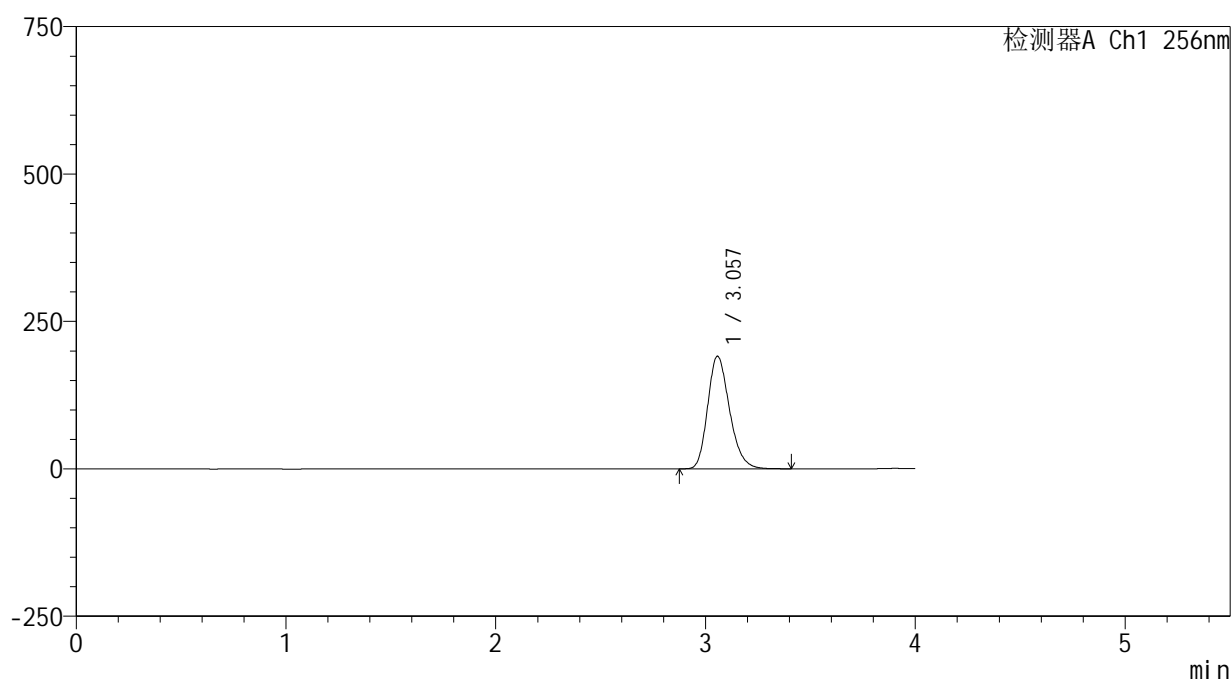

## &lt;峰表&gt;

检测器A Ch1 256nm

峰号	保留时间	面积	面积%	高度	理论塔板数(USP)	拖尾因子	分离度(USP)
1	3.057	1383908	100.000	190882	4169	1.230	--
总计		1383908	100.000	190882			



# 938

## <样品信息>

色谱柱:XB-C8(50\*4.6mm,3μm) 流速: 1.0ml/min  
 柱温:30℃ 波长: 256nm  
 数据文件名: RC\$938 - 0-244/26-2305-2 - zzp-202301111p-zj24y-rcqx-pH6.8+0.5tw80jz-2-20min-P1.lcd  
 方法文件名: RC\$938 - 938-rcqx-FX275.lcm  
 批处理文件名: RC\$938 - 938-20250312-FX275.lcb  
 样品瓶号: 4-4  
 进样体积: 5 μl 版本号: 6.115  
 进样时间:2025/03/13 01:37:41 实验者: xiechaojun  
 处理时间 (V2) : 2025/03/13 09:59:25 处理者: xiechaojun  
 仪器型号: SHIMADZU LC-2050C(FX275)

## <色谱图>

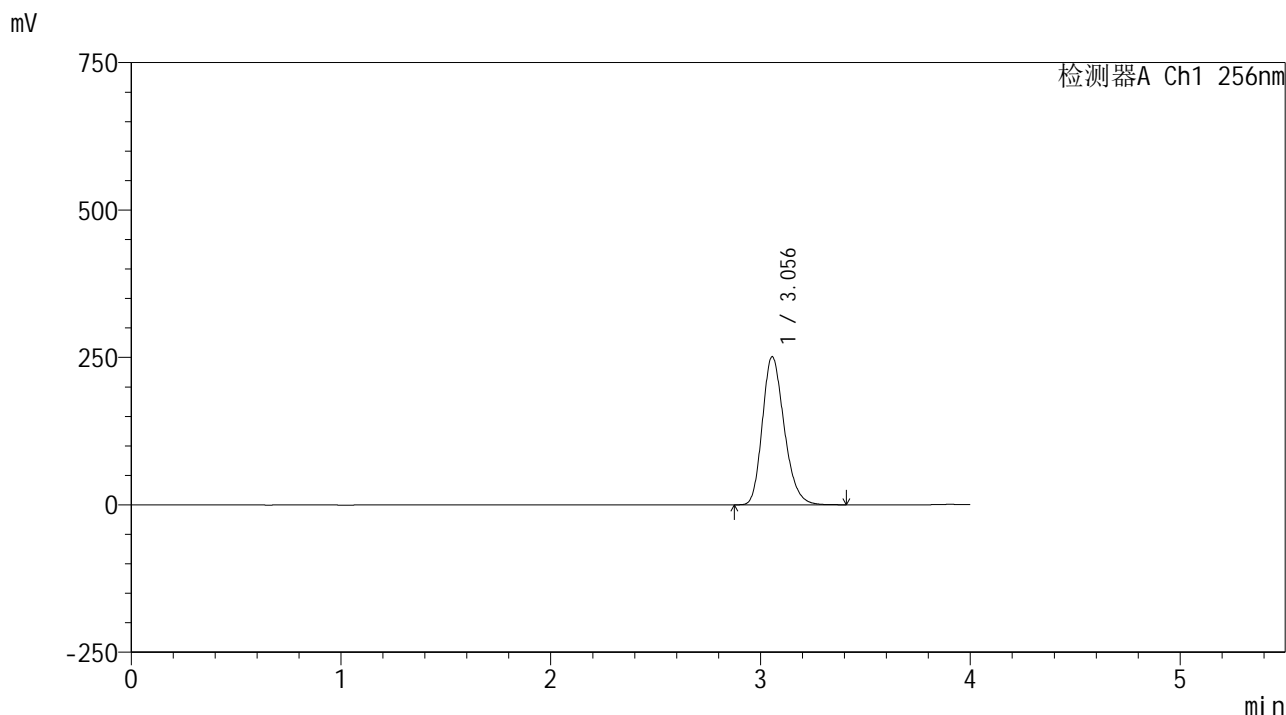

## <峰表>

检测器A Ch1 256nm

峰号	保留时间	面积	面积%	高度	理论塔板数(USP)	拖尾因子	分离度(USP)
1	3.056	1818194	100.000	251246	4173	1.229	--
总计		1818194	100.000	251246			



# 938

<样品信息>

色谱柱:XB-C8(50\*4.6mm,3μm)      流速: 1.0ml/min  
 柱温:30℃      波长: 256nm  
 数据文件名: RC\$938 - 0-244/26-2306-2 - zzp-202301111p-zj24y-rcqx-pH6.8+0.5tw80jz-2-20min-P2.lcd  
 方法文件名: RC\$938 - 938-rcqx-FX275.lcm  
 批处理文件名: RC\$938 - 938-20250312-FX275.lcb  
 样品瓶号: 4-13  
 进样体积: 5 μl      版本号: 6.115  
 进样时间:2025/03/13 01:42:03      实验者: xiechaojun  
 处理时间 (V2) : 2025/03/13 09:59:27      处理者: xiechaojun  
 仪器型号: SHIMADZU LC-2050C(FX275)

<色谱图>

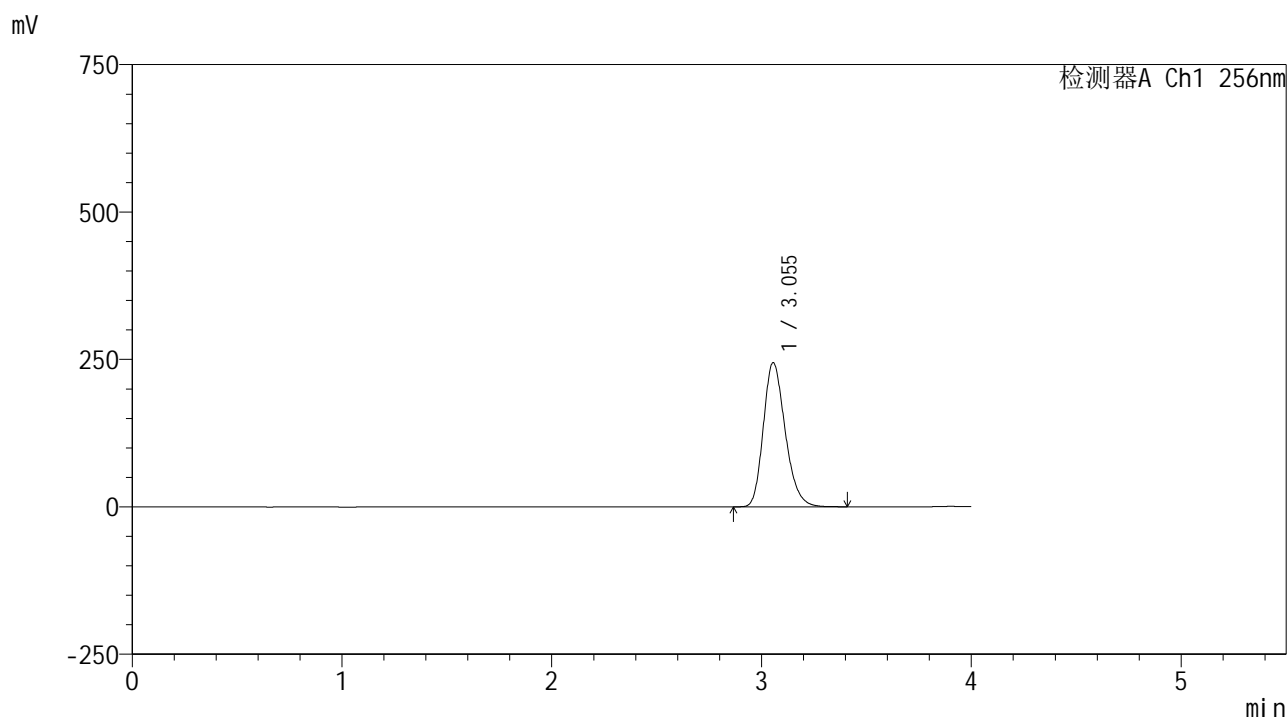

<峰表>

检测器A Ch1 256nm

峰号	保留时间	面积	面积%	高度	理论塔板数(USP)	拖尾因子	分离度(USP)
1	3.055	1772253	100.000	244606	4162	1.231	--
总计		1772253	100.000	244606			

## &lt;样品信息&gt;

色谱柱:XB-C8(50\*4.6mm,3 $\mu$ m)

流速: 1.0ml/min

柱温:30 $^{\circ}$ C

波长: 256nm

数据文件名: RC\$938 - 0-244/26-2307-2 - zzp-202301111p-zj24y-rcqx-pH6.8+0.5tw80jz-2-20min-P3.lcd

方法文件名: RC\$938 - 938-rcqx-FX275.lcm

批处理文件名: RC\$938 - 938-20250312-FX275.lcb

样品瓶号: 4-22

进样体积: 5  $\mu$ l

版本号: 6.115

进样时间:2025/03/13 01:46:25

实验者: xiechaojun

处理时间 (V2) : 2025/03/13 09:59:30

处理者: xiechaojun

仪器型号: SHIMADZU LC-2050C(FX275)

## &lt;色谱图&gt;

mV

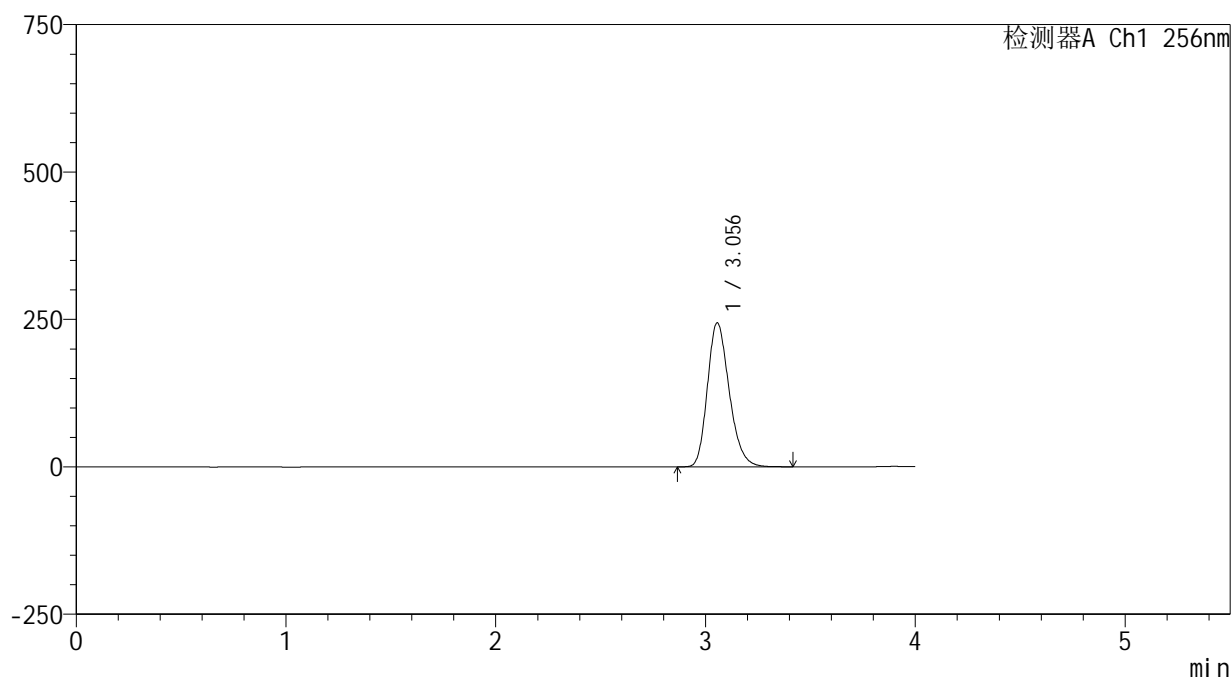

## &lt;峰表&gt;

检测器A Ch1 256nm

峰号	保留时间	面积	面积%	高度	理论塔板数(USP)	拖尾因子	分离度(USP)
1	3.056	1765596	100.000	244327	4185	1.231	--
总计		1765596	100.000	244327			



# 938

## <样品信息>

色谱柱:XB-C8(50\*4.6mm,3μm) 流速: 1.0ml/min  
 柱温:30°C 波长: 256nm  
 数据文件名: RC\$938 - 0-244/26-2308-2 - zzp-202301111p-zj24y-rcqx-pH6.8+0.5tw80jz-2-20min-P4.lcd  
 方法文件名: RC\$938 - 938-rcqx-FX275.lcm  
 批处理文件名: RC\$938 - 938-20250312-FX275.lcb  
 样品瓶号: 4-31  
 进样体积: 5 μl 版本号: 6.115  
 进样时间:2025/03/13 01:50:47 实验者: xiechaojun  
 处理时间 (V2) : 2025/03/13 09:59:33 处理者: xiechaojun  
 仪器型号: SHIMADZU LC-2050C(FX275)

## <色谱图>

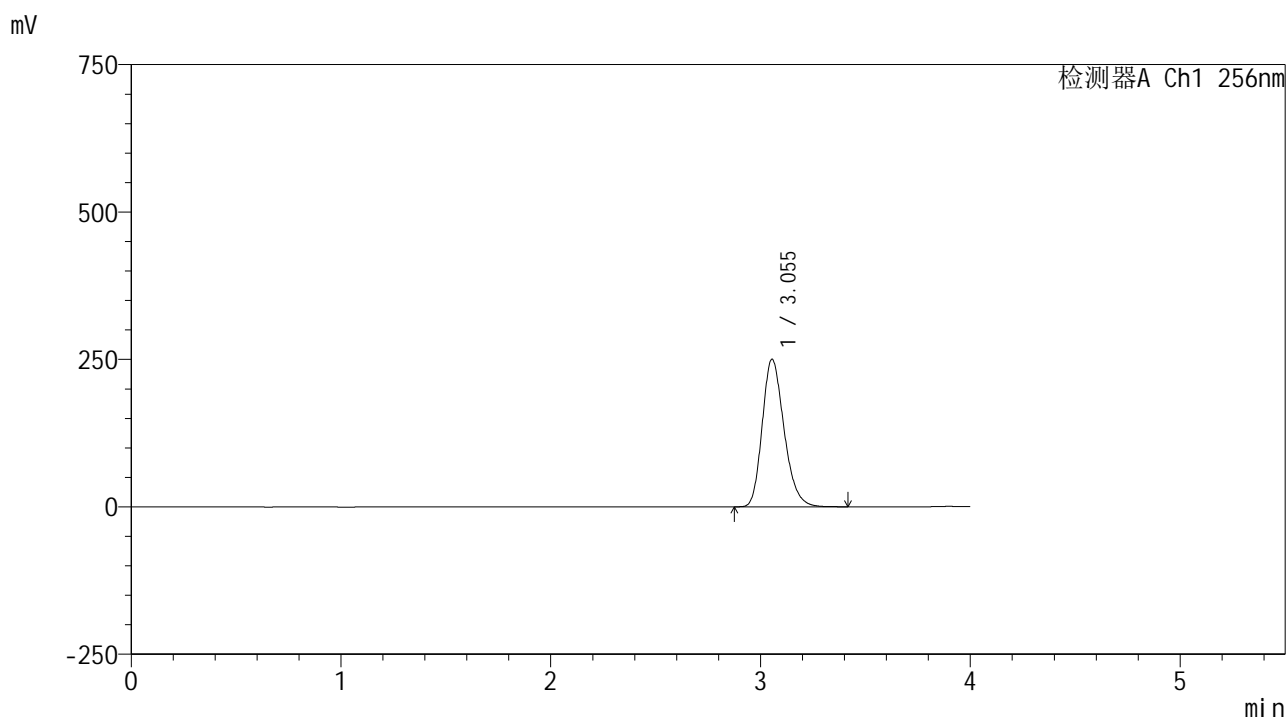

## <峰表>

检测器A Ch1 256nm

峰号	保留时间	面积	面积%	高度	理论塔板数(USP)	拖尾因子	分离度(USP)
1	3.055	1810787	100.000	250440	4181	1.231	--
总计		1810787	100.000	250440			



# 938

## <样品信息>

色谱柱:XB-C8(50\*4.6mm,3μm) 流速: 1.0ml/min  
 柱温:30℃ 波长: 256nm  
 数据文件名: RC\$938 - 0-244/26-2309-2 - zzp-202301111p-zj24y-rcqx-pH6.8+0.5tw80jz-2-20min-P5.lcd  
 方法文件名: RC\$938 - 938-rcqx-FX275.lcm  
 批处理文件名: RC\$938 - 938-20250312-FX275.lcb  
 样品瓶号: 4-40  
 进样体积: 5 μl 版本号: 6.115  
 进样时间:2025/03/13 01:55:09 实验者: xiechaojun  
 处理时间 (V2) : 2025/03/13 09:59:36 处理者: xiechaojun  
 仪器型号: SHIMADZU LC-2050C(FX275)

## <色谱图>

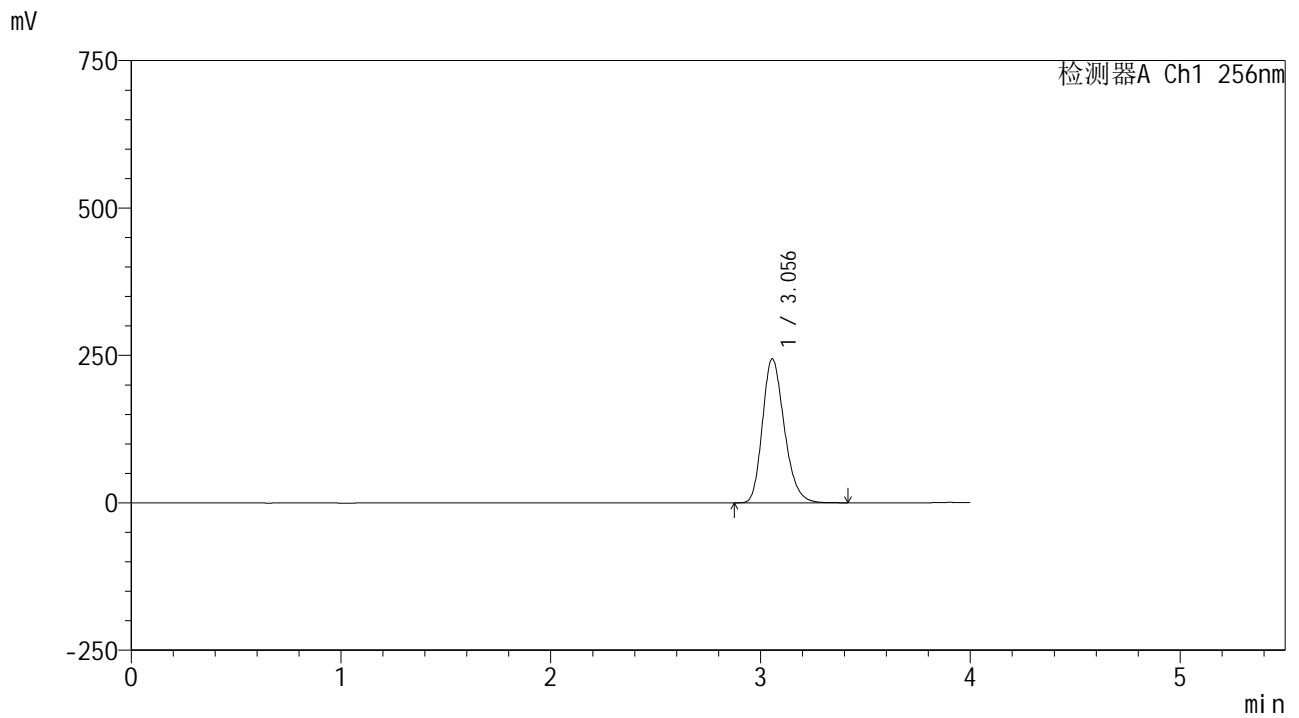

## <峰表>

检测器A Ch1 256nm

峰号	保留时间	面积	面积%	高度	理论塔板数(USP)	拖尾因子	分离度(USP)
1	3.056	1766172	100.000	244331	4189	1.232	--
总计		1766172	100.000	244331			



# 938

### <样品信息>

色谱柱:XB-C8(50\*4.6mm,3μm) 流速: 1.0ml/min  
 柱温:30°C 波长: 256nm  
 数据文件名: RC\$938 - 0-244/26-2310-2 - zzp-202301111p-zj24y-rcqx-pH6.8+0.5tw80jz-2-20min-P6.lcd  
 方法文件名: RC\$938 - 938-rcqx-FX275.lcm  
 批处理文件名: RC\$938 - 938-20250312-FX275.lcb  
 样品瓶号: 4-49  
 进样体积: 5 μl 版本号: 6.115  
 进样时间:2025/03/13 01:59:32 实验者: xiechaojun  
 处理时间 (V2) : 2025/03/13 09:59:38 处理者: xiechaojun  
 仪器型号: SHIMADZU LC-2050C(FX275)

### <色谱图>

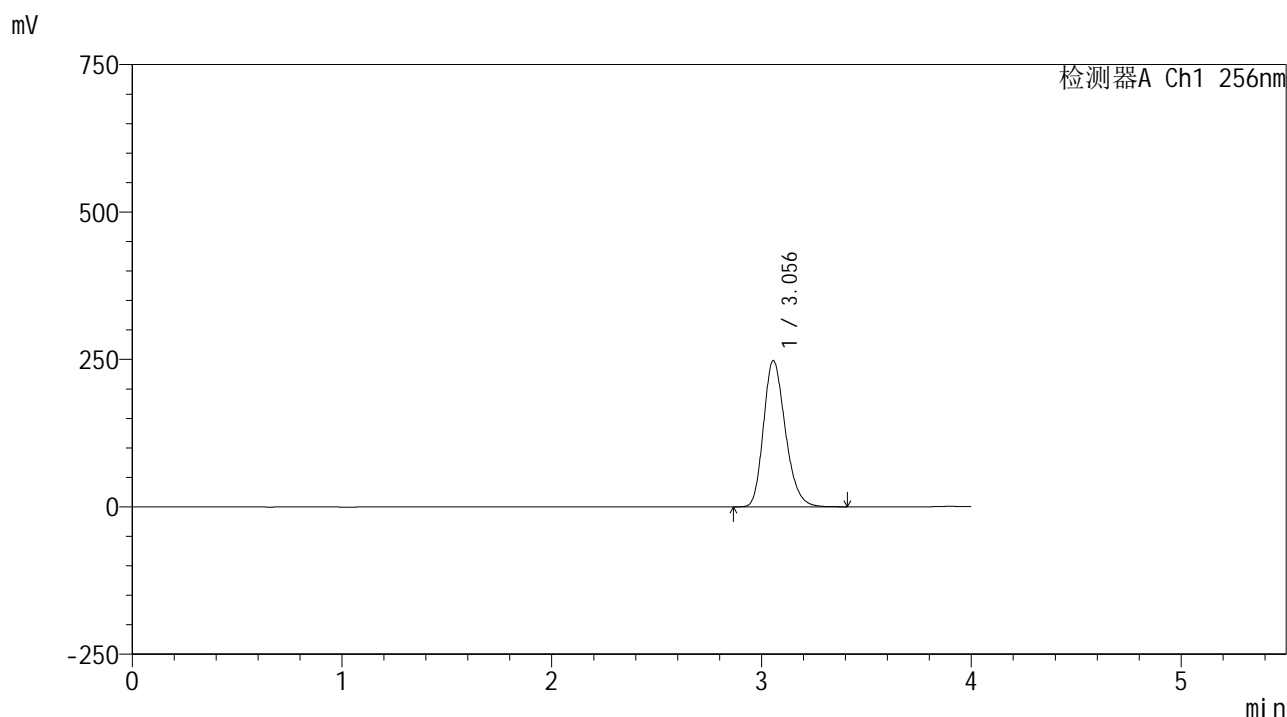

### <峰表>

检测器A Ch1 256nm

峰号	保留时间	面积	面积%	高度	理论塔板数(USP)	拖尾因子	分离度(USP)
1	3.056	1794003	100.000	247995	4177	1.232	--
总计		1794003	100.000	247995			



# 938

## <样品信息>

色谱柱:XB-C8(50\*4.6mm,3μm)      流速: 1.0ml/min  
 柱温:30°C      波长: 256nm  
 数据文件名: RC\$938 - 0-244/26-2311-2 - zzp-202301111p-zj24y-rcqx-pH6.8+0.5tw80jz-2-30min-P1.lcd  
 方法文件名: RC\$938 - 938-rcqx-FX275.lcm  
 批处理文件名: RC\$938 - 938-20250312-FX275.lcb  
 样品瓶号: 4-5  
 进样体积: 5 μl      版本号: 6.115  
 进样时间:2025/03/13 02:03:54      实验者: xiechaojun  
 处理时间 (V2) : 2025/03/13 09:59:41      处理者: xiechaojun  
 仪器型号: SHIMADZU LC-2050C(FX275)

## <色谱图>

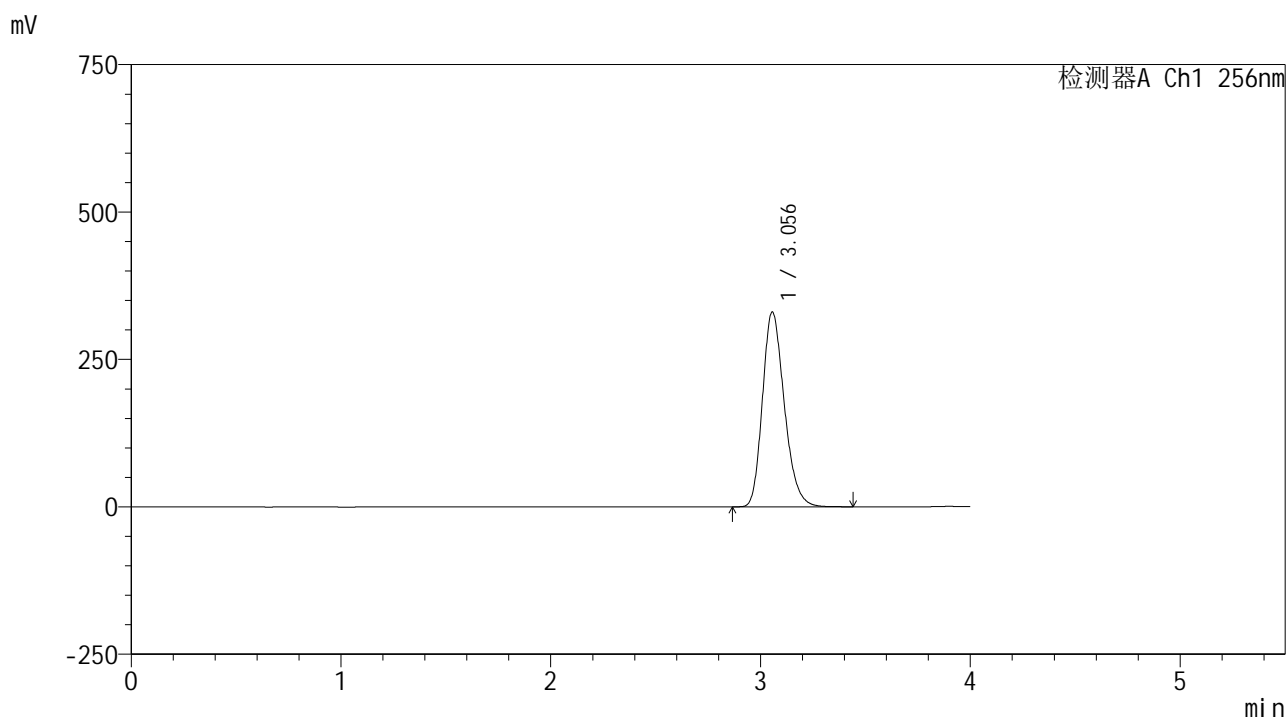

## <峰表>

检测器A Ch1 256nm

峰号	保留时间	面积	面积%	高度	理论塔板数(USP)	拖尾因子	分离度(USP)
1	3.056	2389806	100.000	330515	4179	1.231	--
总计		2389806	100.000	330515			



# 938

## <样品信息>

色谱柱:XB-C8(50\*4.6mm,3μm) 流速: 1.0ml/min  
 柱温:30℃ 波长: 256nm  
 数据文件名: RC\$938 - 0-244/26-2312-2 - zzp-202301111p-zj24y-rcqx-pH6.8+0.5tw80jz-2-30min-P2.lcd  
 方法文件名: RC\$938 - 938-rcqx-FX275.lcm  
 批处理文件名: RC\$938 - 938-20250312-FX275.lcb  
 样品瓶号: 4-14  
 进样体积: 5 μl 版本号: 6.115  
 进样时间:2025/03/13 02:08:17 实验者: xiechaojun  
 处理时间 (V2) : 2025/03/13 09:59:44 处理者: xiechaojun  
 仪器型号: SHIMADZU LC-2050C(FX275)

## <色谱图>

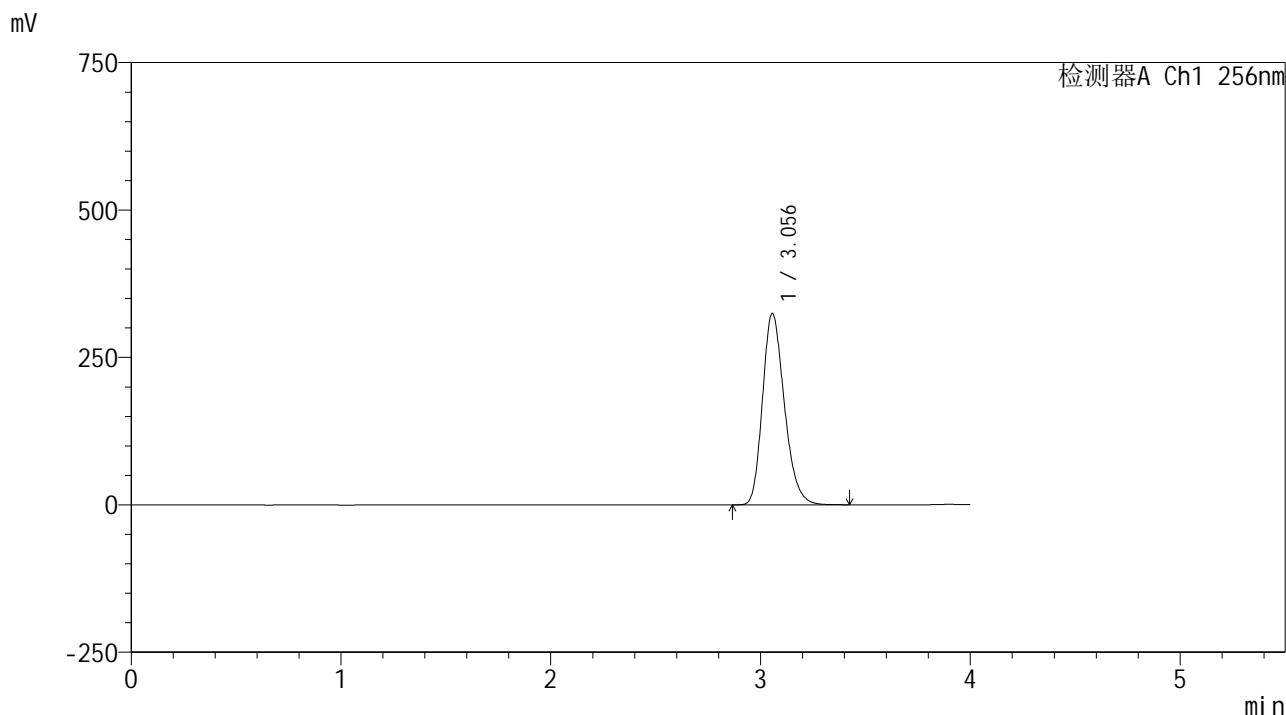

## <峰表>

检测器A Ch1 256nm

峰号	保留时间	面积	面积%	高度	理论塔板数(USP)	拖尾因子	分离度(USP)
1	3.056	2347682	100.000	324604	4185	1.234	--
总计		2347682	100.000	324604			



# 938

## <样品信息>

色谱柱:XB-C8(50\*4.6mm,3μm) 流速: 1.0ml/min  
 柱温:30°C 波长: 256nm  
 数据文件名: RC\$938 - 0-244/26-2313-2 - zzp-202301111p-zj24y-rcqx-pH6.8+0.5tw80jz-2-30min-P3.lcd  
 方法文件名: RC\$938 - 938-rcqx-FX275.lcm  
 批处理文件名: RC\$938 - 938-20250312-FX275.lcb  
 样品瓶号: 4-23  
 进样体积: 5 μl 版本号: 6.115  
 进样时间:2025/03/13 02:12:38 实验者: xiechaojun  
 处理时间 (V2) : 2025/03/13 09:59:47 处理者: xiechaojun  
 仪器型号: SHIMADZU LC-2050C(FX275)

## <色谱图>

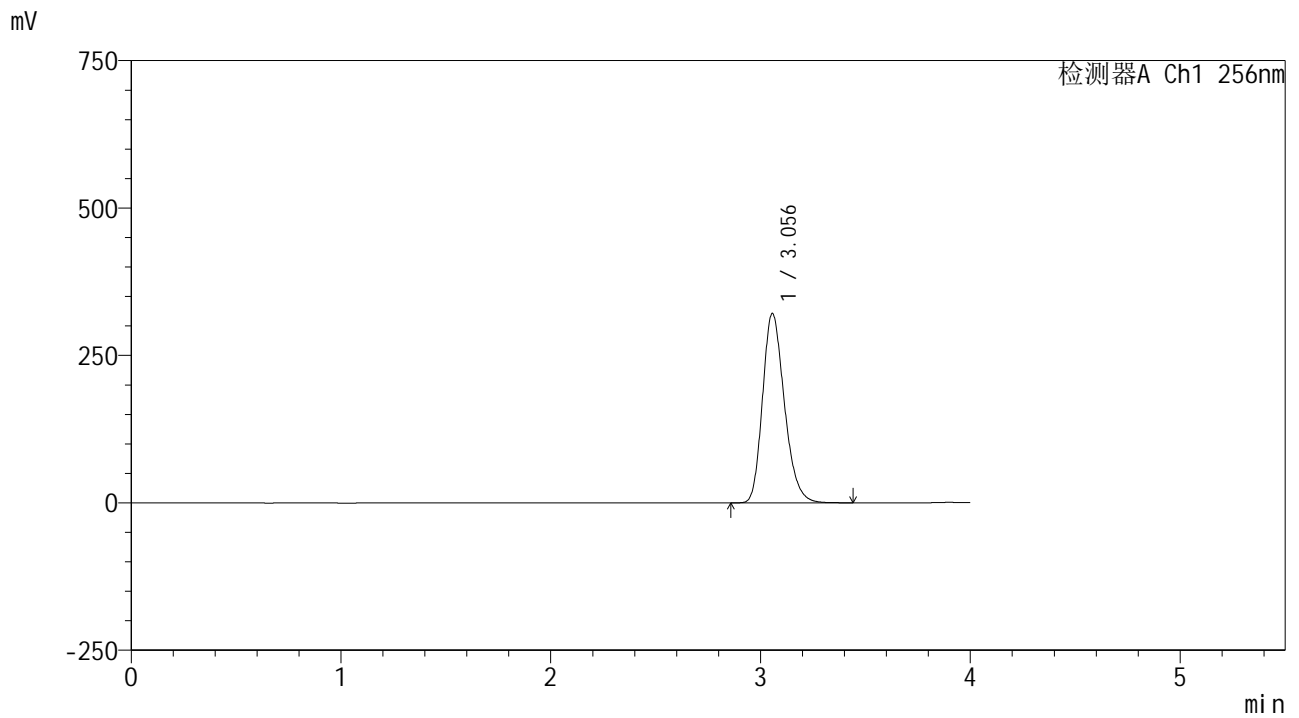

## <峰表>

检测器A Ch1 256nm

峰号	保留时间	面积	面积%	高度	理论塔板数(USP)	拖尾因子	分离度(USP)
1	3.056	2322990	100.000	321082	4181	1.234	--
总计		2322990	100.000	321082			



# 938

<样品信息>

色谱柱:XB-C8(50\*4.6mm,3μm)      流速: 1.0ml/min  
 柱温:30℃      波长: 256nm  
 数据文件名: RC\$938 - 0-244/26-2314-2 - zzp-202301111p-zj24y-rcqx-pH6.8+0.5tw80jz-2-30min-P4.lcd  
 方法文件名: RC\$938 - 938-rcqx-FX275.lcm  
 批处理文件名: RC\$938 - 938-20250312-FX275.lcb  
 样品瓶号: 4-32  
 进样体积: 5 μl      版本号: 6.115  
 进样时间:2025/03/13 02:17:02      实验者: xiechaojun  
 处理时间 (V2) : 2025/03/13 09:59:49      处理者: xiechaojun  
 仪器型号: SHIMADZU LC-2050C(FX275)

<色谱图>

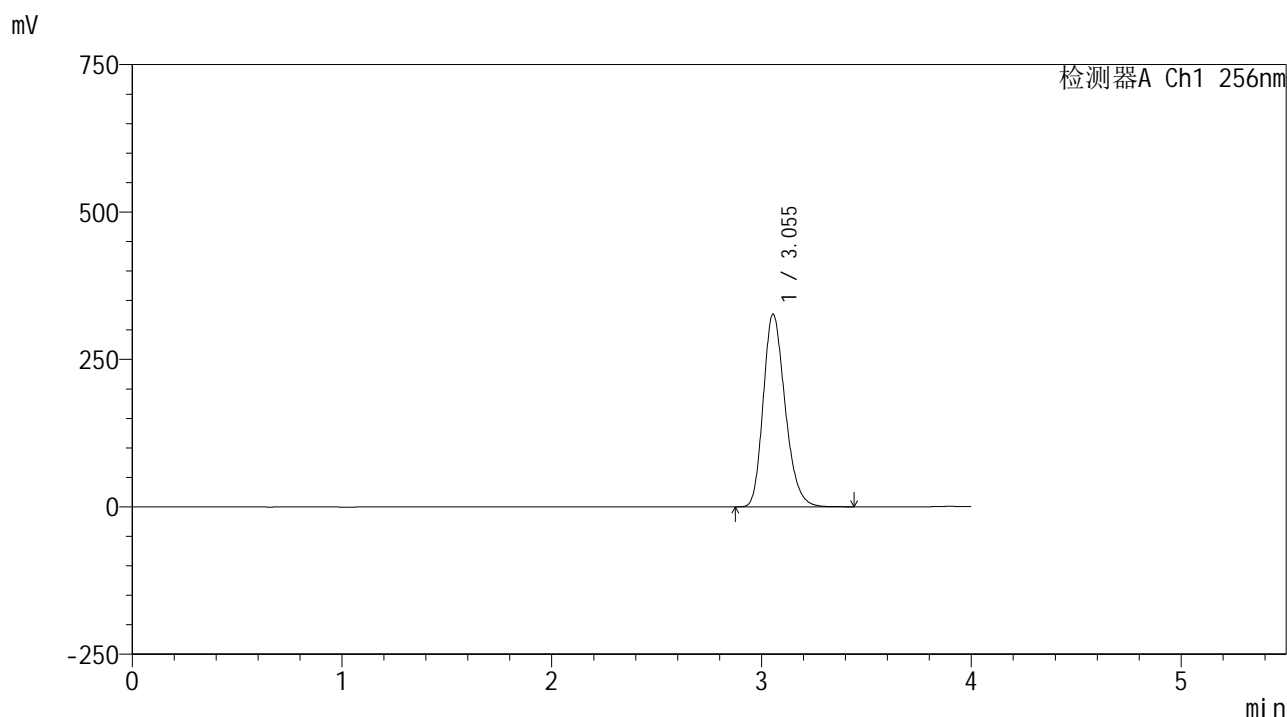

<峰表>

检测器A Ch1 256nm

峰号	保留时间	面积	面积%	高度	理论塔板数(USP)	拖尾因子	分离度(USP)
1	3.055	2366379	100.000	326823	4165	1.233	--
总计		2366379	100.000	326823			



# 938

## <样品信息>

色谱柱:XB-C8(50\*4.6mm,3μm) 流速: 1.0ml/min  
 柱温:30°C 波长: 256nm  
 数据文件名: RC\$938 - 0-244/26-2315-2 - zzp-202301111p-zj24y-rcqx-pH6.8+0.5tw80jz-2-30min-P5.lcd  
 方法文件名: RC\$938 - 938-rcqx-FX275.lcm  
 批处理文件名: RC\$938 - 938-20250312-FX275.lcb  
 样品瓶号: 4-41  
 进样体积: 5 μl 版本号: 6.115  
 进样时间:2025/03/13 02:21:24 实验者: xiechaojun  
 处理时间 (V2) : 2025/03/13 09:59:52 处理者: xiechaojun  
 仪器型号: SHIMADZU LC-2050C(FX275)

## <色谱图>

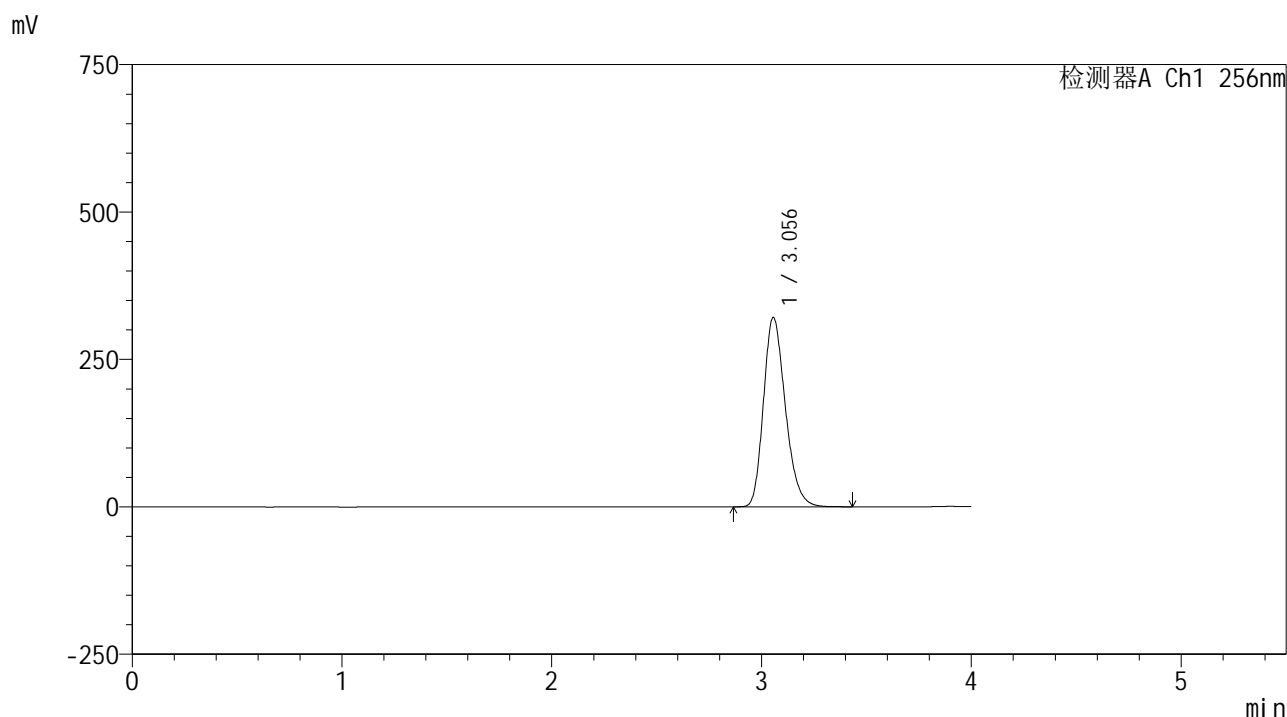

## <峰表>

检测器A Ch1 256nm

峰号	保留时间	面积	面积%	高度	理论塔板数(USP)	拖尾因子	分离度(USP)
1	3.056	2330577	100.000	321376	4153	1.236	--
总计		2330577	100.000	321376			



# 938

## <样品信息>

色谱柱:XB-C8(50\*4.6mm,3μm) 流速: 1.0ml/min  
 柱温:30°C 波长: 256nm  
 数据文件名: RC\$938 - 0-244/26-2316-2 - zzp-202301111p-zj24y-rcqx-pH6.8+0.5tw80jz-2-30min-P6.lcd  
 方法文件名: RC\$938 - 938-rcqx-FX275.lcm  
 批处理文件名: RC\$938 - 938-20250312-FX275.lcb  
 样品瓶号: 4-50  
 进样体积: 5 μl 版本号: 6.115  
 进样时间:2025/03/13 02:25:45 实验者: xiechaojun  
 处理时间 (V2) : 2025/03/13 09:59:55 处理者: xiechaojun  
 仪器型号: SHIMADZU LC-2050C(FX275)

## <色谱图>

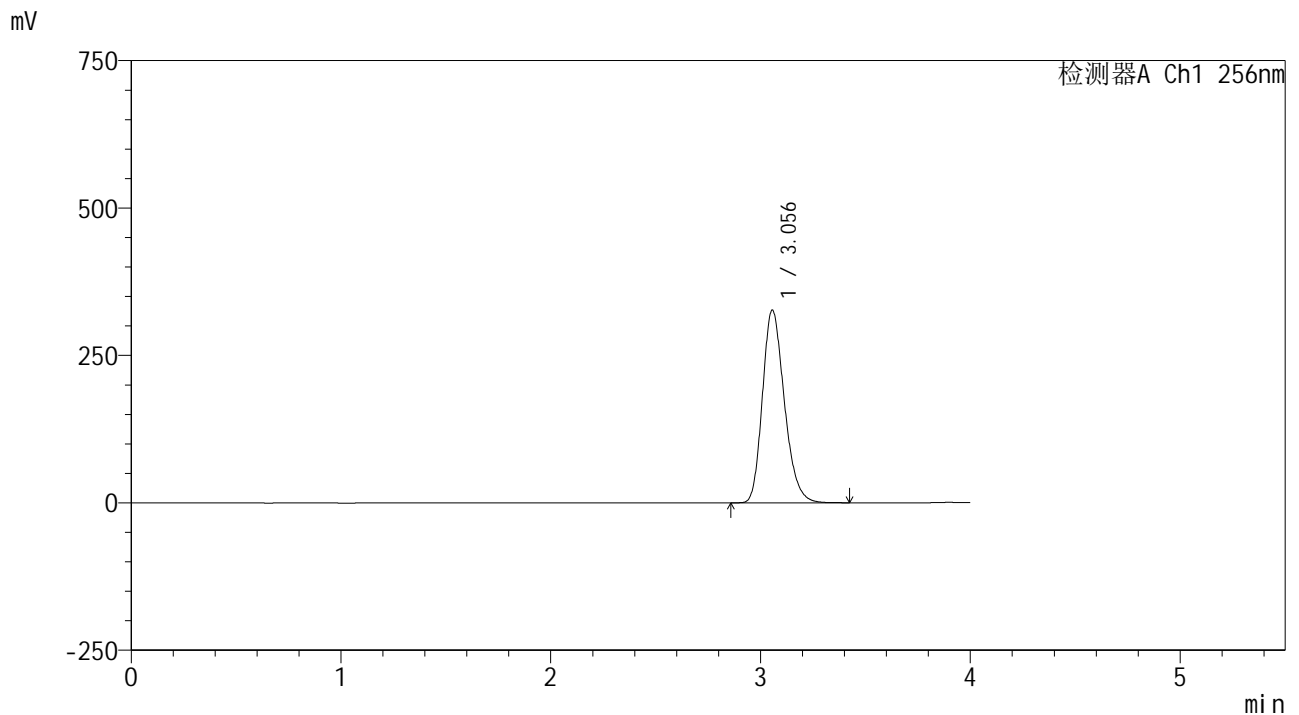

## <峰表>

检测器A Ch1 256nm

峰号	保留时间	面积	面积%	高度	理论塔板数(USP)	拖尾因子	分离度(USP)
1	3.056	2369772	100.000	326927	4155	1.232	--
总计		2369772	100.000	326927			





# 938

<样品信息>

色谱柱:XB-C8(50\*4.6mm,3μm) 流速: 1.0ml/min  
 柱温:30°C 波长: 256nm  
 数据文件名: RC\$938 - 0-244/26-2318-2 - zzp-202301111p-zj24y-rcqx-pH6.8+0.5tw80jz-2-45min-P2.lcd  
 方法文件名: RC\$938 - 938-rcqx-FX275.lcm  
 批处理文件名: RC\$938 - 938-20250312-FX275.lcb  
 样品瓶号: 4-15  
 进样体积: 5 μl 版本号: 6.115  
 进样时间:2025/03/13 02:34:31 实验者: xiechaojun  
 处理时间 (V2) : 2025/03/13 10:00:01 处理者: xiechaojun  
 仪器型号: SHIMADZU LC-2050C(FX275)

<色谱图>

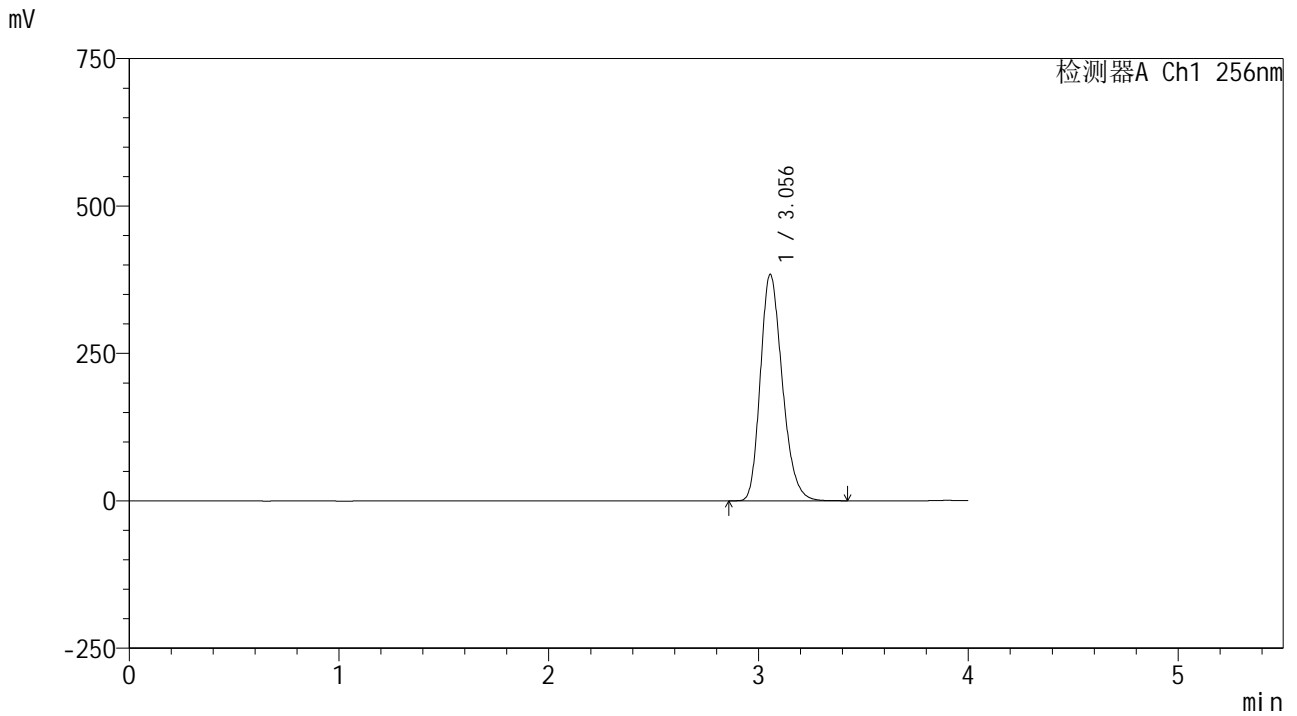

<峰表>

检测器A Ch1 256nm

峰号	保留时间	面积	面积%	高度	理论塔板数(USP)	拖尾因子	分离度(USP)
1	3.056	2786043	100.000	384054	4142	1.234	--
总计		2786043	100.000	384054			



# 938

## <样品信息>

色谱柱:XB-C8(50\*4.6mm,3μm) 流速: 1.0ml/min  
 柱温:30°C 波长: 256nm  
 数据文件名: RC\$938 - 0-244/26-2319-2 - zzp-202301111p-zj24y-rcqx-pH6.8+0.5tw80jz-2-45min-P3.lcd  
 方法文件名: RC\$938 - 938-rcqx-FX275.lcm  
 批处理文件名: RC\$938 - 938-20250312-FX275.lcb  
 样品瓶号: 4-24  
 进样体积: 5 μl 版本号: 6.115  
 进样时间:2025/03/13 02:38:54 实验者: xiechaojun  
 处理时间 (V2) : 2025/03/13 10:00:04 处理者: xiechaojun  
 仪器型号: SHIMADZU LC-2050C(FX275)

## <色谱图>

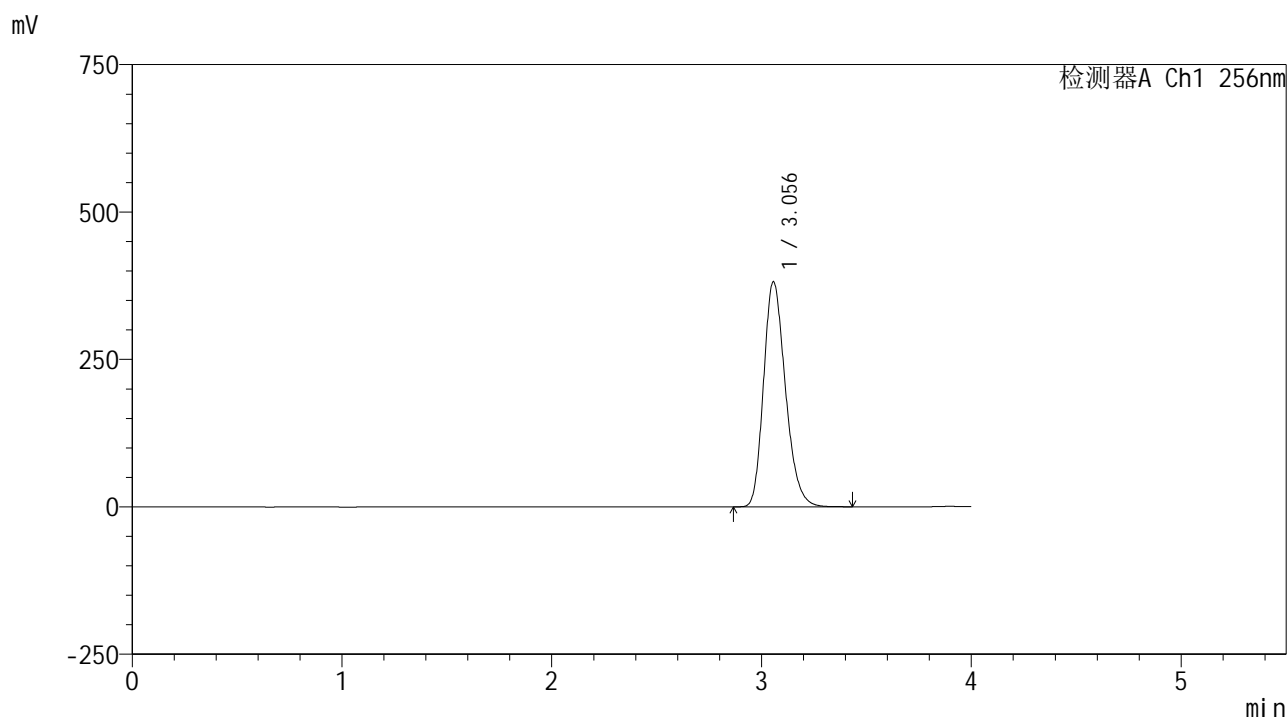

## <峰表>

检测器A Ch1 256nm

峰号	保留时间	面积	面积%	高度	理论塔板数(USP)	拖尾因子	分离度(USP)
1	3.056	2763973	100.000	381664	4167	1.233	--
总计		2763973	100.000	381664			



# 938

## <样品信息>

色谱柱:XB-C8(50\*4.6mm,3μm) 流速: 1.0ml/min  
 柱温:30°C 波长: 256nm  
 数据文件名: RC\$938 - 0-244/26-2320-2 - zzp-202301111p-zj24y-rcqx-pH6.8+0.5tw80jz-2-45min-P4.lcd  
 方法文件名: RC\$938 - 938-rcqx-FX275.lcm  
 批处理文件名: RC\$938 - 938-20250312-FX275.lcb  
 样品瓶号: 4-33  
 进样体积: 5 μl 版本号: 6.115  
 进样时间:2025/03/13 02:43:17 实验者: xiechaojun  
 处理时间 (V2) : 2025/03/13 10:00:06 处理者: xiechaojun  
 仪器型号: SHIMADZU LC-2050C(FX275)

## <色谱图>

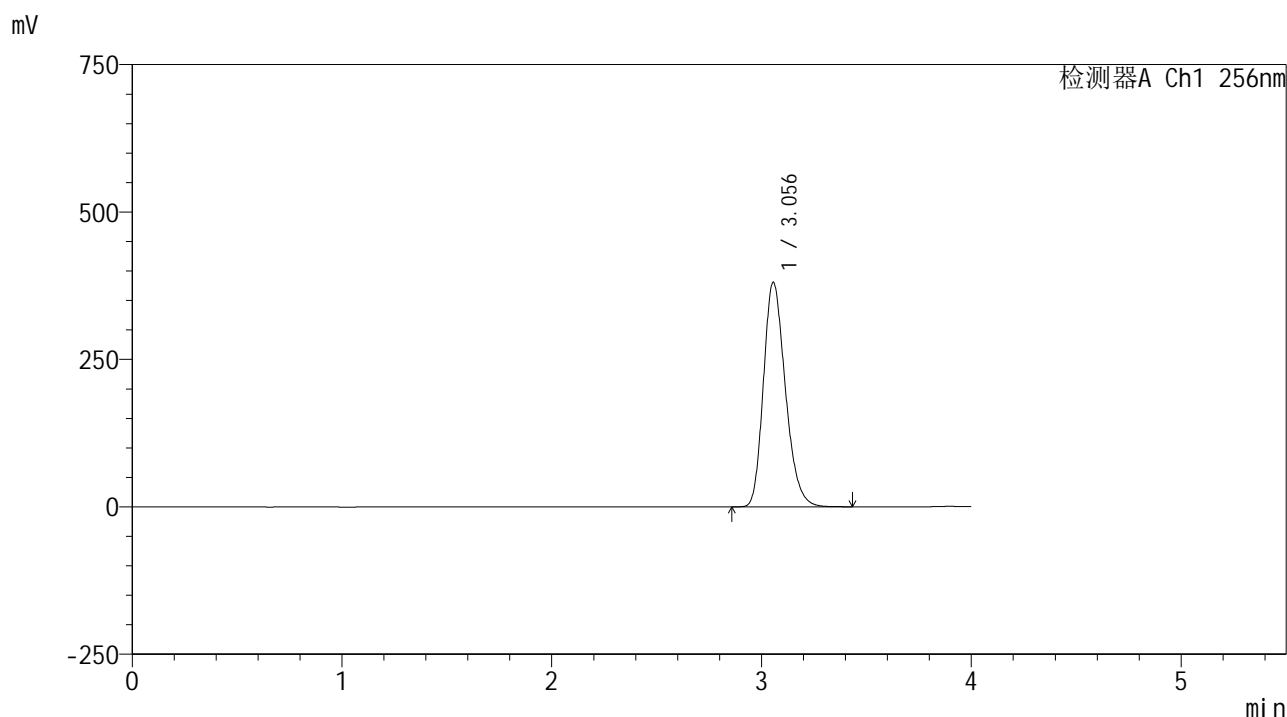

## <峰表>

检测器A Ch1 256nm

峰号	保留时间	面积	面积%	高度	理论塔板数(USP)	拖尾因子	分离度(USP)
1	3.056	2765799	100.000	380969	4139	1.238	--
总计		2765799	100.000	380969			



# 938

<样品信息>

色谱柱:XB-C8(50\*4.6mm,3μm) 流速: 1.0ml/min  
 柱温:30°C 波长: 256nm  
 数据文件名: RC\$938 - 0-244/26-2321-2 - zzp-202301111p-zj24y-rcqx-pH6.8+0.5tw80jz-2-45min-P5.lcd  
 方法文件名: RC\$938 - 938-rcqx-FX275.lcm  
 批处理文件名: RC\$938 - 938-20250312-FX275.lcb  
 样品瓶号: 4-42  
 进样体积: 5 μl 版本号: 6.115  
 进样时间:2025/03/13 02:47:40 实验者: xiechaojun  
 处理时间 (V2) : 2025/03/13 10:00:09 处理者: xiechaojun  
 仪器型号: SHIMADZU LC-2050C(FX275)

<色谱图>

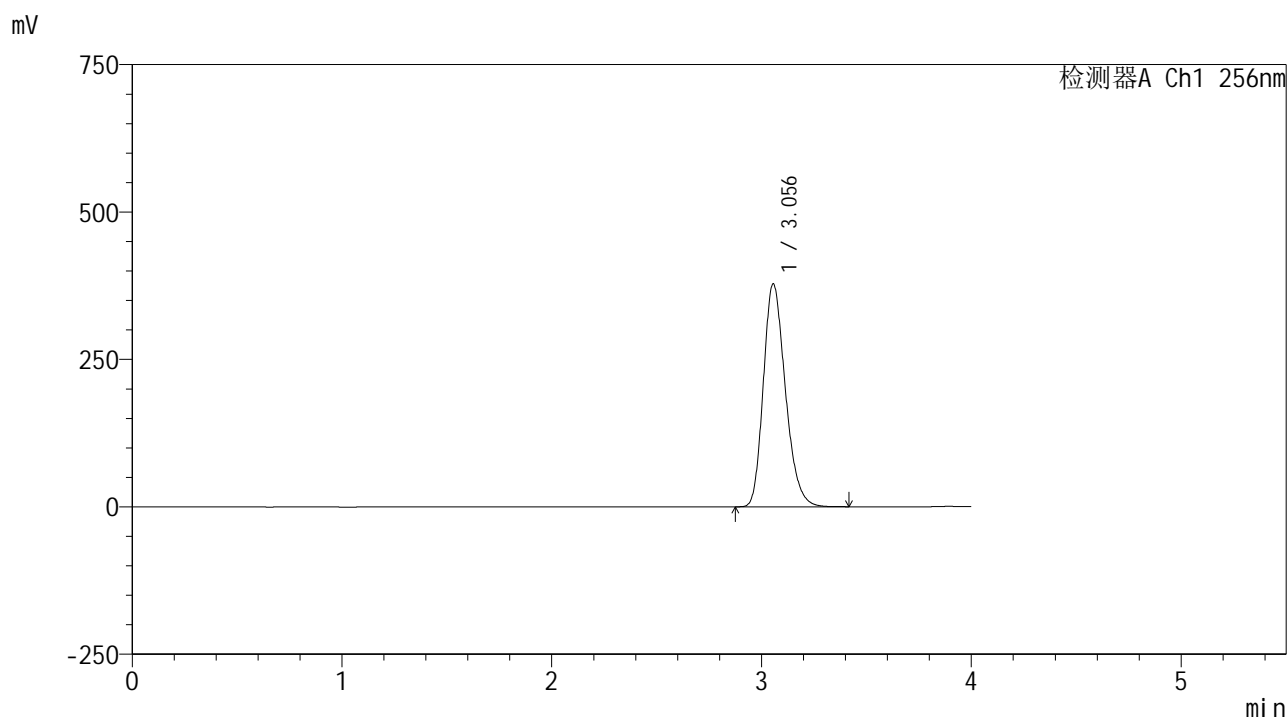

<峰表>

检测器A Ch1 256nm

峰号	保留时间	面积	面积%	高度	理论塔板数(USP)	拖尾因子	分离度(USP)
1	3.056	2755713	100.000	378220	4107	1.239	--
总计		2755713	100.000	378220			



# 938

<样品信息>

色谱柱:XB-C8(50\*4.6mm,3μm) 流速: 1.0ml/min  
 柱温:30°C 波长: 256nm  
 数据文件名: RC\$938 - 0-244/26-2322-2 - zzp-202301111p-zj24y-rcqx-pH6.8+0.5tw80jz-2-45min-P6.lcd  
 方法文件名: RC\$938 - 938-rcqx-FX275.lcm  
 批处理文件名: RC\$938 - 938-20250312-FX275.lcb  
 样品瓶号: 4-51  
 进样体积: 5 μl 版本号: 6.115  
 进样时间:2025/03/13 02:52:03 实验者: xiechaojun  
 处理时间 (V2) : 2025/03/13 10:00:12 处理者: xiechaojun  
 仪器型号: SHIMADZU LC-2050C(FX275)

<色谱图>

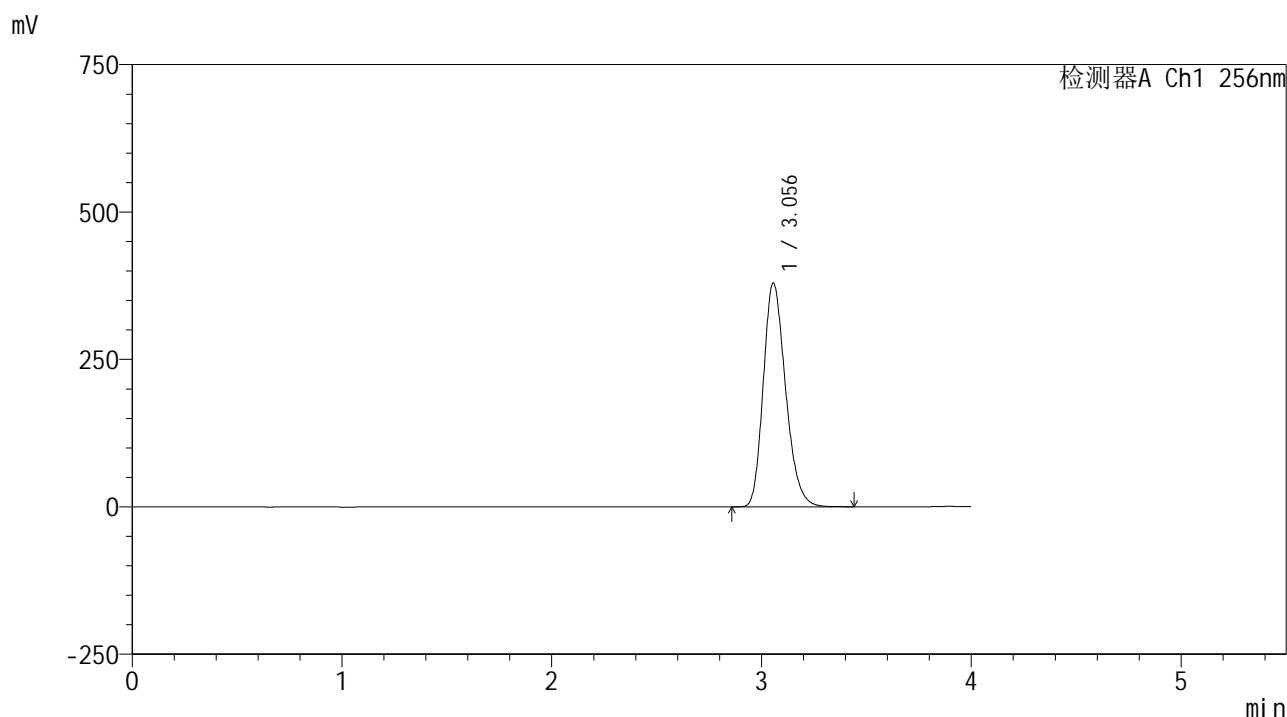

<峰表>

检测器A Ch1 256nm

峰号	保留时间	面积	面积%	高度	理论塔板数(USP)	拖尾因子	分离度(USP)
1	3.056	2800463	100.000	379605	4002	1.231	--
总计		2800463	100.000	379605			



# 938

## <样品信息>

色谱柱:XB-C8(50\*4.6mm,3μm) 流速: 1.0ml/min  
 柱温:30°C 波长: 256nm  
 数据文件名: RC\$938 - 0-244/26-2323-2 - zzp-202301111p-zj24y-rcqx-pH6.8+0.5tw80jz-2-60min-P1.lcd  
 方法文件名: RC\$938 - 938-rcqx-FX275.lcm  
 批处理文件名: RC\$938 - 938-20250312-FX275.lcb  
 样品瓶号: 4-7  
 进样体积: 5 μl 版本号: 6.115  
 进样时间:2025/03/13 02:56:26 实验者: xiechaojun  
 处理时间 (V2) : 2025/03/13 10:00:15 处理者: xiechaojun  
 仪器型号: SHIMADZU LC-2050C(FX275)

## <色谱图>

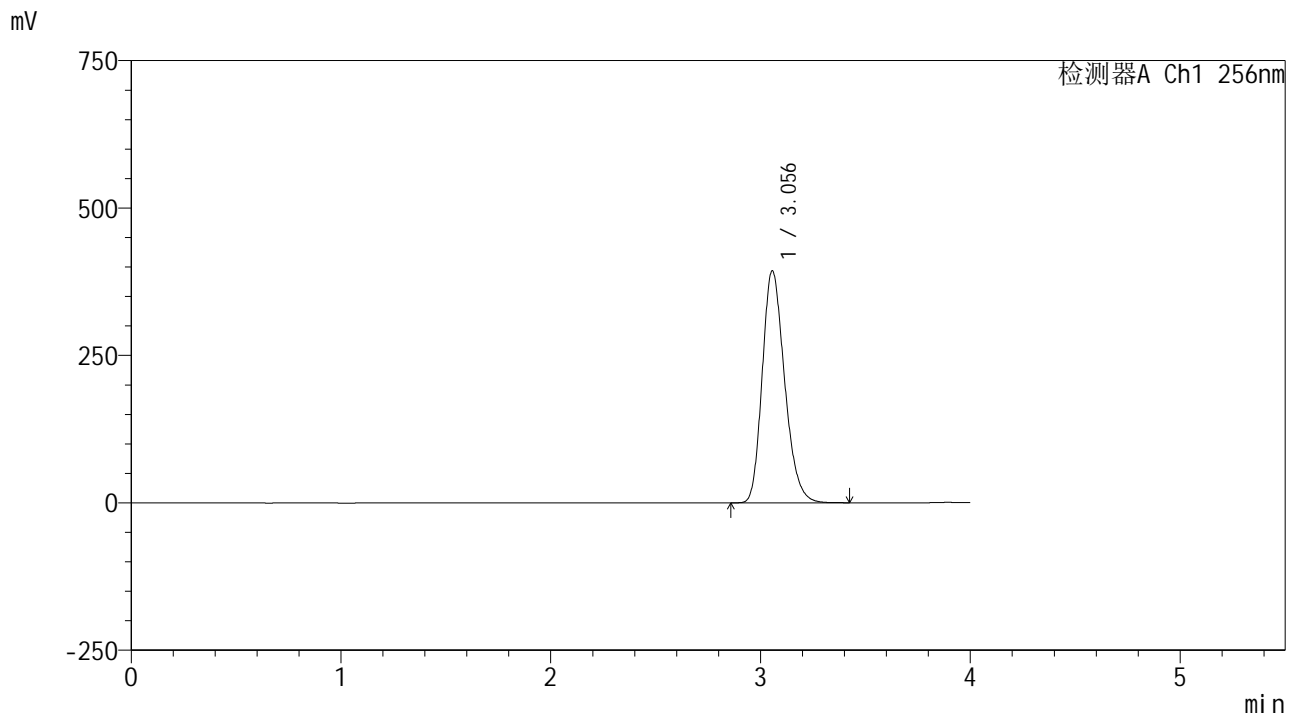

## <峰表>

检测器A Ch1 256nm

峰号	保留时间	面积	面积%	高度	理论塔板数(USP)	拖尾因子	分离度(USP)
1	3.056	2913544	100.000	393642	3971	1.231	--
总计		2913544	100.000	393642			



# 938

<样品信息>

色谱柱:XB-C8(50\*4.6mm,3μm) 流速: 1.0ml/min  
 柱温:30°C 波长: 256nm  
 数据文件名: RC\$938 - 0-244/26-2324-2 - zzp-202301111p-zj24y-rcqx-pH6.8+0.5tw80jz-2-60min-P2.lcd  
 方法文件名: RC\$938 - 938-rcqx-FX275.lcm  
 批处理文件名: RC\$938 - 938-20250312-FX275.lcb  
 样品瓶号: 4-16  
 进样体积: 5 μl 版本号: 6.115  
 进样时间:2025/03/13 03:00:49 实验者: xiechaojun  
 处理时间 (V2) : 2025/03/13 10:00:18 处理者: xiechaojun  
 仪器型号: SHIMADZU LC-2050C(FX275)

<色谱图>

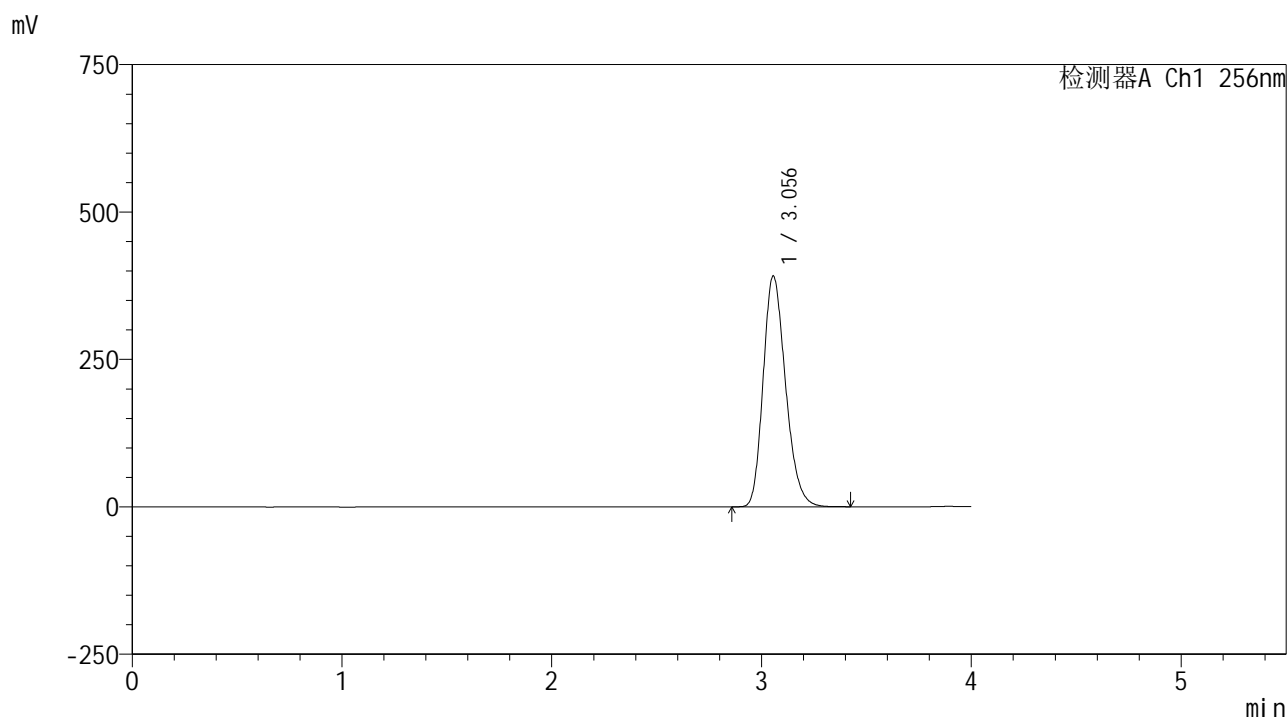

<峰表>

检测器A Ch1 256nm

峰号	保留时间	面积	面积%	高度	理论塔板数(USP)	拖尾因子	分离度(USP)
1	3.056	2906565	100.000	391528	3947	1.227	--
总计		2906565	100.000	391528			



# 938

<样品信息>

色谱柱:XB-C8(50\*4.6mm,3μm) 流速: 1.0ml/min  
 柱温:30°C 波长: 256nm  
 数据文件名: RC\$938 - 0-244/26-2325-2 - zzp-202301111p-zj24y-rcqx-pH6.8+0.5tw80jz-2-60min-P3.lcd  
 方法文件名: RC\$938 - 938-rcqx-FX275.lcm  
 批处理文件名: RC\$938 - 938-20250312-FX275.lcb  
 样品瓶号: 4-25  
 进样体积: 5 μl 版本号: 6.115  
 进样时间:2025/03/13 03:05:12 实验者: xiechaojun  
 处理时间 (V2) : 2025/03/13 10:00:20 处理者: xiechaojun  
 仪器型号: SHIMADZU LC-2050C(FX275)

<色谱图>

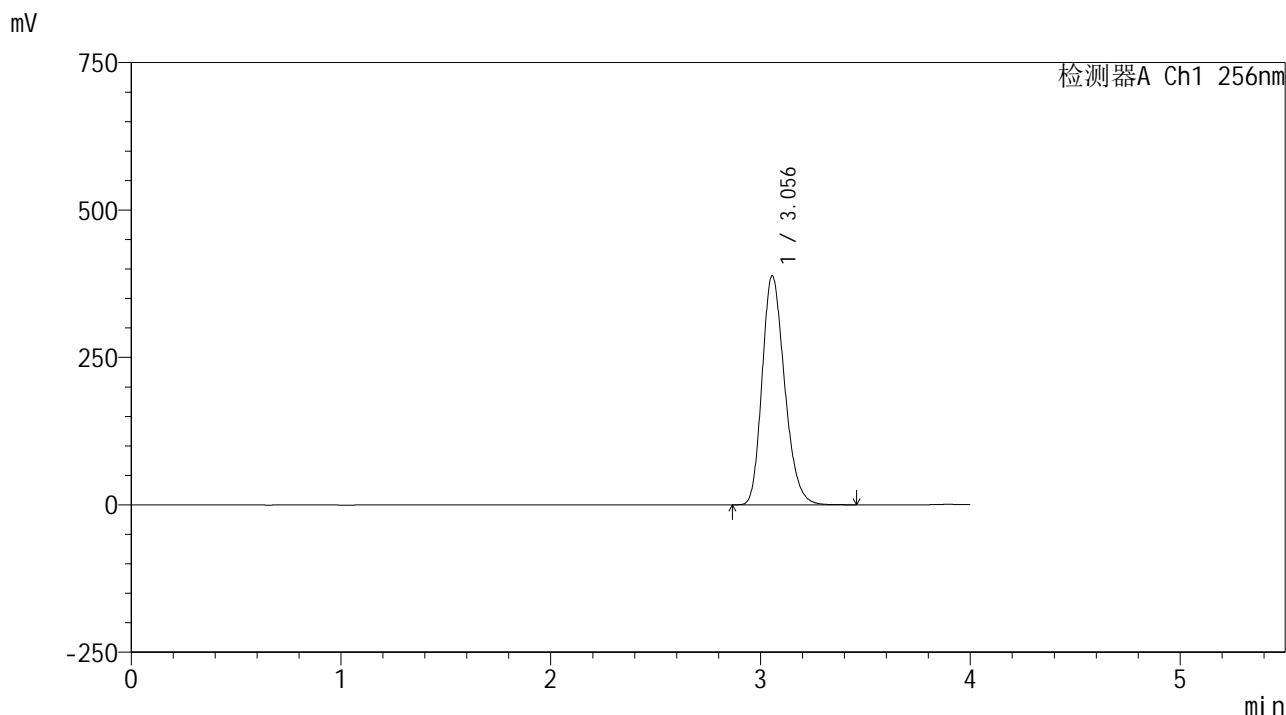

<峰表>

检测器A Ch1 256nm

峰号	保留时间	面积	面积%	高度	理论塔板数(USP)	拖尾因子	分离度(USP)
1	3.056	2895492	100.000	388680	3917	1.227	--
总计		2895492	100.000	388680			

## &lt;样品信息&gt;

色谱柱:XB-C8(50\*4.6mm,3 $\mu$ m) 流速: 1.0ml/min  
 柱温:30 $^{\circ}$ C 波长: 256nm  
 数据文件名: RC\$938 - 0-244/26-2326-2 - zzp-202301111p-zj24y-rcqx-pH6.8+0.5tw80jz-2-60min-P4.lcd  
 方法文件名: RC\$938 - 938-rcqx-FX275.lcm  
 批处理文件名: RC\$938 - 938-20250312-FX275.lcb  
 样品瓶号: 4-34  
 进样体积: 5  $\mu$ l 版本号: 6.115  
 进样时间:2025/03/13 03:09:35 实验者: xiechaojun  
 处理时间(V2): 2025/03/13 10:00:23 处理者: xiechaojun  
 仪器型号: SHIMADZU LC-2050C(FX275)

## &lt;色谱图&gt;

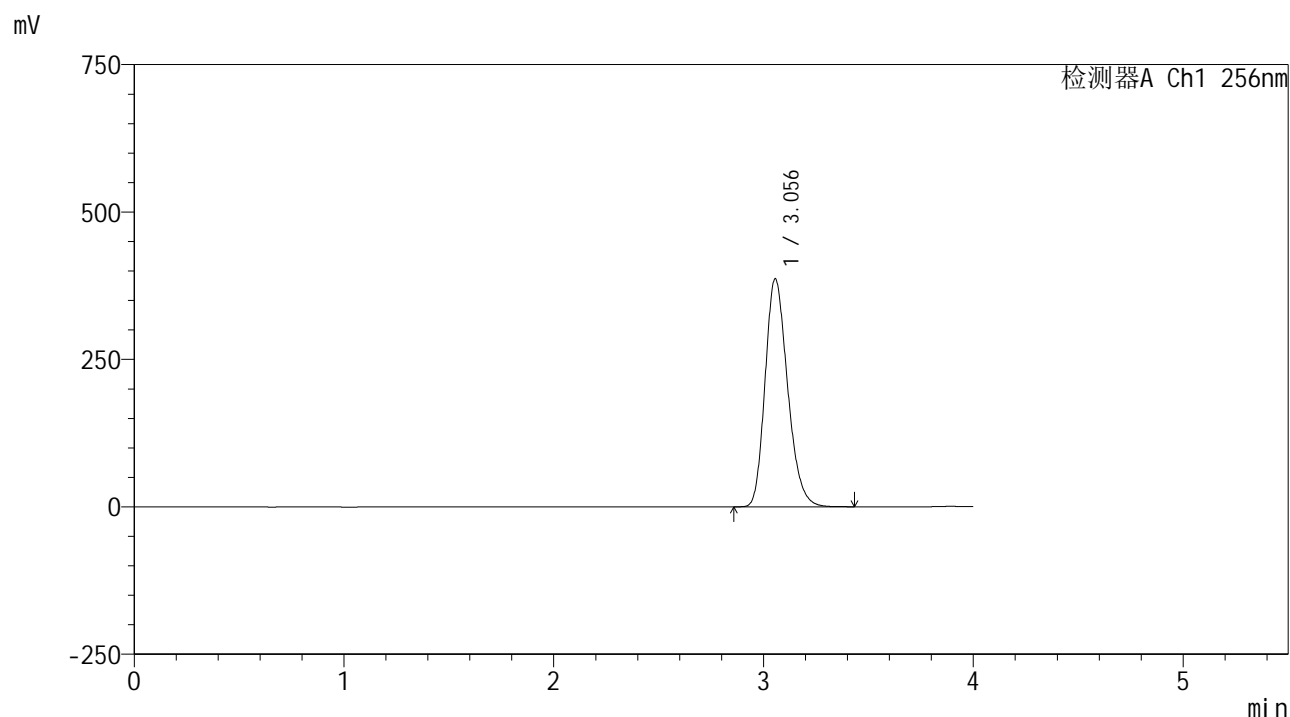

## &lt;峰表&gt;

检测器A Ch1 256nm

峰号	保留时间	面积	面积%	高度	理论塔板数(USP)	拖尾因子	分离度(USP)
1	3.056	2881288	100.000	386779	3919	1.227	--
总计		2881288	100.000	386779			



# 938

<样品信息>

色谱柱:XB-C8(50\*4.6mm,3μm)      流速: 1.0ml/min  
 柱温:30°C      波长: 256nm  
 数据文件名: RC\$938 - 0-244/26-2327-2 - zzp-202301111p-zj24y-rcqx-pH6.8+0.5tw80jz-2-60min-P5.lcd  
 方法文件名: RC\$938 - 938-rcqx-FX275.lcm  
 批处理文件名: RC\$938 - 938-20250312-FX275.lcb  
 样品瓶号: 4-43  
 进样体积: 5 μl      版本号: 6.115  
 进样时间:2025/03/13 03:13:58      实验者: xiechaojun  
 处理时间 (V2) : 2025/03/13 10:00:26      处理者: xiechaojun  
 仪器型号: SHIMADZU LC-2050C(FX275)

<色谱图>

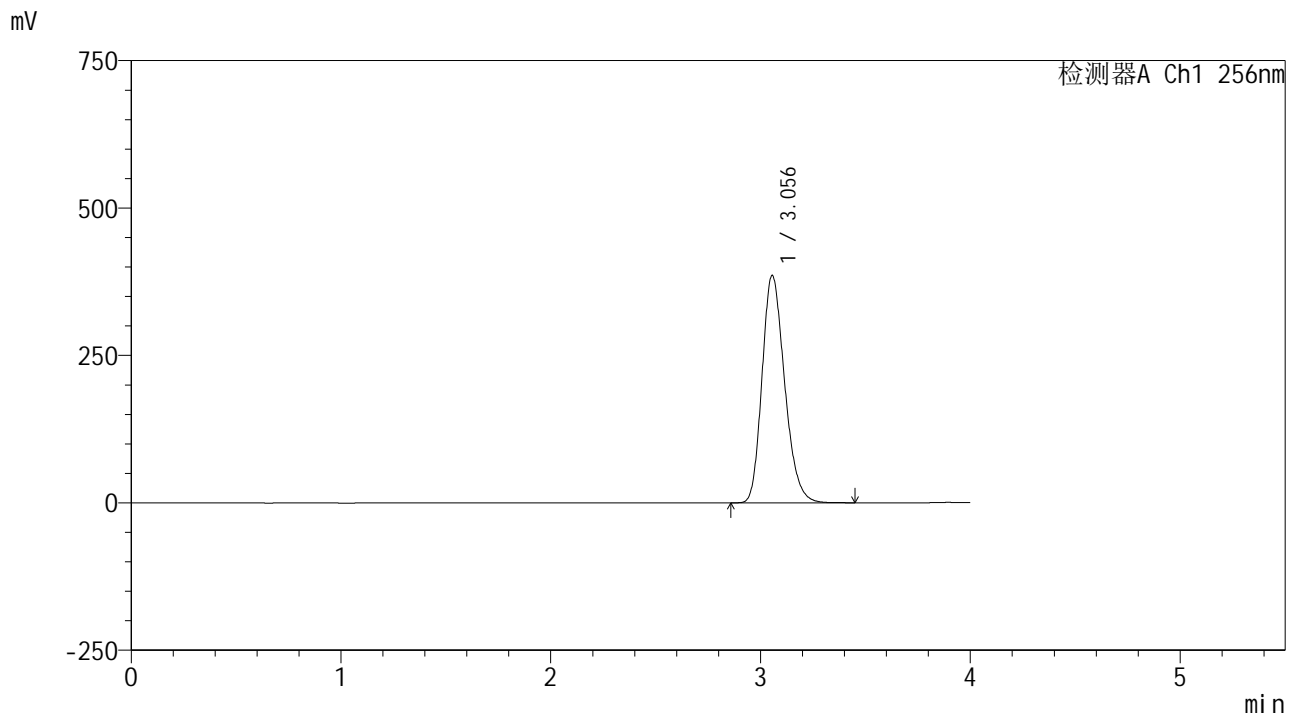

<峰表>

检测器A Ch1 256nm

峰号	保留时间	面积	面积%	高度	理论塔板数(USP)	拖尾因子	分离度(USP)
1	3.056	2881091	100.000	385761	3896	1.226	--
总计		2881091	100.000	385761			



# 938

### <样品信息>

色谱柱:XB-C8(50*4.6mm,3μm)	流速: 1.0ml/min
柱温:30°C	波长: 256nm
数据文件名: RC\$938 - 0-244/26-2328-2 - zzp-202301111p-zj24y-rcqx-pH6.8+0.5tw80jz-2-60min-P6.lcd	
方法文件名: RC\$938 - 938-rcqx-FX275.lcm	
批处理文件名: RC\$938 - 938-20250312-FX275.lcb	
样品瓶号: 4-52	版本号: 6.115
进样体积: 5 μl	实验者: xiechaojun
进样时间:2025/03/13 03:18:21	处理者: xiechaojun
处理时间 (V2) : 2025/03/13 10:00:29	
仪器型号: SHIMADZU LC-2050C(FX275)	

### <色谱图>

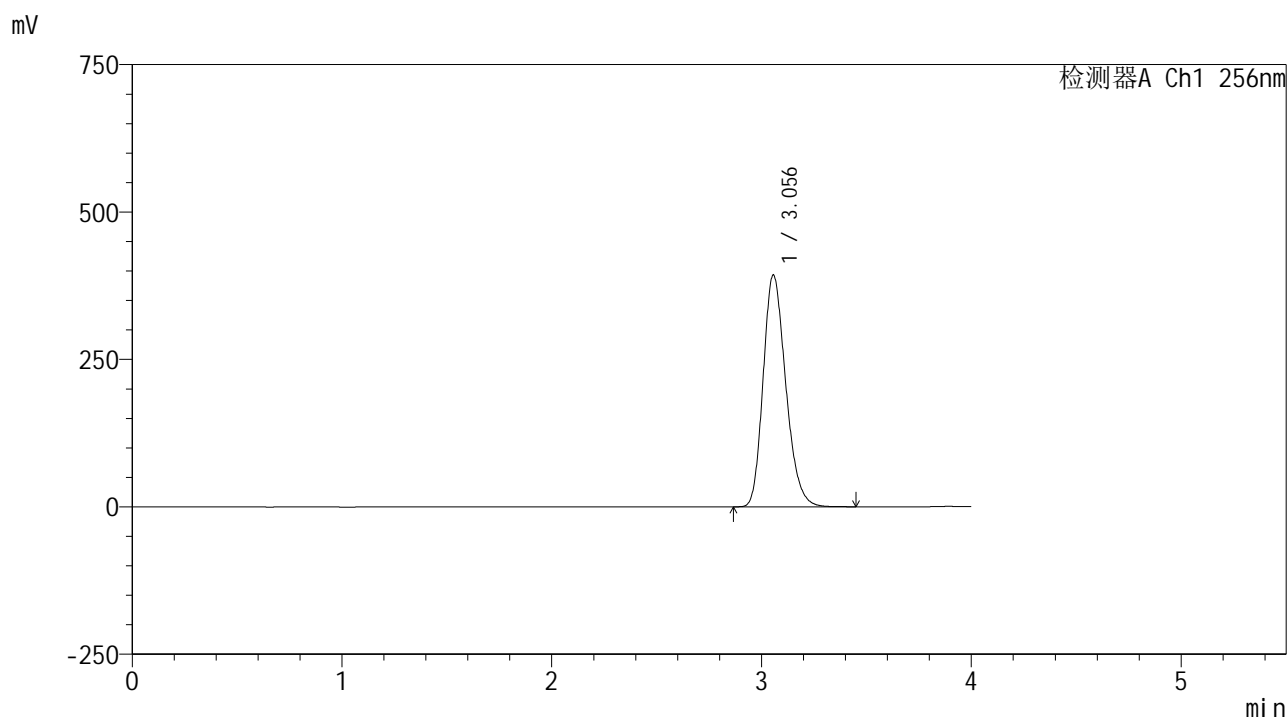

### <峰表>

检测器A Ch1 256nm

峰号	保留时间	面积	面积%	高度	理论塔板数(USP)	拖尾因子	分离度(USP)
1	3.056	2942738	100.000	393194	3885	1.227	--
总计		2942738	100.000	393194			



# 938

<样品信息>

色谱柱:XB-C8(50\*4.6mm,3μm) 流速: 1.0ml/min  
 柱温:30°C 波长: 256nm  
 数据文件名: RC\$938 - 0-244/26-2329-2 - zzp-202301111p-zj24y-rcqx-pH6.8+0.5tw80jz-2-jxzs-P1.lcd  
 方法文件名: RC\$938 - 938-rcqx-FX275.lcm  
 批处理文件名: RC\$938 - 938-20250312-FX275.lcb  
 样品瓶号: 4-8  
 进样体积: 5 μl 版本号: 6.115  
 进样时间:2025/03/13 03:22:44 实验者: xiechaojun  
 处理时间 (V2) : 2025/03/13 10:00:31 处理者: xiechaojun  
 仪器型号: SHIMADZU LC-2050C(FX275)

<色谱图>

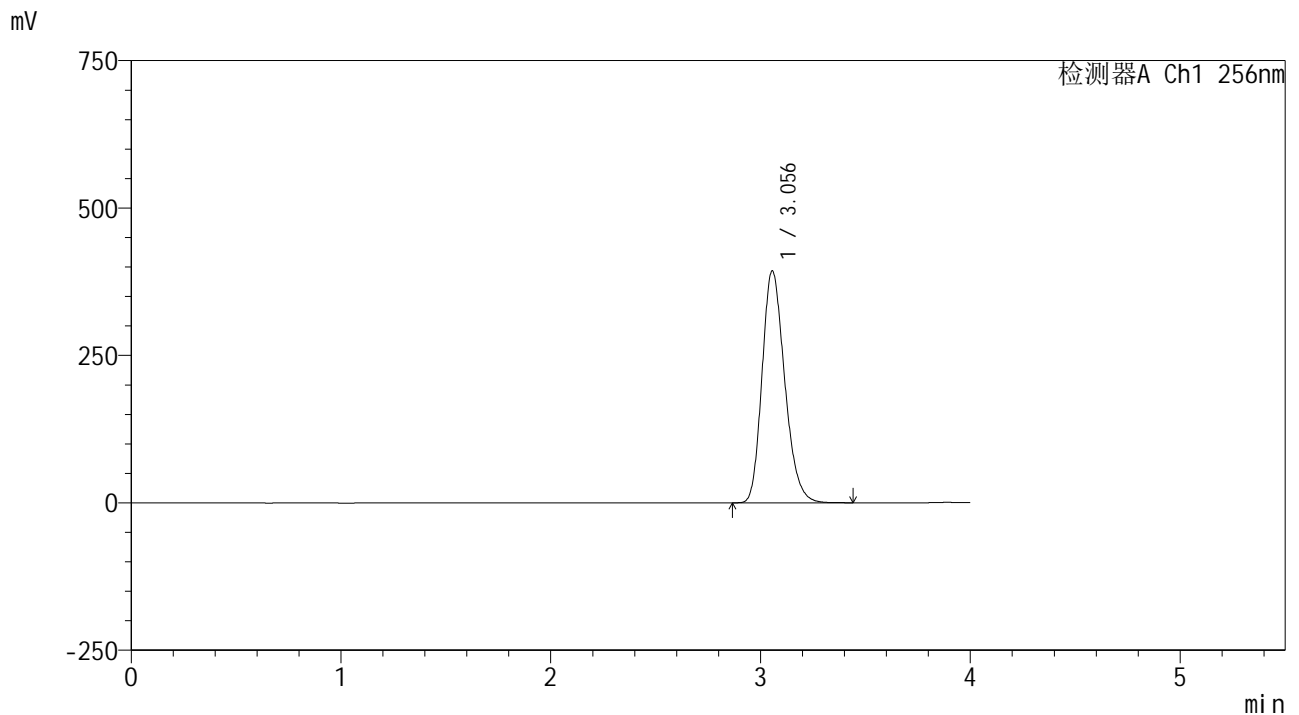

<峰表>

检测器A Ch1 256nm

峰号	保留时间	面积	面积%	高度	理论塔板数(USP)	拖尾因子	分离度(USP)
1	3.056	2947707	100.000	393508	3875	1.225	--
总计		2947707	100.000	393508			



# 938

<样品信息>

色谱柱:XB-C8(50\*4.6mm,3μm) 流速: 1.0ml/min  
 柱温:30°C 波长: 256nm  
 数据文件名: RC\$938 - 0-244/26-2330-2 - zzp-202301111p-zj24y-rcqx-pH6.8+0.5tw80jz-2-jxzs-P2.lcd  
 方法文件名: RC\$938 - 938-rcqx-FX275.lcm  
 批处理文件名: RC\$938 - 938-20250312-FX275.lcb  
 样品瓶号: 4-17  
 进样体积: 5 μl 版本号: 6.115  
 进样时间:2025/03/13 03:27:08 实验者: xiechaojun  
 处理时间 (V2) : 2025/03/13 10:00:35 处理者: xiechaojun  
 仪器型号: SHIMADZU LC-2050C(FX275)

<色谱图>

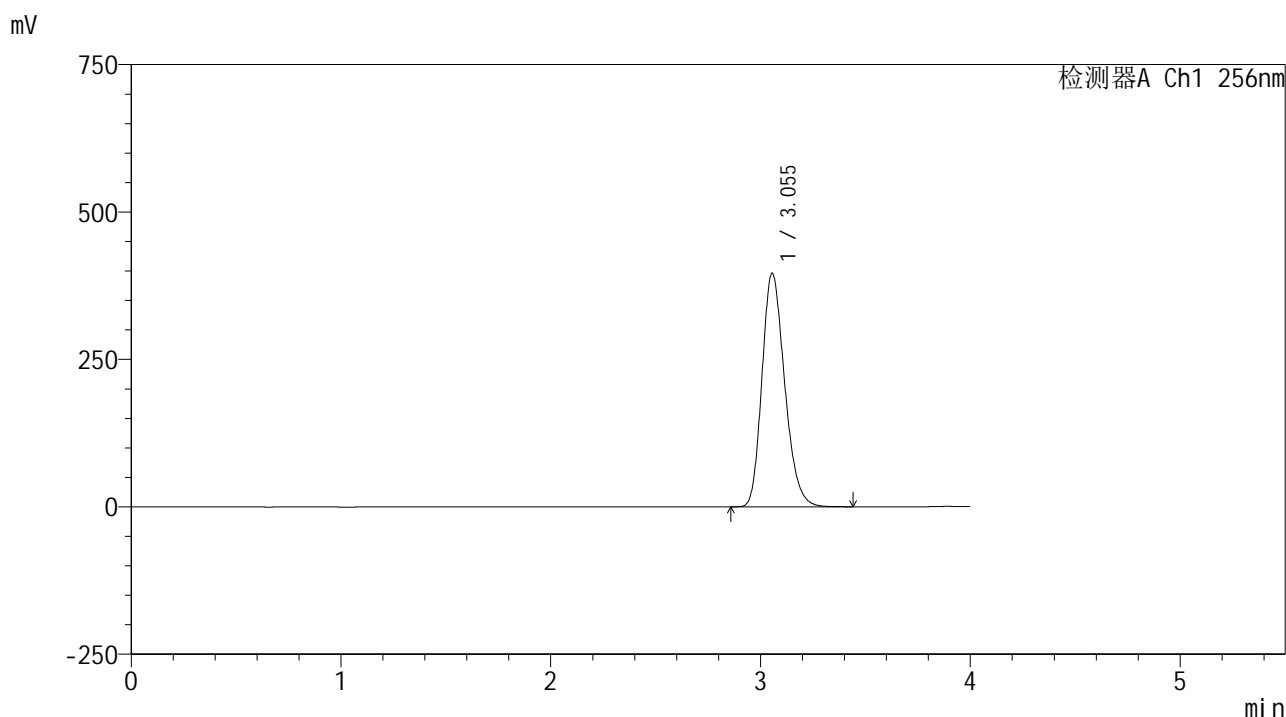

<峰表>

检测器A Ch1 256nm

峰号	保留时间	面积	面积%	高度	理论塔板数(USP)	拖尾因子	分离度(USP)
1	3.055	2975137	100.000	396261	3851	1.226	--
总计		2975137	100.000	396261			



# 938

<样品信息>

色谱柱:XB-C8(50\*4.6mm,3μm) 流速: 1.0ml/min  
 柱温:30°C 波长: 256nm  
 数据文件名: RC\$938 - 0-244/26-2331-2 - zzp-202301111p-zj24y-rcqx-pH6.8+0.5tw80jz-2-jxzs-P3.lcd  
 方法文件名: RC\$938 - 938-rcqx-FX275.lcm  
 批处理文件名: RC\$938 - 938-20250312-FX275.lcb  
 样品瓶号: 4-26  
 进样体积: 5 μl 版本号: 6.115  
 进样时间:2025/03/13 03:31:31 实验者: xiechaojun  
 处理时间 (V2) : 2025/03/13 10:00:38 处理者: xiechaojun  
 仪器型号: SHIMADZU LC-2050C(FX275)

<色谱图>

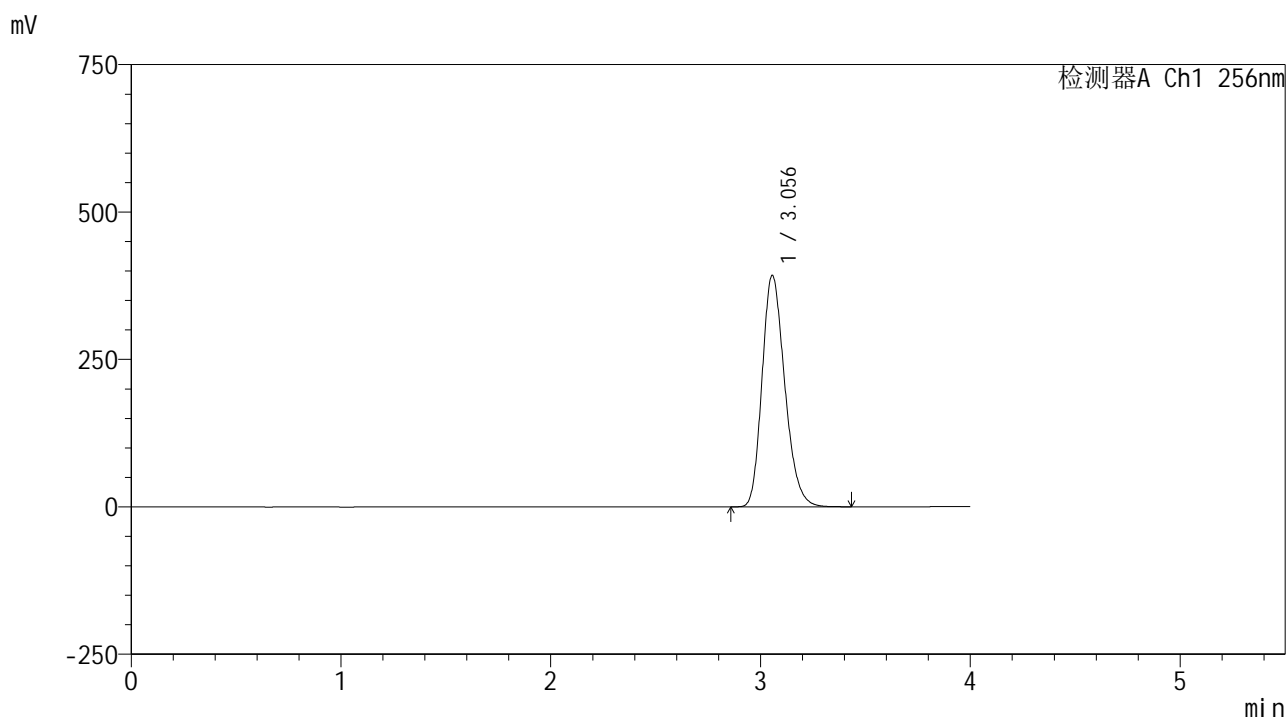

<峰表>

检测器A Ch1 256nm

峰号	保留时间	面积	面积%	高度	理论塔板数(USP)	拖尾因子	分离度(USP)
1	3.056	2952081	100.000	392630	3845	1.226	--
总计		2952081	100.000	392630			



# 938

<样品信息>

色谱柱:XB-C8(50\*4.6mm,3μm) 流速: 1.0ml/min  
 柱温:30°C 波长: 256nm  
 数据文件名: RC\$938 - 0-244/26-2332-2 - zzp-202301111p-zj24y-rcqx-pH6.8+0.5tw80jz-2-jxzs-P4.lcd  
 方法文件名: RC\$938 - 938-rcqx-FX275.lcm  
 批处理文件名: RC\$938 - 938-20250312-FX275.lcb  
 样品瓶号: 4-35  
 进样体积: 5 μl 版本号: 6.115  
 进样时间:2025/03/13 03:35:54 实验者: xiechaojun  
 处理时间 (V2) : 2025/03/13 10:00:40 处理者: xiechaojun  
 仪器型号: SHIMADZU LC-2050C(FX275)

<色谱图>

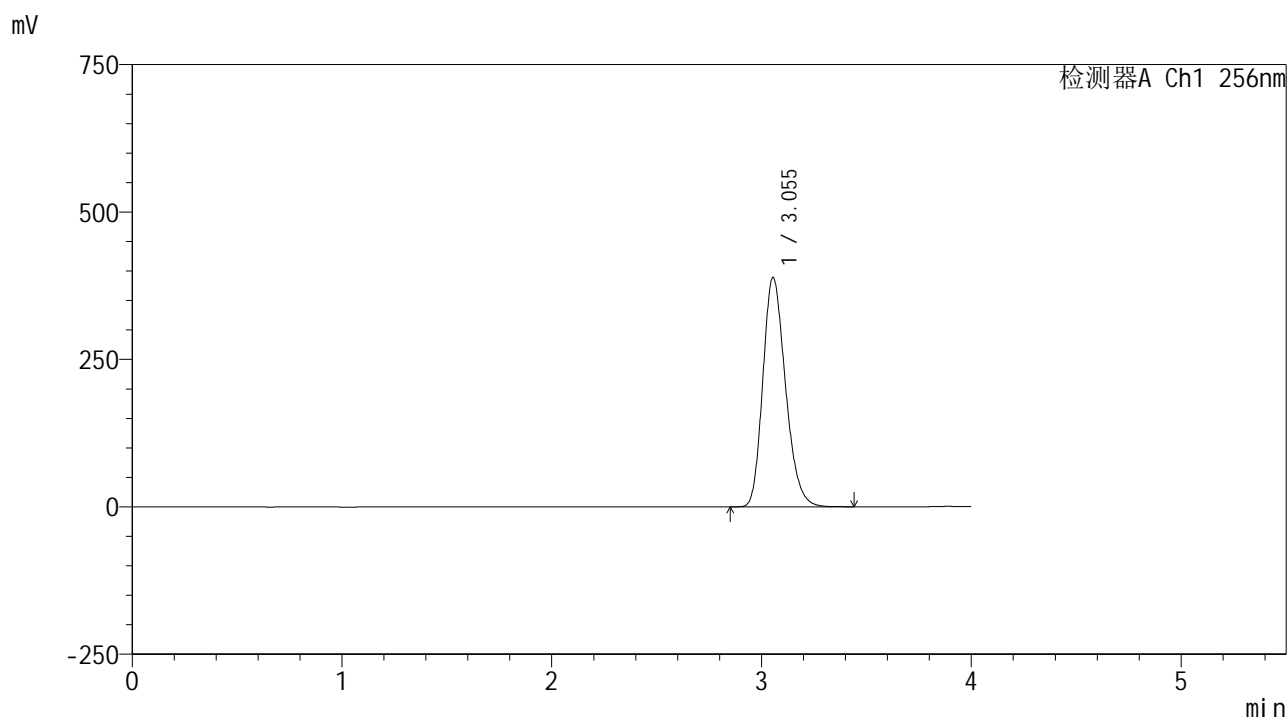

<峰表>

检测器A Ch1 256nm

峰号	保留时间	面积	面积%	高度	理论塔板数(USP)	拖尾因子	分离度(USP)
1	3.055	2917010	100.000	389117	3863	1.227	--
总计		2917010	100.000	389117			



# 938

### <样品信息>

色谱柱:XB-C8(50\*4.6mm,3μm) 流速: 1.0ml/min  
 柱温:30°C 波长: 256nm  
 数据文件名: RC\$938 - 0-244/26-2333-2 - zzp-202301111p-zj24y-rcqx-pH6.8+0.5tw80jz-2-jxzs-P5.lcd  
 方法文件名: RC\$938 - 938-rcqx-FX275.lcm  
 批处理文件名: RC\$938 - 938-20250312-FX275.lcb  
 样品瓶号: 4-44  
 进样体积: 5 μl 版本号: 6.115  
 进样时间:2025/03/13 03:40:18 实验者: xiechaojun  
 处理时间 (V2) : 2025/03/13 10:00:43 处理者: xiechaojun  
 仪器型号: SHIMADZU LC-2050C(FX275)

### <色谱图>

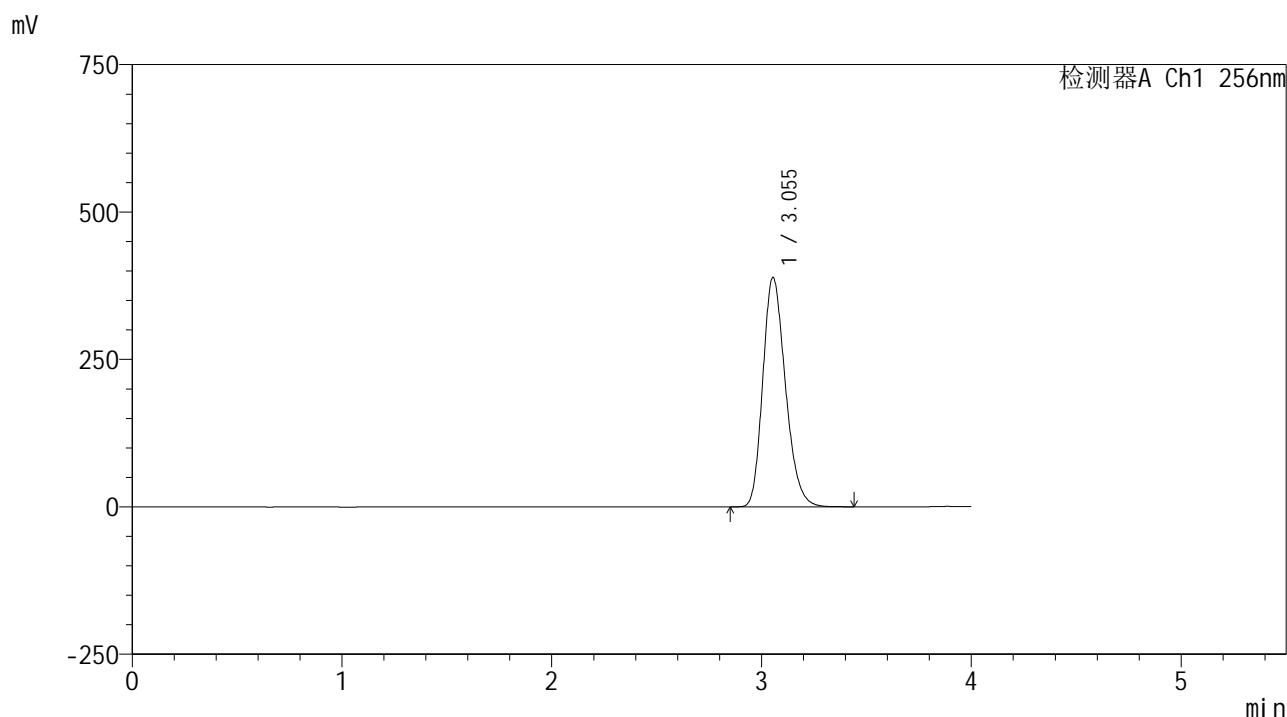

### <峰表>

检测器A Ch1 256nm

峰号	保留时间	面积	面积%	高度	理论塔板数(USP)	拖尾因子	分离度(USP)
1	3.055	2918281	100.000	389145	3862	1.228	--
总计		2918281	100.000	389145			



# 938

<样品信息>

色谱柱:XB-C8(50\*4.6mm,3μm) 流速: 1.0ml/min  
 柱温:30°C 波长: 256nm  
 数据文件名: RC\$938 - 0-244/26-2334-2 - zzp-202301111p-zj24y-rcqx-pH6.8+0.5tw80jz-2-jxzs-P6.lcd  
 方法文件名: RC\$938 - 938-rcqx-FX275.lcm  
 批处理文件名: RC\$938 - 938-20250312-FX275.lcb  
 样品瓶号: 4-53  
 进样体积: 5 μl 版本号: 6.115  
 进样时间:2025/03/13 03:44:40 实验者: xiechaojun  
 处理时间 (V2) : 2025/03/13 10:00:46 处理者: xiechaojun  
 仪器型号: SHIMADZU LC-2050C(FX275)

<色谱图>

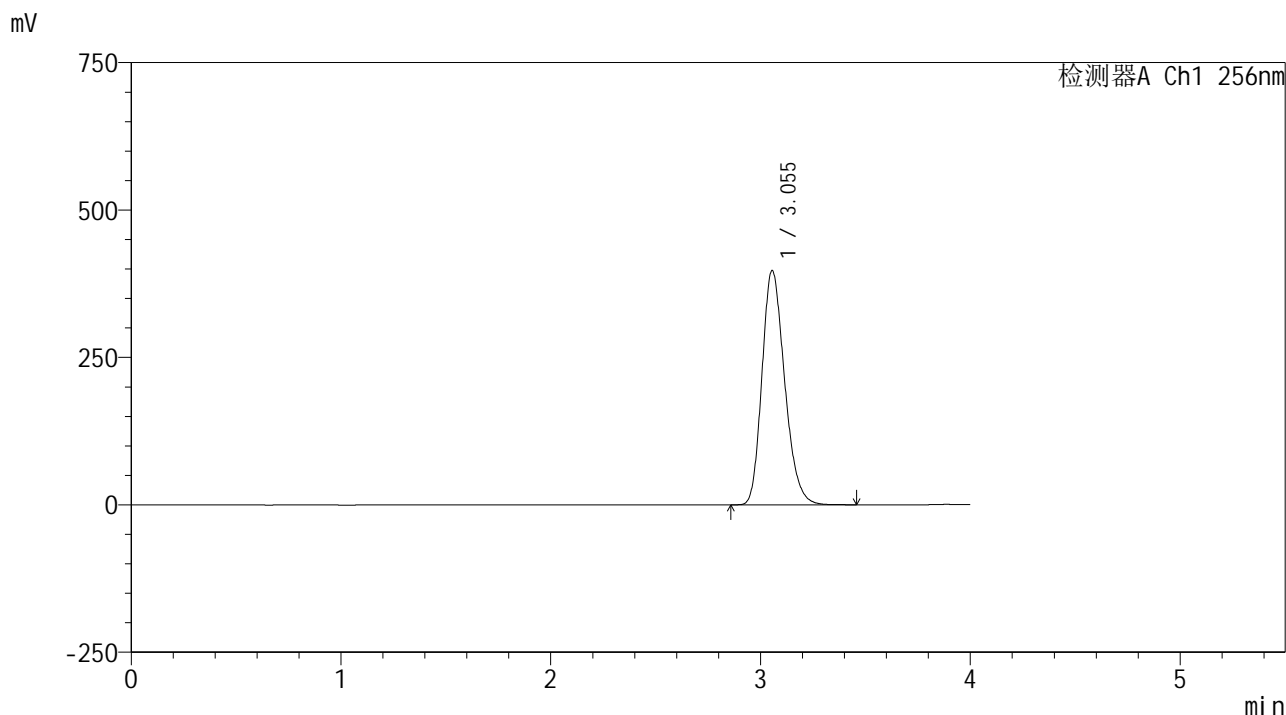

<峰表>

检测器A Ch1 256nm

峰号	保留时间	面积	面积%	高度	理论塔板数(USP)	拖尾因子	分离度(USP)
1	3.055	2981700	100.000	397537	3859	1.228	--
总计		2981700	100.000	397537			



# 938

<样品信息>

色谱柱:XB-C8(50\*4.6mm,3μm)      流速: 1.0ml/min  
 柱温:30℃      波长: 256nm  
 数据文件名: RC\$938 - 0-244/26-2335-2 - zzp-202301111p-zj24y-rcqx-pH6.8+0.5tw80jz-2-dz2-1.lcd  
 方法文件名: RC\$938 - 938-rcqx-FX275.lcm  
 批处理文件名: RC\$938 - 938-20250312-FX275.lcb  
 样品瓶号: 4-27  
 进样体积: 5 μl      版本号: 6.115  
 进样时间:2025/03/13 03:49:04      实验者: xiechaojun  
 处理时间 (V2) : 2025/03/13 10:00:49      处理者: xiechaojun  
 仪器型号: SHIMADZU LC-2050C(FX275)

<色谱图>

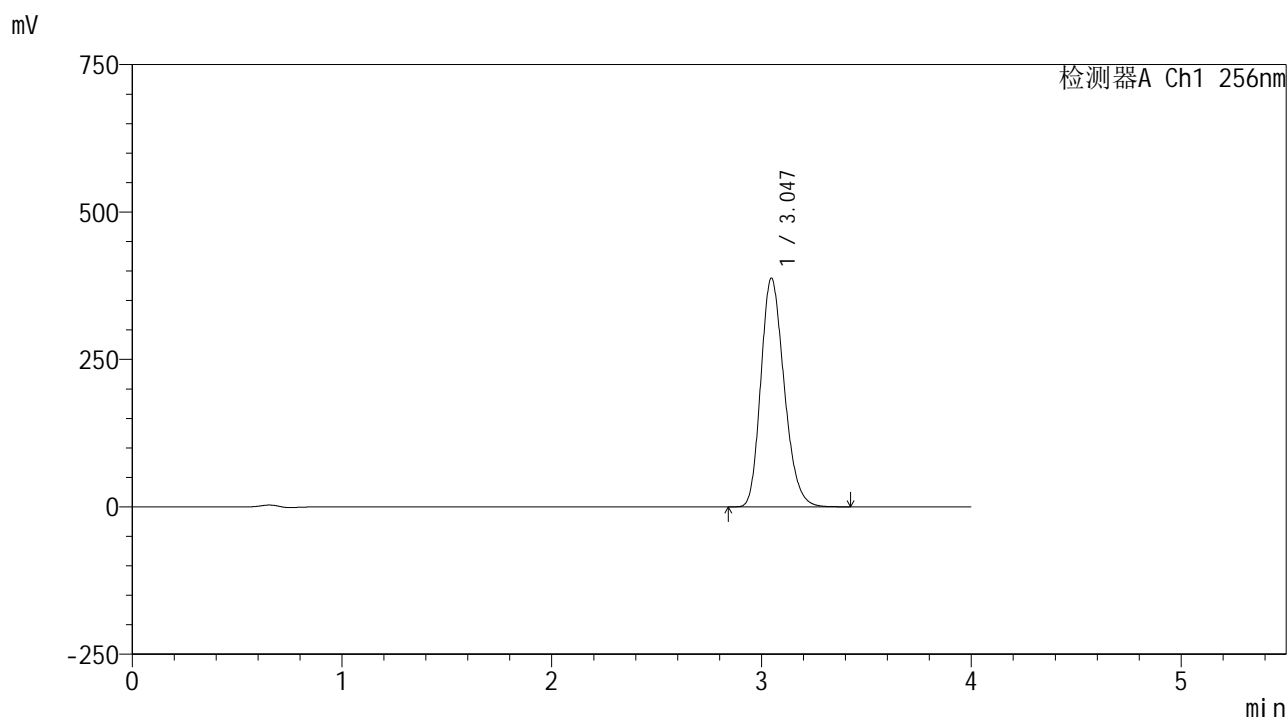

<峰表>

检测器A Ch1 256nm

峰号	保留时间	面积	面积%	高度	理论塔板数(USP)	拖尾因子	分离度(USP)
1	3.047	2994663	100.000	387725	3612	1.218	--
总计		2994663	100.000	387725			



# 938

<样品信息>

色谱柱:XB-C8(50\*4.6mm,3μm) 流速: 1.0ml/min  
 柱温:30°C 波长: 256nm  
 数据文件名: RC\$938 - 0-244/26-2336-2 - zzp-202301111p-zj24y-rcqx-pH6.8+0.5tw80jz-2-dz2-2.lcd  
 方法文件名: RC\$938 - 938-rcqx-FX275.lcm  
 批处理文件名: RC\$938 - 938-20250312-FX275.lcb  
 样品瓶号: 4-27  
 进样体积: 5 μl 版本号: 6.115  
 进样时间:2025/03/13 03:53:27 实验者: xiechaojun  
 处理时间 (V2) : 2025/03/13 10:00:51 处理者: xiechaojun  
 仪器型号: SHIMADZU LC-2050C(FX275)

<色谱图>

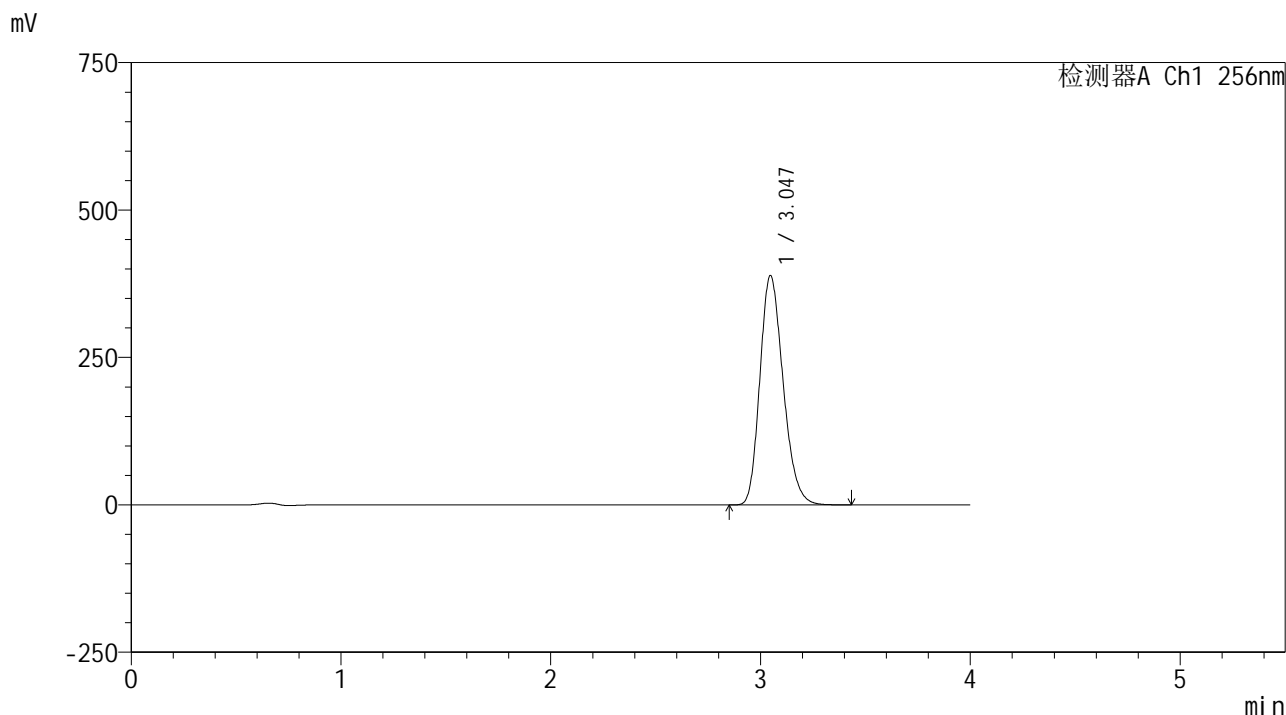

<峰表>

检测器A Ch1 256nm

峰号	保留时间	面积	面积%	高度	理论塔板数(USP)	拖尾因子	分离度(USP)
1	3.047	2995704	100.000	389041	3637	1.219	--
总计		2995704	100.000	389041			