



SMF-204

<样品信息>

色谱柱	: XB-C18(50mm*4.6mm,5μm)	流速	: 1.0ml/min
柱温	: 40°C	波长	: 230nm
数据文件名	: RC\$SMF-204 - 31-36/10-1940-2 - zzp-2023051321p-rcqx-pH6.8jz-jf50z-dz1-1.lcd		
方法文件名	: RC\$SMF-204 - SMF-204-rcqx-FX259.lcm		
批处理文件名	: RC\$SMF-204 - 20250312-FX259.lcb		
样品瓶号	: 4-18	版本号	: 6.115
进样体积	: 20 μl	实验者	: xiexinhui
进样时间	: 2025/03/12 21:44:36	处理者	: xiexinhui
处理时间(V2)	: 2025/03/13 08:49:38		
仪器型号	: SHIMADZU LC-2050C (FX259)		

<色谱图>

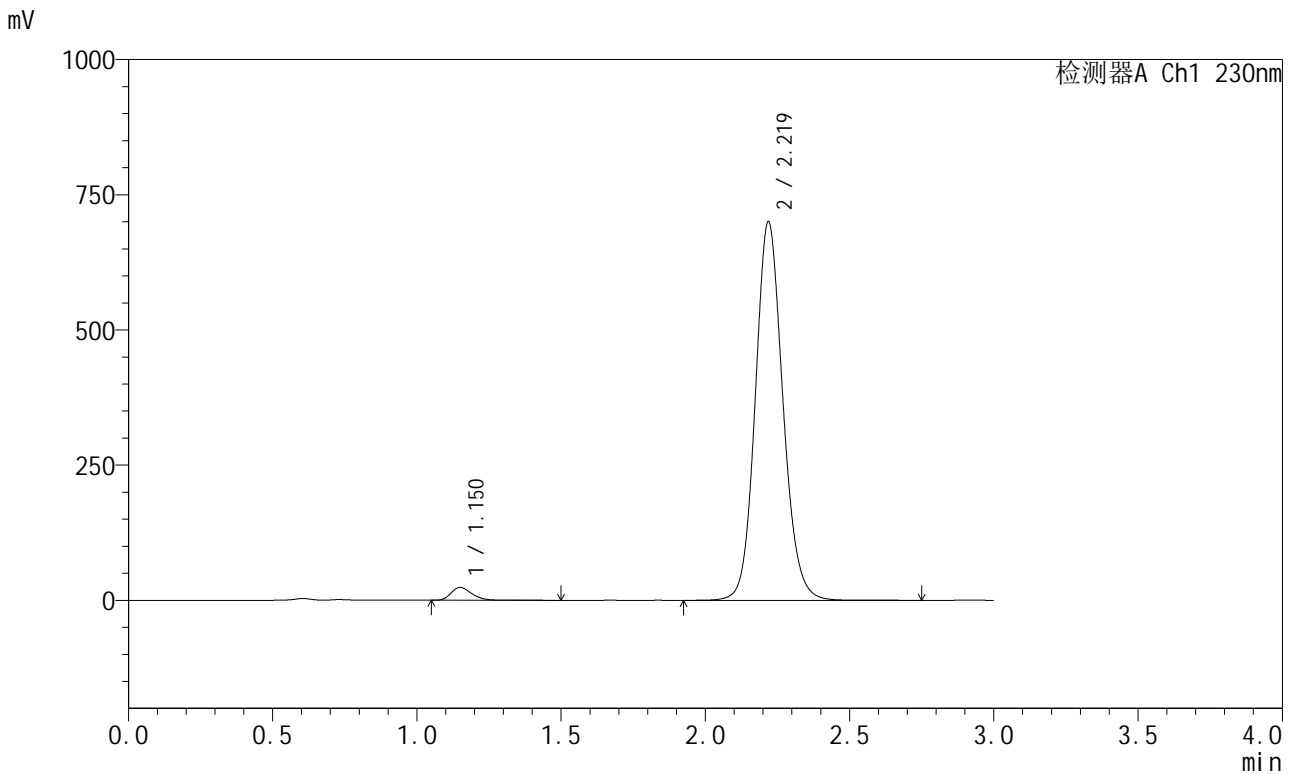

<峰表>

检测器A Ch1 230nm

峰号	保留时间	面积	面积%	高度	理论塔板数(USP)	拖尾因子	分离度(USP)
1	1.150	119263	2.495	23627	1244	1.275	--
2	2.219	4661379	97.505	698468	2643	1.119	7.054
总计		4780642	100.000	722095			



SMF-204

<样品信息>

色谱柱 : XB-C18(50mm*4.6mm,5μm) 流速: 1.0ml/min
 柱温 : 40°C 波长: 230nm
 数据文件名 : RC\$SMF-204 - 31-36/10-1941-2 - zzp-2023051321p-rcqx-pH6.8jz-jf50z-dz1-2.lcd
 方法文件名 : RC\$SMF-204 - SMF-204-rcqx-FX259.lcm
 批处理文件名: RC\$SMF-204 - 20250312-FX259.lcb
 样品瓶号 : 4-18
 进样体积 : 20 μl 版本号: 6.115
 进样时间 : 2025/03/12 21:48:00 实验者: xiexinhui
 处理时间(V2) : 2025/03/13 08:49:40 处理者: xiexinhui
 仪器型号 : SHIMADZU LC-2050C (FX259)

<色谱图>

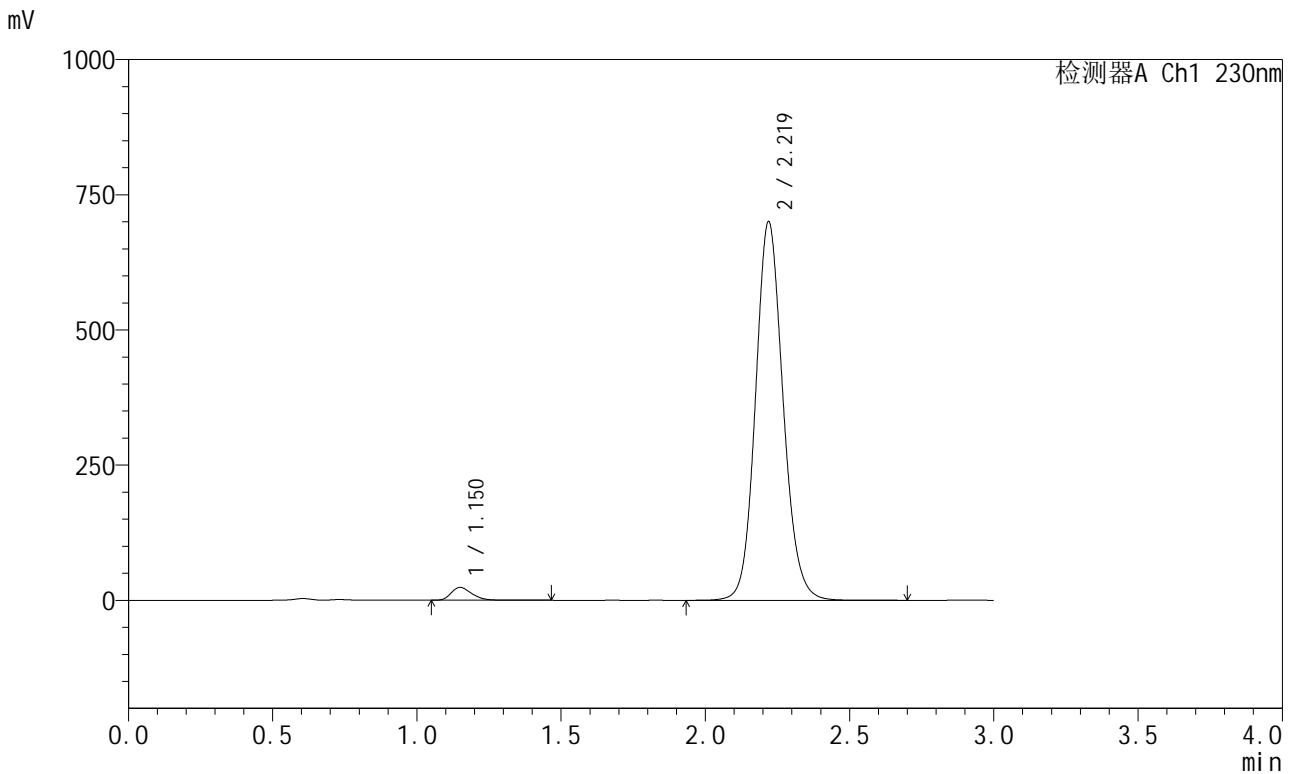

<峰表>

检测器A Ch1 230nm

峰号	保留时间	面积	面积%	高度	理论塔板数(USP)	拖尾因子	分离度(USP)
1	1.150	118883	2.486	23610	1242	1.273	--
2	2.219	4662891	97.514	699383	2640	1.120	7.050
总计		4781774	100.000	722994			



SMF-204

<样品信息>

色谱柱 : XB-C18(50mm*4.6mm,5μm) 流速: 1.0ml/min
 柱温 : 40°C 波长: 230nm
 数据文件名 : RC\$SMF-204 - 31-36/10-1942-2 - zzp-2023051321p-rcqx-pH6.8jz-jf50z-dz1-3.lcd
 方法文件名 : RC\$SMF-204 - SMF-204-rcqx-FX259.lcm
 批处理文件名: RC\$SMF-204 - 20250312-FX259.lcb
 样品瓶号 : 4-18
 进样体积 : 20 μl 版本号: 6.115
 进样时间 : 2025/03/12 21:51:24 实验者: xiexinhui
 处理时间(V2) : 2025/03/13 08:49:43 处理者: xiexinhui
 仪器型号 : SHIMADZU LC-2050C (FX259)

<色谱图>

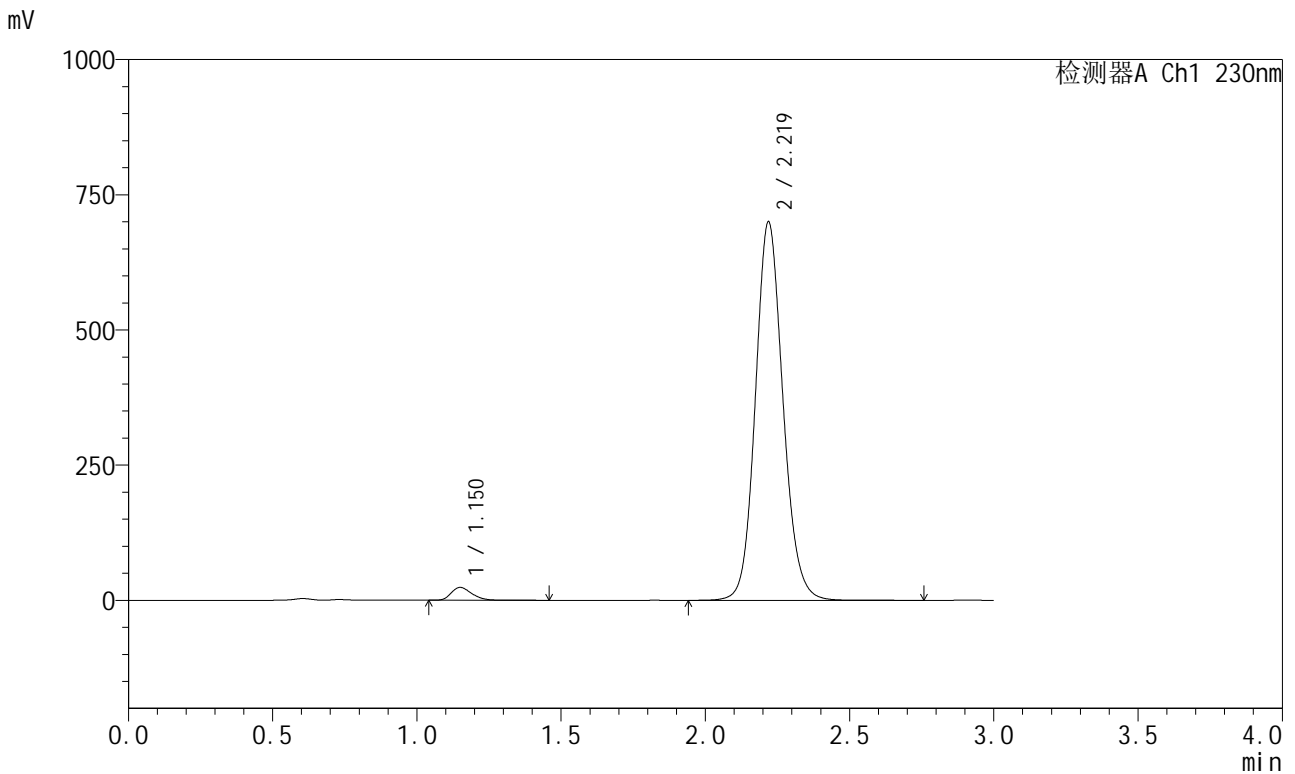

<峰表>

检测器A Ch1 230nm

峰号	保留时间	面积	面积%	高度	理论塔板数(USP)	拖尾因子	分离度(USP)
1	1.150	118971	2.489	23583	1241	1.275	--
2	2.219	4661004	97.511	698613	2642	1.119	7.048
总计		4779975	100.000	722196			



SMF-204

<样品信息>

色谱柱 : XB-C18(50mm*4.6mm,5μm) 流速: 1.0ml/min
 柱温 : 40°C 波长: 230nm
 数据文件名 : RC\$SMF-204 - 31-36/10-1943-2 - zzp-2023051321p-rcqx-pH6.8jz-jf50z-dz1-4.lcd
 方法文件名 : RC\$SMF-204 - SMF-204-rcqx-FX259.lcm
 批处理文件名: RC\$SMF-204 - 20250312-FX259.lcb
 样品瓶号 : 4-18
 进样体积 : 20 μl 版本号: 6.115
 进样时间 : 2025/03/12 21:54:49 实验者: xiexinhui
 处理时间(V2) : 2025/03/13 08:49:46 处理者: xiexinhui
 仪器型号 : SHIMADZU LC-2050C (FX259)

<色谱图>

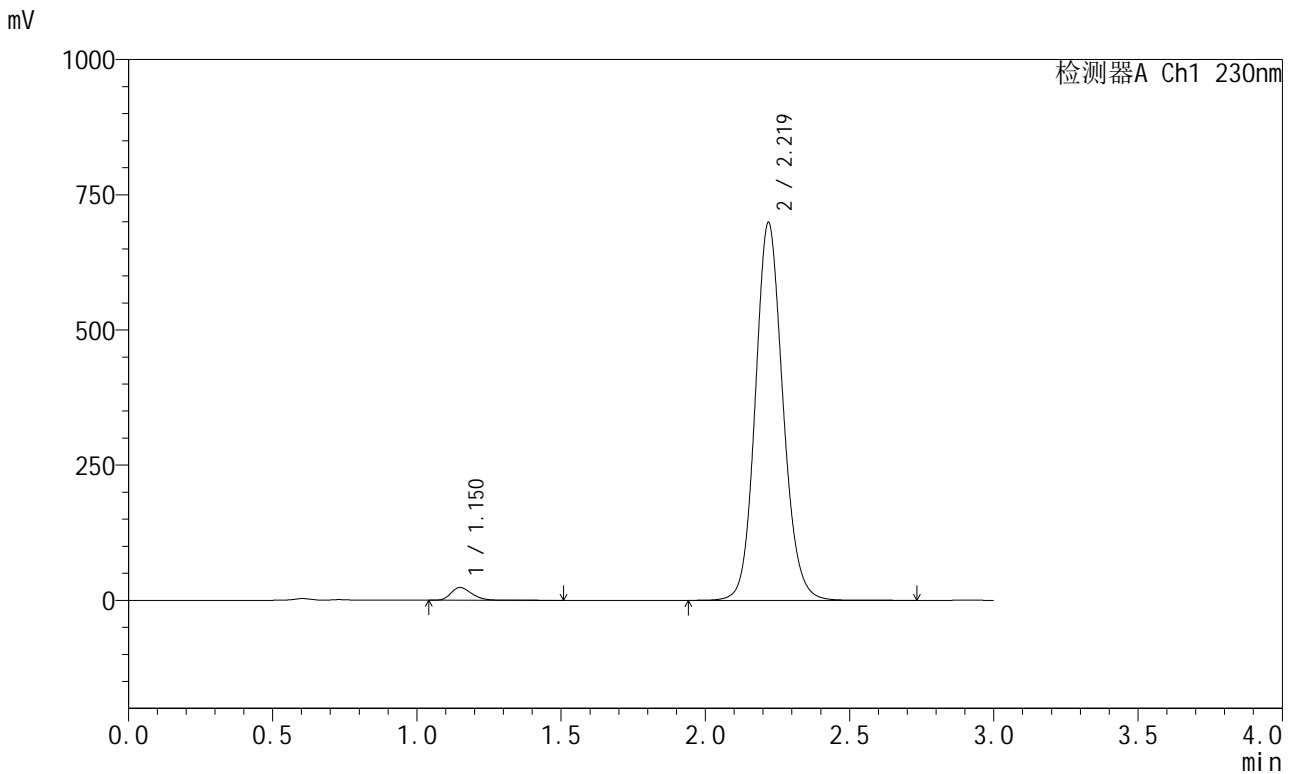

<峰表>

检测器A Ch1 230nm

峰号	保留时间	面积	面积%	高度	理论塔板数(USP)	拖尾因子	分离度(USP)
1	1.150	118944	2.493	23573	1240	1.272	--
2	2.219	4652926	97.507	697158	2639	1.119	7.048
总计		4771871	100.000	720731			



SMF-204

<样品信息>

色谱柱 : XB-C18(50mm*4.6mm,5μm) 流速: 1.0ml/min
 柱温 : 40°C 波长: 230nm
 数据文件名 : RC\$SMF-204 - 31-36/10-1944-2 - zzp-2023051321p-rcqx-pH6.8jz-jf50z-dz1-5.lcd
 方法文件名 : RC\$SMF-204 - SMF-204-rcqx-FX259.lcm
 批处理文件名: RC\$SMF-204 - 20250312-FX259.lcb
 样品瓶号 : 4-18
 进样体积 : 20 μl 版本号: 6.115
 进样时间 : 2025/03/12 21:58:14 实验者: xiexinhui
 处理时间(V2) : 2025/03/13 08:49:49 处理者: xiexinhui
 仪器型号 : SHIMADZU LC-2050C (FX259)

<色谱图>

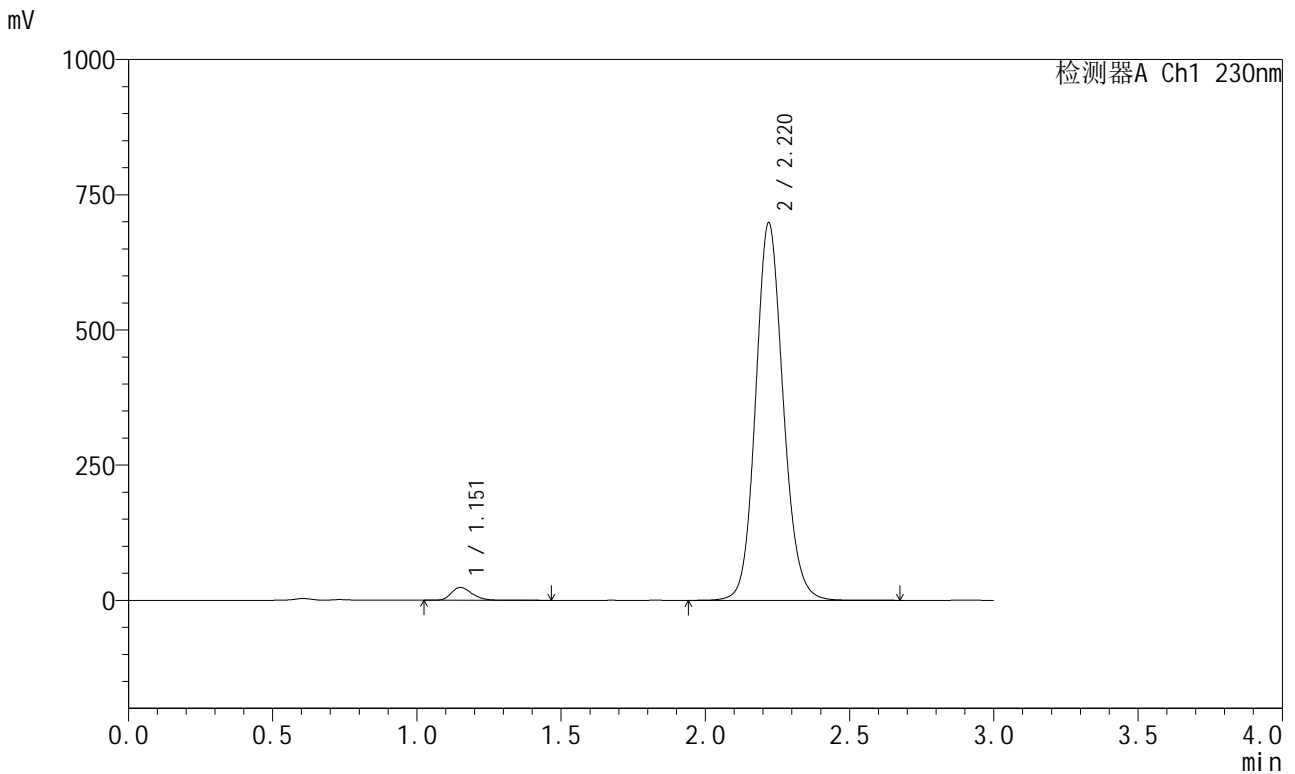

<峰表>

检测器A Ch1 230nm

峰号	保留时间	面积	面积%	高度	理论塔板数(USP)	拖尾因子	分离度(USP)
1	1.151	118786	2.491	23467	1242	1.268	--
2	2.220	4650027	97.509	697866	2642	1.119	7.048
总计		4768813	100.000	721333			



SMF-204

<样品信息>

色谱柱 : XB-C18(50mm*4.6mm,5μm) 流速: 1.0ml/min
 柱温 : 40°C 波长: 230nm
 数据文件名 : RC\$SMF-204 - 31-36/10-1945-2 - zzp-2023051321p-rcqx-pH6.8jz-jf50z-15min-ys-P1.lcd
 方法文件名 : RC\$SMF-204 - SMF-204-rcqx-FX259.lcm
 批处理文件名: RC\$SMF-204 - 20250312-FX259.lcb
 样品瓶号 : 1-1
 进样体积 : 20 μl 版本号: 6.115
 进样时间 : 2025/03/12 22:01:37 实验者: xiexinhui
 处理时间(V2) : 2025/03/13 08:49:52 处理者: xiexinhui
 仪器型号 : SHIMADZU LC-2050C (FX259)

<色谱图>

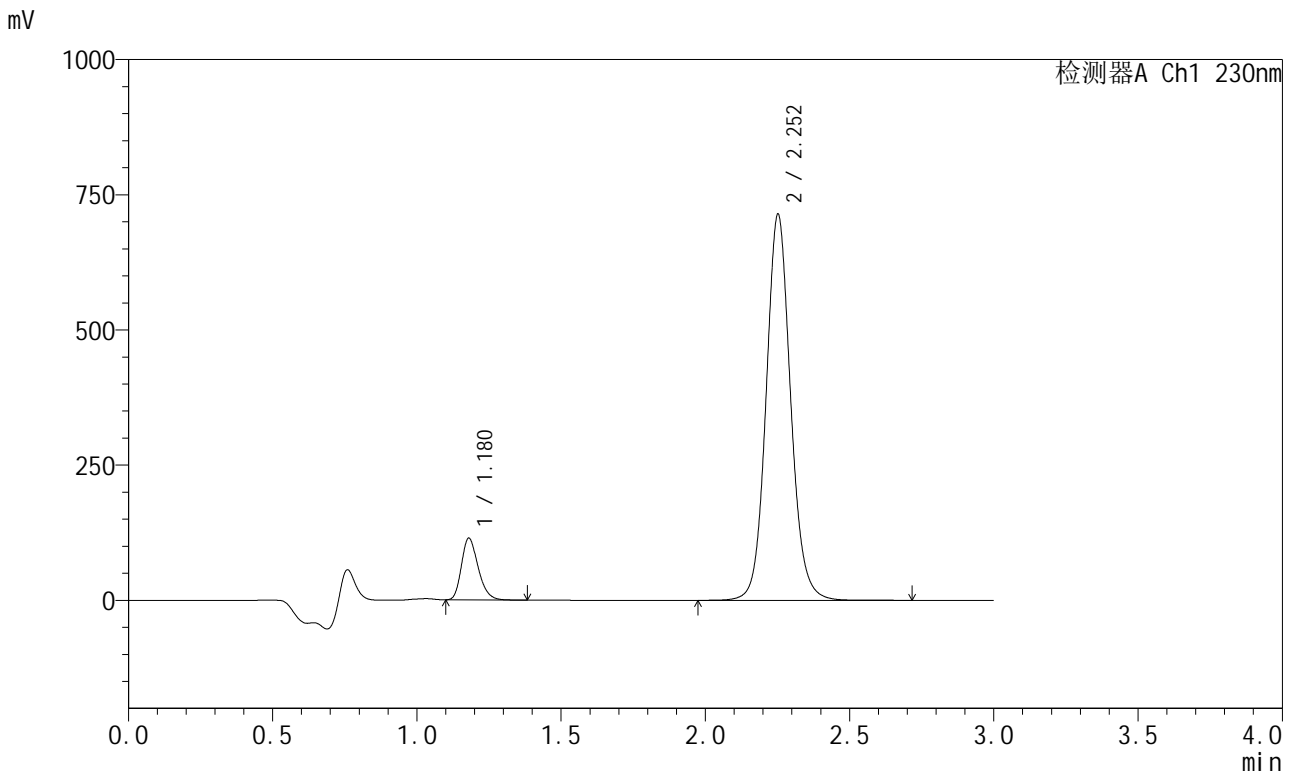

<峰表>

检测器A Ch1 230nm

峰号	保留时间	面积	面积%	高度	理论塔板数(USP)	拖尾因子	分离度(USP)
1	1.180	460079	9.816	114321	2012	1.254	--
2	2.252	4226829	90.184	711687	3494	1.093	8.317
总计		4686908	100.000	826008			



SMF-204

<样品信息>

色谱柱 : XB-C18(50mm*4.6mm,5μm) 流速: 1.0ml/min
 柱温 : 40°C 波长: 230nm
 数据文件名 : RC\$SMF-204 - 31-36/10-1946-2 - zzp-2023051321p-rcqx-pH6.8jz-jf50z-15min-ys-P2.lcd
 方法文件名 : RC\$SMF-204 - SMF-204-rcqx-FX259.lcm
 批处理文件名: RC\$SMF-204 - 20250312-FX259.lcb
 样品瓶号 : 1-10
 进样体积 : 20 μl 版本号: 6.115
 进样时间 : 2025/03/12 22:05:00 实验者: xiexinhui
 处理时间(V2) : 2025/03/13 08:49:54 处理者: xiexinhui
 仪器型号 : SHIMADZU LC-2050C (FX259)

<色谱图>

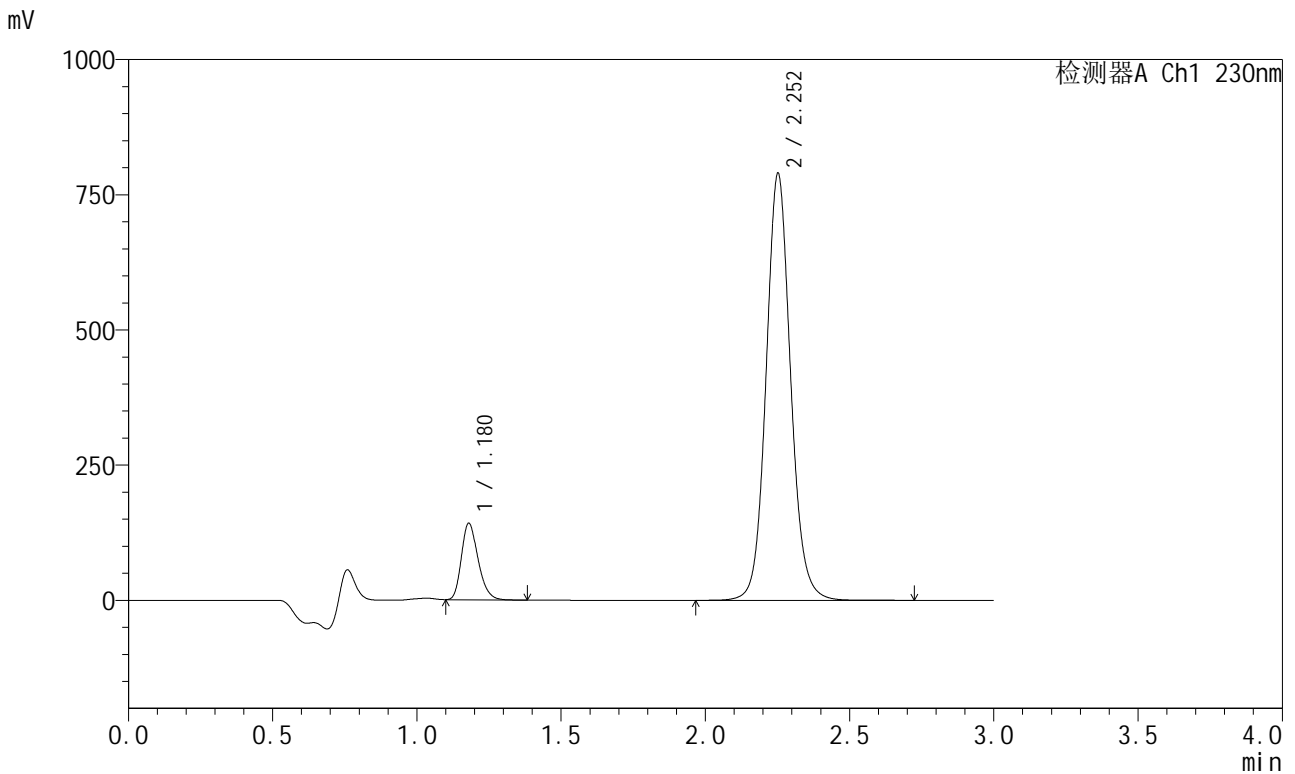

<峰表>

检测器A Ch1 230nm

峰号	保留时间	面积	面积%	高度	理论塔板数(USP)	拖尾因子	分离度(USP)
1	1.180	570199	10.862	141679	2011	1.255	--
2	2.252	4679272	89.138	787161	3488	1.092	8.314
总计		5249471	100.000	928840			



SMF-204

<样品信息>

色谱柱 : XB-C18(50mm*4.6mm,5μm) 流速: 1.0ml/min
 柱温 : 40°C 波长: 230nm
 数据文件名 : RC\$SMF-204 - 31-36/10-1947-2 - zzp-2023051321p-rcqx-pH6.8jz-jf50z-15min-ys-P3.lcd
 方法文件名 : RC\$SMF-204 - SMF-204-rcqx-FX259.lcm
 批处理文件名: RC\$SMF-204 - 20250312-FX259.lcb
 样品瓶号 : 1-19
 进样体积 : 20 μl 版本号: 6.115
 进样时间 : 2025/03/12 22:08:24 实验者: xiexinhui
 处理时间(V2) : 2025/03/13 08:49:57 处理者: xiexinhui
 仪器型号 : SHIMADZU LC-2050C (FX259)

<色谱图>

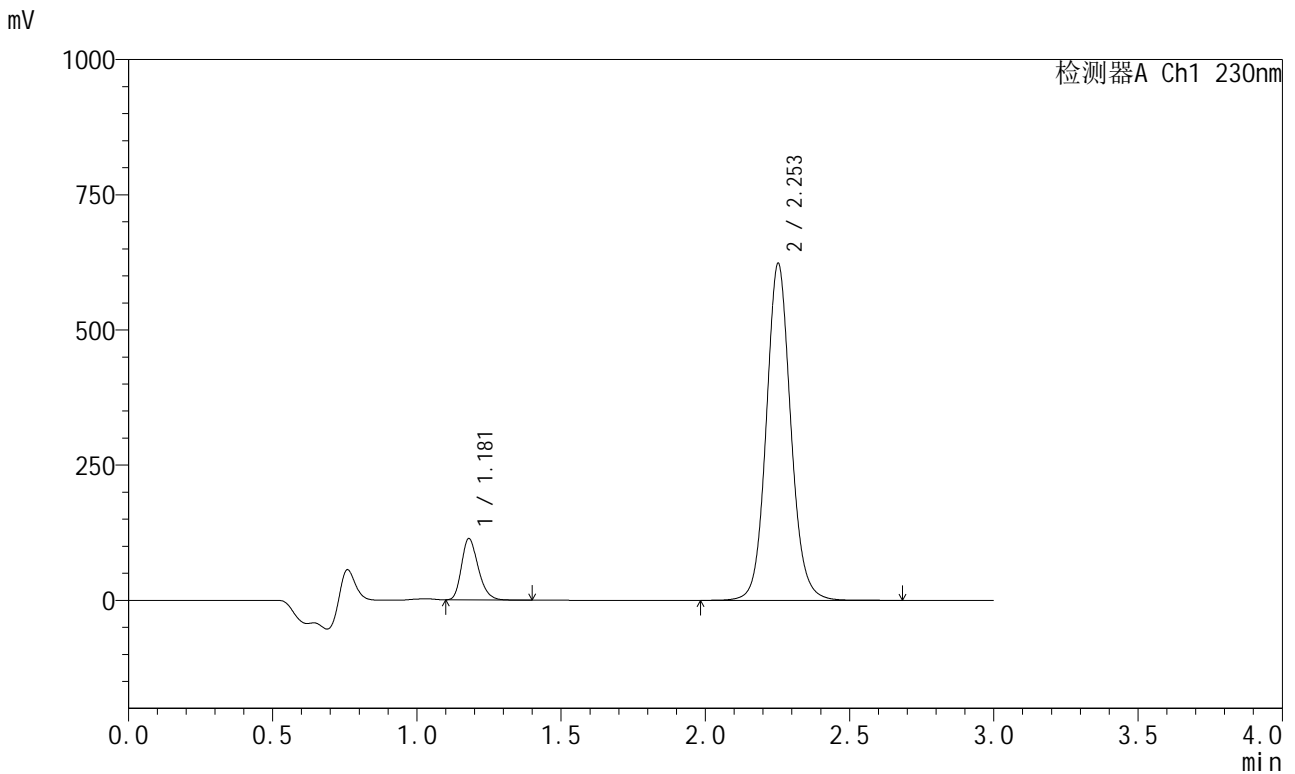

<峰表>

检测器A Ch1 230nm

峰号	保留时间	面积	面积%	高度	理论塔板数(USP)	拖尾因子	分离度(USP)
1	1.181	457668	11.035	113658	2011	1.253	--
2	2.253	3689636	88.965	621885	3490	1.092	8.314
总计		4147305	100.000	735543			



SMF-204

<样品信息>

色谱柱 : XB-C18(50mm*4.6mm,5µm) 流速: 1.0ml/min
 柱温 : 40°C 波长: 230nm
 数据文件名 : RC\$SMF-204 - 31-36/10-1948-2 - zzp-2023051321p-rcqx-pH6.8jz-jf50z-15min-ys-P4.lcd
 方法文件名 : RC\$SMF-204 - SMF-204-rcqx-FX259.lcm
 批处理文件名: RC\$SMF-204 - 20250312-FX259.lcb
 样品瓶号 : 1-28
 进样体积 : 20 µl 版本号: 6.115
 进样时间 : 2025/03/12 22:11:48 实验者: xiexinhui
 处理时间(V2) : 2025/03/13 08:50:00 处理者: xiexinhui
 仪器型号 : SHIMADZU LC-2050C (FX259)

<色谱图>

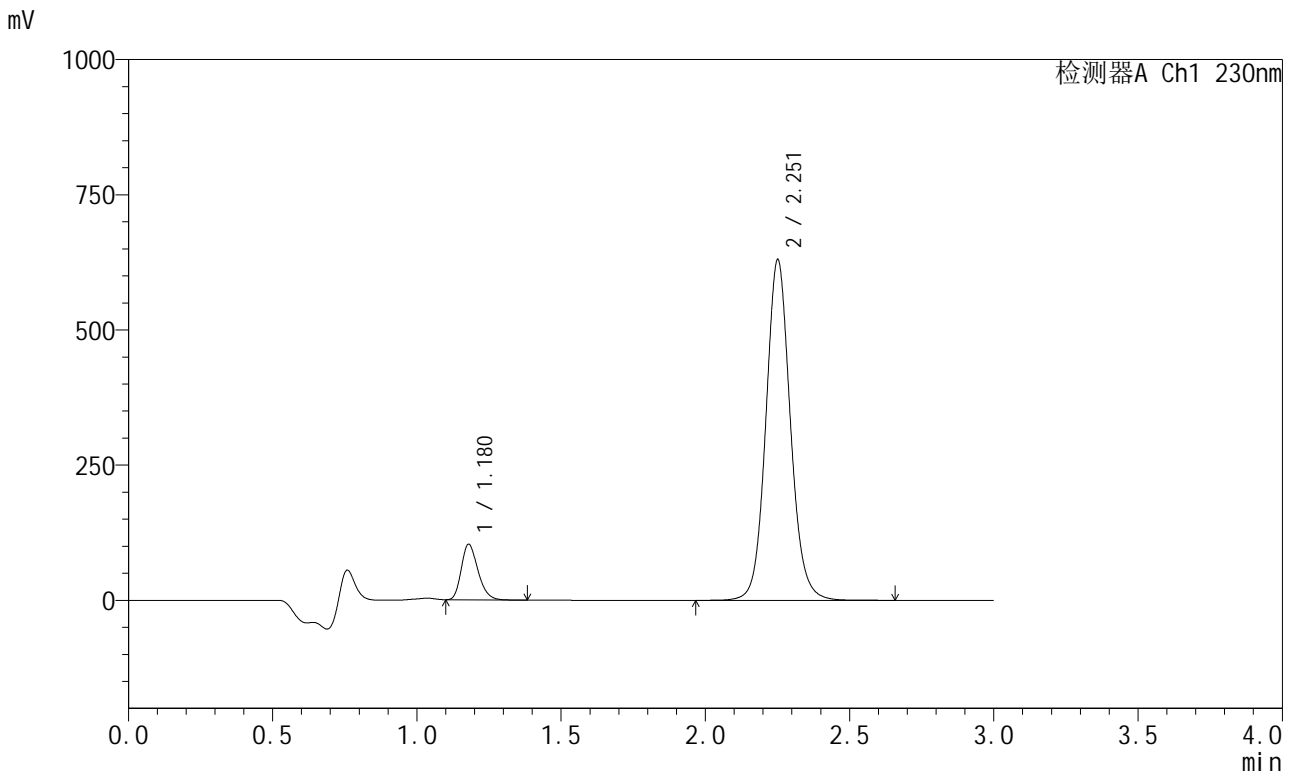

<峰表>

检测器A Ch1 230nm

峰号	保留时间	面积	面积%	高度	理论塔板数(USP)	拖尾因子	分离度(USP)
1	1.180	413246	9.970	102958	2014	1.252	--
2	2.251	3731557	90.030	626754	3485	1.092	8.313
总计		4144802	100.000	729711			



SMF-204

<样品信息>

色谱柱	: XB-C18(50mm*4.6mm,5μm)	流速	: 1.0ml/min
柱温	: 40°C	波长	: 230nm
数据文件名	: RC\$SMF-204 - 31-36/10-1949-2 - zzp-2023051321p-rcqx-pH6.8jz-jf50z-15min-ys-P5.lcd		
方法文件名	: RC\$SMF-204 - SMF-204-rcqx-FX259.lcm		
批处理文件名	: RC\$SMF-204 - 20250312-FX259.lcb		
样品瓶号	: 1-37	版本号	: 6.115
进样体积	: 20 μl	实验者	: xiexinhui
进样时间	: 2025/03/12 22:15:11	处理者	: xiexinhui
处理时间(V2)	: 2025/03/13 08:50:02		
仪器型号	: SHIMADZU LC-2050C (FX259)		

<色谱图>

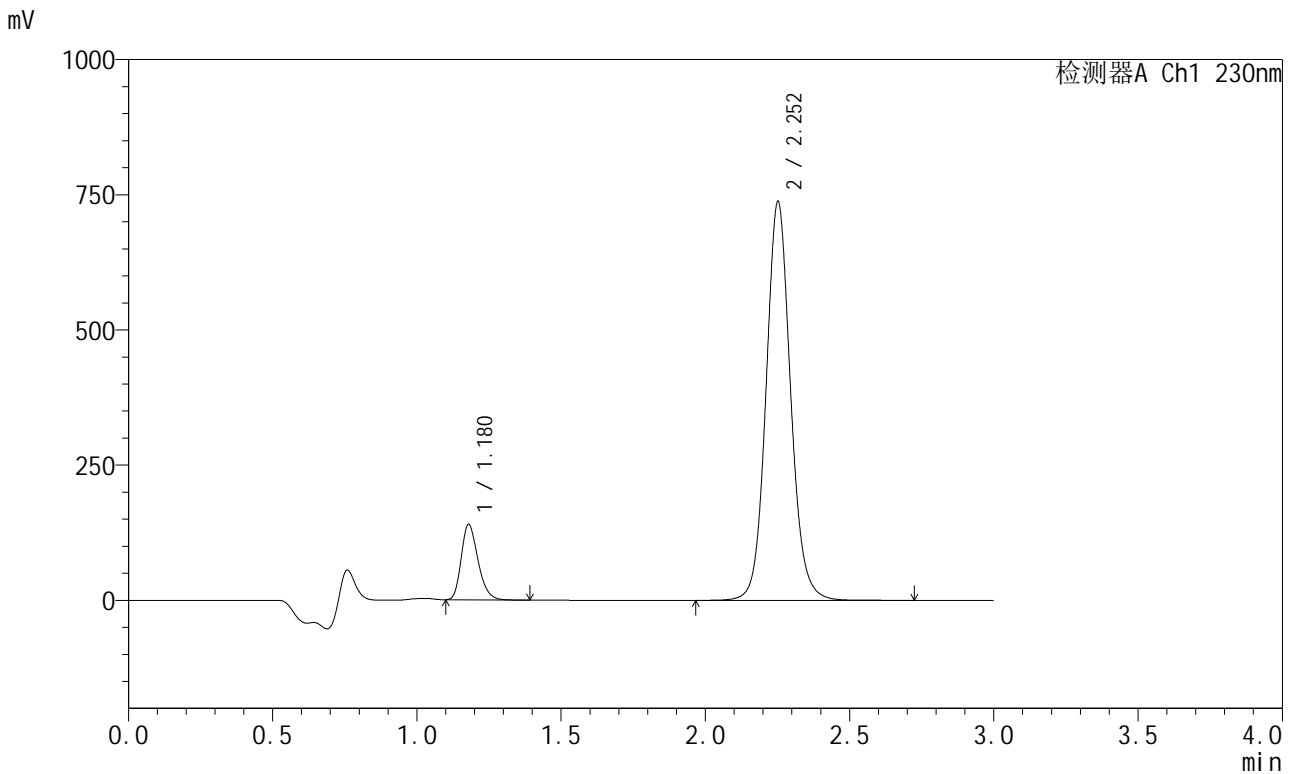

<峰表>

检测器A Ch1 230nm

峰号	保留时间	面积	面积%	高度	理论塔板数(USP)	拖尾因子	分离度(USP)
1	1.180	562835	11.408	139529	2003	1.257	--
2	2.252	4371065	88.592	734761	3484	1.093	8.308
总计		4933900	100.000	874290			



SMF-204

<样品信息>

色谱柱 : XB-C18(50mm*4.6mm,5μm) 流速: 1.0ml/min
 柱温 : 40°C 波长: 230nm
 数据文件名 : RC\$SMF-204 - 31-36/10-1950-2 - zzp-2023051321p-rcqx-pH6.8jz-jf50z-15min-ys-P6.lcd
 方法文件名 : RC\$SMF-204 - SMF-204-rcqx-FX259.lcm
 批处理文件名: RC\$SMF-204 - 20250312-FX259.lcb
 样品瓶号 : 1-46
 进样体积 : 20 μl 版本号: 6.115
 进样时间 : 2025/03/12 22:18:34 实验者: xiexinhui
 处理时间(V2) : 2025/03/13 08:50:05 处理者: xiexinhui
 仪器型号 : SHIMADZU LC-2050C (FX259)

<色谱图>

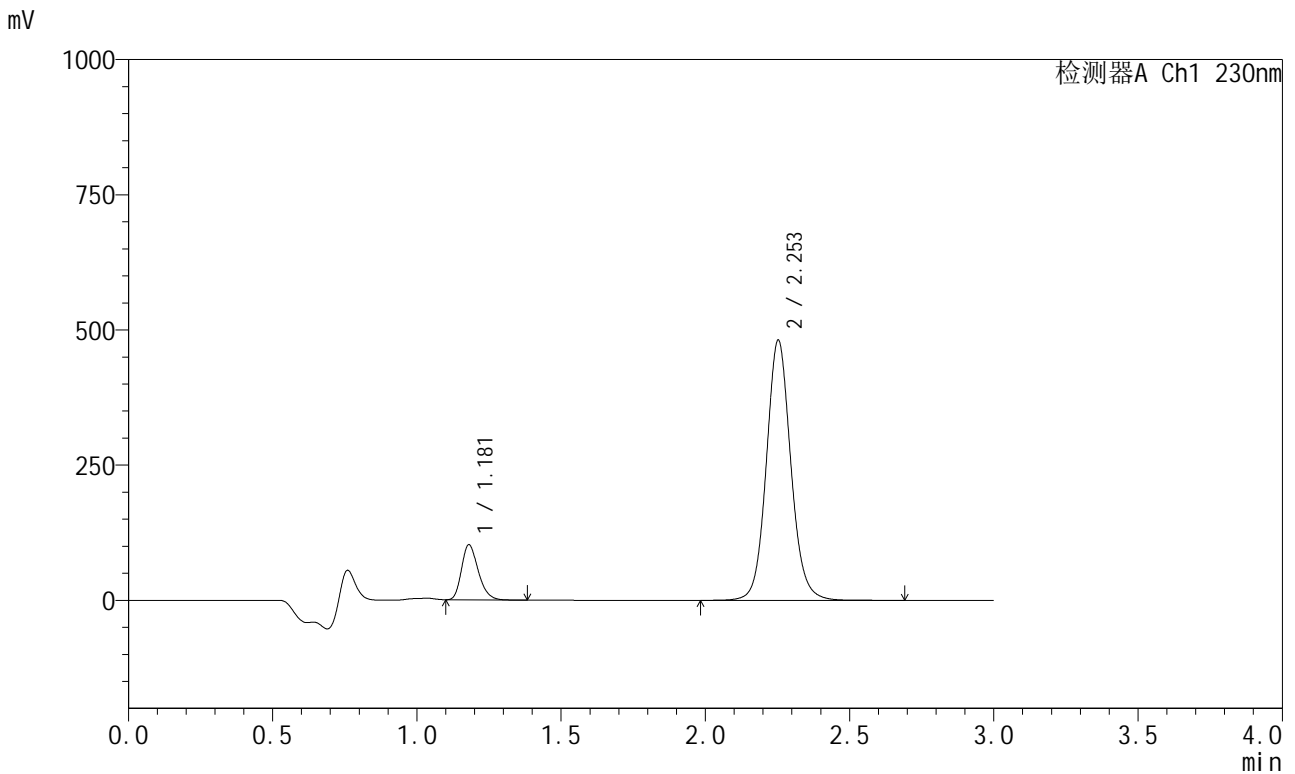

<峰表>

检测器A Ch1 230nm

峰号	保留时间	面积	面积%	高度	理论塔板数(USP)	拖尾因子	分离度(USP)
1	1.181	410251	12.586	102057	2012	1.256	--
2	2.253	2849342	87.414	480374	3493	1.093	8.317
总计		3259593	100.000	582431			



SMF-204

<样品信息>

色谱柱	: XB-C18(50mm*4.6mm,5µm)	流速	: 1.0ml/min
柱温	: 40°C	波长	: 230nm
数据文件名	: RC\$SMF-204 - 31-36/10-1951-2 - zzp-2023051321p-rcqx-pH6.8jz-jf50z-5min-P1.lcd		
方法文件名	: RC\$SMF-204 - SMF-204-rcqx-FX259.lcm		
批处理文件名	: RC\$SMF-204 - 20250312-FX259.lcb		
样品瓶号	: 4-1	版本号	: 6.115
进样体积	: 20 µl	实验者	: xiexinhui
进样时间	: 2025/03/12 22:21:59	处理者	: xiexinhui
处理时间(V2)	: 2025/03/13 08:50:08		
仪器型号	: SHIMADZU LC-2050C (FX259)		

<色谱图>

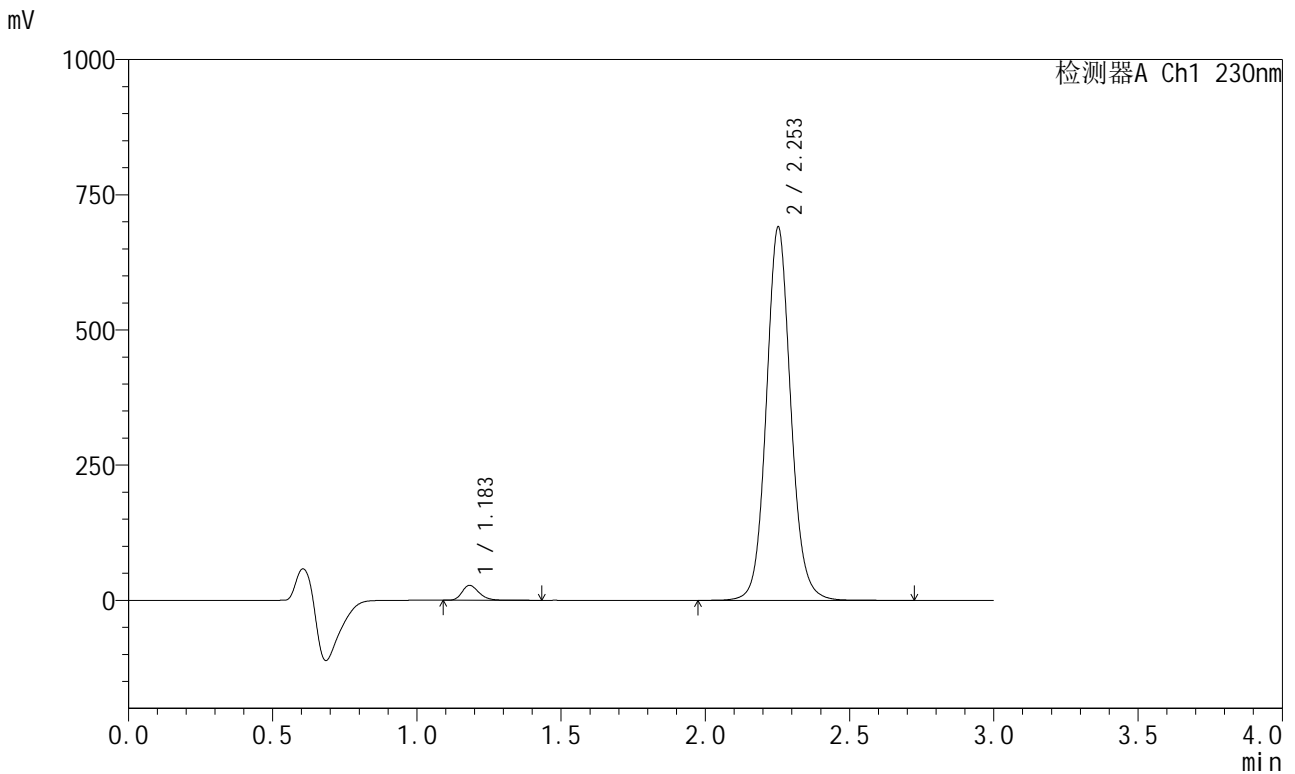

<峰表>

检测器A Ch1 230nm

峰号	保留时间	面积	面积%	高度	理论塔板数(USP)	拖尾因子	分离度(USP)
1	1.183	113039	2.699	27547	2010	1.259	--
2	2.253	4075869	97.301	689070	3511	1.092	8.307
总计		4188909	100.000	716617			



SMF-204

<样品信息>

色谱柱	: XB-C18(50mm*4.6mm,5µm)	流速	: 1.0ml/min
柱温	: 40°C	波长	: 230nm
数据文件名	: RC\$SMF-204 - 31-36/10-1952-2 - zzp-2023051321p-rcqx-pH6.8jz-jf50z-5min-P2.lcd		
方法文件名	: RC\$SMF-204 - SMF-204-rcqx-FX259.lcm		
批处理文件名	: RC\$SMF-204 - 20250312-FX259.lcb		
样品瓶号	: 4-10	版本号	: 6.115
进样体积	: 20 µl	实验者	: xiexinhui
进样时间	: 2025/03/12 22:25:22	处理者	: xiexinhui
处理时间(V2)	: 2025/03/13 08:50:11		
仪器型号	: SHIMADZU LC-2050C (FX259)		

<色谱图>

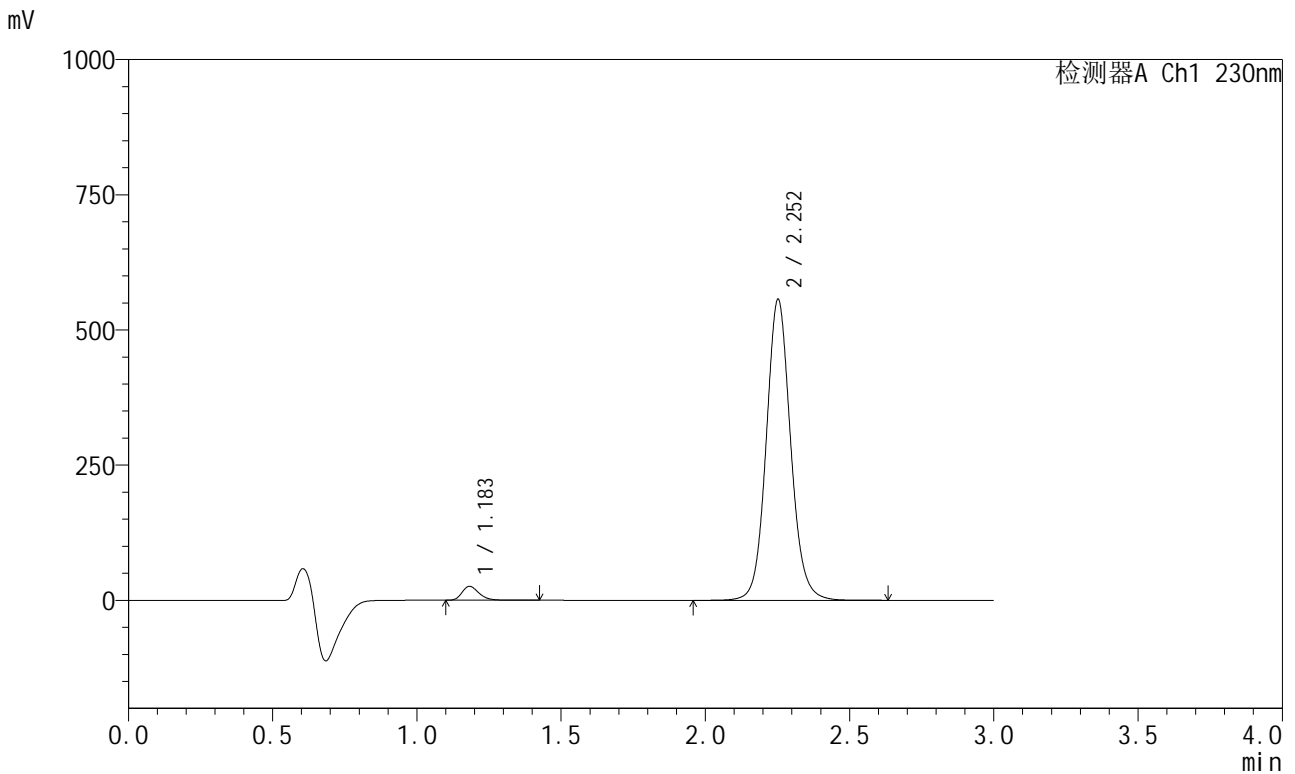

<峰表>

检测器A Ch1 230nm

峰号	保留时间	面积	面积%	高度	理论塔板数(USP)	拖尾因子	分离度(USP)
1	1.183	105216	3.103	25673	2008	1.260	--
2	2.252	3285572	96.897	555134	3513	1.092	8.305
总计		3390788	100.000	580807			



SMF-204

<样品信息>

色谱柱	: XB-C18(50mm*4.6mm,5µm)	流速	: 1.0ml/min
柱温	: 40°C	波长	: 230nm
数据文件名	: RC\$SMF-204 - 31-36/10-1953-2 - zzp-2023051321p-rcqx-pH6.8jz-jf50z-5min-P3.lcd		
方法文件名	: RC\$SMF-204 - SMF-204-rcqx-FX259.lcm		
批处理文件名	: RC\$SMF-204 - 20250312-FX259.lcb		
样品瓶号	: 4-19	版本号	: 6.115
进样体积	: 20 µl	实验者	: xiexinhui
进样时间	: 2025/03/12 22:28:44	处理者	: xiexinhui
处理时间(V2)	: 2025/03/13 08:50:14		
仪器型号	: SHIMADZU LC-2050C (FX259)		

<色谱图>

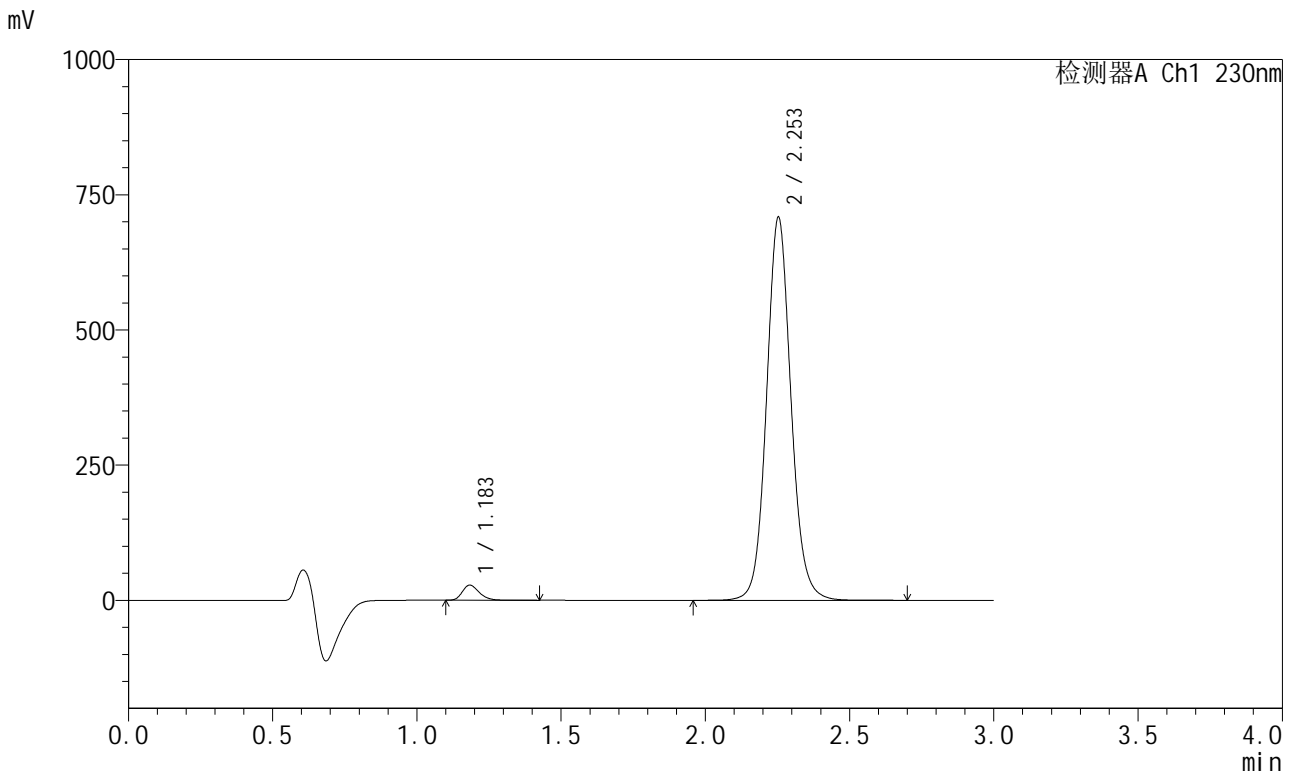

<峰表>

检测器A Ch1 230nm

峰号	保留时间	面积	面积%	高度	理论塔板数(USP)	拖尾因子	分离度(USP)
1	1.183	114120	2.655	27767	2017	1.259	--
2	2.253	4184361	97.345	707901	3514	1.092	8.311
总计		4298481	100.000	735668			



SMF-204

<样品信息>

色谱柱	: XB-C18(50mm*4.6mm,5μm)	流速	: 1.0ml/min
柱温	: 40°C	波长	: 230nm
数据文件名	: RC\$SMF-204 - 31-36/10-1954-2 - zzp-2023051321p-rcqx-pH6.8jz-jf50z-5min-P4.lcd		
方法文件名	: RC\$SMF-204 - SMF-204-rcqx-FX259.lcm		
批处理文件名	: RC\$SMF-204 - 20250312-FX259.lcb		
样品瓶号	: 4-28	版本号	: 6.115
进样体积	: 20 μl	实验者	: xiexinhui
进样时间	: 2025/03/12 22:32:08	处理者	: xiexinhui
处理时间(V2)	: 2025/03/13 08:50:17		
仪器型号	: SHIMADZU LC-2050C (FX259)		

<色谱图>

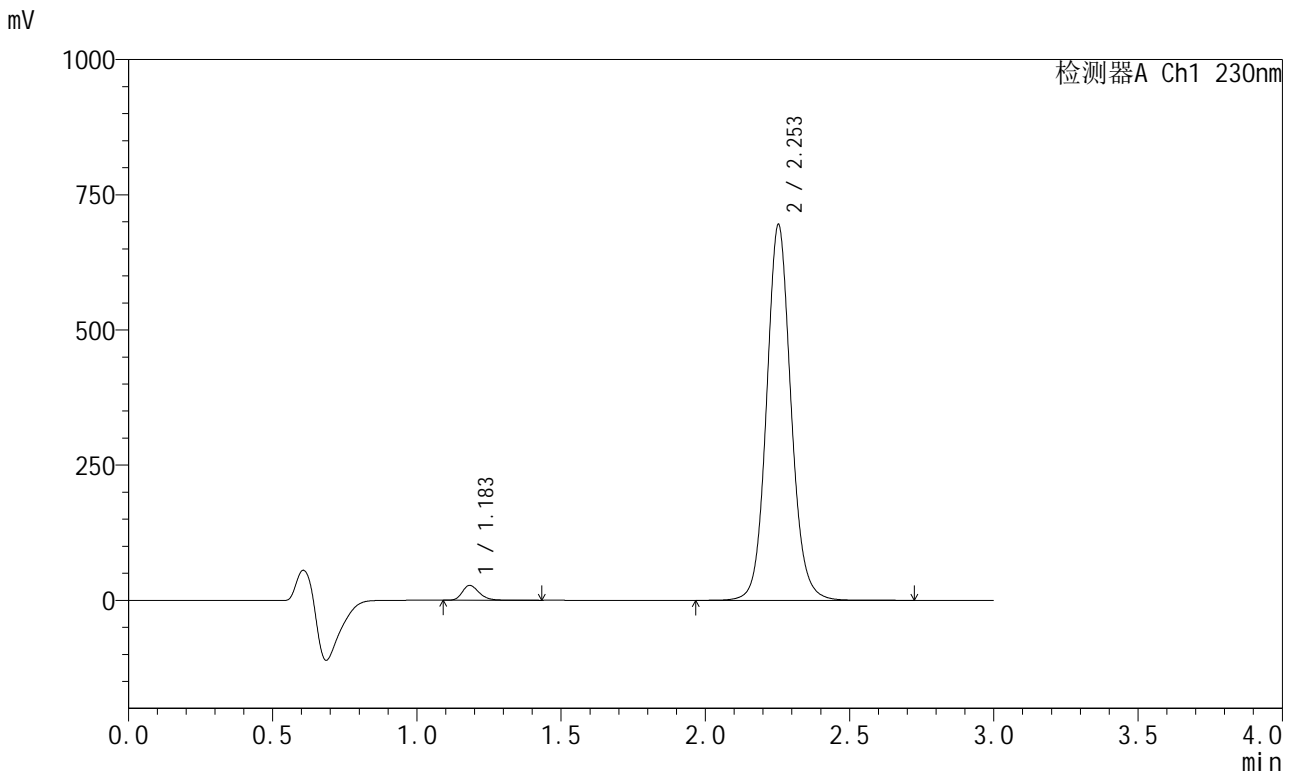

<峰表>

检测器A Ch1 230nm

峰号	保留时间	面积	面积%	高度	理论塔板数(USP)	拖尾因子	分离度(USP)
1	1.183	112483	2.668	27258	2013	1.258	--
2	2.253	4103242	97.332	694417	3517	1.092	8.311
总计		4215725	100.000	721675			



SMF-204

<样品信息>

色谱柱	: XB-C18(50mm*4.6mm,5µm)	流速	: 1.0ml/min
柱温	: 40°C	波长	: 230nm
数据文件名	: RC\$SMF-204 - 31-36/10-1955-2 - zzp-2023051321p-rcqx-pH6.8jz-jf50z-5min-P5.lcd		
方法文件名	: RC\$SMF-204 - SMF-204-rcqx-FX259.lcm		
批处理文件名	: RC\$SMF-204 - 20250312-FX259.lcb		
样品瓶号	: 4-37	版本号	: 6.115
进样体积	: 20 µl	实验者	: xiexinhui
进样时间	: 2025/03/12 22:35:31	处理者	: xiexinhui
处理时间(V2)	: 2025/03/13 08:50:20		
仪器型号	: SHIMADZU LC-2050C (FX259)		

<色谱图>

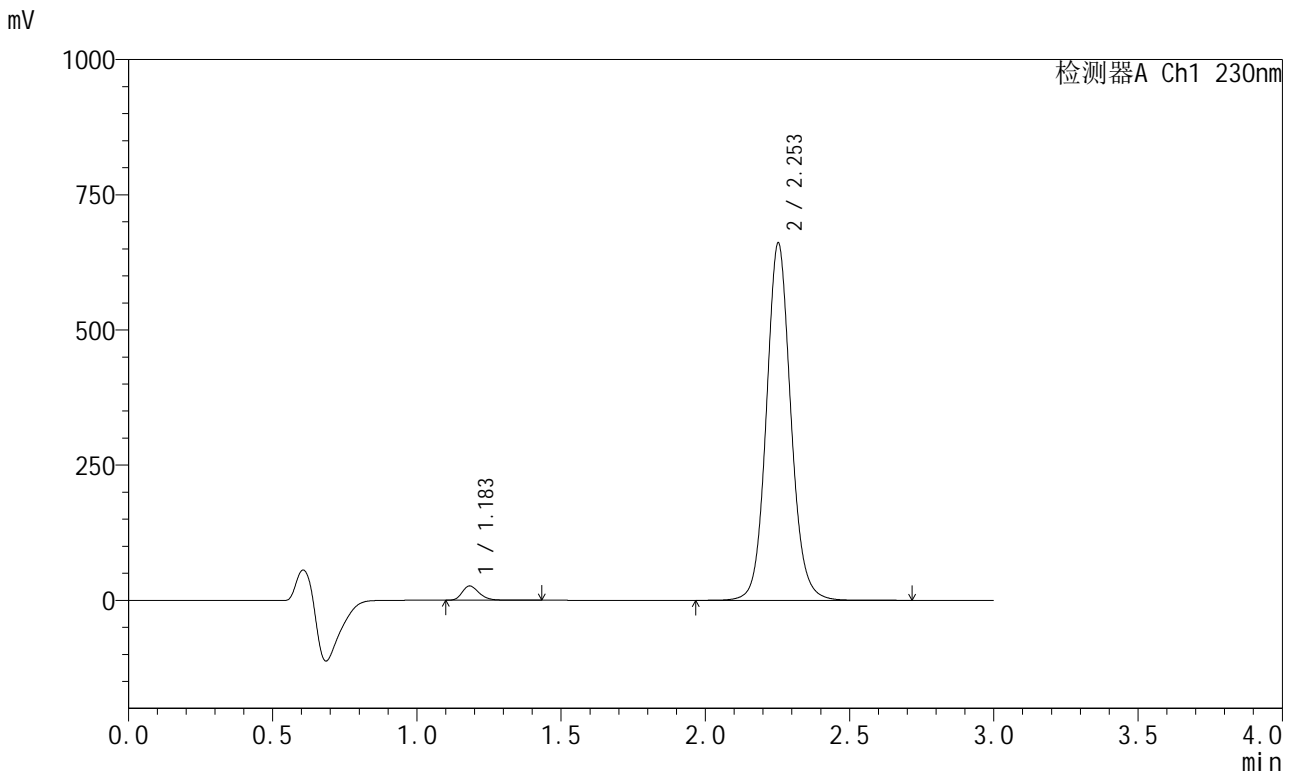

<峰表>

检测器A Ch1 230nm

峰号	保留时间	面积	面积%	高度	理论塔板数(USP)	拖尾因子	分离度(USP)
1	1.183	107611	2.682	26255	2012	1.254	--
2	2.253	3904055	97.318	659738	3504	1.091	8.300
总计		4011666	100.000	685992			



SMF-204

<样品信息>

色谱柱	: XB-C18(50mm*4.6mm,5μm)	流速	: 1.0ml/min
柱温	: 40°C	波长	: 230nm
数据文件名	: RC\$SMF-204 - 31-36/10-1956-2 - zzp-2023051321p-rcqx-pH6.8jz-jf50z-5min-P6.lcd		
方法文件名	: RC\$SMF-204 - SMF-204-rcqx-FX259.lcm		
批处理文件名	: RC\$SMF-204 - 20250312-FX259.lcb		
样品瓶号	: 4-46	版本号	: 6.115
进样体积	: 20 μl	实验者	: xiexinhui
进样时间	: 2025/03/12 22:38:54	处理者	: xiexinhui
处理时间(V2)	: 2025/03/13 08:50:23		
仪器型号	: SHIMADZU LC-2050C (FX259)		

<色谱图>

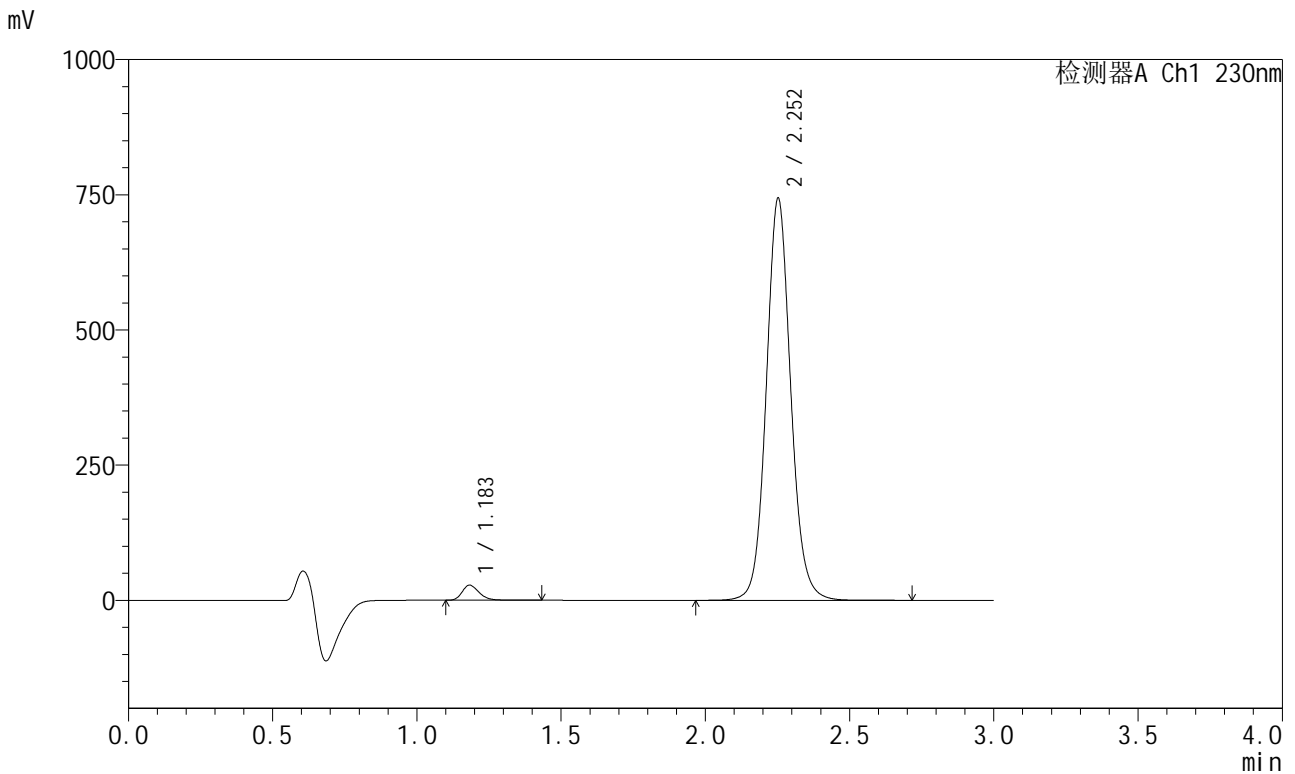

<峰表>

检测器A Ch1 230nm

峰号	保留时间	面积	面积%	高度	理论塔板数(USP)	拖尾因子	分离度(USP)
1	1.183	114074	2.529	27741	2007	1.255	--
2	2.252	4396139	97.471	742114	3502	1.091	8.294
总计		4510213	100.000	769855			



SMF-204

<样品信息>

色谱柱 : XB-C18(50mm*4.6mm,5µm) 流速: 1.0ml/min
 柱温 : 40°C 波长: 230nm
 数据文件名 : RC\$SMF-204 - 31-36/10-1958-2 - zzp-2023051321p-rcqx-pH6.8jz-jf50z-10min-P2.lcd
 方法文件名 : RC\$SMF-204 - SMF-204-rcqx-FX259.lcm
 批处理文件名: RC\$SMF-204 - 20250312-FX259.lcb
 样品瓶号 : 4-11
 进样体积 : 20 µl 版本号: 6.115
 进样时间 : 2025/03/12 22:45:40 实验者: xiexinhui
 处理时间(V2) : 2025/03/13 08:50:28 处理者: xiexinhui
 仪器型号 : SHIMADZU LC-2050C (FX259)

<色谱图>

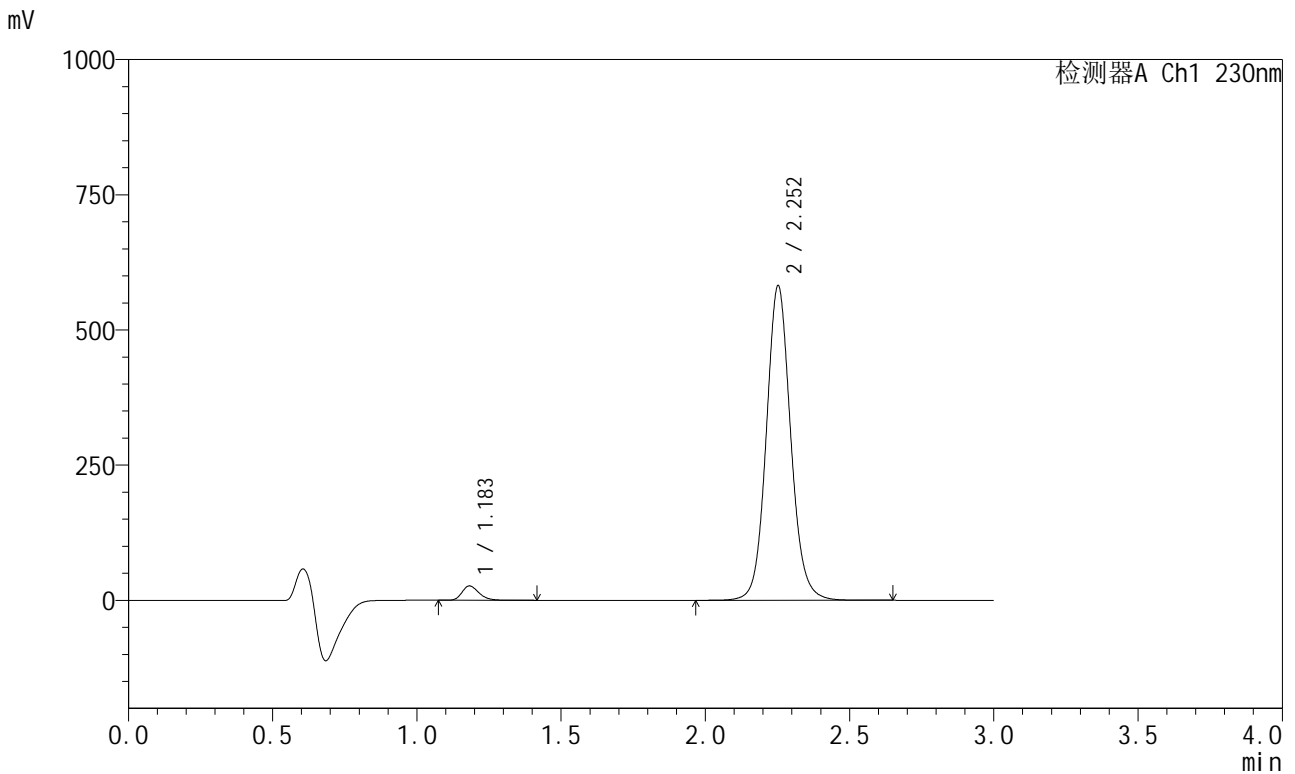

<峰表>

检测器A Ch1 230nm

峰号	保留时间	面积	面积%	高度	理论塔板数(USP)	拖尾因子	分离度(USP)
1	1.183	108981	3.077	26460	1999	1.257	--
2	2.252	3432408	96.923	580452	3517	1.093	8.302
总计		3541389	100.000	606912			



SMF-204

<样品信息>

色谱柱	: XB-C18(50mm*4.6mm,5μm)	流速	: 1.0ml/min
柱温	: 40°C	波长	: 230nm
数据文件名	: RC\$SMF-204 - 31-36/10-1959-2 - zzp-2023051321p-rcqx-pH6.8jz-jf50z-10min-P3.lcd		
方法文件名	: RC\$SMF-204 - SMF-204-rcqx-FX259.lcm		
批处理文件名	: RC\$SMF-204 - 20250312-FX259.lcb		
样品瓶号	: 4-20	版本号	: 6.115
进样体积	: 20 μl	实验者	: xiexinhui
进样时间	: 2025/03/12 22:49:03	处理者	: xiexinhui
处理时间(V2)	: 2025/03/13 08:50:31		
仪器型号	: SHIMADZU LC-2050C (FX259)		

<色谱图>

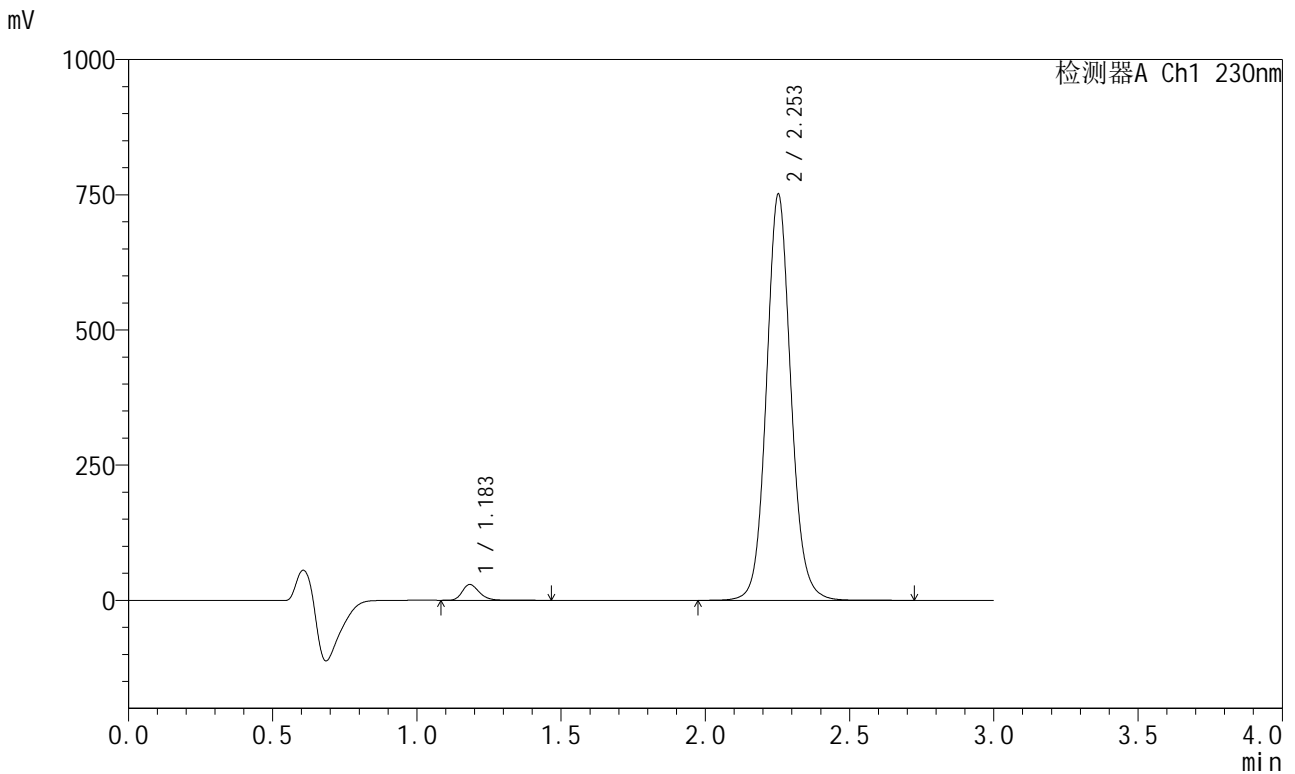

<峰表>

检测器A Ch1 230nm

峰号	保留时间	面积	面积%	高度	理论塔板数(USP)	拖尾因子	分离度(USP)
1	1.183	120342	2.638	29051	2004	1.253	--
2	2.253	4441360	97.362	750305	3504	1.091	8.291
总计		4561701	100.000	779356			



SMF-204

<样品信息>

色谱柱 : XB-C18(50mm*4.6mm,5μm) 流速: 1.0ml/min
 柱温 : 40°C 波长: 230nm
 数据文件名 : RC\$SMF-204 - 31-36/10-1960-2 - zzp-2023051321p-rcqx-pH6.8jz-jf50z-10min-P4.lcd
 方法文件名 : RC\$SMF-204 - SMF-204-rcqx-FX259.lcm
 批处理文件名: RC\$SMF-204 - 20250312-FX259.lcb
 样品瓶号 : 4-29
 进样体积 : 20 μl 版本号: 6.115
 进样时间 : 2025/03/12 22:52:25 实验者: xiexinhui
 处理时间(V2) : 2025/03/13 08:50:34 处理者: xiexinhui
 仪器型号 : SHIMADZU LC-2050C (FX259)

<色谱图>

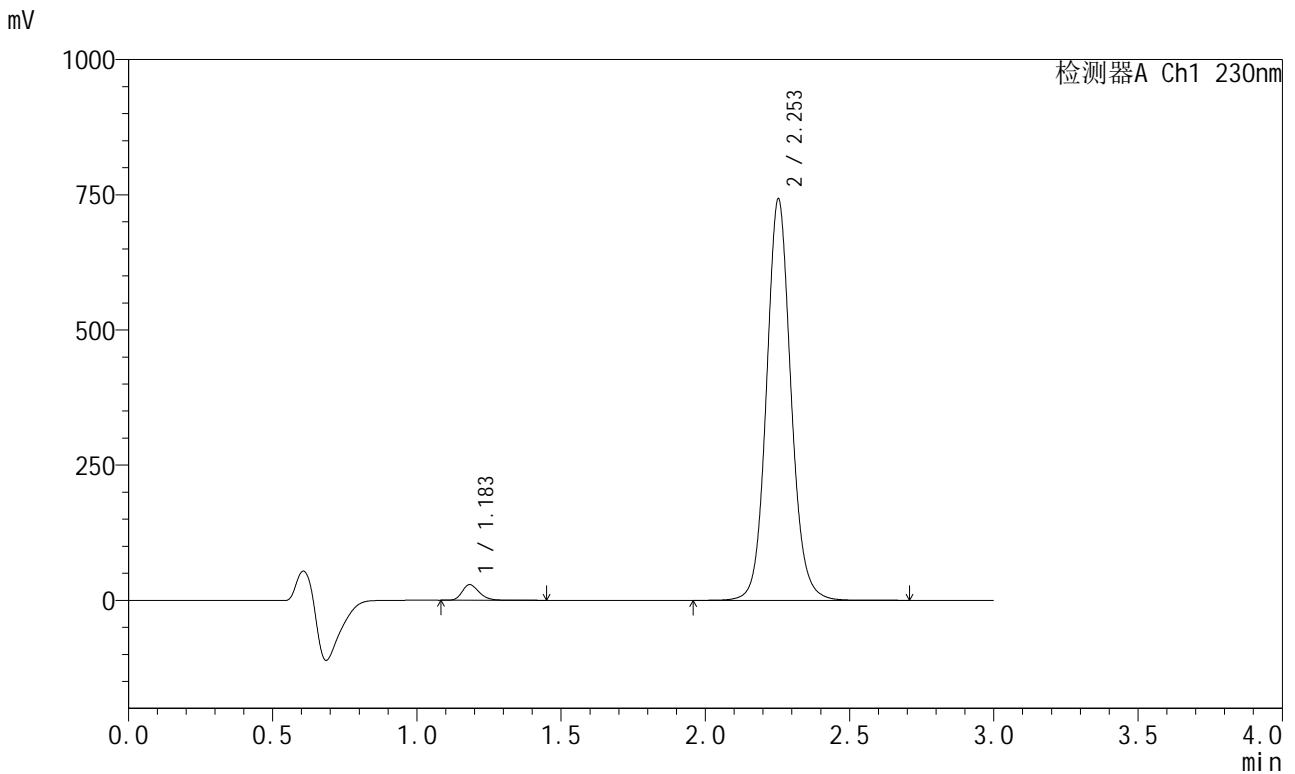

<峰表>

检测器A Ch1 230nm

峰号	保留时间	面积	面积%	高度	理论塔板数(USP)	拖尾因子	分离度(USP)
1	1.183	119265	2.645	28805	2004	1.254	--
2	2.253	4389354	97.355	741726	3508	1.091	8.298
总计		4508618	100.000	770531			



SMF-204

<样品信息>

色谱柱	: XB-C18(50mm*4.6mm,5µm)	流速	: 1.0ml/min
柱温	: 40°C	波长	: 230nm
数据文件名	: RC\$SMF-204 - 31-36/10-1961-2 - zzp-2023051321p-rcqx-pH6.8jz-jf50z-10min-P5.lcd		
方法文件名	: RC\$SMF-204 - SMF-204-rcqx-FX259.lcm		
批处理文件名	: RC\$SMF-204 - 20250312-FX259.lcb		
样品瓶号	: 4-38	版本号	: 6.115
进样体积	: 20 µl	实验者	: xiexinhui
进样时间	: 2025/03/12 22:55:46	处理者	: xiexinhui
处理时间(V2)	: 2025/03/13 08:50:37		
仪器型号	: SHIMADZU LC-2050C (FX259)		

<色谱图>

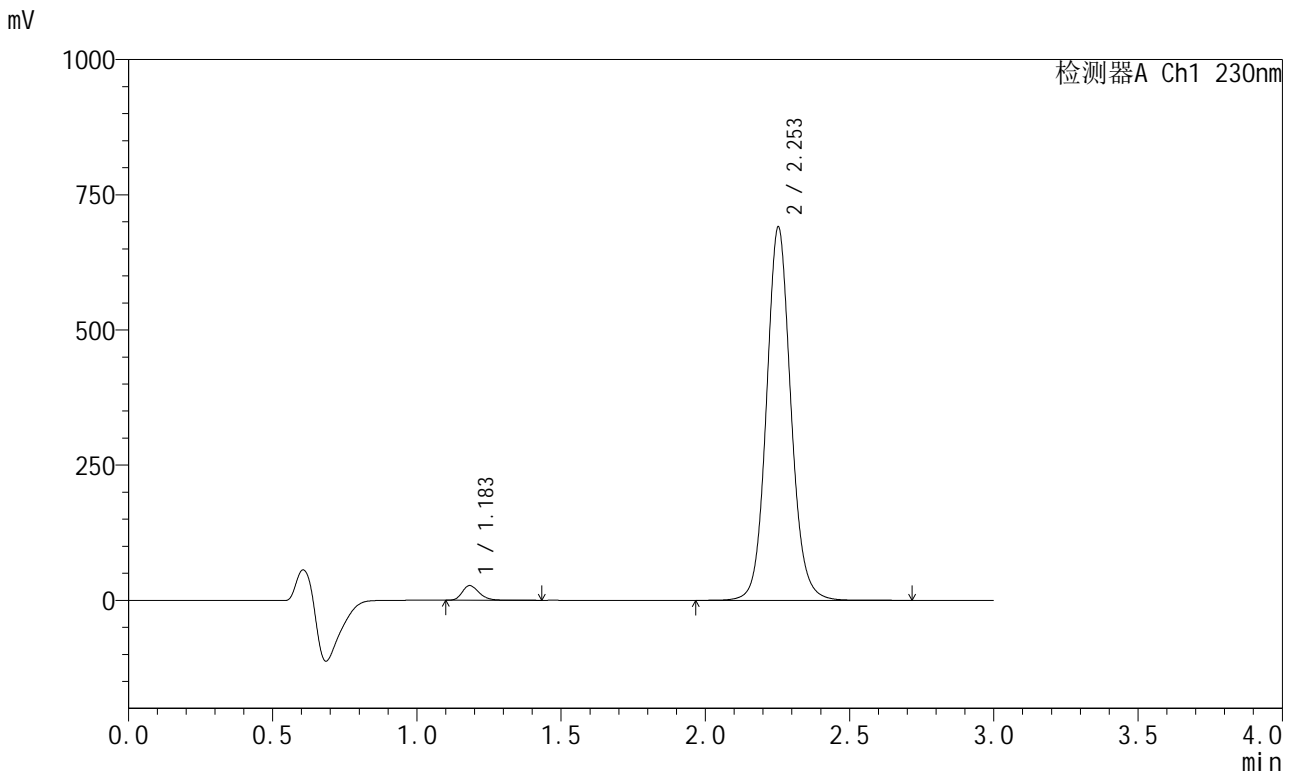

<峰表>

检测器A Ch1 230nm

峰号	保留时间	面积	面积%	高度	理论塔板数(USP)	拖尾因子	分离度(USP)
1	1.183	110919	2.648	27013	2013	1.257	--
2	2.253	4077354	97.352	689591	3512	1.092	8.307
总计		4188272	100.000	716604			



SMF-204

<样品信息>

色谱柱 : XB-C18(50mm*4.6mm,5μm) 流速: 1.0ml/min
 柱温 : 40°C 波长: 230nm
 数据文件名 : RC\$SMF-204 - 31-36/10-1962-2 - zzp-2023051321p-rcqx-pH6.8jz-jf50z-10min-P6.lcd
 方法文件名 : RC\$SMF-204 - SMF-204-rcqx-FX259.lcm
 批处理文件名: RC\$SMF-204 - 20250312-FX259.lcb
 样品瓶号 : 4-47
 进样体积 : 20 μl 版本号: 6.115
 进样时间 : 2025/03/12 22:59:09 实验者: xiexinhui
 处理时间(V2) : 2025/03/13 08:50:40 处理者: xiexinhui
 仪器型号 : SHIMADZU LC-2050C (FX259)

<色谱图>

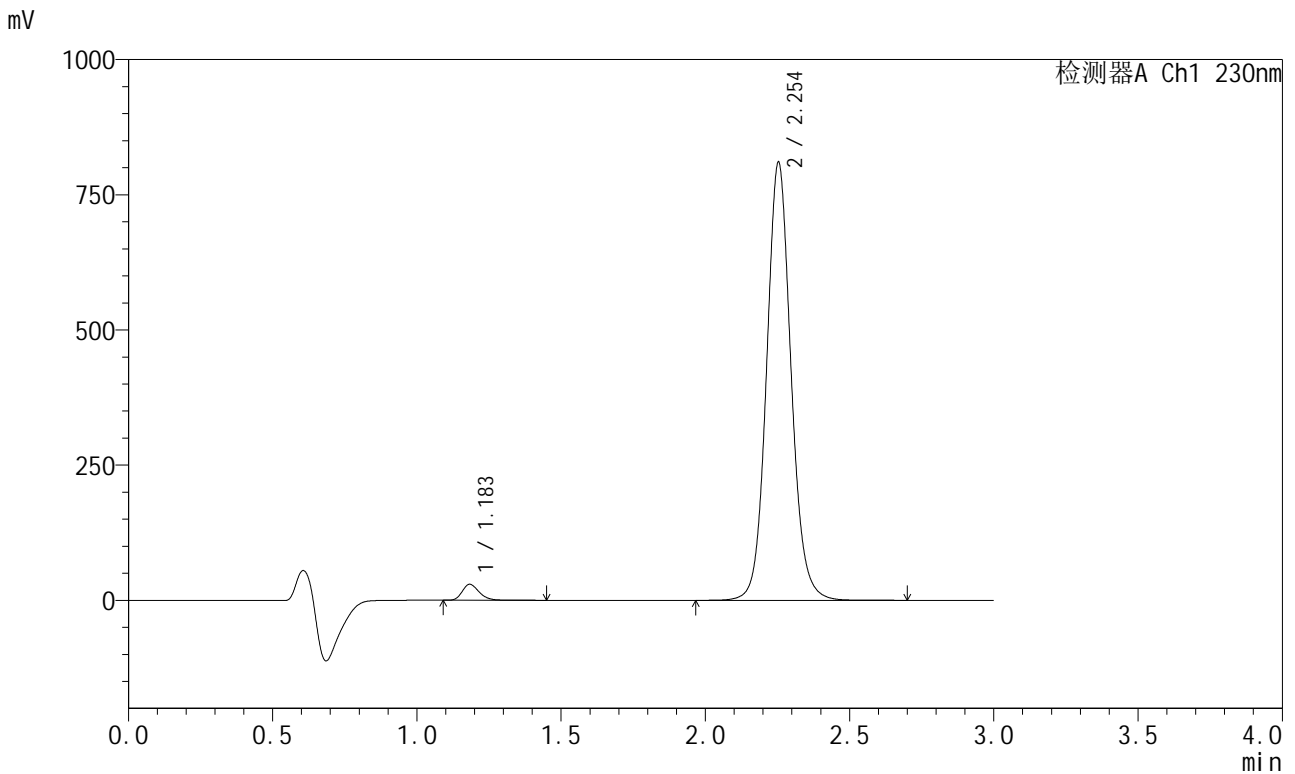

<峰表>

检测器A Ch1 230nm

峰号	保留时间	面积	面积%	高度	理论塔板数(USP)	拖尾因子	分离度(USP)
1	1.183	120618	2.457	29297	2011	1.253	--
2	2.254	4789301	97.543	809606	3507	1.091	8.304
总计		4909919	100.000	838903			



SMF-204

<样品信息>

色谱柱	: XB-C18(50mm*4.6mm,5μm)	流速	: 1.0ml/min
柱温	: 40°C	波长	: 230nm
数据文件名	: RC\$SMF-204 - 31-36/10-1963-2 - zzp-2023051321p-rcqx-pH6.8jz-jf50z-15min-P1.lcd		
方法文件名	: RC\$SMF-204 - SMF-204-rcqx-FX259.lcm		
批处理文件名	: RC\$SMF-204 - 20250312-FX259.lcb		
样品瓶号	: 4-3	版本号	: 6.115
进样体积	: 20 μl	实验者	: xiexinhui
进样时间	: 2025/03/12 23:02:33	处理者	: xiexinhui
处理时间(V2)	: 2025/03/13 08:50:42		
仪器型号	: SHIMADZU LC-2050C (FX259)		

<色谱图>

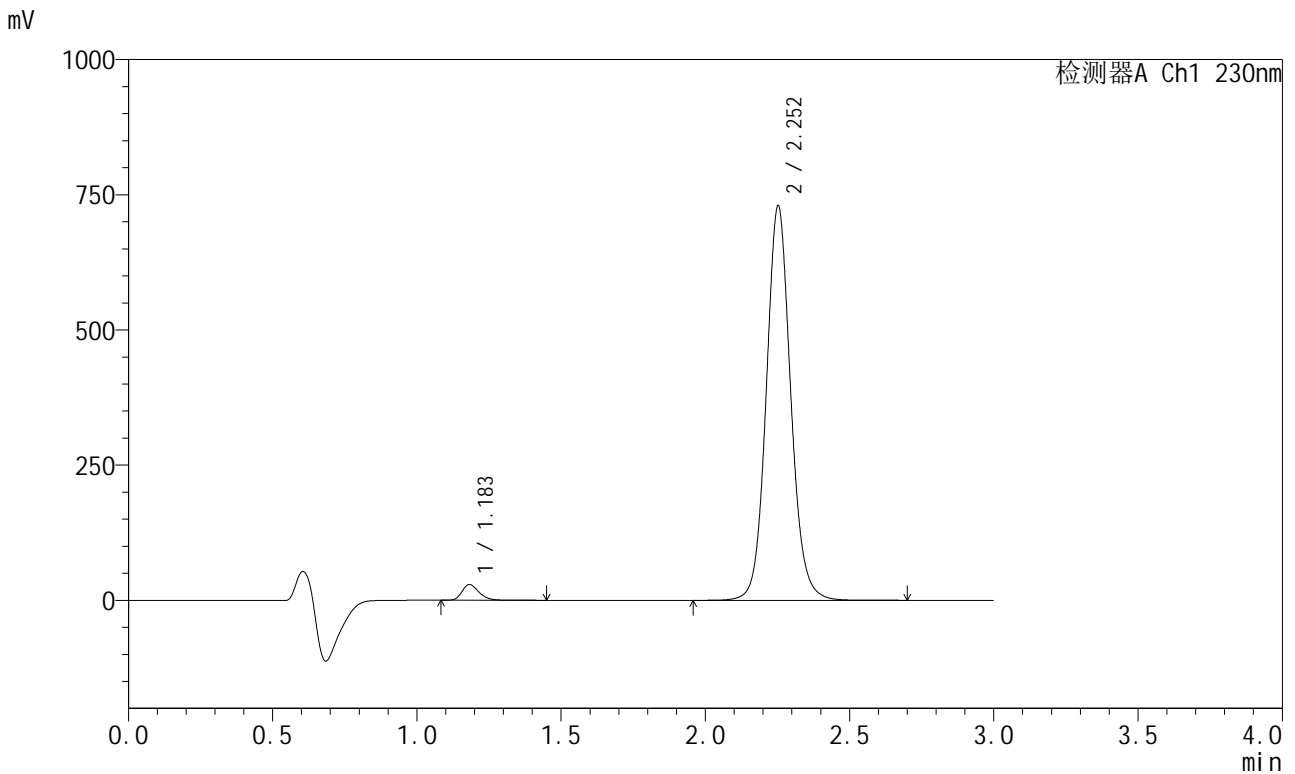

<峰表>

检测器A Ch1 230nm

峰号	保留时间	面积	面积%	高度	理论塔板数(USP)	拖尾因子	分离度(USP)
1	1.183	119595	2.700	29025	2006	1.258	--
2	2.252	4310100	97.300	728009	3512	1.091	8.305
总计		4429694	100.000	757034			



SMF-204

<样品信息>

色谱柱	: XB-C18(50mm*4.6mm,5μm)	流速	: 1.0ml/min
柱温	: 40°C	波长	: 230nm
数据文件名	: RC\$SMF-204 - 31-36/10-1964-2 - zzp-2023051321p-rcqx-pH6.8jz-jf50z-15min-P2.lcd		
方法文件名	: RC\$SMF-204 - SMF-204-rcqx-FX259.lcm		
批处理文件名	: RC\$SMF-204 - 20250312-FX259.lcb		
样品瓶号	: 4-12	版本号	: 6.115
进样体积	: 20 μl	实验者	: xiexinhui
进样时间	: 2025/03/12 23:05:56	处理者	: xiexinhui
处理时间(V2)	: 2025/03/13 08:50:45		
仪器型号	: SHIMADZU LC-2050C (FX259)		

<色谱图>

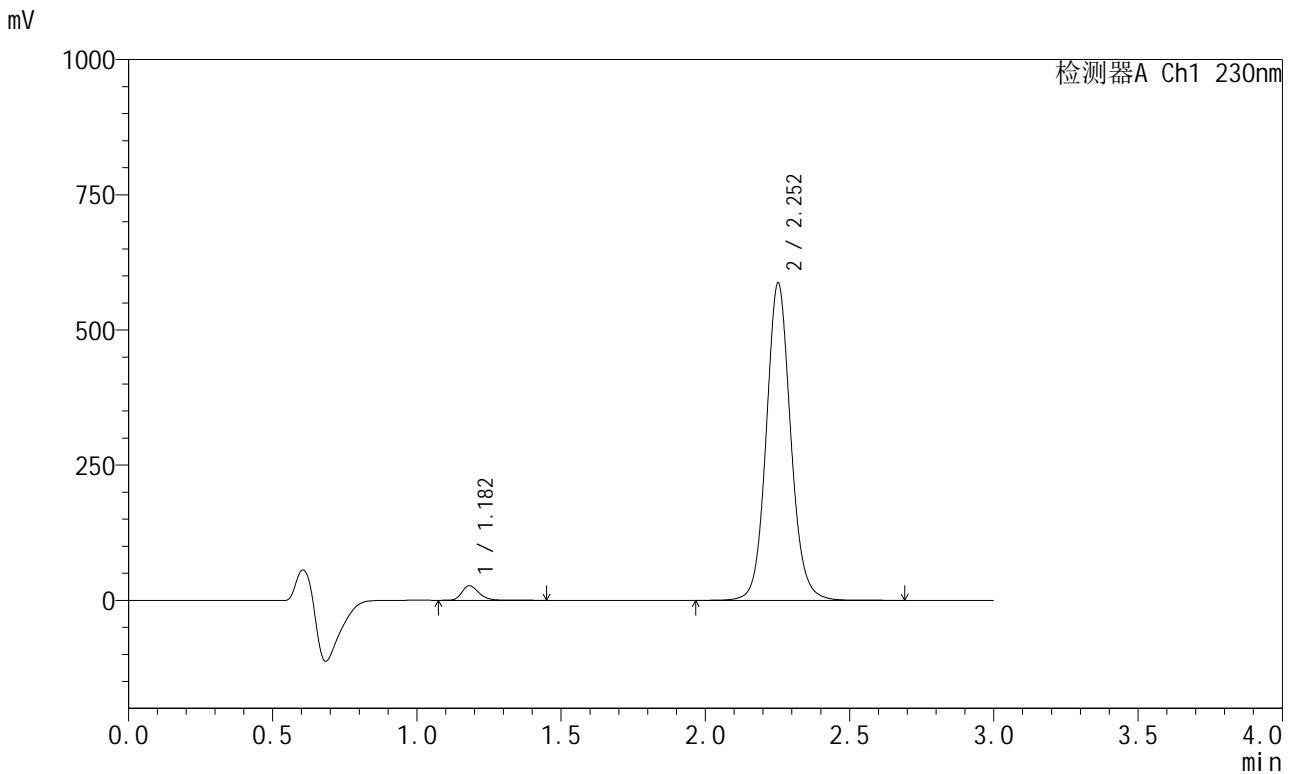

<峰表>

检测器A Ch1 230nm

峰号	保留时间	面积	面积%	高度	理论塔板数(USP)	拖尾因子	分离度(USP)
1	1.182	111210	3.110	26979	2000	1.255	--
2	2.252	3465086	96.890	585665	3516	1.092	8.304
总计		3576296	100.000	612644			



SMF-204

<样品信息>

色谱柱	: XB-C18(50mm*4.6mm,5µm)	流速	: 1.0ml/min
柱温	: 40°C	波长	: 230nm
数据文件名	: RC\$SMF-204 - 31-36/10-1965-2 - zzp-2023051321p-rcqx-pH6.8jz-jf50z-15min-P3.lcd		
方法文件名	: RC\$SMF-204 - SMF-204-rcqx-FX259.lcm		
批处理文件名	: RC\$SMF-204 - 20250312-FX259.lcb		
样品瓶号	: 4-21	版本号	: 6.115
进样体积	: 20 µl	实验者	: xiexinhui
进样时间	: 2025/03/12 23:09:19	处理者	: xiexinhui
处理时间(V2)	: 2025/03/13 08:50:48		
仪器型号	: SHIMADZU LC-2050C (FX259)		

<色谱图>

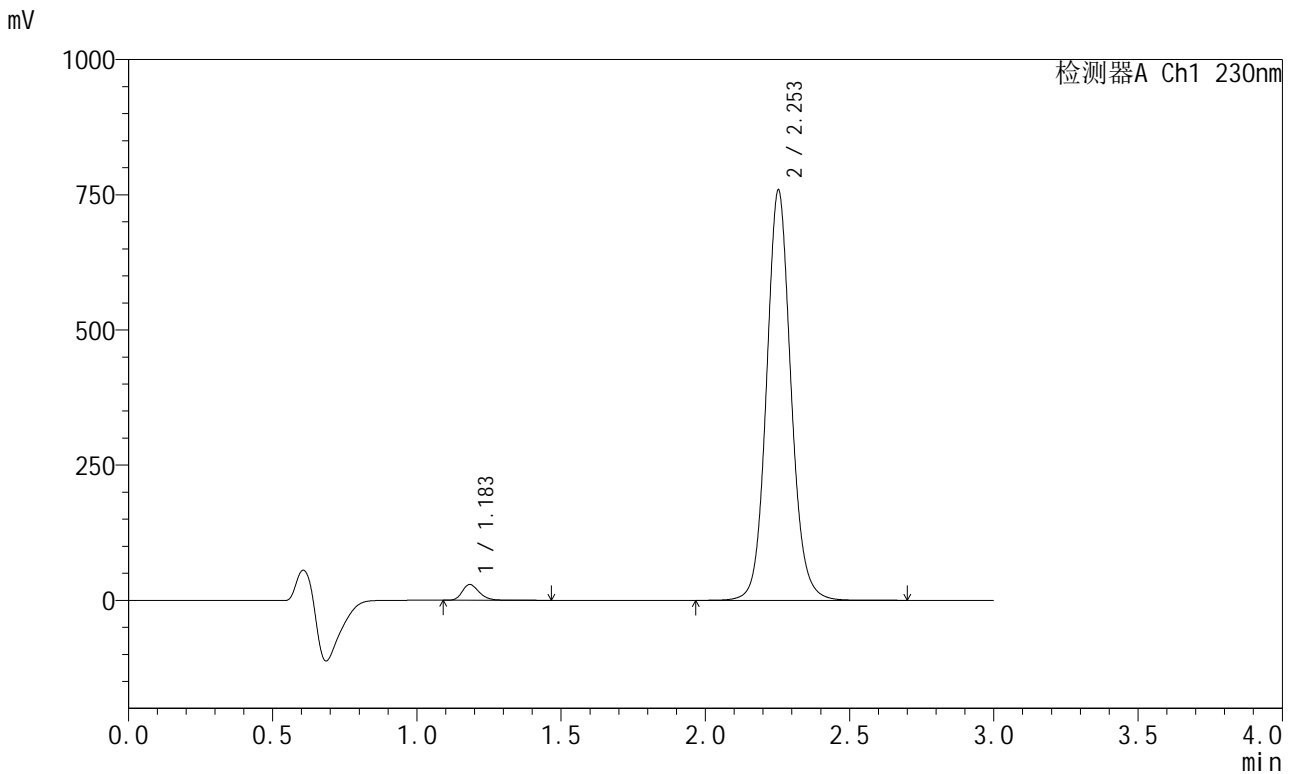

<峰表>

检测器A Ch1 230nm

峰号	保留时间	面积	面积%	高度	理论塔板数(USP)	拖尾因子	分离度(USP)
1	1.183	119964	2.606	29030	2009	1.256	--
2	2.253	4482782	97.394	758044	3510	1.092	8.302
总计		4602746	100.000	787074			



SMF-204

<样品信息>

色谱柱 : XB-C18(50mm*4.6mm,5μm) 流速: 1.0ml/min
 柱温 : 40°C 波长: 230nm
 数据文件名 : RC\$SMF-204 - 31-36/10-1966-2 - zzp-2023051321p-rcqx-pH6.8jz-jf50z-15min-P4.lcd
 方法文件名 : RC\$SMF-204 - SMF-204-rcqx-FX259.lcm
 批处理文件名: RC\$SMF-204 - 20250312-FX259.lcb
 样品瓶号 : 4-30
 进样体积 : 20 μl 版本号: 6.115
 进样时间 : 2025/03/12 23:12:42 实验者: xiexinhui
 处理时间(V2) : 2025/03/13 08:50:50 处理者: xiexinhui
 仪器型号 : SHIMADZU LC-2050C (FX259)

<色谱图>

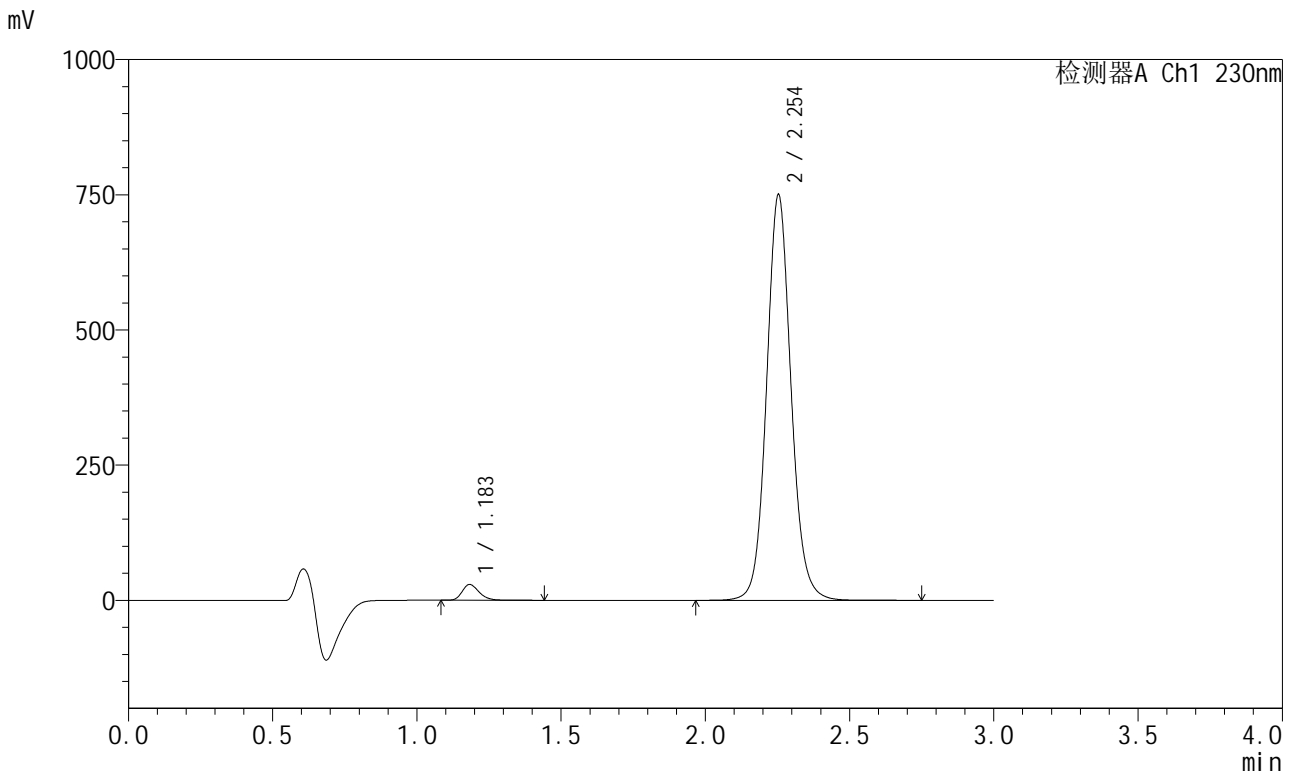

<峰表>

检测器A Ch1 230nm

峰号	保留时间	面积	面积%	高度	理论塔板数(USP)	拖尾因子	分离度(USP)
1	1.183	119971	2.633	29087	2008	1.253	--
2	2.254	4435662	97.367	749853	3511	1.092	8.305
总计		4555634	100.000	778941			



SMF-204

<样品信息>

色谱柱	: XB-C18(50mm*4.6mm,5μm)	流速	: 1.0ml/min
柱温	: 40°C	波长	: 230nm
数据文件名	: RC\$SMF-204 - 31-36/10-1967-2 - zzp-2023051321p-rcqx-pH6.8jz-jf50z-15min-P5.lcd		
方法文件名	: RC\$SMF-204 - SMF-204-rcqx-FX259.lcm		
批处理文件名	: RC\$SMF-204 - 20250312-FX259.lcb		
样品瓶号	: 4-39	版本号	: 6.115
进样体积	: 20 μl	实验者	: xiexinhui
进样时间	: 2025/03/12 23:16:05	处理者	: xiexinhui
处理时间(V2)	: 2025/03/13 08:50:54		
仪器型号	: SHIMADZU LC-2050C (FX259)		

<色谱图>

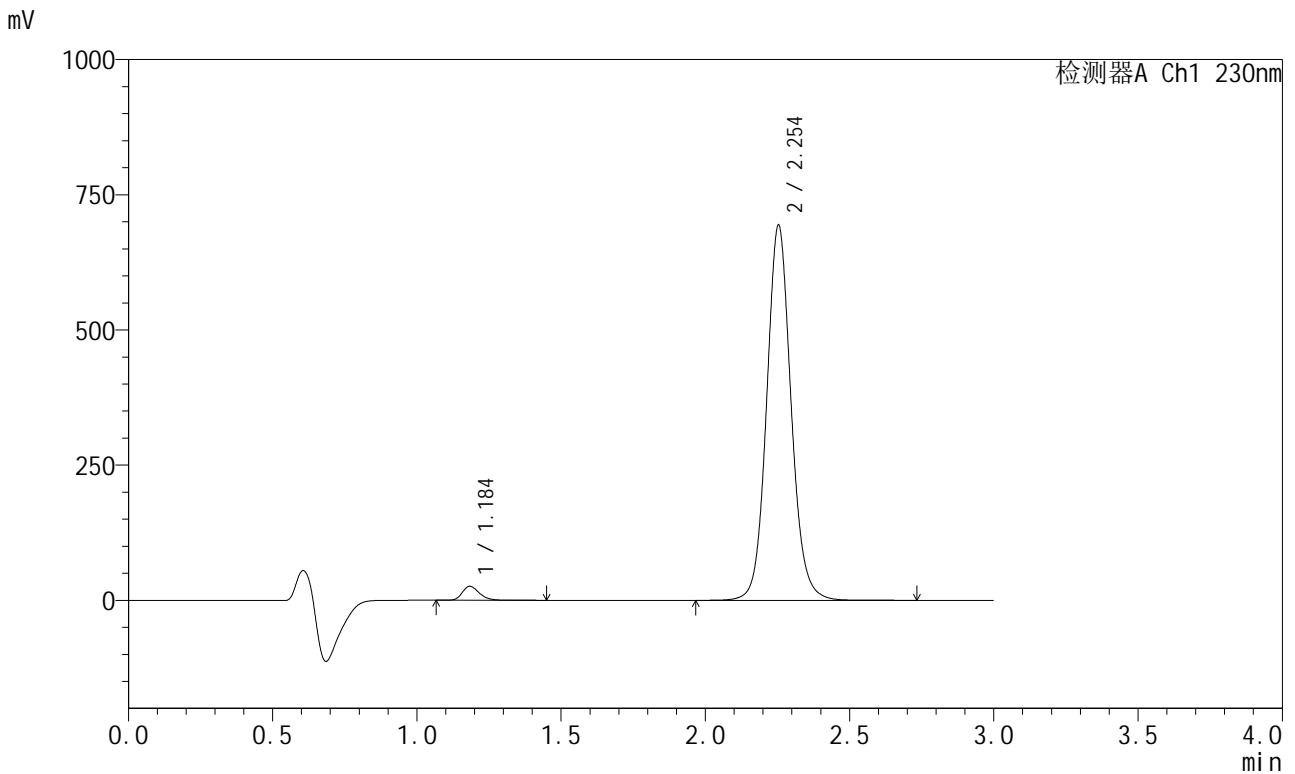

<峰表>

检测器A Ch1 230nm

峰号	保留时间	面积	面积%	高度	理论塔板数(USP)	拖尾因子	分离度(USP)
1	1.184	106579	2.535	25660	2006	1.247	--
2	2.254	4097006	97.465	693449	3519	1.092	8.305
总计		4203585	100.000	719109			



SMF-204

<样品信息>

色谱柱	: XB-C18(50mm*4.6mm,5μm)	流速	: 1.0ml/min
柱温	: 40°C	波长	: 230nm
数据文件名	: RC\$SMF-204 - 31-36/10-1968-2 - zzp-2023051321p-rcqx-pH6.8jz-jf50z-15min-P6.lcd		
方法文件名	: RC\$SMF-204 - SMF-204-rcqx-FX259.lcm		
批处理文件名	: RC\$SMF-204 - 20250312-FX259.lcb		
样品瓶号	: 4-48	版本号	: 6.115
进样体积	: 20 μl	实验者	: xiexinhui
进样时间	: 2025/03/12 23:19:28	处理者	: xiexinhui
处理时间(V2)	: 2025/03/13 08:50:56		
仪器型号	: SHIMADZU LC-2050C (FX259)		

<色谱图>

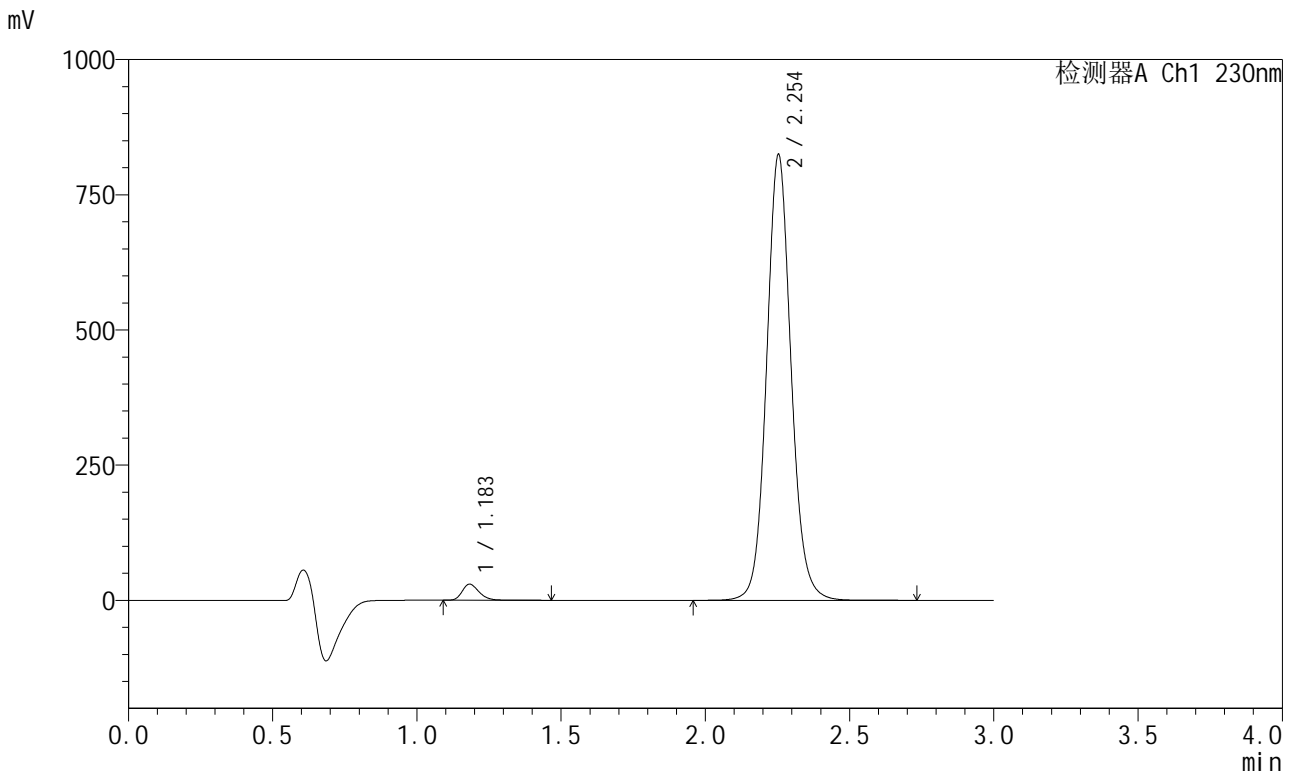

<峰表>

检测器A Ch1 230nm

峰号	保留时间	面积	面积%	高度	理论塔板数(USP)	拖尾因子	分离度(USP)
1	1.183	122231	2.445	29650	2011	1.256	--
2	2.254	4876884	97.555	824084	3508	1.092	8.307
总计		4999115	100.000	853733			



SMF-204

<样品信息>

色谱柱	: XB-C18(50mm*4.6mm,5μm)	流速	: 1.0ml/min
柱温	: 40°C	波长	: 230nm
数据文件名	: RC\$SMF-204 - 31-36/10-1969-2 - zzp-2023051321p-rcqx-pH6.8jz-jf50z-20min-P1.lcd		
方法文件名	: RC\$SMF-204 - SMF-204-rcqx-FX259.lcm		
批处理文件名	: RC\$SMF-204 - 20250312-FX259.lcb		
样品瓶号	: 4-4	版本号	: 6.115
进样体积	: 20 μl	实验者	: xiexinhui
进样时间	: 2025/03/12 23:22:51	处理者	: xiexinhui
处理时间(V2)	: 2025/03/13 08:50:59		
仪器型号	: SHIMADZU LC-2050C (FX259)		

<色谱图>

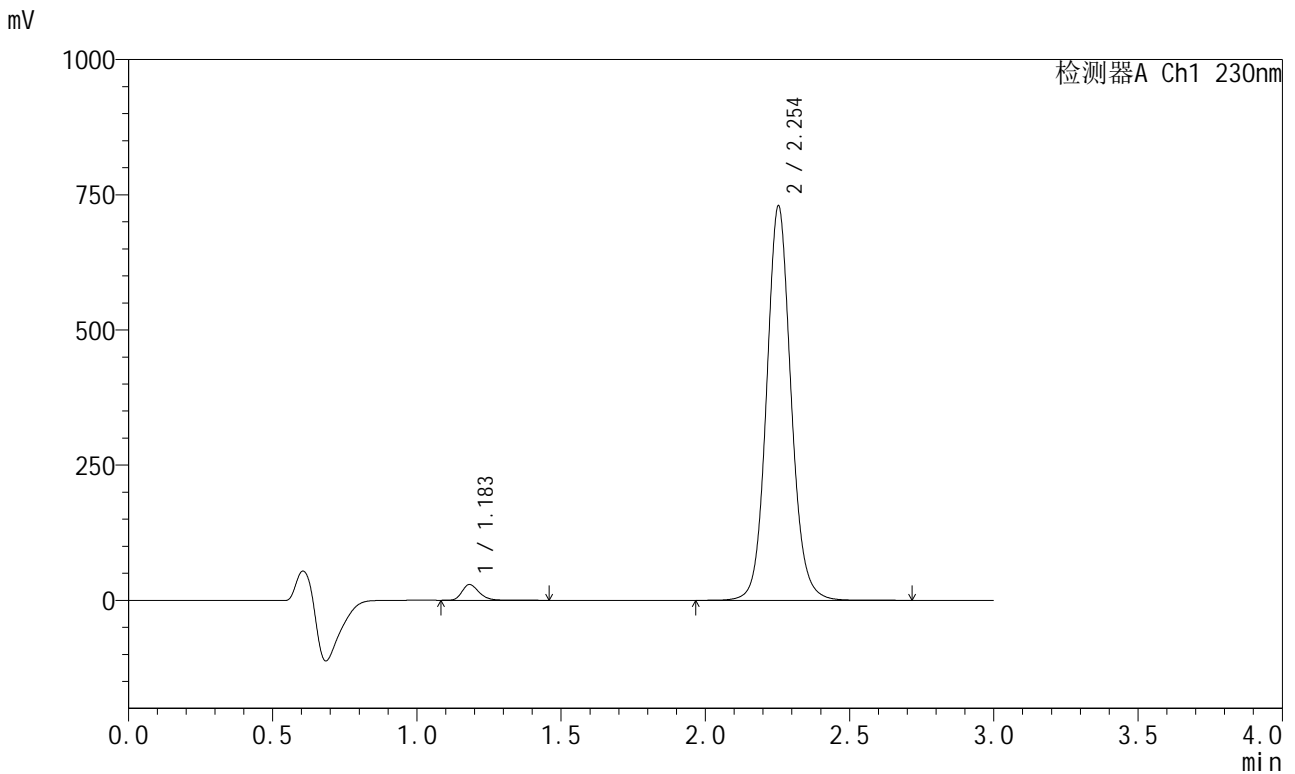

<峰表>

检测器A Ch1 230nm

峰号	保留时间	面积	面积%	高度	理论塔板数(USP)	拖尾因子	分离度(USP)
1	1.183	119800	2.702	29046	2003	1.255	--
2	2.254	4313396	97.298	729045	3506	1.092	8.303
总计		4433196	100.000	758090			



SMF-204

<样品信息>

色谱柱	: XB-C18(50mm*4.6mm,5μm)	流速	: 1.0ml/min
柱温	: 40°C	波长	: 230nm
数据文件名	: RC\$SMF-204 - 31-36/10-1970-2 - zzp-2023051321p-rcqx-pH6.8jz-jf50z-20min-P2.lcd		
方法文件名	: RC\$SMF-204 - SMF-204-rcqx-FX259.lcm		
批处理文件名	: RC\$SMF-204 - 20250312-FX259.lcb		
样品瓶号	: 4-13	版本号	: 6.115
进样体积	: 20 μl	实验者	: xiexinhui
进样时间	: 2025/03/12 23:26:16	处理者	: xiexinhui
处理时间(V2)	: 2025/03/13 08:51:02		
仪器型号	: SHIMADZU LC-2050C (FX259)		

<色谱图>

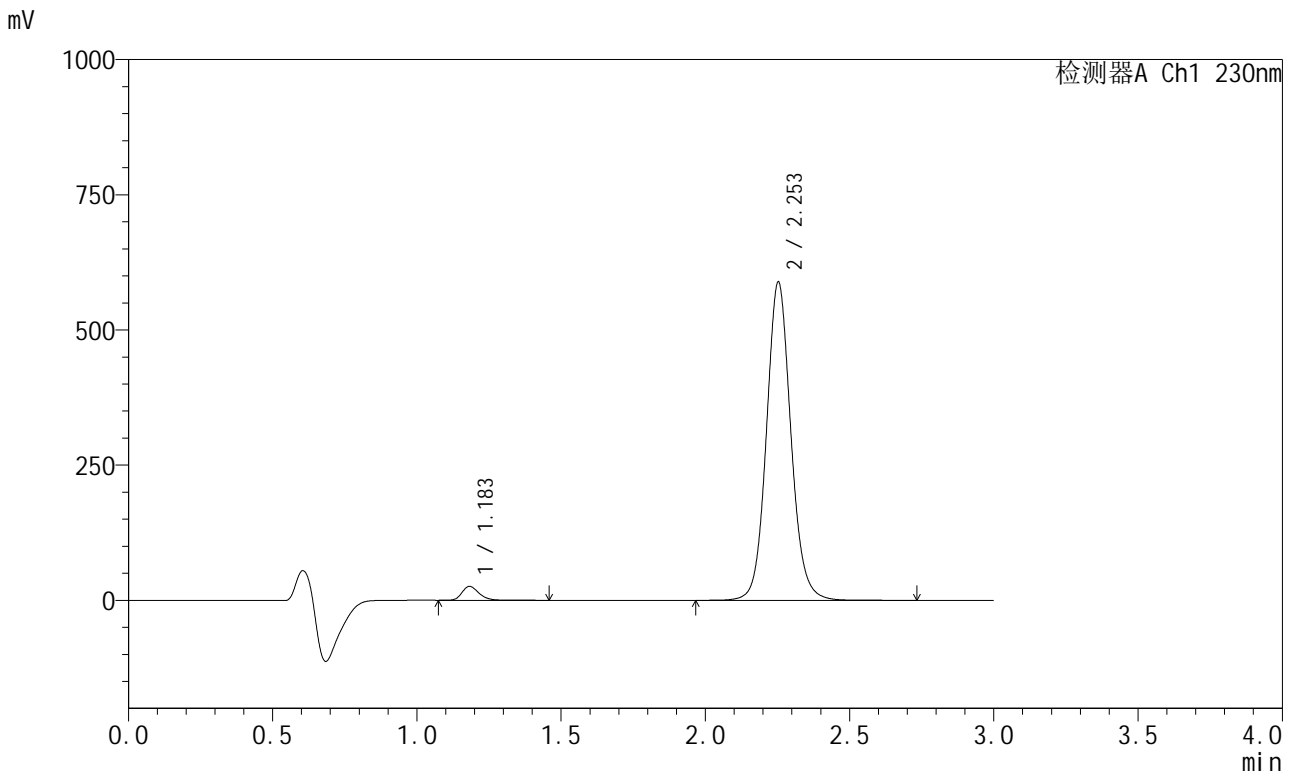

<峰表>

检测器A Ch1 230nm

峰号	保留时间	面积	面积%	高度	理论塔板数(USP)	拖尾因子	分离度(USP)
1	1.183	105945	2.957	25647	2003	1.253	--
2	2.253	3477218	97.043	587991	3508	1.092	8.303
总计		3583163	100.000	613638			



SMF-204

<样品信息>

色谱柱	: XB-C18(50mm*4.6mm,5μm)	流速	: 1.0ml/min
柱温	: 40°C	波长	: 230nm
数据文件名	: RC\$SMF-204 - 31-36/10-1971-2 - zzp-2023051321p-rcqx-pH6.8jz-jf50z-20min-P3.lcd		
方法文件名	: RC\$SMF-204 - SMF-204-rcqx-FX259.lcm		
批处理文件名	: RC\$SMF-204 - 20250312-FX259.lcb		
样品瓶号	: 4-22	版本号	: 6.115
进样体积	: 20 μl	实验者	: xiexinhui
进样时间	: 2025/03/12 23:29:39	处理者	: xiexinhui
处理时间(V2)	: 2025/03/13 08:51:05		
仪器型号	: SHIMADZU LC-2050C (FX259)		

<色谱图>

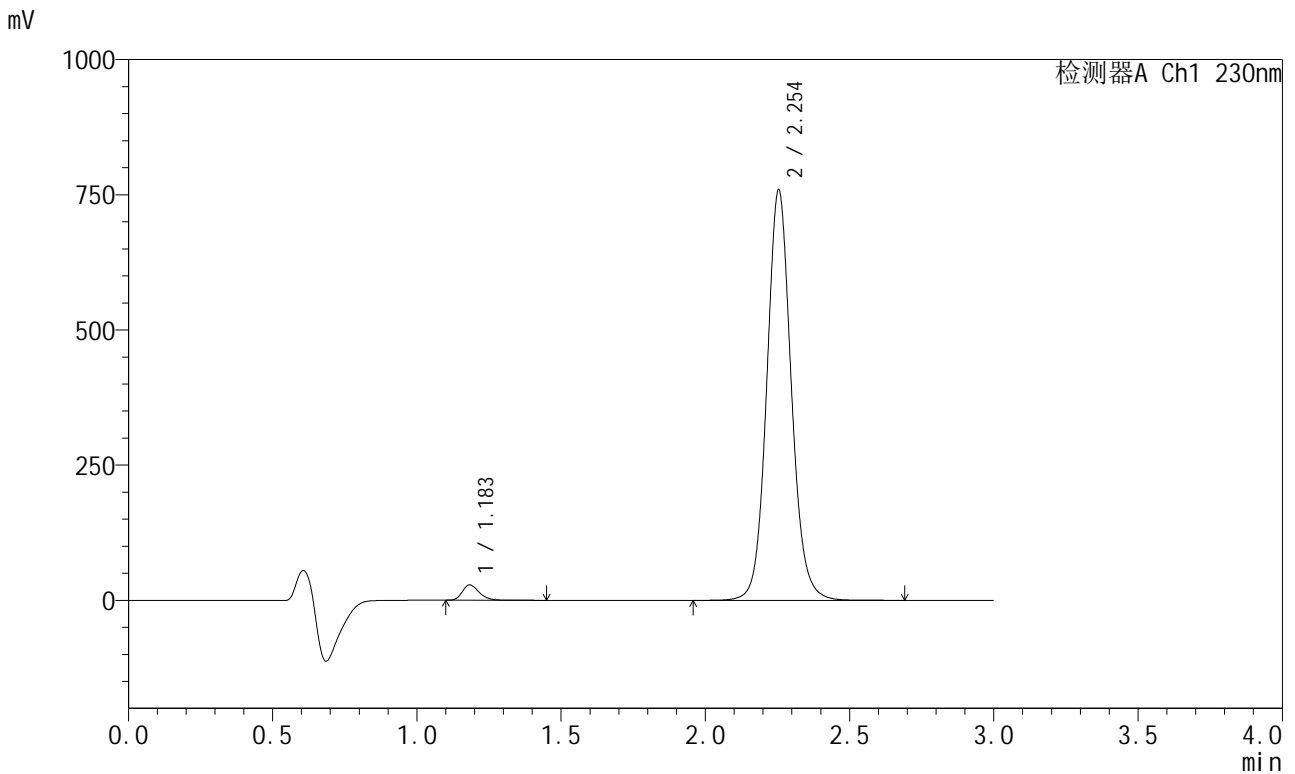

<峰表>

检测器A Ch1 230nm

峰号	保留时间	面积	面积%	高度	理论塔板数(USP)	拖尾因子	分离度(USP)
1	1.183	115276	2.503	28061	2012	1.255	--
2	2.254	4491037	97.497	759174	3504	1.090	8.306
总计		4606313	100.000	787234			



SMF-204

<样品信息>

色谱柱	: XB-C18(50mm*4.6mm,5µm)	流速	: 1.0ml/min
柱温	: 40°C	波长	: 230nm
数据文件名	: RC\$SMF-204 - 31-36/10-1972-2 - zzp-2023051321p-rcqx-pH6.8jz-jf50z-20min-P4.lcd		
方法文件名	: RC\$SMF-204 - SMF-204-rcqx-FX259.lcm		
批处理文件名	: RC\$SMF-204 - 20250312-FX259.lcb		
样品瓶号	: 4-31	版本号	: 6.115
进样体积	: 20 µl	实验者	: xiexinhui
进样时间	: 2025/03/12 23:33:03	处理者	: xiexinhui
处理时间(V2)	: 2025/03/13 08:51:08		
仪器型号	: SHIMADZU LC-2050C (FX259)		

<色谱图>

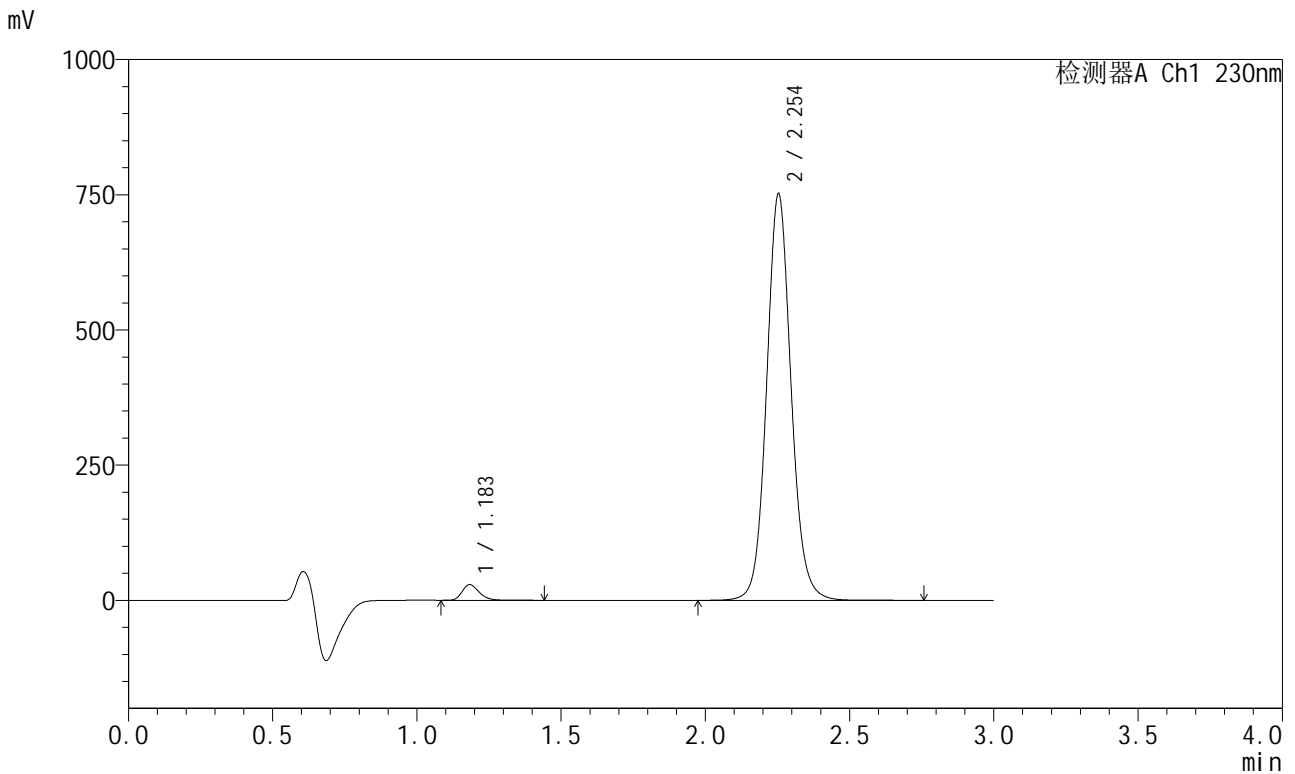

<峰表>

检测器A Ch1 230nm

峰号	保留时间	面积	面积%	高度	理论塔板数(USP)	拖尾因子	分离度(USP)
1	1.183	119413	2.615	28886	2002	1.254	--
2	2.254	4447607	97.385	751655	3506	1.091	8.299
总计		4567019	100.000	780541			



SMF-204

<样品信息>

色谱柱	: XB-C18(50mm*4.6mm,5μm)	流速	: 1.0ml/min
柱温	: 40°C	波长	: 230nm
数据文件名	: RC\$SMF-204 - 31-36/10-1973-2 - zzp-2023051321p-rcqx-pH6.8jz-jf50z-20min-P5.lcd		
方法文件名	: RC\$SMF-204 - SMF-204-rcqx-FX259.lcm		
批处理文件名	: RC\$SMF-204 - 20250312-FX259.lcb		
样品瓶号	: 4-40	版本号	: 6.115
进样体积	: 20 μl	实验者	: xiexinhui
进样时间	: 2025/03/12 23:36:25	处理者	: xiexinhui
处理时间(V2)	: 2025/03/13 08:51:11		
仪器型号	: SHIMADZU LC-2050C (FX259)		

<色谱图>

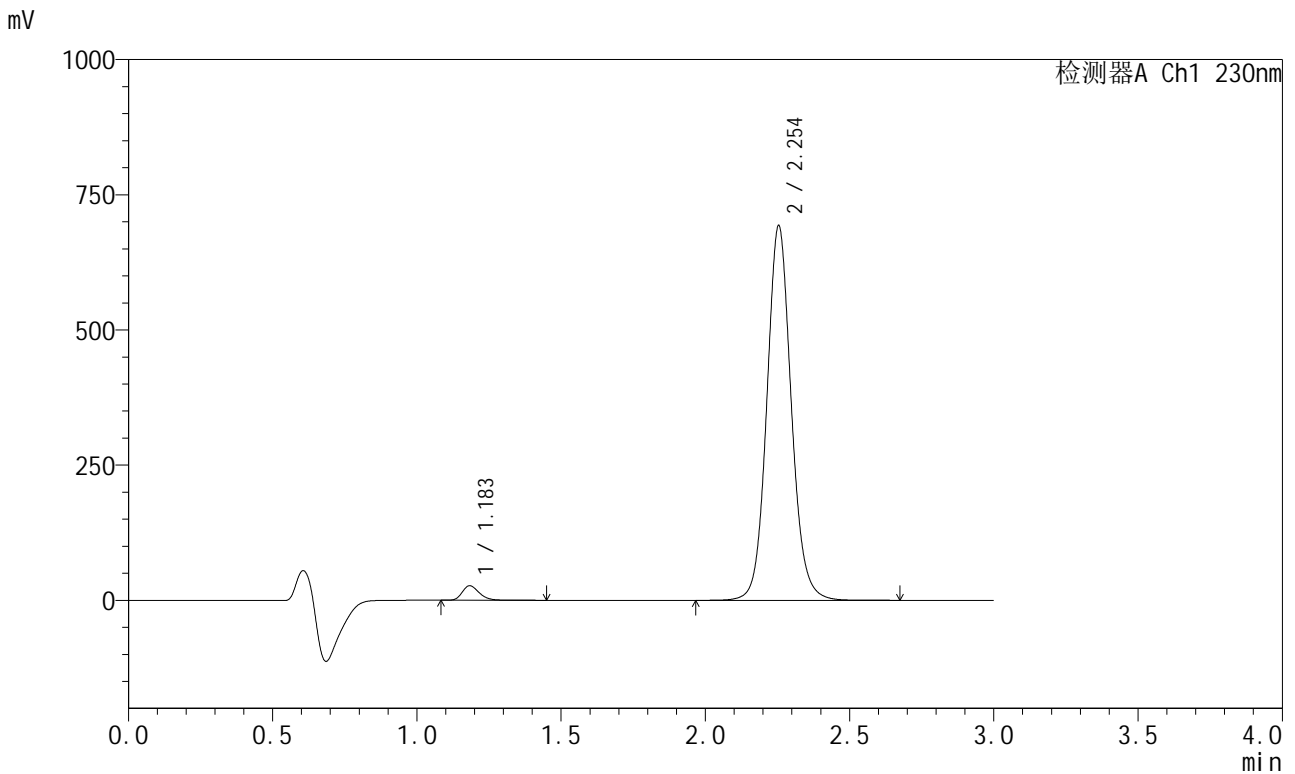

<峰表>

检测器A Ch1 230nm

峰号	保留时间	面积	面积%	高度	理论塔板数(USP)	拖尾因子	分离度(USP)
1	1.183	110694	2.632	26752	2002	1.257	--
2	2.254	4095109	97.368	692941	3510	1.092	8.302
总计		4205803	100.000	719693			



SMF-204

<样品信息>

色谱柱	: XB-C18(50mm*4.6mm,5µm)	流速	: 1.0ml/min
柱温	: 40°C	波长	: 230nm
数据文件名	: RC\$SMF-204 - 31-36/10-1974-2 - zzp-2023051321p-rcqx-pH6.8jz-jf50z-20min-P6.lcd		
方法文件名	: RC\$SMF-204 - SMF-204-rcqx-FX259.lcm		
批处理文件名	: RC\$SMF-204 - 20250312-FX259.lcb		
样品瓶号	: 4-49	版本号	: 6.115
进样体积	: 20 µl	实验者	: xiexinhui
进样时间	: 2025/03/12 23:39:50	处理者	: xiexinhui
处理时间(V2)	: 2025/03/13 08:51:13		
仪器型号	: SHIMADZU LC-2050C (FX259)		

<色谱图>

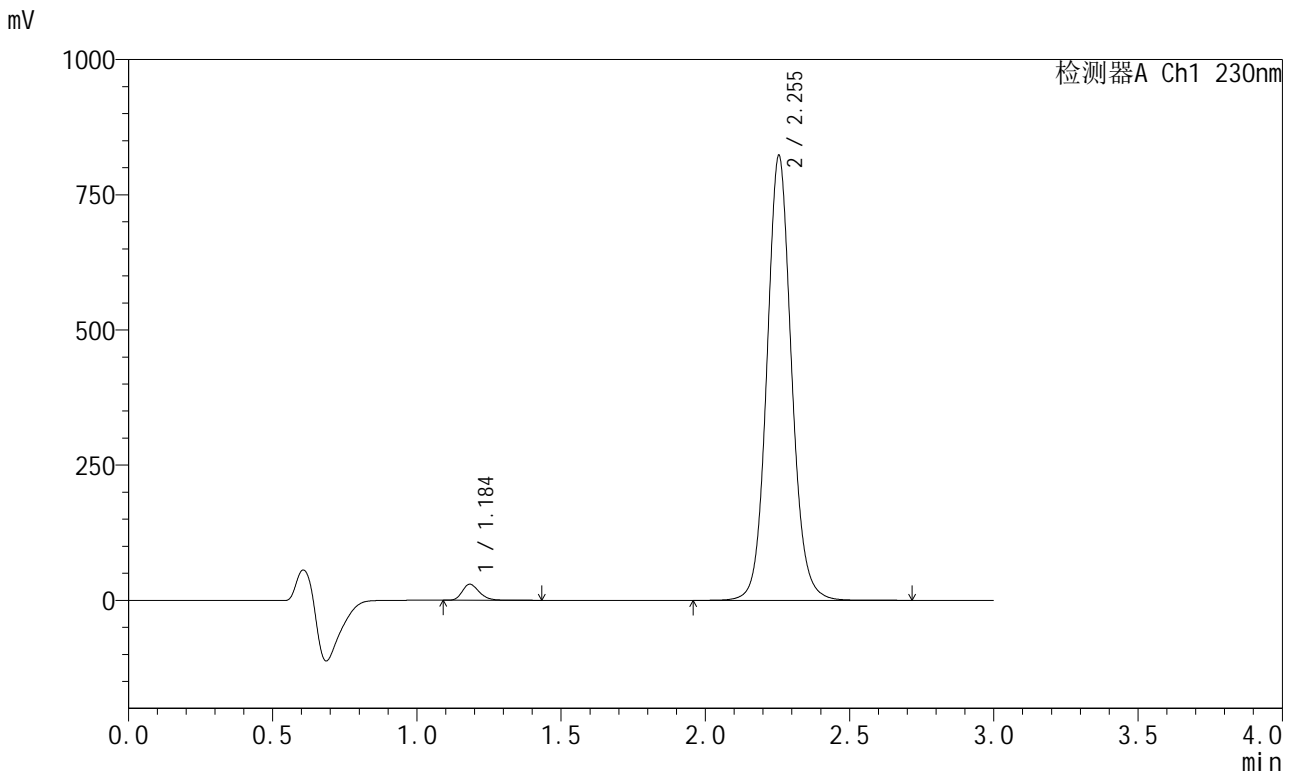

<峰表>

检测器A Ch1 230nm

峰号	保留时间	面积	面积%	高度	理论塔板数(USP)	拖尾因子	分离度(USP)
1	1.184	122462	2.442	29465	1986	1.251	--
2	2.255	4892073	97.558	822770	3463	1.088	8.257
总计		5014534	100.000	852235			



SMF-204

<样品信息>

色谱柱	: XB-C18(50mm*4.6mm,5µm)	流速	: 1.0ml/min
柱温	: 40°C	波长	: 230nm
数据文件名	: RC\$SMF-204 - 31-36/10-1975-2 - zzp-2023051321p-rcqx-pH6.8jz-jf50z-30min-P1.lcd		
方法文件名	: RC\$SMF-204 - SMF-204-rcqx-FX259.lcm		
批处理文件名	: RC\$SMF-204 - 20250312-FX259.lcb		
样品瓶号	: 4-5	版本号	: 6.115
进样体积	: 20 µl	实验者	: xiexinhui
进样时间	: 2025/03/12 23:43:13	处理者	: xiexinhui
处理时间(V2)	: 2025/03/13 08:51:16		
仪器型号	: SHIMADZU LC-2050C (FX259)		

<色谱图>

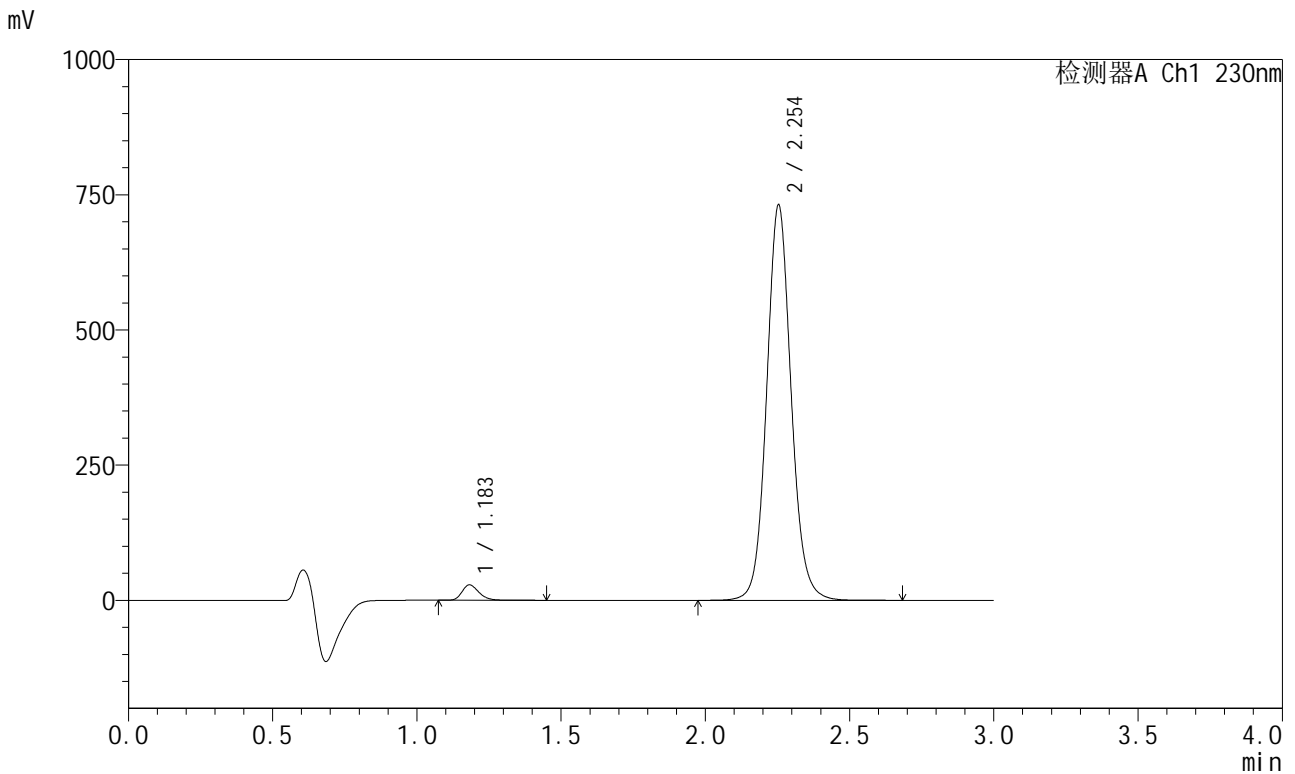

<峰表>

检测器A Ch1 230nm

峰号	保留时间	面积	面积%	高度	理论塔板数(USP)	拖尾因子	分离度(USP)
1	1.183	116081	2.616	28346	2019	1.252	--
2	2.254	4321882	97.384	731030	3511	1.091	8.323
总计		4437963	100.000	759375			



SMF-204

<样品信息>

色谱柱	: XB-C18(50mm*4.6mm,5µm)	流速	: 1.0ml/min
柱温	: 40°C	波长	: 230nm
数据文件名	: RC\$SMF-204 - 31-36/10-1976-2 - zzp-2023051321p-rcqx-pH6.8jz-jf50z-30min-P2.lcd		
方法文件名	: RC\$SMF-204 - SMF-204-rcqx-FX259.lcm		
批处理文件名	: RC\$SMF-204 - 20250312-FX259.lcb		
样品瓶号	: 4-14	版本号	: 6.115
进样体积	: 20 µl	实验者	: xiexinhui
进样时间	: 2025/03/12 23:46:36	处理者	: xiexinhui
处理时间(V2)	: 2025/03/13 08:51:19		
仪器型号	: SHIMADZU LC-2050C (FX259)		

<色谱图>

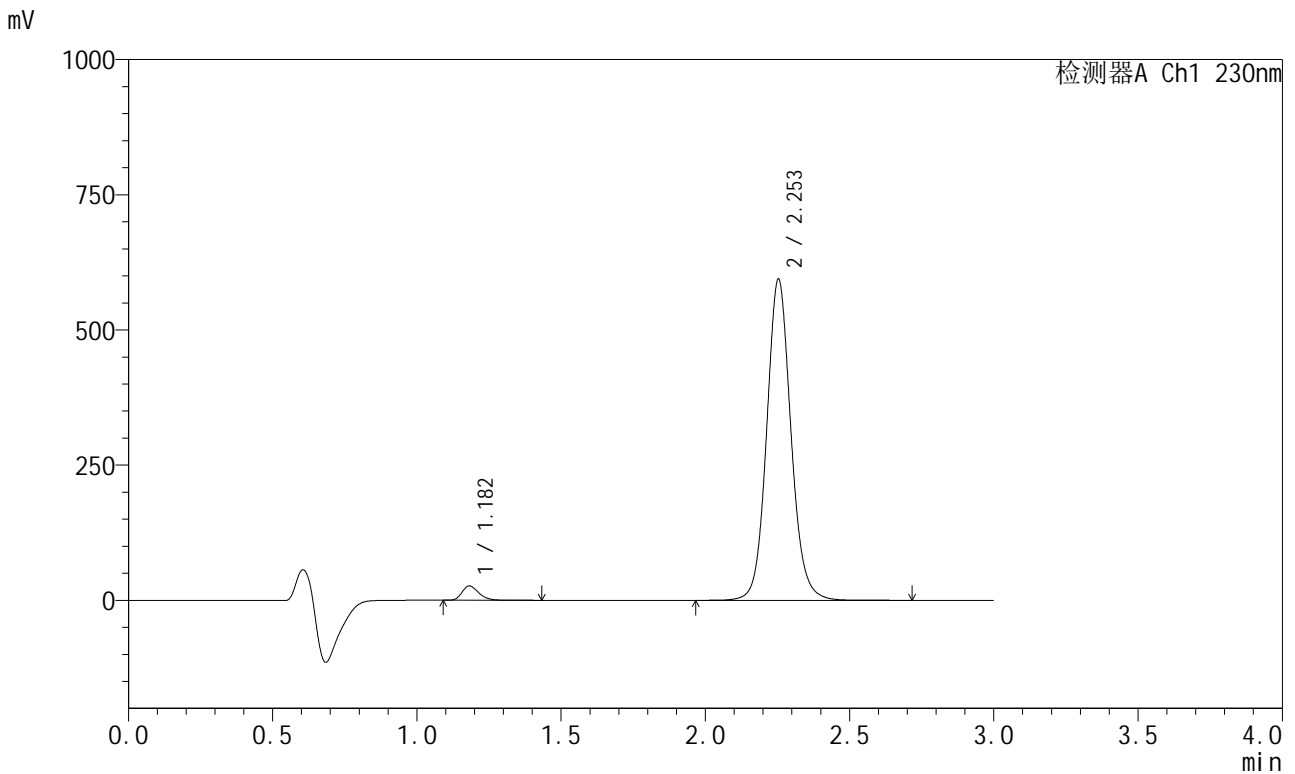

<峰表>

检测器A Ch1 230nm

峰号	保留时间	面积	面积%	高度	理论塔板数(USP)	拖尾因子	分离度(USP)
1	1.182	107313	2.985	26448	2049	1.263	--
2	2.253	3488056	97.015	593724	3562	1.096	8.386
总计		3595370	100.000	620172			



SMF-204

<样品信息>

色谱柱	: XB-C18(50mm*4.6mm,5μm)	流速	: 1.0ml/min
柱温	: 40°C	波长	: 230nm
数据文件名	: RC\$SMF-204 - 31-36/10-1977-2 - zzp-2023051321p-rcqx-pH6.8jz-jf50z-30min-P3.lcd		
方法文件名	: RC\$SMF-204 - SMF-204-rcqx-FX259.lcm		
批处理文件名	: RC\$SMF-204 - 20250312-FX259.lcb		
样品瓶号	: 4-23	版本号	: 6.115
进样体积	: 20 μl	实验者	: xiexinhui
进样时间	: 2025/03/12 23:49:59	处理者	: xiexinhui
处理时间(V2)	: 2025/03/13 08:51:22		
仪器型号	: SHIMADZU LC-2050C (FX259)		

<色谱图>

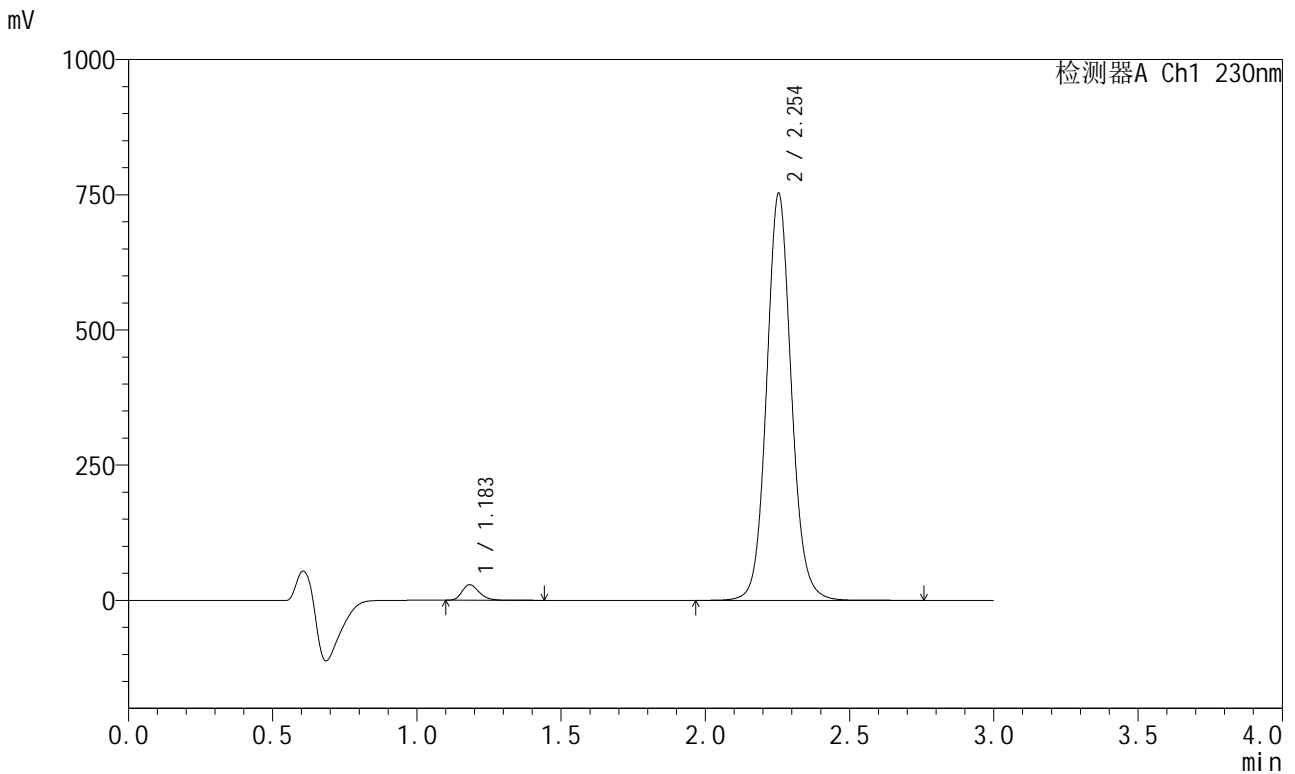

<峰表>

检测器A Ch1 230nm

峰号	保留时间	面积	面积%	高度	理论塔板数(USP)	拖尾因子	分离度(USP)
1	1.183	119316	2.584	28590	1936	1.241	--
2	2.254	4498337	97.416	752796	3427	1.087	8.189
总计		4617653	100.000	781387			



SMF-204

<样品信息>

色谱柱	: XB-C18(50mm*4.6mm,5μm)	流速	: 1.0ml/min
柱温	: 40°C	波长	: 230nm
数据文件名	: RC\$SMF-204 - 31-36/10-1978-2 - zzp-2023051321p-rcqx-pH6.8jz-jf50z-30min-P4.lcd		
方法文件名	: RC\$SMF-204 - SMF-204-rcqx-FX259.lcm		
批处理文件名	: RC\$SMF-204 - 20250312-FX259.lcb		
样品瓶号	: 4-32	版本号	: 6.115
进样体积	: 20 μl	实验者	: xiexinhui
进样时间	: 2025/03/12 23:53:23	处理者	: xiexinhui
处理时间(V2)	: 2025/03/13 08:51:24		
仪器型号	: SHIMADZU LC-2050C (FX259)		

<色谱图>

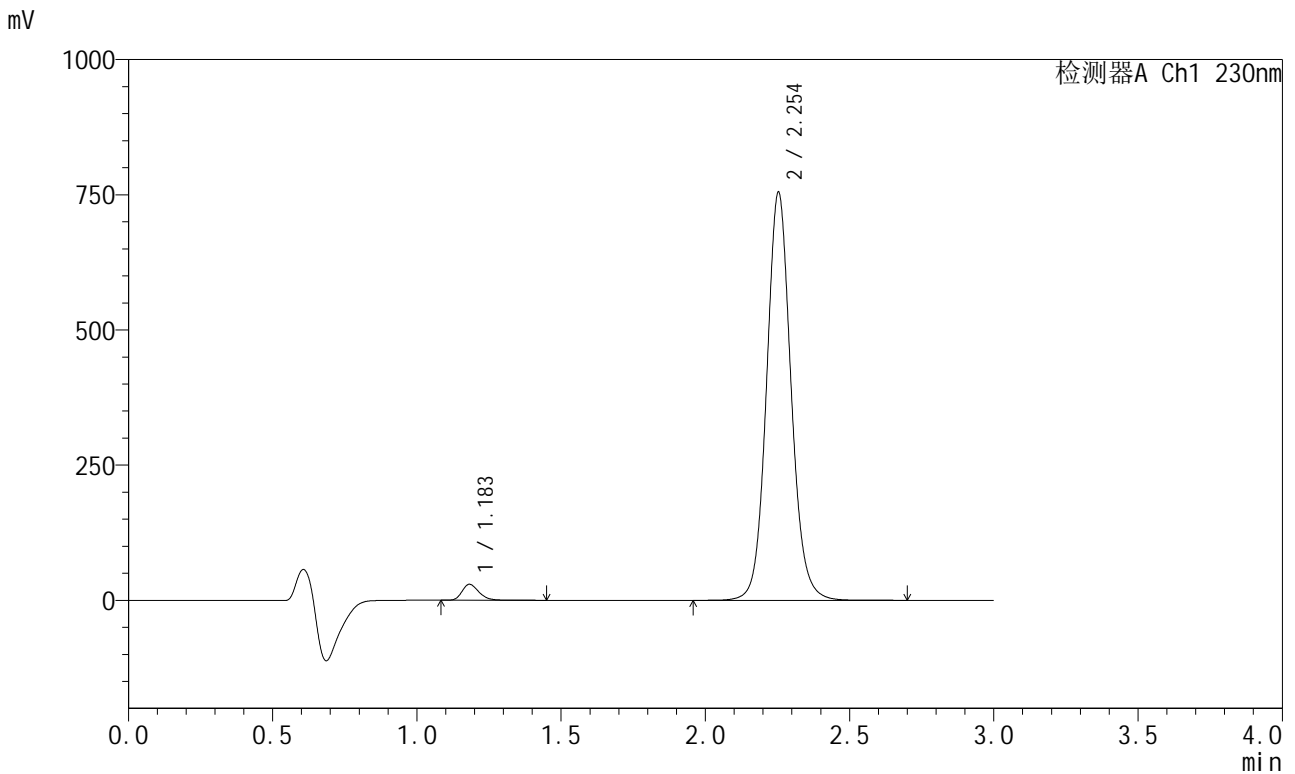

<峰表>

检测器A Ch1 230nm

峰号	保留时间	面积	面积%	高度	理论塔板数(USP)	拖尾因子	分离度(USP)
1	1.183	120727	2.631	29475	2023	1.251	--
2	2.254	4467061	97.369	754241	3496	1.089	8.314
总计		4587788	100.000	783716			



SMF-204

<样品信息>

色谱柱 : XB-C18(50mm*4.6mm,5μm) 流速: 1.0ml/min
 柱温 : 40°C 波长: 230nm
 数据文件名 : RC\$SMF-204 - 31-36/10-1979-2 - zzp-2023051321p-rcqx-pH6.8jz-jf50z-30min-P5.lcd
 方法文件名 : RC\$SMF-204 - SMF-204-rcqx-FX259.lcm
 批处理文件名: RC\$SMF-204 - 20250312-FX259.lcb
 样品瓶号 : 4-41
 进样体积 : 20 μl 版本号: 6.115
 进样时间 : 2025/03/12 23:56:47 实验者: xiexinhui
 处理时间(V2) : 2025/03/13 08:51:27 处理者: xiexinhui
 仪器型号 : SHIMADZU LC-2050C (FX259)

<色谱图>

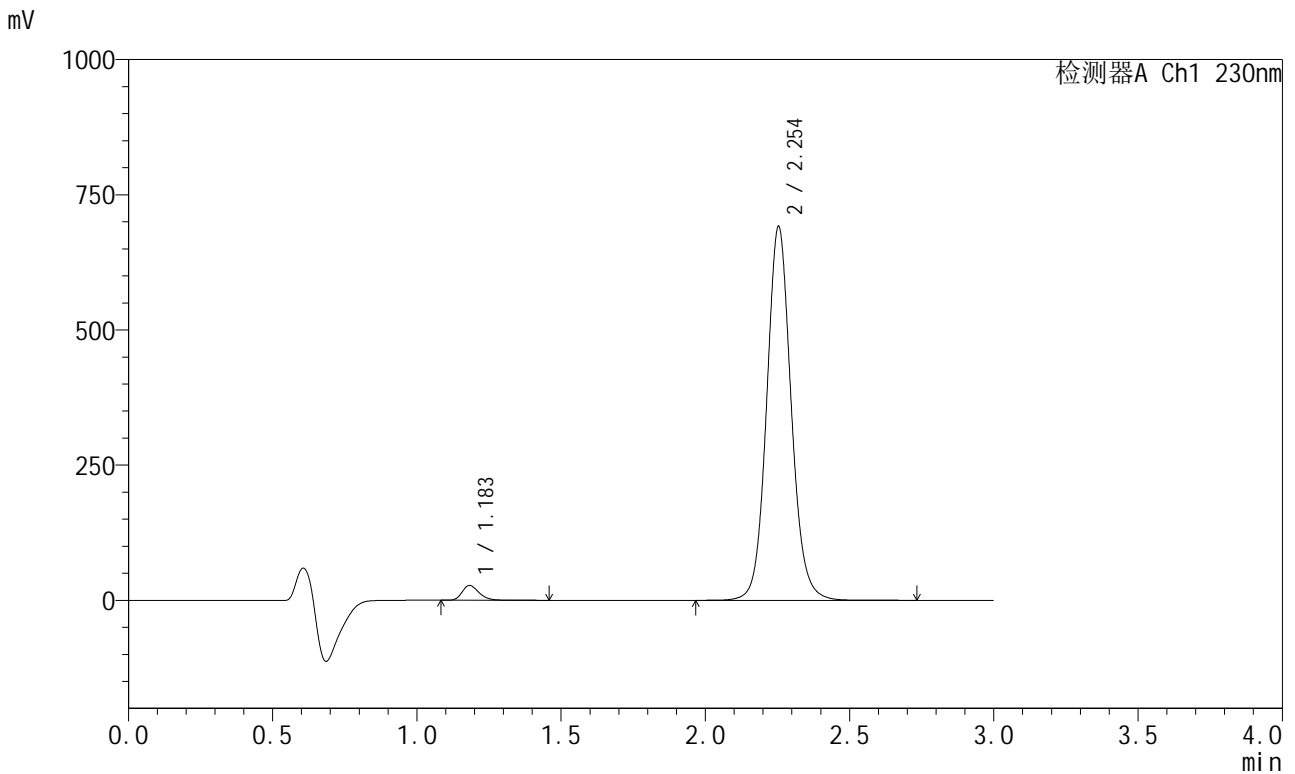

<峰表>

检测器A Ch1 230nm

峰号	保留时间	面积	面积%	高度	理论塔板数(USP)	拖尾因子	分离度(USP)
1	1.183	112376	2.671	27307	2010	1.256	--
2	2.254	4094131	97.329	691244	3497	1.090	8.302
总计		4206507	100.000	718551			



SMF-204

<样品信息>

色谱柱 : XB-C18(50mm*4.6mm,5μm) 流速: 1.0ml/min
 柱温 : 40°C 波长: 230nm
 数据文件名 : RC\$SMF-204 - 31-36/10-1980-2 - zzp-2023051321p-rcqx-pH6.8jz-jf50z-30min-P6.lcd
 方法文件名 : RC\$SMF-204 - SMF-204-rcqx-FX259.lcm
 批处理文件名: RC\$SMF-204 - 20250312-FX259.lcb
 样品瓶号 : 4-50
 进样体积 : 20 μl 版本号: 6.115
 进样时间 : 2025/03/13 00:00:11 实验者: xiexinhui
 处理时间(V2) : 2025/03/13 08:51:30 处理者: xiexinhui
 仪器型号 : SHIMADZU LC-2050C (FX259)

<色谱图>

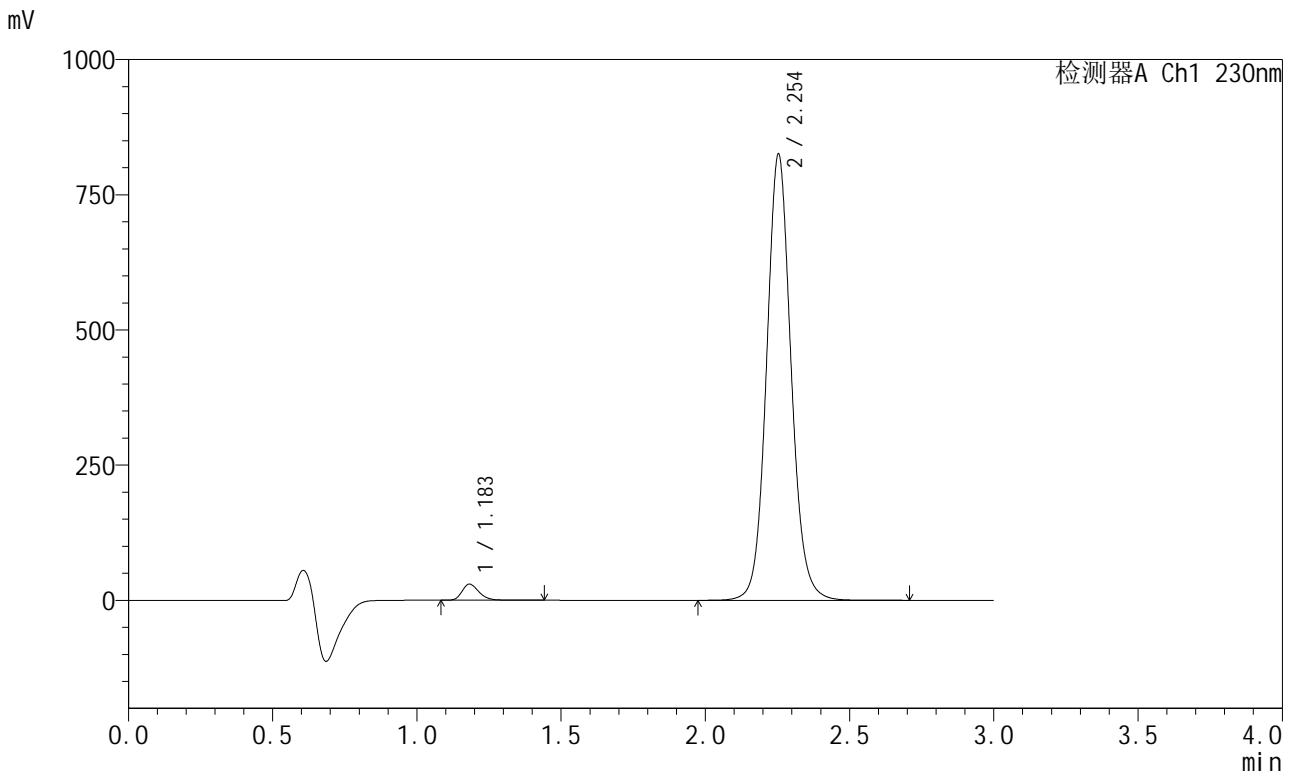

<峰表>

检测器A Ch1 230nm

峰号	保留时间	面积	面积%	高度	理论塔板数(USP)	拖尾因子	分离度(USP)
1	1.183	122216	2.437	29761	2013	1.249	--
2	2.254	4893163	97.563	824657	3485	1.089	8.297
总计		5015379	100.000	854418			



SMF-204

<样品信息>

色谱柱	: XB-C18(50mm*4.6mm,5μm)	流速	: 1.0ml/min
柱温	: 40°C	波长	: 230nm
数据文件名	: RC\$SMF-204 - 31-36/10-1981-2 - zzp-2023051321p-rcqx-pH6.8jz-jf50z-45min-P1.lcd		
方法文件名	: RC\$SMF-204 - SMF-204-rcqx-FX259.lcm		
批处理文件名	: RC\$SMF-204 - 20250312-FX259.lcb		
样品瓶号	: 4-6	版本号	: 6.115
进样体积	: 20 μl	实验者	: xiexinhui
进样时间	: 2025/03/13 00:03:34	处理者	: xiexinhui
处理时间(V2)	: 2025/03/13 08:51:33		
仪器型号	: SHIMADZU LC-2050C (FX259)		

<色谱图>

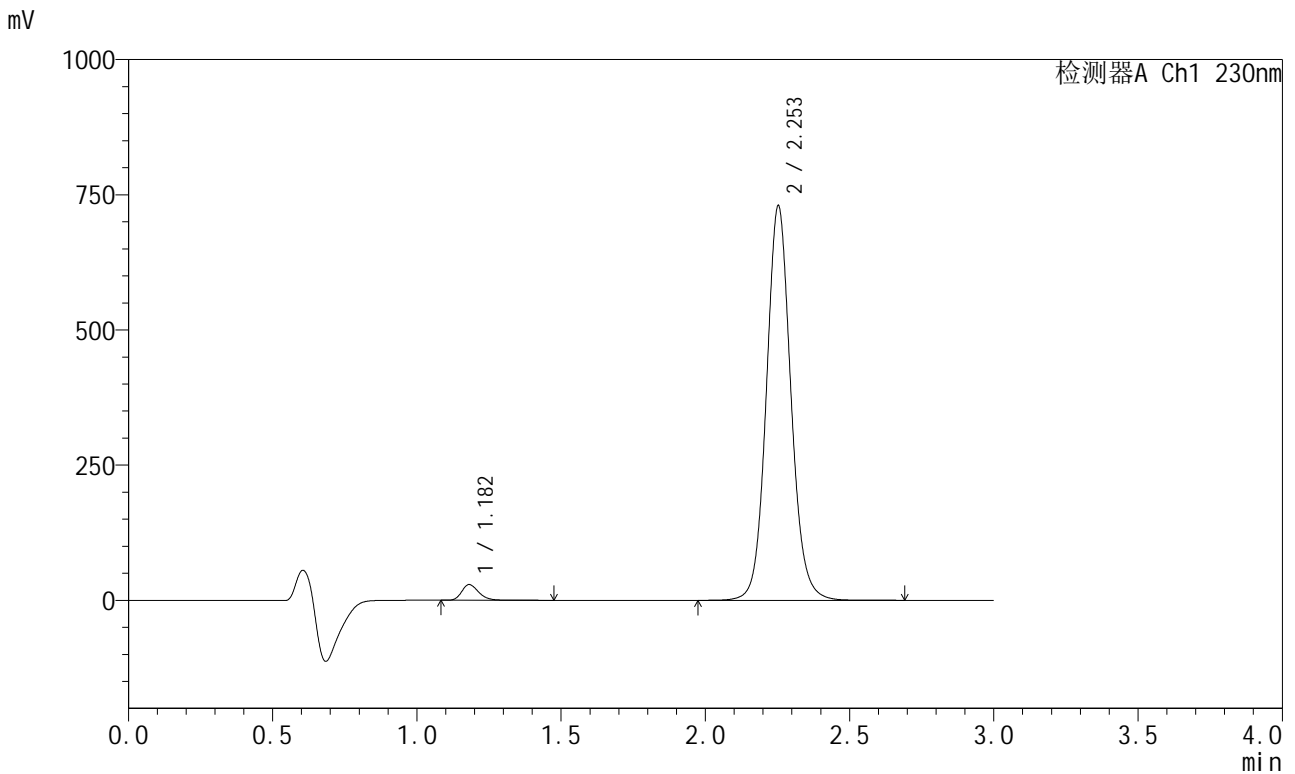

<峰表>

检测器A Ch1 230nm

峰号	保留时间	面积	面积%	高度	理论塔板数(USP)	拖尾因子	分离度(USP)
1	1.182	119405	2.686	29068	2001	1.250	--
2	2.253	4326796	97.314	728650	3479	1.090	8.290
总计		4446202	100.000	757718			



SMF-204

<样品信息>

色谱柱	: XB-C18(50mm*4.6mm,5μm)	流速	: 1.0ml/min
柱温	: 40°C	波长	: 230nm
数据文件名	: RC\$SMF-204 - 31-36/10-1982-2 - zzp-2023051321p-rcqx-pH6.8jz-jf50z-45min-P2.lcd		
方法文件名	: RC\$SMF-204 - SMF-204-rcqx-FX259.lcm		
批处理文件名	: RC\$SMF-204 - 20250312-FX259.lcb		
样品瓶号	: 4-15	版本号	: 6.115
进样体积	: 20 μl	实验者	: xiexinhui
进样时间	: 2025/03/13 00:06:58	处理者	: xiexinhui
处理时间(V2)	: 2025/03/13 08:51:35		
仪器型号	: SHIMADZU LC-2050C (FX259)		

<色谱图>

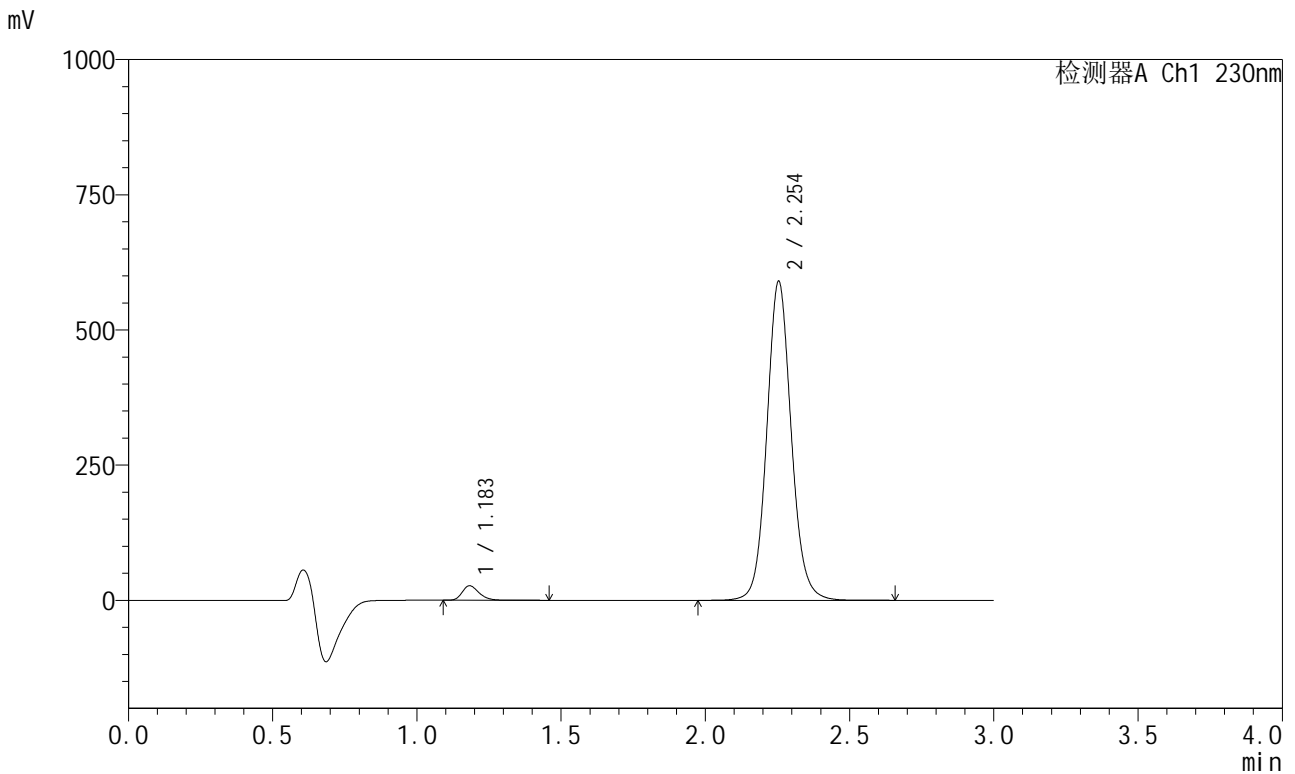

<峰表>

检测器A Ch1 230nm

峰号	保留时间	面积	面积%	高度	理论塔板数(USP)	拖尾因子	分离度(USP)
1	1.183	109812	3.052	26687	2016	1.259	--
2	2.254	3487673	96.948	590197	3508	1.091	8.315
总计		3597485	100.000	616883			



SMF-204

<样品信息>

色谱柱	: XB-C18(50mm*4.6mm,5μm)	流速	: 1.0ml/min
柱温	: 40°C	波长	: 230nm
数据文件名	: RC\$SMF-204 - 31-36/10-1983-2 - zzp-2023051321p-rcqx-pH6.8jz-jf50z-45min-P3.lcd		
方法文件名	: RC\$SMF-204 - SMF-204-rcqx-FX259.lcm		
批处理文件名	: RC\$SMF-204 - 20250312-FX259.lcb		
样品瓶号	: 4-24	版本号	: 6.115
进样体积	: 20 μl	实验者	: xiexinhui
进样时间	: 2025/03/13 00:10:22	处理者	: xiexinhui
处理时间(V2)	: 2025/03/13 08:51:38		
仪器型号	: SHIMADZU LC-2050C (FX259)		

<色谱图>

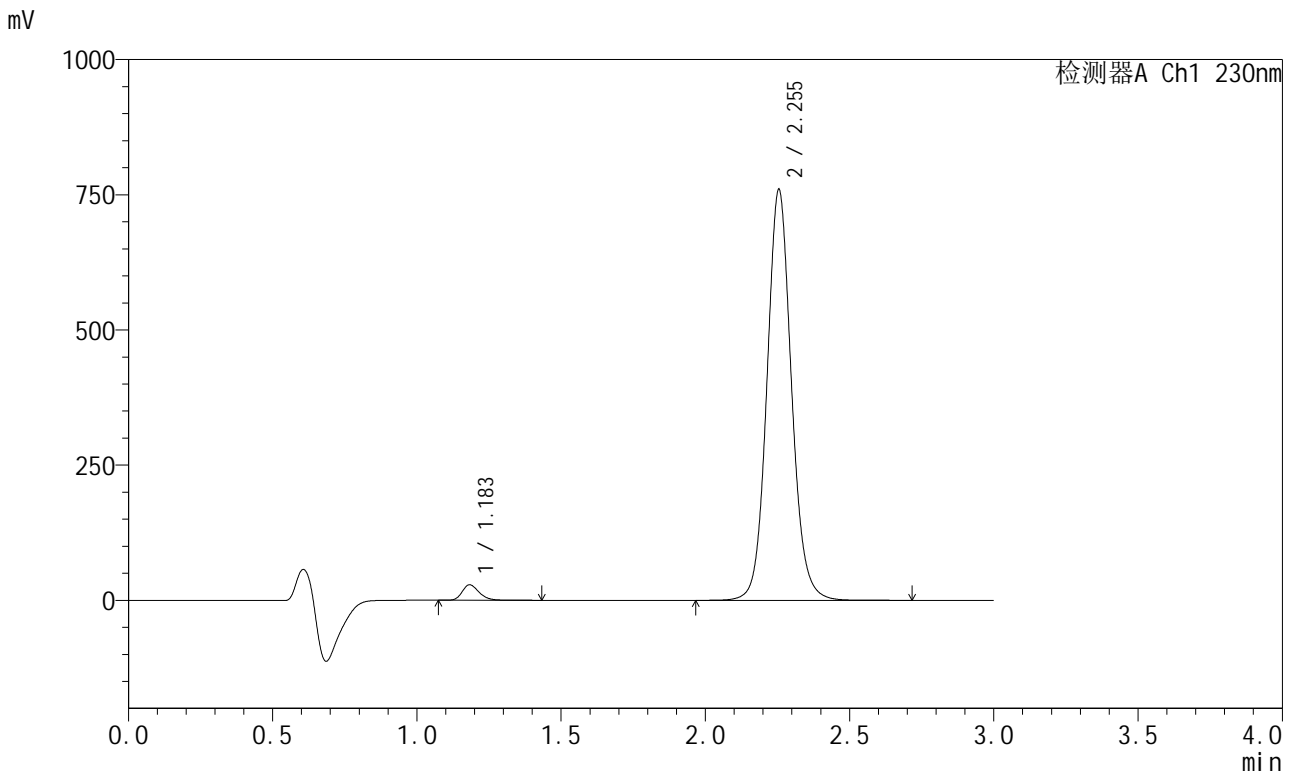

<峰表>

检测器A Ch1 230nm

峰号	保留时间	面积	面积%	高度	理论塔板数(USP)	拖尾因子	分离度(USP)
1	1.183	117330	2.539	28482	2015	1.255	--
2	2.255	4504503	97.461	759862	3485	1.090	8.302
总计		4621833	100.000	788344			



SMF-204

<样品信息>

色谱柱 : XB-C18(50mm*4.6mm,5μm) 流速: 1.0ml/min
 柱温 : 40°C 波长: 230nm
 数据文件名 : RC\$SMF-204 - 31-36/10-1984-2 - zzp-2023051321p-rcqx-pH6.8jz-jf50z-45min-P4.lcd
 方法文件名 : RC\$SMF-204 - SMF-204-rcqx-FX259.lcm
 批处理文件名: RC\$SMF-204 - 20250312-FX259.lcb
 样品瓶号 : 4-33
 进样体积 : 20 μl 版本号: 6.115
 进样时间 : 2025/03/13 00:13:47 实验者: xiexinhui
 处理时间(V2) : 2025/03/13 08:51:41 处理者: xiexinhui
 仪器型号 : SHIMADZU LC-2050C (FX259)

<色谱图>

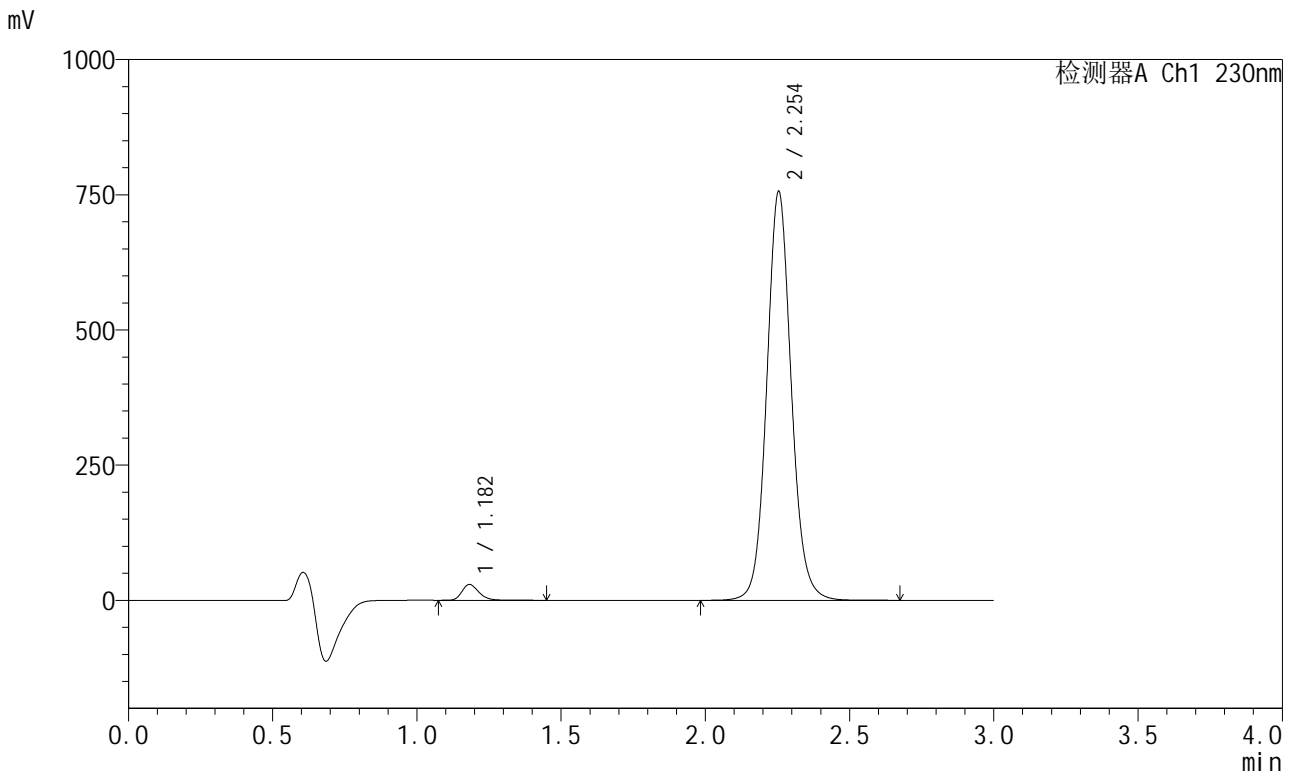

<峰表>

检测器A Ch1 230nm

峰号	保留时间	面积	面积%	高度	理论塔板数(USP)	拖尾因子	分离度(USP)
1	1.182	119943	2.606	29271	2018	1.249	--
2	2.254	4481875	97.394	756190	3485	1.089	8.309
总计		4601818	100.000	785461			



SMF-204

<样品信息>

色谱柱	: XB-C18(50mm*4.6mm,5μm)	流速	: 1.0ml/min
柱温	: 40°C	波长	: 230nm
数据文件名	: RC\$SMF-204 - 31-36/10-1985-2 - zzp-2023051321p-rcqx-pH6.8jz-jf50z-45min-P5.lcd		
方法文件名	: RC\$SMF-204 - SMF-204-rcqx-FX259.lcm		
批处理文件名	: RC\$SMF-204 - 20250312-FX259.lcb		
样品瓶号	: 4-42	版本号	: 6.115
进样体积	: 20 μl	实验者	: xiexinhui
进样时间	: 2025/03/13 00:17:09	处理者	: xiexinhui
处理时间(V2)	: 2025/03/13 08:51:44		
仪器型号	: SHIMADZU LC-2050C (FX259)		

<色谱图>

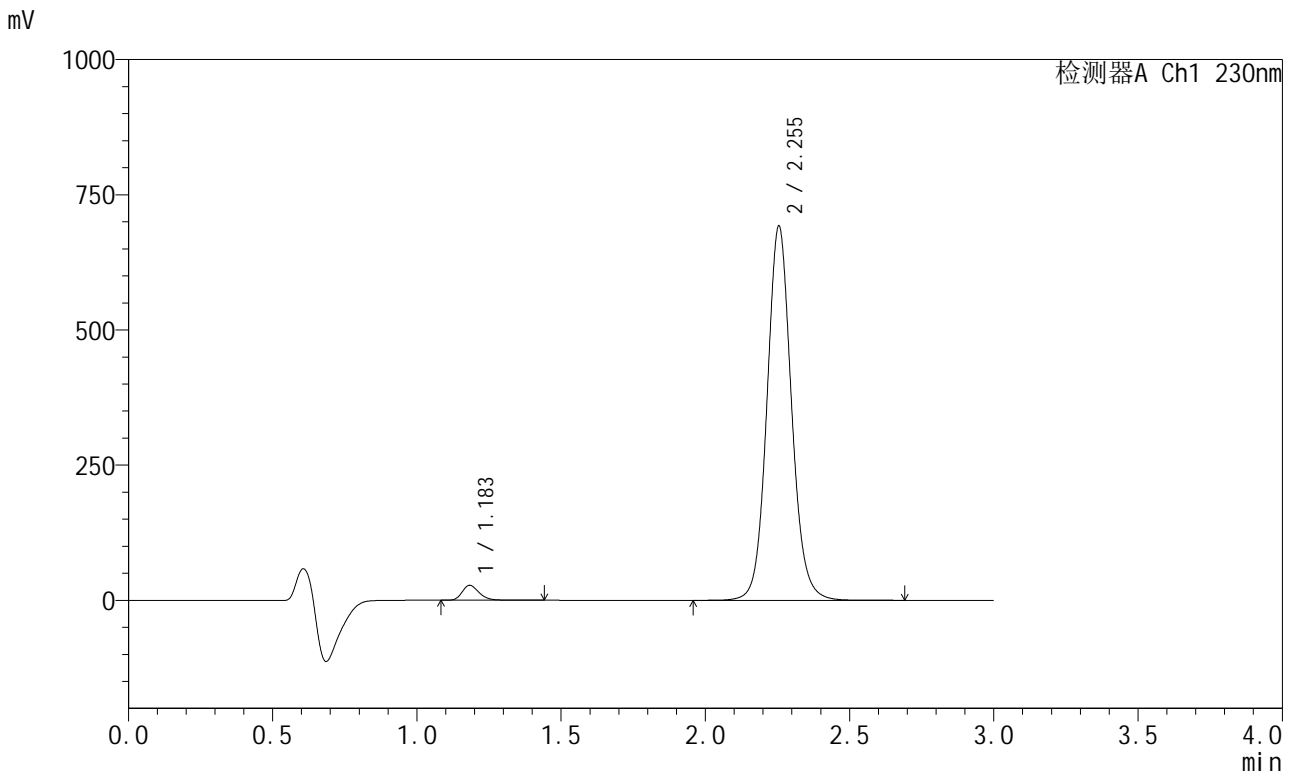

<峰表>

检测器A Ch1 230nm

峰号	保留时间	面积	面积%	高度	理论塔板数(USP)	拖尾因子	分离度(USP)
1	1.183	112925	2.680	27498	2023	1.249	--
2	2.255	4101190	97.320	692424	3496	1.089	8.317
总计		4214115	100.000	719922			



SMF-204

<样品信息>

色谱柱	: XB-C18(50mm*4.6mm,5µm)	流速	: 1.0ml/min
柱温	: 40°C	波长	: 230nm
数据文件名	: RC\$SMF-204 - 31-36/10-1986-2 - zzp-2023051321p-rcqx-pH6.8jz-jf50z-45min-P6.lcd		
方法文件名	: RC\$SMF-204 - SMF-204-rcqx-FX259.lcm		
批处理文件名	: RC\$SMF-204 - 20250312-FX259.lcb		
样品瓶号	: 4-51	版本号	: 6.115
进样体积	: 20 µl	实验者	: xiexinhui
进样时间	: 2025/03/13 00:20:33	处理者	: xiexinhui
处理时间(V2)	: 2025/03/13 08:51:46		
仪器型号	: SHIMADZU LC-2050C (FX259)		

<色谱图>

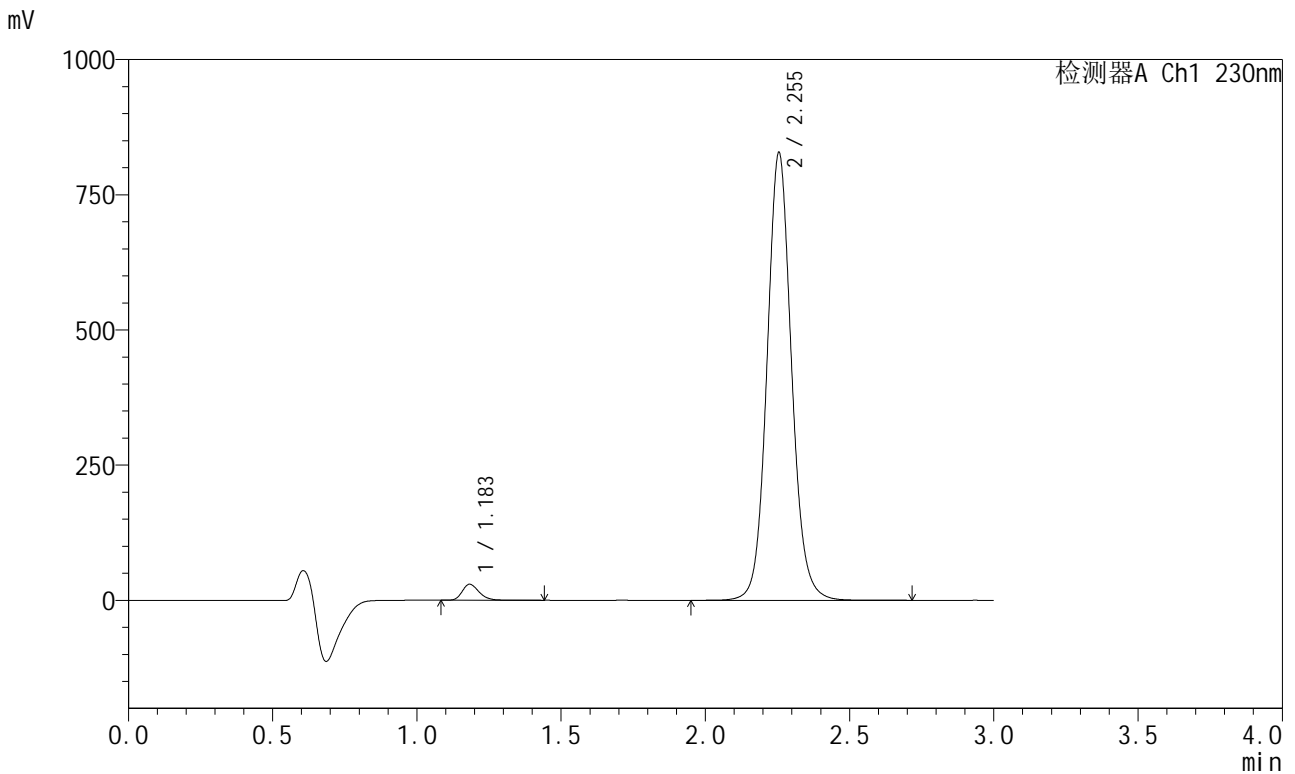

<峰表>

检测器A Ch1 230nm

峰号	保留时间	面积	面积%	高度	理论塔板数(USP)	拖尾因子	分离度(USP)
1	1.183	121220	2.410	29491	2026	1.251	--
2	2.255	4907802	97.590	828231	3494	1.089	8.318
总计		5029022	100.000	857722			



SMF-204

<样品信息>

色谱柱 : XB-C18(50mm*4.6mm,5μm) 流速: 1.0ml/min
 柱温 : 40°C 波长: 230nm
 数据文件名 : RC\$SMF-204 - 31-36/10-1987-2 - zzp-2023051321p-rcqx-pH6.8jz-jf50z-60min-P1.lcd
 方法文件名 : RC\$SMF-204 - SMF-204-rcqx-FX259.lcm
 批处理文件名: RC\$SMF-204 - 20250312-FX259.lcb
 样品瓶号 : 4-7
 进样体积 : 20 μl 版本号: 6.115
 进样时间 : 2025/03/13 00:23:57 实验者: xiexinhui
 处理时间(V2) : 2025/03/13 08:51:49 处理者: xiexinhui
 仪器型号 : SHIMADZU LC-2050C (FX259)

<色谱图>

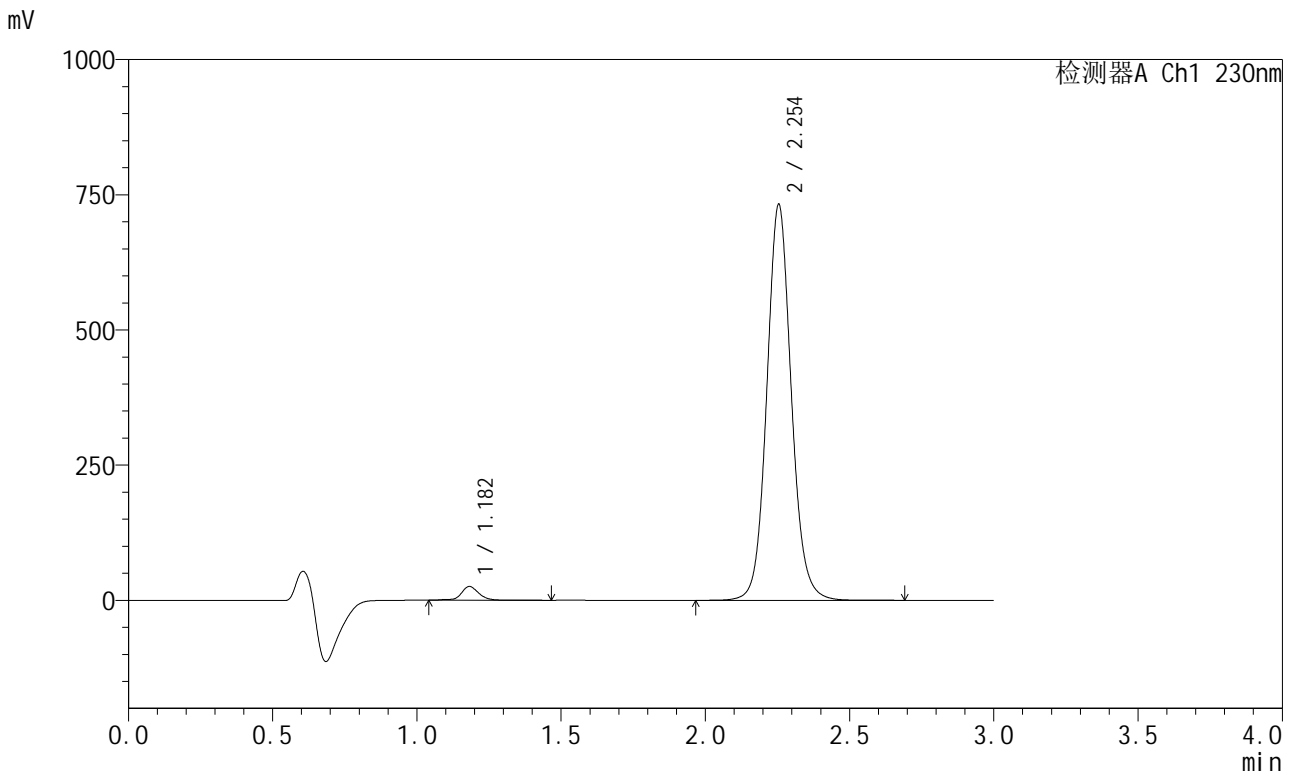

<峰表>

检测器A Ch1 230nm

峰号	保留时间	面积	面积%	高度	理论塔板数(USP)	拖尾因子	分离度(USP)
1	1.182	109327	2.460	25433	1986	0.960	--
2	2.254	4334491	97.540	732190	3497	1.090	8.294
总计		4443818	100.000	757623			



SMF-204

<样品信息>

色谱柱	: XB-C18(50mm*4.6mm,5µm)	流速	: 1.0ml/min
柱温	: 40°C	波长	: 230nm
数据文件名	: RC\$SMF-204 - 31-36/10-1988-2 - zzp-2023051321p-rcqx-pH6.8jz-jf50z-60min-P2.lcd		
方法文件名	: RC\$SMF-204 - SMF-204-rcqx-FX259.lcm		
批处理文件名	: RC\$SMF-204 - 20250312-FX259.lcb		
样品瓶号	: 4-16	版本号	: 6.115
进样体积	: 20 µl	实验者	: xiexinhui
进样时间	: 2025/03/13 00:27:21	处理者	: xiexinhui
处理时间(V2)	: 2025/03/13 08:51:52		
仪器型号	: SHIMADZU LC-2050C (FX259)		

<色谱图>

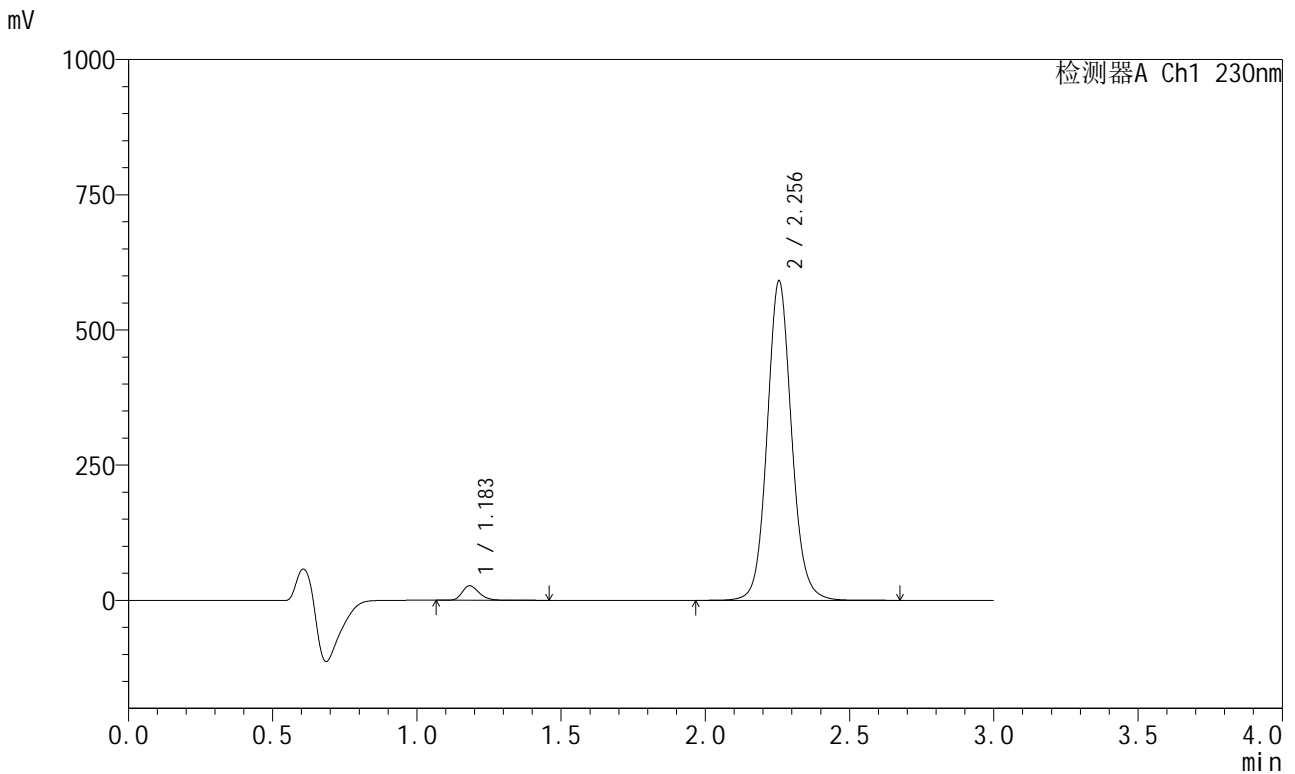

<峰表>

检测器A Ch1 230nm

峰号	保留时间	面积	面积%	高度	理论塔板数(USP)	拖尾因子	分离度(USP)
1	1.183	110337	3.065	26784	2021	1.251	--
2	2.256	3489922	96.935	590863	3517	1.091	8.331
总计		3600259	100.000	617647			



SMF-204

<样品信息>

色谱柱	: XB-C18(50mm*4.6mm,5µm)	流速	: 1.0ml/min
柱温	: 40°C	波长	: 230nm
数据文件名	: RC\$SMF-204 - 31-36/10-1989-2 - zzp-2023051321p-rcqx-pH6.8jz-jf50z-60min-P3.lcd		
方法文件名	: RC\$SMF-204 - SMF-204-rcqx-FX259.lcm		
批处理文件名	: RC\$SMF-204 - 20250312-FX259.lcb		
样品瓶号	: 4-25	版本号	: 6.115
进样体积	: 20 µl	实验者	: xiexinhui
进样时间	: 2025/03/13 00:30:45	处理者	: xiexinhui
处理时间(V2)	: 2025/03/13 08:51:54		
仪器型号	: SHIMADZU LC-2050C (FX259)		

<色谱图>

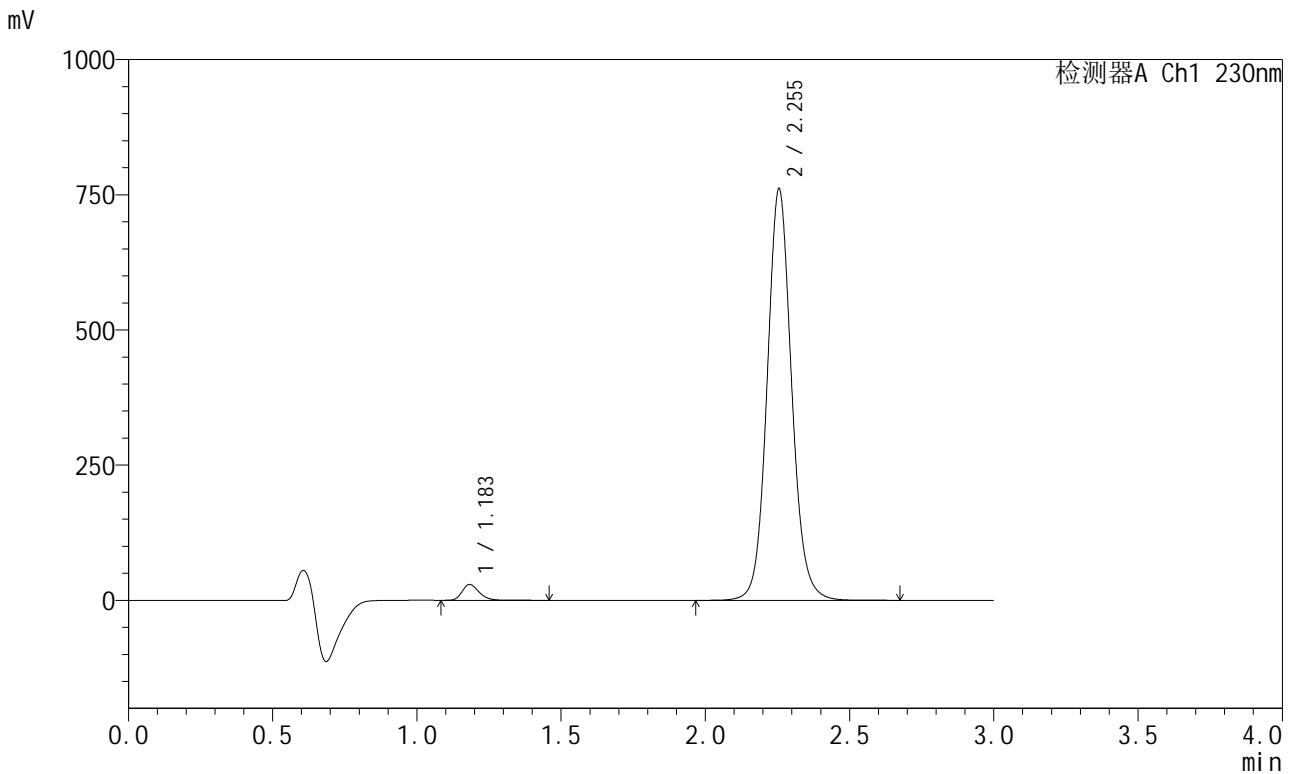

<峰表>

检测器A Ch1 230nm

峰号	保留时间	面积	面积%	高度	理论塔板数(USP)	拖尾因子	分离度(USP)
1	1.183	120012	2.595	29186	2020	1.255	--
2	2.255	4504748	97.405	761094	3504	1.091	8.323
总计		4624760	100.000	790280			



SMF-204

<样品信息>

色谱柱	: XB-C18(50mm*4.6mm,5μm)	流速	: 1.0ml/min
柱温	: 40°C	波长	: 230nm
数据文件名	: RC\$SMF-204 - 31-36/10-1990-2 - zzp-2023051321p-rcqx-pH6.8jz-jf50z-60min-P4.lcd		
方法文件名	: RC\$SMF-204 - SMF-204-rcqx-FX259.lcm		
批处理文件名	: RC\$SMF-204 - 20250312-FX259.lcb		
样品瓶号	: 4-34	版本号	: 6.115
进样体积	: 20 μl	实验者	: xiexinhui
进样时间	: 2025/03/13 00:34:09	处理者	: xiexinhui
处理时间(V2)	: 2025/03/13 08:51:57		
仪器型号	: SHIMADZU LC-2050C (FX259)		

<色谱图>

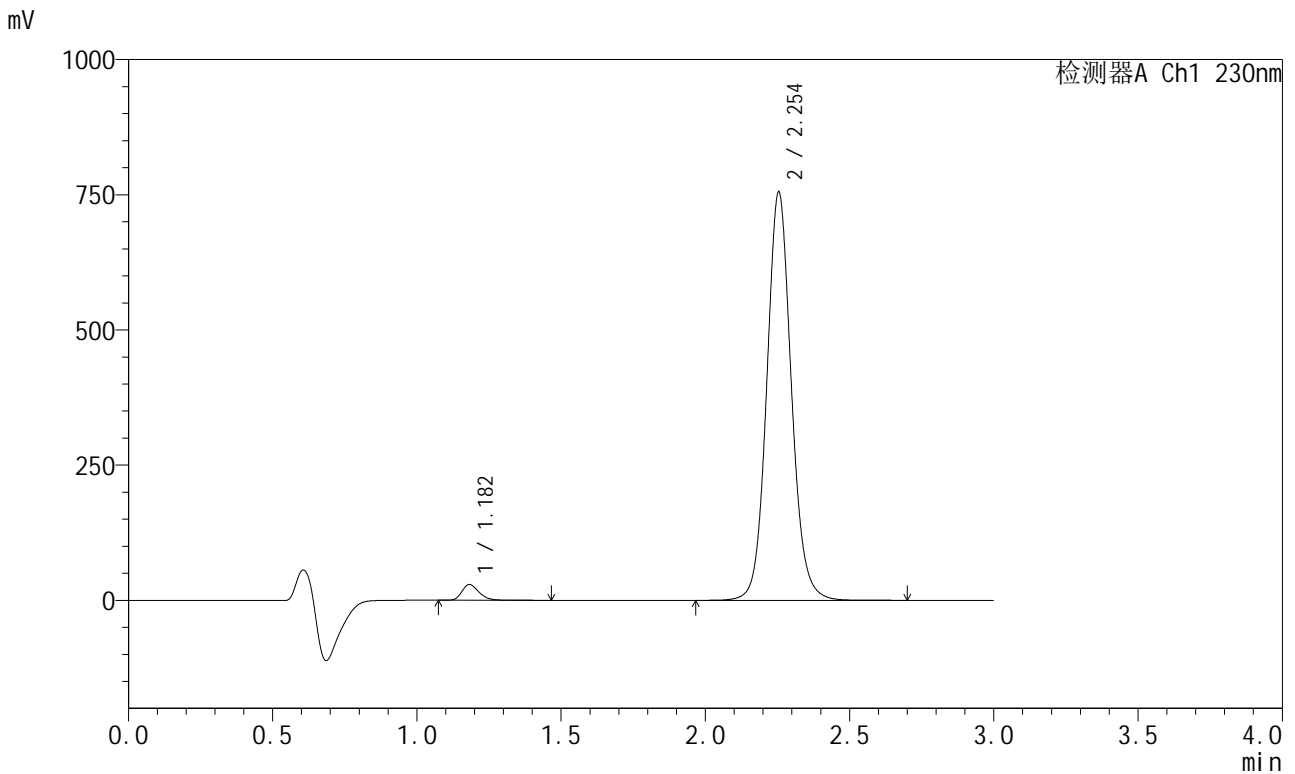

<峰表>

检测器A Ch1 230nm

峰号	保留时间	面积	面积%	高度	理论塔板数(USP)	拖尾因子	分离度(USP)
1	1.182	120440	2.614	29161	1989	1.252	--
2	2.254	4487717	97.386	755239	3470	1.090	8.274
总计		4608157	100.000	784400			



SMF-204

<样品信息>

色谱柱 : XB-C18(50mm*4.6mm,5μm) 流速: 1.0ml/min
 柱温 : 40°C 波长: 230nm
 数据文件名 : RC\$SMF-204 - 31-36/10-1991-2 - zzp-2023051321p-rcqx-pH6.8jz-jf50z-60min-P5.lcd
 方法文件名 : RC\$SMF-204 - SMF-204-rcqx-FX259.lcm
 批处理文件名: RC\$SMF-204 - 20250312-FX259.lcb
 样品瓶号 : 4-43
 进样体积 : 20 μl 版本号: 6.115
 进样时间 : 2025/03/13 00:37:34 实验者: xiexinhui
 处理时间(V2) : 2025/03/13 08:52:00 处理者: xiexinhui
 仪器型号 : SHIMADZU LC-2050C (FX259)

<色谱图>

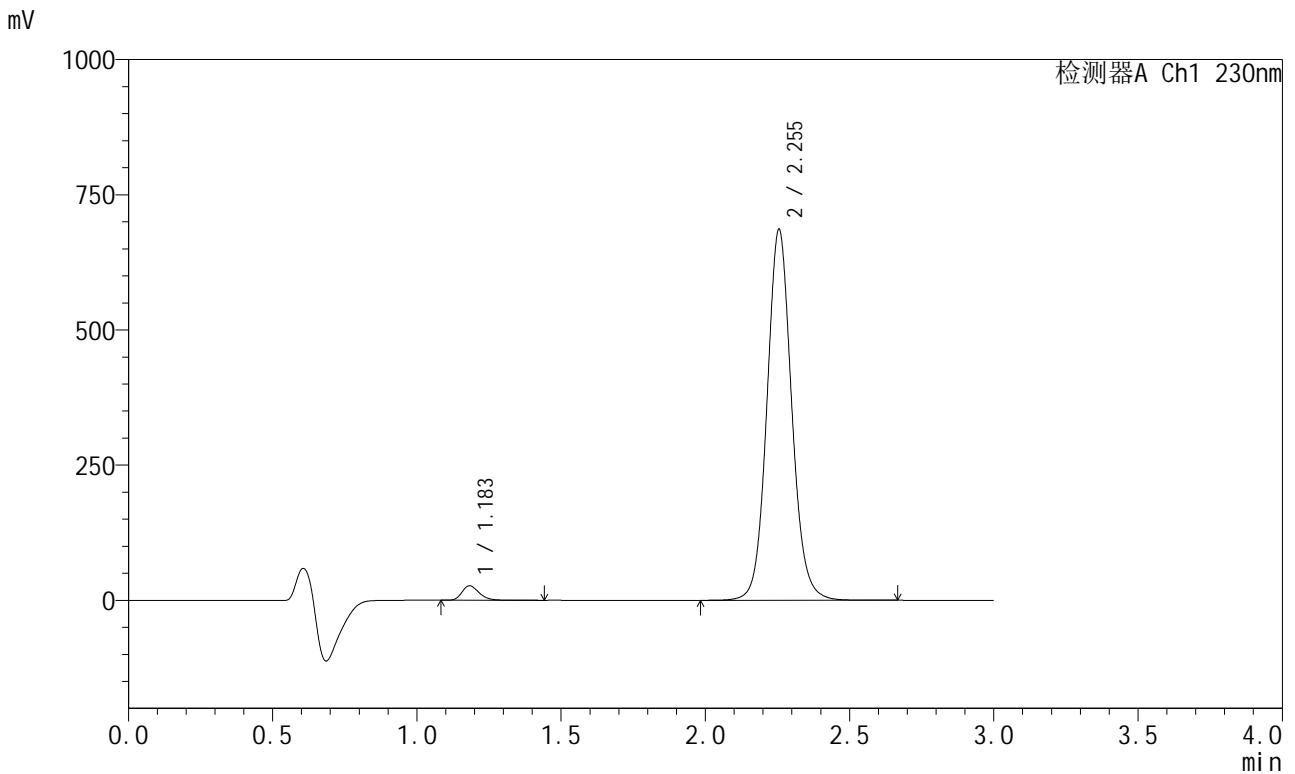

<峰表>

检测器A Ch1 230nm

峰号	保留时间	面积	面积%	高度	理论塔板数(USP)	拖尾因子	分离度(USP)
1	1.183	111488	2.646	26693	1945	1.247	--
2	2.255	4102477	97.354	686051	3418	1.087	8.200
总计		4213965	100.000	712744			



SMF-204

<样品信息>

色谱柱 : XB-C18(50mm*4.6mm,5µm) 流速: 1.0ml/min
 柱温 : 40°C 波长: 230nm
 数据文件名 : RC\$SMF-204 - 31-36/10-1992-2 - zzp-2023051321p-rcqx-pH6.8jz-jf50z-60min-P6.lcd
 方法文件名 : RC\$SMF-204 - SMF-204-rcqx-FX259.lcm
 批处理文件名: RC\$SMF-204 - 20250312-FX259.lcb
 样品瓶号 : 4-52
 进样体积 : 20 µl 版本号: 6.115
 进样时间 : 2025/03/13 00:40:58 实验者: xiexinhui
 处理时间(V2) : 2025/03/13 08:52:03 处理者: xiexinhui
 仪器型号 : SHIMADZU LC-2050C (FX259)

<色谱图>

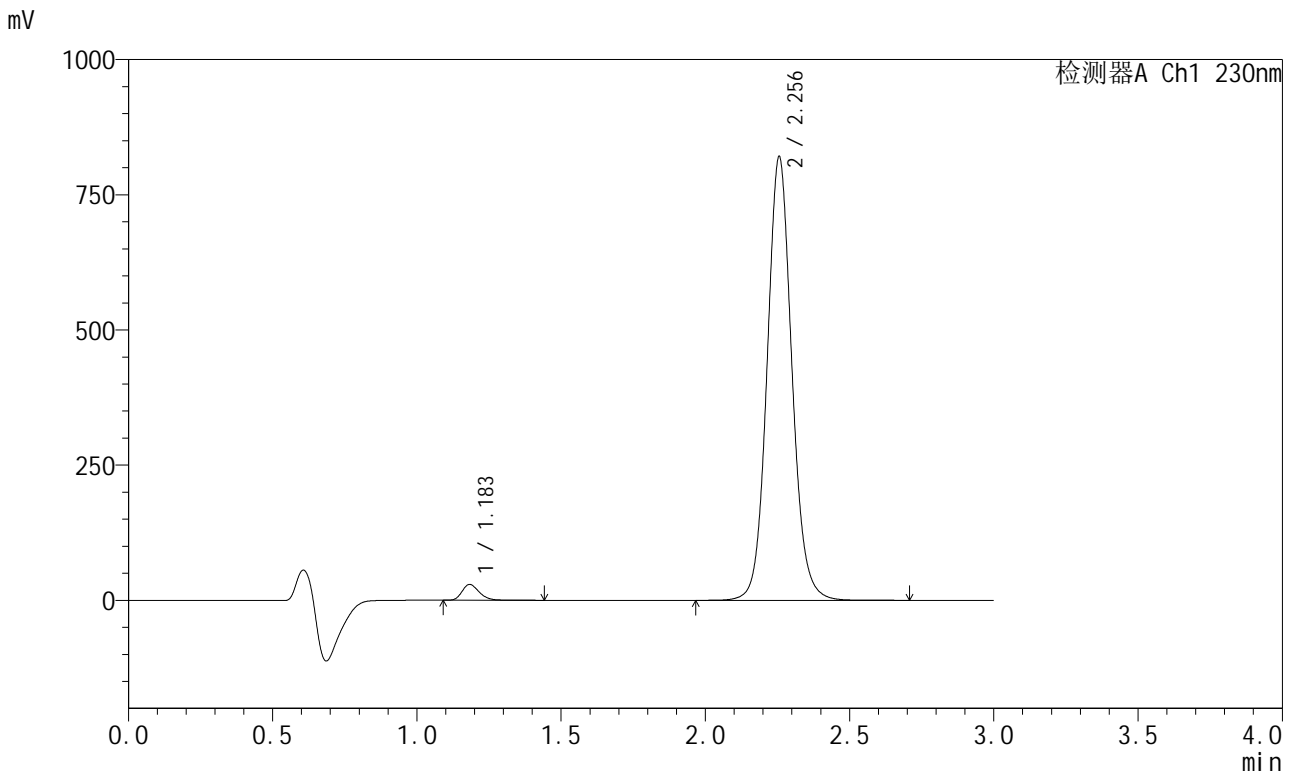

<峰表>

检测器A Ch1 230nm

峰号	保留时间	面积	面积%	高度	理论塔板数(USP)	拖尾因子	分离度(USP)
1	1.183	121780	2.419	29107	1943	1.248	--
2	2.256	4911713	97.581	820359	3417	1.087	8.198
总计		5033494	100.000	849466			



SMF-204

<样品信息>

色谱柱	: XB-C18(50mm*4.6mm,5μm)	流速	: 1.0ml/min
柱温	: 40°C	波长	: 230nm
数据文件名	: RC\$SMF-204 - 31-36/10-1993-2 - zzp-2023051321p-rcqx-pH6.8jz-jf50z-90min-P1.lcd		
方法文件名	: RC\$SMF-204 - SMF-204-rcqx-FX259.lcm		
批处理文件名	: RC\$SMF-204 - 20250312-FX259.lcb		
样品瓶号	: 4-8	版本号	: 6.115
进样体积	: 20 μl	实验者	: xiexinhui
进样时间	: 2025/03/13 00:44:23	处理者	: xiexinhui
处理时间(V2)	: 2025/03/13 08:52:06		
仪器型号	: SHIMADZU LC-2050C (FX259)		

<色谱图>

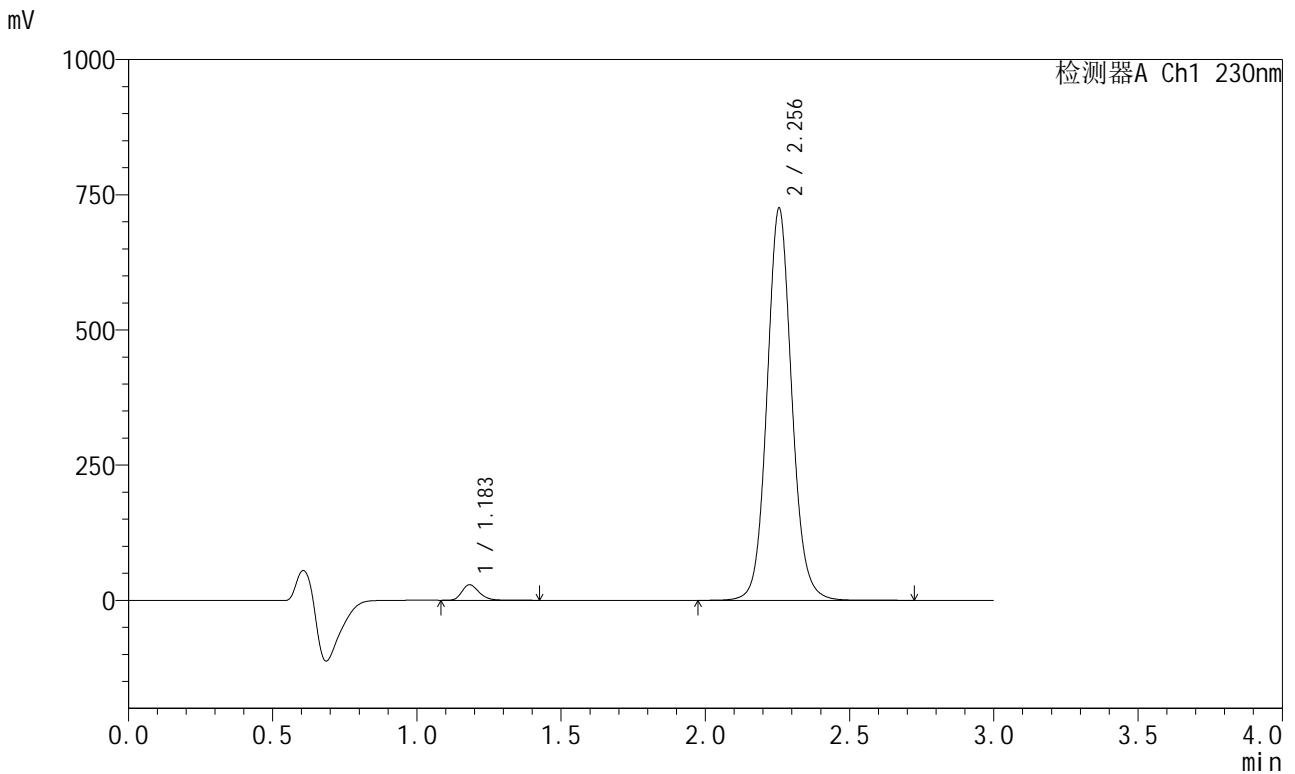

<峰表>

检测器A Ch1 230nm

峰号	保留时间	面积	面积%	高度	理论塔板数(USP)	拖尾因子	分离度(USP)
1	1.183	120050	2.693	28754	1948	1.245	--
2	2.256	4338564	97.307	725284	3424	1.088	8.210
总计		4458614	100.000	754039			



SMF-204

<样品信息>

色谱柱	: XB-C18(50mm*4.6mm,5μm)	流速	: 1.0ml/min
柱温	: 40°C	波长	: 230nm
数据文件名	: RC\$SMF-204 - 31-36/10-1994-2 - zzp-2023051321p-rcqx-pH6.8jz-jf50z-90min-P2.lcd		
方法文件名	: RC\$SMF-204 - SMF-204-rcqx-FX259.lcm		
批处理文件名	: RC\$SMF-204 - 20250312-FX259.lcb		
样品瓶号	: 4-17	版本号	: 6.115
进样体积	: 20 μl	实验者	: xiexinhui
进样时间	: 2025/03/13 00:47:48	处理者	: xiexinhui
处理时间(V2)	: 2025/03/13 08:52:08		
仪器型号	: SHIMADZU LC-2050C (FX259)		

<色谱图>

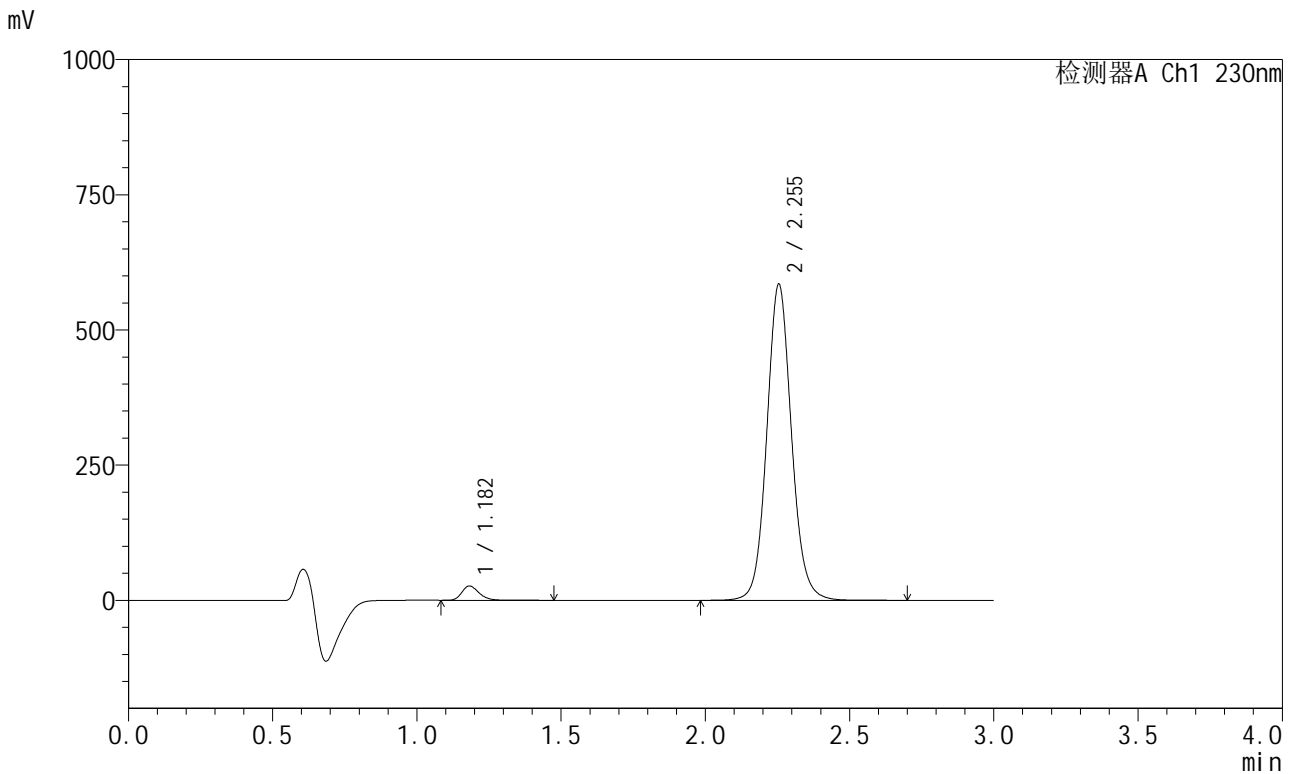

<峰表>

检测器A Ch1 230nm

峰号	保留时间	面积	面积%	高度	理论塔板数(USP)	拖尾因子	分离度(USP)
1	1.182	110367	3.067	26427	1944	1.251	--
2	2.255	3488450	96.933	584860	3440	1.089	8.217
总计		3598817	100.000	611287			



SMF-204

<样品信息>

色谱柱 : XB-C18(50mm*4.6mm,5μm) 流速: 1.0ml/min
 柱温 : 40°C 波长: 230nm
 数据文件名 : RC\$SMF-204 - 31-36/10-1995-2 - zzp-2023051321p-rcqx-pH6.8jz-jf50z-90min-P3.lcd
 方法文件名 : RC\$SMF-204 - SMF-204-rcqx-FX259.lcm
 批处理文件名: RC\$SMF-204 - 20250312-FX259.lcb
 样品瓶号 : 4-26
 进样体积 : 20 μl 版本号: 6.115
 进样时间 : 2025/03/13 00:51:12 实验者: xiexinhui
 处理时间(V2) : 2025/03/13 08:52:11 处理者: xiexinhui
 仪器型号 : SHIMADZU LC-2050C (FX259)

<色谱图>

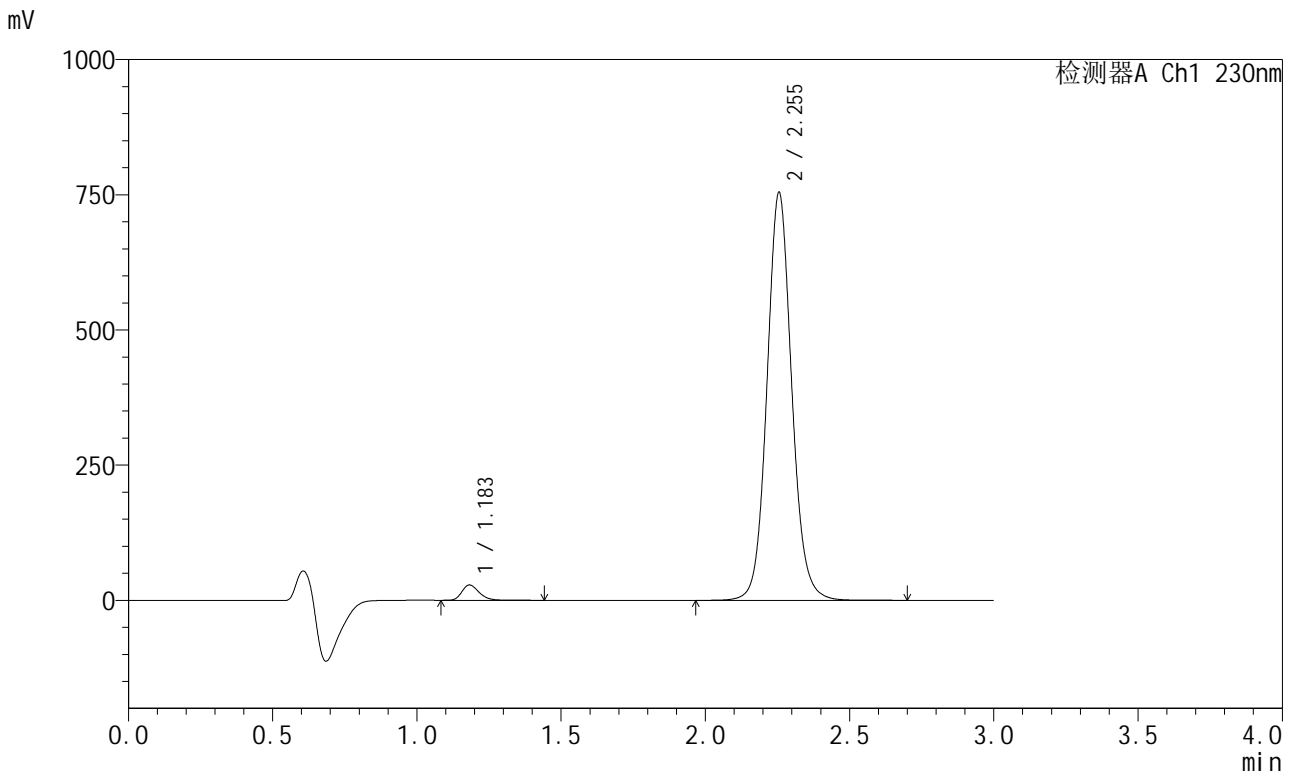

<峰表>

检测器A Ch1 230nm

峰号	保留时间	面积	面积%	高度	理论塔板数(USP)	拖尾因子	分离度(USP)
1	1.183	117955	2.551	28273	1947	1.251	--
2	2.255	4505717	97.449	754439	3433	1.088	8.216
总计		4623672	100.000	782712			



SMF-204

<样品信息>

色谱柱	: XB-C18(50mm*4.6mm,5μm)	流速	: 1.0ml/min
柱温	: 40°C	波长	: 230nm
数据文件名	: RC\$SMF-204 - 31-36/10-1996-2 - zzp-2023051321p-rcqx-pH6.8jz-jf50z-90min-P4.lcd		
方法文件名	: RC\$SMF-204 - SMF-204-rcqx-FX259.lcm		
批处理文件名	: RC\$SMF-204 - 20250312-FX259.lcb		
样品瓶号	: 4-35	版本号	: 6.115
进样体积	: 20 μl	实验者	: xiexinhui
进样时间	: 2025/03/13 00:54:36	处理者	: xiexinhui
处理时间(V2)	: 2025/03/13 08:52:14		
仪器型号	: SHIMADZU LC-2050C (FX259)		

<色谱图>

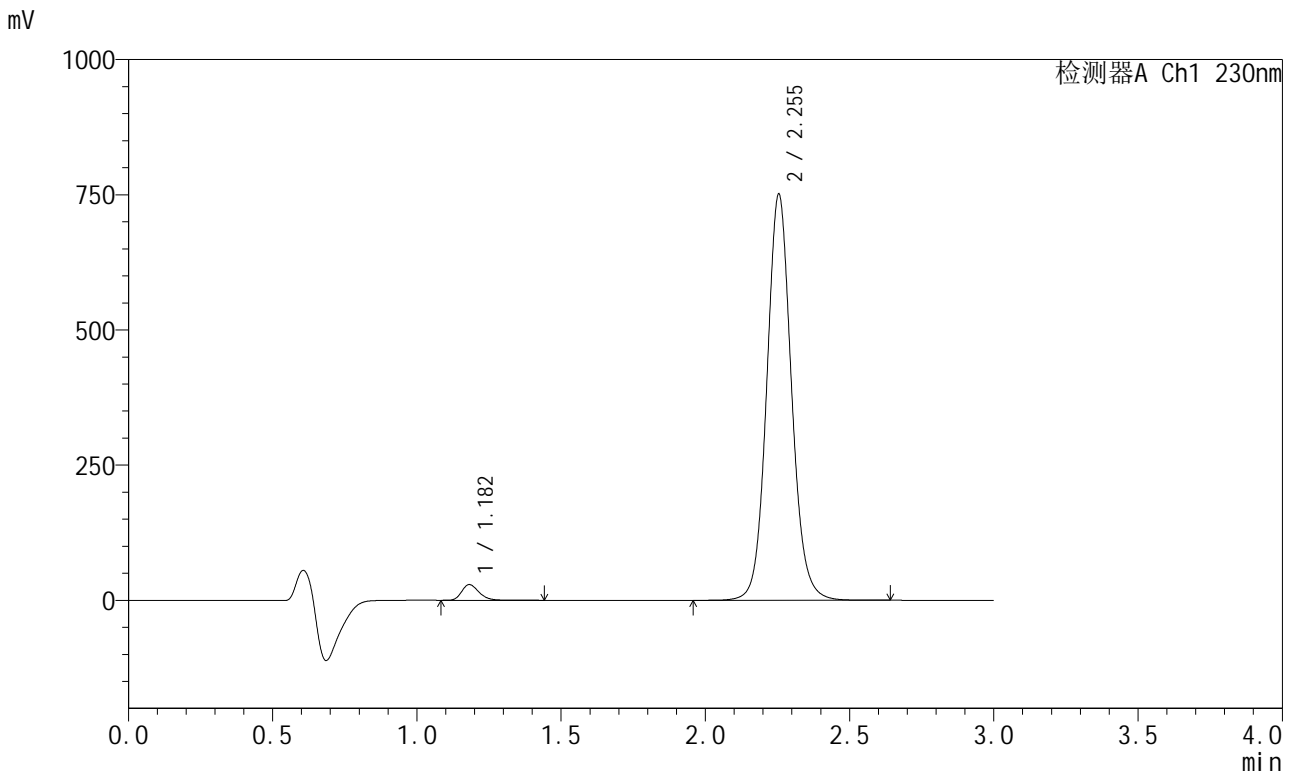

<峰表>

检测器A Ch1 230nm

峰号	保留时间	面积	面积%	高度	理论塔板数(USP)	拖尾因子	分离度(USP)
1	1.182	121004	2.625	29036	1940	1.249	--
2	2.255	4488450	97.375	751344	3427	1.088	8.207
总计		4609455	100.000	780380			



SMF-204

<样品信息>

色谱柱	: XB-C18(50mm*4.6mm,5µm)	流速	: 1.0ml/min
柱温	: 40°C	波长	: 230nm
数据文件名	: RC\$SMF-204 - 31-36/10-1997-2 - zzp-2023051321p-rcqx-pH6.8jz-jf50z-90min-P5.lcd		
方法文件名	: RC\$SMF-204 - SMF-204-rcqx-FX259.lcm		
批处理文件名	: RC\$SMF-204 - 20250312-FX259.lcb		
样品瓶号	: 4-44	版本号	: 6.115
进样体积	: 20 µl	实验者	: xiexinhui
进样时间	: 2025/03/13 00:58:01	处理者	: xiexinhui
处理时间(V2)	: 2025/03/13 08:52:16		
仪器型号	: SHIMADZU LC-2050C (FX259)		

<色谱图>

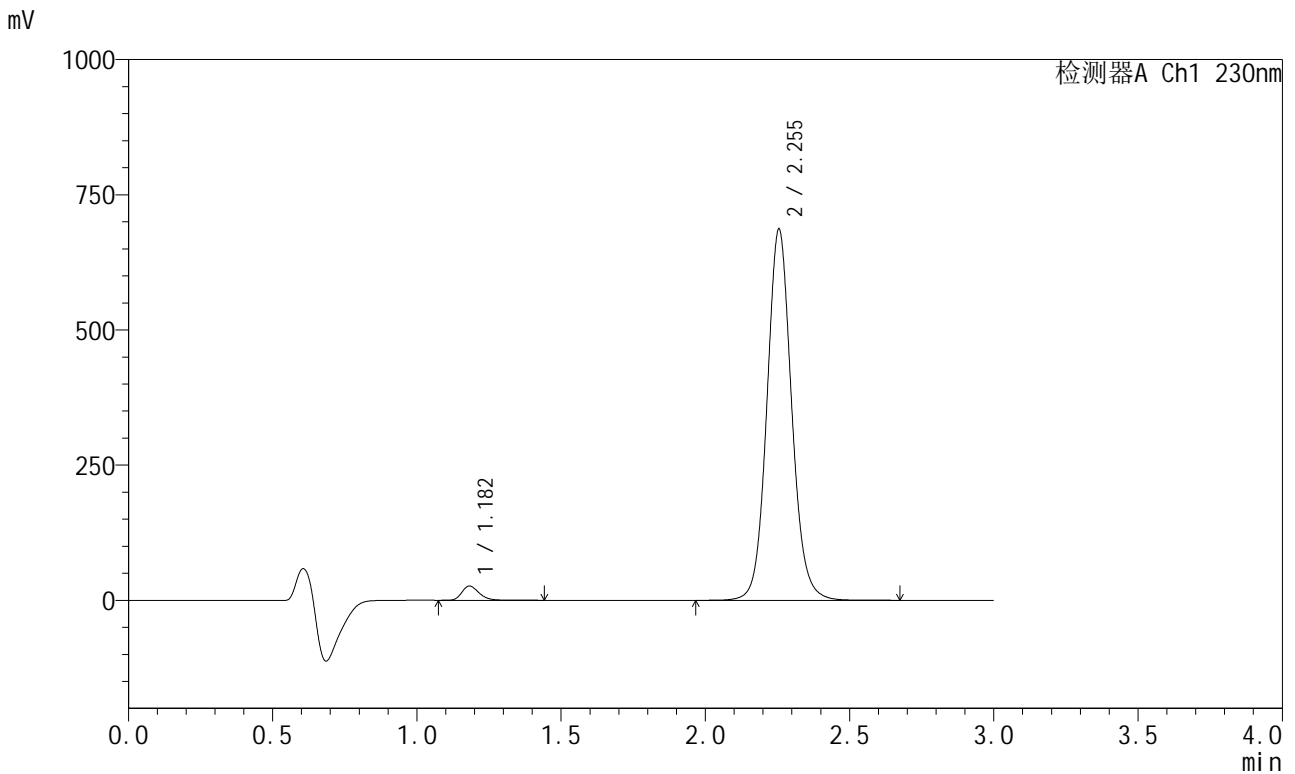

<峰表>

检测器A Ch1 230nm

峰号	保留时间	面积	面积%	高度	理论塔板数(USP)	拖尾因子	分离度(USP)
1	1.182	110070	2.615	26300	1942	1.252	--
2	2.255	4098969	97.385	686610	3435	1.089	8.213
总计		4209039	100.000	712909			



SMF-204

<样品信息>

色谱柱 : XB-C18(50mm*4.6mm,5μm) 流速: 1.0ml/min
 柱温 : 40°C 波长: 230nm
 数据文件名 : RC\$SMF-204 - 31-36/10-1998-2 - zzp-2023051321p-rcqx-pH6.8jz-jf50z-90min-P6.lcd
 方法文件名 : RC\$SMF-204 - SMF-204-rcqx-FX259.lcm
 批处理文件名: RC\$SMF-204 - 20250312-FX259.lcb
 样品瓶号 : 4-53
 进样体积 : 20 μl 版本号: 6.115
 进样时间 : 2025/03/13 01:01:25 实验者: xiexinhui
 处理时间(V2) : 2025/03/13 08:52:19 处理者: xiexinhui
 仪器型号 : SHIMADZU LC-2050C (FX259)

<色谱图>

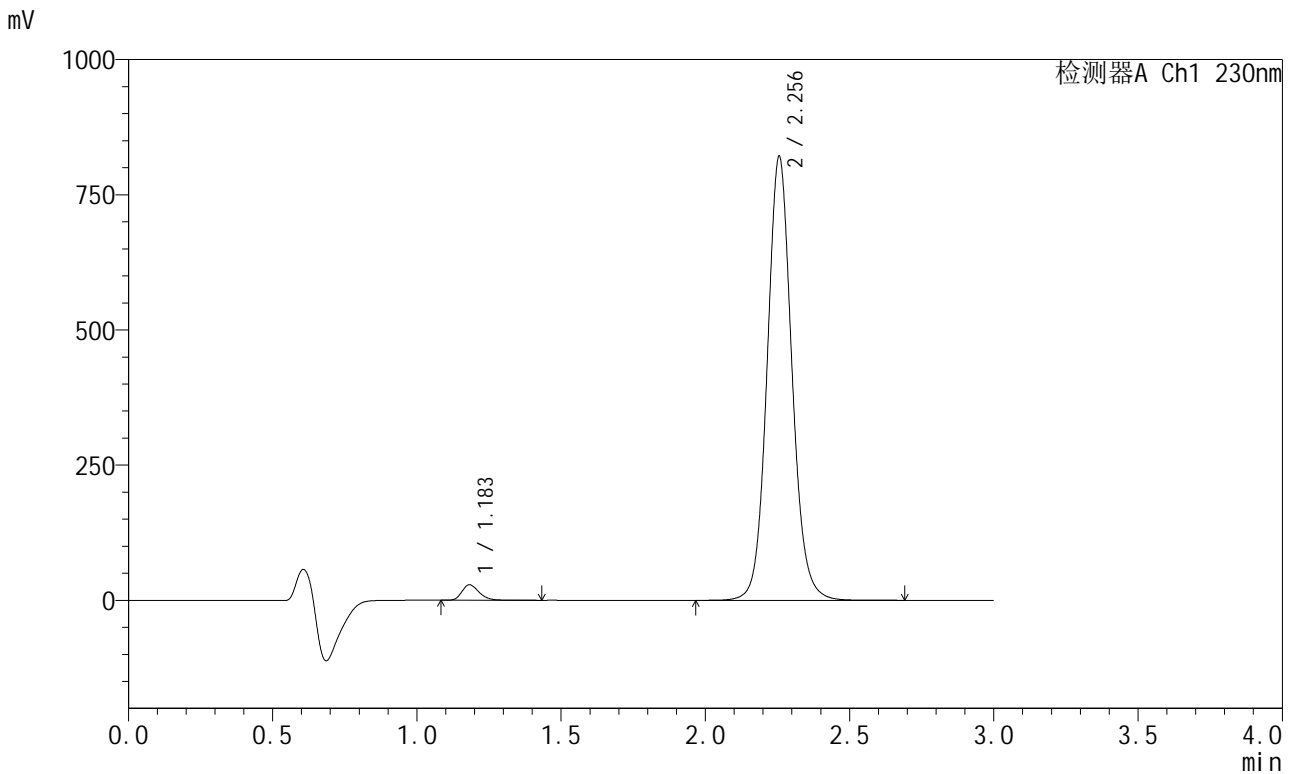

<峰表>

检测器A Ch1 230nm

峰号	保留时间	面积	面积%	高度	理论塔板数(USP)	拖尾因子	分离度(USP)
1	1.183	119333	2.374	28584	1946	1.255	--
2	2.256	4906652	97.626	820856	3435	1.089	8.219
总计		5025985	100.000	849440			



SMF-204

<样品信息>

色谱柱	: XB-C18(50mm*4.6mm,5µm)	流速	: 1.0ml/min
柱温	: 40°C	波长	: 230nm
数据文件名	: RC\$SMF-204 - 31-36/10-1999-2 - zzp-2023051321p-rcqx-pH6.8jz-jf50z-120min-P1.lcd		
方法文件名	: RC\$SMF-204 - SMF-204-rcqx-FX259.lcm		
批处理文件名	: RC\$SMF-204 - 20250312-FX259.lcb		
样品瓶号	: 1-2	版本号	: 6.115
进样体积	: 20 µl	实验者	: xiexinhui
进样时间	: 2025/03/13 01:04:48	处理者	: xiexinhui
处理时间(V2)	: 2025/03/13 08:52:22		
仪器型号	: SHIMADZU LC-2050C (FX259)		

<色谱图>

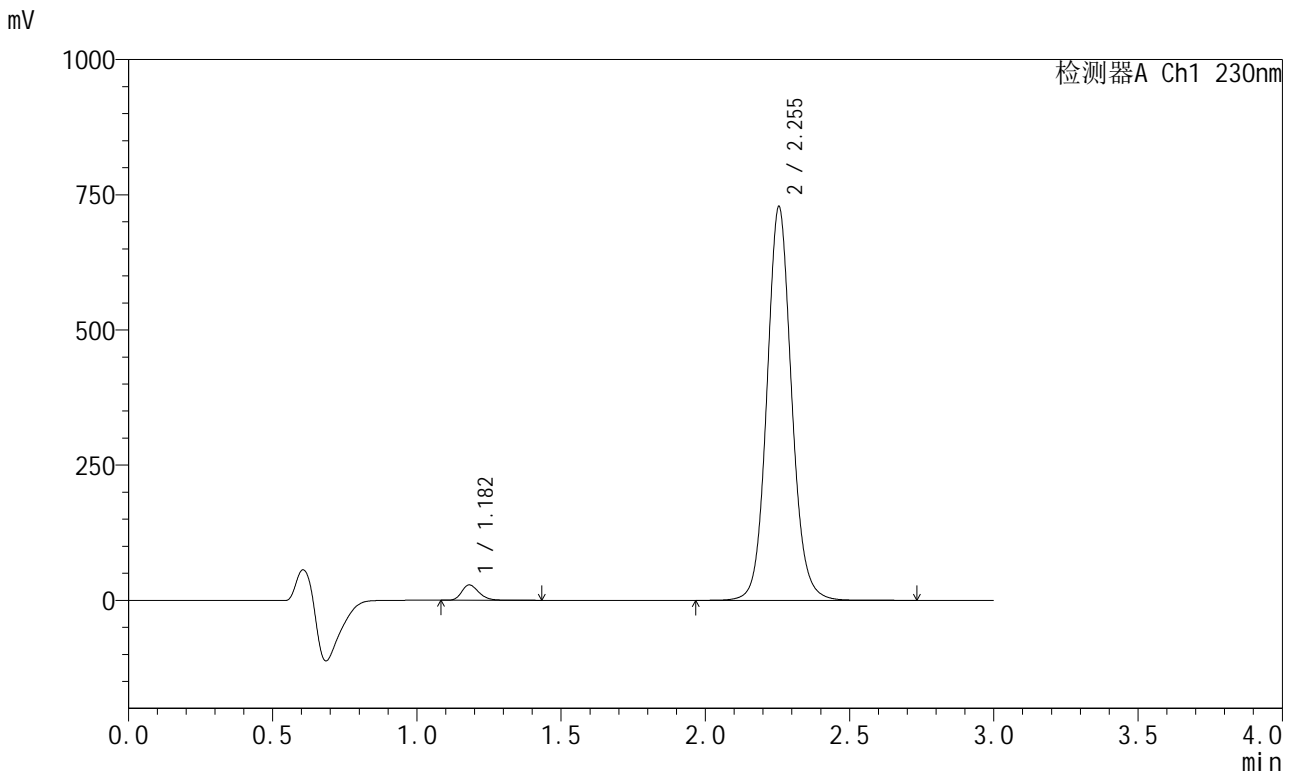

<峰表>

检测器A Ch1 230nm

峰号	保留时间	面积	面积%	高度	理论塔板数(USP)	拖尾因子	分离度(USP)
1	1.182	118090	2.645	28412	1943	1.250	--
2	2.255	4346687	97.355	728231	3439	1.089	8.221
总计		4464777	100.000	756643			



SMF-204

<样品信息>

色谱柱	: XB-C18(50mm*4.6mm,5μm)	流速	: 1.0ml/min
柱温	: 40°C	波长	: 230nm
数据文件名	: RC\$SMF-204 - 31-36/10-2000-2 - zzp-2023051321p-rcqx-pH6.8jz-jf50z-120min-P2.lcd		
方法文件名	: RC\$SMF-204 - SMF-204-rcqx-FX259.lcm		
批处理文件名	: RC\$SMF-204 - 20250312-FX259.lcb		
样品瓶号	: 1-11	版本号	: 6.115
进样体积	: 20 μl	实验者	: xiexinhui
进样时间	: 2025/03/13 01:08:10	处理者	: xiexinhui
处理时间(V2)	: 2025/03/13 08:52:24		
仪器型号	: SHIMADZU LC-2050C (FX259)		

<色谱图>

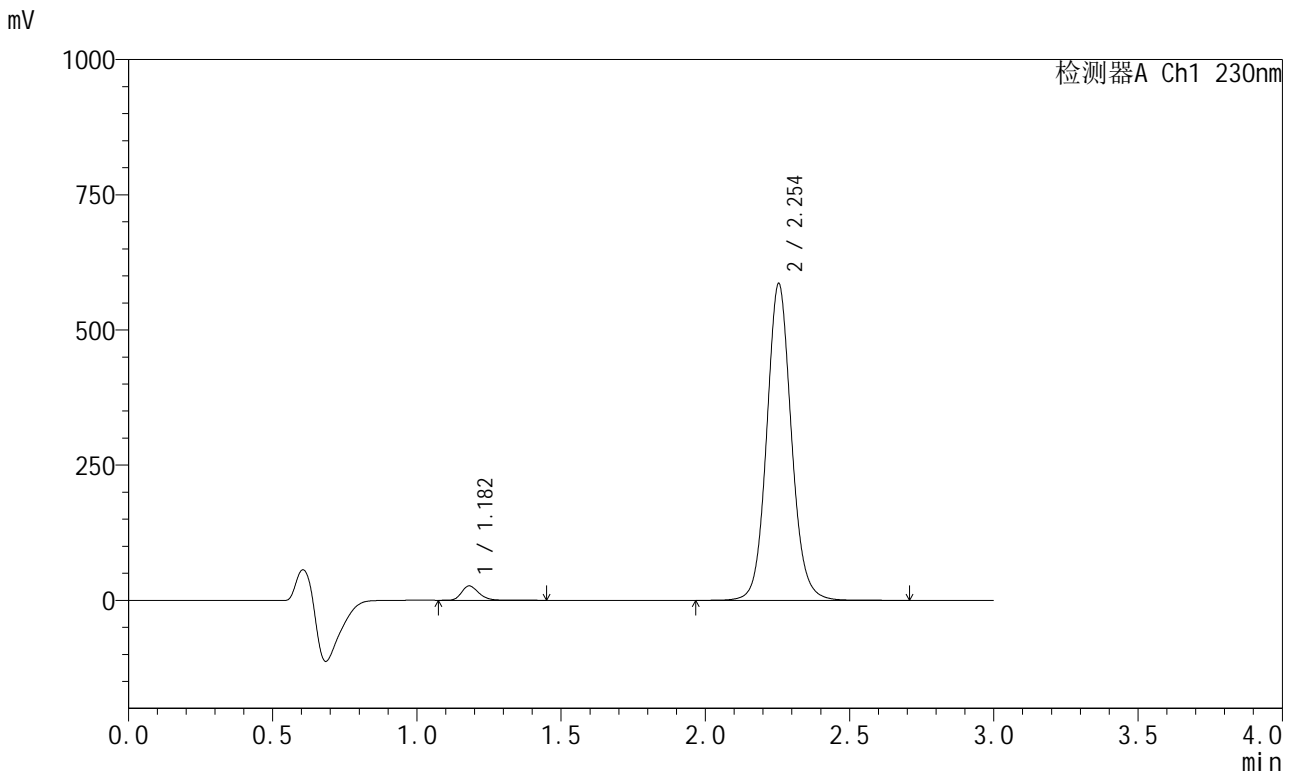

<峰表>

检测器A Ch1 230nm

峰号	保留时间	面积	面积%	高度	理论塔板数(USP)	拖尾因子	分离度(USP)
1	1.182	110751	3.074	26644	1941	1.249	--
2	2.254	3491867	96.926	585937	3448	1.089	8.226
总计		3602618	100.000	612581			



SMF-204

<样品信息>

色谱柱 : XB-C18(50mm*4.6mm,5μm) 流速: 1.0ml/min
 柱温 : 40°C 波长: 230nm
 数据文件名 : RC\$SMF-204 - 31-36/10-2001-2 - zzp-2023051321p-rcqx-pH6.8jz-jf50z-120min-P3.lcd
 方法文件名 : RC\$SMF-204 - SMF-204-rcqx-FX259.lcm
 批处理文件名: RC\$SMF-204 - 20250312-FX259.lcb
 样品瓶号 : 1-20
 进样体积 : 20 μl 版本号: 6.115
 进样时间 : 2025/03/13 01:11:33 实验者: xiexinhui
 处理时间(V2) : 2025/03/13 08:52:27 处理者: xiexinhui
 仪器型号 : SHIMADZU LC-2050C (FX259)

<色谱图>

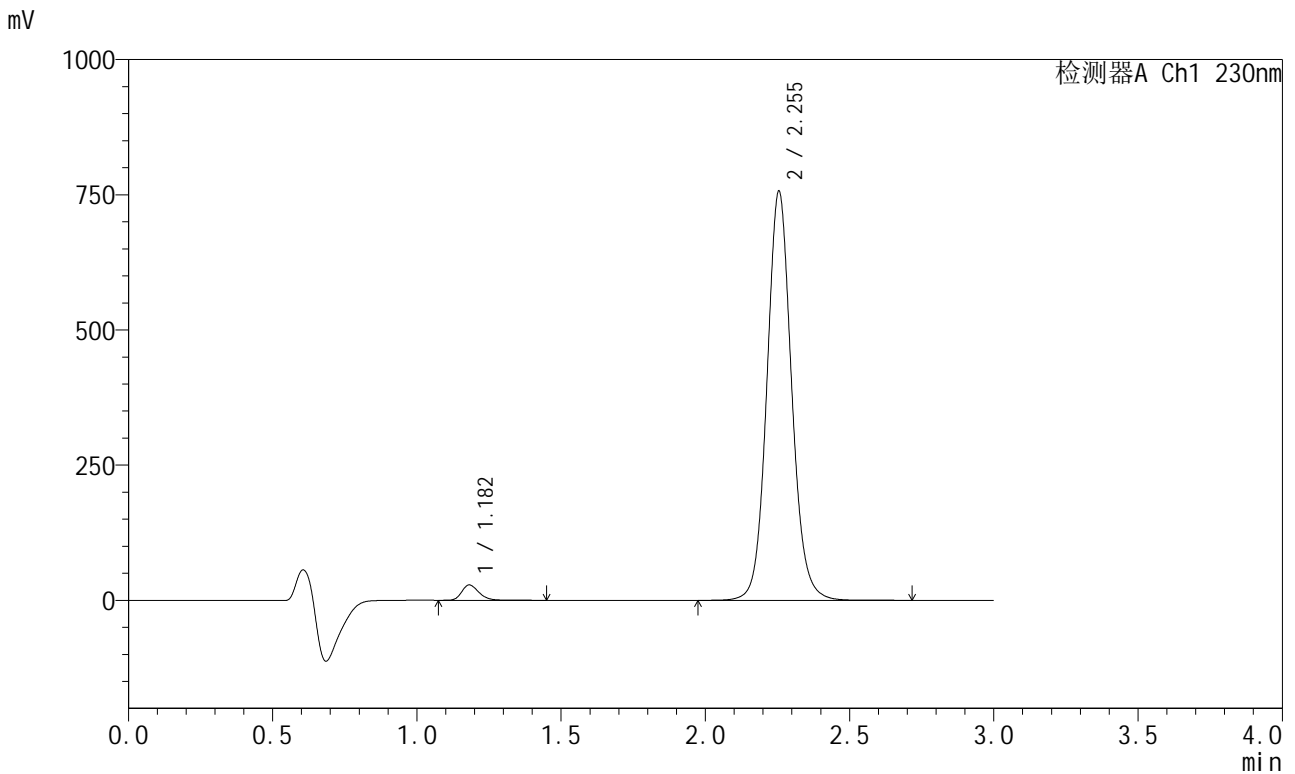

<峰表>

检测器A Ch1 230nm

峰号	保留时间	面积	面积%	高度	理论塔板数(USP)	拖尾因子	分离度(USP)
1	1.182	117798	2.542	28328	1945	1.251	--
2	2.255	4517149	97.458	756819	3437	1.089	8.221
总计		4634947	100.000	785147			



SMF-204

<样品信息>

色谱柱	: XB-C18(50mm*4.6mm,5µm)	流速	: 1.0ml/min
柱温	: 40°C	波长	: 230nm
数据文件名	: RC\$SMF-204 - 31-36/10-2002-2 - zzp-2023051321p-rcqx-pH6.8jz-jf50z-120min-P4.lcd		
方法文件名	: RC\$SMF-204 - SMF-204-rcqx-FX259.lcm		
批处理文件名	: RC\$SMF-204 - 20250312-FX259.lcb		
样品瓶号	: 1-29	版本号	: 6.115
进样体积	: 20 µl	实验者	: xiexinhui
进样时间	: 2025/03/13 01:14:57	处理者	: xiexinhui
处理时间(V2)	: 2025/03/13 08:52:30		
仪器型号	: SHIMADZU LC-2050C (FX259)		

<色谱图>

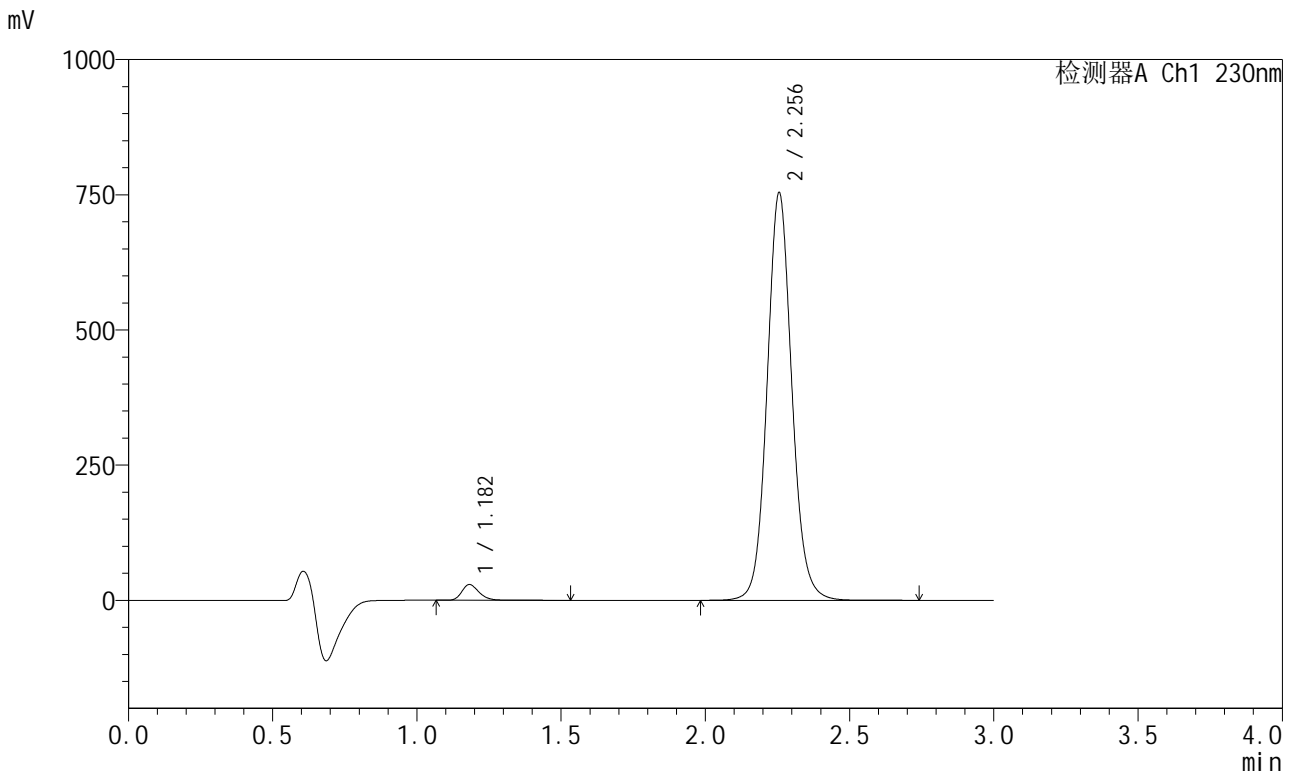

<峰表>

检测器A Ch1 230nm

峰号	保留时间	面积	面积%	高度	理论塔板数(USP)	拖尾因子	分离度(USP)
1	1.182	121206	2.621	28999	1951	1.253	--
2	2.256	4503887	97.379	753880	3437	1.089	8.227
总计		4625093	100.000	782880			



SMF-204

<样品信息>

色谱柱	: XB-C18(50mm*4.6mm,5μm)	流速	: 1.0ml/min
柱温	: 40°C	波长	: 230nm
数据文件名	: RC\$SMF-204 - 31-36/10-2003-2 - zzp-2023051321p-rcqx-pH6.8jz-jf50z-120min-P5.lcd		
方法文件名	: RC\$SMF-204 - SMF-204-rcqx-FX259.lcm		
批处理文件名	: RC\$SMF-204 - 20250312-FX259.lcb		
样品瓶号	: 1-38	版本号	: 6.115
进样体积	: 20 μl	实验者	: xiexinhui
进样时间	: 2025/03/13 01:18:19	处理者	: xiexinhui
处理时间(V2)	: 2025/03/13 08:52:32		
仪器型号	: SHIMADZU LC-2050C (FX259)		

<色谱图>

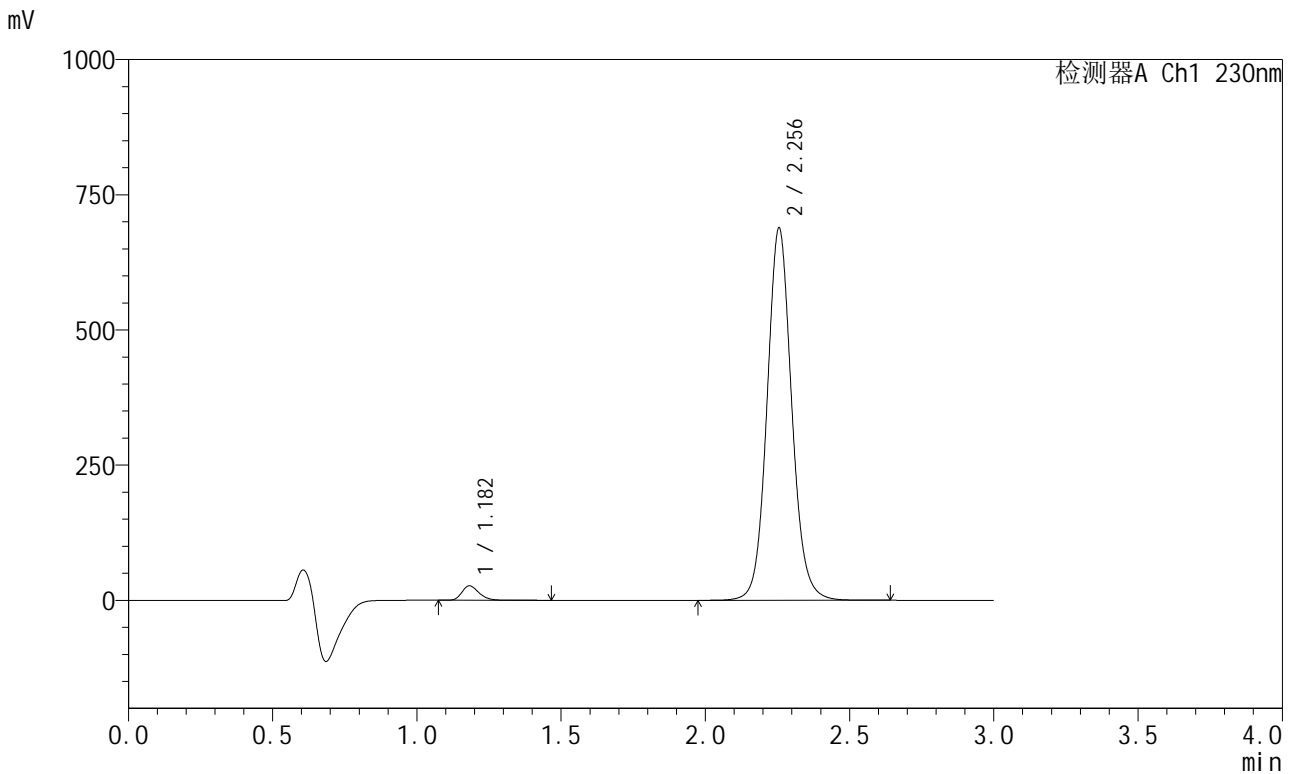

<峰表>

检测器A Ch1 230nm

峰号	保留时间	面积	面积%	高度	理论塔板数(USP)	拖尾因子	分离度(USP)
1	1.182	110988	2.631	26633	1949	1.249	--
2	2.256	4107853	97.369	688649	3441	1.088	8.226
总计		4218840	100.000	715282			



SMF-204

<样品信息>

色谱柱	: XB-C18(50mm*4.6mm,5µm)	流速	: 1.0ml/min
柱温	: 40°C	波长	: 230nm
数据文件名	: RC\$SMF-204 - 31-36/10-2004-2 - zzp-2023051321p-rcqx-pH6.8jz-jf50z-120min-P6.lcd		
方法文件名	: RC\$SMF-204 - SMF-204-rcqx-FX259.lcm		
批处理文件名	: RC\$SMF-204 - 20250312-FX259.lcb		
样品瓶号	: 1-47	版本号	: 6.115
进样体积	: 20 µl	实验者	: xiexinhui
进样时间	: 2025/03/13 01:21:43	处理者	: xiexinhui
处理时间(V2)	: 2025/03/13 08:52:35		
仪器型号	: SHIMADZU LC-2050C (FX259)		

<色谱图>

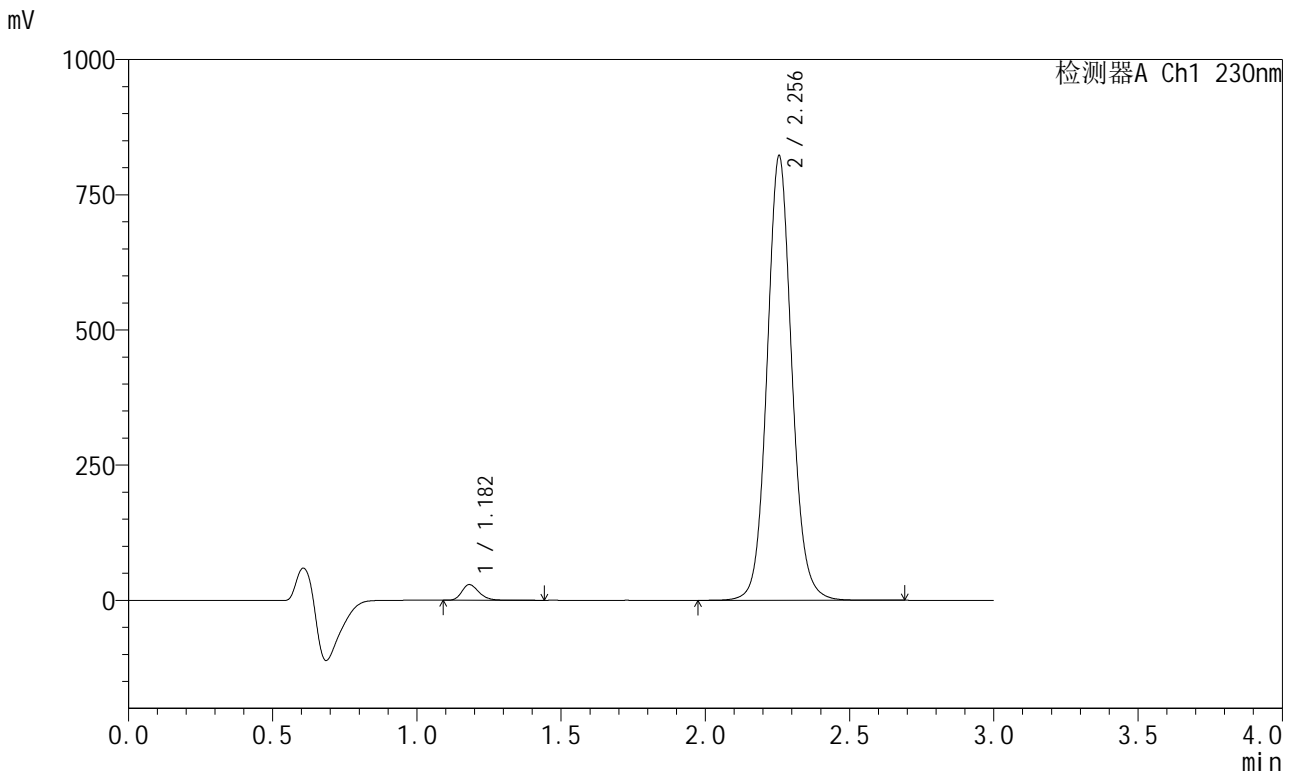

<峰表>

检测器A Ch1 230nm

峰号	保留时间	面积	面积%	高度	理论塔板数(USP)	拖尾因子	分离度(USP)
1	1.182	119743	2.379	28846	1953	1.251	--
2	2.256	4912688	97.621	822114	3434	1.088	8.226
总计		5032431	100.000	850960			



SMF-204

<样品信息>

色谱柱	: XB-C18(50mm*4.6mm,5µm)	流速	: 1.0ml/min
柱温	: 40°C	波长	: 230nm
数据文件名	: RC\$SMF-204 - 31-36/10-2005-2 - zzp-2023051321p-rcqx-pH6.8jz-jf50z-dz2-1.lcd		
方法文件名	: RC\$SMF-204 - SMF-204-rcqx-FX259.lcm		
批处理文件名	: RC\$SMF-204 - 20250312-FX259.lcb		
样品瓶号	: 4-27	版本号	: 6.115
进样体积	: 20 µl	实验者	: xiexinhui
进样时间	: 2025/03/13 01:25:07	处理者	: xiexinhui
处理时间(V2)	: 2025/03/13 08:52:38		
仪器型号	: SHIMADZU LC-2050C (FX259)		

<色谱图>

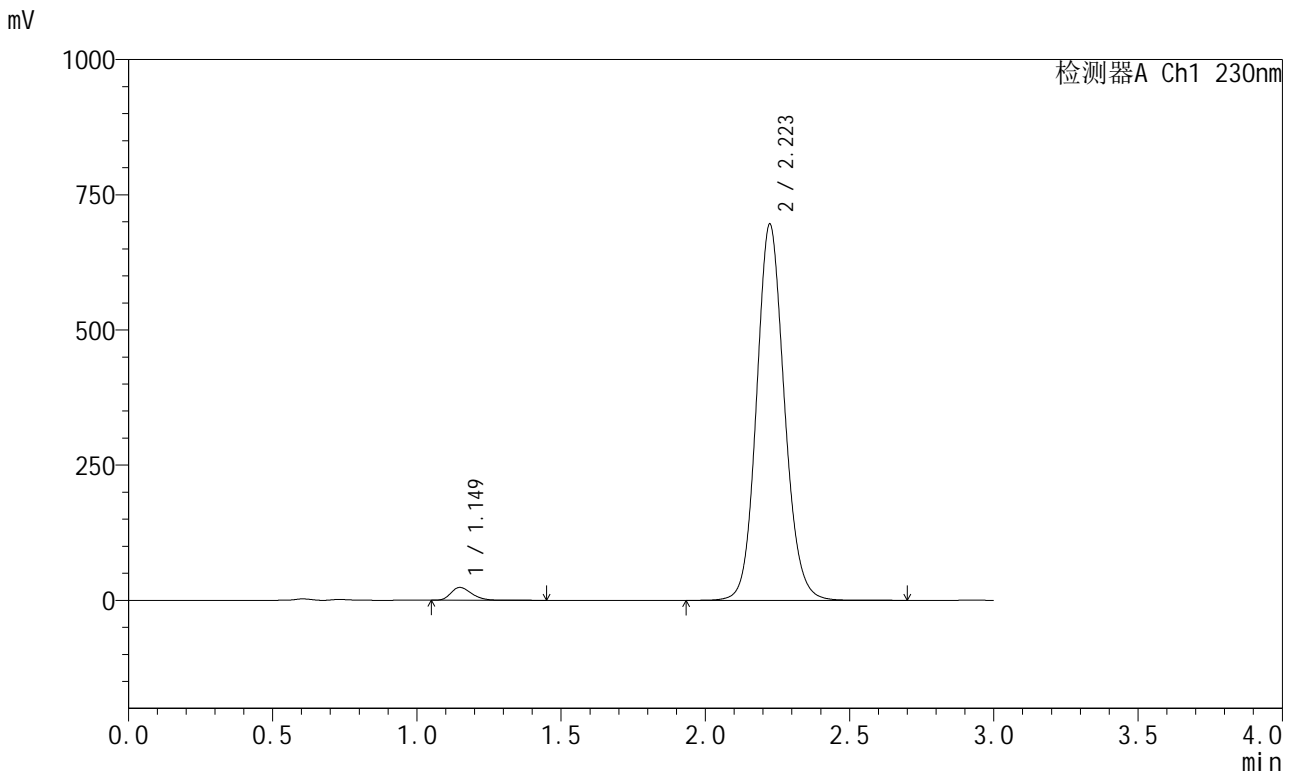

<峰表>

检测器A Ch1 230nm

峰号	保留时间	面积	面积%	高度	理论塔板数(USP)	拖尾因子	分离度(USP)
1	1.149	119413	2.493	23621	1228	1.272	--
2	2.223	4671097	97.507	695261	2603	1.115	7.031
总计		4790509	100.000	718882			



SMF-204

<样品信息>

色谱柱	: XB-C18(50mm*4.6mm,5µm)	流速	: 1.0ml/min
柱温	: 40°C	波长	: 230nm
数据文件名	: RC\$SMF-204 - 31-36/10-2006-2 - zzp-2023051321p-rcqx-pH6.8jz-jf50z-dz2-2.lcd		
方法文件名	: RC\$SMF-204 - SMF-204-rcqx-FX259.lcm		
批处理文件名	: RC\$SMF-204 - 20250312-FX259.lcb		
样品瓶号	: 4-27	版本号	: 6.115
进样体积	: 20 µl	实验者	: xiexinhui
进样时间	: 2025/03/13 01:28:31	处理者	: xiexinhui
处理时间(V2)	: 2025/03/13 08:52:40		
仪器型号	: SHIMADZU LC-2050C (FX259)		

<色谱图>

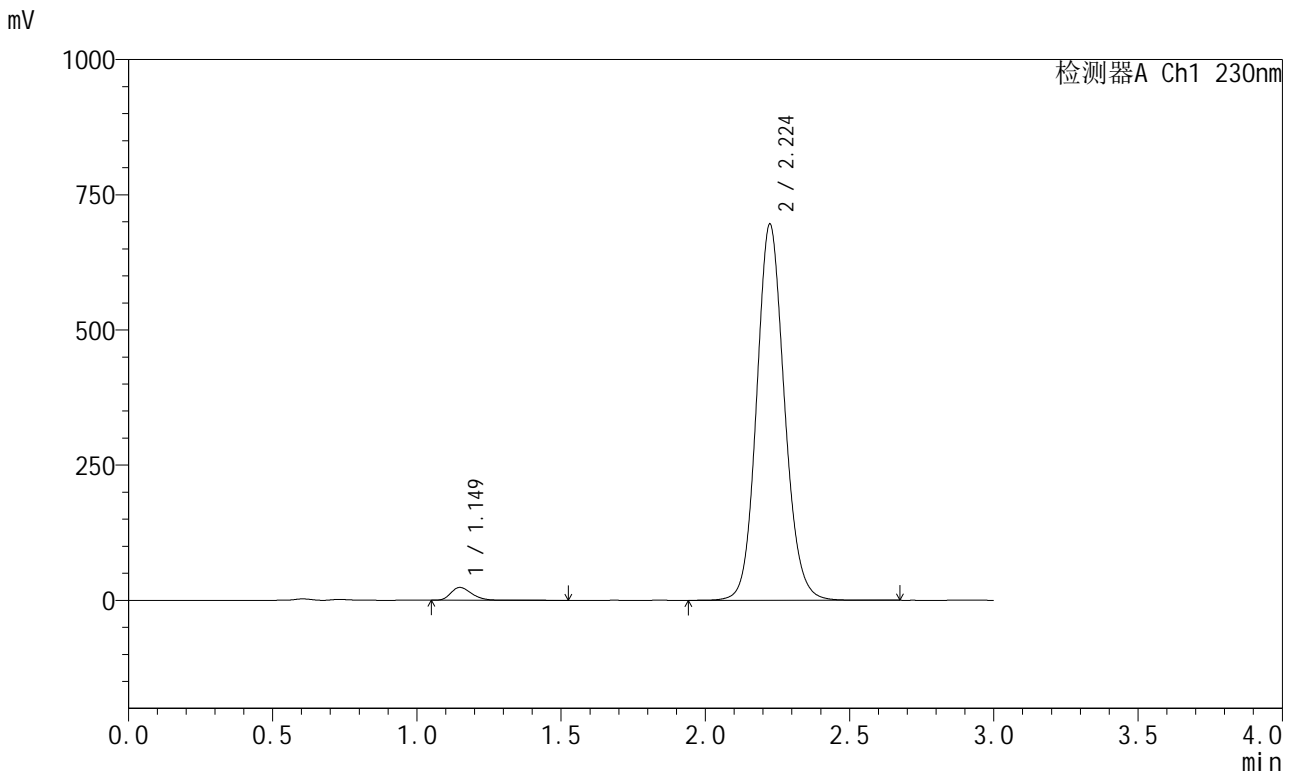

<峰表>

检测器A Ch1 230nm

峰号	保留时间	面积	面积%	高度	理论塔板数(USP)	拖尾因子	分离度(USP)
1	1.149	119713	2.499	23626	1231	1.275	--
2	2.224	4670181	97.501	695138	2605	1.114	7.038
总计		4789894	100.000	718764			



SMF-204

<样品信息>

色谱柱	: XB-C18(50mm*4.6mm,5μm)	流速	: 1.0ml/min
柱温	: 40°C	波长	: 230nm
数据文件名	: RC\$SMF-204 - 31-37/31-1954-2 - cbzj-rcqx-pH6.8jz-jf50z-15min-ys-P1.lcd		
方法文件名	: RC\$SMF-204 - SMF-204-rcqx-FX280.lcm		
批处理文件名	: RC\$SMF-204 - 20250312-FX280.lcb		
样品瓶号	: 1-1	版本号	: 6.115
进样体积	: 20 μl	实验者	: xiexinhui
进样时间	: 2025/03/12 21:39:49	处理者	: xiexinhui
处理时间(V2)	: 2025/03/13 08:53:28		
仪器型号	: SHIMADZU LC-2050C (FX280)		

<色谱图>

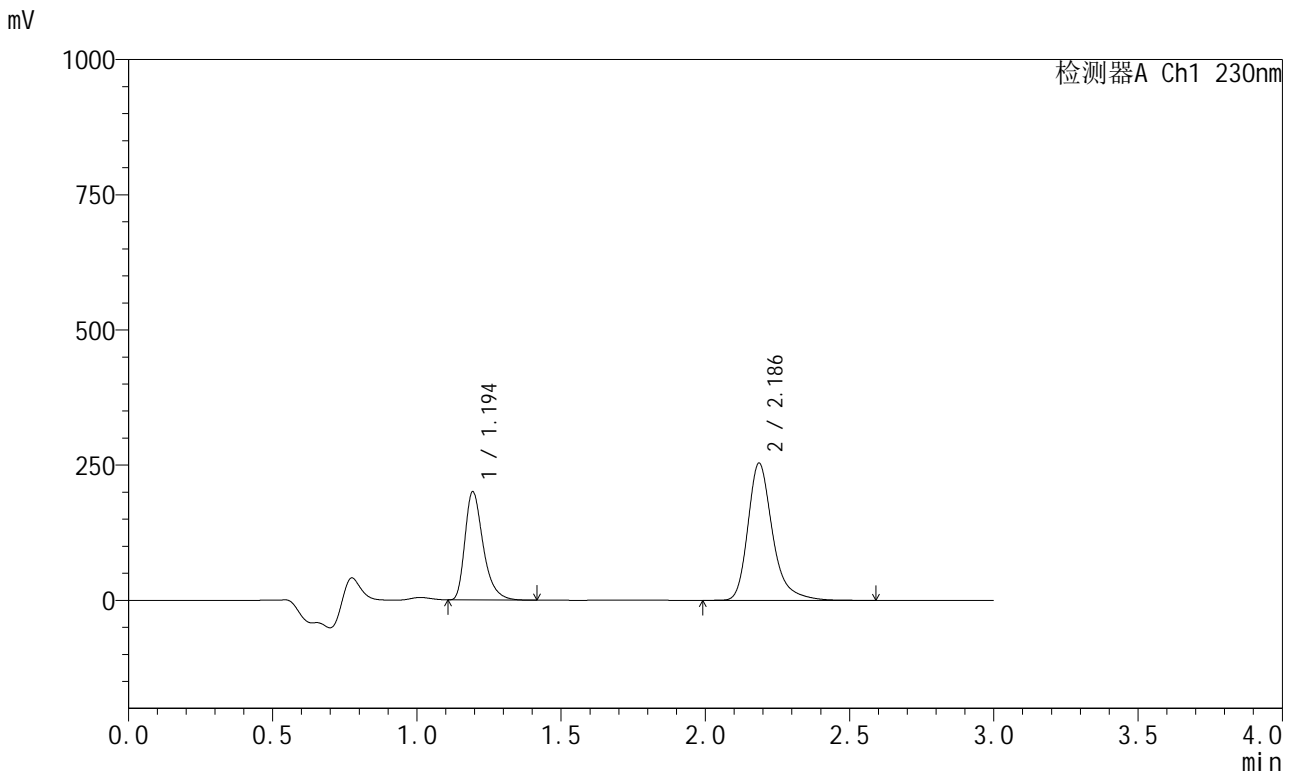

<峰表>

检测器A Ch1 230nm

峰号	保留时间	面积	面积%	高度	理论塔板数(USP)	拖尾因子	分离度(USP)
1	1.194	876273	36.744	199191	1803	1.371	--
2	2.186	1508517	63.256	253458	3405	1.304	7.565
总计		2384791	100.000	452649			



SMF-204

<样品信息>

色谱柱 : XB-C18(50mm*4.6mm,5μm) 流速: 1.0ml/min
 柱温 : 40°C 波长: 230nm
 数据文件名 : RC\$SMF-204 - 31-37/31-1955-2 - cbzj-rcqx-pH6.8jz-jf50z-15min-ys-P2.lcd
 方法文件名 : RC\$SMF-204 - SMF-204-rcqx-FX280.lcm
 批处理文件名: RC\$SMF-204 - 20250312-FX280.lcb
 样品瓶号 : 1-10
 进样体积 : 20 μl 版本号: 6.115
 进样时间 : 2025/03/12 21:43:12 实验者: xiexinhui
 处理时间(V2) : 2025/03/13 08:53:31 处理者: xiexinhui
 仪器型号 : SHIMADZU LC-2050C (FX280)

<色谱图>

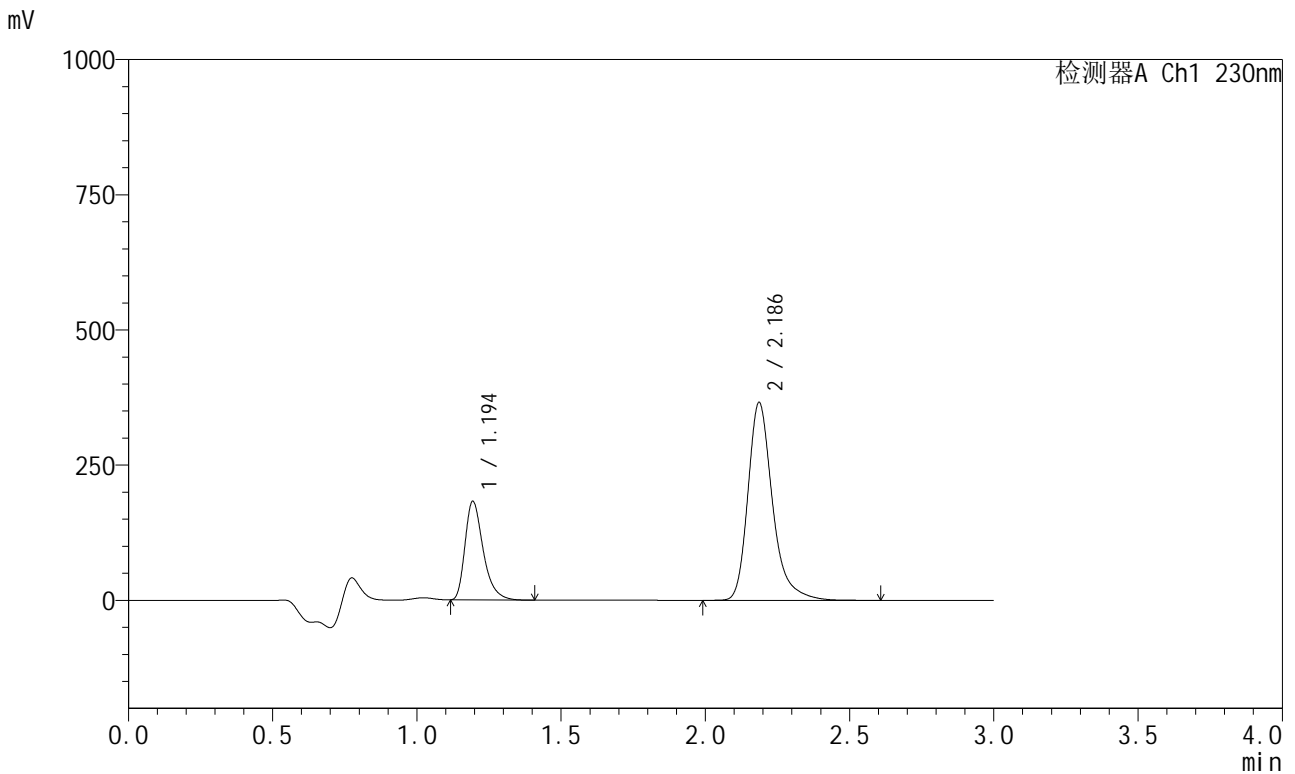

<峰表>

检测器A Ch1 230nm

峰号	保留时间	面积	面积%	高度	理论塔板数(USP)	拖尾因子	分离度(USP)
1	1.194	796833	26.818	181538	1809	1.371	--
2	2.186	2174438	73.182	365369	3402	1.302	7.567
总计		2971272	100.000	546906			



SMF-204

<样品信息>

色谱柱	: XB-C18(50mm*4.6mm,5µm)	流速	: 1.0ml/min
柱温	: 40°C	波长	: 230nm
数据文件名	: RC\$SMF-204 - 31-37/31-1956-2 - cbzj-rcqx-pH6.8jz-jf50z-15min-ys-P3.lcd		
方法文件名	: RC\$SMF-204 - SMF-204-rcqx-FX280.lcm		
批处理文件名	: RC\$SMF-204 - 20250312-FX280.lcb		
样品瓶号	: 1-19	版本号	: 6.115
进样体积	: 20 µl	实验者	: xiexinhui
进样时间	: 2025/03/12 21:46:35	处理者	: xiexinhui
处理时间(V2)	: 2025/03/13 08:53:34		
仪器型号	: SHIMADZU LC-2050C (FX280)		

<色谱图>

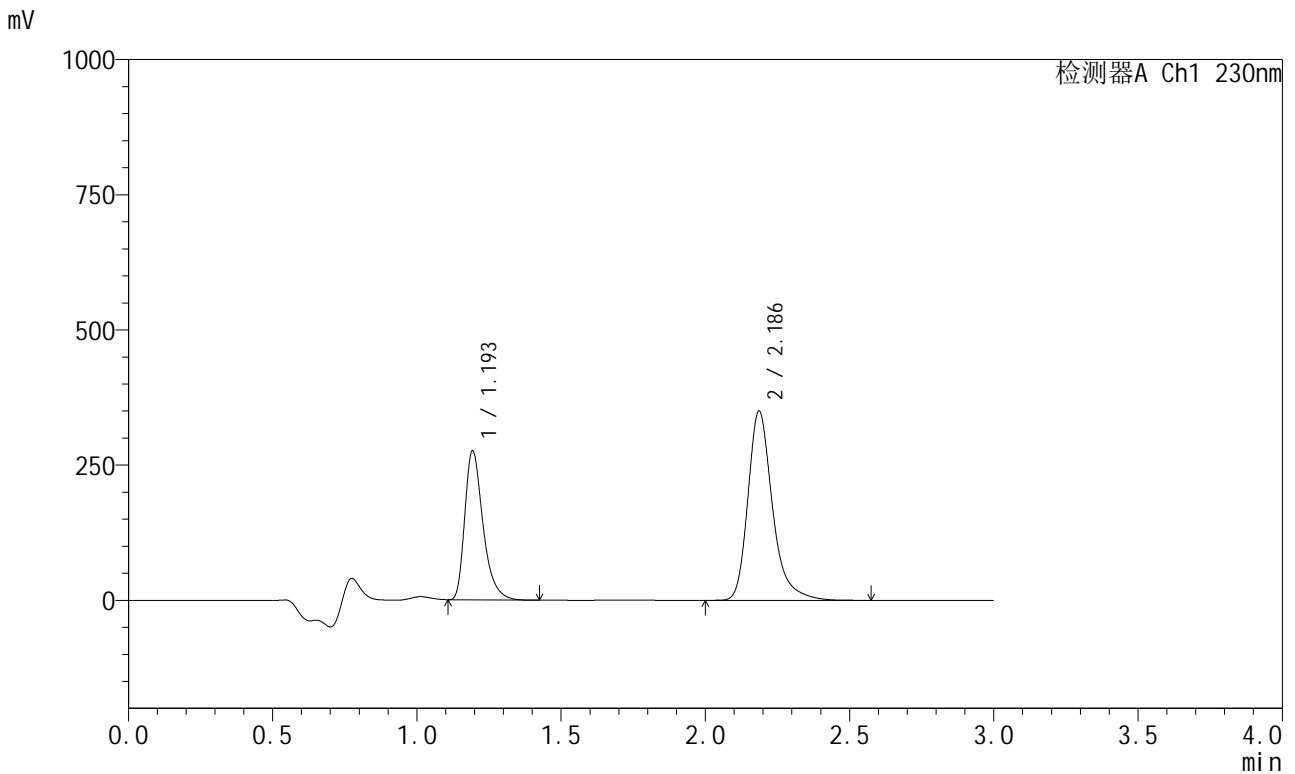

<峰表>

检测器A Ch1 230nm

峰号	保留时间	面积	面积%	高度	理论塔板数(USP)	拖尾因子	分离度(USP)
1	1.193	1207653	36.736	273454	1795	1.376	--
2	2.186	2079755	63.264	349570	3404	1.303	7.564
总计		3287408	100.000	623023			



SMF-204

<样品信息>

色谱柱 : XB-C18(50mm*4.6mm,5μm) 流速: 1.0ml/min
 柱温 : 40°C 波长: 230nm
 数据文件名 : RC\$SMF-204 - 31-37/31-1957-2 - cbzj-rcqx-pH6.8jz-jf50z-15min-ys-P4.lcd
 方法文件名 : RC\$SMF-204 - SMF-204-rcqx-FX280.lcm
 批处理文件名: RC\$SMF-204 - 20250312-FX280.lcb
 样品瓶号 : 1-28
 进样体积 : 20 μl 版本号: 6.115
 进样时间 : 2025/03/12 21:49:57 实验者: xiexinhui
 处理时间(V2) : 2025/03/13 08:53:36 处理者: xiexinhui
 仪器型号 : SHIMADZU LC-2050C (FX280)

<色谱图>

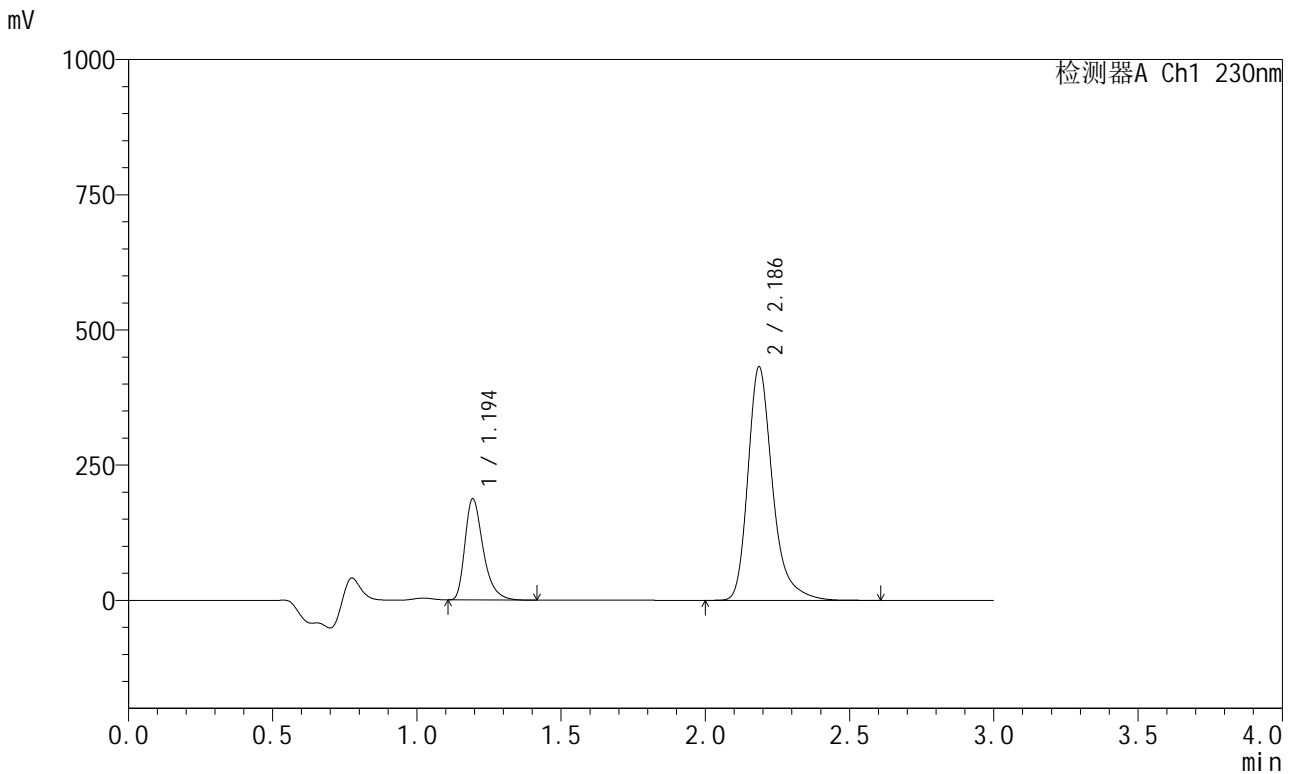

<峰表>

检测器A Ch1 230nm

峰号	保留时间	面积	面积%	高度	理论塔板数(USP)	拖尾因子	分离度(USP)
1	1.194	818946	24.189	186250	1805	1.371	--
2	2.186	2566604	75.811	431354	3405	1.302	7.567
总计		3385550	100.000	617604			



SMF-204

<样品信息>

色谱柱	: XB-C18(50mm*4.6mm,5μm)	流速	: 1.0ml/min
柱温	: 40°C	波长	: 230nm
数据文件名	: RC\$SMF-204 - 31-37/31-1958-2 - cbzj-rcqx-pH6.8jz-jf50z-15min-ys-P5.lcd		
方法文件名	: RC\$SMF-204 - SMF-204-rcqx-FX280.lcm		
批处理文件名	: RC\$SMF-204 - 20250312-FX280.lcb		
样品瓶号	: 1-37	版本号	: 6.115
进样体积	: 20 μl	实验者	: xiexinhui
进样时间	: 2025/03/12 21:53:19	处理者	: xiexinhui
处理时间(V2)	: 2025/03/13 08:53:39		
仪器型号	: SHIMADZU LC-2050C (FX280)		

<色谱图>

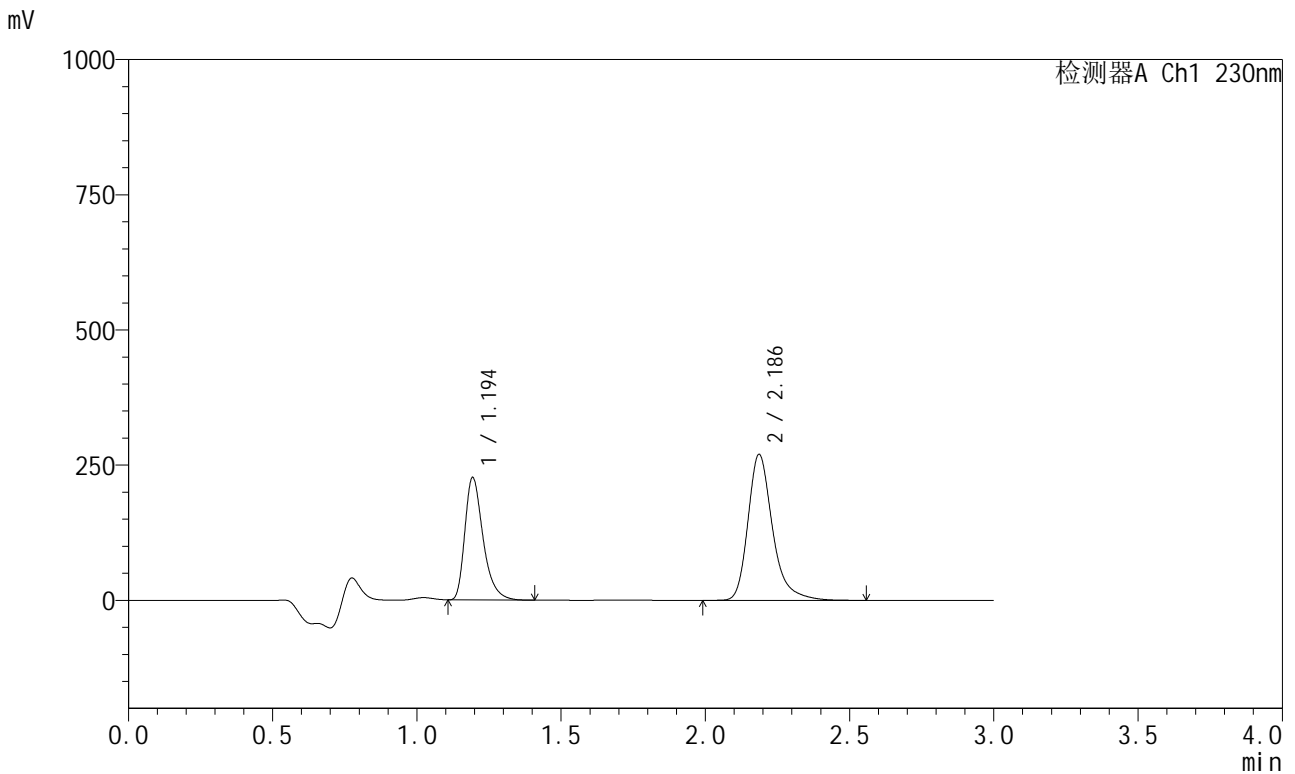

<峰表>

检测器A Ch1 230nm

峰号	保留时间	面积	面积%	高度	理论塔板数(USP)	拖尾因子	分离度(USP)
1	1.194	991493	38.212	224982	1798	1.374	--
2	2.186	1603214	61.788	269589	3408	1.303	7.566
总计		2594707	100.000	494572			



SMF-204

<样品信息>

色谱柱 : XB-C18(50mm*4.6mm,5μm) 流速: 1.0ml/min
 柱温 : 40°C 波长: 230nm
 数据文件名 : RC\$SMF-204 - 31-37/31-1959-2 - cbzj-rcqx-pH6.8jz-jf50z-15min-ys-P6.lcd
 方法文件名 : RC\$SMF-204 - SMF-204-rcqx-FX280.lcm
 批处理文件名: RC\$SMF-204 - 20250312-FX280.lcb
 样品瓶号 : 1-46
 进样体积 : 20 μl 版本号: 6.115
 进样时间 : 2025/03/12 21:56:41 实验者: xiexinhui
 处理时间(V2) : 2025/03/13 08:53:42 处理者: xiexinhui
 仪器型号 : SHIMADZU LC-2050C (FX280)

<色谱图>

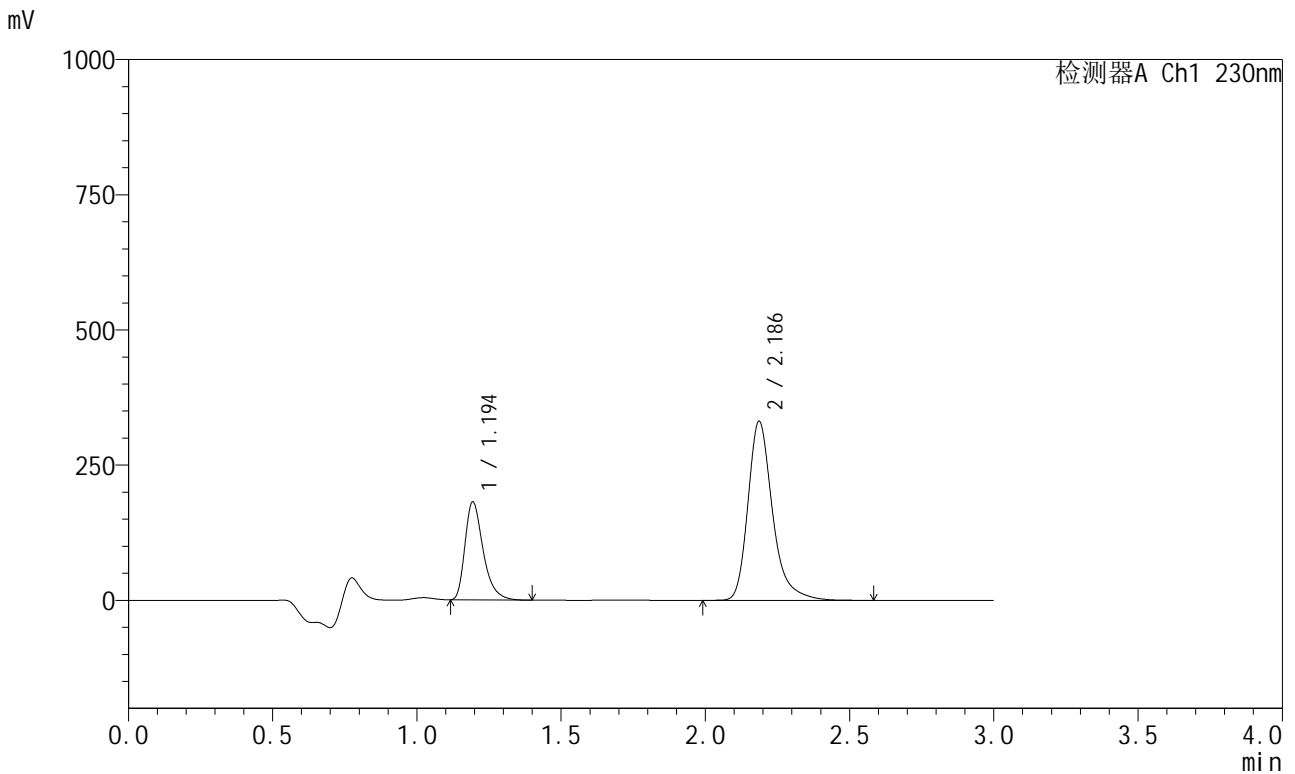

<峰表>

检测器A Ch1 230nm

峰号	保留时间	面积	面积%	高度	理论塔板数(USP)	拖尾因子	分离度(USP)
1	1.194	792115	28.694	180281	1806	1.371	--
2	2.186	1968464	71.306	330810	3404	1.303	7.568
总计		2760578	100.000	511091			



SMF-204

<样品信息>

色谱柱 : XB-C18(50mm*4.6mm,5μm) 流速: 1.0ml/min
 柱温 : 40°C 波长: 230nm
 数据文件名 : RC\$SMF-204 - 31-37/31-1960-2 - cbzj-rcqx-pH6.8jz-jf50z-5min-P1.lcd
 方法文件名 : RC\$SMF-204 - SMF-204-rcqx-FX280.lcm
 批处理文件名: RC\$SMF-204 - 20250312-FX280.lcb
 样品瓶号 : 4-1
 进样体积 : 20 μl 版本号: 6.115
 进样时间 : 2025/03/12 22:00:04 实验者: xiexinhui
 处理时间(V2) : 2025/03/13 08:53:45 处理者: xiexinhui
 仪器型号 : SHIMADZU LC-2050C (FX280)

<色谱图>

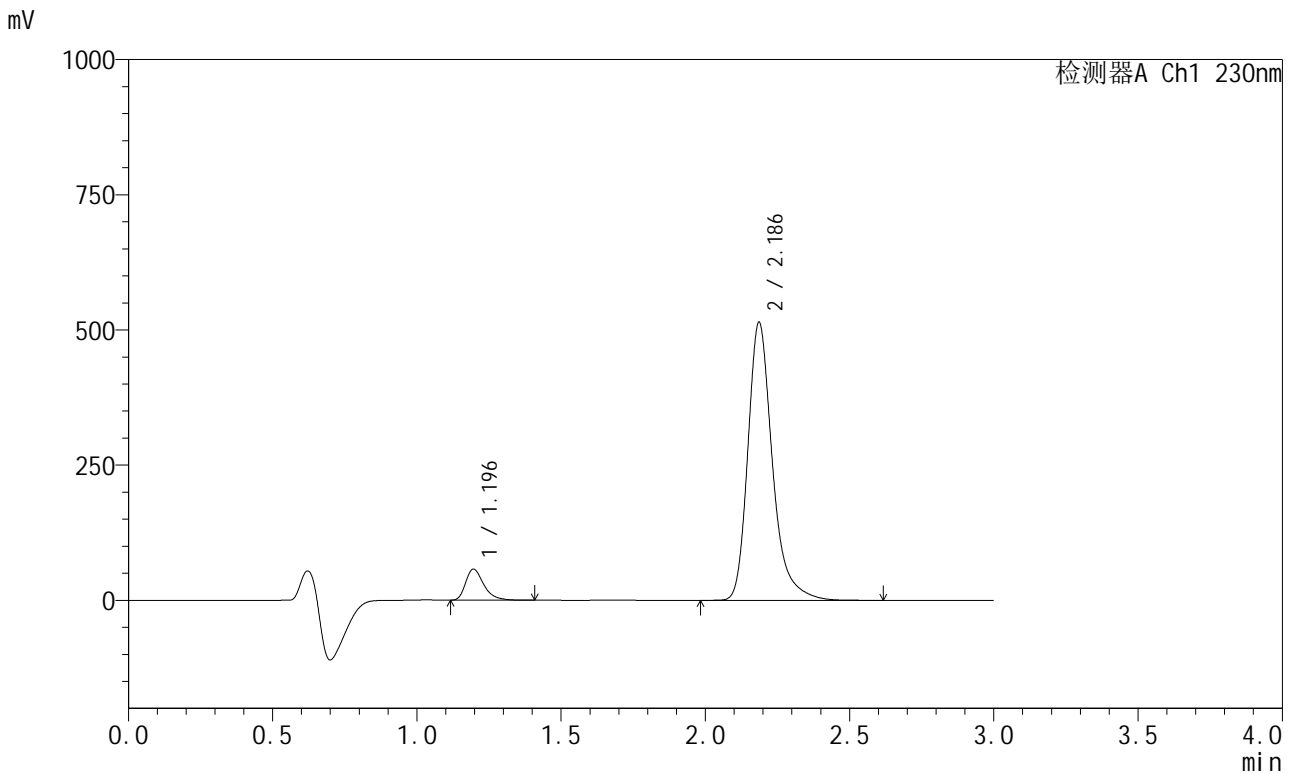

<峰表>

检测器A Ch1 230nm

峰号	保留时间	面积	面积%	高度	理论塔板数(USP)	拖尾因子	分离度(USP)
1	1.196	251587	7.623	57632	1823	1.367	--
2	2.186	3048919	92.377	513245	3413	1.298	7.562
总计		3300506	100.000	570877			



SMF-204

<样品信息>

色谱柱 : XB-C18(50mm*4.6mm,5μm) 流速: 1.0ml/min
 柱温 : 40°C 波长: 230nm
 数据文件名 : RC\$SMF-204 - 31-37/31-1961-2 - cbzj-rcqx-pH6.8jz-jf50z-5min-P2.lcd
 方法文件名 : RC\$SMF-204 - SMF-204-rcqx-FX280.lcm
 批处理文件名: RC\$SMF-204 - 20250312-FX280.lcb
 样品瓶号 : 4-10
 进样体积 : 20 μl 版本号: 6.115
 进样时间 : 2025/03/12 22:03:27 实验者: xiexinhui
 处理时间(V2) : 2025/03/13 08:53:48 处理者: xiexinhui
 仪器型号 : SHIMADZU LC-2050C (FX280)

<色谱图>

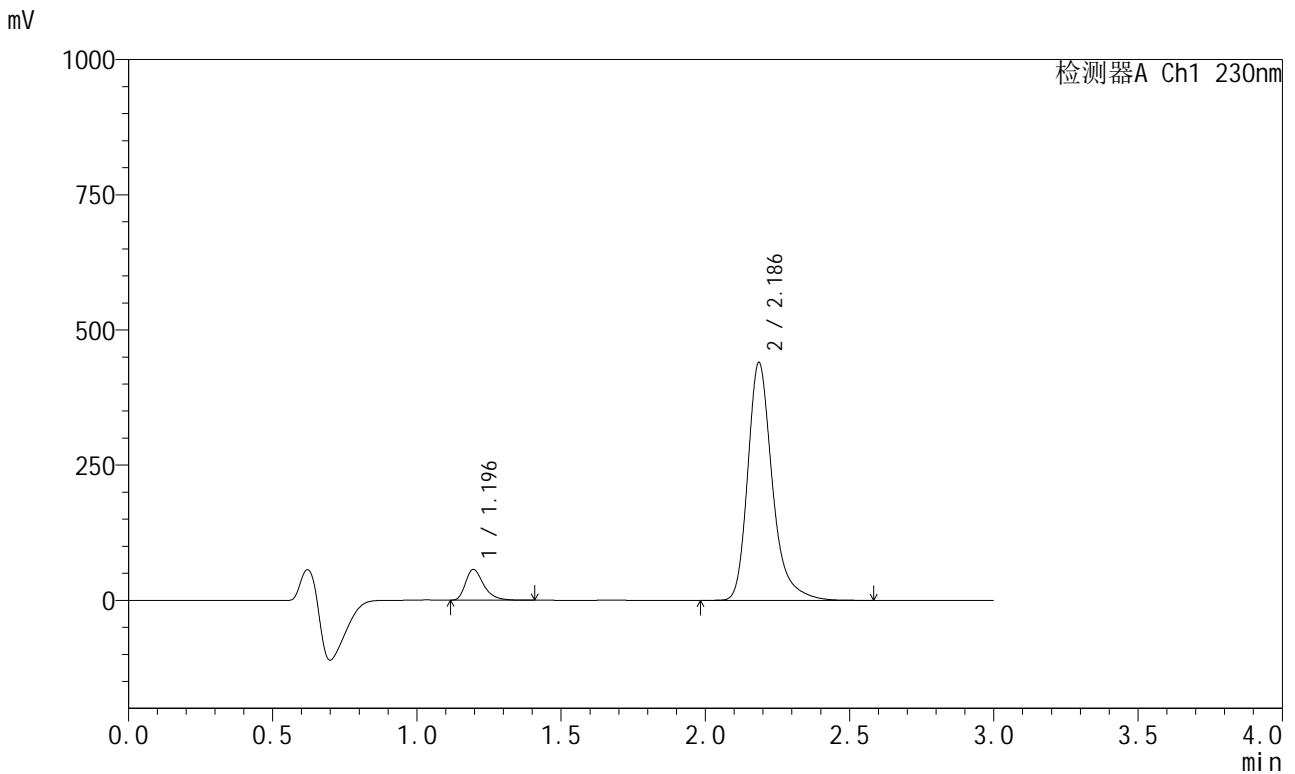

<峰表>

检测器A Ch1 230nm

峰号	保留时间	面积	面积%	高度	理论塔板数(USP)	拖尾因子	分离度(USP)
1	1.196	248999	8.714	56962	1821	1.367	--
2	2.186	2608452	91.286	438915	3408	1.298	7.560
总计		2857451	100.000	495878			



SMF-204

<样品信息>

色谱柱 : XB-C18(50mm*4.6mm,5μm) 流速: 1.0ml/min
 柱温 : 40°C 波长: 230nm
 数据文件名 : RC\$SMF-204 - 31-37/31-1962-2 - cbzj-rcqx-pH6.8jz-jf50z-5min-P3.lcd
 方法文件名 : RC\$SMF-204 - SMF-204-rcqx-FX280.lcm
 批处理文件名: RC\$SMF-204 - 20250312-FX280.lcb
 样品瓶号 : 4-19
 进样体积 : 20 μl 版本号: 6.115
 进样时间 : 2025/03/12 22:06:49 实验者: xiexinhui
 处理时间(V2) : 2025/03/13 08:53:50 处理者: xiexinhui
 仪器型号 : SHIMADZU LC-2050C (FX280)

<色谱图>

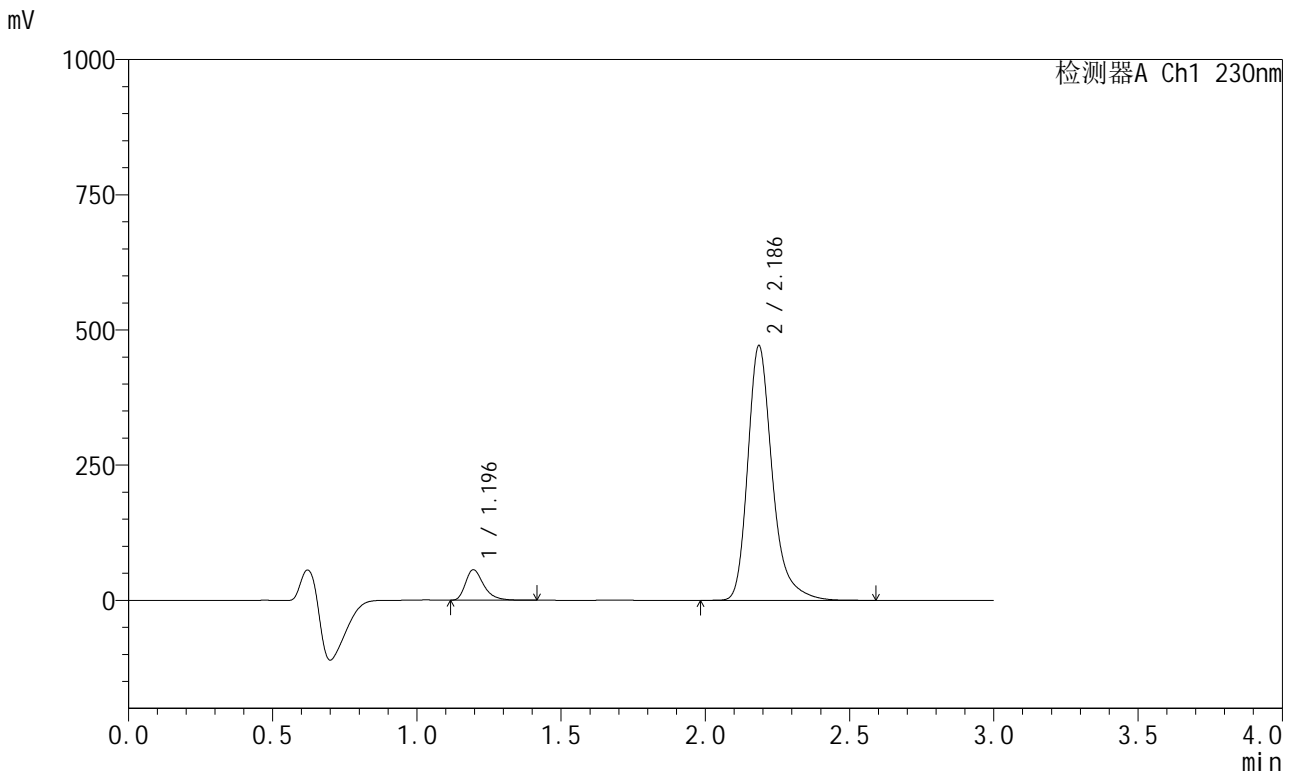

<峰表>

检测器A Ch1 230nm

峰号	保留时间	面积	面积%	高度	理论塔板数(USP)	拖尾因子	分离度(USP)
1	1.196	246584	8.113	56397	1819	1.367	--
2	2.186	2792603	91.887	469975	3409	1.297	7.559
总计		3039187	100.000	526372			



SMF-204

<样品信息>

色谱柱 : XB-C18(50mm*4.6mm,5μm) 流速: 1.0ml/min
 柱温 : 40°C 波长: 230nm
 数据文件名 : RC\$SMF-204 - 31-37/31-1963-2 - cbzj-rcqx-pH6.8jz-jf50z-5min-P4.lcd
 方法文件名 : RC\$SMF-204 - SMF-204-rcqx-FX280.lcm
 批处理文件名: RC\$SMF-204 - 20250312-FX280.lcb
 样品瓶号 : 4-28
 进样体积 : 20 μl 版本号: 6.115
 进样时间 : 2025/03/12 22:10:12 实验者: xiexinhui
 处理时间(V2) : 2025/03/13 08:53:53 处理者: xiexinhui
 仪器型号 : SHIMADZU LC-2050C (FX280)

<色谱图>

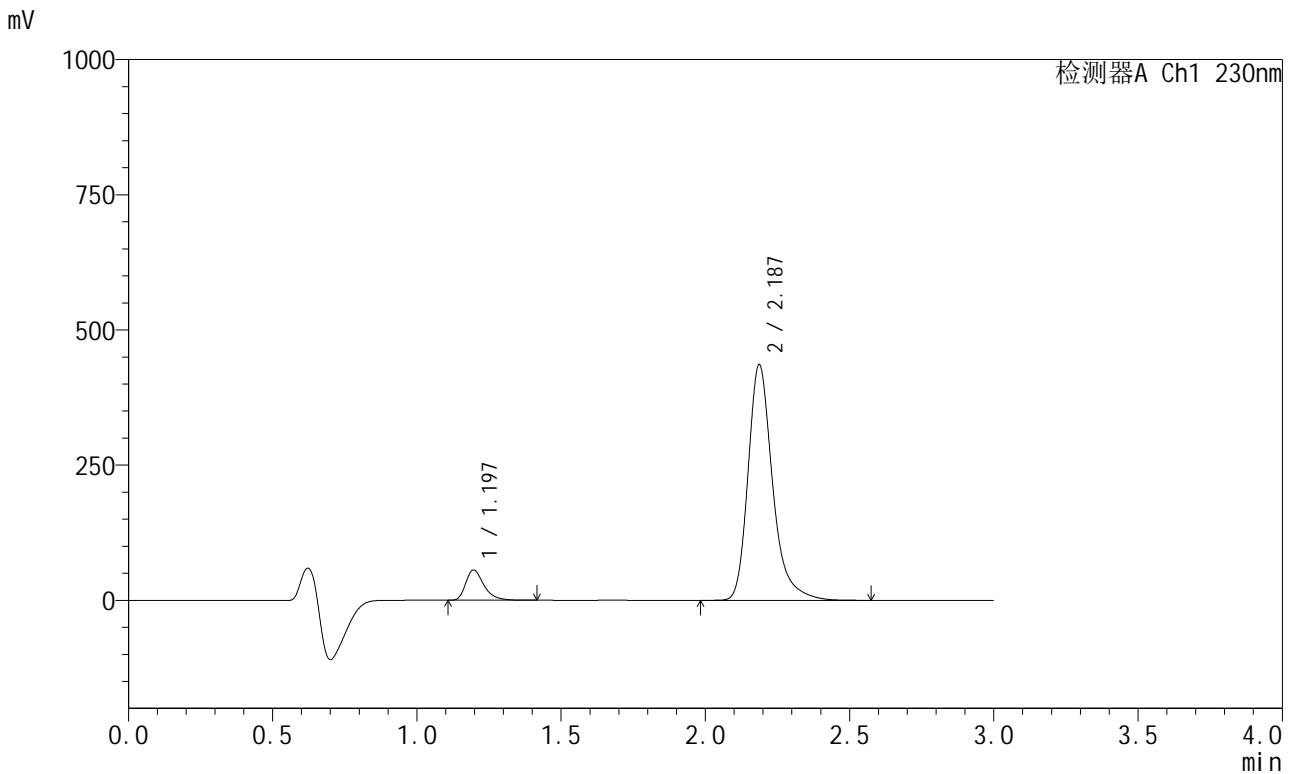

<峰表>

检测器A Ch1 230nm

峰号	保留时间	面积	面积%	高度	理论塔板数(USP)	拖尾因子	分离度(USP)
1	1.197	244374	8.638	55926	1821	1.367	--
2	2.187	2584646	91.362	435597	3414	1.297	7.563
总计		2829020	100.000	491523			



SMF-204

<样品信息>

色谱柱	: XB-C18(50mm*4.6mm,5μm)	流速	: 1.0ml/min
柱温	: 40°C	波长	: 230nm
数据文件名	: RC\$SMF-204 - 31-37/31-1964-2 - cbzj-rcqx-pH6.8jz-jf50z-5min-P5.lcd		
方法文件名	: RC\$SMF-204 - SMF-204-rcqx-FX280.lcm		
批处理文件名	: RC\$SMF-204 - 20250312-FX280.lcb		
样品瓶号	: 4-37	版本号	: 6.115
进样体积	: 20 μl	实验者	: xiexinhui
进样时间	: 2025/03/12 22:13:35	处理者	: xiexinhui
处理时间(V2)	: 2025/03/13 08:53:55		
仪器型号	: SHIMADZU LC-2050C (FX280)		

<色谱图>

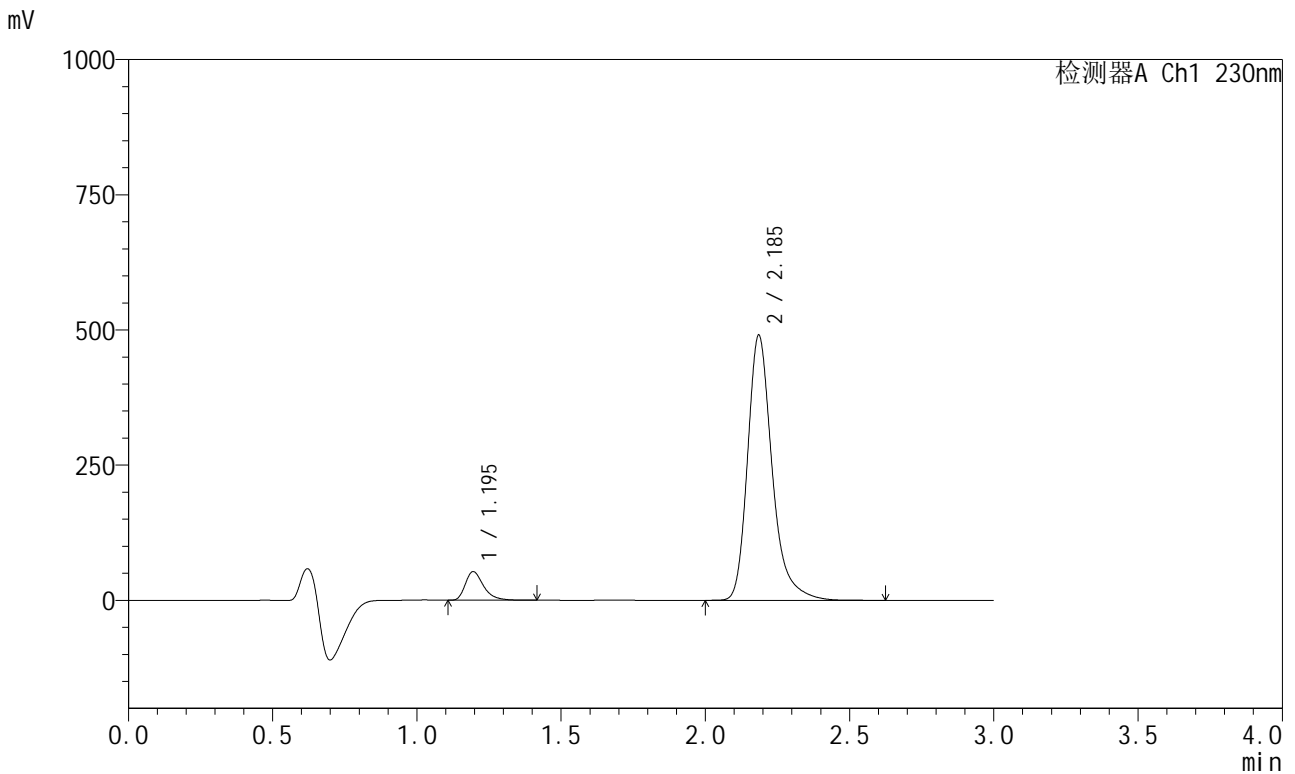

<峰表>

检测器A Ch1 230nm

峰号	保留时间	面积	面积%	高度	理论塔板数(USP)	拖尾因子	分离度(USP)
1	1.195	231427	7.362	52770	1811	1.367	--
2	2.185	2912198	92.638	488597	3391	1.296	7.544
总计		3143626	100.000	541367			



SMF-204

<样品信息>

色谱柱 : XB-C18(50mm*4.6mm,5μm) 流速: 1.0ml/min
 柱温 : 40°C 波长: 230nm
 数据文件名 : RC\$SMF-204 - 31-37/31-1966-2 - cbzj-rcqx-pH6.8jz-jf50z-10min-P1.lcd
 方法文件名 : RC\$SMF-204 - SMF-204-rcqx-FX280.lcm
 批处理文件名: RC\$SMF-204 - 20250312-FX280.lcb
 样品瓶号 : 4-2
 进样体积 : 20 μl 版本号: 6.115
 进样时间 : 2025/03/12 22:20:20 实验者: xiexinhui
 处理时间(V2) : 2025/03/13 08:54:01 处理者: xiexinhui
 仪器型号 : SHIMADZU LC-2050C (FX280)

<色谱图>

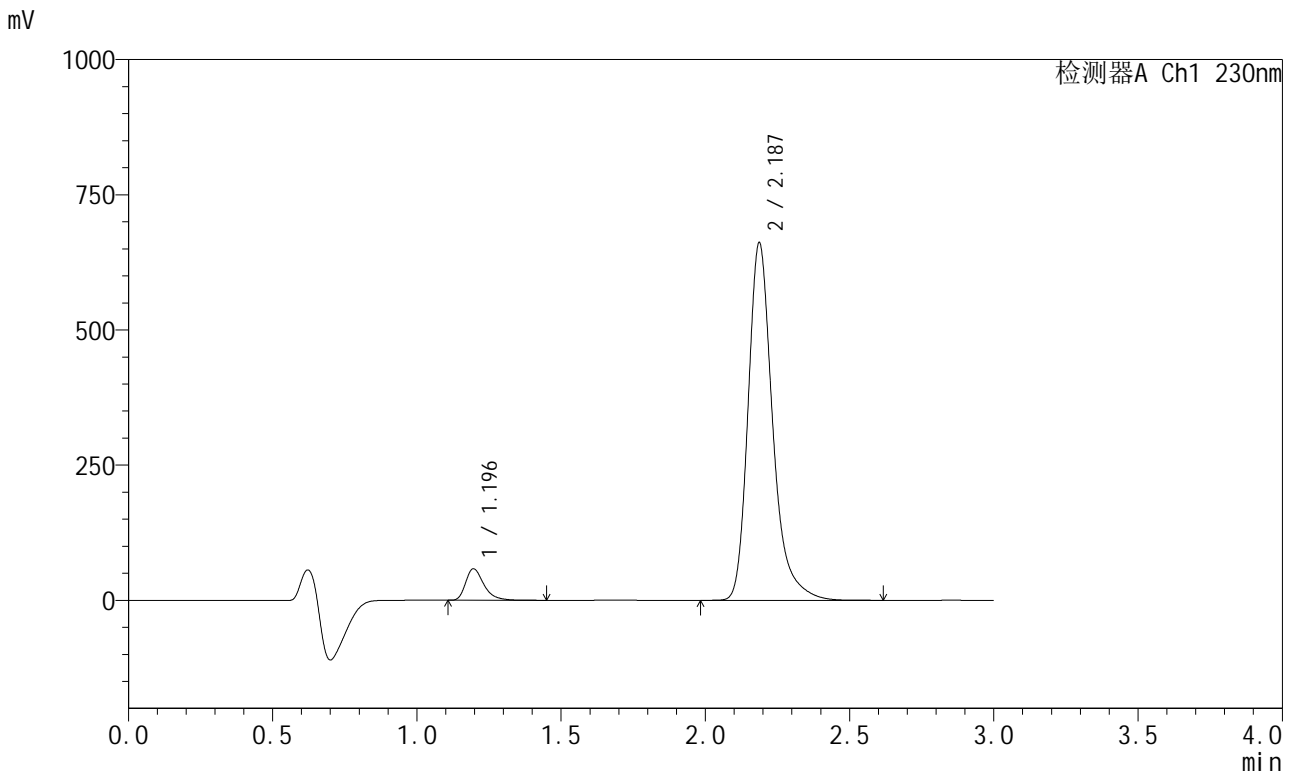

<峰表>

检测器A Ch1 230nm

峰号	保留时间	面积	面积%	高度	理论塔板数(USP)	拖尾因子	分离度(USP)
1	1.196	255287	6.104	58290	1817	1.369	--
2	2.187	3926667	93.896	661135	3408	1.297	7.557
总计		4181954	100.000	719424			



SMF-204

<样品信息>

色谱柱 : XB-C18(50mm*4.6mm,5μm) 流速: 1.0ml/min
 柱温 : 40°C 波长: 230nm
 数据文件名 : RC\$SMF-204 - 31-37/31-1967-2 - cbzj-rcqx-pH6.8jz-jf50z-10min-P2.lcd
 方法文件名 : RC\$SMF-204 - SMF-204-rcqx-FX280.lcm
 批处理文件名: RC\$SMF-204 - 20250312-FX280.lcb
 样品瓶号 : 4-11
 进样体积 : 20 μl 版本号: 6.115
 进样时间 : 2025/03/12 22:23:43 实验者: xiexinhui
 处理时间(V2) : 2025/03/13 08:54:03 处理者: xiexinhui
 仪器型号 : SHIMADZU LC-2050C (FX280)

<色谱图>

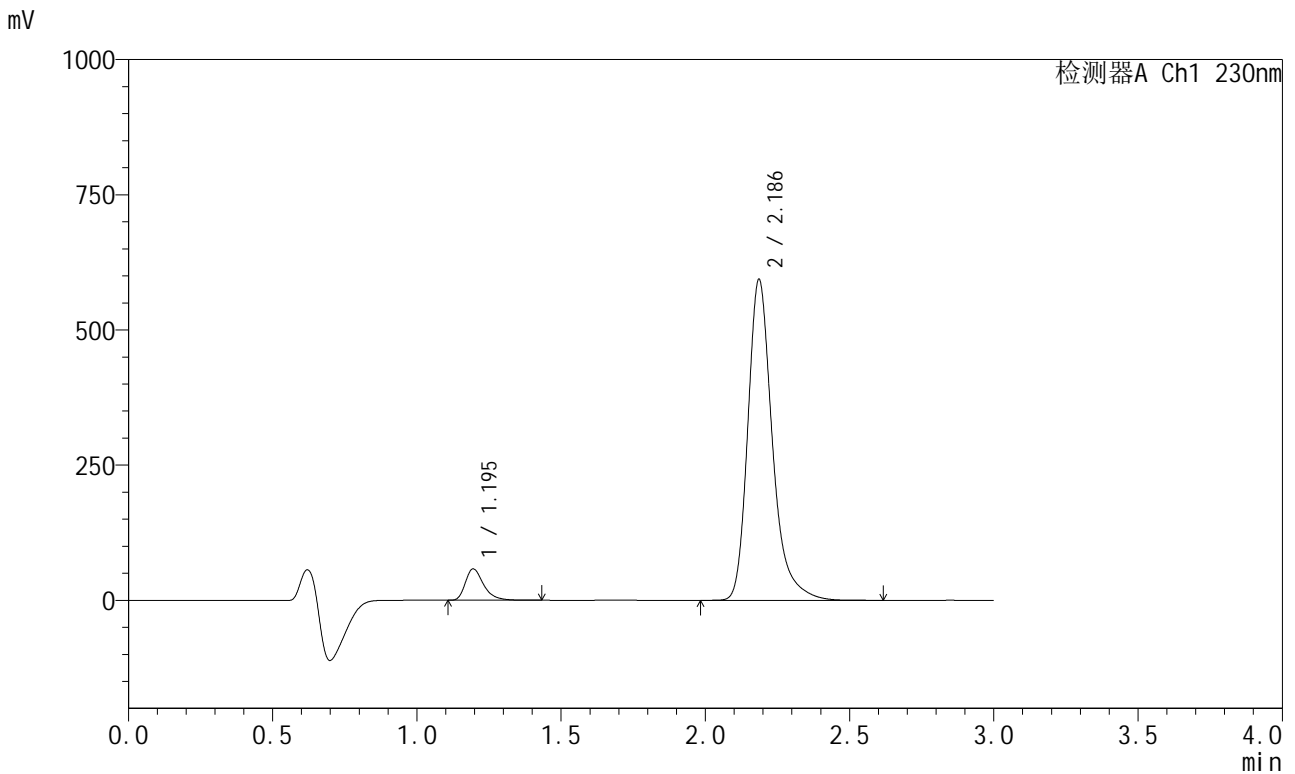

<峰表>

检测器A Ch1 230nm

峰号	保留时间	面积	面积%	高度	理论塔板数(USP)	拖尾因子	分离度(USP)
1	1.195	253914	6.723	57943	1817	1.367	--
2	2.186	3522893	93.277	592447	3400	1.296	7.558
总计		3776806	100.000	650390			



SMF-204

<样品信息>

色谱柱	: XB-C18(50mm*4.6mm,5μm)	流速	: 1.0ml/min
柱温	: 40°C	波长	: 230nm
数据文件名	: RC\$SMF-204 - 31-37/31-1968-2 - cbzj-rcqx-pH6.8jz-jf50z-10min-P3.lcd		
方法文件名	: RC\$SMF-204 - SMF-204-rcqx-FX280.lcm		
批处理文件名	: RC\$SMF-204 - 20250312-FX280.lcb		
样品瓶号	: 4-20	版本号	: 6.115
进样体积	: 20 μl	实验者	: xiexinhui
进样时间	: 2025/03/12 22:27:06	处理者	: xiexinhui
处理时间(V2)	: 2025/03/13 08:54:06		
仪器型号	: SHIMADZU LC-2050C (FX280)		

<色谱图>

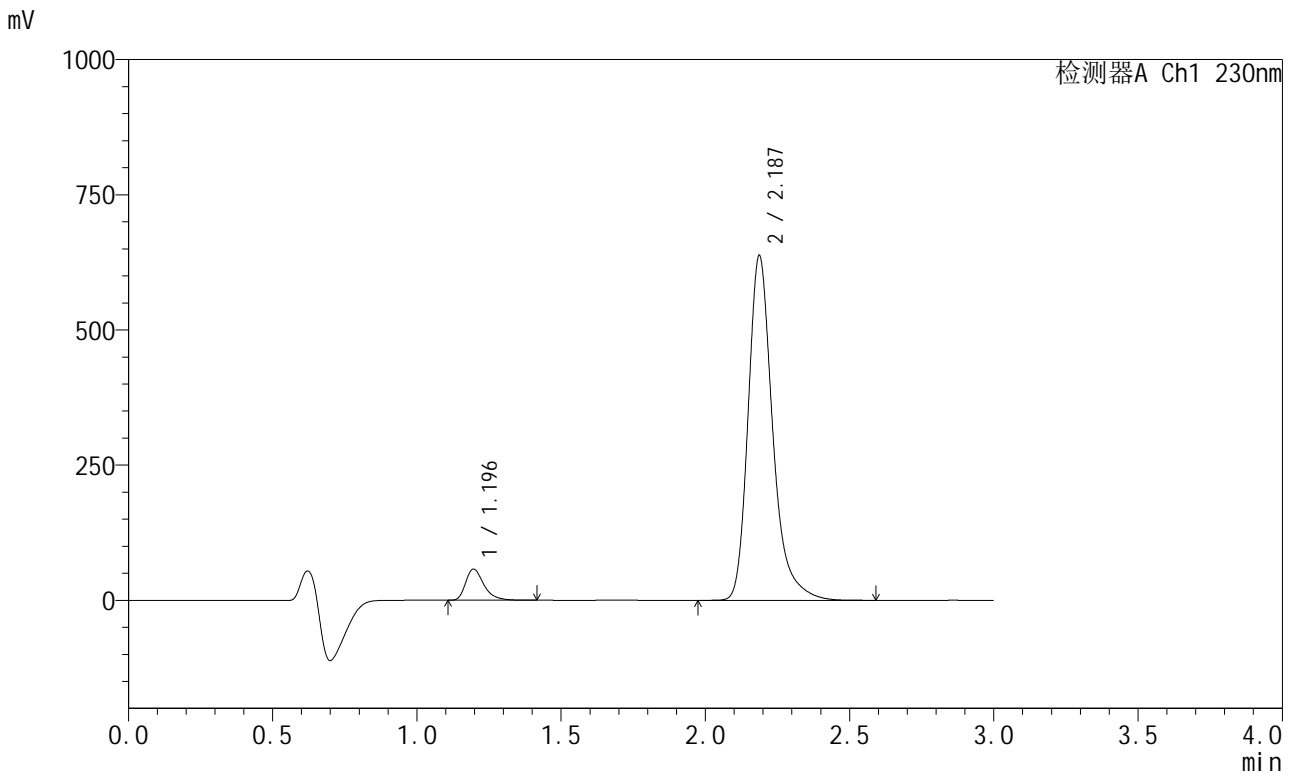

<峰表>

检测器A Ch1 230nm

峰号	保留时间	面积	面积%	高度	理论塔板数(USP)	拖尾因子	分离度(USP)
1	1.196	252648	6.257	57740	1819	1.368	--
2	2.187	3785269	93.743	637439	3405	1.296	7.559
总计		4037917	100.000	695179			



SMF-204

<样品信息>

色谱柱	: XB-C18(50mm*4.6mm,5μm)	流速	: 1.0ml/min
柱温	: 40°C	波长	: 230nm
数据文件名	: RC\$SMF-204 - 31-37/31-1969-2 - cbzj-rcqx-pH6.8jz-jf50z-10min-P4.lcd		
方法文件名	: RC\$SMF-204 - SMF-204-rcqx-FX280.lcm		
批处理文件名	: RC\$SMF-204 - 20250312-FX280.lcb		
样品瓶号	: 4-29	版本号	: 6.115
进样体积	: 20 μl	实验者	: xiexinhui
进样时间	: 2025/03/12 22:30:29	处理者	: xiexinhui
处理时间(V2)	: 2025/03/13 08:54:09		
仪器型号	: SHIMADZU LC-2050C (FX280)		

<色谱图>

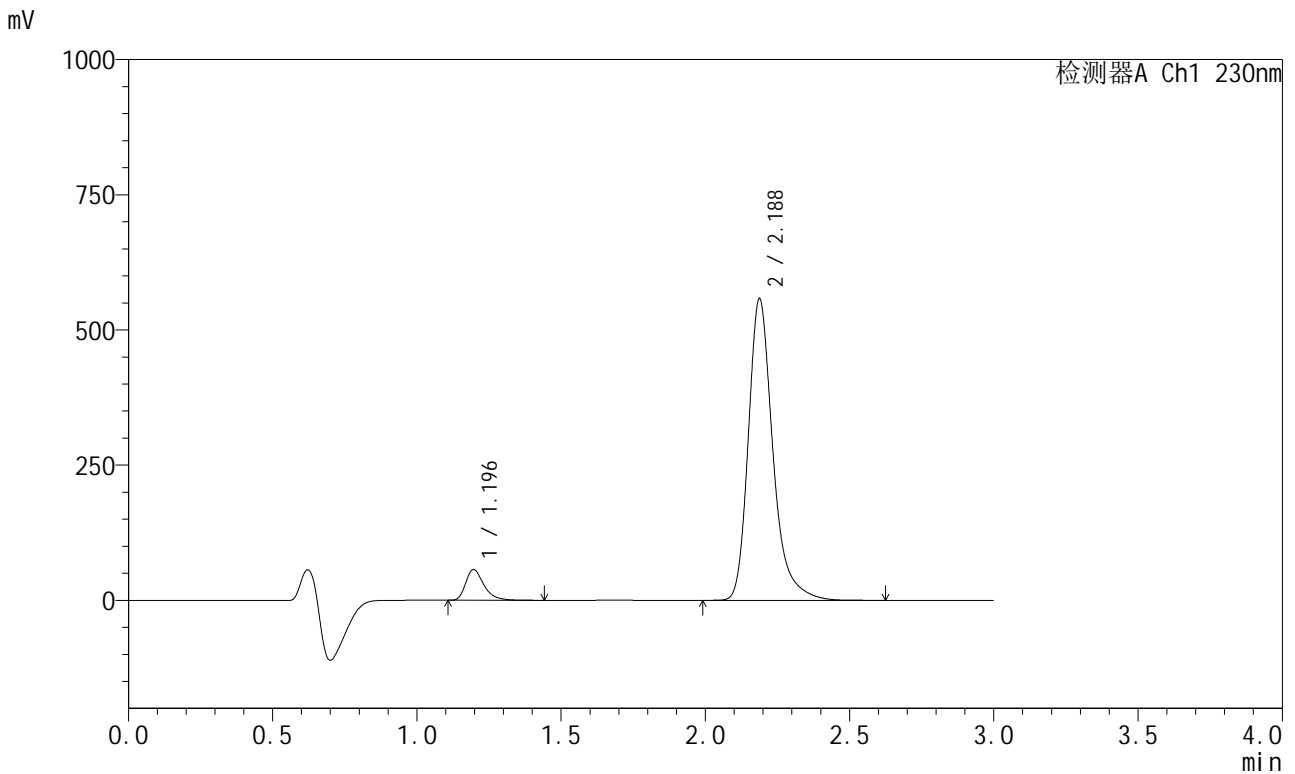

<峰表>

检测器A Ch1 230nm

峰号	保留时间	面积	面积%	高度	理论塔板数(USP)	拖尾因子	分离度(USP)
1	1.196	248424	6.982	56726	1818	1.368	--
2	2.188	3309856	93.018	557904	3413	1.296	7.567
总计		3558280	100.000	614631			



SMF-204

<样品信息>

色谱柱	: XB-C18(50mm*4.6mm,5μm)	流速	: 1.0ml/min
柱温	: 40°C	波长	: 230nm
数据文件名	: RC\$SMF-204 - 31-37/31-1970-2 - cbzj-rcqx-pH6.8jz-jf50z-10min-P5.lcd		
方法文件名	: RC\$SMF-204 - SMF-204-rcqx-FX280.lcm		
批处理文件名	: RC\$SMF-204 - 20250312-FX280.lcb		
样品瓶号	: 4-38	版本号	: 6.115
进样体积	: 20 μl	实验者	: xiexinhui
进样时间	: 2025/03/12 22:33:52	处理者	: xiexinhui
处理时间(V2)	: 2025/03/13 08:54:11		
仪器型号	: SHIMADZU LC-2050C (FX280)		

<色谱图>

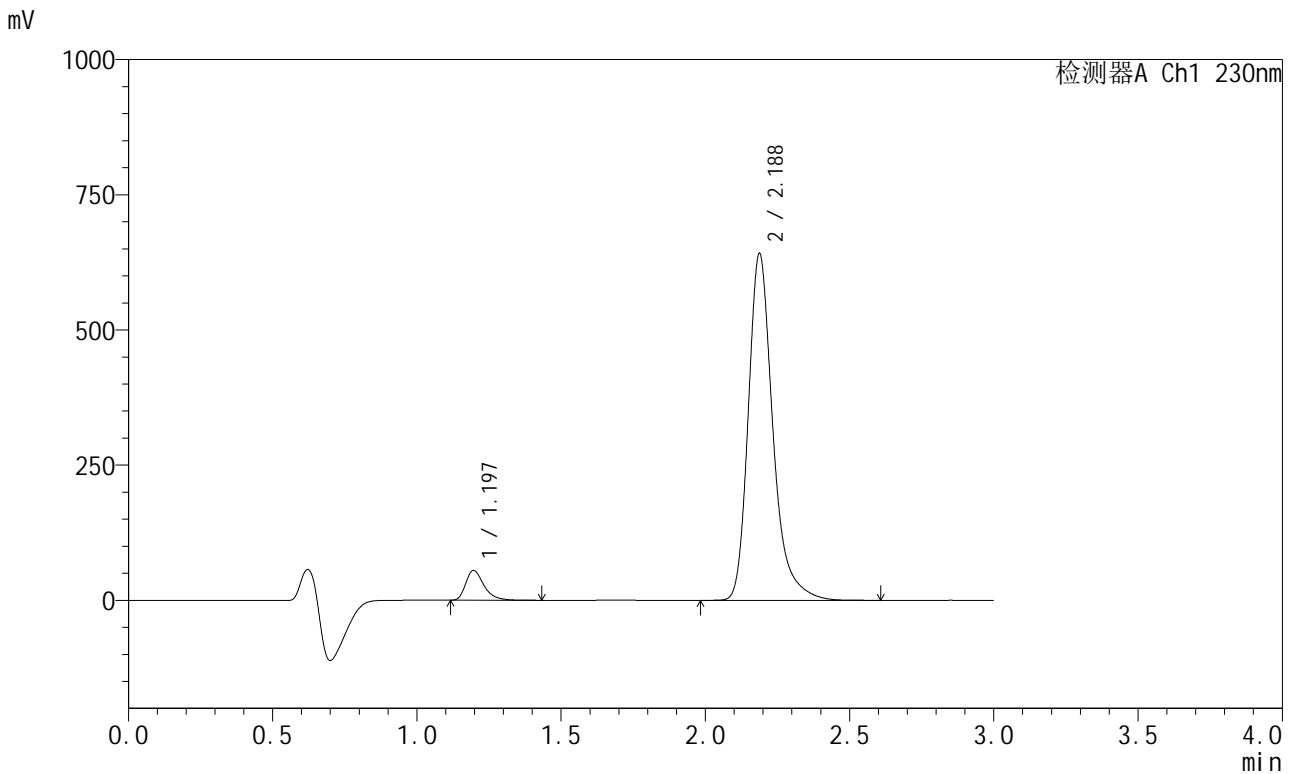

<峰表>

检测器A Ch1 230nm

峰号	保留时间	面积	面积%	高度	理论塔板数(USP)	拖尾因子	分离度(USP)
1	1.197	241333	5.959	55200	1821	1.368	--
2	2.188	3808625	94.041	641584	3404	1.297	7.560
总计		4049957	100.000	696784			



SMF-204

<样品信息>

色谱柱	: XB-C18(50mm*4.6mm,5μm)	流速	: 1.0ml/min
柱温	: 40°C	波长	: 230nm
数据文件名	: RC\$SMF-204 - 31-37/31-1971-2 - cbzj-rcqx-pH6.8jz-jf50z-10min-P6.lcd		
方法文件名	: RC\$SMF-204 - SMF-204-rcqx-FX280.lcm		
批处理文件名	: RC\$SMF-204 - 20250312-FX280.lcb		
样品瓶号	: 4-47	版本号	: 6.115
进样体积	: 20 μl	实验者	: xiexinhui
进样时间	: 2025/03/12 22:37:15	处理者	: xiexinhui
处理时间(V2)	: 2025/03/13 08:54:14		
仪器型号	: SHIMADZU LC-2050C (FX280)		

<色谱图>

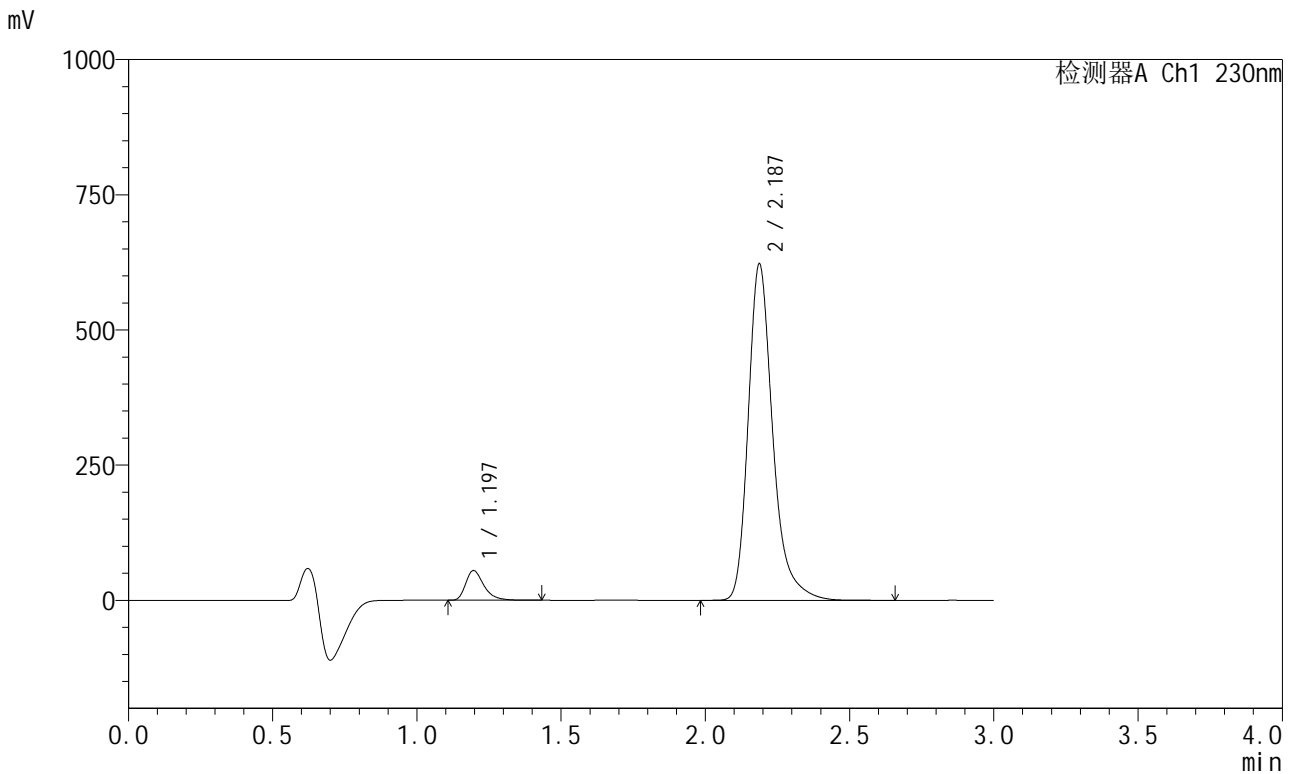

<峰表>

检测器A Ch1 230nm

峰号	保留时间	面积	面积%	高度	理论塔板数(USP)	拖尾因子	分离度(USP)
1	1.197	240458	6.112	54898	1817	1.368	--
2	2.187	3693475	93.888	622073	3405	1.297	7.558
总计		3933933	100.000	676970			



SMF-204

<样品信息>

色谱柱	: XB-C18(50mm*4.6mm,5μm)	流速	: 1.0ml/min
柱温	: 40°C	波长	: 230nm
数据文件名	: RC\$SMF-204 - 31-37/31-1972-2 - cbzj-rcqx-pH6.8jz-jf50z-15min-P1.lcd		
方法文件名	: RC\$SMF-204 - SMF-204-rcqx-FX280.lcm		
批处理文件名	: RC\$SMF-204 - 20250312-FX280.lcb		
样品瓶号	: 4-3	版本号	: 6.115
进样体积	: 20 μl	实验者	: xiexinhui
进样时间	: 2025/03/12 22:40:38	处理者	: xiexinhui
处理时间(V2)	: 2025/03/13 08:54:17		
仪器型号	: SHIMADZU LC-2050C (FX280)		

<色谱图>

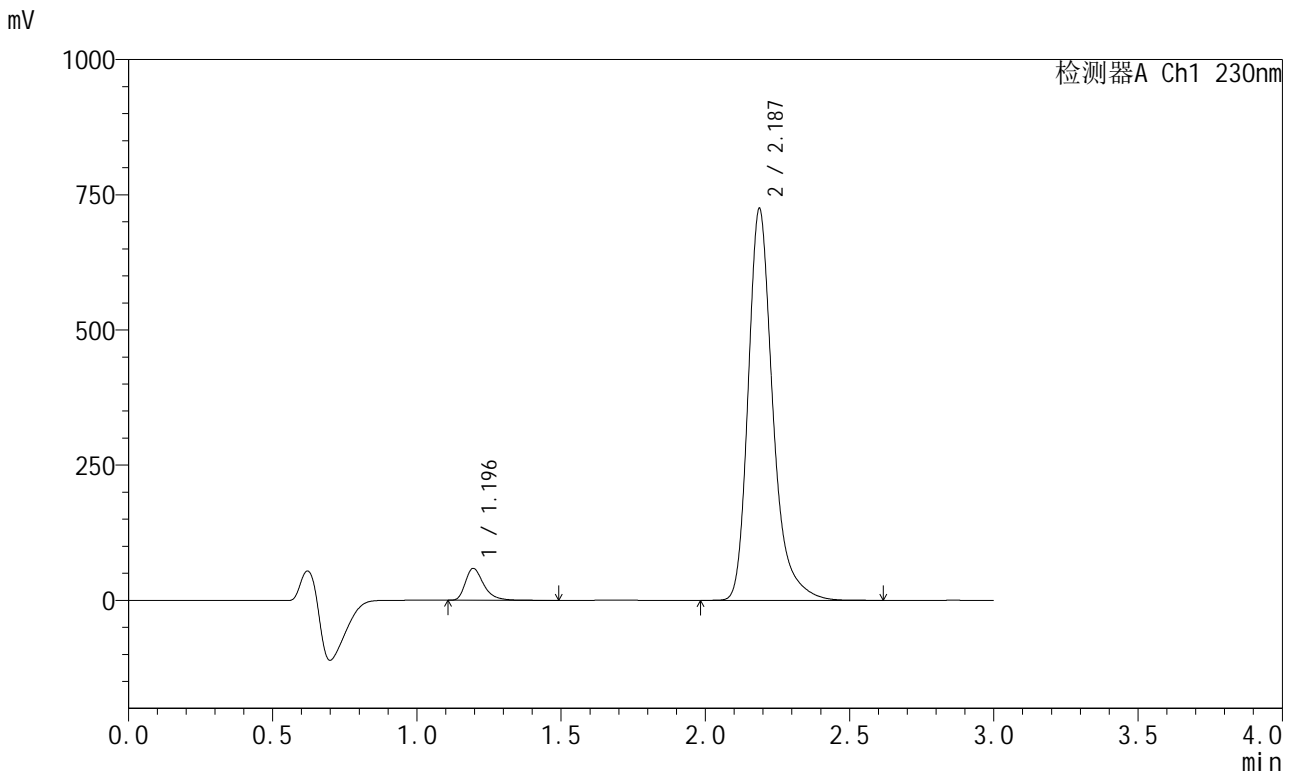

<峰表>

检测器A Ch1 230nm

峰号	保留时间	面积	面积%	高度	理论塔板数(USP)	拖尾因子	分离度(USP)
1	1.196	258578	5.666	58918	1817	1.368	--
2	2.187	4304743	94.334	724437	3402	1.297	7.565
总计		4563321	100.000	783355			



SMF-204

<样品信息>

色谱柱	: XB-C18(50mm*4.6mm,5μm)	流速	: 1.0ml/min
柱温	: 40°C	波长	: 230nm
数据文件名	: RC\$SMF-204 - 31-37/31-1973-2 - cbzj-rcqx-pH6.8jz-jf50z-15min-P2.lcd		
方法文件名	: RC\$SMF-204 - SMF-204-rcqx-FX280.lcm		
批处理文件名	: RC\$SMF-204 - 20250312-FX280.lcb		
样品瓶号	: 4-12	版本号	: 6.115
进样体积	: 20 μl	实验者	: xiexinhui
进样时间	: 2025/03/12 22:44:01	处理者	: xiexinhui
处理时间(V2)	: 2025/03/13 08:54:20		
仪器型号	: SHIMADZU LC-2050C (FX280)		

<色谱图>

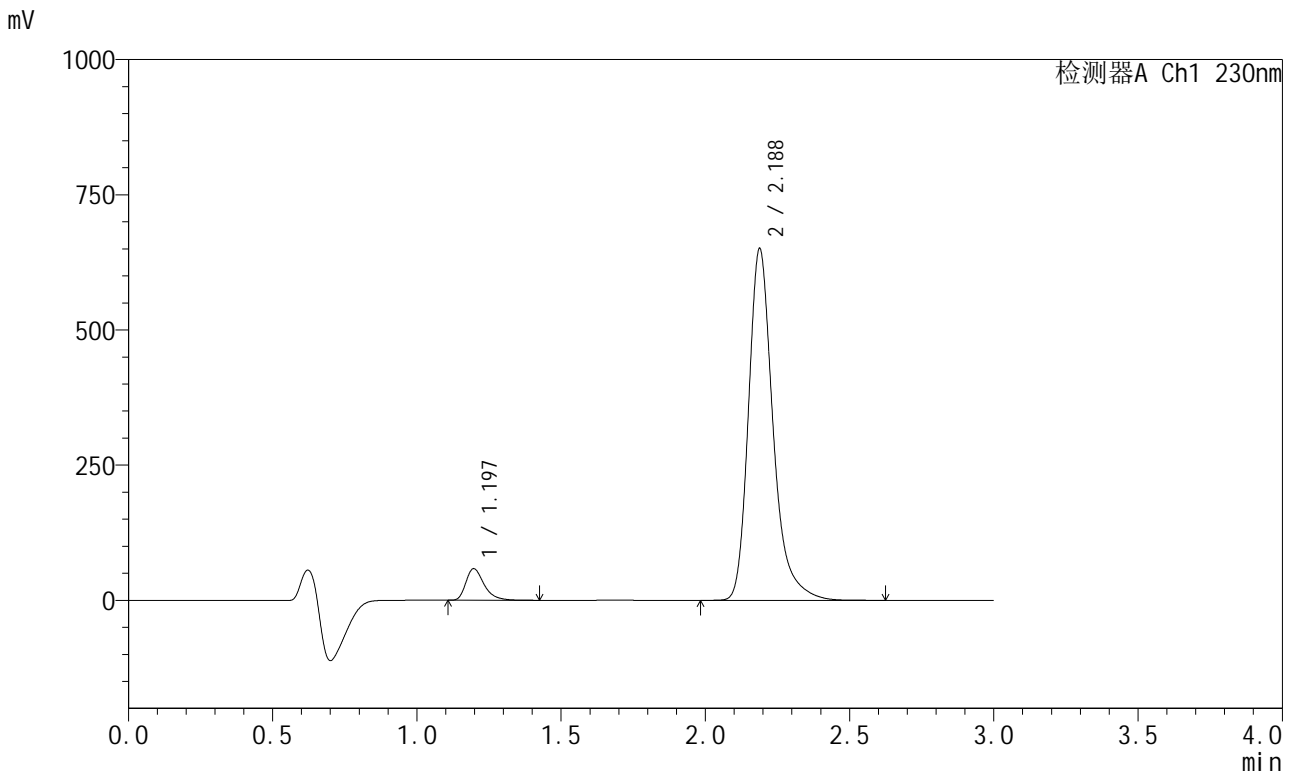

<峰表>

检测器A Ch1 230nm

峰号	保留时间	面积	面积%	高度	理论塔板数(USP)	拖尾因子	分离度(USP)
1	1.197	255706	6.209	58430	1823	1.368	--
2	2.188	3862496	93.791	650748	3411	1.296	7.565
总计		4118201	100.000	709178			



SMF-204

<样品信息>

色谱柱 : XB-C18(50mm*4.6mm,5μm) 流速: 1.0ml/min
 柱温 : 40°C 波长: 230nm
 数据文件名 : RC\$SMF-204 - 31-37/31-1974-2 - cbzj-rcqx-pH6.8jz-jf50z-15min-P3.lcd
 方法文件名 : RC\$SMF-204 - SMF-204-rcqx-FX280.lcm
 批处理文件名: RC\$SMF-204 - 20250312-FX280.lcb
 样品瓶号 : 4-21
 进样体积 : 20 μl 版本号: 6.115
 进样时间 : 2025/03/12 22:47:24 实验者: xiexinhui
 处理时间(V2) : 2025/03/13 08:54:22 处理者: xiexinhui
 仪器型号 : SHIMADZU LC-2050C (FX280)

<色谱图>

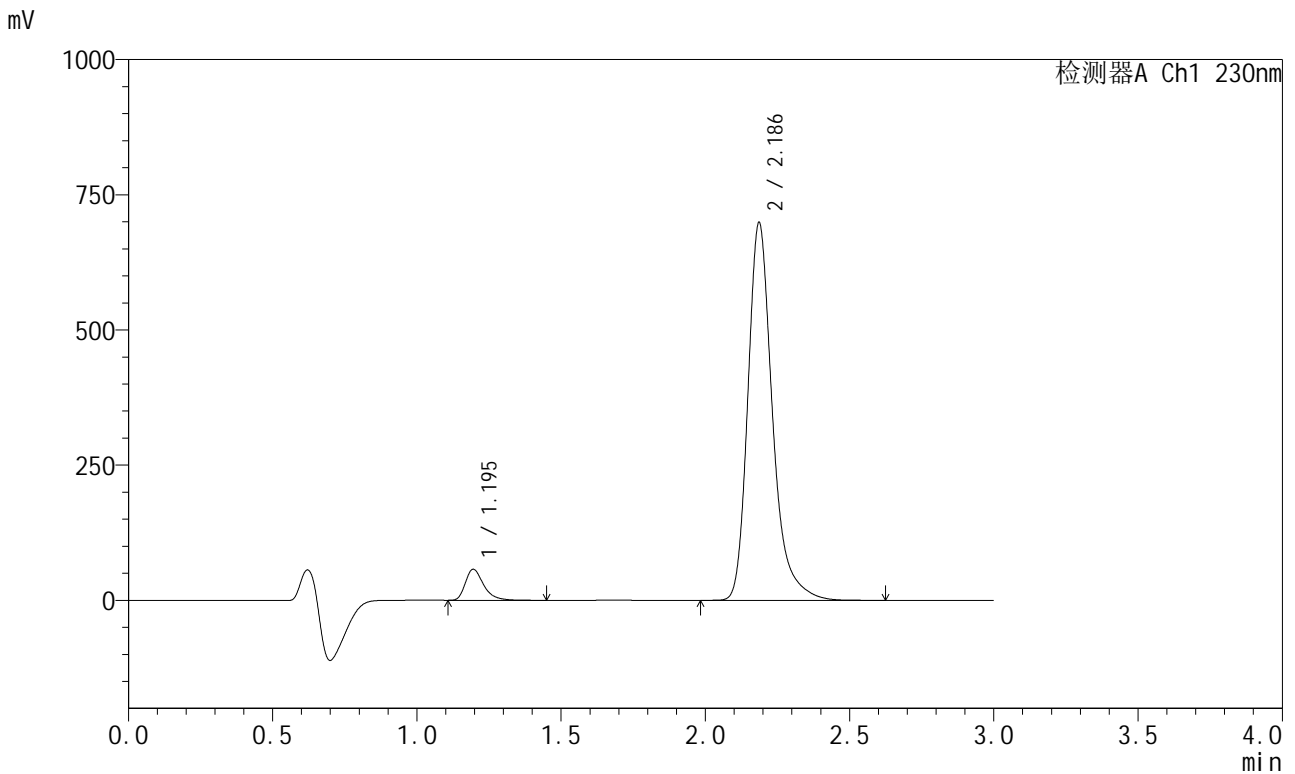

<峰表>

检测器A Ch1 230nm

峰号	保留时间	面积	面积%	高度	理论塔板数(USP)	拖尾因子	分离度(USP)
1	1.195	251362	5.712	57257	1813	1.368	--
2	2.186	4149458	94.288	697541	3401	1.297	7.555
总计		4400820	100.000	754798			



SMF-204

<样品信息>

色谱柱 : XB-C18(50mm*4.6mm,5μm) 流速: 1.0ml/min
 柱温 : 40°C 波长: 230nm
 数据文件名 : RC\$SMF-204 - 31-37/31-1975-2 - cbzj-rcqx-pH6.8jz-jf50z-15min-P4.lcd
 方法文件名 : RC\$SMF-204 - SMF-204-rcqx-FX280.lcm
 批处理文件名: RC\$SMF-204 - 20250312-FX280.lcb
 样品瓶号 : 4-30
 进样体积 : 20 μl 版本号: 6.115
 进样时间 : 2025/03/12 22:50:47 实验者: xiexinhui
 处理时间(V2) : 2025/03/13 08:54:25 处理者: xiexinhui
 仪器型号 : SHIMADZU LC-2050C (FX280)

<色谱图>

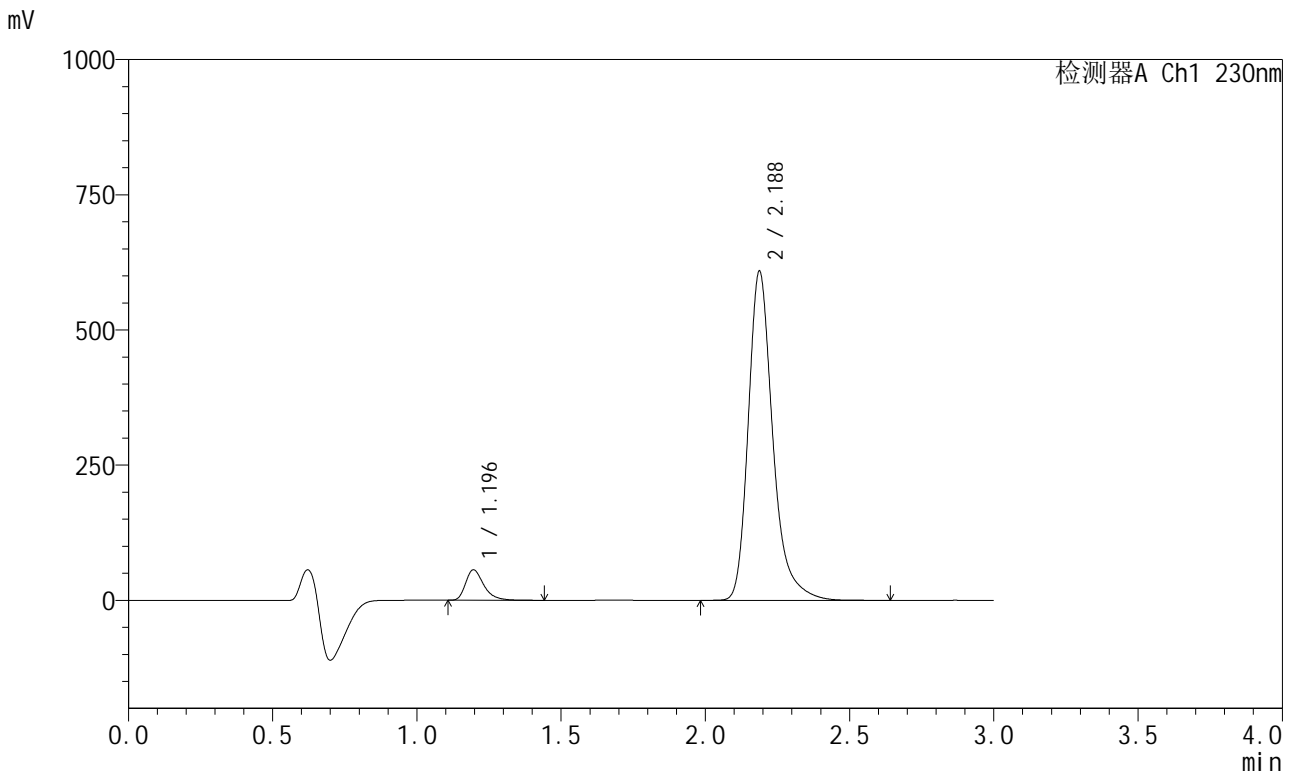

<峰表>

检测器A Ch1 230nm

峰号	保留时间	面积	面积%	高度	理论塔板数(USP)	拖尾因子	分离度(USP)
1	1.196	246259	6.379	56229	1817	1.367	--
2	2.188	3613964	93.621	608735	3404	1.297	7.561
总计		3860223	100.000	664964			



SMF-204

<样品信息>

色谱柱 : XB-C18(50mm*4.6mm,5µm) 流速: 1.0ml/min
 柱温 : 40°C 波长: 230nm
 数据文件名 : RC\$SMF-204 - 31-37/31-1976-2 - cbzj-rcqx-pH6.8jz-jf50z-15min-P5.lcd
 方法文件名 : RC\$SMF-204 - SMF-204-rcqx-FX280.lcm
 批处理文件名: RC\$SMF-204 - 20250312-FX280.lcb
 样品瓶号 : 4-39
 进样体积 : 20 µl 版本号: 6.115
 进样时间 : 2025/03/12 22:54:10 实验者: xiexinhui
 处理时间(V2) : 2025/03/13 08:54:28 处理者: xiexinhui
 仪器型号 : SHIMADZU LC-2050C (FX280)

<色谱图>

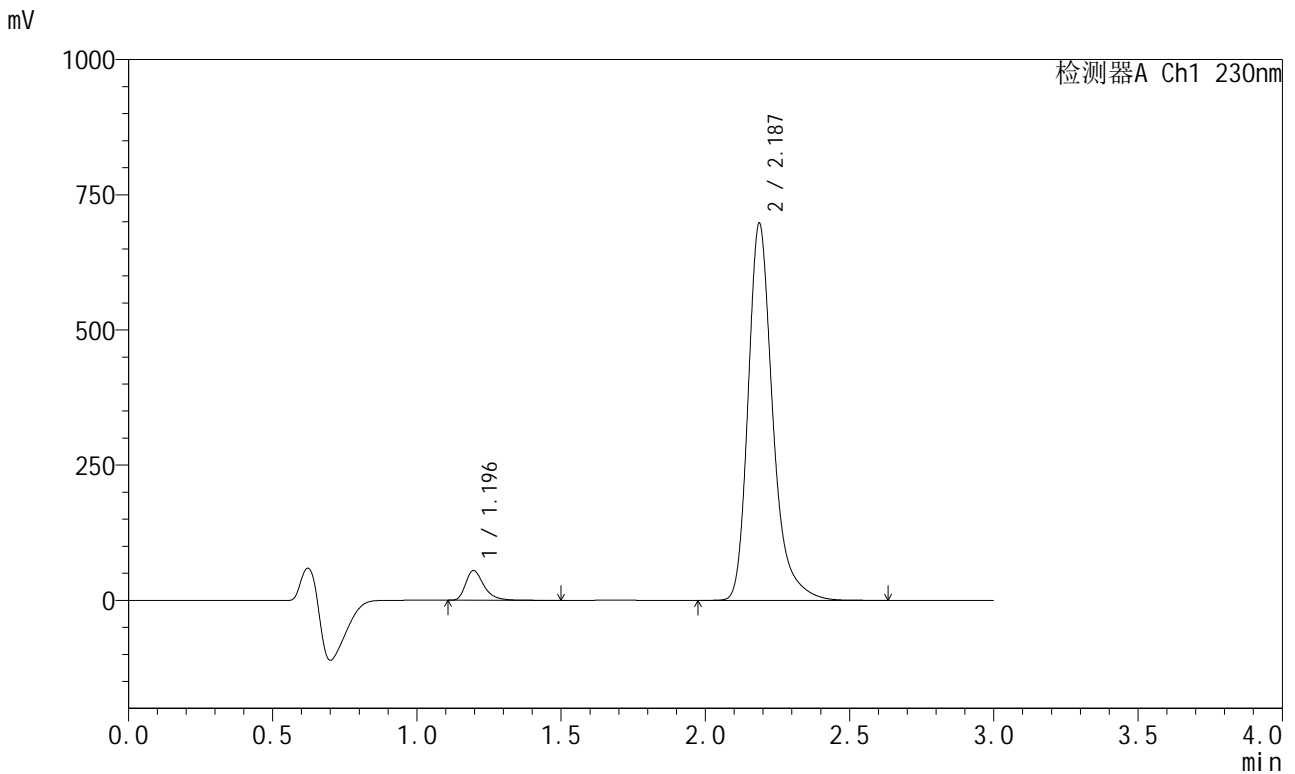

<峰表>

检测器A Ch1 230nm

峰号	保留时间	面积	面积%	高度	理论塔板数(USP)	拖尾因子	分离度(USP)
1	1.196	240860	5.495	54919	1817	1.368	--
2	2.187	4142631	94.505	697204	3401	1.297	7.554
总计		4383491	100.000	752123			



SMF-204

<样品信息>

色谱柱 : XB-C18(50mm*4.6mm,5μm) 流速: 1.0ml/min
 柱温 : 40°C 波长: 230nm
 数据文件名 : RC\$SMF-204 - 31-37/31-1977-2 - cbzj-rcqx-pH6.8jz-jf50z-15min-P6.lcd
 方法文件名 : RC\$SMF-204 - SMF-204-rcqx-FX280.lcm
 批处理文件名: RC\$SMF-204 - 20250312-FX280.lcb
 样品瓶号 : 4-48
 进样体积 : 20 μl 版本号: 6.115
 进样时间 : 2025/03/12 22:57:33 实验者: xiexinhui
 处理时间(V2) : 2025/03/13 08:54:31 处理者: xiexinhui
 仪器型号 : SHIMADZU LC-2050C (FX280)

<色谱图>

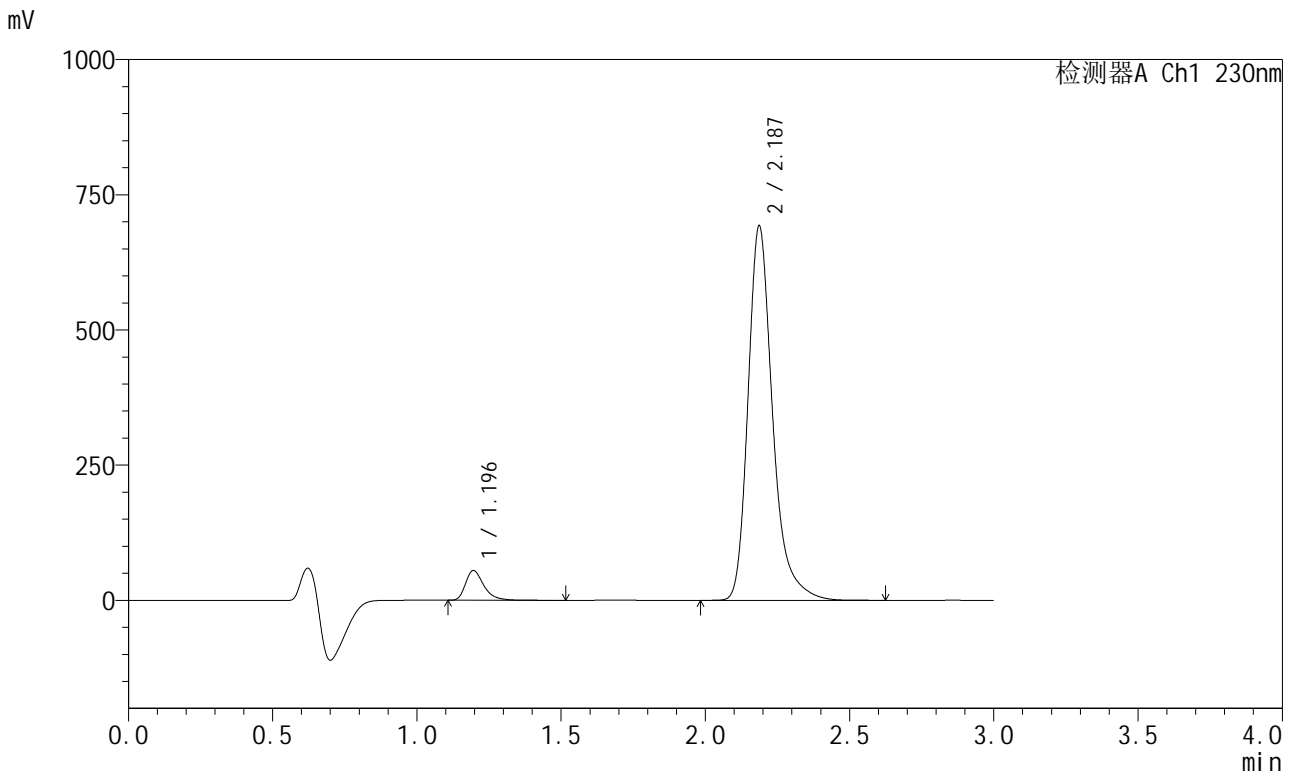

<峰表>

检测器A Ch1 230nm

峰号	保留时间	面积	面积%	高度	理论塔板数(USP)	拖尾因子	分离度(USP)
1	1.196	241441	5.546	54974	1814	1.370	--
2	2.187	4111770	94.454	691839	3403	1.297	7.555
总计		4353211	100.000	746812			



SMF-204

<样品信息>

色谱柱	: XB-C18(50mm*4.6mm,5µm)	流速	: 1.0ml/min
柱温	: 40°C	波长	: 230nm
数据文件名	: RC\$SMF-204 - 31-37/31-1978-2 - cbzj-rcqx-pH6.8jz-jf50z-20min-P1.lcd		
方法文件名	: RC\$SMF-204 - SMF-204-rcqx-FX280.lcm		
批处理文件名	: RC\$SMF-204 - 20250312-FX280.lcb		
样品瓶号	: 4-4	版本号	: 6.115
进样体积	: 20 µl	实验者	: xiexinhui
进样时间	: 2025/03/12 23:00:57	处理者	: xiexinhui
处理时间(V2)	: 2025/03/13 08:54:33		
仪器型号	: SHIMADZU LC-2050C (FX280)		

<色谱图>

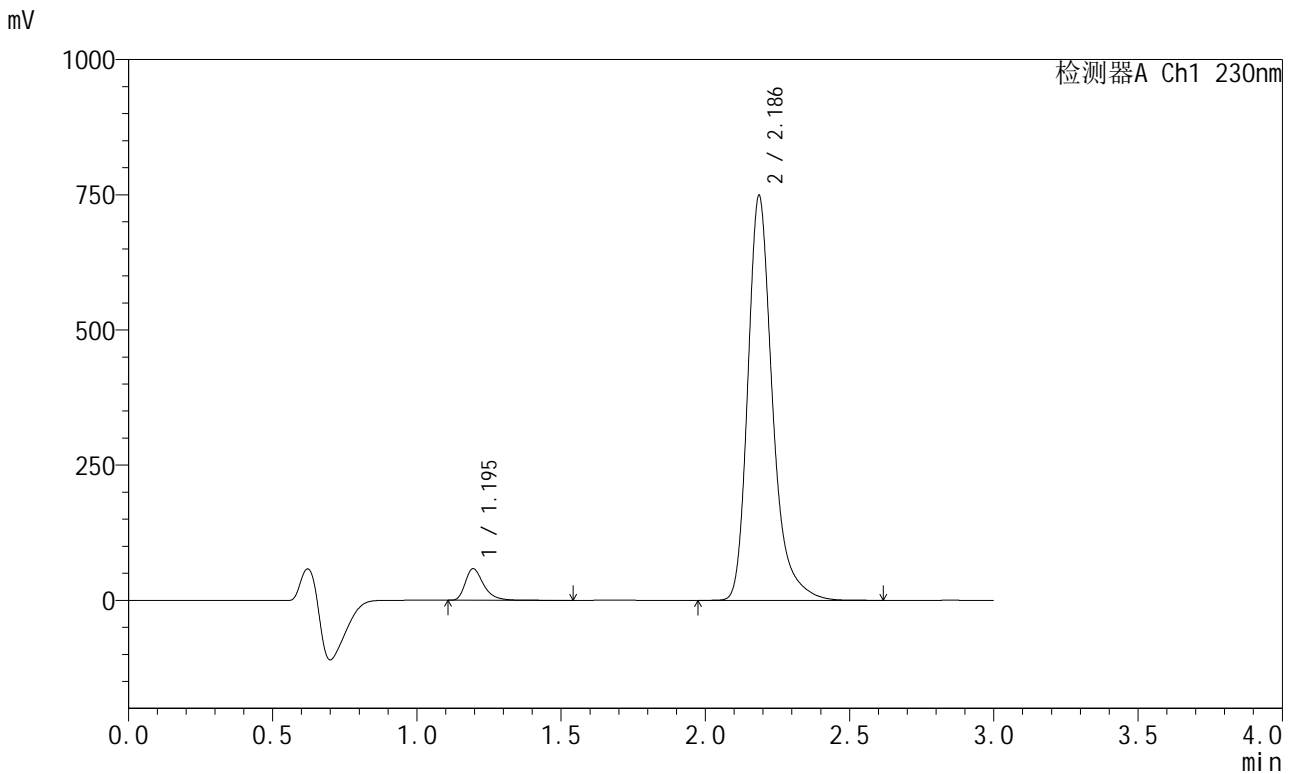

<峰表>

检测器A Ch1 230nm

峰号	保留时间	面积	面积%	高度	理论塔板数(USP)	拖尾因子	分离度(USP)
1	1.195	256328	5.449	58306	1814	1.371	--
2	2.186	4447403	94.551	747445	3400	1.298	7.557
总计		4703731	100.000	805750			



SMF-204

<样品信息>

色谱柱 : XB-C18(50mm*4.6mm,5μm) 流速: 1.0ml/min
 柱温 : 40°C 波长: 230nm
 数据文件名 : RC\$SMF-204 - 31-37/31-1979-2 - cbzj-rcqx-pH6.8jz-jf50z-20min-P2.lcd
 方法文件名 : RC\$SMF-204 - SMF-204-rcqx-FX280.lcm
 批处理文件名: RC\$SMF-204 - 20250312-FX280.lcb
 样品瓶号 : 4-13
 进样体积 : 20 μl 版本号: 6.115
 进样时间 : 2025/03/12 23:04:20 实验者: xiexinhui
 处理时间(V2) : 2025/03/13 08:54:36 处理者: xiexinhui
 仪器型号 : SHIMADZU LC-2050C (FX280)

<色谱图>

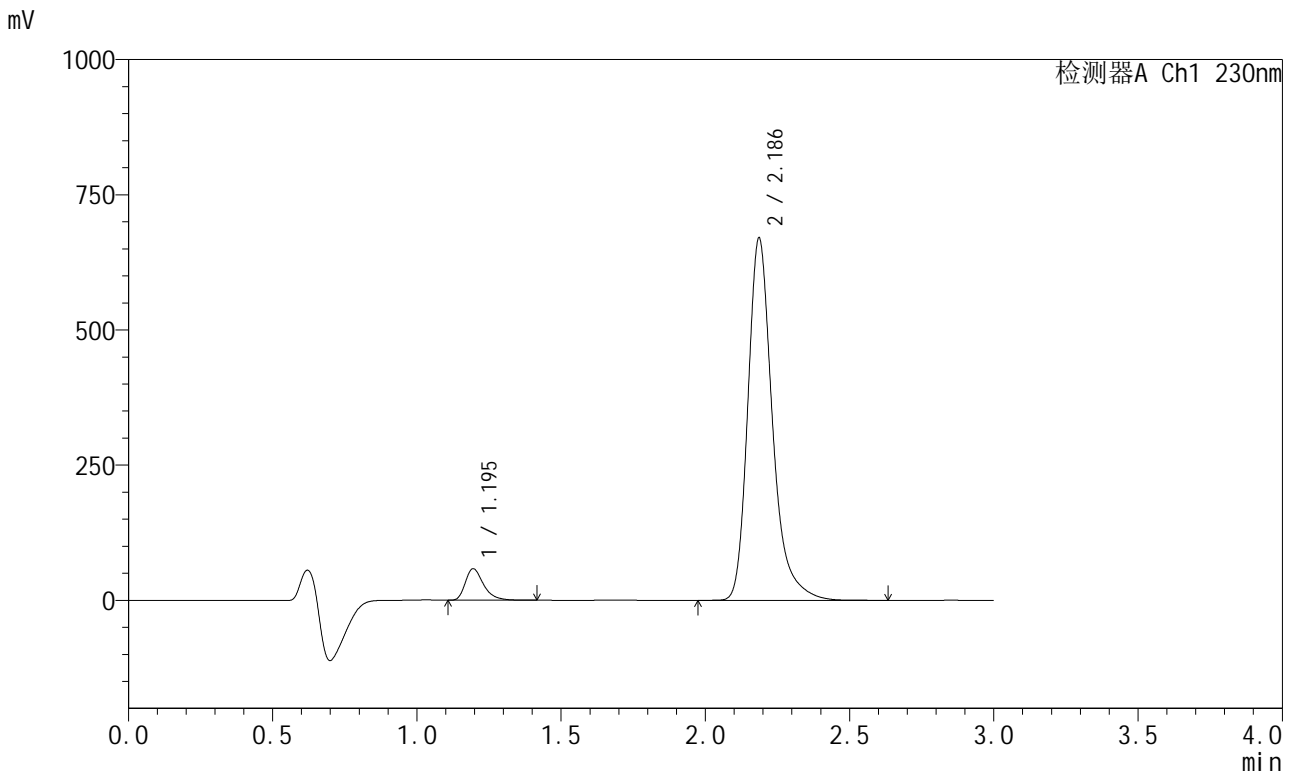

<峰表>

检测器A Ch1 230nm

峰号	保留时间	面积	面积%	高度	理论塔板数(USP)	拖尾因子	分离度(USP)
1	1.195	254884	6.019	58165	1813	1.369	--
2	2.186	3979995	93.981	668884	3396	1.298	7.553
总计		4234879	100.000	727049			



SMF-204

<样品信息>

色谱柱 : XB-C18(50mm*4.6mm,5μm) 流速: 1.0ml/min
 柱温 : 40°C 波长: 230nm
 数据文件名 : RC\$SMF-204 - 31-37/31-1980-2 - cbzj-rcqx-pH6.8jz-jf50z-20min-P3.lcd
 方法文件名 : RC\$SMF-204 - SMF-204-rcqx-FX280.lcm
 批处理文件名: RC\$SMF-204 - 20250312-FX280.lcb
 样品瓶号 : 4-22
 进样体积 : 20 μl 版本号: 6.115
 进样时间 : 2025/03/12 23:07:43 实验者: xiexinhui
 处理时间(V2) : 2025/03/13 08:54:39 处理者: xiexinhui
 仪器型号 : SHIMADZU LC-2050C (FX280)

<色谱图>

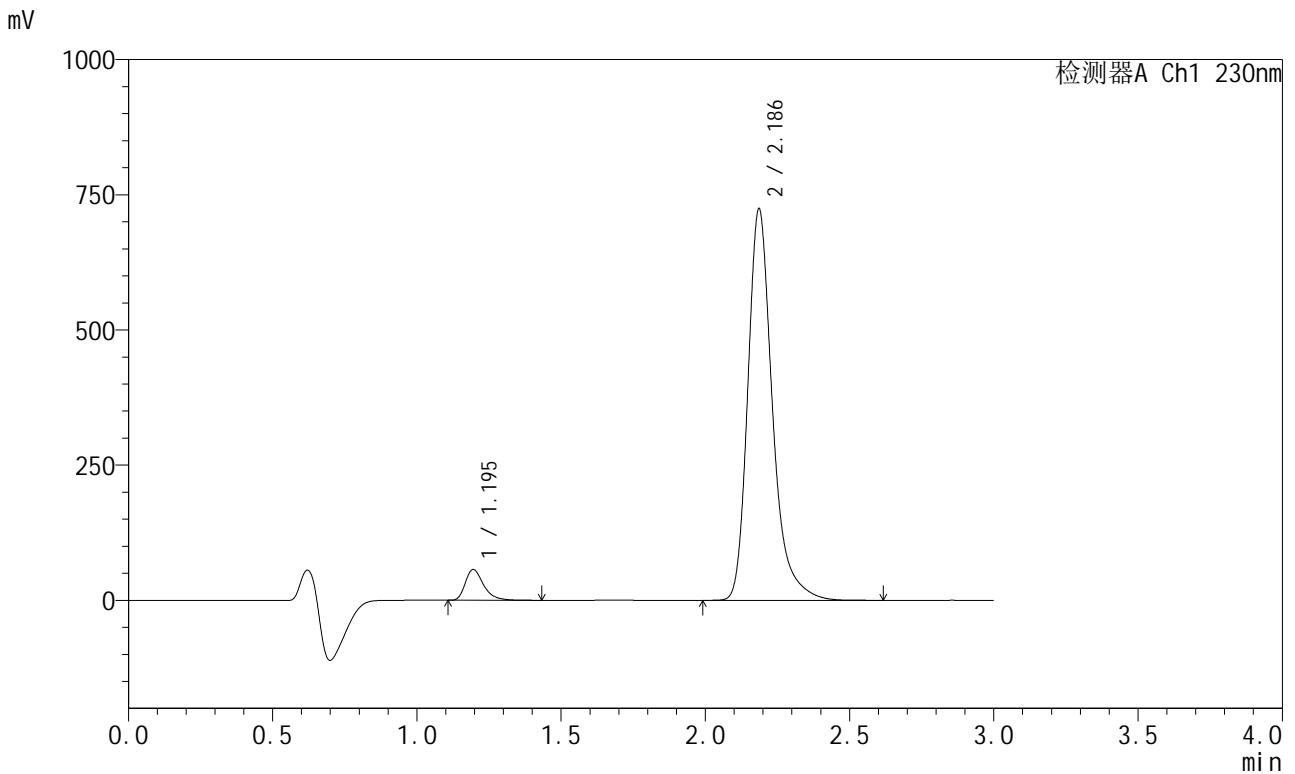

<峰表>

检测器A Ch1 230nm

峰号	保留时间	面积	面积%	高度	理论塔板数(USP)	拖尾因子	分离度(USP)
1	1.195	249496	5.481	56892	1811	1.367	--
2	2.186	4302199	94.519	722777	3394	1.298	7.551
总计		4551695	100.000	779669			



SMF-204

<样品信息>

色谱柱 : XB-C18(50mm*4.6mm,5μm) 流速: 1.0ml/min
 柱温 : 40°C 波长: 230nm
 数据文件名 : RC\$SMF-204 - 31-37/31-1981-2 - cbzj-rcqx-pH6.8jz-jf50z-20min-P4.lcd
 方法文件名 : RC\$SMF-204 - SMF-204-rcqx-FX280.lcm
 批处理文件名: RC\$SMF-204 - 20250312-FX280.lcb
 样品瓶号 : 4-31
 进样体积 : 20 μl 版本号: 6.115
 进样时间 : 2025/03/12 23:11:06 实验者: xiexinhui
 处理时间(V2) : 2025/03/13 08:54:41 处理者: xiexinhui
 仪器型号 : SHIMADZU LC-2050C (FX280)

<色谱图>

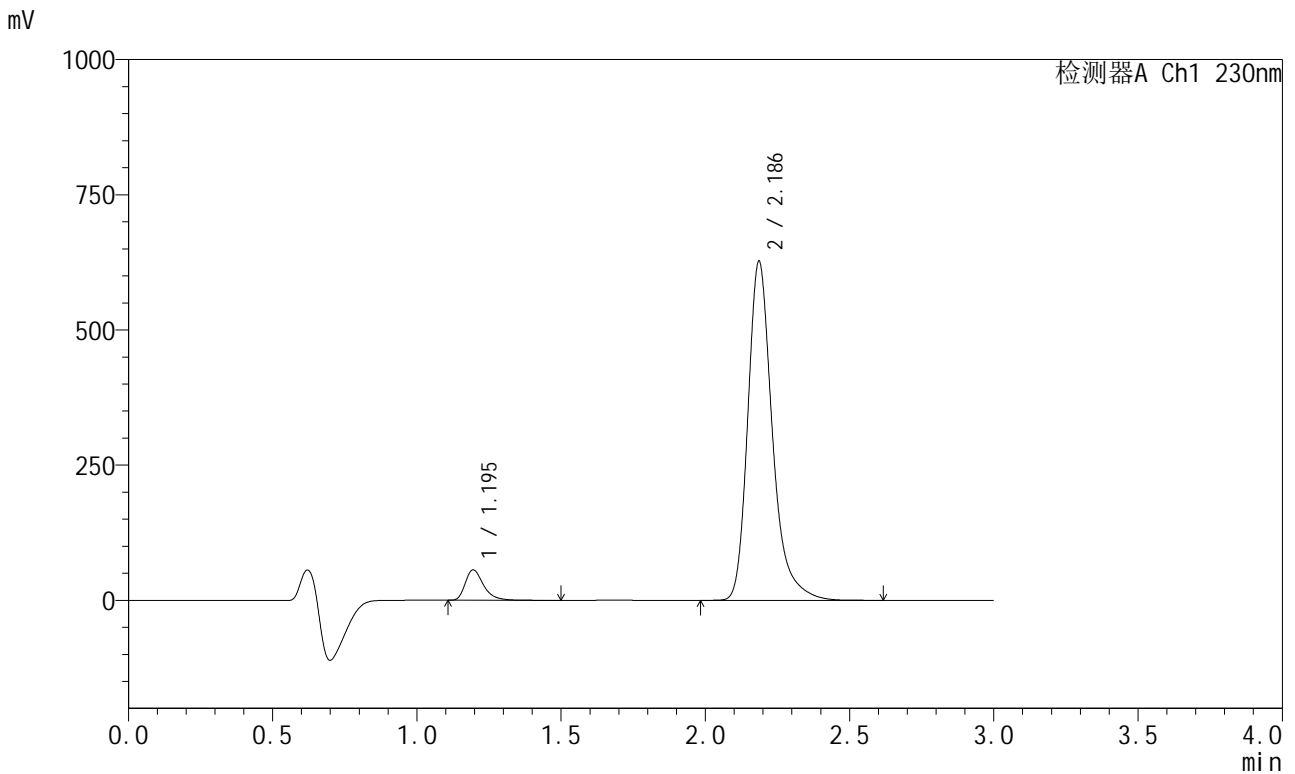

<峰表>

检测器A Ch1 230nm

峰号	保留时间	面积	面积%	高度	理论塔板数(USP)	拖尾因子	分离度(USP)
1	1.195	246867	6.219	56179	1812	1.370	--
2	2.186	3722507	93.781	625789	3399	1.297	7.555
总计		3969374	100.000	681969			



SMF-204

<样品信息>

色谱柱 : XB-C18(50mm*4.6mm,5μm) 流速: 1.0ml/min
 柱温 : 40°C 波长: 230nm
 数据文件名 : RC\$SMF-204 - 31-37/31-1983-2 - cbzj-rcqx-pH6.8jz-jf50z-20min-P6.lcd
 方法文件名 : RC\$SMF-204 - SMF-204-rcqx-FX280.lcm
 批处理文件名: RC\$SMF-204 - 20250312-FX280.lcb
 样品瓶号 : 4-49
 进样体积 : 20 μl 版本号: 6.115
 进样时间 : 2025/03/12 23:17:53 实验者: xiexinhui
 处理时间(V2) : 2025/03/13 08:54:47 处理者: xiexinhui
 仪器型号 : SHIMADZU LC-2050C (FX280)

<色谱图>

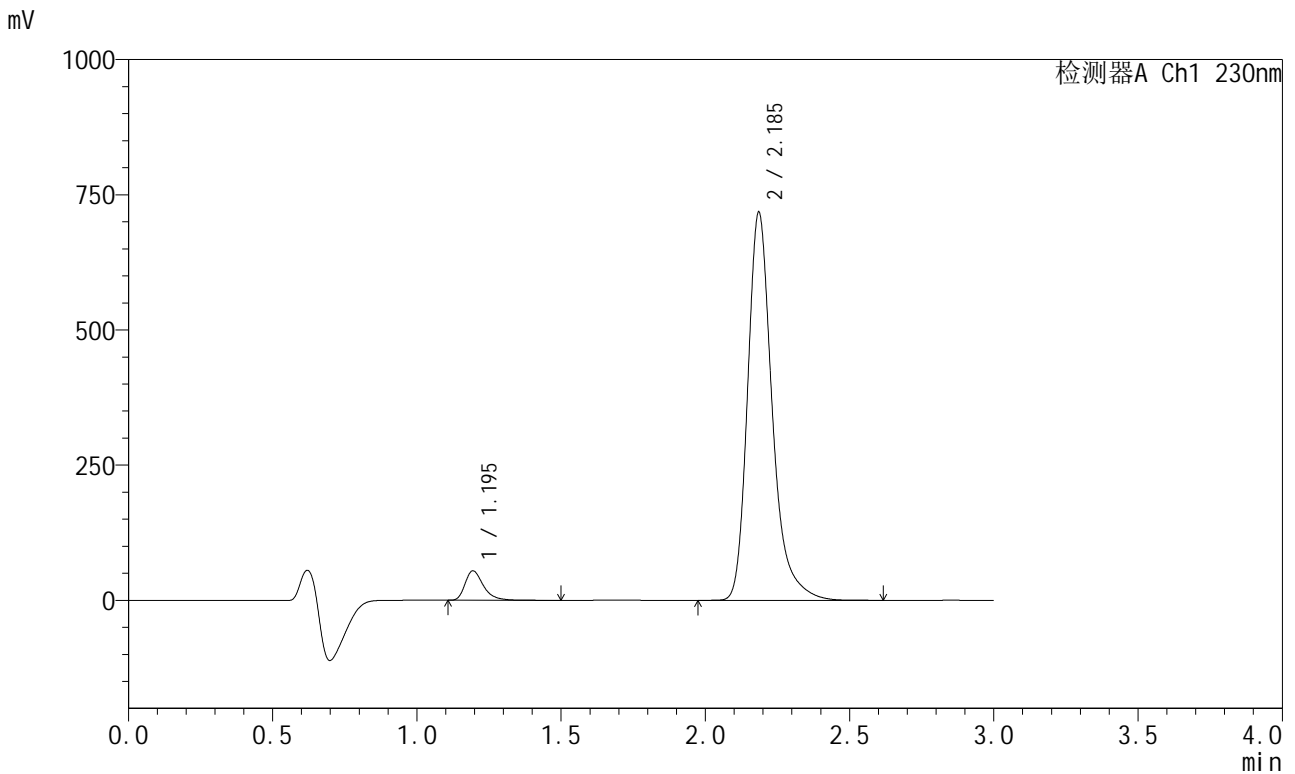

<峰表>

检测器A Ch1 230nm

峰号	保留时间	面积	面积%	高度	理论塔板数(USP)	拖尾因子	分离度(USP)
1	1.195	239168	5.311	54270	1807	1.370	--
2	2.185	4263906	94.689	715319	3393	1.298	7.549
总计		4503074	100.000	769588			



SMF-204

<样品信息>

色谱柱 : XB-C18(50mm*4.6mm,5μm) 流速: 1.0ml/min
 柱温 : 40°C 波长: 230nm
 数据文件名 : RC\$SMF-204 - 31-37/31-1984-2 - cbzj-rcqx-pH6.8jz-jf50z-30min-P1.lcd
 方法文件名 : RC\$SMF-204 - SMF-204-rcqx-FX280.lcm
 批处理文件名: RC\$SMF-204 - 20250312-FX280.lcb
 样品瓶号 : 4-5
 进样体积 : 20 μl 版本号: 6.115
 进样时间 : 2025/03/12 23:21:17 实验者: xiexinhui
 处理时间(V2) : 2025/03/13 08:54:49 处理者: xiexinhui
 仪器型号 : SHIMADZU LC-2050C (FX280)

<色谱图>

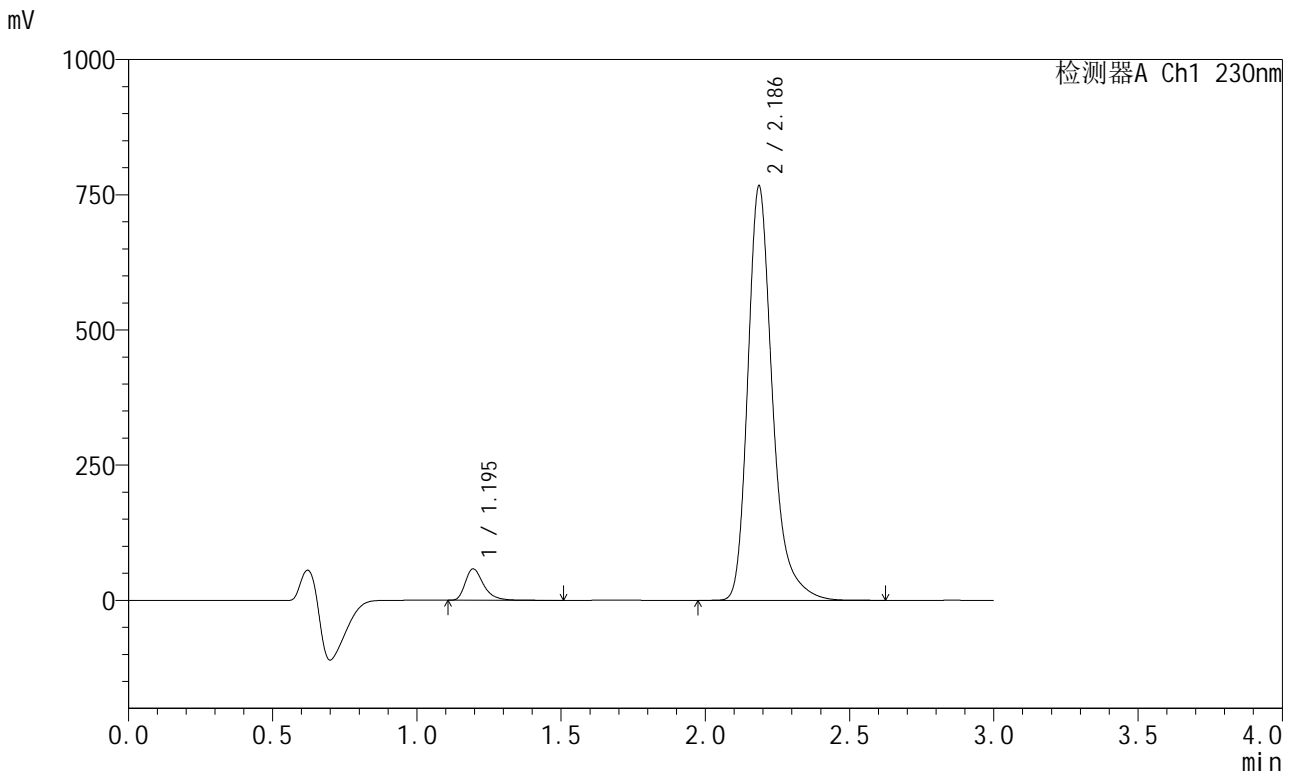

<峰表>

检测器A Ch1 230nm

峰号	保留时间	面积	面积%	高度	理论塔板数(USP)	拖尾因子	分离度(USP)
1	1.195	255085	5.306	58055	1812	1.369	--
2	2.186	4552695	94.694	764948	3396	1.298	7.555
总计		4807780	100.000	823003			



SMF-204

<样品信息>

色谱柱 : XB-C18(50mm*4.6mm,5μm) 流速: 1.0ml/min
 柱温 : 40°C 波长: 230nm
 数据文件名 : RC\$SMF-204 - 31-37/31-1985-2 - cbzj-rcqx-pH6.8jz-jf50z-30min-P2.lcd
 方法文件名 : RC\$SMF-204 - SMF-204-rcqx-FX280.lcm
 批处理文件名: RC\$SMF-204 - 20250312-FX280.lcb
 样品瓶号 : 4-14
 进样体积 : 20 μl 版本号: 6.115
 进样时间 : 2025/03/12 23:24:41 实验者: xiexinhui
 处理时间(V2) : 2025/03/13 08:54:52 处理者: xiexinhui
 仪器型号 : SHIMADZU LC-2050C (FX280)

<色谱图>

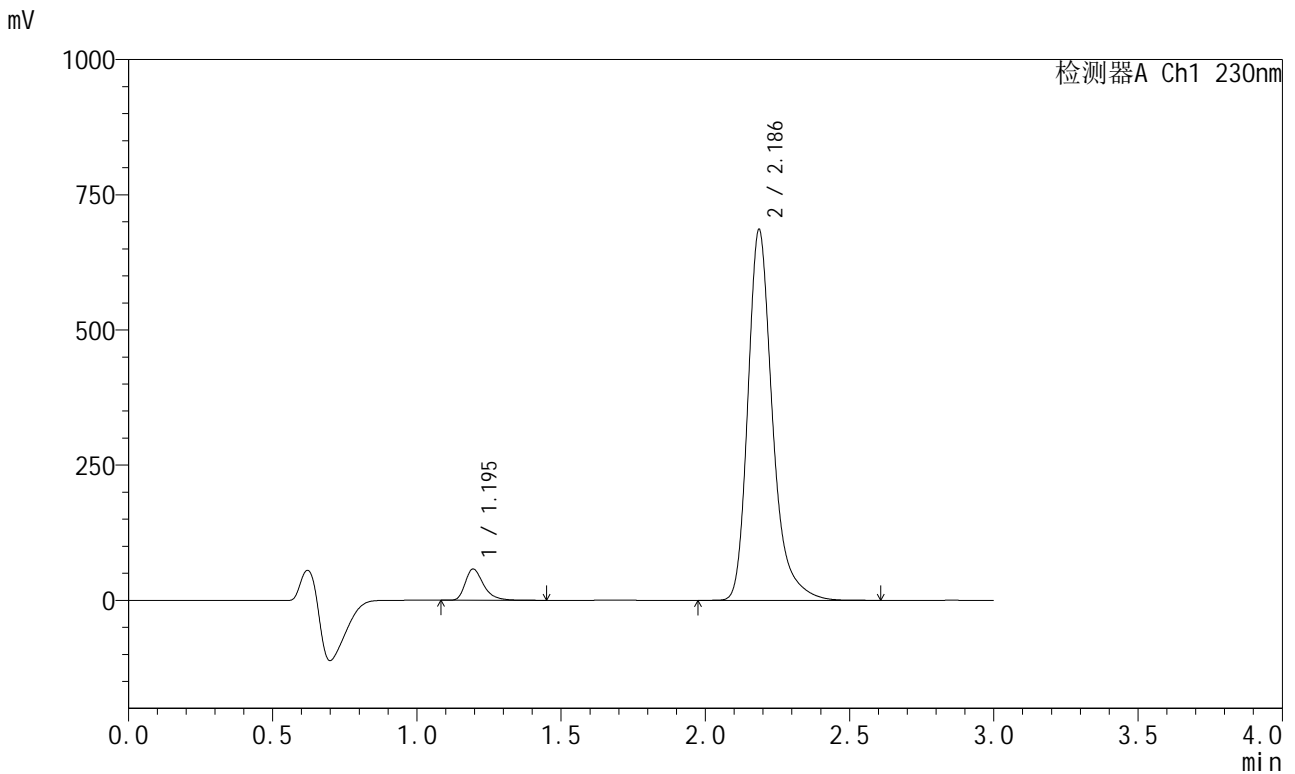

<峰表>

检测器A Ch1 230nm

峰号	保留时间	面积	面积%	高度	理论塔板数(USP)	拖尾因子	分离度(USP)
1	1.195	252693	5.845	57632	1815	1.366	--
2	2.186	4070486	94.155	684739	3403	1.297	7.561
总计		4323180	100.000	742371			



SMF-204

<样品信息>

色谱柱 : XB-C18(50mm*4.6mm,5μm) 流速: 1.0ml/min
 柱温 : 40°C 波长: 230nm
 数据文件名 : RC\$SMF-204 - 31-37/31-1986-2 - cbzj-rcqx-pH6.8jz-jf50z-30min-P3.lcd
 方法文件名 : RC\$SMF-204 - SMF-204-rcqx-FX280.lcm
 批处理文件名: RC\$SMF-204 - 20250312-FX280.lcb
 样品瓶号 : 4-23
 进样体积 : 20 μl 版本号: 6.115
 进样时间 : 2025/03/12 23:28:04 实验者: xiexinhui
 处理时间(V2) : 2025/03/13 08:54:55 处理者: xiexinhui
 仪器型号 : SHIMADZU LC-2050C (FX280)

<色谱图>

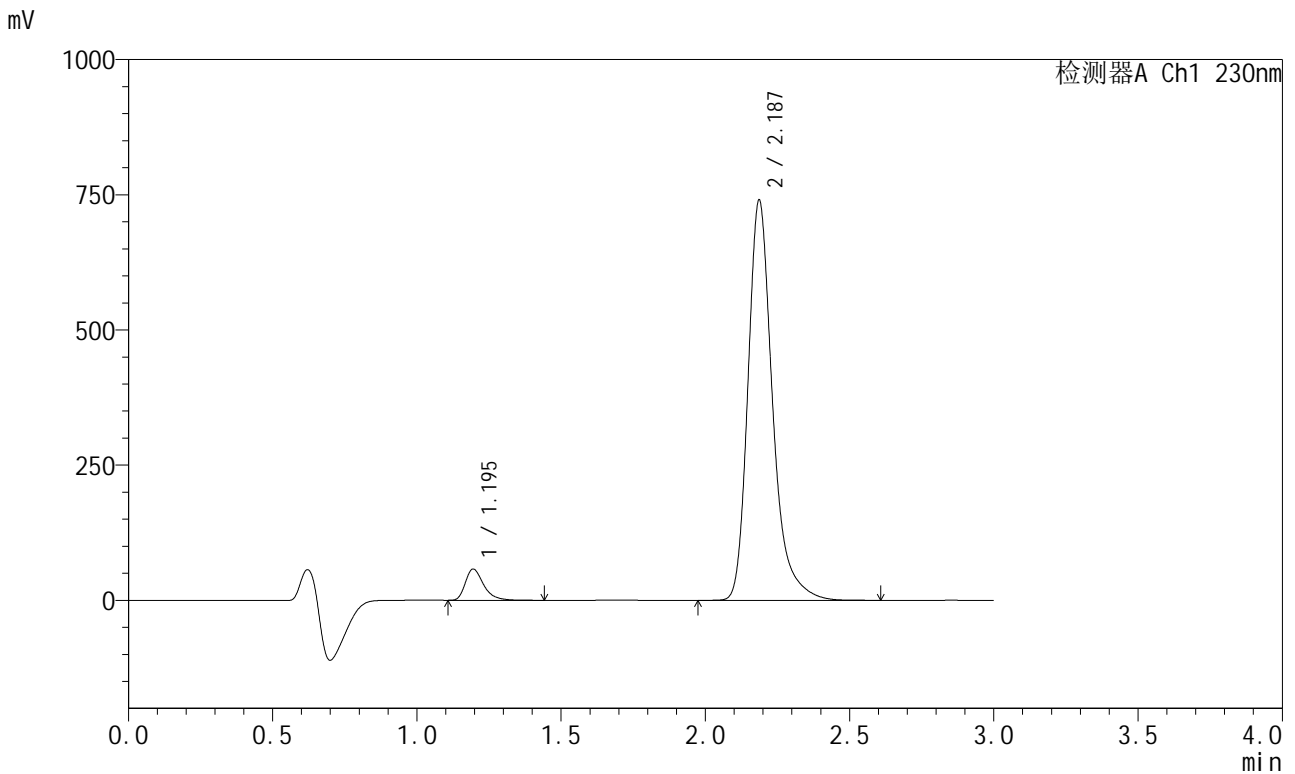

<峰表>

检测器A Ch1 230nm

峰号	保留时间	面积	面积%	高度	理论塔板数(USP)	拖尾因子	分离度(USP)
1	1.195	252992	5.444	57683	1816	1.368	--
2	2.187	4394423	94.556	739335	3405	1.296	7.564
总计		4647415	100.000	797018			



SMF-204

<样品信息>

色谱柱	: XB-C18(50mm*4.6mm,5μm)	流速	: 1.0ml/min
柱温	: 40°C	波长	: 230nm
数据文件名	: RC\$SMF-204 - 31-37/31-1987-2 - cbzj-rcqx-pH6.8jz-jf50z-30min-P4.lcd		
方法文件名	: RC\$SMF-204 - SMF-204-rcqx-FX280.lcm		
批处理文件名	: RC\$SMF-204 - 20250312-FX280.lcb		
样品瓶号	: 4-32	版本号	: 6.115
进样体积	: 20 μl	实验者	: xiexinhui
进样时间	: 2025/03/12 23:31:27	处理者	: xiexinhui
处理时间(V2)	: 2025/03/13 08:54:58		
仪器型号	: SHIMADZU LC-2050C (FX280)		

<色谱图>

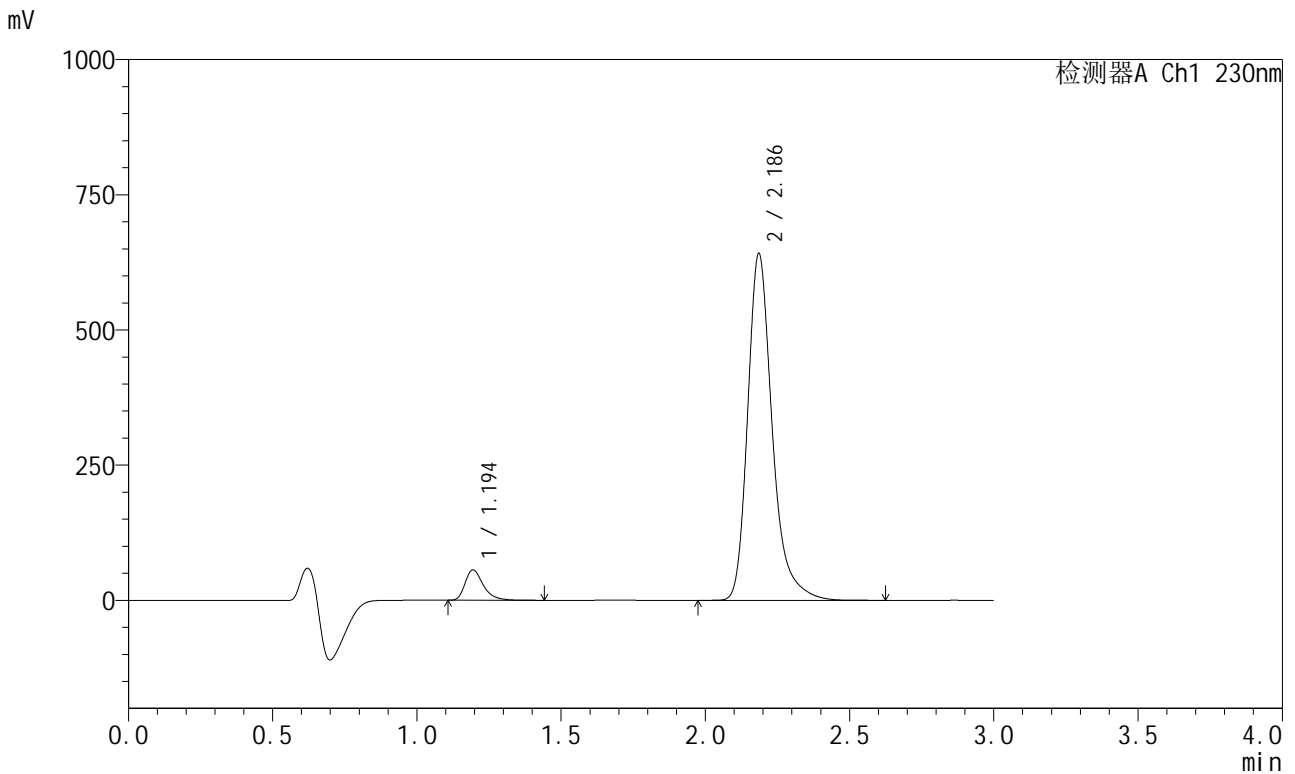

<峰表>

检测器A Ch1 230nm

峰号	保留时间	面积	面积%	高度	理论塔板数(USP)	拖尾因子	分离度(USP)
1	1.194	246081	6.070	55933	1807	1.368	--
2	2.186	3808200	93.930	639646	3397	1.297	7.555
总计		4054281	100.000	695579			



SMF-204

<样品信息>

色谱柱 : XB-C18(50mm*4.6mm,5μm) 流速: 1.0ml/min
 柱温 : 40°C 波长: 230nm
 数据文件名 : RC\$SMF-204 - 31-37/31-1988-2 - cbzj-rcqx-pH6.8jz-jf50z-30min-P5.lcd
 方法文件名 : RC\$SMF-204 - SMF-204-rcqx-FX280.lcm
 批处理文件名: RC\$SMF-204 - 20250312-FX280.lcb
 样品瓶号 : 4-41
 进样体积 : 20 μl 版本号: 6.115
 进样时间 : 2025/03/12 23:34:51 实验者: xiexinhui
 处理时间(V2) : 2025/03/13 08:55:01 处理者: xiexinhui
 仪器型号 : SHIMADZU LC-2050C (FX280)

<色谱图>

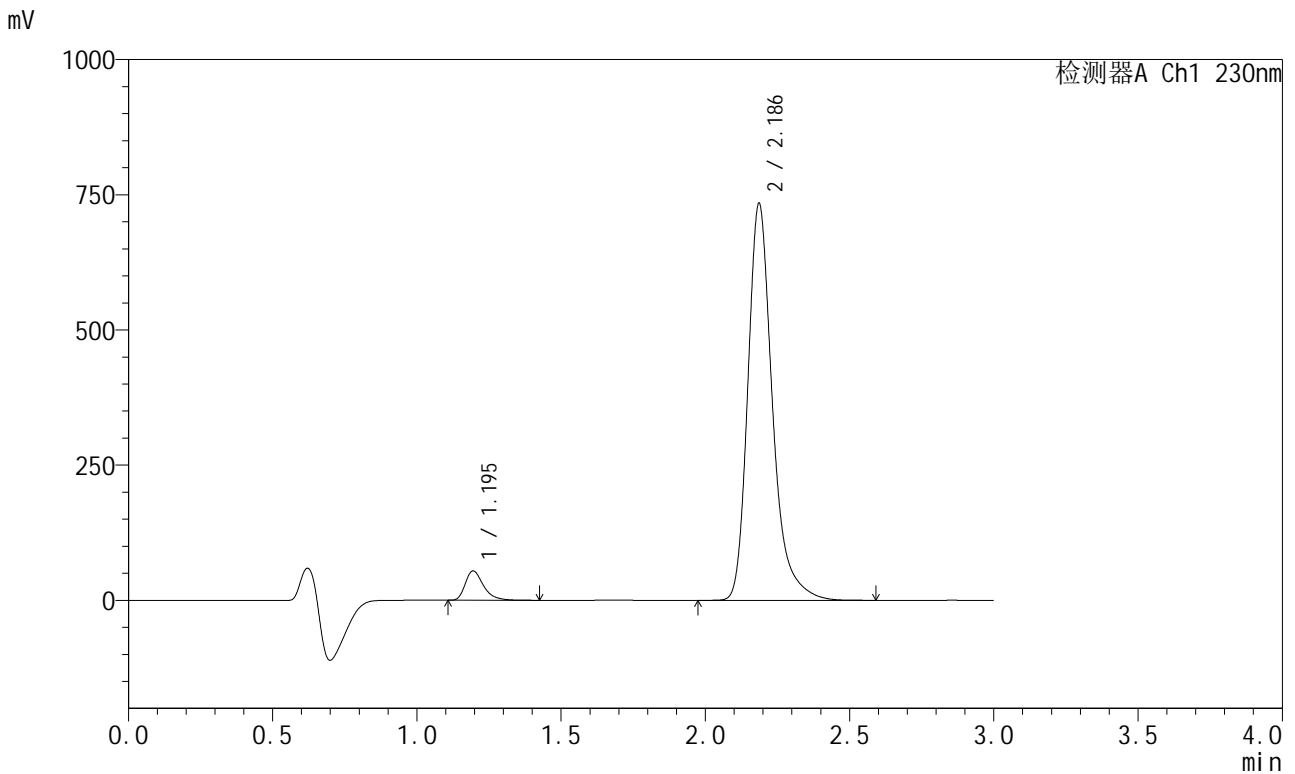

<峰表>

检测器A Ch1 230nm

峰号	保留时间	面积	面积%	高度	理论塔板数(USP)	拖尾因子	分离度(USP)
1	1.195	237467	5.166	54150	1812	1.368	--
2	2.186	4358824	94.834	732932	3398	1.296	7.557
总计		4596291	100.000	787081			



SMF-204

<样品信息>

色谱柱	: XB-C18(50mm*4.6mm,5μm)	流速	: 1.0ml/min
柱温	: 40°C	波长	: 230nm
数据文件名	: RC\$SMF-204 - 31-37/31-1989-2 - cbzj-rcqx-pH6.8jz-jf50z-30min-P6.lcd		
方法文件名	: RC\$SMF-204 - SMF-204-rcqx-FX280.lcm		
批处理文件名	: RC\$SMF-204 - 20250312-FX280.lcb		
样品瓶号	: 4-50	版本号	: 6.115
进样体积	: 20 μl	实验者	: xiexinhui
进样时间	: 2025/03/12 23:38:14	处理者	: xiexinhui
处理时间(V2)	: 2025/03/13 08:55:04		
仪器型号	: SHIMADZU LC-2050C (FX280)		

<色谱图>

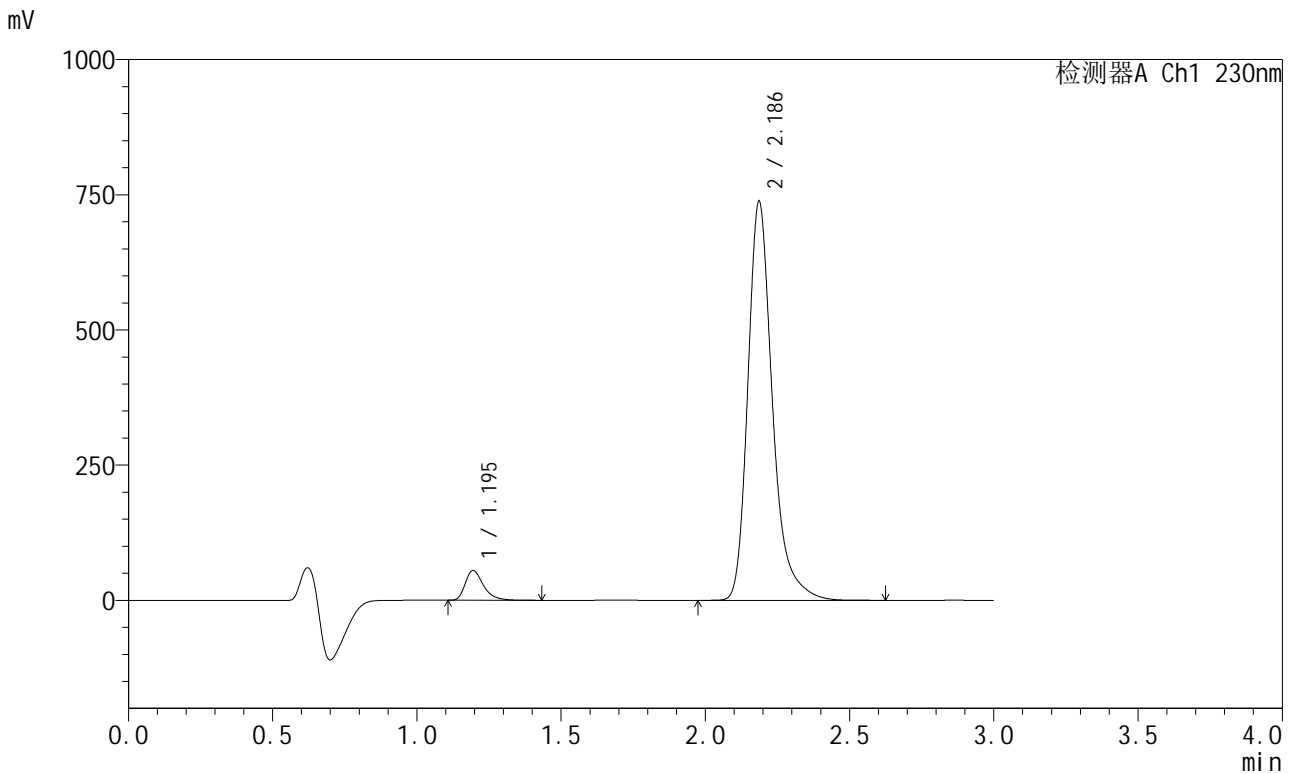

<峰表>

检测器A Ch1 230nm

峰号	保留时间	面积	面积%	高度	理论塔板数(USP)	拖尾因子	分离度(USP)
1	1.195	240897	5.211	54877	1812	1.368	--
2	2.186	4382194	94.789	736705	3397	1.296	7.557
总计		4623092	100.000	791582			



SMF-204

<样品信息>

色谱柱	: XB-C18(50mm*4.6mm,5µm)	流速	: 1.0ml/min
柱温	: 40°C	波长	: 230nm
数据文件名	: RC\$SMF-204 - 31-37/31-1990-2 - cbzj-rcqx-pH6.8jz-jf50z-45min-P1.lcd		
方法文件名	: RC\$SMF-204 - SMF-204-rcqx-FX280.lcm		
批处理文件名	: RC\$SMF-204 - 20250312-FX280.lcb		
样品瓶号	: 4-6	版本号	: 6.115
进样体积	: 20 µl	实验者	: xiexinhui
进样时间	: 2025/03/12 23:41:38	处理者	: xiexinhui
处理时间(V2)	: 2025/03/13 08:55:07		
仪器型号	: SHIMADZU LC-2050C (FX280)		

<色谱图>

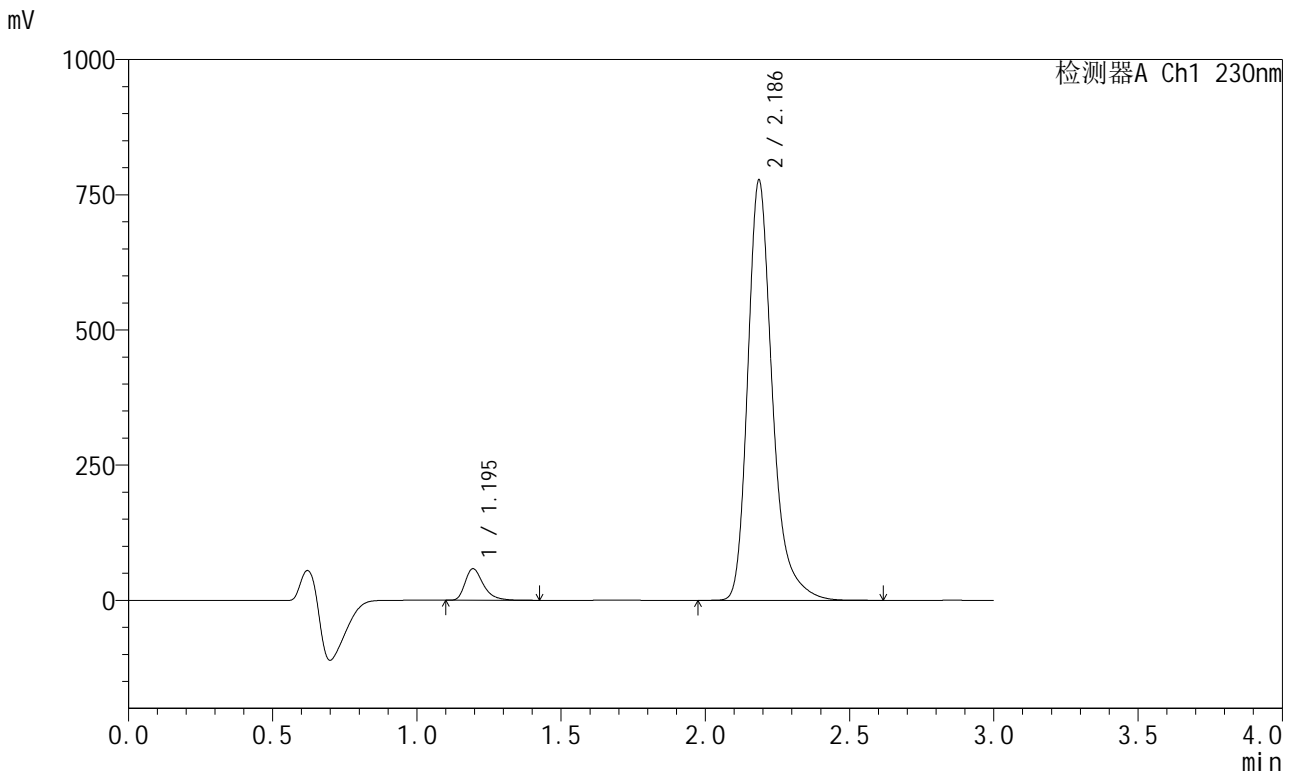

<峰表>

检测器A Ch1 230nm

峰号	保留时间	面积	面积%	高度	理论塔板数(USP)	拖尾因子	分离度(USP)
1	1.195	255895	5.253	58219	1810	1.368	--
2	2.186	4615202	94.747	775357	3395	1.297	7.556
总计		4871097	100.000	833577			



SMF-204

<样品信息>

色谱柱 : XB-C18(50mm*4.6mm,5μm) 流速: 1.0ml/min
 柱温 : 40°C 波长: 230nm
 数据文件名 : RC\$SMF-204 - 31-37/31-1991-2 - cbzj-rcqx-pH6.8jz-jf50z-45min-P2.lcd
 方法文件名 : RC\$SMF-204 - SMF-204-rcqx-FX280.lcm
 批处理文件名: RC\$SMF-204 - 20250312-FX280.lcb
 样品瓶号 : 4-15
 进样体积 : 20 μl 版本号: 6.115
 进样时间 : 2025/03/12 23:45:02 实验者: xiexinhui
 处理时间(V2) : 2025/03/13 08:55:09 处理者: xiexinhui
 仪器型号 : SHIMADZU LC-2050C (FX280)

<色谱图>

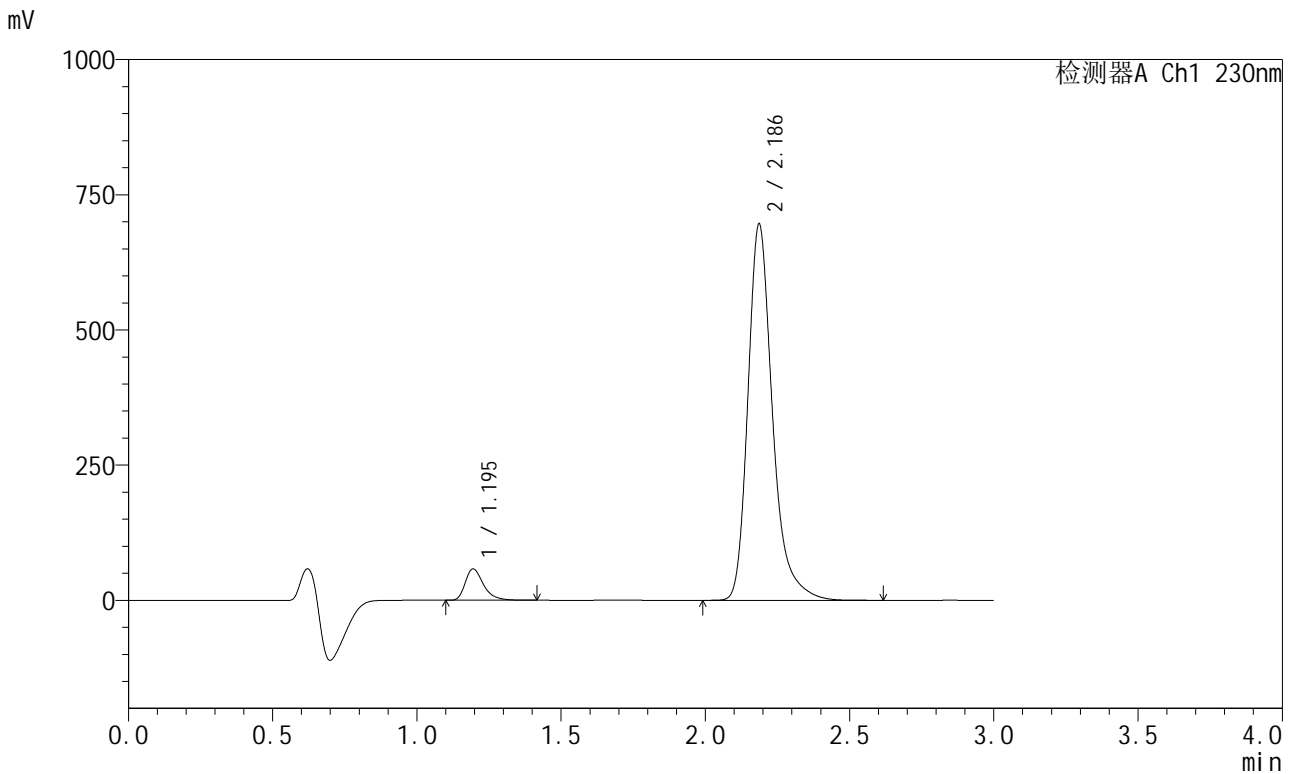

<峰表>

检测器A Ch1 230nm

峰号	保留时间	面积	面积%	高度	理论塔板数(USP)	拖尾因子	分离度(USP)
1	1.195	254117	5.793	57935	1814	1.367	--
2	2.186	4132397	94.207	695067	3402	1.296	7.562
总计		4386514	100.000	753003			



SMF-204

<样品信息>

色谱柱 : XB-C18(50mm*4.6mm,5μm) 流速: 1.0ml/min
 柱温 : 40°C 波长: 230nm
 数据文件名 : RC\$SMF-204 - 31-37/31-1992-2 - cbzj-rcqx-pH6.8jz-jf50z-45min-P3.lcd
 方法文件名 : RC\$SMF-204 - SMF-204-rcqx-FX280.lcm
 批处理文件名: RC\$SMF-204 - 20250312-FX280.lcb
 样品瓶号 : 4-24
 进样体积 : 20 μl 版本号: 6.115
 进样时间 : 2025/03/12 23:48:26 实验者: xiexinhui
 处理时间(V2) : 2025/03/13 08:55:12 处理者: xiexinhui
 仪器型号 : SHIMADZU LC-2050C (FX280)

<色谱图>

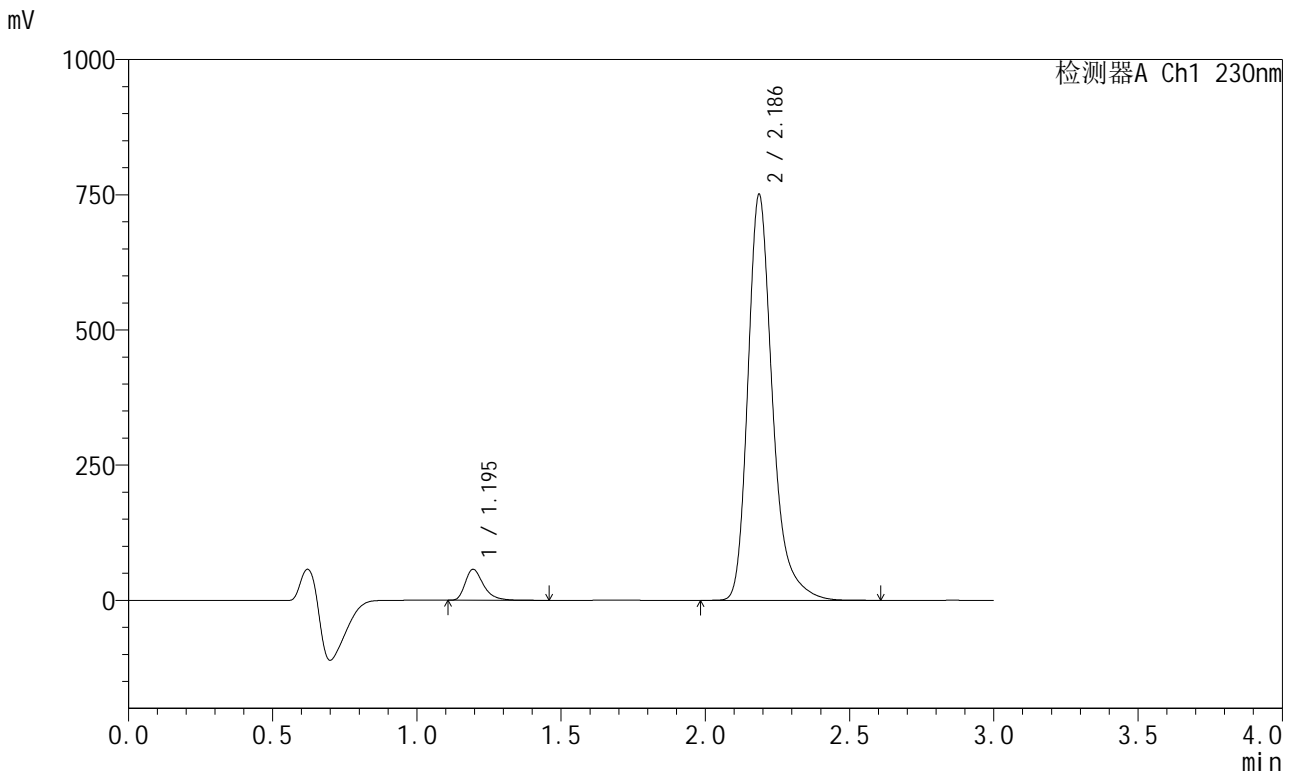

<峰表>

检测器A Ch1 230nm

峰号	保留时间	面积	面积%	高度	理论塔板数(USP)	拖尾因子	分离度(USP)
1	1.195	250680	5.324	57102	1813	1.368	--
2	2.186	4457621	94.676	749760	3403	1.296	7.563
总计		4708301	100.000	806862			



SMF-204

<样品信息>

色谱柱 : XB-C18(50mm*4.6mm,5μm) 流速: 1.0ml/min
 柱温 : 40°C 波长: 230nm
 数据文件名 : RC\$SMF-204 - 31-37/31-1993-2 - cbzj-rcqx-pH6.8jz-jf50z-45min-P4.lcd
 方法文件名 : RC\$SMF-204 - SMF-204-rcqx-FX280.lcm
 批处理文件名: RC\$SMF-204 - 20250312-FX280.lcb
 样品瓶号 : 4-33
 进样体积 : 20 μl 版本号: 6.115
 进样时间 : 2025/03/12 23:51:50 实验者: xiexinhui
 处理时间(V2) : 2025/03/13 08:55:15 处理者: xiexinhui
 仪器型号 : SHIMADZU LC-2050C (FX280)

<色谱图>

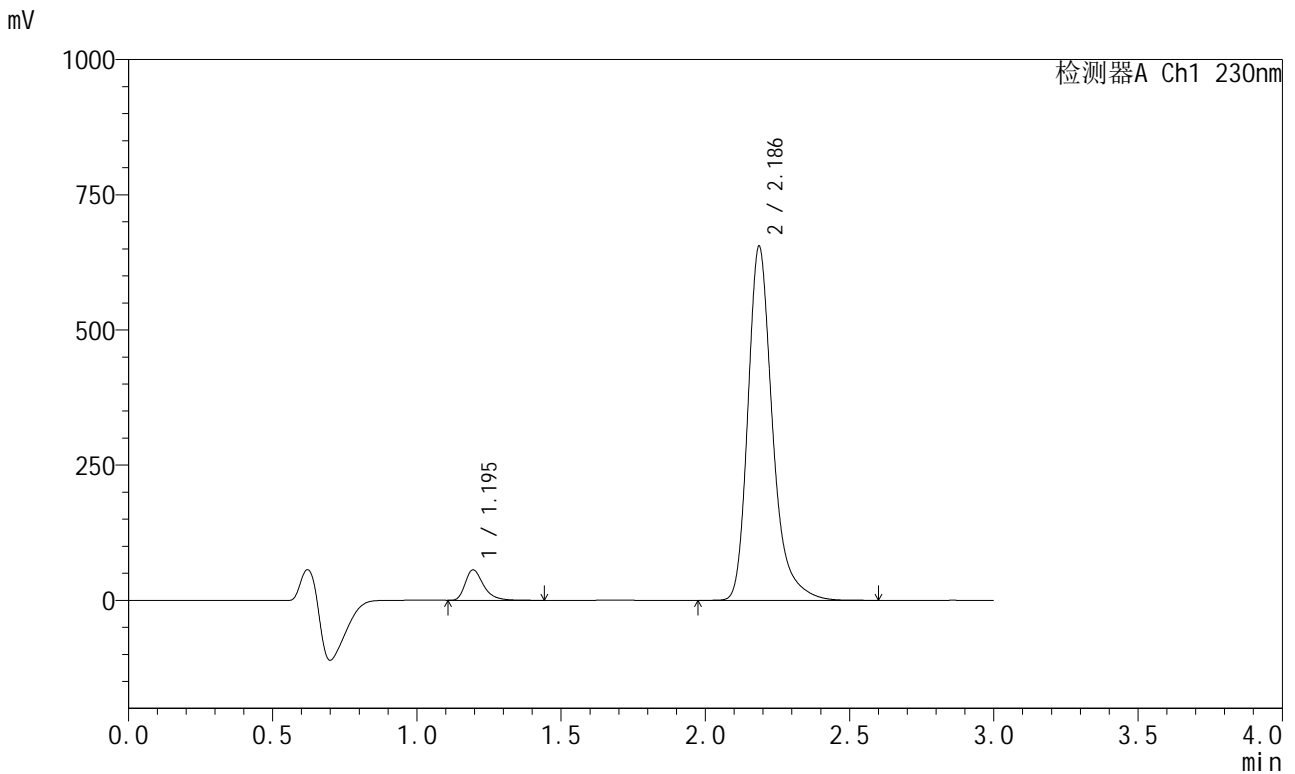

<峰表>

检测器A Ch1 230nm

峰号	保留时间	面积	面积%	高度	理论塔板数(USP)	拖尾因子	分离度(USP)
1	1.195	246526	5.966	56197	1816	1.368	--
2	2.186	3885849	94.034	654069	3408	1.296	7.568
总计		4132375	100.000	710266			



SMF-204

<样品信息>

色谱柱	: XB-C18(50mm*4.6mm,5μm)	流速	: 1.0ml/min
柱温	: 40°C	波长	: 230nm
数据文件名	: RC\$SMF-204 - 31-37/31-1995-2 - cbzj-rcqx-pH6.8jz-jf50z-45min-P6.lcd		
方法文件名	: RC\$SMF-204 - SMF-204-rcqx-FX280.lcm		
批处理文件名	: RC\$SMF-204 - 20250312-FX280.lcb		
样品瓶号	: 4-51	版本号	: 6.115
进样体积	: 20 μl	实验者	: xiexinhui
进样时间	: 2025/03/12 23:58:37	处理者	: xiexinhui
处理时间(V2)	: 2025/03/13 08:55:20		
仪器型号	: SHIMADZU LC-2050C (FX280)		

<色谱图>

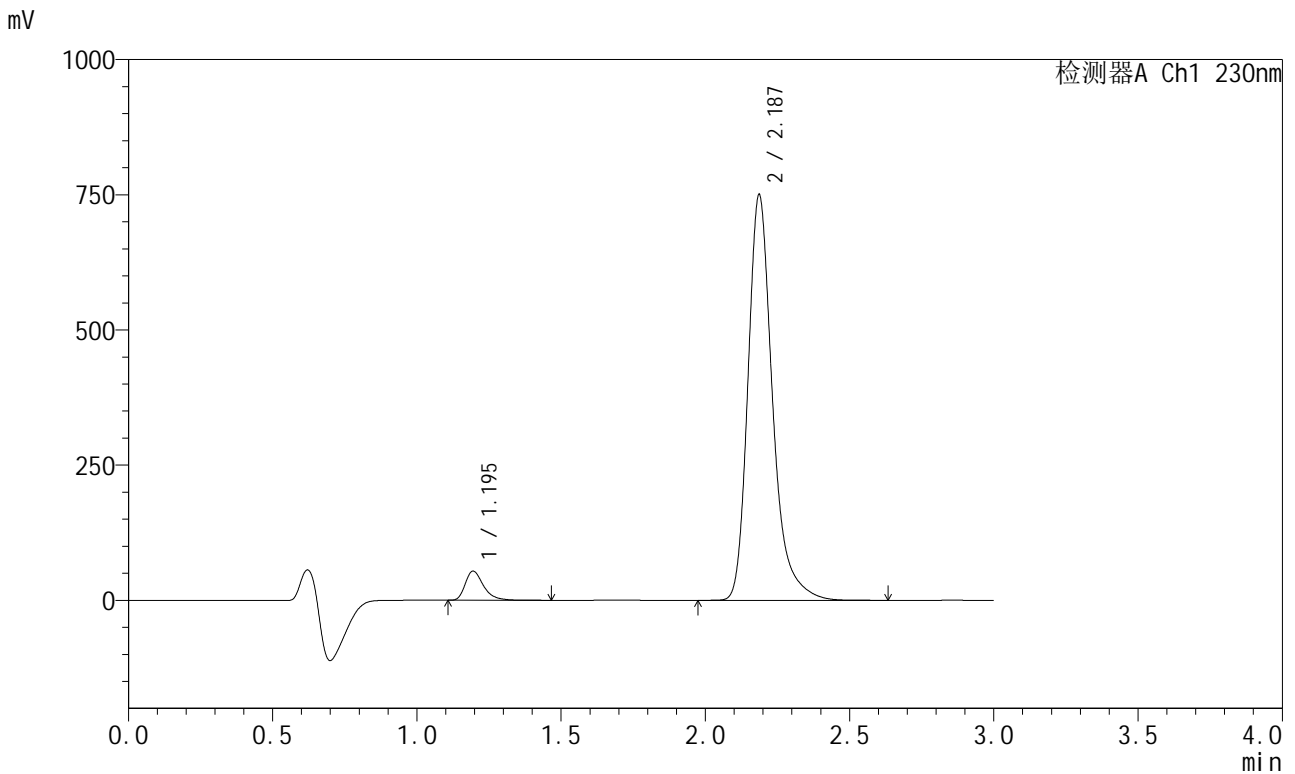

<峰表>

检测器A Ch1 230nm

峰号	保留时间	面积	面积%	高度	理论塔板数(USP)	拖尾因子	分离度(USP)
1	1.195	236369	5.040	53841	1815	1.370	--
2	2.187	4453767	94.960	749342	3403	1.296	7.565
总计		4690137	100.000	803183			



SMF-204

<样品信息>

色谱柱 : XB-C18(50mm*4.6mm,5μm) 流速: 1.0ml/min
 柱温 : 40°C 波长: 230nm
 数据文件名 : RC\$SMF-204 - 31-37/31-1996-2 - cbzj-rcqx-pH6.8jz-jf50z-60min-P1.lcd
 方法文件名 : RC\$SMF-204 - SMF-204-rcqx-FX280.lcm
 批处理文件名: RC\$SMF-204 - 20250312-FX280.lcb
 样品瓶号 : 4-7
 进样体积 : 20 μl 版本号: 6.115
 进样时间 : 2025/03/13 00:02:01 实验者: xiexinhui
 处理时间(V2) : 2025/03/13 08:55:22 处理者: xiexinhui
 仪器型号 : SHIMADZU LC-2050C (FX280)

<色谱图>

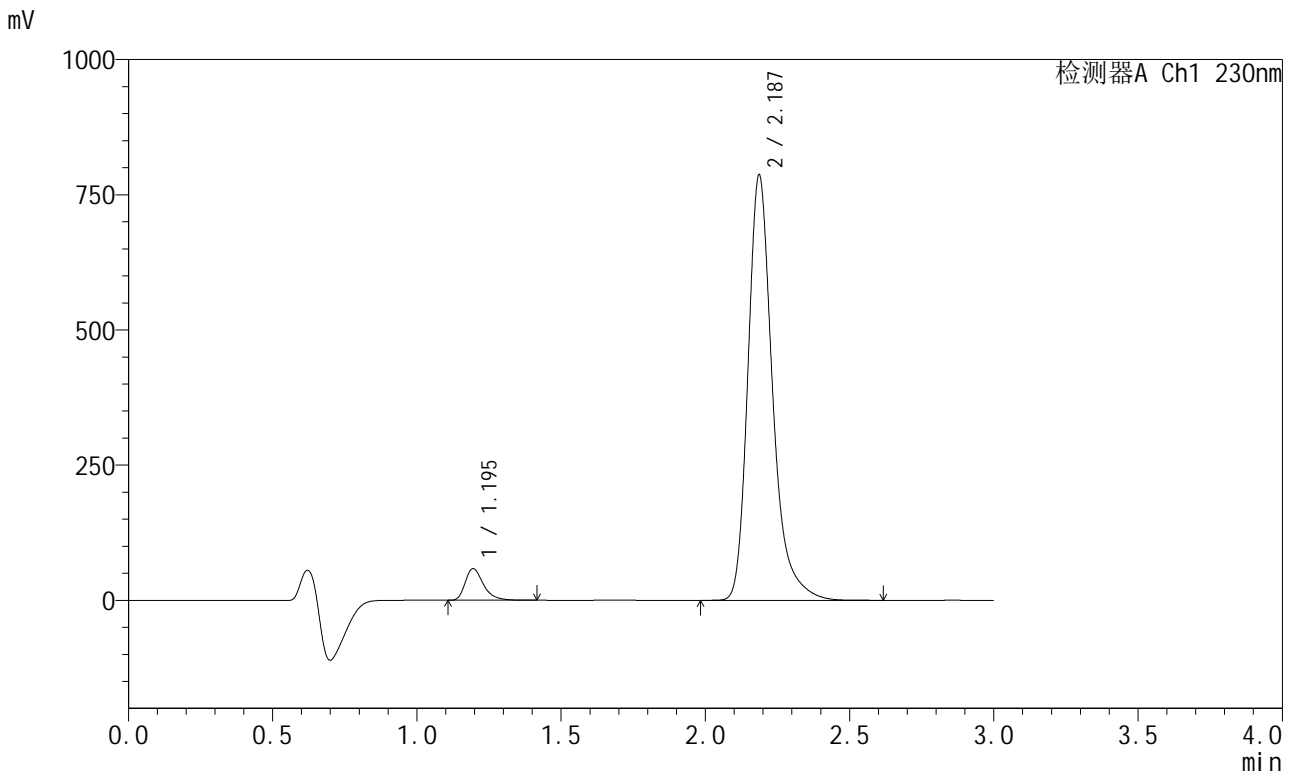

<峰表>

检测器A Ch1 230nm

峰号	保留时间	面积	面积%	高度	理论塔板数(USP)	拖尾因子	分离度(USP)
1	1.195	255878	5.194	58366	1815	1.366	--
2	2.187	4670102	94.806	785901	3404	1.296	7.568
总计		4925981	100.000	844267			



SMF-204

<样品信息>

色谱柱	: XB-C18(50mm*4.6mm,5μm)	流速	: 1.0ml/min
柱温	: 40°C	波长	: 230nm
数据文件名	: RC\$SMF-204 - 31-37/31-1997-2 - cbzj-rcqx-pH6.8jz-jf50z-60min-P2.lcd		
方法文件名	: RC\$SMF-204 - SMF-204-rcqx-FX280.lcm		
批处理文件名	: RC\$SMF-204 - 20250312-FX280.lcb		
样品瓶号	: 4-16	版本号	: 6.115
进样体积	: 20 μl	实验者	: xiexinhui
进样时间	: 2025/03/13 00:05:24	处理者	: xiexinhui
处理时间(V2)	: 2025/03/13 08:55:25		
仪器型号	: SHIMADZU LC-2050C (FX280)		

<色谱图>

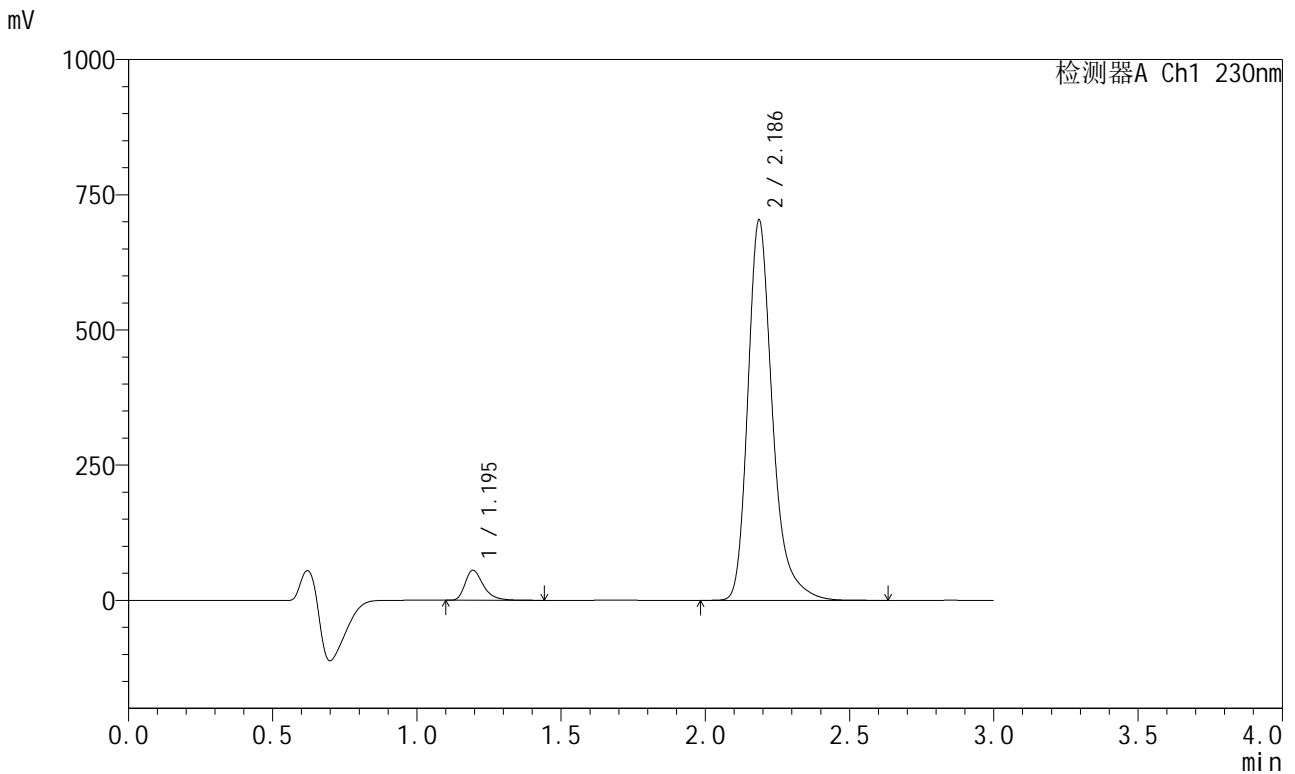

<峰表>

检测器A Ch1 230nm

峰号	保留时间	面积	面积%	高度	理论塔板数(USP)	拖尾因子	分离度(USP)
1	1.195	242891	5.499	55282	1813	1.368	--
2	2.186	4173940	94.501	702285	3406	1.295	7.568
总计		4416831	100.000	757567			



SMF-204

<样品信息>

色谱柱 : XB-C18(50mm*4.6mm,5μm) 流速: 1.0ml/min
 柱温 : 40°C 波长: 230nm
 数据文件名 : RC\$SMF-204 - 31-37/31-1998-2 - cbzj-rcqx-pH6.8jz-jf50z-60min-P3.lcd
 方法文件名 : RC\$SMF-204 - SMF-204-rcqx-FX280.lcm
 批处理文件名: RC\$SMF-204 - 20250312-FX280.lcb
 样品瓶号 : 4-25
 进样体积 : 20 μl 版本号: 6.115
 进样时间 : 2025/03/13 00:08:48 实验者: xiexinhui
 处理时间(V2) : 2025/03/13 08:55:28 处理者: xiexinhui
 仪器型号 : SHIMADZU LC-2050C (FX280)

<色谱图>

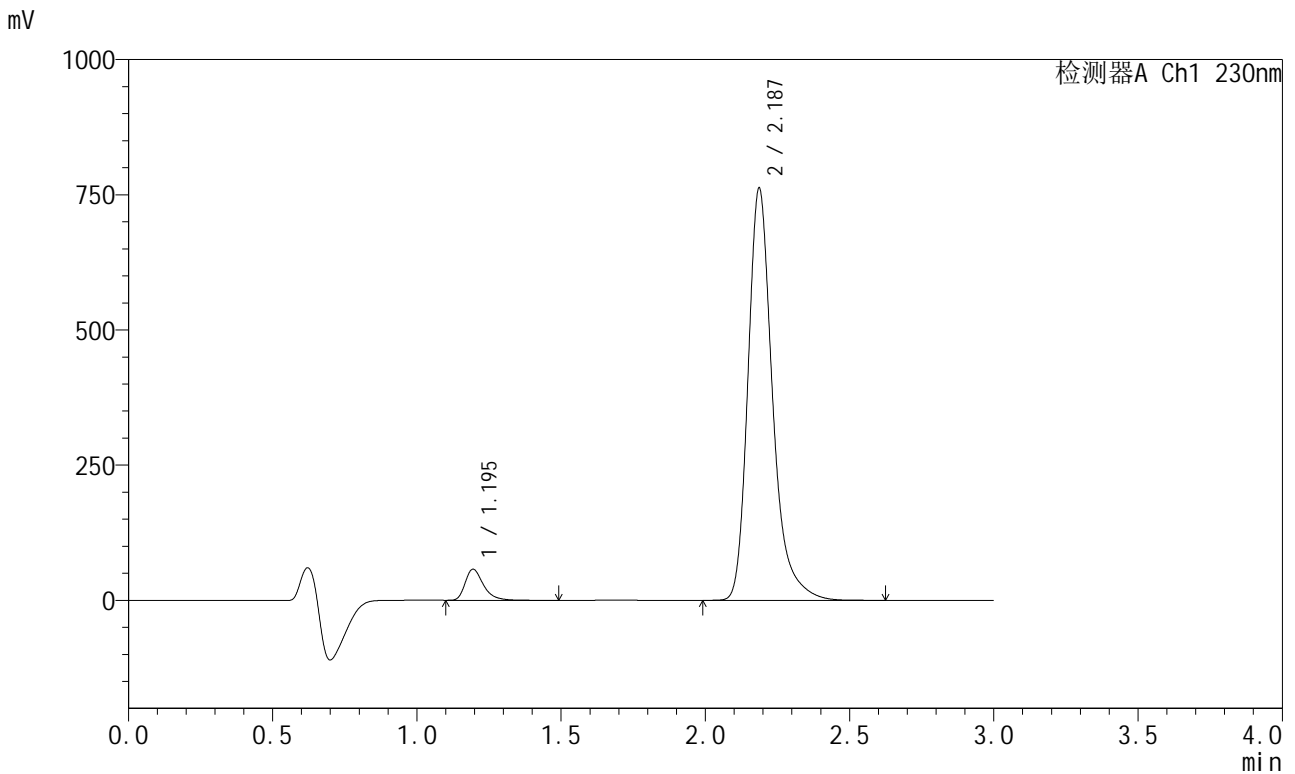

<峰表>

检测器A Ch1 230nm

峰号	保留时间	面积	面积%	高度	理论塔板数(USP)	拖尾因子	分离度(USP)
1	1.195	251598	5.267	57283	1814	1.368	--
2	2.187	4524890	94.733	761531	3406	1.295	7.569
总计		4776488	100.000	818813			



SMF-204

<样品信息>

色谱柱 : XB-C18(50mm*4.6mm,5μm) 流速: 1.0ml/min
 柱温 : 40°C 波长: 230nm
 数据文件名 : RC\$SMF-204 - 31-37/31-1999-2 - cbzj-rcqx-pH6.8jz-jf50z-60min-P4.lcd
 方法文件名 : RC\$SMF-204 - SMF-204-rcqx-FX280.lcm
 批处理文件名: RC\$SMF-204 - 20250312-FX280.lcb
 样品瓶号 : 4-34
 进样体积 : 20 μl 版本号: 6.115
 进样时间 : 2025/03/13 00:12:12 实验者: xiexinhui
 处理时间(V2) : 2025/03/13 08:55:31 处理者: xiexinhui
 仪器型号 : SHIMADZU LC-2050C (FX280)

<色谱图>

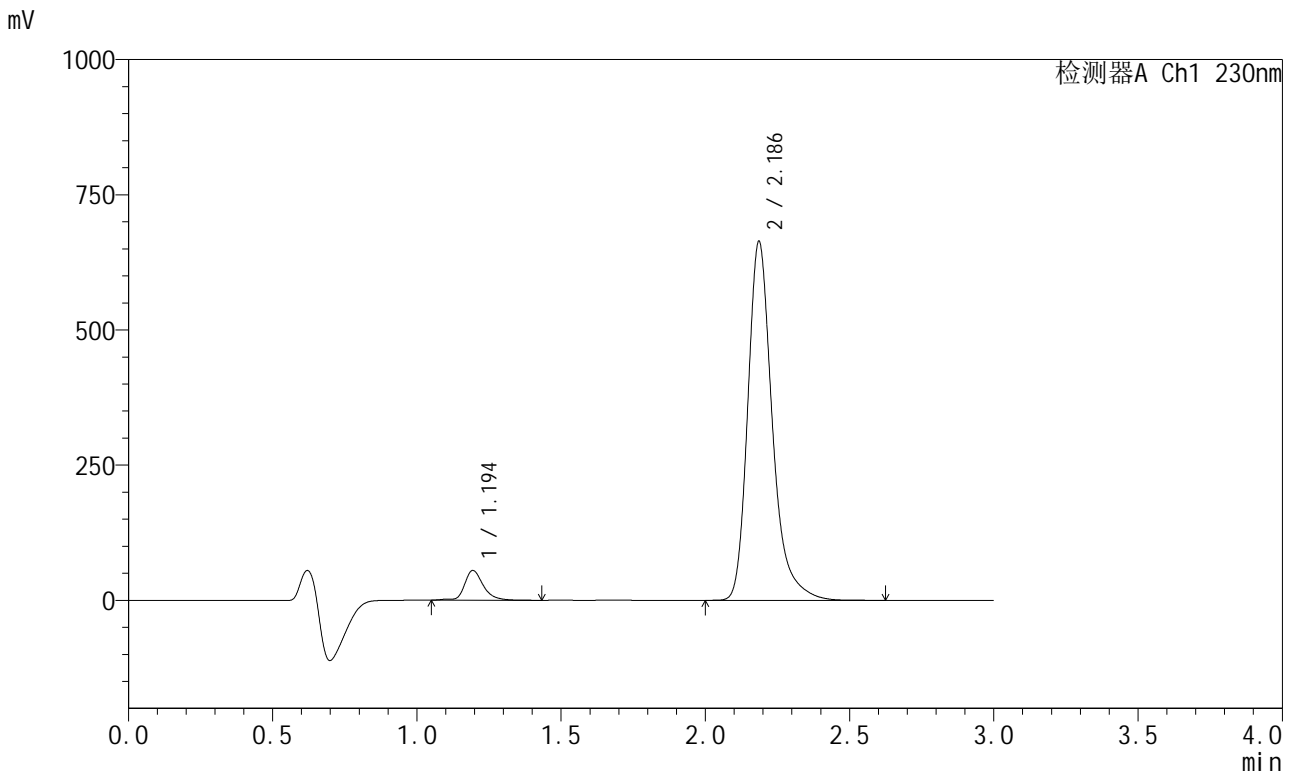

<峰表>

检测器A Ch1 230nm

峰号	保留时间	面积	面积%	高度	理论塔板数(USP)	拖尾因子	分离度(USP)
1	1.194	247537	5.916	54681	1801	1.292	--
2	2.186	3936830	94.084	662296	3405	1.295	7.559
总计		4184367	100.000	716976			



SMF-204

<样品信息>

色谱柱 : XB-C18(50mm*4.6mm,5μm) 流速: 1.0ml/min
 柱温 : 40°C 波长: 230nm
 数据文件名 : RC\$SMF-204 - 31-37/31-2000-2 - cbzj-rcqx-pH6.8jz-jf50z-60min-P5.lcd
 方法文件名 : RC\$SMF-204 - SMF-204-rcqx-FX280.lcm
 批处理文件名: RC\$SMF-204 - 20250312-FX280.lcb
 样品瓶号 : 4-43
 进样体积 : 20 μl 版本号: 6.115
 进样时间 : 2025/03/13 00:15:35 实验者: xiexinhui
 处理时间(V2) : 2025/03/13 08:55:33 处理者: xiexinhui
 仪器型号 : SHIMADZU LC-2050C (FX280)

<色谱图>

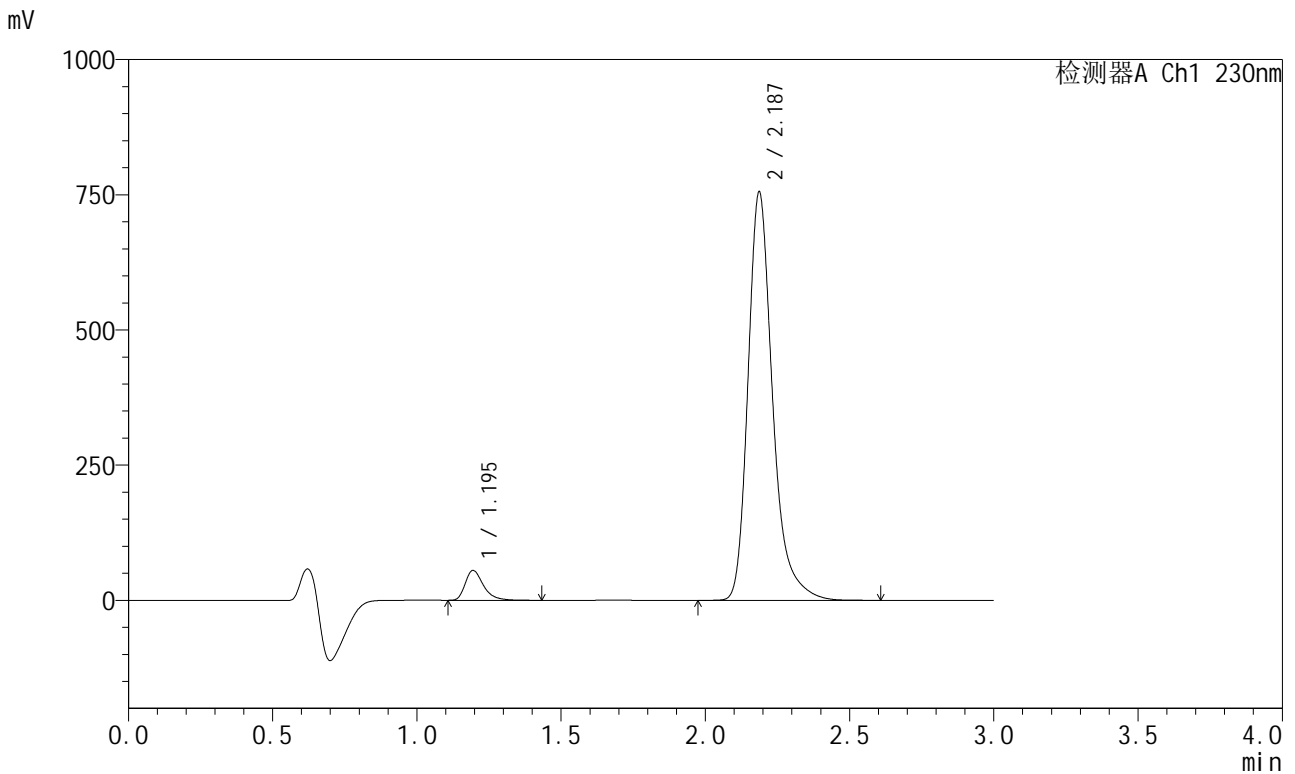

<峰表>

检测器A Ch1 230nm

峰号	保留时间	面积	面积%	高度	理论塔板数(USP)	拖尾因子	分离度(USP)
1	1.195	241572	5.114	55073	1816	1.368	--
2	2.187	4482428	94.886	754654	3407	1.295	7.571
总计		4724000	100.000	809727			



SMF-204

<样品信息>

色谱柱 : XB-C18(50mm*4.6mm,5μm) 流速: 1.0ml/min
 柱温 : 40°C 波长: 230nm
 数据文件名 : RC\$SMF-204 - 31-37/31-2001-2 - cbzj-rcqx-pH6.8jz-jf50z-60min-P6.lcd
 方法文件名 : RC\$SMF-204 - SMF-204-rcqx-FX280.lcm
 批处理文件名: RC\$SMF-204 - 20250312-FX280.lcb
 样品瓶号 : 4-52
 进样体积 : 20 μl 版本号: 6.115
 进样时间 : 2025/03/13 00:18:59 实验者: xiexinhui
 处理时间(V2) : 2025/03/13 08:55:36 处理者: xiexinhui
 仪器型号 : SHIMADZU LC-2050C (FX280)

<色谱图>

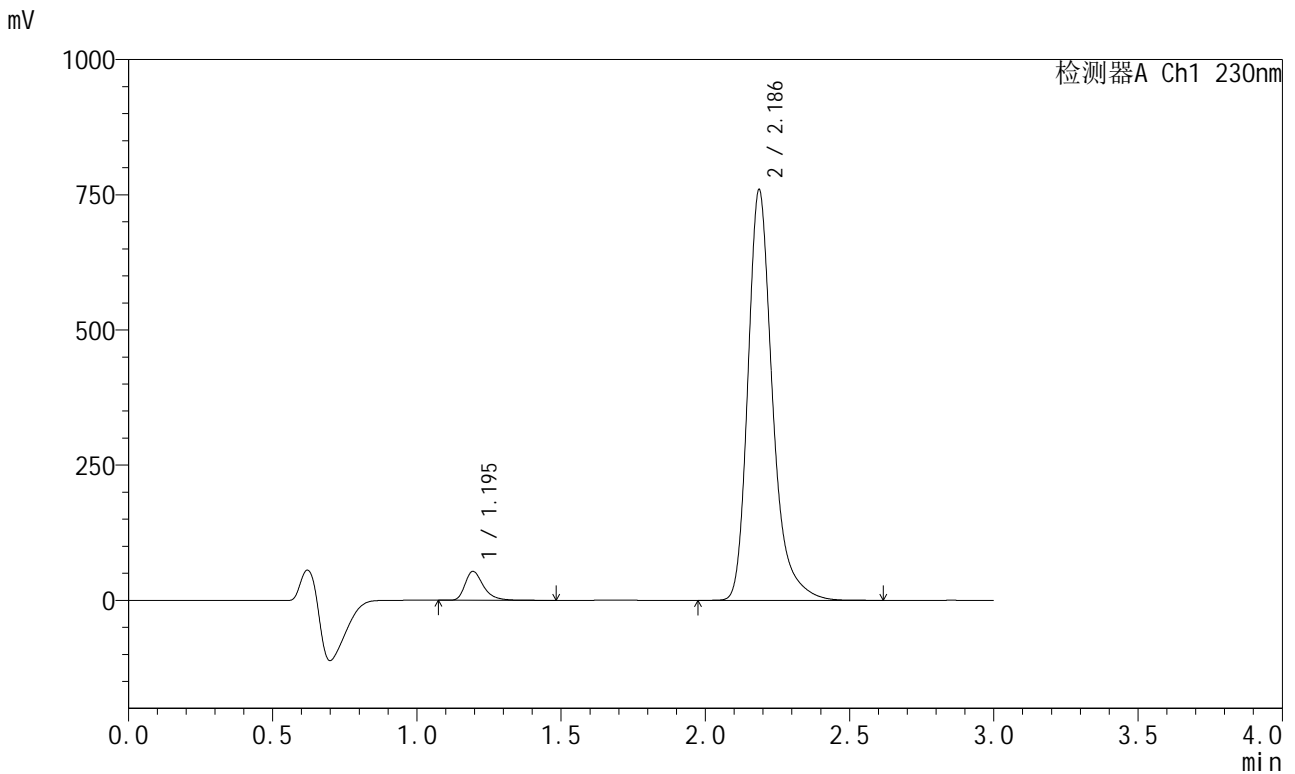

<峰表>

检测器A Ch1 230nm

峰号	保留时间	面积	面积%	高度	理论塔板数(USP)	拖尾因子	分离度(USP)
1	1.195	233899	4.934	53279	1815	1.363	--
2	2.186	4506457	95.066	758582	3406	1.295	7.571
总计		4740356	100.000	811861			



SMF-204

<样品信息>

色谱柱 : XB-C18(50mm*4.6mm,5μm) 流速: 1.0ml/min
 柱温 : 40°C 波长: 230nm
 数据文件名 : RC\$SMF-204 - 31-37/31-2002-2 - cbzj-rcqx-pH6.8jz-jf50z-90min-P1.lcd
 方法文件名 : RC\$SMF-204 - SMF-204-rcqx-FX280.lcm
 批处理文件名: RC\$SMF-204 - 20250312-FX280.lcb
 样品瓶号 : 4-8
 进样体积 : 20 μl 版本号: 6.115
 进样时间 : 2025/03/13 00:22:24 实验者: xiexinhui
 处理时间(V2) : 2025/03/13 08:55:38 处理者: xiexinhui
 仪器型号 : SHIMADZU LC-2050C (FX280)

<色谱图>

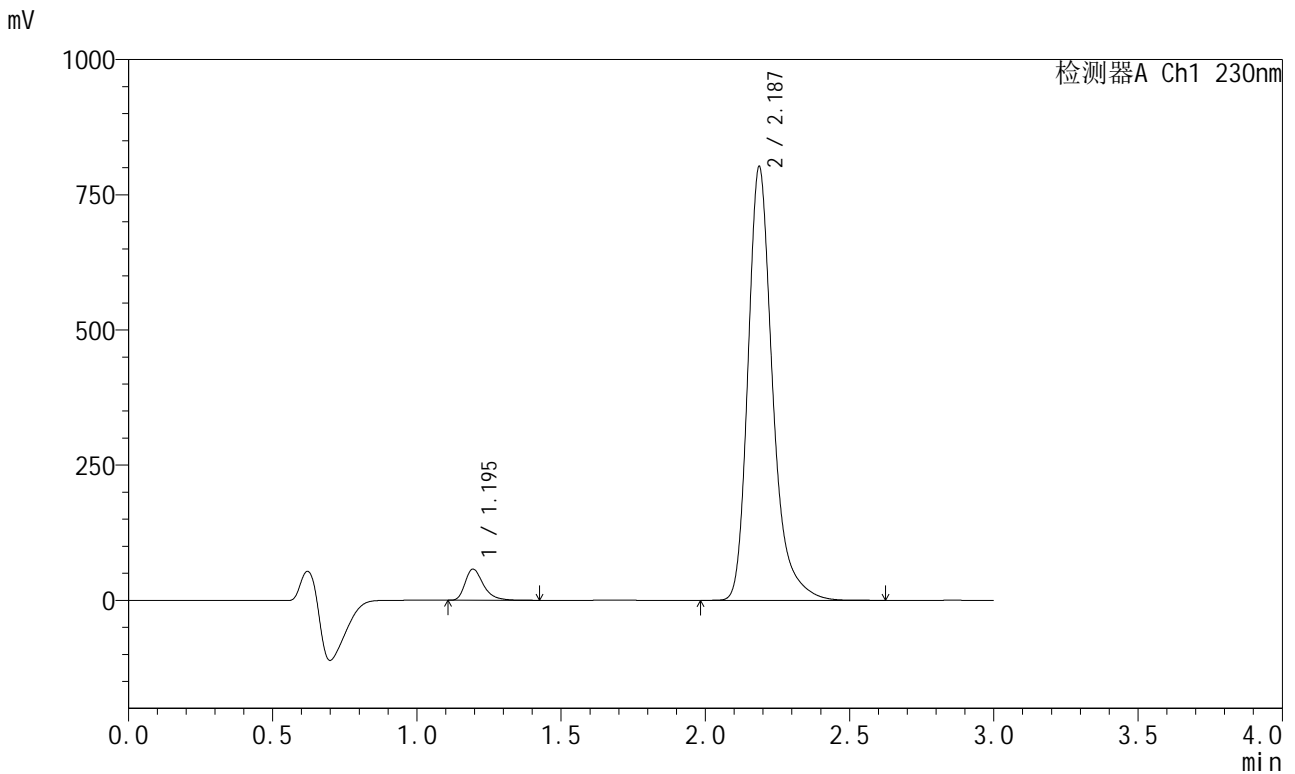

<峰表>

检测器A Ch1 230nm

峰号	保留时间	面积	面积%	高度	理论塔板数(USP)	拖尾因子	分离度(USP)
1	1.195	252763	5.043	57593	1815	1.368	--
2	2.187	4759798	94.957	801400	3407	1.296	7.572
总计		5012562	100.000	858993			



SMF-204

<样品信息>

色谱柱 : XB-C18(50mm*4.6mm,5μm) 流速: 1.0ml/min
 柱温 : 40°C 波长: 230nm
 数据文件名 : RC\$SMF-204 - 31-37/31-2003-2 - cbzj-rcqx-pH6.8jz-jf50z-90min-P2.lcd
 方法文件名 : RC\$SMF-204 - SMF-204-rcqx-FX280.lcm
 批处理文件名: RC\$SMF-204 - 20250312-FX280.lcb
 样品瓶号 : 4-17
 进样体积 : 20 μl 版本号: 6.115
 进样时间 : 2025/03/13 00:25:48 实验者: xiexinhui
 处理时间(V2) : 2025/03/13 08:55:41 处理者: xiexinhui
 仪器型号 : SHIMADZU LC-2050C (FX280)

<色谱图>

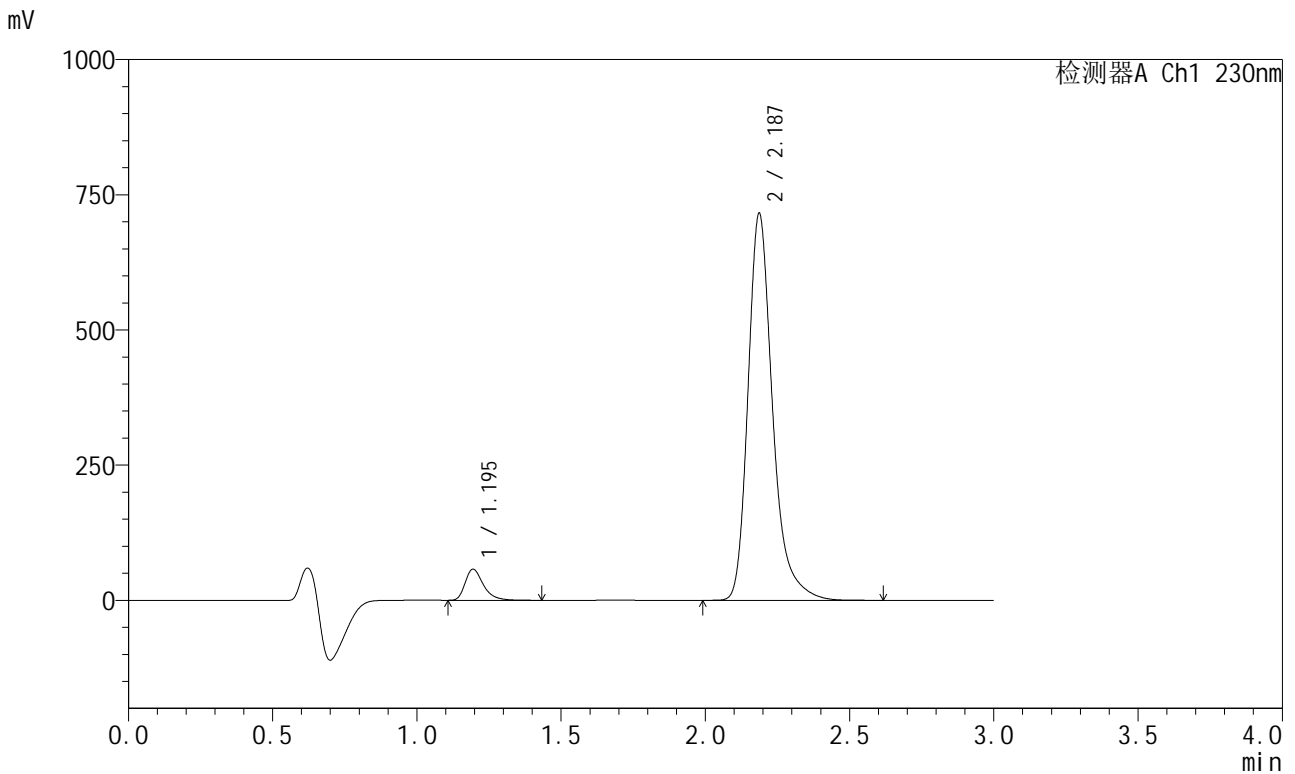

<峰表>

检测器A Ch1 230nm

峰号	保留时间	面积	面积%	高度	理论塔板数(USP)	拖尾因子	分离度(USP)
1	1.195	251329	5.589	57256	1815	1.366	--
2	2.187	4245785	94.411	715038	3409	1.295	7.573
总计		4497114	100.000	772294			



SMF-204

<样品信息>

色谱柱	: XB-C18(50mm*4.6mm,5μm)	流速	: 1.0ml/min
柱温	: 40°C	波长	: 230nm
数据文件名	: RC\$SMF-204 - 31-37/31-2004-2 - cbzj-rcqx-pH6.8jz-jf50z-90min-P3.lcd		
方法文件名	: RC\$SMF-204 - SMF-204-rcqx-FX280.lcm		
批处理文件名	: RC\$SMF-204 - 20250312-FX280.lcb		
样品瓶号	: 4-26	版本号	: 6.115
进样体积	: 20 μl	实验者	: xiexinhui
进样时间	: 2025/03/13 00:29:12	处理者	: xiexinhui
处理时间(V2)	: 2025/03/13 08:55:44		
仪器型号	: SHIMADZU LC-2050C (FX280)		

<色谱图>

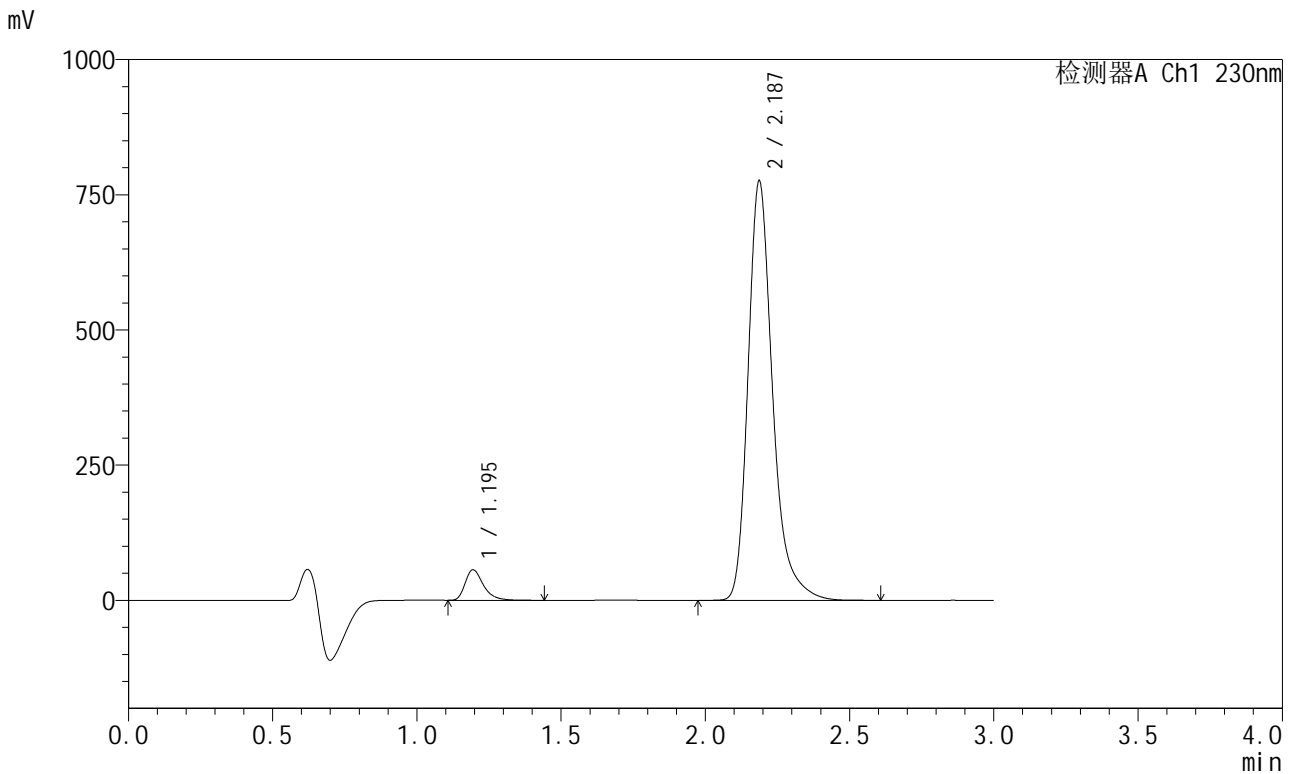

<峰表>

检测器A Ch1 230nm

峰号	保留时间	面积	面积%	高度	理论塔板数(USP)	拖尾因子	分离度(USP)
1	1.195	246884	5.090	56270	1815	1.367	--
2	2.187	4603527	94.910	775077	3404	1.296	7.571
总计		4850411	100.000	831347			



SMF-204

<样品信息>

色谱柱 : XB-C18(50mm*4.6mm,5μm) 流速: 1.0ml/min
 柱温 : 40°C 波长: 230nm
 数据文件名 : RC\$SMF-204 - 31-37/31-2005-2 - cbzj-rcqx-pH6.8jz-jf50z-90min-P4.lcd
 方法文件名 : RC\$SMF-204 - SMF-204-rcqx-FX280.lcm
 批处理文件名: RC\$SMF-204 - 20250312-FX280.lcb
 样品瓶号 : 4-35
 进样体积 : 20 μl 版本号: 6.115
 进样时间 : 2025/03/13 00:32:36 实验者: xiexinhui
 处理时间(V2) : 2025/03/13 08:55:46 处理者: xiexinhui
 仪器型号 : SHIMADZU LC-2050C (FX280)

<色谱图>

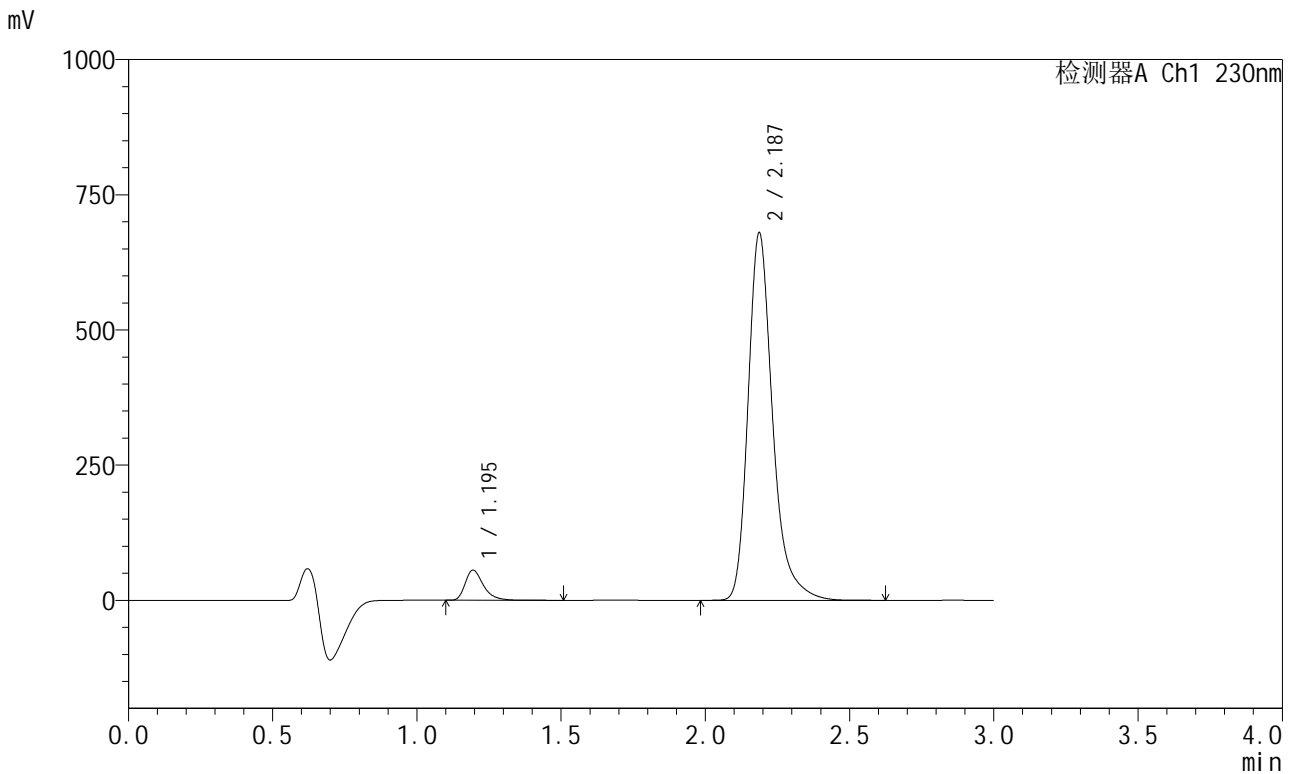

<峰表>

检测器A Ch1 230nm

峰号	保留时间	面积	面积%	高度	理论塔板数(USP)	拖尾因子	分离度(USP)
1	1.195	243875	5.702	55500	1814	1.367	--
2	2.187	4033279	94.298	679426	3411	1.295	7.574
总计		4277154	100.000	734926			



SMF-204

<样品信息>

色谱柱 : XB-C18(50mm*4.6mm,5μm) 流速: 1.0ml/min
 柱温 : 40°C 波长: 230nm
 数据文件名 : RC\$SMF-204 - 31-37/31-2006-2 - cbzj-rcqx-pH6.8jz-jf50z-90min-P5.lcd
 方法文件名 : RC\$SMF-204 - SMF-204-rcqx-FX280.lcm
 批处理文件名: RC\$SMF-204 - 20250312-FX280.lcb
 样品瓶号 : 4-44
 进样体积 : 20 μl 版本号: 6.115
 进样时间 : 2025/03/13 00:36:01 实验者: xiexinhui
 处理时间(V2) : 2025/03/13 08:55:49 处理者: xiexinhui
 仪器型号 : SHIMADZU LC-2050C (FX280)

<色谱图>

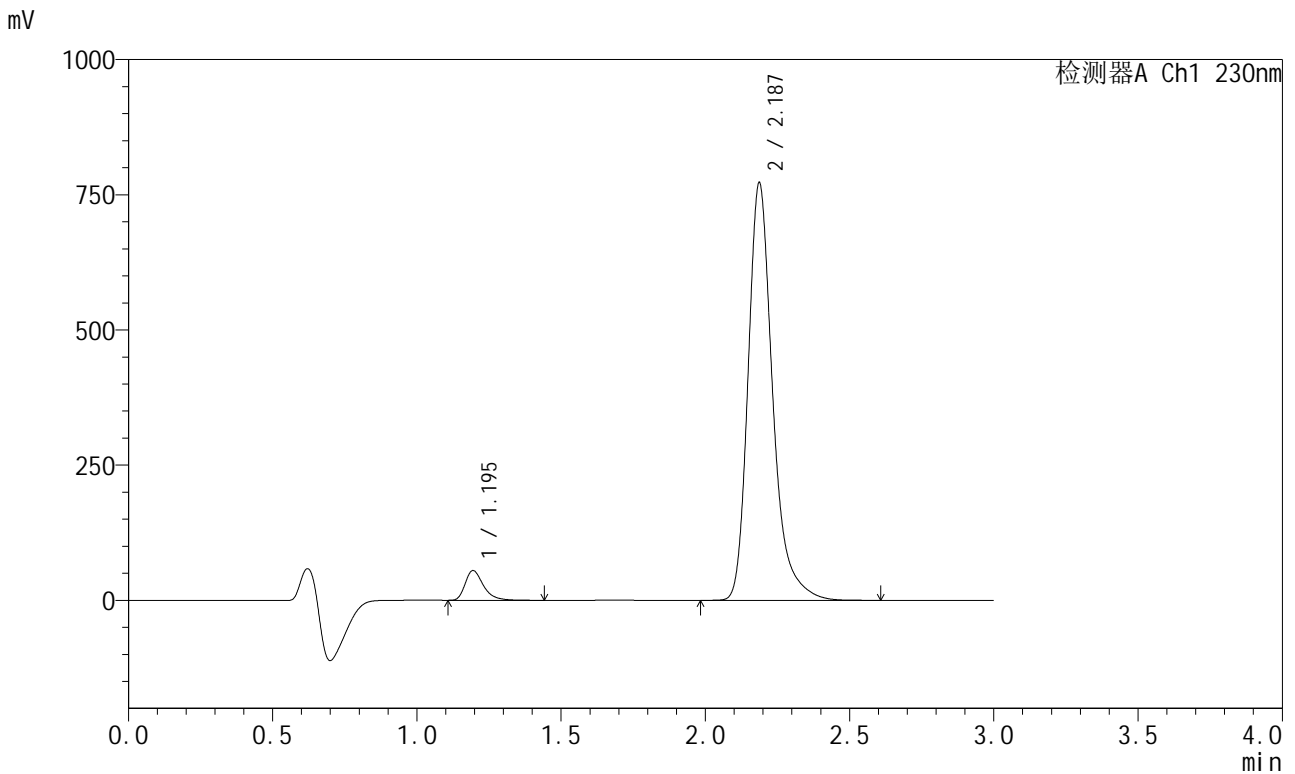

<峰表>

检测器A Ch1 230nm

峰号	保留时间	面积	面积%	高度	理论塔板数(USP)	拖尾因子	分离度(USP)
1	1.195	240394	4.983	54784	1815	1.368	--
2	2.187	4583958	95.017	771939	3403	1.295	7.570
总计		4824352	100.000	826724			



SMF-204

<样品信息>

色谱柱	: XB-C18(50mm*4.6mm,5μm)	流速	: 1.0ml/min
柱温	: 40°C	波长	: 230nm
数据文件名	: RC\$SMF-204 - 31-37/31-2008-2 - cbzj-rcqx-pH6.8jz-jf50z-120min-P1.lcd		
方法文件名	: RC\$SMF-204 - SMF-204-rcqx-FX280.lcm		
批处理文件名	: RC\$SMF-204 - 20250312-FX280.lcb		
样品瓶号	: 1-2	版本号	: 6.115
进样体积	: 20 μl	实验者	: xiexinhui
进样时间	: 2025/03/13 00:42:49	处理者	: xiexinhui
处理时间(V2)	: 2025/03/13 08:55:55		
仪器型号	: SHIMADZU LC-2050C (FX280)		

<色谱图>

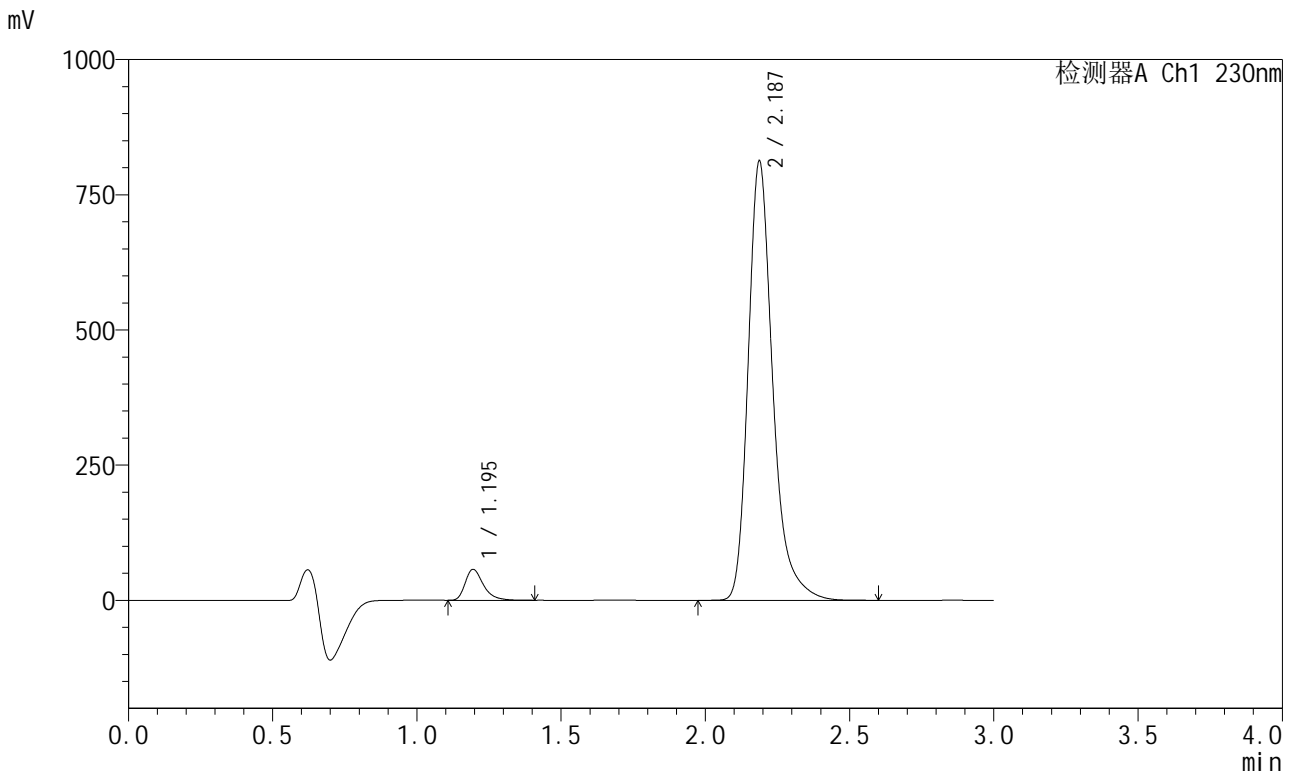

<峰表>

检测器A Ch1 230nm

峰号	保留时间	面积	面积%	高度	理论塔板数(USP)	拖尾因子	分离度(USP)
1	1.195	250065	4.931	57014	1817	1.367	--
2	2.187	4820740	95.069	812217	3406	1.295	7.574
总计		5070804	100.000	869231			



SMF-204

<样品信息>

色谱柱 : XB-C18(50mm*4.6mm,5μm) 流速: 1.0ml/min
 柱温 : 40°C 波长: 230nm
 数据文件名 : RC\$SMF-204 - 31-37/31-2009-2 - cbzj-rcqx-pH6.8jz-jf50z-120min-P2.lcd
 方法文件名 : RC\$SMF-204 - SMF-204-rcqx-FX280.lcm
 批处理文件名: RC\$SMF-204 - 20250312-FX280.lcb
 样品瓶号 : 1-11
 进样体积 : 20 μl 版本号: 6.115
 进样时间 : 2025/03/13 00:46:12 实验者: xiexinhui
 处理时间(V2) : 2025/03/13 08:55:57 处理者: xiexinhui
 仪器型号 : SHIMADZU LC-2050C (FX280)

<色谱图>

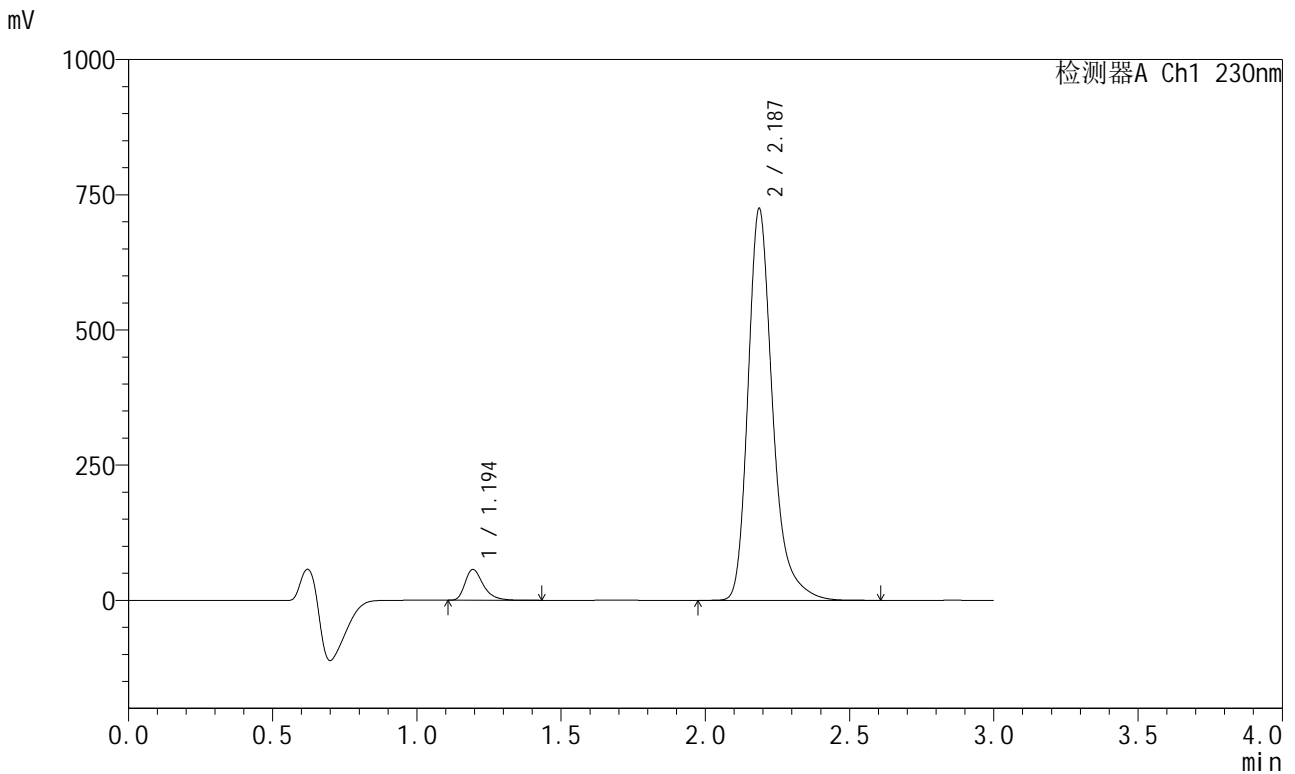

<峰表>

检测器A Ch1 230nm

峰号	保留时间	面积	面积%	高度	理论塔板数(USP)	拖尾因子	分离度(USP)
1	1.194	249595	5.487	56865	1816	1.367	--
2	2.187	4298851	94.513	724144	3409	1.294	7.578
总计		4548446	100.000	781009			



SMF-204

<样品信息>

色谱柱 : XB-C18(50mm*4.6mm,5μm) 流速: 1.0ml/min
 柱温 : 40°C 波长: 230nm
 数据文件名 : RC\$SMF-204 - 31-37/31-2010-2 - cbzj-rcqx-pH6.8jz-jf50z-120min-P3.lcd
 方法文件名 : RC\$SMF-204 - SMF-204-rcqx-FX280.lcm
 批处理文件名: RC\$SMF-204 - 20250312-FX280.lcb
 样品瓶号 : 1-20
 进样体积 : 20 μl 版本号: 6.115
 进样时间 : 2025/03/13 00:49:34 实验者: xiexinhui
 处理时间(V2) : 2025/03/13 08:56:00 处理者: xiexinhui
 仪器型号 : SHIMADZU LC-2050C (FX280)

<色谱图>

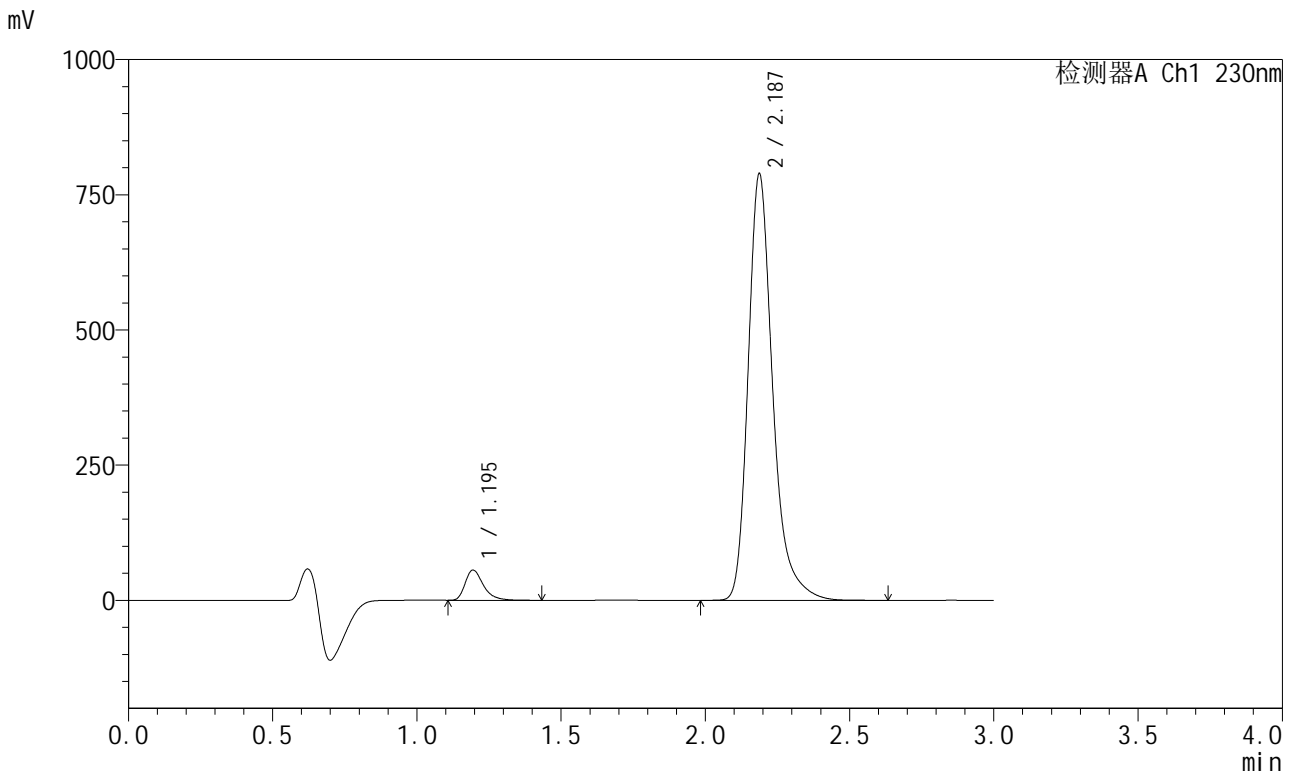

<峰表>

检测器A Ch1 230nm

峰号	保留时间	面积	面积%	高度	理论塔板数(USP)	拖尾因子	分离度(USP)
1	1.195	244669	4.967	55801	1817	1.367	--
2	2.187	4681416	95.033	788674	3408	1.295	7.577
总计		4926085	100.000	844475			



SMF-204

<样品信息>

色谱柱 : XB-C18(50mm*4.6mm,5μm) 流速: 1.0ml/min
 柱温 : 40°C 波长: 230nm
 数据文件名 : RC\$SMF-204 - 31-37/31-2011-2 - cbzj-rcqx-pH6.8jz-jf50z-120min-P4.lcd
 方法文件名 : RC\$SMF-204 - SMF-204-rcqx-FX280.lcm
 批处理文件名: RC\$SMF-204 - 20250312-FX280.lcb
 样品瓶号 : 1-29
 进样体积 : 20 μl 版本号: 6.115
 进样时间 : 2025/03/13 00:52:56 实验者: xiexinhui
 处理时间(V2) : 2025/03/13 08:56:03 处理者: xiexinhui
 仪器型号 : SHIMADZU LC-2050C (FX280)

<色谱图>

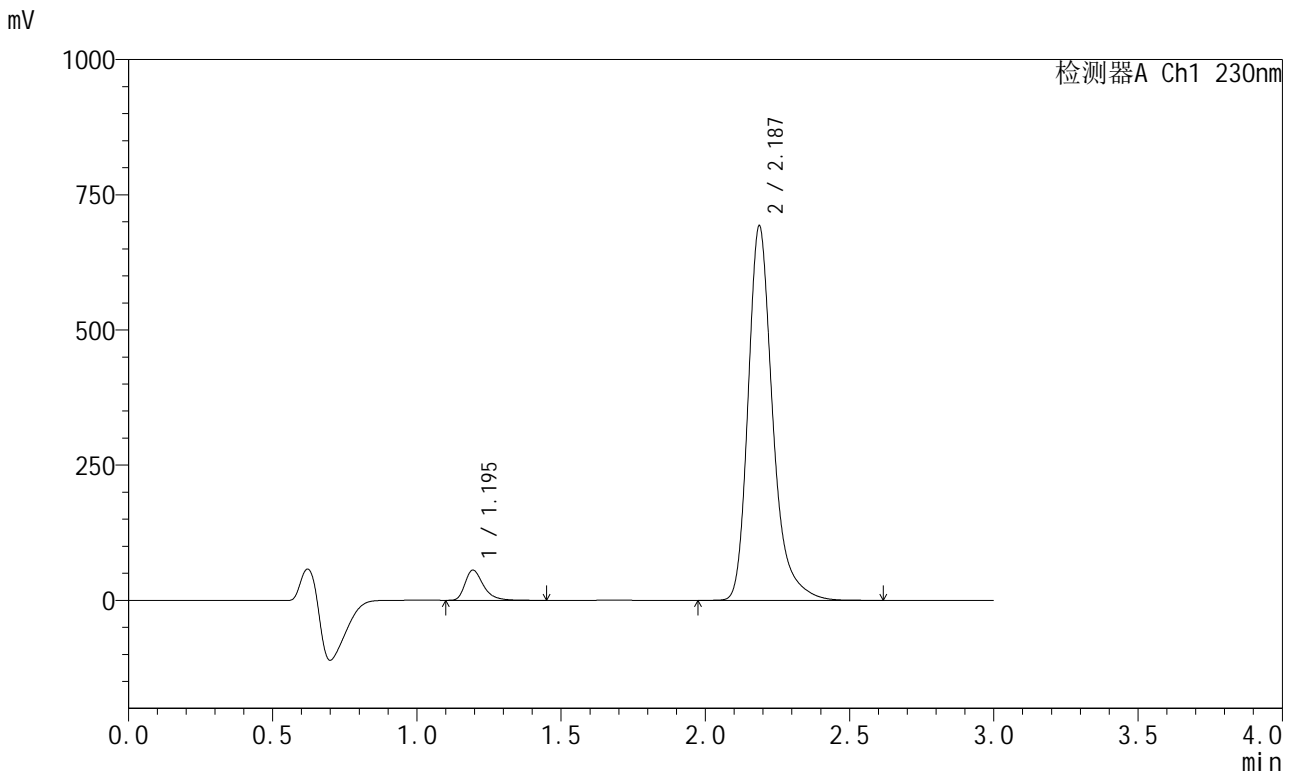

<峰表>

检测器A Ch1 230nm

峰号	保留时间	面积	面积%	高度	理论塔板数(USP)	拖尾因子	分离度(USP)
1	1.195	244393	5.616	55661	1815	1.367	--
2	2.187	4107378	94.384	692406	3409	1.295	7.576
总计		4351771	100.000	748068			



SMF-204

<样品信息>

色谱柱	: XB-C18(50mm*4.6mm,5μm)	流速	: 1.0ml/min
柱温	: 40°C	波长	: 230nm
数据文件名	: RC\$SMF-204 - 31-37/31-2012-2 - cbzj-rcqx-pH6.8jz-jf50z-120min-P5.lcd		
方法文件名	: RC\$SMF-204 - SMF-204-rcqx-FX280.lcm		
批处理文件名	: RC\$SMF-204 - 20250312-FX280.lcb		
样品瓶号	: 1-38	版本号	: 6.115
进样体积	: 20 μl	实验者	: xiexinhui
进样时间	: 2025/03/13 00:56:19	处理者	: xiexinhui
处理时间(V2)	: 2025/03/13 08:56:05		
仪器型号	: SHIMADZU LC-2050C (FX280)		

<色谱图>

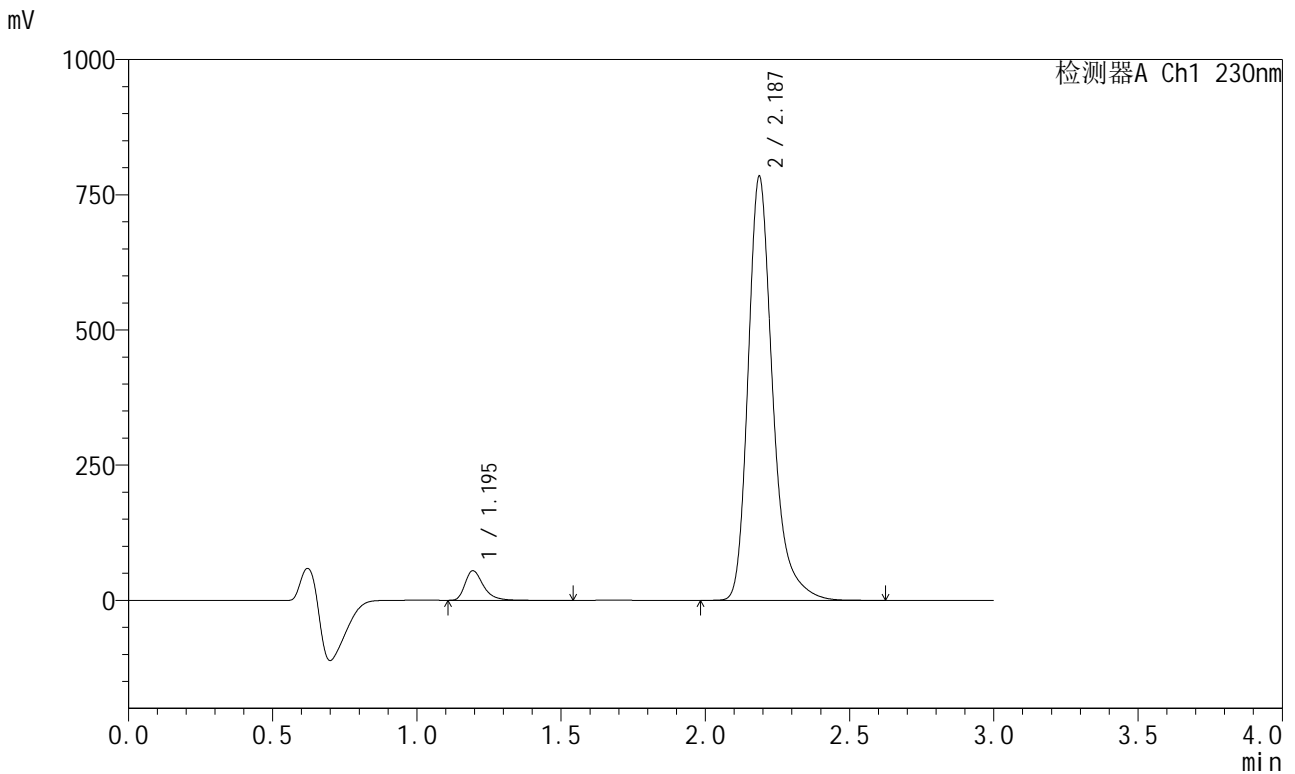

<峰表>

检测器A Ch1 230nm

峰号	保留时间	面积	面积%	高度	理论塔板数(USP)	拖尾因子	分离度(USP)
1	1.195	240161	4.911	54582	1817	1.370	--
2	2.187	4650275	95.089	783688	3409	1.294	7.579
总计		4890436	100.000	838270			



SMF-204

<样品信息>

色谱柱 : XB-C18(50mm*4.6mm,5μm) 流速: 1.0ml/min
 柱温 : 40°C 波长: 230nm
 数据文件名 : RC\$SMF-204 - 31-37/31-2013-2 - cbzj-rcqx-pH6.8jz-jf50z-120min-P6.lcd
 方法文件名 : RC\$SMF-204 - SMF-204-rcqx-FX280.lcm
 批处理文件名: RC\$SMF-204 - 20250312-FX280.lcb
 样品瓶号 : 1-47
 进样体积 : 20 μl 版本号: 6.115
 进样时间 : 2025/03/13 00:59:42 实验者: xiexinhui
 处理时间(V2) : 2025/03/13 08:56:08 处理者: xiexinhui
 仪器型号 : SHIMADZU LC-2050C (FX280)

<色谱图>

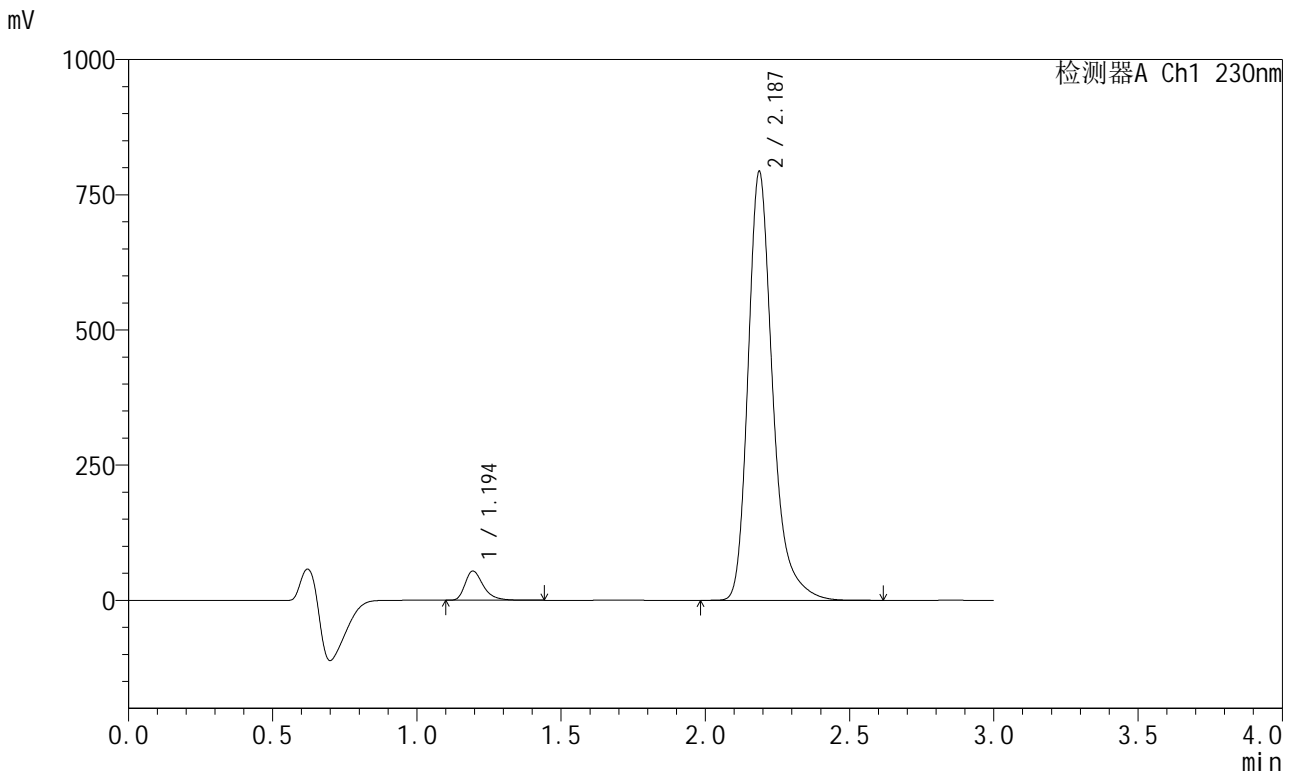

<峰表>

检测器A Ch1 230nm

峰号	保留时间	面积	面积%	高度	理论塔板数(USP)	拖尾因子	分离度(USP)
1	1.194	236728	4.792	53934	1820	1.369	--
2	2.187	4703282	95.208	792610	3411	1.295	7.583
总计		4940010	100.000	846543			

