



# JSS-4129

## <样品信息>

色谱柱:XB-C18(50mm\*4.6mm,5μm)      流速:1.5ml/min  
 柱温:40°C      波长:210nm  
 数据文件名: RC\$JSS-4129 - 27-5/29-205-3 - cbzj-YBA2319p-rcqx-jf50z-pH6.8jz-jyx1-rj.lcd  
 方法文件名: RC\$JSS-4129 - RC-JSS-4129-FX278.lcm  
 批处理文件名: RC\$JSS-4129 - JSS-4129-20250311-RC-FX278.lcb  
 样品瓶号: 1-9  
 进样体积: 50 μl      版本号:6.115  
 进样时间: 2025/03/11 11:40:35      实验者: jiangjinwei  
 处理时间 (V3): 2025/03/12 11:00:18      处理者: jiangjinwei  
 仪器型号: SHIMADZU LC-2050C(FX278)

## <色谱图>

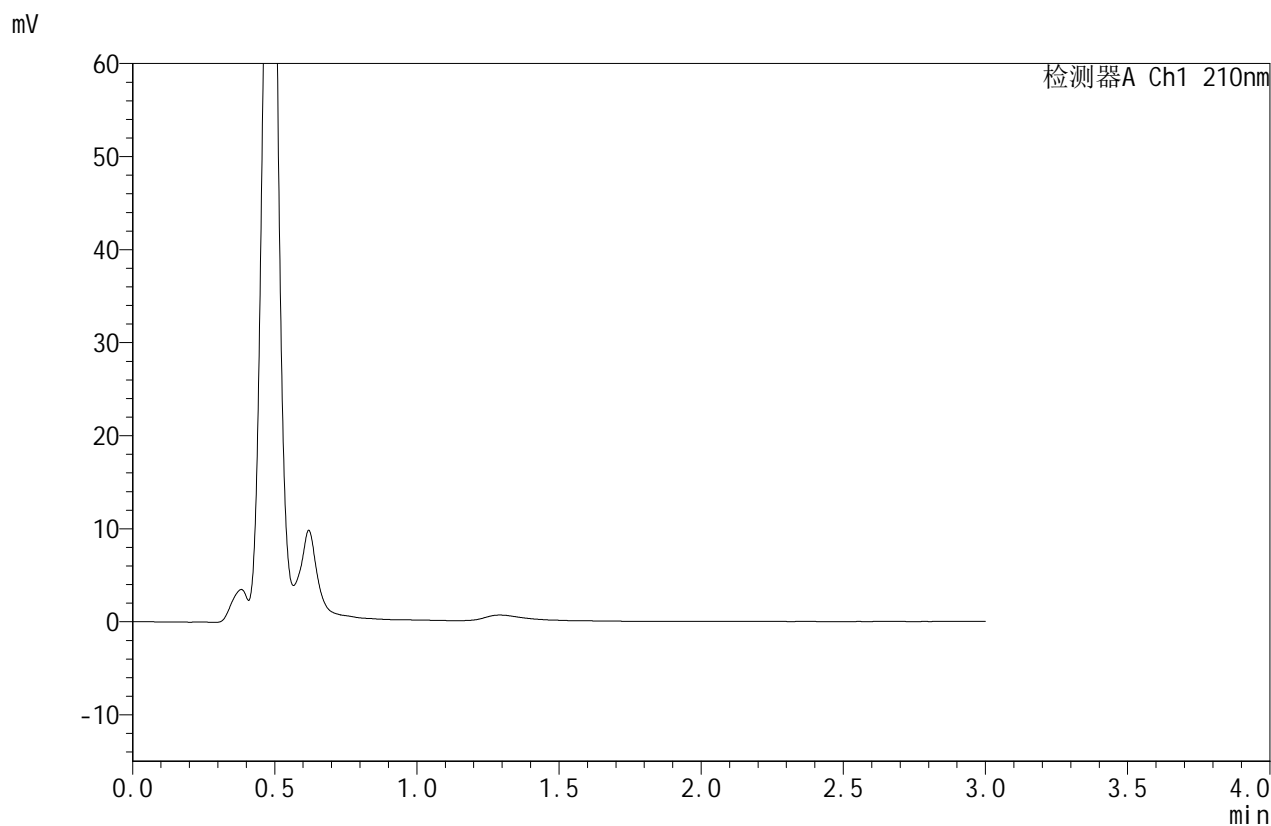

## <峰表>

检测器A Ch1 210nm

| 峰号 | 保留时间 | 面积 | 面积% | 高度 | 理论塔板数(USP) | 拖尾因子 | 分离度(USP) |
|----|------|----|-----|----|------------|------|----------|
| 总计 |      |    |     |    |            |      |          |



# JSS-4129

<样品信息>

色谱柱:XB-C18(50mm\*4.6mm,5μm)      流速:1.5ml/min  
 柱温:40°C      波长:210nm  
 数据文件名: RC\$JSS-4129 - 27-5/29-206-3 - cbzj-YBA2319p-rcqx-jf50z-pH6.8jz-jyx1-dz1-1.lcd  
 方法文件名: RC\$JSS-4129 - RC-JSS-4129-FX278.lcm  
 批处理文件名: RC\$JSS-4129 - JSS-4129-20250311-RC-FX278.lcb  
 样品瓶号: 1-18  
 进样体积: 50 μl      版本号:6.115  
 进样时间: 2025/03/11 11:44:01      实验者: jiangjinwei  
 处理时间 (V3): 2025/03/12 11:00:22      处理者: jiangjinwei  
 仪器型号: SHIMADZU LC-2050C(FX278)

<色谱图>

mV

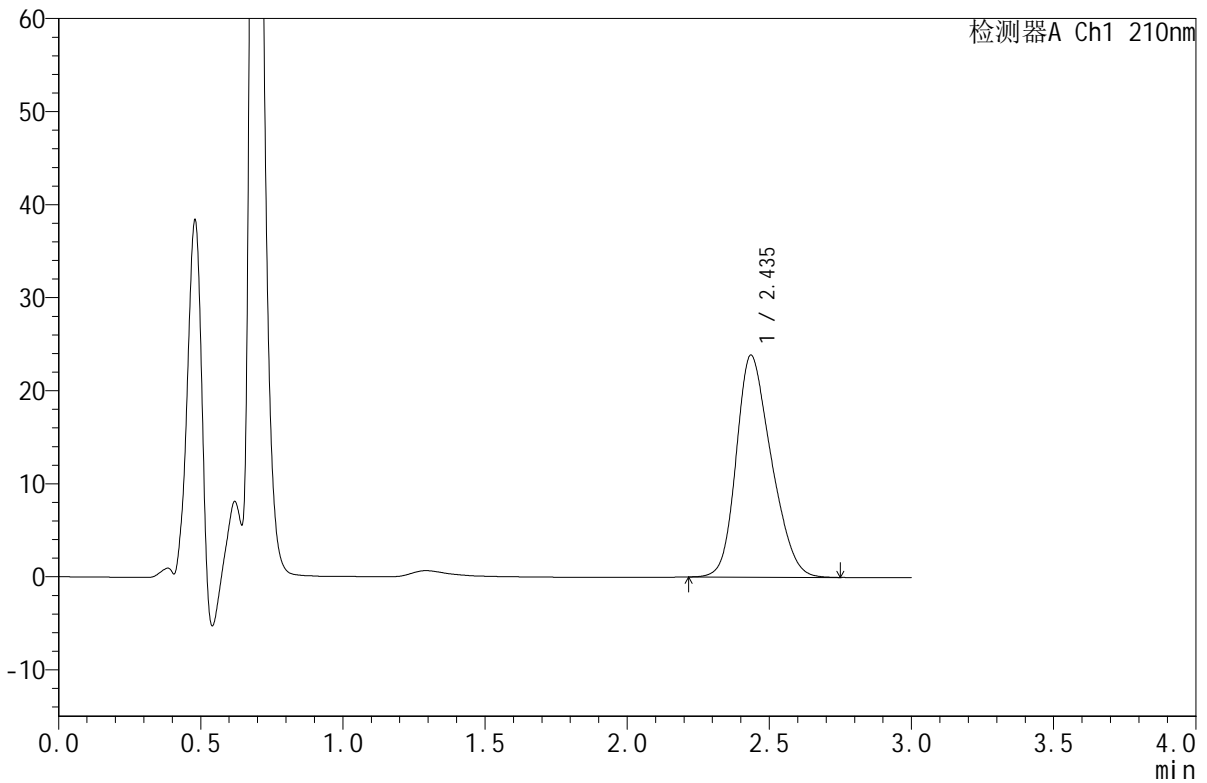

<峰表>

检测器A Ch1 210nm

| 峰号 | 保留时间  | 面积     | 面积%     | 高度    | 理论塔板数(USP) | 拖尾因子  | 分离度(USP) |
|----|-------|--------|---------|-------|------------|-------|----------|
| 1  | 2.435 | 204544 | 100.000 | 23831 | 1823       | 1.252 | --       |
| 总计 |       | 204544 | 100.000 | 23831 |            |       |          |



# JSS-4129

## <样品信息>

色谱柱:XB-C18(50mm\*4.6mm,5μm)      流速:1.5ml/min  
 柱温:40°C      波长:210nm  
 数据文件名: RC\$JSS-4129 - 27-5/29-207-3 - cbzj-YBA2319p-rcqx-jf50z-pH6.8jz-jyx1-dz1-2.lcd  
 方法文件名: RC\$JSS-4129 - RC-JSS-4129-FX278.lcm  
 批处理文件名: RC\$JSS-4129 - JSS-4129-20250311-RC-FX278.lcb  
 样品瓶号: 1-18  
 进样体积: 50 μl      版本号:6.115  
 进样时间: 2025/03/11 11:47:27      实验者: jiangjinwei  
 处理时间(V3): 2025/03/12 11:00:25      处理者: jiangjinwei  
 仪器型号: SHIMADZU LC-2050C(FX278)

## <色谱图>

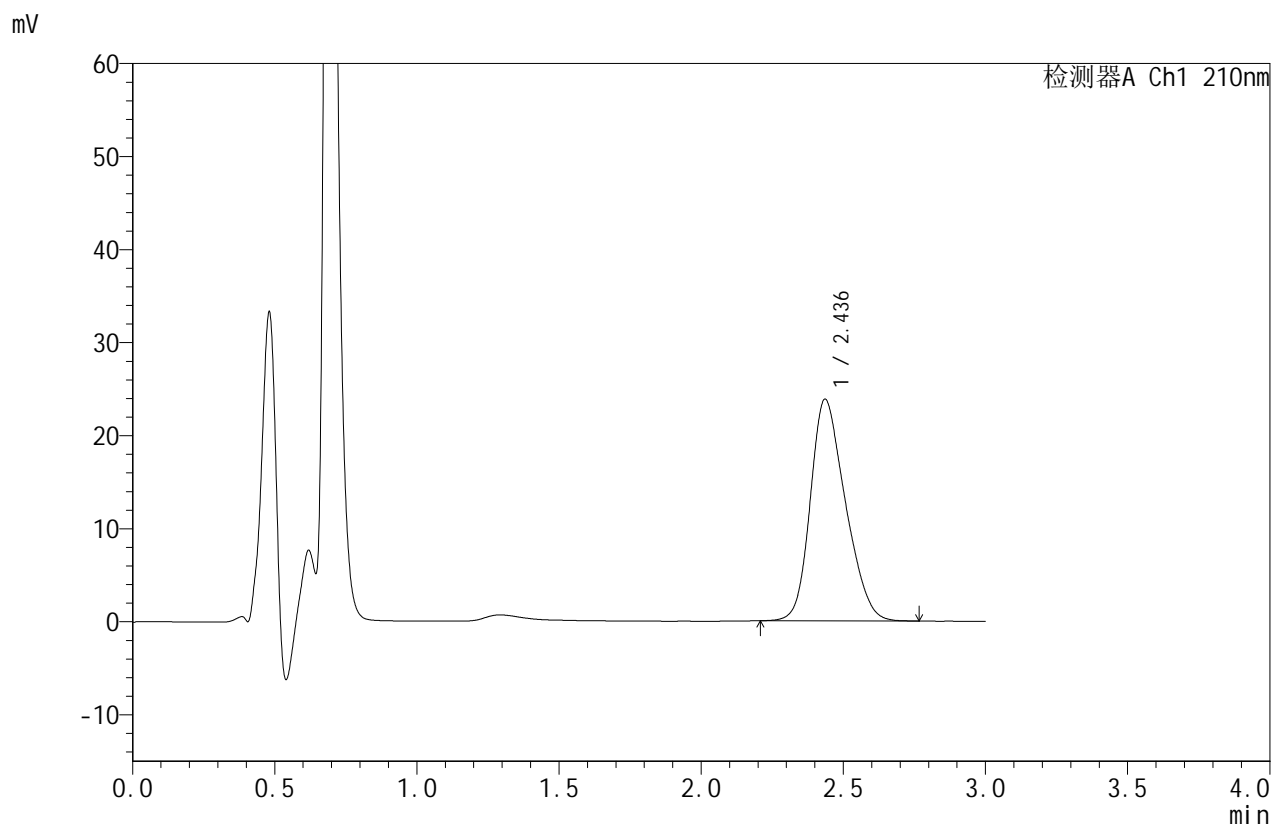

## <峰表>

检测器A Ch1 210nm

| 峰号 | 保留时间  | 面积     | 面积%     | 高度    | 理论塔板数(USP) | 拖尾因子  | 分离度(USP) |
|----|-------|--------|---------|-------|------------|-------|----------|
| 1  | 2.436 | 204488 | 100.000 | 23804 | 1823       | 1.251 | --       |
| 总计 |       | 204488 | 100.000 | 23804 |            |       |          |



# JSS-4129

## <样品信息>

色谱柱:XB-C18(50mm\*4.6mm,5μm)      流速:1.5ml/min  
 柱温:40°C      波长:210nm  
 数据文件名: RC\$JSS-4129 - 27-5/29-208-3 - cbzj-YBA2319p-rcqx-jf50z-pH6.8jz-jyx1-dz1-3.lcd  
 方法文件名: RC\$JSS-4129 - RC-JSS-4129-FX278.lcm  
 批处理文件名: RC\$JSS-4129 - JSS-4129-20250311-RC-FX278.lcb  
 样品瓶号: 1-18  
 进样体积: 50 μl      版本号:6.115  
 进样时间: 2025/03/11 11:50:53      实验者: jiangjinwei  
 处理时间 (V3): 2025/03/12 11:00:28      处理者: jiangjinwei  
 仪器型号: SHIMADZU LC-2050C(FX278)

## <色谱图>

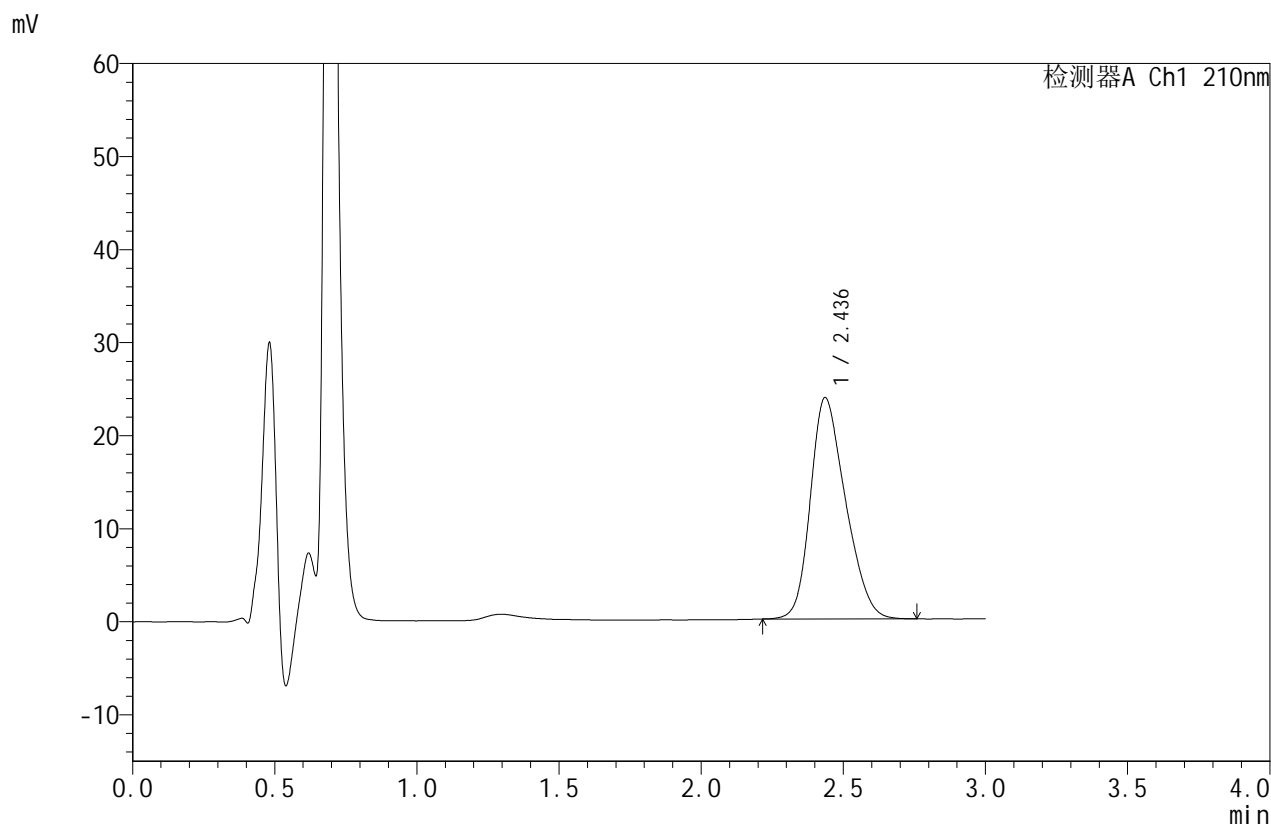

## <峰表>

检测器A Ch1 210nm

| 峰号 | 保留时间  | 面积     | 面积%     | 高度    | 理论塔板数(USP) | 拖尾因子  | 分离度(USP) |
|----|-------|--------|---------|-------|------------|-------|----------|
| 1  | 2.436 | 204530 | 100.000 | 23766 | 1817       | 1.258 | --       |
| 总计 |       | 204530 | 100.000 | 23766 |            |       |          |



# JSS-4129

## <样品信息>

色谱柱:XB-C18(50mm\*4.6mm,5μm)      流速:1.5ml/min  
 柱温:40°C      波长:210nm  
 数据文件名: RC\$JSS-4129 - 27-5/29-209-3 - cbzj-YBA2319p-rcqx-jf50z-pH6.8jz-jyx1-dz1-4.lcd  
 方法文件名: RC\$JSS-4129 - RC-JSS-4129-FX278.lcm  
 批处理文件名: RC\$JSS-4129 - JSS-4129-20250311-RC-FX278.lcb  
 样品瓶号: 1-18  
 进样体积: 50 μl      版本号:6.115  
 进样时间: 2025/03/11 11:54:19      实验者: jiangjinwei  
 处理时间 (V3): 2025/03/12 11:00:32      处理者: jiangjinwei  
 仪器型号: SHIMADZU LC-2050C(FX278)

## <色谱图>

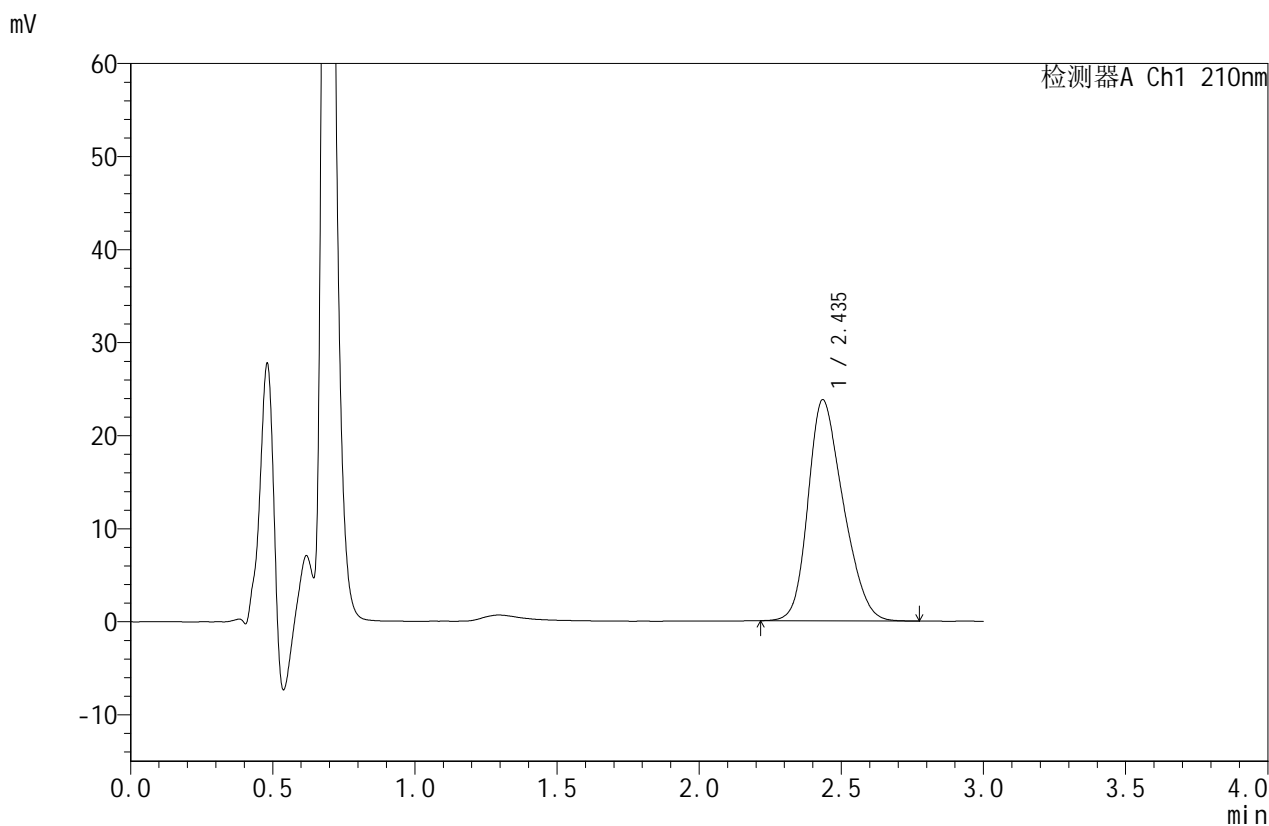

## <峰表>

检测器A Ch1 210nm

| 峰号 | 保留时间  | 面积     | 面积%     | 高度    | 理论塔板数(USP) | 拖尾因子  | 分离度(USP) |
|----|-------|--------|---------|-------|------------|-------|----------|
| 1  | 2.435 | 204613 | 100.000 | 23726 | 1818       | 1.258 | --       |
| 总计 |       | 204613 | 100.000 | 23726 |            |       |          |



# JSS-4129

## <样品信息>

色谱柱:XB-C18(50mm\*4.6mm,5μm)      流速:1.5ml/min  
 柱温:40°C      波长:210nm  
 数据文件名: RC\$JSS-4129 - 27-5/29-210-3 - cbzj-YBA2319p-rcqx-jf50z-pH6.8jz-jyx1-dz1-5.lcd  
 方法文件名: RC\$JSS-4129 - RC-JSS-4129-FX278.lcm  
 批处理文件名: RC\$JSS-4129 - JSS-4129-20250311-RC-FX278.lcb  
 样品瓶号: 1-18  
 进样体积: 50 μl      版本号:6.115  
 进样时间: 2025/03/11 11:57:45      实验者: jiangjinwei  
 处理时间 (V3): 2025/03/12 11:00:35      处理者: jiangjinwei  
 仪器型号: SHIMADZU LC-2050C(FX278)

## <色谱图>

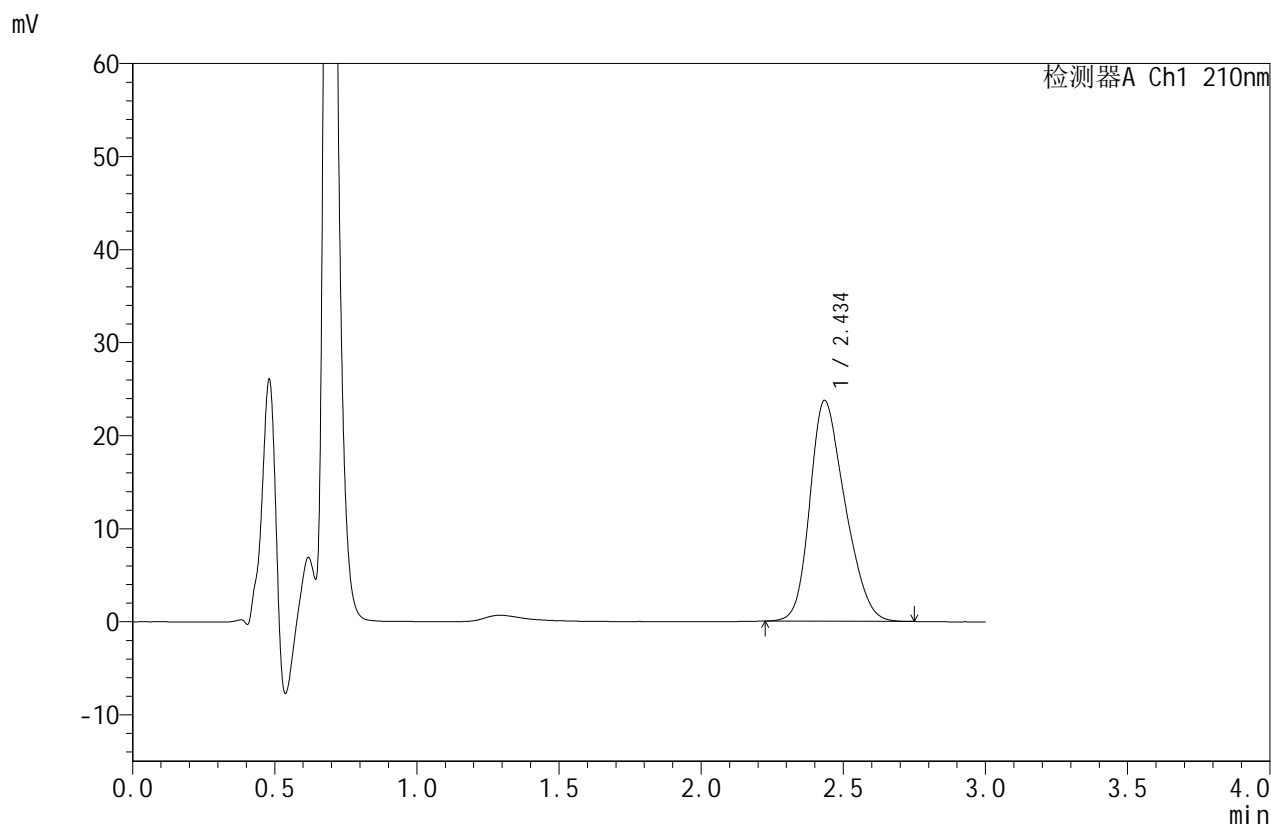

## <峰表>

检测器A Ch1 210nm

| 峰号 | 保留时间  | 面积     | 面积%     | 高度    | 理论塔板数(USP) | 拖尾因子  | 分离度(USP) |
|----|-------|--------|---------|-------|------------|-------|----------|
| 1  | 2.434 | 204110 | 100.000 | 23679 | 1816       | 1.259 | --       |
| 总计 |       | 204110 | 100.000 | 23679 |            |       |          |



# JSS-4129

## <样品信息>

色谱柱:XB-C18(50mm\*4.6mm,5μm)      流速:1.5ml/min  
 柱温:40°C      波长:210nm  
 数据文件名: RC\$JSS-4129 - 27-5/29-211-3 - cbzj-YBA2319p-rcqx-jf50z-pH6.8jz-jyx1-5min-P1.lcd  
 方法文件名: RC\$JSS-4129 - RC-JSS-4129-FX278.lcm  
 批处理文件名: RC\$JSS-4129 - JSS-4129-20250311-RC-FX278.lcb  
 样品瓶号: 1-1  
 进样体积: 50 μl      版本号:6.115  
 进样时间: 2025/03/11 12:01:10      实验者: jiangjinwei  
 处理时间 (V3): 2025/03/12 11:00:38      处理者: jiangjinwei  
 仪器型号: SHIMADZU LC-2050C(FX278)

## <色谱图>

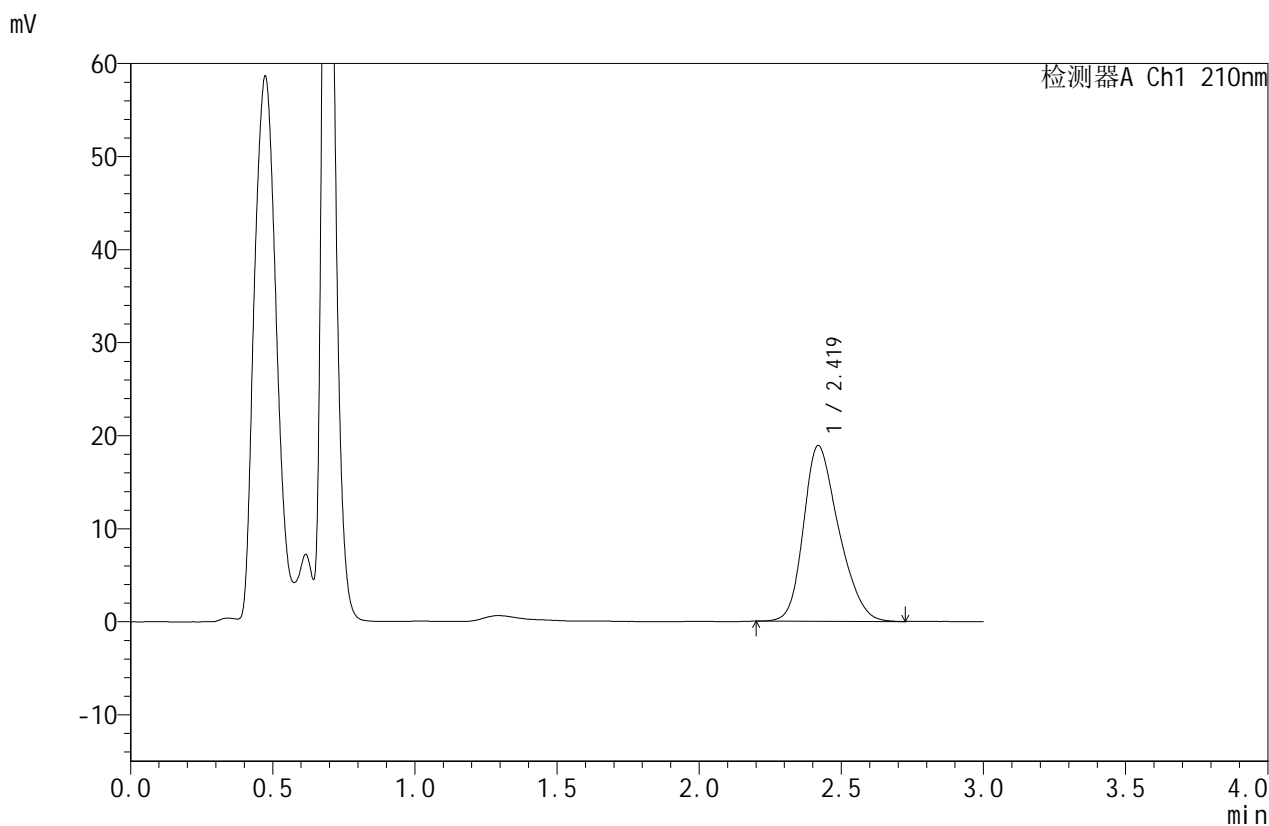

## <峰表>

检测器A Ch1 210nm

| 峰号 | 保留时间  | 面积     | 面积%     | 高度    | 理论塔板数(USP) | 拖尾因子  | 分离度(USP) |
|----|-------|--------|---------|-------|------------|-------|----------|
| 1  | 2.419 | 162452 | 100.000 | 18870 | 1838       | 1.272 | --       |
| 总计 |       | 162452 | 100.000 | 18870 |            |       |          |



# JSS-4129

## <样品信息>

色谱柱:XB-C18(50mm\*4.6mm,5μm)      流速:1.5ml/min  
 柱温:40°C      波长:210nm  
 数据文件名: RC\$JSS-4129 - 27-5/29-212-3 - cbzj-YBA2319p-rcqx-jf50z-pH6.8jz-jyx1-5min-P2.lcd  
 方法文件名: RC\$JSS-4129 - RC-JSS-4129-FX278.lcm  
 批处理文件名: RC\$JSS-4129 - JSS-4129-20250311-RC-FX278.lcb  
 样品瓶号: 1-10  
 进样体积: 50 μl      版本号:6.115  
 进样时间: 2025/03/11 12:04:35      实验者: jiangjinwei  
 处理时间(V3): 2025/03/12 11:00:41      处理者: jiangjinwei  
 仪器型号: SHIMADZU LC-2050C(FX278)

## <色谱图>

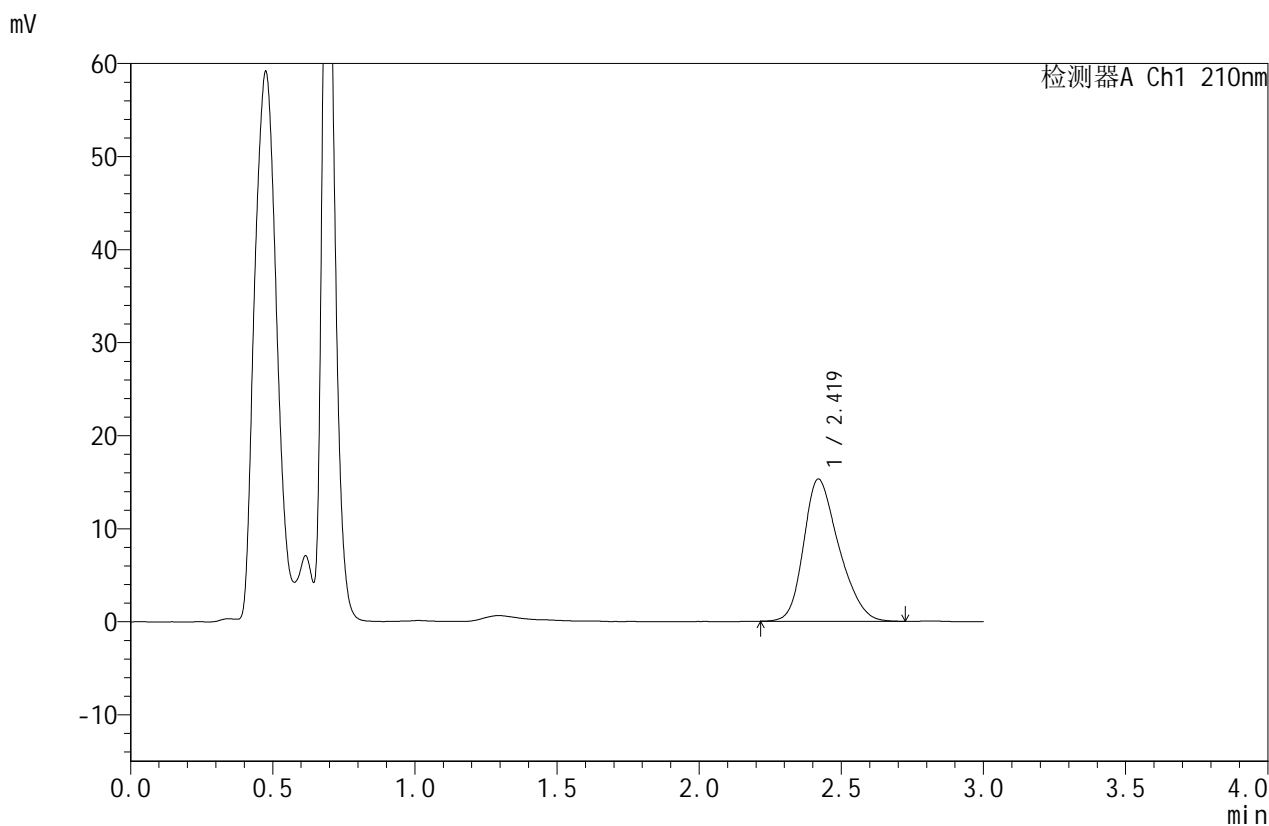

## <峰表>

检测器A Ch1 210nm

| 峰号 | 保留时间  | 面积     | 面积%     | 高度    | 理论塔板数(USP) | 拖尾因子  | 分离度(USP) |
|----|-------|--------|---------|-------|------------|-------|----------|
| 1  | 2.419 | 131472 | 100.000 | 15279 | 1834       | 1.276 | --       |
| 总计 |       | 131472 | 100.000 | 15279 |            |       |          |



# JSS-4129

## <样品信息>

色谱柱:XB-C18(50mm\*4.6mm,5μm)      流速:1.5ml/min  
 柱温:40°C      波长:210nm  
 数据文件名: RC\$JSS-4129 - 27-5/29-213-3 - cbzj-YBA2319p-rcqx-jf50z-pH6.8jz-jyx1-5min-P3.lcd  
 方法文件名: RC\$JSS-4129 - RC-JSS-4129-FX278.lcm  
 批处理文件名: RC\$JSS-4129 - JSS-4129-20250311-RC-FX278.lcb  
 样品瓶号: 1-19  
 进样体积: 50 μl      版本号:6.115  
 进样时间: 2025/03/11 12:08:00      实验者: jiangjinwei  
 处理时间 (V3): 2025/03/12 11:00:44      处理者: jiangjinwei  
 仪器型号: SHIMADZU LC-2050C(FX278)

## <色谱图>

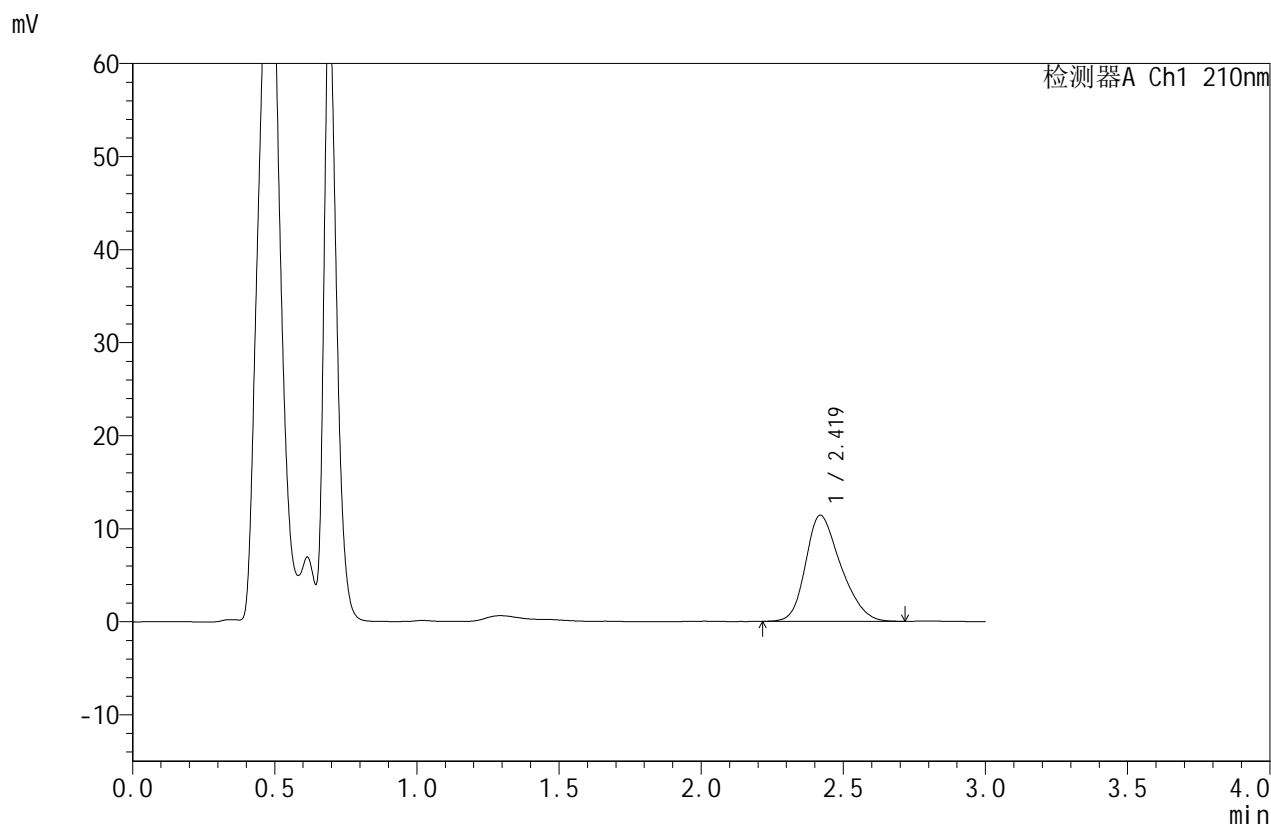

## <峰表>

检测器A Ch1 210nm

| 峰号 | 保留时间  | 面积    | 面积%     | 高度    | 理论塔板数(USP) | 拖尾因子  | 分离度(USP) |
|----|-------|-------|---------|-------|------------|-------|----------|
| 1  | 2.419 | 97998 | 100.000 | 11395 | 1836       | 1.276 | --       |
| 总计 |       | 97998 | 100.000 | 11395 |            |       |          |



# JSS-4129

## <样品信息>

色谱柱:XB-C18(50mm\*4.6mm,5μm)      流速:1.5ml/min  
 柱温:40°C      波长:210nm  
 数据文件名: RC\$JSS-4129 - 27-5/29-214-3 - cbzj-YBA2319p-rcqx-jf50z-pH6.8jz-jyx1-5min-P4.lcd  
 方法文件名: RC\$JSS-4129 - RC-JSS-4129-FX278.lcm  
 批处理文件名: RC\$JSS-4129 - JSS-4129-20250311-RC-FX278.lcb  
 样品瓶号: 1-28  
 进样体积: 50 μl      版本号:6.115  
 进样时间: 2025/03/11 12:11:25      实验者: jiangjinwei  
 处理时间 (V3): 2025/03/12 11:00:47      处理者: jiangjinwei  
 仪器型号: SHIMADZU LC-2050C(FX278)

## <色谱图>

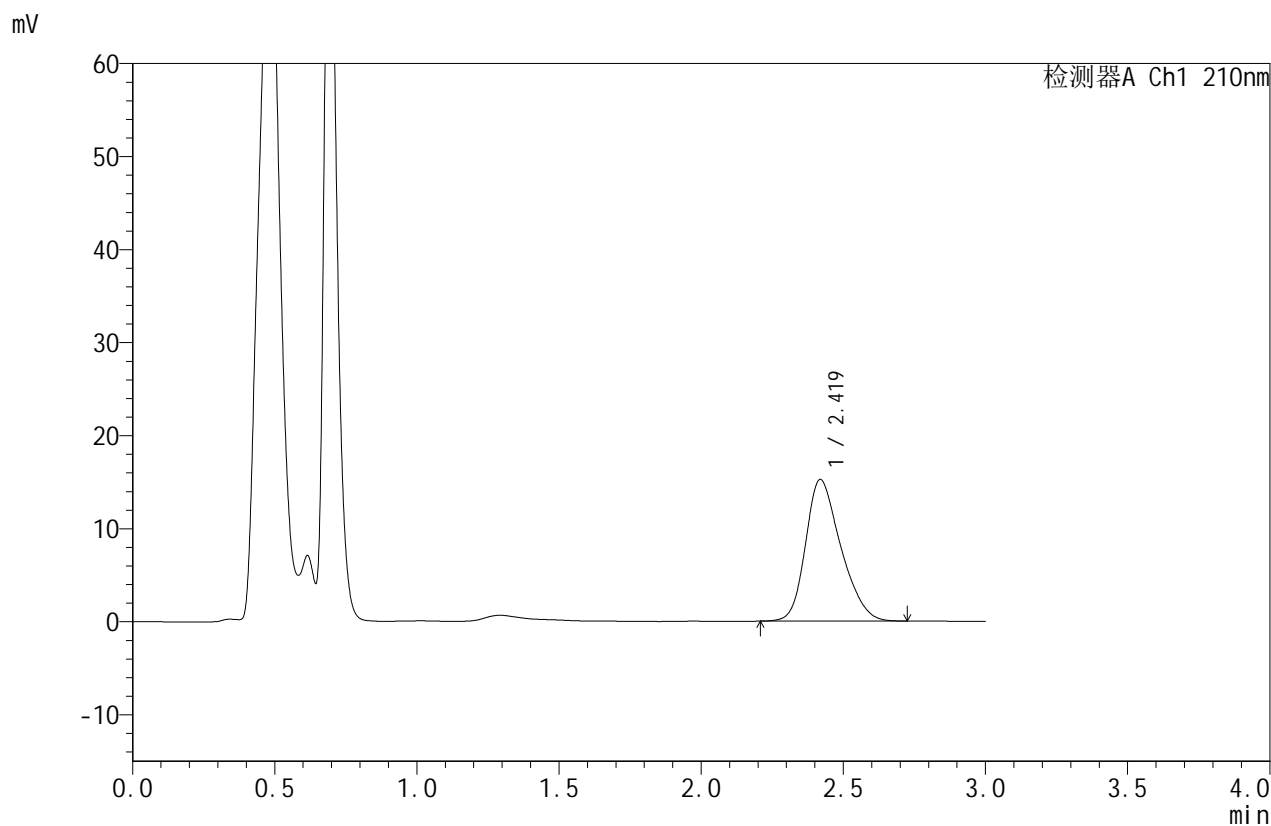

## <峰表>

检测器A Ch1 210nm

| 峰号 | 保留时间  | 面积     | 面积%     | 高度    | 理论塔板数(USP) | 拖尾因子  | 分离度(USP) |
|----|-------|--------|---------|-------|------------|-------|----------|
| 1  | 2.419 | 131291 | 100.000 | 15220 | 1839       | 1.279 | --       |
| 总计 |       | 131291 | 100.000 | 15220 |            |       |          |



# JSS-4129

## <样品信息>

色谱柱:XB-C18(50mm\*4.6mm,5µm)      流速:1.5ml/min  
 柱温:40°C      波长:210nm  
 数据文件名: RC\$JSS-4129 - 27-5/29-215-3 - cbzj-YBA2319p-rcqx-jf50z-pH6.8jz-jyx1-5min-P5.lcd  
 方法文件名: RC\$JSS-4129 - RC-JSS-4129-FX278.lcm  
 批处理文件名: RC\$JSS-4129 - JSS-4129-20250311-RC-FX278.lcb  
 样品瓶号: 1-37  
 进样体积: 50 µl      版本号:6.115  
 进样时间: 2025/03/11 12:14:49      实验者: jiangjinwei  
 处理时间 (V3): 2025/03/12 11:00:49      处理者: jiangjinwei  
 仪器型号: SHIMADZU LC-2050C(FX278)

## <色谱图>

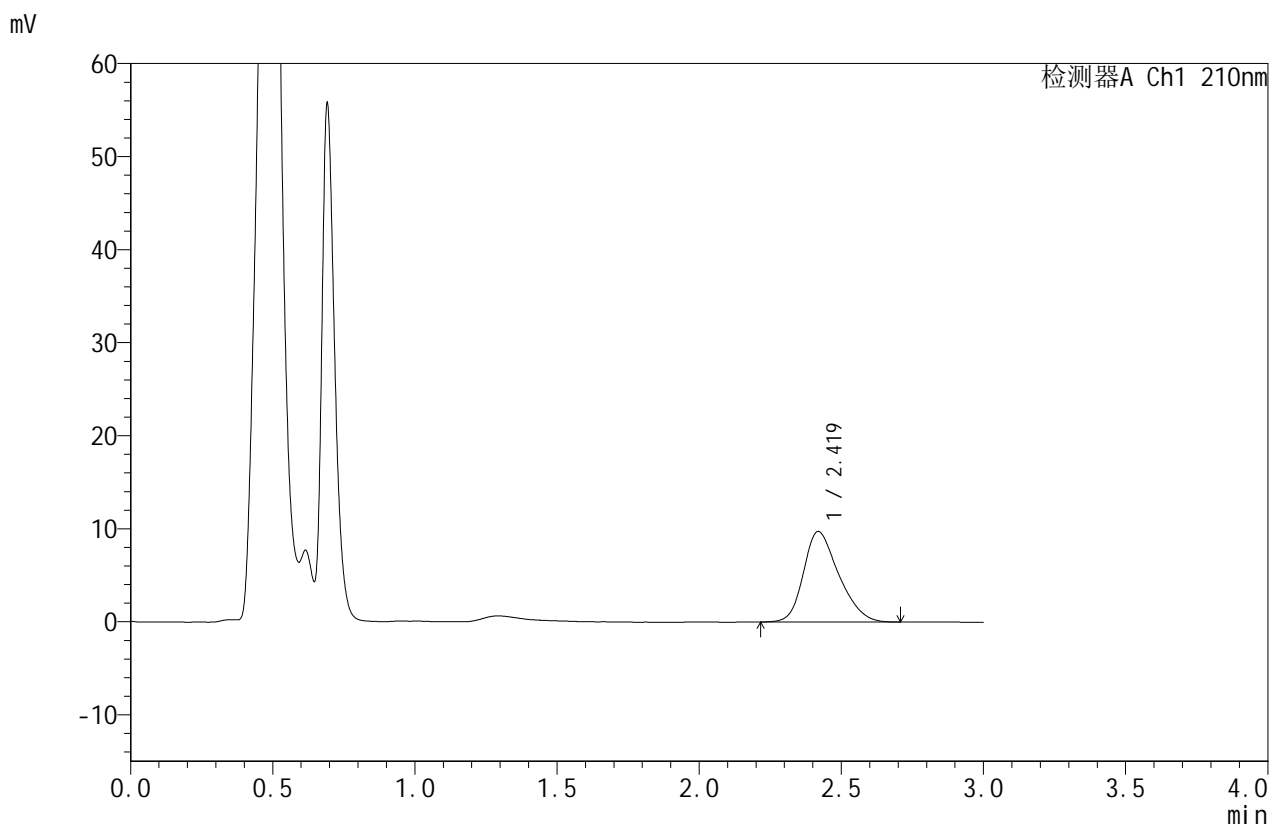

## <峰表>

检测器A Ch1 210nm

| 峰号 | 保留时间  | 面积    | 面积%     | 高度   | 理论塔板数(USP) | 拖尾因子  | 分离度(USP) |
|----|-------|-------|---------|------|------------|-------|----------|
| 1  | 2.419 | 83843 | 100.000 | 9723 | 1835       | 1.279 | --       |
| 总计 |       | 83843 | 100.000 | 9723 |            |       |          |



# JSS-4129

## <样品信息>

色谱柱:XB-C18(50mm\*4.6mm,5μm)      流速:1.5ml/min  
 柱温:40°C      波长:210nm  
 数据文件名: RC\$JSS-4129 - 27-5/29-216-3 - cbzj-YBA2319p-rcqx-jf50z-pH6.8jz-jyx1-5min-P6.lcd  
 方法文件名: RC\$JSS-4129 - RC-JSS-4129-FX278.lcm  
 批处理文件名: RC\$JSS-4129 - JSS-4129-20250311-RC-FX278.lcb  
 样品瓶号: 1-46  
 进样体积: 50 μl      版本号:6.115  
 进样时间: 2025/03/11 12:18:14      实验者: jiangjinwei  
 处理时间 (V3): 2025/03/12 11:00:52      处理者: jiangjinwei  
 仪器型号: SHIMADZU LC-2050C(FX278)

## <色谱图>

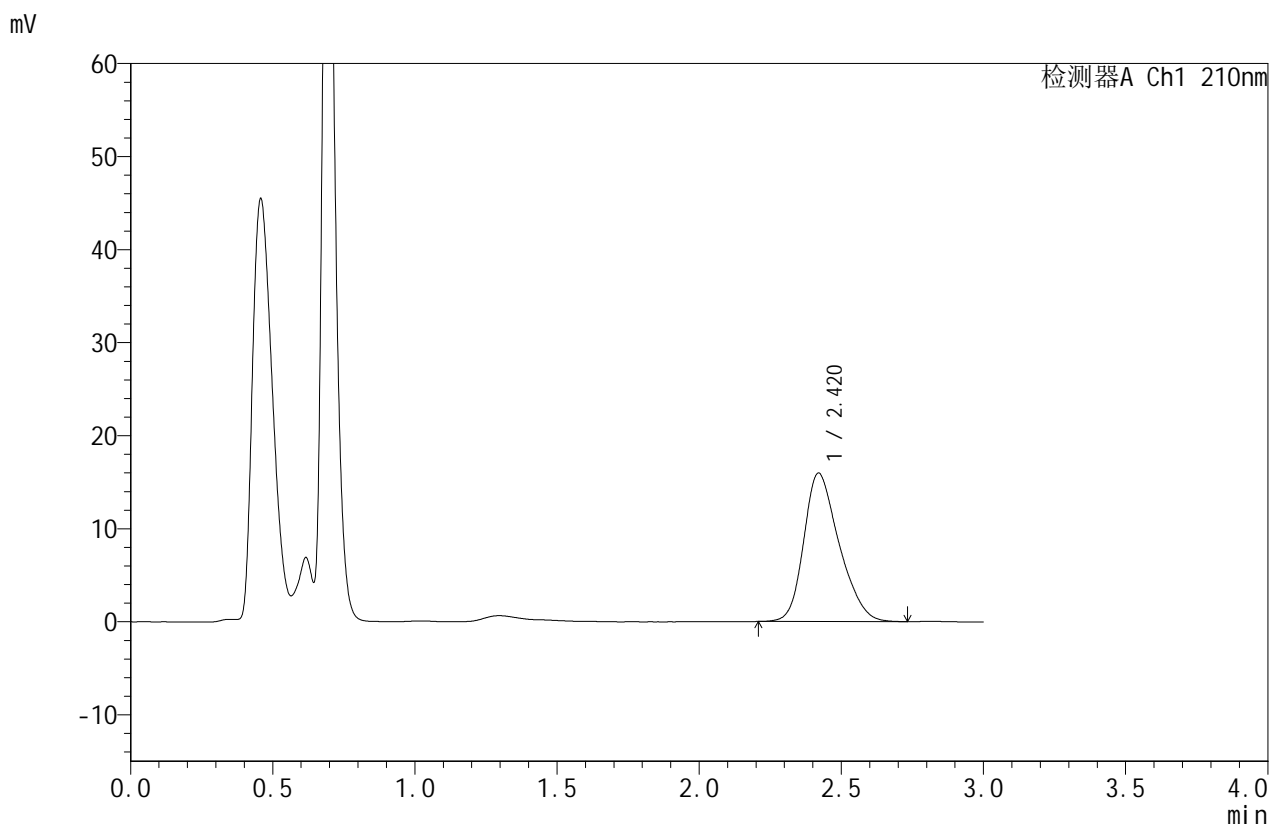

## <峰表>

检测器A Ch1 210nm

| 峰号 | 保留时间  | 面积     | 面积%     | 高度    | 理论塔板数(USP) | 拖尾因子  | 分离度(USP) |
|----|-------|--------|---------|-------|------------|-------|----------|
| 1  | 2.420 | 137876 | 100.000 | 15954 | 1830       | 1.278 | --       |
| 总计 |       | 137876 | 100.000 | 15954 |            |       |          |



# JSS-4129

## <样品信息>

色谱柱:XB-C18(50mm\*4.6mm,5μm)      流速:1.5ml/min  
 柱温:40°C      波长:210nm  
 数据文件名: RC\$JSS-4129 - 27-5/29-217-3 - cbzj-YBA2319p-rcqx-jf50z-pH6.8jz-jyx1-10min-P1.lcd  
 方法文件名: RC\$JSS-4129 - RC-JSS-4129-FX278.lcm  
 批处理文件名: RC\$JSS-4129 - JSS-4129-20250311-RC-FX278.lcb  
 样品瓶号: 1-2  
 进样体积: 50 μl      版本号:6.115  
 进样时间: 2025/03/11 12:21:39      实验者: jiangjinwei  
 处理时间 (V3): 2025/03/12 11:00:55      处理者: jiangjinwei  
 仪器型号: SHIMADZU LC-2050C(FX278)

## <色谱图>

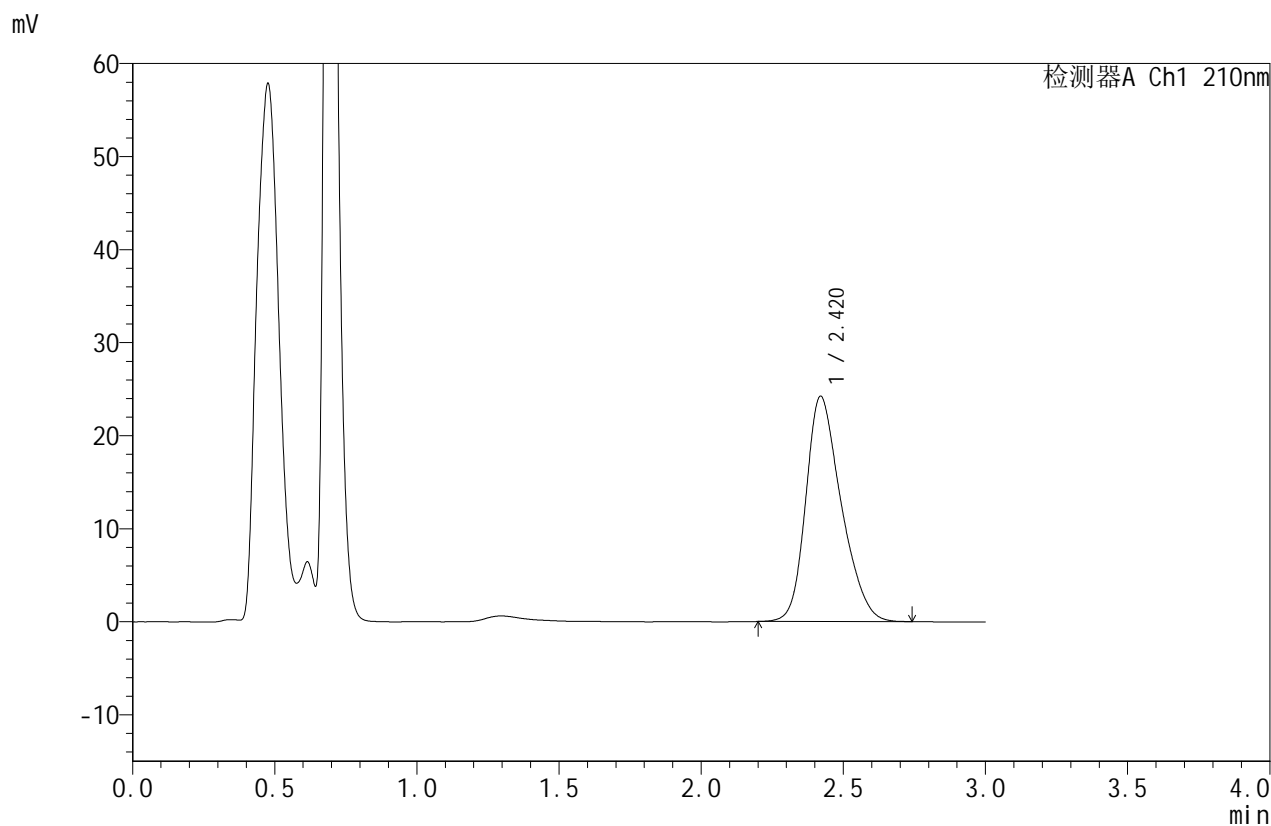

## <峰表>

检测器A Ch1 210nm

| 峰号 | 保留时间  | 面积     | 面积%     | 高度    | 理论塔板数(USP) | 拖尾因子  | 分离度(USP) |
|----|-------|--------|---------|-------|------------|-------|----------|
| 1  | 2.420 | 209777 | 100.000 | 24216 | 1827       | 1.281 | --       |
| 总计 |       | 209777 | 100.000 | 24216 |            |       |          |



# JSS-4129

## <样品信息>

色谱柱:XB-C18(50mm\*4.6mm,5μm)      流速:1.5ml/min  
 柱温:40°C      波长:210nm  
 数据文件名: RC\$JSS-4129 - 27-5/29-218-3 - cbzj-YBA2319p-rcqx-jf50z-pH6.8jz-jyx1-10min-P2.lcd  
 方法文件名: RC\$JSS-4129 - RC-JSS-4129-FX278.lcm  
 批处理文件名: RC\$JSS-4129 - JSS-4129-20250311-RC-FX278.lcb  
 样品瓶号: 1-11  
 进样体积: 50 μl      版本号:6.115  
 进样时间: 2025/03/11 12:25:04      实验者: jiangjinwei  
 处理时间 (V3): 2025/03/12 11:00:58      处理者: jiangjinwei  
 仪器型号: SHIMADZU LC-2050C(FX278)

## <色谱图>

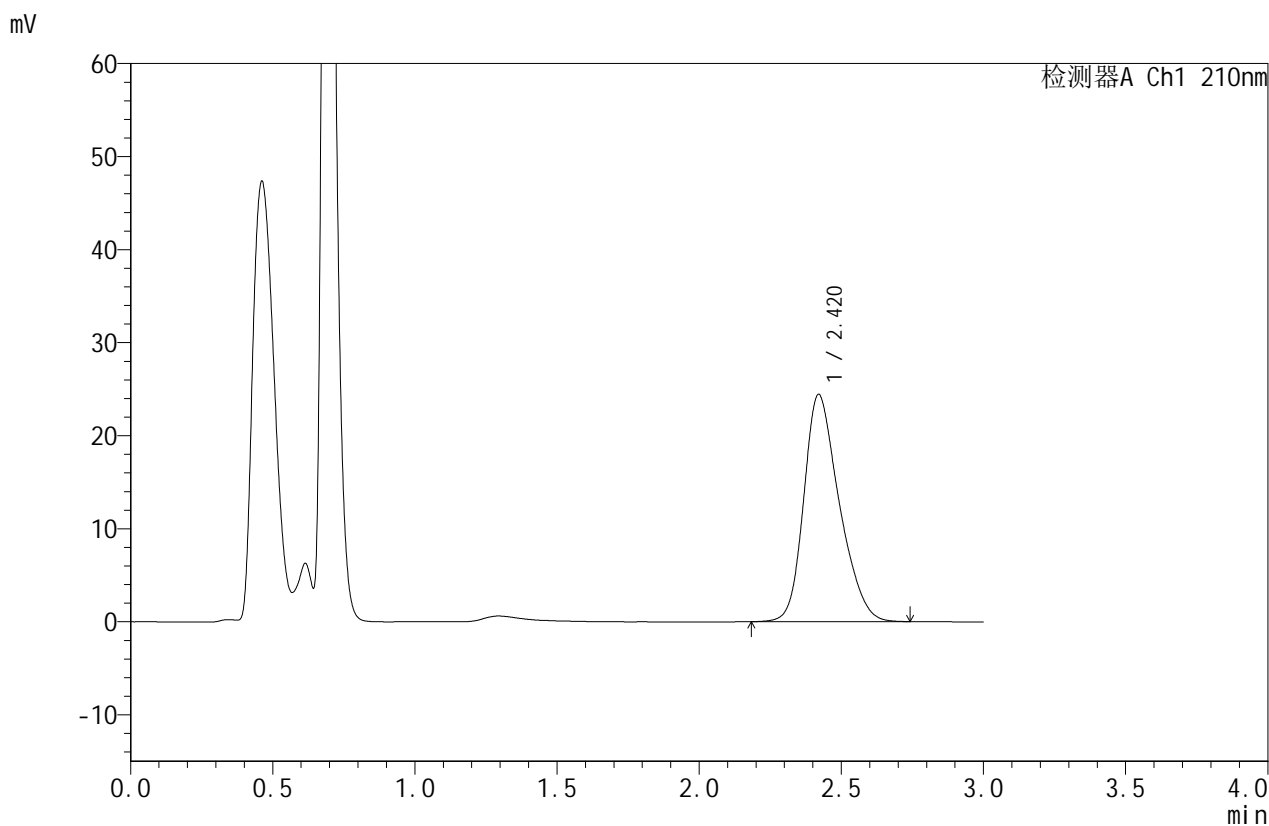

## <峰表>

检测器A Ch1 210nm

| 峰号 | 保留时间  | 面积     | 面积%     | 高度    | 理论塔板数(USP) | 拖尾因子  | 分离度(USP) |
|----|-------|--------|---------|-------|------------|-------|----------|
| 1  | 2.420 | 211713 | 100.000 | 24418 | 1822       | 1.280 | --       |
| 总计 |       | 211713 | 100.000 | 24418 |            |       |          |



# JSS-4129

## <样品信息>

色谱柱:XB-C18(50mm\*4.6mm,5μm)      流速:1.5ml/min  
 柱温:40°C      波长:210nm  
 数据文件名: RC\$JSS-4129 - 27-5/29-219-3 - cbzj-YBA2319p-rcqx-jf50z-pH6.8jz-jyx1-10min-P3.lcd  
 方法文件名: RC\$JSS-4129 - RC-JSS-4129-FX278.lcm  
 批处理文件名: RC\$JSS-4129 - JSS-4129-20250311-RC-FX278.lcb  
 样品瓶号: 1-20  
 进样体积: 50 μl      版本号:6.115  
 进样时间: 2025/03/11 12:28:29      实验者: jiangjinwei  
 处理时间 (V3): 2025/03/12 11:01:01      处理者: jiangjinwei  
 仪器型号: SHIMADZU LC-2050C(FX278)

## <色谱图>

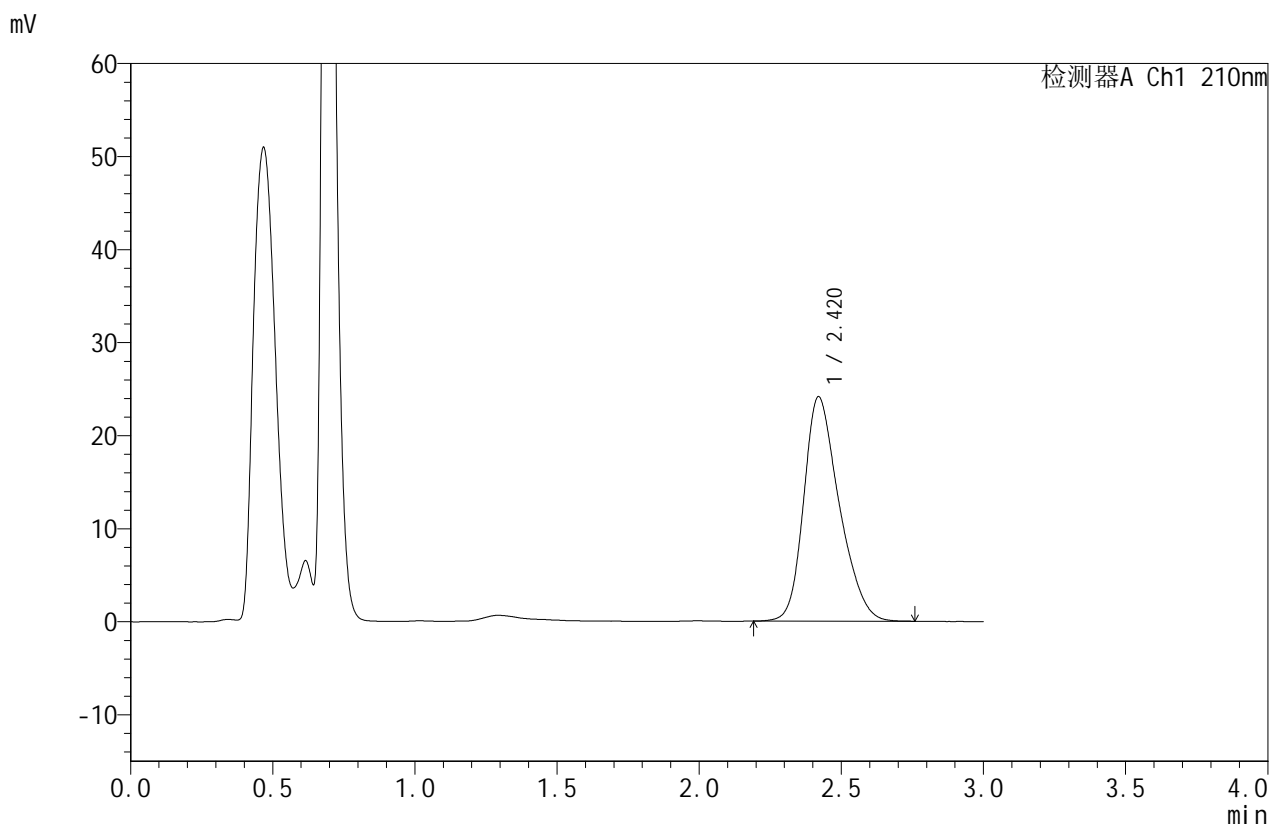

## <峰表>

检测器A Ch1 210nm

| 峰号 | 保留时间  | 面积     | 面积%     | 高度    | 理论塔板数(USP) | 拖尾因子  | 分离度(USP) |
|----|-------|--------|---------|-------|------------|-------|----------|
| 1  | 2.420 | 209175 | 100.000 | 24122 | 1830       | 1.284 | --       |
| 总计 |       | 209175 | 100.000 | 24122 |            |       |          |



# JSS-4129

## <样品信息>

色谱柱:XB-C18(50mm\*4.6mm,5μm)      流速:1.5ml/min  
 柱温:40°C      波长:210nm  
 数据文件名: RC\$JSS-4129 - 27-5/29-220-3 - cbzj-YBA2319p-rcqx-jf50z-pH6.8jz-jyx1-10min-P4.lcd  
 方法文件名: RC\$JSS-4129 - RC-JSS-4129-FX278.lcm  
 批处理文件名: RC\$JSS-4129 - JSS-4129-20250311-RC-FX278.lcb  
 样品瓶号: 1-29  
 进样体积: 50 μl      版本号:6.115  
 进样时间: 2025/03/11 12:31:53      实验者: jiangjinwei  
 处理时间 (V3): 2025/03/12 11:01:03      处理者: jiangjinwei  
 仪器型号: SHIMADZU LC-2050C(FX278)

## <色谱图>

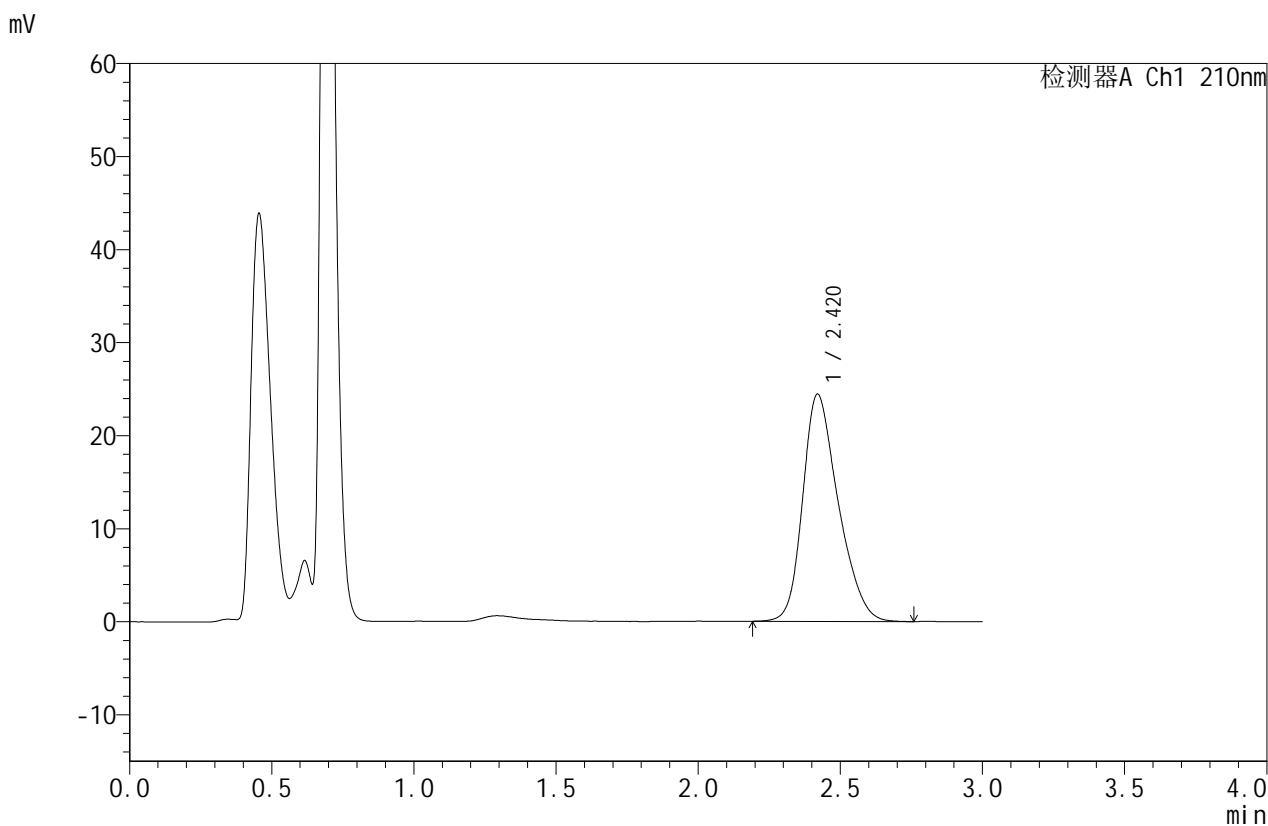

## <峰表>

检测器A Ch1 210nm

| 峰号 | 保留时间  | 面积     | 面积%     | 高度    | 理论塔板数(USP) | 拖尾因子  | 分离度(USP) |
|----|-------|--------|---------|-------|------------|-------|----------|
| 1  | 2.420 | 212373 | 100.000 | 24420 | 1823       | 1.284 | --       |
| 总计 |       | 212373 | 100.000 | 24420 |            |       |          |



# JSS-4129

## <样品信息>

色谱柱:XB-C18(50mm\*4.6mm,5μm)      流速:1.5ml/min  
 柱温:40°C      波长:210nm  
 数据文件名: RC\$JSS-4129 - 27-5/29-221-3 - cbzj-YBA2319p-rcqx-jf50z-pH6.8jz-jyx1-10min-P5.lcd  
 方法文件名: RC\$JSS-4129 - RC-JSS-4129-FX278.lcm  
 批处理文件名: RC\$JSS-4129 - JSS-4129-20250311-RC-FX278.lcb  
 样品瓶号: 1-38  
 进样体积: 50 μl      版本号:6.115  
 进样时间: 2025/03/11 12:35:18      实验者: jiangjinwei  
 处理时间 (V3): 2025/03/12 11:01:06      处理者: jiangjinwei  
 仪器型号: SHIMADZU LC-2050C(FX278)

## <色谱图>

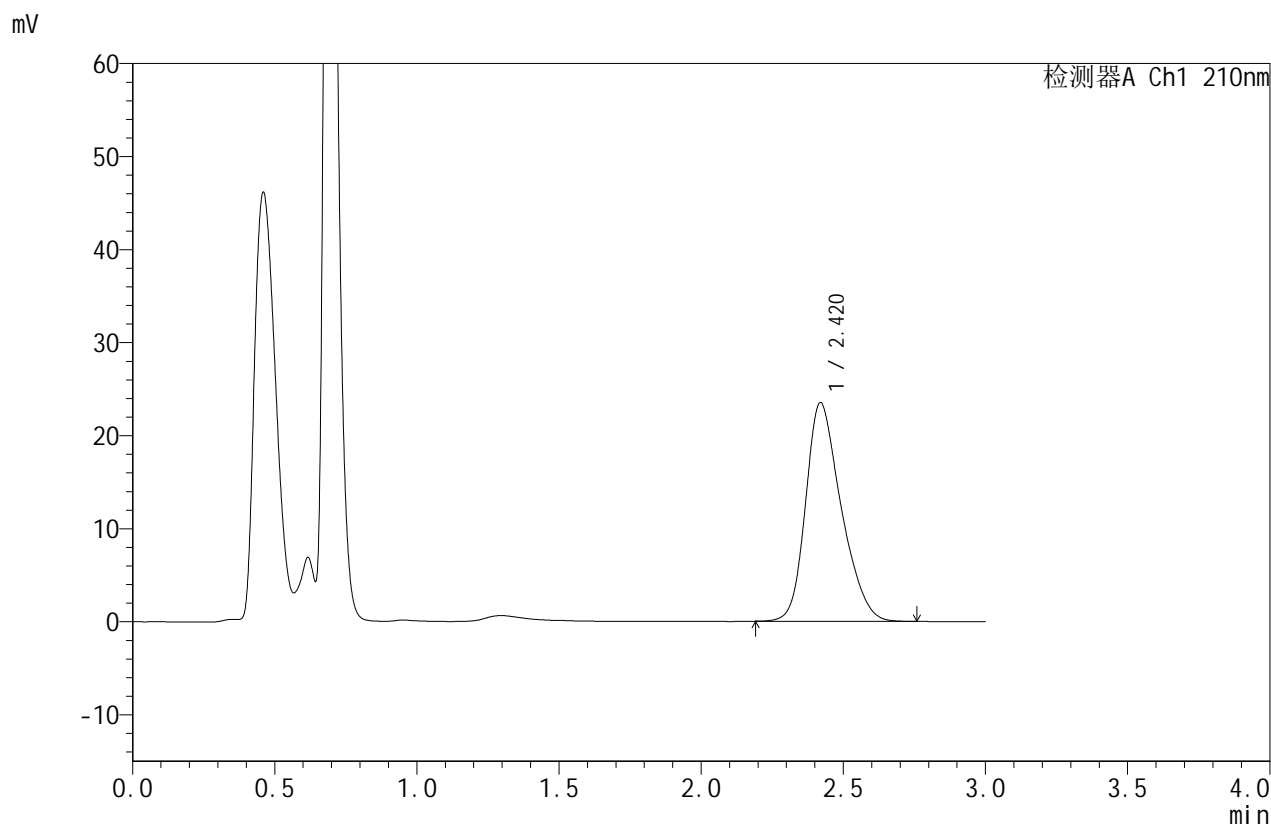

## <峰表>

检测器A Ch1 210nm

| 峰号 | 保留时间  | 面积     | 面积%     | 高度    | 理论塔板数(USP) | 拖尾因子  | 分离度(USP) |
|----|-------|--------|---------|-------|------------|-------|----------|
| 1  | 2.420 | 204100 | 100.000 | 23496 | 1820       | 1.284 | --       |
| 总计 |       | 204100 | 100.000 | 23496 |            |       |          |



# JSS-4129

## <样品信息>

色谱柱:XB-C18(50mm\*4.6mm,5μm)      流速:1.5ml/min  
 柱温:40°C      波长:210nm  
 数据文件名: RC\$JSS-4129 - 27-5/29-222-3 - cbzj-YBA2319p-rcqx-jf50z-pH6.8jz-jyx1-10min-P6.lcd  
 方法文件名: RC\$JSS-4129 - RC-JSS-4129-FX278.lcm  
 批处理文件名: RC\$JSS-4129 - JSS-4129-20250311-RC-FX278.lcb  
 样品瓶号: 1-47  
 进样体积: 50 μl      版本号:6.115  
 进样时间: 2025/03/11 12:38:43      实验者: jiangjinwei  
 处理时间 (V3): 2025/03/12 11:01:09      处理者: jiangjinwei  
 仪器型号: SHIMADZU LC-2050C(FX278)

## <色谱图>

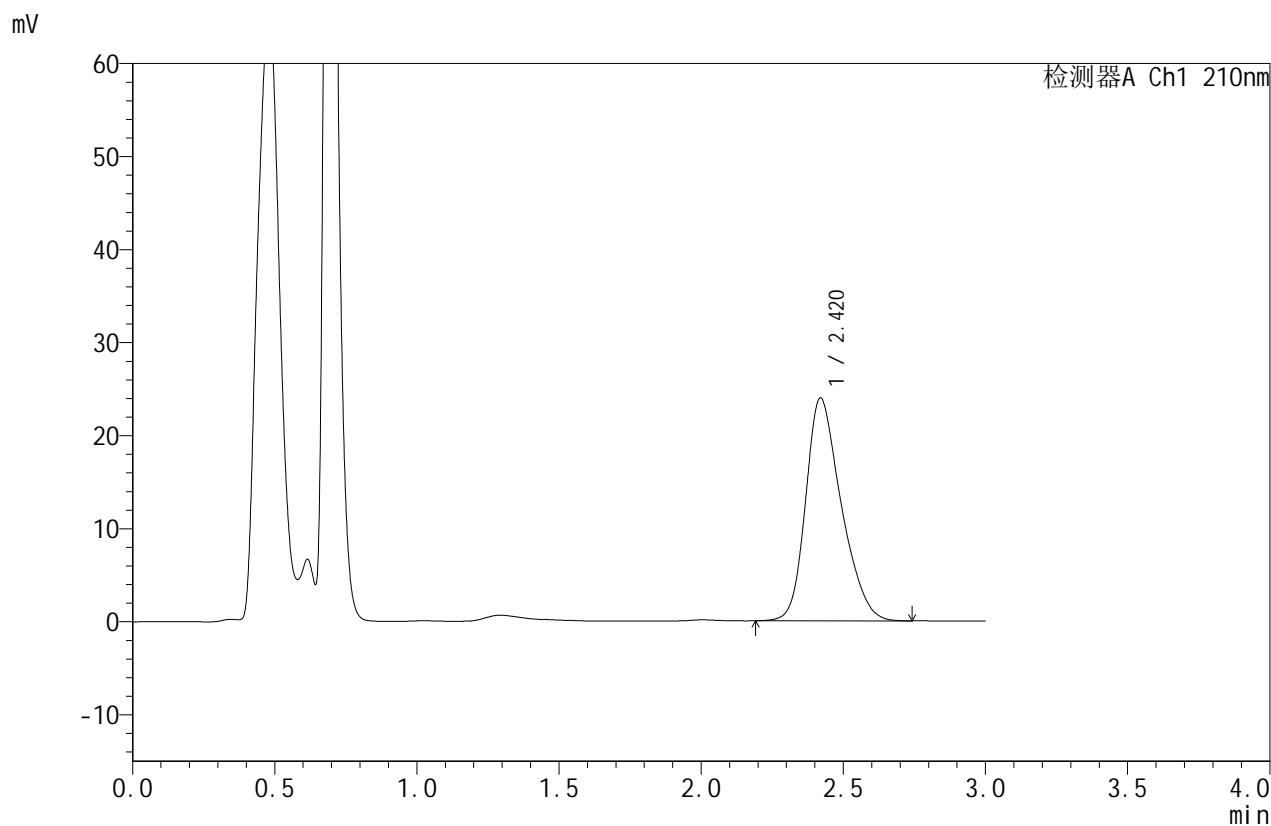

## <峰表>

检测器A Ch1 210nm

| 峰号 | 保留时间  | 面积     | 面积%     | 高度    | 理论塔板数(USP) | 拖尾因子  | 分离度(USP) |
|----|-------|--------|---------|-------|------------|-------|----------|
| 1  | 2.420 | 208255 | 100.000 | 23944 | 1818       | 1.288 | --       |
| 总计 |       | 208255 | 100.000 | 23944 |            |       |          |



# JSS-4129

## <样品信息>

色谱柱:XB-C18(50mm\*4.6mm,5μm)      流速:1.5ml/min  
 柱温:40°C      波长:210nm  
 数据文件名: RC\$JSS-4129 - 27-5/29-223-3 - cbzj-YBA2319p-rcqx-jf50z-pH6.8jz-jyx1-15min-P1.lcd  
 方法文件名: RC\$JSS-4129 - RC-JSS-4129-FX278.lcm  
 批处理文件名: RC\$JSS-4129 - JSS-4129-20250311-RC-FX278.lcb  
 样品瓶号: 1-3  
 进样体积: 50 μl      版本号:6.115  
 进样时间: 2025/03/11 12:42:09      实验者: jiangjinwei  
 处理时间 (V3): 2025/03/12 11:01:12      处理者: jiangjinwei  
 仪器型号: SHIMADZU LC-2050C(FX278)

## <色谱图>

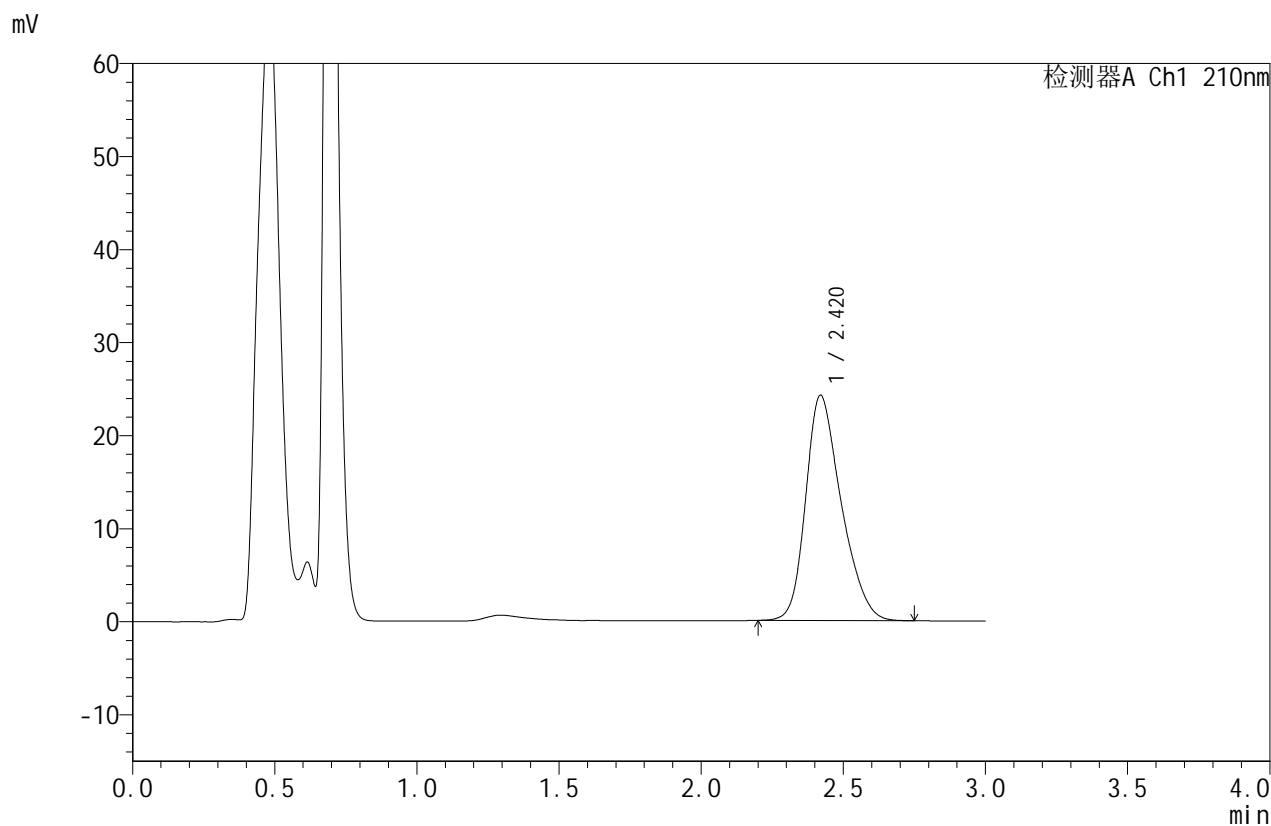

## <峰表>

检测器A Ch1 210nm

| 峰号 | 保留时间  | 面积     | 面积%     | 高度    | 理论塔板数(USP) | 拖尾因子  | 分离度(USP) |
|----|-------|--------|---------|-------|------------|-------|----------|
| 1  | 2.420 | 210605 | 100.000 | 24209 | 1815       | 1.290 | --       |
| 总计 |       | 210605 | 100.000 | 24209 |            |       |          |



# JSS-4129

## <样品信息>

色谱柱:XB-C18(50mm\*4.6mm,5μm)      流速:1.5ml/min  
 柱温:40°C      波长:210nm  
 数据文件名: RC\$JSS-4129 - 27-5/29-224-3 - cbzj-YBA2319p-rcqx-jf50z-pH6.8jz-jyx1-15min-P2.lcd  
 方法文件名: RC\$JSS-4129 - RC-JSS-4129-FX278.lcm  
 批处理文件名: RC\$JSS-4129 - JSS-4129-20250311-RC-FX278.lcb  
 样品瓶号: 1-12  
 进样体积: 50 μl      版本号:6.115  
 进样时间: 2025/03/11 12:45:34      实验者: jiangjinwei  
 处理时间 (V3): 2025/03/12 11:01:15      处理者: jiangjinwei  
 仪器型号: SHIMADZU LC-2050C(FX278)

## <色谱图>

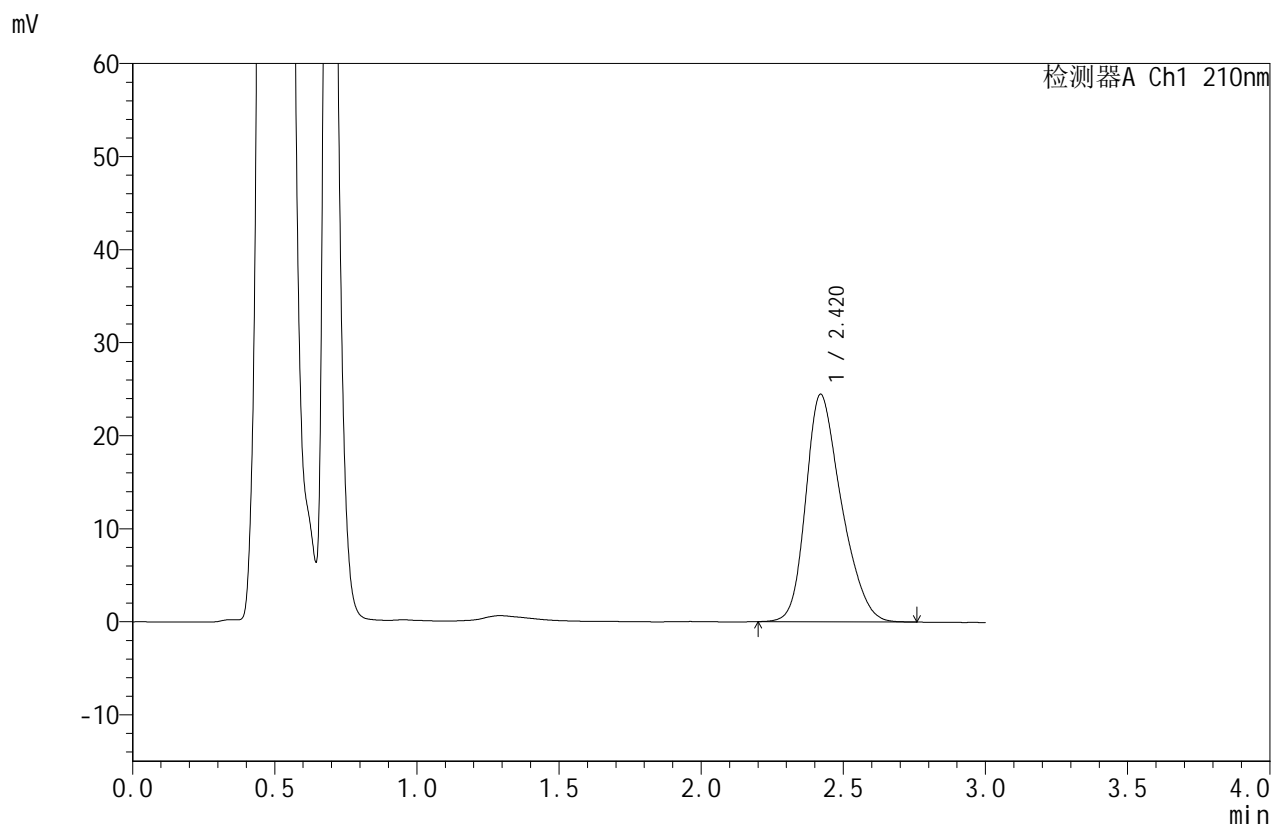

## <峰表>

检测器A Ch1 210nm

| 峰号 | 保留时间  | 面积     | 面积%     | 高度    | 理论塔板数(USP) | 拖尾因子  | 分离度(USP) |
|----|-------|--------|---------|-------|------------|-------|----------|
| 1  | 2.420 | 213167 | 100.000 | 24451 | 1802       | 1.289 | --       |
| 总计 |       | 213167 | 100.000 | 24451 |            |       |          |



# JSS-4129

## <样品信息>

色谱柱:XB-C18(50mm\*4.6mm,5μm)      流速:1.5ml/min  
 柱温:40°C      波长:210nm  
 数据文件名: RC\$JSS-4129 - 27-5/29-225-3 - cbzj-YBA2319p-rcqx-jf50z-pH6.8jz-jyx1-15min-P3.lcd  
 方法文件名: RC\$JSS-4129 - RC-JSS-4129-FX278.lcm  
 批处理文件名: RC\$JSS-4129 - JSS-4129-20250311-RC-FX278.lcb  
 样品瓶号: 1-21  
 进样体积: 50 μl      版本号:6.115  
 进样时间: 2025/03/11 12:48:59      实验者: jiangjinwei  
 处理时间 (V3): 2025/03/12 11:01:18      处理者: jiangjinwei  
 仪器型号: SHIMADZU LC-2050C(FX278)

## <色谱图>

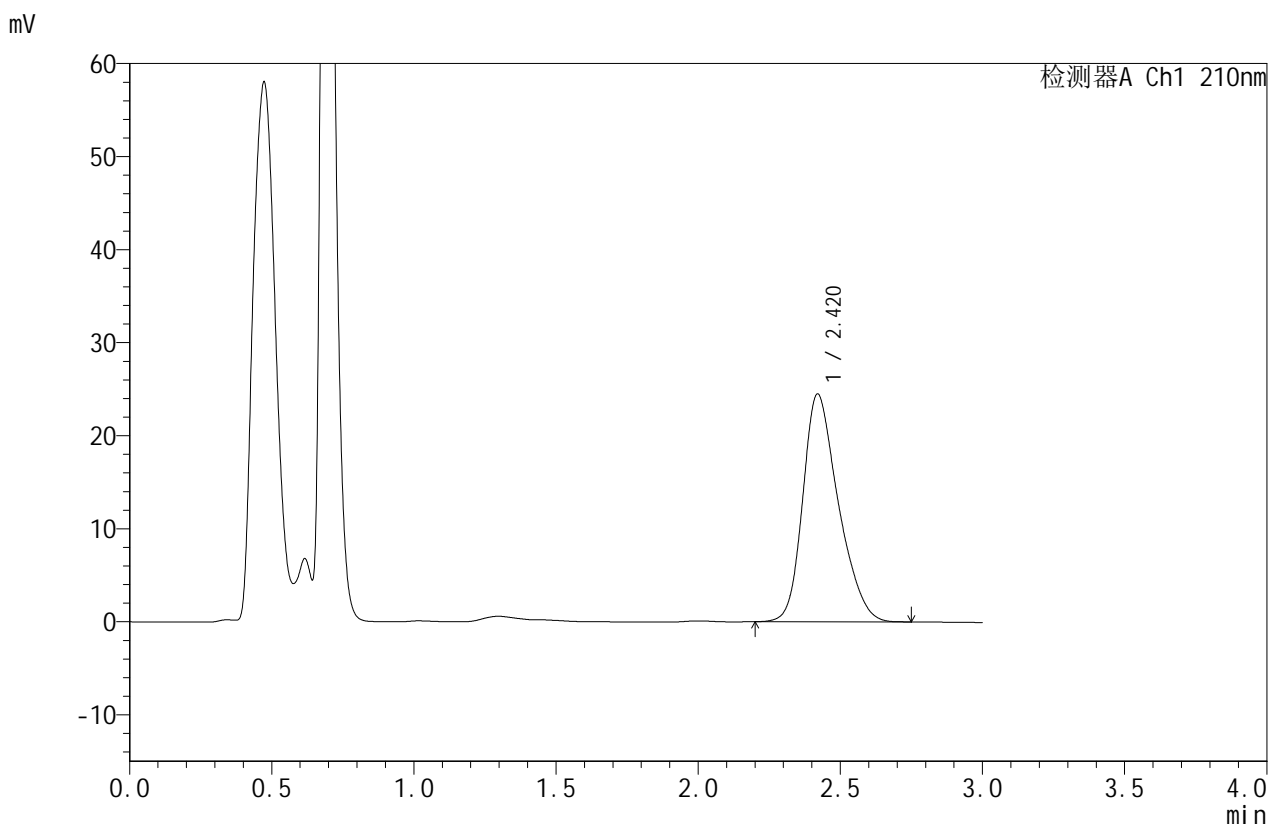

## <峰表>

检测器A Ch1 210nm

| 峰号 | 保留时间  | 面积     | 面积%     | 高度    | 理论塔板数(USP) | 拖尾因子  | 分离度(USP) |
|----|-------|--------|---------|-------|------------|-------|----------|
| 1  | 2.420 | 212977 | 100.000 | 24490 | 1826       | 1.292 | --       |
| 总计 |       | 212977 | 100.000 | 24490 |            |       |          |



# JSS-4129

## <样品信息>

色谱柱:XB-C18(50mm\*4.6mm,5μm)      流速:1.5ml/min  
 柱温:40°C      波长:210nm  
 数据文件名: RC\$JSS-4129 - 27-5/29-226-3 - cbzj-YBA2319p-rcqx-jf50z-pH6.8jz-jyx1-15min-P4.lcd  
 方法文件名: RC\$JSS-4129 - RC-JSS-4129-FX278.lcm  
 批处理文件名: RC\$JSS-4129 - JSS-4129-20250311-RC-FX278.lcb  
 样品瓶号: 1-30  
 进样体积: 50 μl      版本号:6.115  
 进样时间: 2025/03/11 12:52:23      实验者: jiangjinwei  
 处理时间 (V3): 2025/03/12 11:01:21      处理者: jiangjinwei  
 仪器型号: SHIMADZU LC-2050C(FX278)

## <色谱图>

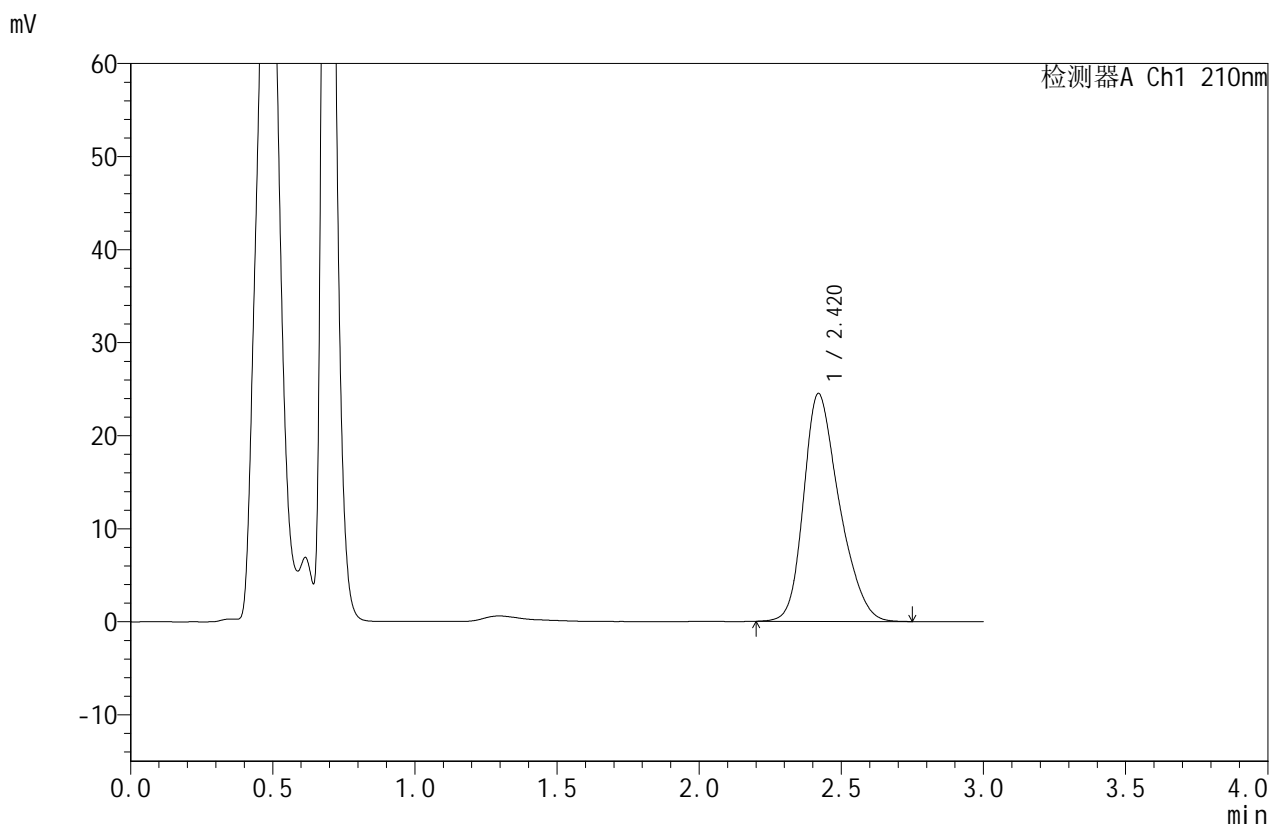

## <峰表>

检测器A Ch1 210nm

| 峰号 | 保留时间  | 面积     | 面积%     | 高度    | 理论塔板数(USP) | 拖尾因子  | 分离度(USP) |
|----|-------|--------|---------|-------|------------|-------|----------|
| 1  | 2.420 | 213657 | 100.000 | 24489 | 1818       | 1.289 | --       |
| 总计 |       | 213657 | 100.000 | 24489 |            |       |          |



# JSS-4129

## <样品信息>

色谱柱:XB-C18(50mm\*4.6mm,5μm)      流速:1.5ml/min  
 柱温:40°C      波长:210nm  
 数据文件名: RC\$JSS-4129 - 27-5/29-227-3 - cbzj-YBA2319p-rcqx-jf50z-pH6.8jz-jyx1-15min-P5.lcd  
 方法文件名: RC\$JSS-4129 - RC-JSS-4129-FX278.lcm  
 批处理文件名: RC\$JSS-4129 - JSS-4129-20250311-RC-FX278.lcb  
 样品瓶号: 1-39  
 进样体积: 50 μl      版本号:6.115  
 进样时间: 2025/03/11 12:55:48      实验者: jiangjinwei  
 处理时间 (V3): 2025/03/12 11:01:24      处理者: jiangjinwei  
 仪器型号: SHIMADZU LC-2050C(FX278)

## <色谱图>

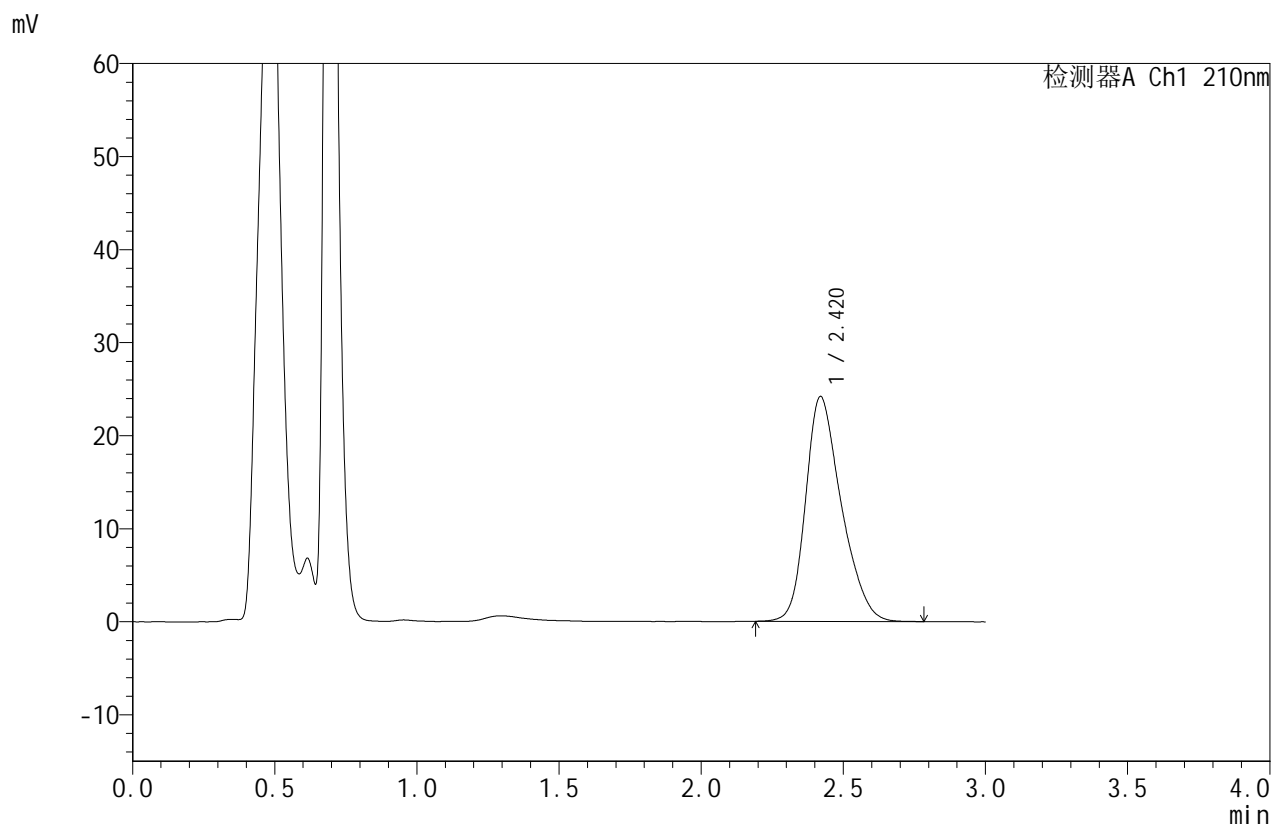

## <峰表>

检测器A Ch1 210nm

| 峰号 | 保留时间  | 面积     | 面积%     | 高度    | 理论塔板数(USP) | 拖尾因子  | 分离度(USP) |
|----|-------|--------|---------|-------|------------|-------|----------|
| 1  | 2.420 | 211038 | 100.000 | 24165 | 1817       | 1.292 | --       |
| 总计 |       | 211038 | 100.000 | 24165 |            |       |          |



# JSS-4129

## <样品信息>

色谱柱:XB-C18(50mm\*4.6mm,5μm)      流速:1.5ml/min  
 柱温:40°C      波长:210nm  
 数据文件名: RC\$JSS-4129 - 27-5/29-228-3 - cbzj-YBA2319p-rcqx-jf50z-pH6.8jz-jyx1-15min-P6.lcd  
 方法文件名: RC\$JSS-4129 - RC-JSS-4129-FX278.lcm  
 批处理文件名: RC\$JSS-4129 - JSS-4129-20250311-RC-FX278.lcb  
 样品瓶号: 1-48  
 进样体积: 50 μl      版本号:6.115  
 进样时间: 2025/03/11 12:59:13      实验者: jiangjinwei  
 处理时间 (V3): 2025/03/12 11:01:28      处理者: jiangjinwei  
 仪器型号: SHIMADZU LC-2050C(FX278)

## <色谱图>

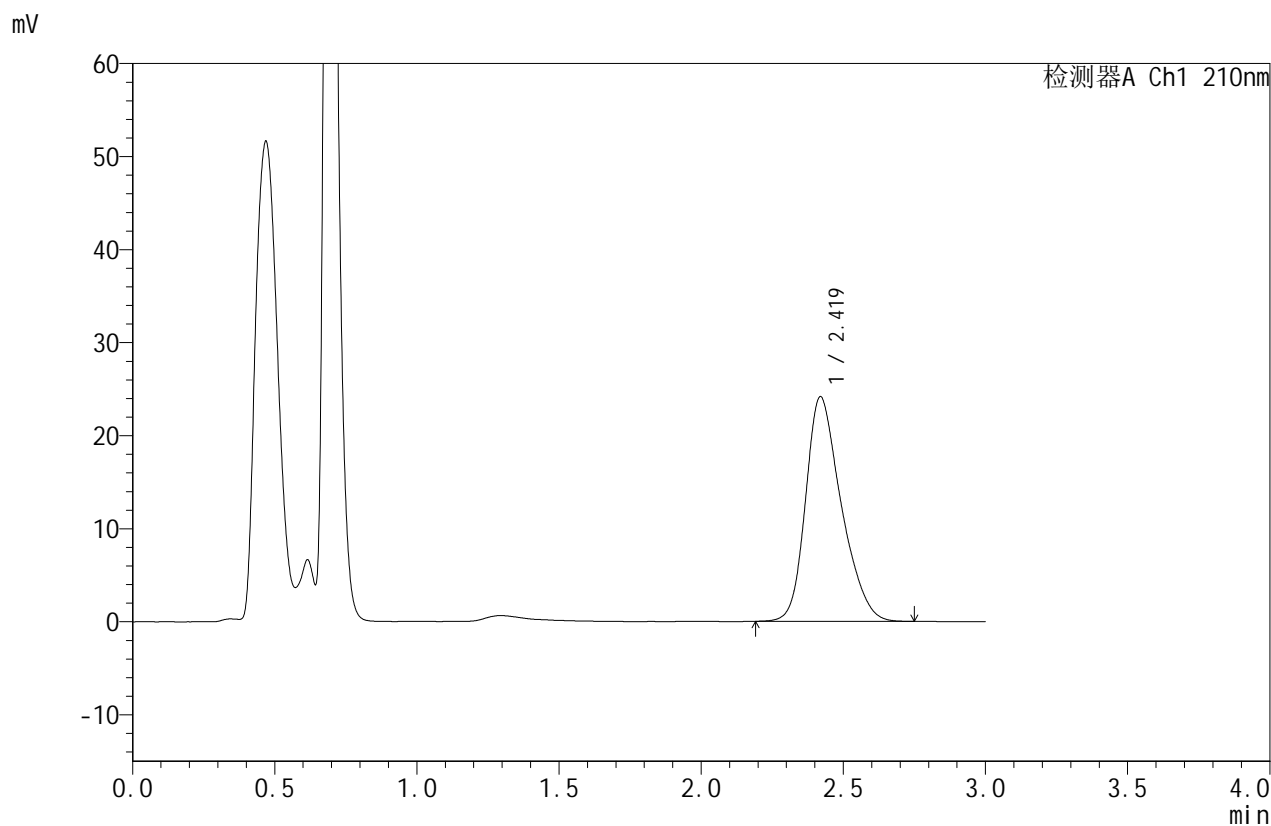

## <峰表>

检测器A Ch1 210nm

| 峰号 | 保留时间  | 面积     | 面积%     | 高度    | 理论塔板数(USP) | 拖尾因子  | 分离度(USP) |
|----|-------|--------|---------|-------|------------|-------|----------|
| 1  | 2.419 | 210589 | 100.000 | 24130 | 1818       | 1.294 | --       |
| 总计 |       | 210589 | 100.000 | 24130 |            |       |          |



# JSS-4129

## <样品信息>

色谱柱:XB-C18(50mm\*4.6mm,5μm)      流速:1.5ml/min  
 柱温:40°C      波长:210nm  
 数据文件名: RC\$JSS-4129 - 27-5/29-229-3 - cbzj-YBA2319p-rcqx-jf50z-pH6.8jz-jyx1-20min-P1.lcd  
 方法文件名: RC\$JSS-4129 - RC-JSS-4129-FX278.lcm  
 批处理文件名: RC\$JSS-4129 - JSS-4129-20250311-RC-FX278.lcb  
 样品瓶号: 1-4  
 进样体积: 50 μl      版本号:6.115  
 进样时间: 2025/03/11 13:02:39      实验者: jiangjinwei  
 处理时间 (V3): 2025/03/12 11:01:30      处理者: jiangjinwei  
 仪器型号: SHIMADZU LC-2050C(FX278)

## <色谱图>

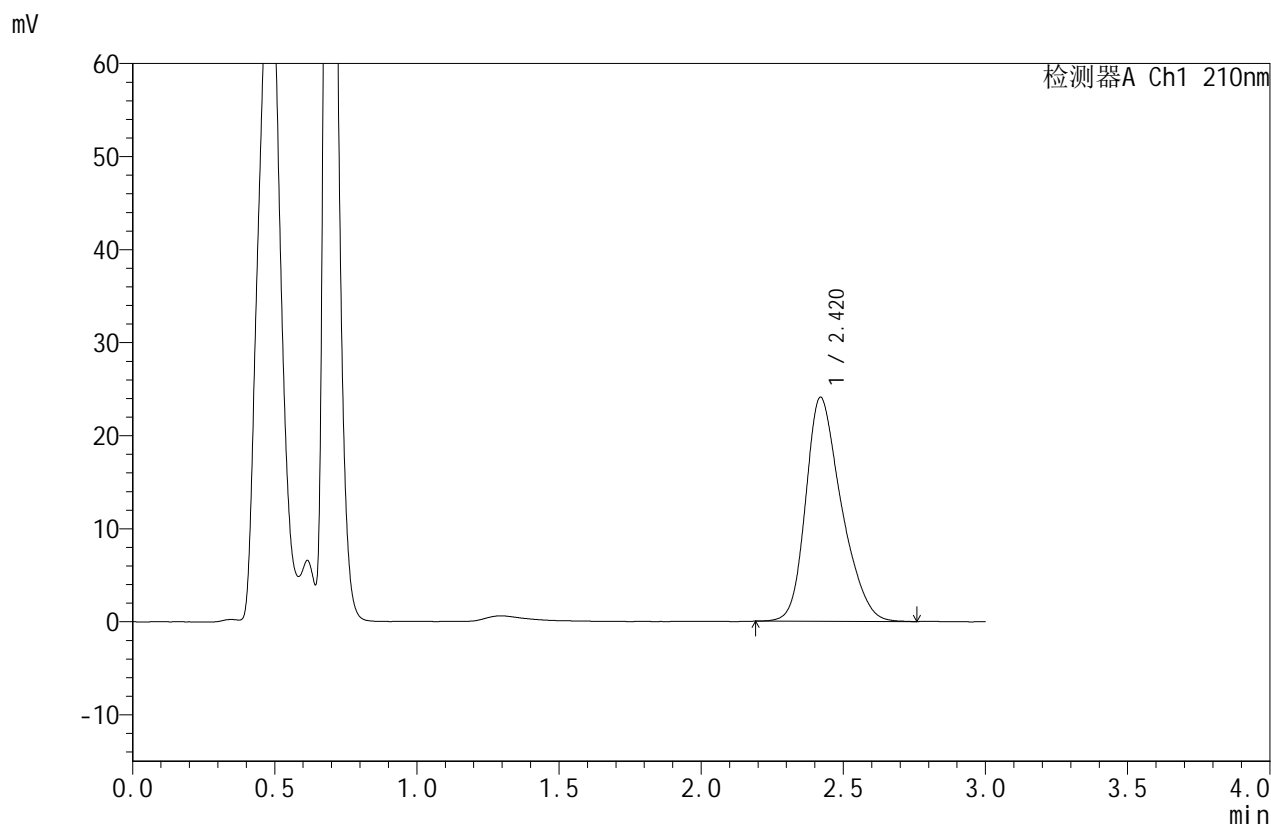

## <峰表>

检测器A Ch1 210nm

| 峰号 | 保留时间  | 面积     | 面积%     | 高度    | 理论塔板数(USP) | 拖尾因子  | 分离度(USP) |
|----|-------|--------|---------|-------|------------|-------|----------|
| 1  | 2.420 | 210306 | 100.000 | 24076 | 1821       | 1.295 | --       |
| 总计 |       | 210306 | 100.000 | 24076 |            |       |          |



# JSS-4129

## <样品信息>

色谱柱:XB-C18(50mm\*4.6mm,5μm)      流速:1.5ml/min  
 柱温:40°C      波长:210nm  
 数据文件名: RC\$JSS-4129 - 27-5/29-230-3 - cbzj-YBA2319p-rcqx-jf50z-pH6.8jz-jyx1-20min-P2.lcd  
 方法文件名: RC\$JSS-4129 - RC-JSS-4129-FX278.lcm  
 批处理文件名: RC\$JSS-4129 - JSS-4129-20250311-RC-FX278.lcb  
 样品瓶号: 1-13  
 进样体积: 50 μl      版本号:6.115  
 进样时间: 2025/03/11 13:06:04      实验者: jiangjinwei  
 处理时间 (V3): 2025/03/12 11:01:34      处理者: jiangjinwei  
 仪器型号: SHIMADZU LC-2050C(FX278)

## <色谱图>

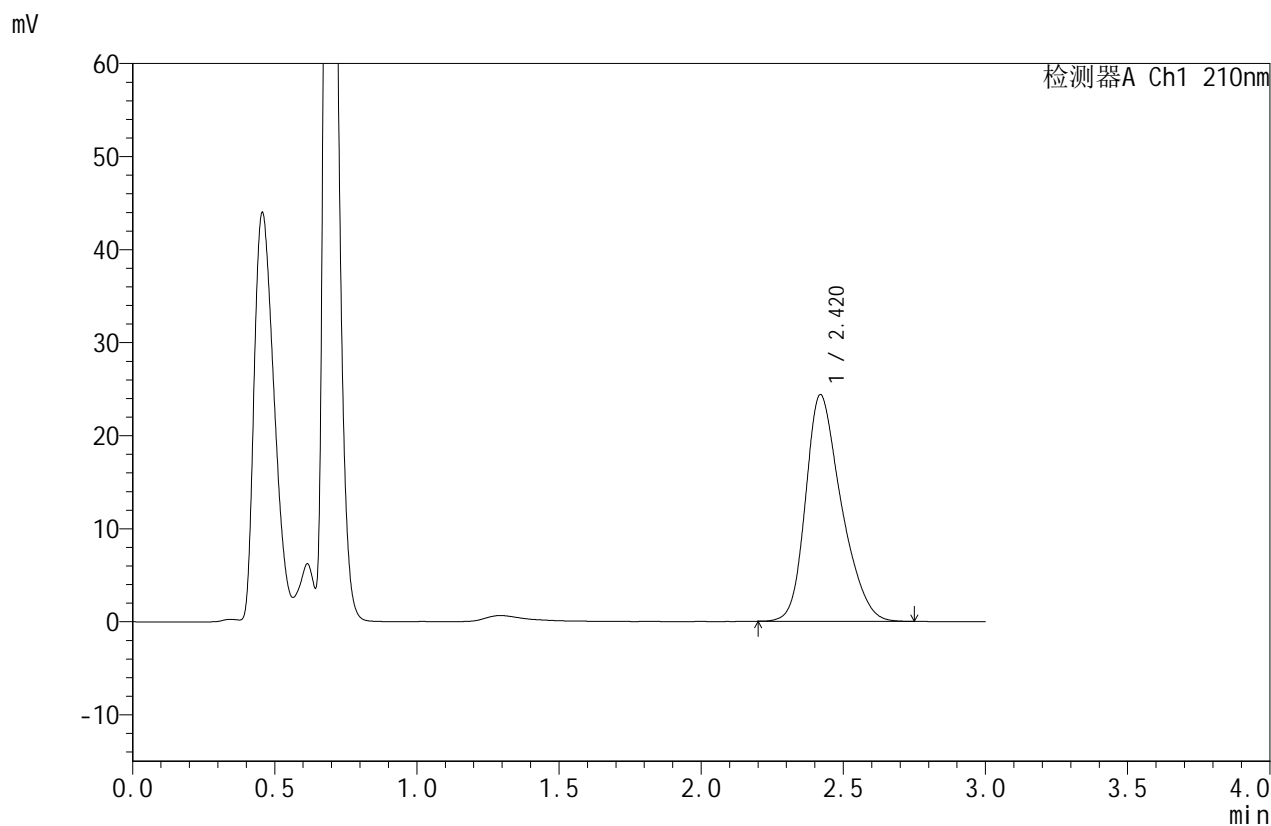

## <峰表>

检测器A Ch1 210nm

| 峰号 | 保留时间  | 面积     | 面积%     | 高度    | 理论塔板数(USP) | 拖尾因子  | 分离度(USP) |
|----|-------|--------|---------|-------|------------|-------|----------|
| 1  | 2.420 | 212678 | 100.000 | 24356 | 1821       | 1.297 | --       |
| 总计 |       | 212678 | 100.000 | 24356 |            |       |          |



# JSS-4129

## <样品信息>

色谱柱:XB-C18(50mm\*4.6mm,5µm)      流速:1.5ml/min  
 柱温:40°C      波长:210nm  
 数据文件名: RC\$JSS-4129 - 27-5/29-231-3 - cbzj-YBA2319p-rcqx-jf50z-pH6.8jz-jyx1-20min-P3.lcd  
 方法文件名: RC\$JSS-4129 - RC-JSS-4129-FX278.lcm  
 批处理文件名: RC\$JSS-4129 - JSS-4129-20250311-RC-FX278.lcb  
 样品瓶号: 1-22  
 进样体积: 50 µl      版本号:6.115  
 进样时间: 2025/03/11 13:09:29      实验者: jiangjinwei  
 处理时间 (V3): 2025/03/12 11:01:37      处理者: jiangjinwei  
 仪器型号: SHIMADZU LC-2050C(FX278)

## <色谱图>

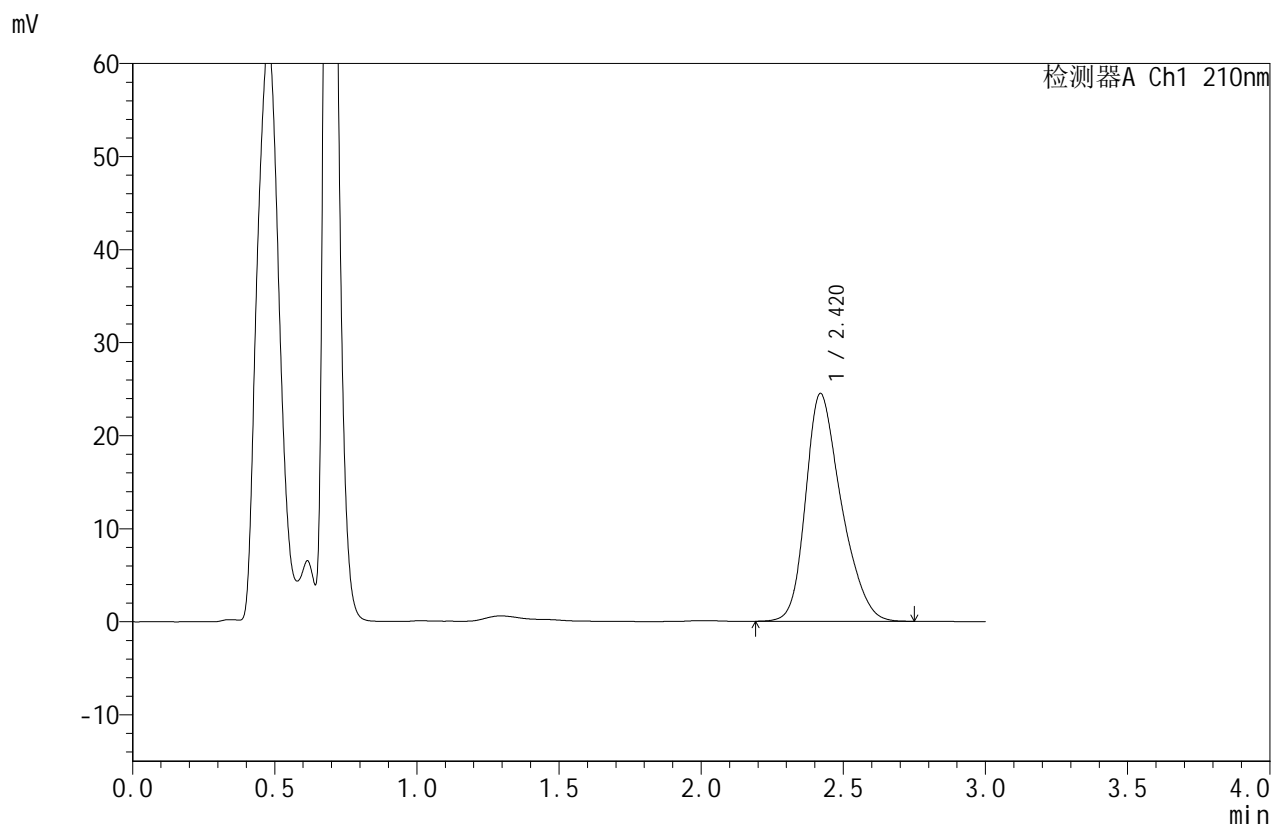

## <峰表>

检测器A Ch1 210nm

| 峰号 | 保留时间  | 面积     | 面积%     | 高度    | 理论塔板数(USP) | 拖尾因子  | 分离度(USP) |
|----|-------|--------|---------|-------|------------|-------|----------|
| 1  | 2.420 | 213794 | 100.000 | 24479 | 1817       | 1.295 | --       |
| 总计 |       | 213794 | 100.000 | 24479 |            |       |          |



# JSS-4129

## <样品信息>

色谱柱:XB-C18(50mm\*4.6mm,5μm)      流速:1.5ml/min  
 柱温:40°C      波长:210nm  
 数据文件名: RC\$JSS-4129 - 27-5/29-232-3 - cbzj-YBA2319p-rcqx-jf50z-pH6.8jz-jyx1-20min-P4.lcd  
 方法文件名: RC\$JSS-4129 - RC-JSS-4129-FX278.lcm  
 批处理文件名: RC\$JSS-4129 - JSS-4129-20250311-RC-FX278.lcb  
 样品瓶号: 1-31  
 进样体积: 50 μl      版本号:6.115  
 进样时间: 2025/03/11 13:12:53      实验者: jiangjinwei  
 处理时间 (V3): 2025/03/12 11:01:40      处理者: jiangjinwei  
 仪器型号: SHIMADZU LC-2050C(FX278)

## <色谱图>

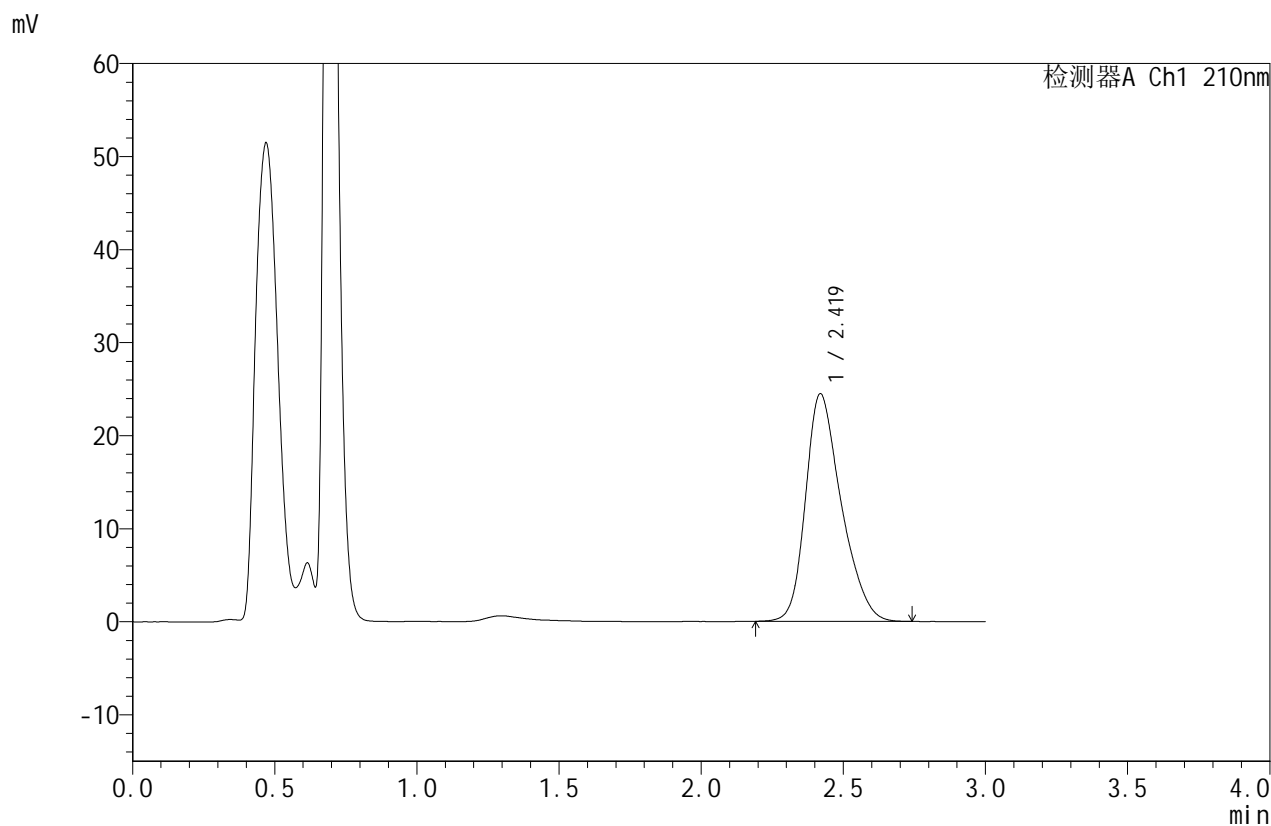

## <峰表>

检测器A Ch1 210nm

| 峰号 | 保留时间  | 面积     | 面积%     | 高度    | 理论塔板数(USP) | 拖尾因子  | 分离度(USP) |
|----|-------|--------|---------|-------|------------|-------|----------|
| 1  | 2.419 | 213521 | 100.000 | 24448 | 1825       | 1.298 | --       |
| 总计 |       | 213521 | 100.000 | 24448 |            |       |          |

## &lt;样品信息&gt;

色谱柱:XB-C18(50mm\*4.6mm,5 $\mu$ m) 流速:1.5ml/min  
 柱温:40 $^{\circ}$ C 波长:210nm  
 数据文件名: RC\$JSS-4129 - 27-5/29-233-3 - cbzj-YBA2319p-rcqx-jf50z-pH6.8jz-jyx1-20min-P5.lcd  
 方法文件名: RC\$JSS-4129 - RC-JSS-4129-FX278.lcm  
 批处理文件名: RC\$JSS-4129 - JSS-4129-20250311-RC-FX278.lcb  
 样品瓶号: 1-40  
 进样体积: 50  $\mu$ l 版本号:6.115  
 进样时间: 2025/03/11 13:16:18 实验者: jiangjinwei  
 处理时间(V3): 2025/03/12 11:01:43 处理者: jiangjinwei  
 仪器型号: SHIMADZU LC-2050C(FX278)

## &lt;色谱图&gt;

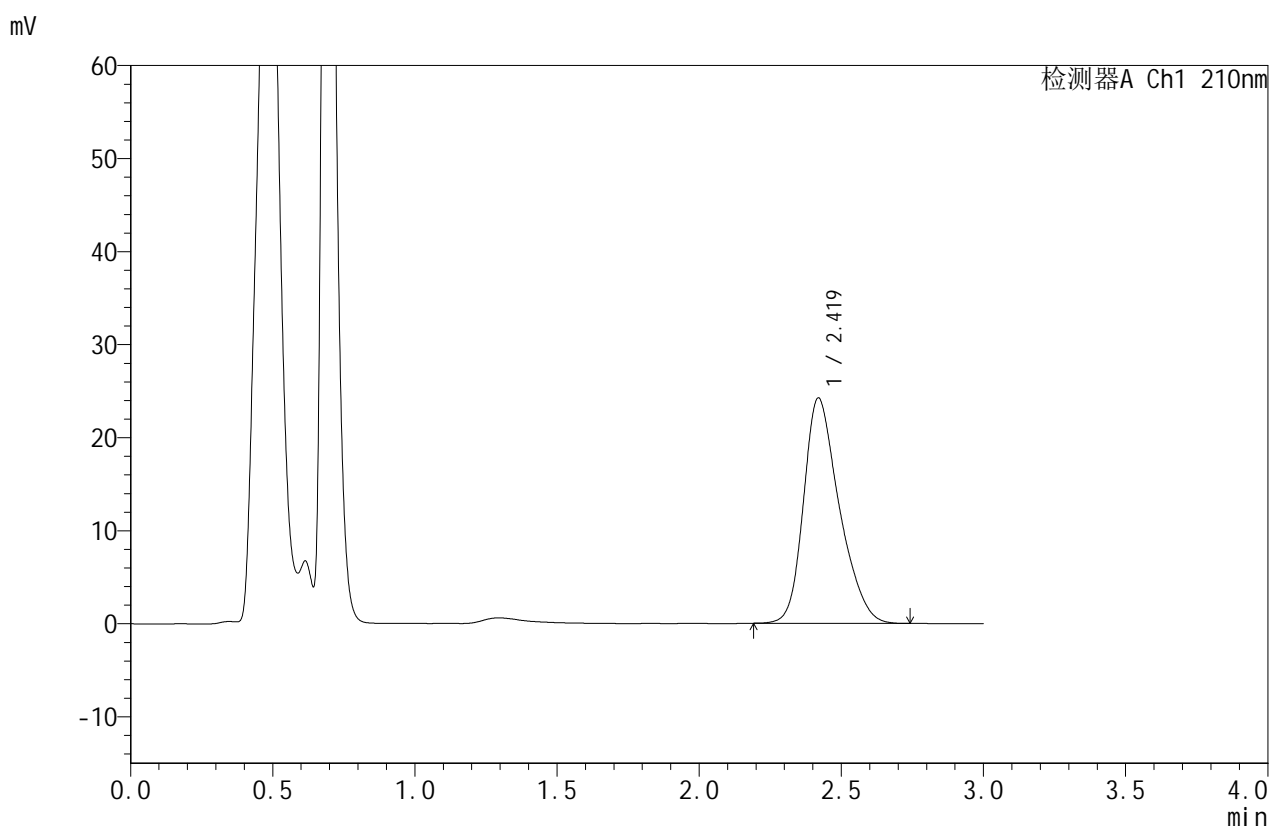

## &lt;峰表&gt;

检测器A Ch1 210nm

| 峰号 | 保留时间  | 面积     | 面积%     | 高度    | 理论塔板数(USP) | 拖尾因子  | 分离度(USP) |
|----|-------|--------|---------|-------|------------|-------|----------|
| 1  | 2.419 | 211587 | 100.000 | 24210 | 1822       | 1.299 | --       |
| 总计 |       | 211587 | 100.000 | 24210 |            |       |          |



# JSS-4129

## <样品信息>

色谱柱:XB-C18(50mm\*4.6mm,5μm)      流速:1.5ml/min  
 柱温:40°C      波长:210nm  
 数据文件名: RC\$JSS-4129 - 27-5/29-234-3 - cbzj-YBA2319p-rcqx-jf50z-pH6.8jz-jyx1-20min-P6.lcd  
 方法文件名: RC\$JSS-4129 - RC-JSS-4129-FX278.lcm  
 批处理文件名: RC\$JSS-4129 - JSS-4129-20250311-RC-FX278.lcb  
 样品瓶号: 1-49  
 进样体积: 50 μl      版本号:6.115  
 进样时间: 2025/03/11 13:19:43      实验者: jiangjinwei  
 处理时间 (V3): 2025/03/12 11:01:46      处理者: jiangjinwei  
 仪器型号: SHIMADZU LC-2050C(FX278)

## <色谱图>

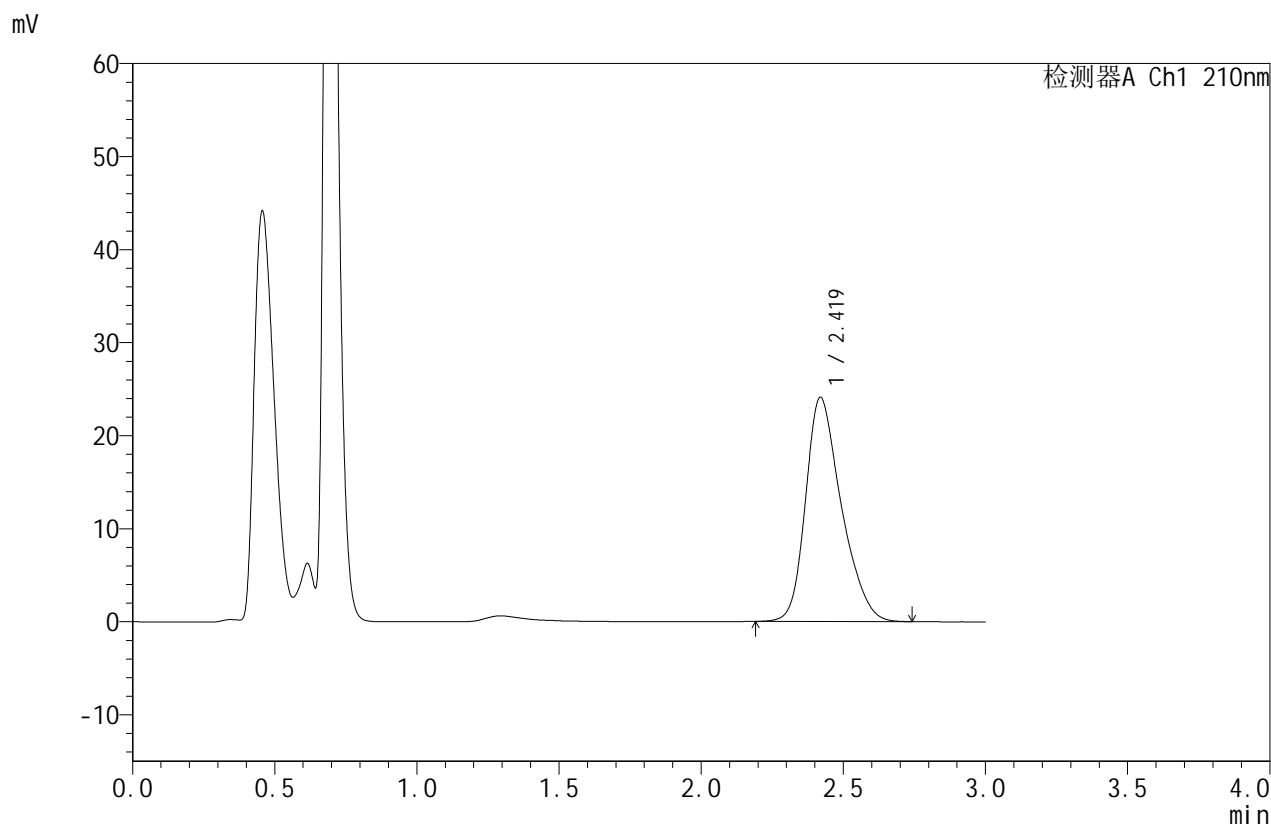

## <峰表>

检测器A Ch1 210nm

| 峰号 | 保留时间  | 面积     | 面积%     | 高度    | 理论塔板数(USP) | 拖尾因子  | 分离度(USP) |
|----|-------|--------|---------|-------|------------|-------|----------|
| 1  | 2.419 | 210769 | 100.000 | 24086 | 1820       | 1.302 | --       |
| 总计 |       | 210769 | 100.000 | 24086 |            |       |          |



# JSS-4129

## <样品信息>

色谱柱:XB-C18(50mm\*4.6mm,5μm)      流速:1.5ml/min  
 柱温:40°C      波长:210nm  
 数据文件名: RC\$JSS-4129 - 27-5/29-235-3 - cbzj-YBA2319p-rcqx-jf50z-pH6.8jz-jyx1-30min-P1.lcd  
 方法文件名: RC\$JSS-4129 - RC-JSS-4129-FX278.lcm  
 批处理文件名: RC\$JSS-4129 - JSS-4129-20250311-RC-FX278.lcb  
 样品瓶号: 1-5  
 进样体积: 50 μl      版本号:6.115  
 进样时间: 2025/03/11 13:23:08      实验者: jiangjinwei  
 处理时间 (V3): 2025/03/12 11:01:48      处理者: jiangjinwei  
 仪器型号: SHIMADZU LC-2050C(FX278)

## <色谱图>

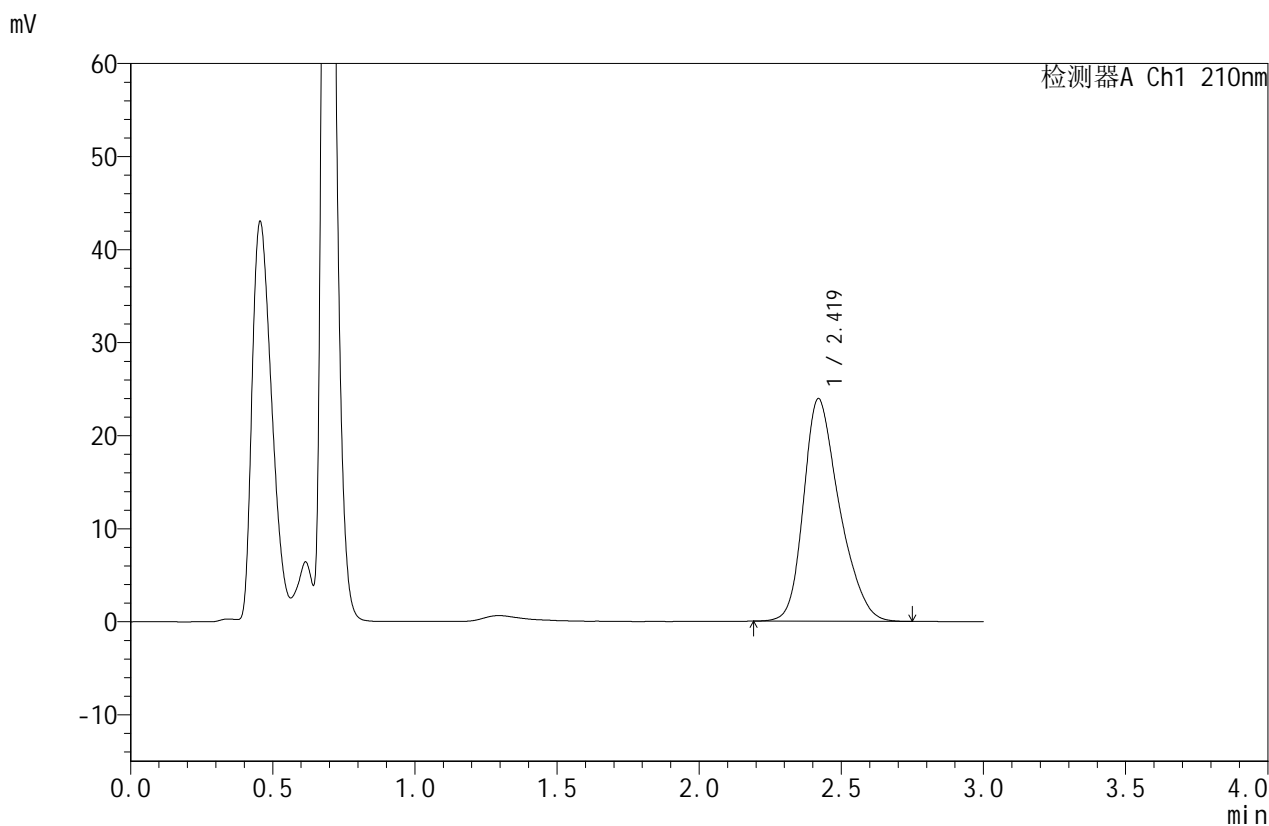

## <峰表>

检测器A Ch1 210nm

| 峰号 | 保留时间  | 面积     | 面积%     | 高度    | 理论塔板数(USP) | 拖尾因子  | 分离度(USP) |
|----|-------|--------|---------|-------|------------|-------|----------|
| 1  | 2.419 | 209412 | 100.000 | 23911 | 1815       | 1.300 | --       |
| 总计 |       | 209412 | 100.000 | 23911 |            |       |          |



# JSS-4129

## <样品信息>

色谱柱:XB-C18(50mm\*4.6mm,5μm)      流速:1.5ml/min  
 柱温:40°C      波长:210nm  
 数据文件名: RC\$JSS-4129 - 27-5/29-236-3 - cbzj-YBA2319p-rcqx-jf50z-pH6.8jz-jyx1-30min-P2.lcd  
 方法文件名: RC\$JSS-4129 - RC-JSS-4129-FX278.lcm  
 批处理文件名: RC\$JSS-4129 - JSS-4129-20250311-RC-FX278.lcb  
 样品瓶号: 1-14  
 进样体积: 50 μl      版本号:6.115  
 进样时间: 2025/03/11 13:26:33      实验者: jiangjinwei  
 处理时间 (V3): 2025/03/12 11:01:51      处理者: jiangjinwei  
 仪器型号: SHIMADZU LC-2050C(FX278)

## <色谱图>

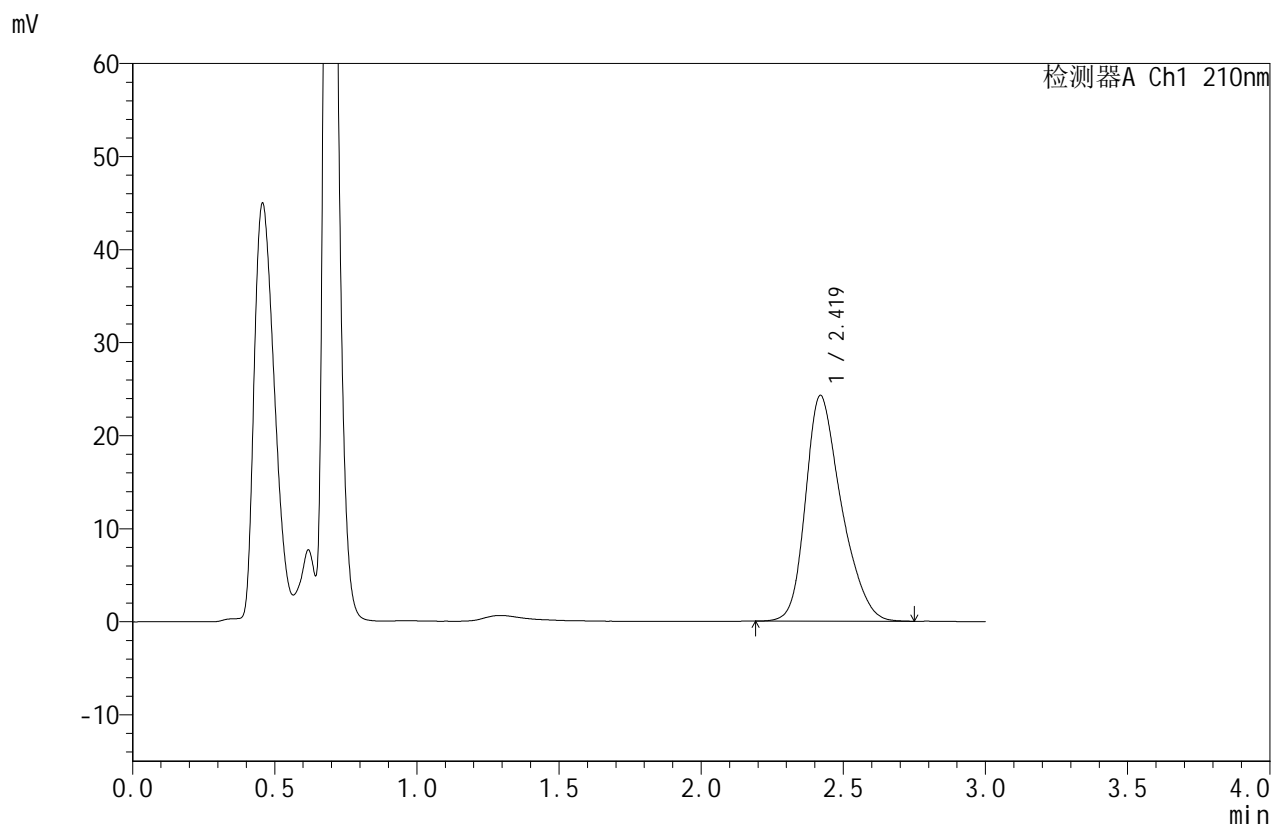

## <峰表>

检测器A Ch1 210nm

| 峰号 | 保留时间  | 面积     | 面积%     | 高度    | 理论塔板数(USP) | 拖尾因子  | 分离度(USP) |
|----|-------|--------|---------|-------|------------|-------|----------|
| 1  | 2.419 | 212440 | 100.000 | 24248 | 1817       | 1.302 | --       |
| 总计 |       | 212440 | 100.000 | 24248 |            |       |          |



# JSS-4129

## <样品信息>

色谱柱:XB-C18(50mm\*4.6mm,5μm)      流速:1.5ml/min  
 柱温:40°C      波长:210nm  
 数据文件名: RC\$JSS-4129 - 27-5/29-237-3 - cbzj-YBA2319p-rcqx-jf50z-pH6.8jz-jyx1-30min-P3.lcd  
 方法文件名: RC\$JSS-4129 - RC-JSS-4129-FX278.lcm  
 批处理文件名: RC\$JSS-4129 - JSS-4129-20250311-RC-FX278.lcb  
 样品瓶号: 1-23  
 进样体积: 50 μl      版本号:6.115  
 进样时间: 2025/03/11 13:29:58      实验者: jiangjinwei  
 处理时间 (V3): 2025/03/12 11:01:54      处理者: jiangjinwei  
 仪器型号: SHIMADZU LC-2050C(FX278)

## <色谱图>

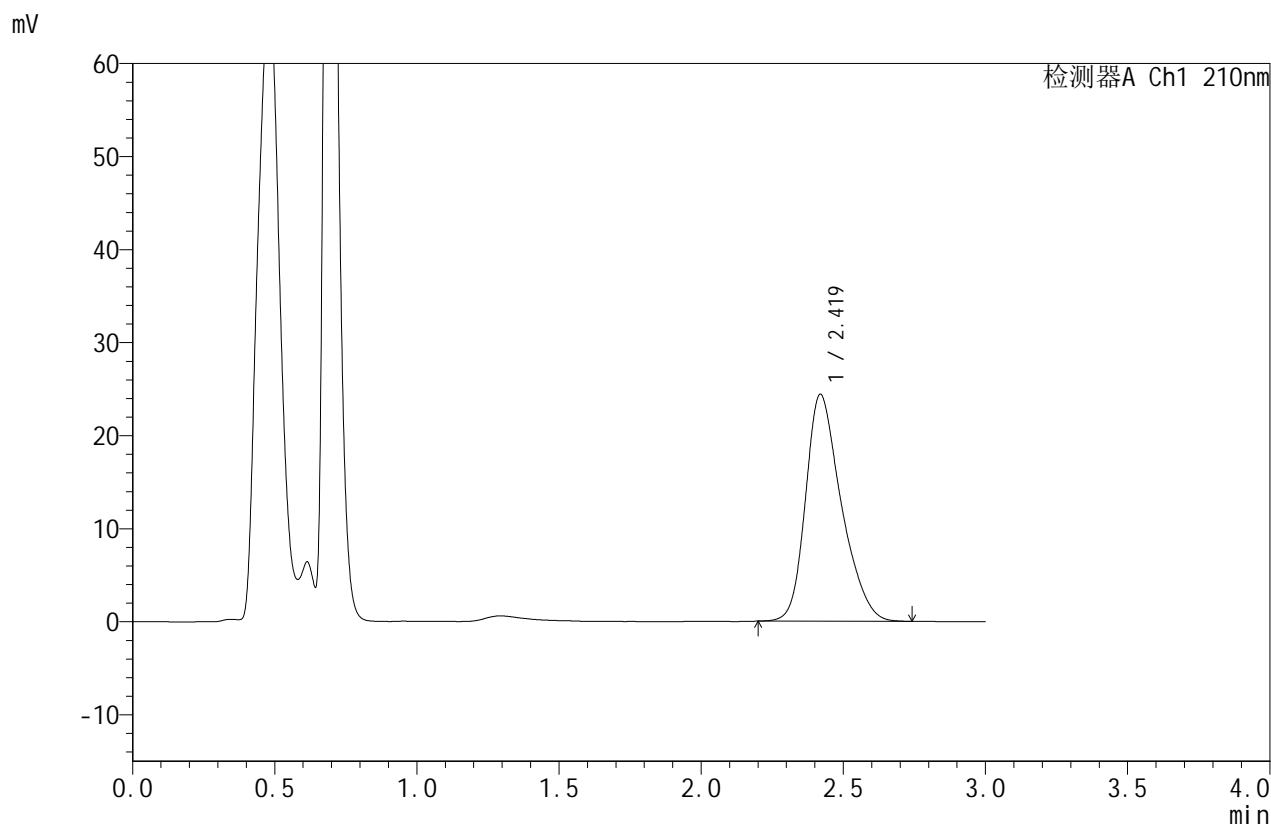

## <峰表>

检测器A Ch1 210nm

| 峰号 | 保留时间  | 面积     | 面积%     | 高度    | 理论塔板数(USP) | 拖尾因子  | 分离度(USP) |
|----|-------|--------|---------|-------|------------|-------|----------|
| 1  | 2.419 | 213248 | 100.000 | 24380 | 1823       | 1.307 | --       |
| 总计 |       | 213248 | 100.000 | 24380 |            |       |          |



# JSS-4129

## <样品信息>

色谱柱:XB-C18(50mm\*4.6mm,5μm)      流速:1.5ml/min  
 柱温:40°C      波长:210nm  
 数据文件名: RC\$JSS-4129 - 27-5/29-238-3 - cbzj-YBA2319p-rcqx-jf50z-pH6.8jz-jyx1-30min-P4.lcd  
 方法文件名: RC\$JSS-4129 - RC-JSS-4129-FX278.lcm  
 批处理文件名: RC\$JSS-4129 - JSS-4129-20250311-RC-FX278.lcb  
 样品瓶号: 1-32  
 进样体积: 50 μl      版本号:6.115  
 进样时间: 2025/03/11 13:33:22      实验者: jiangjinwei  
 处理时间 (V3): 2025/03/12 11:01:57      处理者: jiangjinwei  
 仪器型号: SHIMADZU LC-2050C(FX278)

## <色谱图>

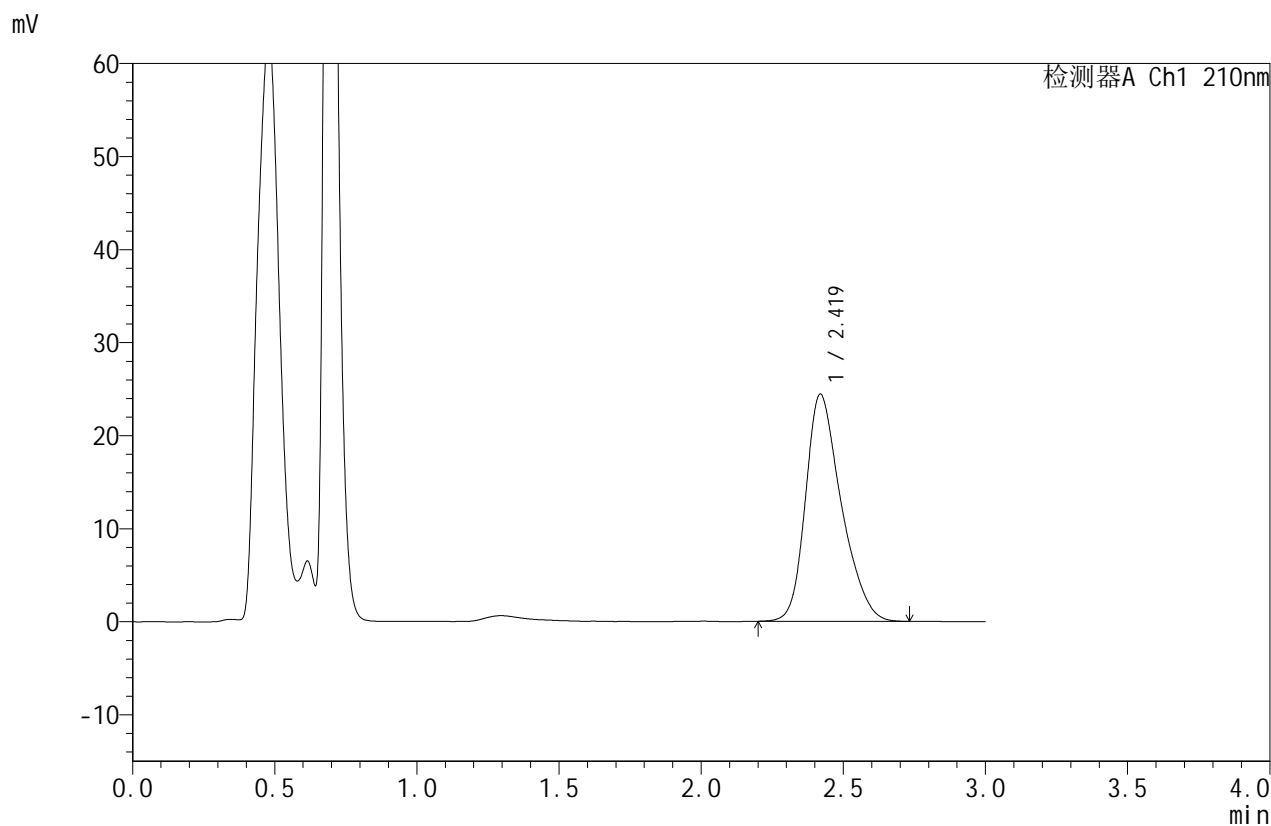

## <峰表>

检测器A Ch1 210nm

| 峰号 | 保留时间  | 面积     | 面积%     | 高度    | 理论塔板数(USP) | 拖尾因子  | 分离度(USP) |
|----|-------|--------|---------|-------|------------|-------|----------|
| 1  | 2.419 | 213479 | 100.000 | 24401 | 1822       | 1.304 | --       |
| 总计 |       | 213479 | 100.000 | 24401 |            |       |          |



# JSS-4129

## <样品信息>

色谱柱:XB-C18(50mm\*4.6mm,5μm)      流速:1.5ml/min  
 柱温:40°C      波长:210nm  
 数据文件名: RC\$JSS-4129 - 27-5/29-239-3 - cbzj-YBA2319p-rcqx-jf50z-pH6.8jz-jyx1-30min-P5.lcd  
 方法文件名: RC\$JSS-4129 - RC-JSS-4129-FX278.lcm  
 批处理文件名: RC\$JSS-4129 - JSS-4129-20250311-RC-FX278.lcb  
 样品瓶号: 1-41  
 进样体积: 50 μl      版本号:6.115  
 进样时间: 2025/03/11 13:36:46      实验者: jiangjinwei  
 处理时间 (V3): 2025/03/12 11:02:00      处理者: jiangjinwei  
 仪器型号: SHIMADZU LC-2050C(FX278)

## <色谱图>

mV

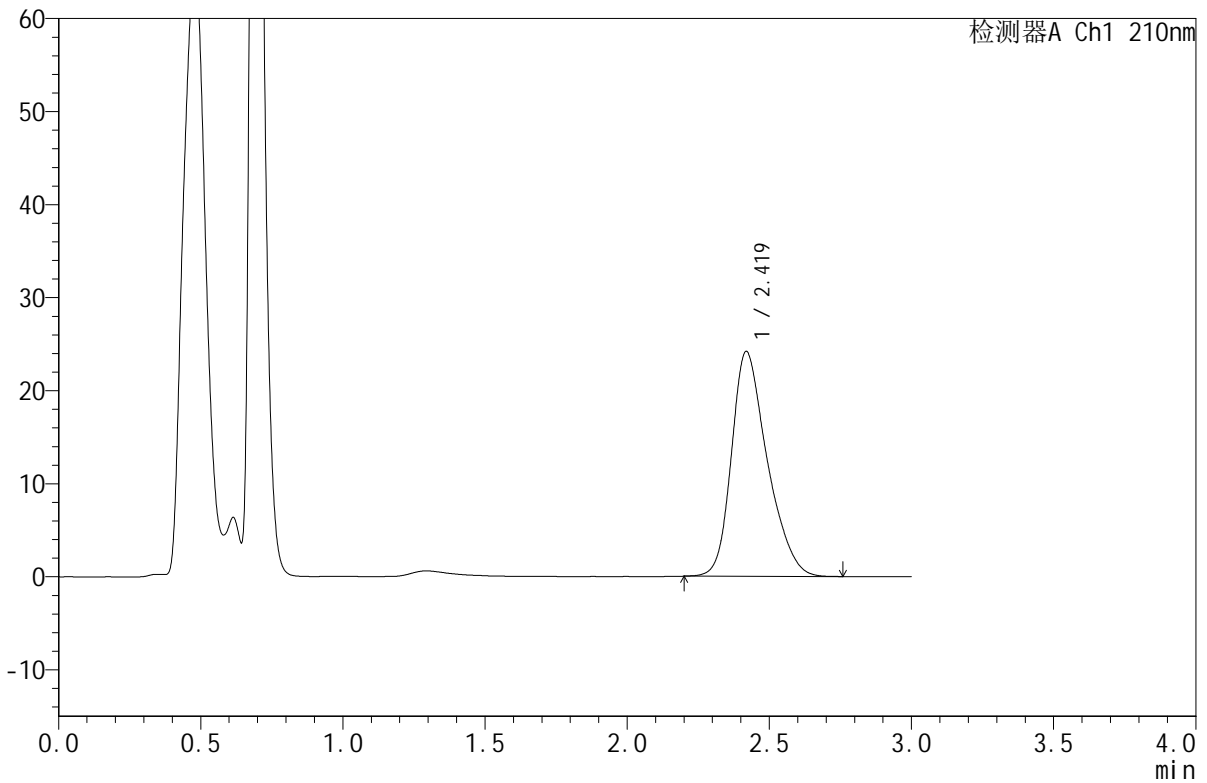

## <峰表>

检测器A Ch1 210nm

| 峰号 | 保留时间  | 面积     | 面积%     | 高度    | 理论塔板数(USP) | 拖尾因子  | 分离度(USP) |
|----|-------|--------|---------|-------|------------|-------|----------|
| 1  | 2.419 | 211594 | 100.000 | 24148 | 1821       | 1.307 | --       |
| 总计 |       | 211594 | 100.000 | 24148 |            |       |          |



# JSS-4129

## <样品信息>

色谱柱:XB-C18(50mm\*4.6mm,5μm)      流速:1.5ml/min  
 柱温:40°C      波长:210nm  
 数据文件名: RC\$JSS-4129 - 27-5/29-240-3 - cbzj-YBA2319p-rcqx-jf50z-pH6.8jz-jyx1-30min-P6.lcd  
 方法文件名: RC\$JSS-4129 - RC-JSS-4129-FX278.lcm  
 批处理文件名: RC\$JSS-4129 - JSS-4129-20250311-RC-FX278.lcb  
 样品瓶号: 1-50  
 进样体积: 50 μl      版本号:6.115  
 进样时间: 2025/03/11 13:40:11      实验者: jiangjinwei  
 处理时间 (V3): 2025/03/12 11:02:03      处理者: jiangjinwei  
 仪器型号: SHIMADZU LC-2050C(FX278)

## <色谱图>

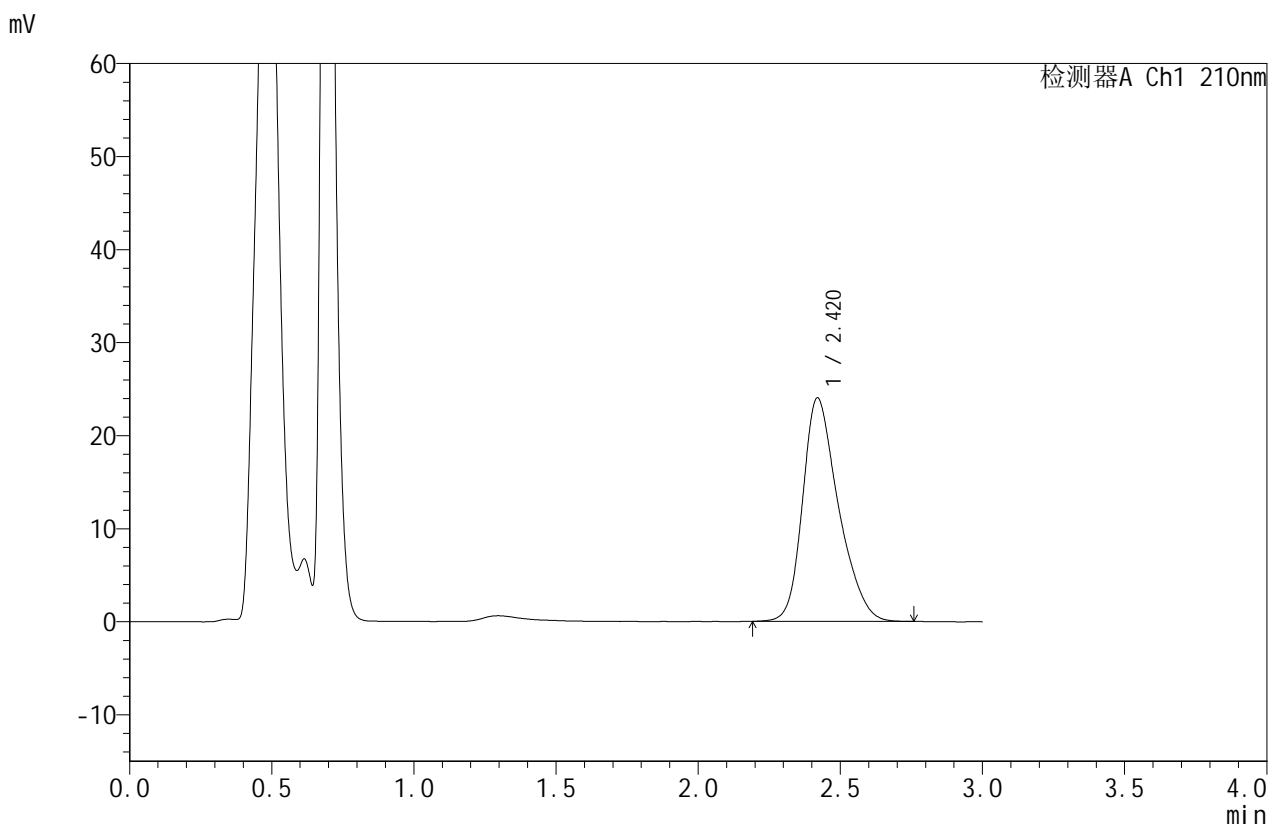

## <峰表>

检测器A Ch1 210nm

| 峰号 | 保留时间  | 面积     | 面积%     | 高度    | 理论塔板数(USP) | 拖尾因子  | 分离度(USP) |
|----|-------|--------|---------|-------|------------|-------|----------|
| 1  | 2.420 | 210475 | 100.000 | 24021 | 1818       | 1.303 | --       |
| 总计 |       | 210475 | 100.000 | 24021 |            |       |          |



# JSS-4129

## <样品信息>

色谱柱:XB-C18(50mm\*4.6mm,5μm)      流速:1.5ml/min  
 柱温:40°C      波长:210nm  
 数据文件名: RC\$JSS-4129 - 27-5/29-241-3 - cbzj-YBA2319p-rcqx-jf50z-pH6.8jz-jyx1-45min-P1.lcd  
 方法文件名: RC\$JSS-4129 - RC-JSS-4129-FX278.lcm  
 批处理文件名: RC\$JSS-4129 - JSS-4129-20250311-RC-FX278.lcb  
 样品瓶号: 1-6  
 进样体积: 50 μl      版本号:6.115  
 进样时间: 2025/03/11 13:43:37      实验者: jiangjinwei  
 处理时间 (V3): 2025/03/12 11:02:06      处理者: jiangjinwei  
 仪器型号: SHIMADZU LC-2050C(FX278)

## <色谱图>

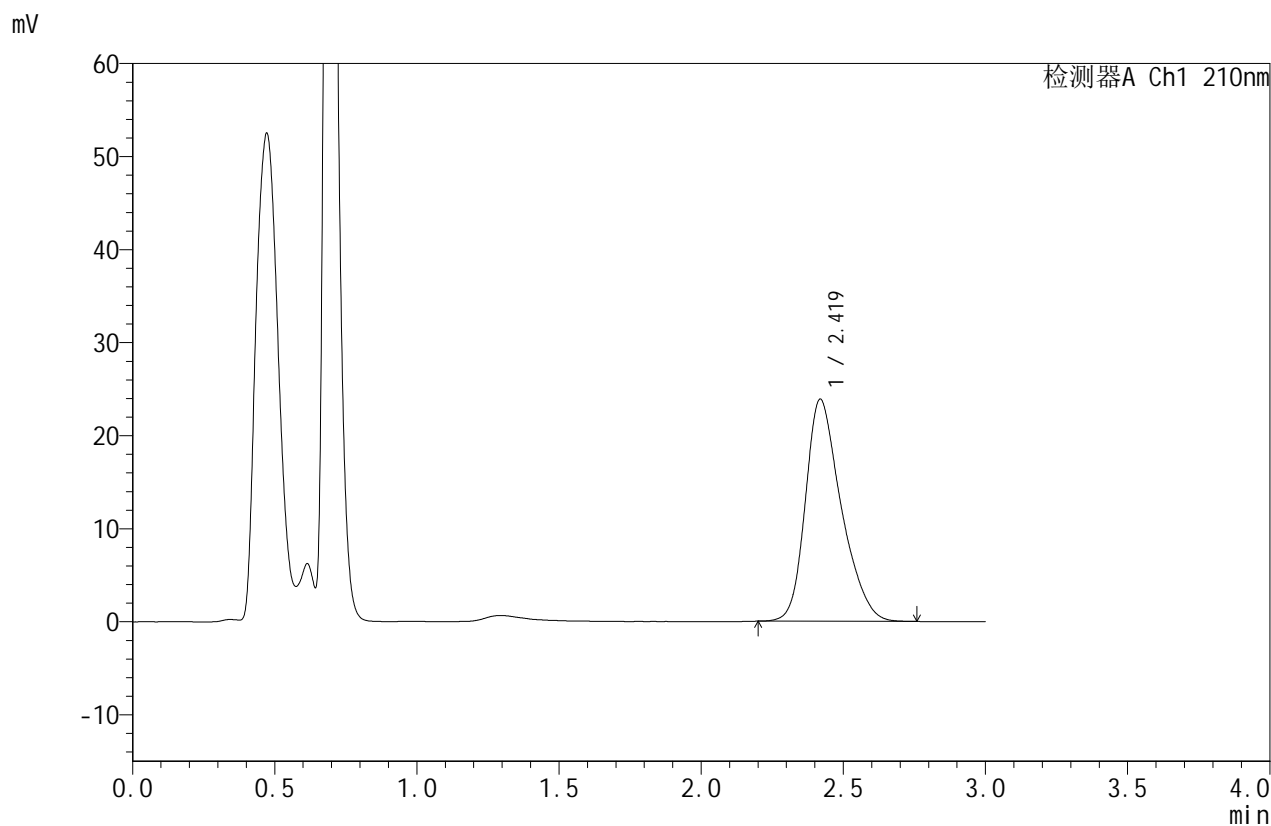

## <峰表>

检测器A Ch1 210nm

| 峰号 | 保留时间  | 面积     | 面积%     | 高度    | 理论塔板数(USP) | 拖尾因子  | 分离度(USP) |
|----|-------|--------|---------|-------|------------|-------|----------|
| 1  | 2.419 | 208969 | 100.000 | 23842 | 1818       | 1.309 | --       |
| 总计 |       | 208969 | 100.000 | 23842 |            |       |          |



# JSS-4129

## <样品信息>

色谱柱:XB-C18(50mm\*4.6mm,5μm)      流速:1.5ml/min  
 柱温:40°C      波长:210nm  
 数据文件名: RC\$JSS-4129 - 27-5/29-242-3 - cbzj-YBA2319p-rcqx-jf50z-pH6.8jz-jyx1-45min-P2.lcd  
 方法文件名: RC\$JSS-4129 - RC-JSS-4129-FX278.lcm  
 批处理文件名: RC\$JSS-4129 - JSS-4129-20250311-RC-FX278.lcb  
 样品瓶号: 1-15  
 进样体积: 50 μl      版本号:6.115  
 进样时间: 2025/03/11 13:47:02      实验者: jiangjinwei  
 处理时间 (V3): 2025/03/12 11:02:09      处理者: jiangjinwei  
 仪器型号: SHIMADZU LC-2050C(FX278)

## <色谱图>

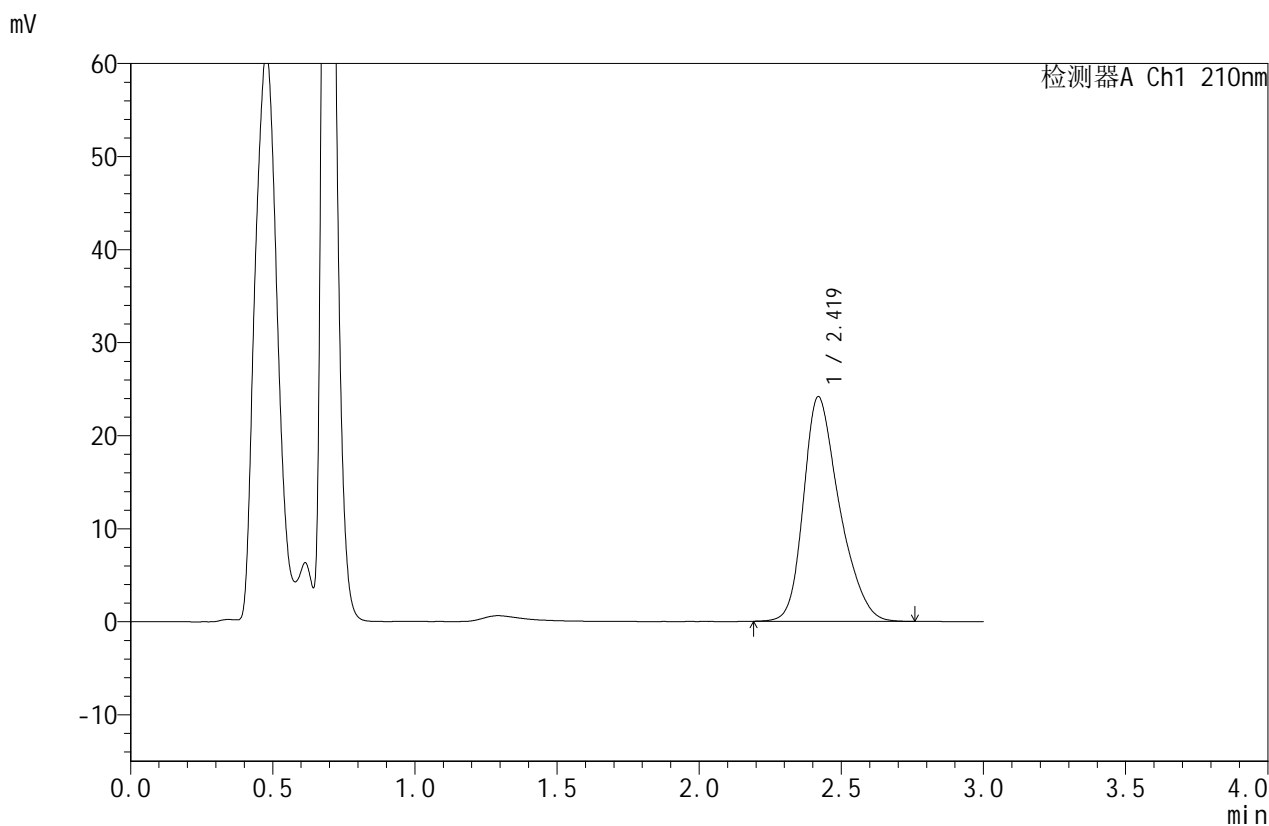

## <峰表>

检测器A Ch1 210nm

| 峰号 | 保留时间  | 面积     | 面积%     | 高度    | 理论塔板数(USP) | 拖尾因子  | 分离度(USP) |
|----|-------|--------|---------|-------|------------|-------|----------|
| 1  | 2.419 | 211830 | 100.000 | 24126 | 1819       | 1.310 | --       |
| 总计 |       | 211830 | 100.000 | 24126 |            |       |          |



# JSS-4129

## <样品信息>

色谱柱:XB-C18(50mm\*4.6mm,5μm)      流速:1.5ml/min  
 柱温:40°C      波长:210nm  
 数据文件名: RC\$JSS-4129 - 27-5/29-243-3 - cbzj-YBA2319p-rcqx-jf50z-pH6.8jz-jyx1-45min-P3.lcd  
 方法文件名: RC\$JSS-4129 - RC-JSS-4129-FX278.lcm  
 批处理文件名: RC\$JSS-4129 - JSS-4129-20250311-RC-FX278.lcb  
 样品瓶号: 1-24  
 进样体积: 50 μl      版本号:6.115  
 进样时间: 2025/03/11 13:50:27      实验者: jiangjinwei  
 处理时间 (V3): 2025/03/12 11:02:12      处理者: jiangjinwei  
 仪器型号: SHIMADZU LC-2050C(FX278)

## <色谱图>

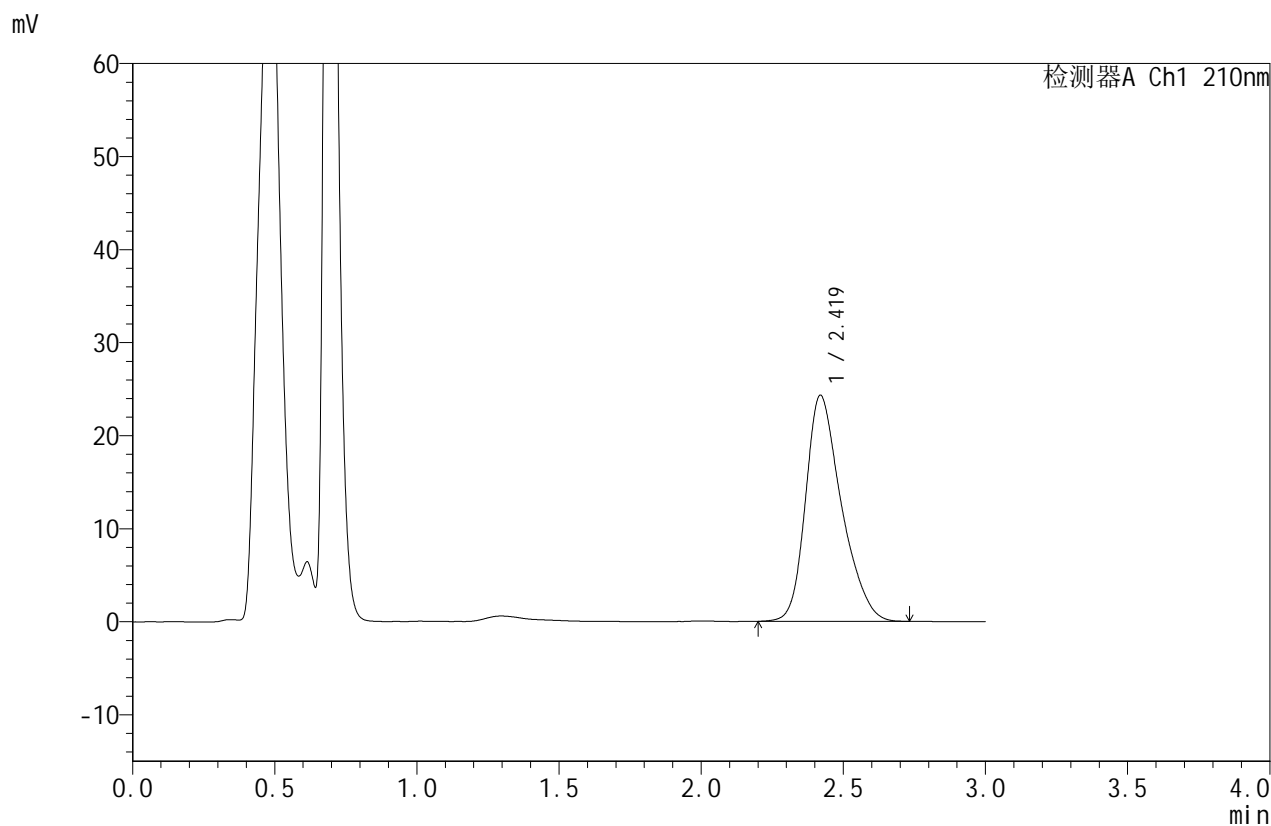

## <峰表>

检测器A Ch1 210nm

| 峰号 | 保留时间  | 面积     | 面积%     | 高度    | 理论塔板数(USP) | 拖尾因子  | 分离度(USP) |
|----|-------|--------|---------|-------|------------|-------|----------|
| 1  | 2.419 | 213093 | 100.000 | 24295 | 1818       | 1.311 | --       |
| 总计 |       | 213093 | 100.000 | 24295 |            |       |          |



# JSS-4129

## <样品信息>

色谱柱:XB-C18(50mm\*4.6mm,5μm)      流速:1.5ml/min  
 柱温:40°C      波长:210nm  
 数据文件名: RC\$JSS-4129 - 27-5/29-244-3 - cbzj-YBA2319p-rcqx-jf50z-pH6.8jz-jyx1-45min-P4.lcd  
 方法文件名: RC\$JSS-4129 - RC-JSS-4129-FX278.lcm  
 批处理文件名: RC\$JSS-4129 - JSS-4129-20250311-RC-FX278.lcb  
 样品瓶号: 1-33  
 进样体积: 50 μl      版本号:6.115  
 进样时间: 2025/03/11 13:53:52      实验者: jiangjinwei  
 处理时间 (V3): 2025/03/12 11:02:15      处理者: jiangjinwei  
 仪器型号: SHIMADZU LC-2050C(FX278)

## <色谱图>

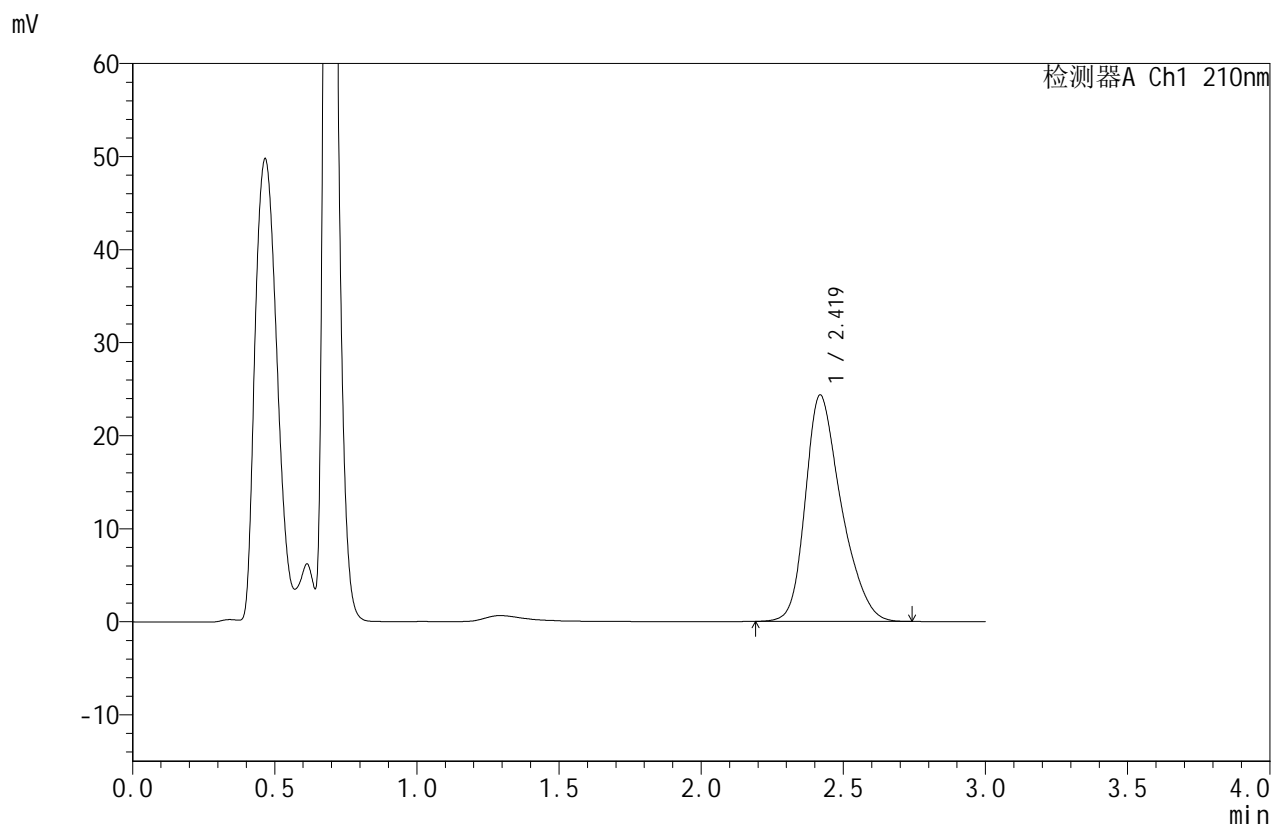

## <峰表>

检测器A Ch1 210nm

| 峰号 | 保留时间  | 面积     | 面积%     | 高度    | 理论塔板数(USP) | 拖尾因子  | 分离度(USP) |
|----|-------|--------|---------|-------|------------|-------|----------|
| 1  | 2.419 | 213535 | 100.000 | 24293 | 1814       | 1.309 | --       |
| 总计 |       | 213535 | 100.000 | 24293 |            |       |          |



# JSS-4129

## <样品信息>

色谱柱:XB-C18(50mm\*4.6mm,5μm)      流速:1.5ml/min  
 柱温:40°C      波长:210nm  
 数据文件名: RC\$JSS-4129 - 27-5/29-245-3 - cbzj-YBA2319p-rcqx-jf50z-pH6.8jz-jyx1-45min-P5.lcd  
 方法文件名: RC\$JSS-4129 - RC-JSS-4129-FX278.lcm  
 批处理文件名: RC\$JSS-4129 - JSS-4129-20250311-RC-FX278.lcb  
 样品瓶号: 1-42  
 进样体积: 50 μl      版本号:6.115  
 进样时间: 2025/03/11 13:57:16      实验者: jiangjinwei  
 处理时间 (V3): 2025/03/12 11:02:18      处理者: jiangjinwei  
 仪器型号: SHIMADZU LC-2050C(FX278)

## <色谱图>

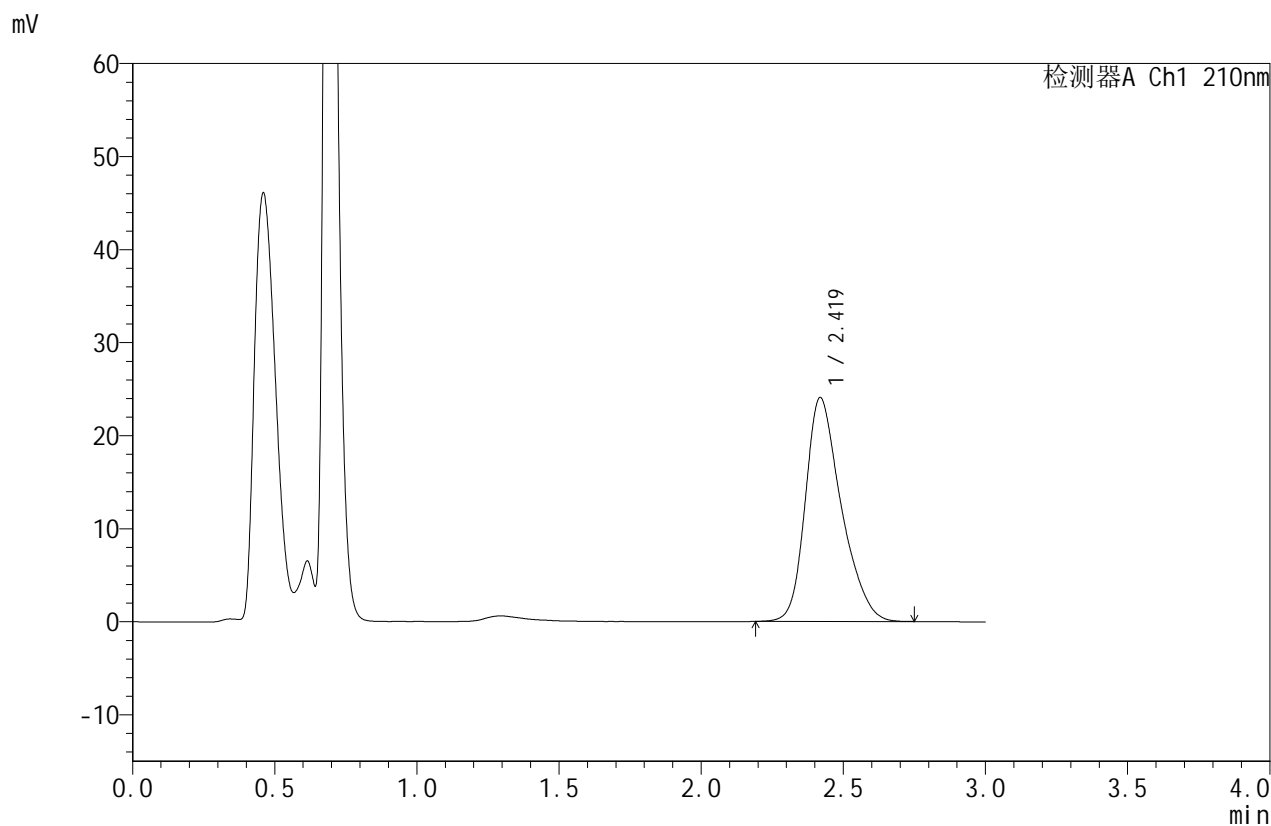

## <峰表>

检测器A Ch1 210nm

| 峰号 | 保留时间  | 面积     | 面积%     | 高度    | 理论塔板数(USP) | 拖尾因子  | 分离度(USP) |
|----|-------|--------|---------|-------|------------|-------|----------|
| 1  | 2.419 | 211297 | 100.000 | 24040 | 1817       | 1.311 | --       |
| 总计 |       | 211297 | 100.000 | 24040 |            |       |          |



# JSS-4129

## <样品信息>

色谱柱:XB-C18(50mm\*4.6mm,5μm)      流速:1.5ml/min  
 柱温:40°C      波长:210nm  
 数据文件名: RC\$JSS-4129 - 27-5/29-246-3 - cbzj-YBA2319p-rcqx-jf50z-pH6.8jz-jyx1-45min-P6.lcd  
 方法文件名: RC\$JSS-4129 - RC-JSS-4129-FX278.lcm  
 批处理文件名: RC\$JSS-4129 - JSS-4129-20250311-RC-FX278.lcb  
 样品瓶号: 1-51  
 进样体积: 50 μl      版本号:6.115  
 进样时间: 2025/03/11 14:00:41      实验者: jiangjinwei  
 处理时间 (V3): 2025/03/12 11:02:21      处理者: jiangjinwei  
 仪器型号: SHIMADZU LC-2050C(FX278)

## <色谱图>

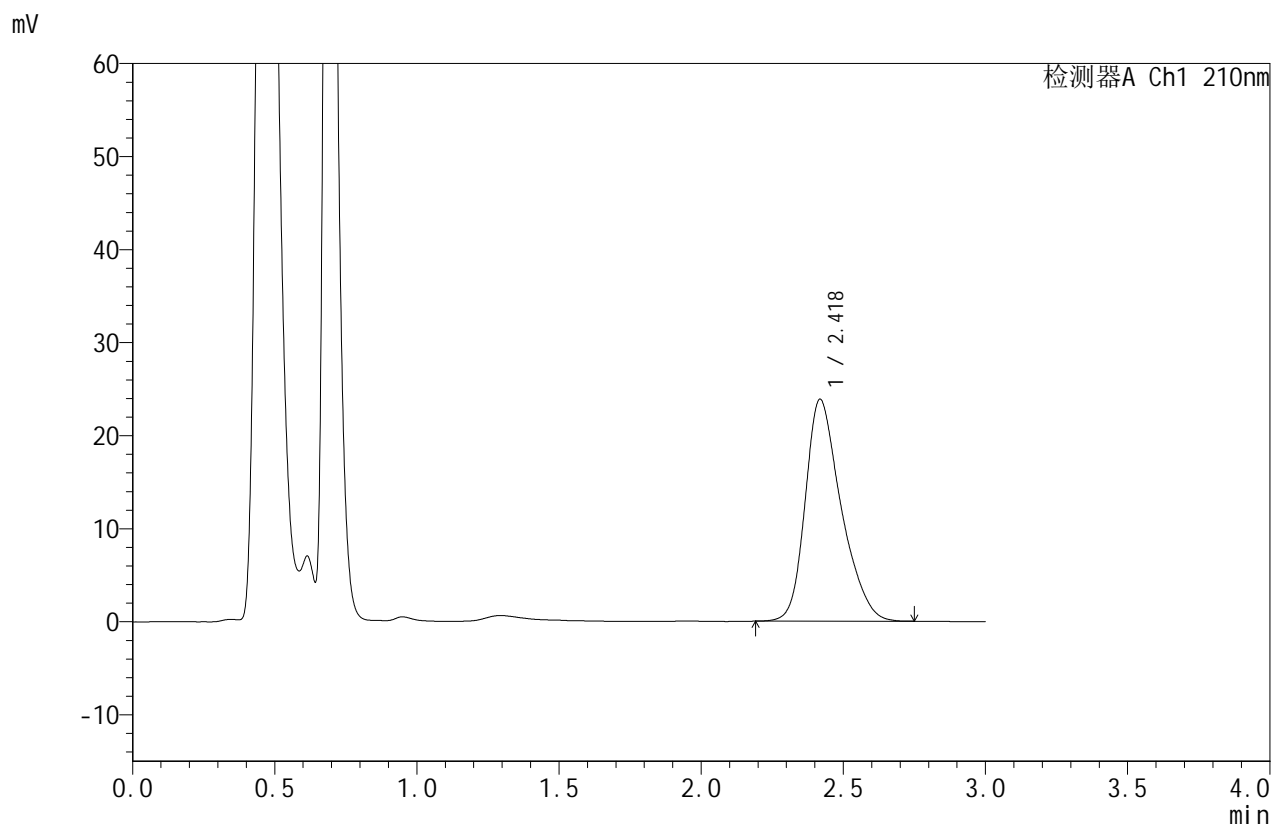

## <峰表>

检测器A Ch1 210nm

| 峰号 | 保留时间  | 面积     | 面积%     | 高度    | 理论塔板数(USP) | 拖尾因子  | 分离度(USP) |
|----|-------|--------|---------|-------|------------|-------|----------|
| 1  | 2.418 | 209481 | 100.000 | 23810 | 1817       | 1.313 | --       |
| 总计 |       | 209481 | 100.000 | 23810 |            |       |          |



# JSS-4129

## <样品信息>

色谱柱:XB-C18(50mm\*4.6mm,5μm)      流速:1.5ml/min  
 柱温:40°C      波长:210nm  
 数据文件名: RC\$JSS-4129 - 27-5/29-247-3 - cbzj-YBA2319p-rcqx-jf50z-pH6.8jz-jyx1-60min-P1.lcd  
 方法文件名: RC\$JSS-4129 - RC-JSS-4129-FX278.lcm  
 批处理文件名: RC\$JSS-4129 - JSS-4129-20250311-RC-FX278.lcb  
 样品瓶号: 1-7  
 进样体积: 50 μl      版本号:6.115  
 进样时间: 2025/03/11 14:04:06      实验者: jiangjinwei  
 处理时间 (V3): 2025/03/12 11:02:24      处理者: jiangjinwei  
 仪器型号: SHIMADZU LC-2050C(FX278)

## <色谱图>

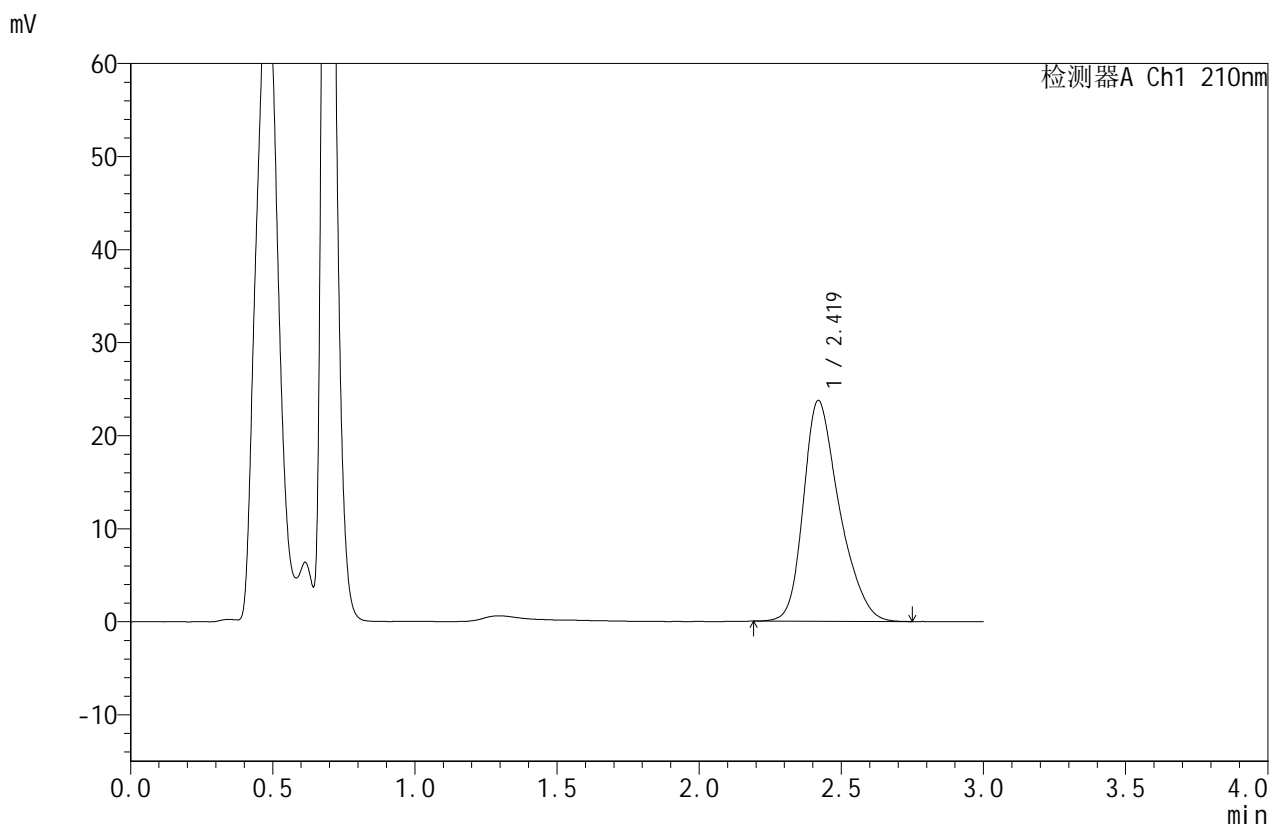

## <峰表>

检测器A Ch1 210nm

| 峰号 | 保留时间  | 面积     | 面积%     | 高度    | 理论塔板数(USP) | 拖尾因子  | 分离度(USP) |
|----|-------|--------|---------|-------|------------|-------|----------|
| 1  | 2.419 | 208618 | 100.000 | 23715 | 1818       | 1.314 | --       |
| 总计 |       | 208618 | 100.000 | 23715 |            |       |          |



# JSS-4129

## <样品信息>

色谱柱:XB-C18(50mm\*4.6mm,5μm)      流速:1.5ml/min  
 柱温:40°C      波长:210nm  
 数据文件名: RC\$JSS-4129 - 27-5/29-248-3 - cbzj-YBA2319p-rcqx-jf50z-pH6.8jz-jyx1-60min-P2.lcd  
 方法文件名: RC\$JSS-4129 - RC-JSS-4129-FX278.lcm  
 批处理文件名: RC\$JSS-4129 - JSS-4129-20250311-RC-FX278.lcb  
 样品瓶号: 1-16  
 进样体积: 50 μl      版本号:6.115  
 进样时间: 2025/03/11 14:07:31      实验者: jiangjinwei  
 处理时间(V3): 2025/03/12 11:02:27      处理者: jiangjinwei  
 仪器型号: SHIMADZU LC-2050C(FX278)

## <色谱图>

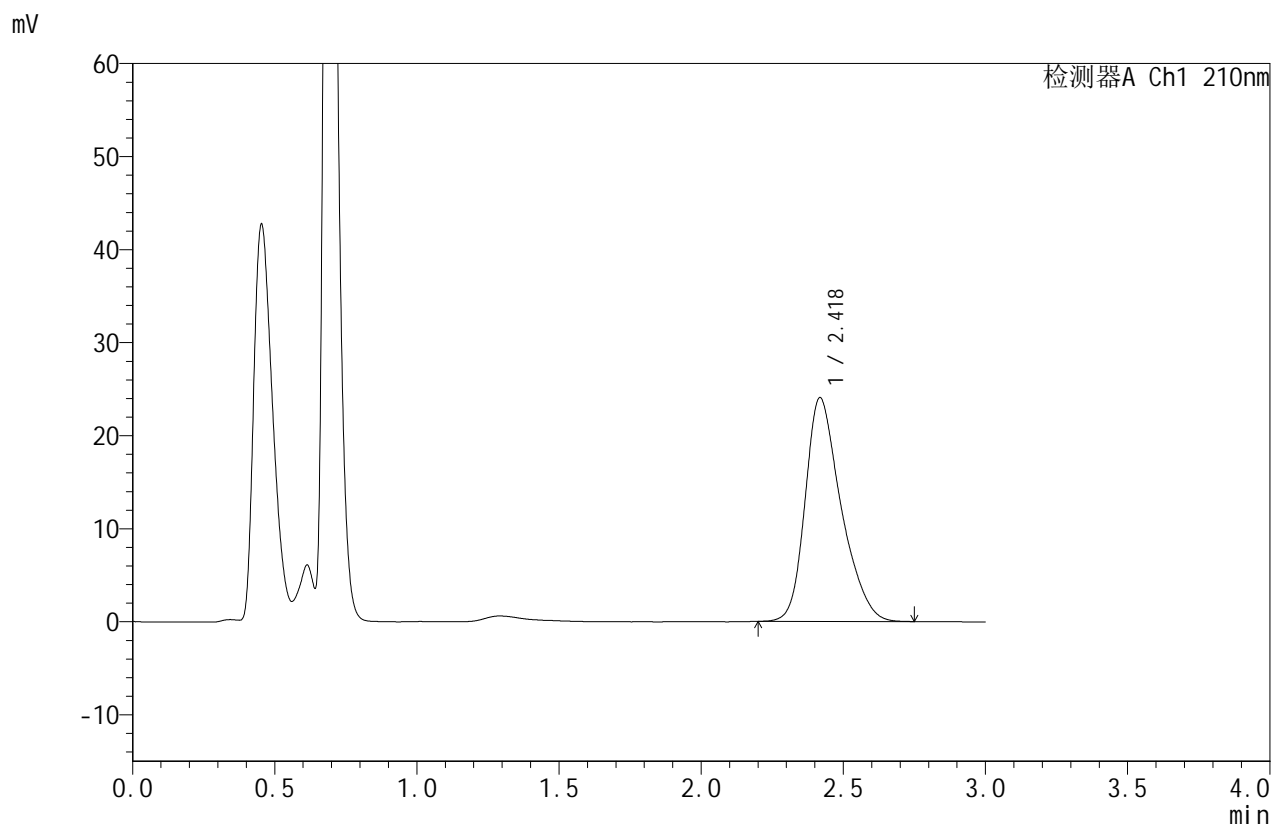

## <峰表>

检测器A Ch1 210nm

| 峰号 | 保留时间  | 面积     | 面积%     | 高度    | 理论塔板数(USP) | 拖尾因子  | 分离度(USP) |
|----|-------|--------|---------|-------|------------|-------|----------|
| 1  | 2.418 | 211203 | 100.000 | 23995 | 1816       | 1.316 | --       |
| 总计 |       | 211203 | 100.000 | 23995 |            |       |          |



# JSS-4129

## <样品信息>

色谱柱:XB-C18(50mm\*4.6mm,5μm)      流速:1.5ml/min  
 柱温:40°C      波长:210nm  
 数据文件名: RC\$JSS-4129 - 27-5/29-249-3 - cbzj-YBA2319p-rcqx-jf50z-pH6.8jz-jyx1-60min-P3.lcd  
 方法文件名: RC\$JSS-4129 - RC-JSS-4129-FX278.lcm  
 批处理文件名: RC\$JSS-4129 - JSS-4129-20250311-RC-FX278.lcb  
 样品瓶号: 1-25  
 进样体积: 50 μl      版本号:6.115  
 进样时间: 2025/03/11 14:10:56      实验者: jiangjinwei  
 处理时间 (V3): 2025/03/12 11:02:30      处理者: jiangjinwei  
 仪器型号: SHIMADZU LC-2050C(FX278)

## <色谱图>

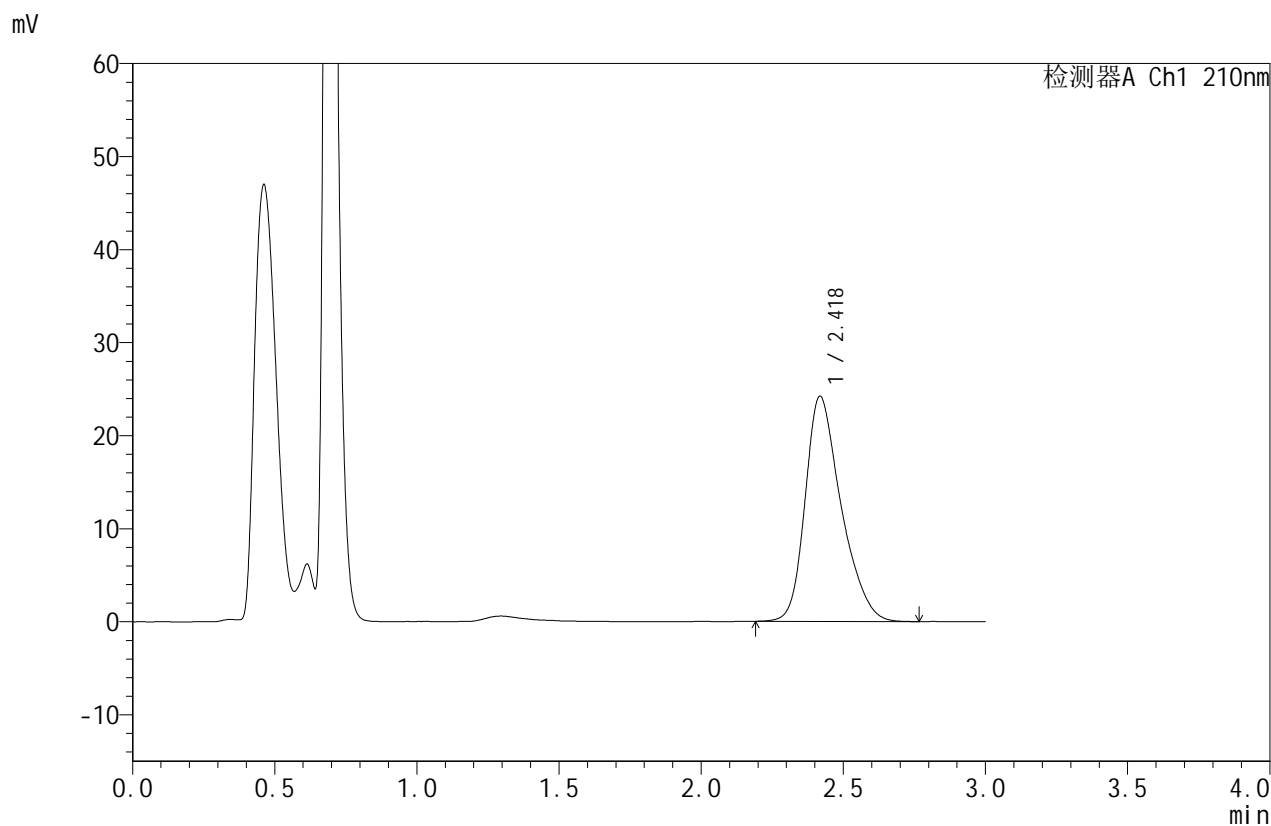

## <峰表>

检测器A Ch1 210nm

| 峰号 | 保留时间  | 面积     | 面积%     | 高度    | 理论塔板数(USP) | 拖尾因子  | 分离度(USP) |
|----|-------|--------|---------|-------|------------|-------|----------|
| 1  | 2.418 | 212963 | 100.000 | 24158 | 1816       | 1.319 | --       |
| 总计 |       | 212963 | 100.000 | 24158 |            |       |          |



# JSS-4129

## <样品信息>

色谱柱:XB-C18(50mm\*4.6mm,5μm)      流速:1.5ml/min  
 柱温:40°C      波长:210nm  
 数据文件名: RC\$JSS-4129 - 27-5/29-250-3 - cbzj-YBA2319p-rcqx-jf50z-pH6.8jz-jyx1-60min-P4.lcd  
 方法文件名: RC\$JSS-4129 - RC-JSS-4129-FX278.lcm  
 批处理文件名: RC\$JSS-4129 - JSS-4129-20250311-RC-FX278.lcb  
 样品瓶号: 1-34  
 进样体积: 50 μl      版本号:6.115  
 进样时间: 2025/03/11 14:14:22      实验者: jiangjinwei  
 处理时间 (V3): 2025/03/12 11:02:33      处理者: jiangjinwei  
 仪器型号: SHIMADZU LC-2050C(FX278)

## <色谱图>

mV

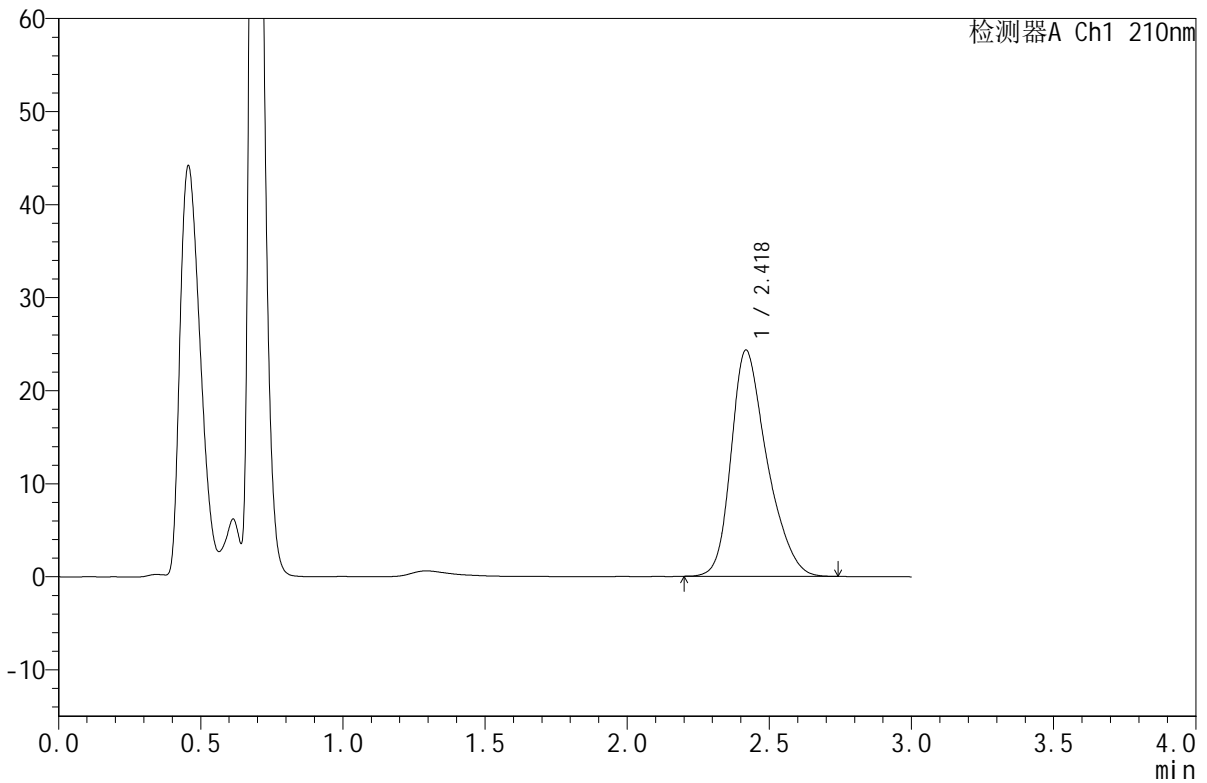

## <峰表>

检测器A Ch1 210nm

| 峰号 | 保留时间  | 面积     | 面积%     | 高度    | 理论塔板数(USP) | 拖尾因子  | 分离度(USP) |
|----|-------|--------|---------|-------|------------|-------|----------|
| 1  | 2.418 | 213451 | 100.000 | 24248 | 1822       | 1.314 | --       |
| 总计 |       | 213451 | 100.000 | 24248 |            |       |          |



# JSS-4129

## <样品信息>

色谱柱:XB-C18(50mm\*4.6mm,5μm)      流速:1.5ml/min  
 柱温:40°C      波长:210nm  
 数据文件名: RC\$JSS-4129 - 27-5/29-251-3 - cbzj-YBA2319p-rcqx-jf50z-pH6.8jz-jyx1-60min-P5.lcd  
 方法文件名: RC\$JSS-4129 - RC-JSS-4129-FX278.lcm  
 批处理文件名: RC\$JSS-4129 - JSS-4129-20250311-RC-FX278.lcb  
 样品瓶号: 1-43  
 进样体积: 50 μl      版本号:6.115  
 进样时间: 2025/03/11 14:17:46      实验者: jiangjinwei  
 处理时间 (V3): 2025/03/12 11:02:35      处理者: jiangjinwei  
 仪器型号: SHIMADZU LC-2050C(FX278)

## <色谱图>

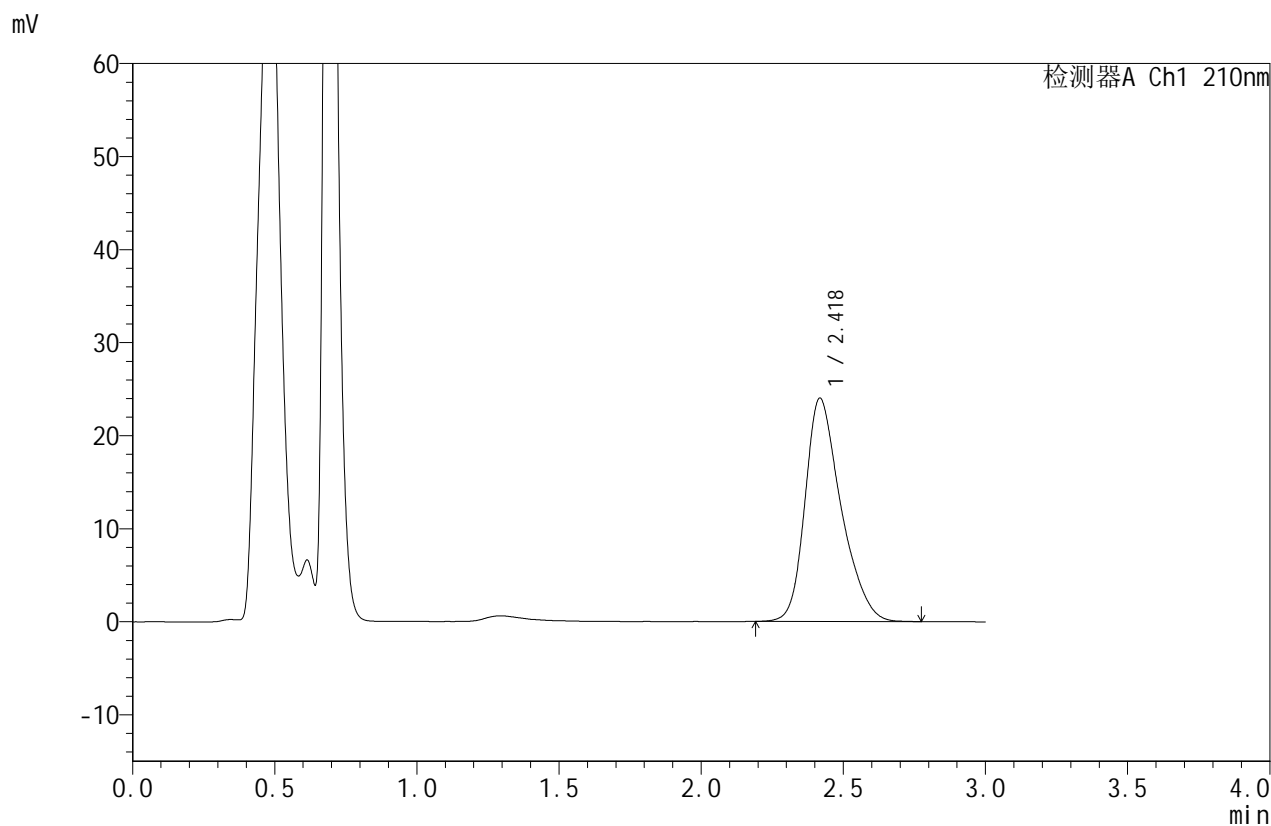

## <峰表>

检测器A Ch1 210nm

| 峰号 | 保留时间  | 面积     | 面积%     | 高度    | 理论塔板数(USP) | 拖尾因子  | 分离度(USP) |
|----|-------|--------|---------|-------|------------|-------|----------|
| 1  | 2.418 | 211164 | 100.000 | 23940 | 1817       | 1.318 | --       |
| 总计 |       | 211164 | 100.000 | 23940 |            |       |          |



# JSS-4129

## <样品信息>

色谱柱:XB-C18(50mm\*4.6mm,5μm)      流速:1.5ml/min  
 柱温:40°C      波长:210nm  
 数据文件名: RC\$JSS-4129 - 27-5/29-252-3 - cbzj-YBA2319p-rcqx-jf50z-pH6.8jz-jyx1-60min-P6.lcd  
 方法文件名: RC\$JSS-4129 - RC-JSS-4129-FX278.lcm  
 批处理文件名: RC\$JSS-4129 - JSS-4129-20250311-RC-FX278.lcb  
 样品瓶号: 1-52  
 进样体积: 50 μl      版本号:6.115  
 进样时间: 2025/03/11 14:21:11      实验者: jiangjinwei  
 处理时间 (V3): 2025/03/12 11:02:38      处理者: jiangjinwei  
 仪器型号: SHIMADZU LC-2050C(FX278)

## <色谱图>

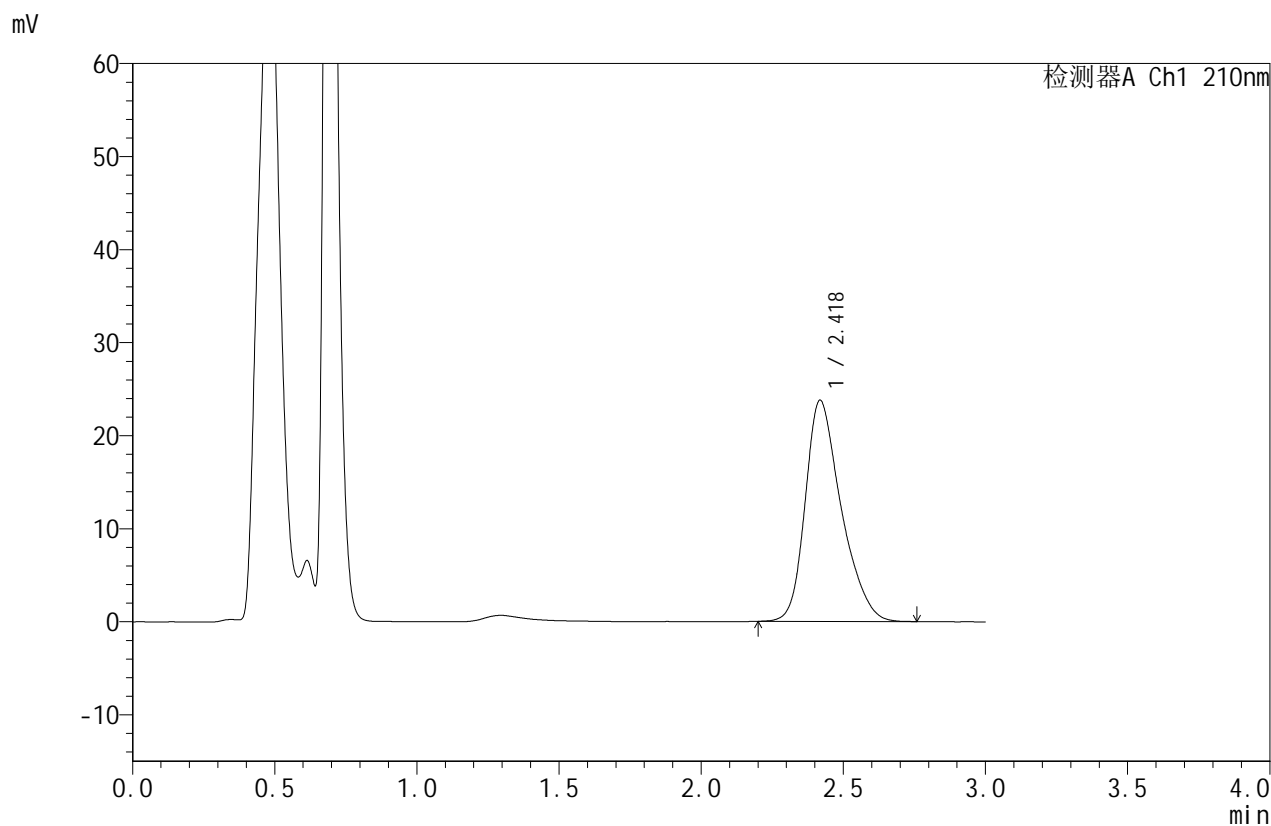

## <峰表>

检测器A Ch1 210nm

| 峰号 | 保留时间  | 面积     | 面积%     | 高度    | 理论塔板数(USP) | 拖尾因子  | 分离度(USP) |
|----|-------|--------|---------|-------|------------|-------|----------|
| 1  | 2.418 | 209253 | 100.000 | 23734 | 1816       | 1.317 | --       |
| 总计 |       | 209253 | 100.000 | 23734 |            |       |          |



# JSS-4129

## <样品信息>

色谱柱:XB-C18(50mm\*4.6mm,5μm)      流速:1.5ml/min  
 柱温:40°C      波长:210nm  
 数据文件名: RC\$JSS-4129 - 27-5/29-253-3 - cbzj-YBA2319p-rcqx-jf50z-pH6.8jz-jyx1-jxzs-P1.lcd  
 方法文件名: RC\$JSS-4129 - RC-JSS-4129-FX278.lcm  
 批处理文件名: RC\$JSS-4129 - JSS-4129-20250311-RC-FX278.lcb  
 样品瓶号: 1-8  
 进样体积: 50 μl      版本号:6.115  
 进样时间: 2025/03/11 14:24:37      实验者: jiangjinwei  
 处理时间 (V3): 2025/03/12 11:02:41      处理者: jiangjinwei  
 仪器型号: SHIMADZU LC-2050C(FX278)

## <色谱图>

mV

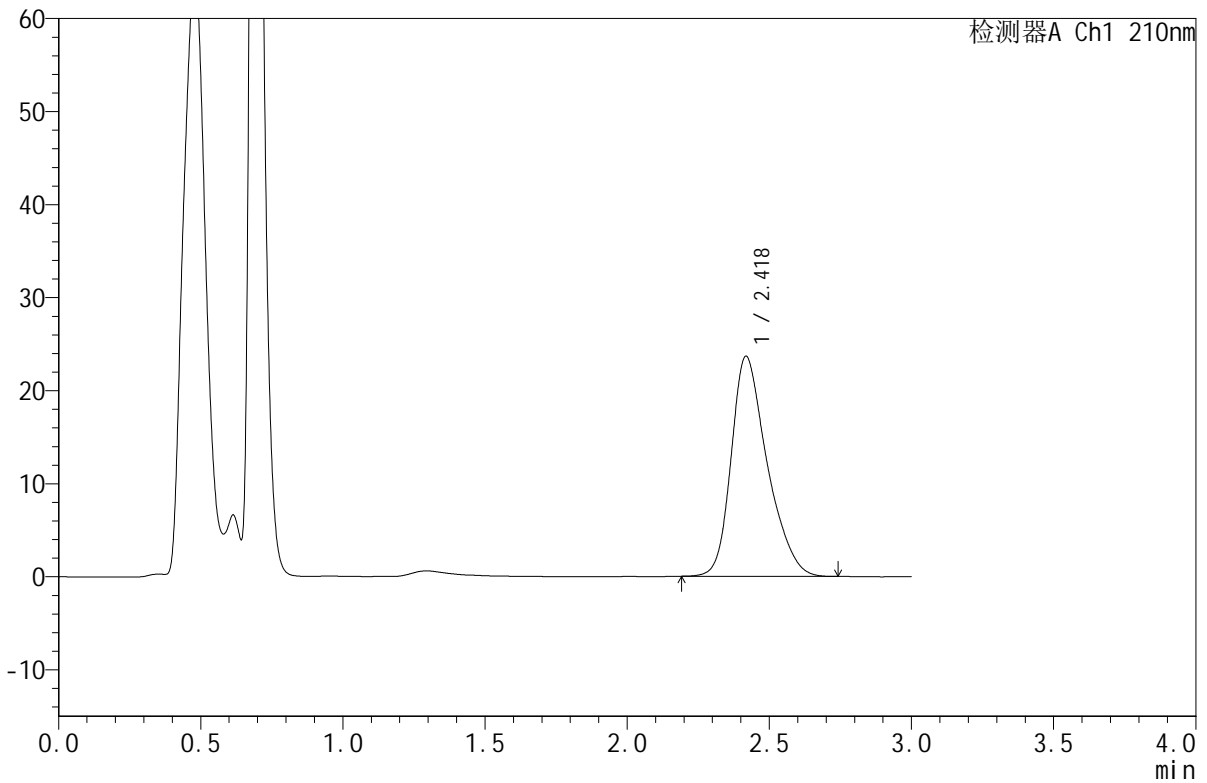

## <峰表>

检测器A Ch1 210nm

| 峰号 | 保留时间  | 面积     | 面积%     | 高度    | 理论塔板数(USP) | 拖尾因子  | 分离度(USP) |
|----|-------|--------|---------|-------|------------|-------|----------|
| 1  | 2.418 | 208169 | 100.000 | 23604 | 1813       | 1.319 | --       |
| 总计 |       | 208169 | 100.000 | 23604 |            |       |          |



# JSS-4129

## <样品信息>

色谱柱:XB-C18(50mm\*4.6mm,5μm)      流速:1.5ml/min  
 柱温:40°C      波长:210nm  
 数据文件名: RC\$JSS-4129 - 27-5/29-254-3 - cbzj-YBA2319p-rcqx-jf50z-pH6.8jz-jyx1-jxzs-P2.lcd  
 方法文件名: RC\$JSS-4129 - RC-JSS-4129-FX278.lcm  
 批处理文件名: RC\$JSS-4129 - JSS-4129-20250311-RC-FX278.lcb  
 样品瓶号: 1-17  
 进样体积: 50 μl      版本号:6.115  
 进样时间: 2025/03/11 14:28:02      实验者: jiangjinwei  
 处理时间 (V3): 2025/03/12 11:02:44      处理者: jiangjinwei  
 仪器型号: SHIMADZU LC-2050C(FX278)

## <色谱图>

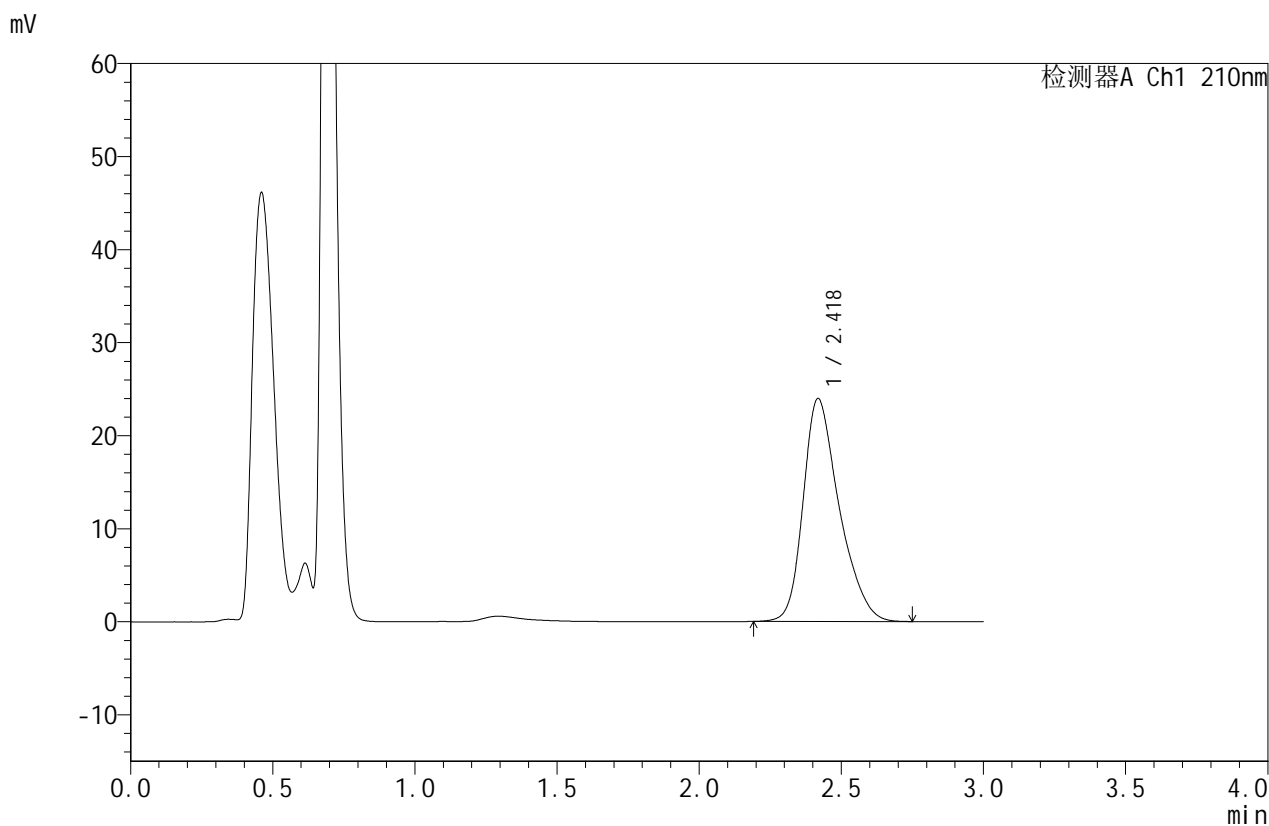

## <峰表>

检测器A Ch1 210nm

| 峰号 | 保留时间  | 面积     | 面积%     | 高度    | 理论塔板数(USP) | 拖尾因子  | 分离度(USP) |
|----|-------|--------|---------|-------|------------|-------|----------|
| 1  | 2.418 | 211374 | 100.000 | 23914 | 1816       | 1.321 | --       |
| 总计 |       | 211374 | 100.000 | 23914 |            |       |          |



# JSS-4129

## <样品信息>

色谱柱:XB-C18(50mm\*4.6mm,5μm)      流速:1.5ml/min  
 柱温:40°C      波长:210nm  
 数据文件名: RC\$JSS-4129 - 27-5/29-255-3 - cbzj-YBA2319p-rcqx-jf50z-pH6.8jz-jyx1-jxzs-P3.lcd  
 方法文件名: RC\$JSS-4129 - RC-JSS-4129-FX278.lcm  
 批处理文件名: RC\$JSS-4129 - JSS-4129-20250311-RC-FX278.lcb  
 样品瓶号: 1-26  
 进样体积: 50 μl      版本号:6.115  
 进样时间: 2025/03/11 14:31:28      实验者: jiangjinwei  
 处理时间 (V3): 2025/03/12 11:02:47      处理者: jiangjinwei  
 仪器型号: SHIMADZU LC-2050C(FX278)

## <色谱图>

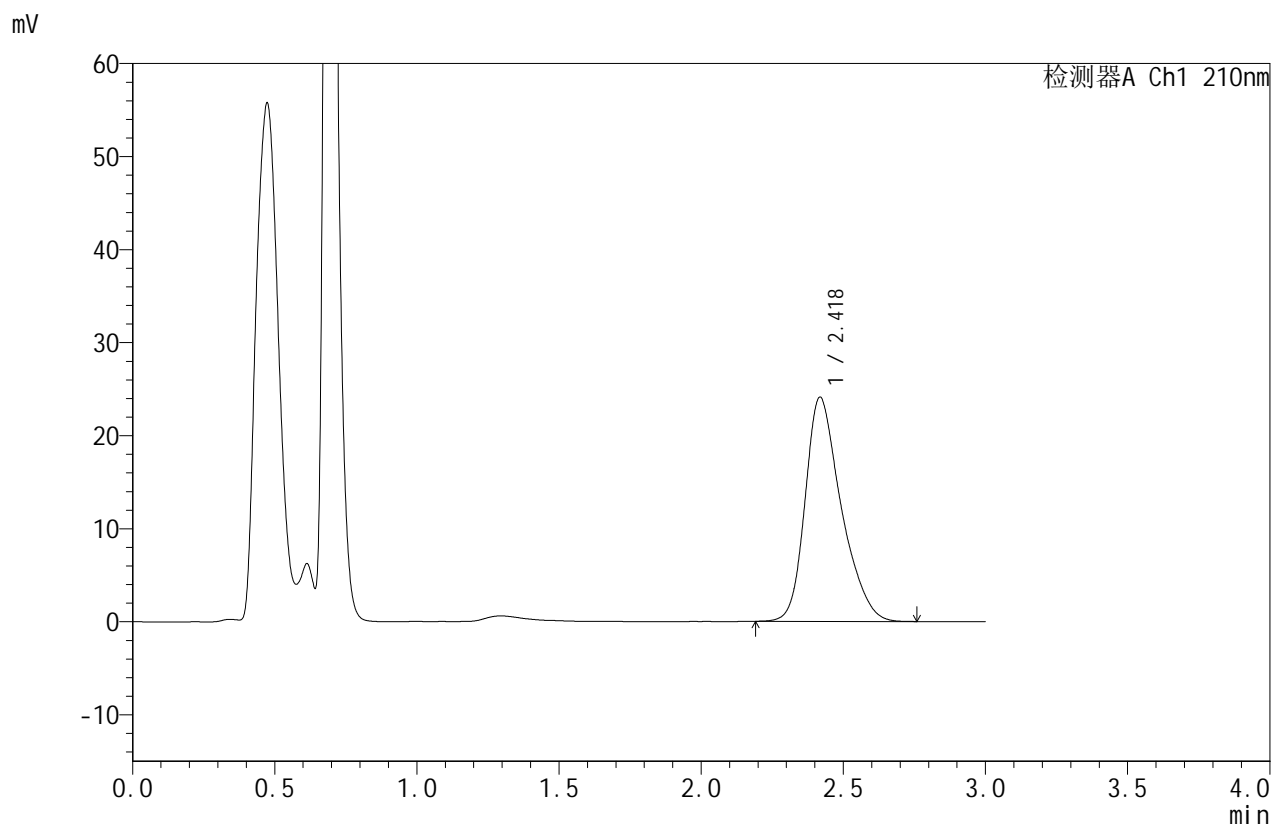

## <峰表>

检测器A Ch1 210nm

| 峰号 | 保留时间  | 面积     | 面积%     | 高度    | 理论塔板数(USP) | 拖尾因子  | 分离度(USP) |
|----|-------|--------|---------|-------|------------|-------|----------|
| 1  | 2.418 | 212577 | 100.000 | 24052 | 1815       | 1.322 | --       |
| 总计 |       | 212577 | 100.000 | 24052 |            |       |          |



# JSS-4129

## <样品信息>

色谱柱:XB-C18(50mm\*4.6mm,5μm) 流速:1.5ml/min  
 柱温:40°C 波长:210nm  
 数据文件名: RC\$JSS-4129 - 27-5/29-256-3 - cbzj-YBA2319p-rcqx-jf50z-pH6.8jz-jyx1-jxzs-P4.lcd  
 方法文件名: RC\$JSS-4129 - RC-JSS-4129-FX278.lcm  
 批处理文件名: RC\$JSS-4129 - JSS-4129-20250311-RC-FX278.lcb  
 样品瓶号: 1-35  
 进样体积: 50 μl 版本号:6.115  
 进样时间: 2025/03/11 14:34:54 实验者: jiangjinwei  
 处理时间(V3): 2025/03/12 11:02:50 处理者: jiangjinwei  
 仪器型号: SHIMADZU LC-2050C(FX278)

## <色谱图>

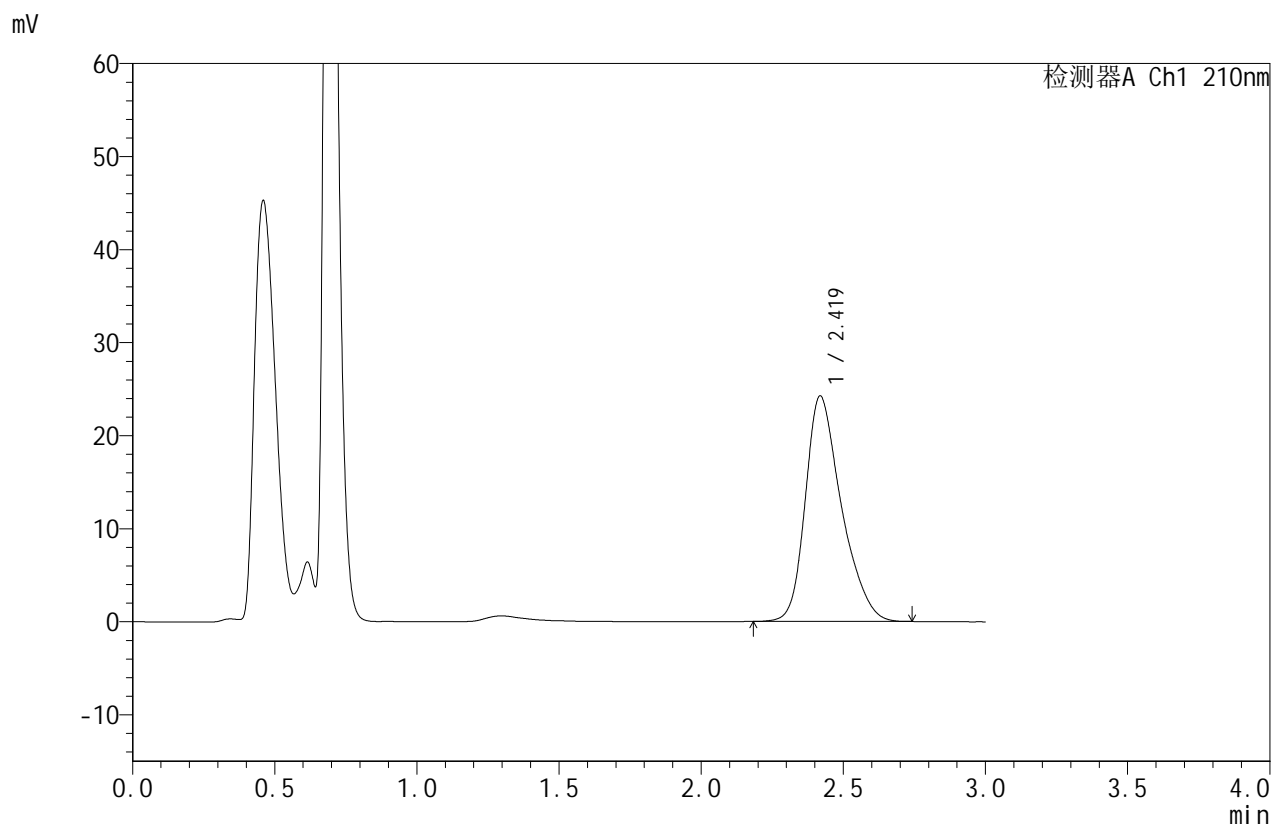

## <峰表>

检测器A Ch1 210nm

| 峰号 | 保留时间  | 面积     | 面积%     | 高度    | 理论塔板数(USP) | 拖尾因子  | 分离度(USP) |
|----|-------|--------|---------|-------|------------|-------|----------|
| 1  | 2.419 | 213814 | 100.000 | 24207 | 1811       | 1.322 | --       |
| 总计 |       | 213814 | 100.000 | 24207 |            |       |          |



# JSS-4129

## <样品信息>

色谱柱:XB-C18(50mm\*4.6mm,5μm)      流速:1.5ml/min  
 柱温:40°C      波长:210nm  
 数据文件名: RC\$JSS-4129 - 27-5/29-257-3 - cbzj-YBA2319p-rcqx-jf50z-pH6.8jz-jyx1-jxzs-P5.lcd  
 方法文件名: RC\$JSS-4129 - RC-JSS-4129-FX278.lcm  
 批处理文件名: RC\$JSS-4129 - JSS-4129-20250311-RC-FX278.lcb  
 样品瓶号: 1-44  
 进样体积: 50 μl      版本号:6.115  
 进样时间: 2025/03/11 14:38:19      实验者: jiangjinwei  
 处理时间(V3): 2025/03/12 11:02:53      处理者: jiangjinwei  
 仪器型号: SHIMADZU LC-2050C(FX278)

## <色谱图>

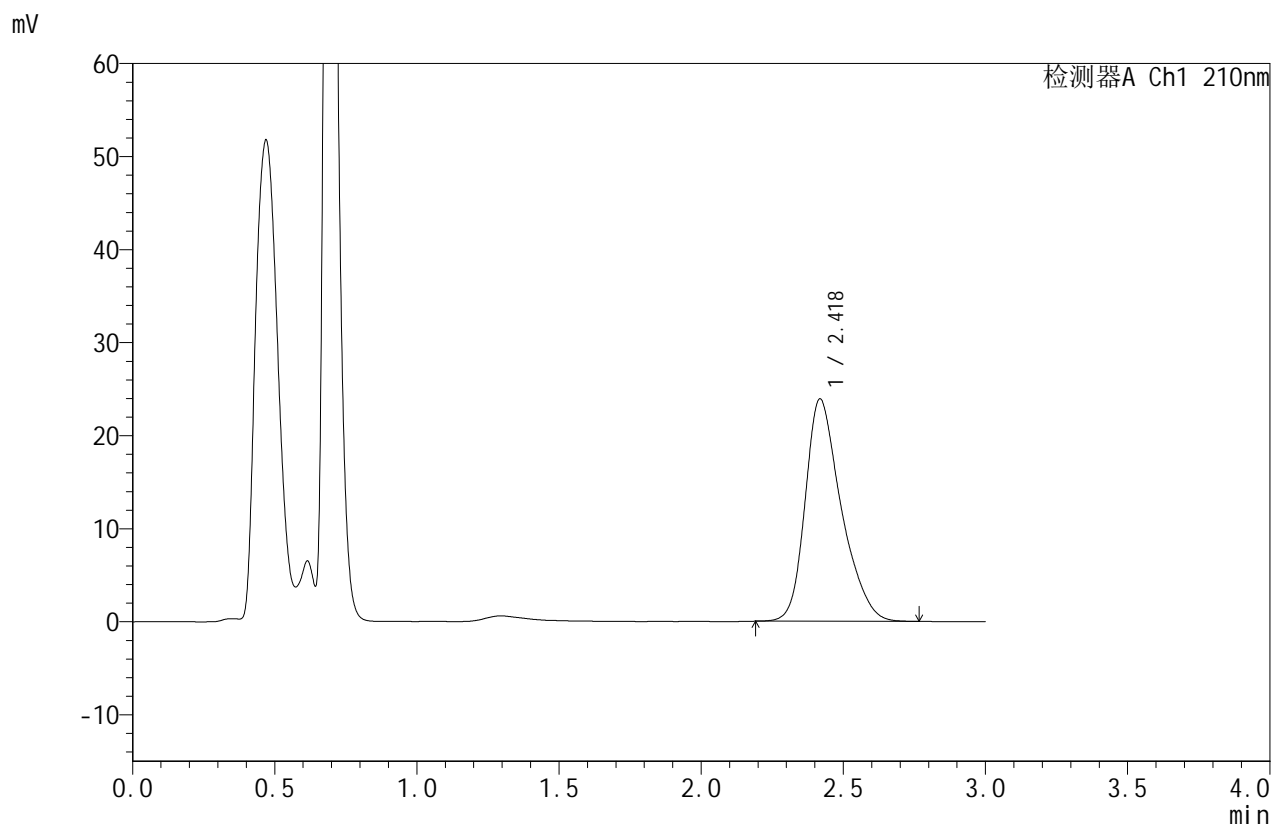

## <峰表>

检测器A Ch1 210nm

| 峰号 | 保留时间  | 面积     | 面积%     | 高度    | 理论塔板数(USP) | 拖尾因子  | 分离度(USP) |
|----|-------|--------|---------|-------|------------|-------|----------|
| 1  | 2.418 | 210610 | 100.000 | 23849 | 1820       | 1.323 | --       |
| 总计 |       | 210610 | 100.000 | 23849 |            |       |          |



# JSS-4129

## <样品信息>

色谱柱:XB-C18(50mm\*4.6mm,5μm)      流速:1.5ml/min  
 柱温:40°C      波长:210nm  
 数据文件名: RC\$JSS-4129 - 27-5/29-258-3 - cbzj-YBA2319p-rcqx-jf50z-pH6.8jz-jyx1-jxzs-P6.lcd  
 方法文件名: RC\$JSS-4129 - RC-JSS-4129-FX278.lcm  
 批处理文件名: RC\$JSS-4129 - JSS-4129-20250311-RC-FX278.lcb  
 样品瓶号: 1-53  
 进样体积: 50 μl      版本号:6.115  
 进样时间: 2025/03/11 14:41:44      实验者: jiangjinwei  
 处理时间 (V3): 2025/03/12 11:02:55      处理者: jiangjinwei  
 仪器型号: SHIMADZU LC-2050C(FX278)

## <色谱图>

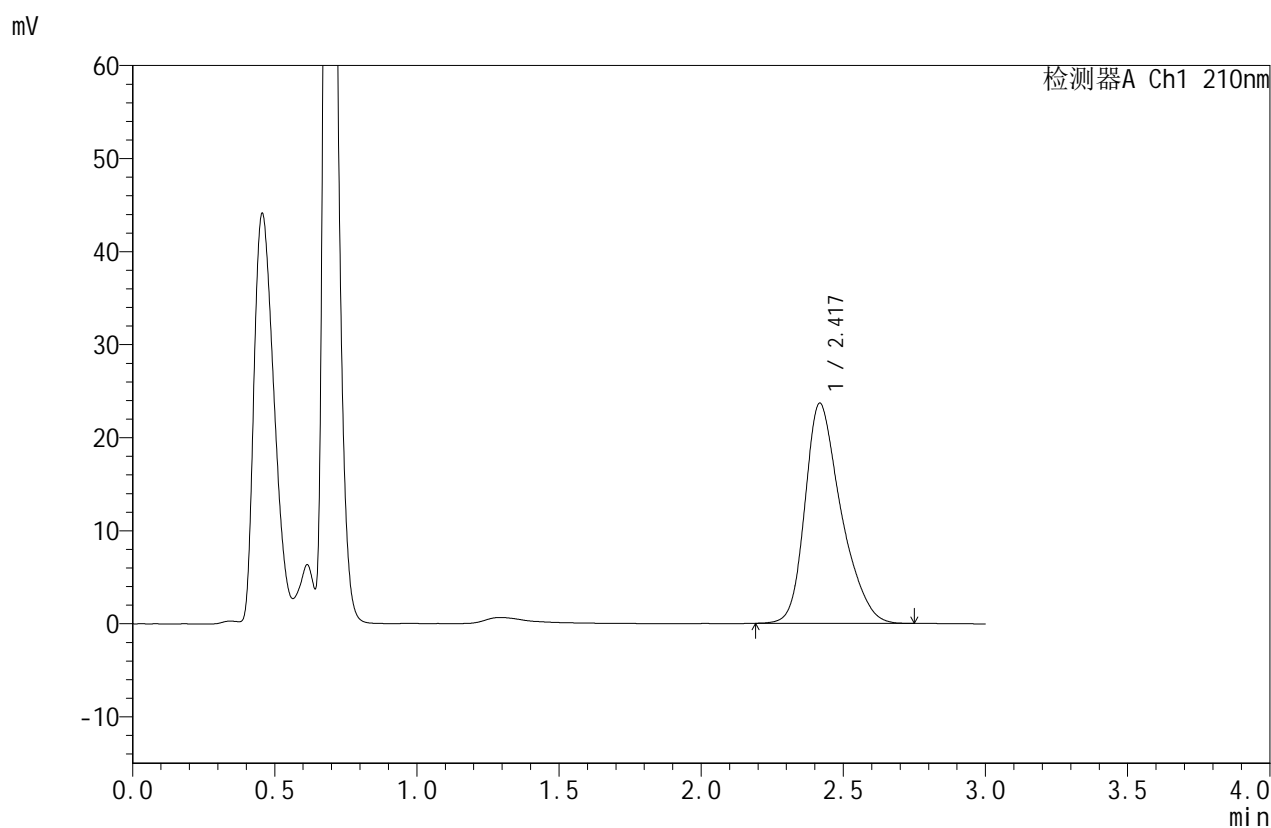

## <峰表>

检测器A Ch1 210nm

| 峰号 | 保留时间  | 面积     | 面积%     | 高度    | 理论塔板数(USP) | 拖尾因子  | 分离度(USP) |
|----|-------|--------|---------|-------|------------|-------|----------|
| 1  | 2.417 | 208701 | 100.000 | 23602 | 1814       | 1.325 | --       |
| 总计 |       | 208701 | 100.000 | 23602 |            |       |          |



# JSS-4129

## <样品信息>

色谱柱:XB-C18(50mm\*4.6mm,5μm)      流速:1.5ml/min  
 柱温:40°C      波长:210nm  
 数据文件名: RC\$JSS-4129 - 27-5/29-259-3 - cbzj-YBA2319p-rcqx-jf50z-pH6.8jz-jyx1-dz2-1.lcd  
 方法文件名: RC\$JSS-4129 - RC-JSS-4129-FX278.lcm  
 批处理文件名: RC\$JSS-4129 - JSS-4129-20250311-RC-FX278.lcb  
 样品瓶号: 1-27  
 进样体积: 50 μl      版本号:6.115  
 进样时间: 2025/03/11 14:45:10      实验者: jiangjinwei  
 处理时间 (V3): 2025/03/12 11:02:58      处理者: jiangjinwei  
 仪器型号: SHIMADZU LC-2050C(FX278)

## <色谱图>

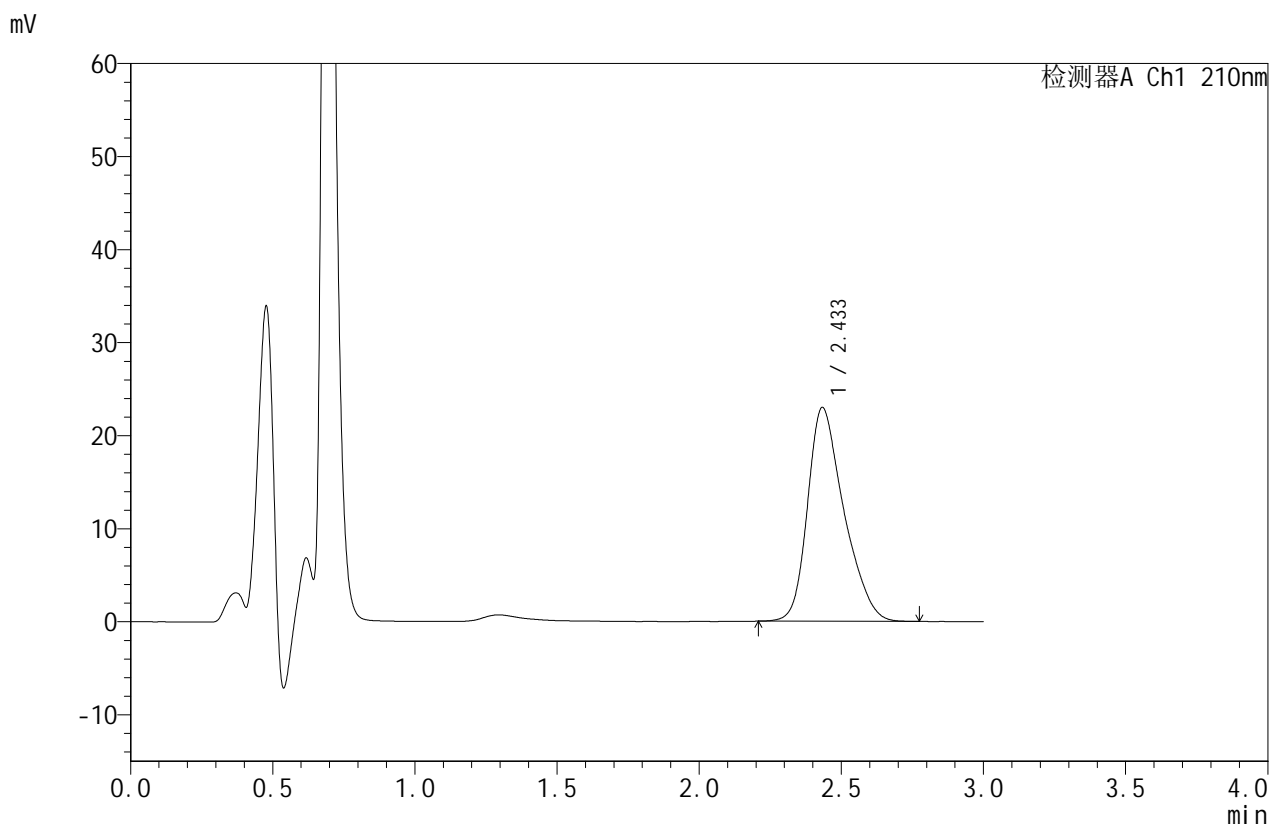

## <峰表>

检测器A Ch1 210nm

| 峰号 | 保留时间  | 面积     | 面积%     | 高度    | 理论塔板数(USP) | 拖尾因子  | 分离度(USP) |
|----|-------|--------|---------|-------|------------|-------|----------|
| 1  | 2.433 | 204214 | 100.000 | 22956 | 1783       | 1.321 | --       |
| 总计 |       | 204214 | 100.000 | 22956 |            |       |          |



# JSS-4129

## <样品信息>

色谱柱:XB-C18(50mm\*4.6mm,5μm)      流速:1.5ml/min  
 柱温:40°C      波长:210nm  
 数据文件名: RC\$JSS-4129 - 27-5/29-260-3 - cbzj-YBA2319p-rcqx-jf50z-pH6.8jz-jyx1-dz2-2.lcd  
 方法文件名: RC\$JSS-4129 - RC-JSS-4129-FX278.lcm  
 批处理文件名: RC\$JSS-4129 - JSS-4129-20250311-RC-FX278.lcb  
 样品瓶号: 1-27  
 进样体积: 50 μl      版本号:6.115  
 进样时间: 2025/03/11 14:48:36      实验者: jiangjinwei  
 处理时间 (V3): 2025/03/12 11:03:01      处理者: jiangjinwei  
 仪器型号: SHIMADZU LC-2050C(FX278)

## <色谱图>

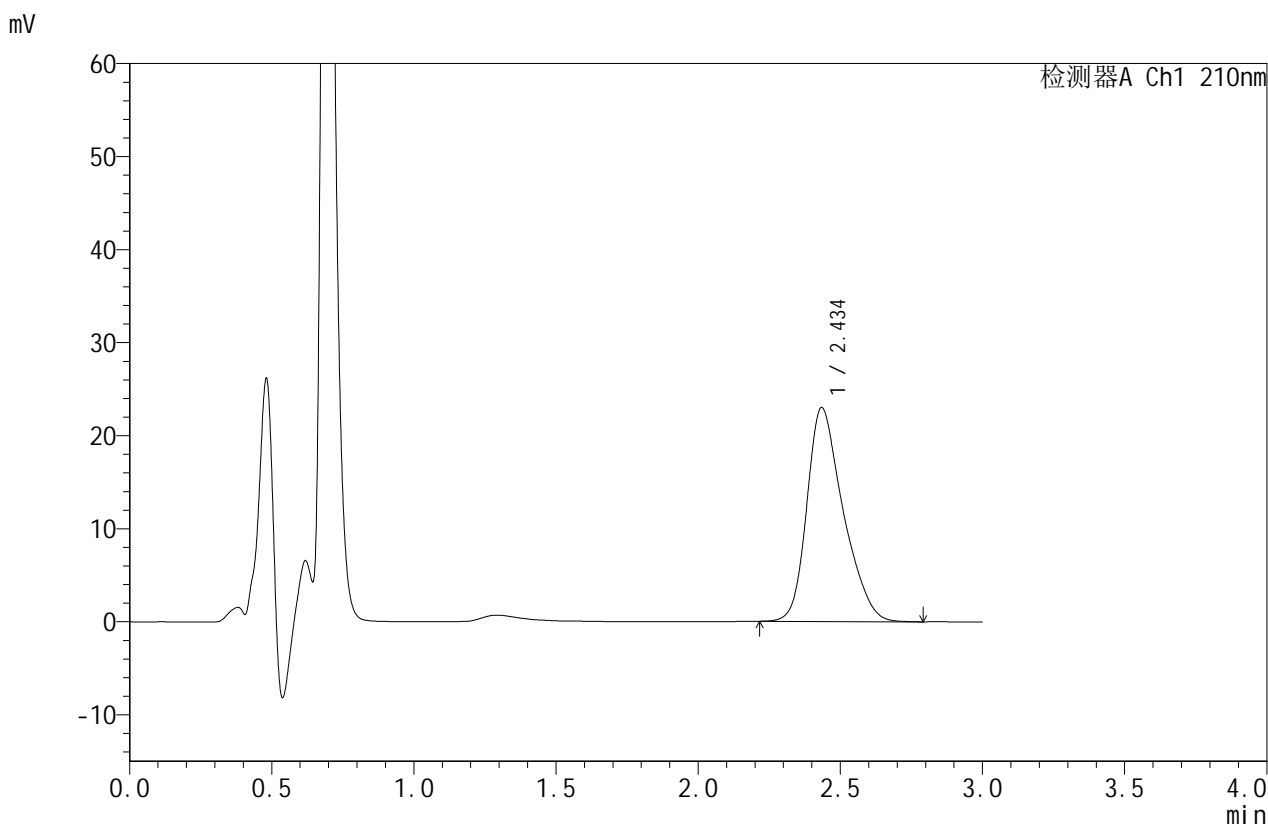

## <峰表>

检测器A Ch1 210nm

| 峰号 | 保留时间  | 面积     | 面积%     | 高度    | 理论塔板数(USP) | 拖尾因子  | 分离度(USP) |
|----|-------|--------|---------|-------|------------|-------|----------|
| 1  | 2.434 | 204391 | 100.000 | 22940 | 1789       | 1.318 | --       |
| 总计 |       | 204391 | 100.000 | 22940 |            |       |          |



# JSS-4129

## <样品信息>

色谱柱:XB-C18(50mm\*4.6mm,5μm)      流速:1.5ml/min  
 柱温:40°C      波长:210nm  
 数据文件名: RC\$JSS-4129 - 27-5/29-261-3 - cbzj-YBA2319p-rcqx-jf50z-pH6.8jz-jyx2-rj.lcd  
 方法文件名: RC\$JSS-4129 - RC-JSS-4129-FX278.lcm  
 批处理文件名: RC\$JSS-4129 - JSS-4129-20250311-RC-FX278.lcb  
 样品瓶号: 2-9  
 进样体积: 50 μl      版本号:6.115  
 进样时间: 2025/03/11 14:52:03      实验者: jiangjinwei  
 处理时间 (V3): 2025/03/12 11:03:04      处理者: jiangjinwei  
 仪器型号: SHIMADZU LC-2050C(FX278)

## <色谱图>

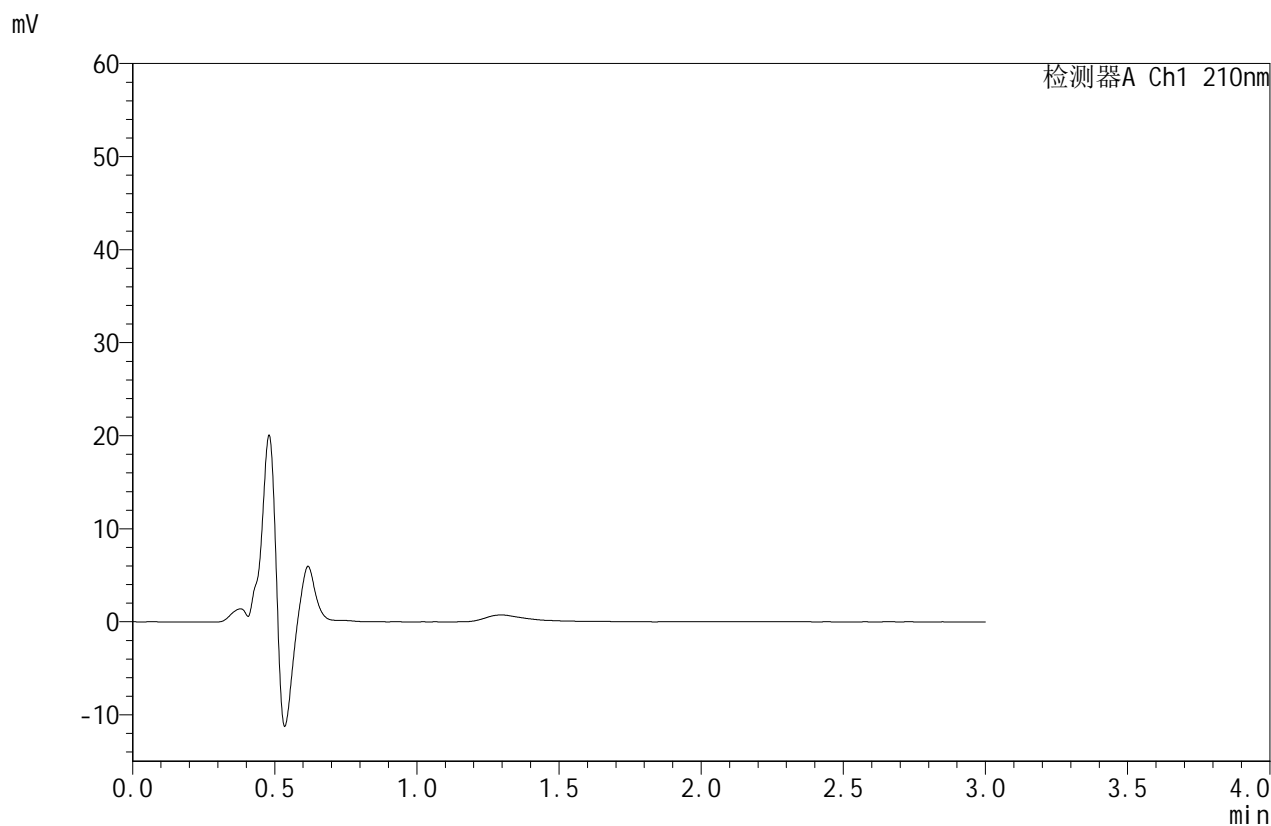

## <峰表>

检测器A Ch1 210nm

| 峰号 | 保留时间 | 面积 | 面积% | 高度 | 理论塔板数(USP) | 拖尾因子 | 分离度(USP) |
|----|------|----|-----|----|------------|------|----------|
| 总计 |      |    |     |    |            |      |          |



# JSS-4129

## <样品信息>

色谱柱:XB-C18(50mm\*4.6mm,5μm)      流速:1.5ml/min  
 柱温:40°C      波长:210nm  
 数据文件名: RC\$JSS-4129 - 27-5/29-262-3 - cbzj-YBA2319p-rcqx-jf50z-pH6.8jz-jyx2-dz1-1.lcd  
 方法文件名: RC\$JSS-4129 - RC-JSS-4129-FX278.lcm  
 批处理文件名: RC\$JSS-4129 - JSS-4129-20250311-RC-FX278.lcb  
 样品瓶号: 2-18  
 进样体积: 50 μl      版本号:6.115  
 进样时间: 2025/03/11 14:55:29      实验者: jiangjinwei  
 处理时间 (V3): 2025/03/12 11:03:07      处理者: jiangjinwei  
 仪器型号: SHIMADZU LC-2050C(FX278)

## <色谱图>

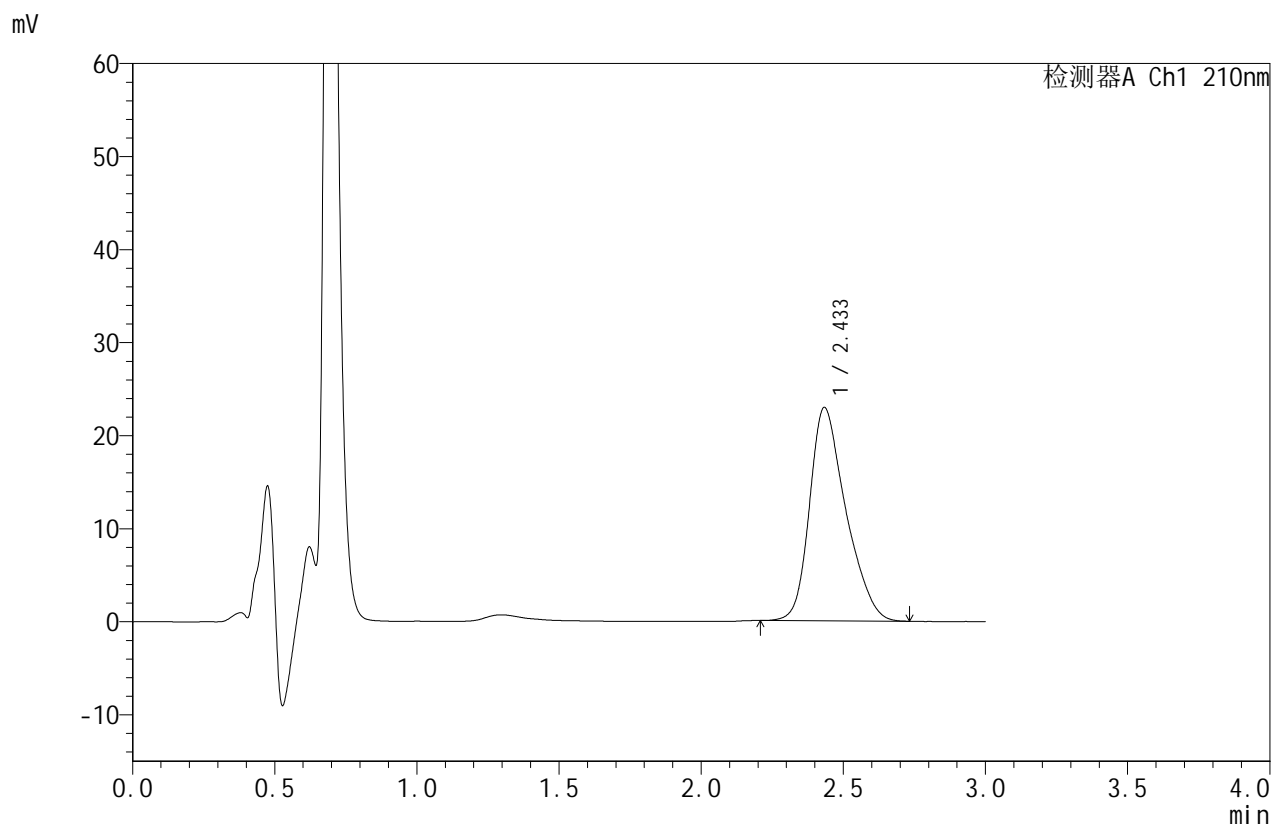

## <峰表>

检测器A Ch1 210nm

| 峰号 | 保留时间  | 面积     | 面积%     | 高度    | 理论塔板数(USP) | 拖尾因子  | 分离度(USP) |
|----|-------|--------|---------|-------|------------|-------|----------|
| 1  | 2.433 | 203373 | 100.000 | 22904 | 1783       | 1.311 | --       |
| 总计 |       | 203373 | 100.000 | 22904 |            |       |          |



# JSS-4129

## <样品信息>

色谱柱:XB-C18(50mm\*4.6mm,5 $\mu$ m) 流速:1.5ml/min  
柱温:40 $^{\circ}$ C 波长:210nm  
数据文件名: RC\$JSS-4129 - 27-5/29-263-3 - cbzj-YBA2319p-rcqx-jf50z-pH6.8jz-jyx2-dz1-2.lcd  
方法文件名: RC\$JSS-4129 - RC-JSS-4129-FX278.lcm  
批处理文件名: RC\$JSS-4129 - JSS-4129-20250311-RC-FX278.lcb  
样品瓶号: 2-18  
进样体积: 50  $\mu$ l 版本号:6.115  
进样时间: 2025/03/11 14:58:56 实验者: jiangjinwei  
处理时间 (V3): 2025/03/12 11:03:10 处理者: jiangjinwei  
仪器型号: SHIMADZU LC-2050C(FX278)

## <色谱图>

mV

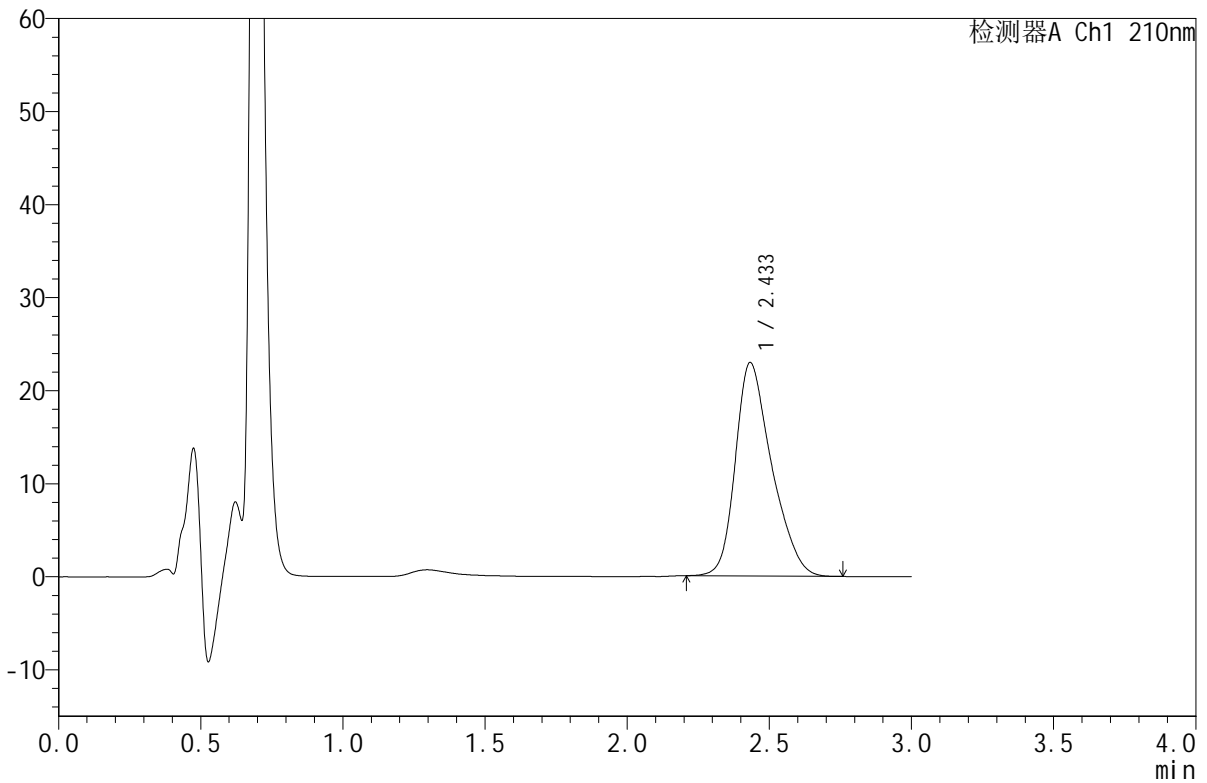

## <峰表>

检测器A Ch1 210nm

| 峰号 | 保留时间  | 面积     | 面积%     | 高度    | 理论塔板数(USP) | 拖尾因子  | 分离度(USP) |
|----|-------|--------|---------|-------|------------|-------|----------|
| 1  | 2.433 | 203827 | 100.000 | 22933 | 1780       | 1.311 | --       |
| 总计 |       | 203827 | 100.000 | 22933 |            |       |          |



# JSS-4129

## <样品信息>

色谱柱:XB-C18(50mm\*4.6mm,5μm)      流速:1.5ml/min  
 柱温:40°C      波长:210nm  
 数据文件名: RC\$JSS-4129 - 27-5/29-264-3 - cbzj-YBA2319p-rcqx-jf50z-pH6.8jz-jyx2-dz1-3.lcd  
 方法文件名: RC\$JSS-4129 - RC-JSS-4129-FX278.lcm  
 批处理文件名: RC\$JSS-4129 - JSS-4129-20250311-RC-FX278.lcb  
 样品瓶号: 2-18  
 进样体积: 50 μl      版本号:6.115  
 进样时间: 2025/03/11 15:02:23      实验者: jiangjinwei  
 处理时间 (V3): 2025/03/12 11:03:13      处理者: jiangjinwei  
 仪器型号: SHIMADZU LC-2050C(FX278)

## <色谱图>

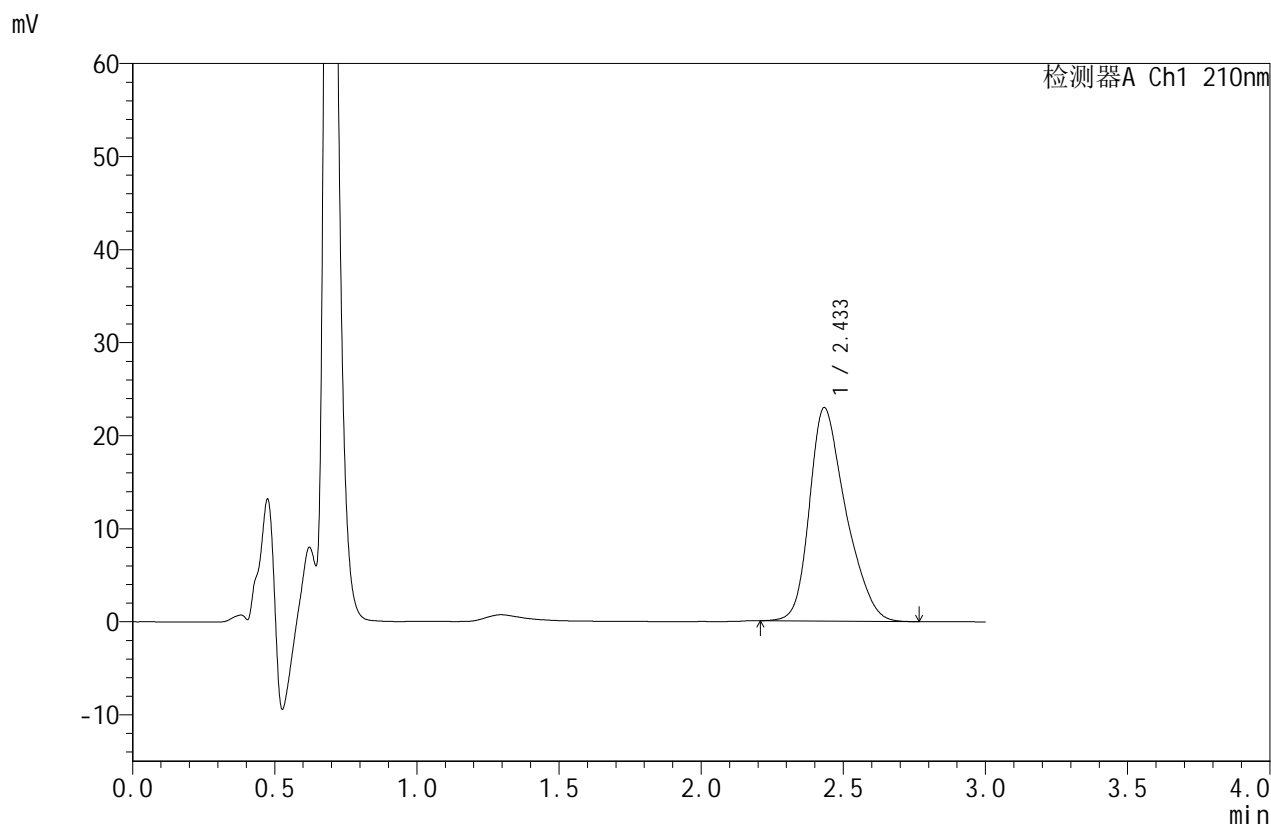

## <峰表>

检测器A Ch1 210nm

| 峰号 | 保留时间  | 面积     | 面积%     | 高度    | 理论塔板数(USP) | 拖尾因子  | 分离度(USP) |
|----|-------|--------|---------|-------|------------|-------|----------|
| 1  | 2.433 | 203830 | 100.000 | 22917 | 1774       | 1.314 | --       |
| 总计 |       | 203830 | 100.000 | 22917 |            |       |          |



# JSS-4129

## <样品信息>

色谱柱:XB-C18(50mm\*4.6mm,5μm)      流速:1.5ml/min  
 柱温:40°C      波长:210nm  
 数据文件名: RC\$JSS-4129 - 27-5/29-265-3 - cbzj-YBA2319p-rcqx-jf50z-pH6.8jz-jyx2-dz1-4.lcd  
 方法文件名: RC\$JSS-4129 - RC-JSS-4129-FX278.lcm  
 批处理文件名: RC\$JSS-4129 - JSS-4129-20250311-RC-FX278.lcb  
 样品瓶号: 2-18  
 进样体积: 50 μl      版本号:6.115  
 进样时间: 2025/03/11 15:05:50      实验者: jiangjinwei  
 处理时间 (V3): 2025/03/12 11:03:16      处理者: jiangjinwei  
 仪器型号: SHIMADZU LC-2050C(FX278)

## <色谱图>

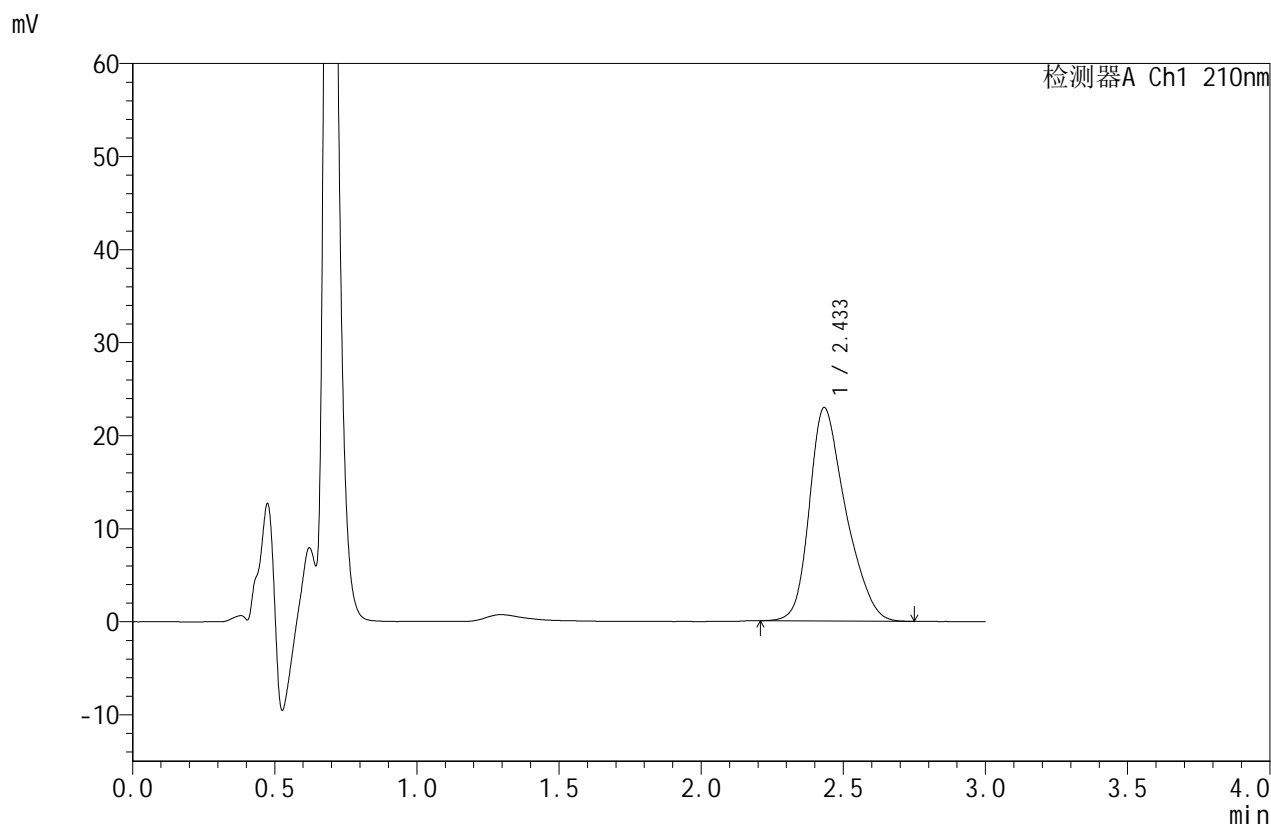

## <峰表>

检测器A Ch1 210nm

| 峰号 | 保留时间  | 面积     | 面积%     | 高度    | 理论塔板数(USP) | 拖尾因子  | 分离度(USP) |
|----|-------|--------|---------|-------|------------|-------|----------|
| 1  | 2.433 | 203560 | 100.000 | 22911 | 1776       | 1.310 | --       |
| 总计 |       | 203560 | 100.000 | 22911 |            |       |          |



# JSS-4129

## <样品信息>

色谱柱:XB-C18(50mm\*4.6mm,5μm)      流速:1.5ml/min  
 柱温:40°C      波长:210nm  
 数据文件名: RC\$JSS-4129 - 27-5/29-266-3 - cbzj-YBA2319p-rcqx-jf50z-pH6.8jz-jyx2-dz1-5.lcd  
 方法文件名: RC\$JSS-4129 - RC-JSS-4129-FX278.lcm  
 批处理文件名: RC\$JSS-4129 - JSS-4129-20250311-RC-FX278.lcb  
 样品瓶号: 2-18  
 进样体积: 50 μl      版本号:6.115  
 进样时间: 2025/03/11 15:09:17      实验者: jiangjinwei  
 处理时间 (V3): 2025/03/12 11:03:18      处理者: jiangjinwei  
 仪器型号: SHIMADZU LC-2050C(FX278)

## <色谱图>

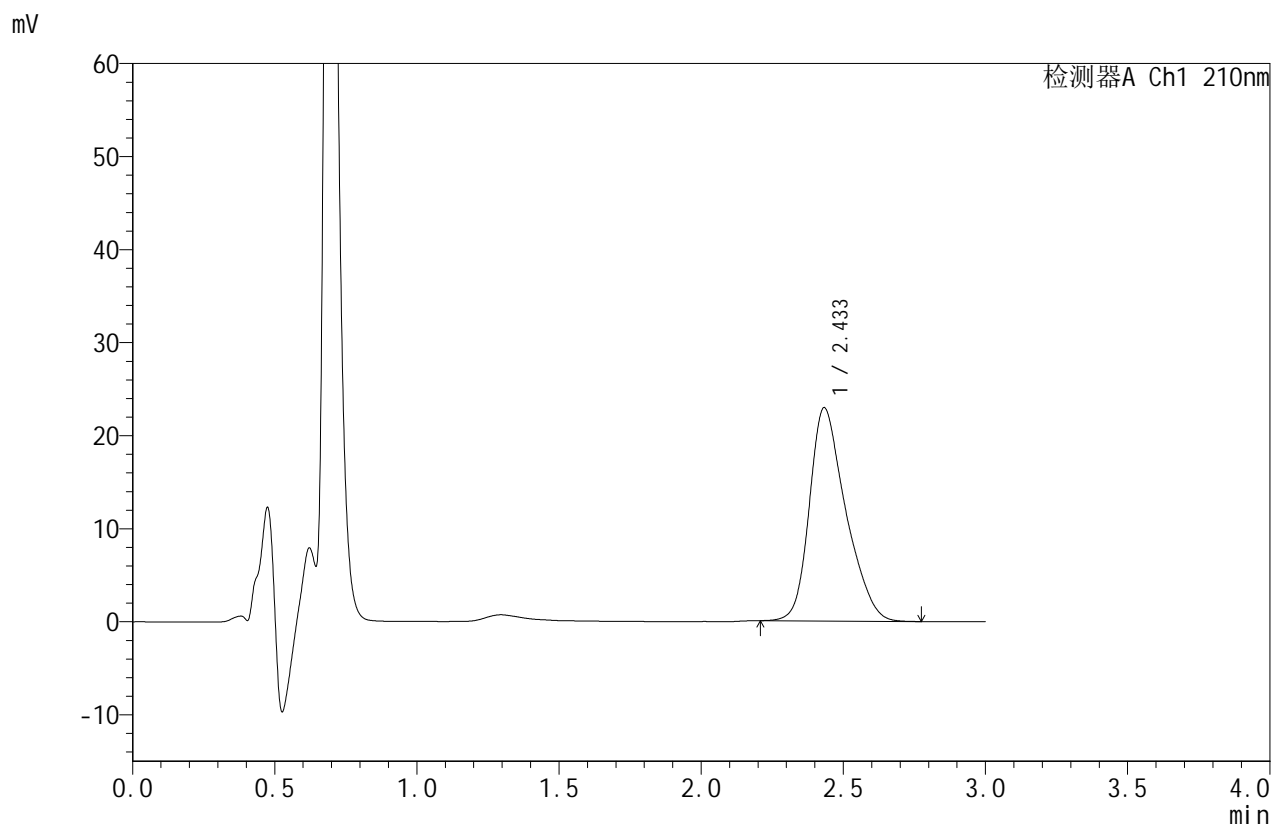

## <峰表>

检测器A Ch1 210nm

| 峰号 | 保留时间  | 面积     | 面积%     | 高度    | 理论塔板数(USP) | 拖尾因子  | 分离度(USP) |
|----|-------|--------|---------|-------|------------|-------|----------|
| 1  | 2.433 | 203857 | 100.000 | 22915 | 1776       | 1.310 | --       |
| 总计 |       | 203857 | 100.000 | 22915 |            |       |          |



# JSS-4129

## <样品信息>

色谱柱:XB-C18(50mm\*4.6mm,5μm)      流速:1.5ml/min  
 柱温:40°C      波长:210nm  
 数据文件名: RC\$JSS-4129 - 27-5/29-267-3 - cbzj-YBA2319p-rcqx-jf50z-pH6.8jz-jyx2-5min-P1.lcd  
 方法文件名: RC\$JSS-4129 - RC-JSS-4129-FX278.lcm  
 批处理文件名: RC\$JSS-4129 - JSS-4129-20250311-RC-FX278.lcb  
 样品瓶号: 2-1  
 进样体积: 50 μl      版本号:6.115  
 进样时间: 2025/03/11 15:12:43      实验者: jiangjinwei  
 处理时间 (V3): 2025/03/12 11:03:21      处理者: jiangjinwei  
 仪器型号: SHIMADZU LC-2050C(FX278)

## <色谱图>

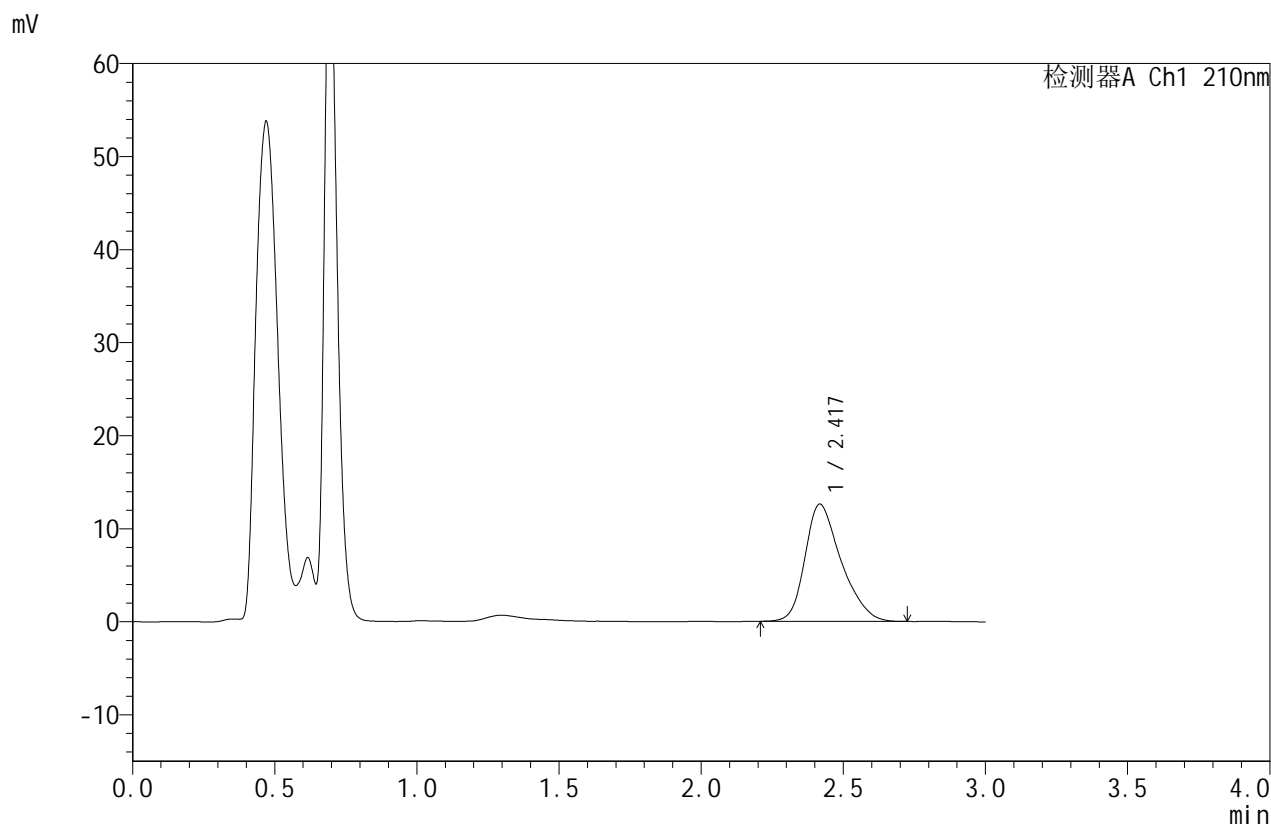

## <峰表>

检测器A Ch1 210nm

| 峰号 | 保留时间  | 面积     | 面积%     | 高度    | 理论塔板数(USP) | 拖尾因子  | 分离度(USP) |
|----|-------|--------|---------|-------|------------|-------|----------|
| 1  | 2.417 | 111351 | 100.000 | 12577 | 1785       | 1.321 | --       |
| 总计 |       | 111351 | 100.000 | 12577 |            |       |          |



# JSS-4129

## <样品信息>

色谱柱:XB-C18(50mm\*4.6mm,5μm)      流速:1.5ml/min  
 柱温:40°C      波长:210nm  
 数据文件名: RC\$JSS-4129 - 27-5/29-268-3 - cbzj-YBA2319p-rcqx-jf50z-pH6.8jz-jyx2-5min-P2.lcd  
 方法文件名: RC\$JSS-4129 - RC-JSS-4129-FX278.lcm  
 批处理文件名: RC\$JSS-4129 - JSS-4129-20250311-RC-FX278.lcb  
 样品瓶号: 2-10  
 进样体积: 50 μl      版本号:6.115  
 进样时间: 2025/03/11 15:16:09      实验者: jiangjinwei  
 处理时间(V3): 2025/03/12 11:03:24      处理者: jiangjinwei  
 仪器型号: SHIMADZU LC-2050C(FX278)

## <色谱图>

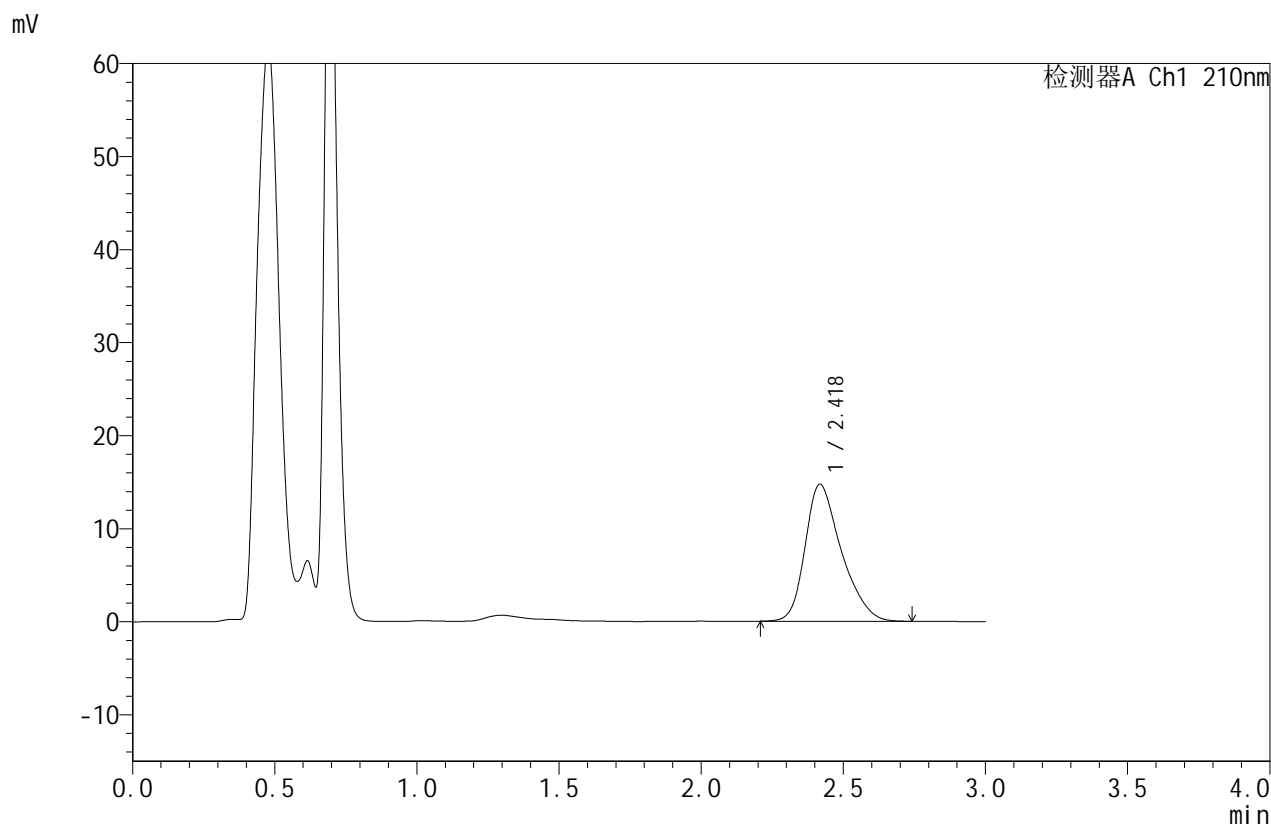

## <峰表>

检测器A Ch1 210nm

| 峰号 | 保留时间  | 面积     | 面积%     | 高度    | 理论塔板数(USP) | 拖尾因子  | 分离度(USP) |
|----|-------|--------|---------|-------|------------|-------|----------|
| 1  | 2.418 | 130473 | 100.000 | 14693 | 1778       | 1.328 | --       |
| 总计 |       | 130473 | 100.000 | 14693 |            |       |          |



# JSS-4129

## <样品信息>

色谱柱:XB-C18(50mm\*4.6mm,5μm)      流速:1.5ml/min  
 柱温:40°C      波长:210nm  
 数据文件名: RC\$JSS-4129 - 27-5/29-269-3 - cbzj-YBA2319p-rcqx-jf50z-pH6.8jz-jyx2-5min-P3.lcd  
 方法文件名: RC\$JSS-4129 - RC-JSS-4129-FX278.lcm  
 批处理文件名: RC\$JSS-4129 - JSS-4129-20250311-RC-FX278.lcb  
 样品瓶号: 2-19  
 进样体积: 50 μl      版本号:6.115  
 进样时间: 2025/03/11 15:19:34      实验者: jiangjinwei  
 处理时间 (V3): 2025/03/12 11:03:27      处理者: jiangjinwei  
 仪器型号: SHIMADZU LC-2050C(FX278)

## <色谱图>

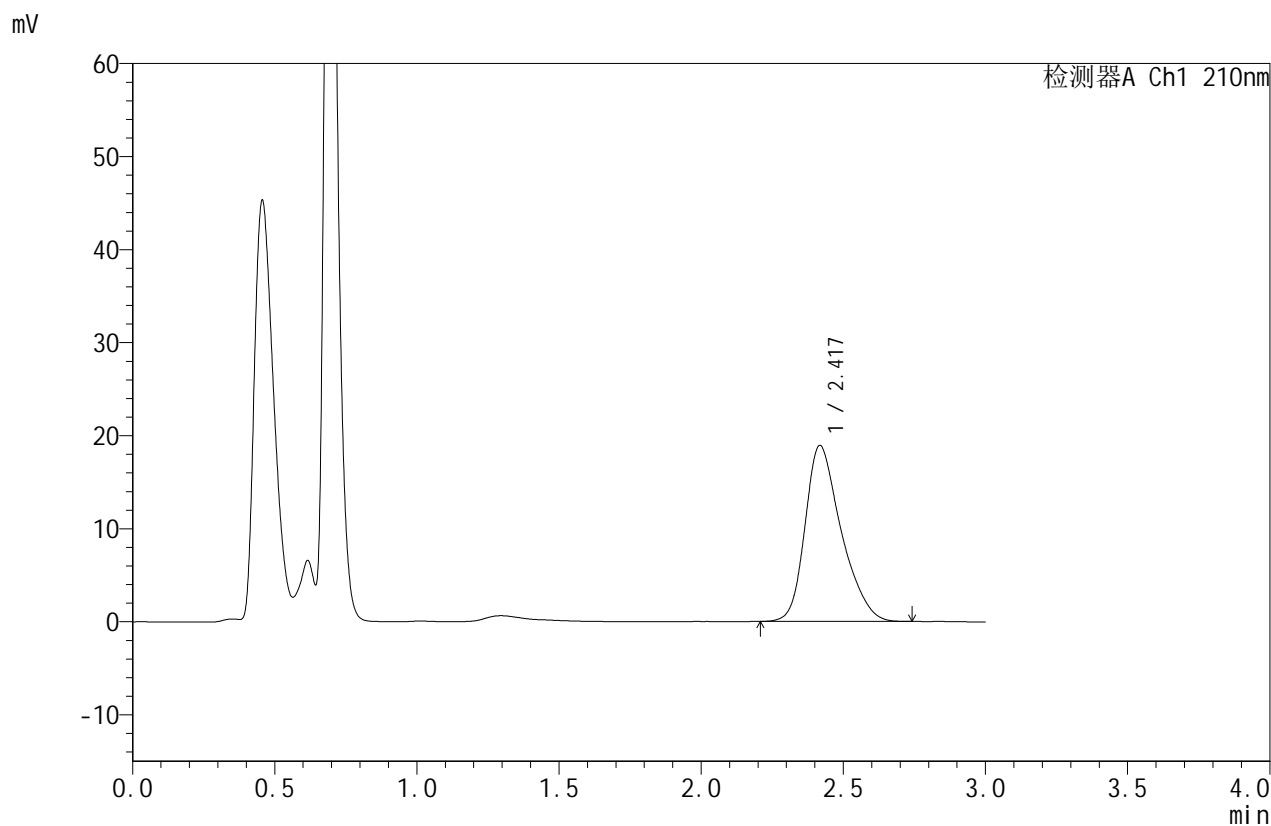

## <峰表>

检测器A Ch1 210nm

| 峰号 | 保留时间  | 面积     | 面积%     | 高度    | 理论塔板数(USP) | 拖尾因子  | 分离度(USP) |
|----|-------|--------|---------|-------|------------|-------|----------|
| 1  | 2.417 | 167193 | 100.000 | 18865 | 1783       | 1.325 | --       |
| 总计 |       | 167193 | 100.000 | 18865 |            |       |          |



# JSS-4129

## <样品信息>

色谱柱:XB-C18(50mm\*4.6mm,5μm)      流速:1.5ml/min  
 柱温:40°C      波长:210nm  
 数据文件名: RC\$JSS-4129 - 27-5/29-270-3 - cbzj-YBA2319p-rcqx-jf50z-pH6.8jz-jyx2-5min-P4.lcd  
 方法文件名: RC\$JSS-4129 - RC-JSS-4129-FX278.lcm  
 批处理文件名: RC\$JSS-4129 - JSS-4129-20250311-RC-FX278.lcb  
 样品瓶号: 2-28  
 进样体积: 50 μl      版本号:6.115  
 进样时间: 2025/03/11 15:22:59      实验者: jiangjinwei  
 处理时间 (V3): 2025/03/12 11:03:30      处理者: jiangjinwei  
 仪器型号: SHIMADZU LC-2050C(FX278)

## <色谱图>

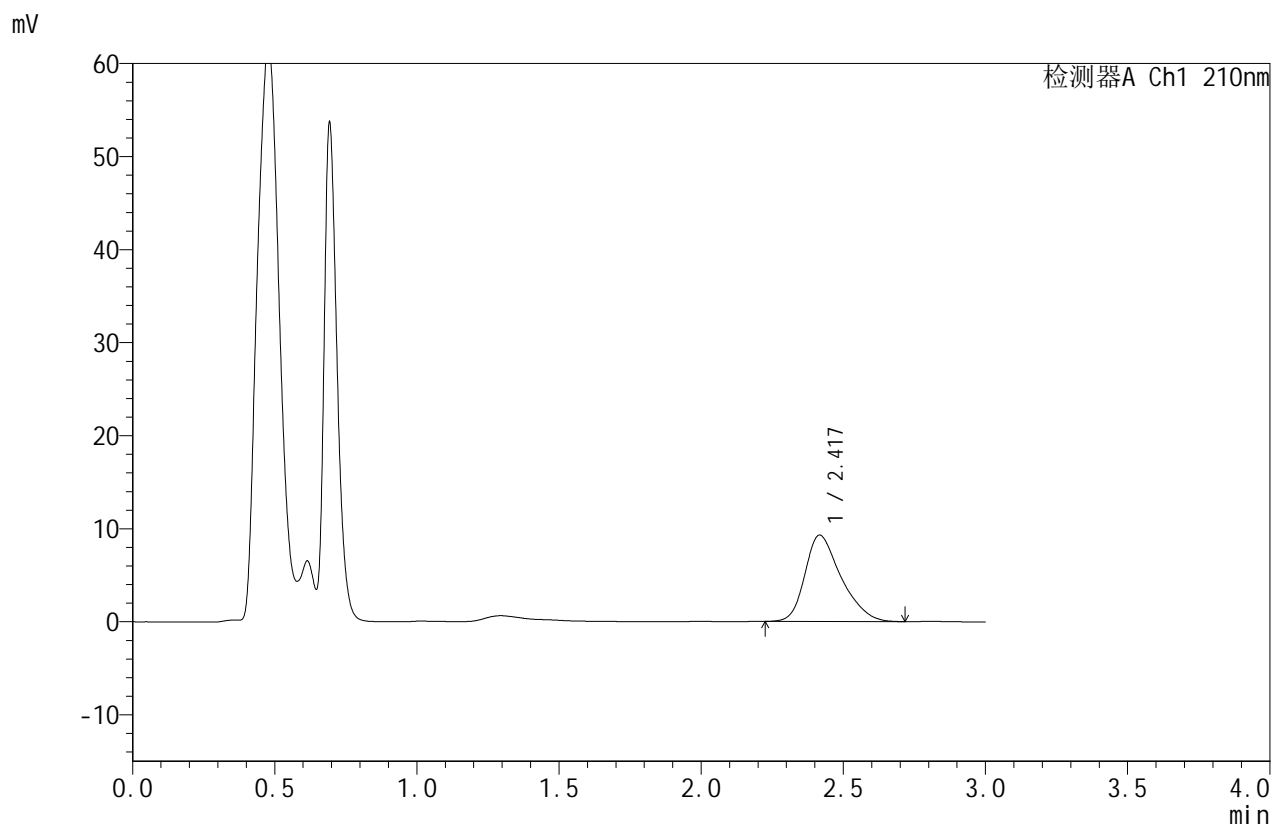

## <峰表>

检测器A Ch1 210nm

| 峰号 | 保留时间  | 面积    | 面积%     | 高度   | 理论塔板数(USP) | 拖尾因子  | 分离度(USP) |
|----|-------|-------|---------|------|------------|-------|----------|
| 1  | 2.417 | 81870 | 100.000 | 9262 | 1804       | 1.336 | --       |
| 总计 |       | 81870 | 100.000 | 9262 |            |       |          |



# JSS-4129

## <样品信息>

色谱柱:XB-C18(50mm\*4.6mm,5μm)      流速:1.5ml/min  
 柱温:40°C      波长:210nm  
 数据文件名: RC\$JSS-4129 - 27-5/29-271-3 - cbzj-YBA2319p-rcqx-jf50z-pH6.8jz-jyx2-5min-P5.lcd  
 方法文件名: RC\$JSS-4129 - RC-JSS-4129-FX278.lcm  
 批处理文件名: RC\$JSS-4129 - JSS-4129-20250311-RC-FX278.lcb  
 样品瓶号: 2-37  
 进样体积: 50 μl      版本号:6.115  
 进样时间: 2025/03/11 15:26:25      实验者: jiangjinwei  
 处理时间 (V3): 2025/03/12 11:03:33      处理者: jiangjinwei  
 仪器型号: SHIMADZU LC-2050C(FX278)

## <色谱图>

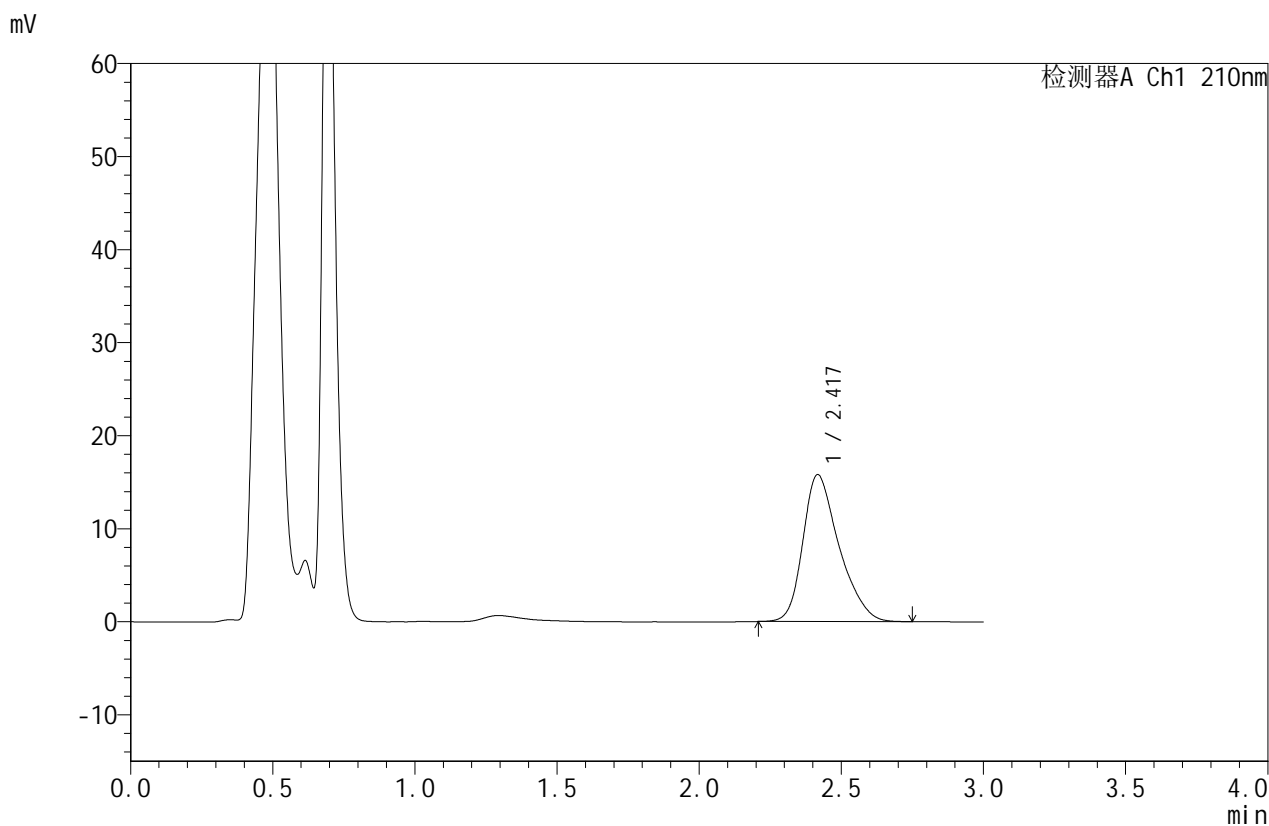

## <峰表>

检测器A Ch1 210nm

| 峰号 | 保留时间  | 面积     | 面积%     | 高度    | 理论塔板数(USP) | 拖尾因子  | 分离度(USP) |
|----|-------|--------|---------|-------|------------|-------|----------|
| 1  | 2.417 | 139850 | 100.000 | 15765 | 1788       | 1.325 | --       |
| 总计 |       | 139850 | 100.000 | 15765 |            |       |          |



# JSS-4129

## <样品信息>

色谱柱:XB-C18(50mm\*4.6mm,5μm)      流速:1.5ml/min  
 柱温:40°C      波长:210nm  
 数据文件名: RC\$JSS-4129 - 27-5/29-272-3 - cbzj-YBA2319p-rcqx-jf50z-pH6.8jz-jyx2-5min-P6.lcd  
 方法文件名: RC\$JSS-4129 - RC-JSS-4129-FX278.lcm  
 批处理文件名: RC\$JSS-4129 - JSS-4129-20250311-RC-FX278.lcb  
 样品瓶号: 2-46  
 进样体积: 50 μl      版本号:6.115  
 进样时间: 2025/03/11 15:29:50      实验者: jiangjinwei  
 处理时间(V3): 2025/03/12 11:03:36      处理者: jiangjinwei  
 仪器型号: SHIMADZU LC-2050C(FX278)

## <色谱图>

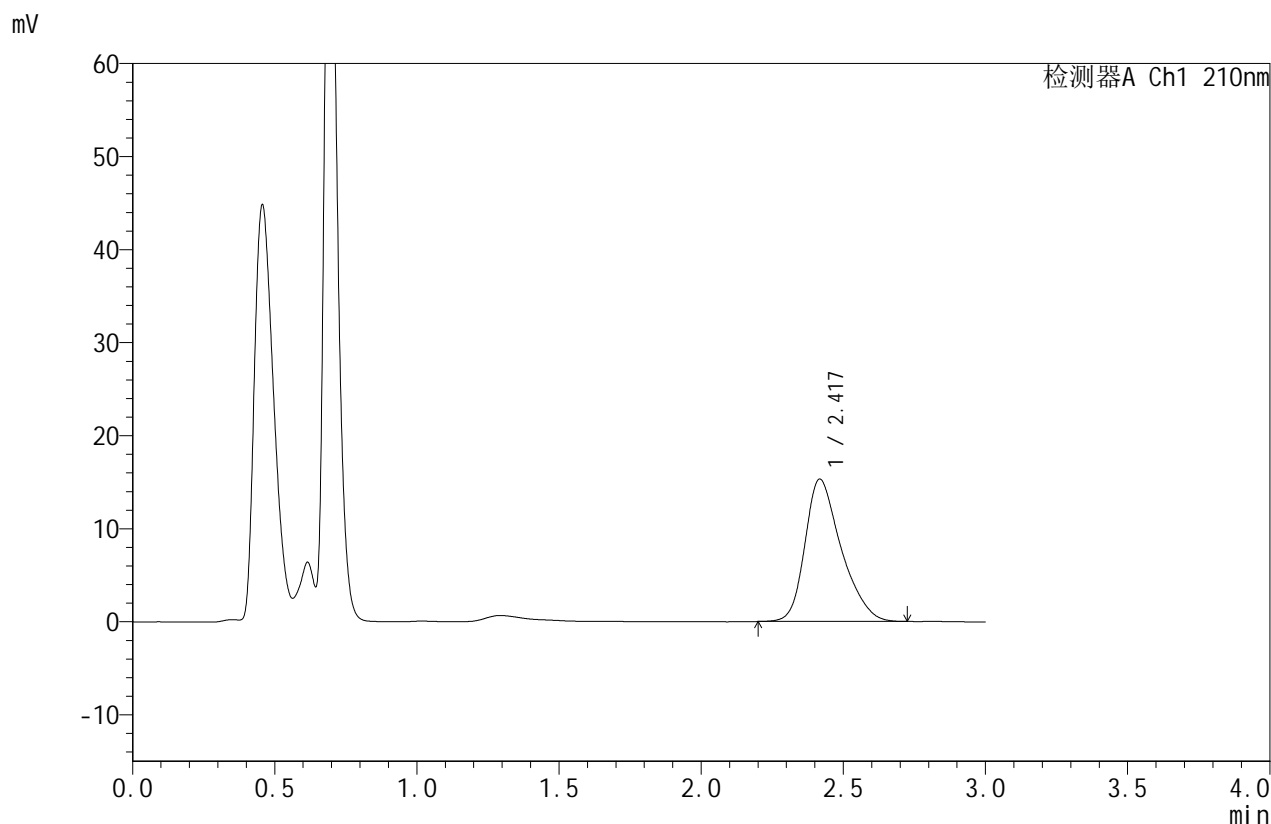

## <峰表>

检测器A Ch1 210nm

| 峰号 | 保留时间  | 面积     | 面积%     | 高度    | 理论塔板数(USP) | 拖尾因子  | 分离度(USP) |
|----|-------|--------|---------|-------|------------|-------|----------|
| 1  | 2.417 | 135661 | 100.000 | 15275 | 1784       | 1.326 | --       |
| 总计 |       | 135661 | 100.000 | 15275 |            |       |          |



# JSS-4129

## <样品信息>

色谱柱:XB-C18(50mm\*4.6mm,5μm) 流速:1.5ml/min  
 柱温:40°C 波长:210nm  
 数据文件名: RC\$JSS-4129 - 27-5/29-273-3 - cbzj-YBA2319p-rcqx-jf50z-pH6.8jz-jyx2-10min-P1.lcd  
 方法文件名: RC\$JSS-4129 - RC-JSS-4129-FX278.lcm  
 批处理文件名: RC\$JSS-4129 - JSS-4129-20250311-RC-FX278.lcb  
 样品瓶号: 2-2  
 进样体积: 50 μl 版本号:6.115  
 进样时间: 2025/03/11 15:33:16 实验者: jiangjinwei  
 处理时间 (V3): 2025/03/12 11:03:39 处理者: jiangjinwei  
 仪器型号: SHIMADZU LC-2050C(FX278)

## <色谱图>

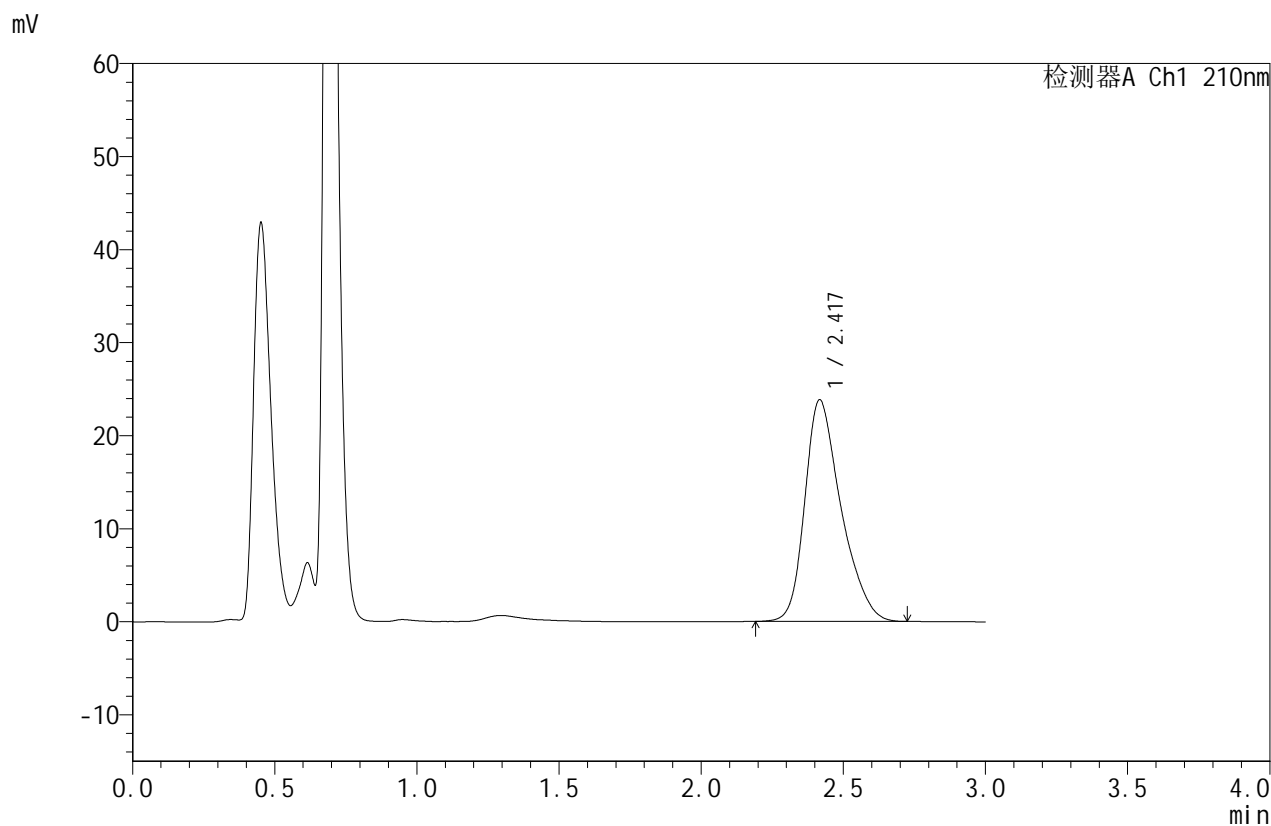

## <峰表>

检测器A Ch1 210nm

| 峰号 | 保留时间  | 面积     | 面积%     | 高度    | 理论塔板数(USP) | 拖尾因子  | 分离度(USP) |
|----|-------|--------|---------|-------|------------|-------|----------|
| 1  | 2.417 | 211372 | 100.000 | 23779 | 1782       | 1.327 | --       |
| 总计 |       | 211372 | 100.000 | 23779 |            |       |          |



# JSS-4129

## <样品信息>

色谱柱:XB-C18(50mm\*4.6mm,5μm)      流速:1.5ml/min  
 柱温:40°C      波长:210nm  
 数据文件名: RC\$JSS-4129 - 27-5/29-274-3 - cbzj-YBA2319p-rcqx-jf50z-pH6.8jz-jyx2-10min-P2.lcd  
 方法文件名: RC\$JSS-4129 - RC-JSS-4129-FX278.lcm  
 批处理文件名: RC\$JSS-4129 - JSS-4129-20250311-RC-FX278.lcb  
 样品瓶号: 2-11  
 进样体积: 50 μl      版本号:6.115  
 进样时间: 2025/03/11 15:36:42      实验者: jiangjinwei  
 处理时间 (V3): 2025/03/12 11:03:42      处理者: jiangjinwei  
 仪器型号: SHIMADZU LC-2050C(FX278)

## <色谱图>

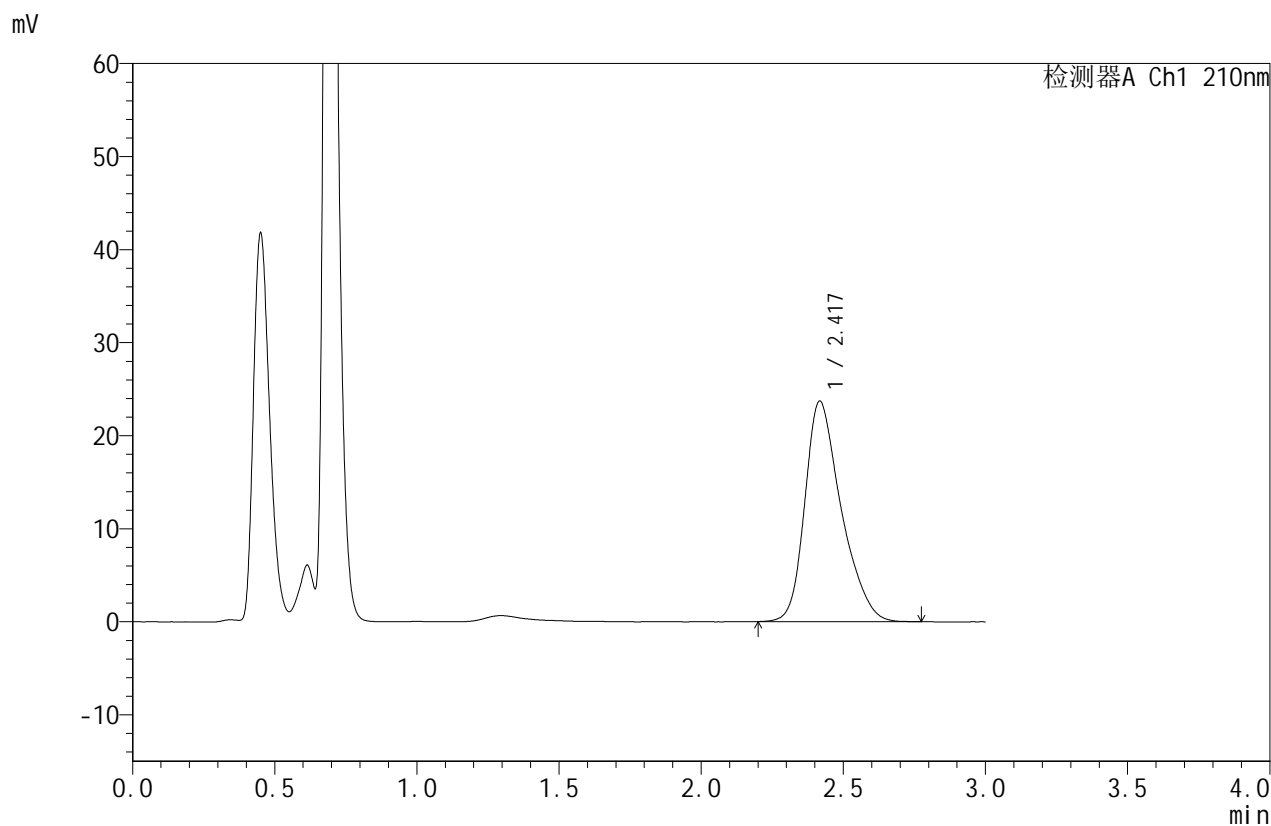

## <峰表>

检测器A Ch1 210nm

| 峰号 | 保留时间  | 面积     | 面积%     | 高度    | 理论塔板数(USP) | 拖尾因子  | 分离度(USP) |
|----|-------|--------|---------|-------|------------|-------|----------|
| 1  | 2.417 | 210644 | 100.000 | 23652 | 1780       | 1.328 | --       |
| 总计 |       | 210644 | 100.000 | 23652 |            |       |          |



# JSS-4129

## <样品信息>

色谱柱:XB-C18(50mm\*4.6mm,5μm)      流速:1.5ml/min  
 柱温:40°C      波长:210nm  
 数据文件名: RC\$JSS-4129 - 27-5/29-275-3 - cbzj-YBA2319p-rcqx-jf50z-pH6.8jz-jyx2-10min-P3.lcd  
 方法文件名: RC\$JSS-4129 - RC-JSS-4129-FX278.lcm  
 批处理文件名: RC\$JSS-4129 - JSS-4129-20250311-RC-FX278.lcb  
 样品瓶号: 2-20  
 进样体积: 50 μl      版本号:6.115  
 进样时间: 2025/03/11 15:40:08      实验者: jiangjinwei  
 处理时间 (V3): 2025/03/12 11:03:45      处理者: jiangjinwei  
 仪器型号: SHIMADZU LC-2050C(FX278)

## <色谱图>

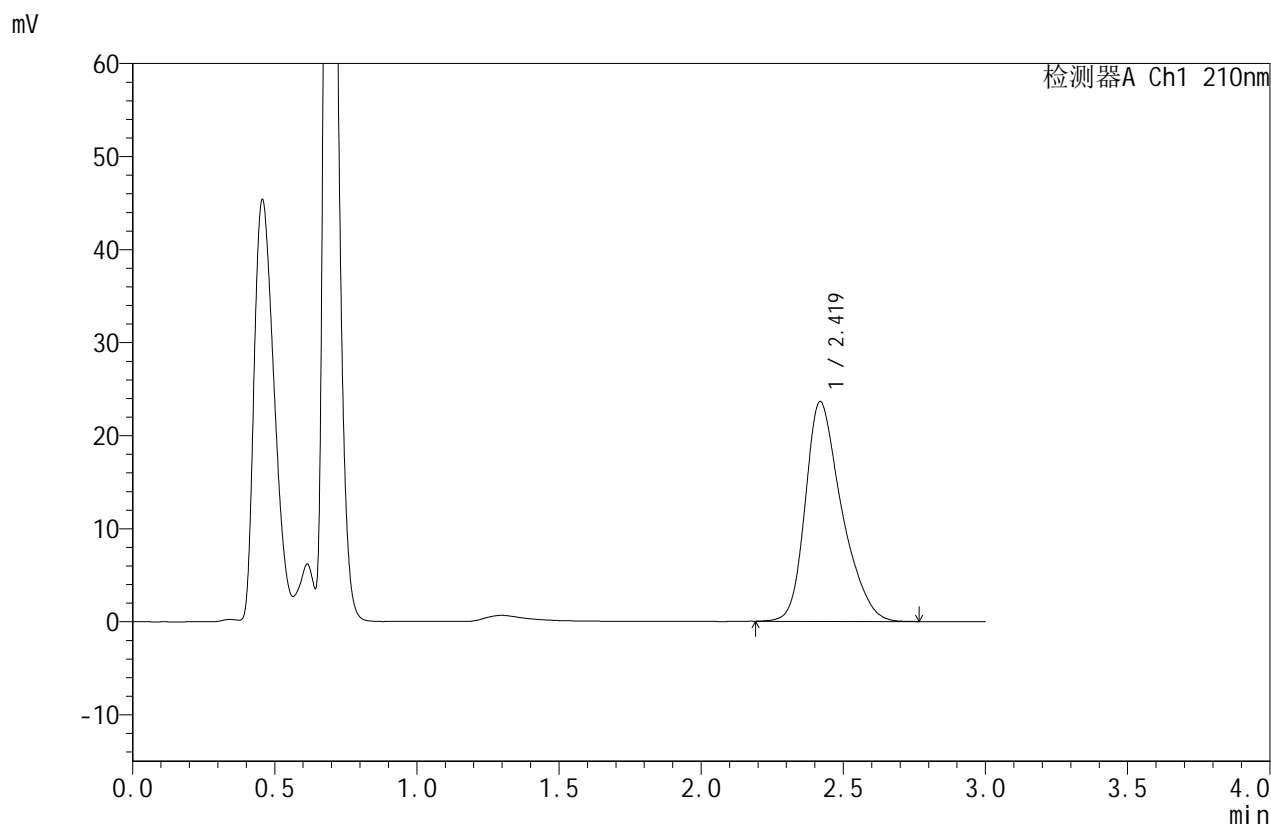

## <峰表>

检测器A Ch1 210nm

| 峰号 | 保留时间  | 面积     | 面积%     | 高度    | 理论塔板数(USP) | 拖尾因子  | 分离度(USP) |
|----|-------|--------|---------|-------|------------|-------|----------|
| 1  | 2.419 | 210156 | 100.000 | 23592 | 1783       | 1.331 | --       |
| 总计 |       | 210156 | 100.000 | 23592 |            |       |          |



# JSS-4129

## <样品信息>

色谱柱:XB-C18(50mm\*4.6mm,5μm)      流速:1.5ml/min  
 柱温:40°C      波长:210nm  
 数据文件名: RC\$JSS-4129 - 27-5/29-276-3 - cbzj-YBA2319p-rcqx-jf50z-pH6.8jz-jyx2-10min-P4.lcd  
 方法文件名: RC\$JSS-4129 - RC-JSS-4129-FX278.lcm  
 批处理文件名: RC\$JSS-4129 - JSS-4129-20250311-RC-FX278.lcb  
 样品瓶号: 2-29  
 进样体积: 50 μl      版本号:6.115  
 进样时间: 2025/03/11 15:43:35      实验者: jiangjinwei  
 处理时间 (V3): 2025/03/12 11:03:48      处理者: jiangjinwei  
 仪器型号: SHIMADZU LC-2050C(FX278)

## <色谱图>

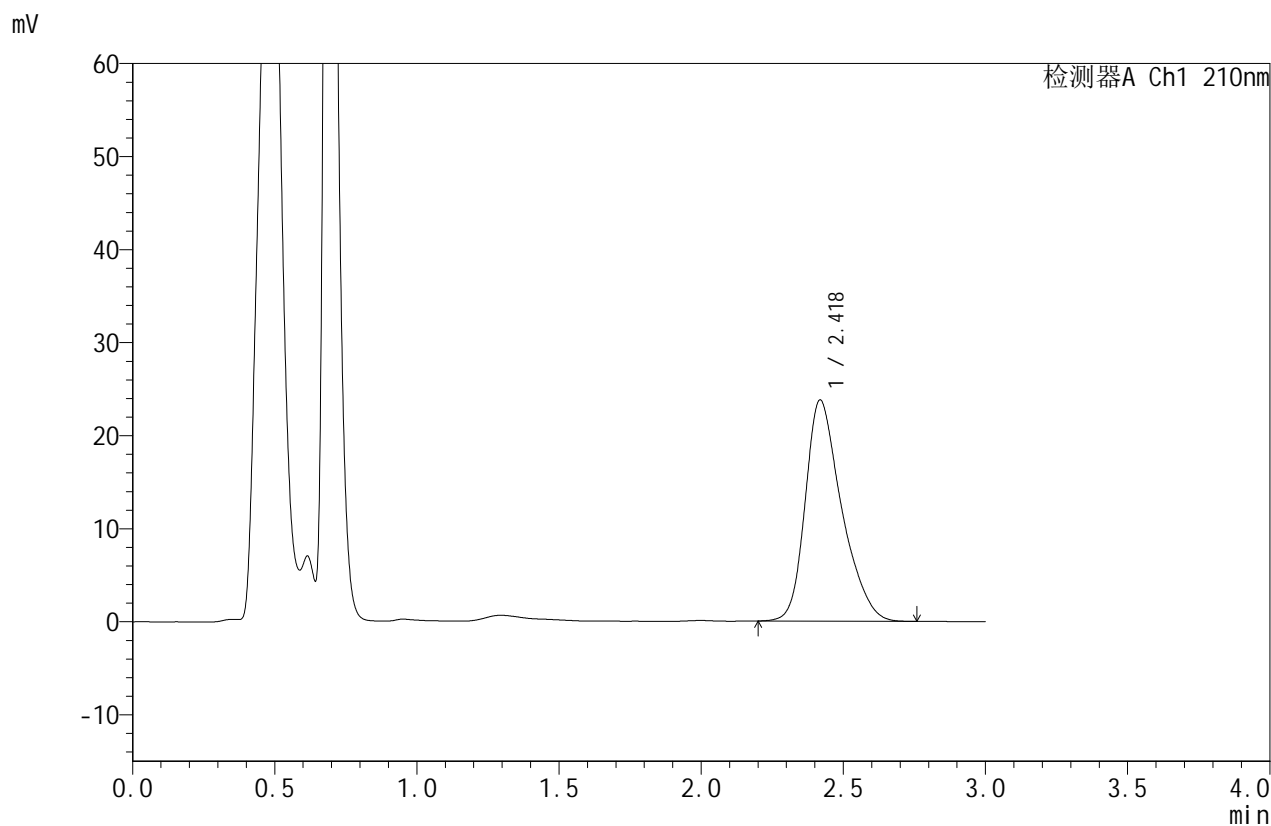

## <峰表>

检测器A Ch1 210nm

| 峰号 | 保留时间  | 面积     | 面积%     | 高度    | 理论塔板数(USP) | 拖尾因子  | 分离度(USP) |
|----|-------|--------|---------|-------|------------|-------|----------|
| 1  | 2.418 | 211427 | 100.000 | 23739 | 1782       | 1.333 | --       |
| 总计 |       | 211427 | 100.000 | 23739 |            |       |          |



# JSS-4129

## <样品信息>

色谱柱:XB-C18(50mm\*4.6mm,5μm)      流速:1.5ml/min  
 柱温:40°C      波长:210nm  
 数据文件名: RC\$JSS-4129 - 27-5/29-277-3 - cbzj-YBA2319p-rcqx-jf50z-pH6.8jz-jyx2-10min-P5.lcd  
 方法文件名: RC\$JSS-4129 - RC-JSS-4129-FX278.lcm  
 批处理文件名: RC\$JSS-4129 - JSS-4129-20250311-RC-FX278.lcb  
 样品瓶号: 2-38  
 进样体积: 50 μl      版本号:6.115  
 进样时间: 2025/03/11 15:47:00      实验者: jiangjinwei  
 处理时间(V3): 2025/03/12 11:03:51      处理者: jiangjinwei  
 仪器型号: SHIMADZU LC-2050C(FX278)

## <色谱图>

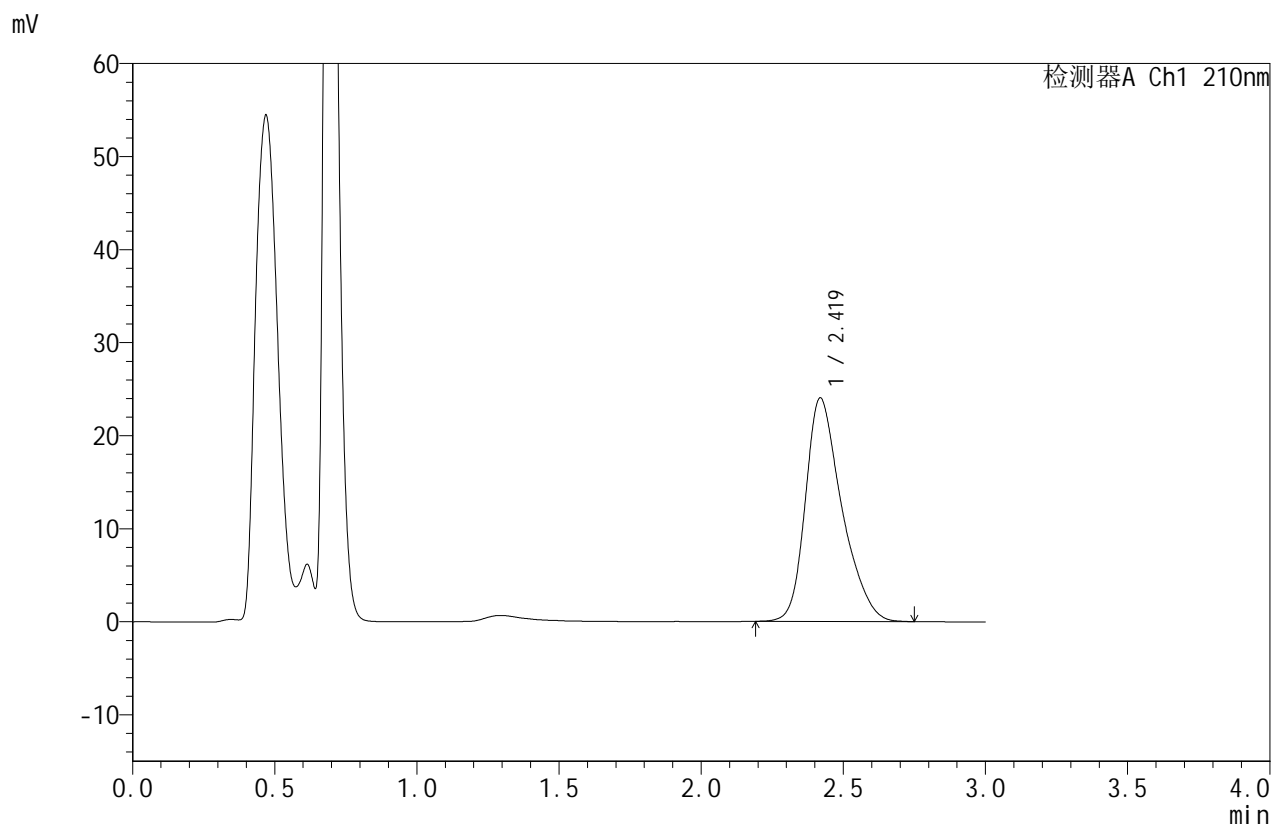

## <峰表>

检测器A Ch1 210nm

| 峰号 | 保留时间  | 面积     | 面积%     | 高度    | 理论塔板数(USP) | 拖尾因子  | 分离度(USP) |
|----|-------|--------|---------|-------|------------|-------|----------|
| 1  | 2.419 | 213921 | 100.000 | 24006 | 1780       | 1.332 | --       |
| 总计 |       | 213921 | 100.000 | 24006 |            |       |          |



# JSS-4129

## <样品信息>

色谱柱:XB-C18(50mm\*4.6mm,5μm)      流速:1.5ml/min  
 柱温:40°C      波长:210nm  
 数据文件名: RC\$JSS-4129 - 27-5/29-278-3 - cbzj-YBA2319p-rcqx-jf50z-pH6.8jz-jyx2-10min-P6.lcd  
 方法文件名: RC\$JSS-4129 - RC-JSS-4129-FX278.lcm  
 批处理文件名: RC\$JSS-4129 - JSS-4129-20250311-RC-FX278.lcb  
 样品瓶号: 2-47  
 进样体积: 50 μl      版本号:6.115  
 进样时间: 2025/03/11 15:50:26      实验者: jiangjinwei  
 处理时间 (V3): 2025/03/12 11:03:53      处理者: jiangjinwei  
 仪器型号: SHIMADZU LC-2050C(FX278)

## <色谱图>

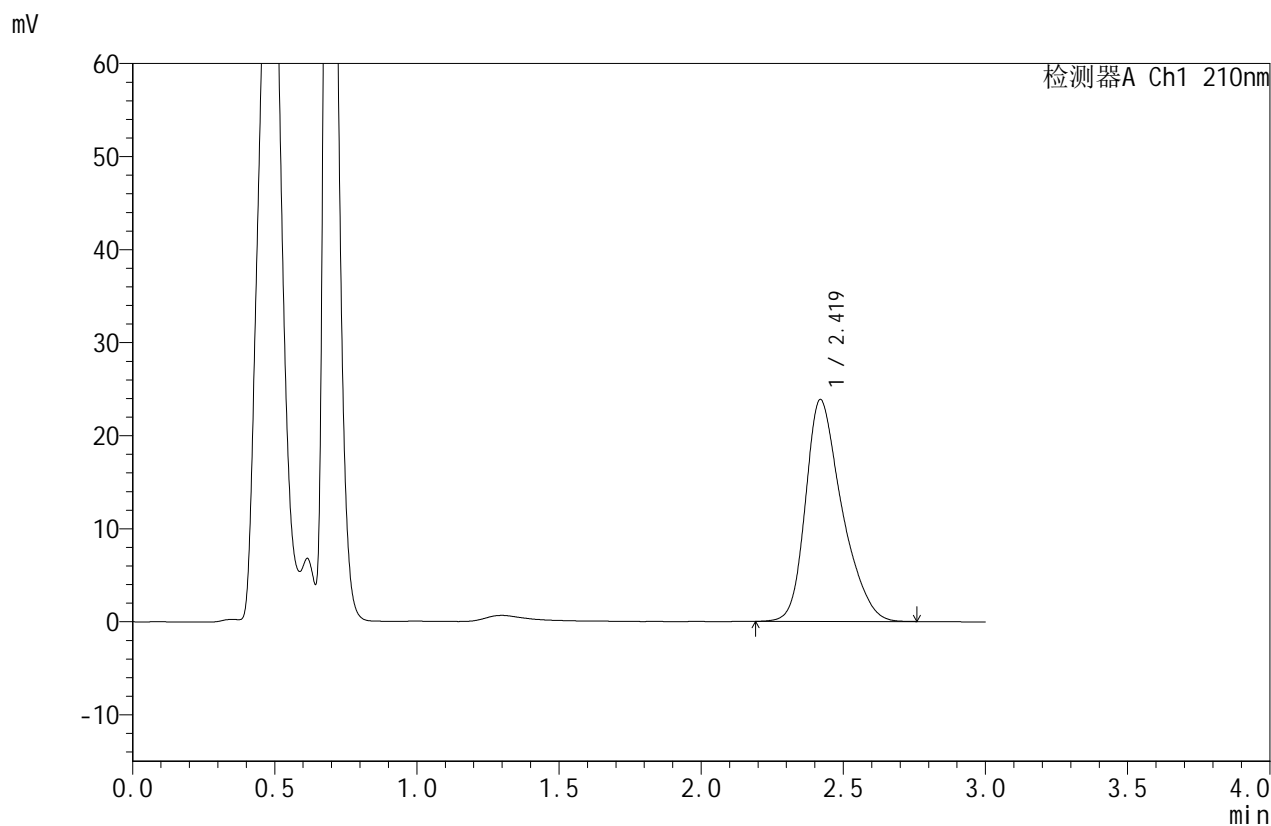

## <峰表>

检测器A Ch1 210nm

| 峰号 | 保留时间  | 面积     | 面积%     | 高度    | 理论塔板数(USP) | 拖尾因子  | 分离度(USP) |
|----|-------|--------|---------|-------|------------|-------|----------|
| 1  | 2.419 | 212130 | 100.000 | 23837 | 1788       | 1.332 | --       |
| 总计 |       | 212130 | 100.000 | 23837 |            |       |          |



# JSS-4129

## <样品信息>

色谱柱:XB-C18(50mm\*4.6mm,5μm)      流速:1.5ml/min  
 柱温:40°C      波长:210nm  
 数据文件名: RC\$JSS-4129 - 27-5/29-279-3 - cbzj-YBA2319p-rcqx-jf50z-pH6.8jz-jyx2-15min-P1.lcd  
 方法文件名: RC\$JSS-4129 - RC-JSS-4129-FX278.lcm  
 批处理文件名: RC\$JSS-4129 - JSS-4129-20250311-RC-FX278.lcb  
 样品瓶号: 2-3  
 进样体积: 50 μl      版本号:6.115  
 进样时间: 2025/03/11 15:53:52      实验者: jiangjinwei  
 处理时间 (V3): 2025/03/12 11:03:57      处理者: jiangjinwei  
 仪器型号: SHIMADZU LC-2050C(FX278)

## <色谱图>

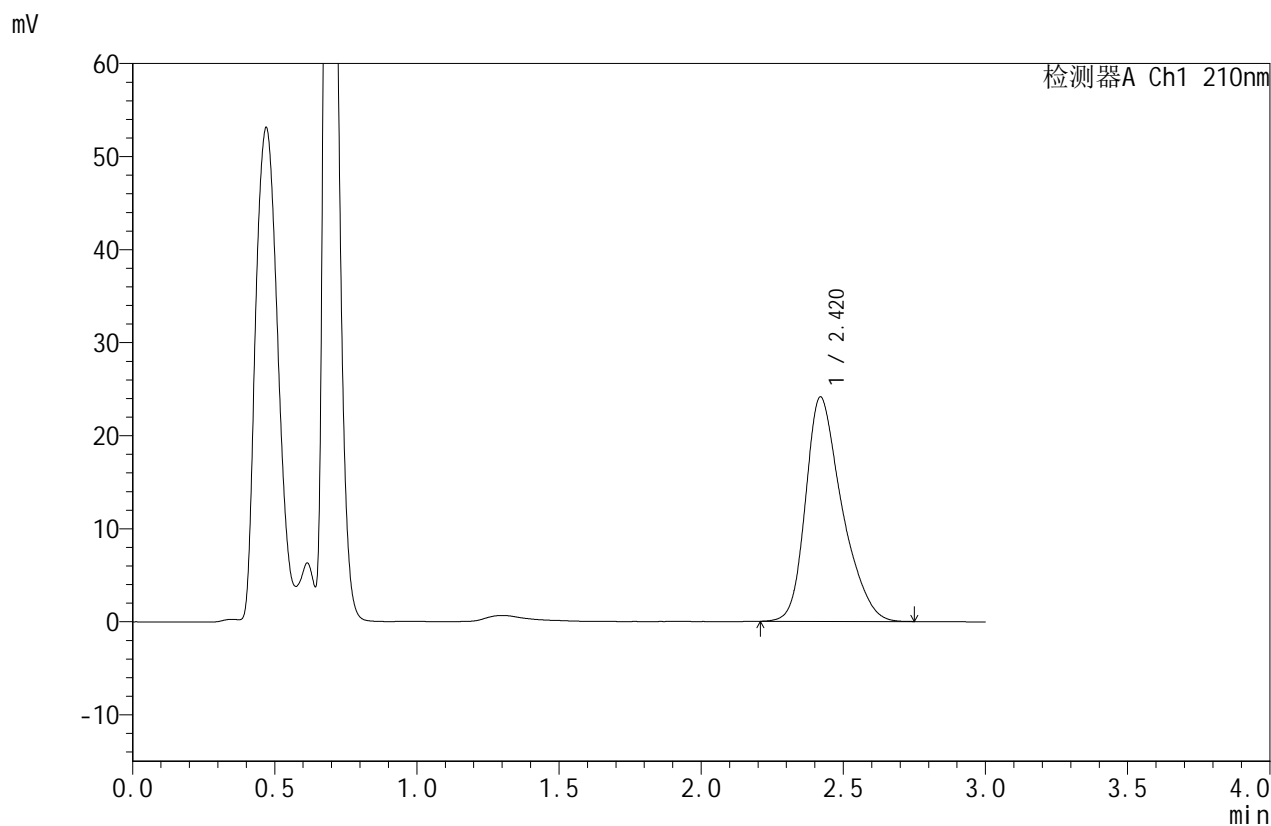

## <峰表>

检测器A Ch1 210nm

| 峰号 | 保留时间  | 面积     | 面积%     | 高度    | 理论塔板数(USP) | 拖尾因子  | 分离度(USP) |
|----|-------|--------|---------|-------|------------|-------|----------|
| 1  | 2.420 | 214397 | 100.000 | 24118 | 1787       | 1.332 | --       |
| 总计 |       | 214397 | 100.000 | 24118 |            |       |          |



# JSS-4129

## <样品信息>

色谱柱:XB-C18(50mm\*4.6mm,5μm)      流速:1.5ml/min  
 柱温:40°C      波长:210nm  
 数据文件名: RC\$JSS-4129 - 27-5/29-280-3 - cbzj-YBA2319p-rcqx-jf50z-pH6.8jz-jyx2-15min-P2.lcd  
 方法文件名: RC\$JSS-4129 - RC-JSS-4129-FX278.lcm  
 批处理文件名: RC\$JSS-4129 - JSS-4129-20250311-RC-FX278.lcb  
 样品瓶号: 2-12  
 进样体积: 50 μl      版本号:6.115  
 进样时间: 2025/03/11 15:57:18      实验者: jiangjinwei  
 处理时间 (V3): 2025/03/12 11:03:59      处理者: jiangjinwei  
 仪器型号: SHIMADZU LC-2050C(FX278)

## <色谱图>

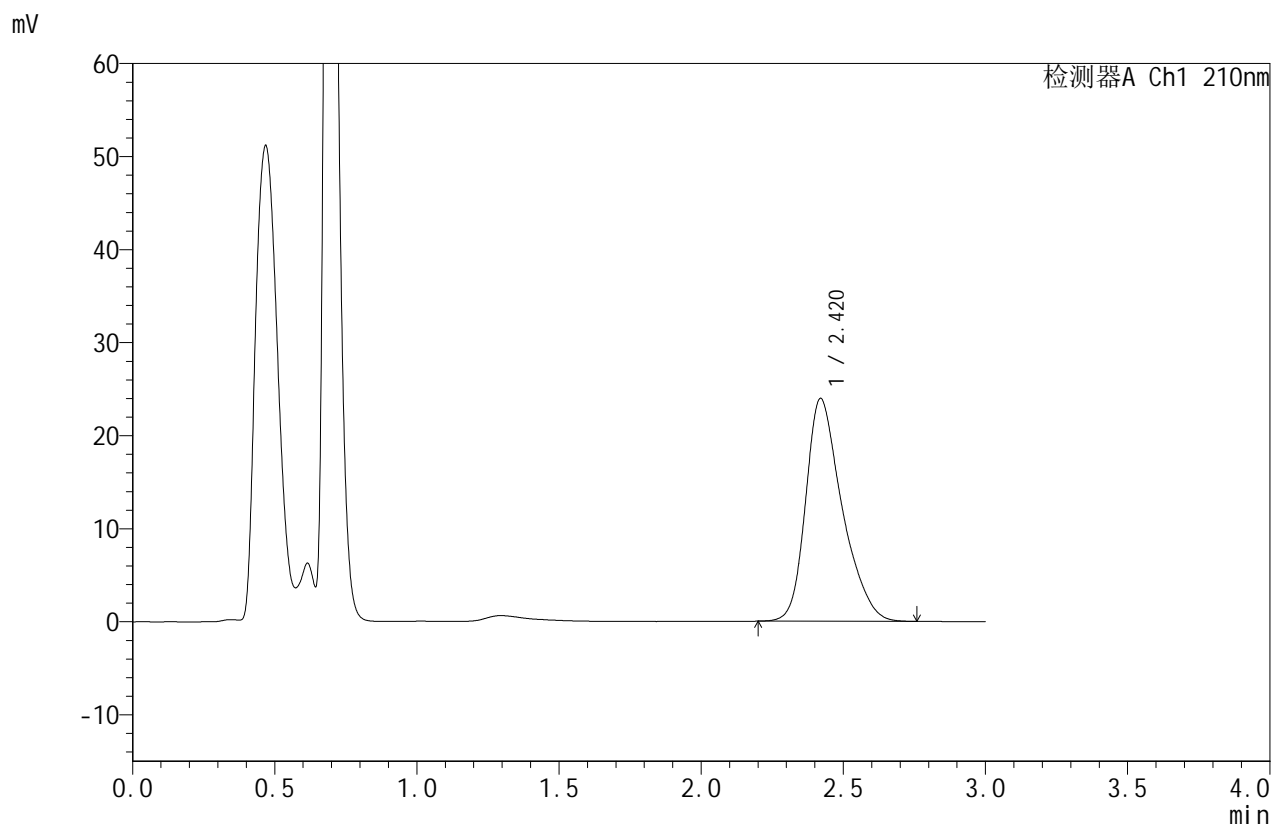

## <峰表>

检测器A Ch1 210nm

| 峰号 | 保留时间  | 面积     | 面积%     | 高度    | 理论塔板数(USP) | 拖尾因子  | 分离度(USP) |
|----|-------|--------|---------|-------|------------|-------|----------|
| 1  | 2.420 | 213429 | 100.000 | 23953 | 1783       | 1.334 | --       |
| 总计 |       | 213429 | 100.000 | 23953 |            |       |          |



# JSS-4129

## <样品信息>

色谱柱:XB-C18(50mm\*4.6mm,5μm)      流速:1.5ml/min  
 柱温:40°C      波长:210nm  
 数据文件名: RC\$JSS-4129 - 27-5/29-281-3 - cbzj-YBA2319p-rcqx-jf50z-pH6.8jz-jyx2-15min-P3.lcd  
 方法文件名: RC\$JSS-4129 - RC-JSS-4129-FX278.lcm  
 批处理文件名: RC\$JSS-4129 - JSS-4129-20250311-RC-FX278.lcb  
 样品瓶号: 2-21  
 进样体积: 50 μl      版本号:6.115  
 进样时间: 2025/03/11 16:00:44      实验者: jiangjinwei  
 处理时间 (V3): 2025/03/12 11:04:02      处理者: jiangjinwei  
 仪器型号: SHIMADZU LC-2050C(FX278)

## <色谱图>

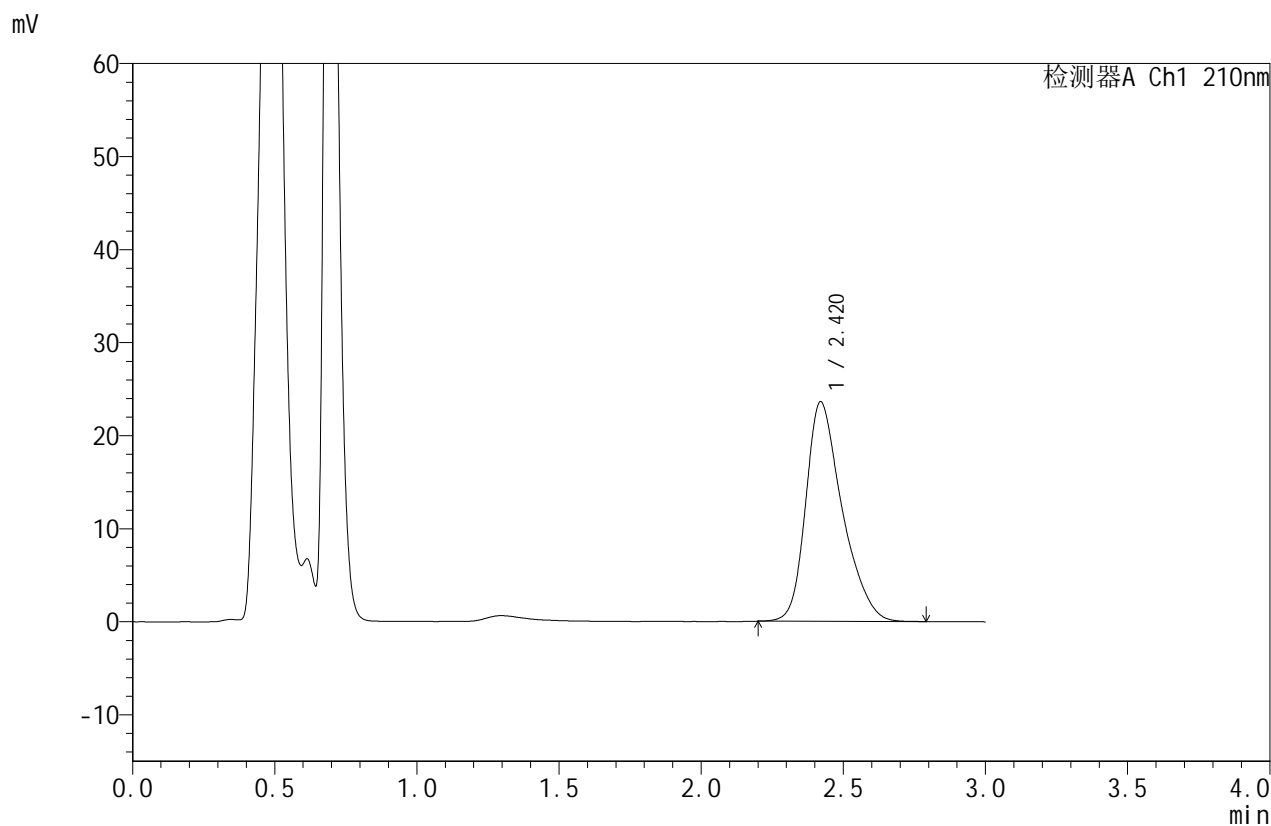

## <峰表>

检测器A Ch1 210nm

| 峰号 | 保留时间  | 面积     | 面积%     | 高度    | 理论塔板数(USP) | 拖尾因子  | 分离度(USP) |
|----|-------|--------|---------|-------|------------|-------|----------|
| 1  | 2.420 | 210278 | 100.000 | 23604 | 1786       | 1.337 | --       |
| 总计 |       | 210278 | 100.000 | 23604 |            |       |          |



# JSS-4129

## <样品信息>

色谱柱:XB-C18(50mm\*4.6mm,5μm)      流速:1.5ml/min  
 柱温:40°C      波长:210nm  
 数据文件名: RC\$JSS-4129 - 27-5/29-282-3 - cbzj-YBA2319p-rcqx-jf50z-pH6.8jz-jyx2-15min-P4.lcd  
 方法文件名: RC\$JSS-4129 - RC-JSS-4129-FX278.lcm  
 批处理文件名: RC\$JSS-4129 - JSS-4129-20250311-RC-FX278.lcb  
 样品瓶号: 2-30  
 进样体积: 50 μl      版本号:6.115  
 进样时间: 2025/03/11 16:04:10      实验者: jiangjinwei  
 处理时间 (V3): 2025/03/12 11:04:05      处理者: jiangjinwei  
 仪器型号: SHIMADZU LC-2050C(FX278)

## <色谱图>

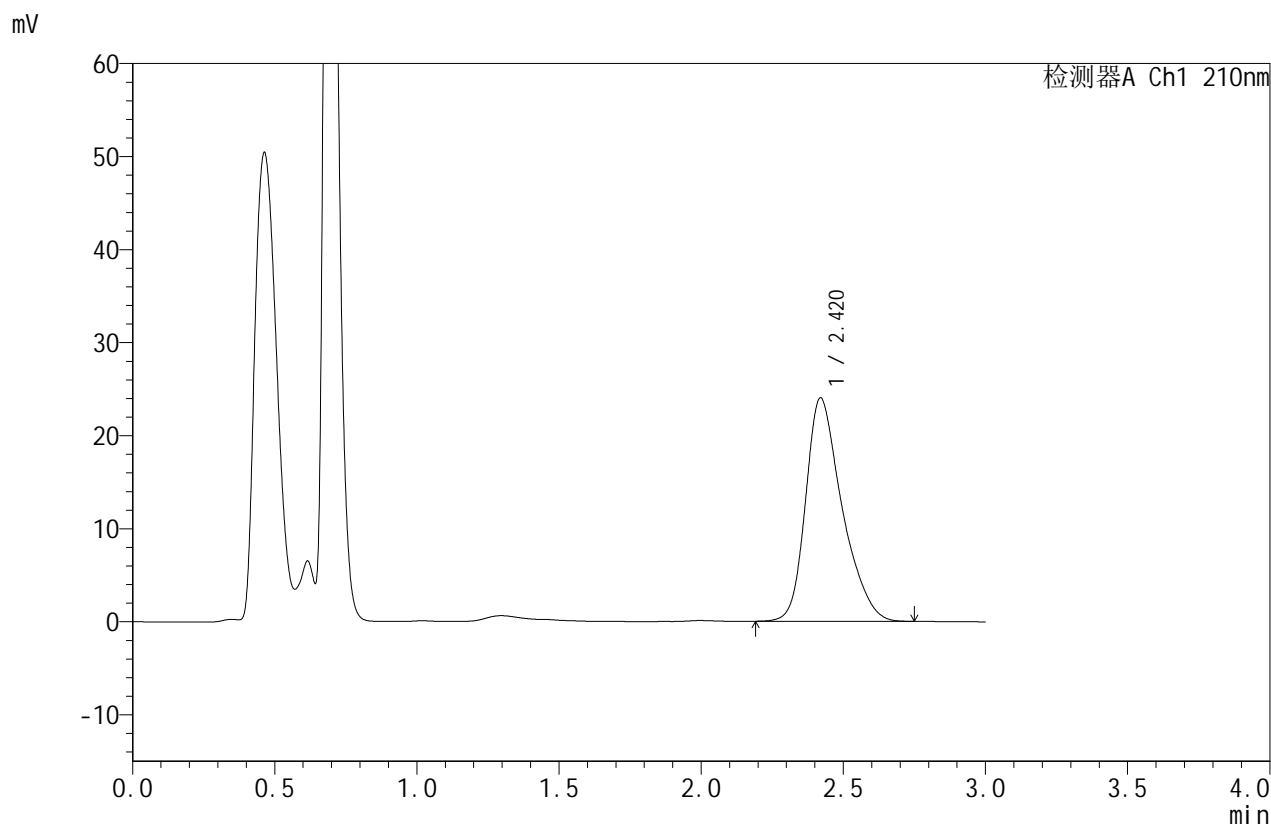

## <峰表>

检测器A Ch1 210nm

| 峰号 | 保留时间  | 面积     | 面积%     | 高度    | 理论塔板数(USP) | 拖尾因子  | 分离度(USP) |
|----|-------|--------|---------|-------|------------|-------|----------|
| 1  | 2.420 | 214006 | 100.000 | 24009 | 1784       | 1.335 | --       |
| 总计 |       | 214006 | 100.000 | 24009 |            |       |          |



# JSS-4129

## <样品信息>

色谱柱:XB-C18(50mm\*4.6mm,5μm)      流速:1.5ml/min  
 柱温:40°C      波长:210nm  
 数据文件名: RC\$JSS-4129 - 27-5/29-283-3 - cbzj-YBA2319p-rcqx-jf50z-pH6.8jz-jyx2-15min-P5.lcd  
 方法文件名: RC\$JSS-4129 - RC-JSS-4129-FX278.lcm  
 批处理文件名: RC\$JSS-4129 - JSS-4129-20250311-RC-FX278.lcb  
 样品瓶号: 2-39  
 进样体积: 50 μl      版本号:6.115  
 进样时间: 2025/03/11 16:07:36      实验者: jiangjinwei  
 处理时间 (V3): 2025/03/12 11:04:08      处理者: jiangjinwei  
 仪器型号: SHIMADZU LC-2050C(FX278)

## <色谱图>

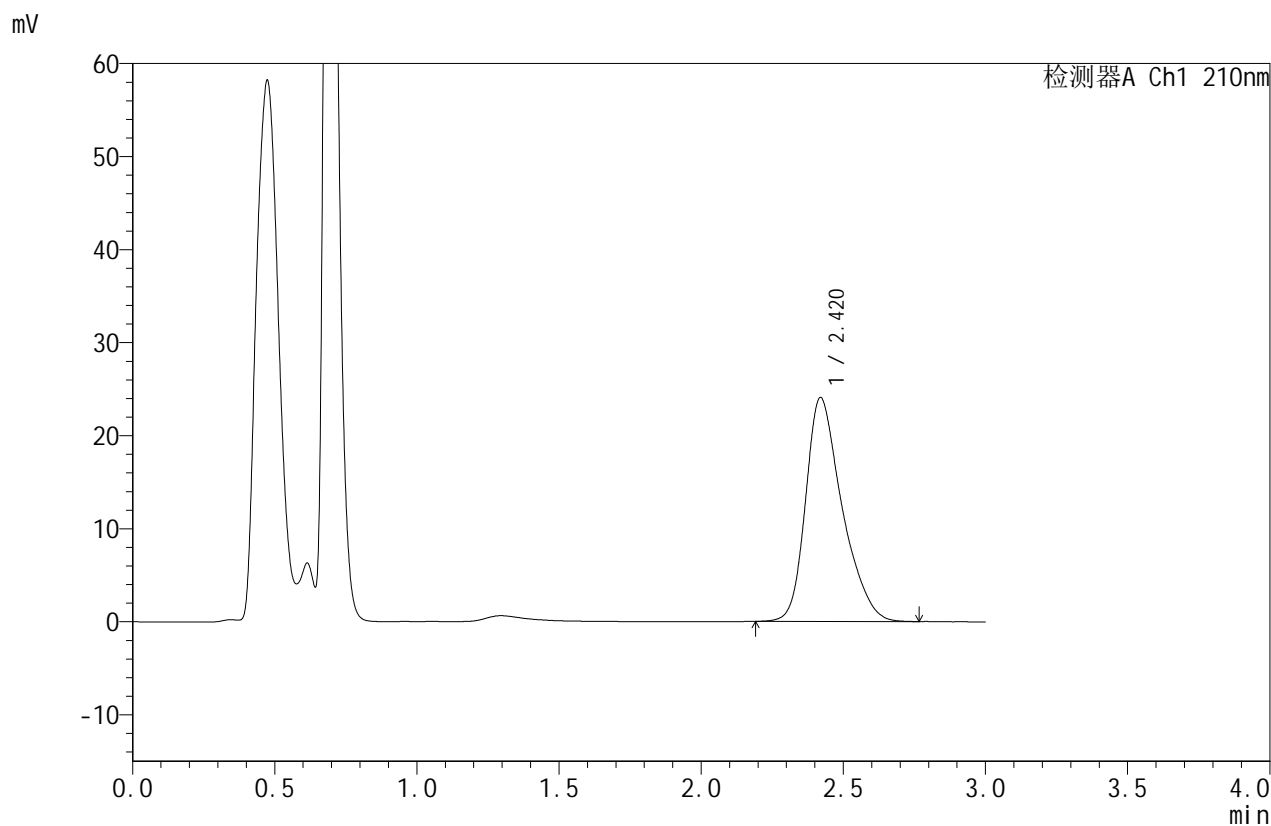

## <峰表>

检测器A Ch1 210nm

| 峰号 | 保留时间  | 面积     | 面积%     | 高度    | 理论塔板数(USP) | 拖尾因子  | 分离度(USP) |
|----|-------|--------|---------|-------|------------|-------|----------|
| 1  | 2.420 | 214830 | 100.000 | 24070 | 1782       | 1.338 | --       |
| 总计 |       | 214830 | 100.000 | 24070 |            |       |          |



# JSS-4129

## <样品信息>

色谱柱:XB-C18(50mm\*4.6mm,5μm)      流速:1.5ml/min  
 柱温:40°C      波长:210nm  
 数据文件名: RC\$JSS-4129 - 27-5/29-284-3 - cbzj-YBA2319p-rcqx-jf50z-pH6.8jz-jyx2-15min-P6.lcd  
 方法文件名: RC\$JSS-4129 - RC-JSS-4129-FX278.lcm  
 批处理文件名: RC\$JSS-4129 - JSS-4129-20250311-RC-FX278.lcb  
 样品瓶号: 2-48  
 进样体积: 50 μl      版本号:6.115  
 进样时间: 2025/03/11 16:11:03      实验者: jiangjinwei  
 处理时间(V3): 2025/03/12 11:04:11      处理者: jiangjinwei  
 仪器型号: SHIMADZU LC-2050C(FX278)

## <色谱图>

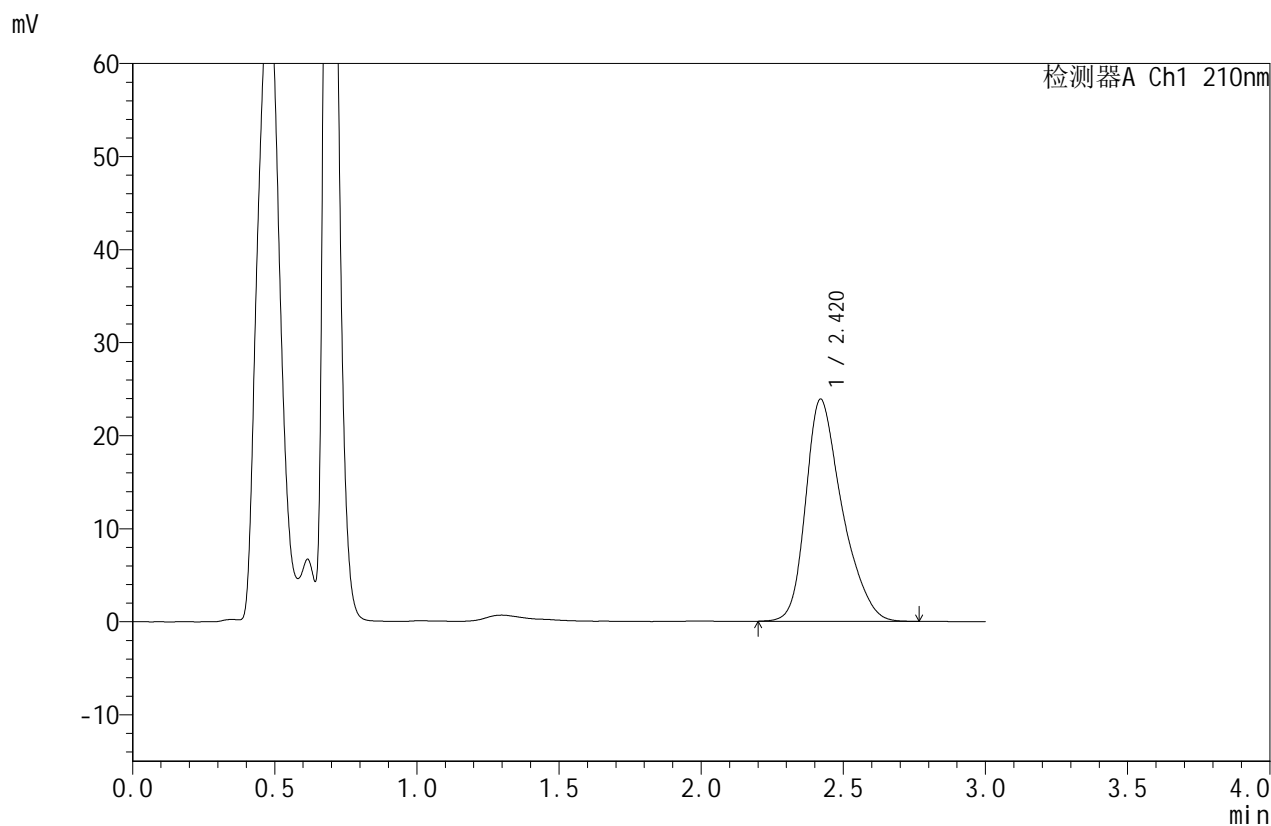

## <峰表>

检测器A Ch1 210nm

| 峰号 | 保留时间  | 面积     | 面积%     | 高度    | 理论塔板数(USP) | 拖尾因子  | 分离度(USP) |
|----|-------|--------|---------|-------|------------|-------|----------|
| 1  | 2.420 | 212905 | 100.000 | 23875 | 1786       | 1.333 | --       |
| 总计 |       | 212905 | 100.000 | 23875 |            |       |          |



# JSS-4129

## <样品信息>

色谱柱:XB-C18(50mm\*4.6mm,5μm)      流速:1.5ml/min  
 柱温:40°C      波长:210nm  
 数据文件名: RC\$JSS-4129 - 27-5/29-285-3 - cbzj-YBA2319p-rcqx-jf50z-pH6.8jz-jyx2-20min-P1.lcd  
 方法文件名: RC\$JSS-4129 - RC-JSS-4129-FX278.lcm  
 批处理文件名: RC\$JSS-4129 - JSS-4129-20250311-RC-FX278.lcb  
 样品瓶号: 2-4  
 进样体积: 50 μl      版本号:6.115  
 进样时间: 2025/03/11 16:14:29      实验者: jiangjinwei  
 处理时间 (V3): 2025/03/12 11:04:14      处理者: jiangjinwei  
 仪器型号: SHIMADZU LC-2050C(FX278)

## <色谱图>

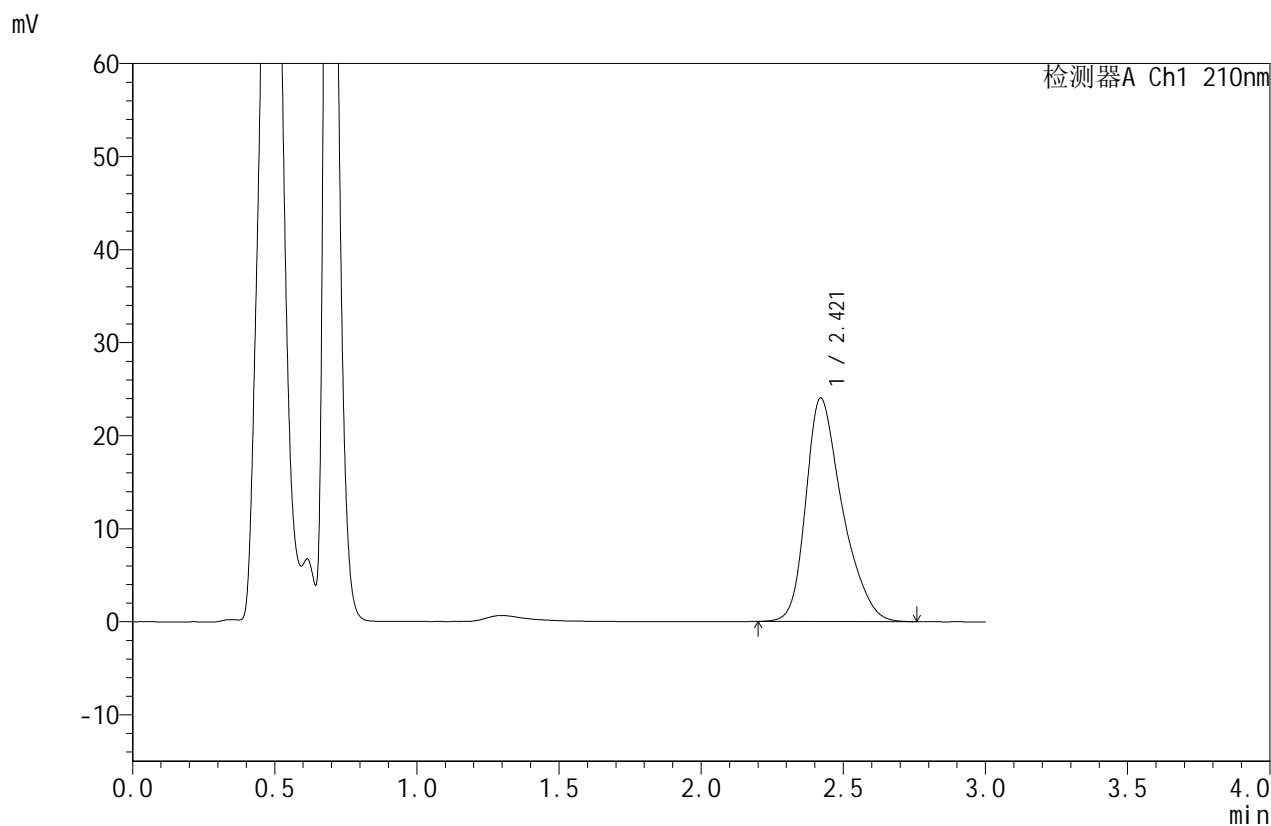

## <峰表>

检测器A Ch1 210nm

| 峰号 | 保留时间  | 面积     | 面积%     | 高度    | 理论塔板数(USP) | 拖尾因子  | 分离度(USP) |
|----|-------|--------|---------|-------|------------|-------|----------|
| 1  | 2.421 | 214568 | 100.000 | 24040 | 1779       | 1.338 | --       |
| 总计 |       | 214568 | 100.000 | 24040 |            |       |          |



# JSS-4129

## <样品信息>

色谱柱:XB-C18(50mm\*4.6mm,5μm)      流速:1.5ml/min  
 柱温:40°C      波长:210nm  
 数据文件名: RC\$JSS-4129 - 27-5/29-286-3 - cbzj-YBA2319p-rcqx-jf50z-pH6.8jz-jyx2-20min-P2.lcd  
 方法文件名: RC\$JSS-4129 - RC-JSS-4129-FX278.lcm  
 批处理文件名: RC\$JSS-4129 - JSS-4129-20250311-RC-FX278.lcb  
 样品瓶号: 2-13  
 进样体积: 50 μl      版本号:6.115  
 进样时间: 2025/03/11 16:17:55      实验者: jiangjinwei  
 处理时间 (V3): 2025/03/12 11:04:16      处理者: jiangjinwei  
 仪器型号: SHIMADZU LC-2050C(FX278)

## <色谱图>

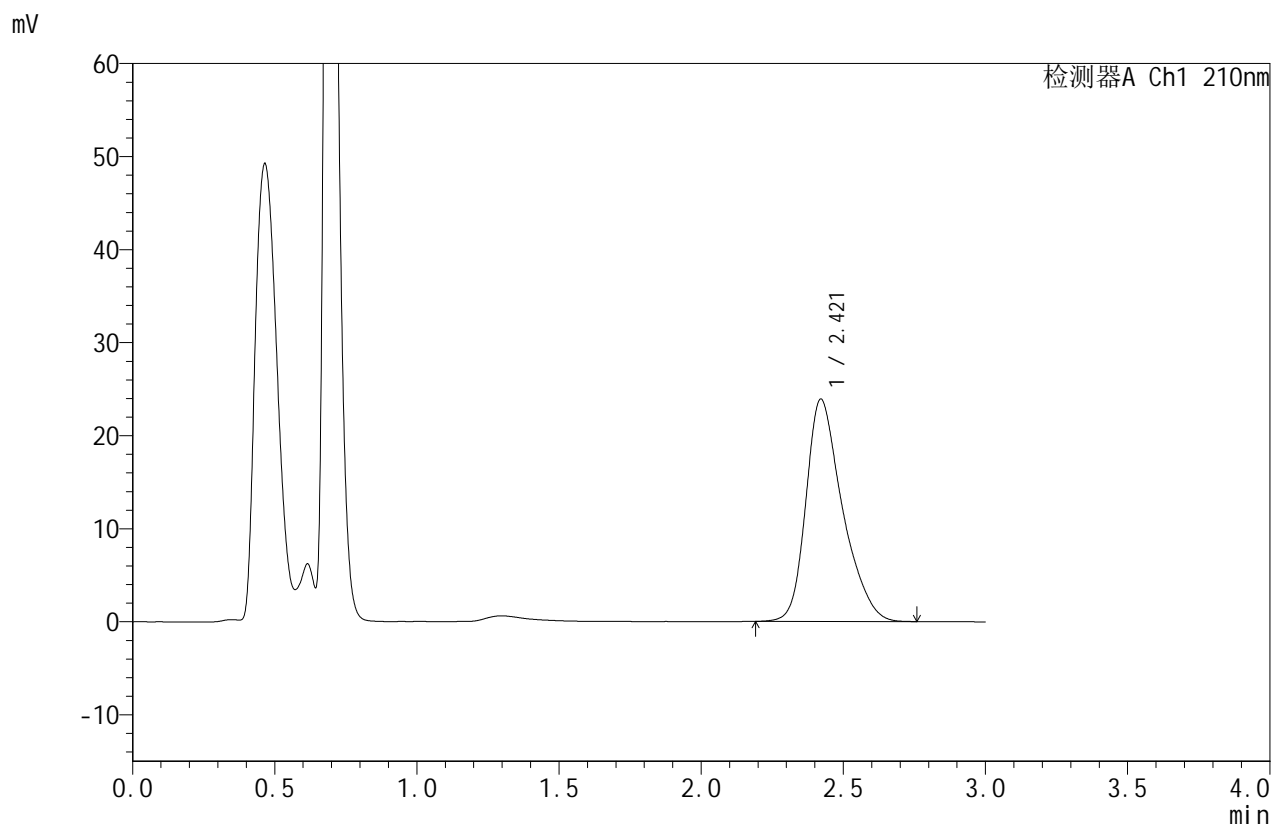

## <峰表>

检测器A Ch1 210nm

| 峰号 | 保留时间  | 面积     | 面积%     | 高度    | 理论塔板数(USP) | 拖尾因子  | 分离度(USP) |
|----|-------|--------|---------|-------|------------|-------|----------|
| 1  | 2.421 | 213449 | 100.000 | 23911 | 1781       | 1.337 | --       |
| 总计 |       | 213449 | 100.000 | 23911 |            |       |          |



# JSS-4129

## <样品信息>

色谱柱:XB-C18(50mm\*4.6mm,5μm)      流速:1.5ml/min  
 柱温:40°C      波长:210nm  
 数据文件名: RC\$JSS-4129 - 27-5/29-287-3 - cbzj-YBA2319p-rcqx-jf50z-pH6.8jz-jyx2-20min-P3.lcd  
 方法文件名: RC\$JSS-4129 - RC-JSS-4129-FX278.lcm  
 批处理文件名: RC\$JSS-4129 - JSS-4129-20250311-RC-FX278.lcb  
 样品瓶号: 2-22  
 进样体积: 50 μl      版本号:6.115  
 进样时间: 2025/03/11 16:21:22      实验者: jiangjinwei  
 处理时间 (V3): 2025/03/12 11:04:19      处理者: jiangjinwei  
 仪器型号: SHIMADZU LC-2050C(FX278)

## <色谱图>

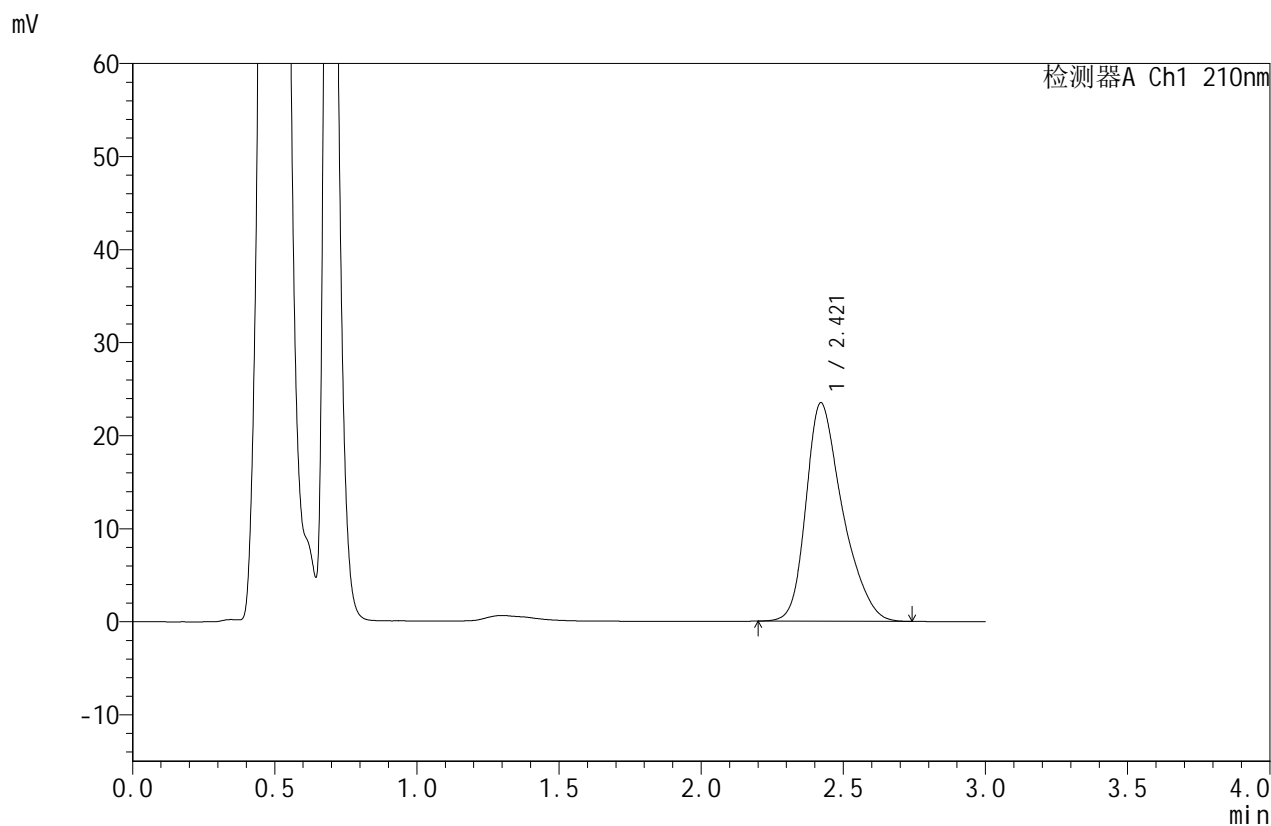

## <峰表>

检测器A Ch1 210nm

| 峰号 | 保留时间  | 面积     | 面积%     | 高度    | 理论塔板数(USP) | 拖尾因子  | 分离度(USP) |
|----|-------|--------|---------|-------|------------|-------|----------|
| 1  | 2.421 | 209707 | 100.000 | 23493 | 1779       | 1.337 | --       |
| 总计 |       | 209707 | 100.000 | 23493 |            |       |          |



# JSS-4129

## <样品信息>

色谱柱:XB-C18(50mm\*4.6mm,5μm)      流速:1.5ml/min  
 柱温:40°C      波长:210nm  
 数据文件名: RC\$JSS-4129 - 27-5/29-288-3 - cbzj-YBA2319p-rcqx-jf50z-pH6.8jz-jyx2-20min-P4.lcd  
 方法文件名: RC\$JSS-4129 - RC-JSS-4129-FX278.lcm  
 批处理文件名: RC\$JSS-4129 - JSS-4129-20250311-RC-FX278.lcb  
 样品瓶号: 2-31  
 进样体积: 50 μl      版本号:6.115  
 进样时间: 2025/03/11 16:24:48      实验者: jiangjinwei  
 处理时间(V3): 2025/03/12 11:04:22      处理者: jiangjinwei  
 仪器型号: SHIMADZU LC-2050C(FX278)

## <色谱图>

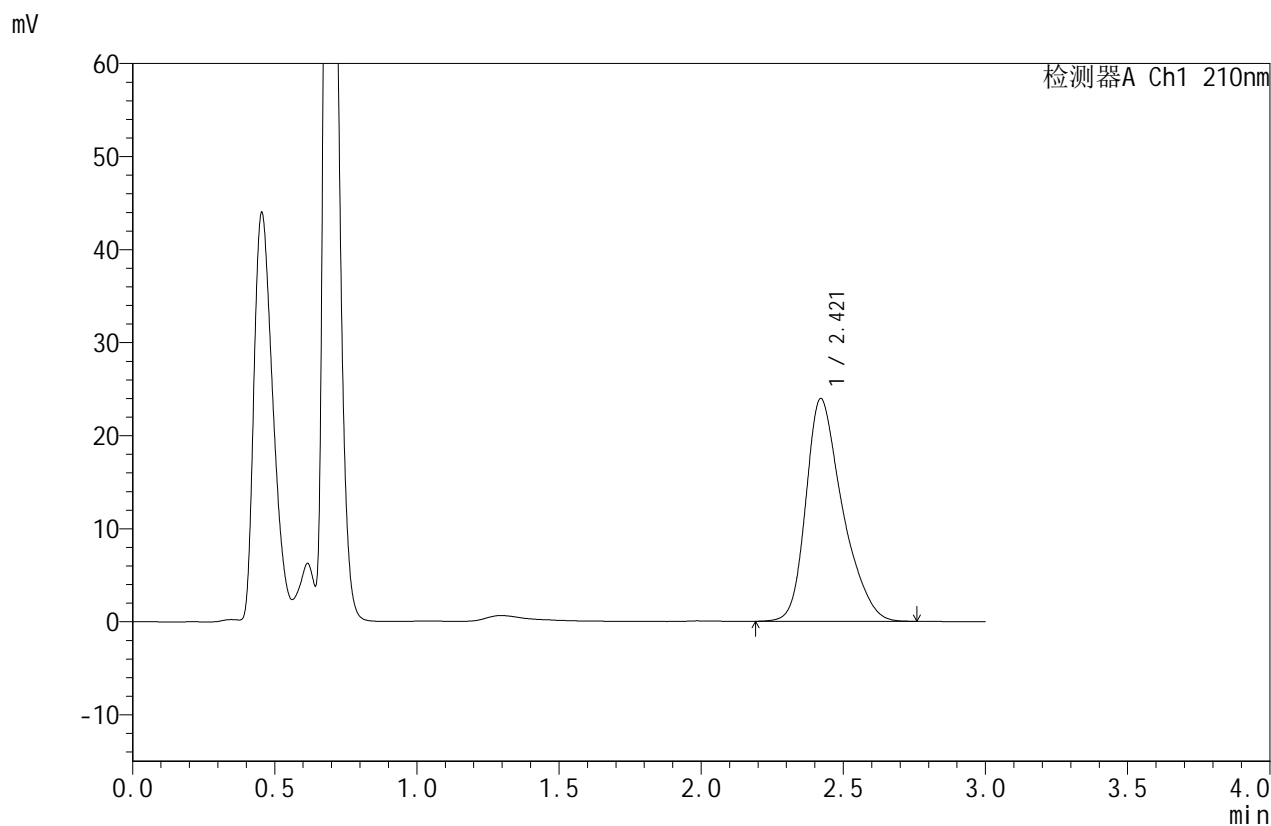

## <峰表>

检测器A Ch1 210nm

| 峰号 | 保留时间  | 面积     | 面积%     | 高度    | 理论塔板数(USP) | 拖尾因子  | 分离度(USP) |
|----|-------|--------|---------|-------|------------|-------|----------|
| 1  | 2.421 | 213765 | 100.000 | 23947 | 1778       | 1.339 | --       |
| 总计 |       | 213765 | 100.000 | 23947 |            |       |          |



# JSS-4129

## <样品信息>

色谱柱:XB-C18(50mm\*4.6mm,5μm)      流速:1.5ml/min  
 柱温:40°C      波长:210nm  
 数据文件名: RC\$JSS-4129 - 27-5/29-289-3 - cbzj-YBA2319p-rcqx-jf50z-pH6.8jz-jyx2-20min-P5.lcd  
 方法文件名: RC\$JSS-4129 - RC-JSS-4129-FX278.lcm  
 批处理文件名: RC\$JSS-4129 - JSS-4129-20250311-RC-FX278.lcb  
 样品瓶号: 2-40  
 进样体积: 50 μl      版本号:6.115  
 进样时间: 2025/03/11 16:28:14      实验者: jiangjinwei  
 处理时间 (V3): 2025/03/12 11:04:25      处理者: jiangjinwei  
 仪器型号: SHIMADZU LC-2050C(FX278)

## <色谱图>

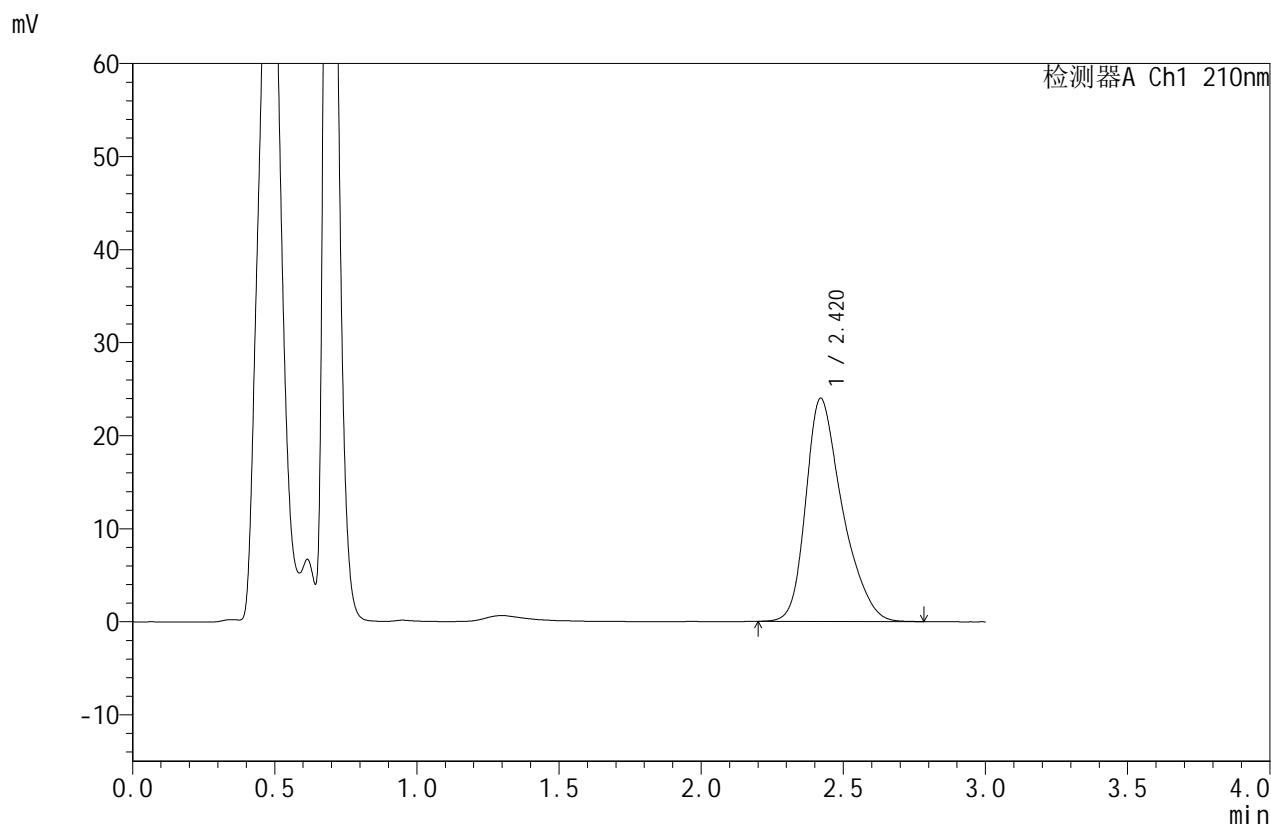

## <峰表>

检测器A Ch1 210nm

| 峰号 | 保留时间  | 面积     | 面积%     | 高度    | 理论塔板数(USP) | 拖尾因子  | 分离度(USP) |
|----|-------|--------|---------|-------|------------|-------|----------|
| 1  | 2.420 | 214598 | 100.000 | 24000 | 1782       | 1.343 | --       |
| 总计 |       | 214598 | 100.000 | 24000 |            |       |          |



# JSS-4129

## <样品信息>

色谱柱:XB-C18(50mm\*4.6mm,5μm)      流速:1.5ml/min  
 柱温:40°C      波长:210nm  
 数据文件名: RC\$JSS-4129 - 27-5/29-290-3 - cbzj-YBA2319p-rcqx-jf50z-pH6.8jz-jyx2-20min-P6.lcd  
 方法文件名: RC\$JSS-4129 - RC-JSS-4129-FX278.lcm  
 批处理文件名: RC\$JSS-4129 - JSS-4129-20250311-RC-FX278.lcb  
 样品瓶号: 2-49  
 进样体积: 50 μl      版本号:6.115  
 进样时间: 2025/03/11 16:31:40      实验者: jiangjinwei  
 处理时间 (V3): 2025/03/12 11:04:28      处理者: jiangjinwei  
 仪器型号: SHIMADZU LC-2050C(FX278)

## <色谱图>

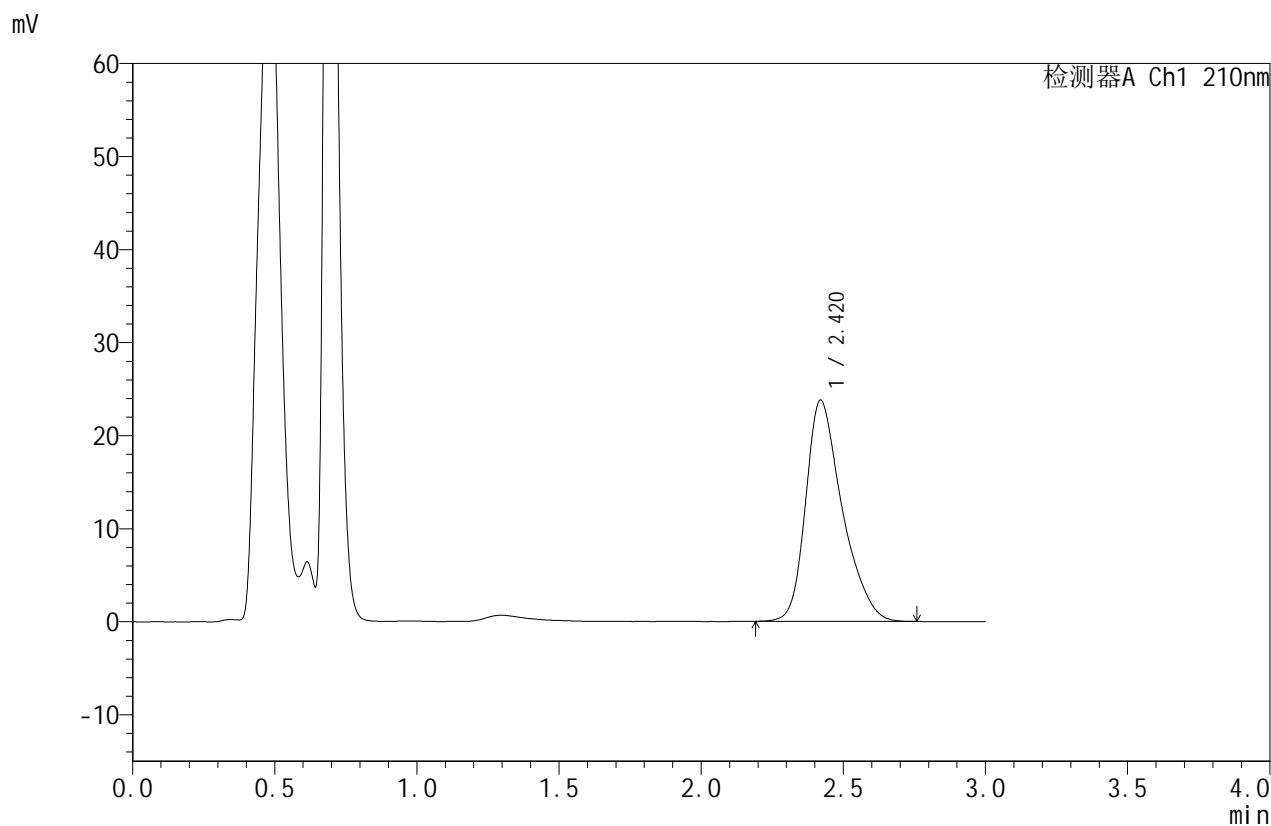

## <峰表>

检测器A Ch1 210nm

| 峰号 | 保留时间  | 面积     | 面积%     | 高度    | 理论塔板数(USP) | 拖尾因子  | 分离度(USP) |
|----|-------|--------|---------|-------|------------|-------|----------|
| 1  | 2.420 | 212249 | 100.000 | 23772 | 1785       | 1.342 | --       |
| 总计 |       | 212249 | 100.000 | 23772 |            |       |          |



# JSS-4129

## <样品信息>

色谱柱:XB-C18(50mm\*4.6mm,5μm)      流速:1.5ml/min  
 柱温:40°C      波长:210nm  
 数据文件名: RC\$JSS-4129 - 27-5/29-291-3 - cbzj-YBA2319p-rcqx-jf50z-pH6.8jz-jyx2-30min-P1.lcd  
 方法文件名: RC\$JSS-4129 - RC-JSS-4129-FX278.lcm  
 批处理文件名: RC\$JSS-4129 - JSS-4129-20250311-RC-FX278.lcb  
 样品瓶号: 2-5  
 进样体积: 50 μl      版本号:6.115  
 进样时间: 2025/03/11 16:35:06      实验者: jiangjinwei  
 处理时间(V3): 2025/03/12 11:04:31      处理者: jiangjinwei  
 仪器型号: SHIMADZU LC-2050C(FX278)

## <色谱图>

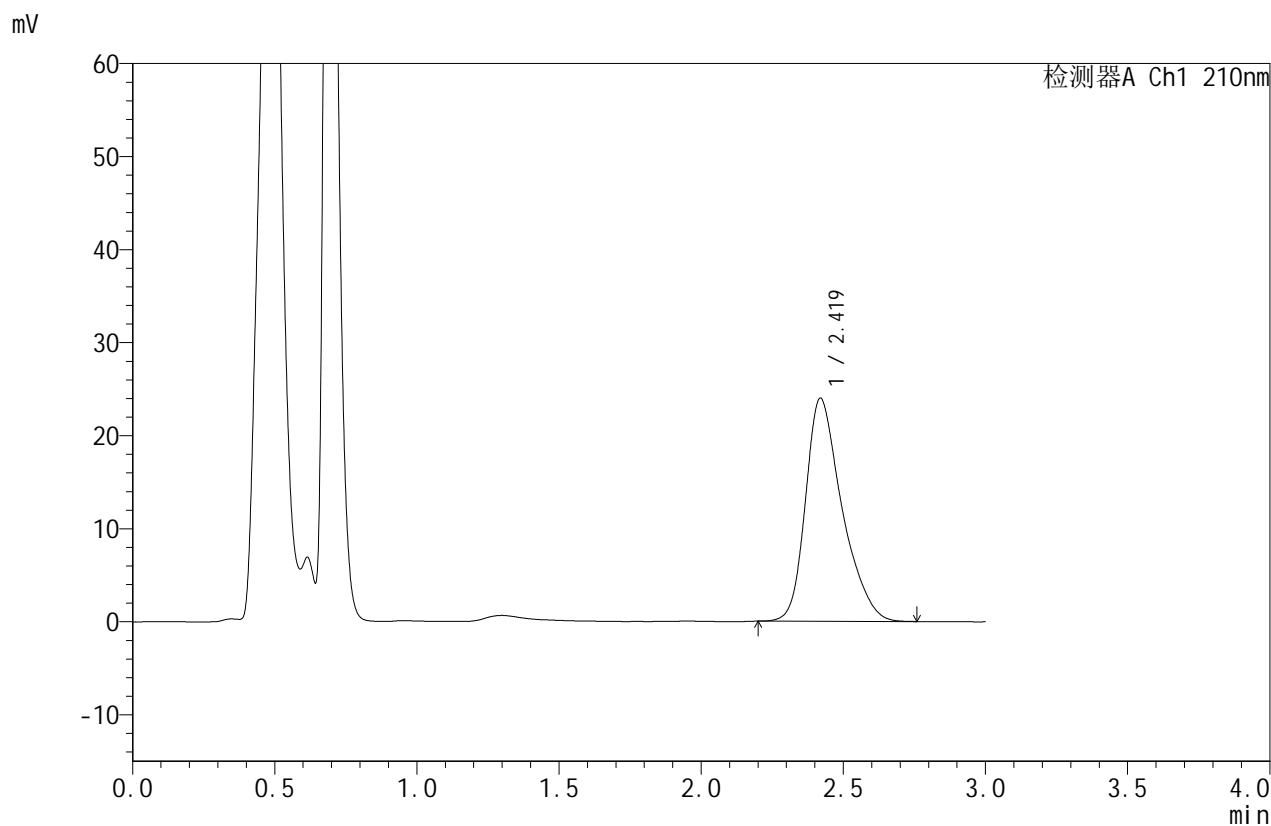

## <峰表>

检测器A Ch1 210nm

| 峰号 | 保留时间  | 面积     | 面积%     | 高度    | 理论塔板数(USP) | 拖尾因子  | 分离度(USP) |
|----|-------|--------|---------|-------|------------|-------|----------|
| 1  | 2.419 | 213981 | 100.000 | 23968 | 1790       | 1.347 | --       |
| 总计 |       | 213981 | 100.000 | 23968 |            |       |          |



# JSS-4129

## <样品信息>

色谱柱:XB-C18(50mm\*4.6mm,5μm)      流速:1.5ml/min  
 柱温:40°C      波长:210nm  
 数据文件名: RC\$JSS-4129 - 27-5/29-292-3 - cbzj-YBA2319p-rcqx-jf50z-pH6.8jz-jyx2-30min-P2.lcd  
 方法文件名: RC\$JSS-4129 - RC-JSS-4129-FX278.lcm  
 批处理文件名: RC\$JSS-4129 - JSS-4129-20250311-RC-FX278.lcb  
 样品瓶号: 2-14  
 进样体积: 50 μl      版本号:6.115  
 进样时间: 2025/03/11 16:38:33      实验者: jiangjinwei  
 处理时间 (V3): 2025/03/12 11:04:33      处理者: jiangjinwei  
 仪器型号: SHIMADZU LC-2050C(FX278)

## <色谱图>

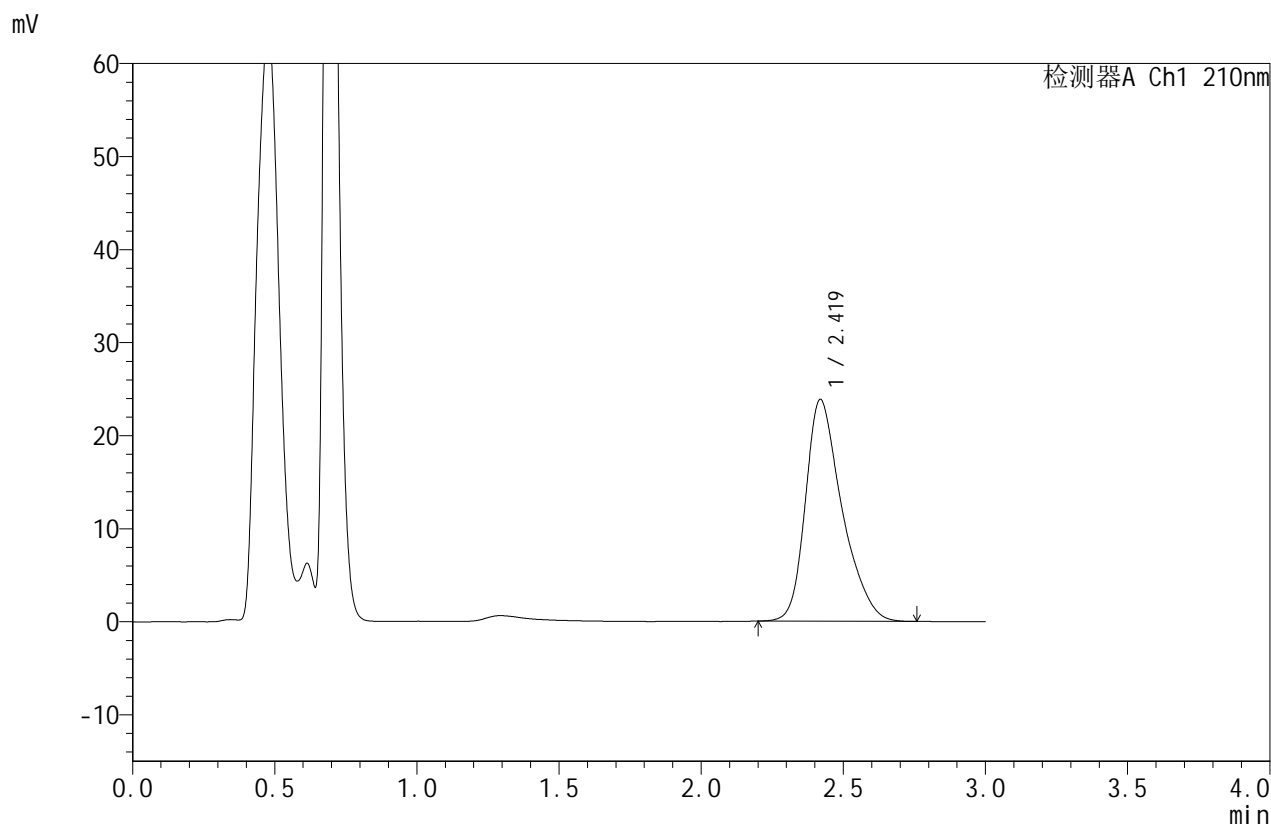

## <峰表>

检测器A Ch1 210nm

| 峰号 | 保留时间  | 面积     | 面积%     | 高度    | 理论塔板数(USP) | 拖尾因子  | 分离度(USP) |
|----|-------|--------|---------|-------|------------|-------|----------|
| 1  | 2.419 | 212865 | 100.000 | 23816 | 1782       | 1.348 | --       |
| 总计 |       | 212865 | 100.000 | 23816 |            |       |          |



# JSS-4129

## <样品信息>

色谱柱:XB-C18(50mm\*4.6mm,5μm)      流速:1.5ml/min  
 柱温:40°C      波长:210nm  
 数据文件名: RC\$JSS-4129 - 27-5/29-293-3 - cbzj-YBA2319p-rcqx-jf50z-pH6.8jz-jyx2-30min-P3.lcd  
 方法文件名: RC\$JSS-4129 - RC-JSS-4129-FX278.lcm  
 批处理文件名: RC\$JSS-4129 - JSS-4129-20250311-RC-FX278.lcb  
 样品瓶号: 2-23  
 进样体积: 50 μl      版本号:6.115  
 进样时间: 2025/03/11 16:41:59      实验者: jiangjinwei  
 处理时间 (V3): 2025/03/12 11:04:36      处理者: jiangjinwei  
 仪器型号: SHIMADZU LC-2050C(FX278)

## <色谱图>

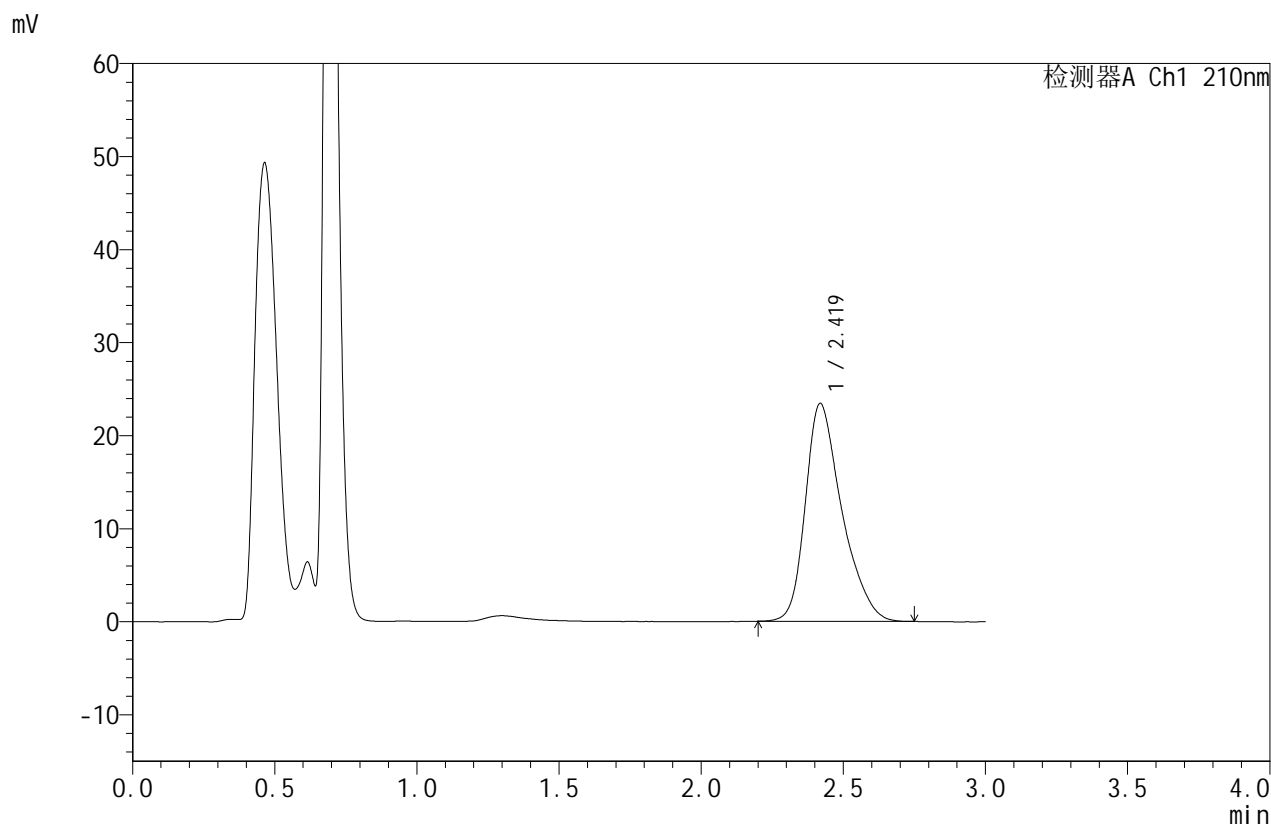

## <峰表>

检测器A Ch1 210nm

| 峰号 | 保留时间  | 面积     | 面积%     | 高度    | 理论塔板数(USP) | 拖尾因子  | 分离度(USP) |
|----|-------|--------|---------|-------|------------|-------|----------|
| 1  | 2.419 | 209013 | 100.000 | 23391 | 1785       | 1.347 | --       |
| 总计 |       | 209013 | 100.000 | 23391 |            |       |          |



# JSS-4129

## <样品信息>

色谱柱:XB-C18(50mm\*4.6mm,5μm)      流速:1.5ml/min  
 柱温:40°C      波长:210nm  
 数据文件名: RC\$JSS-4129 - 27-5/29-294-3 - cbzj-YBA2319p-rcqx-jf50z-pH6.8jz-jyx2-30min-P4.lcd  
 方法文件名: RC\$JSS-4129 - RC-JSS-4129-FX278.lcm  
 批处理文件名: RC\$JSS-4129 - JSS-4129-20250311-RC-FX278.lcb  
 样品瓶号: 2-32  
 进样体积: 50 μl      版本号:6.115  
 进样时间: 2025/03/11 16:45:26      实验者: jiangjinwei  
 处理时间 (V3): 2025/03/12 11:04:39      处理者: jiangjinwei  
 仪器型号: SHIMADZU LC-2050C(FX278)

## <色谱图>

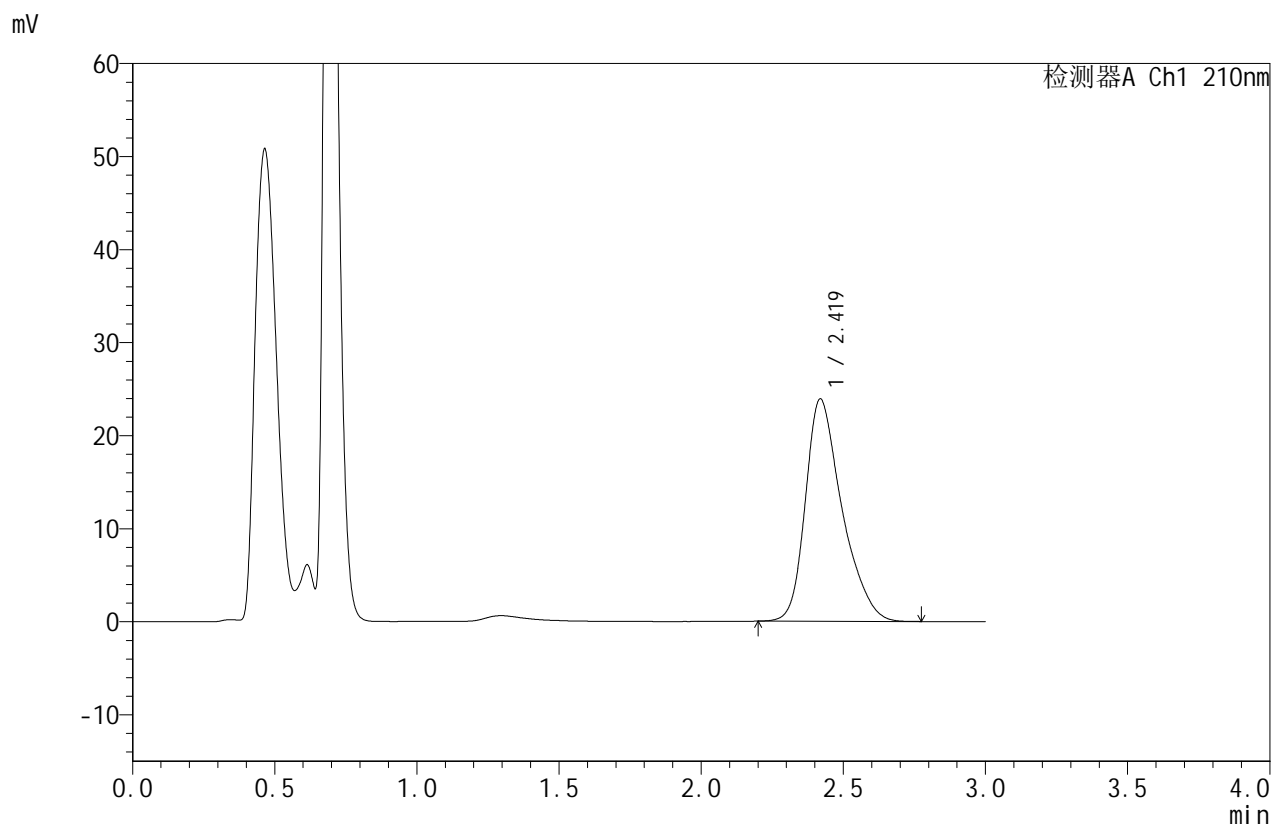

## <峰表>

检测器A Ch1 210nm

| 峰号 | 保留时间  | 面积     | 面积%     | 高度    | 理论塔板数(USP) | 拖尾因子  | 分离度(USP) |
|----|-------|--------|---------|-------|------------|-------|----------|
| 1  | 2.419 | 213590 | 100.000 | 23882 | 1785       | 1.347 | --       |
| 总计 |       | 213590 | 100.000 | 23882 |            |       |          |



# JSS-4129

## <样品信息>

色谱柱:XB-C18(50mm\*4.6mm,5μm)      流速:1.5ml/min  
 柱温:40°C      波长:210nm  
 数据文件名: RC\$JSS-4129 - 27-5/29-295-3 - cbzj-YBA2319p-rcqx-jf50z-pH6.8jz-jyx2-30min-P5.lcd  
 方法文件名: RC\$JSS-4129 - RC-JSS-4129-FX278.lcm  
 批处理文件名: RC\$JSS-4129 - JSS-4129-20250311-RC-FX278.lcb  
 样品瓶号: 2-41  
 进样体积: 50 μl      版本号:6.115  
 进样时间: 2025/03/11 16:48:51      实验者: jiangjinwei  
 处理时间(V3): 2025/03/12 11:04:42      处理者: jiangjinwei  
 仪器型号: SHIMADZU LC-2050C(FX278)

## <色谱图>

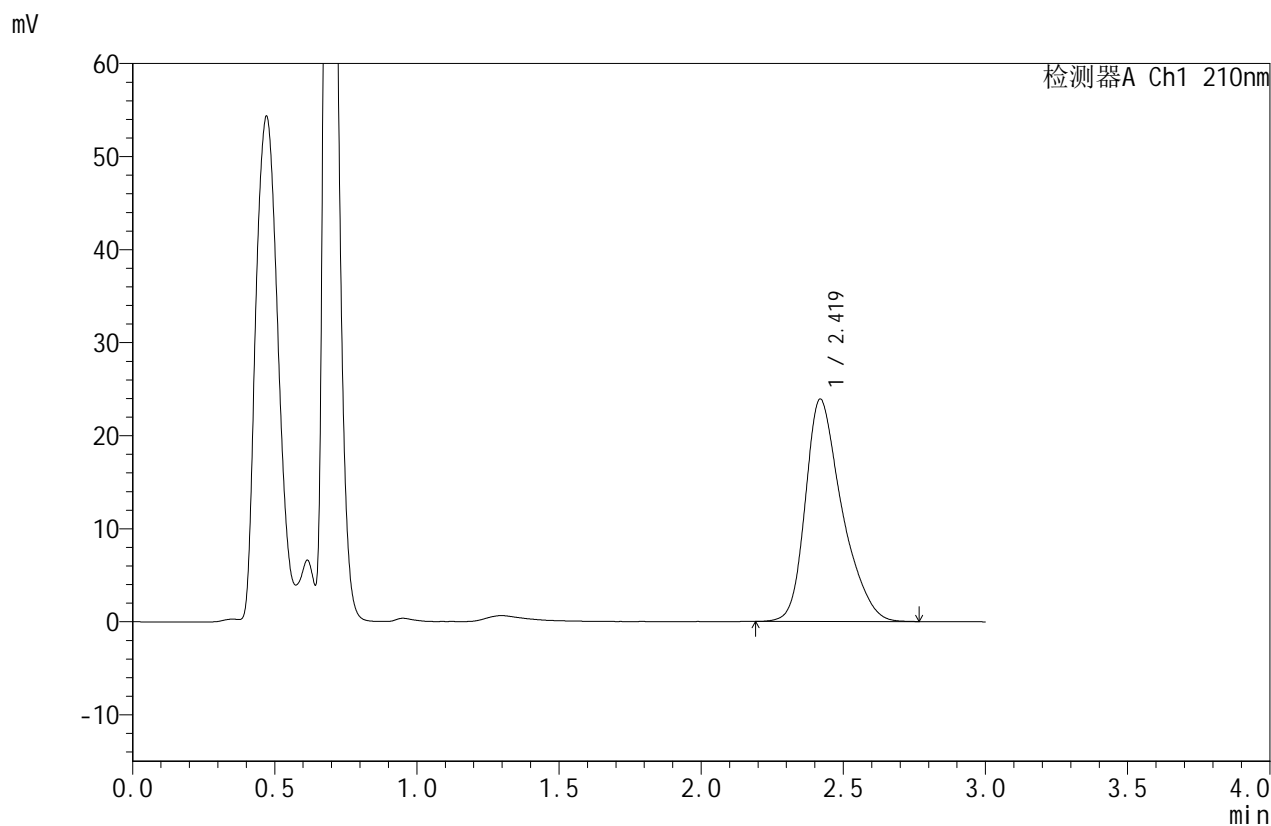

## <峰表>

检测器A Ch1 210nm

| 峰号 | 保留时间  | 面积     | 面积%     | 高度    | 理论塔板数(USP) | 拖尾因子  | 分离度(USP) |
|----|-------|--------|---------|-------|------------|-------|----------|
| 1  | 2.419 | 213673 | 100.000 | 23872 | 1785       | 1.348 | --       |
| 总计 |       | 213673 | 100.000 | 23872 |            |       |          |



# JSS-4129

## <样品信息>

色谱柱:XB-C18(50mm\*4.6mm,5μm)      流速:1.5ml/min  
 柱温:40°C      波长:210nm  
 数据文件名: RC\$JSS-4129 - 27-5/29-296-3 - cbzj-YBA2319p-rcqx-jf50z-pH6.8jz-jyx2-30min-P6.lcd  
 方法文件名: RC\$JSS-4129 - RC-JSS-4129-FX278.lcm  
 批处理文件名: RC\$JSS-4129 - JSS-4129-20250311-RC-FX278.lcb  
 样品瓶号: 2-50  
 进样体积: 50 μl      版本号:6.115  
 进样时间: 2025/03/11 16:52:17      实验者: jiangjinwei  
 处理时间 (V3): 2025/03/12 11:04:45      处理者: jiangjinwei  
 仪器型号: SHIMADZU LC-2050C(FX278)

## <色谱图>

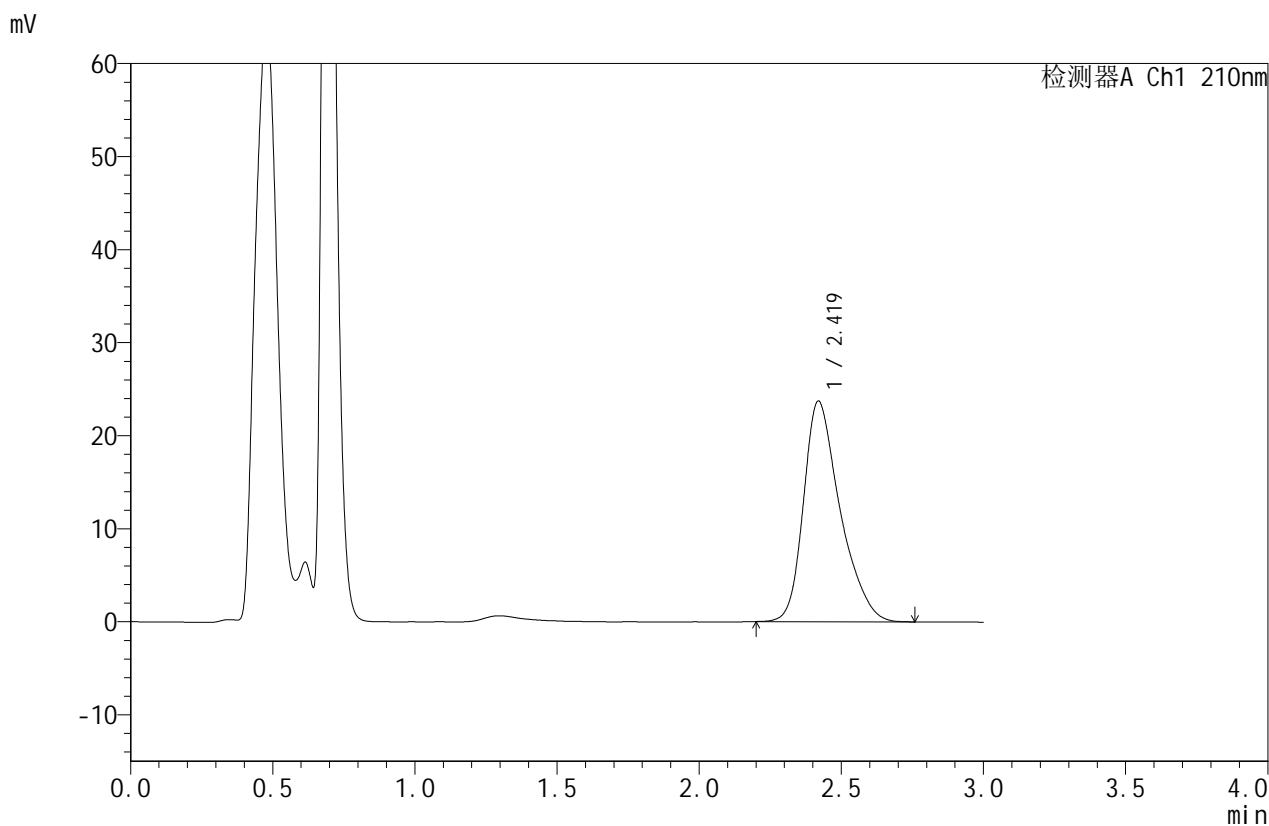

## <峰表>

检测器A Ch1 210nm

| 峰号 | 保留时间  | 面积     | 面积%     | 高度    | 理论塔板数(USP) | 拖尾因子  | 分离度(USP) |
|----|-------|--------|---------|-------|------------|-------|----------|
| 1  | 2.419 | 212076 | 100.000 | 23700 | 1781       | 1.347 | --       |
| 总计 |       | 212076 | 100.000 | 23700 |            |       |          |



# JSS-4129

## <样品信息>

色谱柱:XB-C18(50mm\*4.6mm,5μm)      流速:1.5ml/min  
 柱温:40°C      波长:210nm  
 数据文件名: RC\$JSS-4129 - 27-5/29-297-3 - cbzj-YBA2319p-rcqx-jf50z-pH6.8jz-jyx2-45min-P1.lcd  
 方法文件名: RC\$JSS-4129 - RC-JSS-4129-FX278.lcm  
 批处理文件名: RC\$JSS-4129 - JSS-4129-20250311-RC-FX278.lcb  
 样品瓶号: 2-6  
 进样体积: 50 μl      版本号:6.115  
 进样时间: 2025/03/11 16:55:43      实验者: jiangjinwei  
 处理时间(V3): 2025/03/12 11:04:48      处理者: jiangjinwei  
 仪器型号: SHIMADZU LC-2050C(FX278)

## <色谱图>

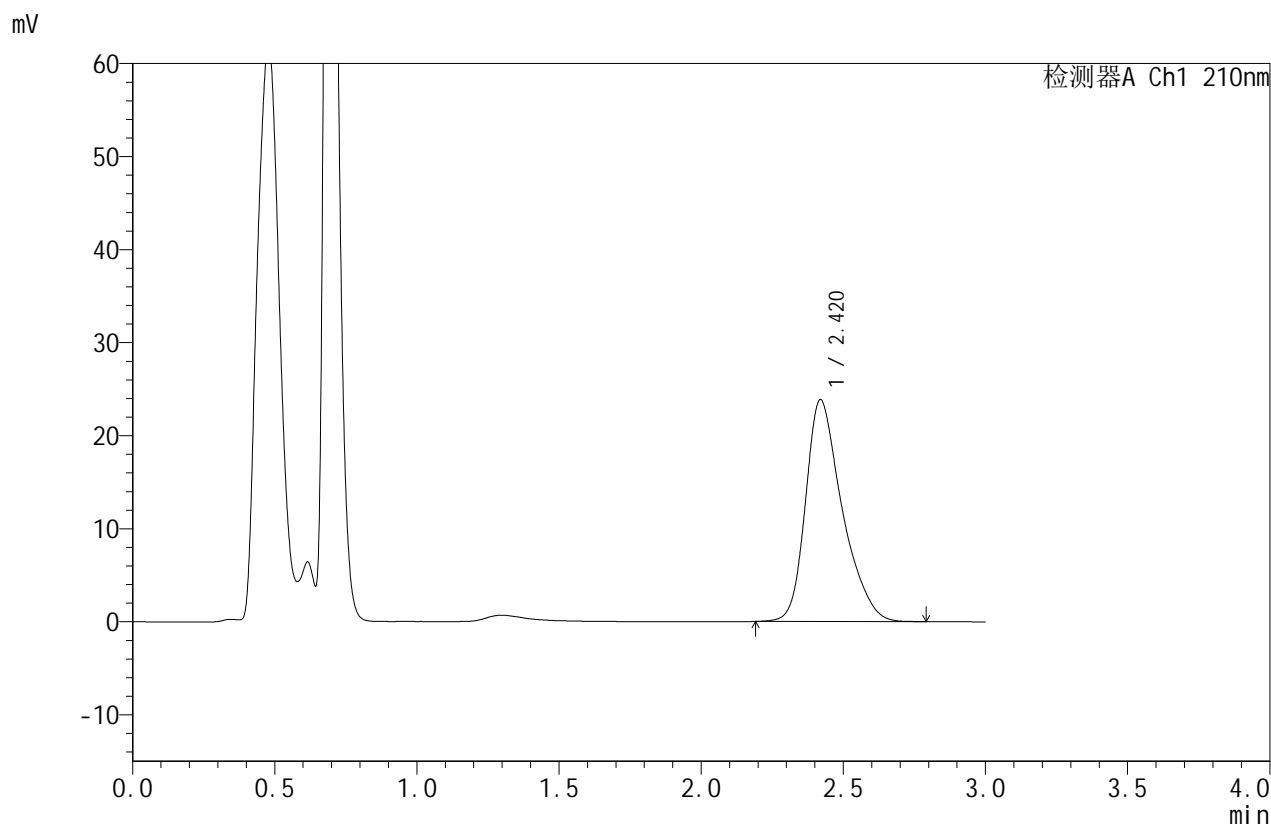

## <峰表>

检测器A Ch1 210nm

| 峰号 | 保留时间  | 面积     | 面积%     | 高度    | 理论塔板数(USP) | 拖尾因子  | 分离度(USP) |
|----|-------|--------|---------|-------|------------|-------|----------|
| 1  | 2.420 | 213605 | 100.000 | 23840 | 1783       | 1.347 | --       |
| 总计 |       | 213605 | 100.000 | 23840 |            |       |          |



# JSS-4129

<样品信息>

色谱柱:XB-C18(50mm\*4.6mm,5μm)      流速:1.5ml/min  
 柱温:40°C      波长:210nm  
 数据文件名: RC\$JSS-4129 - 27-5/29-298-3 - cbzj-YBA2319p-rcqx-jf50z-pH6.8jz-jyx2-45min-P2.lcd  
 方法文件名: RC\$JSS-4129 - RC-JSS-4129-FX278.lcm  
 批处理文件名: RC\$JSS-4129 - JSS-4129-20250311-RC-FX278.lcb  
 样品瓶号: 2-15  
 进样体积: 50 μl      版本号:6.115  
 进样时间: 2025/03/11 16:59:10      实验者: jiangjinwei  
 处理时间 (V3): 2025/03/12 11:04:51      处理者: jiangjinwei  
 仪器型号: SHIMADZU LC-2050C(FX278)

<色谱图>

mV

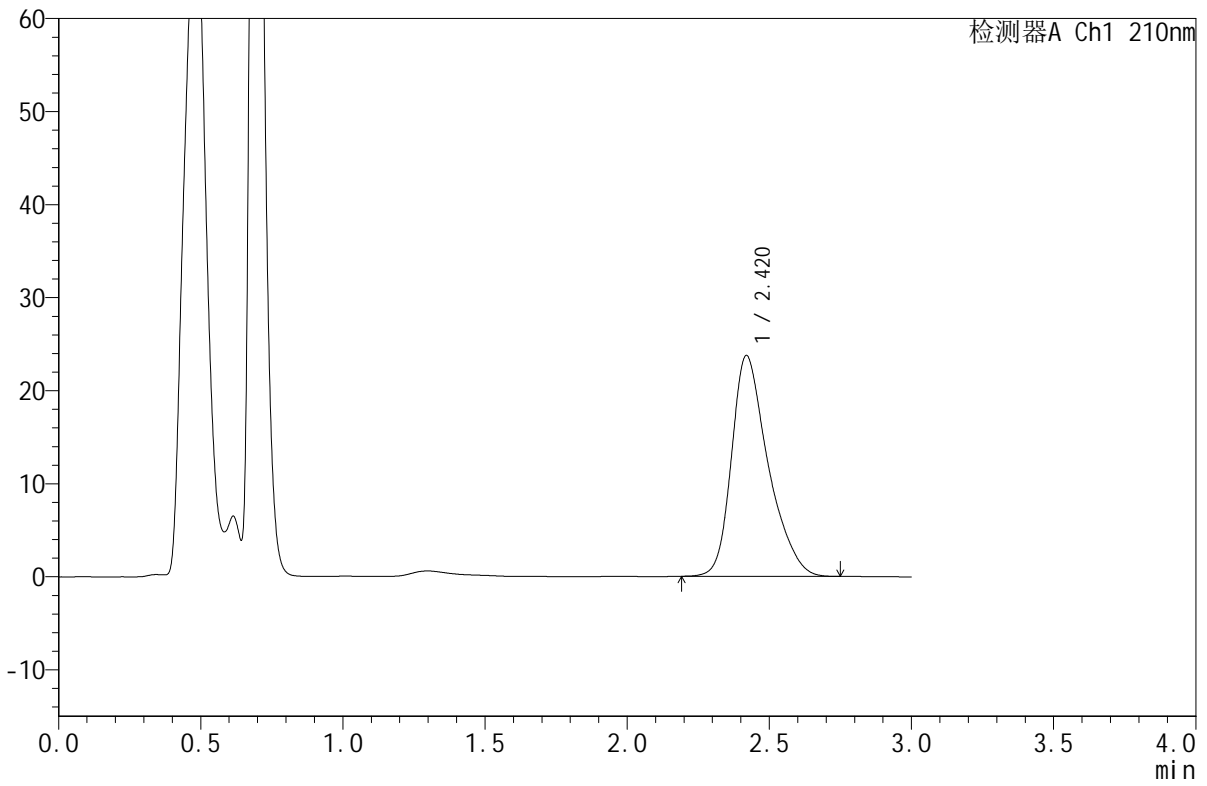

<峰表>

检测器A Ch1 210nm

| 峰号 | 保留时间  | 面积     | 面积%     | 高度    | 理论塔板数(USP) | 拖尾因子  | 分离度(USP) |
|----|-------|--------|---------|-------|------------|-------|----------|
| 1  | 2.420 | 212535 | 100.000 | 23727 | 1781       | 1.346 | --       |
| 总计 |       | 212535 | 100.000 | 23727 |            |       |          |



# JSS-4129

<样品信息>

色谱柱:XB-C18(50mm\*4.6mm,5μm)      流速:1.5ml/min  
 柱温:40°C      波长:210nm  
 数据文件名: RC\$JSS-4129 - 27-5/29-299-3 - cbzj-YBA2319p-rcqx-jf50z-pH6.8jz-jyx2-45min-P3.lcd  
 方法文件名: RC\$JSS-4129 - RC-JSS-4129-FX278.lcm  
 批处理文件名: RC\$JSS-4129 - JSS-4129-20250311-RC-FX278.lcb  
 样品瓶号: 2-24  
 进样体积: 50 μl      版本号:6.115  
 进样时间: 2025/03/11 17:02:36      实验者: jiangjinwei  
 处理时间 (V3): 2025/03/12 11:04:53      处理者: jiangjinwei  
 仪器型号: SHIMADZU LC-2050C(FX278)

<色谱图>

mV

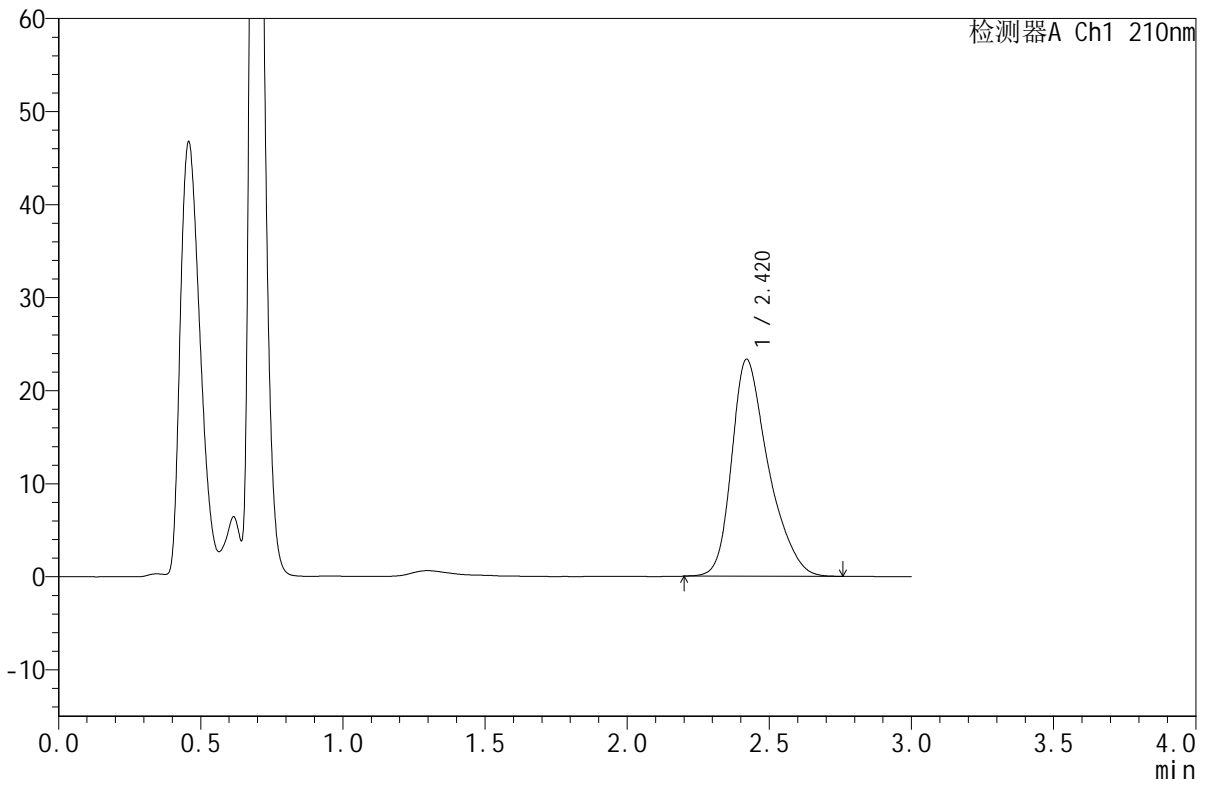

<峰表>

检测器A Ch1 210nm

| 峰号 | 保留时间  | 面积     | 面积%     | 高度    | 理论塔板数(USP) | 拖尾因子  | 分离度(USP) |
|----|-------|--------|---------|-------|------------|-------|----------|
| 1  | 2.420 | 208874 | 100.000 | 23327 | 1781       | 1.349 | --       |
| 总计 |       | 208874 | 100.000 | 23327 |            |       |          |



# JSS-4129

## <样品信息>

色谱柱:XB-C18(50mm\*4.6mm,5μm)      流速:1.5ml/min  
 柱温:40°C      波长:210nm  
 数据文件名: RC\$JSS-4129 - 27-5/29-300-3 - cbzj-YBA2319p-rcqx-jf50z-pH6.8jz-jyx2-45min-P4.lcd  
 方法文件名: RC\$JSS-4129 - RC-JSS-4129-FX278.lcm  
 批处理文件名: RC\$JSS-4129 - JSS-4129-20250311-RC-FX278.lcb  
 样品瓶号: 2-33  
 进样体积: 50 μl      版本号:6.115  
 进样时间: 2025/03/11 17:06:03      实验者: jiangjinwei  
 处理时间 (V3): 2025/03/12 11:04:56      处理者: jiangjinwei  
 仪器型号: SHIMADZU LC-2050C(FX278)

## <色谱图>

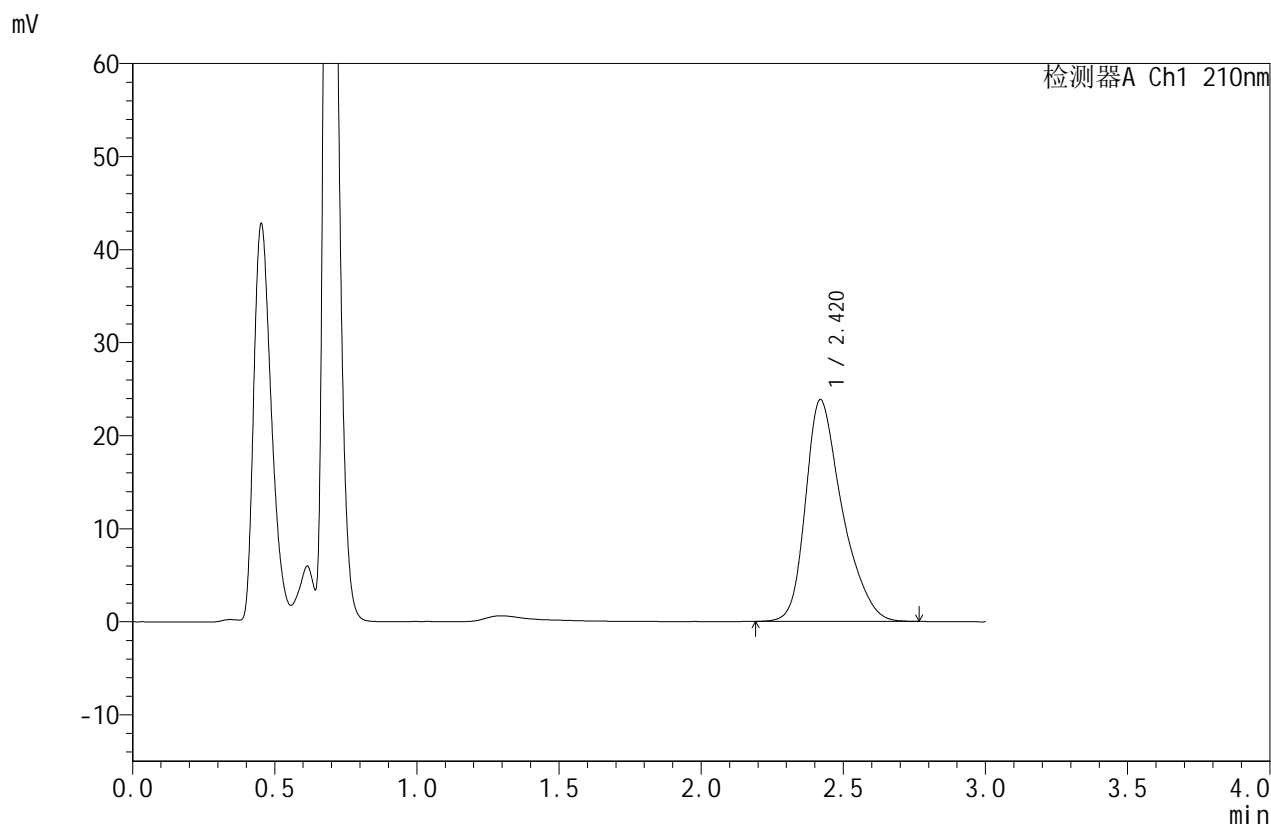

## <峰表>

检测器A Ch1 210nm

| 峰号 | 保留时间  | 面积     | 面积%     | 高度    | 理论塔板数(USP) | 拖尾因子  | 分离度(USP) |
|----|-------|--------|---------|-------|------------|-------|----------|
| 1  | 2.420 | 213551 | 100.000 | 23829 | 1782       | 1.351 | --       |
| 总计 |       | 213551 | 100.000 | 23829 |            |       |          |



# JSS-4129

## <样品信息>

色谱柱:XB-C18(50mm\*4.6mm,5μm)      流速:1.5ml/min  
 柱温:40°C      波长:210nm  
 数据文件名: RC\$JSS-4129 - 27-5/29-301-3 - cbzj-YBA2319p-rcqx-jf50z-pH6.8jz-jyx2-45min-P5.lcd  
 方法文件名: RC\$JSS-4129 - RC-JSS-4129-FX278.lcm  
 批处理文件名: RC\$JSS-4129 - JSS-4129-20250311-RC-FX278.lcb  
 样品瓶号: 2-42  
 进样体积: 50 μl      版本号:6.115  
 进样时间: 2025/03/11 17:09:29      实验者: jiangjinwei  
 处理时间(V3): 2025/03/12 11:04:59      处理者: jiangjinwei  
 仪器型号: SHIMADZU LC-2050C(FX278)

## <色谱图>

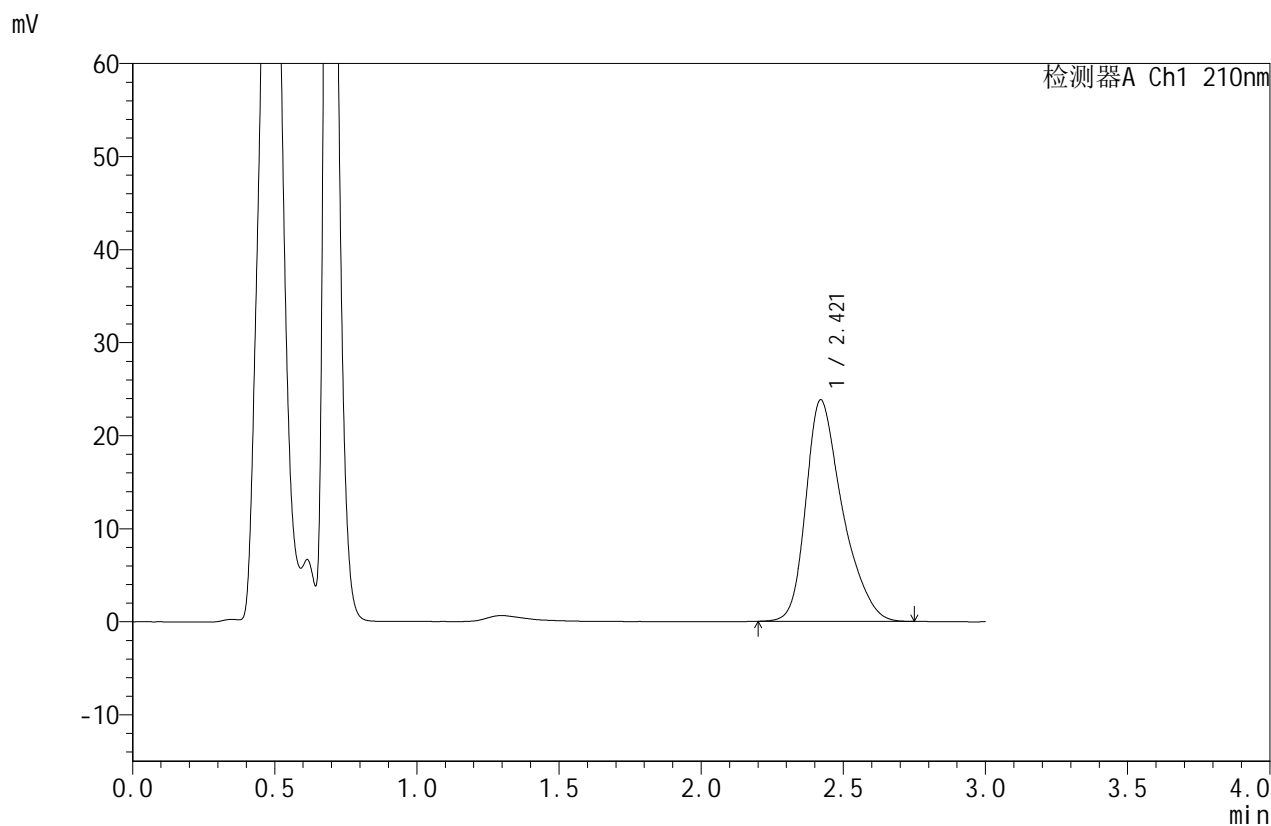

## <峰表>

检测器A Ch1 210nm

| 峰号 | 保留时间  | 面积     | 面积%     | 高度    | 理论塔板数(USP) | 拖尾因子  | 分离度(USP) |
|----|-------|--------|---------|-------|------------|-------|----------|
| 1  | 2.421 | 213011 | 100.000 | 23811 | 1789       | 1.352 | --       |
| 总计 |       | 213011 | 100.000 | 23811 |            |       |          |



# JSS-4129

## <样品信息>

色谱柱:XB-C18(50mm\*4.6mm,5μm)      流速:1.5ml/min  
 柱温:40°C      波长:210nm  
 数据文件名: RC\$JSS-4129 - 27-5/29-302-3 - cbzj-YBA2319p-rcqx-jf50z-pH6.8jz-jyx2-45min-P6.lcd  
 方法文件名: RC\$JSS-4129 - RC-JSS-4129-FX278.lcm  
 批处理文件名: RC\$JSS-4129 - JSS-4129-20250311-RC-FX278.lcb  
 样品瓶号: 2-51  
 进样体积: 50 μl      版本号:6.115  
 进样时间: 2025/03/11 17:12:55      实验者: jiangjinwei  
 处理时间 (V3): 2025/03/12 11:05:02      处理者: jiangjinwei  
 仪器型号: SHIMADZU LC-2050C(FX278)

## <色谱图>

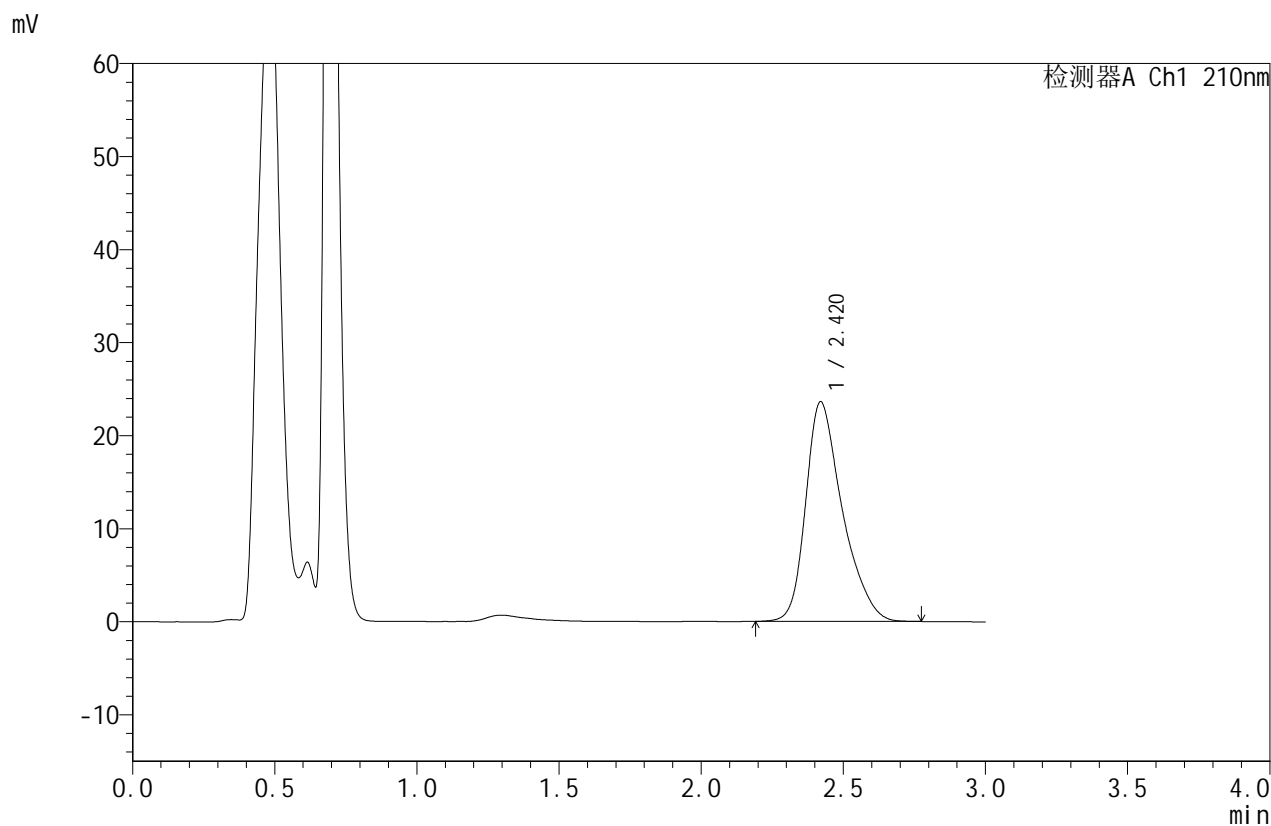

## <峰表>

检测器A Ch1 210nm

| 峰号 | 保留时间  | 面积     | 面积%     | 高度    | 理论塔板数(USP) | 拖尾因子  | 分离度(USP) |
|----|-------|--------|---------|-------|------------|-------|----------|
| 1  | 2.420 | 211541 | 100.000 | 23609 | 1781       | 1.349 | --       |
| 总计 |       | 211541 | 100.000 | 23609 |            |       |          |



# JSS-4129

## <样品信息>

色谱柱:XB-C18(50mm\*4.6mm,5μm)      流速:1.5ml/min  
 柱温:40°C      波长:210nm  
 数据文件名: RC\$JSS-4129 - 27-5/29-303-3 - cbzj-YBA2319p-rcqx-jf50z-pH6.8jz-jyx2-60min-P1.lcd  
 方法文件名: RC\$JSS-4129 - RC-JSS-4129-FX278.lcm  
 批处理文件名: RC\$JSS-4129 - JSS-4129-20250311-RC-FX278.lcb  
 样品瓶号: 2-7  
 进样体积: 50 μl      版本号:6.115  
 进样时间: 2025/03/11 17:16:22      实验者: jiangjinwei  
 处理时间 (V3): 2025/03/12 11:05:05      处理者: jiangjinwei  
 仪器型号: SHIMADZU LC-2050C(FX278)

## <色谱图>

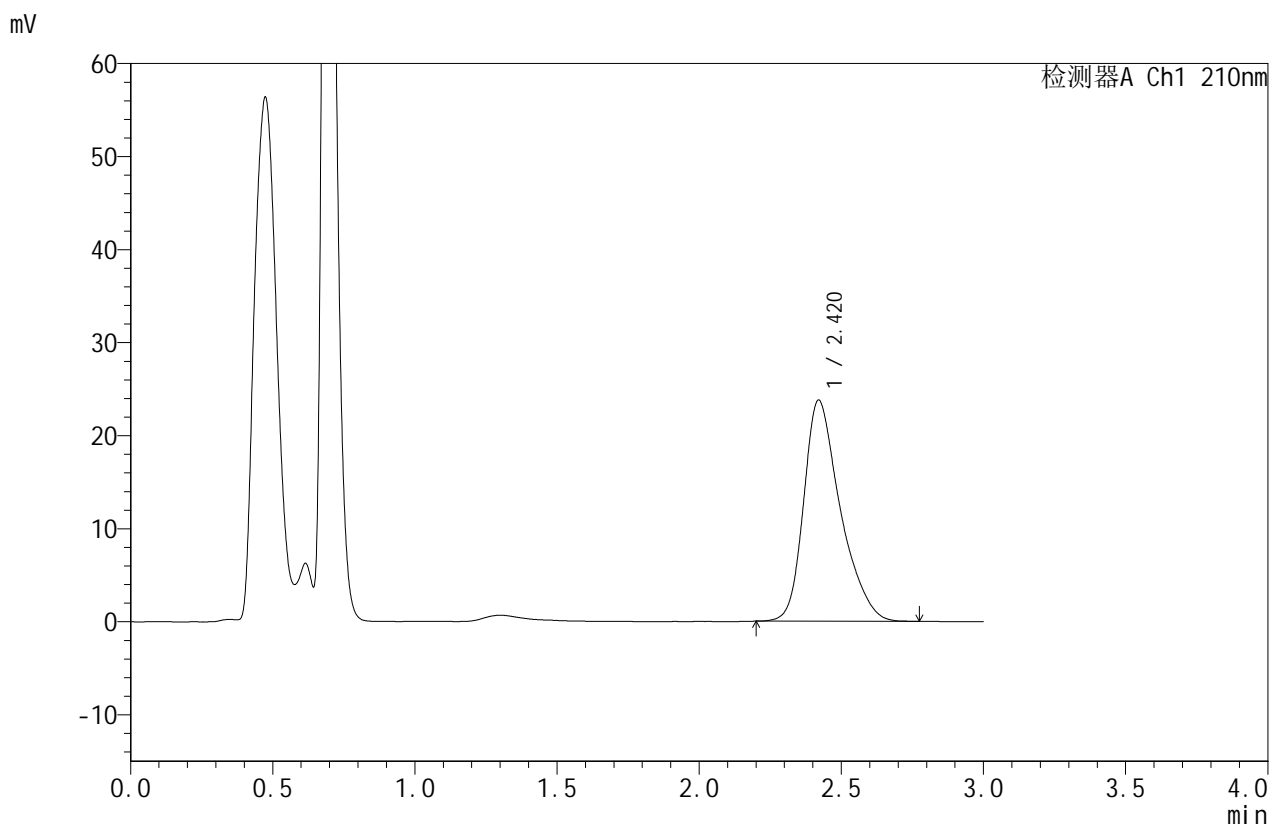

## <峰表>

检测器A Ch1 210nm

| 峰号 | 保留时间  | 面积     | 面积%     | 高度    | 理论塔板数(USP) | 拖尾因子  | 分离度(USP) |
|----|-------|--------|---------|-------|------------|-------|----------|
| 1  | 2.420 | 213023 | 100.000 | 23776 | 1785       | 1.351 | --       |
| 总计 |       | 213023 | 100.000 | 23776 |            |       |          |



# JSS-4129

## <样品信息>

色谱柱:XB-C18(50mm\*4.6mm,5μm)      流速:1.5ml/min  
 柱温:40°C      波长:210nm  
 数据文件名: RC\$JSS-4129 - 27-5/29-304-3 - cbzj-YBA2319p-rcqx-jf50z-pH6.8jz-jyx2-60min-P2.lcd  
 方法文件名: RC\$JSS-4129 - RC-JSS-4129-FX278.lcm  
 批处理文件名: RC\$JSS-4129 - JSS-4129-20250311-RC-FX278.lcb  
 样品瓶号: 2-16  
 进样体积: 50 μl      版本号:6.115  
 进样时间: 2025/03/11 17:19:48      实验者: jiangjinwei  
 处理时间(V3): 2025/03/12 11:05:08      处理者: jiangjinwei  
 仪器型号: SHIMADZU LC-2050C(FX278)

## <色谱图>

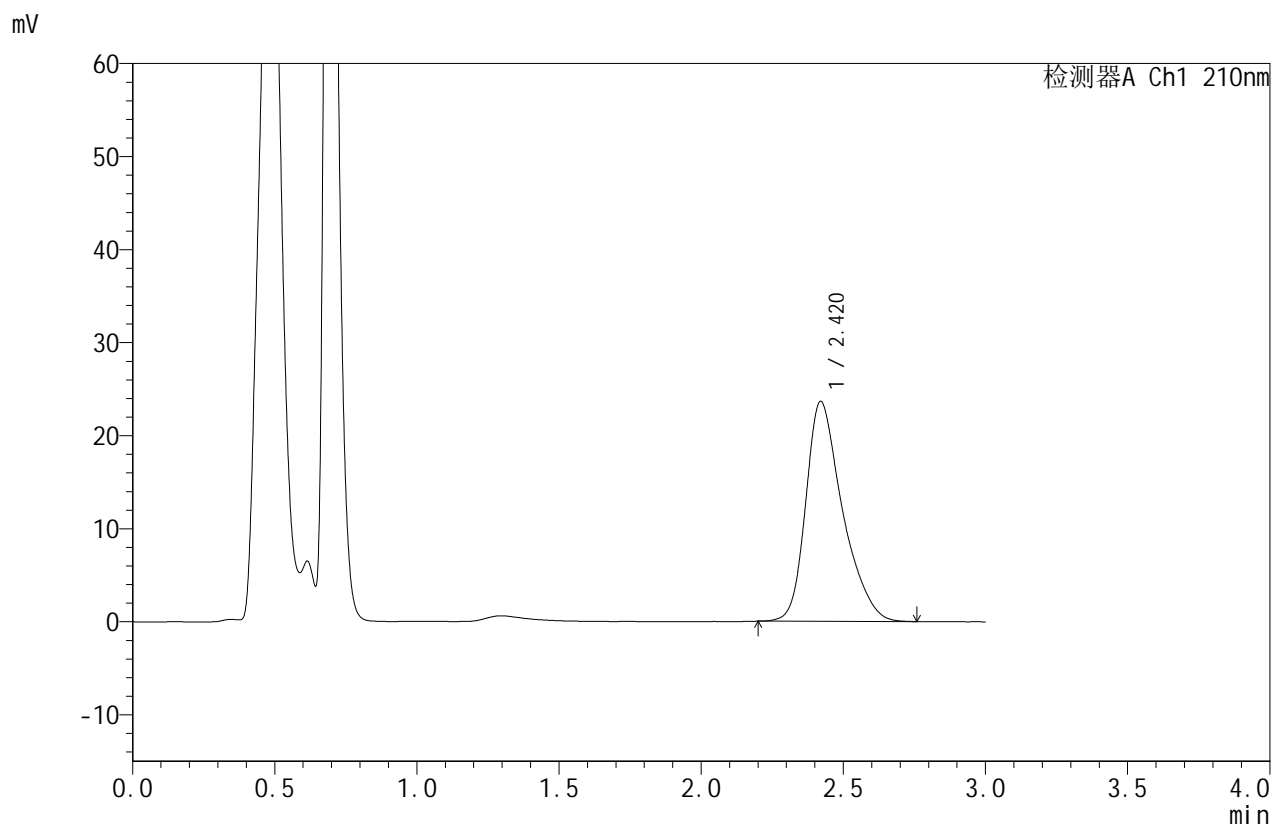

## <峰表>

检测器A Ch1 210nm

| 峰号 | 保留时间  | 面积     | 面积%     | 高度    | 理论塔板数(USP) | 拖尾因子  | 分离度(USP) |
|----|-------|--------|---------|-------|------------|-------|----------|
| 1  | 2.420 | 212079 | 100.000 | 23652 | 1779       | 1.354 | --       |
| 总计 |       | 212079 | 100.000 | 23652 |            |       |          |



# JSS-4129

## <样品信息>

色谱柱:XB-C18(50mm\*4.6mm,5μm)      流速:1.5ml/min  
 柱温:40°C      波长:210nm  
 数据文件名: RC\$JSS-4129 - 27-5/29-305-3 - cbzj-YBA2319p-rcqx-jf50z-pH6.8jz-jyx2-60min-P3.lcd  
 方法文件名: RC\$JSS-4129 - RC-JSS-4129-FX278.lcm  
 批处理文件名: RC\$JSS-4129 - JSS-4129-20250311-RC-FX278.lcb  
 样品瓶号: 2-25  
 进样体积: 50 μl      版本号:6.115  
 进样时间: 2025/03/11 17:23:14      实验者: jiangjinwei  
 处理时间 (V3): 2025/03/12 11:05:11      处理者: jiangjinwei  
 仪器型号: SHIMADZU LC-2050C(FX278)

## <色谱图>

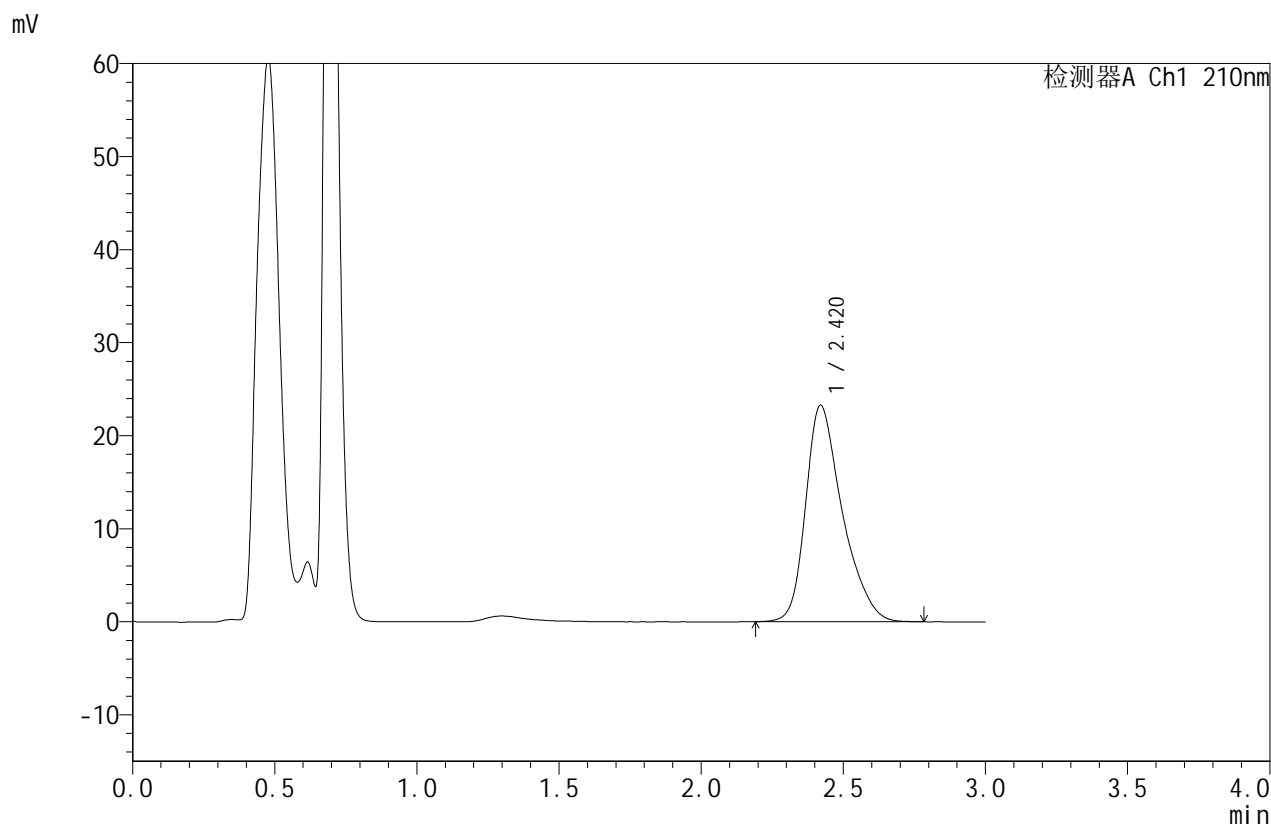

## <峰表>

检测器A Ch1 210nm

| 峰号 | 保留时间  | 面积     | 面积%     | 高度    | 理论塔板数(USP) | 拖尾因子  | 分离度(USP) |
|----|-------|--------|---------|-------|------------|-------|----------|
| 1  | 2.420 | 208724 | 100.000 | 23269 | 1780       | 1.353 | --       |
| 总计 |       | 208724 | 100.000 | 23269 |            |       |          |



# JSS-4129

## <样品信息>

色谱柱:XB-C18(50mm\*4.6mm,5μm)      流速:1.5ml/min  
 柱温:40°C      波长:210nm  
 数据文件名: RC\$JSS-4129 - 27-5/29-306-3 - cbzj-YBA2319p-rcqx-jf50z-pH6.8jz-jyx2-60min-P4.lcd  
 方法文件名: RC\$JSS-4129 - RC-JSS-4129-FX278.lcm  
 批处理文件名: RC\$JSS-4129 - JSS-4129-20250311-RC-FX278.lcb  
 样品瓶号: 2-34  
 进样体积: 50 μl      版本号:6.115  
 进样时间: 2025/03/11 17:26:40      实验者: jiangjinwei  
 处理时间 (V3): 2025/03/12 11:05:14      处理者: jiangjinwei  
 仪器型号: SHIMADZU LC-2050C(FX278)

## <色谱图>

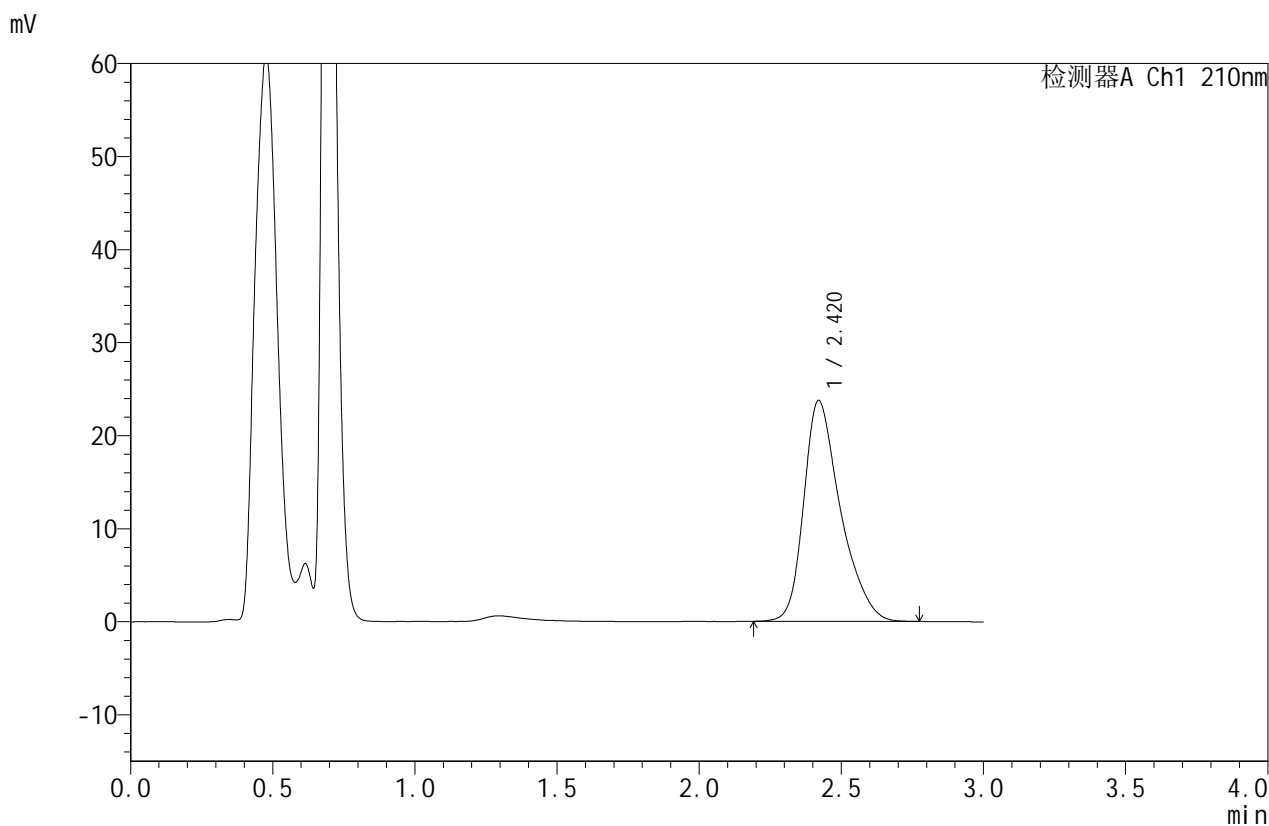

## <峰表>

检测器A Ch1 210nm

| 峰号 | 保留时间  | 面积     | 面积%     | 高度    | 理论塔板数(USP) | 拖尾因子  | 分离度(USP) |
|----|-------|--------|---------|-------|------------|-------|----------|
| 1  | 2.420 | 213173 | 100.000 | 23752 | 1777       | 1.353 | --       |
| 总计 |       | 213173 | 100.000 | 23752 |            |       |          |



# JSS-4129

## <样品信息>

色谱柱:XB-C18(50mm\*4.6mm,5μm)      流速:1.5ml/min  
 柱温:40°C      波长:210nm  
 数据文件名: RC\$JSS-4129 - 27-5/29-307-3 - cbzj-YBA2319p-rcqx-jf50z-pH6.8jz-jyx2-60min-P5.lcd  
 方法文件名: RC\$JSS-4129 - RC-JSS-4129-FX278.lcm  
 批处理文件名: RC\$JSS-4129 - JSS-4129-20250311-RC-FX278.lcb  
 样品瓶号: 2-43  
 进样体积: 50 μl      版本号:6.115  
 进样时间: 2025/03/11 17:30:06      实验者: jiangjinwei  
 处理时间 (V3): 2025/03/12 11:05:17      处理者: jiangjinwei  
 仪器型号: SHIMADZU LC-2050C(FX278)

## <色谱图>

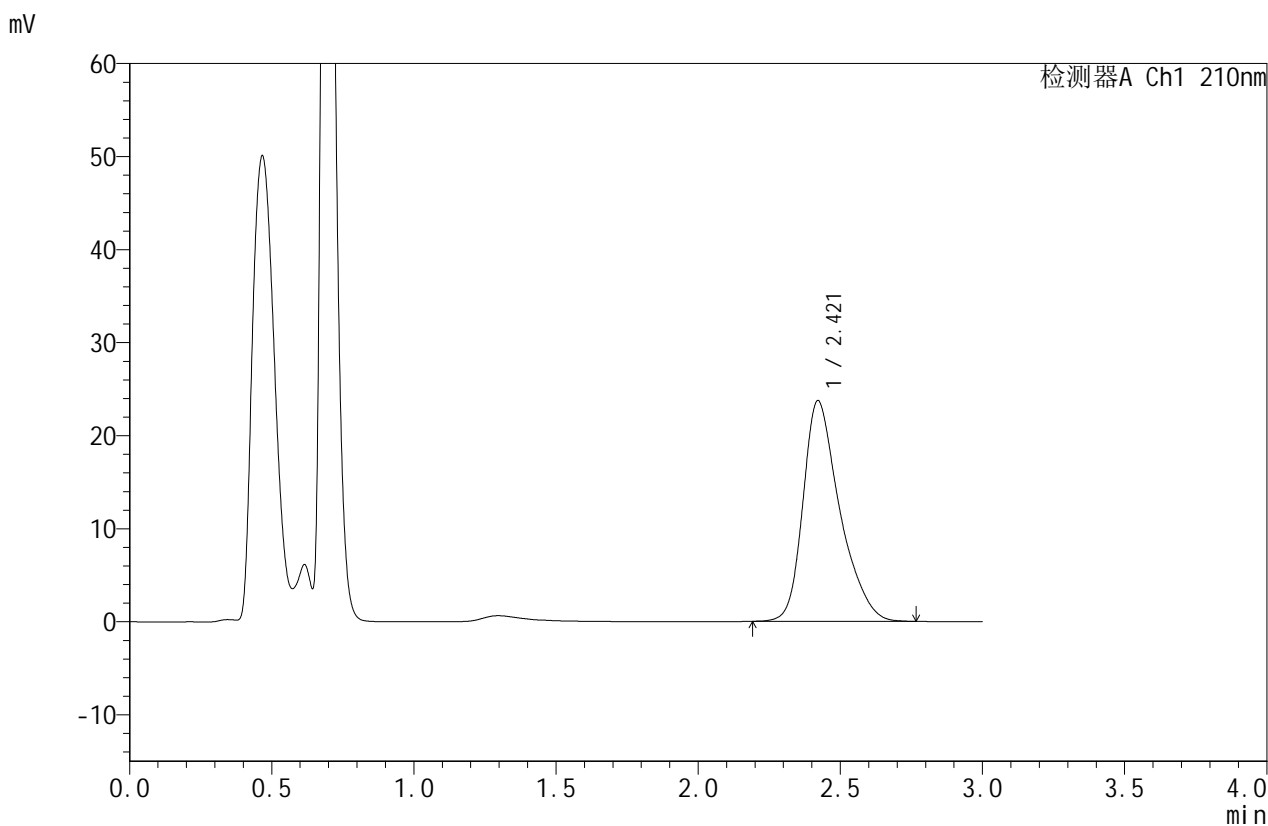

## <峰表>

检测器A Ch1 210nm

| 峰号 | 保留时间  | 面积     | 面积%     | 高度    | 理论塔板数(USP) | 拖尾因子  | 分离度(USP) |
|----|-------|--------|---------|-------|------------|-------|----------|
| 1  | 2.421 | 213401 | 100.000 | 23738 | 1777       | 1.355 | --       |
| 总计 |       | 213401 | 100.000 | 23738 |            |       |          |



# JSS-4129

<样品信息>

色谱柱:XB-C18(50mm\*4.6mm,5μm)      流速:1.5ml/min  
 柱温:40°C      波长:210nm  
 数据文件名: RC\$JSS-4129 - 27-5/29-308-3 - cbzj-YBA2319p-rcqx-jf50z-pH6.8jz-jyx2-60min-P6.lcd  
 方法文件名: RC\$JSS-4129 - RC-JSS-4129-FX278.lcm  
 批处理文件名: RC\$JSS-4129 - JSS-4129-20250311-RC-FX278.lcb  
 样品瓶号: 2-52  
 进样体积: 50 μl      版本号:6.115  
 进样时间: 2025/03/11 17:33:32      实验者: jiangjinwei  
 处理时间 (V3): 2025/03/12 11:05:20      处理者: jiangjinwei  
 仪器型号: SHIMADZU LC-2050C(FX278)

<色谱图>

mV

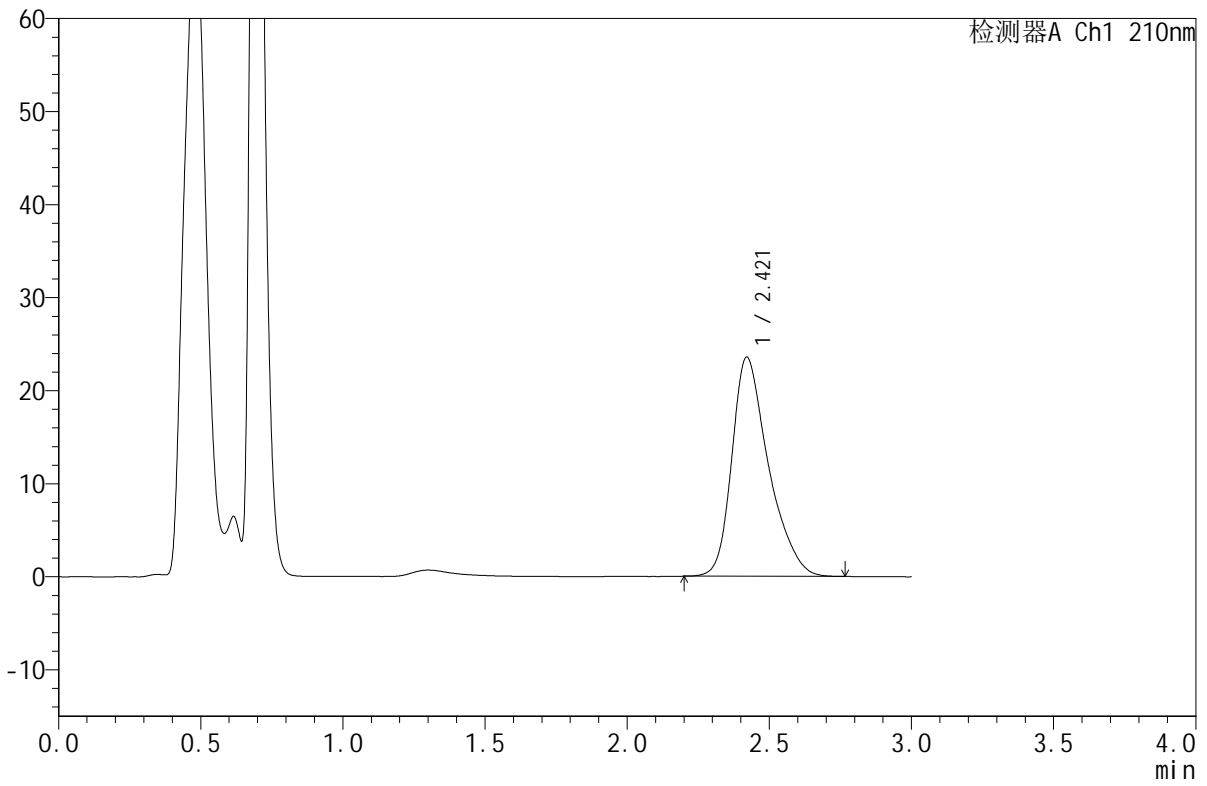

<峰表>

检测器A Ch1 210nm

| 峰号 | 保留时间  | 面积     | 面积%     | 高度    | 理论塔板数(USP) | 拖尾因子  | 分离度(USP) |
|----|-------|--------|---------|-------|------------|-------|----------|
| 1  | 2.421 | 210800 | 100.000 | 23562 | 1788       | 1.356 | --       |
| 总计 |       | 210800 | 100.000 | 23562 |            |       |          |



# JSS-4129

## <样品信息>

色谱柱:XB-C18(50mm\*4.6mm,5μm)      流速:1.5ml/min  
 柱温:40°C      波长:210nm  
 数据文件名: RC\$JSS-4129 - 27-5/29-309-3 - cbzj-YBA2319p-rcqx-jf50z-pH6.8jz-jyx2-jxzs-P1.lcd  
 方法文件名: RC\$JSS-4129 - RC-JSS-4129-FX278.lcm  
 批处理文件名: RC\$JSS-4129 - JSS-4129-20250311-RC-FX278.lcb  
 样品瓶号: 2-8  
 进样体积: 50 μl      版本号:6.115  
 进样时间: 2025/03/11 17:36:58      实验者: jiangjinwei  
 处理时间(V3): 2025/03/12 11:05:23      处理者: jiangjinwei  
 仪器型号: SHIMADZU LC-2050C(FX278)

## <色谱图>

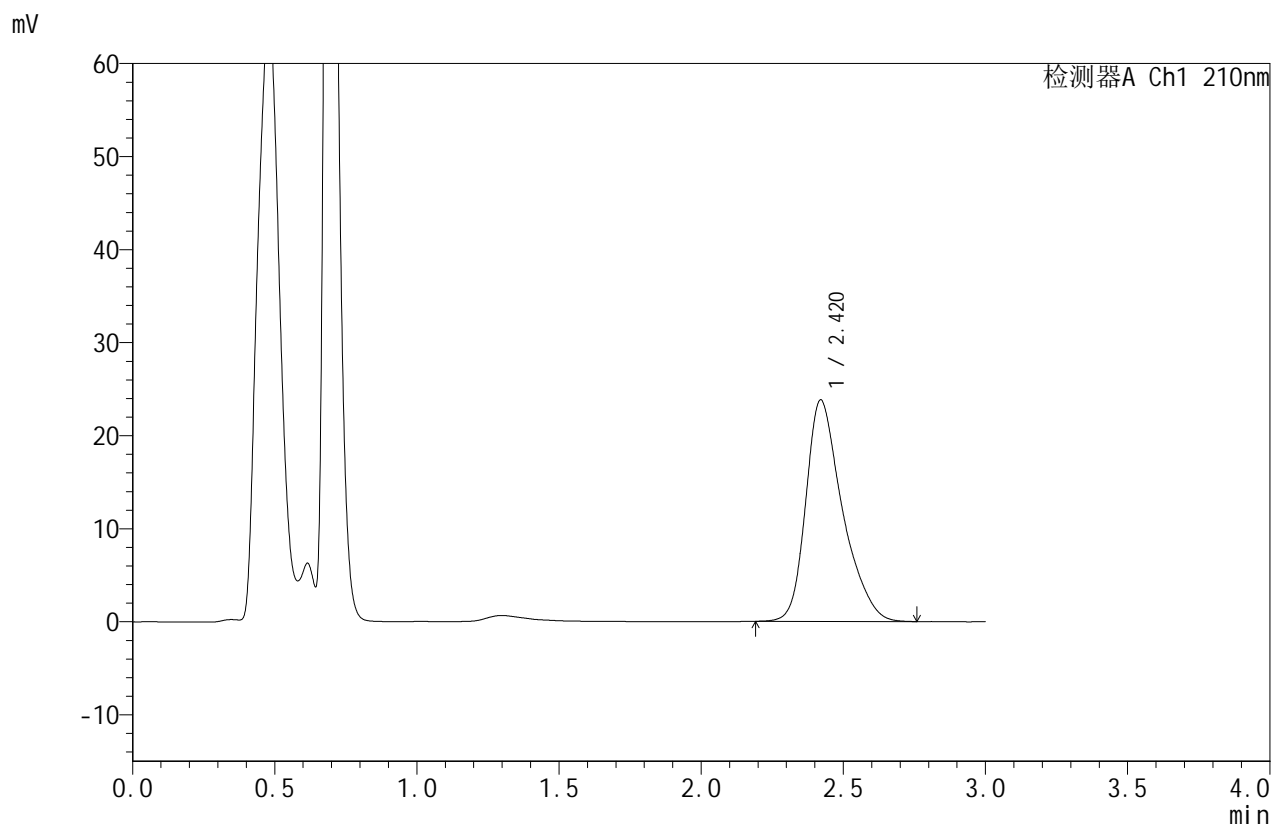

## <峰表>

检测器A Ch1 210nm

| 峰号 | 保留时间  | 面积     | 面积%     | 高度    | 理论塔板数(USP) | 拖尾因子  | 分离度(USP) |
|----|-------|--------|---------|-------|------------|-------|----------|
| 1  | 2.420 | 213200 | 100.000 | 23810 | 1789       | 1.353 | --       |
| 总计 |       | 213200 | 100.000 | 23810 |            |       |          |



# JSS-4129

## <样品信息>

色谱柱:XB-C18(50mm\*4.6mm,5μm)      流速:1.5ml/min  
 柱温:40°C      波长:210nm  
 数据文件名: RC\$JSS-4129 - 27-5/29-310-3 - cbzj-YBA2319p-rcqx-jf50z-pH6.8jz-jyx2-jxzs-P2.lcd  
 方法文件名: RC\$JSS-4129 - RC-JSS-4129-FX278.lcm  
 批处理文件名: RC\$JSS-4129 - JSS-4129-20250311-RC-FX278.lcb  
 样品瓶号: 2-17  
 进样体积: 50 μl      版本号:6.115  
 进样时间: 2025/03/11 17:40:25      实验者: jiangjinwei  
 处理时间(V3): 2025/03/12 11:05:26      处理者: jiangjinwei  
 仪器型号: SHIMADZU LC-2050C(FX278)

## <色谱图>

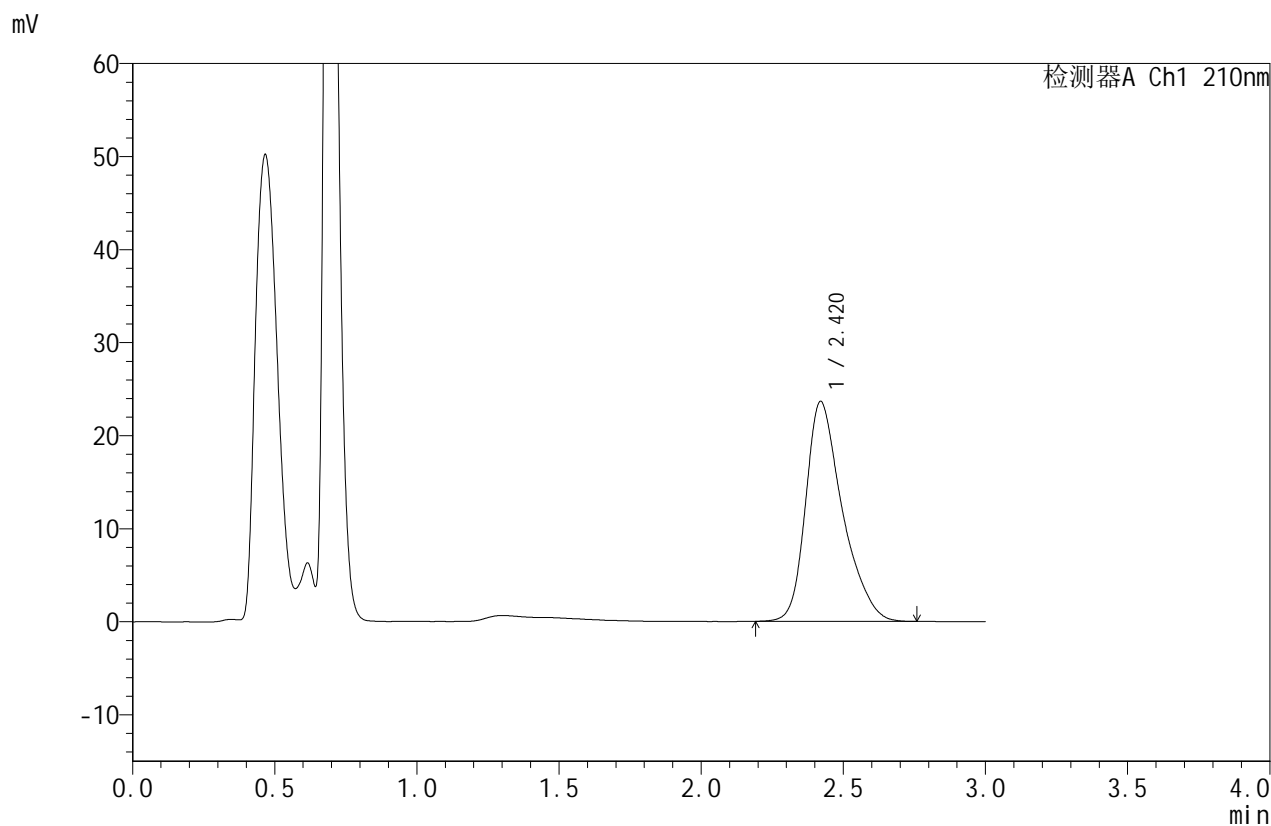

## <峰表>

检测器A Ch1 210nm

| 峰号 | 保留时间  | 面积     | 面积%     | 高度    | 理论塔板数(USP) | 拖尾因子  | 分离度(USP) |
|----|-------|--------|---------|-------|------------|-------|----------|
| 1  | 2.420 | 212136 | 100.000 | 23641 | 1786       | 1.353 | --       |
| 总计 |       | 212136 | 100.000 | 23641 |            |       |          |



# JSS-4129

## <样品信息>

色谱柱:XB-C18(50mm\*4.6mm,5μm)      流速:1.5ml/min  
 柱温:40°C      波长:210nm  
 数据文件名: RC\$JSS-4129 - 27-5/29-311-3 - cbzj-YBA2319p-rcqx-jf50z-pH6.8jz-jyx2-jxzs-P3.lcd  
 方法文件名: RC\$JSS-4129 - RC-JSS-4129-FX278.lcm  
 批处理文件名: RC\$JSS-4129 - JSS-4129-20250311-RC-FX278.lcb  
 样品瓶号: 2-26  
 进样体积: 50 μl      版本号:6.115  
 进样时间: 2025/03/11 17:43:52      实验者: jiangjinwei  
 处理时间 (V3): 2025/03/12 11:05:29      处理者: jiangjinwei  
 仪器型号: SHIMADZU LC-2050C(FX278)

## <色谱图>

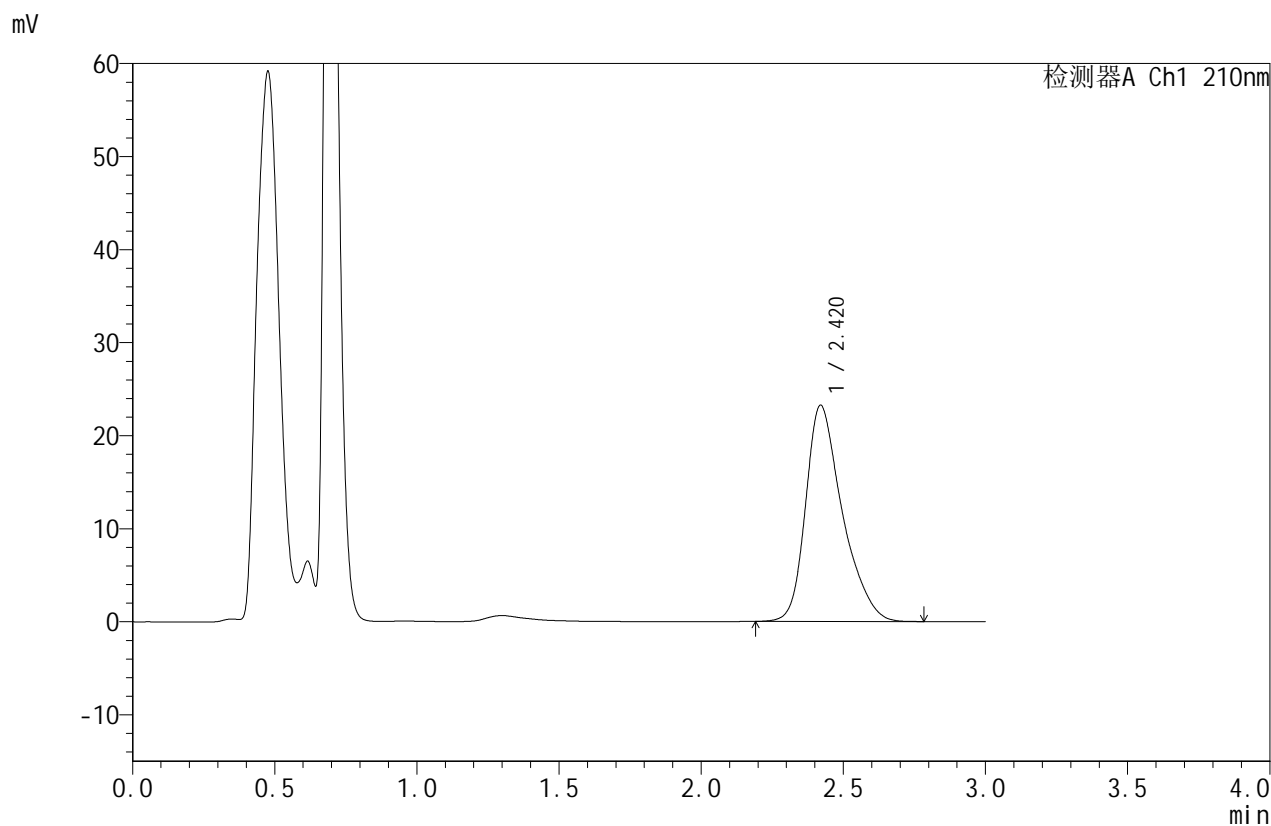

## <峰表>

检测器A Ch1 210nm

| 峰号 | 保留时间  | 面积     | 面积%     | 高度    | 理论塔板数(USP) | 拖尾因子  | 分离度(USP) |
|----|-------|--------|---------|-------|------------|-------|----------|
| 1  | 2.420 | 208560 | 100.000 | 23244 | 1787       | 1.354 | --       |
| 总计 |       | 208560 | 100.000 | 23244 |            |       |          |



# JSS-4129

## <样品信息>

色谱柱:XB-C18(50mm\*4.6mm,5μm)      流速:1.5ml/min  
 柱温:40°C      波长:210nm  
 数据文件名: RC\$JSS-4129 - 27-5/29-312-3 - cbzj-YBA2319p-rcqx-jf50z-pH6.8jz-jyx2-jxzs-P4.lcd  
 方法文件名: RC\$JSS-4129 - RC-JSS-4129-FX278.lcm  
 批处理文件名: RC\$JSS-4129 - JSS-4129-20250311-RC-FX278.lcb  
 样品瓶号: 2-35  
 进样体积: 50 μl      版本号:6.115  
 进样时间: 2025/03/11 17:47:18      实验者: jiangjinwei  
 处理时间(V3): 2025/03/12 11:05:32      处理者: jiangjinwei  
 仪器型号: SHIMADZU LC-2050C(FX278)

## <色谱图>

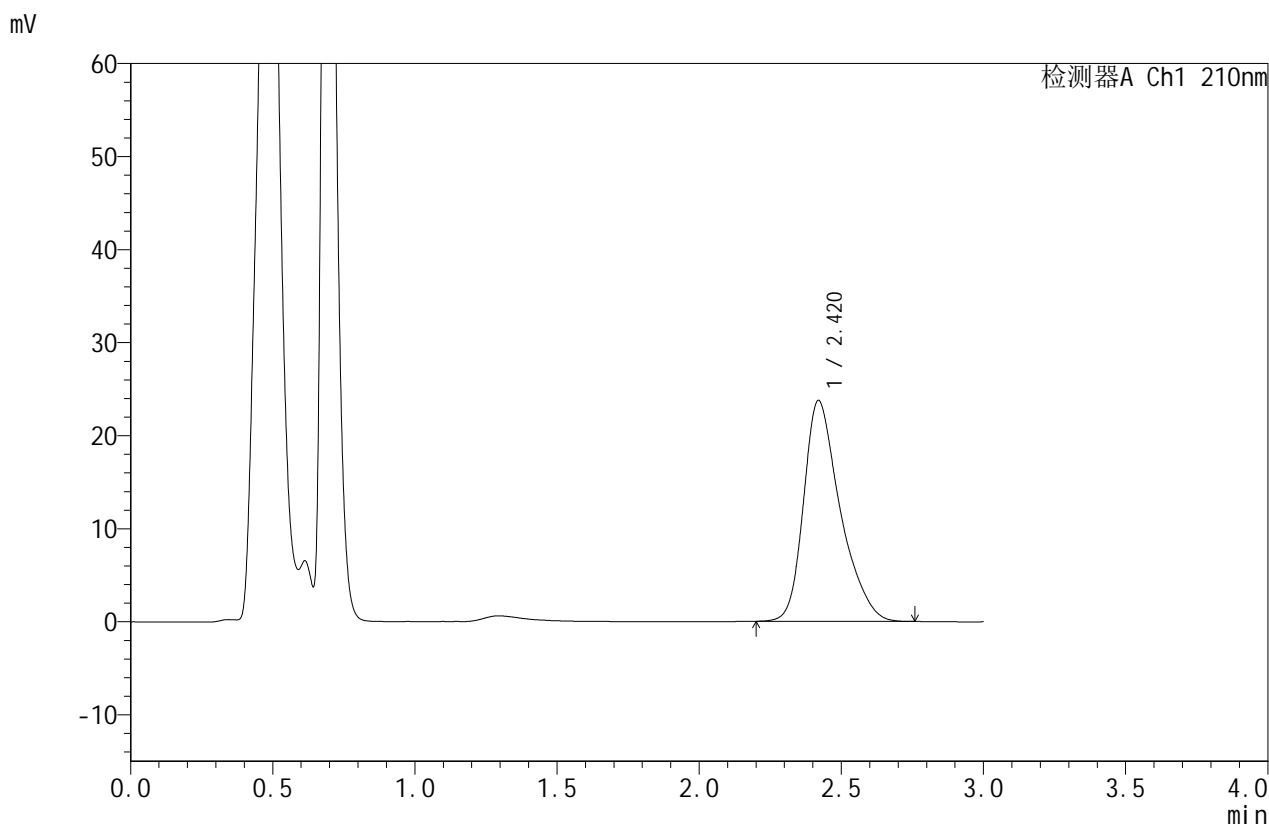

## <峰表>

检测器A Ch1 210nm

| 峰号 | 保留时间  | 面积     | 面积%     | 高度    | 理论塔板数(USP) | 拖尾因子  | 分离度(USP) |
|----|-------|--------|---------|-------|------------|-------|----------|
| 1  | 2.420 | 212725 | 100.000 | 23740 | 1787       | 1.356 | --       |
| 总计 |       | 212725 | 100.000 | 23740 |            |       |          |



# JSS-4129

## <样品信息>

色谱柱:XB-C18(50mm\*4.6mm,5μm)      流速:1.5ml/min  
 柱温:40°C      波长:210nm  
 数据文件名: RC\$JSS-4129 - 27-5/29-313-3 - cbzj-YBA2319p-rcqx-jf50z-pH6.8jz-jyx2-jxzs-P5.lcd  
 方法文件名: RC\$JSS-4129 - RC-JSS-4129-FX278.lcm  
 批处理文件名: RC\$JSS-4129 - JSS-4129-20250311-RC-FX278.lcb  
 样品瓶号: 2-44  
 进样体积: 50 μl      版本号:6.115  
 进样时间: 2025/03/11 17:50:44      实验者: jiangjinwei  
 处理时间 (V3): 2025/03/12 11:05:35      处理者: jiangjinwei  
 仪器型号: SHIMADZU LC-2050C(FX278)

## <色谱图>

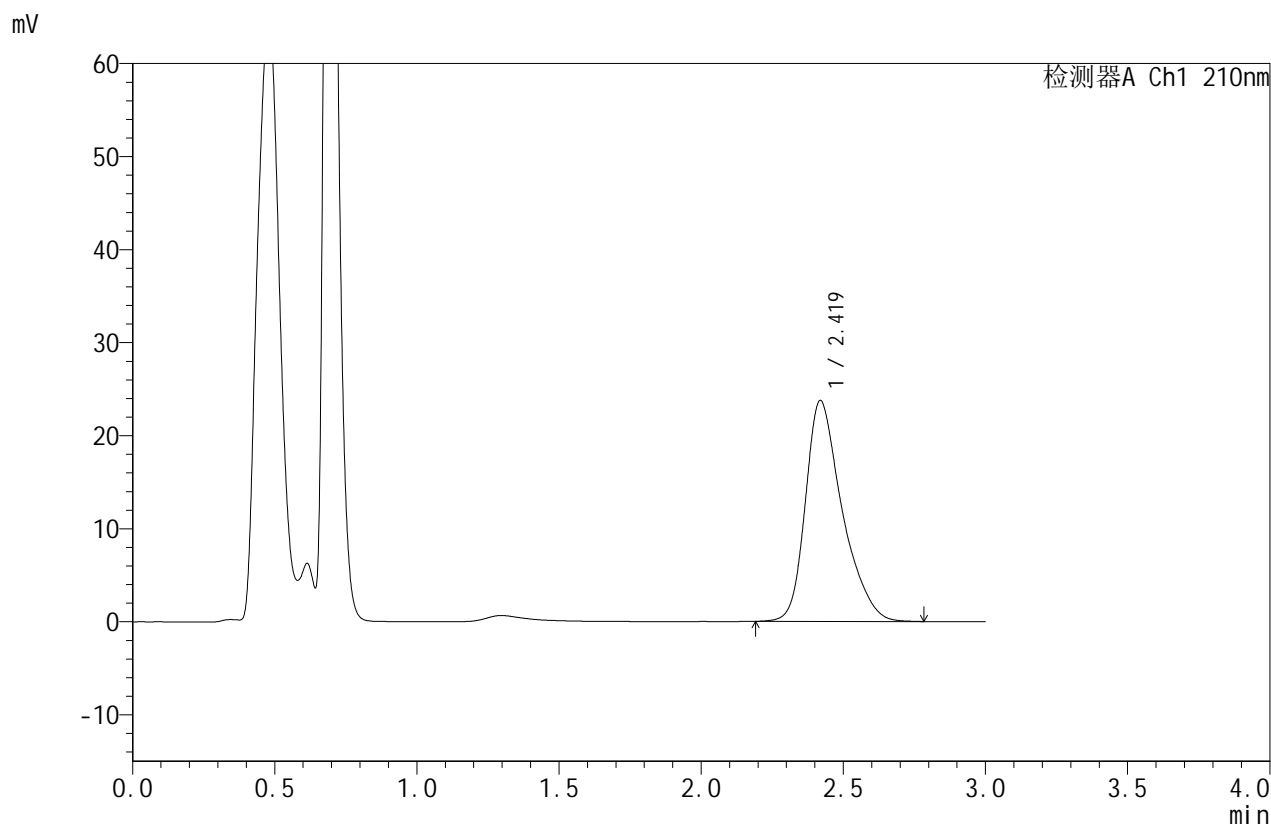

## <峰表>

检测器A Ch1 210nm

| 峰号 | 保留时间  | 面积     | 面积%     | 高度    | 理论塔板数(USP) | 拖尾因子  | 分离度(USP) |
|----|-------|--------|---------|-------|------------|-------|----------|
| 1  | 2.419 | 213230 | 100.000 | 23723 | 1787       | 1.362 | --       |
| 总计 |       | 213230 | 100.000 | 23723 |            |       |          |



# JSS-4129

## <样品信息>

色谱柱:XB-C18(50mm\*4.6mm,5μm)      流速:1.5ml/min  
 柱温:40°C      波长:210nm  
 数据文件名: RC\$JSS-4129 - 27-5/29-314-3 - cbzj-YBA2319p-rcqx-jf50z-pH6.8jz-jyx2-jxzs-P6.lcd  
 方法文件名: RC\$JSS-4129 - RC-JSS-4129-FX278.lcm  
 批处理文件名: RC\$JSS-4129 - JSS-4129-20250311-RC-FX278.lcb  
 样品瓶号: 2-53  
 进样体积: 50 μl      版本号:6.115  
 进样时间: 2025/03/11 17:54:11      实验者: jiangjinwei  
 处理时间(V3): 2025/03/12 11:05:38      处理者: jiangjinwei  
 仪器型号: SHIMADZU LC-2050C(FX278)

## <色谱图>

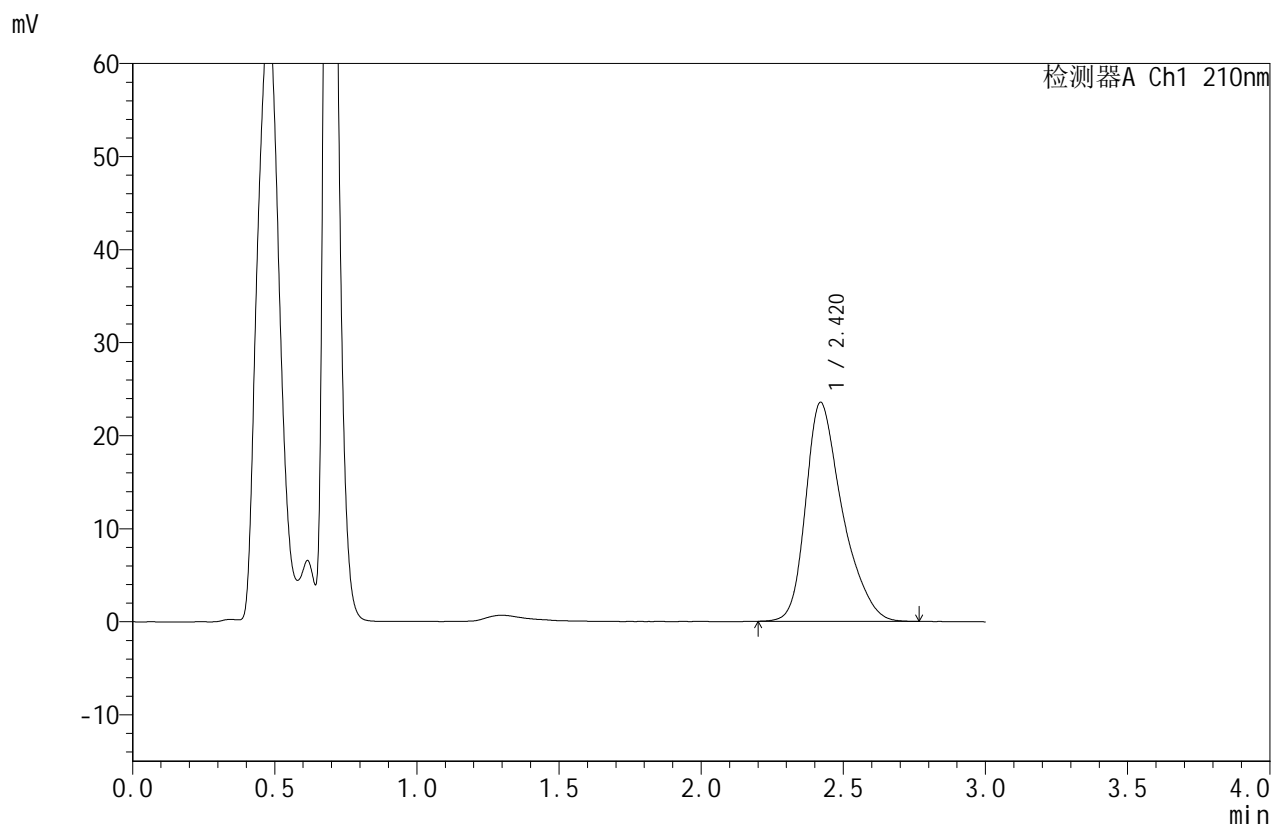

## <峰表>

检测器A Ch1 210nm

| 峰号 | 保留时间  | 面积     | 面积%     | 高度    | 理论塔板数(USP) | 拖尾因子  | 分离度(USP) |
|----|-------|--------|---------|-------|------------|-------|----------|
| 1  | 2.420 | 211255 | 100.000 | 23548 | 1784       | 1.355 | --       |
| 总计 |       | 211255 | 100.000 | 23548 |            |       |          |



# JSS-4129

## <样品信息>

色谱柱:XB-C18(50mm\*4.6mm,5μm)      流速:1.5ml/min  
 柱温:40°C      波长:210nm  
 数据文件名: RC\$JSS-4129 - 27-5/29-315-3 - cbzj-YBA2319p-rcqx-jf50z-pH6.8jz-jyx2-dz2-1.lcd  
 方法文件名: RC\$JSS-4129 - RC-JSS-4129-FX278.lcm  
 批处理文件名: RC\$JSS-4129 - JSS-4129-20250311-RC-FX278.lcb  
 样品瓶号: 2-27  
 进样体积: 50 μl      版本号:6.115  
 进样时间: 2025/03/11 17:57:37      实验者: jiangjinwei  
 处理时间 (V3): 2025/03/12 11:05:41      处理者: jiangjinwei  
 仪器型号: SHIMADZU LC-2050C(FX278)

## <色谱图>

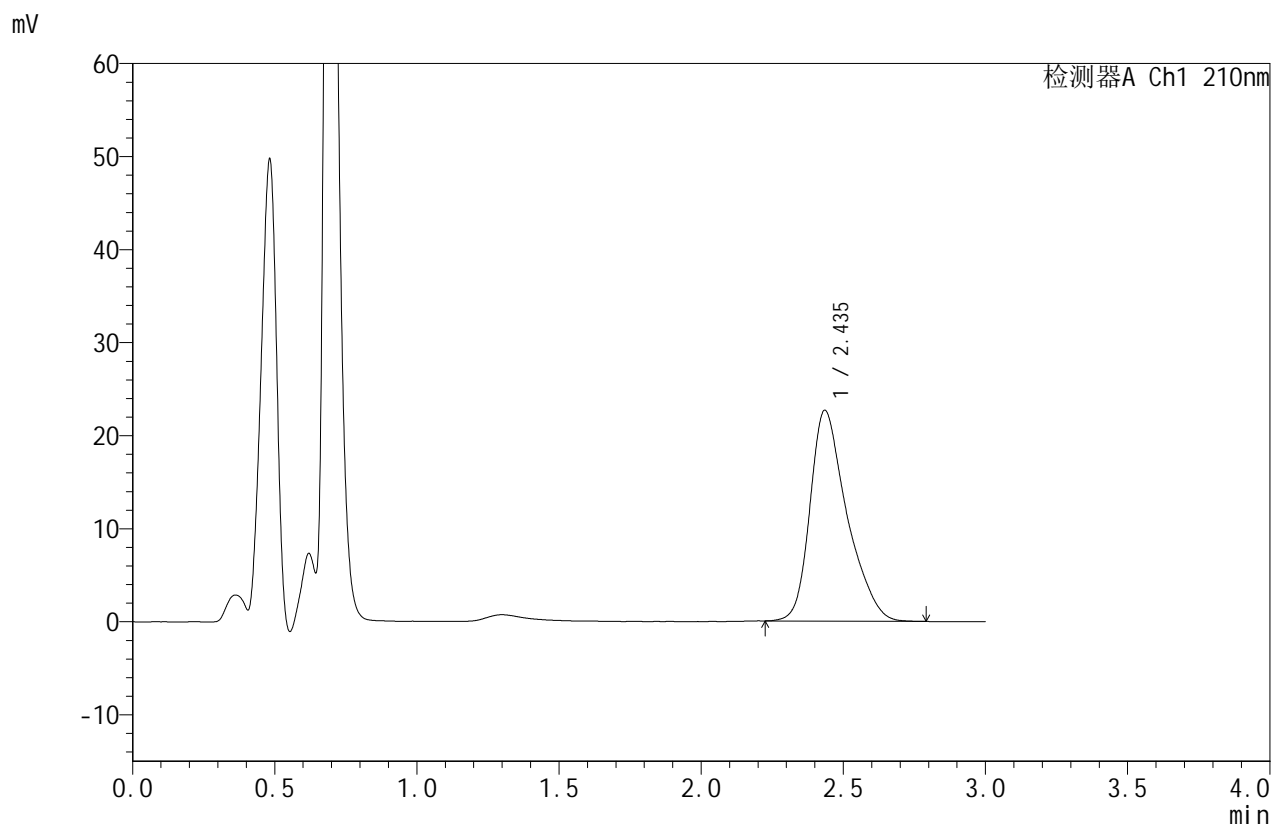

## <峰表>

检测器A Ch1 210nm

| 峰号 | 保留时间  | 面积     | 面积%     | 高度    | 理论塔板数(USP) | 拖尾因子  | 分离度(USP) |
|----|-------|--------|---------|-------|------------|-------|----------|
| 1  | 2.435 | 204656 | 100.000 | 22624 | 1782       | 1.356 | --       |
| 总计 |       | 204656 | 100.000 | 22624 |            |       |          |



# JSS-4129

## <样品信息>

色谱柱:XB-C18(50mm\*4.6mm,5μm)      流速:1.5ml/min  
 柱温:40°C      波长:210nm  
 数据文件名: RC\$JSS-4129 - 27-5/29-316-3 - cbzj-YBA2319p-rcqx-jf50z-pH6.8jz-jyx2-dz2-2.lcd  
 方法文件名: RC\$JSS-4129 - RC-JSS-4129-FX278.lcm  
 批处理文件名: RC\$JSS-4129 - JSS-4129-20250311-RC-FX278.lcb  
 样品瓶号: 2-27  
 进样体积: 50 μl      版本号:6.115  
 进样时间: 2025/03/11 18:01:04      实验者: jiangjinwei  
 处理时间 (V3): 2025/03/12 11:05:43      处理者: jiangjinwei  
 仪器型号: SHIMADZU LC-2050C(FX278)

## <色谱图>

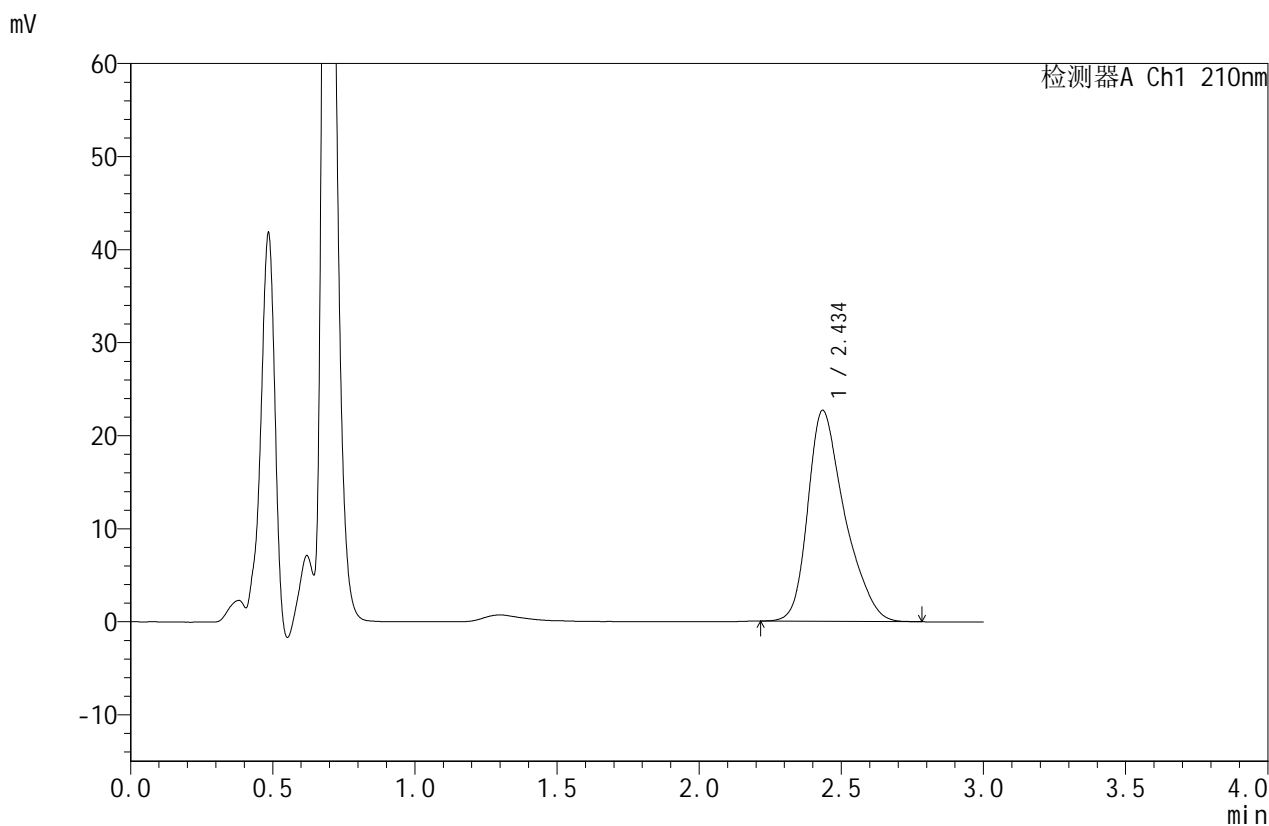

## <峰表>

检测器A Ch1 210nm

| 峰号 | 保留时间  | 面积     | 面积%     | 高度    | 理论塔板数(USP) | 拖尾因子  | 分离度(USP) |
|----|-------|--------|---------|-------|------------|-------|----------|
| 1  | 2.434 | 204461 | 100.000 | 22632 | 1781       | 1.351 | --       |
| 总计 |       | 204461 | 100.000 | 22632 |            |       |          |



# JSS-4129

## <样品信息>

色谱柱:XB-C18(50mm\*4.6mm,5μm)      流速:1.5ml/min  
 柱温:40°C      波长:210nm  
 数据文件名: RC\$JSS-4129 - 27-5/29-317-3 - cbzj-YBA2320p-rcqx-jf50z-pH6.8jz-jyx1-rj.lcd  
 方法文件名: RC\$JSS-4129 - RC-JSS-4129-FX278.lcm  
 批处理文件名: RC\$JSS-4129 - JSS-4129-20250311-RC-FX278.lcb  
 样品瓶号: 3-9  
 进样体积: 50 μl      版本号:6.115  
 进样时间: 2025/03/11 19:19:13      实验者: jiangjinwei  
 处理时间(V3): 2025/03/12 11:05:46      处理者: jiangjinwei  
 仪器型号: SHIMADZU LC-2050C(FX278)

## <色谱图>

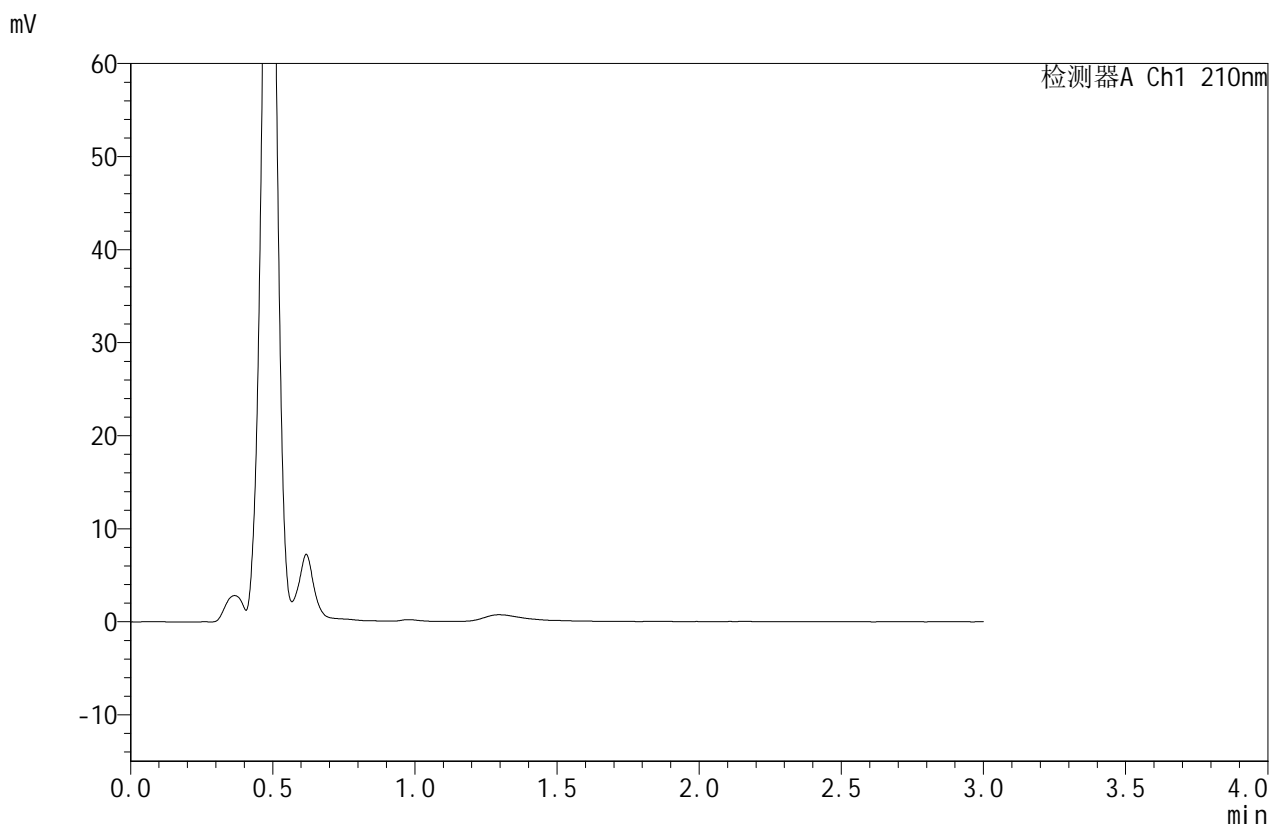

## <峰表>

检测器A Ch1 210nm

| 峰号 | 保留时间 | 面积 | 面积% | 高度 | 理论塔板数(USP) | 拖尾因子 | 分离度(USP) |
|----|------|----|-----|----|------------|------|----------|
| 总计 |      |    |     |    |            |      |          |



# JSS-4129

## <样品信息>

色谱柱:XB-C18(50mm\*4.6mm,5μm)      流速:1.5ml/min  
 柱温:40°C      波长:210nm  
 数据文件名: RC\$JSS-4129 - 27-5/29-318-3 - cbzj-YBA2320p-rcqx-jf50z-pH6.8jz-jyx1-dz1-1.lcd  
 方法文件名: RC\$JSS-4129 - RC-JSS-4129-FX278.lcm  
 批处理文件名: RC\$JSS-4129 - JSS-4129-20250311-RC-FX278.lcb  
 样品瓶号: 3-18  
 进样体积: 50 μl      版本号:6.115  
 进样时间: 2025/03/11 19:22:38      实验者: jiangjinwei  
 处理时间 (V3): 2025/03/12 11:05:50      处理者: jiangjinwei  
 仪器型号: SHIMADZU LC-2050C(FX278)

## <色谱图>

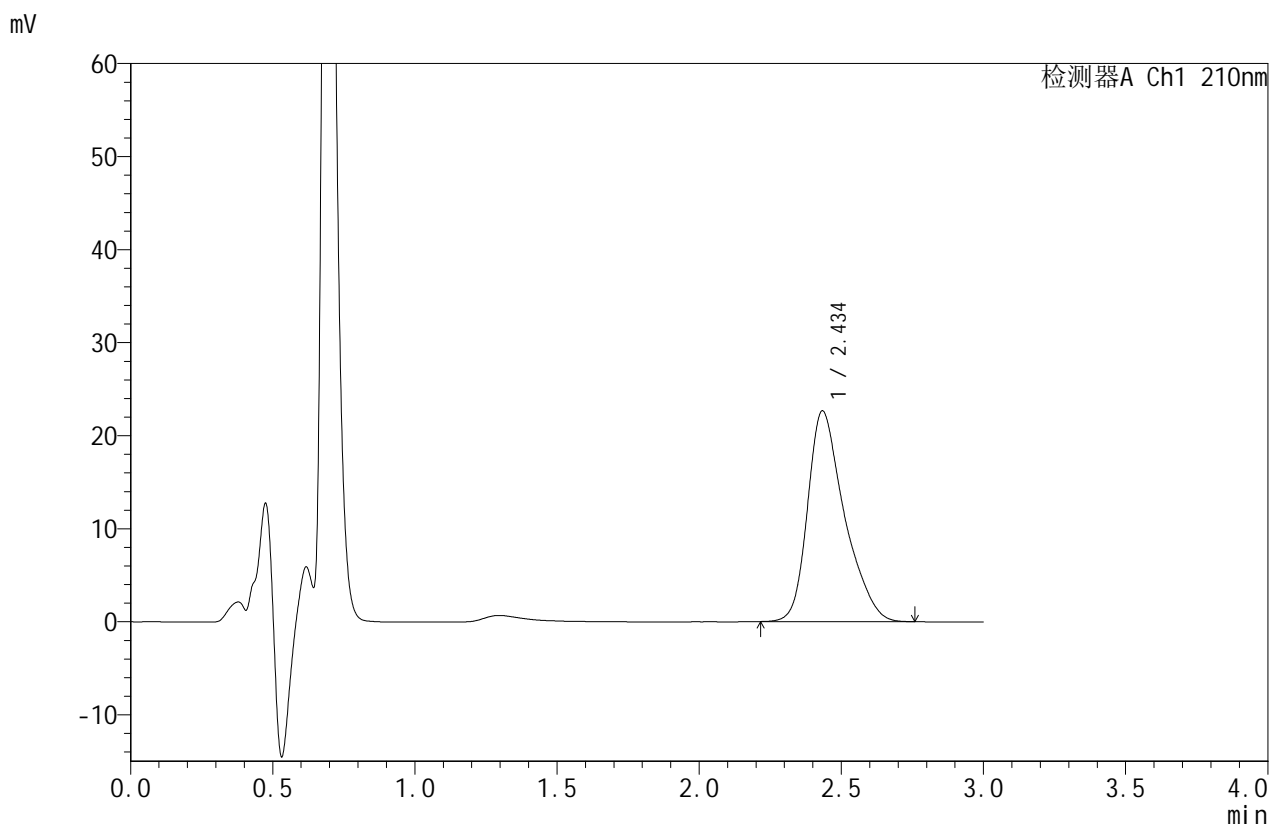

## <峰表>

检测器A Ch1 210nm

| 峰号 | 保留时间  | 面积     | 面积%     | 高度    | 理论塔板数(USP) | 拖尾因子  | 分离度(USP) |
|----|-------|--------|---------|-------|------------|-------|----------|
| 1  | 2.434 | 204236 | 100.000 | 22618 | 1788       | 1.357 | --       |
| 总计 |       | 204236 | 100.000 | 22618 |            |       |          |



# JSS-4129

## <样品信息>

色谱柱:XB-C18(50mm\*4.6mm,5μm)      流速:1.5ml/min  
 柱温:40°C      波长:210nm  
 数据文件名: RC\$JSS-4129 - 27-5/29-319-3 - cbzj-YBA2320p-rcqx-jf50z-pH6.8jz-jyx1-dz1-2.lcd  
 方法文件名: RC\$JSS-4129 - RC-JSS-4129-FX278.lcm  
 批处理文件名: RC\$JSS-4129 - JSS-4129-20250311-RC-FX278.lcb  
 样品瓶号: 3-18  
 进样体积: 50 μl      版本号:6.115  
 进样时间: 2025/03/11 19:26:03      实验者: jiangjinwei  
 处理时间 (V3): 2025/03/12 11:05:53      处理者: jiangjinwei  
 仪器型号: SHIMADZU LC-2050C(FX278)

## <色谱图>

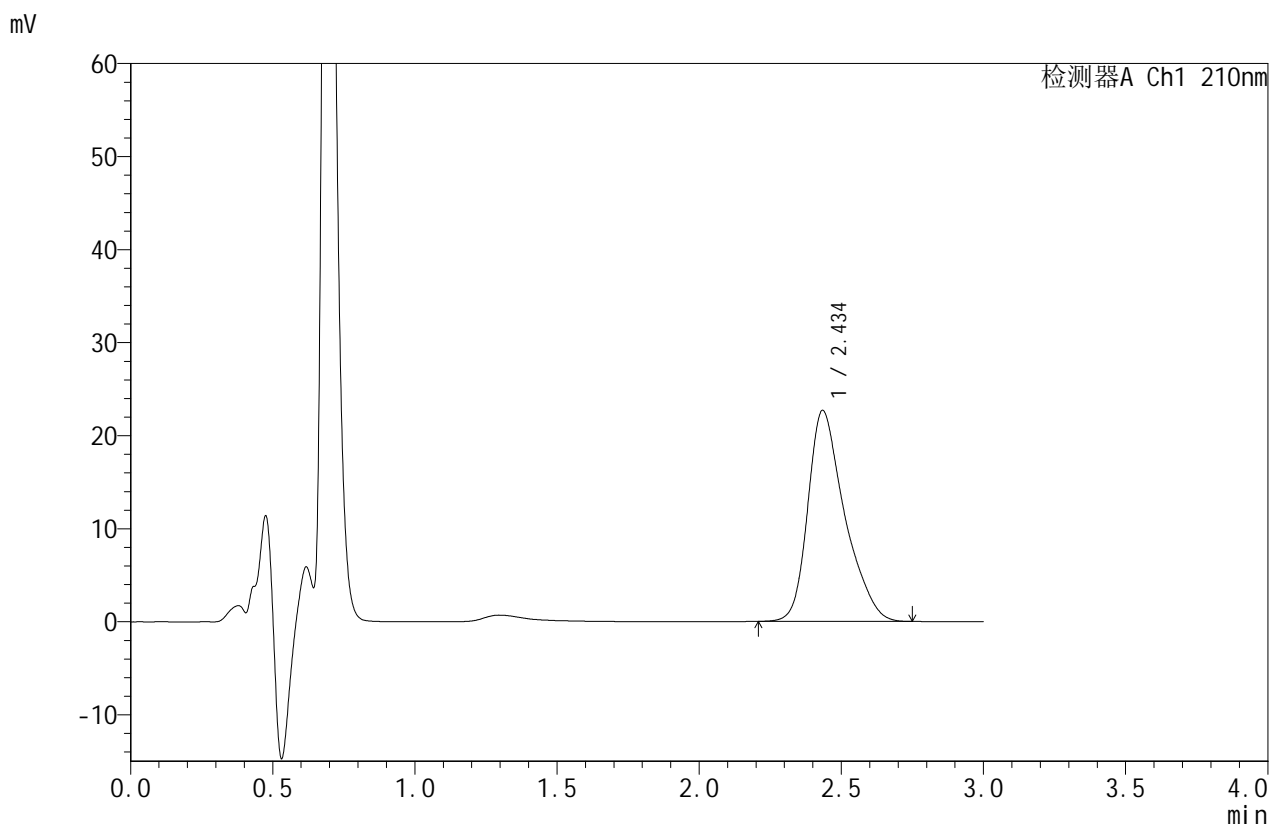

## <峰表>

检测器A Ch1 210nm

| 峰号 | 保留时间  | 面积     | 面积%     | 高度    | 理论塔板数(USP) | 拖尾因子  | 分离度(USP) |
|----|-------|--------|---------|-------|------------|-------|----------|
| 1  | 2.434 | 204276 | 100.000 | 22619 | 1787       | 1.354 | --       |
| 总计 |       | 204276 | 100.000 | 22619 |            |       |          |



# JSS-4129

## <样品信息>

色谱柱:XB-C18(50mm\*4.6mm,5μm) 流速:1.5ml/min  
 柱温:40°C 波长:210nm  
 数据文件名: RC\$JSS-4129 - 27-5/29-320-3 - cbzj-YBA2320p-rcqx-jf50z-pH6.8jz-jyx1-dz1-3.lcd  
 方法文件名: RC\$JSS-4129 - RC-JSS-4129-FX278.lcm  
 批处理文件名: RC\$JSS-4129 - JSS-4129-20250311-RC-FX278.lcb  
 样品瓶号: 3-18  
 进样体积: 50 μl 版本号:6.115  
 进样时间: 2025/03/11 19:29:29 实验者: jiangjinwei  
 处理时间 (V3): 2025/03/12 11:05:56 处理者: jiangjinwei  
 仪器型号: SHIMADZU LC-2050C(FX278)

## <色谱图>

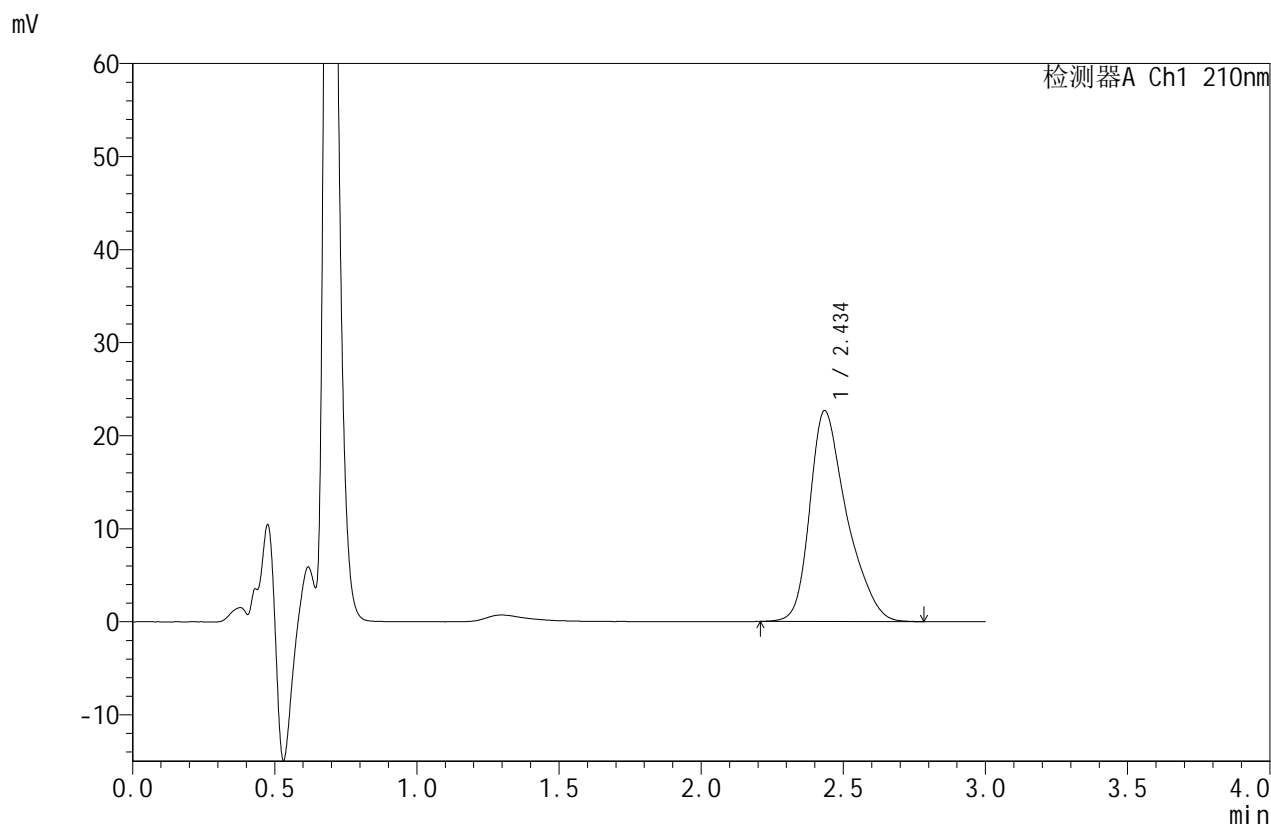

## <峰表>

检测器A Ch1 210nm

| 峰号 | 保留时间  | 面积     | 面积%     | 高度    | 理论塔板数(USP) | 拖尾因子  | 分离度(USP) |
|----|-------|--------|---------|-------|------------|-------|----------|
| 1  | 2.434 | 204762 | 100.000 | 22613 | 1786       | 1.358 | --       |
| 总计 |       | 204762 | 100.000 | 22613 |            |       |          |



# JSS-4129

## <样品信息>

色谱柱:XB-C18(50mm\*4.6mm,5μm)      流速:1.5ml/min  
 柱温:40°C      波长:210nm  
 数据文件名: RC\$JSS-4129 - 27-5/29-321-3 - cbzj-YBA2320p-rcqx-jf50z-pH6.8jz-jyx1-dz1-4.lcd  
 方法文件名: RC\$JSS-4129 - RC-JSS-4129-FX278.lcm  
 批处理文件名: RC\$JSS-4129 - JSS-4129-20250311-RC-FX278.lcb  
 样品瓶号: 3-18  
 进样体积: 50 μl      版本号:6.115  
 进样时间: 2025/03/11 19:40:14      实验者: jiangjinwei  
 处理时间 (V3): 2025/03/12 11:05:58      处理者: jiangjinwei  
 仪器型号: SHIMADZU LC-2050C(FX278)

## <色谱图>

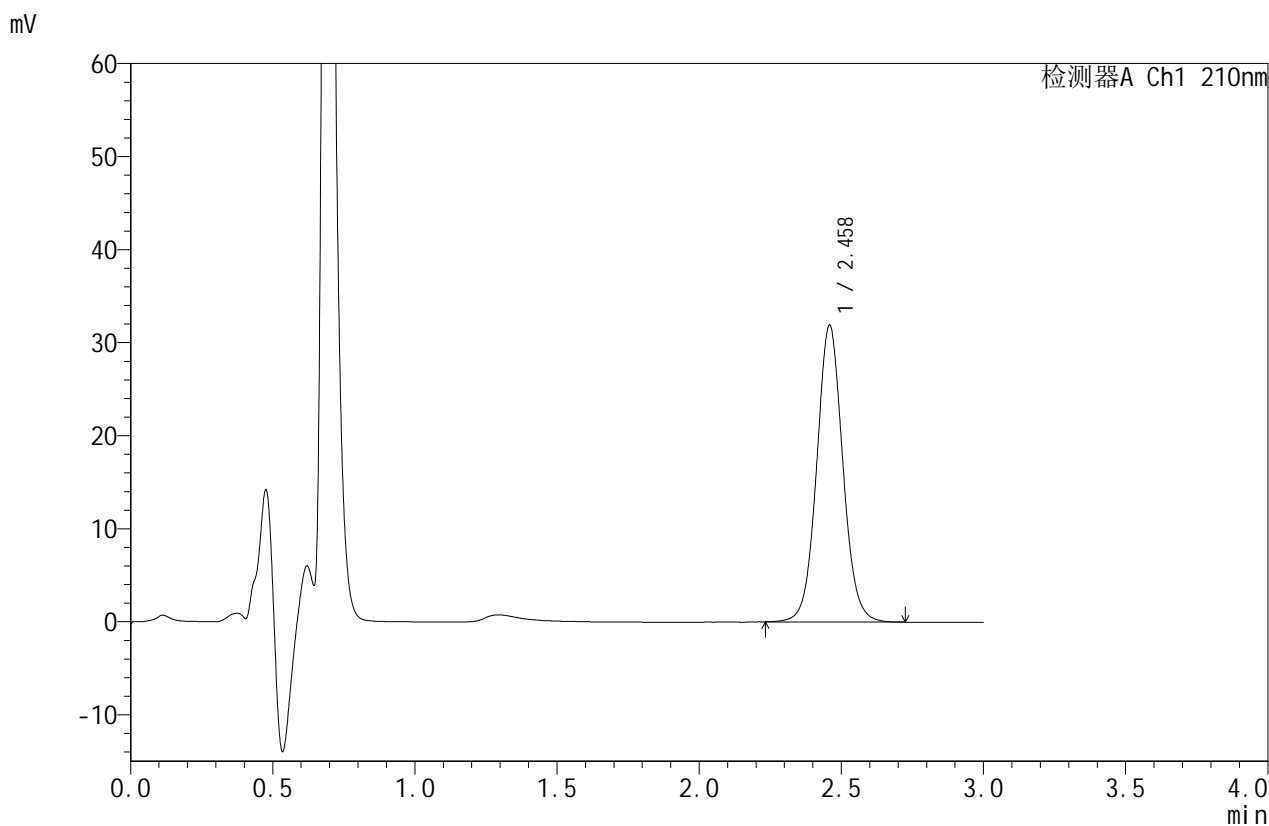

## <峰表>

检测器A Ch1 210nm

| 峰号 | 保留时间  | 面积     | 面积%     | 高度    | 理论塔板数(USP) | 拖尾因子  | 分离度(USP) |
|----|-------|--------|---------|-------|------------|-------|----------|
| 1  | 2.458 | 204116 | 100.000 | 31775 | 3517       | 1.058 | --       |
| 总计 |       | 204116 | 100.000 | 31775 |            |       |          |



# JSS-4129

## <样品信息>

色谱柱:XB-C18(50mm\*4.6mm,5µm)      流速:1.5ml/min  
 柱温:40°C      波长:210nm  
 数据文件名: RC\$JSS-4129 - 27-5/29-322-3 - cbzj-YBA2320p-rcqx-jf50z-pH6.8jz-jyx1-dz1-5.lcd  
 方法文件名: RC\$JSS-4129 - RC-JSS-4129-FX278.lcm  
 批处理文件名: RC\$JSS-4129 - JSS-4129-20250311-RC-FX278.lcb  
 样品瓶号: 3-18  
 进样体积: 50 µl      版本号:6.115  
 进样时间: 2025/03/11 19:43:39      实验者: jiangjinwei  
 处理时间 (V3): 2025/03/12 11:06:01      处理者: jiangjinwei  
 仪器型号: SHIMADZU LC-2050C(FX278)

## <色谱图>

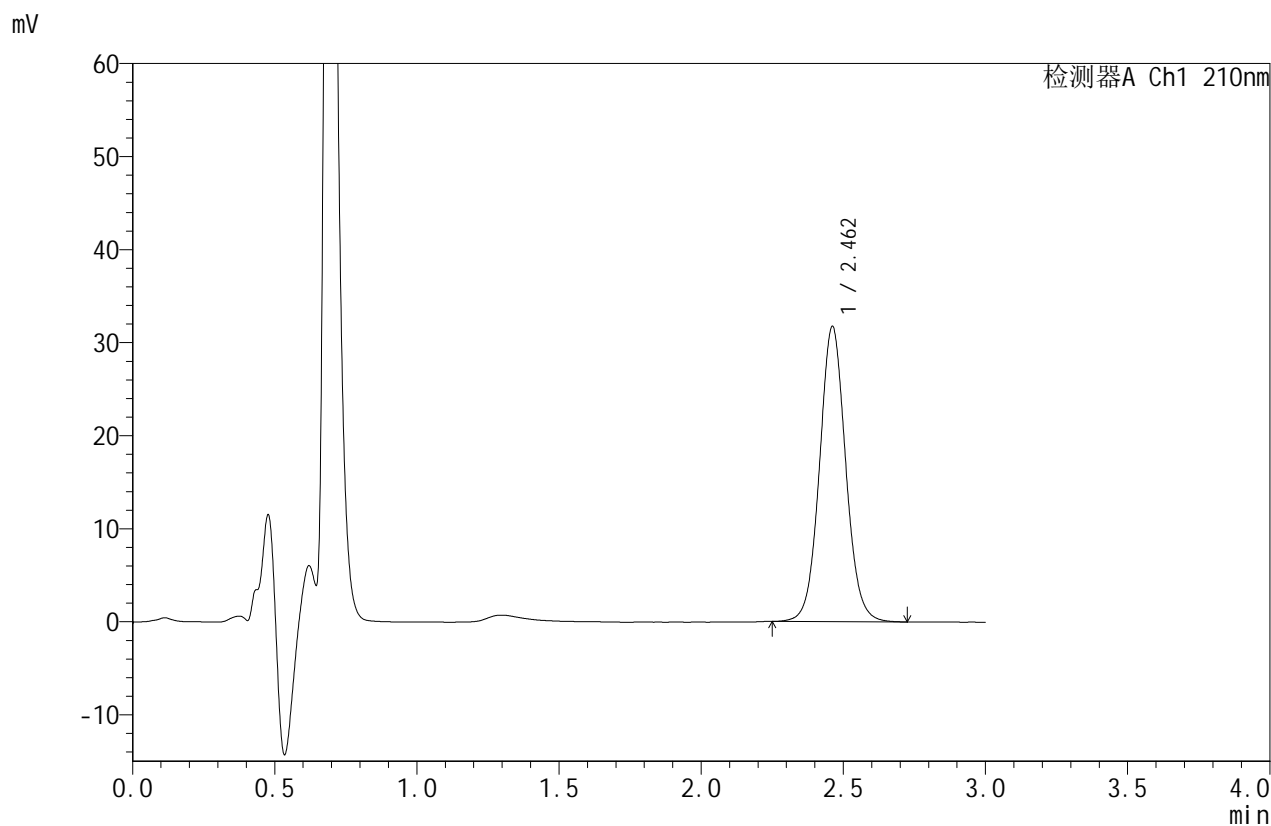

## <峰表>

检测器A Ch1 210nm

| 峰号 | 保留时间  | 面积     | 面积%     | 高度    | 理论塔板数(USP) | 拖尾因子  | 分离度(USP) |
|----|-------|--------|---------|-------|------------|-------|----------|
| 1  | 2.462 | 203564 | 100.000 | 31706 | 3501       | 1.059 | --       |
| 总计 |       | 203564 | 100.000 | 31706 |            |       |          |



# JSS-4129

## <样品信息>

色谱柱:XB-C18(50mm\*4.6mm,5μm)      流速:1.5ml/min  
 柱温:40°C      波长:210nm  
 数据文件名: RC\$JSS-4129 - 27-5/29-323-3 - cbzj-YBA2320p-rcqx-jf50z-pH6.8jz-jyx1-5min-P1.lcd  
 方法文件名: RC\$JSS-4129 - RC-JSS-4129-FX278.lcm  
 批处理文件名: RC\$JSS-4129 - JSS-4129-20250311-RC-FX278.lcb  
 样品瓶号: 3-1  
 进样体积: 50 μl      版本号:6.115  
 进样时间: 2025/03/11 19:47:02      实验者: jiangjinwei  
 处理时间(V3): 2025/03/12 11:06:04      处理者: jiangjinwei  
 仪器型号: SHIMADZU LC-2050C(FX278)

## <色谱图>

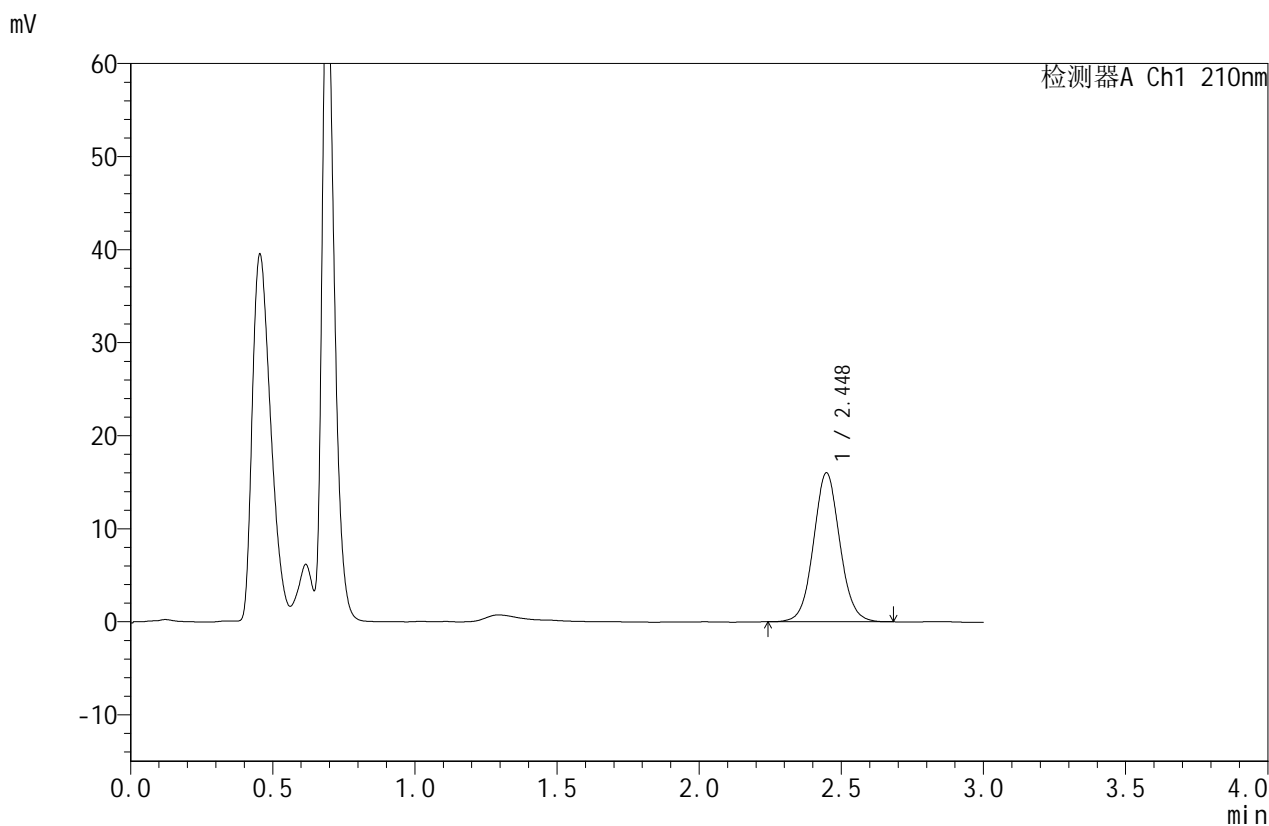

## <峰表>

检测器A Ch1 210nm

| 峰号 | 保留时间  | 面积     | 面积%     | 高度    | 理论塔板数(USP) | 拖尾因子  | 分离度(USP) |
|----|-------|--------|---------|-------|------------|-------|----------|
| 1  | 2.448 | 103074 | 100.000 | 16007 | 3409       | 1.061 | --       |
| 总计 |       | 103074 | 100.000 | 16007 |            |       |          |



# JSS-4129

## <样品信息>

色谱柱:XB-C18(50mm\*4.6mm,5μm)      流速:1.5ml/min  
 柱温:40°C      波长:210nm  
 数据文件名: RC\$JSS-4129 - 27-5/29-324-3 - cbzj-YBA2320p-rcqx-jf50z-pH6.8jz-jyx1-5min-P2.lcd  
 方法文件名: RC\$JSS-4129 - RC-JSS-4129-FX278.lcm  
 批处理文件名: RC\$JSS-4129 - JSS-4129-20250311-RC-FX278.lcb  
 样品瓶号: 3-10  
 进样体积: 50 μl      版本号:6.115  
 进样时间: 2025/03/11 19:50:27      实验者: jiangjinwei  
 处理时间(V3): 2025/03/12 11:06:07      处理者: jiangjinwei  
 仪器型号: SHIMADZU LC-2050C(FX278)

## <色谱图>

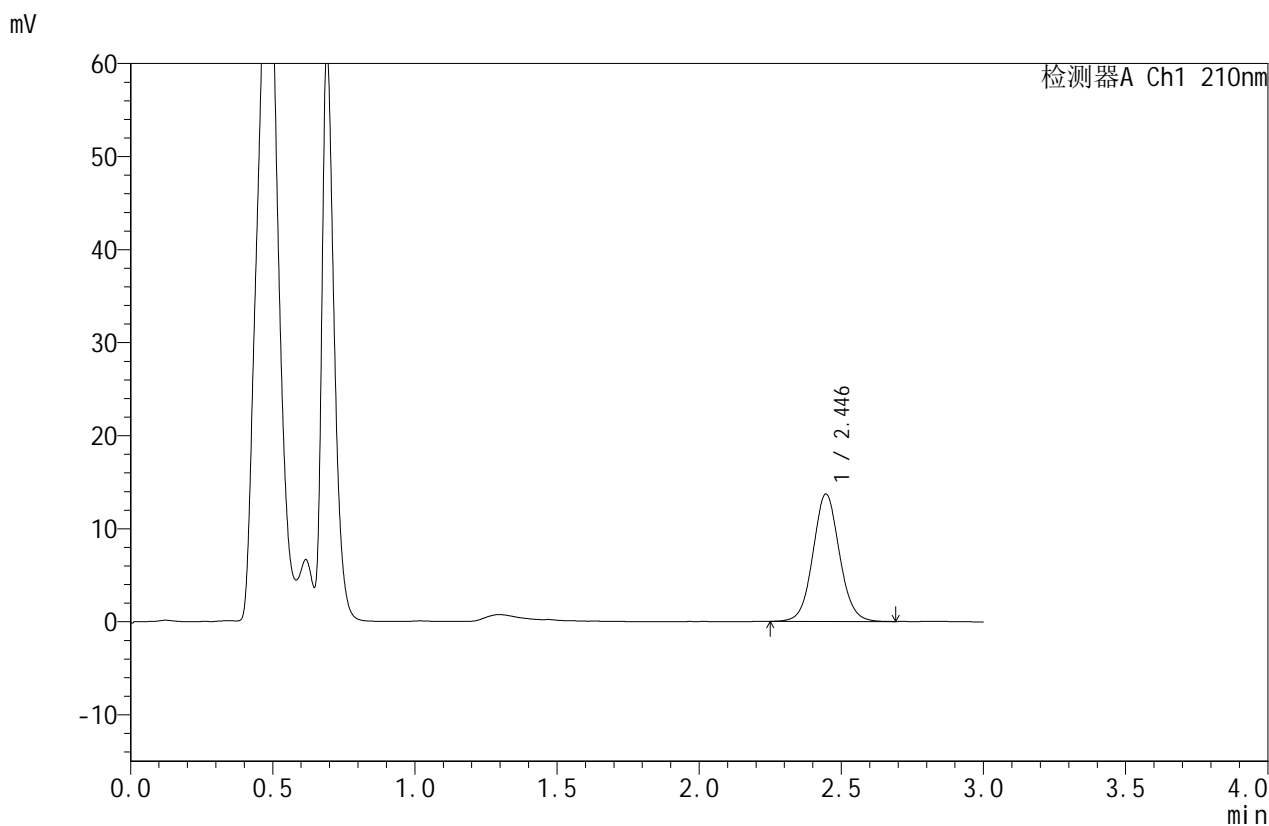

## <峰表>

检测器A Ch1 210nm

| 峰号 | 保留时间  | 面积    | 面积%     | 高度    | 理论塔板数(USP) | 拖尾因子  | 分离度(USP) |
|----|-------|-------|---------|-------|------------|-------|----------|
| 1  | 2.446 | 88960 | 100.000 | 13703 | 3373       | 1.066 | --       |
| 总计 |       | 88960 | 100.000 | 13703 |            |       |          |



# JSS-4129

## <样品信息>

色谱柱:XB-C18(50mm\*4.6mm,5μm)      流速:1.5ml/min  
 柱温:40°C      波长:210nm  
 数据文件名: RC\$JSS-4129 - 27-5/29-325-3 - cbzj-YBA2320p-rcqx-jf50z-pH6.8jz-jyx1-5min-P3.lcd  
 方法文件名: RC\$JSS-4129 - RC-JSS-4129-FX278.lcm  
 批处理文件名: RC\$JSS-4129 - JSS-4129-20250311-RC-FX278.lcb  
 样品瓶号: 3-19  
 进样体积: 50 μl      版本号:6.115  
 进样时间: 2025/03/11 19:53:51      实验者: jiangjinwei  
 处理时间(V3): 2025/03/12 11:06:10      处理者: jiangjinwei  
 仪器型号: SHIMADZU LC-2050C(FX278)

## <色谱图>

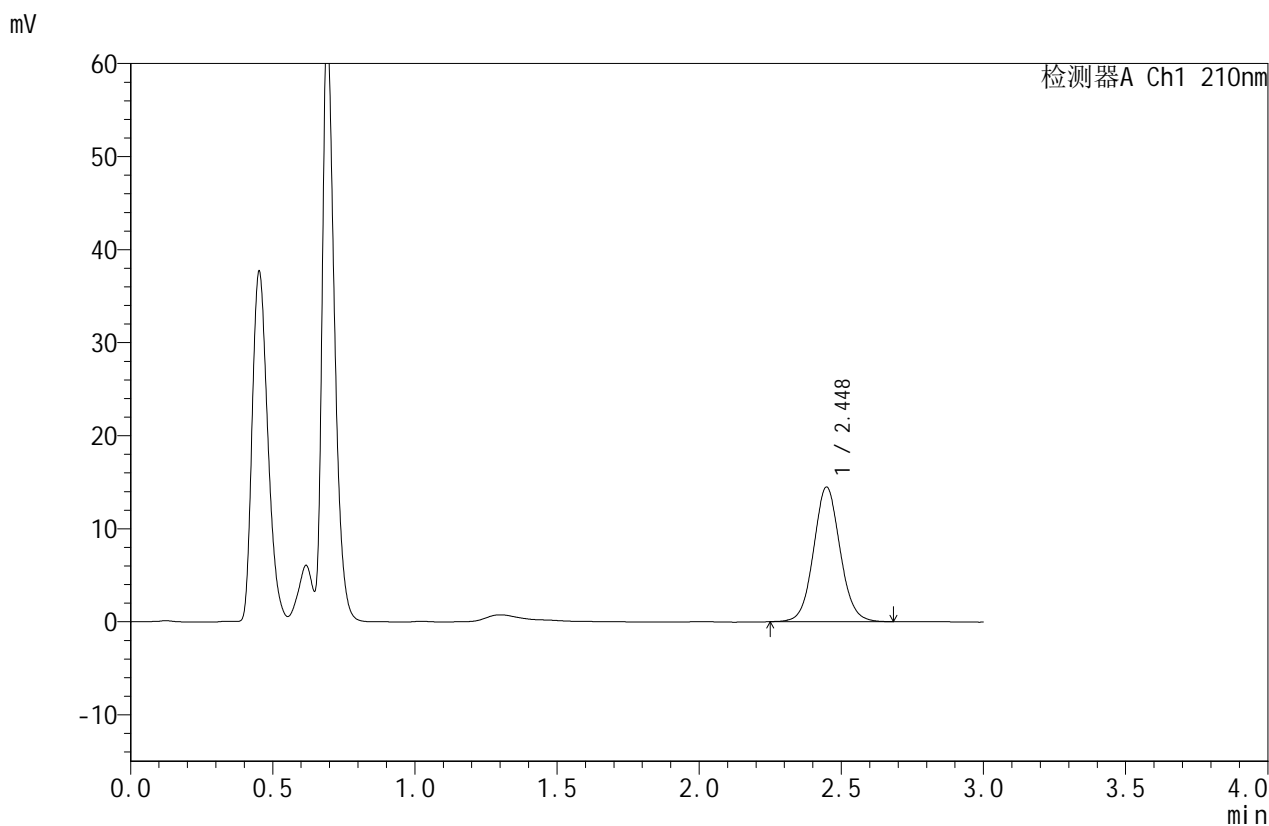

## <峰表>

检测器A Ch1 210nm

| 峰号 | 保留时间  | 面积    | 面积%     | 高度    | 理论塔板数(USP) | 拖尾因子  | 分离度(USP) |
|----|-------|-------|---------|-------|------------|-------|----------|
| 1  | 2.448 | 94060 | 100.000 | 14478 | 3366       | 1.071 | --       |
| 总计 |       | 94060 | 100.000 | 14478 |            |       |          |



# JSS-4129

## <样品信息>

色谱柱:XB-C18(50mm\*4.6mm,5μm)      流速:1.5ml/min  
 柱温:40°C      波长:210nm  
 数据文件名: RC\$JSS-4129 - 27-5/29-326-3 - cbzj-YBA2320p-rcqx-jf50z-pH6.8jz-jyx1-5min-P4.lcd  
 方法文件名: RC\$JSS-4129 - RC-JSS-4129-FX278.lcm  
 批处理文件名: RC\$JSS-4129 - JSS-4129-20250311-RC-FX278.lcb  
 样品瓶号: 3-28  
 进样体积: 50 μl      版本号:6.115  
 进样时间: 2025/03/11 19:57:16      实验者: jiangjinwei  
 处理时间 (V3): 2025/03/12 11:06:13      处理者: jiangjinwei  
 仪器型号: SHIMADZU LC-2050C(FX278)

## <色谱图>

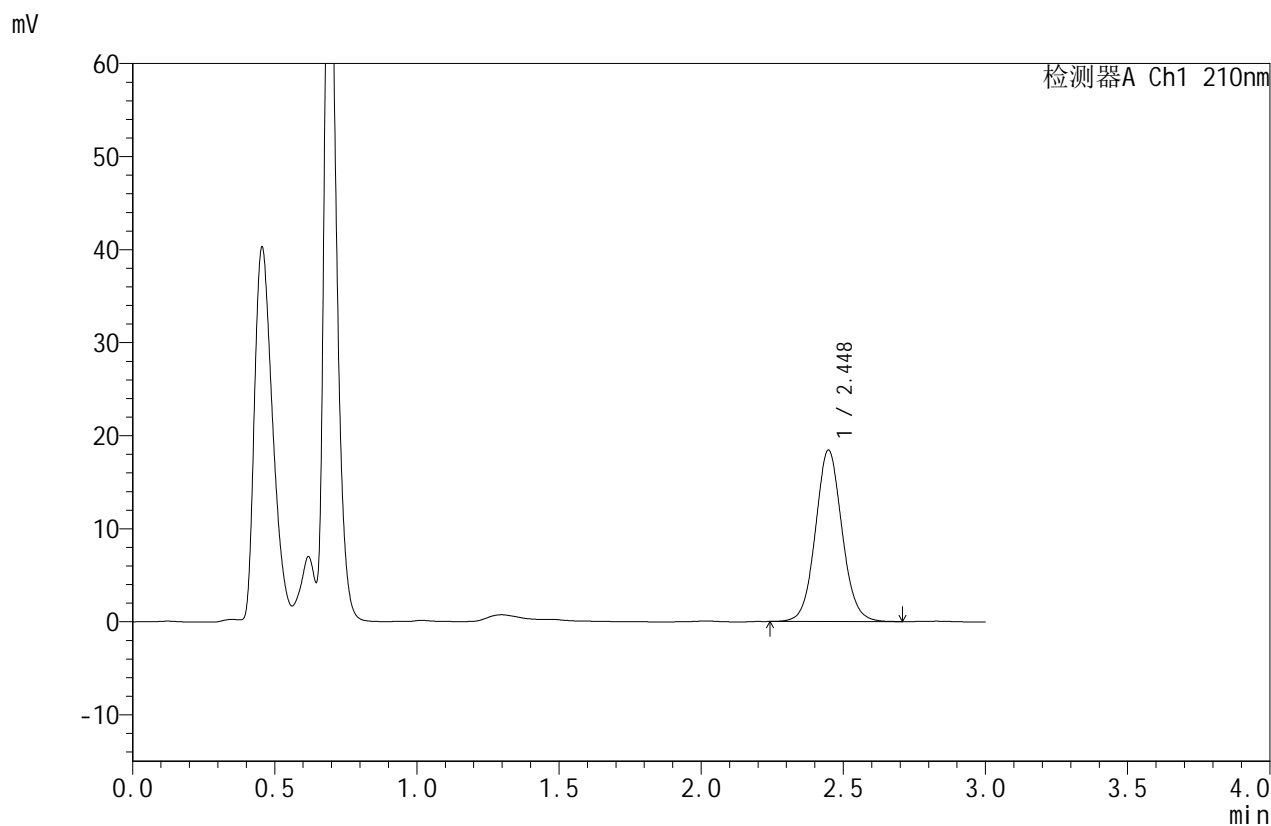

## <峰表>

检测器A Ch1 210nm

| 峰号 | 保留时间  | 面积     | 面积%     | 高度    | 理论塔板数(USP) | 拖尾因子  | 分离度(USP) |
|----|-------|--------|---------|-------|------------|-------|----------|
| 1  | 2.448 | 119874 | 100.000 | 18429 | 3358       | 1.070 | --       |
| 总计 |       | 119874 | 100.000 | 18429 |            |       |          |



# JSS-4129

## <样品信息>

色谱柱:XB-C18(50mm\*4.6mm,5μm)      流速:1.5ml/min  
 柱温:40°C      波长:210nm  
 数据文件名: RC\$JSS-4129 - 27-5/29-327-3 - cbzj-YBA2320p-rcqx-jf50z-pH6.8jz-jyx1-5min-P5.lcd  
 方法文件名: RC\$JSS-4129 - RC-JSS-4129-FX278.lcm  
 批处理文件名: RC\$JSS-4129 - JSS-4129-20250311-RC-FX278.lcb  
 样品瓶号: 3-37  
 进样体积: 50 μl      版本号:6.115  
 进样时间: 2025/03/11 20:00:40      实验者: jiangjinwei  
 处理时间 (V3): 2025/03/12 11:06:16      处理者: jiangjinwei  
 仪器型号: SHIMADZU LC-2050C(FX278)

## <色谱图>

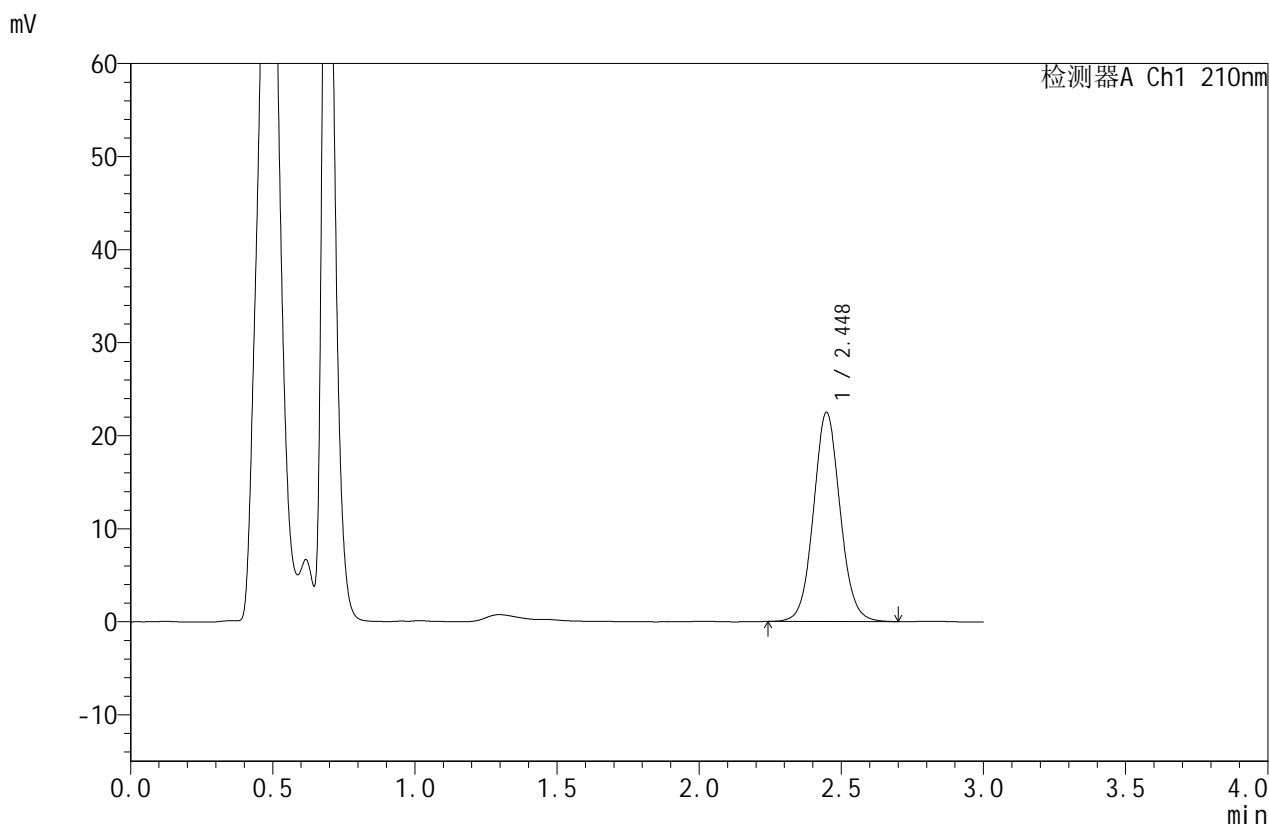

## <峰表>

检测器A Ch1 210nm

| 峰号 | 保留时间  | 面积     | 面积%     | 高度    | 理论塔板数(USP) | 拖尾因子  | 分离度(USP) |
|----|-------|--------|---------|-------|------------|-------|----------|
| 1  | 2.448 | 146336 | 100.000 | 22470 | 3355       | 1.069 | --       |
| 总计 |       | 146336 | 100.000 | 22470 |            |       |          |



# JSS-4129

## <样品信息>

色谱柱:XB-C18(50mm\*4.6mm,5μm)      流速:1.5ml/min  
 柱温:40°C      波长:210nm  
 数据文件名: RC\$JSS-4129 - 27-5/29-328-3 - cbzj-YBA2320p-rcqx-jf50z-pH6.8jz-jyx1-5min-P6.lcd  
 方法文件名: RC\$JSS-4129 - RC-JSS-4129-FX278.lcm  
 批处理文件名: RC\$JSS-4129 - JSS-4129-20250311-RC-FX278.lcb  
 样品瓶号: 3-46  
 进样体积: 50 μl      版本号:6.115  
 进样时间: 2025/03/11 20:04:05      实验者: jiangjinwei  
 处理时间(V3): 2025/03/12 11:06:18      处理者: jiangjinwei  
 仪器型号: SHIMADZU LC-2050C(FX278)

## <色谱图>

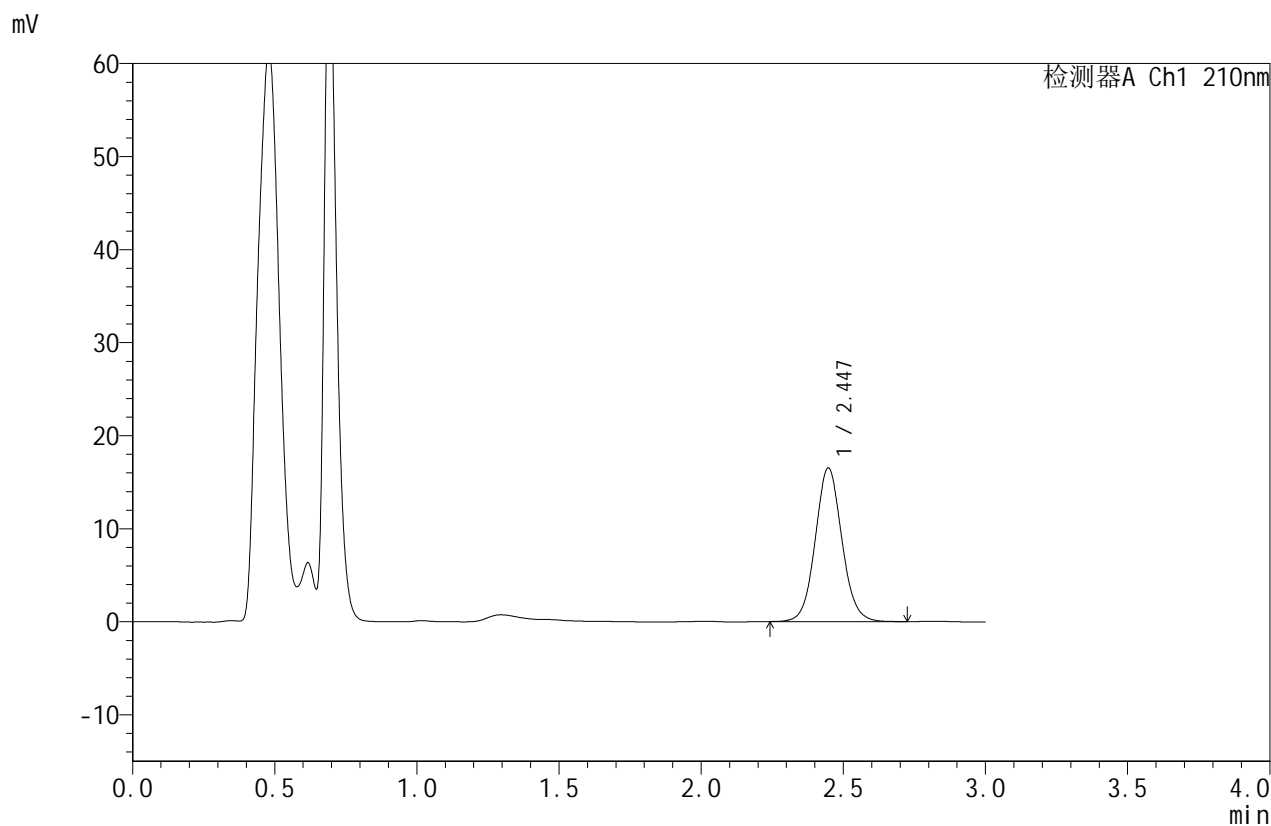

## <峰表>

检测器A Ch1 210nm

| 峰号 | 保留时间  | 面积     | 面积%     | 高度    | 理论塔板数(USP) | 拖尾因子  | 分离度(USP) |
|----|-------|--------|---------|-------|------------|-------|----------|
| 1  | 2.447 | 107592 | 100.000 | 16522 | 3344       | 1.072 | --       |
| 总计 |       | 107592 | 100.000 | 16522 |            |       |          |



# JSS-4129

## <样品信息>

色谱柱:XB-C18(50mm\*4.6mm,5μm)      流速:1.5ml/min  
 柱温:40°C      波长:210nm  
 数据文件名: RC\$JSS-4129 - 27-5/29-329-3 - cbzj-YBA2320p-rcqx-jf50z-pH6.8jz-jyx1-10min-P1.lcd  
 方法文件名: RC\$JSS-4129 - RC-JSS-4129-FX278.lcm  
 批处理文件名: RC\$JSS-4129 - JSS-4129-20250311-RC-FX278.lcb  
 样品瓶号: 3-2  
 进样体积: 50 μl      版本号:6.115  
 进样时间: 2025/03/11 20:07:29      实验者: jiangjinwei  
 处理时间 (V3): 2025/03/12 11:06:21      处理者: jiangjinwei  
 仪器型号: SHIMADZU LC-2050C(FX278)

## <色谱图>

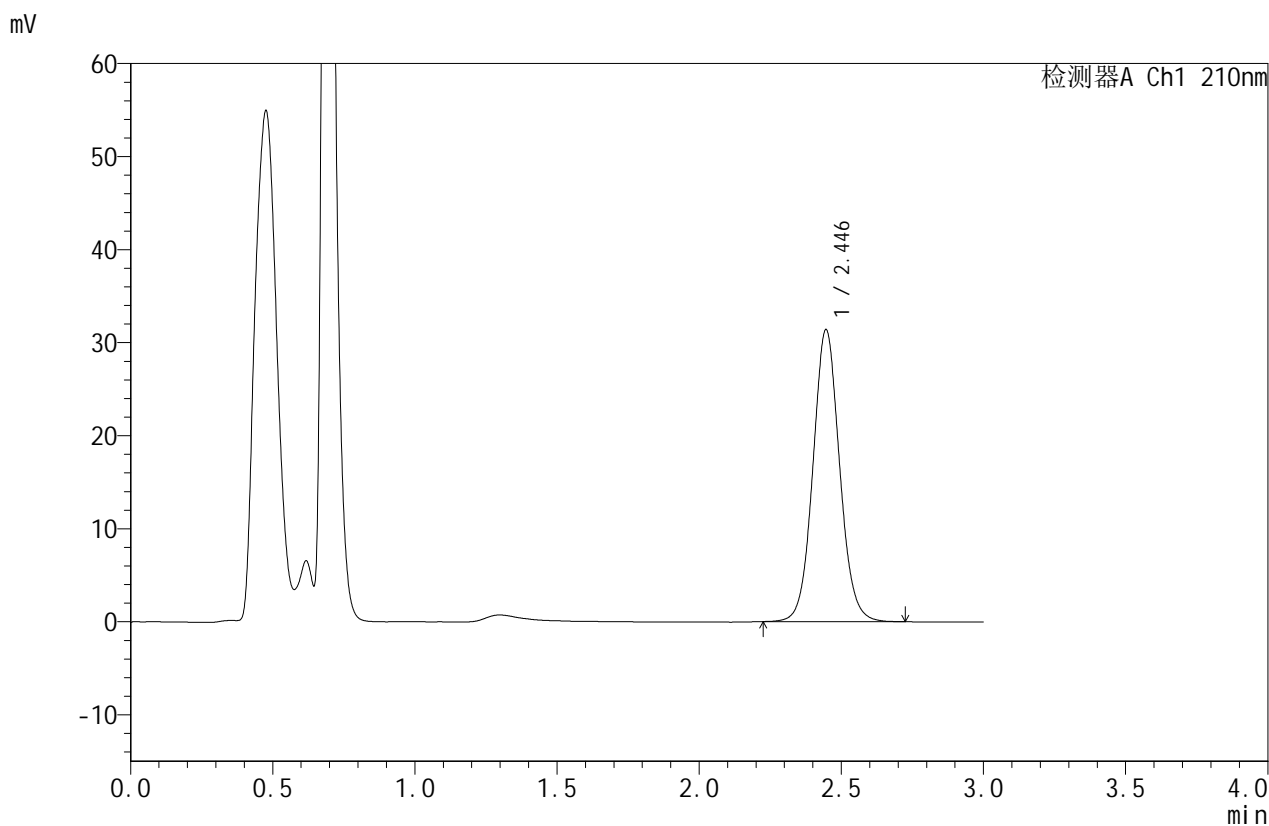

## <峰表>

检测器A Ch1 210nm

| 峰号 | 保留时间  | 面积     | 面积%     | 高度    | 理论塔板数(USP) | 拖尾因子  | 分离度(USP) |
|----|-------|--------|---------|-------|------------|-------|----------|
| 1  | 2.446 | 204932 | 100.000 | 31384 | 3335       | 1.069 | --       |
| 总计 |       | 204932 | 100.000 | 31384 |            |       |          |



# JSS-4129

## <样品信息>

色谱柱:XB-C18(50mm\*4.6mm,5μm)      流速:1.5ml/min  
 柱温:40°C      波长:210nm  
 数据文件名: RC\$JSS-4129 - 27-5/29-330-3 - cbzj-YBA2320p-rcqx-jf50z-pH6.8jz-jyx1-10min-P2.lcd  
 方法文件名: RC\$JSS-4129 - RC-JSS-4129-FX278.lcm  
 批处理文件名: RC\$JSS-4129 - JSS-4129-20250311-RC-FX278.lcb  
 样品瓶号: 3-11  
 进样体积: 50 μl      版本号:6.115  
 进样时间: 2025/03/11 20:10:54      实验者: jiangjinwei  
 处理时间 (V3): 2025/03/12 11:06:24      处理者: jiangjinwei  
 仪器型号: SHIMADZU LC-2050C(FX278)

## <色谱图>

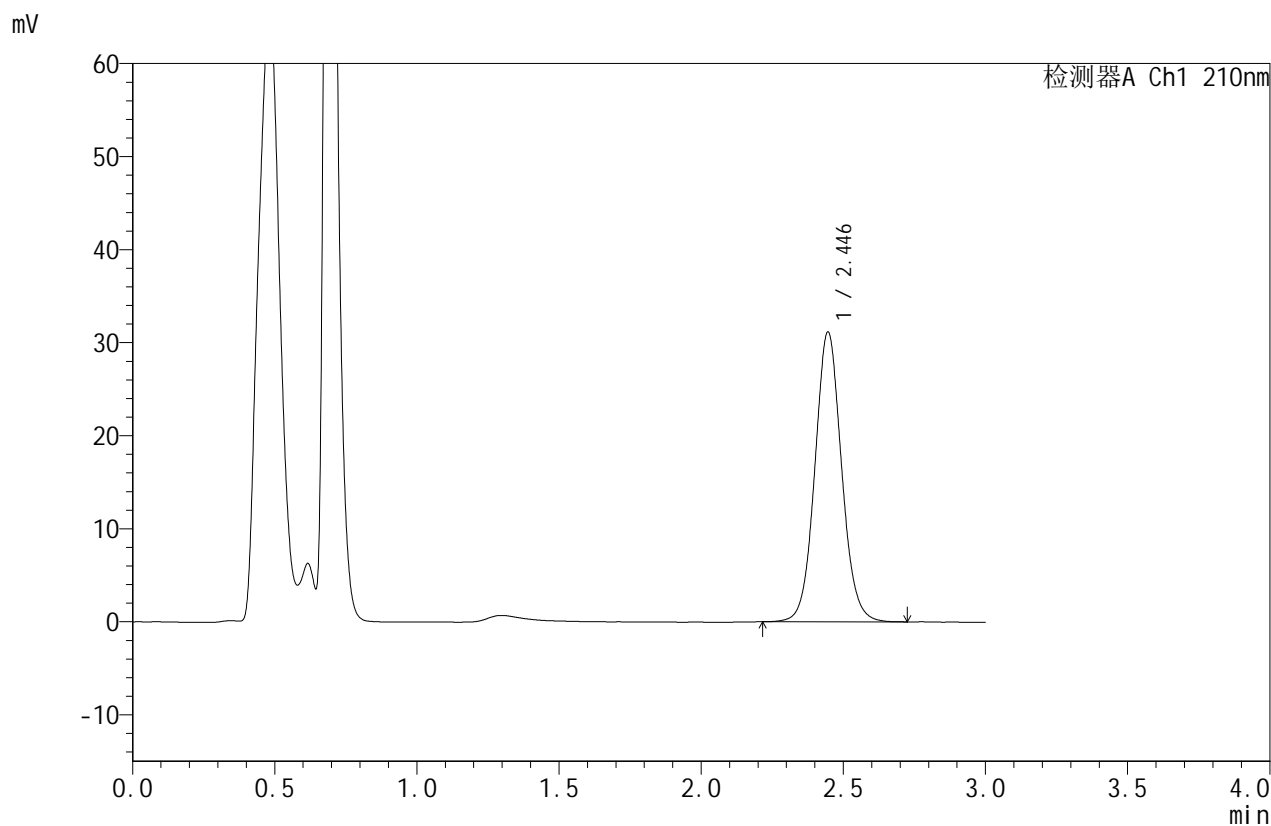

## <峰表>

检测器A Ch1 210nm

| 峰号 | 保留时间  | 面积     | 面积%     | 高度    | 理论塔板数(USP) | 拖尾因子  | 分离度(USP) |
|----|-------|--------|---------|-------|------------|-------|----------|
| 1  | 2.446 | 203650 | 100.000 | 31148 | 3329       | 1.070 | --       |
| 总计 |       | 203650 | 100.000 | 31148 |            |       |          |



# JSS-4129

## <样品信息>

色谱柱:XB-C18(50mm\*4.6mm,5μm)      流速:1.5ml/min  
 柱温:40°C      波长:210nm  
 数据文件名: RC\$JSS-4129 - 27-5/29-331-3 - cbzj-YBA2320p-rcqx-jf50z-pH6.8jz-jyx1-10min-P3.lcd  
 方法文件名: RC\$JSS-4129 - RC-JSS-4129-FX278.lcm  
 批处理文件名: RC\$JSS-4129 - JSS-4129-20250311-RC-FX278.lcb  
 样品瓶号: 3-20  
 进样体积: 50 μl      版本号:6.115  
 进样时间: 2025/03/11 20:14:18      实验者: jiangjinwei  
 处理时间 (V3): 2025/03/12 11:06:27      处理者: jiangjinwei  
 仪器型号: SHIMADZU LC-2050C(FX278)

## <色谱图>

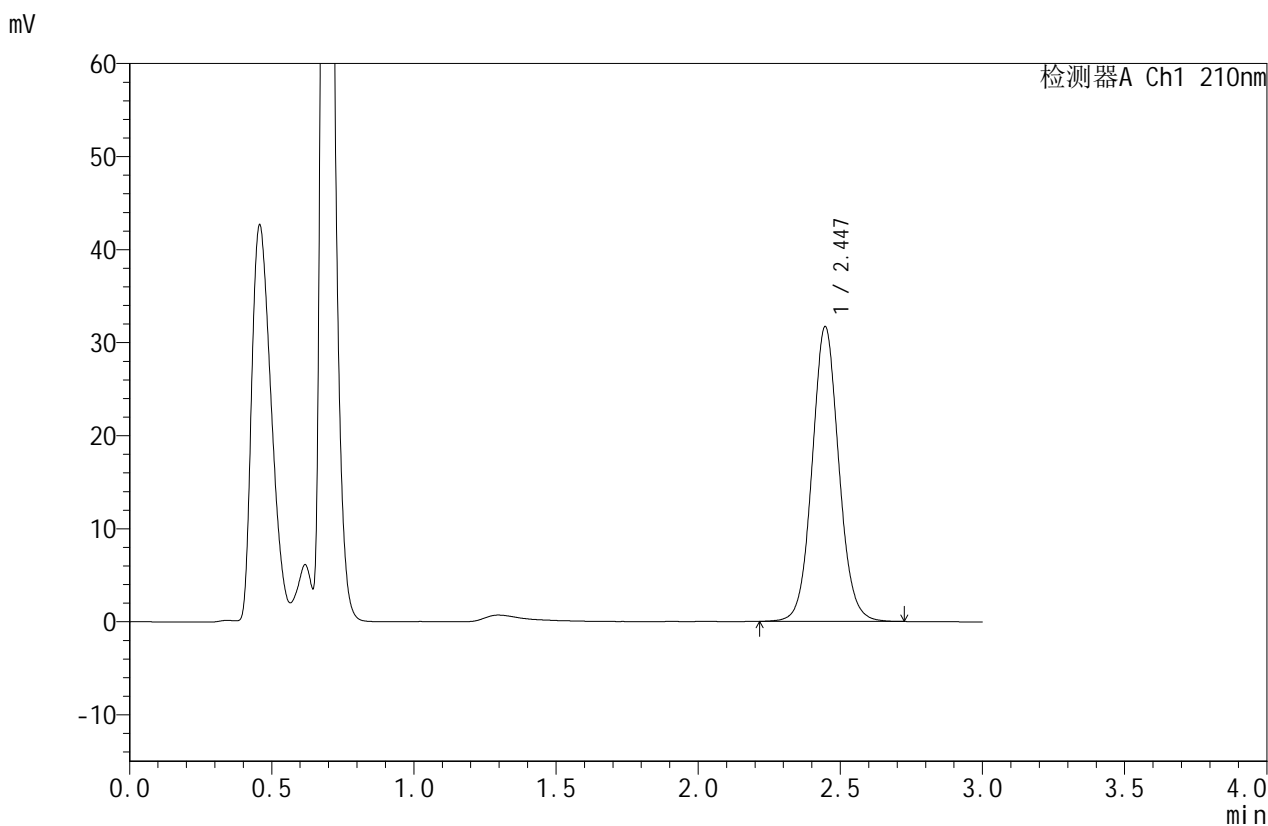

## <峰表>

检测器A Ch1 210nm

| 峰号 | 保留时间  | 面积     | 面积%     | 高度    | 理论塔板数(USP) | 拖尾因子  | 分离度(USP) |
|----|-------|--------|---------|-------|------------|-------|----------|
| 1  | 2.447 | 207190 | 100.000 | 31686 | 3329       | 1.071 | --       |
| 总计 |       | 207190 | 100.000 | 31686 |            |       |          |



# JSS-4129

## <样品信息>

色谱柱:XB-C18(50mm\*4.6mm,5μm)      流速:1.5ml/min  
 柱温:40°C      波长:210nm  
 数据文件名: RC\$JSS-4129 - 27-5/29-332-3 - cbzj-YBA2320p-rcqx-jf50z-pH6.8jz-jyx1-10min-P4.lcd  
 方法文件名: RC\$JSS-4129 - RC-JSS-4129-FX278.lcm  
 批处理文件名: RC\$JSS-4129 - JSS-4129-20250311-RC-FX278.lcb  
 样品瓶号: 3-29  
 进样体积: 50 μl      版本号:6.115  
 进样时间: 2025/03/11 20:17:42      实验者: jiangjinwei  
 处理时间(V3): 2025/03/12 11:06:30      处理者: jiangjinwei  
 仪器型号: SHIMADZU LC-2050C(FX278)

## <色谱图>

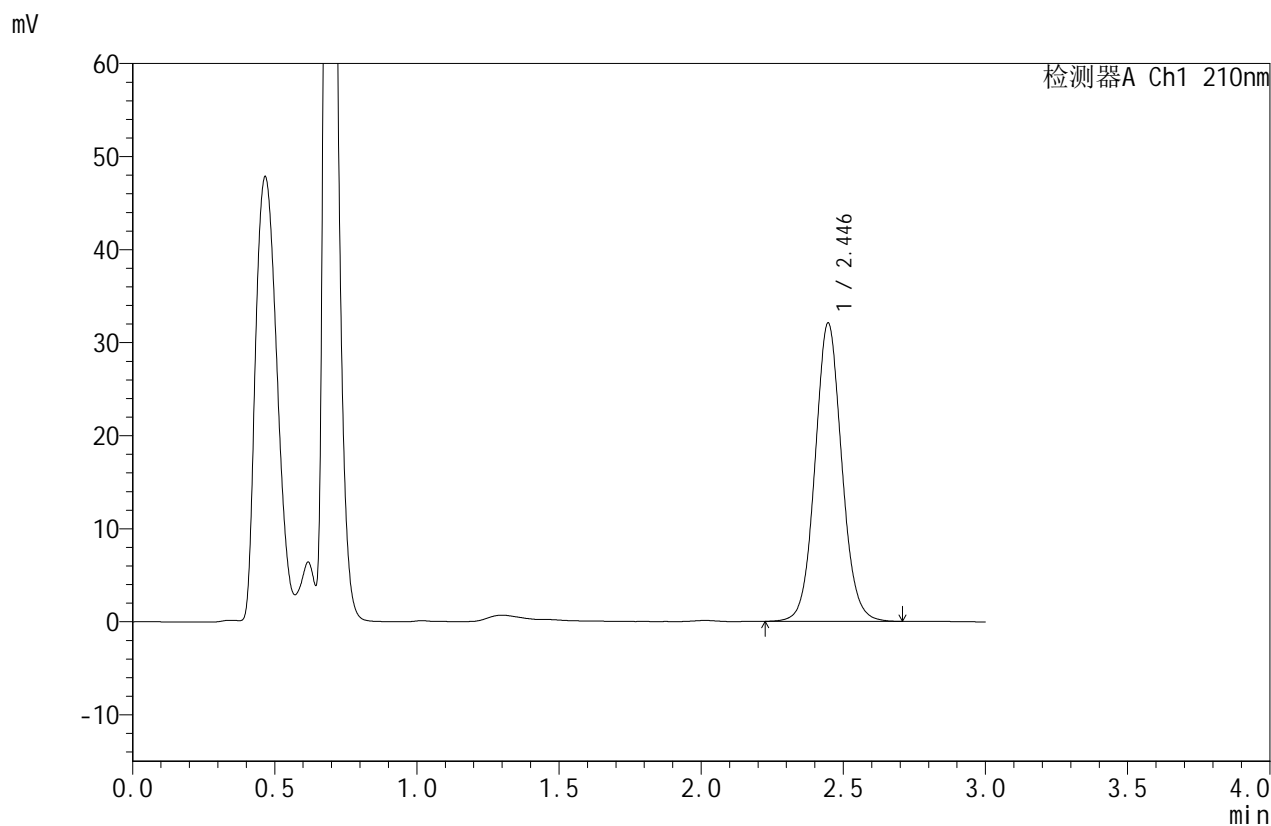

## <峰表>

检测器A Ch1 210nm

| 峰号 | 保留时间  | 面积     | 面积%     | 高度    | 理论塔板数(USP) | 拖尾因子  | 分离度(USP) |
|----|-------|--------|---------|-------|------------|-------|----------|
| 1  | 2.446 | 209845 | 100.000 | 32068 | 3318       | 1.072 | --       |
| 总计 |       | 209845 | 100.000 | 32068 |            |       |          |



# JSS-4129

## <样品信息>

色谱柱:XB-C18(50mm\*4.6mm,5μm)      流速:1.5ml/min  
 柱温:40°C      波长:210nm  
 数据文件名: RC\$JSS-4129 - 27-5/29-333-3 - cbzj-YBA2320p-rcqx-jf50z-pH6.8jz-jyx1-10min-P5.lcd  
 方法文件名: RC\$JSS-4129 - RC-JSS-4129-FX278.lcm  
 批处理文件名: RC\$JSS-4129 - JSS-4129-20250311-RC-FX278.lcb  
 样品瓶号: 3-38  
 进样体积: 50 μl      版本号:6.115  
 进样时间: 2025/03/11 20:21:07      实验者: jiangjinwei  
 处理时间 (V3): 2025/03/12 11:06:32      处理者: jiangjinwei  
 仪器型号: SHIMADZU LC-2050C(FX278)

## <色谱图>

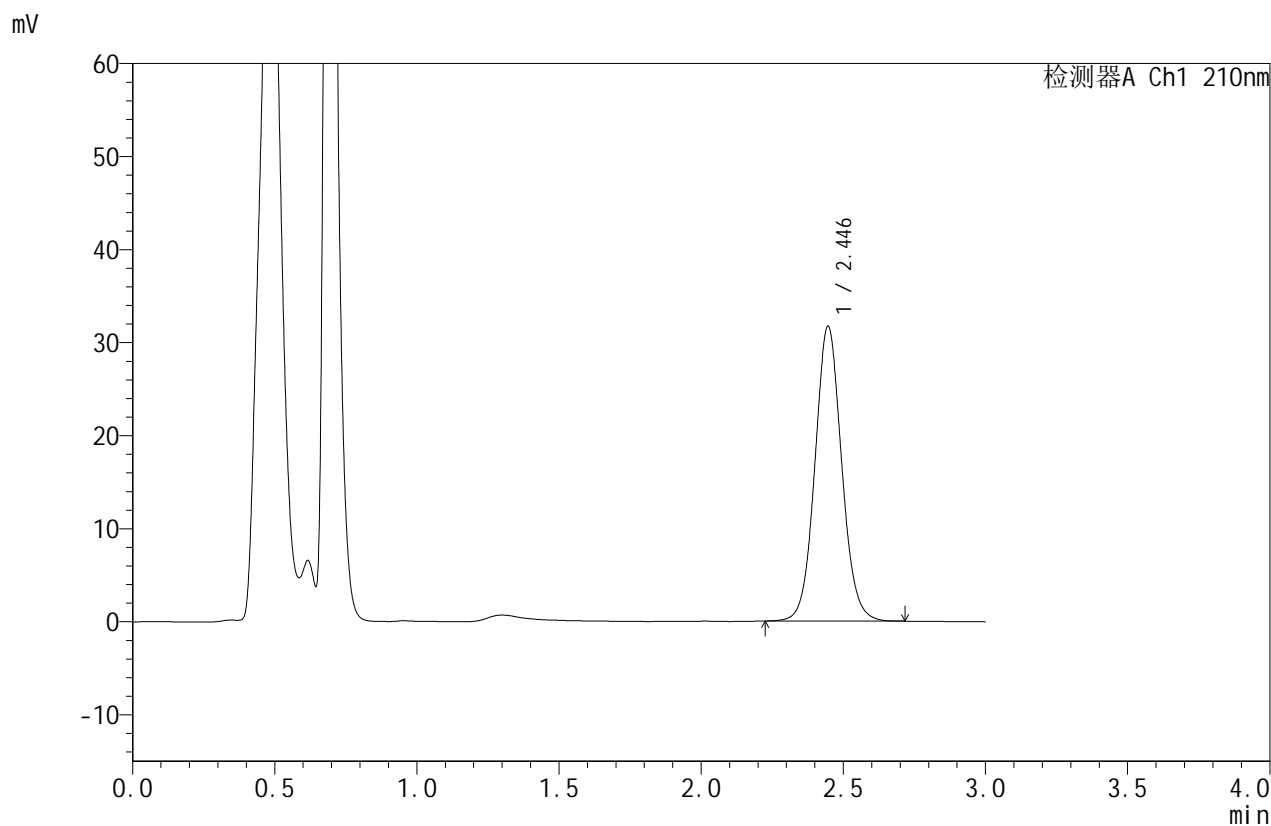

## <峰表>

检测器A Ch1 210nm

| 峰号 | 保留时间  | 面积     | 面积%     | 高度    | 理论塔板数(USP) | 拖尾因子  | 分离度(USP) |
|----|-------|--------|---------|-------|------------|-------|----------|
| 1  | 2.446 | 207630 | 100.000 | 31698 | 3308       | 1.071 | --       |
| 总计 |       | 207630 | 100.000 | 31698 |            |       |          |



# JSS-4129

## <样品信息>

色谱柱:XB-C18(50mm\*4.6mm,5μm)      流速:1.5ml/min  
 柱温:40°C      波长:210nm  
 数据文件名: RC\$JSS-4129 - 27-5/29-334-3 - cbzj-YBA2320p-rcqx-jf50z-pH6.8jz-jyx1-10min-P6.lcd  
 方法文件名: RC\$JSS-4129 - RC-JSS-4129-FX278.lcm  
 批处理文件名: RC\$JSS-4129 - JSS-4129-20250311-RC-FX278.lcb  
 样品瓶号: 3-47  
 进样体积: 50 μl      版本号:6.115  
 进样时间: 2025/03/11 20:24:31      实验者: jiangjinwei  
 处理时间 (V3): 2025/03/12 11:06:35      处理者: jiangjinwei  
 仪器型号: SHIMADZU LC-2050C(FX278)

## <色谱图>

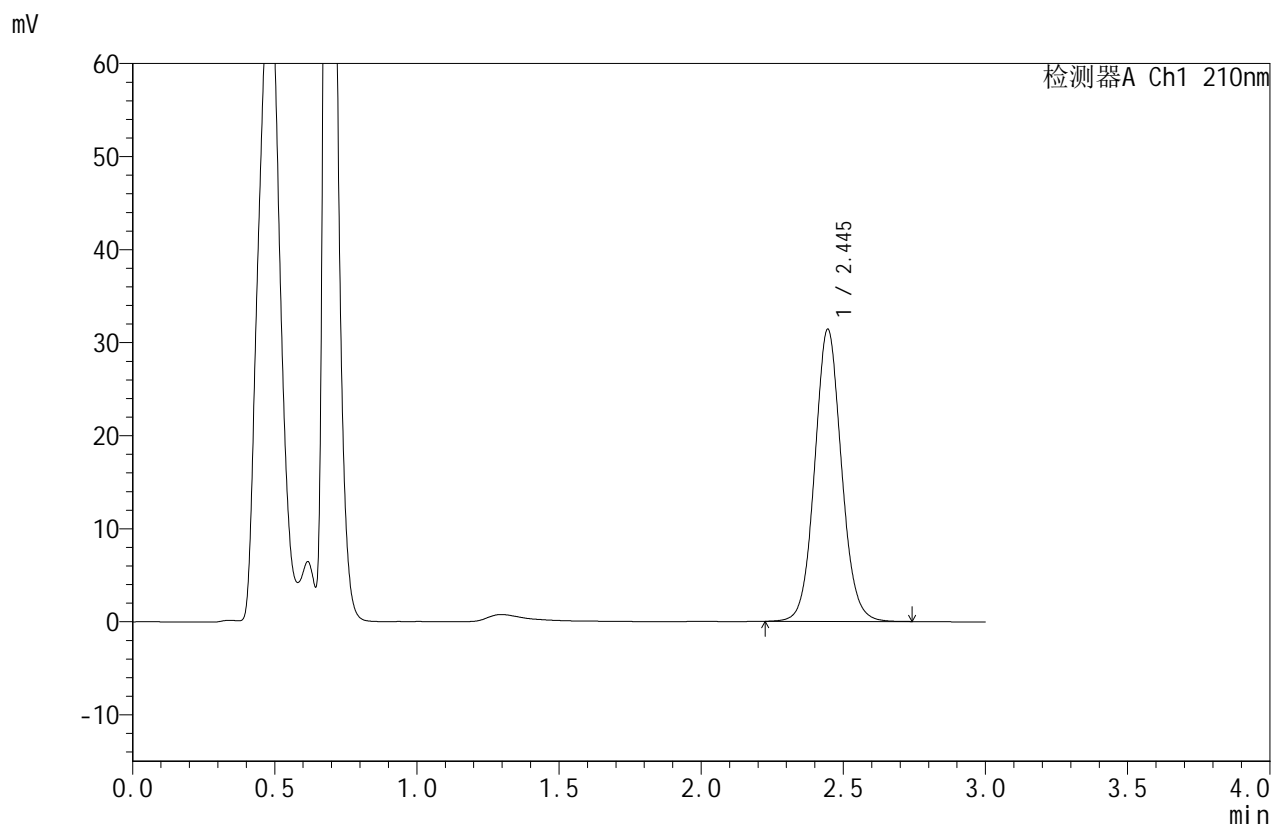

## <峰表>

检测器A Ch1 210nm

| 峰号 | 保留时间  | 面积     | 面积%     | 高度    | 理论塔板数(USP) | 拖尾因子  | 分离度(USP) |
|----|-------|--------|---------|-------|------------|-------|----------|
| 1  | 2.445 | 206003 | 100.000 | 31394 | 3304       | 1.073 | --       |
| 总计 |       | 206003 | 100.000 | 31394 |            |       |          |



# JSS-4129

## <样品信息>

色谱柱:XB-C18(50mm\*4.6mm,5μm)      流速:1.5ml/min  
 柱温:40°C      波长:210nm  
 数据文件名: RC\$JSS-4129 - 27-5/29-335-3 - cbzj-YBA2320p-rcqx-jf50z-pH6.8jz-jyx1-15min-P1.lcd  
 方法文件名: RC\$JSS-4129 - RC-JSS-4129-FX278.lcm  
 批处理文件名: RC\$JSS-4129 - JSS-4129-20250311-RC-FX278.lcb  
 样品瓶号: 3-3  
 进样体积: 50 μl      版本号:6.115  
 进样时间: 2025/03/11 20:27:56      实验者: jiangjinwei  
 处理时间 (V3): 2025/03/12 11:06:38      处理者: jiangjinwei  
 仪器型号: SHIMADZU LC-2050C(FX278)

## <色谱图>

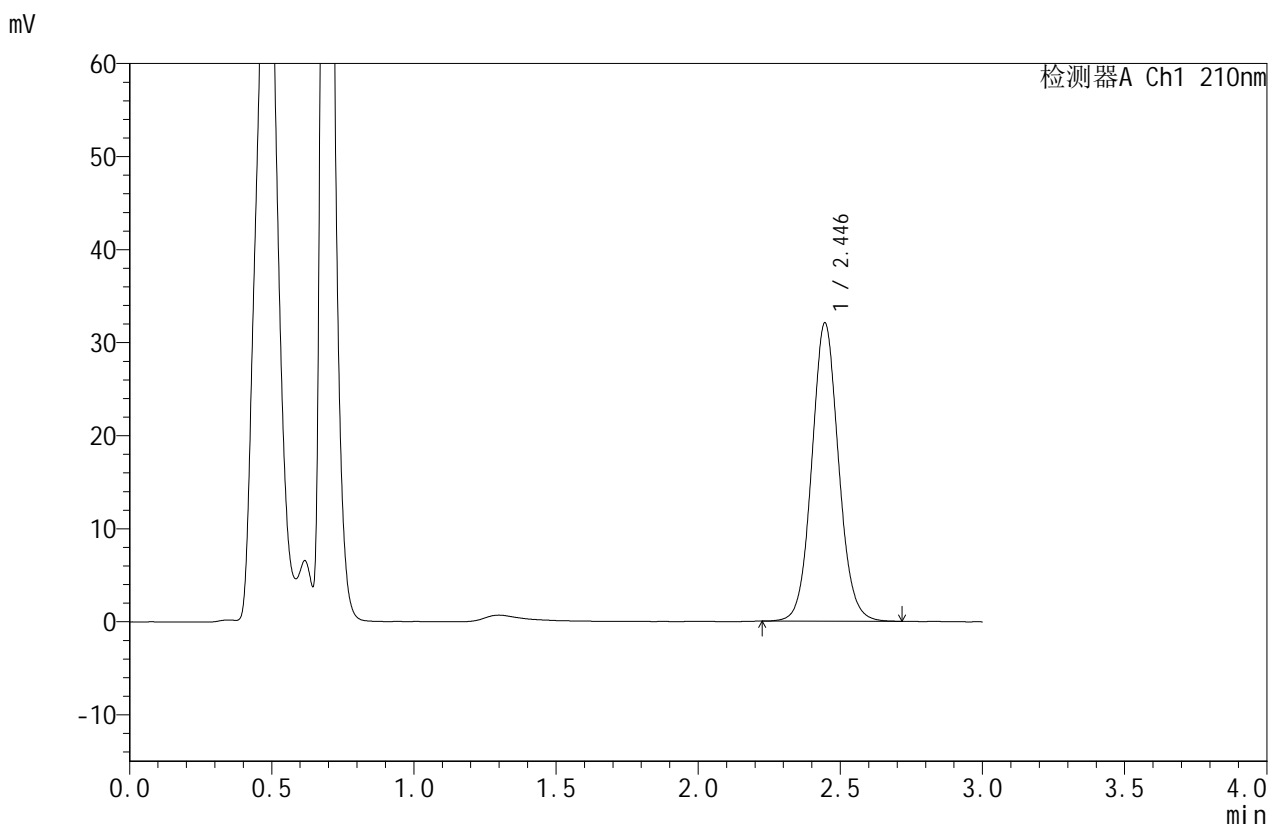

## <峰表>

检测器A Ch1 210nm

| 峰号 | 保留时间  | 面积     | 面积%     | 高度    | 理论塔板数(USP) | 拖尾因子  | 分离度(USP) |
|----|-------|--------|---------|-------|------------|-------|----------|
| 1  | 2.446 | 210208 | 100.000 | 32051 | 3300       | 1.074 | --       |
| 总计 |       | 210208 | 100.000 | 32051 |            |       |          |



# JSS-4129

## <样品信息>

色谱柱:XB-C18(50mm\*4.6mm,5μm)      流速:1.5ml/min  
 柱温:40°C      波长:210nm  
 数据文件名: RC\$JSS-4129 - 27-5/29-336-3 - cbzj-YBA2320p-rcqx-jf50z-pH6.8jz-jyx1-15min-P2.lcd  
 方法文件名: RC\$JSS-4129 - RC-JSS-4129-FX278.lcm  
 批处理文件名: RC\$JSS-4129 - JSS-4129-20250311-RC-FX278.lcb  
 样品瓶号: 3-12  
 进样体积: 50 μl      版本号:6.115  
 进样时间: 2025/03/11 20:31:20      实验者: jiangjinwei  
 处理时间(V3): 2025/03/12 11:06:41      处理者: jiangjinwei  
 仪器型号: SHIMADZU LC-2050C(FX278)

## <色谱图>

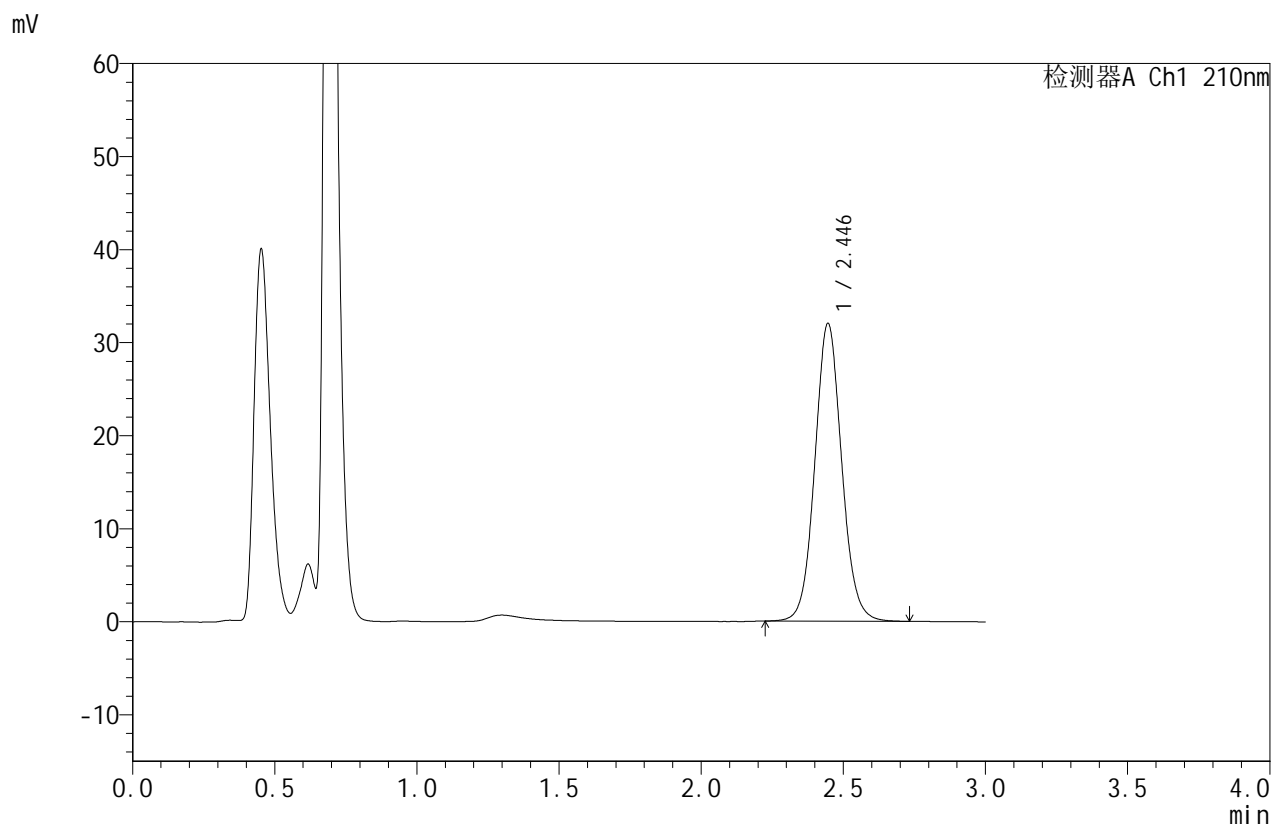

## <峰表>

检测器A Ch1 210nm

| 峰号 | 保留时间  | 面积     | 面积%     | 高度    | 理论塔板数(USP) | 拖尾因子  | 分离度(USP) |
|----|-------|--------|---------|-------|------------|-------|----------|
| 1  | 2.446 | 210401 | 100.000 | 32001 | 3290       | 1.075 | --       |
| 总计 |       | 210401 | 100.000 | 32001 |            |       |          |



# JSS-4129

## <样品信息>

色谱柱:XB-C18(50mm\*4.6mm,5μm)      流速:1.5ml/min  
 柱温:40°C      波长:210nm  
 数据文件名: RC\$JSS-4129 - 27-5/29-337-3 - cbzj-YBA2320p-rcqx-jf50z-pH6.8jz-jyx1-15min-P3.lcd  
 方法文件名: RC\$JSS-4129 - RC-JSS-4129-FX278.lcm  
 批处理文件名: RC\$JSS-4129 - JSS-4129-20250311-RC-FX278.lcb  
 样品瓶号: 3-21  
 进样体积: 50 μl      版本号:6.115  
 进样时间: 2025/03/11 20:34:44      实验者: jiangjinwei  
 处理时间(V3): 2025/03/12 11:06:44      处理者: jiangjinwei  
 仪器型号: SHIMADZU LC-2050C(FX278)

## <色谱图>

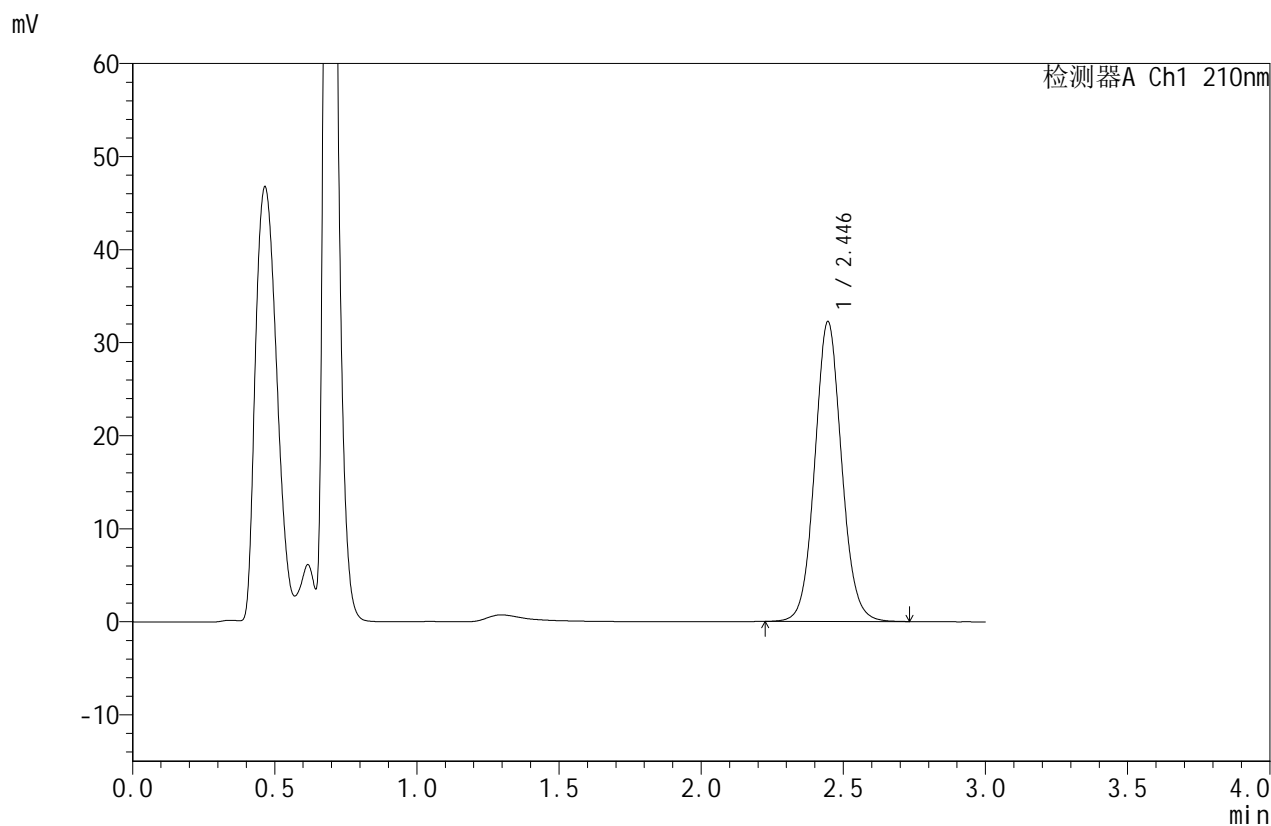

## <峰表>

检测器A Ch1 210nm

| 峰号 | 保留时间  | 面积     | 面积%     | 高度    | 理论塔板数(USP) | 拖尾因子  | 分离度(USP) |
|----|-------|--------|---------|-------|------------|-------|----------|
| 1  | 2.446 | 211723 | 100.000 | 32229 | 3297       | 1.074 | --       |
| 总计 |       | 211723 | 100.000 | 32229 |            |       |          |



# JSS-4129

## <样品信息>

色谱柱:XB-C18(50mm\*4.6mm,5μm)      流速:1.5ml/min  
 柱温:40°C      波长:210nm  
 数据文件名: RC\$JSS-4129 - 27-5/29-338-3 - cbzj-YBA2320p-rcqx-jf50z-pH6.8jz-jyx1-15min-P4.lcd  
 方法文件名: RC\$JSS-4129 - RC-JSS-4129-FX278.lcm  
 批处理文件名: RC\$JSS-4129 - JSS-4129-20250311-RC-FX278.lcb  
 样品瓶号: 3-30  
 进样体积: 50 μl      版本号:6.115  
 进样时间: 2025/03/11 20:38:08      实验者: jiangjinwei  
 处理时间 (V3): 2025/03/12 11:06:47      处理者: jiangjinwei  
 仪器型号: SHIMADZU LC-2050C(FX278)

## <色谱图>

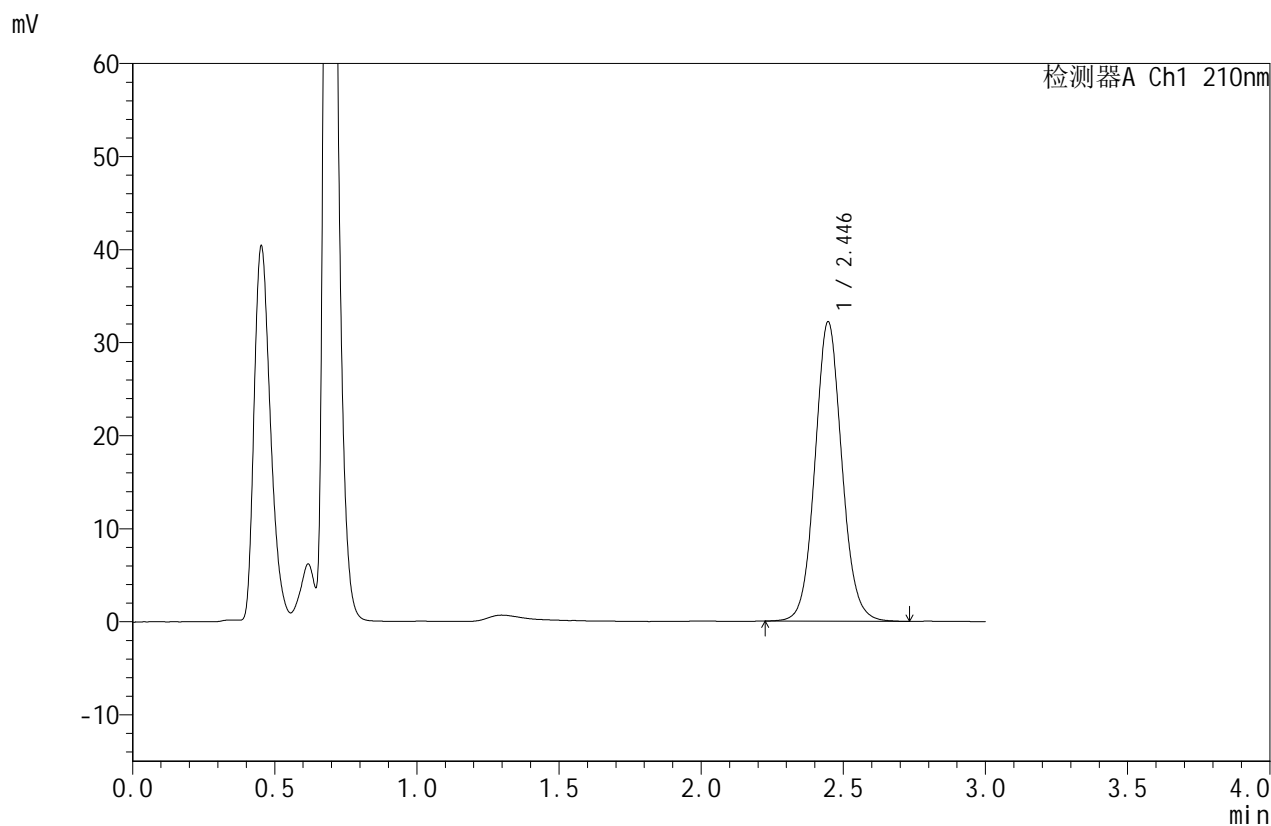

## <峰表>

检测器A Ch1 210nm

| 峰号 | 保留时间  | 面积     | 面积%     | 高度    | 理论塔板数(USP) | 拖尾因子  | 分离度(USP) |
|----|-------|--------|---------|-------|------------|-------|----------|
| 1  | 2.446 | 211756 | 100.000 | 32185 | 3290       | 1.077 | --       |
| 总计 |       | 211756 | 100.000 | 32185 |            |       |          |



# JSS-4129

## <样品信息>

色谱柱:XB-C18(50mm\*4.6mm,5μm)      流速:1.5ml/min  
 柱温:40°C      波长:210nm  
 数据文件名: RC\$JSS-4129 - 27-5/29-339-3 - cbzj-YBA2320p-rcqx-jf50z-pH6.8jz-jyx1-15min-P5.lcd  
 方法文件名: RC\$JSS-4129 - RC-JSS-4129-FX278.lcm  
 批处理文件名: RC\$JSS-4129 - JSS-4129-20250311-RC-FX278.lcb  
 样品瓶号: 3-39  
 进样体积: 50 μl      版本号:6.115  
 进样时间: 2025/03/11 20:41:32      实验者: jiangjinwei  
 处理时间 (V3): 2025/03/12 11:06:49      处理者: jiangjinwei  
 仪器型号: SHIMADZU LC-2050C(FX278)

## <色谱图>

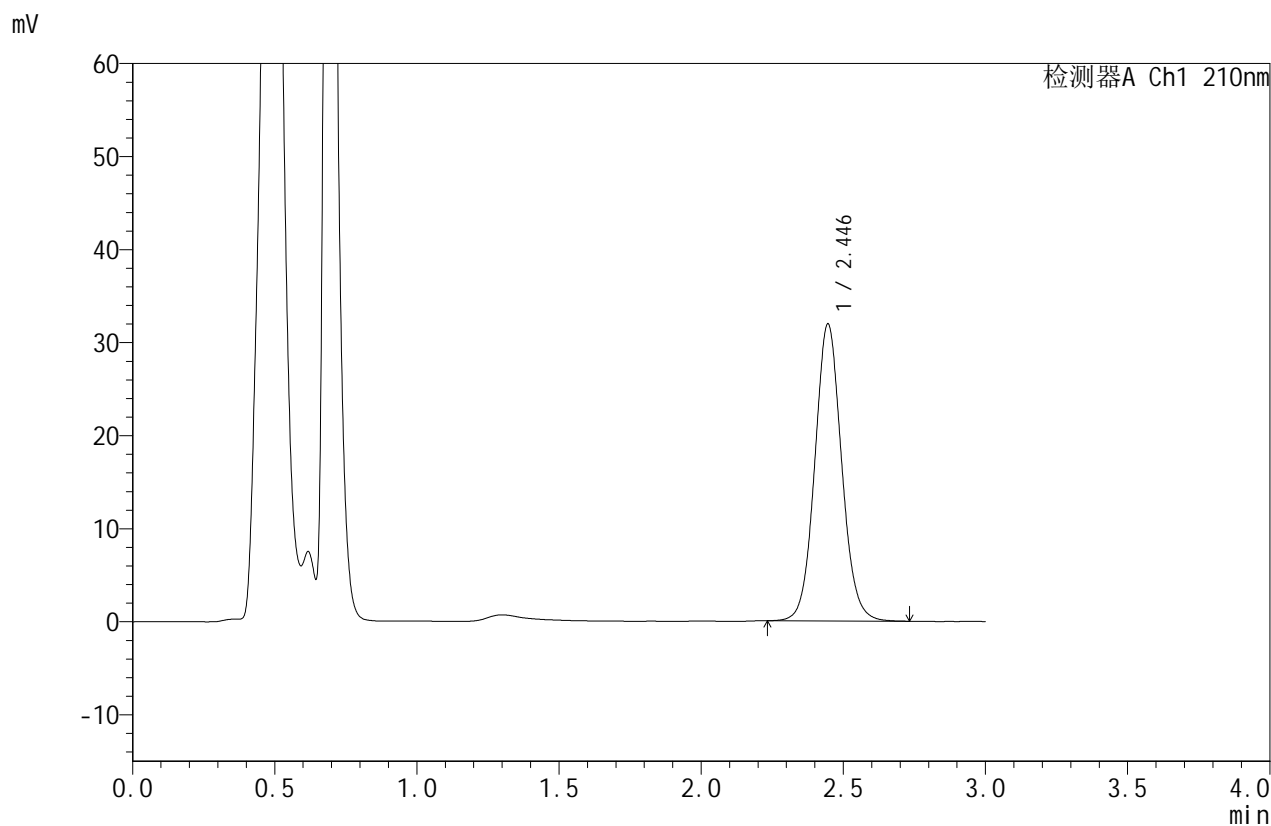

## <峰表>

检测器A Ch1 210nm

| 峰号 | 保留时间  | 面积     | 面积%     | 高度    | 理论塔板数(USP) | 拖尾因子  | 分离度(USP) |
|----|-------|--------|---------|-------|------------|-------|----------|
| 1  | 2.446 | 209772 | 100.000 | 31919 | 3288       | 1.074 | --       |
| 总计 |       | 209772 | 100.000 | 31919 |            |       |          |



# JSS-4129

## <样品信息>

色谱柱:XB-C18(50mm\*4.6mm,5μm)      流速:1.5ml/min  
 柱温:40°C      波长:210nm  
 数据文件名: RC\$JSS-4129 - 27-5/29-340-3 - cbzj-YBA2320p-rcqx-jf50z-pH6.8jz-jyx1-15min-P6.lcd  
 方法文件名: RC\$JSS-4129 - RC-JSS-4129-FX278.lcm  
 批处理文件名: RC\$JSS-4129 - JSS-4129-20250311-RC-FX278.lcb  
 样品瓶号: 3-48  
 进样体积: 50 μl      版本号:6.115  
 进样时间: 2025/03/11 20:44:57      实验者: jiangjinwei  
 处理时间 (V3): 2025/03/12 11:06:52      处理者: jiangjinwei  
 仪器型号: SHIMADZU LC-2050C(FX278)

## <色谱图>

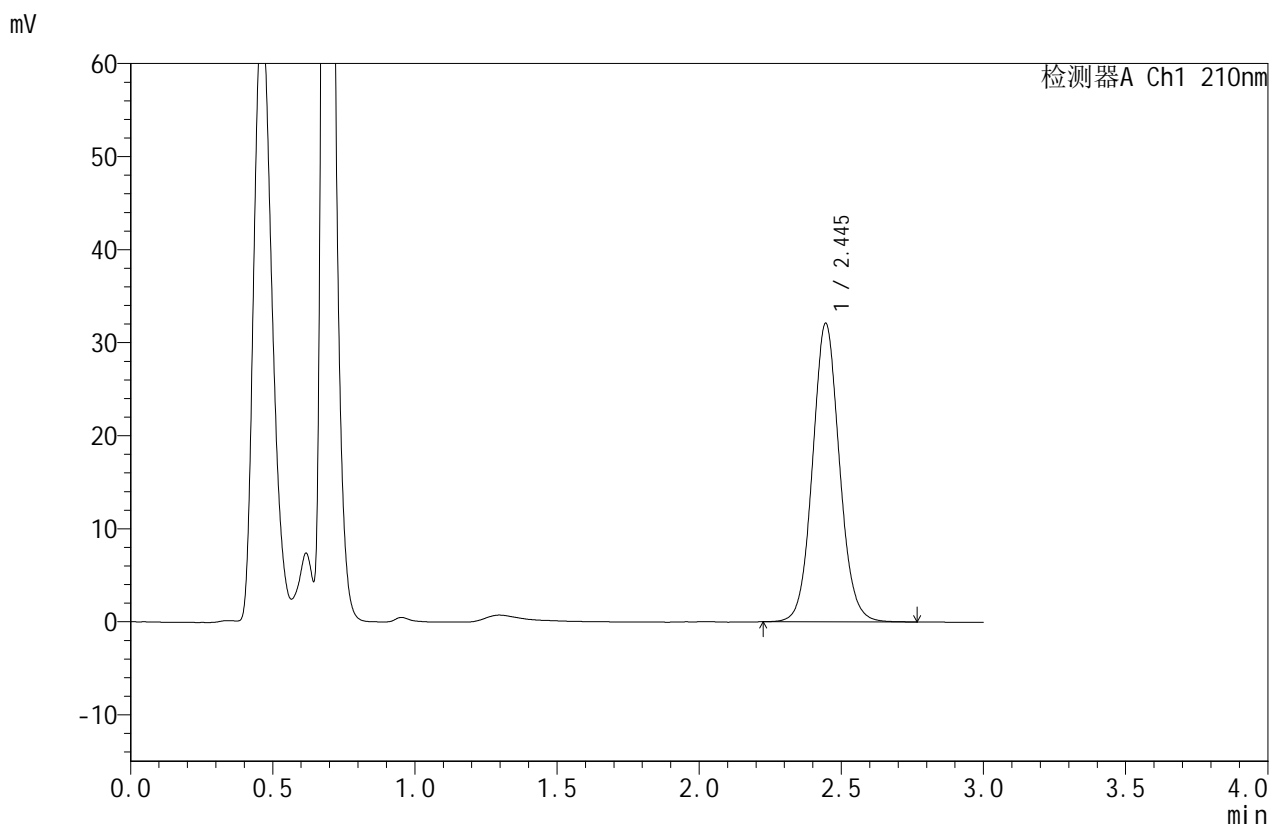

## <峰表>

检测器A Ch1 210nm

| 峰号 | 保留时间  | 面积     | 面积%     | 高度    | 理论塔板数(USP) | 拖尾因子  | 分离度(USP) |
|----|-------|--------|---------|-------|------------|-------|----------|
| 1  | 2.445 | 211437 | 100.000 | 32073 | 3278       | 1.075 | --       |
| 总计 |       | 211437 | 100.000 | 32073 |            |       |          |



# JSS-4129

## <样品信息>

色谱柱:XB-C18(50mm\*4.6mm,5μm)      流速:1.5ml/min  
 柱温:40°C      波长:210nm  
 数据文件名: RC\$JSS-4129 - 27-5/29-341-3 - cbzj-YBA2320p-rcqx-jf50z-pH6.8jz-jyx1-20min-P1.lcd  
 方法文件名: RC\$JSS-4129 - RC-JSS-4129-FX278.lcm  
 批处理文件名: RC\$JSS-4129 - JSS-4129-20250311-RC-FX278.lcb  
 样品瓶号: 3-4  
 进样体积: 50 μl      版本号:6.115  
 进样时间: 2025/03/11 20:48:22      实验者: jiangjinwei  
 处理时间 (V3): 2025/03/12 11:06:55      处理者: jiangjinwei  
 仪器型号: SHIMADZU LC-2050C(FX278)

## <色谱图>

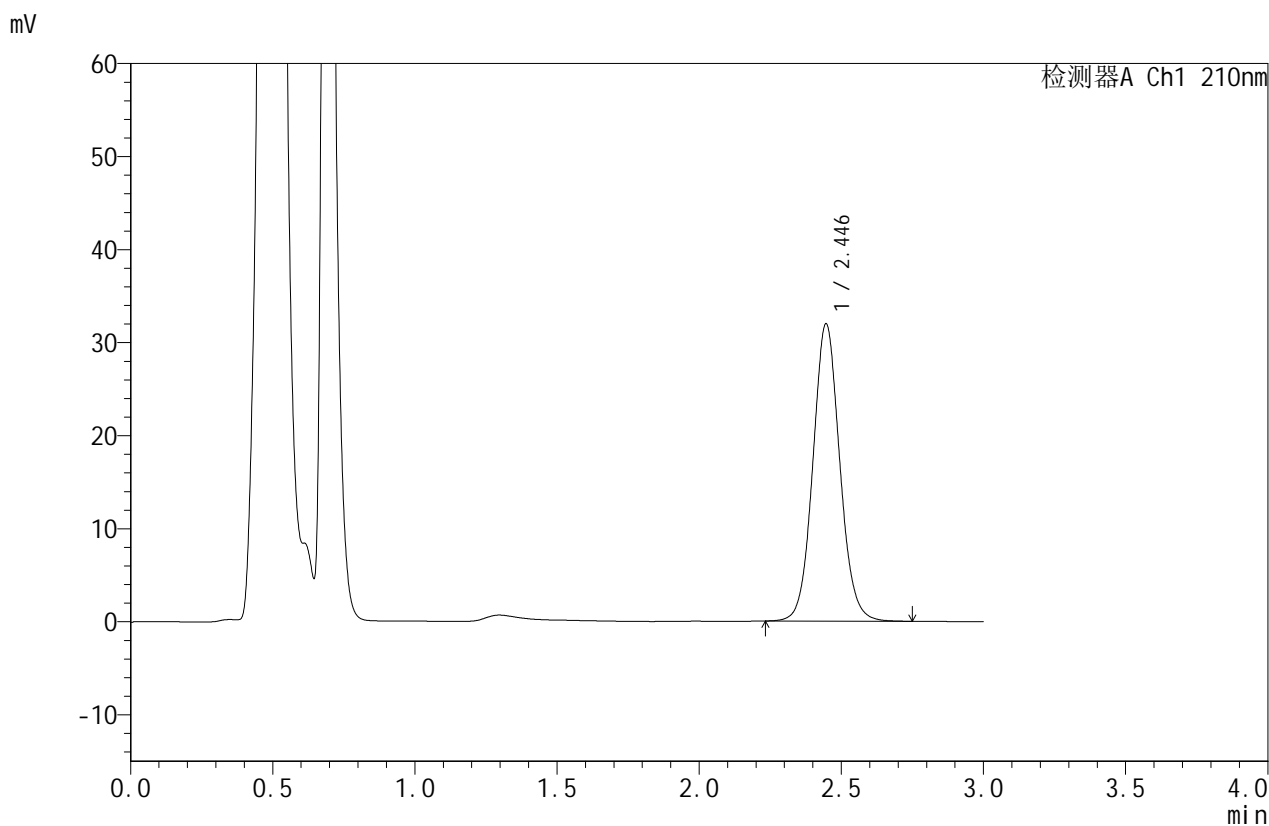

## <峰表>

检测器A Ch1 210nm

| 峰号 | 保留时间  | 面积     | 面积%     | 高度    | 理论塔板数(USP) | 拖尾因子  | 分离度(USP) |
|----|-------|--------|---------|-------|------------|-------|----------|
| 1  | 2.446 | 210400 | 100.000 | 31967 | 3278       | 1.076 | --       |
| 总计 |       | 210400 | 100.000 | 31967 |            |       |          |



# JSS-4129

## <样品信息>

色谱柱:XB-C18(50mm\*4.6mm,5μm)      流速:1.5ml/min  
 柱温:40°C      波长:210nm  
 数据文件名: RC\$JSS-4129 - 27-5/29-342-3 - cbzj-YBA2320p-rcqx-jf50z-pH6.8jz-jyx1-20min-P2.lcd  
 方法文件名: RC\$JSS-4129 - RC-JSS-4129-FX278.lcm  
 批处理文件名: RC\$JSS-4129 - JSS-4129-20250311-RC-FX278.lcb  
 样品瓶号: 3-13  
 进样体积: 50 μl      版本号:6.115  
 进样时间: 2025/03/11 20:51:47      实验者: jiangjinwei  
 处理时间 (V3): 2025/03/12 11:06:58      处理者: jiangjinwei  
 仪器型号: SHIMADZU LC-2050C(FX278)

## <色谱图>

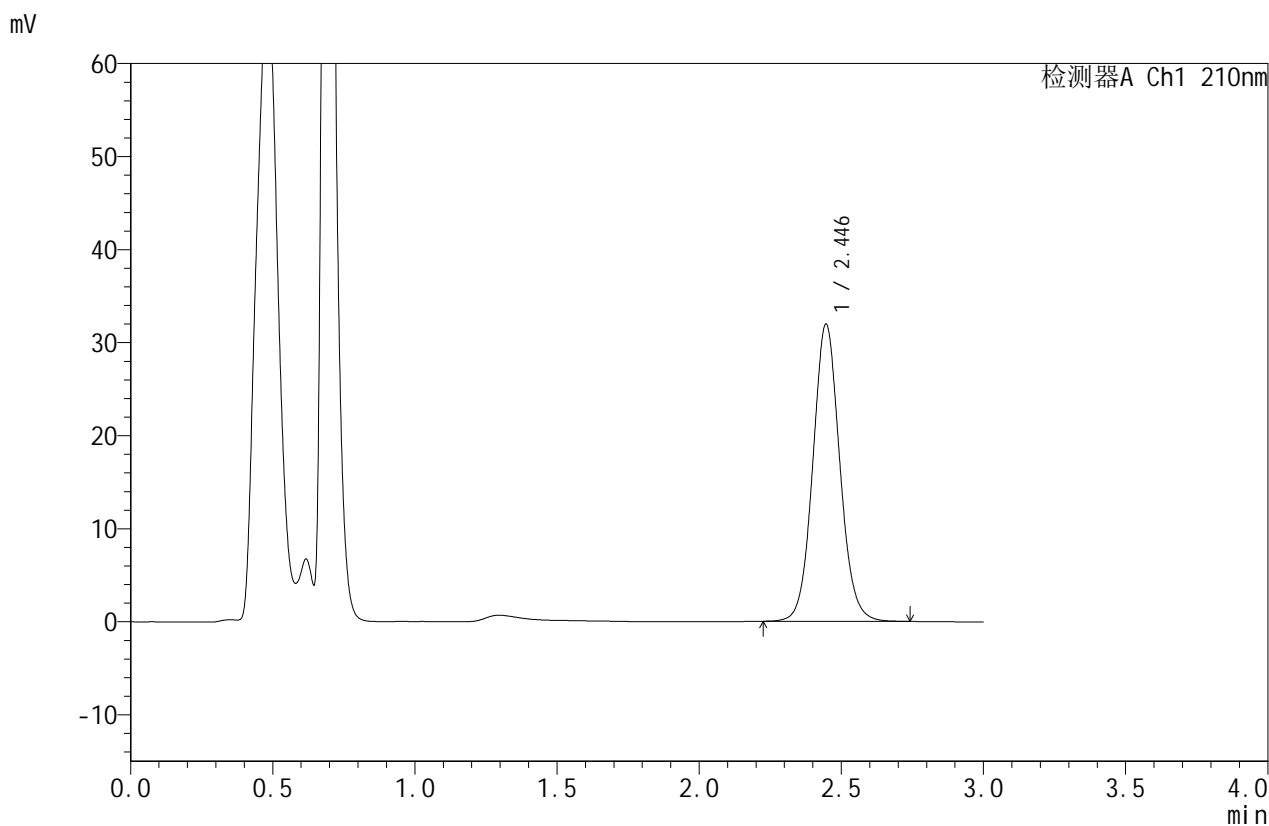

## <峰表>

检测器A Ch1 210nm

| 峰号 | 保留时间  | 面积     | 面积%     | 高度    | 理论塔板数(USP) | 拖尾因子  | 分离度(USP) |
|----|-------|--------|---------|-------|------------|-------|----------|
| 1  | 2.446 | 210647 | 100.000 | 31950 | 3266       | 1.075 | --       |
| 总计 |       | 210647 | 100.000 | 31950 |            |       |          |



# JSS-4129

## <样品信息>

色谱柱:XB-C18(50mm\*4.6mm,5μm)      流速:1.5ml/min  
 柱温:40°C      波长:210nm  
 数据文件名: RC\$JSS-4129 - 27-5/29-343-3 - cbzj-YBA2320p-rcqx-jf50z-pH6.8jz-jyx1-20min-P3.lcd  
 方法文件名: RC\$JSS-4129 - RC-JSS-4129-FX278.lcm  
 批处理文件名: RC\$JSS-4129 - JSS-4129-20250311-RC-FX278.lcb  
 样品瓶号: 3-22  
 进样体积: 50 μl      版本号:6.115  
 进样时间: 2025/03/11 20:55:11      实验者: jiangjinwei  
 处理时间 (V3): 2025/03/12 11:07:01      处理者: jiangjinwei  
 仪器型号: SHIMADZU LC-2050C(FX278)

## <色谱图>

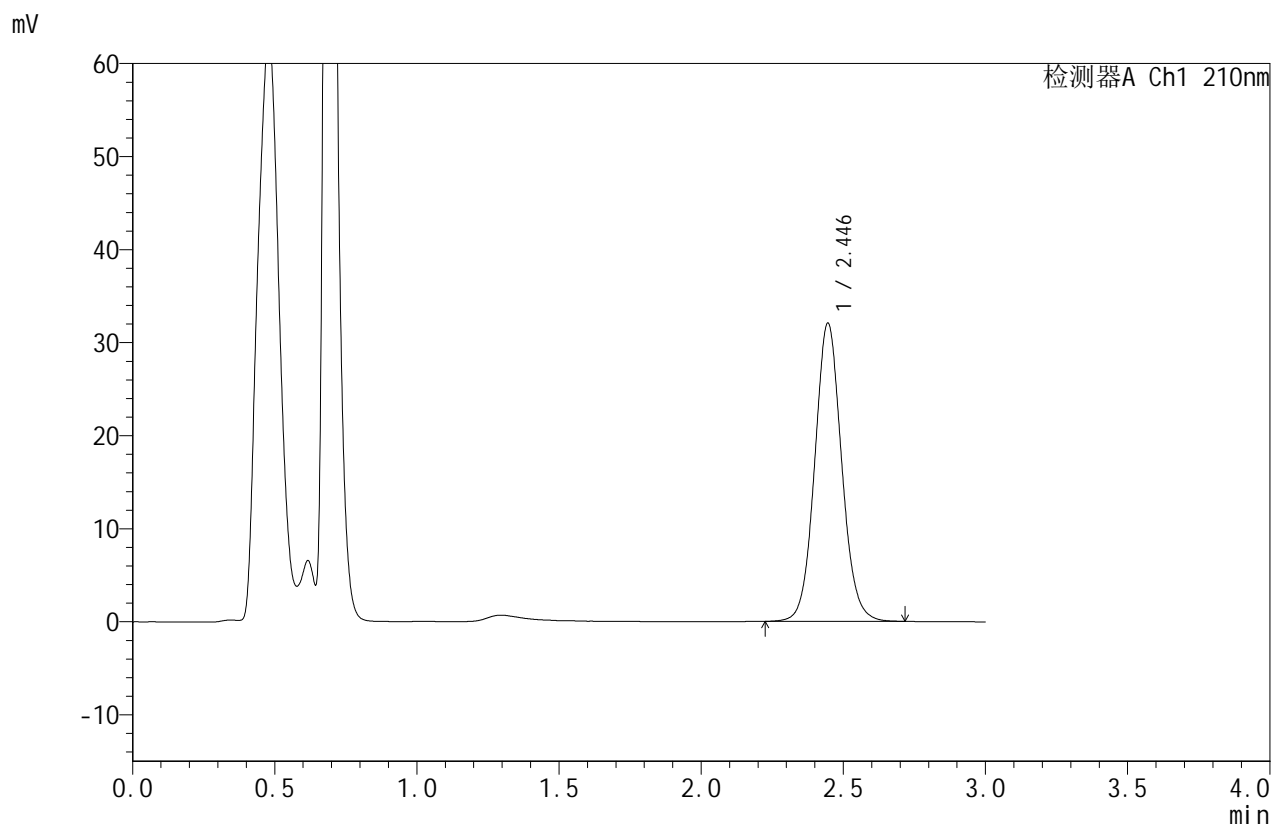

## <峰表>

检测器A Ch1 210nm

| 峰号 | 保留时间  | 面积     | 面积%     | 高度    | 理论塔板数(USP) | 拖尾因子  | 分离度(USP) |
|----|-------|--------|---------|-------|------------|-------|----------|
| 1  | 2.446 | 211106 | 100.000 | 32038 | 3267       | 1.075 | --       |
| 总计 |       | 211106 | 100.000 | 32038 |            |       |          |



# JSS-4129

## <样品信息>

色谱柱:XB-C18(50mm\*4.6mm,5μm)      流速:1.5ml/min  
 柱温:40°C      波长:210nm  
 数据文件名: RC\$JSS-4129 - 27-5/29-344-3 - cbzj-YBA2320p-rcqx-jf50z-pH6.8jz-jyx1-20min-P4.lcd  
 方法文件名: RC\$JSS-4129 - RC-JSS-4129-FX278.lcm  
 批处理文件名: RC\$JSS-4129 - JSS-4129-20250311-RC-FX278.lcb  
 样品瓶号: 3-31  
 进样体积: 50 μl      版本号:6.115  
 进样时间: 2025/03/11 20:58:36      实验者: jiangjinwei  
 处理时间 (V3): 2025/03/12 11:07:04      处理者: jiangjinwei  
 仪器型号: SHIMADZU LC-2050C(FX278)

## <色谱图>

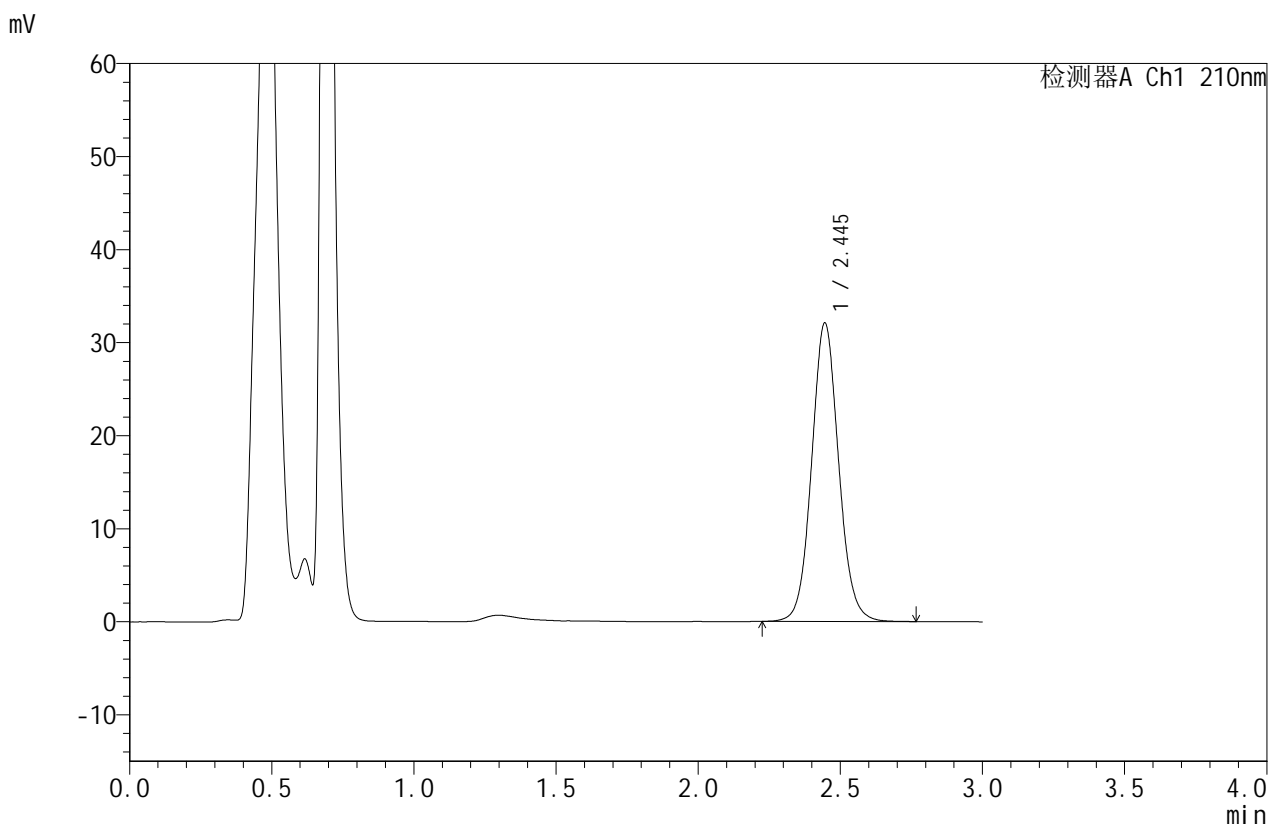

## <峰表>

检测器A Ch1 210nm

| 峰号 | 保留时间  | 面积     | 面积%     | 高度    | 理论塔板数(USP) | 拖尾因子  | 分离度(USP) |
|----|-------|--------|---------|-------|------------|-------|----------|
| 1  | 2.445 | 211982 | 100.000 | 32073 | 3257       | 1.076 | --       |
| 总计 |       | 211982 | 100.000 | 32073 |            |       |          |



# JSS-4129

## <样品信息>

色谱柱:XB-C18(50mm\*4.6mm,5μm) 流速:1.5ml/min  
 柱温:40°C 波长:210nm  
 数据文件名: RC\$JSS-4129 - 27-5/29-345-3 - cbzj-YBA2320p-rcqx-jf50z-pH6.8jz-jyx1-20min-P5.lcd  
 方法文件名: RC\$JSS-4129 - RC-JSS-4129-FX278.lcm  
 批处理文件名: RC\$JSS-4129 - JSS-4129-20250311-RC-FX278.lcb  
 样品瓶号: 3-40  
 进样体积: 50 μl 版本号:6.115  
 进样时间: 2025/03/11 21:02:01 实验者: jiangjinwei  
 处理时间 (V3): 2025/03/12 11:07:07 处理者: jiangjinwei  
 仪器型号: SHIMADZU LC-2050C(FX278)

## <色谱图>

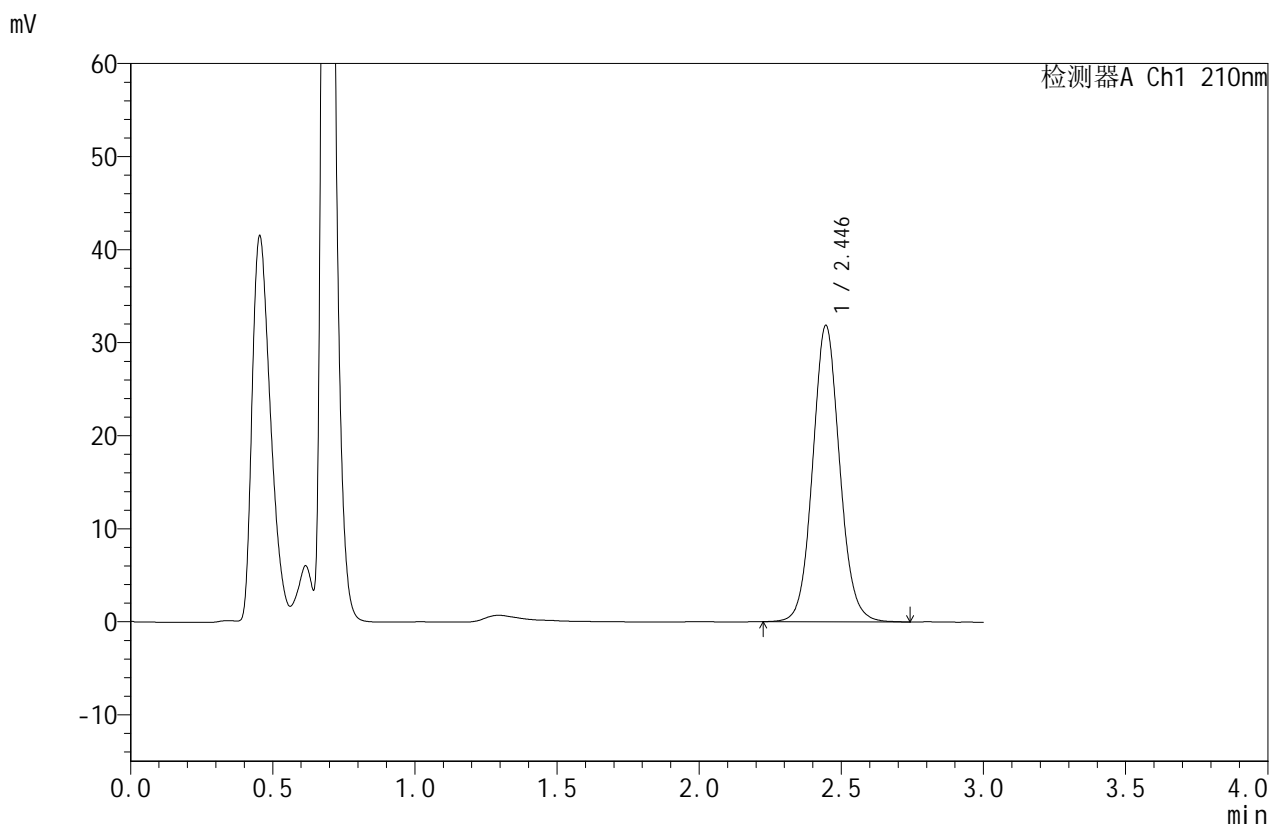

## <峰表>

检测器A Ch1 210nm

| 峰号 | 保留时间  | 面积     | 面积%     | 高度    | 理论塔板数(USP) | 拖尾因子  | 分离度(USP) |
|----|-------|--------|---------|-------|------------|-------|----------|
| 1  | 2.446 | 210121 | 100.000 | 31837 | 3267       | 1.079 | --       |
| 总计 |       | 210121 | 100.000 | 31837 |            |       |          |



# JSS-4129

## <样品信息>

色谱柱:XB-C18(50mm\*4.6mm,5μm)      流速:1.5ml/min  
 柱温:40°C      波长:210nm  
 数据文件名: RC\$JSS-4129 - 27-5/29-346-3 - cbzj-YBA2320p-rcqx-jf50z-pH6.8jz-jyx1-20min-P6.lcd  
 方法文件名: RC\$JSS-4129 - RC-JSS-4129-FX278.lcm  
 批处理文件名: RC\$JSS-4129 - JSS-4129-20250311-RC-FX278.lcb  
 样品瓶号: 3-49  
 进样体积: 50 μl      版本号:6.115  
 进样时间: 2025/03/11 21:05:25      实验者: jiangjinwei  
 处理时间(V3): 2025/03/12 11:07:10      处理者: jiangjinwei  
 仪器型号: SHIMADZU LC-2050C(FX278)

## <色谱图>

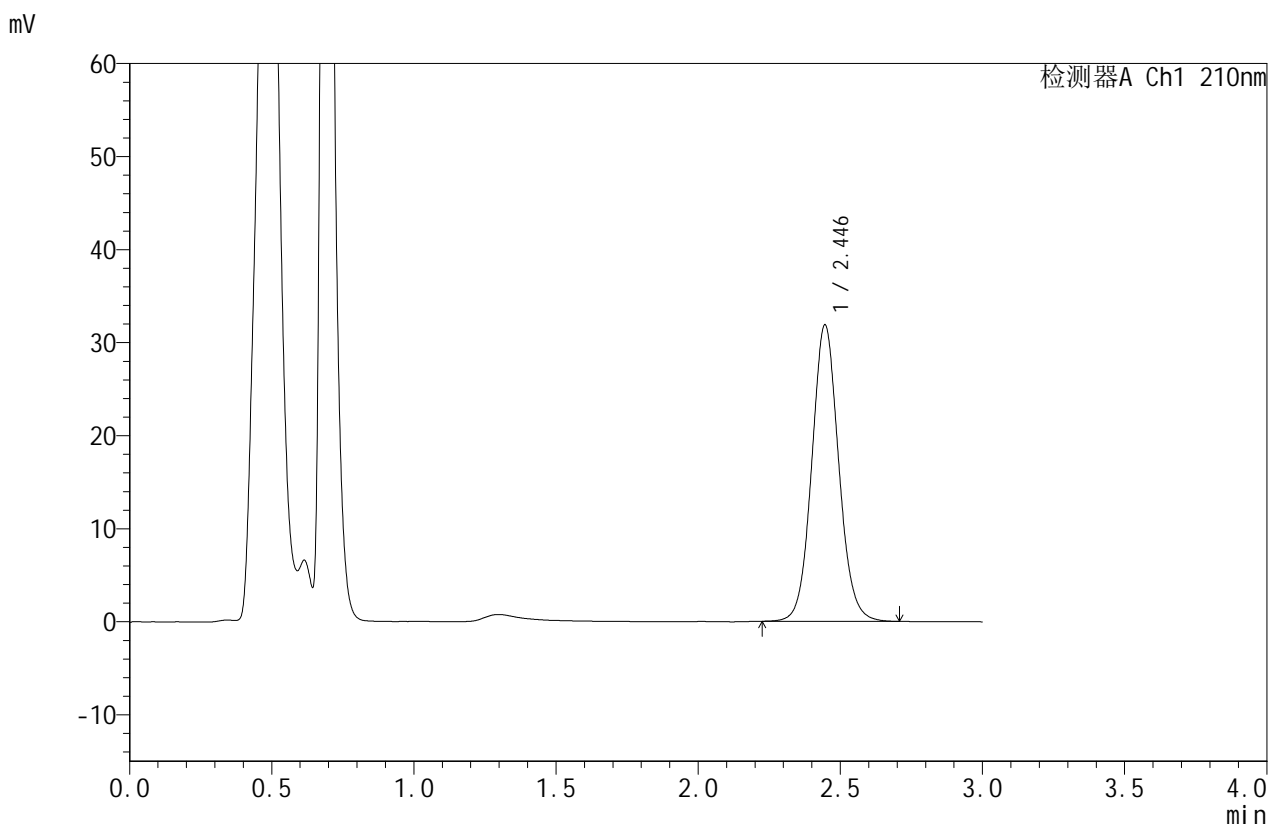

## <峰表>

检测器A Ch1 210nm

| 峰号 | 保留时间  | 面积     | 面积%     | 高度    | 理论塔板数(USP) | 拖尾因子  | 分离度(USP) |
|----|-------|--------|---------|-------|------------|-------|----------|
| 1  | 2.446 | 210073 | 100.000 | 31858 | 3264       | 1.077 | --       |
| 总计 |       | 210073 | 100.000 | 31858 |            |       |          |



# JSS-4129

## <样品信息>

色谱柱:XB-C18(50mm\*4.6mm,5μm)      流速:1.5ml/min  
 柱温:40°C      波长:210nm  
 数据文件名: RC\$JSS-4129 - 27-5/29-347-3 - cbzj-YBA2320p-rcqx-jf50z-pH6.8jz-jyx1-30min-P1.lcd  
 方法文件名: RC\$JSS-4129 - RC-JSS-4129-FX278.lcm  
 批处理文件名: RC\$JSS-4129 - JSS-4129-20250311-RC-FX278.lcb  
 样品瓶号: 3-5  
 进样体积: 50 μl      版本号:6.115  
 进样时间: 2025/03/11 21:08:49      实验者: jiangjinwei  
 处理时间 (V3): 2025/03/12 11:07:12      处理者: jiangjinwei  
 仪器型号: SHIMADZU LC-2050C(FX278)

## <色谱图>

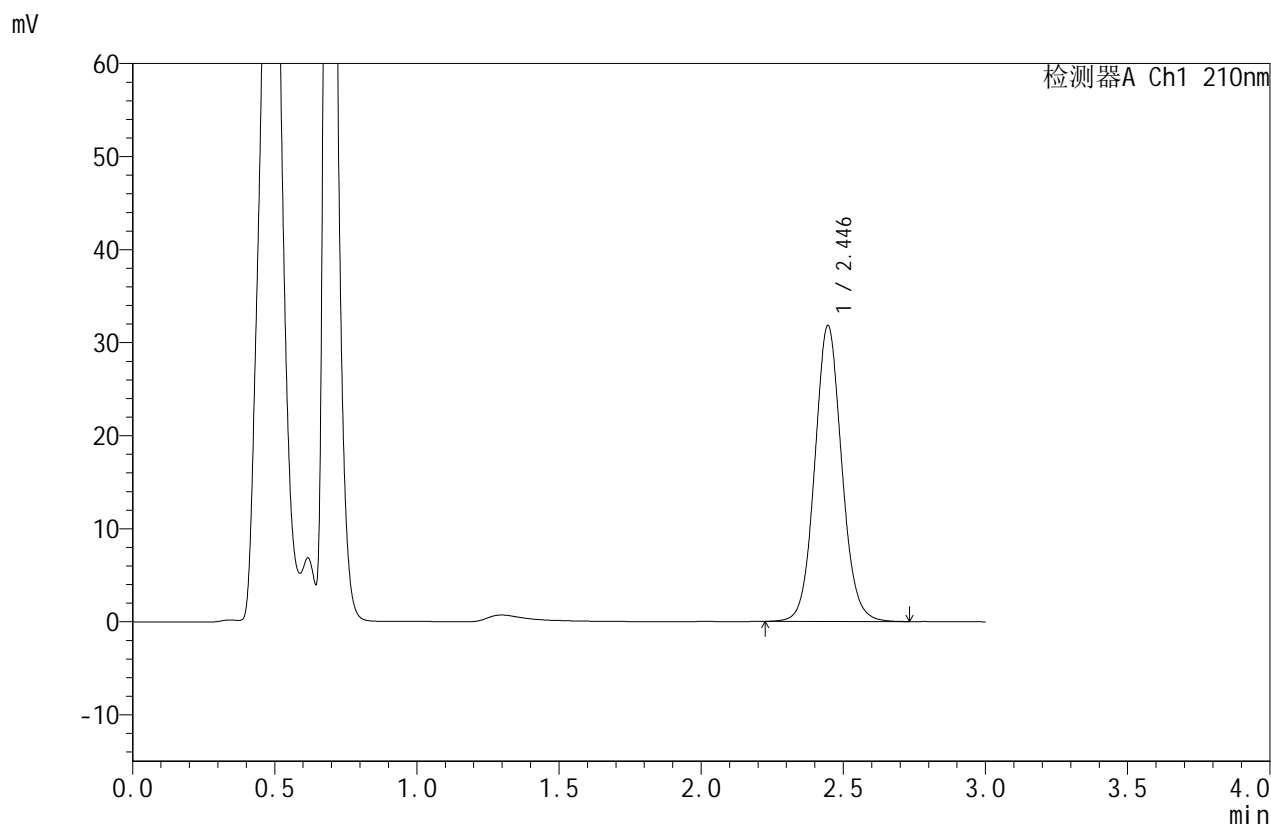

## <峰表>

检测器A Ch1 210nm

| 峰号 | 保留时间  | 面积     | 面积%     | 高度    | 理论塔板数(USP) | 拖尾因子  | 分离度(USP) |
|----|-------|--------|---------|-------|------------|-------|----------|
| 1  | 2.446 | 209973 | 100.000 | 31799 | 3260       | 1.078 | --       |
| 总计 |       | 209973 | 100.000 | 31799 |            |       |          |



# JSS-4129

## <样品信息>

色谱柱:XB-C18(50mm\*4.6mm,5μm)      流速:1.5ml/min  
 柱温:40°C      波长:210nm  
 数据文件名: RC\$JSS-4129 - 27-5/29-348-3 - cbzj-YBA2320p-rcqx-jf50z-pH6.8jz-jyx1-30min-P2.lcd  
 方法文件名: RC\$JSS-4129 - RC-JSS-4129-FX278.lcm  
 批处理文件名: RC\$JSS-4129 - JSS-4129-20250311-RC-FX278.lcb  
 样品瓶号: 3-14  
 进样体积: 50 μl      版本号:6.115  
 进样时间: 2025/03/11 21:12:13      实验者: jiangjinwei  
 处理时间 (V3): 2025/03/12 11:07:16      处理者: jiangjinwei  
 仪器型号: SHIMADZU LC-2050C(FX278)

## <色谱图>

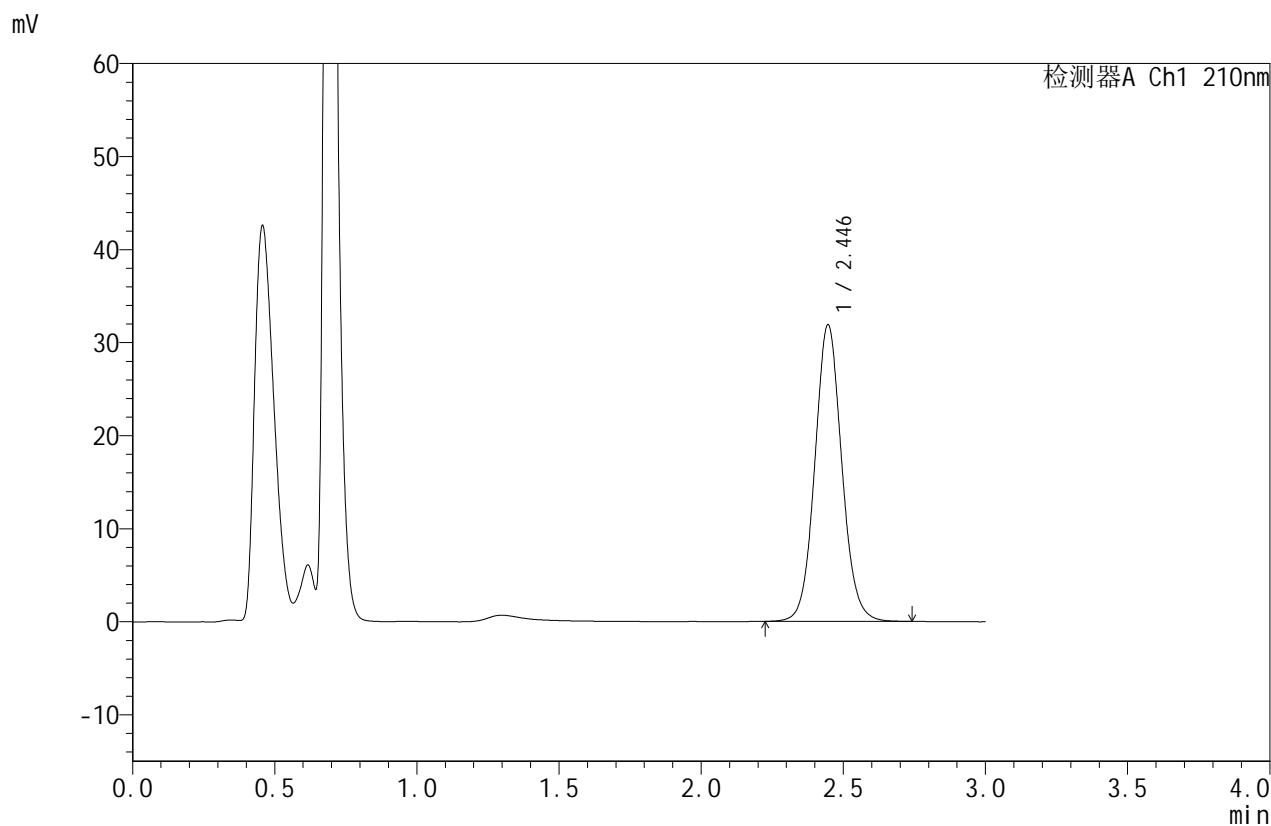

## <峰表>

检测器A Ch1 210nm

| 峰号 | 保留时间  | 面积     | 面积%     | 高度    | 理论塔板数(USP) | 拖尾因子  | 分离度(USP) |
|----|-------|--------|---------|-------|------------|-------|----------|
| 1  | 2.446 | 210339 | 100.000 | 31881 | 3269       | 1.077 | --       |
| 总计 |       | 210339 | 100.000 | 31881 |            |       |          |



# JSS-4129

## <样品信息>

色谱柱:XB-C18(50mm\*4.6mm,5μm)      流速:1.5ml/min  
 柱温:40°C      波长:210nm  
 数据文件名: RC\$JSS-4129 - 27-5/29-349-3 - cbzj-YBA2320p-rcqx-jf50z-pH6.8jz-jyx1-30min-P3.lcd  
 方法文件名: RC\$JSS-4129 - RC-JSS-4129-FX278.lcm  
 批处理文件名: RC\$JSS-4129 - JSS-4129-20250311-RC-FX278.lcb  
 样品瓶号: 3-23  
 进样体积: 50 μl      版本号:6.115  
 进样时间: 2025/03/11 21:15:37      实验者: jiangjinwei  
 处理时间 (V3): 2025/03/12 11:07:19      处理者: jiangjinwei  
 仪器型号: SHIMADZU LC-2050C(FX278)

## <色谱图>

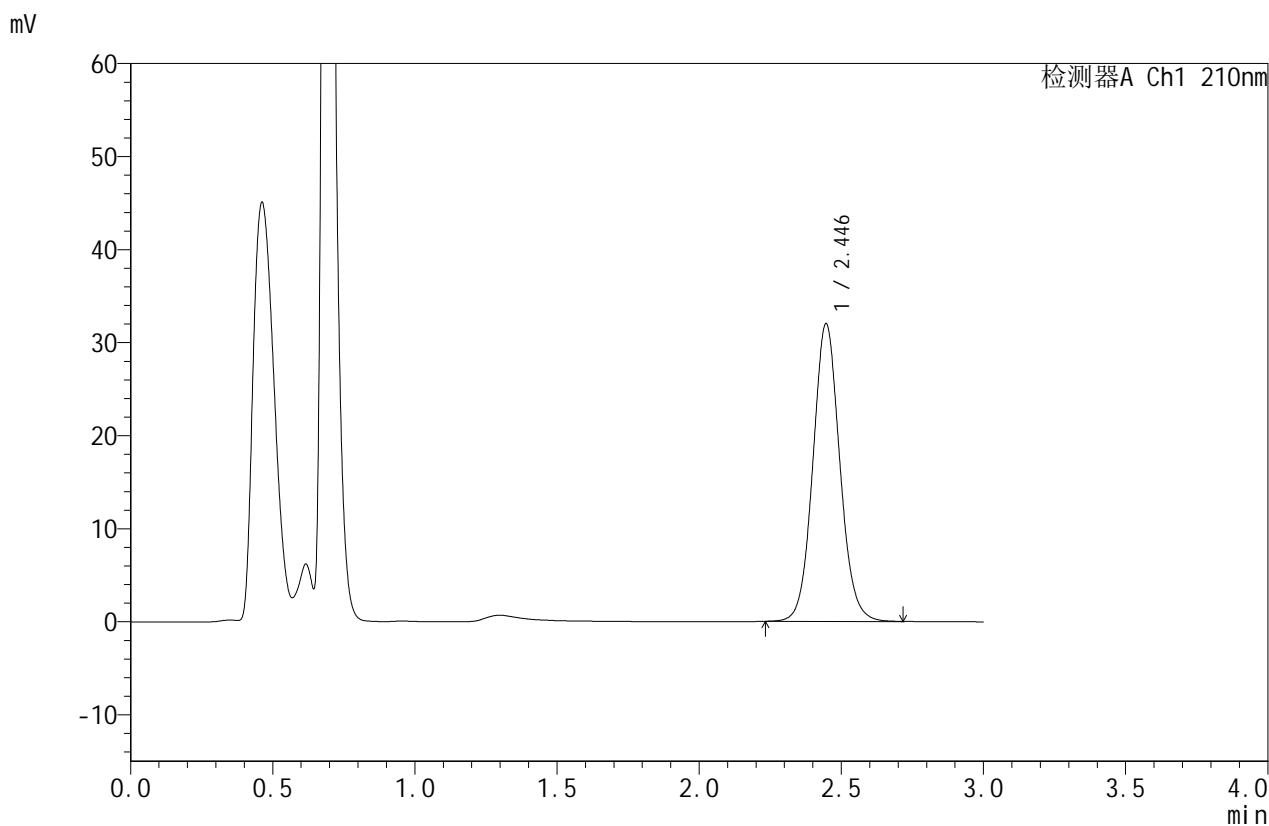

## <峰表>

检测器A Ch1 210nm

| 峰号 | 保留时间  | 面积     | 面积%     | 高度    | 理论塔板数(USP) | 拖尾因子  | 分离度(USP) |
|----|-------|--------|---------|-------|------------|-------|----------|
| 1  | 2.446 | 210958 | 100.000 | 32005 | 3267       | 1.078 | --       |
| 总计 |       | 210958 | 100.000 | 32005 |            |       |          |



# JSS-4129

## <样品信息>

色谱柱:XB-C18(50mm\*4.6mm,5μm)      流速:1.5ml/min  
 柱温:40°C      波长:210nm  
 数据文件名: RC\$JSS-4129 - 27-5/29-350-3 - cbzj-YBA2320p-rcqx-jf50z-pH6.8jz-jyx1-30min-P4.lcd  
 方法文件名: RC\$JSS-4129 - RC-JSS-4129-FX278.lcm  
 批处理文件名: RC\$JSS-4129 - JSS-4129-20250311-RC-FX278.lcb  
 样品瓶号: 3-32  
 进样体积: 50 μl      版本号:6.115  
 进样时间: 2025/03/11 21:19:01      实验者: jiangjinwei  
 处理时间 (V3): 2025/03/12 11:07:22      处理者: jiangjinwei  
 仪器型号: SHIMADZU LC-2050C(FX278)

## <色谱图>

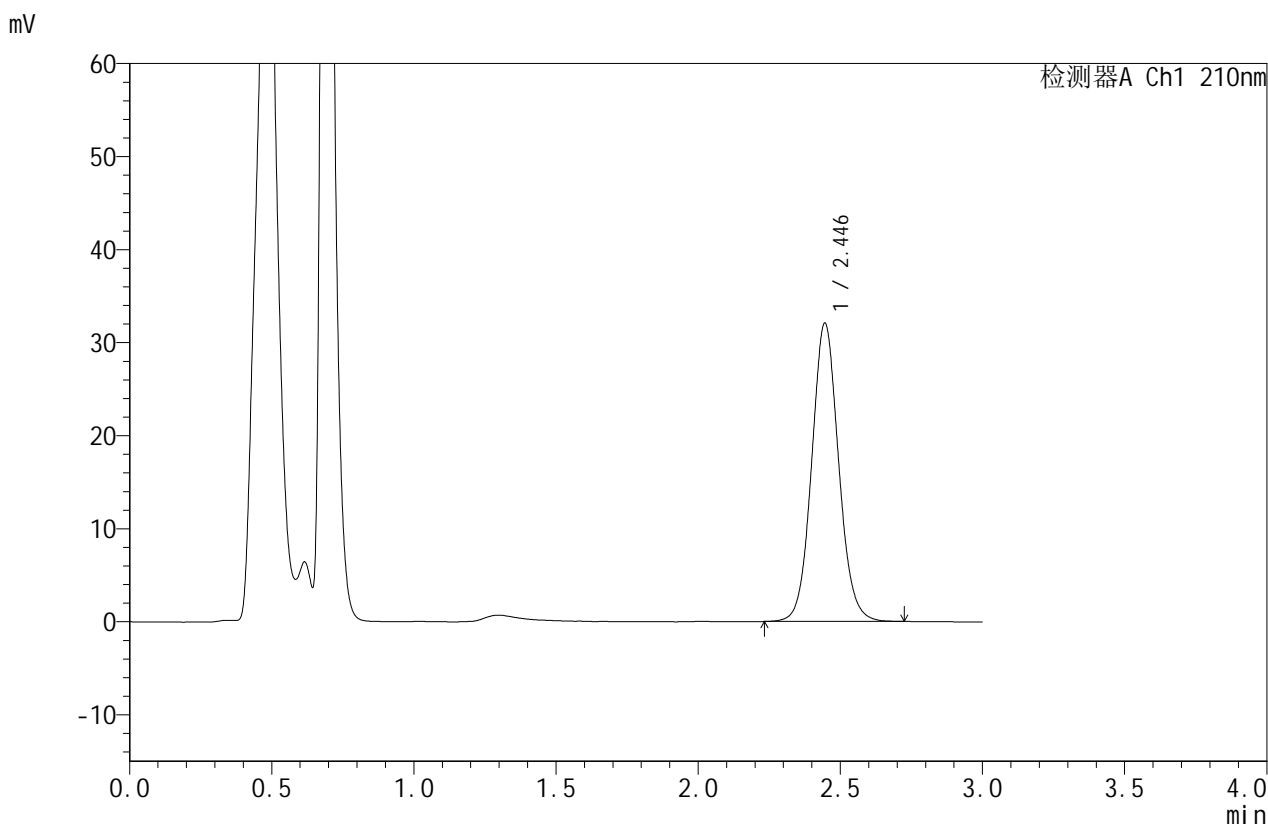

## <峰表>

检测器A Ch1 210nm

| 峰号 | 保留时间  | 面积     | 面积%     | 高度    | 理论塔板数(USP) | 拖尾因子  | 分离度(USP) |
|----|-------|--------|---------|-------|------------|-------|----------|
| 1  | 2.446 | 211519 | 100.000 | 32068 | 3265       | 1.077 | --       |
| 总计 |       | 211519 | 100.000 | 32068 |            |       |          |



# JSS-4129

<样品信息>

色谱柱:XB-C18(50mm\*4.6mm,5µm) 流速:1.5ml/min  
 柱温:40°C 波长:210nm  
 数据文件名: RC\$JSS-4129 - 27-5/29-351-3 - cbzj-YBA2320p-rcqx-jf50z-pH6.8jz-jyx1-30min-P5.lcd  
 方法文件名: RC\$JSS-4129 - RC-JSS-4129-FX278.lcm  
 批处理文件名: RC\$JSS-4129 - JSS-4129-20250311-RC-FX278.lcb  
 样品瓶号: 3-41  
 进样体积: 50 µl 版本号:6.115  
 进样时间: 2025/03/11 21:22:24 实验者: jiangjinwei  
 处理时间 (V3): 2025/03/12 11:07:25 处理者: jiangjinwei  
 仪器型号: SHIMADZU LC-2050C(FX278)

<色谱图>

mV

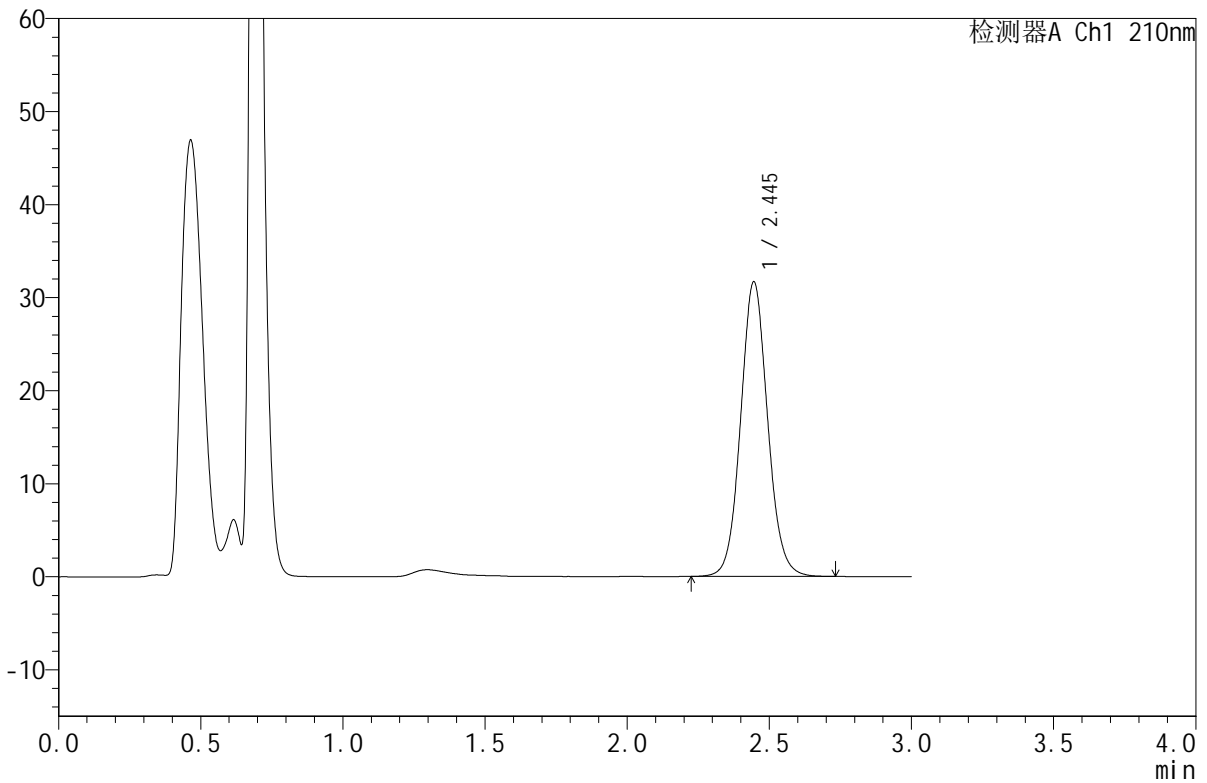

<峰表>

检测器A Ch1 210nm

| 峰号 | 保留时间  | 面积     | 面积%     | 高度    | 理论塔板数(USP) | 拖尾因子  | 分离度(USP) |
|----|-------|--------|---------|-------|------------|-------|----------|
| 1  | 2.445 | 209343 | 100.000 | 31661 | 3251       | 1.078 | --       |
| 总计 |       | 209343 | 100.000 | 31661 |            |       |          |



# JSS-4129

## <样品信息>

色谱柱:XB-C18(50mm\*4.6mm,5μm)      流速:1.5ml/min  
 柱温:40°C      波长:210nm  
 数据文件名: RC\$JSS-4129 - 27-5/29-352-3 - cbzj-YBA2320p-rcqx-jf50z-pH6.8jz-jyx1-30min-P6.lcd  
 方法文件名: RC\$JSS-4129 - RC-JSS-4129-FX278.lcm  
 批处理文件名: RC\$JSS-4129 - JSS-4129-20250311-RC-FX278.lcb  
 样品瓶号: 3-50  
 进样体积: 50 μl      版本号:6.115  
 进样时间: 2025/03/11 21:25:48      实验者: jiangjinwei  
 处理时间 (V3): 2025/03/12 11:07:28      处理者: jiangjinwei  
 仪器型号: SHIMADZU LC-2050C(FX278)

## <色谱图>

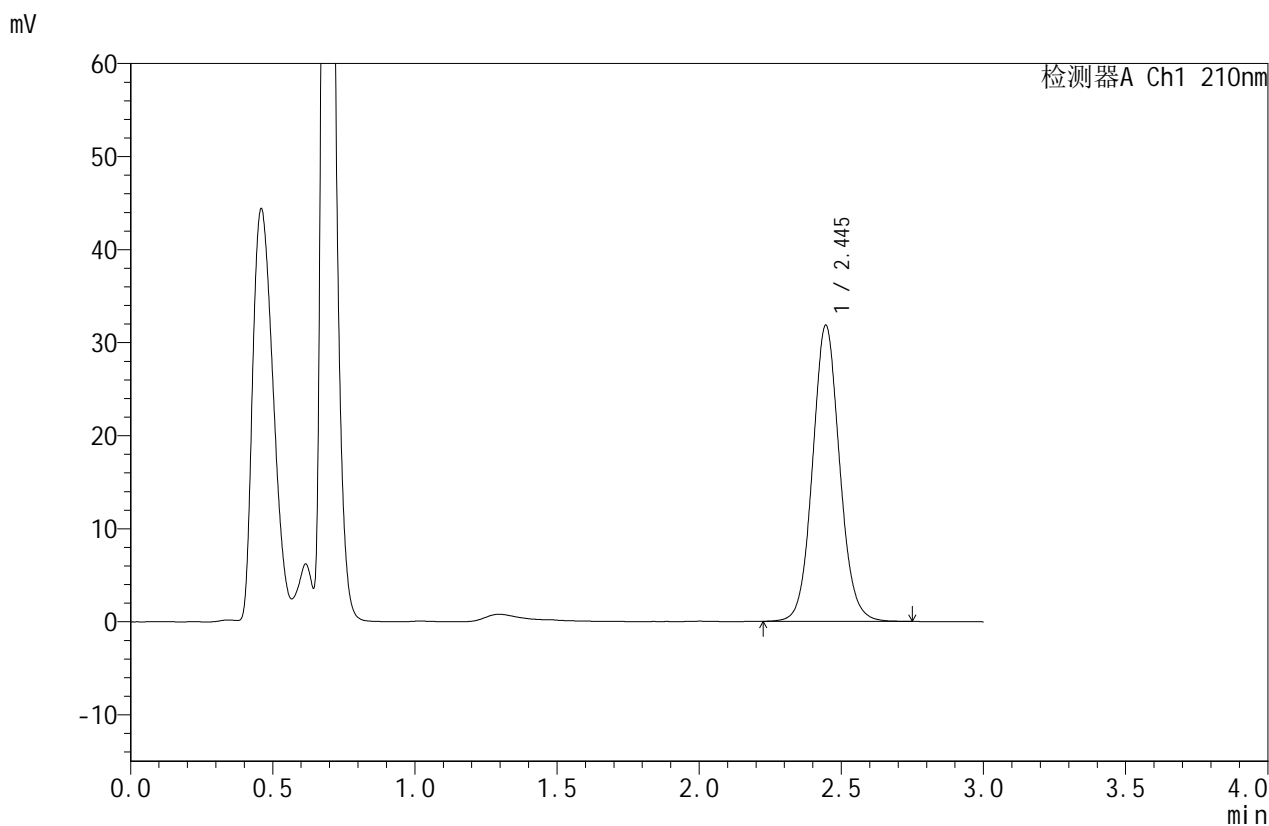

## <峰表>

检测器A Ch1 210nm

| 峰号 | 保留时间  | 面积     | 面积%     | 高度    | 理论塔板数(USP) | 拖尾因子  | 分离度(USP) |
|----|-------|--------|---------|-------|------------|-------|----------|
| 1  | 2.445 | 210668 | 100.000 | 31818 | 3244       | 1.078 | --       |
| 总计 |       | 210668 | 100.000 | 31818 |            |       |          |



# JSS-4129

## <样品信息>

色谱柱:XB-C18(50mm\*4.6mm,5µm) 流速:1.5ml/min  
柱温:40°C 波长:210nm  
数据文件名: RC\$JSS-4129 - 27-5/29-353-3 - cbzj-YBA2320p-rcqx-jf50z-pH6.8jz-jyx1-45min-P1.lcd  
方法文件名: RC\$JSS-4129 - RC-JSS-4129-FX278.lcm  
批处理文件名: RC\$JSS-4129 - JSS-4129-20250311-RC-FX278.lcb  
样品瓶号: 3-6  
进样体积: 50 µl 版本号:6.115  
进样时间: 2025/03/11 21:29:13 实验者: jiangjinwei  
处理时间 (V3): 2025/03/12 11:07:31 处理者: jiangjinwei  
仪器型号: SHIMADZU LC-2050C(FX278)

## <色谱图>

mV

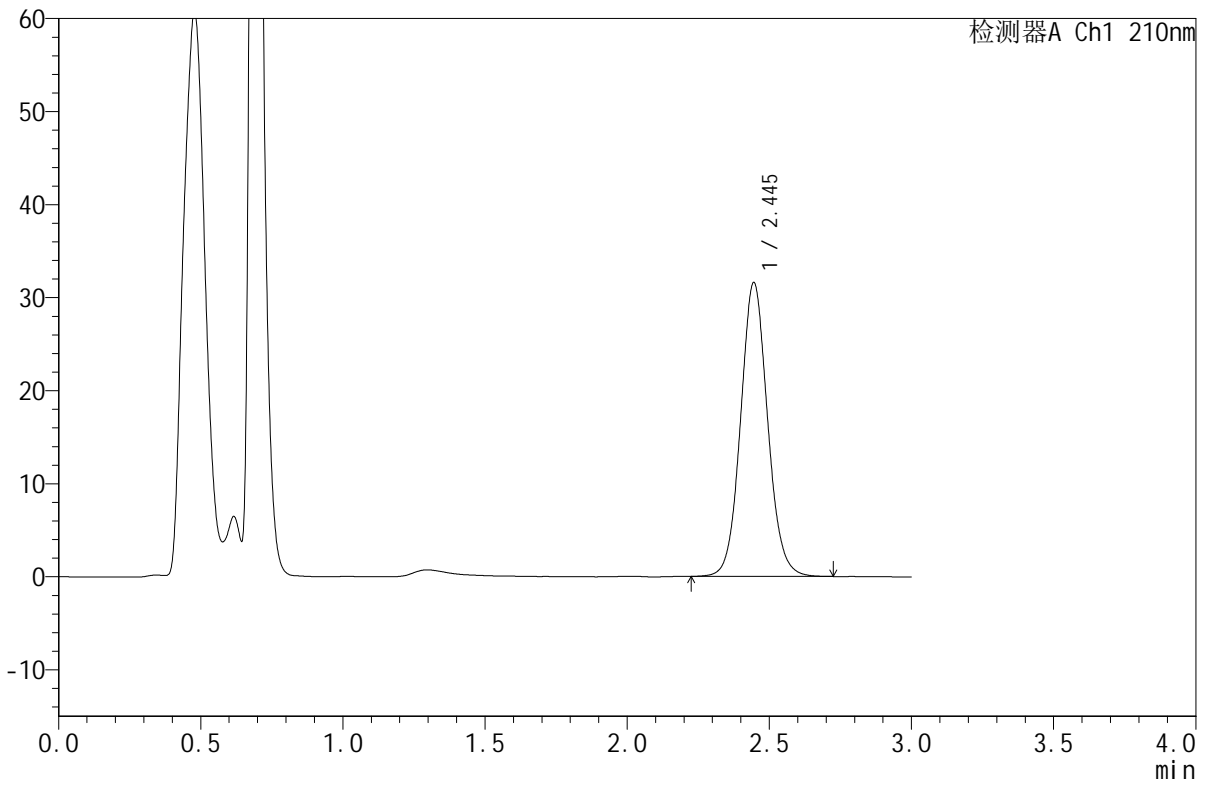

## <峰表>

检测器A Ch1 210nm

| 峰号 | 保留时间  | 面积     | 面积%     | 高度    | 理论塔板数(USP) | 拖尾因子  | 分离度(USP) |
|----|-------|--------|---------|-------|------------|-------|----------|
| 1  | 2.445 | 208997 | 100.000 | 31578 | 3242       | 1.077 | --       |
| 总计 |       | 208997 | 100.000 | 31578 |            |       |          |



# JSS-4129

## <样品信息>

色谱柱:XB-C18(50mm\*4.6mm,5μm)      流速:1.5ml/min  
 柱温:40°C      波长:210nm  
 数据文件名: RC\$JSS-4129 - 27-5/29-354-3 - cbzj-YBA2320p-rcqx-jf50z-pH6.8jz-jyx1-45min-P2.lcd  
 方法文件名: RC\$JSS-4129 - RC-JSS-4129-FX278.lcm  
 批处理文件名: RC\$JSS-4129 - JSS-4129-20250311-RC-FX278.lcb  
 样品瓶号: 3-15  
 进样体积: 50 μl      版本号:6.115  
 进样时间: 2025/03/11 21:32:37      实验者: jiangjinwei  
 处理时间 (V3): 2025/03/12 11:07:34      处理者: jiangjinwei  
 仪器型号: SHIMADZU LC-2050C(FX278)

## <色谱图>

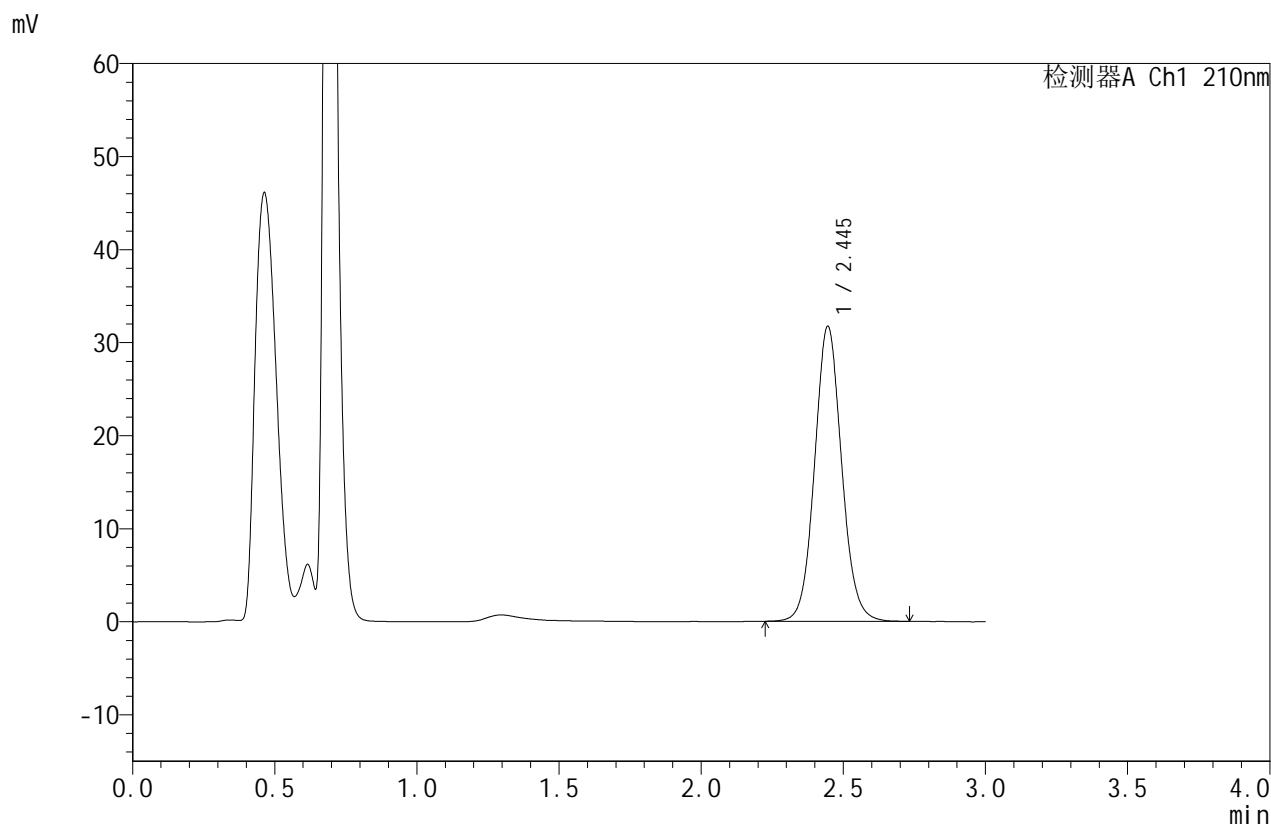

## <峰表>

检测器A Ch1 210nm

| 峰号 | 保留时间  | 面积     | 面积%     | 高度    | 理论塔板数(USP) | 拖尾因子  | 分离度(USP) |
|----|-------|--------|---------|-------|------------|-------|----------|
| 1  | 2.445 | 209884 | 100.000 | 31692 | 3240       | 1.078 | --       |
| 总计 |       | 209884 | 100.000 | 31692 |            |       |          |



# JSS-4129

## <样品信息>

色谱柱:XB-C18(50mm\*4.6mm,5μm)      流速:1.5ml/min  
 柱温:40°C      波长:210nm  
 数据文件名: RC\$JSS-4129 - 27-5/29-355-3 - cbzj-YBA2320p-rcqx-jf50z-pH6.8jz-jyx1-45min-P3.lcd  
 方法文件名: RC\$JSS-4129 - RC-JSS-4129-FX278.lcm  
 批处理文件名: RC\$JSS-4129 - JSS-4129-20250311-RC-FX278.lcb  
 样品瓶号: 3-24  
 进样体积: 50 μl      版本号:6.115  
 进样时间: 2025/03/11 21:36:01      实验者: jiangjinwei  
 处理时间 (V3): 2025/03/12 11:07:37      处理者: jiangjinwei  
 仪器型号: SHIMADZU LC-2050C(FX278)

## <色谱图>

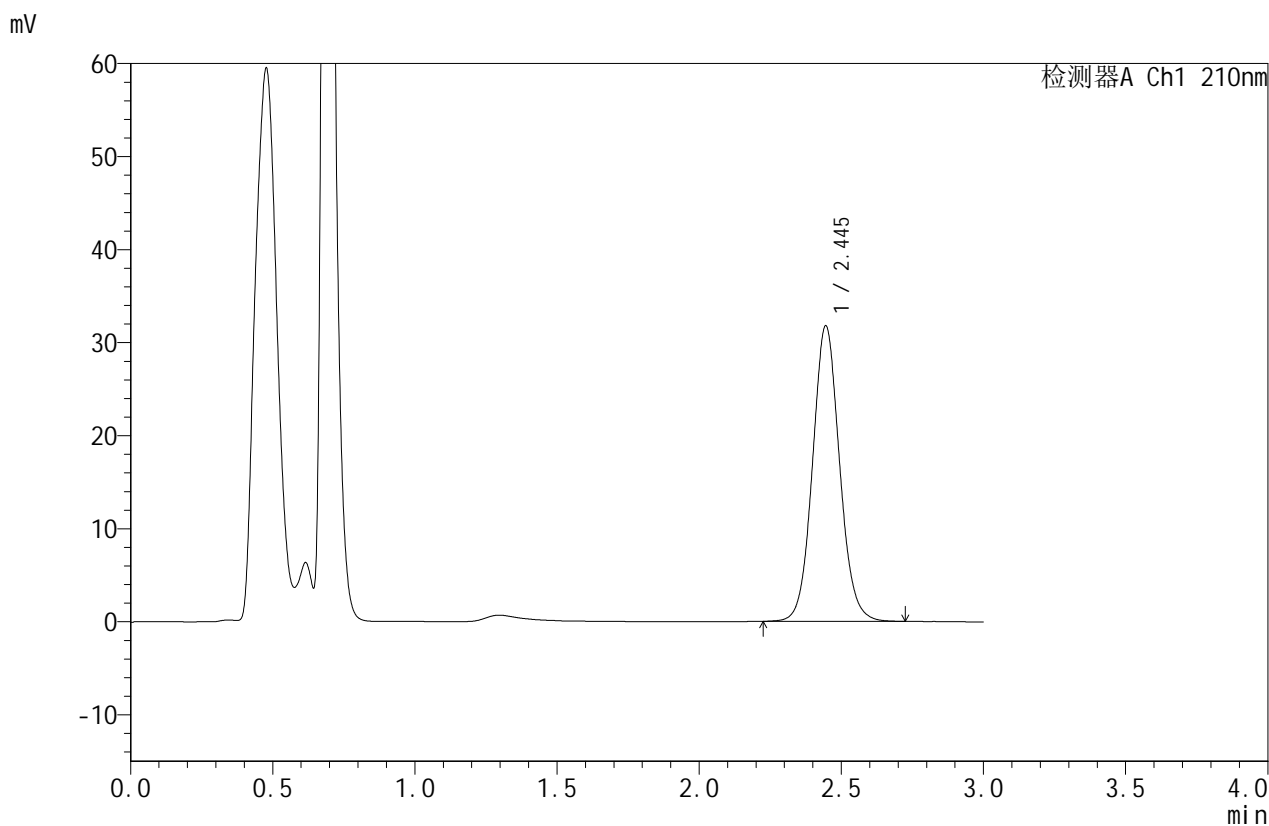

## <峰表>

检测器A Ch1 210nm

| 峰号 | 保留时间  | 面积     | 面积%     | 高度    | 理论塔板数(USP) | 拖尾因子  | 分离度(USP) |
|----|-------|--------|---------|-------|------------|-------|----------|
| 1  | 2.445 | 210139 | 100.000 | 31740 | 3237       | 1.078 | --       |
| 总计 |       | 210139 | 100.000 | 31740 |            |       |          |



# JSS-4129

## <样品信息>

色谱柱:XB-C18(50mm\*4.6mm,5μm)      流速:1.5ml/min  
 柱温:40°C      波长:210nm  
 数据文件名: RC\$JSS-4129 - 27-5/29-356-3 - cbzj-YBA2320p-rcqx-jf50z-pH6.8jz-jyx1-45min-P4.lcd  
 方法文件名: RC\$JSS-4129 - RC-JSS-4129-FX278.lcm  
 批处理文件名: RC\$JSS-4129 - JSS-4129-20250311-RC-FX278.lcb  
 样品瓶号: 3-33  
 进样体积: 50 μl      版本号:6.115  
 进样时间: 2025/03/11 21:39:25      实验者: jiangjinwei  
 处理时间 (V3): 2025/03/12 11:07:40      处理者: jiangjinwei  
 仪器型号: SHIMADZU LC-2050C(FX278)

## <色谱图>

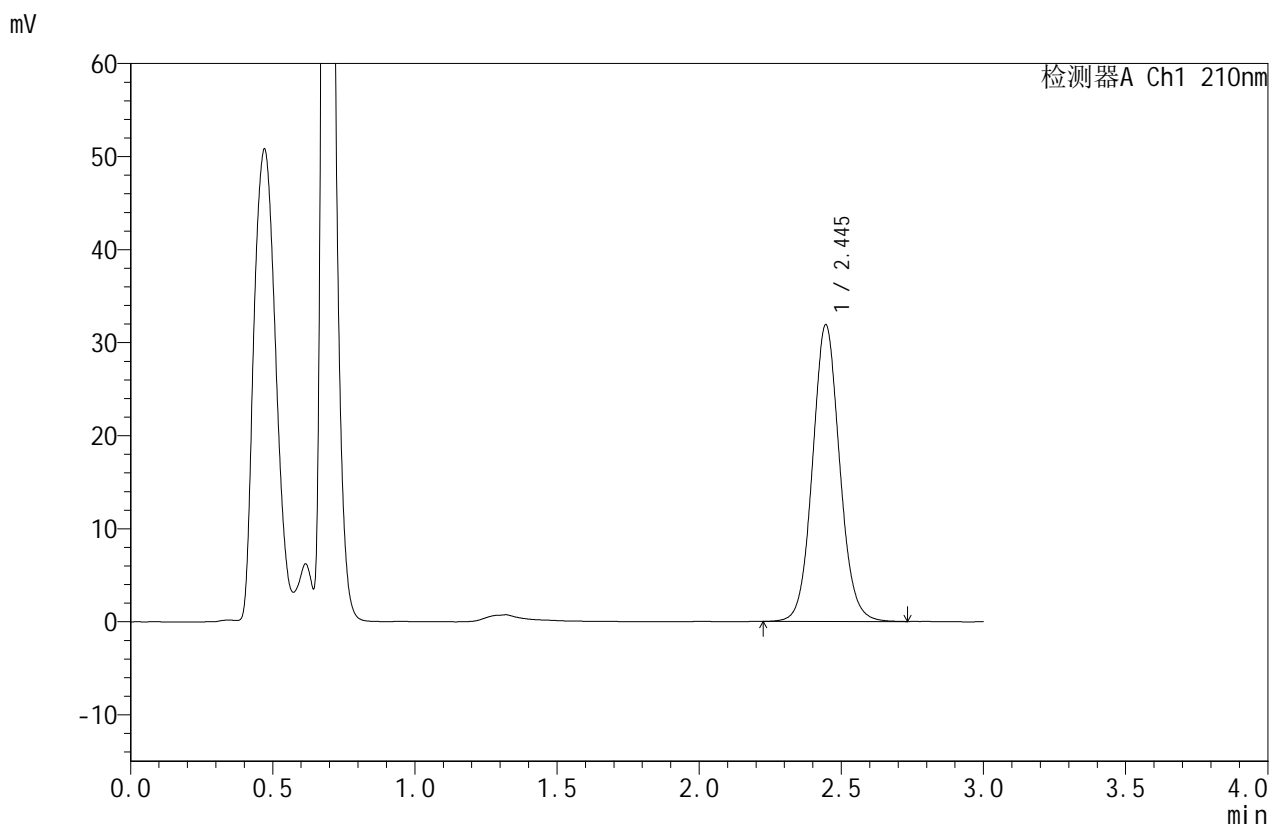

## <峰表>

检测器A Ch1 210nm

| 峰号 | 保留时间  | 面积     | 面积%     | 高度    | 理论塔板数(USP) | 拖尾因子  | 分离度(USP) |
|----|-------|--------|---------|-------|------------|-------|----------|
| 1  | 2.445 | 211685 | 100.000 | 31879 | 3226       | 1.077 | --       |
| 总计 |       | 211685 | 100.000 | 31879 |            |       |          |



# JSS-4129

## <样品信息>

色谱柱:XB-C18(50mm\*4.6mm,5μm)      流速:1.5ml/min  
 柱温:40°C      波长:210nm  
 数据文件名: RC\$JSS-4129 - 27-5/29-357-3 - cbzj-YBA2320p-rcqx-jf50z-pH6.8jz-jyx1-45min-P5.lcd  
 方法文件名: RC\$JSS-4129 - RC-JSS-4129-FX278.lcm  
 批处理文件名: RC\$JSS-4129 - JSS-4129-20250311-RC-FX278.lcb  
 样品瓶号: 3-42  
 进样体积: 50 μl      版本号:6.115  
 进样时间: 2025/03/11 21:42:49      实验者: jiangjinwei  
 处理时间 (V3): 2025/03/12 11:07:43      处理者: jiangjinwei  
 仪器型号: SHIMADZU LC-2050C(FX278)

## <色谱图>

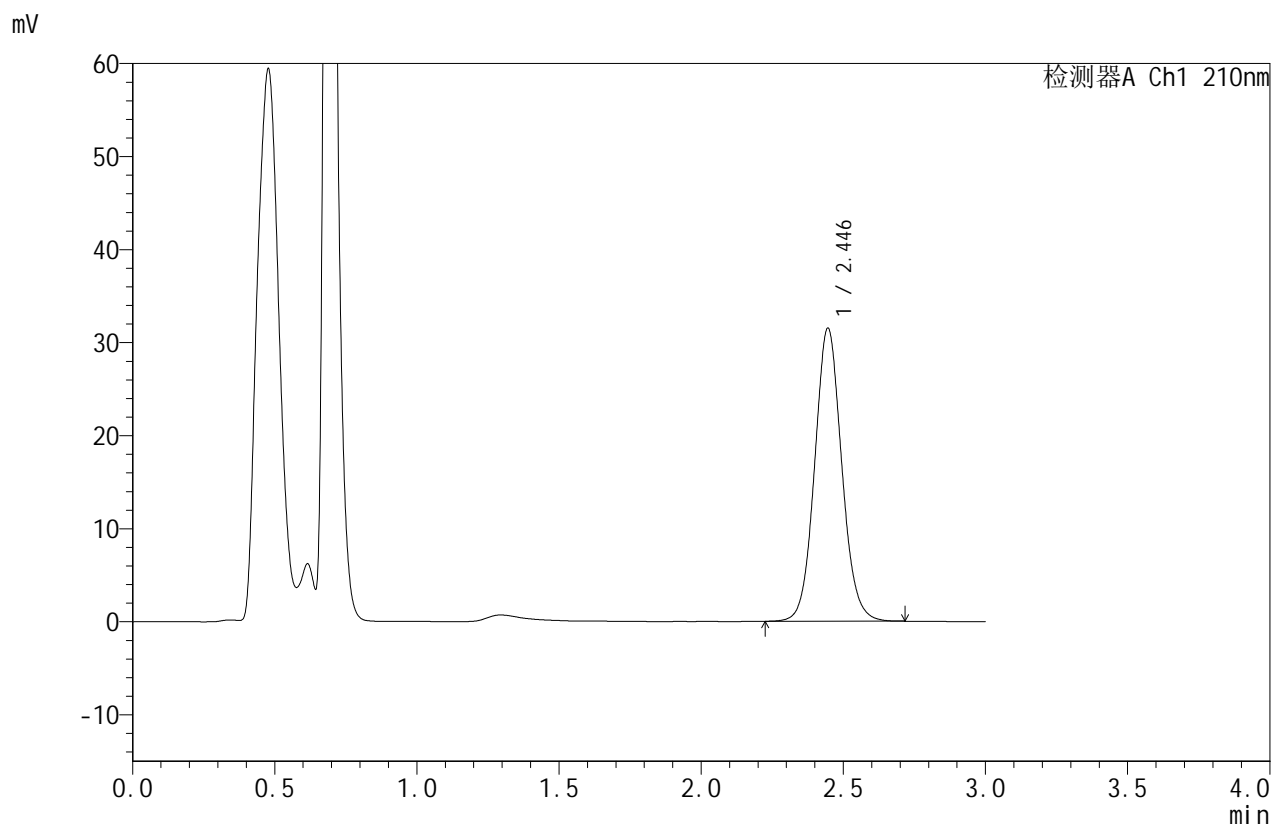

## <峰表>

检测器A Ch1 210nm

| 峰号 | 保留时间  | 面积     | 面积%     | 高度    | 理论塔板数(USP) | 拖尾因子  | 分离度(USP) |
|----|-------|--------|---------|-------|------------|-------|----------|
| 1  | 2.446 | 208822 | 100.000 | 31494 | 3221       | 1.079 | --       |
| 总计 |       | 208822 | 100.000 | 31494 |            |       |          |



# JSS-4129

## <样品信息>

色谱柱:XB-C18(50mm\*4.6mm,5μm)      流速:1.5ml/min  
 柱温:40°C      波长:210nm  
 数据文件名: RC\$JSS-4129 - 27-5/29-358-3 - cbzj-YBA2320p-rcqx-jf50z-pH6.8jz-jyx1-45min-P6.lcd  
 方法文件名: RC\$JSS-4129 - RC-JSS-4129-FX278.lcm  
 批处理文件名: RC\$JSS-4129 - JSS-4129-20250311-RC-FX278.lcb  
 样品瓶号: 3-51  
 进样体积: 50 μl      版本号:6.115  
 进样时间: 2025/03/11 21:46:12      实验者: jiangjinwei  
 处理时间(V3): 2025/03/12 11:07:46      处理者: jiangjinwei  
 仪器型号: SHIMADZU LC-2050C(FX278)

## <色谱图>

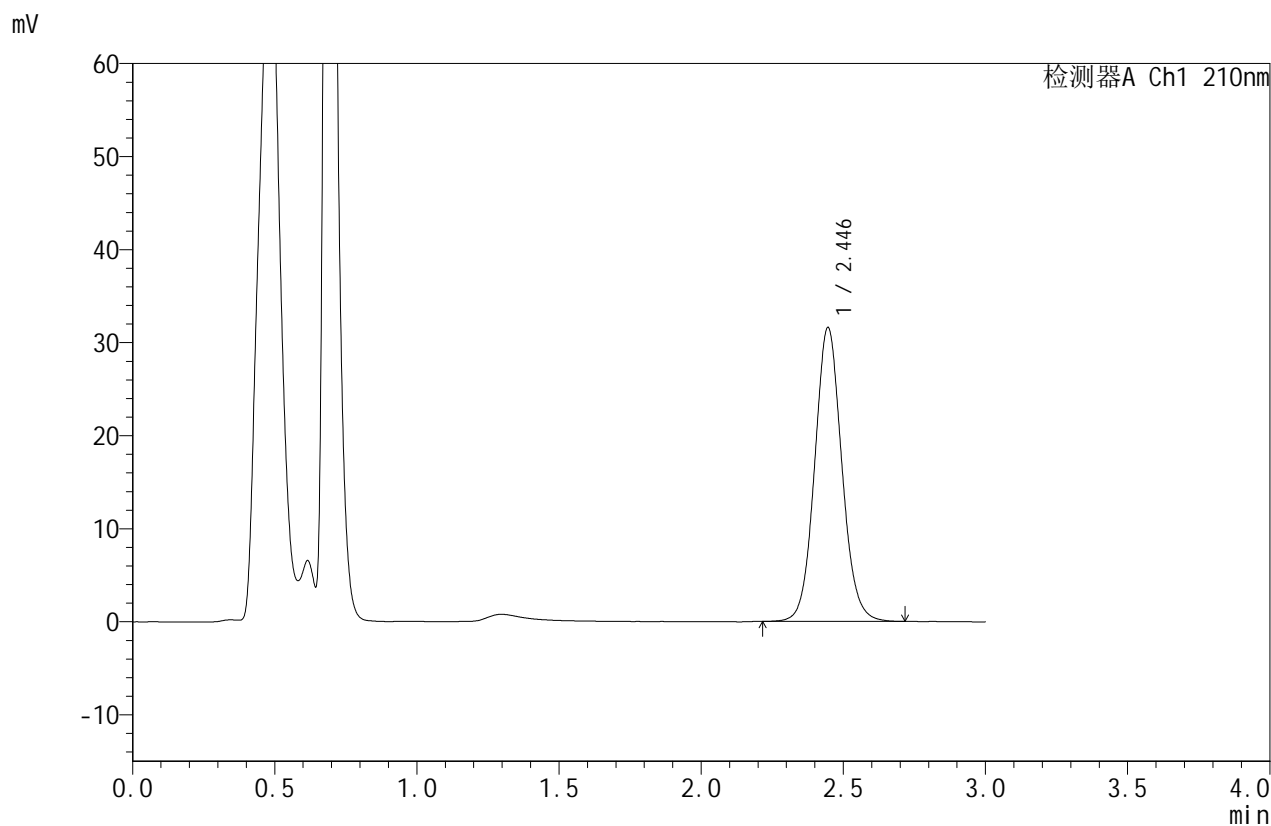

## <峰表>

检测器A Ch1 210nm

| 峰号 | 保留时间  | 面积     | 面积%     | 高度    | 理论塔板数(USP) | 拖尾因子  | 分离度(USP) |
|----|-------|--------|---------|-------|------------|-------|----------|
| 1  | 2.446 | 209865 | 100.000 | 31587 | 3210       | 1.079 | --       |
| 总计 |       | 209865 | 100.000 | 31587 |            |       |          |



# JSS-4129

## <样品信息>

色谱柱:XB-C18(50mm\*4.6mm,5μm)      流速:1.5ml/min  
 柱温:40°C      波长:210nm  
 数据文件名: RC\$JSS-4129 - 27-5/29-359-3 - cbzj-YBA2320p-rcqx-jf50z-pH6.8jz-jyx1-60min-P1.lcd  
 方法文件名: RC\$JSS-4129 - RC-JSS-4129-FX278.lcm  
 批处理文件名: RC\$JSS-4129 - JSS-4129-20250311-RC-FX278.lcb  
 样品瓶号: 3-7  
 进样体积: 50 μl      版本号:6.115  
 进样时间: 2025/03/11 21:49:35      实验者: jiangjinwei  
 处理时间 (V3): 2025/03/12 11:07:48      处理者: jiangjinwei  
 仪器型号: SHIMADZU LC-2050C(FX278)

## <色谱图>

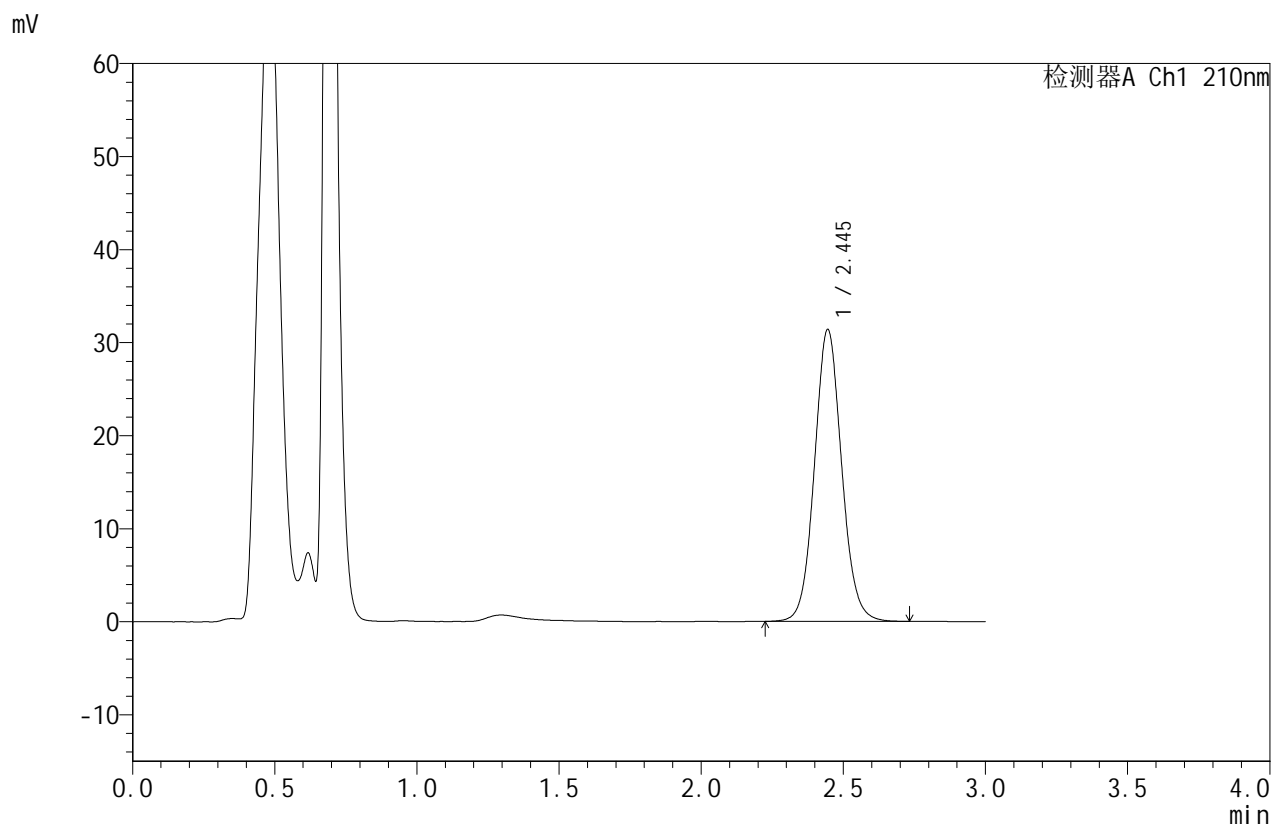

## <峰表>

检测器A Ch1 210nm

| 峰号 | 保留时间  | 面积     | 面积%     | 高度    | 理论塔板数(USP) | 拖尾因子  | 分离度(USP) |
|----|-------|--------|---------|-------|------------|-------|----------|
| 1  | 2.445 | 208757 | 100.000 | 31351 | 3202       | 1.079 | --       |
| 总计 |       | 208757 | 100.000 | 31351 |            |       |          |



# JSS-4129

## <样品信息>

色谱柱:XB-C18(50mm\*4.6mm,5μm)      流速:1.5ml/min  
 柱温:40°C      波长:210nm  
 数据文件名: RC\$JSS-4129 - 27-5/29-360-3 - cbzj-YBA2320p-rcqx-jf50z-pH6.8jz-jyx1-60min-P2.lcd  
 方法文件名: RC\$JSS-4129 - RC-JSS-4129-FX278.lcm  
 批处理文件名: RC\$JSS-4129 - JSS-4129-20250311-RC-FX278.lcb  
 样品瓶号: 3-16  
 进样体积: 50 μl      版本号:6.115  
 进样时间: 2025/03/11 21:53:00      实验者: jiangjinwei  
 处理时间 (V3): 2025/03/12 11:07:51      处理者: jiangjinwei  
 仪器型号: SHIMADZU LC-2050C(FX278)

## <色谱图>

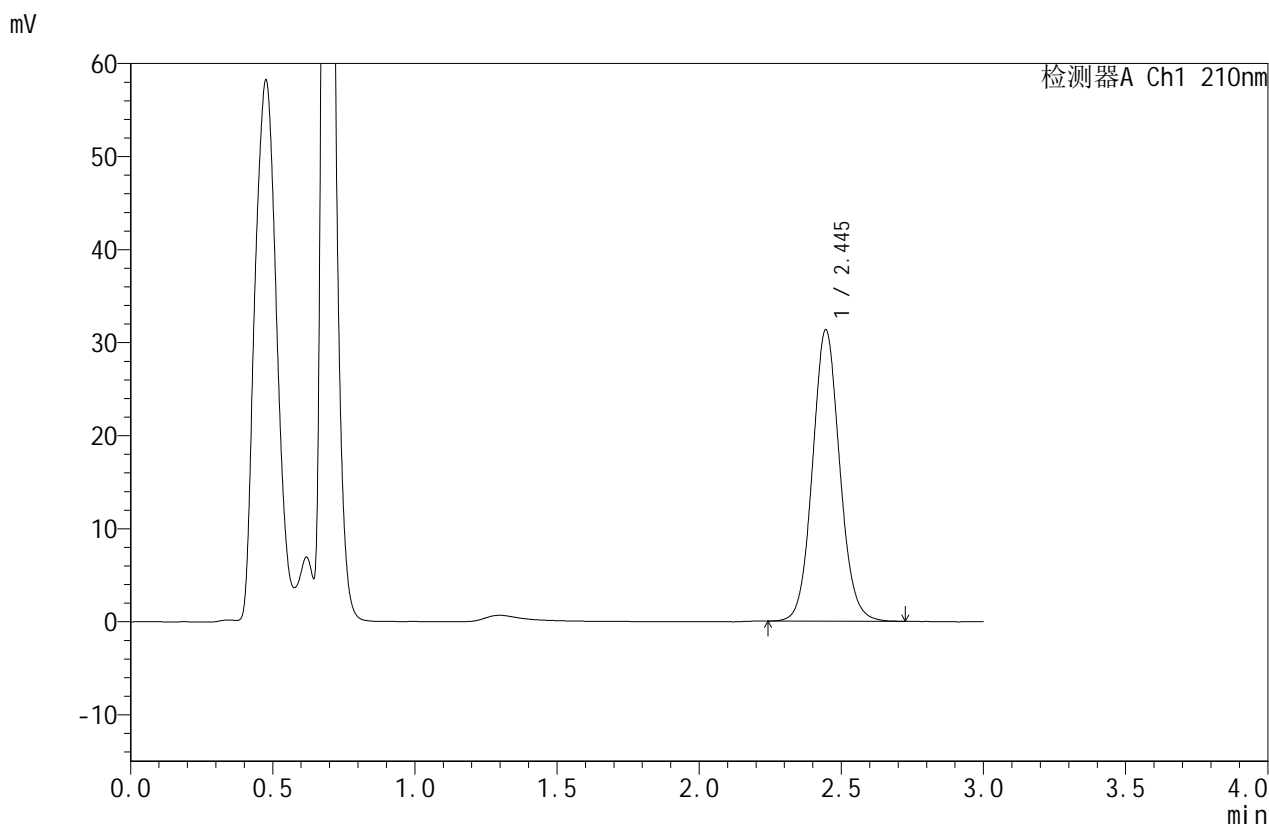

## <峰表>

检测器A Ch1 210nm

| 峰号 | 保留时间  | 面积     | 面积%     | 高度    | 理论塔板数(USP) | 拖尾因子  | 分离度(USP) |
|----|-------|--------|---------|-------|------------|-------|----------|
| 1  | 2.445 | 208403 | 100.000 | 31311 | 3192       | 1.081 | --       |
| 总计 |       | 208403 | 100.000 | 31311 |            |       |          |



# JSS-4129

## <样品信息>

色谱柱:XB-C18(50mm\*4.6mm,5μm)      流速:1.5ml/min  
 柱温:40°C      波长:210nm  
 数据文件名: RC\$JSS-4129 - 27-5/29-361-3 - cbzj-YBA2320p-rcqx-jf50z-pH6.8jz-jyx1-60min-P3.lcd  
 方法文件名: RC\$JSS-4129 - RC-JSS-4129-FX278.lcm  
 批处理文件名: RC\$JSS-4129 - JSS-4129-20250311-RC-FX278.lcb  
 样品瓶号: 3-25  
 进样体积: 50 μl      版本号:6.115  
 进样时间: 2025/03/11 21:56:24      实验者: jiangjinwei  
 处理时间 (V3): 2025/03/12 11:07:54      处理者: jiangjinwei  
 仪器型号: SHIMADZU LC-2050C(FX278)

## <色谱图>

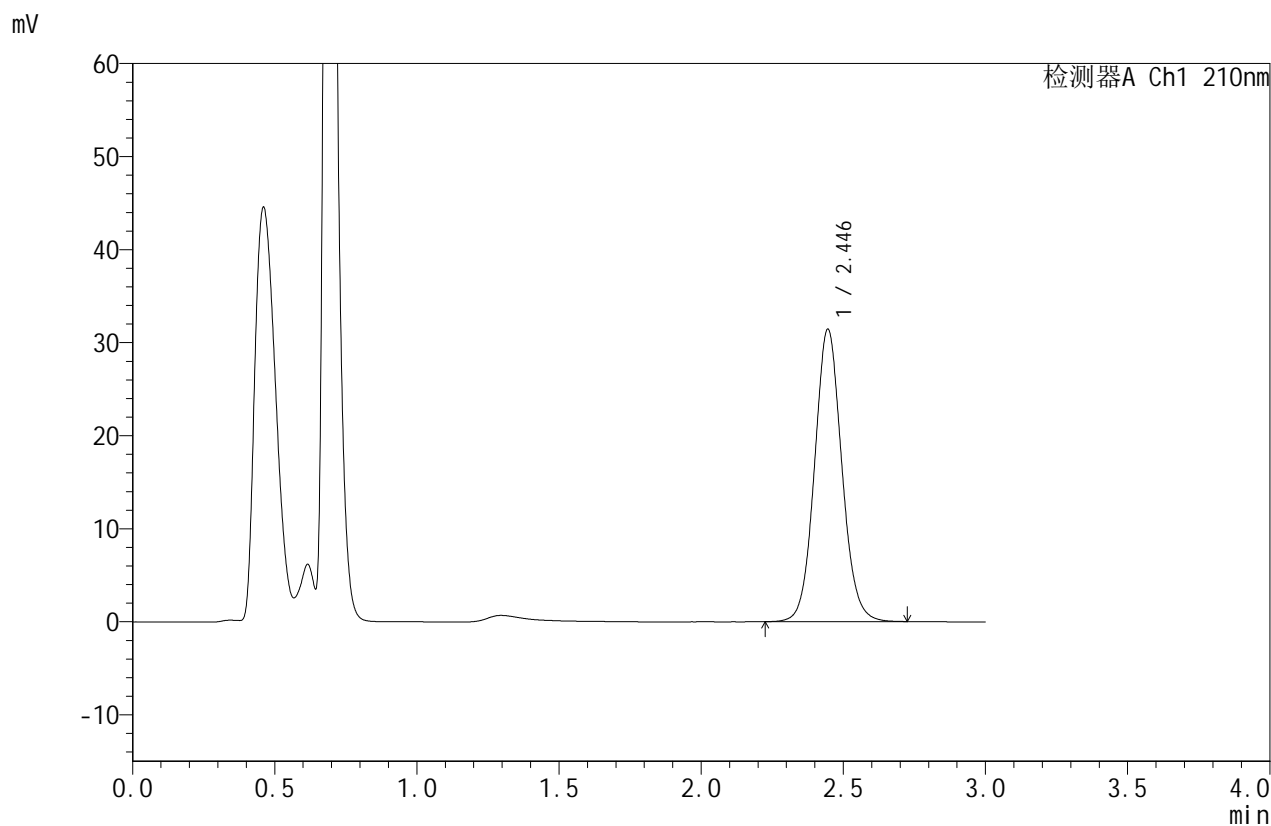

## <峰表>

检测器A Ch1 210nm

| 峰号 | 保留时间  | 面积     | 面积%     | 高度    | 理论塔板数(USP) | 拖尾因子  | 分离度(USP) |
|----|-------|--------|---------|-------|------------|-------|----------|
| 1  | 2.446 | 209650 | 100.000 | 31425 | 3185       | 1.079 | --       |
| 总计 |       | 209650 | 100.000 | 31425 |            |       |          |



# JSS-4129

## <样品信息>

色谱柱:XB-C18(50mm\*4.6mm,5μm) 流速:1.5ml/min  
 柱温:40°C 波长:210nm  
 数据文件名: RC\$JSS-4129 - 27-5/29-362-3 - cbzj-YBA2320p-rcqx-jf50z-pH6.8jz-jyx1-60min-P4.lcd  
 方法文件名: RC\$JSS-4129 - RC-JSS-4129-FX278.lcm  
 批处理文件名: RC\$JSS-4129 - JSS-4129-20250311-RC-FX278.lcb  
 样品瓶号: 3-34  
 进样体积: 50 μl 版本号:6.115  
 进样时间: 2025/03/11 21:59:48 实验者: jiangjinwei  
 处理时间 (V3): 2025/03/12 11:07:57 处理者: jiangjinwei  
 仪器型号: SHIMADZU LC-2050C(FX278)

## <色谱图>

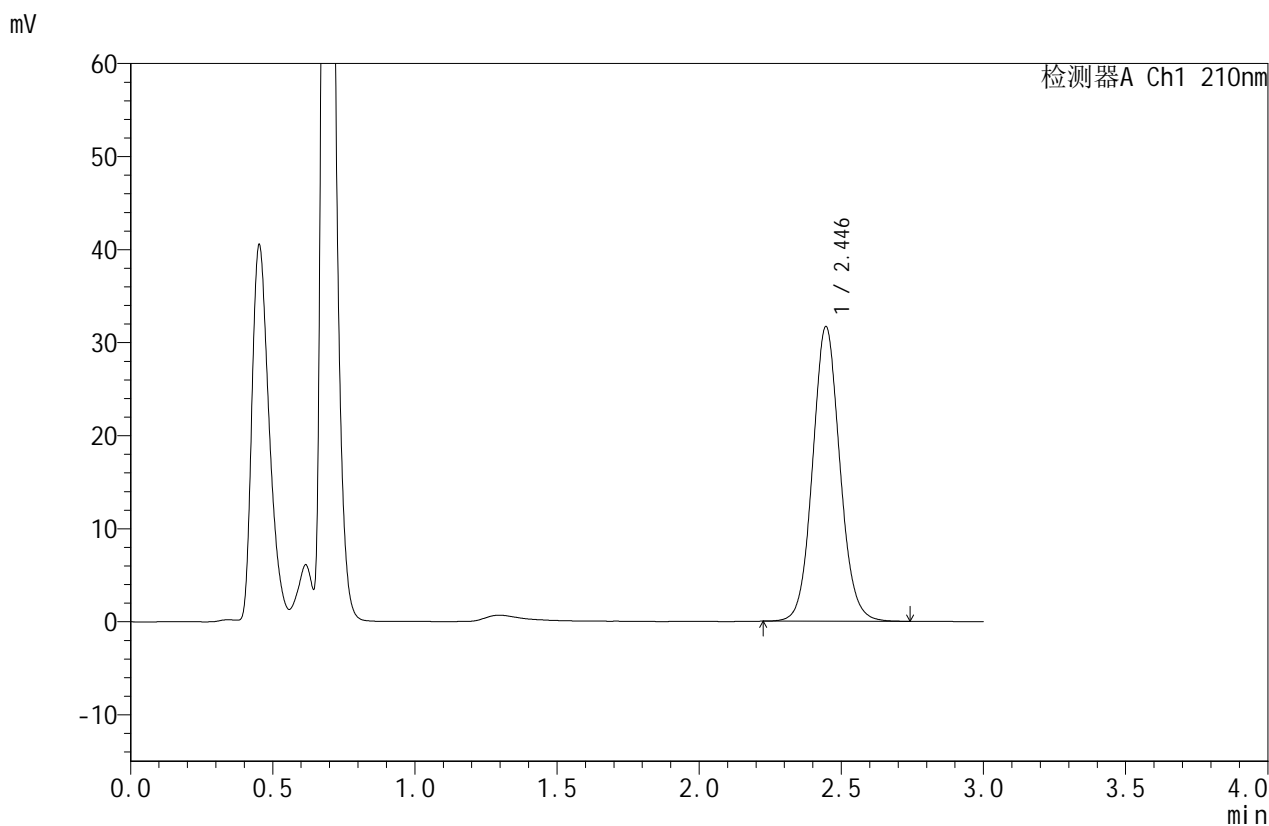

## <峰表>

检测器A Ch1 210nm

| 峰号 | 保留时间  | 面积     | 面积%     | 高度    | 理论塔板数(USP) | 拖尾因子  | 分离度(USP) |
|----|-------|--------|---------|-------|------------|-------|----------|
| 1  | 2.446 | 211345 | 100.000 | 31670 | 3180       | 1.081 | --       |
| 总计 |       | 211345 | 100.000 | 31670 |            |       |          |



# JSS-4129

## <样品信息>

色谱柱:XB-C18(50mm\*4.6mm,5μm)      流速:1.5ml/min  
 柱温:40°C      波长:210nm  
 数据文件名: RC\$JSS-4129 - 27-5/29-363-3 - cbzj-YBA2320p-rcqx-jf50z-pH6.8jz-jyx1-60min-P5.lcd  
 方法文件名: RC\$JSS-4129 - RC-JSS-4129-FX278.lcm  
 批处理文件名: RC\$JSS-4129 - JSS-4129-20250311-RC-FX278.lcb  
 样品瓶号: 3-43  
 进样体积: 50 μl      版本号:6.115  
 进样时间: 2025/03/11 22:03:12      实验者: jiangjinwei  
 处理时间 (V3): 2025/03/12 11:08:00      处理者: jiangjinwei  
 仪器型号: SHIMADZU LC-2050C(FX278)

## <色谱图>

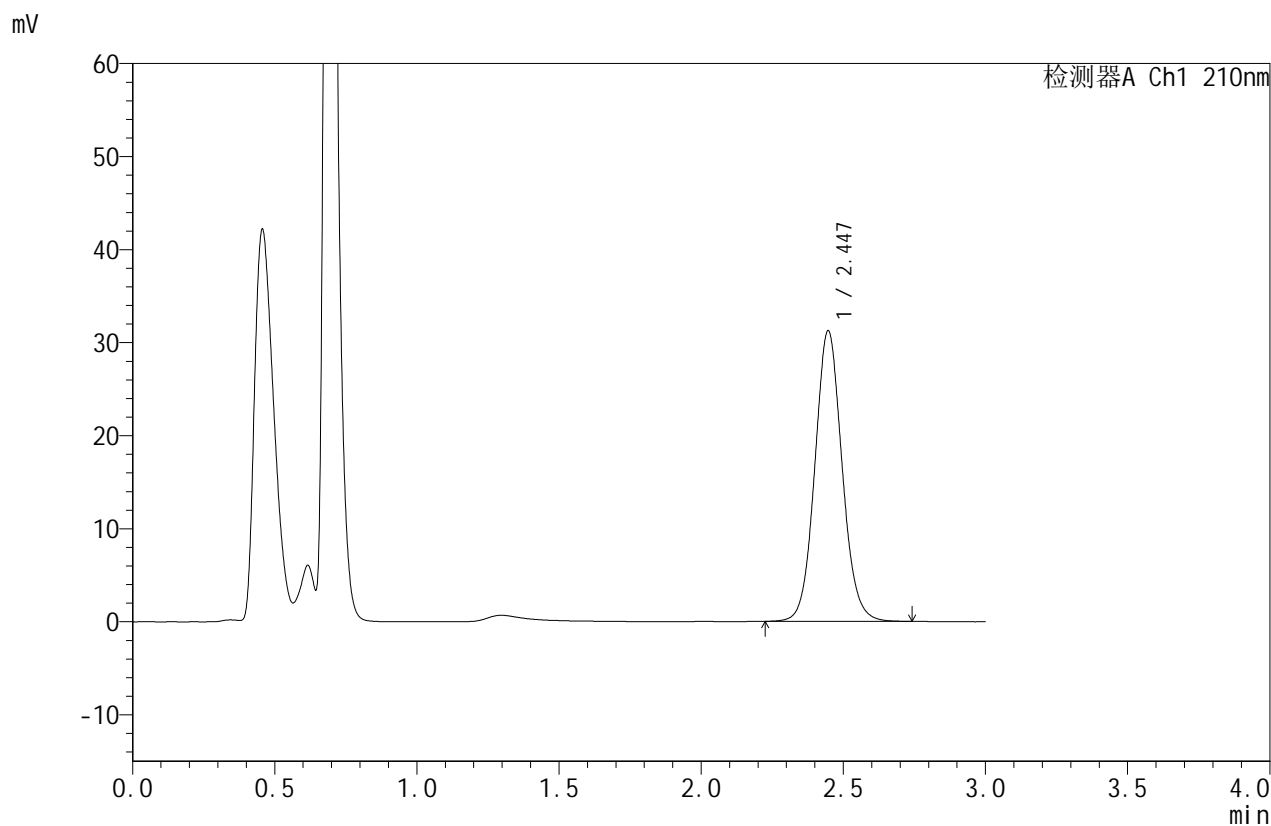

## <峰表>

检测器A Ch1 210nm

| 峰号 | 保留时间  | 面积     | 面积%     | 高度    | 理论塔板数(USP) | 拖尾因子  | 分离度(USP) |
|----|-------|--------|---------|-------|------------|-------|----------|
| 1  | 2.447 | 208406 | 100.000 | 31234 | 3186       | 1.081 | --       |
| 总计 |       | 208406 | 100.000 | 31234 |            |       |          |



# JSS-4129

## <样品信息>

色谱柱:XB-C18(50mm\*4.6mm,5μm)      流速:1.5ml/min  
 柱温:40°C      波长:210nm  
 数据文件名: RC\$JSS-4129 - 27-5/29-364-3 - cbzj-YBA2320p-rcqx-jf50z-pH6.8jz-jyx1-60min-P6.lcd  
 方法文件名: RC\$JSS-4129 - RC-JSS-4129-FX278.lcm  
 批处理文件名: RC\$JSS-4129 - JSS-4129-20250311-RC-FX278.lcb  
 样品瓶号: 3-52  
 进样体积: 50 μl      版本号:6.115  
 进样时间: 2025/03/11 22:06:35      实验者: jiangjinwei  
 处理时间 (V3): 2025/03/12 11:08:03      处理者: jiangjinwei  
 仪器型号: SHIMADZU LC-2050C(FX278)

## <色谱图>

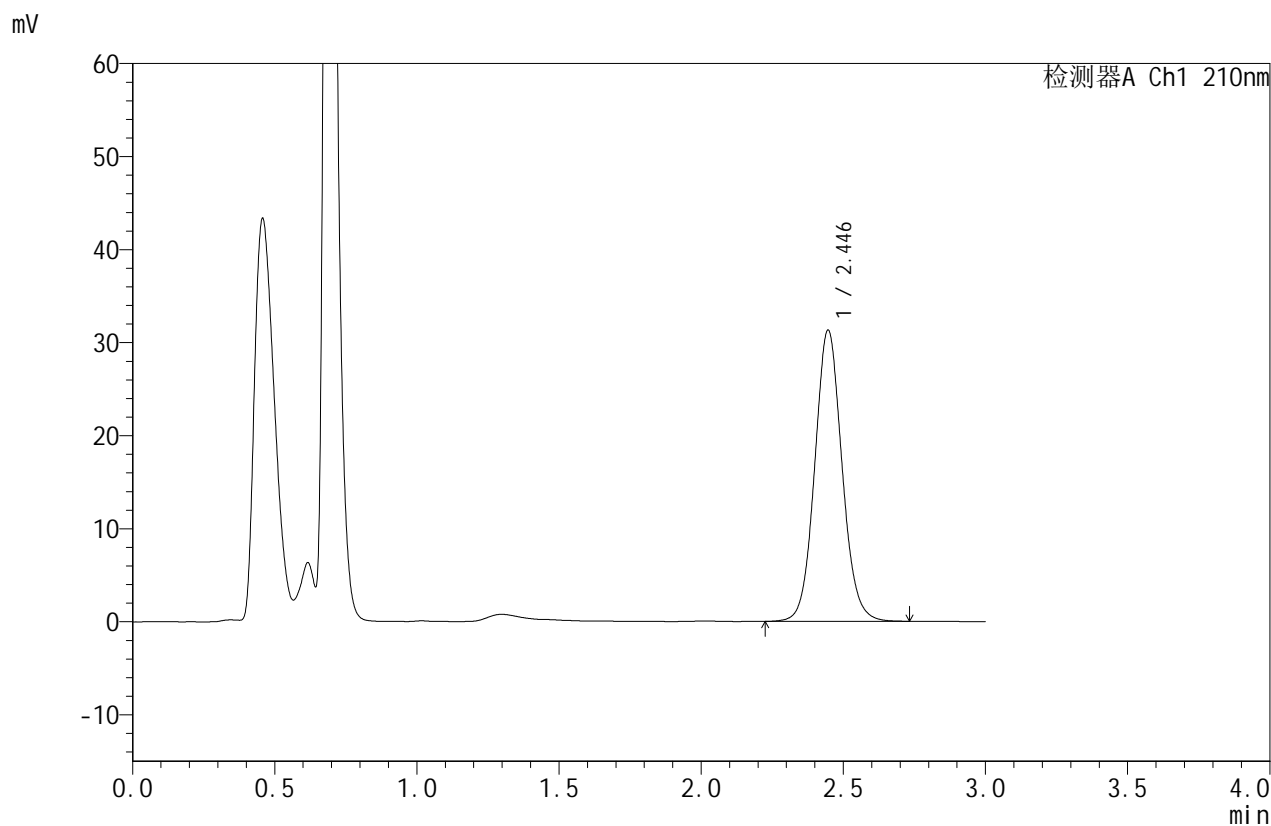

## <峰表>

检测器A Ch1 210nm

| 峰号 | 保留时间  | 面积     | 面积%     | 高度    | 理论塔板数(USP) | 拖尾因子  | 分离度(USP) |
|----|-------|--------|---------|-------|------------|-------|----------|
| 1  | 2.446 | 209175 | 100.000 | 31309 | 3181       | 1.080 | --       |
| 总计 |       | 209175 | 100.000 | 31309 |            |       |          |



# JSS-4129

## <样品信息>

色谱柱:XB-C18(50mm\*4.6mm,5μm)      流速:1.5ml/min  
 柱温:40°C      波长:210nm  
 数据文件名: RC\$JSS-4129 - 27-5/29-365-3 - cbzj-YBA2320p-rcqx-jf50z-pH6.8jz-jyx1-jxzs-P1.lcd  
 方法文件名: RC\$JSS-4129 - RC-JSS-4129-FX278.lcm  
 批处理文件名: RC\$JSS-4129 - JSS-4129-20250311-RC-FX278.lcb  
 样品瓶号: 3-8  
 进样体积: 50 μl      版本号:6.115  
 进样时间: 2025/03/11 22:10:00      实验者: jiangjinwei  
 处理时间 (V3): 2025/03/12 11:08:06      处理者: jiangjinwei  
 仪器型号: SHIMADZU LC-2050C(FX278)

## <色谱图>

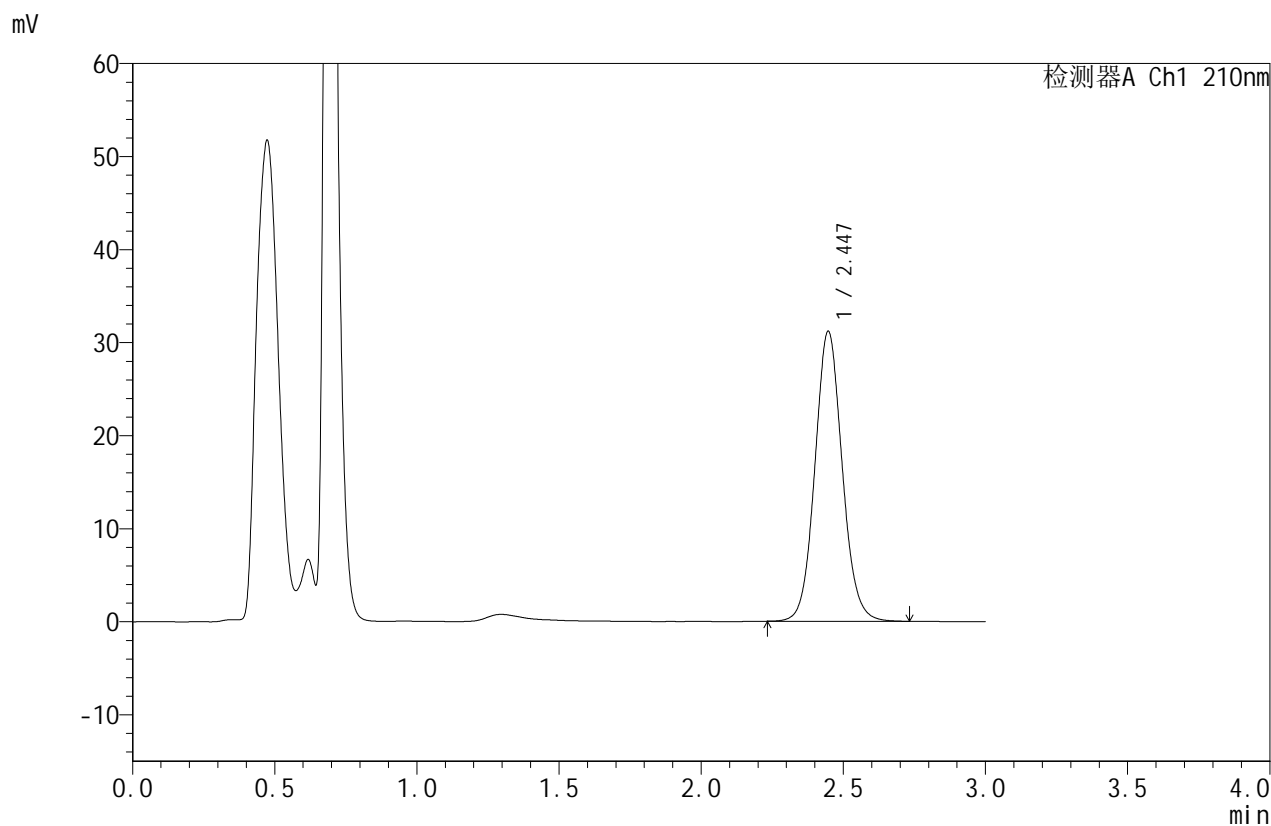

## <峰表>

检测器A Ch1 210nm

| 峰号 | 保留时间  | 面积     | 面积%     | 高度    | 理论塔板数(USP) | 拖尾因子  | 分离度(USP) |
|----|-------|--------|---------|-------|------------|-------|----------|
| 1  | 2.447 | 208198 | 100.000 | 31162 | 3182       | 1.082 | --       |
| 总计 |       | 208198 | 100.000 | 31162 |            |       |          |



# JSS-4129

## <样品信息>

色谱柱:XB-C18(50mm\*4.6mm,5μm)      流速:1.5ml/min  
 柱温:40°C      波长:210nm  
 数据文件名: RC\$JSS-4129 - 27-5/29-366-3 - cbzj-YBA2320p-rcqx-jf50z-pH6.8jz-jyx1-jxzs-P2.lcd  
 方法文件名: RC\$JSS-4129 - RC-JSS-4129-FX278.lcm  
 批处理文件名: RC\$JSS-4129 - JSS-4129-20250311-RC-FX278.lcb  
 样品瓶号: 3-17  
 进样体积: 50 μl      版本号:6.115  
 进样时间: 2025/03/11 22:13:25      实验者: jiangjinwei  
 处理时间 (V3): 2025/03/12 11:08:08      处理者: jiangjinwei  
 仪器型号: SHIMADZU LC-2050C(FX278)

## <色谱图>

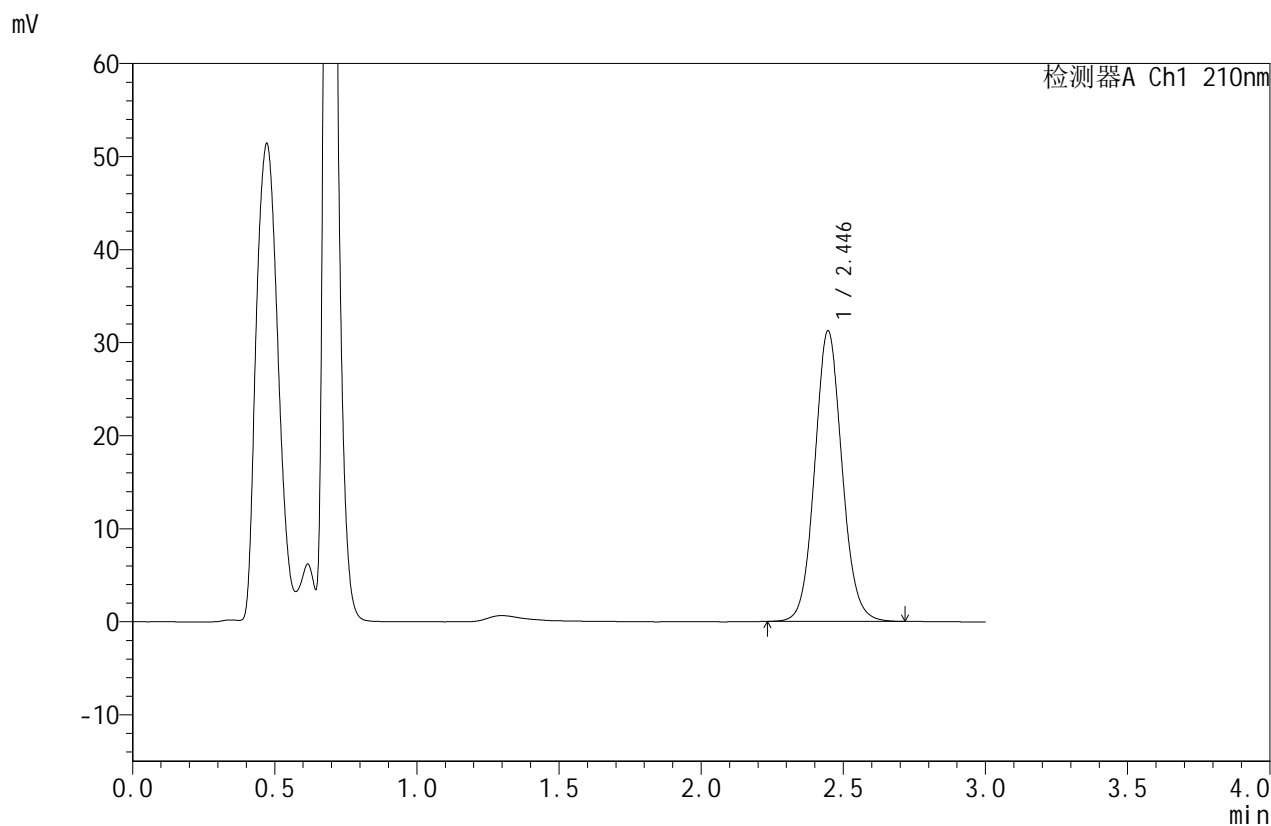

## <峰表>

检测器A Ch1 210nm

| 峰号 | 保留时间  | 面积     | 面积%     | 高度    | 理论塔板数(USP) | 拖尾因子  | 分离度(USP) |
|----|-------|--------|---------|-------|------------|-------|----------|
| 1  | 2.446 | 208806 | 100.000 | 31234 | 3171       | 1.080 | --       |
| 总计 |       | 208806 | 100.000 | 31234 |            |       |          |



# JSS-4129

## <样品信息>

色谱柱:XB-C18(50mm\*4.6mm,5μm)      流速:1.5ml/min  
 柱温:40°C      波长:210nm  
 数据文件名: RC\$JSS-4129 - 27-5/29-367-3 - cbzj-YBA2320p-rcqx-jf50z-pH6.8jz-jyx1-jxzs-P3.lcd  
 方法文件名: RC\$JSS-4129 - RC-JSS-4129-FX278.lcm  
 批处理文件名: RC\$JSS-4129 - JSS-4129-20250311-RC-FX278.lcb  
 样品瓶号: 3-26  
 进样体积: 50 μl      版本号:6.115  
 进样时间: 2025/03/11 22:16:49      实验者: jiangjinwei  
 处理时间 (V3): 2025/03/12 11:08:11      处理者: jiangjinwei  
 仪器型号: SHIMADZU LC-2050C(FX278)

## <色谱图>

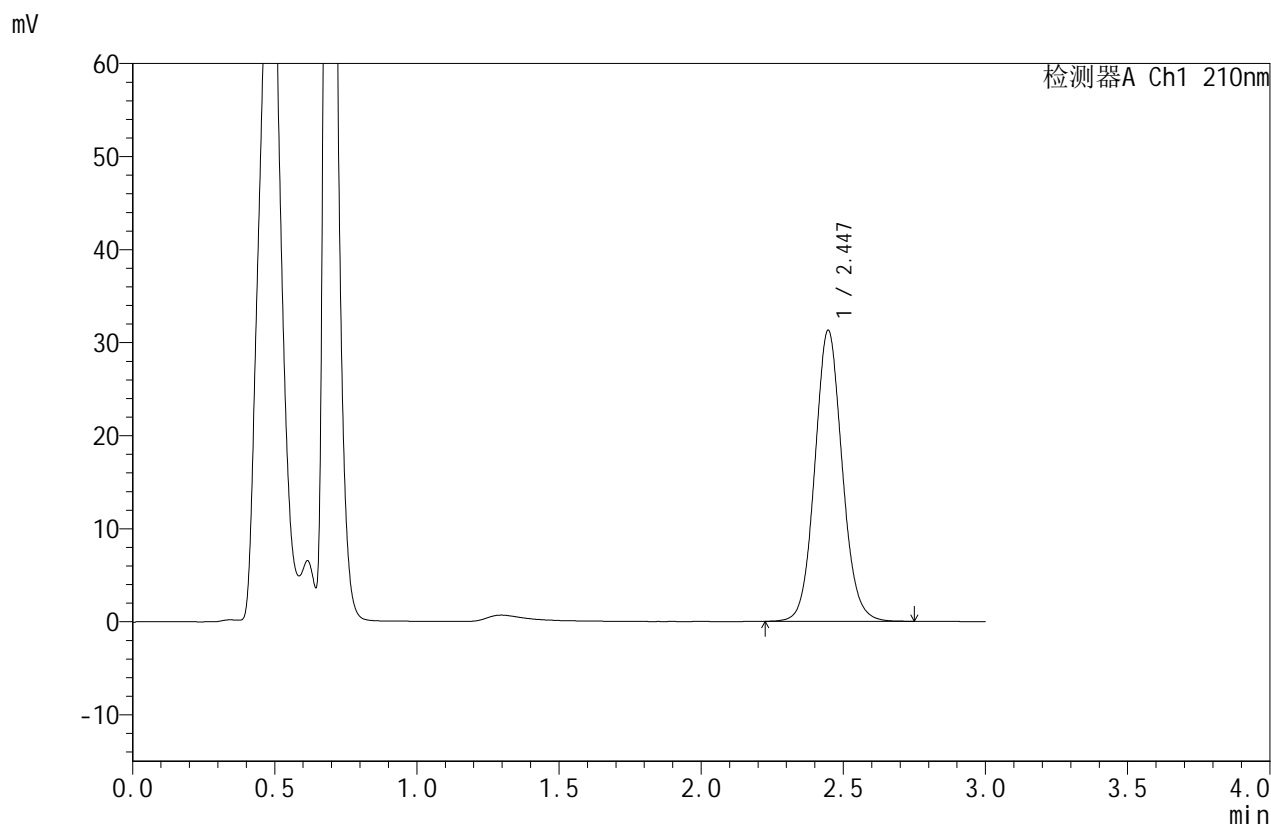

## <峰表>

检测器A Ch1 210nm

| 峰号 | 保留时间  | 面积     | 面积%     | 高度    | 理论塔板数(USP) | 拖尾因子  | 分离度(USP) |
|----|-------|--------|---------|-------|------------|-------|----------|
| 1  | 2.447 | 209631 | 100.000 | 31288 | 3165       | 1.083 | --       |
| 总计 |       | 209631 | 100.000 | 31288 |            |       |          |



# JSS-4129

## <样品信息>

色谱柱:XB-C18(50mm\*4.6mm,5μm)      流速:1.5ml/min  
 柱温:40°C      波长:210nm  
 数据文件名: RC\$JSS-4129 - 27-5/29-368-3 - cbzj-YBA2320p-rcqx-jf50z-pH6.8jz-jyx1-jxzs-P4.lcd  
 方法文件名: RC\$JSS-4129 - RC-JSS-4129-FX278.lcm  
 批处理文件名: RC\$JSS-4129 - JSS-4129-20250311-RC-FX278.lcb  
 样品瓶号: 3-35  
 进样体积: 50 μl      版本号:6.115  
 进样时间: 2025/03/11 22:20:14      实验者: jiangjinwei  
 处理时间(V3): 2025/03/12 11:08:14      处理者: jiangjinwei  
 仪器型号: SHIMADZU LC-2050C(FX278)

## <色谱图>

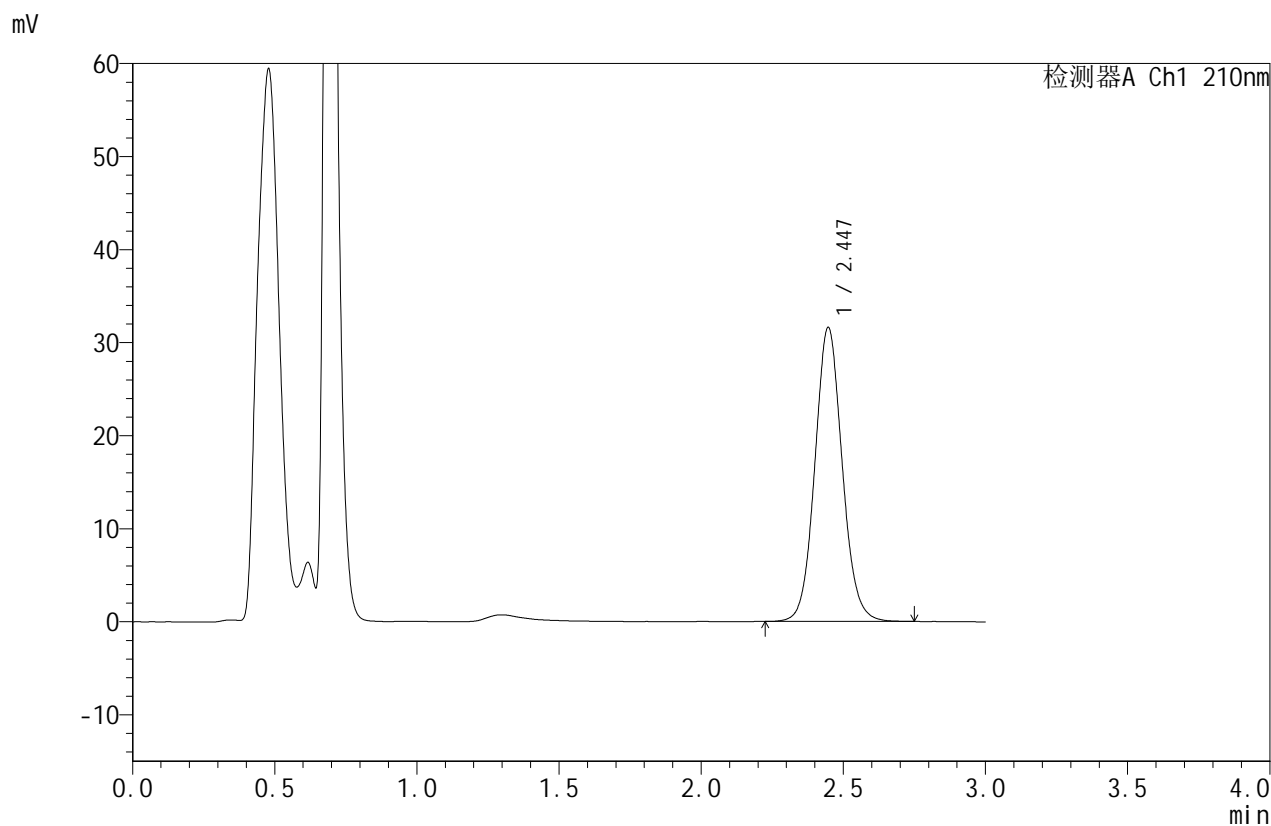

## <峰表>

检测器A Ch1 210nm

| 峰号 | 保留时间  | 面积     | 面积%     | 高度    | 理论塔板数(USP) | 拖尾因子  | 分离度(USP) |
|----|-------|--------|---------|-------|------------|-------|----------|
| 1  | 2.447 | 211459 | 100.000 | 31602 | 3169       | 1.081 | --       |
| 总计 |       | 211459 | 100.000 | 31602 |            |       |          |



# JSS-4129

## <样品信息>

色谱柱:XB-C18(50mm\*4.6mm,5μm)      流速:1.5ml/min  
 柱温:40°C      波长:210nm  
 数据文件名: RC\$JSS-4129 - 27-5/29-369-3 - cbzj-YBA2320p-rcqx-jf50z-pH6.8jz-jyx1-jxzs-P5.lcd  
 方法文件名: RC\$JSS-4129 - RC-JSS-4129-FX278.lcm  
 批处理文件名: RC\$JSS-4129 - JSS-4129-20250311-RC-FX278.lcb  
 样品瓶号: 3-44  
 进样体积: 50 μl      版本号:6.115  
 进样时间: 2025/03/11 22:23:39      实验者: jiangjinwei  
 处理时间 (V3): 2025/03/12 11:08:17      处理者: jiangjinwei  
 仪器型号: SHIMADZU LC-2050C(FX278)

## <色谱图>

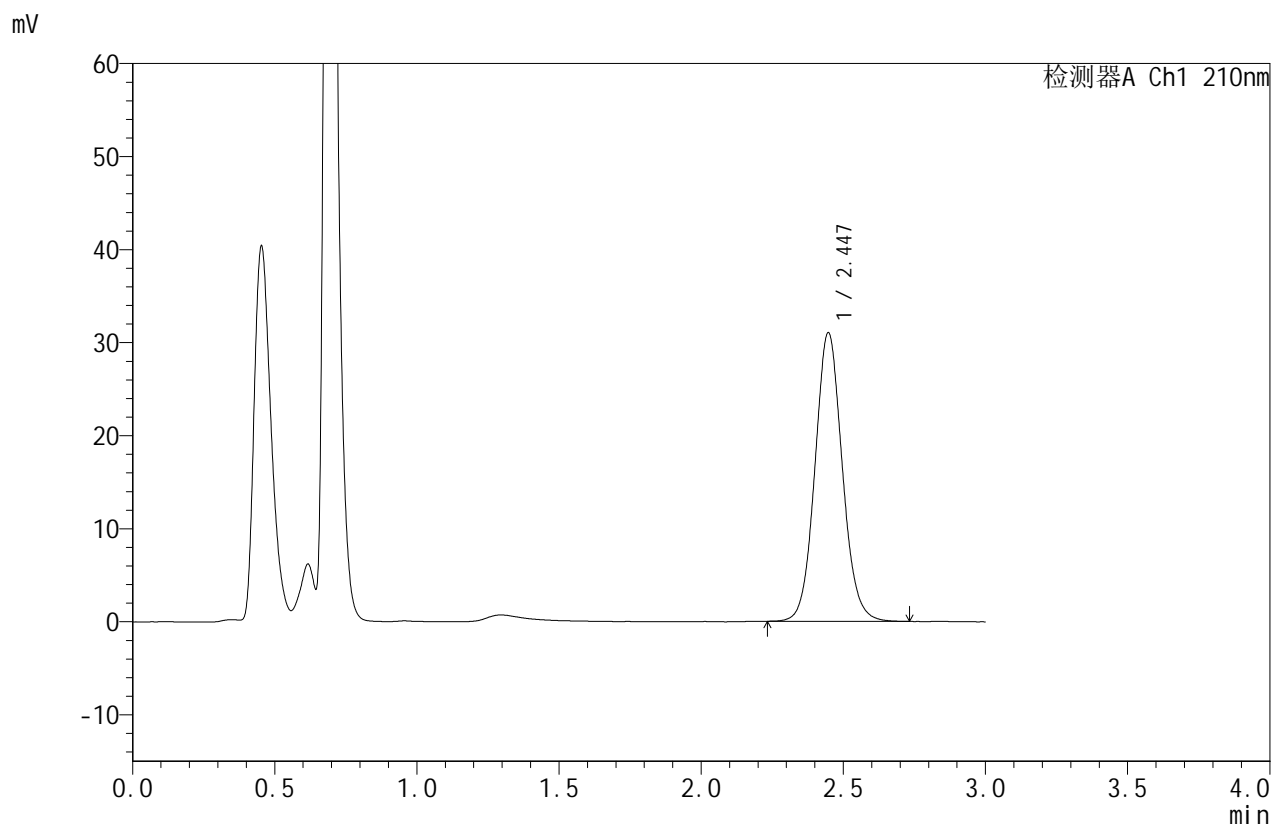

## <峰表>

检测器A Ch1 210nm

| 峰号 | 保留时间  | 面积     | 面积%     | 高度    | 理论塔板数(USP) | 拖尾因子  | 分离度(USP) |
|----|-------|--------|---------|-------|------------|-------|----------|
| 1  | 2.447 | 207649 | 100.000 | 31029 | 3165       | 1.082 | --       |
| 总计 |       | 207649 | 100.000 | 31029 |            |       |          |



# JSS-4129

## <样品信息>

色谱柱:XB-C18(50mm\*4.6mm,5μm)      流速:1.5ml/min  
 柱温:40°C      波长:210nm  
 数据文件名: RC\$JSS-4129 - 27-5/29-370-3 - cbzj-YBA2320p-rcqx-jf50z-pH6.8jz-jyx1-jxzs-P6.lcd  
 方法文件名: RC\$JSS-4129 - RC-JSS-4129-FX278.lcm  
 批处理文件名: RC\$JSS-4129 - JSS-4129-20250311-RC-FX278.lcb  
 样品瓶号: 3-53  
 进样体积: 50 μl      版本号:6.115  
 进样时间: 2025/03/11 22:27:04      实验者: jiangjinwei  
 处理时间 (V3): 2025/03/12 11:08:20      处理者: jiangjinwei  
 仪器型号: SHIMADZU LC-2050C(FX278)

## <色谱图>

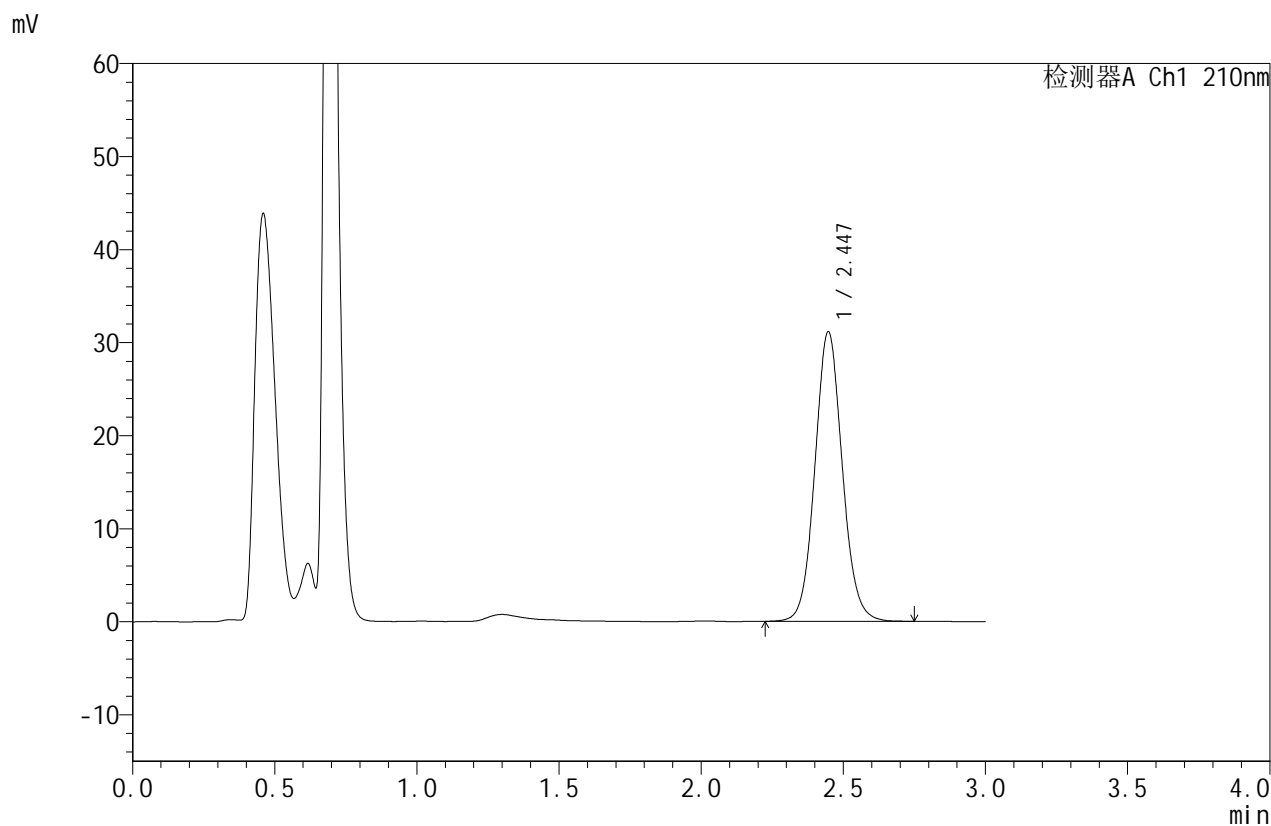

## <峰表>

检测器A Ch1 210nm

| 峰号 | 保留时间  | 面积     | 面积%     | 高度    | 理论塔板数(USP) | 拖尾因子  | 分离度(USP) |
|----|-------|--------|---------|-------|------------|-------|----------|
| 1  | 2.447 | 208738 | 100.000 | 31136 | 3157       | 1.082 | --       |
| 总计 |       | 208738 | 100.000 | 31136 |            |       |          |



# JSS-4129

## <样品信息>

色谱柱:XB-C18(50mm\*4.6mm,5μm)      流速:1.5ml/min  
 柱温:40°C      波长:210nm  
 数据文件名: RC\$JSS-4129 - 27-5/29-371-3 - cbzj-YBA2320p-rcqx-jf50z-pH6.8jz-jyx1-dz2-1.lcd  
 方法文件名: RC\$JSS-4129 - RC-JSS-4129-FX278.lcm  
 批处理文件名: RC\$JSS-4129 - JSS-4129-20250311-RC-FX278.lcb  
 样品瓶号: 3-27  
 进样体积: 50 μl      版本号:6.115  
 进样时间: 2025/03/11 22:30:29      实验者: jiangjinwei  
 处理时间 (V3): 2025/03/12 11:08:23      处理者: jiangjinwei  
 仪器型号: SHIMADZU LC-2050C(FX278)

## <色谱图>

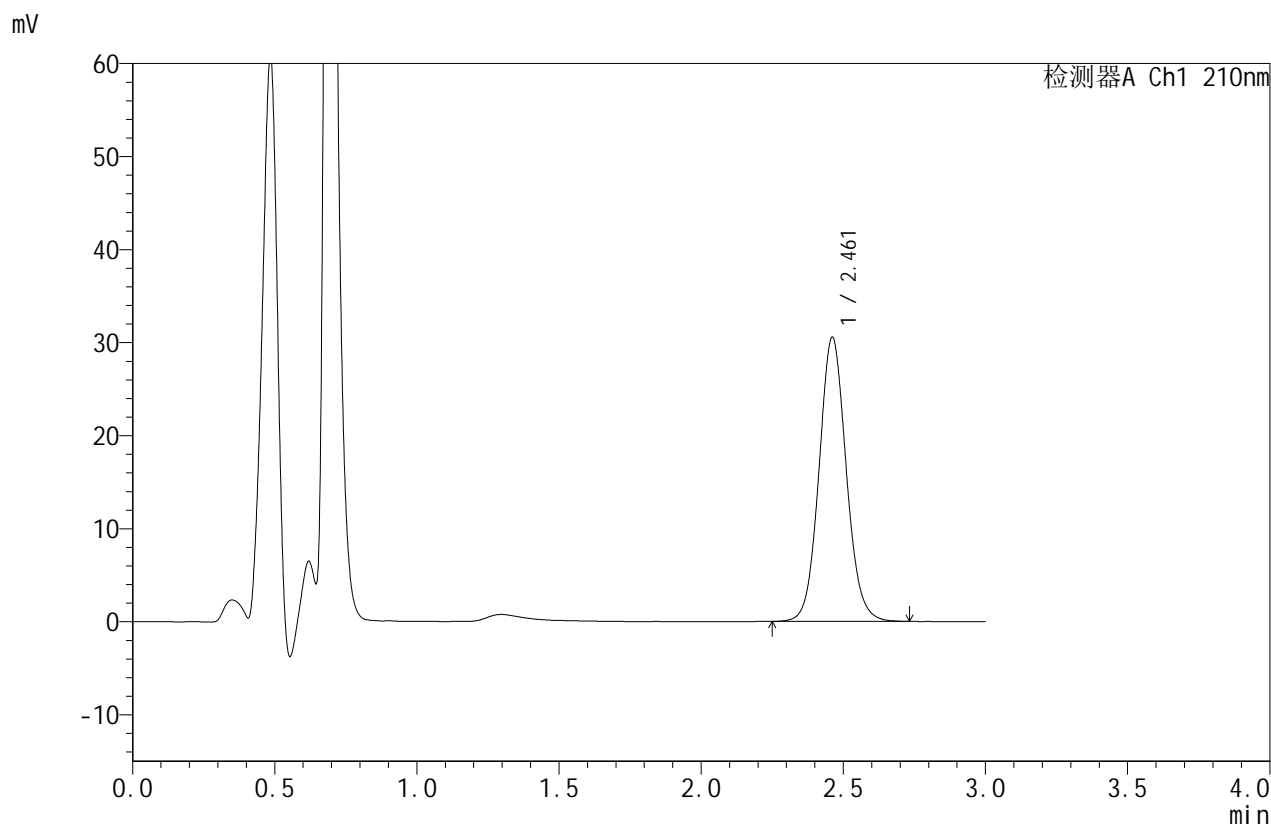

## <峰表>

检测器A Ch1 210nm

| 峰号 | 保留时间  | 面积     | 面积%     | 高度    | 理论塔板数(USP) | 拖尾因子  | 分离度(USP) |
|----|-------|--------|---------|-------|------------|-------|----------|
| 1  | 2.461 | 203711 | 100.000 | 30522 | 3225       | 1.079 | --       |
| 总计 |       | 203711 | 100.000 | 30522 |            |       |          |



# JSS-4129

## <样品信息>

色谱柱:XB-C18(50mm\*4.6mm,5μm)      流速:1.5ml/min  
 柱温:40°C      波长:210nm  
 数据文件名: RC\$JSS-4129 - 27-5/29-372-3 - cbzj-YBA2320p-rcqx-jf50z-pH6.8jz-jyx1-dz2-2.lcd  
 方法文件名: RC\$JSS-4129 - RC-JSS-4129-FX278.lcm  
 批处理文件名: RC\$JSS-4129 - JSS-4129-20250311-RC-FX278.lcb  
 样品瓶号: 3-27  
 进样体积: 50 μl      版本号:6.115  
 进样时间: 2025/03/11 22:33:54      实验者: jiangjinwei  
 处理时间(V3): 2025/03/12 11:08:26      处理者: jiangjinwei  
 仪器型号: SHIMADZU LC-2050C(FX278)

## <色谱图>

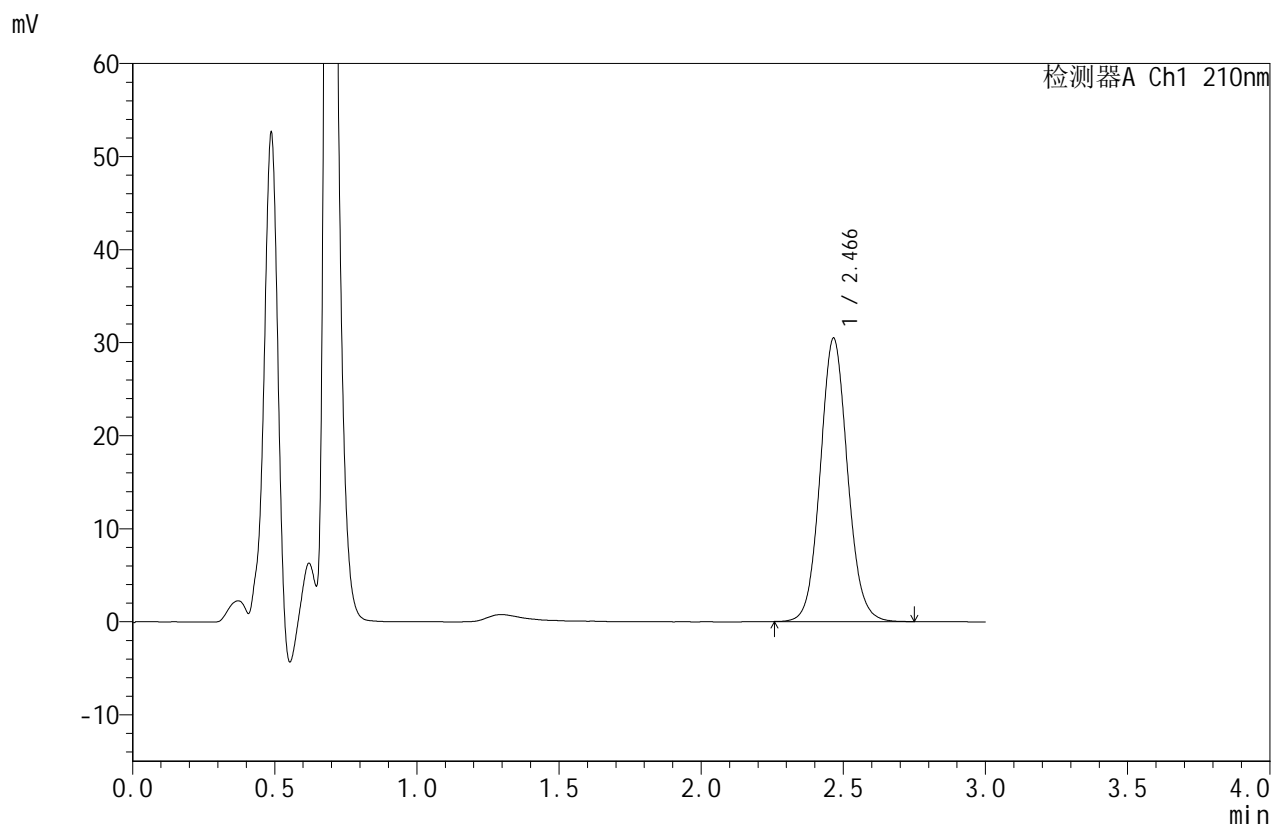

## <峰表>

检测器A Ch1 210nm

| 峰号 | 保留时间  | 面积     | 面积%     | 高度    | 理论塔板数(USP) | 拖尾因子  | 分离度(USP) |
|----|-------|--------|---------|-------|------------|-------|----------|
| 1  | 2.466 | 203418 | 100.000 | 30438 | 3222       | 1.079 | --       |
| 总计 |       | 203418 | 100.000 | 30438 |            |       |          |



# JSS-4129

## <样品信息>

色谱柱:XB-C18(50mm\*4.6mm,5μm)      流速:1.5ml/min  
 柱温:40°C      波长:210nm  
 数据文件名: RC\$JSS-4129 - 27-5/29-373-3 - cbzj-YBA2320p-rcqx-jf50z-pH6.8jz-jyx2-rj.lcd  
 方法文件名: RC\$JSS-4129 - RC-JSS-4129-FX278.lcm  
 批处理文件名: RC\$JSS-4129 - JSS-4129-20250311-RC-FX278.lcb  
 样品瓶号: 4-9  
 进样体积: 50 μl      版本号:6.115  
 进样时间: 2025/03/11 22:37:21      实验者: jiangjinwei  
 处理时间(V3): 2025/03/12 11:08:29      处理者: jiangjinwei  
 仪器型号: SHIMADZU LC-2050C(FX278)

## <色谱图>

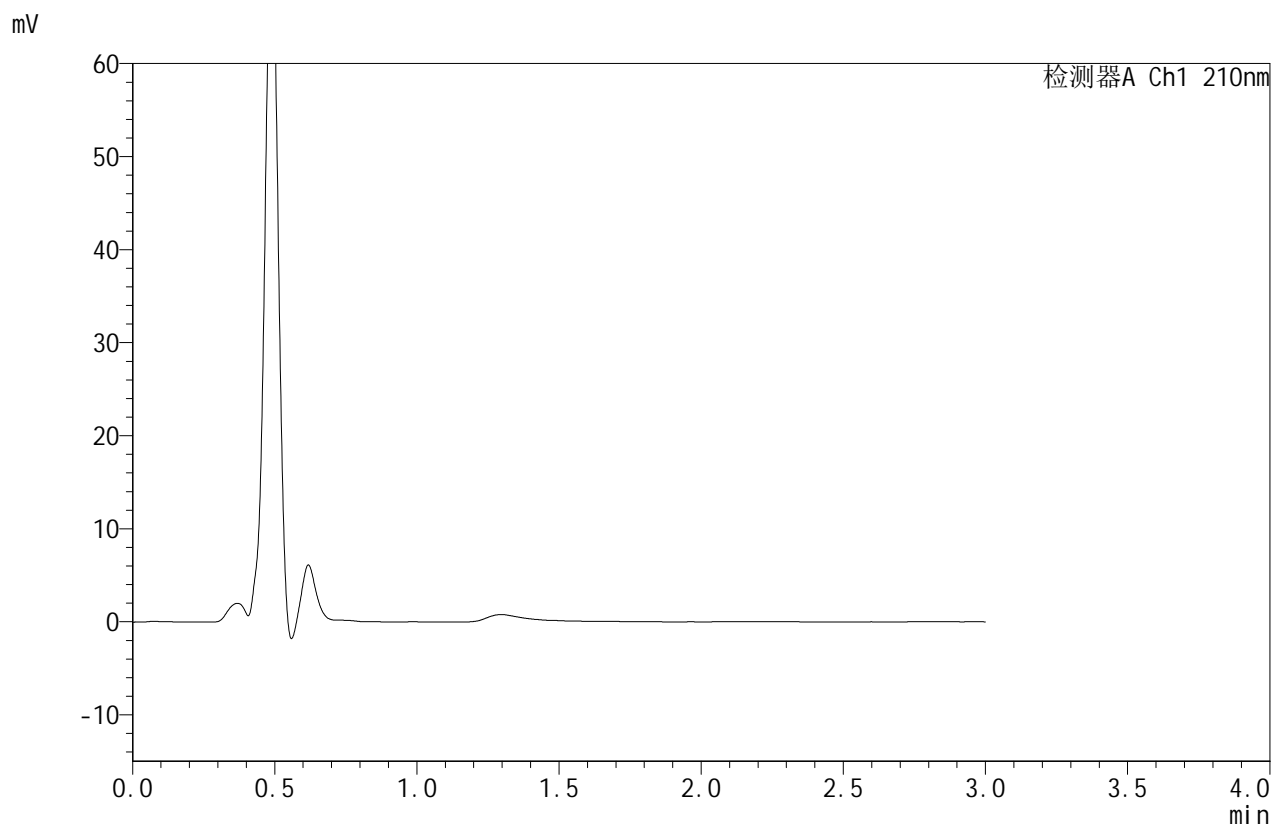

## <峰表>

检测器A Ch1 210nm

| 峰号 | 保留时间 | 面积 | 面积% | 高度 | 理论塔板数(USP) | 拖尾因子 | 分离度(USP) |
|----|------|----|-----|----|------------|------|----------|
| 总计 |      |    |     |    |            |      |          |



# JSS-4129

## <样品信息>

色谱柱:XB-C18(50mm\*4.6mm,5μm)      流速:1.5ml/min  
 柱温:40°C      波长:210nm  
 数据文件名: RC\$JSS-4129 - 27-5/29-374-3 - cbzj-YBA2320p-rcqx-jf50z-pH6.8jz-jyx2-dz1-1.lcd  
 方法文件名: RC\$JSS-4129 - RC-JSS-4129-FX278.lcm  
 批处理文件名: RC\$JSS-4129 - JSS-4129-20250311-RC-FX278.lcb  
 样品瓶号: 4-18  
 进样体积: 50 μl      版本号:6.115  
 进样时间: 2025/03/11 22:40:47      实验者: jiangjinwei  
 处理时间(V3): 2025/03/12 11:08:32      处理者: jiangjinwei  
 仪器型号: SHIMADZU LC-2050C(FX278)

## <色谱图>

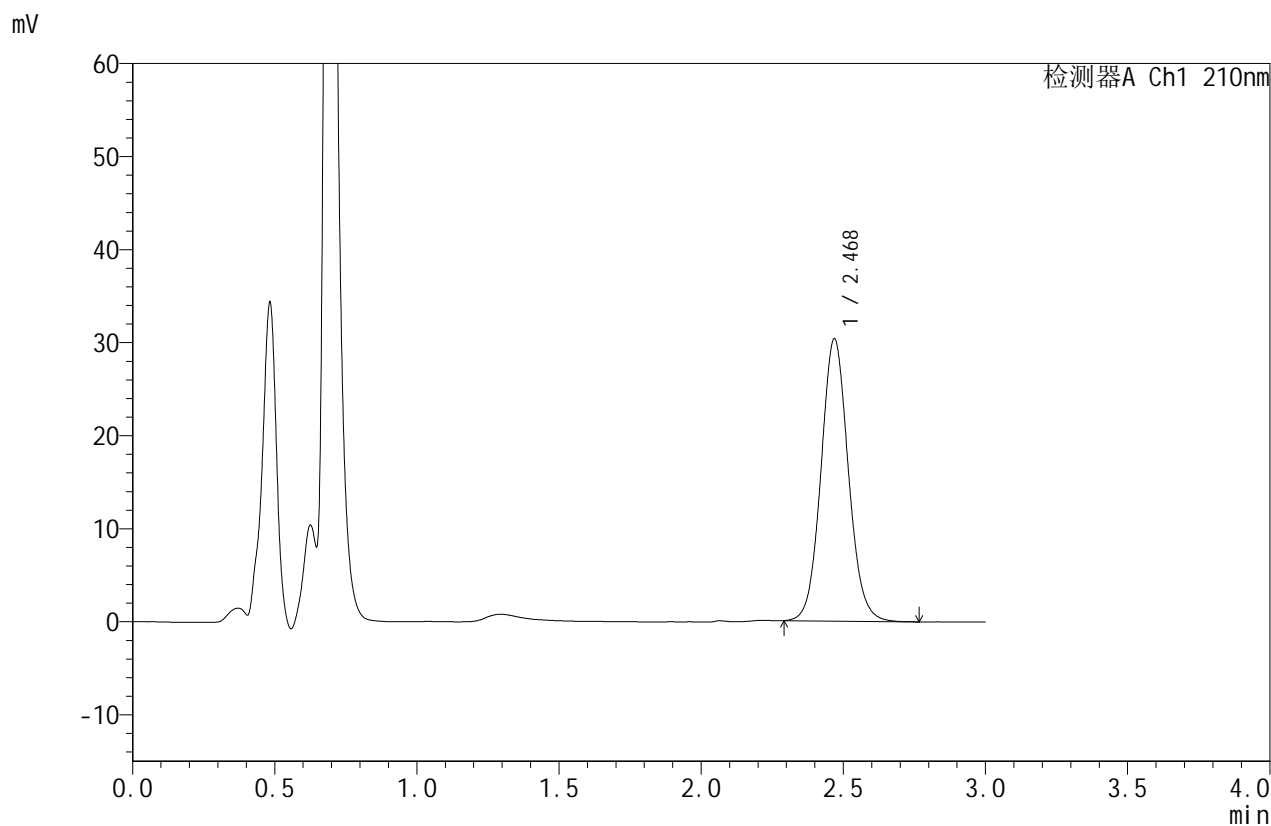

## <峰表>

检测器A Ch1 210nm

| 峰号 | 保留时间  | 面积     | 面积%     | 高度    | 理论塔板数(USP) | 拖尾因子  | 分离度(USP) |
|----|-------|--------|---------|-------|------------|-------|----------|
| 1  | 2.468 | 203271 | 100.000 | 30293 | 3208       | 1.077 | --       |
| 总计 |       | 203271 | 100.000 | 30293 |            |       |          |



# JSS-4129

## <样品信息>

色谱柱:XB-C18(50mm\*4.6mm,5µm) 流速:1.5ml/min  
柱温:40°C 波长:210nm  
数据文件名: RC\$JSS-4129 - 27-5/29-375-3 - cbzj-YBA2320p-rcqx-jf50z-pH6.8jz-jyx2-dz1-2.lcd  
方法文件名: RC\$JSS-4129 - RC-JSS-4129-FX278.lcm  
批处理文件名: RC\$JSS-4129 - JSS-4129-20250311-RC-FX278.lcb  
样品瓶号: 4-18  
进样体积: 50 µl 版本号:6.115  
进样时间: 2025/03/11 22:44:13 实验者: jiangjinwei  
处理时间(V3): 2025/03/12 11:08:35 处理者: jiangjinwei  
仪器型号: SHIMADZU LC-2050C(FX278)

## <色谱图>

mV

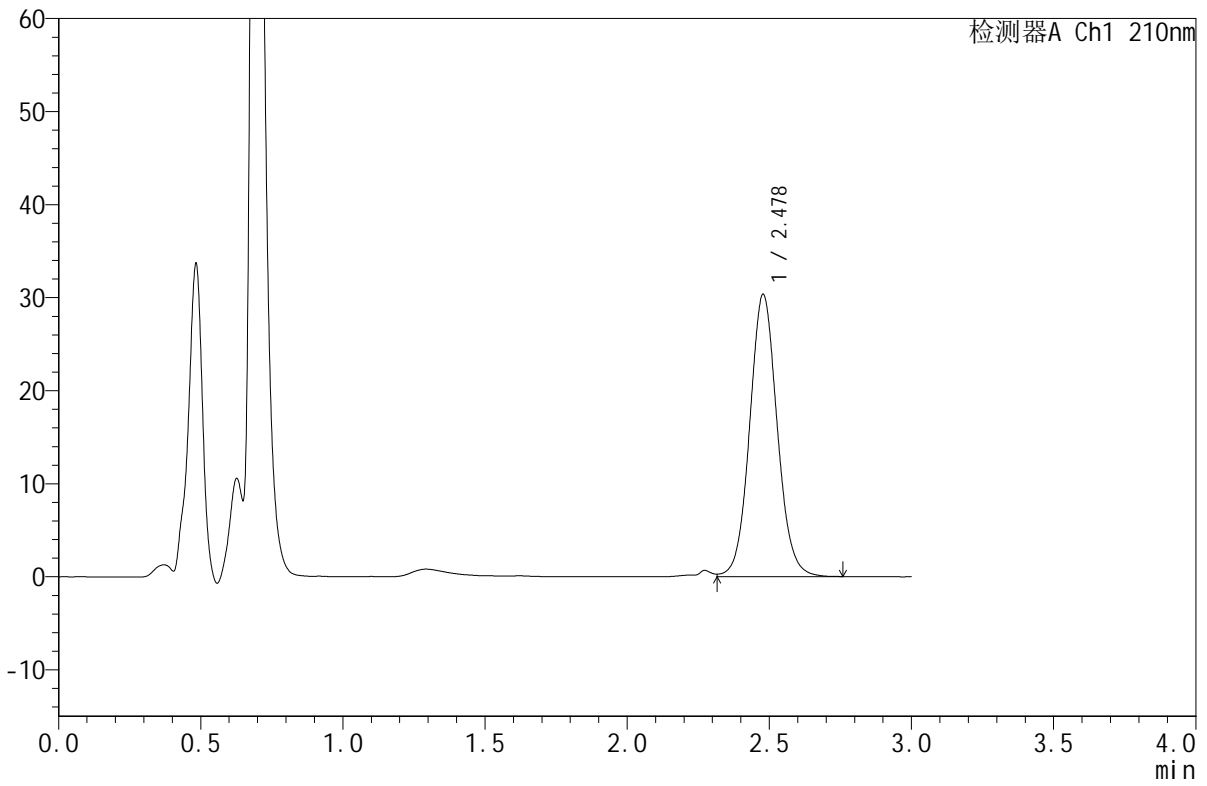

## <峰表>

检测器A Ch1 210nm

| 峰号 | 保留时间  | 面积     | 面积%     | 高度    | 理论塔板数(USP) | 拖尾因子  | 分离度(USP) |
|----|-------|--------|---------|-------|------------|-------|----------|
| 1  | 2.478 | 204471 | 100.000 | 30317 | 3207       | 1.071 | --       |
| 总计 |       | 204471 | 100.000 | 30317 |            |       |          |



# JSS-4129

## <样品信息>

色谱柱:XB-C18(50mm\*4.6mm,5μm)      流速:1.5ml/min  
 柱温:40°C      波长:210nm  
 数据文件名: RC\$JSS-4129 - 27-5/29-376-3 - cbzj-YBA2320p-rcqx-jf50z-pH6.8jz-jyx2-dz1-3.lcd  
 方法文件名: RC\$JSS-4129 - RC-JSS-4129-FX278.lcm  
 批处理文件名: RC\$JSS-4129 - JSS-4129-20250311-RC-FX278.lcb  
 样品瓶号: 4-18  
 进样体积: 50 μl      版本号:6.115  
 进样时间: 2025/03/11 22:47:39      实验者: jiangjinwei  
 处理时间(V3): 2025/03/12 11:08:37      处理者: jiangjinwei  
 仪器型号: SHIMADZU LC-2050C(FX278)

## <色谱图>

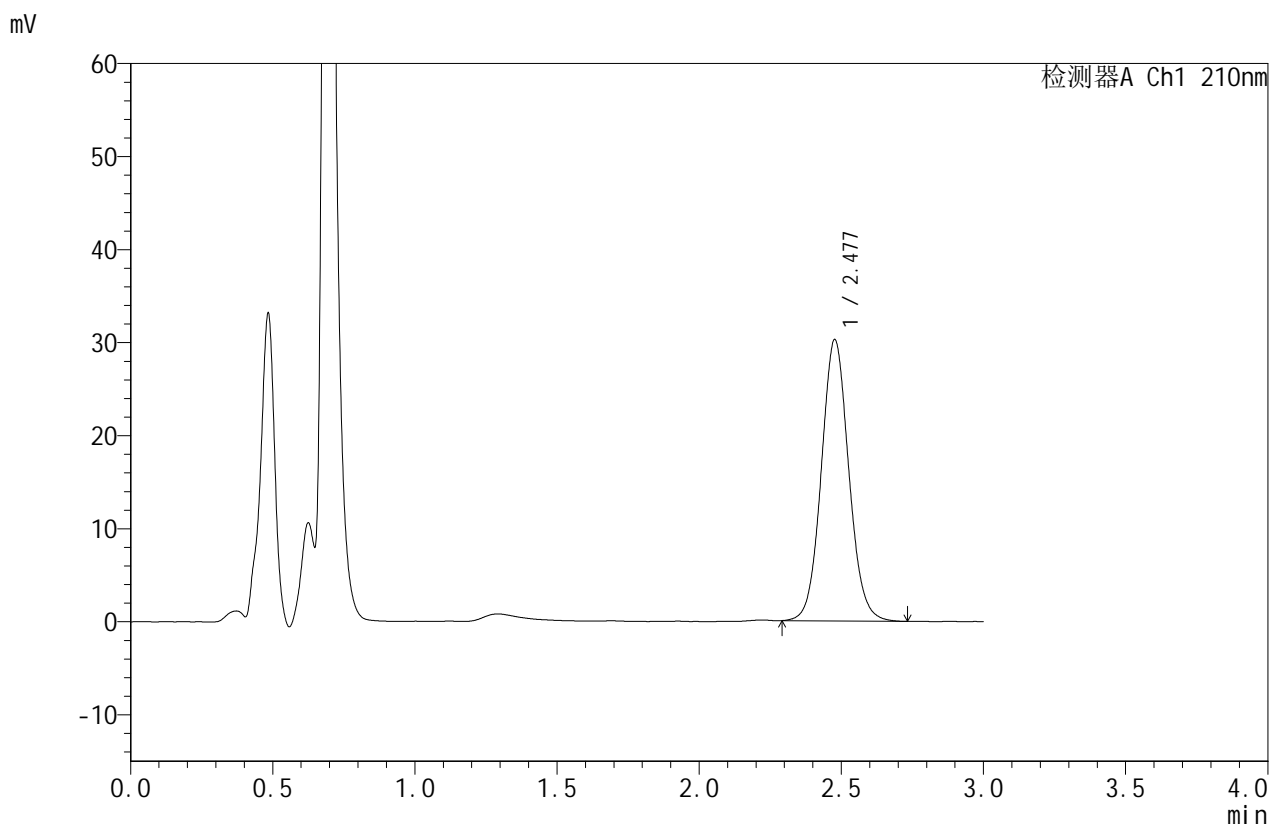

## <峰表>

检测器A Ch1 210nm

| 峰号 | 保留时间  | 面积     | 面积%     | 高度    | 理论塔板数(USP) | 拖尾因子  | 分离度(USP) |
|----|-------|--------|---------|-------|------------|-------|----------|
| 1  | 2.477 | 203471 | 100.000 | 30161 | 3196       | 1.073 | --       |
| 总计 |       | 203471 | 100.000 | 30161 |            |       |          |



# JSS-4129

## <样品信息>

色谱柱:XB-C18(50mm\*4.6mm,5μm)      流速:1.5ml/min  
 柱温:40°C      波长:210nm  
 数据文件名: RC\$JSS-4129 - 27-5/29-377-3 - cbzj-YBA2320p-rcqx-jf50z-pH6.8jz-jyx2-dz1-4.lcd  
 方法文件名: RC\$JSS-4129 - RC-JSS-4129-FX278.lcm  
 批处理文件名: RC\$JSS-4129 - JSS-4129-20250311-RC-FX278.lcb  
 样品瓶号: 4-18  
 进样体积: 50 μl      版本号:6.115  
 进样时间: 2025/03/11 22:51:05      实验者: jiangjinwei  
 处理时间 (V3): 2025/03/12 11:08:40      处理者: jiangjinwei  
 仪器型号: SHIMADZU LC-2050C(FX278)

## <色谱图>

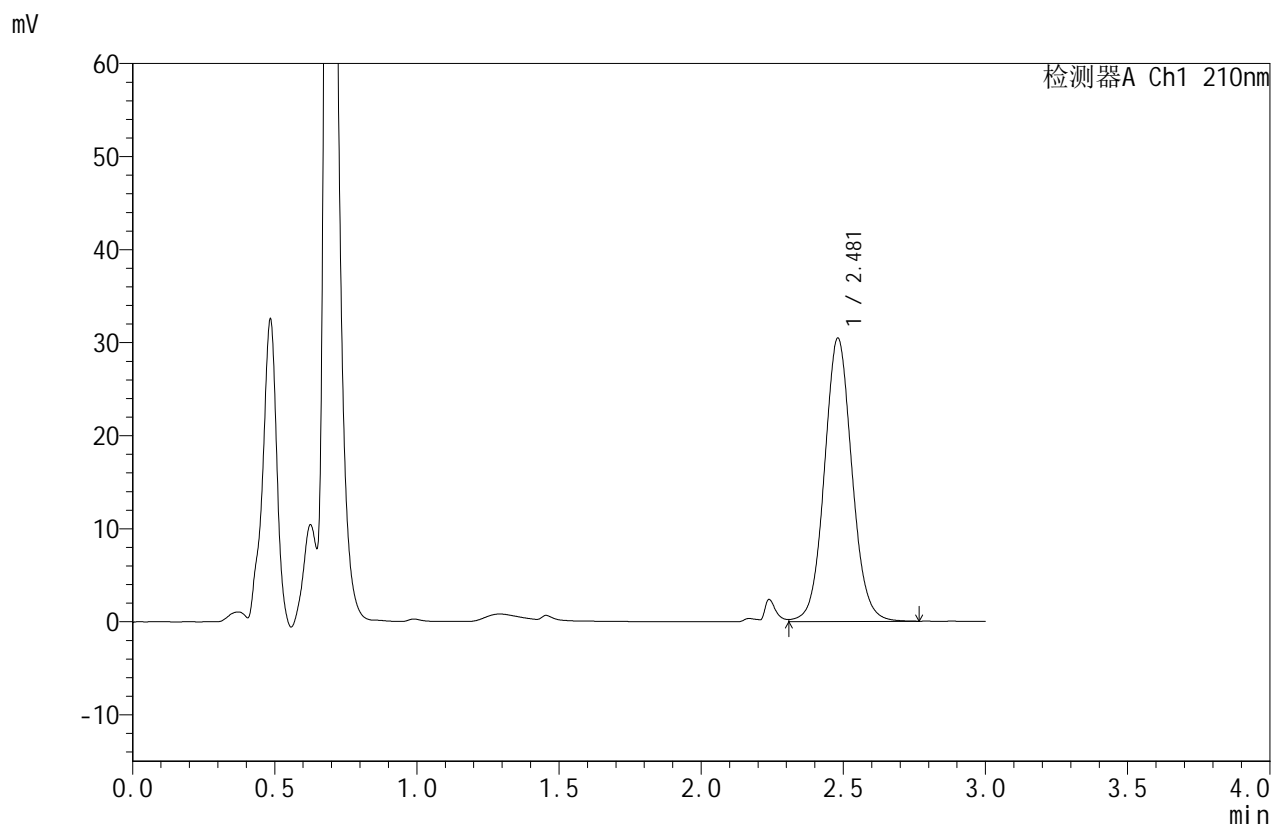

## <峰表>

检测器A Ch1 210nm

| 峰号 | 保留时间  | 面积     | 面积%     | 高度    | 理论塔板数(USP) | 拖尾因子  | 分离度(USP) |
|----|-------|--------|---------|-------|------------|-------|----------|
| 1  | 2.481 | 205454 | 100.000 | 30454 | 3216       | 1.068 | --       |
| 总计 |       | 205454 | 100.000 | 30454 |            |       |          |



# JSS-4129

## <样品信息>

色谱柱:XB-C18(50mm\*4.6mm,5μm)      流速:1.5ml/min  
 柱温:40°C      波长:210nm  
 数据文件名: RC\$JSS-4129 - 27-5/29-378-3 - cbzj-YBA2320p-rcqx-jf50z-pH6.8jz-jyx2-dz1-5.lcd  
 方法文件名: RC\$JSS-4129 - RC-JSS-4129-FX278.lcm  
 批处理文件名: RC\$JSS-4129 - JSS-4129-20250311-RC-FX278.lcb  
 样品瓶号: 4-18  
 进样体积: 50 μl      版本号:6.115  
 进样时间: 2025/03/11 22:54:31      实验者: jiangjinwei  
 处理时间 (V3): 2025/03/12 11:08:43      处理者: jiangjinwei  
 仪器型号: SHIMADZU LC-2050C(FX278)

## <色谱图>

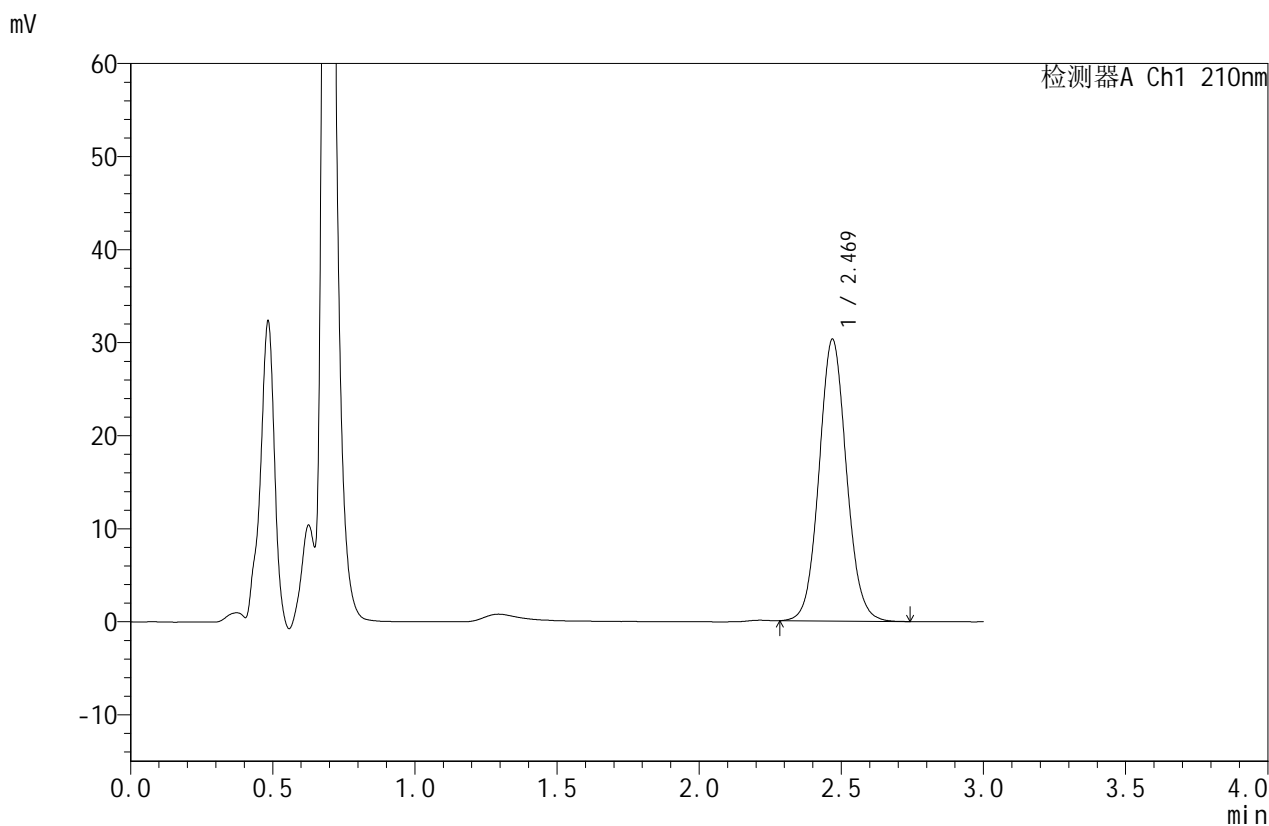

## <峰表>

检测器A Ch1 210nm

| 峰号 | 保留时间  | 面积     | 面积%     | 高度    | 理论塔板数(USP) | 拖尾因子  | 分离度(USP) |
|----|-------|--------|---------|-------|------------|-------|----------|
| 1  | 2.469 | 203170 | 100.000 | 30249 | 3199       | 1.074 | --       |
| 总计 |       | 203170 | 100.000 | 30249 |            |       |          |



# JSS-4129

## <样品信息>

色谱柱:XB-C18(50mm\*4.6mm,5μm)      流速:1.5ml/min  
 柱温:40°C      波长:210nm  
 数据文件名: RC\$JSS-4129 - 27-5/29-379-3 - cbzj-YBA2320p-rcqx-jf50z-pH6.8jz-jyx2-5min-P1.lcd  
 方法文件名: RC\$JSS-4129 - RC-JSS-4129-FX278.lcm  
 批处理文件名: RC\$JSS-4129 - JSS-4129-20250311-RC-FX278.lcb  
 样品瓶号: 4-1  
 进样体积: 50 μl      版本号:6.115  
 进样时间: 2025/03/11 22:57:56      实验者: jiangjinwei  
 处理时间 (V3): 2025/03/12 11:08:46      处理者: jiangjinwei  
 仪器型号: SHIMADZU LC-2050C(FX278)

## <色谱图>

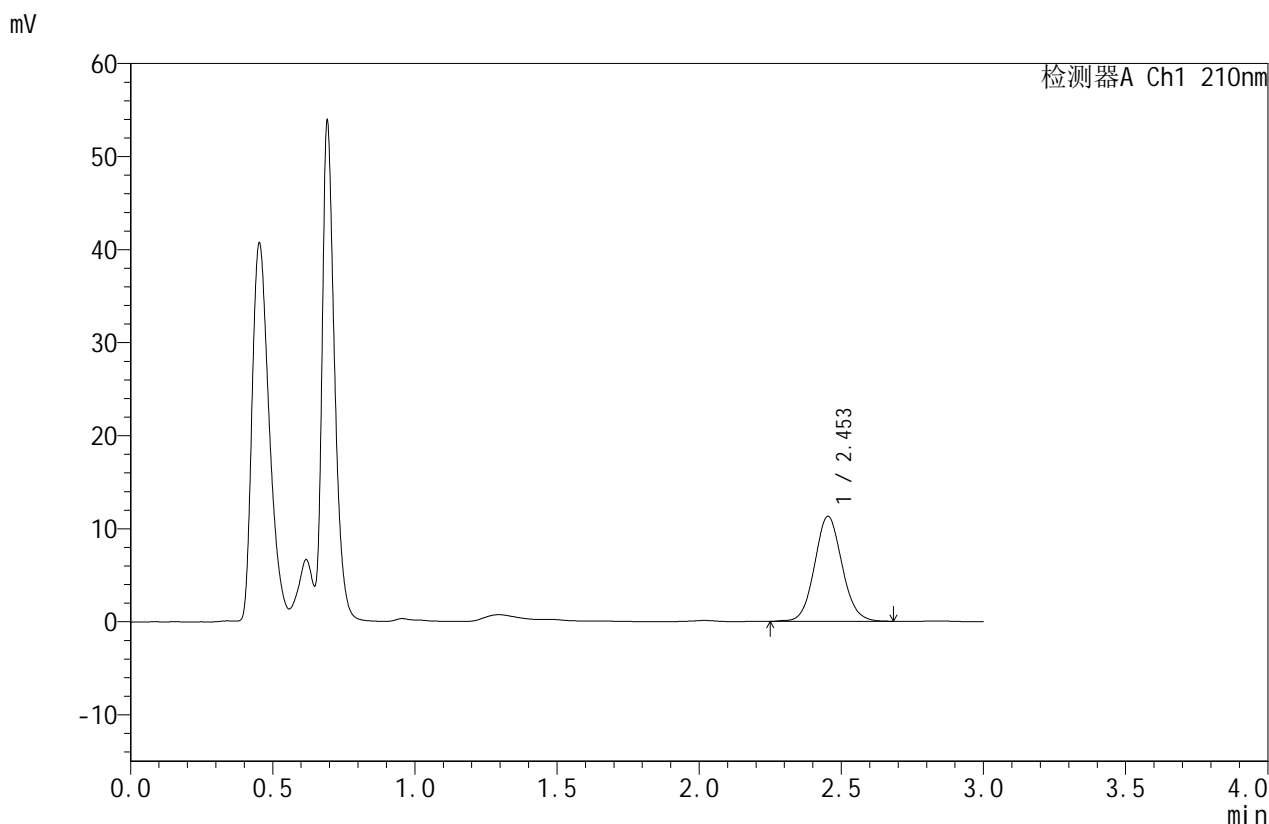

## <峰表>

检测器A Ch1 210nm

| 峰号 | 保留时间  | 面积    | 面积%     | 高度    | 理论塔板数(USP) | 拖尾因子  | 分离度(USP) |
|----|-------|-------|---------|-------|------------|-------|----------|
| 1  | 2.453 | 75888 | 100.000 | 11279 | 3136       | 1.079 | --       |
| 总计 |       | 75888 | 100.000 | 11279 |            |       |          |



# JSS-4129

## <样品信息>

色谱柱:XB-C18(50mm\*4.6mm,5μm)      流速:1.5ml/min  
 柱温:40°C      波长:210nm  
 数据文件名: RC\$JSS-4129 - 27-5/29-380-3 - cbzj-YBA2320p-rcqx-jf50z-pH6.8jz-jyx2-5min-P2.lcd  
 方法文件名: RC\$JSS-4129 - RC-JSS-4129-FX278.lcm  
 批处理文件名: RC\$JSS-4129 - JSS-4129-20250311-RC-FX278.lcb  
 样品瓶号: 4-10  
 进样体积: 50 μl      版本号:6.115  
 进样时间: 2025/03/11 23:01:21      实验者: jiangjinwei  
 处理时间 (V3): 2025/03/12 11:08:49      处理者: jiangjinwei  
 仪器型号: SHIMADZU LC-2050C(FX278)

## <色谱图>

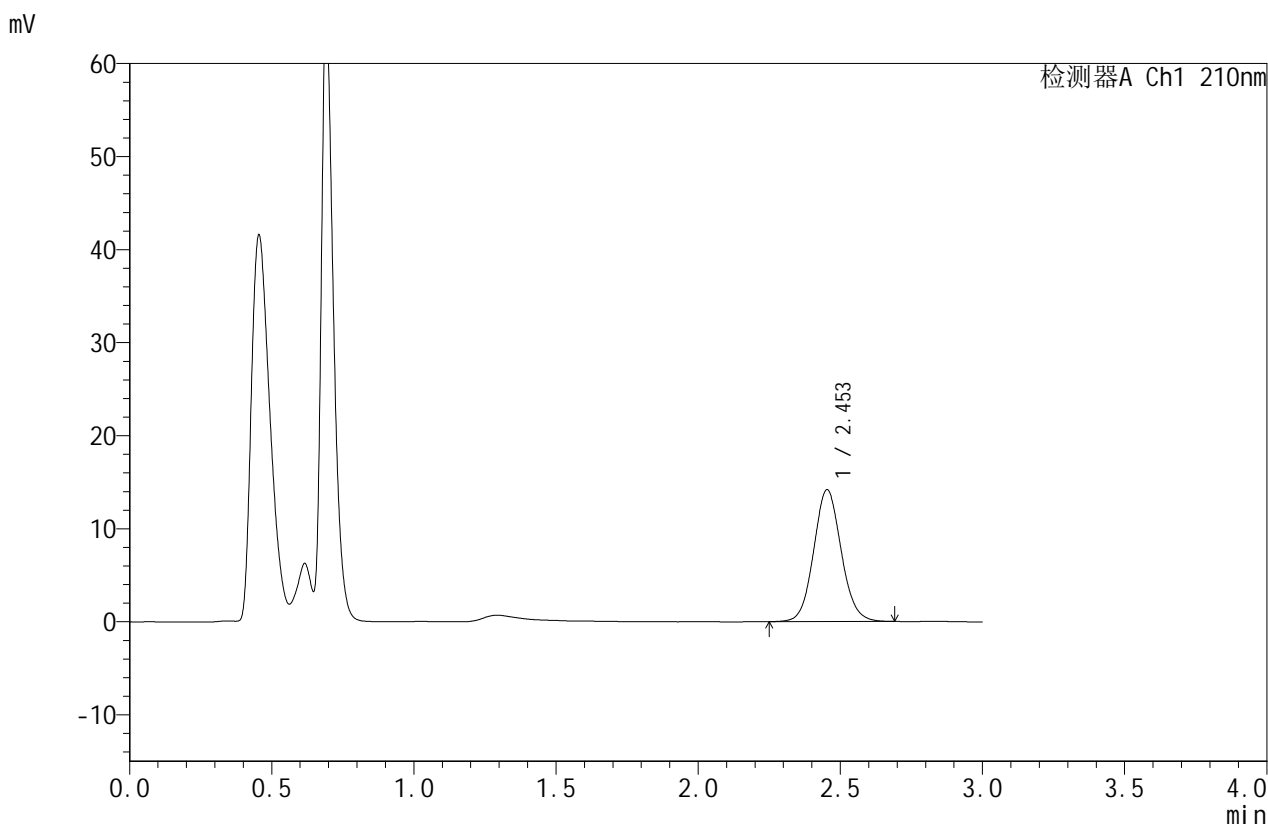

## <峰表>

检测器A Ch1 210nm

| 峰号 | 保留时间  | 面积    | 面积%     | 高度    | 理论塔板数(USP) | 拖尾因子  | 分离度(USP) |
|----|-------|-------|---------|-------|------------|-------|----------|
| 1  | 2.453 | 95529 | 100.000 | 14169 | 3118       | 1.082 | --       |
| 总计 |       | 95529 | 100.000 | 14169 |            |       |          |



# JSS-4129

## <样品信息>

色谱柱:XB-C18(50mm\*4.6mm,5μm)      流速:1.5ml/min  
 柱温:40°C      波长:210nm  
 数据文件名: RC\$JSS-4129 - 27-5/29-381-3 - cbzj-YBA2320p-rcqx-jf50z-pH6.8jz-jyx2-5min-P3.lcd  
 方法文件名: RC\$JSS-4129 - RC-JSS-4129-FX278.lcm  
 批处理文件名: RC\$JSS-4129 - JSS-4129-20250311-RC-FX278.lcb  
 样品瓶号: 4-19  
 进样体积: 50 μl      版本号:6.115  
 进样时间: 2025/03/11 23:04:46      实验者: jiangjinwei  
 处理时间 (V3): 2025/03/12 11:08:52      处理者: jiangjinwei  
 仪器型号: SHIMADZU LC-2050C(FX278)

## <色谱图>

mV

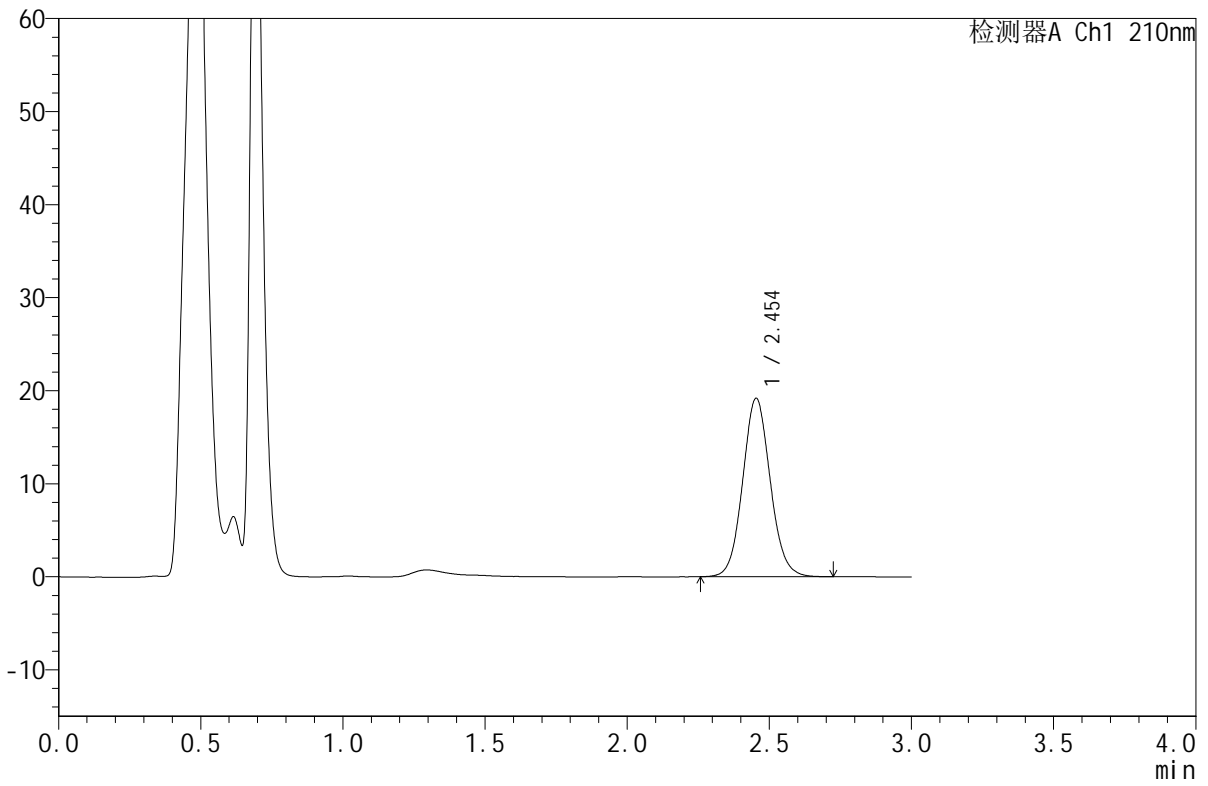

## <峰表>

检测器A Ch1 210nm

| 峰号 | 保留时间  | 面积     | 面积%     | 高度    | 理论塔板数(USP) | 拖尾因子  | 分离度(USP) |
|----|-------|--------|---------|-------|------------|-------|----------|
| 1  | 2.454 | 129451 | 100.000 | 19172 | 3116       | 1.081 | --       |
| 总计 |       | 129451 | 100.000 | 19172 |            |       |          |



# JSS-4129

## <样品信息>

色谱柱:XB-C18(50mm\*4.6mm,5μm)      流速:1.5ml/min  
 柱温:40°C      波长:210nm  
 数据文件名: RC\$JSS-4129 - 27-5/29-382-3 - cbzj-YBA2320p-rcqx-jf50z-pH6.8jz-jyx2-5min-P4.lcd  
 方法文件名: RC\$JSS-4129 - RC-JSS-4129-FX278.lcm  
 批处理文件名: RC\$JSS-4129 - JSS-4129-20250311-RC-FX278.lcb  
 样品瓶号: 4-28  
 进样体积: 50 μl      版本号:6.115  
 进样时间: 2025/03/11 23:08:10      实验者: jiangjinwei  
 处理时间 (V3): 2025/03/12 11:08:55      处理者: jiangjinwei  
 仪器型号: SHIMADZU LC-2050C(FX278)

## <色谱图>

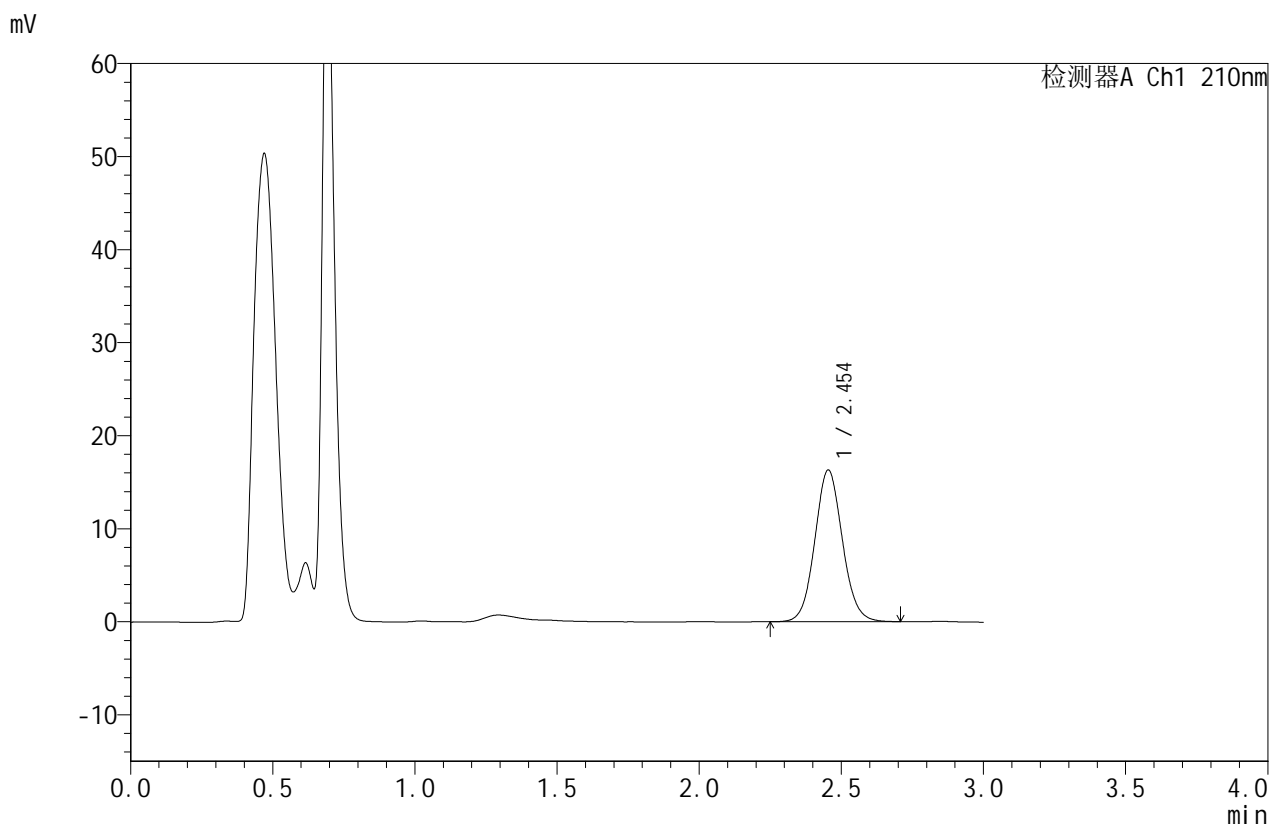

## <峰表>

检测器A Ch1 210nm

| 峰号 | 保留时间  | 面积     | 面积%     | 高度    | 理论塔板数(USP) | 拖尾因子  | 分离度(USP) |
|----|-------|--------|---------|-------|------------|-------|----------|
| 1  | 2.454 | 110275 | 100.000 | 16310 | 3109       | 1.080 | --       |
| 总计 |       | 110275 | 100.000 | 16310 |            |       |          |



# JSS-4129

## <样品信息>

色谱柱:XB-C18(50mm\*4.6mm,5μm)      流速:1.5ml/min  
 柱温:40°C      波长:210nm  
 数据文件名: RC\$JSS-4129 - 27-5/29-383-3 - cbzj-YBA2320p-rcqx-jf50z-pH6.8jz-jyx2-5min-P5.lcd  
 方法文件名: RC\$JSS-4129 - RC-JSS-4129-FX278.lcm  
 批处理文件名: RC\$JSS-4129 - JSS-4129-20250311-RC-FX278.lcb  
 样品瓶号: 4-37  
 进样体积: 50 μl      版本号:6.115  
 进样时间: 2025/03/11 23:11:33      实验者: jiangjinwei  
 处理时间 (V3): 2025/03/12 11:08:58      处理者: jiangjinwei  
 仪器型号: SHIMADZU LC-2050C(FX278)

## <色谱图>

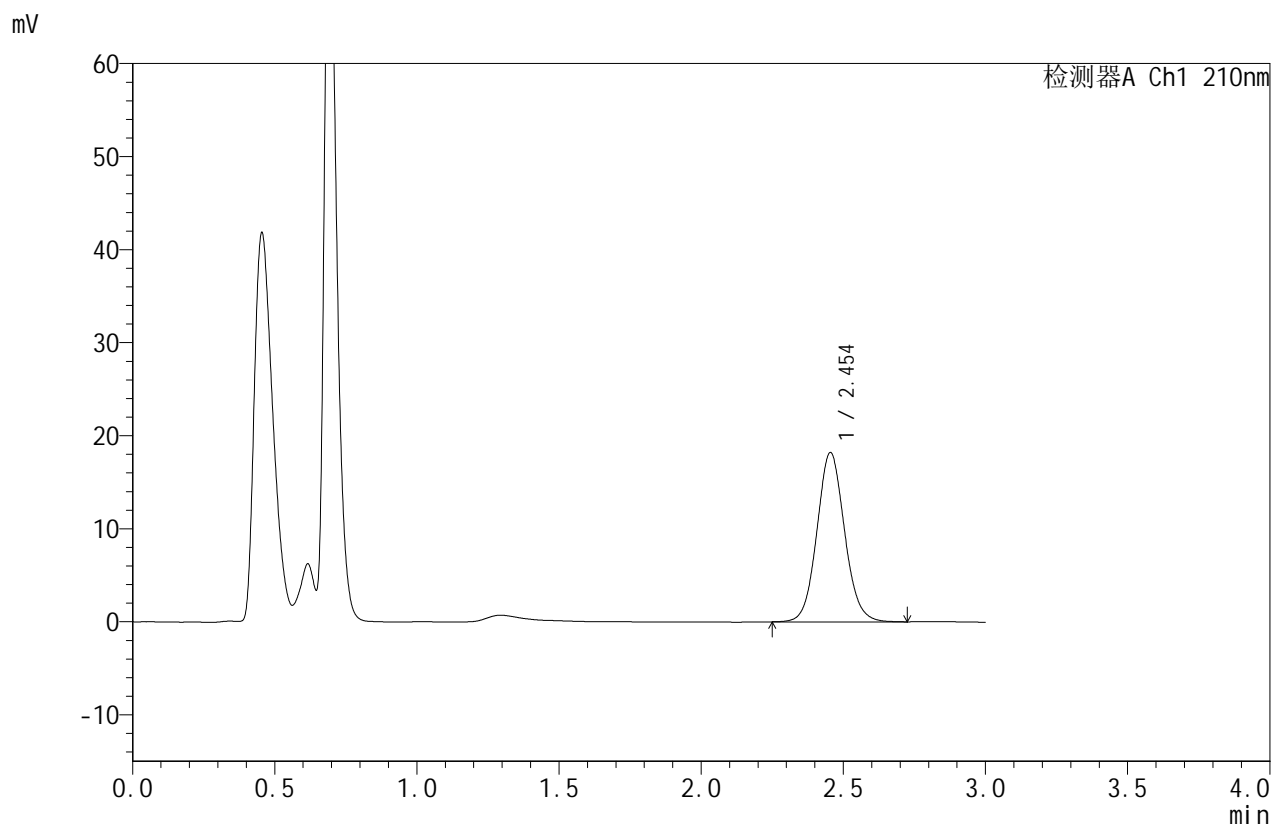

## <峰表>

检测器A Ch1 210nm

| 峰号 | 保留时间  | 面积     | 面积%     | 高度    | 理论塔板数(USP) | 拖尾因子  | 分离度(USP) |
|----|-------|--------|---------|-------|------------|-------|----------|
| 1  | 2.454 | 123189 | 100.000 | 18208 | 3107       | 1.081 | --       |
| 总计 |       | 123189 | 100.000 | 18208 |            |       |          |



# JSS-4129

## <样品信息>

色谱柱:XB-C18(50mm\*4.6mm,5μm)      流速:1.5ml/min  
 柱温:40°C      波长:210nm  
 数据文件名: RC\$JSS-4129 - 27-5/29-384-3 - cbzj-YBA2320p-rcqx-jf50z-pH6.8jz-jyx2-5min-P6.lcd  
 方法文件名: RC\$JSS-4129 - RC-JSS-4129-FX278.lcm  
 批处理文件名: RC\$JSS-4129 - JSS-4129-20250311-RC-FX278.lcb  
 样品瓶号: 4-46  
 进样体积: 50 μl      版本号:6.115  
 进样时间: 2025/03/11 23:14:58      实验者: jiangjinwei  
 处理时间 (V3): 2025/03/12 11:09:00      处理者: jiangjinwei  
 仪器型号: SHIMADZU LC-2050C(FX278)

## <色谱图>

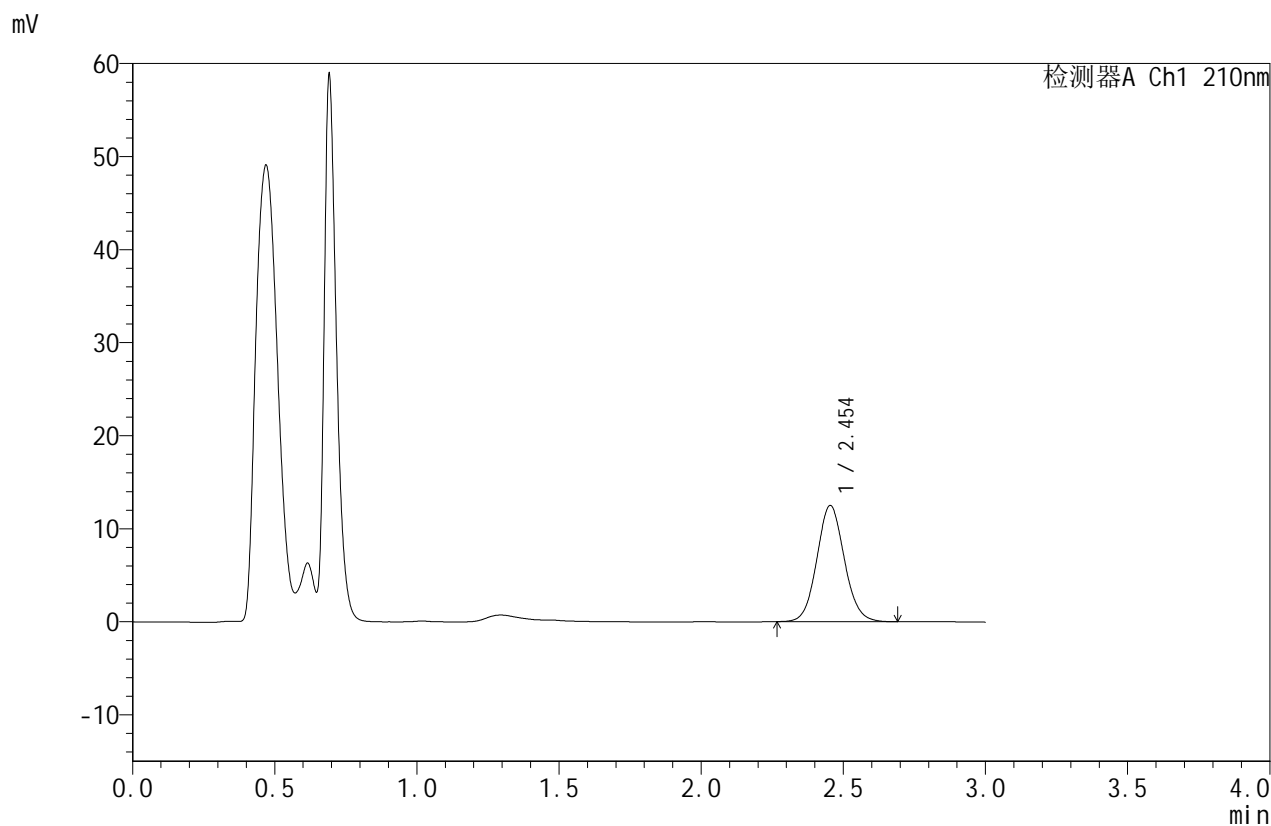

## <峰表>

检测器A Ch1 210nm

| 峰号 | 保留时间  | 面积    | 面积%     | 高度    | 理论塔板数(USP) | 拖尾因子  | 分离度(USP) |
|----|-------|-------|---------|-------|------------|-------|----------|
| 1  | 2.454 | 84066 | 100.000 | 12488 | 3117       | 1.079 | --       |
| 总计 |       | 84066 | 100.000 | 12488 |            |       |          |



# JSS-4129

## <样品信息>

色谱柱:XB-C18(50mm\*4.6mm,5μm)      流速:1.5ml/min  
 柱温:40°C      波长:210nm  
 数据文件名: RC\$JSS-4129 - 27-5/29-385-3 - cbzj-YBA2320p-rcqx-jf50z-pH6.8jz-jyx2-10min-P1.lcd  
 方法文件名: RC\$JSS-4129 - RC-JSS-4129-FX278.lcm  
 批处理文件名: RC\$JSS-4129 - JSS-4129-20250311-RC-FX278.lcb  
 样品瓶号: 4-2  
 进样体积: 50 μl      版本号:6.115  
 进样时间: 2025/03/11 23:18:24      实验者: jiangjinwei  
 处理时间 (V3): 2025/03/12 11:09:03      处理者: jiangjinwei  
 仪器型号: SHIMADZU LC-2050C(FX278)

## <色谱图>

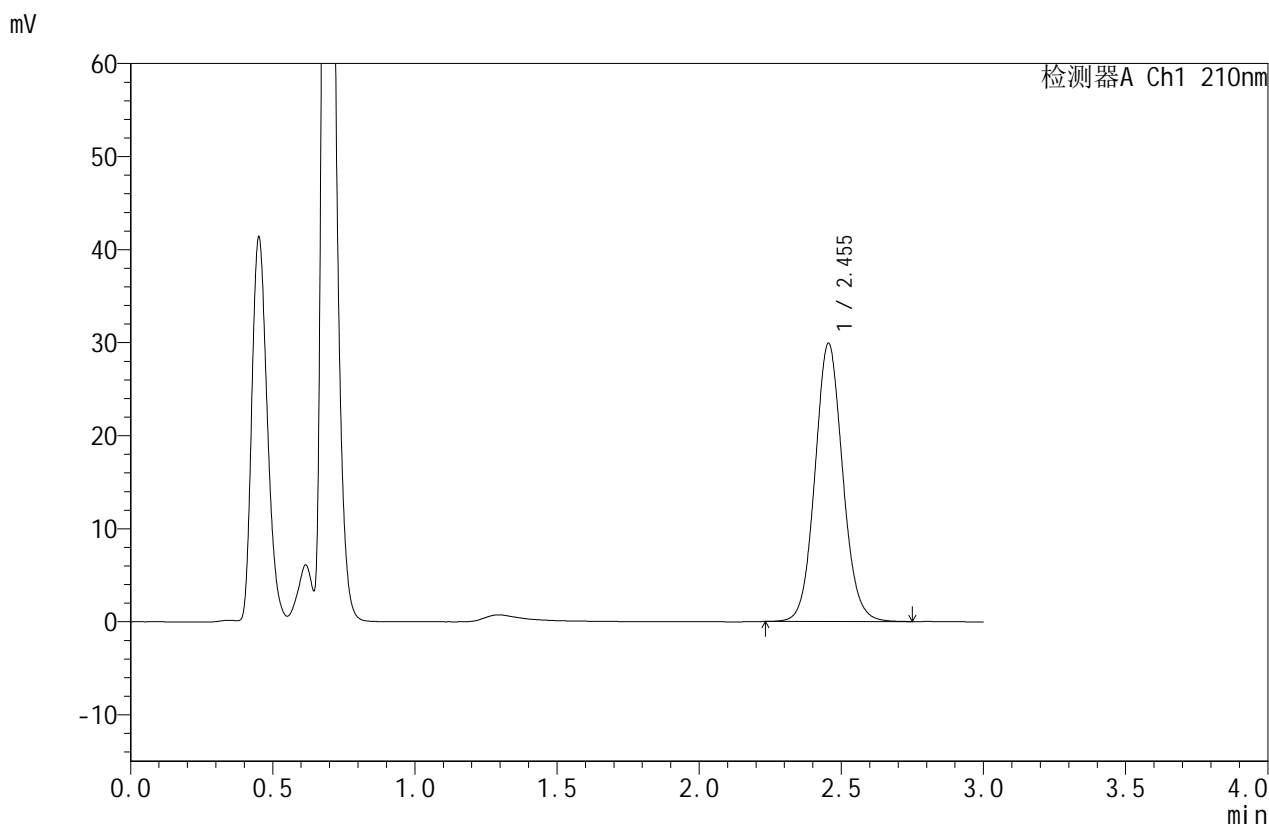

## <峰表>

检测器A Ch1 210nm

| 峰号 | 保留时间  | 面积     | 面积%     | 高度    | 理论塔板数(USP) | 拖尾因子  | 分离度(USP) |
|----|-------|--------|---------|-------|------------|-------|----------|
| 1  | 2.455 | 202796 | 100.000 | 29904 | 3097       | 1.081 | --       |
| 总计 |       | 202796 | 100.000 | 29904 |            |       |          |



# JSS-4129

## <样品信息>

色谱柱:XB-C18(50mm\*4.6mm,5μm)      流速:1.5ml/min  
 柱温:40°C      波长:210nm  
 数据文件名: RC\$JSS-4129 - 27-5/29-386-3 - cbzj-YBA2320p-rcqx-jf50z-pH6.8jz-jyx2-10min-P2.lcd  
 方法文件名: RC\$JSS-4129 - RC-JSS-4129-FX278.lcm  
 批处理文件名: RC\$JSS-4129 - JSS-4129-20250311-RC-FX278.lcb  
 样品瓶号: 4-11  
 进样体积: 50 μl      版本号:6.115  
 进样时间: 2025/03/11 23:21:49      实验者: jiangjinwei  
 处理时间 (V3): 2025/03/12 11:09:06      处理者: jiangjinwei  
 仪器型号: SHIMADZU LC-2050C(FX278)

## <色谱图>

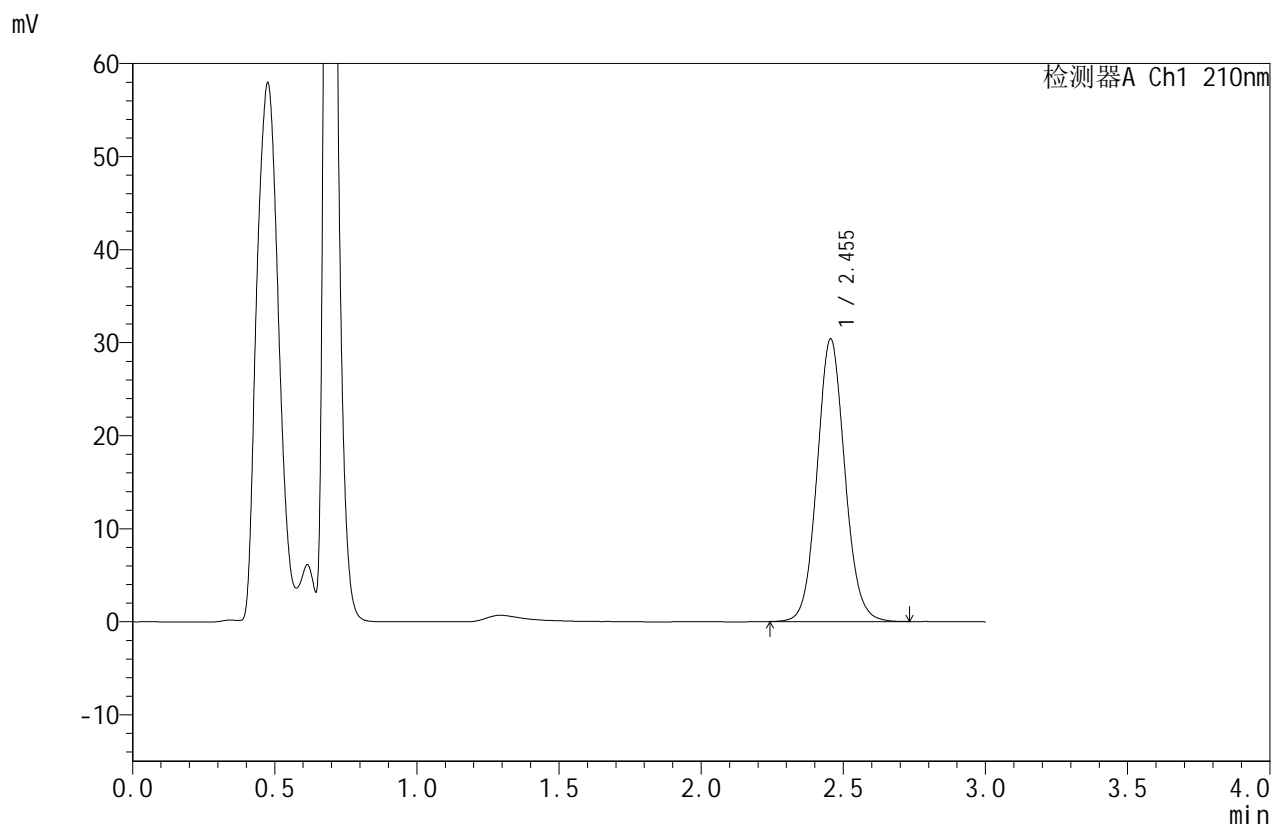

## <峰表>

检测器A Ch1 210nm

| 峰号 | 保留时间  | 面积     | 面积%     | 高度    | 理论塔板数(USP) | 拖尾因子  | 分离度(USP) |
|----|-------|--------|---------|-------|------------|-------|----------|
| 1  | 2.455 | 206084 | 100.000 | 30375 | 3092       | 1.081 | --       |
| 总计 |       | 206084 | 100.000 | 30375 |            |       |          |



# JSS-4129

## <样品信息>

色谱柱:XB-C18(50mm\*4.6mm,5µm)      流速:1.5ml/min  
 柱温:40°C      波长:210nm  
 数据文件名: RC\$JSS-4129 - 27-5/29-387-3 - cbzj-YBA2320p-rcqx-jf50z-pH6.8jz-jyx2-10min-P3.lcd  
 方法文件名: RC\$JSS-4129 - RC-JSS-4129-FX278.lcm  
 批处理文件名: RC\$JSS-4129 - JSS-4129-20250311-RC-FX278.lcb  
 样品瓶号: 4-20  
 进样体积: 50 µl      版本号:6.115  
 进样时间: 2025/03/11 23:25:14      实验者: jiangjinwei  
 处理时间 (V3): 2025/03/12 11:09:09      处理者: jiangjinwei  
 仪器型号: SHIMADZU LC-2050C(FX278)

## <色谱图>

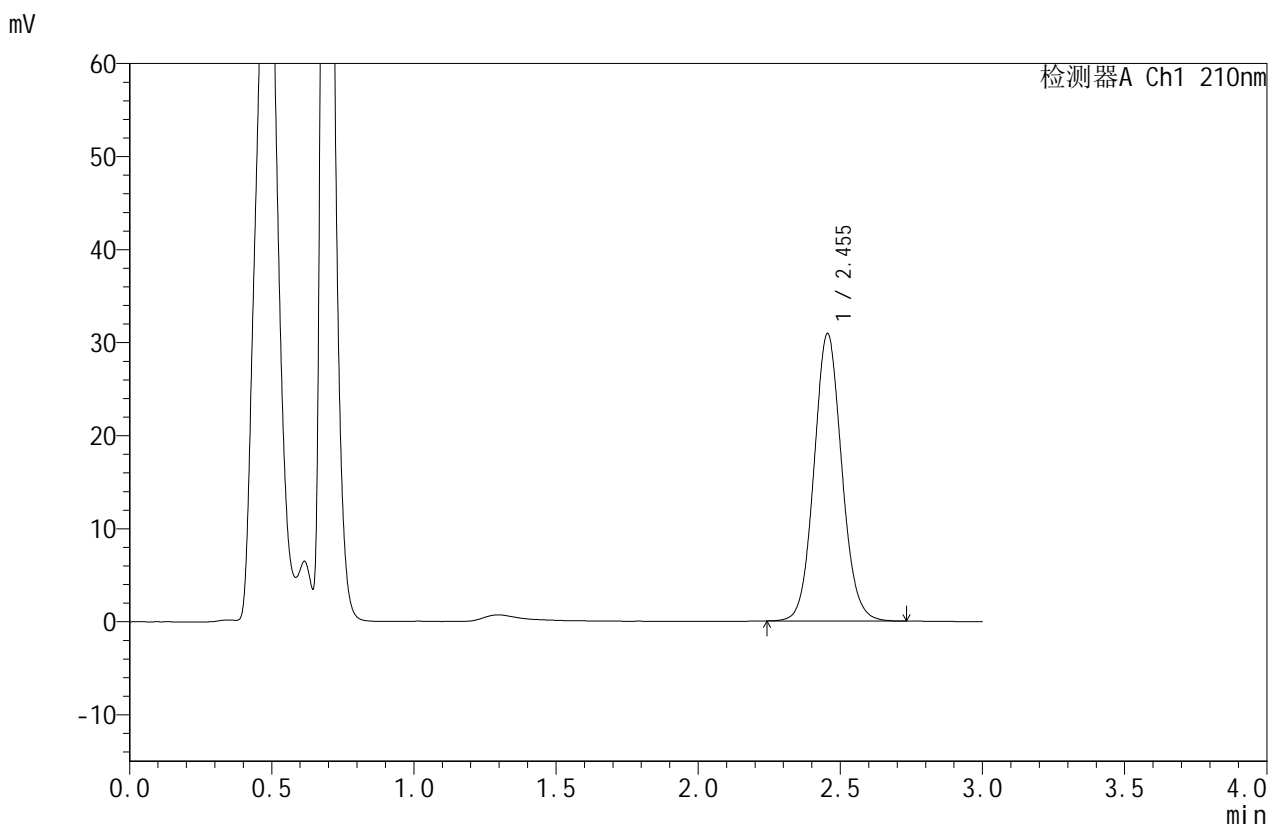

## <峰表>

检测器A Ch1 210nm

| 峰号 | 保留时间  | 面积     | 面积%     | 高度    | 理论塔板数(USP) | 拖尾因子  | 分离度(USP) |
|----|-------|--------|---------|-------|------------|-------|----------|
| 1  | 2.455 | 209948 | 100.000 | 30904 | 3079       | 1.083 | --       |
| 总计 |       | 209948 | 100.000 | 30904 |            |       |          |



# JSS-4129

## <样品信息>

色谱柱:XB-C18(50mm\*4.6mm,5μm)      流速:1.5ml/min  
 柱温:40°C      波长:210nm  
 数据文件名: RC\$JSS-4129 - 27-5/29-388-3 - cbzj-YBA2320p-rcqx-jf50z-pH6.8jz-jyx2-10min-P4.lcd  
 方法文件名: RC\$JSS-4129 - RC-JSS-4129-FX278.lcm  
 批处理文件名: RC\$JSS-4129 - JSS-4129-20250311-RC-FX278.lcb  
 样品瓶号: 4-29  
 进样体积: 50 μl      版本号:6.115  
 进样时间: 2025/03/11 23:28:38      实验者: jiangjinwei  
 处理时间(V3): 2025/03/12 11:09:12      处理者: jiangjinwei  
 仪器型号: SHIMADZU LC-2050C(FX278)

## <色谱图>

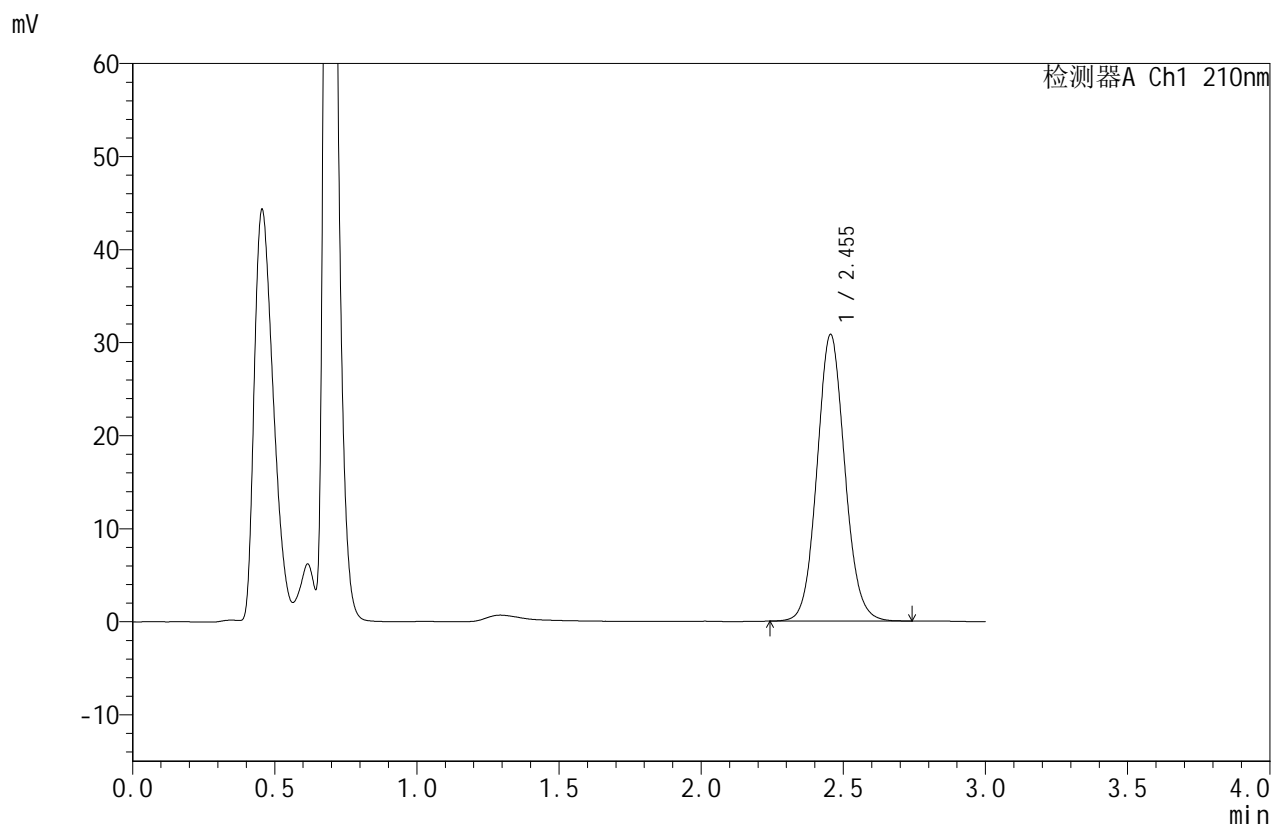

## <峰表>

检测器A Ch1 210nm

| 峰号 | 保留时间  | 面积     | 面积%     | 高度    | 理论塔板数(USP) | 拖尾因子  | 分离度(USP) |
|----|-------|--------|---------|-------|------------|-------|----------|
| 1  | 2.455 | 209608 | 100.000 | 30824 | 3075       | 1.084 | --       |
| 总计 |       | 209608 | 100.000 | 30824 |            |       |          |



# JSS-4129

## <样品信息>

色谱柱:XB-C18(50mm\*4.6mm,5μm)      流速:1.5ml/min  
 柱温:40°C      波长:210nm  
 数据文件名: RC\$JSS-4129 - 27-5/29-389-3 - cbzj-YBA2320p-rcqx-jf50z-pH6.8jz-jyx2-10min-P5.lcd  
 方法文件名: RC\$JSS-4129 - RC-JSS-4129-FX278.lcm  
 批处理文件名: RC\$JSS-4129 - JSS-4129-20250311-RC-FX278.lcb  
 样品瓶号: 4-38  
 进样体积: 50 μl      版本号:6.115  
 进样时间: 2025/03/11 23:32:02      实验者: jiangjinwei  
 处理时间 (V3): 2025/03/12 11:09:15      处理者: jiangjinwei  
 仪器型号: SHIMADZU LC-2050C(FX278)

## <色谱图>

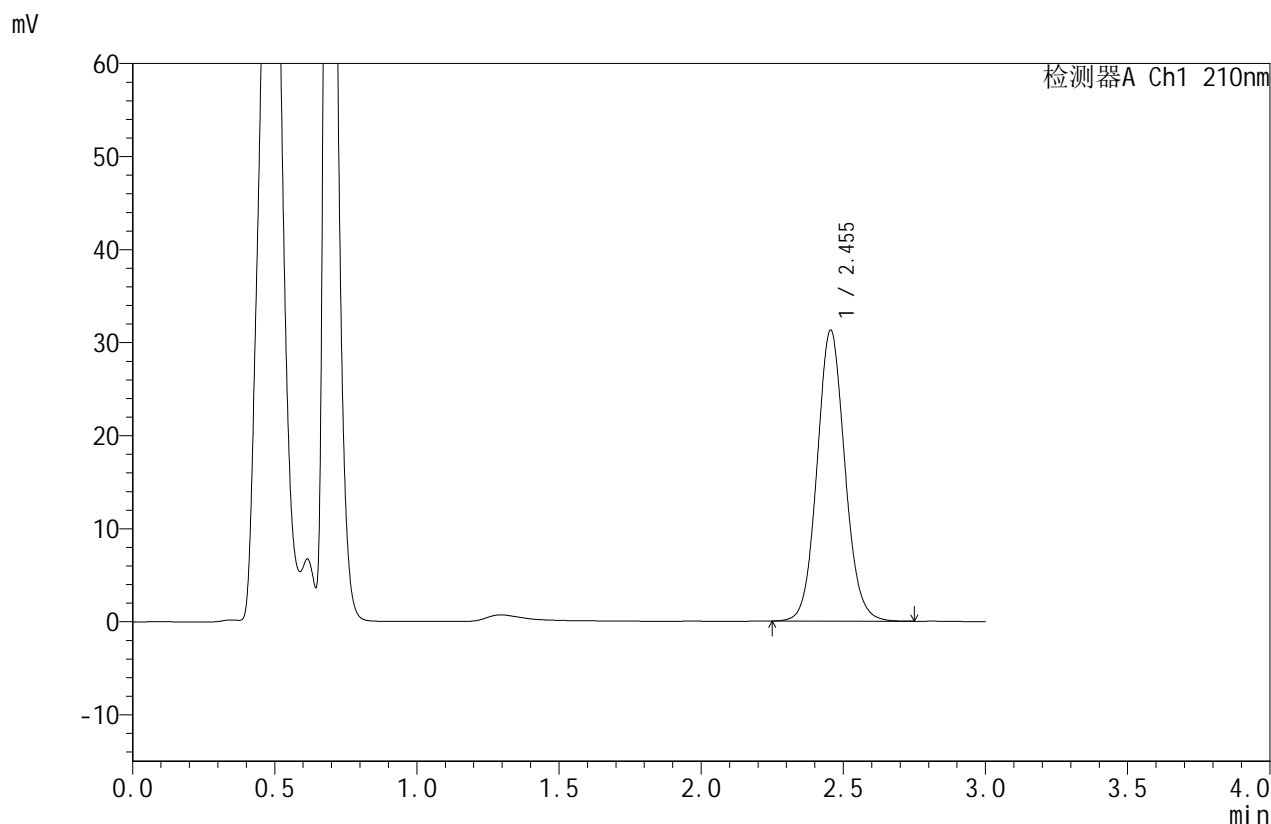

## <峰表>

检测器A Ch1 210nm

| 峰号 | 保留时间  | 面积     | 面积%     | 高度    | 理论塔板数(USP) | 拖尾因子  | 分离度(USP) |
|----|-------|--------|---------|-------|------------|-------|----------|
| 1  | 2.455 | 212747 | 100.000 | 31277 | 3076       | 1.082 | --       |
| 总计 |       | 212747 | 100.000 | 31277 |            |       |          |



# JSS-4129

## <样品信息>

色谱柱:XB-C18(50mm\*4.6mm,5μm)      流速:1.5ml/min  
 柱温:40°C      波长:210nm  
 数据文件名: RC\$JSS-4129 - 27-5/29-390-3 - cbzj-YBA2320p-rcqx-jf50z-pH6.8jz-jyx2-10min-P6.lcd  
 方法文件名: RC\$JSS-4129 - RC-JSS-4129-FX278.lcm  
 批处理文件名: RC\$JSS-4129 - JSS-4129-20250311-RC-FX278.lcb  
 样品瓶号: 4-47  
 进样体积: 50 μl      版本号:6.115  
 进样时间: 2025/03/11 23:35:27      实验者: jiangjinwei  
 处理时间 (V3): 2025/03/12 11:09:18      处理者: jiangjinwei  
 仪器型号: SHIMADZU LC-2050C(FX278)

## <色谱图>

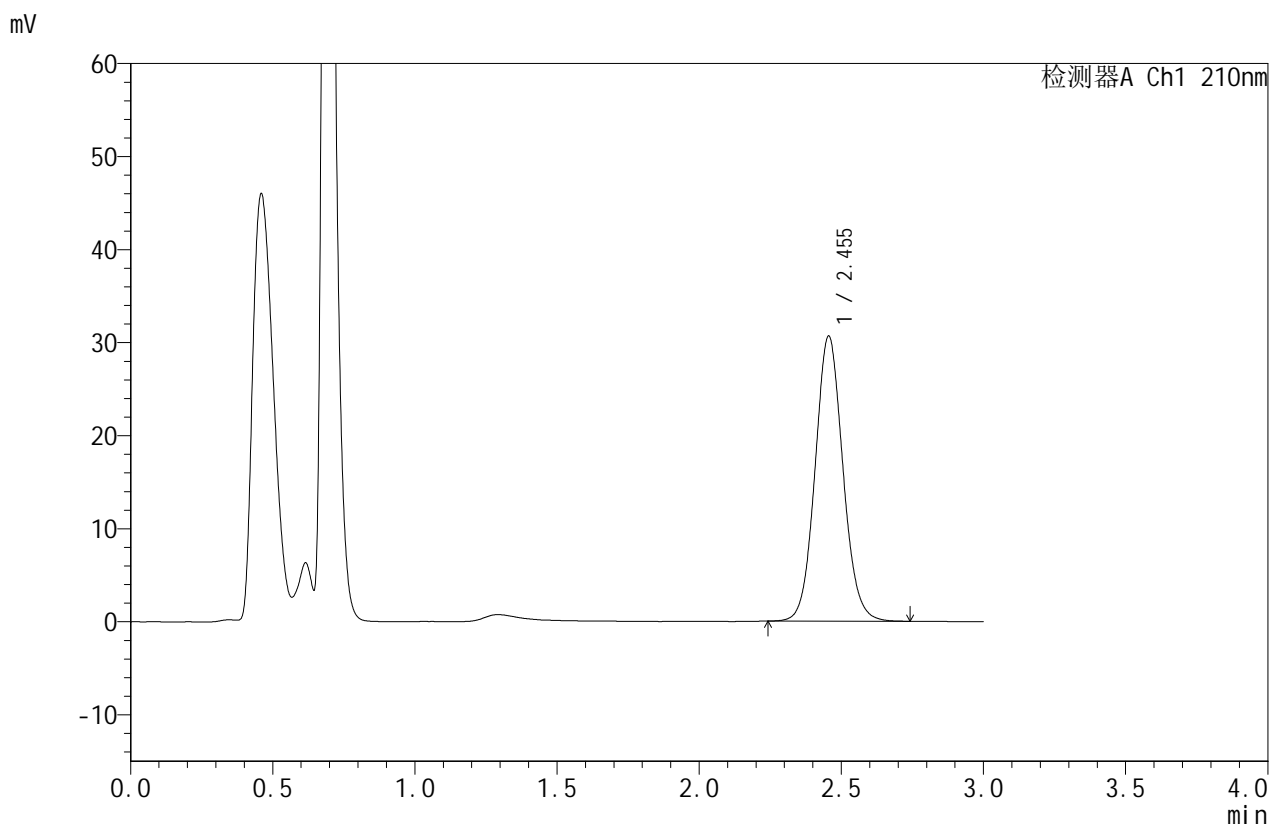

## <峰表>

检测器A Ch1 210nm

| 峰号 | 保留时间  | 面积     | 面积%     | 高度    | 理论塔板数(USP) | 拖尾因子  | 分离度(USP) |
|----|-------|--------|---------|-------|------------|-------|----------|
| 1  | 2.455 | 208823 | 100.000 | 30640 | 3062       | 1.083 | --       |
| 总计 |       | 208823 | 100.000 | 30640 |            |       |          |



# JSS-4129

## <样品信息>

色谱柱:XB-C18(50mm\*4.6mm,5μm)      流速:1.5ml/min  
 柱温:40°C      波长:210nm  
 数据文件名: RC\$JSS-4129 - 27-5/29-391-3 - cbzj-YBA2320p-rcqx-jf50z-pH6.8jz-jyx2-15min-P1.lcd  
 方法文件名: RC\$JSS-4129 - RC-JSS-4129-FX278.lcm  
 批处理文件名: RC\$JSS-4129 - JSS-4129-20250311-RC-FX278.lcb  
 样品瓶号: 4-3  
 进样体积: 50 μl      版本号:6.115  
 进样时间: 2025/03/11 23:38:52      实验者: jiangjinwei  
 处理时间 (V3): 2025/03/12 11:09:21      处理者: jiangjinwei  
 仪器型号: SHIMADZU LC-2050C(FX278)

## <色谱图>

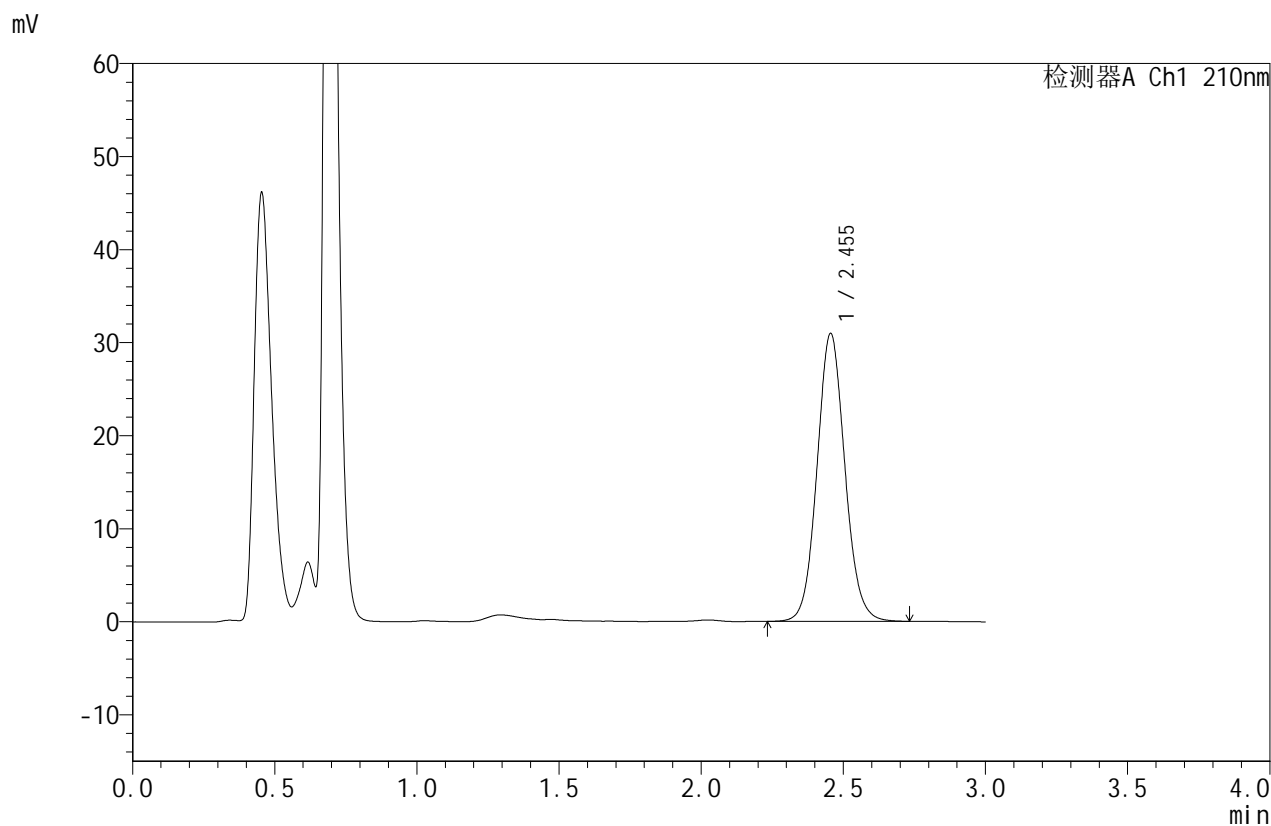

## <峰表>

检测器A Ch1 210nm

| 峰号 | 保留时间  | 面积     | 面积%     | 高度    | 理论塔板数(USP) | 拖尾因子  | 分离度(USP) |
|----|-------|--------|---------|-------|------------|-------|----------|
| 1  | 2.455 | 210743 | 100.000 | 30945 | 3065       | 1.082 | --       |
| 总计 |       | 210743 | 100.000 | 30945 |            |       |          |



# JSS-4129

## <样品信息>

色谱柱:XB-C18(50mm\*4.6mm,5μm)      流速:1.5ml/min  
 柱温:40°C      波长:210nm  
 数据文件名: RC\$JSS-4129 - 27-5/29-392-3 - cbzj-YBA2320p-rcqx-jf50z-pH6.8jz-jyx2-15min-P2.lcd  
 方法文件名: RC\$JSS-4129 - RC-JSS-4129-FX278.lcm  
 批处理文件名: RC\$JSS-4129 - JSS-4129-20250311-RC-FX278.lcb  
 样品瓶号: 4-12  
 进样体积: 50 μl      版本号:6.115  
 进样时间: 2025/03/11 23:42:18      实验者: jiangjinwei  
 处理时间 (V3): 2025/03/12 11:09:24      处理者: jiangjinwei  
 仪器型号: SHIMADZU LC-2050C(FX278)

## <色谱图>

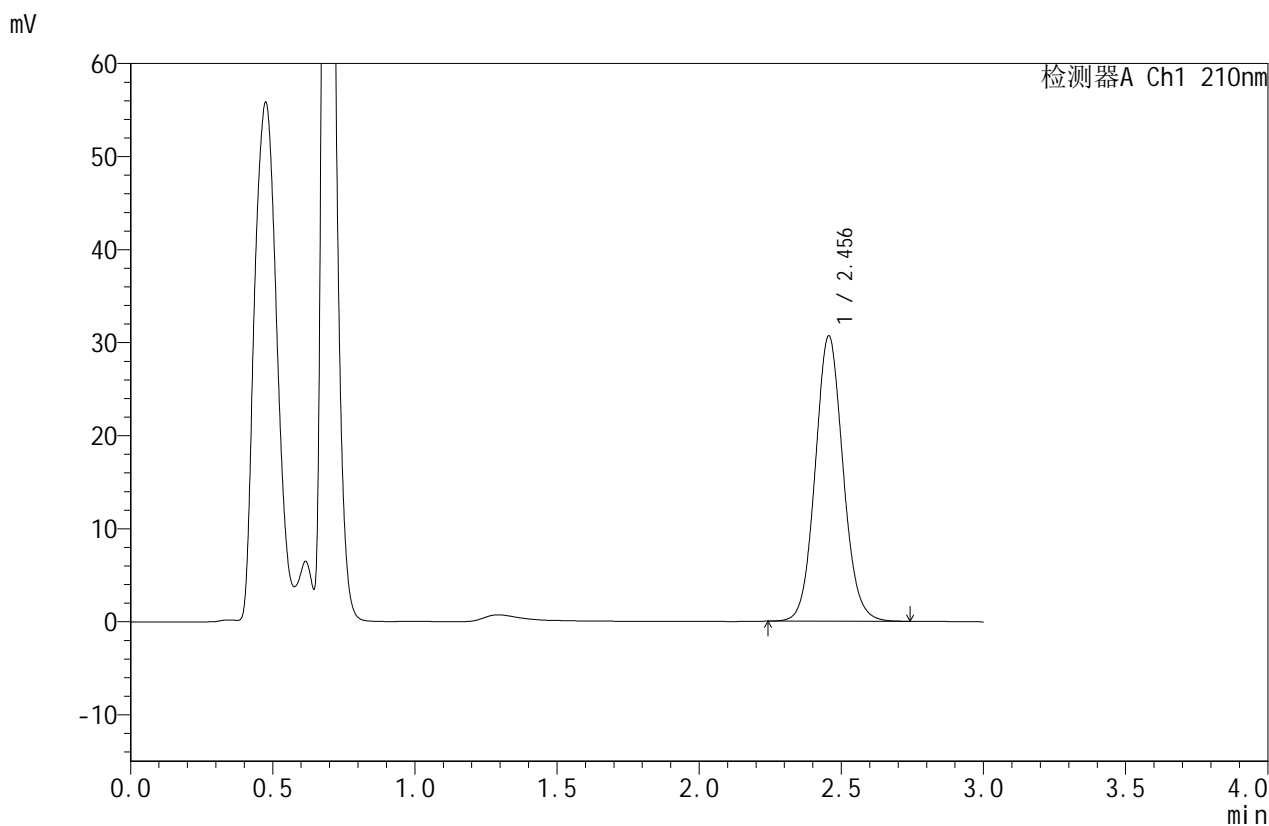

## <峰表>

检测器A Ch1 210nm

| 峰号 | 保留时间  | 面积     | 面积%     | 高度    | 理论塔板数(USP) | 拖尾因子  | 分离度(USP) |
|----|-------|--------|---------|-------|------------|-------|----------|
| 1  | 2.456 | 209131 | 100.000 | 30672 | 3060       | 1.084 | --       |
| 总计 |       | 209131 | 100.000 | 30672 |            |       |          |



# JSS-4129

## <样品信息>

色谱柱:XB-C18(50mm\*4.6mm,5μm)      流速:1.5ml/min  
 柱温:40°C      波长:210nm  
 数据文件名: RC\$JSS-4129 - 27-5/29-393-3 - cbzj-YBA2320p-rcqx-jf50z-pH6.8jz-jyx2-15min-P3.lcd  
 方法文件名: RC\$JSS-4129 - RC-JSS-4129-FX278.lcm  
 批处理文件名: RC\$JSS-4129 - JSS-4129-20250311-RC-FX278.lcb  
 样品瓶号: 4-21  
 进样体积: 50 μl      版本号:6.115  
 进样时间: 2025/03/11 23:45:43      实验者: jiangjinwei  
 处理时间(V3): 2025/03/12 11:09:27      处理者: jiangjinwei  
 仪器型号: SHIMADZU LC-2050C(FX278)

## <色谱图>

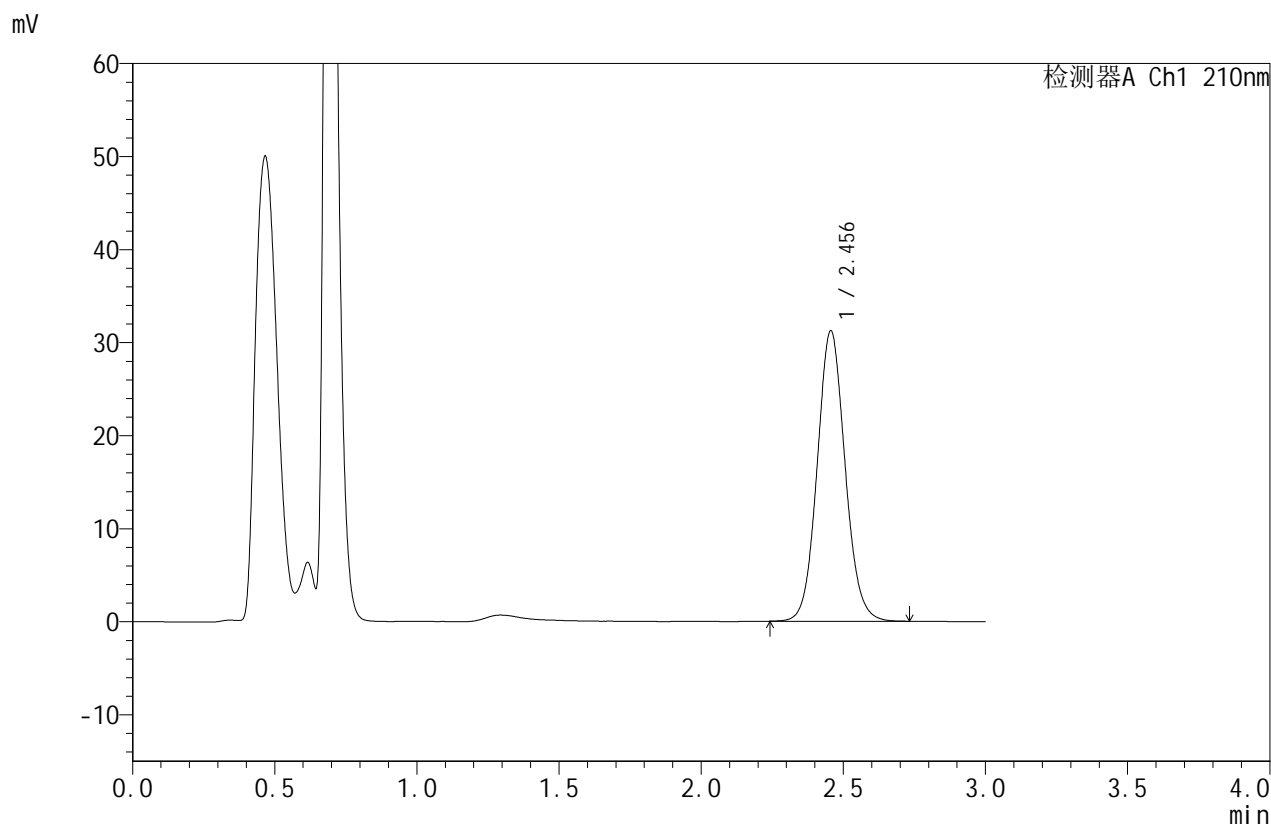

## <峰表>

检测器A Ch1 210nm

| 峰号 | 保留时间  | 面积     | 面积%     | 高度    | 理论塔板数(USP) | 拖尾因子  | 分离度(USP) |
|----|-------|--------|---------|-------|------------|-------|----------|
| 1  | 2.456 | 212964 | 100.000 | 31219 | 3051       | 1.083 | --       |
| 总计 |       | 212964 | 100.000 | 31219 |            |       |          |



# JSS-4129

## <样品信息>

色谱柱:XB-C18(50mm\*4.6mm,5μm)      流速:1.5ml/min  
 柱温:40°C      波长:210nm  
 数据文件名: RC\$JSS-4129 - 27-5/29-394-3 - cbzj-YBA2320p-rcqx-jf50z-pH6.8jz-jyx2-15min-P4.lcd  
 方法文件名: RC\$JSS-4129 - RC-JSS-4129-FX278.lcm  
 批处理文件名: RC\$JSS-4129 - JSS-4129-20250311-RC-FX278.lcb  
 样品瓶号: 4-30  
 进样体积: 50 μl      版本号:6.115  
 进样时间: 2025/03/11 23:49:08      实验者: jiangjinwei  
 处理时间 (V3): 2025/03/12 11:09:30      处理者: jiangjinwei  
 仪器型号: SHIMADZU LC-2050C(FX278)

## <色谱图>

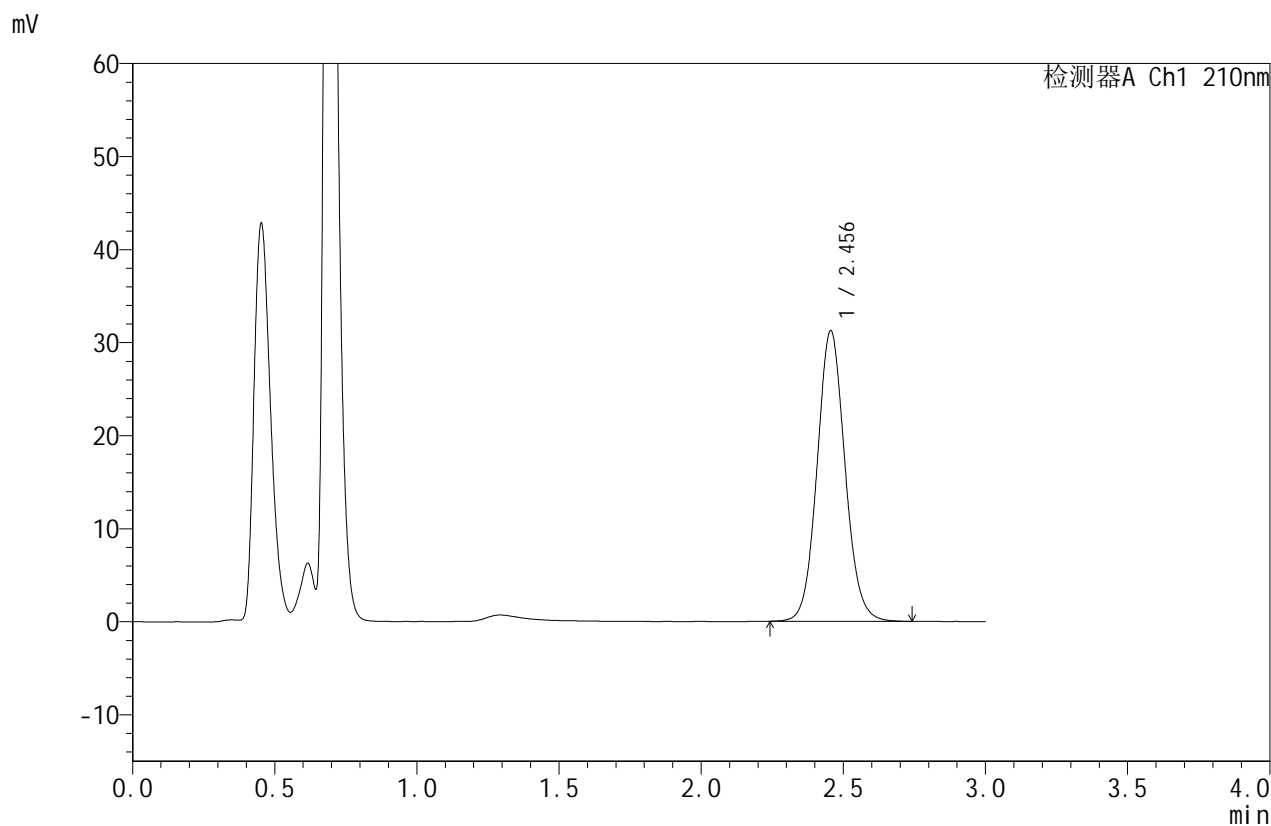

## <峰表>

检测器A Ch1 210nm

| 峰号 | 保留时间  | 面积     | 面积%     | 高度    | 理论塔板数(USP) | 拖尾因子  | 分离度(USP) |
|----|-------|--------|---------|-------|------------|-------|----------|
| 1  | 2.456 | 213215 | 100.000 | 31237 | 3051       | 1.083 | --       |
| 总计 |       | 213215 | 100.000 | 31237 |            |       |          |



# JSS-4129

## <样品信息>

色谱柱:XB-C18(50mm\*4.6mm,5μm)      流速:1.5ml/min  
 柱温:40°C      波长:210nm  
 数据文件名: RC\$JSS-4129 - 27-5/29-395-3 - cbzj-YBA2320p-rcqx-jf50z-pH6.8jz-jyx2-15min-P5.lcd  
 方法文件名: RC\$JSS-4129 - RC-JSS-4129-FX278.lcm  
 批处理文件名: RC\$JSS-4129 - JSS-4129-20250311-RC-FX278.lcb  
 样品瓶号: 4-39  
 进样体积: 50 μl      版本号:6.115  
 进样时间: 2025/03/11 23:52:33      实验者: jiangjinwei  
 处理时间 (V3): 2025/03/12 11:09:33      处理者: jiangjinwei  
 仪器型号: SHIMADZU LC-2050C(FX278)

## <色谱图>

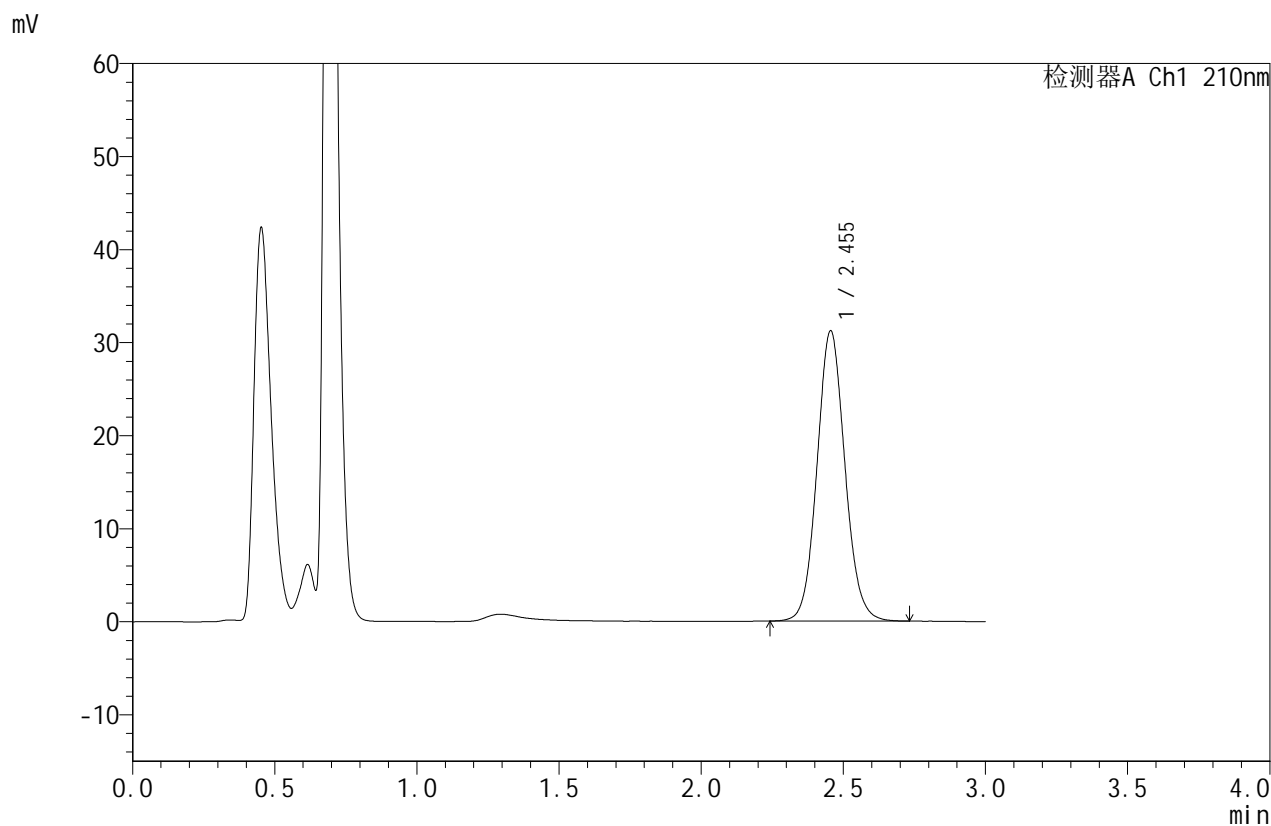

## <峰表>

检测器A Ch1 210nm

| 峰号 | 保留时间  | 面积     | 面积%     | 高度    | 理论塔板数(USP) | 拖尾因子  | 分离度(USP) |
|----|-------|--------|---------|-------|------------|-------|----------|
| 1  | 2.455 | 213056 | 100.000 | 31203 | 3049       | 1.085 | --       |
| 总计 |       | 213056 | 100.000 | 31203 |            |       |          |



# JSS-4129

## <样品信息>

色谱柱:XB-C18(50mm\*4.6mm,5μm)      流速:1.5ml/min  
 柱温:40°C      波长:210nm  
 数据文件名: RC\$JSS-4129 - 27-5/29-396-3 - cbzj-YBA2320p-rcqx-jf50z-pH6.8jz-jyx2-15min-P6.lcd  
 方法文件名: RC\$JSS-4129 - RC-JSS-4129-FX278.lcm  
 批处理文件名: RC\$JSS-4129 - JSS-4129-20250311-RC-FX278.lcb  
 样品瓶号: 4-48  
 进样体积: 50 μl      版本号:6.115  
 进样时间: 2025/03/11 23:55:58      实验者: jiangjinwei  
 处理时间 (V3): 2025/03/12 11:09:36      处理者: jiangjinwei  
 仪器型号: SHIMADZU LC-2050C(FX278)

## <色谱图>

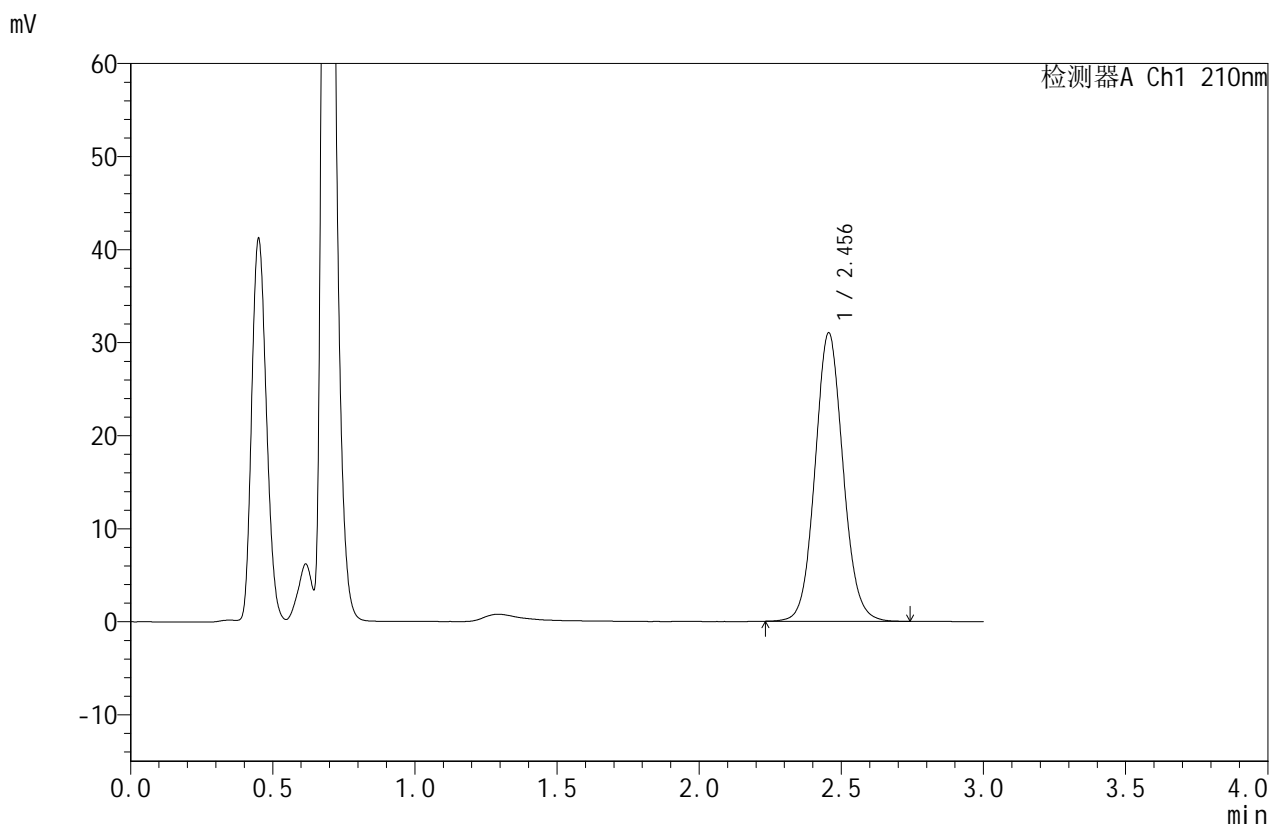

## <峰表>

检测器A Ch1 210nm

| 峰号 | 保留时间  | 面积     | 面积%     | 高度    | 理论塔板数(USP) | 拖尾因子  | 分离度(USP) |
|----|-------|--------|---------|-------|------------|-------|----------|
| 1  | 2.456 | 212342 | 100.000 | 31000 | 3037       | 1.081 | --       |
| 总计 |       | 212342 | 100.000 | 31000 |            |       |          |



# JSS-4129

## <样品信息>

色谱柱:XB-C18(50mm\*4.6mm,5μm)      流速:1.5ml/min  
 柱温:40°C      波长:210nm  
 数据文件名: RC\$JSS-4129 - 27-5/29-397-3 - cbzj-YBA2320p-rcqx-jf50z-pH6.8jz-jyx2-20min-P1.lcd  
 方法文件名: RC\$JSS-4129 - RC-JSS-4129-FX278.lcm  
 批处理文件名: RC\$JSS-4129 - JSS-4129-20250311-RC-FX278.lcb  
 样品瓶号: 4-4  
 进样体积: 50 μl      版本号:6.115  
 进样时间: 2025/03/11 23:59:24      实验者: jiangjinwei  
 处理时间 (V3): 2025/03/12 11:09:39      处理者: jiangjinwei  
 仪器型号: SHIMADZU LC-2050C(FX278)

## <色谱图>

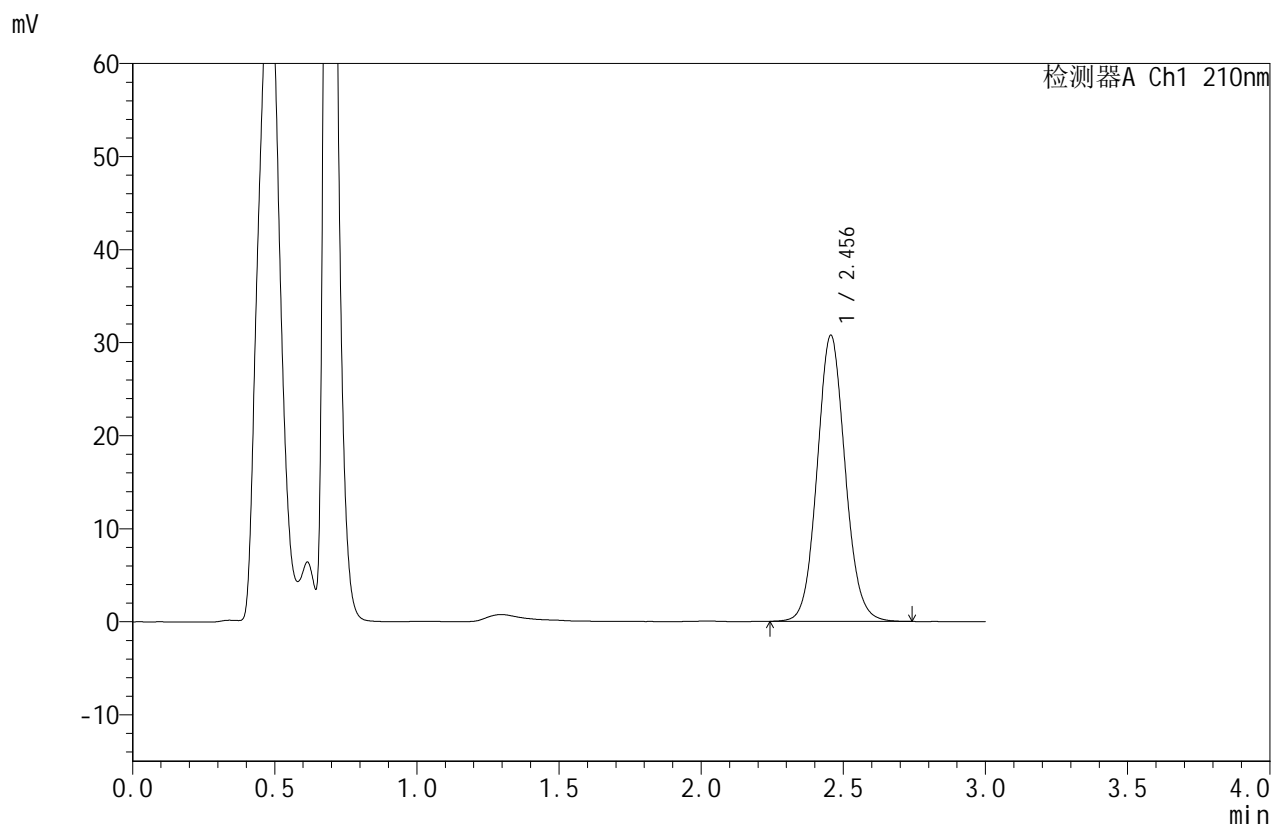

## <峰表>

检测器A Ch1 210nm

| 峰号 | 保留时间  | 面积     | 面积%     | 高度    | 理论塔板数(USP) | 拖尾因子  | 分离度(USP) |
|----|-------|--------|---------|-------|------------|-------|----------|
| 1  | 2.456 | 210925 | 100.000 | 30754 | 3026       | 1.084 | --       |
| 总计 |       | 210925 | 100.000 | 30754 |            |       |          |



# JSS-4129

## <样品信息>

色谱柱:XB-C18(50mm\*4.6mm,5μm)      流速:1.5ml/min  
 柱温:40°C      波长:210nm  
 数据文件名: RC\$JSS-4129 - 27-5/29-398-3 - cbzj-YBA2320p-rcqx-jf50z-pH6.8jz-jyx2-20min-P2.lcd  
 方法文件名: RC\$JSS-4129 - RC-JSS-4129-FX278.lcm  
 批处理文件名: RC\$JSS-4129 - JSS-4129-20250311-RC-FX278.lcb  
 样品瓶号: 4-13  
 进样体积: 50 μl      版本号:6.115  
 进样时间: 2025/03/12 00:02:50      实验者: jiangjinwei  
 处理时间 (V3): 2025/03/12 11:09:42      处理者: jiangjinwei  
 仪器型号: SHIMADZU LC-2050C(FX278)

## <色谱图>

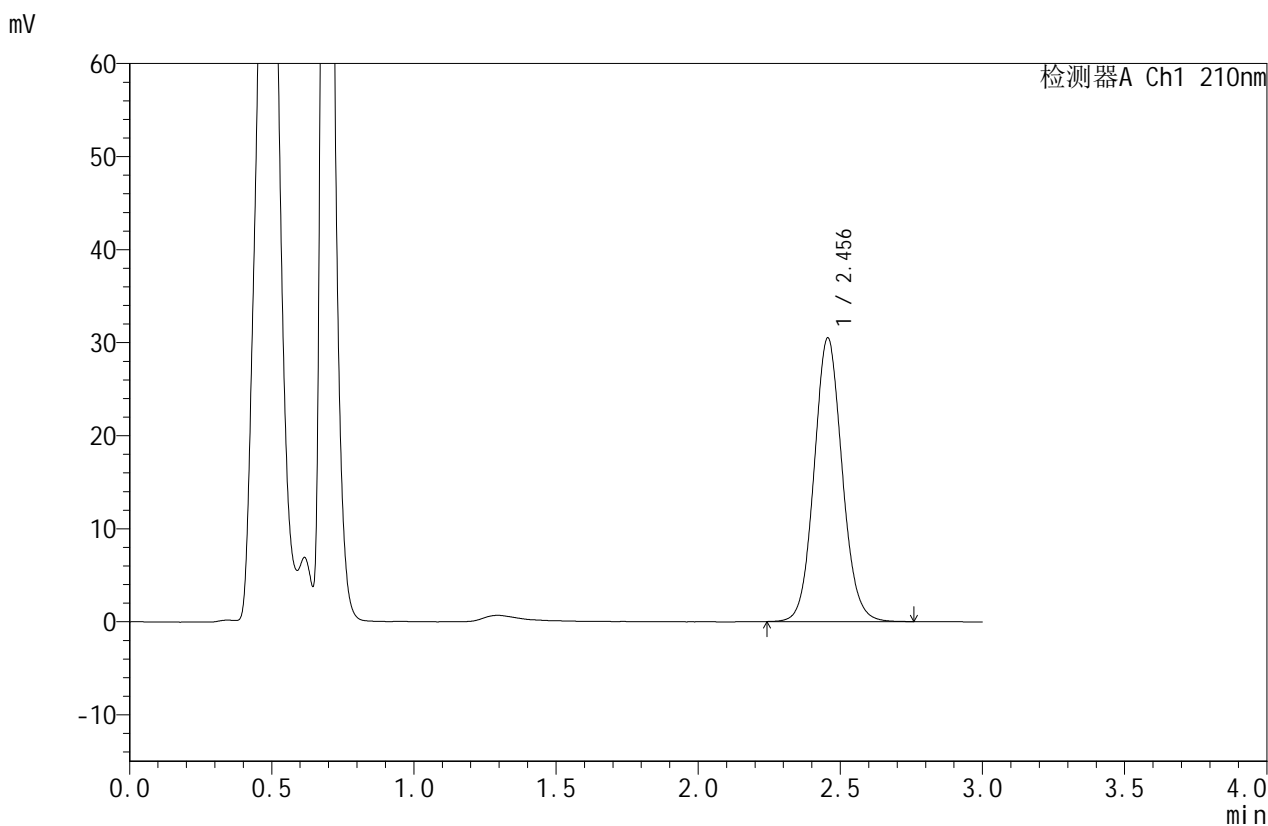

## <峰表>

检测器A Ch1 210nm

| 峰号 | 保留时间  | 面积     | 面积%     | 高度    | 理论塔板数(USP) | 拖尾因子  | 分离度(USP) |
|----|-------|--------|---------|-------|------------|-------|----------|
| 1  | 2.456 | 209344 | 100.000 | 30492 | 3021       | 1.084 | --       |
| 总计 |       | 209344 | 100.000 | 30492 |            |       |          |



# JSS-4129

## <样品信息>

色谱柱:XB-C18(50mm\*4.6mm,5µm)      流速:1.5ml/min  
 柱温:40°C      波长:210nm  
 数据文件名: RC\$JSS-4129 - 27-5/29-399-3 - cbzj-YBA2320p-rcqx-jf50z-pH6.8jz-jyx2-20min-P3.lcd  
 方法文件名: RC\$JSS-4129 - RC-JSS-4129-FX278.lcm  
 批处理文件名: RC\$JSS-4129 - JSS-4129-20250311-RC-FX278.lcb  
 样品瓶号: 4-22  
 进样体积: 50 µl      版本号:6.115  
 进样时间: 2025/03/12 00:06:16      实验者: jiangjinwei  
 处理时间 (V3): 2025/03/12 11:09:45      处理者: jiangjinwei  
 仪器型号: SHIMADZU LC-2050C(FX278)

## <色谱图>

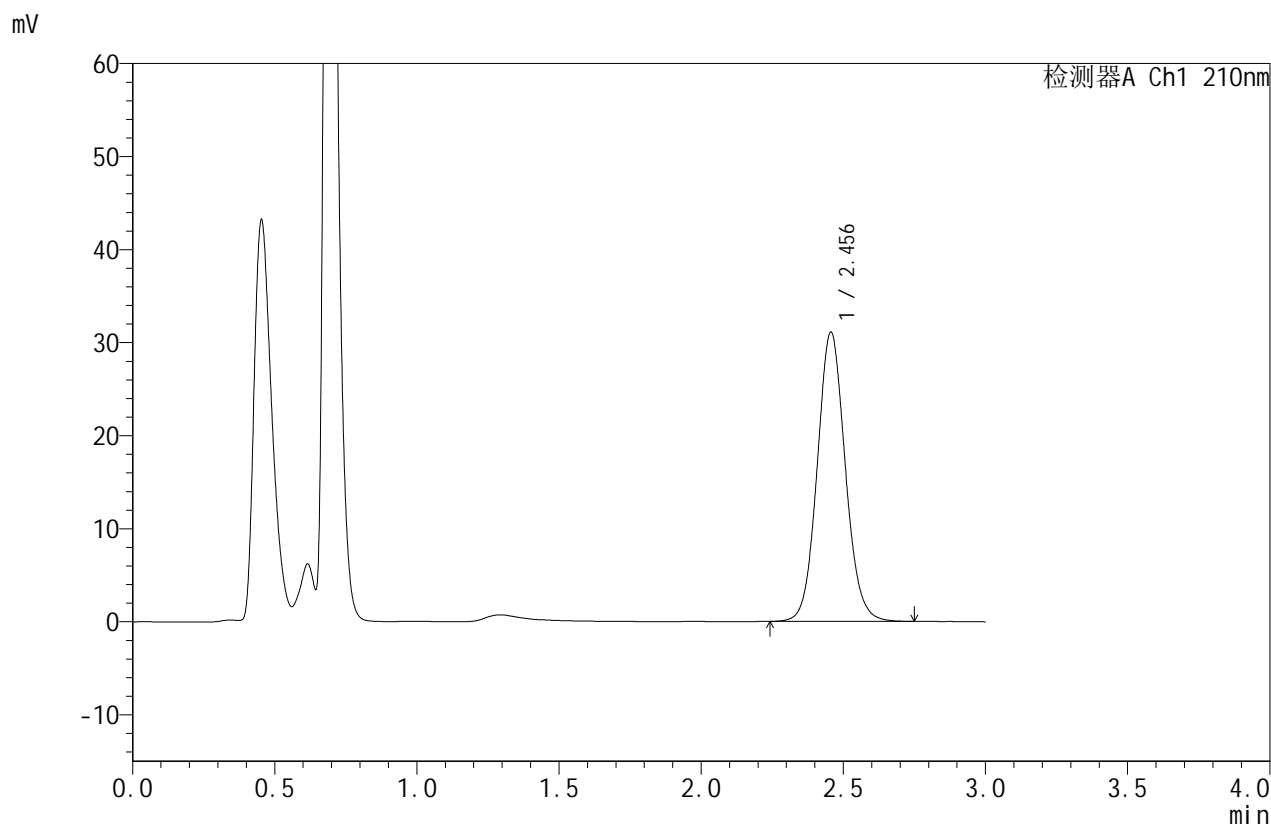

## <峰表>

检测器A Ch1 210nm

| 峰号 | 保留时间  | 面积     | 面积%     | 高度    | 理论塔板数(USP) | 拖尾因子  | 分离度(USP) |
|----|-------|--------|---------|-------|------------|-------|----------|
| 1  | 2.456 | 213427 | 100.000 | 31079 | 3021       | 1.085 | --       |
| 总计 |       | 213427 | 100.000 | 31079 |            |       |          |



# JSS-4129

## <样品信息>

色谱柱:XB-C18(50mm\*4.6mm,5μm)      流速:1.5ml/min  
 柱温:40°C      波长:210nm  
 数据文件名: RC\$JSS-4129 - 27-5/29-400-3 - cbzj-YBA2320p-rcqx-jf50z-pH6.8jz-jyx2-20min-P4.lcd  
 方法文件名: RC\$JSS-4129 - RC-JSS-4129-FX278.lcm  
 批处理文件名: RC\$JSS-4129 - JSS-4129-20250311-RC-FX278.lcb  
 样品瓶号: 4-31  
 进样体积: 50 μl      版本号:6.115  
 进样时间: 2025/03/12 00:09:40      实验者: jiangjinwei  
 处理时间 (V3): 2025/03/12 11:09:47      处理者: jiangjinwei  
 仪器型号: SHIMADZU LC-2050C(FX278)

## <色谱图>

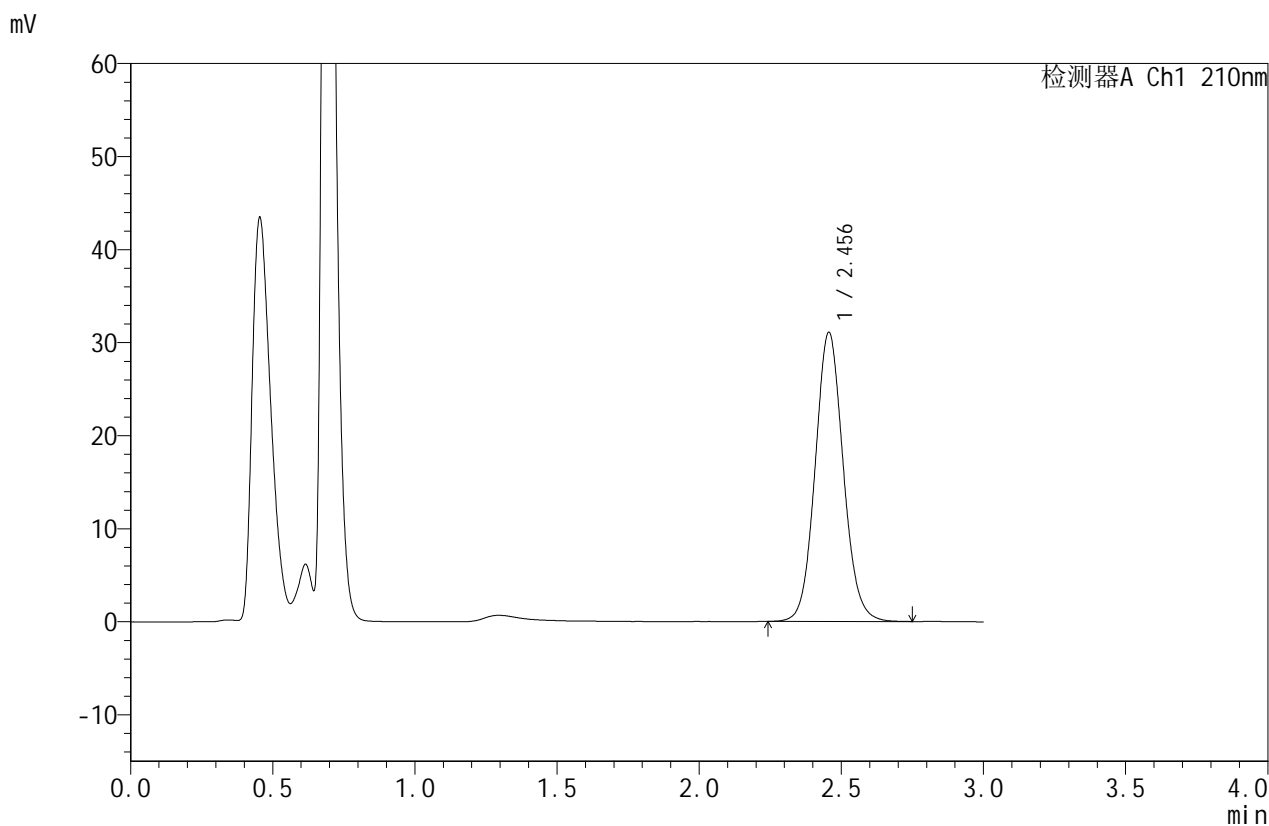

## <峰表>

检测器A Ch1 210nm

| 峰号 | 保留时间  | 面积     | 面积%     | 高度    | 理论塔板数(USP) | 拖尾因子  | 分离度(USP) |
|----|-------|--------|---------|-------|------------|-------|----------|
| 1  | 2.456 | 213650 | 100.000 | 31082 | 3010       | 1.085 | --       |
| 总计 |       | 213650 | 100.000 | 31082 |            |       |          |



# JSS-4129

## <样品信息>

色谱柱:XB-C18(50mm\*4.6mm,5μm)      流速:1.5ml/min  
 柱温:40°C      波长:210nm  
 数据文件名: RC\$JSS-4129 - 27-5/29-401-3 - cbzj-YBA2320p-rcqx-jf50z-pH6.8jz-jyx2-20min-P5.lcd  
 方法文件名: RC\$JSS-4129 - RC-JSS-4129-FX278.lcm  
 批处理文件名: RC\$JSS-4129 - JSS-4129-20250311-RC-FX278.lcb  
 样品瓶号: 4-40  
 进样体积: 50 μl      版本号:6.115  
 进样时间: 2025/03/12 00:13:05      实验者: jiangjinwei  
 处理时间 (V3): 2025/03/12 11:09:50      处理者: jiangjinwei  
 仪器型号: SHIMADZU LC-2050C(FX278)

## <色谱图>

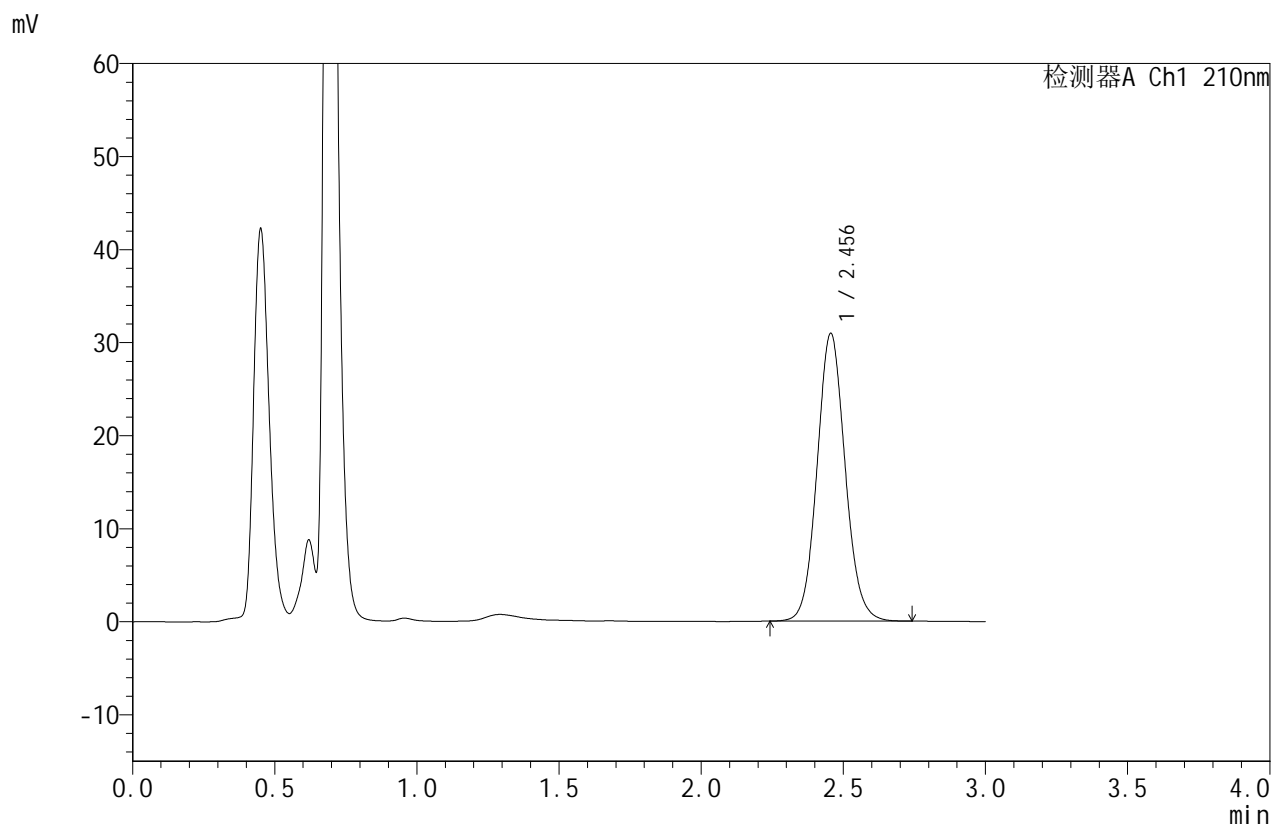

## <峰表>

检测器A Ch1 210nm

| 峰号 | 保留时间  | 面积     | 面积%     | 高度    | 理论塔板数(USP) | 拖尾因子  | 分离度(USP) |
|----|-------|--------|---------|-------|------------|-------|----------|
| 1  | 2.456 | 212326 | 100.000 | 30924 | 3013       | 1.086 | --       |
| 总计 |       | 212326 | 100.000 | 30924 |            |       |          |



# JSS-4129

## <样品信息>

色谱柱:XB-C18(50mm\*4.6mm,5μm)      流速:1.5ml/min  
 柱温:40°C      波长:210nm  
 数据文件名: RC\$JSS-4129 - 27-5/29-402-3 - cbzj-YBA2320p-rcqx-jf50z-pH6.8jz-jyx2-20min-P6.lcd  
 方法文件名: RC\$JSS-4129 - RC-JSS-4129-FX278.lcm  
 批处理文件名: RC\$JSS-4129 - JSS-4129-20250311-RC-FX278.lcb  
 样品瓶号: 4-49  
 进样体积: 50 μl      版本号:6.115  
 进样时间: 2025/03/12 00:16:32      实验者: jiangjinwei  
 处理时间 (V3): 2025/03/12 11:09:53      处理者: jiangjinwei  
 仪器型号: SHIMADZU LC-2050C(FX278)

## <色谱图>

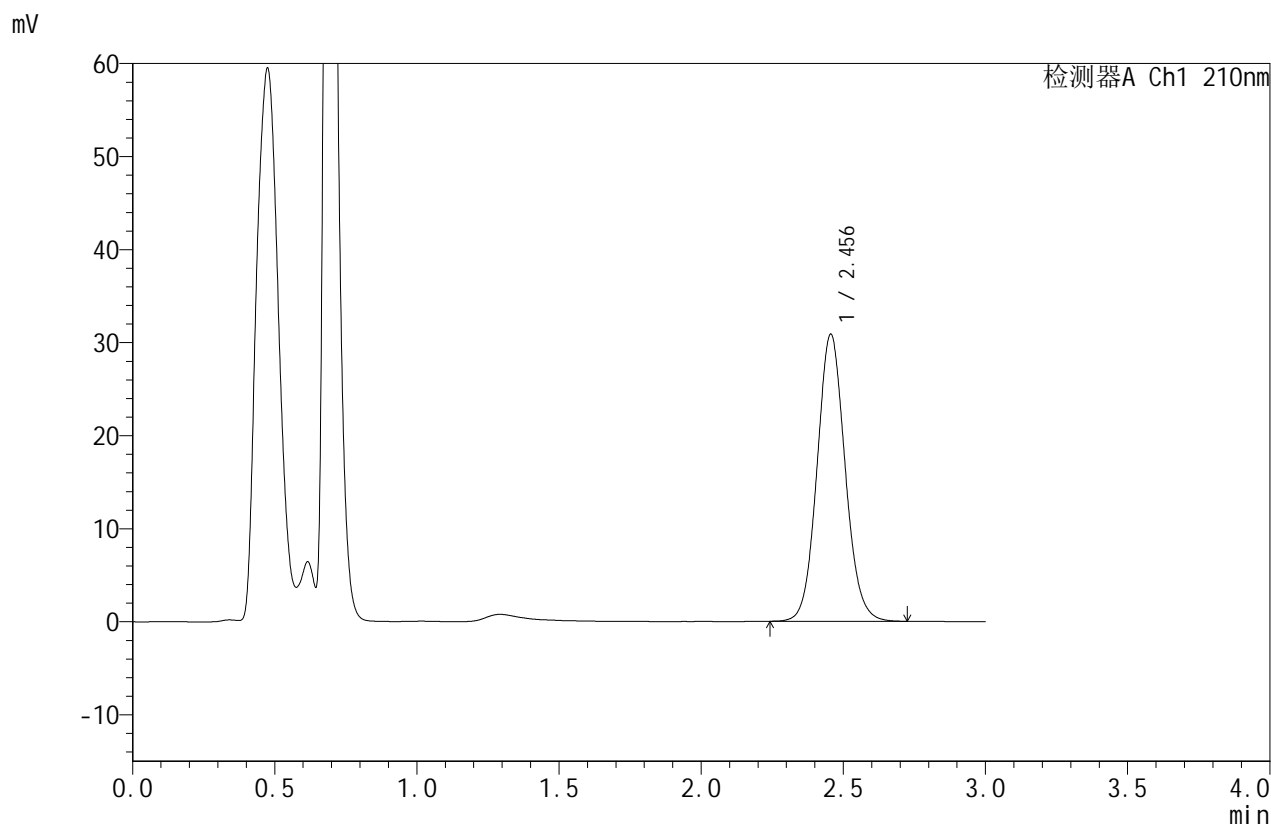

## <峰表>

检测器A Ch1 210nm

| 峰号 | 保留时间  | 面积     | 面积%     | 高度    | 理论塔板数(USP) | 拖尾因子  | 分离度(USP) |
|----|-------|--------|---------|-------|------------|-------|----------|
| 1  | 2.456 | 211889 | 100.000 | 30860 | 3001       | 1.084 | --       |
| 总计 |       | 211889 | 100.000 | 30860 |            |       |          |



# JSS-4129

## <样品信息>

色谱柱:XB-C18(50mm\*4.6mm,5μm)      流速:1.5ml/min  
 柱温:40°C      波长:210nm  
 数据文件名: RC\$JSS-4129 - 27-5/29-403-3 - cbzj-YBA2320p-rcqx-jf50z-pH6.8jz-jyx2-30min-P1.lcd  
 方法文件名: RC\$JSS-4129 - RC-JSS-4129-FX278.lcm  
 批处理文件名: RC\$JSS-4129 - JSS-4129-20250311-RC-FX278.lcb  
 样品瓶号: 4-5  
 进样体积: 50 μl      版本号:6.115  
 进样时间: 2025/03/12 00:19:57      实验者: jiangjinwei  
 处理时间(V3): 2025/03/12 11:09:56      处理者: jiangjinwei  
 仪器型号: SHIMADZU LC-2050C(FX278)

## <色谱图>

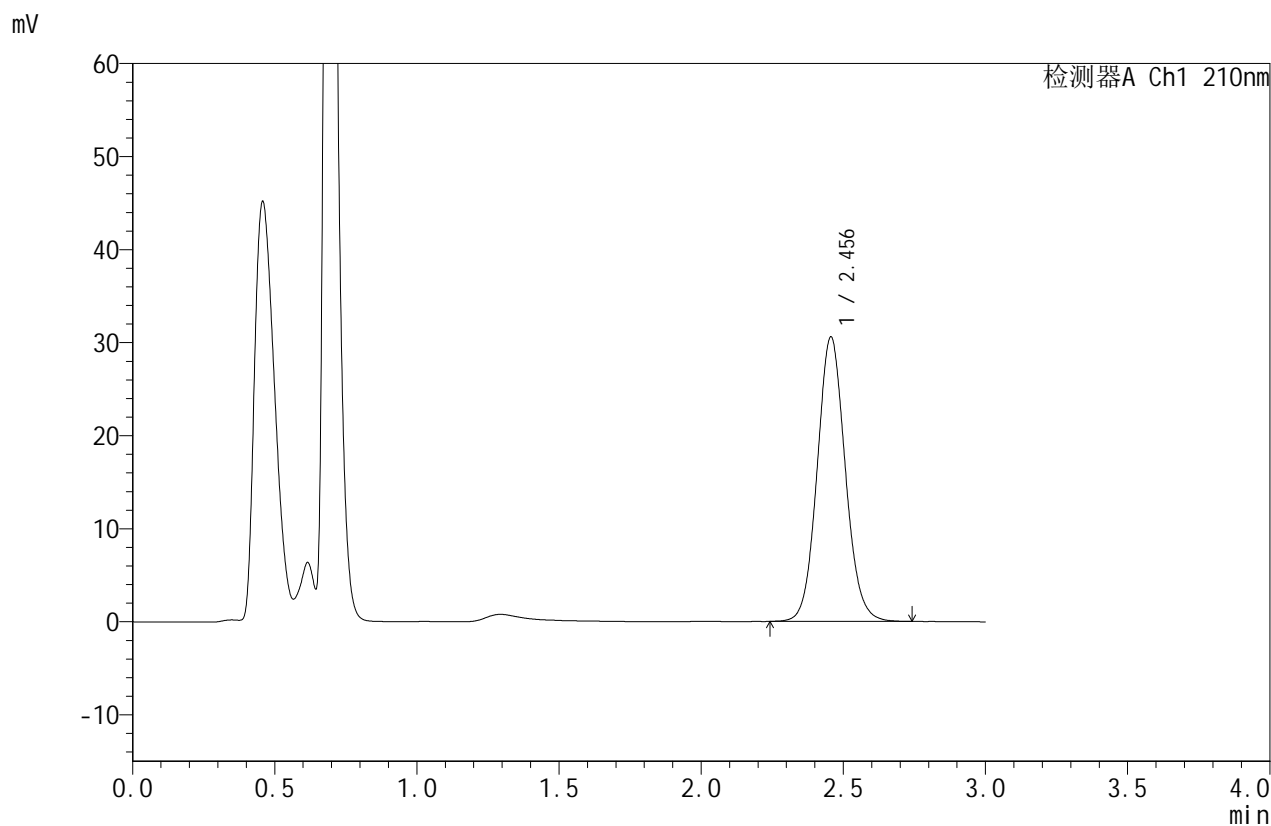

## <峰表>

检测器A Ch1 210nm

| 峰号 | 保留时间  | 面积     | 面积%     | 高度    | 理论塔板数(USP) | 拖尾因子  | 分离度(USP) |
|----|-------|--------|---------|-------|------------|-------|----------|
| 1  | 2.456 | 210500 | 100.000 | 30571 | 2999       | 1.084 | --       |
| 总计 |       | 210500 | 100.000 | 30571 |            |       |          |



# JSS-4129

## <样品信息>

色谱柱:XB-C18(50mm\*4.6mm,5μm)      流速:1.5ml/min  
 柱温:40°C      波长:210nm  
 数据文件名: RC\$JSS-4129 - 27-5/29-404-3 - cbzj-YBA2320p-rcqx-jf50z-pH6.8jz-jyx2-30min-P2.lcd  
 方法文件名: RC\$JSS-4129 - RC-JSS-4129-FX278.lcm  
 批处理文件名: RC\$JSS-4129 - JSS-4129-20250311-RC-FX278.lcb  
 样品瓶号: 4-14  
 进样体积: 50 μl      版本号:6.115  
 进样时间: 2025/03/12 00:23:22      实验者: jiangjinwei  
 处理时间(V3): 2025/03/12 11:09:59      处理者: jiangjinwei  
 仪器型号: SHIMADZU LC-2050C(FX278)

## <色谱图>

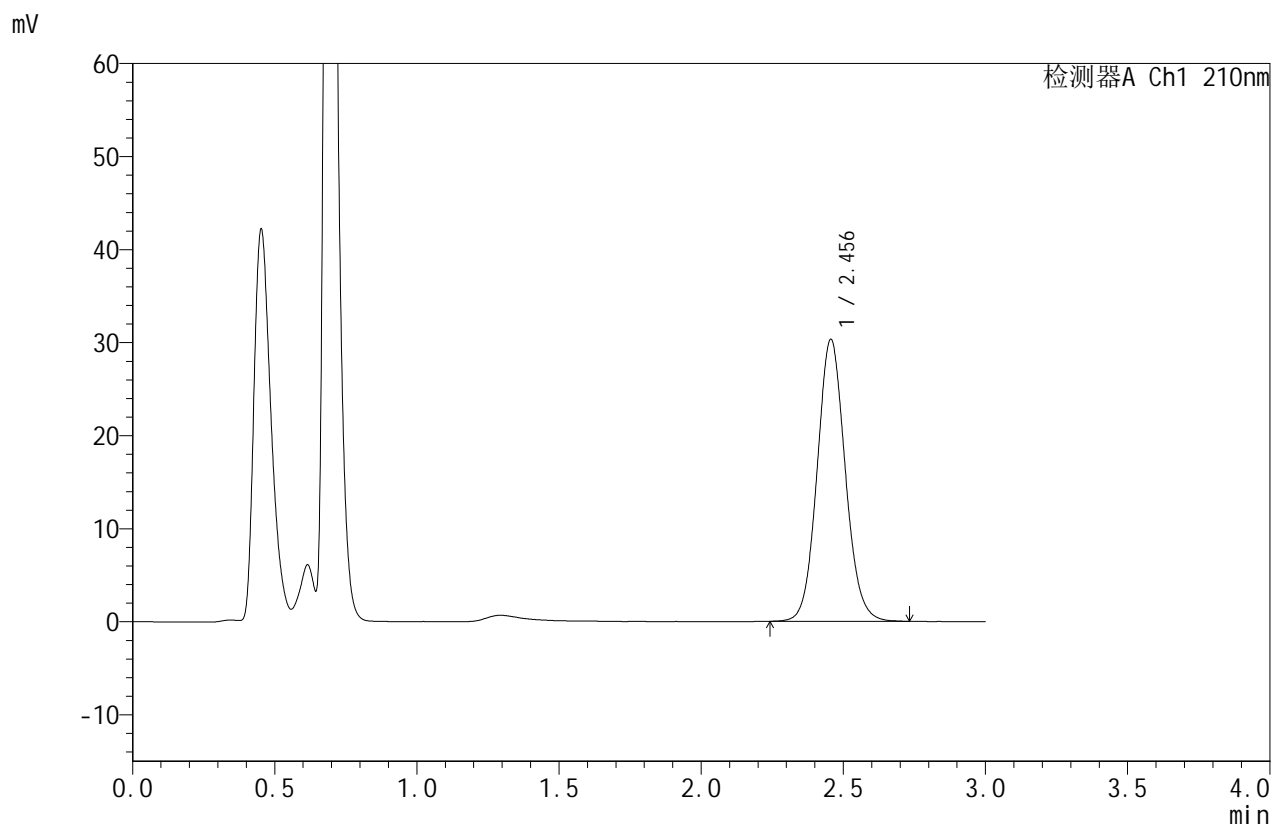

## <峰表>

检测器A Ch1 210nm

| 峰号 | 保留时间  | 面积     | 面积%     | 高度    | 理论塔板数(USP) | 拖尾因子  | 分离度(USP) |
|----|-------|--------|---------|-------|------------|-------|----------|
| 1  | 2.456 | 208627 | 100.000 | 30310 | 2999       | 1.085 | --       |
| 总计 |       | 208627 | 100.000 | 30310 |            |       |          |



# JSS-4129

## <样品信息>

色谱柱:XB-C18(50mm\*4.6mm,5μm)      流速:1.5ml/min  
 柱温:40°C      波长:210nm  
 数据文件名: RC\$JSS-4129 - 27-5/29-405-3 - cbzj-YBA2320p-rcqx-jf50z-pH6.8jz-jyx2-30min-P3.lcd  
 方法文件名: RC\$JSS-4129 - RC-JSS-4129-FX278.lcm  
 批处理文件名: RC\$JSS-4129 - JSS-4129-20250311-RC-FX278.lcb  
 样品瓶号: 4-23  
 进样体积: 50 μl      版本号:6.115  
 进样时间: 2025/03/12 00:26:48      实验者: jiangjinwei  
 处理时间(V3): 2025/03/12 11:10:02      处理者: jiangjinwei  
 仪器型号: SHIMADZU LC-2050C(FX278)

## <色谱图>

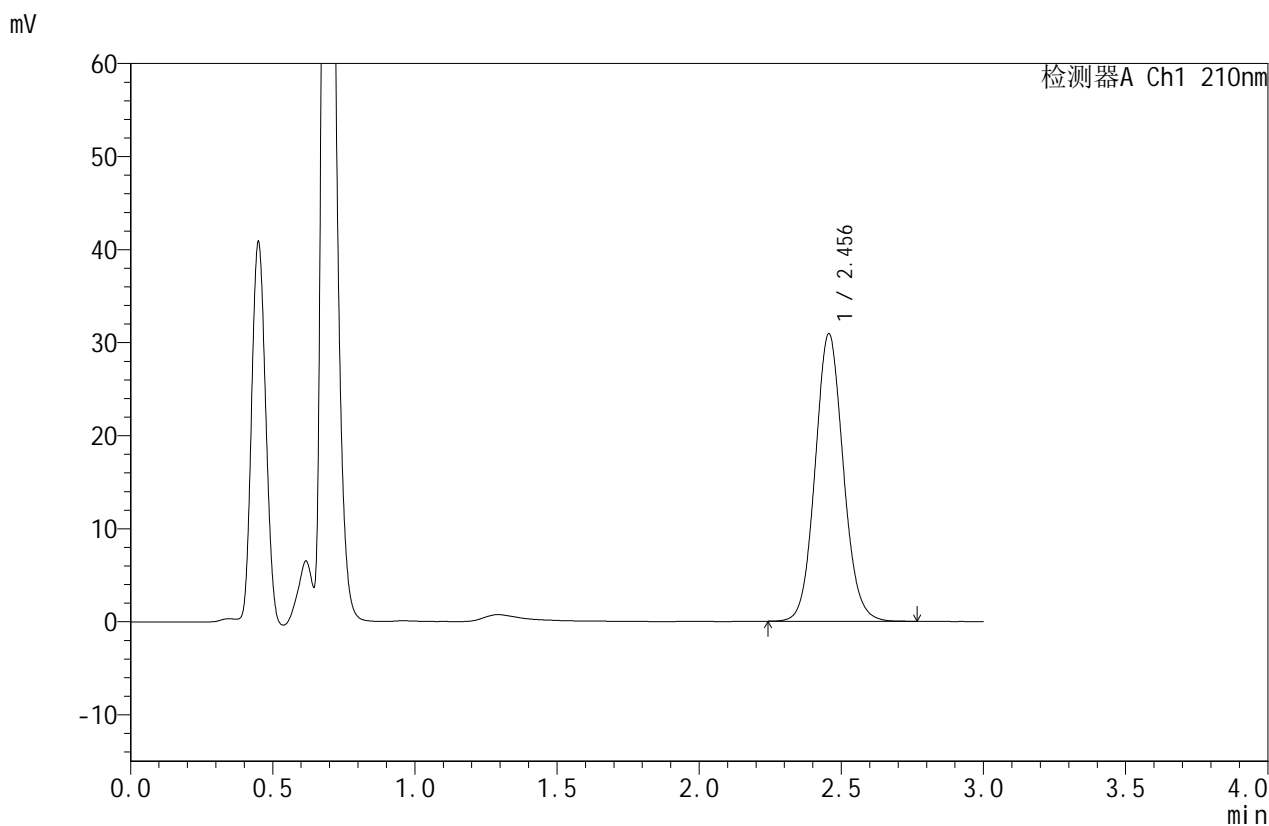

## <峰表>

检测器A Ch1 210nm

| 峰号 | 保留时间  | 面积     | 面积%     | 高度    | 理论塔板数(USP) | 拖尾因子  | 分离度(USP) |
|----|-------|--------|---------|-------|------------|-------|----------|
| 1  | 2.456 | 213010 | 100.000 | 30907 | 2991       | 1.086 | --       |
| 总计 |       | 213010 | 100.000 | 30907 |            |       |          |



# JSS-4129

## <样品信息>

色谱柱:XB-C18(50mm\*4.6mm,5μm)      流速:1.5ml/min  
 柱温:40°C      波长:210nm  
 数据文件名: RC\$JSS-4129 - 27-5/29-406-3 - cbzj-YBA2320p-rcqx-jf50z-pH6.8jz-jyx2-30min-P4.lcd  
 方法文件名: RC\$JSS-4129 - RC-JSS-4129-FX278.lcm  
 批处理文件名: RC\$JSS-4129 - JSS-4129-20250311-RC-FX278.lcb  
 样品瓶号: 4-32  
 进样体积: 50 μl      版本号:6.115  
 进样时间: 2025/03/12 00:30:14      实验者: jiangjinwei  
 处理时间(V3): 2025/03/12 11:10:05      处理者: jiangjinwei  
 仪器型号: SHIMADZU LC-2050C(FX278)

## <色谱图>

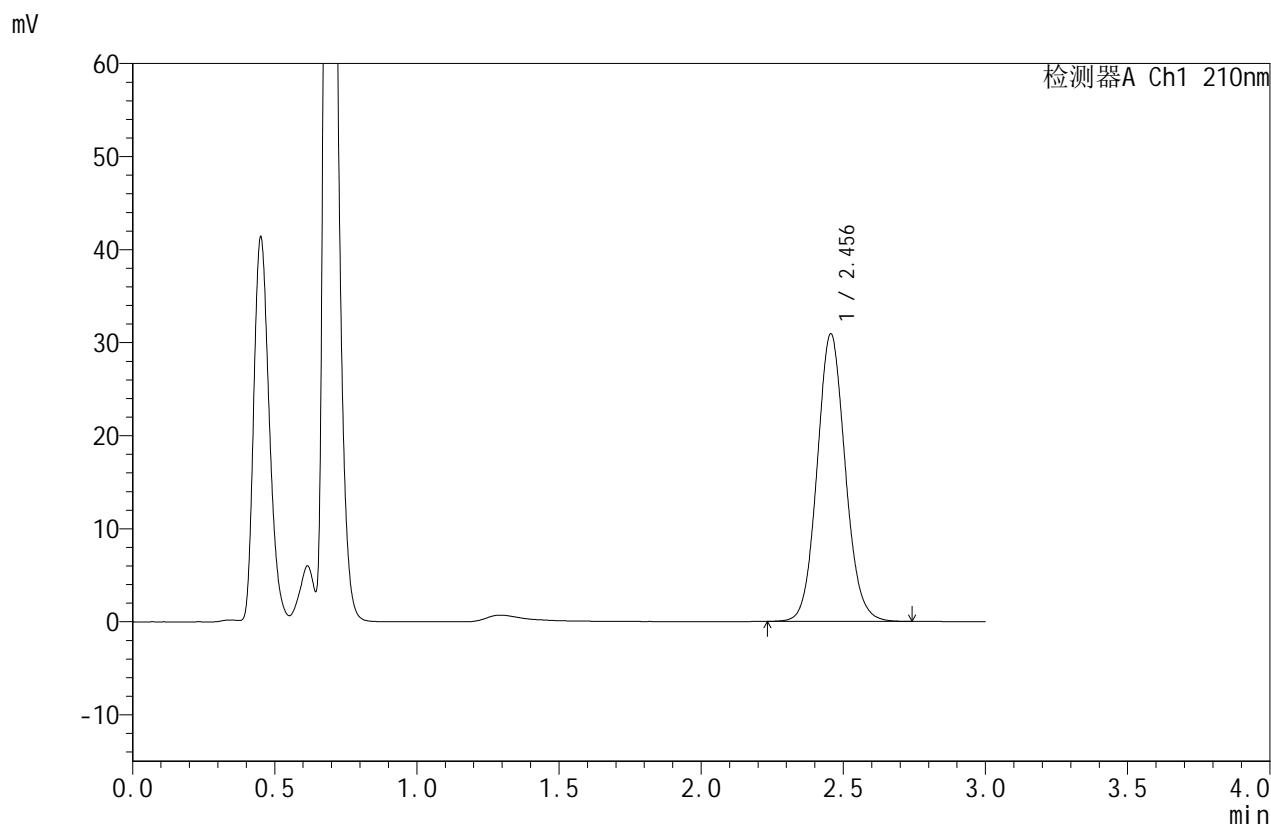

## <峰表>

检测器A Ch1 210nm

| 峰号 | 保留时间  | 面积     | 面积%     | 高度    | 理论塔板数(USP) | 拖尾因子  | 分离度(USP) |
|----|-------|--------|---------|-------|------------|-------|----------|
| 1  | 2.456 | 213028 | 100.000 | 30911 | 2994       | 1.087 | --       |
| 总计 |       | 213028 | 100.000 | 30911 |            |       |          |



# JSS-4129

## <样品信息>

色谱柱:XB-C18(50mm\*4.6mm,5μm)      流速:1.5ml/min  
 柱温:40°C      波长:210nm  
 数据文件名: RC\$JSS-4129 - 27-5/29-407-3 - cbzj-YBA2320p-rcqx-jf50z-pH6.8jz-jyx2-30min-P5.lcd  
 方法文件名: RC\$JSS-4129 - RC-JSS-4129-FX278.lcm  
 批处理文件名: RC\$JSS-4129 - JSS-4129-20250311-RC-FX278.lcb  
 样品瓶号: 4-41  
 进样体积: 50 μl      版本号:6.115  
 进样时间: 2025/03/12 00:33:40      实验者: jiangjinwei  
 处理时间(V3): 2025/03/12 11:10:07      处理者: jiangjinwei  
 仪器型号: SHIMADZU LC-2050C(FX278)

## <色谱图>

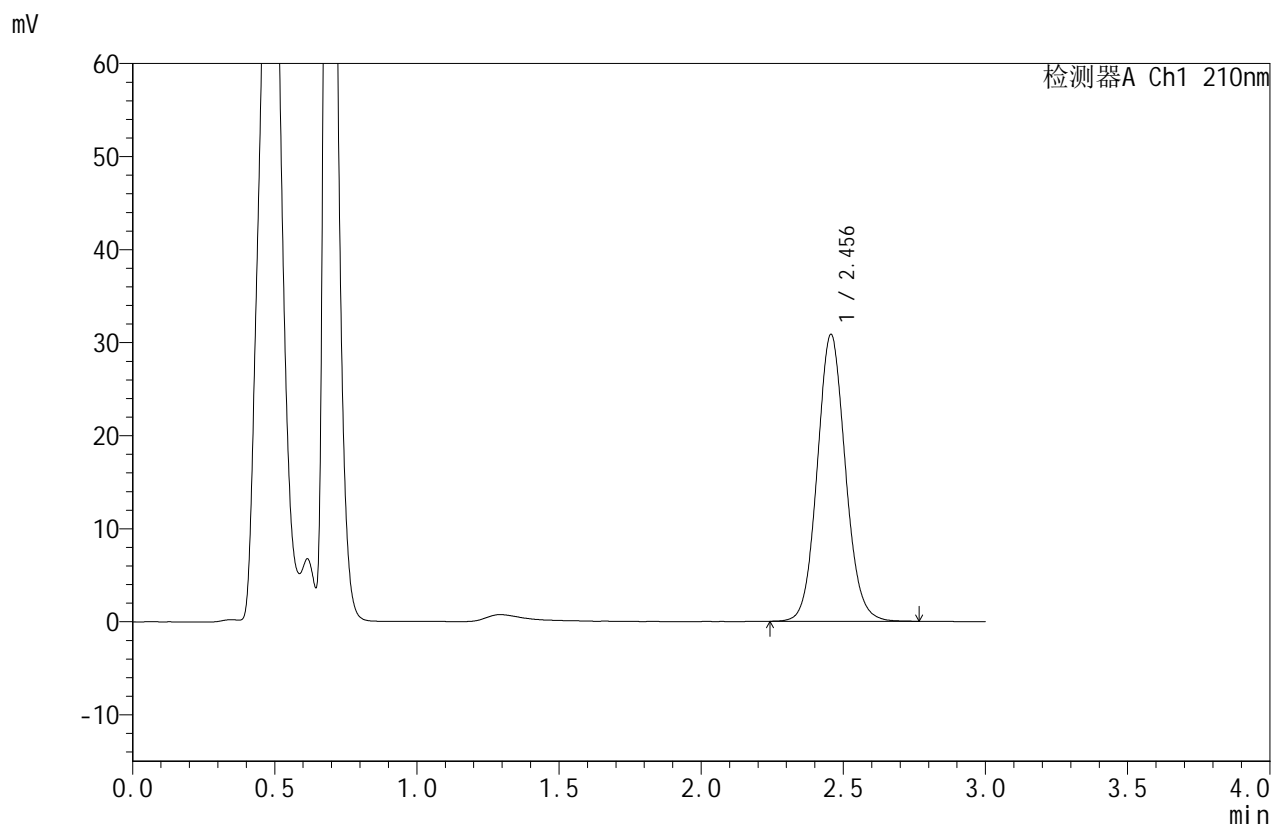

## <峰表>

检测器A Ch1 210nm

| 峰号 | 保留时间  | 面积     | 面积%     | 高度    | 理论塔板数(USP) | 拖尾因子  | 分离度(USP) |
|----|-------|--------|---------|-------|------------|-------|----------|
| 1  | 2.456 | 212532 | 100.000 | 30826 | 2998       | 1.087 | --       |
| 总计 |       | 212532 | 100.000 | 30826 |            |       |          |



# JSS-4129

## <样品信息>

色谱柱:XB-C18(50mm\*4.6mm,5μm)      流速:1.5ml/min  
 柱温:40°C      波长:210nm  
 数据文件名: RC\$JSS-4129 - 27-5/29-408-3 - cbzj-YBA2320p-rcqx-jf50z-pH6.8jz-jyx2-30min-P6.lcd  
 方法文件名: RC\$JSS-4129 - RC-JSS-4129-FX278.lcm  
 批处理文件名: RC\$JSS-4129 - JSS-4129-20250311-RC-FX278.lcb  
 样品瓶号: 4-50  
 进样体积: 50 μl      版本号:6.115  
 进样时间: 2025/03/12 00:37:05      实验者: jiangjinwei  
 处理时间(V3): 2025/03/12 11:10:10      处理者: jiangjinwei  
 仪器型号: SHIMADZU LC-2050C(FX278)

## <色谱图>

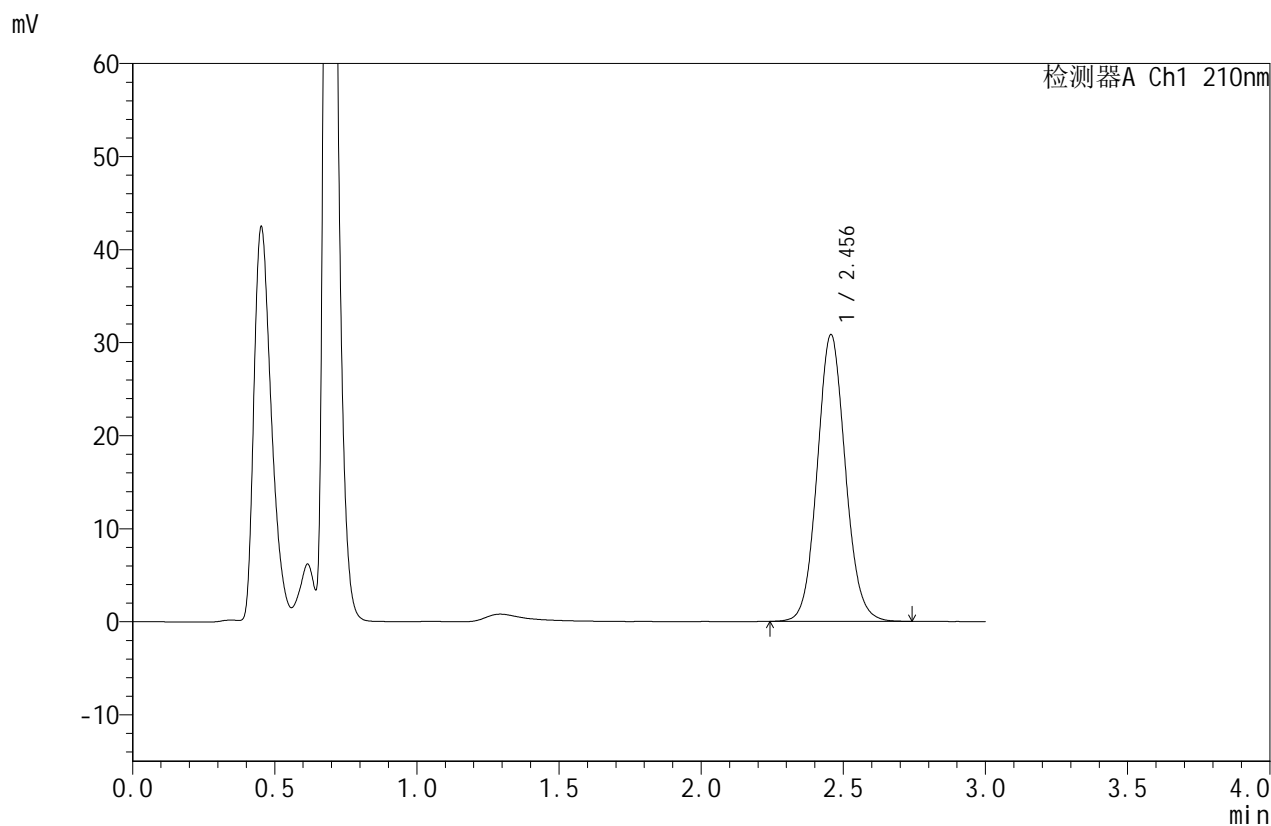

## <峰表>

检测器A Ch1 210nm

| 峰号 | 保留时间  | 面积     | 面积%     | 高度    | 理论塔板数(USP) | 拖尾因子  | 分离度(USP) |
|----|-------|--------|---------|-------|------------|-------|----------|
| 1  | 2.456 | 212025 | 100.000 | 30815 | 3005       | 1.084 | --       |
| 总计 |       | 212025 | 100.000 | 30815 |            |       |          |



# JSS-4129

## <样品信息>

色谱柱:XB-C18(50mm\*4.6mm,5μm)      流速:1.5ml/min  
 柱温:40°C      波长:210nm  
 数据文件名: RC\$JSS-4129 - 27-5/29-409-3 - cbzj-YBA2320p-rcqx-jf50z-pH6.8jz-jyx2-45min-P1.lcd  
 方法文件名: RC\$JSS-4129 - RC-JSS-4129-FX278.lcm  
 批处理文件名: RC\$JSS-4129 - JSS-4129-20250311-RC-FX278.lcb  
 样品瓶号: 4-6  
 进样体积: 50 μl      版本号:6.115  
 进样时间: 2025/03/12 00:40:31      实验者: jiangjinwei  
 处理时间 (V3): 2025/03/12 11:10:13      处理者: jiangjinwei  
 仪器型号: SHIMADZU LC-2050C(FX278)

## <色谱图>

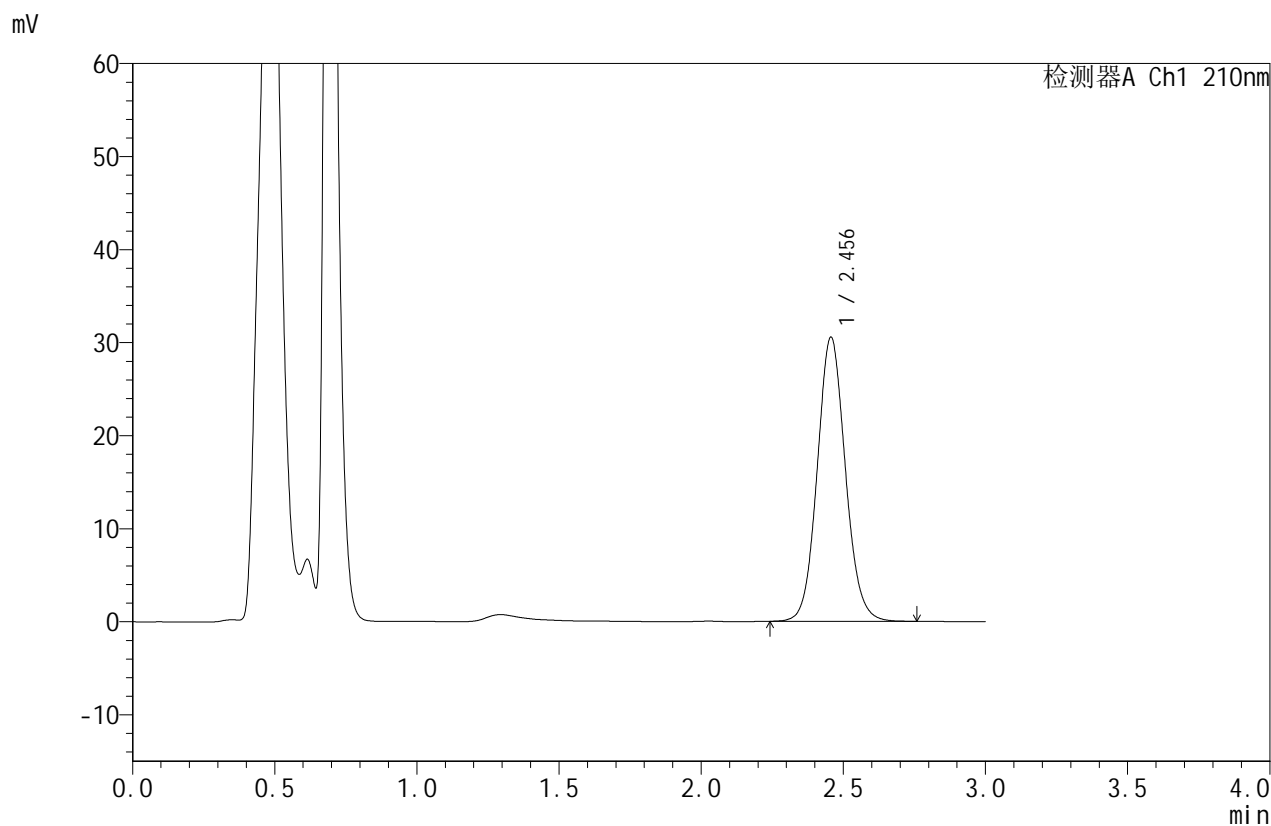

## <峰表>

检测器A Ch1 210nm

| 峰号 | 保留时间  | 面积     | 面积%     | 高度    | 理论塔板数(USP) | 拖尾因子  | 分离度(USP) |
|----|-------|--------|---------|-------|------------|-------|----------|
| 1  | 2.456 | 210324 | 100.000 | 30543 | 3004       | 1.086 | --       |
| 总计 |       | 210324 | 100.000 | 30543 |            |       |          |



# JSS-4129

## <样品信息>

色谱柱:XB-C18(50mm\*4.6mm,5μm)      流速:1.5ml/min  
 柱温:40°C      波长:210nm  
 数据文件名: RC\$JSS-4129 - 27-5/29-410-3 - cbzj-YBA2320p-rcqx-jf50z-pH6.8jz-jyx2-45min-P2.lcd  
 方法文件名: RC\$JSS-4129 - RC-JSS-4129-FX278.lcm  
 批处理文件名: RC\$JSS-4129 - JSS-4129-20250311-RC-FX278.lcb  
 样品瓶号: 4-15  
 进样体积: 50 μl      版本号:6.115  
 进样时间: 2025/03/12 00:43:58      实验者: jiangjinwei  
 处理时间 (V3): 2025/03/12 11:10:16      处理者: jiangjinwei  
 仪器型号: SHIMADZU LC-2050C(FX278)

## <色谱图>

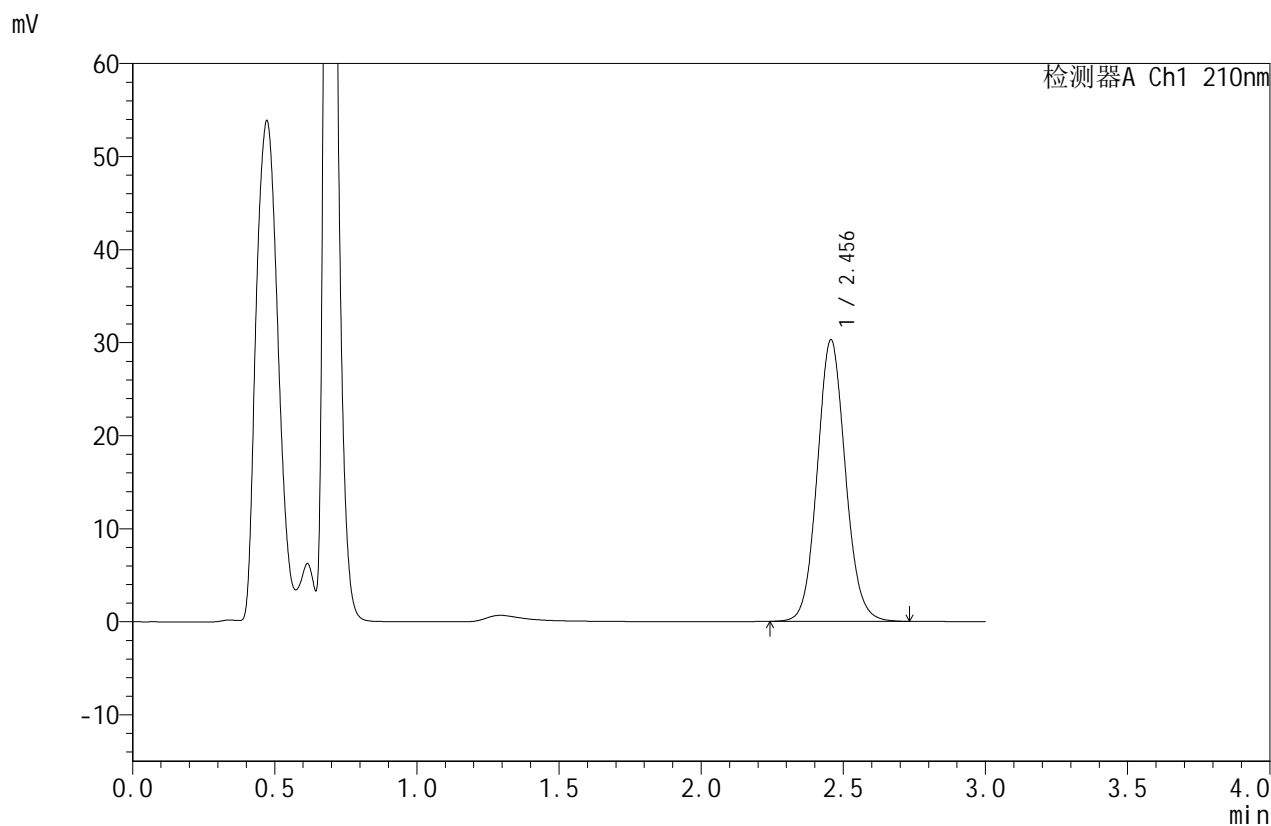

## <峰表>

检测器A Ch1 210nm

| 峰号 | 保留时间  | 面积     | 面积%     | 高度    | 理论塔板数(USP) | 拖尾因子  | 分离度(USP) |
|----|-------|--------|---------|-------|------------|-------|----------|
| 1  | 2.456 | 208212 | 100.000 | 30267 | 3008       | 1.087 | --       |
| 总计 |       | 208212 | 100.000 | 30267 |            |       |          |



# JSS-4129

## <样品信息>

色谱柱:XB-C18(50mm\*4.6mm,5μm)      流速:1.5ml/min  
 柱温:40°C      波长:210nm  
 数据文件名: RC\$JSS-4129 - 27-5/29-411-3 - cbzj-YBA2320p-rcqx-jf50z-pH6.8jz-jyx2-45min-P3.lcd  
 方法文件名: RC\$JSS-4129 - RC-JSS-4129-FX278.lcm  
 批处理文件名: RC\$JSS-4129 - JSS-4129-20250311-RC-FX278.lcb  
 样品瓶号: 4-24  
 进样体积: 50 μl      版本号:6.115  
 进样时间: 2025/03/12 00:47:24      实验者: jiangjinwei  
 处理时间 (V3): 2025/03/12 11:10:19      处理者: jiangjinwei  
 仪器型号: SHIMADZU LC-2050C(FX278)

## <色谱图>

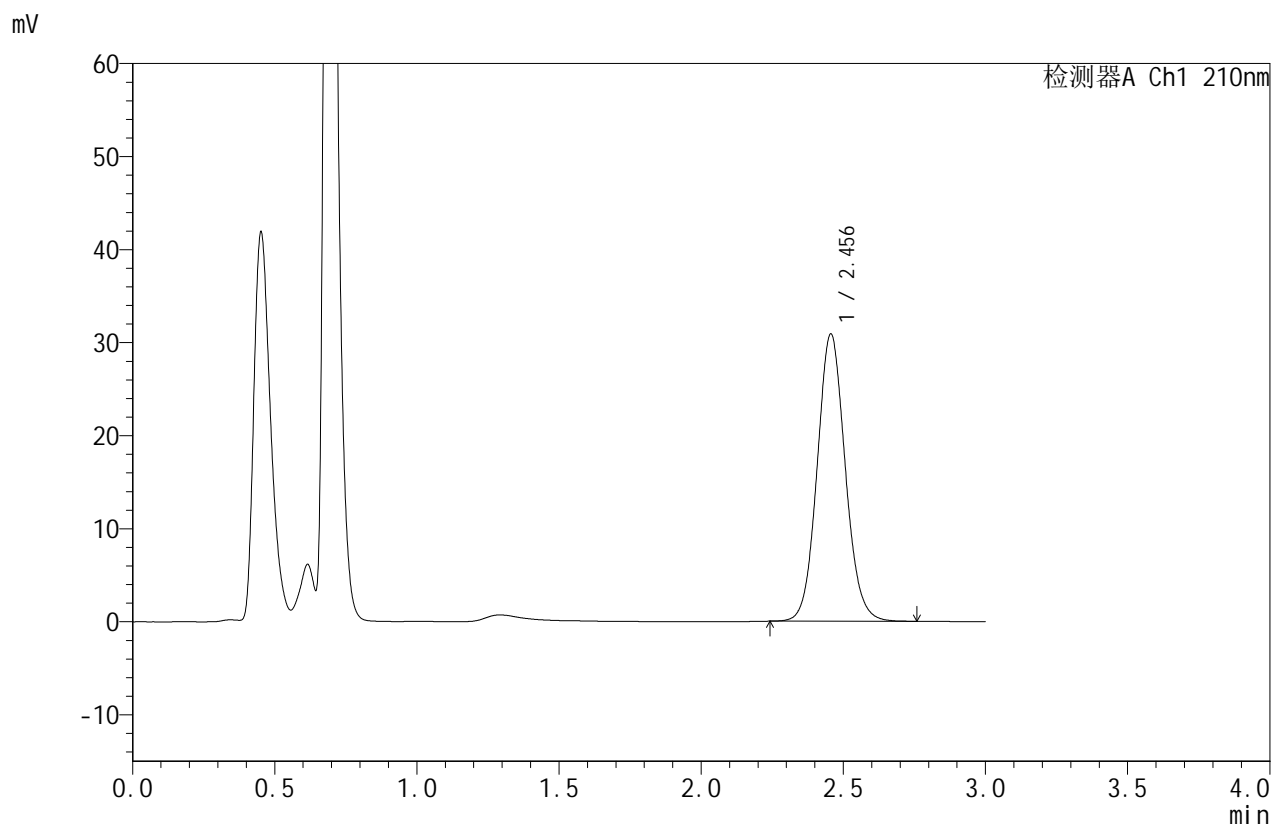

## <峰表>

检测器A Ch1 210nm

| 峰号 | 保留时间  | 面积     | 面积%     | 高度    | 理论塔板数(USP) | 拖尾因子  | 分离度(USP) |
|----|-------|--------|---------|-------|------------|-------|----------|
| 1  | 2.456 | 212347 | 100.000 | 30881 | 3006       | 1.087 | --       |
| 总计 |       | 212347 | 100.000 | 30881 |            |       |          |



# JSS-4129

<样品信息>

色谱柱:XB-C18(50mm\*4.6mm,5μm)      流速:1.5ml/min  
 柱温:40°C      波长:210nm  
 数据文件名: RC\$JSS-4129 - 27-5/29-412-3 - cbzj-YBA2320p-rcqx-jf50z-pH6.8jz-jyx2-45min-P4.lcd  
 方法文件名: RC\$JSS-4129 - RC-JSS-4129-FX278.lcm  
 批处理文件名: RC\$JSS-4129 - JSS-4129-20250311-RC-FX278.lcb  
 样品瓶号: 4-33  
 进样体积: 50 μl      版本号:6.115  
 进样时间: 2025/03/12 00:50:49      实验者: jiangjinwei  
 处理时间 (V3): 2025/03/12 11:10:22      处理者: jiangjinwei  
 仪器型号: SHIMADZU LC-2050C(FX278)

<色谱图>

mV

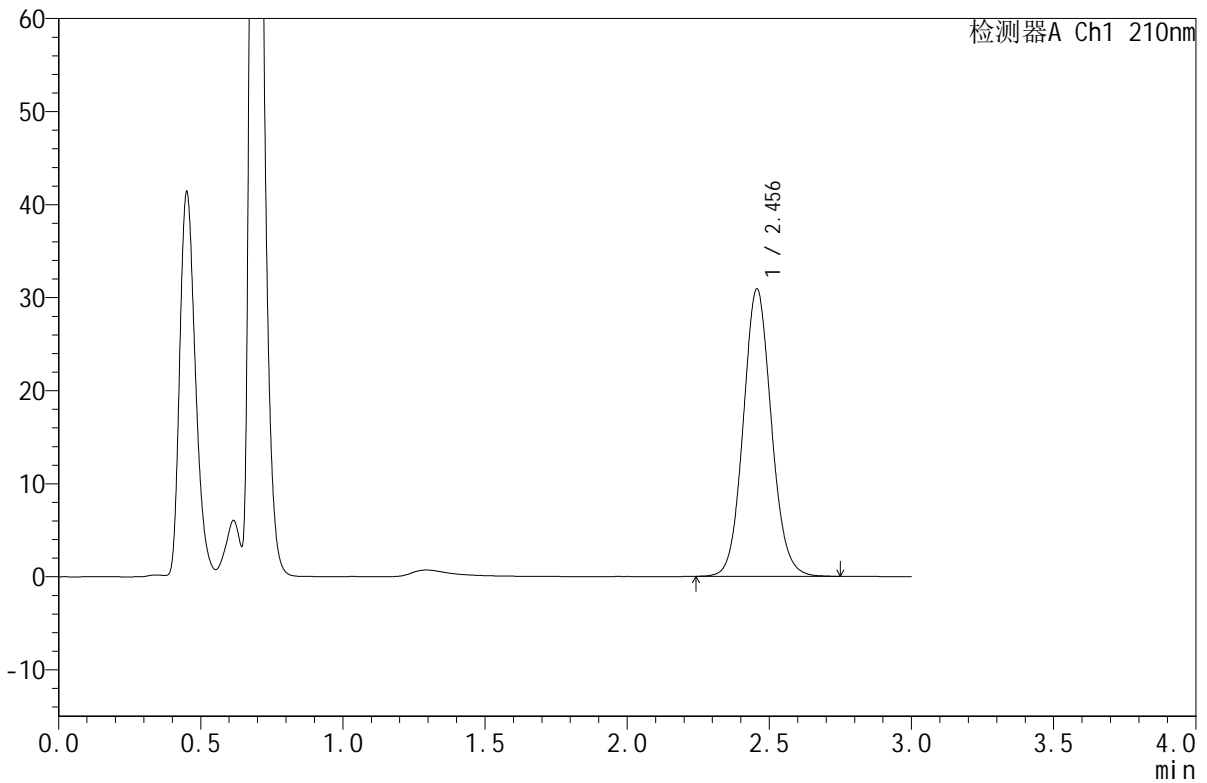

<峰表>

检测器A Ch1 210nm

| 峰号 | 保留时间  | 面积     | 面积%     | 高度    | 理论塔板数(USP) | 拖尾因子  | 分离度(USP) |
|----|-------|--------|---------|-------|------------|-------|----------|
| 1  | 2.456 | 212437 | 100.000 | 30889 | 3011       | 1.087 | --       |
| 总计 |       | 212437 | 100.000 | 30889 |            |       |          |



# JSS-4129

## <样品信息>

色谱柱:XB-C18(50mm\*4.6mm,5μm)      流速:1.5ml/min  
 柱温:40°C      波长:210nm  
 数据文件名: RC\$JSS-4129 - 27-5/29-413-3 - cbzj-YBA2320p-rcqx-jf50z-pH6.8jz-jyx2-45min-P5.lcd  
 方法文件名: RC\$JSS-4129 - RC-JSS-4129-FX278.lcm  
 批处理文件名: RC\$JSS-4129 - JSS-4129-20250311-RC-FX278.lcb  
 样品瓶号: 4-42  
 进样体积: 50 μl      版本号:6.115  
 进样时间: 2025/03/12 00:54:14      实验者: jiangjinwei  
 处理时间 (V3): 2025/03/12 11:10:25      处理者: jiangjinwei  
 仪器型号: SHIMADZU LC-2050C(FX278)

## <色谱图>

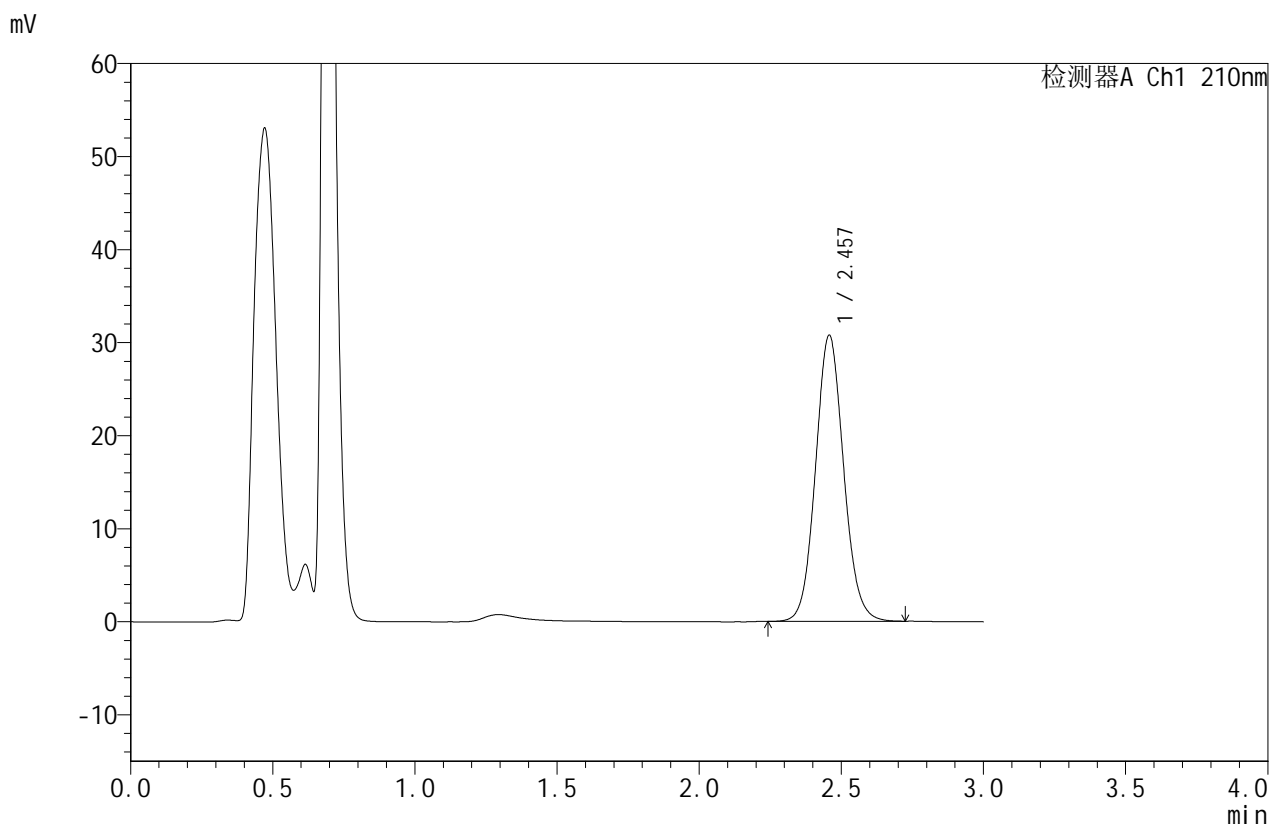

## <峰表>

检测器A Ch1 210nm

| 峰号 | 保留时间  | 面积     | 面积%     | 高度    | 理论塔板数(USP) | 拖尾因子  | 分离度(USP) |
|----|-------|--------|---------|-------|------------|-------|----------|
| 1  | 2.457 | 211363 | 100.000 | 30723 | 3008       | 1.086 | --       |
| 总计 |       | 211363 | 100.000 | 30723 |            |       |          |



# JSS-4129

## <样品信息>

色谱柱:XB-C18(50mm\*4.6mm,5µm) 流速:1.5ml/min  
柱温:40°C 波长:210nm  
数据文件名: RC\$JSS-4129 - 27-5/29-414-3 - cbzj-YBA2320p-rcqx-jf50z-pH6.8jz-jyx2-45min-P6.lcd  
方法文件名: RC\$JSS-4129 - RC-JSS-4129-FX278.lcm  
批处理文件名: RC\$JSS-4129 - JSS-4129-20250311-RC-FX278.lcb  
样品瓶号: 4-51  
进样体积: 50 µl 版本号:6.115  
进样时间: 2025/03/12 00:57:40 实验者: jiangjinwei  
处理时间 (V3): 2025/03/12 11:10:28 处理者: jiangjinwei  
仪器型号: SHIMADZU LC-2050C(FX278)

## <色谱图>

mV

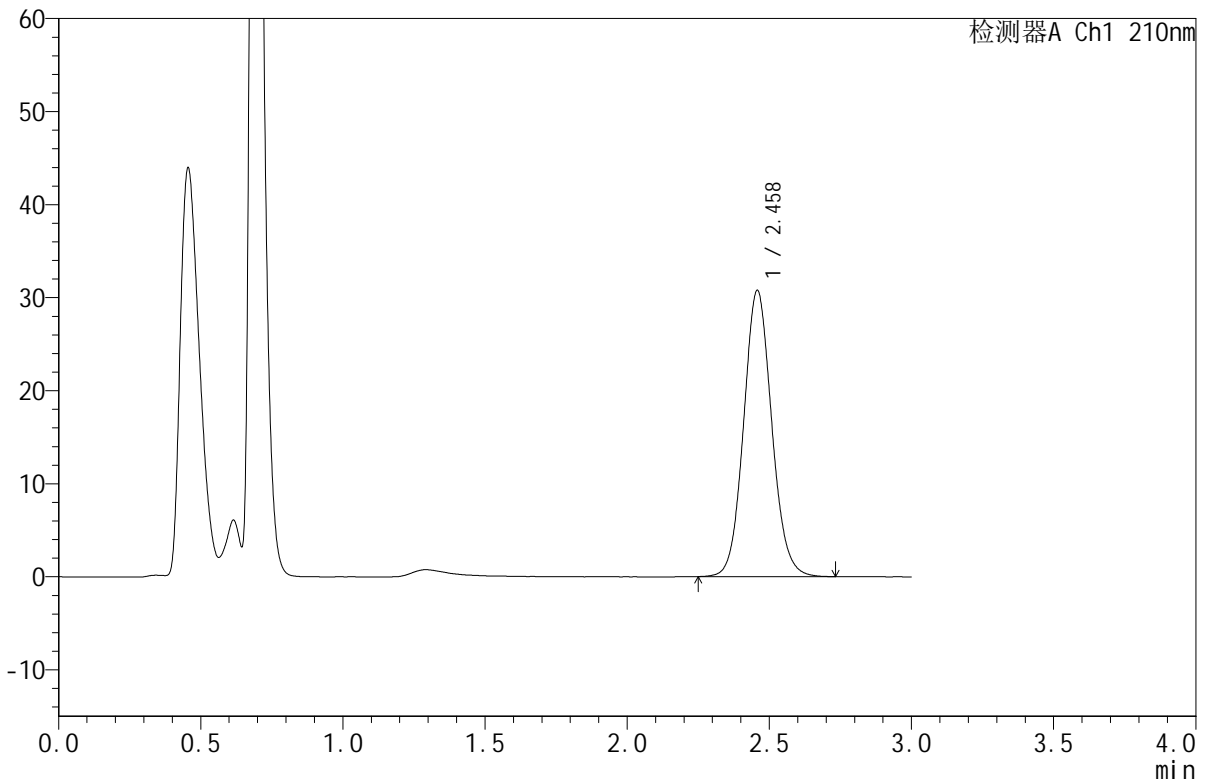

## <峰表>

检测器A Ch1 210nm

| 峰号 | 保留时间  | 面积     | 面积%     | 高度    | 理论塔板数(USP) | 拖尾因子  | 分离度(USP) |
|----|-------|--------|---------|-------|------------|-------|----------|
| 1  | 2.458 | 211519 | 100.000 | 30710 | 3010       | 1.089 | --       |
| 总计 |       | 211519 | 100.000 | 30710 |            |       |          |



# JSS-4129

## <样品信息>

色谱柱:XB-C18(50mm\*4.6mm,5μm)      流速:1.5ml/min  
 柱温:40°C      波长:210nm  
 数据文件名: RC\$JSS-4129 - 27-5/29-415-3 - cbzj-YBA2320p-rcqx-jf50z-pH6.8jz-jyx2-60min-P1.lcd  
 方法文件名: RC\$JSS-4129 - RC-JSS-4129-FX278.lcm  
 批处理文件名: RC\$JSS-4129 - JSS-4129-20250311-RC-FX278.lcb  
 样品瓶号: 4-7  
 进样体积: 50 μl      版本号:6.115  
 进样时间: 2025/03/12 01:01:06      实验者: jiangjinwei  
 处理时间 (V3): 2025/03/12 11:10:30      处理者: jiangjinwei  
 仪器型号: SHIMADZU LC-2050C(FX278)

## <色谱图>

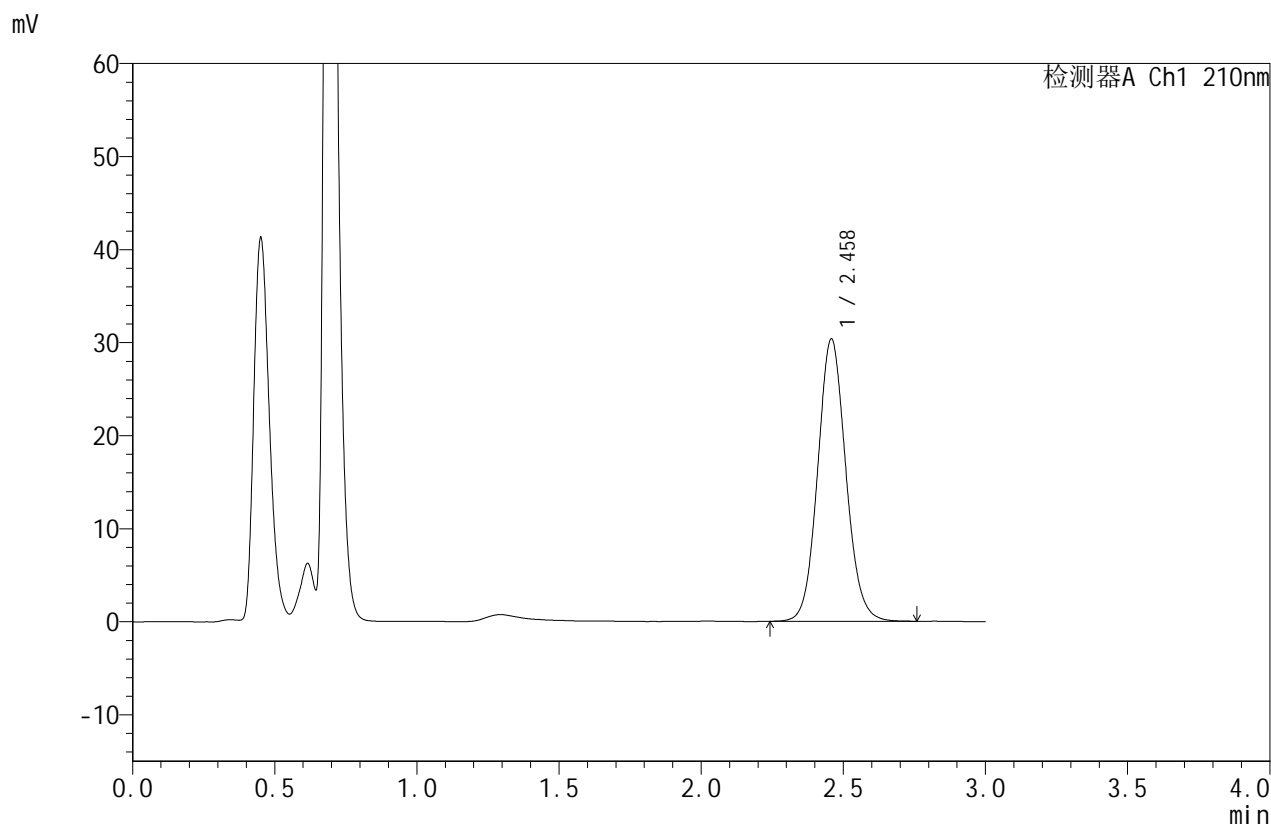

## <峰表>

检测器A Ch1 210nm

| 峰号 | 保留时间  | 面积     | 面积%     | 高度    | 理论塔板数(USP) | 拖尾因子  | 分离度(USP) |
|----|-------|--------|---------|-------|------------|-------|----------|
| 1  | 2.458 | 209177 | 100.000 | 30296 | 2998       | 1.088 | --       |
| 总计 |       | 209177 | 100.000 | 30296 |            |       |          |



# JSS-4129

## <样品信息>

色谱柱:XB-C18(50mm\*4.6mm,5μm)      流速:1.5ml/min  
 柱温:40°C      波长:210nm  
 数据文件名: RC\$JSS-4129 - 27-5/29-416-3 - cbzj-YBA2320p-rcqx-jf50z-pH6.8jz-jyx2-60min-P2.lcd  
 方法文件名: RC\$JSS-4129 - RC-JSS-4129-FX278.lcm  
 批处理文件名: RC\$JSS-4129 - JSS-4129-20250311-RC-FX278.lcb  
 样品瓶号: 4-16  
 进样体积: 50 μl      版本号:6.115  
 进样时间: 2025/03/12 01:04:32      实验者: jiangjinwei  
 处理时间 (V3): 2025/03/12 11:10:33      处理者: jiangjinwei  
 仪器型号: SHIMADZU LC-2050C(FX278)

## <色谱图>

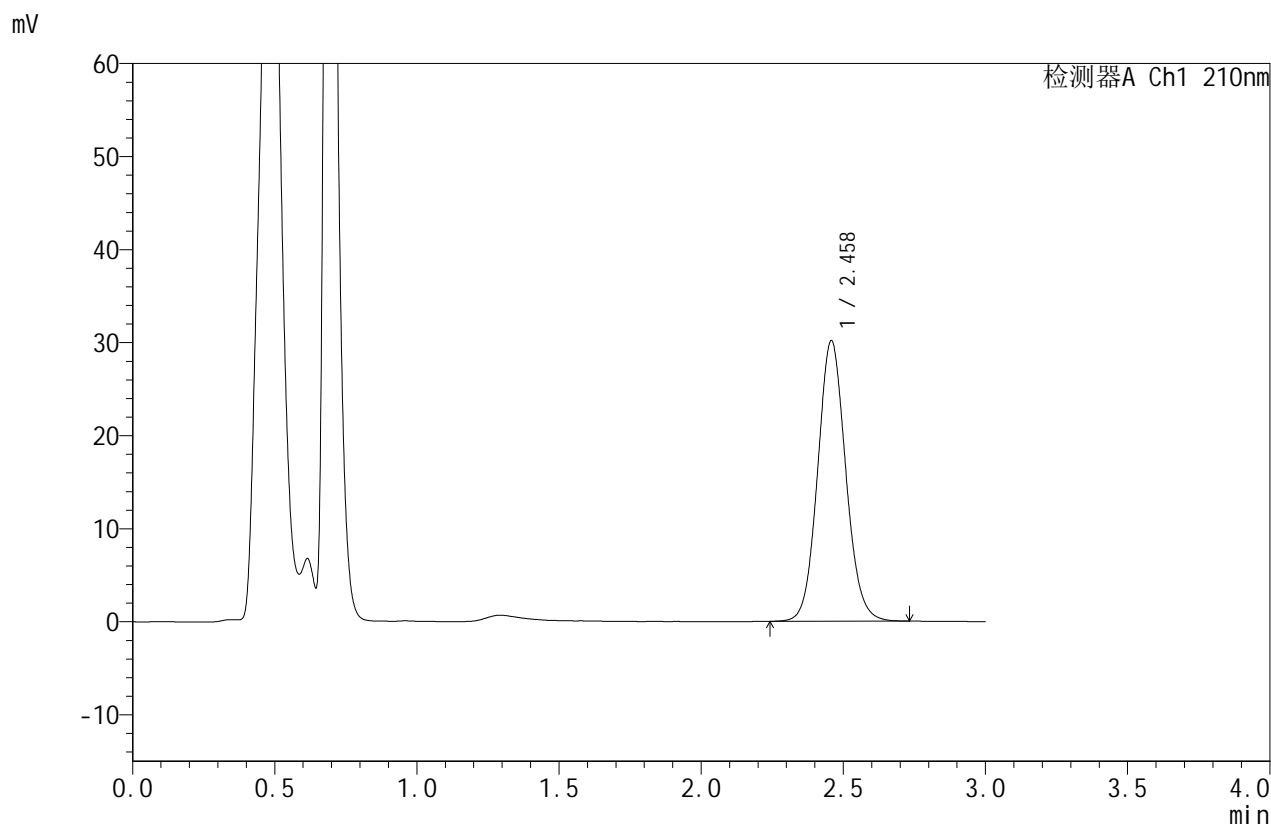

## <峰表>

检测器A Ch1 210nm

| 峰号 | 保留时间  | 面积     | 面积%     | 高度    | 理论塔板数(USP) | 拖尾因子  | 分离度(USP) |
|----|-------|--------|---------|-------|------------|-------|----------|
| 1  | 2.458 | 207433 | 100.000 | 30109 | 3001       | 1.087 | --       |
| 总计 |       | 207433 | 100.000 | 30109 |            |       |          |



# JSS-4129

## <样品信息>

色谱柱:XB-C18(50mm\*4.6mm,5μm)      流速:1.5ml/min  
 柱温:40°C      波长:210nm  
 数据文件名: RC\$JSS-4129 - 27-5/29-417-3 - cbzj-YBA2320p-rcqx-jf50z-pH6.8jz-jyx2-60min-P3.lcd  
 方法文件名: RC\$JSS-4129 - RC-JSS-4129-FX278.lcm  
 批处理文件名: RC\$JSS-4129 - JSS-4129-20250311-RC-FX278.lcb  
 样品瓶号: 4-25  
 进样体积: 50 μl      版本号:6.115  
 进样时间: 2025/03/12 01:07:59      实验者: jiangjinwei  
 处理时间(V3): 2025/03/12 11:10:36      处理者: jiangjinwei  
 仪器型号: SHIMADZU LC-2050C(FX278)

## <色谱图>

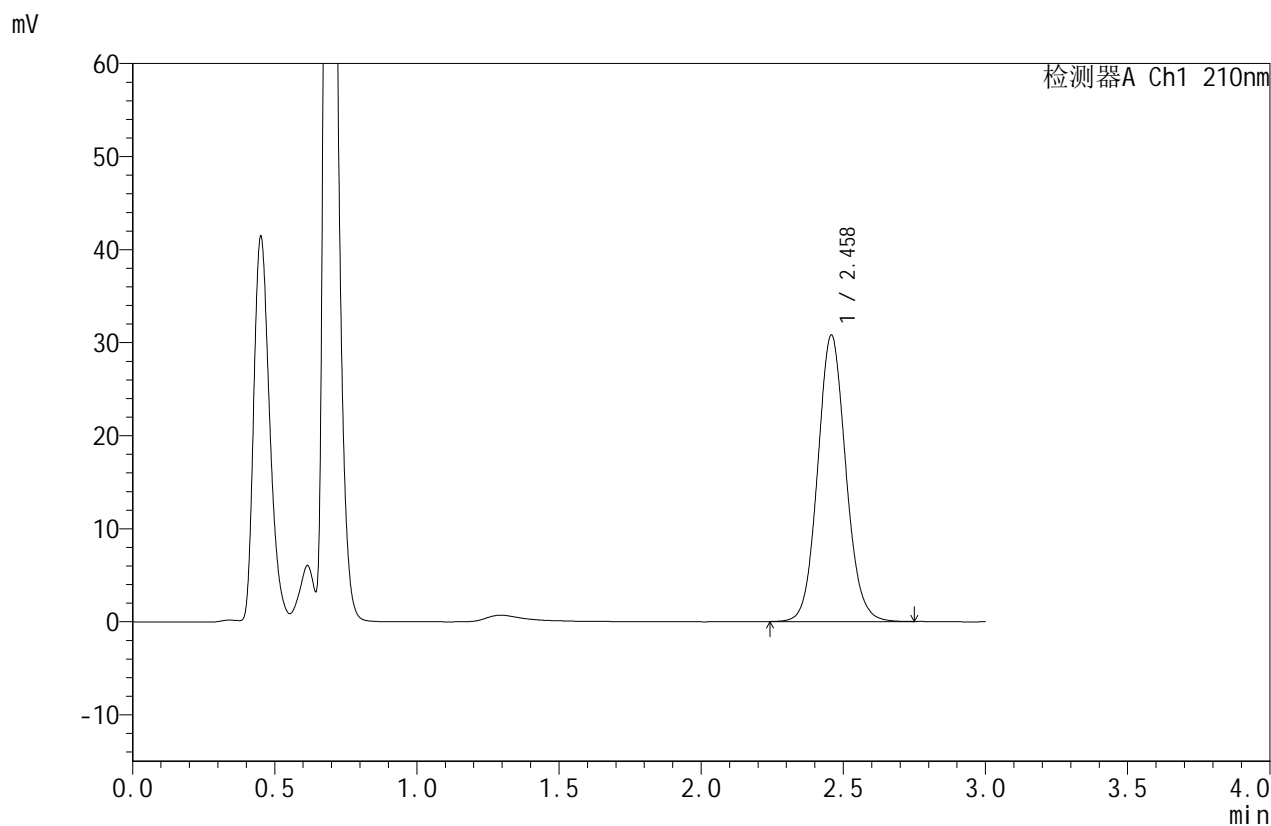

## <峰表>

检测器A Ch1 210nm

| 峰号 | 保留时间  | 面积     | 面积%     | 高度    | 理论塔板数(USP) | 拖尾因子  | 分离度(USP) |
|----|-------|--------|---------|-------|------------|-------|----------|
| 1  | 2.458 | 212020 | 100.000 | 30728 | 3003       | 1.090 | --       |
| 总计 |       | 212020 | 100.000 | 30728 |            |       |          |



# JSS-4129

## <样品信息>

色谱柱:XB-C18(50mm\*4.6mm,5μm)      流速:1.5ml/min  
 柱温:40°C      波长:210nm  
 数据文件名: RC\$JSS-4129 - 27-5/29-418-3 - cbzj-YBA2320p-rcqx-jf50z-pH6.8jz-jyx2-60min-P4.lcd  
 方法文件名: RC\$JSS-4129 - RC-JSS-4129-FX278.lcm  
 批处理文件名: RC\$JSS-4129 - JSS-4129-20250311-RC-FX278.lcb  
 样品瓶号: 4-34  
 进样体积: 50 μl      版本号:6.115  
 进样时间: 2025/03/12 01:11:24      实验者: jiangjinwei  
 处理时间(V3): 2025/03/12 11:10:39      处理者: jiangjinwei  
 仪器型号: SHIMADZU LC-2050C(FX278)

## <色谱图>

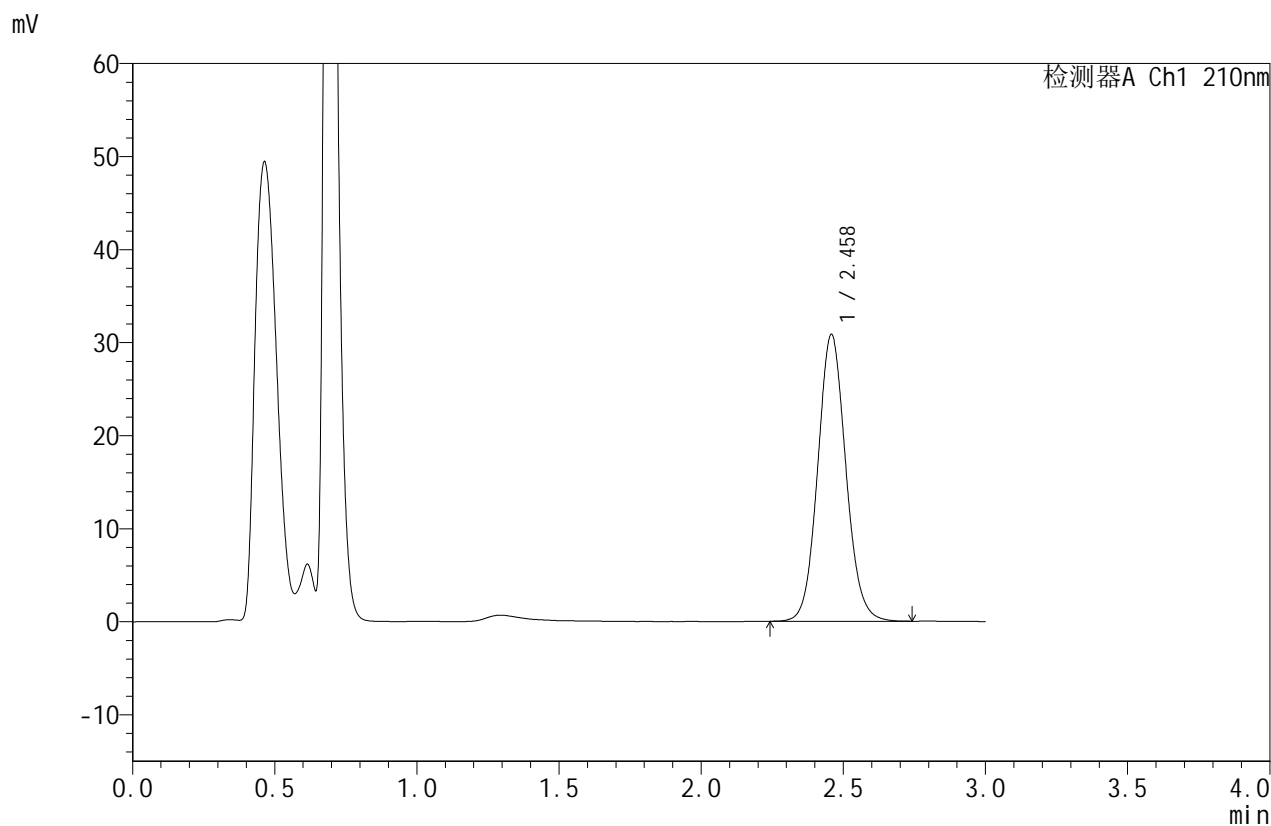

## <峰表>

检测器A Ch1 210nm

| 峰号 | 保留时间  | 面积     | 面积%     | 高度    | 理论塔板数(USP) | 拖尾因子  | 分离度(USP) |
|----|-------|--------|---------|-------|------------|-------|----------|
| 1  | 2.458 | 212175 | 100.000 | 30761 | 3003       | 1.088 | --       |
| 总计 |       | 212175 | 100.000 | 30761 |            |       |          |



# JSS-4129

## <样品信息>

色谱柱:XB-C18(50mm\*4.6mm,5μm)      流速:1.5ml/min  
 柱温:40°C      波长:210nm  
 数据文件名: RC\$JSS-4129 - 27-5/29-419-3 - cbzj-YBA2320p-rcqx-jf50z-pH6.8jz-jyx2-60min-P5.lcd  
 方法文件名: RC\$JSS-4129 - RC-JSS-4129-FX278.lcm  
 批处理文件名: RC\$JSS-4129 - JSS-4129-20250311-RC-FX278.lcb  
 样品瓶号: 4-43  
 进样体积: 50 μl      版本号:6.115  
 进样时间: 2025/03/12 01:14:49      实验者: jiangjinwei  
 处理时间(V3): 2025/03/12 11:10:42      处理者: jiangjinwei  
 仪器型号: SHIMADZU LC-2050C(FX278)

## <色谱图>

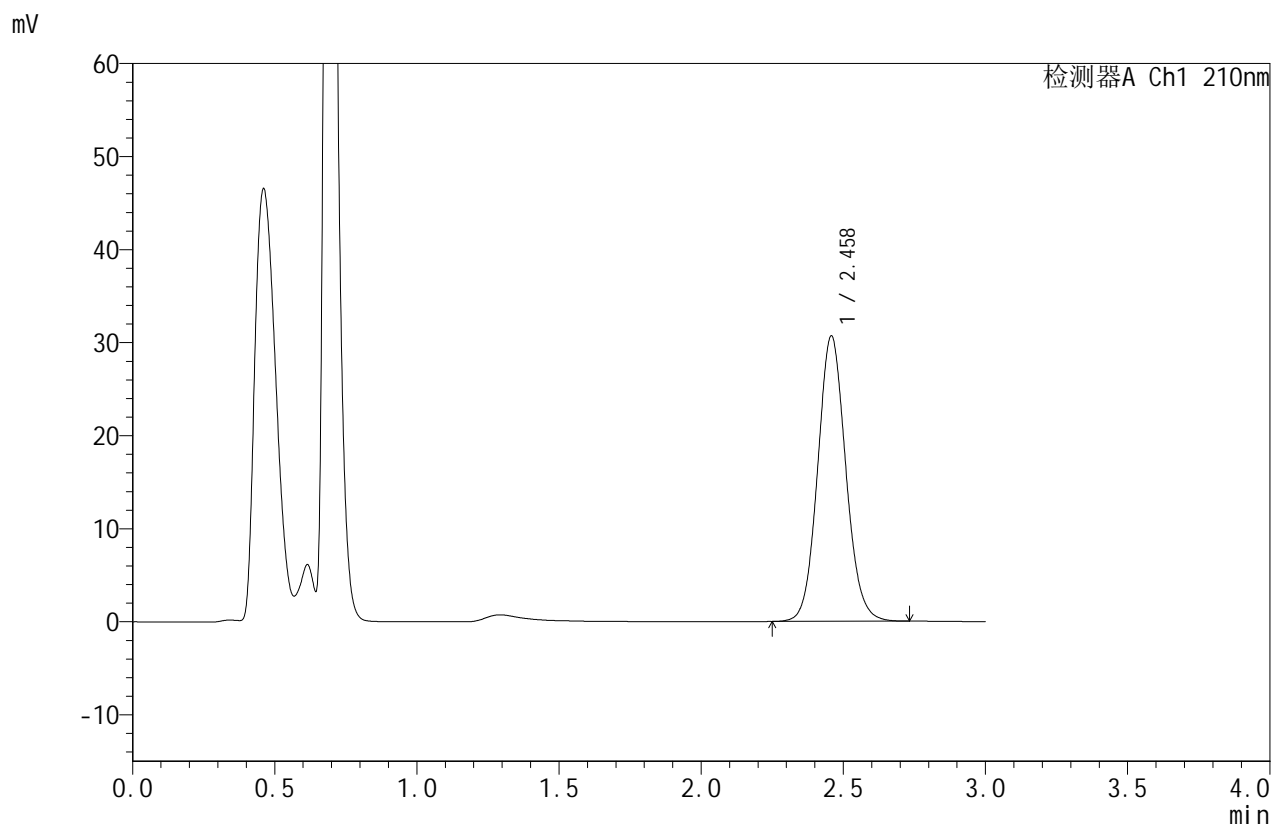

## <峰表>

检测器A Ch1 210nm

| 峰号 | 保留时间  | 面积     | 面积%     | 高度    | 理论塔板数(USP) | 拖尾因子  | 分离度(USP) |
|----|-------|--------|---------|-------|------------|-------|----------|
| 1  | 2.458 | 211193 | 100.000 | 30622 | 2998       | 1.089 | --       |
| 总计 |       | 211193 | 100.000 | 30622 |            |       |          |



# JSS-4129

## <样品信息>

色谱柱:XB-C18(50mm\*4.6mm,5μm) 流速:1.5ml/min  
 柱温:40°C 波长:210nm  
 数据文件名: RC\$JSS-4129 - 27-5/29-420-3 - cbzj-YBA2320p-rcqx-jf50z-pH6.8jz-jyx2-60min-P6.lcd  
 方法文件名: RC\$JSS-4129 - RC-JSS-4129-FX278.lcm  
 批处理文件名: RC\$JSS-4129 - JSS-4129-20250311-RC-FX278.lcb  
 样品瓶号: 4-52  
 进样体积: 50 μl 版本号:6.115  
 进样时间: 2025/03/12 01:18:14 实验者: jiangjinwei  
 处理时间(V3): 2025/03/12 11:10:45 处理者: jiangjinwei  
 仪器型号: SHIMADZU LC-2050C(FX278)

## <色谱图>

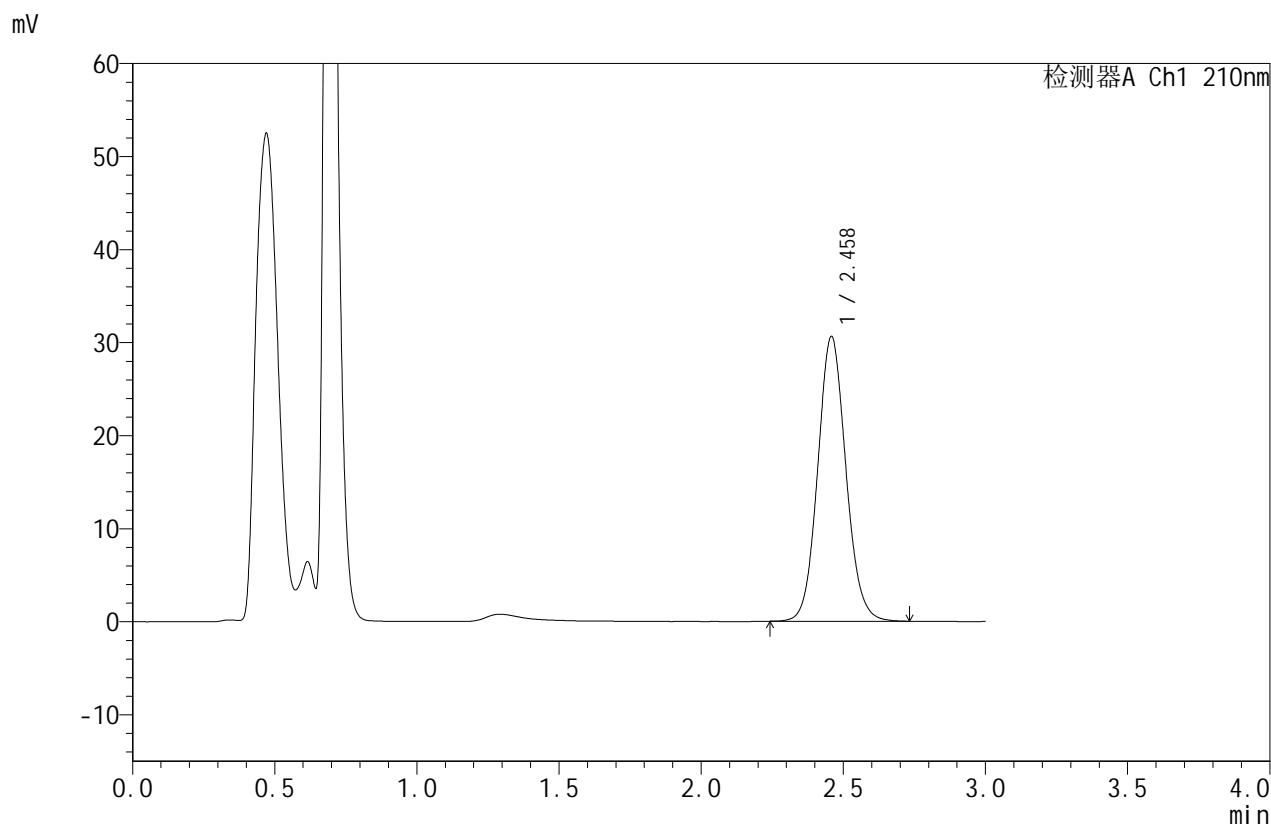

## <峰表>

检测器A Ch1 210nm

| 峰号 | 保留时间  | 面积     | 面积%     | 高度    | 理论塔板数(USP) | 拖尾因子  | 分离度(USP) |
|----|-------|--------|---------|-------|------------|-------|----------|
| 1  | 2.458 | 210810 | 100.000 | 30542 | 2996       | 1.089 | --       |
| 总计 |       | 210810 | 100.000 | 30542 |            |       |          |



# JSS-4129

## <样品信息>

色谱柱:XB-C18(50mm\*4.6mm,5μm) 流速:1.5ml/min  
 柱温:40°C 波长:210nm  
 数据文件名: RC\$JSS-4129 - 27-5/29-421-3 - cbzj-YBA2320p-rcqx-jf50z-pH6.8jz-jyx2-jxzs-P1.lcd  
 方法文件名: RC\$JSS-4129 - RC-JSS-4129-FX278.lcm  
 批处理文件名: RC\$JSS-4129 - JSS-4129-20250311-RC-FX278.lcb  
 样品瓶号: 4-8  
 进样体积: 50 μl 版本号:6.115  
 进样时间: 2025/03/12 01:21:40 实验者: jiangjinwei  
 处理时间 (V3): 2025/03/12 11:10:48 处理者: jiangjinwei  
 仪器型号: SHIMADZU LC-2050C(FX278)

## <色谱图>

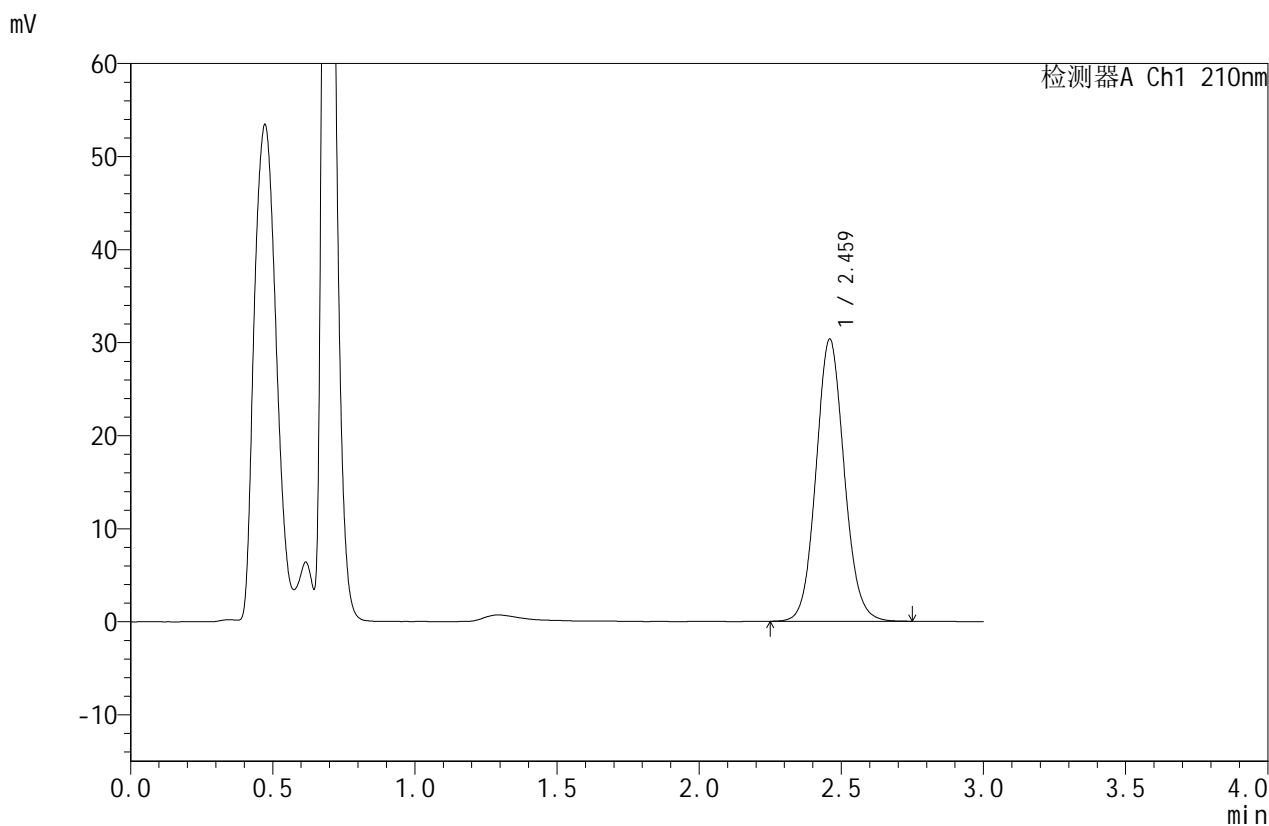

## <峰表>

检测器A Ch1 210nm

| 峰号 | 保留时间  | 面积     | 面积%     | 高度    | 理论塔板数(USP) | 拖尾因子  | 分离度(USP) |
|----|-------|--------|---------|-------|------------|-------|----------|
| 1  | 2.459 | 208942 | 100.000 | 30201 | 3001       | 1.087 | --       |
| 总计 |       | 208942 | 100.000 | 30201 |            |       |          |



# JSS-4129

## <样品信息>

色谱柱:XB-C18(50mm\*4.6mm,5μm)      流速:1.5ml/min  
 柱温:40°C      波长:210nm  
 数据文件名: RC\$JSS-4129 - 27-5/29-422-3 - cbzj-YBA2320p-rcqx-jf50z-pH6.8jz-jyx2-jxzs-P2.lcd  
 方法文件名: RC\$JSS-4129 - RC-JSS-4129-FX278.lcm  
 批处理文件名: RC\$JSS-4129 - JSS-4129-20250311-RC-FX278.lcb  
 样品瓶号: 4-17  
 进样体积: 50 μl      版本号:6.115  
 进样时间: 2025/03/12 01:25:07      实验者: jiangjinwei  
 处理时间 (V3): 2025/03/12 11:10:51      处理者: jiangjinwei  
 仪器型号: SHIMADZU LC-2050C(FX278)

## <色谱图>

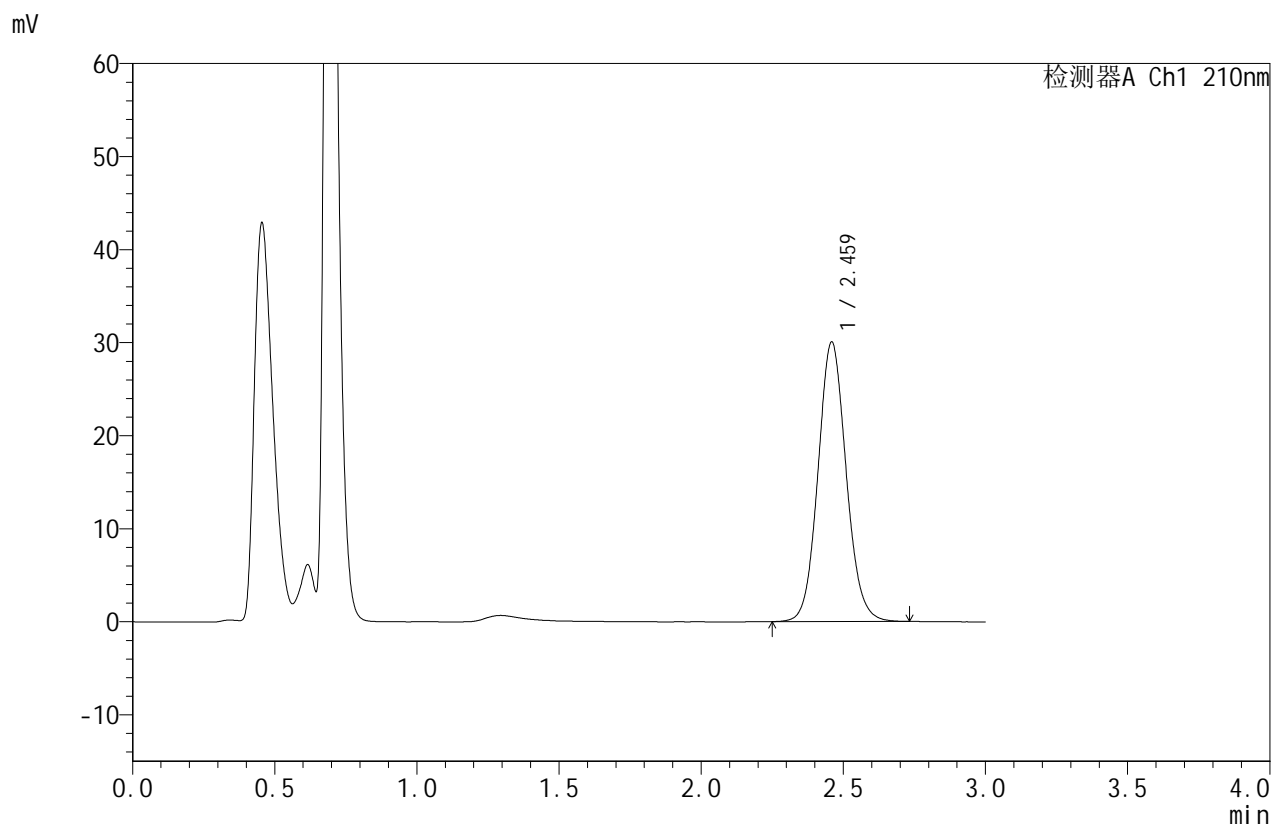

## <峰表>

检测器A Ch1 210nm

| 峰号 | 保留时间  | 面积     | 面积%     | 高度    | 理论塔板数(USP) | 拖尾因子  | 分离度(USP) |
|----|-------|--------|---------|-------|------------|-------|----------|
| 1  | 2.459 | 207045 | 100.000 | 29938 | 2996       | 1.089 | --       |
| 总计 |       | 207045 | 100.000 | 29938 |            |       |          |



# JSS-4129

## <样品信息>

色谱柱:XB-C18(50mm\*4.6mm,5μm)      流速:1.5ml/min  
 柱温:40°C      波长:210nm  
 数据文件名: RC\$JSS-4129 - 27-5/29-423-3 - cbzj-YBA2320p-rcqx-jf50z-pH6.8jz-jyx2-jxzs-P3.lcd  
 方法文件名: RC\$JSS-4129 - RC-JSS-4129-FX278.lcm  
 批处理文件名: RC\$JSS-4129 - JSS-4129-20250311-RC-FX278.lcb  
 样品瓶号: 4-26  
 进样体积: 50 μl      版本号:6.115  
 进样时间: 2025/03/12 01:28:34      实验者: jiangjinwei  
 处理时间(V3): 2025/03/12 11:10:53      处理者: jiangjinwei  
 仪器型号: SHIMADZU LC-2050C(FX278)

## <色谱图>

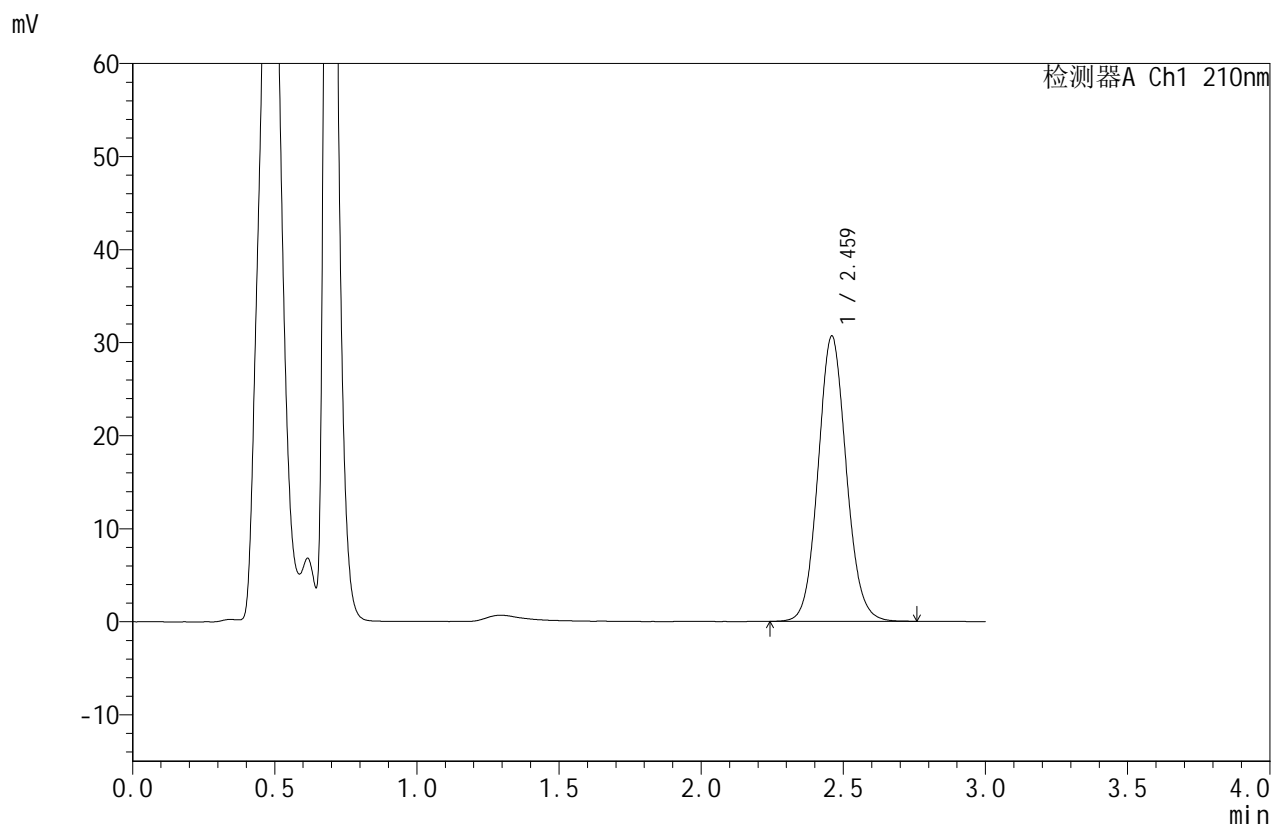

## <峰表>

检测器A Ch1 210nm

| 峰号 | 保留时间  | 面积     | 面积%     | 高度    | 理论塔板数(USP) | 拖尾因子  | 分离度(USP) |
|----|-------|--------|---------|-------|------------|-------|----------|
| 1  | 2.459 | 211486 | 100.000 | 30546 | 2991       | 1.089 | --       |
| 总计 |       | 211486 | 100.000 | 30546 |            |       |          |



# JSS-4129

## <样品信息>

色谱柱:XB-C18(50mm\*4.6mm,5μm)      流速:1.5ml/min  
 柱温:40°C      波长:210nm  
 数据文件名: RC\$JSS-4129 - 27-5/29-424-3 - cbzj-YBA2320p-rcqx-jf50z-pH6.8jz-jyx2-jxzs-P4.lcd  
 方法文件名: RC\$JSS-4129 - RC-JSS-4129-FX278.lcm  
 批处理文件名: RC\$JSS-4129 - JSS-4129-20250311-RC-FX278.lcb  
 样品瓶号: 4-35  
 进样体积: 50 μl      版本号:6.115  
 进样时间: 2025/03/12 01:31:59      实验者: jiangjinwei  
 处理时间 (V3): 2025/03/12 11:10:56      处理者: jiangjinwei  
 仪器型号: SHIMADZU LC-2050C(FX278)

## <色谱图>

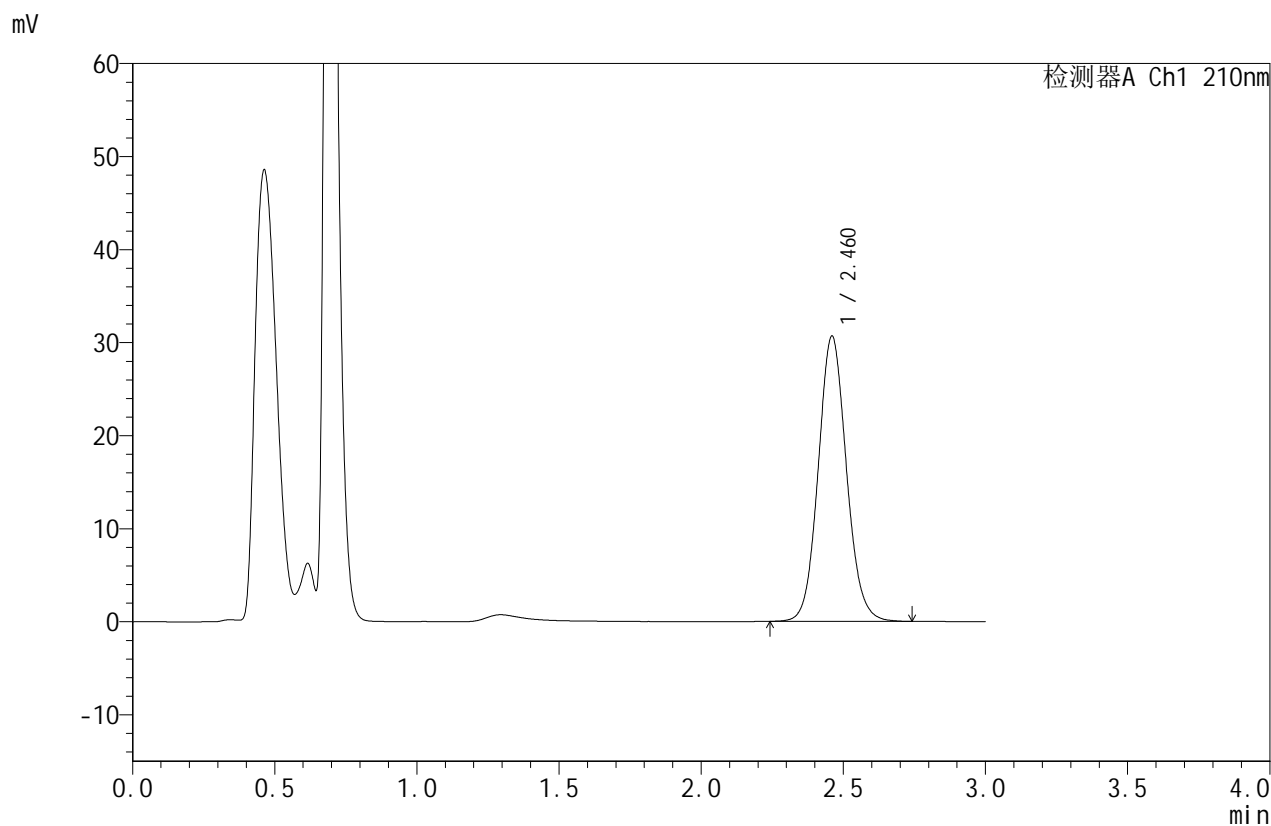

## <峰表>

检测器A Ch1 210nm

| 峰号 | 保留时间  | 面积     | 面积%     | 高度    | 理论塔板数(USP) | 拖尾因子  | 分离度(USP) |
|----|-------|--------|---------|-------|------------|-------|----------|
| 1  | 2.460 | 211628 | 100.000 | 30574 | 2992       | 1.089 | --       |
| 总计 |       | 211628 | 100.000 | 30574 |            |       |          |



# JSS-4129

## <样品信息>

色谱柱:XB-C18(50mm\*4.6mm,5μm) 流速:1.5ml/min  
 柱温:40°C 波长:210nm  
 数据文件名: RC\$JSS-4129 - 27-5/29-425-3 - cbzj-YBA2320p-rcqx-jf50z-pH6.8jz-jyx2-jxzs-P5.lcd  
 方法文件名: RC\$JSS-4129 - RC-JSS-4129-FX278.lcm  
 批处理文件名: RC\$JSS-4129 - JSS-4129-20250311-RC-FX278.lcb  
 样品瓶号: 4-44  
 进样体积: 50 μl 版本号:6.115  
 进样时间: 2025/03/12 01:35:25 实验者: jiangjinwei  
 处理时间(V3): 2025/03/12 11:10:59 处理者: jiangjinwei  
 仪器型号: SHIMADZU LC-2050C(FX278)

## <色谱图>

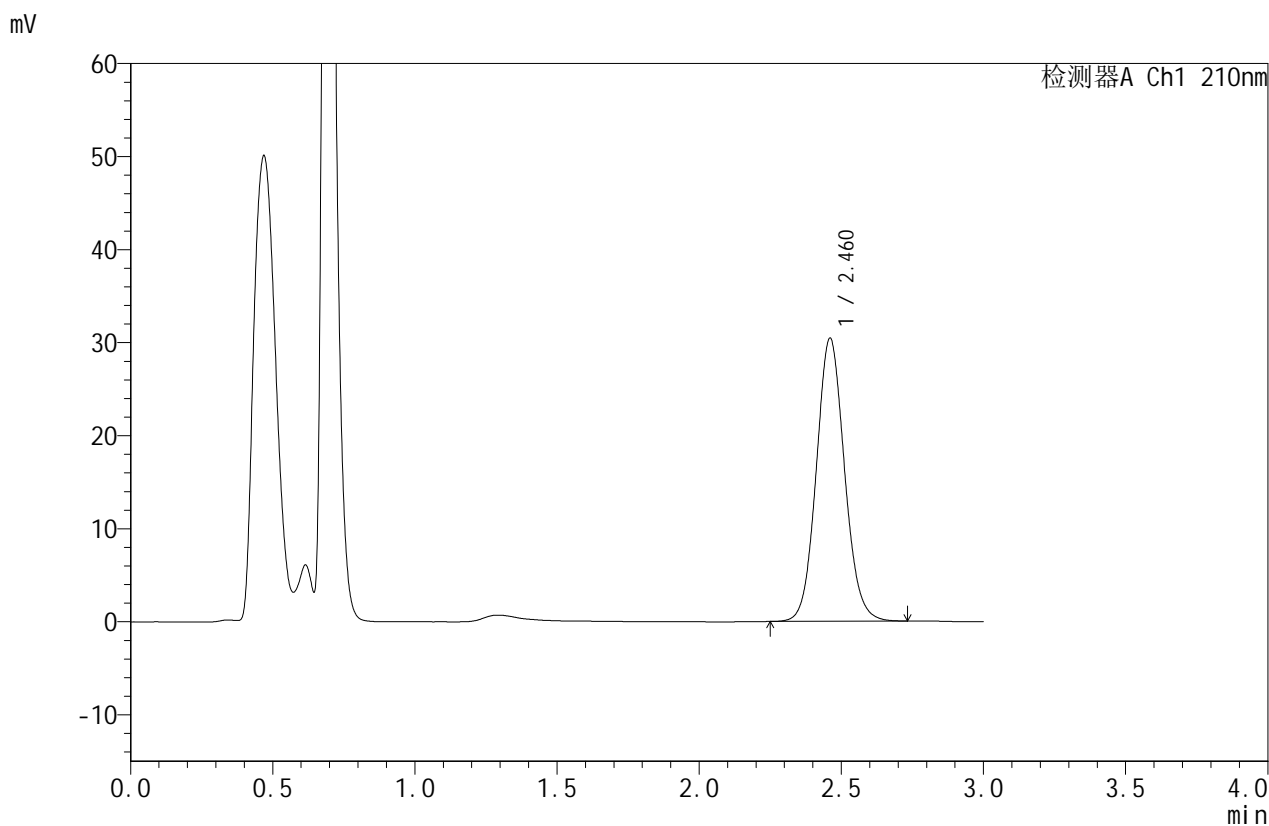

## <峰表>

检测器A Ch1 210nm

| 峰号 | 保留时间  | 面积     | 面积%     | 高度    | 理论塔板数(USP) | 拖尾因子  | 分离度(USP) |
|----|-------|--------|---------|-------|------------|-------|----------|
| 1  | 2.460 | 210117 | 100.000 | 30360 | 2983       | 1.089 | --       |
| 总计 |       | 210117 | 100.000 | 30360 |            |       |          |



# JSS-4129

## <样品信息>

色谱柱:XB-C18(50mm\*4.6mm,5μm)      流速:1.5ml/min  
 柱温:40°C      波长:210nm  
 数据文件名: RC\$JSS-4129 - 27-5/29-426-3 - cbzj-YBA2320p-rcqx-jf50z-pH6.8jz-jyx2-jxzs-P6.lcd  
 方法文件名: RC\$JSS-4129 - RC-JSS-4129-FX278.lcm  
 批处理文件名: RC\$JSS-4129 - JSS-4129-20250311-RC-FX278.lcb  
 样品瓶号: 4-53  
 进样体积: 50 μl      版本号:6.115  
 进样时间: 2025/03/12 01:38:51      实验者: jiangjinwei  
 处理时间 (V3): 2025/03/12 11:11:02      处理者: jiangjinwei  
 仪器型号: SHIMADZU LC-2050C(FX278)

## <色谱图>

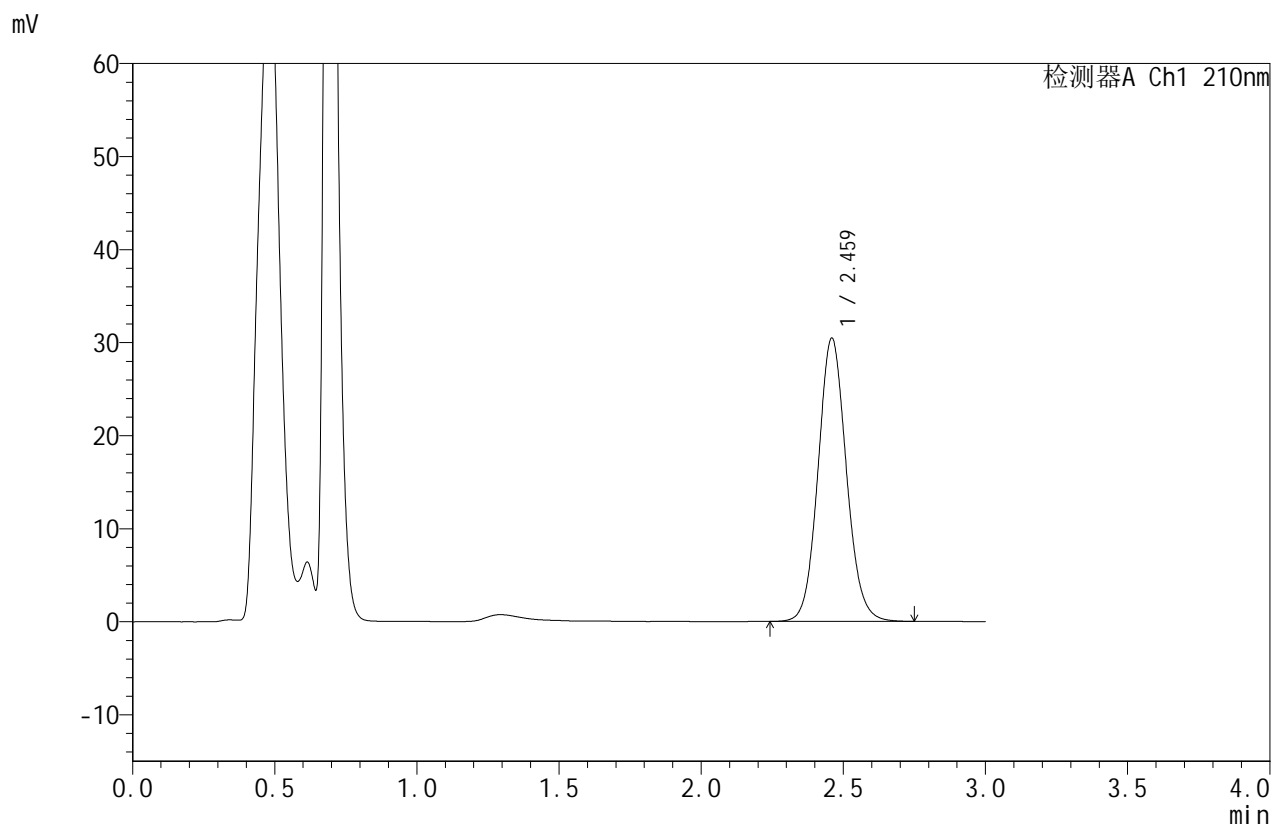

## <峰表>

检测器A Ch1 210nm

| 峰号 | 保留时间  | 面积     | 面积%     | 高度    | 理论塔板数(USP) | 拖尾因子  | 分离度(USP) |
|----|-------|--------|---------|-------|------------|-------|----------|
| 1  | 2.459 | 210944 | 100.000 | 30343 | 2972       | 1.090 | --       |
| 总计 |       | 210944 | 100.000 | 30343 |            |       |          |



# JSS-4129

## <样品信息>

色谱柱:XB-C18(50mm\*4.6mm,5μm)      流速:1.5ml/min  
 柱温:40°C      波长:210nm  
 数据文件名: RC\$JSS-4129 - 27-5/29-427-3 - cbzj-YBA2320p-rcqx-jf50z-pH6.8jz-jyx2-dz2-1.lcd  
 方法文件名: RC\$JSS-4129 - RC-JSS-4129-FX278.lcm  
 批处理文件名: RC\$JSS-4129 - JSS-4129-20250311-RC-FX278.lcb  
 样品瓶号: 4-27  
 进样体积: 50 μl      版本号:6.115  
 进样时间: 2025/03/12 01:42:17      实验者: jiangjinwei  
 处理时间 (V3): 2025/03/12 11:11:05      处理者: jiangjinwei  
 仪器型号: SHIMADZU LC-2050C(FX278)

## <色谱图>

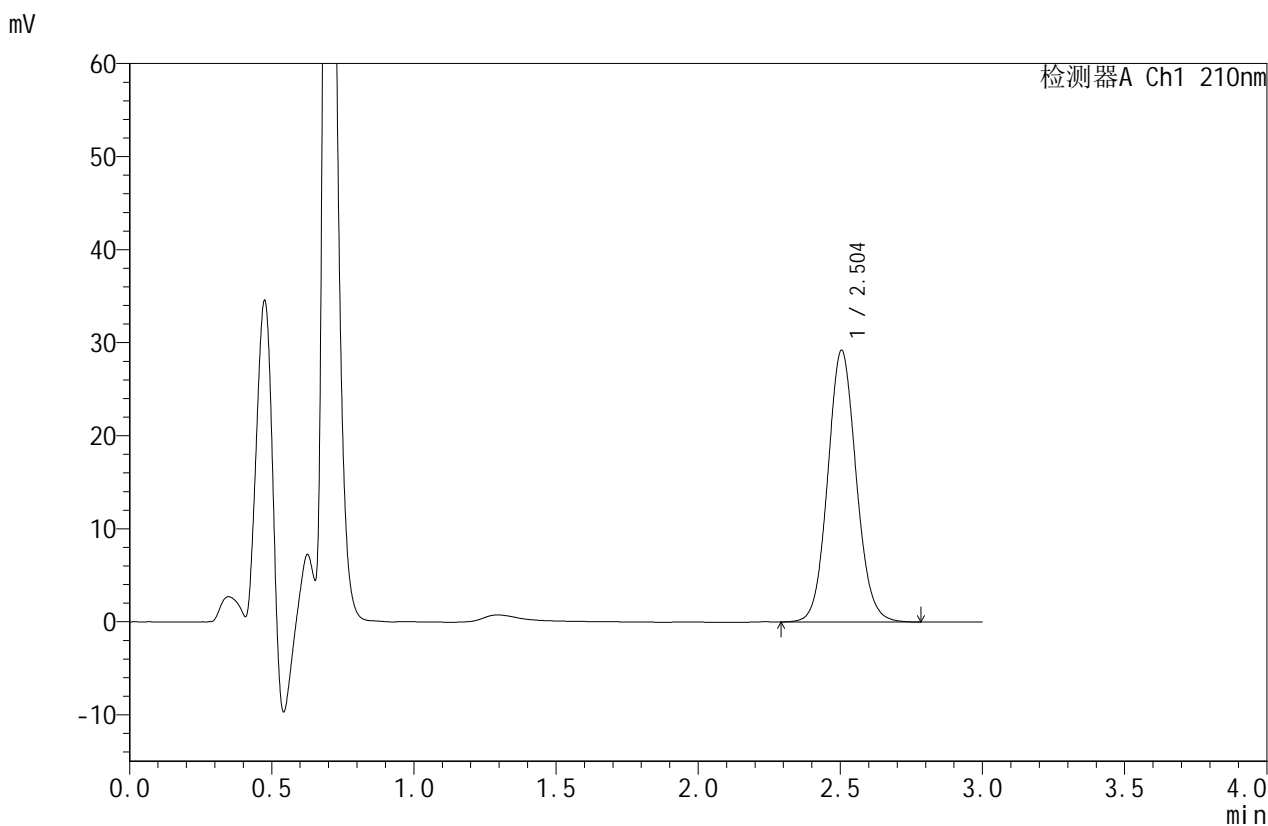

## <峰表>

检测器A Ch1 210nm

| 峰号 | 保留时间  | 面积     | 面积%     | 高度    | 理论塔板数(USP) | 拖尾因子  | 分离度(USP) |
|----|-------|--------|---------|-------|------------|-------|----------|
| 1  | 2.504 | 203542 | 100.000 | 29212 | 3040       | 1.086 | --       |
| 总计 |       | 203542 | 100.000 | 29212 |            |       |          |



# JSS-4129

## <样品信息>

色谱柱:XB-C18(50mm\*4.6mm,5μm)      流速:1.5ml/min  
 柱温:40°C      波长:210nm  
 数据文件名: RC\$JSS-4129 - 27-5/29-428-3 - cbzj-YBA2320p-rcqx-jf50z-pH6.8jz-jyx2-dz2-2.lcd  
 方法文件名: RC\$JSS-4129 - RC-JSS-4129-FX278.lcm  
 批处理文件名: RC\$JSS-4129 - JSS-4129-20250311-RC-FX278.lcb  
 样品瓶号: 4-27  
 进样体积: 50 μl      版本号:6.115  
 进样时间: 2025/03/12 01:45:43      实验者: jiangjinwei  
 处理时间 (V3): 2025/03/12 11:11:08      处理者: jiangjinwei  
 仪器型号: SHIMADZU LC-2050C(FX278)

## <色谱图>

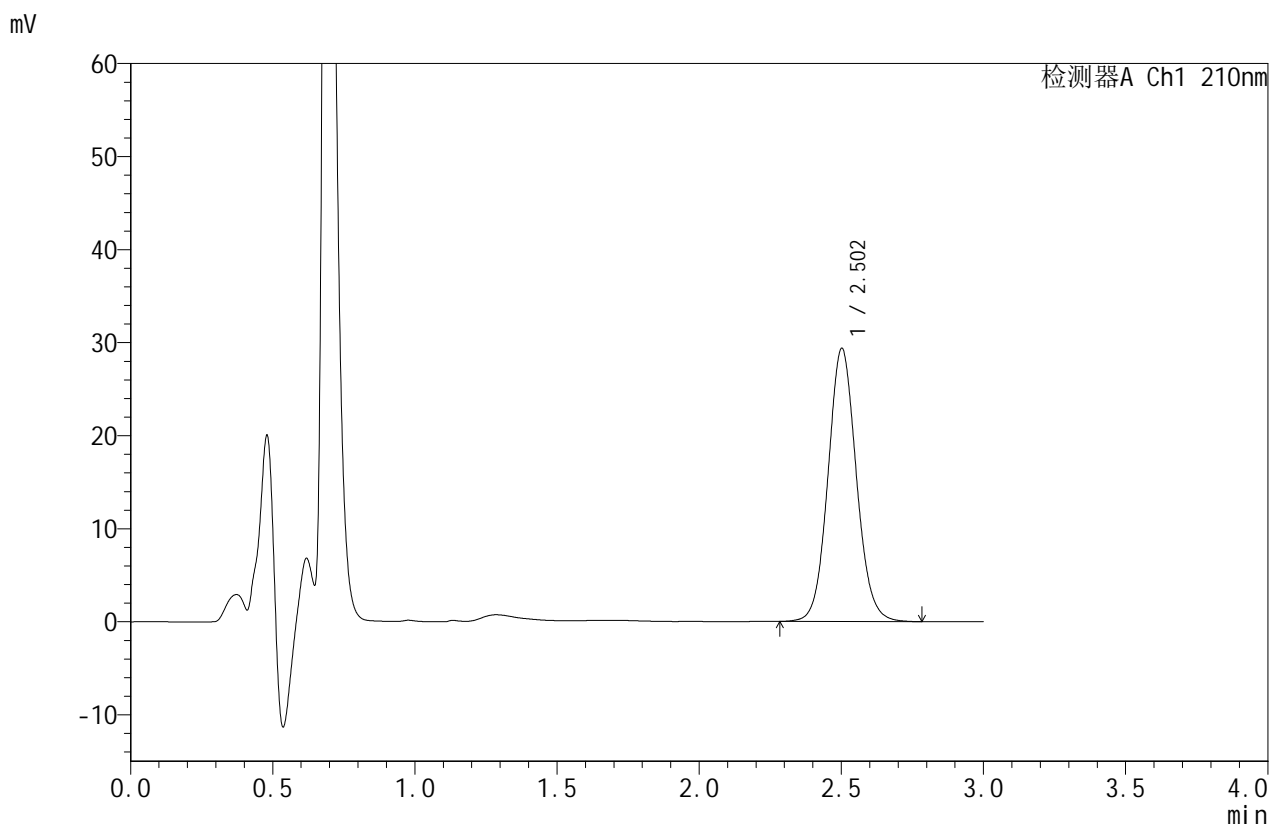

## <峰表>

检测器A Ch1 210nm

| 峰号 | 保留时间  | 面积     | 面积%     | 高度    | 理论塔板数(USP) | 拖尾因子  | 分离度(USP) |
|----|-------|--------|---------|-------|------------|-------|----------|
| 1  | 2.502 | 203716 | 100.000 | 29279 | 3066       | 1.081 | --       |
| 总计 |       | 203716 | 100.000 | 29279 |            |       |          |