



SMF-4099

<样品信息>

色谱柱 : XB-C18(150mm*4.6mm,5 μ m) 流速:1.8ml/min
 柱温 : 40 $^{\circ}$ C 波长:250nm
 数据文件名: RC\$SMF-4099 - 0-53/25-751-2 - zzp-20mg-25021701-2p-rcqx-pH1.2jz-jf50z-cl-rj.lcd
 方法文件名: RC\$SMF-4099 - SMF-4099-RCQX-FX274.lcm
 批处理文件名: RC\$SMF-4099 - 20250317-rcqx-FX274.lcb
 样品瓶号: 1-9
 进样体积: 10 μ l 版本号: 6.115
 进样时间: 2025/03/17 11:30:37 实验者: xiechaojun
 处理时间 (V2) : 2025/03/18 08:56:31 处理者: xiechaojun
 仪器型号: SHIMADZU LC-2050C(FX274)

<色谱图>

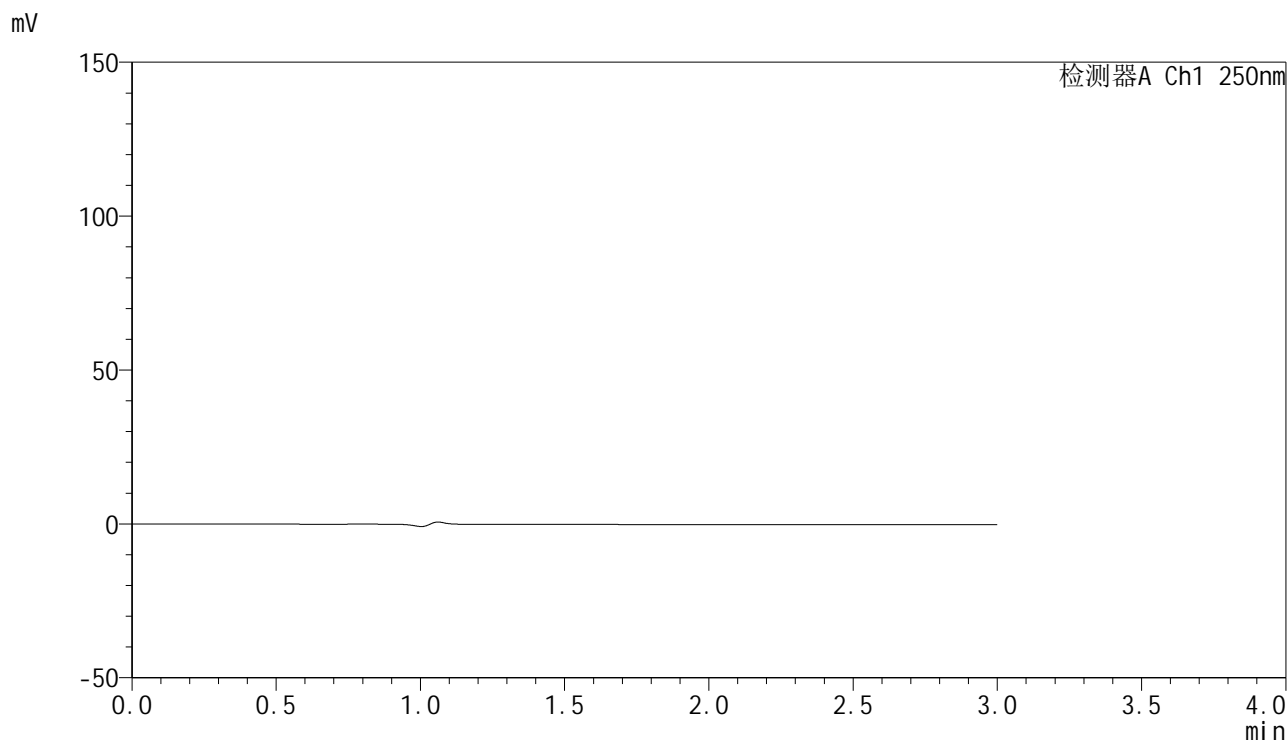

<峰表>

检测器A Ch1 250nm

峰号	保留时间	面积	面积%	高度	理论塔板数(USP)	拖尾因子	分离度(USP)
总计							



SMF-4099

<样品信息>

色谱柱 : XB-C18(150mm*4.6mm,5μm) 流速:1.8ml/min
 柱温 : 40°C 波长:250nm
 数据文件名: RC\$SMF-4099 - 0-53/25-752-2 - zzp-20mg-25021701-2p-rcqx-pH1.2jz-jf50z-cl-dz1-1.lcd
 方法文件名: RC\$SMF-4099 - SMF-4099-RCQX-FX274.lcm
 批处理文件名: RC\$SMF-4099 - 20250317-rcqx-FX274.lcb
 样品瓶号: 1-18
 进样体积: 10 μl 版本号: 6.115
 进样时间: 2025/03/17 11:34:00 实验者: xiechaojun
 处理时间 (V2) : 2025/03/18 08:56:35 处理者: xiechaojun
 仪器型号: SHIMADZU LC-2050C(FX274)

<色谱图>

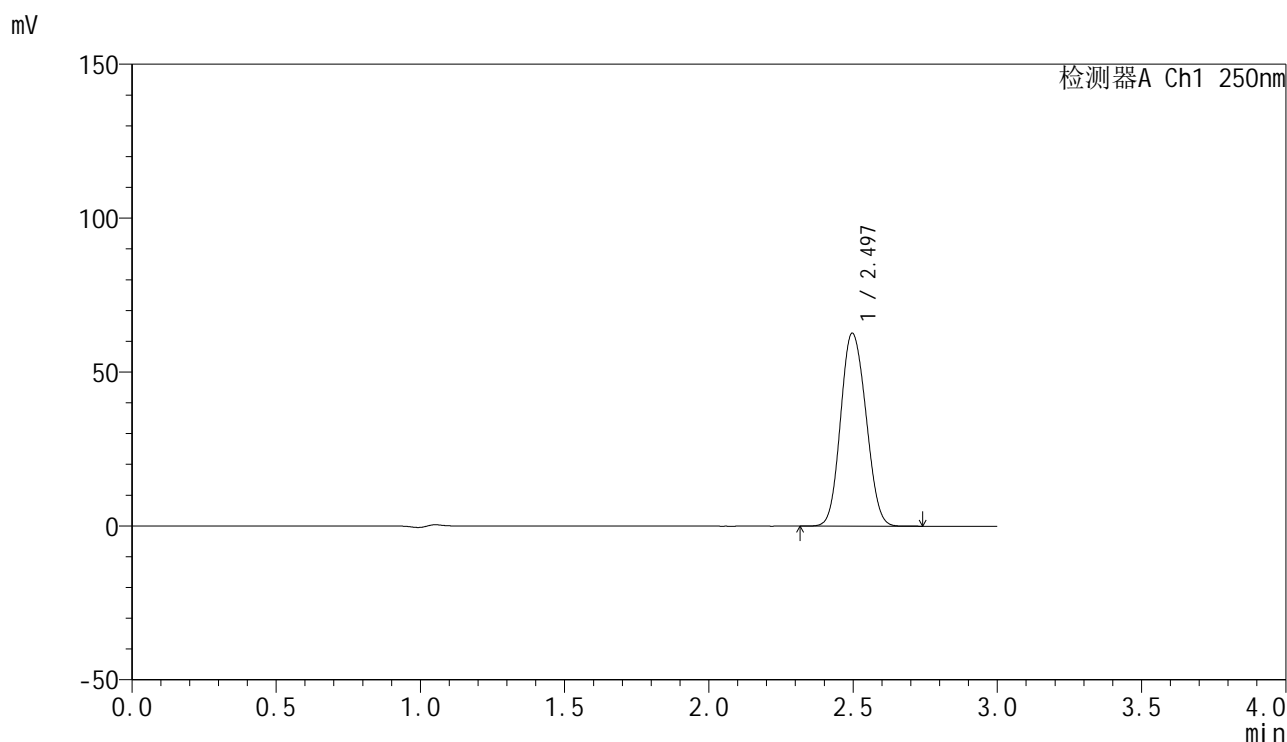

<峰表>

检测器A Ch1 250nm

峰号	保留时间	面积	面积%	高度	理论塔板数(USP)	拖尾因子	分离度(USP)
1	2.497	384206	100.000	62717	3800	1.108	--
总计		384206	100.000	62717			



SMF-4099

<样品信息>

色谱柱 : XB-C18(150mm*4.6mm,5 μ m) 流速:1.8ml/min
 柱温 : 40°C 波长:250nm
 数据文件名: RC\$SMF-4099 - 0-53/25-753-2 - zzp-20mg-25021701-2p-rcqx-pH1.2jz-jf50z-cl-dz1-2.lcd
 方法文件名: RC\$SMF-4099 - SMF-4099-RCQX-FX274.lcm
 批处理文件名: RC\$SMF-4099 - 20250317-rcqx-FX274.lcb
 样品瓶号: 1-18
 进样体积: 10 μ l 版本号: 6.115
 进样时间: 2025/03/17 11:37:23 实验者: xiechaojun
 处理时间 (V2) : 2025/03/18 08:56:38 处理者: xiechaojun
 仪器型号: SHIMADZU LC-2050C(FX274)

<色谱图>

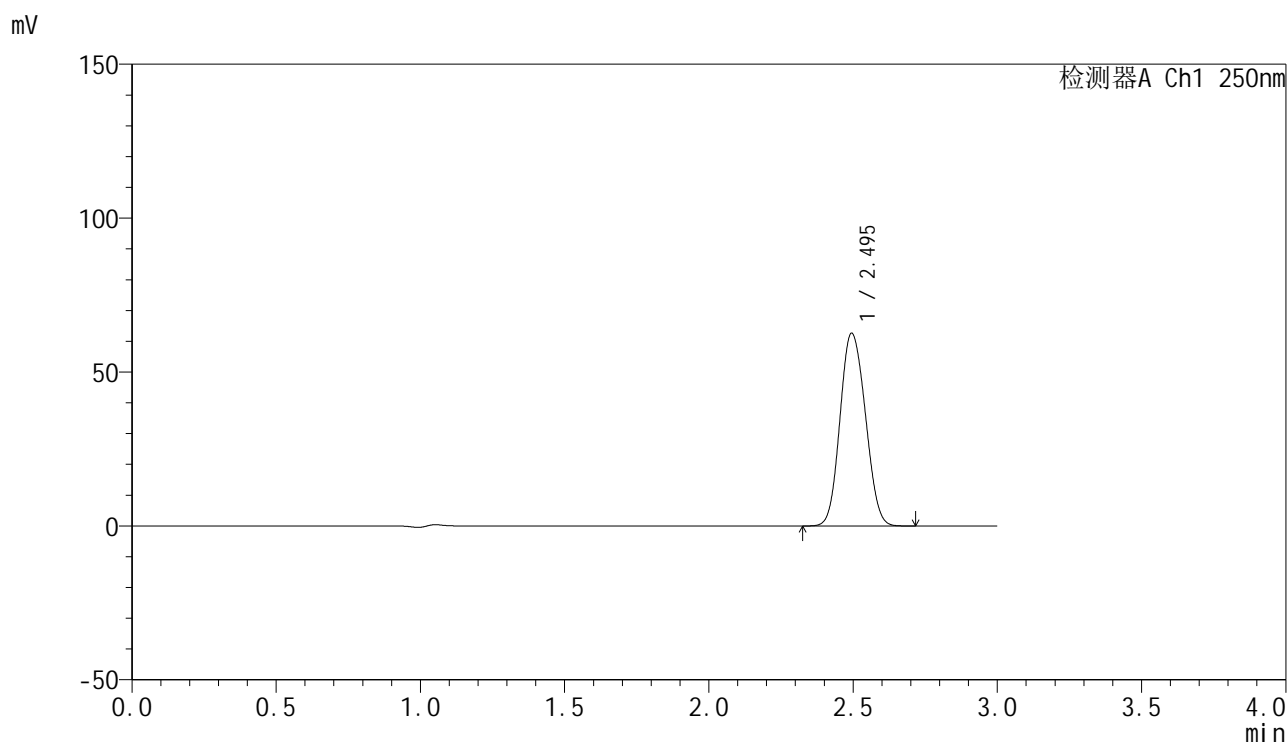

<峰表>

检测器A Ch1 250nm

峰号	保留时间	面积	面积%	高度	理论塔板数(USP)	拖尾因子	分离度(USP)
1	2.495	383960	100.000	62597	3788	1.108	--
总计		383960	100.000	62597			

<样品信息>

色谱柱 : XB-C18(150mm*4.6mm,5 μ m) 流速:1.8ml/min
柱温 : 40 $^{\circ}$ C 波长:250nm
数据文件名: RC\$SMF-4099 - 0-53/25-754-2 - zzp-20mg-25021701-2p-rcqx-pH1.2jz-jf50z-cl-dz1-3.lcd
方法文件名: RC\$SMF-4099 - SMF-4099-RCQX-FX274.lcm
批处理文件名: RC\$SMF-4099 - 20250317-rcqx-FX274.lcb
样品瓶号: 1-18
进样体积: 10 μ l 版本号: 6.115
进样时间: 2025/03/17 11:40:46 实验者: xiechaojun
处理时间 (V2) : 2025/03/18 08:56:41 处理者: xiechaojun
仪器型号: SHIMADZU LC-2050C(FX274)

<色谱图>

mV

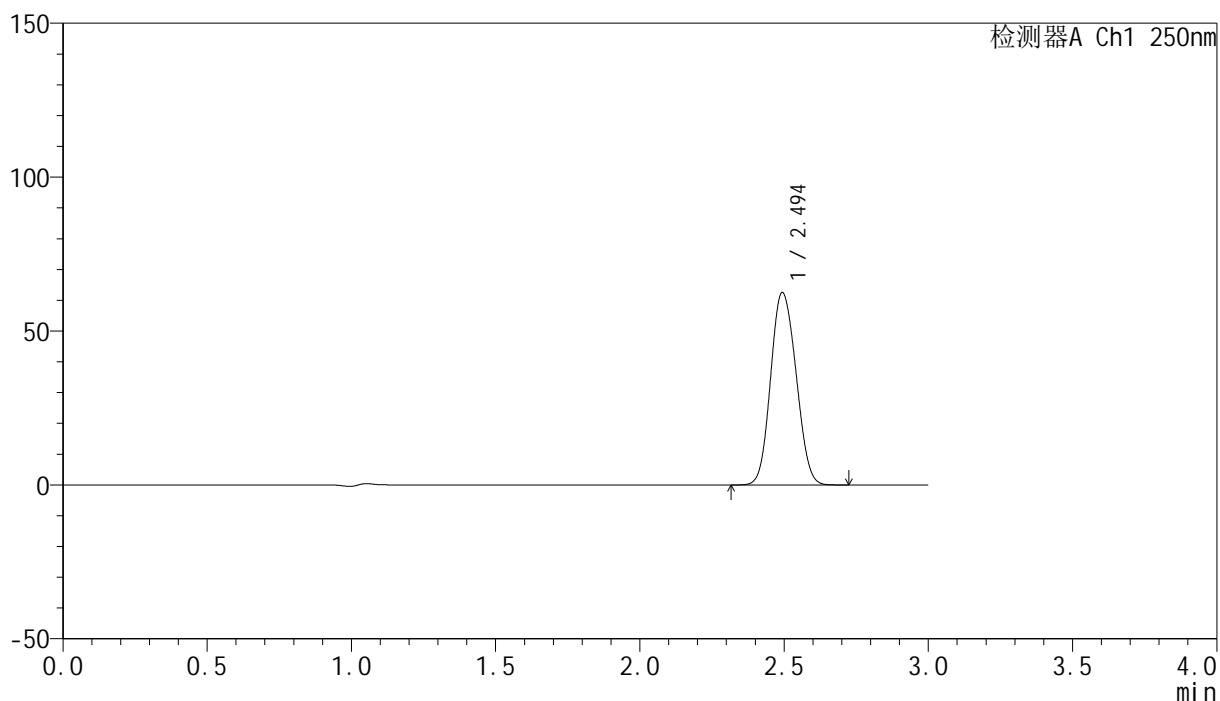

<峰表>

检测器A Ch1 250nm

峰号	保留时间	面积	面积%	高度	理论塔板数(USP)	拖尾因子	分离度(USP)
1	2.494	384170	100.000	62374	3763	1.111	--
总计		384170	100.000	62374			

<样品信息>

色谱柱 : XB-C18(150mm*4.6mm,5 μ m) 流速:1.8ml/min
柱温 : 40 $^{\circ}$ C 波长:250nm
数据文件名: RC\$SMF-4099 - 0-53/25-755-2 - zzp-20mg-25021701-2p-rcqx-pH1.2jz-jf50z-cl-dz1-4.lcd
方法文件名: RC\$SMF-4099 - SMF-4099-RCQX-FX274.lcm
批处理文件名: RC\$SMF-4099 - 20250317-rcqx-FX274.lcb
样品瓶号: 1-18
进样体积: 10 μ l 版本号: 6.115
进样时间: 2025/03/17 11:44:09 实验者: xiechaojun
处理时间 (V2) : 2025/03/18 08:56:45 处理者: xiechaojun
仪器型号: SHIMADZU LC-2050C(FX274)

<色谱图>

mV

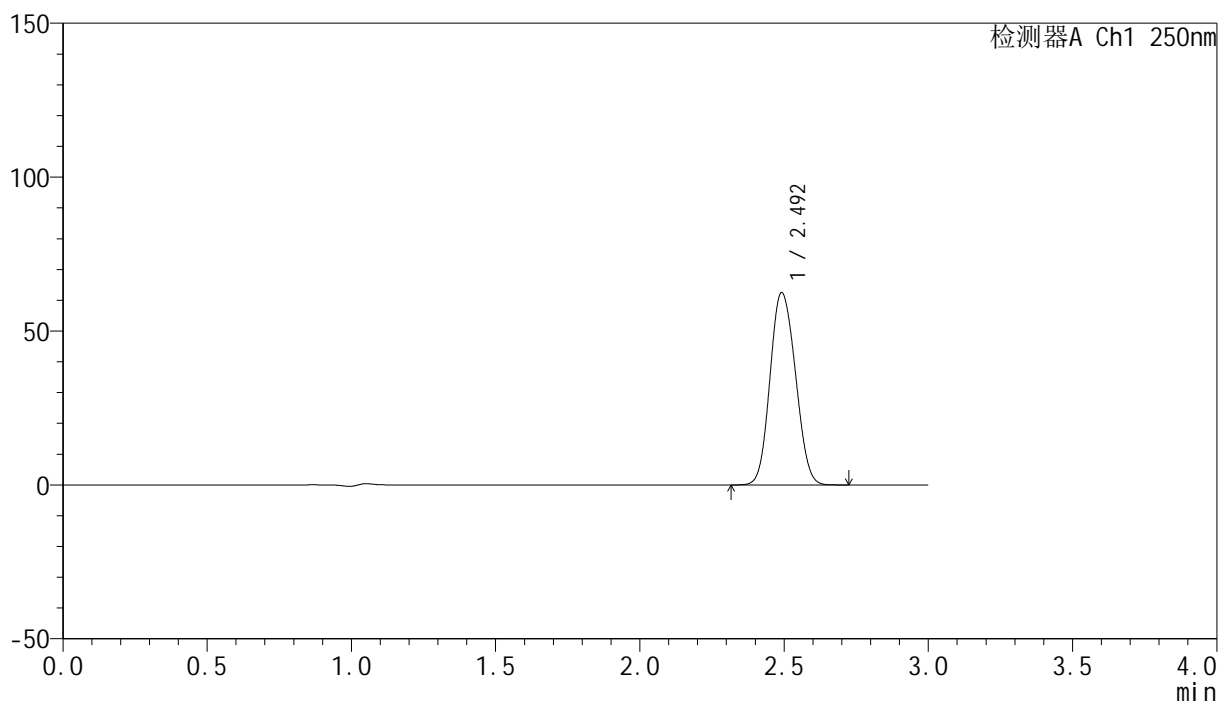

<峰表>

检测器A Ch1 250nm

峰号	保留时间	面积	面积%	高度	理论塔板数(USP)	拖尾因子	分离度(USP)
1	2.492	384140	100.000	62336	3750	1.112	--
总计		384140	100.000	62336			

<样品信息>

色谱柱 : XB-C18(150mm*4.6mm,5 μ m) 流速:1.8ml/min
柱温 : 40°C 波长:250nm
数据文件名: RC\$SMF-4099 - 0-53/25-756-2 - zzp-20mg-25021701-2p-rcqx-pH1.2jz-jf50z-cl-dz1-5.lcd
方法文件名: RC\$SMF-4099 - SMF-4099-RCQX-FX274.lcm
批处理文件名: RC\$SMF-4099 - 20250317-rcqx-FX274.lcb
样品瓶号: 1-18
进样体积: 10 μ l 版本号: 6.115
进样时间: 2025/03/17 11:47:32 实验者: xiechaojun
处理时间 (V2) : 2025/03/18 08:56:48 处理者: xiechaojun
仪器型号: SHIMADZU LC-2050C(FX274)

<色谱图>

mV

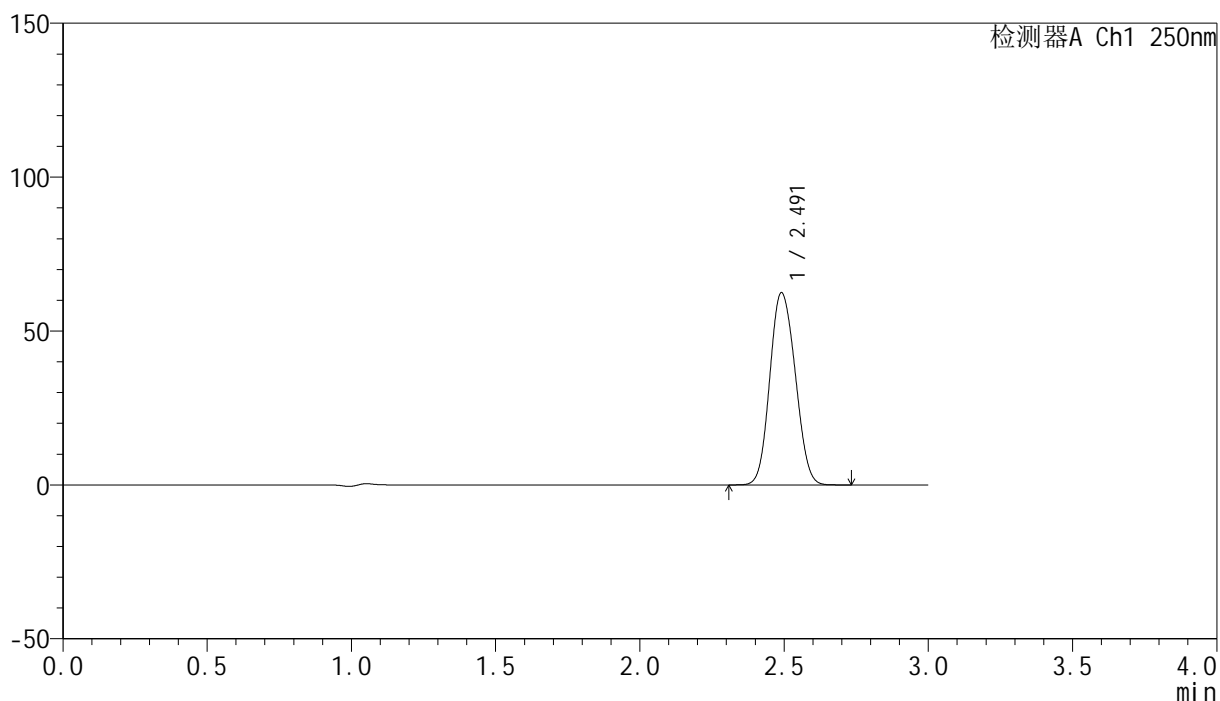

<峰表>

检测器A Ch1 250nm

峰号	保留时间	面积	面积%	高度	理论塔板数(USP)	拖尾因子	分离度(USP)
1	2.491	384278	100.000	62367	3745	1.111	--
总计		384278	100.000	62367			



SMF-4099

<样品信息>

色谱柱 : XB-C18(150mm*4.6mm,5μm) 流速:1.8ml/min
 柱温 : 40°C 波长:250nm
 数据文件名: RC\$SMF-4099 - 0-53/25-757-2 - zzp-20mg-25021701-2p-rcqx-pH1.2jz-jf50z-cl-5min-P1.lcd
 方法文件名: RC\$SMF-4099 - SMF-4099-RCQX-FX274.lcm
 批处理文件名: RC\$SMF-4099 - 20250317-rcqx-FX274.lcb
 样品瓶号: 1-1
 进样体积: 10 μl 版本号: 6.115
 进样时间: 2025/03/17 11:50:54 实验者: xiechaojun
 处理时间 (V2) : 2025/03/18 08:56:50 处理者: xiechaojun
 仪器型号: SHIMADZU LC-2050C(FX274)

<色谱图>

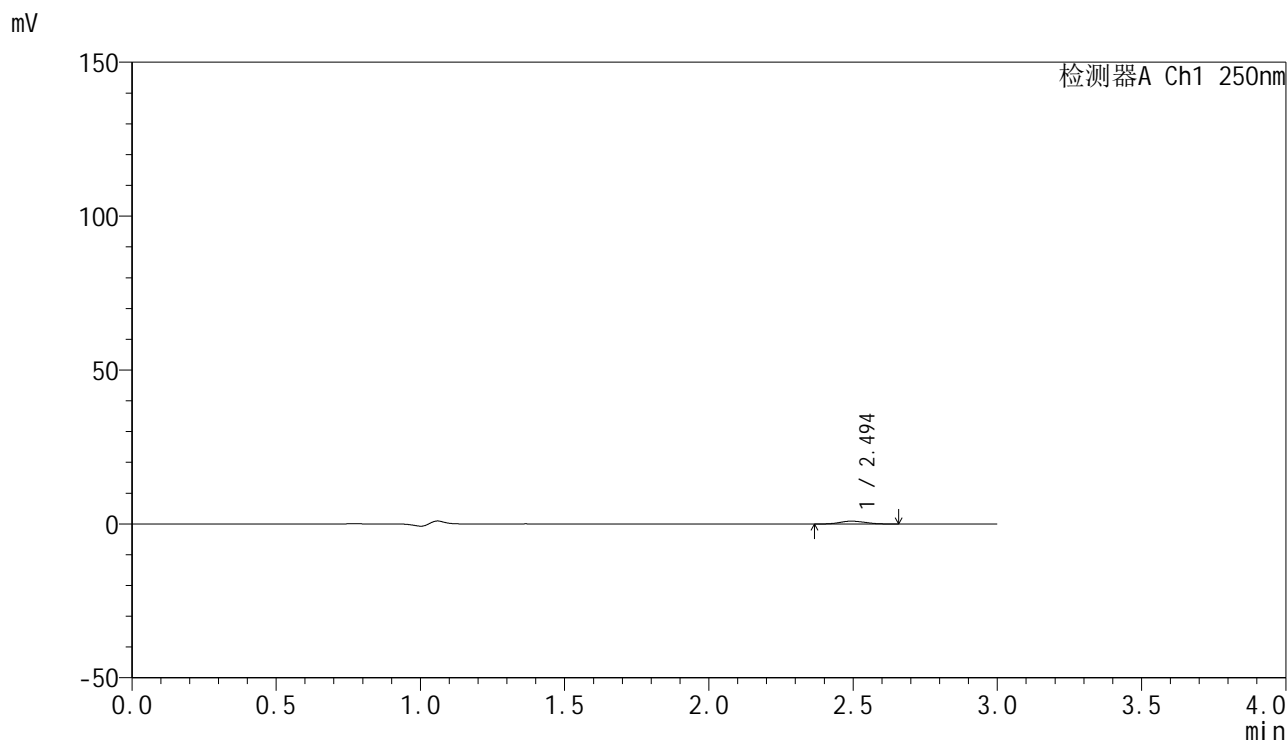

<峰表>

检测器A Ch1 250nm

峰号	保留时间	面积	面积%	高度	理论塔板数(USP)	拖尾因子	分离度(USP)
1	2.494	5501	100.000	903	3773	1.114	--
总计		5501	100.000	903			



SMF-4099

<样品信息>

色谱柱 : XB-C18(150mm*4.6mm,5μm) 流速:1.8ml/min
 柱温 : 40°C 波长:250nm
 数据文件名: RC\$SMF-4099 - 0-53/25-758-2 - zzp-20mg-25021701-2p-rcqx-pH1.2jz-jf50z-cl-5min-P2.lcd
 方法文件名: RC\$SMF-4099 - SMF-4099-RCQX-FX274.lcm
 批处理文件名: RC\$SMF-4099 - 20250317-rcqx-FX274.lcb
 样品瓶号: 1-10
 进样体积: 10 μl 版本号: 6.115
 进样时间: 2025/03/17 11:54:17 实验者: xiechaojun
 处理时间 (V2) : 2025/03/18 08:56:53 处理者: xiechaojun
 仪器型号: SHIMADZU LC-2050C(FX274)

<色谱图>

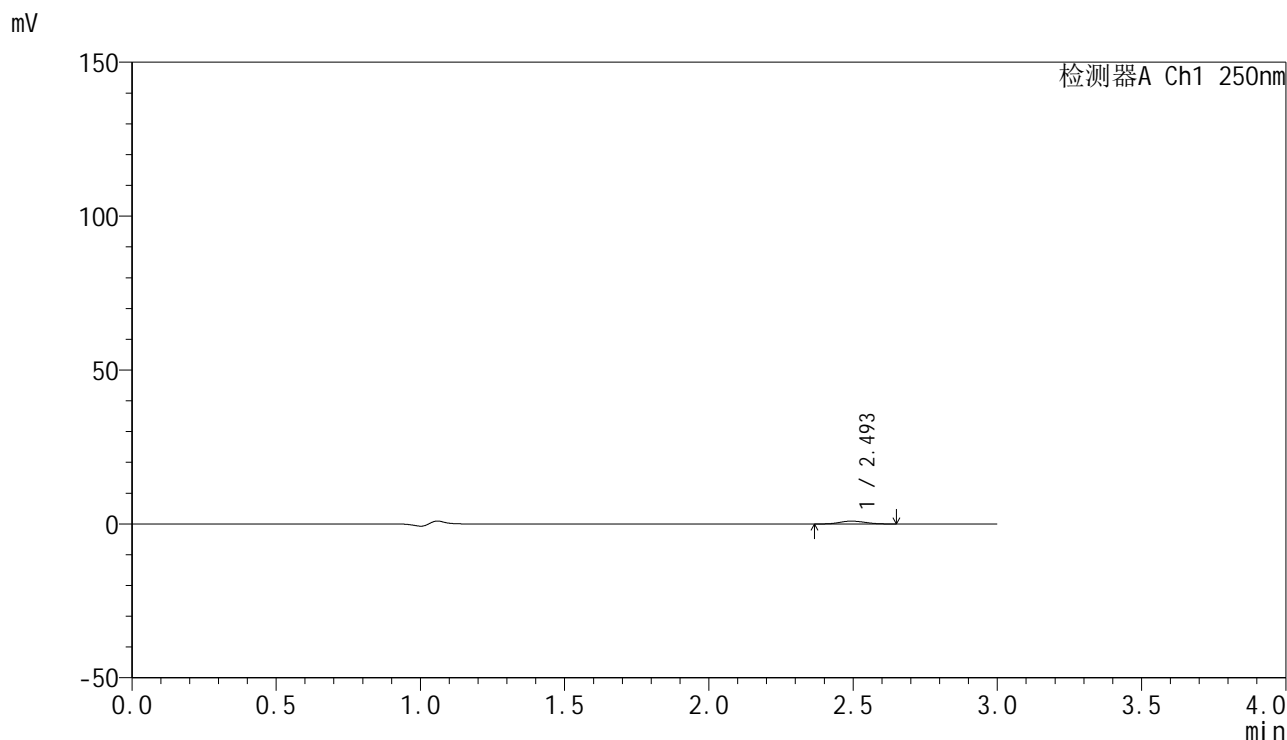

<峰表>

检测器A Ch1 250nm

峰号	保留时间	面积	面积%	高度	理论塔板数(USP)	拖尾因子	分离度(USP)
1	2.493	5514	100.000	905	3842	1.127	--
总计		5514	100.000	905			

<样品信息>

色谱柱 : XB-C18(150mm*4.6mm,5 μ m) 流速:1.8ml/min
柱温 : 40 $^{\circ}$ C 波长:250nm
数据文件名: RC\$SMF-4099 - 0-53/25-759-2 - zzp-20mg-25021701-2p-rcqx-pH1.2jz-jf50z-cl-5min-P3.lcd
方法文件名: RC\$SMF-4099 - SMF-4099-RCQX-FX274.lcm
批处理文件名: RC\$SMF-4099 - 20250317-rcqx-FX274.lcb
样品瓶号: 1-19
进样体积: 10 μ l 版本号: 6.115
进样时间: 2025/03/17 11:57:39 实验者: xiechaojun
处理时间 (V2) : 2025/03/18 08:56:56 处理者: xiechaojun
仪器型号: SHIMADZU LC-2050C(FX274)

<色谱图>

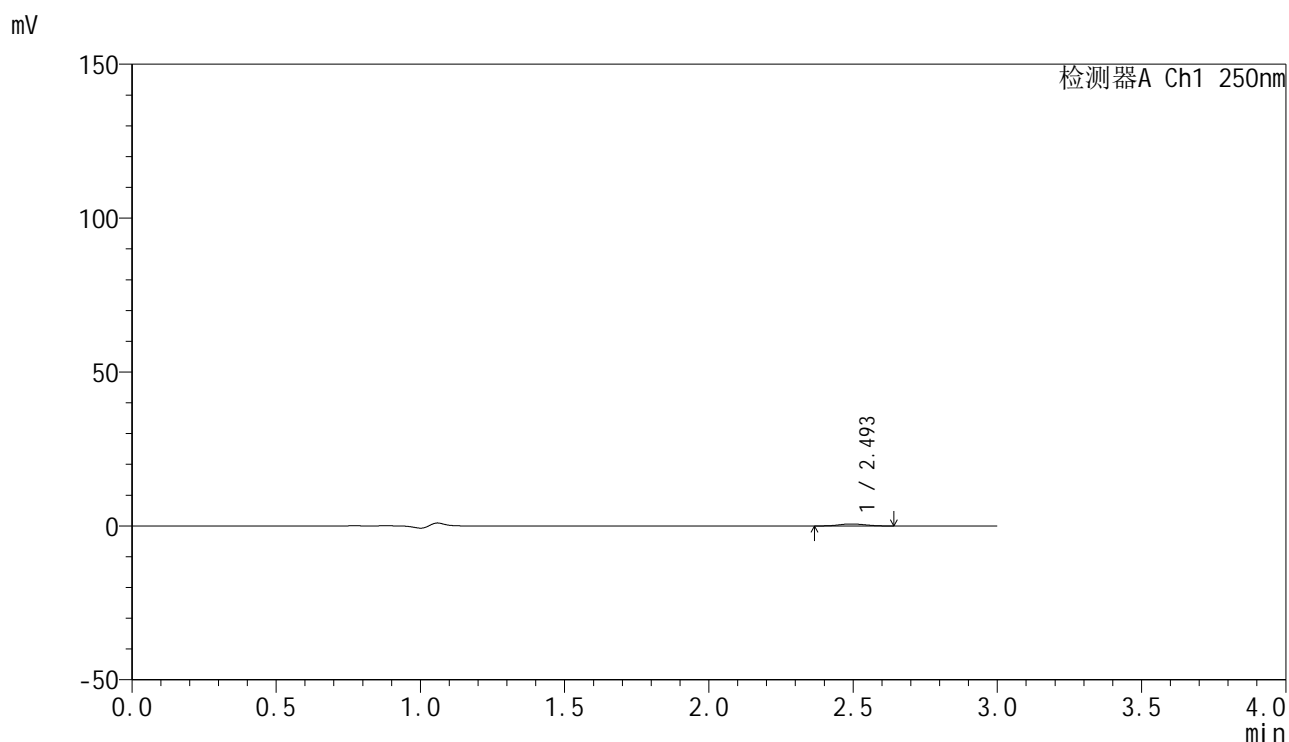

<峰表>

检测器A Ch1 250nm

峰号	保留时间	面积	面积%	高度	理论塔板数(USP)	拖尾因子	分离度(USP)
1	2.493	3900	100.000	631	3706	1.080	--
总计		3900	100.000	631			



SMF-4099

<样品信息>

色谱柱 : XB-C18(150mm*4.6mm,5 μ m) 流速:1.8ml/min
 柱温 : 40 $^{\circ}$ C 波长:250nm
 数据文件名: RC\$SMF-4099 - 0-53/25-760-2 - zzp-20mg-25021701-2p-rcqx-pH1.2jz-jf50z-cl-5min-P4.lcd
 方法文件名: RC\$SMF-4099 - SMF-4099-RCQX-FX274.lcm
 批处理文件名: RC\$SMF-4099 - 20250317-rcqx-FX274.lcb
 样品瓶号: 1-28
 进样体积: 10 μ l 版本号: 6.115
 进样时间: 2025/03/17 12:01:00 实验者: xiechaojun
 处理时间 (V2) : 2025/03/18 08:56:59 处理者: xiechaojun
 仪器型号: SHIMADZU LC-2050C(FX274)

<色谱图>

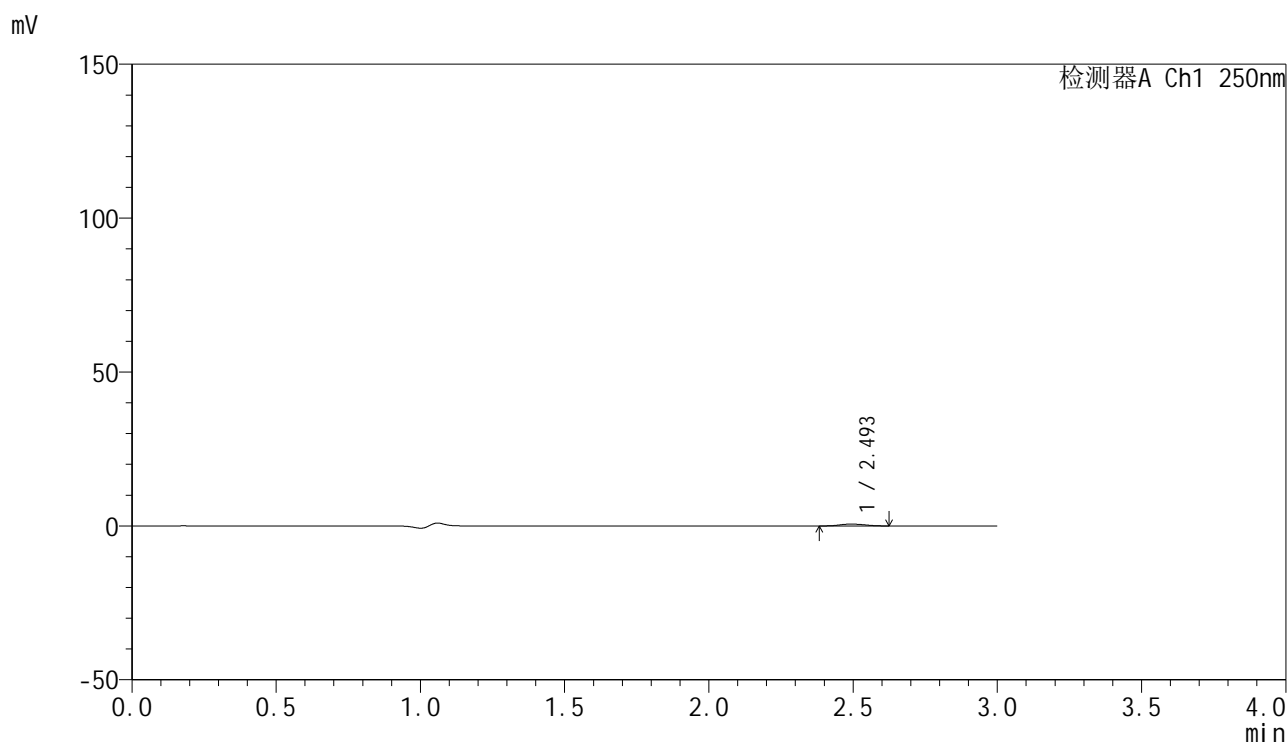

<峰表>

检测器A Ch1 250nm

峰号	保留时间	面积	面积%	高度	理论塔板数(USP)	拖尾因子	分离度(USP)
1	2.493	3629	100.000	595	3890	1.114	--
总计		3629	100.000	595			



SMF-4099

<样品信息>

色谱柱 : XB-C18(150mm*4.6mm,5μm) 流速:1.8ml/min
 柱温 : 40°C 波长:250nm
 数据文件名: RC\$SMF-4099 - 0-53/25-761-2 - zzp-20mg-25021701-2p-rcqx-pH1.2jz-jf50z-cl-5min-P5.lcd
 方法文件名: RC\$SMF-4099 - SMF-4099-RCQX-FX274.lcm
 批处理文件名: RC\$SMF-4099 - 20250317-rcqx-FX274.lcb
 样品瓶号: 1-37
 进样体积: 10 μl 版本号: 6.115
 进样时间: 2025/03/17 12:04:22 实验者: xiechaojun
 处理时间 (V2) : 2025/03/18 08:57:01 处理者: xiechaojun
 仪器型号: SHIMADZU LC-2050C(FX274)

<色谱图>

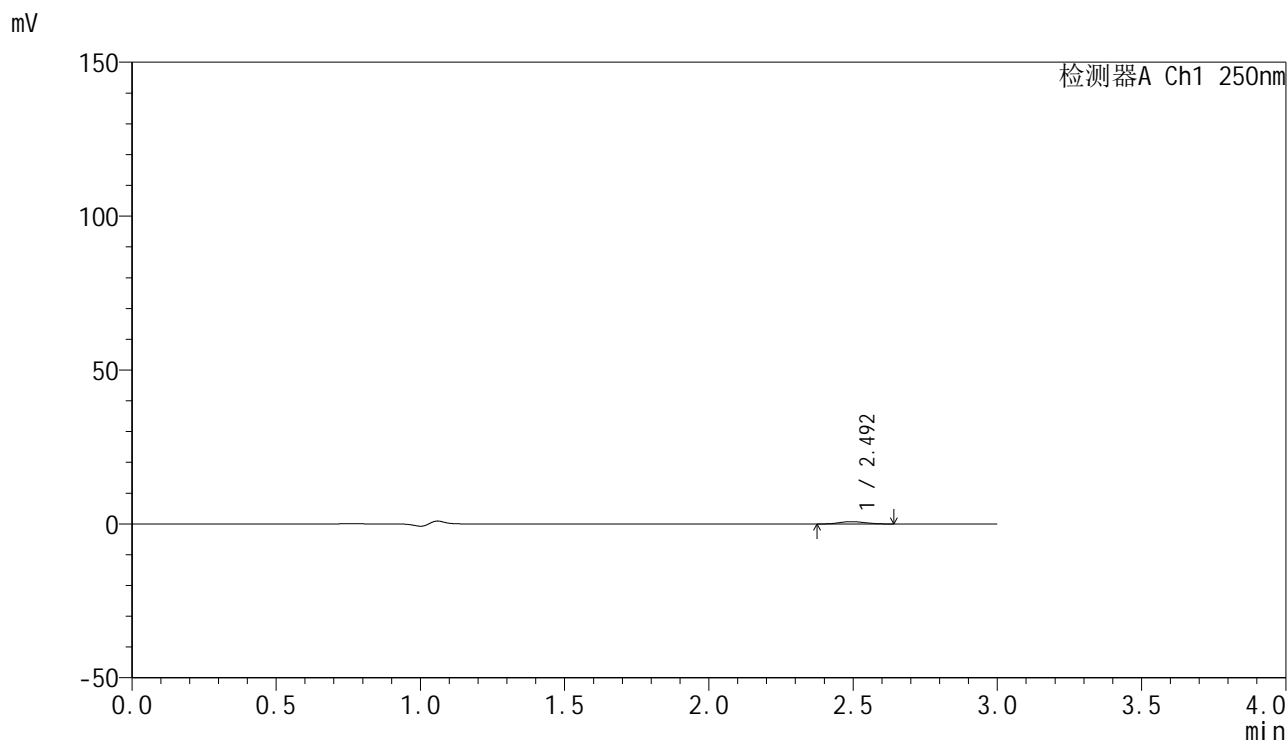

<峰表>

检测器A Ch1 250nm

峰号	保留时间	面积	面积%	高度	理论塔板数(USP)	拖尾因子	分离度(USP)
1	2.492	4536	100.000	732	3690	1.130	--
总计		4536	100.000	732			

<样品信息>

色谱柱 : XB-C18(150mm*4.6mm,5 μ m) 流速:1.8ml/min
柱温 : 40 $^{\circ}$ C 波长:250nm
数据文件名: RC\$SMF-4099 - 0-53/25-762-2 - zzp-20mg-25021701-2p-rcqx-pH1.2jz-jf50z-cl-5min-P6.lcd
方法文件名: RC\$SMF-4099 - SMF-4099-RCQX-FX274.lcm
批处理文件名: RC\$SMF-4099 - 20250317-rcqx-FX274.lcb
样品瓶号: 1-46
进样体积: 10 μ l 版本号: 6.115
进样时间: 2025/03/17 12:07:43 实验者: xiechaojun
处理时间 (V2) : 2025/03/18 08:57:04 处理者: xiechaojun
仪器型号: SHIMADZU LC-2050C(FX274)

<色谱图>

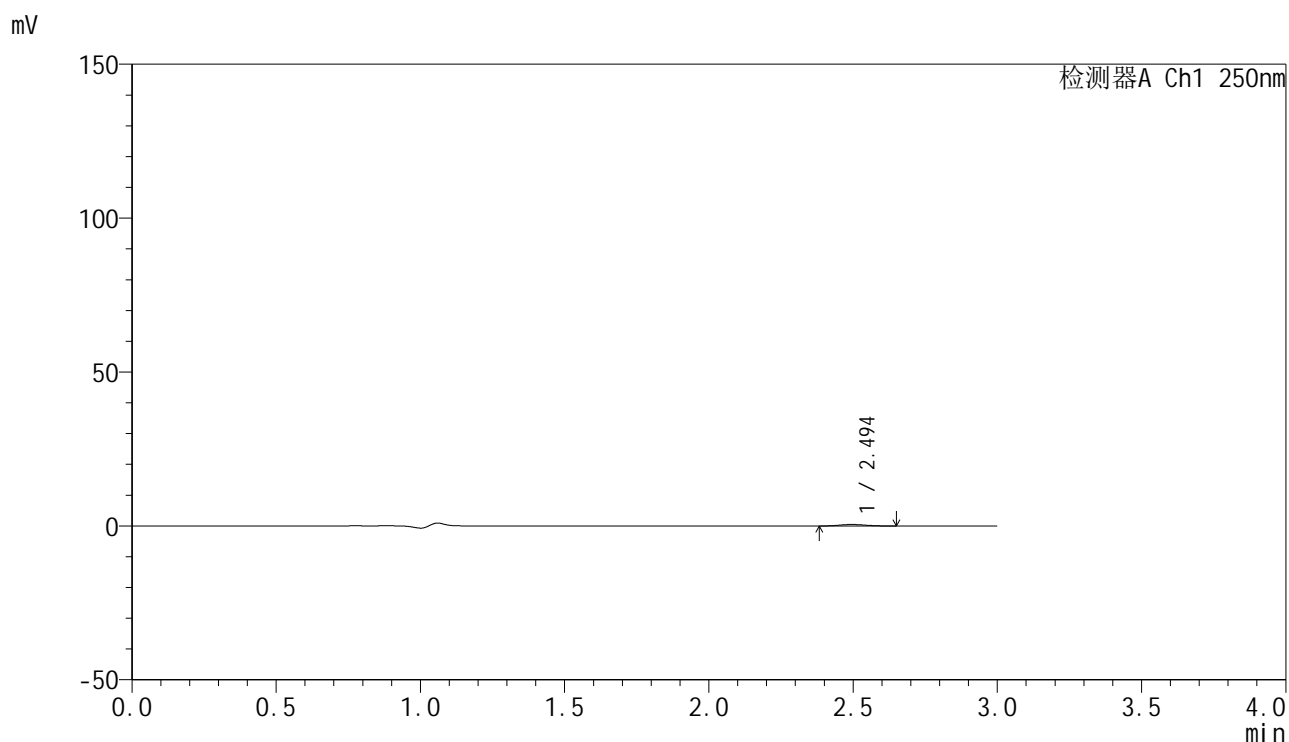

<峰表>

检测器A Ch1 250nm

峰号	保留时间	面积	面积%	高度	理论塔板数(USP)	拖尾因子	分离度(USP)
1	2.494	2932	100.000	483	3806	1.153	--
总计		2932	100.000	483			



SMF-4099

<样品信息>

色谱柱 : XB-C18(150mm*4.6mm,5 μ m) 流速:1.8ml/min
 柱温 : 40 $^{\circ}$ C 波长:250nm
 数据文件名: RC\$SMF-4099 - 0-53/25-763-2 - zzp-20mg-25021701-2p-rcqx-pH1.2jz-jf50z-cl-10min-P1.lcd
 方法文件名: RC\$SMF-4099 - SMF-4099-RCQX-FX274.lcm
 批处理文件名: RC\$SMF-4099 - 20250317-rcqx-FX274.lcb
 样品瓶号: 1-2
 进样体积: 10 μ l 版本号: 6.115
 进样时间: 2025/03/17 12:11:06 实验者: xiechaojun
 处理时间 (V2) : 2025/03/18 08:57:07 处理者: xiechaojun
 仪器型号: SHIMADZU LC-2050C(FX274)

<色谱图>

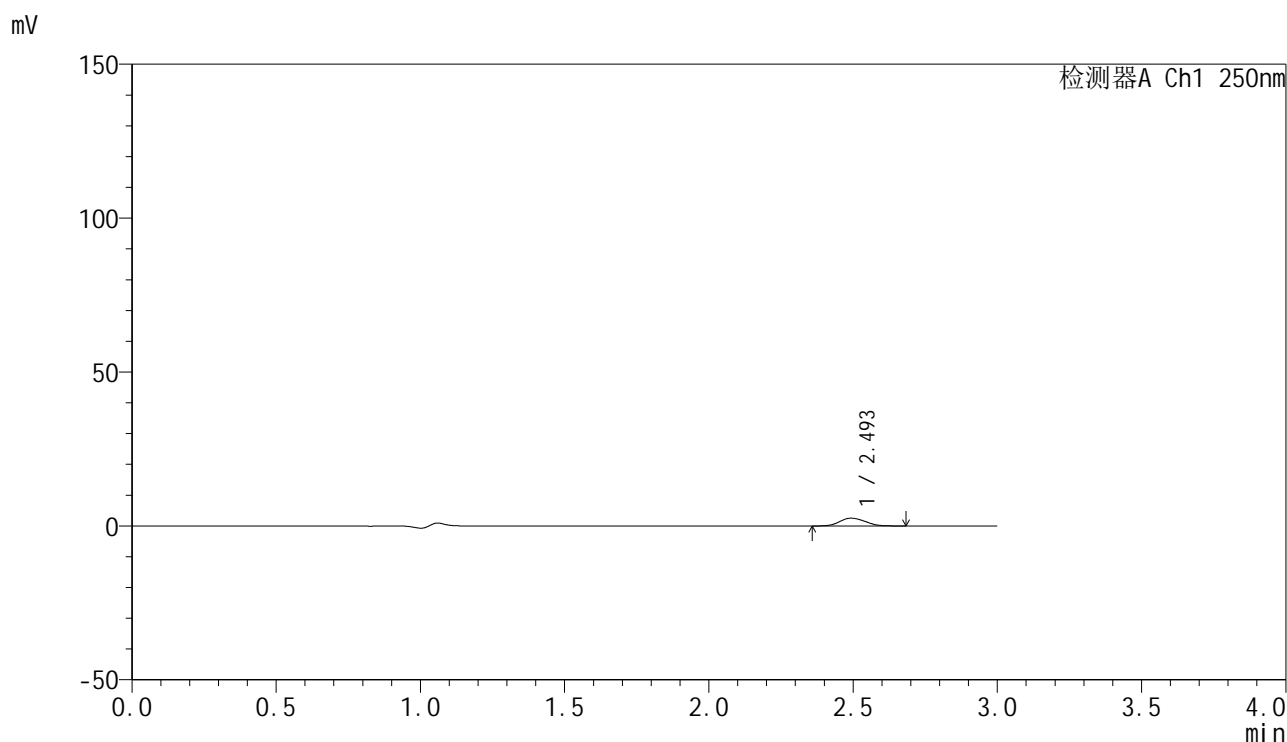

<峰表>

检测器A Ch1 250nm

峰号	保留时间	面积	面积%	高度	理论塔板数(USP)	拖尾因子	分离度(USP)
1	2.493	15587	100.000	2522	3739	1.120	--
总计		15587	100.000	2522			



SMF-4099

<样品信息>

色谱柱 : XB-C18(150mm*4.6mm,5 μ m) 流速:1.8ml/min
 柱温 : 40 $^{\circ}$ C 波长:250nm
 数据文件名: RC\$SMF-4099 - 0-53/25-764-2 - zzp-20mg-25021701-2p-rcqx-pH1.2jz-jf50z-cl-10min-P2.lcd
 方法文件名: RC\$SMF-4099 - SMF-4099-RCQX-FX274.lcm
 批处理文件名: RC\$SMF-4099 - 20250317-rcqx-FX274.lcb
 样品瓶号: 1-11
 进样体积: 10 μ l 版本号: 6.115
 进样时间: 2025/03/17 12:14:28 实验者: xiechaojun
 处理时间 (V2) : 2025/03/18 08:57:09 处理者: xiechaojun
 仪器型号: SHIMADZU LC-2050C(FX274)

<色谱图>

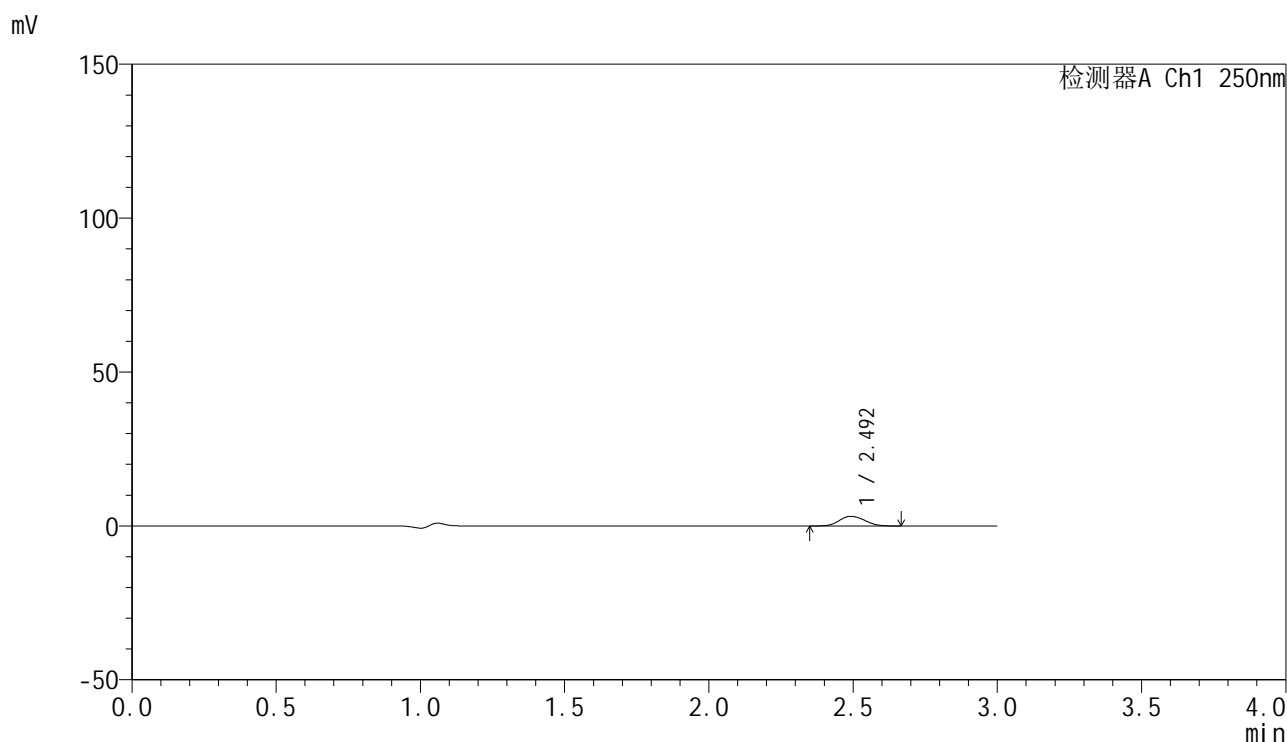

<峰表>

检测器A Ch1 250nm

峰号	保留时间	面积	面积%	高度	理论塔板数(USP)	拖尾因子	分离度(USP)
1	2.492	19262	100.000	3134	3768	1.112	--
总计		19262	100.000	3134			



SMF-4099

<样品信息>

色谱柱 : XB-C18(150mm*4.6mm,5 μ m) 流速:1.8ml/min
 柱温 : 40°C 波长:250nm
 数据文件名: RC\$SMF-4099 - 0-53/25-765-2 - zzp-20mg-25021701-2p-rcqx-pH1.2jz-jf50z-cl-10min-P3.lcd
 方法文件名: RC\$SMF-4099 - SMF-4099-RCQX-FX274.lcm
 批处理文件名: RC\$SMF-4099 - 20250317-rcqx-FX274.lcb
 样品瓶号: 1-20
 进样体积: 10 μ l 版本号: 6.115
 进样时间: 2025/03/17 12:17:50 实验者: xiechaojun
 处理时间 (V2) : 2025/03/18 08:57:12 处理者: xiechaojun
 仪器型号: SHIMADZU LC-2050C(FX274)

<色谱图>

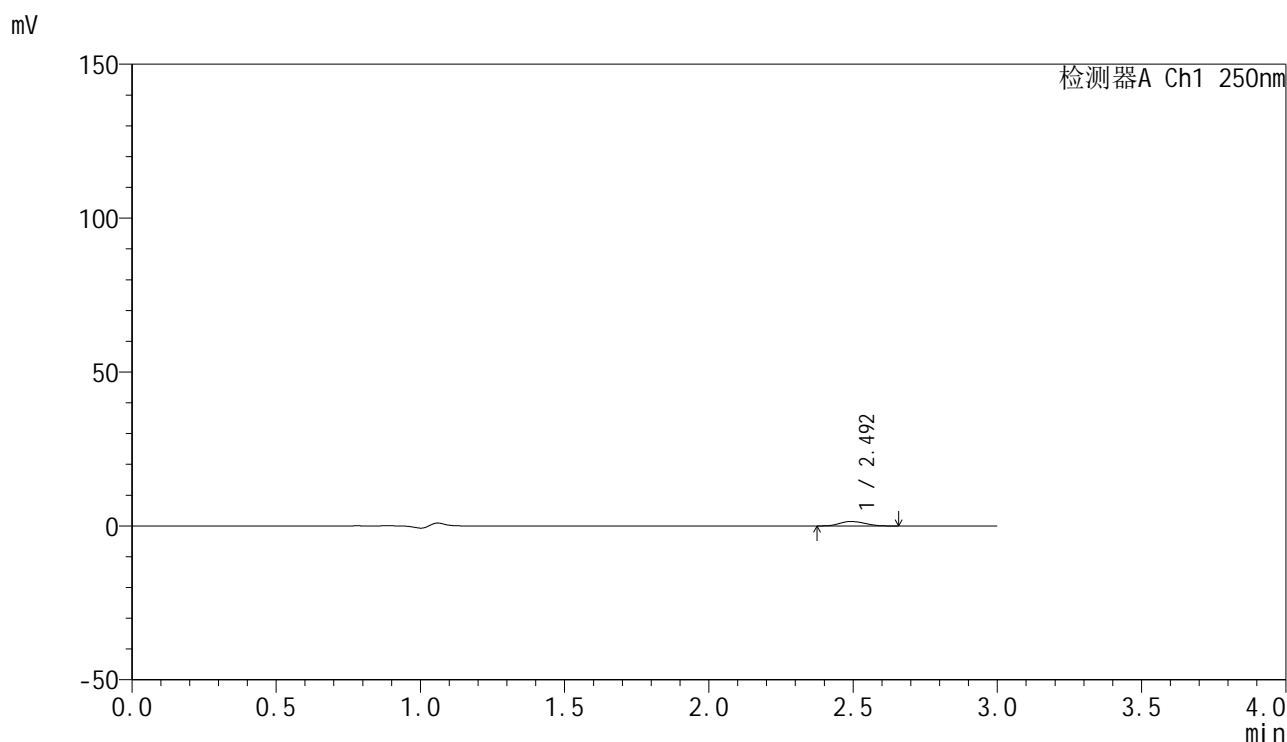

<峰表>

检测器A Ch1 250nm

峰号	保留时间	面积	面积%	高度	理论塔板数(USP)	拖尾因子	分离度(USP)
1	2.492	8886	100.000	1442	3767	1.142	--
总计		8886	100.000	1442			

<样品信息>

色谱柱 : XB-C18(150mm*4.6mm,5 μ m) 流速:1.8ml/min
 柱温 : 40 $^{\circ}$ C 波长:250nm
 数据文件名: RC\$SMF-4099 - 0-53/25-766-2 - zzp-20mg-25021701-2p-rcqx-pH1.2jz-jf50z-cl-10min-P4.lcd
 方法文件名: RC\$SMF-4099 - SMF-4099-RCQX-FX274.lcm
 批处理文件名: RC\$SMF-4099 - 20250317-rcqx-FX274.lcb
 样品瓶号: 1-29
 进样体积: 10 μ l 版本号: 6.115
 进样时间: 2025/03/17 12:21:12 实验者: xiechaojun
 处理时间 (V2) : 2025/03/18 08:57:15 处理者: xiechaojun
 仪器型号: SHIMADZU LC-2050C(FX274)

<色谱图>

mV

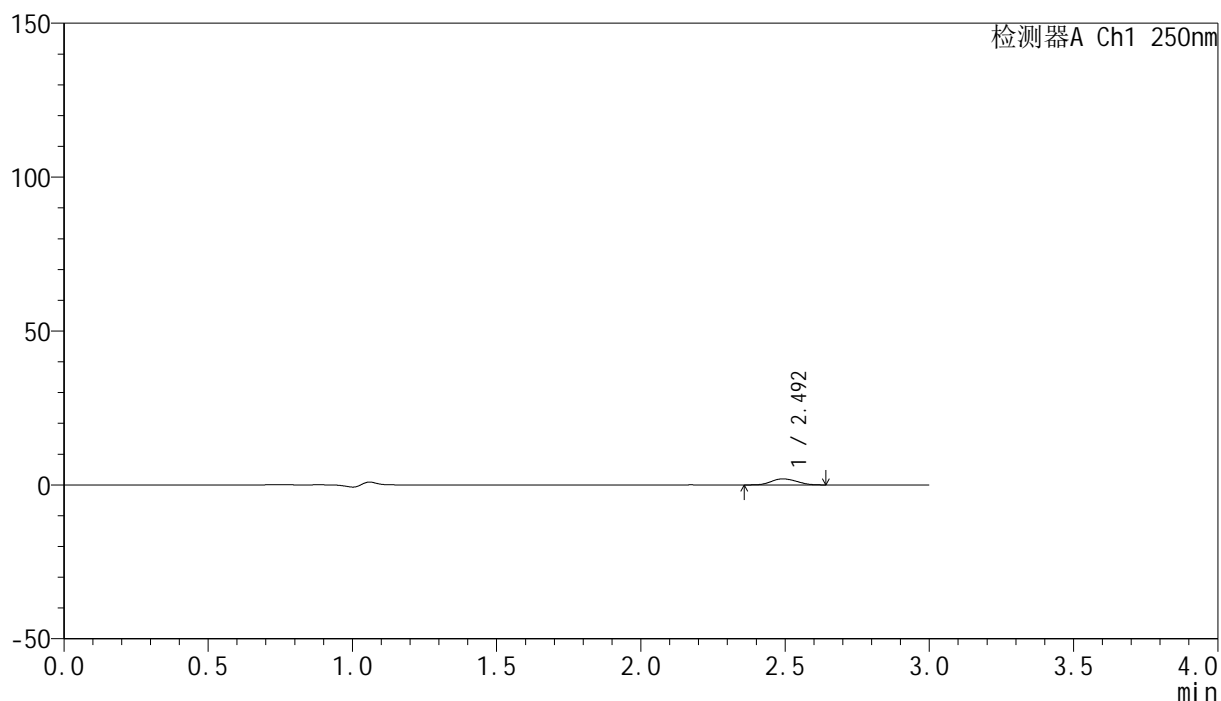

<峰表>

检测器A Ch1 250nm

峰号	保留时间	面积	面积%	高度	理论塔板数(USP)	拖尾因子	分离度(USP)
1	2.492	12004	100.000	1950	3678	1.118	--
总计		12004	100.000	1950			



SMF-4099

<样品信息>

色谱柱 : XB-C18(150mm*4.6mm,5μm) 流速:1.8ml/min
 柱温 : 40°C 波长:250nm
 数据文件名: RC\$SMF-4099 - 0-53/25-767-2 - zzp-20mg-25021701-2p-rcqx-pH1.2jz-jf50z-cl-10min-P5.lcd
 方法文件名: RC\$SMF-4099 - SMF-4099-RCQX-FX274.lcm
 批处理文件名: RC\$SMF-4099 - 20250317-rcqx-FX274.lcb
 样品瓶号: 1-38
 进样体积: 10 μl 版本号: 6.115
 进样时间: 2025/03/17 12:24:34 实验者: xiechaojun
 处理时间 (V2) : 2025/03/18 08:57:18 处理者: xiechaojun
 仪器型号: SHIMADZU LC-2050C(FX274)

<色谱图>

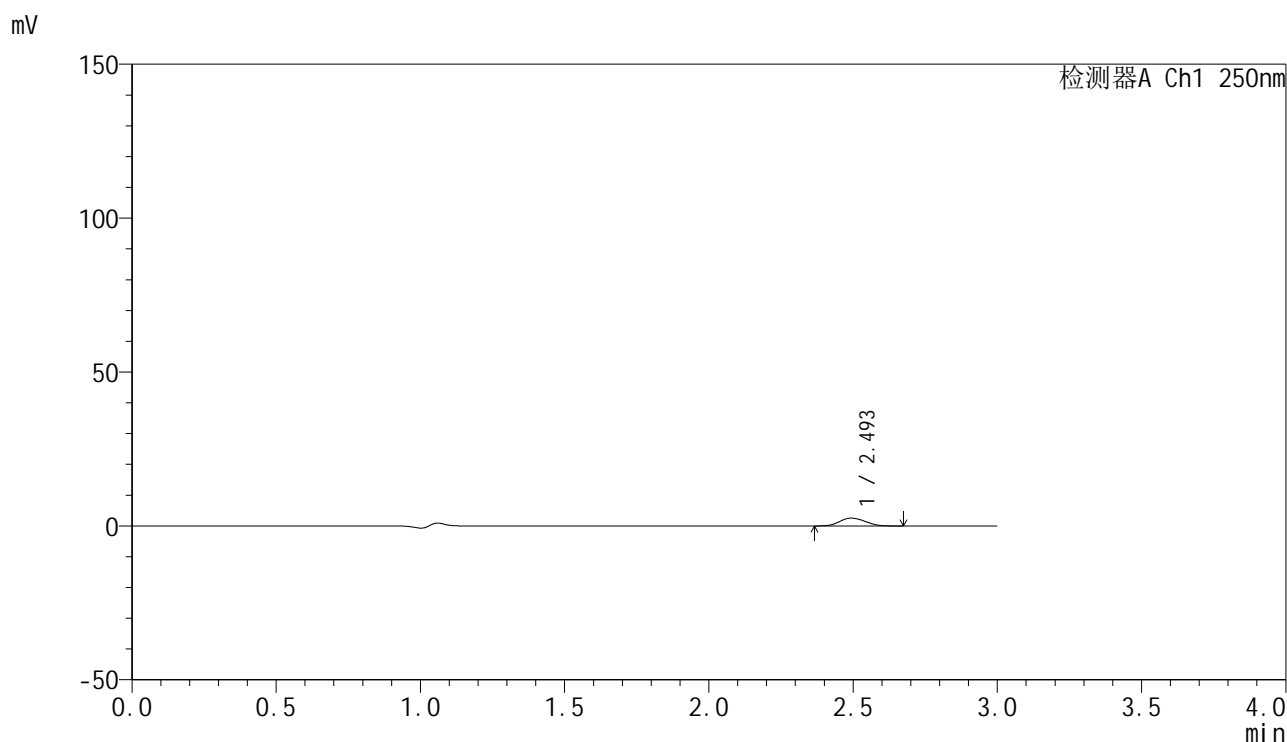

<峰表>

检测器A Ch1 250nm

峰号	保留时间	面积	面积%	高度	理论塔板数(USP)	拖尾因子	分离度(USP)
1	2.493	15628	100.000	2528	3723	1.126	--
总计		15628	100.000	2528			



SMF-4099

<样品信息>

色谱柱 : XB-C18(150mm*4.6mm,5 μ m) 流速:1.8ml/min
 柱温 : 40 $^{\circ}$ C 波长:250nm
 数据文件名: RC\$SMF-4099 - 0-53/25-768-2 - zzp-20mg-25021701-2p-rcqx-pH1.2jz-jf50z-cl-10min-P6.lcd
 方法文件名: RC\$SMF-4099 - SMF-4099-RCQX-FX274.lcm
 批处理文件名: RC\$SMF-4099 - 20250317-rcqx-FX274.lcb
 样品瓶号: 1-47
 进样体积: 10 μ l 版本号: 6.115
 进样时间: 2025/03/17 12:27:56 实验者: xiechaojun
 处理时间 (V2) : 2025/03/18 08:57:21 处理者: xiechaojun
 仪器型号: SHIMADZU LC-2050C(FX274)

<色谱图>

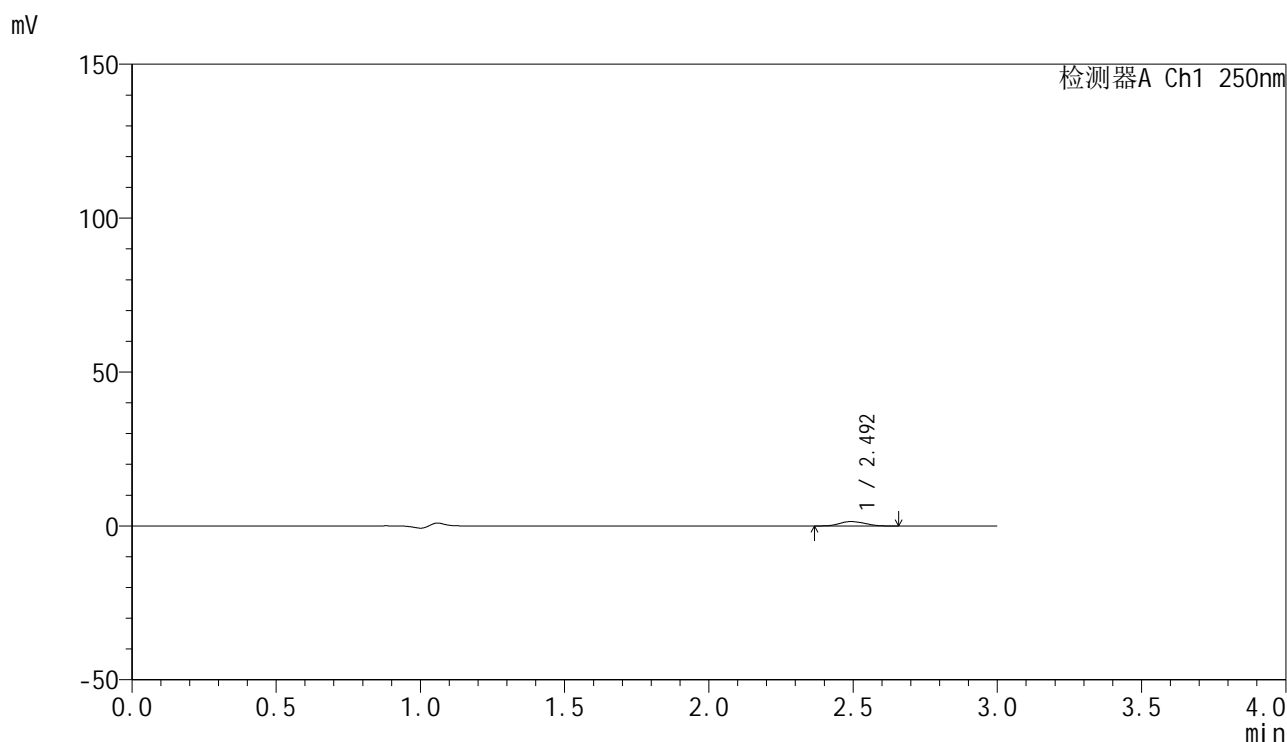

<峰表>

检测器A Ch1 250nm

峰号	保留时间	面积	面积%	高度	理论塔板数(USP)	拖尾因子	分离度(USP)
1	2.492	8695	100.000	1412	3717	1.112	--
总计		8695	100.000	1412			

<样品信息>

色谱柱 : XB-C18(150mm*4.6mm,5 μ m) 流速:1.8ml/min
 柱温 : 40 $^{\circ}$ C 波长:250nm
 数据文件名: RC\$SMF-4099 - 0-53/25-769-2 - zzp-20mg-25021701-2p-rcqx-pH1.2jz-jf50z-cl-15min-P1.lcd
 方法文件名: RC\$SMF-4099 - SMF-4099-RCQX-FX274.lcm
 批处理文件名: RC\$SMF-4099 - 20250317-rcqx-FX274.lcb
 样品瓶号: 1-3
 进样体积: 10 μ l 版本号: 6.115
 进样时间: 2025/03/17 12:31:18 实验者: xiechaojun
 处理时间 (V2) : 2025/03/18 08:57:23 处理者: xiechaojun
 仪器型号: SHIMADZU LC-2050C(FX274)

<色谱图>

mV

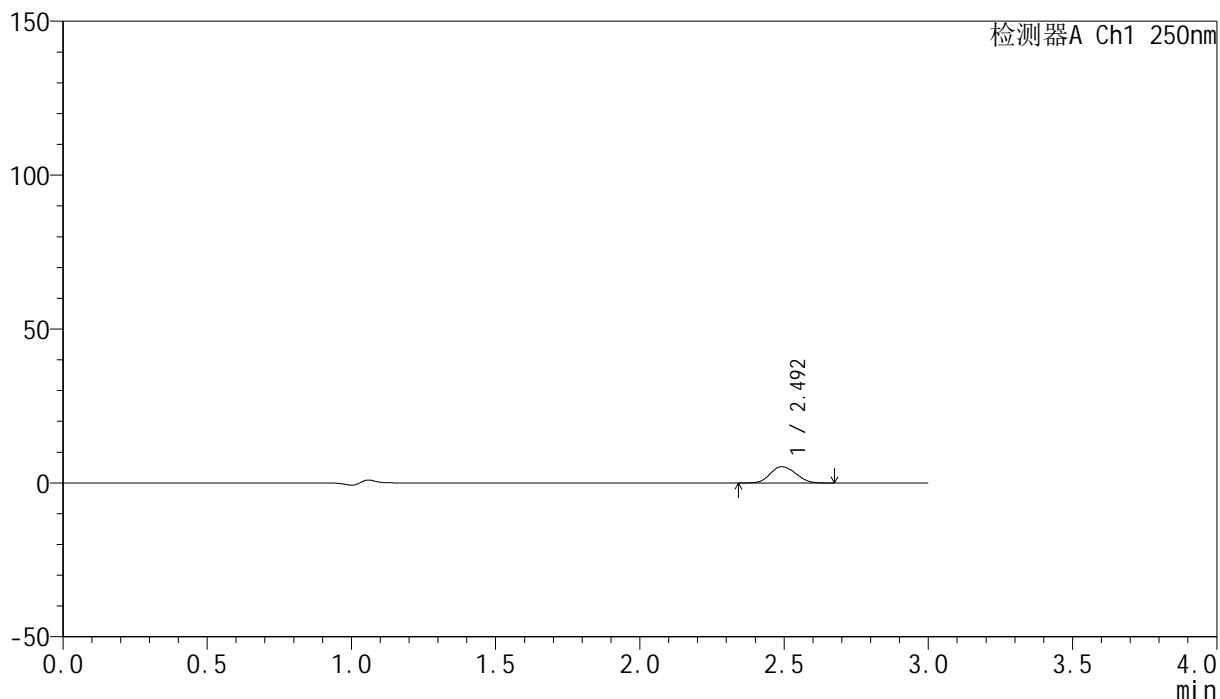

<峰表>

检测器A Ch1 250nm

峰号	保留时间	面积	面积%	高度	理论塔板数(USP)	拖尾因子	分离度(USP)
1	2.492	32390	100.000	5250	3717	1.120	--
总计		32390	100.000	5250			

<样品信息>

色谱柱 : XB-C18(150mm*4.6mm,5 μ m) 流速:1.8ml/min
柱温 : 40 $^{\circ}$ C 波长:250nm
数据文件名: RC\$SMF-4099 - 0-53/25-770-2 - zzp-20mg-25021701-2p-rcqx-pH1.2jz-jf50z-cl-15min-P2.lcd
方法文件名: RC\$SMF-4099 - SMF-4099-RCQX-FX274.lcm
批处理文件名: RC\$SMF-4099 - 20250317-rcqx-FX274.lcb
样品瓶号: 1-12
进样体积: 10 μ l 版本号: 6.115
进样时间: 2025/03/17 12:34:41 实验者: xiechaojun
处理时间 (V2) : 2025/03/18 08:57:26 处理者: xiechaojun
仪器型号: SHIMADZU LC-2050C(FX274)

<色谱图>

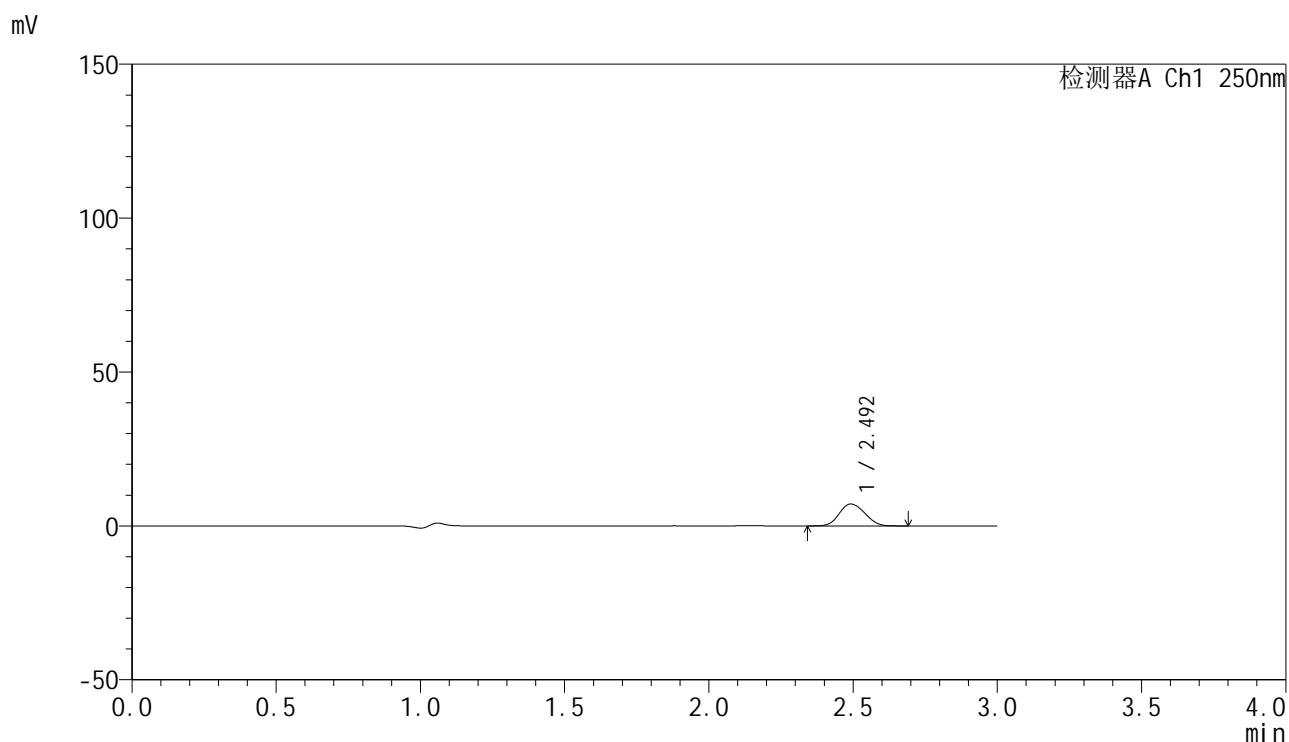

<峰表>

检测器A Ch1 250nm

峰号	保留时间	面积	面积%	高度	理论塔板数(USP)	拖尾因子	分离度(USP)
1	2.492	44144	100.000	7110	3682	1.125	--
总计		44144	100.000	7110			



SMF-4099

<样品信息>

色谱柱 : XB-C18(150mm*4.6mm,5 μ m) 流速:1.8ml/min
 柱温 : 40 $^{\circ}$ C 波长:250nm
 数据文件名: RC\$SMF-4099 - 0-53/25-771-2 - zzp-20mg-25021701-2p-rcqx-pH1.2jz-jf50z-cl-15min-P3.lcd
 方法文件名: RC\$SMF-4099 - SMF-4099-RCQX-FX274.lcm
 批处理文件名: RC\$SMF-4099 - 20250317-rcqx-FX274.lcb
 样品瓶号: 1-21
 进样体积: 10 μ l 版本号: 6.115
 进样时间: 2025/03/17 12:38:04 实验者: xiechaojun
 处理时间 (V2) : 2025/03/18 08:57:29 处理者: xiechaojun
 仪器型号: SHIMADZU LC-2050C(FX274)

<色谱图>

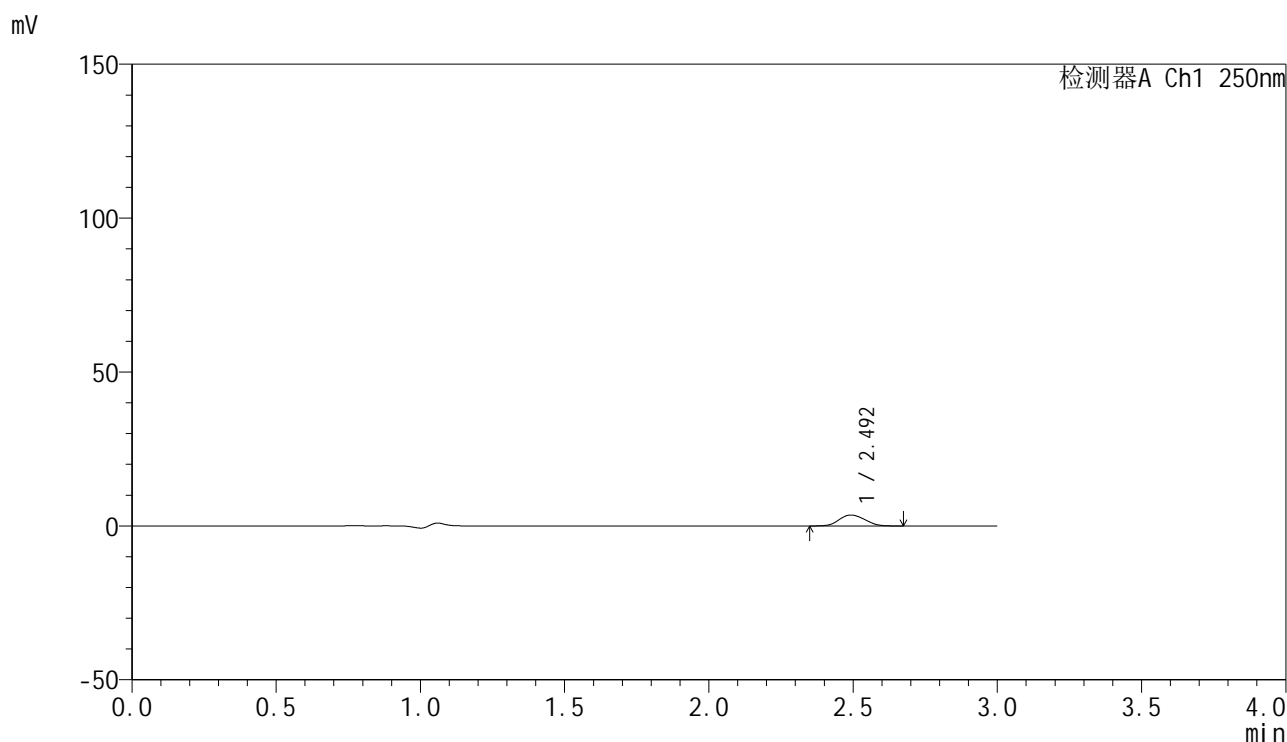

<峰表>

检测器A Ch1 250nm

峰号	保留时间	面积	面积%	高度	理论塔板数(USP)	拖尾因子	分离度(USP)
1	2.492	22006	100.000	3536	3656	1.120	--
总计		22006	100.000	3536			



SMF-4099

<样品信息>

色谱柱 : XB-C18(150mm*4.6mm,5μm) 流速:1.8ml/min
 柱温 : 40°C 波长:250nm
 数据文件名: RC\$SMF-4099 - 0-53/25-772-2 - zzp-20mg-25021701-2p-rcqx-pH1.2jz-jf50z-cl-15min-P4.lcd
 方法文件名: RC\$SMF-4099 - SMF-4099-RCQX-FX274.lcm
 批处理文件名: RC\$SMF-4099 - 20250317-rcqx-FX274.lcb
 样品瓶号: 1-30
 进样体积: 10 μl 版本号: 6.115
 进样时间: 2025/03/17 12:41:26 实验者: xiechaojun
 处理时间 (V2) : 2025/03/18 08:57:32 处理者: xiechaojun
 仪器型号: SHIMADZU LC-2050C(FX274)

<色谱图>

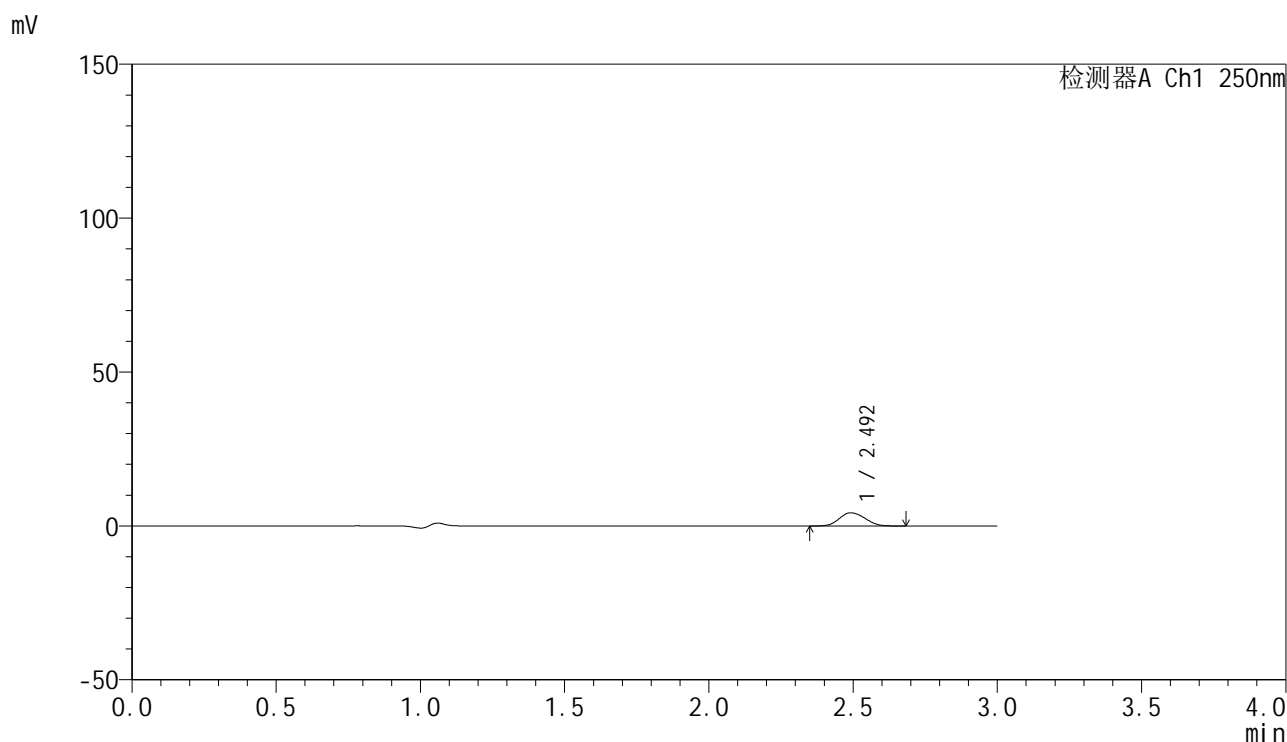

<峰表>

检测器A Ch1 250nm

峰号	保留时间	面积	面积%	高度	理论塔板数(USP)	拖尾因子	分离度(USP)
1	2.492	26526	100.000	4272	3662	1.123	--
总计		26526	100.000	4272			



SMF-4099

<样品信息>

色谱柱 : XB-C18(150mm*4.6mm,5 μ m) 流速:1.8ml/min
 柱温 : 40 $^{\circ}$ C 波长:250nm
 数据文件名: RC\$SMF-4099 - 0-53/25-773-2 - zzp-20mg-25021701-2p-rcqx-pH1.2jz-jf50z-cl-15min-P5.lcd
 方法文件名: RC\$SMF-4099 - SMF-4099-RCQX-FX274.lcm
 批处理文件名: RC\$SMF-4099 - 20250317-rcqx-FX274.lcb
 样品瓶号: 1-39
 进样体积: 10 μ l 版本号: 6.115
 进样时间: 2025/03/17 12:44:48 实验者: xiechaojun
 处理时间 (V2) : 2025/03/18 08:57:35 处理者: xiechaojun
 仪器型号: SHIMADZU LC-2050C(FX274)

<色谱图>

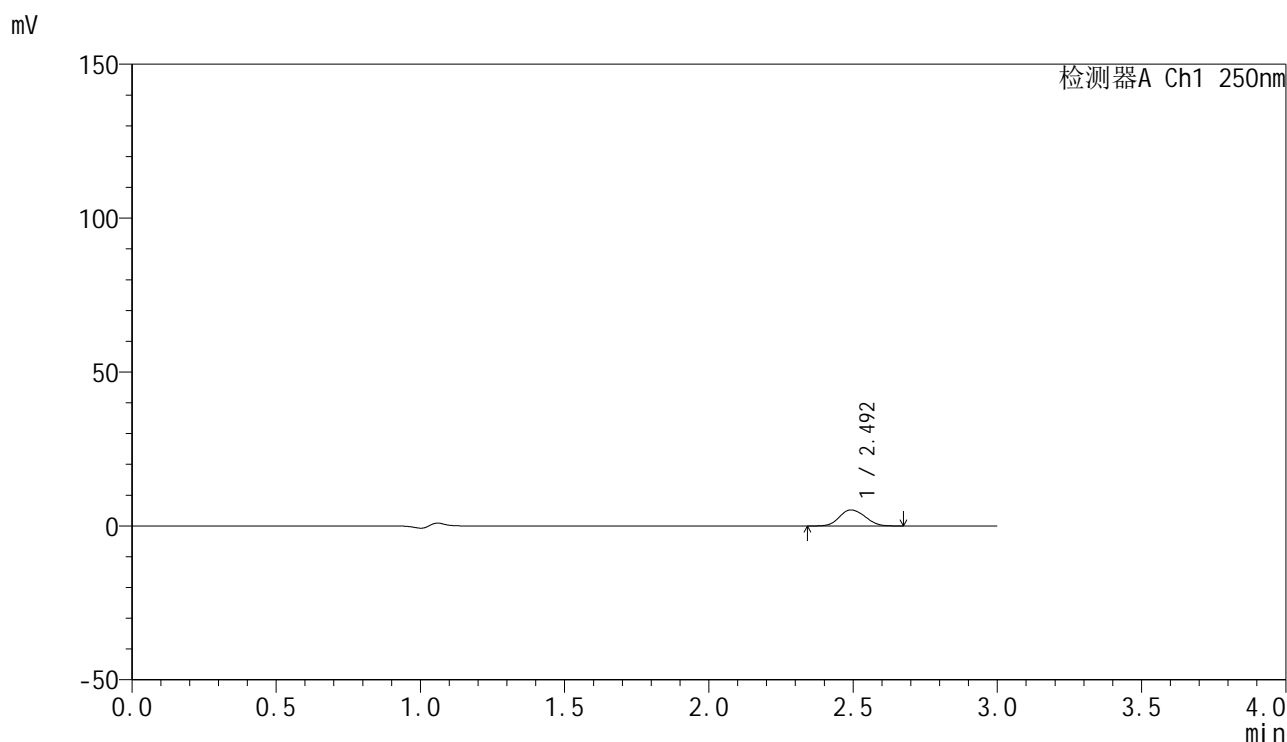

<峰表>

检测器A Ch1 250nm

峰号	保留时间	面积	面积%	高度	理论塔板数(USP)	拖尾因子	分离度(USP)
1	2.492	32206	100.000	5177	3675	1.124	--
总计		32206	100.000	5177			

<样品信息>

色谱柱 : XB-C18(150mm*4.6mm,5 μ m) 流速:1.8ml/min
柱温 : 40 $^{\circ}$ C 波长:250nm
数据文件名: RC\$SMF-4099 - 0-53/25-774-2 - zzp-20mg-25021701-2p-rcqx-pH1.2jz-jf50z-cl-15min-P6.lcd
方法文件名: RC\$SMF-4099 - SMF-4099-RCQX-FX274.lcm
批处理文件名: RC\$SMF-4099 - 20250317-rcqx-FX274.lcb
样品瓶号: 1-48
进样体积: 10 μ l 版本号: 6.115
进样时间: 2025/03/17 12:48:10 实验者: xiechaojun
处理时间 (V2) : 2025/03/18 08:57:38 处理者: xiechaojun
仪器型号: SHIMADZU LC-2050C(FX274)

<色谱图>

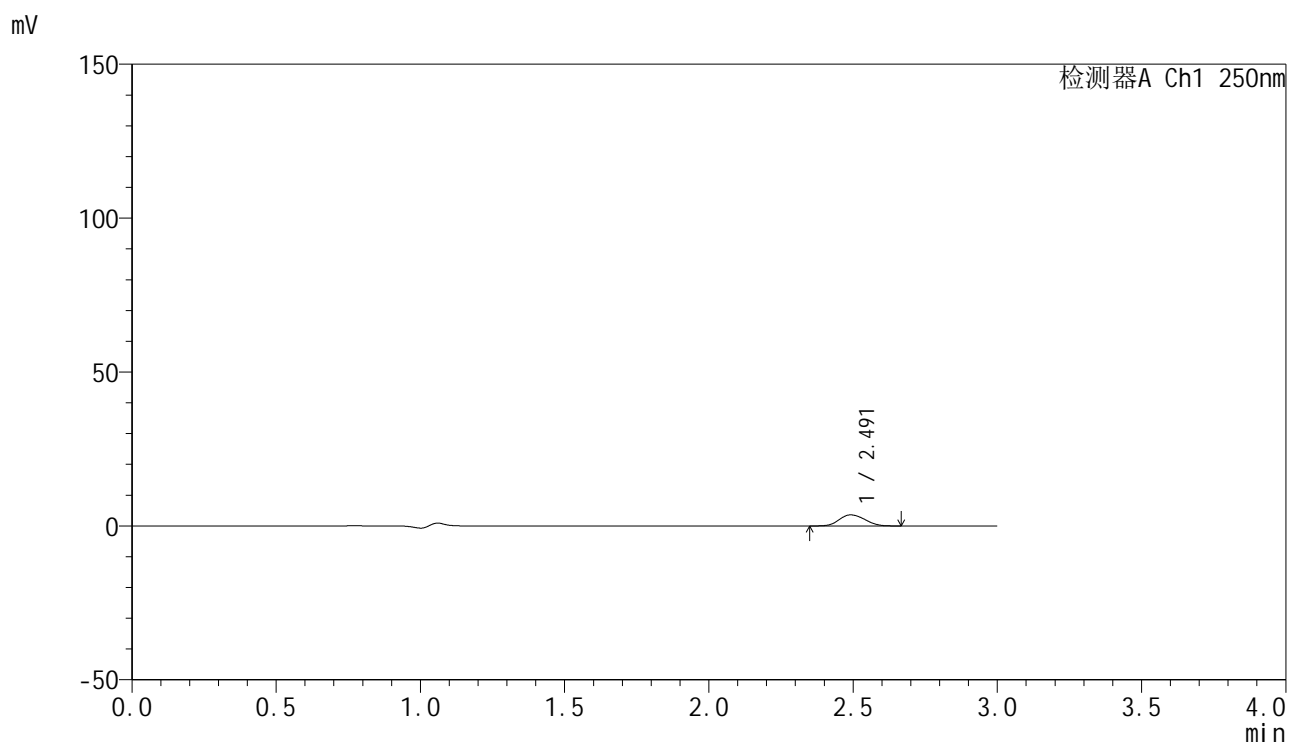

<峰表>

检测器A Ch1 250nm

峰号	保留时间	面积	面积%	高度	理论塔板数(USP)	拖尾因子	分离度(USP)
1	2.491	22321	100.000	3587	3660	1.129	--
总计		22321	100.000	3587			

<样品信息>

色谱柱 : XB-C18(150mm*4.6mm,5 μ m) 流速:1.8ml/min
 柱温 : 40°C 波长:250nm
 数据文件名: RC\$SMF-4099 - 0-53/25-775-2 - zzp-20mg-25021701-2p-rcqx-pH1.2jz-jf50z-cl-20min-P1.lcd
 方法文件名: RC\$SMF-4099 - SMF-4099-RCQX-FX274.lcm
 批处理文件名: RC\$SMF-4099 - 20250317-rcqx-FX274.lcb
 样品瓶号: 1-4
 进样体积: 10 μ l 版本号: 6.115
 进样时间: 2025/03/17 12:51:32 实验者: xiechaojun
 处理时间 (V2) : 2025/03/18 08:57:40 处理者: xiechaojun
 仪器型号: SHIMADZU LC-2050C(FX274)

<色谱图>

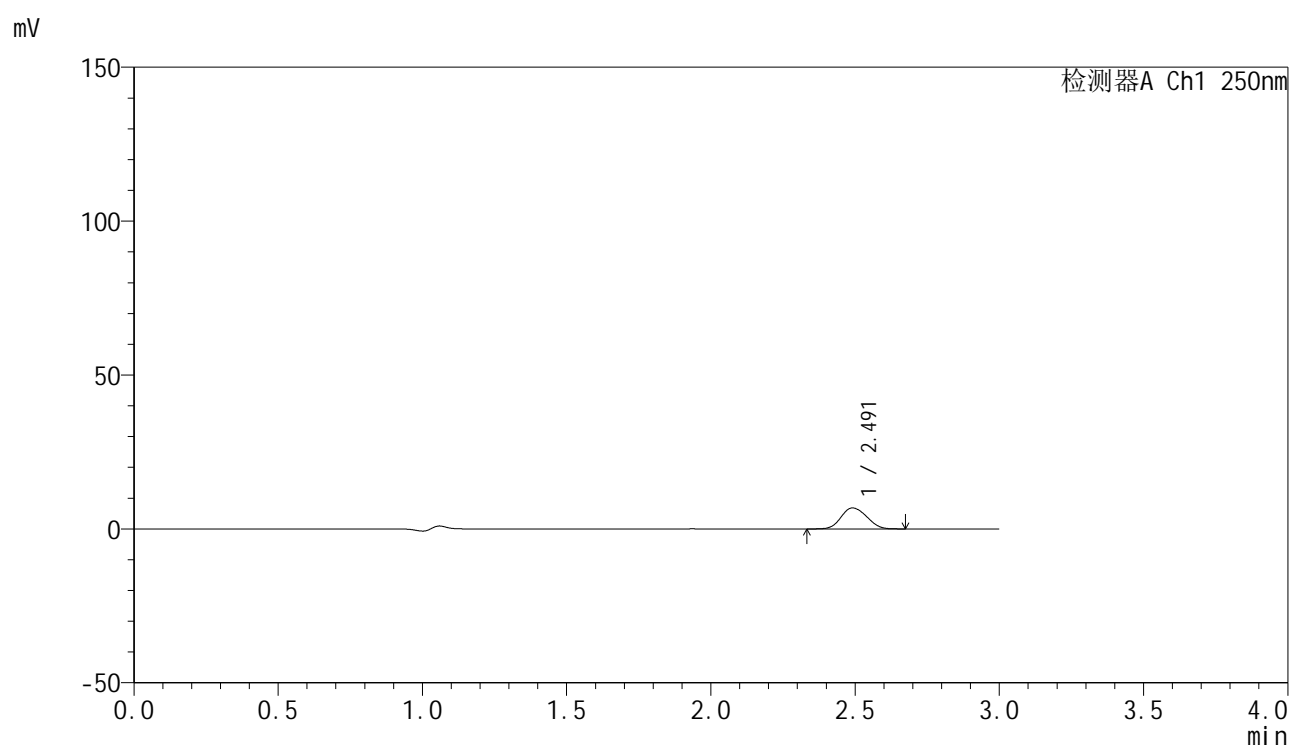

<峰表>

检测器A Ch1 250nm

峰号	保留时间	面积	面积%	高度	理论塔板数(USP)	拖尾因子	分离度(USP)
1	2.491	42163	100.000	6798	3651	1.120	--
总计		42163	100.000	6798			

<样品信息>

色谱柱 : XB-C18(150mm*4.6mm,5 μ m) 流速:1.8ml/min
柱温 : 40 $^{\circ}$ C 波长:250nm
数据文件名: RC\$SMF-4099 - 0-53/25-776-2 - zzp-20mg-25021701-2p-rcqx-pH1.2jz-jf50z-cl-20min-P2.lcd
方法文件名: RC\$SMF-4099 - SMF-4099-RCQX-FX274.lcm
批处理文件名: RC\$SMF-4099 - 20250317-rcqx-FX274.lcb
样品瓶号: 1-13
进样体积: 10 μ l 版本号: 6.115
进样时间: 2025/03/17 12:54:55 实验者: xiechaojun
处理时间 (V2) : 2025/03/18 08:57:43 处理者: xiechaojun
仪器型号: SHIMADZU LC-2050C(FX274)

<色谱图>

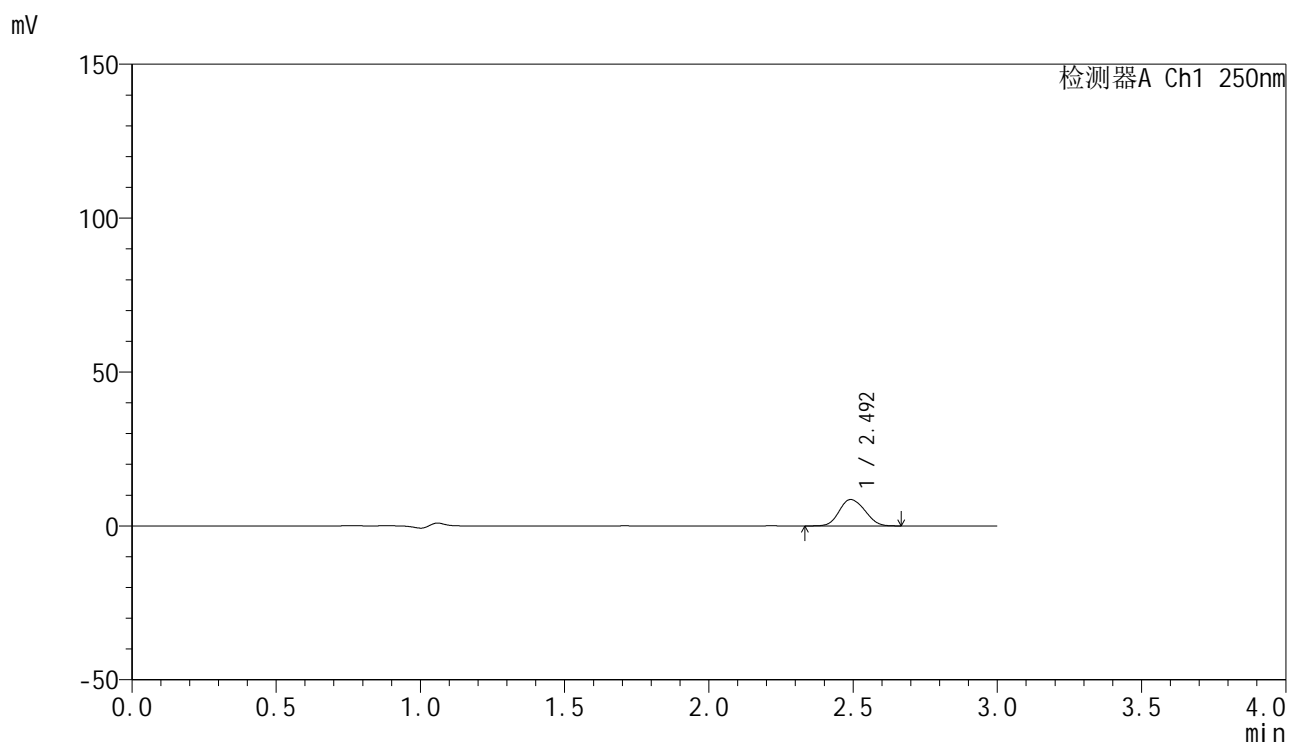

<峰表>

检测器A Ch1 250nm

峰号	保留时间	面积	面积%	高度	理论塔板数(USP)	拖尾因子	分离度(USP)
1	2.492	53234	100.000	8557	3651	1.123	--
总计		53234	100.000	8557			



SMF-4099

<样品信息>

色谱柱 : XB-C18(150mm*4.6mm,5 μ m) 流速:1.8ml/min
 柱温 : 40 $^{\circ}$ C 波长:250nm
 数据文件名: RC\$SMF-4099 - 0-53/25-777-2 - zzp-20mg-25021701-2p-rcqx-pH1.2jz-jf50z-cl-20min-P3.lcd
 方法文件名: RC\$SMF-4099 - SMF-4099-RCQX-FX274.lcm
 批处理文件名: RC\$SMF-4099 - 20250317-rcqx-FX274.lcb
 样品瓶号: 1-22
 进样体积: 10 μ l 版本号: 6.115
 进样时间: 2025/03/17 12:58:18 实验者: xiechaojun
 处理时间 (V2) : 2025/03/18 08:57:46 处理者: xiechaojun
 仪器型号: SHIMADZU LC-2050C(FX274)

<色谱图>

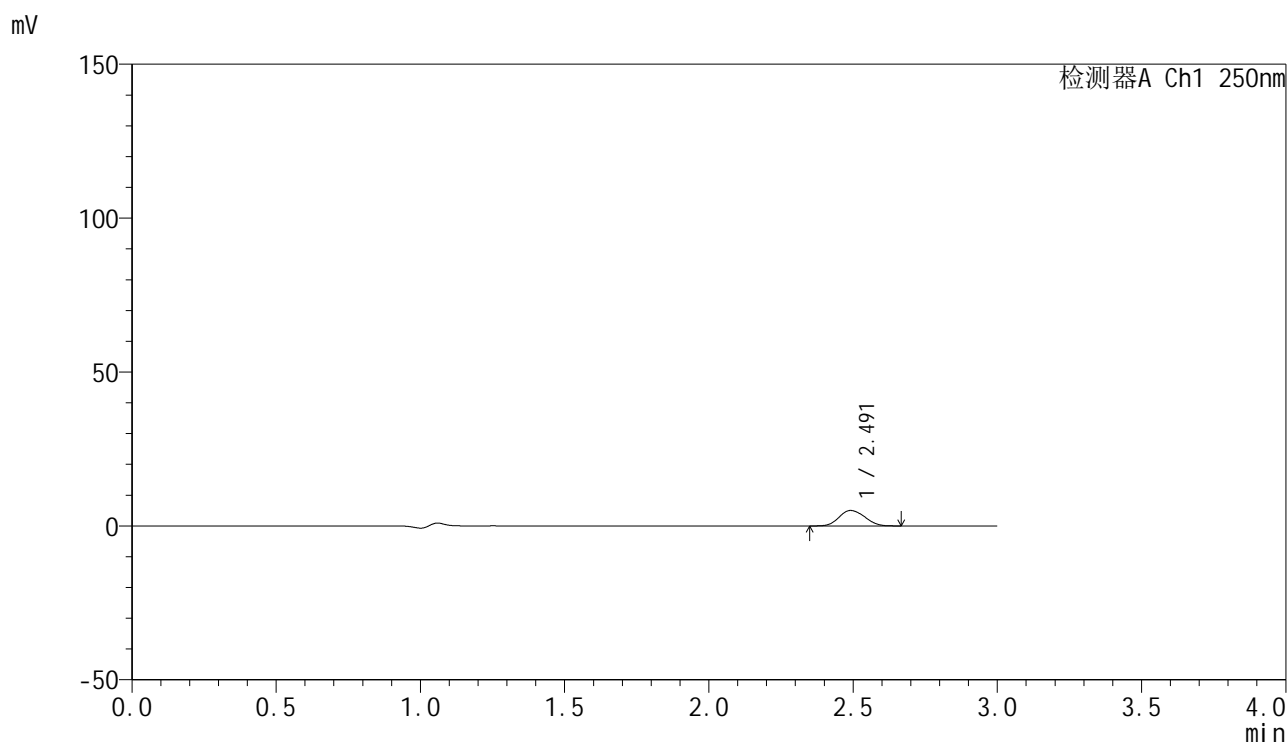

<峰表>

检测器A Ch1 250nm

峰号	保留时间	面积	面积%	高度	理论塔板数(USP)	拖尾因子	分离度(USP)
1	2.491	31163	100.000	5012	3638	1.125	--
总计		31163	100.000	5012			

<样品信息>

色谱柱 : XB-C18(150mm*4.6mm,5 μ m) 流速:1.8ml/min
柱温 : 40 $^{\circ}$ C 波长:250nm
数据文件名: RC\$SMF-4099 - 0-53/25-778-2 - zzp-20mg-25021701-2p-rcqx-pH1.2jz-jf50z-cl-20min-P4.lcd
方法文件名: RC\$SMF-4099 - SMF-4099-RCQX-FX274.lcm
批处理文件名: RC\$SMF-4099 - 20250317-rcqx-FX274.lcb
样品瓶号: 1-31
进样体积: 10 μ l 版本号: 6.115
进样时间: 2025/03/17 13:01:40 实验者: xiechaojun
处理时间 (V2) : 2025/03/18 08:57:49 处理者: xiechaojun
仪器型号: SHIMADZU LC-2050C(FX274)

<色谱图>

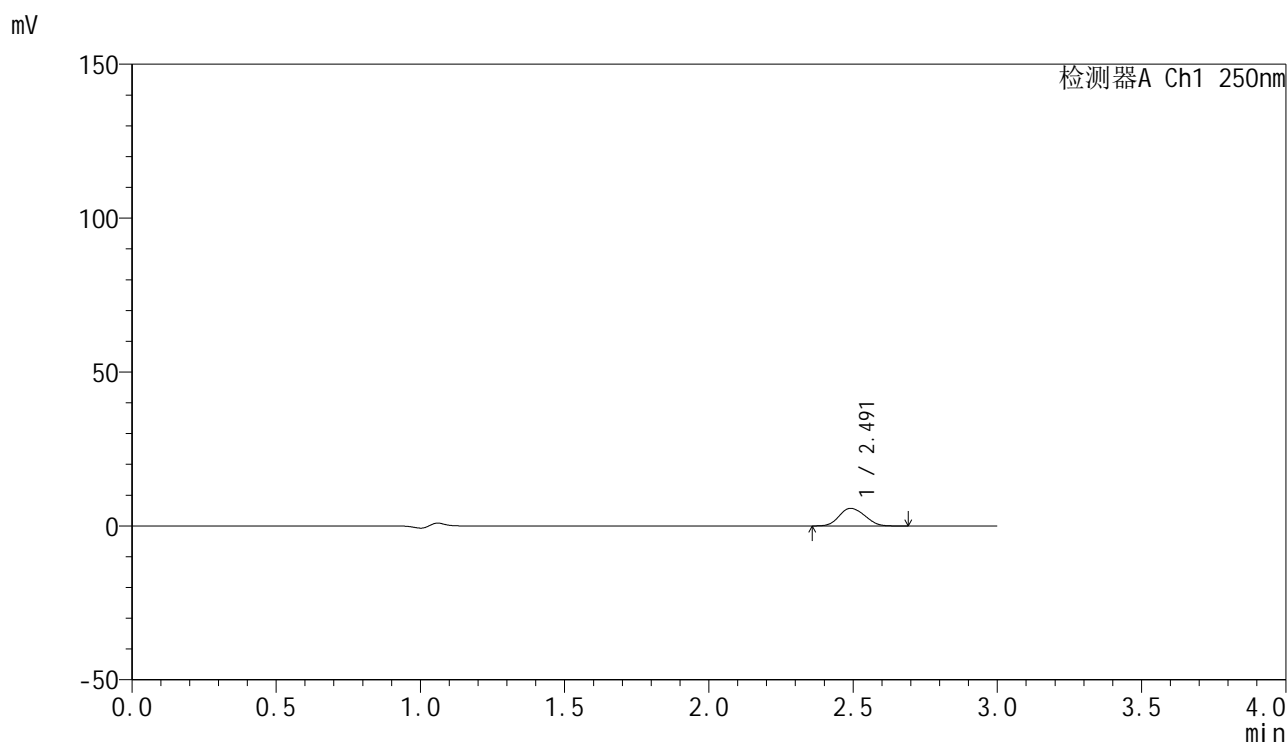

<峰表>

检测器A Ch1 250nm

峰号	保留时间	面积	面积%	高度	理论塔板数(USP)	拖尾因子	分离度(USP)
1	2.491	35466	100.000	5707	3631	1.129	--
总计		35466	100.000	5707			



SMF-4099

<样品信息>

色谱柱 : XB-C18(150mm*4.6mm,5μm) 流速:1.8ml/min
 柱温 : 40°C 波长:250nm
 数据文件名: RC\$SMF-4099 - 0-53/25-779-2 - zzp-20mg-25021701-2p-rcqx-pH1.2jz-jf50z-cl-20min-P5.lcd
 方法文件名: RC\$SMF-4099 - SMF-4099-RCQX-FX274.lcm
 批处理文件名: RC\$SMF-4099 - 20250317-rcqx-FX274.lcb
 样品瓶号: 1-40
 进样体积: 10 μl 版本号: 6.115
 进样时间: 2025/03/17 13:05:02 实验者: xiechaojun
 处理时间 (V2) : 2025/03/18 08:57:51 处理者: xiechaojun
 仪器型号: SHIMADZU LC-2050C(FX274)

<色谱图>

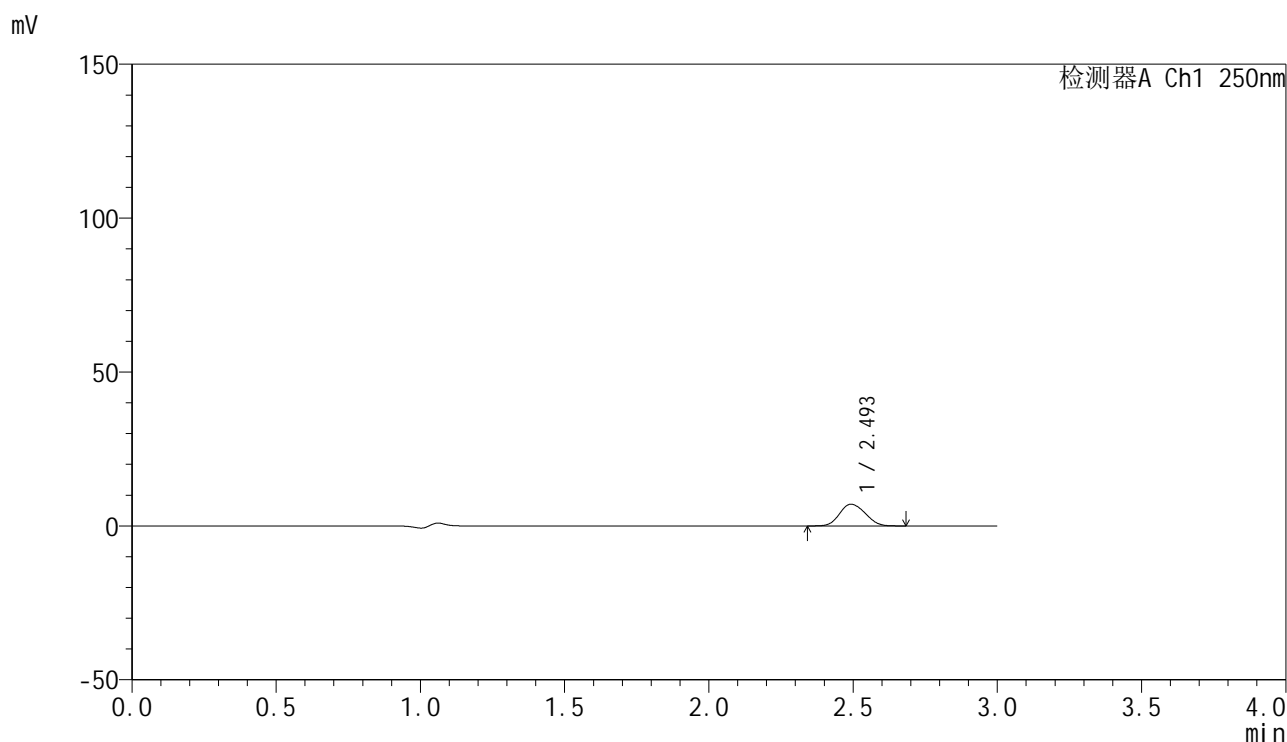

<峰表>

检测器A Ch1 250nm

峰号	保留时间	面积	面积%	高度	理论塔板数(USP)	拖尾因子	分离度(USP)
1	2.493	43849	100.000	7018	3631	1.128	--
总计		43849	100.000	7018			



SMF-4099

<样品信息>

色谱柱 : XB-C18(150mm*4.6mm,5 μ m) 流速:1.8ml/min
柱温 : 40 $^{\circ}$ C 波长:250nm
数据文件名: RC\$SMF-4099 - 0-53/25-780-2 - zzp-20mg-25021701-2p-rcqx-pH1.2jz-jf50z-cl-20min-P6.lcd
方法文件名: RC\$SMF-4099 - SMF-4099-RCQX-FX274.lcm
批处理文件名: RC\$SMF-4099 - 20250317-rcqx-FX274.lcb
样品瓶号: 1-49
进样体积: 10 μ l 版本号: 6.115
进样时间: 2025/03/17 13:08:24 实验者: xiechaojun
处理时间 (V2) : 2025/03/18 08:57:54 处理者: xiechaojun
仪器型号: SHIMADZU LC-2050C(FX274)

<色谱图>

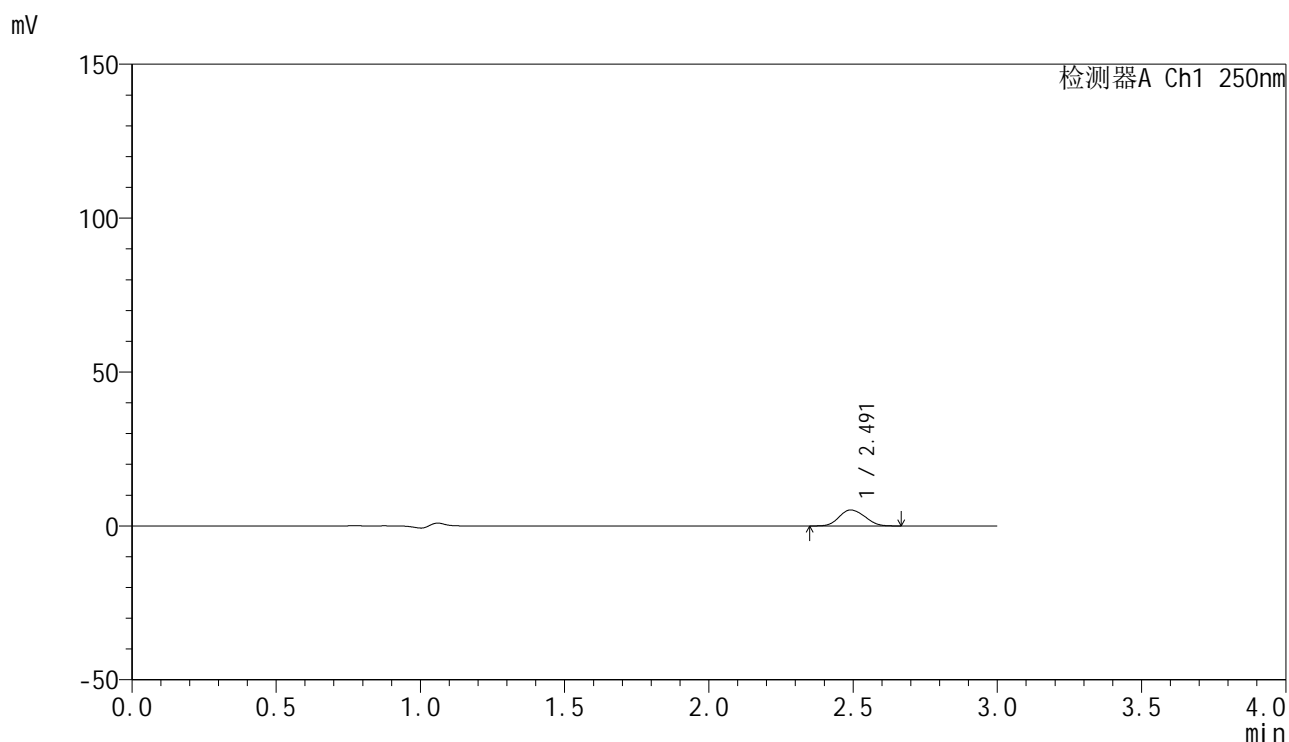

<峰表>

检测器A Ch1 250nm

峰号	保留时间	面积	面积%	高度	理论塔板数(USP)	拖尾因子	分离度(USP)
1	2.491	32249	100.000	5176	3619	1.131	--
总计		32249	100.000	5176			

<样品信息>

色谱柱 : XB-C18(150mm*4.6mm,5 μ m) 流速:1.8ml/min
 柱温 : 40 $^{\circ}$ C 波长:250nm
 数据文件名: RC\$SMF-4099 - 0-53/25-781-2 - zzp-20mg-25021701-2p-rcqx-pH1.2jz-jf50z-cl-30min-P1.lcd
 方法文件名: RC\$SMF-4099 - SMF-4099-RCQX-FX274.lcm
 批处理文件名: RC\$SMF-4099 - 20250317-rcqx-FX274.lcb
 样品瓶号: 1-5
 进样体积: 10 μ l 版本号: 6.115
 进样时间: 2025/03/17 13:11:46 实验者: xiechaojun
 处理时间 (V2) : 2025/03/18 08:57:57 处理者: xiechaojun
 仪器型号: SHIMADZU LC-2050C(FX274)

<色谱图>

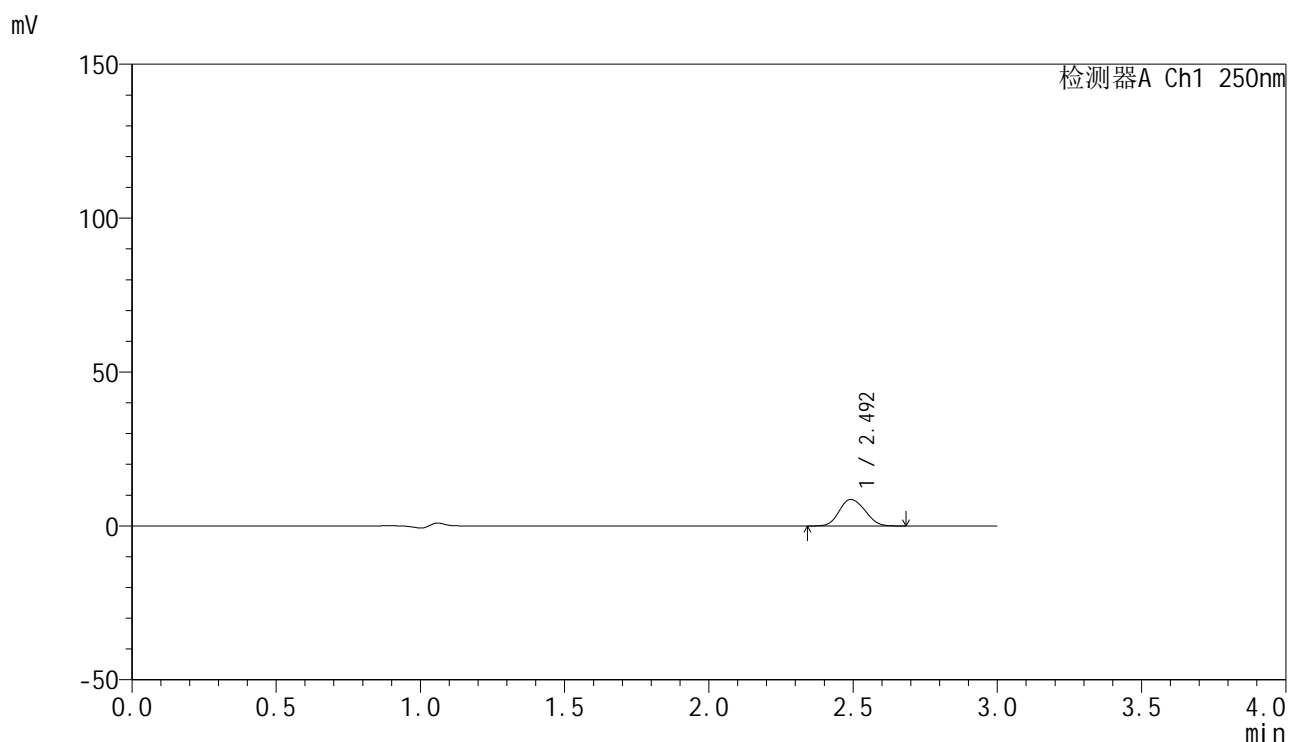

<峰表>

检测器A Ch1 250nm

峰号	保留时间	面积	面积%	高度	理论塔板数(USP)	拖尾因子	分离度(USP)
1	2.492	53357	100.000	8572	3644	1.127	--
总计		53357	100.000	8572			

<样品信息>

色谱柱 : XB-C18(150mm*4.6mm,5 μ m) 流速:1.8ml/min
 柱温 : 40°C 波长:250nm
 数据文件名: RC\$SMF-4099 - 0-53/25-782-2 - zzp-20mg-25021701-2p-rcqx-pH1.2jz-jf50z-cl-30min-P2.lcd
 方法文件名: RC\$SMF-4099 - SMF-4099-RCQX-FX274.lcm
 批处理文件名: RC\$SMF-4099 - 20250317-rcqx-FX274.lcb
 样品瓶号: 1-14
 进样体积: 10 μ l 版本号: 6.115
 进样时间: 2025/03/17 13:15:08 实验者: xiechaojun
 处理时间 (V2) : 2025/03/18 08:58:00 处理者: xiechaojun
 仪器型号: SHIMADZU LC-2050C(FX274)

<色谱图>

mV

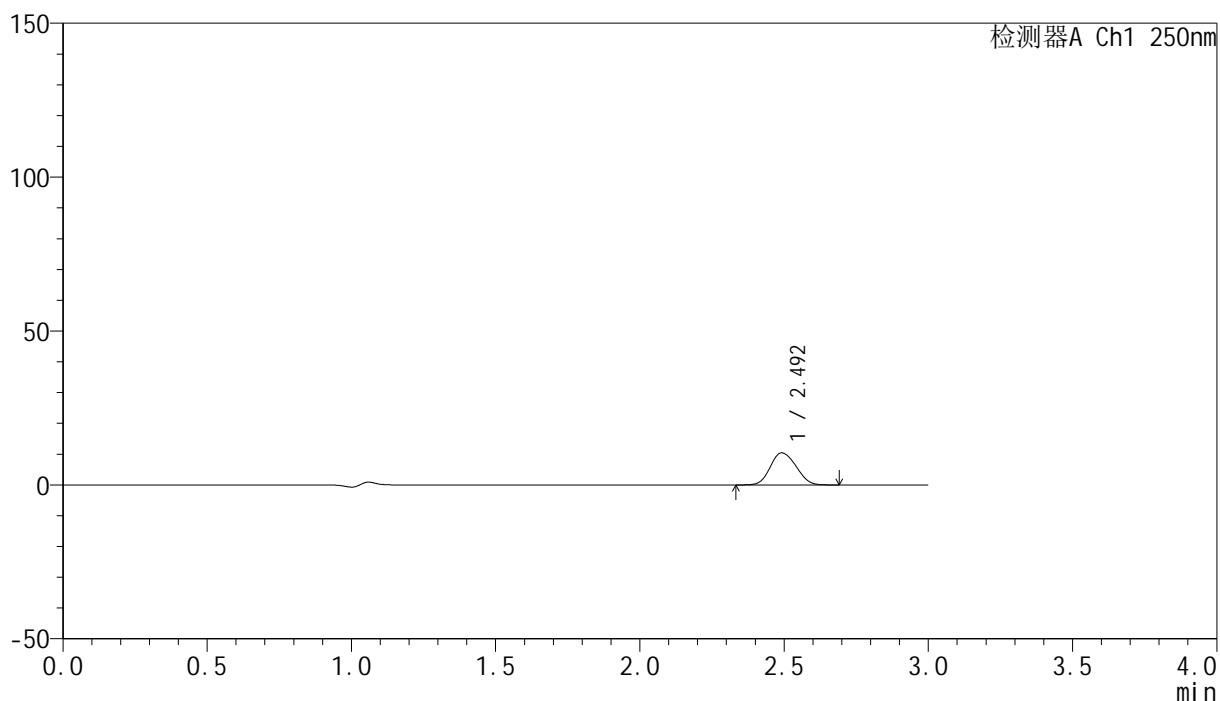

<峰表>

检测器A Ch1 250nm

峰号	保留时间	面积	面积%	高度	理论塔板数(USP)	拖尾因子	分离度(USP)
1	2.492	64962	100.000	10393	3617	1.128	--
总计		64962	100.000	10393			

<样品信息>

色谱柱 : XB-C18(150mm*4.6mm,5 μ m) 流速:1.8ml/min
柱温 : 40 $^{\circ}$ C 波长:250nm
数据文件名: RC\$SMF-4099 - 0-53/25-783-2 - zzp-20mg-25021701-2p-rcqx-pH1.2jz-jf50z-cl-30min-P3.lcd
方法文件名: RC\$SMF-4099 - SMF-4099-RCQX-FX274.lcm
批处理文件名: RC\$SMF-4099 - 20250317-rcqx-FX274.lcb
样品瓶号: 1-23
进样体积: 10 μ l 版本号: 6.115
进样时间: 2025/03/17 13:18:30 实验者: xiechaojun
处理时间 (V2) : 2025/03/18 08:58:03 处理者: xiechaojun
仪器型号: SHIMADZU LC-2050C(FX274)

<色谱图>

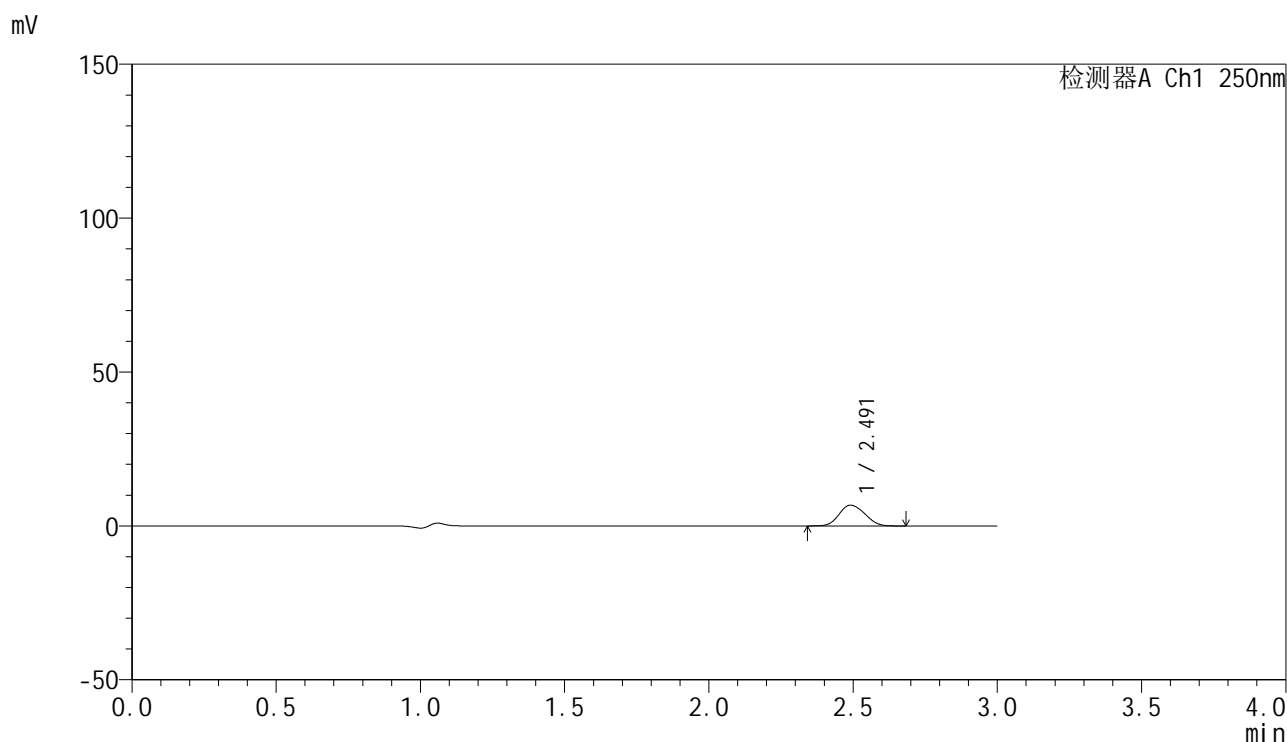

<峰表>

检测器A Ch1 250nm

峰号	保留时间	面积	面积%	高度	理论塔板数(USP)	拖尾因子	分离度(USP)
1	2.491	42033	100.000	6725	3620	1.128	--
总计		42033	100.000	6725			

<样品信息>

色谱柱 : XB-C18(150mm*4.6mm,5 μ m) 流速:1.8ml/min
柱温 : 40 $^{\circ}$ C 波长:250nm
数据文件名: RC\$SMF-4099 - 0-53/25-784-2 - zzp-20mg-25021701-2p-rcqx-pH1.2jz-jf50z-cl-30min-P4.lcd
方法文件名: RC\$SMF-4099 - SMF-4099-RCQX-FX274.lcm
批处理文件名: RC\$SMF-4099 - 20250317-rcqx-FX274.lcb
样品瓶号: 1-32
进样体积: 10 μ l 版本号: 6.115
进样时间: 2025/03/17 13:21:53 实验者: xiechaojun
处理时间 (V2) : 2025/03/18 08:58:05 处理者: xiechaojun
仪器型号: SHIMADZU LC-2050C(FX274)

<色谱图>

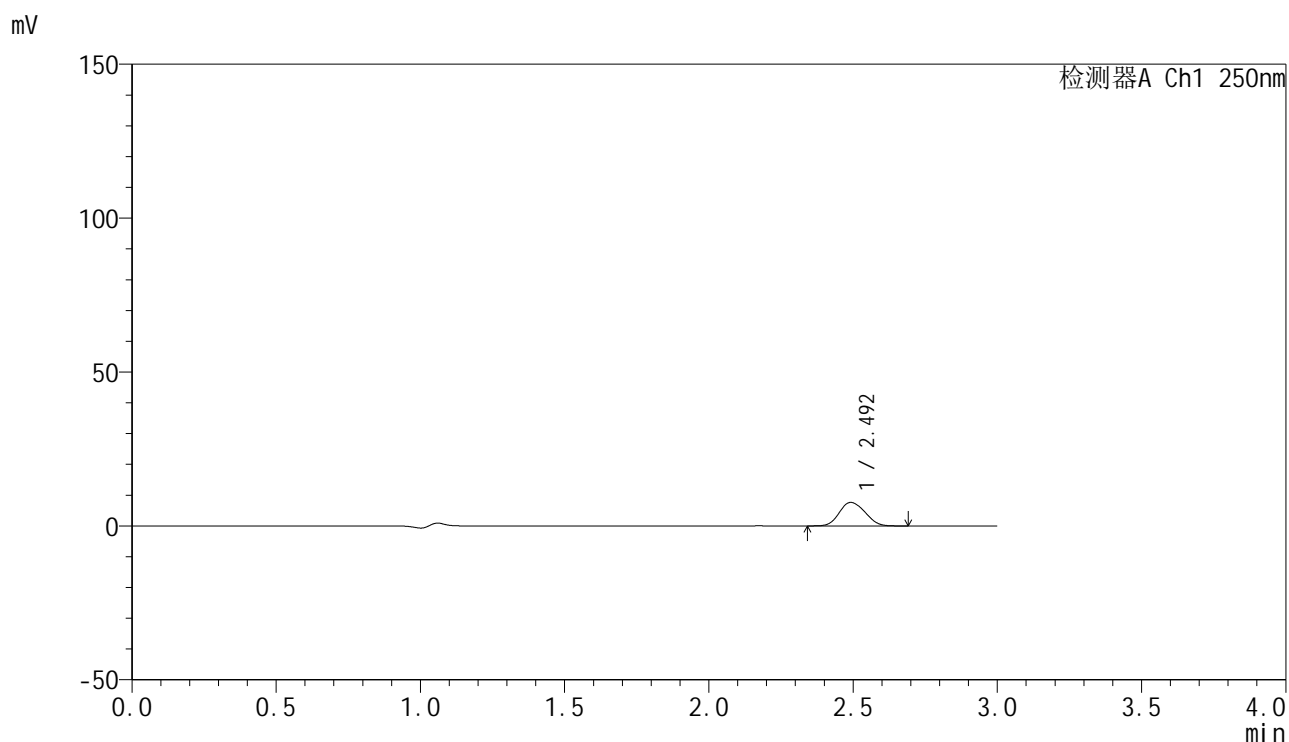

<峰表>

检测器A Ch1 250nm

峰号	保留时间	面积	面积%	高度	理论塔板数(USP)	拖尾因子	分离度(USP)
1	2.492	47754	100.000	7630	3612	1.131	--
总计		47754	100.000	7630			

<样品信息>

色谱柱 : XB-C18(150mm*4.6mm,5 μ m) 流速:1.8ml/min
柱温 : 40 $^{\circ}$ C 波长:250nm
数据文件名: RC\$SMF-4099 - 0-53/25-785-2 - zzp-20mg-25021701-2p-rcqx-pH1.2jz-jf50z-cl-30min-P5.lcd
方法文件名: RC\$SMF-4099 - SMF-4099-RCQX-FX274.lcm
批处理文件名: RC\$SMF-4099 - 20250317-rcqx-FX274.lcb
样品瓶号: 1-41
进样体积: 10 μ l 版本号: 6.115
进样时间: 2025/03/17 13:25:15 实验者: xiechaojun
处理时间 (V2) : 2025/03/18 08:58:08 处理者: xiechaojun
仪器型号: SHIMADZU LC-2050C(FX274)

<色谱图>

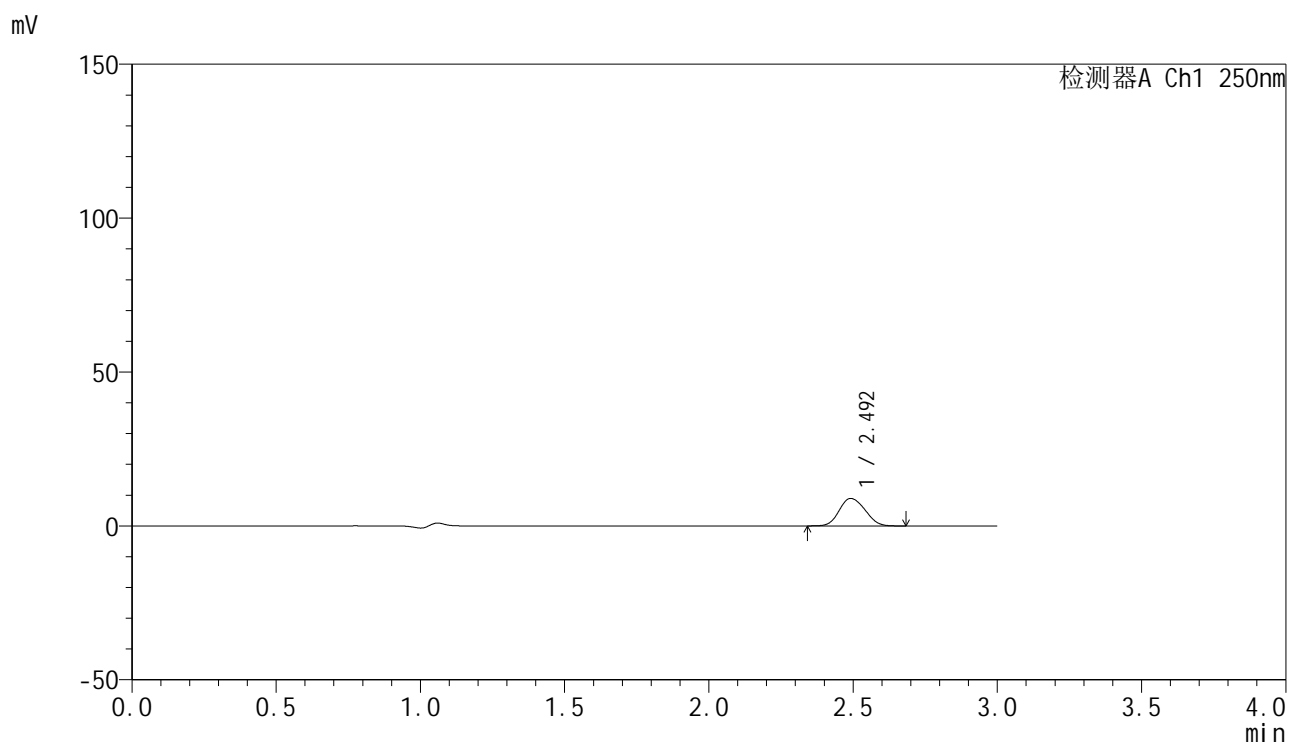

<峰表>

检测器A Ch1 250nm

峰号	保留时间	面积	面积%	高度	理论塔板数(USP)	拖尾因子	分离度(USP)
1	2.492	55705	100.000	8917	3615	1.129	--
总计		55705	100.000	8917			

<样品信息>

色谱柱 : XB-C18(150mm*4.6mm,5 μ m) 流速:1.8ml/min
 柱温 : 40 $^{\circ}$ C 波长:250nm
 数据文件名: RC\$SMF-4099 - 0-53/25-786-2 - zzp-20mg-25021701-2p-rcqx-pH1.2jz-jf50z-cl-30min-P6.lcd
 方法文件名: RC\$SMF-4099 - SMF-4099-RCQX-FX274.lcm
 批处理文件名: RC\$SMF-4099 - 20250317-rcqx-FX274.lcb
 样品瓶号: 1-50
 进样体积: 10 μ l 版本号: 6.115
 进样时间: 2025/03/17 13:28:37 实验者: xiechaojun
 处理时间 (V2) : 2025/03/18 08:58:11 处理者: xiechaojun
 仪器型号: SHIMADZU LC-2050C(FX274)

<色谱图>

mV

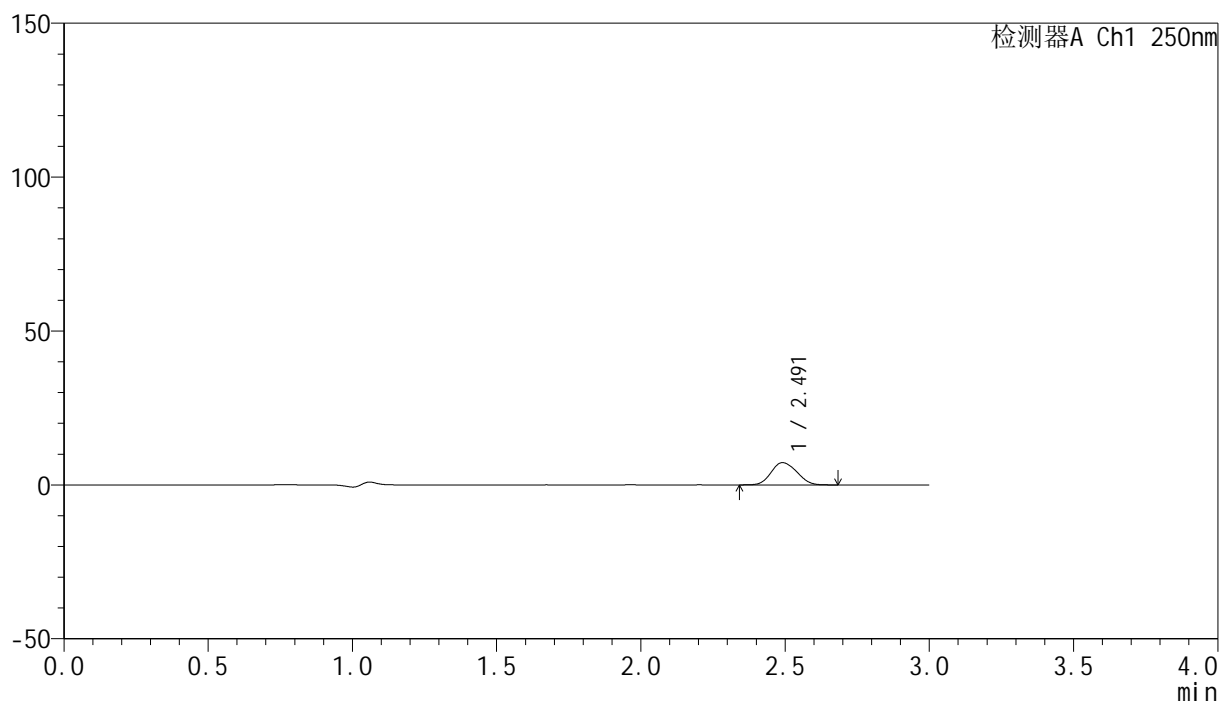

<峰表>

检测器A Ch1 250nm

峰号	保留时间	面积	面积%	高度	理论塔板数(USP)	拖尾因子	分离度(USP)
1	2.491	45048	100.000	7216	3613	1.129	--
总计		45048	100.000	7216			

<样品信息>

色谱柱 : XB-C18(150mm*4.6mm,5 μ m) 流速:1.8ml/min
 柱温 : 40 $^{\circ}$ C 波长:250nm
 数据文件名: RC\$SMF-4099 - 0-53/25-787-2 - zzp-20mg-25021701-2p-rcqx-pH1.2jz-jf50z-cl-45min-P1.lcd
 方法文件名: RC\$SMF-4099 - SMF-4099-RCQX-FX274.lcm
 批处理文件名: RC\$SMF-4099 - 20250317-rcqx-FX274.lcb
 样品瓶号: 1-6
 进样体积: 10 μ l 版本号: 6.115
 进样时间: 2025/03/17 13:31:59 实验者: xiechaojun
 处理时间 (V2) : 2025/03/18 08:58:13 处理者: xiechaojun
 仪器型号: SHIMADZU LC-2050C(FX274)

<色谱图>

mV

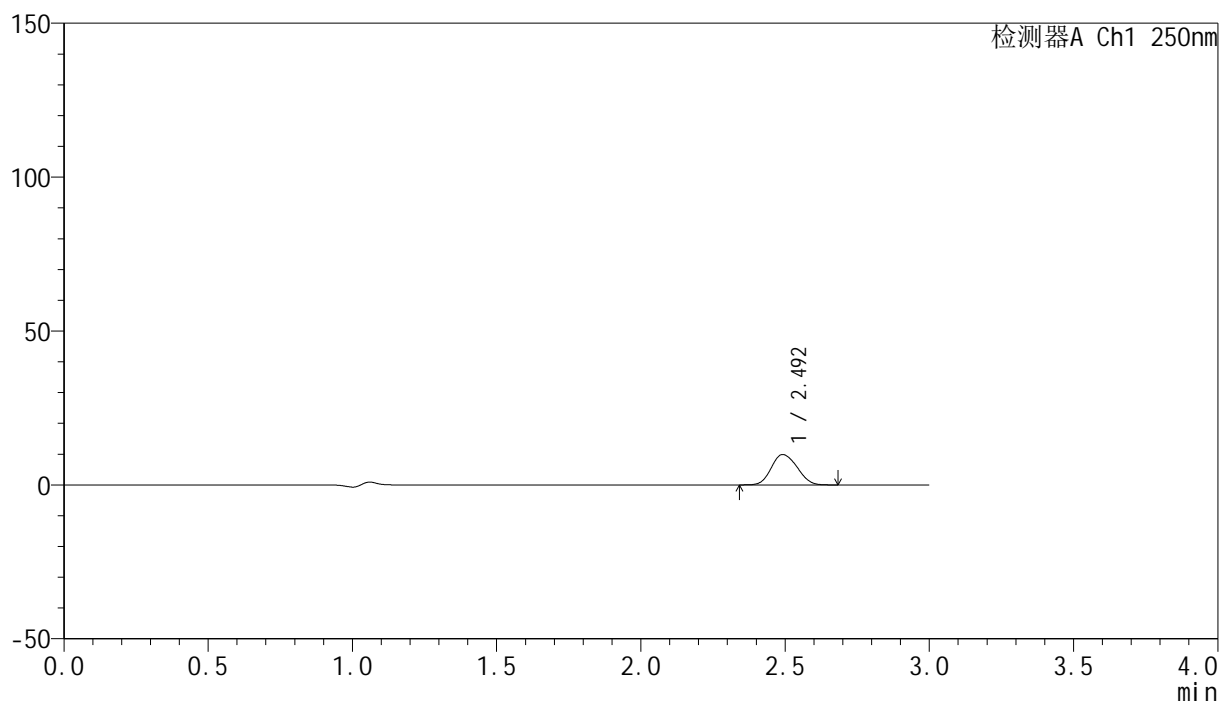

<峰表>

检测器A Ch1 250nm

峰号	保留时间	面积	面积%	高度	理论塔板数(USP)	拖尾因子	分离度(USP)
1	2.492	61604	100.000	9847	3593	1.133	--
总计		61604	100.000	9847			



SMF-4099

<样品信息>

色谱柱 : XB-C18(150mm*4.6mm,5 μ m) 流速:1.8ml/min
 柱温 : 40 $^{\circ}$ C 波长:250nm
 数据文件名: RC\$SMF-4099 - 0-53/25-788-2 - zzp-20mg-25021701-2p-rcqx-pH1.2jz-jf50z-cl-45min-P2.lcd
 方法文件名: RC\$SMF-4099 - SMF-4099-RCQX-FX274.lcm
 批处理文件名: RC\$SMF-4099 - 20250317-rcqx-FX274.lcb
 样品瓶号: 1-15
 进样体积: 10 μ l 版本号: 6.115
 进样时间: 2025/03/17 13:35:21 实验者: xiechaojun
 处理时间 (V2) : 2025/03/18 08:58:16 处理者: xiechaojun
 仪器型号: SHIMADZU LC-2050C(FX274)

<色谱图>

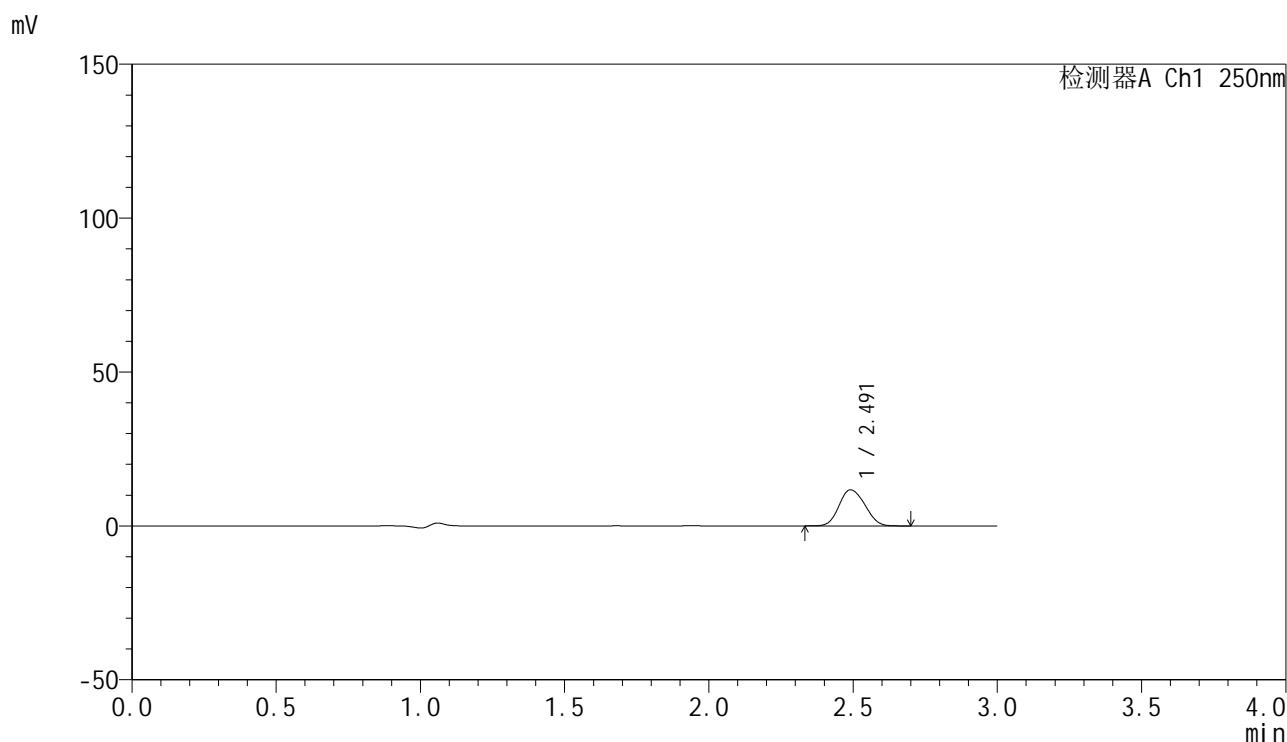

<峰表>

检测器A Ch1 250nm

峰号	保留时间	面积	面积%	高度	理论塔板数(USP)	拖尾因子	分离度(USP)
1	2.491	73258	100.000	11715	3604	1.129	--
总计		73258	100.000	11715			

<样品信息>

色谱柱 : XB-C18(150mm*4.6mm,5 μ m) 流速:1.8ml/min
柱温 : 40 $^{\circ}$ C 波长:250nm
数据文件名: RC\$SMF-4099 - 0-53/25-789-2 - zzp-20mg-25021701-2p-rcqx-pH1.2jz-jf50z-cl-45min-P3.lcd
方法文件名: RC\$SMF-4099 - SMF-4099-RCQX-FX274.lcm
批处理文件名: RC\$SMF-4099 - 20250317-rcqx-FX274.lcb
样品瓶号: 1-24
进样体积: 10 μ l 版本号: 6.115
进样时间: 2025/03/17 13:38:43 实验者: xiechaojun
处理时间 (V2) : 2025/03/18 08:58:19 处理者: xiechaojun
仪器型号: SHIMADZU LC-2050C(FX274)

<色谱图>

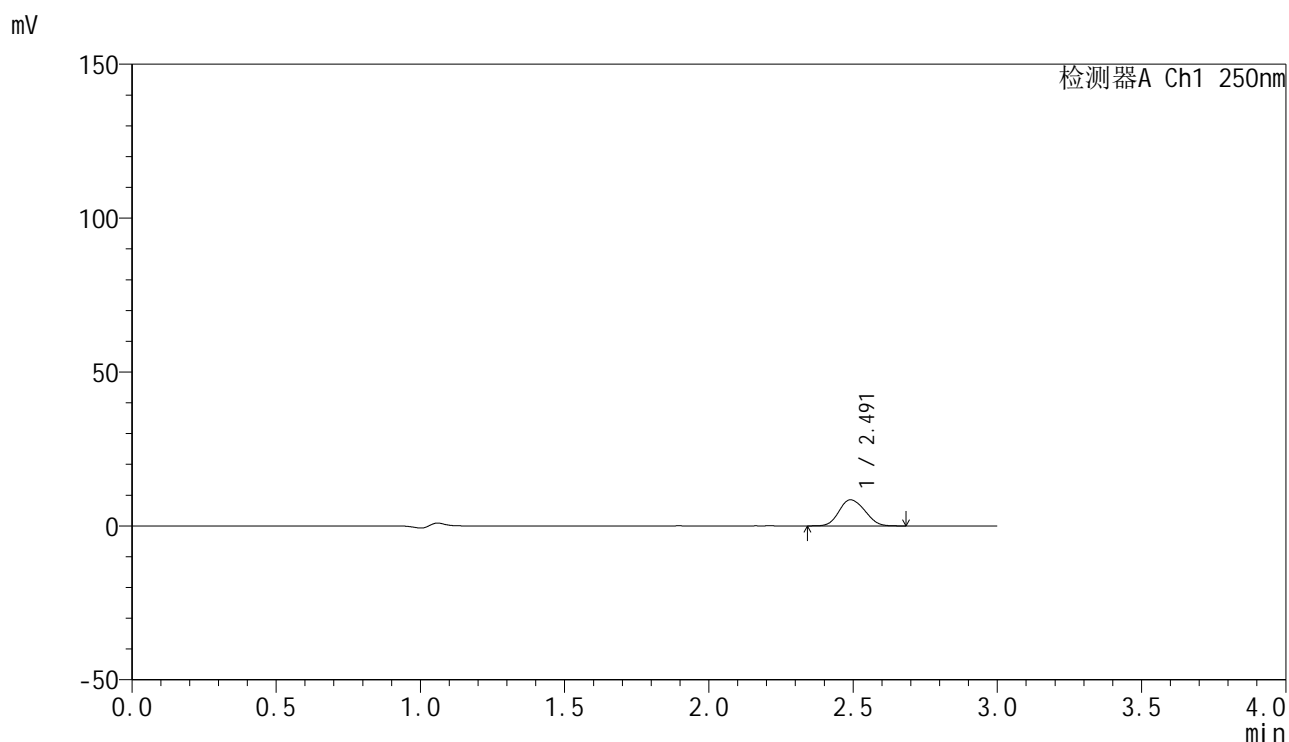

<峰表>

检测器A Ch1 250nm

峰号	保留时间	面积	面积%	高度	理论塔板数(USP)	拖尾因子	分离度(USP)
1	2.491	53002	100.000	8473	3595	1.130	--
总计		53002	100.000	8473			

<样品信息>

色谱柱 : XB-C18(150mm*4.6mm,5 μ m) 流速:1.8ml/min
柱温 : 40 $^{\circ}$ C 波长:250nm
数据文件名: RC\$SMF-4099 - 0-53/25-790-2 - zzp-20mg-25021701-2p-rcqx-pH1.2jz-jf50z-cl-45min-P4.lcd
方法文件名: RC\$SMF-4099 - SMF-4099-RCQX-FX274.lcm
批处理文件名: RC\$SMF-4099 - 20250317-rcqx-FX274.lcb
样品瓶号: 1-33
进样体积: 10 μ l 版本号: 6.115
进样时间: 2025/03/17 13:42:05 实验者: xiechaojun
处理时间 (V2) : 2025/03/18 08:58:22 处理者: xiechaojun
仪器型号: SHIMADZU LC-2050C(FX274)

<色谱图>

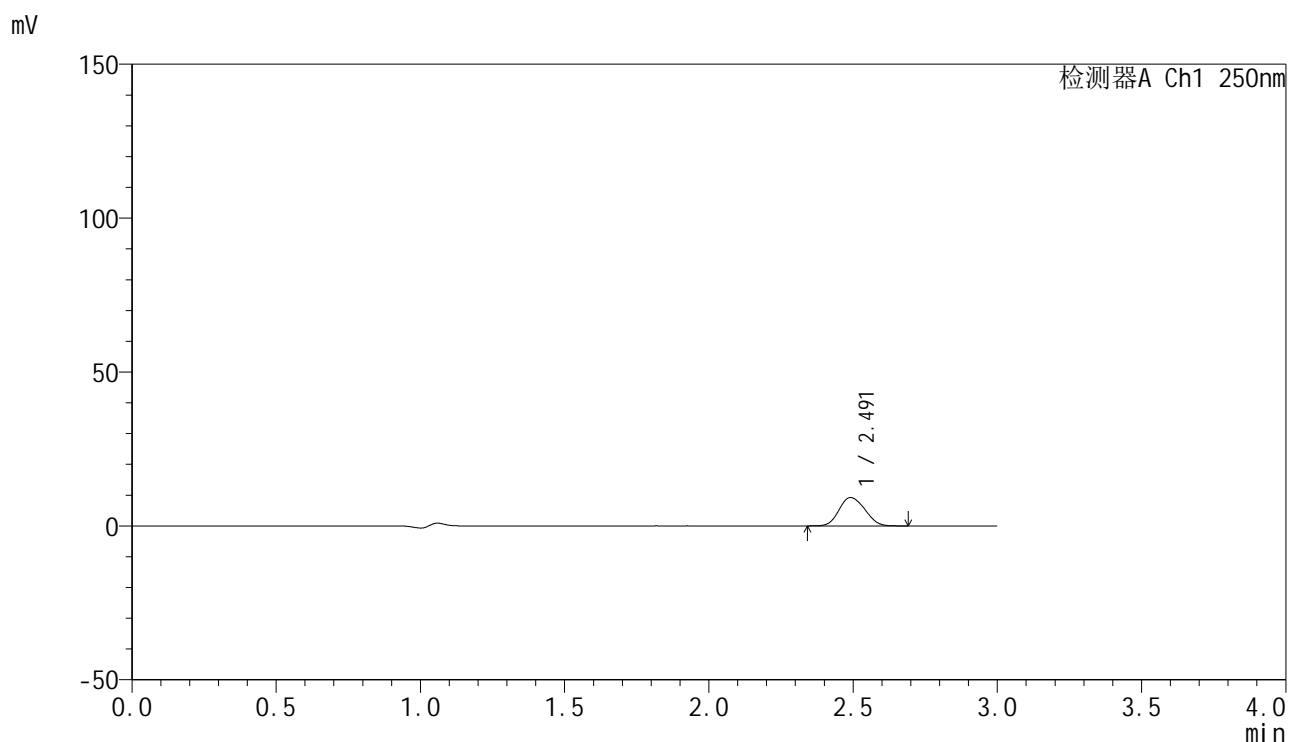

<峰表>

检测器A Ch1 250nm

峰号	保留时间	面积	面积%	高度	理论塔板数(USP)	拖尾因子	分离度(USP)
1	2.491	57403	100.000	9194	3595	1.133	--
总计		57403	100.000	9194			

<样品信息>

色谱柱 : XB-C18(150mm*4.6mm,5 μ m) 流速:1.8ml/min
柱温 : 40 $^{\circ}$ C 波长:250nm
数据文件名: RC\$SMF-4099 - 0-53/25-791-2 - zzp-20mg-25021701-2p-rcqx-pH1.2jz-jf50z-cl-45min-P5.lcd
方法文件名: RC\$SMF-4099 - SMF-4099-RCQX-FX274.lcm
批处理文件名: RC\$SMF-4099 - 20250317-rcqx-FX274.lcb
样品瓶号: 1-42
进样体积: 10 μ l 版本号: 6.115
进样时间: 2025/03/17 13:45:27 实验者: xiechaojun
处理时间 (V2) : 2025/03/18 08:58:24 处理者: xiechaojun
仪器型号: SHIMADZU LC-2050C(FX274)

<色谱图>

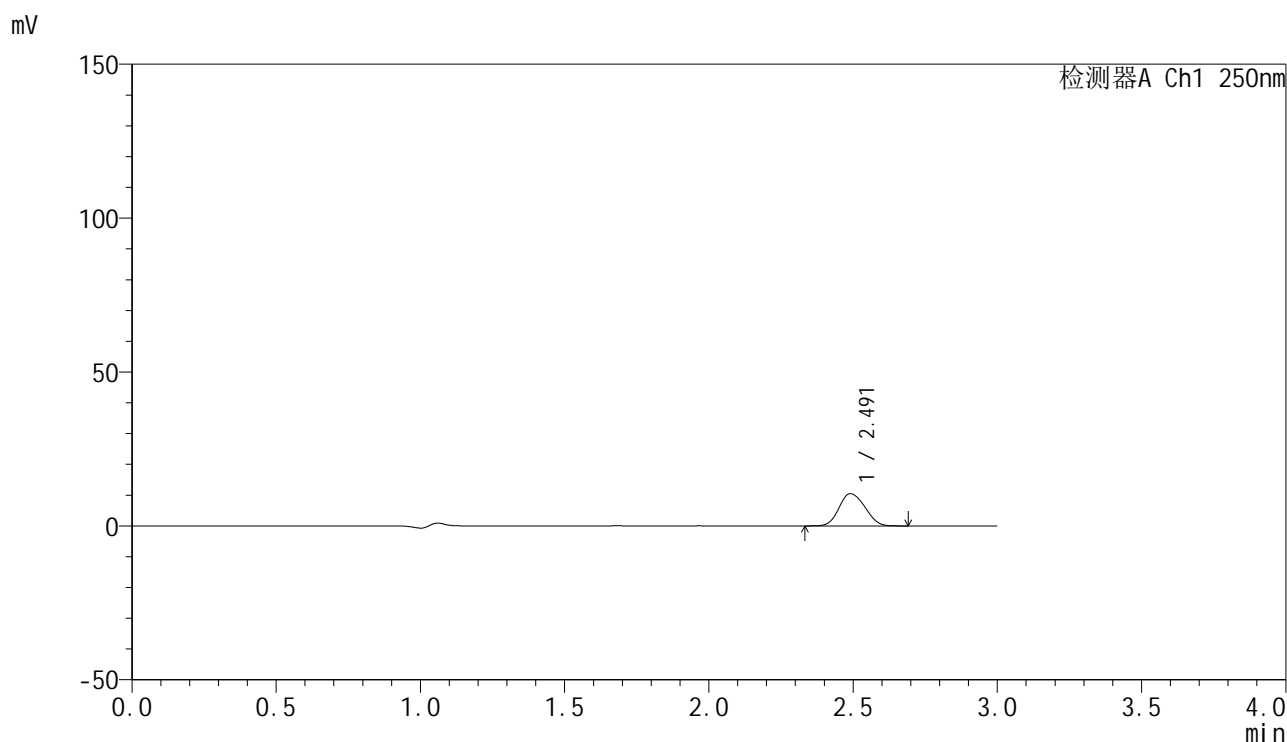

<峰表>

检测器A Ch1 250nm

峰号	保留时间	面积	面积%	高度	理论塔板数(USP)	拖尾因子	分离度(USP)
1	2.491	65462	100.000	10455	3586	1.126	--
总计		65462	100.000	10455			

<样品信息>

色谱柱 : XB-C18(150mm*4.6mm,5 μ m) 流速:1.8ml/min
 柱温 : 40°C 波长:250nm
 数据文件名: RC\$SMF-4099 - 0-53/25-792-2 - zzp-20mg-25021701-2p-rcqx-pH1.2jz-jf50z-cl-45min-P6.lcd
 方法文件名: RC\$SMF-4099 - SMF-4099-RCQX-FX274.lcm
 批处理文件名: RC\$SMF-4099 - 20250317-rcqx-FX274.lcb
 样品瓶号: 1-51
 进样体积: 10 μ l 版本号: 6.115
 进样时间: 2025/03/17 13:48:48 实验者: xiechaojun
 处理时间 (V2) : 2025/03/18 08:58:27 处理者: xiechaojun
 仪器型号: SHIMADZU LC-2050C(FX274)

<色谱图>

mV

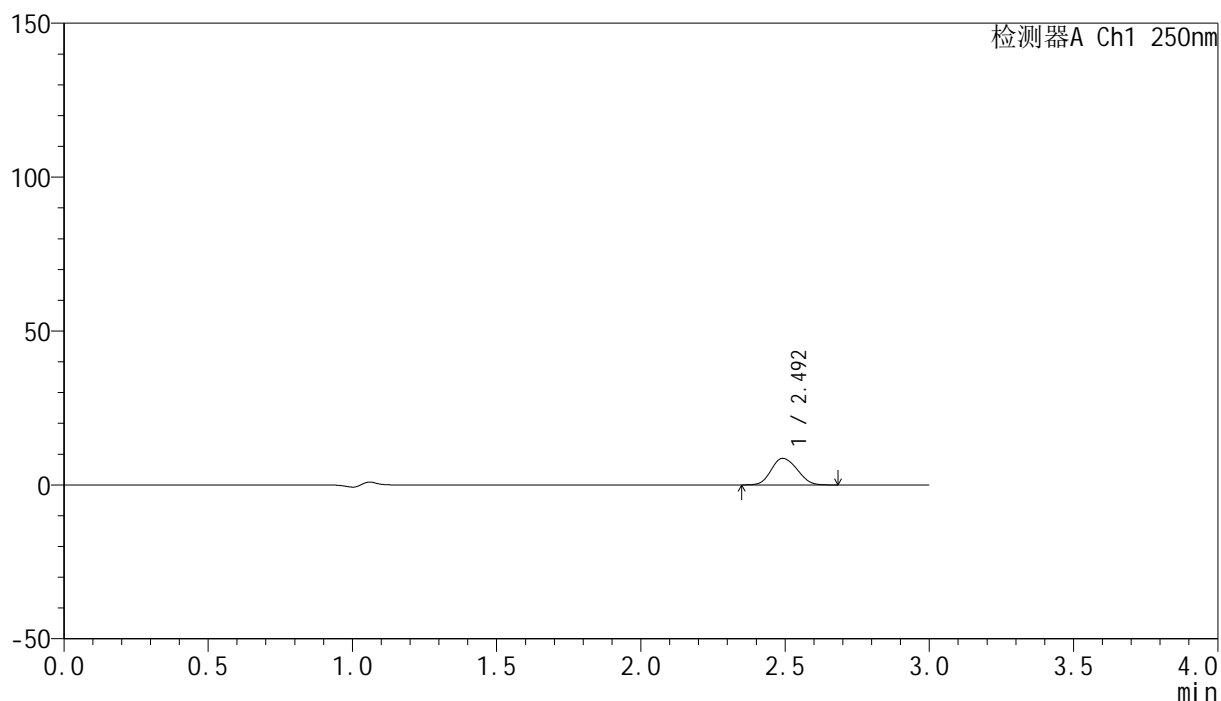

<峰表>

检测器A Ch1 250nm

峰号	保留时间	面积	面积%	高度	理论塔板数(USP)	拖尾因子	分离度(USP)
1	2.492	54075	100.000	8614	3578	1.134	--
总计		54075	100.000	8614			

<样品信息>

色谱柱 : XB-C18(150mm*4.6mm,5 μ m) 流速:1.8ml/min
 柱温 : 40 $^{\circ}$ C 波长:250nm
 数据文件名: RC\$SMF-4099 - 0-53/25-793-2 - zzp-20mg-25021701-2p-rcqx-pH1.2jz-jf50z-cl-60min-P1.lcd
 方法文件名: RC\$SMF-4099 - SMF-4099-RCQX-FX274.lcm
 批处理文件名: RC\$SMF-4099 - 20250317-rcqx-FX274.lcb
 样品瓶号: 1-7
 进样体积: 10 μ l 版本号: 6.115
 进样时间: 2025/03/17 13:52:11 实验者: xiechaojun
 处理时间 (V2) : 2025/03/18 08:58:30 处理者: xiechaojun
 仪器型号: SHIMADZU LC-2050C(FX274)

<色谱图>

mV

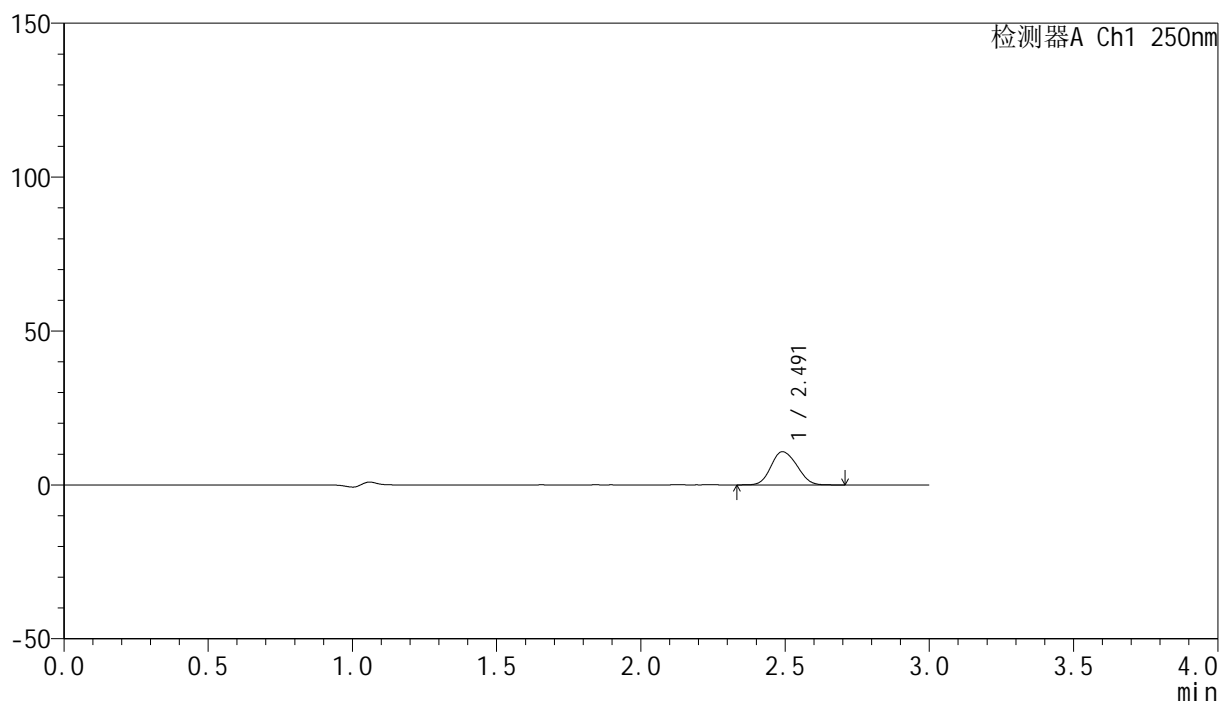

<峰表>

检测器A Ch1 250nm

峰号	保留时间	面积	面积%	高度	理论塔板数(USP)	拖尾因子	分离度(USP)
1	2.491	67606	100.000	10774	3579	1.133	--
总计		67606	100.000	10774			



SMF-4099

<样品信息>

色谱柱 : XB-C18(150mm*4.6mm,5 μ m) 流速:1.8ml/min
 柱温 : 40 $^{\circ}$ C 波长:250nm
 数据文件名: RC\$SMF-4099 - 0-53/25-794-2 - zzp-20mg-25021701-2p-rcqx-pH1.2jz-jf50z-cl-60min-P2.lcd
 方法文件名: RC\$SMF-4099 - SMF-4099-RCQX-FX274.lcm
 批处理文件名: RC\$SMF-4099 - 20250317-rcqx-FX274.lcb
 样品瓶号: 1-16
 进样体积: 10 μ l 版本号: 6.115
 进样时间: 2025/03/17 13:55:33 实验者: xiechaojun
 处理时间 (V2) : 2025/03/18 08:58:33 处理者: xiechaojun
 仪器型号: SHIMADZU LC-2050C(FX274)

<色谱图>

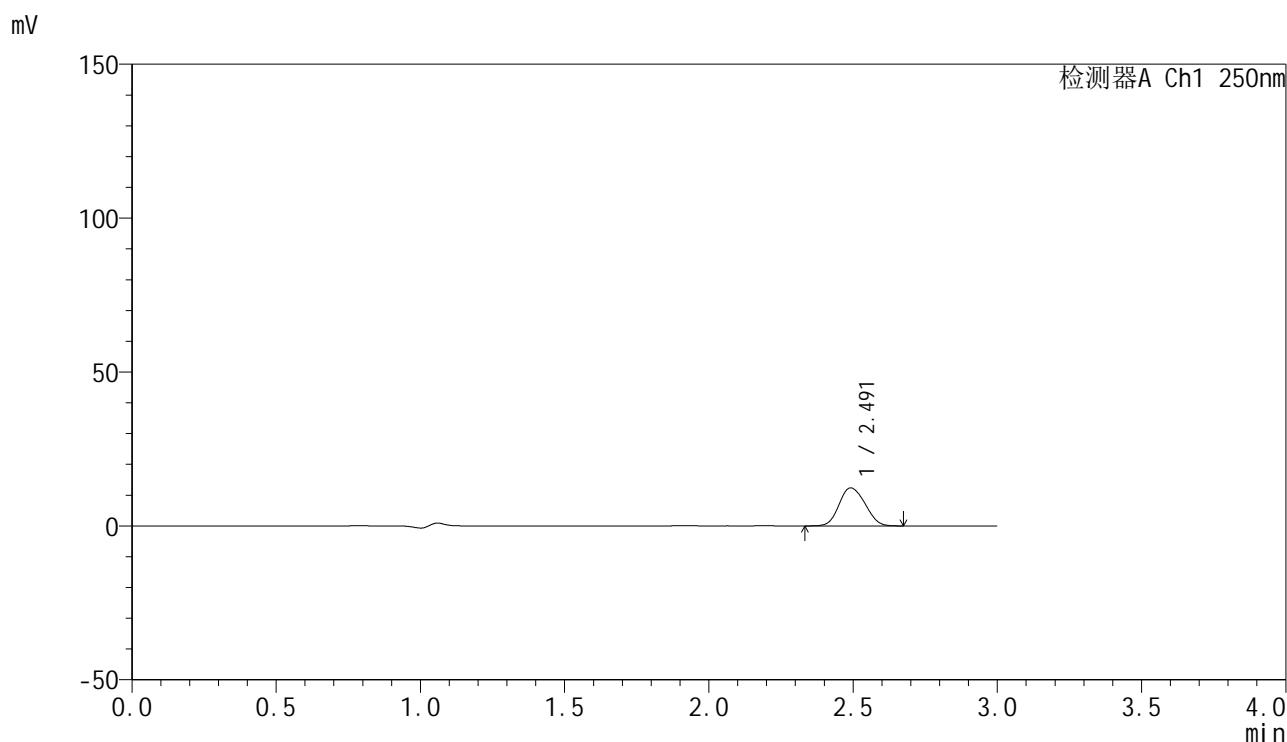

<峰表>

检测器A Ch1 250nm

峰号	保留时间	面积	面积%	高度	理论塔板数(USP)	拖尾因子	分离度(USP)
1	2.491	77564	100.000	12343	3562	1.127	--
总计		77564	100.000	12343			

<样品信息>

色谱柱 : XB-C18(150mm*4.6mm,5 μ m) 流速:1.8ml/min
柱温 : 40 $^{\circ}$ C 波长:250nm
数据文件名: RC\$SMF-4099 - 0-53/25-795-2 - zzp-20mg-25021701-2p-rcqx-pH1.2jz-jf50z-cl-60min-P3.lcd
方法文件名: RC\$SMF-4099 - SMF-4099-RCQX-FX274.lcm
批处理文件名: RC\$SMF-4099 - 20250317-rcqx-FX274.lcb
样品瓶号: 1-25
进样体积: 10 μ l 版本号: 6.115
进样时间: 2025/03/17 13:58:55 实验者: xiechaojun
处理时间 (V2) : 2025/03/18 08:58:35 处理者: xiechaojun
仪器型号: SHIMADZU LC-2050C(FX274)

<色谱图>

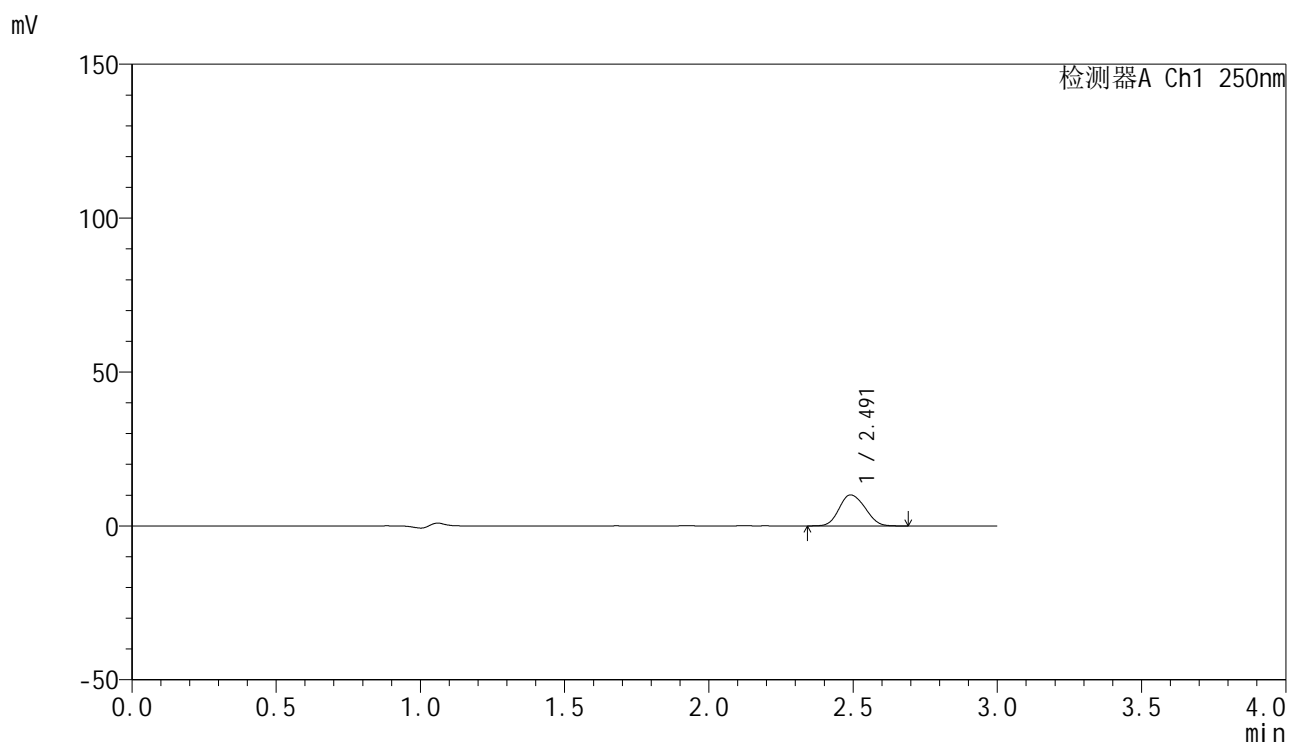

<峰表>

检测器A Ch1 250nm

峰号	保留时间	面积	面积%	高度	理论塔板数(USP)	拖尾因子	分离度(USP)
1	2.491	63082	100.000	10054	3575	1.131	--
总计		63082	100.000	10054			



SMF-4099

<样品信息>

色谱柱 : XB-C18(150mm*4.6mm,5 μ m) 流速:1.8ml/min
 柱温 : 40°C 波长:250nm
 数据文件名: RC\$SMF-4099 - 0-53/25-796-2 - zzp-20mg-25021701-2p-rcqx-pH1.2jz-jf50z-cl-60min-P4.lcd
 方法文件名: RC\$SMF-4099 - SMF-4099-RCQX-FX274.lcm
 批处理文件名: RC\$SMF-4099 - 20250317-rcqx-FX274.lcb
 样品瓶号: 1-34
 进样体积: 10 μ l 版本号: 6.115
 进样时间: 2025/03/17 14:02:17 实验者: xiechaojun
 处理时间 (V2) : 2025/03/18 08:58:38 处理者: xiechaojun
 仪器型号: SHIMADZU LC-2050C(FX274)

<色谱图>

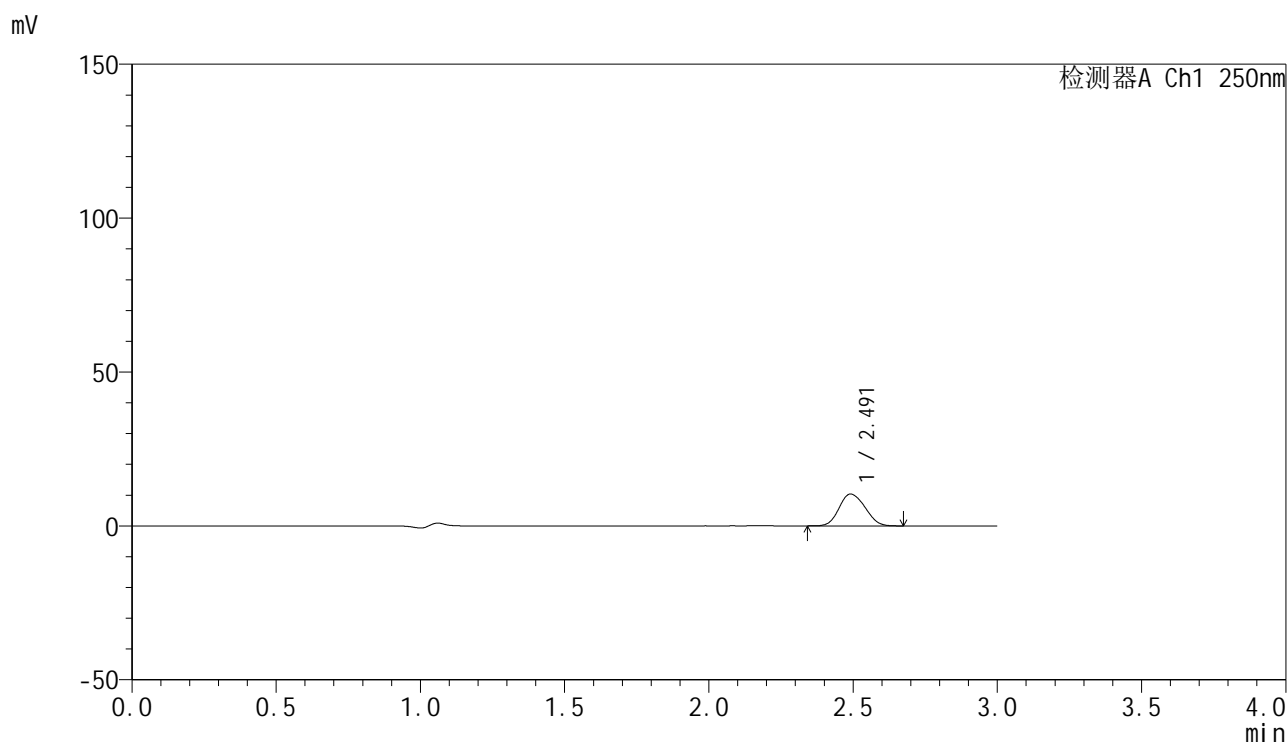

<峰表>

检测器A Ch1 250nm

峰号	保留时间	面积	面积%	高度	理论塔板数(USP)	拖尾因子	分离度(USP)
1	2.491	64763	100.000	10328	3577	1.131	--
总计		64763	100.000	10328			



SMF-4099

<样品信息>

色谱柱 : XB-C18(150mm*4.6mm,5 μ m) 流速:1.8ml/min
 柱温 : 40 $^{\circ}$ C 波长:250nm
 数据文件名: RC\$SMF-4099 - 0-53/25-797-2 - zzp-20mg-25021701-2p-rcqx-pH1.2jz-jf50z-cl-60min-P5.lcd
 方法文件名: RC\$SMF-4099 - SMF-4099-RCQX-FX274.lcm
 批处理文件名: RC\$SMF-4099 - 20250317-rcqx-FX274.lcb
 样品瓶号: 1-43
 进样体积: 10 μ l 版本号: 6.115
 进样时间: 2025/03/17 14:05:39 实验者: xiechaojun
 处理时间 (V2) : 2025/03/18 08:58:41 处理者: xiechaojun
 仪器型号: SHIMADZU LC-2050C(FX274)

<色谱图>

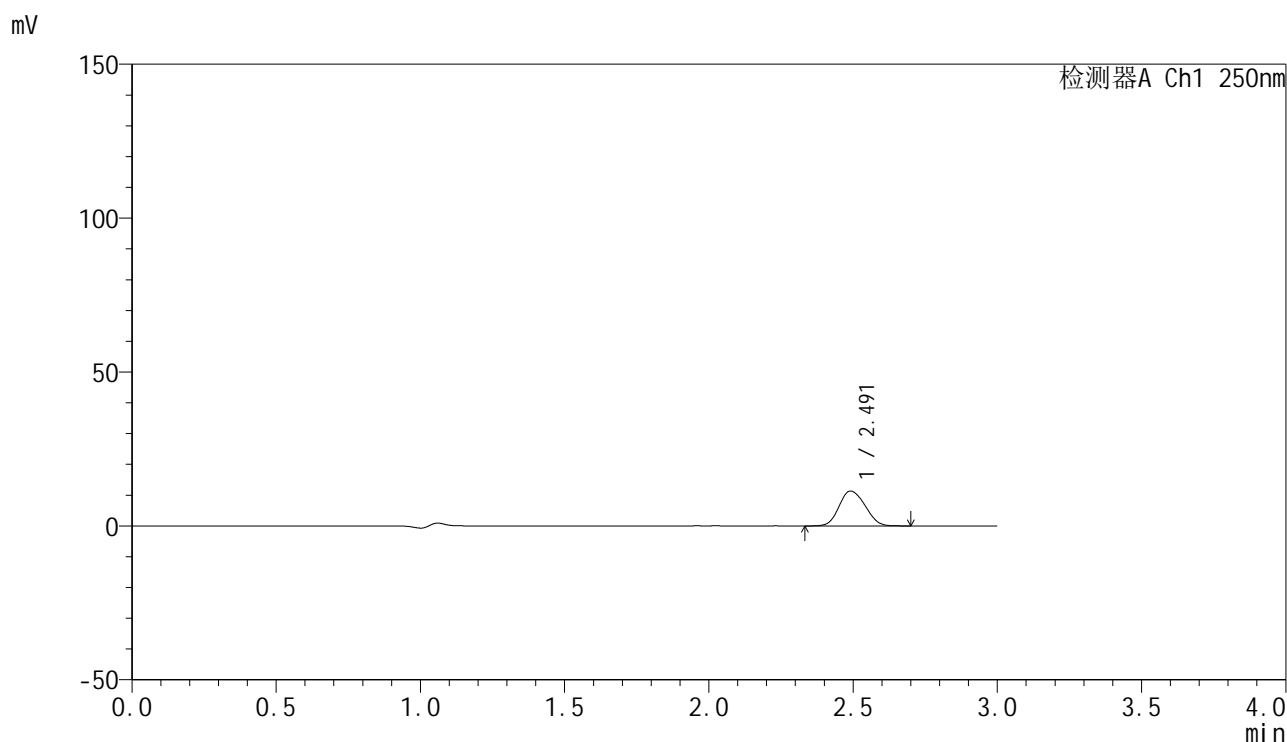

<峰表>

检测器A Ch1 250nm

峰号	保留时间	面积	面积%	高度	理论塔板数(USP)	拖尾因子	分离度(USP)
1	2.491	71146	100.000	11309	3557	1.130	--
总计		71146	100.000	11309			



SMF-4099

<样品信息>

色谱柱 : XB-C18(150mm*4.6mm,5μm) 流速:1.8ml/min
 柱温 : 40°C 波长:250nm
 数据文件名: RC\$SMF-4099 - 0-53/25-798-2 - zzp-20mg-25021701-2p-rcqx-pH1.2jz-jf50z-cl-60min-P6.lcd
 方法文件名: RC\$SMF-4099 - SMF-4099-RCQX-FX274.lcm
 批处理文件名: RC\$SMF-4099 - 20250317-rcqx-FX274.lcb
 样品瓶号: 1-52
 进样体积: 10 μl 版本号: 6.115
 进样时间: 2025/03/17 14:09:01 实验者: xiechaojun
 处理时间 (V2) : 2025/03/18 08:58:44 处理者: xiechaojun
 仪器型号: SHIMADZU LC-2050C(FX274)

<色谱图>

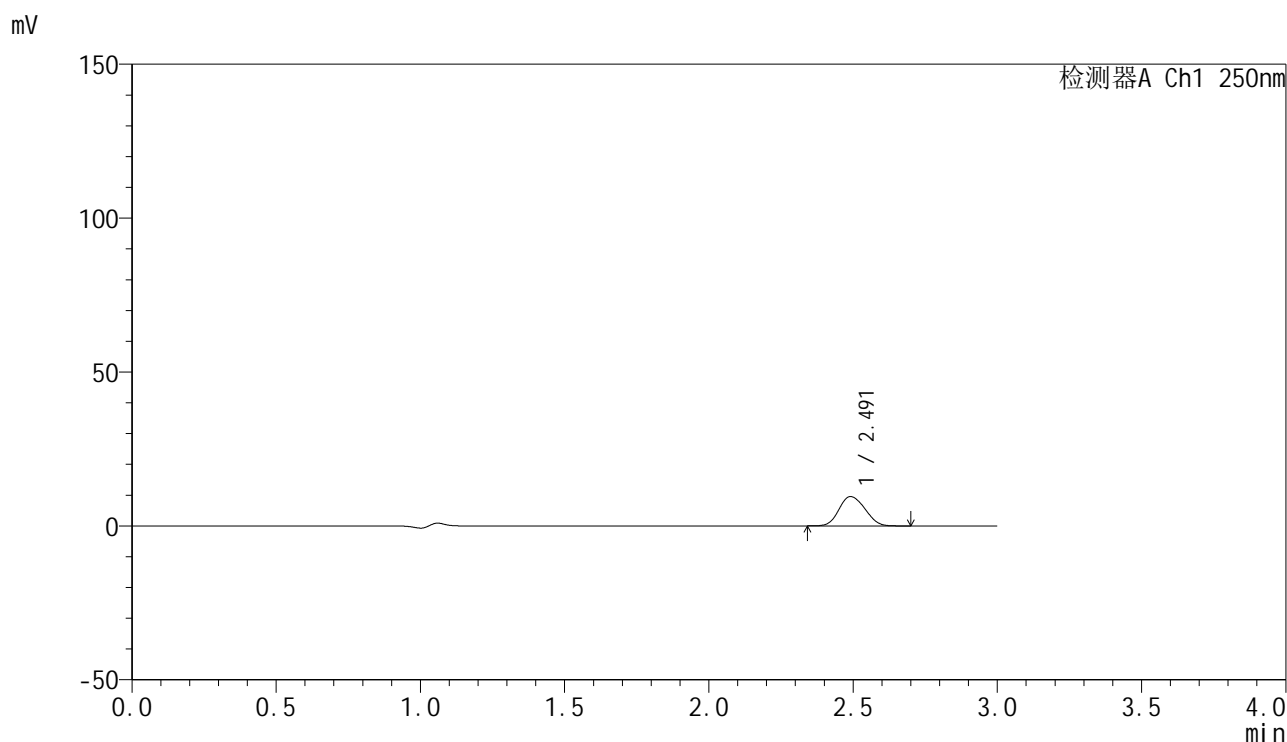

<峰表>

检测器A Ch1 250nm

峰号	保留时间	面积	面积%	高度	理论塔板数(USP)	拖尾因子	分离度(USP)
1	2.491	59878	100.000	9536	3559	1.132	--
总计		59878	100.000	9536			



SMF-4099

<样品信息>

色谱柱 : XB-C18(150mm*4.6mm,5 μ m) 流速:1.8ml/min
 柱温 : 40 $^{\circ}$ C 波长:250nm
 数据文件名: RC\$SMF-4099 - 0-53/25-799-2 - zzp-20mg-25021701-2p-rcqx-pH1.2jz-jf50z-cl-jxzs-P1.lcd
 方法文件名: RC\$SMF-4099 - SMF-4099-RCQX-FX274.lcm
 批处理文件名: RC\$SMF-4099 - 20250317-rcqx-FX274.lcb
 样品瓶号: 1-8
 进样体积: 10 μ l 版本号: 6.115
 进样时间: 2025/03/17 14:12:24 实验者: xiechaojun
 处理时间 (V2) : 2025/03/18 08:58:46 处理者: xiechaojun
 仪器型号: SHIMADZU LC-2050C(FX274)

<色谱图>

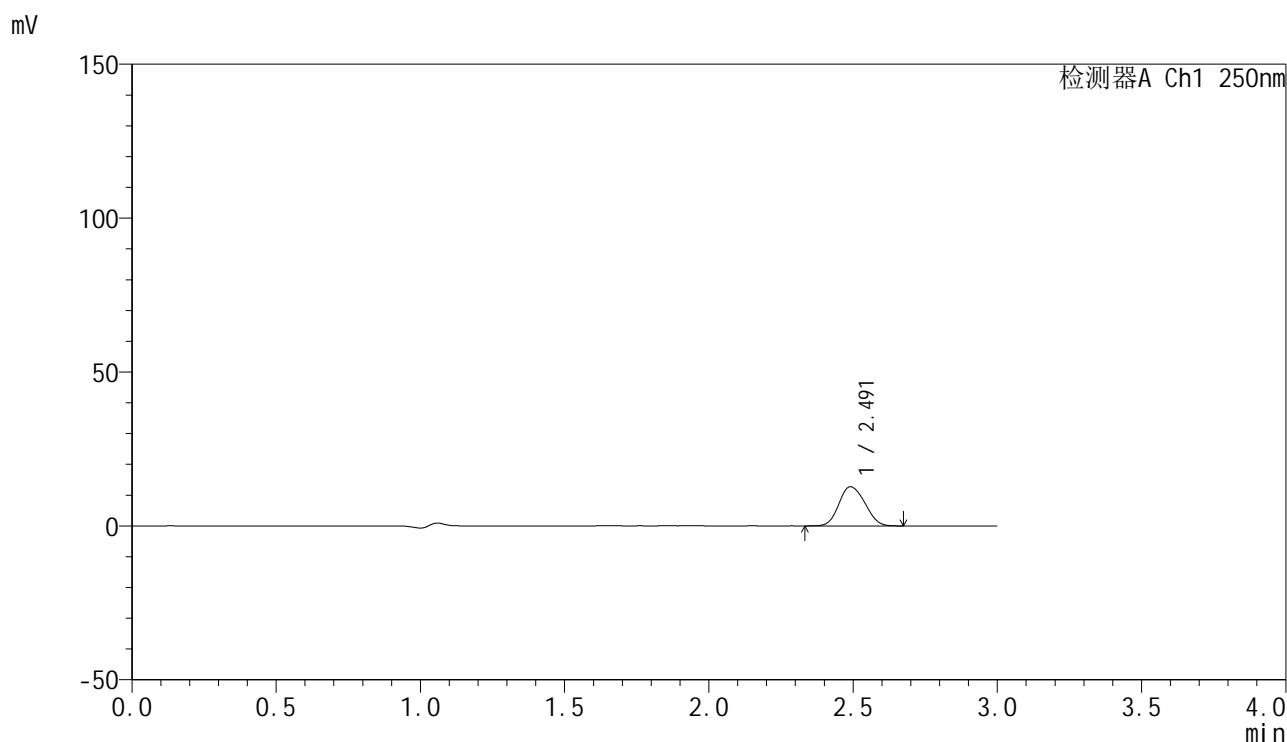

<峰表>

检测器A Ch1 250nm

峰号	保留时间	面积	面积%	高度	理论塔板数(USP)	拖尾因子	分离度(USP)
1	2.491	80006	100.000	12718	3546	1.130	--
总计		80006	100.000	12718			



SMF-4099

<样品信息>

色谱柱 : XB-C18(150mm*4.6mm,5 μ m) 流速:1.8ml/min
 柱温 : 40 $^{\circ}$ C 波长:250nm
 数据文件名: RC\$SMF-4099 - 0-53/25-800-2 - zzp-20mg-25021701-2p-rcqx-pH1.2jz-jf50z-cl-jxzs-P2.lcd
 方法文件名: RC\$SMF-4099 - SMF-4099-RCQX-FX274.lcm
 批处理文件名: RC\$SMF-4099 - 20250317-rcqx-FX274.lcb
 样品瓶号: 1-17
 进样体积: 10 μ l 版本号: 6.115
 进样时间: 2025/03/17 14:15:47 实验者: xiechaojun
 处理时间 (V2) : 2025/03/18 08:58:49 处理者: xiechaojun
 仪器型号: SHIMADZU LC-2050C(FX274)

<色谱图>

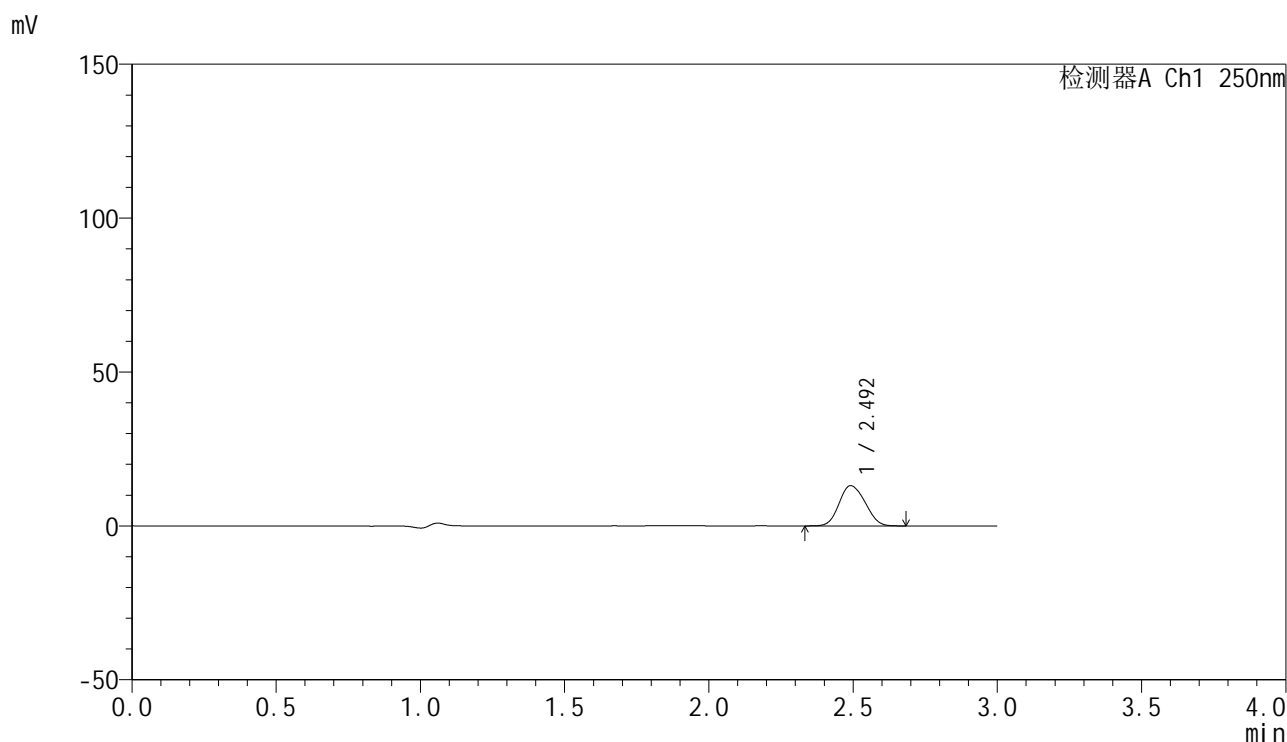

<峰表>

检测器A Ch1 250nm

峰号	保留时间	面积	面积%	高度	理论塔板数(USP)	拖尾因子	分离度(USP)
1	2.492	82125	100.000	13044	3549	1.129	--
总计		82125	100.000	13044			

<样品信息>

色谱柱 : XB-C18(150mm*4.6mm,5 μ m) 流速:1.8ml/min
柱温 : 40 $^{\circ}$ C 波长:250nm
数据文件名: RC\$SMF-4099 - 0-53/25-801-2 - zzp-20mg-25021701-2p-rcqx-pH1.2jz-jf50z-cl-jxzs-P3.lcd
方法文件名: RC\$SMF-4099 - SMF-4099-RCQX-FX274.lcm
批处理文件名: RC\$SMF-4099 - 20250317-rcqx-FX274.lcb
样品瓶号: 1-26
进样体积: 10 μ l 版本号: 6.115
进样时间: 2025/03/17 14:19:10 实验者: xiechaojun
处理时间 (V2) : 2025/03/18 08:58:52 处理者: xiechaojun
仪器型号: SHIMADZU LC-2050C(FX274)

<色谱图>

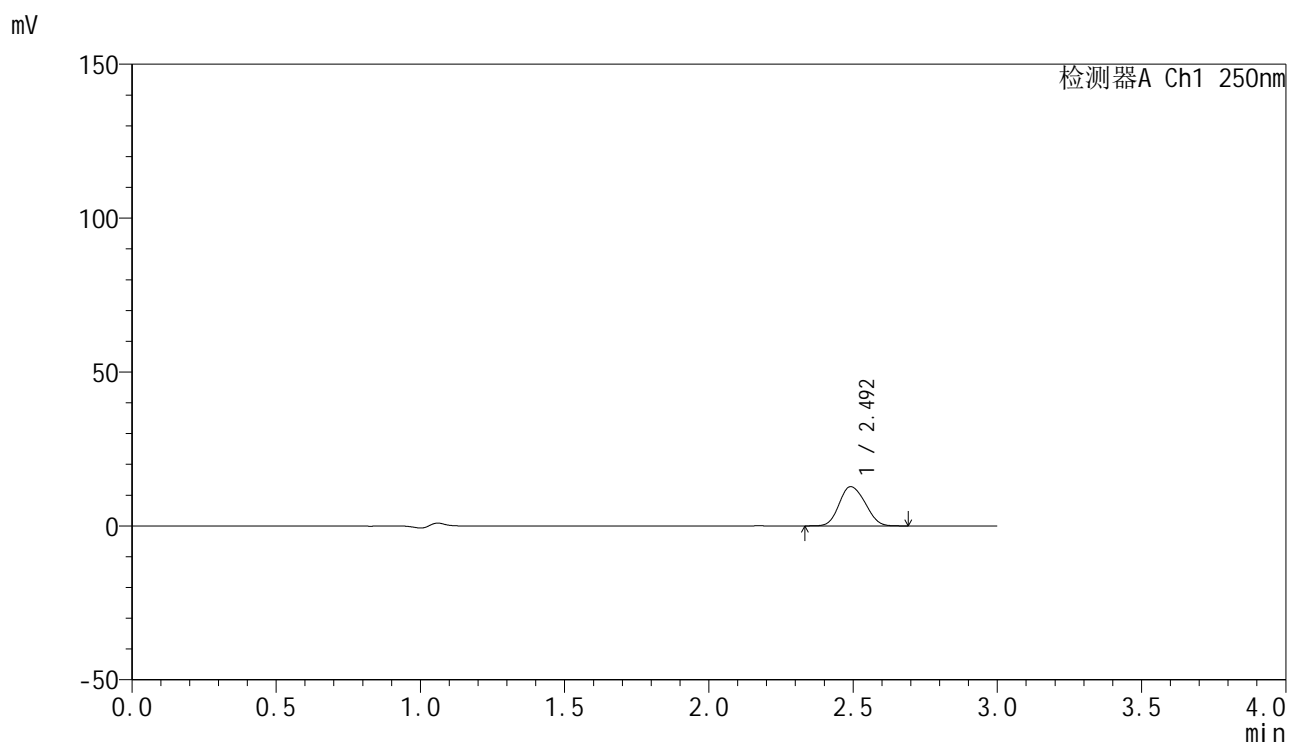

<峰表>

检测器A Ch1 250nm

峰号	保留时间	面积	面积%	高度	理论塔板数(USP)	拖尾因子	分离度(USP)
1	2.492	80328	100.000	12736	3542	1.135	--
总计		80328	100.000	12736			



SMF-4099

<样品信息>

色谱柱 : XB-C18(150mm*4.6mm,5μm) 流速:1.8ml/min
 柱温 : 40°C 波长:250nm
 数据文件名: RC\$SMF-4099 - 0-53/25-802-2 - zzp-20mg-25021701-2p-rcqx-pH1.2jz-jf50z-cl-jxzs-P4.lcd
 方法文件名: RC\$SMF-4099 - SMF-4099-RCQX-FX274.lcm
 批处理文件名: RC\$SMF-4099 - 20250317-rcqx-FX274.lcb
 样品瓶号: 1-35
 进样体积: 10 μl 版本号: 6.115
 进样时间: 2025/03/17 14:22:33 实验者: xiechaojun
 处理时间 (V2) : 2025/03/18 08:58:54 处理者: xiechaojun
 仪器型号: SHIMADZU LC-2050C(FX274)

<色谱图>

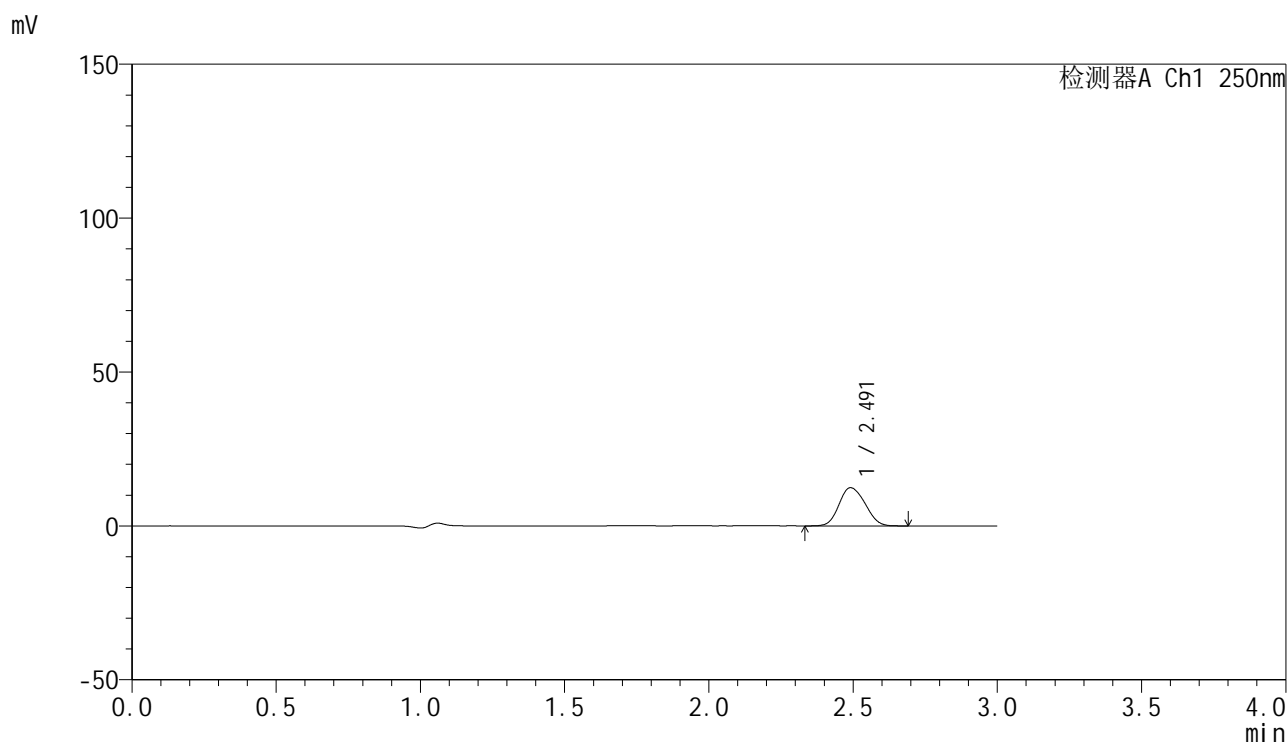

<峰表>

检测器A Ch1 250nm

峰号	保留时间	面积	面积%	高度	理论塔板数(USP)	拖尾因子	分离度(USP)
1	2.491	78040	100.000	12393	3541	1.131	--
总计		78040	100.000	12393			

<样品信息>

色谱柱 : XB-C18(150mm*4.6mm,5 μ m) 流速:1.8ml/min
柱温 : 40 $^{\circ}$ C 波长:250nm
数据文件名: RC\$SMF-4099 - 0-53/25-803-2 - zzp-20mg-25021701-2p-rcqx-pH1.2jz-jf50z-cl-jxzs-P5.lcd
方法文件名: RC\$SMF-4099 - SMF-4099-RCQX-FX274.lcm
批处理文件名: RC\$SMF-4099 - 20250317-rcqx-FX274.lcb
样品瓶号: 1-44
进样体积: 10 μ l 版本号: 6.115
进样时间: 2025/03/17 14:25:56 实验者: xiechaojun
处理时间 (V2) : 2025/03/18 08:58:57 处理者: xiechaojun
仪器型号: SHIMADZU LC-2050C(FX274)

<色谱图>

mV

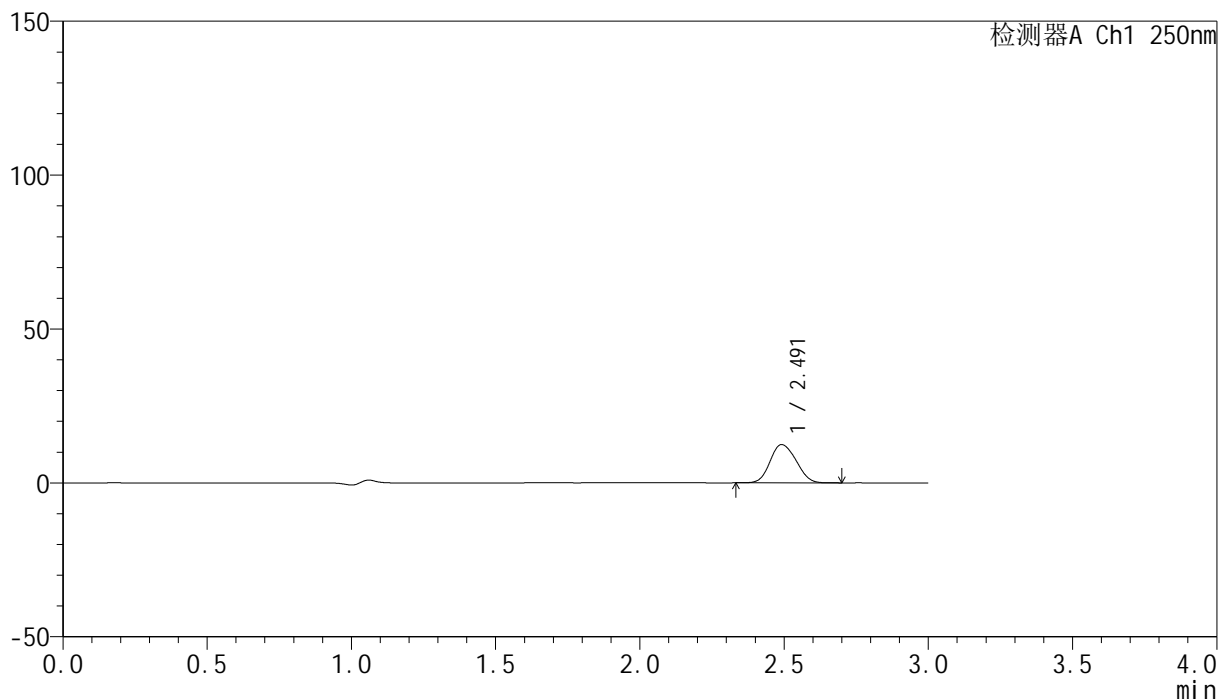

<峰表>

检测器A Ch1 250nm

峰号	保留时间	面积	面积%	高度	理论塔板数(USP)	拖尾因子	分离度(USP)
1	2.491	78156	100.000	12401	3534	1.130	--
总计		78156	100.000	12401			



SMF-4099

<样品信息>

色谱柱 : XB-C18(150mm*4.6mm,5 μ m) 流速:1.8ml/min
 柱温 : 40 $^{\circ}$ C 波长:250nm
 数据文件名: RC\$SMF-4099 - 0-53/25-804-2 - zzp-20mg-25021701-2p-rcqx-pH1.2jz-jf50z-cl-jxzs-P6.lcd
 方法文件名: RC\$SMF-4099 - SMF-4099-RCQX-FX274.lcm
 批处理文件名: RC\$SMF-4099 - 20250317-rcqx-FX274.lcb
 样品瓶号: 1-53
 进样体积: 10 μ l 版本号: 6.115
 进样时间: 2025/03/17 14:29:19 实验者: xiechaojun
 处理时间 (V2) : 2025/03/18 08:59:00 处理者: xiechaojun
 仪器型号: SHIMADZU LC-2050C(FX274)

<色谱图>

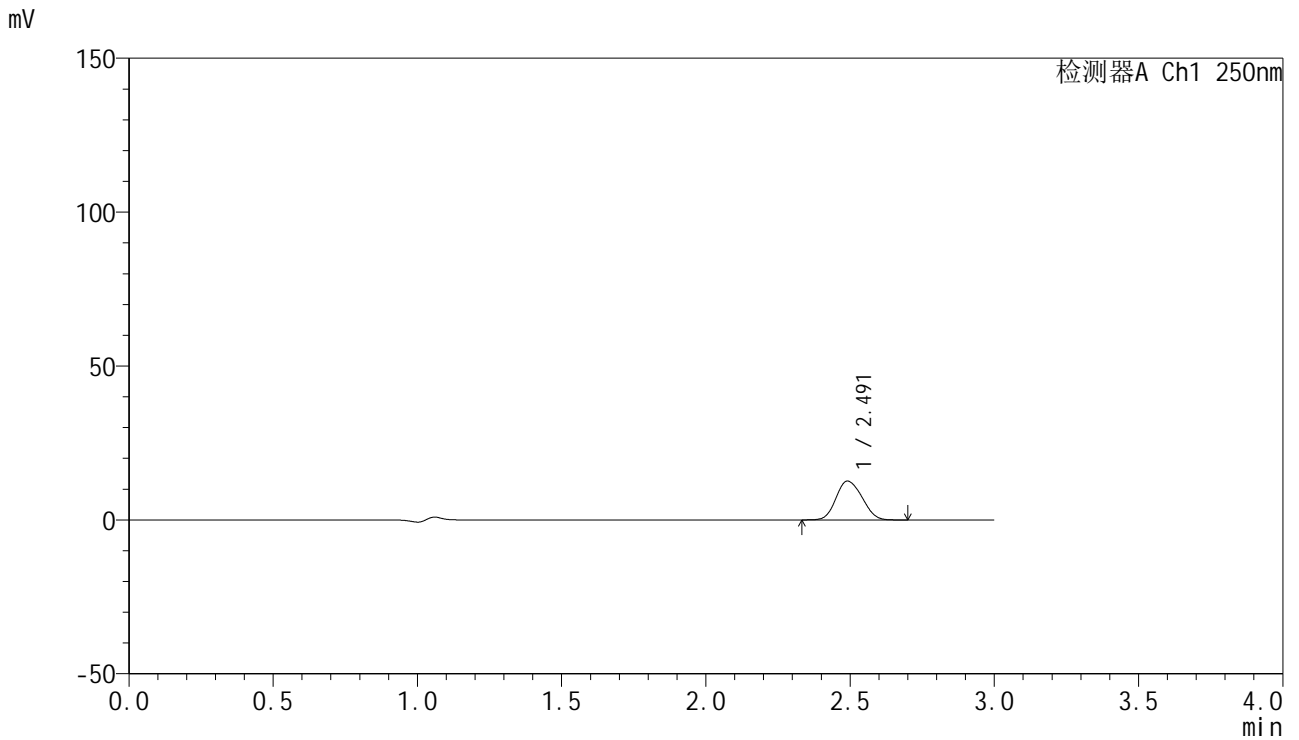

<峰表>

检测器A Ch1 250nm

峰号	保留时间	面积	面积%	高度	理论塔板数(USP)	拖尾因子	分离度(USP)
1	2.491	79412	100.000	12590	3522	1.132	--
总计		79412	100.000	12590			

<样品信息>

色谱柱 : XB-C18(150mm*4.6mm,5 μ m) 流速:1.8ml/min
柱温 : 40 $^{\circ}$ C 波长:250nm
数据文件名: RC\$SMF-4099 - 0-53/25-805-2 - zzp-20mg-25021701-2p-rcqx-pH1.2jz-jf50z-cl-dz2-1.lcd
方法文件名: RC\$SMF-4099 - SMF-4099-RCQX-FX274.lcm
批处理文件名: RC\$SMF-4099 - 20250317-rcqx-FX274.lcb
样品瓶号: 1-27
进样体积: 10 μ l 版本号: 6.115
进样时间: 2025/03/17 14:32:42 实验者: xiechaojun
处理时间 (V2) : 2025/03/18 08:59:03 处理者: xiechaojun
仪器型号: SHIMADZU LC-2050C(FX274)

<色谱图>

mV

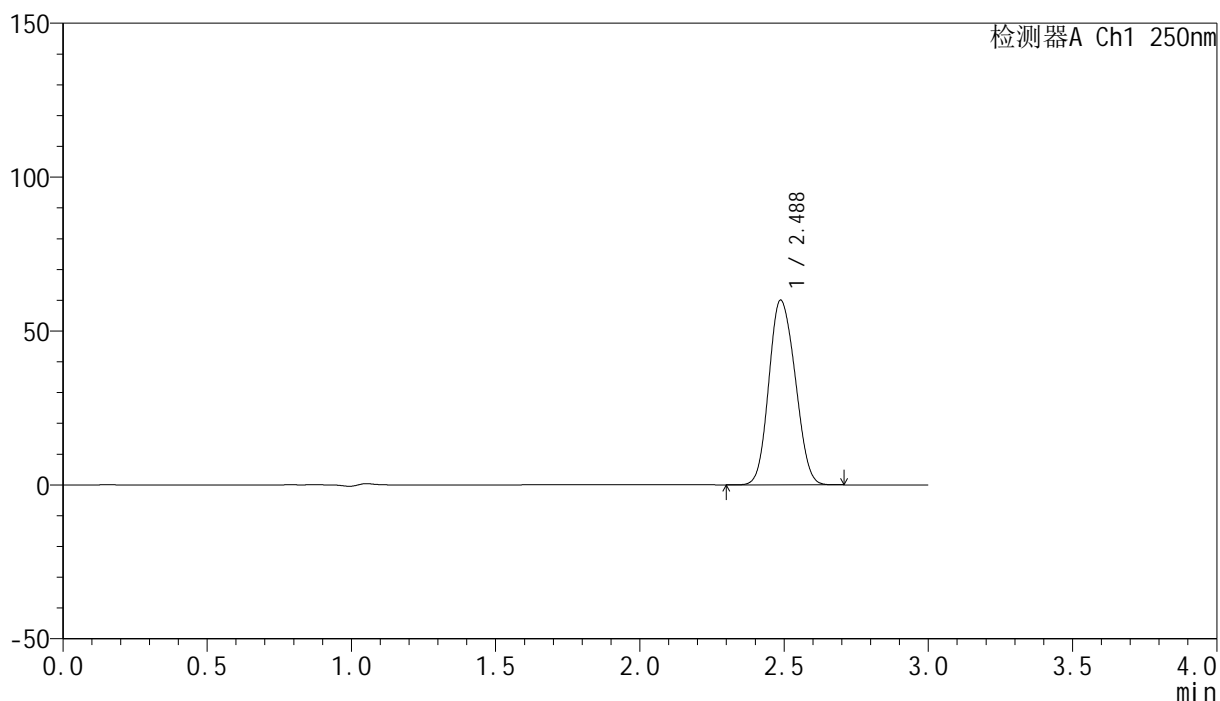

<峰表>

检测器A Ch1 250nm

峰号	保留时间	面积	面积%	高度	理论塔板数(USP)	拖尾因子	分离度(USP)
1	2.488	382031	100.000	60040	3452	1.126	--
总计		382031	100.000	60040			

<样品信息>

色谱柱 : XB-C18(150mm*4.6mm,5 μ m) 流速:1.8ml/min
 柱温 : 40 $^{\circ}$ C 波长:250nm
 数据文件名: RC\$SMF-4099 - 0-53/25-806-2 - zzp-20mg-25021701-2p-rcqx-pH1.2jz-jf50z-cl-dz2-2.lcd
 方法文件名: RC\$SMF-4099 - SMF-4099-RCQX-FX274.lcm
 批处理文件名: RC\$SMF-4099 - 20250317-rcqx-FX274.lcb
 样品瓶号: 1-27
 进样体积: 10 μ l 版本号: 6.115
 进样时间: 2025/03/17 14:36:05 实验者: xiechaojun
 处理时间 (V2) : 2025/03/18 08:59:06 处理者: xiechaojun
 仪器型号: SHIMADZU LC-2050C(FX274)

<色谱图>

mV

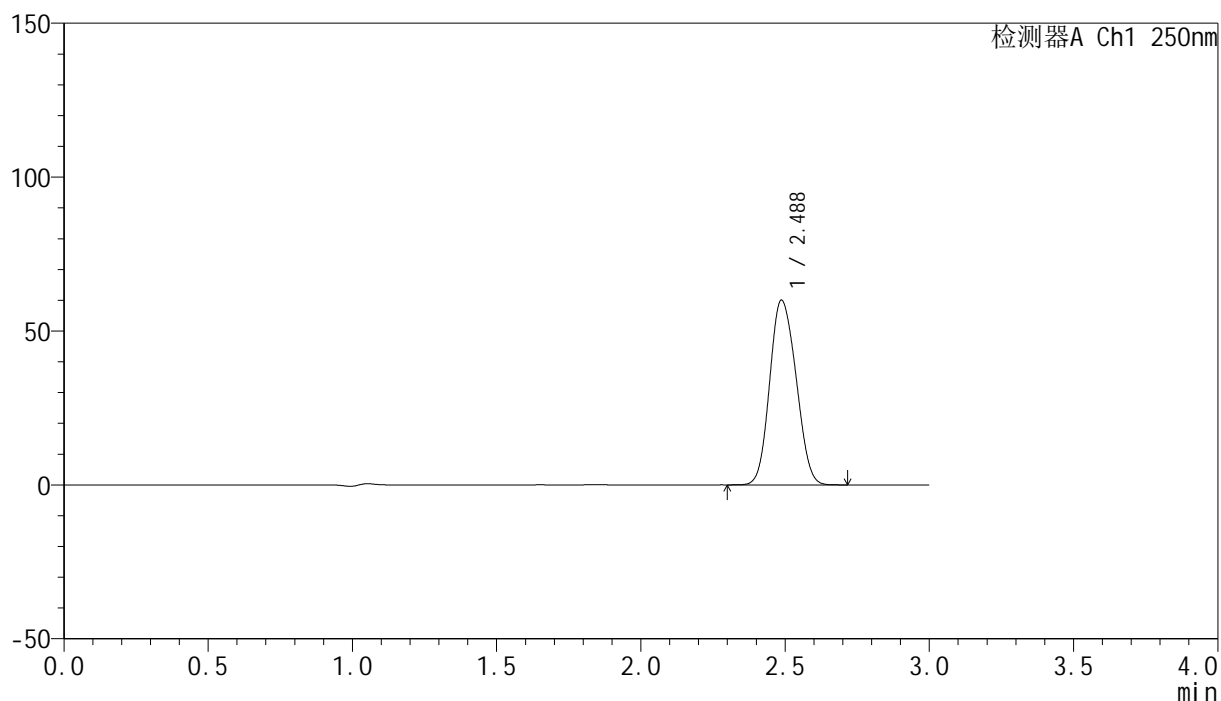

<峰表>

检测器A Ch1 250nm

峰号	保留时间	面积	面积%	高度	理论塔板数(USP)	拖尾因子	分离度(USP)
1	2.488	382424	100.000	60023	3445	1.125	--
总计		382424	100.000	60023			



SMF-4099

<样品信息>

色谱柱 : XB-C18(150mm*4.6mm,5 μ m) 流速:1.8ml/min
柱温 : 40 $^{\circ}$ C 波长:250nm
数据文件名: RC\$SMF-4099 - 0-53/25-807-2 - zzp-20mg-25021701-2p-rcqx-pH1.2jz-jf50z-btq-rj.lcd
方法文件名: RC\$SMF-4099 - SMF-4099-RCQX-FX274.lcm
批处理文件名: RC\$SMF-4099 - 20250317-rcqx-FX274.lcb
样品瓶号: 2-9
进样体积: 10 μ l 版本号: 6.115
进样时间: 2025/03/17 14:39:29 实验者: xiechaojun
处理时间 (V2) : 2025/03/18 08:59:08 处理者: xiechaojun
仪器型号: SHIMADZU LC-2050C(FX274)

<色谱图>

mV

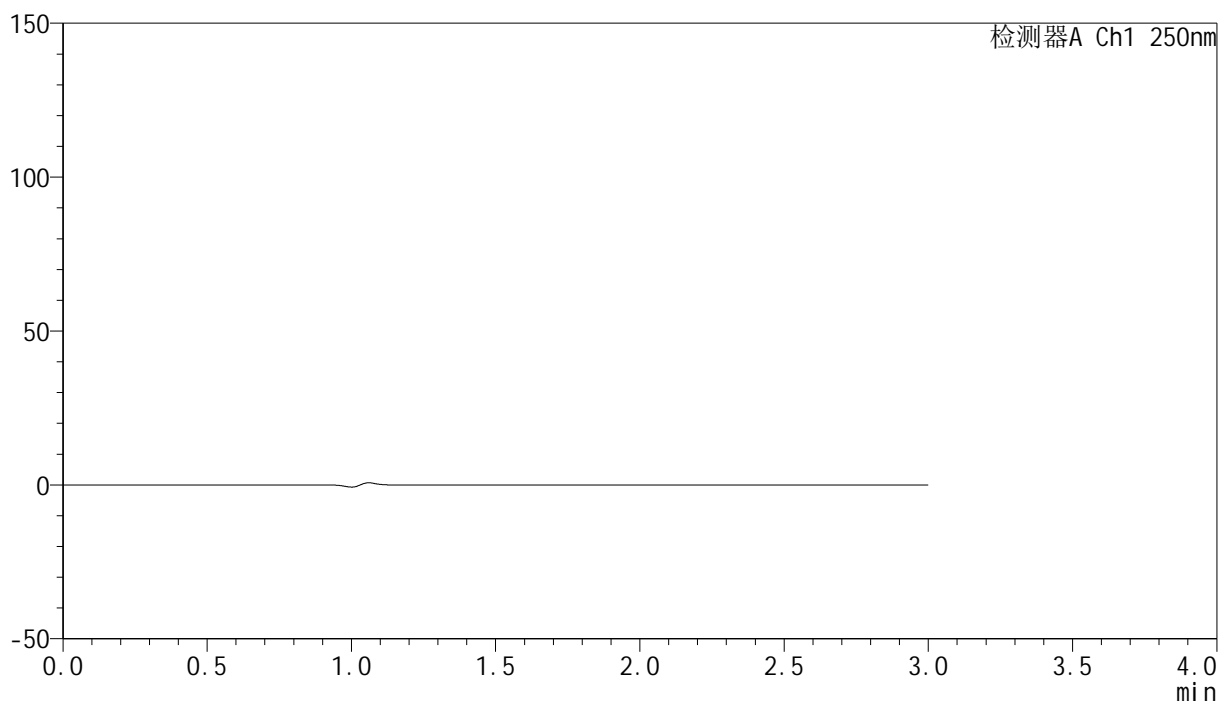

<峰表>

检测器A Ch1 250nm

峰号	保留时间	面积	面积%	高度	理论塔板数(USP)	拖尾因子	分离度(USP)
总计							

<样品信息>

色谱柱 : XB-C18(150mm*4.6mm,5 μ m) 流速:1.8ml/min
柱温 : 40 $^{\circ}$ C 波长:250nm
数据文件名: RC\$SMF-4099 - 0-53/25-808-2 - zzp-20mg-25021701-2p-rcqx-pH1.2jz-jf50z-btq-dz1-1.lcd
方法文件名: RC\$SMF-4099 - SMF-4099-RCQX-FX274.lcm
批处理文件名: RC\$SMF-4099 - 20250317-rcqx-FX274.lcb
样品瓶号: 2-18
进样体积: 10 μ l 版本号: 6.115
进样时间: 2025/03/17 14:42:53 实验者: xiechaojun
处理时间 (V2) : 2025/03/18 08:59:11 处理者: xiechaojun
仪器型号: SHIMADZU LC-2050C(FX274)

<色谱图>

mV

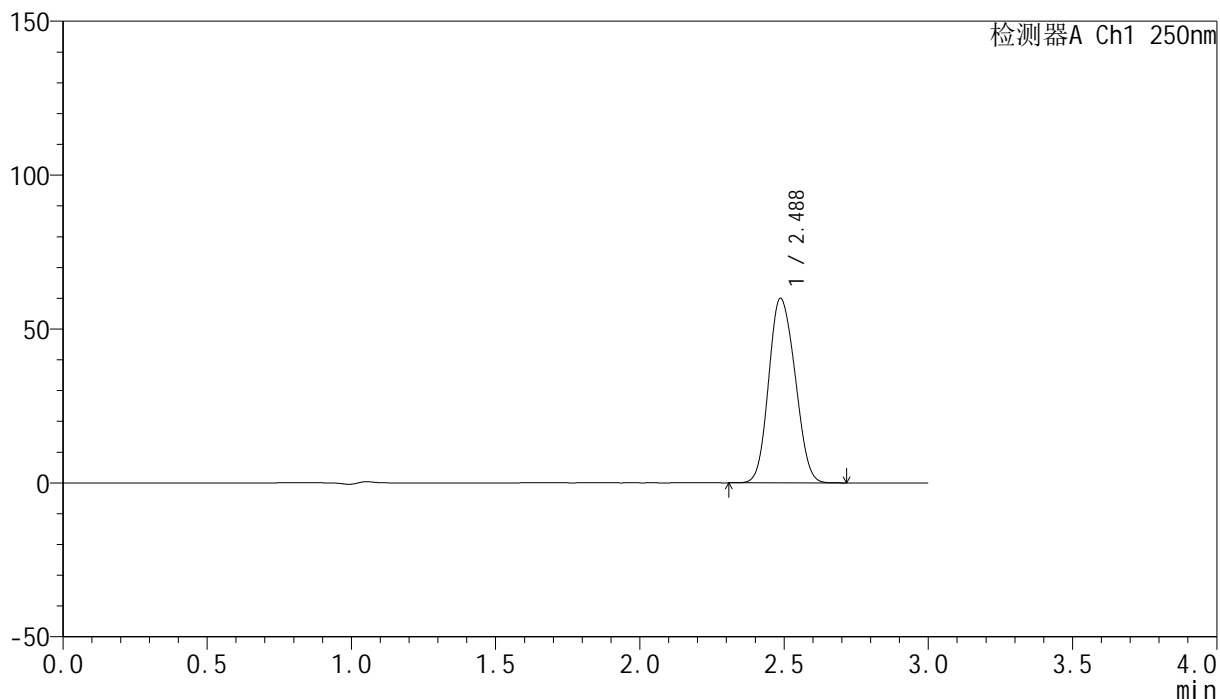

<峰表>

检测器A Ch1 250nm

峰号	保留时间	面积	面积%	高度	理论塔板数(USP)	拖尾因子	分离度(USP)
1	2.488	382686	100.000	59988	3436	1.126	--
总计		382686	100.000	59988			



SMF-4099

<样品信息>

色谱柱 : XB-C18(150mm*4.6mm,5 μ m) 流速:1.8ml/min
 柱温 : 40 $^{\circ}$ C 波长:250nm
 数据文件名: RC\$SMF-4099 - 0-53/25-809-2 - zzp-20mg-25021701-2p-rcqx-pH1.2jz-jf50z-btq-dz1-2.lcd
 方法文件名: RC\$SMF-4099 - SMF-4099-RCQX-FX274.lcm
 批处理文件名: RC\$SMF-4099 - 20250317-rcqx-FX274.lcb
 样品瓶号: 2-18
 进样体积: 10 μ l 版本号: 6.115
 进样时间: 2025/03/17 14:46:17 实验者: xiechaojun
 处理时间 (V2) : 2025/03/18 08:59:14 处理者: xiechaojun
 仪器型号: SHIMADZU LC-2050C(FX274)

<色谱图>

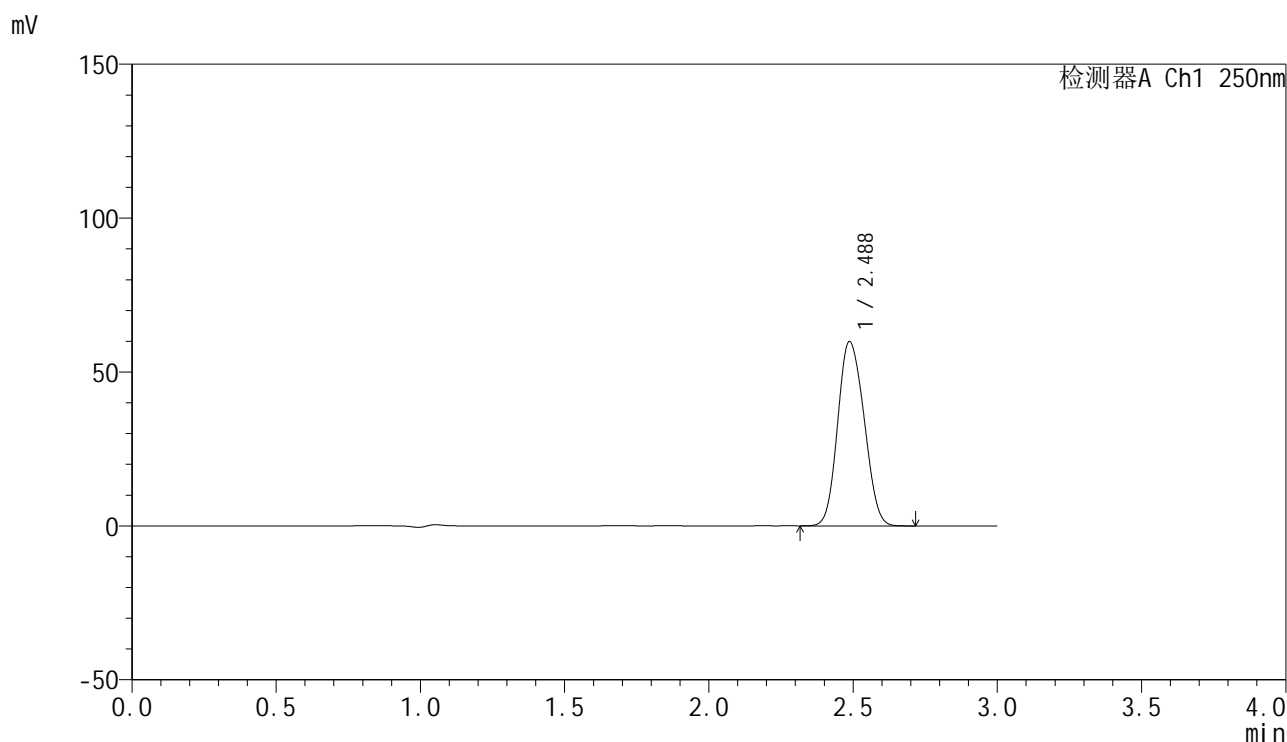

<峰表>

检测器A Ch1 250nm

峰号	保留时间	面积	面积%	高度	理论塔板数(USP)	拖尾因子	分离度(USP)
1	2.488	382336	100.000	59911	3432	1.126	--
总计		382336	100.000	59911			



SMF-4099

<样品信息>

色谱柱 : XB-C18(150mm*4.6mm,5 μ m) 流速:1.8ml/min
 柱温 : 40 $^{\circ}$ C 波长:250nm
 数据文件名: RC\$SMF-4099 - 0-53/25-810-2 - zzp-20mg-25021701-2p-rcqx-pH1.2jz-jf50z-btq-dz1-3.lcd
 方法文件名: RC\$SMF-4099 - SMF-4099-RCQX-FX274.lcm
 批处理文件名: RC\$SMF-4099 - 20250317-rcqx-FX274.lcb
 样品瓶号: 2-18
 进样体积: 10 μ l 版本号: 6.115
 进样时间: 2025/03/17 14:49:41 实验者: xiechaojun
 处理时间 (V2) : 2025/03/18 08:59:17 处理者: xiechaojun
 仪器型号: SHIMADZU LC-2050C(FX274)

<色谱图>

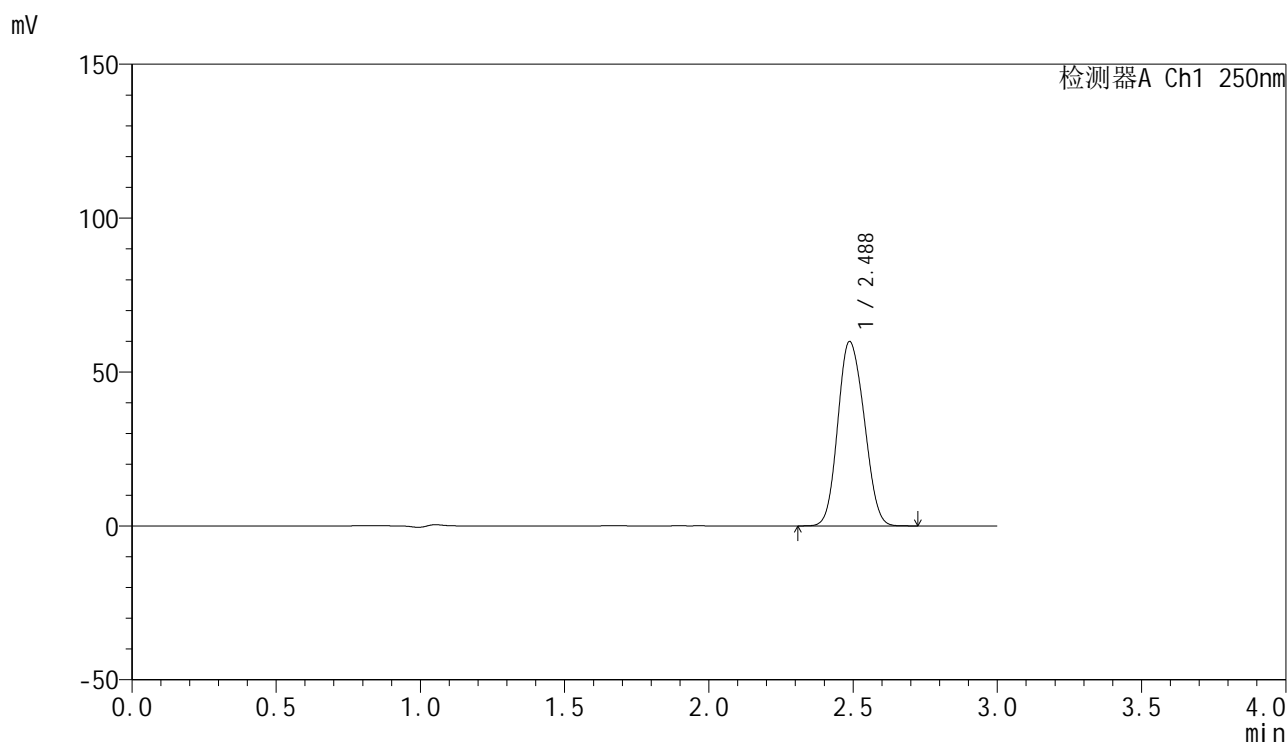

<峰表>

检测器A Ch1 250nm

峰号	保留时间	面积	面积%	高度	理论塔板数(USP)	拖尾因子	分离度(USP)
1	2.488	381950	100.000	59925	3441	1.126	--
总计		381950	100.000	59925			

<样品信息>

色谱柱 : XB-C18(150mm*4.6mm,5 μ m) 流速:1.8ml/min
柱温 : 40 $^{\circ}$ C 波长:250nm
数据文件名: RC\$SMF-4099 - 0-53/25-811-2 - zzp-20mg-25021701-2p-rcqx-pH1.2jz-jf50z-btq-dz1-4.lcd
方法文件名: RC\$SMF-4099 - SMF-4099-RCQX-FX274.lcm
批处理文件名: RC\$SMF-4099 - 20250317-rcqx-FX274.lcb
样品瓶号: 2-18
进样体积: 10 μ l 版本号: 6.115
进样时间: 2025/03/17 14:53:05 实验者: xiechaojun
处理时间 (V2) : 2025/03/18 08:59:20 处理者: xiechaojun
仪器型号: SHIMADZU LC-2050C(FX274)

<色谱图>

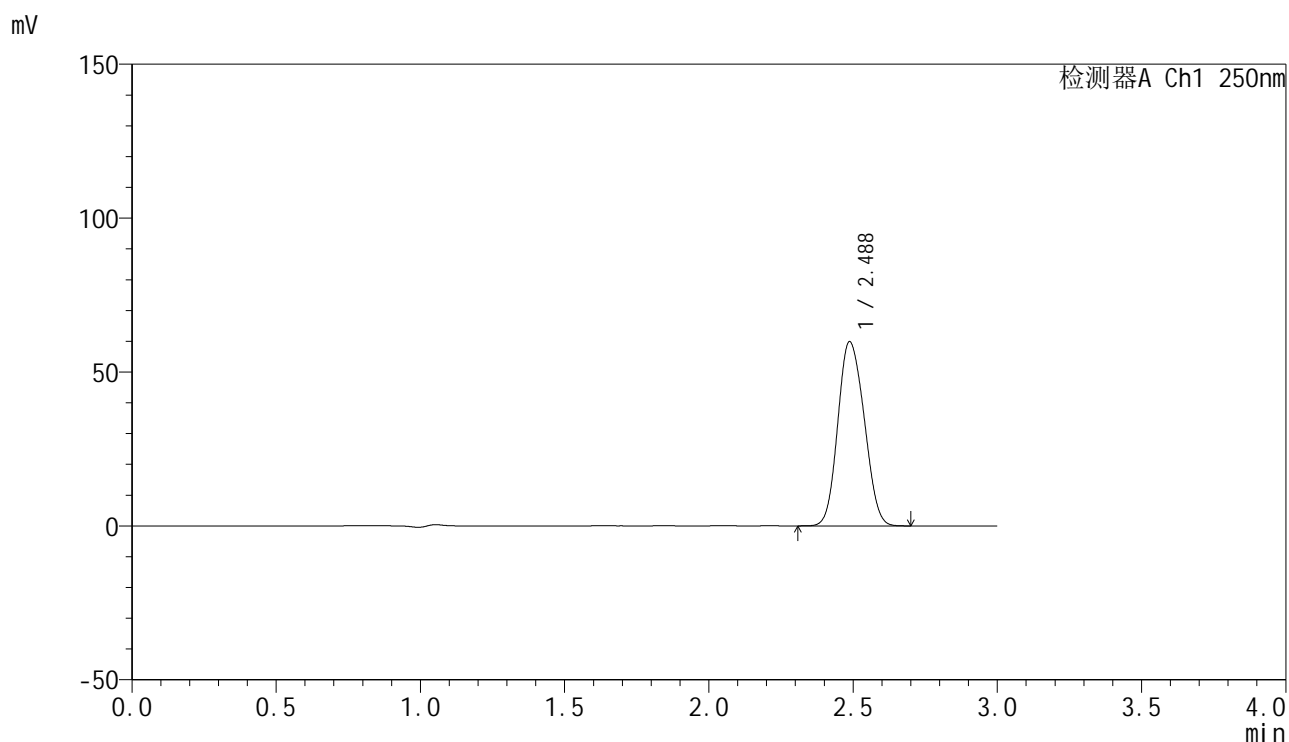

<峰表>

检测器A Ch1 250nm

峰号	保留时间	面积	面积%	高度	理论塔板数(USP)	拖尾因子	分离度(USP)
1	2.488	381755	100.000	59879	3434	1.127	--
总计		381755	100.000	59879			

<样品信息>

色谱柱 : XB-C18(150mm*4.6mm,5 μ m) 流速:1.8ml/min
 柱温 : 40 $^{\circ}$ C 波长:250nm
 数据文件名: RC\$SMF-4099 - 0-53/25-812-2 - zzp-20mg-25021701-2p-rcqx-pH1.2jz-jf50z-btq-dz1-5.lcd
 方法文件名: RC\$SMF-4099 - SMF-4099-RCQX-FX274.lcm
 批处理文件名: RC\$SMF-4099 - 20250317-rcqx-FX274.lcb
 样品瓶号: 2-18
 进样体积: 10 μ l 版本号: 6.115
 进样时间: 2025/03/17 14:56:29 实验者: xiechaojun
 处理时间 (V2) : 2025/03/18 08:59:22 处理者: xiechaojun
 仪器型号: SHIMADZU LC-2050C(FX274)

<色谱图>

mV

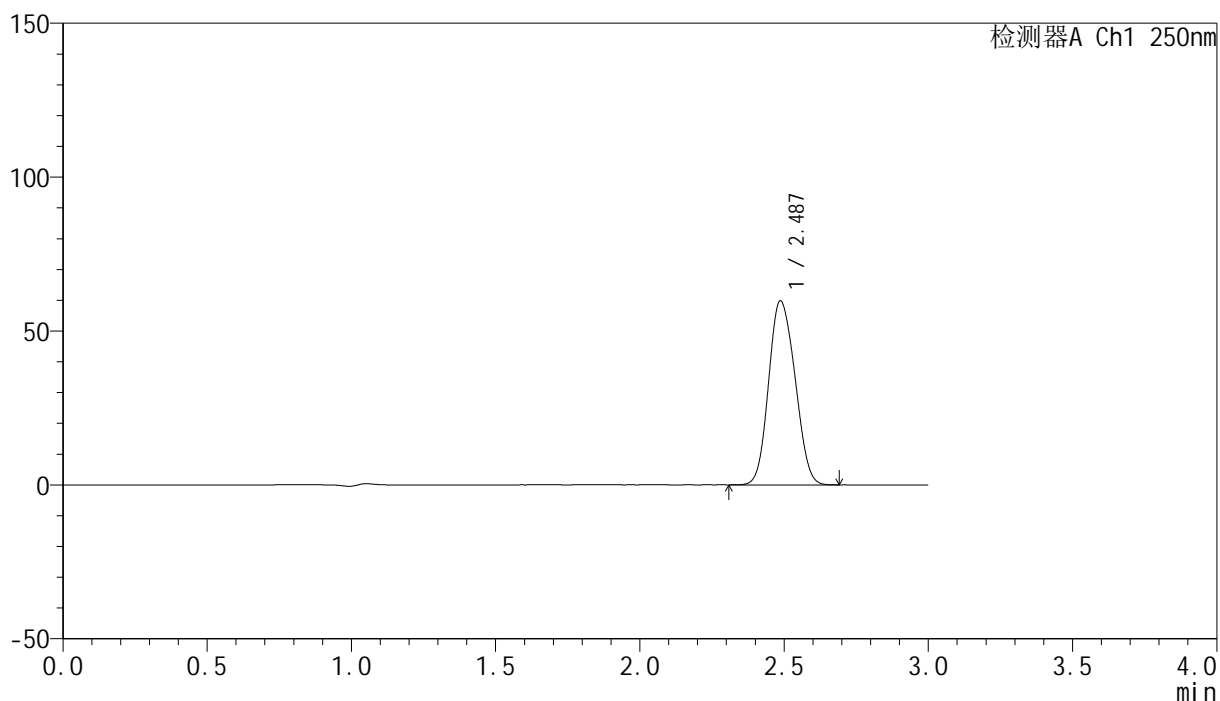

<峰表>

检测器A Ch1 250nm

峰号	保留时间	面积	面积%	高度	理论塔板数(USP)	拖尾因子	分离度(USP)
1	2.487	381455	100.000	59795	3431	1.126	--
总计		381455	100.000	59795			

<样品信息>

色谱柱 : XB-C18(150mm*4.6mm,5 μ m) 流速:1.8ml/min
柱温 : 40 $^{\circ}$ C 波长:250nm
数据文件名: RC\$SMF-4099 - 0-53/25-813-2 - zzp-20mg-25021701-2p-rcqx-pH1.2jz-jf50z-btq-5min-P1.lcd
方法文件名: RC\$SMF-4099 - SMF-4099-RCQX-FX274.lcm
批处理文件名: RC\$SMF-4099 - 20250317-rcqx-FX274.lcb
样品瓶号: 2-1
进样体积: 10 μ l 版本号: 6.115
进样时间: 2025/03/17 14:59:52 实验者: xiechaojun
处理时间 (V2) : 2025/03/18 08:59:25 处理者: xiechaojun
仪器型号: SHIMADZU LC-2050C(FX274)

<色谱图>

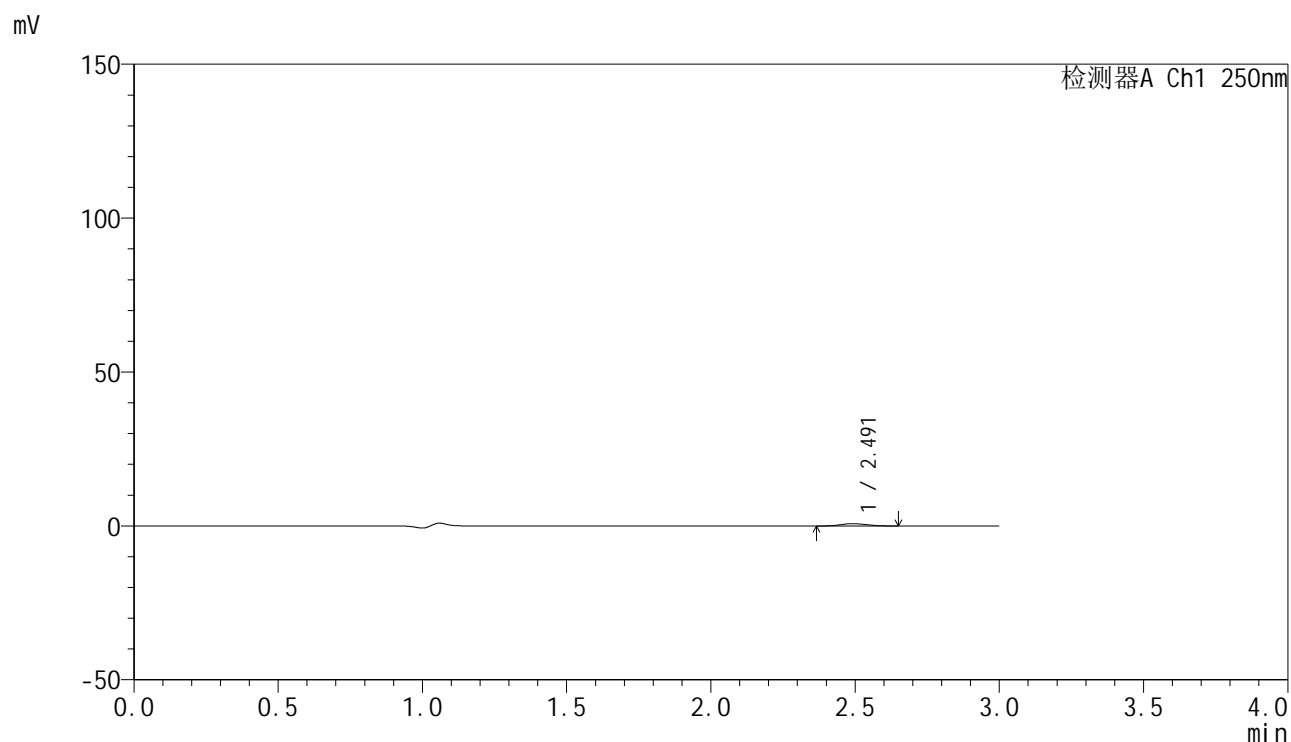

<峰表>

检测器A Ch1 250nm

峰号	保留时间	面积	面积%	高度	理论塔板数(USP)	拖尾因子	分离度(USP)
1	2.491	4634	100.000	736	3502	1.150	--
总计		4634	100.000	736			



SMF-4099

<样品信息>

色谱柱 : XB-C18(150mm*4.6mm,5μm) 流速:1.8ml/min
 柱温 : 40°C 波长:250nm
 数据文件名: RC\$SMF-4099 - 0-53/25-814-2 - zzp-20mg-25021701-2p-rcqx-pH1.2jz-jf50z-btq-5min-P2.lcd
 方法文件名: RC\$SMF-4099 - SMF-4099-RCQX-FX274.lcm
 批处理文件名: RC\$SMF-4099 - 20250317-rcqx-FX274.lcb
 样品瓶号: 2-10
 进样体积: 10 μl 版本号: 6.115
 进样时间: 2025/03/17 15:03:15 实验者: xiechaojun
 处理时间 (V2) : 2025/03/18 08:59:28 处理者: xiechaojun
 仪器型号: SHIMADZU LC-2050C(FX274)

<色谱图>

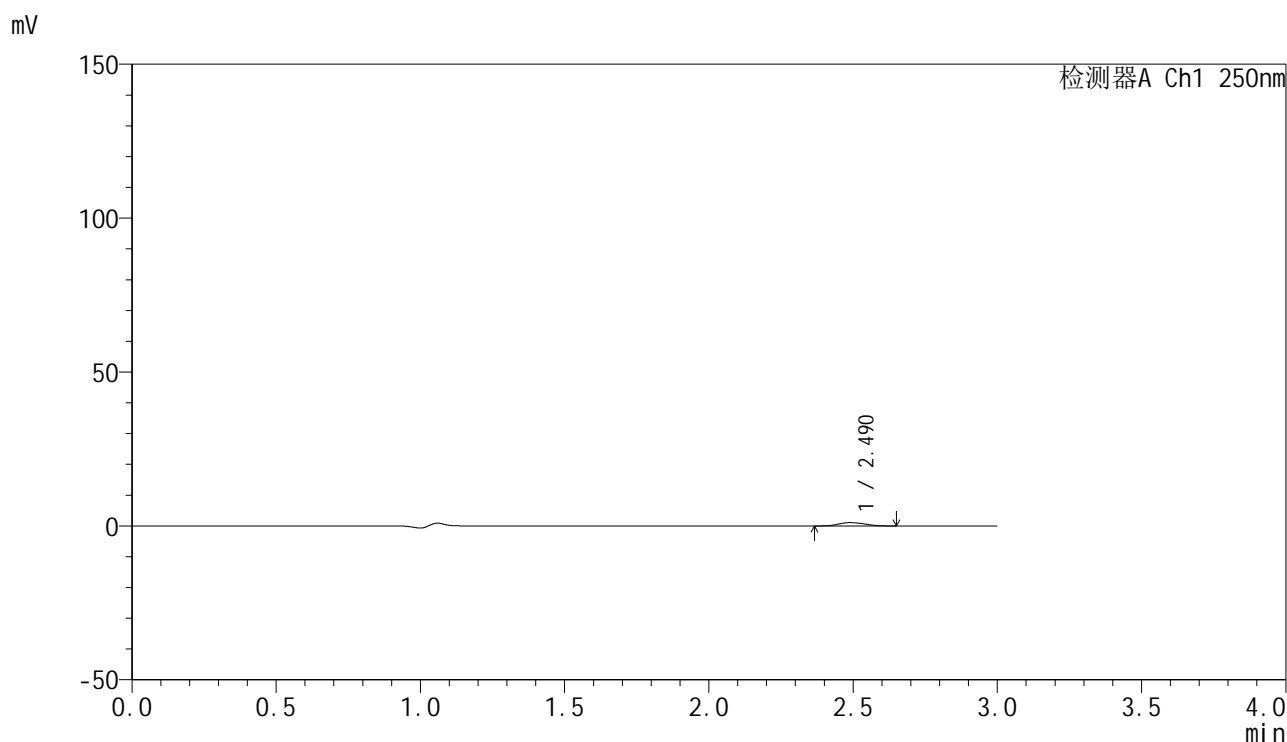

<峰表>

检测器A Ch1 250nm

峰号	保留时间	面积	面积%	高度	理论塔板数(USP)	拖尾因子	分离度(USP)
1	2.490	6811	100.000	1077	3535	1.141	--
总计		6811	100.000	1077			

<样品信息>

色谱柱 : XB-C18(150mm*4.6mm,5 μ m) 流速:1.8ml/min
柱温 : 40 $^{\circ}$ C 波长:250nm
数据文件名: RC\$SMF-4099 - 0-53/25-815-2 - zzp-20mg-25021701-2p-rcqx-pH1.2jz-jf50z-btq-5min-P3.lcd
方法文件名: RC\$SMF-4099 - SMF-4099-RCQX-FX274.lcm
批处理文件名: RC\$SMF-4099 - 20250317-rcqx-FX274.lcb
样品瓶号: 2-19
进样体积: 10 μ l 版本号: 6.115
进样时间: 2025/03/17 15:06:38 实验者: xiechaojun
处理时间 (V2) : 2025/03/18 08:59:30 处理者: xiechaojun
仪器型号: SHIMADZU LC-2050C(FX274)

<色谱图>

mV

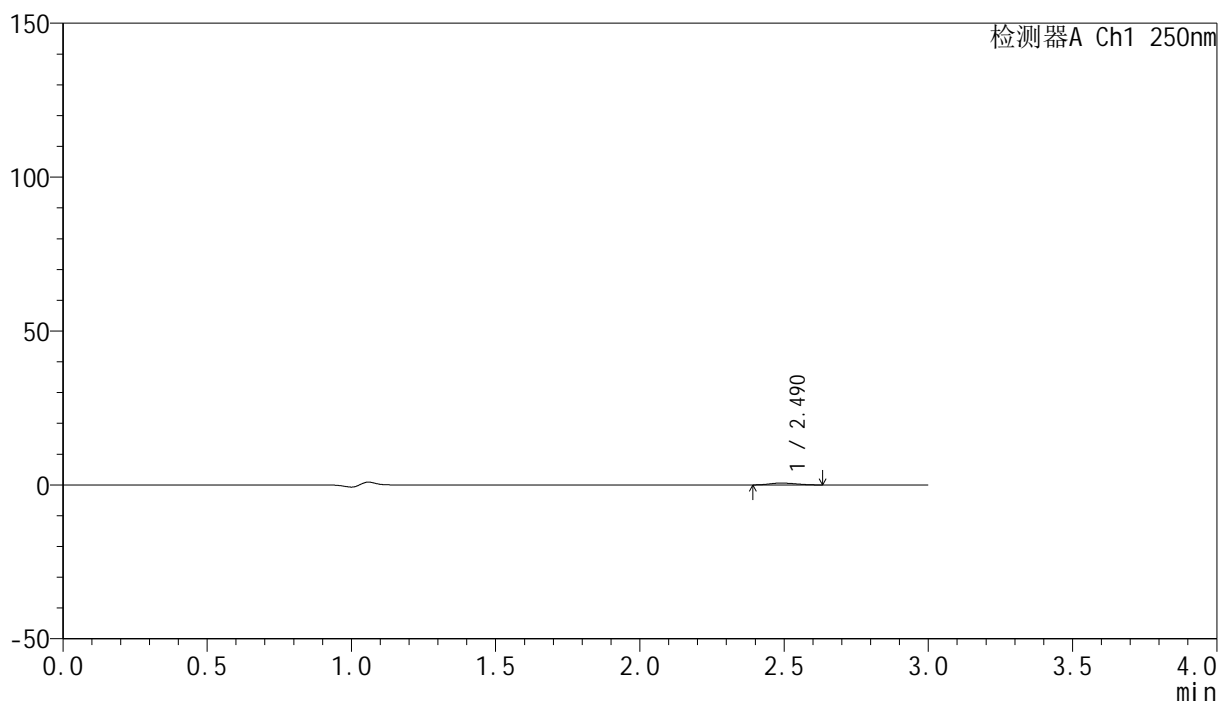

<峰表>

检测器A Ch1 250nm

峰号	保留时间	面积	面积%	高度	理论塔板数(USP)	拖尾因子	分离度(USP)
1	2.490	3747	100.000	593	3436	1.177	--
总计		3747	100.000	593			



SMF-4099

<样品信息>

色谱柱 : XB-C18(150mm*4.6mm,5μm) 流速:1.8ml/min
 柱温 : 40°C 波长:250nm
 数据文件名: RC\$SMF-4099 - 0-53/25-816-2 - zzp-20mg-25021701-2p-rcqx-pH1.2jz-jf50z-btq-5min-P4.lcd
 方法文件名: RC\$SMF-4099 - SMF-4099-RCQX-FX274.lcm
 批处理文件名: RC\$SMF-4099 - 20250317-rcqx-FX274.lcb
 样品瓶号: 2-28
 进样体积: 10 μl 版本号: 6.115
 进样时间: 2025/03/17 15:10:01 实验者: xiechaojun
 处理时间 (V2) : 2025/03/18 08:59:33 处理者: xiechaojun
 仪器型号: SHIMADZU LC-2050C(FX274)

<色谱图>

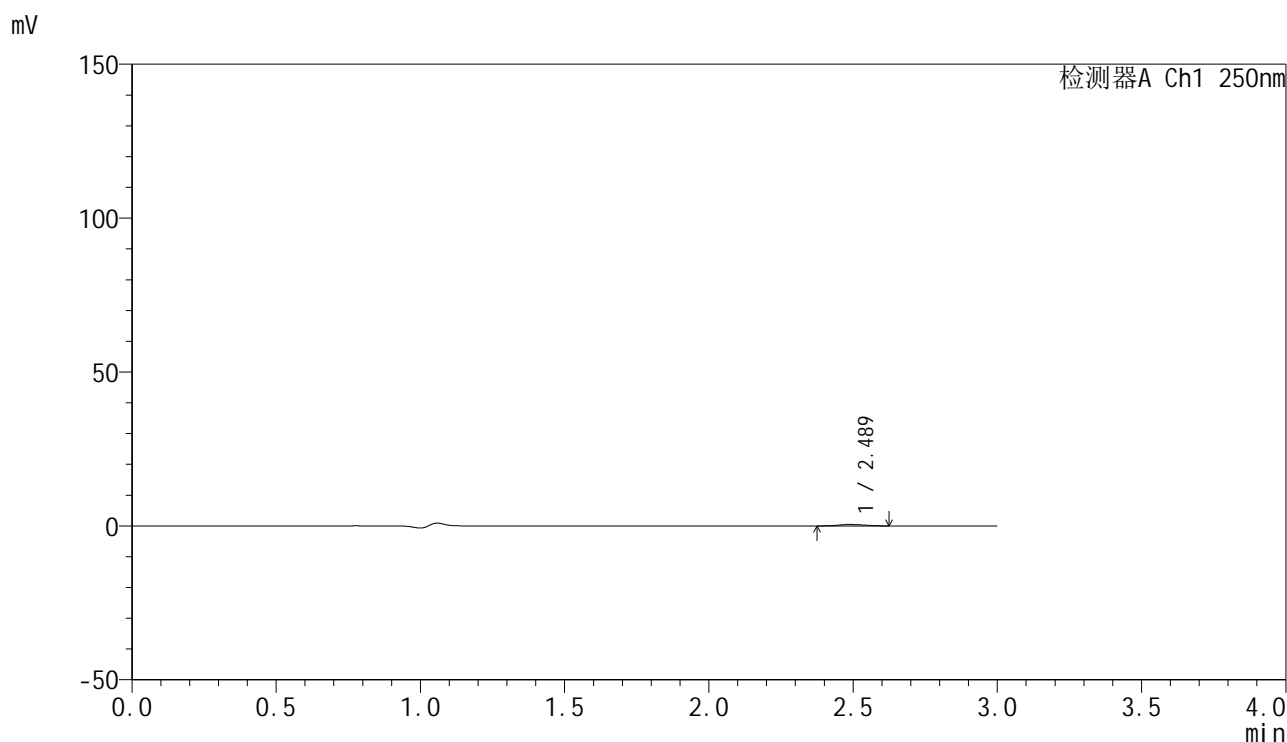

<峰表>

检测器A Ch1 250nm

峰号	保留时间	面积	面积%	高度	理论塔板数(USP)	拖尾因子	分离度(USP)
1	2.489	2874	100.000	464	3545	1.092	--
总计		2874	100.000	464			

<样品信息>

色谱柱 : XB-C18(150mm*4.6mm,5 μ m) 流速:1.8ml/min
柱温 : 40 $^{\circ}$ C 波长:250nm
数据文件名: RC\$SMF-4099 - 0-53/25-817-2 - zzp-20mg-25021701-2p-rcqx-pH1.2jz-jf50z-btq-5min-P5.lcd
方法文件名: RC\$SMF-4099 - SMF-4099-RCQX-FX274.lcm
批处理文件名: RC\$SMF-4099 - 20250317-rcqx-FX274.lcb
样品瓶号: 2-37
进样体积: 10 μ l 版本号: 6.115
进样时间: 2025/03/17 15:13:24 实验者: xiechaojun
处理时间 (V2) : 2025/03/18 08:59:36 处理者: xiechaojun
仪器型号: SHIMADZU LC-2050C(FX274)

<色谱图>

mV

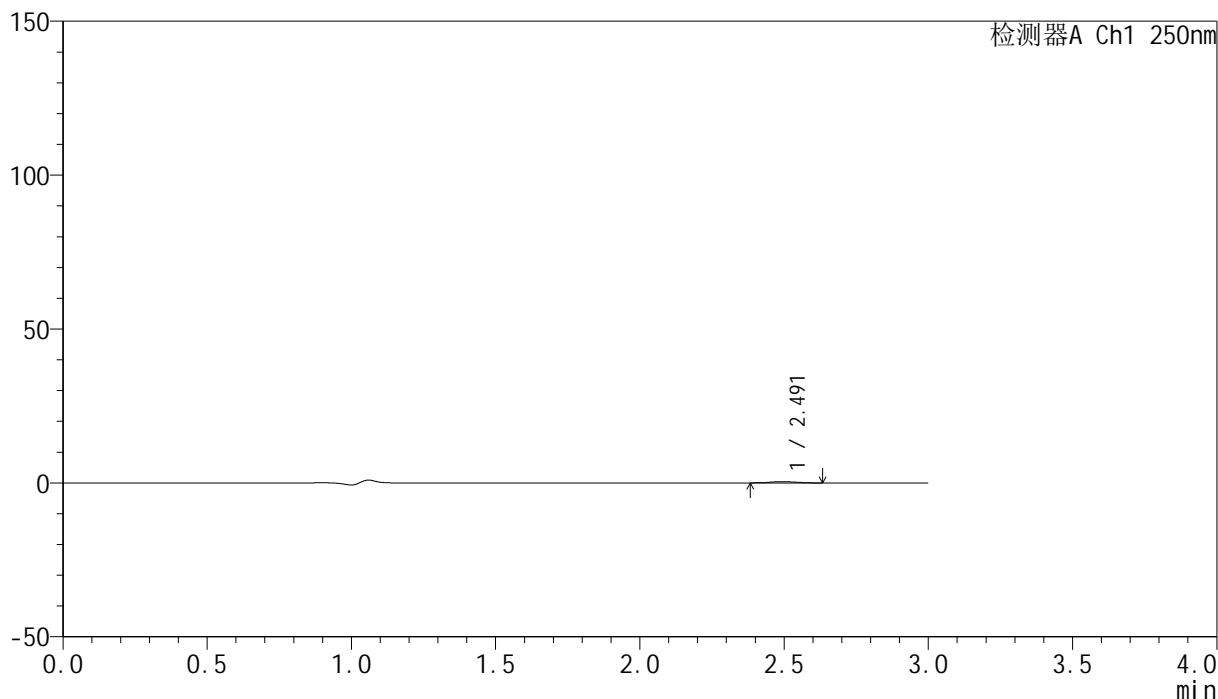

<峰表>

检测器A Ch1 250nm

峰号	保留时间	面积	面积%	高度	理论塔板数(USP)	拖尾因子	分离度(USP)
1	2.491	2485	100.000	409	3892	1.114	--
总计		2485	100.000	409			



SMF-4099

<样品信息>

色谱柱 : XB-C18(150mm*4.6mm,5μm) 流速:1.8ml/min
 柱温 : 40°C 波长:250nm
 数据文件名: RC\$SMF-4099 - 0-53/25-818-2 - zzp-20mg-25021701-2p-rcqx-pH1.2jz-jf50z-btq-5min-P6.lcd
 方法文件名: RC\$SMF-4099 - SMF-4099-RCQX-FX274.lcm
 批处理文件名: RC\$SMF-4099 - 20250317-rcqx-FX274.lcb
 样品瓶号: 2-46
 进样体积: 10 μl 版本号: 6.115
 进样时间: 2025/03/17 15:16:47 实验者: xiechaojun
 处理时间 (V2) : 2025/03/18 08:59:39 处理者: xiechaojun
 仪器型号: SHIMADZU LC-2050C(FX274)

<色谱图>

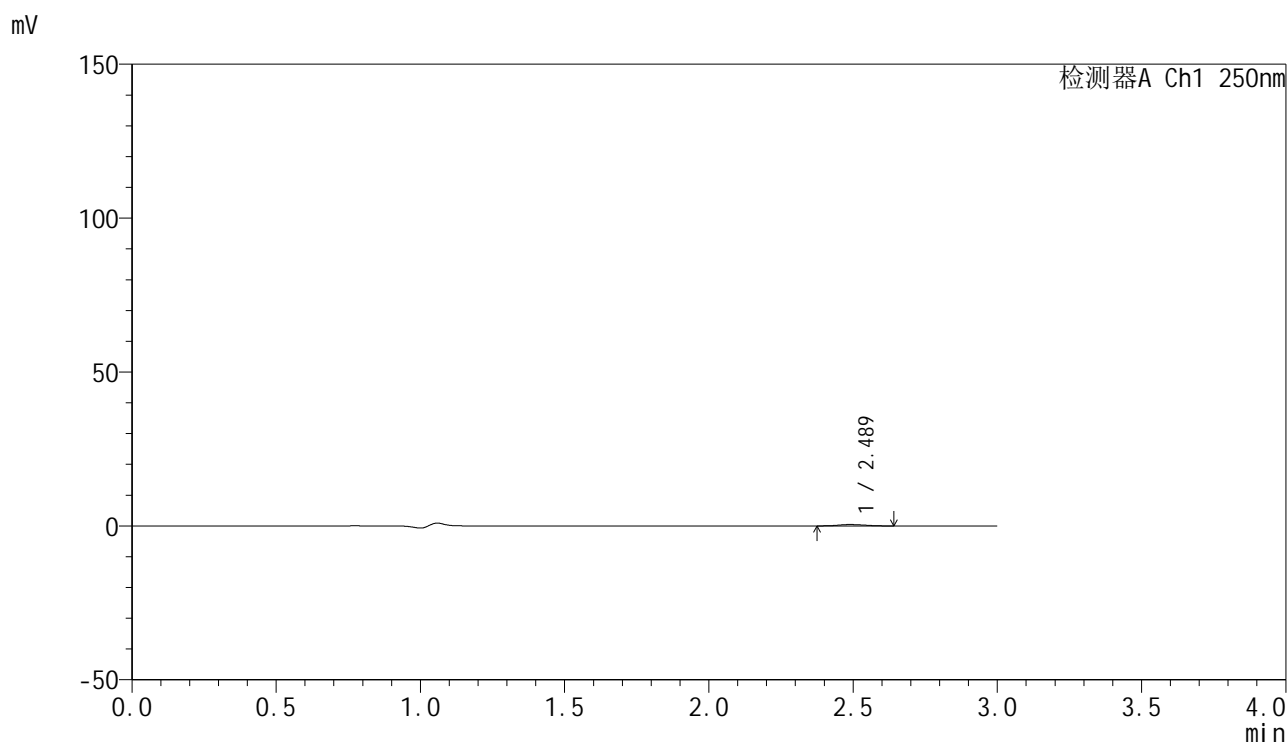

<峰表>

检测器A Ch1 250nm

峰号	保留时间	面积	面积%	高度	理论塔板数(USP)	拖尾因子	分离度(USP)
1	2.489	2892	100.000	456	3451	1.116	--
总计		2892	100.000	456			



SMF-4099

<样品信息>

色谱柱 : XB-C18(150mm*4.6mm,5 μ m) 流速:1.8ml/min
 柱温 : 40 $^{\circ}$ C 波长:250nm
 数据文件名: RC\$SMF-4099 - 0-53/25-819-2 - zzp-20mg-25021701-2p-rcqx-pH1.2jz-jf50z-btq-10min-P1.lcd
 方法文件名: RC\$SMF-4099 - SMF-4099-RCQX-FX274.lcm
 批处理文件名: RC\$SMF-4099 - 20250317-rcqx-FX274.lcb
 样品瓶号: 2-2
 进样体积: 10 μ l 版本号: 6.115
 进样时间: 2025/03/17 15:20:11 实验者: xiechaojun
 处理时间 (V2) : 2025/03/18 08:59:42 处理者: xiechaojun
 仪器型号: SHIMADZU LC-2050C(FX274)

<色谱图>

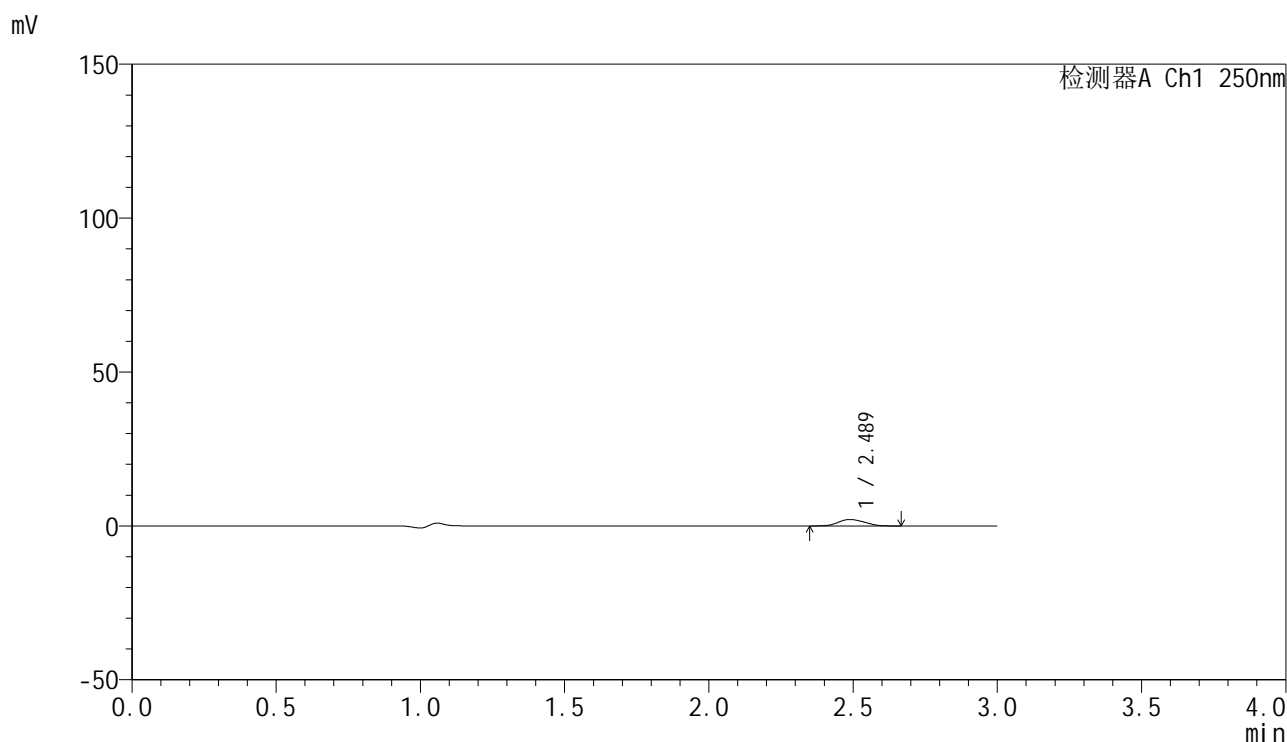

<峰表>

检测器A Ch1 250nm

峰号	保留时间	面积	面积%	高度	理论塔板数(USP)	拖尾因子	分离度(USP)
1	2.489	13264	100.000	2097	3454	1.127	--
总计		13264	100.000	2097			



SMF-4099

<样品信息>

色谱柱 : XB-C18(150mm*4.6mm,5 μ m) 流速:1.8ml/min
 柱温 : 40 $^{\circ}$ C 波长:250nm
 数据文件名: RC\$SMF-4099 - 0-53/25-820-2 - zzp-20mg-25021701-2p-rcqx-pH1.2jz-jf50z-btq-10min-P2.lcd
 方法文件名: RC\$SMF-4099 - SMF-4099-RCQX-FX274.lcm
 批处理文件名: RC\$SMF-4099 - 20250317-rcqx-FX274.lcb
 样品瓶号: 2-11
 进样体积: 10 μ l 版本号: 6.115
 进样时间: 2025/03/17 15:23:35 实验者: xiechaojun
 处理时间 (V2) : 2025/03/18 08:59:45 处理者: xiechaojun
 仪器型号: SHIMADZU LC-2050C(FX274)

<色谱图>

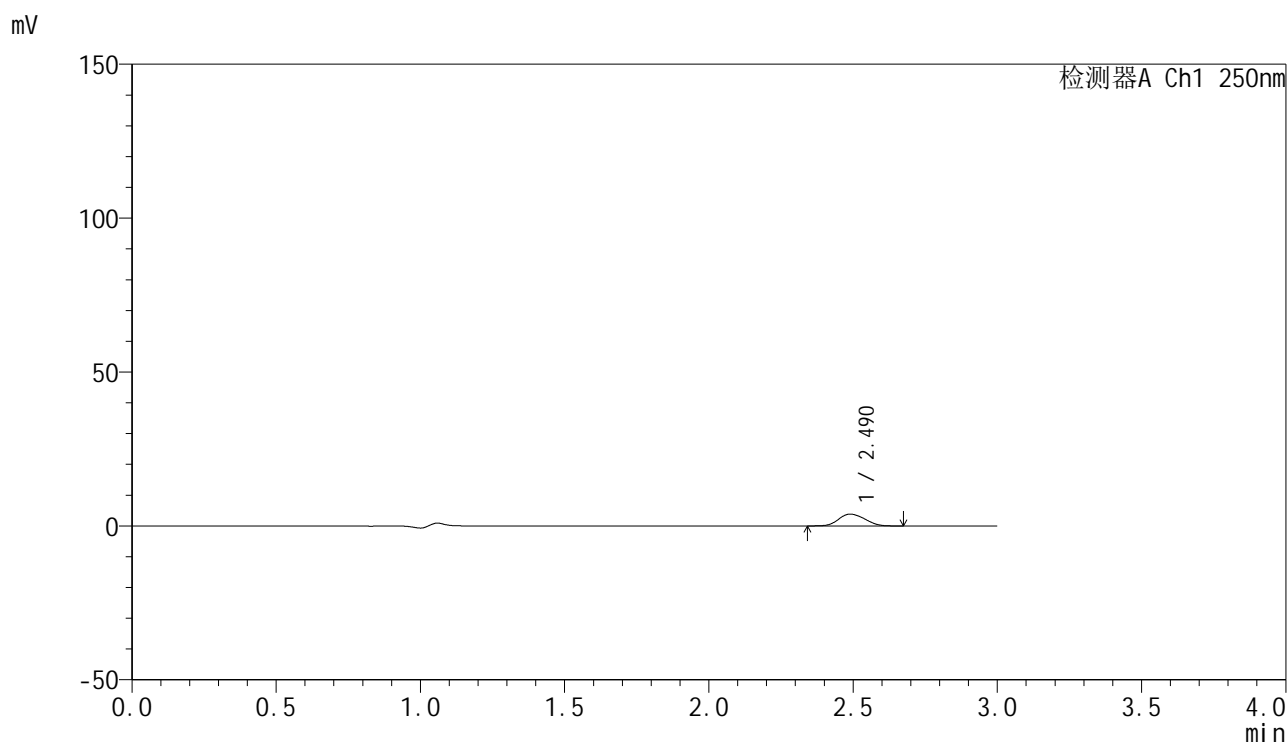

<峰表>

检测器A Ch1 250nm

峰号	保留时间	面积	面积%	高度	理论塔板数(USP)	拖尾因子	分离度(USP)
1	2.490	24396	100.000	3849	3465	1.131	--
总计		24396	100.000	3849			



SMF-4099

<样品信息>

色谱柱 : XB-C18(150mm*4.6mm,5μm) 流速:1.8ml/min
 柱温 : 40°C 波长:250nm
 数据文件名: RC\$SMF-4099 - 0-53/25-821-2 - zzp-20mg-25021701-2p-rcqx-pH1.2jz-jf50z-btq-10min-P3.lcd
 方法文件名: RC\$SMF-4099 - SMF-4099-RCQX-FX274.lcm
 批处理文件名: RC\$SMF-4099 - 20250317-rcqx-FX274.lcb
 样品瓶号: 2-20
 进样体积: 10 μl 版本号: 6.115
 进样时间: 2025/03/17 15:26:58 实验者: xiechaojun
 处理时间 (V2) : 2025/03/18 08:59:48 处理者: xiechaojun
 仪器型号: SHIMADZU LC-2050C(FX274)

<色谱图>

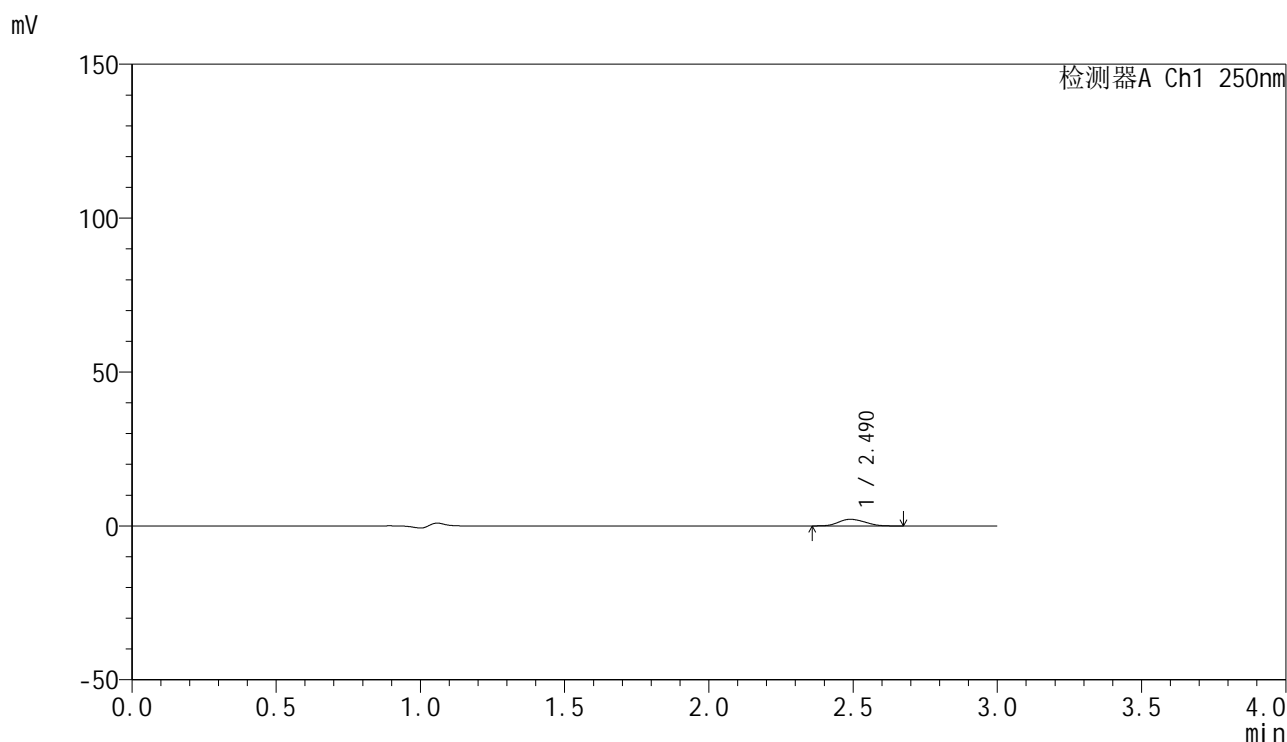

<峰表>

检测器A Ch1 250nm

峰号	保留时间	面积	面积%	高度	理论塔板数(USP)	拖尾因子	分离度(USP)
1	2.490	13681	100.000	2153	3429	1.138	--
总计		13681	100.000	2153			



SMF-4099

<样品信息>

色谱柱 : XB-C18(150mm*4.6mm,5μm) 流速:1.8ml/min
 柱温 : 40°C 波长:250nm
 数据文件名: RC\$SMF-4099 - 0-53/25-822-2 - zzp-20mg-25021701-2p-rcqx-pH1.2jz-jf50z-btq-10min-P4.lcd
 方法文件名: RC\$SMF-4099 - SMF-4099-RCQX-FX274.lcm
 批处理文件名: RC\$SMF-4099 - 20250317-rcqx-FX274.lcb
 样品瓶号: 2-29
 进样体积: 10 μl 版本号: 6.115
 进样时间: 2025/03/17 15:30:21 实验者: xiechaojun
 处理时间 (V2) : 2025/03/18 08:59:51 处理者: xiechaojun
 仪器型号: SHIMADZU LC-2050C(FX274)

<色谱图>

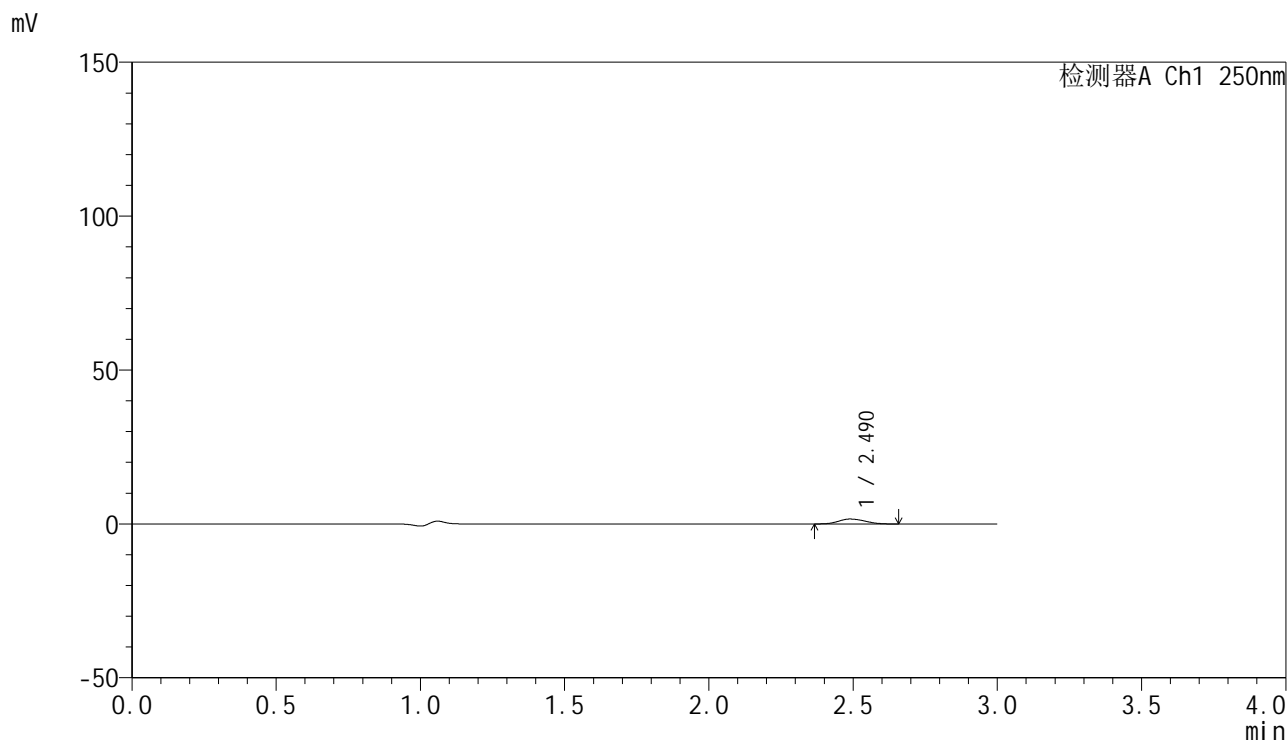

<峰表>

检测器A Ch1 250nm

峰号	保留时间	面积	面积%	高度	理论塔板数(USP)	拖尾因子	分离度(USP)
1	2.490	9996	100.000	1586	3480	1.142	--
总计		9996	100.000	1586			



SMF-4099

<样品信息>

色谱柱 : XB-C18(150mm*4.6mm,5μm) 流速:1.8ml/min
 柱温 : 40°C 波长:250nm
 数据文件名: RC\$SMF-4099 - 0-53/25-823-2 - zzp-20mg-25021701-2p-rcqx-pH1.2jz-jf50z-btq-10min-P5.lcd
 方法文件名: RC\$SMF-4099 - SMF-4099-RCQX-FX274.lcm
 批处理文件名: RC\$SMF-4099 - 20250317-rcqx-FX274.lcb
 样品瓶号: 2-38
 进样体积: 10 μl 版本号: 6.115
 进样时间: 2025/03/17 15:33:44 实验者: xiechaojun
 处理时间 (V2) : 2025/03/18 08:59:54 处理者: xiechaojun
 仪器型号: SHIMADZU LC-2050C(FX274)

<色谱图>

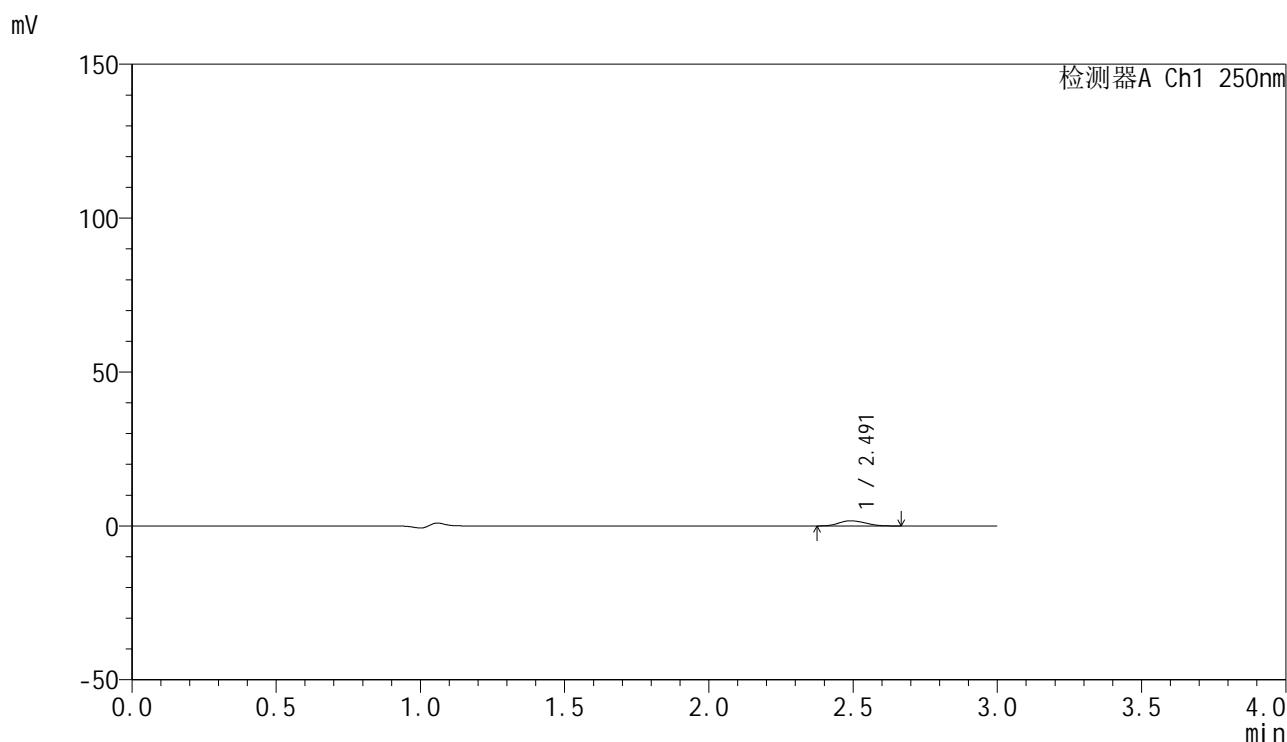

<峰表>

检测器A Ch1 250nm

峰号	保留时间	面积	面积%	高度	理论塔板数(USP)	拖尾因子	分离度(USP)
1	2.491	10595	100.000	1669	3465	1.151	--
总计		10595	100.000	1669			

<样品信息>

色谱柱 : XB-C18(150mm*4.6mm,5 μ m) 流速:1.8ml/min
 柱温 : 40°C 波长:250nm
 数据文件名: RC\$SMF-4099 - 0-53/25-824-2 - zzp-20mg-25021701-2p-rcqx-pH1.2jz-jf50z-btq-10min-P6.lcd
 方法文件名: RC\$SMF-4099 - SMF-4099-RCQX-FX274.lcm
 批处理文件名: RC\$SMF-4099 - 20250317-rcqx-FX274.lcb
 样品瓶号: 2-47
 进样体积: 10 μ l 版本号: 6.115
 进样时间: 2025/03/17 15:37:07 实验者: xiechaojun
 处理时间 (V2) : 2025/03/18 08:59:56 处理者: xiechaojun
 仪器型号: SHIMADZU LC-2050C(FX274)

<色谱图>

mV

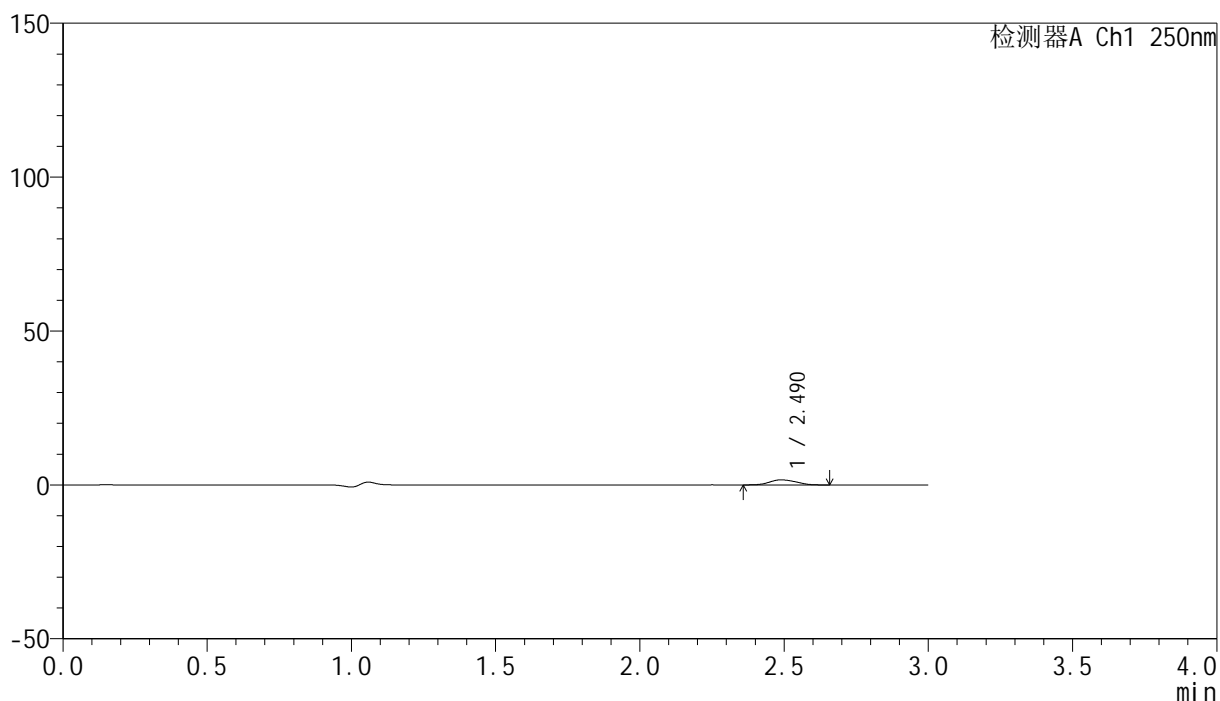

<峰表>

检测器A Ch1 250nm

峰号	保留时间	面积	面积%	高度	理论塔板数(USP)	拖尾因子	分离度(USP)
1	2.490	10463	100.000	1642	3413	1.134	--
总计		10463	100.000	1642			



SMF-4099

<样品信息>

色谱柱 : XB-C18(150mm*4.6mm,5 μ m) 流速:1.8ml/min
 柱温 : 40 $^{\circ}$ C 波长:250nm
 数据文件名: RC\$SMF-4099 - 0-53/25-825-2 - zzp-20mg-25021701-2p-rcqx-pH1.2jz-jf50z-btq-15min-P1.lcd
 方法文件名: RC\$SMF-4099 - SMF-4099-RCQX-FX274.lcm
 批处理文件名: RC\$SMF-4099 - 20250317-rcqx-FX274.lcb
 样品瓶号: 2-3
 进样体积: 10 μ l 版本号: 6.115
 进样时间: 2025/03/17 15:40:30 实验者: xiechaojun
 处理时间 (V2) : 2025/03/18 08:59:59 处理者: xiechaojun
 仪器型号: SHIMADZU LC-2050C(FX274)

<色谱图>

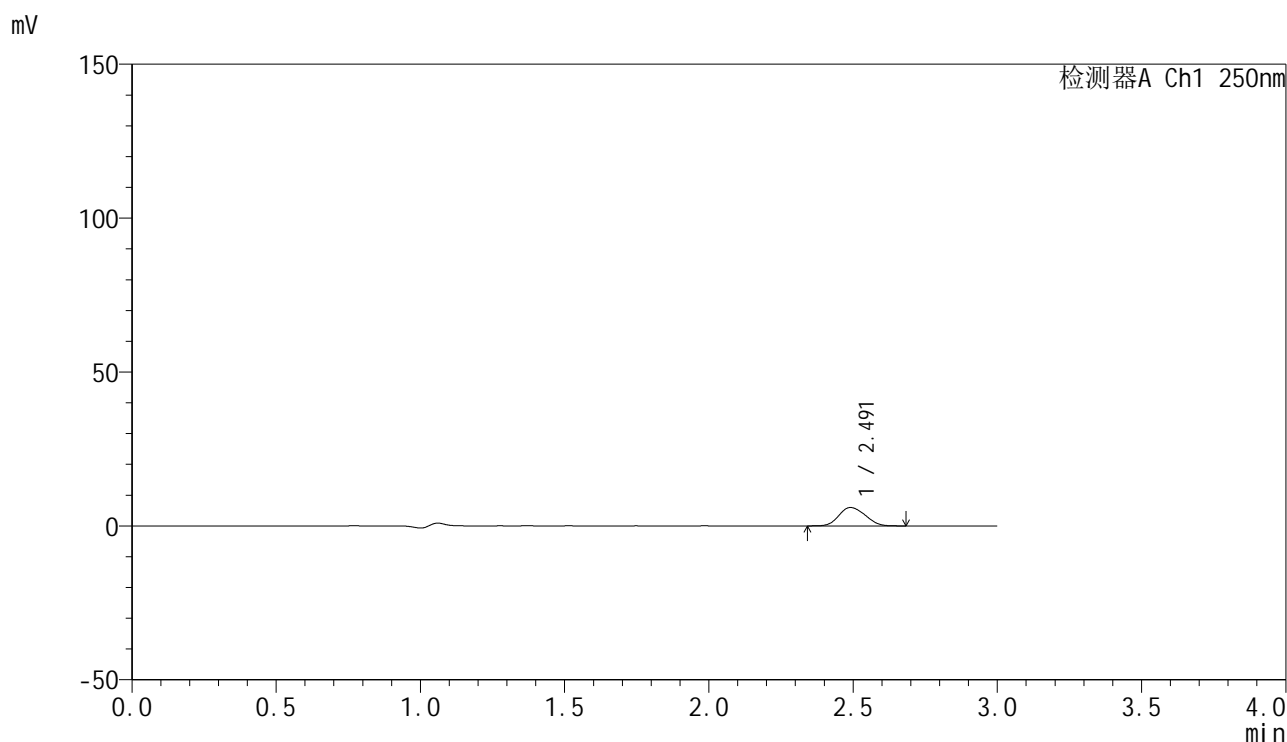

<峰表>

检测器A Ch1 250nm

峰号	保留时间	面积	面积%	高度	理论塔板数(USP)	拖尾因子	分离度(USP)
1	2.491	37919	100.000	5968	3456	1.137	--
总计		37919	100.000	5968			



SMF-4099

<样品信息>

色谱柱 : XB-C18(150mm*4.6mm,5μm) 流速:1.8ml/min
 柱温 : 40°C 波长:250nm
 数据文件名: RC\$SMF-4099 - 0-53/25-826-2 - zzp-20mg-25021701-2p-rcqx-pH1.2jz-jf50z-btq-15min-P2.lcd
 方法文件名: RC\$SMF-4099 - SMF-4099-RCQX-FX274.lcm
 批处理文件名: RC\$SMF-4099 - 20250317-rcqx-FX274.lcb
 样品瓶号: 2-12
 进样体积: 10 μl 版本号: 6.115
 进样时间: 2025/03/17 15:43:53 实验者: xiechaojun
 处理时间 (V2) : 2025/03/18 09:00:02 处理者: xiechaojun
 仪器型号: SHIMADZU LC-2050C(FX274)

<色谱图>

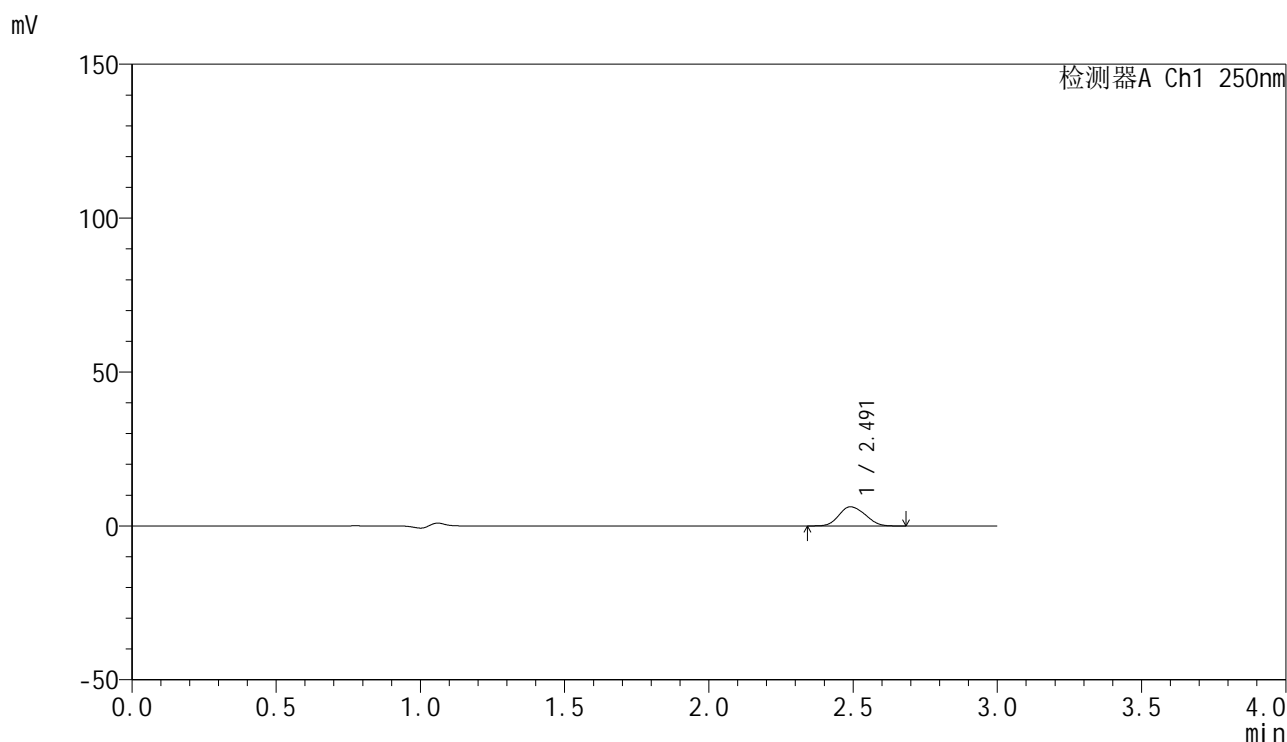

<峰表>

检测器A Ch1 250nm

峰号	保留时间	面积	面积%	高度	理论塔板数(USP)	拖尾因子	分离度(USP)
1	2.491	39573	100.000	6212	3439	1.139	--
总计		39573	100.000	6212			



SMF-4099

<样品信息>

色谱柱 : XB-C18(150mm*4.6mm,5μm) 流速:1.8ml/min
 柱温 : 40°C 波长:250nm
 数据文件名: RC\$SMF-4099 - 0-53/25-827-2 - zzp-20mg-25021701-2p-rcqx-pH1.2jz-jf50z-btq-15min-P3.lcd
 方法文件名: RC\$SMF-4099 - SMF-4099-RCQX-FX274.lcm
 批处理文件名: RC\$SMF-4099 - 20250317-rcqx-FX274.lcb
 样品瓶号: 2-21
 进样体积: 10 μl 版本号: 6.115
 进样时间: 2025/03/17 15:47:17 实验者: xiechaojun
 处理时间 (V2) : 2025/03/18 09:00:05 处理者: xiechaojun
 仪器型号: SHIMADZU LC-2050C(FX274)

<色谱图>

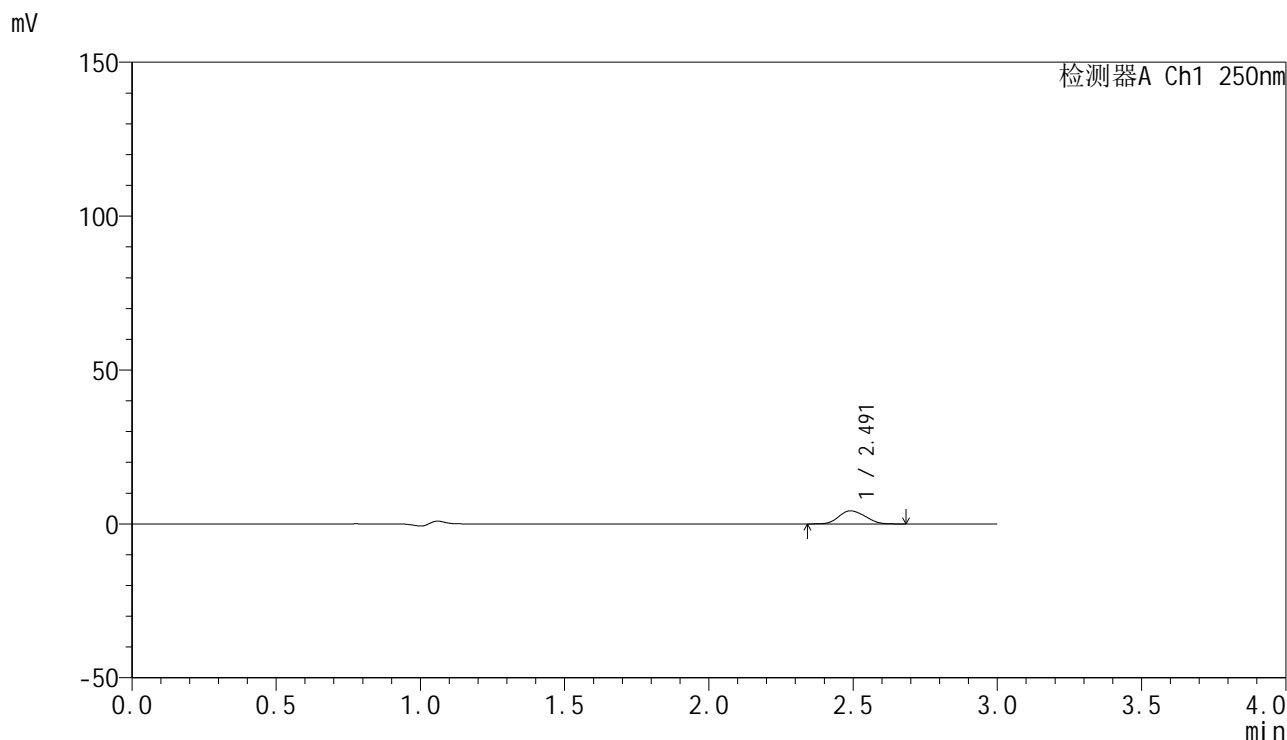

<峰表>

检测器A Ch1 250nm

峰号	保留时间	面积	面积%	高度	理论塔板数(USP)	拖尾因子	分离度(USP)
1	2.491	26961	100.000	4235	3446	1.142	--
总计		26961	100.000	4235			



SMF-4099

<样品信息>

色谱柱 : XB-C18(150mm*4.6mm,5 μ m) 流速:1.8ml/min
 柱温 : 40 $^{\circ}$ C 波长:250nm
 数据文件名: RC\$SMF-4099 - 0-53/25-828-2 - zzp-20mg-25021701-2p-rcqx-pH1.2jz-jf50z-btq-15min-P4.lcd
 方法文件名: RC\$SMF-4099 - SMF-4099-RCQX-FX274.lcm
 批处理文件名: RC\$SMF-4099 - 20250317-rcqx-FX274.lcb
 样品瓶号: 2-30
 进样体积: 10 μ l 版本号: 6.115
 进样时间: 2025/03/17 15:50:40 实验者: xiechaojun
 处理时间 (V2) : 2025/03/18 09:00:07 处理者: xiechaojun
 仪器型号: SHIMADZU LC-2050C(FX274)

<色谱图>

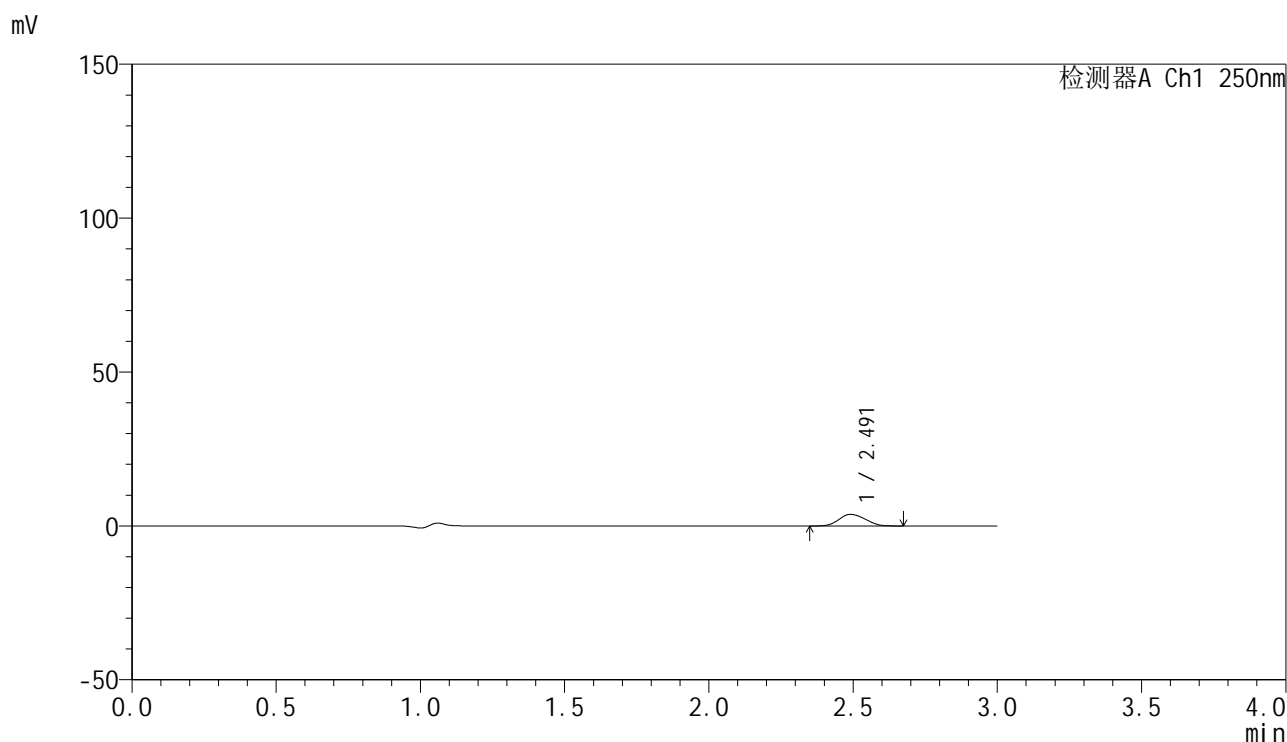

<峰表>

检测器A Ch1 250nm

峰号	保留时间	面积	面积%	高度	理论塔板数(USP)	拖尾因子	分离度(USP)
1	2.491	23921	100.000	3760	3424	1.133	--
总计		23921	100.000	3760			

<样品信息>

色谱柱 : XB-C18(150mm*4.6mm,5 μ m) 流速:1.8ml/min
柱温 : 40 $^{\circ}$ C 波长:250nm
数据文件名: RC\$SMF-4099 - 0-53/25-829-2 - zzp-20mg-25021701-2p-rcqx-pH1.2jz-jf50z-btq-15min-P5.lcd
方法文件名: RC\$SMF-4099 - SMF-4099-RCQX-FX274.lcm
批处理文件名: RC\$SMF-4099 - 20250317-rcqx-FX274.lcb
样品瓶号: 2-39
进样体积: 10 μ l 版本号: 6.115
进样时间: 2025/03/17 15:54:03 实验者: xiechaojun
处理时间 (V2) : 2025/03/18 09:00:10 处理者: xiechaojun
仪器型号: SHIMADZU LC-2050C(FX274)

<色谱图>

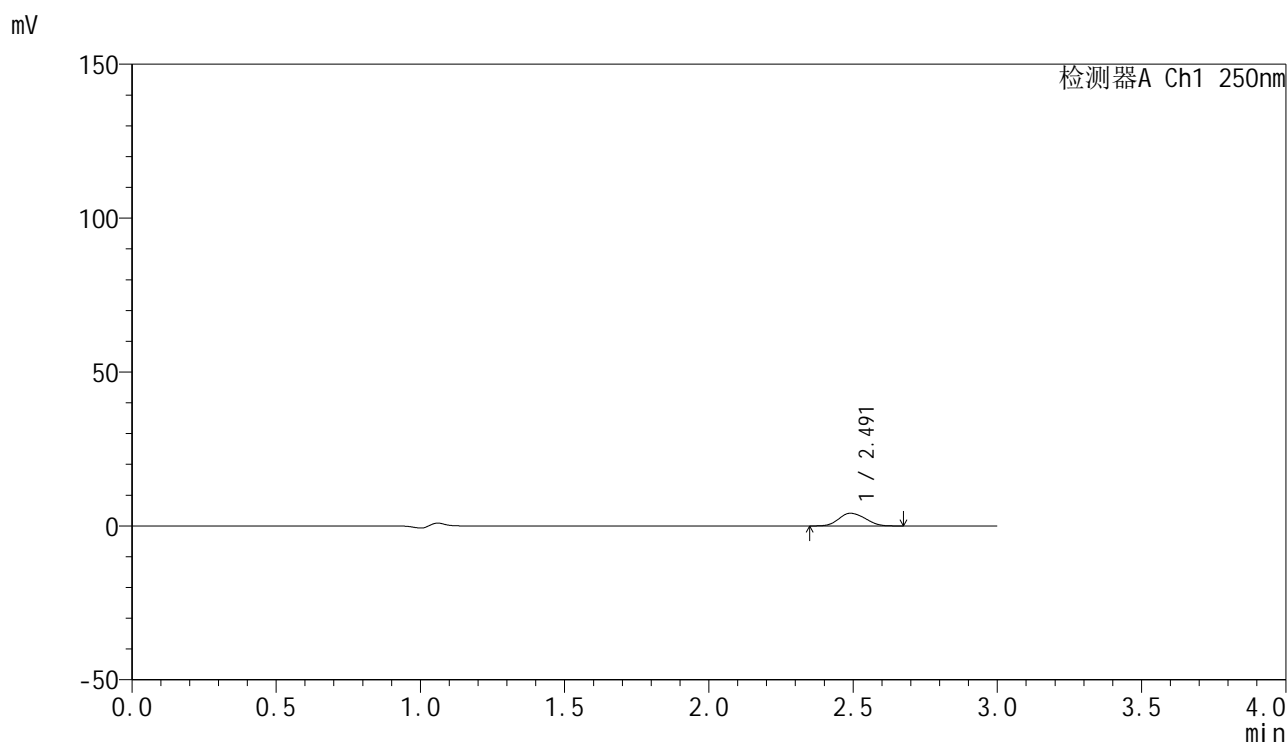

<峰表>

检测器A Ch1 250nm

峰号	保留时间	面积	面积%	高度	理论塔板数(USP)	拖尾因子	分离度(USP)
1	2.491	26214	100.000	4109	3432	1.137	--
总计		26214	100.000	4109			



SMF-4099

<样品信息>

色谱柱 : XB-C18(150mm*4.6mm,5 μ m) 流速:1.8ml/min
柱温 : 40 $^{\circ}$ C 波长:250nm
数据文件名: RC\$SMF-4099 - 0-53/25-830-2 - zzp-20mg-25021701-2p-rcqx-pH1.2jz-jf50z-btq-15min-P6.lcd
方法文件名: RC\$SMF-4099 - SMF-4099-RCQX-FX274.lcm
批处理文件名: RC\$SMF-4099 - 20250317-rcqx-FX274.lcb
样品瓶号: 2-48
进样体积: 10 μ l 版本号: 6.115
进样时间: 2025/03/17 15:57:26 实验者: xiechaojun
处理时间 (V2) : 2025/03/18 09:00:13 处理者: xiechaojun
仪器型号: SHIMADZU LC-2050C(FX274)

<色谱图>

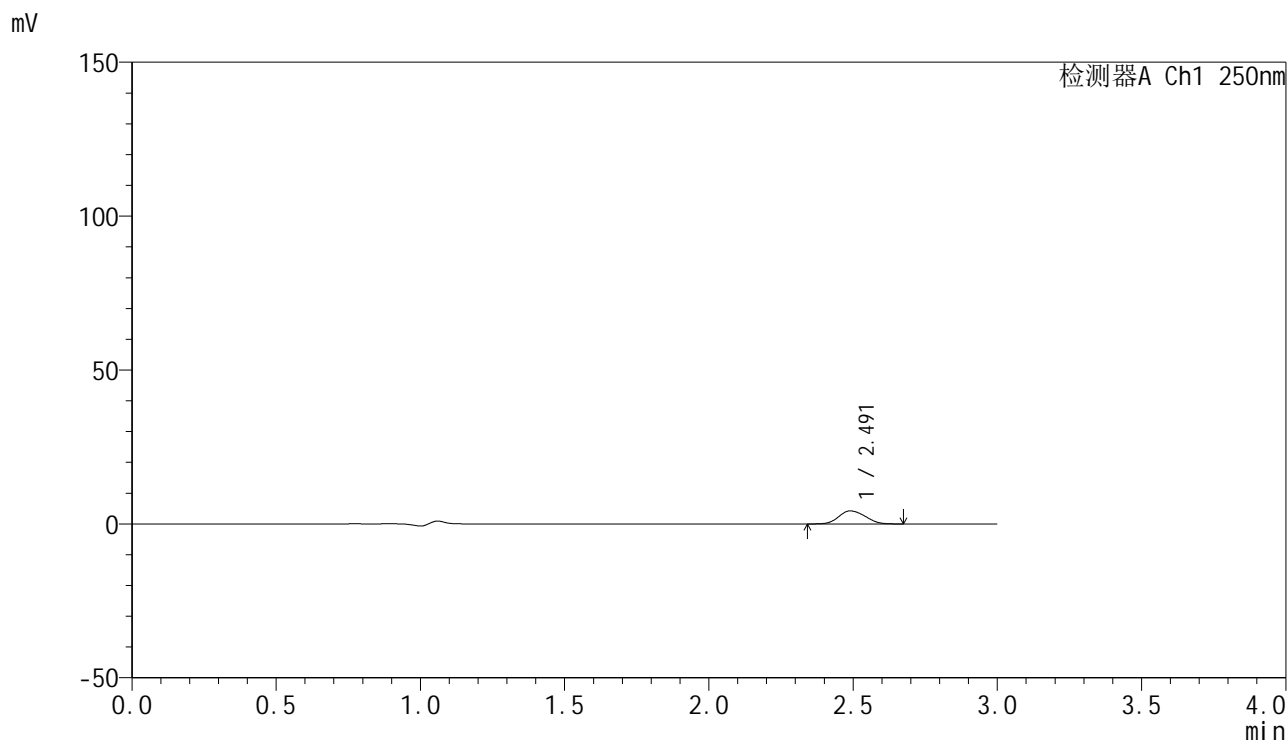

<峰表>

检测器A Ch1 250nm

峰号	保留时间	面积	面积%	高度	理论塔板数(USP)	拖尾因子	分离度(USP)
1	2.491	26924	100.000	4229	3443	1.124	--
总计		26924	100.000	4229			

<样品信息>

色谱柱 : XB-C18(150mm*4.6mm,5 μ m) 流速:1.8ml/min
柱温 : 40 $^{\circ}$ C 波长:250nm
数据文件名: RC\$SMF-4099 - 0-53/25-831-2 - zzp-20mg-25021701-2p-rcqx-pH1.2jz-jf50z-btq-20min-P1.lcd
方法文件名: RC\$SMF-4099 - SMF-4099-RCQX-FX274.lcm
批处理文件名: RC\$SMF-4099 - 20250317-rcqx-FX274.lcb
样品瓶号: 2-4
进样体积: 10 μ l 版本号: 6.115
进样时间: 2025/03/17 16:00:50 实验者: xiechaojun
处理时间 (V2) : 2025/03/18 09:00:15 处理者: xiechaojun
仪器型号: SHIMADZU LC-2050C(FX274)

<色谱图>

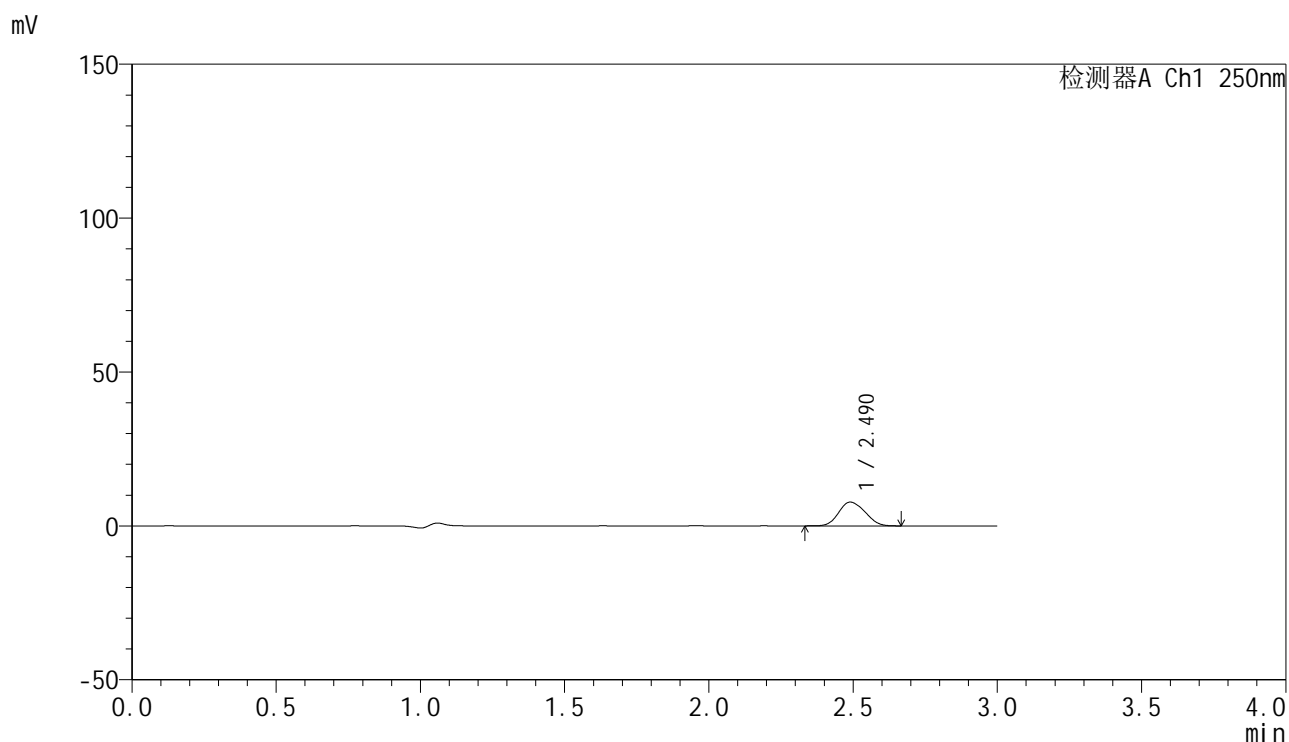

<峰表>

检测器A Ch1 250nm

峰号	保留时间	面积	面积%	高度	理论塔板数(USP)	拖尾因子	分离度(USP)
1	2.490	49251	100.000	7722	3421	1.138	--
总计		49251	100.000	7722			



SMF-4099

<样品信息>

色谱柱 : XB-C18(150mm*4.6mm,5 μ m) 流速:1.8ml/min
 柱温 : 40 $^{\circ}$ C 波长:250nm
 数据文件名: RC\$SMF-4099 - 0-53/25-832-2 - zzp-20mg-25021701-2p-rcqx-pH1.2jz-jf50z-btq-20min-P2.lcd
 方法文件名: RC\$SMF-4099 - SMF-4099-RCQX-FX274.lcm
 批处理文件名: RC\$SMF-4099 - 20250317-rcqx-FX274.lcb
 样品瓶号: 2-13
 进样体积: 10 μ l 版本号: 6.115
 进样时间: 2025/03/17 16:04:13 实验者: xiechaojun
 处理时间 (V2) : 2025/03/18 09:00:18 处理者: xiechaojun
 仪器型号: SHIMADZU LC-2050C(FX274)

<色谱图>

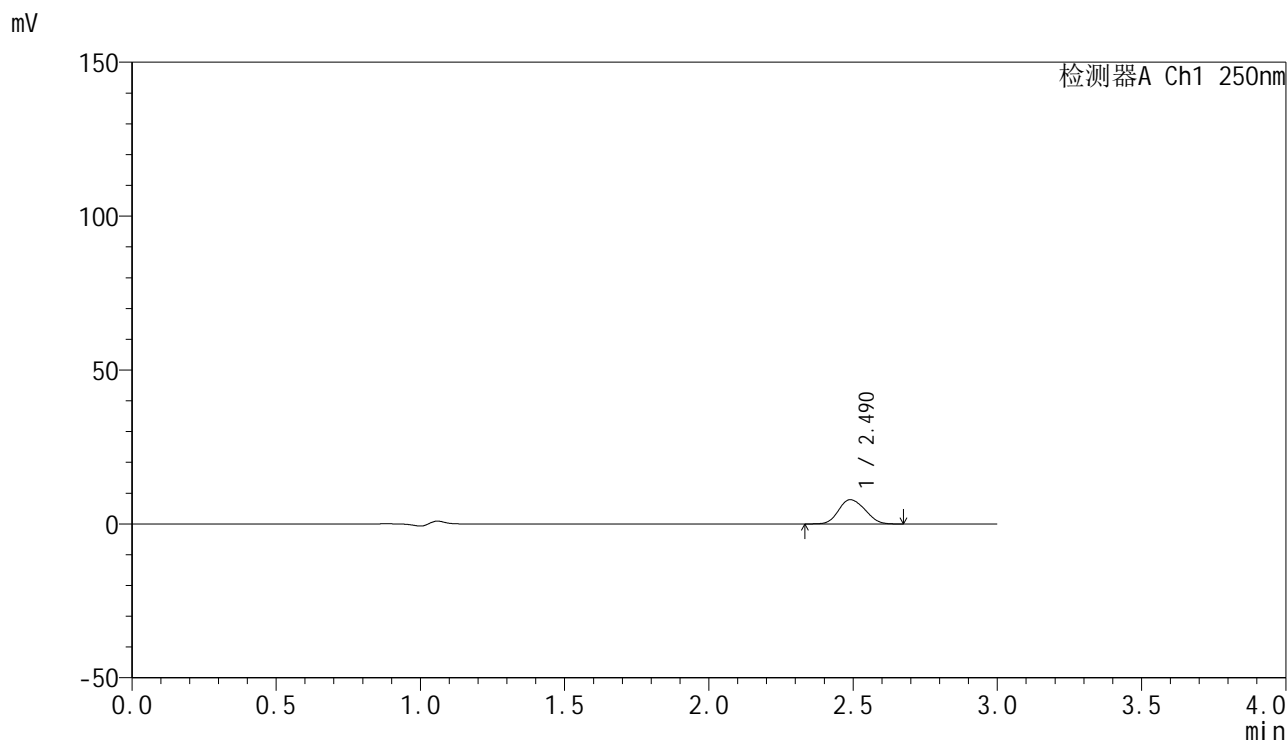

<峰表>

检测器A Ch1 250nm

峰号	保留时间	面积	面积%	高度	理论塔板数(USP)	拖尾因子	分离度(USP)
1	2.490	50397	100.000	7897	3423	1.139	--
总计		50397	100.000	7897			

<样品信息>

色谱柱 : XB-C18(150mm*4.6mm,5 μ m) 流速:1.8ml/min
柱温 : 40 $^{\circ}$ C 波长:250nm
数据文件名: RC\$SMF-4099 - 0-53/25-833-2 - zzp-20mg-25021701-2p-rcqx-pH1.2jz-jf50z-btq-20min-P3.lcd
方法文件名: RC\$SMF-4099 - SMF-4099-RCQX-FX274.lcm
批处理文件名: RC\$SMF-4099 - 20250317-rcqx-FX274.lcb
样品瓶号: 2-22
进样体积: 10 μ l 版本号: 6.115
进样时间: 2025/03/17 16:07:37 实验者: xiechaojun
处理时间 (V2) : 2025/03/18 09:00:21 处理者: xiechaojun
仪器型号: SHIMADZU LC-2050C(FX274)

<色谱图>

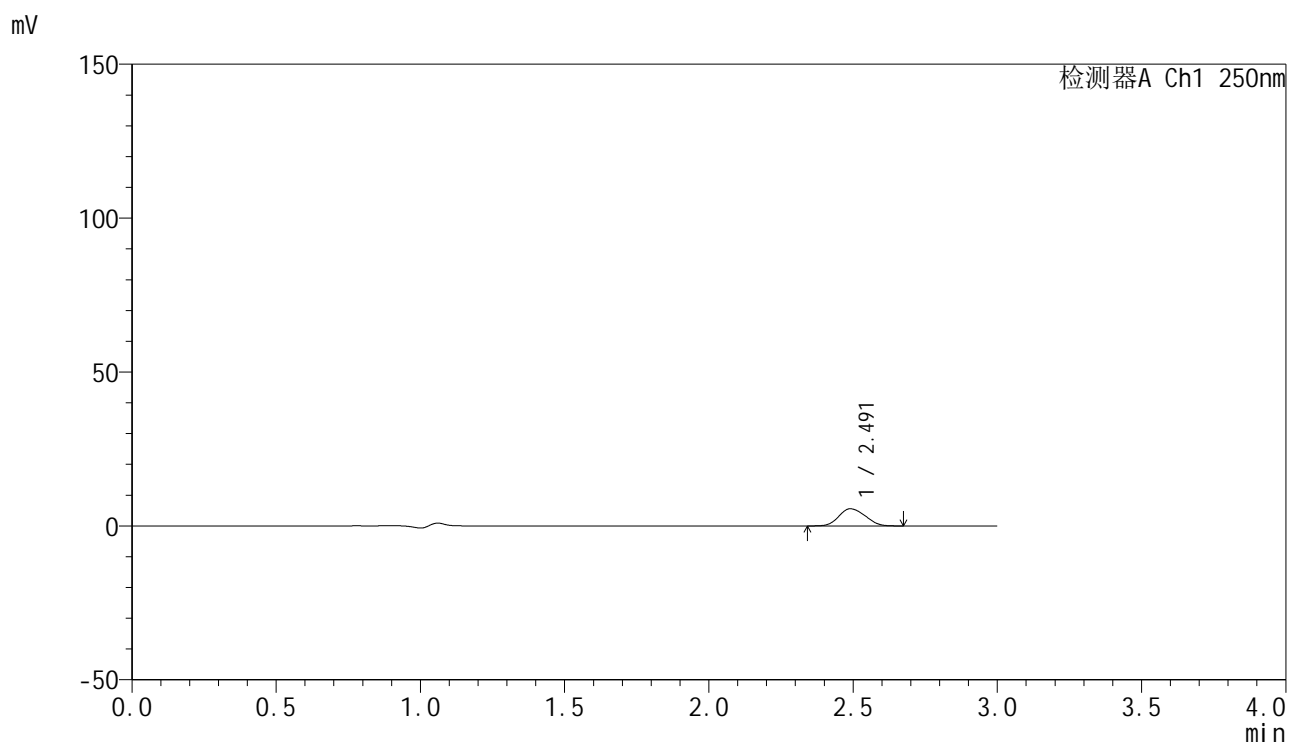

<峰表>

检测器A Ch1 250nm

峰号	保留时间	面积	面积%	高度	理论塔板数(USP)	拖尾因子	分离度(USP)
1	2.491	35612	100.000	5571	3422	1.138	--
总计		35612	100.000	5571			

<样品信息>

色谱柱 : XB-C18(150mm*4.6mm,5 μ m) 流速:1.8ml/min
柱温 : 40 $^{\circ}$ C 波长:250nm
数据文件名: RC\$SMF-4099 - 0-53/25-834-2 - zzp-20mg-25021701-2p-rcqx-pH1.2jz-jf50z-btq-20min-P4.lcd
方法文件名: RC\$SMF-4099 - SMF-4099-RCQX-FX274.lcm
批处理文件名: RC\$SMF-4099 - 20250317-rcqx-FX274.lcb
样品瓶号: 2-31
进样体积: 10 μ l 版本号: 6.115
进样时间: 2025/03/17 16:11:01 实验者: xiechaojun
处理时间 (V2) : 2025/03/18 09:00:24 处理者: xiechaojun
仪器型号: SHIMADZU LC-2050C(FX274)

<色谱图>

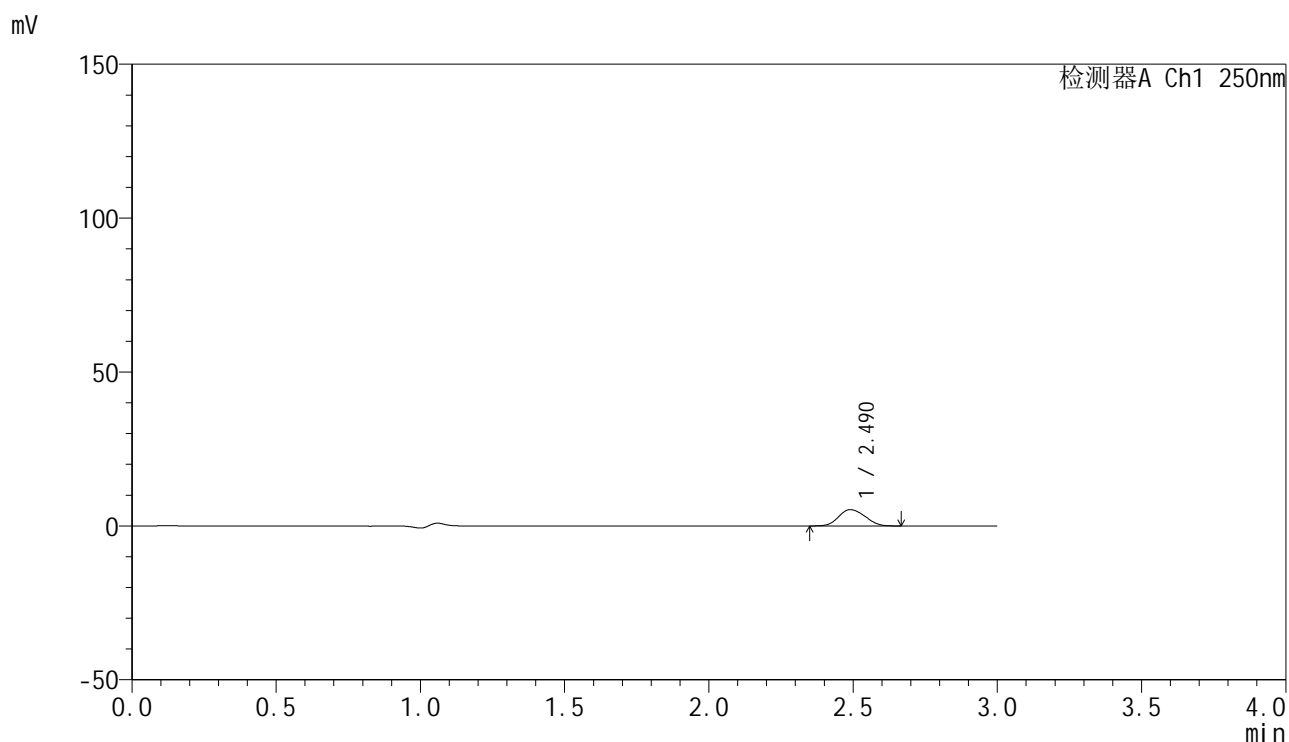

<峰表>

检测器A Ch1 250nm

峰号	保留时间	面积	面积%	高度	理论塔板数(USP)	拖尾因子	分离度(USP)
1	2.490	33798	100.000	5305	3426	1.132	--
总计		33798	100.000	5305			



SMF-4099

<样品信息>

色谱柱 : XB-C18(150mm*4.6mm,5μm) 流速:1.8ml/min
 柱温 : 40°C 波长:250nm
 数据文件名: RC\$SMF-4099 - 0-53/25-835-2 - zzp-20mg-25021701-2p-rcqx-pH1.2jz-jf50z-btq-20min-P5.lcd
 方法文件名: RC\$SMF-4099 - SMF-4099-RCQX-FX274.lcm
 批处理文件名: RC\$SMF-4099 - 20250317-rcqx-FX274.lcb
 样品瓶号: 2-40
 进样体积: 10 μl 版本号: 6.115
 进样时间: 2025/03/17 16:14:25 实验者: xiechaojun
 处理时间 (V2) : 2025/03/18 09:00:26 处理者: xiechaojun
 仪器型号: SHIMADZU LC-2050C(FX274)

<色谱图>

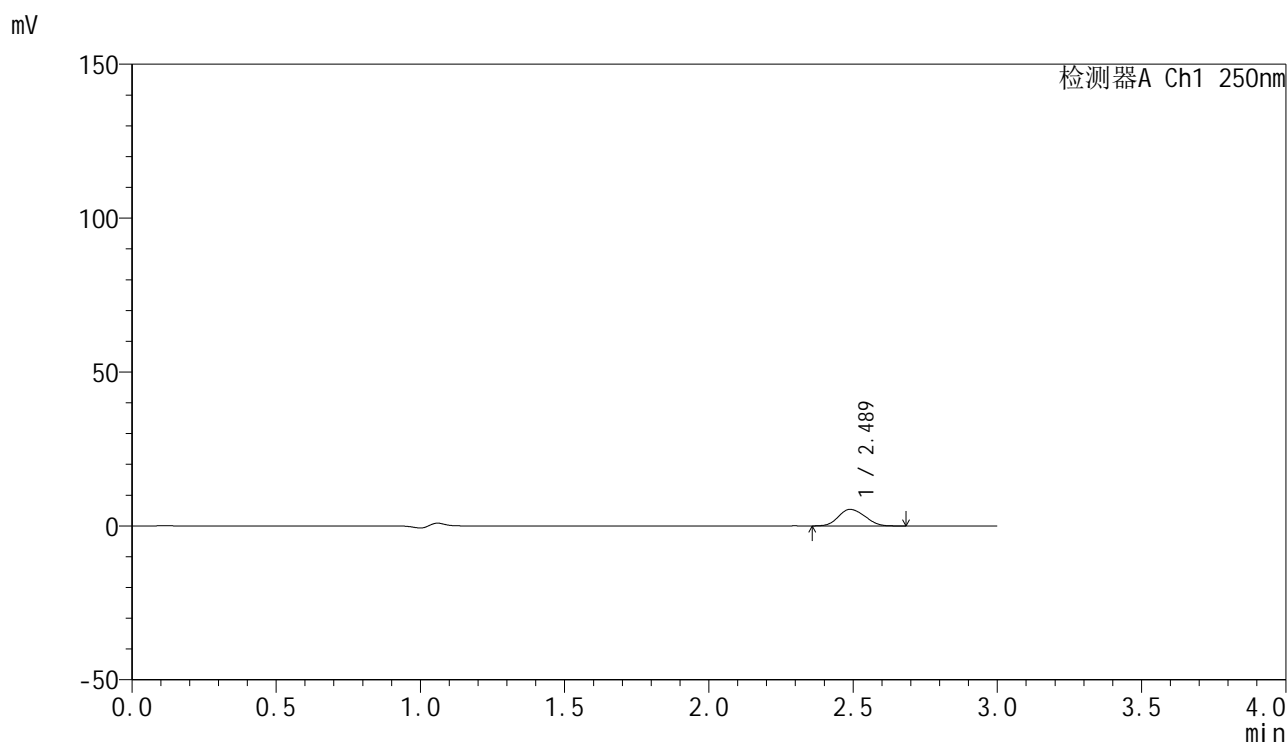

<峰表>

检测器A Ch1 250nm

峰号	保留时间	面积	面积%	高度	理论塔板数(USP)	拖尾因子	分离度(USP)
1	2.489	34256	100.000	5370	3404	1.132	--
总计		34256	100.000	5370			



SMF-4099

<样品信息>

色谱柱 : XB-C18(150mm*4.6mm,5μm) 流速:1.8ml/min
 柱温 : 40°C 波长:250nm
 数据文件名: RC\$SMF-4099 - 0-53/25-836-2 - zzp-20mg-25021701-2p-rcqx-pH1.2jz-jf50z-btq-20min-P6.lcd
 方法文件名: RC\$SMF-4099 - SMF-4099-RCQX-FX274.lcm
 批处理文件名: RC\$SMF-4099 - 20250317-rcqx-FX274.lcb
 样品瓶号: 2-49
 进样体积: 10 μl 版本号: 6.115
 进样时间: 2025/03/17 16:17:48 实验者: xiechaojun
 处理时间 (V2) : 2025/03/18 09:00:29 处理者: xiechaojun
 仪器型号: SHIMADZU LC-2050C(FX274)

<色谱图>

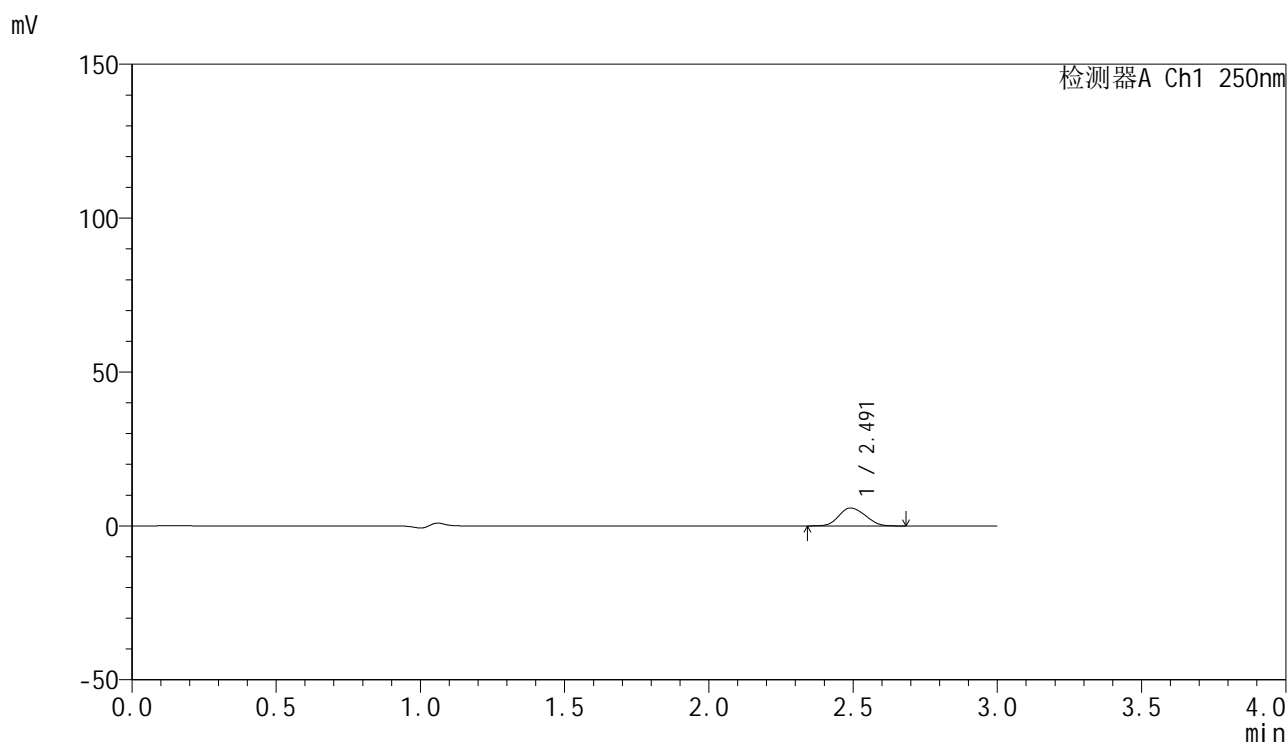

<峰表>

检测器A Ch1 250nm

峰号	保留时间	面积	面积%	高度	理论塔板数(USP)	拖尾因子	分离度(USP)
1	2.491	37239	100.000	5816	3405	1.133	--
总计		37239	100.000	5816			

<样品信息>

色谱柱 : XB-C18(150mm*4.6mm,5 μ m) 流速:1.8ml/min
柱温 : 40 $^{\circ}$ C 波长:250nm
数据文件名: RC\$SMF-4099 - 0-53/25-837-2 - zzp-20mg-25021701-2p-rcqx-pH1.2jz-jf50z-btq-30min-P1.lcd
方法文件名: RC\$SMF-4099 - SMF-4099-RCQX-FX274.lcm
批处理文件名: RC\$SMF-4099 - 20250317-rcqx-FX274.lcb
样品瓶号: 2-5
进样体积: 10 μ l 版本号: 6.115
进样时间: 2025/03/17 16:21:12 实验者: xiechaojun
处理时间 (V2) : 2025/03/18 09:00:32 处理者: xiechaojun
仪器型号: SHIMADZU LC-2050C(FX274)

<色谱图>

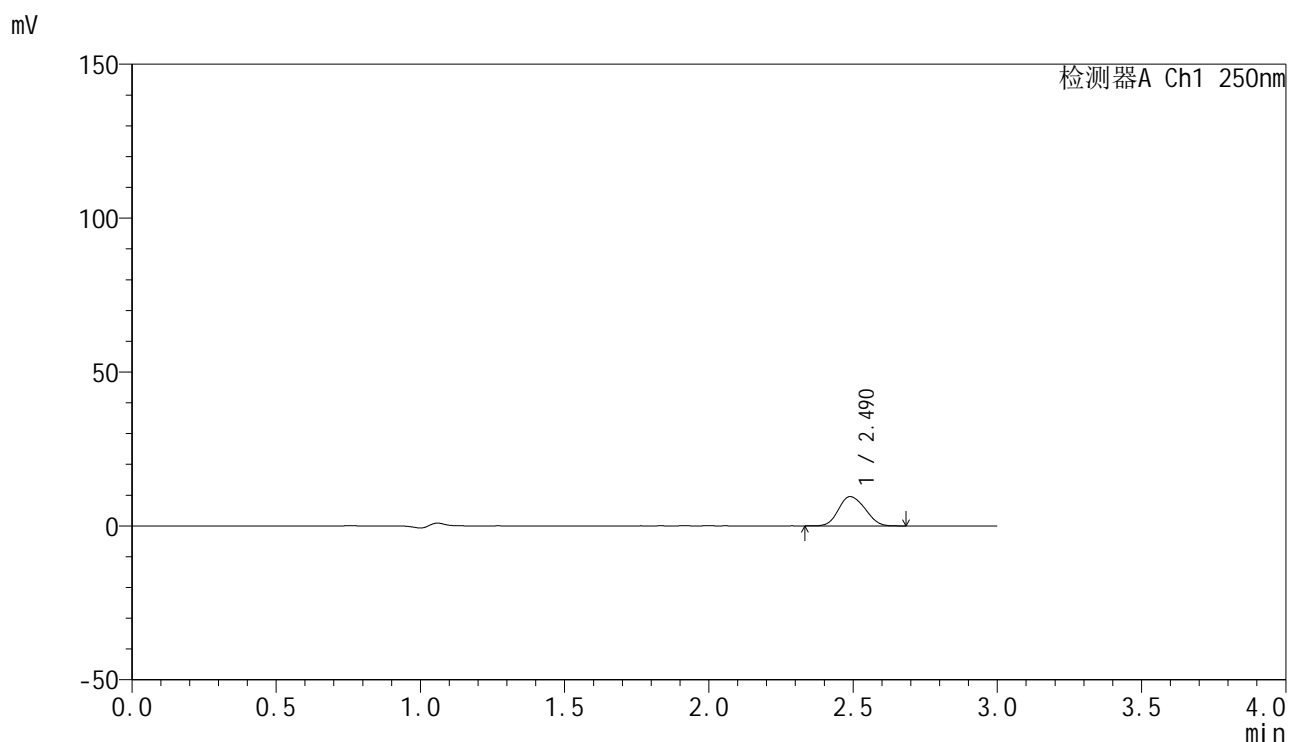

<峰表>

检测器A Ch1 250nm

峰号	保留时间	面积	面积%	高度	理论塔板数(USP)	拖尾因子	分离度(USP)
1	2.490	60874	100.000	9520	3394	1.134	--
总计		60874	100.000	9520			



SMF-4099

<样品信息>

色谱柱 : XB-C18(150mm*4.6mm,5 μ m) 流速:1.8ml/min
 柱温 : 40 $^{\circ}$ C 波长:250nm
 数据文件名: RC\$SMF-4099 - 0-53/25-838-2 - zzp-20mg-25021701-2p-rcqx-pH1.2jz-jf50z-btq-30min-P2.lcd
 方法文件名: RC\$SMF-4099 - SMF-4099-RCQX-FX274.lcm
 批处理文件名: RC\$SMF-4099 - 20250317-rcqx-FX274.lcb
 样品瓶号: 2-14
 进样体积: 10 μ l 版本号: 6.115
 进样时间: 2025/03/17 16:24:35 实验者: xiechaojun
 处理时间 (V2) : 2025/03/18 09:00:34 处理者: xiechaojun
 仪器型号: SHIMADZU LC-2050C(FX274)

<色谱图>

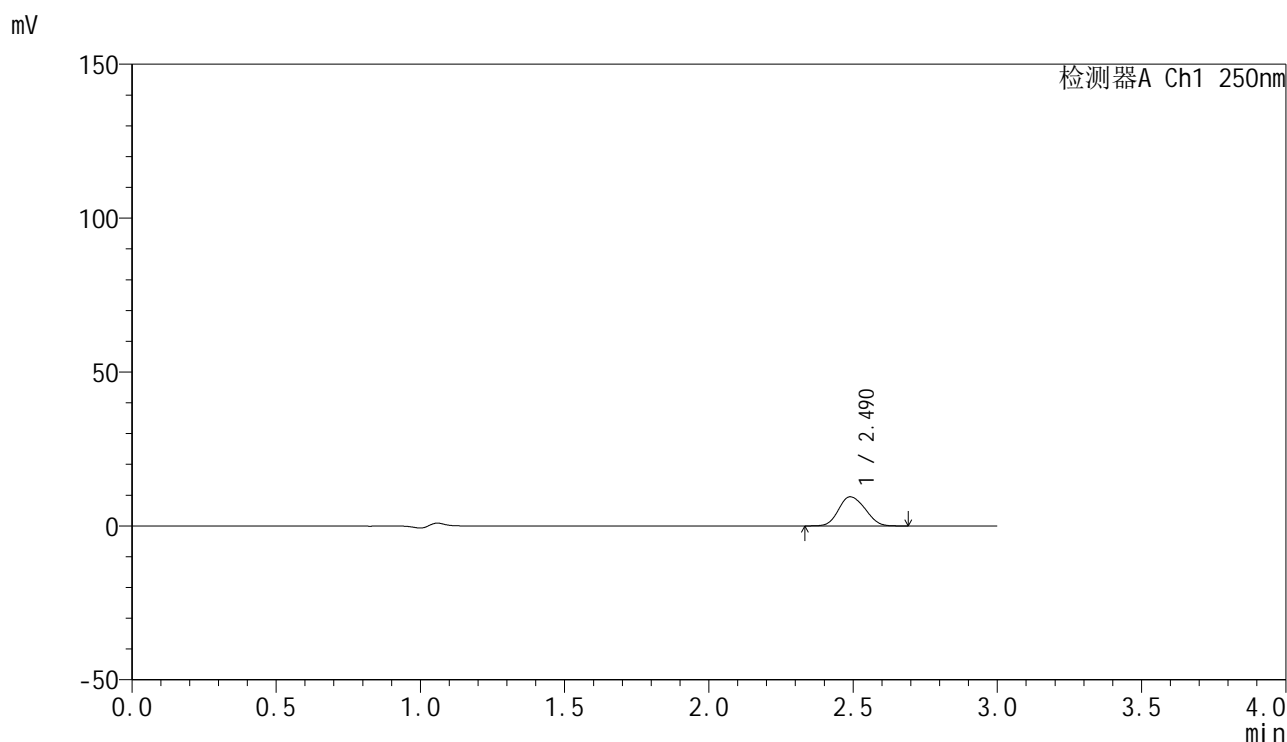

<峰表>

检测器A Ch1 250nm

峰号	保留时间	面积	面积%	高度	理论塔板数(USP)	拖尾因子	分离度(USP)
1	2.490	60584	100.000	9468	3400	1.136	--
总计		60584	100.000	9468			

<样品信息>

色谱柱 : XB-C18(150mm*4.6mm,5 μ m) 流速:1.8ml/min
 柱温 : 40°C 波长:250nm
 数据文件名: RC\$SMF-4099 - 0-53/25-839-2 - zzp-20mg-25021701-2p-rcqx-pH1.2jz-jf50z-btq-30min-P3.lcd
 方法文件名: RC\$SMF-4099 - SMF-4099-RCQX-FX274.lcm
 批处理文件名: RC\$SMF-4099 - 20250317-rcqx-FX274.lcb
 样品瓶号: 2-23
 进样体积: 10 μ l 版本号: 6.115
 进样时间: 2025/03/17 16:27:59 实验者: xiechaojun
 处理时间 (V2) : 2025/03/18 09:00:37 处理者: xiechaojun
 仪器型号: SHIMADZU LC-2050C(FX274)

<色谱图>

mV

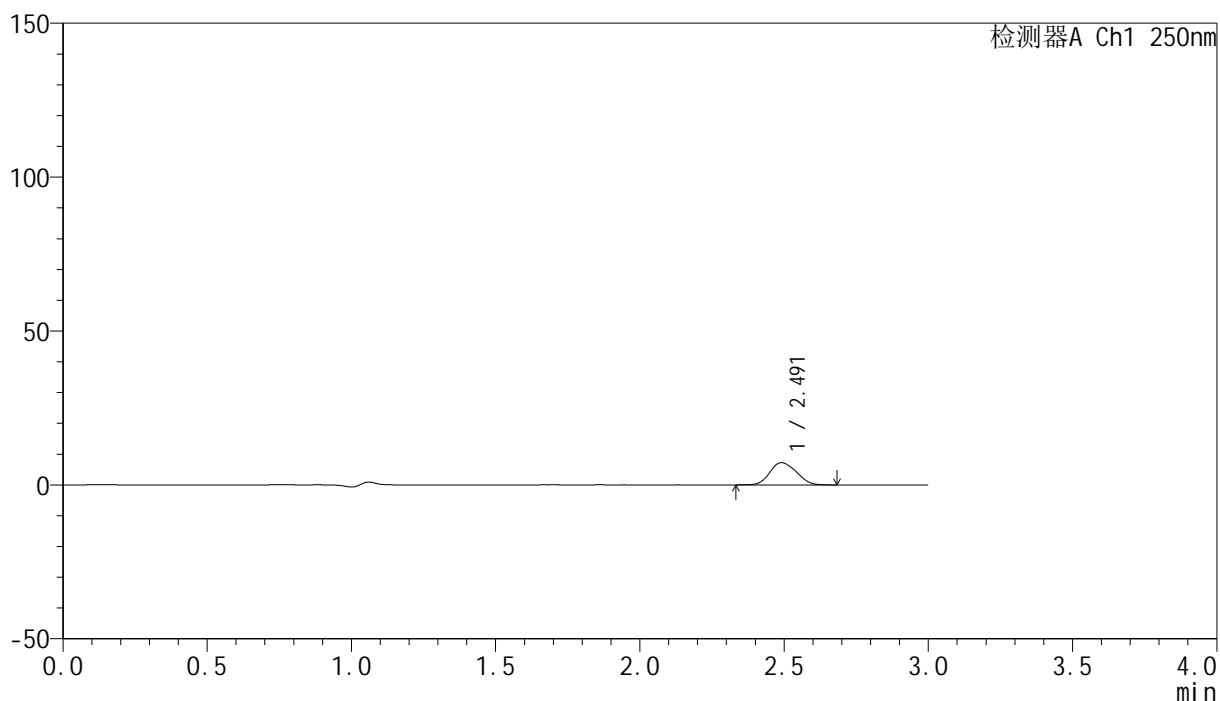

<峰表>

检测器A Ch1 250nm

峰号	保留时间	面积	面积%	高度	理论塔板数(USP)	拖尾因子	分离度(USP)
1	2.491	46200	100.000	7217	3391	1.134	--
总计		46200	100.000	7217			

<样品信息>

色谱柱 : XB-C18(150mm*4.6mm,5 μ m) 流速:1.8ml/min
柱温 : 40 $^{\circ}$ C 波长:250nm
数据文件名: RC\$SMF-4099 - 0-53/25-840-2 - zzp-20mg-25021701-2p-rcqx-pH1.2jz-jf50z-btq-30min-P4.lcd
方法文件名: RC\$SMF-4099 - SMF-4099-RCQX-FX274.lcm
批处理文件名: RC\$SMF-4099 - 20250317-rcqx-FX274.lcb
样品瓶号: 2-32
进样体积: 10 μ l 版本号: 6.115
进样时间: 2025/03/17 16:31:23 实验者: xiechaojun
处理时间 (V2) : 2025/03/18 09:00:40 处理者: xiechaojun
仪器型号: SHIMADZU LC-2050C(FX274)

<色谱图>

mV

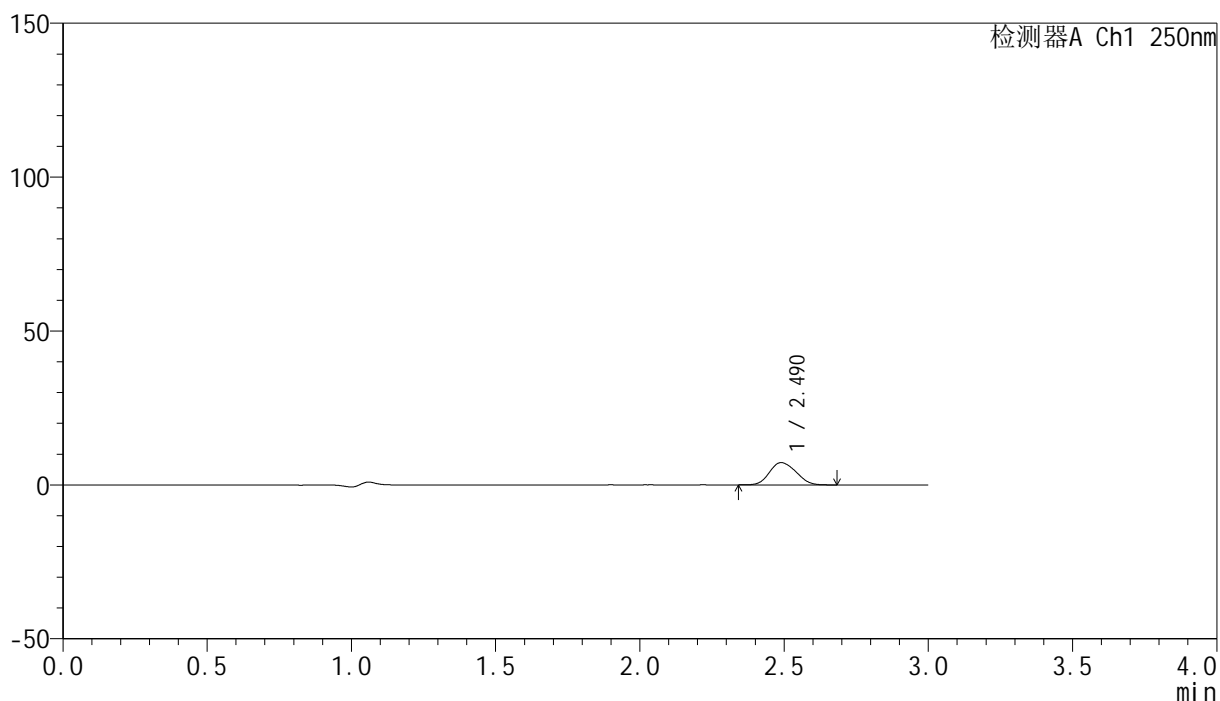

<峰表>

检测器A Ch1 250nm

峰号	保留时间	面积	面积%	高度	理论塔板数(USP)	拖尾因子	分离度(USP)
1	2.490	46356	100.000	7243	3386	1.141	--
总计		46356	100.000	7243			

<样品信息>

色谱柱 : XB-C18(150mm*4.6mm,5 μ m) 流速:1.8ml/min
 柱温 : 40 $^{\circ}$ C 波长:250nm
 数据文件名: RC\$SMF-4099 - 0-53/25-841-2 - zzp-20mg-25021701-2p-rcqx-pH1.2jz-jf50z-btq-30min-P5.lcd
 方法文件名: RC\$SMF-4099 - SMF-4099-RCQX-FX274.lcm
 批处理文件名: RC\$SMF-4099 - 20250317-rcqx-FX274.lcb
 样品瓶号: 2-41
 进样体积: 10 μ l 版本号: 6.115
 进样时间: 2025/03/17 16:34:46 实验者: xiechaojun
 处理时间 (V2) : 2025/03/18 09:00:43 处理者: xiechaojun
 仪器型号: SHIMADZU LC-2050C(FX274)

<色谱图>

mV

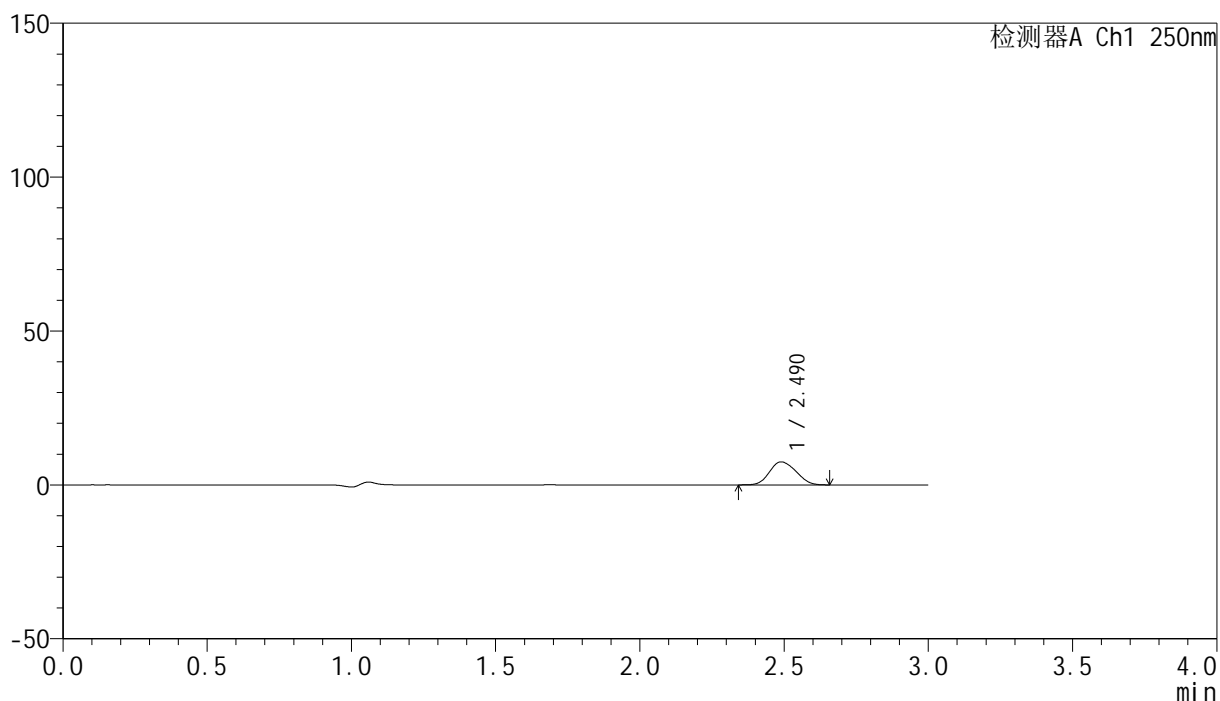

<峰表>

检测器A Ch1 250nm

峰号	保留时间	面积	面积%	高度	理论塔板数(USP)	拖尾因子	分离度(USP)
1	2.490	47883	100.000	7484	3377	1.139	--
总计		47883	100.000	7484			

<样品信息>

色谱柱 : XB-C18(150mm*4.6mm,5 μ m) 流速:1.8ml/min
柱温 : 40 $^{\circ}$ C 波长:250nm
数据文件名: RC\$SMF-4099 - 0-53/25-842-2 - zzp-20mg-25021701-2p-rcqx-pH1.2jz-jf50z-btq-30min-P6.lcd
方法文件名: RC\$SMF-4099 - SMF-4099-RCQX-FX274.lcm
批处理文件名: RC\$SMF-4099 - 20250317-rcqx-FX274.lcb
样品瓶号: 2-50
进样体积: 10 μ l 版本号: 6.115
进样时间: 2025/03/17 16:38:10 实验者: xiechaojun
处理时间 (V2) : 2025/03/18 09:00:46 处理者: xiechaojun
仪器型号: SHIMADZU LC-2050C(FX274)

<色谱图>

mV

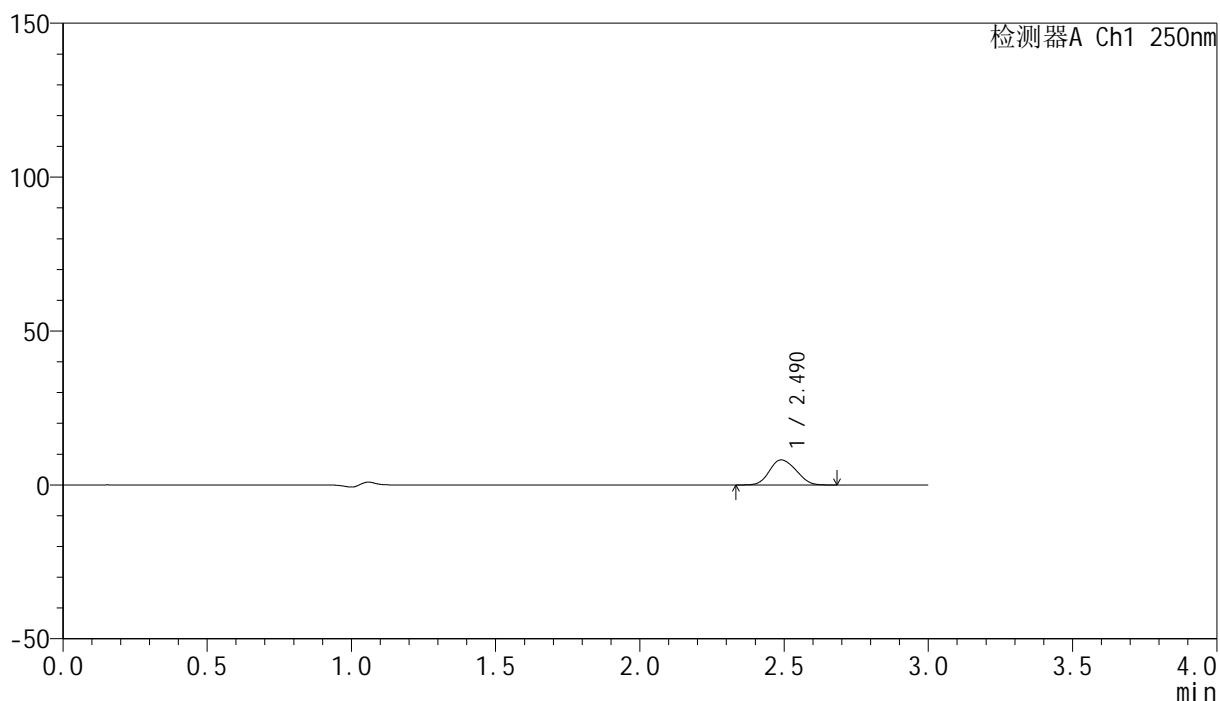

<峰表>

检测器A Ch1 250nm

峰号	保留时间	面积	面积%	高度	理论塔板数(USP)	拖尾因子	分离度(USP)
1	2.490	52283	100.000	8137	3362	1.134	--
总计		52283	100.000	8137			

<样品信息>

色谱柱 : XB-C18(150mm*4.6mm,5 μ m) 流速:1.8ml/min
 柱温 : 40 $^{\circ}$ C 波长:250nm
 数据文件名: RC\$SMF-4099 - 0-53/25-843-2 - zzp-20mg-25021701-2p-rcqx-pH1.2jz-jf50z-btq-45min-P1.lcd
 方法文件名: RC\$SMF-4099 - SMF-4099-RCQX-FX274.lcm
 批处理文件名: RC\$SMF-4099 - 20250317-rcqx-FX274.lcb
 样品瓶号: 2-6
 进样体积: 10 μ l 版本号: 6.115
 进样时间: 2025/03/17 16:41:34 实验者: xiechaojun
 处理时间 (V2) : 2025/03/18 09:00:48 处理者: xiechaojun
 仪器型号: SHIMADZU LC-2050C(FX274)

<色谱图>

mV

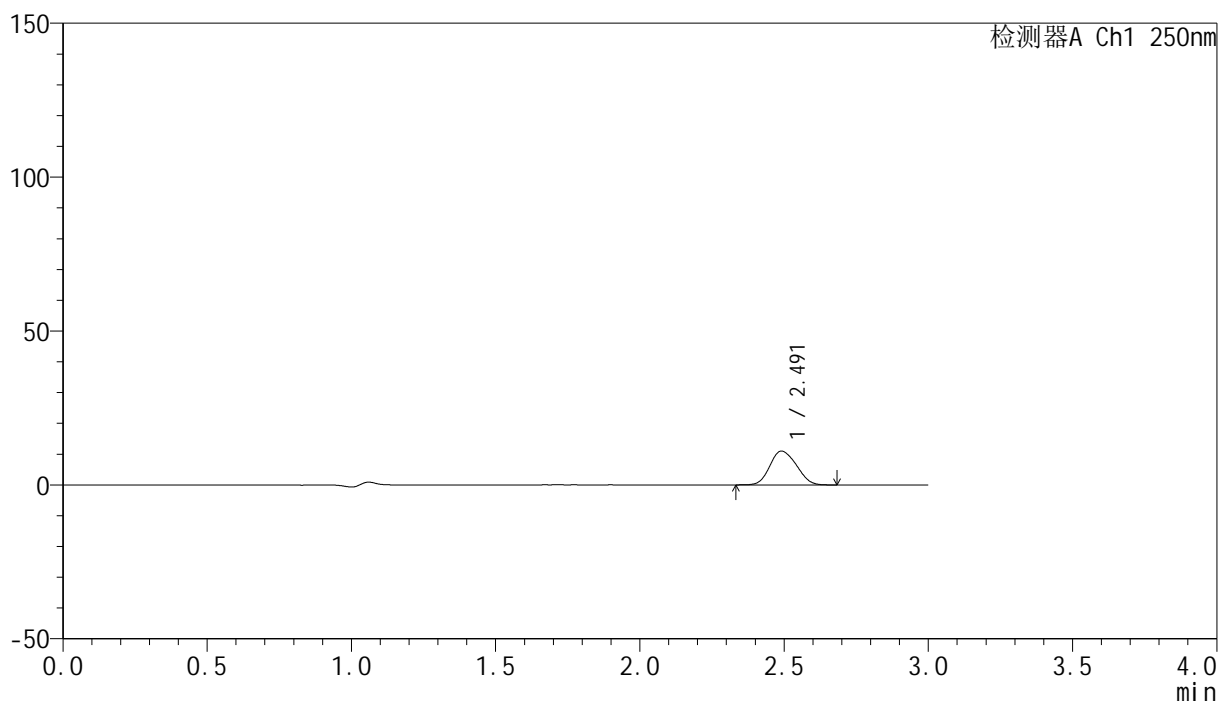

<峰表>

检测器A Ch1 250nm

峰号	保留时间	面积	面积%	高度	理论塔板数(USP)	拖尾因子	分离度(USP)
1	2.491	70523	100.000	10971	3360	1.139	--
总计		70523	100.000	10971			



SMF-4099

<样品信息>

色谱柱 : XB-C18(150mm*4.6mm,5μm) 流速:1.8ml/min
 柱温 : 40°C 波长:250nm
 数据文件名: RC\$SMF-4099 - 0-53/25-844-2 - zzp-20mg-25021701-2p-rcqx-pH1.2jz-jf50z-btq-45min-P2.lcd
 方法文件名: RC\$SMF-4099 - SMF-4099-RCQX-FX274.lcm
 批处理文件名: RC\$SMF-4099 - 20250317-rcqx-FX274.lcb
 样品瓶号: 2-15
 进样体积: 10 μl 版本号: 6.115
 进样时间: 2025/03/17 16:44:58 实验者: xiechaojun
 处理时间 (V2) : 2025/03/18 09:00:51 处理者: xiechaojun
 仪器型号: SHIMADZU LC-2050C(FX274)

<色谱图>

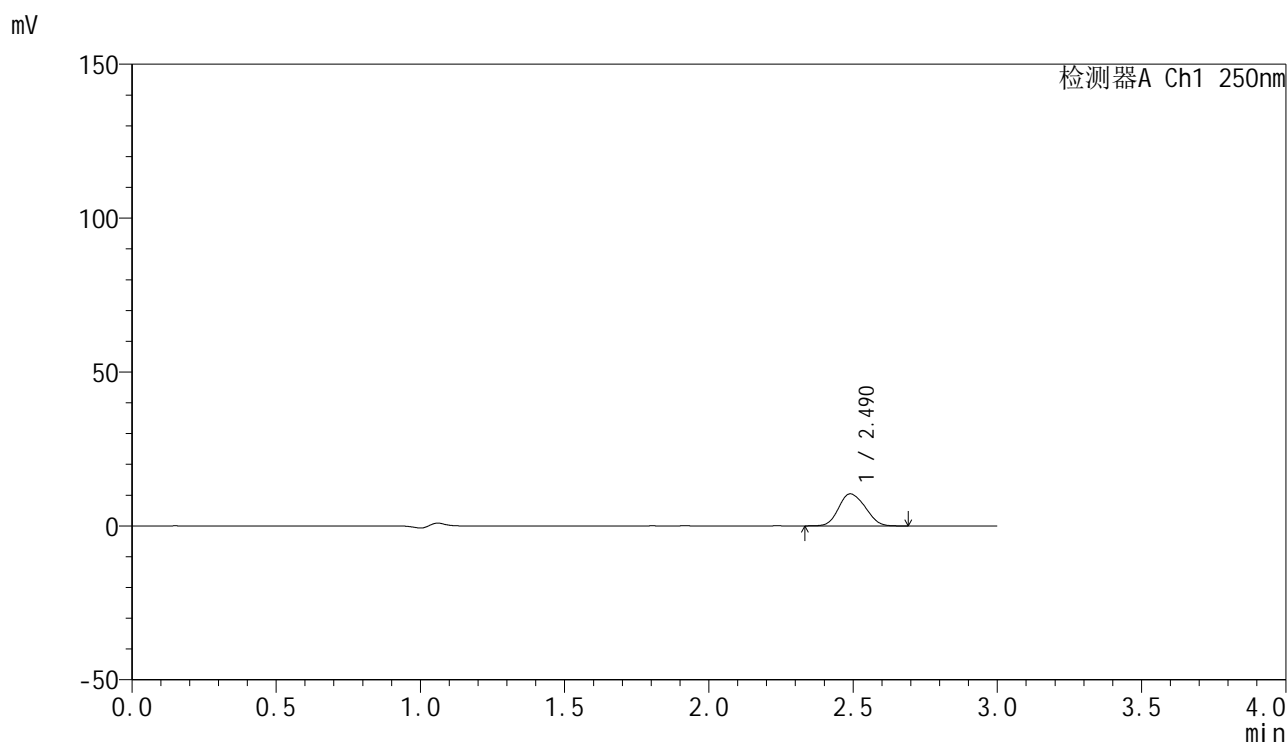

<峰表>

检测器A Ch1 250nm

峰号	保留时间	面积	面积%	高度	理论塔板数(USP)	拖尾因子	分离度(USP)
1	2.490	66862	100.000	10409	3368	1.139	--
总计		66862	100.000	10409			

<样品信息>

色谱柱 : XB-C18(150mm*4.6mm,5 μ m) 流速:1.8ml/min
柱温 : 40 $^{\circ}$ C 波长:250nm
数据文件名: RC\$SMF-4099 - 0-53/25-845-2 - zzp-20mg-25021701-2p-rcqx-pH1.2jz-jf50z-btq-45min-P3.lcd
方法文件名: RC\$SMF-4099 - SMF-4099-RCQX-FX274.lcm
批处理文件名: RC\$SMF-4099 - 20250317-rcqx-FX274.lcb
样品瓶号: 2-24
进样体积: 10 μ l 版本号: 6.115
进样时间: 2025/03/17 16:48:22 实验者: xiechaojun
处理时间 (V2) : 2025/03/18 09:00:54 处理者: xiechaojun
仪器型号: SHIMADZU LC-2050C(FX274)

<色谱图>

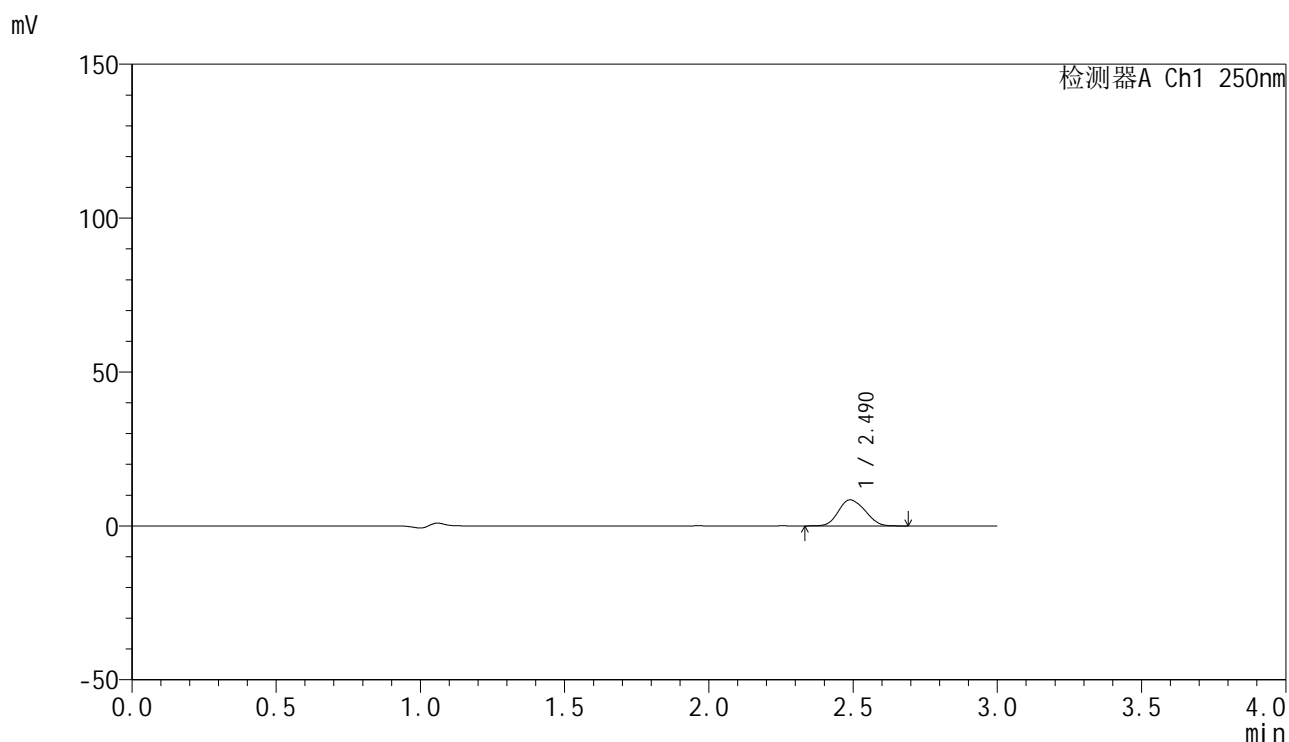

<峰表>

检测器A Ch1 250nm

峰号	保留时间	面积	面积%	高度	理论塔板数(USP)	拖尾因子	分离度(USP)
1	2.490	54316	100.000	8457	3358	1.141	--
总计		54316	100.000	8457			

<样品信息>

色谱柱 : XB-C18(150mm*4.6mm,5 μ m) 流速:1.8ml/min
 柱温 : 40°C 波长:250nm
 数据文件名: RC\$SMF-4099 - 0-53/25-846-2 - zzp-20mg-25021701-2p-rcqx-pH1.2jz-jf50z-btq-45min-P4.lcd
 方法文件名: RC\$SMF-4099 - SMF-4099-RCQX-FX274.lcm
 批处理文件名: RC\$SMF-4099 - 20250317-rcqx-FX274.lcb
 样品瓶号: 2-33
 进样体积: 10 μ l 版本号: 6.115
 进样时间: 2025/03/17 16:51:46 实验者: xiechaojun
 处理时间 (V2) : 2025/03/18 09:00:56 处理者: xiechaojun
 仪器型号: SHIMADZU LC-2050C(FX274)

<色谱图>

mV

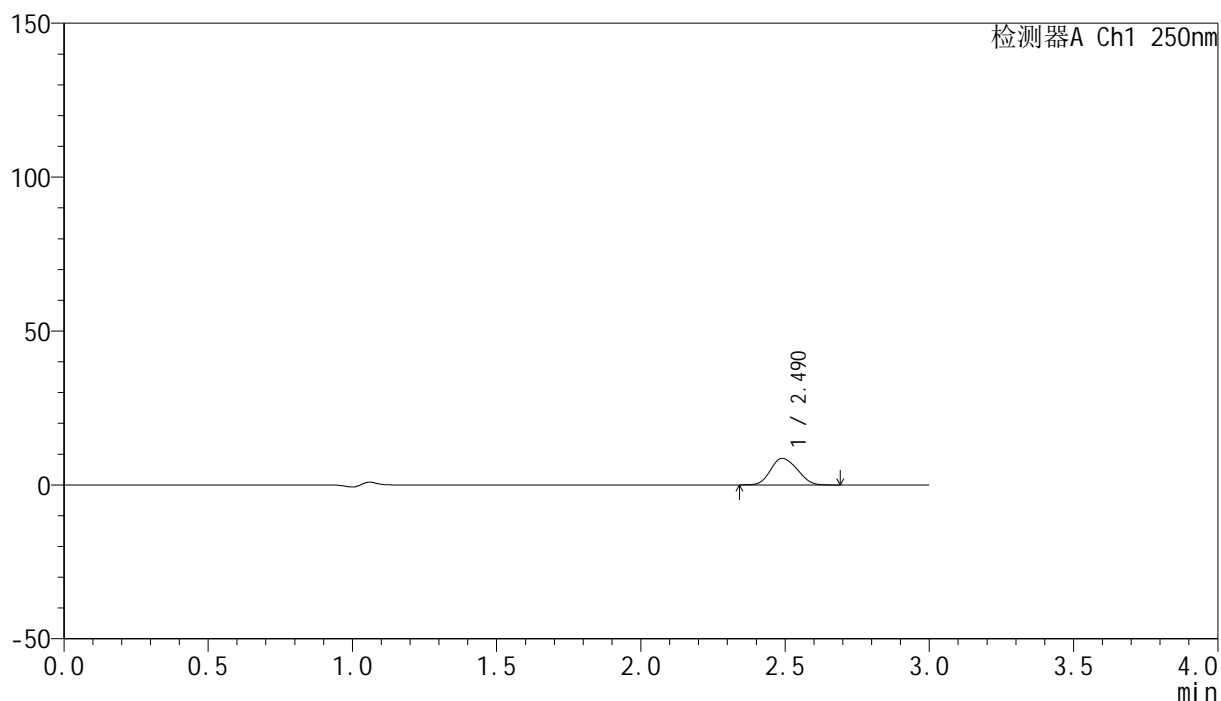

<峰表>

检测器A Ch1 250nm

峰号	保留时间	面积	面积%	高度	理论塔板数(USP)	拖尾因子	分离度(USP)
1	2.490	55575	100.000	8632	3350	1.138	--
总计		55575	100.000	8632			



SMF-4099

<样品信息>

色谱柱 : XB-C18(150mm*4.6mm,5 μ m) 流速:1.8ml/min
 柱温 : 40 $^{\circ}$ C 波长:250nm
 数据文件名: RC\$SMF-4099 - 0-53/25-847-2 - zzp-20mg-25021701-2p-rcqx-pH1.2jz-jf50z-btq-45min-P5.lcd
 方法文件名: RC\$SMF-4099 - SMF-4099-RCQX-FX274.lcm
 批处理文件名: RC\$SMF-4099 - 20250317-rcqx-FX274.lcb
 样品瓶号: 2-42
 进样体积: 10 μ l 版本号: 6.115
 进样时间: 2025/03/17 16:55:09 实验者: xiechaojun
 处理时间 (V2) : 2025/03/18 09:00:59 处理者: xiechaojun
 仪器型号: SHIMADZU LC-2050C(FX274)

<色谱图>

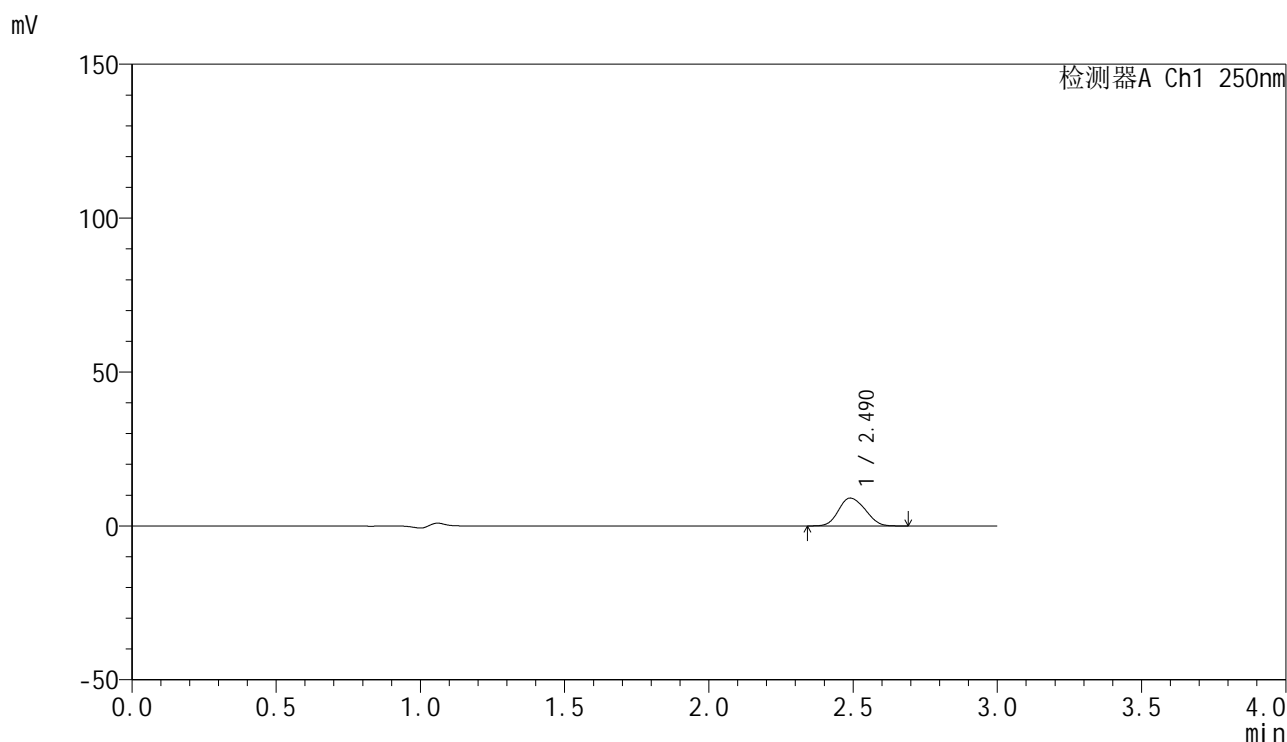

<峰表>

检测器A Ch1 250nm

峰号	保留时间	面积	面积%	高度	理论塔板数(USP)	拖尾因子	分离度(USP)
1	2.490	58172	100.000	9052	3363	1.139	--
总计		58172	100.000	9052			

<样品信息>

色谱柱 : XB-C18(150mm*4.6mm,5 μ m) 流速:1.8ml/min
 柱温 : 40°C 波长:250nm
 数据文件名: RC\$SMF-4099 - 0-53/25-848-2 - zzp-20mg-25021701-2p-rcqx-pH1.2jz-jf50z-btq-45min-P6.lcd
 方法文件名: RC\$SMF-4099 - SMF-4099-RCQX-FX274.lcm
 批处理文件名: RC\$SMF-4099 - 20250317-rcqx-FX274.lcb
 样品瓶号: 2-51
 进样体积: 10 μ l 版本号: 6.115
 进样时间: 2025/03/17 16:58:33 实验者: xiechaojun
 处理时间 (V2) : 2025/03/18 09:01:02 处理者: xiechaojun
 仪器型号: SHIMADZU LC-2050C(FX274)

<色谱图>

mV

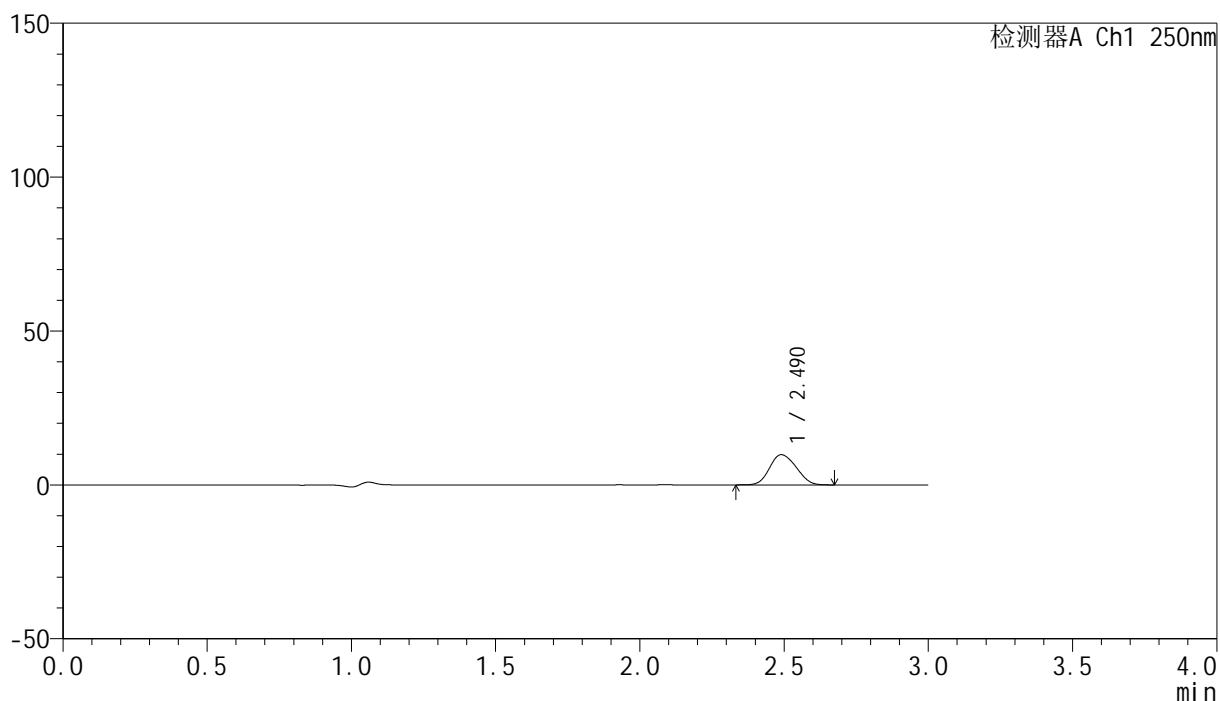

<峰表>

检测器A Ch1 250nm

峰号	保留时间	面积	面积%	高度	理论塔板数(USP)	拖尾因子	分离度(USP)
1	2.490	63115	100.000	9819	3354	1.139	--
总计		63115	100.000	9819			

<样品信息>

色谱柱 : XB-C18(150mm*4.6mm,5 μ m) 流速:1.8ml/min
 柱温 : 40 $^{\circ}$ C 波长:250nm
 数据文件名: RC\$SMF-4099 - 0-53/25-849-2 - zzp-20mg-25021701-2p-rcqx-pH1.2jz-jf50z-btq-60min-P1.lcd
 方法文件名: RC\$SMF-4099 - SMF-4099-RCQX-FX274.lcm
 批处理文件名: RC\$SMF-4099 - 20250317-rcqx-FX274.lcb
 样品瓶号: 2-7
 进样体积: 10 μ l 版本号: 6.115
 进样时间: 2025/03/17 17:01:57 实验者: xiechaojun
 处理时间 (V2) : 2025/03/18 09:01:04 处理者: xiechaojun
 仪器型号: SHIMADZU LC-2050C(FX274)

<色谱图>

mV

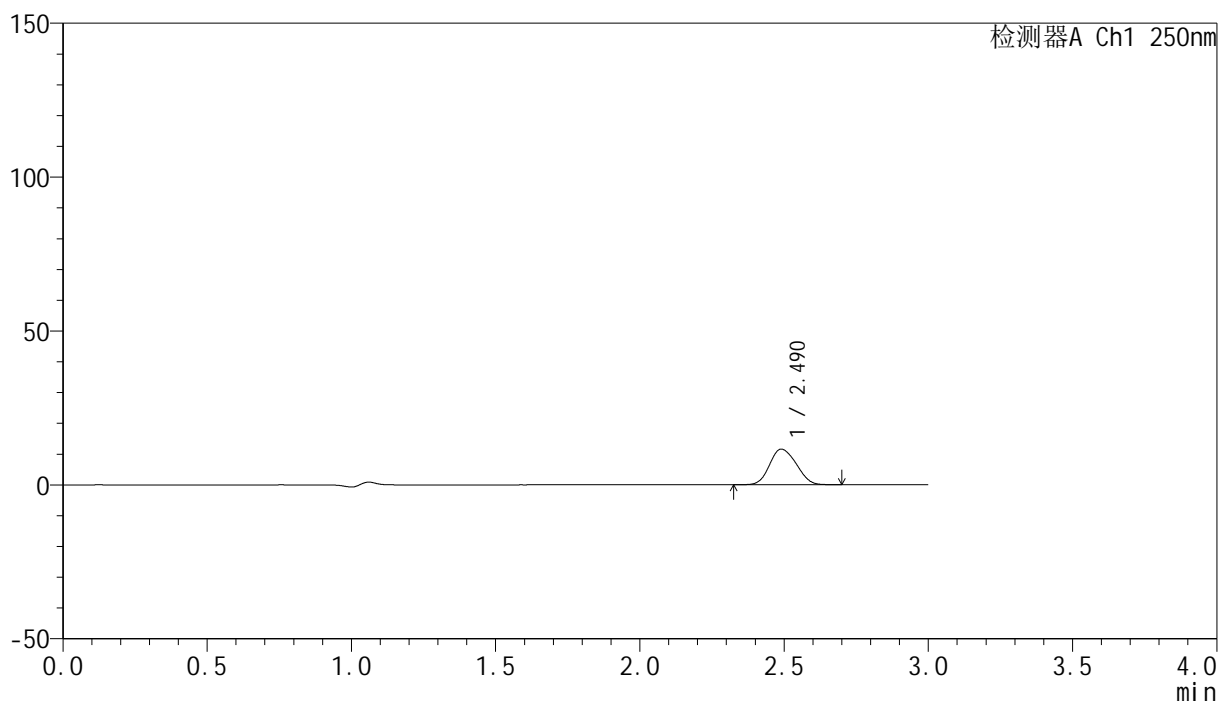

<峰表>

检测器A Ch1 250nm

峰号	保留时间	面积	面积%	高度	理论塔板数(USP)	拖尾因子	分离度(USP)
1	2.490	74520	100.000	11561	3342	1.136	--
总计		74520	100.000	11561			

<样品信息>

色谱柱 : XB-C18(150mm*4.6mm,5 μ m) 流速:1.8ml/min
柱温 : 40 $^{\circ}$ C 波长:250nm
数据文件名: RC\$SMF-4099 - 0-53/25-850-2 - zzp-20mg-25021701-2p-rcqx-pH1.2jz-jf50z-btq-60min-P2.lcd
方法文件名: RC\$SMF-4099 - SMF-4099-RCQX-FX274.lcm
批处理文件名: RC\$SMF-4099 - 20250317-rcqx-FX274.lcb
样品瓶号: 2-16
进样体积: 10 μ l 版本号: 6.115
进样时间: 2025/03/17 17:05:22 实验者: xiechaojun
处理时间 (V2) : 2025/03/18 09:01:07 处理者: xiechaojun
仪器型号: SHIMADZU LC-2050C(FX274)

<色谱图>

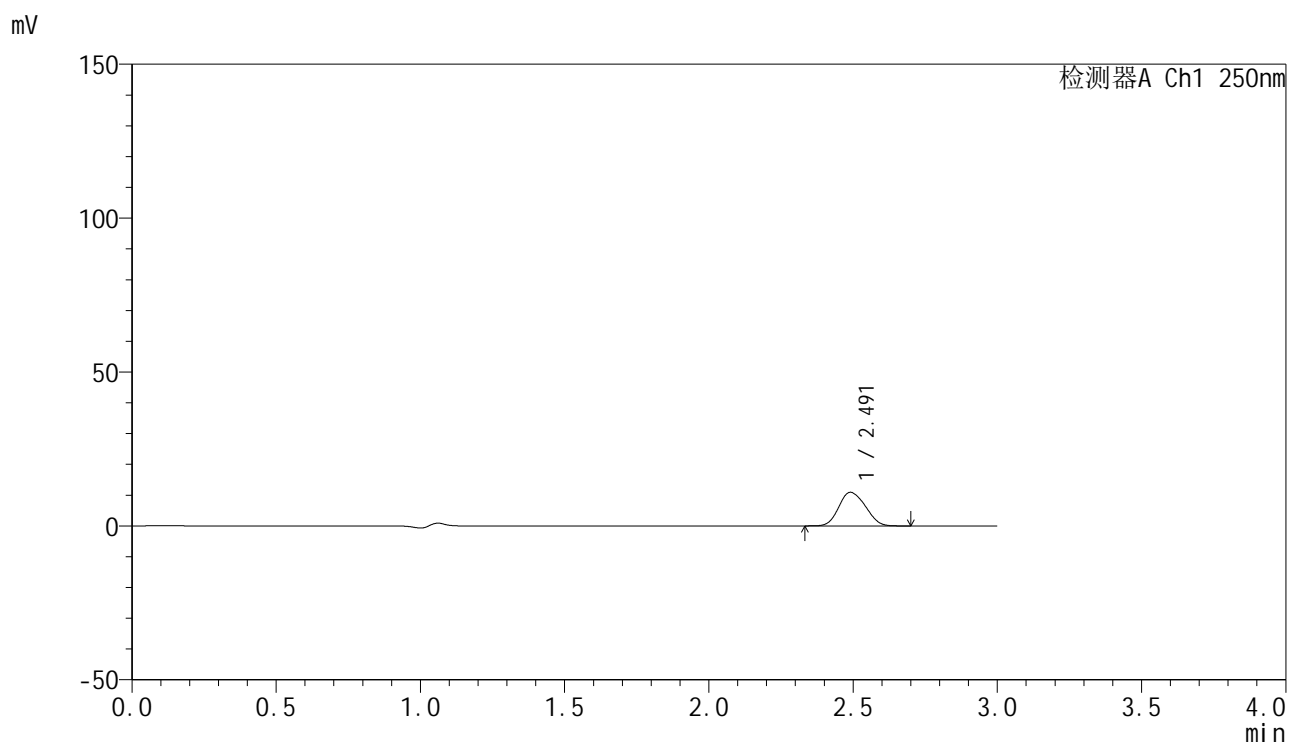

<峰表>

检测器A Ch1 250nm

峰号	保留时间	面积	面积%	高度	理论塔板数(USP)	拖尾因子	分离度(USP)
1	2.491	70353	100.000	10921	3342	1.140	--
总计		70353	100.000	10921			

<样品信息>

色谱柱 : XB-C18(150mm*4.6mm,5 μ m) 流速:1.8ml/min
柱温 : 40 $^{\circ}$ C 波长:250nm
数据文件名: RC\$SMF-4099 - 0-53/25-851-2 - zzp-20mg-25021701-2p-rcqx-pH1.2jz-jf50z-btq-60min-P3.lcd
方法文件名: RC\$SMF-4099 - SMF-4099-RCQX-FX274.lcm
批处理文件名: RC\$SMF-4099 - 20250317-rcqx-FX274.lcb
样品瓶号: 2-25
进样体积: 10 μ l 版本号: 6.115
进样时间: 2025/03/17 17:08:46 实验者: xiechaojun
处理时间 (V2) : 2025/03/18 09:01:10 处理者: xiechaojun
仪器型号: SHIMADZU LC-2050C(FX274)

<色谱图>

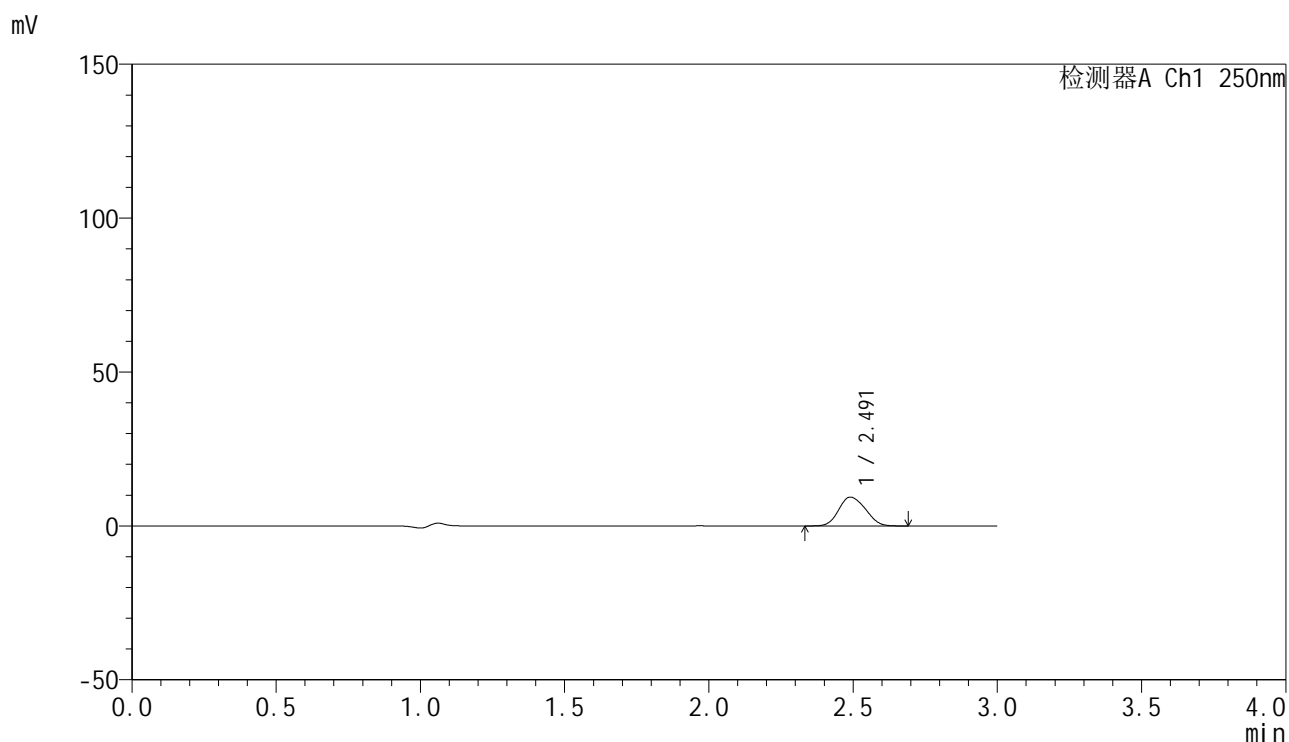

<峰表>

检测器A Ch1 250nm

峰号	保留时间	面积	面积%	高度	理论塔板数(USP)	拖尾因子	分离度(USP)
1	2.491	60424	100.000	9360	3332	1.138	--
总计		60424	100.000	9360			



SMF-4099

<样品信息>

色谱柱 : XB-C18(150mm*4.6mm,5 μ m) 流速:1.8ml/min
 柱温 : 40 $^{\circ}$ C 波长:250nm
 数据文件名: RC\$SMF-4099 - 0-53/25-852-2 - zzp-20mg-25021701-2p-rcqx-pH1.2jz-jf50z-btq-60min-P4.lcd
 方法文件名: RC\$SMF-4099 - SMF-4099-RCQX-FX274.lcm
 批处理文件名: RC\$SMF-4099 - 20250317-rcqx-FX274.lcb
 样品瓶号: 2-34
 进样体积: 10 μ l 版本号: 6.115
 进样时间: 2025/03/17 17:12:09 实验者: xiechaojun
 处理时间 (V2) : 2025/03/18 09:01:13 处理者: xiechaojun
 仪器型号: SHIMADZU LC-2050C(FX274)

<色谱图>

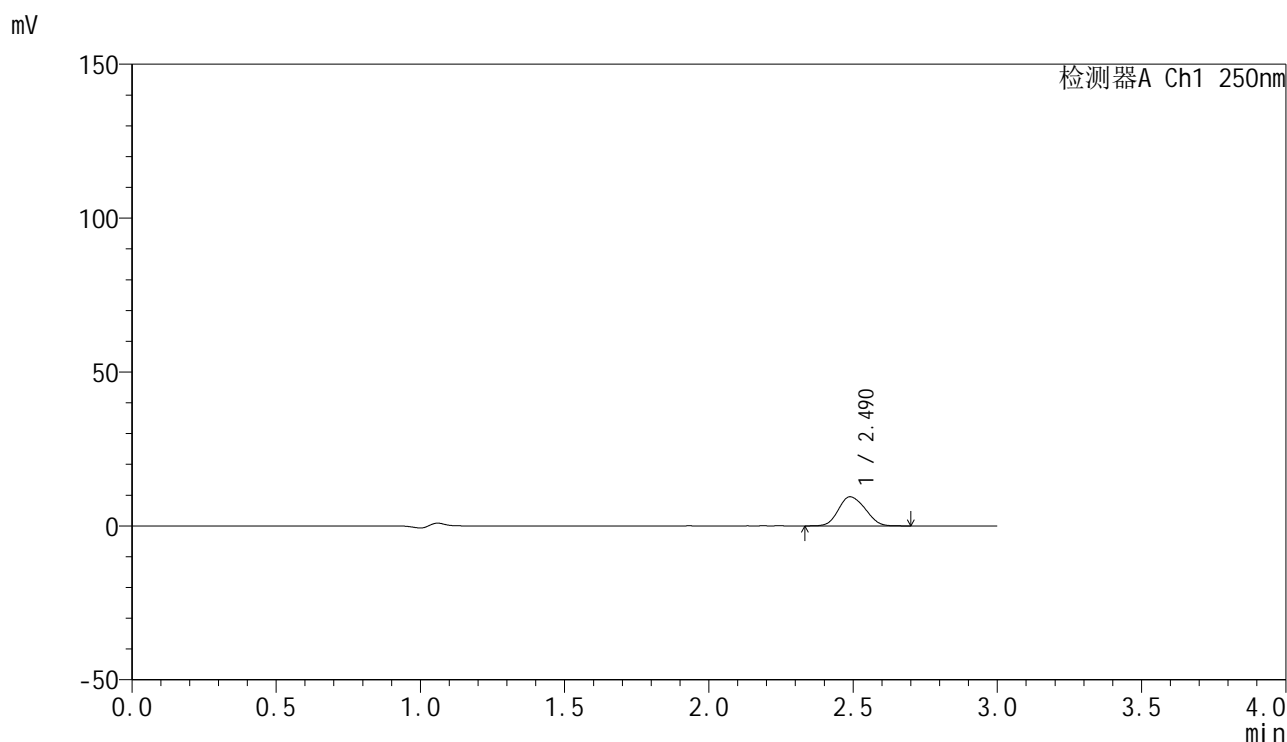

<峰表>

检测器A Ch1 250nm

峰号	保留时间	面积	面积%	高度	理论塔板数(USP)	拖尾因子	分离度(USP)
1	2.490	61173	100.000	9472	3330	1.137	--
总计		61173	100.000	9472			

<样品信息>

色谱柱 : XB-C18(150mm*4.6mm,5 μ m) 流速:1.8ml/min
 柱温 : 40°C 波长:250nm
 数据文件名: RC\$SMF-4099 - 0-53/25-853-2 - zzp-20mg-25021701-2p-rcqx-pH1.2jz-jf50z-btq-60min-P5.lcd
 方法文件名: RC\$SMF-4099 - SMF-4099-RCQX-FX274.lcm
 批处理文件名: RC\$SMF-4099 - 20250317-rcqx-FX274.lcb
 样品瓶号: 2-43
 进样体积: 10 μ l 版本号: 6.115
 进样时间: 2025/03/17 17:15:33 实验者: xiechaojun
 处理时间 (V2) : 2025/03/18 09:01:15 处理者: xiechaojun
 仪器型号: SHIMADZU LC-2050C(FX274)

<色谱图>

mV

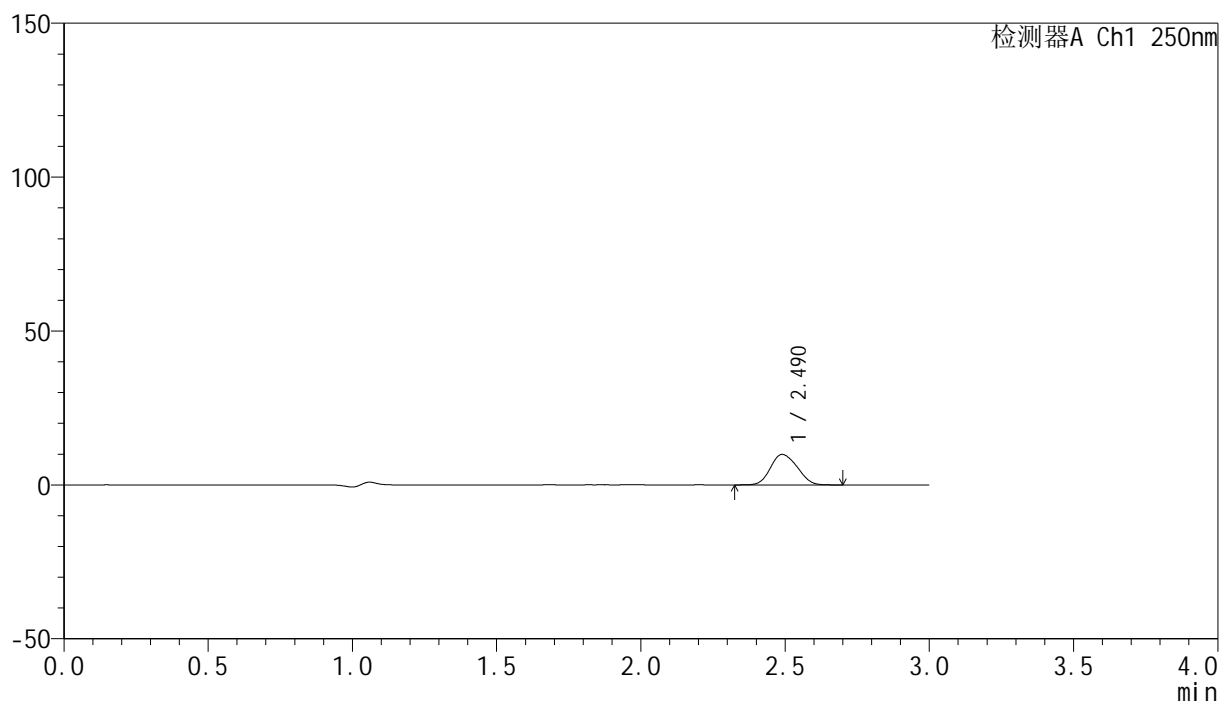

<峰表>

检测器A Ch1 250nm

峰号	保留时间	面积	面积%	高度	理论塔板数(USP)	拖尾因子	分离度(USP)
1	2.490	63983	100.000	9907	3325	1.137	--
总计		63983	100.000	9907			

<样品信息>

色谱柱 : XB-C18(150mm*4.6mm,5 μ m) 流速:1.8ml/min
柱温 : 40 $^{\circ}$ C 波长:250nm
数据文件名: RC\$SMF-4099 - 0-53/25-854-2 - zzp-20mg-25021701-2p-rcqx-pH1.2jz-jf50z-btq-60min-P6.lcd
方法文件名: RC\$SMF-4099 - SMF-4099-RCQX-FX274.lcm
批处理文件名: RC\$SMF-4099 - 20250317-rcqx-FX274.lcb
样品瓶号: 2-52
进样体积: 10 μ l 版本号: 6.115
进样时间: 2025/03/17 17:18:57 实验者: xiechaojun
处理时间 (V2) : 2025/03/18 09:01:18 处理者: xiechaojun
仪器型号: SHIMADZU LC-2050C(FX274)

<色谱图>

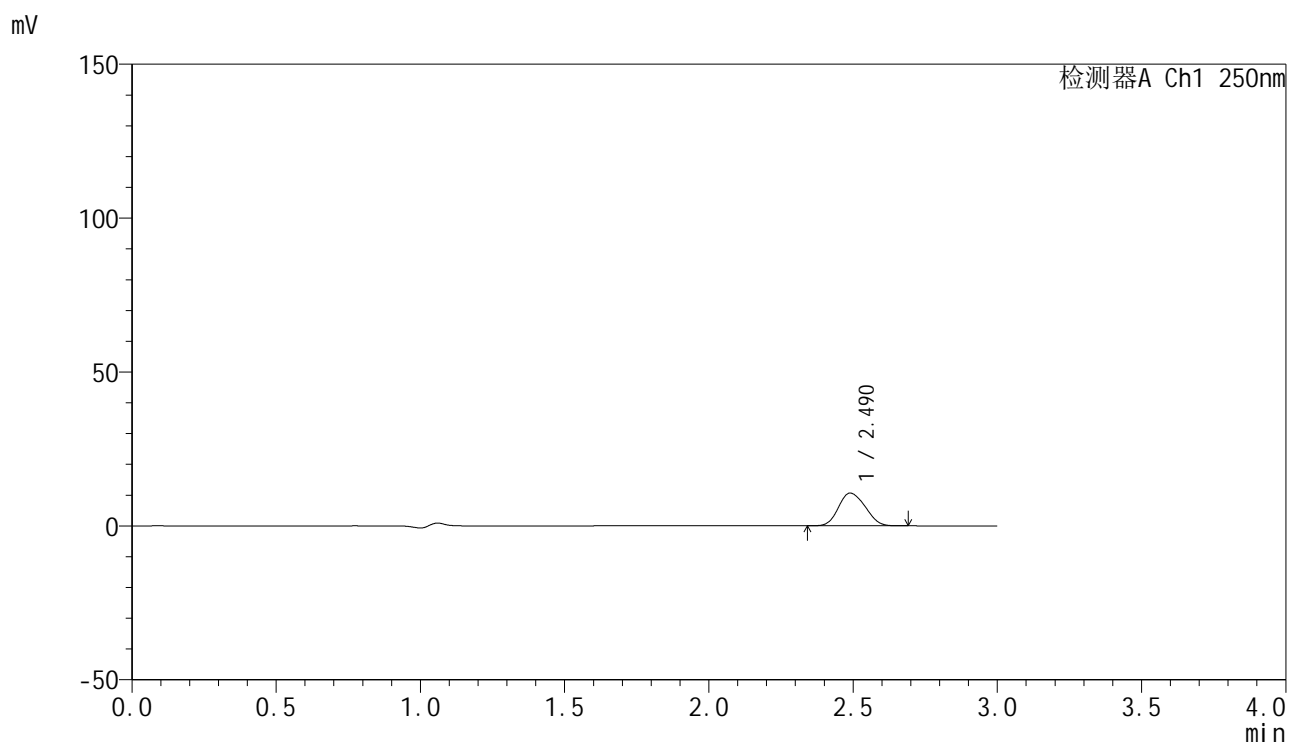

<峰表>

检测器A Ch1 250nm

峰号	保留时间	面积	面积%	高度	理论塔板数(USP)	拖尾因子	分离度(USP)
1	2.490	68698	100.000	10657	3324	1.140	--
总计		68698	100.000	10657			

<样品信息>

色谱柱 : XB-C18(150mm*4.6mm,5 μ m) 流速:1.8ml/min
柱温 : 40 $^{\circ}$ C 波长:250nm
数据文件名: RC\$SMF-4099 - 0-53/25-855-2 - zzp-20mg-25021701-2p-rcqx-pH1.2jz-jf50z-btq-jxzs-P1.lcd
方法文件名: RC\$SMF-4099 - SMF-4099-RCQX-FX274.lcm
批处理文件名: RC\$SMF-4099 - 20250317-rcqx-FX274.lcb
样品瓶号: 2-8
进样体积: 10 μ l 版本号: 6.115
进样时间: 2025/03/17 17:22:21 实验者: xiechaojun
处理时间 (V2) : 2025/03/18 09:01:21 处理者: xiechaojun
仪器型号: SHIMADZU LC-2050C(FX274)

<色谱图>

mV

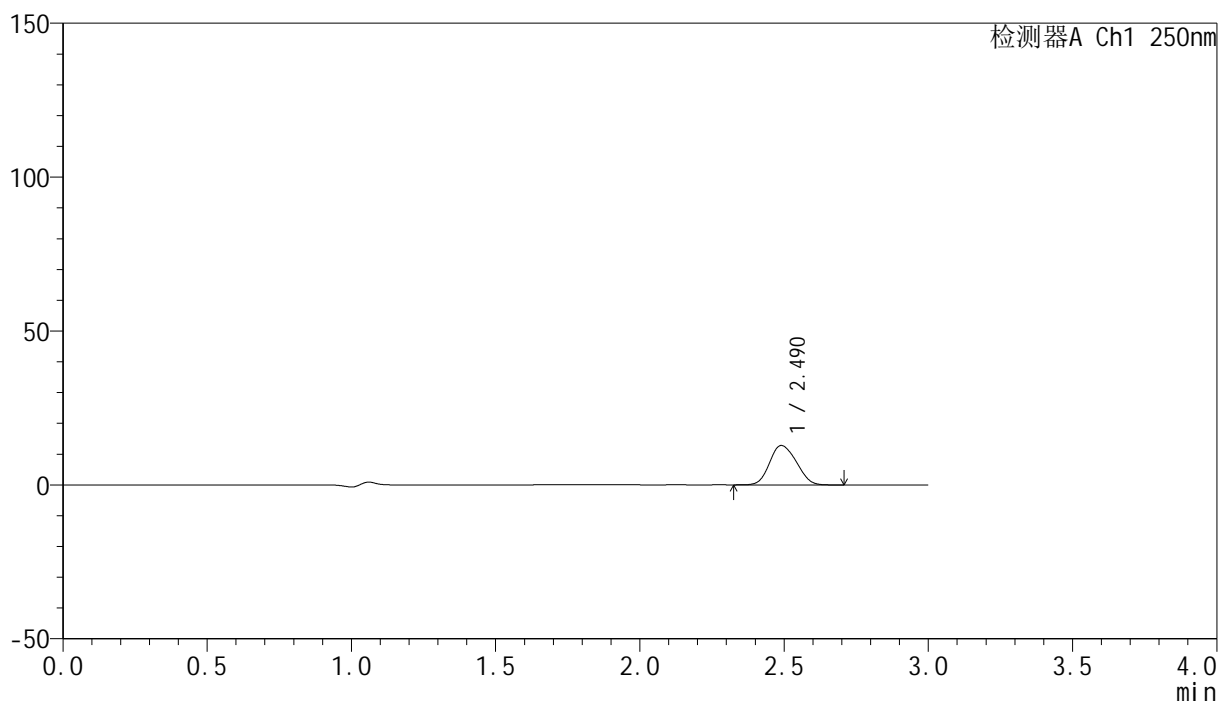

<峰表>

检测器A Ch1 250nm

峰号	保留时间	面积	面积%	高度	理论塔板数(USP)	拖尾因子	分离度(USP)
1	2.490	82904	100.000	12813	3310	1.139	--
总计		82904	100.000	12813			



SMF-4099

<样品信息>

色谱柱 : XB-C18(150mm*4.6mm,5μm) 流速:1.8ml/min
 柱温 : 40°C 波长:250nm
 数据文件名: RC\$SMF-4099 - 0-53/25-856-2 - zzp-20mg-25021701-2p-rcqx-pH1.2jz-jf50z-btq-jxzs-P2.lcd
 方法文件名: RC\$SMF-4099 - SMF-4099-RCQX-FX274.lcm
 批处理文件名: RC\$SMF-4099 - 20250317-rcqx-FX274.lcb
 样品瓶号: 2-17
 进样体积: 10 μl 版本号: 6.115
 进样时间: 2025/03/17 17:25:45 实验者: xiechaojun
 处理时间 (V2) : 2025/03/18 09:01:24 处理者: xiechaojun
 仪器型号: SHIMADZU LC-2050C(FX274)

<色谱图>

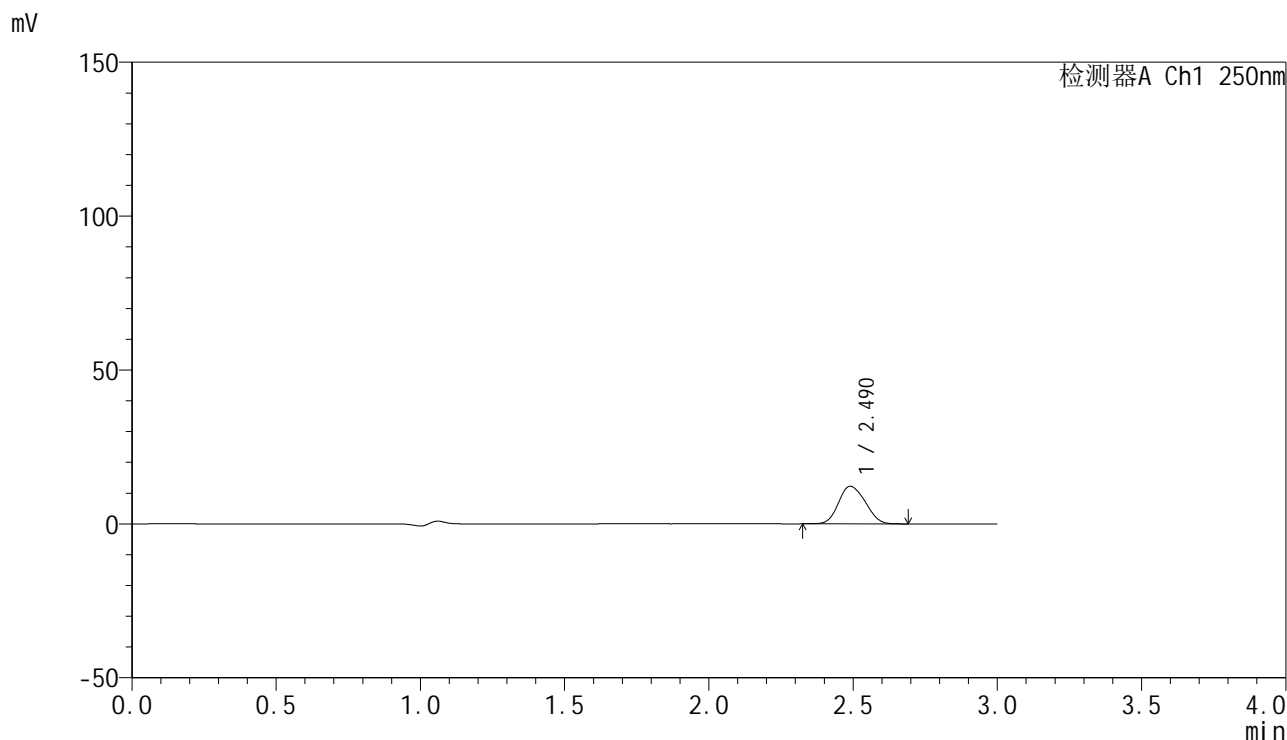

<峰表>

检测器A Ch1 250nm

峰号	保留时间	面积	面积%	高度	理论塔板数(USP)	拖尾因子	分离度(USP)
1	2.490	79000	100.000	12223	3315	1.138	--
总计		79000	100.000	12223			



SMF-4099

<样品信息>

色谱柱 : XB-C18(150mm*4.6mm,5 μ m) 流速:1.8ml/min
 柱温 : 40°C 波长:250nm
 数据文件名: RC\$SMF-4099 - 0-53/25-857-2 - zzp-20mg-25021701-2p-rcqx-pH1.2jz-jf50z-btq-jxzs-P3.lcd
 方法文件名: RC\$SMF-4099 - SMF-4099-RCQX-FX274.lcm
 批处理文件名: RC\$SMF-4099 - 20250317-rcqx-FX274.lcb
 样品瓶号: 2-26
 进样体积: 10 μ l 版本号: 6.115
 进样时间: 2025/03/17 17:29:09 实验者: xiechaojun
 处理时间 (V2) : 2025/03/18 09:01:26 处理者: xiechaojun
 仪器型号: SHIMADZU LC-2050C(FX274)

<色谱图>

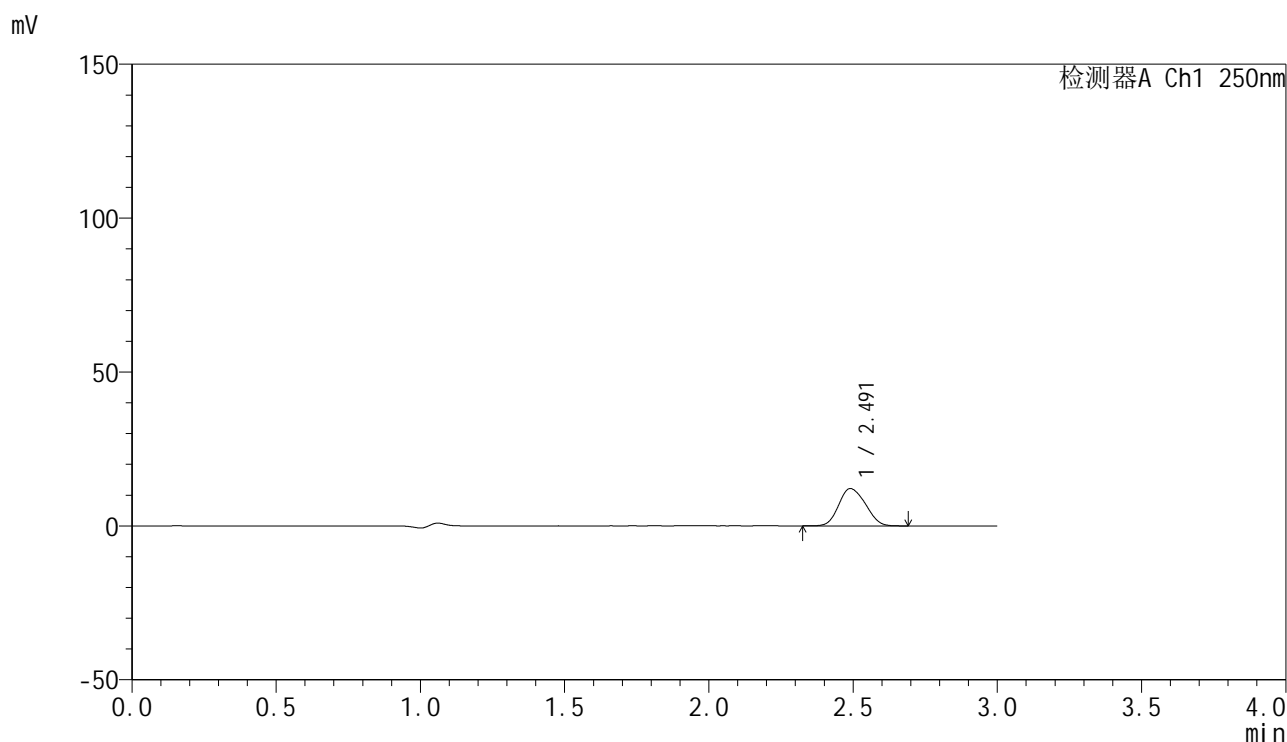

<峰表>

检测器A Ch1 250nm

峰号	保留时间	面积	面积%	高度	理论塔板数(USP)	拖尾因子	分离度(USP)
1	2.491	78312	100.000	12110	3314	1.141	--
总计		78312	100.000	12110			

<样品信息>

色谱柱 : XB-C18(150mm*4.6mm,5 μ m) 流速:1.8ml/min
柱温 : 40 $^{\circ}$ C 波长:250nm
数据文件名: RC\$SMF-4099 - 0-53/25-858-2 - zzp-20mg-25021701-2p-rcqx-pH1.2jz-jf50z-btq-jxzs-P4.lcd
方法文件名: RC\$SMF-4099 - SMF-4099-RCQX-FX274.lcm
批处理文件名: RC\$SMF-4099 - 20250317-rcqx-FX274.lcb
样品瓶号: 2-35
进样体积: 10 μ l 版本号: 6.115
进样时间: 2025/03/17 17:32:33 实验者: xiechaojun
处理时间 (V2) : 2025/03/18 09:01:29 处理者: xiechaojun
仪器型号: SHIMADZU LC-2050C(FX274)

<色谱图>

mV

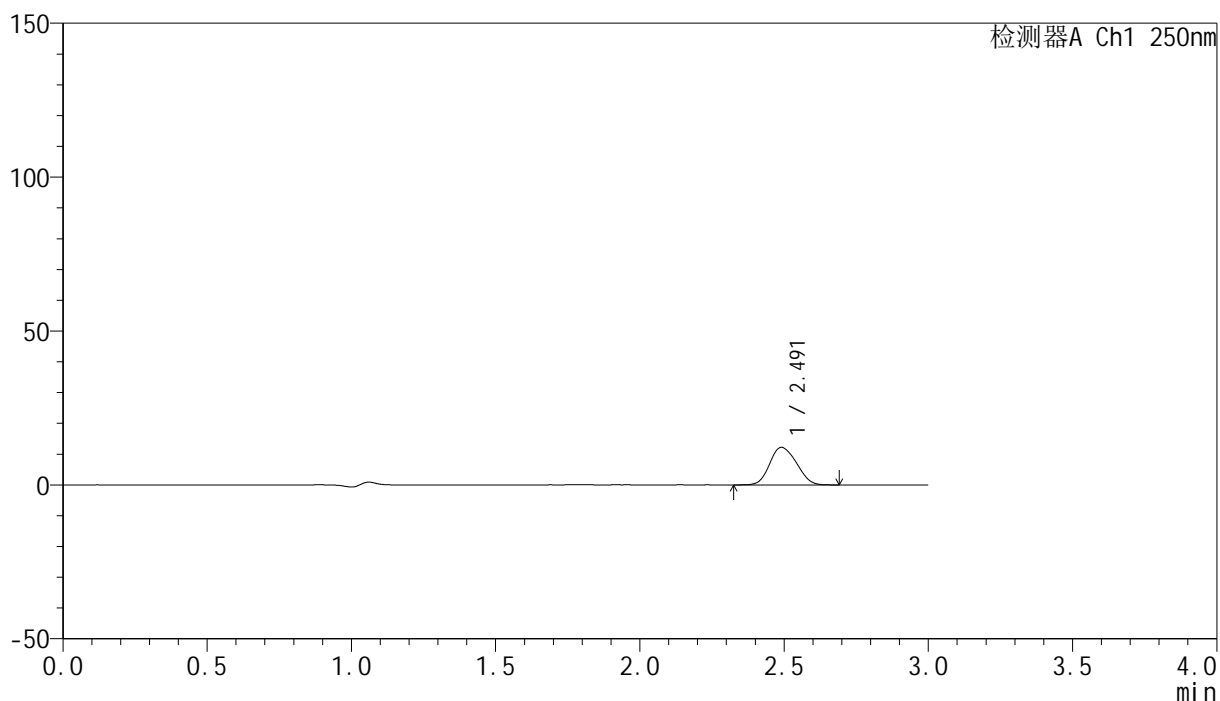

<峰表>

检测器A Ch1 250nm

峰号	保留时间	面积	面积%	高度	理论塔板数(USP)	拖尾因子	分离度(USP)
1	2.491	78866	100.000	12190	3311	1.142	--
总计		78866	100.000	12190			



SMF-4099

<样品信息>

色谱柱 : XB-C18(150mm*4.6mm,5 μ m) 流速:1.8ml/min
 柱温 : 40°C 波长:250nm
 数据文件名: RC\$SMF-4099 - 0-53/25-859-2 - zzp-20mg-25021701-2p-rcqx-pH1.2jz-jf50z-btq-jxzs-P5.lcd
 方法文件名: RC\$SMF-4099 - SMF-4099-RCQX-FX274.lcm
 批处理文件名: RC\$SMF-4099 - 20250317-rcqx-FX274.lcb
 样品瓶号: 2-44
 进样体积: 10 μ l 版本号: 6.115
 进样时间: 2025/03/17 17:35:57 实验者: xiechaojun
 处理时间 (V2) : 2025/03/18 09:01:32 处理者: xiechaojun
 仪器型号: SHIMADZU LC-2050C(FX274)

<色谱图>

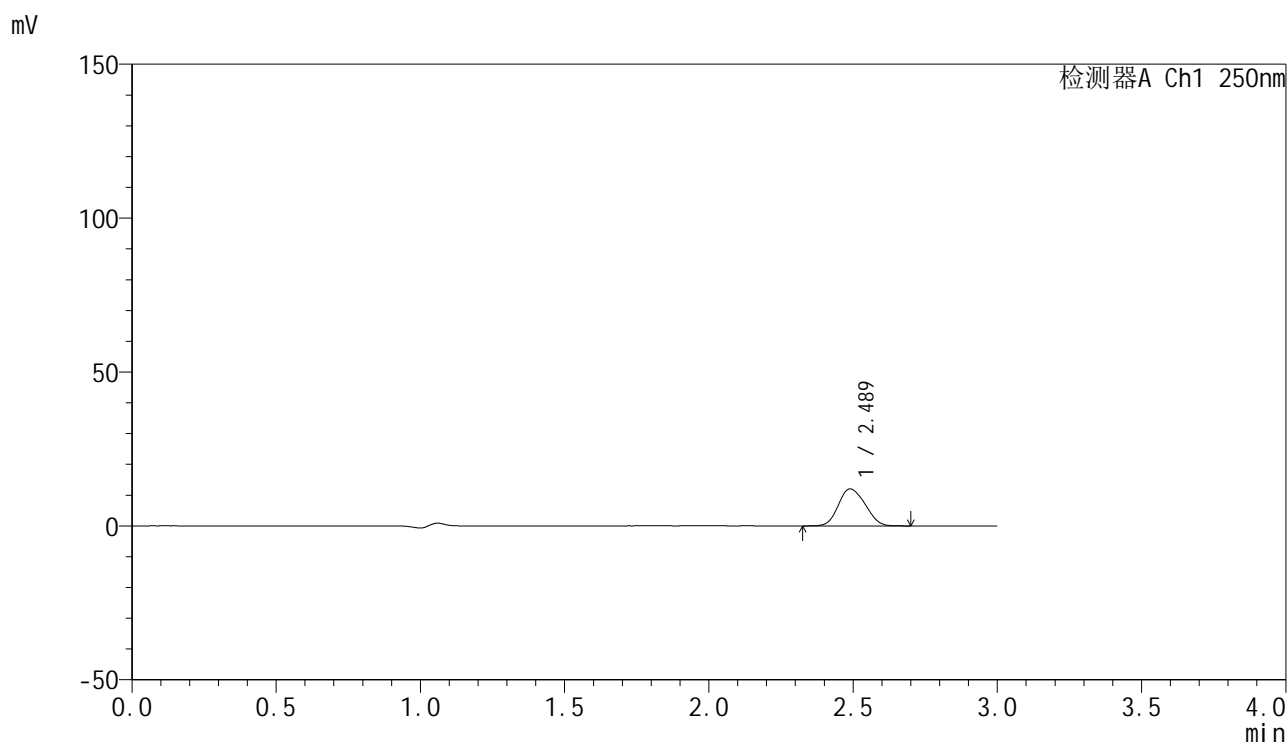

<峰表>

检测器A Ch1 250nm

峰号	保留时间	面积	面积%	高度	理论塔板数(USP)	拖尾因子	分离度(USP)
1	2.489	77735	100.000	12022	3302	1.141	--
总计		77735	100.000	12022			

<样品信息>

色谱柱 : XB-C18(150mm*4.6mm,5 μ m) 流速:1.8ml/min
柱温 : 40 $^{\circ}$ C 波长:250nm
数据文件名: RC\$SMF-4099 - 0-53/25-860-2 - zzp-20mg-25021701-2p-rcqx-pH1.2jz-jf50z-btq-jxzs-P6.lcd
方法文件名: RC\$SMF-4099 - SMF-4099-RCQX-FX274.lcm
批处理文件名: RC\$SMF-4099 - 20250317-rcqx-FX274.lcb
样品瓶号: 2-53
进样体积: 10 μ l 版本号: 6.115
进样时间: 2025/03/17 17:39:21 实验者: xiechaojun
处理时间 (V2) : 2025/03/18 09:01:35 处理者: xiechaojun
仪器型号: SHIMADZU LC-2050C(FX274)

<色谱图>

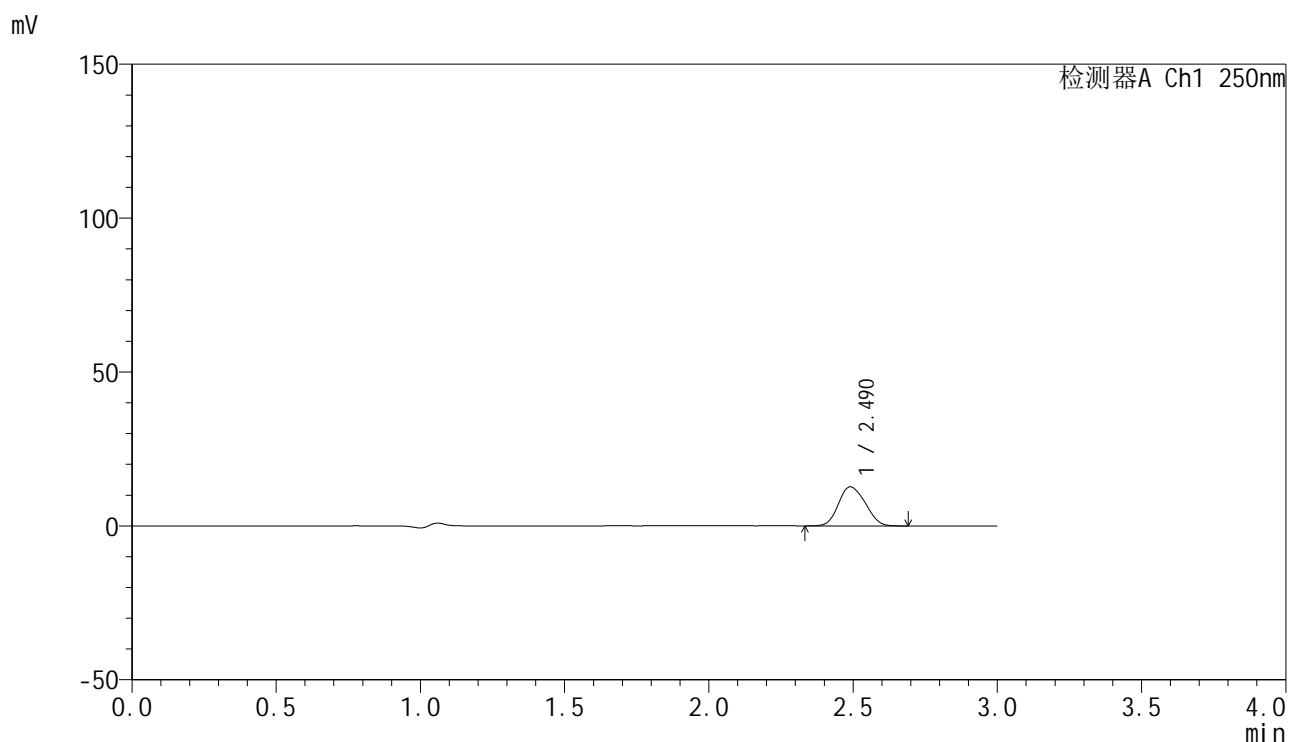

<峰表>

检测器A Ch1 250nm

峰号	保留时间	面积	面积%	高度	理论塔板数(USP)	拖尾因子	分离度(USP)
1	2.490	82198	100.000	12691	3288	1.138	--
总计		82198	100.000	12691			



SMF-4099

<样品信息>

色谱柱 : XB-C18(150mm*4.6mm,5 μ m) 流速:1.8ml/min
 柱温 : 40 $^{\circ}$ C 波长:250nm
 数据文件名: RC\$SMF-4099 - 0-53/25-861-2 - zzp-20mg-25021701-2p-rcqx-pH1.2jz-jf50z-btq-dz2-1.lcd
 方法文件名: RC\$SMF-4099 - SMF-4099-RCQX-FX274.lcm
 批处理文件名: RC\$SMF-4099 - 20250317-rcqx-FX274.lcb
 样品瓶号: 2-27
 进样体积: 10 μ l 版本号: 6.115
 进样时间: 2025/03/17 17:42:45 实验者: xiechaojun
 处理时间 (V2) : 2025/03/18 09:01:37 处理者: xiechaojun
 仪器型号: SHIMADZU LC-2050C(FX274)

<色谱图>

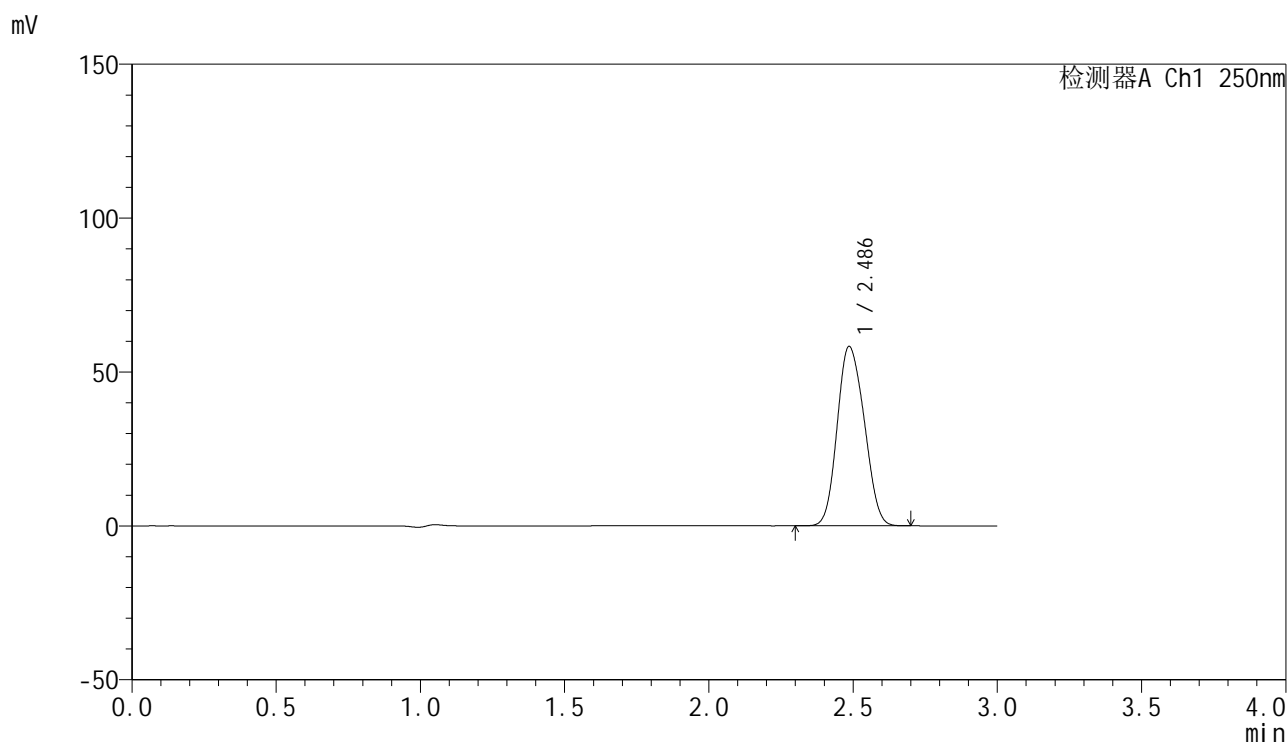

<峰表>

检测器A Ch1 250nm

峰号	保留时间	面积	面积%	高度	理论塔板数(USP)	拖尾因子	分离度(USP)
1	2.486	381300	100.000	58238	3233	1.136	--
总计		381300	100.000	58238			

<样品信息>

色谱柱 : XB-C18(150mm*4.6mm,5 μ m) 流速:1.8ml/min
 柱温 : 40 $^{\circ}$ C 波长:250nm
 数据文件名: RC\$SMF-4099 - 0-53/25-862-2 - zzp-20mg-25021701-2p-rcqx-pH1.2jz-jf50z-btq-dz2-2.lcd
 方法文件名: RC\$SMF-4099 - SMF-4099-RCQX-FX274.lcm
 批处理文件名: RC\$SMF-4099 - 20250317-rcqx-FX274.lcb
 样品瓶号: 2-27
 进样体积: 10 μ l 版本号: 6.115
 进样时间: 2025/03/17 17:46:09 实验者: xiechaojun
 处理时间 (V2) : 2025/03/18 09:01:40 处理者: xiechaojun
 仪器型号: SHIMADZU LC-2050C(FX274)

<色谱图>

mV

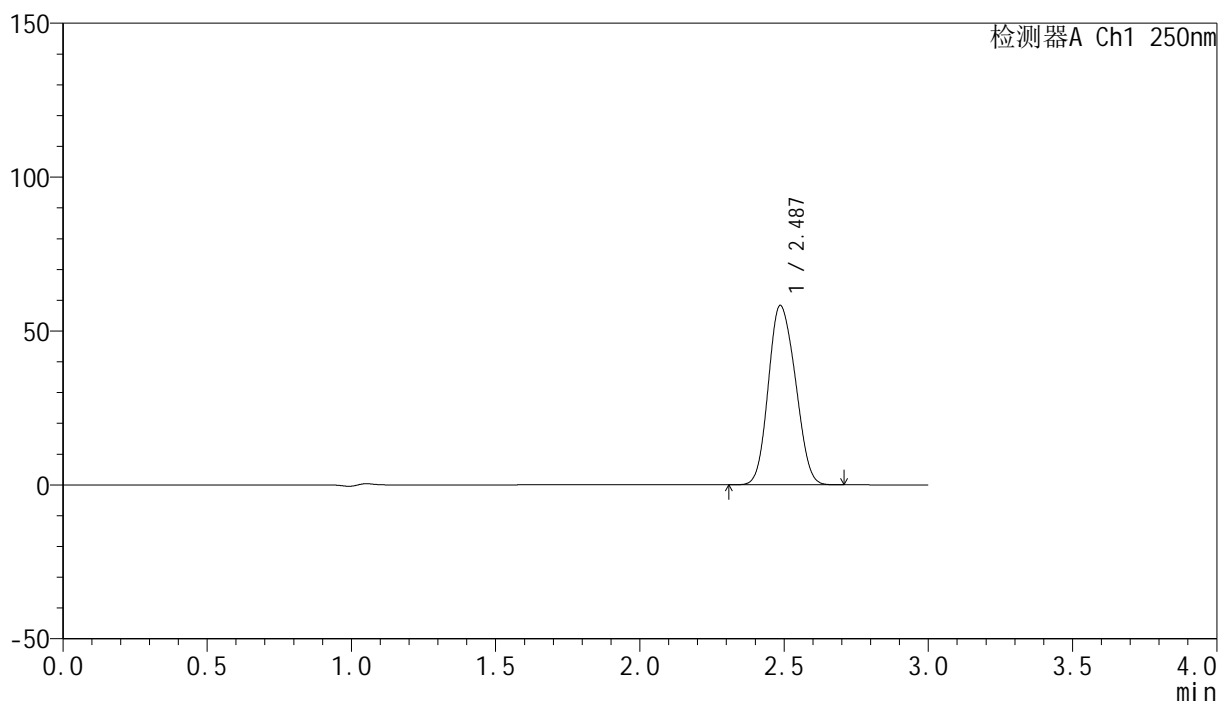

<峰表>

检测器A Ch1 250nm

峰号	保留时间	面积	面积%	高度	理论塔板数(USP)	拖尾因子	分离度(USP)
1	2.487	381222	100.000	58258	3237	1.135	--
总计		381222	100.000	58258			



SMF-4099

<样品信息>

色谱柱 : XB-C18(150mm*4.6mm,5 μ m) 流速:1.8ml/min
 柱温 : 40 $^{\circ}$ C 波长:250nm
 数据文件名: RC\$SMF-4099 - 0-53/25-863-2 - zzp-20mg-25021701-2p-rcqx-pH1.2jz-lf100z-cl-rj.lcd
 方法文件名: RC\$SMF-4099 - SMF-4099-RCQX-FX274.lcm
 批处理文件名: RC\$SMF-4099 - 20250317-rcqx-FX274.lcb
 样品瓶号: 3-9
 进样体积: 10 μ l 版本号: 6.115
 进样时间: 2025/03/17 17:49:31 实验者: xiechaojun
 处理时间 (V2) : 2025/03/18 09:01:43 处理者: xiechaojun
 仪器型号: SHIMADZU LC-2050C(FX274)

<色谱图>

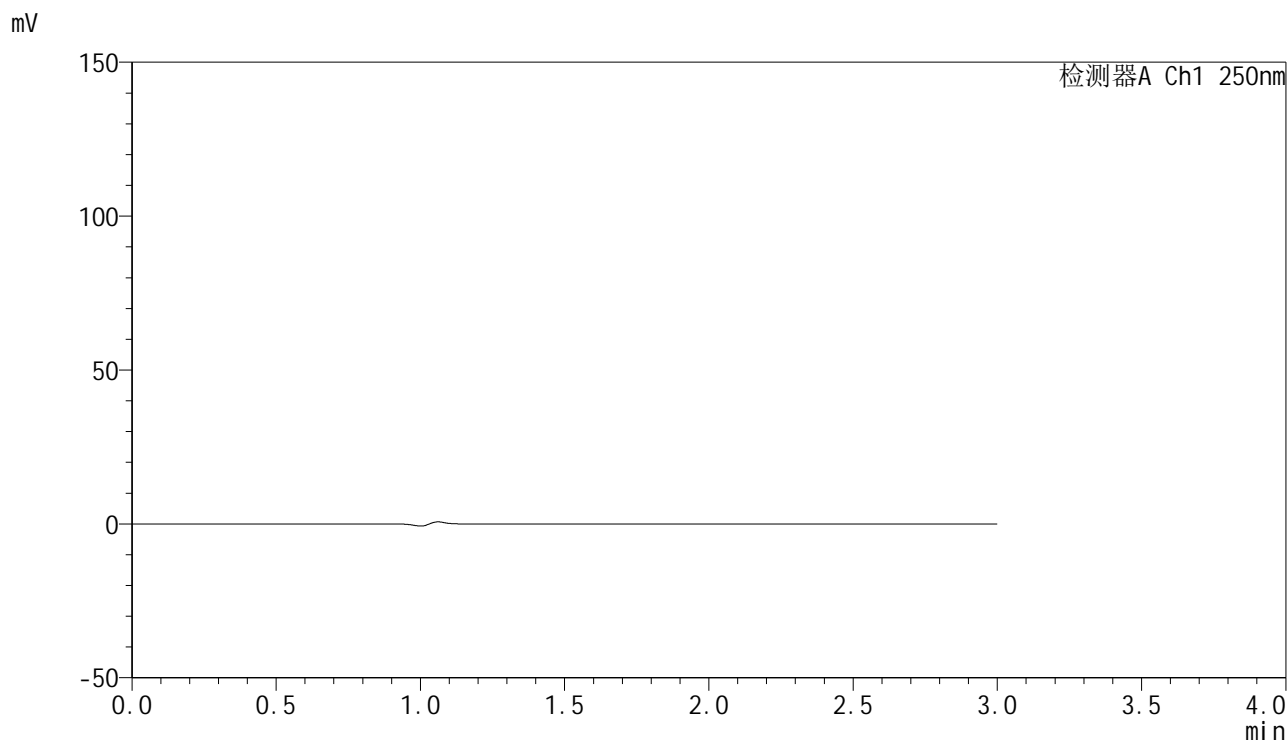

<峰表>

检测器A Ch1 250nm

峰号	保留时间	面积	面积%	高度	理论塔板数(USP)	拖尾因子	分离度(USP)
总计							

<样品信息>

色谱柱 : XB-C18(150mm*4.6mm,5 μ m) 流速:1.8ml/min
 柱温 : 40°C 波长:250nm
 数据文件名: RC\$SMF-4099 - 0-53/25-864-2 - zzp-20mg-25021701-2p-rcqx-pH1.2jz-lf100z-cl-dz1-1.lcd
 方法文件名: RC\$SMF-4099 - SMF-4099-RCQX-FX274.lcm
 批处理文件名: RC\$SMF-4099 - 20250317-rcqx-FX274.lcb
 样品瓶号: 3-18
 进样体积: 10 μ l 版本号: 6.115
 进样时间: 2025/03/17 17:52:54 实验者: xiechaojun
 处理时间 (V2) : 2025/03/18 09:01:46 处理者: xiechaojun
 仪器型号: SHIMADZU LC-2050C(FX274)

<色谱图>

mV

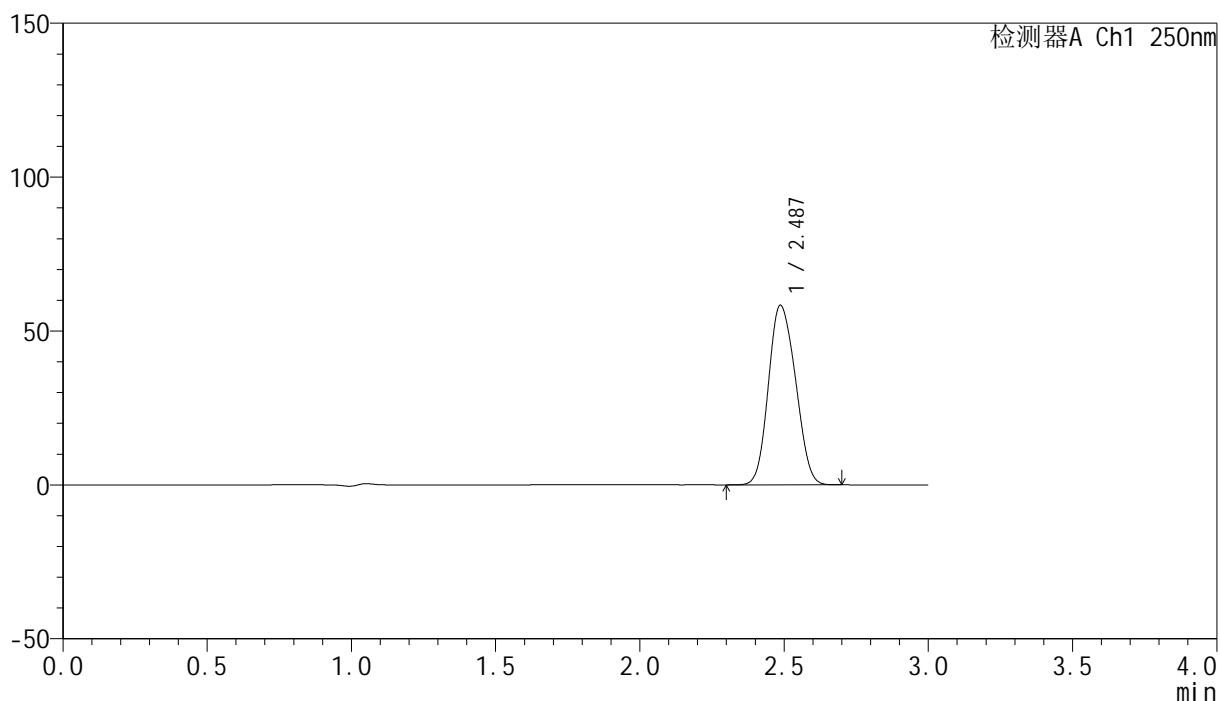

<峰表>

检测器A Ch1 250nm

峰号	保留时间	面积	面积%	高度	理论塔板数(USP)	拖尾因子	分离度(USP)
1	2.487	382326	100.000	58349	3227	1.135	--
总计		382326	100.000	58349			



SMF-4099

<样品信息>

色谱柱 : XB-C18(150mm*4.6mm,5 μ m) 流速:1.8ml/min
 柱温 : 40 $^{\circ}$ C 波长:250nm
 数据文件名: RC\$SMF-4099 - 0-53/25-865-2 - zzp-20mg-25021701-2p-rcqx-pH1.2jz-lf100z-cl-dz1-2.lcd
 方法文件名: RC\$SMF-4099 - SMF-4099-RCQX-FX274.lcm
 批处理文件名: RC\$SMF-4099 - 20250317-rcqx-FX274.lcb
 样品瓶号: 3-18
 进样体积: 10 μ l 版本号: 6.115
 进样时间: 2025/03/17 17:56:17 实验者: xiechaojun
 处理时间 (V2) : 2025/03/18 09:01:49 处理者: xiechaojun
 仪器型号: SHIMADZU LC-2050C(FX274)

<色谱图>

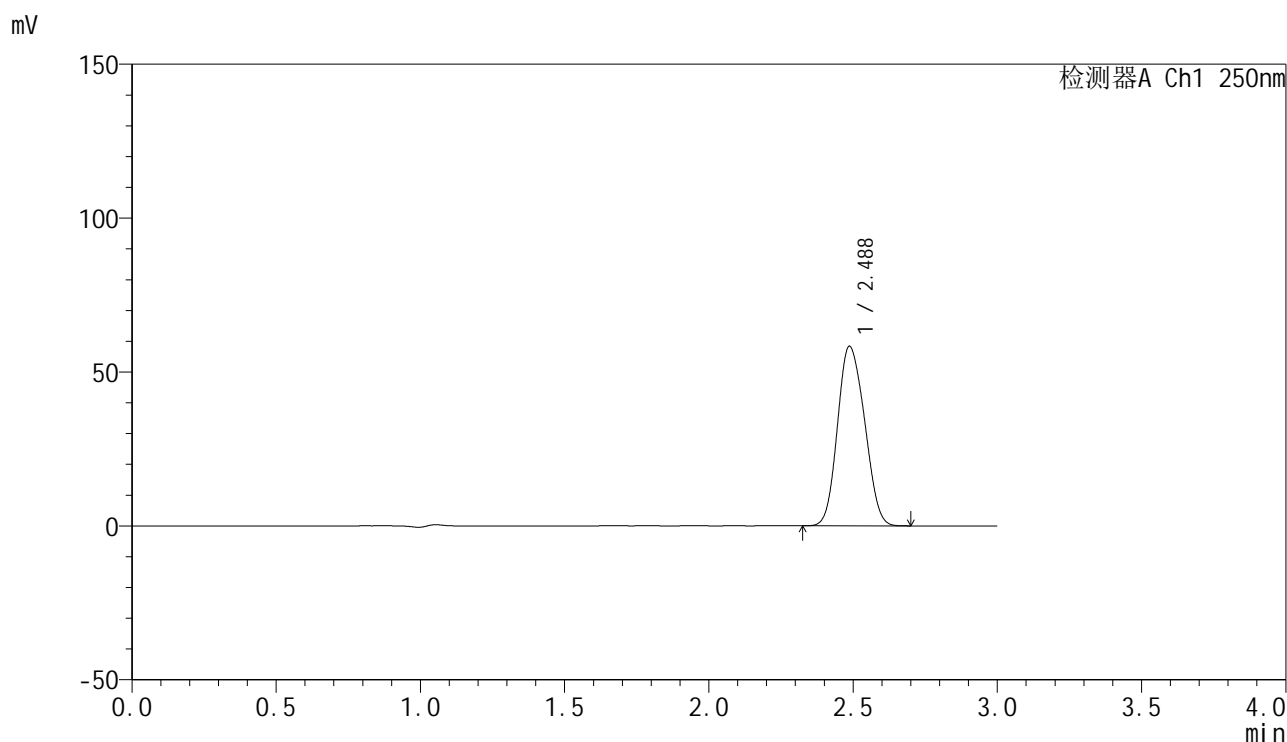

<峰表>

检测器A Ch1 250nm

峰号	保留时间	面积	面积%	高度	理论塔板数(USP)	拖尾因子	分离度(USP)
1	2.488	382105	100.000	58362	3230	1.135	--
总计		382105	100.000	58362			

<样品信息>

色谱柱 : XB-C18(150mm*4.6mm,5 μ m) 流速:1.8ml/min
柱温 : 40 $^{\circ}$ C 波长:250nm
数据文件名: RC\$SMF-4099 - 0-53/25-866-2 - zzp-20mg-25021701-2p-rcqx-pH1.2jz-lf100z-cl-dz1-3.lcd
方法文件名: RC\$SMF-4099 - SMF-4099-RCQX-FX274.lcm
批处理文件名: RC\$SMF-4099 - 20250317-rcqx-FX274.lcb
样品瓶号: 3-18
进样体积: 10 μ l 版本号: 6.115
进样时间: 2025/03/17 17:59:39 实验者: xiechaojun
处理时间 (V2) : 2025/03/18 09:01:52 处理者: xiechaojun
仪器型号: SHIMADZU LC-2050C(FX274)

<色谱图>

mV

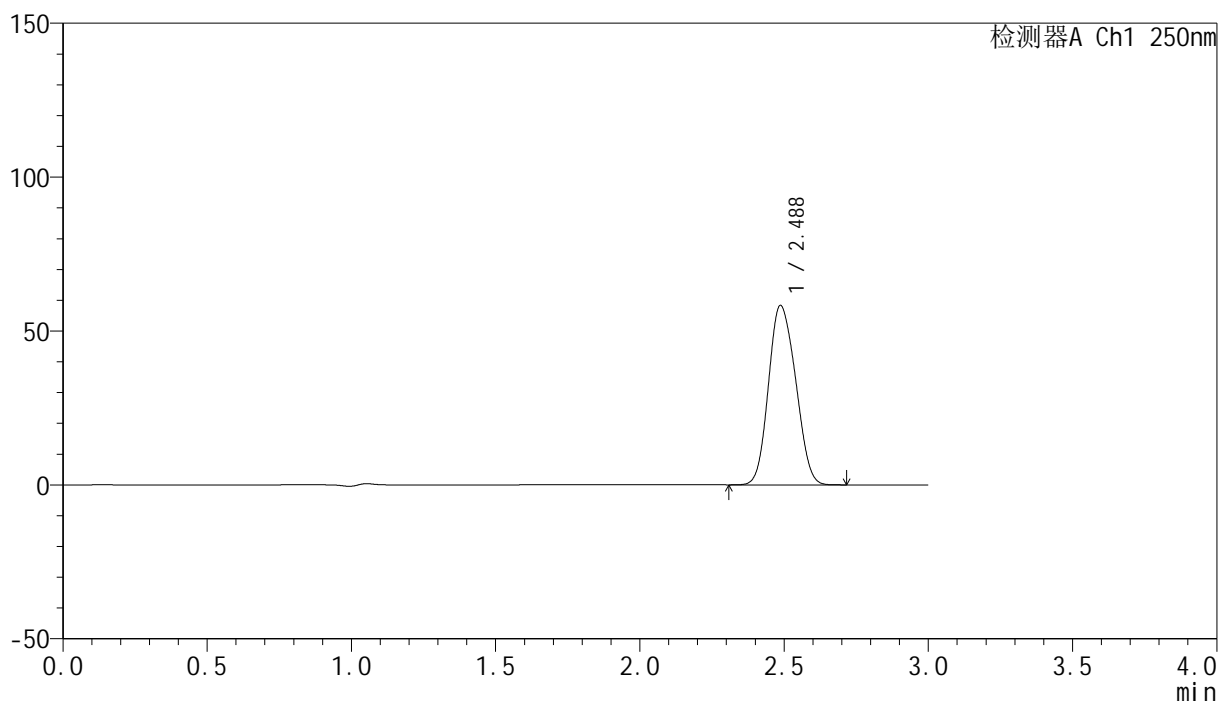

<峰表>

检测器A Ch1 250nm

峰号	保留时间	面积	面积%	高度	理论塔板数(USP)	拖尾因子	分离度(USP)
1	2.488	382237	100.000	58306	3221	1.136	--
总计		382237	100.000	58306			



SMF-4099

<样品信息>

色谱柱 : XB-C18(150mm*4.6mm,5 μ m) 流速:1.8ml/min
 柱温 : 40 $^{\circ}$ C 波长:250nm
 数据文件名: RC\$SMF-4099 - 0-53/25-867-2 - zzp-20mg-25021701-2p-rcqx-pH1.2jz-lf100z-cl-dz1-4.lcd
 方法文件名: RC\$SMF-4099 - SMF-4099-RCQX-FX274.lcm
 批处理文件名: RC\$SMF-4099 - 20250317-rcqx-FX274.lcb
 样品瓶号: 3-18
 进样体积: 10 μ l 版本号: 6.115
 进样时间: 2025/03/17 18:03:01 实验者: xiechaojun
 处理时间 (V2) : 2025/03/18 09:01:54 处理者: xiechaojun
 仪器型号: SHIMADZU LC-2050C(FX274)

<色谱图>

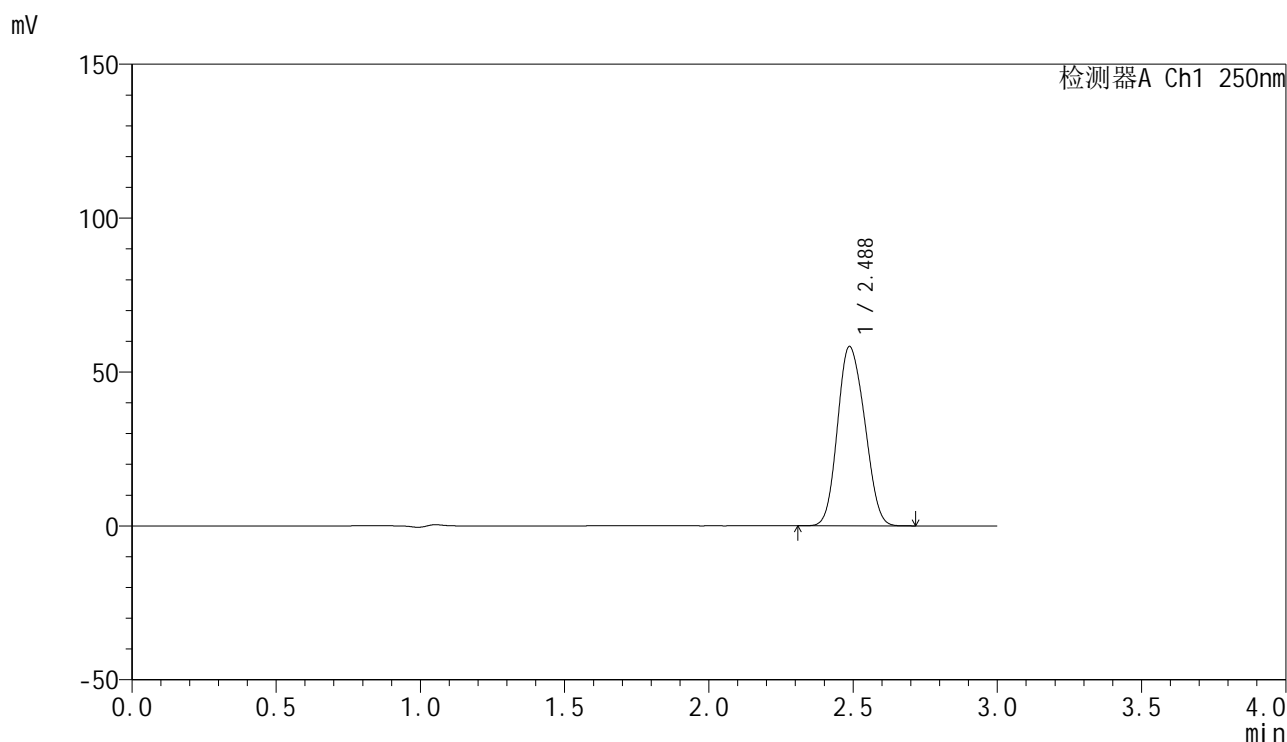

<峰表>

检测器A Ch1 250nm

峰号	保留时间	面积	面积%	高度	理论塔板数(USP)	拖尾因子	分离度(USP)
1	2.488	382165	100.000	58268	3219	1.136	--
总计		382165	100.000	58268			

<样品信息>

色谱柱 : XB-C18(150mm*4.6mm,5 μ m) 流速:1.8ml/min
 柱温 : 40 $^{\circ}$ C 波长:250nm
 数据文件名: RC\$SMF-4099 - 0-53/25-868-2 - zzp-20mg-25021701-2p-rcqx-pH1.2jz-lf100z-cl-dz1-5.lcd
 方法文件名: RC\$SMF-4099 - SMF-4099-RCQX-FX274.lcm
 批处理文件名: RC\$SMF-4099 - 20250317-rcqx-FX274.lcb
 样品瓶号: 3-18
 进样体积: 10 μ l 版本号: 6.115
 进样时间: 2025/03/17 18:06:23 实验者: xiechaojun
 处理时间 (V2) : 2025/03/18 09:01:57 处理者: xiechaojun
 仪器型号: SHIMADZU LC-2050C(FX274)

<色谱图>

mV

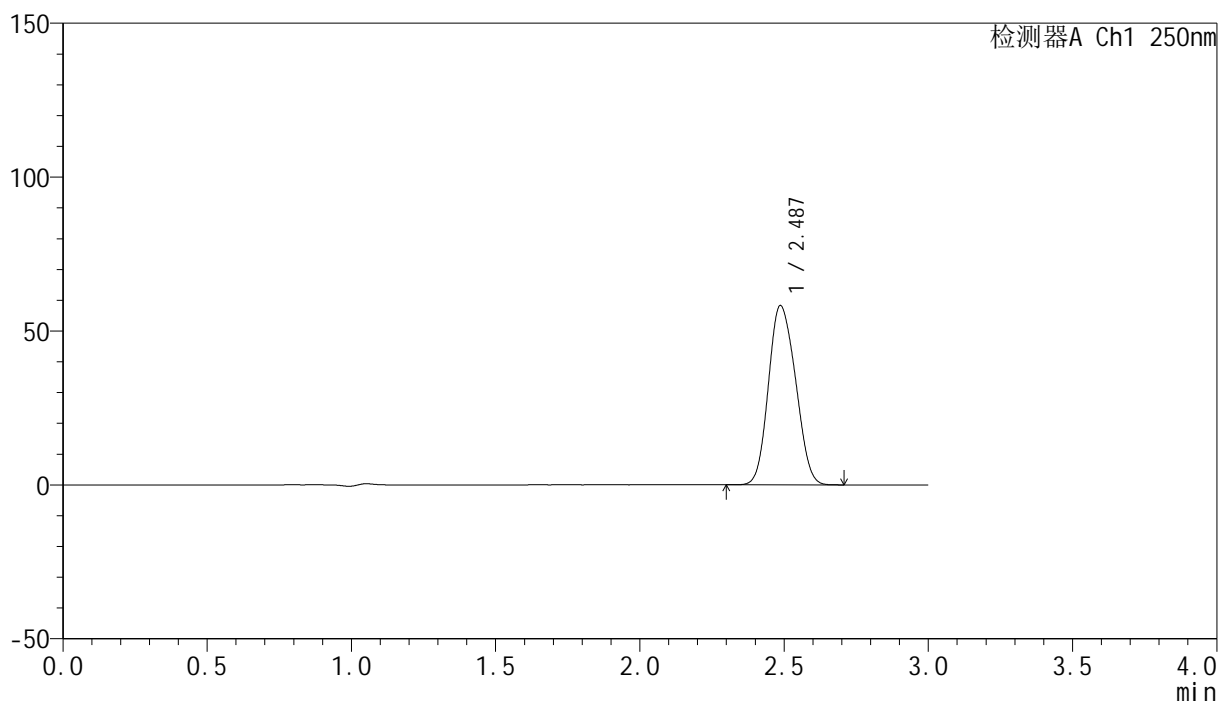

<峰表>

检测器A Ch1 250nm

峰号	保留时间	面积	面积%	高度	理论塔板数(USP)	拖尾因子	分离度(USP)
1	2.487	381942	100.000	58264	3222	1.136	--
总计		381942	100.000	58264			

<样品信息>

色谱柱 : XB-C18(150mm*4.6mm,5 μ m) 流速:1.8ml/min
柱温 : 40 $^{\circ}$ C 波长:250nm
数据文件名: RC\$SMF-4099 - 0-53/25-869-2 - zzp-20mg-25021701-2p-rcqx-pH1.2jz-lf100z-cl-5min-P1.lcd
方法文件名: RC\$SMF-4099 - SMF-4099-RCQX-FX274.lcm
批处理文件名: RC\$SMF-4099 - 20250317-rcqx-FX274.lcb
样品瓶号: 3-1
进样体积: 10 μ l 版本号: 6.115
进样时间: 2025/03/17 18:09:45 实验者: xiechaojun
处理时间 (V2) : 2025/03/18 09:02:00 处理者: xiechaojun
仪器型号: SHIMADZU LC-2050C(FX274)

<色谱图>

mV

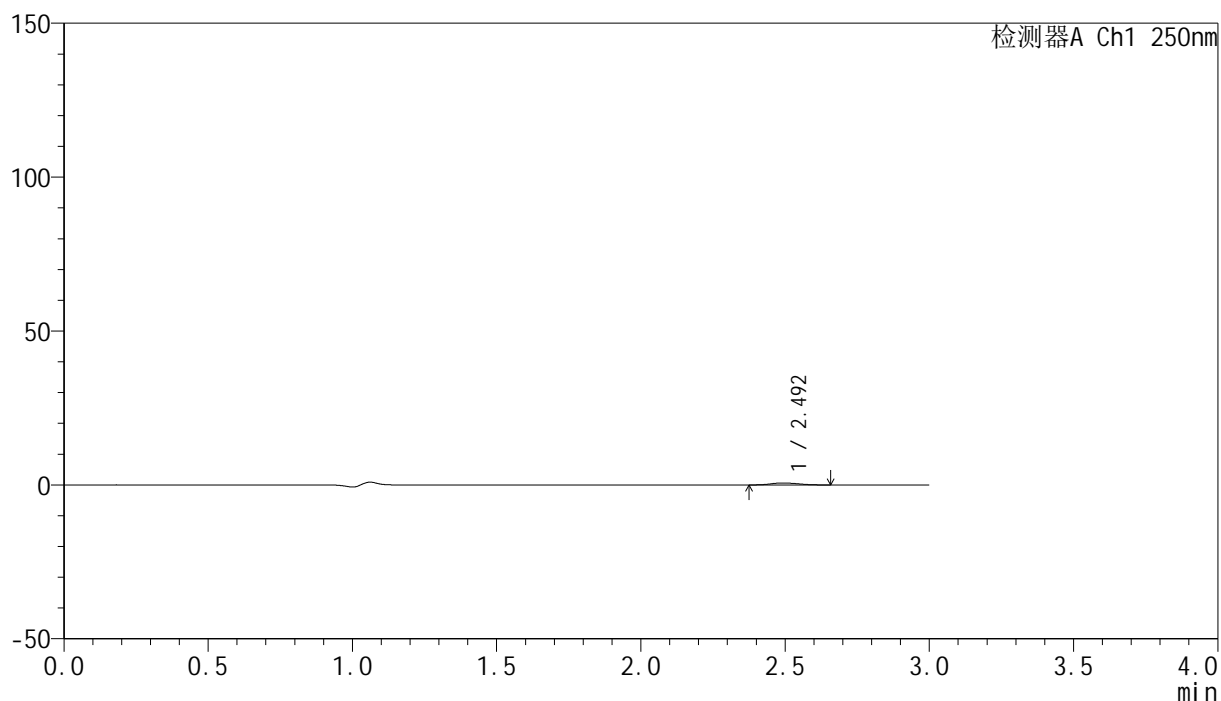

<峰表>

检测器A Ch1 250nm

峰号	保留时间	面积	面积%	高度	理论塔板数(USP)	拖尾因子	分离度(USP)
1	2.492	4156	100.000	639	3231	1.191	--
总计		4156	100.000	639			



SMF-4099

<样品信息>

色谱柱 : XB-C18(150mm*4.6mm,5μm) 流速:1.8ml/min
 柱温 : 40°C 波长:250nm
 数据文件名: RC\$SMF-4099 - 0-53/25-870-2 - zzp-20mg-25021701-2p-rcqx-pH1.2jz-lf100z-cl-5min-P2.lcd
 方法文件名: RC\$SMF-4099 - SMF-4099-RCQX-FX274.lcm
 批处理文件名: RC\$SMF-4099 - 20250317-rcqx-FX274.lcb
 样品瓶号: 3-10
 进样体积: 10 μl 版本号: 6.115
 进样时间: 2025/03/17 18:13:07 实验者: xiechaojun
 处理时间 (V2) : 2025/03/18 09:02:03 处理者: xiechaojun
 仪器型号: SHIMADZU LC-2050C(FX274)

<色谱图>

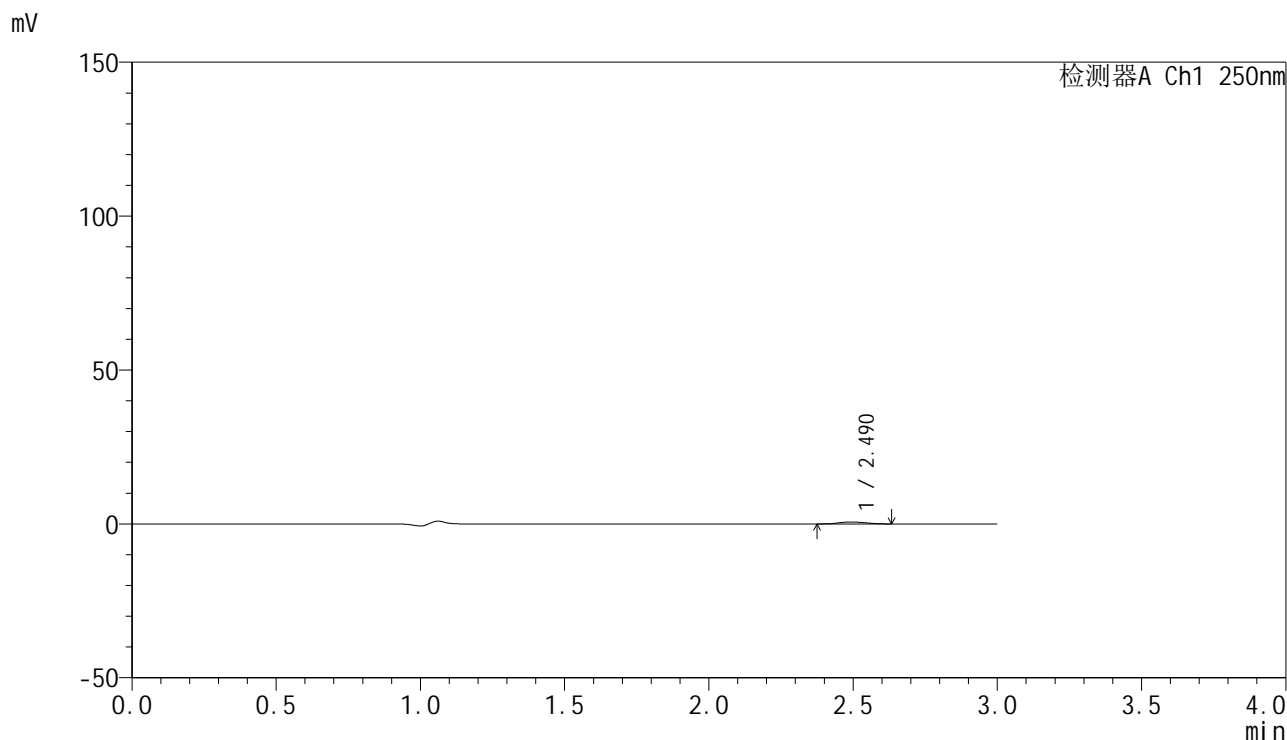

<峰表>

检测器A Ch1 250nm

峰号	保留时间	面积	面积%	高度	理论塔板数(USP)	拖尾因子	分离度(USP)
1	2.490	4121	100.000	629	3285	1.156	--
总计		4121	100.000	629			



SMF-4099

<样品信息>

色谱柱 : XB-C18(150mm*4.6mm,5 μ m) 流速:1.8ml/min
柱温 : 40°C 波长:250nm
数据文件名: RC\$SMF-4099 - 0-53/25-871-2 - zzp-20mg-25021701-2p-rcqx-pH1.2jz-lf100z-cl-5min-P3.lcd
方法文件名: RC\$SMF-4099 - SMF-4099-RCQX-FX274.lcm
批处理文件名: RC\$SMF-4099 - 20250317-rcqx-FX274.lcb
样品瓶号: 3-19
进样体积: 10 μ l 版本号: 6.115
进样时间: 2025/03/17 18:16:29 实验者: xiechaojun
处理时间 (V2) : 2025/03/18 09:02:05 处理者: xiechaojun
仪器型号: SHIMADZU LC-2050C(FX274)

<色谱图>

mV

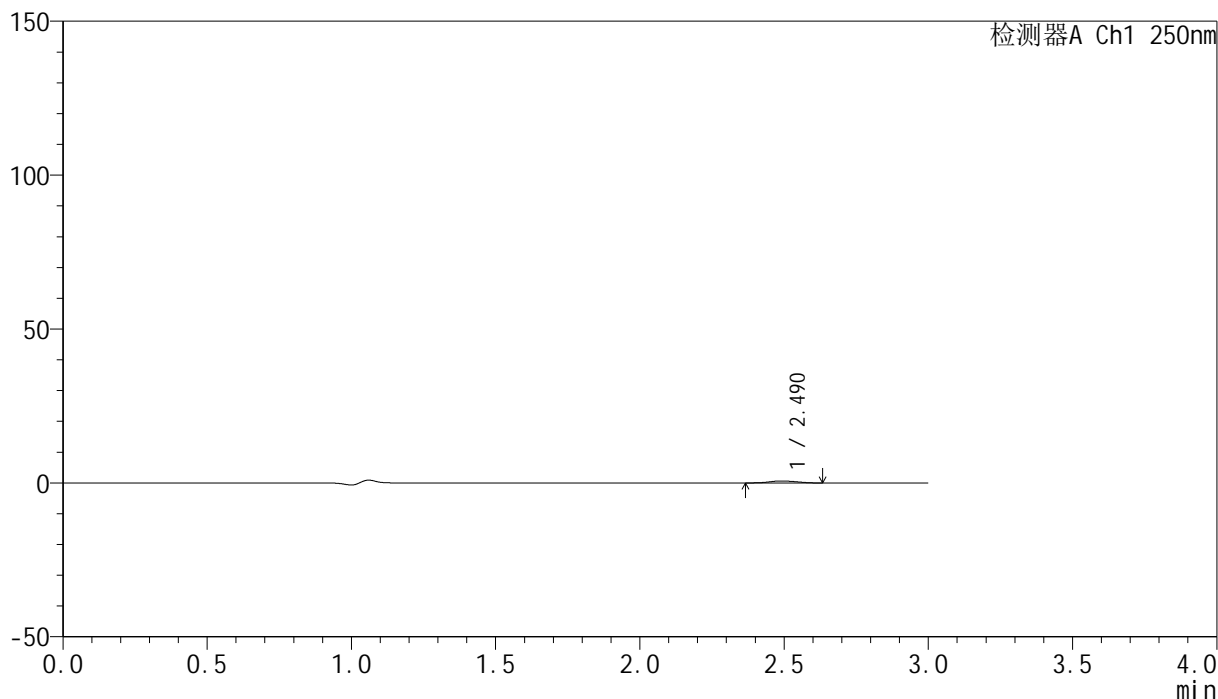

<峰表>

检测器A Ch1 250nm

峰号	保留时间	面积	面积%	高度	理论塔板数(USP)	拖尾因子	分离度(USP)
1	2.490	4120	100.000	640	3245	1.113	--
总计		4120	100.000	640			

<样品信息>

色谱柱 : XB-C18(150mm*4.6mm,5 μ m) 流速:1.8ml/min
 柱温 : 40 $^{\circ}$ C 波长:250nm
 数据文件名: RC\$SMF-4099 - 0-53/25-872-2 - zzp-20mg-25021701-2p-rcqx-pH1.2jz-lf100z-cl-5min-P4.lcd
 方法文件名: RC\$SMF-4099 - SMF-4099-RCQX-FX274.lcm
 批处理文件名: RC\$SMF-4099 - 20250317-rcqx-FX274.lcb
 样品瓶号: 3-28
 进样体积: 10 μ l 版本号: 6.115
 进样时间: 2025/03/17 18:19:51 实验者: xiechaojun
 处理时间 (V2) : 2025/03/18 09:02:08 处理者: xiechaojun
 仪器型号: SHIMADZU LC-2050C(FX274)

<色谱图>

mV

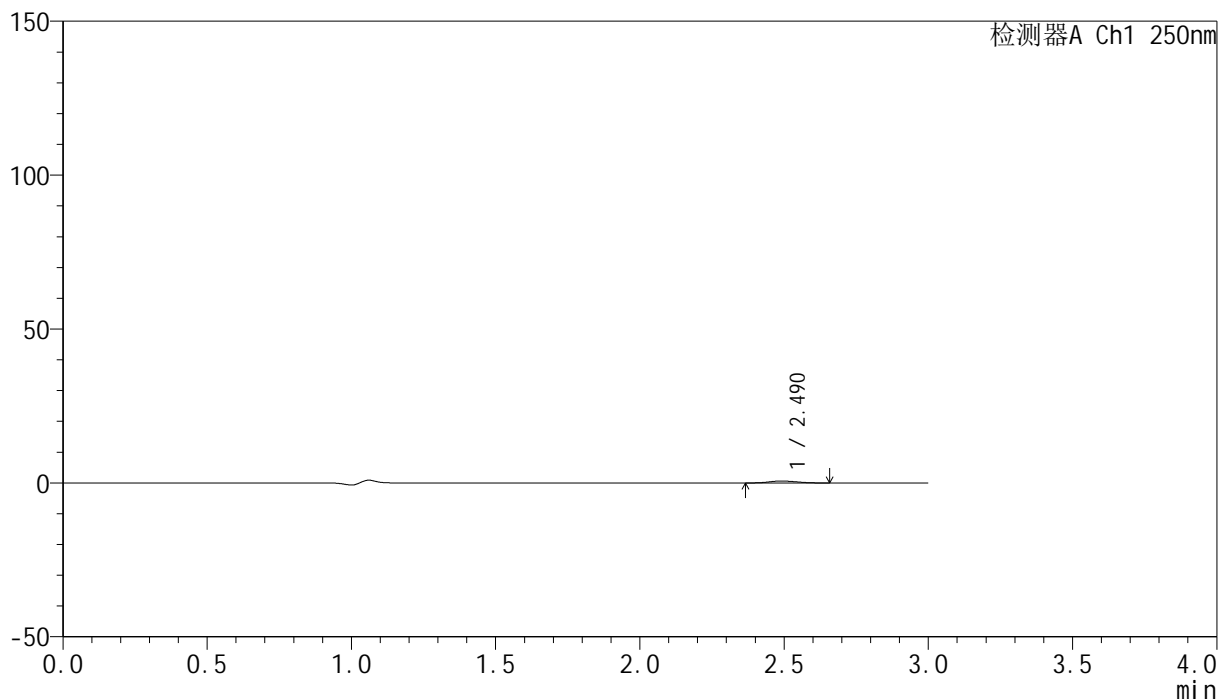

<峰表>

检测器A Ch1 250nm

峰号	保留时间	面积	面积%	高度	理论塔板数(USP)	拖尾因子	分离度(USP)
1	2.490	4147	100.000	634	3252	1.147	--
总计		4147	100.000	634			



SMF-4099

<样品信息>

色谱柱 : XB-C18(150mm*4.6mm,5μm) 流速:1.8ml/min
 柱温 : 40°C 波长:250nm
 数据文件名: RC\$SMF-4099 - 0-53/25-873-2 - zzp-20mg-25021701-2p-rcqx-pH1.2jz-lf100z-cl-5min-P5.lcd
 方法文件名: RC\$SMF-4099 - SMF-4099-RCQX-FX274.lcm
 批处理文件名: RC\$SMF-4099 - 20250317-rcqx-FX274.lcb
 样品瓶号: 3-37
 进样体积: 10 μl 版本号: 6.115
 进样时间: 2025/03/17 18:23:13 实验者: xiechaojun
 处理时间 (V2) : 2025/03/18 09:02:11 处理者: xiechaojun
 仪器型号: SHIMADZU LC-2050C(FX274)

<色谱图>

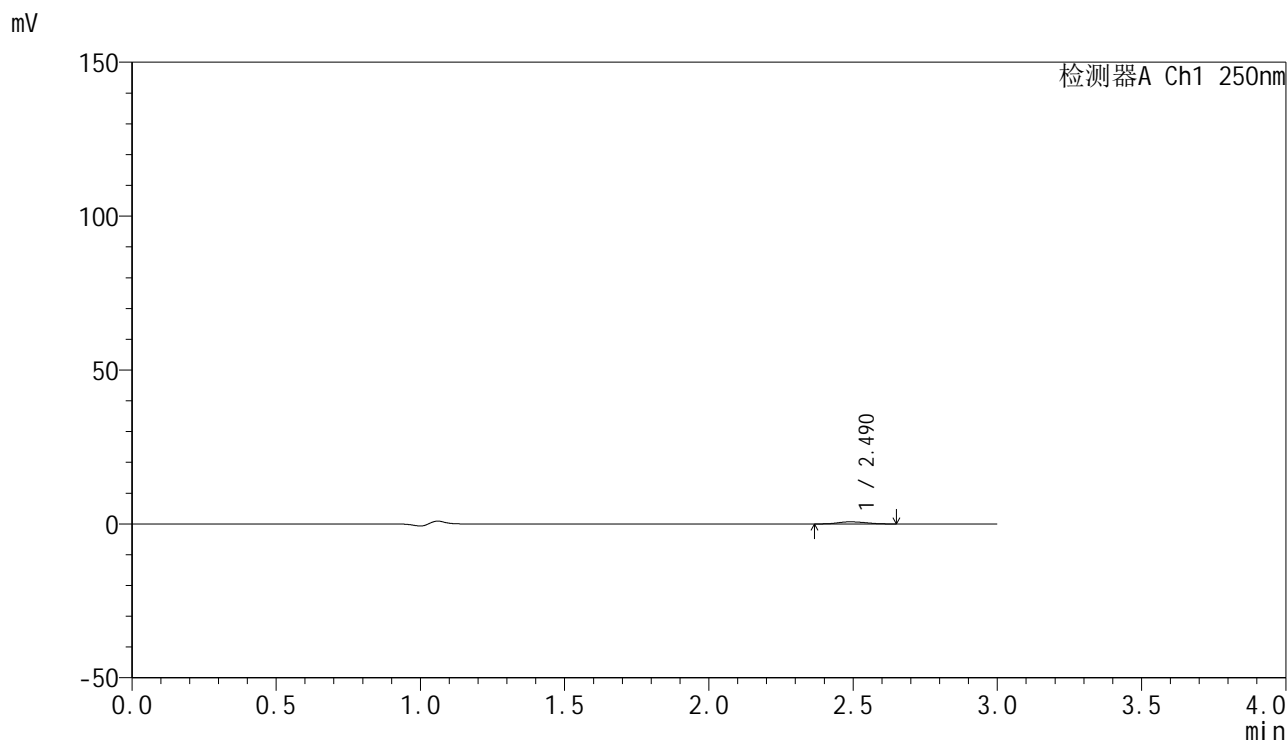

<峰表>

检测器A Ch1 250nm

峰号	保留时间	面积	面积%	高度	理论塔板数(USP)	拖尾因子	分离度(USP)
1	2.490	4351	100.000	675	3250	1.146	--
总计		4351	100.000	675			



SMF-4099

<样品信息>

色谱柱 : XB-C18(150mm*4.6mm,5 μ m) 流速:1.8ml/min
 柱温 : 40°C 波长:250nm
 数据文件名: RC\$SMF-4099 - 0-53/25-874-2 - zzp-20mg-25021701-2p-rcqx-pH1.2jz-lf100z-cl-5min-P6.lcd
 方法文件名: RC\$SMF-4099 - SMF-4099-RCQX-FX274.lcm
 批处理文件名: RC\$SMF-4099 - 20250317-rcqx-FX274.lcb
 样品瓶号: 3-46
 进样体积: 10 μ l 版本号: 6.115
 进样时间: 2025/03/17 18:26:35 实验者: xiechaojun
 处理时间 (V2) : 2025/03/18 09:02:13 处理者: xiechaojun
 仪器型号: SHIMADZU LC-2050C(FX274)

<色谱图>

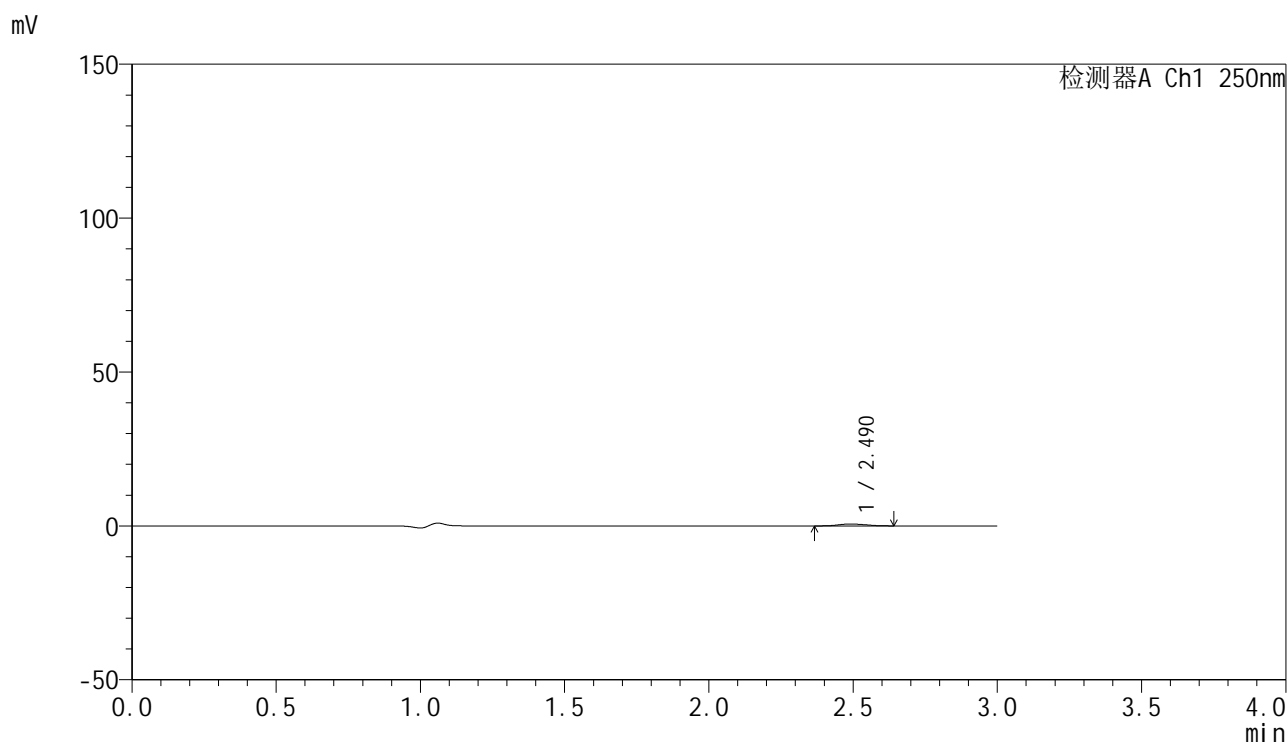

<峰表>

检测器A Ch1 250nm

峰号	保留时间	面积	面积%	高度	理论塔板数(USP)	拖尾因子	分离度(USP)
1	2.490	3922	100.000	614	3319	1.130	--
总计		3922	100.000	614			

<样品信息>

色谱柱 : XB-C18(150mm*4.6mm,5 μ m) 流速:1.8ml/min
 柱温 : 40 $^{\circ}$ C 波长:250nm
 数据文件名: RC\$SMF-4099 - 0-53/25-875-2 - zzp-20mg-25021701-2p-rcqx-pH1.2jz-lf100z-cl-10min-P1.lcd
 方法文件名: RC\$SMF-4099 - SMF-4099-RCQX-FX274.lcm
 批处理文件名: RC\$SMF-4099 - 20250317-rcqx-FX274.lcb
 样品瓶号: 3-2
 进样体积: 10 μ l 版本号: 6.115
 进样时间: 2025/03/17 18:29:57 实验者: xiechaojun
 处理时间 (V2) : 2025/03/18 09:02:16 处理者: xiechaojun
 仪器型号: SHIMADZU LC-2050C(FX274)

<色谱图>

mV

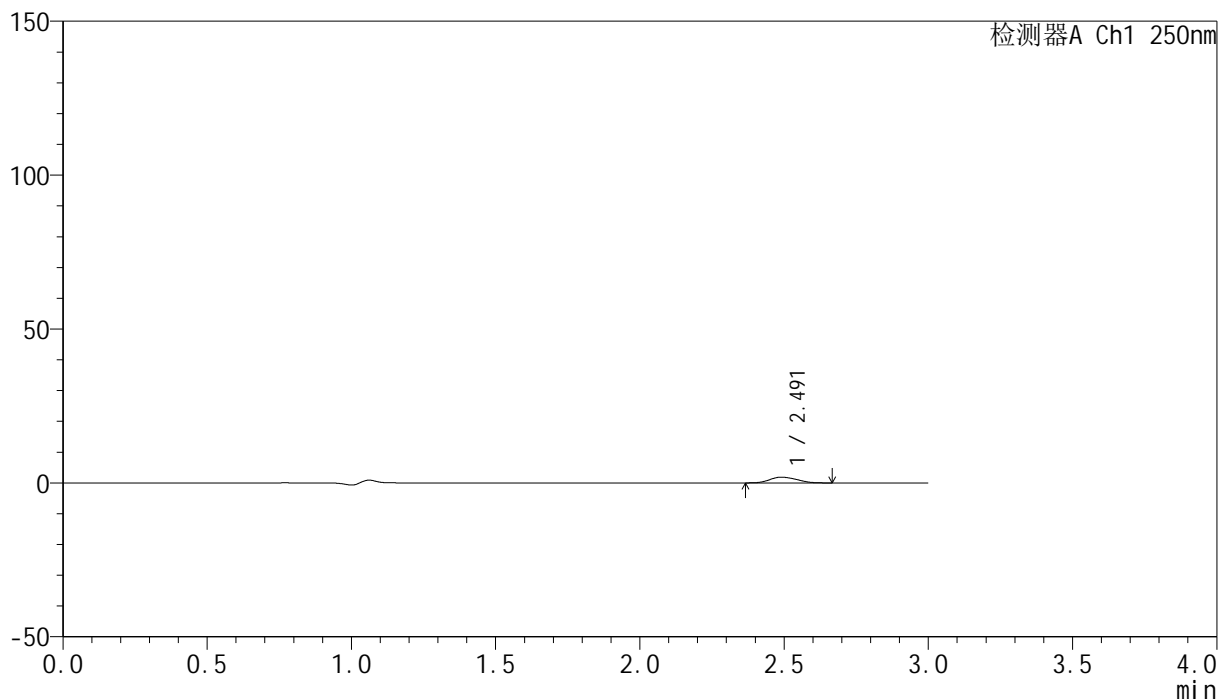

<峰表>

检测器A Ch1 250nm

峰号	保留时间	面积	面积%	高度	理论塔板数(USP)	拖尾因子	分离度(USP)
1	2.491	12023	100.000	1855	3243	1.156	--
总计		12023	100.000	1855			

<样品信息>

色谱柱 : XB-C18(150mm*4.6mm,5 μ m) 流速:1.8ml/min
柱温 : 40 $^{\circ}$ C 波长:250nm
数据文件名: RC\$SMF-4099 - 0-53/25-876-2 - zzp-20mg-25021701-2p-rcqx-pH1.2jz-lf100z-cl-10min-P2.lcd
方法文件名: RC\$SMF-4099 - SMF-4099-RCQX-FX274.lcm
批处理文件名: RC\$SMF-4099 - 20250317-rcqx-FX274.lcb
样品瓶号: 3-11
进样体积: 10 μ l 版本号: 6.115
进样时间: 2025/03/17 18:33:19 实验者: xiechaojun
处理时间 (V2) : 2025/03/18 09:02:19 处理者: xiechaojun
仪器型号: SHIMADZU LC-2050C(FX274)

<色谱图>

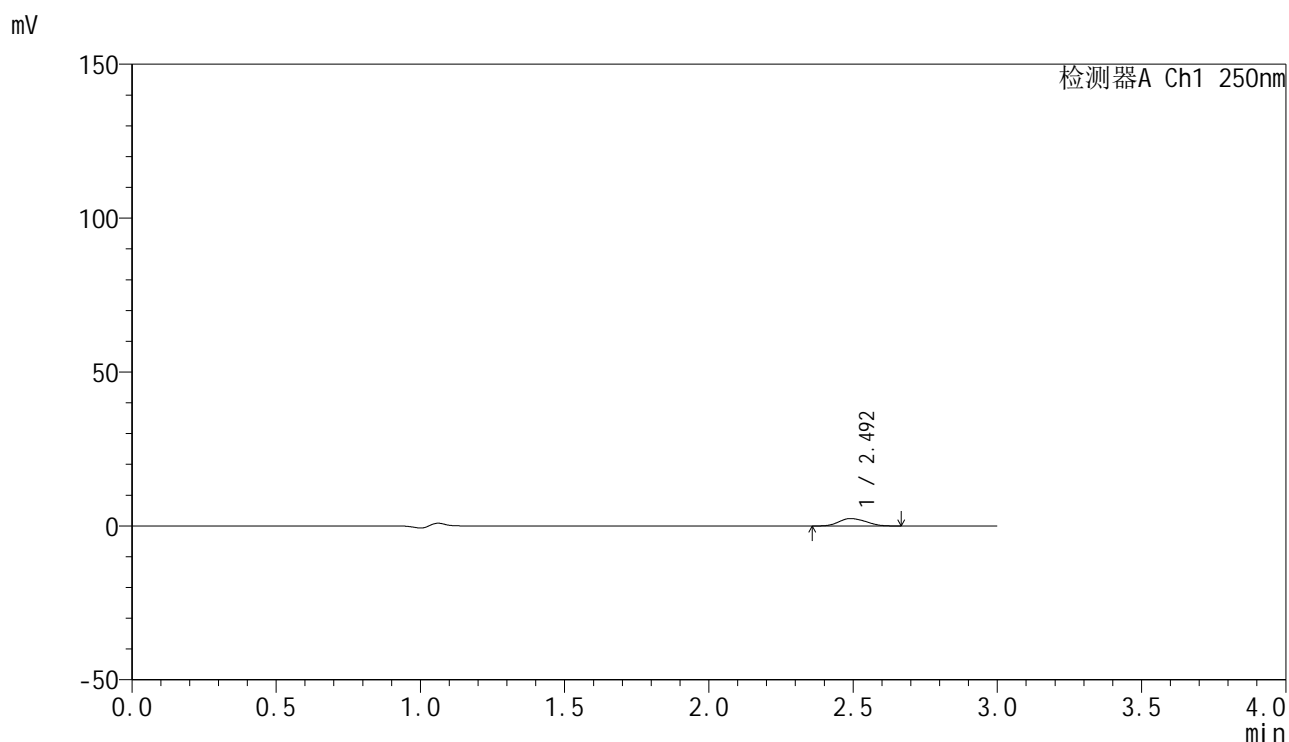

<峰表>

检测器A Ch1 250nm

峰号	保留时间	面积	面积%	高度	理论塔板数(USP)	拖尾因子	分离度(USP)
1	2.492	15695	100.000	2410	3269	1.154	--
总计		15695	100.000	2410			



SMF-4099

<样品信息>

色谱柱 : XB-C18(150mm*4.6mm,5μm) 流速:1.8ml/min
 柱温 : 40°C 波长:250nm
 数据文件名: RC\$SMF-4099 - 0-53/25-877-2 - zzp-20mg-25021701-2p-rcqx-pH1.2jz-lf100z-cl-10min-P3.lcd
 方法文件名: RC\$SMF-4099 - SMF-4099-RCQX-FX274.lcm
 批处理文件名: RC\$SMF-4099 - 20250317-rcqx-FX274.lcb
 样品瓶号: 3-20
 进样体积: 10 μl 版本号: 6.115
 进样时间: 2025/03/17 18:36:43 实验者: xiechaojun
 处理时间 (V2) : 2025/03/18 09:02:22 处理者: xiechaojun
 仪器型号: SHIMADZU LC-2050C(FX274)

<色谱图>

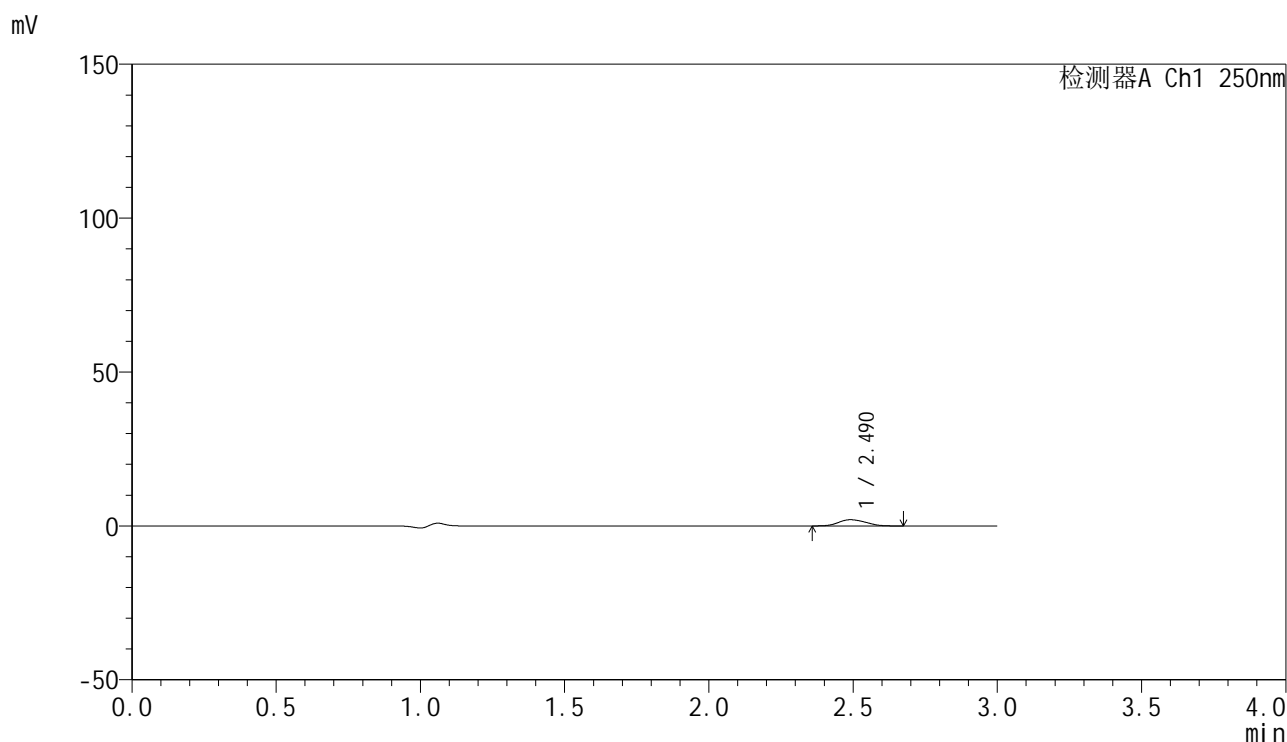

<峰表>

检测器A Ch1 250nm

峰号	保留时间	面积	面积%	高度	理论塔板数(USP)	拖尾因子	分离度(USP)
1	2.490	13294	100.000	2023	3228	1.162	--
总计		13294	100.000	2023			

<样品信息>

色谱柱 : XB-C18(150mm*4.6mm,5 μ m) 流速:1.8ml/min
柱温 : 40 $^{\circ}$ C 波长:250nm
数据文件名: RC\$SMF-4099 - 0-53/25-878-2 - zzp-20mg-25021701-2p-rcqx-pH1.2jz-lf100z-cl-10min-P4.lcd
方法文件名: RC\$SMF-4099 - SMF-4099-RCQX-FX274.lcm
批处理文件名: RC\$SMF-4099 - 20250317-rcqx-FX274.lcb
样品瓶号: 3-29
进样体积: 10 μ l 版本号: 6.115
进样时间: 2025/03/17 18:40:04 实验者: xiechaojun
处理时间 (V2) : 2025/03/18 09:02:24 处理者: xiechaojun
仪器型号: SHIMADZU LC-2050C(FX274)

<色谱图>

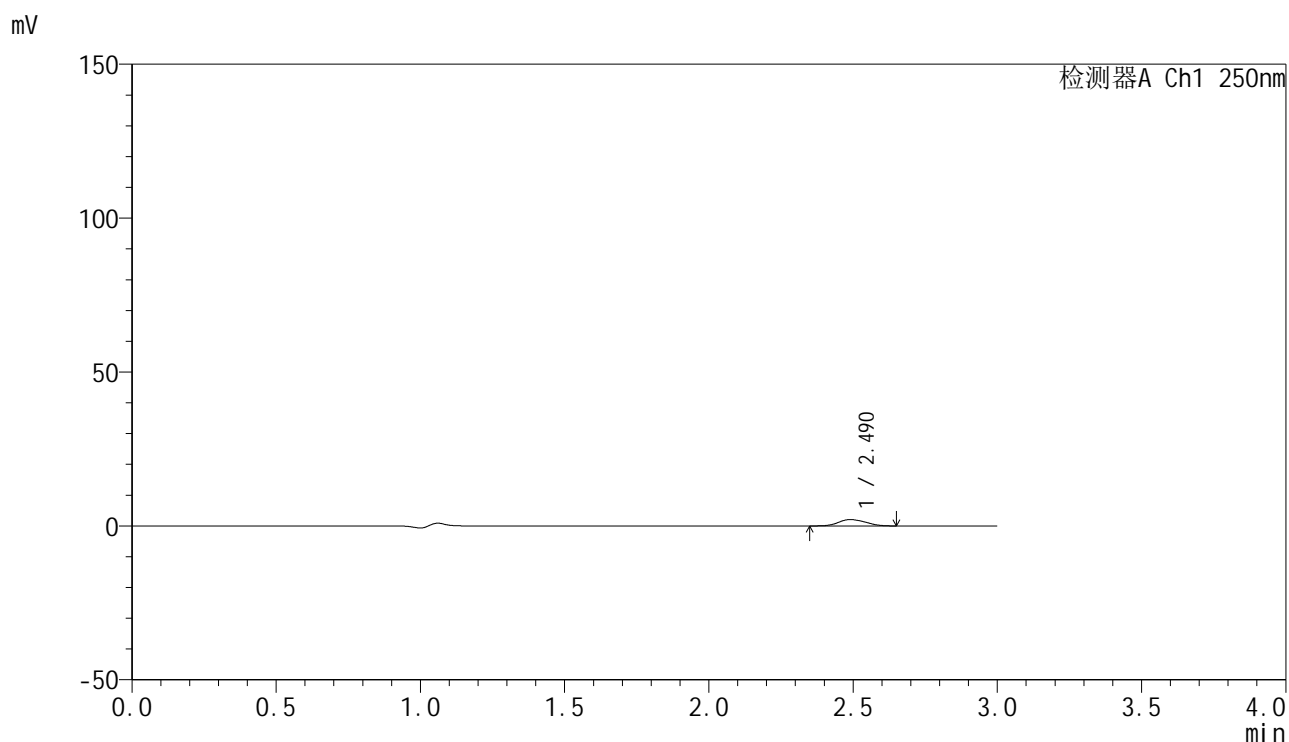

<峰表>

检测器A Ch1 250nm

峰号	保留时间	面积	面积%	高度	理论塔板数(USP)	拖尾因子	分离度(USP)
1	2.490	13413	100.000	2061	3238	1.143	--
总计		13413	100.000	2061			

<样品信息>

色谱柱 : XB-C18(150mm*4.6mm,5 μ m) 流速:1.8ml/min
柱温 : 40 $^{\circ}$ C 波长:250nm
数据文件名: RC\$SMF-4099 - 0-53/25-879-2 - zzp-20mg-25021701-2p-rcqx-pH1.2jz-lf100z-cl-10min-P5.lcd
方法文件名: RC\$SMF-4099 - SMF-4099-RCQX-FX274.lcm
批处理文件名: RC\$SMF-4099 - 20250317-rcqx-FX274.lcb
样品瓶号: 3-38
进样体积: 10 μ l 版本号: 6.115
进样时间: 2025/03/17 18:43:26 实验者: xiechaojun
处理时间 (V2) : 2025/03/18 09:02:27 处理者: xiechaojun
仪器型号: SHIMADZU LC-2050C(FX274)

<色谱图>

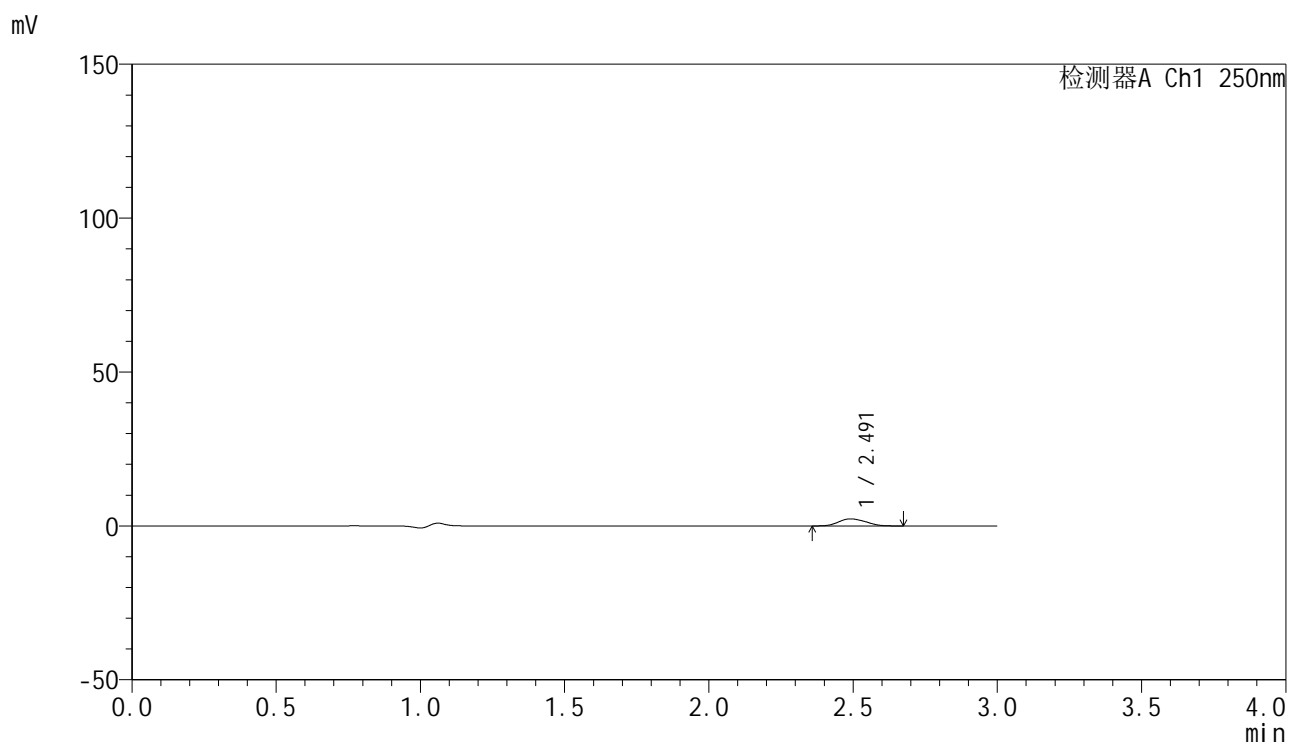

<峰表>

检测器A Ch1 250nm

峰号	保留时间	面积	面积%	高度	理论塔板数(USP)	拖尾因子	分离度(USP)
1	2.491	15056	100.000	2300	3219	1.147	--
总计		15056	100.000	2300			



SMF-4099

<样品信息>

色谱柱 : XB-C18(150mm*4.6mm,5 μ m) 流速:1.8ml/min
 柱温 : 40 $^{\circ}$ C 波长:250nm
 数据文件名: RC\$SMF-4099 - 0-53/25-880-2 - zzp-20mg-25021701-2p-rcqx-pH1.2jz-lf100z-cl-10min-P6.lcd
 方法文件名: RC\$SMF-4099 - SMF-4099-RCQX-FX274.lcm
 批处理文件名: RC\$SMF-4099 - 20250317-rcqx-FX274.lcb
 样品瓶号: 3-47
 进样体积: 10 μ l 版本号: 6.115
 进样时间: 2025/03/17 18:46:48 实验者: xiechaojun
 处理时间 (V2) : 2025/03/18 09:02:30 处理者: xiechaojun
 仪器型号: SHIMADZU LC-2050C(FX274)

<色谱图>

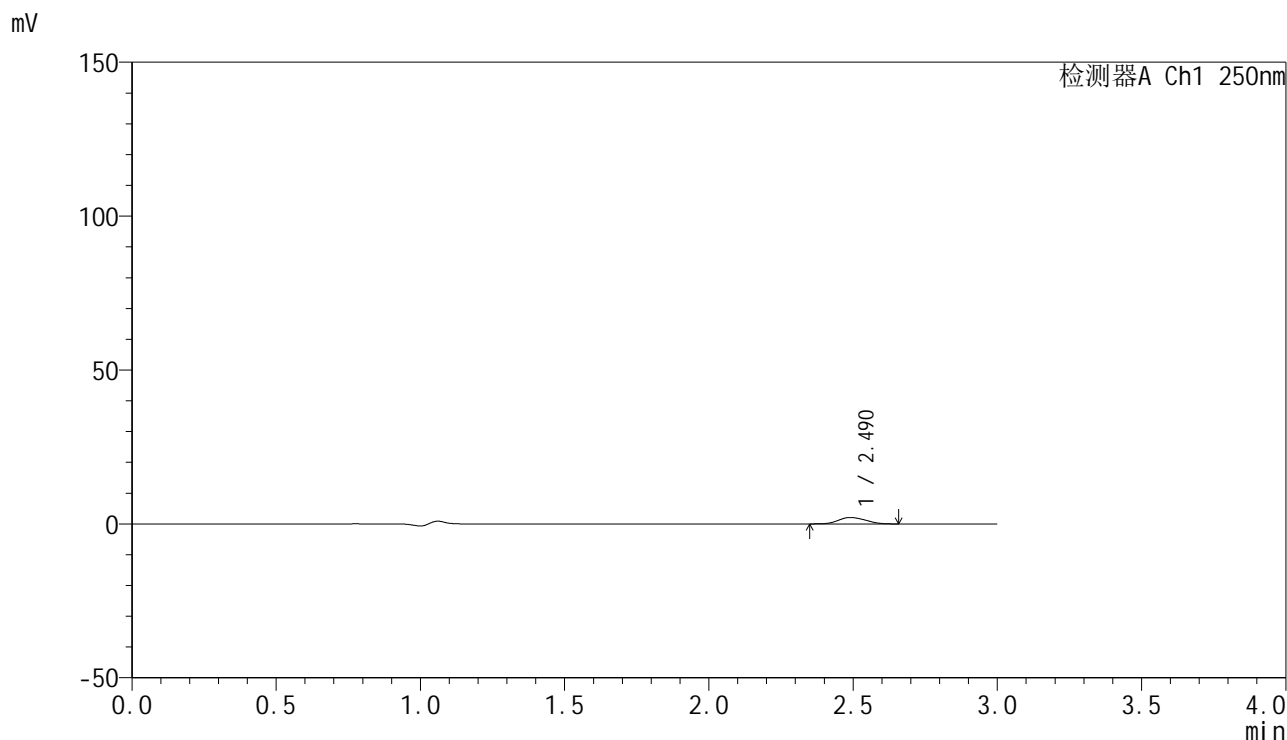

<峰表>

检测器A Ch1 250nm

峰号	保留时间	面积	面积%	高度	理论塔板数(USP)	拖尾因子	分离度(USP)
1	2.490	13601	100.000	2084	3223	1.155	--
总计		13601	100.000	2084			



SMF-4099

<样品信息>

色谱柱 : XB-C18(150mm*4.6mm,5 μ m) 流速:1.8ml/min
 柱温 : 40 $^{\circ}$ C 波长:250nm
 数据文件名: RC\$SMF-4099 - 0-53/25-881-2 - zzp-20mg-25021701-2p-rcqx-pH1.2jz-lf100z-cl-15min-P1.lcd
 方法文件名: RC\$SMF-4099 - SMF-4099-RCQX-FX274.lcm
 批处理文件名: RC\$SMF-4099 - 20250317-rcqx-FX274.lcb
 样品瓶号: 3-3
 进样体积: 10 μ l 版本号: 6.115
 进样时间: 2025/03/17 18:50:09 实验者: xiechaojun
 处理时间 (V2) : 2025/03/18 09:02:33 处理者: xiechaojun
 仪器型号: SHIMADZU LC-2050C(FX274)

<色谱图>

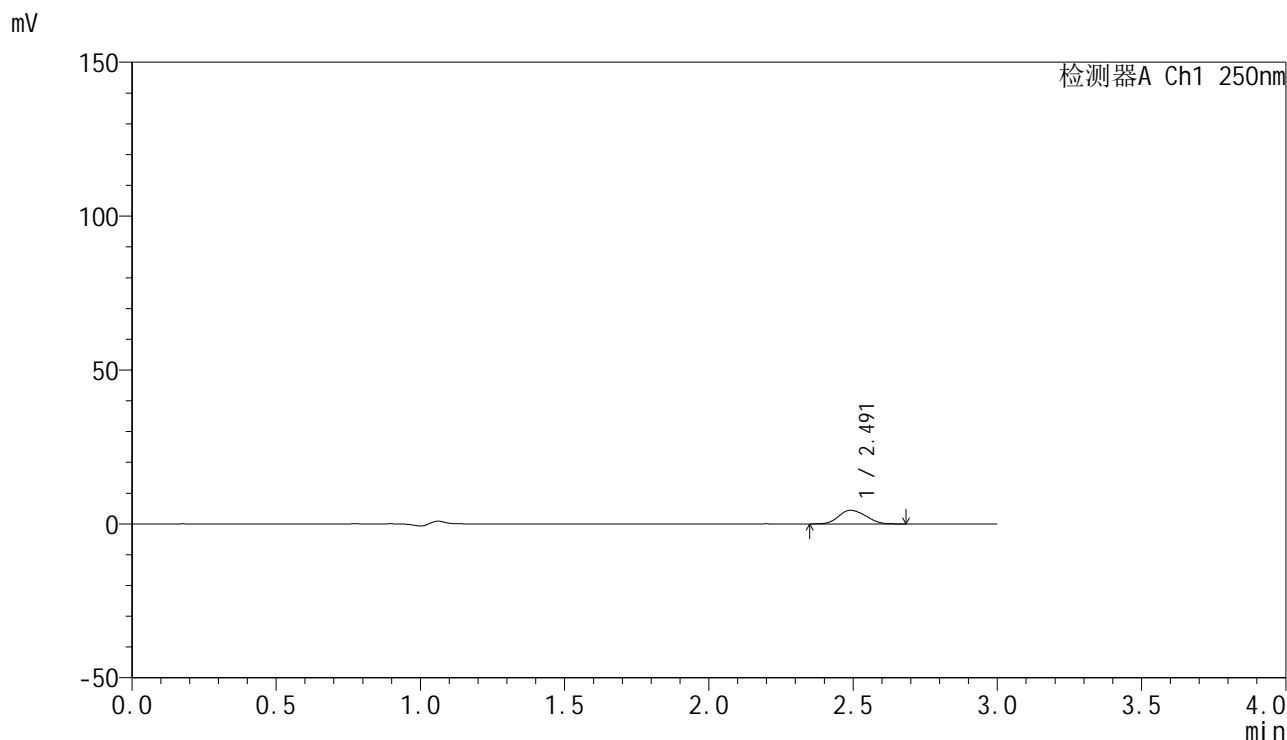

<峰表>

检测器A Ch1 250nm

峰号	保留时间	面积	面积%	高度	理论塔板数(USP)	拖尾因子	分离度(USP)
1	2.491	28905	100.000	4423	3214	1.141	--
总计		28905	100.000	4423			

<样品信息>

色谱柱 : XB-C18(150mm*4.6mm,5 μ m) 流速:1.8ml/min
柱温 : 40 $^{\circ}$ C 波长:250nm
数据文件名: RC\$SMF-4099 - 0-53/25-882-2 - zzp-20mg-25021701-2p-rcqx-pH1.2jz-lf100z-cl-15min-P2.lcd
方法文件名: RC\$SMF-4099 - SMF-4099-RCQX-FX274.lcm
批处理文件名: RC\$SMF-4099 - 20250317-rcqx-FX274.lcb
样品瓶号: 3-12
进样体积: 10 μ l 版本号: 6.115
进样时间: 2025/03/17 18:53:31 实验者: xiechaojun
处理时间 (V2) : 2025/03/18 09:02:35 处理者: xiechaojun
仪器型号: SHIMADZU LC-2050C(FX274)

<色谱图>

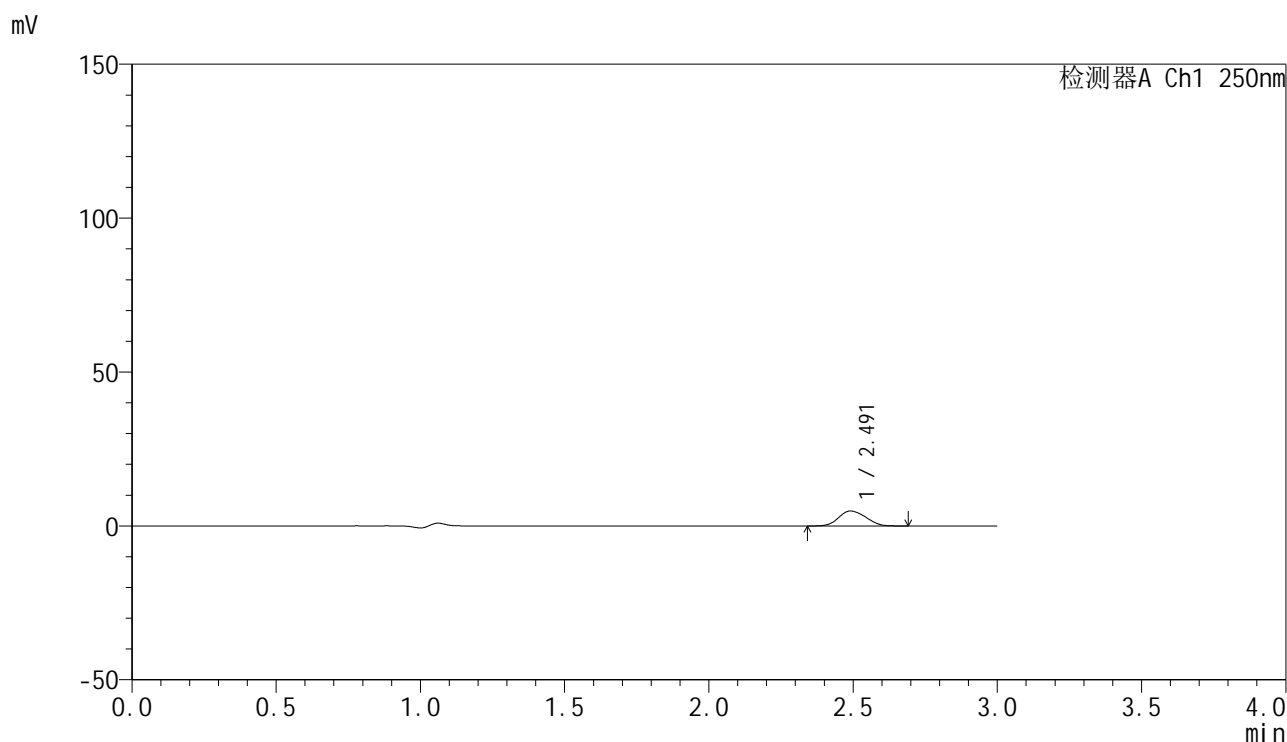

<峰表>

检测器A Ch1 250nm

峰号	保留时间	面积	面积%	高度	理论塔板数(USP)	拖尾因子	分离度(USP)
1	2.491	31674	100.000	4848	3234	1.138	--
总计		31674	100.000	4848			



SMF-4099

<样品信息>

色谱柱 : XB-C18(150mm*4.6mm,5 μ m) 流速:1.8ml/min
 柱温 : 40 $^{\circ}$ C 波长:250nm
 数据文件名: RC\$SMF-4099 - 0-53/25-883-2 - zzp-20mg-25021701-2p-rcqx-pH1.2jz-lf100z-cl-15min-P3.lcd
 方法文件名: RC\$SMF-4099 - SMF-4099-RCQX-FX274.lcm
 批处理文件名: RC\$SMF-4099 - 20250317-rcqx-FX274.lcb
 样品瓶号: 3-21
 进样体积: 10 μ l 版本号: 6.115
 进样时间: 2025/03/17 18:56:53 实验者: xiechaojun
 处理时间 (V2) : 2025/03/18 09:02:38 处理者: xiechaojun
 仪器型号: SHIMADZU LC-2050C(FX274)

<色谱图>

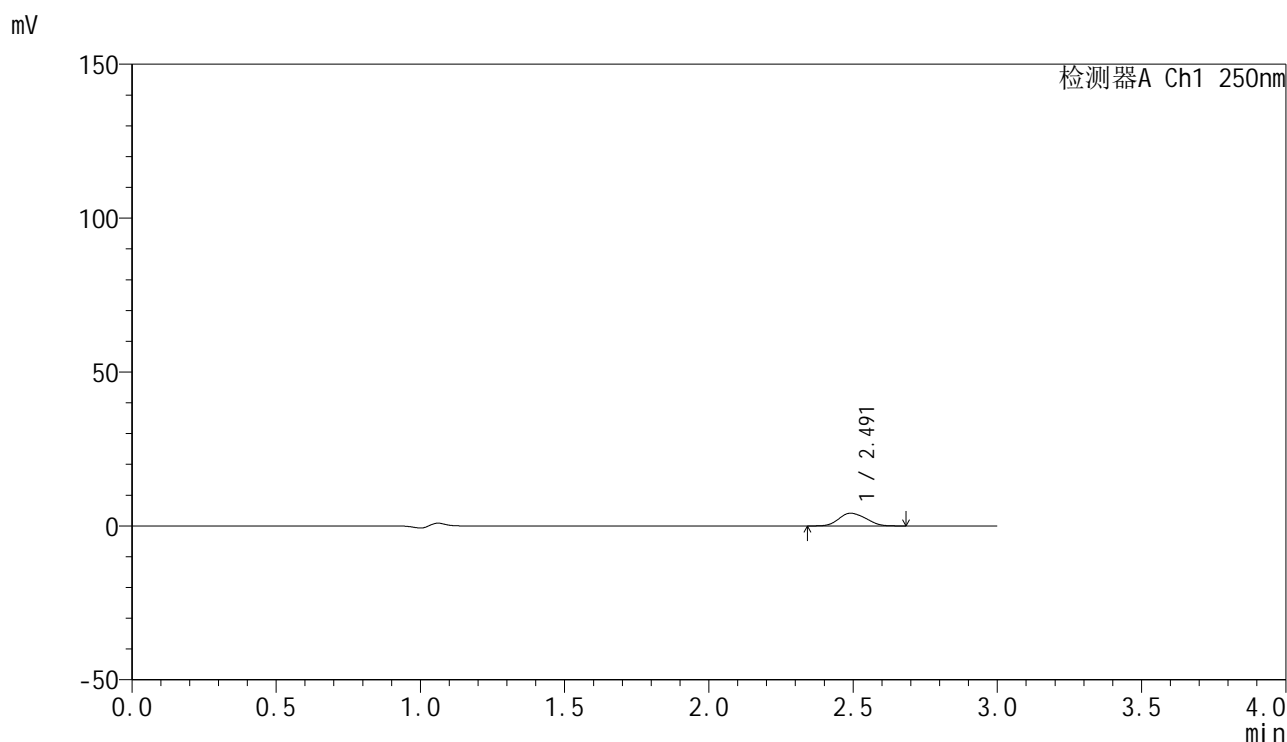

<峰表>

检测器A Ch1 250nm

峰号	保留时间	面积	面积%	高度	理论塔板数(USP)	拖尾因子	分离度(USP)
1	2.491	27037	100.000	4121	3225	1.141	--
总计		27037	100.000	4121			



SMF-4099

<样品信息>

色谱柱 : XB-C18(150mm*4.6mm,5 μ m) 流速:1.8ml/min
 柱温 : 40 $^{\circ}$ C 波长:250nm
 数据文件名: RC\$SMF-4099 - 0-53/25-884-2 - zzp-20mg-25021701-2p-rcqx-pH1.2jz-lf100z-cl-15min-P4.lcd
 方法文件名: RC\$SMF-4099 - SMF-4099-RCQX-FX274.lcm
 批处理文件名: RC\$SMF-4099 - 20250317-rcqx-FX274.lcb
 样品瓶号: 3-30
 进样体积: 10 μ l 版本号: 6.115
 进样时间: 2025/03/17 19:00:15 实验者: xiechaojun
 处理时间 (V2) : 2025/03/18 09:02:41 处理者: xiechaojun
 仪器型号: SHIMADZU LC-2050C(FX274)

<色谱图>

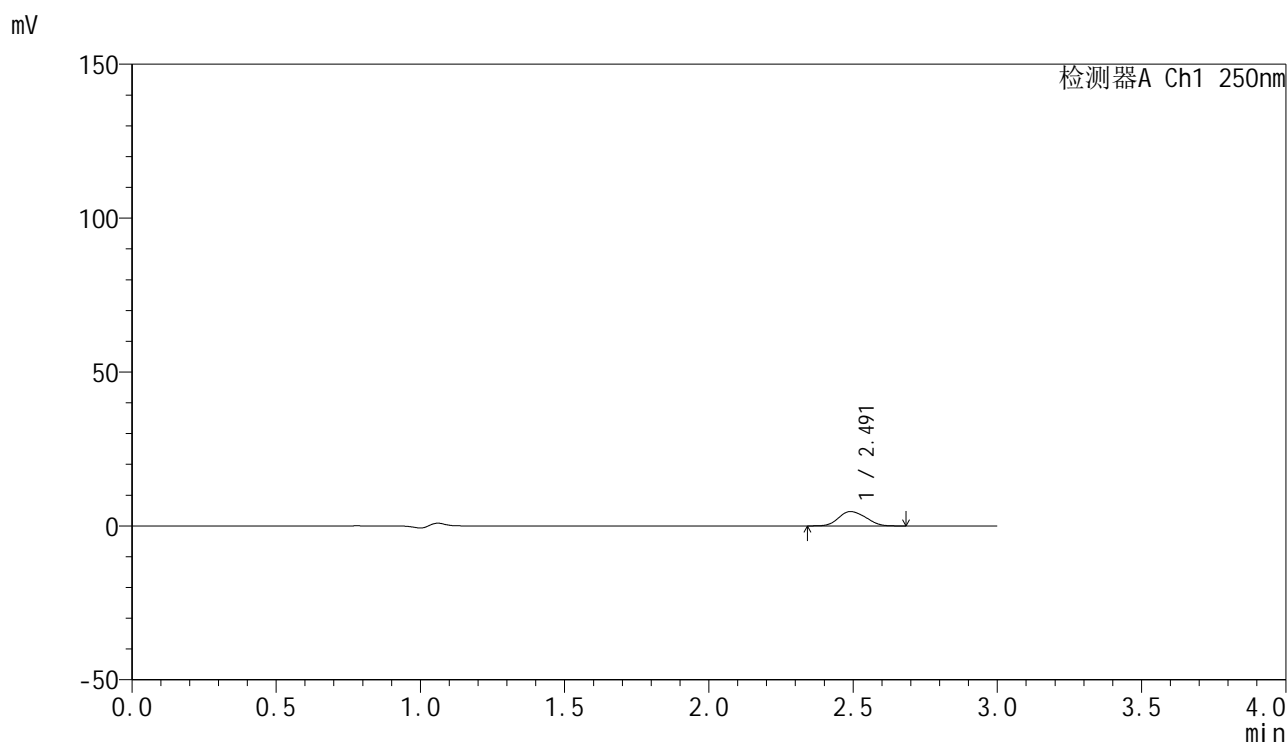

<峰表>

检测器A Ch1 250nm

峰号	保留时间	面积	面积%	高度	理论塔板数(USP)	拖尾因子	分离度(USP)
1	2.491	30529	100.000	4667	3225	1.145	--
总计		30529	100.000	4667			

<样品信息>

色谱柱 : XB-C18(150mm*4.6mm,5 μ m) 流速:1.8ml/min
柱温 : 40 $^{\circ}$ C 波长:250nm
数据文件名: RC\$SMF-4099 - 0-53/25-885-2 - zzp-20mg-25021701-2p-rcqx-pH1.2jz-lf100z-cl-15min-P5.lcd
方法文件名: RC\$SMF-4099 - SMF-4099-RCQX-FX274.lcm
批处理文件名: RC\$SMF-4099 - 20250317-rcqx-FX274.lcb
样品瓶号: 3-39
进样体积: 10 μ l 版本号: 6.115
进样时间: 2025/03/17 19:03:37 实验者: xiechaojun
处理时间 (V2) : 2025/03/18 09:02:44 处理者: xiechaojun
仪器型号: SHIMADZU LC-2050C(FX274)

<色谱图>

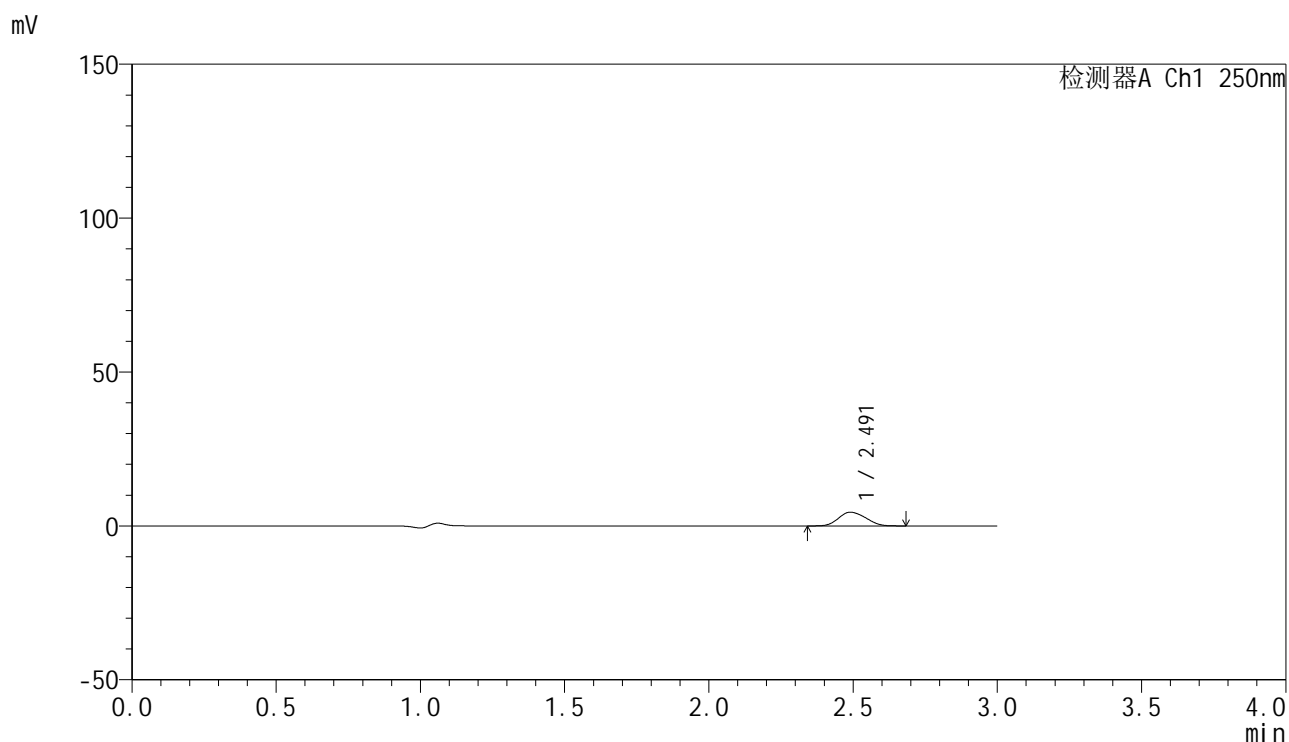

<峰表>

检测器A Ch1 250nm

峰号	保留时间	面积	面积%	高度	理论塔板数(USP)	拖尾因子	分离度(USP)
1	2.491	29187	100.000	4466	3202	1.144	--
总计		29187	100.000	4466			



SMF-4099

<样品信息>

色谱柱 : XB-C18(150mm*4.6mm,5μm) 流速:1.8ml/min
 柱温 : 40°C 波长:250nm
 数据文件名: RC\$SMF-4099 - 0-53/25-886-2 - zzp-20mg-25021701-2p-rcqx-pH1.2jz-lf100z-cl-15min-P6.lcd
 方法文件名: RC\$SMF-4099 - SMF-4099-RCQX-FX274.lcm
 批处理文件名: RC\$SMF-4099 - 20250317-rcqx-FX274.lcb
 样品瓶号: 3-48
 进样体积: 10 μl 版本号: 6.115
 进样时间: 2025/03/17 19:06:59 实验者: xiechaojun
 处理时间 (V2) : 2025/03/18 09:02:47 处理者: xiechaojun
 仪器型号: SHIMADZU LC-2050C(FX274)

<色谱图>

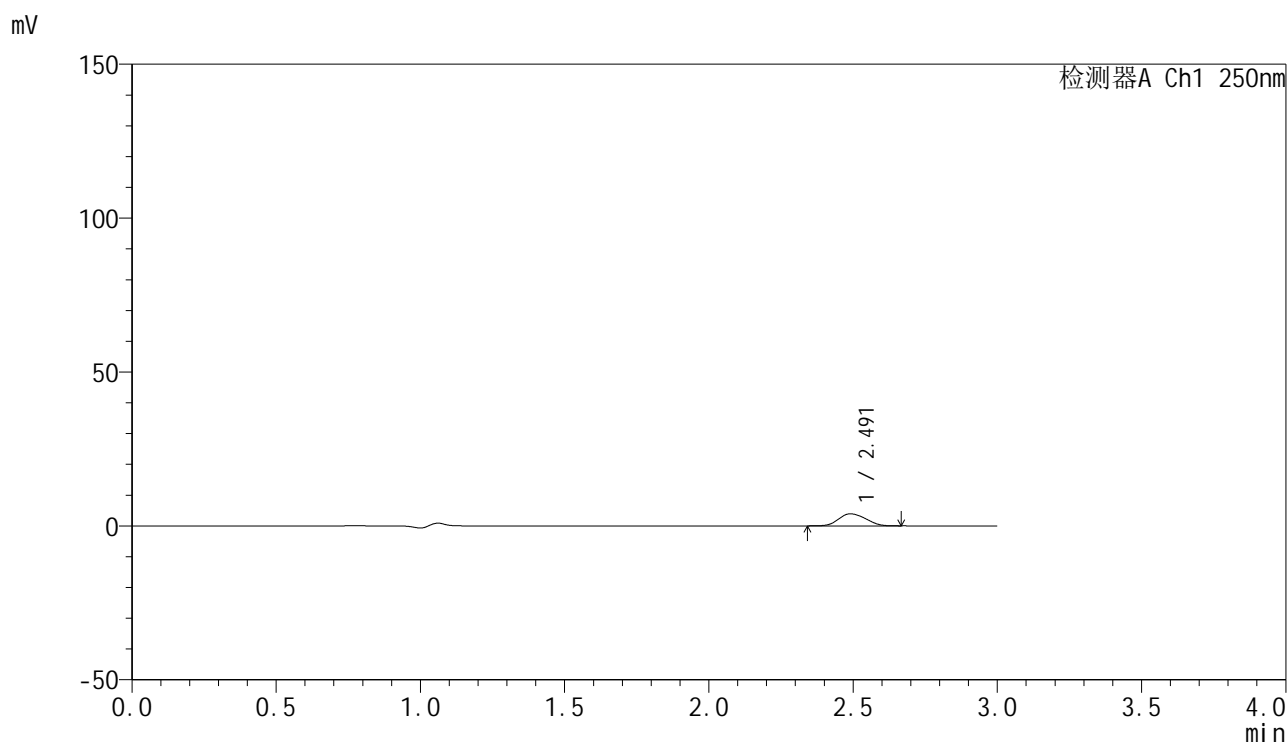

<峰表>

检测器A Ch1 250nm

峰号	保留时间	面积	面积%	高度	理论塔板数(USP)	拖尾因子	分离度(USP)
1	2.491	25643	100.000	3926	3248	1.143	--
总计		25643	100.000	3926			

<样品信息>

色谱柱 : XB-C18(150mm*4.6mm,5 μ m) 流速:1.8ml/min
 柱温 : 40°C 波长:250nm
 数据文件名: RC\$SMF-4099 - 0-53/25-887-2 - zzp-20mg-25021701-2p-rcqx-pH1.2jz-lf100z-cl-20min-P1.lcd
 方法文件名: RC\$SMF-4099 - SMF-4099-RCQX-FX274.lcm
 批处理文件名: RC\$SMF-4099 - 20250317-rcqx-FX274.lcb
 样品瓶号: 3-4
 进样体积: 10 μ l 版本号: 6.115
 进样时间: 2025/03/17 19:10:20 实验者: xiechaojun
 处理时间 (V2) : 2025/03/18 09:02:49 处理者: xiechaojun
 仪器型号: SHIMADZU LC-2050C(FX274)

<色谱图>

mV

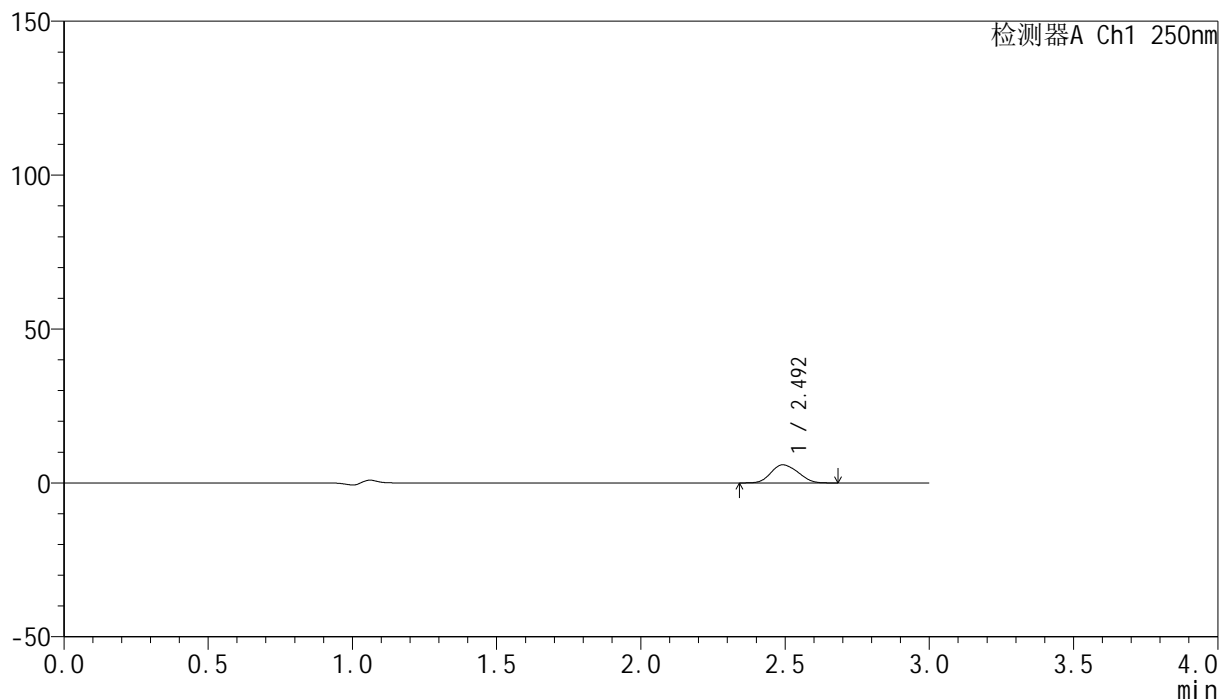

<峰表>

检测器A Ch1 250nm

峰号	保留时间	面积	面积%	高度	理论塔板数(USP)	拖尾因子	分离度(USP)
1	2.492	38410	100.000	5861	3216	1.138	--
总计		38410	100.000	5861			



SMF-4099

<样品信息>

色谱柱 : XB-C18(150mm*4.6mm,5μm) 流速:1.8ml/min
 柱温 : 40°C 波长:250nm
 数据文件名: RC\$SMF-4099 - 0-53/25-888-2 - zzp-20mg-25021701-2p-rcqx-pH1.2jz-lf100z-cl-20min-P2.lcd
 方法文件名: RC\$SMF-4099 - SMF-4099-RCQX-FX274.lcm
 批处理文件名: RC\$SMF-4099 - 20250317-rcqx-FX274.lcb
 样品瓶号: 3-13
 进样体积: 10 μl 版本号: 6.115
 进样时间: 2025/03/17 19:13:42 实验者: xiechaojun
 处理时间 (V2) : 2025/03/18 09:02:52 处理者: xiechaojun
 仪器型号: SHIMADZU LC-2050C(FX274)

<色谱图>

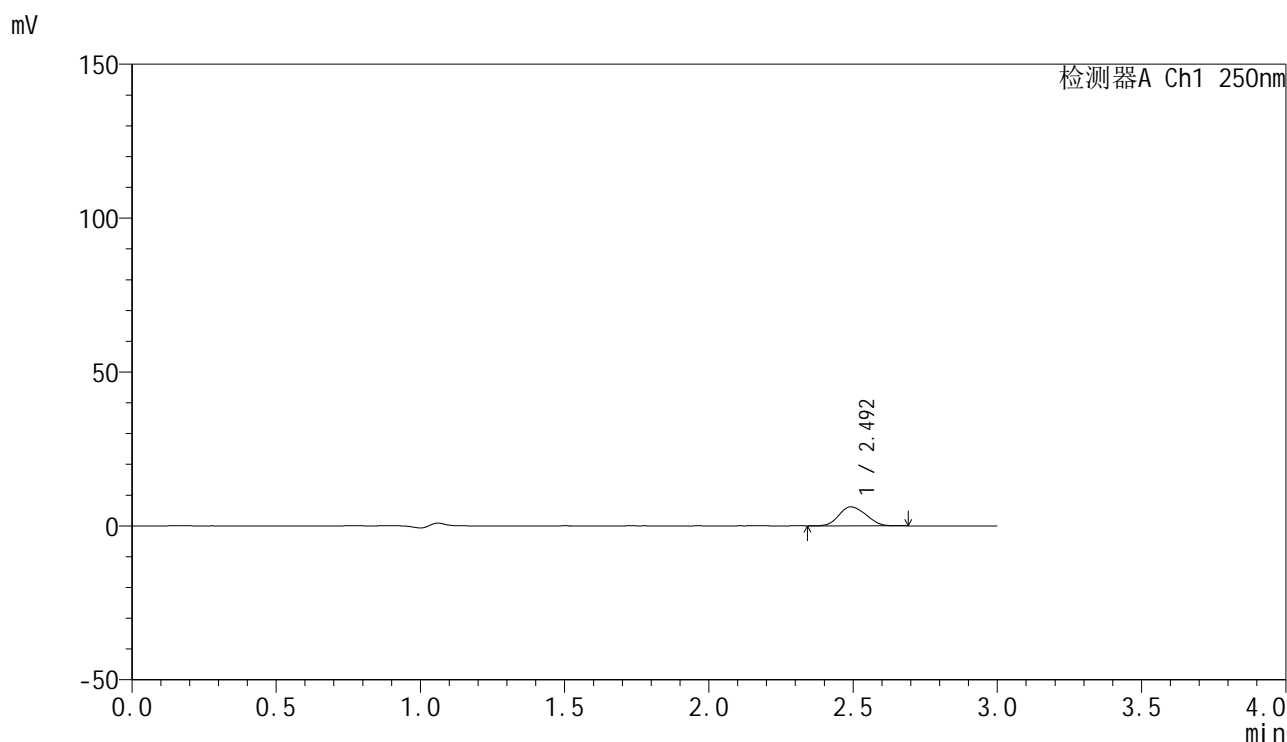

<峰表>

检测器A Ch1 250nm

峰号	保留时间	面积	面积%	高度	理论塔板数(USP)	拖尾因子	分离度(USP)
1	2.492	40444	100.000	6166	3225	1.144	--
总计		40444	100.000	6166			



SMF-4099

<样品信息>

色谱柱 : XB-C18(150mm*4.6mm,5 μ m) 流速:1.8ml/min
 柱温 : 40 $^{\circ}$ C 波长:250nm
 数据文件名: RC\$SMF-4099 - 0-53/25-889-2 - zzp-20mg-25021701-2p-rcqx-pH1.2jz-lf100z-cl-20min-P3.lcd
 方法文件名: RC\$SMF-4099 - SMF-4099-RCQX-FX274.lcm
 批处理文件名: RC\$SMF-4099 - 20250317-rcqx-FX274.lcb
 样品瓶号: 3-22
 进样体积: 10 μ l 版本号: 6.115
 进样时间: 2025/03/17 19:17:03 实验者: xiechaojun
 处理时间 (V2) : 2025/03/18 09:02:55 处理者: xiechaojun
 仪器型号: SHIMADZU LC-2050C(FX274)

<色谱图>

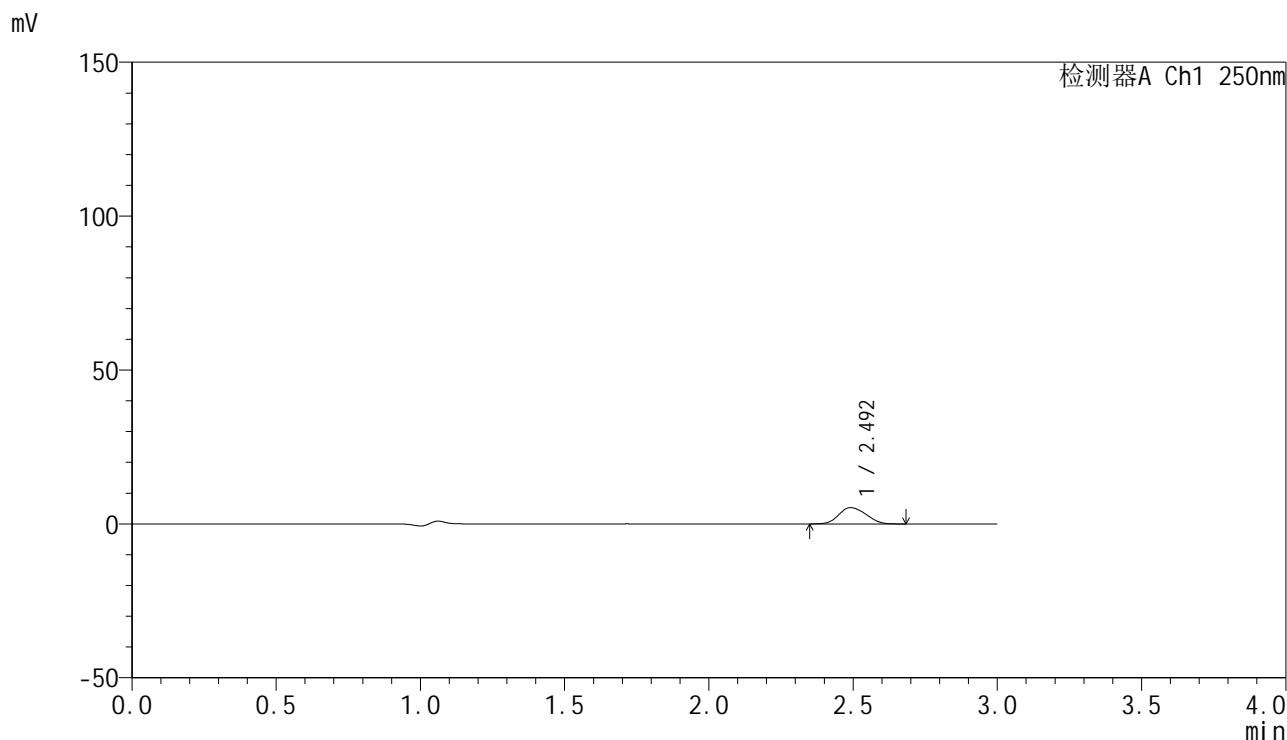

<峰表>

检测器A Ch1 250nm

峰号	保留时间	面积	面积%	高度	理论塔板数(USP)	拖尾因子	分离度(USP)
1	2.492	34810	100.000	5293	3204	1.143	--
总计		34810	100.000	5293			



SMF-4099

<样品信息>

色谱柱 : XB-C18(150mm*4.6mm,5μm) 流速:1.8ml/min
 柱温 : 40°C 波长:250nm
 数据文件名: RC\$SMF-4099 - 0-53/25-890-2 - zzp-20mg-25021701-2p-rcqx-pH1.2jz-lf100z-cl-20min-P4.lcd
 方法文件名: RC\$SMF-4099 - SMF-4099-RCQX-FX274.lcm
 批处理文件名: RC\$SMF-4099 - 20250317-rcqx-FX274.lcb
 样品瓶号: 3-31
 进样体积: 10 μl 版本号: 6.115
 进样时间: 2025/03/17 19:20:25 实验者: xiechaojun
 处理时间 (V2) : 2025/03/18 09:02:58 处理者: xiechaojun
 仪器型号: SHIMADZU LC-2050C(FX274)

<色谱图>

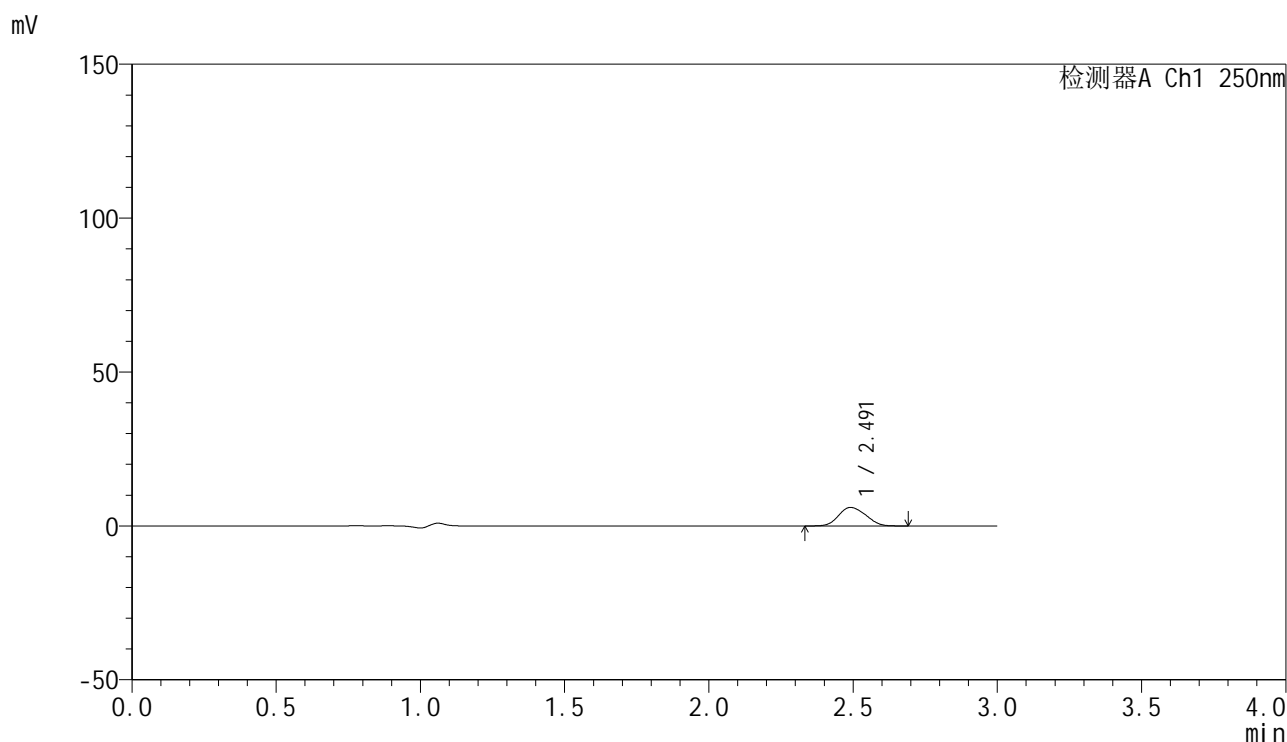

<峰表>

检测器A Ch1 250nm

峰号	保留时间	面积	面积%	高度	理论塔板数(USP)	拖尾因子	分离度(USP)
1	2.491	39552	100.000	6022	3207	1.138	--
总计		39552	100.000	6022			



SMF-4099

<样品信息>

色谱柱 : XB-C18(150mm*4.6mm,5μm) 流速:1.8ml/min
 柱温 : 40°C 波长:250nm
 数据文件名: RC\$SMF-4099 - 0-53/25-891-2 - zzp-20mg-25021701-2p-rcqx-pH1.2jz-lf100z-cl-20min-P5.lcd
 方法文件名: RC\$SMF-4099 - SMF-4099-RCQX-FX274.lcm
 批处理文件名: RC\$SMF-4099 - 20250317-rcqx-FX274.lcb
 样品瓶号: 3-40
 进样体积: 10 μl 版本号: 6.115
 进样时间: 2025/03/17 19:23:46 实验者: xiechaojun
 处理时间 (V2) : 2025/03/18 09:03:00 处理者: xiechaojun
 仪器型号: SHIMADZU LC-2050C(FX274)

<色谱图>

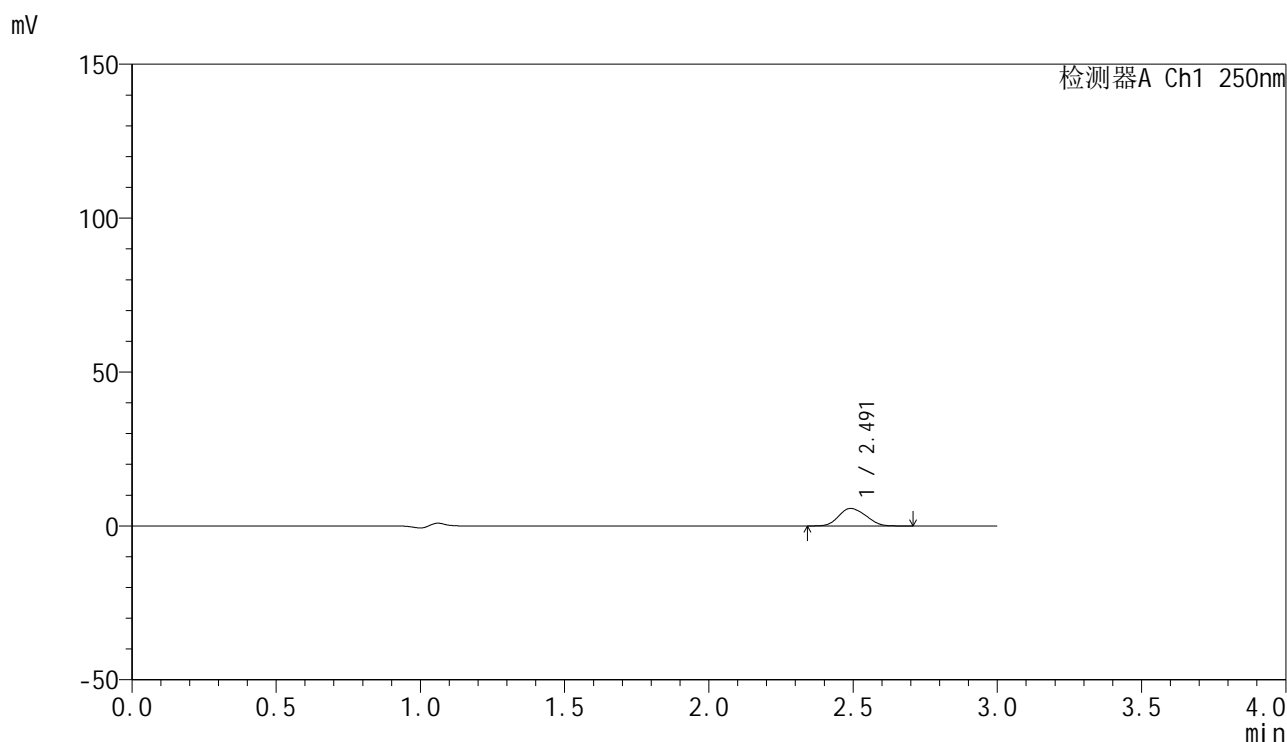

<峰表>

检测器A Ch1 250nm

峰号	保留时间	面积	面积%	高度	理论塔板数(USP)	拖尾因子	分离度(USP)
1	2.491	37333	100.000	5677	3208	1.146	--
总计		37333	100.000	5677			

<样品信息>

色谱柱 : XB-C18(150mm*4.6mm,5 μ m) 流速:1.8ml/min
 柱温 : 40°C 波长:250nm
 数据文件名: RC\$SMF-4099 - 0-53/25-892-2 - zzp-20mg-25021701-2p-rcqx-pH1.2jz-lf100z-cl-20min-P6.lcd
 方法文件名: RC\$SMF-4099 - SMF-4099-RCQX-FX274.lcm
 批处理文件名: RC\$SMF-4099 - 20250317-rcqx-FX274.lcb
 样品瓶号: 3-49
 进样体积: 10 μ l 版本号: 6.115
 进样时间: 2025/03/17 19:27:07 实验者: xiechaojun
 处理时间 (V2) : 2025/03/18 09:03:03 处理者: xiechaojun
 仪器型号: SHIMADZU LC-2050C(FX274)

<色谱图>

mV

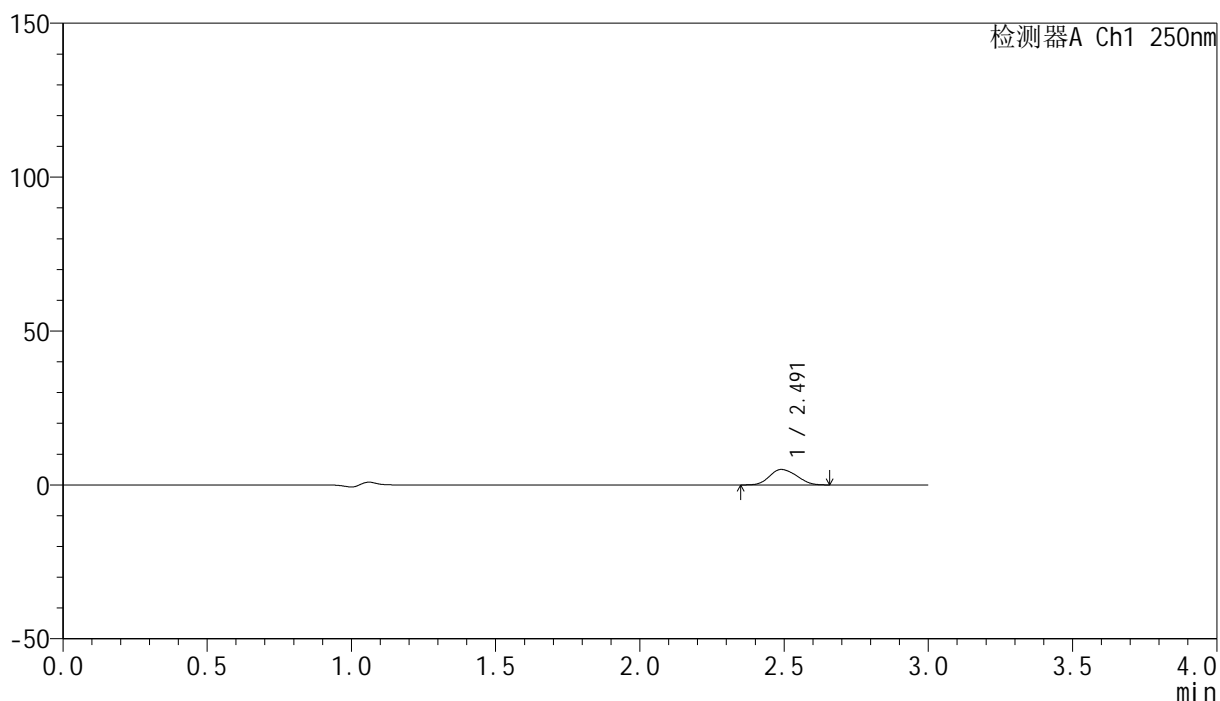

<峰表>

检测器A Ch1 250nm

峰号	保留时间	面积	面积%	高度	理论塔板数(USP)	拖尾因子	分离度(USP)
1	2.491	32872	100.000	5018	3194	1.141	--
总计		32872	100.000	5018			



SMF-4099

<样品信息>

色谱柱 : XB-C18(150mm*4.6mm,5μm) 流速:1.8ml/min
 柱温 : 40°C 波长:250nm
 数据文件名: RC\$SMF-4099 - 0-53/25-893-2 - zzp-20mg-25021701-2p-rcqx-pH1.2jz-lf100z-cl-30min-P1.lcd
 方法文件名: RC\$SMF-4099 - SMF-4099-RCQX-FX274.lcm
 批处理文件名: RC\$SMF-4099 - 20250317-rcqx-FX274.lcb
 样品瓶号: 3-5
 进样体积: 10 μl 版本号: 6.115
 进样时间: 2025/03/17 19:30:28 实验者: xiechaojun
 处理时间 (V2) : 2025/03/18 09:03:06 处理者: xiechaojun
 仪器型号: SHIMADZU LC-2050C(FX274)

<色谱图>

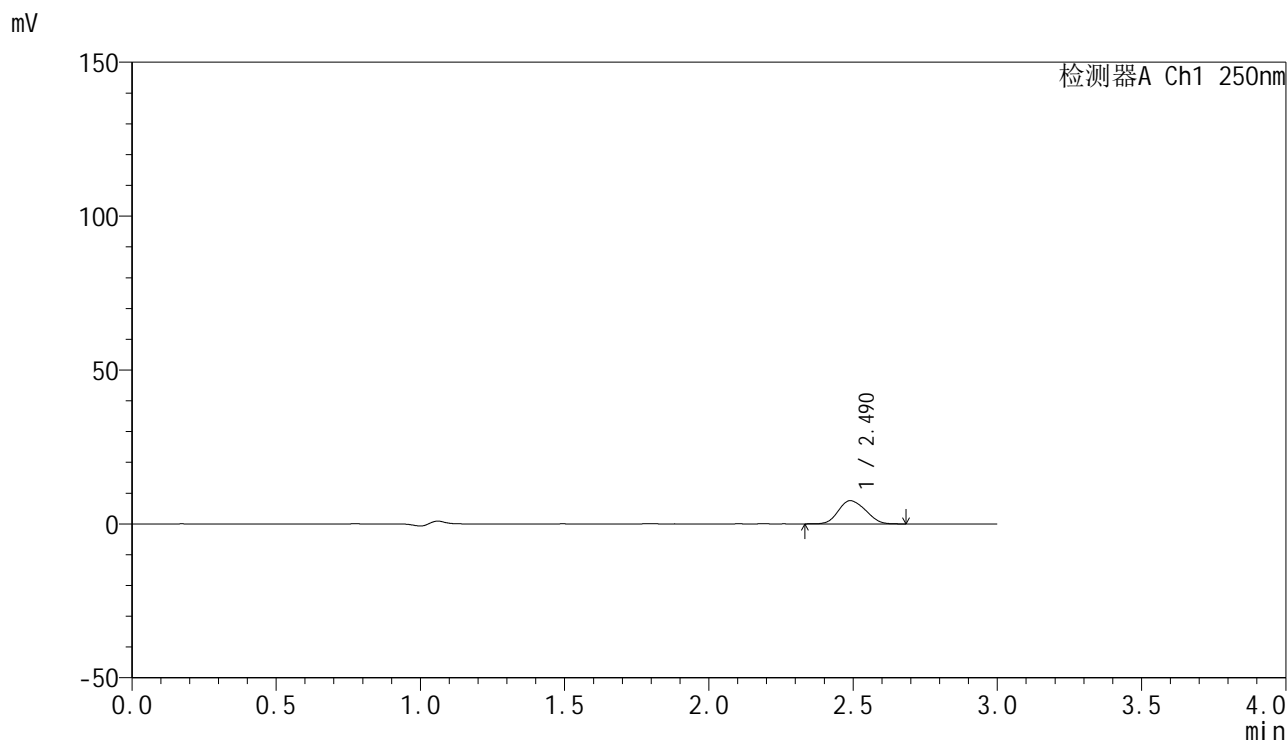

<峰表>

检测器A Ch1 250nm

峰号	保留时间	面积	面积%	高度	理论塔板数(USP)	拖尾因子	分离度(USP)
1	2.490	49445	100.000	7537	3197	1.141	--
总计		49445	100.000	7537			



SMF-4099

<样品信息>

色谱柱 : XB-C18(150mm*4.6mm,5μm) 流速:1.8ml/min
 柱温 : 40°C 波长:250nm
 数据文件名: RC\$SMF-4099 - 0-53/25-894-2 - zzp-20mg-25021701-2p-rcqx-pH1.2jz-lf100z-cl-30min-P2.lcd
 方法文件名: RC\$SMF-4099 - SMF-4099-RCQX-FX274.lcm
 批处理文件名: RC\$SMF-4099 - 20250317-rcqx-FX274.lcb
 样品瓶号: 3-14
 进样体积: 10 μl 版本号: 6.115
 进样时间: 2025/03/17 19:33:49 实验者: xiechaojun
 处理时间 (V2) : 2025/03/18 09:03:08 处理者: xiechaojun
 仪器型号: SHIMADZU LC-2050C(FX274)

<色谱图>

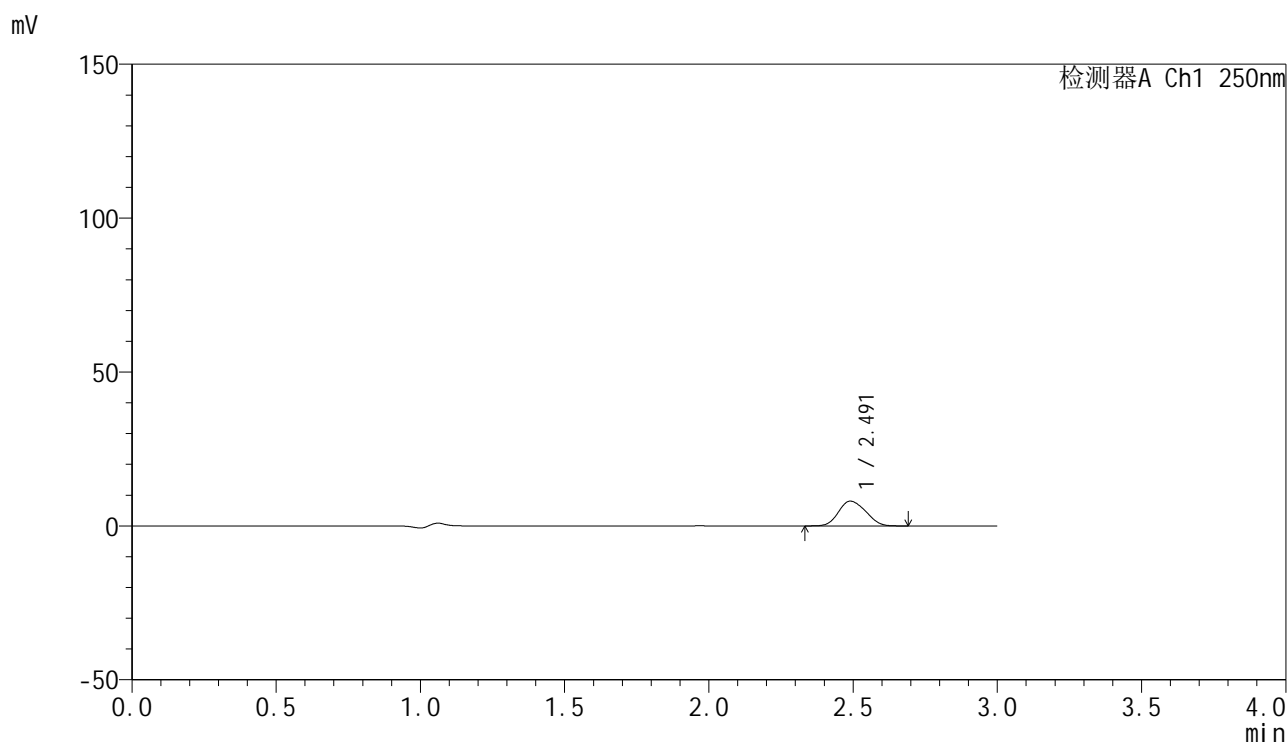

<峰表>

检测器A Ch1 250nm

峰号	保留时间	面积	面积%	高度	理论塔板数(USP)	拖尾因子	分离度(USP)
1	2.491	52887	100.000	8044	3192	1.137	--
总计		52887	100.000	8044			

<样品信息>

色谱柱 : XB-C18(150mm*4.6mm,5 μ m) 流速:1.8ml/min
柱温 : 40 $^{\circ}$ C 波长:250nm
数据文件名: RC\$SMF-4099 - 0-53/25-895-2 - zzp-20mg-25021701-2p-rcqx-pH1.2jz-lf100z-cl-30min-P3.lcd
方法文件名: RC\$SMF-4099 - SMF-4099-RCQX-FX274.lcm
批处理文件名: RC\$SMF-4099 - 20250317-rcqx-FX274.lcb
样品瓶号: 3-23
进样体积: 10 μ l 版本号: 6.115
进样时间: 2025/03/17 19:37:10 实验者: xiechaojun
处理时间 (V2) : 2025/03/18 09:03:11 处理者: xiechaojun
仪器型号: SHIMADZU LC-2050C(FX274)

<色谱图>

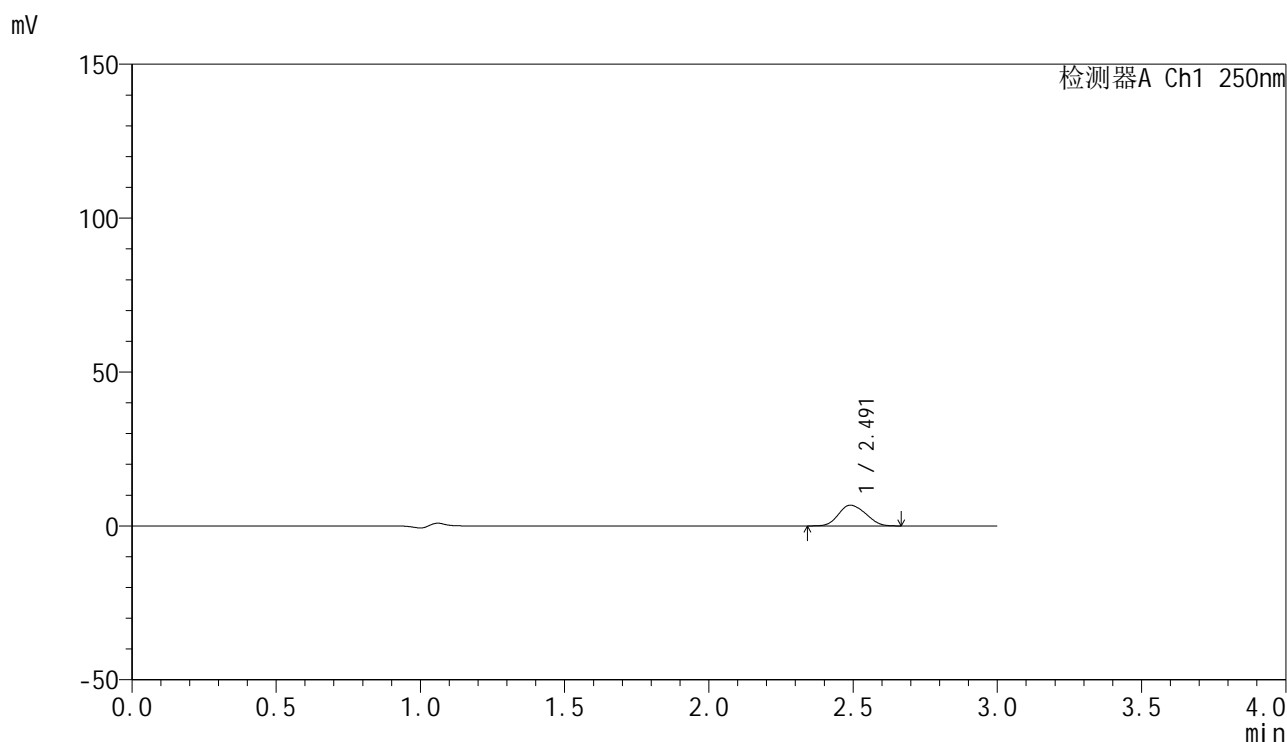

<峰表>

检测器A Ch1 250nm

峰号	保留时间	面积	面积%	高度	理论塔板数(USP)	拖尾因子	分离度(USP)
1	2.491	44278	100.000	6736	3188	1.143	--
总计		44278	100.000	6736			

<样品信息>

色谱柱 : XB-C18(150mm*4.6mm,5 μ m) 流速:1.8ml/min
柱温 : 40 $^{\circ}$ C 波长:250nm
数据文件名: RC\$SMF-4099 - 0-53/25-896-2 - zzp-20mg-25021701-2p-rcqx-pH1.2jz-lf100z-cl-30min-P4.lcd
方法文件名: RC\$SMF-4099 - SMF-4099-RCQX-FX274.lcm
批处理文件名: RC\$SMF-4099 - 20250317-rcqx-FX274.lcb
样品瓶号: 3-32
进样体积: 10 μ l 版本号: 6.115
进样时间: 2025/03/17 19:40:31 实验者: xiechaojun
处理时间 (V2) : 2025/03/18 09:03:14 处理者: xiechaojun
仪器型号: SHIMADZU LC-2050C(FX274)

<色谱图>

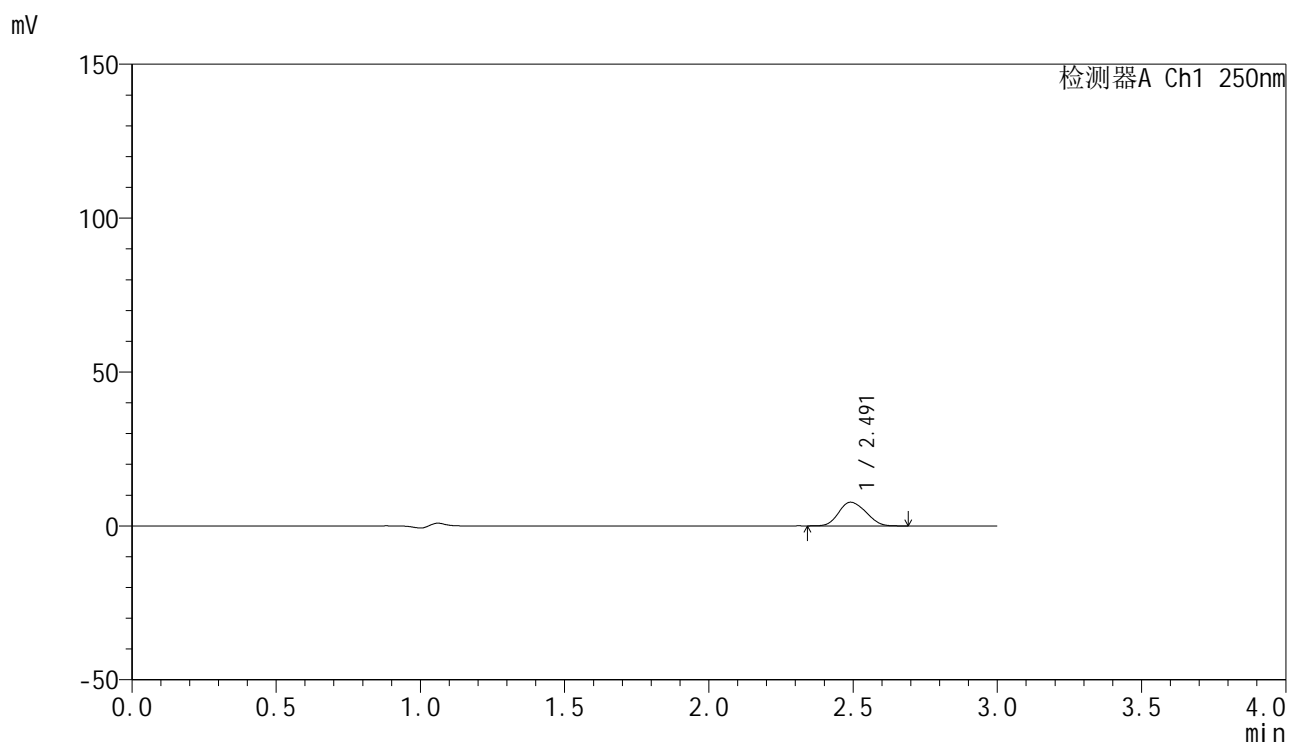

<峰表>

检测器A Ch1 250nm

峰号	保留时间	面积	面积%	高度	理论塔板数(USP)	拖尾因子	分离度(USP)
1	2.491	50596	100.000	7697	3193	1.150	--
总计		50596	100.000	7697			

<样品信息>

色谱柱 : XB-C18(150mm*4.6mm,5 μ m) 流速:1.8ml/min
柱温 : 40 $^{\circ}$ C 波长:250nm
数据文件名: RC\$SMF-4099 - 0-53/25-897-2 - zzp-20mg-25021701-2p-rcqx-pH1.2jz-lf100z-cl-30min-P5.lcd
方法文件名: RC\$SMF-4099 - SMF-4099-RCQX-FX274.lcm
批处理文件名: RC\$SMF-4099 - 20250317-rcqx-FX274.lcb
样品瓶号: 3-41
进样体积: 10 μ l 版本号: 6.115
进样时间: 2025/03/17 19:43:53 实验者: xiechaojun
处理时间 (V2) : 2025/03/18 09:03:17 处理者: xiechaojun
仪器型号: SHIMADZU LC-2050C(FX274)

<色谱图>

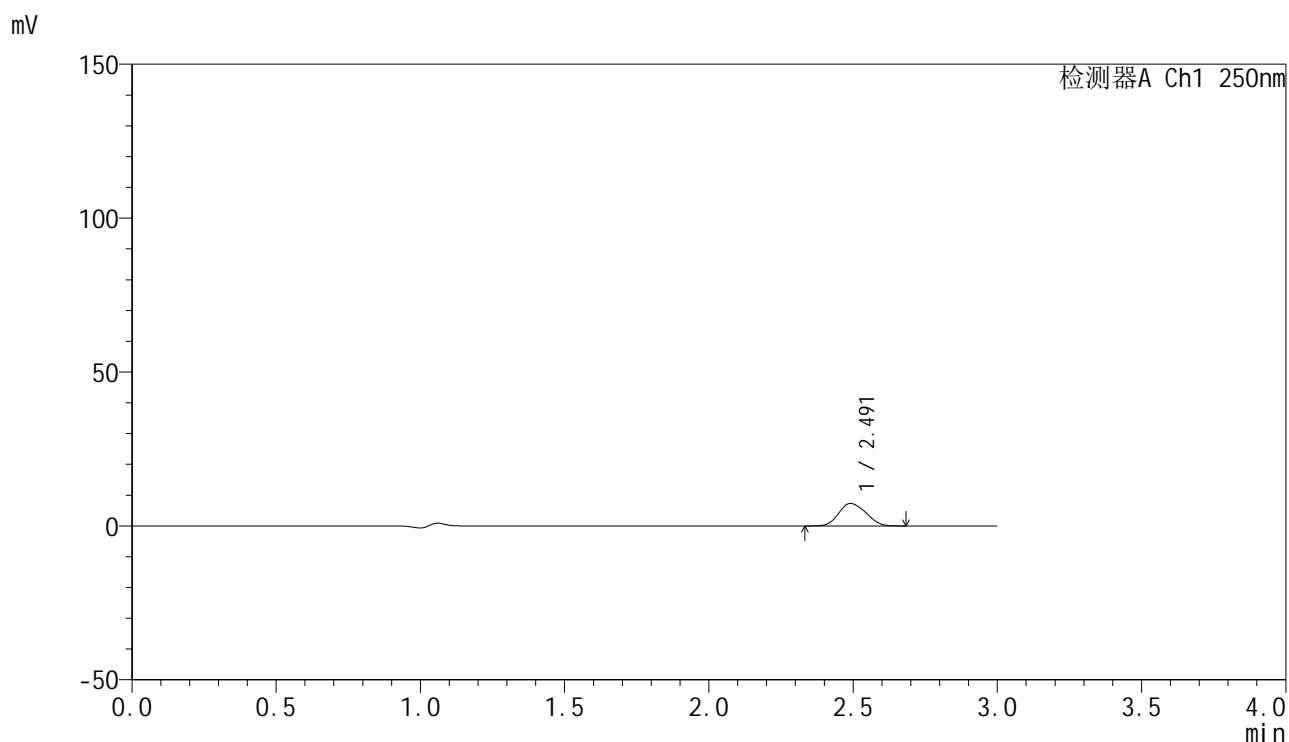

<峰表>

检测器A Ch1 250nm

峰号	保留时间	面积	面积%	高度	理论塔板数(USP)	拖尾因子	分离度(USP)
1	2.491	47965	100.000	7290	3187	1.142	--
总计		47965	100.000	7290			

<样品信息>

色谱柱 : XB-C18(150mm*4.6mm,5 μ m) 流速:1.8ml/min
 柱温 : 40°C 波长:250nm
 数据文件名: RC\$SMF-4099 - 0-53/25-898-2 - zzp-20mg-25021701-2p-rcqx-pH1.2jz-lf100z-cl-30min-P6.lcd
 方法文件名: RC\$SMF-4099 - SMF-4099-RCQX-FX274.lcm
 批处理文件名: RC\$SMF-4099 - 20250317-rcqx-FX274.lcb
 样品瓶号: 3-50
 进样体积: 10 μ l 版本号: 6.115
 进样时间: 2025/03/17 19:47:15 实验者: xiechaojun
 处理时间 (V2) : 2025/03/18 09:03:20 处理者: xiechaojun
 仪器型号: SHIMADZU LC-2050C(FX274)

<色谱图>

mV

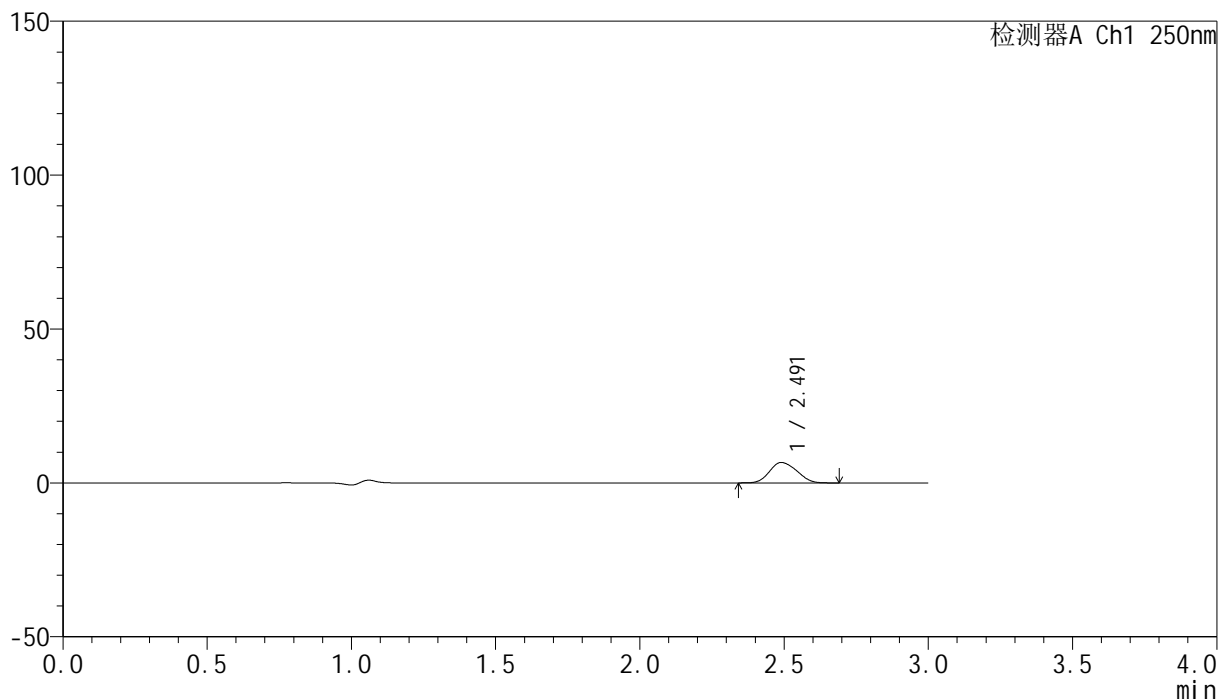

<峰表>

检测器A Ch1 250nm

峰号	保留时间	面积	面积%	高度	理论塔板数(USP)	拖尾因子	分离度(USP)
1	2.491	43715	100.000	6645	3166	1.147	--
总计		43715	100.000	6645			

<样品信息>

色谱柱 : XB-C18(150mm*4.6mm,5 μ m) 流速:1.8ml/min
 柱温 : 40 $^{\circ}$ C 波长:250nm
 数据文件名: RC\$SMF-4099 - 0-53/25-899-2 - zzp-20mg-25021701-2p-rcqx-pH1.2jz-lf100z-cl-45min-P1.lcd
 方法文件名: RC\$SMF-4099 - SMF-4099-RCQX-FX274.lcm
 批处理文件名: RC\$SMF-4099 - 20250317-rcqx-FX274.lcb
 样品瓶号: 3-6
 进样体积: 10 μ l 版本号: 6.115
 进样时间: 2025/03/17 19:50:36 实验者: xiechaojun
 处理时间 (V2) : 2025/03/18 09:03:22 处理者: xiechaojun
 仪器型号: SHIMADZU LC-2050C(FX274)

<色谱图>

mV

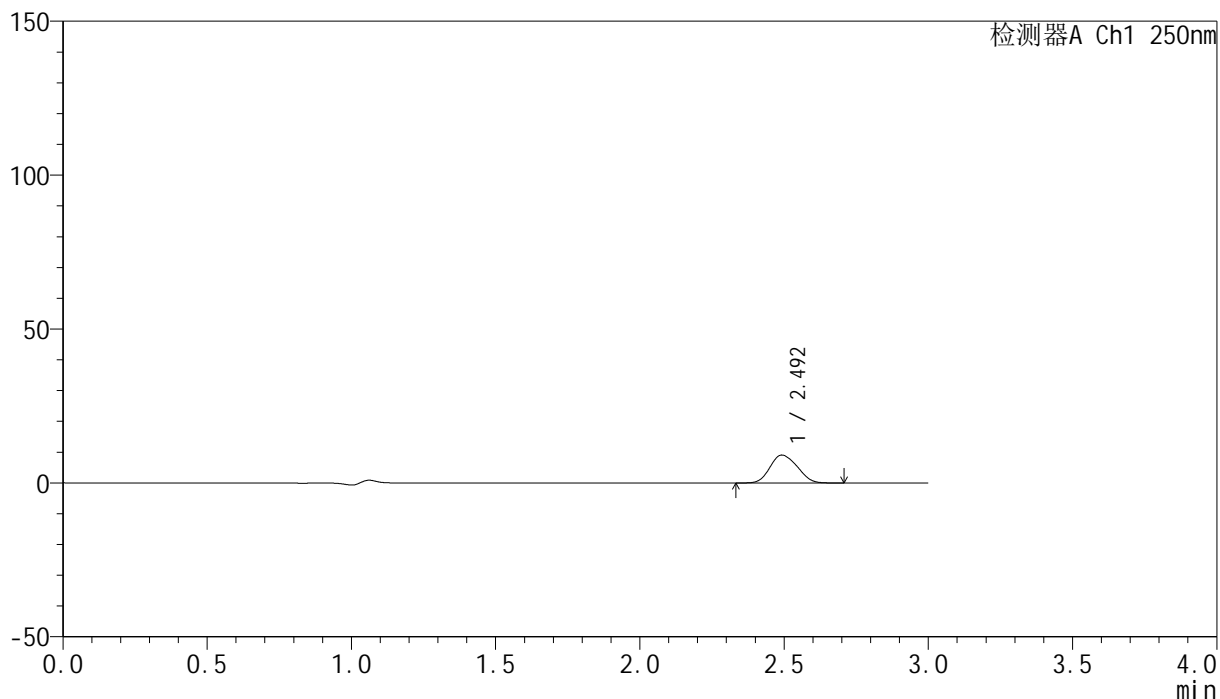

<峰表>

检测器A Ch1 250nm

峰号	保留时间	面积	面积%	高度	理论塔板数(USP)	拖尾因子	分离度(USP)
1	2.492	59739	100.000	9046	3185	1.147	--
总计		59739	100.000	9046			

<样品信息>

色谱柱 : XB-C18(150mm*4.6mm,5 μ m) 流速:1.8ml/min
柱温 : 40 $^{\circ}$ C 波长:250nm
数据文件名: RC\$SMF-4099 - 0-53/25-900-2 - zzp-20mg-25021701-2p-rcqx-pH1.2jz-lf100z-cl-45min-P2.lcd
方法文件名: RC\$SMF-4099 - SMF-4099-RCQX-FX274.lcm
批处理文件名: RC\$SMF-4099 - 20250317-rcqx-FX274.lcb
样品瓶号: 3-15
进样体积: 10 μ l 版本号: 6.115
进样时间: 2025/03/17 19:53:57 实验者: xiechaojun
处理时间 (V2) : 2025/03/18 09:03:25 处理者: xiechaojun
仪器型号: SHIMADZU LC-2050C(FX274)

<色谱图>

mV

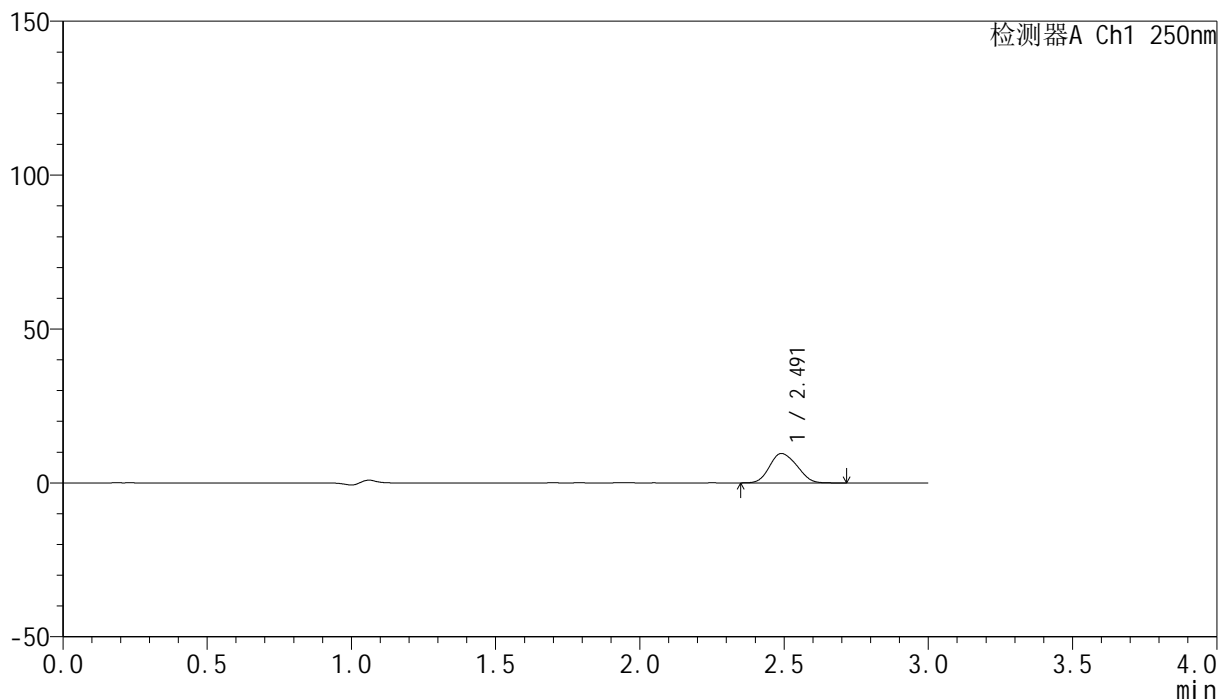

<峰表>

检测器A Ch1 250nm

峰号	保留时间	面积	面积%	高度	理论塔板数(USP)	拖尾因子	分离度(USP)
1	2.491	62922	100.000	9544	3173	1.145	--
总计		62922	100.000	9544			



SMF-4099

<样品信息>

色谱柱 : XB-C18(150mm*4.6mm,5μm) 流速:1.8ml/min
 柱温 : 40°C 波长:250nm
 数据文件名: RC\$SMF-4099 - 0-53/25-901-2 - zzp-20mg-25021701-2p-rcqx-pH1.2jz-lf100z-cl-45min-P3.lcd
 方法文件名: RC\$SMF-4099 - SMF-4099-RCQX-FX274.lcm
 批处理文件名: RC\$SMF-4099 - 20250317-rcqx-FX274.lcb
 样品瓶号: 3-24
 进样体积: 10 μl 版本号: 6.115
 进样时间: 2025/03/17 19:57:18 实验者: xiechaojun
 处理时间 (V2) : 2025/03/18 09:03:28 处理者: xiechaojun
 仪器型号: SHIMADZU LC-2050C(FX274)

<色谱图>

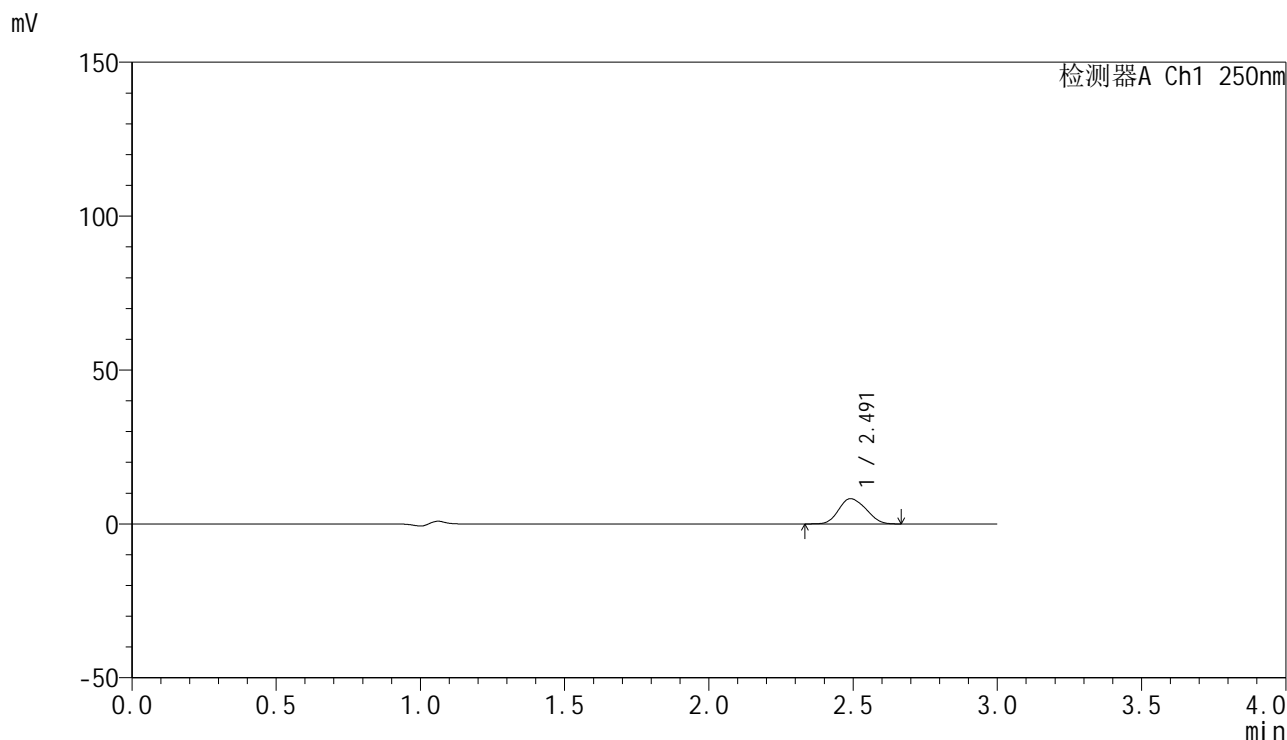

<峰表>

检测器A Ch1 250nm

峰号	保留时间	面积	面积%	高度	理论塔板数(USP)	拖尾因子	分离度(USP)
1	2.491	54102	100.000	8201	3168	1.146	--
总计		54102	100.000	8201			

<样品信息>

色谱柱 : XB-C18(150mm*4.6mm,5 μ m) 流速:1.8ml/min
 柱温 : 40°C 波长:250nm
 数据文件名: RC\$SMF-4099 - 0-53/25-902-2 - zzp-20mg-25021701-2p-rcqx-pH1.2jz-lf100z-cl-45min-P4.lcd
 方法文件名: RC\$SMF-4099 - SMF-4099-RCQX-FX274.lcm
 批处理文件名: RC\$SMF-4099 - 20250317-rcqx-FX274.lcb
 样品瓶号: 3-33
 进样体积: 10 μ l 版本号: 6.115
 进样时间: 2025/03/17 20:00:40 实验者: xiechaojun
 处理时间 (V2) : 2025/03/18 09:03:30 处理者: xiechaojun
 仪器型号: SHIMADZU LC-2050C(FX274)

<色谱图>

mV

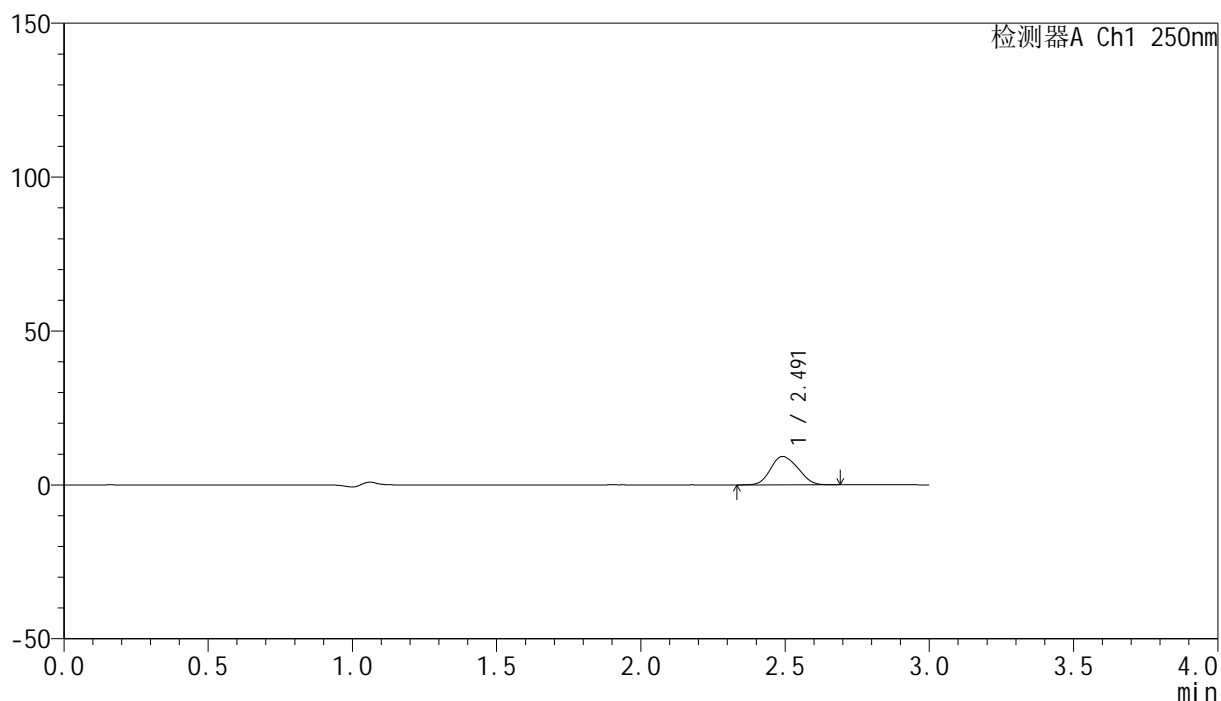

<峰表>

检测器A Ch1 250nm

峰号	保留时间	面积	面积%	高度	理论塔板数(USP)	拖尾因子	分离度(USP)
1	2.491	61120	100.000	9225	3149	1.147	--
总计		61120	100.000	9225			



SMF-4099

<样品信息>

色谱柱 : XB-C18(150mm*4.6mm,5μm) 流速:1.8ml/min
 柱温 : 40°C 波长:250nm
 数据文件名: RC\$SMF-4099 - 0-53/25-903-2 - zzp-20mg-25021701-2p-rcqx-pH1.2jz-lf100z-cl-45min-P5.lcd
 方法文件名: RC\$SMF-4099 - SMF-4099-RCQX-FX274.lcm
 批处理文件名: RC\$SMF-4099 - 20250317-rcqx-FX274.lcb
 样品瓶号: 3-42
 进样体积: 10 μl 版本号: 6.115
 进样时间: 2025/03/17 20:04:01 实验者: xiechaojun
 处理时间 (V2) : 2025/03/18 09:03:33 处理者: xiechaojun
 仪器型号: SHIMADZU LC-2050C(FX274)

<色谱图>

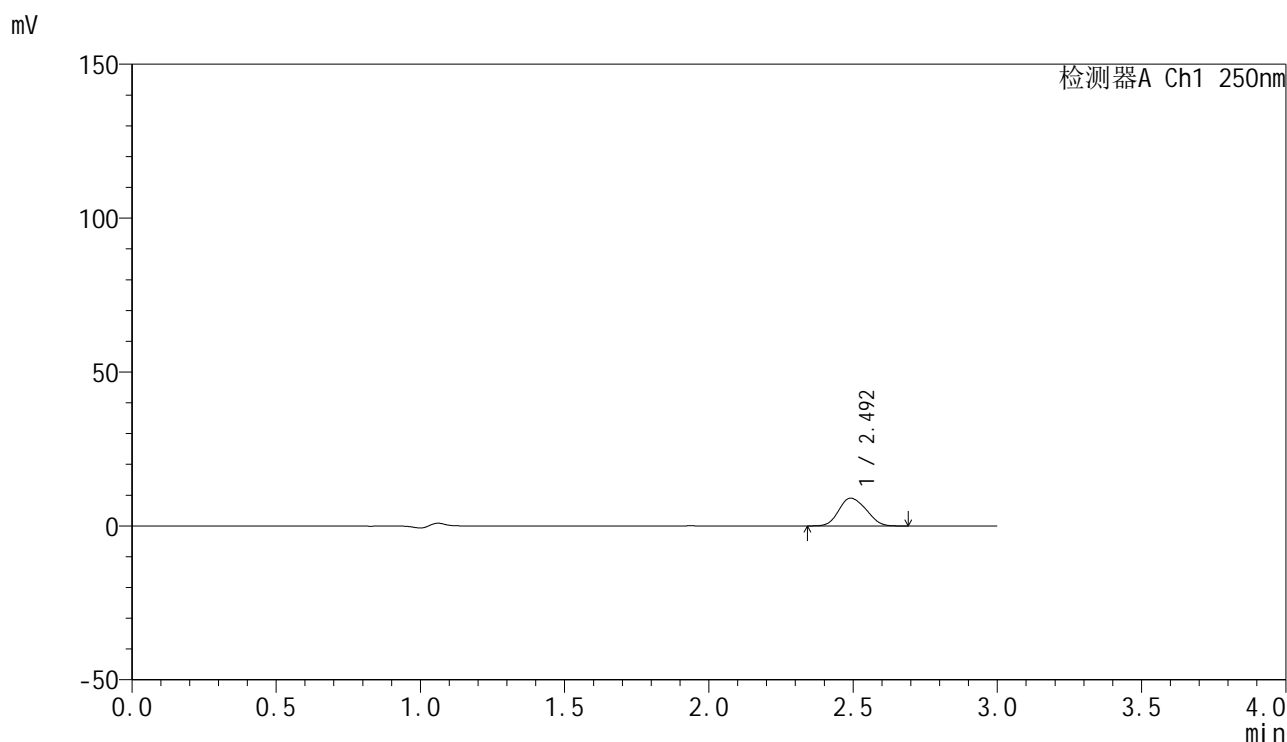

<峰表>

检测器A Ch1 250nm

峰号	保留时间	面积	面积%	高度	理论塔板数(USP)	拖尾因子	分离度(USP)
1	2.492	59560	100.000	9006	3167	1.144	--
总计		59560	100.000	9006			



SMF-4099

<样品信息>

色谱柱 : XB-C18(150mm*4.6mm,5μm) 流速:1.8ml/min
 柱温 : 40°C 波长:250nm
 数据文件名: RC\$SMF-4099 - 0-53/25-904-2 - zzp-20mg-25021701-2p-rcqx-pH1.2jz-lf100z-cl-45min-P6.lcd
 方法文件名: RC\$SMF-4099 - SMF-4099-RCQX-FX274.lcm
 批处理文件名: RC\$SMF-4099 - 20250317-rcqx-FX274.lcb
 样品瓶号: 3-51
 进样体积: 10 μl 版本号: 6.115
 进样时间: 2025/03/17 20:07:22 实验者: xiechaojun
 处理时间 (V2) : 2025/03/18 09:03:36 处理者: xiechaojun
 仪器型号: SHIMADZU LC-2050C(FX274)

<色谱图>

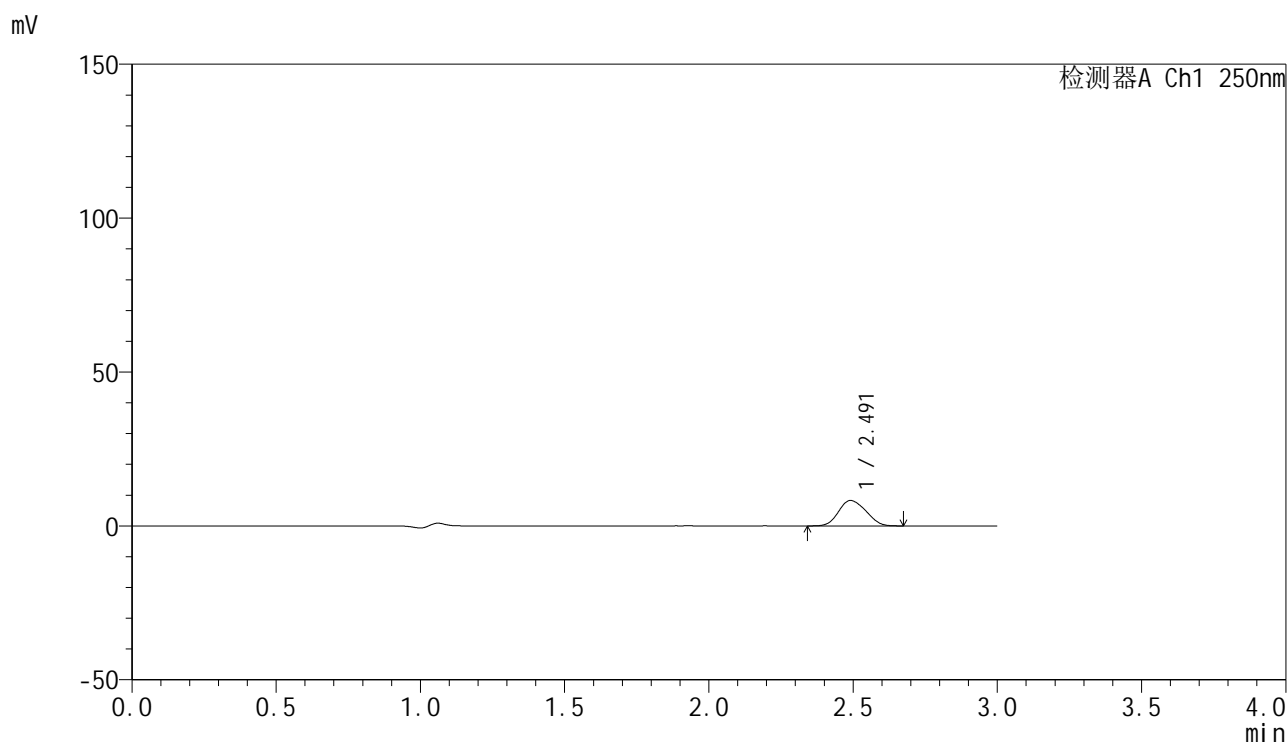

<峰表>

检测器A Ch1 250nm

峰号	保留时间	面积	面积%	高度	理论塔板数(USP)	拖尾因子	分离度(USP)
1	2.491	54512	100.000	8250	3145	1.140	--
总计		54512	100.000	8250			

<样品信息>

色谱柱 : XB-C18(150mm*4.6mm,5 μ m) 流速:1.8ml/min
 柱温 : 40 $^{\circ}$ C 波长:250nm
 数据文件名: RC\$SMF-4099 - 0-53/25-905-2 - zzp-20mg-25021701-2p-rcqx-pH1.2jz-lf100z-cl-60min-P1.lcd
 方法文件名: RC\$SMF-4099 - SMF-4099-RCQX-FX274.lcm
 批处理文件名: RC\$SMF-4099 - 20250317-rcqx-FX274.lcb
 样品瓶号: 3-7
 进样体积: 10 μ l 版本号: 6.115
 进样时间: 2025/03/17 20:10:43 实验者: xiechaojun
 处理时间 (V2) : 2025/03/18 09:03:39 处理者: xiechaojun
 仪器型号: SHIMADZU LC-2050C(FX274)

<色谱图>

mV

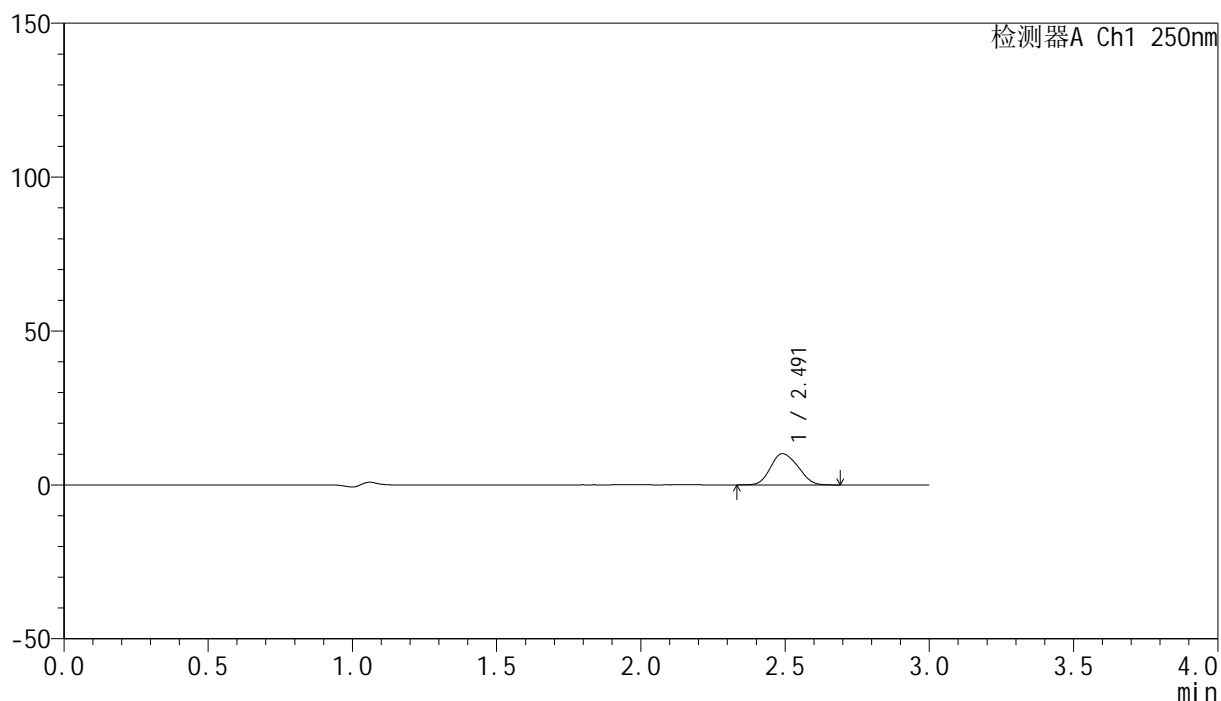

<峰表>

检测器A Ch1 250nm

峰号	保留时间	面积	面积%	高度	理论塔板数(USP)	拖尾因子	分离度(USP)
1	2.491	66982	100.000	10135	3156	1.147	--
总计		66982	100.000	10135			

<样品信息>

色谱柱 : XB-C18(150mm*4.6mm,5 μ m) 流速:1.8ml/min
柱温 : 40 $^{\circ}$ C 波长:250nm
数据文件名: RC\$SMF-4099 - 0-53/25-906-2 - zzp-20mg-25021701-2p-rcqx-pH1.2jz-lf100z-cl-60min-P2.lcd
方法文件名: RC\$SMF-4099 - SMF-4099-RCQX-FX274.lcm
批处理文件名: RC\$SMF-4099 - 20250317-rcqx-FX274.lcb
样品瓶号: 3-16
进样体积: 10 μ l 版本号: 6.115
进样时间: 2025/03/17 20:14:05 实验者: xiechaojun
处理时间 (V2) : 2025/03/18 09:03:42 处理者: xiechaojun
仪器型号: SHIMADZU LC-2050C(FX274)

<色谱图>

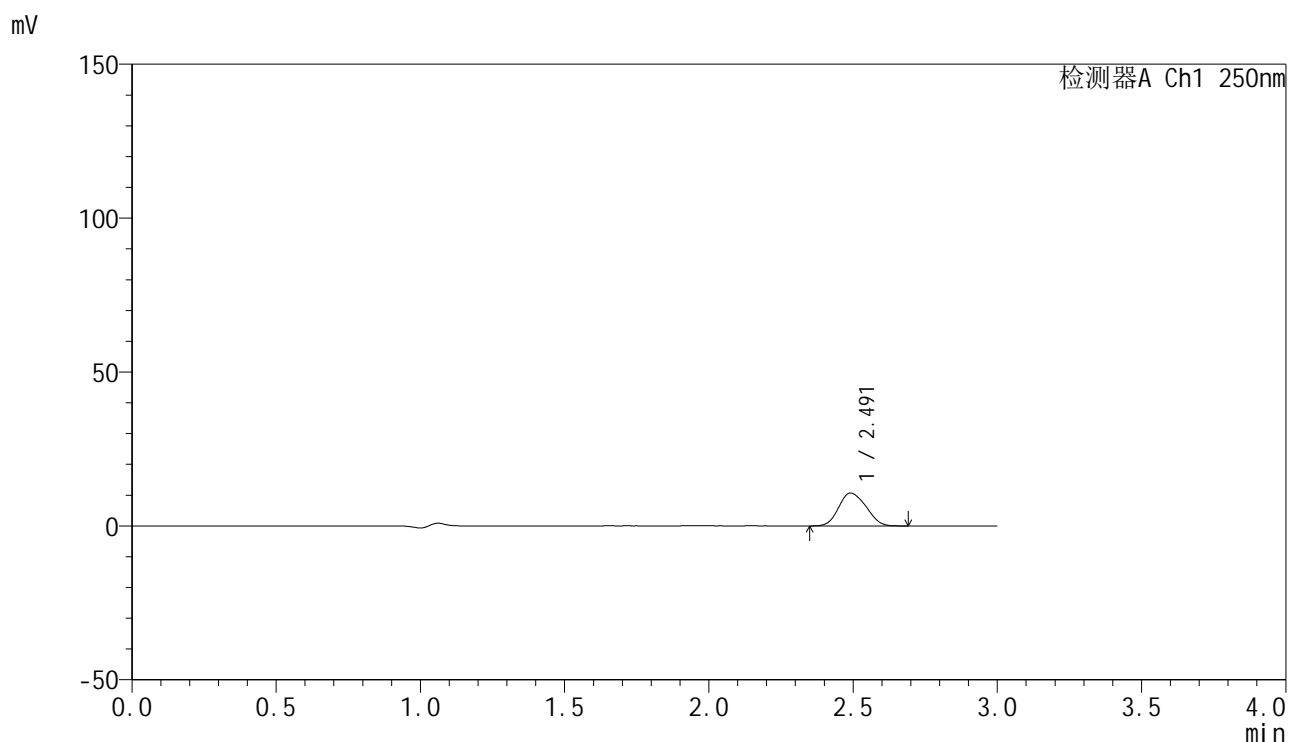

<峰表>

检测器A Ch1 250nm

峰号	保留时间	面积	面积%	高度	理论塔板数(USP)	拖尾因子	分离度(USP)
1	2.491	70561	100.000	10667	3145	1.143	--
总计		70561	100.000	10667			

<样品信息>

色谱柱 : XB-C18(150mm*4.6mm,5 μ m) 流速:1.8ml/min
柱温 : 40 $^{\circ}$ C 波长:250nm
数据文件名: RC\$SMF-4099 - 0-53/25-907-2 - zzp-20mg-25021701-2p-rcqx-pH1.2jz-lf100z-cl-60min-P3.lcd
方法文件名: RC\$SMF-4099 - SMF-4099-RCQX-FX274.lcm
批处理文件名: RC\$SMF-4099 - 20250317-rcqx-FX274.lcb
样品瓶号: 3-25
进样体积: 10 μ l 版本号: 6.115
进样时间: 2025/03/17 20:17:26 实验者: xiechaojun
处理时间 (V2) : 2025/03/18 09:03:45 处理者: xiechaojun
仪器型号: SHIMADZU LC-2050C(FX274)

<色谱图>

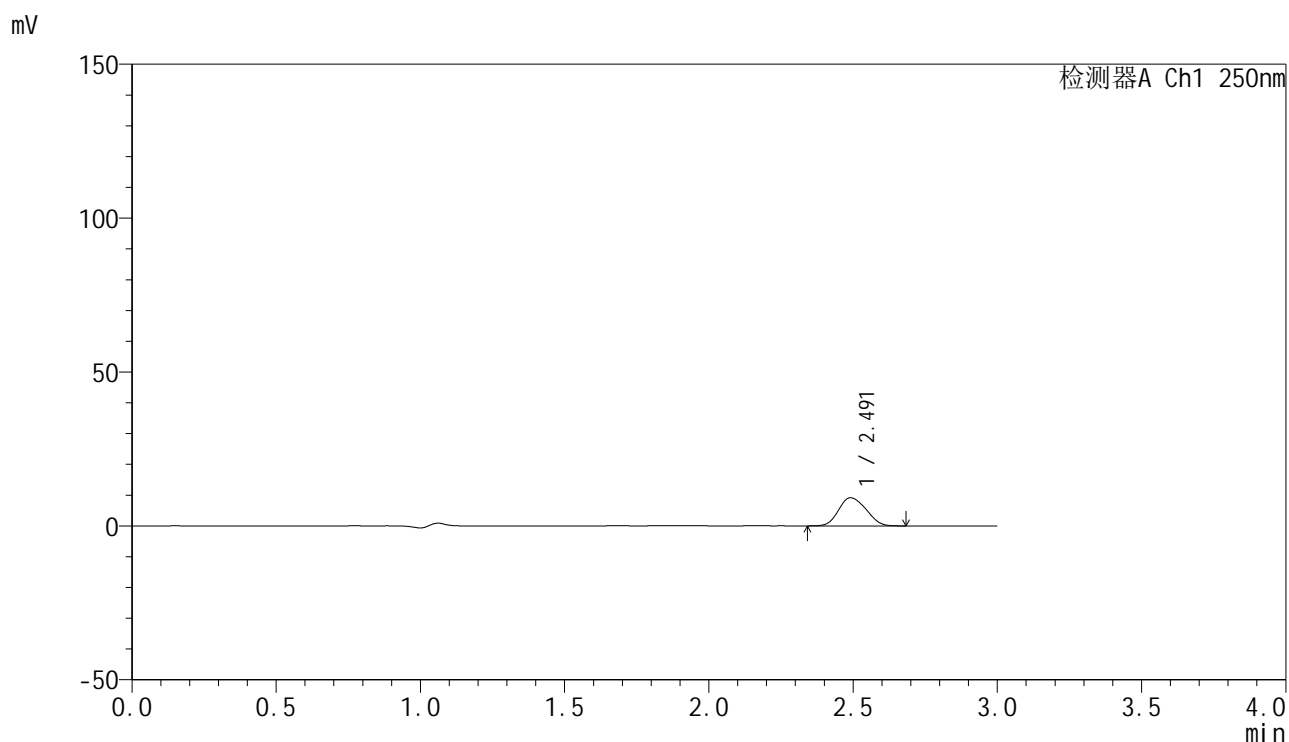

<峰表>

检测器A Ch1 250nm

峰号	保留时间	面积	面积%	高度	理论塔板数(USP)	拖尾因子	分离度(USP)
1	2.491	60553	100.000	9141	3150	1.145	--
总计		60553	100.000	9141			

<样品信息>

色谱柱 : XB-C18(150mm*4.6mm,5 μ m) 流速:1.8ml/min
 柱温 : 40°C 波长:250nm
 数据文件名: RC\$SMF-4099 - 0-53/25-908-2 - zzp-20mg-25021701-2p-rcqx-pH1.2jz-lf100z-cl-60min-P4.lcd
 方法文件名: RC\$SMF-4099 - SMF-4099-RCQX-FX274.lcm
 批处理文件名: RC\$SMF-4099 - 20250317-rcqx-FX274.lcb
 样品瓶号: 3-34
 进样体积: 10 μ l 版本号: 6.115
 进样时间: 2025/03/17 20:20:47 实验者: xiechaojun
 处理时间 (V2) : 2025/03/18 09:03:48 处理者: xiechaojun
 仪器型号: SHIMADZU LC-2050C(FX274)

<色谱图>

mV

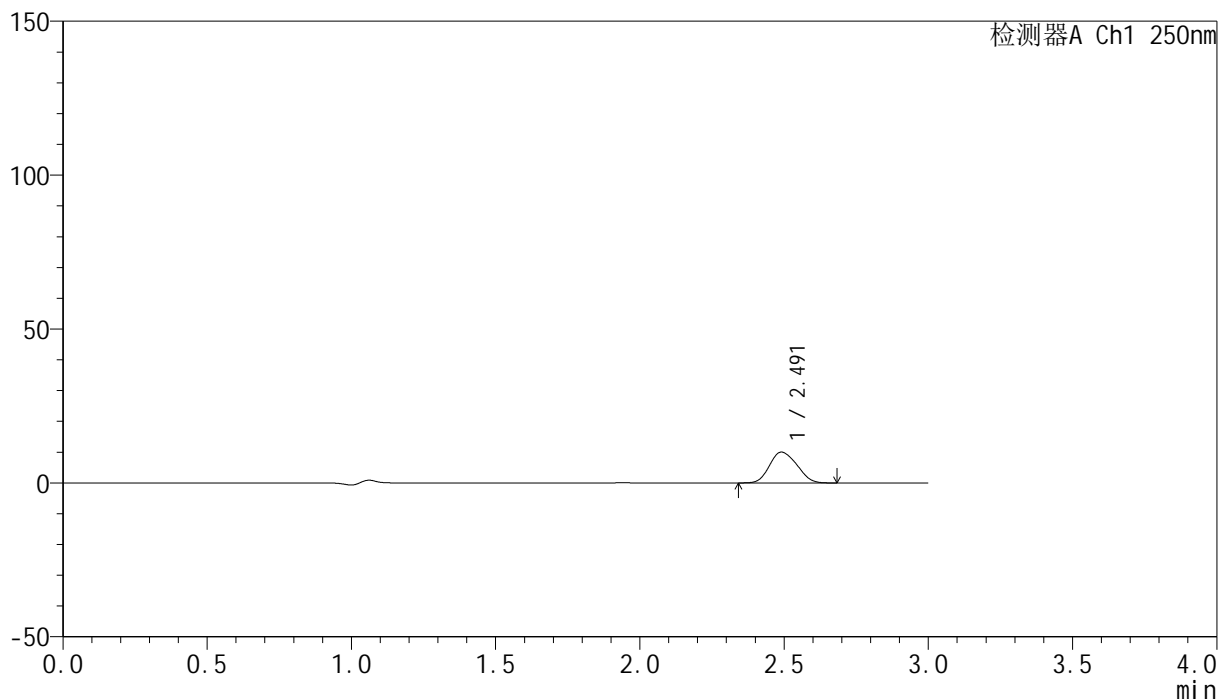

<峰表>

检测器A Ch1 250nm

峰号	保留时间	面积	面积%	高度	理论塔板数(USP)	拖尾因子	分离度(USP)
1	2.491	66149	100.000	10012	3148	1.147	--
总计		66149	100.000	10012			

<样品信息>

色谱柱 : XB-C18(150mm*4.6mm,5 μ m) 流速:1.8ml/min
 柱温 : 40°C 波长:250nm
 数据文件名: RC\$SMF-4099 - 0-53/25-909-2 - zzp-20mg-25021701-2p-rcqx-pH1.2jz-lf100z-cl-60min-P5.lcd
 方法文件名: RC\$SMF-4099 - SMF-4099-RCQX-FX274.lcm
 批处理文件名: RC\$SMF-4099 - 20250317-rcqx-FX274.lcb
 样品瓶号: 3-43
 进样体积: 10 μ l 版本号: 6.115
 进样时间: 2025/03/17 20:24:08 实验者: xiechaojun
 处理时间 (V2) : 2025/03/18 09:03:51 处理者: xiechaojun
 仪器型号: SHIMADZU LC-2050C(FX274)

<色谱图>

mV

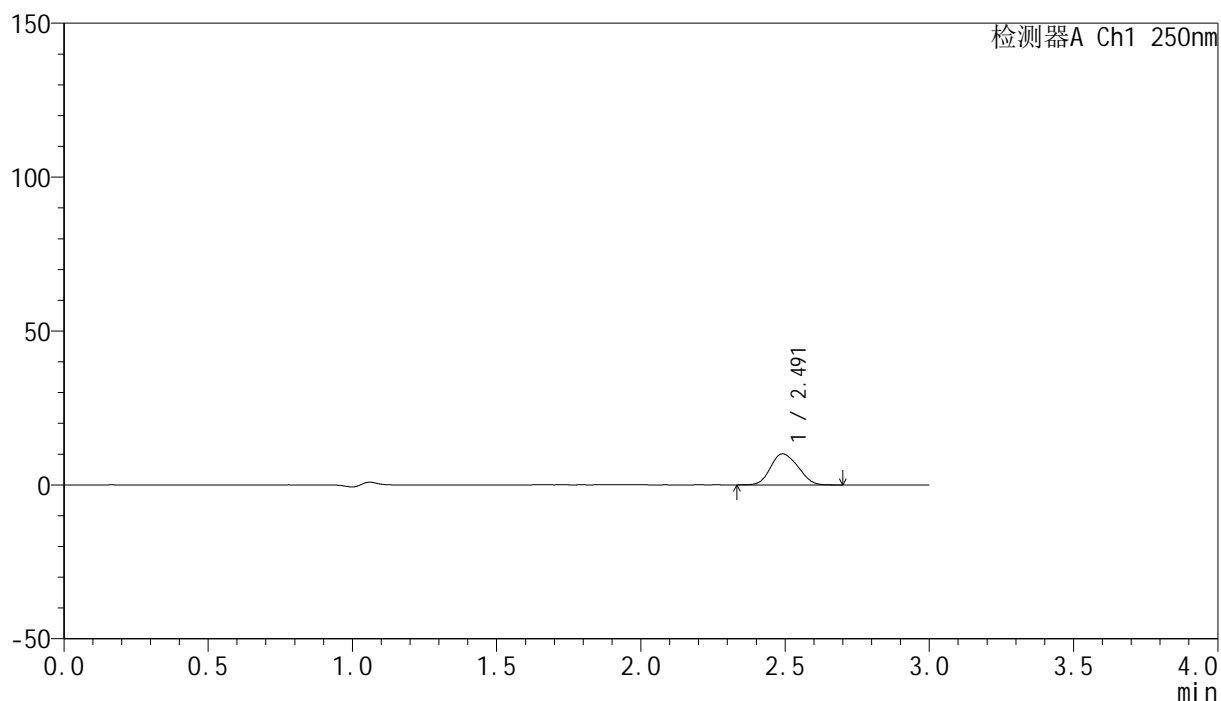

<峰表>

检测器A Ch1 250nm

峰号	保留时间	面积	面积%	高度	理论塔板数(USP)	拖尾因子	分离度(USP)
1	2.491	66734	100.000	10075	3144	1.147	--
总计		66734	100.000	10075			

<样品信息>

色谱柱 : XB-C18(150mm*4.6mm,5 μ m) 流速:1.8ml/min
柱温 : 40 $^{\circ}$ C 波长:250nm
数据文件名: RC\$SMF-4099 - 0-53/25-910-2 - zzp-20mg-25021701-2p-rcqx-pH1.2jz-lf100z-cl-60min-P6.lcd
方法文件名: RC\$SMF-4099 - SMF-4099-RCQX-FX274.lcm
批处理文件名: RC\$SMF-4099 - 20250317-rcqx-FX274.lcb
样品瓶号: 3-52
进样体积: 10 μ l 版本号: 6.115
进样时间: 2025/03/17 20:27:29 实验者: xiechaojun
处理时间 (V2) : 2025/03/18 09:03:54 处理者: xiechaojun
仪器型号: SHIMADZU LC-2050C(FX274)

<色谱图>

mV

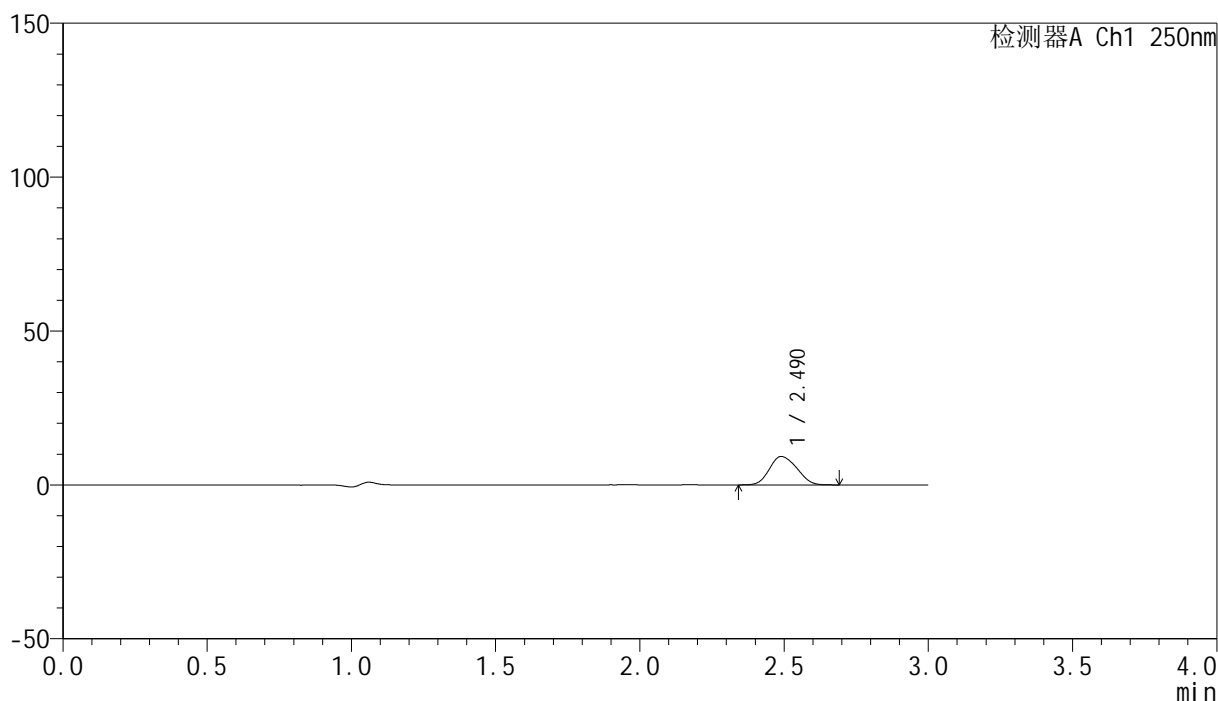

<峰表>

检测器A Ch1 250nm

峰号	保留时间	面积	面积%	高度	理论塔板数(USP)	拖尾因子	分离度(USP)
1	2.490	61098	100.000	9238	3145	1.147	--
总计		61098	100.000	9238			

<样品信息>

色谱柱 : XB-C18(150mm*4.6mm,5 μ m) 流速:1.8ml/min
 柱温 : 40 $^{\circ}$ C 波长:250nm
 数据文件名: RC\$SMF-4099 - 0-53/25-911-2 - zzp-20mg-25021701-2p-rcqx-pH1.2jz-lf100z-cl-jxzs-P1.lcd
 方法文件名: RC\$SMF-4099 - SMF-4099-RCQX-FX274.lcm
 批处理文件名: RC\$SMF-4099 - 20250317-rcqx-FX274.lcb
 样品瓶号: 3-8
 进样体积: 10 μ l 版本号: 6.115
 进样时间: 2025/03/17 20:30:51 实验者: xiechaojun
 处理时间 (V2) : 2025/03/18 09:03:56 处理者: xiechaojun
 仪器型号: SHIMADZU LC-2050C(FX274)

<色谱图>

mV

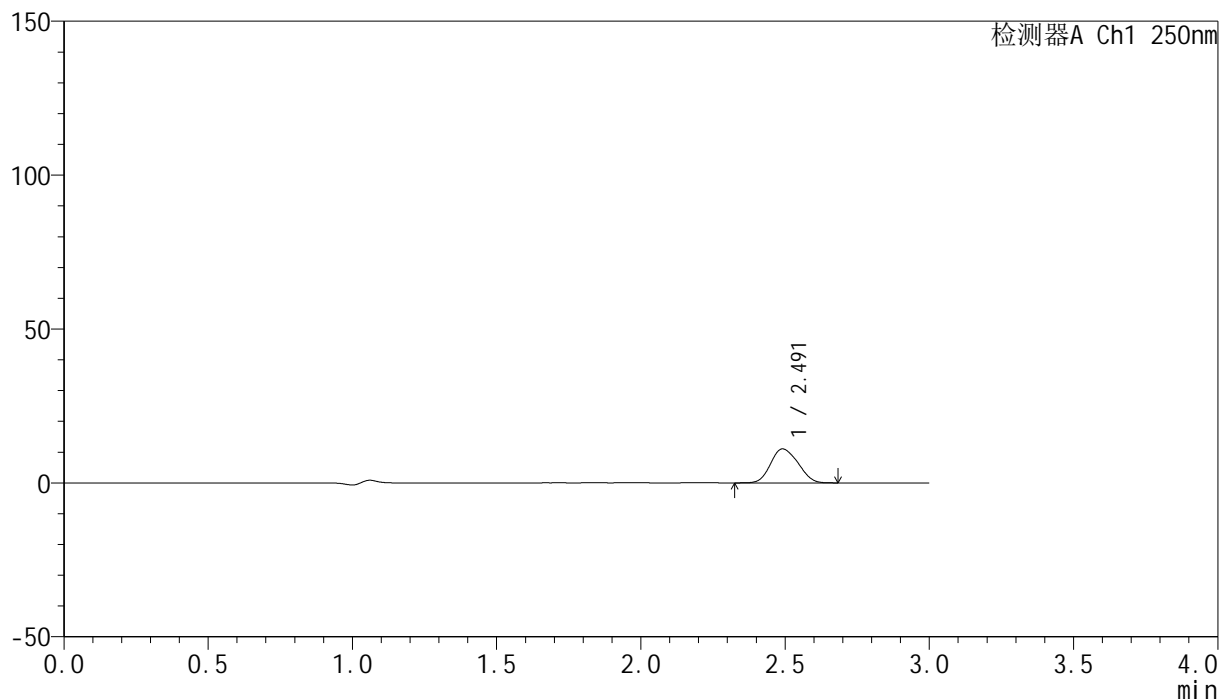

<峰表>

检测器A Ch1 250nm

峰号	保留时间	面积	面积%	高度	理论塔板数(USP)	拖尾因子	分离度(USP)
1	2.491	72994	100.000	11018	3132	1.142	--
总计		72994	100.000	11018			

<样品信息>

色谱柱 : XB-C18(150mm*4.6mm,5 μ m) 流速:1.8ml/min
 柱温 : 40°C 波长:250nm
 数据文件名: RC\$SMF-4099 - 0-53/25-912-2 - zzp-20mg-25021701-2p-rcqx-pH1.2jz-lf100z-cl-jxzs-P2.lcd
 方法文件名: RC\$SMF-4099 - SMF-4099-RCQX-FX274.lcm
 批处理文件名: RC\$SMF-4099 - 20250317-rcqx-FX274.lcb
 样品瓶号: 3-17
 进样体积: 10 μ l 版本号: 6.115
 进样时间: 2025/03/17 20:34:13 实验者: xiechaojun
 处理时间 (V2) : 2025/03/18 09:03:59 处理者: xiechaojun
 仪器型号: SHIMADZU LC-2050C(FX274)

<色谱图>

mV

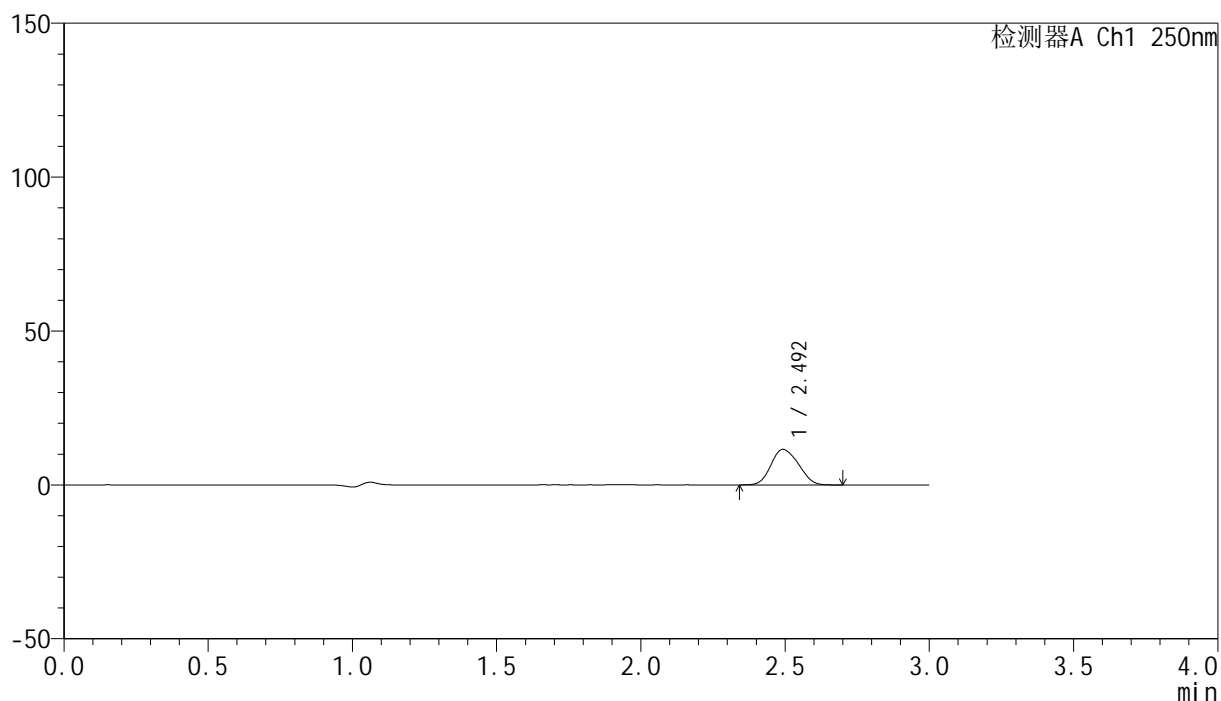

<峰表>

检测器A Ch1 250nm

峰号	保留时间	面积	面积%	高度	理论塔板数(USP)	拖尾因子	分离度(USP)
1	2.492	76472	100.000	11519	3137	1.145	--
总计		76472	100.000	11519			

<样品信息>

色谱柱 : XB-C18(150mm*4.6mm,5 μ m) 流速:1.8ml/min
 柱温 : 40°C 波长:250nm
 数据文件名: RC\$SMF-4099 - 0-53/25-913-2 - zzp-20mg-25021701-2p-rcqx-pH1.2jz-lf100z-cl-jxzs-P3.lcd
 方法文件名: RC\$SMF-4099 - SMF-4099-RCQX-FX274.lcm
 批处理文件名: RC\$SMF-4099 - 20250317-rcqx-FX274.lcb
 样品瓶号: 3-26
 进样体积: 10 μ l 版本号: 6.115
 进样时间: 2025/03/17 20:37:35 实验者: xiechaojun
 处理时间 (V2) : 2025/03/18 09:04:02 处理者: xiechaojun
 仪器型号: SHIMADZU LC-2050C(FX274)

<色谱图>

mV

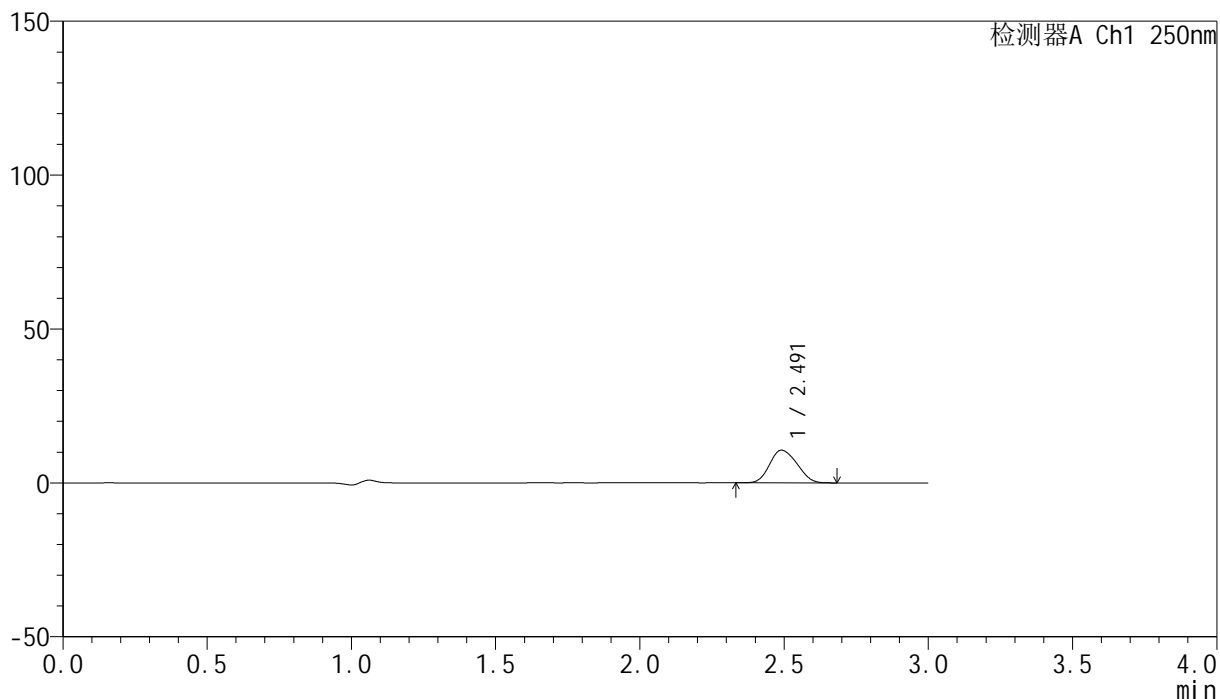

<峰表>

检测器A Ch1 250nm

峰号	保留时间	面积	面积%	高度	理论塔板数(USP)	拖尾因子	分离度(USP)
1	2.491	70363	100.000	10618	3125	1.144	--
总计		70363	100.000	10618			



SMF-4099

<样品信息>

色谱柱 : XB-C18(150mm*4.6mm,5μm) 流速:1.8ml/min
 柱温 : 40°C 波长:250nm
 数据文件名: RC\$SMF-4099 - 0-53/25-914-2 - zzp-20mg-25021701-2p-rcqx-pH1.2jz-lf100z-cl-jxzs-P4.lcd
 方法文件名: RC\$SMF-4099 - SMF-4099-RCQX-FX274.lcm
 批处理文件名: RC\$SMF-4099 - 20250317-rcqx-FX274.lcb
 样品瓶号: 3-35
 进样体积: 10 μl 版本号: 6.115
 进样时间: 2025/03/17 20:40:56 实验者: xiechaojun
 处理时间 (V2) : 2025/03/18 09:04:05 处理者: xiechaojun
 仪器型号: SHIMADZU LC-2050C(FX274)

<色谱图>

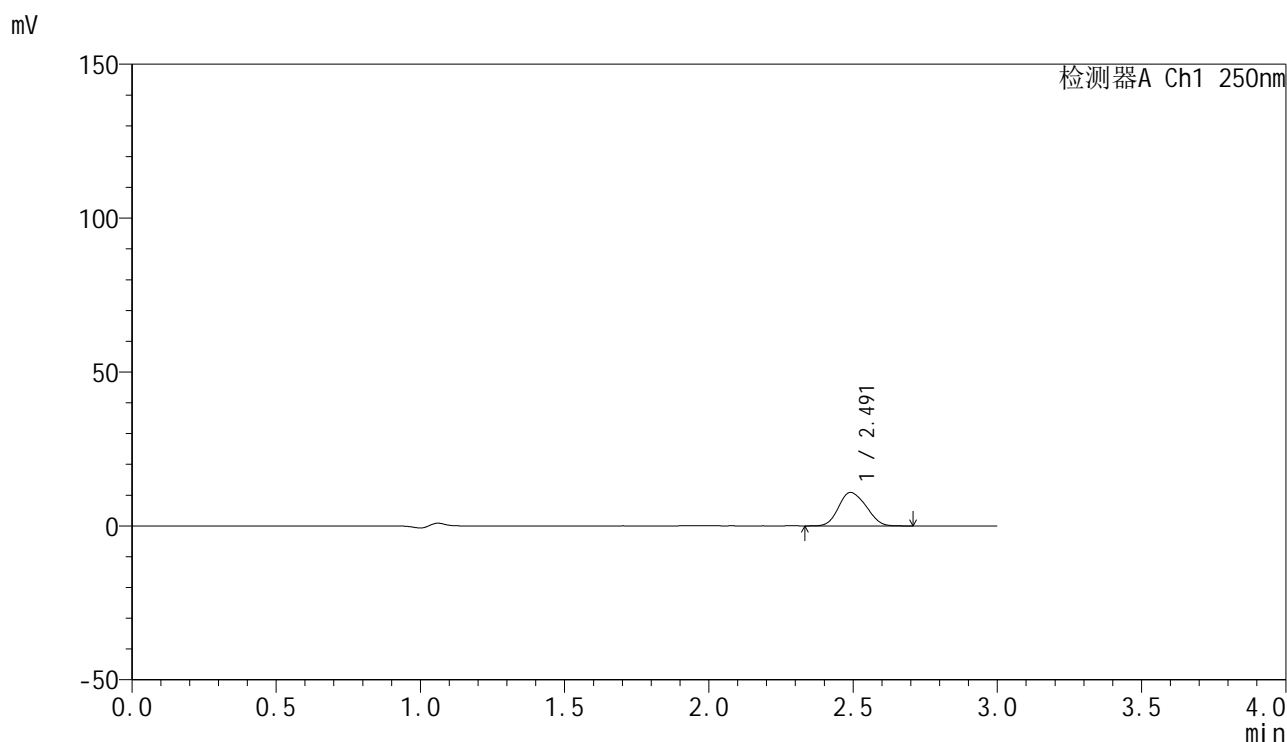

<峰表>

检测器A Ch1 250nm

峰号	保留时间	面积	面积%	高度	理论塔板数(USP)	拖尾因子	分离度(USP)
1	2.491	72214	100.000	10857	3119	1.148	--
总计		72214	100.000	10857			

<样品信息>

色谱柱 : XB-C18(150mm*4.6mm,5 μ m) 流速:1.8ml/min
 柱温 : 40°C 波长:250nm
 数据文件名: RC\$SMF-4099 - 0-53/25-915-2 - zzp-20mg-25021701-2p-rcqx-pH1.2jz-lf100z-cl-jxzs-P5.lcd
 方法文件名: RC\$SMF-4099 - SMF-4099-RCQX-FX274.lcm
 批处理文件名: RC\$SMF-4099 - 20250317-rcqx-FX274.lcb
 样品瓶号: 3-44
 进样体积: 10 μ l 版本号: 6.115
 进样时间: 2025/03/17 20:44:17 实验者: xiechaojun
 处理时间 (V2) : 2025/03/18 09:04:07 处理者: xiechaojun
 仪器型号: SHIMADZU LC-2050C(FX274)

<色谱图>

mV

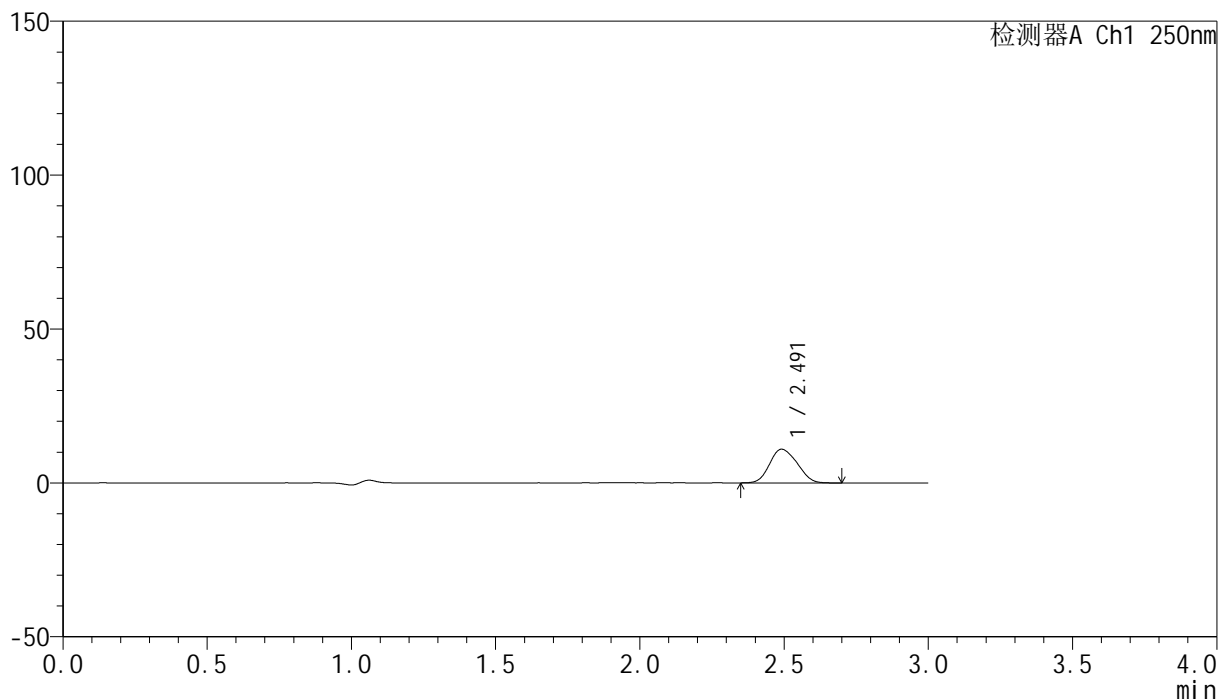

<峰表>

检测器A Ch1 250nm

峰号	保留时间	面积	面积%	高度	理论塔板数(USP)	拖尾因子	分离度(USP)
1	2.491	72709	100.000	10943	3122	1.147	--
总计		72709	100.000	10943			

<样品信息>

色谱柱 : XB-C18(150mm*4.6mm,5 μ m) 流速:1.8ml/min
 柱温 : 40 $^{\circ}$ C 波长:250nm
 数据文件名: RC\$SMF-4099 - 0-53/25-916-2 - zzp-20mg-25021701-2p-rcqx-pH1.2jz-lf100z-cl-jxzs-P6.lcd
 方法文件名: RC\$SMF-4099 - SMF-4099-RCQX-FX274.lcm
 批处理文件名: RC\$SMF-4099 - 20250317-rcqx-FX274.lcb
 样品瓶号: 3-53
 进样体积: 10 μ l 版本号: 6.115
 进样时间: 2025/03/17 20:47:38 实验者: xiechaojun
 处理时间 (V2) : 2025/03/18 09:04:10 处理者: xiechaojun
 仪器型号: SHIMADZU LC-2050C(FX274)

<色谱图>

mV

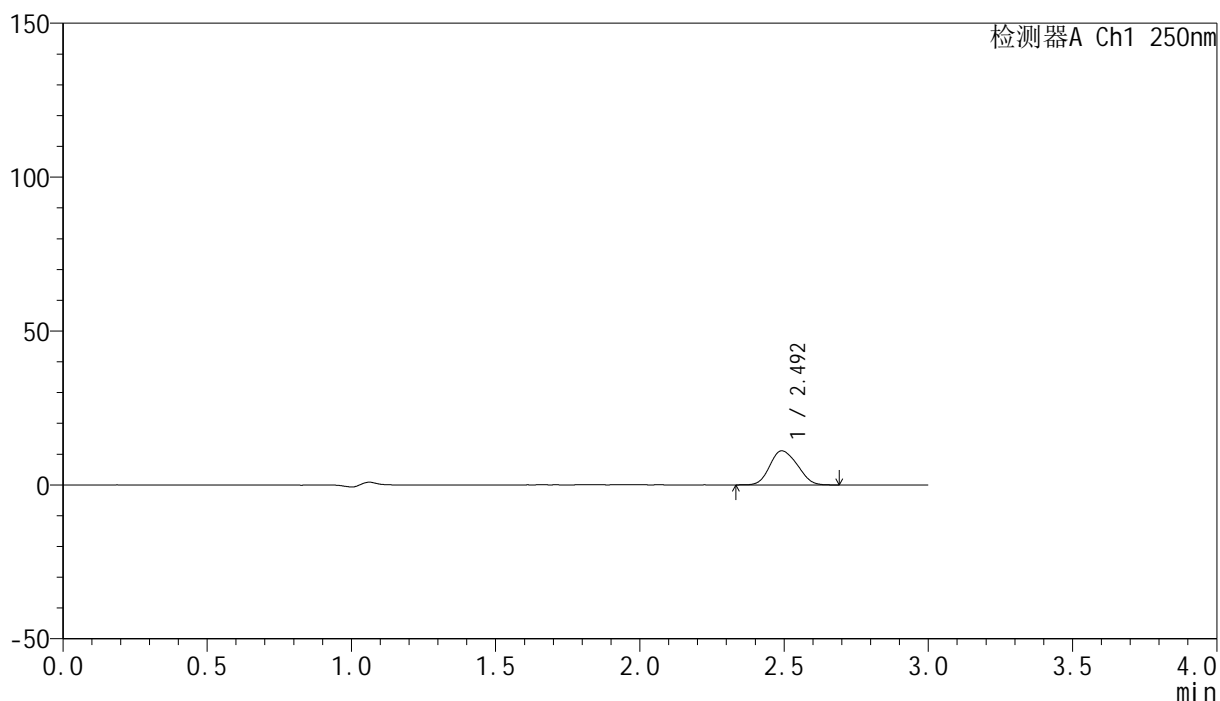

<峰表>

检测器A Ch1 250nm

峰号	保留时间	面积	面积%	高度	理论塔板数(USP)	拖尾因子	分离度(USP)
1	2.492	73515	100.000	11044	3115	1.148	--
总计		73515	100.000	11044			

<样品信息>

色谱柱 : XB-C18(150mm*4.6mm,5 μ m) 流速:1.8ml/min
柱温 : 40 $^{\circ}$ C 波长:250nm
数据文件名: RC\$SMF-4099 - 0-53/25-917-2 - zzp-20mg-25021701-2p-rcqx-pH1.2jz-lf100z-cl-dz2-1.lcd
方法文件名: RC\$SMF-4099 - SMF-4099-RCQX-FX274.lcm
批处理文件名: RC\$SMF-4099 - 20250317-rcqx-FX274.lcb
样品瓶号: 3-27
进样体积: 10 μ l 版本号: 6.115
进样时间: 2025/03/17 20:51:00 实验者: xiechaojun
处理时间 (V2) : 2025/03/18 09:04:13 处理者: xiechaojun
仪器型号: SHIMADZU LC-2050C(FX274)

<色谱图>

mV

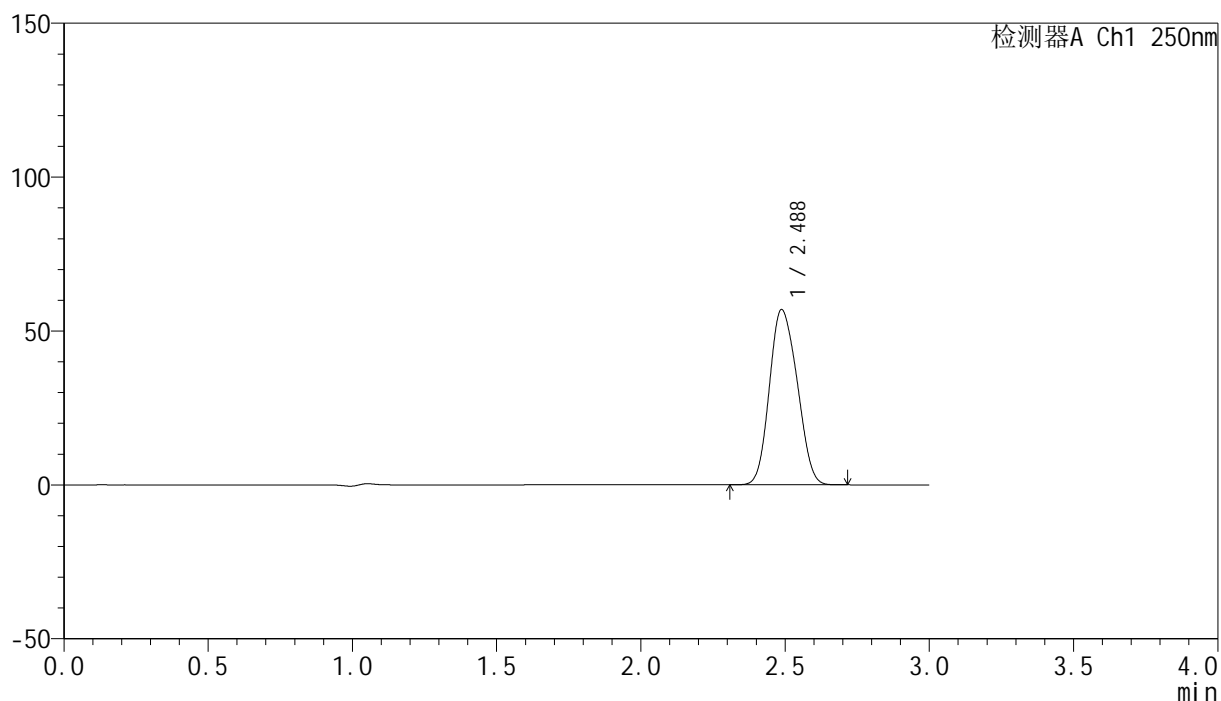

<峰表>

检测器A Ch1 250nm

峰号	保留时间	面积	面积%	高度	理论塔板数(USP)	拖尾因子	分离度(USP)
1	2.488	381859	100.000	56969	3056	1.139	--
总计		381859	100.000	56969			



SMF-4099

<样品信息>

色谱柱 : XB-C18(150mm*4.6mm,5 μ m) 流速:1.8ml/min
 柱温 : 40 $^{\circ}$ C 波长:250nm
 数据文件名: RC\$SMF-4099 - 0-53/25-918-2 - zzp-20mg-25021701-2p-rcqx-pH1.2jz-lf100z-cl-dz2-2.lcd
 方法文件名: RC\$SMF-4099 - SMF-4099-RCQX-FX274.lcm
 批处理文件名: RC\$SMF-4099 - 20250317-rcqx-FX274.lcb
 样品瓶号: 3-27
 进样体积: 10 μ l 版本号: 6.115
 进样时间: 2025/03/17 20:54:22 实验者: xiechaojun
 处理时间 (V2) : 2025/03/18 09:04:15 处理者: xiechaojun
 仪器型号: SHIMADZU LC-2050C(FX274)

<色谱图>

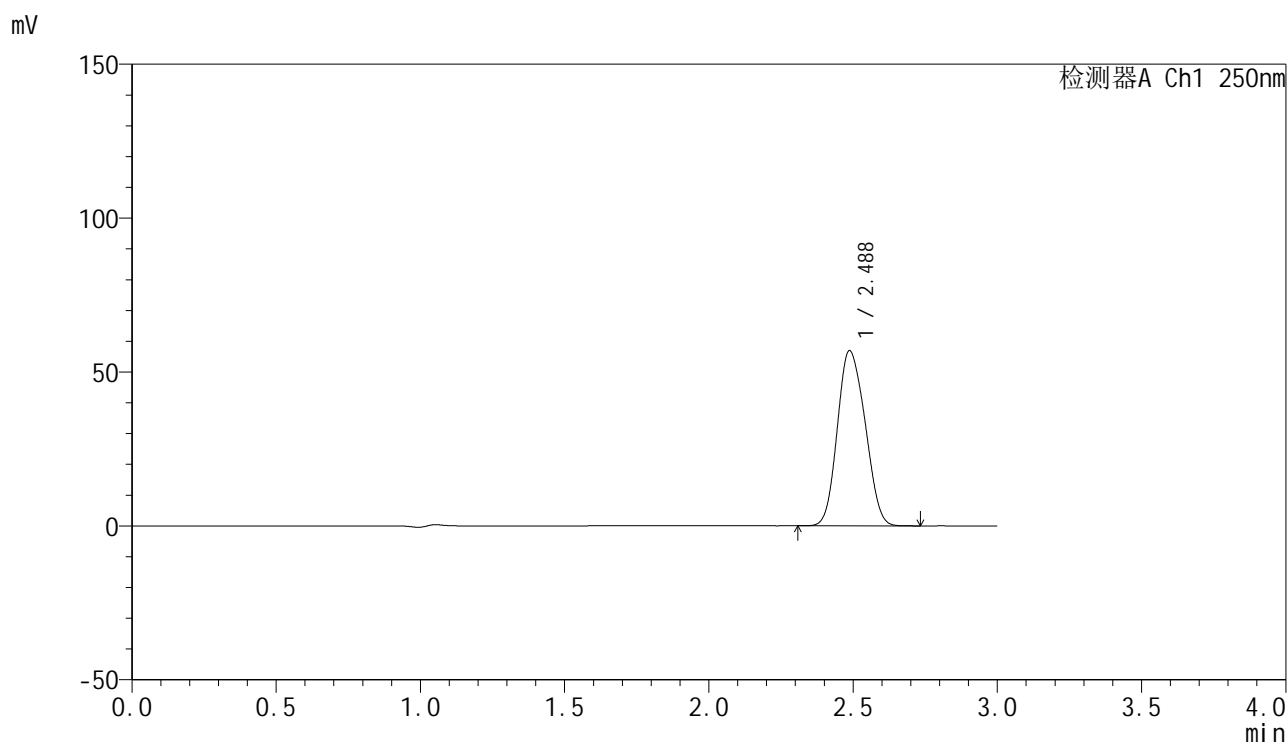

<峰表>

检测器A Ch1 250nm

峰号	保留时间	面积	面积%	高度	理论塔板数(USP)	拖尾因子	分离度(USP)
1	2.488	381931	100.000	56938	3056	1.139	--
总计		381931	100.000	56938			



SMF-4099

<样品信息>

色谱柱 : XB-C18(150mm*4.6mm,5 μ m) 流速:1.8ml/min
 柱温 : 40 $^{\circ}$ C 波长:250nm
 数据文件名: RC\$SMF-4099 - 0-53/25-919-2 - zzp-20mg-25021701-2p-rcqx-pH1.2jz-lf100z-btq-rj.lcd
 方法文件名: RC\$SMF-4099 - SMF-4099-RCQX-FX274.lcm
 批处理文件名: RC\$SMF-4099 - 20250317-rcqx-FX274.lcb
 样品瓶号: 4-9
 进样体积: 10 μ l 版本号: 6.115
 进样时间: 2025/03/17 20:57:45 实验者: xiechaojun
 处理时间 (V2) : 2025/03/18 09:04:18 处理者: xiechaojun
 仪器型号: SHIMADZU LC-2050C(FX274)

<色谱图>

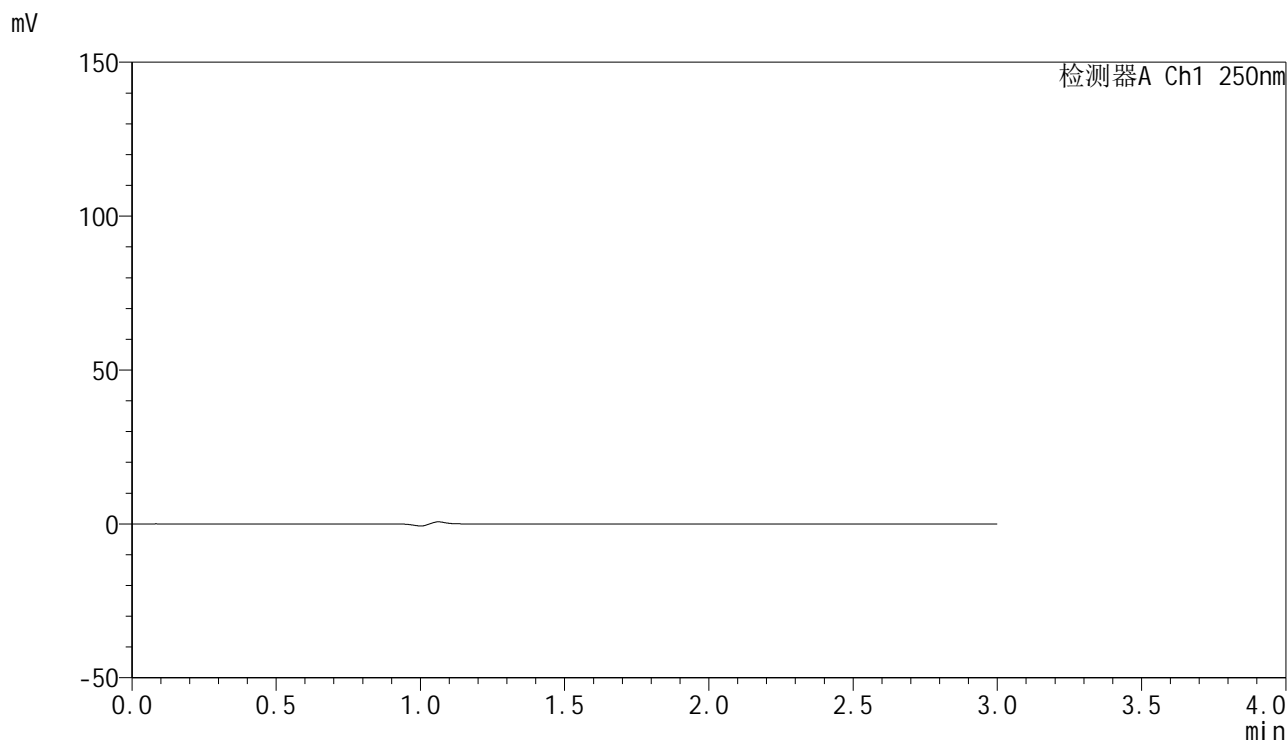

<峰表>

检测器A Ch1 250nm

峰号	保留时间	面积	面积%	高度	理论塔板数(USP)	拖尾因子	分离度(USP)
总计							

<样品信息>

色谱柱 : XB-C18(150mm*4.6mm,5 μ m) 流速:1.8ml/min
 柱温 : 40°C 波长:250nm
 数据文件名: RC\$SMF-4099 - 0-53/25-920-2 - zzp-20mg-25021701-2p-rcqx-pH1.2jz-lf100z-btq-dz1-1.lcd
 方法文件名: RC\$SMF-4099 - SMF-4099-RCQX-FX274.lcm
 批处理文件名: RC\$SMF-4099 - 20250317-rcqx-FX274.lcb
 样品瓶号: 4-18
 进样体积: 10 μ l 版本号: 6.115
 进样时间: 2025/03/17 21:01:09 实验者: xiechaojun
 处理时间 (V2) : 2025/03/18 09:04:21 处理者: xiechaojun
 仪器型号: SHIMADZU LC-2050C(FX274)

<色谱图>

mV

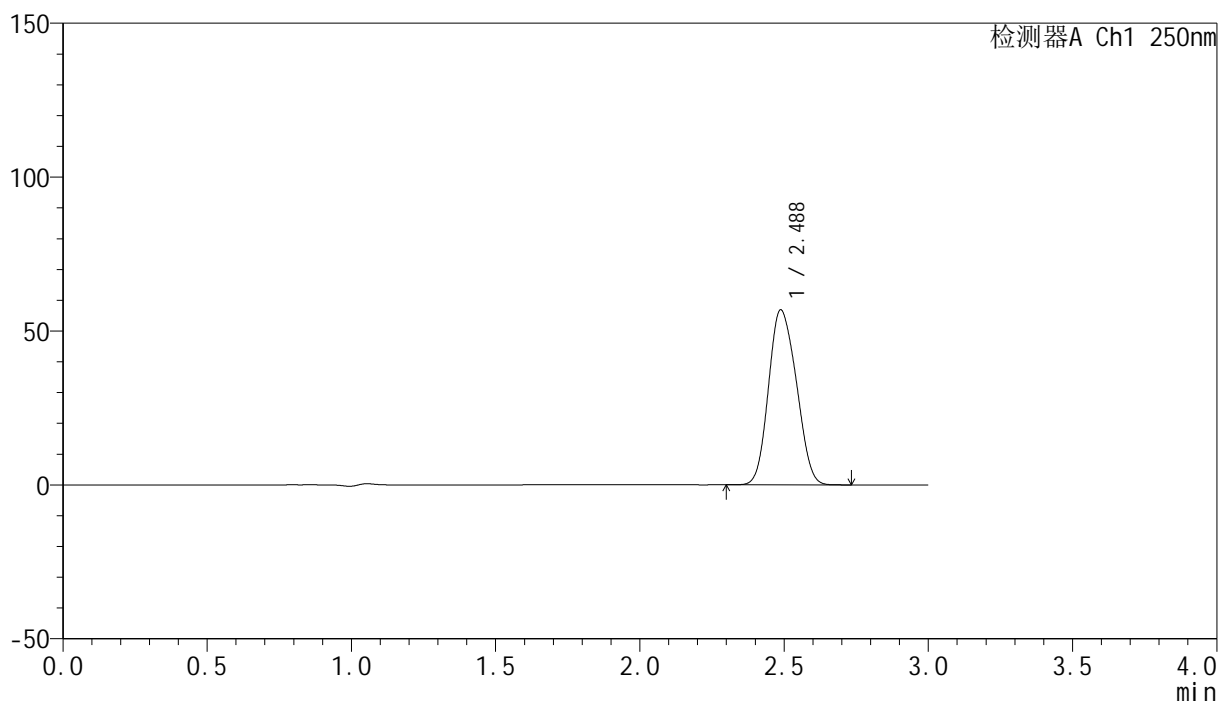

<峰表>

检测器A Ch1 250nm

峰号	保留时间	面积	面积%	高度	理论塔板数(USP)	拖尾因子	分离度(USP)
1	2.488	382174	100.000	56876	3046	1.140	--
总计		382174	100.000	56876			



SMF-4099

<样品信息>

色谱柱 : XB-C18(150mm*4.6mm,5 μ m) 流速:1.8ml/min
 柱温 : 40 $^{\circ}$ C 波长:250nm
 数据文件名: RC\$SMF-4099 - 0-53/25-921-2 - zzp-20mg-25021701-2p-rcqx-pH1.2jz-lf100z-btq-dz1-2.lcd
 方法文件名: RC\$SMF-4099 - SMF-4099-RCQX-FX274.lcm
 批处理文件名: RC\$SMF-4099 - 20250317-rcqx-FX274.lcb
 样品瓶号: 4-18
 进样体积: 10 μ l 版本号: 6.115
 进样时间: 2025/03/17 21:04:32 实验者: xiechaojun
 处理时间 (V2) : 2025/03/18 09:04:24 处理者: xiechaojun
 仪器型号: SHIMADZU LC-2050C(FX274)

<色谱图>

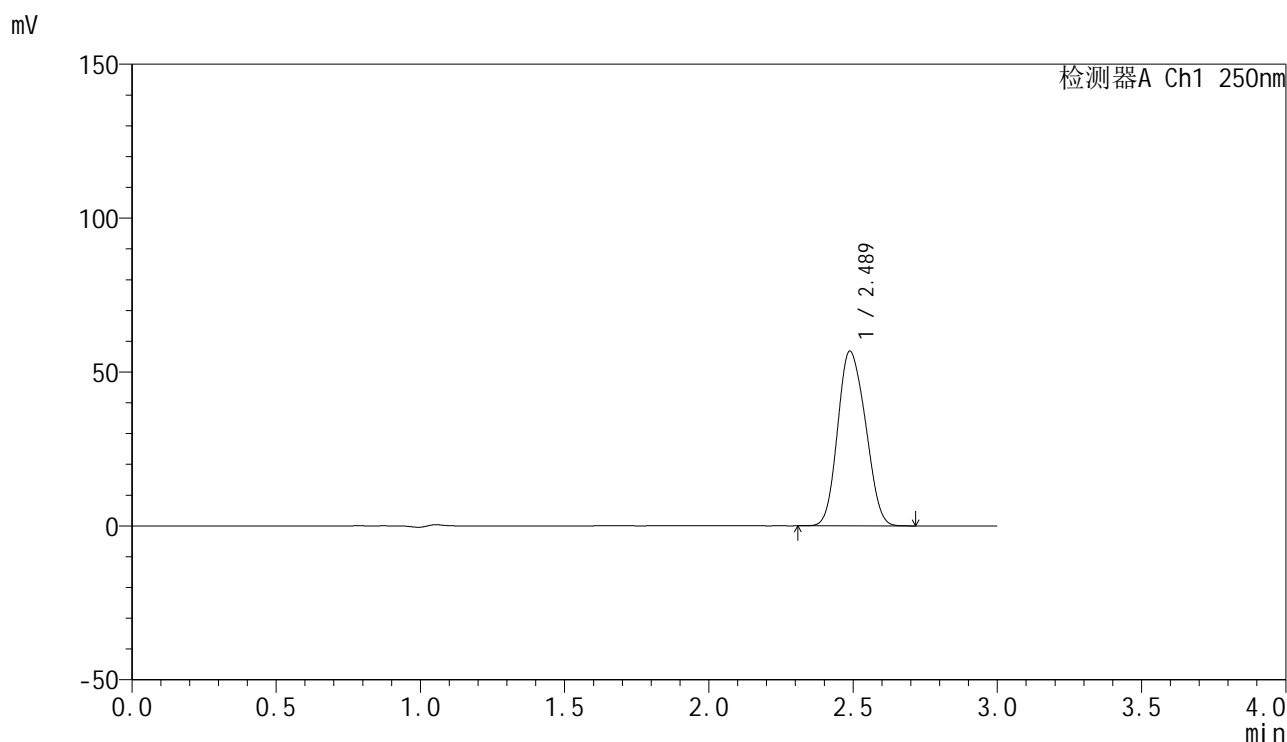

<峰表>

检测器A Ch1 250nm

峰号	保留时间	面积	面积%	高度	理论塔板数(USP)	拖尾因子	分离度(USP)
1	2.489	381825	100.000	56801	3041	1.140	--
总计		381825	100.000	56801			

<样品信息>

色谱柱 : XB-C18(150mm*4.6mm,5 μ m) 流速:1.8ml/min
柱温 : 40 $^{\circ}$ C 波长:250nm
数据文件名: RC\$SMF-4099 - 0-53/25-922-2 - zzp-20mg-25021701-2p-rcqx-pH1.2jz-lf100z-btq-dz1-3.lcd
方法文件名: RC\$SMF-4099 - SMF-4099-RCQX-FX274.lcm
批处理文件名: RC\$SMF-4099 - 20250317-rcqx-FX274.lcb
样品瓶号: 4-18
进样体积: 10 μ l 版本号: 6.115
进样时间: 2025/03/17 21:07:56 实验者: xiechaojun
处理时间 (V2) : 2025/03/18 09:04:26 处理者: xiechaojun
仪器型号: SHIMADZU LC-2050C(FX274)

<色谱图>

mV

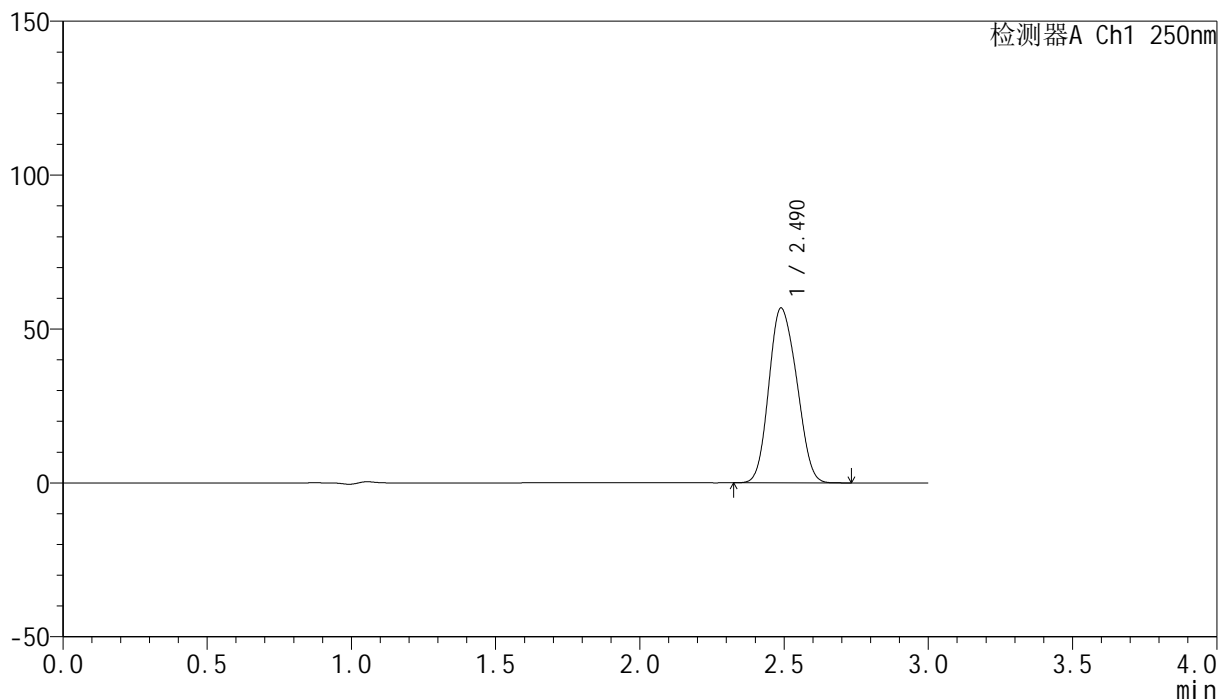

<峰表>

检测器A Ch1 250nm

峰号	保留时间	面积	面积%	高度	理论塔板数(USP)	拖尾因子	分离度(USP)
1	2.490	381891	100.000	56814	3043	1.141	--
总计		381891	100.000	56814			

<样品信息>

色谱柱 : XB-C18(150mm*4.6mm,5 μ m) 流速:1.8ml/min
柱温 : 40 $^{\circ}$ C 波长:250nm
数据文件名: RC\$SMF-4099 - 0-53/25-923-2 - zzp-20mg-25021701-2p-rcqx-pH1.2jz-lf100z-btq-dz1-4.lcd
方法文件名: RC\$SMF-4099 - SMF-4099-RCQX-FX274.lcm
批处理文件名: RC\$SMF-4099 - 20250317-rcqx-FX274.lcb
样品瓶号: 4-18
进样体积: 10 μ l 版本号: 6.115
进样时间: 2025/03/17 21:11:19 实验者: xiechaojun
处理时间 (V2) : 2025/03/18 09:04:29 处理者: xiechaojun
仪器型号: SHIMADZU LC-2050C(FX274)

<色谱图>

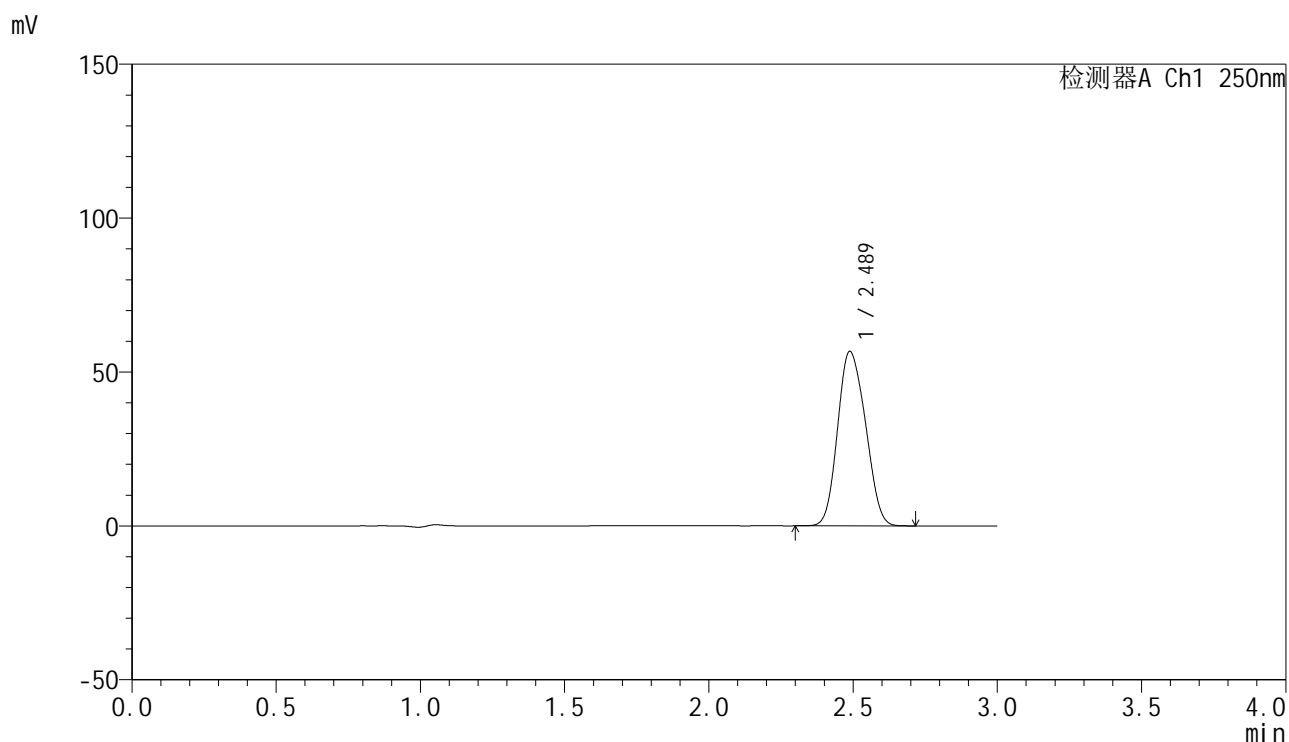

<峰表>

检测器A Ch1 250nm

峰号	保留时间	面积	面积%	高度	理论塔板数(USP)	拖尾因子	分离度(USP)
1	2.489	381641	100.000	56738	3038	1.140	--
总计		381641	100.000	56738			

<样品信息>

色谱柱 : XB-C18(150mm*4.6mm,5 μ m) 流速:1.8ml/min
柱温 : 40 $^{\circ}$ C 波长:250nm
数据文件名: RC\$SMF-4099 - 0-53/25-924-2 - zzp-20mg-25021701-2p-rcqx-pH1.2jz-lf100z-btq-dz1-5.lcd
方法文件名: RC\$SMF-4099 - SMF-4099-RCQX-FX274.lcm
批处理文件名: RC\$SMF-4099 - 20250317-rcqx-FX274.lcb
样品瓶号: 4-18
进样体积: 10 μ l 版本号: 6.115
进样时间: 2025/03/17 21:14:43 实验者: xiechaojun
处理时间 (V2) : 2025/03/18 09:04:32 处理者: xiechaojun
仪器型号: SHIMADZU LC-2050C(FX274)

<色谱图>

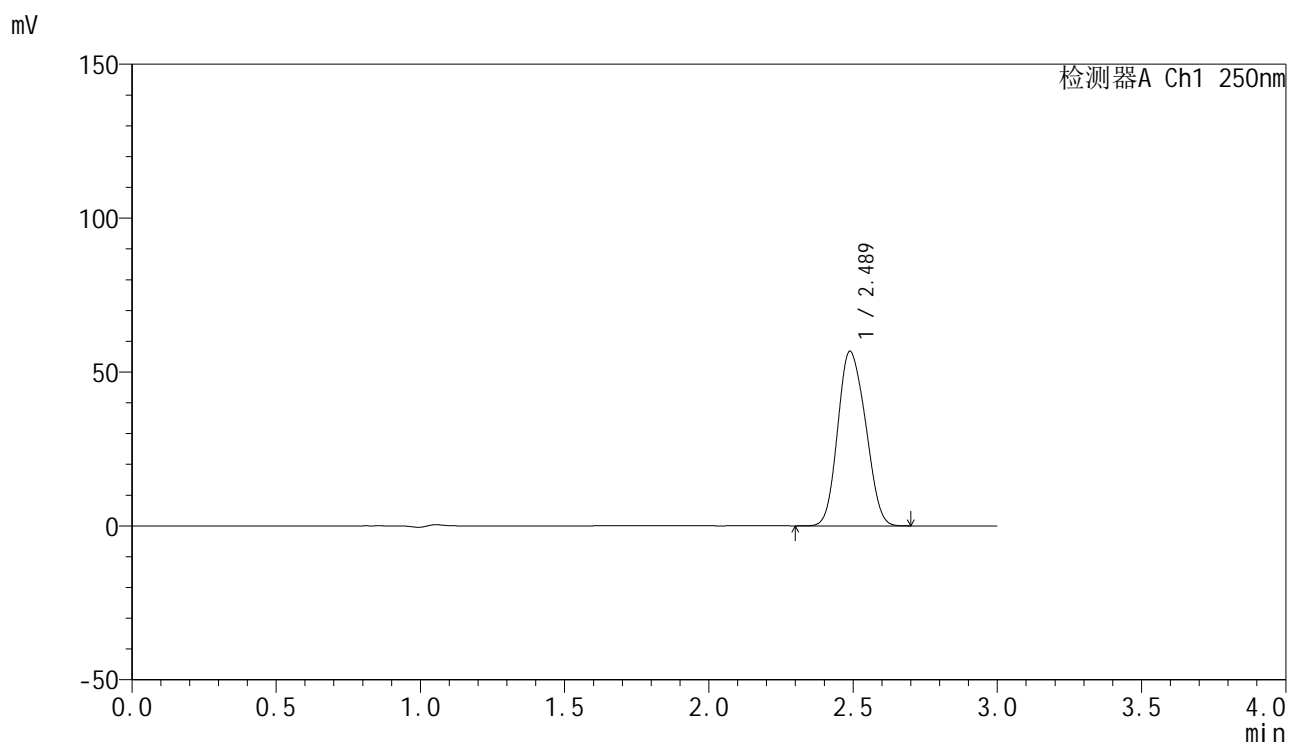

<峰表>

检测器A Ch1 250nm

峰号	保留时间	面积	面积%	高度	理论塔板数(USP)	拖尾因子	分离度(USP)
1	2.489	381720	100.000	56733	3034	1.140	--
总计		381720	100.000	56733			

<样品信息>

色谱柱 : XB-C18(150mm*4.6mm,5 μ m) 流速:1.8ml/min
柱温 : 40 $^{\circ}$ C 波长:250nm
数据文件名: RC\$SMF-4099 - 0-53/25-925-2 - zzp-20mg-25021701-2p-rcqx-pH1.2jz-lf100z-btq-5min-P1.lcd
方法文件名: RC\$SMF-4099 - SMF-4099-RCQX-FX274.lcm
批处理文件名: RC\$SMF-4099 - 20250317-rcqx-FX274.lcb
样品瓶号: 4-1
进样体积: 10 μ l 版本号: 6.115
进样时间: 2025/03/17 21:18:06 实验者: xiechaojun
处理时间 (V2) : 2025/03/18 09:04:35 处理者: xiechaojun
仪器型号: SHIMADZU LC-2050C(FX274)

<色谱图>

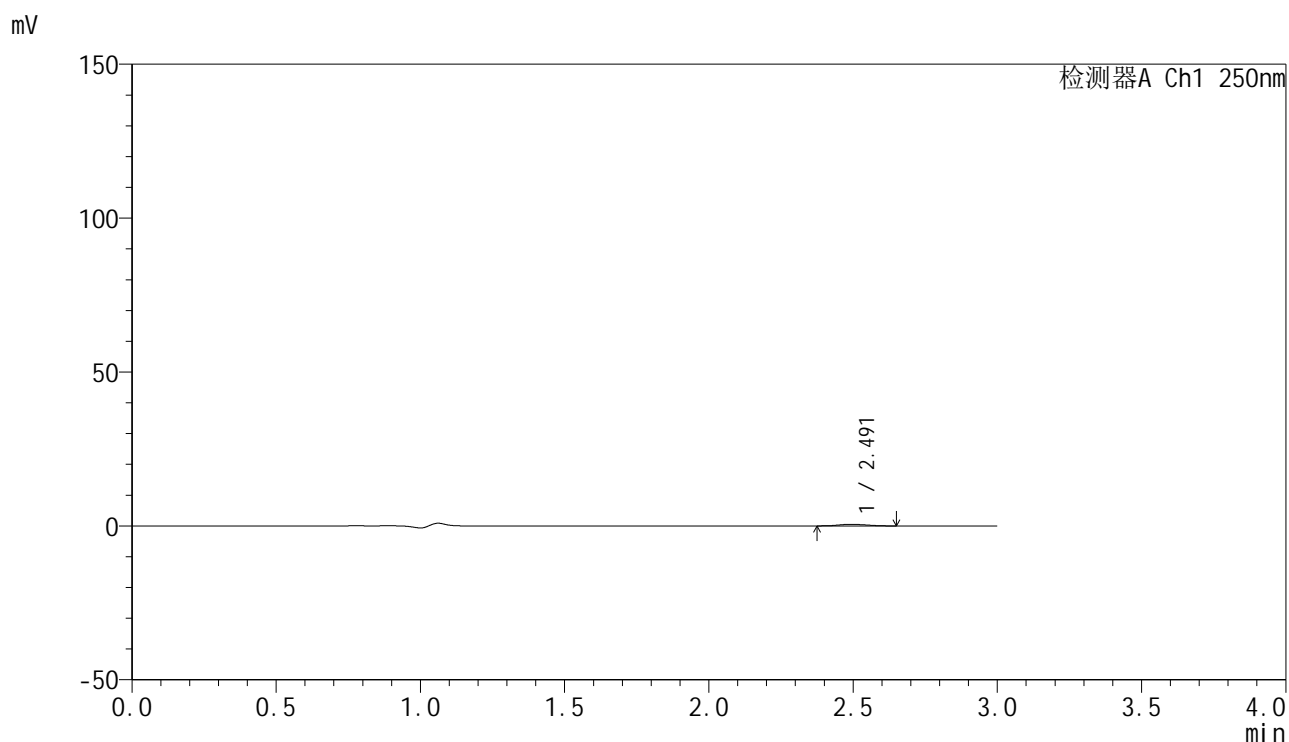

<峰表>

检测器A Ch1 250nm

峰号	保留时间	面积	面积%	高度	理论塔板数(USP)	拖尾因子	分离度(USP)
1	2.491	3468	100.000	520	2989	1.109	--
总计		3468	100.000	520			

<样品信息>

色谱柱 : XB-C18(150mm*4.6mm,5 μ m) 流速:1.8ml/min
柱温 : 40°C 波长:250nm
数据文件名: RC\$SMF-4099 - 0-53/25-926-2 - zzp-20mg-25021701-2p-rcqx-pH1.2jz-lf100z-btq-5min-P2.lcd
方法文件名: RC\$SMF-4099 - SMF-4099-RCQX-FX274.lcm
批处理文件名: RC\$SMF-4099 - 20250317-rcqx-FX274.lcb
样品瓶号: 4-10
进样体积: 10 μ l 版本号: 6.115
进样时间: 2025/03/17 21:21:28 实验者: xiechaojun
处理时间 (V2) : 2025/03/18 09:04:37 处理者: xiechaojun
仪器型号: SHIMADZU LC-2050C(FX274)

<色谱图>

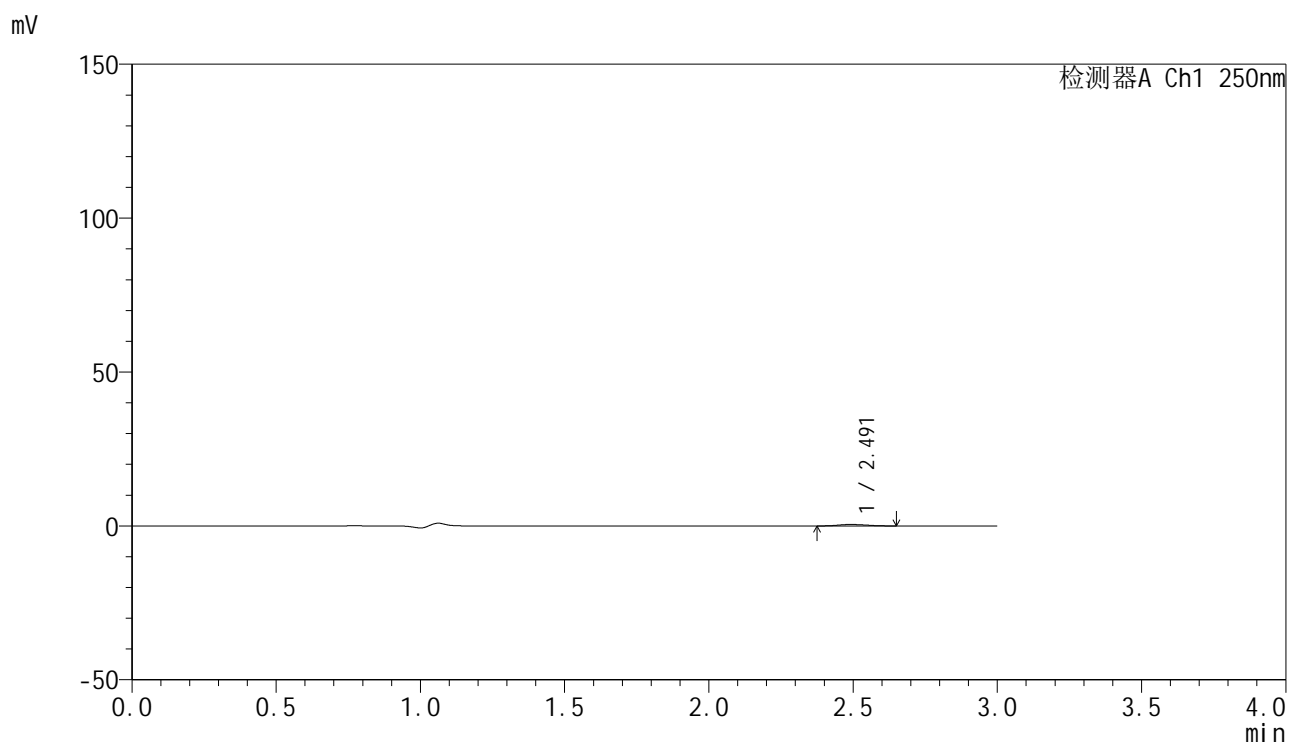

<峰表>

检测器A Ch1 250nm

峰号	保留时间	面积	面积%	高度	理论塔板数(USP)	拖尾因子	分离度(USP)
1	2.491	3163	100.000	479	3205	1.138	--
总计		3163	100.000	479			

<样品信息>

色谱柱 : XB-C18(150mm*4.6mm,5 μ m) 流速:1.8ml/min
柱温 : 40 $^{\circ}$ C 波长:250nm
数据文件名: RC\$SMF-4099 - 0-53/25-927-2 - zzp-20mg-25021701-2p-rcqx-pH1.2jz-lf100z-btq-5min-P3.lcd
方法文件名: RC\$SMF-4099 - SMF-4099-RCQX-FX274.lcm
批处理文件名: RC\$SMF-4099 - 20250317-rcqx-FX274.lcb
样品瓶号: 4-19
进样体积: 10 μ l 版本号: 6.115
进样时间: 2025/03/17 21:24:50 实验者: xiechaojun
处理时间 (V2) : 2025/03/18 09:04:40 处理者: xiechaojun
仪器型号: SHIMADZU LC-2050C(FX274)

<色谱图>

mV

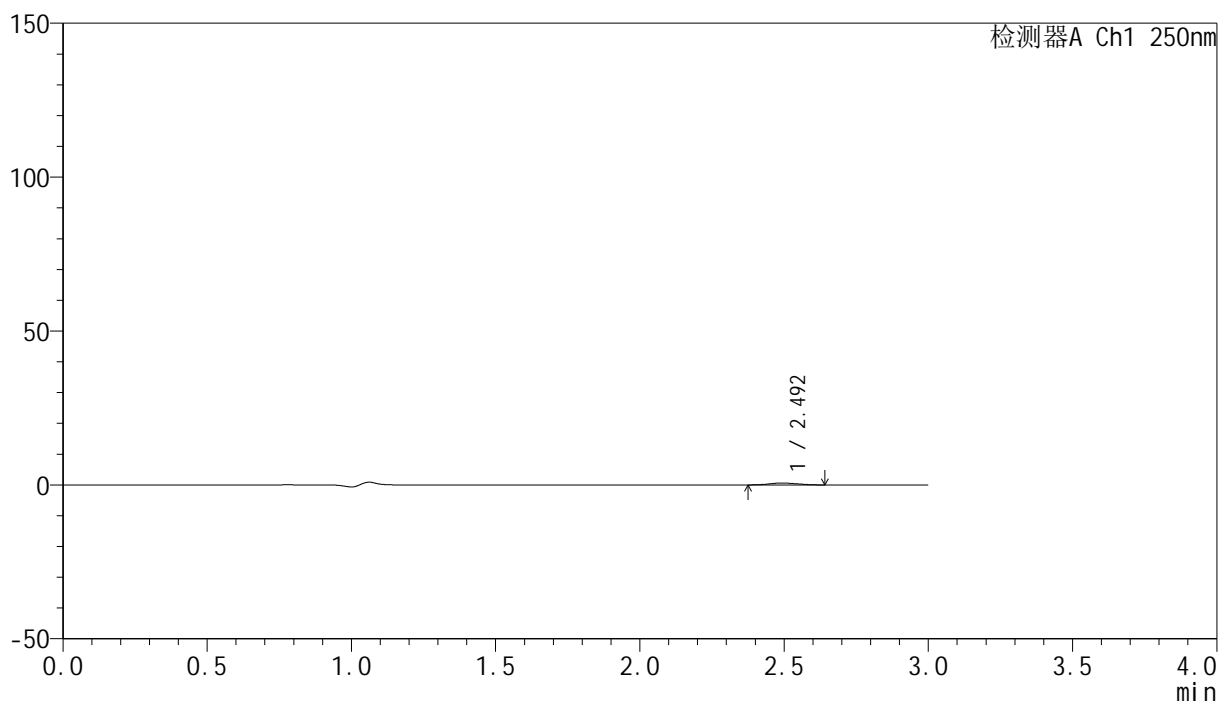

<峰表>

检测器A Ch1 250nm

峰号	保留时间	面积	面积%	高度	理论塔板数(USP)	拖尾因子	分离度(USP)
1	2.492	4098	100.000	615	3052	1.114	--
总计		4098	100.000	615			

<样品信息>

色谱柱 : XB-C18(150mm*4.6mm,5 μ m) 流速:1.8ml/min
柱温 : 40 $^{\circ}$ C 波长:250nm
数据文件名: RC\$SMF-4099 - 0-53/25-928-2 - zzp-20mg-25021701-2p-rcqx-pH1.2jz-lf100z-btq-5min-P4.lcd
方法文件名: RC\$SMF-4099 - SMF-4099-RCQX-FX274.lcm
批处理文件名: RC\$SMF-4099 - 20250317-rcqx-FX274.lcb
样品瓶号: 4-28
进样体积: 10 μ l 版本号: 6.115
进样时间: 2025/03/17 21:28:13 实验者: xiechaojun
处理时间 (V2) : 2025/03/18 09:04:43 处理者: xiechaojun
仪器型号: SHIMADZU LC-2050C(FX274)

<色谱图>

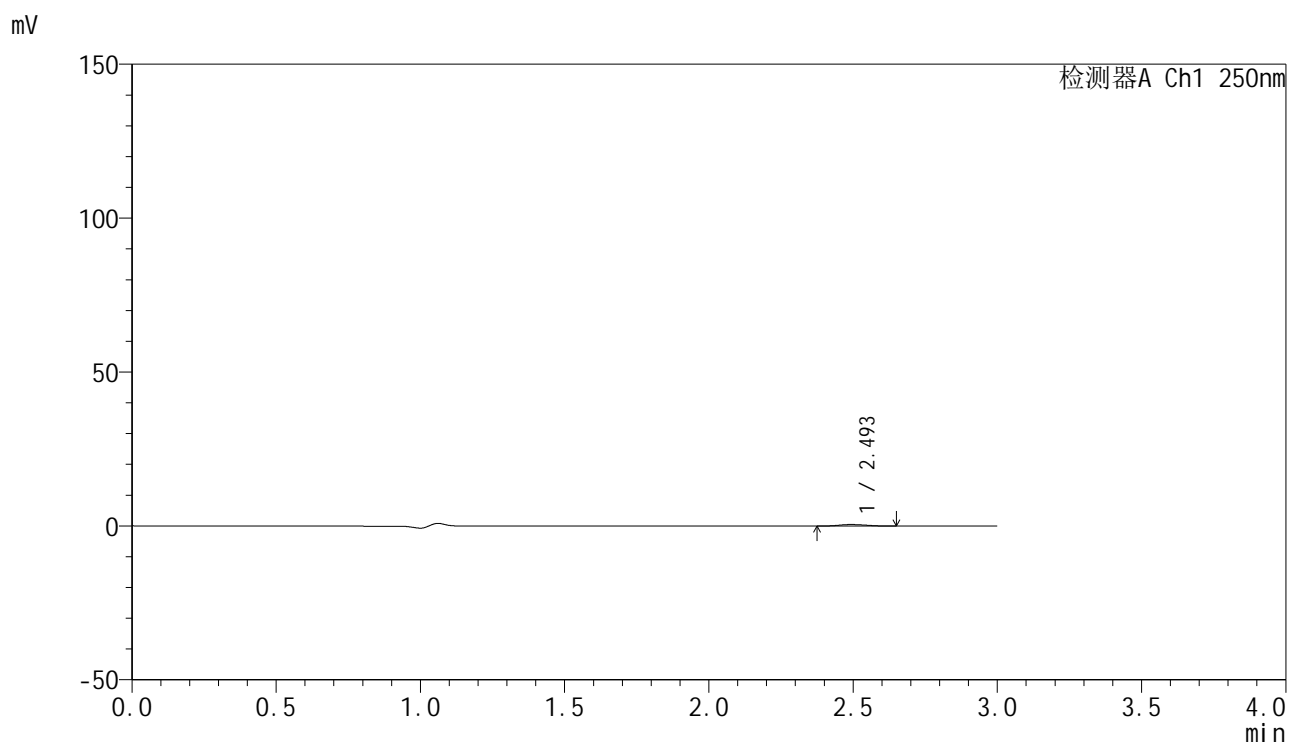

<峰表>

检测器A Ch1 250nm

峰号	保留时间	面积	面积%	高度	理论塔板数(USP)	拖尾因子	分离度(USP)
1	2.493	3370	100.000	516	3151	1.107	--
总计		3370	100.000	516			

<样品信息>

色谱柱 : XB-C18(150mm*4.6mm,5 μ m) 流速:1.8ml/min
柱温 : 40 $^{\circ}$ C 波长:250nm
数据文件名: RC\$SMF-4099 - 0-53/25-929-2 - zzp-20mg-25021701-2p-rcqx-pH1.2jz-lf100z-btq-5min-P5.lcd
方法文件名: RC\$SMF-4099 - SMF-4099-RCQX-FX274.lcm
批处理文件名: RC\$SMF-4099 - 20250317-rcqx-FX274.lcb
样品瓶号: 4-37
进样体积: 10 μ l 版本号: 6.115
进样时间: 2025/03/17 21:31:34 实验者: xiechaojun
处理时间 (V2) : 2025/03/18 09:04:45 处理者: xiechaojun
仪器型号: SHIMADZU LC-2050C(FX274)

<色谱图>

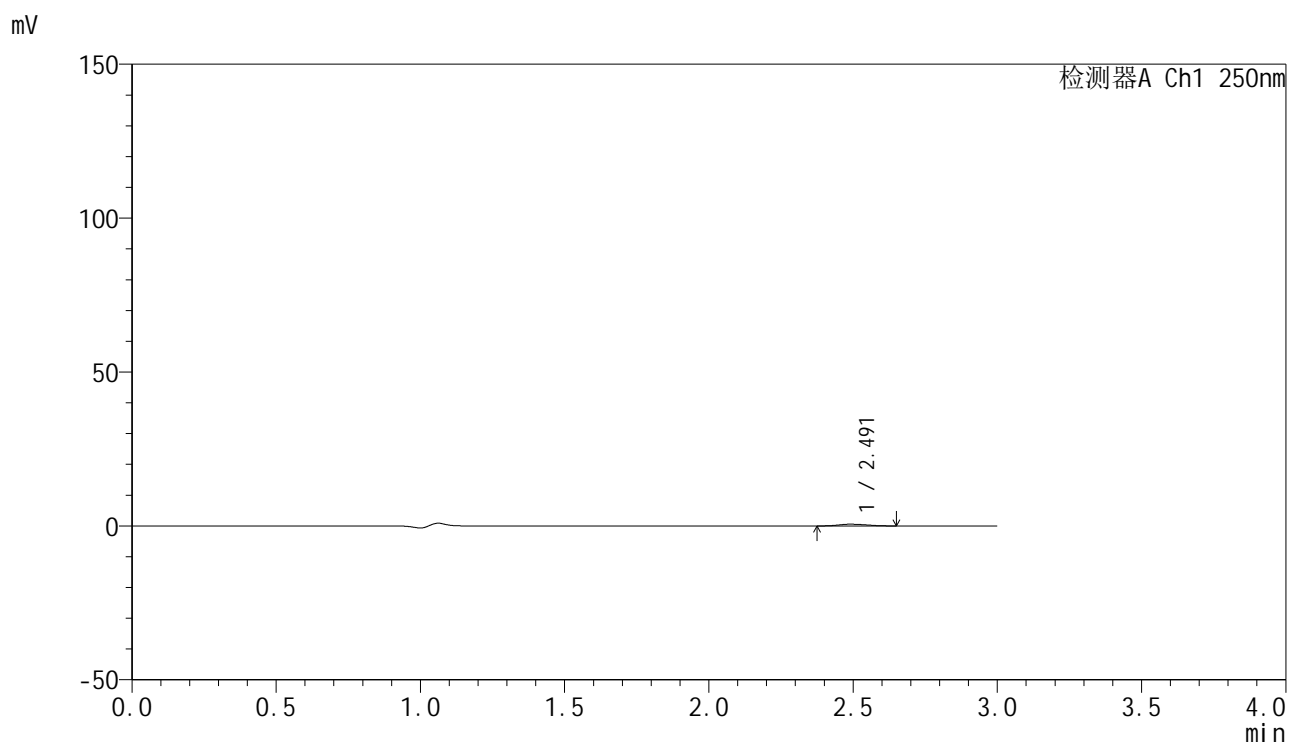

<峰表>

检测器A Ch1 250nm

峰号	保留时间	面积	面积%	高度	理论塔板数(USP)	拖尾因子	分离度(USP)
1	2.491	3745	100.000	564	3124	1.161	--
总计		3745	100.000	564			

<样品信息>

色谱柱 : XB-C18(150mm*4.6mm,5 μ m) 流速:1.8ml/min
 柱温 : 40°C 波长:250nm
 数据文件名: RC\$SMF-4099 - 0-53/25-930-2 - zzp-20mg-25021701-2p-rcqx-pH1.2jz-lf100z-btq-5min-P6.lcd
 方法文件名: RC\$SMF-4099 - SMF-4099-RCQX-FX274.lcm
 批处理文件名: RC\$SMF-4099 - 20250317-rcqx-FX274.lcb
 样品瓶号: 4-46
 进样体积: 10 μ l 版本号: 6.115
 进样时间: 2025/03/17 21:34:56 实验者: xiechaojun
 处理时间 (V2) : 2025/03/18 09:04:48 处理者: xiechaojun
 仪器型号: SHIMADZU LC-2050C(FX274)

<色谱图>

mV

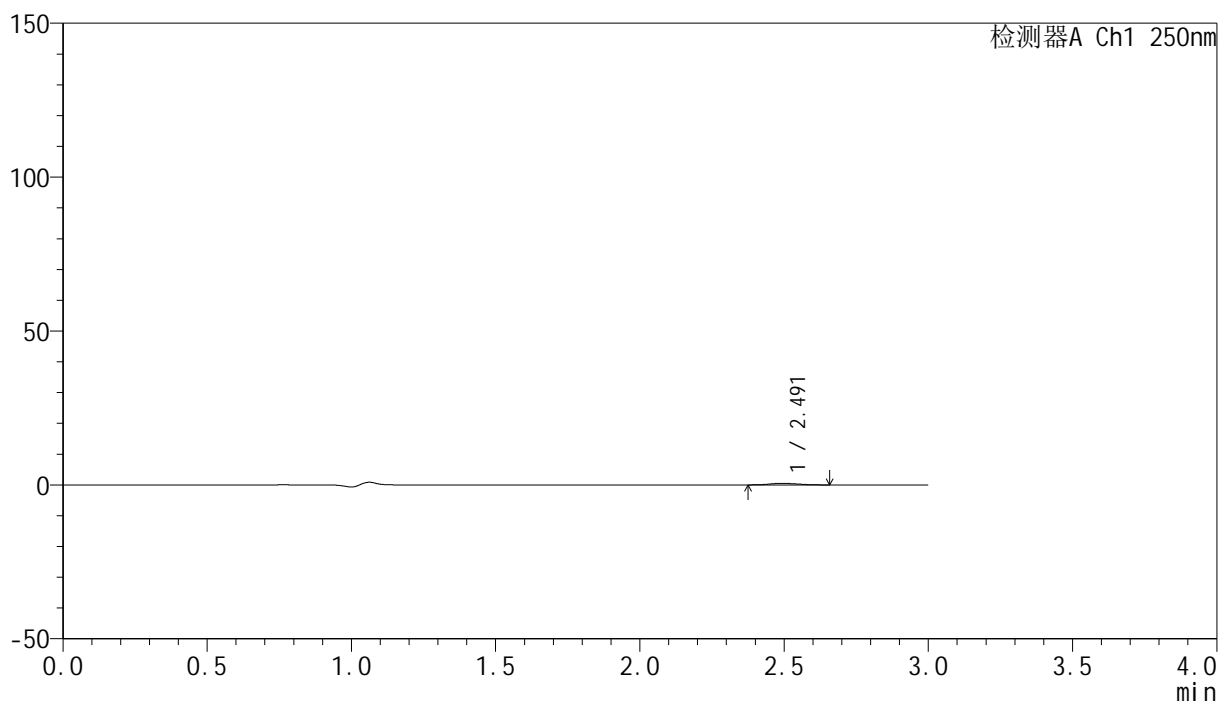

<峰表>

检测器A Ch1 250nm

峰号	保留时间	面积	面积%	高度	理论塔板数(USP)	拖尾因子	分离度(USP)
1	2.491	3400	100.000	506	2860	1.179	--
总计		3400	100.000	506			



SMF-4099

<样品信息>

色谱柱 : XB-C18(150mm*4.6mm,5 μ m) 流速:1.8ml/min
 柱温 : 40 $^{\circ}$ C 波长:250nm
 数据文件名: RC\$SMF-4099 - 0-53/25-931-2 - zzp-20mg-25021701-2p-rcqx-pH1.2jz-lf100z-btq-10min-P1.lcd
 方法文件名: RC\$SMF-4099 - SMF-4099-RCQX-FX274.lcm
 批处理文件名: RC\$SMF-4099 - 20250317-rcqx-FX274.lcb
 样品瓶号: 4-2
 进样体积: 10 μ l 版本号: 6.115
 进样时间: 2025/03/17 21:38:19 实验者: xiechaojun
 处理时间 (V2) : 2025/03/18 09:04:51 处理者: xiechaojun
 仪器型号: SHIMADZU LC-2050C(FX274)

<色谱图>

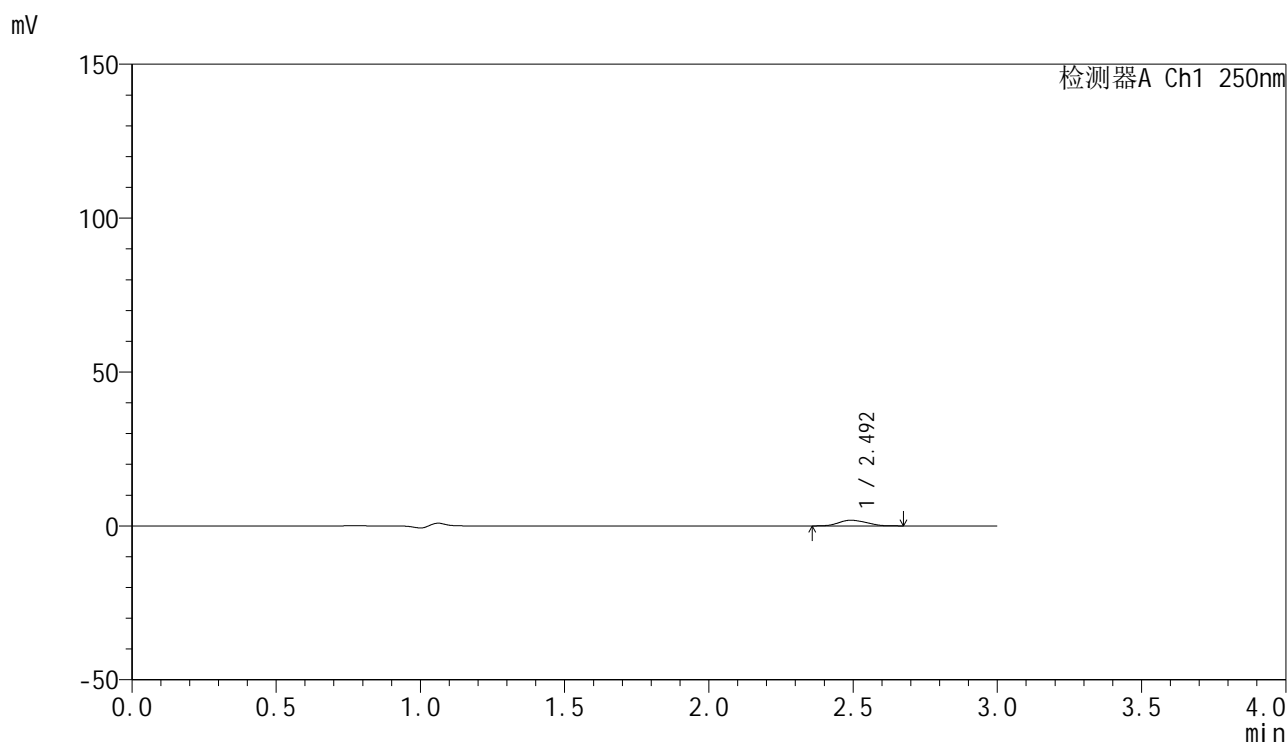

<峰表>

检测器A Ch1 250nm

峰号	保留时间	面积	面积%	高度	理论塔板数(USP)	拖尾因子	分离度(USP)
1	2.492	12275	100.000	1833	3050	1.139	--
总计		12275	100.000	1833			



SMF-4099

<样品信息>

色谱柱 : XB-C18(150mm*4.6mm,5 μ m) 流速:1.8ml/min
 柱温 : 40 $^{\circ}$ C 波长:250nm
 数据文件名: RC\$SMF-4099 - 0-53/25-932-2 - zzp-20mg-25021701-2p-rcqx-pH1.2jz-lf100z-btq-10min-P2.lcd
 方法文件名: RC\$SMF-4099 - SMF-4099-RCQX-FX274.lcm
 批处理文件名: RC\$SMF-4099 - 20250317-rcqx-FX274.lcb
 样品瓶号: 4-11
 进样体积: 10 μ l 版本号: 6.115
 进样时间: 2025/03/17 21:41:42 实验者: xiechaojun
 处理时间 (V2) : 2025/03/18 09:04:54 处理者: xiechaojun
 仪器型号: SHIMADZU LC-2050C(FX274)

<色谱图>

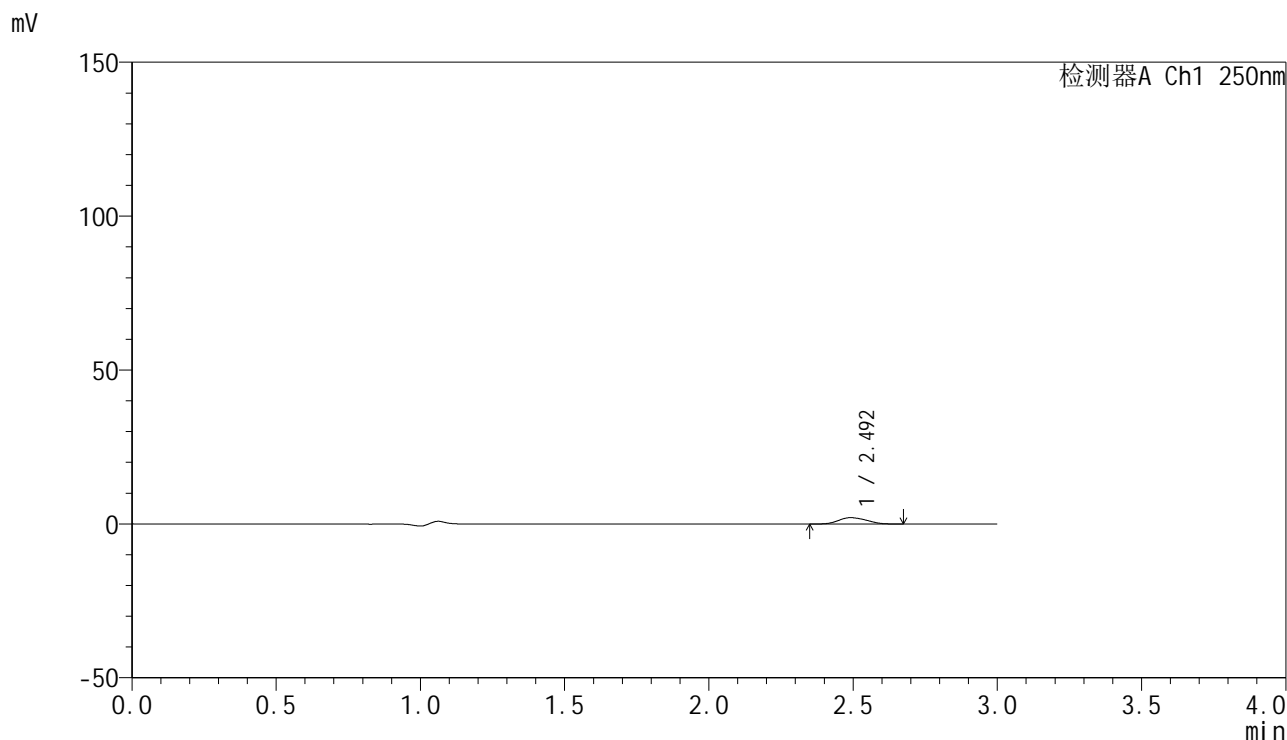

<峰表>

检测器A Ch1 250nm

峰号	保留时间	面积	面积%	高度	理论塔板数(USP)	拖尾因子	分离度(USP)
1	2.492	13771	100.000	2051	3031	1.147	--
总计		13771	100.000	2051			



SMF-4099

<样品信息>

色谱柱 : XB-C18(150mm*4.6mm,5μm) 流速:1.8ml/min
 柱温 : 40°C 波长:250nm
 数据文件名: RC\$SMF-4099 - 0-53/25-933-2 - zzp-20mg-25021701-2p-rcqx-pH1.2jz-lf100z-btq-10min-P3.lcd
 方法文件名: RC\$SMF-4099 - SMF-4099-RCQX-FX274.lcm
 批处理文件名: RC\$SMF-4099 - 20250317-rcqx-FX274.lcb
 样品瓶号: 4-20
 进样体积: 10 μl 版本号: 6.115
 进样时间: 2025/03/17 21:45:04 实验者: xiechaojun
 处理时间 (V2) : 2025/03/18 09:04:57 处理者: xiechaojun
 仪器型号: SHIMADZU LC-2050C(FX274)

<色谱图>

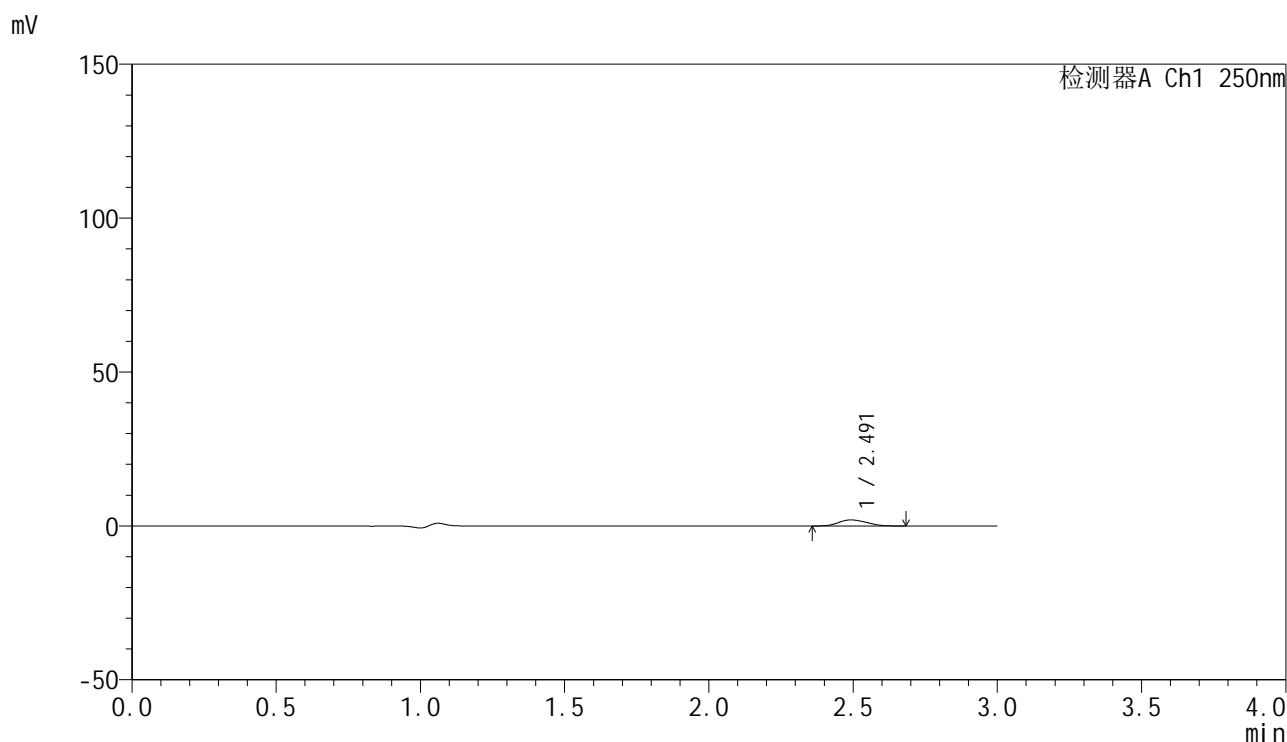

<峰表>

检测器A Ch1 250nm

峰号	保留时间	面积	面积%	高度	理论塔板数(USP)	拖尾因子	分离度(USP)
1	2.491	13261	100.000	1967	3058	1.171	--
总计		13261	100.000	1967			

<样品信息>

色谱柱 : XB-C18(150mm*4.6mm,5 μ m) 流速:1.8ml/min
柱温 : 40°C 波长:250nm
数据文件名: RC\$SMF-4099 - 0-53/25-934-2 - zzp-20mg-25021701-2p-rcqx-pH1.2jz-lf100z-btq-10min-P4.lcd
方法文件名: RC\$SMF-4099 - SMF-4099-RCQX-FX274.lcm
批处理文件名: RC\$SMF-4099 - 20250317-rcqx-FX274.lcb
样品瓶号: 4-29
进样体积: 10 μ l 版本号: 6.115
进样时间: 2025/03/17 21:48:26 实验者: xiechaojun
处理时间 (V2) : 2025/03/18 09:05:00 处理者: xiechaojun
仪器型号: SHIMADZU LC-2050C(FX274)

<色谱图>

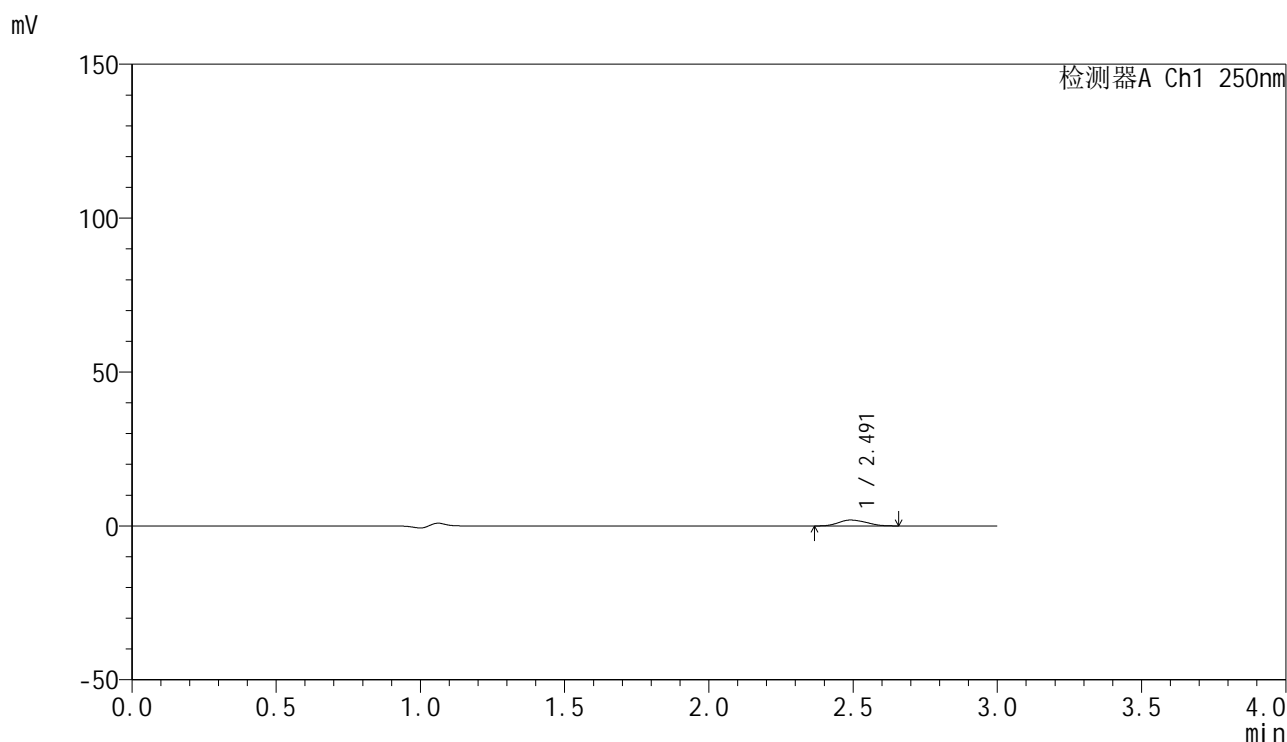

<峰表>

检测器A Ch1 250nm

峰号	保留时间	面积	面积%	高度	理论塔板数(USP)	拖尾因子	分离度(USP)
1	2.491	12862	100.000	1914	3011	1.152	--
总计		12862	100.000	1914			



SMF-4099

<样品信息>

色谱柱 : XB-C18(150mm*4.6mm,5 μ m) 流速:1.8ml/min
 柱温 : 40 $^{\circ}$ C 波长:250nm
 数据文件名: RC\$SMF-4099 - 0-53/25-935-2 - zzp-20mg-25021701-2p-rcqx-pH1.2jz-lf100z-btq-10min-P5.lcd
 方法文件名: RC\$SMF-4099 - SMF-4099-RCQX-FX274.lcm
 批处理文件名: RC\$SMF-4099 - 20250317-rcqx-FX274.lcb
 样品瓶号: 4-38
 进样体积: 10 μ l 版本号: 6.115
 进样时间: 2025/03/17 21:51:48 实验者: xiechaojun
 处理时间 (V2) : 2025/03/18 09:05:03 处理者: xiechaojun
 仪器型号: SHIMADZU LC-2050C(FX274)

<色谱图>

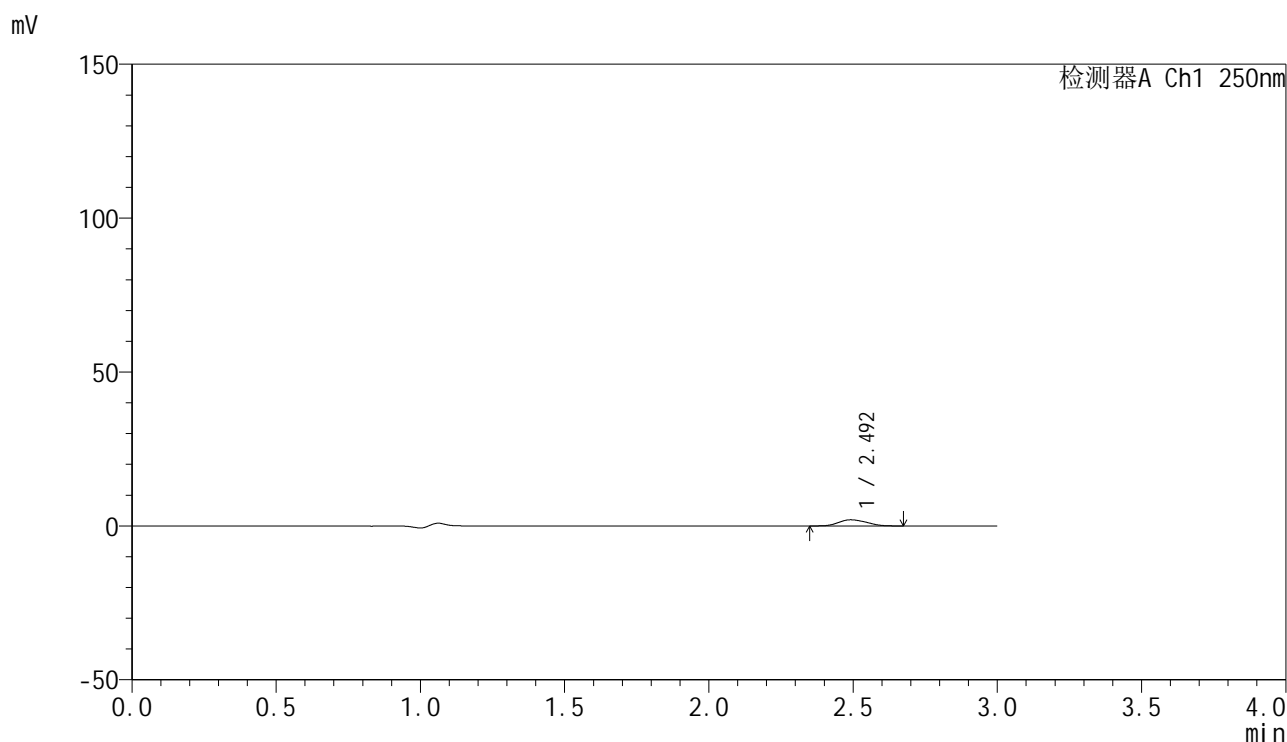

<峰表>

检测器A Ch1 250nm

峰号	保留时间	面积	面积%	高度	理论塔板数(USP)	拖尾因子	分离度(USP)
1	2.492	13318	100.000	1989	3061	1.159	--
总计		13318	100.000	1989			



SMF-4099

<样品信息>

色谱柱 : XB-C18(150mm*4.6mm,5μm) 流速:1.8ml/min
 柱温 : 40°C 波长:250nm
 数据文件名: RC\$SMF-4099 - 0-53/25-936-2 - zzp-20mg-25021701-2p-rcqx-pH1.2jz-lf100z-btq-10min-P6.lcd
 方法文件名: RC\$SMF-4099 - SMF-4099-RCQX-FX274.lcm
 批处理文件名: RC\$SMF-4099 - 20250317-rcqx-FX274.lcb
 样品瓶号: 4-47
 进样体积: 10 μl 版本号: 6.115
 进样时间: 2025/03/17 21:55:10 实验者: xiechaojun
 处理时间 (V2) : 2025/03/18 09:05:06 处理者: xiechaojun
 仪器型号: SHIMADZU LC-2050C(FX274)

<色谱图>

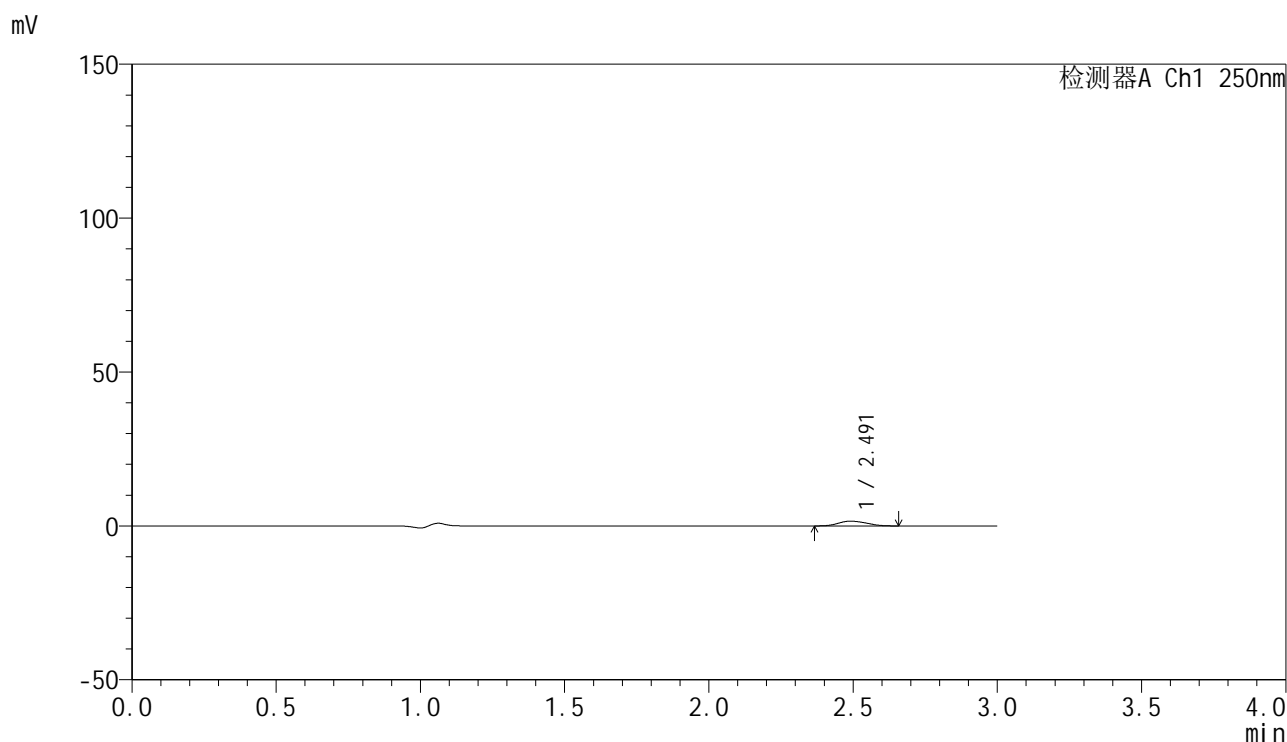

<峰表>

检测器A Ch1 250nm

峰号	保留时间	面积	面积%	高度	理论塔板数(USP)	拖尾因子	分离度(USP)
1	2.491	10509	100.000	1548	3016	1.172	--
总计		10509	100.000	1548			

<样品信息>

色谱柱 : XB-C18(150mm*4.6mm,5 μ m) 流速:1.8ml/min
柱温 : 40 $^{\circ}$ C 波长:250nm
数据文件名: RC\$SMF-4099 - 0-53/25-937-2 - zzp-20mg-25021701-2p-rcqx-pH1.2jz-lf100z-btq-15min-P1.lcd
方法文件名: RC\$SMF-4099 - SMF-4099-RCQX-FX274.lcm
批处理文件名: RC\$SMF-4099 - 20250317-rcqx-FX274.lcb
样品瓶号: 4-3
进样体积: 10 μ l 版本号: 6.115
进样时间: 2025/03/17 21:58:33 实验者: xiechaojun
处理时间 (V2) : 2025/03/18 09:05:09 处理者: xiechaojun
仪器型号: SHIMADZU LC-2050C(FX274)

<色谱图>

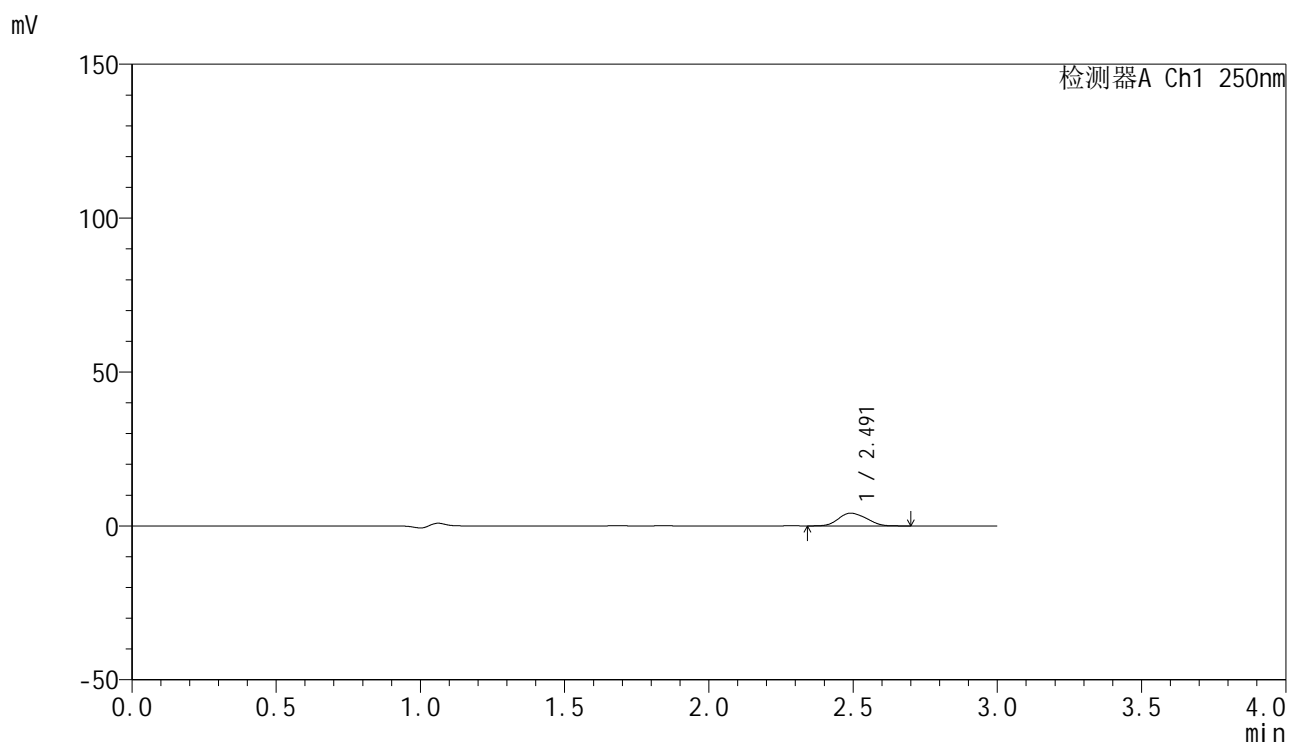

<峰表>

检测器A Ch1 250nm

峰号	保留时间	面积	面积%	高度	理论塔板数(USP)	拖尾因子	分离度(USP)
1	2.491	27984	100.000	4140	3003	1.146	--
总计		27984	100.000	4140			

<样品信息>

色谱柱 : XB-C18(150mm*4.6mm,5 μ m) 流速:1.8ml/min
柱温 : 40°C 波长:250nm
数据文件名: RC\$SMF-4099 - 0-53/25-938-2 - zzp-20mg-25021701-2p-rcqx-pH1.2jz-lf100z-btq-15min-P2.lcd
方法文件名: RC\$SMF-4099 - SMF-4099-RCQX-FX274.lcm
批处理文件名: RC\$SMF-4099 - 20250317-rcqx-FX274.lcb
样品瓶号: 4-12
进样体积: 10 μ l 版本号: 6.115
进样时间: 2025/03/17 22:01:56 实验者: xiechaojun
处理时间 (V2) : 2025/03/18 09:05:12 处理者: xiechaojun
仪器型号: SHIMADZU LC-2050C(FX274)

<色谱图>

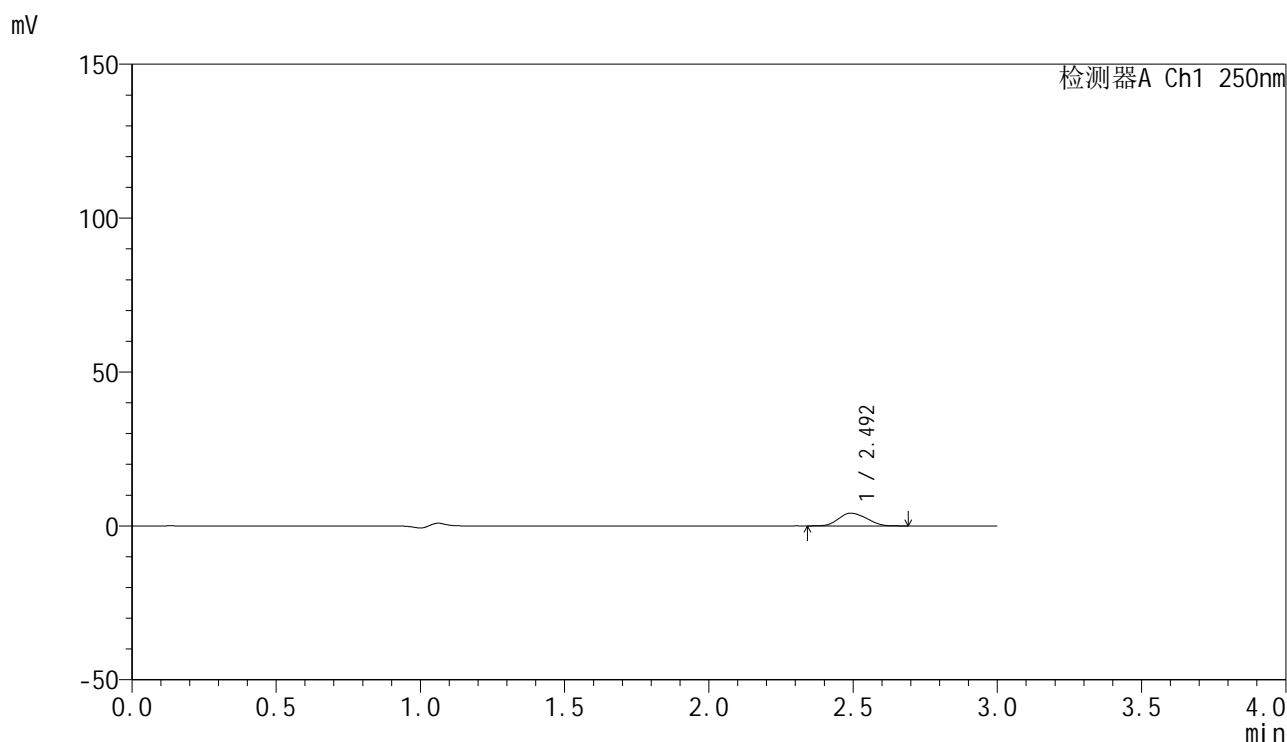

<峰表>

检测器A Ch1 250nm

峰号	保留时间	面积	面积%	高度	理论塔板数(USP)	拖尾因子	分离度(USP)
1	2.492	27889	100.000	4139	3020	1.152	--
总计		27889	100.000	4139			



SMF-4099

<样品信息>

色谱柱 : XB-C18(150mm*4.6mm,5 μ m) 流速:1.8ml/min
 柱温 : 40 $^{\circ}$ C 波长:250nm
 数据文件名: RC\$SMF-4099 - 0-53/25-939-2 - zzp-20mg-25021701-2p-rcqx-pH1.2jz-lf100z-btq-15min-P3.lcd
 方法文件名: RC\$SMF-4099 - SMF-4099-RCQX-FX274.lcm
 批处理文件名: RC\$SMF-4099 - 20250317-rcqx-FX274.lcb
 样品瓶号: 4-21
 进样体积: 10 μ l 版本号: 6.115
 进样时间: 2025/03/17 22:05:18 实验者: xiechaojun
 处理时间 (V2) : 2025/03/18 09:05:14 处理者: xiechaojun
 仪器型号: SHIMADZU LC-2050C(FX274)

<色谱图>

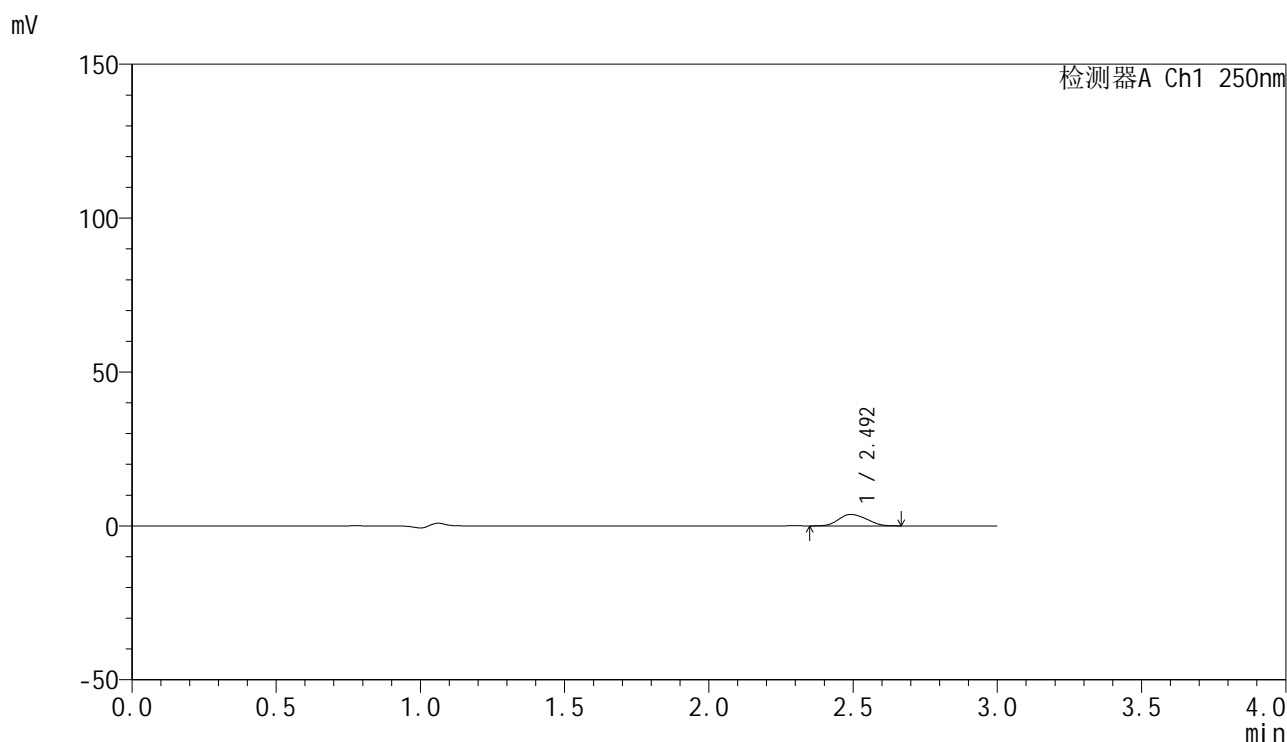

<峰表>

检测器A Ch1 250nm

峰号	保留时间	面积	面积%	高度	理论塔板数(USP)	拖尾因子	分离度(USP)
1	2.492	25098	100.000	3729	3021	1.152	--
总计		25098	100.000	3729			

<样品信息>

色谱柱 : XB-C18(150mm*4.6mm,5 μ m) 流速:1.8ml/min
 柱温 : 40°C 波长:250nm
 数据文件名: RC\$SMF-4099 - 0-53/25-940-2 - zzp-20mg-25021701-2p-rcqx-pH1.2jz-lf100z-btq-15min-P4.lcd
 方法文件名: RC\$SMF-4099 - SMF-4099-RCQX-FX274.lcm
 批处理文件名: RC\$SMF-4099 - 20250317-rcqx-FX274.lcb
 样品瓶号: 4-30
 进样体积: 10 μ l 版本号: 6.115
 进样时间: 2025/03/17 22:08:41 实验者: xiechaojun
 处理时间 (V2) : 2025/03/18 09:05:17 处理者: xiechaojun
 仪器型号: SHIMADZU LC-2050C(FX274)

<色谱图>

mV

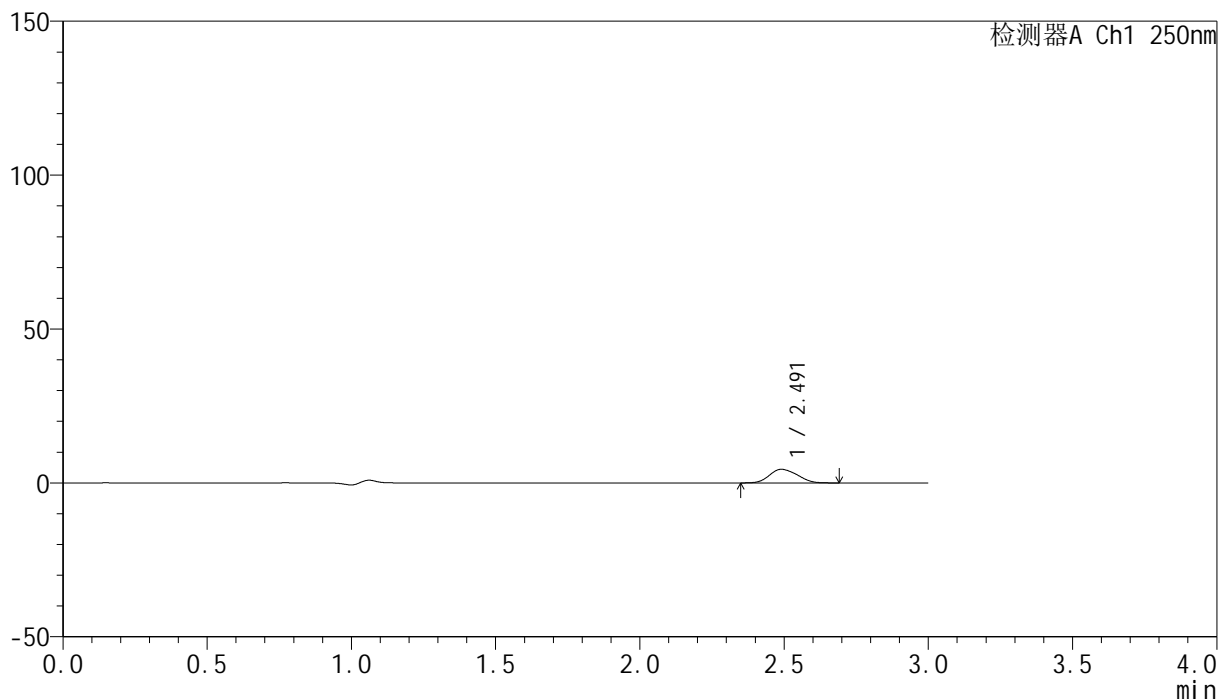

<峰表>

检测器A Ch1 250nm

峰号	保留时间	面积	面积%	高度	理论塔板数(USP)	拖尾因子	分离度(USP)
1	2.491	29603	100.000	4409	3036	1.158	--
总计		29603	100.000	4409			



SMF-4099

<样品信息>

色谱柱 : XB-C18(150mm*4.6mm,5 μ m) 流速:1.8ml/min
 柱温 : 40 $^{\circ}$ C 波长:250nm
 数据文件名: RC\$SMF-4099 - 0-53/25-941-2 - zzp-20mg-25021701-2p-rcqx-pH1.2jz-lf100z-btq-15min-P5.lcd
 方法文件名: RC\$SMF-4099 - SMF-4099-RCQX-FX274.lcm
 批处理文件名: RC\$SMF-4099 - 20250317-rcqx-FX274.lcb
 样品瓶号: 4-39
 进样体积: 10 μ l 版本号: 6.115
 进样时间: 2025/03/17 22:12:03 实验者: xiechaojun
 处理时间 (V2) : 2025/03/18 09:05:20 处理者: xiechaojun
 仪器型号: SHIMADZU LC-2050C(FX274)

<色谱图>

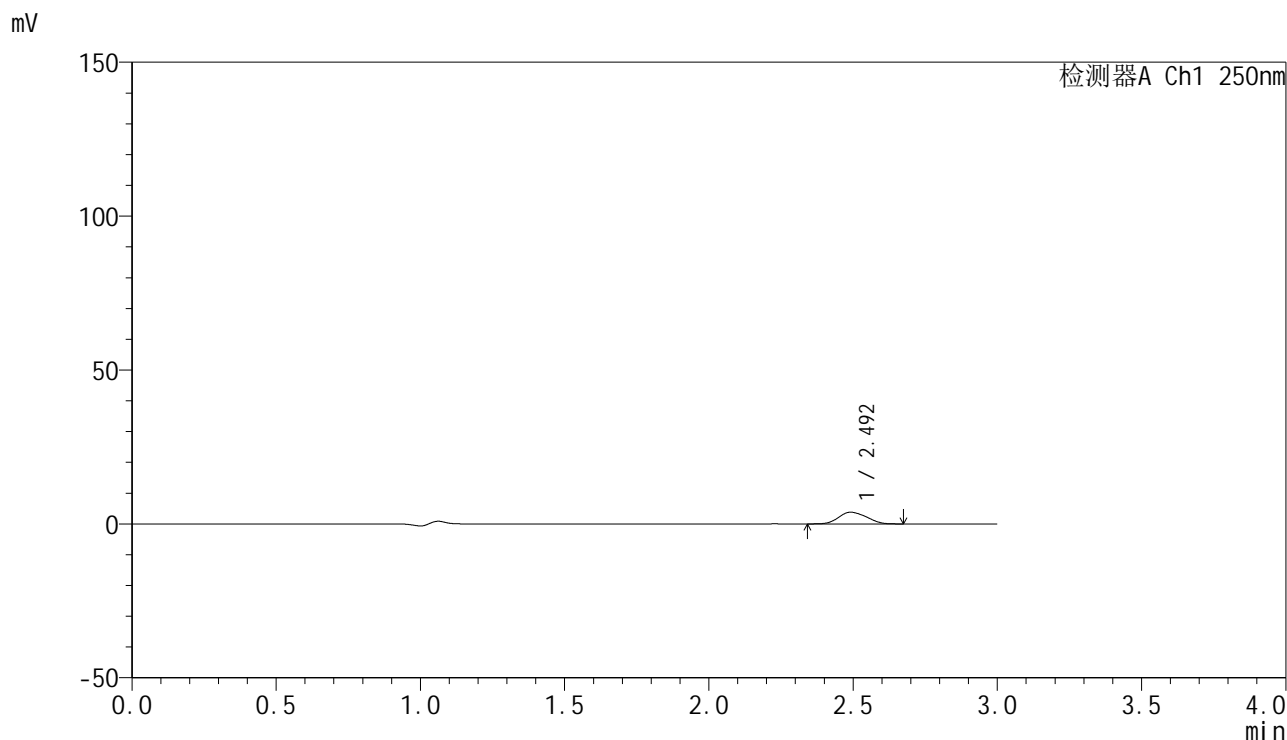

<峰表>

检测器A Ch1 250nm

峰号	保留时间	面积	面积%	高度	理论塔板数(USP)	拖尾因子	分离度(USP)
1	2.492	25630	100.000	3797	3011	1.145	--
总计		25630	100.000	3797			

<样品信息>

色谱柱 : XB-C18(150mm*4.6mm,5 μ m) 流速:1.8ml/min
 柱温 : 40°C 波长:250nm
 数据文件名: RC\$SMF-4099 - 0-53/25-942-2 - zzp-20mg-25021701-2p-rcqx-pH1.2jz-lf100z-btq-15min-P6.lcd
 方法文件名: RC\$SMF-4099 - SMF-4099-RCQX-FX274.lcm
 批处理文件名: RC\$SMF-4099 - 20250317-rcqx-FX274.lcb
 样品瓶号: 4-48
 进样体积: 10 μ l 版本号: 6.115
 进样时间: 2025/03/17 22:15:25 实验者: xiechaojun
 处理时间 (V2) : 2025/03/18 09:05:23 处理者: xiechaojun
 仪器型号: SHIMADZU LC-2050C(FX274)

<色谱图>

mV

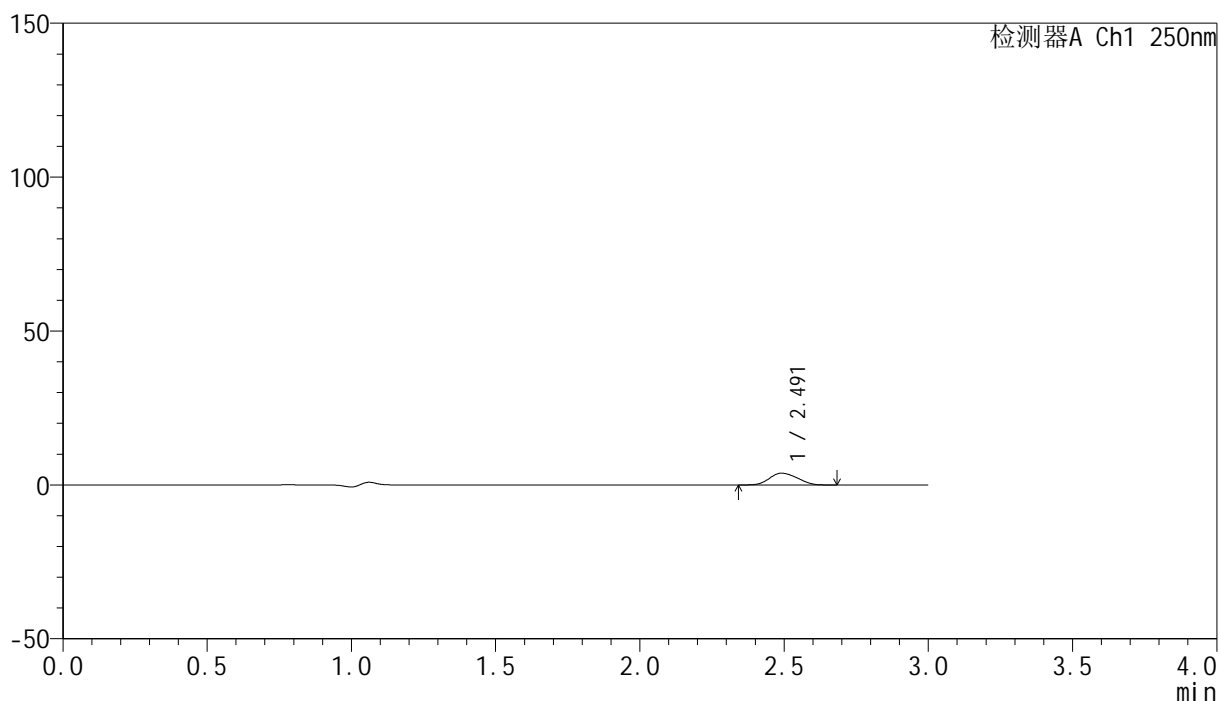

<峰表>

检测器A Ch1 250nm

峰号	保留时间	面积	面积%	高度	理论塔板数(USP)	拖尾因子	分离度(USP)
1	2.491	25716	100.000	3829	3023	1.145	--
总计		25716	100.000	3829			



SMF-4099

<样品信息>

色谱柱 : XB-C18(150mm*4.6mm,5 μ m) 流速:1.8ml/min
 柱温 : 40 $^{\circ}$ C 波长:250nm
 数据文件名: RC\$SMF-4099 - 0-53/25-943-2 - zzp-20mg-25021701-2p-rcqx-pH1.2jz-lf100z-btq-20min-P1.lcd
 方法文件名: RC\$SMF-4099 - SMF-4099-RCQX-FX274.lcm
 批处理文件名: RC\$SMF-4099 - 20250317-rcqx-FX274.lcb
 样品瓶号: 4-4
 进样体积: 10 μ l 版本号: 6.115
 进样时间: 2025/03/17 22:18:48 实验者: xiechaojun
 处理时间 (V2) : 2025/03/18 09:05:26 处理者: xiechaojun
 仪器型号: SHIMADZU LC-2050C(FX274)

<色谱图>

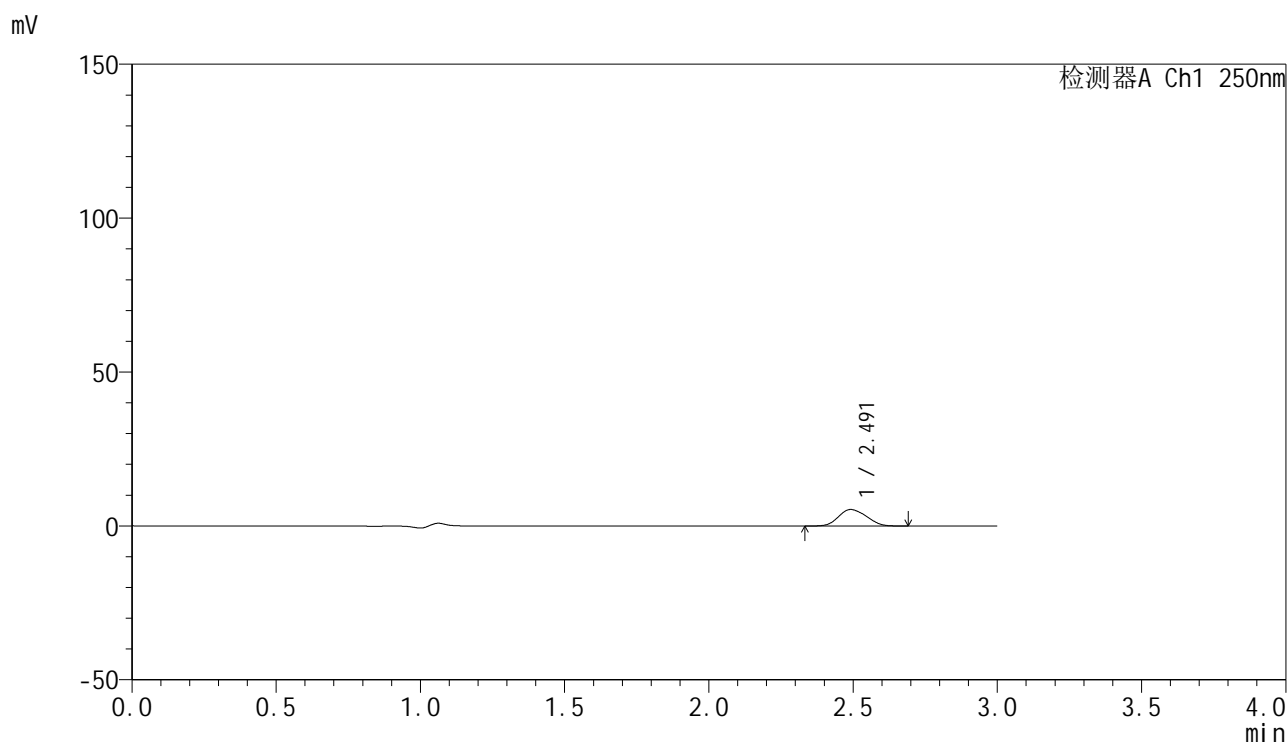

<峰表>

检测器A Ch1 250nm

峰号	保留时间	面积	面积%	高度	理论塔板数(USP)	拖尾因子	分离度(USP)
1	2.491	36305	100.000	5363	3004	1.144	--
总计		36305	100.000	5363			

<样品信息>

色谱柱 : XB-C18(150mm*4.6mm,5 μ m) 流速:1.8ml/min
柱温 : 40 $^{\circ}$ C 波长:250nm
数据文件名: RC\$SMF-4099 - 0-53/25-944-2 - zzp-20mg-25021701-2p-rcqx-pH1.2jz-lf100z-btq-20min-P2.lcd
方法文件名: RC\$SMF-4099 - SMF-4099-RCQX-FX274.lcm
批处理文件名: RC\$SMF-4099 - 20250317-rcqx-FX274.lcb
样品瓶号: 4-13
进样体积: 10 μ l 版本号: 6.115
进样时间: 2025/03/17 22:22:11 实验者: xiechaojun
处理时间 (V2) : 2025/03/18 09:05:30 处理者: xiechaojun
仪器型号: SHIMADZU LC-2050C(FX274)

<色谱图>

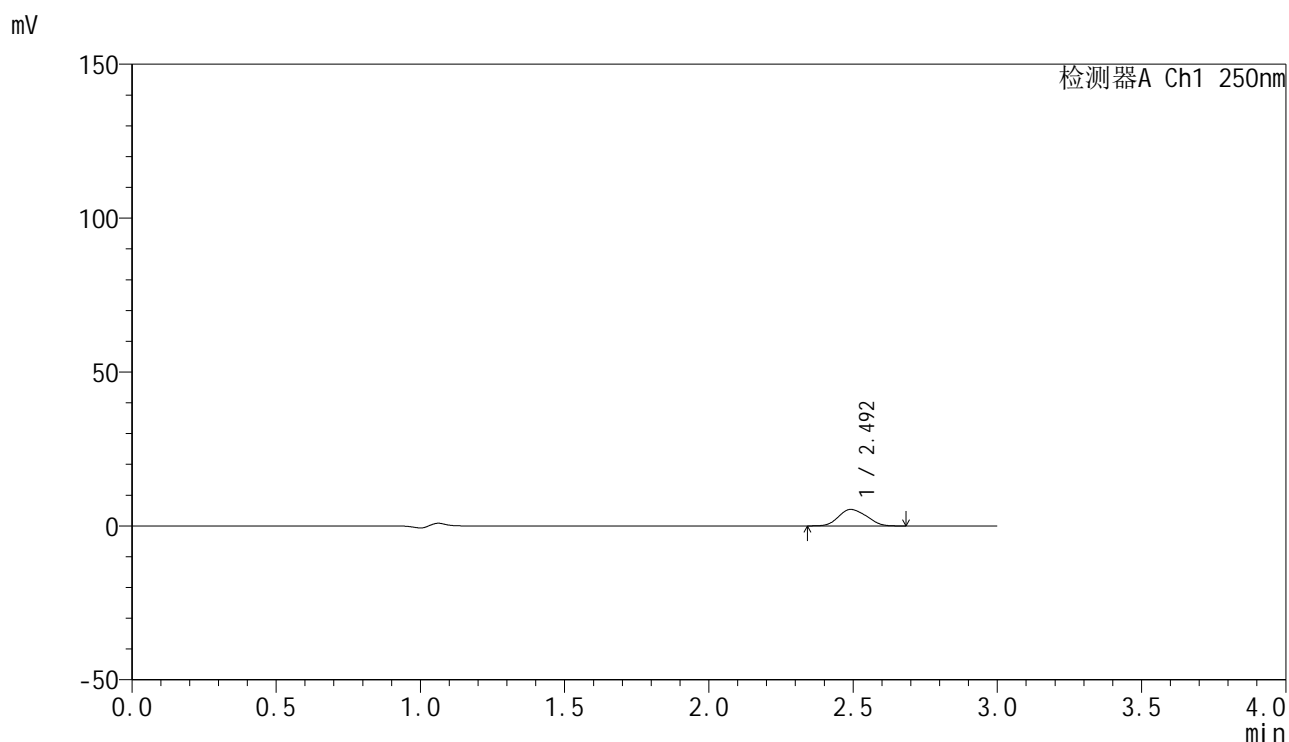

<峰表>

检测器A Ch1 250nm

峰号	保留时间	面积	面积%	高度	理论塔板数(USP)	拖尾因子	分离度(USP)
1	2.492	36044	100.000	5340	3011	1.143	--
总计		36044	100.000	5340			



SMF-4099

<样品信息>

色谱柱 : XB-C18(150mm*4.6mm,5 μ m) 流速:1.8ml/min
 柱温 : 40 $^{\circ}$ C 波长:250nm
 数据文件名: RC\$SMF-4099 - 0-53/25-945-2 - zzp-20mg-25021701-2p-rcqx-pH1.2jz-lf100z-btq-20min-P3.lcd
 方法文件名: RC\$SMF-4099 - SMF-4099-RCQX-FX274.lcm
 批处理文件名: RC\$SMF-4099 - 20250317-rcqx-FX274.lcb
 样品瓶号: 4-22
 进样体积: 10 μ l 版本号: 6.115
 进样时间: 2025/03/17 22:25:34 实验者: xiechaojun
 处理时间 (V2) : 2025/03/18 09:05:32 处理者: xiechaojun
 仪器型号: SHIMADZU LC-2050C(FX274)

<色谱图>

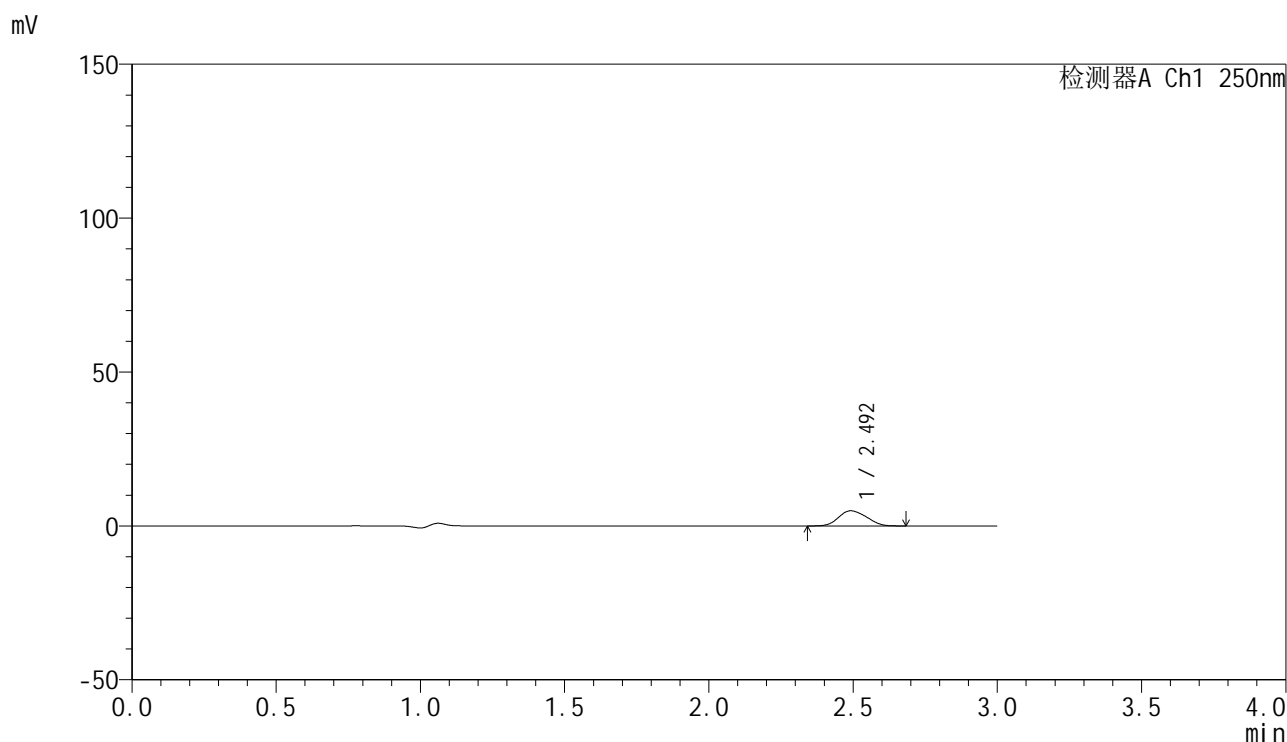

<峰表>

检测器A Ch1 250nm

峰号	保留时间	面积	面积%	高度	理论塔板数(USP)	拖尾因子	分离度(USP)
1	2.492	33155	100.000	4907	3000	1.146	--
总计		33155	100.000	4907			



SMF-4099

<样品信息>

色谱柱 : XB-C18(150mm*4.6mm,5μm) 流速:1.8ml/min
 柱温 : 40°C 波长:250nm
 数据文件名: RC\$SMF-4099 - 0-53/25-946-2 - zzp-20mg-25021701-2p-rcqx-pH1.2jz-lf100z-btq-20min-P4.lcd
 方法文件名: RC\$SMF-4099 - SMF-4099-RCQX-FX274.lcm
 批处理文件名: RC\$SMF-4099 - 20250317-rcqx-FX274.lcb
 样品瓶号: 4-31
 进样体积: 10 μl 版本号: 6.115
 进样时间: 2025/03/17 22:28:57 实验者: xiechaojun
 处理时间 (V2) : 2025/03/18 09:05:35 处理者: xiechaojun
 仪器型号: SHIMADZU LC-2050C(FX274)

<色谱图>

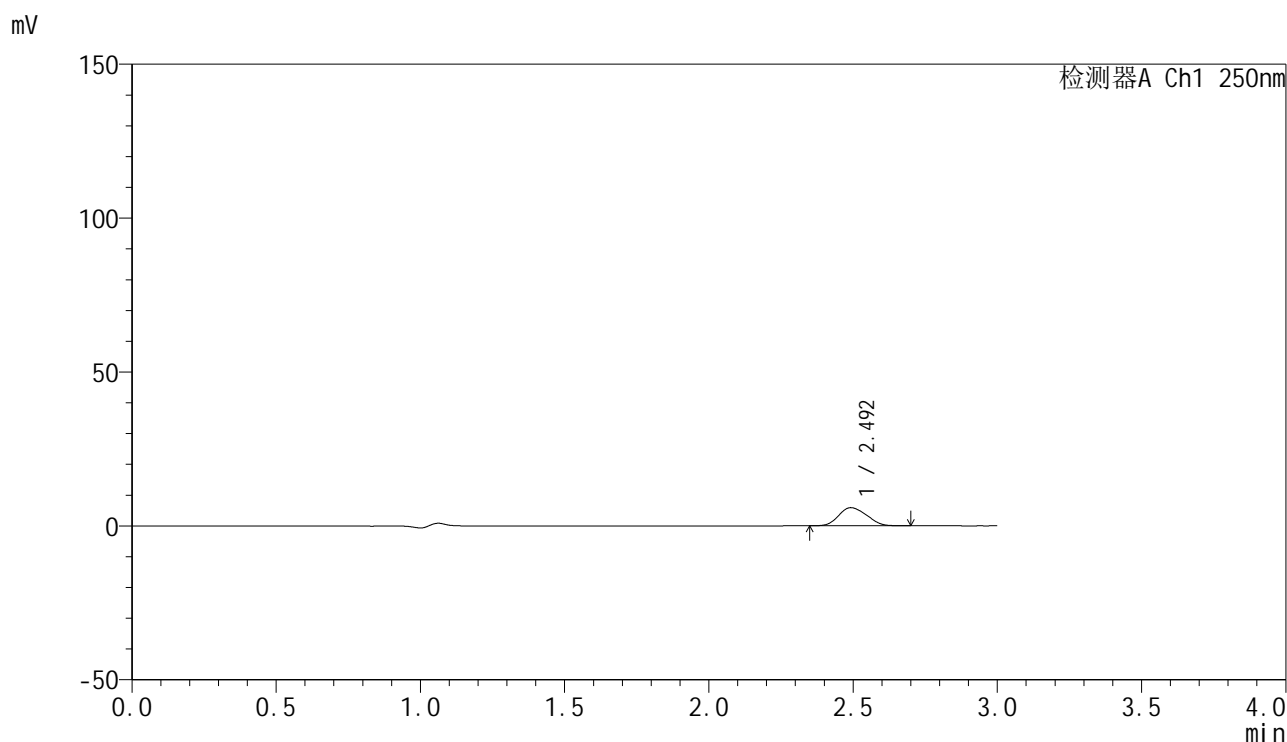

<峰表>

检测器A Ch1 250nm

峰号	保留时间	面积	面积%	高度	理论塔板数(USP)	拖尾因子	分离度(USP)
1	2.492	40003	100.000	5895	2980	1.150	--
总计		40003	100.000	5895			

<样品信息>

色谱柱 : XB-C18(150mm*4.6mm,5 μ m) 流速:1.8ml/min
 柱温 : 40°C 波长:250nm
 数据文件名: RC\$SMF-4099 - 0-53/25-947-2 - zzp-20mg-25021701-2p-rcqx-pH1.2jz-lf100z-btq-20min-P5.lcd
 方法文件名: RC\$SMF-4099 - SMF-4099-RCQX-FX274.lcm
 批处理文件名: RC\$SMF-4099 - 20250317-rcqx-FX274.lcb
 样品瓶号: 4-40
 进样体积: 10 μ l 版本号: 6.115
 进样时间: 2025/03/17 22:32:21 实验者: xiechaojun
 处理时间 (V2) : 2025/03/18 09:05:38 处理者: xiechaojun
 仪器型号: SHIMADZU LC-2050C(FX274)

<色谱图>

mV

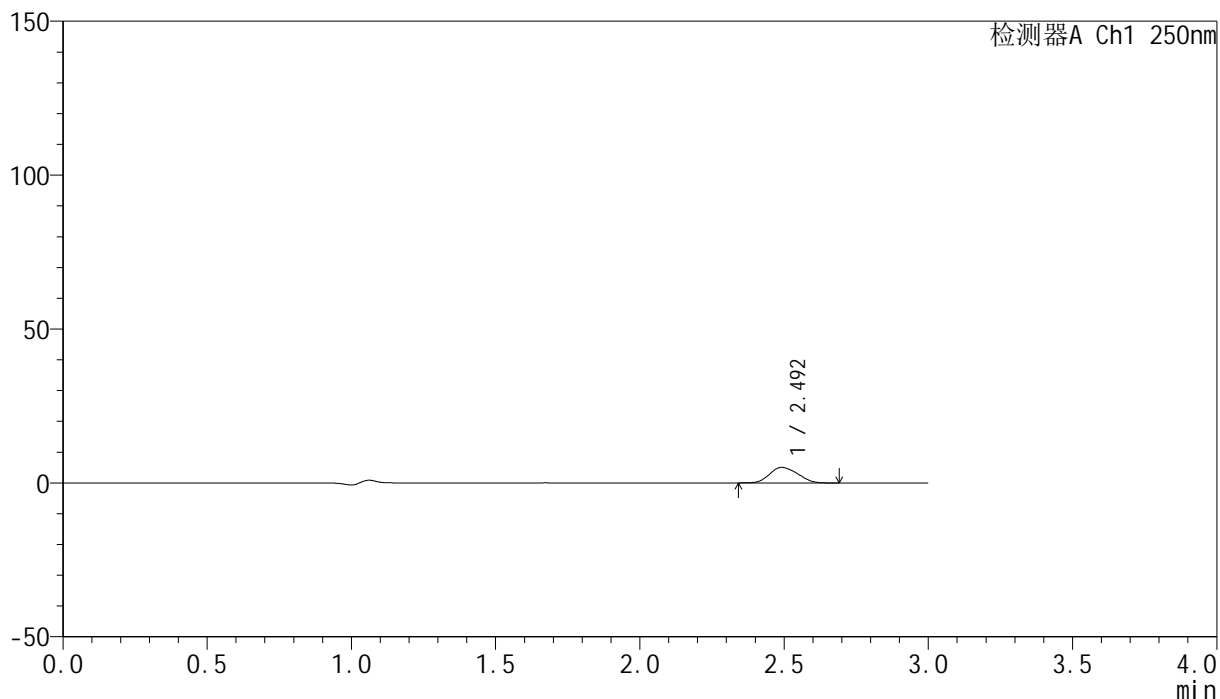

<峰表>

检测器A Ch1 250nm

峰号	保留时间	面积	面积%	高度	理论塔板数(USP)	拖尾因子	分离度(USP)
1	2.492	34102	100.000	5031	2986	1.153	--
总计		34102	100.000	5031			



SMF-4099

<样品信息>

色谱柱 : XB-C18(150mm*4.6mm,5μm) 流速:1.8ml/min
 柱温 : 40°C 波长:250nm
 数据文件名: RC\$SMF-4099 - 0-53/25-948-2 - zzp-20mg-25021701-2p-rcqx-pH1.2jz-lf100z-btq-20min-P6.lcd
 方法文件名: RC\$SMF-4099 - SMF-4099-RCQX-FX274.lcm
 批处理文件名: RC\$SMF-4099 - 20250317-rcqx-FX274.lcb
 样品瓶号: 4-49
 进样体积: 10 μl 版本号: 6.115
 进样时间: 2025/03/17 22:35:43 实验者: xiechaojun
 处理时间 (V2) : 2025/03/18 09:05:41 处理者: xiechaojun
 仪器型号: SHIMADZU LC-2050C(FX274)

<色谱图>

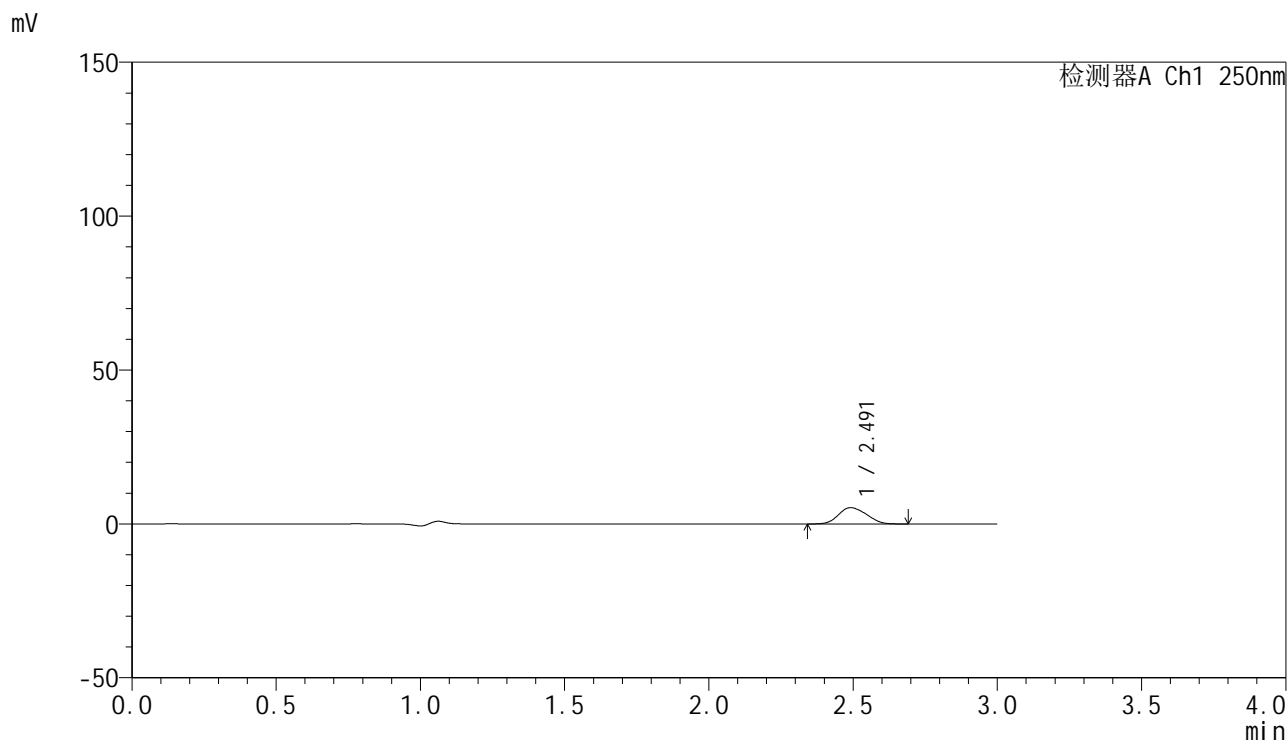

<峰表>

检测器A Ch1 250nm

峰号	保留时间	面积	面积%	高度	理论塔板数(USP)	拖尾因子	分离度(USP)
1	2.491	35675	100.000	5286	2985	1.153	--
总计		35675	100.000	5286			



SMF-4099

<样品信息>

色谱柱 : XB-C18(150mm*4.6mm,5 μ m) 流速:1.8ml/min
 柱温 : 40 $^{\circ}$ C 波长:250nm
 数据文件名: RC\$SMF-4099 - 0-53/25-949-2 - zzp-20mg-25021701-2p-rcqx-pH1.2jz-lf100z-btq-30min-P1.lcd
 方法文件名: RC\$SMF-4099 - SMF-4099-RCQX-FX274.lcm
 批处理文件名: RC\$SMF-4099 - 20250317-rcqx-FX274.lcb
 样品瓶号: 4-5
 进样体积: 10 μ l 版本号: 6.115
 进样时间: 2025/03/17 22:39:07 实验者: xiechaojun
 处理时间 (V2) : 2025/03/18 09:05:44 处理者: xiechaojun
 仪器型号: SHIMADZU LC-2050C(FX274)

<色谱图>

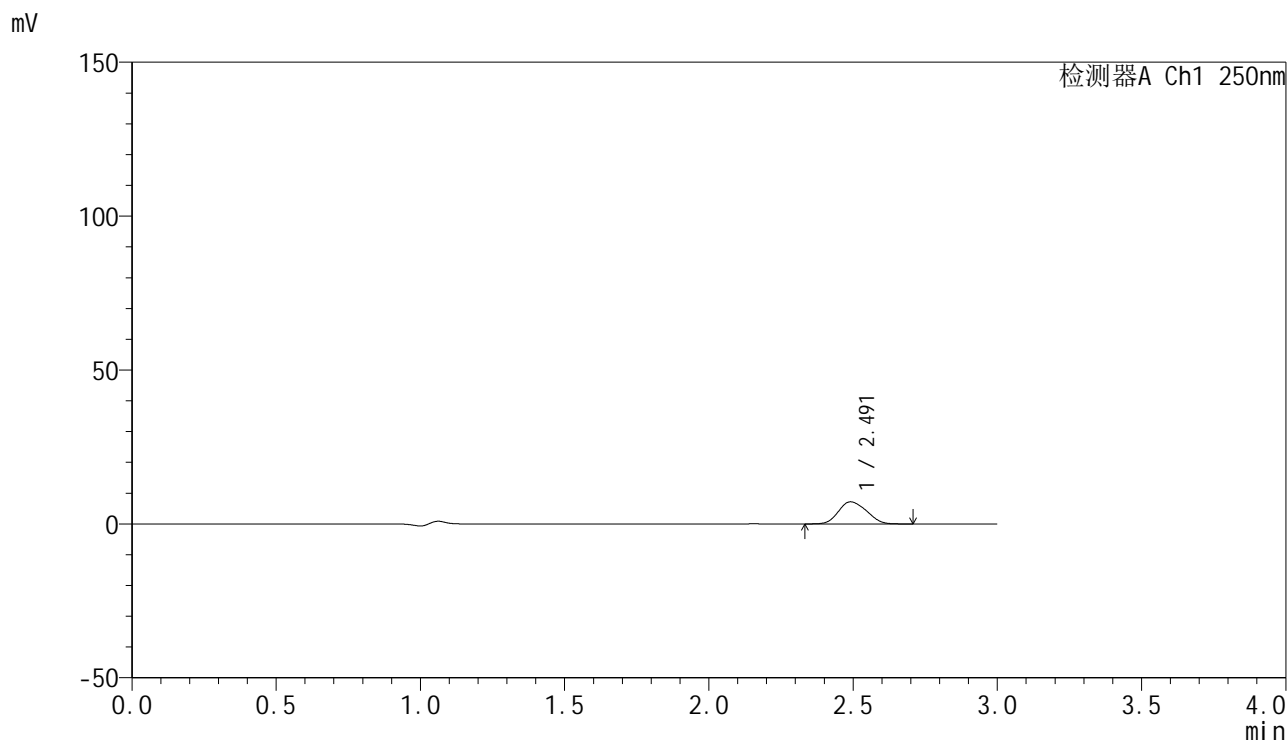

<峰表>

检测器A Ch1 250nm

峰号	保留时间	面积	面积%	高度	理论塔板数(USP)	拖尾因子	分离度(USP)
1	2.491	48769	100.000	7185	2986	1.157	--
总计		48769	100.000	7185			



SMF-4099

<样品信息>

色谱柱 : XB-C18(150mm*4.6mm,5μm) 流速:1.8ml/min
 柱温 : 40°C 波长:250nm
 数据文件名: RC\$SMF-4099 - 0-53/25-950-2 - zzp-20mg-25021701-2p-rcqx-pH1.2jz-lf100z-btq-30min-P2.lcd
 方法文件名: RC\$SMF-4099 - SMF-4099-RCQX-FX274.lcm
 批处理文件名: RC\$SMF-4099 - 20250317-rcqx-FX274.lcb
 样品瓶号: 4-14
 进样体积: 10 μl 版本号: 6.115
 进样时间: 2025/03/17 22:42:30 实验者: xiechaojun
 处理时间 (V2) : 2025/03/18 09:05:47 处理者: xiechaojun
 仪器型号: SHIMADZU LC-2050C(FX274)

<色谱图>

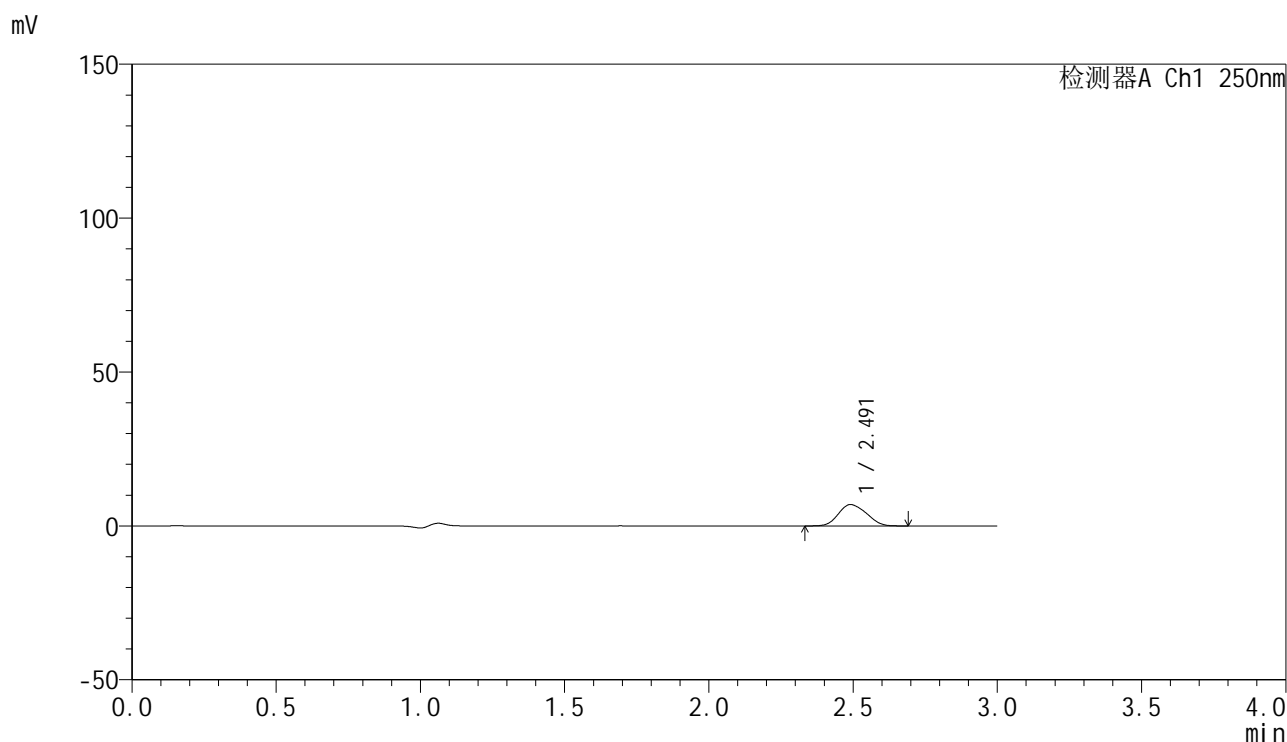

<峰表>

检测器A Ch1 250nm

峰号	保留时间	面积	面积%	高度	理论塔板数(USP)	拖尾因子	分离度(USP)
1	2.491	46891	100.000	6925	2988	1.150	--
总计		46891	100.000	6925			



SMF-4099

<样品信息>

色谱柱 : XB-C18(150mm*4.6mm,5μm) 流速:1.8ml/min
 柱温 : 40°C 波长:250nm
 数据文件名: RC\$SMF-4099 - 0-53/25-951-2 - zzp-20mg-25021701-2p-rcqx-pH1.2jz-lf100z-btq-30min-P3.lcd
 方法文件名: RC\$SMF-4099 - SMF-4099-RCQX-FX274.lcm
 批处理文件名: RC\$SMF-4099 - 20250317-rcqx-FX274.lcb
 样品瓶号: 4-23
 进样体积: 10 μl 版本号: 6.115
 进样时间: 2025/03/17 22:45:53 实验者: xiechaojun
 处理时间 (V2) : 2025/03/18 09:05:50 处理者: xiechaojun
 仪器型号: SHIMADZU LC-2050C(FX274)

<色谱图>

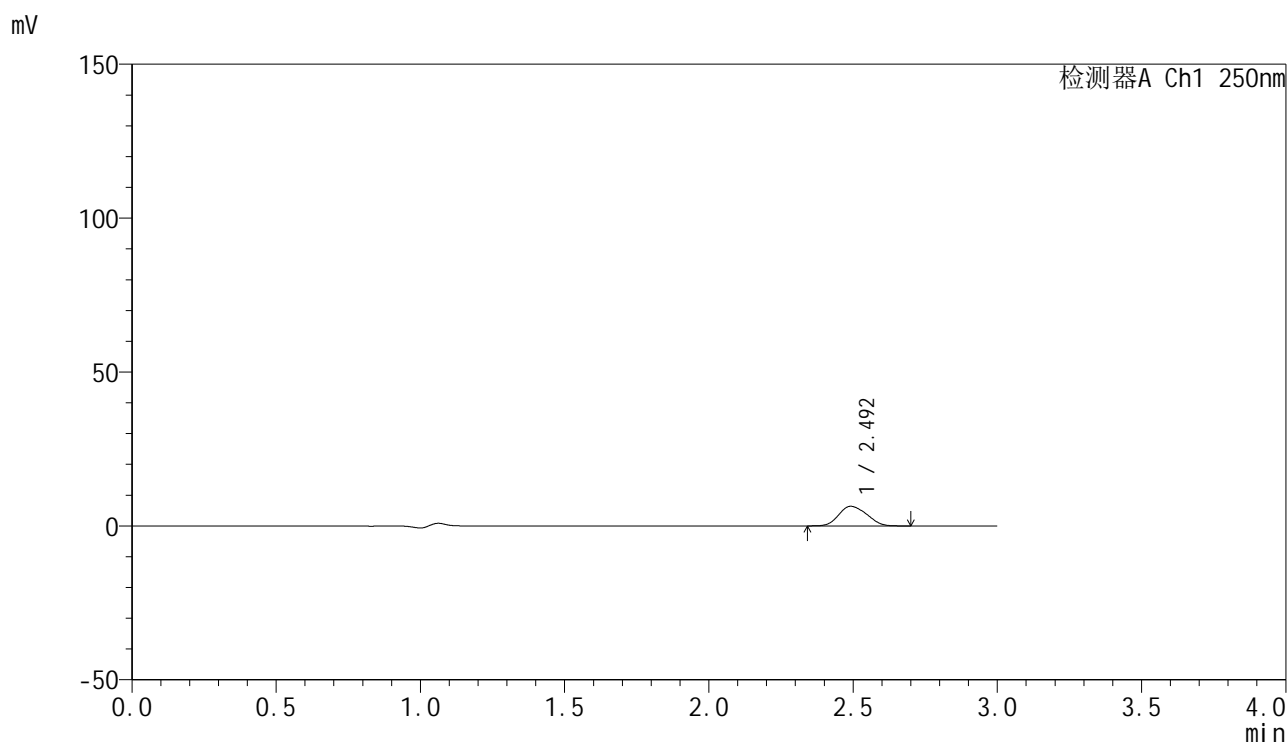

<峰表>

检测器A Ch1 250nm

峰号	保留时间	面积	面积%	高度	理论塔板数(USP)	拖尾因子	分离度(USP)
1	2.492	43171	100.000	6365	2981	1.152	--
总计		43171	100.000	6365			



SMF-4099

<样品信息>

色谱柱 : XB-C18(150mm*4.6mm,5μm) 流速:1.8ml/min
 柱温 : 40°C 波长:250nm
 数据文件名: RC\$SMF-4099 - 0-53/25-952-2 - zzp-20mg-25021701-2p-rcqx-pH1.2jz-lf100z-btq-30min-P4.lcd
 方法文件名: RC\$SMF-4099 - SMF-4099-RCQX-FX274.lcm
 批处理文件名: RC\$SMF-4099 - 20250317-rcqx-FX274.lcb
 样品瓶号: 4-32
 进样体积: 10 μl 版本号: 6.115
 进样时间: 2025/03/17 22:49:16 实验者: xiechaojun
 处理时间 (V2) : 2025/03/18 09:05:53 处理者: xiechaojun
 仪器型号: SHIMADZU LC-2050C(FX274)

<色谱图>

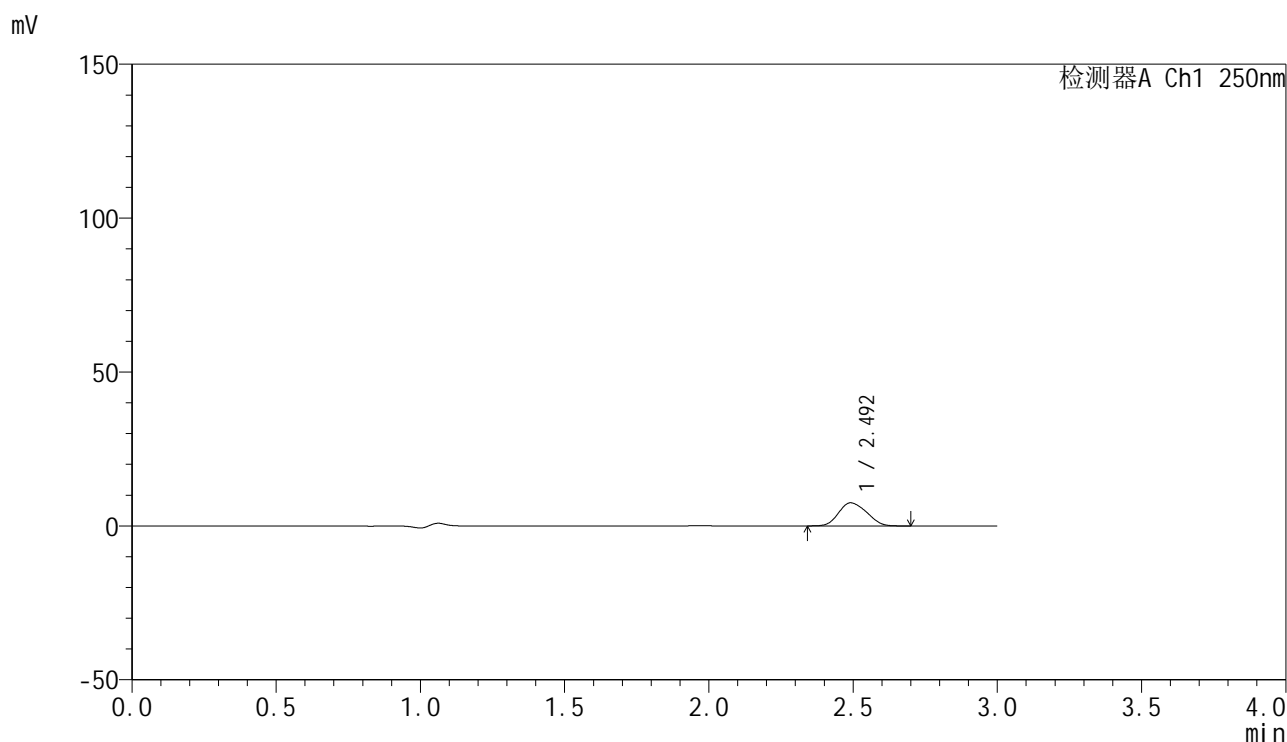

<峰表>

检测器A Ch1 250nm

峰号	保留时间	面积	面积%	高度	理论塔板数(USP)	拖尾因子	分离度(USP)
1	2.492	50961	100.000	7501	2974	1.154	--
总计		50961	100.000	7501			



SMF-4099

<样品信息>

色谱柱 : XB-C18(150mm*4.6mm,5μm) 流速:1.8ml/min
 柱温 : 40°C 波长:250nm
 数据文件名: RC\$SMF-4099 - 0-53/25-953-2 - zzp-20mg-25021701-2p-rcqx-pH1.2jz-lf100z-btq-30min-P5.lcd
 方法文件名: RC\$SMF-4099 - SMF-4099-RCQX-FX274.lcm
 批处理文件名: RC\$SMF-4099 - 20250317-rcqx-FX274.lcb
 样品瓶号: 4-41
 进样体积: 10 μl 版本号: 6.115
 进样时间: 2025/03/17 22:52:39 实验者: xiechaojun
 处理时间 (V2) : 2025/03/18 09:05:56 处理者: xiechaojun
 仪器型号: SHIMADZU LC-2050C(FX274)

<色谱图>

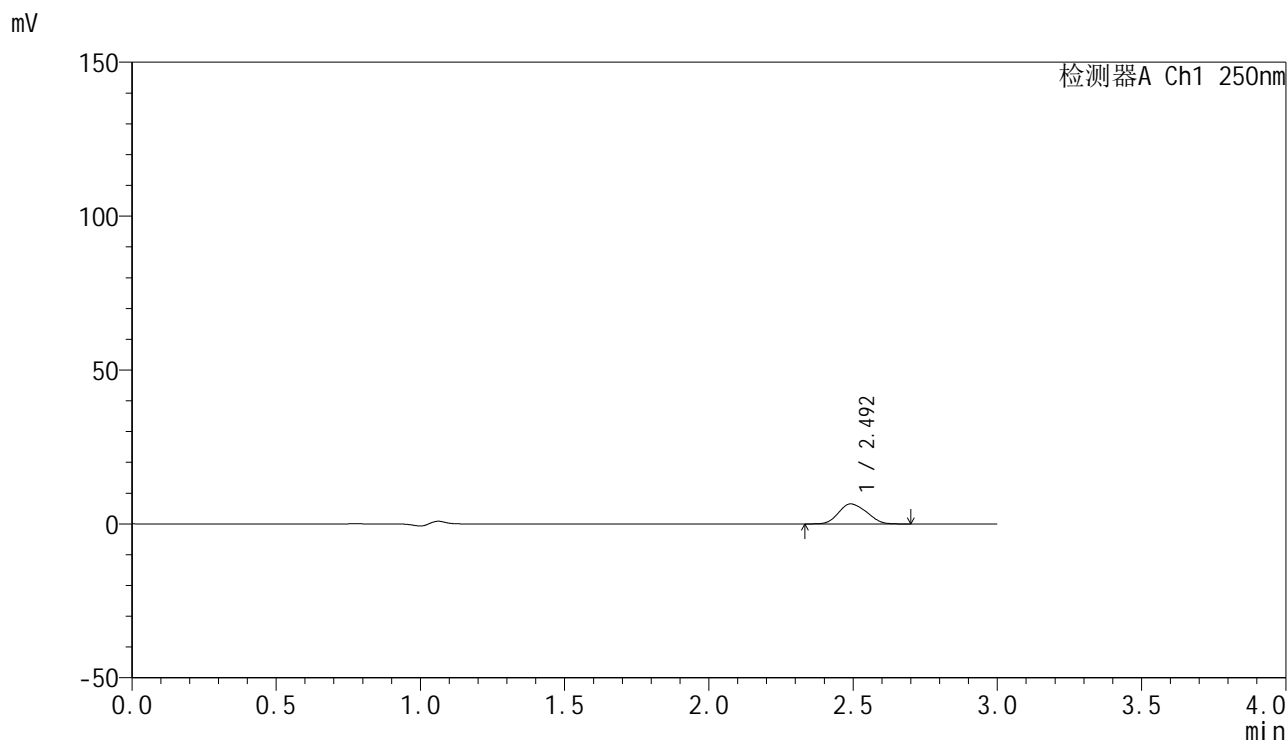

<峰表>

检测器A Ch1 250nm

峰号	保留时间	面积	面积%	高度	理论塔板数(USP)	拖尾因子	分离度(USP)
1	2.492	44078	100.000	6486	2967	1.152	--
总计		44078	100.000	6486			

<样品信息>

色谱柱 : XB-C18(150mm*4.6mm,5 μ m) 流速:1.8ml/min
 柱温 : 40°C 波长:250nm
 数据文件名: RC\$SMF-4099 - 0-53/25-954-2 - zzp-20mg-25021701-2p-rcqx-pH1.2jz-lf100z-btq-30min-P6.lcd
 方法文件名: RC\$SMF-4099 - SMF-4099-RCQX-FX274.lcm
 批处理文件名: RC\$SMF-4099 - 20250317-rcqx-FX274.lcb
 样品瓶号: 4-50
 进样体积: 10 μ l 版本号: 6.115
 进样时间: 2025/03/17 22:56:03 实验者: xiechaojun
 处理时间 (V2) : 2025/03/18 09:05:59 处理者: xiechaojun
 仪器型号: SHIMADZU LC-2050C(FX274)

<色谱图>

mV

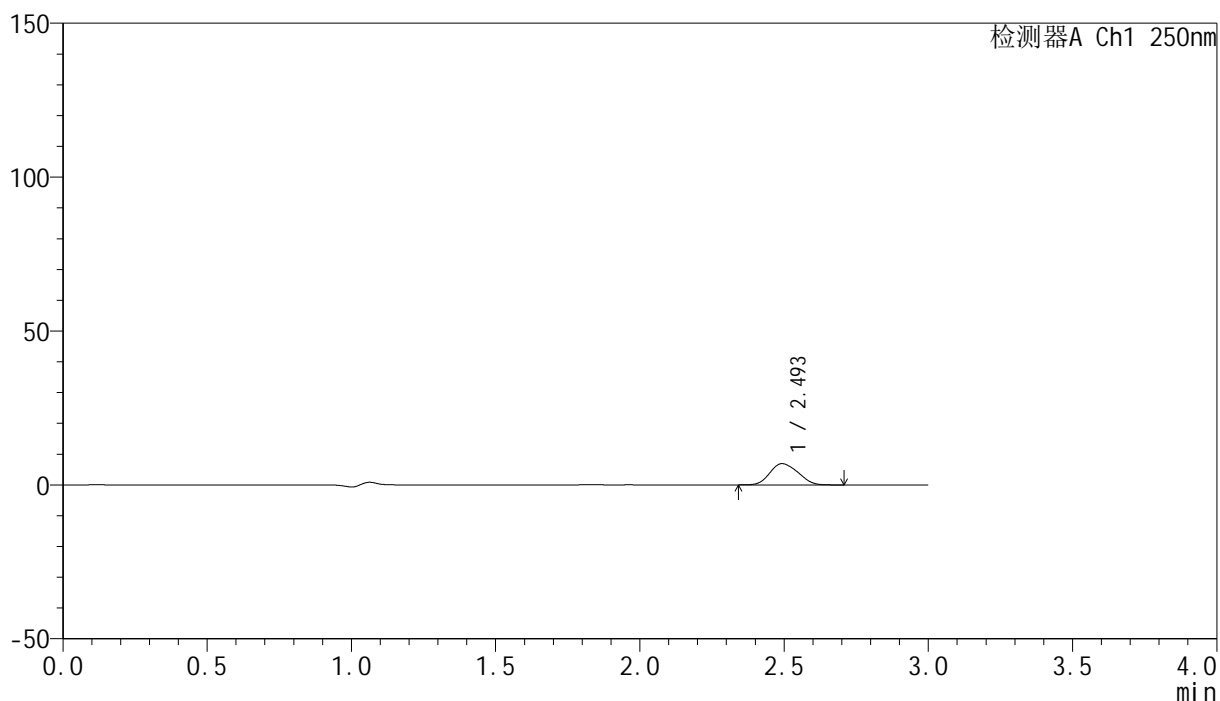

<峰表>

检测器A Ch1 250nm

峰号	保留时间	面积	面积%	高度	理论塔板数(USP)	拖尾因子	分离度(USP)
1	2.493	46935	100.000	6880	2956	1.151	--
总计		46935	100.000	6880			



SMF-4099

<样品信息>

色谱柱 : XB-C18(150mm*4.6mm,5 μ m) 流速:1.8ml/min
 柱温 : 40 $^{\circ}$ C 波长:250nm
 数据文件名: RC\$SMF-4099 - 0-53/25-955-2 - zzp-20mg-25021701-2p-rcqx-pH1.2jz-lf100z-btq-45min-P1.lcd
 方法文件名: RC\$SMF-4099 - SMF-4099-RCQX-FX274.lcm
 批处理文件名: RC\$SMF-4099 - 20250317-rcqx-FX274.lcb
 样品瓶号: 4-6
 进样体积: 10 μ l 版本号: 6.115
 进样时间: 2025/03/17 22:59:26 实验者: xiechaojun
 处理时间 (V2) : 2025/03/18 09:06:02 处理者: xiechaojun
 仪器型号: SHIMADZU LC-2050C(FX274)

<色谱图>

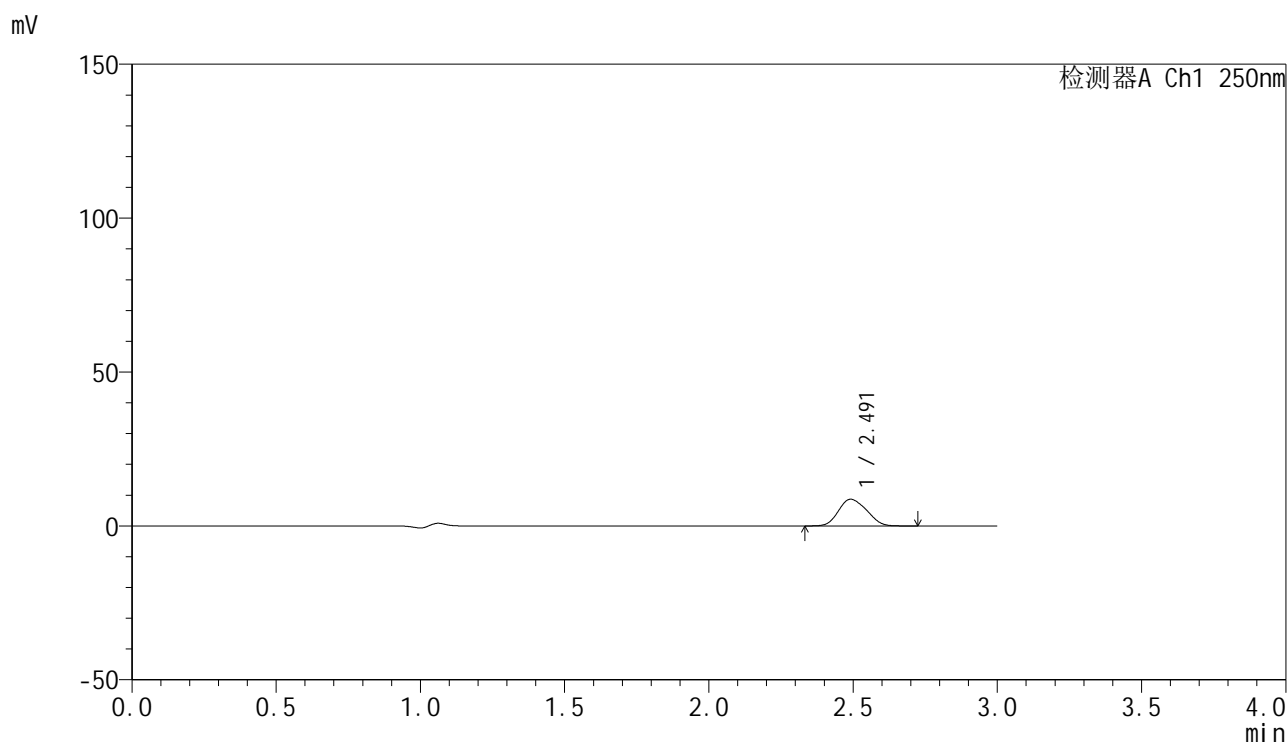

<峰表>

检测器A Ch1 250nm

峰号	保留时间	面积	面积%	高度	理论塔板数(USP)	拖尾因子	分离度(USP)
1	2.491	58825	100.000	8654	2952	1.156	--
总计		58825	100.000	8654			



SMF-4099

<样品信息>

色谱柱 : XB-C18(150mm*4.6mm,5μm) 流速:1.8ml/min
 柱温 : 40°C 波长:250nm
 数据文件名: RC\$SMF-4099 - 0-53/25-956-2 - zzp-20mg-25021701-2p-rcqx-pH1.2jz-lf100z-btq-45min-P2.lcd
 方法文件名: RC\$SMF-4099 - SMF-4099-RCQX-FX274.lcm
 批处理文件名: RC\$SMF-4099 - 20250317-rcqx-FX274.lcb
 样品瓶号: 4-15
 进样体积: 10 μl 版本号: 6.115
 进样时间: 2025/03/17 23:02:49 实验者: xiechaojun
 处理时间 (V2) : 2025/03/18 09:06:05 处理者: xiechaojun
 仪器型号: SHIMADZU LC-2050C(FX274)

<色谱图>

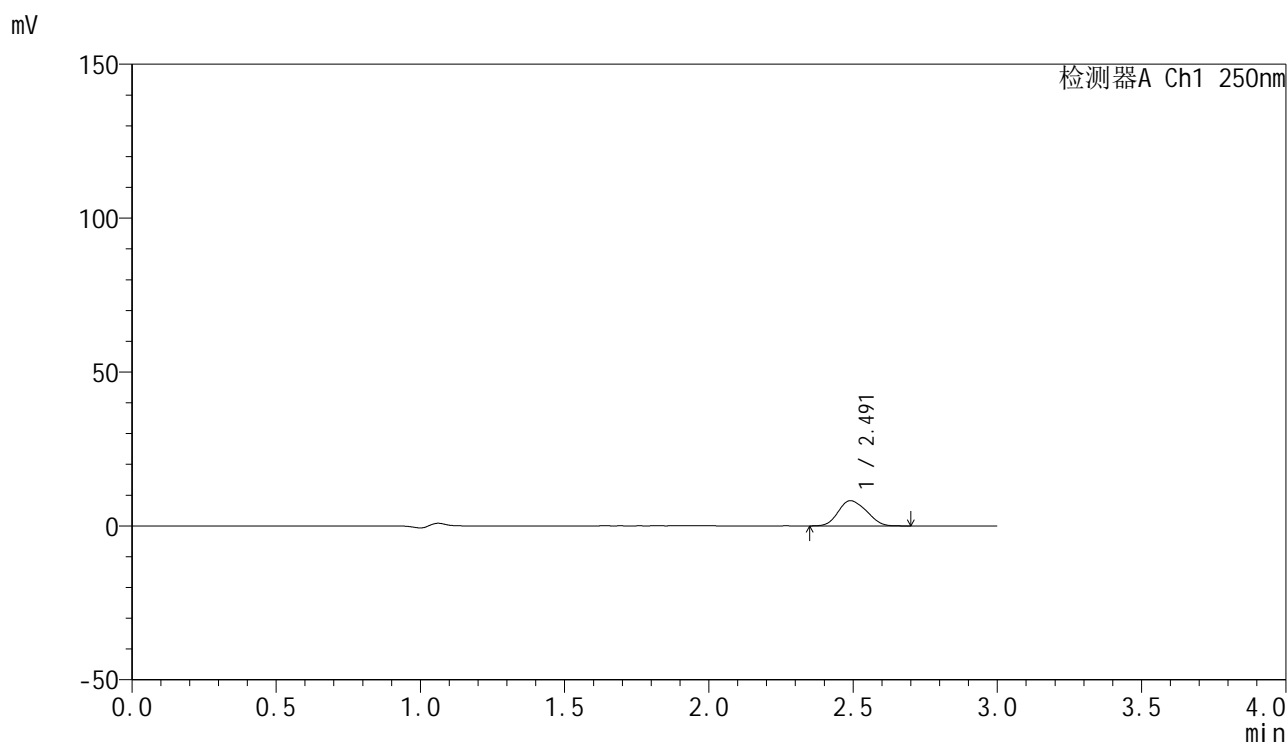

<峰表>

检测器A Ch1 250nm

峰号	保留时间	面积	面积%	高度	理论塔板数(USP)	拖尾因子	分离度(USP)
1	2.491	55739	100.000	8204	2950	1.148	--
总计		55739	100.000	8204			

<样品信息>

色谱柱 : XB-C18(150mm*4.6mm,5 μ m) 流速:1.8ml/min
柱温 : 40 $^{\circ}$ C 波长:250nm
数据文件名: RC\$SMF-4099 - 0-53/25-957-2 - zzp-20mg-25021701-2p-rcqx-pH1.2jz-lf100z-btq-45min-P3.lcd
方法文件名: RC\$SMF-4099 - SMF-4099-RCQX-FX274.lcm
批处理文件名: RC\$SMF-4099 - 20250317-rcqx-FX274.lcb
样品瓶号: 4-24
进样体积: 10 μ l 版本号: 6.115
进样时间: 2025/03/17 23:06:12 实验者: xiechaojun
处理时间 (V2) : 2025/03/18 09:06:07 处理者: xiechaojun
仪器型号: SHIMADZU LC-2050C(FX274)

<色谱图>

mV

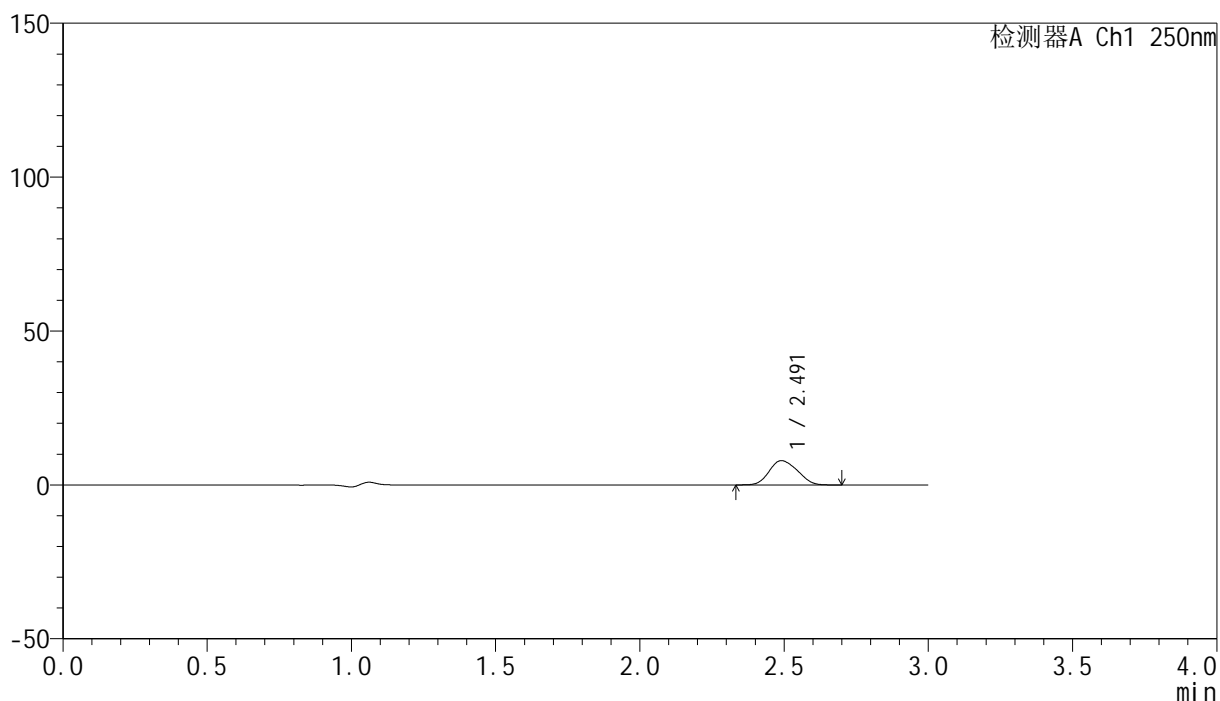

<峰表>

检测器A Ch1 250nm

峰号	保留时间	面积	面积%	高度	理论塔板数(USP)	拖尾因子	分离度(USP)
1	2.491	53885	100.000	7909	2928	1.148	--
总计		53885	100.000	7909			



SMF-4099

<样品信息>

色谱柱 : XB-C18(150mm*4.6mm,5 μ m) 流速:1.8ml/min
 柱温 : 40 $^{\circ}$ C 波长:250nm
 数据文件名: RC\$SMF-4099 - 0-53/25-958-2 - zzp-20mg-25021701-2p-rcqx-pH1.2jz-lf100z-btq-45min-P4.lcd
 方法文件名: RC\$SMF-4099 - SMF-4099-RCQX-FX274.lcm
 批处理文件名: RC\$SMF-4099 - 20250317-rcqx-FX274.lcb
 样品瓶号: 4-33
 进样体积: 10 μ l 版本号: 6.115
 进样时间: 2025/03/17 23:09:35 实验者: xiechaojun
 处理时间 (V2) : 2025/03/18 09:06:10 处理者: xiechaojun
 仪器型号: SHIMADZU LC-2050C(FX274)

<色谱图>

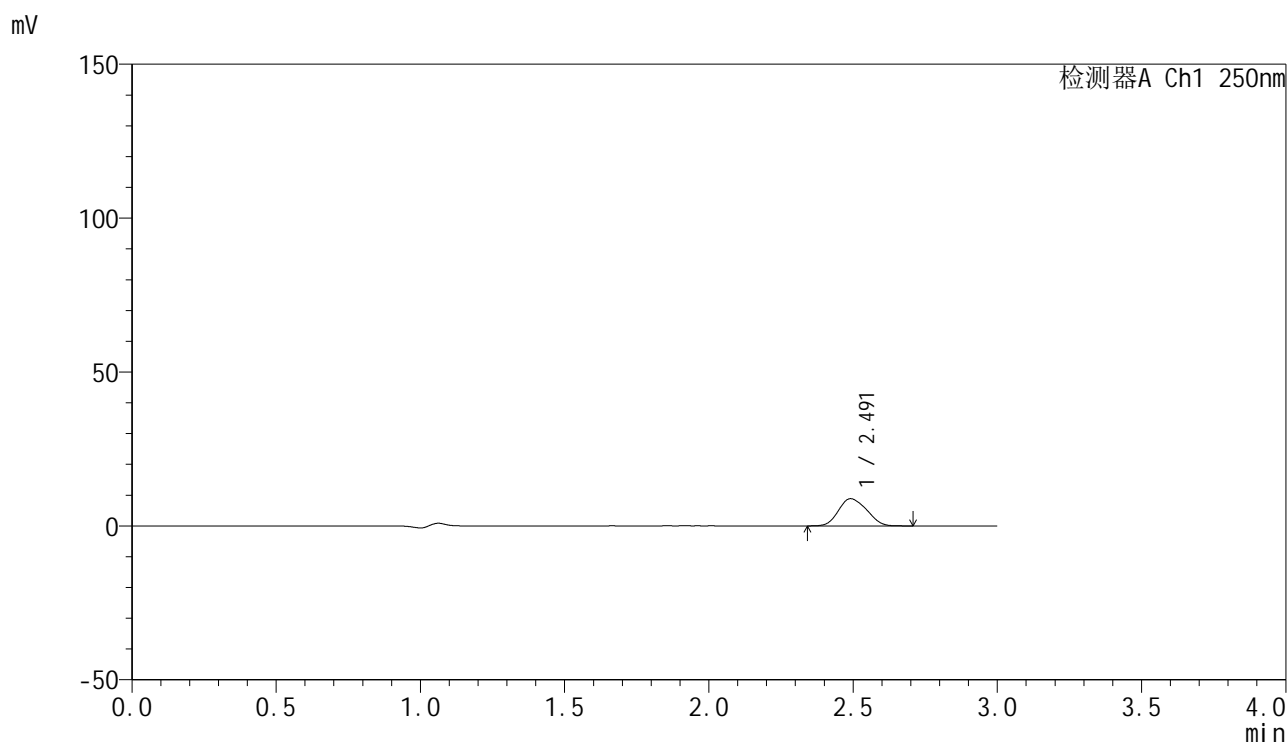

<峰表>

检测器A Ch1 250nm

峰号	保留时间	面积	面积%	高度	理论塔板数(USP)	拖尾因子	分离度(USP)
1	2.491	60133	100.000	8832	2948	1.147	--
总计		60133	100.000	8832			



SMF-4099

<样品信息>

色谱柱 : XB-C18(150mm*4.6mm,5 μ m) 流速:1.8ml/min
 柱温 : 40 $^{\circ}$ C 波长:250nm
 数据文件名: RC\$SMF-4099 - 0-53/25-959-2 - zzp-20mg-25021701-2p-rcqx-pH1.2jz-lf100z-btq-45min-P5.lcd
 方法文件名: RC\$SMF-4099 - SMF-4099-RCQX-FX274.lcm
 批处理文件名: RC\$SMF-4099 - 20250317-rcqx-FX274.lcb
 样品瓶号: 4-42
 进样体积: 10 μ l 版本号: 6.115
 进样时间: 2025/03/17 23:12:58 实验者: xiechaojun
 处理时间 (V2) : 2025/03/18 09:06:13 处理者: xiechaojun
 仪器型号: SHIMADZU LC-2050C(FX274)

<色谱图>

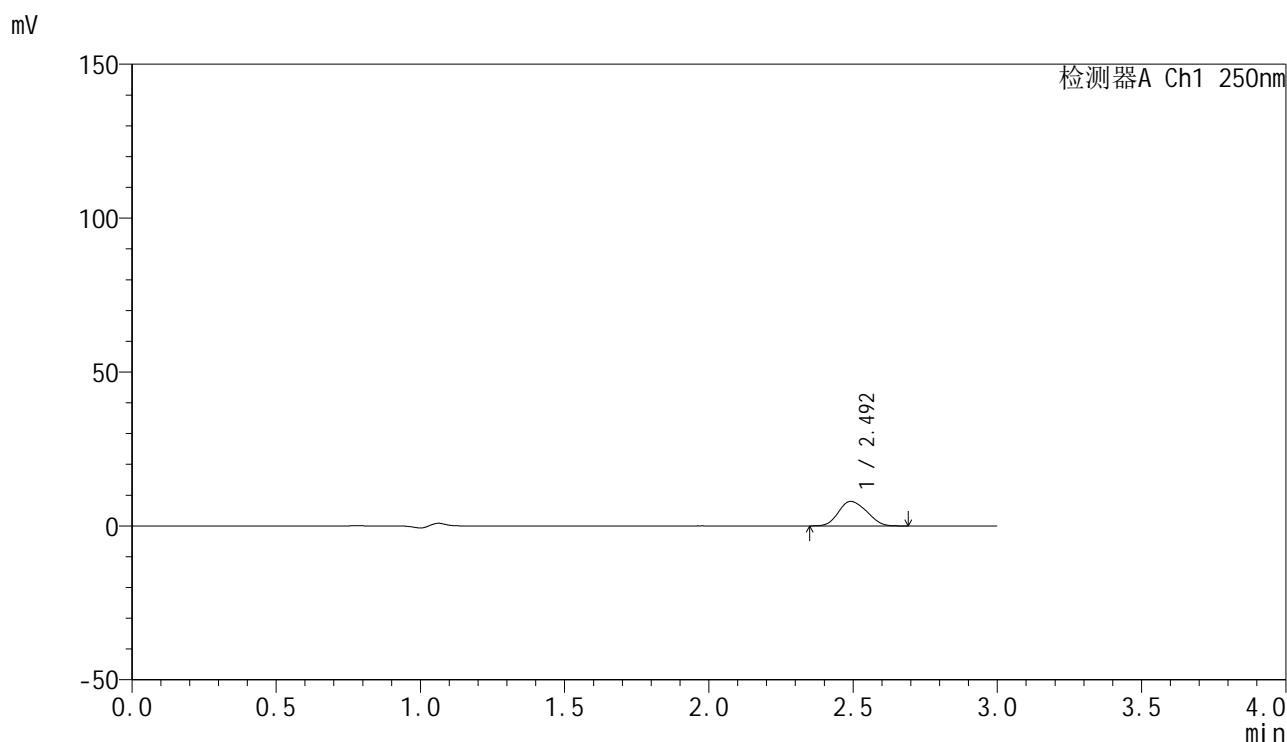

<峰表>

检测器A Ch1 250nm

峰号	保留时间	面积	面积%	高度	理论塔板数(USP)	拖尾因子	分离度(USP)
1	2.492	54218	100.000	7967	2943	1.153	--
总计		54218	100.000	7967			



SMF-4099

<样品信息>

色谱柱 : XB-C18(150mm*4.6mm,5μm) 流速:1.8ml/min
 柱温 : 40°C 波长:250nm
 数据文件名: RC\$SMF-4099 - 0-53/25-960-2 - zzp-20mg-25021701-2p-rcqx-pH1.2jz-lf100z-btq-45min-P6.lcd
 方法文件名: RC\$SMF-4099 - SMF-4099-RCQX-FX274.lcm
 批处理文件名: RC\$SMF-4099 - 20250317-rcqx-FX274.lcb
 样品瓶号: 4-51
 进样体积: 10 μl 版本号: 6.115
 进样时间: 2025/03/17 23:16:22 实验者: xiechaojun
 处理时间 (V2) : 2025/03/18 09:06:16 处理者: xiechaojun
 仪器型号: SHIMADZU LC-2050C(FX274)

<色谱图>

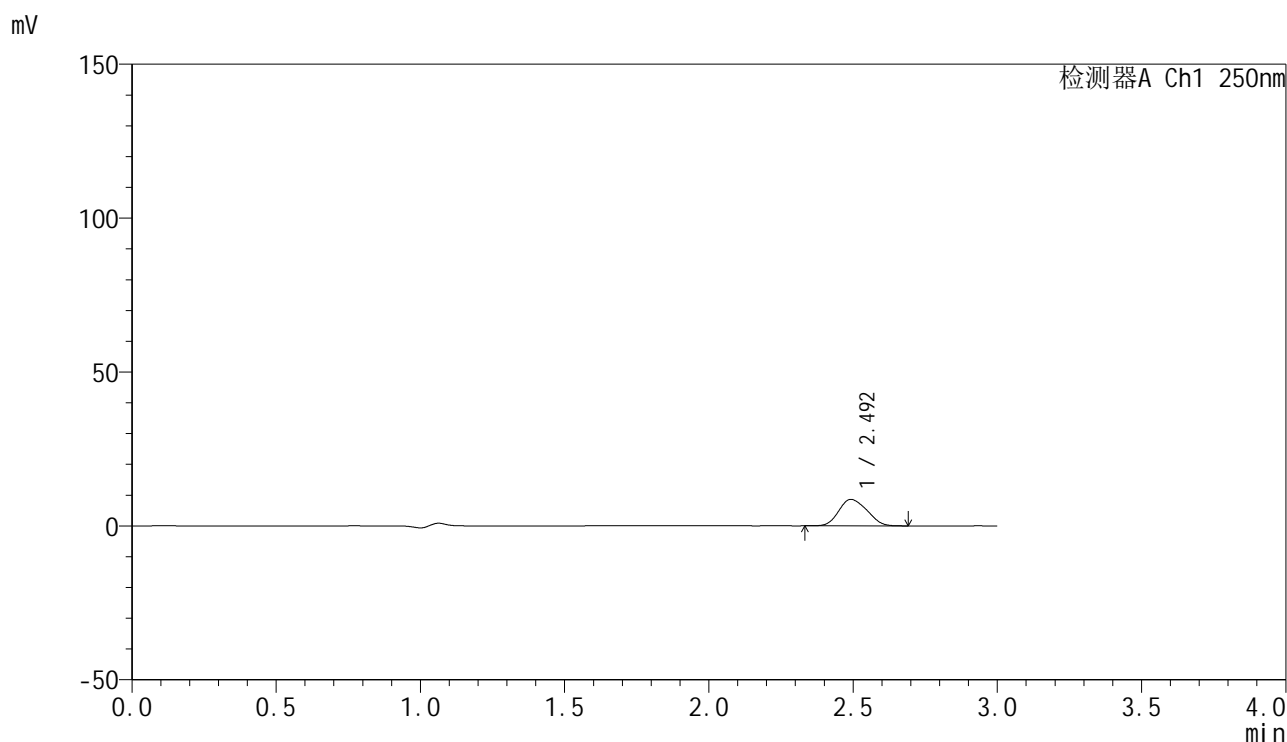

<峰表>

检测器A Ch1 250nm

峰号	保留时间	面积	面积%	高度	理论塔板数(USP)	拖尾因子	分离度(USP)
1	2.492	58512	100.000	8571	2932	1.155	--
总计		58512	100.000	8571			



SMF-4099

<样品信息>

色谱柱 : XB-C18(150mm*4.6mm,5μm) 流速:1.8ml/min
 柱温 : 40°C 波长:250nm
 数据文件名: RC\$SMF-4099 - 0-53/25-961-2 - zzp-20mg-25021701-2p-rcqx-pH1.2jz-lf100z-btq-60min-P1.lcd
 方法文件名: RC\$SMF-4099 - SMF-4099-RCQX-FX274.lcm
 批处理文件名: RC\$SMF-4099 - 20250317-rcqx-FX274.lcb
 样品瓶号: 4-7
 进样体积: 10 μl 版本号: 6.115
 进样时间: 2025/03/17 23:19:45 实验者: xiechaojun
 处理时间 (V2) : 2025/03/18 09:06:18 处理者: xiechaojun
 仪器型号: SHIMADZU LC-2050C(FX274)

<色谱图>

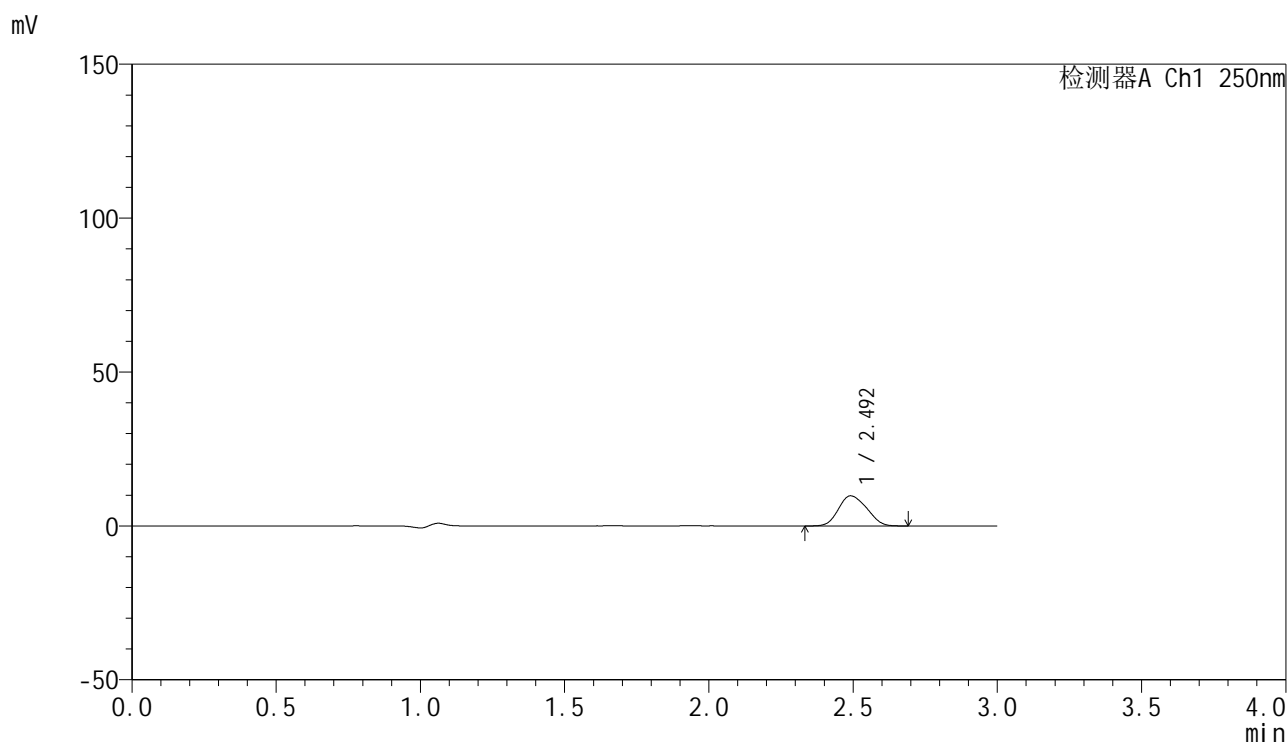

<峰表>

检测器A Ch1 250nm

峰号	保留时间	面积	面积%	高度	理论塔板数(USP)	拖尾因子	分离度(USP)
1	2.492	66657	100.000	9771	2933	1.150	--
总计		66657	100.000	9771			



SMF-4099

<样品信息>

色谱柱 : XB-C18(150mm*4.6mm,5 μ m) 流速:1.8ml/min
 柱温 : 40 $^{\circ}$ C 波长:250nm
 数据文件名: RC\$SMF-4099 - 0-53/25-962-2 - zzp-20mg-25021701-2p-rcqx-pH1.2jz-lf100z-btq-60min-P2.lcd
 方法文件名: RC\$SMF-4099 - SMF-4099-RCQX-FX274.lcm
 批处理文件名: RC\$SMF-4099 - 20250317-rcqx-FX274.lcb
 样品瓶号: 4-16
 进样体积: 10 μ l 版本号: 6.115
 进样时间: 2025/03/17 23:23:09 实验者: xiechaojun
 处理时间 (V2) : 2025/03/18 09:06:21 处理者: xiechaojun
 仪器型号: SHIMADZU LC-2050C(FX274)

<色谱图>

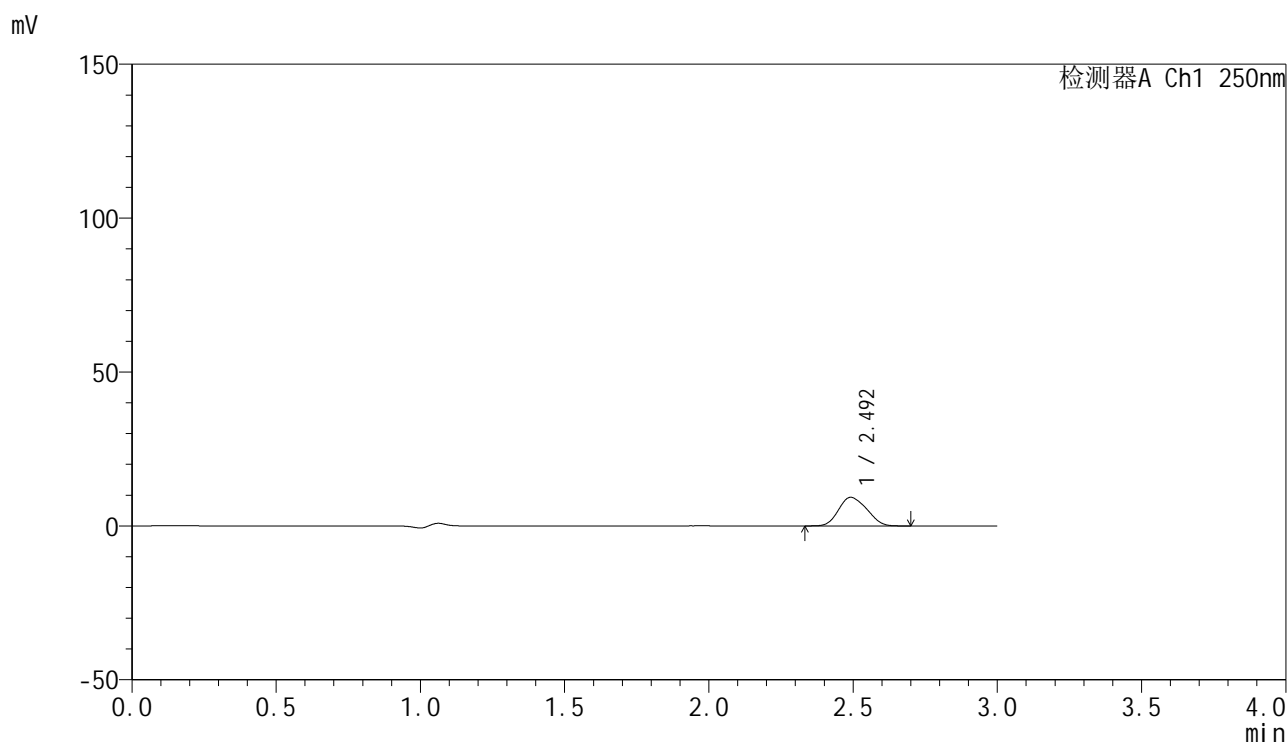

<峰表>

检测器A Ch1 250nm

峰号	保留时间	面积	面积%	高度	理论塔板数(USP)	拖尾因子	分离度(USP)
1	2.492	63316	100.000	9279	2924	1.154	--
总计		63316	100.000	9279			



SMF-4099

<样品信息>

色谱柱 : XB-C18(150mm*4.6mm,5 μ m) 流速:1.8ml/min
 柱温 : 40 $^{\circ}$ C 波长:250nm
 数据文件名: RC\$SMF-4099 - 0-53/25-963-2 - zzp-20mg-25021701-2p-rcqx-pH1.2jz-lf100z-btq-60min-P3.lcd
 方法文件名: RC\$SMF-4099 - SMF-4099-RCQX-FX274.lcm
 批处理文件名: RC\$SMF-4099 - 20250317-rcqx-FX274.lcb
 样品瓶号: 4-25
 进样体积: 10 μ l 版本号: 6.115
 进样时间: 2025/03/17 23:26:32 实验者: xiechaojun
 处理时间 (V2) : 2025/03/18 09:06:24 处理者: xiechaojun
 仪器型号: SHIMADZU LC-2050C(FX274)

<色谱图>

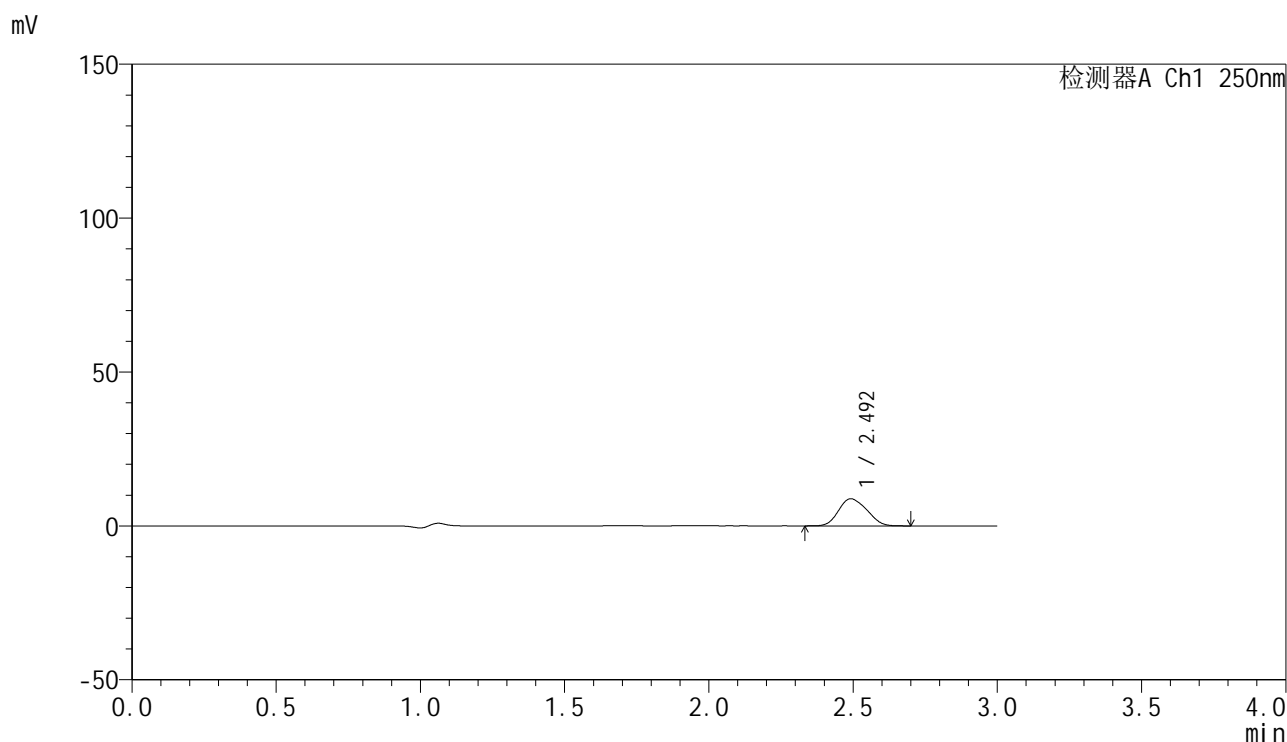

<峰表>

检测器A Ch1 250nm

峰号	保留时间	面积	面积%	高度	理论塔板数(USP)	拖尾因子	分离度(USP)
1	2.492	60101	100.000	8807	2930	1.157	--
总计		60101	100.000	8807			

<样品信息>

色谱柱 : XB-C18(150mm*4.6mm,5 μ m) 流速:1.8ml/min
柱温 : 40 $^{\circ}$ C 波长:250nm
数据文件名: RC\$SMF-4099 - 0-53/25-964-2 - zzp-20mg-25021701-2p-rcqx-pH1.2jz-lf100z-btq-60min-P4.lcd
方法文件名: RC\$SMF-4099 - SMF-4099-RCQX-FX274.lcm
批处理文件名: RC\$SMF-4099 - 20250317-rcqx-FX274.lcb
样品瓶号: 4-34
进样体积: 10 μ l 版本号: 6.115
进样时间: 2025/03/17 23:29:55 实验者: xiechaojun
处理时间 (V2) : 2025/03/18 09:06:27 处理者: xiechaojun
仪器型号: SHIMADZU LC-2050C(FX274)

<色谱图>

mV

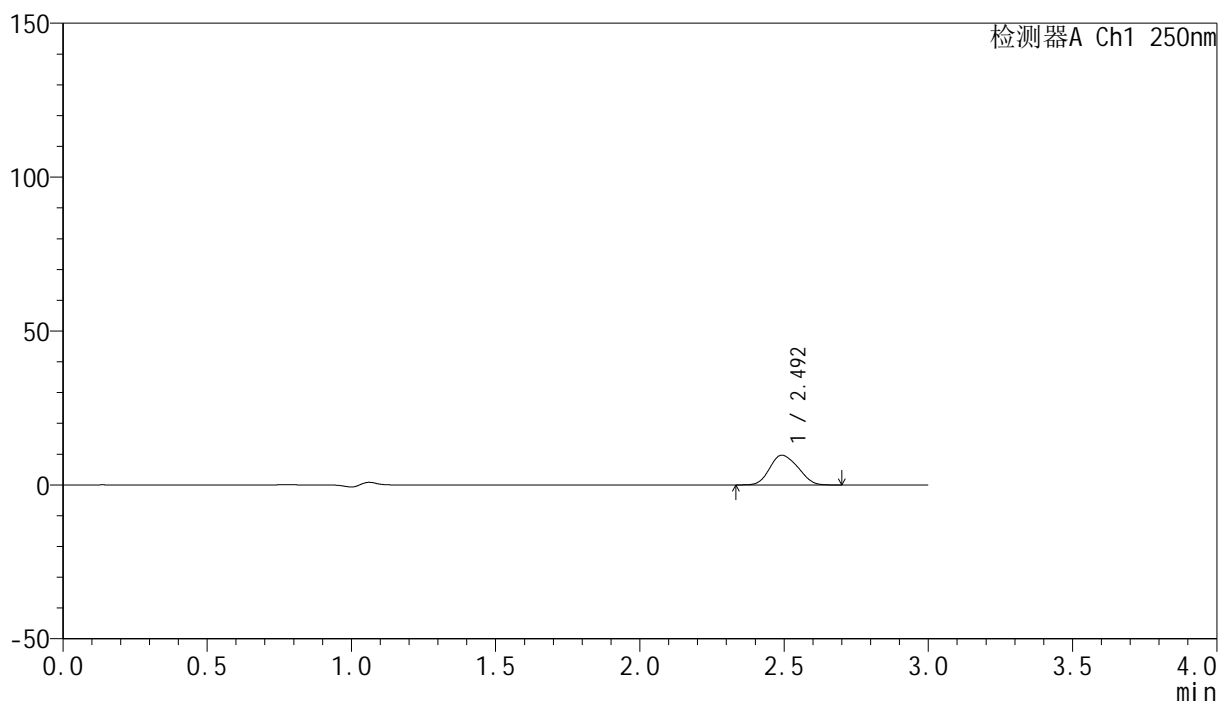

<峰表>

检测器A Ch1 250nm

峰号	保留时间	面积	面积%	高度	理论塔板数(USP)	拖尾因子	分离度(USP)
1	2.492	65842	100.000	9635	2925	1.151	--
总计		65842	100.000	9635			



SMF-4099

<样品信息>

色谱柱 : XB-C18(150mm*4.6mm,5μm) 流速:1.8ml/min
 柱温 : 40°C 波长:250nm
 数据文件名: RC\$SMF-4099 - 0-53/25-965-2 - zzp-20mg-25021701-2p-rcqx-pH1.2jz-lf100z-btq-60min-P5.lcd
 方法文件名: RC\$SMF-4099 - SMF-4099-RCQX-FX274.lcm
 批处理文件名: RC\$SMF-4099 - 20250317-rcqx-FX274.lcb
 样品瓶号: 4-43
 进样体积: 10 μl 版本号: 6.115
 进样时间: 2025/03/17 23:33:19 实验者: xiechaojun
 处理时间 (V2) : 2025/03/18 09:06:30 处理者: xiechaojun
 仪器型号: SHIMADZU LC-2050C(FX274)

<色谱图>

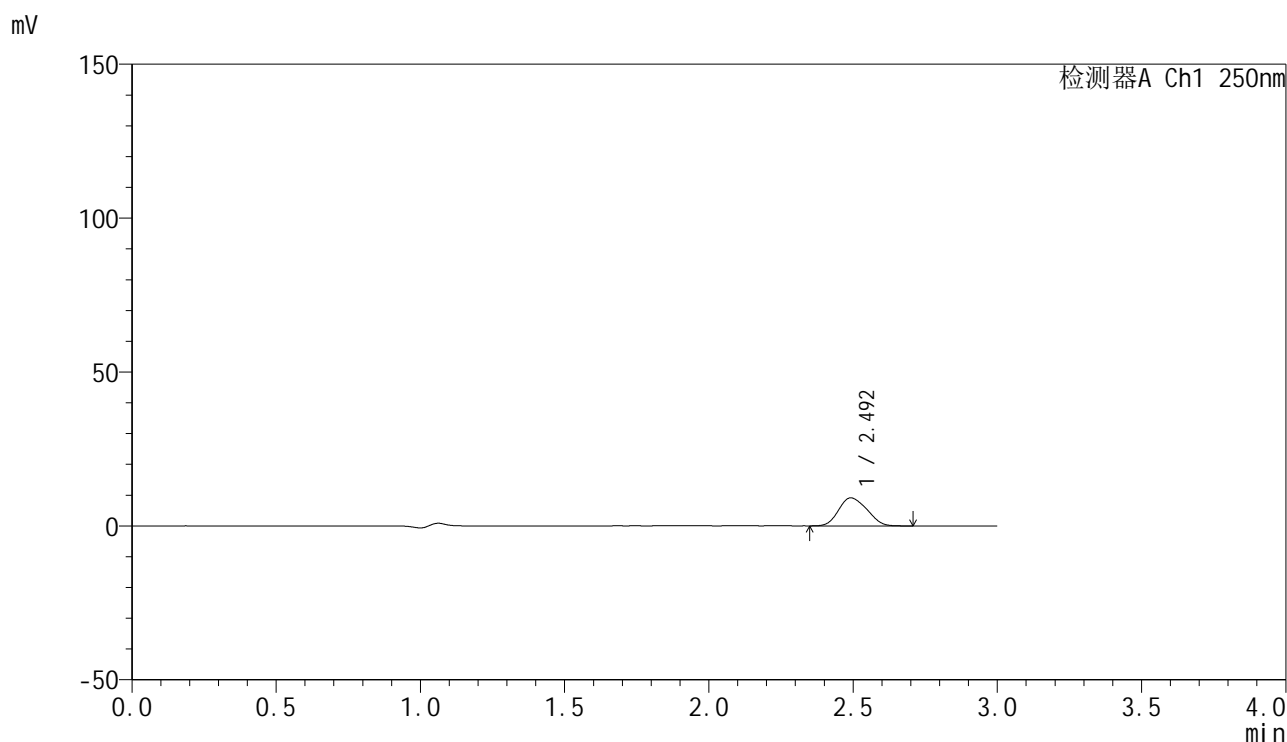

<峰表>

检测器A Ch1 250nm

峰号	保留时间	面积	面积%	高度	理论塔板数(USP)	拖尾因子	分离度(USP)
1	2.492	62200	100.000	9087	2909	1.159	--
总计		62200	100.000	9087			



SMF-4099

<样品信息>

色谱柱 : XB-C18(150mm*4.6mm,5μm) 流速:1.8ml/min
 柱温 : 40°C 波长:250nm
 数据文件名: RC\$SMF-4099 - 0-53/25-966-2 - zzp-20mg-25021701-2p-rcqx-pH1.2jz-lf100z-btq-60min-P6.lcd
 方法文件名: RC\$SMF-4099 - SMF-4099-RCQX-FX274.lcm
 批处理文件名: RC\$SMF-4099 - 20250317-rcqx-FX274.lcb
 样品瓶号: 4-52
 进样体积: 10 μl 版本号: 6.115
 进样时间: 2025/03/17 23:36:42 实验者: xiechaojun
 处理时间 (V2) : 2025/03/18 09:06:32 处理者: xiechaojun
 仪器型号: SHIMADZU LC-2050C(FX274)

<色谱图>

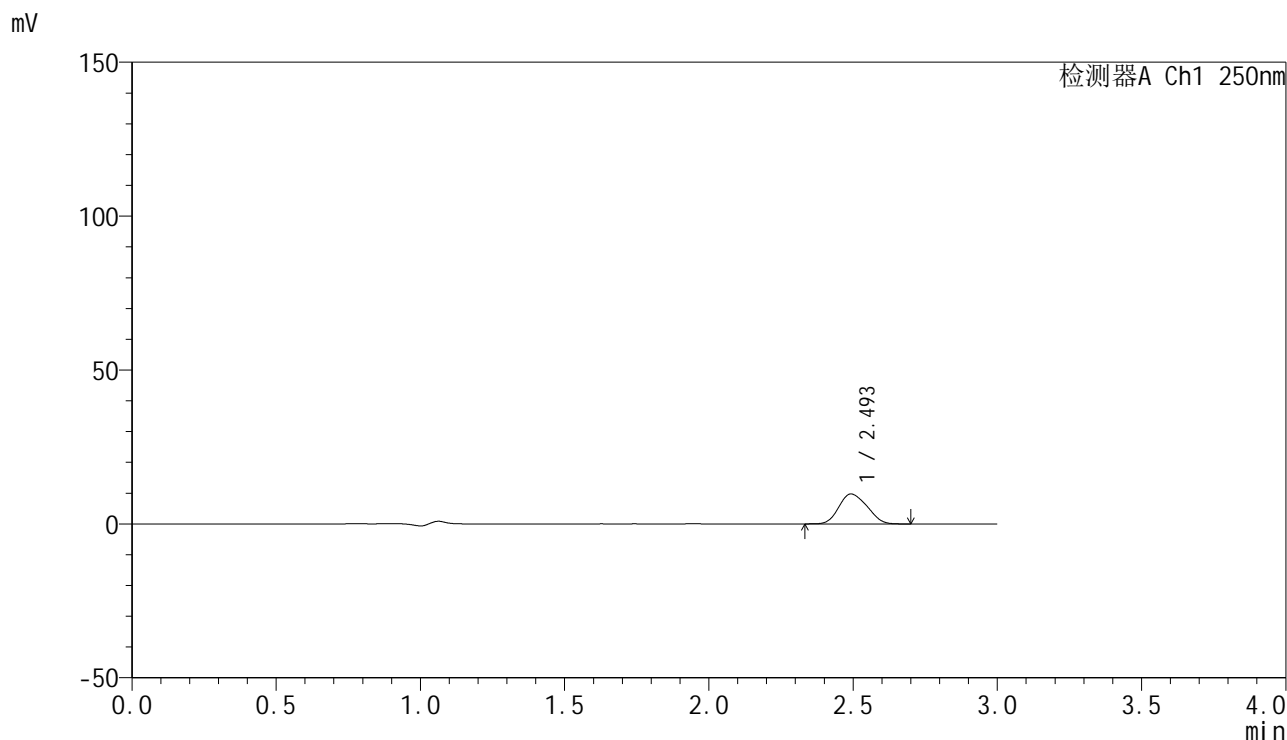

<峰表>

检测器A Ch1 250nm

峰号	保留时间	面积	面积%	高度	理论塔板数(USP)	拖尾因子	分离度(USP)
1	2.493	66177	100.000	9685	2922	1.157	--
总计		66177	100.000	9685			

<样品信息>

色谱柱 : XB-C18(150mm*4.6mm,5 μ m) 流速:1.8ml/min
柱温 : 40 $^{\circ}$ C 波长:250nm
数据文件名: RC\$SMF-4099 - 0-53/25-967-2 - zzp-20mg-25021701-2p-rcqx-pH1.2jz-lf100z-btq-jxzs-P1.lcd
方法文件名: RC\$SMF-4099 - SMF-4099-RCQX-FX274.lcm
批处理文件名: RC\$SMF-4099 - 20250317-rcqx-FX274.lcb
样品瓶号: 4-8
进样体积: 10 μ l 版本号: 6.115
进样时间: 2025/03/17 23:40:05 实验者: xiechaojun
处理时间 (V2) : 2025/03/18 09:06:35 处理者: xiechaojun
仪器型号: SHIMADZU LC-2050C(FX274)

<色谱图>

mV

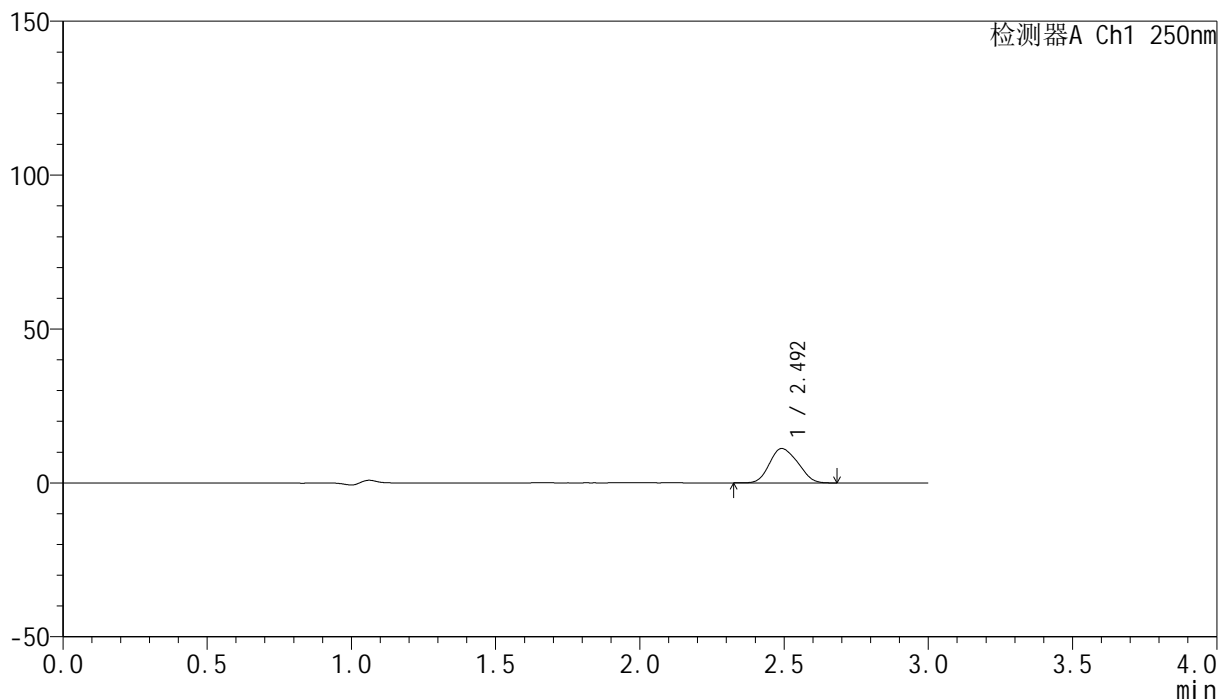

<峰表>

检测器A Ch1 250nm

峰号	保留时间	面积	面积%	高度	理论塔板数(USP)	拖尾因子	分离度(USP)
1	2.492	76206	100.000	11150	2912	1.154	--
总计		76206	100.000	11150			



SMF-4099

<样品信息>

色谱柱 : XB-C18(150mm*4.6mm,5 μ m) 流速:1.8ml/min
 柱温 : 40 $^{\circ}$ C 波长:250nm
 数据文件名: RC\$SMF-4099 - 0-53/25-968-2 - zzp-20mg-25021701-2p-rcqx-pH1.2jz-lf100z-btq-jxzs-P2.lcd
 方法文件名: RC\$SMF-4099 - SMF-4099-RCQX-FX274.lcm
 批处理文件名: RC\$SMF-4099 - 20250317-rcqx-FX274.lcb
 样品瓶号: 4-17
 进样体积: 10 μ l 版本号: 6.115
 进样时间: 2025/03/17 23:43:29 实验者: xiechaojun
 处理时间 (V2) : 2025/03/18 09:06:38 处理者: xiechaojun
 仪器型号: SHIMADZU LC-2050C(FX274)

<色谱图>

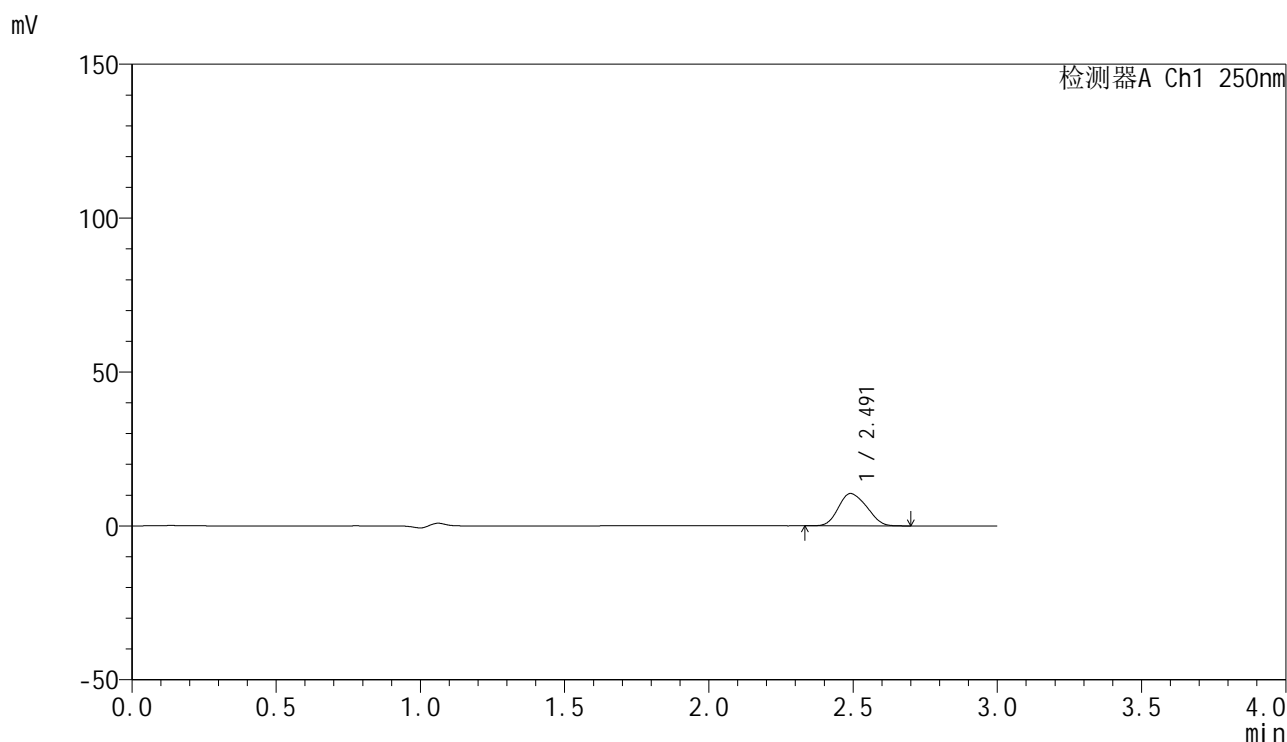

<峰表>

检测器A Ch1 250nm

峰号	保留时间	面积	面积%	高度	理论塔板数(USP)	拖尾因子	分离度(USP)
1	2.491	71833	100.000	10501	2901	1.156	--
总计		71833	100.000	10501			



SMF-4099

<样品信息>

色谱柱 : XB-C18(150mm*4.6mm,5 μ m) 流速:1.8ml/min
 柱温 : 40 $^{\circ}$ C 波长:250nm
 数据文件名: RC\$SMF-4099 - 0-53/25-969-2 - zzp-20mg-25021701-2p-rcqx-pH1.2jz-lf100z-btq-jxzs-P3.lcd
 方法文件名: RC\$SMF-4099 - SMF-4099-RCQX-FX274.lcm
 批处理文件名: RC\$SMF-4099 - 20250317-rcqx-FX274.lcb
 样品瓶号: 4-26
 进样体积: 10 μ l 版本号: 6.115
 进样时间: 2025/03/17 23:46:53 实验者: xiechaojun
 处理时间 (V2) : 2025/03/18 09:06:41 处理者: xiechaojun
 仪器型号: SHIMADZU LC-2050C(FX274)

<色谱图>

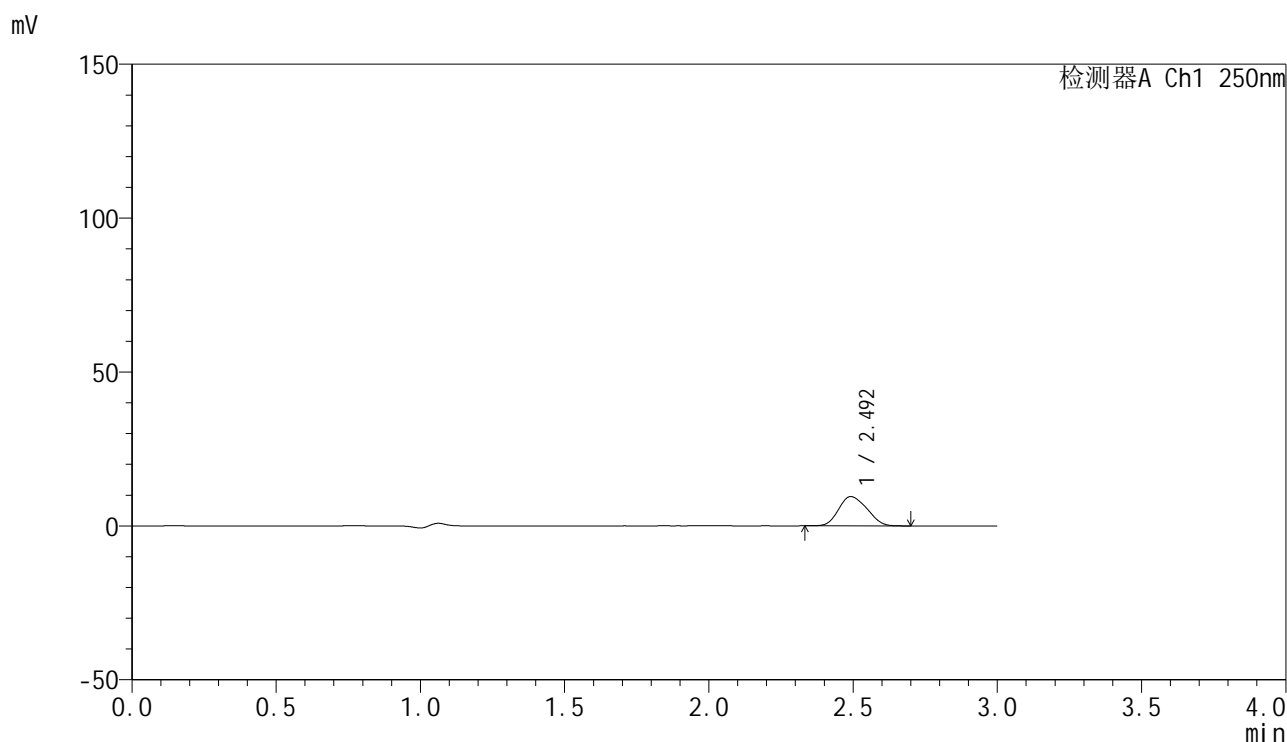

<峰表>

检测器A Ch1 250nm

峰号	保留时间	面积	面积%	高度	理论塔板数(USP)	拖尾因子	分离度(USP)
1	2.492	65003	100.000	9501	2903	1.155	--
总计		65003	100.000	9501			

<样品信息>

色谱柱 : XB-C18(150mm*4.6mm,5 μ m) 流速:1.8ml/min
柱温 : 40 $^{\circ}$ C 波长:250nm
数据文件名: RC\$SMF-4099 - 0-53/25-970-2 - zzp-20mg-25021701-2p-rcqx-pH1.2jz-lf100z-btq-jxzs-P4.lcd
方法文件名: RC\$SMF-4099 - SMF-4099-RCQX-FX274.lcm
批处理文件名: RC\$SMF-4099 - 20250317-rcqx-FX274.lcb
样品瓶号: 4-35
进样体积: 10 μ l 版本号: 6.115
进样时间: 2025/03/17 23:50:16 实验者: xiechaojun
处理时间 (V2) : 2025/03/18 09:06:43 处理者: xiechaojun
仪器型号: SHIMADZU LC-2050C(FX274)

<色谱图>

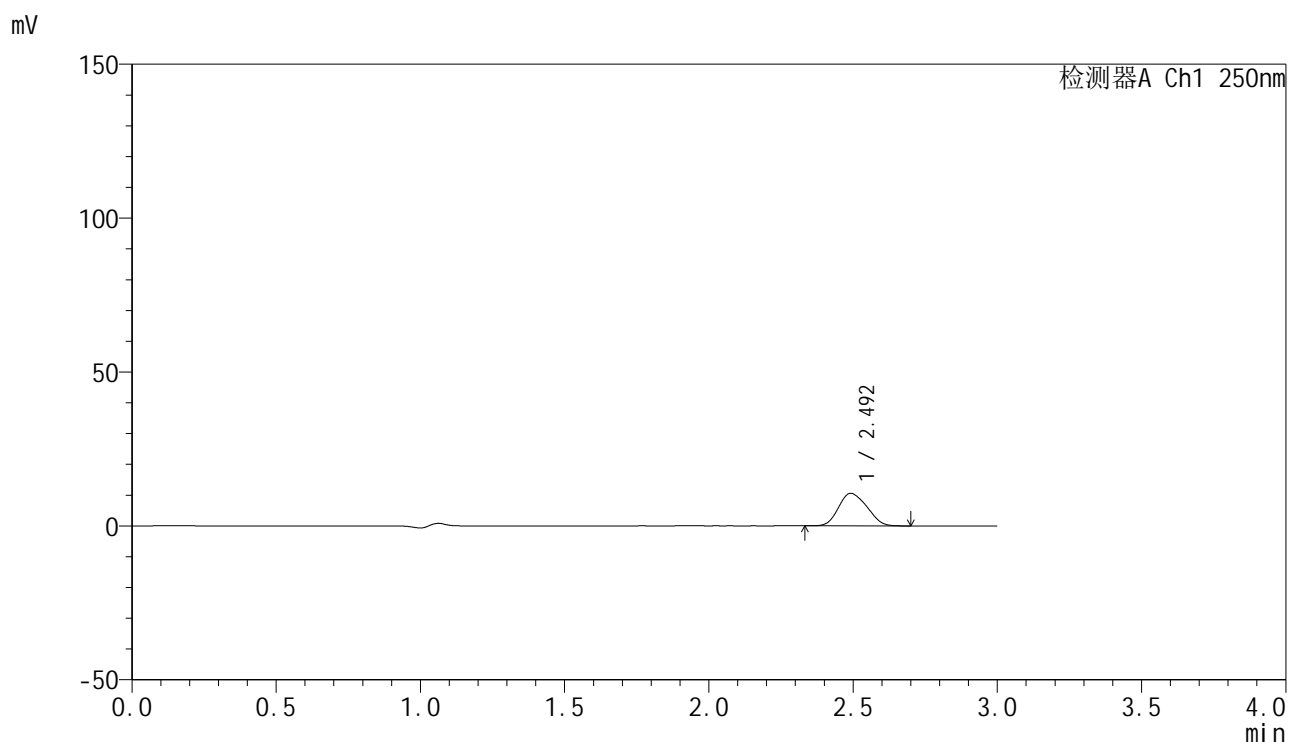

<峰表>

检测器A Ch1 250nm

峰号	保留时间	面积	面积%	高度	理论塔板数(USP)	拖尾因子	分离度(USP)
1	2.492	72314	100.000	10556	2898	1.158	--
总计		72314	100.000	10556			

<样品信息>

色谱柱 : XB-C18(150mm*4.6mm,5 μ m) 流速:1.8ml/min
 柱温 : 40 $^{\circ}$ C 波长:250nm
 数据文件名: RC\$SMF-4099 - 0-53/25-971-2 - zzp-20mg-25021701-2p-rcqx-pH1.2jz-lf100z-btq-jxzs-P5.lcd
 方法文件名: RC\$SMF-4099 - SMF-4099-RCQX-FX274.lcm
 批处理文件名: RC\$SMF-4099 - 20250317-rcqx-FX274.lcb
 样品瓶号: 4-44
 进样体积: 10 μ l 版本号: 6.115
 进样时间: 2025/03/17 23:53:39 实验者: xiechaojun
 处理时间 (V2) : 2025/03/18 09:06:46 处理者: xiechaojun
 仪器型号: SHIMADZU LC-2050C(FX274)

<色谱图>

mV

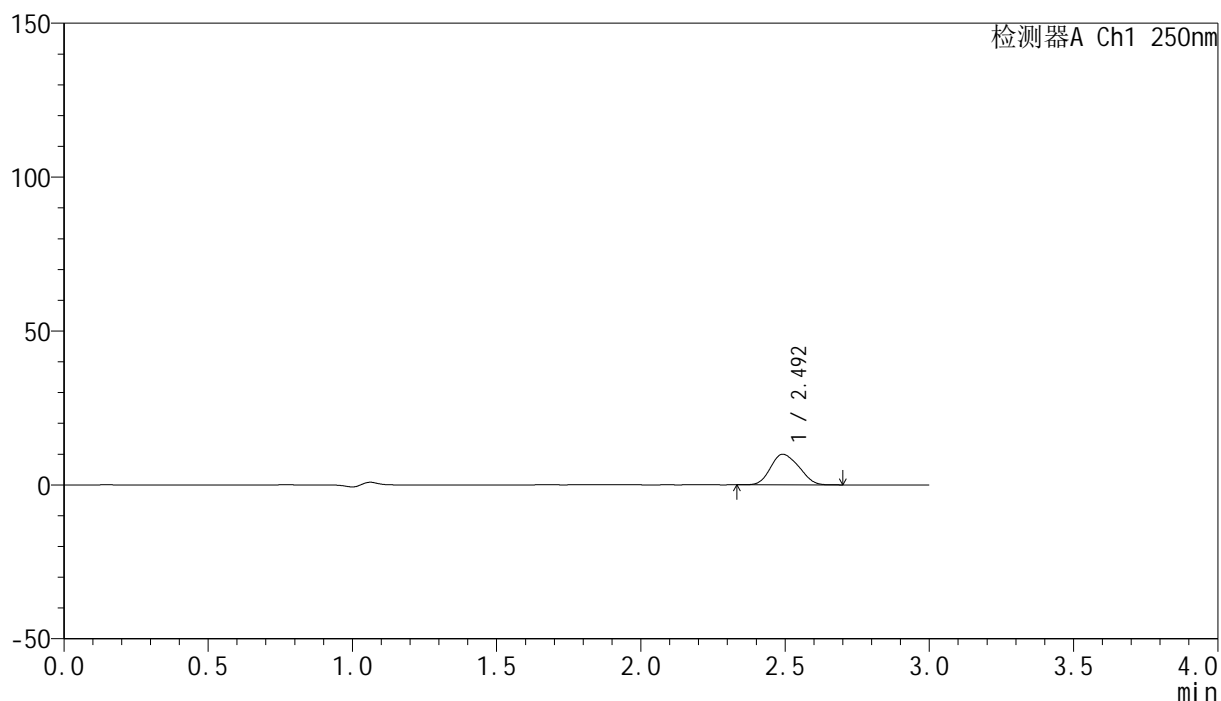

<峰表>

检测器A Ch1 250nm

峰号	保留时间	面积	面积%	高度	理论塔板数(USP)	拖尾因子	分离度(USP)
1	2.492	67991	100.000	9926	2900	1.155	--
总计		67991	100.000	9926			



SMF-4099

<样品信息>

色谱柱 : XB-C18(150mm*4.6mm,5μm) 流速:1.8ml/min
 柱温 : 40°C 波长:250nm
 数据文件名: RC\$SMF-4099 - 0-53/25-972-2 - zzp-20mg-25021701-2p-rcqx-pH1.2jz-lf100z-btq-jxzs-P6.lcd
 方法文件名: RC\$SMF-4099 - SMF-4099-RCQX-FX274.lcm
 批处理文件名: RC\$SMF-4099 - 20250317-rcqx-FX274.lcb
 样品瓶号: 4-53
 进样体积: 10 μl 版本号: 6.115
 进样时间: 2025/03/17 23:57:03 实验者: xiechaojun
 处理时间 (V2) : 2025/03/18 09:06:49 处理者: xiechaojun
 仪器型号: SHIMADZU LC-2050C(FX274)

<色谱图>

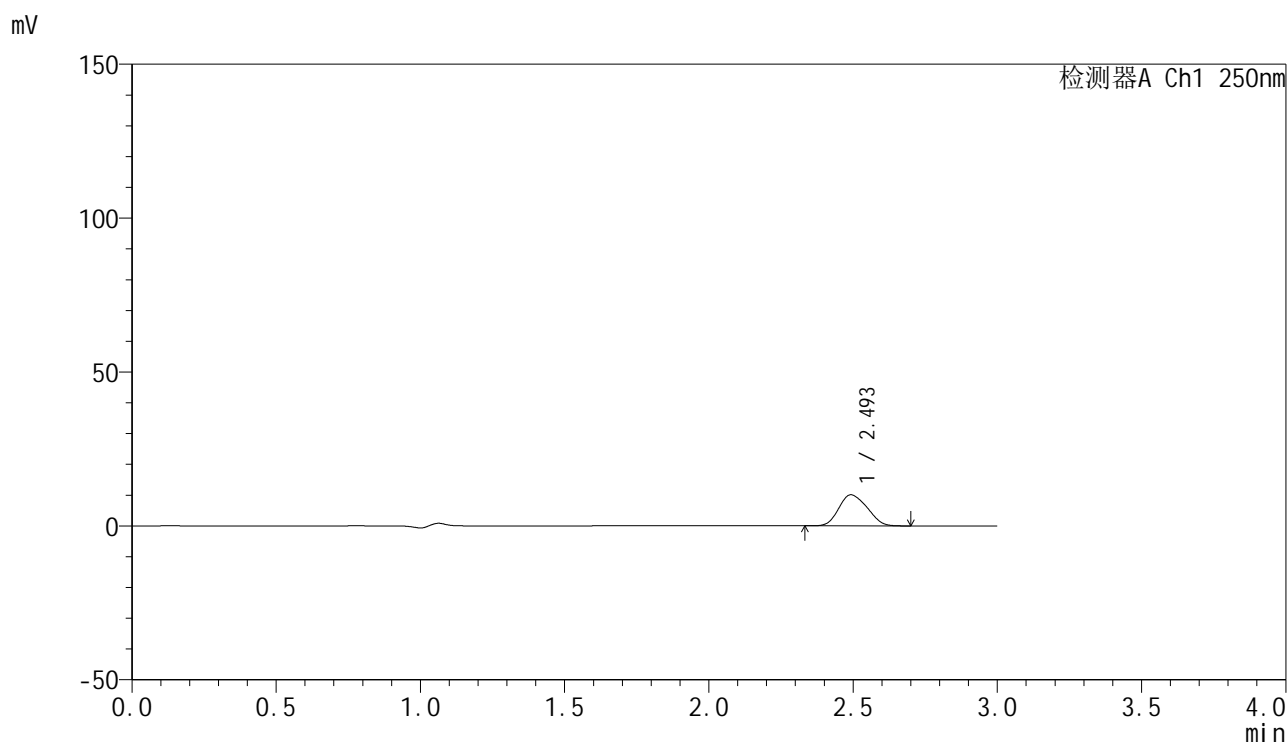

<峰表>

检测器A Ch1 250nm

峰号	保留时间	面积	面积%	高度	理论塔板数(USP)	拖尾因子	分离度(USP)
1	2.493	69103	100.000	10058	2900	1.159	--
总计		69103	100.000	10058			

<样品信息>

色谱柱 : XB-C18(150mm*4.6mm,5 μ m) 流速:1.8ml/min
 柱温 : 40 $^{\circ}$ C 波长:250nm
 数据文件名: RC\$SMF-4099 - 0-53/25-973-2 - zzp-20mg-25021701-2p-rcqx-pH1.2jz-lf100z-btq-dz2-1.lcd
 方法文件名: RC\$SMF-4099 - SMF-4099-RCQX-FX274.lcm
 批处理文件名: RC\$SMF-4099 - 20250317-rcqx-FX274.lcb
 样品瓶号: 4-27
 进样体积: 10 μ l 版本号: 6.115
 进样时间: 2025/03/18 00:00:27 实验者: xiechaojun
 处理时间 (V2) : 2025/03/18 09:06:52 处理者: xiechaojun
 仪器型号: SHIMADZU LC-2050C(FX274)

<色谱图>

mV

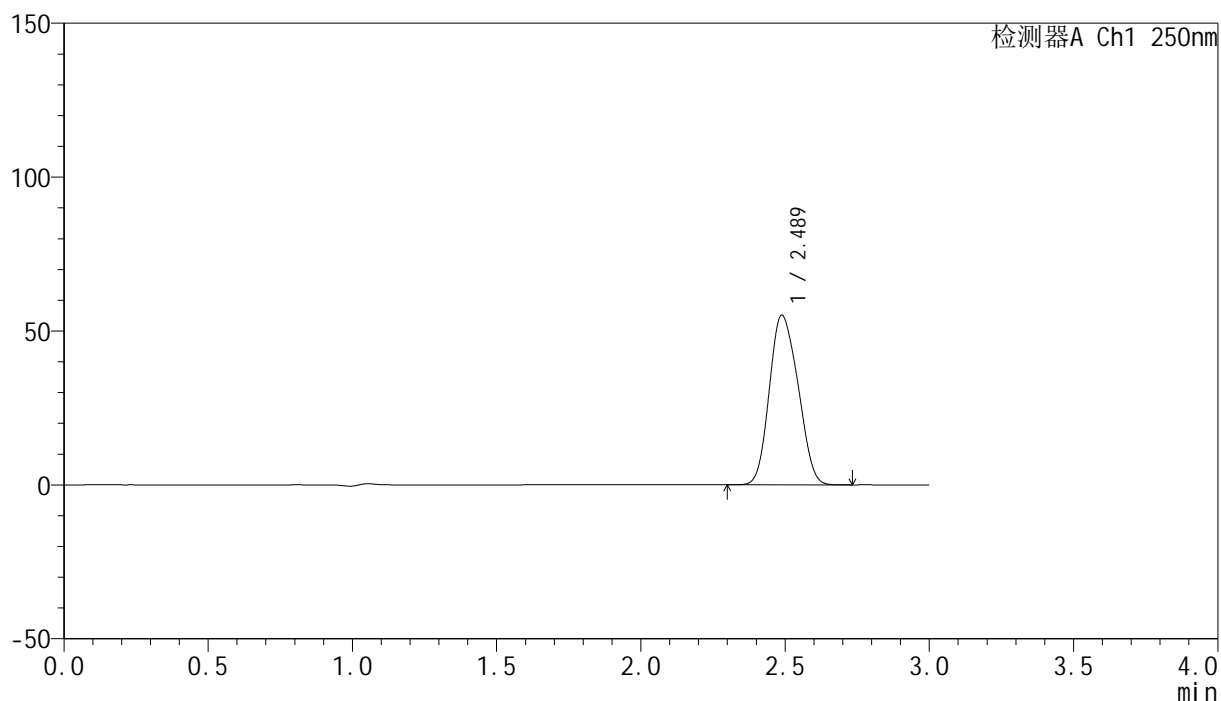

<峰表>

检测器A Ch1 250nm

峰号	保留时间	面积	面积%	高度	理论塔板数(USP)	拖尾因子	分离度(USP)
1	2.489	381834	100.000	55168	2834	1.148	--
总计		381834	100.000	55168			

<样品信息>

色谱柱 : XB-C18(150mm*4.6mm,5 μ m) 流速:1.8ml/min
柱温 : 40 $^{\circ}$ C 波长:250nm
数据文件名: RC\$SMF-4099 - 0-53/25-974-2 - zzp-20mg-25021701-2p-rcqx-pH1.2jz-lf100z-btq-dz2-2.lcd
方法文件名: RC\$SMF-4099 - SMF-4099-RCQX-FX274.lcm
批处理文件名: RC\$SMF-4099 - 20250317-rcqx-FX274.lcb
样品瓶号: 4-27
进样体积: 10 μ l 版本号: 6.115
进样时间: 2025/03/18 00:03:50 实验者: xiechaojun
处理时间 (V2) : 2025/03/18 09:06:55 处理者: xiechaojun
仪器型号: SHIMADZU LC-2050C(FX274)

<色谱图>

mV

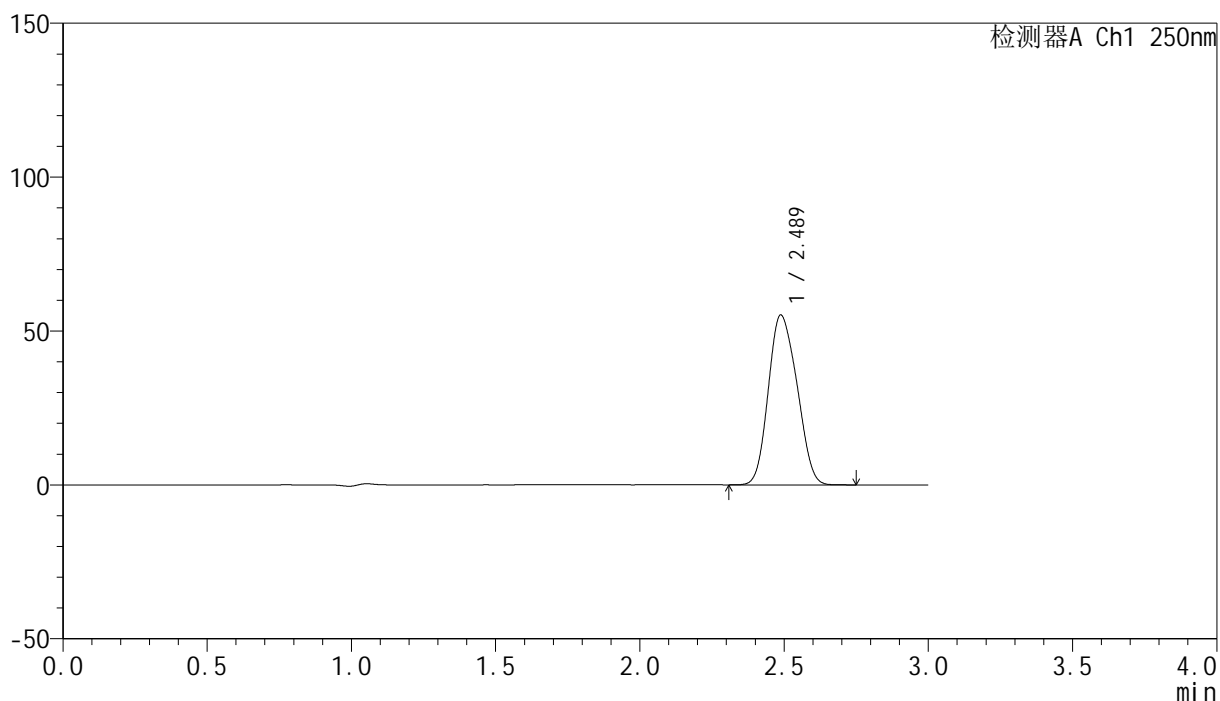

<峰表>

检测器A Ch1 250nm

峰号	保留时间	面积	面积%	高度	理论塔板数(USP)	拖尾因子	分离度(USP)
1	2.489	382107	100.000	55209	2833	1.150	--
总计		382107	100.000	55209			