



SMF-4036

<样品信息>

| | |
|---|----------------|
| 色谱柱 :XB-C18(50mm*4.6mm,5μm) | 流速:1.5ml/min |
| 柱温:30°C | 波长:231nm |
| 数据文件名: RC\$SMF-4036 - 10-12/31-507-2 - zzp-2024030121p-cq12y-rcqx-pH7.0SDSjz-jf50z-rj.lcd | |
| 方法文件名: RC\$SMF-4036 - SMF-4036-rcqx-FX280.lcm | |
| 批处理文件名: RC\$SMF-4036 - SMF-4036-20250318-FX280.lcb | |
| 样品瓶号: 1-9 | 版本号:6.115 |
| 进样体积: 50 μl | 实验者: xiexinhui |
| 进样时间: 2025/03/18 11:16:14 | 处理者:xiexinhui |
| 处理时间 (V2) : 2025/03/19 08:34:38 | |
| 仪器型号:SHIMADZU LC-2050C(FX280) | |

<色谱图>

mV

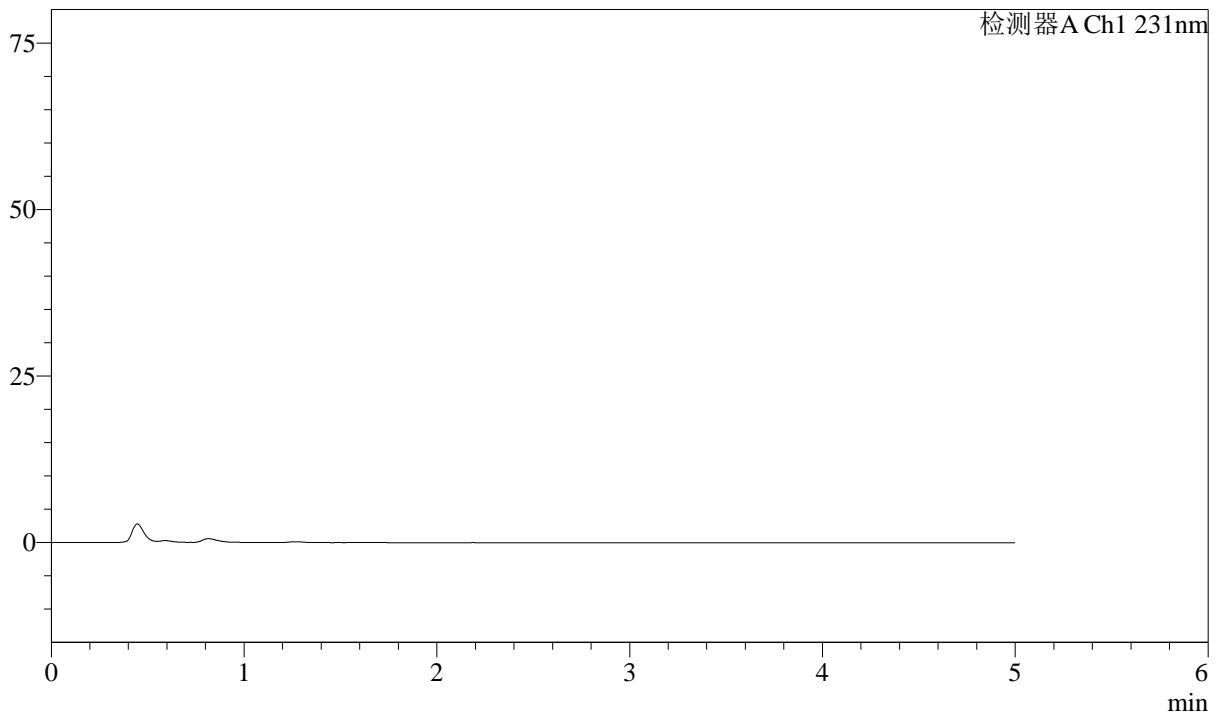

<峰表>

检测器A Ch1 231nm

| 峰号 | 保留时间 | 面积 | 面积% | 高度 | 理论塔板数(USP) | 拖尾因子 | 分离度(USP) |
|----|------|----|-----|----|------------|------|----------|
| 总计 | | | | | | | |



SMF-4036

<样品信息>

色谱柱 :XB-C18(50mm*4.6mm,5μm) 流速:1.5ml/min
 柱温:30°C 波长:231nm
 数据文件名: RC\$SMF-4036 - 10-12/31-508-2 - zzp-2024030121p-cq12y-rcqx-pH7.0SDSjz-jf50z-dz1-1.lcd
 方法文件名: RC\$SMF-4036 - SMF-4036-rcqx-FX280.lcm
 批处理文件名: RC\$SMF-4036 - SMF-4036-20250318-FX280.lcb
 样品瓶号: 1-18
 进样体积: 50 μl 版本号:6.115
 进样时间: 2025/03/18 11:21:39 实验者: xiexinhui
 处理时间 (V2) : 2025/03/19 08:34:42 处理者:xiexinhui
 仪器型号:SHIMADZU LC-2050C(FX280)

<色谱图>

mV

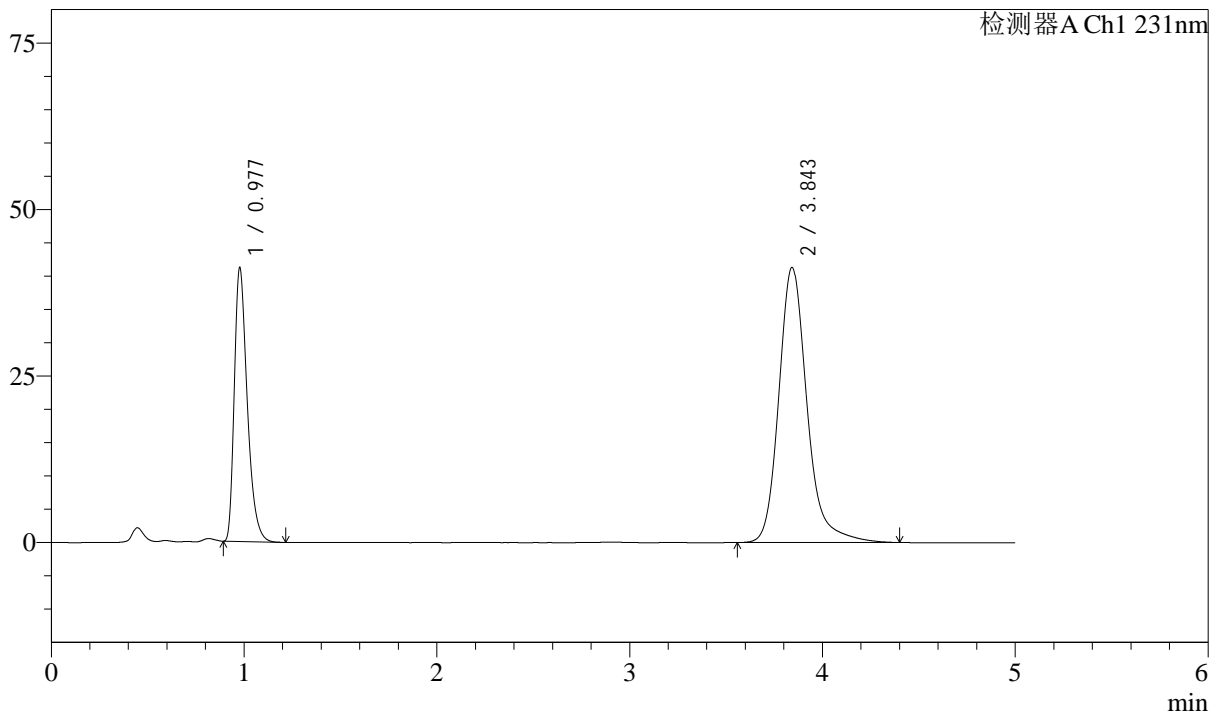

<峰表>

检测器A Ch1 231nm

| 峰号 | 保留时间 | 面积 | 面积% | 高度 | 理论塔板数(USP) | 拖尾因子 | 分离度(USP) |
|----|-------|--------|---------|-------|------------|-------|----------|
| 1 | 0.977 | 192190 | 31.500 | 40929 | 1039 | 1.385 | -- |
| 2 | 3.843 | 417930 | 68.500 | 41222 | 3642 | 1.217 | 15.242 |
| 总计 | | 610120 | 100.000 | 82151 | | | |



SMF-4036

<样品信息>

色谱柱 :XB-C18(50mm*4.6mm,5μm) 流速:1.5ml/min
 柱温:30°C 波长:231nm
 数据文件名: RC\$SMF-4036 - 10-12/31-509-2 - zzp-2024030121p-cq12y-rcqx-pH7.0SDSjz-jf50z-dz1-2.lcd
 方法文件名: RC\$SMF-4036 - SMF-4036-rcqx-FX280.lcm
 批处理文件名: RC\$SMF-4036 - SMF-4036-20250318-FX280.lcb
 样品瓶号: 1-18
 进样体积: 50 μl 版本号:6.115
 进样时间: 2025/03/18 11:27:04 实验者: xiexinhui
 处理时间 (V2) : 2025/03/19 08:34:45 处理者:xiexinhui
 仪器型号:SHIMADZU LC-2050C(FX280)

<色谱图>

mV

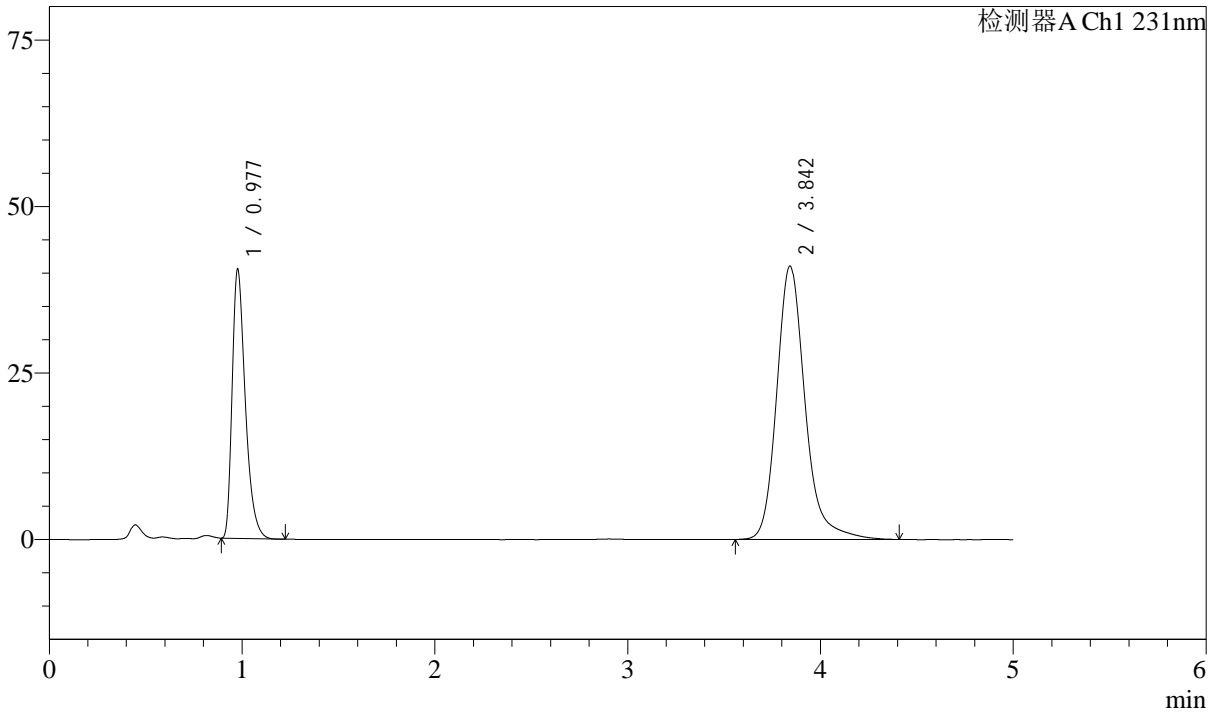

<峰表>

检测器A Ch1 231nm

| 峰号 | 保留时间 | 面积 | 面积% | 高度 | 理论塔板数(USP) | 拖尾因子 | 分离度(USP) |
|----|-------|--------|---------|-------|------------|-------|----------|
| 1 | 0.977 | 191949 | 31.487 | 40161 | 1009 | 1.405 | -- |
| 2 | 3.842 | 417661 | 68.513 | 40962 | 3597 | 1.218 | 15.109 |
| 总计 | | 609609 | 100.000 | 81123 | | | |



SMF-4036

<样品信息>

色谱柱 :XB-C18(50mm*4.6mm,5μm) 流速:1.5ml/min
 柱温:30°C 波长:231nm
 数据文件名: RC\$SMF-4036 - 10-12/31-510-2 - zzp-2024030121p-cq12y-rcqx-pH7.0SDSjz-jf50z-dz1-3.lcd
 方法文件名: RC\$SMF-4036 - SMF-4036-rcqx-FX280.lcm
 批处理文件名: RC\$SMF-4036 - SMF-4036-20250318-FX280.lcb
 样品瓶号: 1-18
 进样体积: 50 μl 版本号:6.115
 进样时间: 2025/03/18 11:32:30 实验者: xiexinhui
 处理时间 (V2) : 2025/03/19 08:34:48 处理者:xiexinhui
 仪器型号:SHIMADZU LC-2050C(FX280)

<色谱图>

mV

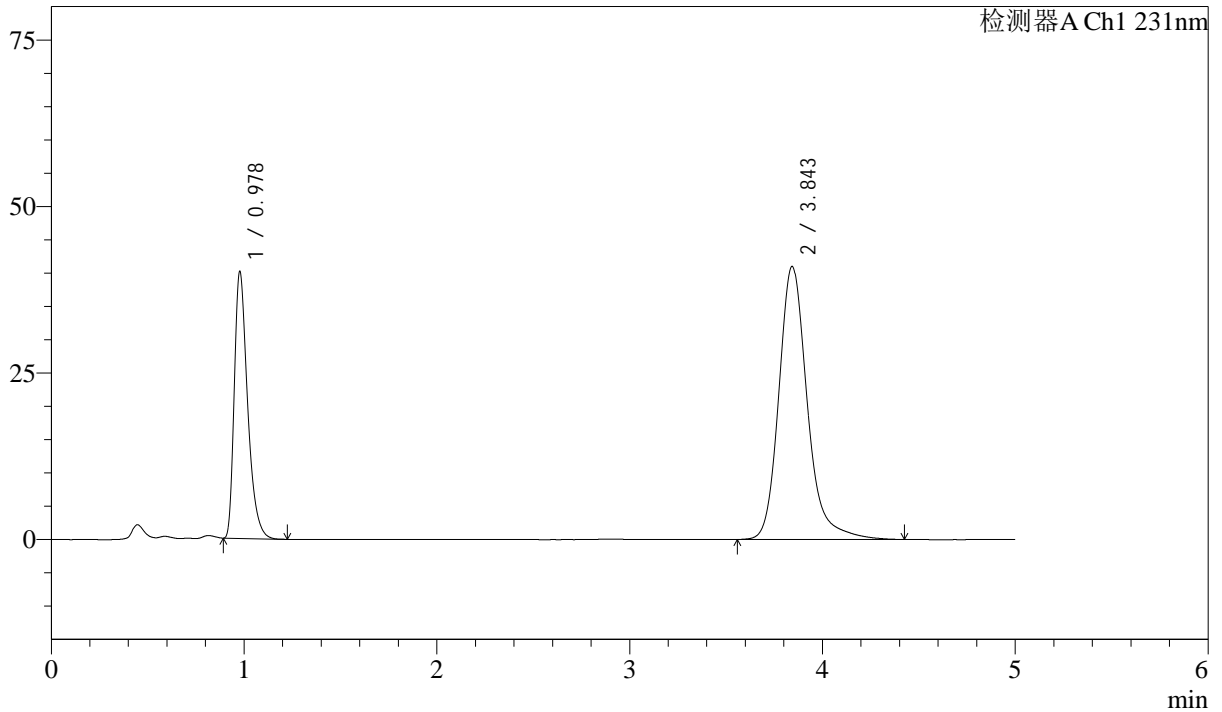

<峰表>

检测器A Ch1 231nm

| 峰号 | 保留时间 | 面积 | 面积% | 高度 | 理论塔板数(USP) | 拖尾因子 | 分离度(USP) |
|----|-------|--------|---------|-------|------------|-------|----------|
| 1 | 0.978 | 192514 | 31.514 | 39933 | 993 | 1.413 | -- |
| 2 | 3.843 | 418376 | 68.486 | 40915 | 3579 | 1.220 | 15.039 |
| 总计 | | 610890 | 100.000 | 80849 | | | |



SMF-4036

<样品信息>

色谱柱 :XB-C18(50mm*4.6mm,5μm) 流速:1.5ml/min
 柱温:30°C 波长:231nm
 数据文件名: RC\$SMF-4036 - 10-12/31-511-2 - zzp-2024030121p-cq12y-rcqx-pH7.0SDSjz-jf50z-dz1-4.lcd
 方法文件名: RC\$SMF-4036 - SMF-4036-rcqx-FX280.lcm
 批处理文件名: RC\$SMF-4036 - SMF-4036-20250318-FX280.lcb
 样品瓶号: 1-18 版本号:6.115
 进样体积: 50 μl 实验者: xiexinhui
 进样时间: 2025/03/18 11:37:56 处理者:xiexinhui
 处理时间 (V2) : 2025/03/19 08:34:50
 仪器型号:SHIMADZU LC-2050C(FX280)

<色谱图>

mV

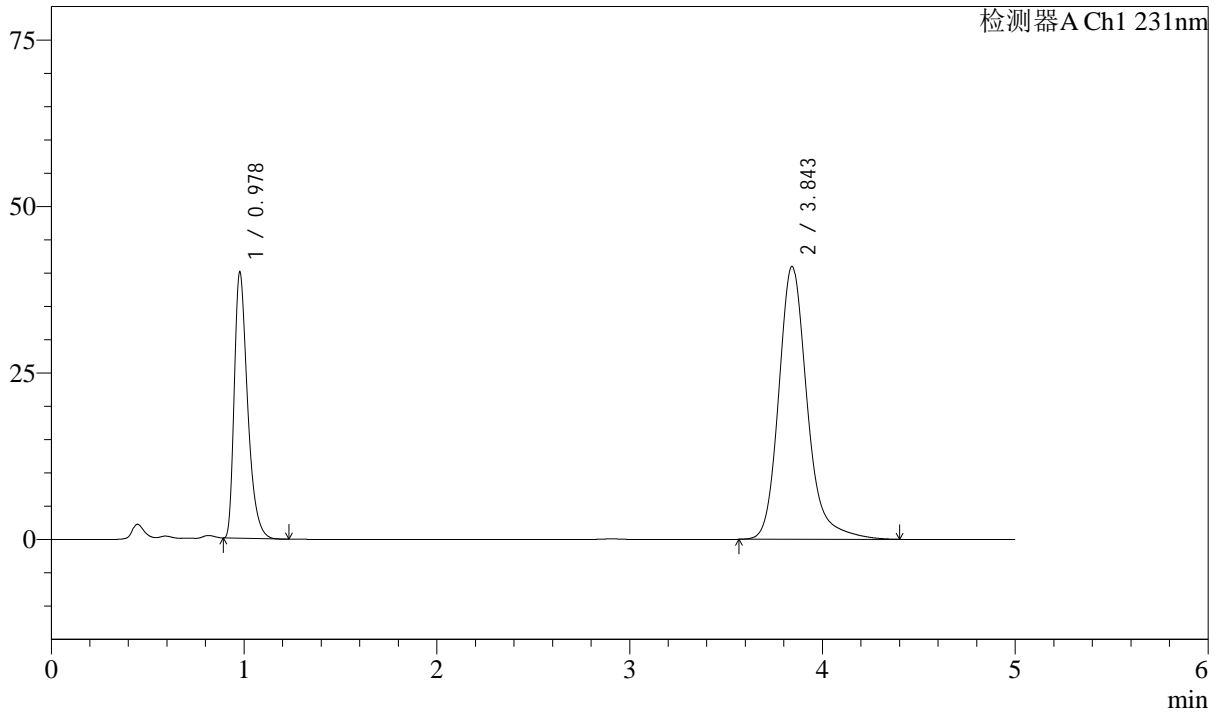

<峰表>

检测器A Ch1 231nm

| 峰号 | 保留时间 | 面积 | 面积% | 高度 | 理论塔板数(USP) | 拖尾因子 | 分离度(USP) |
|----|-------|--------|---------|-------|------------|-------|----------|
| 1 | 0.978 | 192339 | 31.496 | 39839 | 989 | 1.416 | -- |
| 2 | 3.843 | 418333 | 68.504 | 40881 | 3575 | 1.222 | 15.021 |
| 总计 | | 610671 | 100.000 | 80720 | | | |



SMF-4036

<样品信息>

色谱柱 :XB-C18(50mm*4.6mm,5μm) 流速:1.5ml/min
 柱温:30°C 波长:231nm
 数据文件名: RC\$SMF-4036 - 10-12/31-512-2 - zzp-2024030121p-cq12y-rcqx-pH7.0SDSjz-jf50z-dz1-5.lcd
 方法文件名: RC\$SMF-4036 - SMF-4036-rcqx-FX280.lcm
 批处理文件名: RC\$SMF-4036 - SMF-4036-20250318-FX280.lcb
 样品瓶号: 1-18
 进样体积: 50 μl 版本号:6.115
 进样时间: 2025/03/18 11:43:22 实验者: xiexinhui
 处理时间 (V2) : 2025/03/19 08:34:53 处理者:xiexinhui
 仪器型号:SHIMADZU LC-2050C(FX280)

<色谱图>

mV

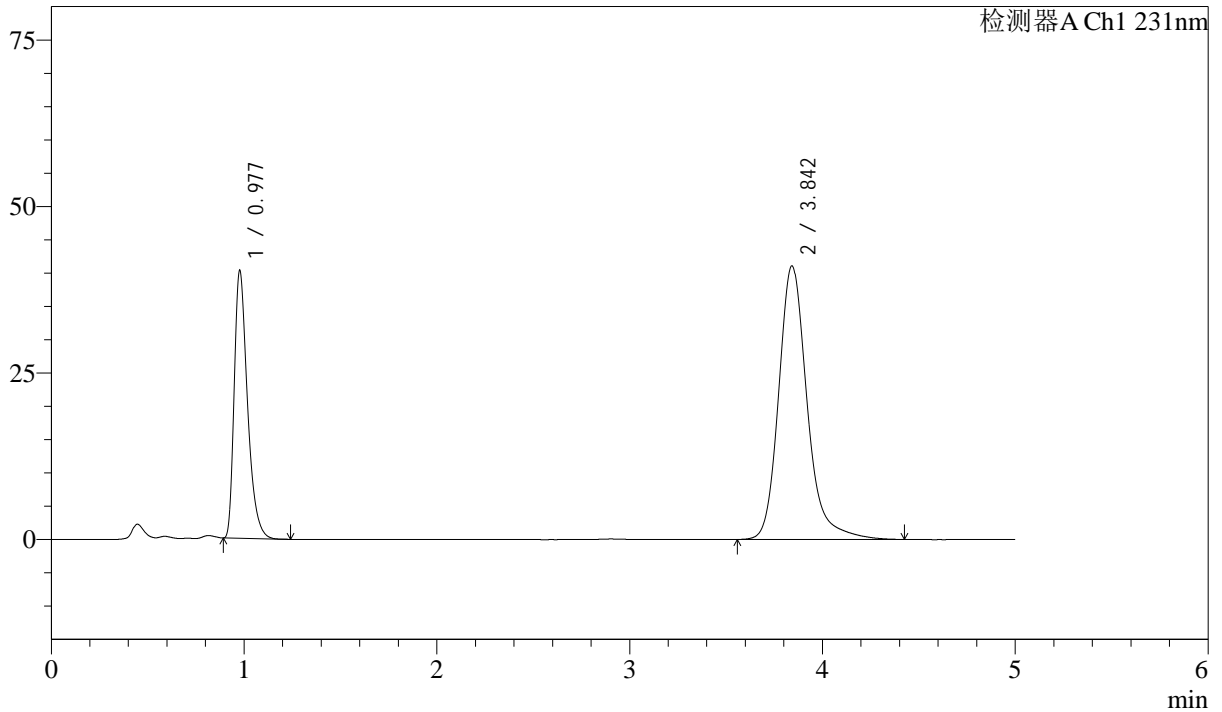

<峰表>

检测器A Ch1 231nm

| 峰号 | 保留时间 | 面积 | 面积% | 高度 | 理论塔板数(USP) | 拖尾因子 | 分离度(USP) |
|----|-------|--------|---------|-------|------------|-------|----------|
| 1 | 0.977 | 192613 | 31.460 | 40021 | 996 | 1.412 | -- |
| 2 | 3.842 | 419639 | 68.540 | 40997 | 3576 | 1.223 | 15.044 |
| 总计 | | 612252 | 100.000 | 81017 | | | |



SMF-4036

<样品信息>

色谱柱 :XB-C18(50mm*4.6mm,5μm) 流速:1.5ml/min
 柱温:30°C 波长:231nm
 数据文件名: RC\$SMF-4036 - 10-12/31-513-2 - zzp-2024030121p-cq12y-rcqx-pH7.0SDSjz-jf50z-5min-P1.lcd
 方法文件名: RC\$SMF-4036 - SMF-4036-rcqx-FX280.lcm
 批处理文件名: RC\$SMF-4036 - SMF-4036-20250318-FX280.lcb
 样品瓶号: 1-1
 进样体积: 50 μl 版本号:6.115
 进样时间: 2025/03/18 11:48:47 实验者: xiexinhui
 处理时间 (V2): 2025/03/19 08:34:56 处理者:xiexinhui
 仪器型号:SHIMADZU LC-2050C(FX280)

<色谱图>

mV

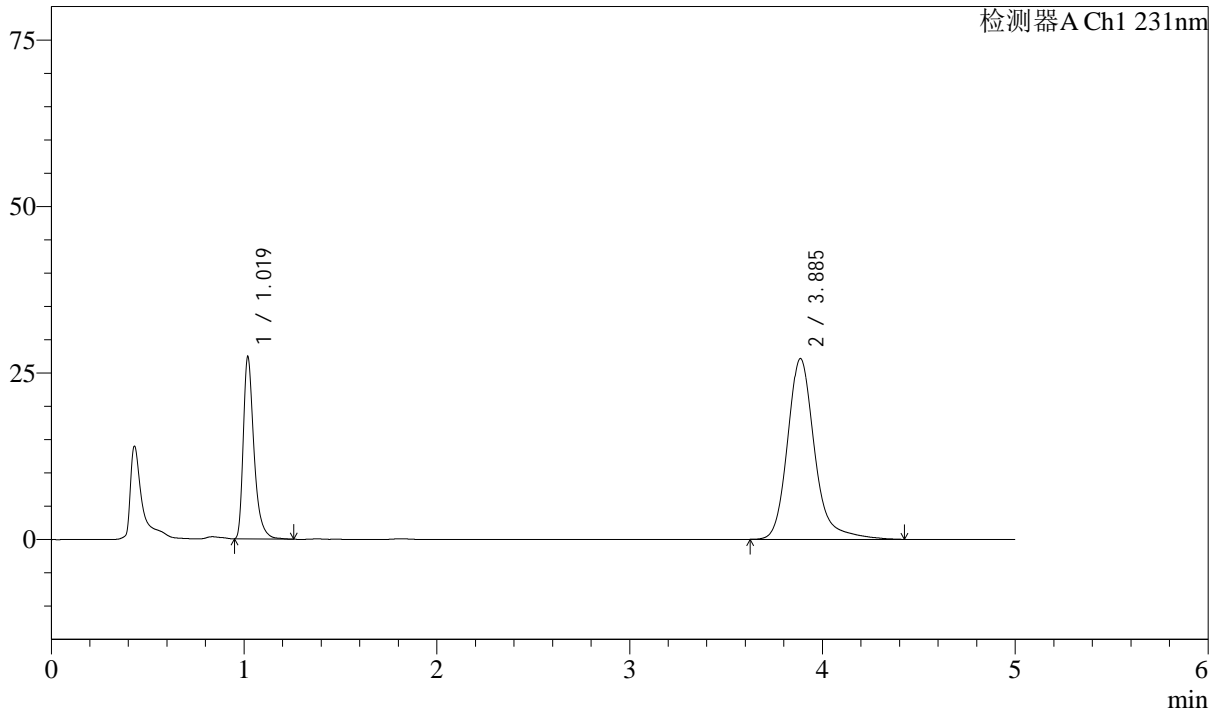

<峰表>

检测器A Ch1 231nm

| 峰号 | 保留时间 | 面积 | 面积% | 高度 | 理论塔板数(USP) | 拖尾因子 | 分离度(USP) |
|----|-------|--------|---------|-------|------------|-------|----------|
| 1 | 1.019 | 105753 | 28.573 | 27189 | 1721 | 1.406 | -- |
| 2 | 3.885 | 264356 | 71.427 | 27090 | 4051 | 1.228 | 16.736 |
| 总计 | | 370109 | 100.000 | 54279 | | | |



SMF-4036

<样品信息>

色谱柱 :XB-C18(50mm*4.6mm,5μm) 流速:1.5ml/min
 柱温:30°C 波长:231nm
 数据文件名: RC\$SMF-4036 - 10-12/31-514-2 - zzp-2024030121p-cq12y-rcqx-pH7.0SDSjz-jf50z-5min-P2.lcd
 方法文件名: RC\$SMF-4036 - SMF-4036-rcqx-FX280.lcm
 批处理文件名: RC\$SMF-4036 - SMF-4036-20250318-FX280.lcb
 样品瓶号: 1-10
 进样体积: 50 μl 版本号:6.115
 进样时间: 2025/03/18 11:54:12 实验者: xiexinhui
 处理时间 (V2): 2025/03/19 08:34:58 处理者:xiexinhui
 仪器型号:SHIMADZU LC-2050C(FX280)

<色谱图>

mV

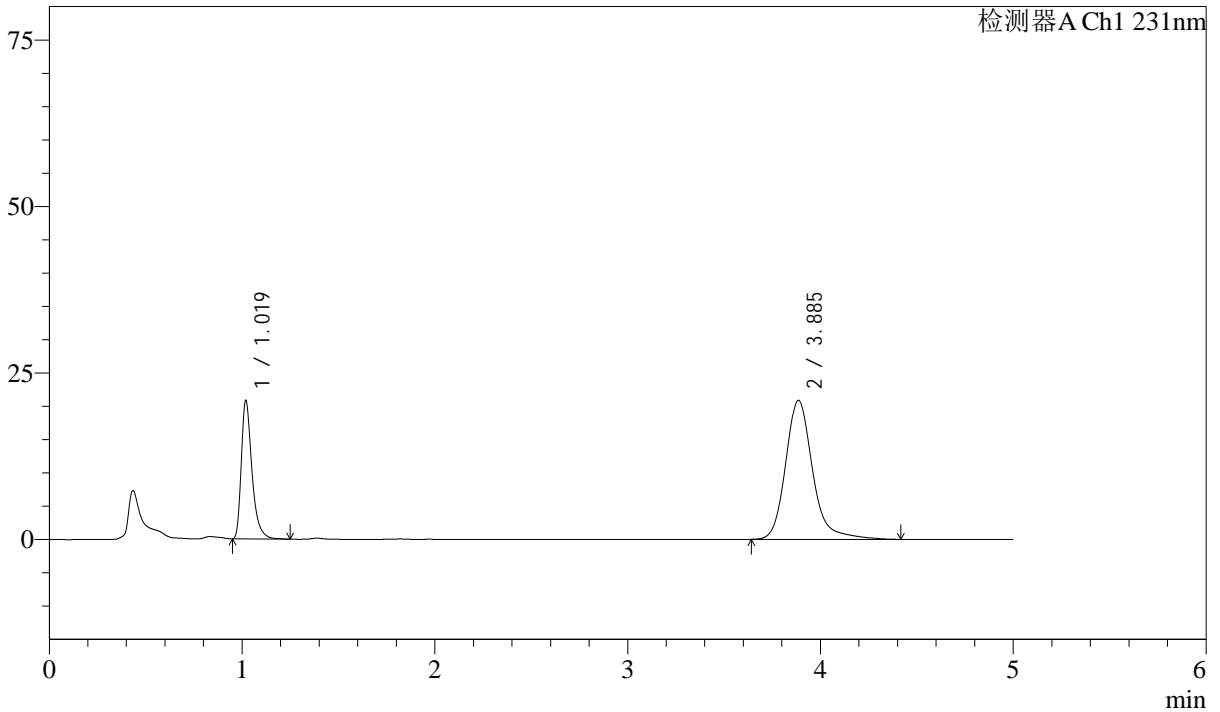

<峰表>

检测器A Ch1 231nm

| 峰号 | 保留时间 | 面积 | 面积% | 高度 | 理论塔板数(USP) | 拖尾因子 | 分离度(USP) |
|----|-------|--------|---------|-------|------------|-------|----------|
| 1 | 1.019 | 80255 | 28.315 | 20665 | 1721 | 1.403 | -- |
| 2 | 3.885 | 203181 | 71.685 | 20847 | 4050 | 1.222 | 16.736 |
| 总计 | | 283436 | 100.000 | 41511 | | | |



SMF-4036

<样品信息>

色谱柱 :XB-C18(50mm*4.6mm,5μm) 流速:1.5ml/min
 柱温:30°C 波长:231nm
 数据文件名: RC\$SMF-4036 - 10-12/31-515-2 - zzp-2024030121p-cq12y-rcqx-pH7.0SDSjz-jf50z-5min-P3.lcd
 方法文件名: RC\$SMF-4036 - SMF-4036-rcqx-FX280.lcm
 批处理文件名: RC\$SMF-4036 - SMF-4036-20250318-FX280.lcb
 样品瓶号: 1-19
 进样体积: 50 μl 版本号:6.115
 进样时间: 2025/03/18 11:59:37 实验者: xiexinhui
 处理时间 (V2): 2025/03/19 08:35:00 处理者:xiexinhui
 仪器型号:SHIMADZU LC-2050C(FX280)

<色谱图>

mV

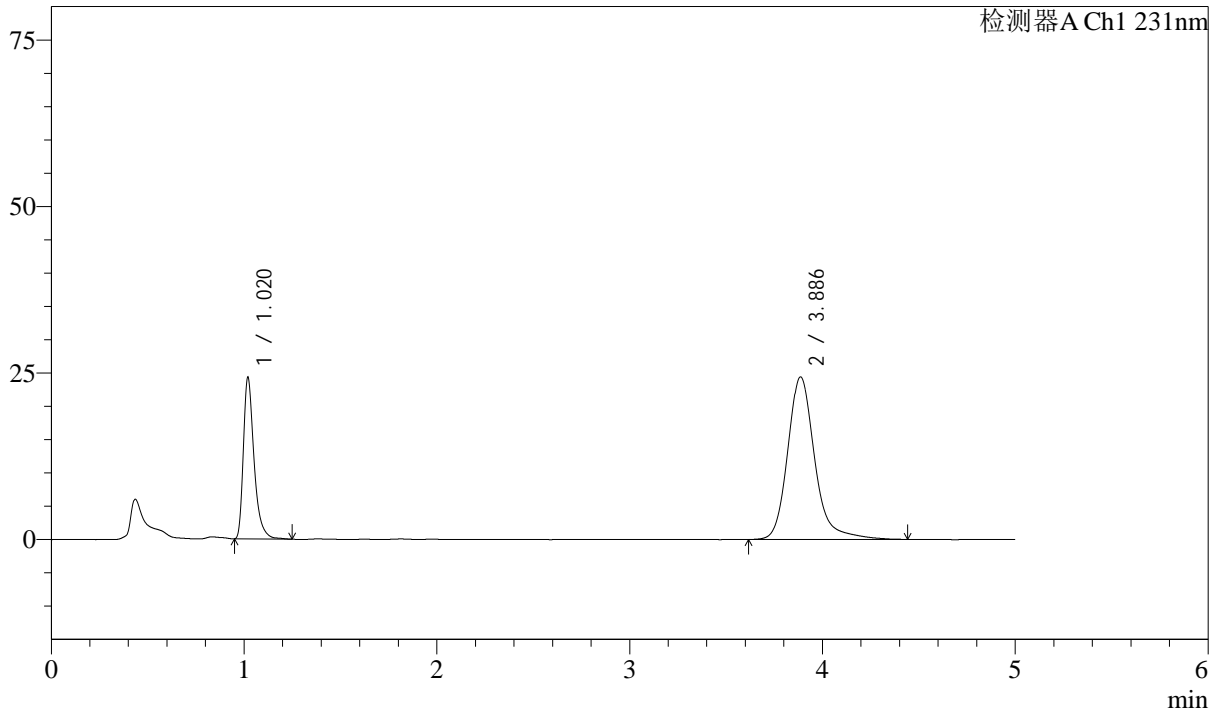

<峰表>

检测器A Ch1 231nm

| 峰号 | 保留时间 | 面积 | 面积% | 高度 | 理论塔板数(USP) | 拖尾因子 | 分离度(USP) |
|----|-------|--------|---------|-------|------------|-------|----------|
| 1 | 1.020 | 93675 | 28.248 | 24139 | 1724 | 1.406 | -- |
| 2 | 3.886 | 237944 | 71.752 | 24388 | 4053 | 1.225 | 16.740 |
| 总计 | | 331620 | 100.000 | 48527 | | | |



SMF-4036

<样品信息>

色谱柱 :XB-C18(50mm*4.6mm,5μm) 流速:1.5ml/min
 柱温:30°C 波长:231nm
 数据文件名: RC\$SMF-4036 - 10-12/31-516-2 - zzp-2024030121p-cq12y-rcqx-pH7.0SDSjz-jf50z-5min-P4.lcd
 方法文件名: RC\$SMF-4036 - SMF-4036-rcqx-FX280.lcm
 批处理文件名: RC\$SMF-4036 - SMF-4036-20250318-FX280.lcb
 样品瓶号: 1-28
 进样体积: 50 μl 版本号:6.115
 进样时间: 2025/03/18 12:05:02 实验者: xiexinhui
 处理时间 (V2): 2025/03/19 08:35:03 处理者:xiexinhui
 仪器型号:SHIMADZU LC-2050C(FX280)

<色谱图>

mV

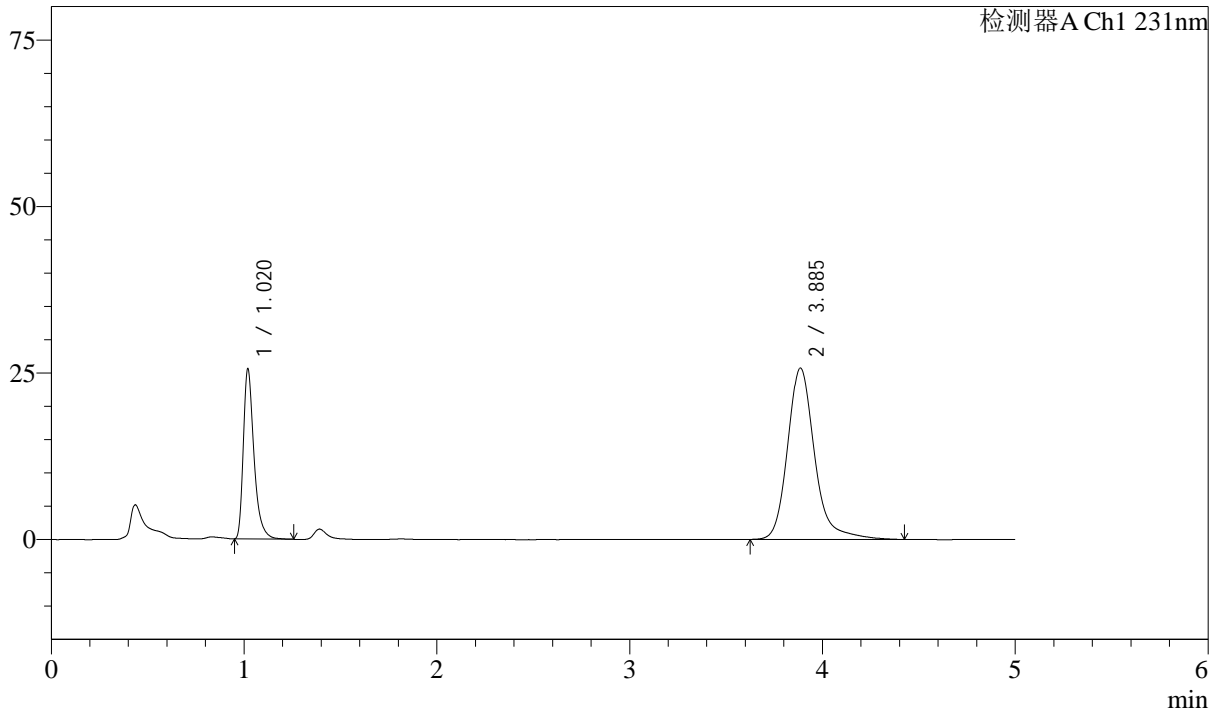

<峰表>

检测器A Ch1 231nm

| 峰号 | 保留时间 | 面积 | 面积% | 高度 | 理论塔板数(USP) | 拖尾因子 | 分离度(USP) |
|----|-------|--------|---------|-------|------------|-------|----------|
| 1 | 1.020 | 98542 | 28.241 | 25407 | 1725 | 1.406 | -- |
| 2 | 3.885 | 250391 | 71.759 | 25674 | 4052 | 1.227 | 16.741 |
| 总计 | | 348932 | 100.000 | 51081 | | | |



SMF-4036

<样品信息>

色谱柱 :XB-C18(50mm*4.6mm,5μm) 流速:1.5ml/min
 柱温:30°C 波长:231nm
 数据文件名: RC\$SMF-4036 - 10-12/31-517-2 - zzp-2024030121p-cq12y-rcqx-pH7.0SDSjz-jf50z-5min-P5.lcd
 方法文件名: RC\$SMF-4036 - SMF-4036-rcqx-FX280.lcm
 批处理文件名: RC\$SMF-4036 - SMF-4036-20250318-FX280.lcb
 样品瓶号: 1-37
 进样体积: 50 μl 版本号:6.115
 进样时间: 2025/03/18 12:10:26 实验者: xiexinhui
 处理时间 (V2) : 2025/03/19 08:35:05 处理者:xiexinhui
 仪器型号:SHIMADZU LC-2050C(FX280)

<色谱图>

mV

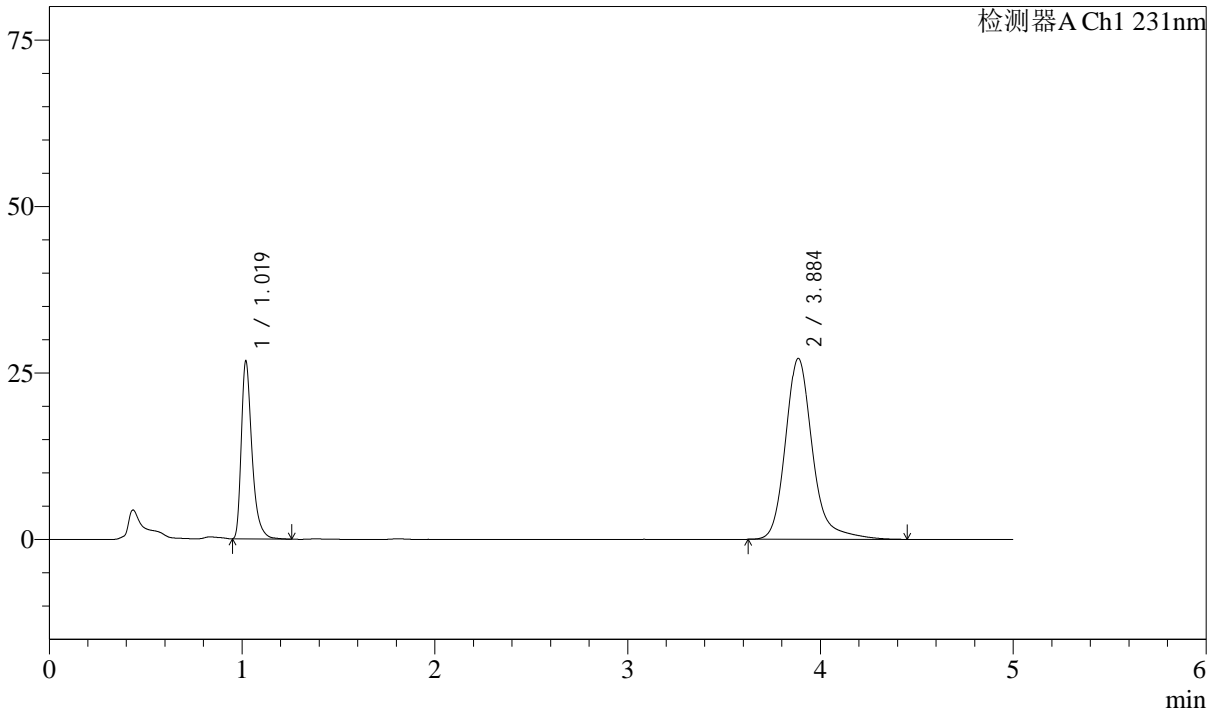

<峰表>

检测器A Ch1 231nm

| 峰号 | 保留时间 | 面积 | 面积% | 高度 | 理论塔板数(USP) | 拖尾因子 | 分离度(USP) |
|----|-------|--------|---------|-------|------------|-------|----------|
| 1 | 1.019 | 103197 | 28.042 | 26556 | 1720 | 1.406 | -- |
| 2 | 3.884 | 264810 | 71.958 | 27099 | 4044 | 1.230 | 16.723 |
| 总计 | | 368007 | 100.000 | 53654 | | | |



SMF-4036

<样品信息>

色谱柱 :XB-C18(50mm*4.6mm,5μm) 流速:1.5ml/min
 柱温:30°C 波长:231nm
 数据文件名: RC\$SMF-4036 - 10-12/31-518-2 - zzp-2024030121p-cq12y-rcqx-pH7.0SDSjz-jf50z-5min-P6.lcd
 方法文件名: RC\$SMF-4036 - SMF-4036-rcqx-FX280.lcm
 批处理文件名: RC\$SMF-4036 - SMF-4036-20250318-FX280.lcb
 样品瓶号: 1-46
 进样体积: 50 μl 版本号:6.115
 进样时间: 2025/03/18 12:15:50 实验者: xiexinhui
 处理时间 (V2): 2025/03/19 08:35:07 处理者:xiexinhui
 仪器型号:SHIMADZU LC-2050C(FX280)

<色谱图>

mV

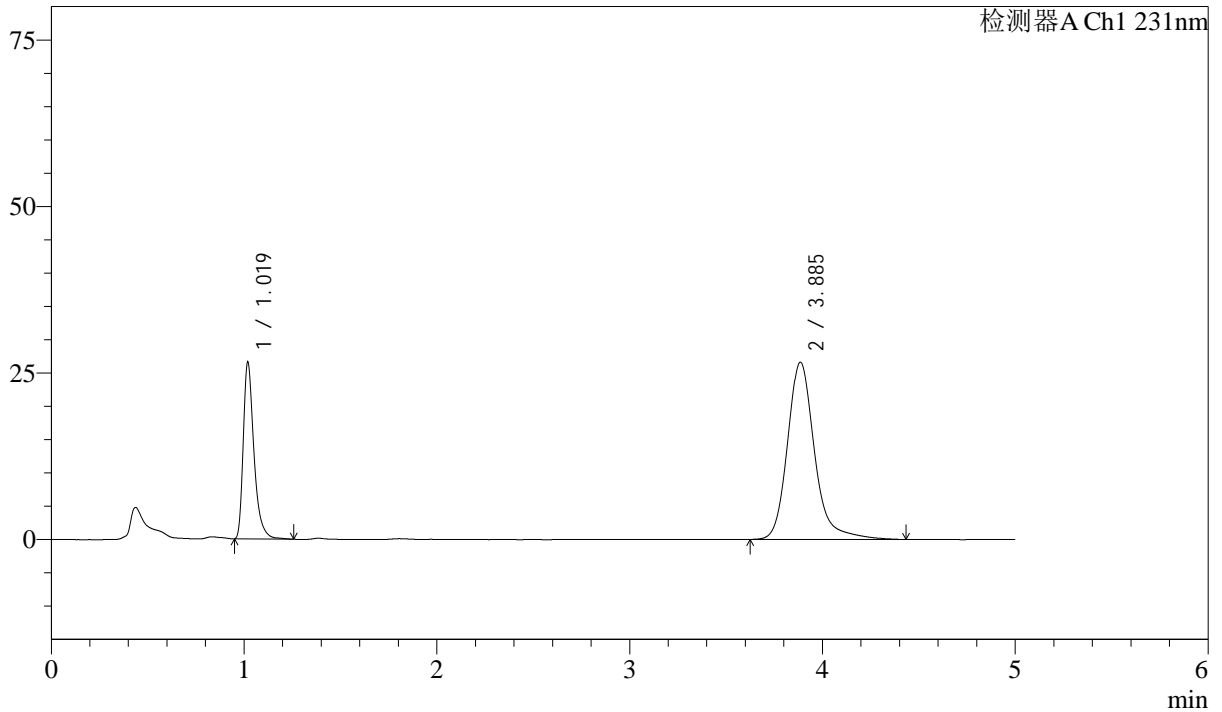

<峰表>

检测器A Ch1 231nm

| 峰号 | 保留时间 | 面积 | 面积% | 高度 | 理论塔板数(USP) | 拖尾因子 | 分离度(USP) |
|----|-------|--------|---------|-------|------------|-------|----------|
| 1 | 1.019 | 102647 | 28.348 | 26380 | 1724 | 1.404 | -- |
| 2 | 3.885 | 259450 | 71.652 | 26564 | 4050 | 1.227 | 16.739 |
| 总计 | | 362098 | 100.000 | 52944 | | | |



SMF-4036

<样品信息>

色谱柱 :XB-C18(50mm*4.6mm,5μm) 流速:1.5ml/min
 柱温:30°C 波长:231nm
 数据文件名: RC\$SMF-4036 - 10-12/31-519-2 - zzp-2024030121p-cq12y-rcqx-pH7.0SDSjz-jf50z-10min-P1.lcd
 方法文件名: RC\$SMF-4036 - SMF-4036-rcqx-FX280.lcm
 批处理文件名: RC\$SMF-4036 - SMF-4036-20250318-FX280.lcb
 样品瓶号: 1-2
 进样体积: 50 μl 版本号:6.115
 进样时间: 2025/03/18 12:21:15 实验者: xiexinhui
 处理时间 (V2) : 2025/03/19 08:35:10 处理者:xiexinhui
 仪器型号:SHIMADZU LC-2050C(FX280)

<色谱图>

mV

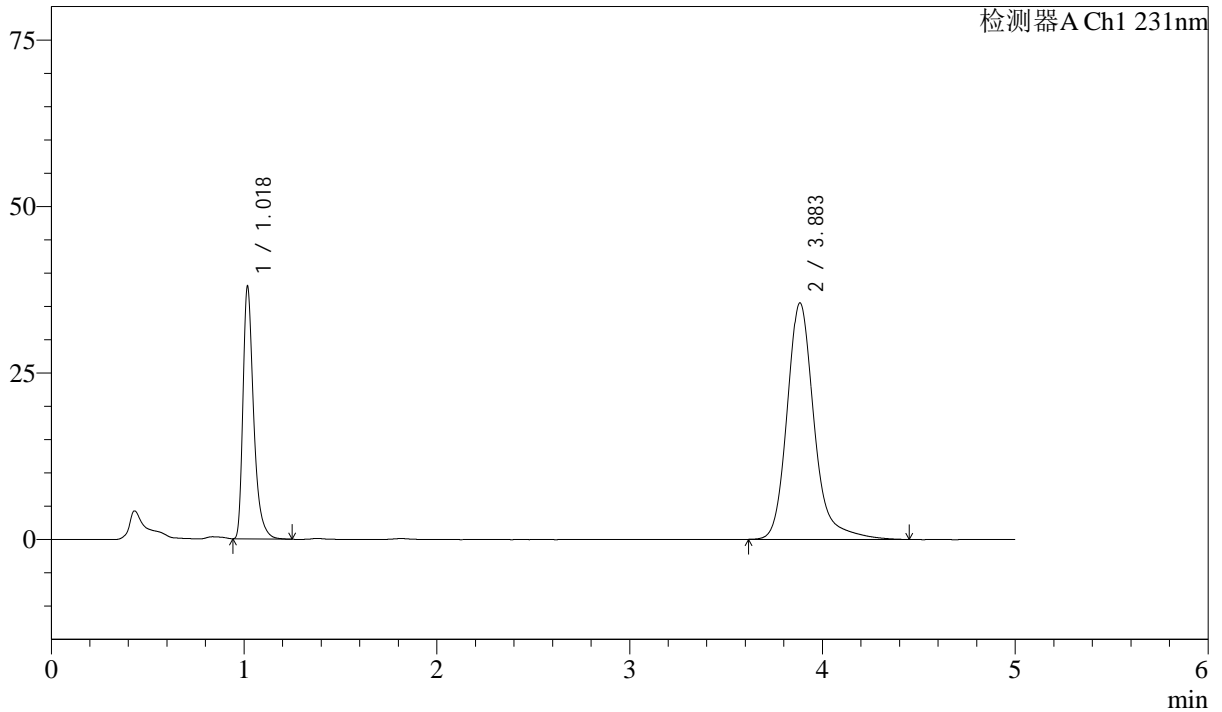

<峰表>

检测器A Ch1 231nm

| 峰号 | 保留时间 | 面积 | 面积% | 高度 | 理论塔板数(USP) | 拖尾因子 | 分离度(USP) |
|----|-------|--------|---------|-------|------------|-------|----------|
| 1 | 1.018 | 146201 | 29.705 | 37329 | 1718 | 1.411 | -- |
| 2 | 3.883 | 345973 | 70.295 | 35478 | 4052 | 1.225 | 16.746 |
| 总计 | | 492174 | 100.000 | 72807 | | | |



SMF-4036

<样品信息>

色谱柱 :XB-C18(50mm*4.6mm,5μm) 流速:1.5ml/min
 柱温:30°C 波长:231nm
 数据文件名: RC\$SMF-4036 - 10-12/31-520-2 - zzp-2024030121p-cq12y-rcqx-pH7.0SDSjz-jf50z-10min-P2.lcd
 方法文件名: RC\$SMF-4036 - SMF-4036-rcqx-FX280.lcm
 批处理文件名: RC\$SMF-4036 - SMF-4036-20250318-FX280.lcb
 样品瓶号: 1-11
 进样体积: 50 μl 版本号:6.115
 进样时间: 2025/03/18 12:26:40 实验者: xiexinhui
 处理时间 (V2): 2025/03/19 08:35:12 处理者:xiexinhui
 仪器型号:SHIMADZU LC-2050C(FX280)

<色谱图>

mV

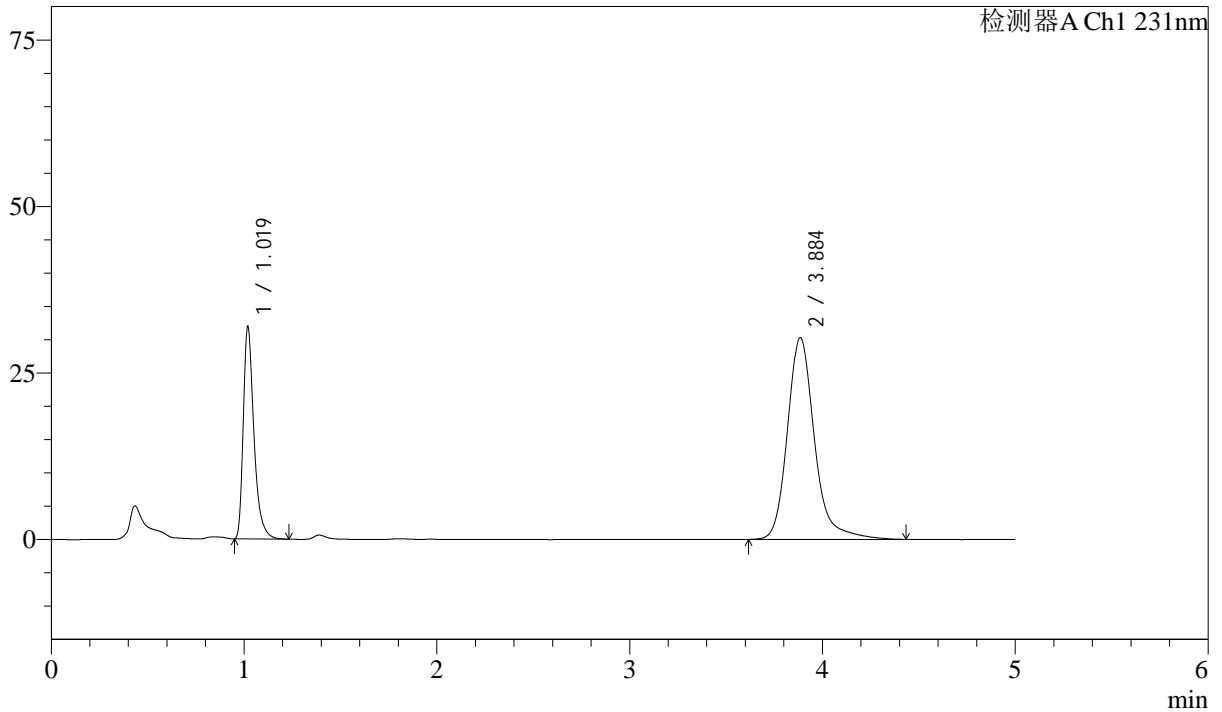

<峰表>

检测器A Ch1 231nm

| 峰号 | 保留时间 | 面积 | 面积% | 高度 | 理论塔板数(USP) | 拖尾因子 | 分离度(USP) |
|----|-------|--------|---------|-------|------------|-------|----------|
| 1 | 1.019 | 122912 | 29.395 | 31696 | 1726 | 1.408 | -- |
| 2 | 3.884 | 295231 | 70.605 | 30226 | 4054 | 1.226 | 16.745 |
| 总计 | | 418143 | 100.000 | 61922 | | | |



SMF-4036

<样品信息>

色谱柱 :XB-C18(50mm*4.6mm,5μm) 流速:1.5ml/min
 柱温:30°C 波长:231nm
 数据文件名: RC\$SMF-4036 - 10-12/31-521-2 - zzp-2024030121p-cq12y-rcqx-pH7.0SDSjz-jf50z-10min-P3.lcd
 方法文件名: RC\$SMF-4036 - SMF-4036-rcqx-FX280.lcm
 批处理文件名: RC\$SMF-4036 - SMF-4036-20250318-FX280.lcb
 样品瓶号: 1-20
 进样体积: 50 μl 版本号:6.115
 进样时间: 2025/03/18 12:32:05 实验者: xiexinhui
 处理时间 (V2) : 2025/03/19 08:35:14 处理者:xiexinhui
 仪器型号:SHIMADZU LC-2050C(FX280)

<色谱图>

mV

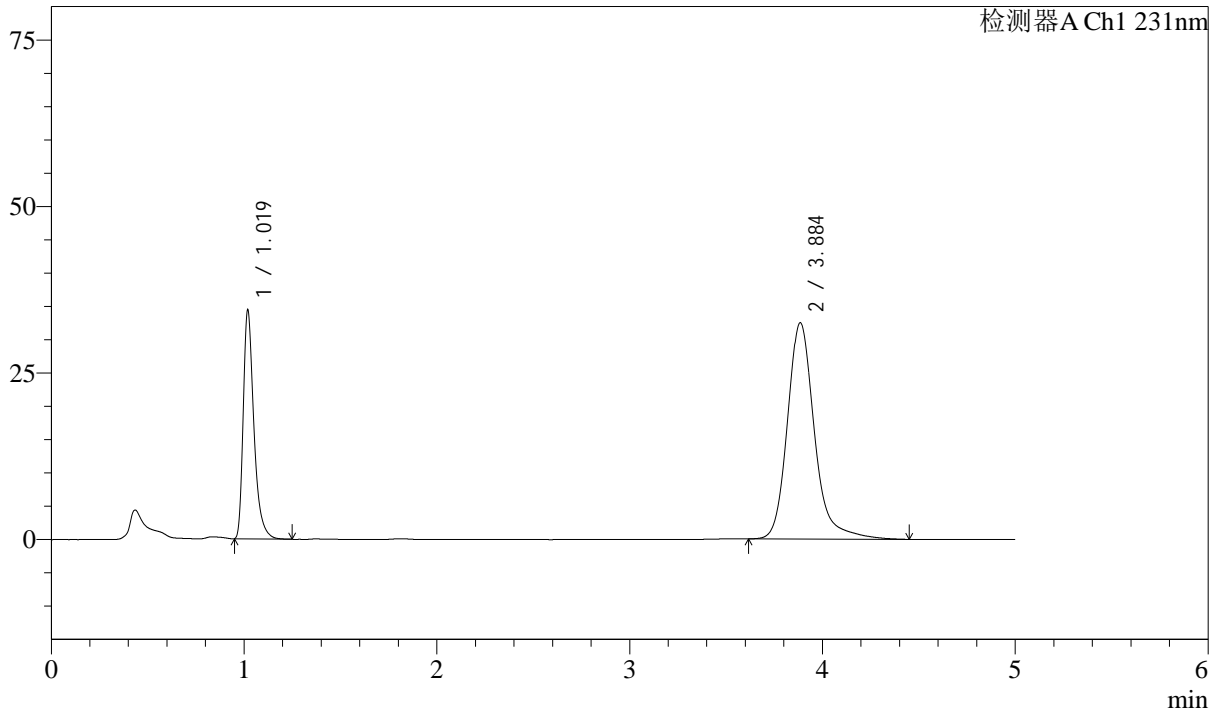

<峰表>

检测器A Ch1 231nm

| 峰号 | 保留时间 | 面积 | 面积% | 高度 | 理论塔板数(USP) | 拖尾因子 | 分离度(USP) |
|----|-------|--------|---------|-------|------------|-------|----------|
| 1 | 1.019 | 132206 | 29.489 | 34093 | 1727 | 1.408 | -- |
| 2 | 3.884 | 316109 | 70.511 | 32398 | 4060 | 1.225 | 16.759 |
| 总计 | | 448314 | 100.000 | 66491 | | | |



SMF-4036

<样品信息>

色谱柱 :XB-C18(50mm*4.6mm,5μm) 流速:1.5ml/min
 柱温:30°C 波长:231nm
 数据文件名: RC\$SMF-4036 - 10-12/31-522-2 - zzp-2024030121p-cq12y-rcqx-pH7.0SDSjz-jf50z-10min-P4.lcd
 方法文件名: RC\$SMF-4036 - SMF-4036-rcqx-FX280.lcm
 批处理文件名: RC\$SMF-4036 - SMF-4036-20250318-FX280.lcb
 样品瓶号: 1-29
 进样体积: 50 μl 版本号:6.115
 进样时间: 2025/03/18 12:37:29 实验者: xiexinhui
 处理时间 (V2): 2025/03/19 08:35:17 处理者:xiexinhui
 仪器型号:SHIMADZU LC-2050C(FX280)

<色谱图>

mV

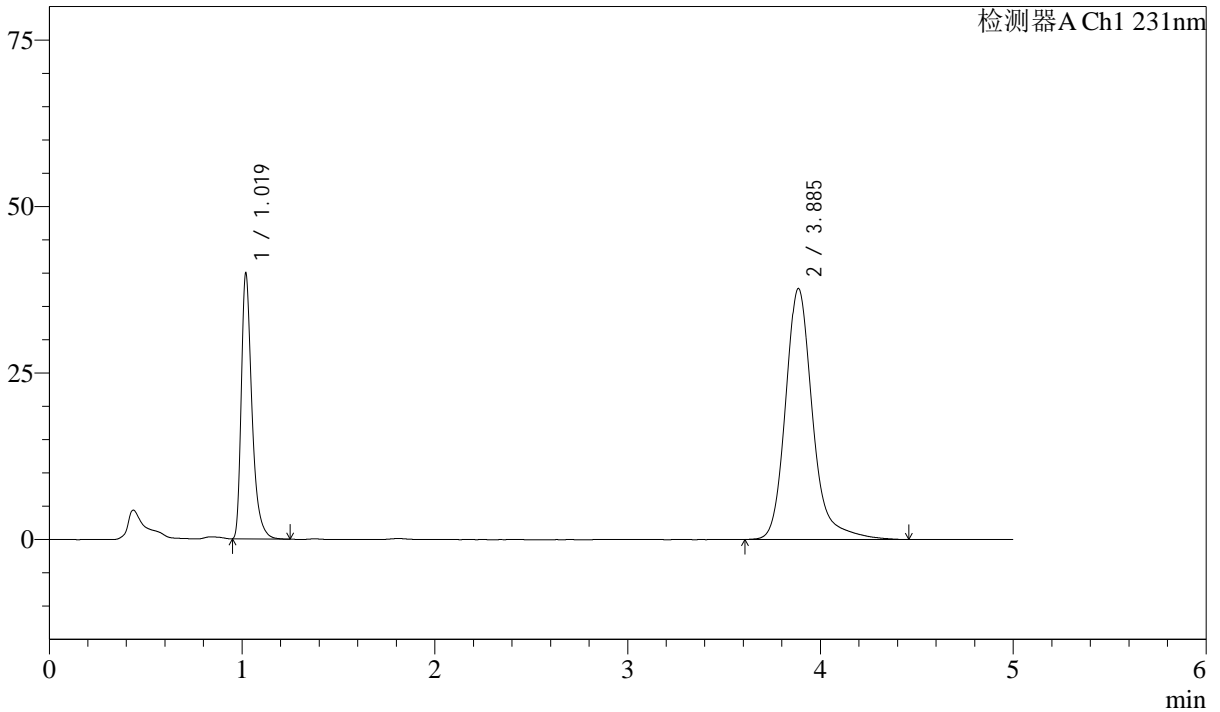

<峰表>

检测器A Ch1 231nm

| 峰号 | 保留时间 | 面积 | 面积% | 高度 | 理论塔板数(USP) | 拖尾因子 | 分离度(USP) |
|----|-------|--------|---------|-------|------------|-------|----------|
| 1 | 1.019 | 153479 | 29.455 | 39628 | 1729 | 1.409 | -- |
| 2 | 3.885 | 367590 | 70.545 | 37611 | 4053 | 1.228 | 16.750 |
| 总计 | | 521070 | 100.000 | 77239 | | | |



SMF-4036

<样品信息>

色谱柱 :XB-C18(50mm*4.6mm,5μm) 流速:1.5ml/min
 柱温:30°C 波长:231nm
 数据文件名: RC\$SMF-4036 - 10-12/31-523-2 - zzp-2024030121p-cq12y-rcqx-pH7.0SDSjz-jf50z-10min-P5.lcd
 方法文件名: RC\$SMF-4036 - SMF-4036-rcqx-FX280.lcm
 批处理文件名: RC\$SMF-4036 - SMF-4036-20250318-FX280.lcb
 样品瓶号: 1-38
 进样体积: 50 μl 版本号:6.115
 进样时间: 2025/03/18 12:42:54 实验者: xiexinhui
 处理时间 (V2): 2025/03/19 08:35:19 处理者:xiexinhui
 仪器型号:SHIMADZU LC-2050C(FX280)

<色谱图>

mV

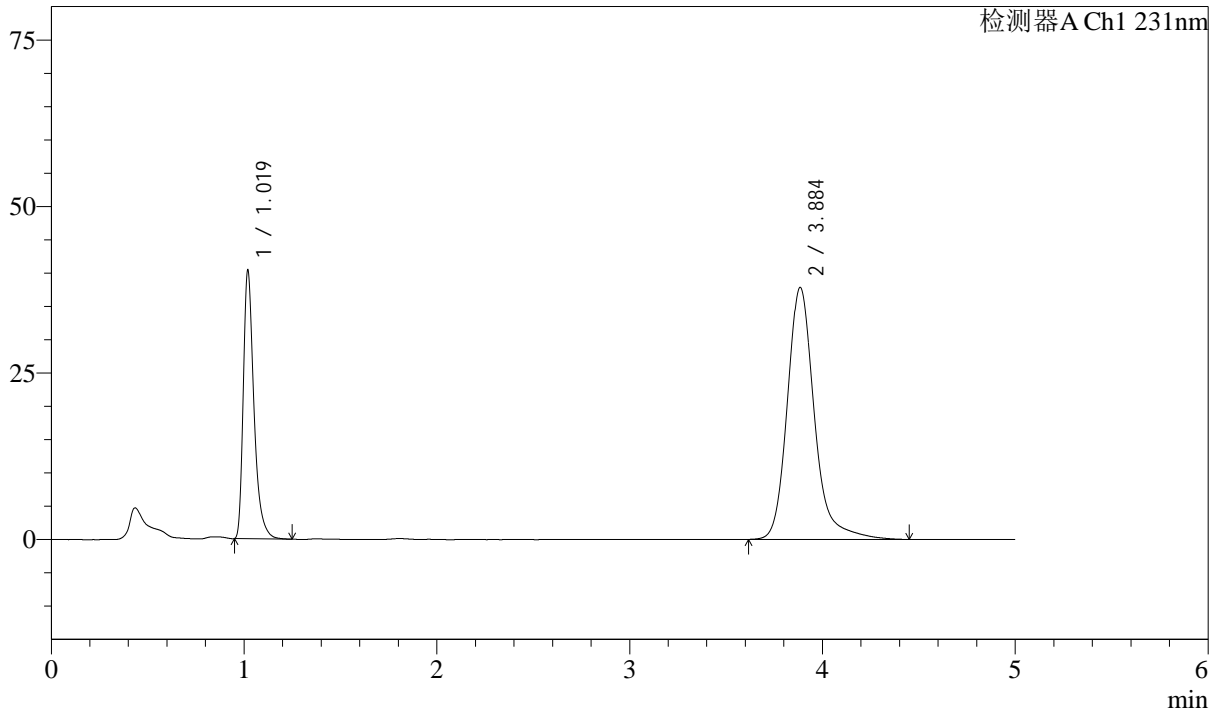

<峰表>

检测器A Ch1 231nm

| 峰号 | 保留时间 | 面积 | 面积% | 高度 | 理论塔板数(USP) | 拖尾因子 | 分离度(USP) |
|----|-------|--------|---------|-------|------------|-------|----------|
| 1 | 1.019 | 155258 | 29.614 | 40049 | 1726 | 1.408 | -- |
| 2 | 3.884 | 369009 | 70.386 | 37757 | 4049 | 1.227 | 16.737 |
| 总计 | | 524267 | 100.000 | 77807 | | | |



SMF-4036

<样品信息>

色谱柱 :XB-C18(50mm*4.6mm,5μm) 流速:1.5ml/min
 柱温:30°C 波长:231nm
 数据文件名: RC\$SMF-4036 - 10-12/31-524-2 - zzp-2024030121p-cq12y-rcqx-pH7.0SDSjz-jf50z-10min-P6.lcd
 方法文件名: RC\$SMF-4036 - SMF-4036-rcqx-FX280.lcm
 批处理文件名: RC\$SMF-4036 - SMF-4036-20250318-FX280.lcb
 样品瓶号: 1-47
 进样体积: 50 μl 版本号:6.115
 进样时间: 2025/03/18 12:48:19 实验者: xiexinhui
 处理时间 (V2) : 2025/03/19 08:35:22 处理者:xiexinhui
 仪器型号:SHIMADZU LC-2050C(FX280)

<色谱图>

mV

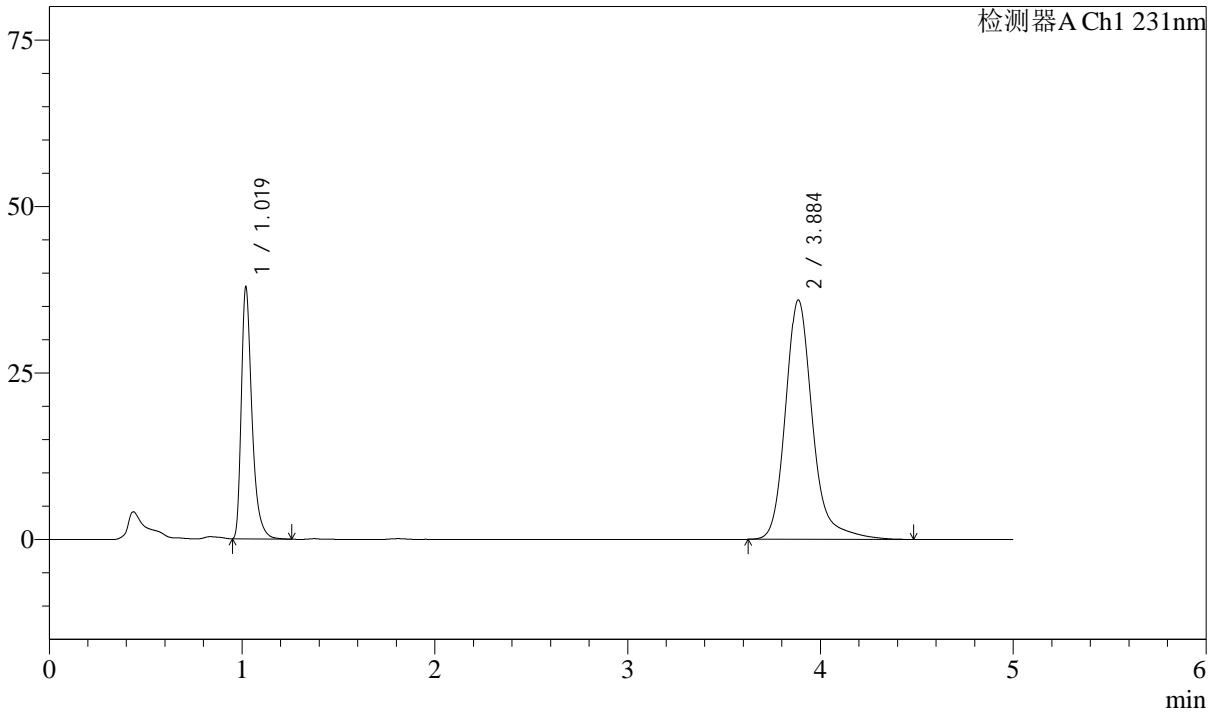

<峰表>

检测器A Ch1 231nm

| 峰号 | 保留时间 | 面积 | 面积% | 高度 | 理论塔板数(USP) | 拖尾因子 | 分离度(USP) |
|----|-------|--------|---------|-------|------------|-------|----------|
| 1 | 1.019 | 145672 | 29.345 | 37596 | 1729 | 1.408 | -- |
| 2 | 3.884 | 350731 | 70.655 | 35868 | 4053 | 1.228 | 16.747 |
| 总计 | | 496403 | 100.000 | 73464 | | | |



SMF-4036

<样品信息>

色谱柱 :XB-C18(50mm*4.6mm,5μm) 流速:1.5ml/min
 柱温:30°C 波长:231nm
 数据文件名: RC\$SMF-4036 - 10-12/31-525-2 - zzp-2024030121p-cq12y-rcqx-pH7.0SDSjz-jf50z-15min-P1.lcd
 方法文件名: RC\$SMF-4036 - SMF-4036-rcqx-FX280.lcm
 批处理文件名: RC\$SMF-4036 - SMF-4036-20250318-FX280.lcb
 样品瓶号: 1-3 版本号:6.115
 进样体积: 50 μl 实验者: xiexinhui
 进样时间: 2025/03/18 12:53:44 处理者:xiexinhui
 处理时间 (V2) : 2025/03/19 08:35:24
 仪器型号:SHIMADZU LC-2050C(FX280)

<色谱图>

mV

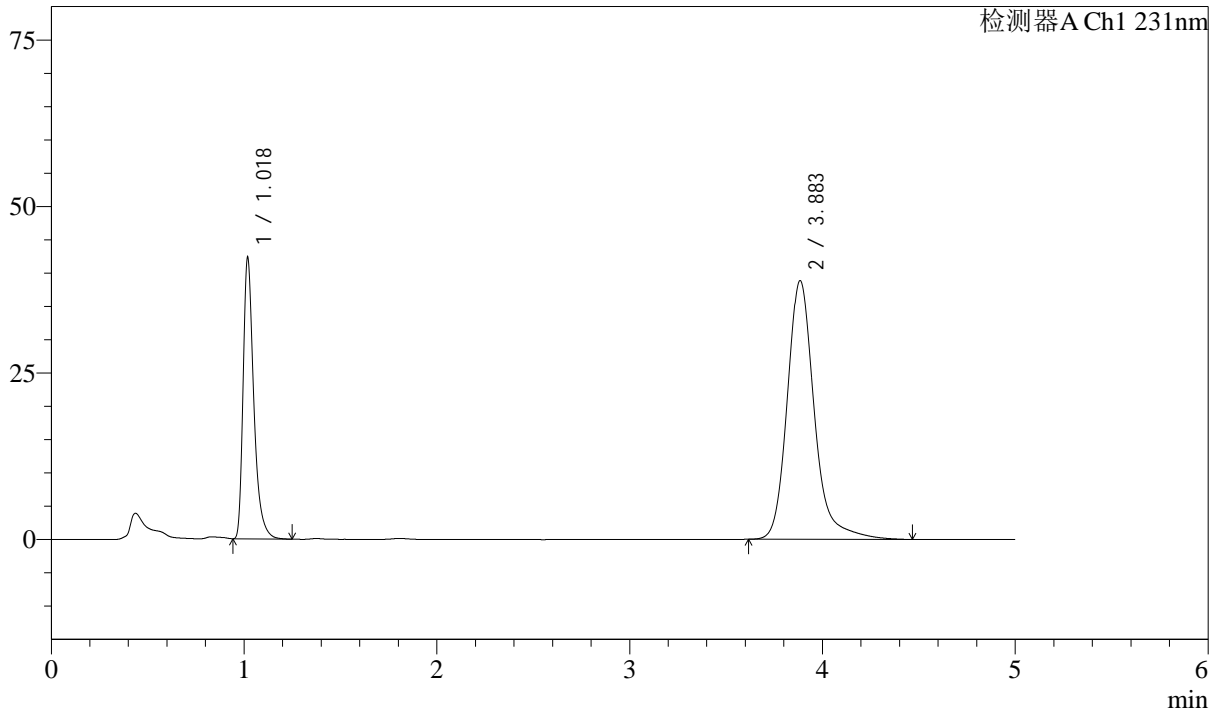

<峰表>

检测器A Ch1 231nm

| 峰号 | 保留时间 | 面积 | 面积% | 高度 | 理论塔板数(USP) | 拖尾因子 | 分离度(USP) |
|----|-------|--------|---------|-------|------------|-------|----------|
| 1 | 1.018 | 162733 | 30.052 | 41787 | 1724 | 1.410 | -- |
| 2 | 3.883 | 378777 | 69.948 | 38775 | 4049 | 1.227 | 16.743 |
| 总计 | | 541509 | 100.000 | 80562 | | | |



SMF-4036

<样品信息>

色谱柱 :XB-C18(50mm*4.6mm,5μm) 流速:1.5ml/min
 柱温:30°C 波长:231nm
 数据文件名: RC\$SMF-4036 - 10-12/31-526-2 - zzp-2024030121p-cq12y-rcqx-pH7.0SDSjz-jf50z-15min-P2.lcd
 方法文件名: RC\$SMF-4036 - SMF-4036-rcqx-FX280.lcm
 批处理文件名: RC\$SMF-4036 - SMF-4036-20250318-FX280.lcb
 样品瓶号: 1-12 版本号:6.115
 进样体积: 50 μl 实验者: xiexinhui
 进样时间: 2025/03/18 12:59:09 处理者:xiexinhui
 处理时间 (V2) : 2025/03/19 08:35:26
 仪器型号:SHIMADZU LC-2050C(FX280)

<色谱图>

mV

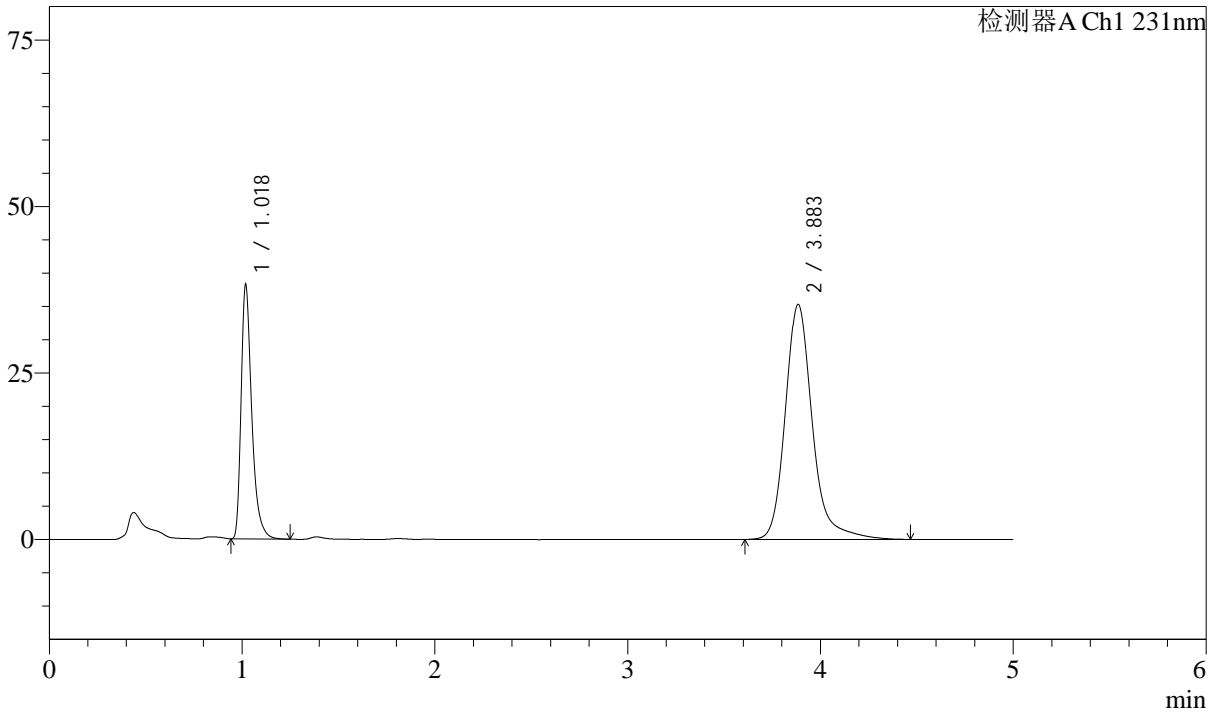

<峰表>

检测器A Ch1 231nm

| 峰号 | 保留时间 | 面积 | 面积% | 高度 | 理论塔板数(USP) | 拖尾因子 | 分离度(USP) |
|----|-------|--------|---------|-------|------------|-------|----------|
| 1 | 1.018 | 147112 | 29.924 | 37753 | 1721 | 1.408 | -- |
| 2 | 3.883 | 344510 | 70.076 | 35224 | 4045 | 1.228 | 16.734 |
| 总计 | | 491622 | 100.000 | 72977 | | | |



SMF-4036

<样品信息>

色谱柱 :XB-C18(50mm*4.6mm,5μm) 流速:1.5ml/min
 柱温:30°C 波长:231nm
 数据文件名: RC\$SMF-4036 - 10-12/31-527-2 - zzp-2024030121p-cq12y-rcqx-pH7.0SDSjz-jf50z-15min-P3.lcd
 方法文件名: RC\$SMF-4036 - SMF-4036-rcqx-FX280.lcm
 批处理文件名: RC\$SMF-4036 - SMF-4036-20250318-FX280.lcb
 样品瓶号: 1-21
 进样体积: 50 μl 版本号:6.115
 进样时间: 2025/03/18 13:04:34 实验者: xiexinhui
 处理时间 (V2): 2025/03/19 08:35:29 处理者:xiexinhui
 仪器型号:SHIMADZU LC-2050C(FX280)

<色谱图>

mV

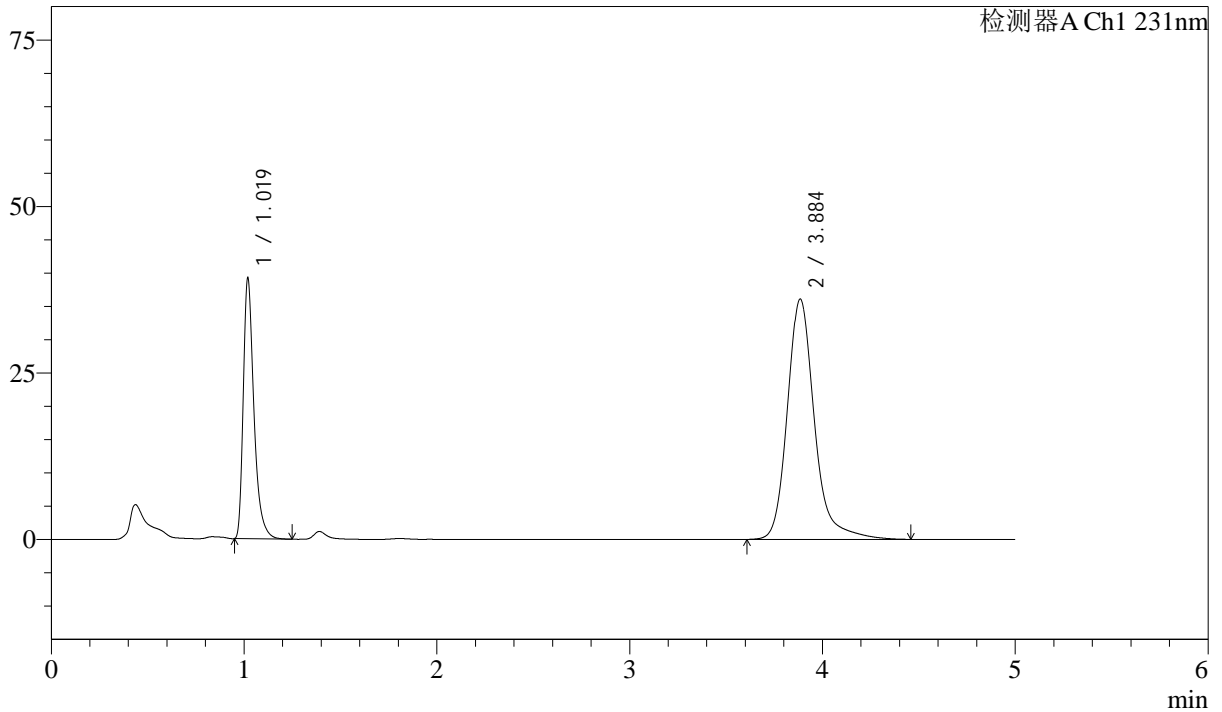

<峰表>

检测器A Ch1 231nm

| 峰号 | 保留时间 | 面积 | 面积% | 高度 | 理论塔板数(USP) | 拖尾因子 | 分离度(USP) |
|----|-------|--------|---------|-------|------------|-------|----------|
| 1 | 1.019 | 150605 | 29.954 | 38879 | 1727 | 1.408 | -- |
| 2 | 3.884 | 352187 | 70.046 | 36012 | 4049 | 1.229 | 16.740 |
| 总计 | | 502792 | 100.000 | 74891 | | | |



SMF-4036

<样品信息>

色谱柱 :XB-C18(50mm*4.6mm,5μm) 流速:1.5ml/min
 柱温:30°C 波长:231nm
 数据文件名: RC\$SMF-4036 - 10-12/31-528-2 - zzp-2024030121p-cq12y-rcqx-pH7.0SDSjz-jf50z-15min-P4.lcd
 方法文件名: RC\$SMF-4036 - SMF-4036-rcqx-FX280.lcm
 批处理文件名: RC\$SMF-4036 - SMF-4036-20250318-FX280.lcb
 样品瓶号: 1-30
 进样体积: 50 μl 版本号:6.115
 进样时间: 2025/03/18 13:09:59 实验者: xiexinhui
 处理时间 (V2): 2025/03/19 08:35:31 处理者:xiexinhui
 仪器型号:SHIMADZU LC-2050C(FX280)

<色谱图>

mV

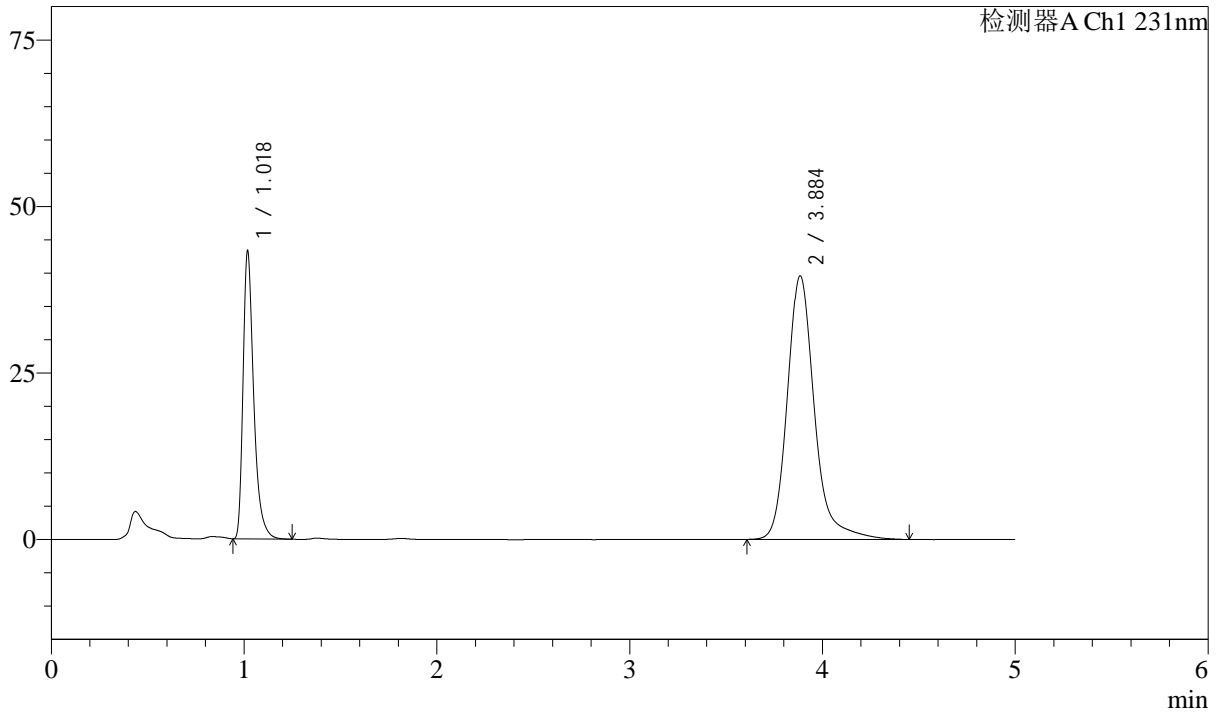

<峰表>

检测器A Ch1 231nm

| 峰号 | 保留时间 | 面积 | 面积% | 高度 | 理论塔板数(USP) | 拖尾因子 | 分离度(USP) |
|----|-------|--------|---------|-------|------------|-------|----------|
| 1 | 1.018 | 166669 | 30.167 | 42682 | 1717 | 1.411 | -- |
| 2 | 3.884 | 385813 | 69.833 | 39496 | 4053 | 1.226 | 16.744 |
| 总计 | | 552482 | 100.000 | 82178 | | | |



SMF-4036

<样品信息>

色谱柱 :XB-C18(50mm*4.6mm,5μm) 流速:1.5ml/min
 柱温:30°C 波长:231nm
 数据文件名: RC\$SMF-4036 - 10-12/31-529-2 - zzp-2024030121p-cq12y-rcqx-pH7.0SDSjz-jf50z-15min-P5.lcd
 方法文件名: RC\$SMF-4036 - SMF-4036-rcqx-FX280.lcm
 批处理文件名: RC\$SMF-4036 - SMF-4036-20250318-FX280.lcb
 样品瓶号: 1-39
 进样体积: 50 μl 版本号:6.115
 进样时间: 2025/03/18 13:15:23 实验者: xiexinhui
 处理时间 (V2) : 2025/03/19 08:35:33 处理者:xiexinhui
 仪器型号:SHIMADZU LC-2050C(FX280)

<色谱图>

mV

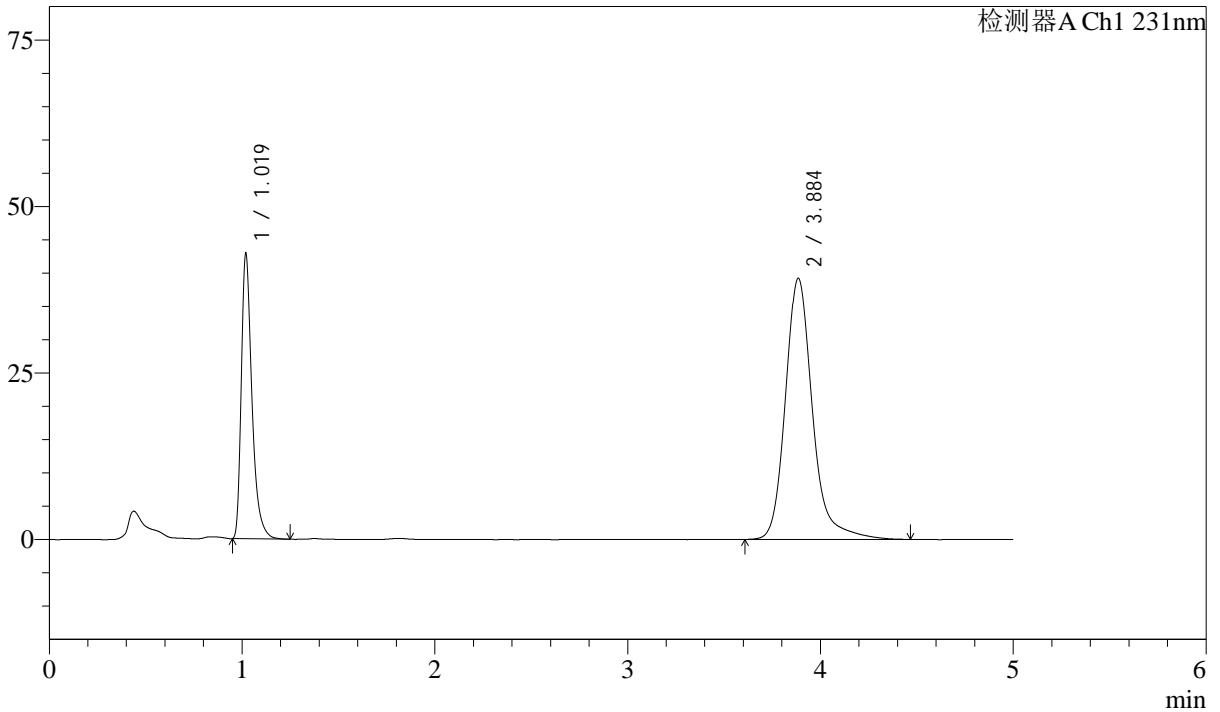

<峰表>

检测器A Ch1 231nm

| 峰号 | 保留时间 | 面积 | 面积% | 高度 | 理论塔板数(USP) | 拖尾因子 | 分离度(USP) |
|----|-------|--------|---------|-------|------------|-------|----------|
| 1 | 1.019 | 164758 | 30.117 | 42551 | 1731 | 1.410 | -- |
| 2 | 3.884 | 382301 | 69.883 | 39109 | 4056 | 1.224 | 16.755 |
| 总计 | | 547059 | 100.000 | 81660 | | | |



SMF-4036

<样品信息>

色谱柱 :XB-C18(50mm*4.6mm,5μm) 流速:1.5ml/min
 柱温:30°C 波长:231nm
 数据文件名: RC\$SMF-4036 - 10-12/31-530-2 - zzp-2024030121p-cq12y-rcqx-pH7.0SDSjz-jf50z-15min-P6.lcd
 方法文件名: RC\$SMF-4036 - SMF-4036-rcqx-FX280.lcm
 批处理文件名: RC\$SMF-4036 - SMF-4036-20250318-FX280.lcb
 样品瓶号: 1-48
 进样体积: 50 μl 版本号:6.115
 进样时间: 2025/03/18 13:20:48 实验者: xiexinhui
 处理时间 (V2) : 2025/03/19 08:35:35 处理者:xiexinhui
 仪器型号:SHIMADZU LC-2050C(FX280)

<色谱图>

mV

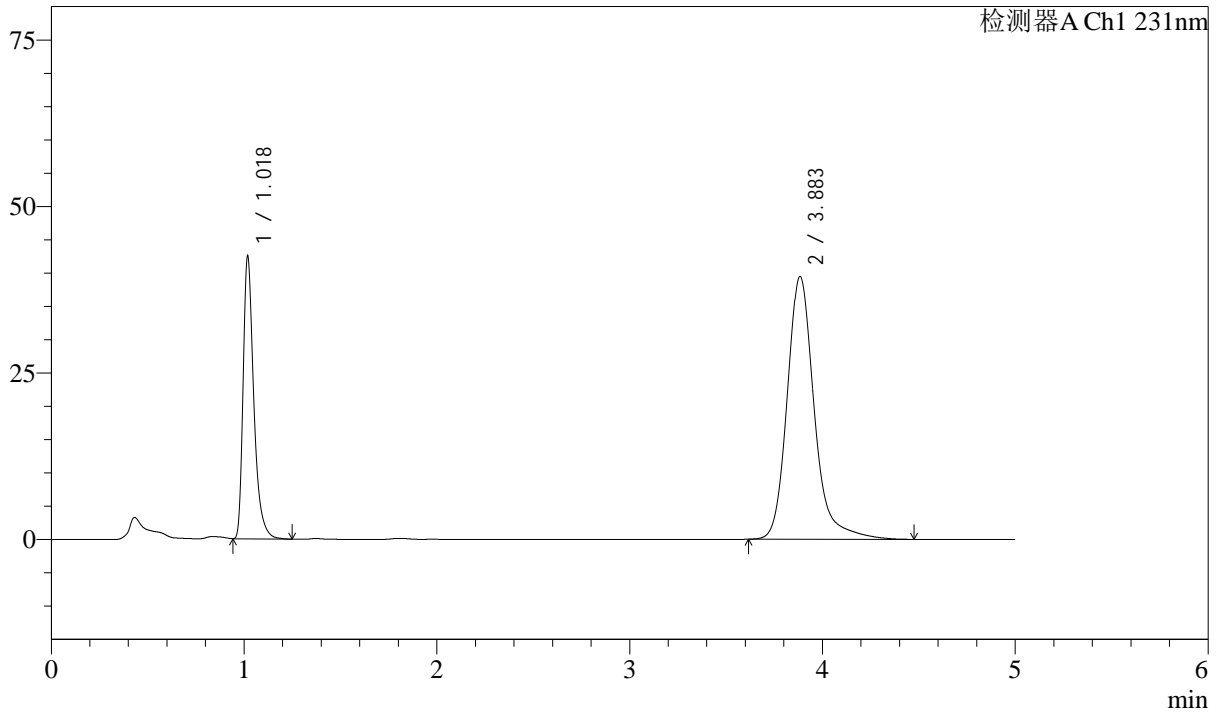

<峰表>

检测器A Ch1 231nm

| 峰号 | 保留时间 | 面积 | 面积% | 高度 | 理论塔板数(USP) | 拖尾因子 | 分离度(USP) |
|----|-------|--------|---------|-------|------------|-------|----------|
| 1 | 1.018 | 163561 | 29.825 | 41980 | 1724 | 1.409 | -- |
| 2 | 3.883 | 384834 | 70.175 | 39407 | 4047 | 1.226 | 16.740 |
| 总计 | | 548395 | 100.000 | 81386 | | | |



SMF-4036

<样品信息>

色谱柱 :XB-C18(50mm*4.6mm,5μm) 流速:1.5ml/min
 柱温:30°C 波长:231nm
 数据文件名: RC\$SMF-4036 - 10-12/31-531-2 - zzp-2024030121p-cq12y-rcqx-pH7.0SDSjz-jf50z-20min-P1.lcd
 方法文件名: RC\$SMF-4036 - SMF-4036-rcqx-FX280.lcm
 批处理文件名: RC\$SMF-4036 - SMF-4036-20250318-FX280.lcb
 样品瓶号: 1-4
 进样体积: 50 μl 版本号:6.115
 进样时间: 2025/03/18 13:26:13 实验者: xiexinhui
 处理时间 (V2) : 2025/03/19 08:35:38 处理者:xiexinhui
 仪器型号:SHIMADZU LC-2050C(FX280)

<色谱图>

mV

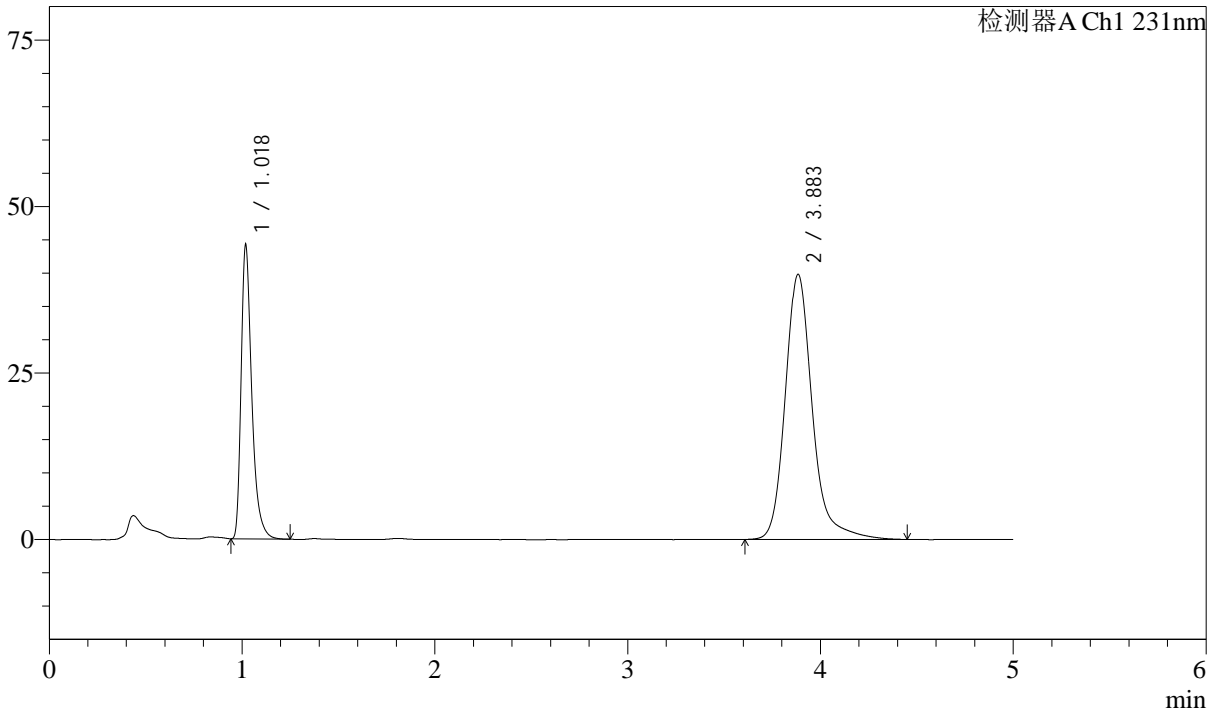

<峰表>

检测器A Ch1 231nm

| 峰号 | 保留时间 | 面积 | 面积% | 高度 | 理论塔板数(USP) | 拖尾因子 | 分离度(USP) |
|----|-------|--------|---------|-------|------------|-------|----------|
| 1 | 1.018 | 169989 | 30.460 | 43659 | 1724 | 1.410 | -- |
| 2 | 3.883 | 388080 | 69.540 | 39750 | 4046 | 1.225 | 16.739 |
| 总计 | | 558069 | 100.000 | 83409 | | | |



SMF-4036

<样品信息>

色谱柱 :XB-C18(50mm*4.6mm,5μm) 流速:1.5ml/min
 柱温:30°C 波长:231nm
 数据文件名: RC\$SMF-4036 - 10-12/31-532-2 - zzp-2024030121p-cq12y-rcqx-pH7.0SDSjz-jf50z-20min-P2.lcd
 方法文件名: RC\$SMF-4036 - SMF-4036-rcqx-FX280.lcm
 批处理文件名: RC\$SMF-4036 - SMF-4036-20250318-FX280.lcb
 样品瓶号: 1-13
 进样体积: 50 μl 版本号:6.115
 进样时间: 2025/03/18 13:31:38 实验者: xiexinhui
 处理时间 (V2) : 2025/03/19 08:35:40 处理者:xiexinhui
 仪器型号:SHIMADZU LC-2050C(FX280)

<色谱图>

mV

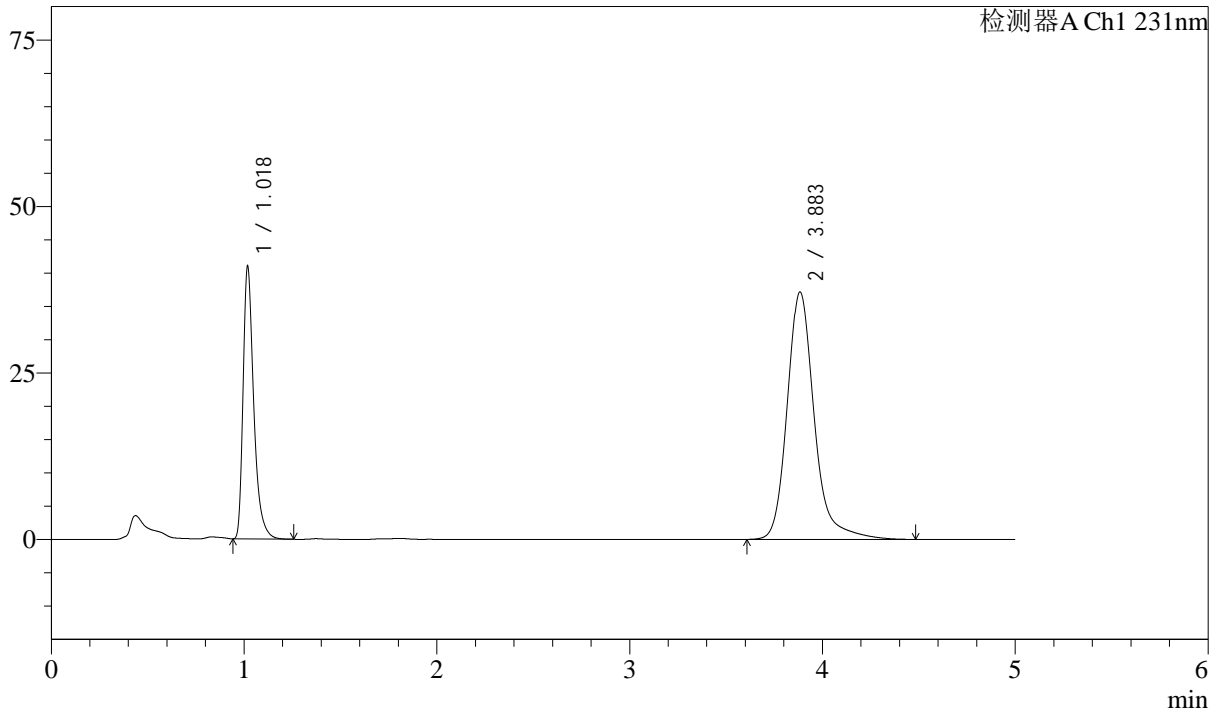

<峰表>

检测器A Ch1 231nm

| 峰号 | 保留时间 | 面积 | 面积% | 高度 | 理论塔板数(USP) | 拖尾因子 | 分离度(USP) |
|----|-------|--------|---------|-------|------------|-------|----------|
| 1 | 1.018 | 157654 | 30.291 | 40450 | 1725 | 1.411 | -- |
| 2 | 3.883 | 362818 | 69.709 | 37109 | 4049 | 1.228 | 16.745 |
| 总计 | | 520472 | 100.000 | 77559 | | | |



SMF-4036

<样品信息>

色谱柱 :XB-C18(50mm*4.6mm,5μm) 流速:1.5ml/min
 柱温:30°C 波长:231nm
 数据文件名: RC\$SMF-4036 - 10-12/31-533-2 - zzp-2024030121p-cq12y-rcqx-pH7.0SDSjz-jf50z-20min-P3.lcd
 方法文件名: RC\$SMF-4036 - SMF-4036-rcqx-FX280.lcm
 批处理文件名: RC\$SMF-4036 - SMF-4036-20250318-FX280.lcb
 样品瓶号: 1-22
 进样体积: 50 μl 版本号:6.115
 进样时间: 2025/03/18 13:37:03 实验者: xiexinhui
 处理时间 (V2) : 2025/03/19 08:35:43 处理者:xiexinhui
 仪器型号:SHIMADZU LC-2050C(FX280)

<色谱图>

mV

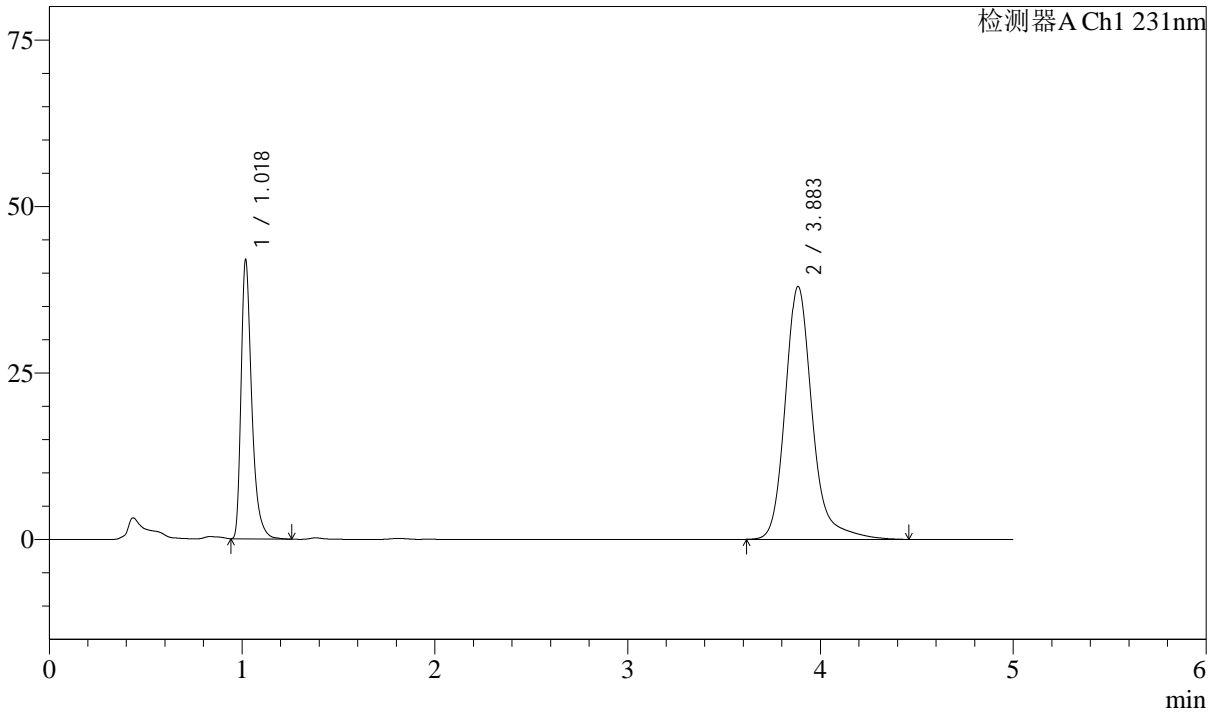

<峰表>

检测器A Ch1 231nm

| 峰号 | 保留时间 | 面积 | 面积% | 高度 | 理论塔板数(USP) | 拖尾因子 | 分离度(USP) |
|----|-------|--------|---------|-------|------------|-------|----------|
| 1 | 1.018 | 161714 | 30.390 | 41402 | 1716 | 1.410 | -- |
| 2 | 3.883 | 370409 | 69.610 | 37931 | 4046 | 1.226 | 16.727 |
| 总计 | | 532123 | 100.000 | 79334 | | | |



SMF-4036

<样品信息>

色谱柱 :XB-C18(50mm*4.6mm,5μm) 流速:1.5ml/min
 柱温:30°C 波长:231nm
 数据文件名: RC\$SMF-4036 - 10-12/31-534-2 - zzp-2024030121p-cq12y-rcqx-pH7.0SDSjz-jf50z-20min-P4.lcd
 方法文件名: RC\$SMF-4036 - SMF-4036-rcqx-FX280.lcm
 批处理文件名: RC\$SMF-4036 - SMF-4036-20250318-FX280.lcb
 样品瓶号: 1-31
 进样体积: 50 μl 版本号:6.115
 进样时间: 2025/03/18 13:42:27 实验者: xiexinhui
 处理时间 (V2) : 2025/03/19 08:35:45 处理者:xiexinhui
 仪器型号:SHIMADZU LC-2050C(FX280)

<色谱图>

mV

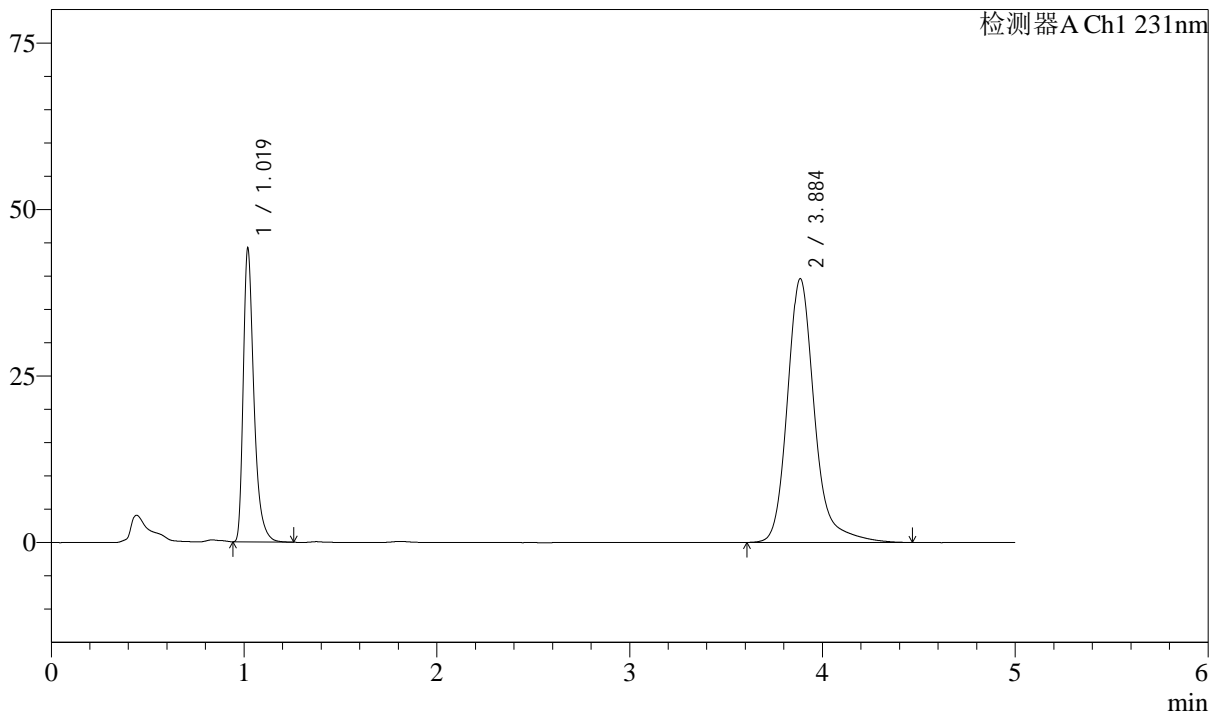

<峰表>

检测器A Ch1 231nm

| 峰号 | 保留时间 | 面积 | 面积% | 高度 | 理论塔板数(USP) | 拖尾因子 | 分离度(USP) |
|----|-------|--------|---------|-------|------------|-------|----------|
| 1 | 1.019 | 170054 | 30.545 | 43806 | 1724 | 1.407 | -- |
| 2 | 3.884 | 386672 | 69.455 | 39521 | 4051 | 1.228 | 16.738 |
| 总计 | | 556726 | 100.000 | 83326 | | | |



SMF-4036

<样品信息>

色谱柱 :XB-C18(50mm*4.6mm,5μm) 流速:1.5ml/min
 柱温:30°C 波长:231nm
 数据文件名: RC\$SMF-4036 - 10-12/31-535-2 - zzp-2024030121p-cq12y-rcqx-pH7.0SDSjz-jf50z-20min-P5.lcd
 方法文件名: RC\$SMF-4036 - SMF-4036-rcqx-FX280.lcm
 批处理文件名: RC\$SMF-4036 - SMF-4036-20250318-FX280.lcb
 样品瓶号: 1-40
 进样体积: 50 μl 版本号:6.115
 进样时间: 2025/03/18 13:49:47 实验者: xiexinhui
 处理时间 (V2): 2025/03/19 08:35:47 处理者:xiexinhui
 仪器型号:SHIMADZU LC-2050C(FX280)

<色谱图>

mV

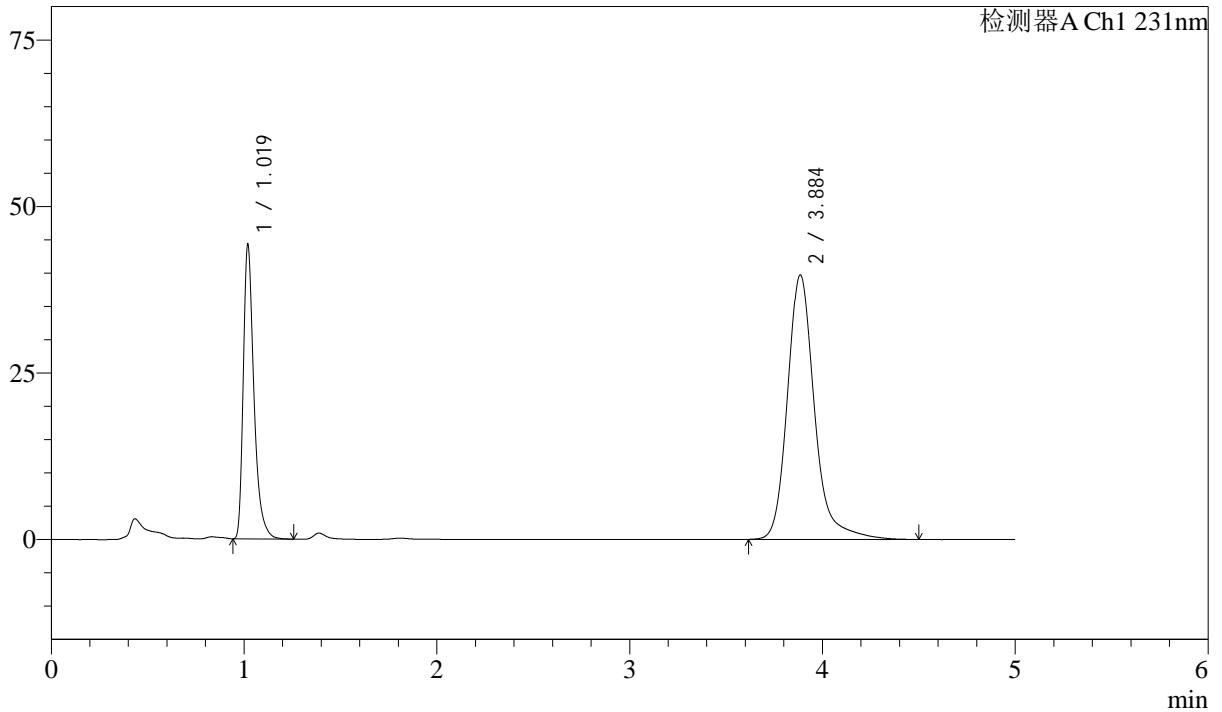

<峰表>

检测器A Ch1 231nm

| 峰号 | 保留时间 | 面积 | 面积% | 高度 | 理论塔板数(USP) | 拖尾因子 | 分离度(USP) |
|----|-------|--------|---------|-------|------------|-------|----------|
| 1 | 1.019 | 170339 | 30.529 | 43919 | 1726 | 1.407 | -- |
| 2 | 3.884 | 387627 | 69.471 | 39623 | 4052 | 1.228 | 16.743 |
| 总计 | | 557966 | 100.000 | 83542 | | | |



SMF-4036

<样品信息>

色谱柱 :XB-C18(50mm*4.6mm,5μm) 流速:1.5ml/min
 柱温:30°C 波长:231nm
 数据文件名: RC\$SMF-4036 - 10-12/31-536-2 - zzp-2024030121p-cq12y-rcqx-pH7.0SDSjz-jf50z-20min-P6.lcd
 方法文件名: RC\$SMF-4036 - SMF-4036-rcqx-FX280.lcm
 批处理文件名: RC\$SMF-4036 - SMF-4036-20250318-FX280.lcb
 样品瓶号: 1-49
 进样体积: 50 μl 版本号:6.115
 进样时间: 2025/03/18 13:55:12 实验者: xiexinhui
 处理时间 (V2): 2025/03/19 08:35:49 处理者:xiexinhui
 仪器型号:SHIMADZU LC-2050C(FX280)

<色谱图>

mV

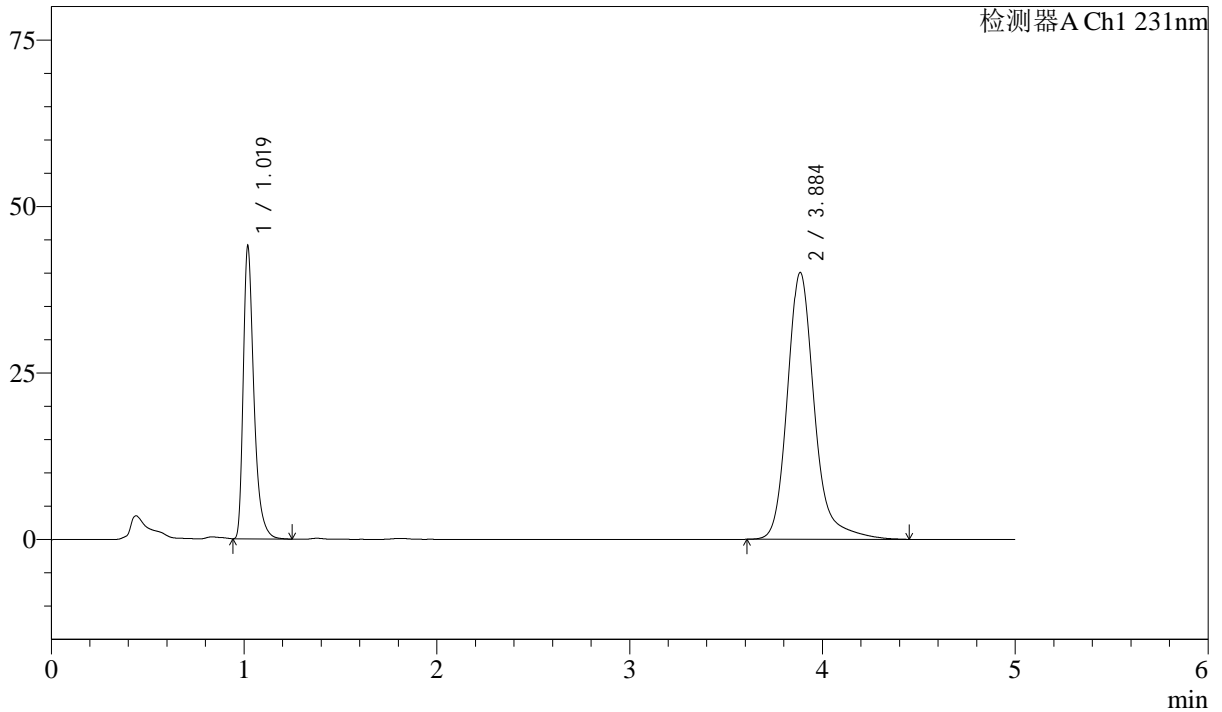

<峰表>

检测器A Ch1 231nm

| 峰号 | 保留时间 | 面积 | 面积% | 高度 | 理论塔板数(USP) | 拖尾因子 | 分离度(USP) |
|----|-------|--------|---------|-------|------------|-------|----------|
| 1 | 1.019 | 169332 | 30.231 | 43642 | 1729 | 1.407 | -- |
| 2 | 3.884 | 390791 | 69.769 | 39983 | 4050 | 1.227 | 16.745 |
| 总计 | | 560123 | 100.000 | 83625 | | | |



SMF-4036

<样品信息>

色谱柱 :XB-C18(50mm*4.6mm,5μm) 流速:1.5ml/min
 柱温:30°C 波长:231nm
 数据文件名: RC\$SMF-4036 - 10-12/31-537-2 - zzp-2024030121p-cq12y-rcqx-pH7.0SDSjz-jf50z-30min-P1.lcd
 方法文件名: RC\$SMF-4036 - SMF-4036-rcqx-FX280.lcm
 批处理文件名: RC\$SMF-4036 - SMF-4036-20250318-FX280.lcb
 样品瓶号: 1-5
 进样体积: 50 μl 版本号:6.115
 进样时间: 2025/03/18 14:00:36 实验者: xiexinhui
 处理时间 (V2) : 2025/03/19 08:35:52 处理者:xiexinhui
 仪器型号:SHIMADZU LC-2050C(FX280)

<色谱图>

mV

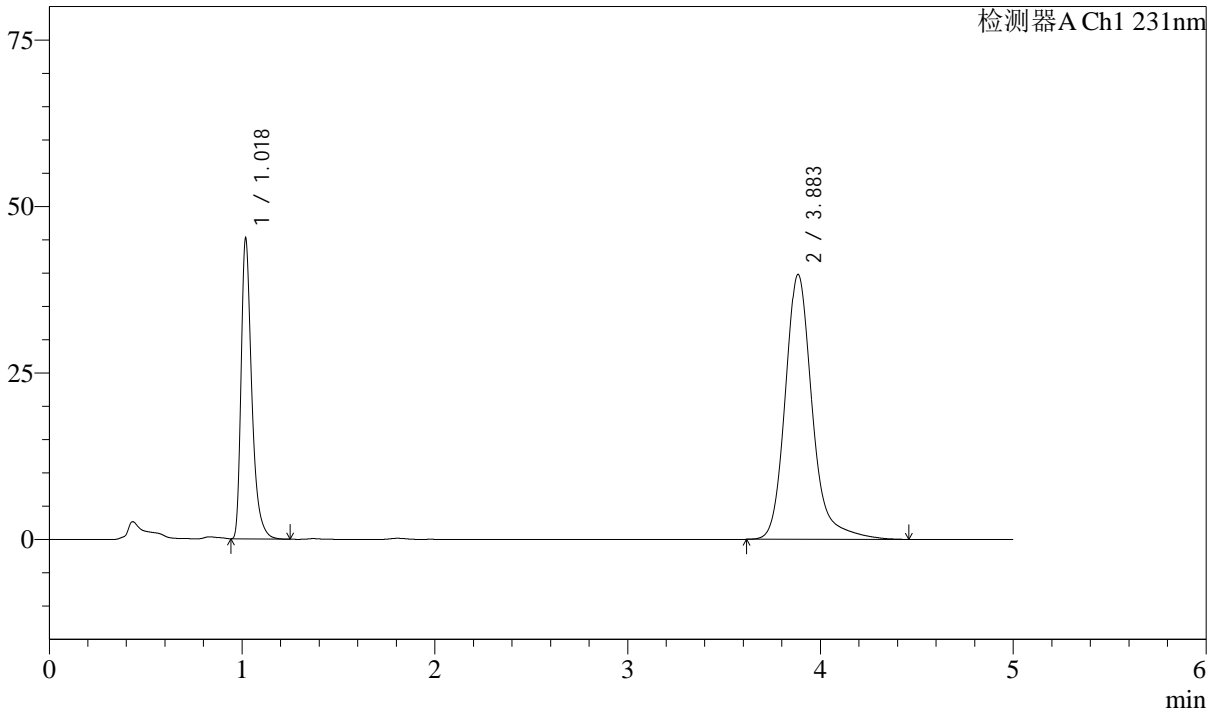

<峰表>

检测器A Ch1 231nm

| 峰号 | 保留时间 | 面积 | 面积% | 高度 | 理论塔板数(USP) | 拖尾因子 | 分离度(USP) |
|----|-------|--------|---------|-------|------------|-------|----------|
| 1 | 1.018 | 173633 | 30.926 | 44620 | 1725 | 1.410 | -- |
| 2 | 3.883 | 387814 | 69.074 | 39720 | 4050 | 1.226 | 16.747 |
| 总计 | | 561446 | 100.000 | 84339 | | | |



SMF-4036

<样品信息>

色谱柱 :XB-C18(50mm*4.6mm,5μm) 流速:1.5ml/min
 柱温:30°C 波长:231nm
 数据文件名: RC\$SMF-4036 - 10-12/31-538-2 - zzp-2024030121p-cq12y-rcqx-pH7.0SDSjz-jf50z-30min-P2.lcd
 方法文件名: RC\$SMF-4036 - SMF-4036-rcqx-FX280.lcm
 批处理文件名: RC\$SMF-4036 - SMF-4036-20250318-FX280.lcb
 样品瓶号: 1-14
 进样体积: 50 μl 版本号:6.115
 进样时间: 2025/03/18 14:06:02 实验者: xiexinhui
 处理时间 (V2) : 2025/03/19 08:35:54 处理者:xiexinhui
 仪器型号:SHIMADZU LC-2050C(FX280)

<色谱图>

mV

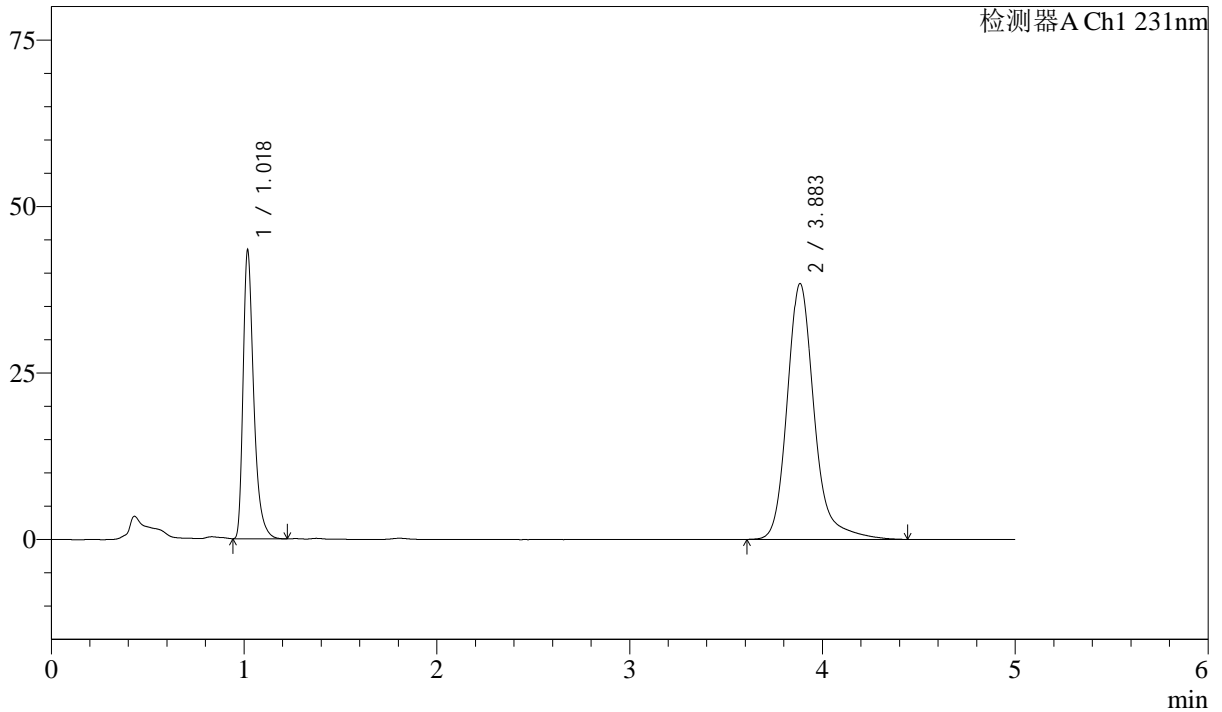

<峰表>

检测器A Ch1 231nm

| 峰号 | 保留时间 | 面积 | 面积% | 高度 | 理论塔板数(USP) | 拖尾因子 | 分离度(USP) |
|----|-------|--------|---------|-------|------------|-------|----------|
| 1 | 1.018 | 166632 | 30.801 | 42833 | 1723 | 1.406 | -- |
| 2 | 3.883 | 374363 | 69.199 | 38364 | 4050 | 1.223 | 16.744 |
| 总计 | | 540995 | 100.000 | 81197 | | | |



SMF-4036

<样品信息>

色谱柱 :XB-C18(50mm*4.6mm,5μm) 流速:1.5ml/min
 柱温:30°C 波长:231nm
 数据文件名: RC\$SMF-4036 - 10-12/31-539-2 - zzp-2024030121p-cq12y-rcqx-pH7.0SDSjz-jf50z-30min-P3.lcd
 方法文件名: RC\$SMF-4036 - SMF-4036-rcqx-FX280.lcm
 批处理文件名: RC\$SMF-4036 - SMF-4036-20250318-FX280.lcb
 样品瓶号: 1-23
 进样体积: 50 μl 版本号:6.115
 进样时间: 2025/03/18 14:11:27 实验者: xiexinhui
 处理时间 (V2): 2025/03/19 08:35:56 处理者:xiexinhui
 仪器型号:SHIMADZU LC-2050C(FX280)

<色谱图>

mV

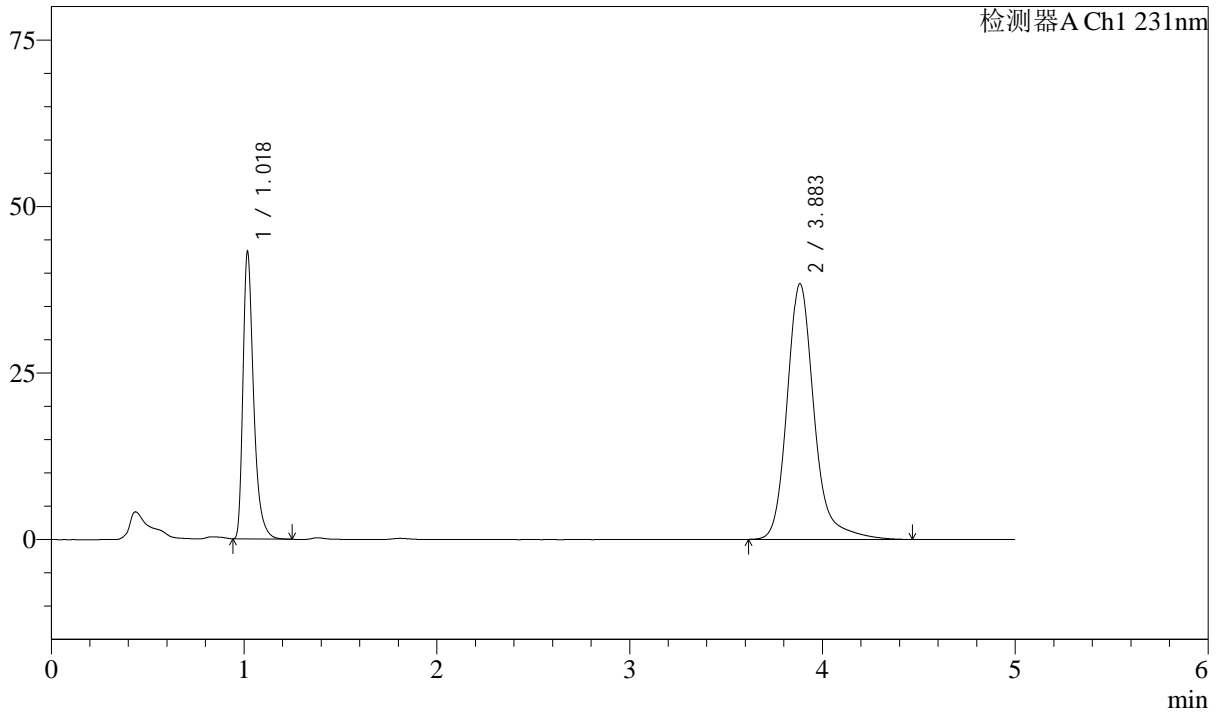

<峰表>

检测器A Ch1 231nm

| 峰号 | 保留时间 | 面积 | 面积% | 高度 | 理论塔板数(USP) | 拖尾因子 | 分离度(USP) |
|----|-------|--------|---------|-------|------------|-------|----------|
| 1 | 1.018 | 166175 | 30.744 | 42460 | 1717 | 1.411 | -- |
| 2 | 3.883 | 374333 | 69.256 | 38350 | 4049 | 1.225 | 16.741 |
| 总计 | | 540508 | 100.000 | 80810 | | | |



SMF-4036

<样品信息>

色谱柱 :XB-C18(50mm*4.6mm,5μm) 流速:1.5ml/min
 柱温:30°C 波长:231nm
 数据文件名: RC\$SMF-4036 - 10-12/31-540-2 - zzp-2024030121p-cq12y-rcqx-pH7.0SDSjz-jf50z-30min-P4.lcd
 方法文件名: RC\$SMF-4036 - SMF-4036-rcqx-FX280.lcm
 批处理文件名: RC\$SMF-4036 - SMF-4036-20250318-FX280.lcb
 样品瓶号: 1-32
 进样体积: 50 μl 版本号:6.115
 进样时间: 2025/03/18 14:16:52 实验者: xiexinhui
 处理时间 (V2): 2025/03/19 08:35:59 处理者:xiexinhui
 仪器型号:SHIMADZU LC-2050C(FX280)

<色谱图>

mV

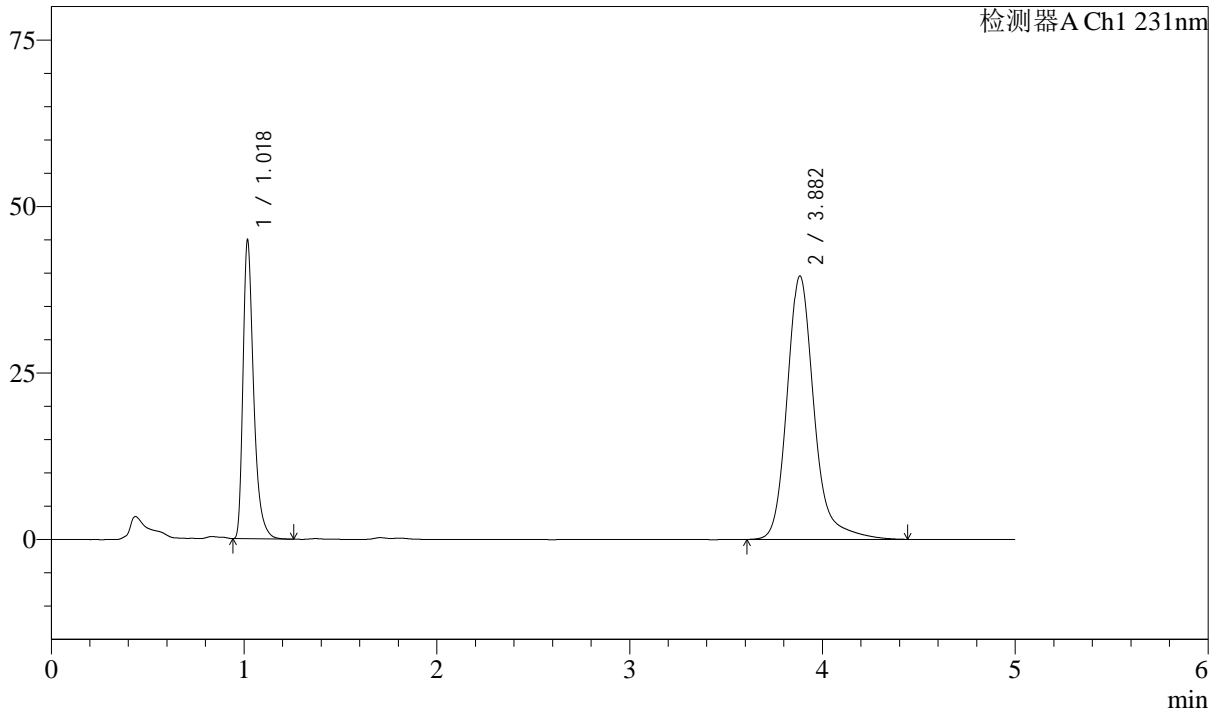

<峰表>

检测器A Ch1 231nm

| 峰号 | 保留时间 | 面积 | 面积% | 高度 | 理论塔板数(USP) | 拖尾因子 | 分离度(USP) |
|----|-------|--------|---------|-------|------------|-------|----------|
| 1 | 1.018 | 172615 | 30.926 | 44190 | 1719 | 1.410 | -- |
| 2 | 3.882 | 385543 | 69.074 | 39522 | 4047 | 1.223 | 16.737 |
| 总计 | | 558157 | 100.000 | 83711 | | | |



SMF-4036

<样品信息>

色谱柱 :XB-C18(50mm*4.6mm,5μm) 流速:1.5ml/min
 柱温:30°C 波长:231nm
 数据文件名: RC\$SMF-4036 - 10-12/31-541-2 - zzp-2024030121p-cq12y-rcqx-pH7.0SDSjz-jf50z-30min-P5.lcd
 方法文件名: RC\$SMF-4036 - SMF-4036-rcqx-FX280.lcm
 批处理文件名: RC\$SMF-4036 - SMF-4036-20250318-FX280.lcb
 样品瓶号: 1-41
 进样体积: 50 μl 版本号:6.115
 进样时间: 2025/03/18 14:22:19 实验者: xiexinhui
 处理时间 (V2): 2025/03/19 08:36:01 处理者:xiexinhui
 仪器型号:SHIMADZU LC-2050C(FX280)

<色谱图>

mV

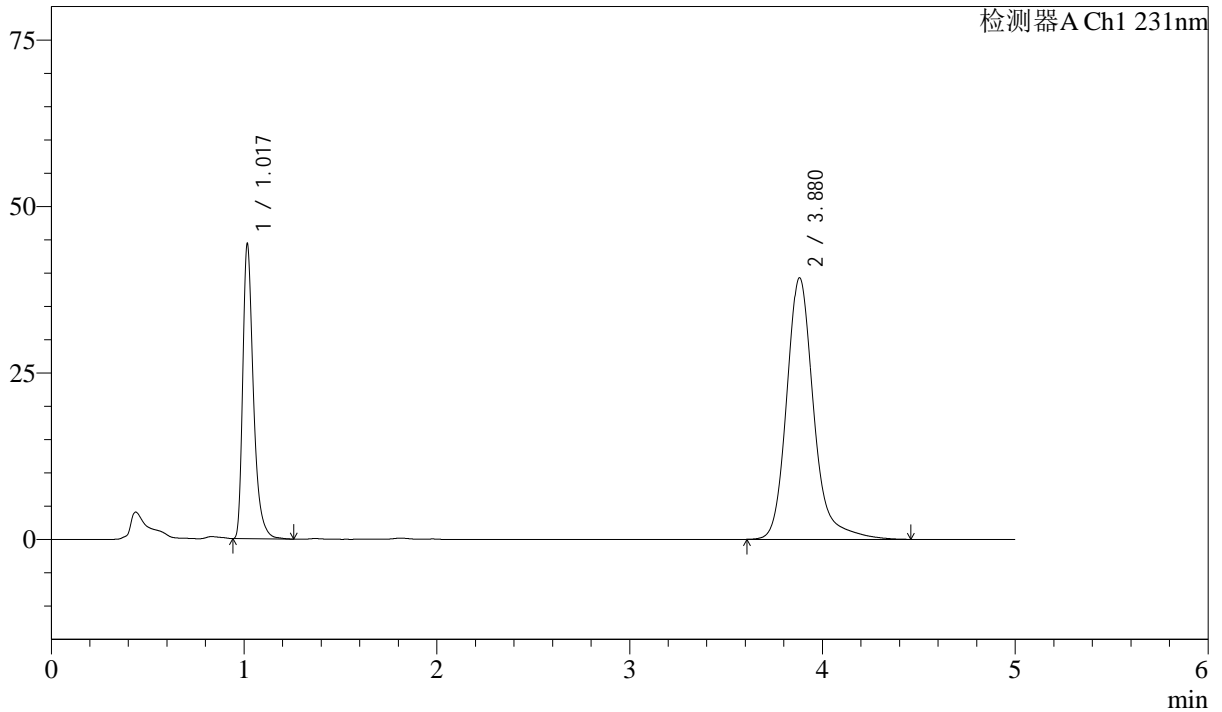

<峰表>

检测器A Ch1 231nm

| 峰号 | 保留时间 | 面积 | 面积% | 高度 | 理论塔板数(USP) | 拖尾因子 | 分离度(USP) |
|----|-------|--------|---------|-------|------------|-------|----------|
| 1 | 1.017 | 170449 | 30.822 | 43850 | 1715 | 1.401 | -- |
| 2 | 3.880 | 382556 | 69.178 | 39279 | 4052 | 1.221 | 16.746 |
| 总计 | | 553005 | 100.000 | 83129 | | | |



SMF-4036

<样品信息>

色谱柱 :XB-C18(50mm*4.6mm,5μm) 流速:1.5ml/min
 柱温:30°C 波长:231nm
 数据文件名: RC\$SMF-4036 - 10-12/31-542-2 - zzp-2024030121p-cq12y-rcqx-pH7.0SDSjz-jf50z-30min-P6.lcd
 方法文件名: RC\$SMF-4036 - SMF-4036-rcqx-FX280.lcm
 批处理文件名: RC\$SMF-4036 - SMF-4036-20250318-FX280.lcb
 样品瓶号: 1-50
 进样体积: 50 μl 版本号:6.115
 进样时间: 2025/03/18 14:27:44 实验者: xiexinhui
 处理时间 (V2) : 2025/03/19 08:36:04 处理者:xiexinhui
 仪器型号:SHIMADZU LC-2050C(FX280)

<色谱图>

mV

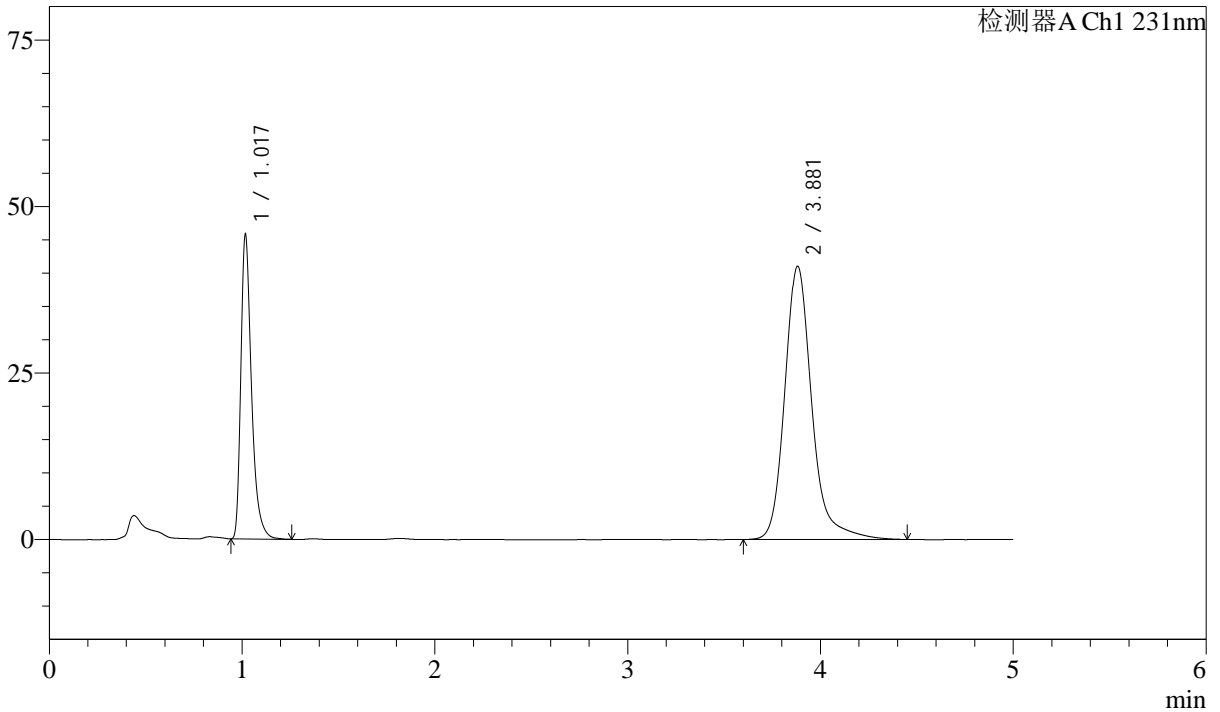

<峰表>

检测器A Ch1 231nm

| 峰号 | 保留时间 | 面积 | 面积% | 高度 | 理论塔板数(USP) | 拖尾因子 | 分离度(USP) |
|----|-------|--------|---------|-------|------------|-------|----------|
| 1 | 1.017 | 176219 | 30.585 | 45175 | 1717 | 1.406 | -- |
| 2 | 3.881 | 399951 | 69.415 | 41031 | 4044 | 1.224 | 16.735 |
| 总计 | | 576169 | 100.000 | 86206 | | | |



SMF-4036

<样品信息>

色谱柱 :XB-C18(50mm*4.6mm,5μm) 流速:1.5ml/min
 柱温:30°C 波长:231nm
 数据文件名: RC\$SMF-4036 - 10-12/31-543-2 - zzp-2024030121p-cq12y-rcqx-pH7.0SDSjz-jf50z-45min-P1.lcd
 方法文件名: RC\$SMF-4036 - SMF-4036-rcqx-FX280.lcm
 批处理文件名: RC\$SMF-4036 - SMF-4036-20250318-FX280.lcb
 样品瓶号: 1-6
 进样体积: 50 μl 版本号:6.115
 进样时间: 2025/03/18 14:33:09 实验者: xiexinhui
 处理时间 (V2): 2025/03/19 08:36:06 处理者:xiexinhui
 仪器型号:SHIMADZU LC-2050C(FX280)

<色谱图>

mV

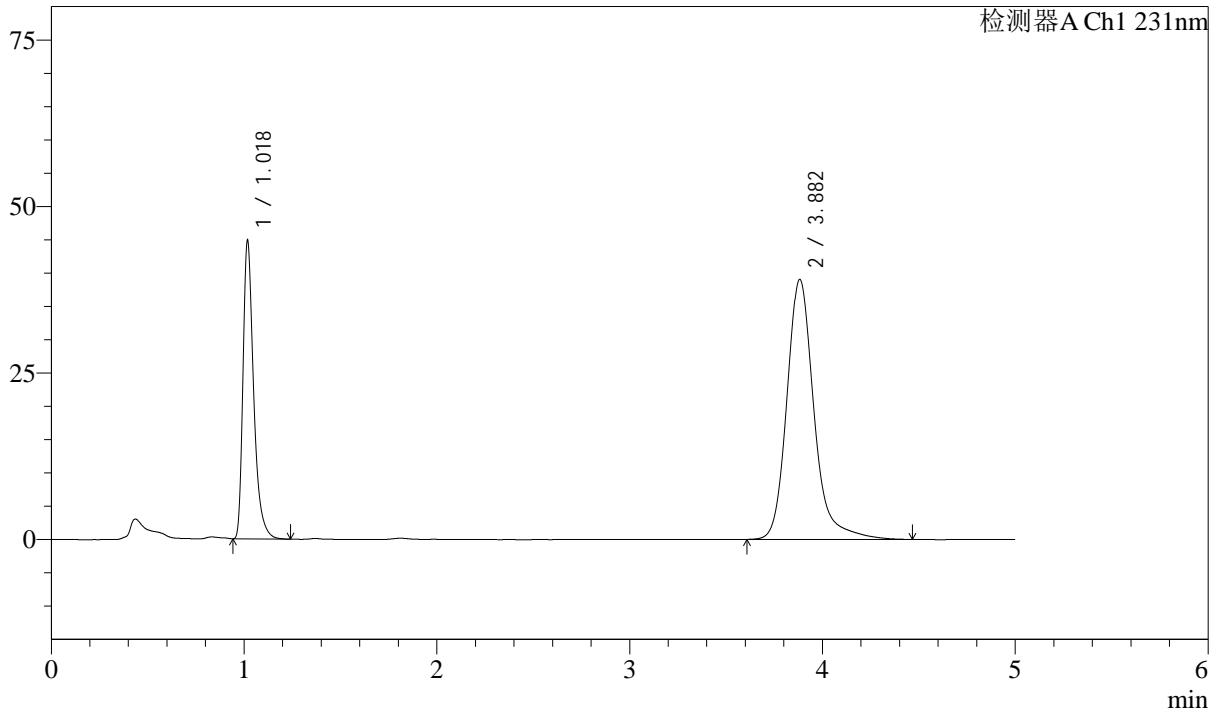

<峰表>

检测器A Ch1 231nm

| 峰号 | 保留时间 | 面积 | 面积% | 高度 | 理论塔板数(USP) | 拖尾因子 | 分离度(USP) |
|----|-------|--------|---------|-------|------------|-------|----------|
| 1 | 1.018 | 172556 | 31.178 | 44112 | 1719 | 1.413 | -- |
| 2 | 3.882 | 380889 | 68.822 | 39028 | 4046 | 1.224 | 16.734 |
| 总计 | | 553445 | 100.000 | 83140 | | | |



SMF-4036

<样品信息>

色谱柱 :XB-C18(50mm*4.6mm,5μm) 流速:1.5ml/min
 柱温:30°C 波长:231nm
 数据文件名: RC\$SMF-4036 - 10-12/31-544-2 - zzp-2024030121p-cq12y-rcqx-pH7.0SDSjz-jf50z-45min-P2.lcd
 方法文件名: RC\$SMF-4036 - SMF-4036-rcqx-FX280.lcm
 批处理文件名: RC\$SMF-4036 - SMF-4036-20250318-FX280.lcb
 样品瓶号: 1-15
 进样体积: 50 μl 版本号:6.115
 进样时间: 2025/03/18 14:38:34 实验者: xiexinhui
 处理时间 (V2) : 2025/03/19 08:36:09 处理者:xiexinhui
 仪器型号:SHIMADZU LC-2050C(FX280)

<色谱图>

mV

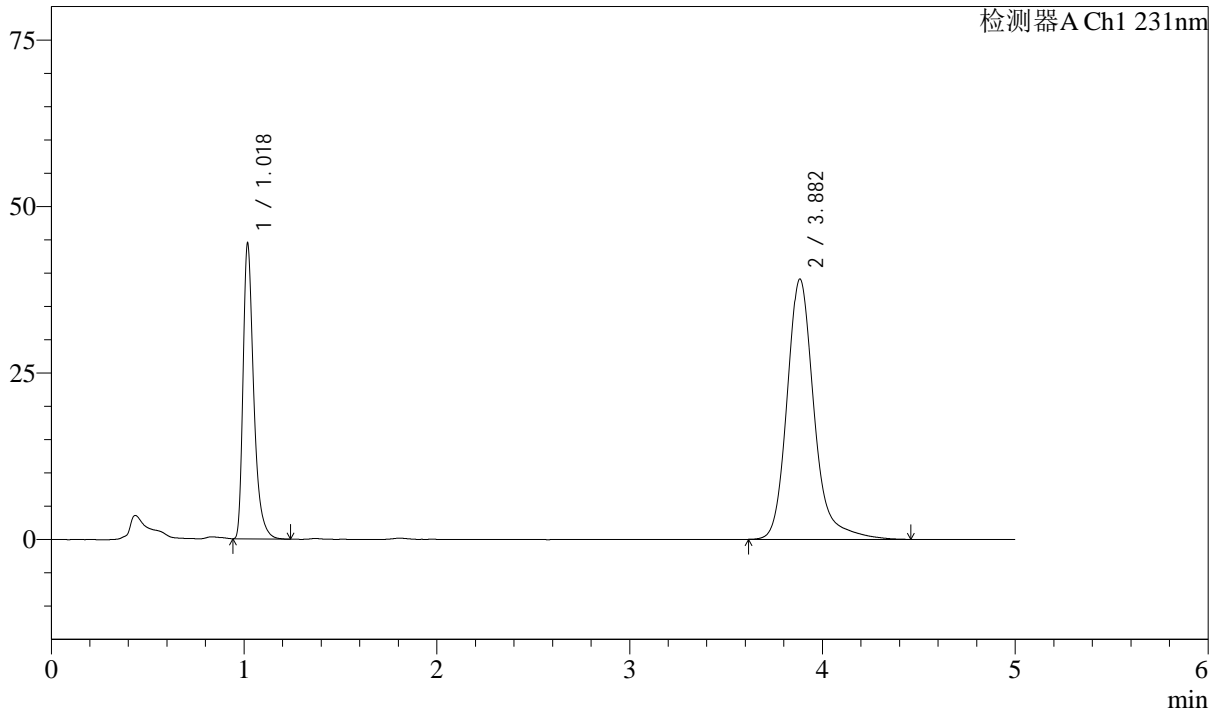

<峰表>

检测器A Ch1 231nm

| 峰号 | 保留时间 | 面积 | 面积% | 高度 | 理论塔板数(USP) | 拖尾因子 | 分离度(USP) |
|----|-------|--------|---------|-------|------------|-------|----------|
| 1 | 1.018 | 170927 | 30.989 | 43805 | 1719 | 1.412 | -- |
| 2 | 3.882 | 380642 | 69.011 | 39052 | 4055 | 1.224 | 16.745 |
| 总计 | | 551569 | 100.000 | 82857 | | | |



SMF-4036

<样品信息>

色谱柱 :XB-C18(50mm*4.6mm,5μm) 流速:1.5ml/min
 柱温:30°C 波长:231nm
 数据文件名: RC\$SMF-4036 - 10-12/31-545-2 - zzp-2024030121p-cq12y-rcqx-pH7.0SDSjz-jf50z-45min-P3.lcd
 方法文件名: RC\$SMF-4036 - SMF-4036-rcqx-FX280.lcm
 批处理文件名: RC\$SMF-4036 - SMF-4036-20250318-FX280.lcb
 样品瓶号: 1-24
 进样体积: 50 μl 版本号:6.115
 进样时间: 2025/03/18 14:43:59 实验者: xiexinhui
 处理时间 (V2): 2025/03/19 08:36:11 处理者:xiexinhui
 仪器型号:SHIMADZU LC-2050C(FX280)

<色谱图>

mV

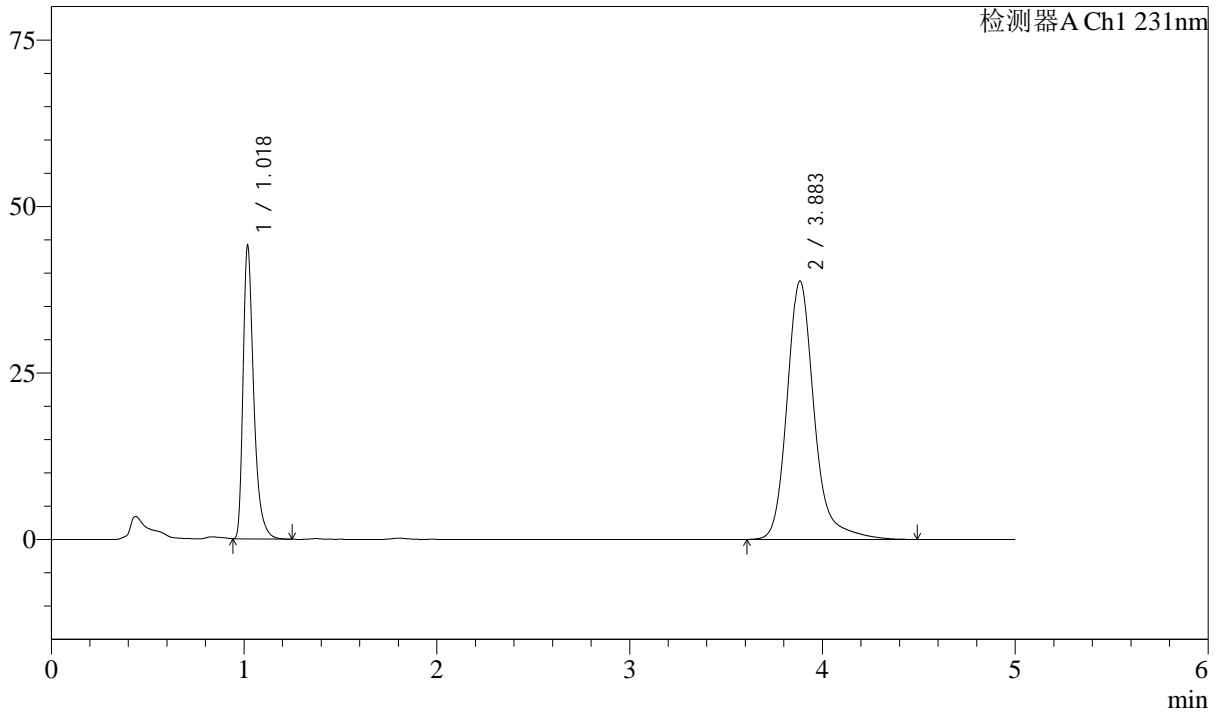

<峰表>

检测器A Ch1 231nm

| 峰号 | 保留时间 | 面积 | 面积% | 高度 | 理论塔板数(USP) | 拖尾因子 | 分离度(USP) |
|----|-------|--------|---------|-------|------------|-------|----------|
| 1 | 1.018 | 169637 | 30.935 | 43490 | 1718 | 1.413 | -- |
| 2 | 3.883 | 378727 | 69.065 | 38778 | 4051 | 1.227 | 16.739 |
| 总计 | | 548365 | 100.000 | 82268 | | | |



SMF-4036

<样品信息>

色谱柱 :XB-C18(50mm*4.6mm,5μm) 流速:1.5ml/min
 柱温:30°C 波长:231nm
 数据文件名: RC\$SMF-4036 - 10-12/31-546-2 - zzp-2024030121p-cq12y-rcqx-pH7.0SDSjz-jf50z-45min-P4.lcd
 方法文件名: RC\$SMF-4036 - SMF-4036-rcqx-FX280.lcm
 批处理文件名: RC\$SMF-4036 - SMF-4036-20250318-FX280.lcb
 样品瓶号: 1-33
 进样体积: 50 μl 版本号:6.115
 进样时间: 2025/03/18 14:49:23 实验者: xiexinhui
 处理时间 (V2) : 2025/03/19 08:36:13 处理者:xiexinhui
 仪器型号:SHIMADZU LC-2050C(FX280)

<色谱图>

mV

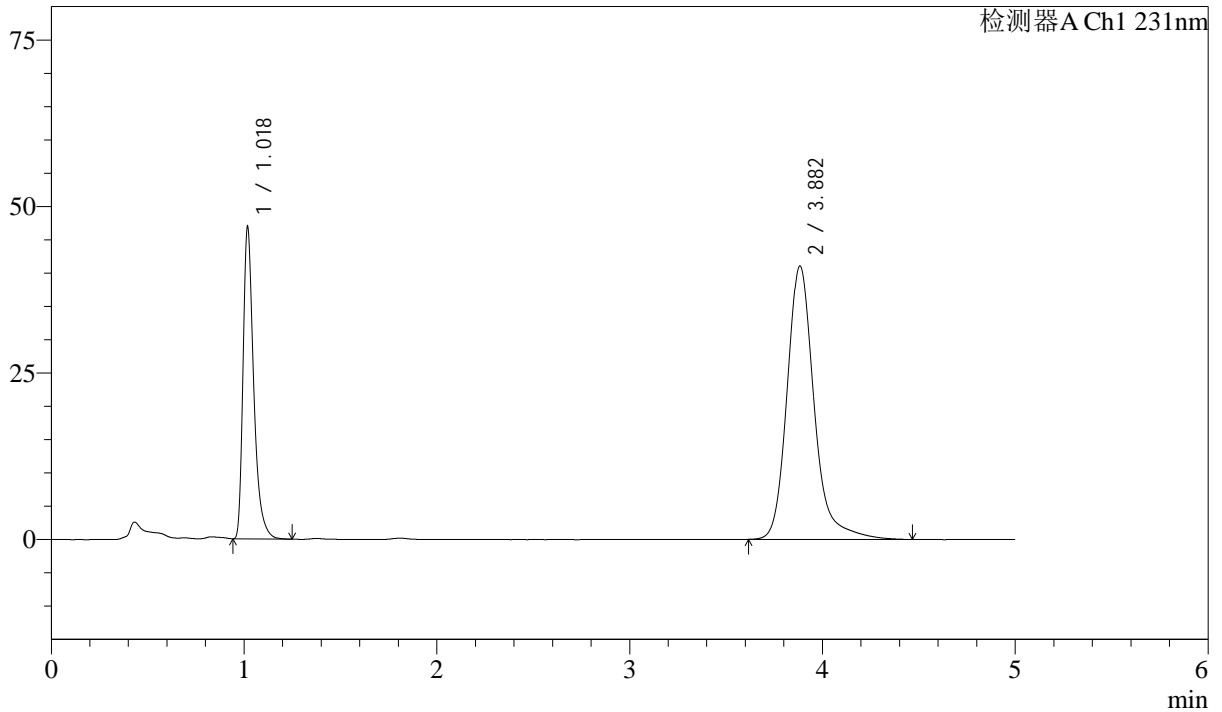

<峰表>

检测器A Ch1 231nm

| 峰号 | 保留时间 | 面积 | 面积% | 高度 | 理论塔板数(USP) | 拖尾因子 | 分离度(USP) |
|----|-------|--------|---------|-------|------------|-------|----------|
| 1 | 1.018 | 180363 | 31.058 | 46211 | 1718 | 1.414 | -- |
| 2 | 3.882 | 400374 | 68.942 | 41019 | 4047 | 1.227 | 16.734 |
| 总计 | | 580737 | 100.000 | 87230 | | | |



SMF-4036

<样品信息>

色谱柱 :XB-C18(50mm*4.6mm,5μm) 流速:1.5ml/min
 柱温:30°C 波长:231nm
 数据文件名: RC\$SMF-4036 - 10-12/31-547-2 - zzp-2024030121p-cq12y-rcqx-pH7.0SDSjz-jf50z-45min-P5.lcd
 方法文件名: RC\$SMF-4036 - SMF-4036-rcqx-FX280.lcm
 批处理文件名: RC\$SMF-4036 - SMF-4036-20250318-FX280.lcb
 样品瓶号: 1-42
 进样体积: 50 μl 版本号:6.115
 进样时间: 2025/03/18 14:54:48 实验者: xiexinhui
 处理时间 (V2) : 2025/03/19 08:36:15 处理者:xiexinhui
 仪器型号:SHIMADZU LC-2050C(FX280)

<色谱图>

mV

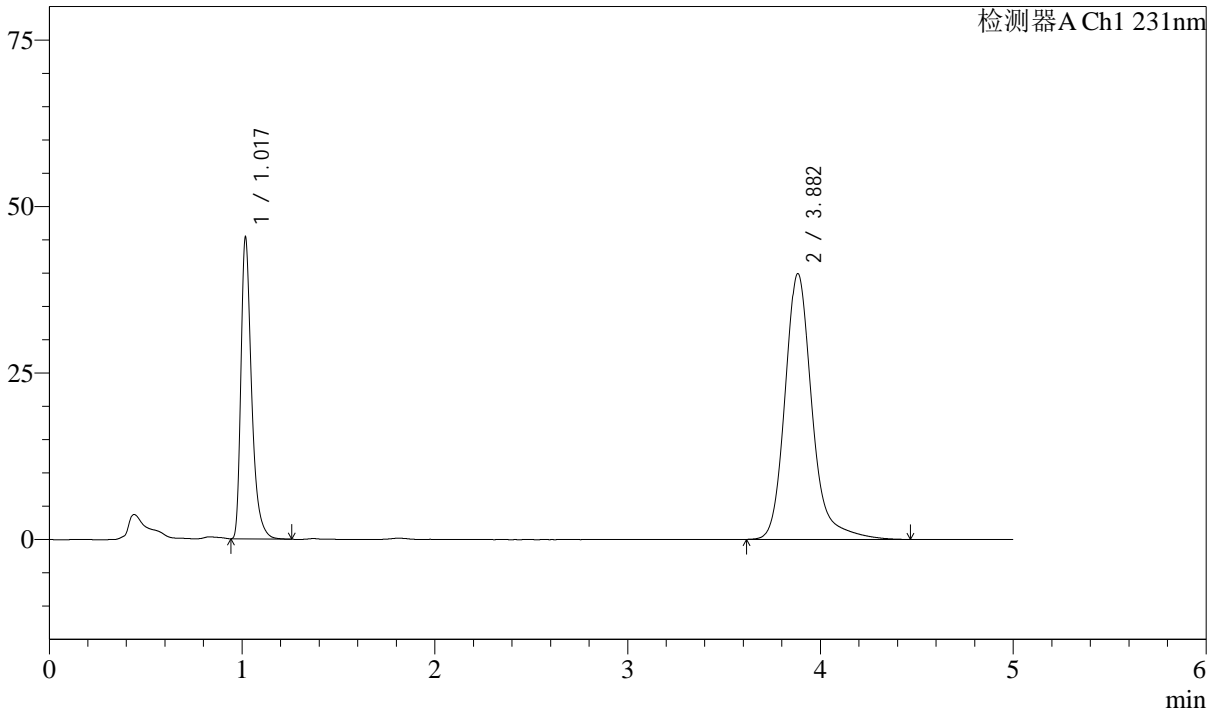

<峰表>

检测器A Ch1 231nm

| 峰号 | 保留时间 | 面积 | 面积% | 高度 | 理论塔板数(USP) | 拖尾因子 | 分离度(USP) |
|----|-------|--------|---------|-------|------------|-------|----------|
| 1 | 1.017 | 174493 | 30.970 | 44620 | 1717 | 1.414 | -- |
| 2 | 3.882 | 388940 | 69.030 | 39885 | 4047 | 1.225 | 16.739 |
| 总计 | | 563432 | 100.000 | 84506 | | | |



SMF-4036

<样品信息>

色谱柱 :XB-C18(50mm*4.6mm,5μm) 流速:1.5ml/min
 柱温:30°C 波长:231nm
 数据文件名: RC\$SMF-4036 - 10-12/31-548-2 - zzp-2024030121p-cq12y-rcqx-pH7.0SDSjz-jf50z-45min-P6.lcd
 方法文件名: RC\$SMF-4036 - SMF-4036-rcqx-FX280.lcm
 批处理文件名: RC\$SMF-4036 - SMF-4036-20250318-FX280.lcb
 样品瓶号: 1-51
 进样体积: 50 μl 版本号:6.115
 进样时间: 2025/03/18 15:00:12 实验者: xiexinhui
 处理时间 (V2): 2025/03/19 08:36:18 处理者:xiexinhui
 仪器型号:SHIMADZU LC-2050C(FX280)

<色谱图>

mV

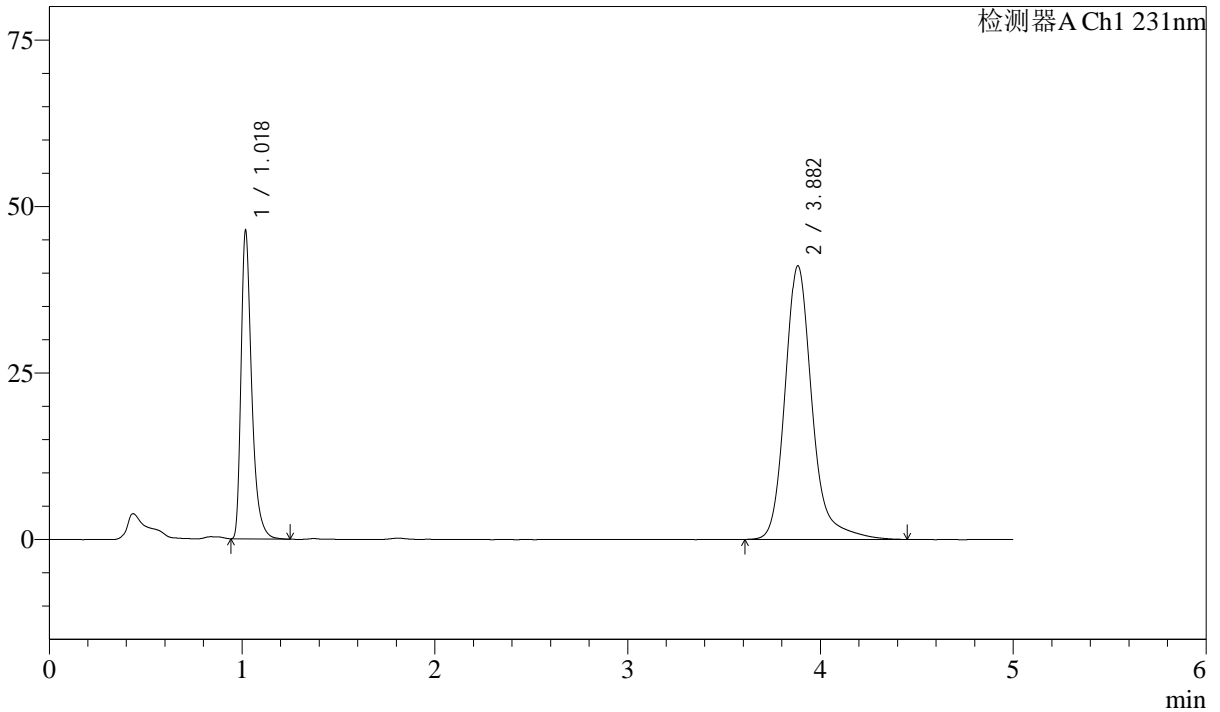

<峰表>

检测器A Ch1 231nm

| 峰号 | 保留时间 | 面积 | 面积% | 高度 | 理论塔板数(USP) | 拖尾因子 | 分离度(USP) |
|----|-------|--------|---------|-------|------------|-------|----------|
| 1 | 1.018 | 178424 | 30.816 | 45651 | 1719 | 1.414 | -- |
| 2 | 3.882 | 400570 | 69.184 | 41063 | 4050 | 1.227 | 16.738 |
| 总计 | | 578994 | 100.000 | 86715 | | | |



SMF-4036

<样品信息>

色谱柱 :XB-C18(50mm*4.6mm,5μm) 流速:1.5ml/min
 柱温:30°C 波长:231nm
 数据文件名: RC\$SMF-4036 - 10-12/31-549-2 - zzp-2024030121p-cq12y-rcqx-pH7.0SDSjz-jf50z-60min-P1.lcd
 方法文件名: RC\$SMF-4036 - SMF-4036-rcqx-FX280.lcm
 批处理文件名: RC\$SMF-4036 - SMF-4036-20250318-FX280.lcb
 样品瓶号: 1-7
 进样体积: 50 μl 版本号:6.115
 进样时间: 2025/03/18 15:05:37 实验者: xiexinhui
 处理时间 (V2): 2025/03/19 08:36:20 处理者:xiexinhui
 仪器型号:SHIMADZU LC-2050C(FX280)

<色谱图>

mV

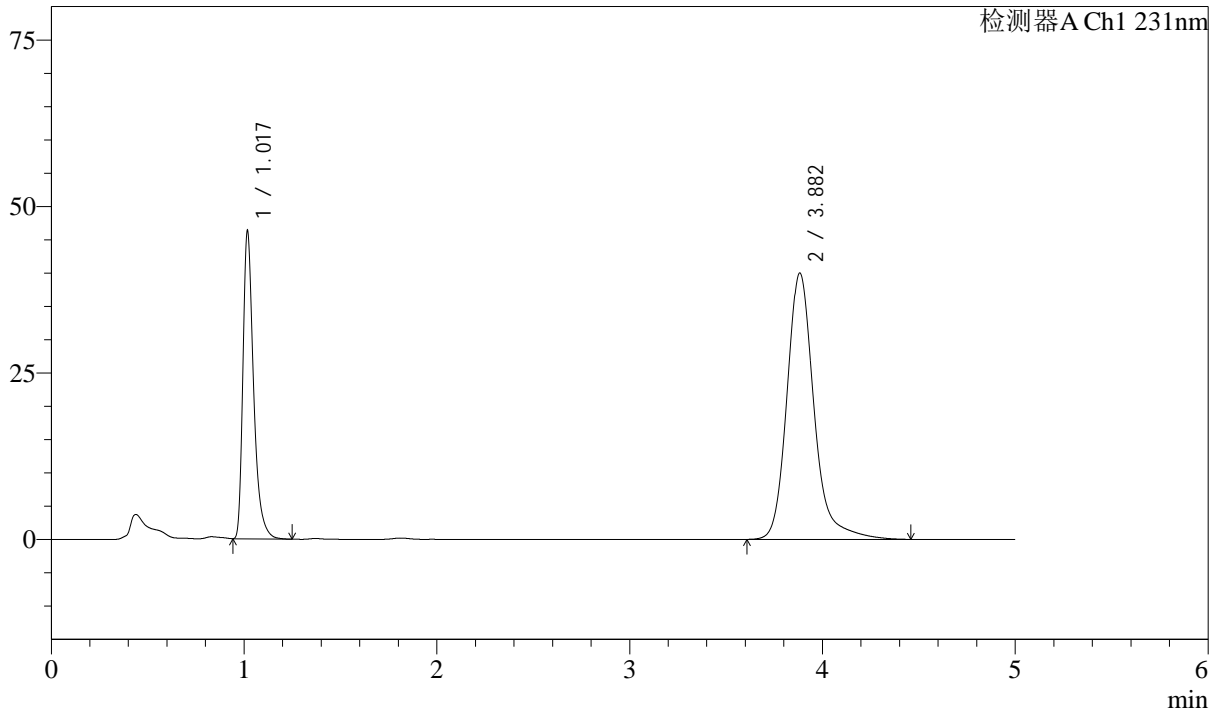

<峰表>

检测器A Ch1 231nm

| 峰号 | 保留时间 | 面积 | 面积% | 高度 | 理论塔板数(USP) | 拖尾因子 | 分离度(USP) |
|----|-------|--------|---------|-------|------------|-------|----------|
| 1 | 1.017 | 178104 | 31.339 | 45540 | 1718 | 1.415 | -- |
| 2 | 3.882 | 390203 | 68.661 | 39971 | 4045 | 1.227 | 16.736 |
| 总计 | | 568306 | 100.000 | 85511 | | | |



SMF-4036

<样品信息>

色谱柱 :XB-C18(50mm*4.6mm,5μm) 流速:1.5ml/min
 柱温:30°C 波长:231nm
 数据文件名: RC\$SMF-4036 - 10-12/31-550-2 - zzp-2024030121p-cq12y-rcqx-pH7.0SDSjz-jf50z-60min-P2.lcd
 方法文件名: RC\$SMF-4036 - SMF-4036-rcqx-FX280.lcm
 批处理文件名: RC\$SMF-4036 - SMF-4036-20250318-FX280.lcb
 样品瓶号: 1-16
 进样体积: 50 μl 版本号:6.115
 进样时间: 2025/03/18 15:11:02 实验者: xiexinhui
 处理时间 (V2): 2025/03/19 08:36:23 处理者:xiexinhui
 仪器型号:SHIMADZU LC-2050C(FX280)

<色谱图>

mV

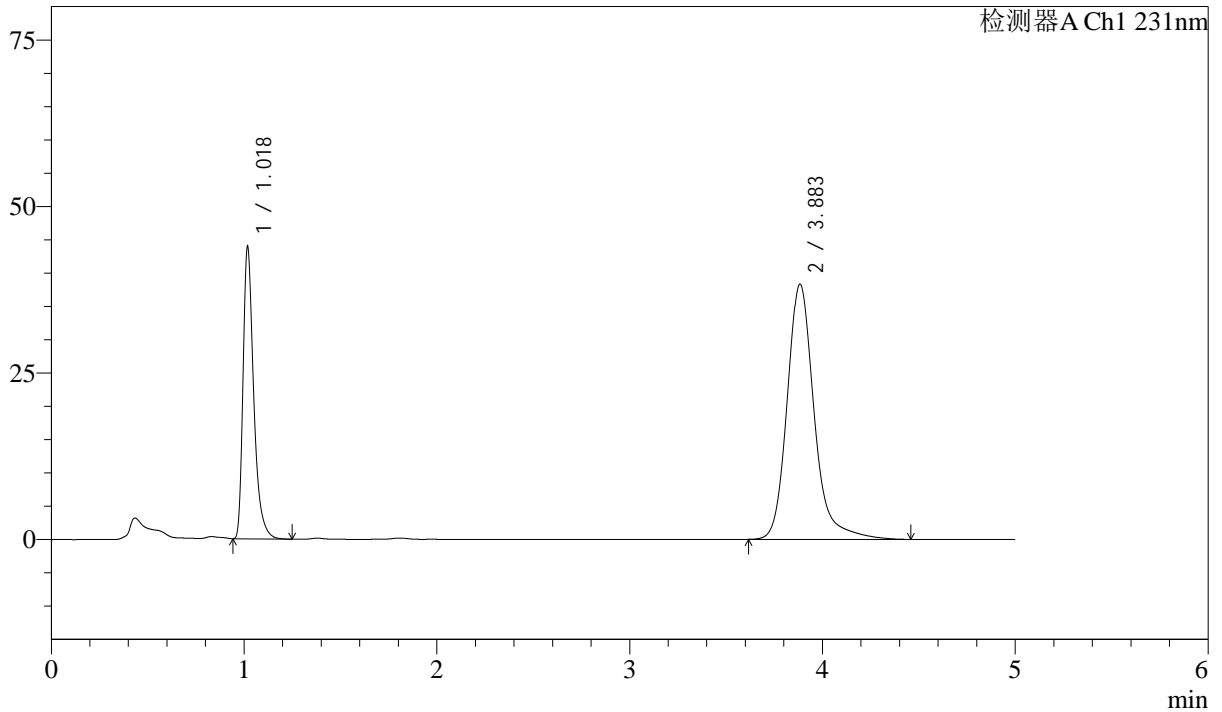

<峰表>

检测器A Ch1 231nm

| 峰号 | 保留时间 | 面积 | 面积% | 高度 | 理论塔板数(USP) | 拖尾因子 | 分离度(USP) |
|----|-------|--------|---------|-------|------------|-------|----------|
| 1 | 1.018 | 168771 | 31.127 | 43264 | 1720 | 1.414 | -- |
| 2 | 3.883 | 373427 | 68.873 | 38282 | 4052 | 1.223 | 16.745 |
| 总计 | | 542198 | 100.000 | 81546 | | | |



SMF-4036

<样品信息>

色谱柱 :XB-C18(50mm*4.6mm,5μm) 流速:1.5ml/min
 柱温:30°C 波长:231nm
 数据文件名: RC\$SMF-4036 - 10-12/31-551-2 - zzp-2024030121p-cq12y-rcqx-pH7.0SDSjz-jf50z-60min-P3.lcd
 方法文件名: RC\$SMF-4036 - SMF-4036-rcqx-FX280.lcm
 批处理文件名: RC\$SMF-4036 - SMF-4036-20250318-FX280.lcb
 样品瓶号: 1-25
 进样体积: 50 μl 版本号:6.115
 进样时间: 2025/03/18 15:16:27 实验者: xiexinhui
 处理时间 (V2) : 2025/03/19 08:36:25 处理者:xiexinhui
 仪器型号:SHIMADZU LC-2050C(FX280)

<色谱图>

mV

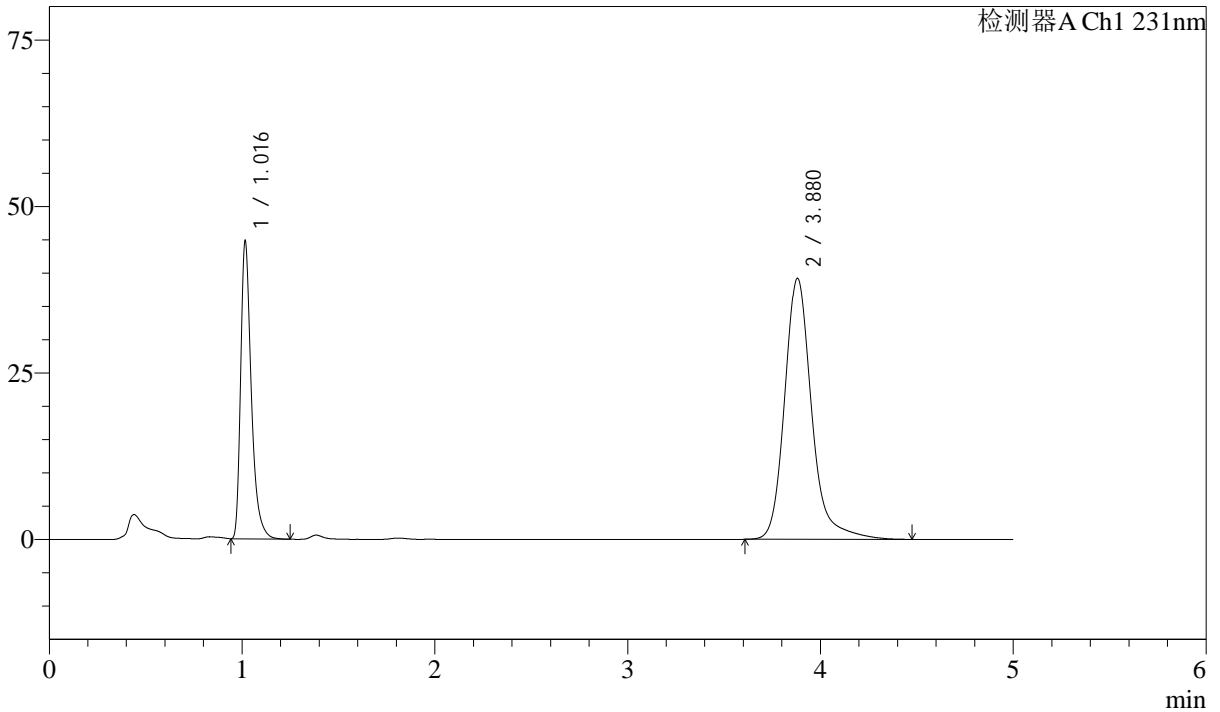

<峰表>

检测器A Ch1 231nm

| 峰号 | 保留时间 | 面积 | 面积% | 高度 | 理论塔板数(USP) | 拖尾因子 | 分离度(USP) |
|----|-------|--------|---------|-------|------------|-------|----------|
| 1 | 1.016 | 171923 | 31.053 | 44424 | 1717 | 1.407 | -- |
| 2 | 3.880 | 381712 | 68.947 | 39196 | 4053 | 1.224 | 16.755 |
| 总计 | | 553635 | 100.000 | 83620 | | | |



SMF-4036

<样品信息>

色谱柱 :XB-C18(50mm*4.6mm,5μm)

柱温:30°C

数据文件名: RC\$SMF-4036 - 10-12/31-552-2 - zzp-2024030121p-cq12y-rcqx-pH7.0SDSjz-jf50z-60min-P4.lcd

方法文件名: RC\$SMF-4036 - SMF-4036-rcqx-FX280.lcm

批处理文件名: RC\$SMF-4036 - SMF-4036-20250318-FX280.lcb

样品瓶号: 1-34

进样体积: 50 μl

进样时间: 2025/03/18 15:21:51

处理时间 (V2) : 2025/03/19 08:36:28

仪器型号:SHIMADZU LC-2050C(FX280)

流速:1.5ml/min

波长:231nm

版本号:6.115

实验者: xiexinhui

处理者:xiexinhui

<色谱图>

mV

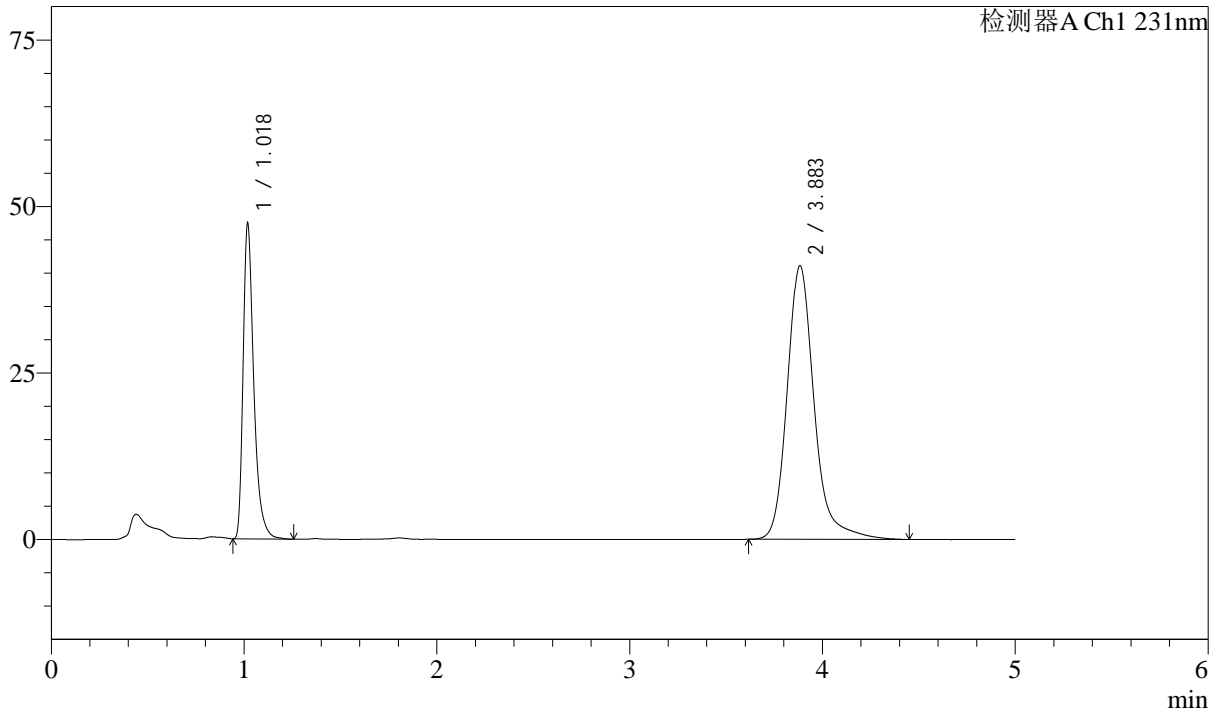

<峰表>

检测器A Ch1 231nm

| 峰号 | 保留时间 | 面积 | 面积% | 高度 | 理论塔板数(USP) | 拖尾因子 | 分离度(USP) |
|----|-------|--------|---------|-------|------------|-------|----------|
| 1 | 1.018 | 182652 | 31.346 | 46856 | 1724 | 1.410 | -- |
| 2 | 3.883 | 400036 | 68.654 | 41034 | 4050 | 1.224 | 16.742 |
| 总计 | | 582687 | 100.000 | 87889 | | | |



SMF-4036

<样品信息>

色谱柱 :XB-C18(50mm*4.6mm,5μm) 流速:1.5ml/min
 柱温:30°C 波长:231nm
 数据文件名: RC\$SMF-4036 - 10-12/31-553-2 - zzp-2024030121p-cq12y-rcqx-pH7.0SDSjz-jf50z-60min-P5.lcd
 方法文件名: RC\$SMF-4036 - SMF-4036-rcqx-FX280.lcm
 批处理文件名: RC\$SMF-4036 - SMF-4036-20250318-FX280.lcb
 样品瓶号: 1-43
 进样体积: 50 μl 版本号:6.115
 进样时间: 2025/03/18 15:27:15 实验者: xiexinhui
 处理时间 (V2): 2025/03/19 08:36:30 处理者:xiexinhui
 仪器型号:SHIMADZU LC-2050C(FX280)

<色谱图>

mV

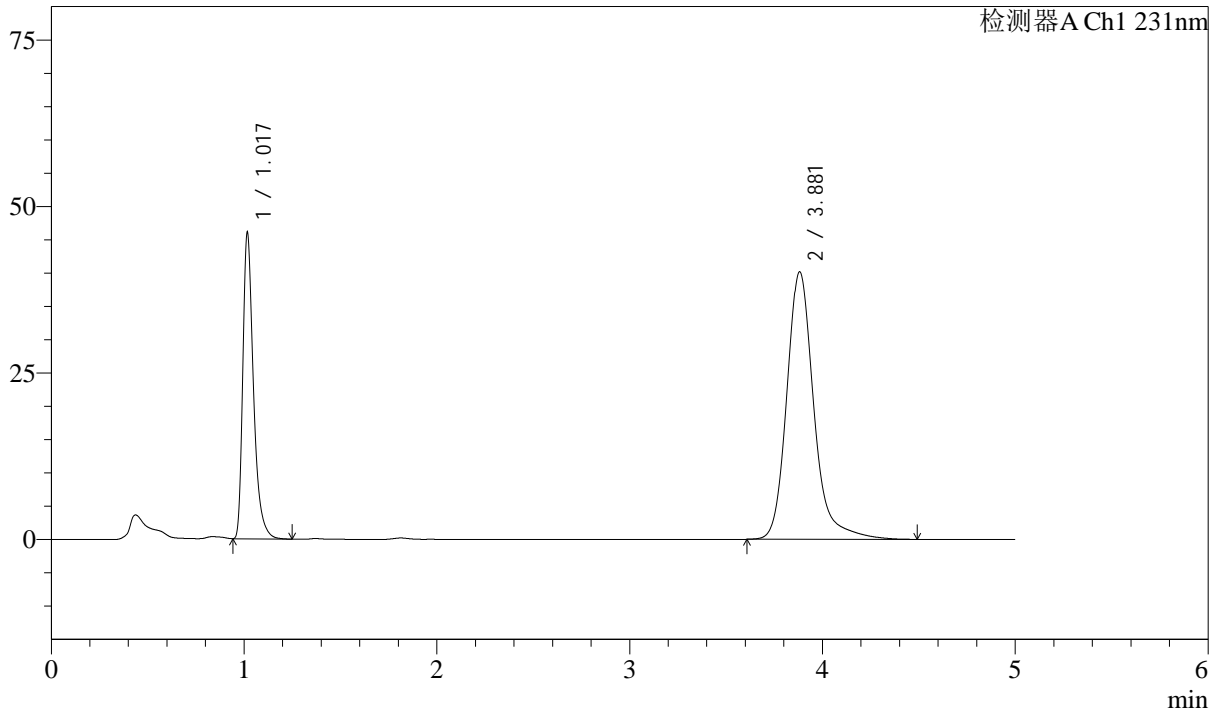

<峰表>

检测器A Ch1 231nm

| 峰号 | 保留时间 | 面积 | 面积% | 高度 | 理论塔板数(USP) | 拖尾因子 | 分离度(USP) |
|----|-------|--------|---------|-------|------------|-------|----------|
| 1 | 1.017 | 177009 | 31.125 | 45491 | 1717 | 1.411 | -- |
| 2 | 3.881 | 391696 | 68.875 | 40167 | 4052 | 1.224 | 16.749 |
| 总计 | | 568705 | 100.000 | 85658 | | | |



SMF-4036

<样品信息>

色谱柱 :XB-C18(50mm*4.6mm,5μm) 流速:1.5ml/min
 柱温:30°C 波长:231nm
 数据文件名: RC\$SMF-4036 - 10-12/31-554-2 - zzp-2024030121p-cq12y-rcqx-pH7.0SDSjz-jf50z-60min-P6.lcd
 方法文件名: RC\$SMF-4036 - SMF-4036-rcqx-FX280.lcm
 批处理文件名: RC\$SMF-4036 - SMF-4036-20250318-FX280.lcb
 样品瓶号: 1-52
 进样体积: 50 μl 版本号:6.115
 进样时间: 2025/03/18 15:32:39 实验者: xiexinhui
 处理时间 (V2) : 2025/03/19 08:36:32 处理者:xiexinhui
 仪器型号:SHIMADZU LC-2050C(FX280)

<色谱图>

mV

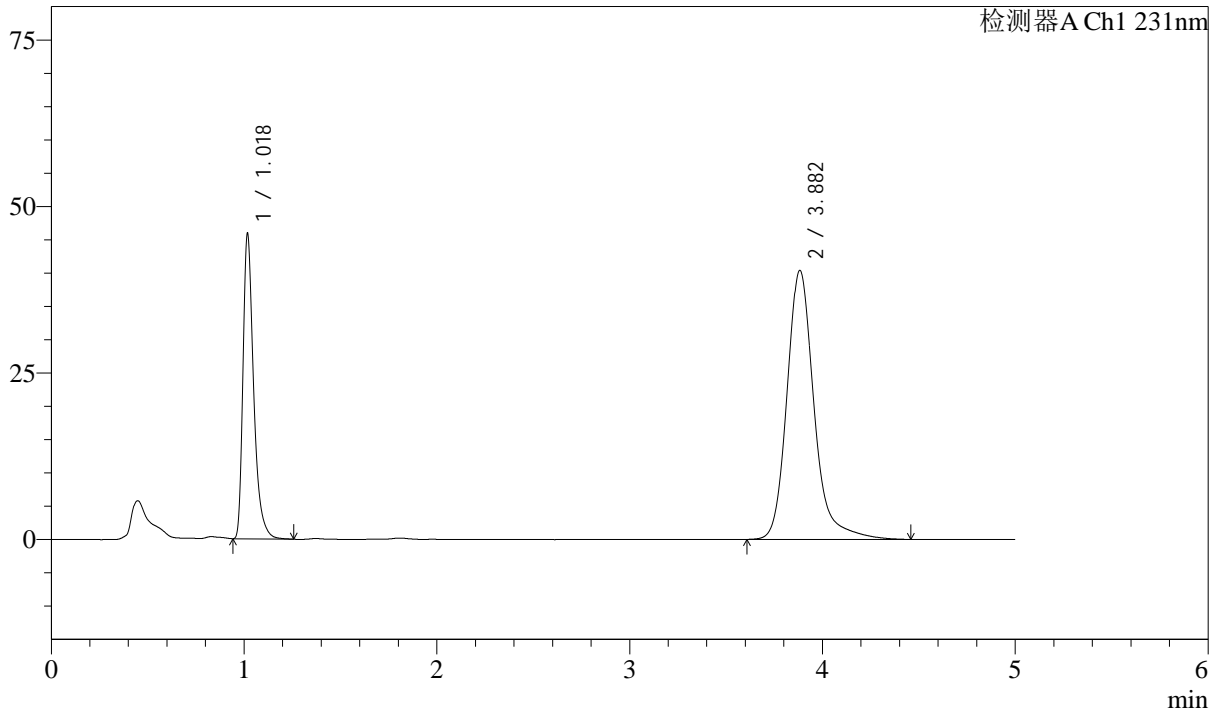

<峰表>

检测器A Ch1 231nm

| 峰号 | 保留时间 | 面积 | 面积% | 高度 | 理论塔板数(USP) | 拖尾因子 | 分离度(USP) |
|----|-------|--------|---------|-------|------------|-------|----------|
| 1 | 1.018 | 176527 | 30.956 | 45096 | 1721 | 1.415 | -- |
| 2 | 3.882 | 393717 | 69.044 | 40361 | 4044 | 1.225 | 16.736 |
| 总计 | | 570244 | 100.000 | 85457 | | | |



SMF-4036

<样品信息>

色谱柱 :XB-C18(50mm*4.6mm,5μm) 流速:1.5ml/min
 柱温:30°C 波长:231nm
 数据文件名: RC\$SMF-4036 - 10-12/31-555-2 - zzp-2024030121p-cq12y-rcqx-pH7.0SDSjz-jf50z-JX-P1.lcd
 方法文件名: RC\$SMF-4036 - SMF-4036-rcqx-FX280.lcm
 批处理文件名: RC\$SMF-4036 - SMF-4036-20250318-FX280.lcb
 样品瓶号: 1-8
 进样体积: 50 μl 版本号:6.115
 进样时间: 2025/03/18 15:38:05 实验者: xiexinhui
 处理时间 (V2): 2025/03/19 08:36:34 处理者:xiexinhui
 仪器型号:SHIMADZU LC-2050C(FX280)

<色谱图>

mV

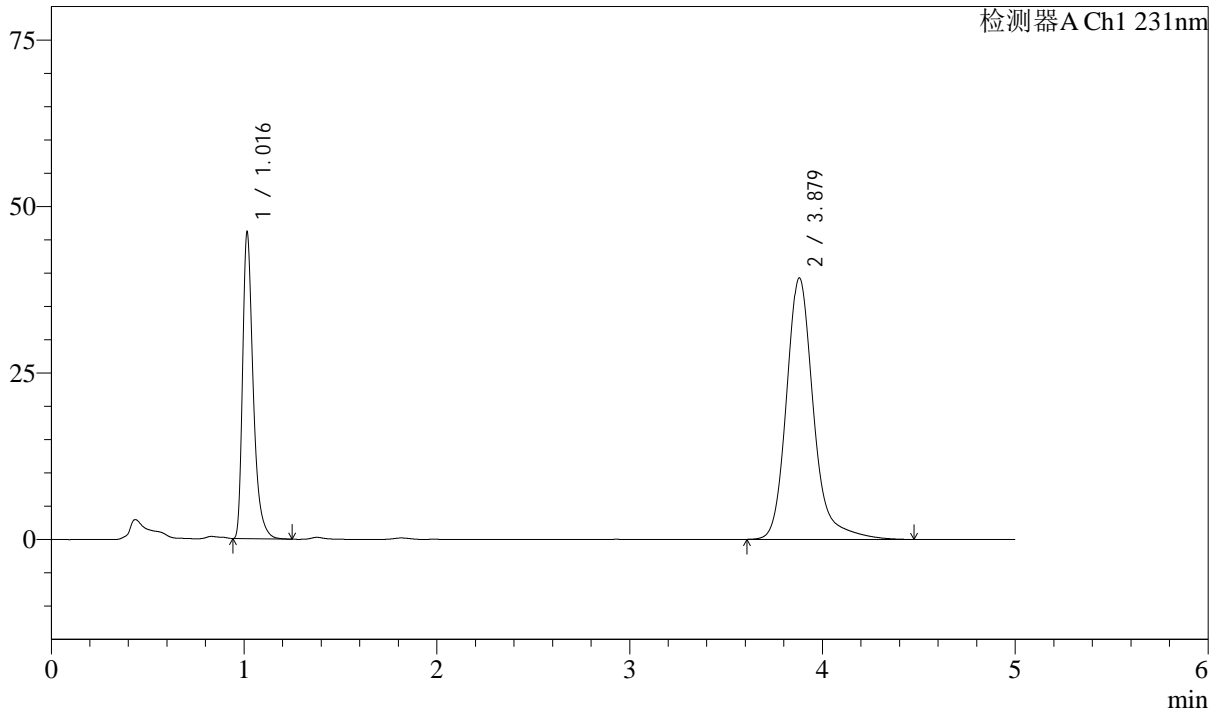

<峰表>

检测器A Ch1 231nm

| 峰号 | 保留时间 | 面积 | 面积% | 高度 | 理论塔板数(USP) | 拖尾因子 | 分离度(USP) |
|----|-------|--------|---------|-------|------------|-------|----------|
| 1 | 1.016 | 176447 | 31.564 | 45792 | 1725 | 1.407 | -- |
| 2 | 3.879 | 382560 | 68.436 | 39262 | 4056 | 1.226 | 16.775 |
| 总计 | | 559008 | 100.000 | 85054 | | | |



SMF-4036

<样品信息>

色谱柱 :XB-C18(50mm*4.6mm,5μm) 流速:1.5ml/min
 柱温:30°C 波长:231nm
 数据文件名: RC\$SMF-4036 - 10-12/31-556-2 - zzp-2024030121p-cq12y-rcqx-pH7.0SDSjz-jf50z-JX-P2.lcd
 方法文件名: RC\$SMF-4036 - SMF-4036-rcqx-FX280.lcm
 批处理文件名: RC\$SMF-4036 - SMF-4036-20250318-FX280.lcb
 样品瓶号: 1-17
 进样体积: 50 μl 版本号:6.115
 进样时间: 2025/03/18 15:43:30 实验者: xiexinhui
 处理时间 (V2) : 2025/03/19 08:36:37 处理者:xiexinhui
 仪器型号:SHIMADZU LC-2050C(FX280)

<色谱图>

mV

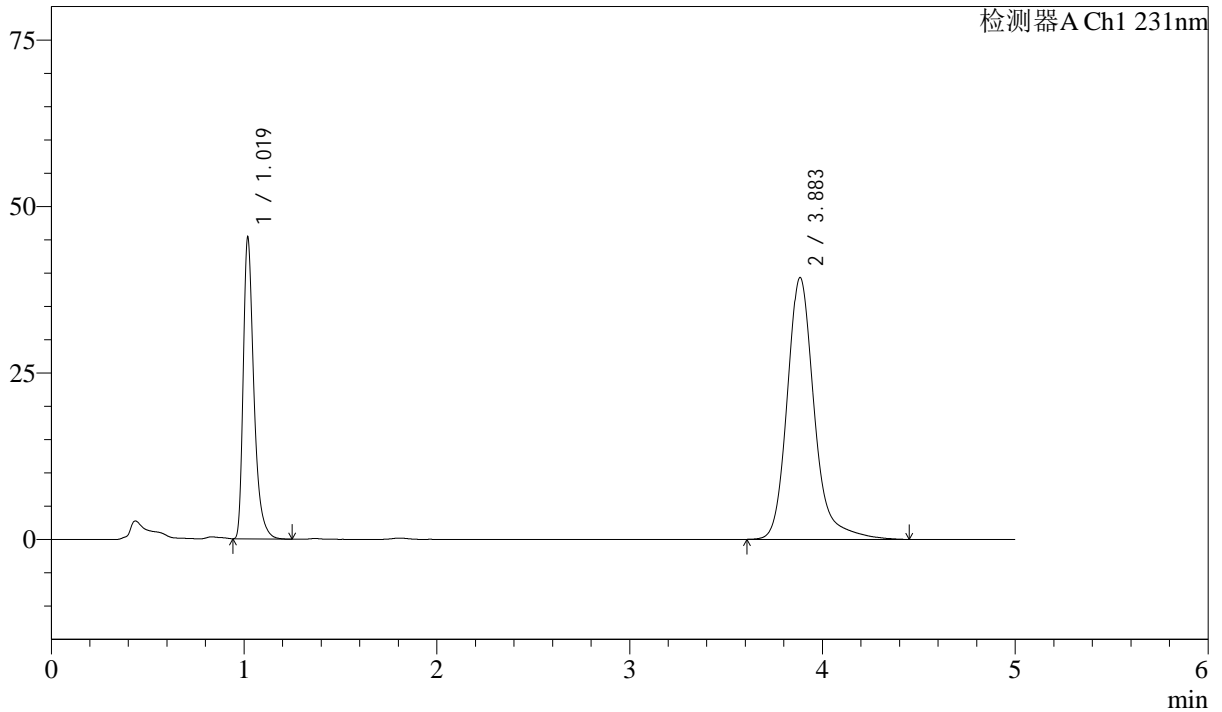

<峰表>

检测器A Ch1 231nm

| 峰号 | 保留时间 | 面积 | 面积% | 高度 | 理论塔板数(USP) | 拖尾因子 | 分离度(USP) |
|----|-------|--------|---------|-------|------------|-------|----------|
| 1 | 1.019 | 174033 | 31.248 | 44898 | 1729 | 1.409 | -- |
| 2 | 3.883 | 382908 | 68.752 | 39255 | 4050 | 1.225 | 16.743 |
| 总计 | | 556940 | 100.000 | 84153 | | | |



SMF-4036

<样品信息>

色谱柱 :XB-C18(50mm*4.6mm,5μm) 流速:1.5ml/min
 柱温:30°C 波长:231nm
 数据文件名: RC\$SMF-4036 - 10-12/31-557-2 - zzp-2024030121p-cq12y-rcqx-pH7.0SDSjz-jf50z-JX-P3.lcd
 方法文件名: RC\$SMF-4036 - SMF-4036-rcqx-FX280.lcm
 批处理文件名: RC\$SMF-4036 - SMF-4036-20250318-FX280.lcb
 样品瓶号: 1-26
 进样体积: 50 μl 版本号:6.115
 进样时间: 2025/03/18 15:48:55 实验者: xiexinhui
 处理时间 (V2) : 2025/03/19 08:36:39 处理者:xiexinhui
 仪器型号:SHIMADZU LC-2050C(FX280)

<色谱图>

mV

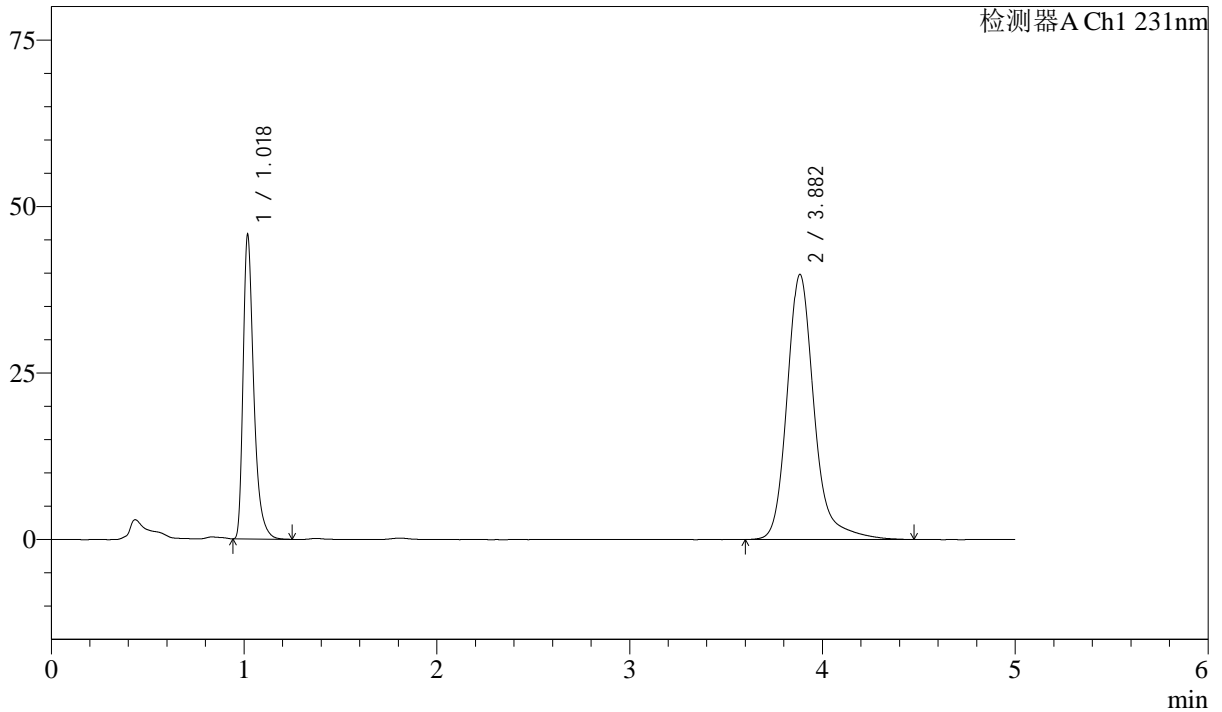

<峰表>

检测器A Ch1 231nm

| 峰号 | 保留时间 | 面积 | 面积% | 高度 | 理论塔板数(USP) | 拖尾因子 | 分离度(USP) |
|----|-------|--------|---------|-------|------------|-------|----------|
| 1 | 1.018 | 175984 | 31.172 | 45163 | 1722 | 1.414 | -- |
| 2 | 3.882 | 388568 | 68.828 | 39760 | 4046 | 1.227 | 16.735 |
| 总计 | | 564552 | 100.000 | 84923 | | | |



SMF-4036

<样品信息>

色谱柱 :XB-C18(50mm*4.6mm,5μm) 流速:1.5ml/min
 柱温:30°C 波长:231nm
 数据文件名: RC\$SMF-4036 - 10-12/31-558-2 - zzp-2024030121p-cq12y-rcqx-pH7.0SDSjz-jf50z-JX-P4.lcd
 方法文件名: RC\$SMF-4036 - SMF-4036-rcqx-FX280.lcm
 批处理文件名: RC\$SMF-4036 - SMF-4036-20250318-FX280.lcb
 样品瓶号: 1-35
 进样体积: 50 μl 版本号:6.115
 进样时间: 2025/03/18 15:54:20 实验者: xiexinhui
 处理时间 (V2): 2025/03/19 08:36:41 处理者:xiexinhui
 仪器型号:SHIMADZU LC-2050C(FX280)

<色谱图>

mV

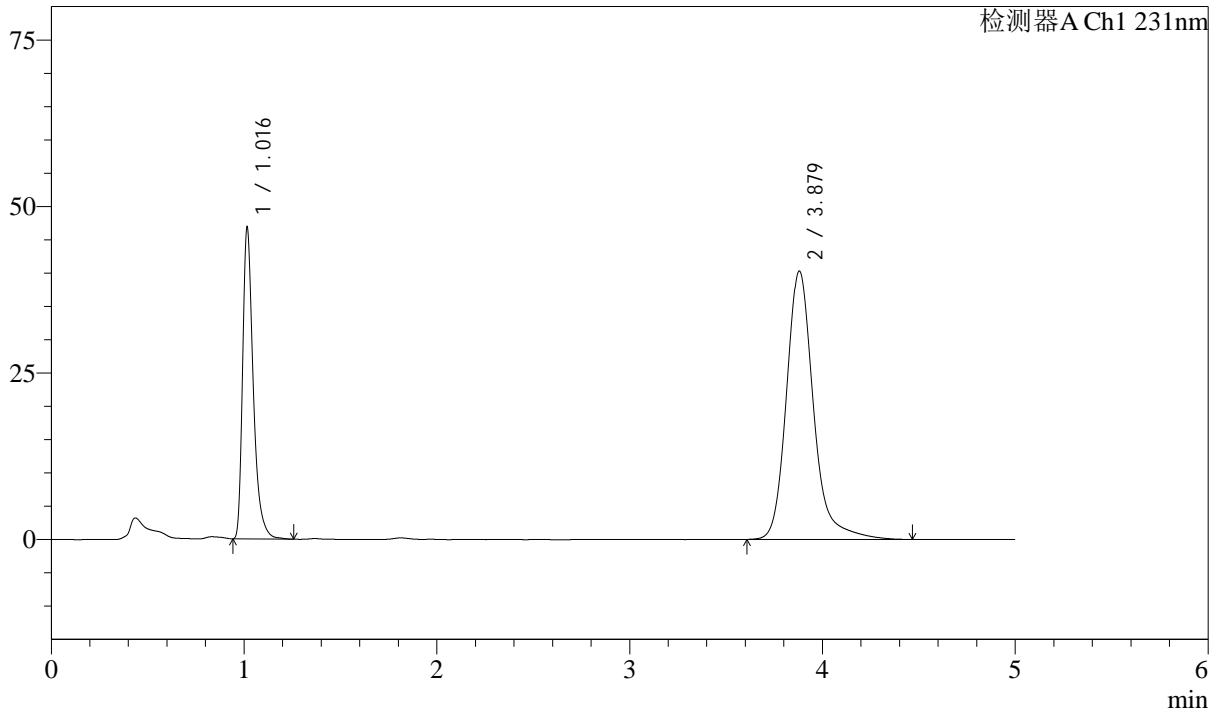

<峰表>

检测器A Ch1 231nm

| 峰号 | 保留时间 | 面积 | 面积% | 高度 | 理论塔板数(USP) | 拖尾因子 | 分离度(USP) |
|----|-------|--------|---------|-------|------------|-------|----------|
| 1 | 1.016 | 179804 | 31.418 | 46502 | 1721 | 1.407 | -- |
| 2 | 3.879 | 392492 | 68.582 | 40293 | 4051 | 1.224 | 16.759 |
| 总计 | | 572296 | 100.000 | 86795 | | | |



SMF-4036

<样品信息>

色谱柱 :XB-C18(50mm*4.6mm,5μm) 流速:1.5ml/min
 柱温:30°C 波长:231nm
 数据文件名: RC\$SMF-4036 - 10-12/31-559-2 - zzp-2024030121p-cq12y-rcqx-pH7.0SDSjz-jf50z-JX-P5.lcd
 方法文件名: RC\$SMF-4036 - SMF-4036-rcqx-FX280.lcm
 批处理文件名: RC\$SMF-4036 - SMF-4036-20250318-FX280.lcb
 样品瓶号: 1-44
 进样体积: 50 μl 版本号:6.115
 进样时间: 2025/03/18 15:59:46 实验者: xiexinhui
 处理时间 (V2) : 2025/03/19 08:36:44 处理者:xiexinhui
 仪器型号:SHIMADZU LC-2050C(FX280)

<色谱图>

mV

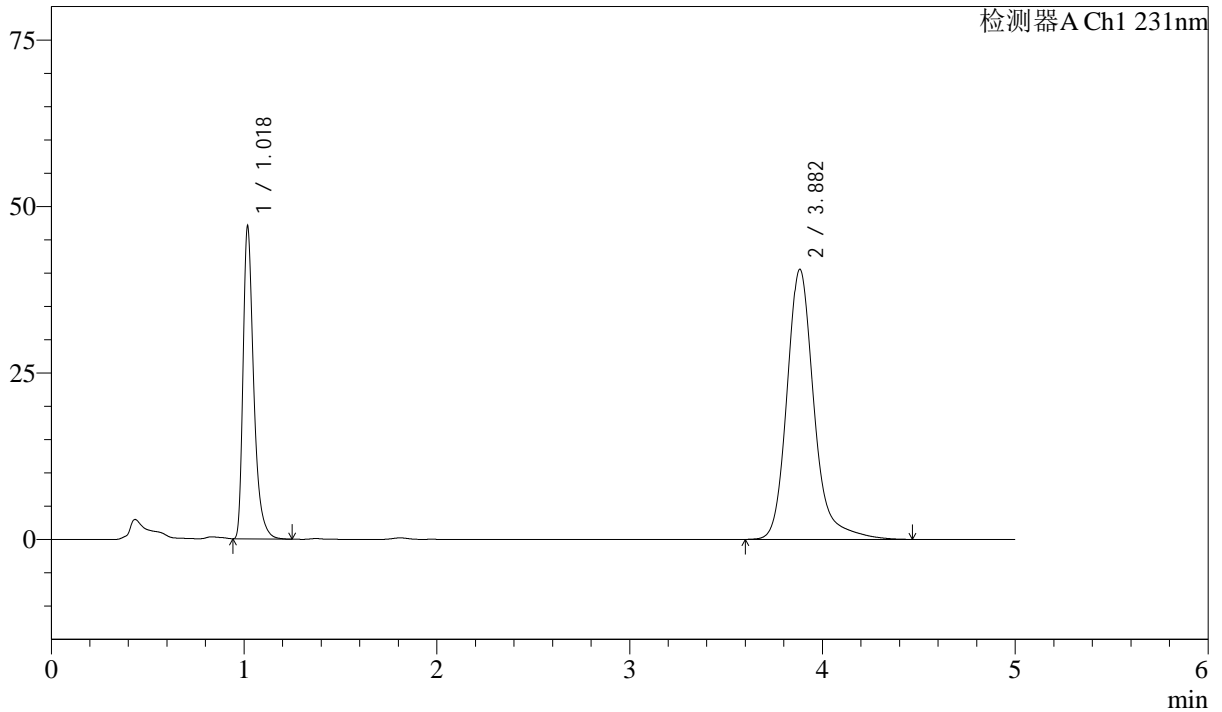

<峰表>

检测器A Ch1 231nm

| 峰号 | 保留时间 | 面积 | 面积% | 高度 | 理论塔板数(USP) | 拖尾因子 | 分离度(USP) |
|----|-------|--------|---------|-------|------------|-------|----------|
| 1 | 1.018 | 180719 | 31.366 | 46323 | 1720 | 1.415 | -- |
| 2 | 3.882 | 395448 | 68.634 | 40537 | 4052 | 1.225 | 16.742 |
| 总计 | | 576166 | 100.000 | 86860 | | | |



SMF-4036

<样品信息>

色谱柱 :XB-C18(50mm*4.6mm,5μm) 流速:1.5ml/min
 柱温:30°C 波长:231nm
 数据文件名: RC\$SMF-4036 - 10-12/31-560-2 - zzp-2024030121p-cq12y-rcqx-pH7.0SDSjz-jf50z-JX-P6.lcd
 方法文件名: RC\$SMF-4036 - SMF-4036-rcqx-FX280.lcm
 批处理文件名: RC\$SMF-4036 - SMF-4036-20250318-FX280.lcb
 样品瓶号: 1-53
 进样体积: 50 μl 版本号:6.115
 进样时间: 2025/03/18 16:05:11 实验者: xiexinhui
 处理时间 (V2) : 2025/03/19 08:36:46 处理者:xiexinhui
 仪器型号:SHIMADZU LC-2050C(FX280)

<色谱图>

mV

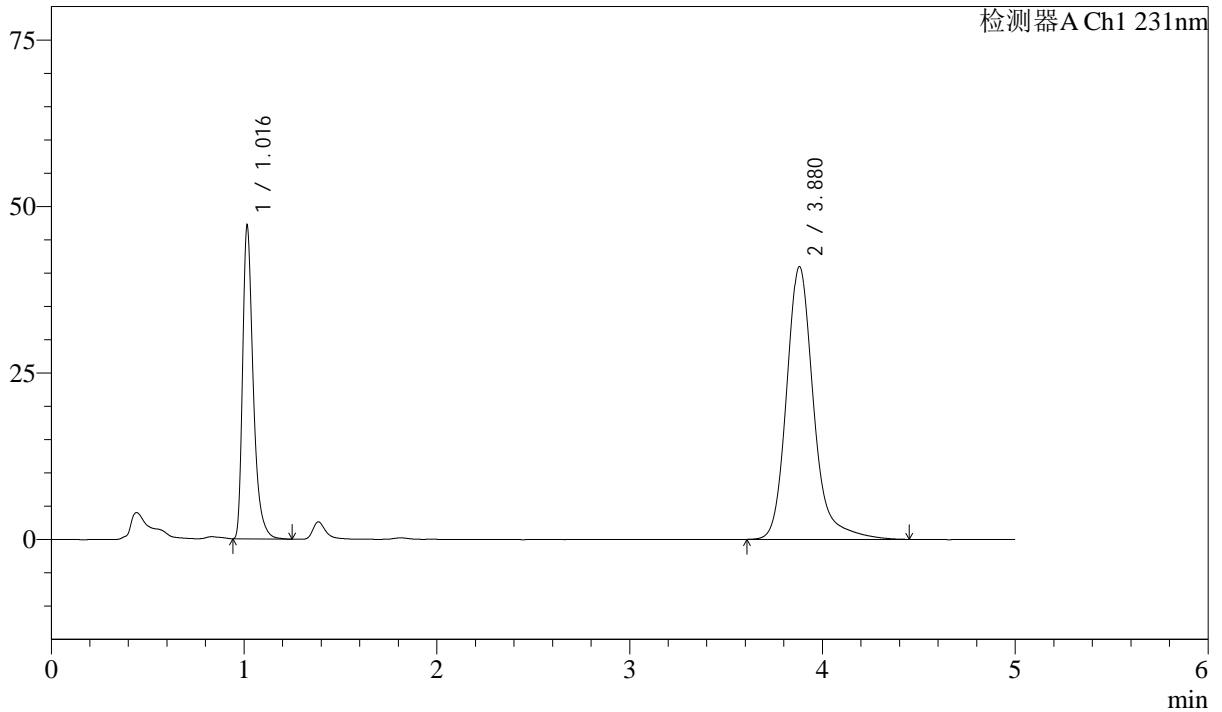

<峰表>

检测器A Ch1 231nm

| 峰号 | 保留时间 | 面积 | 面积% | 高度 | 理论塔板数(USP) | 拖尾因子 | 分离度(USP) |
|----|-------|--------|---------|-------|------------|-------|----------|
| 1 | 1.016 | 180488 | 31.166 | 46763 | 1725 | 1.406 | -- |
| 2 | 3.880 | 398635 | 68.834 | 40956 | 4056 | 1.223 | 16.773 |
| 总计 | | 579122 | 100.000 | 87719 | | | |



SMF-4036

<样品信息>

色谱柱 :XB-C18(50mm*4.6mm,5μm) 流速:1.5ml/min
 柱温:30°C 波长:231nm
 数据文件名: RC\$SMF-4036 - 10-12/31-561-2 - zzp-2024030121p-cq12y-rcqx-pH7.0SDSjz-jf50z-dz2-1.lcd
 方法文件名: RC\$SMF-4036 - SMF-4036-rcqx-FX280.lcm
 批处理文件名: RC\$SMF-4036 - SMF-4036-20250318-FX280.lcb
 样品瓶号: 1-27
 进样体积: 50 μl 版本号:6.115
 进样时间: 2025/03/18 16:10:37 实验者: xiexinhui
 处理时间 (V2) : 2025/03/19 08:36:48 处理者:xiexinhui
 仪器型号:SHIMADZU LC-2050C(FX280)

<色谱图>

mV

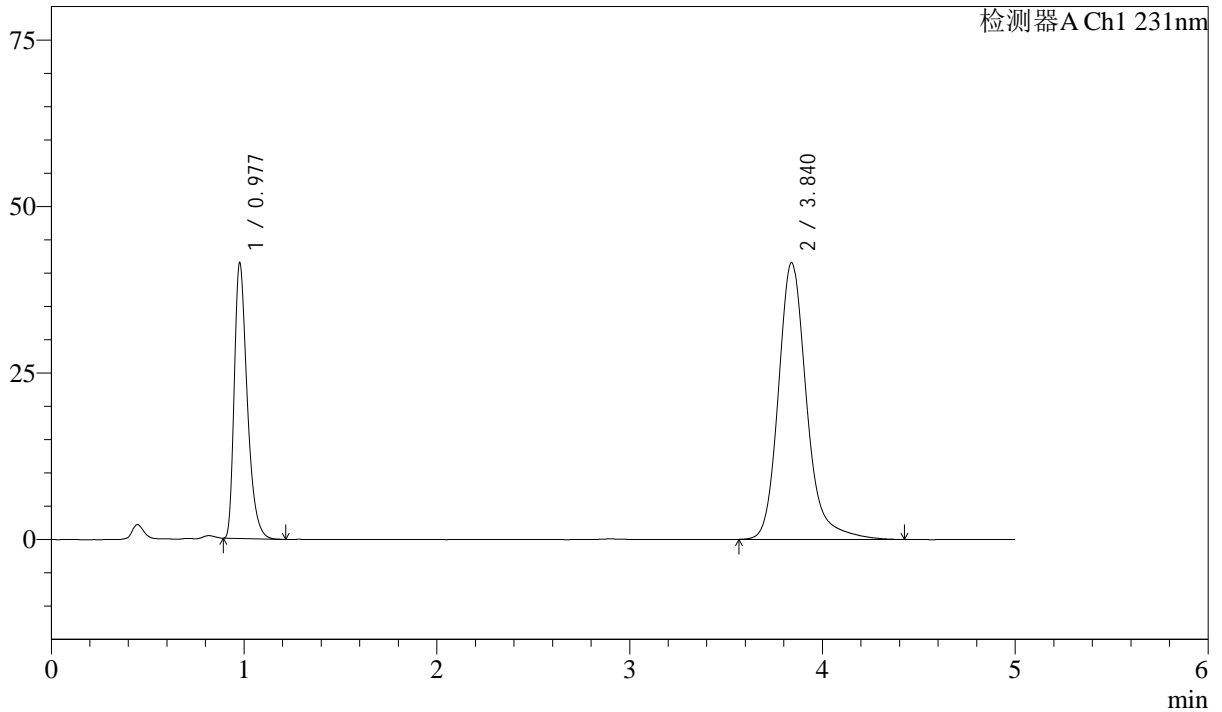

<峰表>

检测器A Ch1 231nm

| 峰号 | 保留时间 | 面积 | 面积% | 高度 | 理论塔板数(USP) | 拖尾因子 | 分离度(USP) |
|----|-------|--------|---------|-------|------------|-------|----------|
| 1 | 0.977 | 193470 | 31.492 | 41169 | 1041 | 1.392 | -- |
| 2 | 3.840 | 420884 | 68.508 | 41542 | 3638 | 1.213 | 15.238 |
| 总计 | | 614354 | 100.000 | 82711 | | | |



SMF-4036

<样品信息>

色谱柱 :XB-C18(50mm*4.6mm,5μm) 流速:1.5ml/min
 柱温:30°C 波长:231nm
 数据文件名: RC\$SMF-4036 - 10-12/31-562-2 - zzp-2024030121p-cq12y-rcqx-pH7.0SDSjz-jf50z-dz2-2.lcd
 方法文件名: RC\$SMF-4036 - SMF-4036-rcqx-FX280.lcm
 批处理文件名: RC\$SMF-4036 - SMF-4036-20250318-FX280.lcb
 样品瓶号: 1-27
 进样体积: 50 μl 版本号:6.115
 进样时间: 2025/03/18 16:16:02 实验者: xiexinhui
 处理时间 (V2) : 2025/03/19 08:36:50 处理者:xiexinhui
 仪器型号:SHIMADZU LC-2050C(FX280)

<色谱图>

mV

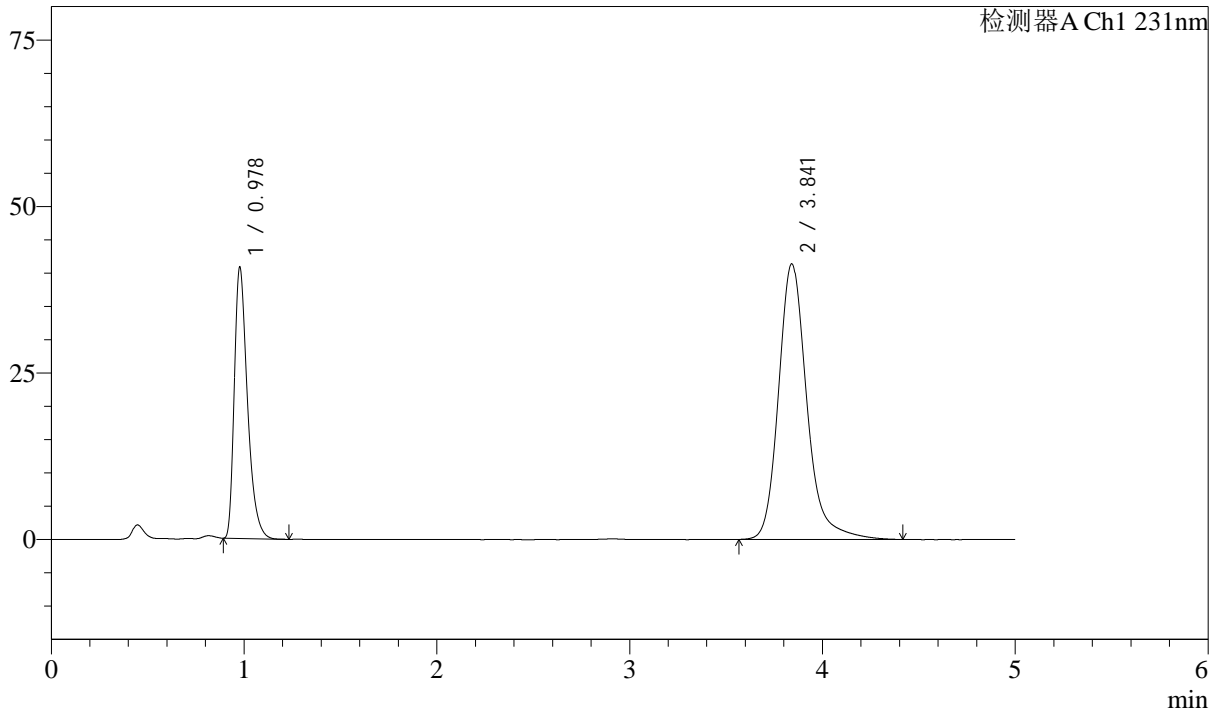

<峰表>

检测器A Ch1 231nm

| 峰号 | 保留时间 | 面积 | 面积% | 高度 | 理论塔板数(USP) | 拖尾因子 | 分离度(USP) |
|----|-------|--------|---------|-------|------------|-------|----------|
| 1 | 0.978 | 193606 | 31.515 | 40569 | 1013 | 1.409 | -- |
| 2 | 3.841 | 420730 | 68.485 | 41329 | 3596 | 1.217 | 15.109 |
| 总计 | | 614336 | 100.000 | 81898 | | | |



SMF-4036

<样品信息>

色谱柱 :XB-C18(50mm*4.6mm,5μm) 流速:1.5ml/min
 柱温:30°C 波长:231nm
 数据文件名: RC\$SMF-4036 - 10-12/31-563-2 - zzp-2024030221p-cq12y-rcqx-pH7.0SDSjz-jf50z-rj.lcd
 方法文件名: RC\$SMF-4036 - SMF-4036-rcqx-FX280.lcm
 批处理文件名: RC\$SMF-4036 - SMF-4036-20250318-FX280.lcb
 样品瓶号: 2-9
 进样体积: 50 μl 版本号:6.115
 进样时间: 2025/03/18 16:21:28 实验者: xiexinhui
 处理时间 (V2): 2025/03/19 08:36:53 处理者:xiexinhui
 仪器型号:SHIMADZU LC-2050C(FX280)

<色谱图>

mV

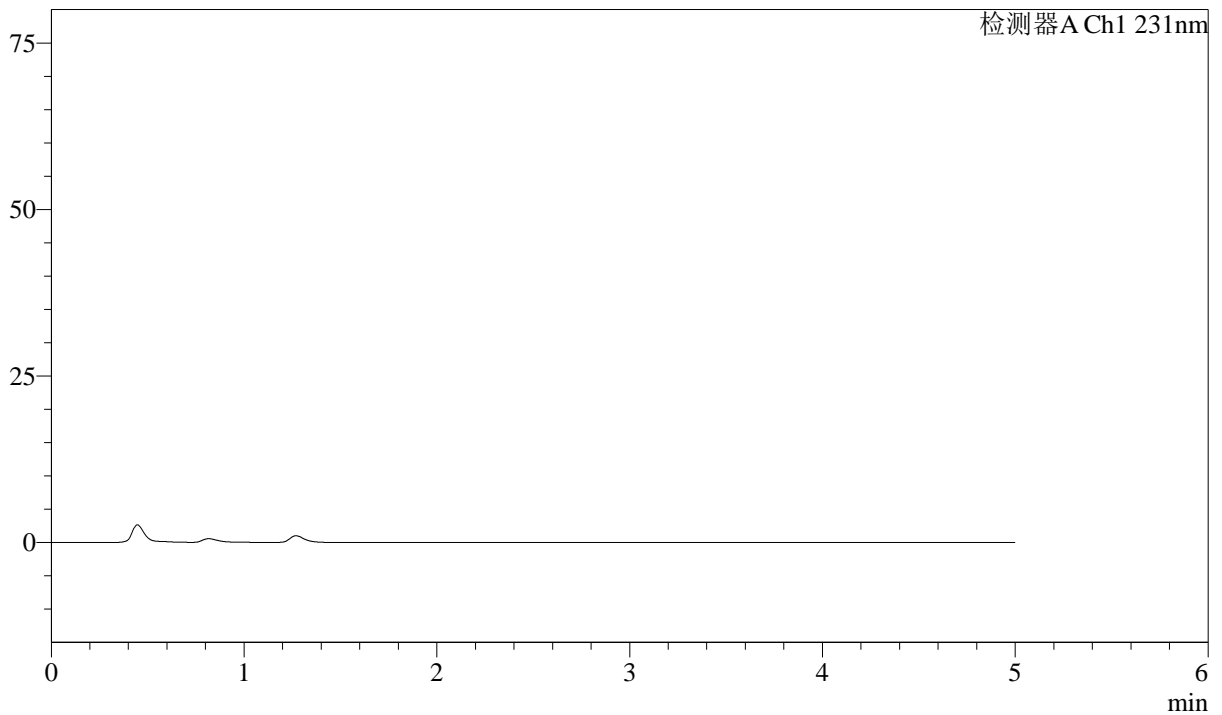

<峰表>

检测器A Ch1 231nm

| 峰号 | 保留时间 | 面积 | 面积% | 高度 | 理论塔板数(USP) | 拖尾因子 | 分离度(USP) |
|----|------|----|-----|----|------------|------|----------|
| 总计 | | | | | | | |



SMF-4036

<样品信息>

色谱柱 :XB-C18(50mm*4.6mm,5μm) 流速:1.5ml/min
 柱温:30°C 波长:231nm
 数据文件名: RC\$SMF-4036 - 10-12/31-564-2 - zzp-2024030221p-cq12y-rcqx-pH7.0SDSjz-jf50z-dz1-1.lcd
 方法文件名: RC\$SMF-4036 - SMF-4036-rcqx-FX280.lcm
 批处理文件名: RC\$SMF-4036 - SMF-4036-20250318-FX280.lcb
 样品瓶号: 2-18
 进样体积: 50 μl 版本号:6.115
 进样时间: 2025/03/18 16:26:55 实验者: xiexinhui
 处理时间 (V2): 2025/03/19 08:36:55 处理者:xiexinhui
 仪器型号:SHIMADZU LC-2050C(FX280)

<色谱图>

mV

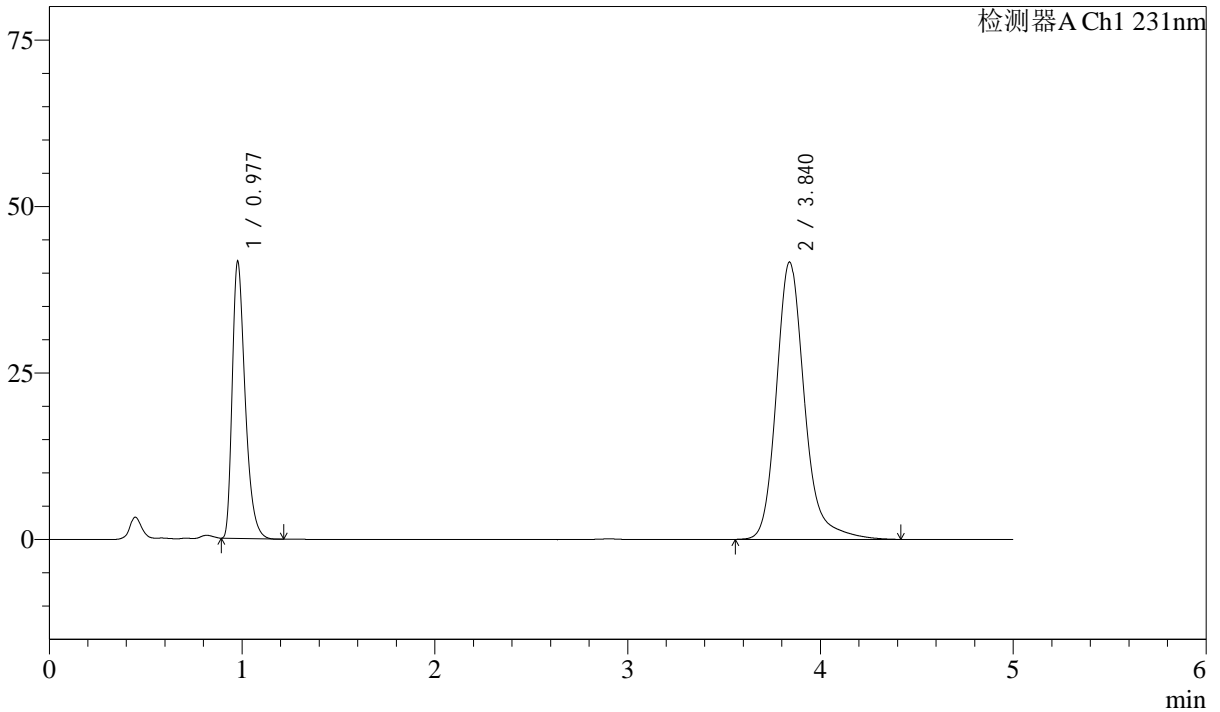

<峰表>

检测器A Ch1 231nm

| 峰号 | 保留时间 | 面积 | 面积% | 高度 | 理论塔板数(USP) | 拖尾因子 | 分离度(USP) |
|----|-------|--------|---------|-------|------------|-------|----------|
| 1 | 0.977 | 193633 | 31.505 | 41350 | 1046 | 1.385 | -- |
| 2 | 3.840 | 420979 | 68.495 | 41629 | 3648 | 1.211 | 15.264 |
| 总计 | | 614612 | 100.000 | 82979 | | | |



SMF-4036

<样品信息>

色谱柱 :XB-C18(50mm*4.6mm,5μm) 流速:1.5ml/min
 柱温:30°C 波长:231nm
 数据文件名: RC\$SMF-4036 - 10-12/31-565-2 - zzp-2024030221p-cq12y-rcqx-pH7.0SDSjz-jf50z-dz1-2.lcd
 方法文件名: RC\$SMF-4036 - SMF-4036-rcqx-FX280.lcm
 批处理文件名: RC\$SMF-4036 - SMF-4036-20250318-FX280.lcb
 样品瓶号: 2-18
 进样体积: 50 μl 版本号:6.115
 进样时间: 2025/03/18 16:32:21 实验者: xiexinhui
 处理时间 (V2): 2025/03/19 08:36:57 处理者:xiexinhui
 仪器型号:SHIMADZU LC-2050C(FX280)

<色谱图>

mV

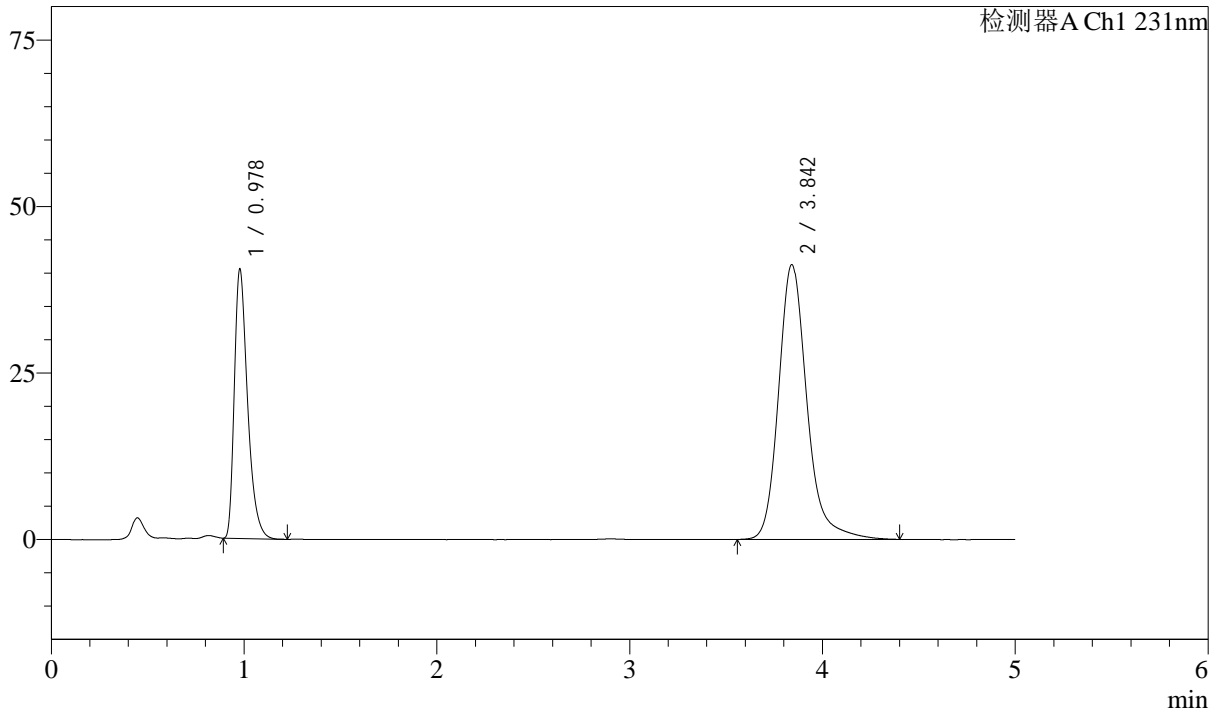

<峰表>

检测器A Ch1 231nm

| 峰号 | 保留时间 | 面积 | 面积% | 高度 | 理论塔板数(USP) | 拖尾因子 | 分离度(USP) |
|----|-------|--------|---------|-------|------------|-------|----------|
| 1 | 0.978 | 193538 | 31.521 | 40304 | 1000 | 1.411 | -- |
| 2 | 3.842 | 420453 | 68.479 | 41212 | 3585 | 1.216 | 15.058 |
| 总计 | | 613991 | 100.000 | 81516 | | | |



SMF-4036

<样品信息>

色谱柱 :XB-C18(50mm*4.6mm,5μm) 流速:1.5ml/min
 柱温:30°C 波长:231nm
 数据文件名: RC\$SMF-4036 - 10-12/31-566-2 - zzp-2024030221p-cq12y-rcqx-pH7.0SDSjz-jf50z-dz1-3.lcd
 方法文件名: RC\$SMF-4036 - SMF-4036-rcqx-FX280.lcm
 批处理文件名: RC\$SMF-4036 - SMF-4036-20250318-FX280.lcb
 样品瓶号: 2-18
 进样体积: 50 μl 版本号:6.115
 进样时间: 2025/03/18 16:37:48 实验者: xiexinhui
 处理时间 (V2) : 2025/03/19 08:36:59 处理者:xiexinhui
 仪器型号:SHIMADZU LC-2050C(FX280)

<色谱图>

mV

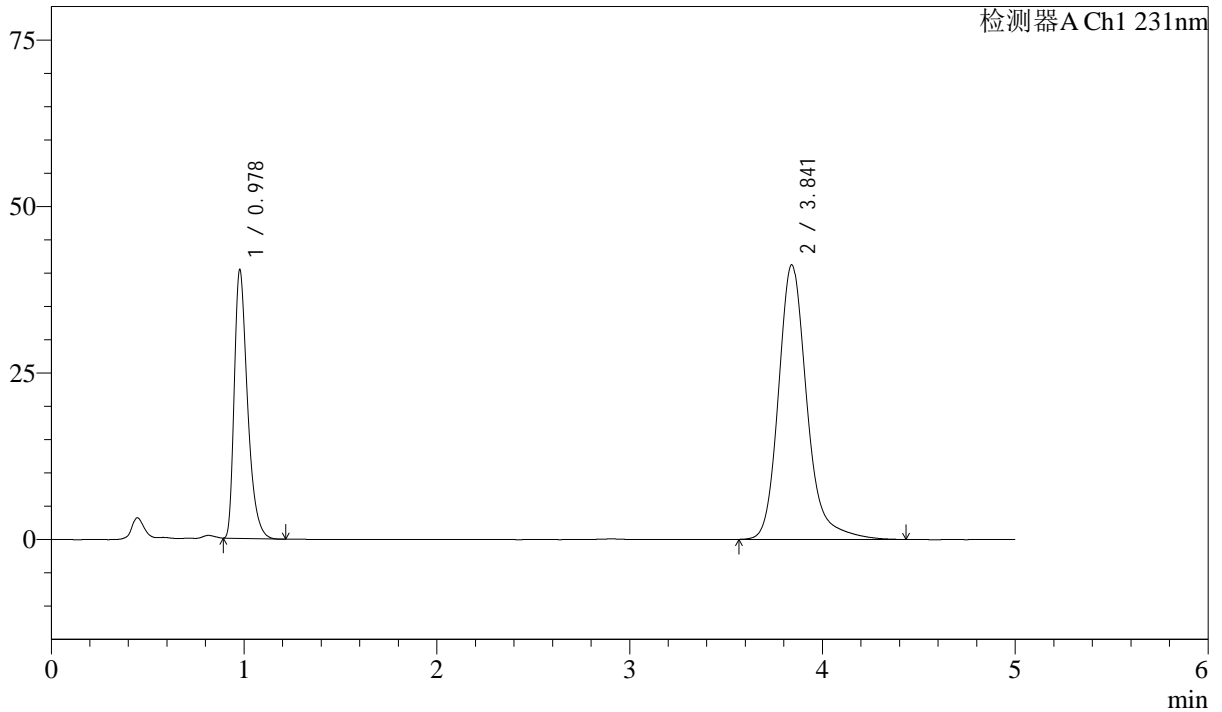

<峰表>

检测器A Ch1 231nm

| 峰号 | 保留时间 | 面积 | 面积% | 高度 | 理论塔板数(USP) | 拖尾因子 | 分离度(USP) |
|----|-------|--------|---------|-------|------------|-------|----------|
| 1 | 0.978 | 193123 | 31.456 | 40181 | 998 | 1.414 | -- |
| 2 | 3.841 | 420832 | 68.544 | 41193 | 3581 | 1.221 | 15.051 |
| 总计 | | 613955 | 100.000 | 81374 | | | |



SMF-4036

<样品信息>

色谱柱 :XB-C18(50mm*4.6mm,5μm) 流速:1.5ml/min
 柱温:30°C 波长:231nm
 数据文件名: RC\$SMF-4036 - 10-12/31-567-2 - zzp-2024030221p-cq12y-rcqx-pH7.0SDSjz-jf50z-dz1-4.lcd
 方法文件名: RC\$SMF-4036 - SMF-4036-rcqx-FX280.lcm
 批处理文件名: RC\$SMF-4036 - SMF-4036-20250318-FX280.lcb
 样品瓶号: 2-18
 进样体积: 50 μl 版本号:6.115
 进样时间: 2025/03/18 16:43:15 实验者: xiexinhui
 处理时间 (V2) : 2025/03/19 08:37:02 处理者:xiexinhui
 仪器型号:SHIMADZU LC-2050C(FX280)

<色谱图>

mV

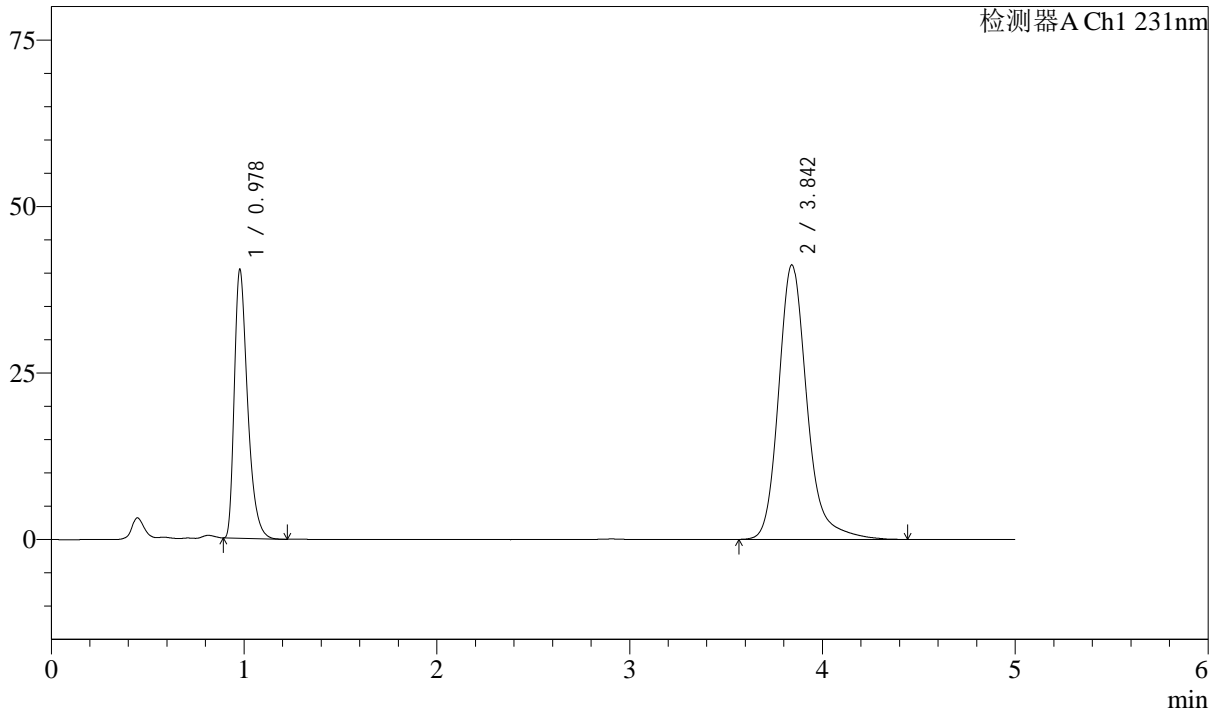

<峰表>

检测器A Ch1 231nm

| 峰号 | 保留时间 | 面积 | 面积% | 高度 | 理论塔板数(USP) | 拖尾因子 | 分离度(USP) |
|----|-------|--------|---------|-------|------------|-------|----------|
| 1 | 0.978 | 193368 | 31.494 | 40240 | 1000 | 1.411 | -- |
| 2 | 3.842 | 420606 | 68.506 | 41162 | 3582 | 1.220 | 15.054 |
| 总计 | | 613974 | 100.000 | 81403 | | | |



SMF-4036

<样品信息>

色谱柱 :XB-C18(50mm*4.6mm,5μm) 流速:1.5ml/min
 柱温:30°C 波长:231nm
 数据文件名: RC\$SMF-4036 - 10-12/31-568-2 - zzp-2024030221p-cq12y-rcqx-pH7.0SDSjz-jf50z-dz1-5.lcd
 方法文件名: RC\$SMF-4036 - SMF-4036-rcqx-FX280.lcm
 批处理文件名: RC\$SMF-4036 - SMF-4036-20250318-FX280.lcb
 样品瓶号: 2-18
 进样体积: 50 μl 版本号:6.115
 进样时间: 2025/03/18 16:48:42 实验者: xiexinhui
 处理时间 (V2) : 2025/03/19 08:37:04 处理者:xiexinhui
 仪器型号:SHIMADZU LC-2050C(FX280)

<色谱图>

mV

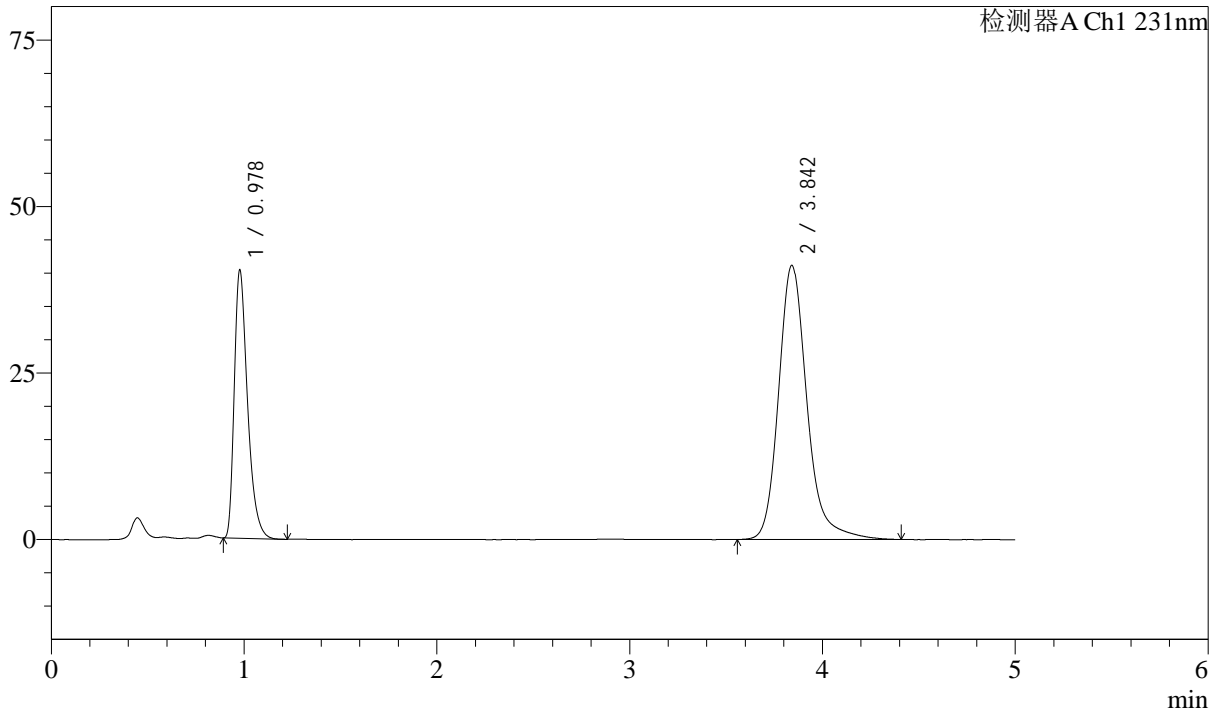

<峰表>

检测器A Ch1 231nm

| 峰号 | 保留时间 | 面积 | 面积% | 高度 | 理论塔板数(USP) | 拖尾因子 | 分离度(USP) |
|----|-------|--------|---------|-------|------------|-------|----------|
| 1 | 0.978 | 193007 | 31.510 | 40133 | 997 | 1.414 | -- |
| 2 | 3.842 | 419524 | 68.490 | 41096 | 3583 | 1.217 | 15.052 |
| 总计 | | 612531 | 100.000 | 81229 | | | |



SMF-4036

<样品信息>

色谱柱 :XB-C18(50mm*4.6mm,5μm) 流速:1.5ml/min
 柱温:30°C 波长:231nm
 数据文件名: RC\$SMF-4036 - 10-12/31-569-2 - zzp-2024030221p-cq12y-rcqx-pH7.0SDSjz-jf50z-5min-P1.lcd
 方法文件名: RC\$SMF-4036 - SMF-4036-rcqx-FX280.lcm
 批处理文件名: RC\$SMF-4036 - SMF-4036-20250318-FX280.lcb
 样品瓶号: 2-1
 进样体积: 50 μl 版本号:6.115
 进样时间: 2025/03/18 16:54:08 实验者: xiexinhui
 处理时间 (V2): 2025/03/19 08:37:06 处理者:xiexinhui
 仪器型号:SHIMADZU LC-2050C(FX280)

<色谱图>

mV

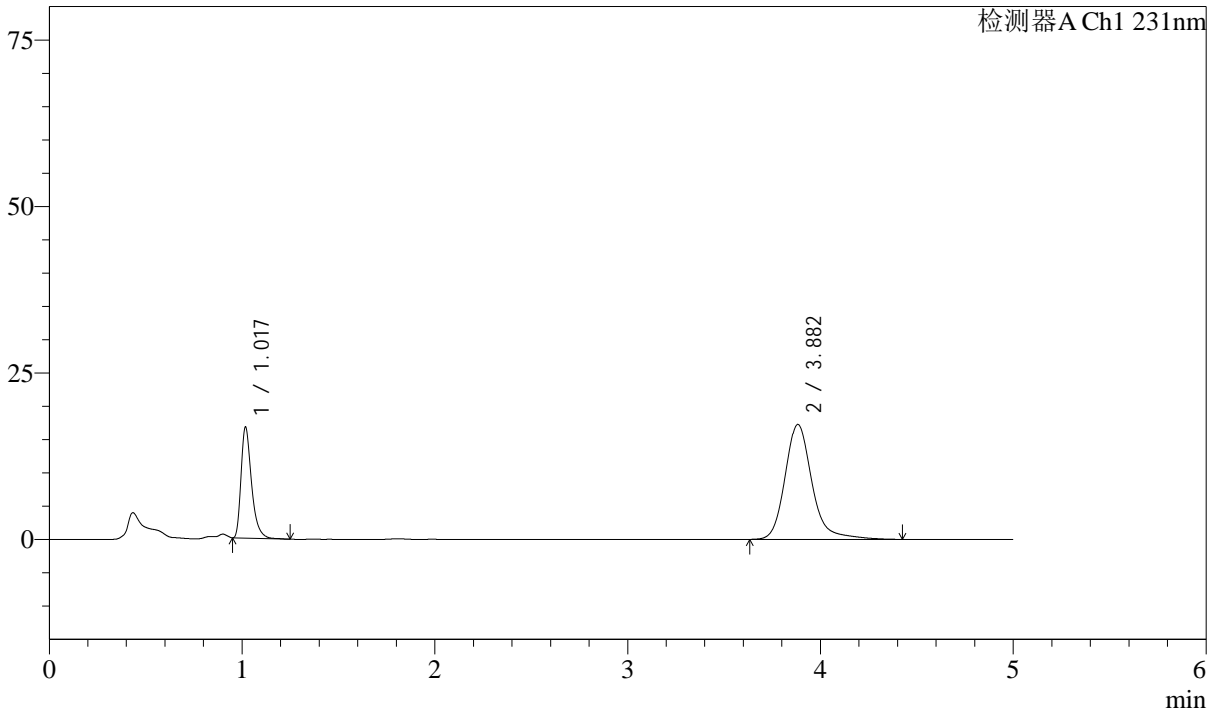

<峰表>

检测器A Ch1 231nm

| 峰号 | 保留时间 | 面积 | 面积% | 高度 | 理论塔板数(USP) | 拖尾因子 | 分离度(USP) |
|----|-------|--------|---------|-------|------------|-------|----------|
| 1 | 1.017 | 63364 | 27.426 | 16415 | 1746 | 1.402 | -- |
| 2 | 3.882 | 167674 | 72.574 | 17250 | 4059 | 1.221 | 16.795 |
| 总计 | | 231038 | 100.000 | 33665 | | | |



SMF-4036

<样品信息>

色谱柱 :XB-C18(50mm*4.6mm,5μm) 流速:1.5ml/min
 柱温:30°C 波长:231nm
 数据文件名: RC\$SMF-4036 - 10-12/31-570-2 - zzp-2024030221p-cq12y-rcqx-pH7.0SDSjz-jf50z-5min-P2.lcd
 方法文件名: RC\$SMF-4036 - SMF-4036-rcqx-FX280.lcm
 批处理文件名: RC\$SMF-4036 - SMF-4036-20250318-FX280.lcb
 样品瓶号: 2-10
 进样体积: 50 μl 版本号:6.115
 进样时间: 2025/03/18 16:59:34 实验者: xiexinhui
 处理时间 (V2): 2025/03/19 08:37:09 处理者:xiexinhui
 仪器型号:SHIMADZU LC-2050C(FX280)

<色谱图>

mV

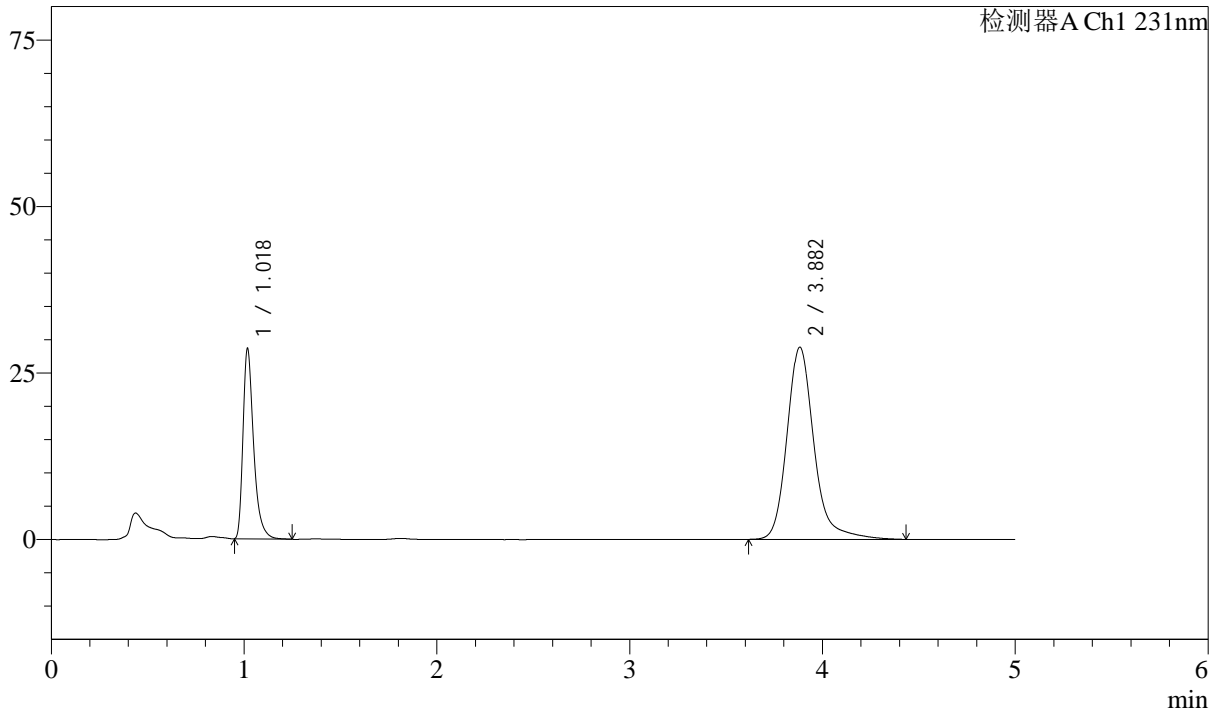

<峰表>

检测器A Ch1 231nm

| 峰号 | 保留时间 | 面积 | 面积% | 高度 | 理论塔板数(USP) | 拖尾因子 | 分离度(USP) |
|----|-------|--------|---------|-------|------------|-------|----------|
| 1 | 1.018 | 109963 | 28.141 | 28139 | 1726 | 1.415 | -- |
| 2 | 3.882 | 280793 | 71.859 | 28849 | 4056 | 1.223 | 16.760 |
| 总计 | | 390756 | 100.000 | 56988 | | | |



SMF-4036

<样品信息>

色谱柱 :XB-C18(50mm*4.6mm,5μm) 流速:1.5ml/min
 柱温:30°C 波长:231nm
 数据文件名: RC\$SMF-4036 - 10-12/31-571-2 - zzp-2024030221p-cq12y-rcqx-pH7.0SDSjz-jf50z-5min-P3.lcd
 方法文件名: RC\$SMF-4036 - SMF-4036-rcqx-FX280.lcm
 批处理文件名: RC\$SMF-4036 - SMF-4036-20250318-FX280.lcb
 样品瓶号: 2-19
 进样体积: 50 μl 版本号:6.115
 进样时间: 2025/03/18 17:05:00 实验者: xiexinhui
 处理时间 (V2) : 2025/03/19 08:37:11 处理者:xiexinhui
 仪器型号:SHIMADZU LC-2050C(FX280)

<色谱图>

mV

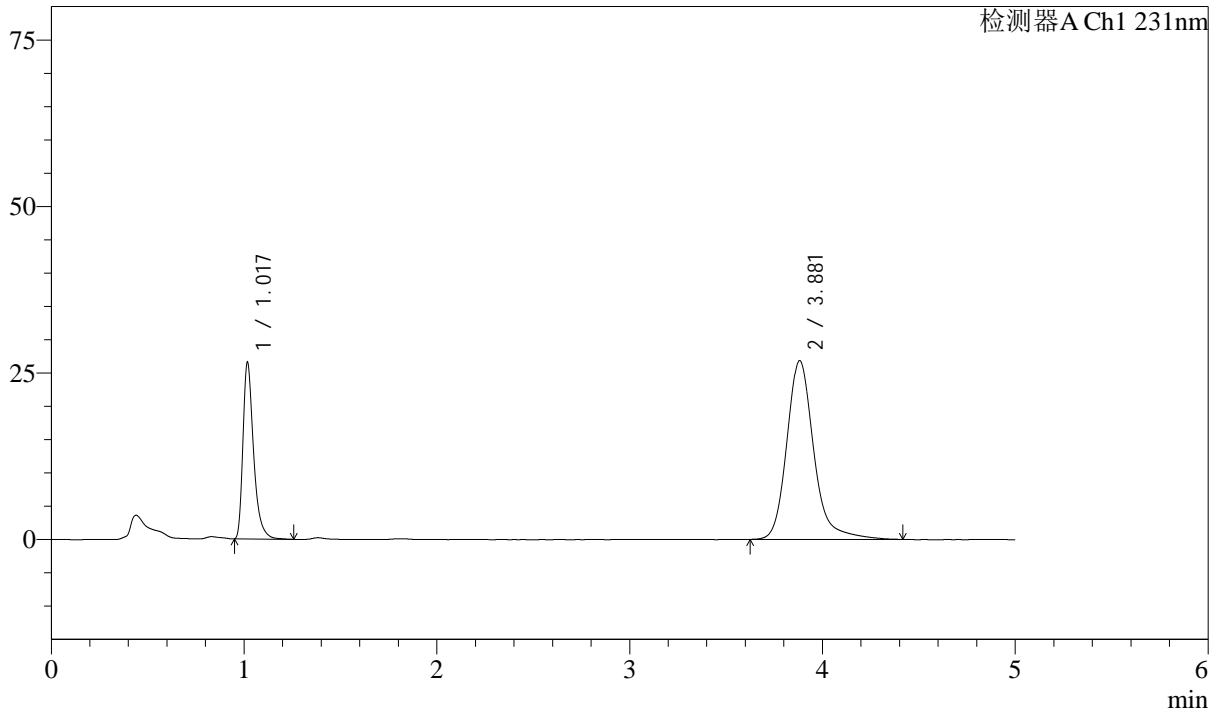

<峰表>

检测器A Ch1 231nm

| 峰号 | 保留时间 | 面积 | 面积% | 高度 | 理论塔板数(USP) | 拖尾因子 | 分离度(USP) |
|----|-------|--------|---------|-------|------------|-------|----------|
| 1 | 1.017 | 101960 | 28.095 | 26140 | 1727 | 1.414 | -- |
| 2 | 3.881 | 260949 | 71.905 | 26830 | 4051 | 1.223 | 16.756 |
| 总计 | | 362910 | 100.000 | 52970 | | | |



SMF-4036

<样品信息>

色谱柱 :XB-C18(50mm*4.6mm,5μm) 流速:1.5ml/min
 柱温:30°C 波长:231nm
 数据文件名: RC\$SMF-4036 - 10-12/31-572-2 - zzp-2024030221p-cq12y-rcqx-pH7.0SDSjz-jf50z-5min-P4.lcd
 方法文件名: RC\$SMF-4036 - SMF-4036-rcqx-FX280.lcm
 批处理文件名: RC\$SMF-4036 - SMF-4036-20250318-FX280.lcb
 样品瓶号: 2-28
 进样体积: 50 μl 版本号:6.115
 进样时间: 2025/03/18 17:10:25 实验者: xiexinhui
 处理时间 (V2): 2025/03/19 08:37:13 处理者:xiexinhui
 仪器型号:SHIMADZU LC-2050C(FX280)

<色谱图>

mV

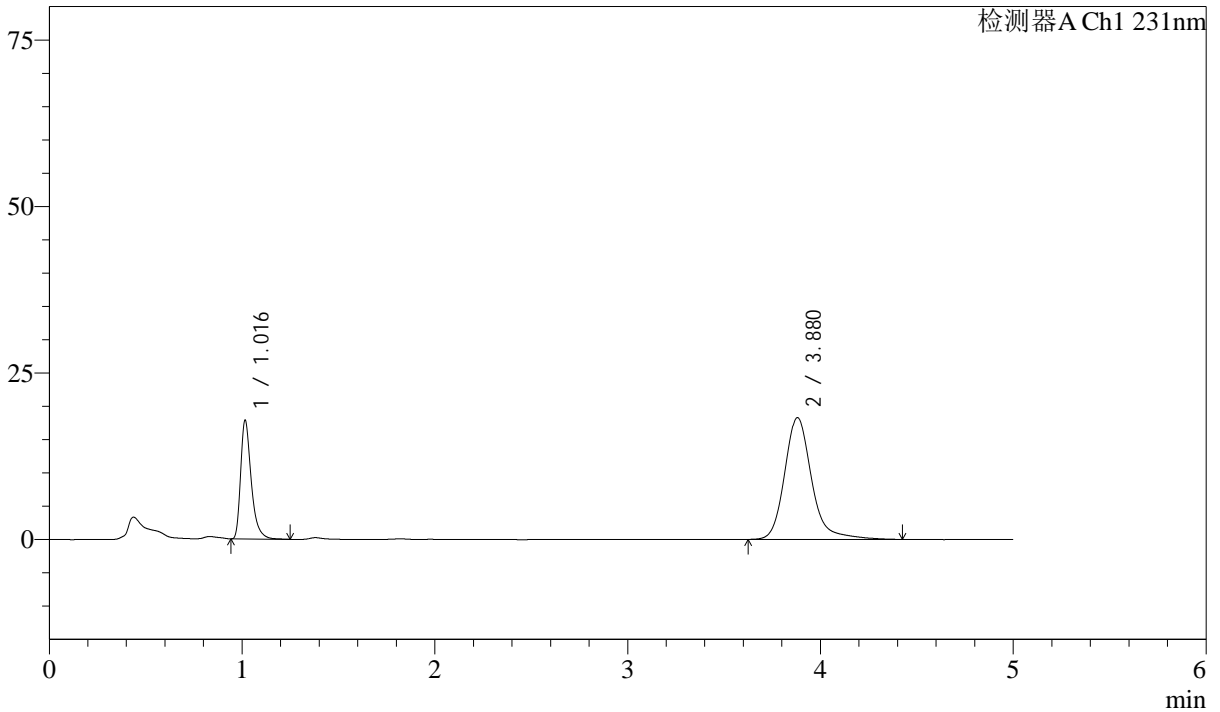

<峰表>

检测器A Ch1 231nm

| 峰号 | 保留时间 | 面积 | 面积% | 高度 | 理论塔板数(USP) | 拖尾因子 | 分离度(USP) |
|----|-------|--------|---------|-------|------------|-------|----------|
| 1 | 1.016 | 68387 | 27.789 | 17753 | 1730 | 1.402 | -- |
| 2 | 3.880 | 177710 | 72.211 | 18282 | 4057 | 1.220 | 16.782 |
| 总计 | | 246096 | 100.000 | 36035 | | | |



SMF-4036

<样品信息>

色谱柱 :XB-C18(50mm*4.6mm,5μm) 流速:1.5ml/min
 柱温:30°C 波长:231nm
 数据文件名: RC\$SMF-4036 - 10-12/31-573-2 - zzp-2024030221p-cq12y-rcqx-pH7.0SDSjz-jf50z-5min-P5.lcd
 方法文件名: RC\$SMF-4036 - SMF-4036-rcqx-FX280.lcm
 批处理文件名: RC\$SMF-4036 - SMF-4036-20250318-FX280.lcb
 样品瓶号: 2-37
 进样体积: 50 μl 版本号:6.115
 进样时间: 2025/03/18 17:15:51 实验者: xiexinhui
 处理时间 (V2) : 2025/03/19 08:37:16 处理者:xiexinhui
 仪器型号:SHIMADZU LC-2050C(FX280)

<色谱图>

mV

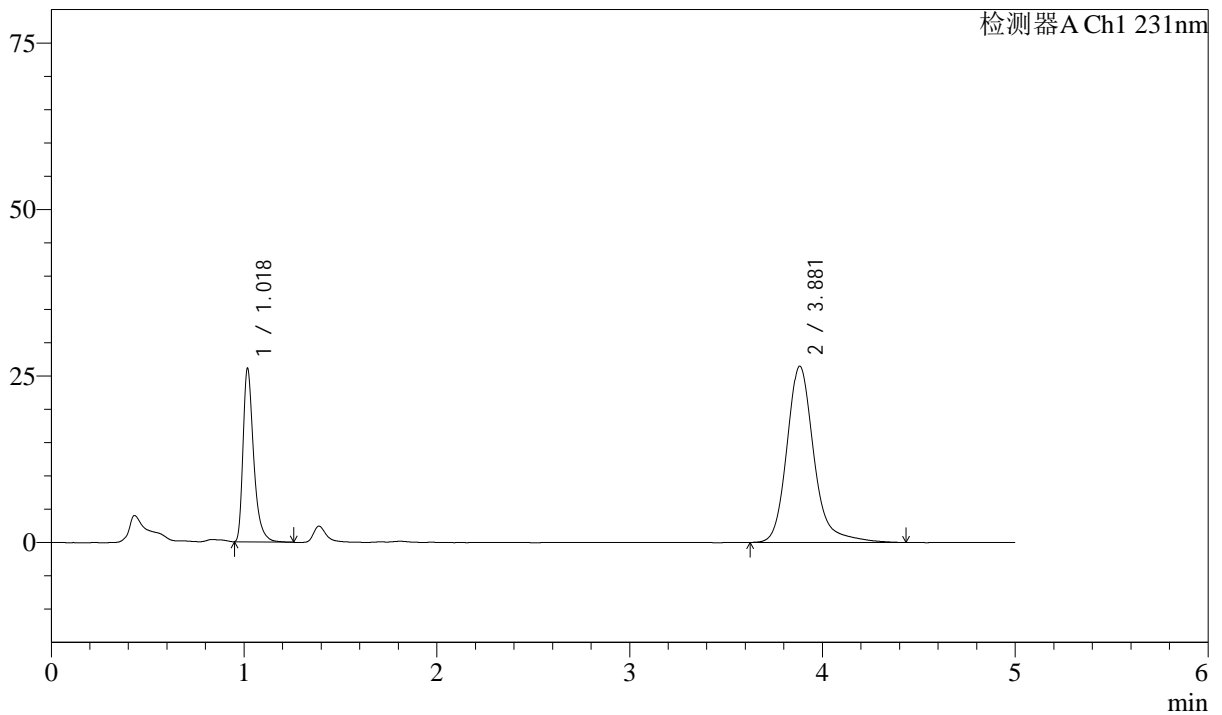

<峰表>

检测器A Ch1 231nm

| 峰号 | 保留时间 | 面积 | 面积% | 高度 | 理论塔板数(USP) | 拖尾因子 | 分离度(USP) |
|----|-------|--------|---------|-------|------------|-------|----------|
| 1 | 1.018 | 100037 | 27.966 | 25676 | 1730 | 1.415 | -- |
| 2 | 3.881 | 257669 | 72.034 | 26464 | 4056 | 1.220 | 16.764 |
| 总计 | | 357706 | 100.000 | 52140 | | | |



SMF-4036

<样品信息>

色谱柱 :XB-C18(50mm*4.6mm,5μm) 流速:1.5ml/min
 柱温:30°C 波长:231nm
 数据文件名: RC\$SMF-4036 - 10-12/31-574-2 - zzp-2024030221p-cq12y-rcqx-pH7.0SDSjz-jf50z-5min-P6.lcd
 方法文件名: RC\$SMF-4036 - SMF-4036-rcqx-FX280.lcm
 批处理文件名: RC\$SMF-4036 - SMF-4036-20250318-FX280.lcb
 样品瓶号: 2-46
 进样体积: 50 μl 版本号:6.115
 进样时间: 2025/03/18 17:21:17 实验者: xiexinhui
 处理时间 (V2): 2025/03/19 08:37:18 处理者:xiexinhui
 仪器型号:SHIMADZU LC-2050C(FX280)

<色谱图>

mV

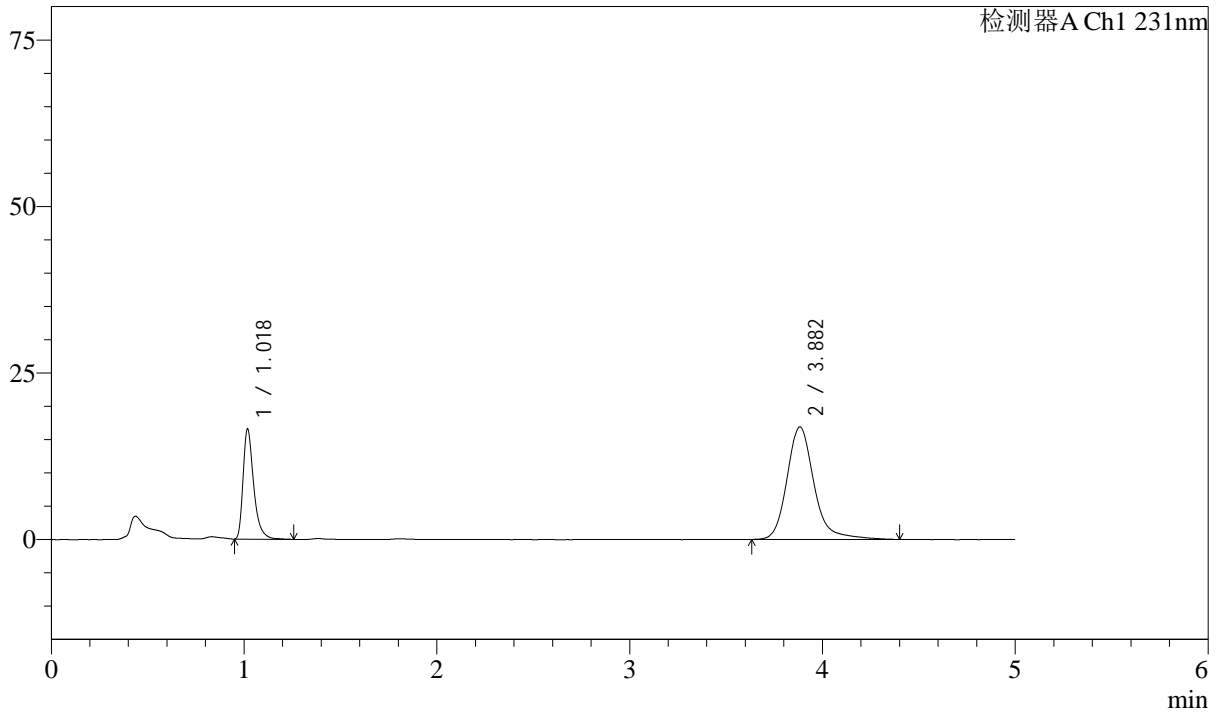

<峰表>

检测器A Ch1 231nm

| 峰号 | 保留时间 | 面积 | 面积% | 高度 | 理论塔板数(USP) | 拖尾因子 | 分离度(USP) |
|----|-------|--------|---------|-------|------------|-------|----------|
| 1 | 1.018 | 63453 | 27.887 | 16313 | 1735 | 1.409 | -- |
| 2 | 3.882 | 164086 | 72.113 | 16881 | 4053 | 1.214 | 16.766 |
| 总计 | | 227539 | 100.000 | 33195 | | | |



SMF-4036

<样品信息>

色谱柱 :XB-C18(50mm*4.6mm,5μm) 流速:1.5ml/min
 柱温:30°C 波长:231nm
 数据文件名: RC\$SMF-4036 - 10-12/31-575-2 - zzp-2024030221p-cq12y-rcqx-pH7.0SDSjz-jf50z-10min-P1.lcd
 方法文件名: RC\$SMF-4036 - SMF-4036-rcqx-FX280.lcm
 批处理文件名: RC\$SMF-4036 - SMF-4036-20250318-FX280.lcb
 样品瓶号: 2-2 版本号:6.115
 进样体积: 50 μl 实验者: xiexinhui
 进样时间: 2025/03/18 17:26:43 处理者:xiexinhui
 处理时间 (V2) : 2025/03/19 08:37:20
 仪器型号:SHIMADZU LC-2050C(FX280)

<色谱图>

mV

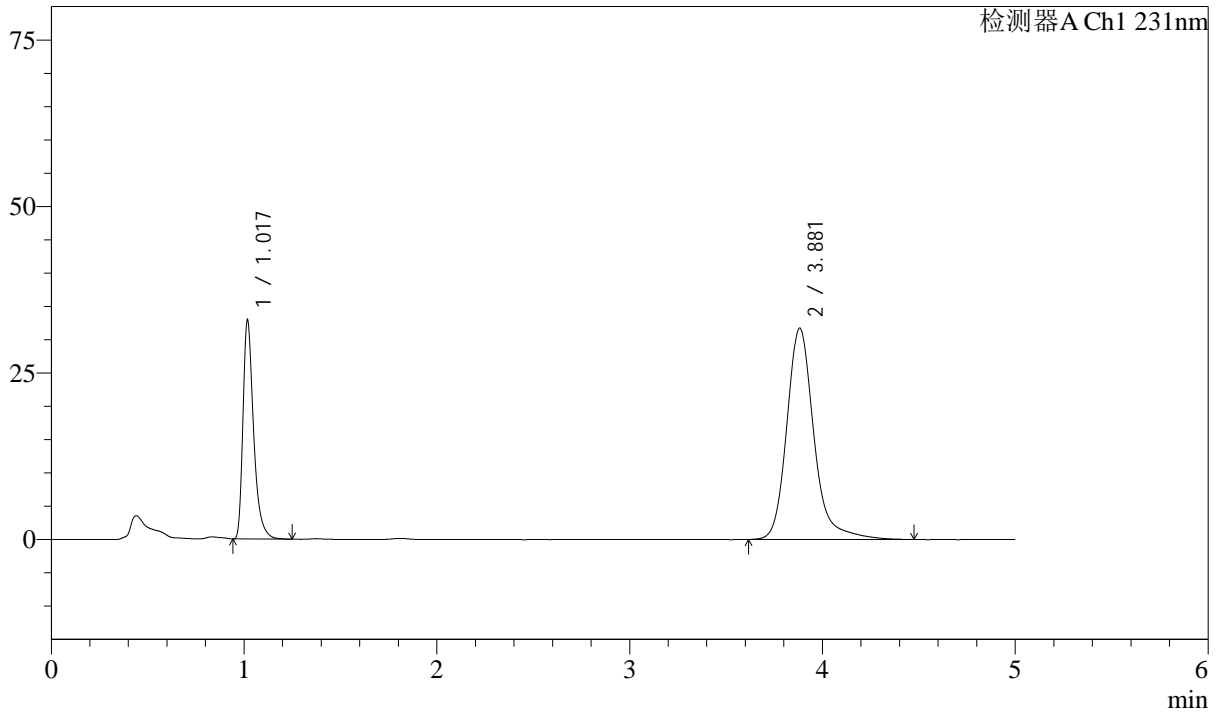

<峰表>

检测器A Ch1 231nm

| 峰号 | 保留时间 | 面积 | 面积% | 高度 | 理论塔板数(USP) | 拖尾因子 | 分离度(USP) |
|----|-------|--------|---------|-------|------------|-------|----------|
| 1 | 1.017 | 126290 | 28.979 | 32356 | 1729 | 1.414 | -- |
| 2 | 3.881 | 309505 | 71.021 | 31734 | 4045 | 1.226 | 16.748 |
| 总计 | | 435795 | 100.000 | 64090 | | | |



SMF-4036

<样品信息>

色谱柱 :XB-C18(50mm*4.6mm,5μm) 流速:1.5ml/min
 柱温:30°C 波长:231nm
 数据文件名: RC\$SMF-4036 - 10-12/31-576-2 - zzp-2024030221p-cq12y-rcqx-pH7.0SDSjz-jf50z-10min-P2.lcd
 方法文件名: RC\$SMF-4036 - SMF-4036-rcqx-FX280.lcm
 批处理文件名: RC\$SMF-4036 - SMF-4036-20250318-FX280.lcb
 样品瓶号: 2-11
 进样体积: 50 μl 版本号:6.115
 进样时间: 2025/03/18 17:32:09 实验者: xiexinhui
 处理时间 (V2) : 2025/03/19 08:37:23 处理者:xiexinhui
 仪器型号:SHIMADZU LC-2050C(FX280)

<色谱图>

mV

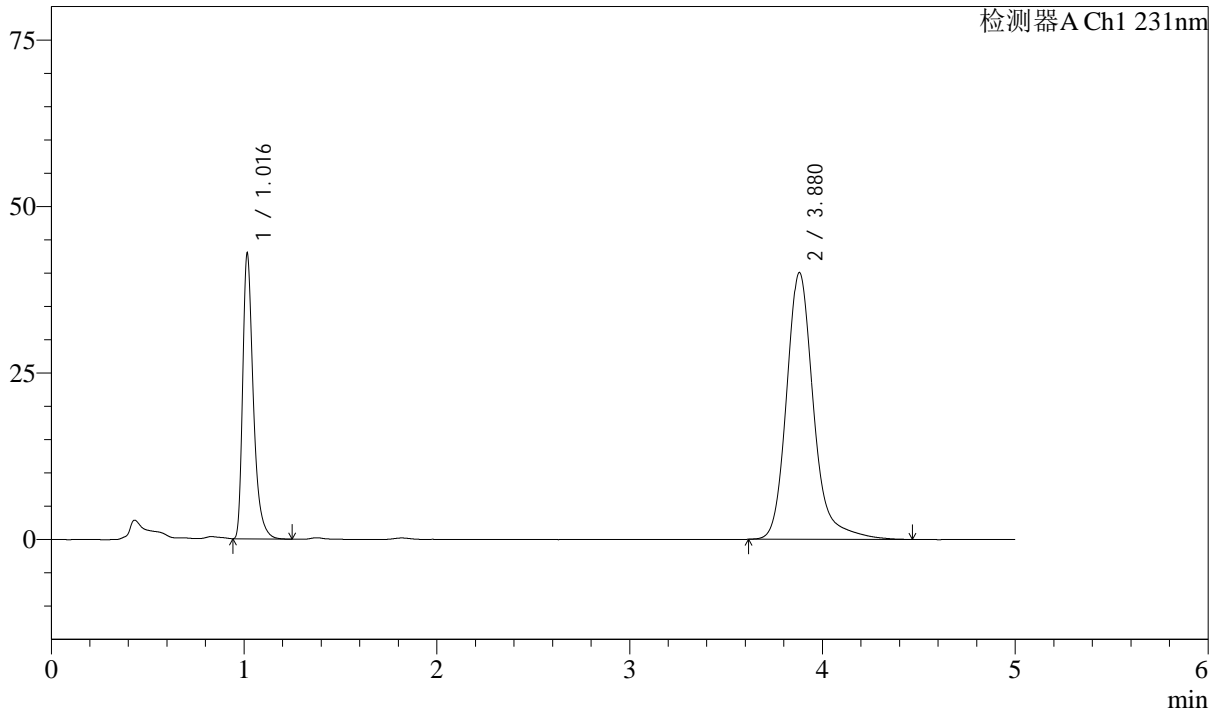

<峰表>

检测器A Ch1 231nm

| 峰号 | 保留时间 | 面积 | 面积% | 高度 | 理论塔板数(USP) | 拖尾因子 | 分离度(USP) |
|----|-------|--------|---------|-------|------------|-------|----------|
| 1 | 1.016 | 164323 | 29.661 | 42546 | 1728 | 1.411 | -- |
| 2 | 3.880 | 389677 | 70.339 | 40055 | 4058 | 1.223 | 16.777 |
| 总计 | | 554000 | 100.000 | 82601 | | | |



SMF-4036

<样品信息>

色谱柱 :XB-C18(50mm*4.6mm,5μm) 流速:1.5ml/min
 柱温:30°C 波长:231nm
 数据文件名: RC\$SMF-4036 - 10-12/31-577-2 - zzp-2024030221p-cq12y-rcqx-pH7.0SDSjz-jf50z-10min-P3.lcd
 方法文件名: RC\$SMF-4036 - SMF-4036-rcqx-FX280.lcm
 批处理文件名: RC\$SMF-4036 - SMF-4036-20250318-FX280.lcb
 样品瓶号: 2-20
 进样体积: 50 μl 版本号:6.115
 进样时间: 2025/03/18 17:37:35 实验者: xiexinhui
 处理时间 (V2) : 2025/03/19 08:37:25 处理者:xiexinhui
 仪器型号:SHIMADZU LC-2050C(FX280)

<色谱图>

mV

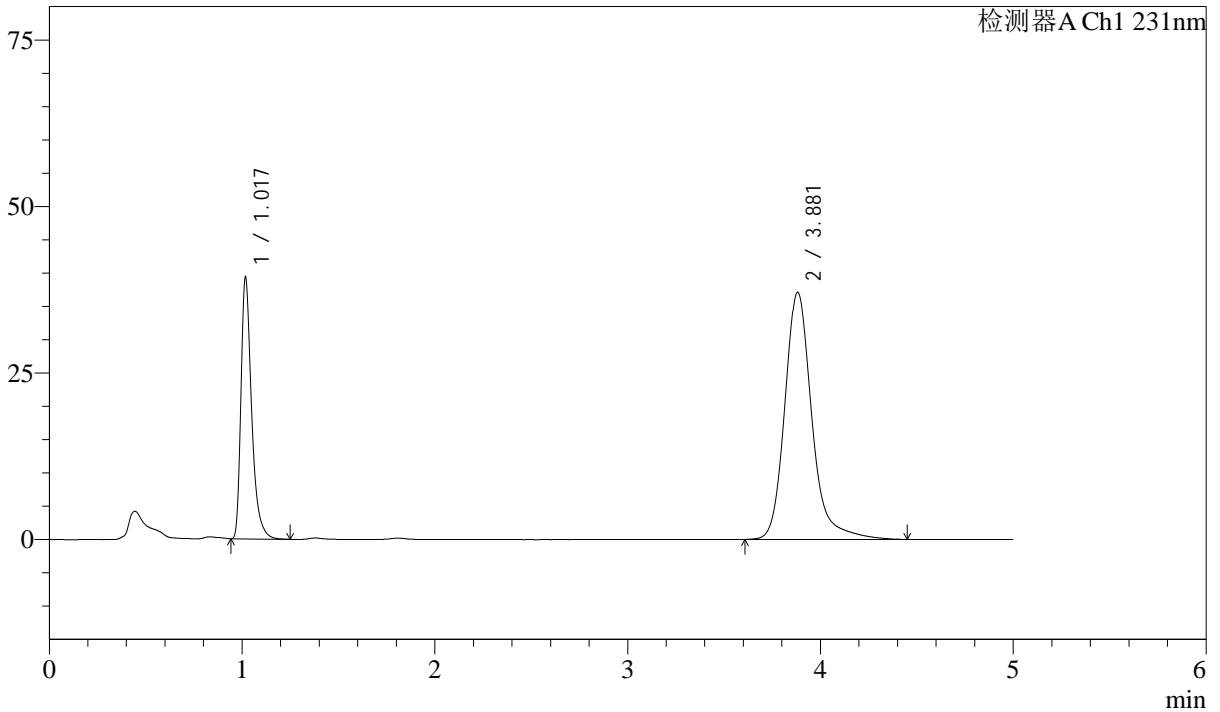

<峰表>

检测器A Ch1 231nm

| 峰号 | 保留时间 | 面积 | 面积% | 高度 | 理论塔板数(USP) | 拖尾因子 | 分离度(USP) |
|----|-------|--------|---------|-------|------------|-------|----------|
| 1 | 1.017 | 151091 | 29.473 | 38688 | 1729 | 1.419 | -- |
| 2 | 3.881 | 361555 | 70.527 | 37106 | 4048 | 1.223 | 16.753 |
| 总计 | | 512646 | 100.000 | 75794 | | | |



SMF-4036

<样品信息>

色谱柱 :XB-C18(50mm*4.6mm,5μm) 流速:1.5ml/min
 柱温:30°C 波长:231nm
 数据文件名: RC\$SMF-4036 - 10-12/31-578-2 - zzp-2024030221p-cq12y-rcqx-pH7.0SDSjz-jf50z-10min-P4.lcd
 方法文件名: RC\$SMF-4036 - SMF-4036-rcqx-FX280.lcm
 批处理文件名: RC\$SMF-4036 - SMF-4036-20250318-FX280.lcb
 样品瓶号: 2-29
 进样体积: 50 μl 版本号:6.115
 进样时间: 2025/03/18 17:43:01 实验者: xiexinhui
 处理时间 (V2): 2025/03/19 08:37:27 处理者:xiexinhui
 仪器型号:SHIMADZU LC-2050C(FX280)

<色谱图>

mV

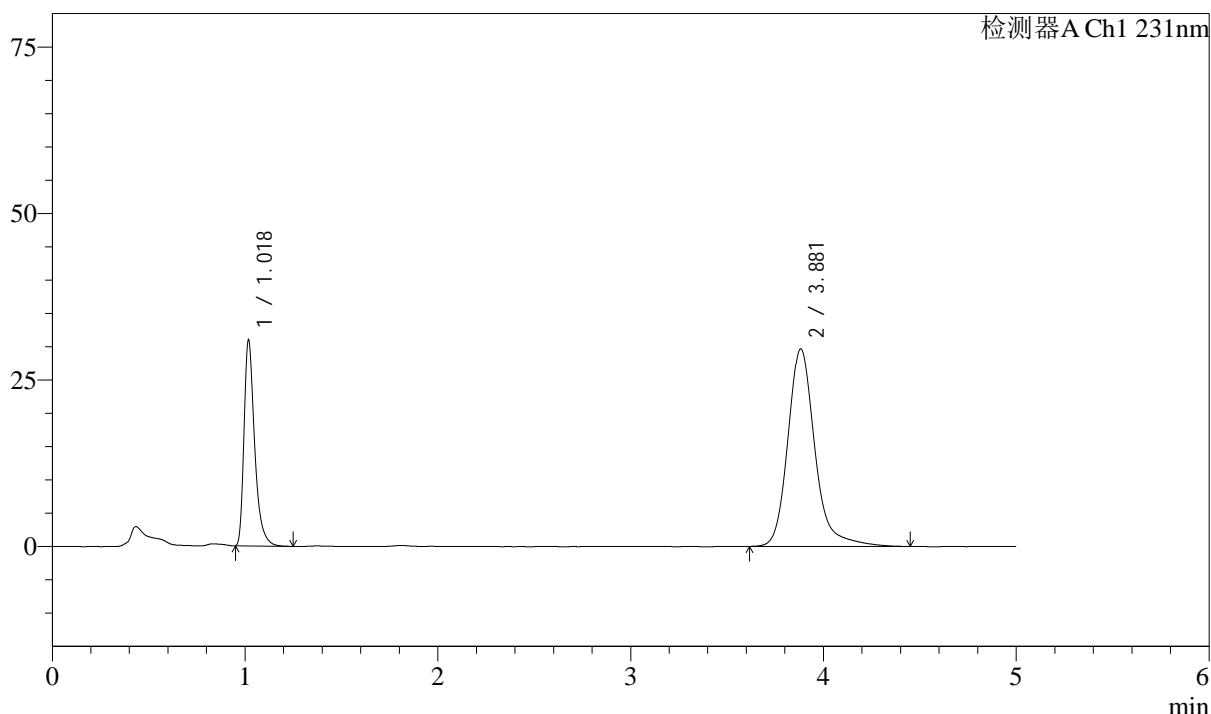

<峰表>

检测器A Ch1 231nm

| 峰号 | 保留时间 | 面积 | 面积% | 高度 | 理论塔板数(USP) | 拖尾因子 | 分离度(USP) |
|----|-------|--------|---------|-------|------------|-------|----------|
| 1 | 1.018 | 118624 | 29.097 | 30456 | 1732 | 1.418 | -- |
| 2 | 3.881 | 289056 | 70.903 | 29653 | 4049 | 1.227 | 16.756 |
| 总计 | | 407679 | 100.000 | 60109 | | | |



SMF-4036

<样品信息>

色谱柱 :XB-C18(50mm*4.6mm,5μm) 流速:1.5ml/min
 柱温:30°C 波长:231nm
 数据文件名: RC\$SMF-4036 - 10-12/31-579-2 - zzp-2024030221p-cq12y-rcqx-pH7.0SDSjz-jf50z-10min-P5.lcd
 方法文件名: RC\$SMF-4036 - SMF-4036-rcqx-FX280.lcm
 批处理文件名: RC\$SMF-4036 - SMF-4036-20250318-FX280.lcb
 样品瓶号: 2-38
 进样体积: 50 μl 版本号:6.115
 进样时间: 2025/03/18 17:48:27 实验者: xiexinhui
 处理时间 (V2) : 2025/03/19 08:37:29 处理者:xiexinhui
 仪器型号:SHIMADZU LC-2050C(FX280)

<色谱图>

mV

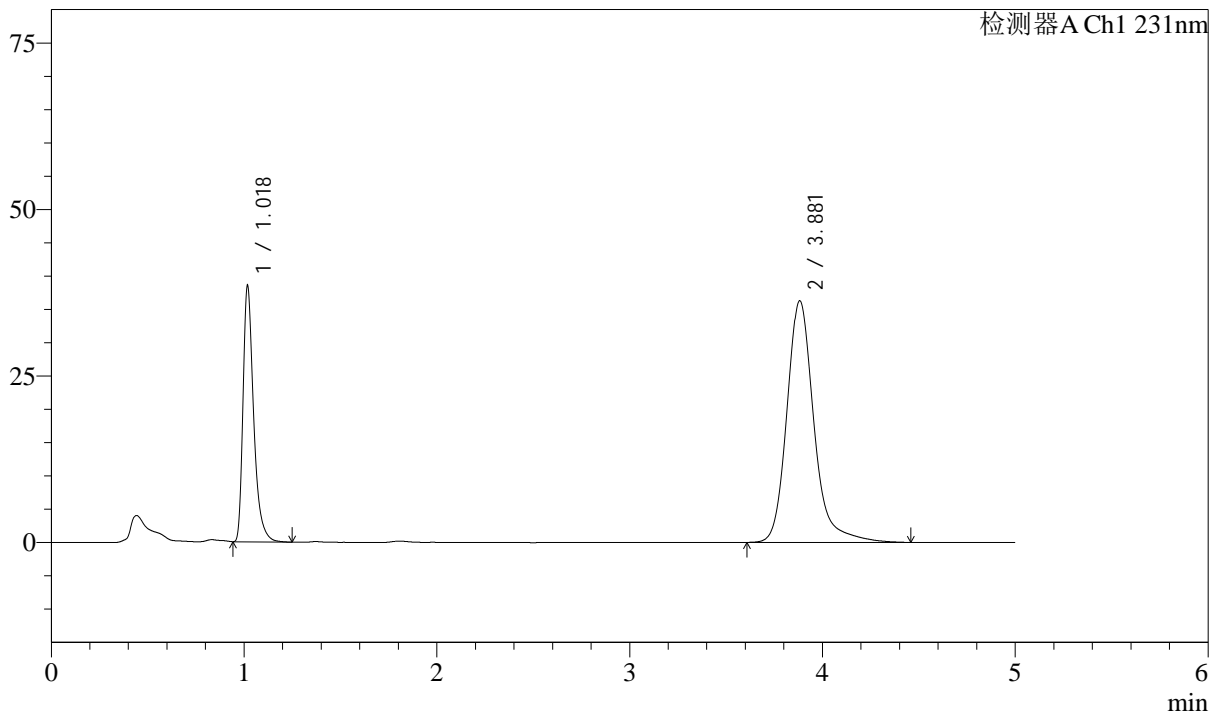

<峰表>

检测器A Ch1 231nm

| 峰号 | 保留时间 | 面积 | 面积% | 高度 | 理论塔板数(USP) | 拖尾因子 | 分离度(USP) |
|----|-------|--------|---------|-------|------------|-------|----------|
| 1 | 1.018 | 147638 | 29.462 | 37873 | 1734 | 1.417 | -- |
| 2 | 3.881 | 353482 | 70.538 | 36266 | 4054 | 1.225 | 16.767 |
| 总计 | | 501120 | 100.000 | 74139 | | | |



SMF-4036

<样品信息>

色谱柱 :XB-C18(50mm*4.6mm,5μm) 流速:1.5ml/min
 柱温:30°C 波长:231nm
 数据文件名: RC\$SMF-4036 - 10-12/31-580-2 - zzp-2024030221p-cq12y-rcqx-pH7.0SDSjz-jf50z-10min-P6.lcd
 方法文件名: RC\$SMF-4036 - SMF-4036-rcqx-FX280.lcm
 批处理文件名: RC\$SMF-4036 - SMF-4036-20250318-FX280.lcb
 样品瓶号: 2-47
 进样体积: 50 μl 版本号:6.115
 进样时间: 2025/03/18 17:53:52 实验者: xiexinhui
 处理时间 (V2): 2025/03/19 08:37:32 处理者:xiexinhui
 仪器型号:SHIMADZU LC-2050C(FX280)

<色谱图>

mV

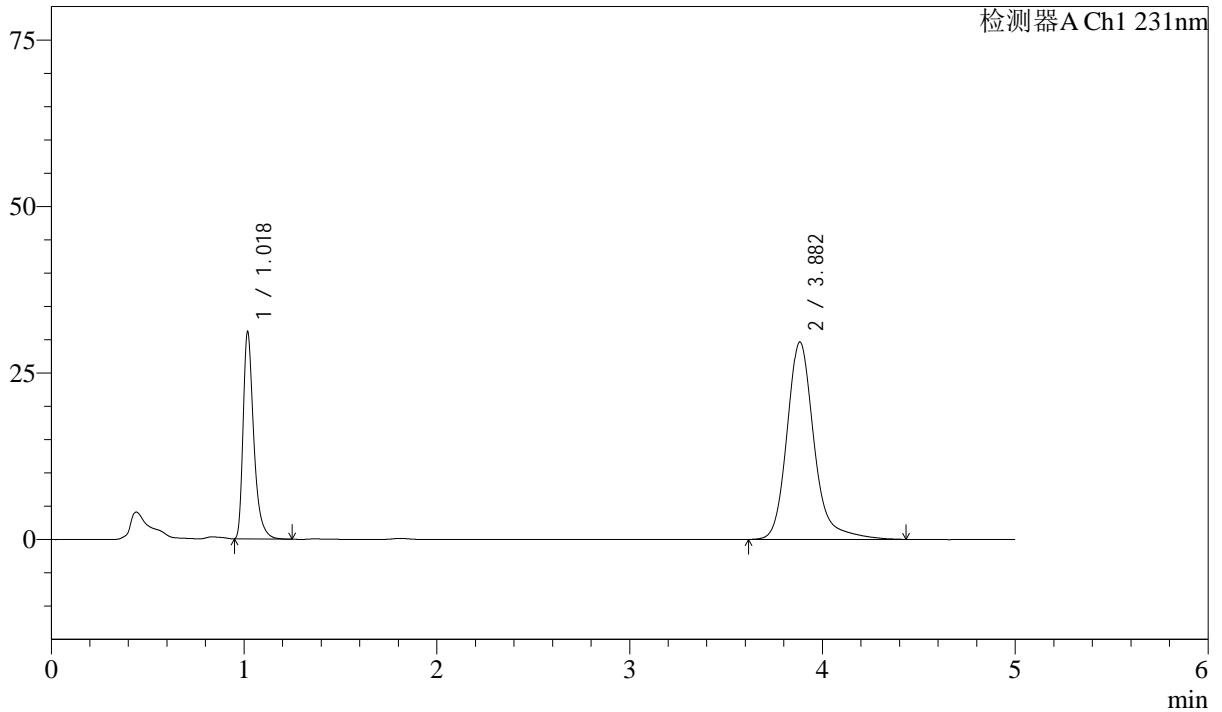

<峰表>

检测器A Ch1 231nm

| 峰号 | 保留时间 | 面积 | 面积% | 高度 | 理论塔板数(USP) | 拖尾因子 | 分离度(USP) |
|----|-------|--------|---------|-------|------------|-------|----------|
| 1 | 1.018 | 119247 | 29.225 | 30728 | 1738 | 1.416 | -- |
| 2 | 3.882 | 288787 | 70.775 | 29621 | 4048 | 1.224 | 16.759 |
| 总计 | | 408034 | 100.000 | 60349 | | | |



SMF-4036

<样品信息>

色谱柱 :XB-C18(50mm*4.6mm,5μm) 流速:1.5ml/min
 柱温:30°C 波长:231nm
 数据文件名: RC\$SMF-4036 - 10-12/31-581-2 - zzp-2024030221p-cq12y-rcqx-pH7.0SDSjz-jf50z-15min-P1.lcd
 方法文件名: RC\$SMF-4036 - SMF-4036-rcqx-FX280.lcm
 批处理文件名: RC\$SMF-4036 - SMF-4036-20250318-FX280.lcb
 样品瓶号: 2-3
 进样体积: 50 μl 版本号:6.115
 进样时间: 2025/03/18 17:59:18 实验者: xiexinhui
 处理时间 (V2) : 2025/03/19 08:37:34 处理者:xiexinhui
 仪器型号:SHIMADZU LC-2050C(FX280)

<色谱图>

mV

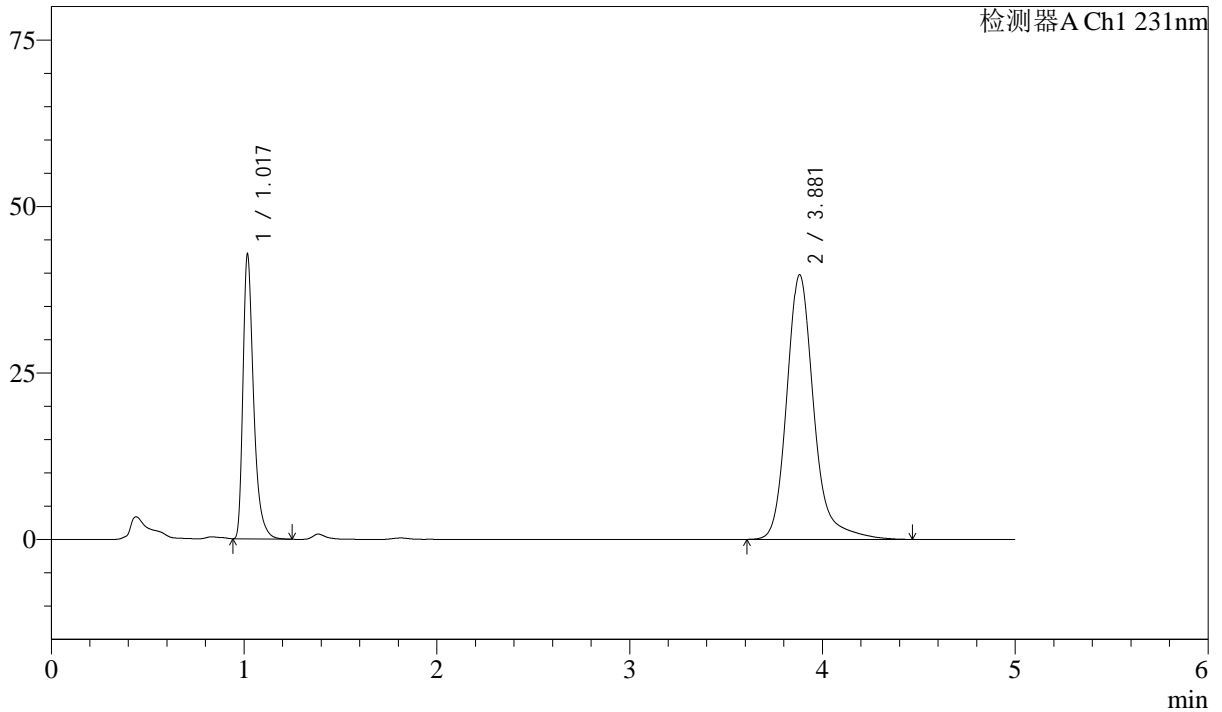

<峰表>

检测器A Ch1 231nm

| 峰号 | 保留时间 | 面积 | 面积% | 高度 | 理论塔板数(USP) | 拖尾因子 | 分离度(USP) |
|----|-------|--------|---------|-------|------------|-------|----------|
| 1 | 1.017 | 164198 | 29.777 | 42047 | 1729 | 1.419 | -- |
| 2 | 3.881 | 387228 | 70.223 | 39733 | 4047 | 1.226 | 16.751 |
| 总计 | | 551426 | 100.000 | 81780 | | | |



SMF-4036

<样品信息>

色谱柱 :XB-C18(50mm*4.6mm,5μm) 流速:1.5ml/min
 柱温:30°C 波长:231nm
 数据文件名: RC\$SMF-4036 - 10-12/31-582-2 - zzp-2024030221p-cq12y-rcqx-pH7.0SDSjz-jf50z-15min-P2.lcd
 方法文件名: RC\$SMF-4036 - SMF-4036-rcqx-FX280.lcm
 批处理文件名: RC\$SMF-4036 - SMF-4036-20250318-FX280.lcb
 样品瓶号: 2-12
 进样体积: 50 μl 版本号:6.115
 进样时间: 2025/03/18 18:04:45 实验者: xiexinhui
 处理时间 (V2) : 2025/03/19 08:37:37 处理者:xiexinhui
 仪器型号:SHIMADZU LC-2050C(FX280)

<色谱图>

mV

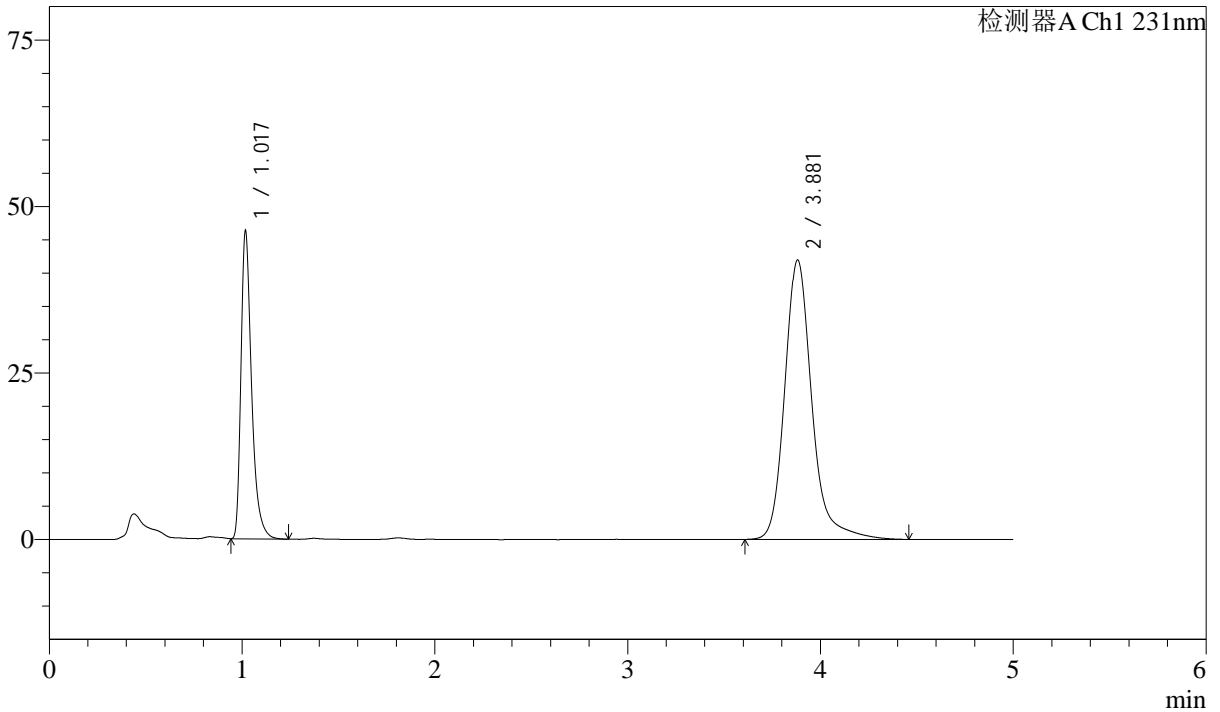

<峰表>

检测器A Ch1 231nm

| 峰号 | 保留时间 | 面积 | 面积% | 高度 | 理论塔板数(USP) | 拖尾因子 | 分离度(USP) |
|----|-------|--------|---------|-------|------------|-------|----------|
| 1 | 1.017 | 177587 | 30.264 | 45539 | 1728 | 1.419 | -- |
| 2 | 3.881 | 409207 | 69.736 | 41945 | 4042 | 1.224 | 16.743 |
| 总计 | | 586794 | 100.000 | 87484 | | | |



SMF-4036

<样品信息>

色谱柱 :XB-C18(50mm*4.6mm,5μm) 流速:1.5ml/min
 柱温:30°C 波长:231nm
 数据文件名: RC\$SMF-4036 - 10-12/31-583-2 - zzp-2024030221p-cq12y-rcqx-pH7.0SDSjz-jf50z-15min-P3.lcd
 方法文件名: RC\$SMF-4036 - SMF-4036-rcqx-FX280.lcm
 批处理文件名: RC\$SMF-4036 - SMF-4036-20250318-FX280.lcb
 样品瓶号: 2-21
 进样体积: 50 μl 版本号:6.115
 进样时间: 2025/03/18 18:10:11 实验者: xiexinhui
 处理时间 (V2) : 2025/03/19 08:37:39 处理者:xiexinhui
 仪器型号:SHIMADZU LC-2050C(FX280)

<色谱图>

mV

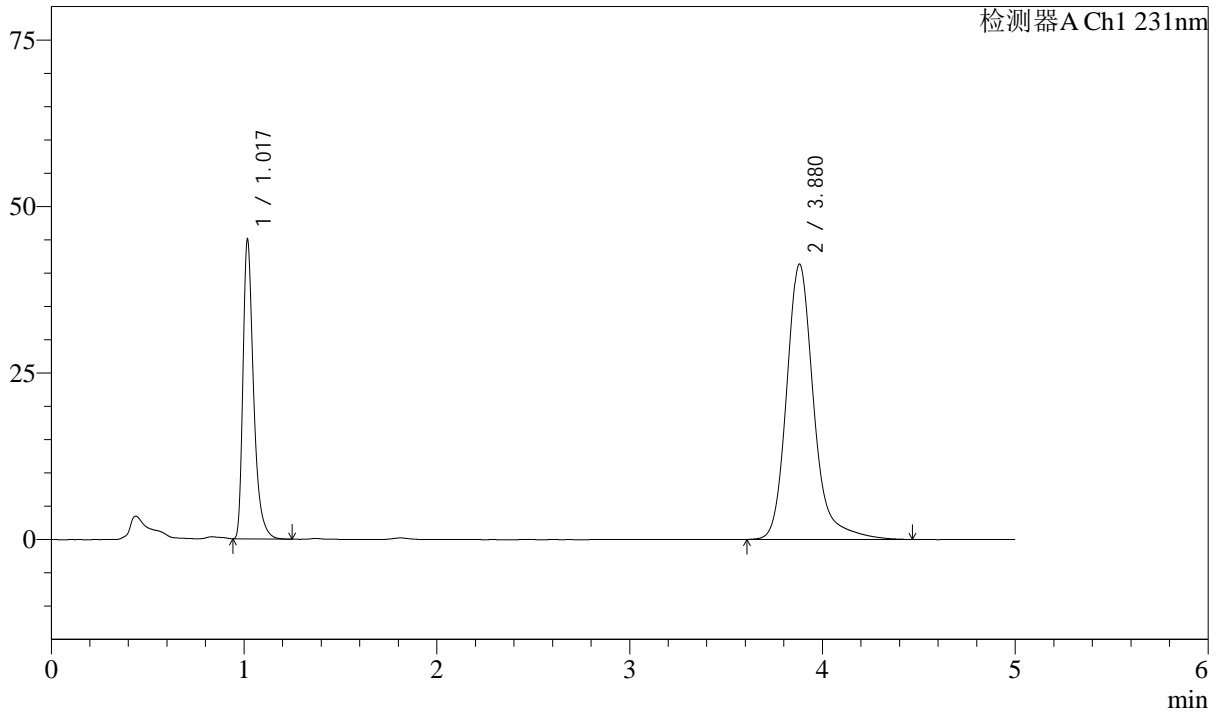

<峰表>

检测器A Ch1 231nm

| 峰号 | 保留时间 | 面积 | 面积% | 高度 | 理论塔板数(USP) | 拖尾因子 | 分离度(USP) |
|----|-------|--------|---------|-------|------------|-------|----------|
| 1 | 1.017 | 172435 | 29.959 | 44254 | 1733 | 1.418 | -- |
| 2 | 3.880 | 403126 | 70.041 | 41332 | 4048 | 1.230 | 16.756 |
| 总计 | | 575561 | 100.000 | 85586 | | | |



SMF-4036

<样品信息>

色谱柱 :XB-C18(50mm*4.6mm,5μm) 流速:1.5ml/min
 柱温:30°C 波长:231nm
 数据文件名: RC\$SMF-4036 - 10-12/31-584-2 - zzp-2024030221p-cq12y-rcqx-pH7.0SDSjz-jf50z-15min-P4.lcd
 方法文件名: RC\$SMF-4036 - SMF-4036-rcqx-FX280.lcm
 批处理文件名: RC\$SMF-4036 - SMF-4036-20250318-FX280.lcb
 样品瓶号: 2-30
 进样体积: 50 μl 版本号:6.115
 进样时间: 2025/03/18 18:15:37 实验者: xiexinhui
 处理时间 (V2) : 2025/03/19 08:37:41 处理者:xiexinhui
 仪器型号:SHIMADZU LC-2050C(FX280)

<色谱图>

mV

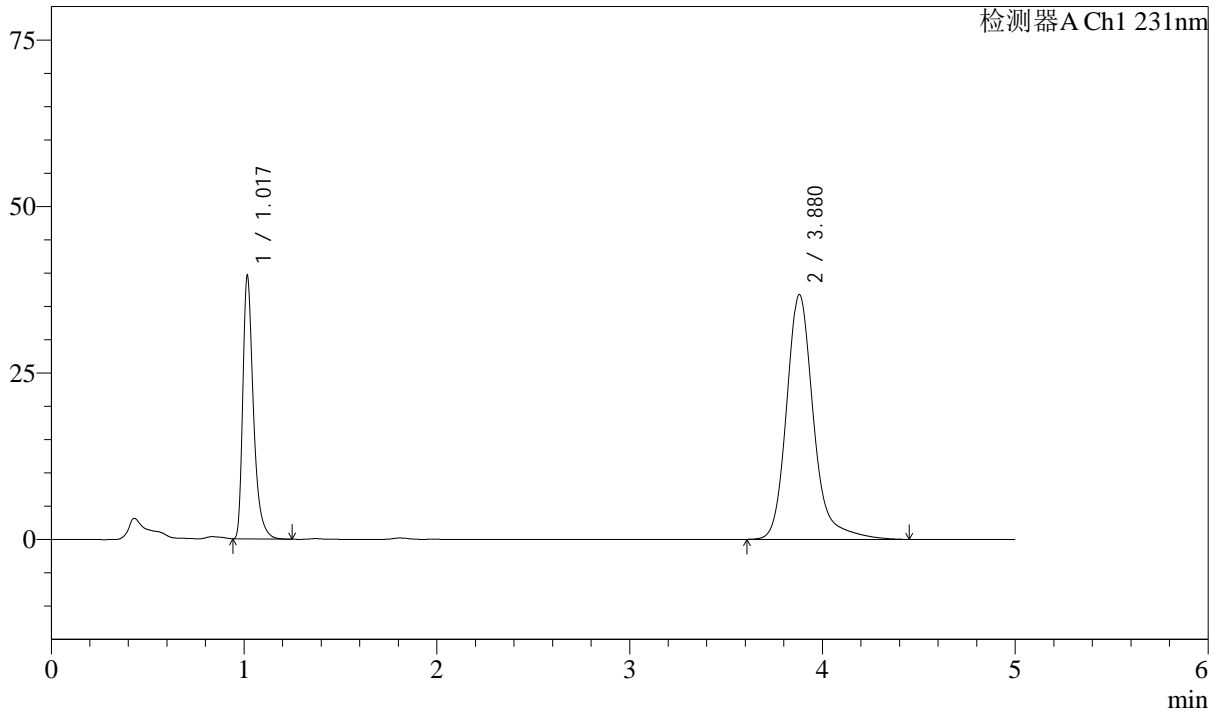

<峰表>

检测器A Ch1 231nm

| 峰号 | 保留时间 | 面积 | 面积% | 高度 | 理论塔板数(USP) | 拖尾因子 | 分离度(USP) |
|----|-------|--------|---------|-------|------------|-------|----------|
| 1 | 1.017 | 151582 | 29.796 | 39130 | 1728 | 1.415 | -- |
| 2 | 3.880 | 357146 | 70.204 | 36762 | 4072 | 1.227 | 16.791 |
| 总计 | | 508728 | 100.000 | 75892 | | | |



SMF-4036

<样品信息>

色谱柱 :XB-C18(50mm*4.6mm,5μm) 流速:1.5ml/min
 柱温:30°C 波长:231nm
 数据文件名: RC\$SMF-4036 - 10-12/31-585-2 - zzp-2024030221p-cq12y-rcqx-pH7.0SDSjz-jf50z-15min-P5.lcd
 方法文件名: RC\$SMF-4036 - SMF-4036-rcqx-FX280.lcm
 批处理文件名: RC\$SMF-4036 - SMF-4036-20250318-FX280.lcb
 样品瓶号: 2-39
 进样体积: 50 μl 版本号:6.115
 进样时间: 2025/03/18 18:21:03 实验者: xiexinhui
 处理时间 (V2): 2025/03/19 08:37:44 处理者:xiexinhui
 仪器型号:SHIMADZU LC-2050C(FX280)

<色谱图>

mV

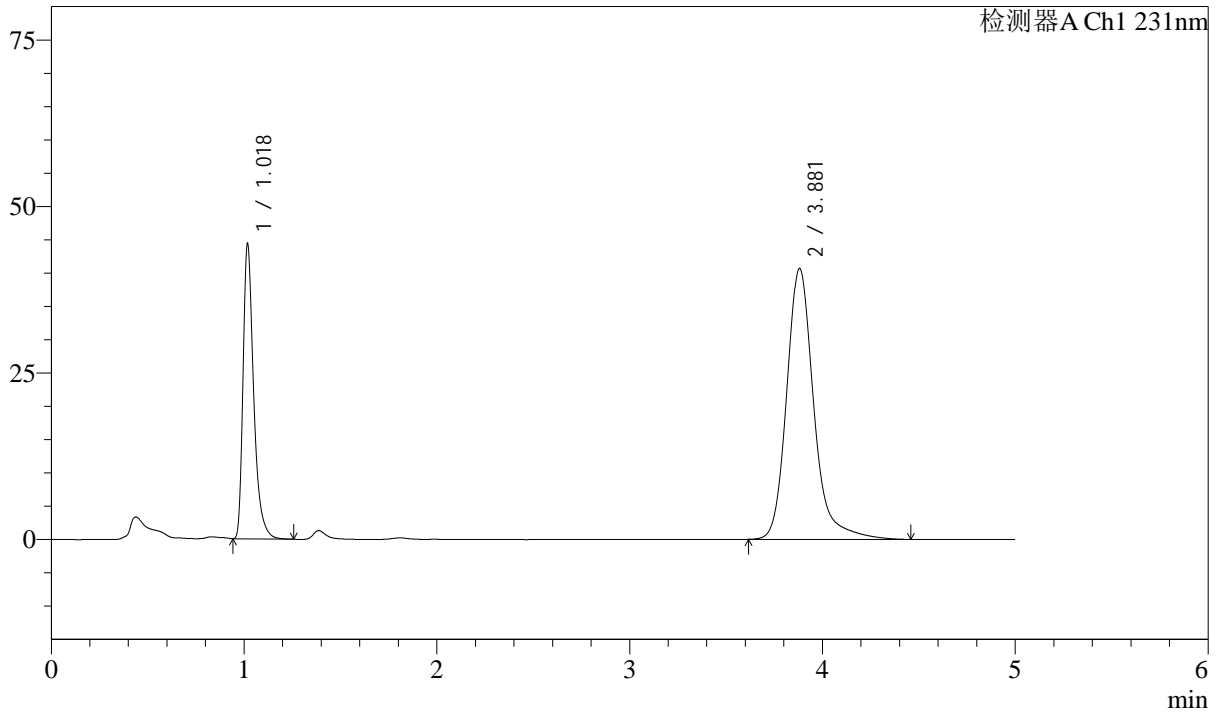

<峰表>

检测器A Ch1 231nm

| 峰号 | 保留时间 | 面积 | 面积% | 高度 | 理论塔板数(USP) | 拖尾因子 | 分离度(USP) |
|----|-------|--------|---------|-------|------------|-------|----------|
| 1 | 1.018 | 170247 | 30.027 | 43668 | 1724 | 1.416 | -- |
| 2 | 3.881 | 396739 | 69.973 | 40681 | 4047 | 1.226 | 16.739 |
| 总计 | | 566985 | 100.000 | 84348 | | | |



SMF-4036

<样品信息>

色谱柱 :XB-C18(50mm*4.6mm,5μm) 流速:1.5ml/min
 柱温:30°C 波长:231nm
 数据文件名: RC\$SMF-4036 - 10-12/31-586-2 - zzp-2024030221p-cq12y-rcqx-pH7.0SDSjz-jf50z-15min-P6.lcd
 方法文件名: RC\$SMF-4036 - SMF-4036-rcqx-FX280.lcm
 批处理文件名: RC\$SMF-4036 - SMF-4036-20250318-FX280.lcb
 样品瓶号: 2-48
 进样体积: 50 μl 版本号:6.115
 进样时间: 2025/03/18 18:26:28 实验者: xiexinhui
 处理时间 (V2) : 2025/03/19 08:37:46 处理者:xiexinhui
 仪器型号:SHIMADZU LC-2050C(FX280)

<色谱图>

mV

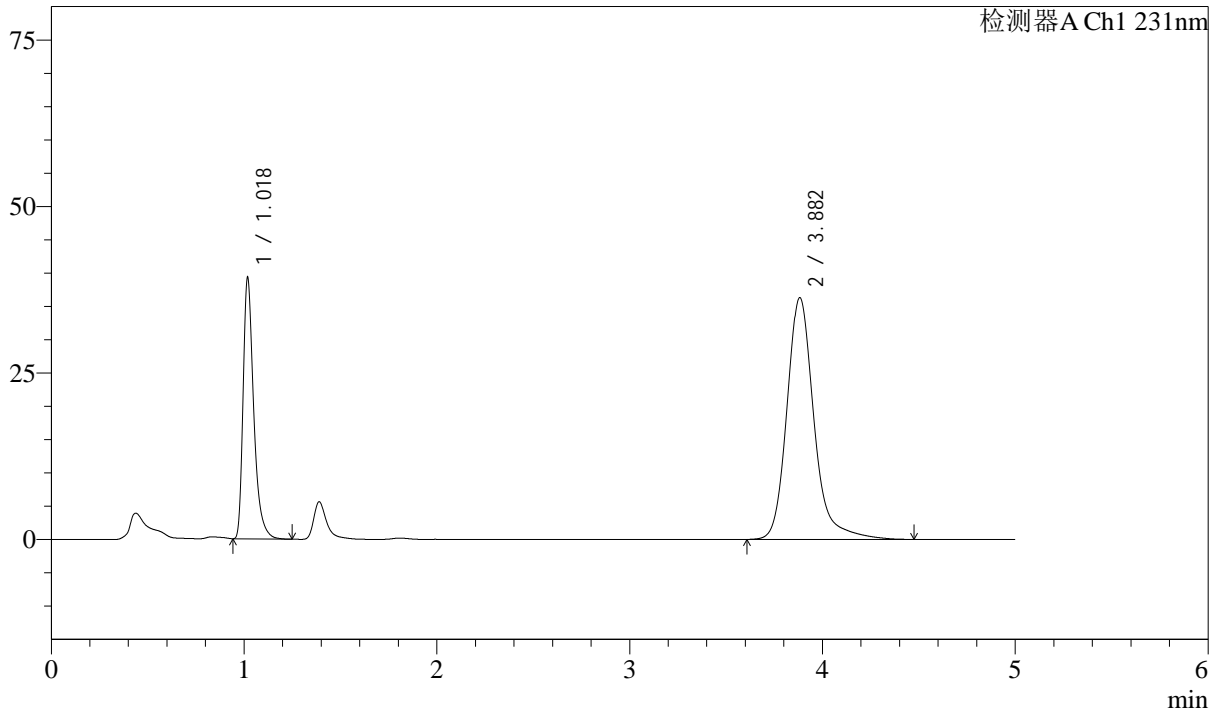

<峰表>

检测器A Ch1 231nm

| 峰号 | 保留时间 | 面积 | 面积% | 高度 | 理论塔板数(USP) | 拖尾因子 | 分离度(USP) |
|----|-------|--------|---------|-------|------------|-------|----------|
| 1 | 1.018 | 150538 | 29.806 | 38736 | 1735 | 1.415 | -- |
| 2 | 3.882 | 354519 | 70.194 | 36287 | 4044 | 1.227 | 16.749 |
| 总计 | | 505057 | 100.000 | 75024 | | | |



SMF-4036

<样品信息>

色谱柱 :XB-C18(50mm*4.6mm,5μm) 流速:1.5ml/min
 柱温:30°C 波长:231nm
 数据文件名: RC\$SMF-4036 - 10-12/31-587-2 - zzp-2024030221p-cq12y-rcqx-pH7.0SDSjz-jf50z-20min-P1.lcd
 方法文件名: RC\$SMF-4036 - SMF-4036-rcqx-FX280.lcm
 批处理文件名: RC\$SMF-4036 - SMF-4036-20250318-FX280.lcb
 样品瓶号: 2-4
 进样体积: 50 μl 版本号:6.115
 进样时间: 2025/03/18 18:31:54 实验者: xiexinhui
 处理时间 (V2): 2025/03/19 08:37:48 处理者:xiexinhui
 仪器型号:SHIMADZU LC-2050C(FX280)

<色谱图>

mV

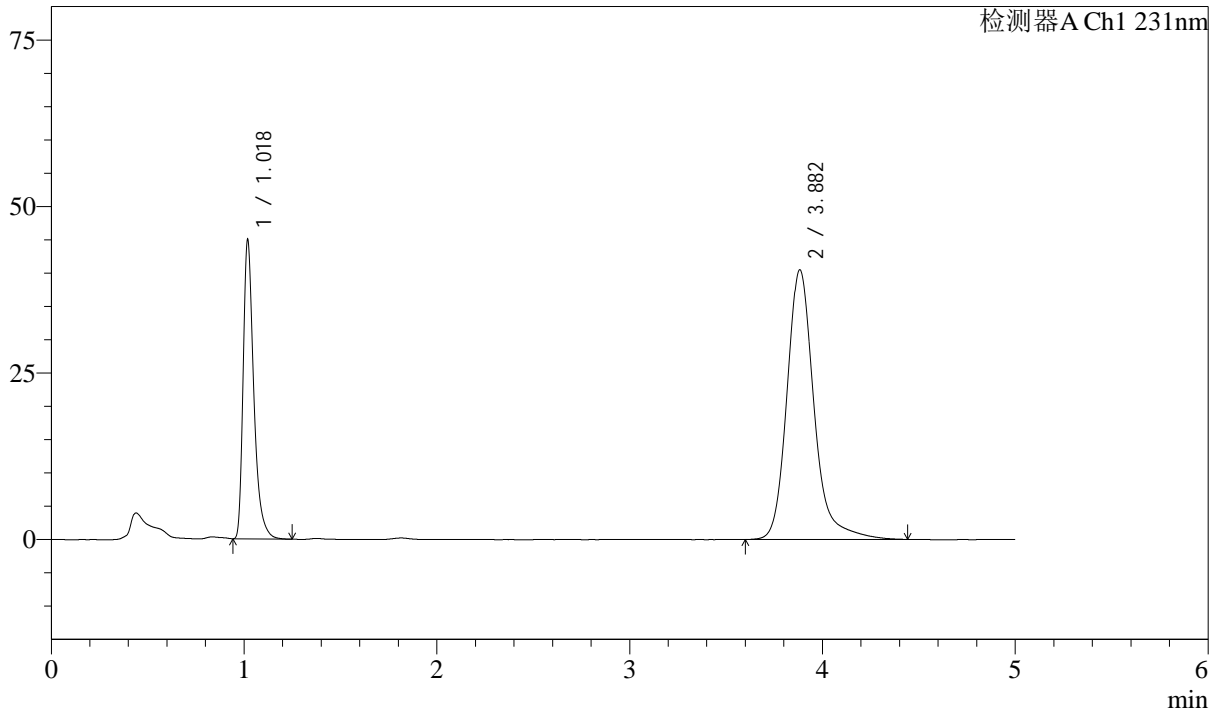

<峰表>

检测器A Ch1 231nm

| 峰号 | 保留时间 | 面积 | 面积% | 高度 | 理论塔板数(USP) | 拖尾因子 | 分离度(USP) |
|----|-------|--------|---------|-------|------------|-------|----------|
| 1 | 1.018 | 172289 | 30.406 | 44416 | 1736 | 1.412 | -- |
| 2 | 3.882 | 394340 | 69.594 | 40463 | 4052 | 1.225 | 16.759 |
| 总计 | | 566629 | 100.000 | 84879 | | | |



SMF-4036

<样品信息>

色谱柱 :XB-C18(50mm*4.6mm,5μm) 流速:1.5ml/min
 柱温:30°C 波长:231nm
 数据文件名: RC\$SMF-4036 - 10-12/31-588-2 - zzp-2024030221p-cq12y-rcqx-pH7.0SDSjz-jf50z-20min-P2.lcd
 方法文件名: RC\$SMF-4036 - SMF-4036-rcqx-FX280.lcm
 批处理文件名: RC\$SMF-4036 - SMF-4036-20250318-FX280.lcb
 样品瓶号: 2-13
 进样体积: 50 μl 版本号:6.115
 进样时间: 2025/03/18 18:37:20 实验者: xiexinhui
 处理时间 (V2) : 2025/03/19 08:37:51 处理者:xiexinhui
 仪器型号:SHIMADZU LC-2050C(FX280)

<色谱图>

mV

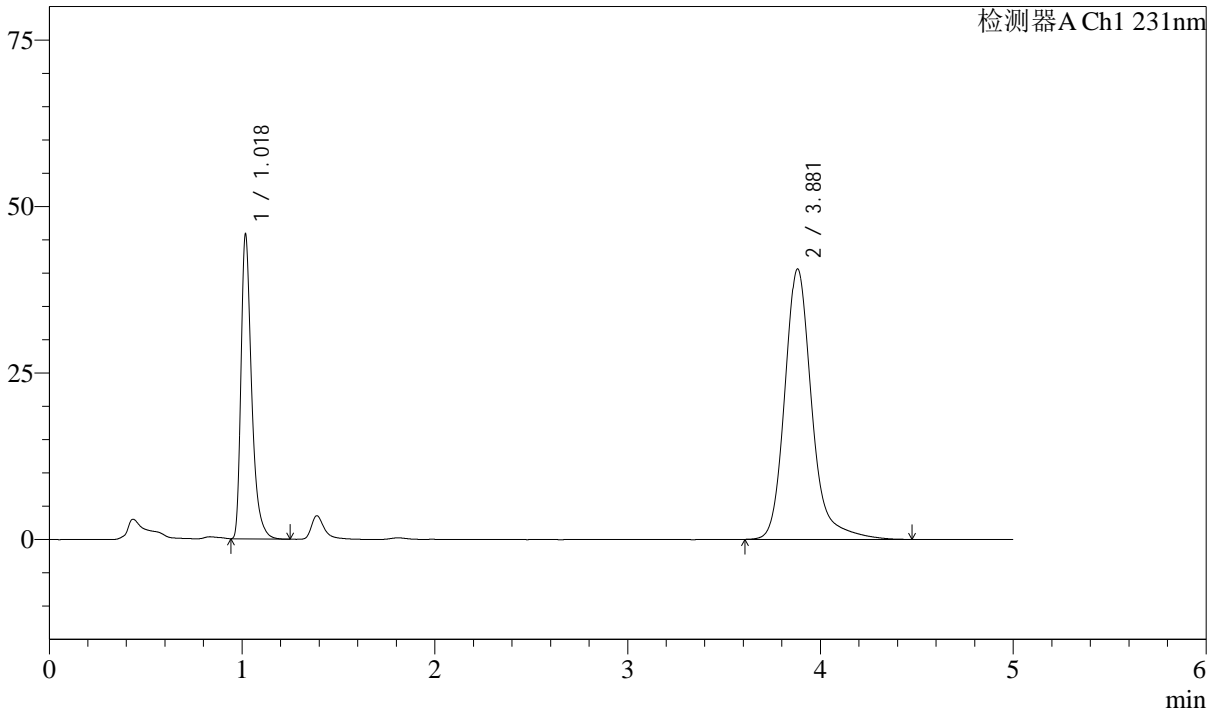

<峰表>

检测器A Ch1 231nm

| 峰号 | 保留时间 | 面积 | 面积% | 高度 | 理论塔板数(USP) | 拖尾因子 | 分离度(USP) |
|----|-------|--------|---------|-------|------------|-------|----------|
| 1 | 1.018 | 175382 | 30.708 | 45000 | 1733 | 1.417 | -- |
| 2 | 3.881 | 395753 | 69.292 | 40606 | 4053 | 1.228 | 16.764 |
| 总计 | | 571136 | 100.000 | 85606 | | | |



SMF-4036

<样品信息>

色谱柱 :XB-C18(50mm*4.6mm,5μm) 流速:1.5ml/min
 柱温:30°C 波长:231nm
 数据文件名: RC\$SMF-4036 - 10-12/31-589-2 - zzp-2024030221p-cq12y-rcqx-pH7.0SDSjz-jf50z-20min-P3.lcd
 方法文件名: RC\$SMF-4036 - SMF-4036-rcqx-FX280.lcm
 批处理文件名: RC\$SMF-4036 - SMF-4036-20250318-FX280.lcb
 样品瓶号: 2-22
 进样体积: 50 μl 版本号:6.115
 进样时间: 2025/03/18 18:42:47 实验者: xiexinhui
 处理时间 (V2): 2025/03/19 08:37:53 处理者:xiexinhui
 仪器型号:SHIMADZU LC-2050C(FX280)

<色谱图>

mV

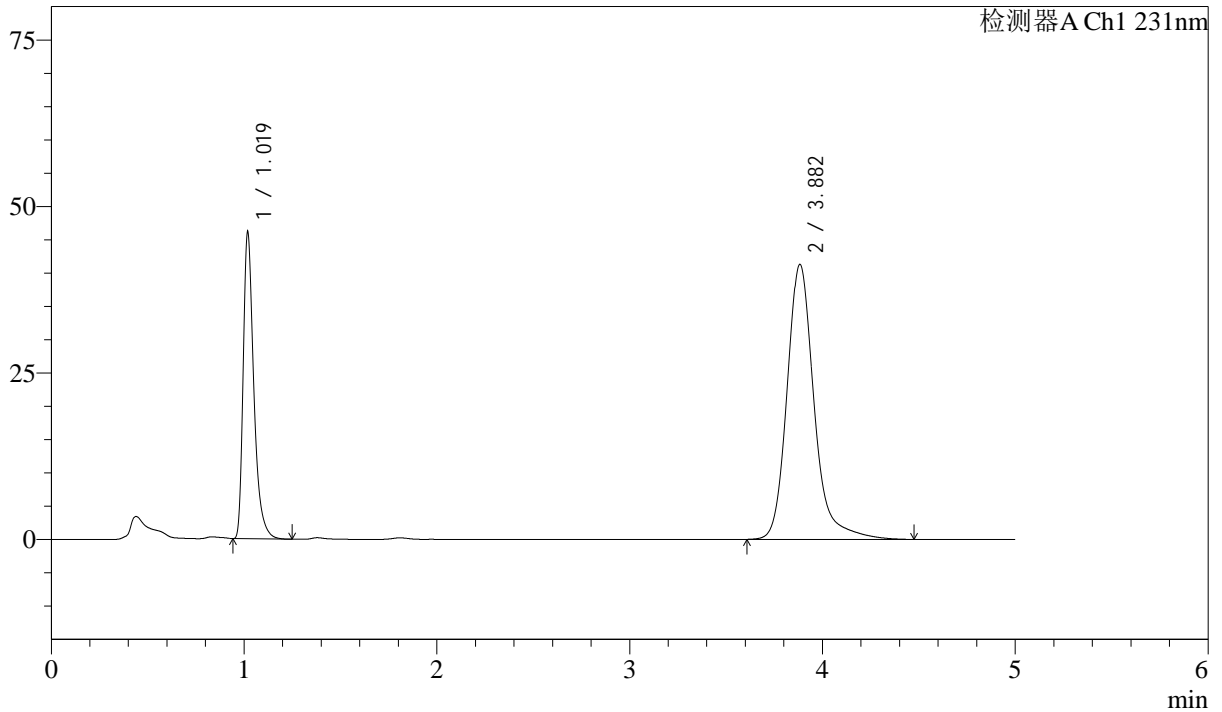

<峰表>

检测器A Ch1 231nm

| 峰号 | 保留时间 | 面积 | 面积% | 高度 | 理论塔板数(USP) | 拖尾因子 | 分离度(USP) |
|----|-------|--------|---------|-------|------------|-------|----------|
| 1 | 1.019 | 176775 | 30.503 | 45604 | 1736 | 1.413 | -- |
| 2 | 3.882 | 402769 | 69.497 | 41260 | 4052 | 1.228 | 16.758 |
| 总计 | | 579544 | 100.000 | 86864 | | | |



SMF-4036

<样品信息>

色谱柱 :XB-C18(50mm*4.6mm,5μm) 流速:1.5ml/min
 柱温:30°C 波长:231nm
 数据文件名: RC\$SMF-4036 - 10-12/31-590-2 - zzp-2024030221p-cq12y-rcqx-pH7.0SDSjz-jf50z-20min-P4.lcd
 方法文件名: RC\$SMF-4036 - SMF-4036-rcqx-FX280.lcm
 批处理文件名: RC\$SMF-4036 - SMF-4036-20250318-FX280.lcb
 样品瓶号: 2-31
 进样体积: 50 μl 版本号:6.115
 进样时间: 2025/03/18 18:48:13 实验者: xiexinhui
 处理时间 (V2) : 2025/03/19 08:37:56 处理者:xiexinhui
 仪器型号:SHIMADZU LC-2050C(FX280)

<色谱图>

mV

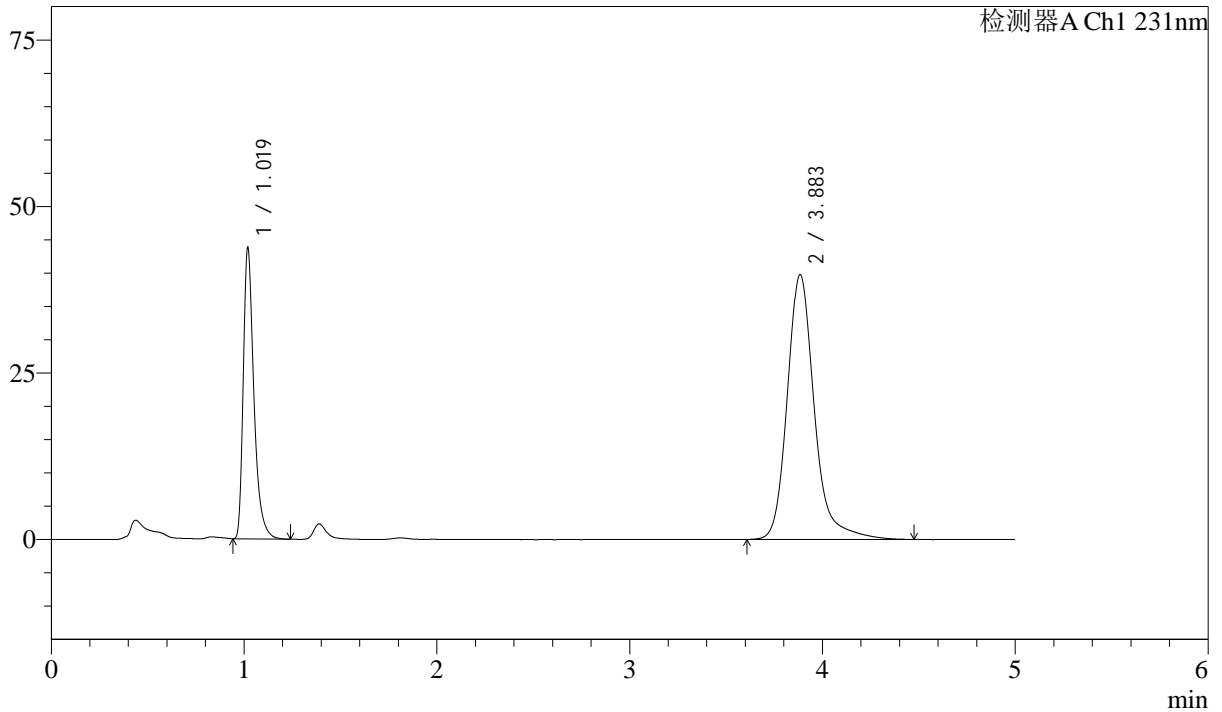

<峰表>

检测器A Ch1 231nm

| 峰号 | 保留时间 | 面积 | 面积% | 高度 | 理论塔板数(USP) | 拖尾因子 | 分离度(USP) |
|----|-------|--------|---------|-------|------------|-------|----------|
| 1 | 1.019 | 167952 | 30.227 | 43404 | 1735 | 1.413 | -- |
| 2 | 3.883 | 387687 | 69.773 | 39692 | 4055 | 1.228 | 16.759 |
| 总计 | | 555640 | 100.000 | 83097 | | | |



SMF-4036

<样品信息>

色谱柱 :XB-C18(50mm*4.6mm,5μm) 流速:1.5ml/min
 柱温:30°C 波长:231nm
 数据文件名: RC\$SMF-4036 - 10-12/31-591-2 - zzp-2024030221p-cq12y-rcqx-pH7.0SDSjz-jf50z-20min-P5.lcd
 方法文件名: RC\$SMF-4036 - SMF-4036-rcqx-FX280.lcm
 批处理文件名: RC\$SMF-4036 - SMF-4036-20250318-FX280.lcb
 样品瓶号: 2-40
 进样体积: 50 μl 版本号:6.115
 进样时间: 2025/03/18 18:53:39 实验者: xiexinhui
 处理时间 (V2): 2025/03/19 08:37:58 处理者:xiexinhui
 仪器型号:SHIMADZU LC-2050C(FX280)

<色谱图>

mV

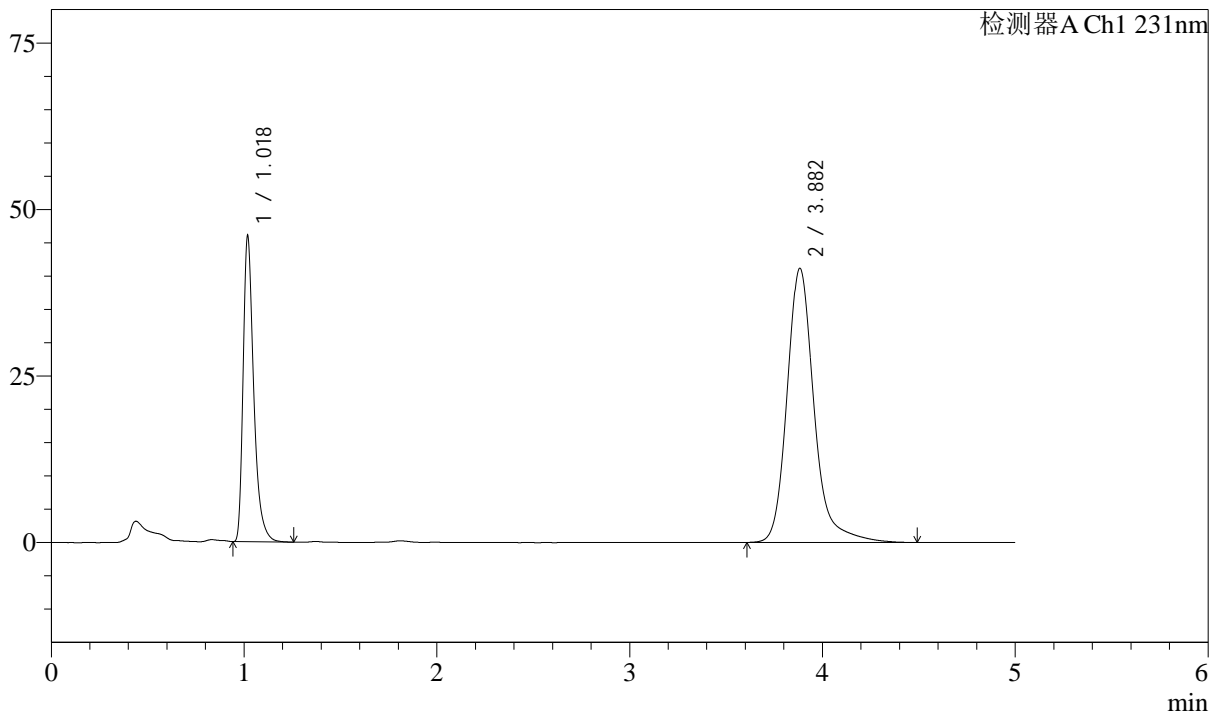

<峰表>

检测器A Ch1 231nm

| 峰号 | 保留时间 | 面积 | 面积% | 高度 | 理论塔板数(USP) | 拖尾因子 | 分离度(USP) |
|----|-------|--------|---------|-------|------------|-------|----------|
| 1 | 1.018 | 176120 | 30.497 | 45382 | 1735 | 1.411 | -- |
| 2 | 3.882 | 401376 | 69.503 | 41132 | 4054 | 1.229 | 16.763 |
| 总计 | | 577496 | 100.000 | 86514 | | | |



SMF-4036

<样品信息>

色谱柱 :XB-C18(50mm*4.6mm,5μm) 流速:1.5ml/min
 柱温:30°C 波长:231nm
 数据文件名: RC\$SMF-4036 - 10-12/31-592-2 - zzp-2024030221p-cq12y-rcqx-pH7.0SDSjz-jf50z-20min-P6.lcd
 方法文件名: RC\$SMF-4036 - SMF-4036-rcqx-FX280.lcm
 批处理文件名: RC\$SMF-4036 - SMF-4036-20250318-FX280.lcb
 样品瓶号: 2-49
 进样体积: 50 μl 版本号:6.115
 进样时间: 2025/03/18 18:59:05 实验者: xiexinhui
 处理时间 (V2): 2025/03/19 08:38:01 处理者:xiexinhui
 仪器型号:SHIMADZU LC-2050C(FX280)

<色谱图>

mV

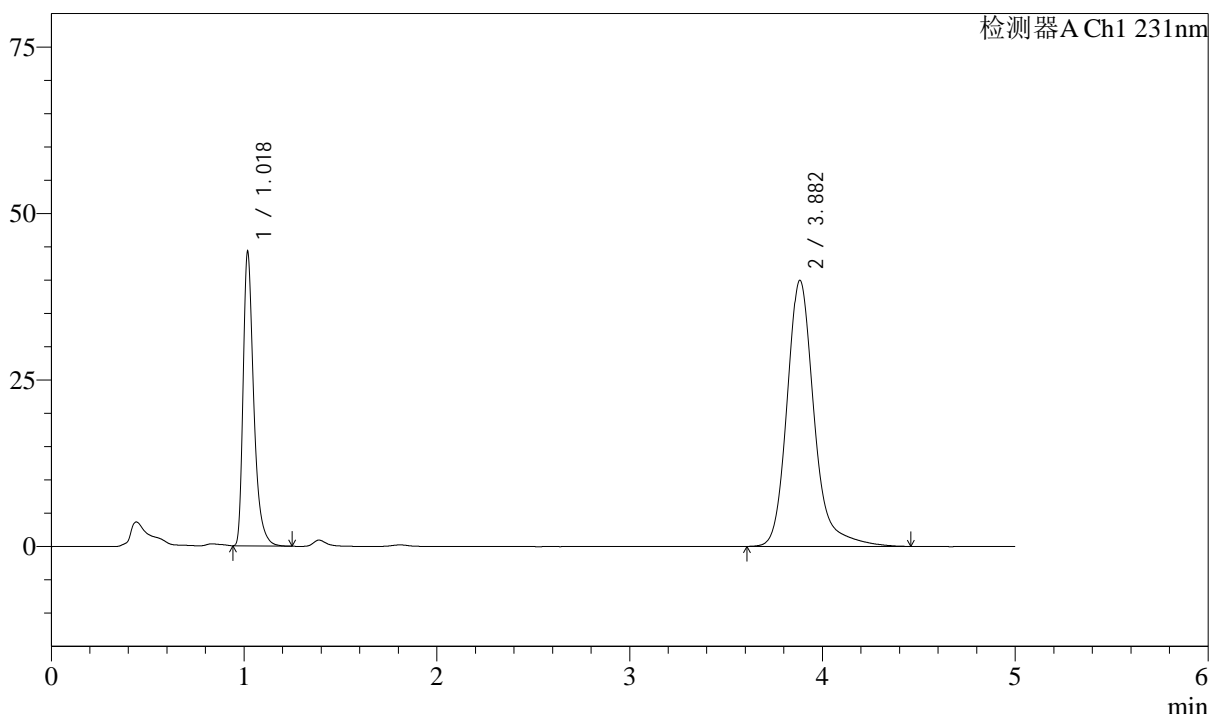

<峰表>

检测器A Ch1 231nm

| 峰号 | 保留时间 | 面积 | 面积% | 高度 | 理论塔板数(USP) | 拖尾因子 | 分离度(USP) |
|----|-------|--------|---------|-------|------------|-------|----------|
| 1 | 1.018 | 169452 | 30.302 | 43657 | 1735 | 1.413 | -- |
| 2 | 3.882 | 389758 | 69.698 | 39928 | 4046 | 1.228 | 16.751 |
| 总计 | | 559210 | 100.000 | 83585 | | | |



SMF-4036

<样品信息>

色谱柱 :XB-C18(50mm*4.6mm,5μm) 流速:1.5ml/min
 柱温:30°C 波长:231nm
 数据文件名: RC\$SMF-4036 - 10-12/31-593-2 - zzp-2024030221p-cq12y-rcqx-pH7.0SDSjz-jf50z-30min-P1.lcd
 方法文件名: RC\$SMF-4036 - SMF-4036-rcqx-FX280.lcm
 批处理文件名: RC\$SMF-4036 - SMF-4036-20250318-FX280.lcb
 样品瓶号: 2-5
 进样体积: 50 μl 版本号:6.115
 进样时间: 2025/03/18 19:04:31 实验者: xiexinhui
 处理时间 (V2): 2025/03/19 08:38:03 处理者:xiexinhui
 仪器型号:SHIMADZU LC-2050C(FX280)

<色谱图>

mV

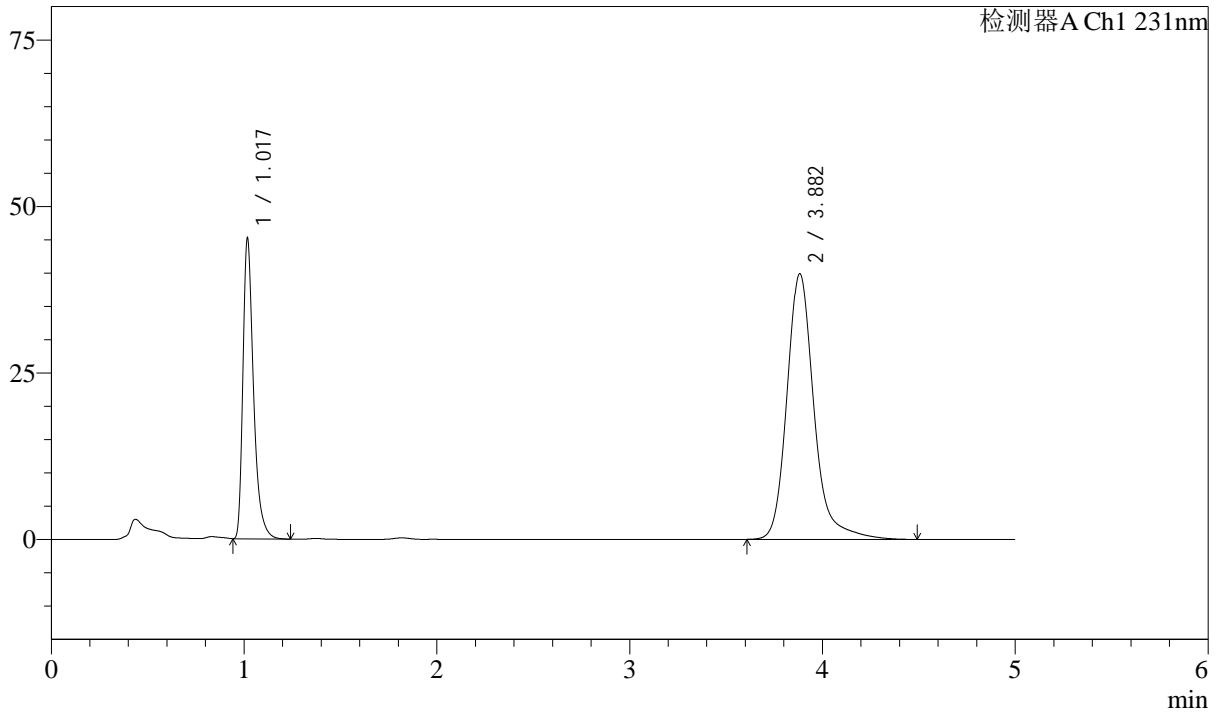

<峰表>

检测器A Ch1 231nm

| 峰号 | 保留时间 | 面积 | 面积% | 高度 | 理论塔板数(USP) | 拖尾因子 | 分离度(USP) |
|----|-------|--------|---------|-------|------------|-------|----------|
| 1 | 1.017 | 172903 | 30.750 | 44498 | 1735 | 1.413 | -- |
| 2 | 3.882 | 389382 | 69.250 | 39884 | 4053 | 1.228 | 16.772 |
| 总计 | | 562284 | 100.000 | 84382 | | | |



SMF-4036

<样品信息>

色谱柱 :XB-C18(50mm*4.6mm,5μm) 流速:1.5ml/min
 柱温:30°C 波长:231nm
 数据文件名: RC\$SMF-4036 - 10-12/31-594-2 - zzp-2024030221p-cq12y-rcqx-pH7.0SDSjz-jf50z-30min-P2.lcd
 方法文件名: RC\$SMF-4036 - SMF-4036-rcqx-FX280.lcm
 批处理文件名: RC\$SMF-4036 - SMF-4036-20250318-FX280.lcb
 样品瓶号: 2-14
 进样体积: 50 μl 版本号:6.115
 进样时间: 2025/03/18 19:09:57 实验者: xiexinhui
 处理时间 (V2) : 2025/03/19 08:38:06 处理者:xiexinhui
 仪器型号:SHIMADZU LC-2050C(FX280)

<色谱图>

mV

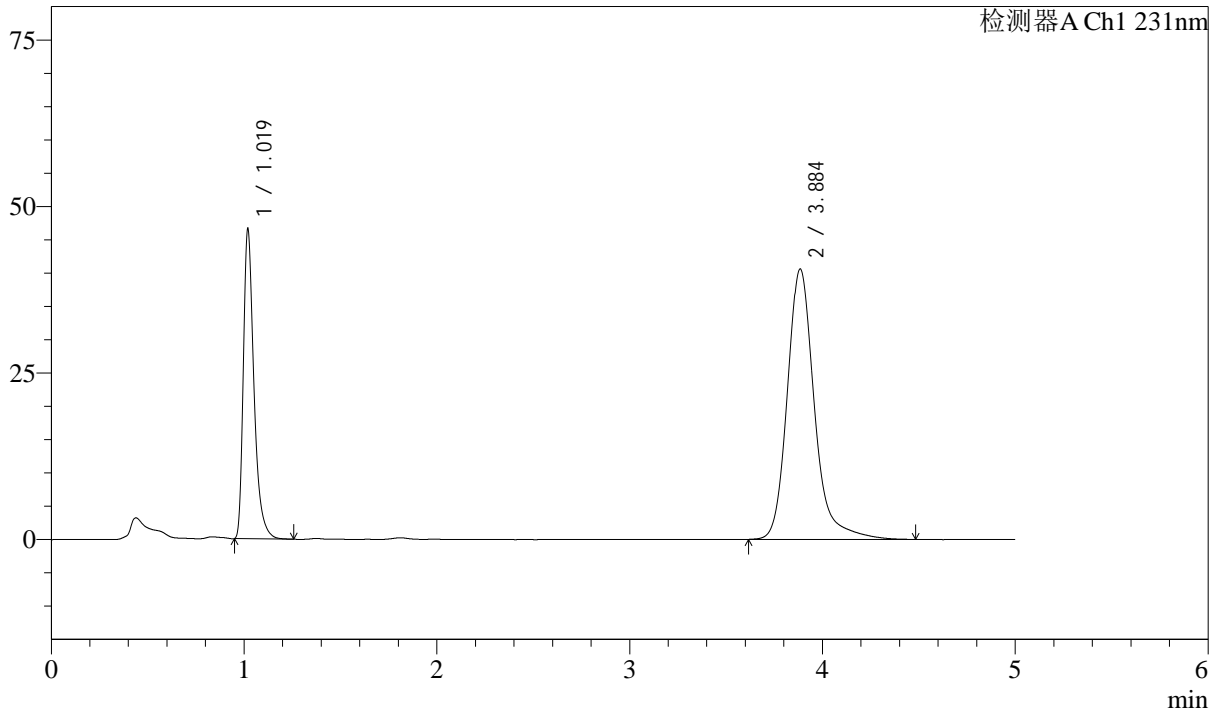

<峰表>

检测器A Ch1 231nm

| 峰号 | 保留时间 | 面积 | 面积% | 高度 | 理论塔板数(USP) | 拖尾因子 | 分离度(USP) |
|----|-------|--------|---------|-------|------------|-------|----------|
| 1 | 1.019 | 178352 | 31.040 | 46221 | 1740 | 1.410 | -- |
| 2 | 3.884 | 396243 | 68.960 | 40529 | 4052 | 1.228 | 16.759 |
| 总计 | | 574595 | 100.000 | 86750 | | | |



SMF-4036

<样品信息>

色谱柱 :XB-C18(50mm*4.6mm,5μm) 流速:1.5ml/min
 柱温:30°C 波长:231nm
 数据文件名: RC\$SMF-4036 - 10-12/31-595-2 - zzp-2024030221p-cq12y-rcqx-pH7.0SDSjz-jf50z-30min-P3.lcd
 方法文件名: RC\$SMF-4036 - SMF-4036-rcqx-FX280.lcm
 批处理文件名: RC\$SMF-4036 - SMF-4036-20250318-FX280.lcb
 样品瓶号: 2-23
 进样体积: 50 μl 版本号:6.115
 进样时间: 2025/03/18 19:15:23 实验者: xiexinhui
 处理时间 (V2) : 2025/03/19 08:38:08 处理者:xiexinhui
 仪器型号:SHIMADZU LC-2050C(FX280)

<色谱图>

mV

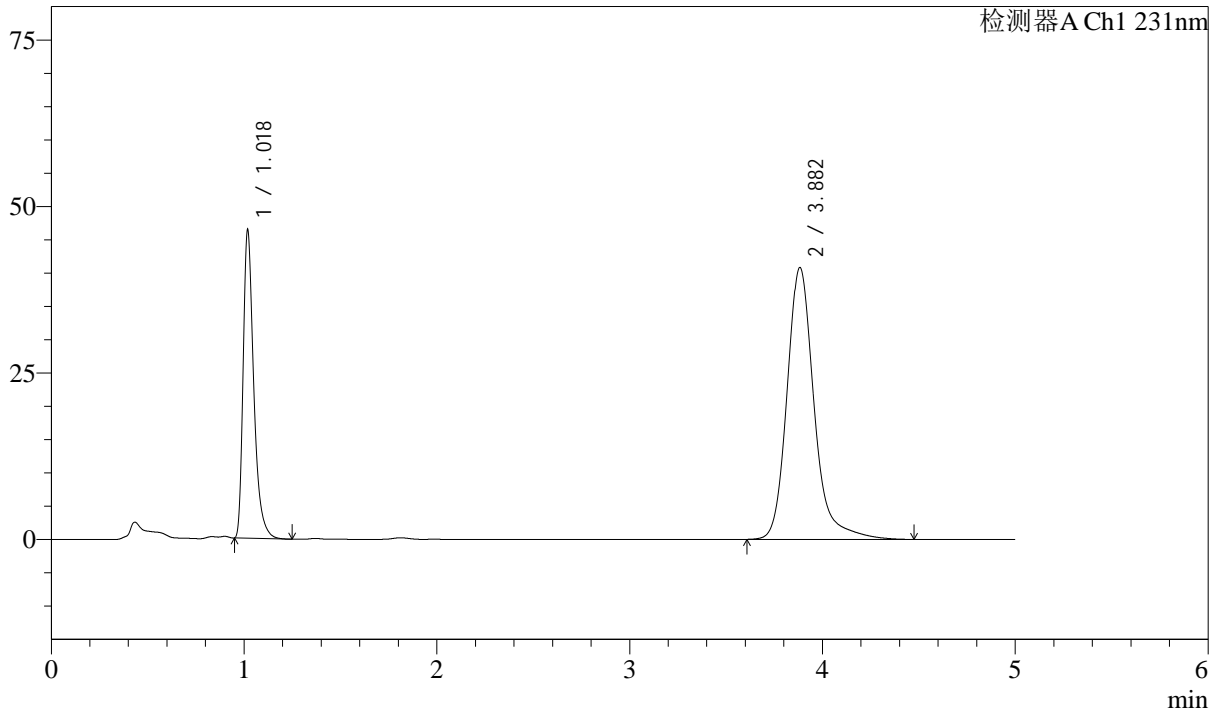

<峰表>

检测器A Ch1 231nm

| 峰号 | 保留时间 | 面积 | 面积% | 高度 | 理论塔板数(USP) | 拖尾因子 | 分离度(USP) |
|----|-------|--------|---------|-------|------------|-------|----------|
| 1 | 1.018 | 177163 | 30.784 | 45767 | 1736 | 1.409 | -- |
| 2 | 3.882 | 398331 | 69.216 | 40800 | 4051 | 1.226 | 16.760 |
| 总计 | | 575493 | 100.000 | 86566 | | | |



SMF-4036

<样品信息>

色谱柱 :XB-C18(50mm*4.6mm,5μm) 流速:1.5ml/min
 柱温:30°C 波长:231nm
 数据文件名: RC\$SMF-4036 - 10-12/31-596-2 - zzp-2024030221p-cq12y-rcqx-pH7.0SDSjz-jf50z-30min-P4.lcd
 方法文件名: RC\$SMF-4036 - SMF-4036-rcqx-FX280.lcm
 批处理文件名: RC\$SMF-4036 - SMF-4036-20250318-FX280.lcb
 样品瓶号: 2-32
 进样体积: 50 μl 版本号:6.115
 进样时间: 2025/03/18 19:20:50 实验者: xiexinhui
 处理时间 (V2): 2025/03/19 08:38:10 处理者:xiexinhui
 仪器型号:SHIMADZU LC-2050C(FX280)

<色谱图>

mV

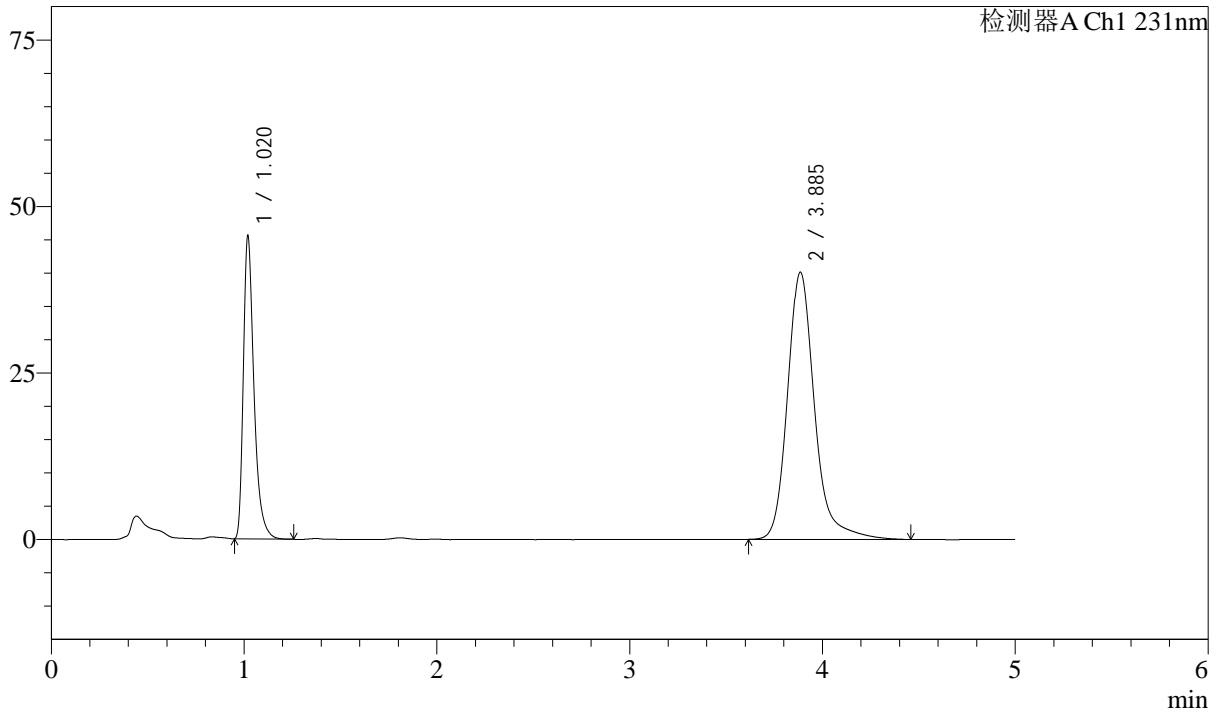

<峰表>

检测器A Ch1 231nm

| 峰号 | 保留时间 | 面积 | 面积% | 高度 | 理论塔板数(USP) | 拖尾因子 | 分离度(USP) |
|----|-------|--------|---------|-------|------------|-------|----------|
| 1 | 1.020 | 174658 | 30.883 | 45253 | 1735 | 1.408 | -- |
| 2 | 3.885 | 390885 | 69.117 | 40029 | 4057 | 1.225 | 16.761 |
| 总计 | | 565543 | 100.000 | 85281 | | | |



SMF-4036

<样品信息>

色谱柱 :XB-C18(50mm*4.6mm,5μm) 流速:1.5ml/min
 柱温:30°C 波长:231nm
 数据文件名: RC\$SMF-4036 - 10-12/31-597-2 - zzp-2024030221p-cq12y-rcqx-pH7.0SDSjz-jf50z-30min-P5.lcd
 方法文件名: RC\$SMF-4036 - SMF-4036-rcqx-FX280.lcm
 批处理文件名: RC\$SMF-4036 - SMF-4036-20250318-FX280.lcb
 样品瓶号: 2-41
 进样体积: 50 μl 版本号:6.115
 进样时间: 2025/03/18 19:26:16 实验者: xiexinhui
 处理时间 (V2) : 2025/03/19 08:38:13 处理者:xiexinhui
 仪器型号:SHIMADZU LC-2050C(FX280)

<色谱图>

mV

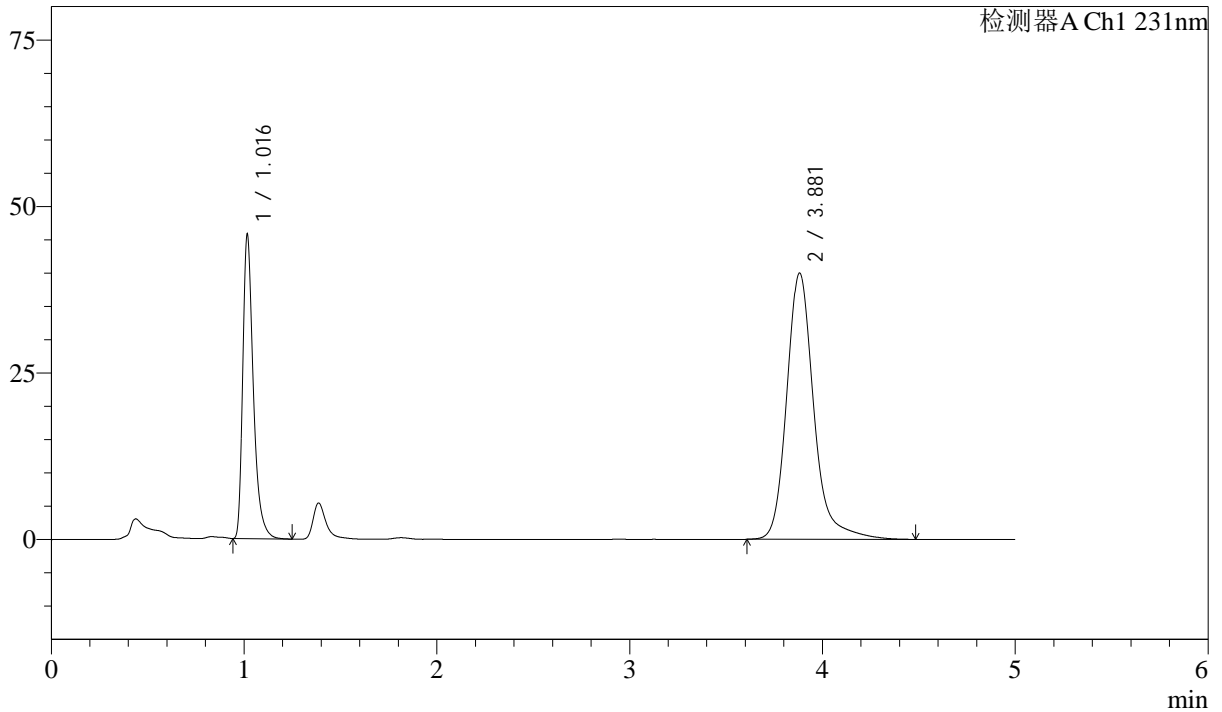

<峰表>

检测器A Ch1 231nm

| 峰号 | 保留时间 | 面积 | 面积% | 高度 | 理论塔板数(USP) | 拖尾因子 | 分离度(USP) |
|----|-------|--------|---------|-------|------------|-------|----------|
| 1 | 1.016 | 174621 | 30.938 | 45260 | 1732 | 1.406 | -- |
| 2 | 3.881 | 389794 | 69.062 | 39983 | 4052 | 1.224 | 16.771 |
| 总计 | | 564415 | 100.000 | 85242 | | | |



SMF-4036

<样品信息>

色谱柱 :XB-C18(50mm*4.6mm,5μm) 流速:1.5ml/min
 柱温:30°C 波长:231nm
 数据文件名: RC\$SMF-4036 - 10-12/31-598-2 - zzp-2024030221p-cq12y-rcqx-pH7.0SDSjz-jf50z-30min-P6.lcd
 方法文件名: RC\$SMF-4036 - SMF-4036-rcqx-FX280.lcm
 批处理文件名: RC\$SMF-4036 - SMF-4036-20250318-FX280.lcb
 样品瓶号: 2-50
 进样体积: 50 μl 版本号:6.115
 进样时间: 2025/03/18 19:31:42 实验者: xiexinhui
 处理时间 (V2): 2025/03/19 08:38:16 处理者:xiexinhui
 仪器型号:SHIMADZU LC-2050C(FX280)

<色谱图>

mV

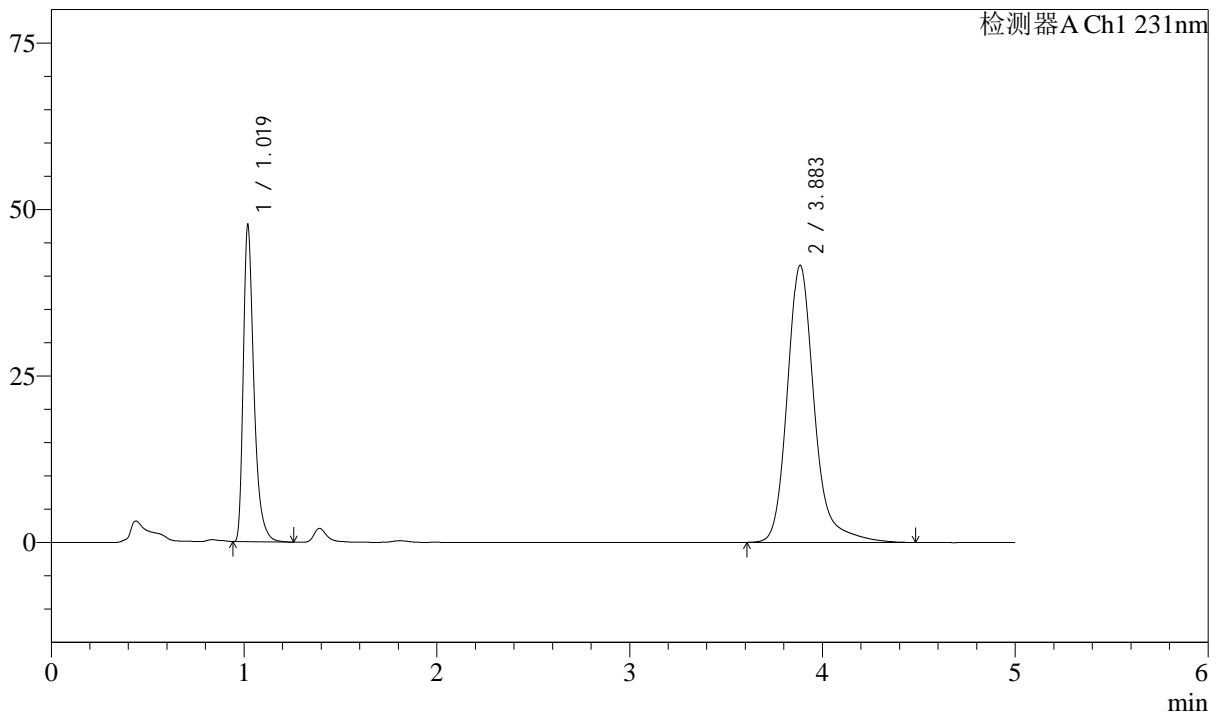

<峰表>

检测器A Ch1 231nm

| 峰号 | 保留时间 | 面积 | 面积% | 高度 | 理论塔板数(USP) | 拖尾因子 | 分离度(USP) |
|----|-------|--------|---------|-------|------------|-------|----------|
| 1 | 1.019 | 182500 | 31.016 | 47246 | 1741 | 1.410 | -- |
| 2 | 3.883 | 405901 | 68.984 | 41540 | 4053 | 1.227 | 16.763 |
| 总计 | | 588401 | 100.000 | 88786 | | | |



SMF-4036

<样品信息>

色谱柱 :XB-C18(50mm*4.6mm,5μm) 流速:1.5ml/min
 柱温:30°C 波长:231nm
 数据文件名: RC\$SMF-4036 - 10-12/31-599-2 - zzp-2024030221p-cq12y-rcqx-pH7.0SDSjz-jf50z-45min-P1.lcd
 方法文件名: RC\$SMF-4036 - SMF-4036-rcqx-FX280.lcm
 批处理文件名: RC\$SMF-4036 - SMF-4036-20250318-FX280.lcb
 样品瓶号: 2-6
 进样体积: 50 μl 版本号:6.115
 进样时间: 2025/03/18 19:37:08 实验者: xiexinhui
 处理时间 (V2): 2025/03/19 08:38:18 处理者:xiexinhui
 仪器型号:SHIMADZU LC-2050C(FX280)

<色谱图>

mV

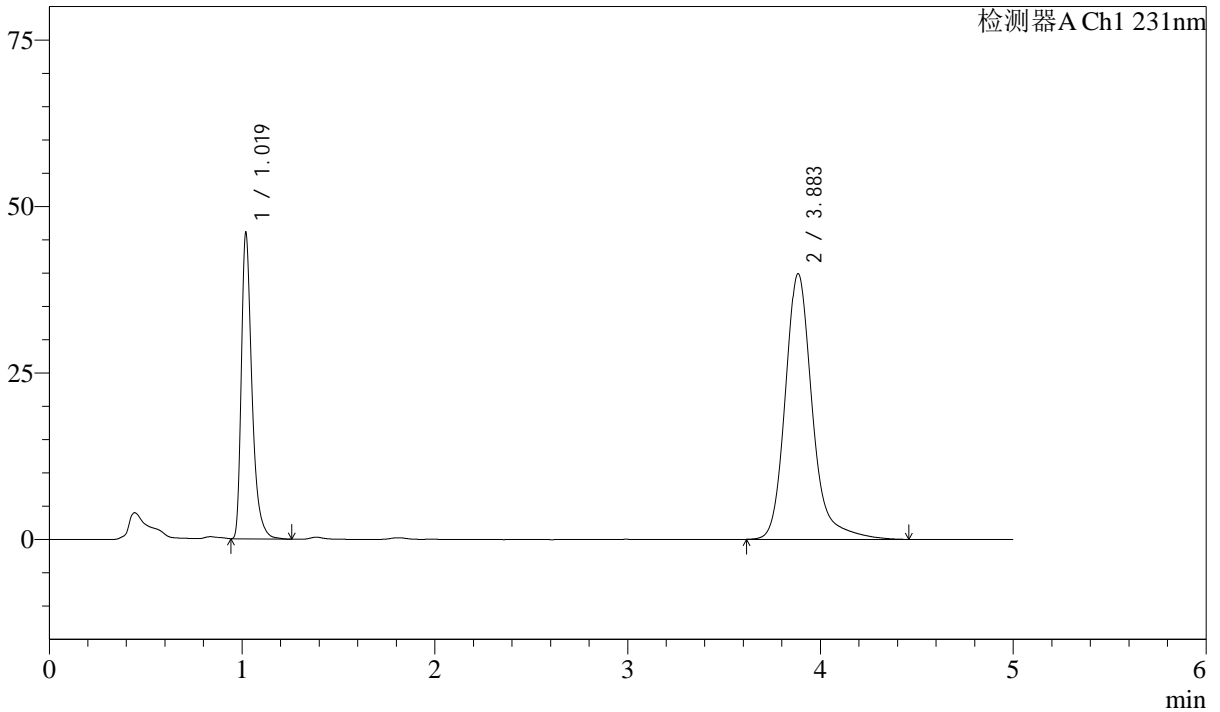

<峰表>

检测器A Ch1 231nm

| 峰号 | 保留时间 | 面积 | 面积% | 高度 | 理论塔板数(USP) | 拖尾因子 | 分离度(USP) |
|----|-------|--------|---------|-------|------------|-------|----------|
| 1 | 1.019 | 176309 | 31.188 | 45673 | 1744 | 1.410 | -- |
| 2 | 3.883 | 388999 | 68.812 | 39837 | 4058 | 1.229 | 16.773 |
| 总计 | | 565308 | 100.000 | 85510 | | | |



SMF-4036

<样品信息>

色谱柱 :XB-C18(50mm*4.6mm,5μm) 流速:1.5ml/min
 柱温:30°C 波长:231nm
 数据文件名: RC\$SMF-4036 - 10-12/31-600-2 - zzp-2024030221p-cq12y-rcqx-pH7.0SDSjz-jf50z-45min-P2.lcd
 方法文件名: RC\$SMF-4036 - SMF-4036-rcqx-FX280.lcm
 批处理文件名: RC\$SMF-4036 - SMF-4036-20250318-FX280.lcb
 样品瓶号: 2-15
 进样体积: 50 μl 版本号:6.115
 进样时间: 2025/03/18 19:42:34 实验者: xiexinhui
 处理时间 (V2) : 2025/03/19 08:38:21 处理者:xiexinhui
 仪器型号:SHIMADZU LC-2050C(FX280)

<色谱图>

mV

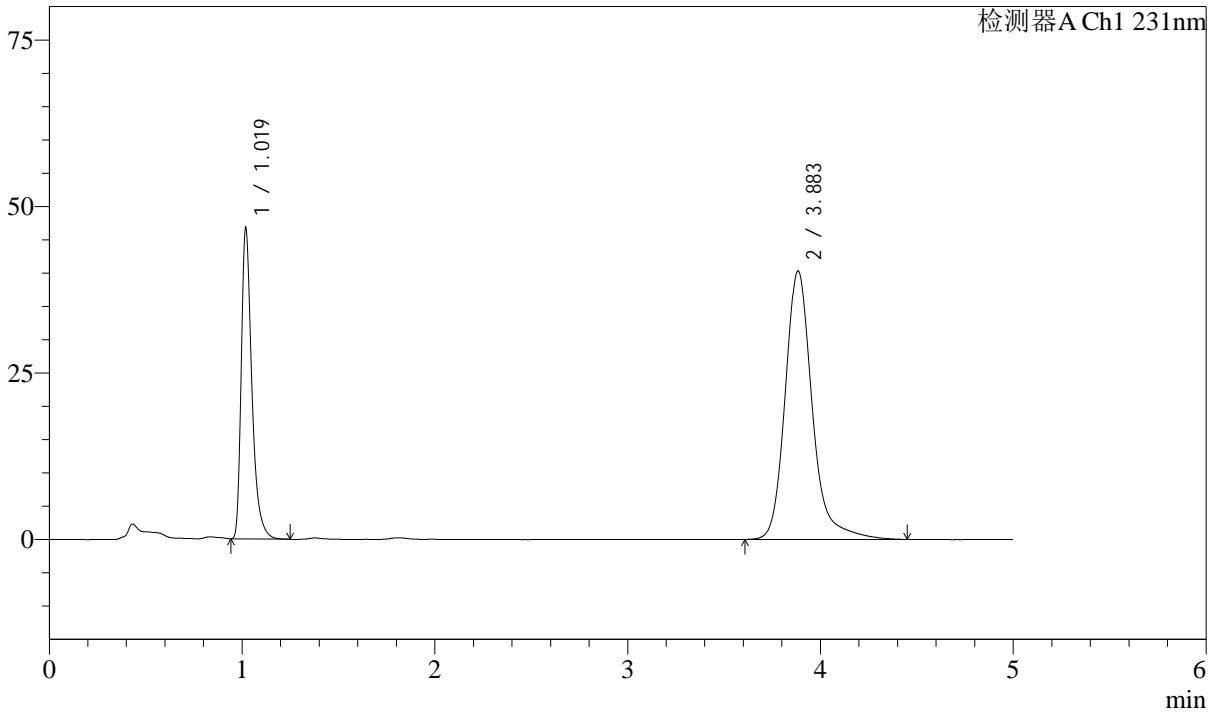

<峰表>

检测器A Ch1 231nm

| 峰号 | 保留时间 | 面积 | 面积% | 高度 | 理论塔板数(USP) | 拖尾因子 | 分离度(USP) |
|----|-------|--------|---------|-------|------------|-------|----------|
| 1 | 1.019 | 178968 | 31.299 | 46286 | 1740 | 1.411 | -- |
| 2 | 3.883 | 392824 | 68.701 | 40253 | 4056 | 1.227 | 16.769 |
| 总计 | | 571792 | 100.000 | 86540 | | | |



SMF-4036

<样品信息>

色谱柱 :XB-C18(50mm*4.6mm,5μm) 流速:1.5ml/min
 柱温:30°C 波长:231nm
 数据文件名: RC\$SMF-4036 - 10-12/31-601-2 - zzp-2024030221p-cq12y-rcqx-pH7.0SDSjz-jf50z-45min-P3.lcd
 方法文件名: RC\$SMF-4036 - SMF-4036-rcqx-FX280.lcm
 批处理文件名: RC\$SMF-4036 - SMF-4036-20250318-FX280.lcb
 样品瓶号: 2-24
 进样体积: 50 μl 版本号:6.115
 进样时间: 2025/03/18 19:47:59 实验者: xiexinhui
 处理时间 (V2) : 2025/03/19 08:38:23 处理者:xiexinhui
 仪器型号:SHIMADZU LC-2050C(FX280)

<色谱图>

mV

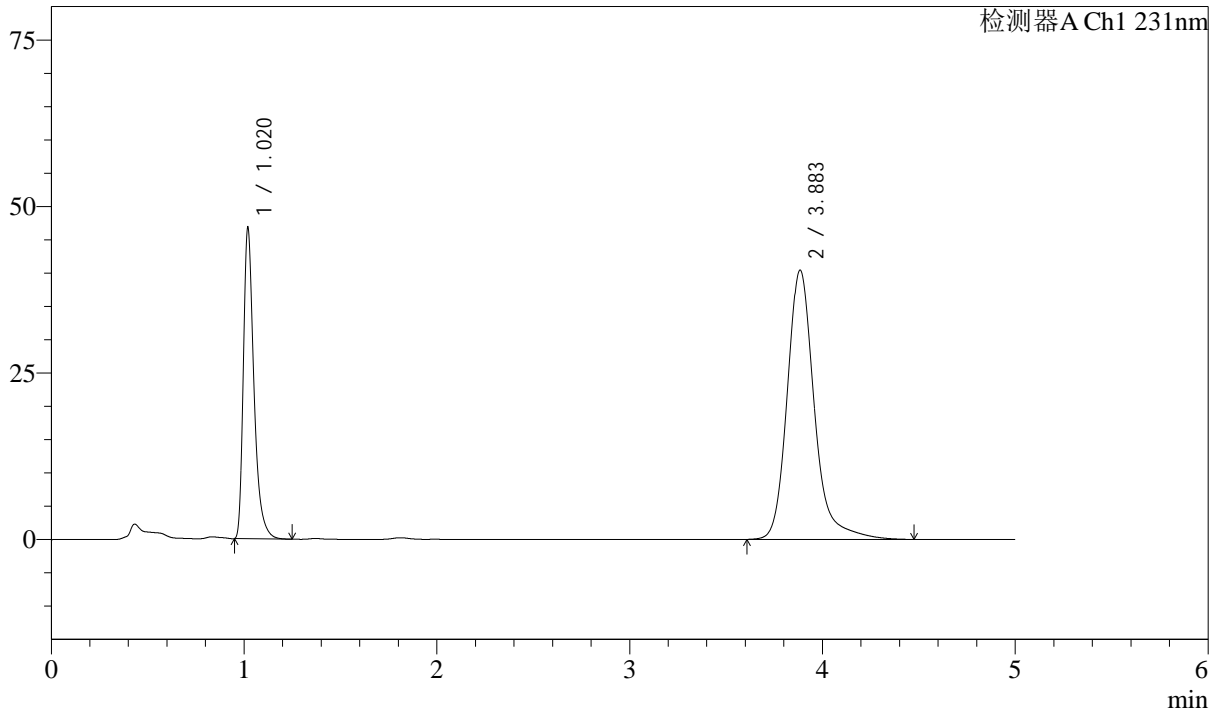

<峰表>

检测器A Ch1 231nm

| 峰号 | 保留时间 | 面积 | 面积% | 高度 | 理论塔板数(USP) | 拖尾因子 | 分离度(USP) |
|----|-------|--------|---------|-------|------------|-------|----------|
| 1 | 1.020 | 178390 | 31.131 | 46428 | 1754 | 1.406 | -- |
| 2 | 3.883 | 394632 | 68.869 | 40375 | 4055 | 1.229 | 16.781 |
| 总计 | | 573022 | 100.000 | 86803 | | | |



SMF-4036

<样品信息>

色谱柱 :XB-C18(50mm*4.6mm,5μm) 流速:1.5ml/min
 柱温:30°C 波长:231nm
 数据文件名: RC\$SMF-4036 - 10-12/31-602-2 - zzp-2024030221p-cq12y-rcqx-pH7.0SDSjz-jf50z-45min-P4.lcd
 方法文件名: RC\$SMF-4036 - SMF-4036-rcqx-FX280.lcm
 批处理文件名: RC\$SMF-4036 - SMF-4036-20250318-FX280.lcb
 样品瓶号: 2-33
 进样体积: 50 μl 版本号:6.115
 进样时间: 2025/03/18 19:53:25 实验者: xiexinhui
 处理时间 (V2): 2025/03/19 08:38:26 处理者:xiexinhui
 仪器型号:SHIMADZU LC-2050C(FX280)

<色谱图>

mV

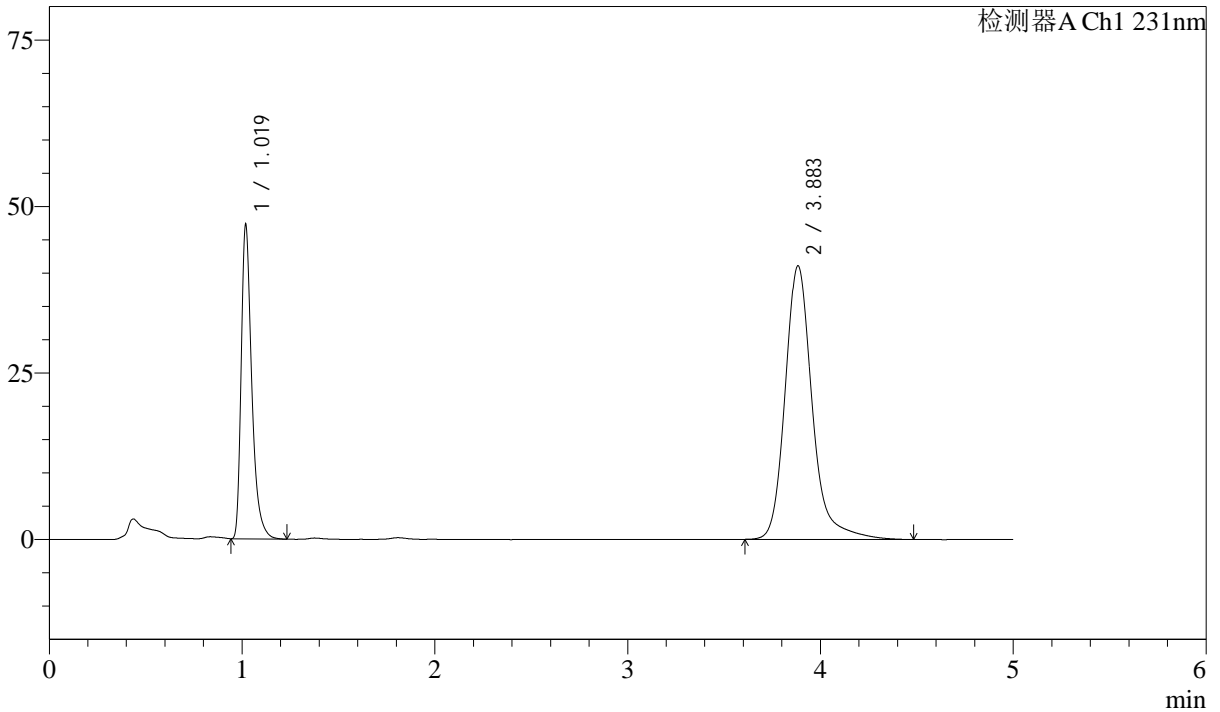

<峰表>

检测器A Ch1 231nm

| 峰号 | 保留时间 | 面积 | 面积% | 高度 | 理论塔板数(USP) | 拖尾因子 | 分离度(USP) |
|----|-------|--------|---------|-------|------------|-------|----------|
| 1 | 1.019 | 180358 | 31.026 | 46694 | 1748 | 1.408 | -- |
| 2 | 3.883 | 400959 | 68.974 | 41037 | 4053 | 1.230 | 16.778 |
| 总计 | | 581316 | 100.000 | 87731 | | | |



SMF-4036

<样品信息>

色谱柱 :XB-C18(50mm*4.6mm,5μm) 流速:1.5ml/min
 柱温:30°C 波长:231nm
 数据文件名: RC\$SMF-4036 - 10-12/31-603-2 - zzp-2024030221p-cq12y-rcqx-pH7.0SDSjz-jf50z-45min-P5.lcd
 方法文件名: RC\$SMF-4036 - SMF-4036-rcqx-FX280.lcm
 批处理文件名: RC\$SMF-4036 - SMF-4036-20250318-FX280.lcb
 样品瓶号: 2-42
 进样体积: 50 μl 版本号:6.115
 进样时间: 2025/03/18 19:58:51 实验者: xiexinhui
 处理时间 (V2): 2025/03/19 08:38:28 处理者:xiexinhui
 仪器型号:SHIMADZU LC-2050C(FX280)

<色谱图>

mV

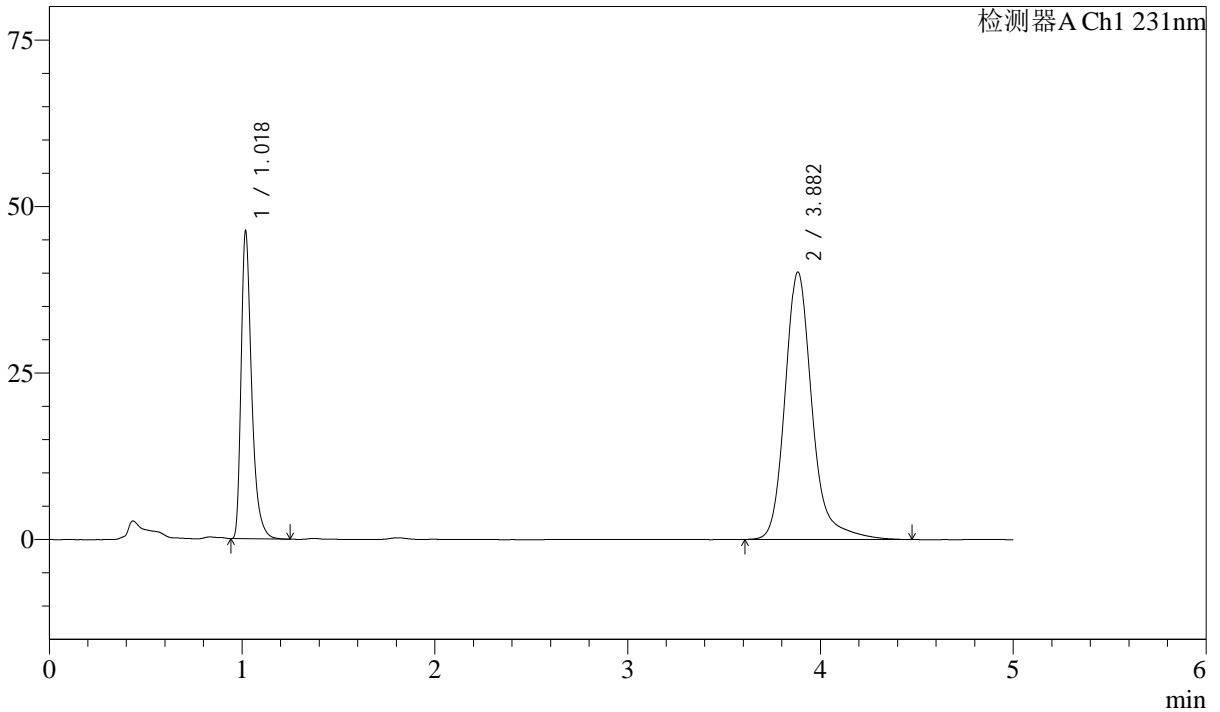

<峰表>

检测器A Ch1 231nm

| 峰号 | 保留时间 | 面积 | 面积% | 高度 | 理论塔板数(USP) | 拖尾因子 | 分离度(USP) |
|----|-------|--------|---------|-------|------------|-------|----------|
| 1 | 1.018 | 176132 | 31.024 | 45580 | 1752 | 1.411 | -- |
| 2 | 3.882 | 391589 | 68.976 | 40120 | 4046 | 1.228 | 16.778 |
| 总计 | | 567721 | 100.000 | 85700 | | | |



SMF-4036

<样品信息>

色谱柱 :XB-C18(50mm*4.6mm,5μm) 流速:1.5ml/min
 柱温:30°C 波长:231nm
 数据文件名: RC\$SMF-4036 - 10-12/31-604-2 - zzp-2024030221p-cq12y-rcqx-pH7.0SDSjz-jf50z-45min-P6.lcd
 方法文件名: RC\$SMF-4036 - SMF-4036-rcqx-FX280.lcm
 批处理文件名: RC\$SMF-4036 - SMF-4036-20250318-FX280.lcb
 样品瓶号: 2-51
 进样体积: 50 μl 版本号:6.115
 进样时间: 2025/03/18 20:04:16 实验者: xiexinhui
 处理时间 (V2): 2025/03/19 08:38:30 处理者:xiexinhui
 仪器型号:SHIMADZU LC-2050C(FX280)

<色谱图>

mV

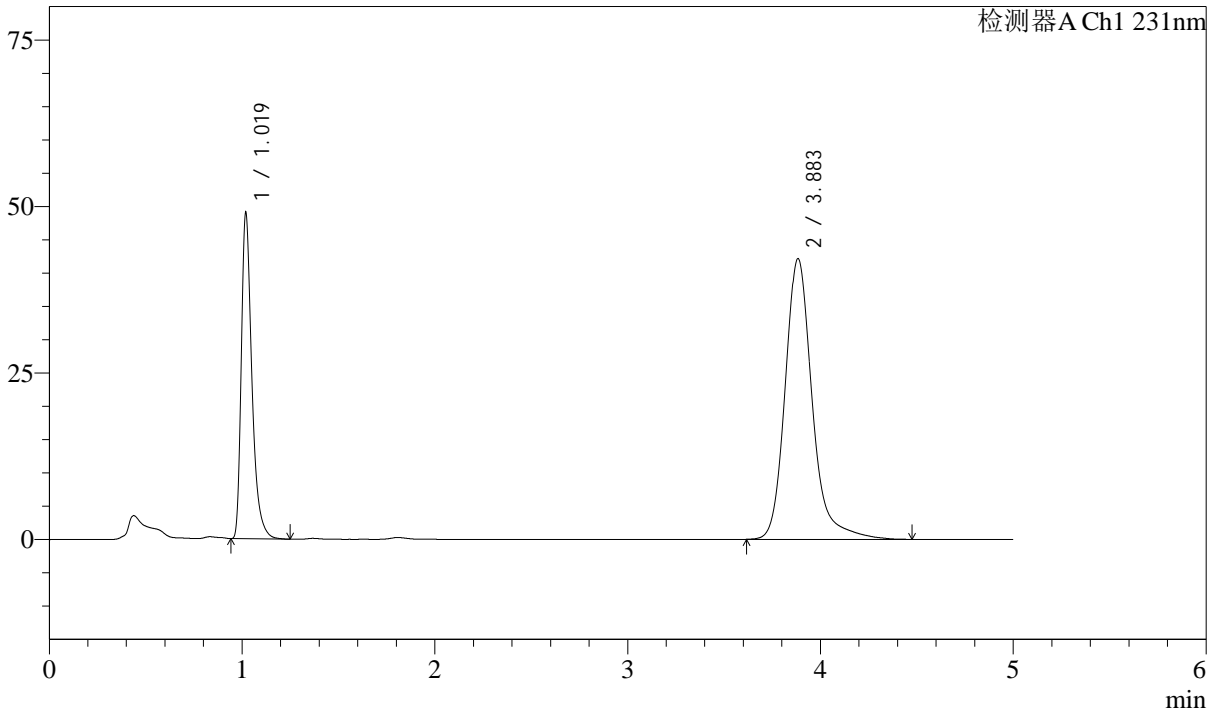

<峰表>

检测器A Ch1 231nm

| 峰号 | 保留时间 | 面积 | 面积% | 高度 | 理论塔板数(USP) | 拖尾因子 | 分离度(USP) |
|----|-------|--------|---------|-------|------------|-------|----------|
| 1 | 1.019 | 187256 | 31.305 | 48589 | 1750 | 1.409 | -- |
| 2 | 3.883 | 410902 | 68.695 | 42102 | 4051 | 1.227 | 16.771 |
| 总计 | | 598159 | 100.000 | 90691 | | | |



SMF-4036

<样品信息>

色谱柱 :XB-C18(50mm*4.6mm,5μm) 流速:1.5ml/min
 柱温:30°C 波长:231nm
 数据文件名: RC\$SMF-4036 - 10-12/31-605-2 - zzp-2024030221p-cq12y-rcqx-pH7.0SDSjz-jf50z-60min-P1.lcd
 方法文件名: RC\$SMF-4036 - SMF-4036-rcqx-FX280.lcm
 批处理文件名: RC\$SMF-4036 - SMF-4036-20250318-FX280.lcb
 样品瓶号: 2-7
 进样体积: 50 μl 版本号:6.115
 进样时间: 2025/03/18 20:09:42 实验者: xiexinhui
 处理时间 (V2): 2025/03/19 08:38:33 处理者:xiexinhui
 仪器型号:SHIMADZU LC-2050C(FX280)

<色谱图>

mV

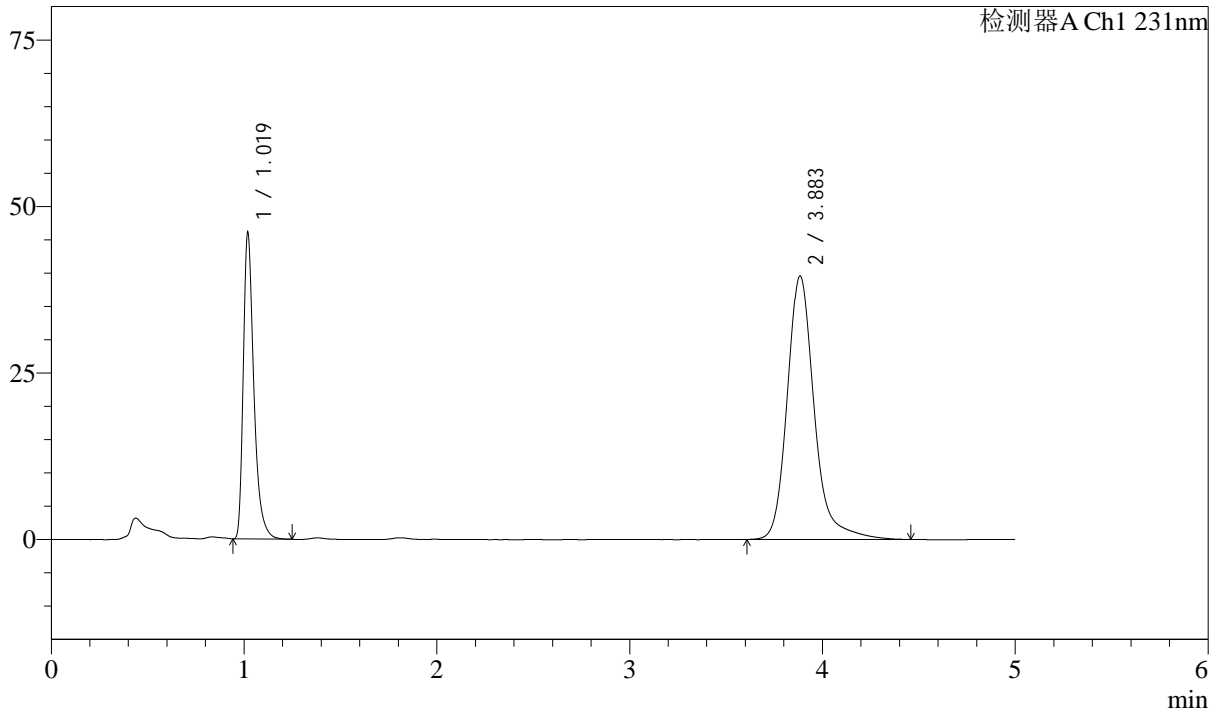

<峰表>

检测器A Ch1 231nm

| 峰号 | 保留时间 | 面积 | 面积% | 高度 | 理论塔板数(USP) | 拖尾因子 | 分离度(USP) |
|----|-------|--------|---------|-------|------------|-------|----------|
| 1 | 1.019 | 175844 | 31.321 | 45639 | 1749 | 1.407 | -- |
| 2 | 3.883 | 385589 | 68.679 | 39510 | 4062 | 1.226 | 16.788 |
| 总计 | | 561434 | 100.000 | 85150 | | | |



SMF-4036

<样品信息>

色谱柱 :XB-C18(50mm*4.6mm,5μm) 流速:1.5ml/min
 柱温:30°C 波长:231nm
 数据文件名: RC\$SMF-4036 - 10-12/31-606-2 - zzp-2024030221p-cq12y-rcqx-pH7.0SDSjz-jf50z-60min-P2.lcd
 方法文件名: RC\$SMF-4036 - SMF-4036-rcqx-FX280.lcm
 批处理文件名: RC\$SMF-4036 - SMF-4036-20250318-FX280.lcb
 样品瓶号: 2-16
 进样体积: 50 μl 版本号:6.115
 进样时间: 2025/03/18 20:15:09 实验者: xiexinhui
 处理时间 (V2): 2025/03/19 08:38:35 处理者:xiexinhui
 仪器型号:SHIMADZU LC-2050C(FX280)

<色谱图>

mV

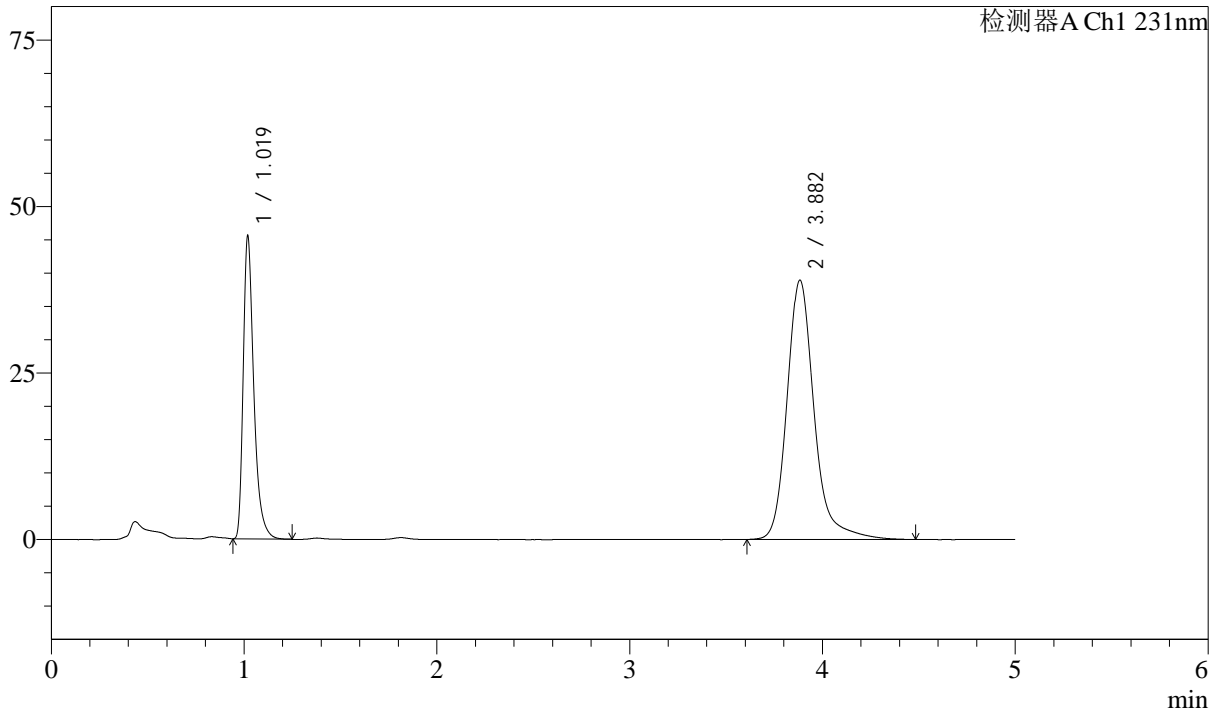

<峰表>

检测器A Ch1 231nm

| 峰号 | 保留时间 | 面积 | 面积% | 高度 | 理论塔板数(USP) | 拖尾因子 | 分离度(USP) |
|----|-------|--------|---------|-------|------------|-------|----------|
| 1 | 1.019 | 174002 | 31.405 | 45079 | 1745 | 1.407 | -- |
| 2 | 3.882 | 380049 | 68.595 | 38909 | 4047 | 1.230 | 16.762 |
| 总计 | | 554050 | 100.000 | 83988 | | | |



SMF-4036

<样品信息>

色谱柱 :XB-C18(50mm*4.6mm,5μm) 流速:1.5ml/min
 柱温:30°C 波长:231nm
 数据文件名: RC\$SMF-4036 - 10-12/31-607-2 - zzp-2024030221p-cq12y-rcqx-pH7.0SDSjz-jf50z-60min-P3.lcd
 方法文件名: RC\$SMF-4036 - SMF-4036-rcqx-FX280.lcm
 批处理文件名: RC\$SMF-4036 - SMF-4036-20250318-FX280.lcb
 样品瓶号: 2-25
 进样体积: 50 μl 版本号:6.115
 进样时间: 2025/03/18 20:20:35 实验者: xiexinhui
 处理时间 (V2): 2025/03/19 08:38:37 处理者:xiexinhui
 仪器型号:SHIMADZU LC-2050C(FX280)

<色谱图>

mV

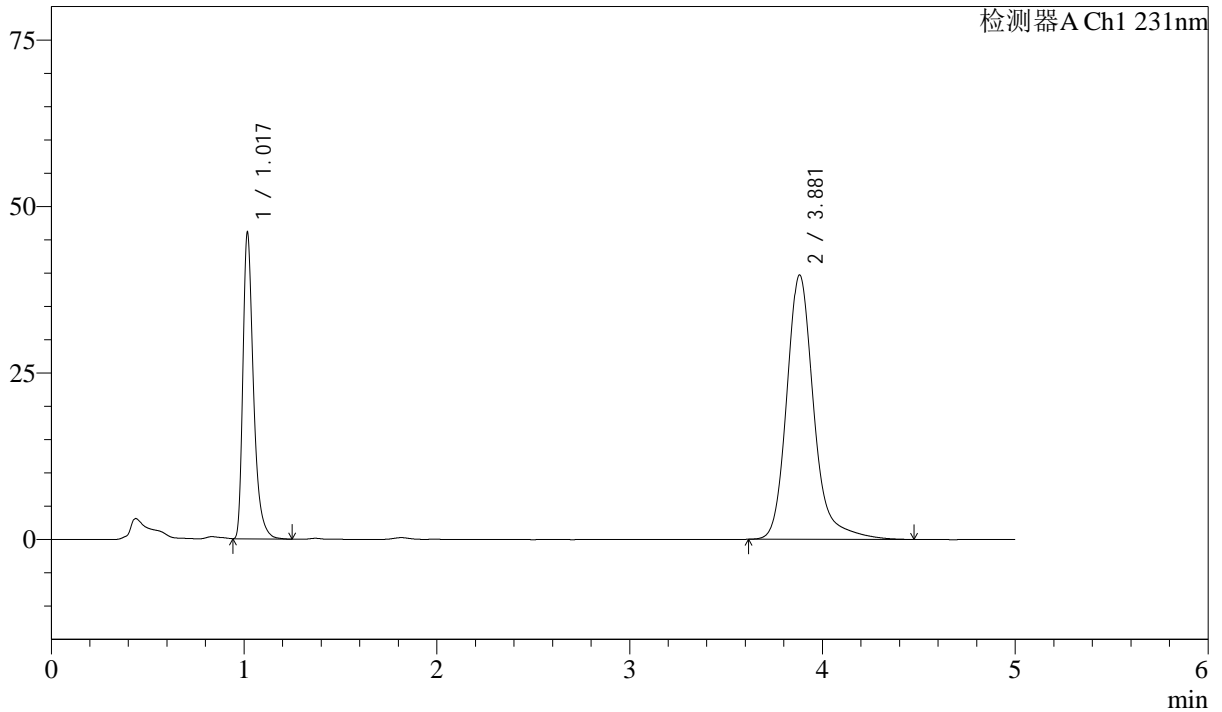

<峰表>

检测器A Ch1 231nm

| 峰号 | 保留时间 | 面积 | 面积% | 高度 | 理论塔板数(USP) | 拖尾因子 | 分离度(USP) |
|----|-------|--------|---------|-------|------------|-------|----------|
| 1 | 1.017 | 175745 | 31.245 | 45396 | 1743 | 1.406 | -- |
| 2 | 3.881 | 386722 | 68.755 | 39699 | 4051 | 1.227 | 16.779 |
| 总计 | | 562467 | 100.000 | 85095 | | | |



SMF-4036

<样品信息>

色谱柱 :XB-C18(50mm*4.6mm,5μm) 流速:1.5ml/min
 柱温:30°C 波长:231nm
 数据文件名: RC\$SMF-4036 - 10-12/31-608-2 - zzp-2024030221p-cq12y-rcqx-pH7.0SDSjz-jf50z-60min-P4.lcd
 方法文件名: RC\$SMF-4036 - SMF-4036-rcqx-FX280.lcm
 批处理文件名: RC\$SMF-4036 - SMF-4036-20250318-FX280.lcb
 样品瓶号: 2-34
 进样体积: 50 μl 版本号:6.115
 进样时间: 2025/03/18 20:26:01 实验者: xiexinhui
 处理时间 (V2) : 2025/03/19 08:38:40 处理者:xiexinhui
 仪器型号:SHIMADZU LC-2050C(FX280)

<色谱图>

mV

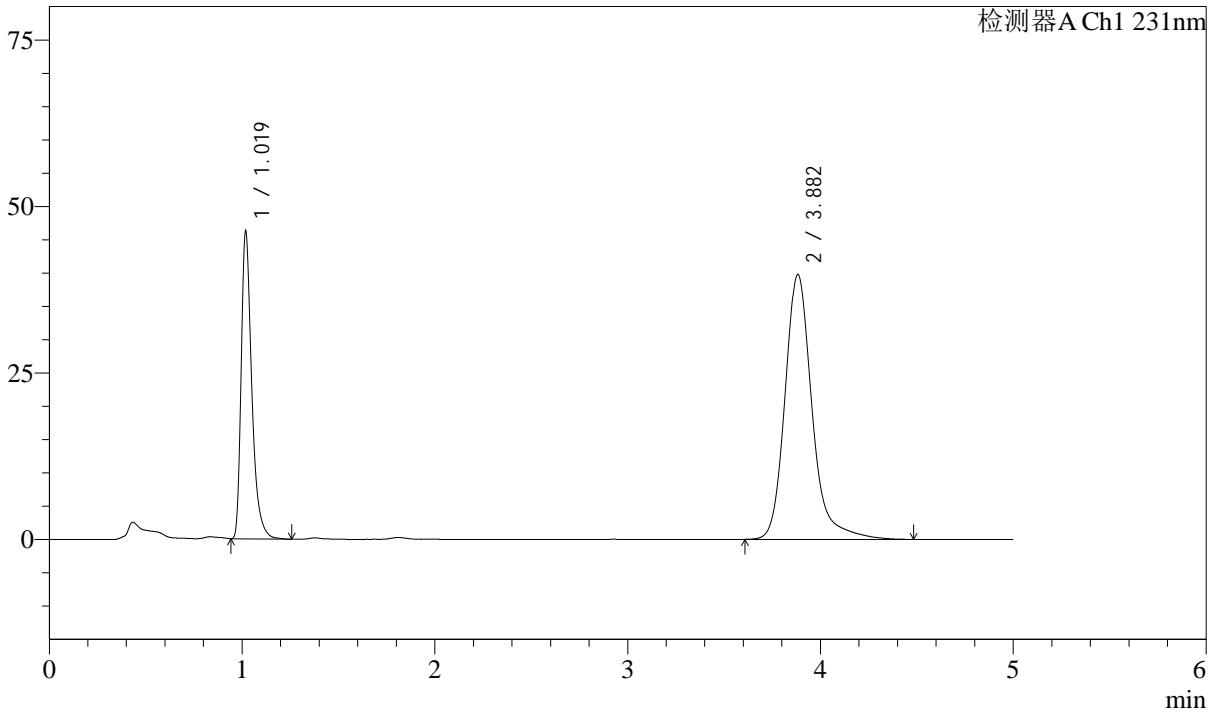

<峰表>

检测器A Ch1 231nm

| 峰号 | 保留时间 | 面积 | 面积% | 高度 | 理论塔板数(USP) | 拖尾因子 | 分离度(USP) |
|----|-------|--------|---------|-------|------------|-------|----------|
| 1 | 1.019 | 176762 | 31.296 | 45699 | 1746 | 1.408 | -- |
| 2 | 3.882 | 388045 | 68.704 | 39754 | 4051 | 1.230 | 16.770 |
| 总计 | | 564807 | 100.000 | 85452 | | | |



SMF-4036

<样品信息>

色谱柱 :XB-C18(50mm*4.6mm,5μm) 流速:1.5ml/min
 柱温:30°C 波长:231nm
 数据文件名: RC\$SMF-4036 - 10-12/31-609-2 - zzp-2024030221p-cq12y-rcqx-pH7.0SDSjz-jf50z-60min-P5.lcd
 方法文件名: RC\$SMF-4036 - SMF-4036-rcqx-FX280.lcm
 批处理文件名: RC\$SMF-4036 - SMF-4036-20250318-FX280.lcb
 样品瓶号: 2-43
 进样体积: 50 μl 版本号:6.115
 进样时间: 2025/03/18 20:31:27 实验者: xiexinhui
 处理时间 (V2) : 2025/03/19 08:38:42 处理者:xiexinhui
 仪器型号:SHIMADZU LC-2050C(FX280)

<色谱图>

mV

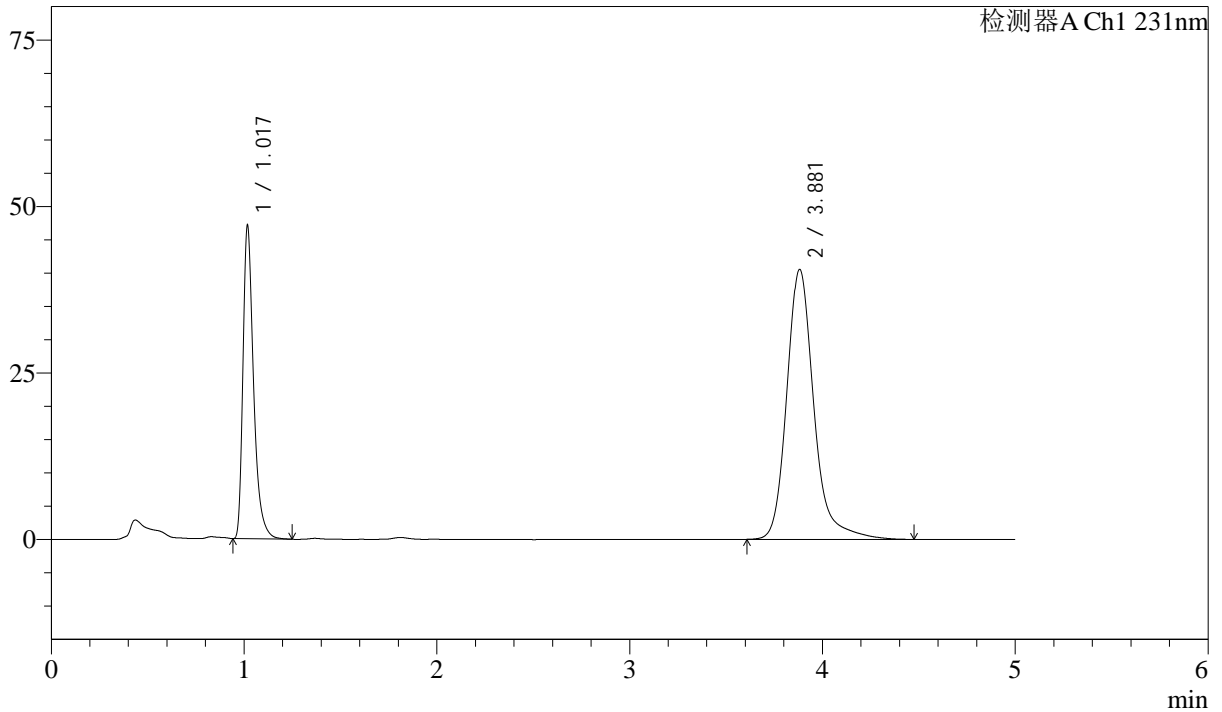

<峰表>

检测器A Ch1 231nm

| 峰号 | 保留时间 | 面积 | 面积% | 高度 | 理论塔板数(USP) | 拖尾因子 | 分离度(USP) |
|----|-------|--------|---------|-------|------------|-------|----------|
| 1 | 1.017 | 180547 | 31.342 | 46312 | 1732 | 1.413 | -- |
| 2 | 3.881 | 395498 | 68.658 | 40531 | 4046 | 1.229 | 16.754 |
| 总计 | | 576045 | 100.000 | 86843 | | | |



SMF-4036

<样品信息>

色谱柱 :XB-C18(50mm*4.6mm,5μm) 流速:1.5ml/min
 柱温:30°C 波长:231nm
 数据文件名: RC\$SMF-4036 - 10-12/31-610-2 - zzp-2024030221p-cq12y-rcqx-pH7.0SDSjz-jf50z-60min-P6.lcd
 方法文件名: RC\$SMF-4036 - SMF-4036-rcqx-FX280.lcm
 批处理文件名: RC\$SMF-4036 - SMF-4036-20250318-FX280.lcb
 样品瓶号: 2-52
 进样体积: 50 μl 版本号:6.115
 进样时间: 2025/03/18 20:36:54 实验者: xiexinhui
 处理时间 (V2) : 2025/03/19 08:38:45 处理者:xiexinhui
 仪器型号:SHIMADZU LC-2050C(FX280)

<色谱图>

mV

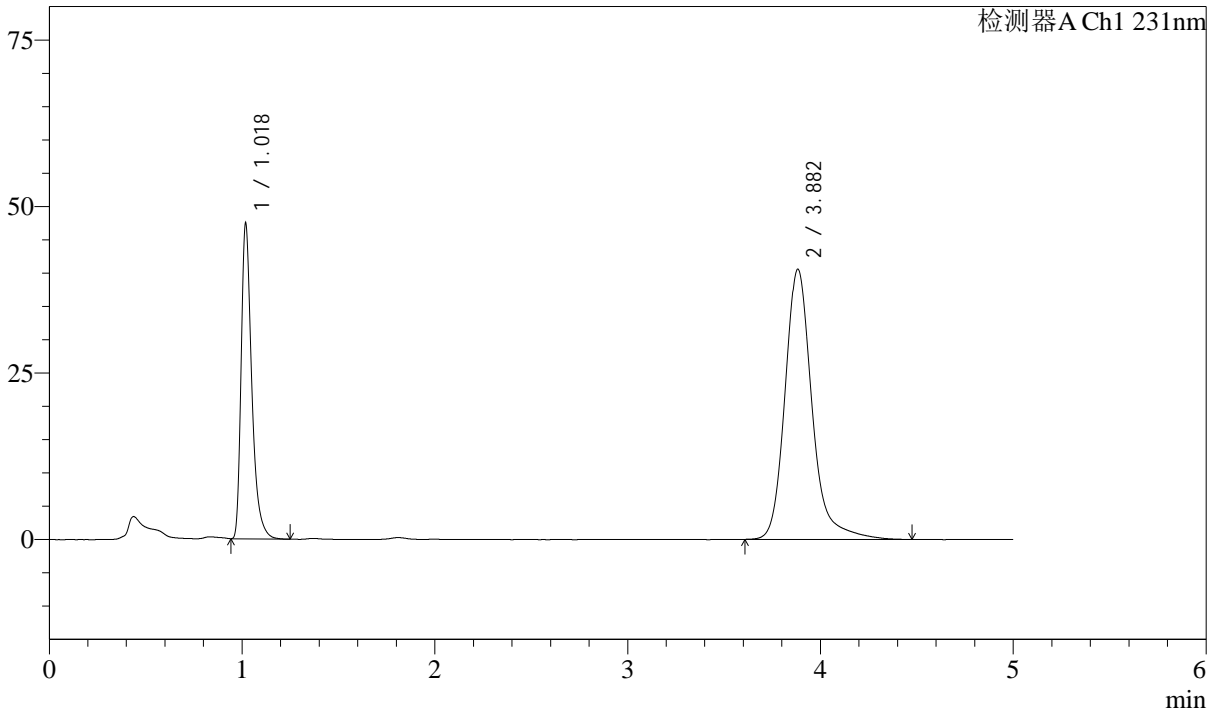

<峰表>

检测器A Ch1 231nm

| 峰号 | 保留时间 | 面积 | 面积% | 高度 | 理论塔板数(USP) | 拖尾因子 | 分离度(USP) |
|----|-------|--------|---------|-------|------------|-------|----------|
| 1 | 1.018 | 181515 | 31.451 | 46820 | 1737 | 1.408 | -- |
| 2 | 3.882 | 395617 | 68.549 | 40552 | 4054 | 1.229 | 16.764 |
| 总计 | | 577132 | 100.000 | 87372 | | | |



SMF-4036

<样品信息>

色谱柱 :XB-C18(50mm*4.6mm,5μm) 流速:1.5ml/min
 柱温:30°C 波长:231nm
 数据文件名: RC\$SMF-4036 - 10-12/31-611-2 - zzp-2024030221p-cq12y-rcqx-pH7.0SDSjz-jf50z-JX-P1.lcd
 方法文件名: RC\$SMF-4036 - SMF-4036-rcqx-FX280.lcm
 批处理文件名: RC\$SMF-4036 - SMF-4036-20250318-FX280.lcb
 样品瓶号: 2-8
 进样体积: 50 μl 版本号:6.115
 进样时间: 2025/03/18 20:42:20 实验者: xiexinhui
 处理时间 (V2): 2025/03/19 08:38:47 处理者:xiexinhui
 仪器型号:SHIMADZU LC-2050C(FX280)

<色谱图>

mV

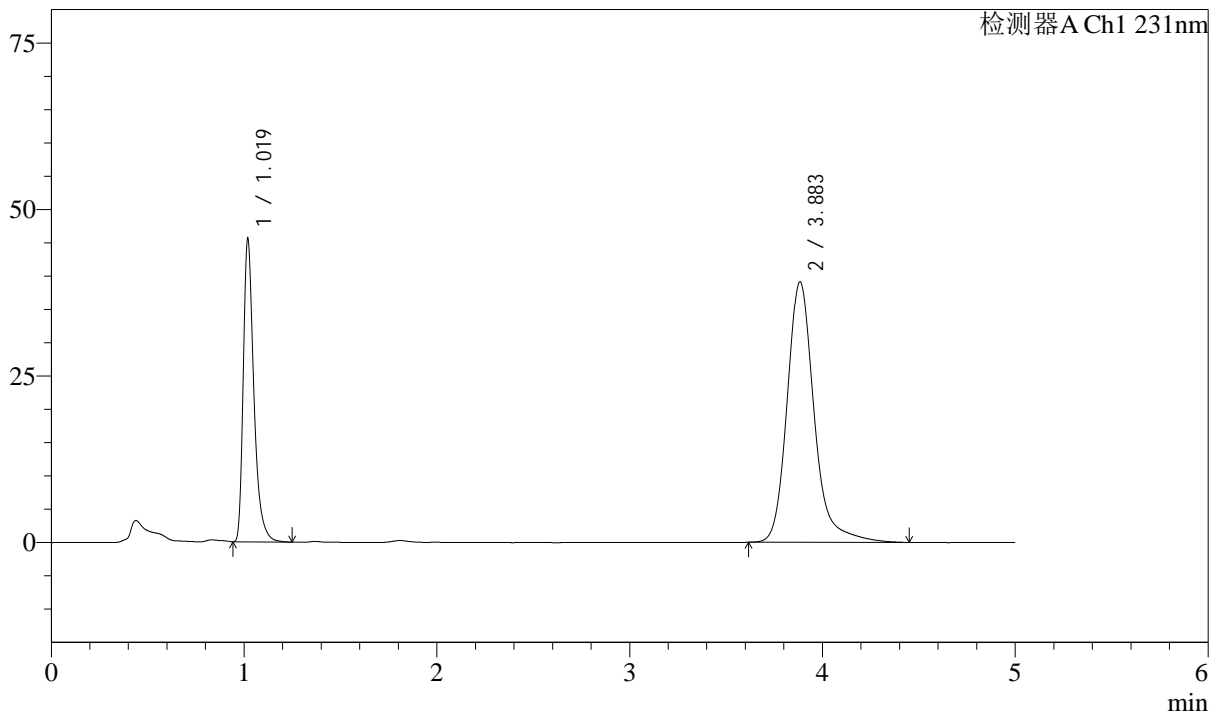

<峰表>

检测器A Ch1 231nm

| 峰号 | 保留时间 | 面积 | 面积% | 高度 | 理论塔板数(USP) | 拖尾因子 | 分离度(USP) |
|----|-------|--------|---------|-------|------------|-------|----------|
| 1 | 1.019 | 174489 | 31.424 | 45157 | 1742 | 1.405 | -- |
| 2 | 3.883 | 380785 | 68.576 | 39076 | 4053 | 1.225 | 16.764 |
| 总计 | | 555275 | 100.000 | 84232 | | | |



SMF-4036

<样品信息>

色谱柱 :XB-C18(50mm*4.6mm,5μm) 流速:1.5ml/min
 柱温:30°C 波长:231nm
 数据文件名: RC\$SMF-4036 - 10-12/31-612-2 - zzp-2024030221p-cq12y-rcqx-pH7.0SDSjz-jf50z-JX-P2.lcd
 方法文件名: RC\$SMF-4036 - SMF-4036-rcqx-FX280.lcm
 批处理文件名: RC\$SMF-4036 - SMF-4036-20250318-FX280.lcb
 样品瓶号: 2-17
 进样体积: 50 μl 版本号:6.115
 进样时间: 2025/03/18 20:47:46 实验者: xiexinhui
 处理时间 (V2): 2025/03/19 08:38:49 处理者:xiexinhui
 仪器型号:SHIMADZU LC-2050C(FX280)

<色谱图>

mV

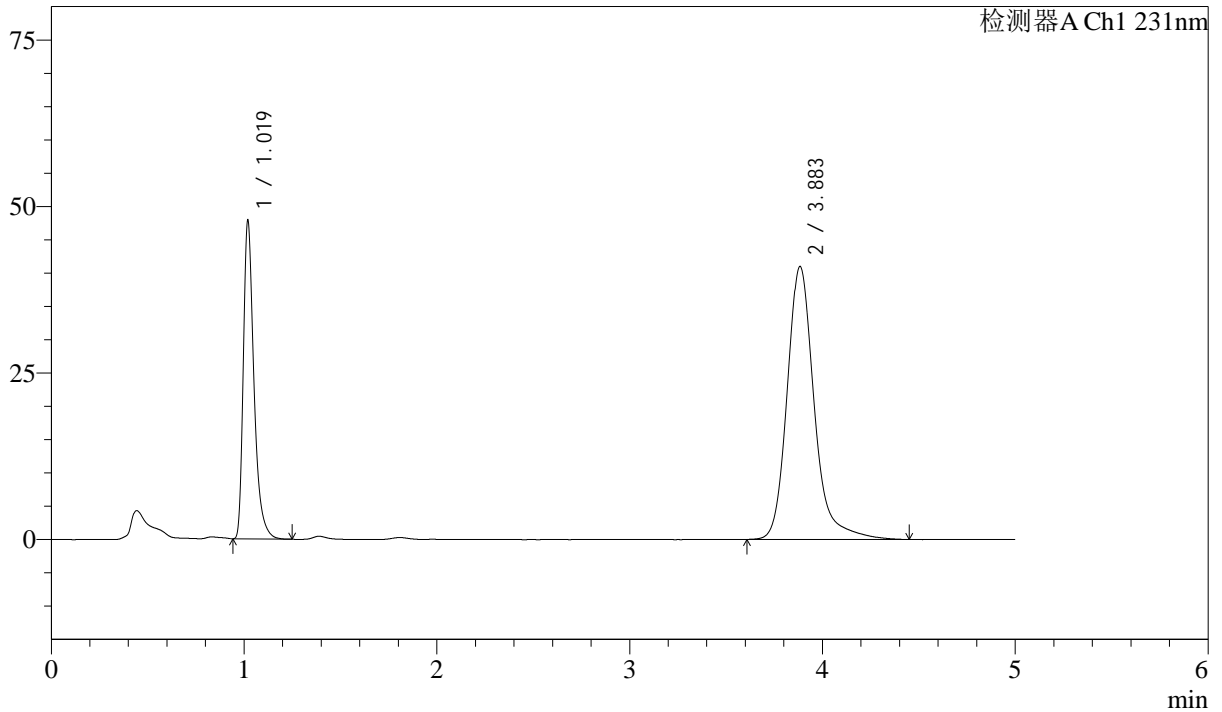

<峰表>

检测器A Ch1 231nm

| 峰号 | 保留时间 | 面积 | 面积% | 高度 | 理论塔板数(USP) | 拖尾因子 | 分离度(USP) |
|----|-------|--------|---------|-------|------------|-------|----------|
| 1 | 1.019 | 183430 | 31.464 | 47519 | 1737 | 1.405 | -- |
| 2 | 3.883 | 399548 | 68.536 | 40935 | 4053 | 1.227 | 16.754 |
| 总计 | | 582978 | 100.000 | 88455 | | | |



SMF-4036

<样品信息>

色谱柱 :XB-C18(50mm*4.6mm,5μm) 流速:1.5ml/min
 柱温:30°C 波长:231nm
 数据文件名: RC\$SMF-4036 - 10-12/31-613-2 - zzp-2024030221p-cq12y-rcqx-pH7.0SDSjz-jf50z-JX-P3.lcd
 方法文件名: RC\$SMF-4036 - SMF-4036-rcqx-FX280.lcm
 批处理文件名: RC\$SMF-4036 - SMF-4036-20250318-FX280.lcb
 样品瓶号: 2-26
 进样体积: 50 μl 版本号:6.115
 进样时间: 2025/03/18 20:53:12 实验者: xiexinhui
 处理时间 (V2): 2025/03/19 08:38:52 处理者:xiexinhui
 仪器型号:SHIMADZU LC-2050C(FX280)

<色谱图>

mV

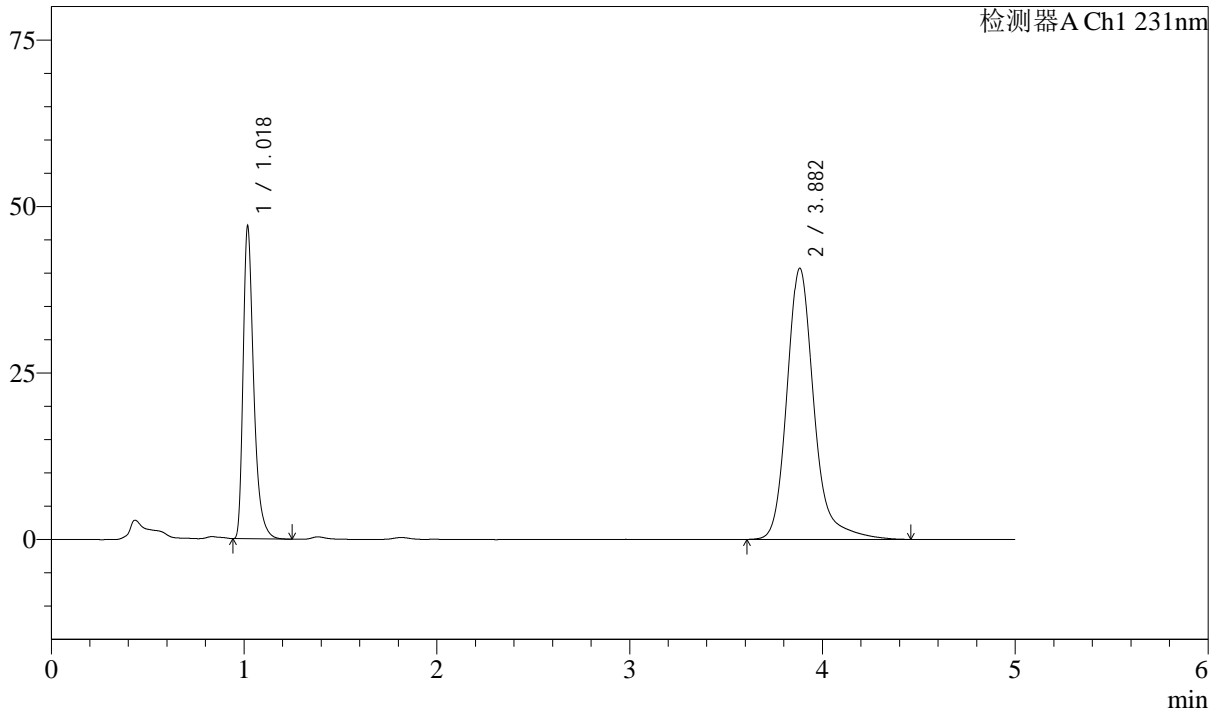

<峰表>

检测器A Ch1 231nm

| 峰号 | 保留时间 | 面积 | 面积% | 高度 | 理论塔板数(USP) | 拖尾因子 | 分离度(USP) |
|----|-------|--------|---------|-------|------------|-------|----------|
| 1 | 1.018 | 180076 | 31.199 | 46400 | 1732 | 1.406 | -- |
| 2 | 3.882 | 397107 | 68.801 | 40696 | 4049 | 1.228 | 16.751 |
| 总计 | | 577183 | 100.000 | 87096 | | | |



SMF-4036

<样品信息>

色谱柱 :XB-C18(50mm*4.6mm,5μm) 流速:1.5ml/min
 柱温:30°C 波长:231nm
 数据文件名: RC\$SMF-4036 - 10-12/31-614-2 - zzp-2024030221p-cq12y-rcqx-pH7.0SDSjz-jf50z-JX-P4.lcd
 方法文件名: RC\$SMF-4036 - SMF-4036-rcqx-FX280.lcm
 批处理文件名: RC\$SMF-4036 - SMF-4036-20250318-FX280.lcb
 样品瓶号: 2-35
 进样体积: 50 μl 版本号:6.115
 进样时间: 2025/03/18 20:58:39 实验者: xiexinhui
 处理时间 (V2): 2025/03/19 08:38:54 处理者:xiexinhui
 仪器型号:SHIMADZU LC-2050C(FX280)

<色谱图>

mV

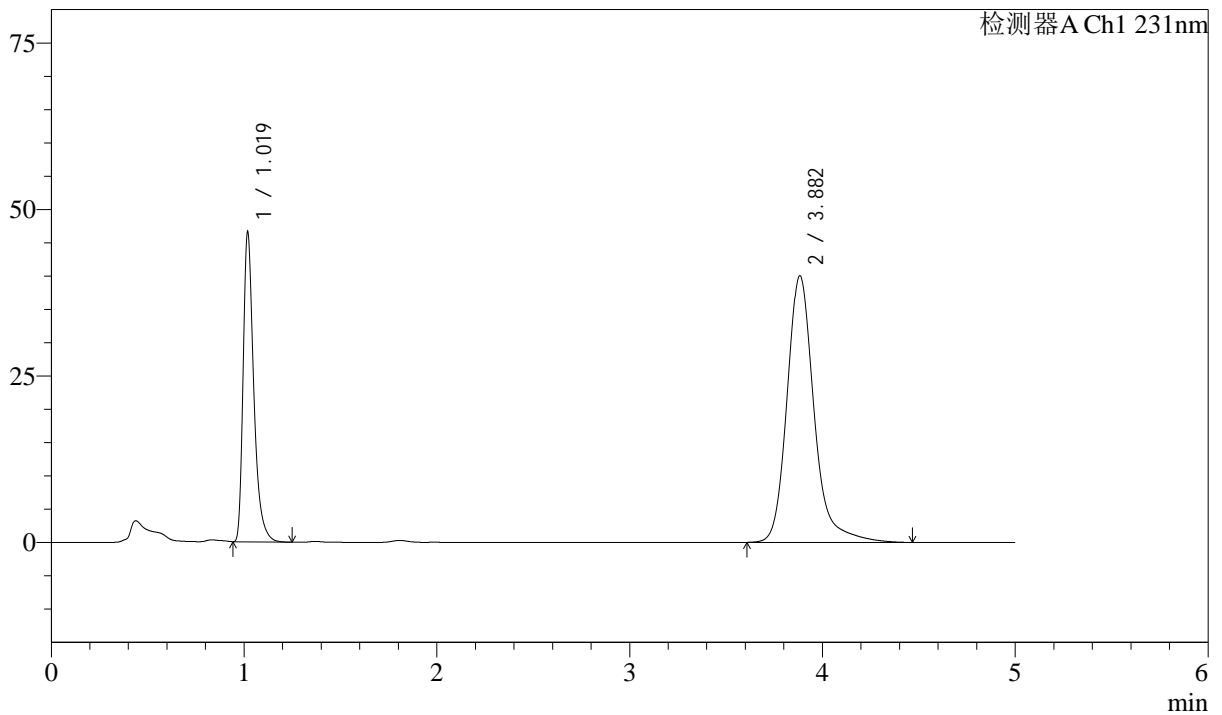

<峰表>

检测器A Ch1 231nm

| 峰号 | 保留时间 | 面积 | 面积% | 高度 | 理论塔板数(USP) | 拖尾因子 | 分离度(USP) |
|----|-------|--------|---------|-------|------------|-------|----------|
| 1 | 1.019 | 178479 | 31.365 | 46026 | 1732 | 1.406 | -- |
| 2 | 3.882 | 390553 | 68.635 | 40008 | 4056 | 1.229 | 16.761 |
| 总计 | | 569032 | 100.000 | 86035 | | | |



SMF-4036

<样品信息>

色谱柱 :XB-C18(50mm*4.6mm,5μm) 流速:1.5ml/min
 柱温:30°C 波长:231nm
 数据文件名: RC\$SMF-4036 - 10-12/31-615-2 - zzp-2024030221p-cq12y-rcqx-pH7.0SDSjz-jf50z-JX-P5.lcd
 方法文件名: RC\$SMF-4036 - SMF-4036-rcqx-FX280.lcm
 批处理文件名: RC\$SMF-4036 - SMF-4036-20250318-FX280.lcb
 样品瓶号: 2-44
 进样体积: 50 μl 版本号:6.115
 进样时间: 2025/03/18 21:04:06 实验者: xiexinhui
 处理时间 (V2) : 2025/03/19 08:38:56 处理者:xiexinhui
 仪器型号:SHIMADZU LC-2050C(FX280)

<色谱图>

mV

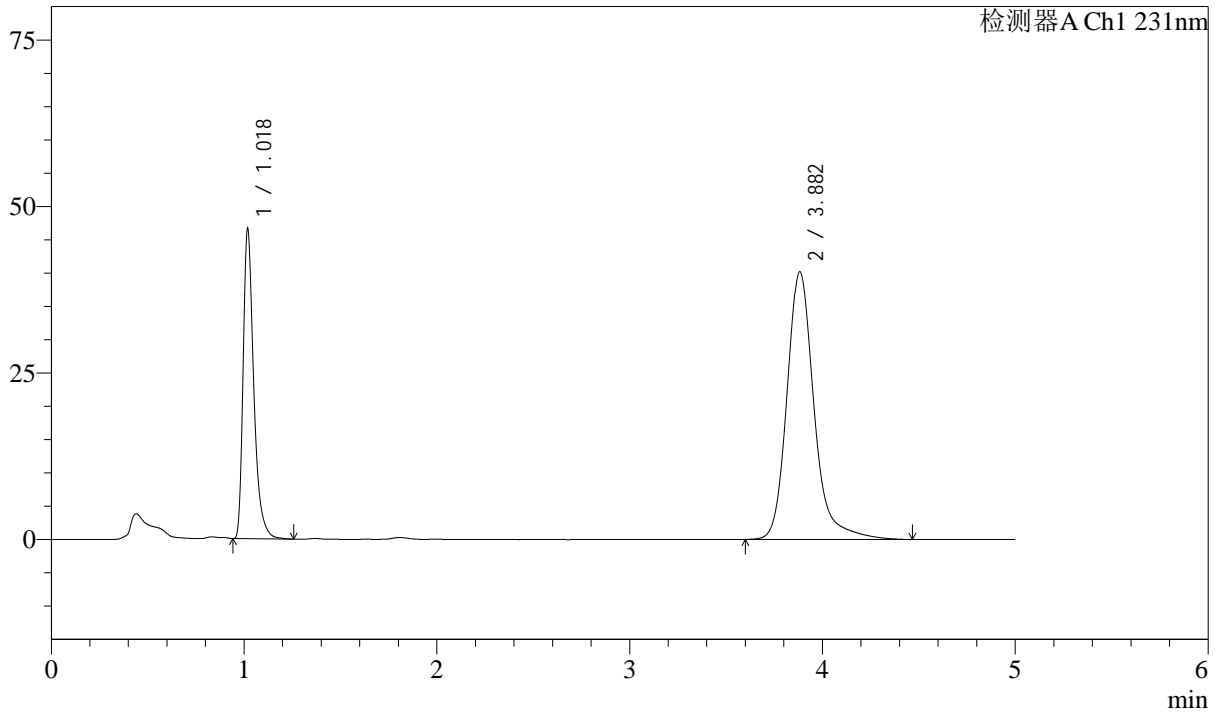

<峰表>

检测器A Ch1 231nm

| 峰号 | 保留时间 | 面积 | 面积% | 高度 | 理论塔板数(USP) | 拖尾因子 | 分离度(USP) |
|----|-------|--------|---------|-------|------------|-------|----------|
| 1 | 1.018 | 178724 | 31.288 | 46031 | 1734 | 1.406 | -- |
| 2 | 3.882 | 392496 | 68.712 | 40168 | 4048 | 1.229 | 16.752 |
| 总计 | | 571221 | 100.000 | 86198 | | | |



SMF-4036

<样品信息>

色谱柱 :XB-C18(50mm*4.6mm,5μm) 流速:1.5ml/min
 柱温:30°C 波长:231nm
 数据文件名: RC\$SMF-4036 - 10-12/31-616-2 - zzp-2024030221p-cq12y-rcqx-pH7.0SDSjz-jf50z-JX-P6.lcd
 方法文件名: RC\$SMF-4036 - SMF-4036-rcqx-FX280.lcm
 批处理文件名: RC\$SMF-4036 - SMF-4036-20250318-FX280.lcb
 样品瓶号: 2-53
 进样体积: 50 μl 版本号:6.115
 进样时间: 2025/03/18 21:09:33 实验者: xiexinhui
 处理时间 (V2): 2025/03/19 08:38:59 处理者:xiexinhui
 仪器型号:SHIMADZU LC-2050C(FX280)

<色谱图>

mV

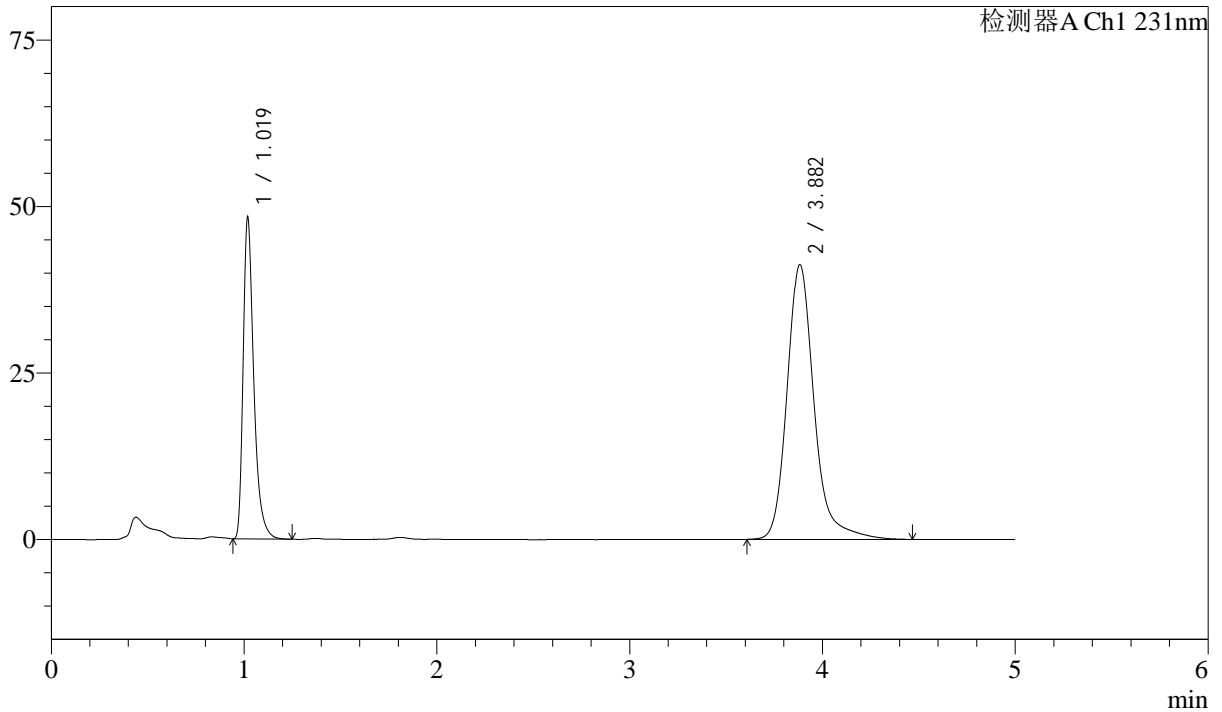

<峰表>

检测器A Ch1 231nm

| 峰号 | 保留时间 | 面积 | 面积% | 高度 | 理论塔板数(USP) | 拖尾因子 | 分离度(USP) |
|----|-------|--------|---------|-------|------------|-------|----------|
| 1 | 1.019 | 185220 | 31.543 | 47803 | 1736 | 1.407 | -- |
| 2 | 3.882 | 401974 | 68.457 | 41218 | 4053 | 1.227 | 16.761 |
| 总计 | | 587194 | 100.000 | 89021 | | | |



SMF-4036

<样品信息>

色谱柱 :XB-C18(50mm*4.6mm,5μm) 流速:1.5ml/min
 柱温:30°C 波长:231nm
 数据文件名: RC\$SMF-4036 - 10-12/31-617-2 - zzp-2024030221p-cq12y-rcqx-pH7.0SDSjz-jf50z-dz2-1.lcd
 方法文件名: RC\$SMF-4036 - SMF-4036-rcqx-FX280.lcm
 批处理文件名: RC\$SMF-4036 - SMF-4036-20250318-FX280.lcb
 样品瓶号: 2-27
 进样体积: 50 μl 版本号:6.115
 进样时间: 2025/03/18 21:15:00 实验者: xiexinhui
 处理时间 (V2): 2025/03/19 08:39:01 处理者:xiexinhui
 仪器型号:SHIMADZU LC-2050C(FX280)

<色谱图>

mV

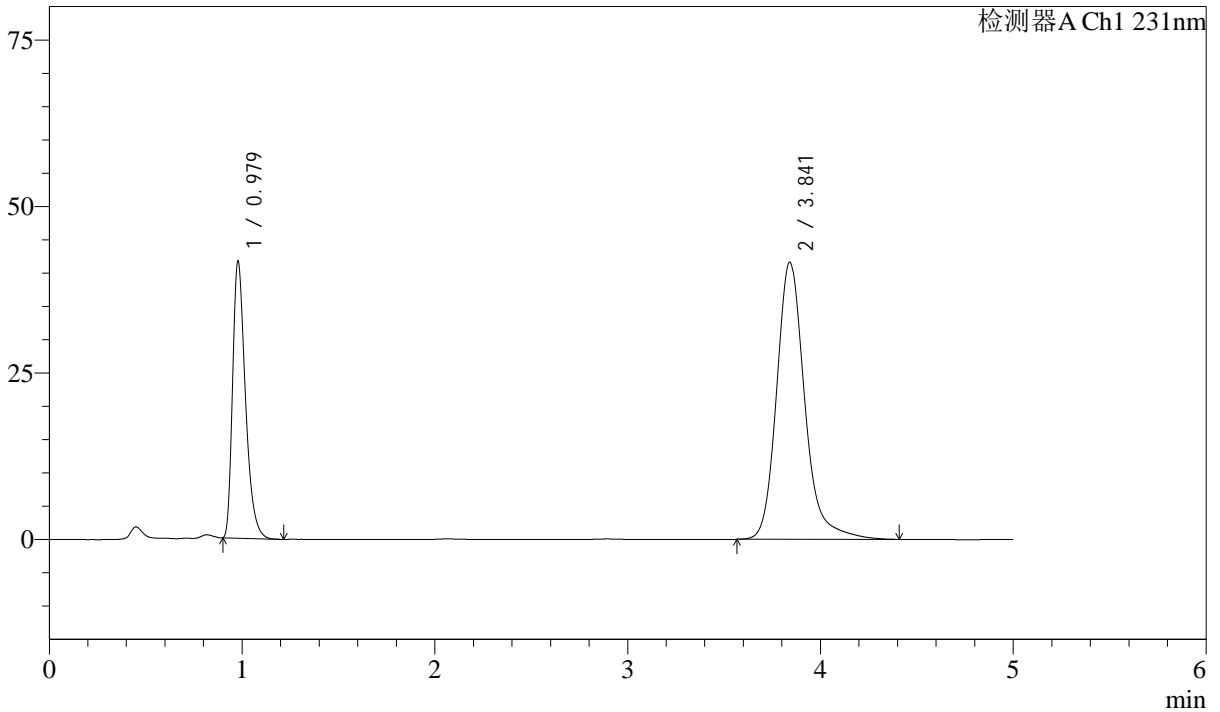

<峰表>

检测器A Ch1 231nm

| 峰号 | 保留时间 | 面积 | 面积% | 高度 | 理论塔板数(USP) | 拖尾因子 | 分离度(USP) |
|----|-------|--------|---------|-------|------------|-------|----------|
| 1 | 0.979 | 192856 | 31.473 | 41545 | 1060 | 1.380 | -- |
| 2 | 3.841 | 419914 | 68.527 | 41563 | 3655 | 1.213 | 15.291 |
| 总计 | | 612770 | 100.000 | 83108 | | | |



SMF-4036

<样品信息>

色谱柱 :XB-C18(50mm*4.6mm,5μm) 流速:1.5ml/min
 柱温:30°C 波长:231nm
 数据文件名: RC\$SMF-4036 - 10-12/31-618-2 - zzp-2024030221p-cq12y-rcqx-pH7.0SDSjz-jf50z-dz2-2.lcd
 方法文件名: RC\$SMF-4036 - SMF-4036-rcqx-FX280.lcm
 批处理文件名: RC\$SMF-4036 - SMF-4036-20250318-FX280.lcb
 样品瓶号: 2-27
 进样体积: 50 μl 版本号:6.115
 进样时间: 2025/03/18 21:20:26 实验者: xiexinhui
 处理时间 (V2) : 2025/03/19 08:39:03 处理者:xiexinhui
 仪器型号:SHIMADZU LC-2050C(FX280)

<色谱图>

mV

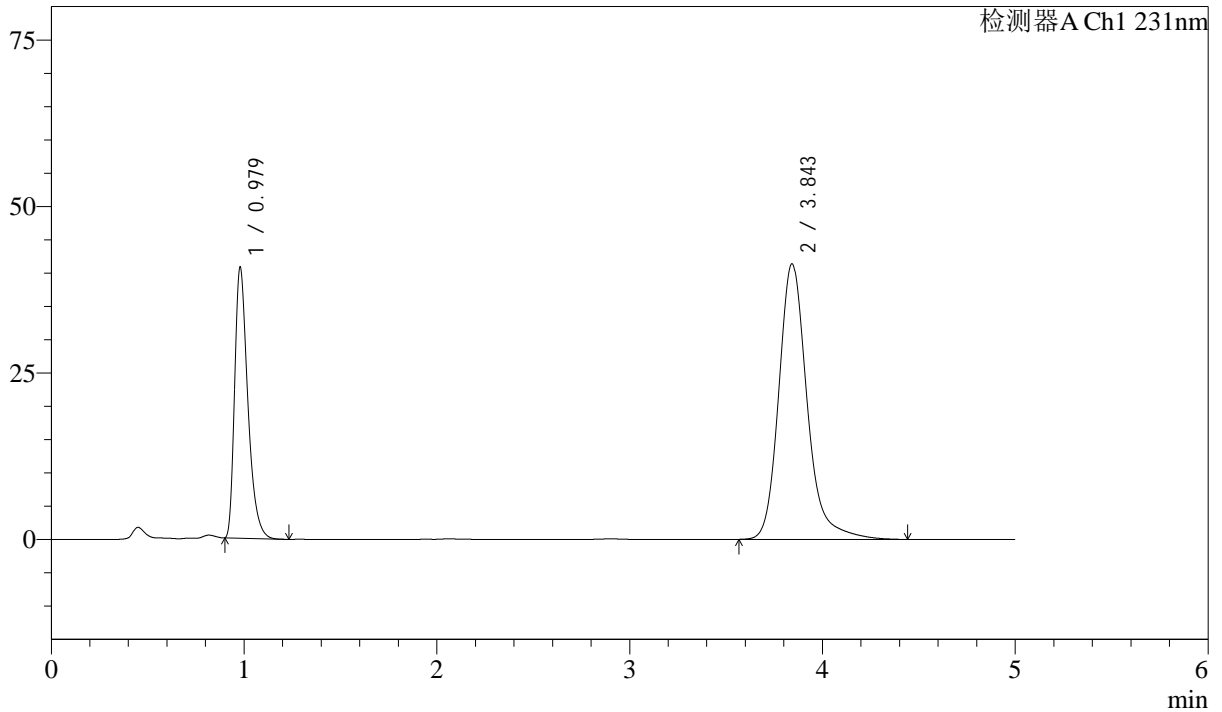

<峰表>

检测器A Ch1 231nm

| 峰号 | 保留时间 | 面积 | 面积% | 高度 | 理论塔板数(USP) | 拖尾因子 | 分离度(USP) |
|----|-------|--------|---------|-------|------------|-------|----------|
| 1 | 0.979 | 193516 | 31.473 | 40665 | 1014 | 1.405 | -- |
| 2 | 3.843 | 421350 | 68.527 | 41291 | 3599 | 1.221 | 15.099 |
| 总计 | | 614866 | 100.000 | 81956 | | | |



SMF-4036

<样品信息>

色谱柱 :XB-C18(50mm*4.6mm,5μm) 流速:1.5ml/min
 柱温:30°C 波长:231nm
 数据文件名: RC\$SMF-4036 - 10-12/31-619-2 - zzp-2024030321p-cq12y-rcqx-pH7.0SDSjz-jf50z-rj.lcd
 方法文件名: RC\$SMF-4036 - SMF-4036-rcqx-FX280.lcm
 批处理文件名: RC\$SMF-4036 - SMF-4036-20250318-FX280.lcb
 样品瓶号: 3-9
 进样体积: 50 μl 版本号:6.115
 进样时间: 2025/03/18 21:25:51 实验者: xiexinhui
 处理时间 (V2): 2025/03/19 08:39:06 处理者:xiexinhui
 仪器型号:SHIMADZU LC-2050C(FX280)

<色谱图>

mV

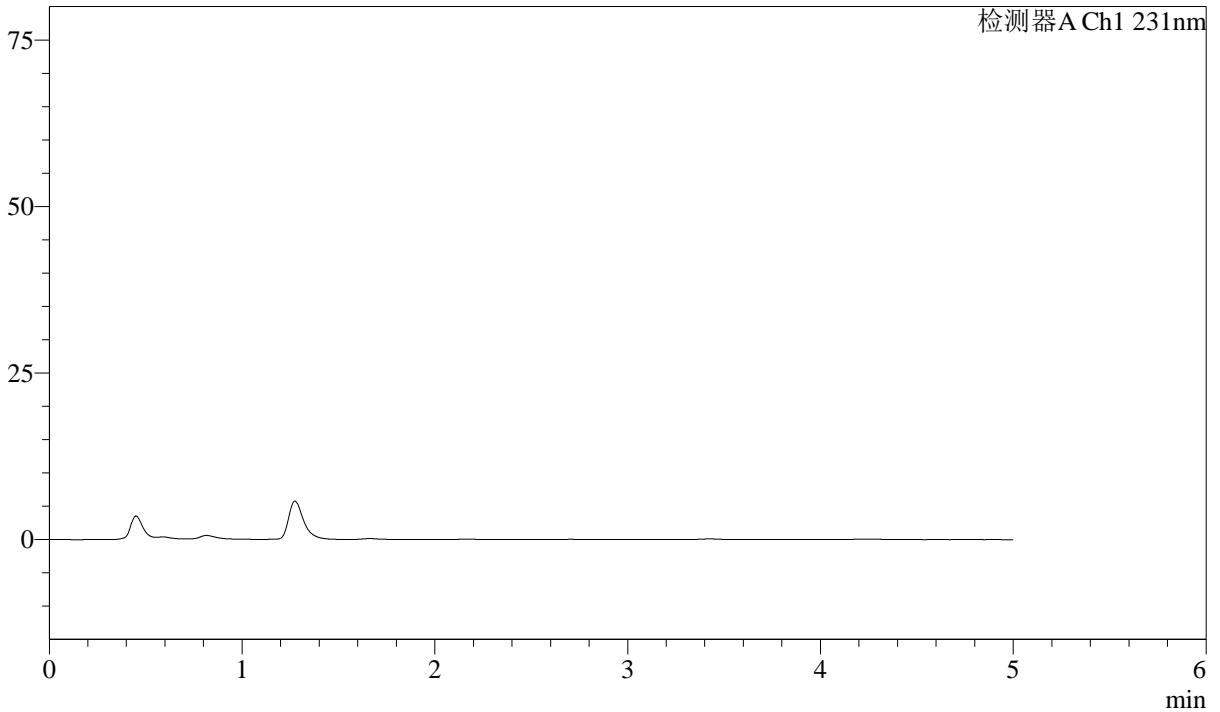

<峰表>

检测器A Ch1 231nm

| 峰号 | 保留时间 | 面积 | 面积% | 高度 | 理论塔板数(USP) | 拖尾因子 | 分离度(USP) |
|----|------|----|-----|----|------------|------|----------|
| 总计 | | | | | | | |



SMF-4036

<样品信息>

色谱柱 :XB-C18(50mm*4.6mm,5μm) 流速:1.5ml/min
 柱温:30°C 波长:231nm
 数据文件名: RC\$SMF-4036 - 10-12/31-620-2 - zzp-2024030321p-cq12y-rcqx-pH7.0SDSjz-jf50z-dz1-1.lcd
 方法文件名: RC\$SMF-4036 - SMF-4036-rcqx-FX280.lcm
 批处理文件名: RC\$SMF-4036 - SMF-4036-20250318-FX280.lcb
 样品瓶号: 3-18
 进样体积: 50 μl 版本号:6.115
 进样时间: 2025/03/18 21:31:16 实验者: xiexinhui
 处理时间 (V2) : 2025/03/19 08:39:08 处理者:xiexinhui
 仪器型号:SHIMADZU LC-2050C(FX280)

<色谱图>

mV

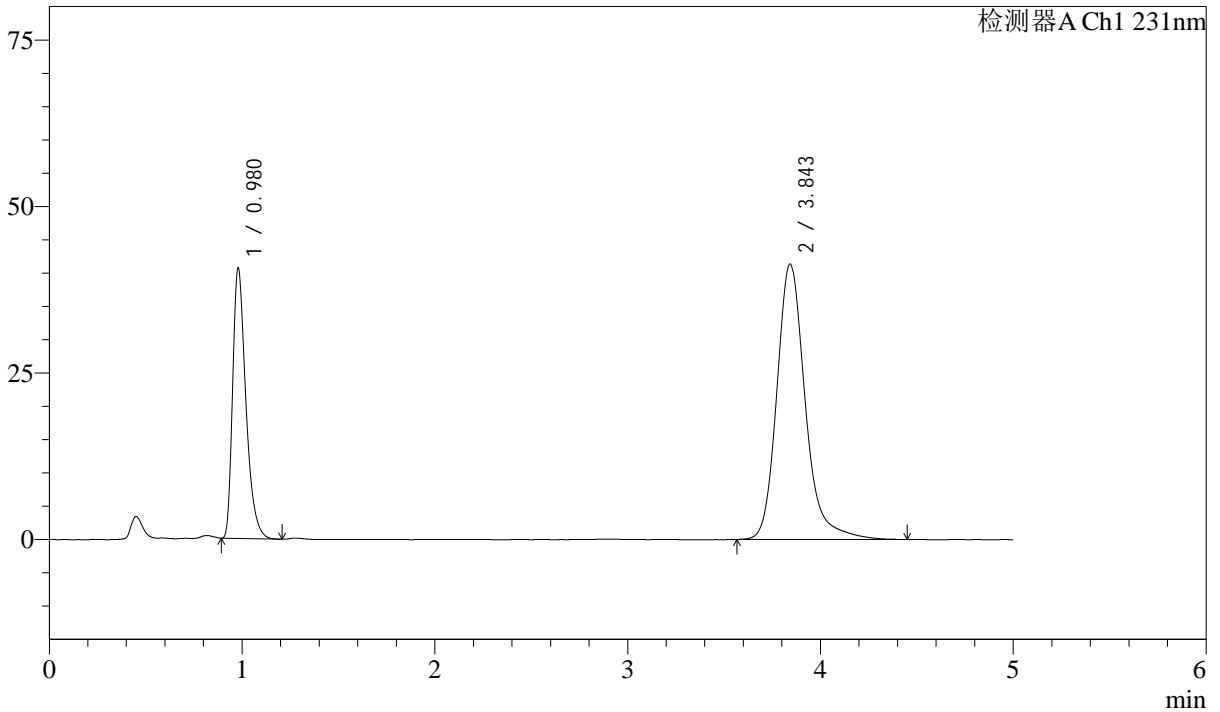

<峰表>

检测器A Ch1 231nm

| 峰号 | 保留时间 | 面积 | 面积% | 高度 | 理论塔板数(USP) | 拖尾因子 | 分离度(USP) |
|----|-------|--------|---------|-------|------------|-------|----------|
| 1 | 0.980 | 193853 | 31.499 | 40578 | 1008 | 1.405 | -- |
| 2 | 3.843 | 421569 | 68.501 | 41276 | 3593 | 1.222 | 15.075 |
| 总计 | | 615422 | 100.000 | 81853 | | | |



SMF-4036

<样品信息>

色谱柱 :XB-C18(50mm*4.6mm,5μm) 流速:1.5ml/min
 柱温:30°C 波长:231nm
 数据文件名: RC\$SMF-4036 - 10-12/31-621-2 - zzp-2024030321p-cq12y-rcqx-pH7.0SDSjz-jf50z-dz1-2.lcd
 方法文件名: RC\$SMF-4036 - SMF-4036-rcqx-FX280.lcm
 批处理文件名: RC\$SMF-4036 - SMF-4036-20250318-FX280.lcb
 样品瓶号: 3-18
 进样体积: 50 μl 版本号:6.115
 进样时间: 2025/03/18 21:36:41 实验者: xiexinhui
 处理时间 (V2) : 2025/03/19 08:39:10 处理者:xiexinhui
 仪器型号:SHIMADZU LC-2050C(FX280)

<色谱图>

mV

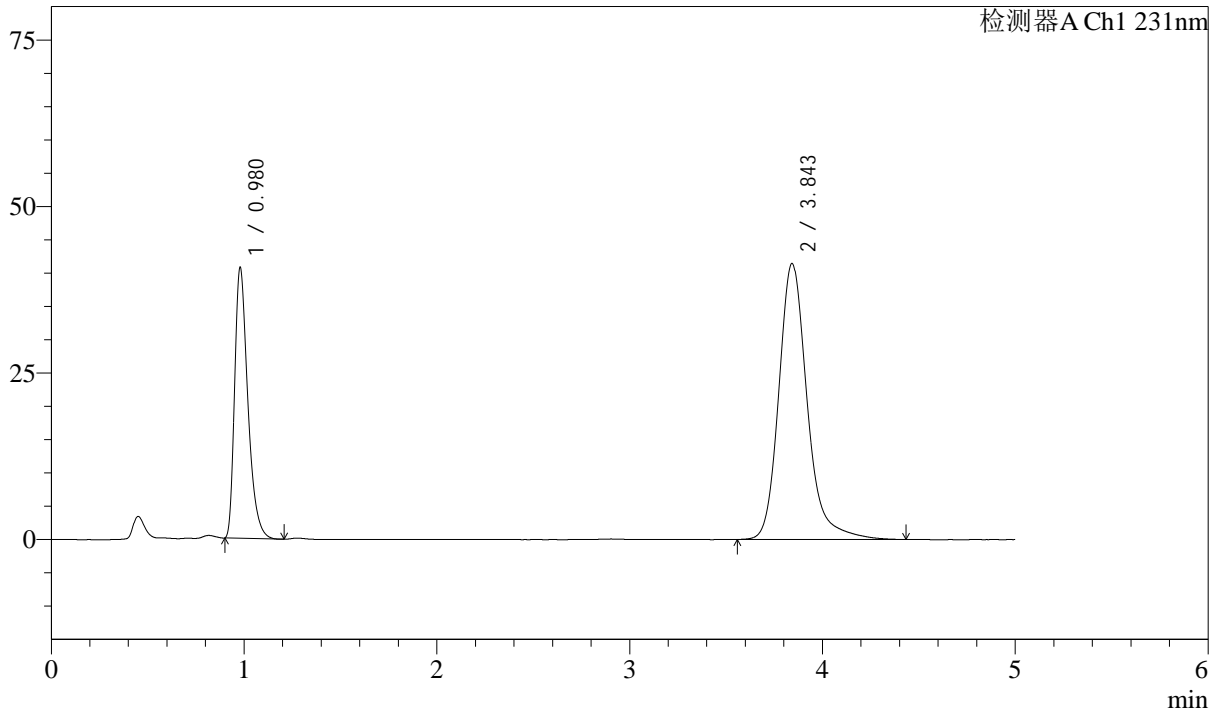

<峰表>

检测器A Ch1 231nm

| 峰号 | 保留时间 | 面积 | 面积% | 高度 | 理论塔板数(USP) | 拖尾因子 | 分离度(USP) |
|----|-------|--------|---------|-------|------------|-------|----------|
| 1 | 0.980 | 193846 | 31.461 | 40645 | 1009 | 1.404 | -- |
| 2 | 3.843 | 422298 | 68.539 | 41347 | 3598 | 1.222 | 15.085 |
| 总计 | | 616144 | 100.000 | 81992 | | | |



SMF-4036

<样品信息>

色谱柱 :XB-C18(50mm*4.6mm,5μm) 流速:1.5ml/min
 柱温:30°C 波长:231nm
 数据文件名: RC\$SMF-4036 - 10-12/31-622-2 - zzp-2024030321p-cq12y-rcqx-pH7.0SDSjz-jf50z-dz1-3.lcd
 方法文件名: RC\$SMF-4036 - SMF-4036-rcqx-FX280.lcm
 批处理文件名: RC\$SMF-4036 - SMF-4036-20250318-FX280.lcb
 样品瓶号: 3-18
 进样体积: 50 μl 版本号:6.115
 进样时间: 2025/03/18 21:42:06 实验者: xiexinhui
 处理时间 (V2) : 2025/03/19 08:39:13 处理者:xiexinhui
 仪器型号:SHIMADZU LC-2050C(FX280)

<色谱图>

mV

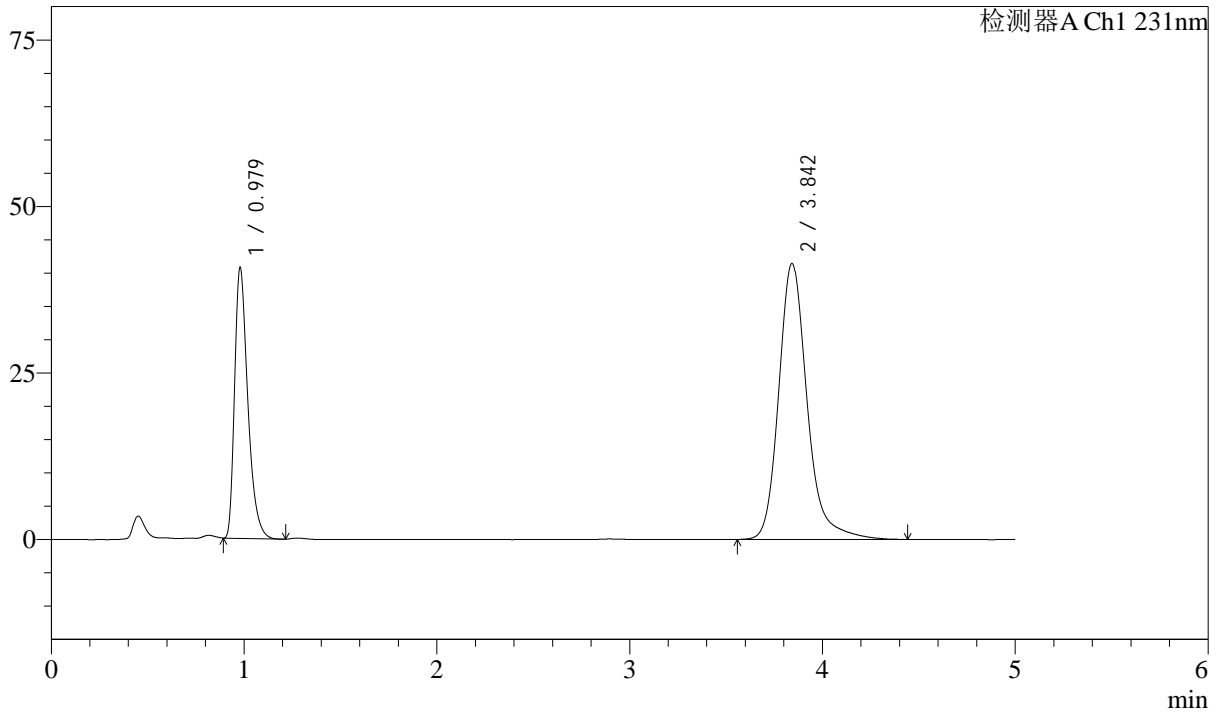

<峰表>

检测器A Ch1 231nm

| 峰号 | 保留时间 | 面积 | 面积% | 高度 | 理论塔板数(USP) | 拖尾因子 | 分离度(USP) |
|----|-------|--------|---------|-------|------------|-------|----------|
| 1 | 0.979 | 194015 | 31.477 | 40639 | 1007 | 1.405 | -- |
| 2 | 3.842 | 422348 | 68.523 | 41352 | 3595 | 1.224 | 15.078 |
| 总计 | | 616364 | 100.000 | 81991 | | | |



SMF-4036

<样品信息>

色谱柱 :XB-C18(50mm*4.6mm,5μm) 流速:1.5ml/min
 柱温:30°C 波长:231nm
 数据文件名: RC\$SMF-4036 - 10-12/31-623-2 - zzp-2024030321p-cq12y-rcqx-pH7.0SDSjz-jf50z-dz1-4.lcd
 方法文件名: RC\$SMF-4036 - SMF-4036-rcqx-FX280.lcm
 批处理文件名: RC\$SMF-4036 - SMF-4036-20250318-FX280.lcb
 样品瓶号: 3-18
 进样体积: 50 μl 版本号:6.115
 进样时间: 2025/03/18 21:47:31 实验者: xiexinhui
 处理时间 (V2): 2025/03/19 08:39:15 处理者:xiexinhui
 仪器型号:SHIMADZU LC-2050C(FX280)

<色谱图>

mV

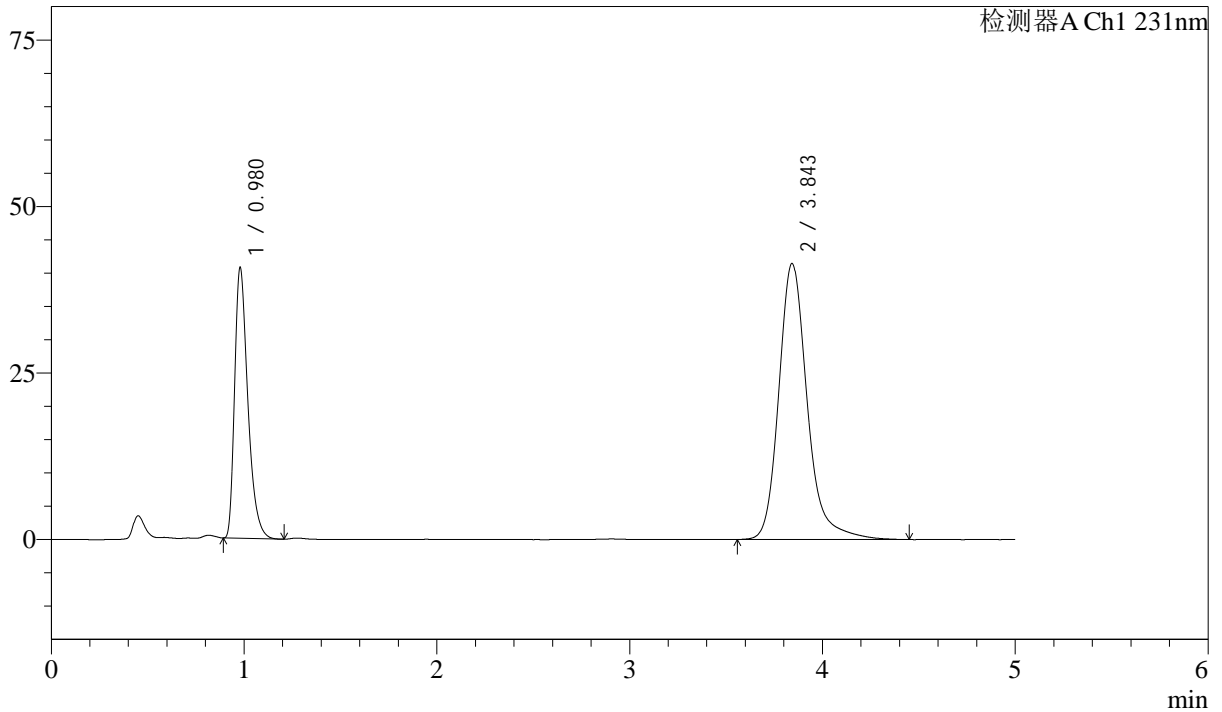

<峰表>

检测器A Ch1 231nm

| 峰号 | 保留时间 | 面积 | 面积% | 高度 | 理论塔板数(USP) | 拖尾因子 | 分离度(USP) |
|----|-------|--------|---------|-------|------------|-------|----------|
| 1 | 0.980 | 194034 | 31.472 | 40650 | 1008 | 1.404 | -- |
| 2 | 3.843 | 422504 | 68.528 | 41344 | 3593 | 1.224 | 15.075 |
| 总计 | | 616539 | 100.000 | 81994 | | | |



SMF-4036

<样品信息>

色谱柱 :XB-C18(50mm*4.6mm,5μm) 流速:1.5ml/min
 柱温:30°C 波长:231nm
 数据文件名: RC\$SMF-4036 - 10-12/31-624-2 - zzp-2024030321p-cq12y-rcqx-pH7.0SDSjz-jf50z-dz1-5.lcd
 方法文件名: RC\$SMF-4036 - SMF-4036-rcqx-FX280.lcm
 批处理文件名: RC\$SMF-4036 - SMF-4036-20250318-FX280.lcb
 样品瓶号: 3-18
 进样体积: 50 μl 版本号:6.115
 进样时间: 2025/03/18 21:52:56 实验者: xiexinhui
 处理时间 (V2) : 2025/03/19 08:39:17 处理者:xiexinhui
 仪器型号:SHIMADZU LC-2050C(FX280)

<色谱图>

mV

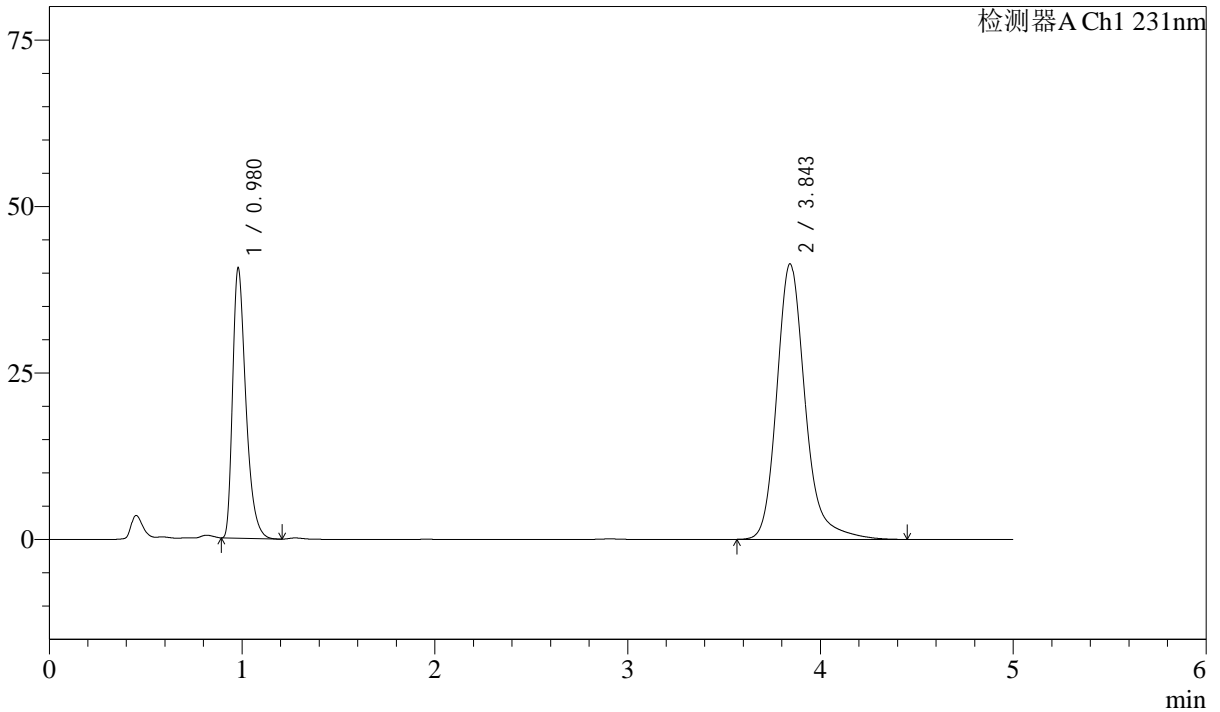

<峰表>

检测器A Ch1 231nm

| 峰号 | 保留时间 | 面积 | 面积% | 高度 | 理论塔板数(USP) | 拖尾因子 | 分离度(USP) |
|----|-------|--------|---------|-------|------------|-------|----------|
| 1 | 0.980 | 193859 | 31.484 | 40574 | 1007 | 1.404 | -- |
| 2 | 3.843 | 421887 | 68.516 | 41286 | 3591 | 1.224 | 15.068 |
| 总计 | | 615746 | 100.000 | 81859 | | | |



SMF-4036

<样品信息>

色谱柱 :XB-C18(50mm*4.6mm,5μm) 流速:1.5ml/min
 柱温:30°C 波长:231nm
 数据文件名: RC\$SMF-4036 - 10-12/31-625-2 - zzp-2024030321p-cq12y-rcqx-pH7.0SDSjz-jf50z-5min-P1.lcd
 方法文件名: RC\$SMF-4036 - SMF-4036-rcqx-FX280.lcm
 批处理文件名: RC\$SMF-4036 - SMF-4036-20250318-FX280.lcb
 样品瓶号: 3-1
 进样体积: 50 μl 版本号:6.115
 进样时间: 2025/03/18 21:58:20 实验者: xiexinhui
 处理时间 (V2): 2025/03/19 08:39:20 处理者:xiexinhui
 仪器型号:SHIMADZU LC-2050C(FX280)

<色谱图>

mV

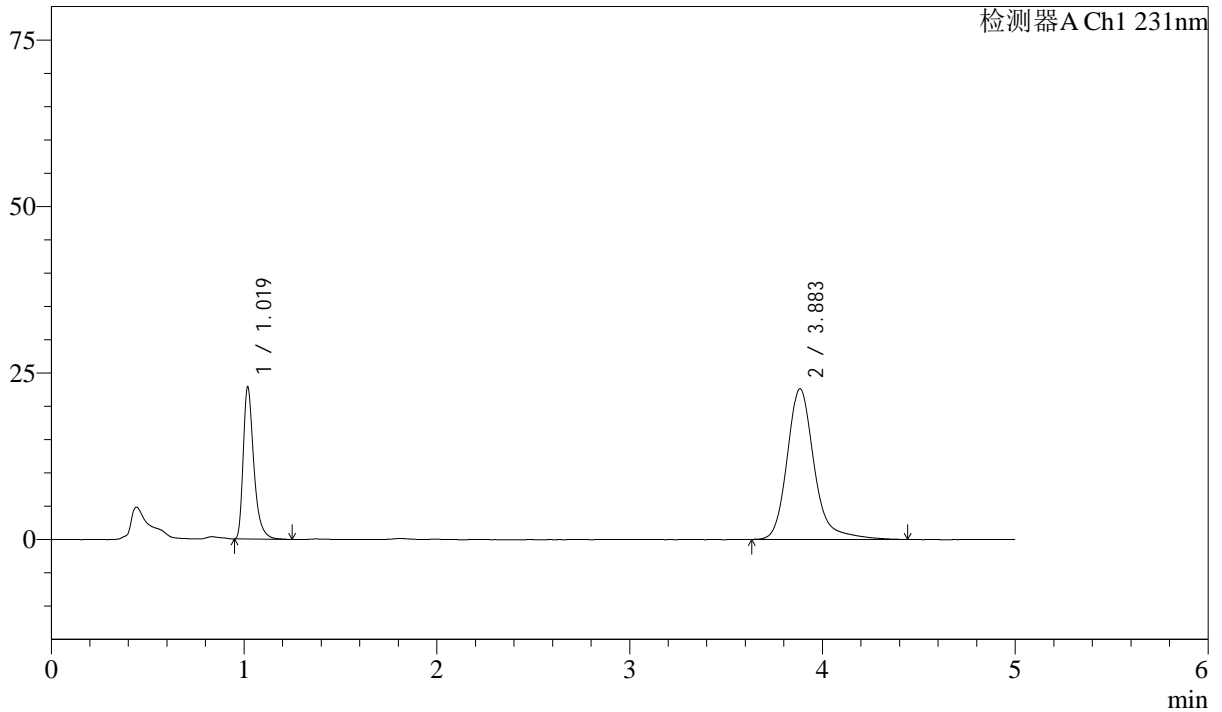

<峰表>

检测器A Ch1 231nm

| 峰号 | 保留时间 | 面积 | 面积% | 高度 | 理论塔板数(USP) | 拖尾因子 | 分离度(USP) |
|----|-------|--------|---------|-------|------------|-------|----------|
| 1 | 1.019 | 87586 | 28.455 | 22653 | 1741 | 1.404 | -- |
| 2 | 3.883 | 220214 | 71.545 | 22603 | 4064 | 1.230 | 16.781 |
| 总计 | | 307800 | 100.000 | 45257 | | | |



SMF-4036

<样品信息>

色谱柱 :XB-C18(50mm*4.6mm,5μm) 流速:1.5ml/min
 柱温:30°C 波长:231nm
 数据文件名: RC\$SMF-4036 - 10-12/31-626-2 - zzp-2024030321p-cq12y-rcqx-pH7.0SDSjz-jf50z-5min-P2.lcd
 方法文件名: RC\$SMF-4036 - SMF-4036-rcqx-FX280.lcm
 批处理文件名: RC\$SMF-4036 - SMF-4036-20250318-FX280.lcb
 样品瓶号: 3-10
 进样体积: 50 μl 版本号:6.115
 进样时间: 2025/03/18 22:03:44 实验者: xiexinhui
 处理时间 (V2) : 2025/03/19 08:39:22 处理者:xiexinhui
 仪器型号:SHIMADZU LC-2050C(FX280)

<色谱图>

mV

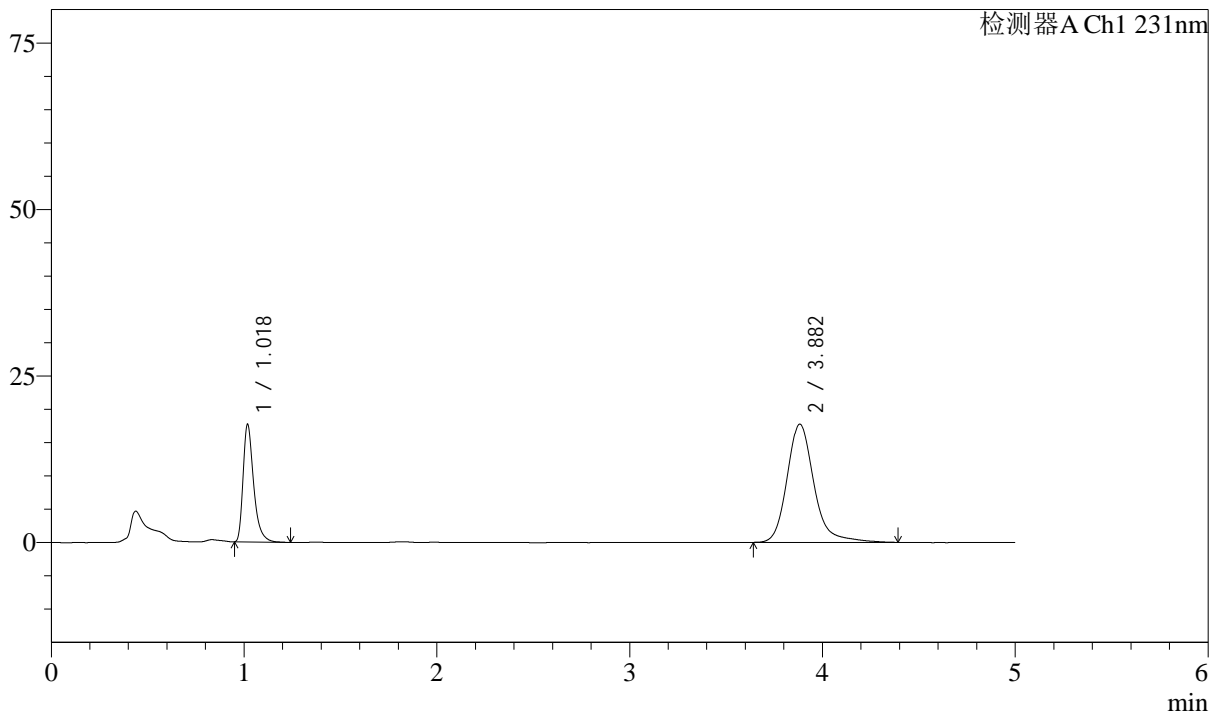

<峰表>

检测器A Ch1 231nm

| 峰号 | 保留时间 | 面积 | 面积% | 高度 | 理论塔板数(USP) | 拖尾因子 | 分离度(USP) |
|----|-------|--------|---------|-------|------------|-------|----------|
| 1 | 1.018 | 67629 | 28.227 | 17442 | 1736 | 1.404 | -- |
| 2 | 3.882 | 171962 | 71.773 | 17737 | 4068 | 1.220 | 16.789 |
| 总计 | | 239591 | 100.000 | 35179 | | | |



SMF-4036

<样品信息>

色谱柱 :XB-C18(50mm*4.6mm,5μm) 流速:1.5ml/min
 柱温:30°C 波长:231nm
 数据文件名: RC\$SMF-4036 - 10-12/31-627-2 - zzp-2024030321p-cq12y-rcqx-pH7.0SDSjz-jf50z-5min-P3.lcd
 方法文件名: RC\$SMF-4036 - SMF-4036-rcqx-FX280.lcm
 批处理文件名: RC\$SMF-4036 - SMF-4036-20250318-FX280.lcb
 样品瓶号: 3-19
 进样体积: 50 μl 版本号:6.115
 进样时间: 2025/03/18 22:09:09 实验者: xiexinhui
 处理时间 (V2): 2025/03/19 08:39:24 处理者:xiexinhui
 仪器型号:SHIMADZU LC-2050C(FX280)

<色谱图>

mV

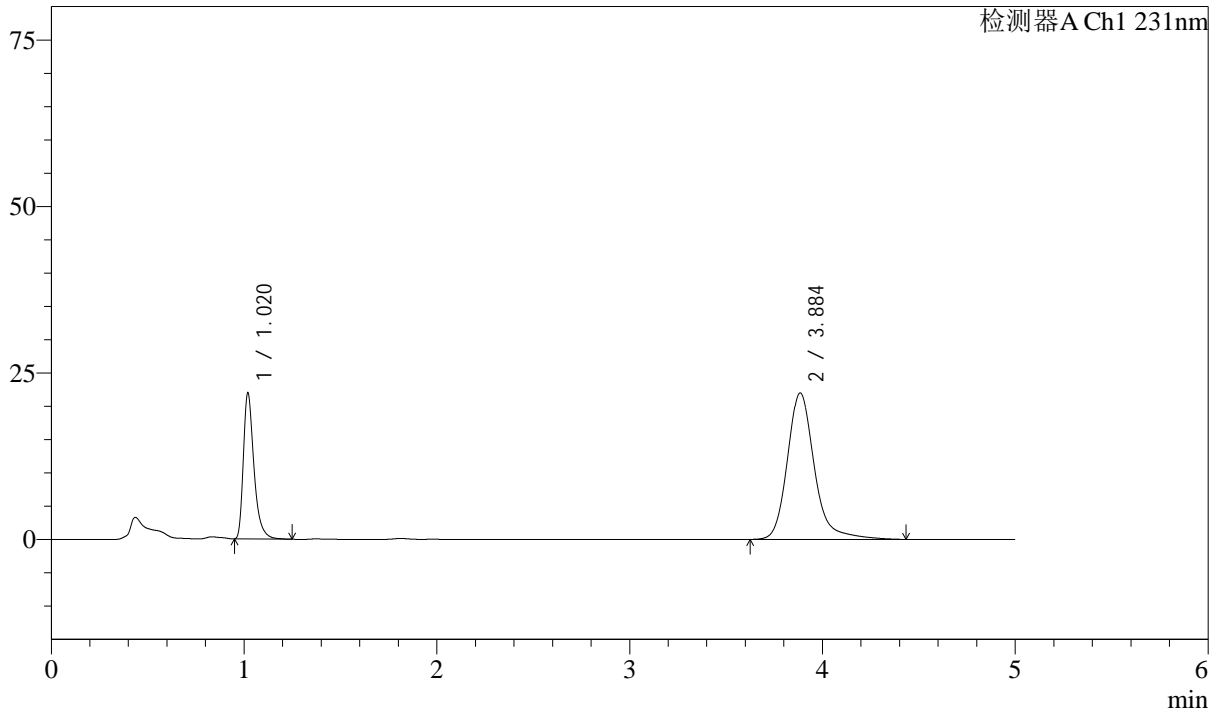

<峰表>

检测器A Ch1 231nm

| 峰号 | 保留时间 | 面积 | 面积% | 高度 | 理论塔板数(USP) | 拖尾因子 | 分离度(USP) |
|----|-------|--------|---------|-------|------------|-------|----------|
| 1 | 1.020 | 84155 | 28.210 | 21828 | 1738 | 1.400 | -- |
| 2 | 3.884 | 214157 | 71.790 | 21951 | 4057 | 1.228 | 16.763 |
| 总计 | | 298312 | 100.000 | 43779 | | | |



SMF-4036

<样品信息>

色谱柱 :XB-C18(50mm*4.6mm,5μm) 流速:1.5ml/min
 柱温:30°C 波长:231nm
 数据文件名: RC\$SMF-4036 - 10-12/31-628-2 - zzp-2024030321p-cq12y-rcqx-pH7.0SDSjz-jf50z-5min-P4.lcd
 方法文件名: RC\$SMF-4036 - SMF-4036-rcqx-FX280.lcm
 批处理文件名: RC\$SMF-4036 - SMF-4036-20250318-FX280.lcb
 样品瓶号: 3-28
 进样体积: 50 μl 版本号:6.115
 进样时间: 2025/03/18 22:14:33 实验者: xiexinhui
 处理时间 (V2): 2025/03/19 08:39:27 处理者:xiexinhui
 仪器型号:SHIMADZU LC-2050C(FX280)

<色谱图>

mV

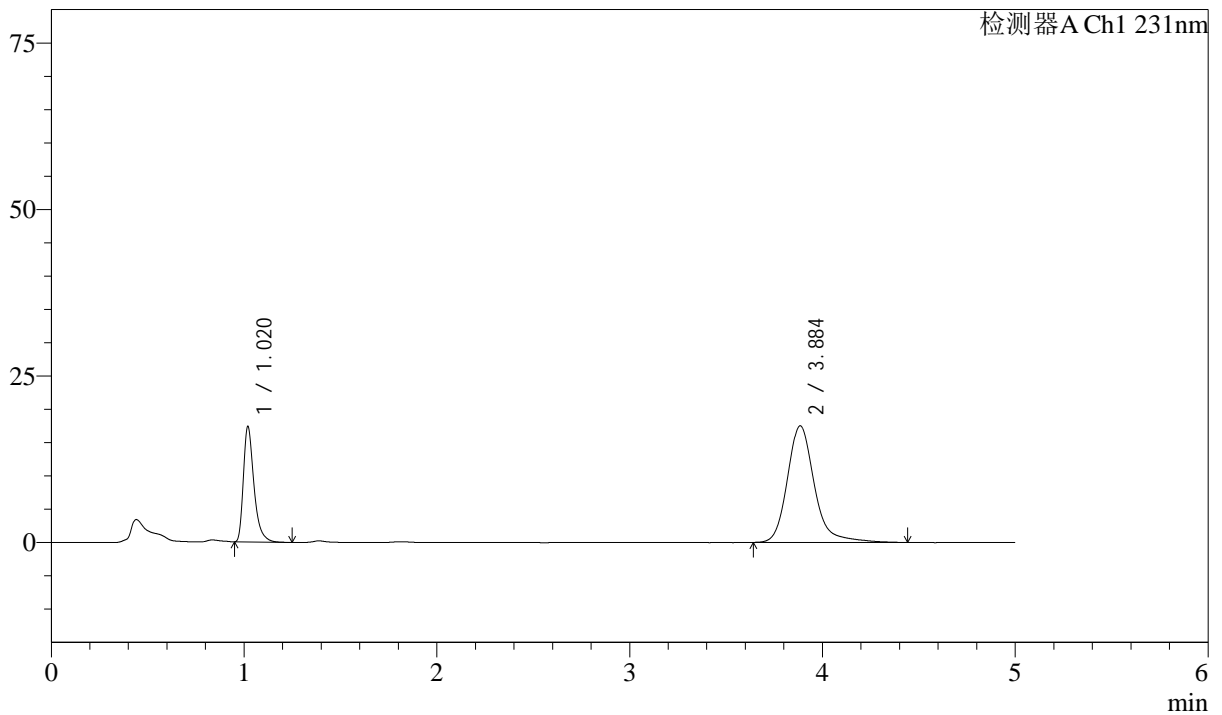

<峰表>

检测器A Ch1 231nm

| 峰号 | 保留时间 | 面积 | 面积% | 高度 | 理论塔板数(USP) | 拖尾因子 | 分离度(USP) |
|----|-------|--------|---------|-------|------------|-------|----------|
| 1 | 1.020 | 66508 | 28.076 | 17290 | 1741 | 1.403 | -- |
| 2 | 3.884 | 170378 | 71.924 | 17470 | 4061 | 1.228 | 16.772 |
| 总计 | | 236886 | 100.000 | 34761 | | | |



SMF-4036

<样品信息>

色谱柱 :XB-C18(50mm*4.6mm,5μm) 流速:1.5ml/min
 柱温:30°C 波长:231nm
 数据文件名: RC\$SMF-4036 - 10-12/31-629-2 - zzp-2024030321p-cq12y-rcqx-pH7.0SDSjz-jf50z-5min-P5.lcd
 方法文件名: RC\$SMF-4036 - SMF-4036-rcqx-FX280.lcm
 批处理文件名: RC\$SMF-4036 - SMF-4036-20250318-FX280.lcb
 样品瓶号: 3-37
 进样体积: 50 μl 版本号:6.115
 进样时间: 2025/03/18 22:19:58 实验者: xiexinhui
 处理时间 (V2) : 2025/03/19 08:39:29 处理者:xiexinhui
 仪器型号:SHIMADZU LC-2050C(FX280)

<色谱图>

mV

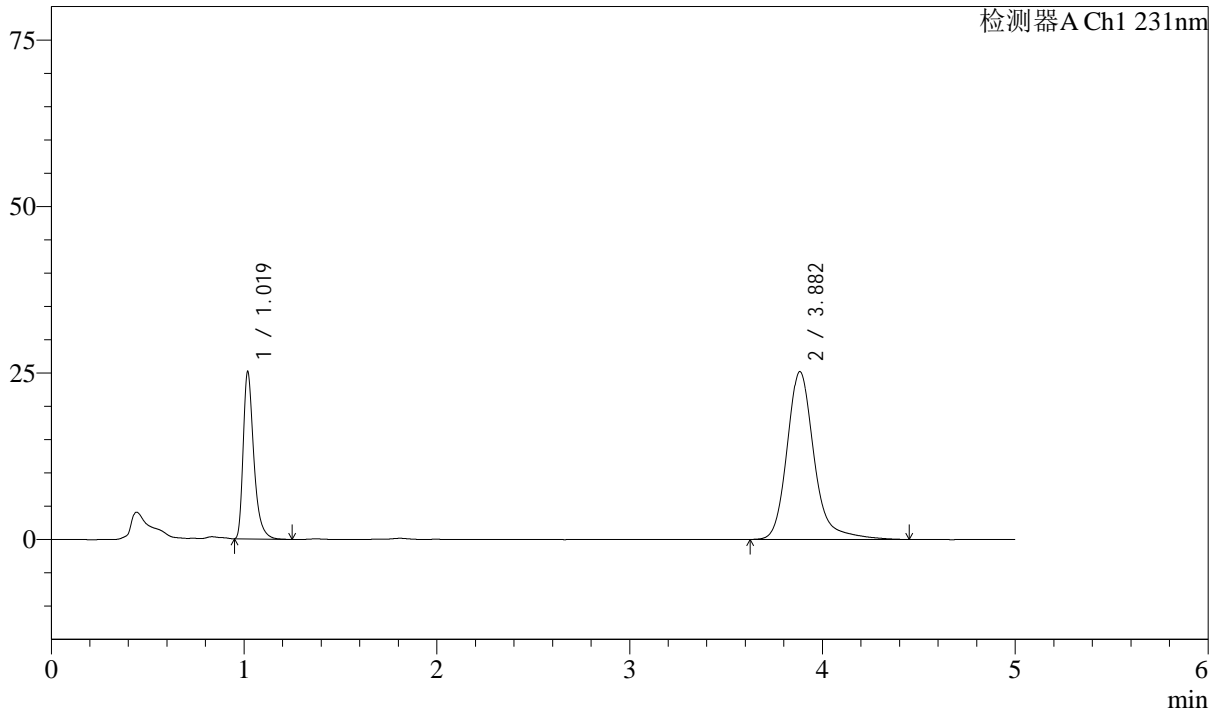

<峰表>

检测器A Ch1 231nm

| 峰号 | 保留时间 | 面积 | 面积% | 高度 | 理论塔板数(USP) | 拖尾因子 | 分离度(USP) |
|----|-------|--------|---------|-------|------------|-------|----------|
| 1 | 1.019 | 96189 | 28.121 | 24878 | 1737 | 1.403 | -- |
| 2 | 3.882 | 245867 | 71.879 | 25187 | 4053 | 1.230 | 16.761 |
| 总计 | | 342056 | 100.000 | 50064 | | | |



SMF-4036

<样品信息>

色谱柱 :XB-C18(50mm*4.6mm,5μm) 流速:1.5ml/min
 柱温:30°C 波长:231nm
 数据文件名: RC\$SMF-4036 - 10-12/31-630-2 - zzp-2024030321p-cq12y-rcqx-pH7.0SDSjz-jf50z-5min-P6.lcd
 方法文件名: RC\$SMF-4036 - SMF-4036-rcqx-FX280.lcm
 批处理文件名: RC\$SMF-4036 - SMF-4036-20250318-FX280.lcb
 样品瓶号: 3-46
 进样体积: 50 μl 版本号:6.115
 进样时间: 2025/03/18 22:25:22 实验者: xiexinhui
 处理时间 (V2) : 2025/03/19 08:39:32 处理者:xiexinhui
 仪器型号:SHIMADZU LC-2050C(FX280)

<色谱图>

mV

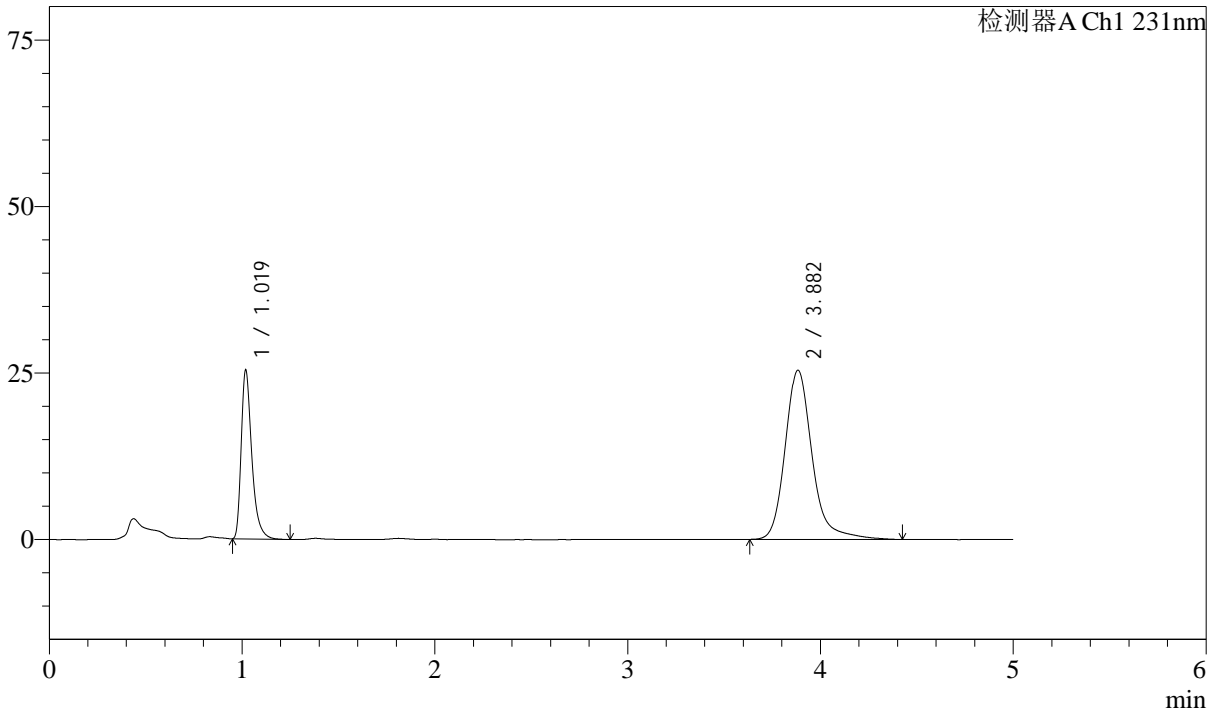

<峰表>

检测器A Ch1 231nm

| 峰号 | 保留时间 | 面积 | 面积% | 高度 | 理论塔板数(USP) | 拖尾因子 | 分离度(USP) |
|----|-------|--------|---------|-------|------------|-------|----------|
| 1 | 1.019 | 97172 | 28.194 | 25130 | 1737 | 1.404 | -- |
| 2 | 3.882 | 247480 | 71.806 | 25396 | 4053 | 1.226 | 16.760 |
| 总计 | | 344653 | 100.000 | 50526 | | | |



SMF-4036

<样品信息>

色谱柱 :XB-C18(50mm*4.6mm,5μm) 流速:1.5ml/min
 柱温:30°C 波长:231nm
 数据文件名: RC\$SMF-4036 - 10-12/31-631-2 - zzp-2024030321p-cq12y-rcqx-pH7.0SDSjz-jf50z-10min-P1.lcd
 方法文件名: RC\$SMF-4036 - SMF-4036-rcqx-FX280.lcm
 批处理文件名: RC\$SMF-4036 - SMF-4036-20250318-FX280.lcb
 样品瓶号: 3-2 版本号:6.115
 进样体积: 50 μl 实验者: xiexinhui
 进样时间: 2025/03/18 22:30:46 处理者:xiexinhui
 处理时间 (V2) : 2025/03/19 08:39:35
 仪器型号:SHIMADZU LC-2050C(FX280)

<色谱图>

mV

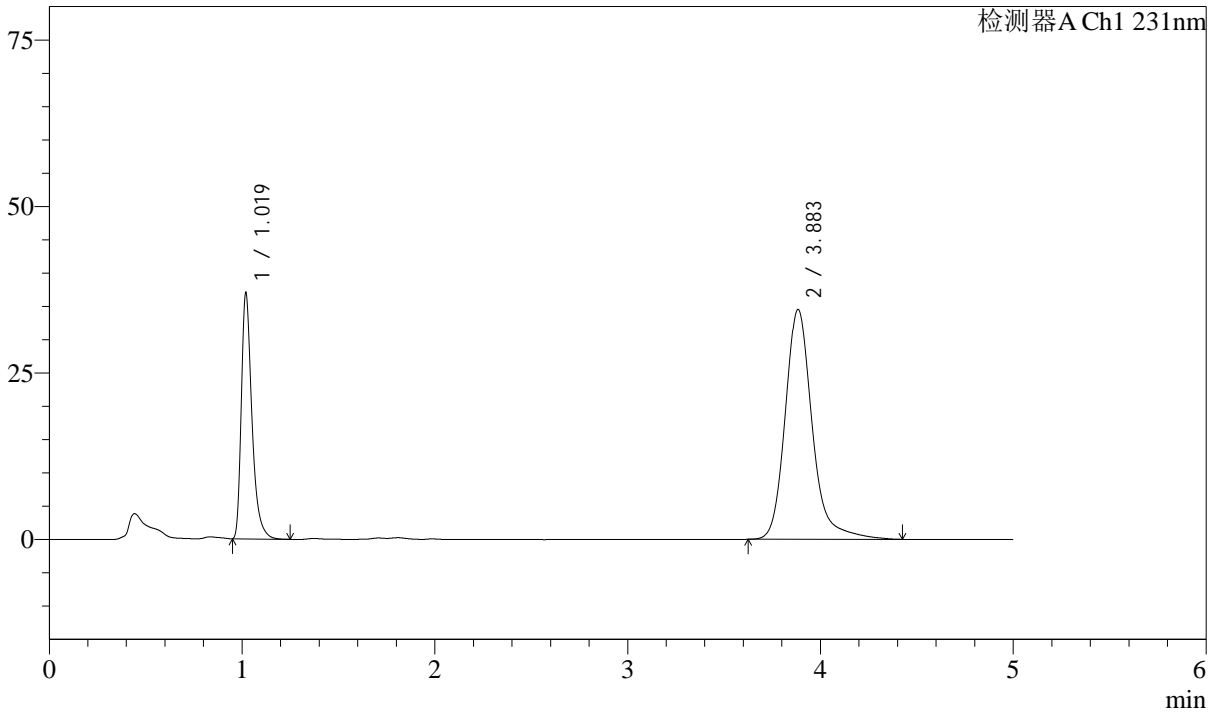

<峰表>

检测器A Ch1 231nm

| 峰号 | 保留时间 | 面积 | 面积% | 高度 | 理论塔板数(USP) | 拖尾因子 | 分离度(USP) |
|----|-------|--------|---------|-------|------------|-------|----------|
| 1 | 1.019 | 141600 | 29.652 | 36704 | 1737 | 1.402 | -- |
| 2 | 3.883 | 335948 | 70.348 | 34475 | 4055 | 1.227 | 16.758 |
| 总计 | | 477549 | 100.000 | 71179 | | | |



SMF-4036

<样品信息>

色谱柱 :XB-C18(50mm*4.6mm,5μm) 流速:1.5ml/min
 柱温:30°C 波长:231nm
 数据文件名: RC\$SMF-4036 - 10-12/31-632-2 - zzp-2024030321p-cq12y-rcqx-pH7.0SDSjz-jf50z-10min-P2.lcd
 方法文件名: RC\$SMF-4036 - SMF-4036-rcqx-FX280.lcm
 批处理文件名: RC\$SMF-4036 - SMF-4036-20250318-FX280.lcb
 样品瓶号: 3-11
 进样体积: 50 μl 版本号:6.115
 进样时间: 2025/03/18 22:36:10 实验者: xiexinhui
 处理时间 (V2): 2025/03/19 08:39:37 处理者:xiexinhui
 仪器型号:SHIMADZU LC-2050C(FX280)

<色谱图>

mV

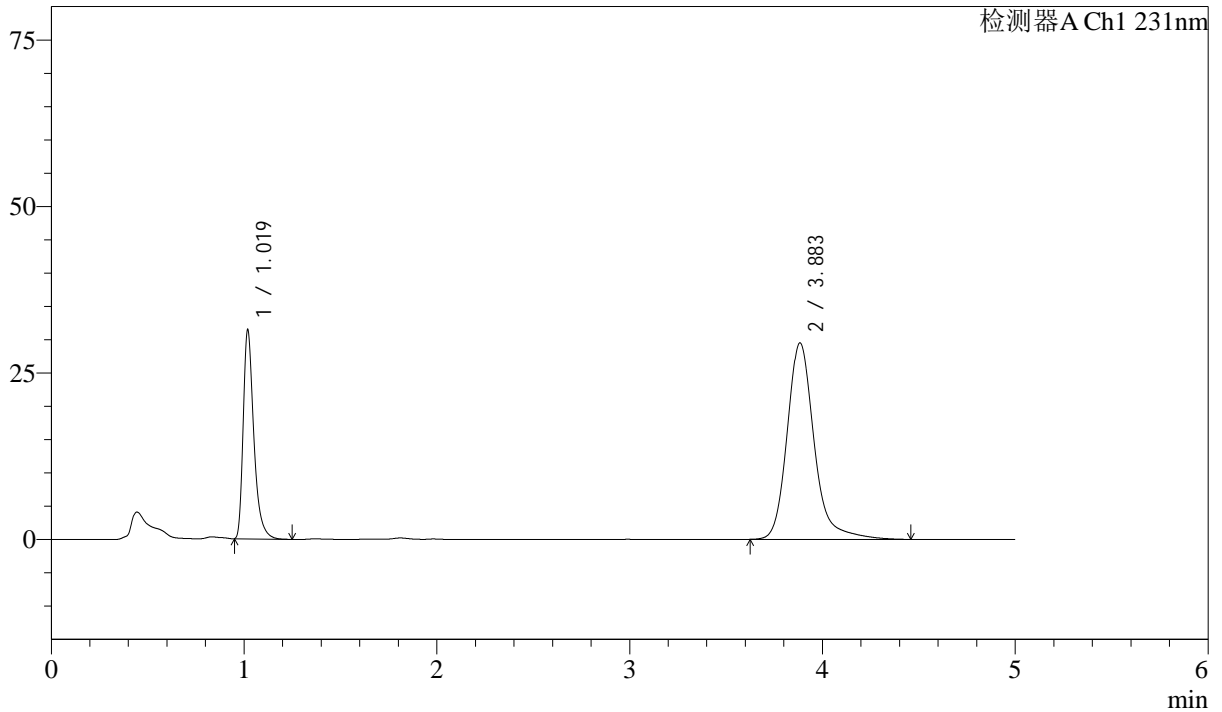

<峰表>

检测器A Ch1 231nm

| 峰号 | 保留时间 | 面积 | 面积% | 高度 | 理论塔板数(USP) | 拖尾因子 | 分离度(USP) |
|----|-------|--------|---------|-------|------------|-------|----------|
| 1 | 1.019 | 120329 | 29.514 | 31102 | 1734 | 1.403 | -- |
| 2 | 3.883 | 287379 | 70.486 | 29466 | 4058 | 1.231 | 16.764 |
| 总计 | | 407708 | 100.000 | 60568 | | | |



SMF-4036

<样品信息>

色谱柱 :XB-C18(50mm*4.6mm,5μm) 流速:1.5ml/min
 柱温:30°C 波长:231nm
 数据文件名: RC\$SMF-4036 - 10-12/31-633-2 - zzp-2024030321p-cq12y-rcqx-pH7.0SDSjz-jf50z-10min-P3.lcd
 方法文件名: RC\$SMF-4036 - SMF-4036-rcqx-FX280.lcm
 批处理文件名: RC\$SMF-4036 - SMF-4036-20250318-FX280.lcb
 样品瓶号: 3-20
 进样体积: 50 μl 版本号:6.115
 进样时间: 2025/03/18 22:41:35 实验者: xiexinhui
 处理时间 (V2) : 2025/03/19 08:39:40 处理者:xiexinhui
 仪器型号:SHIMADZU LC-2050C(FX280)

<色谱图>

mV

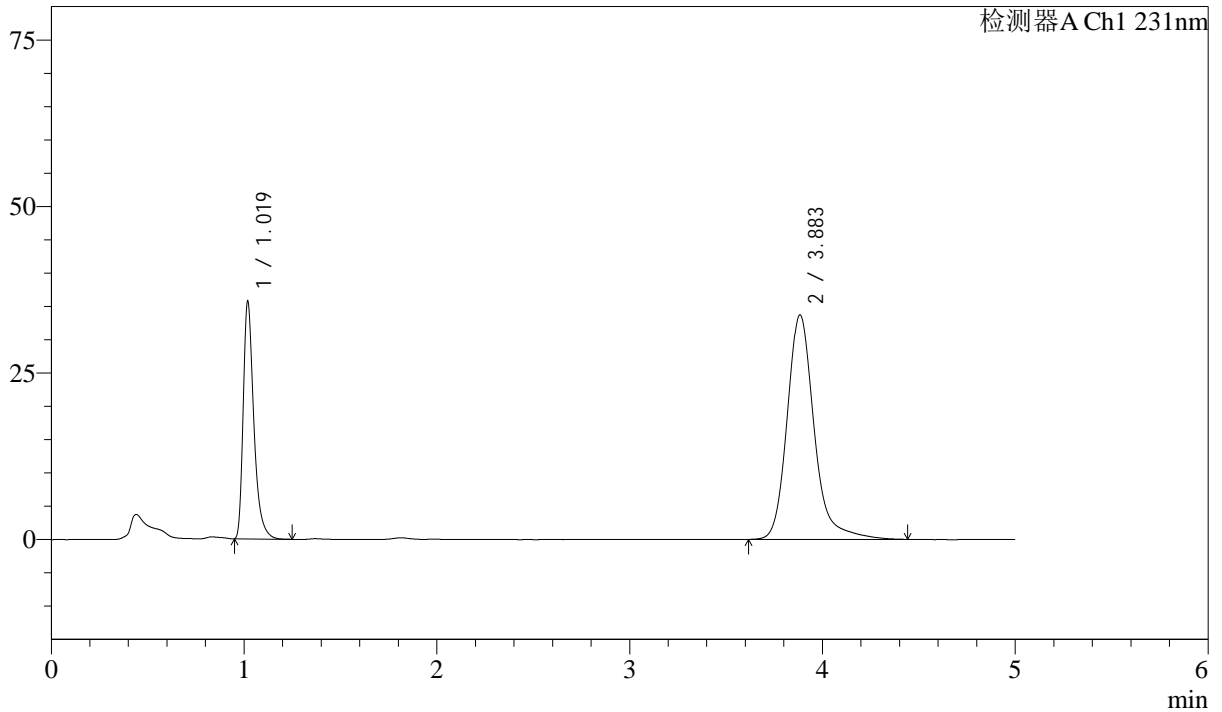

<峰表>

检测器A Ch1 231nm

| 峰号 | 保留时间 | 面积 | 面积% | 高度 | 理论塔板数(USP) | 拖尾因子 | 分离度(USP) |
|----|-------|--------|---------|-------|------------|-------|----------|
| 1 | 1.019 | 136889 | 29.446 | 35374 | 1732 | 1.403 | -- |
| 2 | 3.883 | 327985 | 70.554 | 33671 | 4061 | 1.228 | 16.764 |
| 总计 | | 464874 | 100.000 | 69046 | | | |



SMF-4036

<样品信息>

色谱柱 :XB-C18(50mm*4.6mm,5μm) 流速:1.5ml/min
 柱温:30°C 波长:231nm
 数据文件名: RC\$SMF-4036 - 10-12/31-634-2 - zzp-2024030321p-cq12y-rcqx-pH7.0SDSjz-jf50z-10min-P4.lcd
 方法文件名: RC\$SMF-4036 - SMF-4036-rcqx-FX280.lcm
 批处理文件名: RC\$SMF-4036 - SMF-4036-20250318-FX280.lcb
 样品瓶号: 3-29
 进样体积: 50 μl 版本号:6.115
 进样时间: 2025/03/18 22:46:59 实验者: xiexinhui
 处理时间 (V2) : 2025/03/19 08:39:42 处理者:xiexinhui
 仪器型号:SHIMADZU LC-2050C(FX280)

<色谱图>

mV

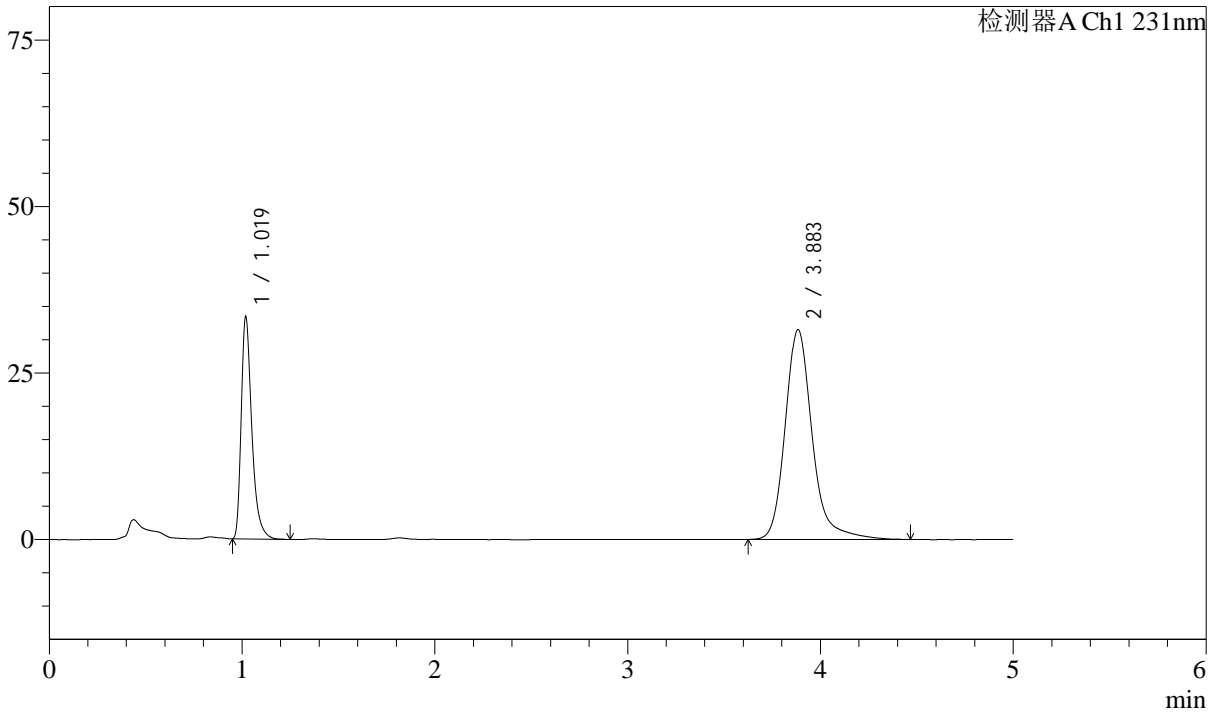

<峰表>

检测器A Ch1 231nm

| 峰号 | 保留时间 | 面积 | 面积% | 高度 | 理论塔板数(USP) | 拖尾因子 | 分离度(USP) |
|----|-------|--------|---------|-------|------------|-------|----------|
| 1 | 1.019 | 128021 | 29.443 | 33097 | 1733 | 1.404 | -- |
| 2 | 3.883 | 306787 | 70.557 | 31469 | 4059 | 1.230 | 16.764 |
| 总计 | | 434808 | 100.000 | 64565 | | | |



SMF-4036

<样品信息>

色谱柱 :XB-C18(50mm*4.6mm,5μm) 流速:1.5ml/min
 柱温:30°C 波长:231nm
 数据文件名: RC\$SMF-4036 - 10-12/31-635-2 - zzp-2024030321p-cq12y-rcqx-pH7.0SDSjz-jf50z-10min-P5.lcd
 方法文件名: RC\$SMF-4036 - SMF-4036-rcqx-FX280.lcm
 批处理文件名: RC\$SMF-4036 - SMF-4036-20250318-FX280.lcb
 样品瓶号: 3-38
 进样体积: 50 μl 版本号:6.115
 进样时间: 2025/03/18 22:52:22 实验者: xiexinhui
 处理时间 (V2): 2025/03/19 08:39:45 处理者:xiexinhui
 仪器型号:SHIMADZU LC-2050C(FX280)

<色谱图>

mV

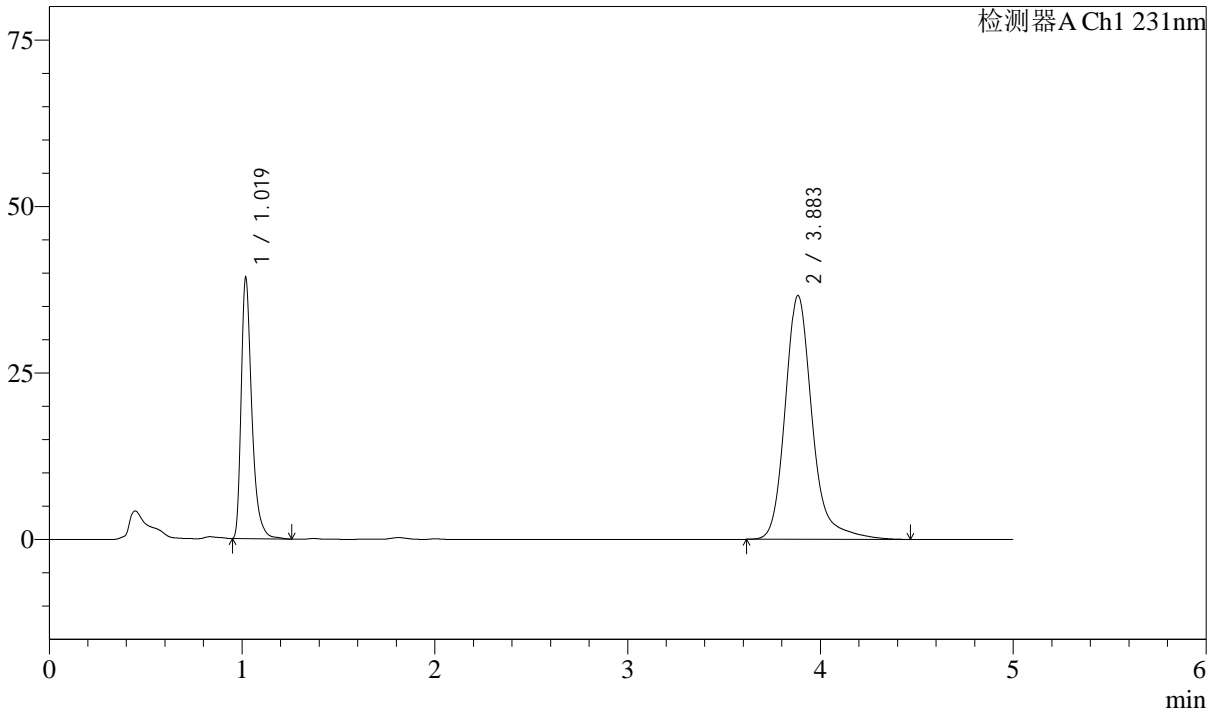

<峰表>

检测器A Ch1 231nm

| 峰号 | 保留时间 | 面积 | 面积% | 高度 | 理论塔板数(USP) | 拖尾因子 | 分离度(USP) |
|----|-------|--------|---------|-------|------------|-------|----------|
| 1 | 1.019 | 150858 | 29.734 | 38827 | 1735 | 1.405 | -- |
| 2 | 3.883 | 356497 | 70.266 | 36572 | 4059 | 1.230 | 16.768 |
| 总计 | | 507355 | 100.000 | 75399 | | | |



SMF-4036

<样品信息>

色谱柱 :XB-C18(50mm*4.6mm,5μm) 流速:1.5ml/min
 柱温:30°C 波长:231nm
 数据文件名: RC\$SMF-4036 - 10-12/31-636-2 - zzp-2024030321p-cq12y-rcqx-pH7.0SDSjz-jf50z-10min-P6.lcd
 方法文件名: RC\$SMF-4036 - SMF-4036-rcqx-FX280.lcm
 批处理文件名: RC\$SMF-4036 - SMF-4036-20250318-FX280.lcb
 样品瓶号: 3-47
 进样体积: 50 μl 版本号:6.115
 进样时间: 2025/03/18 22:57:47 实验者: xiexinhui
 处理时间 (V2) : 2025/03/19 08:39:47 处理者:xiexinhui
 仪器型号:SHIMADZU LC-2050C(FX280)

<色谱图>

mV

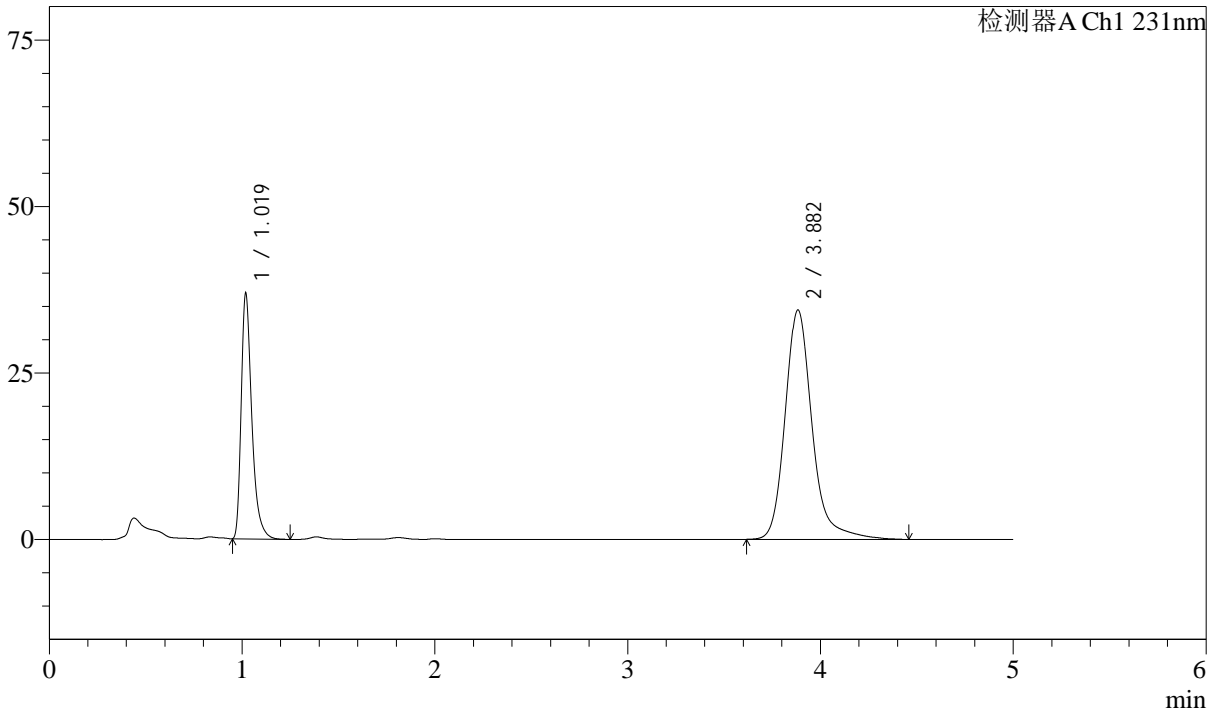

<峰表>

检测器A Ch1 231nm

| 峰号 | 保留时间 | 面积 | 面积% | 高度 | 理论塔板数(USP) | 拖尾因子 | 分离度(USP) |
|----|-------|--------|---------|-------|------------|-------|----------|
| 1 | 1.019 | 141279 | 29.632 | 36542 | 1738 | 1.405 | -- |
| 2 | 3.882 | 335492 | 70.368 | 34416 | 4056 | 1.226 | 16.766 |
| 总计 | | 476771 | 100.000 | 70958 | | | |



SMF-4036

<样品信息>

色谱柱 :XB-C18(50mm*4.6mm,5μm) 流速:1.5ml/min
 柱温:30°C 波长:231nm
 数据文件名: RC\$SMF-4036 - 10-12/31-637-2 - zzp-2024030321p-cq12y-rcqx-pH7.0SDSjz-jf50z-15min-P1.lcd
 方法文件名: RC\$SMF-4036 - SMF-4036-rcqx-FX280.lcm
 批处理文件名: RC\$SMF-4036 - SMF-4036-20250318-FX280.lcb
 样品瓶号: 3-3 版本号:6.115
 进样体积: 50 μl 实验者: xiexinhui
 进样时间: 2025/03/18 23:03:11 处理者:xiexinhui
 处理时间 (V2) : 2025/03/19 08:39:50
 仪器型号:SHIMADZU LC-2050C(FX280)

<色谱图>

mV

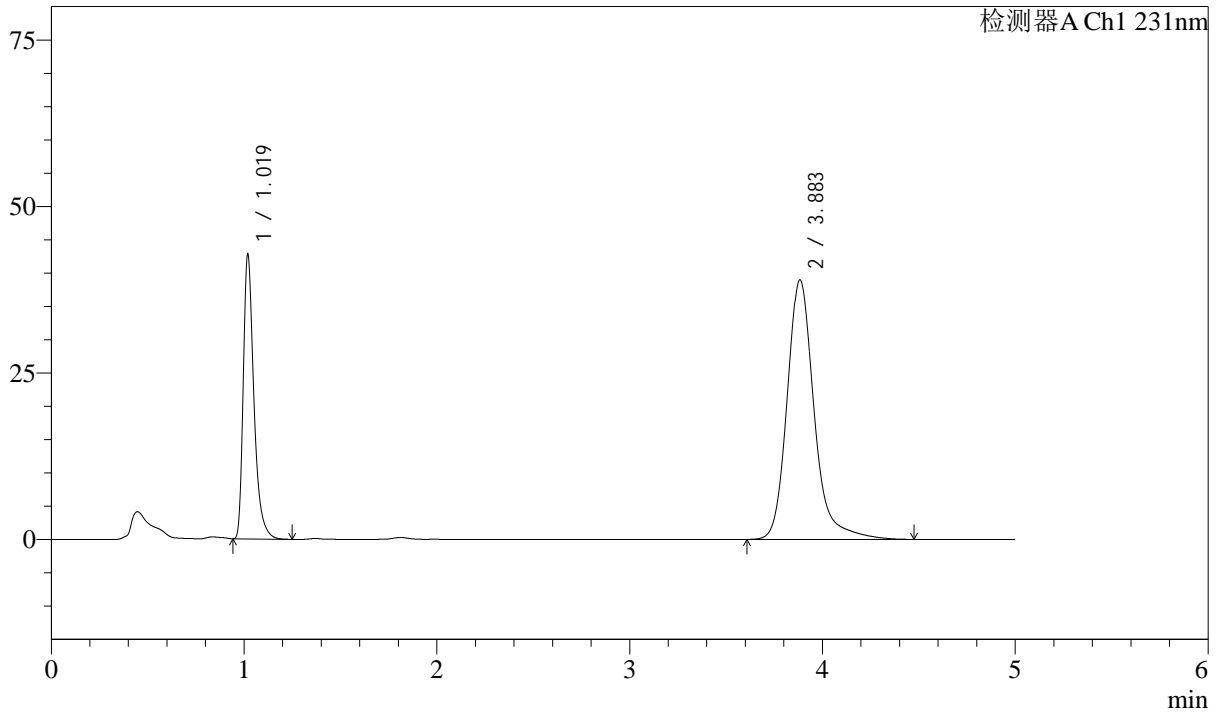

<峰表>

检测器A Ch1 231nm

| 峰号 | 保留时间 | 面积 | 面积% | 高度 | 理论塔板数(USP) | 拖尾因子 | 分离度(USP) |
|----|-------|--------|---------|-------|------------|-------|----------|
| 1 | 1.019 | 164046 | 30.161 | 42438 | 1735 | 1.404 | -- |
| 2 | 3.883 | 379860 | 69.839 | 38930 | 4051 | 1.229 | 16.749 |
| 总计 | | 543906 | 100.000 | 81368 | | | |



SMF-4036

<样品信息>

色谱柱 :XB-C18(50mm*4.6mm,5μm) 流速:1.5ml/min
 柱温:30°C 波长:231nm
 数据文件名: RC\$SMF-4036 - 10-12/31-638-2 - zzp-2024030321p-cq12y-rcqx-pH7.0SDSjz-jf50z-15min-P2.lcd
 方法文件名: RC\$SMF-4036 - SMF-4036-rcqx-FX280.lcm
 批处理文件名: RC\$SMF-4036 - SMF-4036-20250318-FX280.lcb
 样品瓶号: 3-12
 进样体积: 50 μl 版本号:6.115
 进样时间: 2025/03/18 23:08:35 实验者: xiexinhui
 处理时间 (V2) : 2025/03/19 08:39:52 处理者:xiexinhui
 仪器型号:SHIMADZU LC-2050C(FX280)

<色谱图>

mV

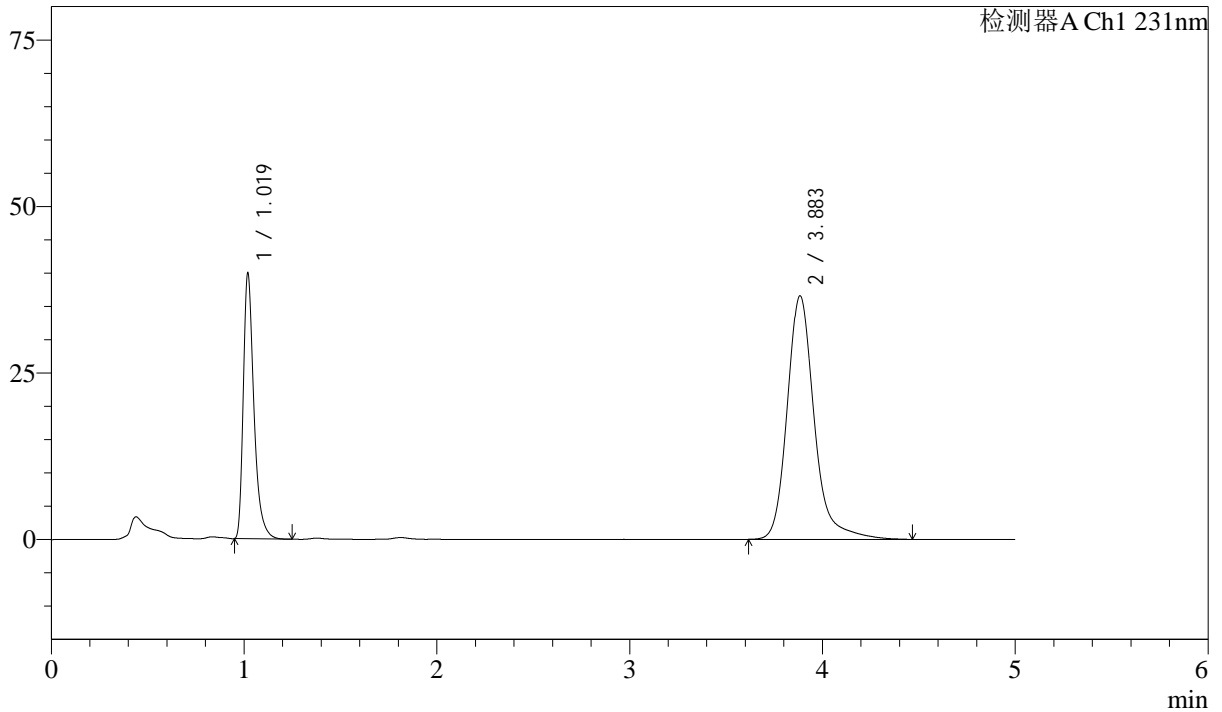

<峰表>

检测器A Ch1 231nm

| 峰号 | 保留时间 | 面积 | 面积% | 高度 | 理论塔板数(USP) | 拖尾因子 | 分离度(USP) |
|----|-------|--------|---------|-------|------------|-------|----------|
| 1 | 1.019 | 153179 | 30.067 | 39645 | 1731 | 1.406 | -- |
| 2 | 3.883 | 356279 | 69.933 | 36522 | 4054 | 1.229 | 16.748 |
| 总计 | | 509458 | 100.000 | 76166 | | | |



SMF-4036

<样品信息>

色谱柱 :XB-C18(50mm*4.6mm,5μm) 流速:1.5ml/min
 柱温:30°C 波长:231nm
 数据文件名: RC\$SMF-4036 - 10-12/31-639-2 - zzp-2024030321p-cq12y-rcqx-pH7.0SDSjz-jf50z-15min-P3.lcd
 方法文件名: RC\$SMF-4036 - SMF-4036-rcqx-FX280.lcm
 批处理文件名: RC\$SMF-4036 - SMF-4036-20250318-FX280.lcb
 样品瓶号: 3-21
 进样体积: 50 μl 版本号:6.115
 进样时间: 2025/03/18 23:13:59 实验者: xiexinhui
 处理时间 (V2) : 2025/03/19 08:39:54 处理者:xiexinhui
 仪器型号:SHIMADZU LC-2050C(FX280)

<色谱图>

mV

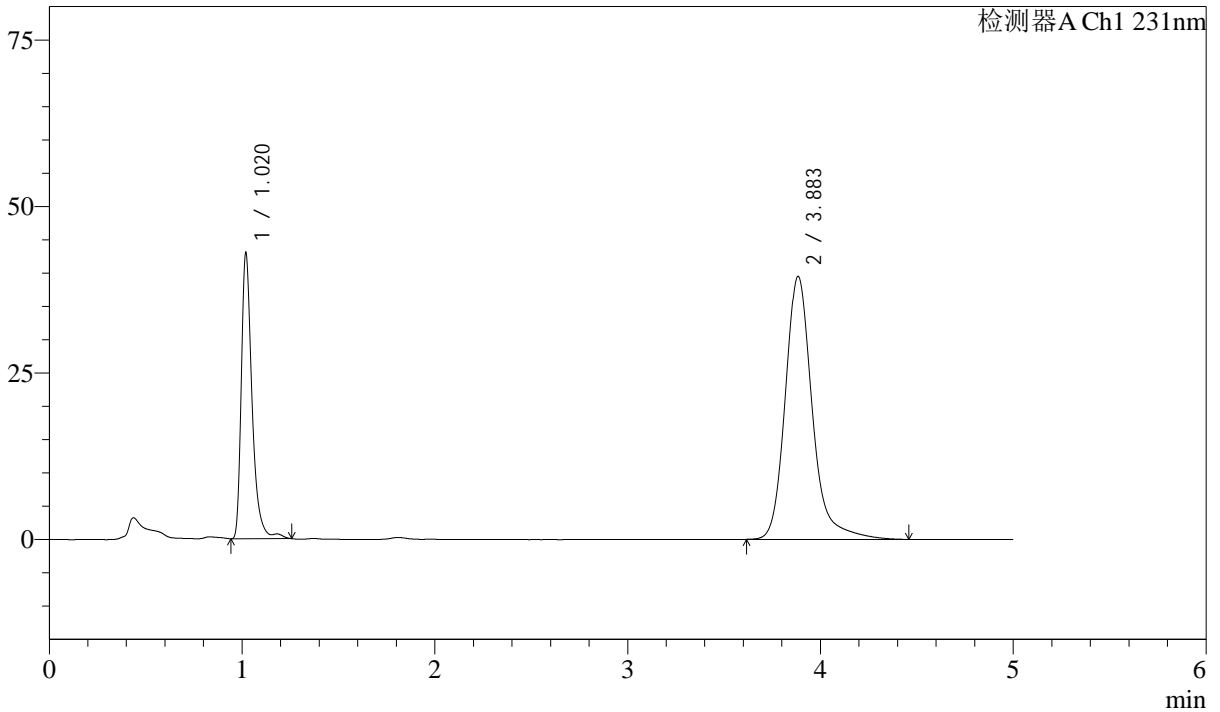

<峰表>

检测器A Ch1 231nm

| 峰号 | 保留时间 | 面积 | 面积% | 高度 | 理论塔板数(USP) | 拖尾因子 | 分离度(USP) |
|----|-------|--------|---------|-------|------------|-------|----------|
| 1 | 1.020 | 166219 | 30.183 | 42665 | 1735 | 1.397 | -- |
| 2 | 3.883 | 384481 | 69.817 | 39426 | 4062 | 1.228 | 16.765 |
| 总计 | | 550700 | 100.000 | 82091 | | | |



SMF-4036

<样品信息>

色谱柱 :XB-C18(50mm*4.6mm,5μm) 流速:1.5ml/min
 柱温:30°C 波长:231nm
 数据文件名: RC\$SMF-4036 - 10-12/31-640-2 - zzp-2024030321p-cq12y-rcqx-pH7.0SDSjz-jf50z-15min-P4.lcd
 方法文件名: RC\$SMF-4036 - SMF-4036-rcqx-FX280.lcm
 批处理文件名: RC\$SMF-4036 - SMF-4036-20250318-FX280.lcb
 样品瓶号: 3-30
 进样体积: 50 μl 版本号:6.115
 进样时间: 2025/03/18 23:19:23 实验者: xiexinhui
 处理时间 (V2) : 2025/03/19 08:39:57 处理者:xiexinhui
 仪器型号:SHIMADZU LC-2050C(FX280)

<色谱图>

mV

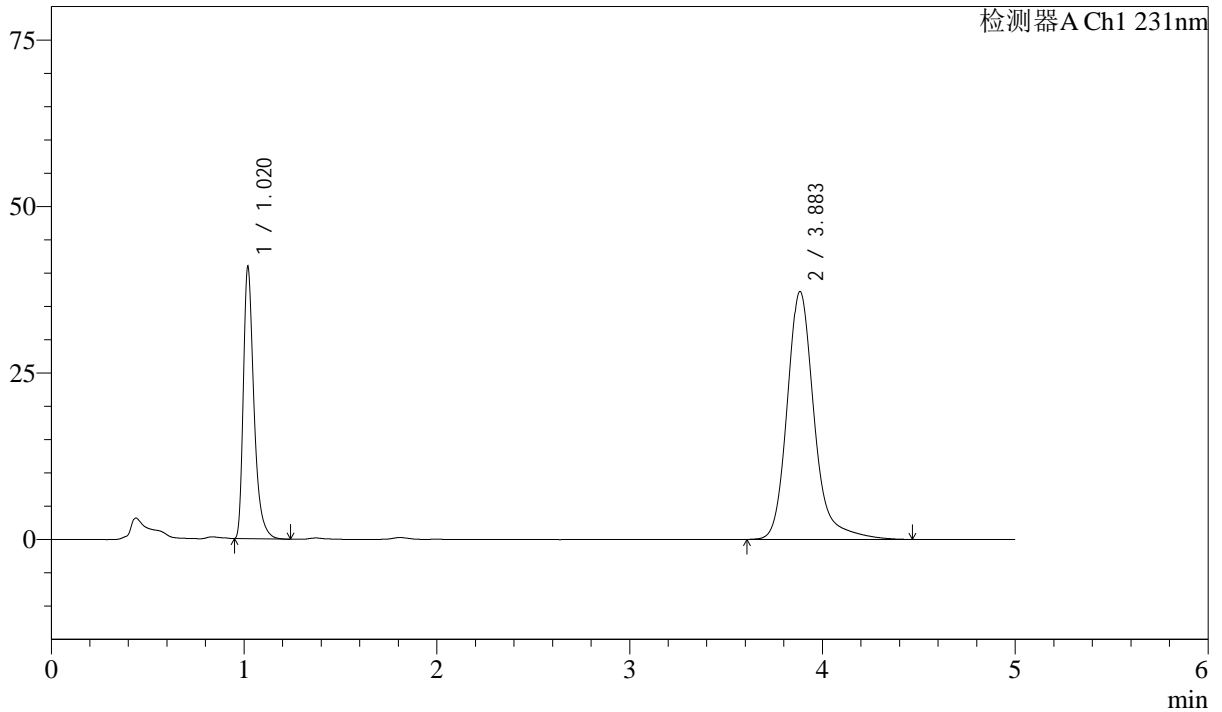

<峰表>

检测器A Ch1 231nm

| 峰号 | 保留时间 | 面积 | 面积% | 高度 | 理论塔板数(USP) | 拖尾因子 | 分离度(USP) |
|----|-------|--------|---------|-------|------------|-------|----------|
| 1 | 1.020 | 156673 | 30.156 | 40611 | 1736 | 1.403 | -- |
| 2 | 3.883 | 362874 | 69.844 | 37187 | 4060 | 1.227 | 16.762 |
| 总计 | | 519546 | 100.000 | 77798 | | | |



SMF-4036

<样品信息>

色谱柱 :XB-C18(50mm*4.6mm,5μm) 流速:1.5ml/min
 柱温:30°C 波长:231nm
 数据文件名: RC\$SMF-4036 - 10-12/31-641-2 - zzp-2024030321p-cq12y-rcqx-pH7.0SDSjz-jf50z-15min-P5.lcd
 方法文件名: RC\$SMF-4036 - SMF-4036-rcqx-FX280.lcm
 批处理文件名: RC\$SMF-4036 - SMF-4036-20250318-FX280.lcb
 样品瓶号: 3-39
 进样体积: 50 μl 版本号:6.115
 进样时间: 2025/03/18 23:24:47 实验者: xiexinhui
 处理时间 (V2): 2025/03/19 08:39:59 处理者:xiexinhui
 仪器型号:SHIMADZU LC-2050C(FX280)

<色谱图>

mV

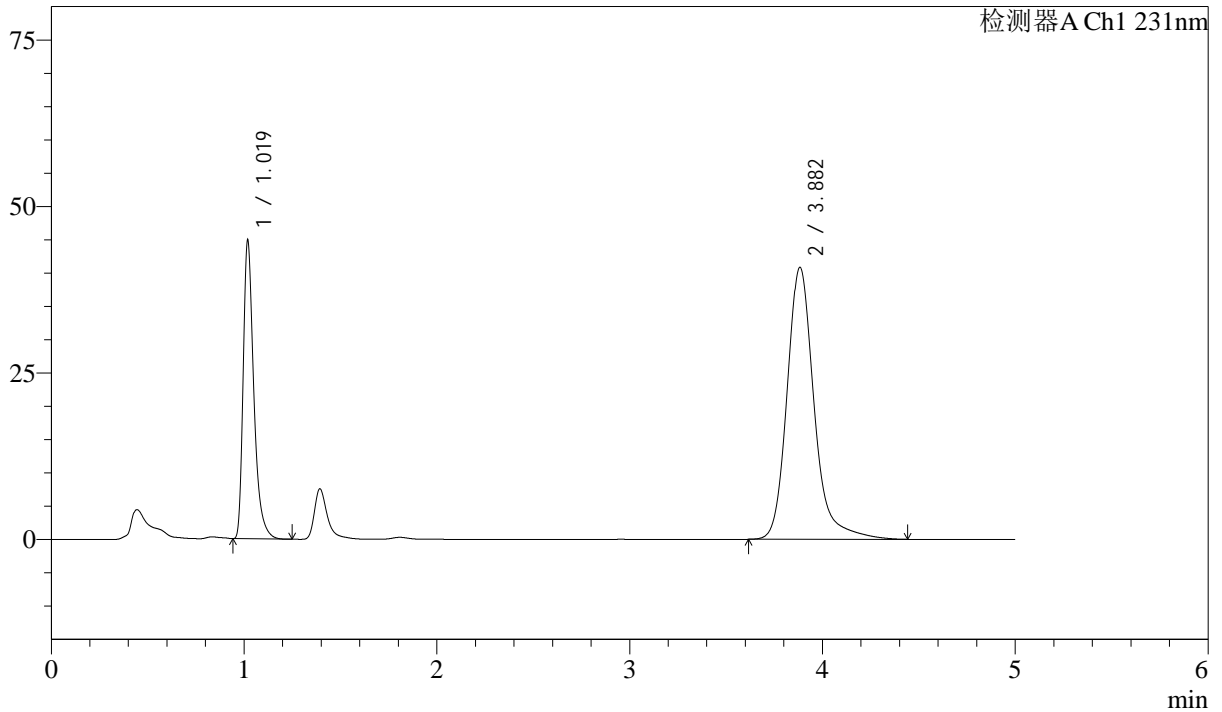

<峰表>

检测器A Ch1 231nm

| 峰号 | 保留时间 | 面积 | 面积% | 高度 | 理论塔板数(USP) | 拖尾因子 | 分离度(USP) |
|----|-------|--------|---------|-------|------------|-------|----------|
| 1 | 1.019 | 171793 | 30.164 | 44375 | 1735 | 1.405 | -- |
| 2 | 3.882 | 397742 | 69.836 | 40807 | 4057 | 1.226 | 16.765 |
| 总计 | | 569534 | 100.000 | 85182 | | | |



SMF-4036

<样品信息>

色谱柱 :XB-C18(50mm*4.6mm,5μm) 流速:1.5ml/min
 柱温:30°C 波长:231nm
 数据文件名: RC\$SMF-4036 - 10-12/31-642-2 - zzp-2024030321p-cq12y-rcqx-pH7.0SDSjz-jf50z-15min-P6.lcd
 方法文件名: RC\$SMF-4036 - SMF-4036-rcqx-FX280.lcm
 批处理文件名: RC\$SMF-4036 - SMF-4036-20250318-FX280.lcb
 样品瓶号: 3-48
 进样体积: 50 μl 版本号:6.115
 进样时间: 2025/03/18 23:30:11 实验者: xiexinhui
 处理时间 (V2) : 2025/03/19 08:40:02 处理者:xiexinhui
 仪器型号:SHIMADZU LC-2050C(FX280)

<色谱图>

mV

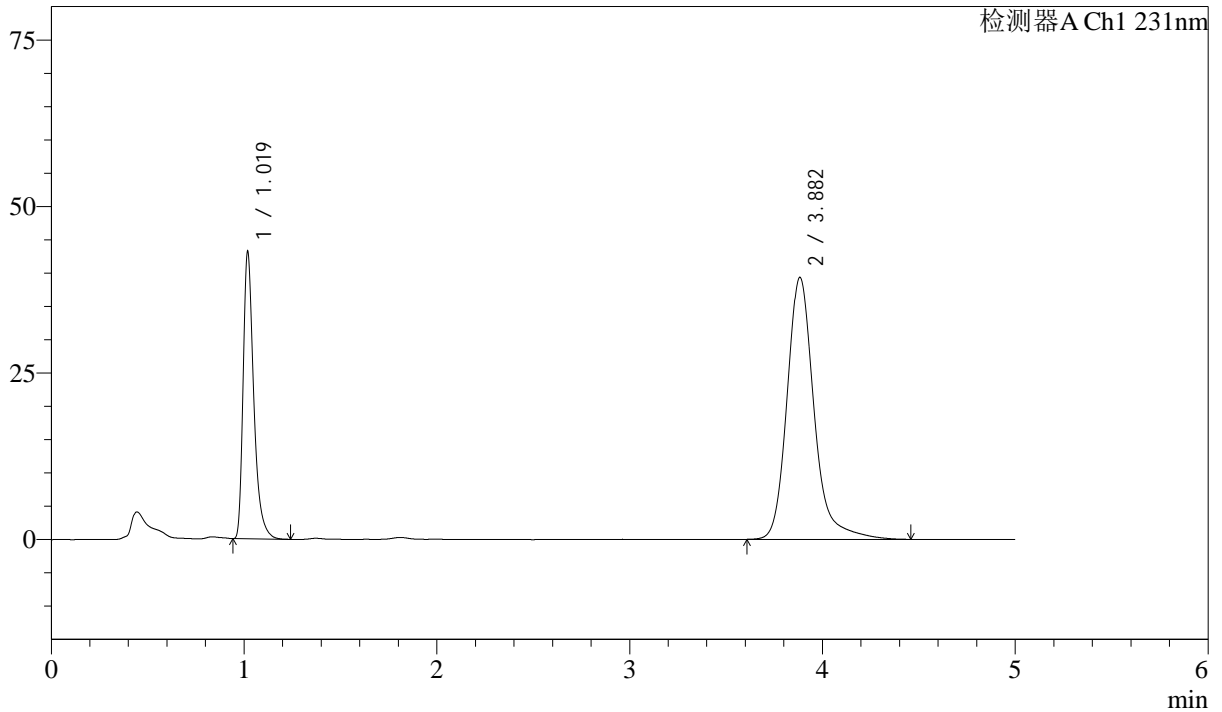

<峰表>

检测器A Ch1 231nm

| 峰号 | 保留时间 | 面积 | 面积% | 高度 | 理论塔板数(USP) | 拖尾因子 | 分离度(USP) |
|----|-------|--------|---------|-------|------------|-------|----------|
| 1 | 1.019 | 165262 | 30.143 | 42657 | 1736 | 1.406 | -- |
| 2 | 3.882 | 383005 | 69.857 | 39306 | 4057 | 1.230 | 16.767 |
| 总计 | | 548267 | 100.000 | 81963 | | | |



SMF-4036

<样品信息>

色谱柱 :XB-C18(50mm*4.6mm,5μm) 流速:1.5ml/min
 柱温:30°C 波长:231nm
 数据文件名: RC\$SMF-4036 - 10-12/31-643-2 - zzp-2024030321p-cq12y-rcqx-pH7.0SDSjz-jf50z-20min-P1.lcd
 方法文件名: RC\$SMF-4036 - SMF-4036-rcqx-FX280.lcm
 批处理文件名: RC\$SMF-4036 - SMF-4036-20250318-FX280.lcb
 样品瓶号: 3-4
 进样体积: 50 μl 版本号:6.115
 进样时间: 2025/03/18 23:35:35 实验者: xiexinhui
 处理时间 (V2) : 2025/03/19 08:40:04 处理者:xiexinhui
 仪器型号:SHIMADZU LC-2050C(FX280)

<色谱图>

mV

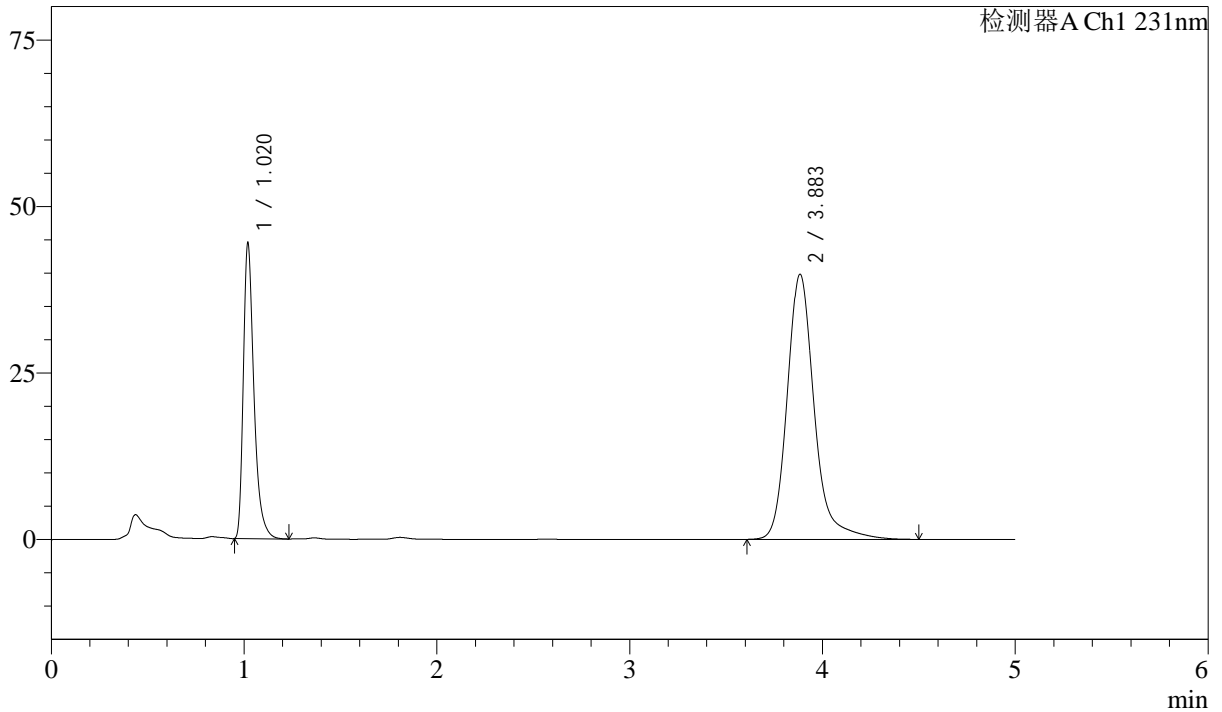

<峰表>

检测器A Ch1 231nm

| 峰号 | 保留时间 | 面积 | 面积% | 高度 | 理论塔板数(USP) | 拖尾因子 | 分离度(USP) |
|----|-------|--------|---------|-------|------------|-------|----------|
| 1 | 1.020 | 170265 | 30.474 | 44154 | 1736 | 1.401 | -- |
| 2 | 3.883 | 388455 | 69.526 | 39761 | 4055 | 1.231 | 16.754 |
| 总计 | | 558719 | 100.000 | 83915 | | | |



SMF-4036

<样品信息>

色谱柱 :XB-C18(50mm*4.6mm,5μm) 流速:1.5ml/min
 柱温:30°C 波长:231nm
 数据文件名: RC\$SMF-4036 - 10-12/31-644-2 - zzp-2024030321p-cq12y-rcqx-pH7.0SDSjz-jf50z-20min-P2.lcd
 方法文件名: RC\$SMF-4036 - SMF-4036-rcqx-FX280.lcm
 批处理文件名: RC\$SMF-4036 - SMF-4036-20250318-FX280.lcb
 样品瓶号: 3-13
 进样体积: 50 μl 版本号:6.115
 进样时间: 2025/03/18 23:40:59 实验者: xiexinhui
 处理时间 (V2): 2025/03/19 08:40:06 处理者:xiexinhui
 仪器型号:SHIMADZU LC-2050C(FX280)

<色谱图>

mV

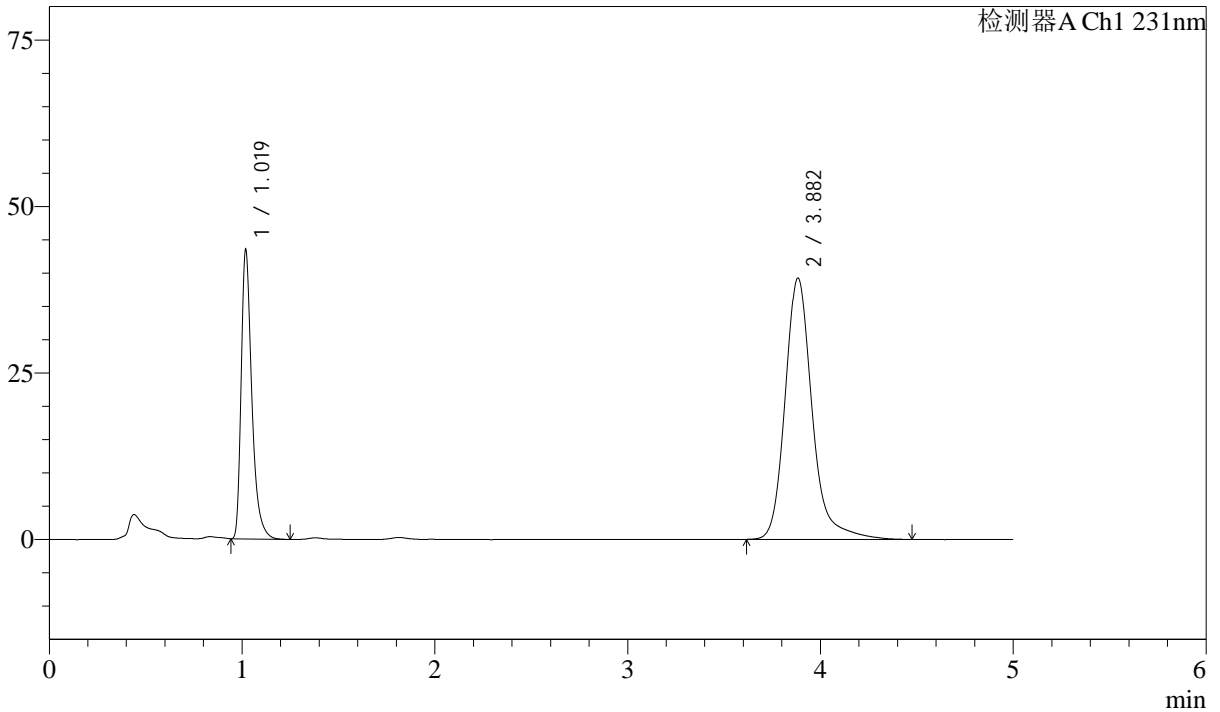

<峰表>

检测器A Ch1 231nm

| 峰号 | 保留时间 | 面积 | 面积% | 高度 | 理论塔板数(USP) | 拖尾因子 | 分离度(USP) |
|----|-------|--------|---------|-------|------------|-------|----------|
| 1 | 1.019 | 166958 | 30.375 | 43027 | 1725 | 1.404 | -- |
| 2 | 3.882 | 382699 | 69.625 | 39212 | 4053 | 1.230 | 16.743 |
| 总计 | | 549657 | 100.000 | 82240 | | | |



SMF-4036

<样品信息>

色谱柱 :XB-C18(50mm*4.6mm,5μm) 流速:1.5ml/min
 柱温:30°C 波长:231nm
 数据文件名: RC\$SMF-4036 - 10-12/31-645-2 - zzp-2024030321p-cq12y-rcqx-pH7.0SDSjz-jf50z-20min-P3.lcd
 方法文件名: RC\$SMF-4036 - SMF-4036-rcqx-FX280.lcm
 批处理文件名: RC\$SMF-4036 - SMF-4036-20250318-FX280.lcb
 样品瓶号: 3-22
 进样体积: 50 μl 版本号:6.115
 进样时间: 2025/03/18 23:46:23 实验者: xiexinhui
 处理时间 (V2): 2025/03/19 08:40:08 处理者:xiexinhui
 仪器型号:SHIMADZU LC-2050C(FX280)

<色谱图>

mV

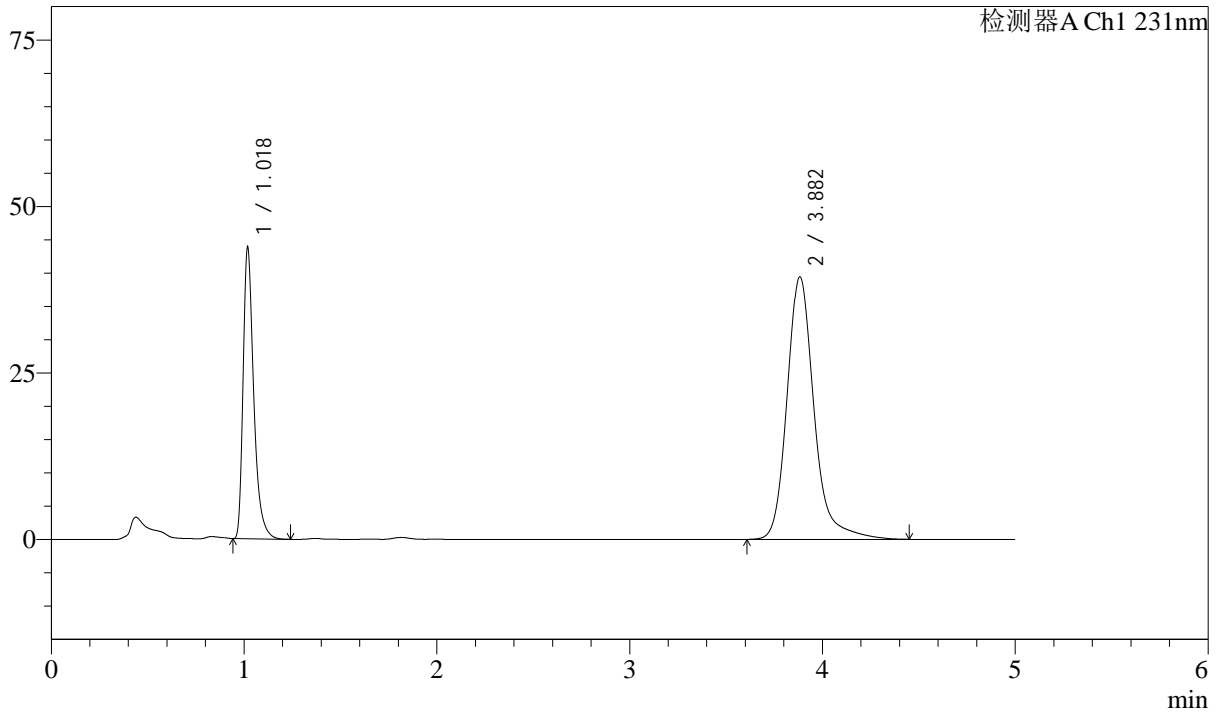

<峰表>

检测器A Ch1 231nm

| 峰号 | 保留时间 | 面积 | 面积% | 高度 | 理论塔板数(USP) | 拖尾因子 | 分离度(USP) |
|----|-------|--------|---------|-------|------------|-------|----------|
| 1 | 1.018 | 167983 | 30.437 | 43260 | 1729 | 1.405 | -- |
| 2 | 3.882 | 383930 | 69.563 | 39400 | 4056 | 1.226 | 16.757 |
| 总计 | | 551913 | 100.000 | 82659 | | | |



SMF-4036

<样品信息>

色谱柱 :XB-C18(50mm*4.6mm,5μm) 流速:1.5ml/min
 柱温:30°C 波长:231nm
 数据文件名: RC\$SMF-4036 - 10-12/31-646-2 - zzp-2024030321p-cq12y-rcqx-pH7.0SDSjz-jf50z-20min-P4.lcd
 方法文件名: RC\$SMF-4036 - SMF-4036-rcqx-FX280.lcm
 批处理文件名: RC\$SMF-4036 - SMF-4036-20250318-FX280.lcb
 样品瓶号: 3-31 版本号:6.115
 进样体积: 50 μl 实验者: xiexinhui
 进样时间: 2025/03/18 23:51:47 处理者:xiexinhui
 处理时间 (V2) : 2025/03/19 08:40:11
 仪器型号:SHIMADZU LC-2050C(FX280)

<色谱图>

mV

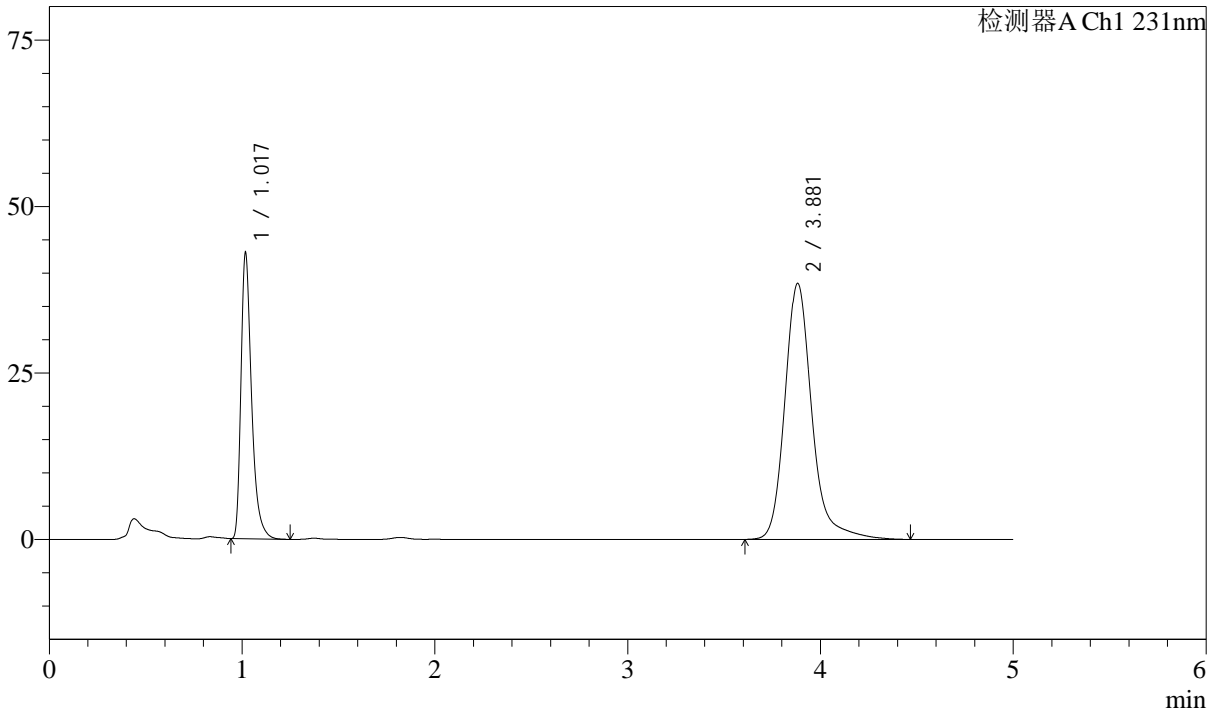

<峰表>

检测器A Ch1 231nm

| 峰号 | 保留时间 | 面积 | 面积% | 高度 | 理论塔板数(USP) | 拖尾因子 | 分离度(USP) |
|----|-------|--------|---------|-------|------------|-------|----------|
| 1 | 1.017 | 164703 | 30.549 | 42255 | 1730 | 1.408 | -- |
| 2 | 3.881 | 374438 | 69.451 | 38440 | 4059 | 1.228 | 16.769 |
| 总计 | | 539141 | 100.000 | 80695 | | | |



SMF-4036

<样品信息>

色谱柱 :XB-C18(50mm*4.6mm,5μm) 流速:1.5ml/min
 柱温:30°C 波长:231nm
 数据文件名: RC\$SMF-4036 - 10-12/31-647-2 - zzp-2024030321p-cq12y-rcqx-pH7.0SDSjz-jf50z-20min-P5.lcd
 方法文件名: RC\$SMF-4036 - SMF-4036-rcqx-FX280.lcm
 批处理文件名: RC\$SMF-4036 - SMF-4036-20250318-FX280.lcb
 样品瓶号: 3-40
 进样体积: 50 μl 版本号:6.115
 进样时间: 2025/03/18 23:57:11 实验者: xiexinhui
 处理时间 (V2) : 2025/03/19 08:40:13 处理者:xiexinhui
 仪器型号:SHIMADZU LC-2050C(FX280)

<色谱图>

mV

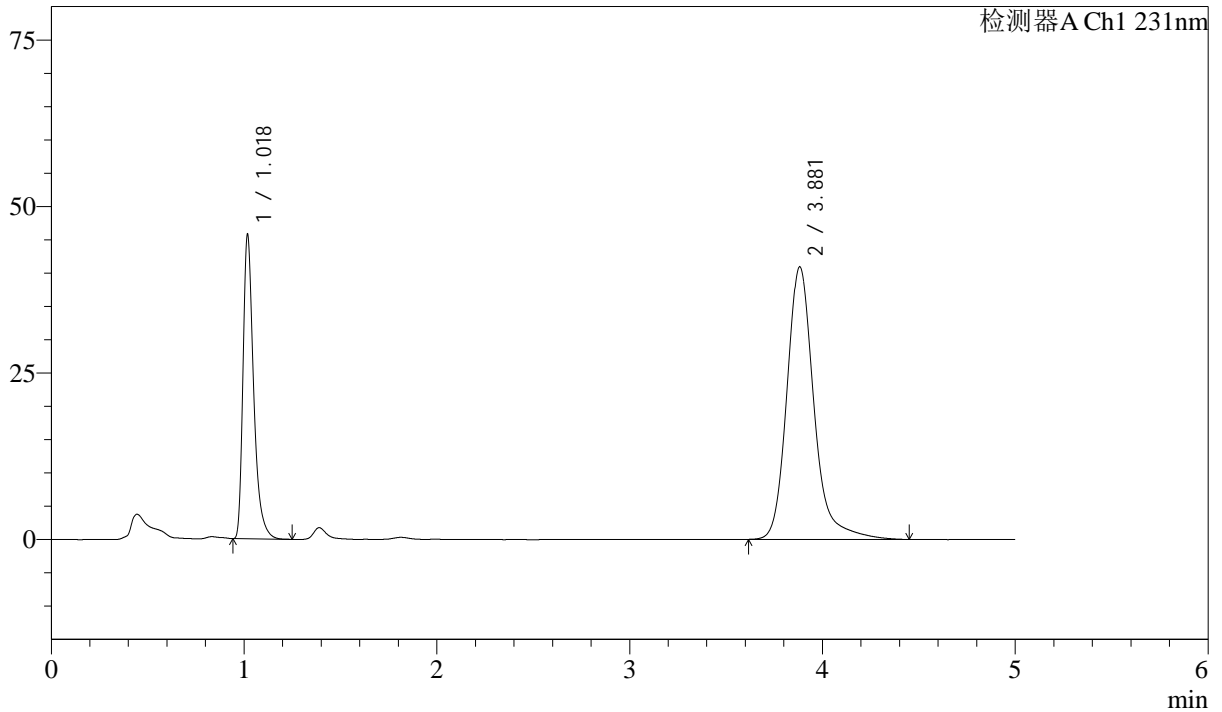

<峰表>

检测器A Ch1 231nm

| 峰号 | 保留时间 | 面积 | 面积% | 高度 | 理论塔板数(USP) | 拖尾因子 | 分离度(USP) |
|----|-------|--------|---------|-------|------------|-------|----------|
| 1 | 1.018 | 175418 | 30.561 | 45006 | 1724 | 1.411 | -- |
| 2 | 3.881 | 398574 | 69.439 | 40906 | 4056 | 1.227 | 16.755 |
| 总计 | | 573991 | 100.000 | 85912 | | | |



SMF-4036

<样品信息>

色谱柱 :XB-C18(50mm*4.6mm,5μm) 流速:1.5ml/min
 柱温:30°C 波长:231nm
 数据文件名: RC\$SMF-4036 - 10-12/31-648-2 - zzp-2024030321p-cq12y-rcqx-pH7.0SDSjz-jf50z-20min-P6.lcd
 方法文件名: RC\$SMF-4036 - SMF-4036-rcqx-FX280.lcm
 批处理文件名: RC\$SMF-4036 - SMF-4036-20250318-FX280.lcb
 样品瓶号: 3-49
 进样体积: 50 μl 版本号:6.115
 进样时间: 2025/03/19 00:02:35 实验者: xiexinhui
 处理时间 (V2) : 2025/03/19 08:40:16 处理者:xiexinhui
 仪器型号:SHIMADZU LC-2050C(FX280)

<色谱图>

mV

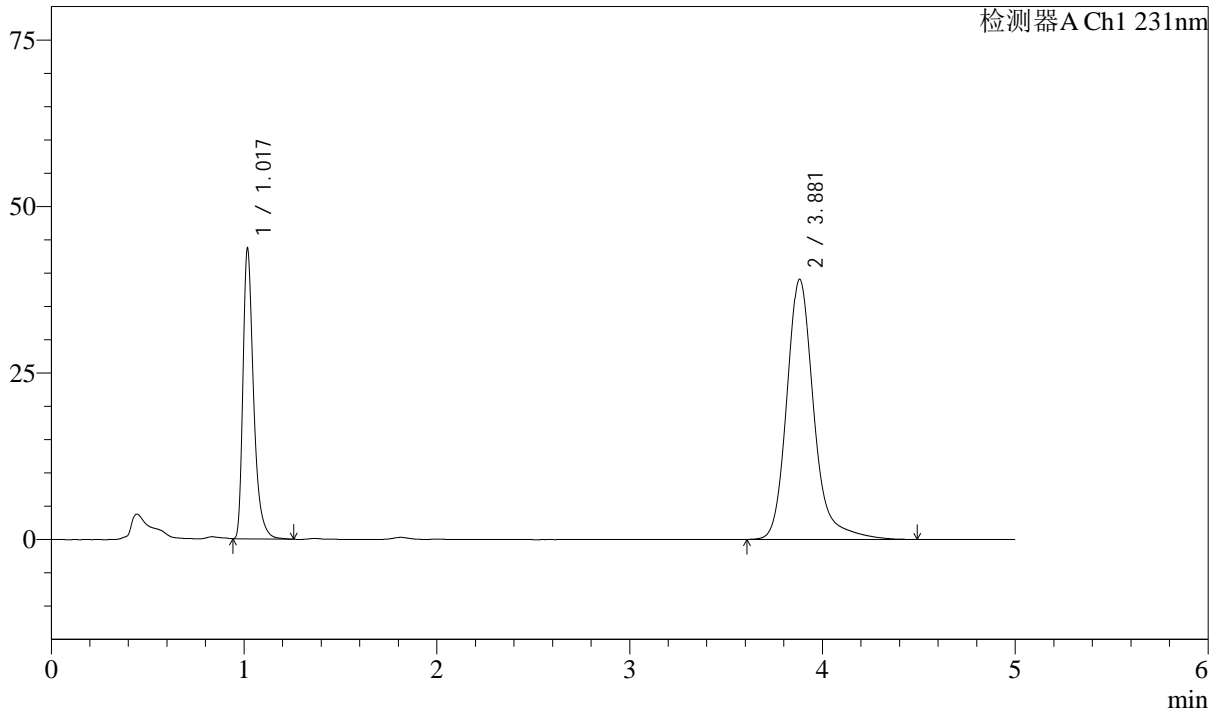

<峰表>

检测器A Ch1 231nm

| 峰号 | 保留时间 | 面积 | 面积% | 高度 | 理论塔板数(USP) | 拖尾因子 | 分离度(USP) |
|----|-------|--------|---------|-------|------------|-------|----------|
| 1 | 1.017 | 167603 | 30.551 | 42906 | 1728 | 1.409 | -- |
| 2 | 3.881 | 380995 | 69.449 | 39065 | 4050 | 1.227 | 16.754 |
| 总计 | | 548598 | 100.000 | 81971 | | | |



SMF-4036

<样品信息>

色谱柱 :XB-C18(50mm*4.6mm,5μm) 流速:1.5ml/min
 柱温:30°C 波长:231nm
 数据文件名: RC\$SMF-4036 - 10-12/31-649-2 - zzp-2024030321p-cq12y-rcqx-pH7.0SDSjz-jf50z-30min-P1.lcd
 方法文件名: RC\$SMF-4036 - SMF-4036-rcqx-FX280.lcm
 批处理文件名: RC\$SMF-4036 - SMF-4036-20250318-FX280.lcb
 样品瓶号: 3-5
 进样体积: 50 μl 版本号:6.115
 进样时间: 2025/03/19 00:07:59 实验者: xiexinhui
 处理时间 (V2) : 2025/03/19 08:40:18 处理者:xiexinhui
 仪器型号:SHIMADZU LC-2050C(FX280)

<色谱图>

mV

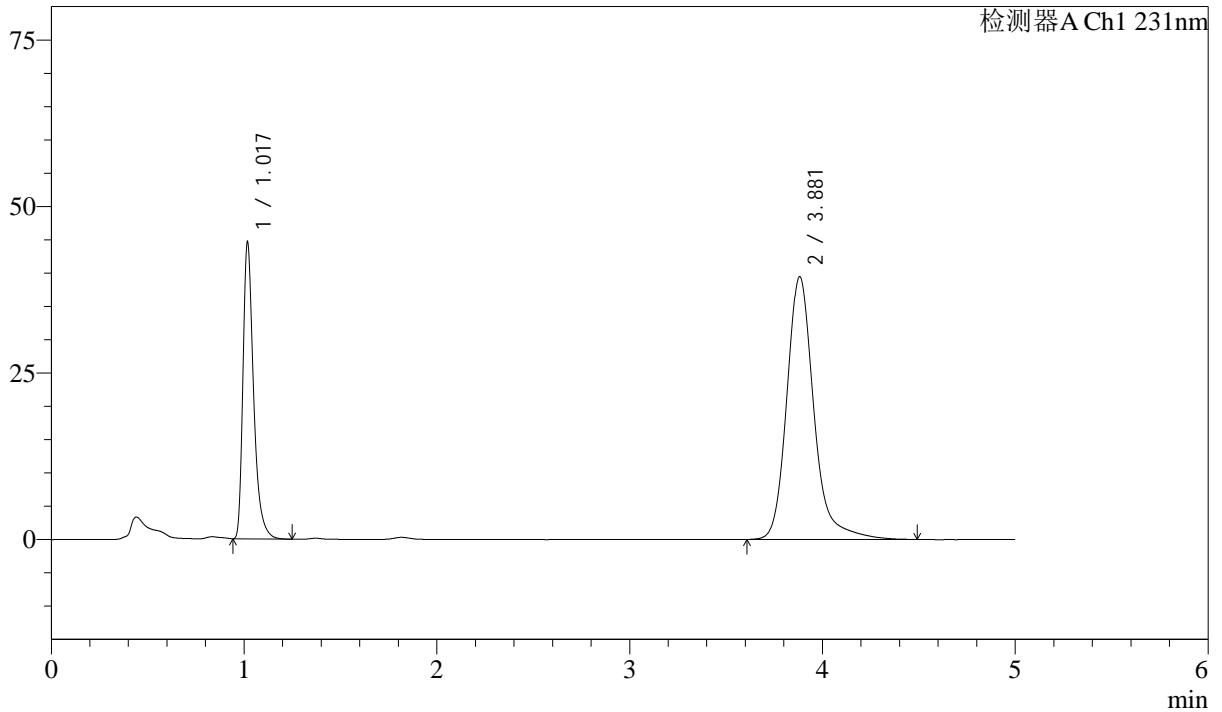

<峰表>

检测器A Ch1 231nm

| 峰号 | 保留时间 | 面积 | 面积% | 高度 | 理论塔板数(USP) | 拖尾因子 | 分离度(USP) |
|----|-------|--------|---------|-------|------------|-------|----------|
| 1 | 1.017 | 171049 | 30.789 | 43856 | 1729 | 1.407 | -- |
| 2 | 3.881 | 384497 | 69.211 | 39436 | 4056 | 1.228 | 16.764 |
| 总计 | | 555546 | 100.000 | 83291 | | | |



SMF-4036

<样品信息>

色谱柱 :XB-C18(50mm*4.6mm,5μm) 流速:1.5ml/min
 柱温:30°C 波长:231nm
 数据文件名: RC\$SMF-4036 - 10-12/31-650-2 - zzp-2024030321p-cq12y-rcqx-pH7.0SDSjz-jf50z-30min-P2.lcd
 方法文件名: RC\$SMF-4036 - SMF-4036-rcqx-FX280.lcm
 批处理文件名: RC\$SMF-4036 - SMF-4036-20250318-FX280.lcb
 样品瓶号: 3-14
 进样体积: 50 μl 版本号:6.115
 进样时间: 2025/03/19 00:13:23 实验者: xiexinhui
 处理时间 (V2): 2025/03/19 08:40:21 处理者:xiexinhui
 仪器型号:SHIMADZU LC-2050C(FX280)

<色谱图>

mV

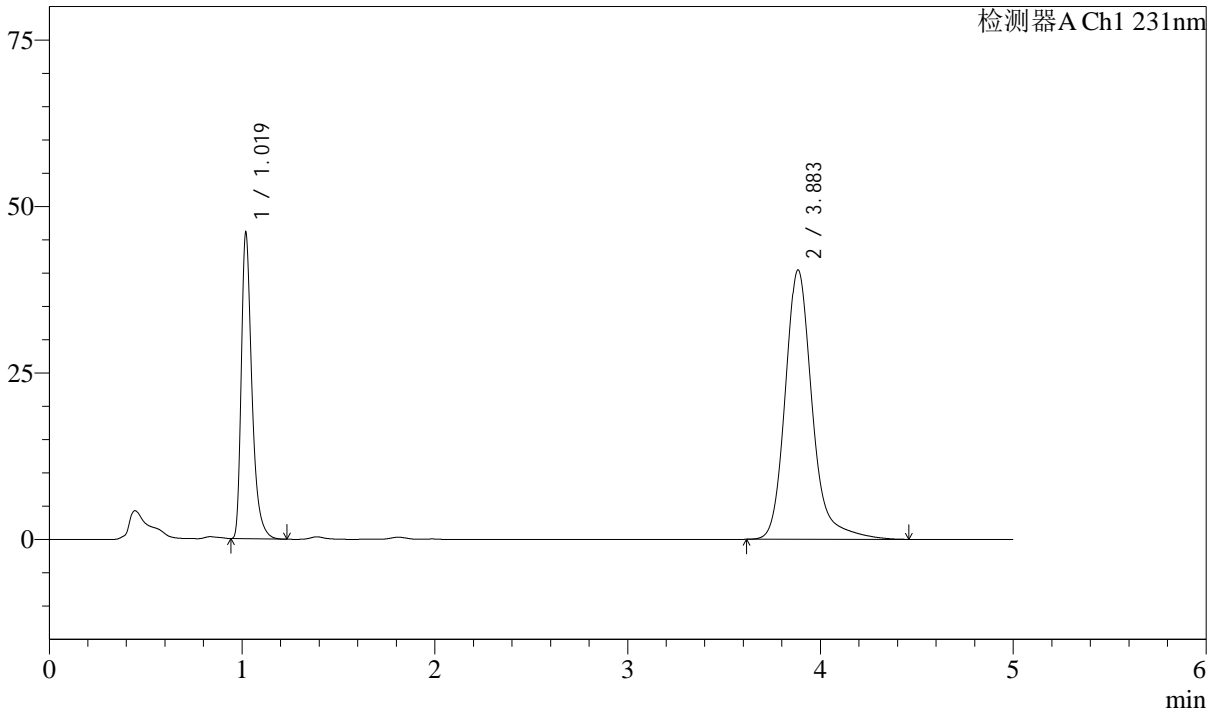

<峰表>

检测器A Ch1 231nm

| 峰号 | 保留时间 | 面积 | 面积% | 高度 | 理论塔板数(USP) | 拖尾因子 | 分离度(USP) |
|----|-------|--------|---------|-------|------------|-------|----------|
| 1 | 1.019 | 176371 | 30.934 | 45670 | 1738 | 1.403 | -- |
| 2 | 3.883 | 393778 | 69.066 | 40399 | 4060 | 1.227 | 16.767 |
| 总计 | | 570149 | 100.000 | 86068 | | | |



SMF-4036

<样品信息>

色谱柱 :XB-C18(50mm*4.6mm,5μm) 流速:1.5ml/min
 柱温:30°C 波长:231nm
 数据文件名: RC\$SMF-4036 - 10-12/31-651-2 - zzp-2024030321p-cq12y-rcqx-pH7.0SDSjz-jf50z-30min-P3.lcd
 方法文件名: RC\$SMF-4036 - SMF-4036-rcqx-FX280.lcm
 批处理文件名: RC\$SMF-4036 - SMF-4036-20250318-FX280.lcb
 样品瓶号: 3-23
 进样体积: 50 μl 版本号:6.115
 进样时间: 2025/03/19 00:18:47 实验者: xiexinhui
 处理时间 (V2): 2025/03/19 08:40:23 处理者:xiexinhui
 仪器型号:SHIMADZU LC-2050C(FX280)

<色谱图>

mV

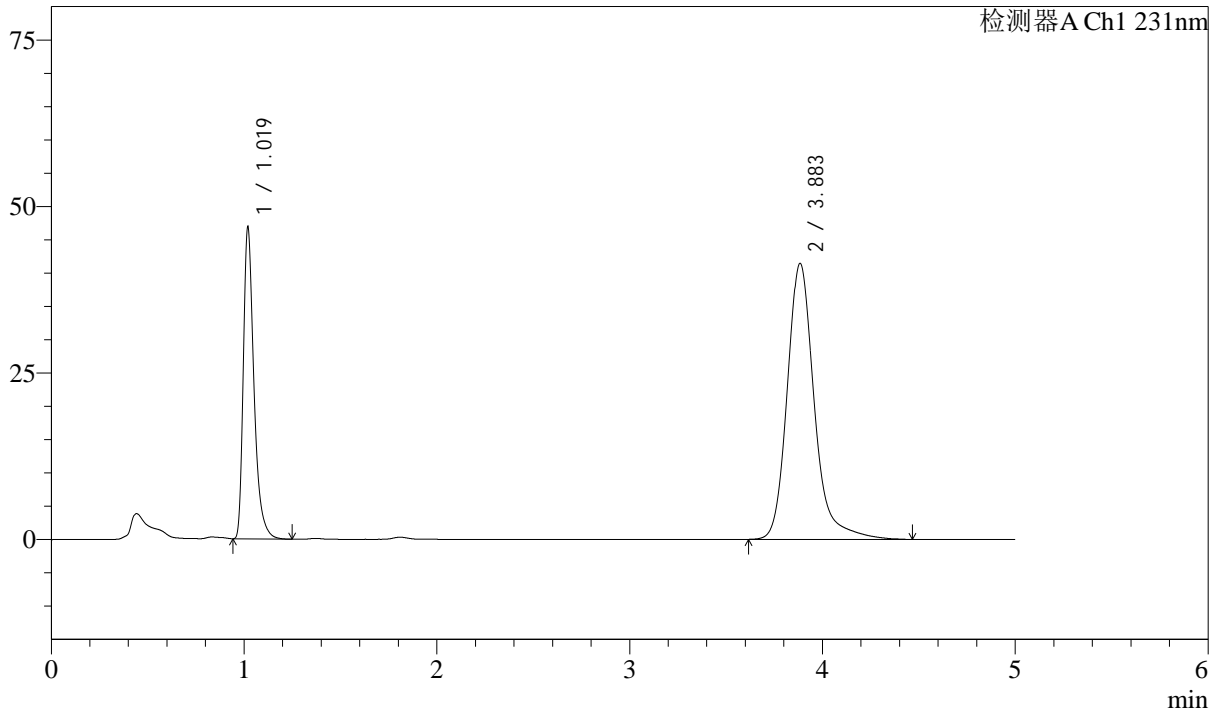

<峰表>

检测器A Ch1 231nm

| 峰号 | 保留时间 | 面积 | 面积% | 高度 | 理论塔板数(USP) | 拖尾因子 | 分离度(USP) |
|----|-------|--------|---------|-------|------------|-------|----------|
| 1 | 1.019 | 179975 | 30.839 | 46522 | 1733 | 1.407 | -- |
| 2 | 3.883 | 403618 | 69.161 | 41378 | 4057 | 1.229 | 16.756 |
| 总计 | | 583593 | 100.000 | 87901 | | | |



SMF-4036

<样品信息>

色谱柱 :XB-C18(50mm*4.6mm,5μm) 流速:1.5ml/min
 柱温:30°C 波长:231nm
 数据文件名: RC\$SMF-4036 - 10-12/31-652-2 - zzp-2024030321p-cq12y-rcqx-pH7.0SDSjz-jf50z-30min-P4.lcd
 方法文件名: RC\$SMF-4036 - SMF-4036-rcqx-FX280.lcm
 批处理文件名: RC\$SMF-4036 - SMF-4036-20250318-FX280.lcb
 样品瓶号: 3-32
 进样体积: 50 μl 版本号:6.115
 进样时间: 2025/03/19 00:24:11 实验者: xiexinhui
 处理时间 (V2) : 2025/03/19 08:40:25 处理者:xiexinhui
 仪器型号:SHIMADZU LC-2050C(FX280)

<色谱图>

mV

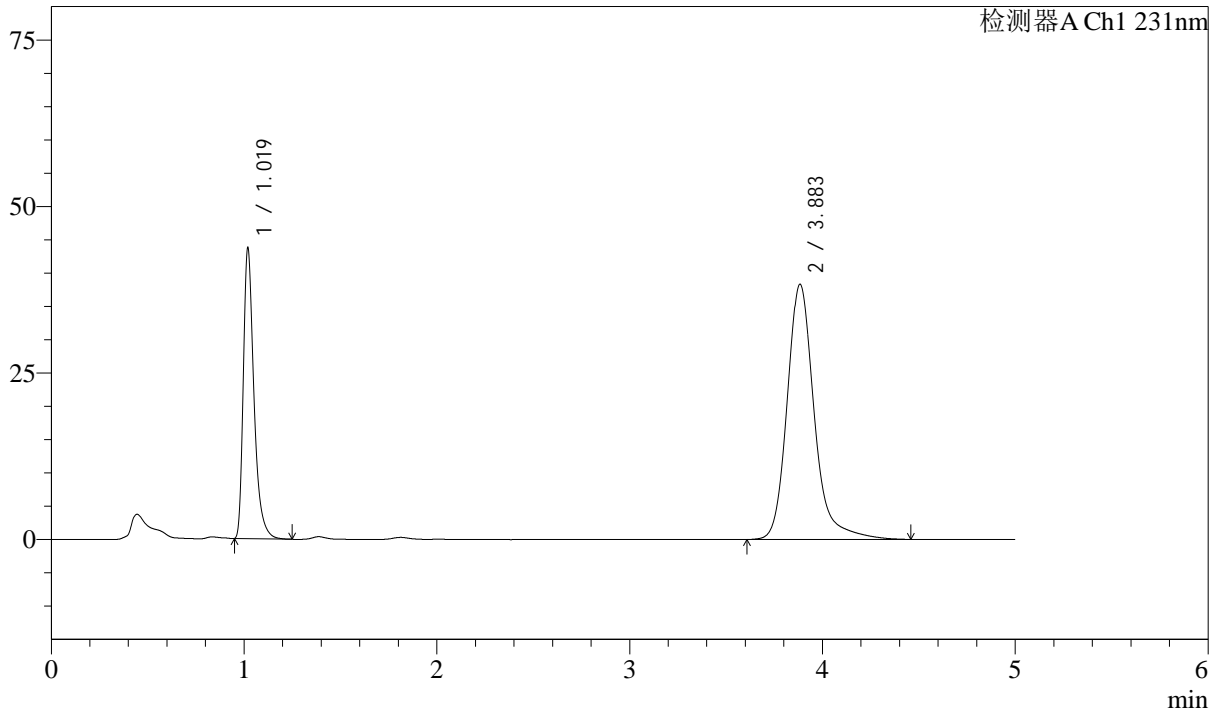

<峰表>

检测器A Ch1 231nm

| 峰号 | 保留时间 | 面积 | 面积% | 高度 | 理论塔板数(USP) | 拖尾因子 | 分离度(USP) |
|----|-------|--------|---------|-------|------------|-------|----------|
| 1 | 1.019 | 167687 | 30.972 | 43392 | 1735 | 1.406 | -- |
| 2 | 3.883 | 373733 | 69.028 | 38274 | 4054 | 1.230 | 16.753 |
| 总计 | | 541420 | 100.000 | 81666 | | | |



SMF-4036

<样品信息>

色谱柱 :XB-C18(50mm*4.6mm,5μm) 流速:1.5ml/min
 柱温:30°C 波长:231nm
 数据文件名: RC\$SMF-4036 - 10-12/31-653-2 - zzp-2024030321p-cq12y-rcqx-pH7.0SDSjz-jf50z-30min-P5.lcd
 方法文件名: RC\$SMF-4036 - SMF-4036-rcqx-FX280.lcm
 批处理文件名: RC\$SMF-4036 - SMF-4036-20250318-FX280.lcb
 样品瓶号: 3-41
 进样体积: 50 μl 版本号:6.115
 进样时间: 2025/03/19 00:29:35 实验者: xiexinhui
 处理时间 (V2) : 2025/03/19 08:40:28 处理者:xiexinhui
 仪器型号:SHIMADZU LC-2050C(FX280)

<色谱图>

mV

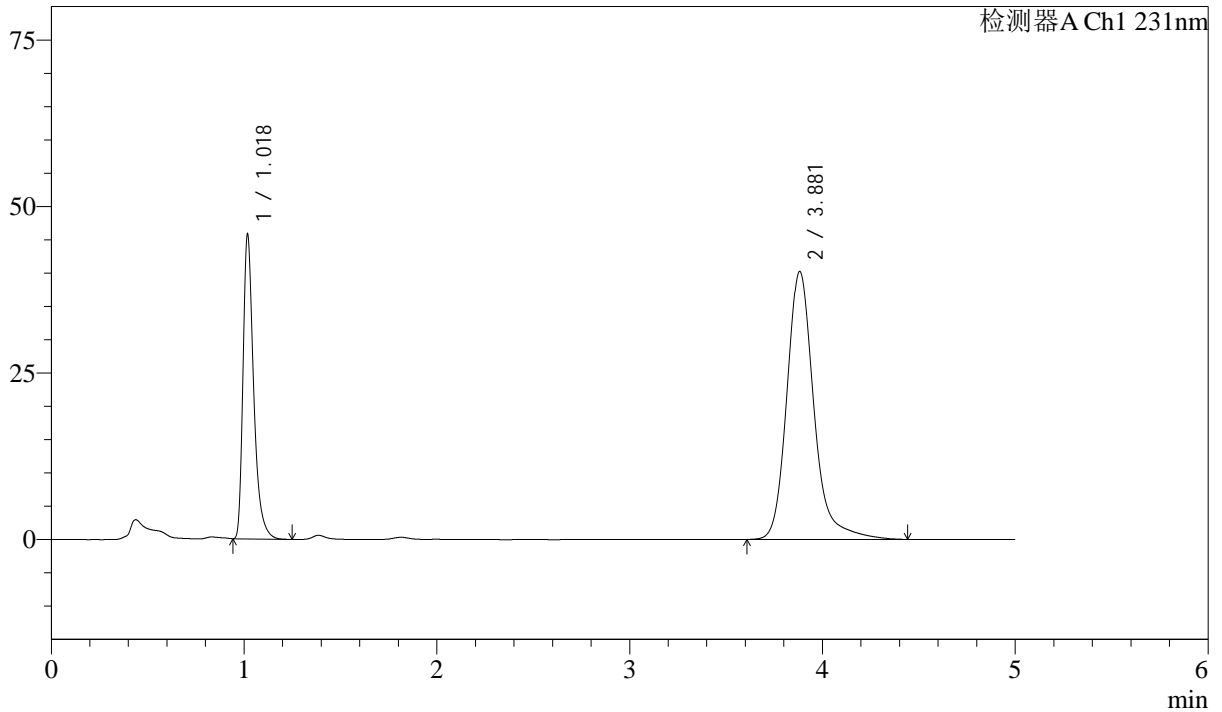

<峰表>

检测器A Ch1 231nm

| 峰号 | 保留时间 | 面积 | 面积% | 高度 | 理论塔板数(USP) | 拖尾因子 | 分离度(USP) |
|----|-------|--------|---------|-------|------------|-------|----------|
| 1 | 1.018 | 175485 | 30.928 | 45067 | 1725 | 1.411 | -- |
| 2 | 3.881 | 391913 | 69.072 | 40224 | 4057 | 1.228 | 16.757 |
| 总计 | | 567398 | 100.000 | 85291 | | | |



SMF-4036

<样品信息>

色谱柱 :XB-C18(50mm*4.6mm,5μm) 流速:1.5ml/min
 柱温:30°C 波长:231nm
 数据文件名: RC\$SMF-4036 - 10-12/31-654-2 - zzp-2024030321p-cq12y-rcqx-pH7.0SDSjz-jf50z-30min-P6.lcd
 方法文件名: RC\$SMF-4036 - SMF-4036-rcqx-FX280.lcm
 批处理文件名: RC\$SMF-4036 - SMF-4036-20250318-FX280.lcb
 样品瓶号: 3-50
 进样体积: 50 μl 版本号:6.115
 进样时间: 2025/03/19 00:34:59 实验者: xiexinhui
 处理时间 (V2): 2025/03/19 08:40:30 处理者:xiexinhui
 仪器型号:SHIMADZU LC-2050C(FX280)

<色谱图>

mV

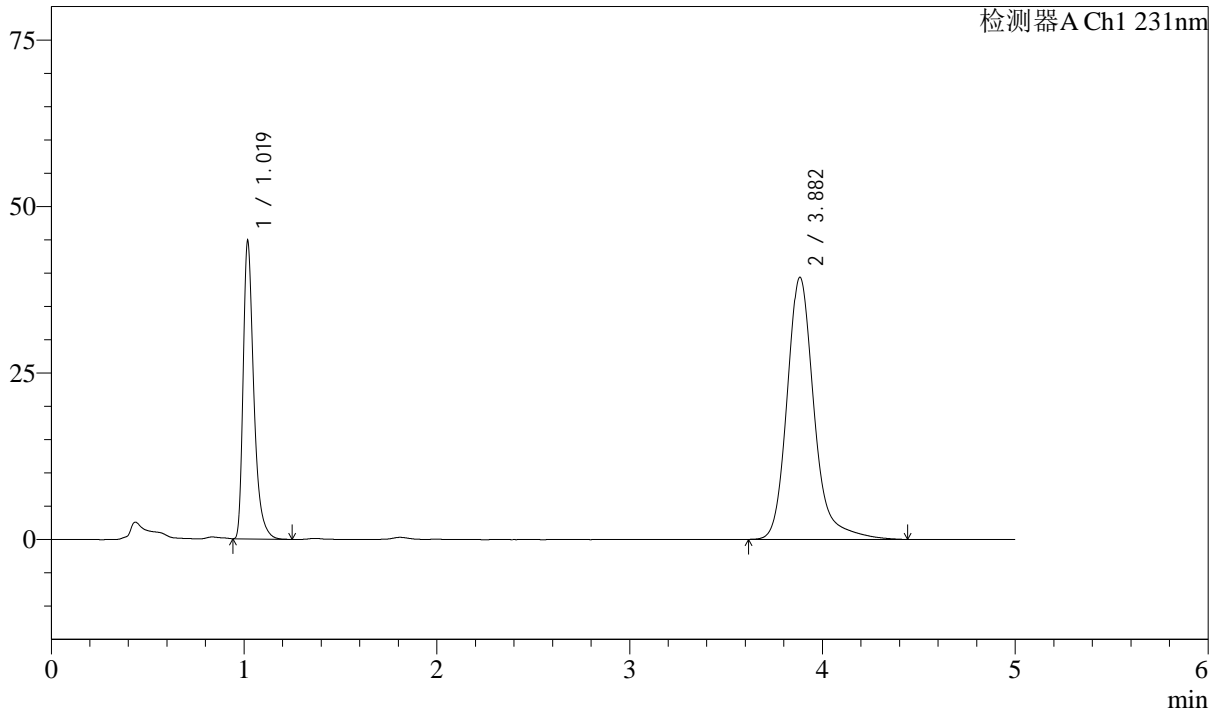

<峰表>

检测器A Ch1 231nm

| 峰号 | 保留时间 | 面积 | 面积% | 高度 | 理论塔板数(USP) | 拖尾因子 | 分离度(USP) |
|----|-------|--------|---------|-------|------------|-------|----------|
| 1 | 1.019 | 171708 | 30.942 | 44281 | 1732 | 1.409 | -- |
| 2 | 3.882 | 383223 | 69.058 | 39337 | 4060 | 1.227 | 16.765 |
| 总计 | | 554931 | 100.000 | 83618 | | | |



SMF-4036

<样品信息>

色谱柱 :XB-C18(50mm*4.6mm,5μm) 流速:1.5ml/min
 柱温:30°C 波长:231nm
 数据文件名: RC\$SMF-4036 - 10-12/31-655-2 - zzp-2024030321p-cq12y-rcqx-pH7.0SDSjz-jf50z-45min-P1.lcd
 方法文件名: RC\$SMF-4036 - SMF-4036-rcqx-FX280.lcm
 批处理文件名: RC\$SMF-4036 - SMF-4036-20250318-FX280.lcb
 样品瓶号: 3-6
 进样体积: 50 μl 版本号:6.115
 进样时间: 2025/03/19 00:40:23 实验者: xiexinhui
 处理时间 (V2): 2025/03/19 08:40:32 处理者:xiexinhui
 仪器型号:SHIMADZU LC-2050C(FX280)

<色谱图>

mV

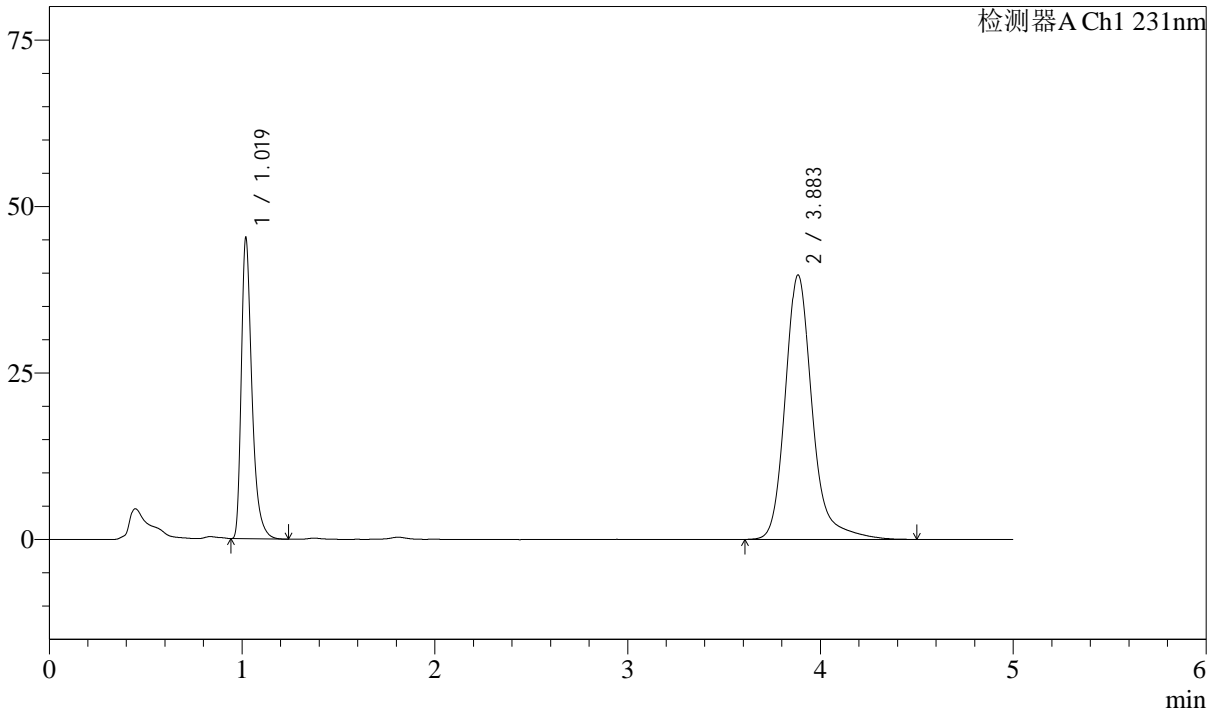

<峰表>

检测器A Ch1 231nm

| 峰号 | 保留时间 | 面积 | 面积% | 高度 | 理论塔板数(USP) | 拖尾因子 | 分离度(USP) |
|----|-------|--------|---------|-------|------------|-------|----------|
| 1 | 1.019 | 173425 | 30.917 | 44912 | 1734 | 1.406 | -- |
| 2 | 3.883 | 387509 | 69.083 | 39657 | 4058 | 1.232 | 16.758 |
| 总计 | | 560934 | 100.000 | 84569 | | | |



SMF-4036

<样品信息>

色谱柱 :XB-C18(50mm*4.6mm,5μm) 流速:1.5ml/min
 柱温:30°C 波长:231nm
 数据文件名: RC\$SMF-4036 - 10-12/31-656-2 - zzp-2024030321p-cq12y-rcqx-pH7.0SDSjz-jf50z-45min-P2.lcd
 方法文件名: RC\$SMF-4036 - SMF-4036-rcqx-FX280.lcm
 批处理文件名: RC\$SMF-4036 - SMF-4036-20250318-FX280.lcb
 样品瓶号: 3-15
 进样体积: 50 μl 版本号:6.115
 进样时间: 2025/03/19 00:45:46 实验者: xiexinhui
 处理时间 (V2) : 2025/03/19 08:40:35 处理者:xiexinhui
 仪器型号:SHIMADZU LC-2050C(FX280)

<色谱图>

mV

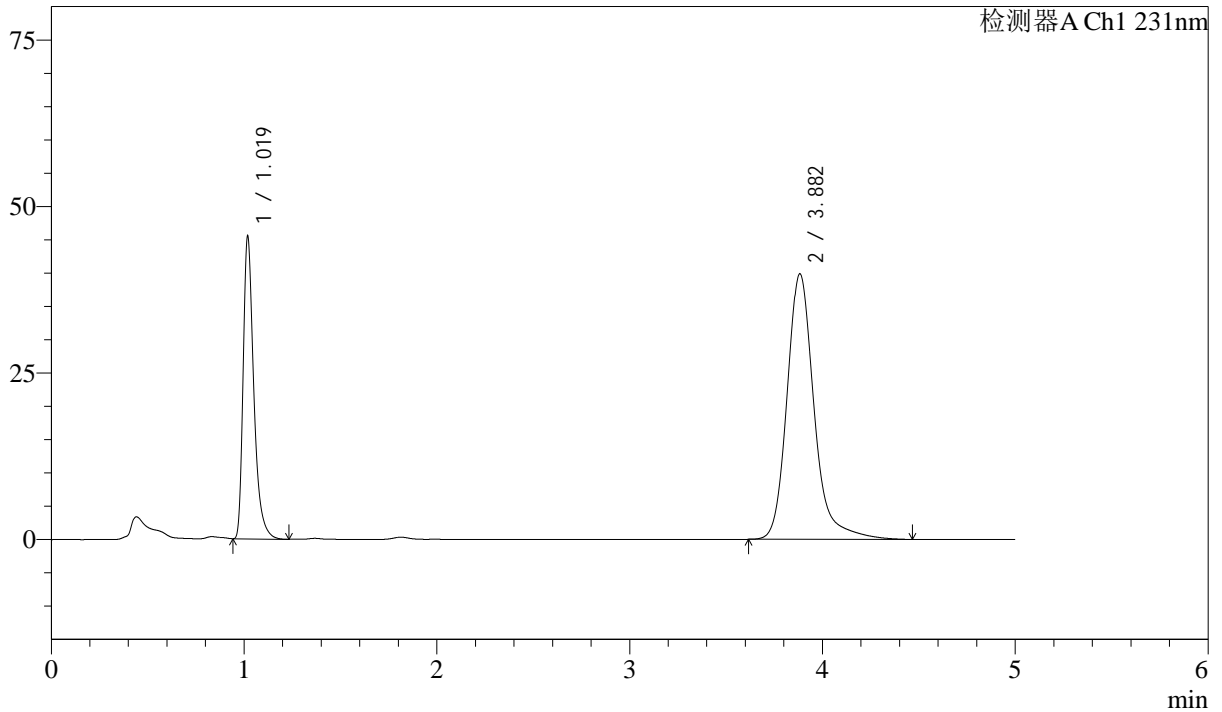

<峰表>

检测器A Ch1 231nm

| 峰号 | 保留时间 | 面积 | 面积% | 高度 | 理论塔板数(USP) | 拖尾因子 | 分离度(USP) |
|----|-------|--------|---------|-------|------------|-------|----------|
| 1 | 1.019 | 174470 | 30.993 | 44963 | 1730 | 1.407 | -- |
| 2 | 3.882 | 388470 | 69.007 | 39839 | 4053 | 1.230 | 16.751 |
| 总计 | | 562940 | 100.000 | 84802 | | | |



SMF-4036

<样品信息>

色谱柱 :XB-C18(50mm*4.6mm,5μm) 流速:1.5ml/min
 柱温:30°C 波长:231nm
 数据文件名: RC\$SMF-4036 - 10-12/31-657-2 - zzp-2024030321p-cq12y-rcqx-pH7.0SDSjz-jf50z-45min-P3.lcd
 方法文件名: RC\$SMF-4036 - SMF-4036-rcqx-FX280.lcm
 批处理文件名: RC\$SMF-4036 - SMF-4036-20250318-FX280.lcb
 样品瓶号: 3-24
 进样体积: 50 μl 版本号:6.115
 进样时间: 2025/03/19 00:51:09 实验者: xiexinhui
 处理时间 (V2): 2025/03/19 08:40:37 处理者:xiexinhui
 仪器型号:SHIMADZU LC-2050C(FX280)

<色谱图>

mV

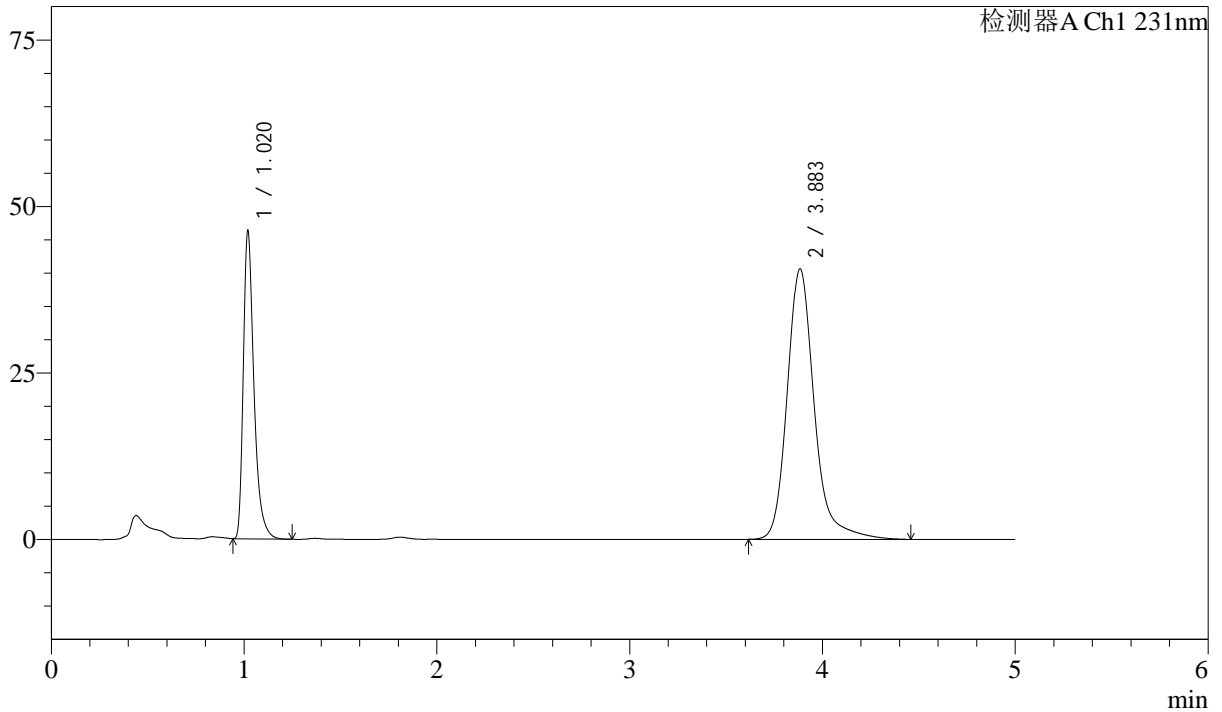

<峰表>

检测器A Ch1 231nm

| 峰号 | 保留时间 | 面积 | 面积% | 高度 | 理论塔板数(USP) | 拖尾因子 | 分离度(USP) |
|----|-------|--------|---------|-------|------------|-------|----------|
| 1 | 1.020 | 177591 | 30.972 | 45982 | 1733 | 1.407 | -- |
| 2 | 3.883 | 395809 | 69.028 | 40572 | 4051 | 1.229 | 16.747 |
| 总计 | | 573399 | 100.000 | 86553 | | | |



SMF-4036

<样品信息>

色谱柱 :XB-C18(50mm*4.6mm,5μm) 流速:1.5ml/min
 柱温:30°C 波长:231nm
 数据文件名: RC\$SMF-4036 - 10-12/31-658-2 - zzp-2024030321p-cq12y-rcqx-pH7.0SDSjz-jf50z-45min-P4.lcd
 方法文件名: RC\$SMF-4036 - SMF-4036-rcqx-FX280.lcm
 批处理文件名: RC\$SMF-4036 - SMF-4036-20250318-FX280.lcb
 样品瓶号: 3-33
 进样体积: 50 μl 版本号:6.115
 进样时间: 2025/03/19 00:56:33 实验者: xiexinhui
 处理时间 (V2): 2025/03/19 08:40:39 处理者:xiexinhui
 仪器型号:SHIMADZU LC-2050C(FX280)

<色谱图>

mV

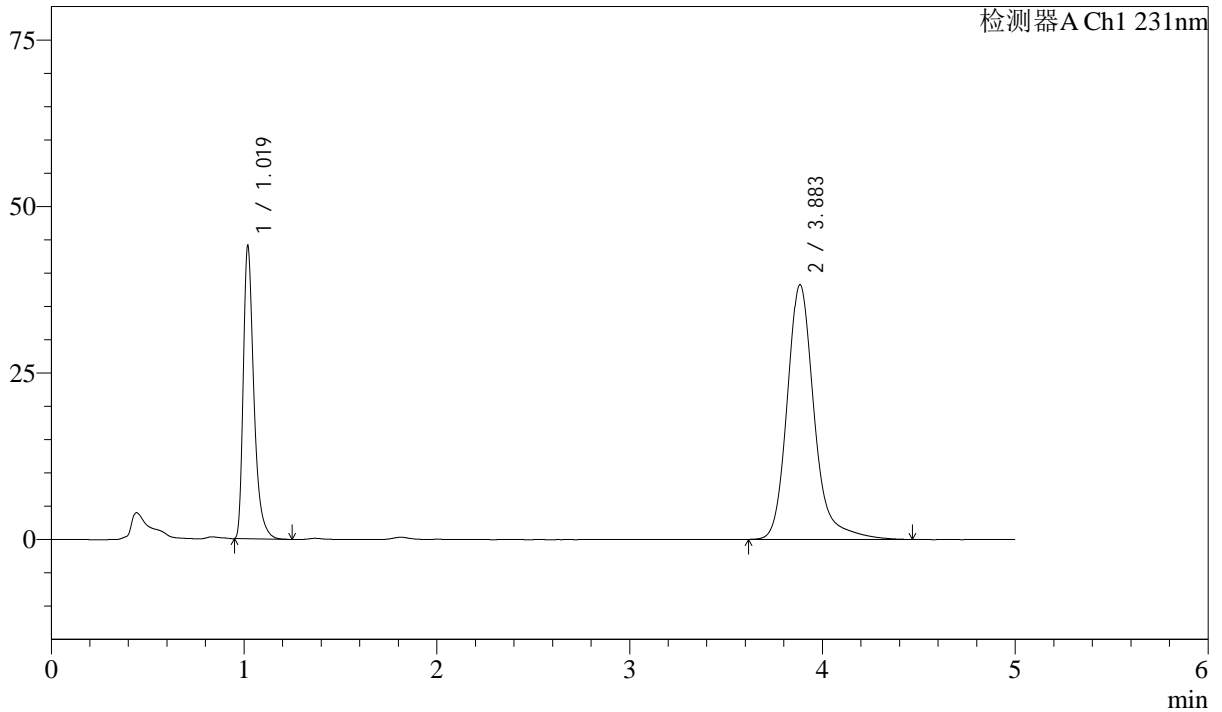

<峰表>

检测器A Ch1 231nm

| 峰号 | 保留时间 | 面积 | 面积% | 高度 | 理论塔板数(USP) | 拖尾因子 | 分离度(USP) |
|----|-------|--------|---------|-------|------------|-------|----------|
| 1 | 1.019 | 168622 | 31.165 | 43682 | 1737 | 1.407 | -- |
| 2 | 3.883 | 372449 | 68.835 | 38198 | 4054 | 1.230 | 16.759 |
| 总计 | | 541072 | 100.000 | 81880 | | | |



SMF-4036

<样品信息>

色谱柱 :XB-C18(50mm*4.6mm,5μm) 流速:1.5ml/min
 柱温:30°C 波长:231nm
 数据文件名: RC\$SMF-4036 - 10-12/31-659-2 - zzp-2024030321p-cq12y-rcqx-pH7.0SDSjz-jf50z-45min-P5.lcd
 方法文件名: RC\$SMF-4036 - SMF-4036-rcqx-FX280.lcm
 批处理文件名: RC\$SMF-4036 - SMF-4036-20250318-FX280.lcb
 样品瓶号: 3-42
 进样体积: 50 μl 版本号:6.115
 进样时间: 2025/03/19 01:01:56 实验者: xiexinhui
 处理时间 (V2) : 2025/03/19 08:40:42 处理者:xiexinhui
 仪器型号:SHIMADZU LC-2050C(FX280)

<色谱图>

mV

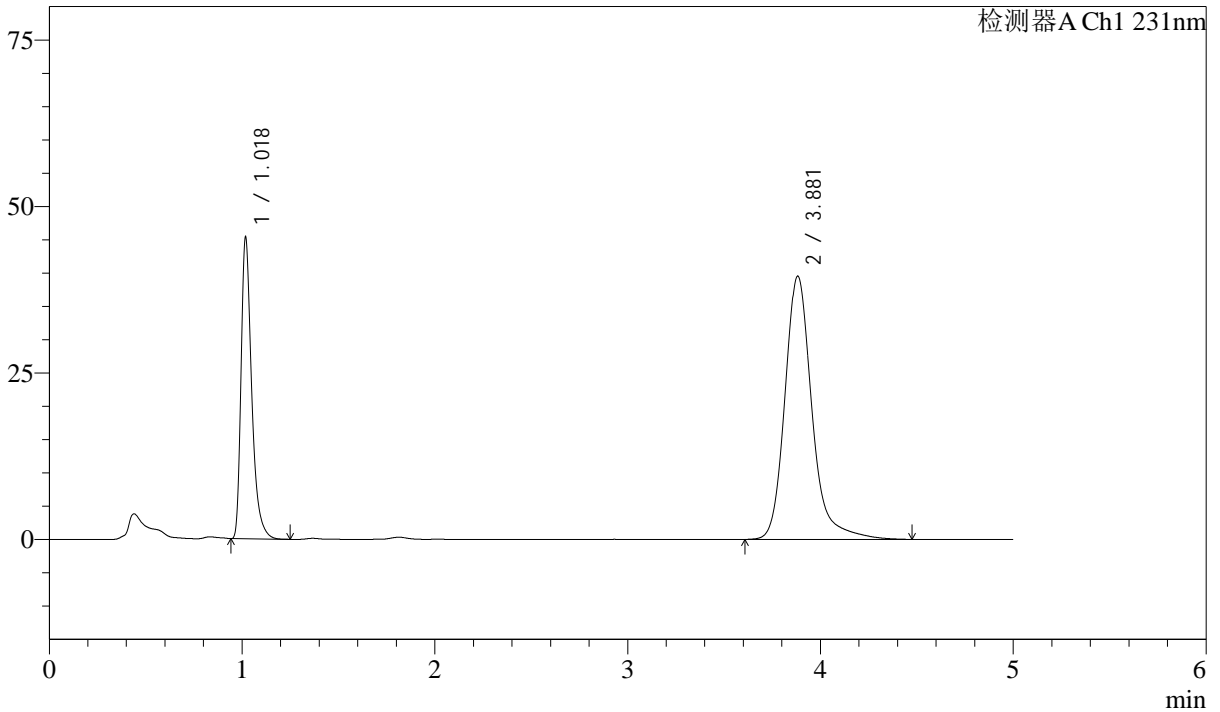

<峰表>

检测器A Ch1 231nm

| 峰号 | 保留时间 | 面积 | 面积% | 高度 | 理论塔板数(USP) | 拖尾因子 | 分离度(USP) |
|----|-------|--------|---------|-------|------------|-------|----------|
| 1 | 1.018 | 173674 | 31.052 | 44658 | 1727 | 1.411 | -- |
| 2 | 3.881 | 385626 | 68.948 | 39525 | 4057 | 1.231 | 16.758 |
| 总计 | | 559300 | 100.000 | 84183 | | | |



SMF-4036

<样品信息>

色谱柱 :XB-C18(50mm*4.6mm,5μm) 流速:1.5ml/min
 柱温:30°C 波长:231nm
 数据文件名: RC\$SMF-4036 - 10-12/31-660-2 - zzp-2024030321p-cq12y-rcqx-pH7.0SDSjz-jf50z-45min-P6.lcd
 方法文件名: RC\$SMF-4036 - SMF-4036-rcqx-FX280.lcm
 批处理文件名: RC\$SMF-4036 - SMF-4036-20250318-FX280.lcb
 样品瓶号: 3-51
 进样体积: 50 μl 版本号:6.115
 进样时间: 2025/03/19 01:07:20 实验者: xiexinhui
 处理时间 (V2): 2025/03/19 08:40:44 处理者:xiexinhui
 仪器型号:SHIMADZU LC-2050C(FX280)

<色谱图>

mV

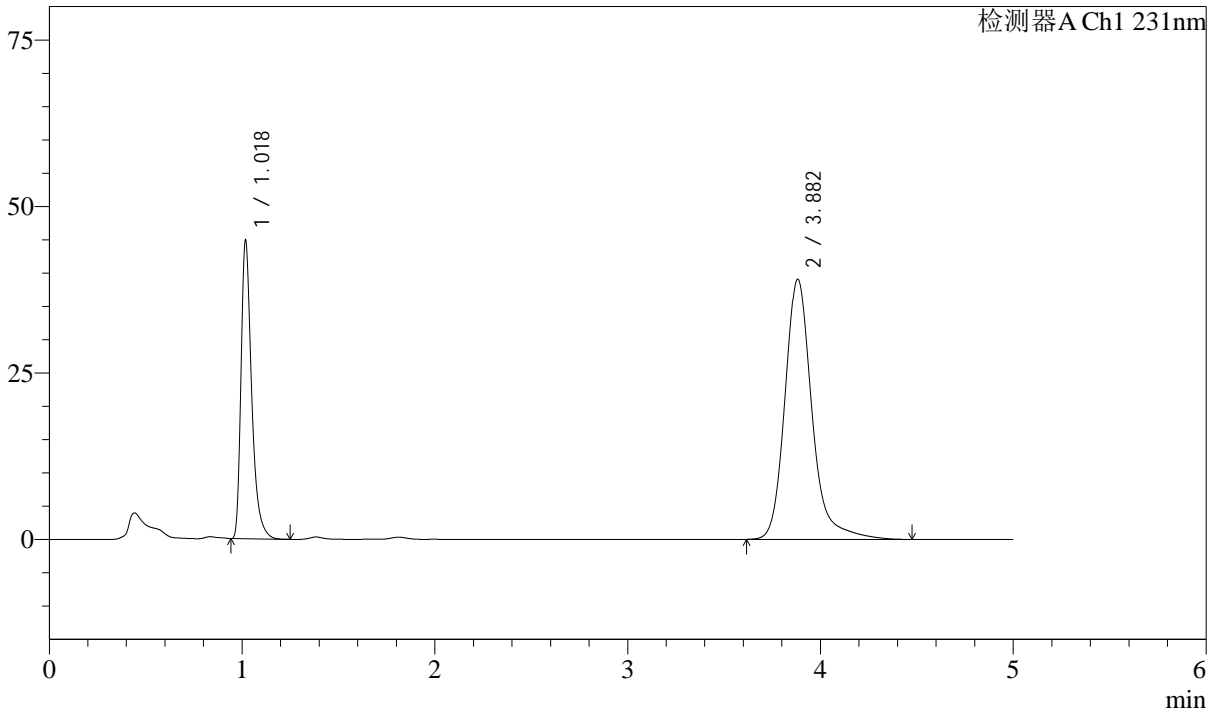

<峰表>

检测器A Ch1 231nm

| 峰号 | 保留时间 | 面积 | 面积% | 高度 | 理论塔板数(USP) | 拖尾因子 | 分离度(USP) |
|----|-------|--------|---------|-------|------------|-------|----------|
| 1 | 1.018 | 171997 | 31.100 | 44168 | 1726 | 1.412 | -- |
| 2 | 3.882 | 381050 | 68.900 | 39057 | 4053 | 1.230 | 16.754 |
| 总计 | | 553047 | 100.000 | 83225 | | | |



SMF-4036

<样品信息>

色谱柱 :XB-C18(50mm*4.6mm,5μm) 流速:1.5ml/min
 柱温:30°C 波长:231nm
 数据文件名: RC\$SMF-4036 - 10-12/31-661-2 - zzp-2024030321p-cq12y-rcqx-pH7.0SDSjz-jf50z-60min-P1.lcd
 方法文件名: RC\$SMF-4036 - SMF-4036-rcqx-FX280.lcm
 批处理文件名: RC\$SMF-4036 - SMF-4036-20250318-FX280.lcb
 样品瓶号: 3-7
 进样体积: 50 μl 版本号:6.115
 进样时间: 2025/03/19 01:12:44 实验者: xiexinhui
 处理时间 (V2): 2025/03/19 08:40:46 处理者:xiexinhui
 仪器型号:SHIMADZU LC-2050C(FX280)

<色谱图>

mV

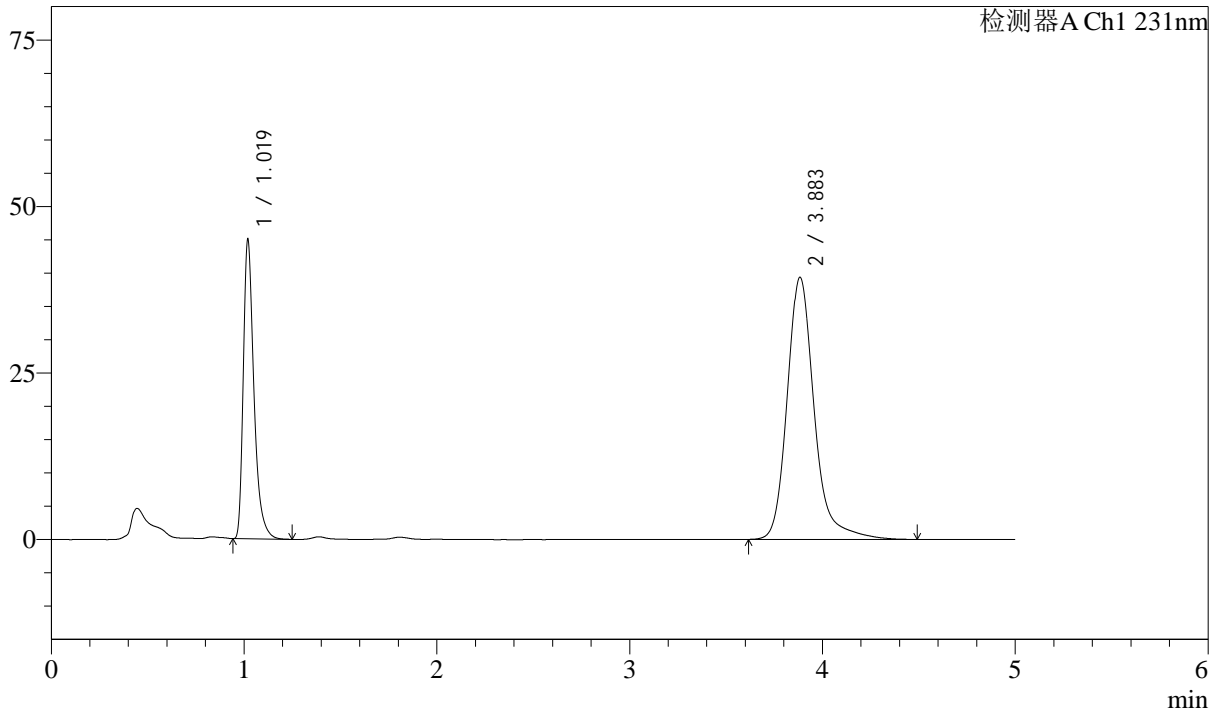

<峰表>

检测器A Ch1 231nm

| 峰号 | 保留时间 | 面积 | 面积% | 高度 | 理论塔板数(USP) | 拖尾因子 | 分离度(USP) |
|----|-------|--------|---------|-------|------------|-------|----------|
| 1 | 1.019 | 172832 | 31.038 | 44648 | 1729 | 1.409 | -- |
| 2 | 3.883 | 384002 | 68.962 | 39320 | 4056 | 1.233 | 16.749 |
| 总计 | | 556834 | 100.000 | 83968 | | | |



SMF-4036

<样品信息>

色谱柱 :XB-C18(50mm*4.6mm,5μm) 流速:1.5ml/min
 柱温:30°C 波长:231nm
 数据文件名: RC\$SMF-4036 - 10-12/31-662-2 - zzp-2024030321p-cq12y-rcqx-pH7.0SDSjz-jf50z-60min-P2.lcd
 方法文件名: RC\$SMF-4036 - SMF-4036-rcqx-FX280.lcm
 批处理文件名: RC\$SMF-4036 - SMF-4036-20250318-FX280.lcb
 样品瓶号: 3-16
 进样体积: 50 μl 版本号:6.115
 进样时间: 2025/03/19 01:18:08 实验者: xiexinhui
 处理时间 (V2): 2025/03/19 08:40:49 处理者:xiexinhui
 仪器型号:SHIMADZU LC-2050C(FX280)

<色谱图>

mV

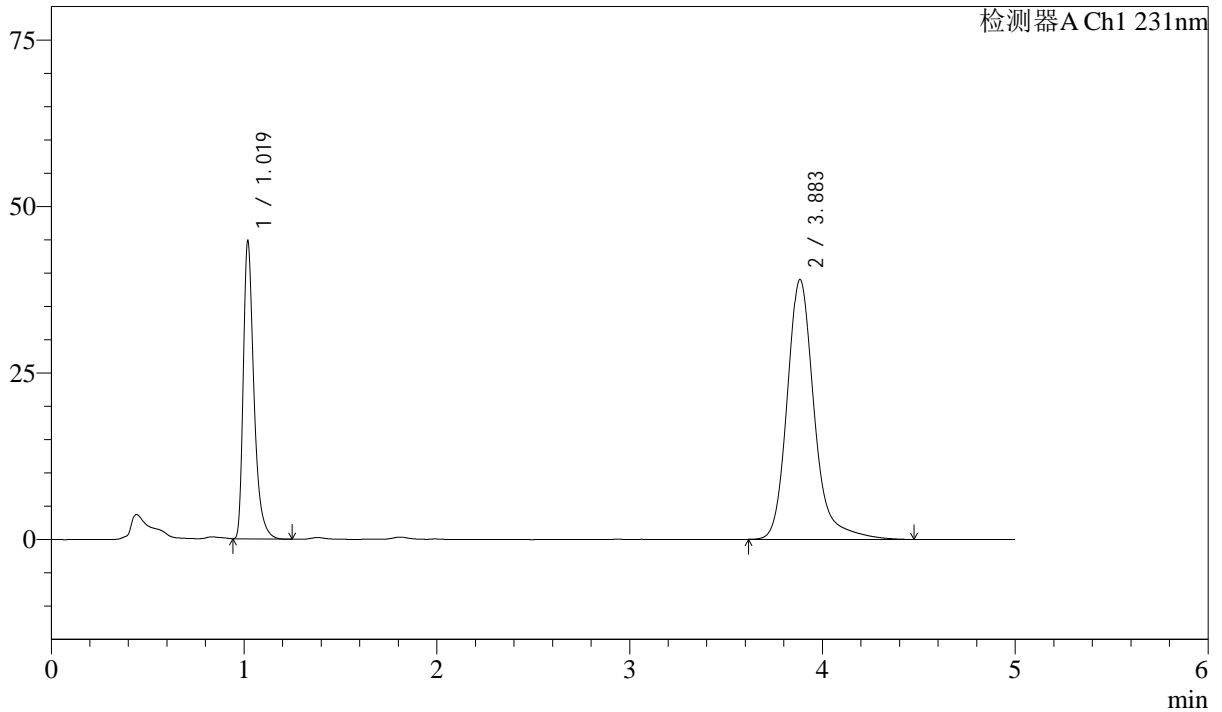

<峰表>

检测器A Ch1 231nm

| 峰号 | 保留时间 | 面积 | 面积% | 高度 | 理论塔板数(USP) | 拖尾因子 | 分离度(USP) |
|----|-------|--------|---------|-------|------------|-------|----------|
| 1 | 1.019 | 172185 | 31.155 | 44435 | 1726 | 1.410 | -- |
| 2 | 3.883 | 380494 | 68.845 | 38980 | 4058 | 1.231 | 16.749 |
| 总计 | | 552678 | 100.000 | 83415 | | | |



SMF-4036

<样品信息>

色谱柱 :XB-C18(50mm*4.6mm,5μm) 流速:1.5ml/min
 柱温:30°C 波长:231nm
 数据文件名: RC\$SMF-4036 - 10-12/31-663-2 - zzp-2024030321p-cq12y-rcqx-pH7.0SDSjz-jf50z-60min-P3.lcd
 方法文件名: RC\$SMF-4036 - SMF-4036-rcqx-FX280.lcm
 批处理文件名: RC\$SMF-4036 - SMF-4036-20250318-FX280.lcb
 样品瓶号: 3-25
 进样体积: 50 μl 版本号:6.115
 进样时间: 2025/03/19 01:23:32 实验者: xiexinhui
 处理时间 (V2): 2025/03/19 08:40:51 处理者:xiexinhui
 仪器型号:SHIMADZU LC-2050C(FX280)

<色谱图>

mV

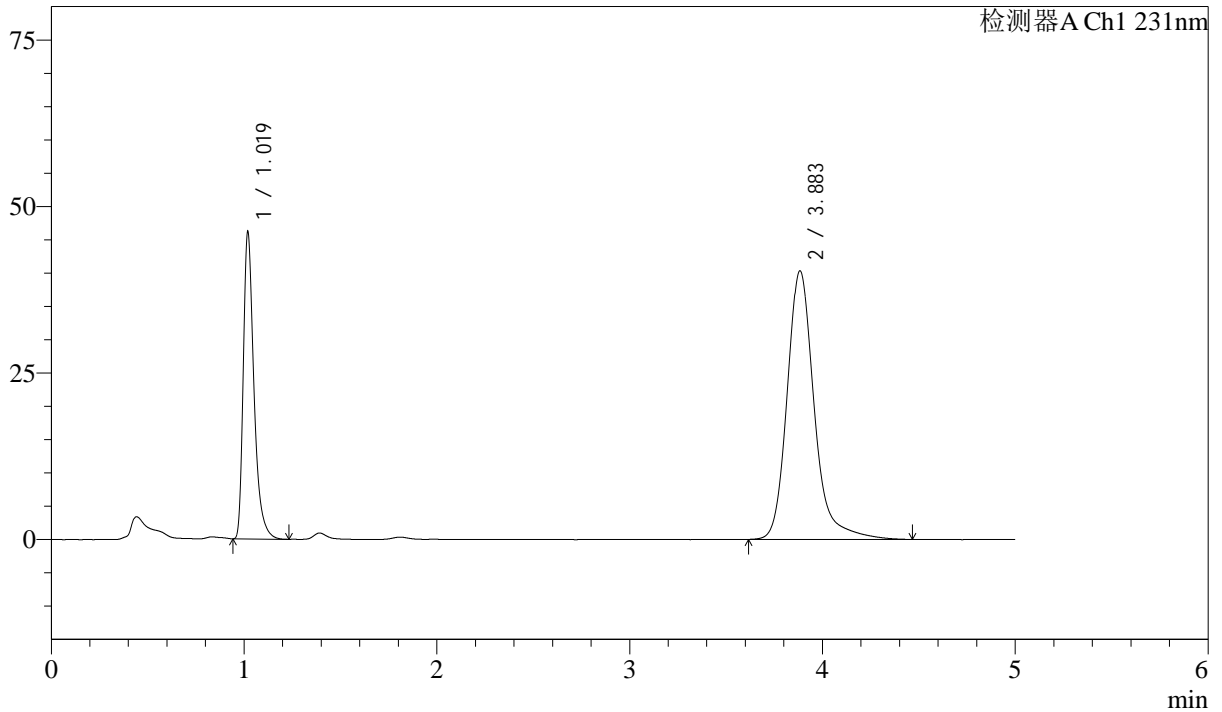

<峰表>

检测器A Ch1 231nm

| 峰号 | 保留时间 | 面积 | 面积% | 高度 | 理论塔板数(USP) | 拖尾因子 | 分离度(USP) |
|----|-------|--------|---------|-------|------------|-------|----------|
| 1 | 1.019 | 177557 | 31.095 | 45810 | 1727 | 1.411 | -- |
| 2 | 3.883 | 393455 | 68.905 | 40285 | 4051 | 1.230 | 16.739 |
| 总计 | | 571011 | 100.000 | 86095 | | | |



SMF-4036

<样品信息>

色谱柱 :XB-C18(50mm*4.6mm,5μm) 流速:1.5ml/min
 柱温:30°C 波长:231nm
 数据文件名: RC\$SMF-4036 - 10-12/31-664-2 - zzp-2024030321p-cq12y-rcqx-pH7.0SDSjz-jf50z-60min-P4.lcd
 方法文件名: RC\$SMF-4036 - SMF-4036-rcqx-FX280.lcm
 批处理文件名: RC\$SMF-4036 - SMF-4036-20250318-FX280.lcb
 样品瓶号: 3-34
 进样体积: 50 μl 版本号:6.115
 进样时间: 2025/03/19 01:28:56 实验者: xiexinhui
 处理时间 (V2) : 2025/03/19 08:40:53 处理者:xiexinhui
 仪器型号:SHIMADZU LC-2050C(FX280)

<色谱图>

mV

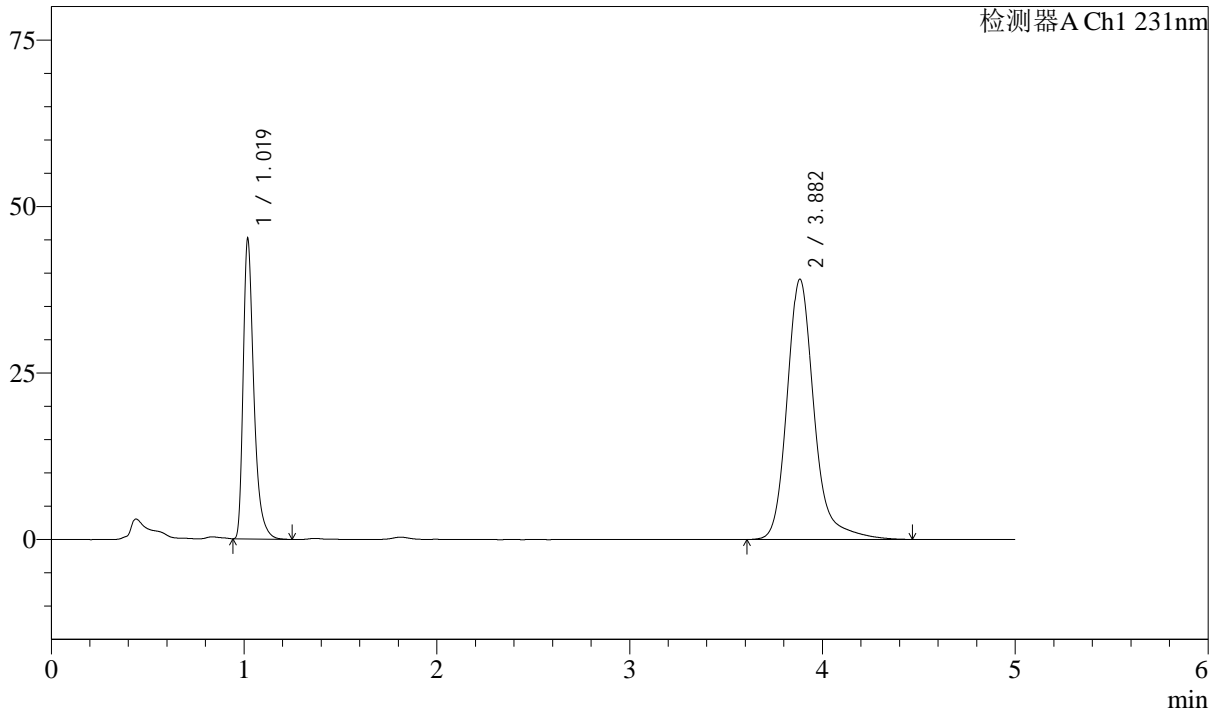

<峰表>

检测器A Ch1 231nm

| 峰号 | 保留时间 | 面积 | 面积% | 高度 | 理论塔板数(USP) | 拖尾因子 | 分离度(USP) |
|----|-------|--------|---------|-------|------------|-------|----------|
| 1 | 1.019 | 173448 | 31.272 | 44661 | 1726 | 1.412 | -- |
| 2 | 3.882 | 381193 | 68.728 | 39056 | 4054 | 1.229 | 16.745 |
| 总计 | | 554641 | 100.000 | 83718 | | | |



SMF-4036

<样品信息>

色谱柱 :XB-C18(50mm*4.6mm,5μm) 流速:1.5ml/min
 柱温:30°C 波长:231nm
 数据文件名: RC\$SMF-4036 - 10-12/31-665-2 - zzp-2024030321p-cq12y-rcqx-pH7.0SDSjz-jf50z-60min-P5.lcd
 方法文件名: RC\$SMF-4036 - SMF-4036-rcqx-FX280.lcm
 批处理文件名: RC\$SMF-4036 - SMF-4036-20250318-FX280.lcb
 样品瓶号: 3-43
 进样体积: 50 μl 版本号:6.115
 进样时间: 2025/03/19 01:34:20 实验者: xiexinhui
 处理时间 (V2) : 2025/03/19 08:40:56 处理者:xiexinhui
 仪器型号:SHIMADZU LC-2050C(FX280)

<色谱图>

mV

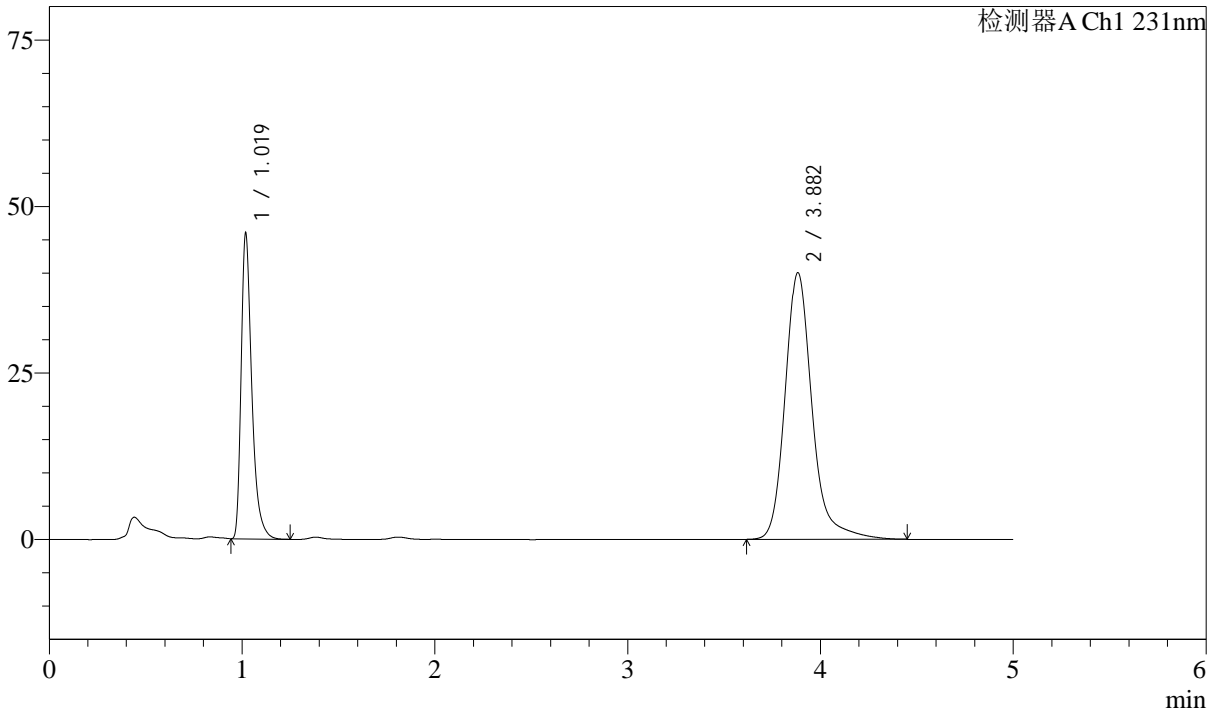

<峰表>

检测器A Ch1 231nm

| 峰号 | 保留时间 | 面积 | 面积% | 高度 | 理论塔板数(USP) | 拖尾因子 | 分离度(USP) |
|----|-------|--------|---------|-------|------------|-------|----------|
| 1 | 1.019 | 176676 | 31.178 | 45426 | 1724 | 1.413 | -- |
| 2 | 3.882 | 389998 | 68.822 | 40013 | 4054 | 1.228 | 16.746 |
| 总计 | | 566674 | 100.000 | 85439 | | | |



SMF-4036

<样品信息>

色谱柱 :XB-C18(50mm*4.6mm,5μm) 流速:1.5ml/min
 柱温:30°C 波长:231nm
 数据文件名: RC\$SMF-4036 - 10-12/31-666-2 - zzp-2024030321p-cq12y-rcqx-pH7.0SDSjz-jf50z-60min-P6.lcd
 方法文件名: RC\$SMF-4036 - SMF-4036-rcqx-FX280.lcm
 批处理文件名: RC\$SMF-4036 - SMF-4036-20250318-FX280.lcb
 样品瓶号: 3-52
 进样体积: 50 μl 版本号:6.115
 进样时间: 2025/03/19 01:39:43 实验者: xiexinhui
 处理时间 (V2): 2025/03/19 08:40:58 处理者:xiexinhui
 仪器型号:SHIMADZU LC-2050C(FX280)

<色谱图>

mV

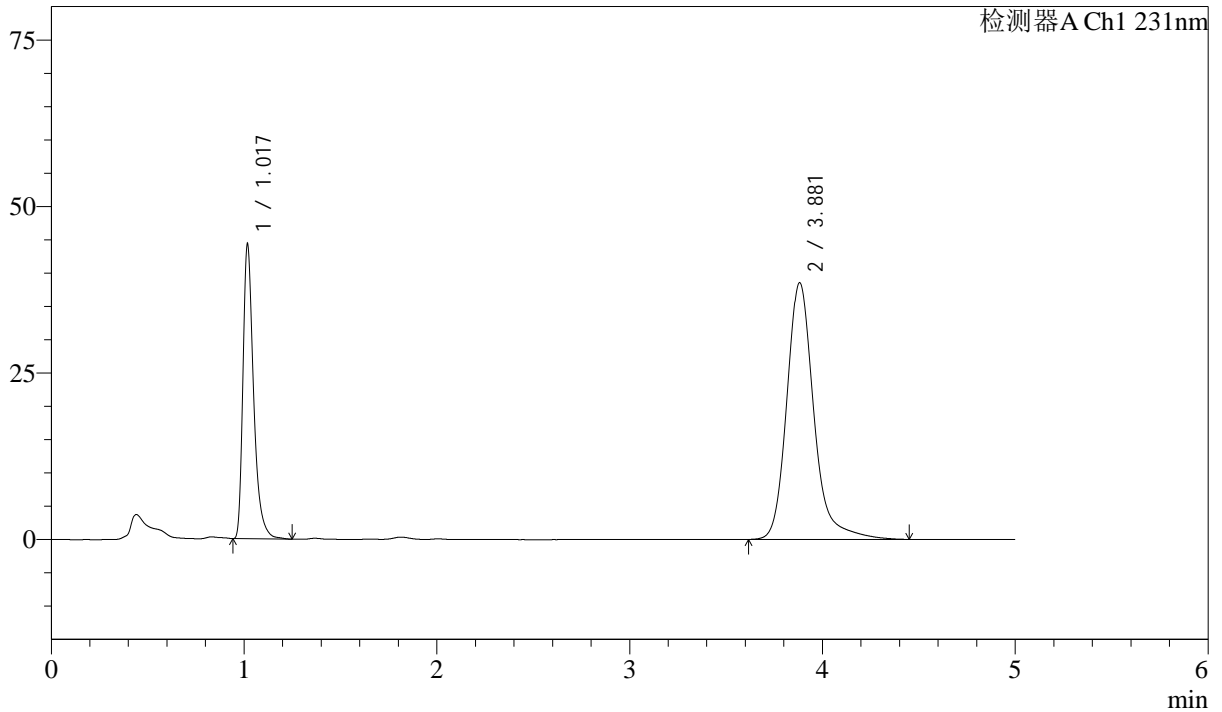

<峰表>

检测器A Ch1 231nm

| 峰号 | 保留时间 | 面积 | 面积% | 高度 | 理论塔板数(USP) | 拖尾因子 | 分离度(USP) |
|----|-------|--------|---------|-------|------------|-------|----------|
| 1 | 1.017 | 170389 | 31.213 | 43544 | 1724 | 1.412 | -- |
| 2 | 3.881 | 375507 | 68.787 | 38540 | 4052 | 1.229 | 16.751 |
| 总计 | | 545896 | 100.000 | 82084 | | | |



SMF-4036

<样品信息>

色谱柱 :XB-C18(50mm*4.6mm,5μm) 流速:1.5ml/min
 柱温:30°C 波长:231nm
 数据文件名: RC\$SMF-4036 - 10-12/31-667-2 - zzp-2024030321p-cq12y-rcqx-pH7.0SDSjz-jf50z-JX-P1.lcd
 方法文件名: RC\$SMF-4036 - SMF-4036-rcqx-FX280.lcm
 批处理文件名: RC\$SMF-4036 - SMF-4036-20250318-FX280.lcb
 样品瓶号: 3-8
 进样体积: 50 μl 版本号:6.115
 进样时间: 2025/03/19 01:45:07 实验者: xiexinhui
 处理时间 (V2): 2025/03/19 08:41:01 处理者:xiexinhui
 仪器型号:SHIMADZU LC-2050C(FX280)

<色谱图>

mV

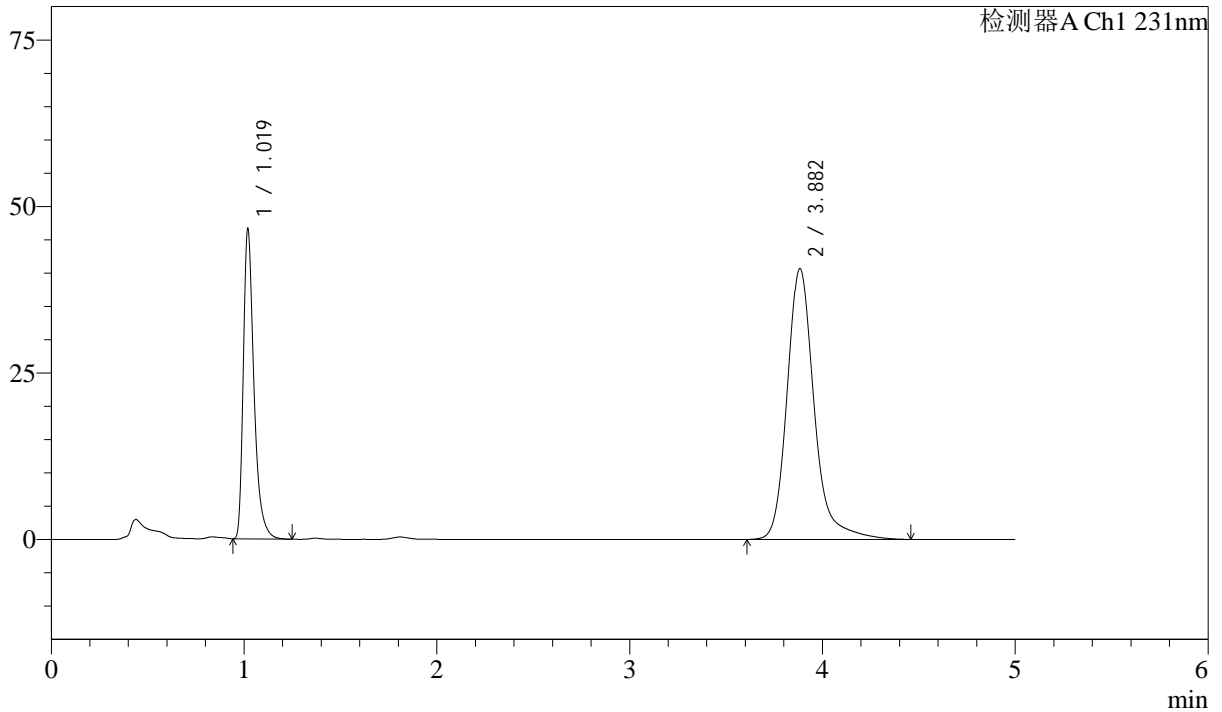

<峰表>

检测器A Ch1 231nm

| 峰号 | 保留时间 | 面积 | 面积% | 高度 | 理论塔板数(USP) | 拖尾因子 | 分离度(USP) |
|----|-------|--------|---------|-------|------------|-------|----------|
| 1 | 1.019 | 179289 | 31.130 | 46275 | 1729 | 1.411 | -- |
| 2 | 3.882 | 396643 | 68.870 | 40636 | 4054 | 1.232 | 16.743 |
| 总计 | | 575931 | 100.000 | 86911 | | | |



SMF-4036

<样品信息>

色谱柱 :XB-C18(50mm*4.6mm,5μm) 流速:1.5ml/min
 柱温:30°C 波长:231nm
 数据文件名: RC\$SMF-4036 - 10-12/31-668-2 - zzp-2024030321p-cq12y-rcqx-pH7.0SDSjz-jf50z-JX-P2.lcd
 方法文件名: RC\$SMF-4036 - SMF-4036-rcqx-FX280.lcm
 批处理文件名: RC\$SMF-4036 - SMF-4036-20250318-FX280.lcb
 样品瓶号: 3-17
 进样体积: 50 μl 版本号:6.115
 进样时间: 2025/03/19 01:50:32 实验者: xiexinhui
 处理时间 (V2): 2025/03/19 08:41:03 处理者:xiexinhui
 仪器型号:SHIMADZU LC-2050C(FX280)

<色谱图>

mV

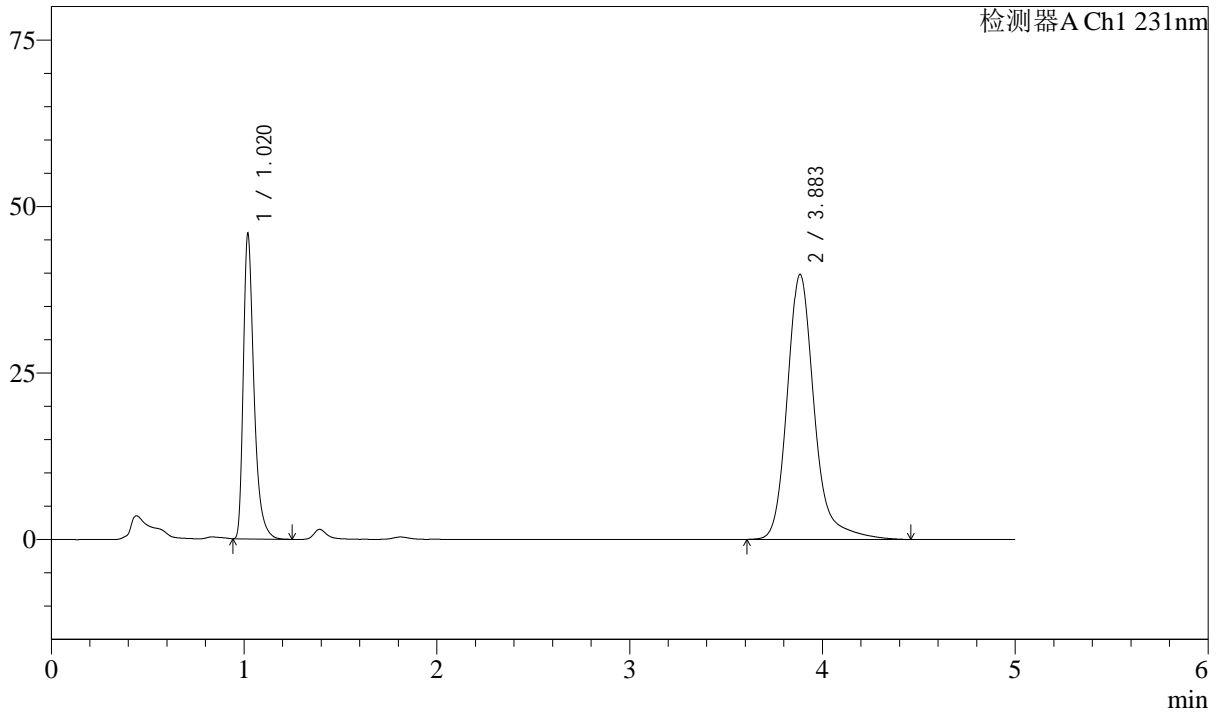

<峰表>

检测器A Ch1 231nm

| 峰号 | 保留时间 | 面积 | 面积% | 高度 | 理论塔板数(USP) | 拖尾因子 | 分离度(USP) |
|----|-------|--------|---------|-------|------------|-------|----------|
| 1 | 1.020 | 176243 | 31.233 | 45544 | 1727 | 1.409 | -- |
| 2 | 3.883 | 388050 | 68.767 | 39740 | 4058 | 1.232 | 16.748 |
| 总计 | | 564294 | 100.000 | 85284 | | | |



SMF-4036

<样品信息>

色谱柱 :XB-C18(50mm*4.6mm,5μm) 流速:1.5ml/min
 柱温:30°C 波长:231nm
 数据文件名: RC\$SMF-4036 - 10-12/31-669-2 - zzp-2024030321p-cq12y-rcqx-pH7.0SDSjz-jf50z-JX-P3.lcd
 方法文件名: RC\$SMF-4036 - SMF-4036-rcqx-FX280.lcm
 批处理文件名: RC\$SMF-4036 - SMF-4036-20250318-FX280.lcb
 样品瓶号: 3-26
 进样体积: 50 μl 版本号:6.115
 进样时间: 2025/03/19 01:55:57 实验者: xiexinhui
 处理时间 (V2): 2025/03/19 08:41:05 处理者:xiexinhui
 仪器型号:SHIMADZU LC-2050C(FX280)

<色谱图>

mV

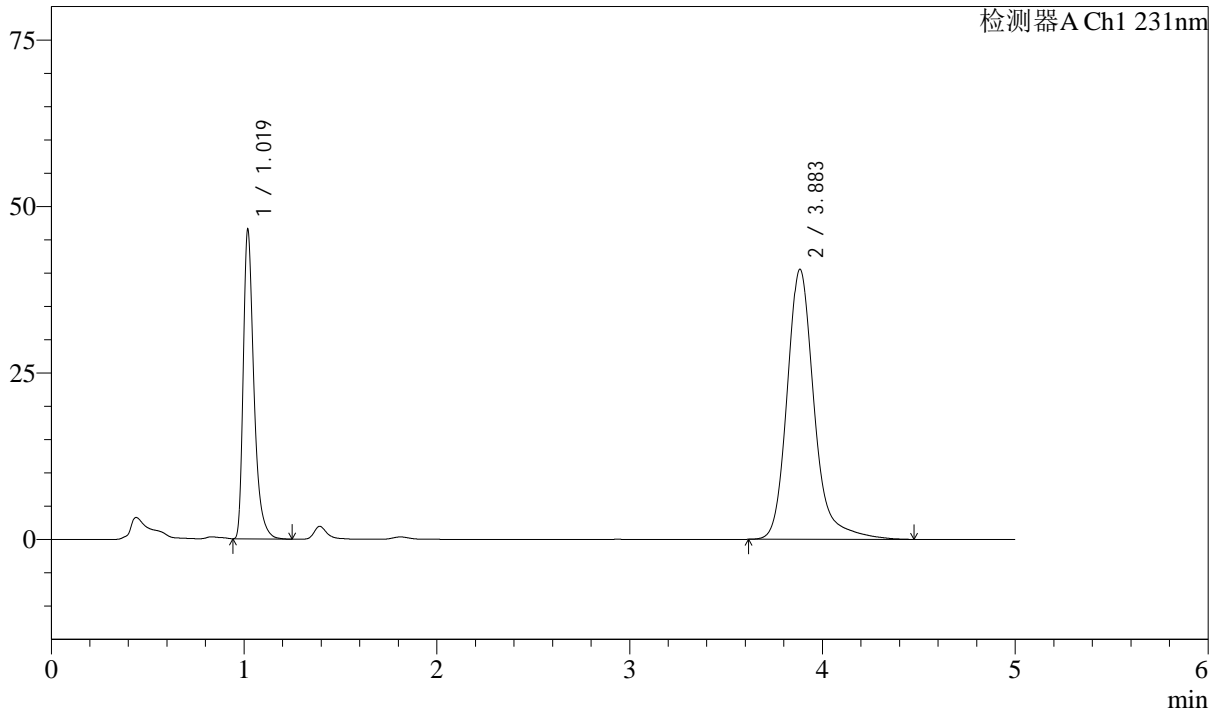

<峰表>

检测器A Ch1 231nm

| 峰号 | 保留时间 | 面积 | 面积% | 高度 | 理论塔板数(USP) | 拖尾因子 | 分离度(USP) |
|----|-------|--------|---------|-------|------------|-------|----------|
| 1 | 1.019 | 178776 | 31.134 | 46116 | 1727 | 1.409 | -- |
| 2 | 3.883 | 395434 | 68.866 | 40507 | 4057 | 1.231 | 16.748 |
| 总计 | | 574210 | 100.000 | 86623 | | | |



SMF-4036

<样品信息>

色谱柱 :XB-C18(50mm*4.6mm,5μm) 流速:1.5ml/min
 柱温:30°C 波长:231nm
 数据文件名: RC\$SMF-4036 - 10-12/31-670-2 - zzp-2024030321p-cq12y-rcqx-pH7.0SDSjz-jf50z-JX-P4.lcd
 方法文件名: RC\$SMF-4036 - SMF-4036-rcqx-FX280.lcm
 批处理文件名: RC\$SMF-4036 - SMF-4036-20250318-FX280.lcb
 样品瓶号: 3-35
 进样体积: 50 μl 版本号:6.115
 进样时间: 2025/03/19 02:01:22 实验者: xiexinhui
 处理时间 (V2): 2025/03/19 08:41:08 处理者:xiexinhui
 仪器型号:SHIMADZU LC-2050C(FX280)

<色谱图>

mV

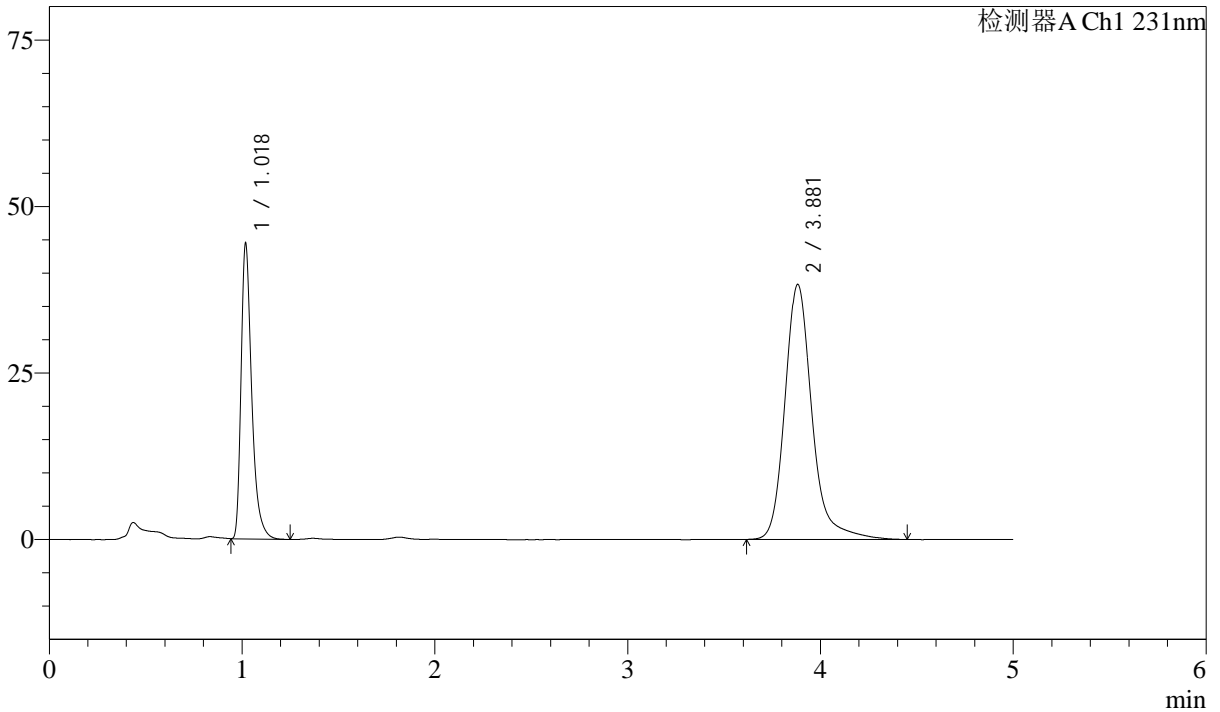

<峰表>

检测器A Ch1 231nm

| 峰号 | 保留时间 | 面积 | 面积% | 高度 | 理论塔板数(USP) | 拖尾因子 | 分离度(USP) |
|----|-------|--------|---------|-------|------------|-------|----------|
| 1 | 1.018 | 170459 | 31.370 | 43799 | 1724 | 1.411 | -- |
| 2 | 3.881 | 372925 | 68.630 | 38283 | 4059 | 1.228 | 16.757 |
| 总计 | | 543384 | 100.000 | 82083 | | | |



SMF-4036

<样品信息>

色谱柱 :XB-C18(50mm*4.6mm,5μm) 流速:1.5ml/min
 柱温:30°C 波长:231nm
 数据文件名: RC\$SMF-4036 - 10-12/31-671-2 - zzp-2024030321p-cq12y-rcqx-pH7.0SDSjz-jf50z-JX-P5.lcd
 方法文件名: RC\$SMF-4036 - SMF-4036-rcqx-FX280.lcm
 批处理文件名: RC\$SMF-4036 - SMF-4036-20250318-FX280.lcb
 样品瓶号: 3-44
 进样体积: 50 μl 版本号:6.115
 进样时间: 2025/03/19 02:06:47 实验者: xiexinhui
 处理时间 (V2): 2025/03/19 08:41:10 处理者:xiexinhui
 仪器型号:SHIMADZU LC-2050C(FX280)

<色谱图>

mV

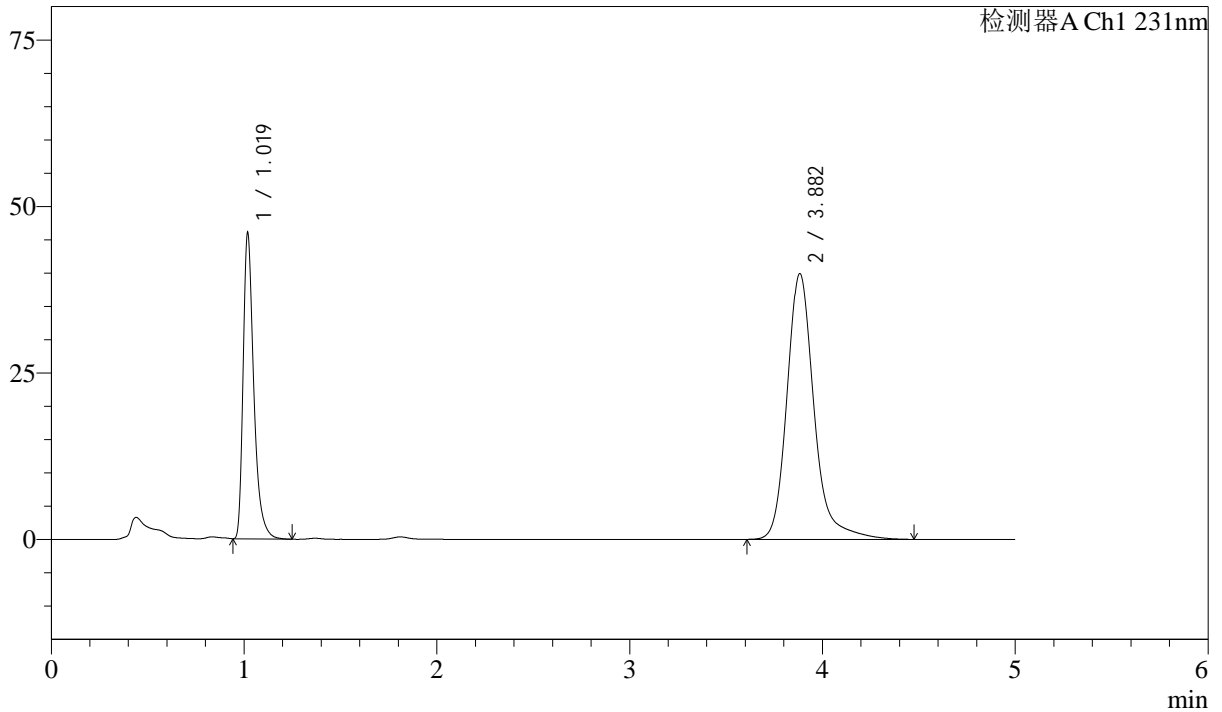

<峰表>

检测器A Ch1 231nm

| 峰号 | 保留时间 | 面积 | 面积% | 高度 | 理论塔板数(USP) | 拖尾因子 | 分离度(USP) |
|----|-------|--------|---------|-------|------------|-------|----------|
| 1 | 1.019 | 176925 | 31.255 | 45447 | 1724 | 1.410 | -- |
| 2 | 3.882 | 389151 | 68.745 | 39888 | 4053 | 1.231 | 16.744 |
| 总计 | | 566076 | 100.000 | 85335 | | | |



SMF-4036

<样品信息>

色谱柱 :XB-C18(50mm*4.6mm,5μm) 流速:1.5ml/min
 柱温:30°C 波长:231nm
 数据文件名: RC\$SMF-4036 - 10-12/31-672-2 - zzp-2024030321p-cq12y-rcqx-pH7.0SDSjz-jf50z-JX-P6.lcd
 方法文件名: RC\$SMF-4036 - SMF-4036-rcqx-FX280.lcm
 批处理文件名: RC\$SMF-4036 - SMF-4036-20250318-FX280.lcb
 样品瓶号: 3-53
 进样体积: 50 μl 版本号:6.115
 进样时间: 2025/03/19 02:12:11 实验者: xiexinhui
 处理时间 (V2) : 2025/03/19 08:41:12 处理者:xiexinhui
 仪器型号:SHIMADZU LC-2050C(FX280)

<色谱图>

mV

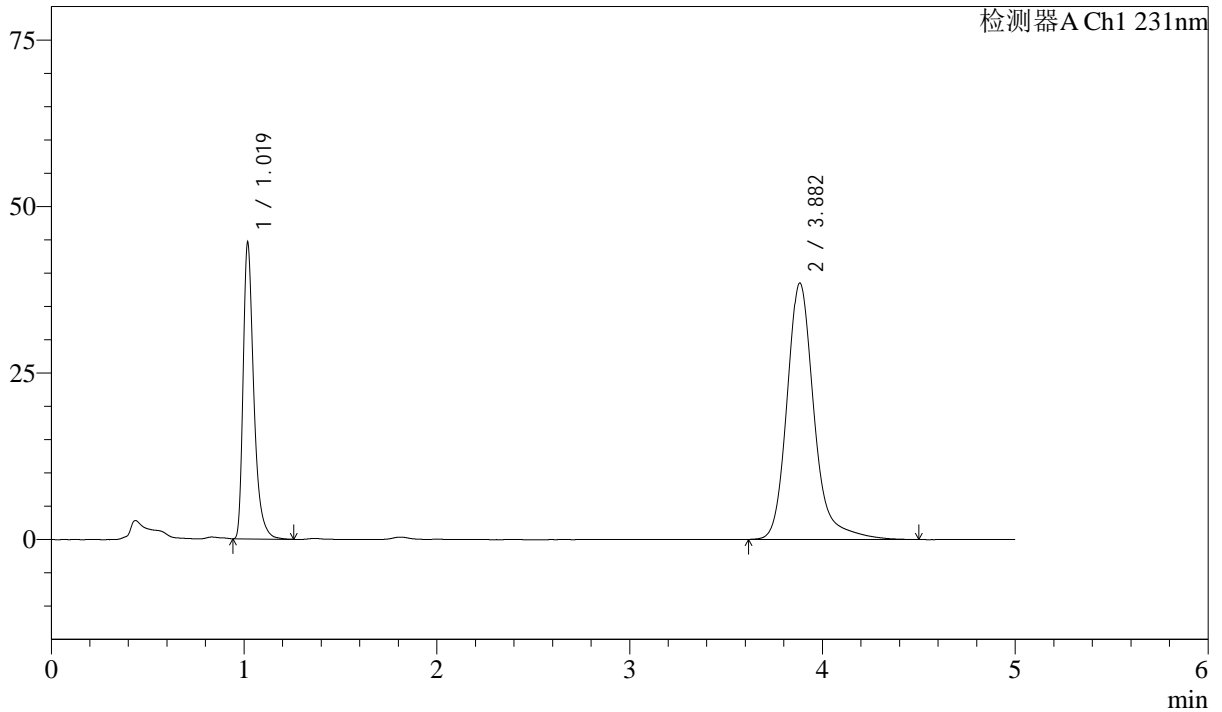

<峰表>

检测器A Ch1 231nm

| 峰号 | 保留时间 | 面积 | 面积% | 高度 | 理论塔板数(USP) | 拖尾因子 | 分离度(USP) |
|----|-------|--------|---------|-------|------------|-------|----------|
| 1 | 1.019 | 171295 | 31.319 | 44020 | 1728 | 1.409 | -- |
| 2 | 3.882 | 375647 | 68.681 | 38482 | 4054 | 1.230 | 16.750 |
| 总计 | | 546941 | 100.000 | 82502 | | | |



SMF-4036

<样品信息>

色谱柱 :XB-C18(50mm*4.6mm,5μm) 流速:1.5ml/min
 柱温:30°C 波长:231nm
 数据文件名: RC\$SMF-4036 - 10-12/31-673-2 - zzp-2024030321p-cq12y-rcqx-pH7.0SDSjz-jf50z-dz2-1.lcd
 方法文件名: RC\$SMF-4036 - SMF-4036-rcqx-FX280.lcm
 批处理文件名: RC\$SMF-4036 - SMF-4036-20250318-FX280.lcb
 样品瓶号: 3-27
 进样体积: 50 μl 版本号:6.115
 进样时间: 2025/03/19 02:17:36 实验者: xiexinhui
 处理时间 (V2) : 2025/03/19 08:41:15 处理者:xiexinhui
 仪器型号:SHIMADZU LC-2050C(FX280)

<色谱图>

mV

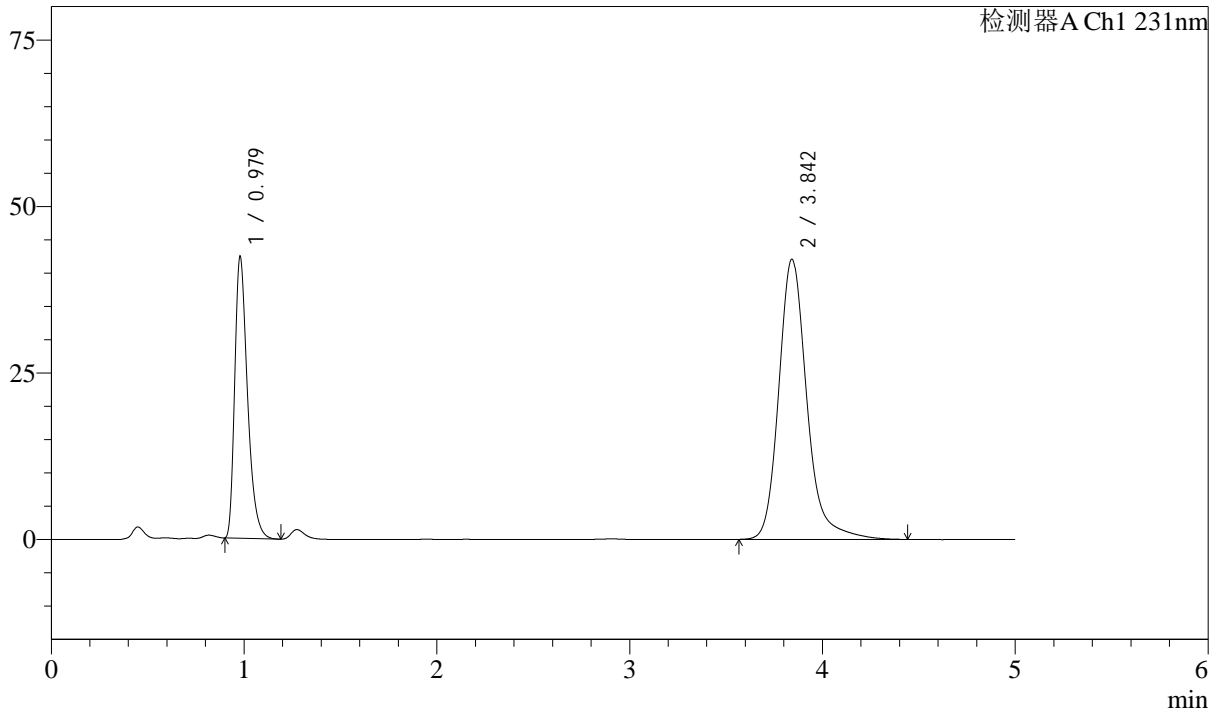

<峰表>

检测器A Ch1 231nm

| 峰号 | 保留时间 | 面积 | 面积% | 高度 | 理论塔板数(USP) | 拖尾因子 | 分离度(USP) |
|----|-------|--------|---------|-------|------------|-------|----------|
| 1 | 0.979 | 195011 | 31.482 | 42260 | 1072 | 1.382 | -- |
| 2 | 3.842 | 424433 | 68.518 | 41999 | 3674 | 1.217 | 15.342 |
| 总计 | | 619444 | 100.000 | 84259 | | | |



SMF-4036

<样品信息>

色谱柱 :XB-C18(50mm*4.6mm,5μm) 流速:1.5ml/min
 柱温:30°C 波长:231nm
 数据文件名: RC\$SMF-4036 - 10-12/31-674-2 - zzp-2024030321p-cq12y-rcqx-pH7.0SDSjz-jf50z-dz2-2.lcd
 方法文件名: RC\$SMF-4036 - SMF-4036-rcqx-FX280.lcm
 批处理文件名: RC\$SMF-4036 - SMF-4036-20250318-FX280.lcb
 样品瓶号: 3-27
 进样体积: 50 μl 版本号:6.115
 进样时间: 2025/03/19 02:23:01 实验者: xiexinhui
 处理时间 (V2) : 2025/03/19 08:41:18 处理者:xiexinhui
 仪器型号:SHIMADZU LC-2050C(FX280)

<色谱图>

mV

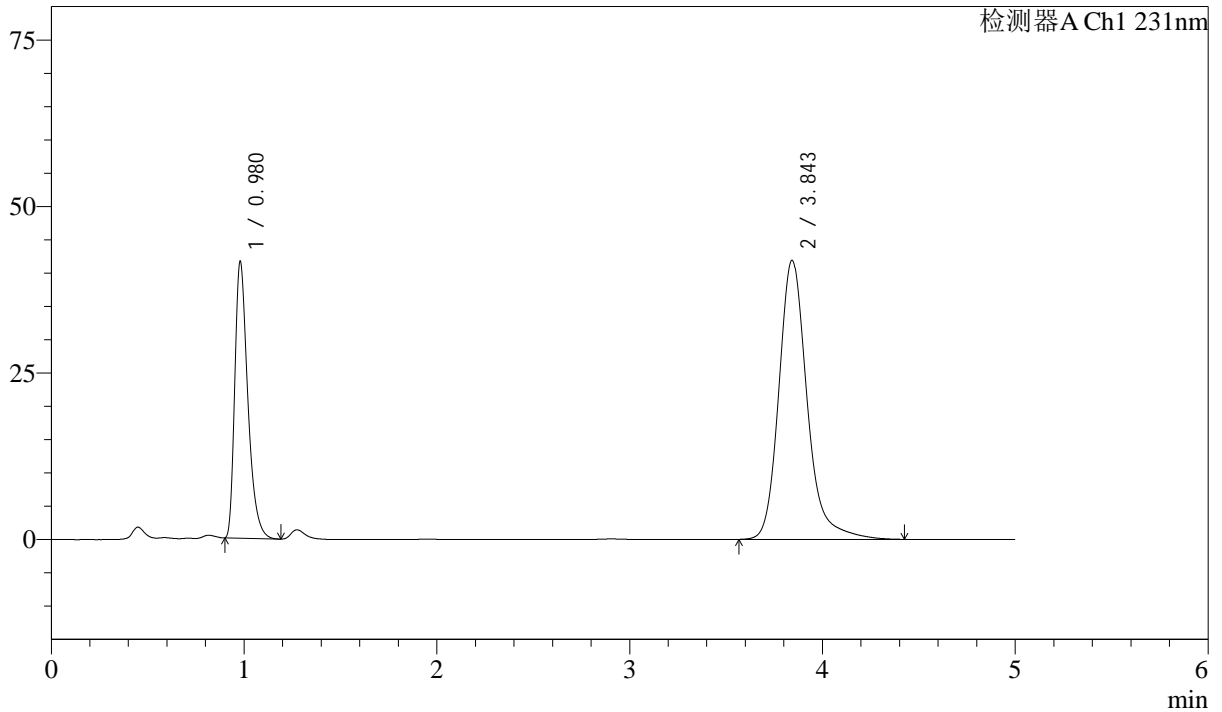

<峰表>

检测器A Ch1 231nm

| 峰号 | 保留时间 | 面积 | 面积% | 高度 | 理论塔板数(USP) | 拖尾因子 | 分离度(USP) |
|----|-------|--------|---------|-------|------------|-------|----------|
| 1 | 0.980 | 195507 | 31.487 | 41549 | 1038 | 1.404 | -- |
| 2 | 3.843 | 425413 | 68.513 | 41822 | 3626 | 1.220 | 15.191 |
| 总计 | | 620920 | 100.000 | 83372 | | | |



SMF-4036

<样品信息>

| | |
|---|----------------|
| 色谱柱 :XB-C18(50mm*4.6mm,5μm) | 流速:1.5ml/min |
| 柱温:30°C | 波长:231nm |
| 数据文件名: RC\$SMF-4036 - 10-12/31-675-2 - cbzj-X024017p-cq12y-rcqx-pH7.0SDSjz-jf50z-rj.lcd | |
| 方法文件名: RC\$SMF-4036 - SMF-4036-rcqx-FX280.lcm | |
| 批处理文件名: RC\$SMF-4036 - SMF-4036-20250318-FX280.lcb | |
| 样品瓶号: 4-9 | 版本号:6.115 |
| 进样体积: 50 μl | 实验者: xiexinhui |
| 进样时间: 2025/03/19 02:28:28 | 处理者:xiexinhui |
| 处理时间 (V2): 2025/03/19 08:41:20 | |
| 仪器型号:SHIMADZU LC-2050C(FX280) | |

<色谱图>

mV

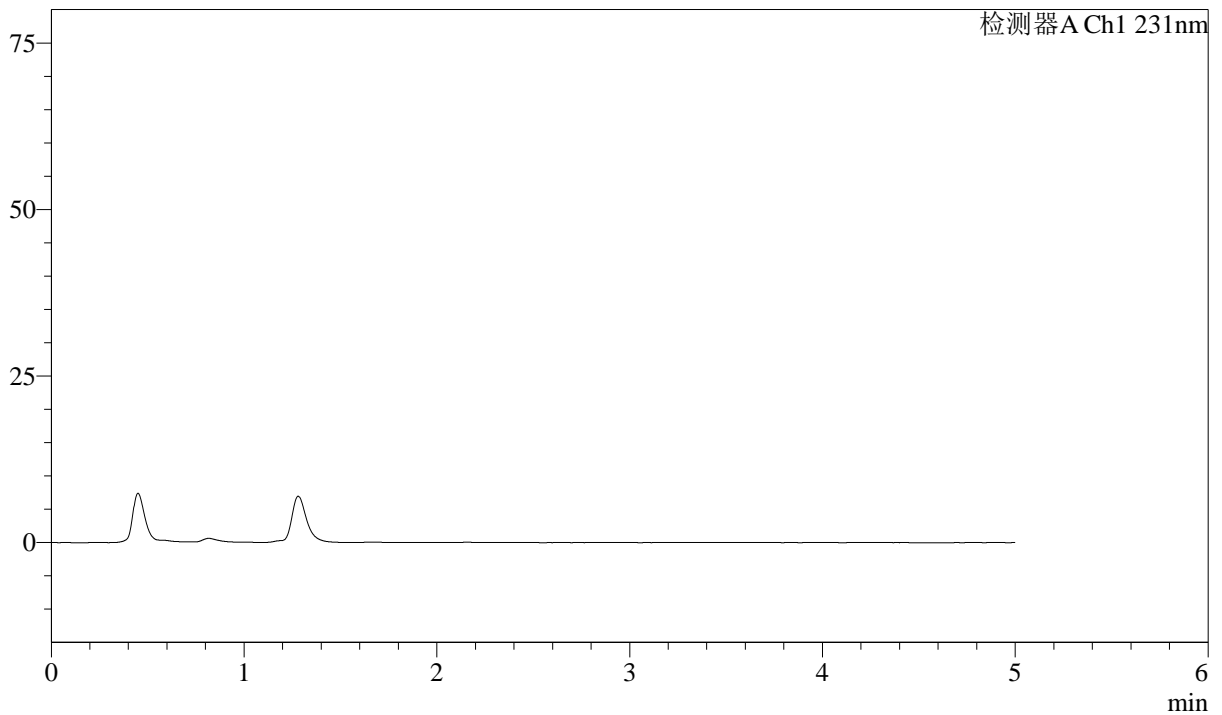

<峰表>

检测器A Ch1 231nm

| 峰号 | 保留时间 | 面积 | 面积% | 高度 | 理论塔板数(USP) | 拖尾因子 | 分离度(USP) |
|----|------|----|-----|----|------------|------|----------|
| 总计 | | | | | | | |



SMF-4036

<样品信息>

色谱柱 :XB-C18(50mm*4.6mm,5μm) 流速:1.5ml/min
 柱温:30°C 波长:231nm
 数据文件名: RC\$SMF-4036 - 10-12/31-676-2 - cbzj-X024017p-cq12y-rcqx-pH7.0SDSjz-jf50z-dz1-1.lcd
 方法文件名: RC\$SMF-4036 - SMF-4036-rcqx-FX280.lcm
 批处理文件名: RC\$SMF-4036 - SMF-4036-20250318-FX280.lcb
 样品瓶号: 4-18
 进样体积: 50 μl 版本号:6.115
 进样时间: 2025/03/19 02:33:54 实验者: xiexinhui
 处理时间 (V2) : 2025/03/19 08:41:22 处理者:xiexinhui
 仪器型号:SHIMADZU LC-2050C(FX280)

<色谱图>

mV

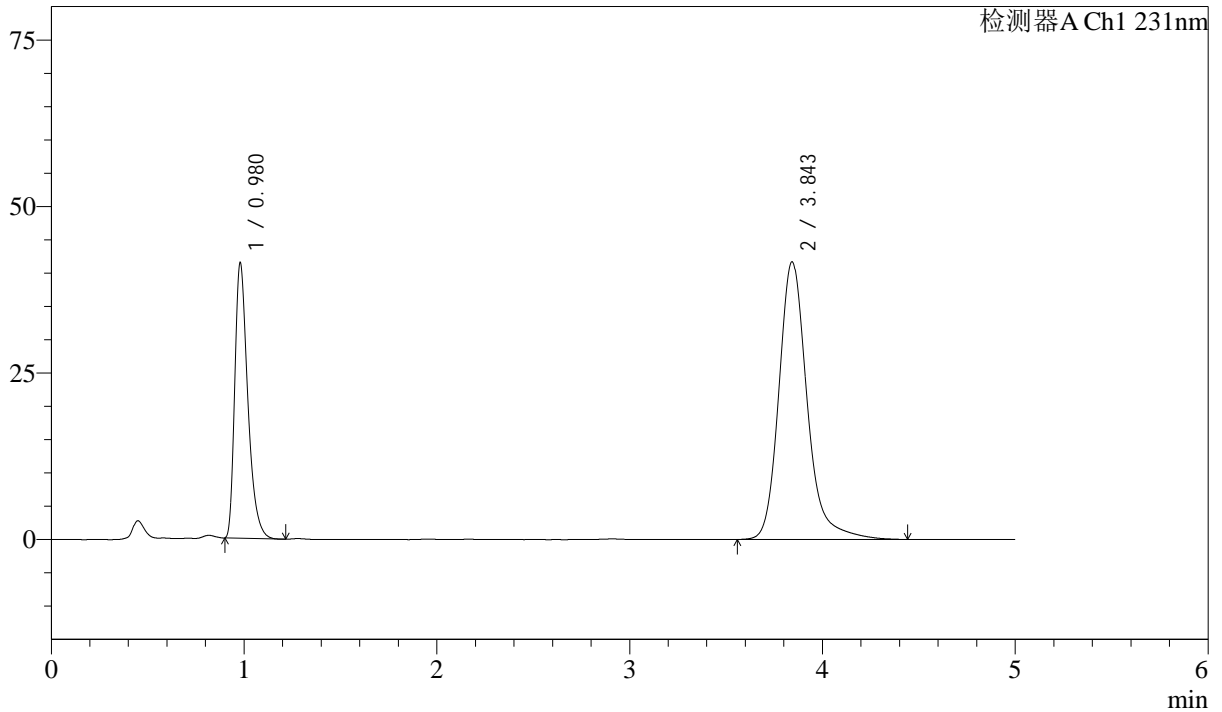

<峰表>

检测器A Ch1 231nm

| 峰号 | 保留时间 | 面积 | 面积% | 高度 | 理论塔板数(USP) | 拖尾因子 | 分离度(USP) |
|----|-------|--------|---------|-------|------------|-------|----------|
| 1 | 0.980 | 194611 | 31.495 | 41363 | 1039 | 1.405 | -- |
| 2 | 3.843 | 423292 | 68.505 | 41604 | 3627 | 1.223 | 15.195 |
| 总计 | | 617903 | 100.000 | 82967 | | | |



SMF-4036

<样品信息>

色谱柱 :XB-C18(50mm*4.6mm,5μm) 流速:1.5ml/min
 柱温:30°C 波长:231nm
 数据文件名: RC\$SMF-4036 - 10-12/31-677-2 - cbzj-X024017p-cq12y-rcqx-pH7.0SDSjz-jf50z-dz1-2.lcd
 方法文件名: RC\$SMF-4036 - SMF-4036-rcqx-FX280.lcm
 批处理文件名: RC\$SMF-4036 - SMF-4036-20250318-FX280.lcb
 样品瓶号: 4-18
 进样体积: 50 μl 版本号:6.115
 进样时间: 2025/03/19 02:39:21 实验者: xiexinhui
 处理时间 (V2) : 2025/03/19 08:41:25 处理者:xiexinhui
 仪器型号:SHIMADZU LC-2050C(FX280)

<色谱图>

mV

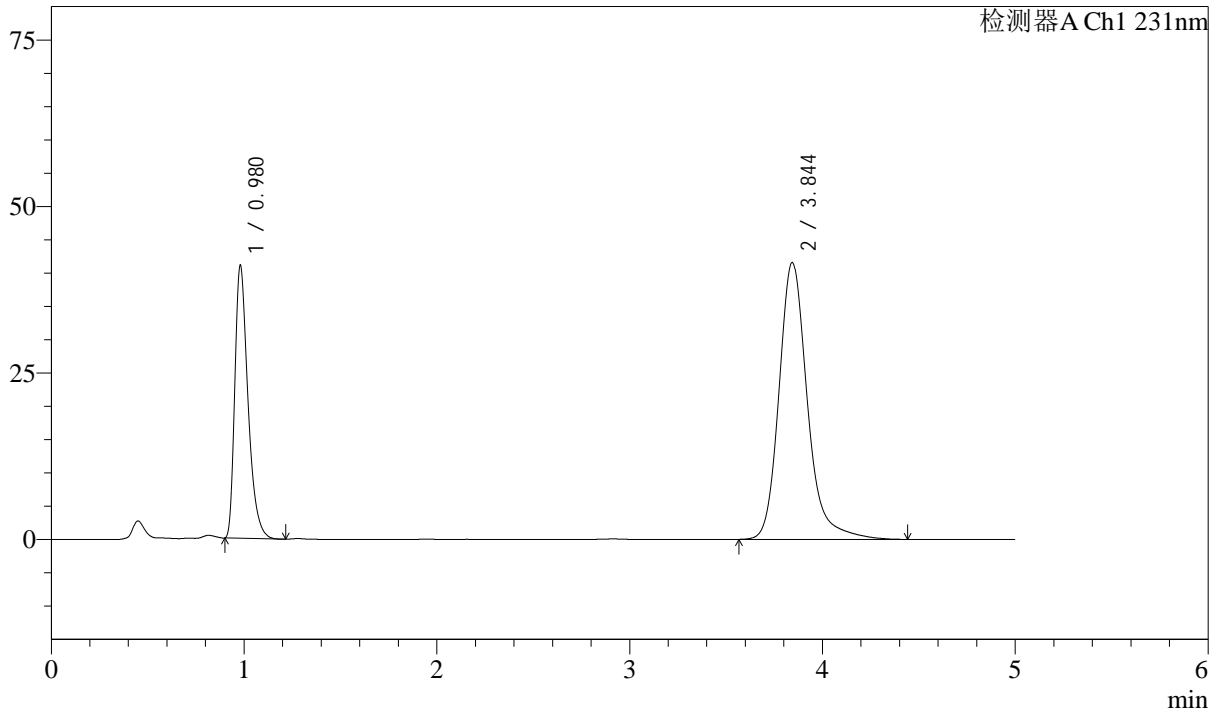

<峰表>

检测器A Ch1 231nm

| 峰号 | 保留时间 | 面积 | 面积% | 高度 | 理论塔板数(USP) | 拖尾因子 | 分离度(USP) |
|----|-------|--------|---------|-------|------------|-------|----------|
| 1 | 0.980 | 194594 | 31.501 | 40973 | 1019 | 1.409 | -- |
| 2 | 3.844 | 423142 | 68.499 | 41516 | 3610 | 1.222 | 15.120 |
| 总计 | | 617736 | 100.000 | 82489 | | | |



SMF-4036

<样品信息>

色谱柱 :XB-C18(50mm*4.6mm,5μm) 流速:1.5ml/min
 柱温:30°C 波长:231nm
 数据文件名: RC\$SMF-4036 - 10-12/31-678-2 - cbzj-X024017p-cq12y-rcqx-pH7.0SDSjz-jf50z-dz1-3.lcd
 方法文件名: RC\$SMF-4036 - SMF-4036-rcqx-FX280.lcm
 批处理文件名: RC\$SMF-4036 - SMF-4036-20250318-FX280.lcb
 样品瓶号: 4-18
 进样体积: 50 μl 版本号:6.115
 进样时间: 2025/03/19 02:44:49 实验者: xiexinhui
 处理时间 (V2) : 2025/03/19 08:41:27 处理者:xiexinhui
 仪器型号:SHIMADZU LC-2050C(FX280)

<色谱图>

mV

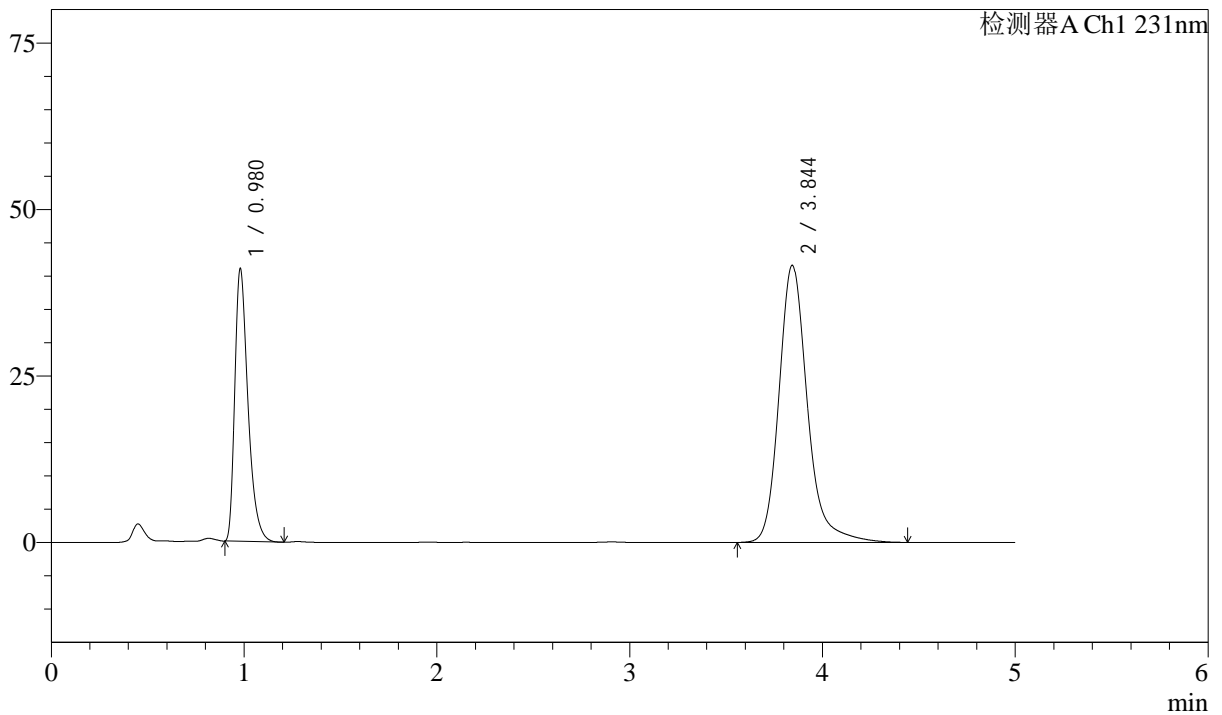

<峰表>

检测器A Ch1 231nm

| 峰号 | 保留时间 | 面积 | 面积% | 高度 | 理论塔板数(USP) | 拖尾因子 | 分离度(USP) |
|----|-------|--------|---------|-------|------------|-------|----------|
| 1 | 0.980 | 194900 | 31.483 | 40949 | 1015 | 1.410 | -- |
| 2 | 3.844 | 424158 | 68.517 | 41559 | 3602 | 1.223 | 15.102 |
| 总计 | | 619059 | 100.000 | 82508 | | | |



SMF-4036

<样品信息>

色谱柱 :XB-C18(50mm*4.6mm,5μm) 流速:1.5ml/min
 柱温:30°C 波长:231nm
 数据文件名: RC\$SMF-4036 - 10-12/31-679-2 - cbzj-X024017p-cq12y-rcqx-pH7.0SDSjz-jf50z-dz1-4.lcd
 方法文件名: RC\$SMF-4036 - SMF-4036-rcqx-FX280.lcm
 批处理文件名: RC\$SMF-4036 - SMF-4036-20250318-FX280.lcb
 样品瓶号: 4-18
 进样体积: 50 μl 版本号:6.115
 进样时间: 2025/03/19 02:50:15 实验者: xiexinhui
 处理时间 (V2): 2025/03/19 08:41:30 处理者:xiexinhui
 仪器型号:SHIMADZU LC-2050C(FX280)

<色谱图>

mV

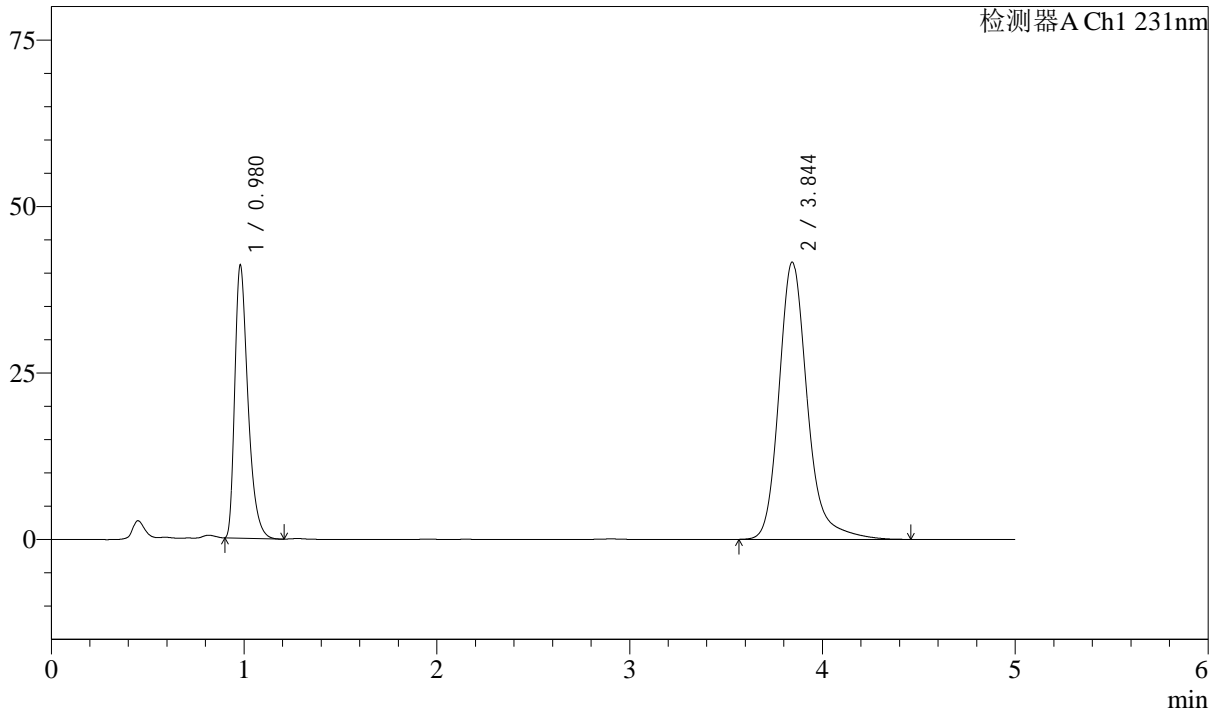

<峰表>

检测器A Ch1 231nm

| 峰号 | 保留时间 | 面积 | 面积% | 高度 | 理论塔板数(USP) | 拖尾因子 | 分离度(USP) |
|----|-------|--------|---------|-------|------------|-------|----------|
| 1 | 0.980 | 194768 | 31.470 | 40996 | 1019 | 1.409 | -- |
| 2 | 3.844 | 424128 | 68.530 | 41576 | 3608 | 1.223 | 15.118 |
| 总计 | | 618895 | 100.000 | 82572 | | | |



SMF-4036

<样品信息>

色谱柱 :XB-C18(50mm*4.6mm,5μm) 流速:1.5ml/min
 柱温:30°C 波长:231nm
 数据文件名: RC\$SMF-4036 - 10-12/31-680-2 - cbzj-X024017p-cq12y-rcqx-pH7.0SDSjz-jf50z-dz1-5.lcd
 方法文件名: RC\$SMF-4036 - SMF-4036-rcqx-FX280.lcm
 批处理文件名: RC\$SMF-4036 - SMF-4036-20250318-FX280.lcb
 样品瓶号: 4-18
 进样体积: 50 μl 版本号:6.115
 进样时间: 2025/03/19 02:55:42 实验者: xiexinhui
 处理时间 (V2) : 2025/03/19 08:41:32 处理者:xiexinhui
 仪器型号:SHIMADZU LC-2050C(FX280)

<色谱图>

mV

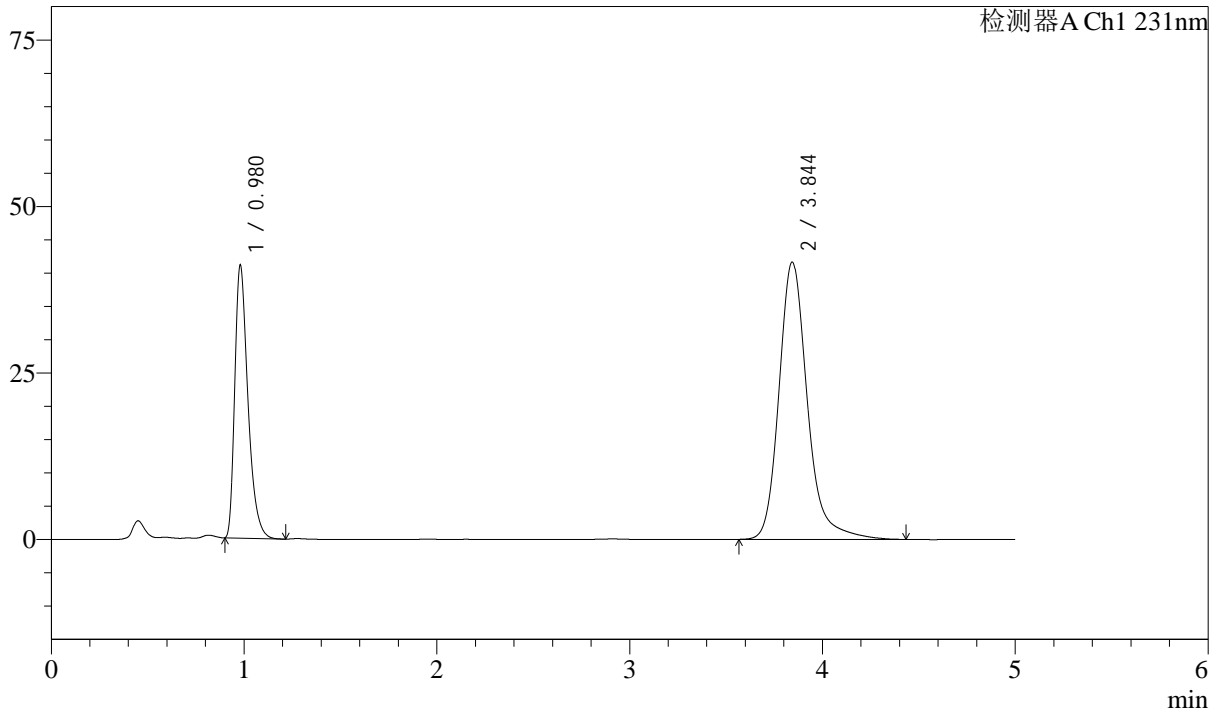

<峰表>

检测器A Ch1 231nm

| 峰号 | 保留时间 | 面积 | 面积% | 高度 | 理论塔板数(USP) | 拖尾因子 | 分离度(USP) |
|----|-------|--------|---------|-------|------------|-------|----------|
| 1 | 0.980 | 194801 | 31.476 | 40987 | 1018 | 1.407 | -- |
| 2 | 3.844 | 424082 | 68.524 | 41579 | 3606 | 1.223 | 15.114 |
| 总计 | | 618883 | 100.000 | 82566 | | | |



SMF-4036

<样品信息>

色谱柱 :XB-C18(50mm*4.6mm,5μm) 流速:1.5ml/min
 柱温:30°C 波长:231nm
 数据文件名: RC\$SMF-4036 - 10-12/31-681-2 - cbzj-X024017p-cq12y-rcqx-pH7.0SDSjz-jf50z-5min-P1.lcd
 方法文件名: RC\$SMF-4036 - SMF-4036-rcqx-FX280.lcm
 批处理文件名: RC\$SMF-4036 - SMF-4036-20250318-FX280.lcb
 样品瓶号: 4-1
 进样体积: 50 μl 版本号:6.115
 进样时间: 2025/03/19 03:01:07 实验者: xiexinhui
 处理时间 (V2): 2025/03/19 08:41:34 处理者:xiexinhui
 仪器型号:SHIMADZU LC-2050C(FX280)

<色谱图>

mV

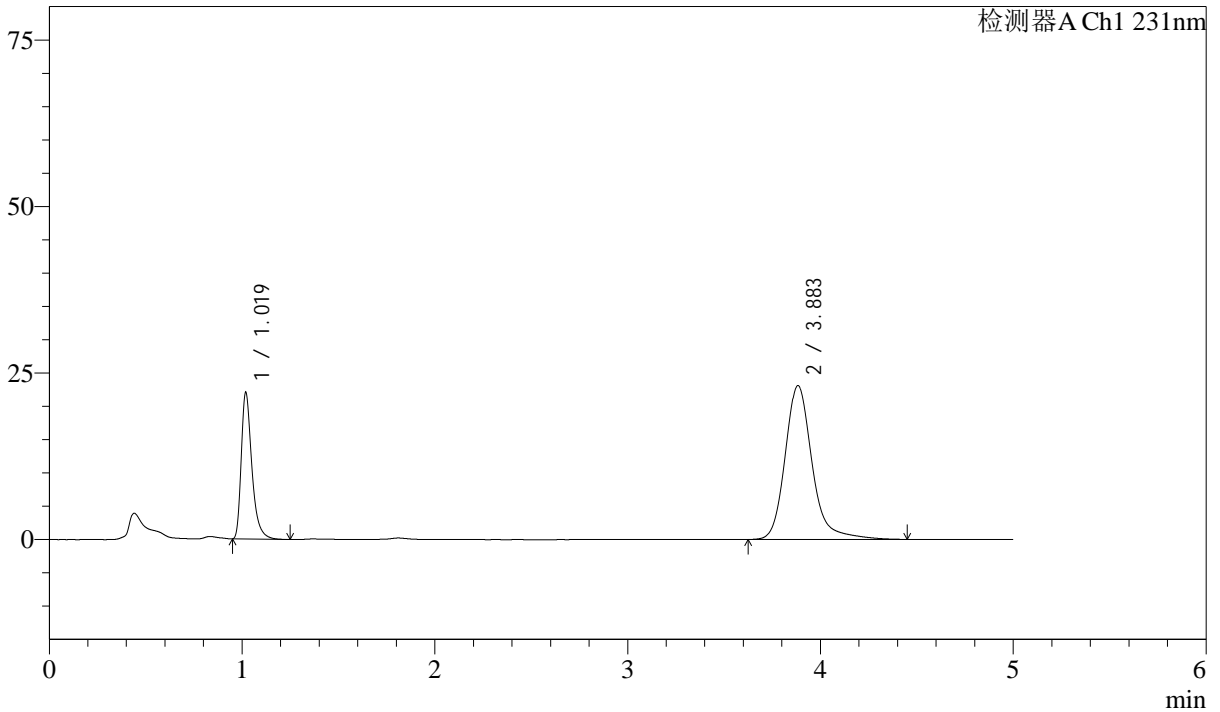

<峰表>

检测器A Ch1 231nm

| 峰号 | 保留时间 | 面积 | 面积% | 高度 | 理论塔板数(USP) | 拖尾因子 | 分离度(USP) |
|----|-------|--------|---------|-------|------------|-------|----------|
| 1 | 1.019 | 84578 | 27.318 | 21846 | 1731 | 1.404 | -- |
| 2 | 3.883 | 225023 | 72.682 | 23087 | 4059 | 1.228 | 16.759 |
| 总计 | | 309601 | 100.000 | 44933 | | | |



SMF-4036

<样品信息>

色谱柱 :XB-C18(50mm*4.6mm,5μm) 流速:1.5ml/min
 柱温:30°C 波长:231nm
 数据文件名: RC\$SMF-4036 - 10-12/31-682-2 - cbzj-X024017p-cq12y-rcqx-pH7.0SDSjz-jf50z-5min-P2.lcd
 方法文件名: RC\$SMF-4036 - SMF-4036-rcqx-FX280.lcm
 批处理文件名: RC\$SMF-4036 - SMF-4036-20250318-FX280.lcb
 样品瓶号: 4-10
 进样体积: 50 μl 版本号:6.115
 进样时间: 2025/03/19 03:06:32 实验者: xiexinhui
 处理时间 (V2): 2025/03/19 08:41:37 处理者:xiexinhui
 仪器型号:SHIMADZU LC-2050C(FX280)

<色谱图>

mV

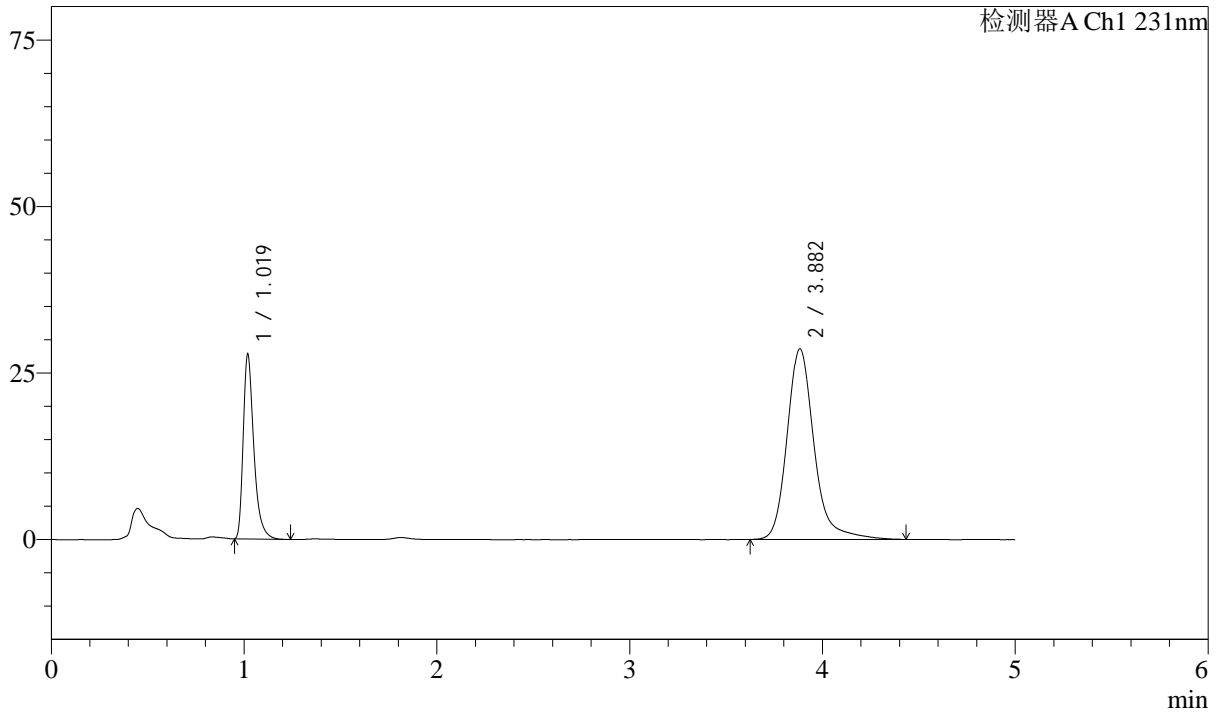

<峰表>

检测器A Ch1 231nm

| 峰号 | 保留时间 | 面积 | 面积% | 高度 | 理论塔板数(USP) | 拖尾因子 | 分离度(USP) |
|----|-------|--------|---------|-------|------------|-------|----------|
| 1 | 1.019 | 106544 | 27.662 | 27510 | 1731 | 1.405 | -- |
| 2 | 3.882 | 278619 | 72.338 | 28618 | 4060 | 1.223 | 16.760 |
| 总计 | | 385163 | 100.000 | 56128 | | | |



SMF-4036

<样品信息>

色谱柱 :XB-C18(50mm*4.6mm,5μm) 流速:1.5ml/min
 柱温:30°C 波长:231nm
 数据文件名: RC\$SMF-4036 - 10-12/31-683-2 - cbzj-X024017p-cq12y-rcqx-pH7.0SDSjz-jf50z-5min-P3.lcd
 方法文件名: RC\$SMF-4036 - SMF-4036-rcqx-FX280.lcm
 批处理文件名: RC\$SMF-4036 - SMF-4036-20250318-FX280.lcb
 样品瓶号: 4-19
 进样体积: 50 μl 版本号:6.115
 进样时间: 2025/03/19 03:11:57 实验者: xiexinhui
 处理时间 (V2): 2025/03/19 08:41:39 处理者:xiexinhui
 仪器型号:SHIMADZU LC-2050C(FX280)

<色谱图>

mV

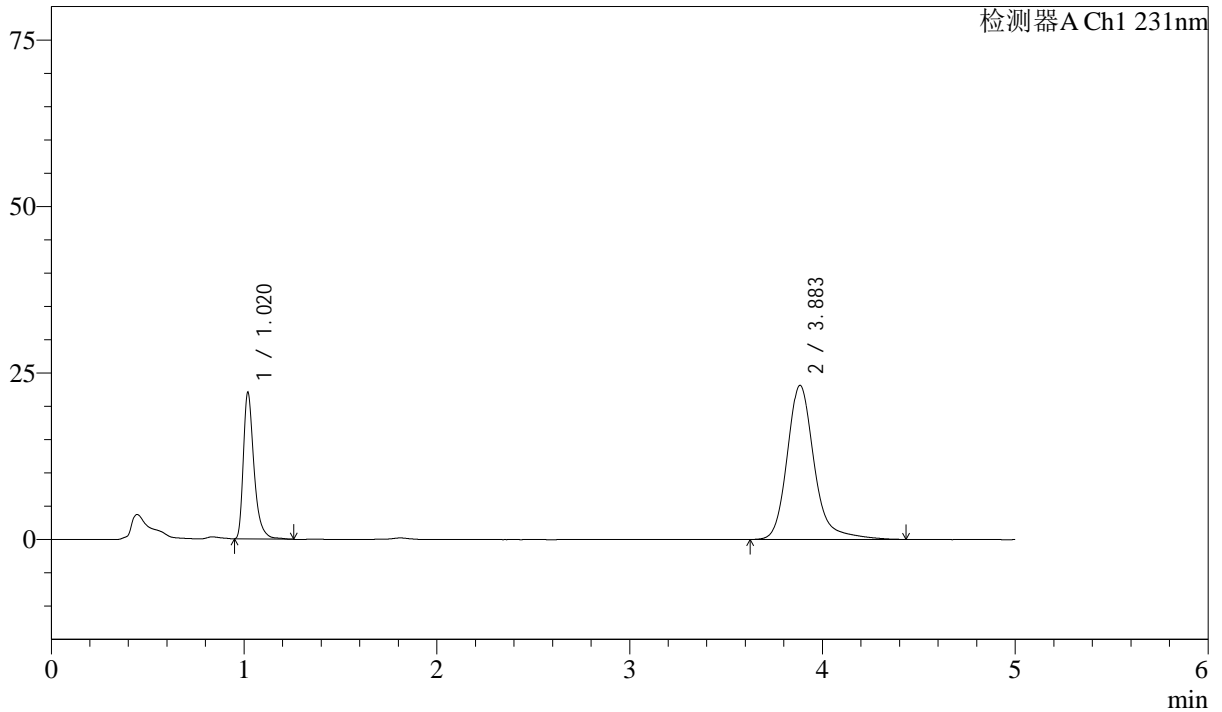

<峰表>

检测器A Ch1 231nm

| 峰号 | 保留时间 | 面积 | 面积% | 高度 | 理论塔板数(USP) | 拖尾因子 | 分离度(USP) |
|----|-------|--------|---------|-------|------------|-------|----------|
| 1 | 1.020 | 84872 | 27.368 | 21893 | 1734 | 1.403 | -- |
| 2 | 3.883 | 225247 | 72.632 | 23115 | 4066 | 1.228 | 16.768 |
| 总计 | | 310119 | 100.000 | 45007 | | | |



SMF-4036

<样品信息>

色谱柱 :XB-C18(50mm*4.6mm,5μm) 流速:1.5ml/min
 柱温:30°C 波长:231nm
 数据文件名: RC\$SMF-4036 - 10-12/31-684-2 - cbzj-X024017p-cq12y-rcqx-pH7.0SDSjz-jf50z-5min-P4.lcd
 方法文件名: RC\$SMF-4036 - SMF-4036-rcqx-FX280.lcm
 批处理文件名: RC\$SMF-4036 - SMF-4036-20250318-FX280.lcb
 样品瓶号: 4-28
 进样体积: 50 μl 版本号:6.115
 进样时间: 2025/03/19 03:17:22 实验者: xiexinhui
 处理时间 (V2) : 2025/03/19 08:41:42 处理者:xiexinhui
 仪器型号:SHIMADZU LC-2050C(FX280)

<色谱图>

mV

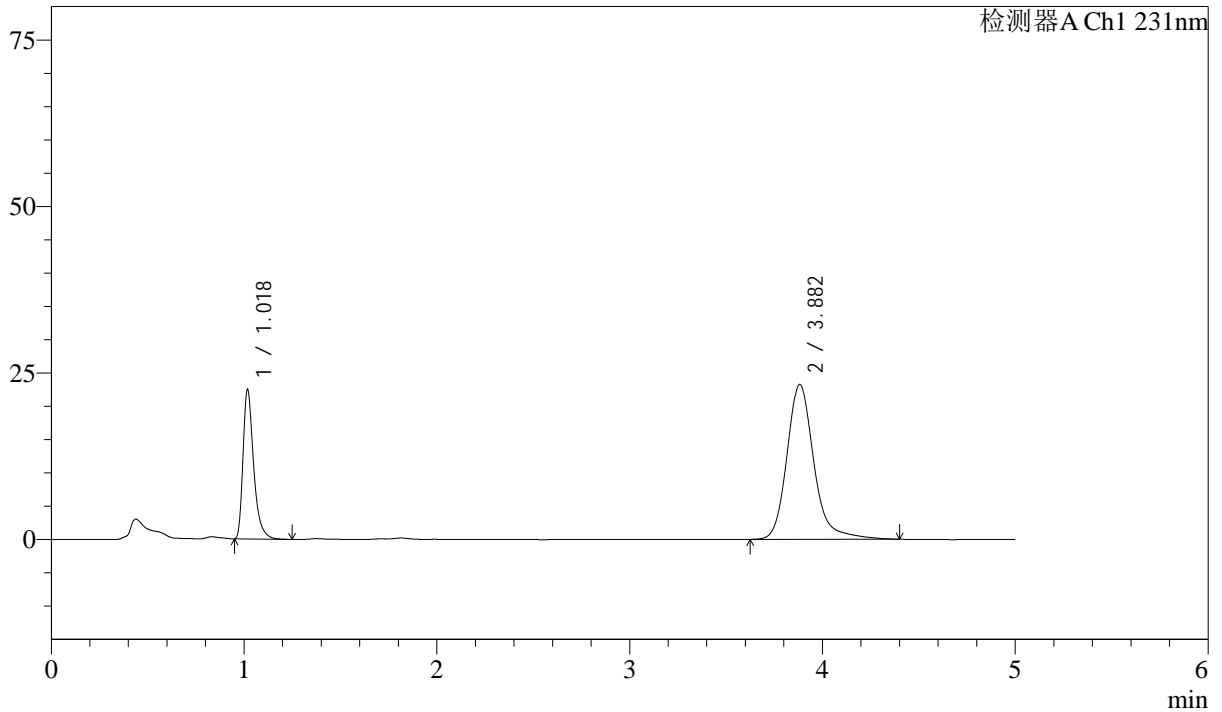

<峰表>

检测器A Ch1 231nm

| 峰号 | 保留时间 | 面积 | 面积% | 高度 | 理论塔板数(USP) | 拖尾因子 | 分离度(USP) |
|----|-------|--------|---------|-------|------------|-------|----------|
| 1 | 1.018 | 86123 | 27.605 | 22113 | 1723 | 1.408 | -- |
| 2 | 3.882 | 225863 | 72.395 | 23252 | 4066 | 1.218 | 16.769 |
| 总计 | | 311986 | 100.000 | 45365 | | | |



SMF-4036

<样品信息>

色谱柱 :XB-C18(50mm*4.6mm,5μm) 流速:1.5ml/min
 柱温:30°C 波长:231nm
 数据文件名: RC\$SMF-4036 - 10-12/31-685-2 - cbzj-X024017p-cq12y-rcqx-pH7.0SDSjz-jf50z-5min-P5.lcd
 方法文件名: RC\$SMF-4036 - SMF-4036-rcqx-FX280.lcm
 批处理文件名: RC\$SMF-4036 - SMF-4036-20250318-FX280.lcb
 样品瓶号: 4-37
 进样体积: 50 μl 版本号:6.115
 进样时间: 2025/03/19 03:22:47 实验者: xiexinhui
 处理时间 (V2): 2025/03/19 08:41:44 处理者:xiexinhui
 仪器型号:SHIMADZU LC-2050C(FX280)

<色谱图>

mV

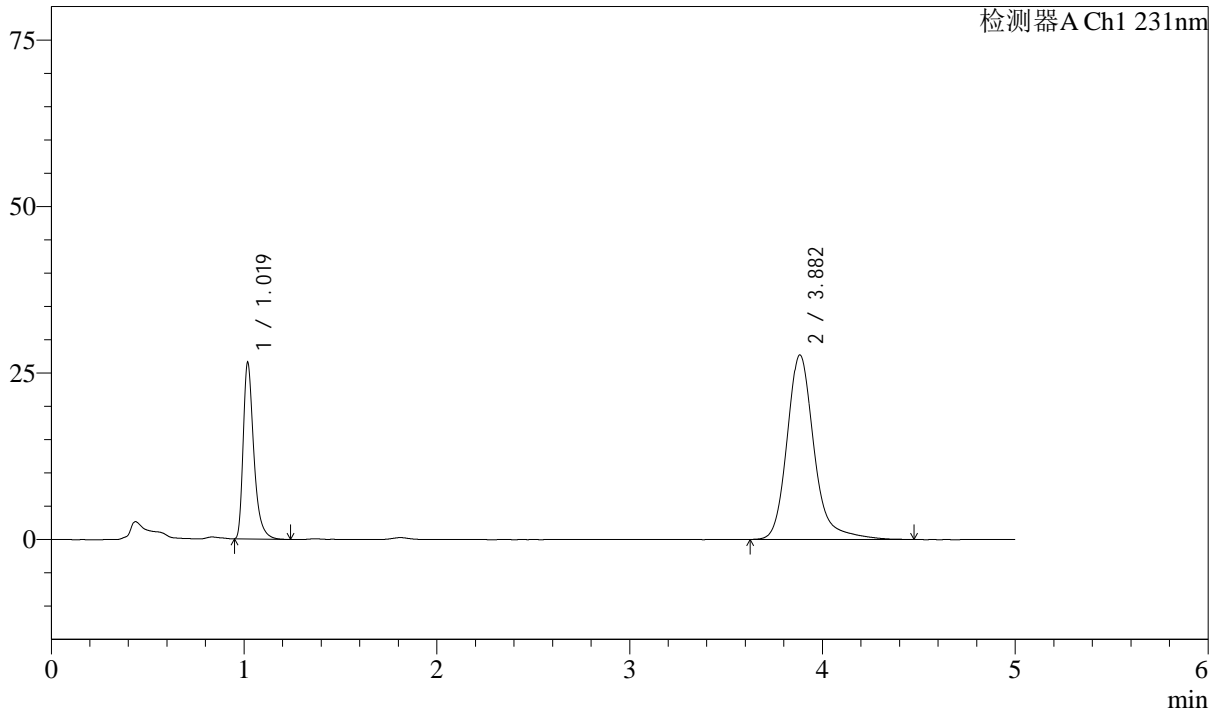

<峰表>

检测器A Ch1 231nm

| 峰号 | 保留时间 | 面积 | 面积% | 高度 | 理论塔板数(USP) | 拖尾因子 | 分离度(USP) |
|----|-------|--------|---------|-------|------------|-------|----------|
| 1 | 1.019 | 101744 | 27.384 | 26262 | 1733 | 1.407 | -- |
| 2 | 3.882 | 269808 | 72.616 | 27687 | 4061 | 1.229 | 16.767 |
| 总计 | | 371552 | 100.000 | 53949 | | | |



SMF-4036

<样品信息>

色谱柱 :XB-C18(50mm*4.6mm,5μm) 流速:1.5ml/min
 柱温:30°C 波长:231nm
 数据文件名: RC\$SMF-4036 - 10-12/31-686-2 - cbzj-X024017p-cq12y-rcqx-pH7.0SDSjz-jf50z-5min-P6.lcd
 方法文件名: RC\$SMF-4036 - SMF-4036-rcqx-FX280.lcm
 批处理文件名: RC\$SMF-4036 - SMF-4036-20250318-FX280.lcb
 样品瓶号: 4-46
 进样体积: 50 μl 版本号:6.115
 进样时间: 2025/03/19 03:28:12 实验者: xiexinhui
 处理时间 (V2): 2025/03/19 08:41:46 处理者:xiexinhui
 仪器型号:SHIMADZU LC-2050C(FX280)

<色谱图>

mV

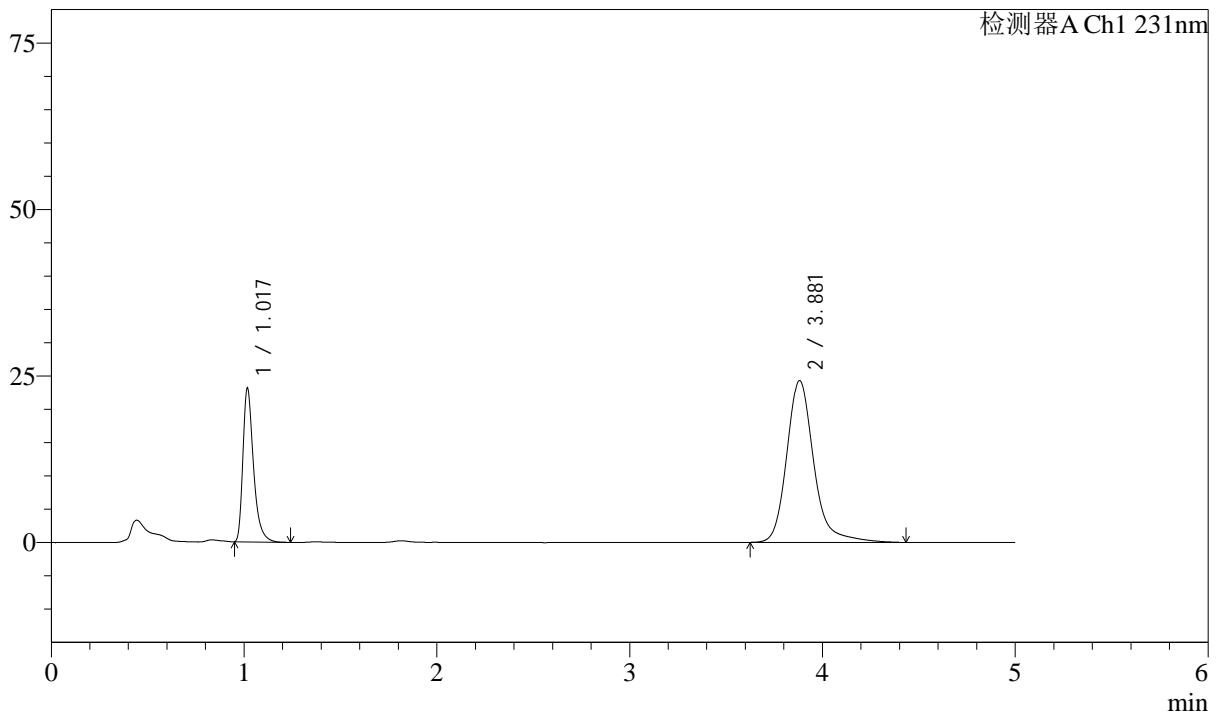

<峰表>

检测器A Ch1 231nm

| 峰号 | 保留时间 | 面积 | 面积% | 高度 | 理论塔板数(USP) | 拖尾因子 | 分离度(USP) |
|----|-------|--------|---------|-------|------------|-------|----------|
| 1 | 1.017 | 88462 | 27.235 | 22802 | 1731 | 1.407 | -- |
| 2 | 3.881 | 236342 | 72.765 | 24298 | 4057 | 1.225 | 16.772 |
| 总计 | | 324803 | 100.000 | 47100 | | | |



SMF-4036

<样品信息>

色谱柱 :XB-C18(50mm*4.6mm,5μm) 流速:1.5ml/min
 柱温:30°C 波长:231nm
 数据文件名: RC\$SMF-4036 - 10-12/31-687-2 - cbzj-X024017p-cq12y-rcqx-pH7.0SDSjz-jf50z-10min-P1.lcd
 方法文件名: RC\$SMF-4036 - SMF-4036-rcqx-FX280.lcm
 批处理文件名: RC\$SMF-4036 - SMF-4036-20250318-FX280.lcb
 样品瓶号: 4-2
 进样体积: 50 μl 版本号:6.115
 进样时间: 2025/03/19 03:33:37 实验者: xiexinhui
 处理时间 (V2): 2025/03/19 08:41:48 处理者:xiexinhui
 仪器型号:SHIMADZU LC-2050C(FX280)

<色谱图>

mV

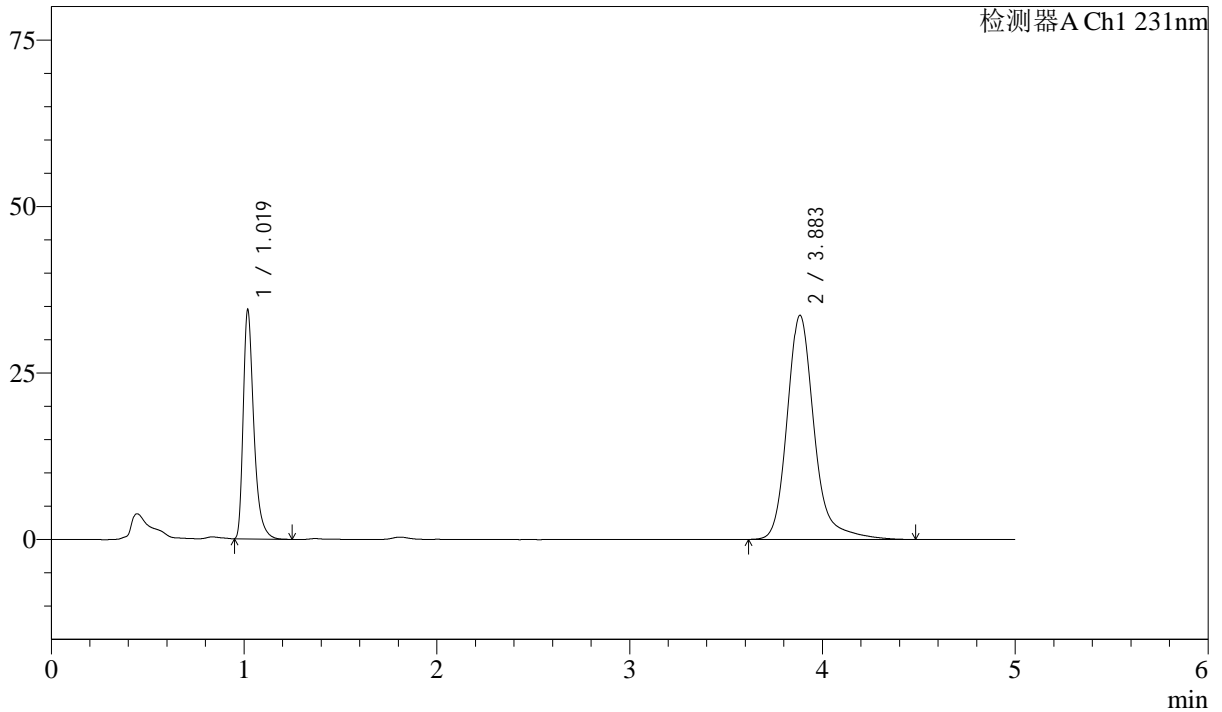

<峰表>

检测器A Ch1 231nm

| 峰号 | 保留时间 | 面积 | 面积% | 高度 | 理论塔板数(USP) | 拖尾因子 | 分离度(USP) |
|----|-------|--------|---------|-------|------------|-------|----------|
| 1 | 1.019 | 131839 | 28.654 | 34095 | 1736 | 1.404 | -- |
| 2 | 3.883 | 328267 | 71.346 | 33625 | 4053 | 1.231 | 16.758 |
| 总计 | | 460106 | 100.000 | 67721 | | | |



SMF-4036

<样品信息>

色谱柱 :XB-C18(50mm*4.6mm,5μm) 流速:1.5ml/min
 柱温:30°C 波长:231nm
 数据文件名: RC\$SMF-4036 - 10-12/31-688-2 - cbzj-X024017p-cq12y-rcqx-pH7.0SDSjz-jf50z-10min-P2.lcd
 方法文件名: RC\$SMF-4036 - SMF-4036-rcqx-FX280.lcm
 批处理文件名: RC\$SMF-4036 - SMF-4036-20250318-FX280.lcb
 样品瓶号: 4-11
 进样体积: 50 μl 版本号:6.115
 进样时间: 2025/03/19 03:39:03 实验者: xiexinhui
 处理时间 (V2): 2025/03/19 08:41:51 处理者:xiexinhui
 仪器型号:SHIMADZU LC-2050C(FX280)

<色谱图>

mV

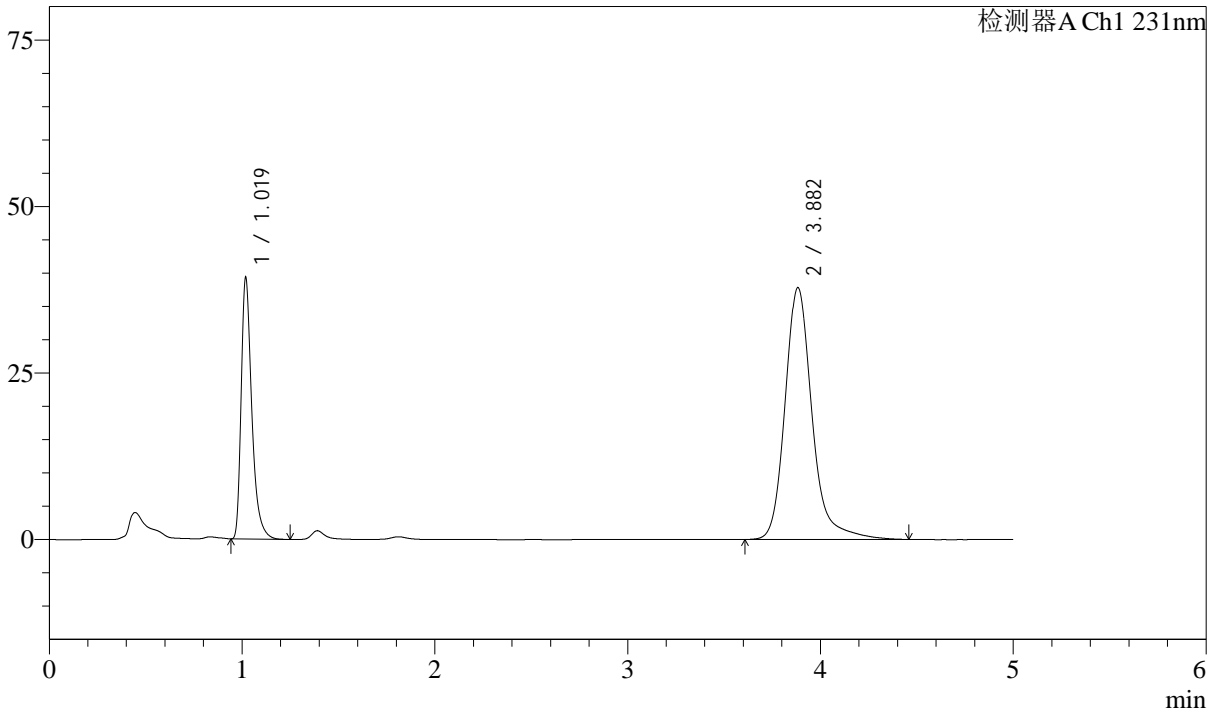

<峰表>

检测器A Ch1 231nm

| 峰号 | 保留时间 | 面积 | 面积% | 高度 | 理论塔板数(USP) | 拖尾因子 | 分离度(USP) |
|----|-------|--------|---------|-------|------------|-------|----------|
| 1 | 1.019 | 150777 | 29.029 | 38873 | 1730 | 1.407 | -- |
| 2 | 3.882 | 368624 | 70.971 | 37792 | 4060 | 1.226 | 16.761 |
| 总计 | | 519401 | 100.000 | 76665 | | | |



SMF-4036

<样品信息>

色谱柱 :XB-C18(50mm*4.6mm,5μm) 流速:1.5ml/min
 柱温:30°C 波长:231nm
 数据文件名: RC\$SMF-4036 - 10-12/31-689-2 - cbzj-X024017p-cq12y-rcqx-pH7.0SDSjz-jf50z-10min-P3.lcd
 方法文件名: RC\$SMF-4036 - SMF-4036-rcqx-FX280.lcm
 批处理文件名: RC\$SMF-4036 - SMF-4036-20250318-FX280.lcb
 样品瓶号: 4-20
 进样体积: 50 μl 版本号:6.115
 进样时间: 2025/03/19 03:44:29 实验者: xiexinhui
 处理时间 (V2): 2025/03/19 08:41:53 处理者:xiexinhui
 仪器型号:SHIMADZU LC-2050C(FX280)

<色谱图>

mV

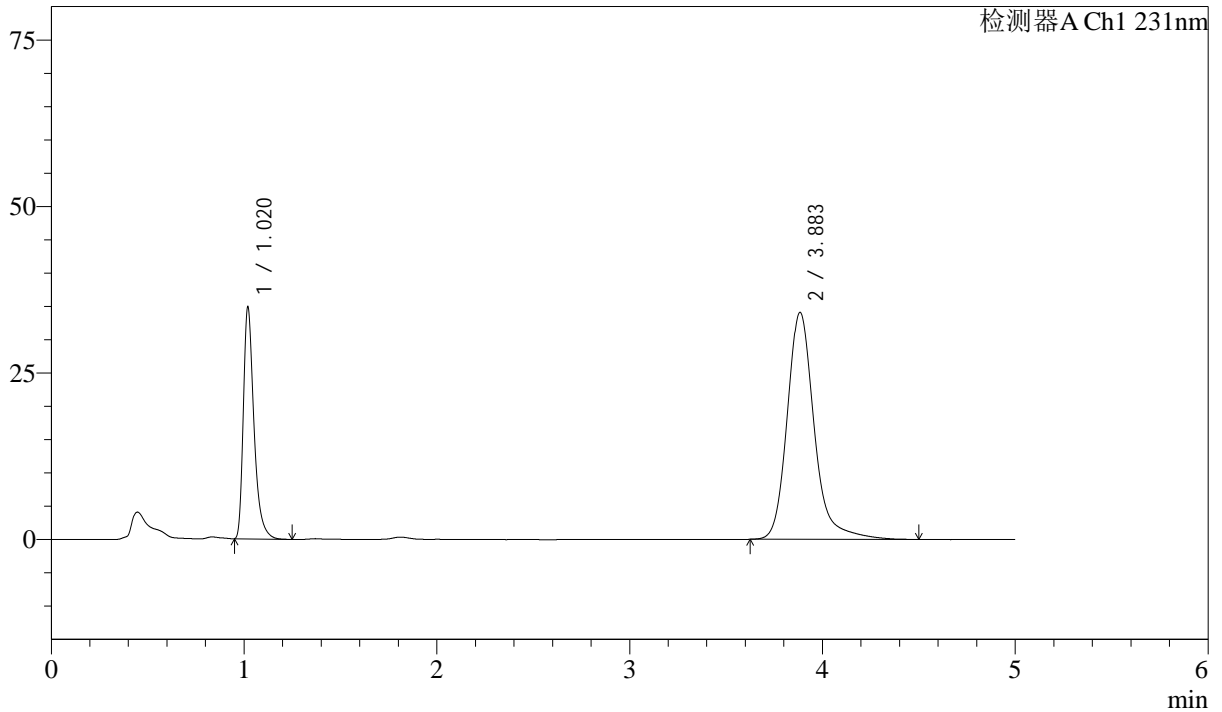

<峰表>

检测器A Ch1 231nm

| 峰号 | 保留时间 | 面积 | 面积% | 高度 | 理论塔板数(USP) | 拖尾因子 | 分离度(USP) |
|----|-------|--------|---------|-------|------------|-------|----------|
| 1 | 1.020 | 133606 | 28.683 | 34639 | 1731 | 1.403 | -- |
| 2 | 3.883 | 332193 | 71.317 | 34049 | 4059 | 1.229 | 16.754 |
| 总计 | | 465799 | 100.000 | 68689 | | | |



SMF-4036

<样品信息>

色谱柱 :XB-C18(50mm*4.6mm,5μm) 流速:1.5ml/min
 柱温:30°C 波长:231nm
 数据文件名: RC\$SMF-4036 - 10-12/31-690-2 - cbzj-X024017p-cq12y-rcqx-pH7.0SDSjz-jf50z-10min-P4.lcd
 方法文件名: RC\$SMF-4036 - SMF-4036-rcqx-FX280.lcm
 批处理文件名: RC\$SMF-4036 - SMF-4036-20250318-FX280.lcb
 样品瓶号: 4-29
 进样体积: 50 μl 版本号:6.115
 进样时间: 2025/03/19 03:49:55 实验者: xiexinhui
 处理时间 (V2) : 2025/03/19 08:41:56 处理者:xiexinhui
 仪器型号:SHIMADZU LC-2050C(FX280)

<色谱图>

mV

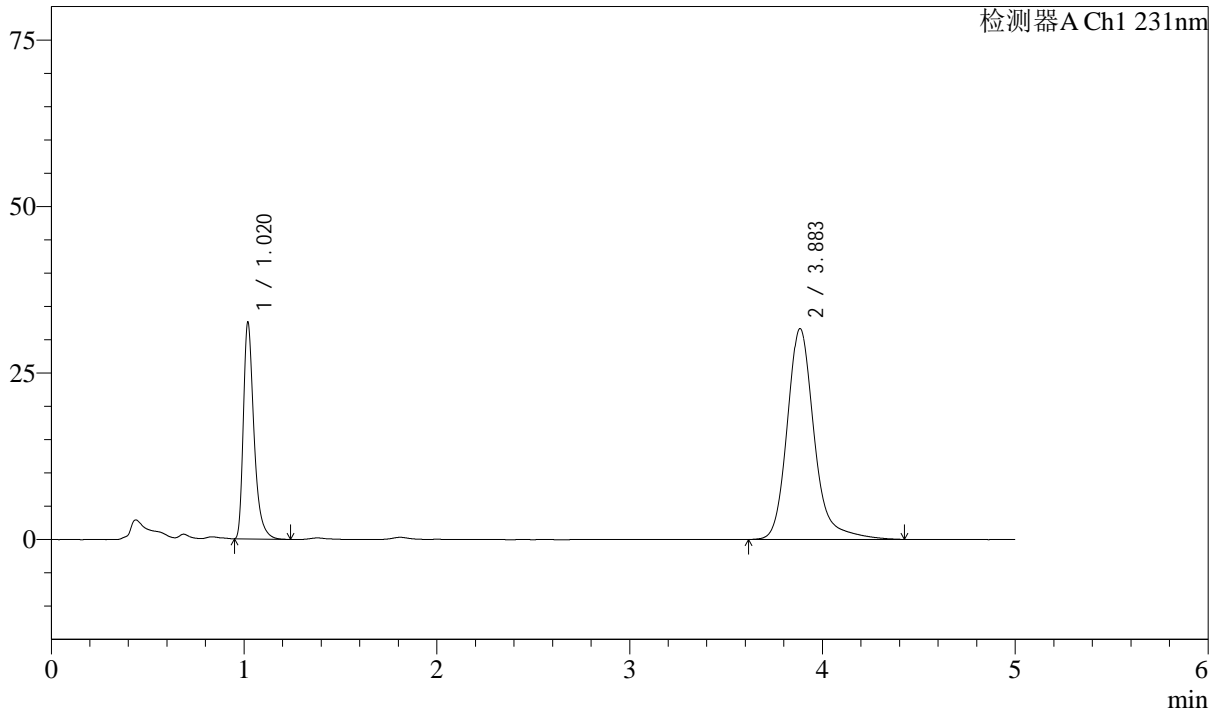

<峰表>

检测器A Ch1 231nm

| 峰号 | 保留时间 | 面积 | 面积% | 高度 | 理论塔板数(USP) | 拖尾因子 | 分离度(USP) |
|----|-------|--------|---------|-------|------------|-------|----------|
| 1 | 1.020 | 124732 | 28.845 | 32369 | 1734 | 1.404 | -- |
| 2 | 3.883 | 307683 | 71.155 | 31617 | 4065 | 1.221 | 16.767 |
| 总计 | | 432415 | 100.000 | 63986 | | | |



SMF-4036

<样品信息>

色谱柱 :XB-C18(50mm*4.6mm,5μm) 流速:1.5ml/min
 柱温:30°C 波长:231nm
 数据文件名: RC\$SMF-4036 - 10-12/31-691-2 - cbzj-X024017p-cq12y-rcqx-pH7.0SDSjz-jf50z-10min-P5.lcd
 方法文件名: RC\$SMF-4036 - SMF-4036-rcqx-FX280.lcm
 批处理文件名: RC\$SMF-4036 - SMF-4036-20250318-FX280.lcb
 样品瓶号: 4-38
 进样体积: 50 μl 版本号:6.115
 进样时间: 2025/03/19 03:55:21 实验者: xiexinhui
 处理时间 (V2) : 2025/03/19 08:41:58 处理者:xiexinhui
 仪器型号:SHIMADZU LC-2050C(FX280)

<色谱图>

mV

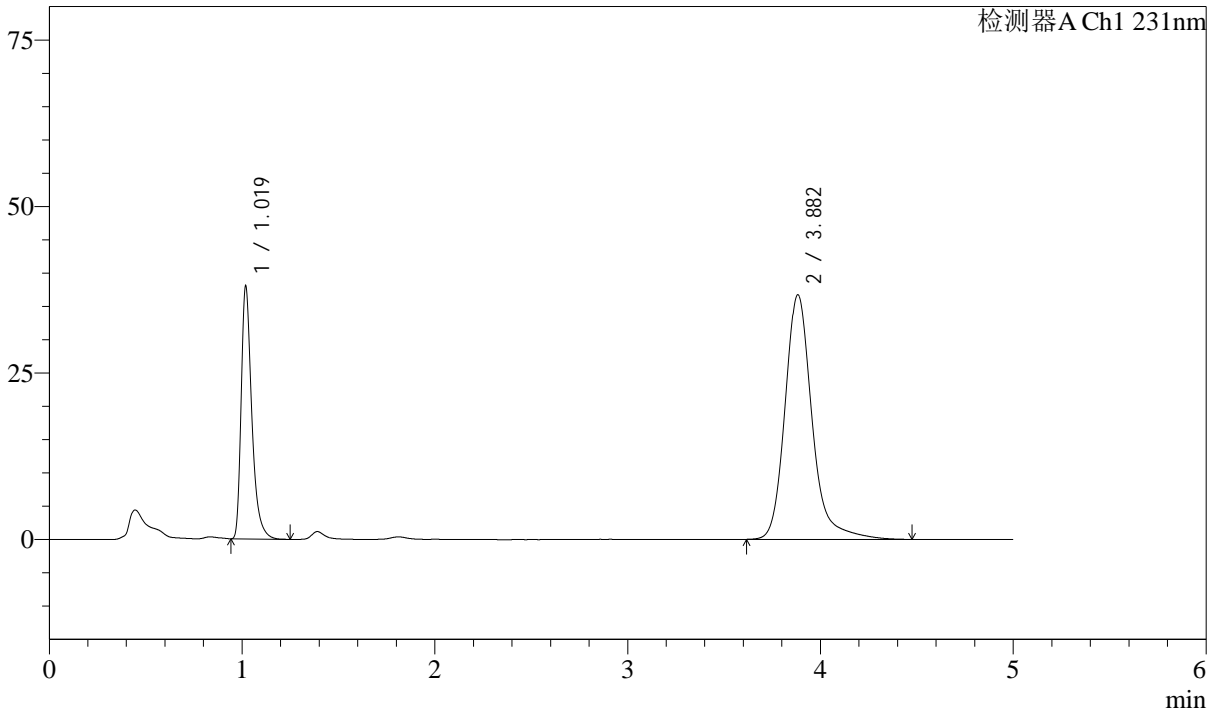

<峰表>

检测器A Ch1 231nm

| 峰号 | 保留时间 | 面积 | 面积% | 高度 | 理论塔板数(USP) | 拖尾因子 | 分离度(USP) |
|----|-------|--------|---------|-------|------------|-------|----------|
| 1 | 1.019 | 145588 | 28.919 | 37592 | 1735 | 1.405 | -- |
| 2 | 3.882 | 357848 | 71.081 | 36718 | 4060 | 1.227 | 16.768 |
| 总计 | | 503436 | 100.000 | 74310 | | | |



SMF-4036

<样品信息>

色谱柱 :XB-C18(50mm*4.6mm,5μm) 流速:1.5ml/min
 柱温:30°C 波长:231nm
 数据文件名: RC\$SMF-4036 - 10-12/31-692-2 - cbzj-X024017p-cq12y-rcqx-pH7.0SDSjz-jf50z-10min-P6.lcd
 方法文件名: RC\$SMF-4036 - SMF-4036-rcqx-FX280.lcm
 批处理文件名: RC\$SMF-4036 - SMF-4036-20250318-FX280.lcb
 样品瓶号: 4-47
 进样体积: 50 μl 版本号:6.115
 进样时间: 2025/03/19 04:00:45 实验者: xiexinhui
 处理时间 (V2) : 2025/03/19 08:42:00 处理者:xiexinhui
 仪器型号:SHIMADZU LC-2050C(FX280)

<色谱图>

mV

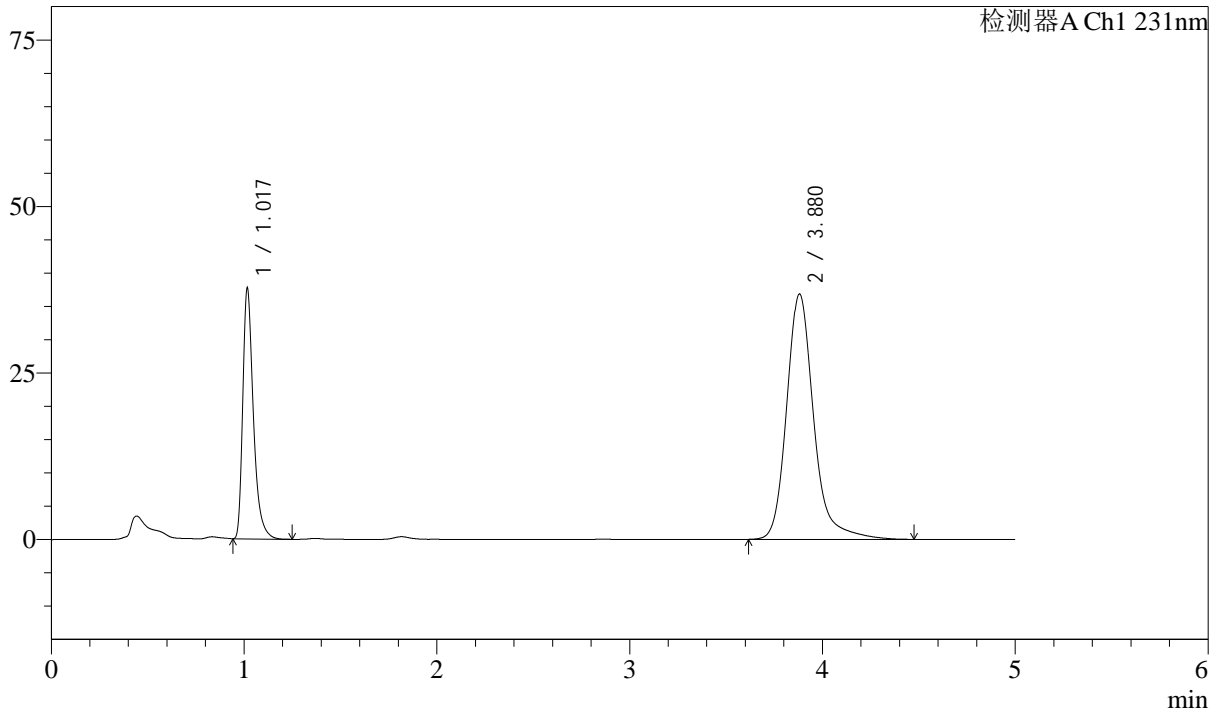

<峰表>

检测器A Ch1 231nm

| 峰号 | 保留时间 | 面积 | 面积% | 高度 | 理论塔板数(USP) | 拖尾因子 | 分离度(USP) |
|----|-------|--------|---------|-------|------------|-------|----------|
| 1 | 1.017 | 144273 | 28.692 | 37291 | 1729 | 1.403 | -- |
| 2 | 3.880 | 358556 | 71.308 | 36847 | 4060 | 1.227 | 16.778 |
| 总计 | | 502829 | 100.000 | 74138 | | | |



SMF-4036

<样品信息>

色谱柱 :XB-C18(50mm*4.6mm,5μm) 流速:1.5ml/min
 柱温:30°C 波长:231nm
 数据文件名: RC\$SMF-4036 - 10-12/31-693-2 - cbzj-X024017p-cq12y-rcqx-pH7.0SDSjz-jf50z-15min-P1.lcd
 方法文件名: RC\$SMF-4036 - SMF-4036-rcqx-FX280.lcm
 批处理文件名: RC\$SMF-4036 - SMF-4036-20250318-FX280.lcb
 样品瓶号: 4-3 版本号:6.115
 进样体积: 50 μl 实验者: xiexinhui
 进样时间: 2025/03/19 04:06:10 处理者:xiexinhui
 处理时间 (V2) : 2025/03/19 08:42:03
 仪器型号:SHIMADZU LC-2050C(FX280)

<色谱图>

mV

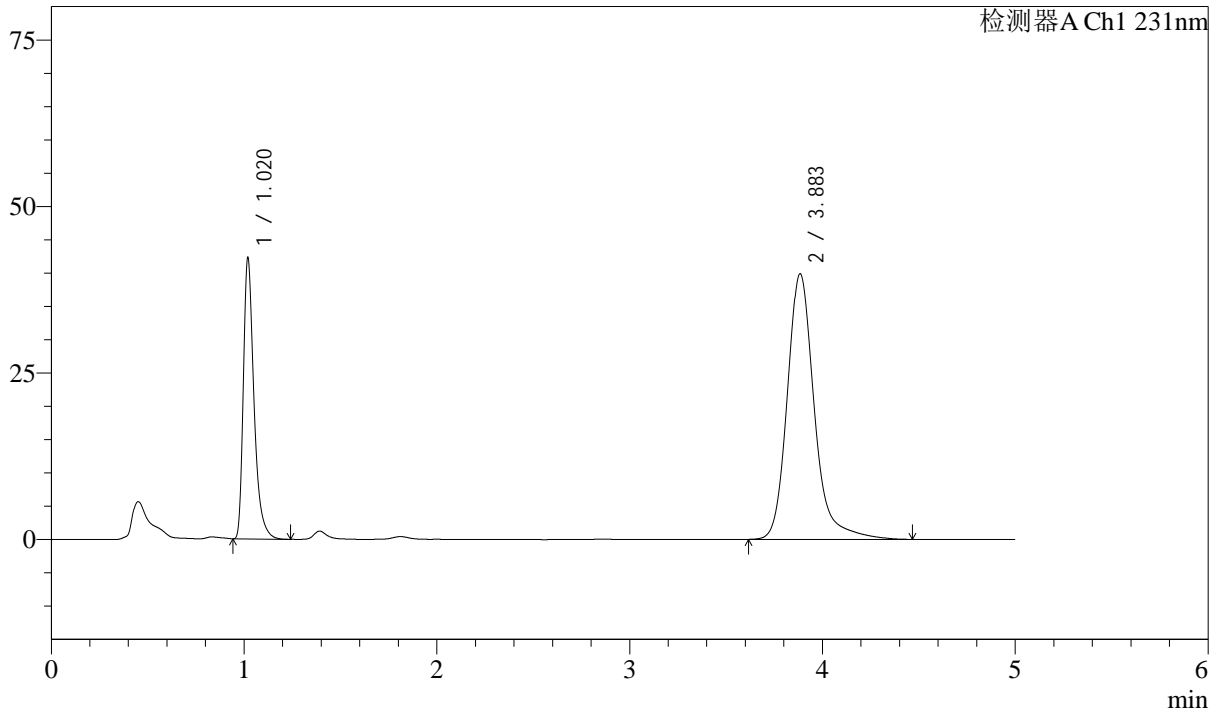

<峰表>

检测器A Ch1 231nm

| 峰号 | 保留时间 | 面积 | 面积% | 高度 | 理论塔板数(USP) | 拖尾因子 | 分离度(USP) |
|----|-------|--------|---------|-------|------------|-------|----------|
| 1 | 1.020 | 162024 | 29.431 | 41978 | 1733 | 1.405 | -- |
| 2 | 3.883 | 388496 | 70.569 | 39811 | 4061 | 1.227 | 16.759 |
| 总计 | | 550520 | 100.000 | 81788 | | | |



SMF-4036

<样品信息>

色谱柱 :XB-C18(50mm*4.6mm,5μm) 流速:1.5ml/min
 柱温:30°C 波长:231nm
 数据文件名: RC\$SMF-4036 - 10-12/31-694-2 - cbzj-X024017p-cq12y-rcqx-pH7.0SDSjz-jf50z-15min-P2.lcd
 方法文件名: RC\$SMF-4036 - SMF-4036-rcqx-FX280.lcm
 批处理文件名: RC\$SMF-4036 - SMF-4036-20250318-FX280.lcb
 样品瓶号: 4-12
 进样体积: 50 μl 版本号:6.115
 进样时间: 2025/03/19 04:11:35 实验者: xiexinhui
 处理时间 (V2): 2025/03/19 08:42:05 处理者:xiexinhui
 仪器型号:SHIMADZU LC-2050C(FX280)

<色谱图>

mV

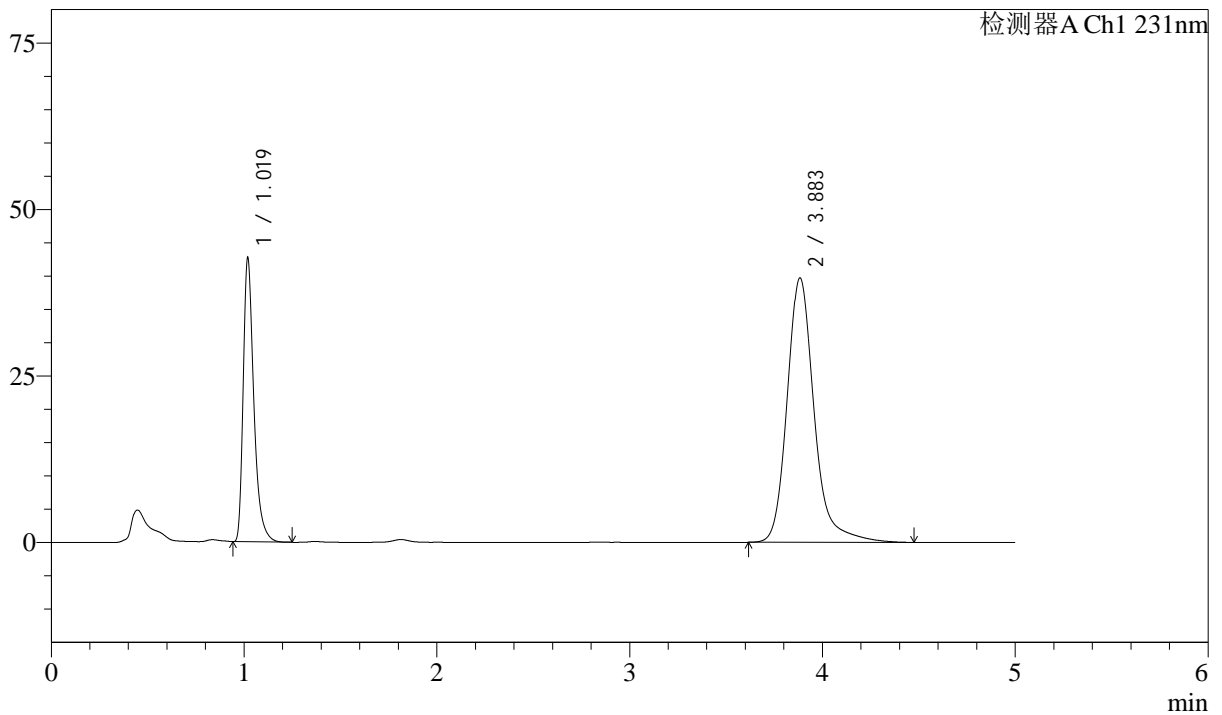

<峰表>

检测器A Ch1 231nm

| 峰号 | 保留时间 | 面积 | 面积% | 高度 | 理论塔板数(USP) | 拖尾因子 | 分离度(USP) |
|----|-------|--------|---------|-------|------------|-------|----------|
| 1 | 1.019 | 163521 | 29.723 | 42278 | 1734 | 1.403 | -- |
| 2 | 3.883 | 386622 | 70.277 | 39669 | 4062 | 1.226 | 16.769 |
| 总计 | | 550143 | 100.000 | 81947 | | | |



SMF-4036

<样品信息>

色谱柱 :XB-C18(50mm*4.6mm,5μm) 流速:1.5ml/min
 柱温:30°C 波长:231nm
 数据文件名: RC\$SMF-4036 - 10-12/31-695-2 - cbzj-X024017p-cq12y-rcqx-pH7.0SDSjz-jf50z-15min-P3.lcd
 方法文件名: RC\$SMF-4036 - SMF-4036-rcqx-FX280.lcm
 批处理文件名: RC\$SMF-4036 - SMF-4036-20250318-FX280.lcb
 样品瓶号: 4-21
 进样体积: 50 μl 版本号:6.115
 进样时间: 2025/03/19 04:17:00 实验者: xiexinhui
 处理时间 (V2): 2025/03/19 08:42:07 处理者:xiexinhui
 仪器型号:SHIMADZU LC-2050C(FX280)

<色谱图>

mV

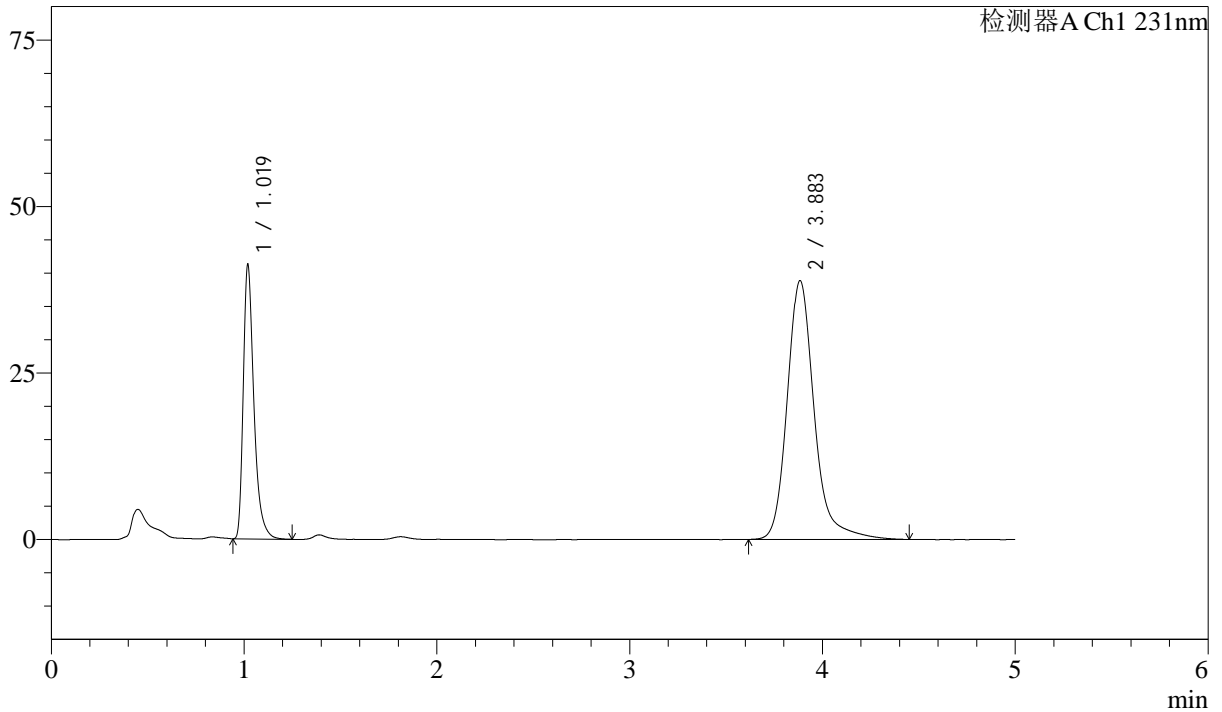

<峰表>

检测器A Ch1 231nm

| 峰号 | 保留时间 | 面积 | 面积% | 高度 | 理论塔板数(USP) | 拖尾因子 | 分离度(USP) |
|----|-------|--------|---------|-------|------------|-------|----------|
| 1 | 1.019 | 158193 | 29.502 | 40899 | 1734 | 1.404 | -- |
| 2 | 3.883 | 378023 | 70.498 | 38812 | 4064 | 1.226 | 16.769 |
| 总计 | | 536215 | 100.000 | 79711 | | | |



SMF-4036

<样品信息>

色谱柱 :XB-C18(50mm*4.6mm,5μm) 流速:1.5ml/min
 柱温:30°C 波长:231nm
 数据文件名: RC\$SMF-4036 - 10-12/31-696-2 - cbzj-X024017p-cq12y-rcqx-pH7.0SDSjz-jf50z-15min-P4.lcd
 方法文件名: RC\$SMF-4036 - SMF-4036-rcqx-FX280.lcm
 批处理文件名: RC\$SMF-4036 - SMF-4036-20250318-FX280.lcb
 样品瓶号: 4-30
 进样体积: 50 μl 版本号:6.115
 进样时间: 2025/03/19 04:22:25 实验者: xiexinhui
 处理时间 (V2): 2025/03/19 08:42:10 处理者:xiexinhui
 仪器型号:SHIMADZU LC-2050C(FX280)

<色谱图>

mV

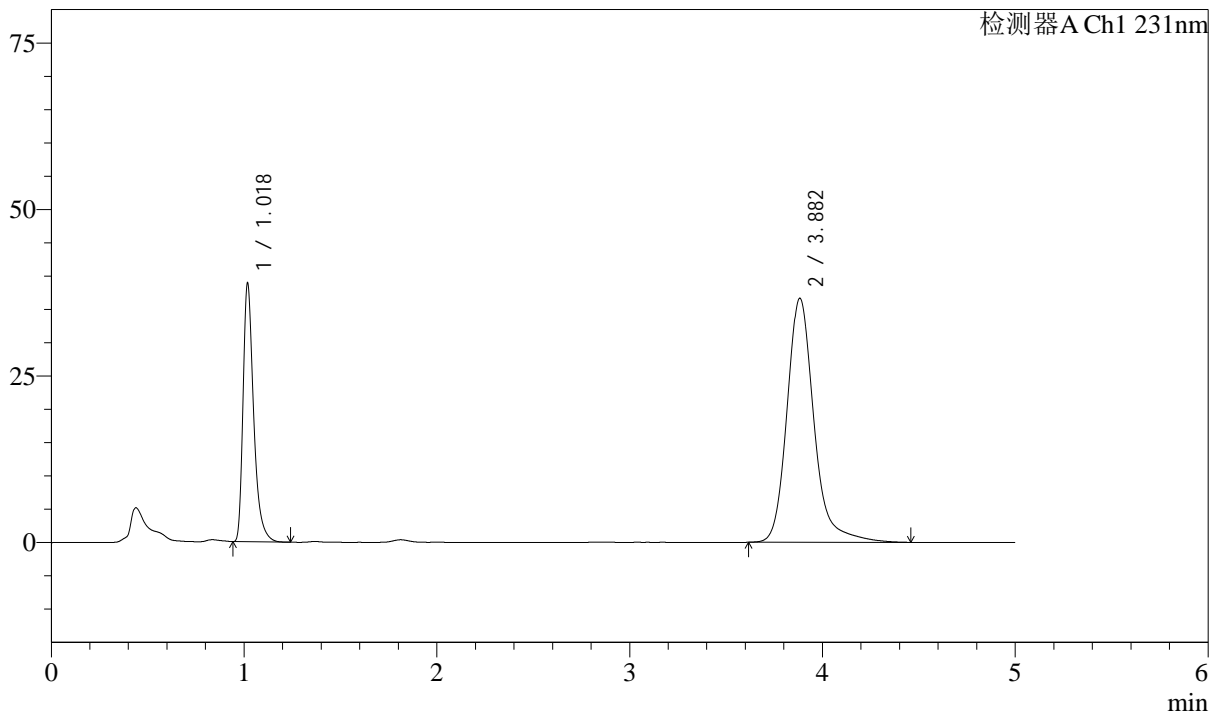

<峰表>

检测器A Ch1 231nm

| 峰号 | 保留时间 | 面积 | 面积% | 高度 | 理论塔板数(USP) | 拖尾因子 | 分离度(USP) |
|----|-------|--------|---------|-------|------------|-------|----------|
| 1 | 1.018 | 148662 | 29.427 | 38297 | 1733 | 1.408 | -- |
| 2 | 3.882 | 356518 | 70.573 | 36624 | 4063 | 1.226 | 16.778 |
| 总计 | | 505180 | 100.000 | 74921 | | | |



SMF-4036

<样品信息>

色谱柱 :XB-C18(50mm*4.6mm,5μm) 流速:1.5ml/min
 柱温:30°C 波长:231nm
 数据文件名: RC\$SMF-4036 - 10-12/31-697-2 - cbzj-X024017p-cq12y-rcqx-pH7.0SDSjz-jf50z-15min-P5.lcd
 方法文件名: RC\$SMF-4036 - SMF-4036-rcqx-FX280.lcm
 批处理文件名: RC\$SMF-4036 - SMF-4036-20250318-FX280.lcb
 样品瓶号: 4-39
 进样体积: 50 μl 版本号:6.115
 进样时间: 2025/03/19 04:27:50 实验者: xiexinhui
 处理时间 (V2): 2025/03/19 08:42:12 处理者:xiexinhui
 仪器型号:SHIMADZU LC-2050C(FX280)

<色谱图>

mV

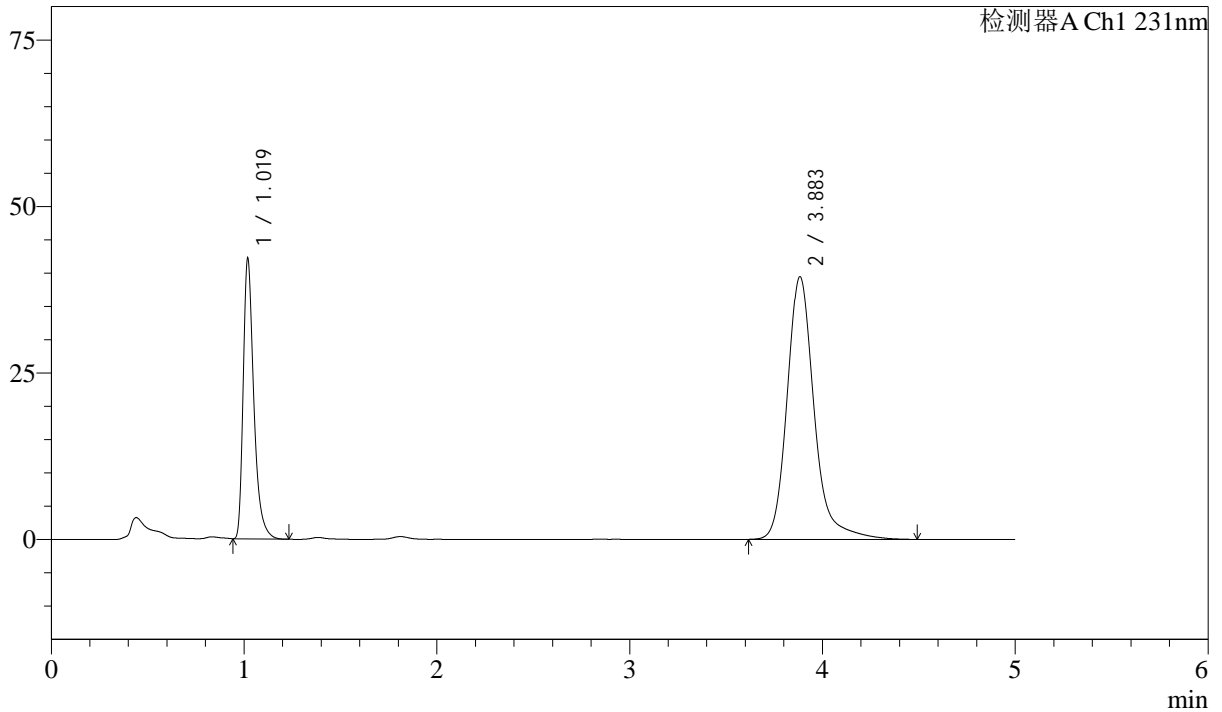

<峰表>

检测器A Ch1 231nm

| 峰号 | 保留时间 | 面积 | 面积% | 高度 | 理论塔板数(USP) | 拖尾因子 | 分离度(USP) |
|----|-------|--------|---------|-------|------------|-------|----------|
| 1 | 1.019 | 161481 | 29.585 | 41738 | 1734 | 1.404 | -- |
| 2 | 3.883 | 384338 | 70.415 | 39396 | 4055 | 1.228 | 16.759 |
| 总计 | | 545819 | 100.000 | 81134 | | | |



SMF-4036

<样品信息>

色谱柱 :XB-C18(50mm*4.6mm,5μm) 流速:1.5ml/min
 柱温:30°C 波长:231nm
 数据文件名: RC\$SMF-4036 - 10-12/31-698-2 - cbzj-X024017p-cq12y-rcqx-pH7.0SDSjz-jf50z-15min-P6.lcd
 方法文件名: RC\$SMF-4036 - SMF-4036-rcqx-FX280.lcm
 批处理文件名: RC\$SMF-4036 - SMF-4036-20250318-FX280.lcb
 样品瓶号: 4-48
 进样体积: 50 μl 版本号:6.115
 进样时间: 2025/03/19 04:33:16 实验者: xiexinhui
 处理时间 (V2): 2025/03/19 08:42:14 处理者:xiexinhui
 仪器型号:SHIMADZU LC-2050C(FX280)

<色谱图>

mV

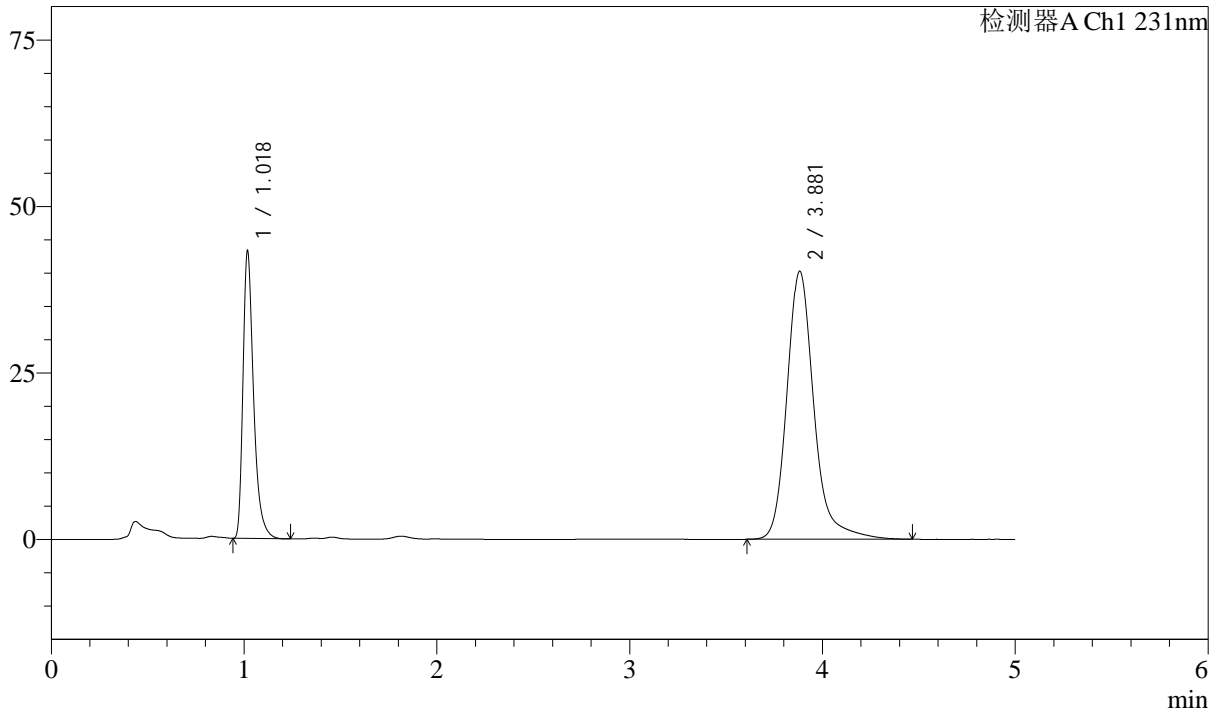

<峰表>

检测器A Ch1 231nm

| 峰号 | 保留时间 | 面积 | 面积% | 高度 | 理论塔板数(USP) | 拖尾因子 | 分离度(USP) |
|----|-------|--------|---------|-------|------------|-------|----------|
| 1 | 1.018 | 165632 | 29.708 | 42512 | 1728 | 1.405 | -- |
| 2 | 3.881 | 391905 | 70.292 | 40239 | 4060 | 1.226 | 16.767 |
| 总计 | | 557537 | 100.000 | 82751 | | | |



SMF-4036

<样品信息>

色谱柱 :XB-C18(50mm*4.6mm,5μm) 流速:1.5ml/min
 柱温:30°C 波长:231nm
 数据文件名: RC\$SMF-4036 - 10-12/31-699-2 - cbzj-X024017p-cq12y-rcqx-pH7.0SDSjz-jf50z-20min-P1.lcd
 方法文件名: RC\$SMF-4036 - SMF-4036-rcqx-FX280.lcm
 批处理文件名: RC\$SMF-4036 - SMF-4036-20250318-FX280.lcb
 样品瓶号: 4-4
 进样体积: 50 μl 版本号:6.115
 进样时间: 2025/03/19 04:38:41 实验者: xiexinhui
 处理时间 (V2) : 2025/03/19 08:42:17 处理者:xiexinhui
 仪器型号:SHIMADZU LC-2050C(FX280)

<色谱图>

mV

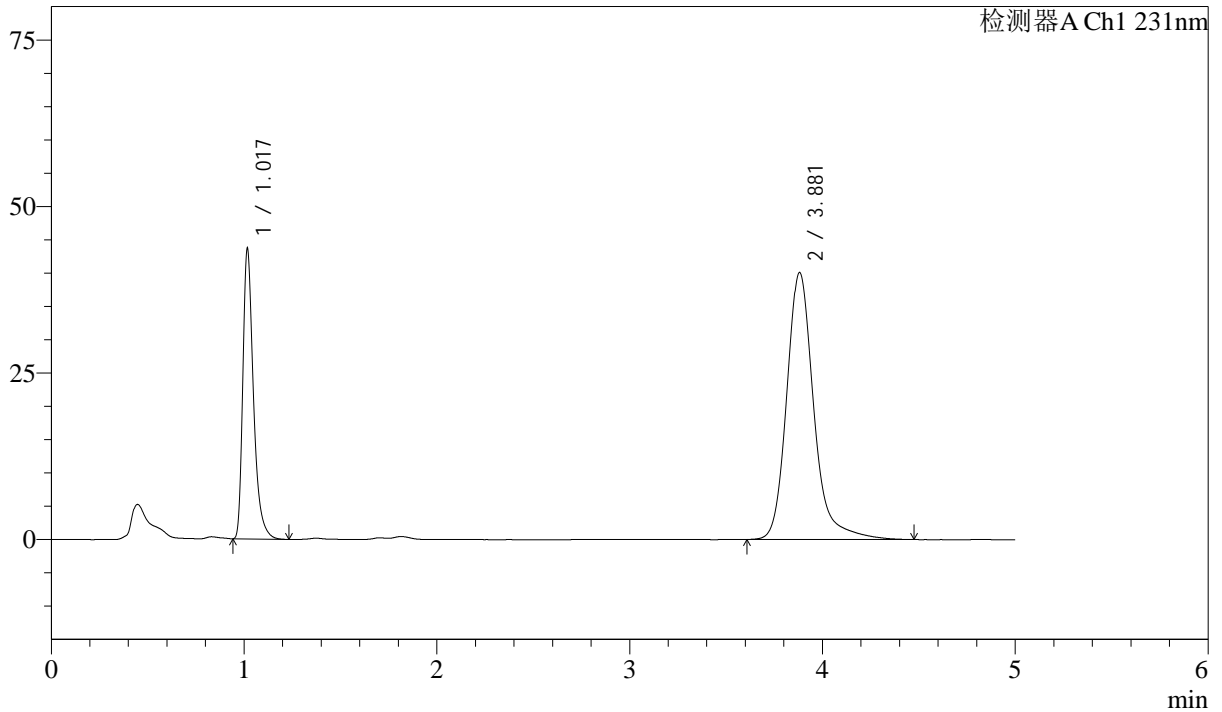

<峰表>

检测器A Ch1 231nm

| 峰号 | 保留时间 | 面积 | 面积% | 高度 | 理论塔板数(USP) | 拖尾因子 | 分离度(USP) |
|----|-------|--------|---------|-------|------------|-------|----------|
| 1 | 1.017 | 167232 | 29.994 | 43075 | 1725 | 1.400 | -- |
| 2 | 3.881 | 390321 | 70.006 | 40081 | 4059 | 1.226 | 16.768 |
| 总计 | | 557553 | 100.000 | 83156 | | | |



SMF-4036

<样品信息>

色谱柱 :XB-C18(50mm*4.6mm,5μm) 流速:1.5ml/min
 柱温:30°C 波长:231nm
 数据文件名: RC\$SMF-4036 - 10-12/31-700-2 - cbzj-X024017p-cq12y-rcqx-pH7.0SDSjz-jf50z-20min-P2.lcd
 方法文件名: RC\$SMF-4036 - SMF-4036-rcqx-FX280.lcm
 批处理文件名: RC\$SMF-4036 - SMF-4036-20250318-FX280.lcb
 样品瓶号: 4-13
 进样体积: 50 μl 版本号:6.115
 进样时间: 2025/03/19 04:44:06 实验者: xiexinhui
 处理时间 (V2): 2025/03/19 08:42:19 处理者:xiexinhui
 仪器型号:SHIMADZU LC-2050C(FX280)

<色谱图>

mV

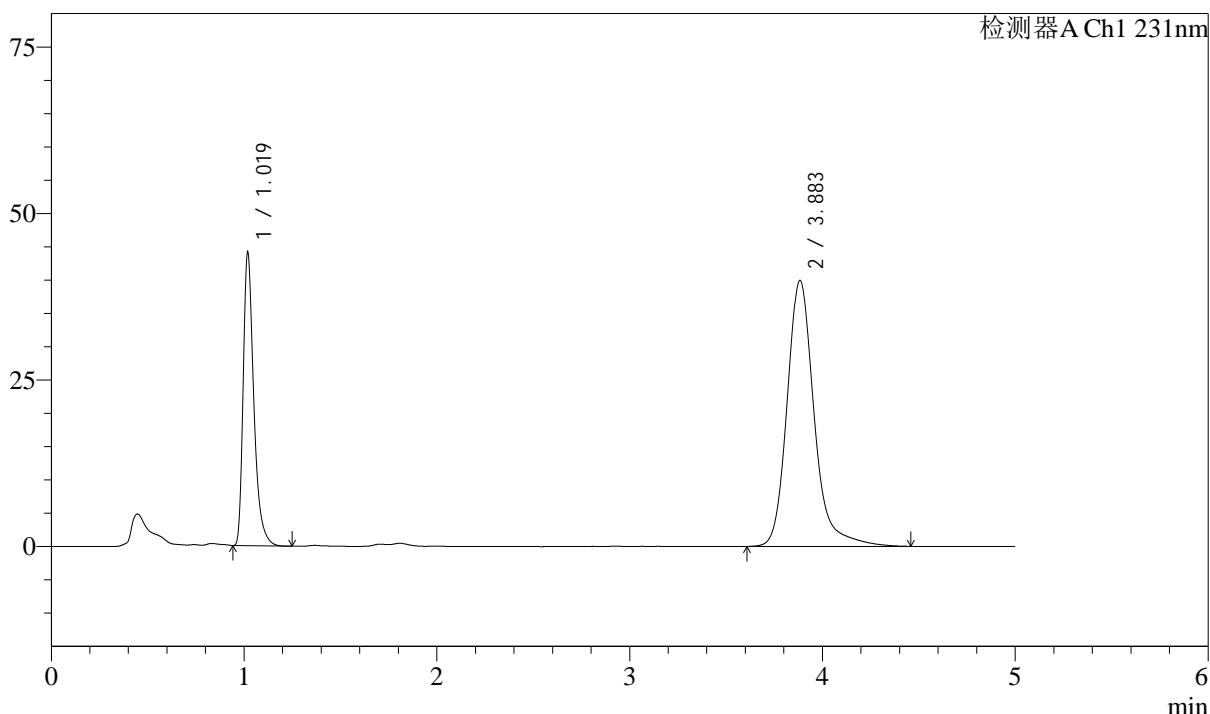

<峰表>

检测器A Ch1 231nm

| 峰号 | 保留时间 | 面积 | 面积% | 高度 | 理论塔板数(USP) | 拖尾因子 | 分离度(USP) |
|----|-------|--------|---------|-------|------------|-------|----------|
| 1 | 1.019 | 168865 | 30.265 | 43623 | 1733 | 1.402 | -- |
| 2 | 3.883 | 389090 | 69.735 | 39903 | 4058 | 1.225 | 16.763 |
| 总计 | | 557955 | 100.000 | 83525 | | | |



SMF-4036

<样品信息>

色谱柱 :XB-C18(50mm*4.6mm,5μm) 流速:1.5ml/min
 柱温:30°C 波长:231nm
 数据文件名: RC\$SMF-4036 - 10-12/31-701-2 - cbzj-X024017p-cq12y-rcqx-pH7.0SDSjz-jf50z-20min-P3.lcd
 方法文件名: RC\$SMF-4036 - SMF-4036-rcqx-FX280.lcm
 批处理文件名: RC\$SMF-4036 - SMF-4036-20250318-FX280.lcb
 样品瓶号: 4-22
 进样体积: 50 μl 版本号:6.115
 进样时间: 2025/03/19 04:49:32 实验者: xiexinhui
 处理时间 (V2) : 2025/03/19 08:42:21 处理者:xiexinhui
 仪器型号:SHIMADZU LC-2050C(FX280)

<色谱图>

mV

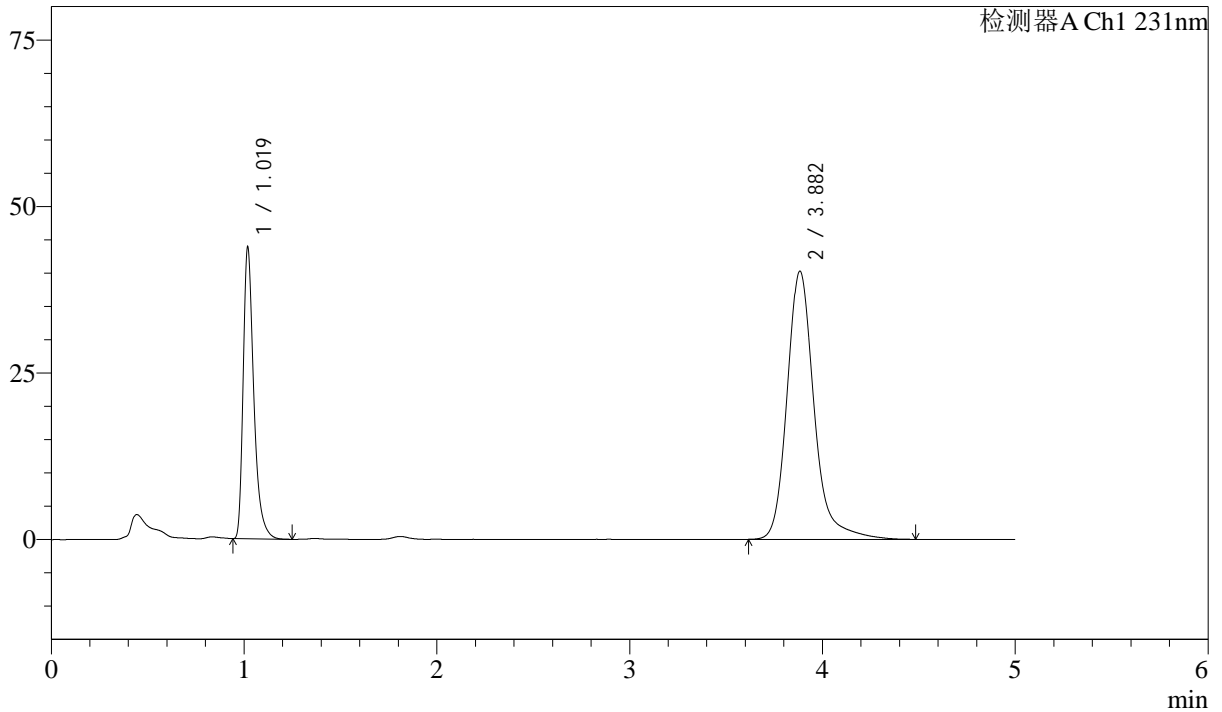

<峰表>

检测器A Ch1 231nm

| 峰号 | 保留时间 | 面积 | 面积% | 高度 | 理论塔板数(USP) | 拖尾因子 | 分离度(USP) |
|----|-------|--------|---------|-------|------------|-------|----------|
| 1 | 1.019 | 168078 | 29.999 | 43393 | 1733 | 1.403 | -- |
| 2 | 3.882 | 392208 | 70.001 | 40235 | 4059 | 1.225 | 16.763 |
| 总计 | | 560286 | 100.000 | 83628 | | | |



SMF-4036

<样品信息>

色谱柱 :XB-C18(50mm*4.6mm,5μm) 流速:1.5ml/min
 柱温:30°C 波长:231nm
 数据文件名: RC\$SMF-4036 - 10-12/31-702-2 - cbzj-X024017p-cq12y-rcqx-pH7.0SDSjz-jf50z-20min-P4.lcd
 方法文件名: RC\$SMF-4036 - SMF-4036-rcqx-FX280.lcm
 批处理文件名: RC\$SMF-4036 - SMF-4036-20250318-FX280.lcb
 样品瓶号: 4-31
 进样体积: 50 μl 版本号:6.115
 进样时间: 2025/03/19 04:54:57 实验者: xiexinhui
 处理时间 (V2): 2025/03/19 08:42:24 处理者:xiexinhui
 仪器型号:SHIMADZU LC-2050C(FX280)

<色谱图>

mV

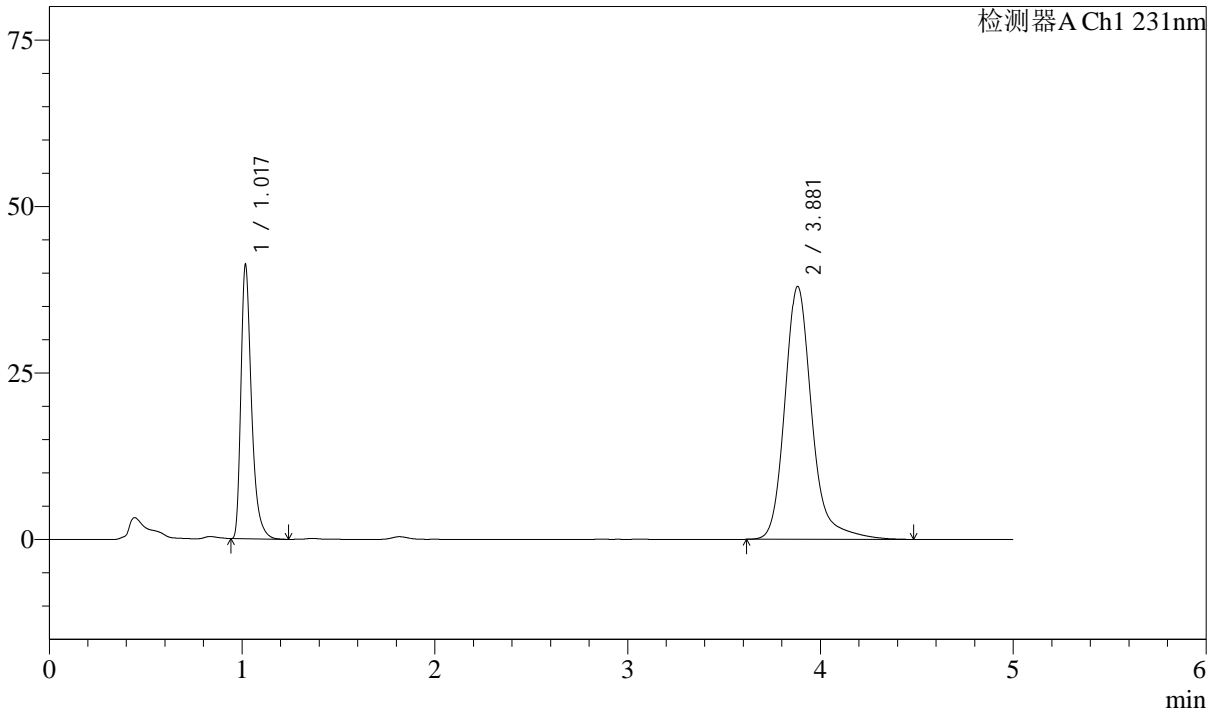

<峰表>

检测器A Ch1 231nm

| 峰号 | 保留时间 | 面积 | 面积% | 高度 | 理论塔板数(USP) | 拖尾因子 | 分离度(USP) |
|----|-------|--------|---------|-------|------------|-------|----------|
| 1 | 1.017 | 157571 | 29.885 | 40556 | 1733 | 1.401 | -- |
| 2 | 3.881 | 369695 | 70.115 | 37978 | 4062 | 1.226 | 16.780 |
| 总计 | | 527266 | 100.000 | 78534 | | | |



SMF-4036

<样品信息>

色谱柱 :XB-C18(50mm*4.6mm,5μm) 流速:1.5ml/min
 柱温:30°C 波长:231nm
 数据文件名: RC\$SMF-4036 - 10-12/31-703-2 - cbzj-X024017p-cq12y-rcqx-pH7.0SDSjz-jf50z-20min-P5.lcd
 方法文件名: RC\$SMF-4036 - SMF-4036-rcqx-FX280.lcm
 批处理文件名: RC\$SMF-4036 - SMF-4036-20250318-FX280.lcb
 样品瓶号: 4-40
 进样体积: 50 μl 版本号:6.115
 进样时间: 2025/03/19 05:00:22 实验者: xiexinhui
 处理时间 (V2): 2025/03/19 08:42:26 处理者:xiexinhui
 仪器型号:SHIMADZU LC-2050C(FX280)

<色谱图>

mV

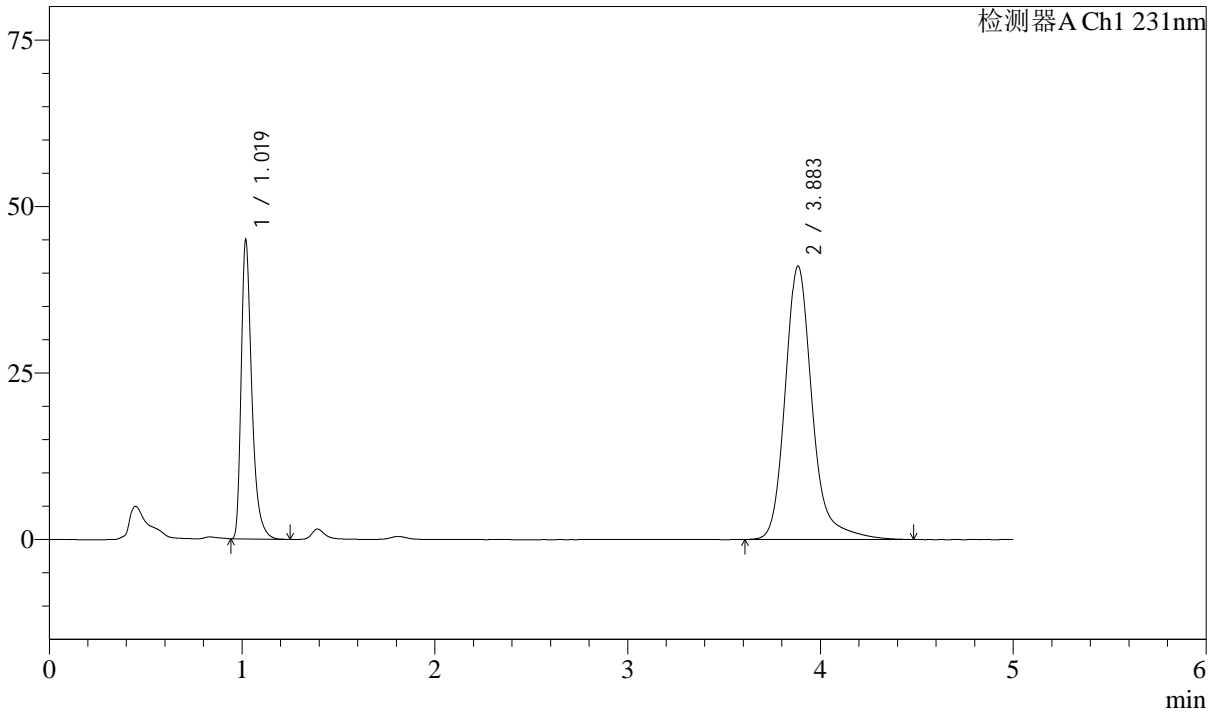

<峰表>

检测器A Ch1 231nm

| 峰号 | 保留时间 | 面积 | 面积% | 高度 | 理论塔板数(USP) | 拖尾因子 | 分离度(USP) |
|----|-------|--------|---------|-------|------------|-------|----------|
| 1 | 1.019 | 172283 | 30.081 | 44483 | 1732 | 1.402 | -- |
| 2 | 3.883 | 400453 | 69.919 | 41021 | 4057 | 1.228 | 16.761 |
| 总计 | | 572735 | 100.000 | 85504 | | | |



SMF-4036

<样品信息>

色谱柱 :XB-C18(50mm*4.6mm,5μm) 流速:1.5ml/min
 柱温:30°C 波长:231nm
 数据文件名: RC\$SMF-4036 - 10-12/31-704-2 - cbzj-X024017p-cq12y-rcqx-pH7.0SDSjz-jf50z-20min-P6.lcd
 方法文件名: RC\$SMF-4036 - SMF-4036-rcqx-FX280.lcm
 批处理文件名: RC\$SMF-4036 - SMF-4036-20250318-FX280.lcb
 样品瓶号: 4-49
 进样体积: 50 μl 版本号:6.115
 进样时间: 2025/03/19 05:05:47 实验者: xiexinhui
 处理时间 (V2): 2025/03/19 08:42:28 处理者:xiexinhui
 仪器型号:SHIMADZU LC-2050C(FX280)

<色谱图>

mV

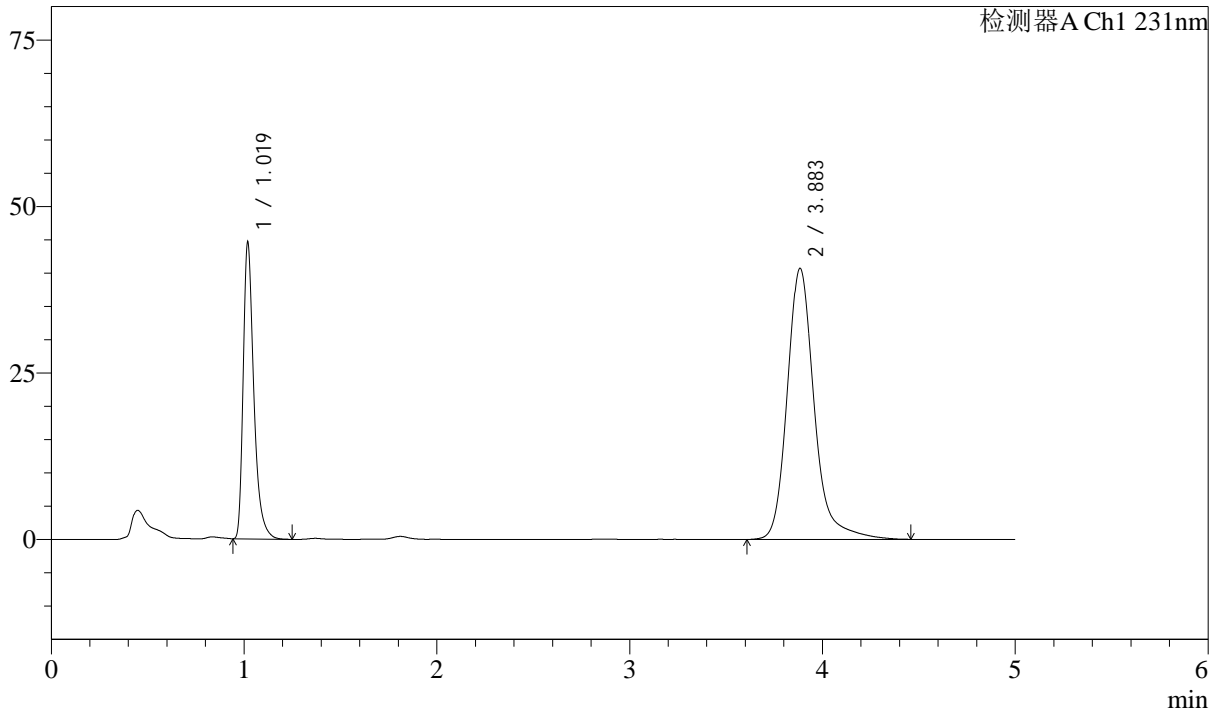

<峰表>

检测器A Ch1 231nm

| 峰号 | 保留时间 | 面积 | 面积% | 高度 | 理论塔板数(USP) | 拖尾因子 | 分离度(USP) |
|----|-------|--------|---------|-------|------------|-------|----------|
| 1 | 1.019 | 171079 | 30.143 | 44157 | 1733 | 1.402 | -- |
| 2 | 3.883 | 396476 | 69.857 | 40638 | 4058 | 1.227 | 16.763 |
| 总计 | | 567555 | 100.000 | 84795 | | | |



SMF-4036

<样品信息>

色谱柱 :XB-C18(50mm*4.6mm,5μm) 流速:1.5ml/min
 柱温:30°C 波长:231nm
 数据文件名: RC\$SMF-4036 - 10-12/31-705-2 - cbzj-X024017p-cq12y-rcqx-pH7.0SDSjz-jf50z-30min-P1.lcd
 方法文件名: RC\$SMF-4036 - SMF-4036-rcqx-FX280.lcm
 批处理文件名: RC\$SMF-4036 - SMF-4036-20250318-FX280.lcb
 样品瓶号: 4-5
 进样体积: 50 μl 版本号:6.115
 进样时间: 2025/03/19 05:11:13 实验者: xiexinhui
 处理时间 (V2) : 2025/03/19 08:42:31 处理者:xiexinhui
 仪器型号:SHIMADZU LC-2050C(FX280)

<色谱图>

mV

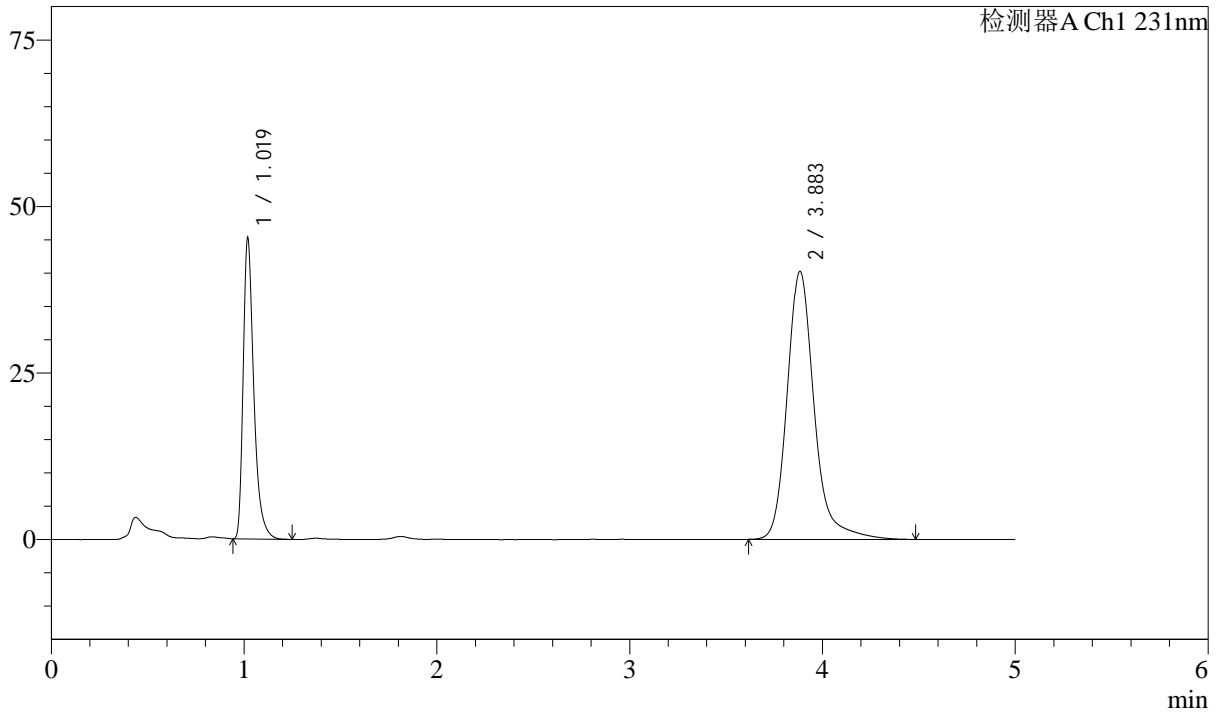

<峰表>

检测器A Ch1 231nm

| 峰号 | 保留时间 | 面积 | 面积% | 高度 | 理论塔板数(USP) | 拖尾因子 | 分离度(USP) |
|----|-------|--------|---------|-------|------------|-------|----------|
| 1 | 1.019 | 173396 | 30.671 | 44781 | 1733 | 1.402 | -- |
| 2 | 3.883 | 391952 | 69.329 | 40204 | 4056 | 1.226 | 16.760 |
| 总计 | | 565347 | 100.000 | 84985 | | | |



SMF-4036

<样品信息>

色谱柱 :XB-C18(50mm*4.6mm,5μm) 流速:1.5ml/min
 柱温:30°C 波长:231nm
 数据文件名: RC\$SMF-4036 - 10-12/31-706-2 - cbzj-X024017p-cq12y-rcqx-pH7.0SDSjz-jf50z-30min-P2.lcd
 方法文件名: RC\$SMF-4036 - SMF-4036-rcqx-FX280.lcm
 批处理文件名: RC\$SMF-4036 - SMF-4036-20250318-FX280.lcb
 样品瓶号: 4-14
 进样体积: 50 μl 版本号:6.115
 进样时间: 2025/03/19 05:16:38 实验者: xiexinhui
 处理时间 (V2) : 2025/03/19 08:42:33 处理者:xiexinhui
 仪器型号:SHIMADZU LC-2050C(FX280)

<色谱图>

mV

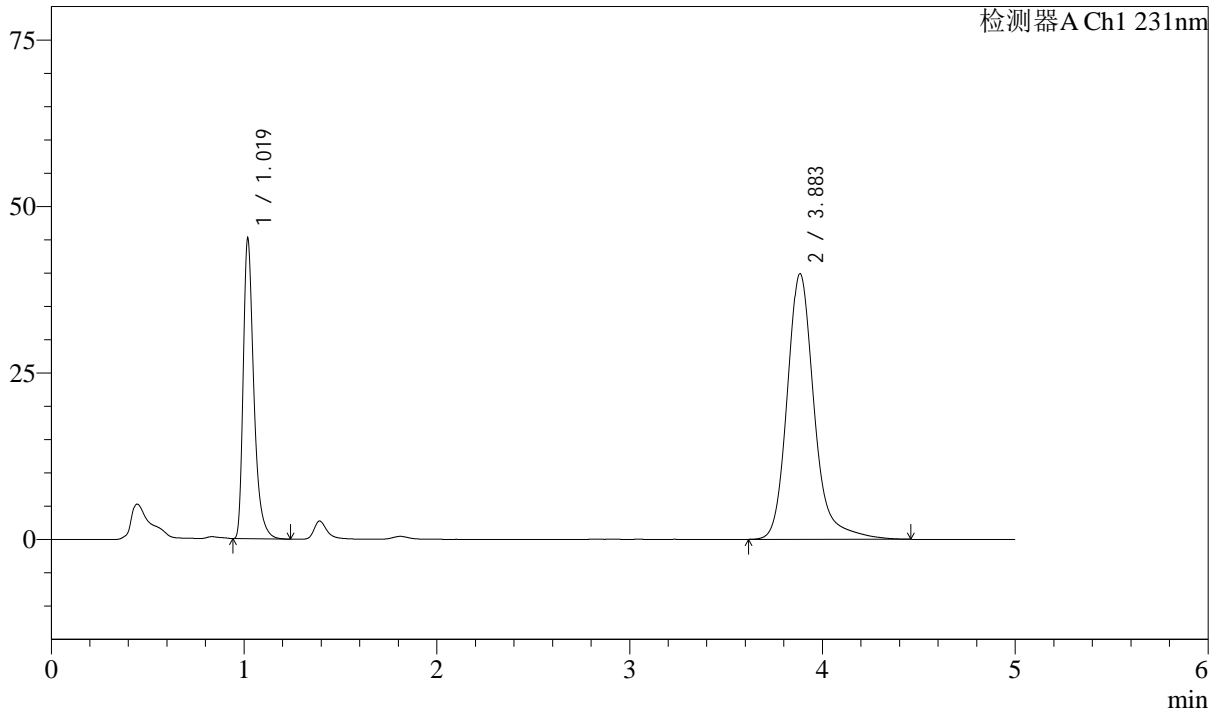

<峰表>

检测器A Ch1 231nm

| 峰号 | 保留时间 | 面积 | 面积% | 高度 | 理论塔板数(USP) | 拖尾因子 | 分离度(USP) |
|----|-------|--------|---------|-------|------------|-------|----------|
| 1 | 1.019 | 173198 | 30.842 | 44733 | 1732 | 1.399 | -- |
| 2 | 3.883 | 388372 | 69.158 | 39843 | 4060 | 1.223 | 16.763 |
| 总计 | | 561570 | 100.000 | 84576 | | | |



SMF-4036

<样品信息>

色谱柱 :XB-C18(50mm*4.6mm,5μm) 流速:1.5ml/min
 柱温:30°C 波长:231nm
 数据文件名: RC\$SMF-4036 - 10-12/31-707-2 - cbzj-X024017p-cq12y-rcqx-pH7.0SDSjz-jf50z-30min-P3.lcd
 方法文件名: RC\$SMF-4036 - SMF-4036-rcqx-FX280.lcm
 批处理文件名: RC\$SMF-4036 - SMF-4036-20250318-FX280.lcb
 样品瓶号: 4-23
 进样体积: 50 μl 版本号:6.115
 进样时间: 2025/03/19 05:22:03 实验者: xiexinhui
 处理时间 (V2): 2025/03/19 08:42:36 处理者:xiexinhui
 仪器型号:SHIMADZU LC-2050C(FX280)

<色谱图>

mV

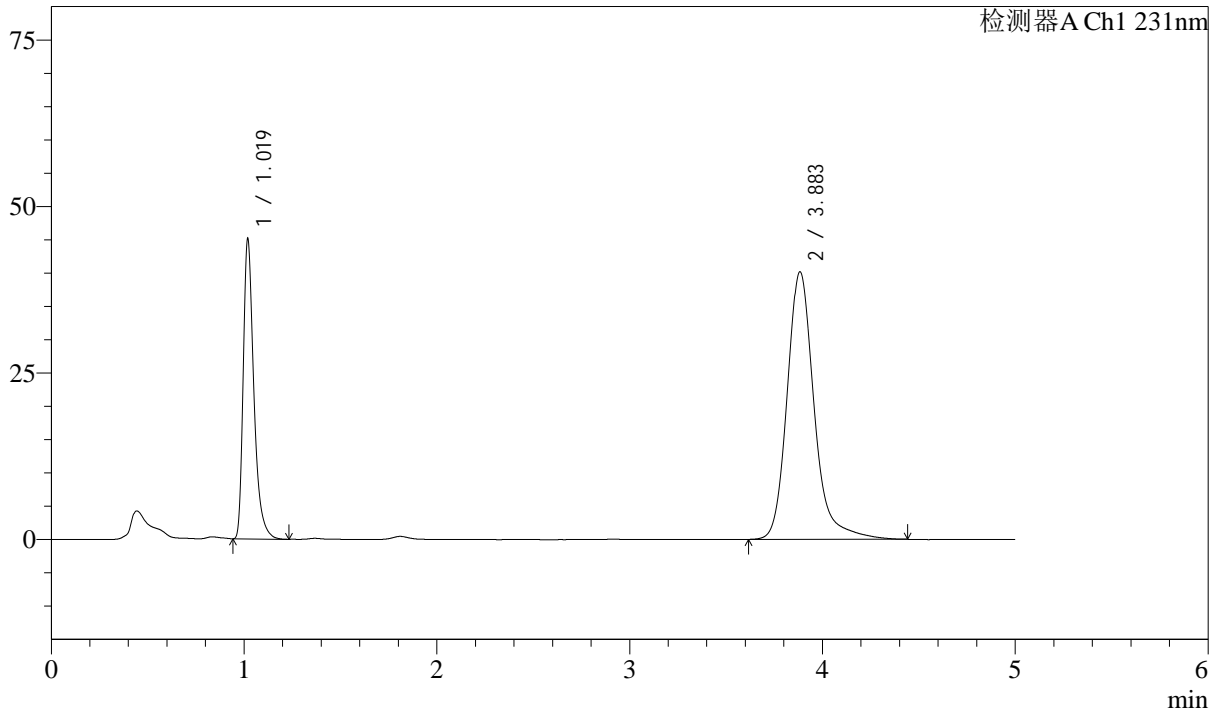

<峰表>

检测器A Ch1 231nm

| 峰号 | 保留时间 | 面积 | 面积% | 高度 | 理论塔板数(USP) | 拖尾因子 | 分离度(USP) |
|----|-------|--------|---------|-------|------------|-------|----------|
| 1 | 1.019 | 173022 | 30.690 | 44697 | 1733 | 1.401 | -- |
| 2 | 3.883 | 390742 | 69.310 | 40134 | 4064 | 1.222 | 16.771 |
| 总计 | | 563764 | 100.000 | 84831 | | | |



SMF-4036

<样品信息>

色谱柱 :XB-C18(50mm*4.6mm,5μm) 流速:1.5ml/min
 柱温:30°C 波长:231nm
 数据文件名: RC\$SMF-4036 - 10-12/31-708-2 - cbzj-X024017p-cq12y-rcqx-pH7.0SDSjz-jf50z-30min-P4.lcd
 方法文件名: RC\$SMF-4036 - SMF-4036-rcqx-FX280.lcm
 批处理文件名: RC\$SMF-4036 - SMF-4036-20250318-FX280.lcb
 样品瓶号: 4-32
 进样体积: 50 μl 版本号:6.115
 进样时间: 2025/03/19 05:27:29 实验者: xiexinhui
 处理时间 (V2) : 2025/03/19 08:42:38 处理者:xiexinhui
 仪器型号:SHIMADZU LC-2050C(FX280)

<色谱图>

mV

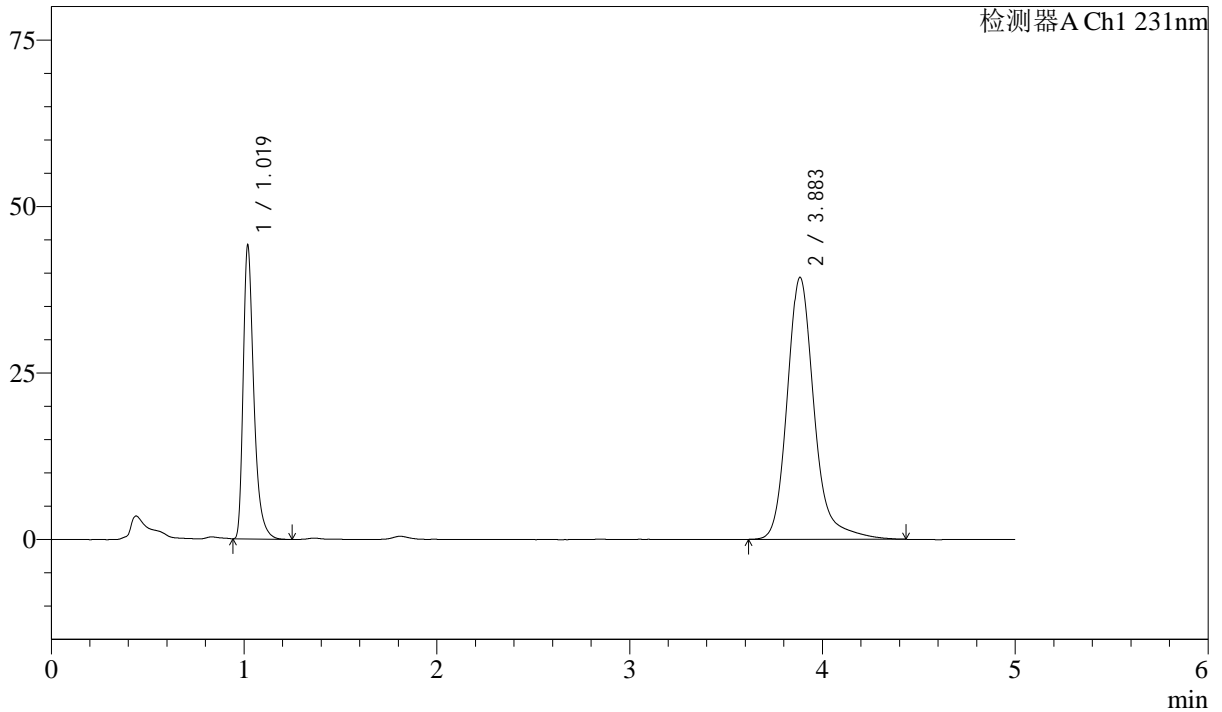

<峰表>

检测器A Ch1 231nm

| 峰号 | 保留时间 | 面积 | 面积% | 高度 | 理论塔板数(USP) | 拖尾因子 | 分离度(USP) |
|----|-------|--------|---------|-------|------------|-------|----------|
| 1 | 1.019 | 169429 | 30.710 | 43727 | 1730 | 1.401 | -- |
| 2 | 3.883 | 382286 | 69.290 | 39291 | 4062 | 1.222 | 16.763 |
| 总计 | | 551715 | 100.000 | 83018 | | | |



SMF-4036

<样品信息>

色谱柱 :XB-C18(50mm*4.6mm,5μm) 流速:1.5ml/min
 柱温:30°C 波长:231nm
 数据文件名: RC\$SMF-4036 - 10-12/31-709-2 - cbzj-X024017p-cq12y-rcqx-pH7.0SDSjz-jf50z-30min-P5.lcd
 方法文件名: RC\$SMF-4036 - SMF-4036-rcqx-FX280.lcm
 批处理文件名: RC\$SMF-4036 - SMF-4036-20250318-FX280.lcb
 样品瓶号: 4-41
 进样体积: 50 μl 版本号:6.115
 进样时间: 2025/03/19 05:32:55 实验者: xiexinhui
 处理时间 (V2) : 2025/03/19 08:42:40 处理者:xiexinhui
 仪器型号:SHIMADZU LC-2050C(FX280)

<色谱图>

mV

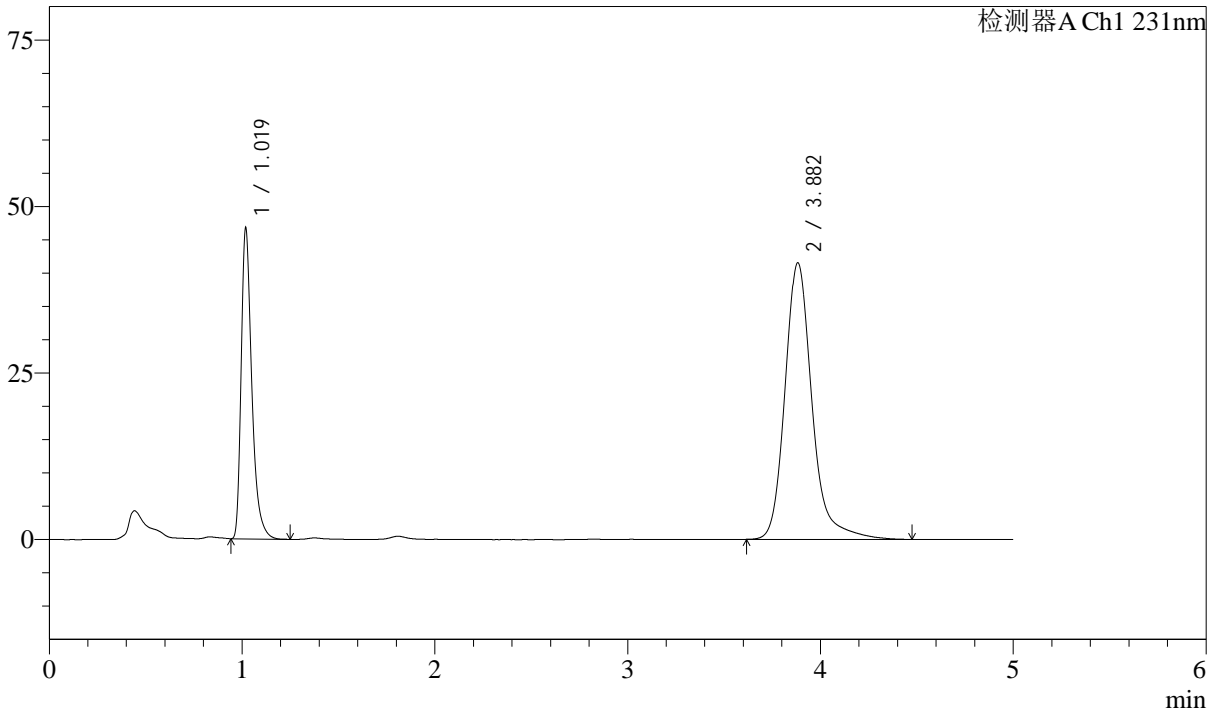

<峰表>

检测器A Ch1 231nm

| 峰号 | 保留时间 | 面积 | 面积% | 高度 | 理论塔板数(USP) | 拖尾因子 | 分离度(USP) |
|----|-------|--------|---------|-------|------------|-------|----------|
| 1 | 1.019 | 179382 | 30.735 | 46233 | 1727 | 1.401 | -- |
| 2 | 3.882 | 404263 | 69.265 | 41506 | 4061 | 1.225 | 16.758 |
| 总计 | | 583644 | 100.000 | 87738 | | | |



SMF-4036

<样品信息>

色谱柱 :XB-C18(50mm*4.6mm,5μm) 流速:1.5ml/min
 柱温:30°C 波长:231nm
 数据文件名: RC\$SMF-4036 - 10-12/31-710-2 - cbzj-X024017p-cq12y-rcqx-pH7.0SDSjz-jf50z-30min-P6.lcd
 方法文件名: RC\$SMF-4036 - SMF-4036-rcqx-FX280.lcm
 批处理文件名: RC\$SMF-4036 - SMF-4036-20250318-FX280.lcb
 样品瓶号: 4-50
 进样体积: 50 μl 版本号:6.115
 进样时间: 2025/03/19 05:38:20 实验者: xiexinhui
 处理时间 (V2): 2025/03/19 08:42:43 处理者:xiexinhui
 仪器型号:SHIMADZU LC-2050C(FX280)

<色谱图>

mV

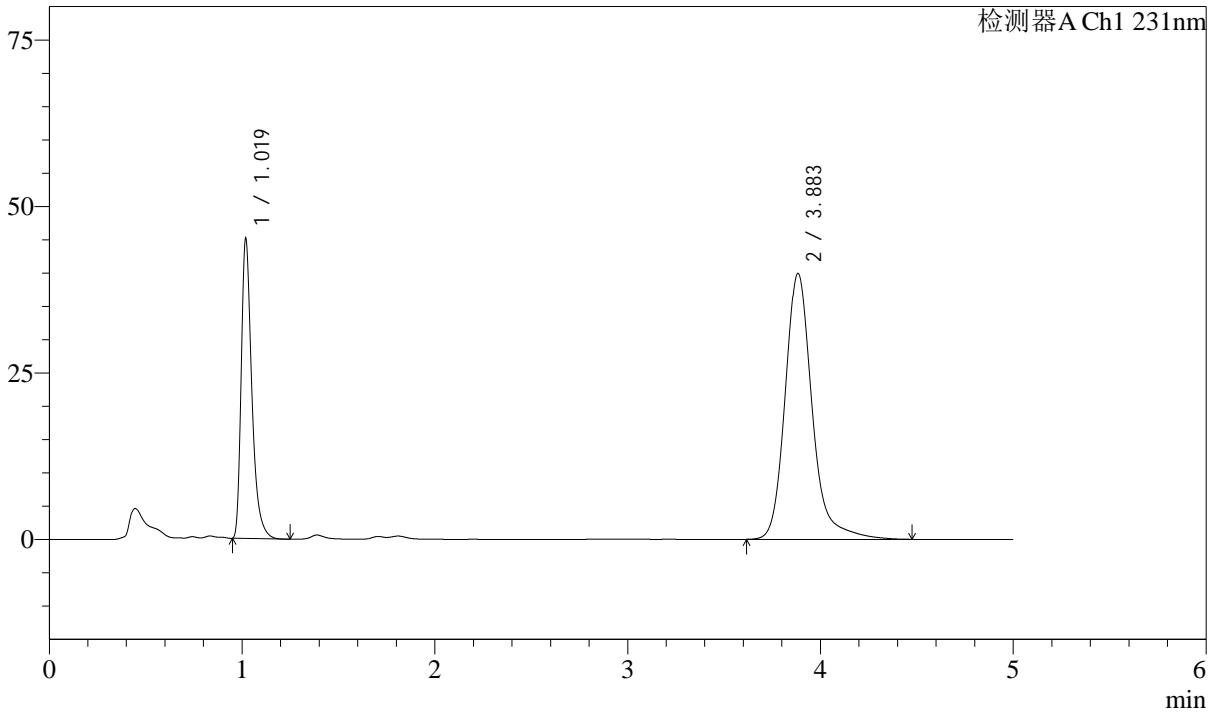

<峰表>

检测器A Ch1 231nm

| 峰号 | 保留时间 | 面积 | 面积% | 高度 | 理论塔板数(USP) | 拖尾因子 | 分离度(USP) |
|----|-------|--------|---------|-------|------------|-------|----------|
| 1 | 1.019 | 172525 | 30.737 | 44643 | 1733 | 1.400 | -- |
| 2 | 3.883 | 388775 | 69.263 | 39896 | 4057 | 1.223 | 16.760 |
| 总计 | | 561300 | 100.000 | 84539 | | | |



SMF-4036

<样品信息>

色谱柱 :XB-C18(50mm*4.6mm,5μm) 流速:1.5ml/min
 柱温:30°C 波长:231nm
 数据文件名: RC\$SMF-4036 - 10-12/31-711-2 - cbzj-X024017p-cq12y-rcqx-pH7.0SDSjz-jf50z-45min-P1.lcd
 方法文件名: RC\$SMF-4036 - SMF-4036-rcqx-FX280.lcm
 批处理文件名: RC\$SMF-4036 - SMF-4036-20250318-FX280.lcb
 样品瓶号: 4-6
 进样体积: 50 μl 版本号:6.115
 进样时间: 2025/03/19 05:43:46 实验者: xiexinhui
 处理时间 (V2) : 2025/03/19 08:42:45 处理者:xiexinhui
 仪器型号:SHIMADZU LC-2050C(FX280)

<色谱图>

mV

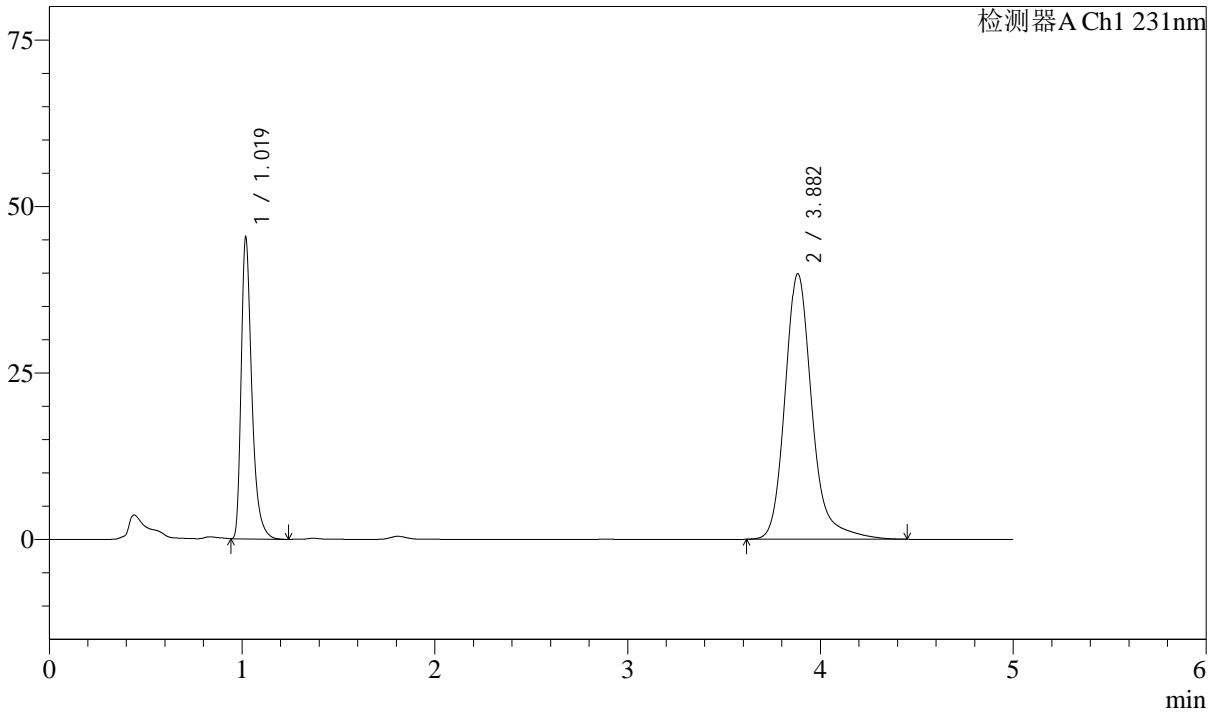

<峰表>

检测器A Ch1 231nm

| 峰号 | 保留时间 | 面积 | 面积% | 高度 | 理论塔板数(USP) | 拖尾因子 | 分离度(USP) |
|----|-------|--------|---------|-------|------------|-------|----------|
| 1 | 1.019 | 173869 | 30.952 | 44853 | 1729 | 1.402 | -- |
| 2 | 3.882 | 387866 | 69.048 | 39853 | 4059 | 1.223 | 16.757 |
| 总计 | | 561735 | 100.000 | 84707 | | | |



SMF-4036

<样品信息>

色谱柱 :XB-C18(50mm*4.6mm,5μm) 流速:1.5ml/min
 柱温:30°C 波长:231nm
 数据文件名: RC\$SMF-4036 - 10-12/31-712-2 - cbzj-X024017p-cq12y-rcqx-pH7.0SDSjz-jf50z-45min-P2.lcd
 方法文件名: RC\$SMF-4036 - SMF-4036-rcqx-FX280.lcm
 批处理文件名: RC\$SMF-4036 - SMF-4036-20250318-FX280.lcb
 样品瓶号: 4-15
 进样体积: 50 μl 版本号:6.115
 进样时间: 2025/03/19 05:49:12 实验者: xiexinhui
 处理时间 (V2) : 2025/03/19 08:42:47 处理者:xiexinhui
 仪器型号:SHIMADZU LC-2050C(FX280)

<色谱图>

mV

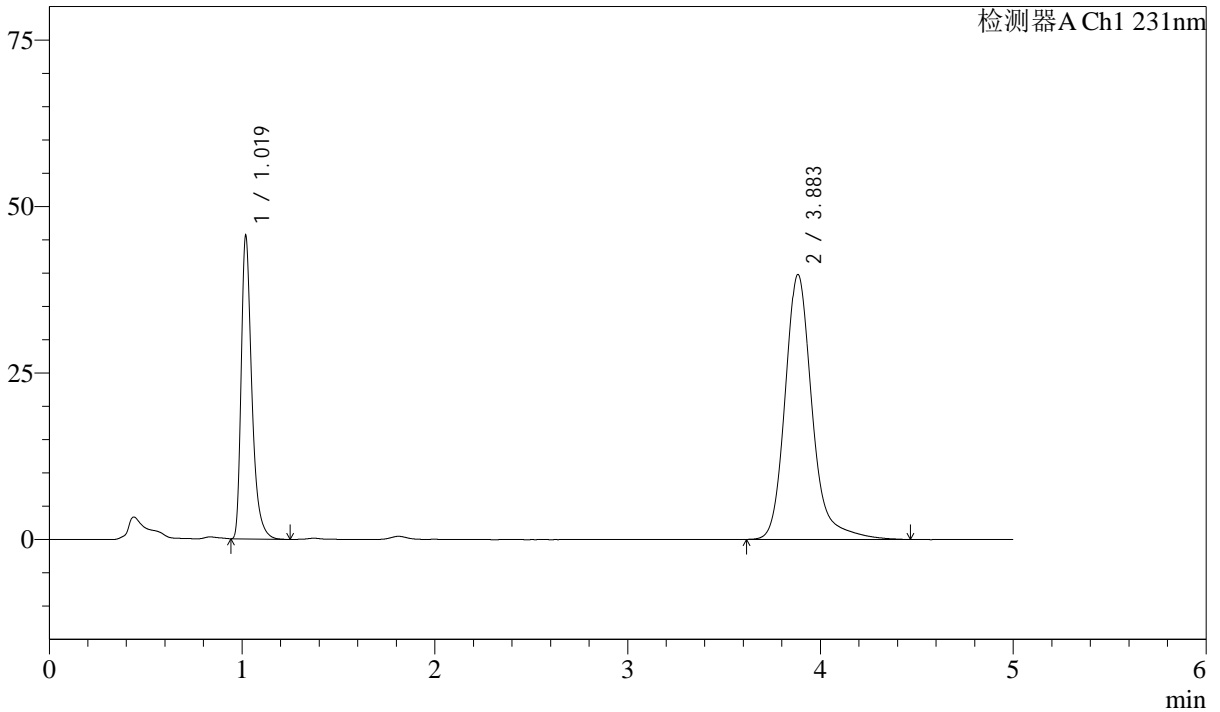

<峰表>

检测器A Ch1 231nm

| 峰号 | 保留时间 | 面积 | 面积% | 高度 | 理论塔板数(USP) | 拖尾因子 | 分离度(USP) |
|----|-------|--------|---------|-------|------------|-------|----------|
| 1 | 1.019 | 174718 | 31.098 | 45130 | 1734 | 1.400 | -- |
| 2 | 3.883 | 387119 | 68.902 | 39736 | 4063 | 1.224 | 16.770 |
| 总计 | | 561837 | 100.000 | 84866 | | | |



SMF-4036

<样品信息>

色谱柱 :XB-C18(50mm*4.6mm,5μm) 流速:1.5ml/min
 柱温:30°C 波长:231nm
 数据文件名: RC\$SMF-4036 - 10-12/31-713-2 - cbzj-X024017p-cq12y-rcqx-pH7.0SDSjz-jf50z-45min-P3.lcd
 方法文件名: RC\$SMF-4036 - SMF-4036-rcqx-FX280.lcm
 批处理文件名: RC\$SMF-4036 - SMF-4036-20250318-FX280.lcb
 样品瓶号: 4-24
 进样体积: 50 μl 版本号:6.115
 进样时间: 2025/03/19 05:54:38 实验者: xiexinhui
 处理时间 (V2): 2025/03/19 08:42:50 处理者:xiexinhui
 仪器型号:SHIMADZU LC-2050C(FX280)

<色谱图>

mV

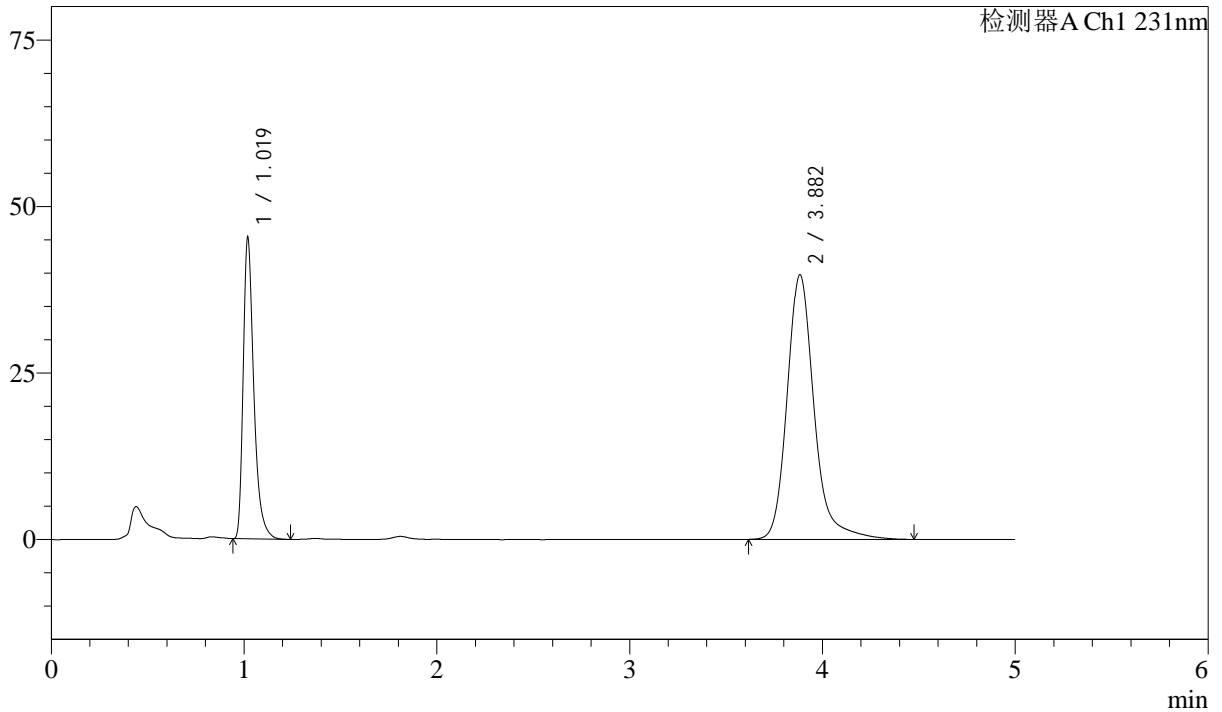

<峰表>

检测器A Ch1 231nm

| 峰号 | 保留时间 | 面积 | 面积% | 高度 | 理论塔板数(USP) | 拖尾因子 | 分离度(USP) |
|----|-------|--------|---------|-------|------------|-------|----------|
| 1 | 1.019 | 173786 | 31.003 | 44860 | 1731 | 1.400 | -- |
| 2 | 3.882 | 386758 | 68.997 | 39692 | 4058 | 1.225 | 16.758 |
| 总计 | | 560544 | 100.000 | 84552 | | | |



SMF-4036

<样品信息>

色谱柱 :XB-C18(50mm*4.6mm,5μm) 流速:1.5ml/min
 柱温:30°C 波长:231nm
 数据文件名: RC\$SMF-4036 - 10-12/31-714-2 - cbzj-X024017p-cq12y-rcqx-pH7.0SDSjz-jf50z-45min-P4.lcd
 方法文件名: RC\$SMF-4036 - SMF-4036-rcqx-FX280.lcm
 批处理文件名: RC\$SMF-4036 - SMF-4036-20250318-FX280.lcb
 样品瓶号: 4-33
 进样体积: 50 μl 版本号:6.115
 进样时间: 2025/03/19 06:00:04 实验者: xiexinhui
 处理时间 (V2) : 2025/03/19 08:42:52 处理者:xiexinhui
 仪器型号:SHIMADZU LC-2050C(FX280)

<色谱图>

mV

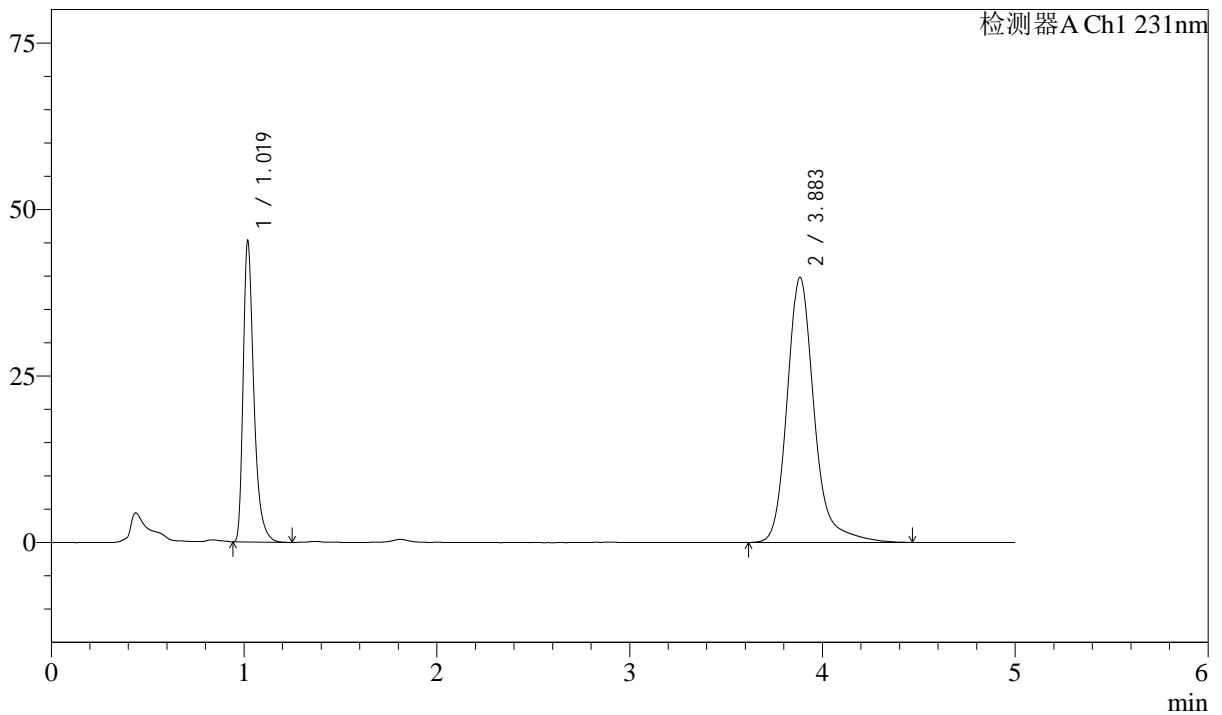

<峰表>

检测器A Ch1 231nm

| 峰号 | 保留时间 | 面积 | 面积% | 高度 | 理论塔板数(USP) | 拖尾因子 | 分离度(USP) |
|----|-------|--------|---------|-------|------------|-------|----------|
| 1 | 1.019 | 174061 | 30.984 | 44844 | 1723 | 1.400 | -- |
| 2 | 3.883 | 387723 | 69.016 | 39752 | 4053 | 1.224 | 16.741 |
| 总计 | | 561783 | 100.000 | 84596 | | | |



SMF-4036

<样品信息>

色谱柱 :XB-C18(50mm*4.6mm,5μm) 流速:1.5ml/min
 柱温:30°C 波长:231nm
 数据文件名: RC\$SMF-4036 - 10-12/31-715-2 - cbzj-X024017p-cq12y-rcqx-pH7.0SDSjz-jf50z-45min-P5.lcd
 方法文件名: RC\$SMF-4036 - SMF-4036-rcqx-FX280.lcm
 批处理文件名: RC\$SMF-4036 - SMF-4036-20250318-FX280.lcb
 样品瓶号: 4-42
 进样体积: 50 μl 版本号:6.115
 进样时间: 2025/03/19 06:05:29 实验者: xiexinhui
 处理时间 (V2) : 2025/03/19 08:42:55 处理者:xiexinhui
 仪器型号:SHIMADZU LC-2050C(FX280)

<色谱图>

mV

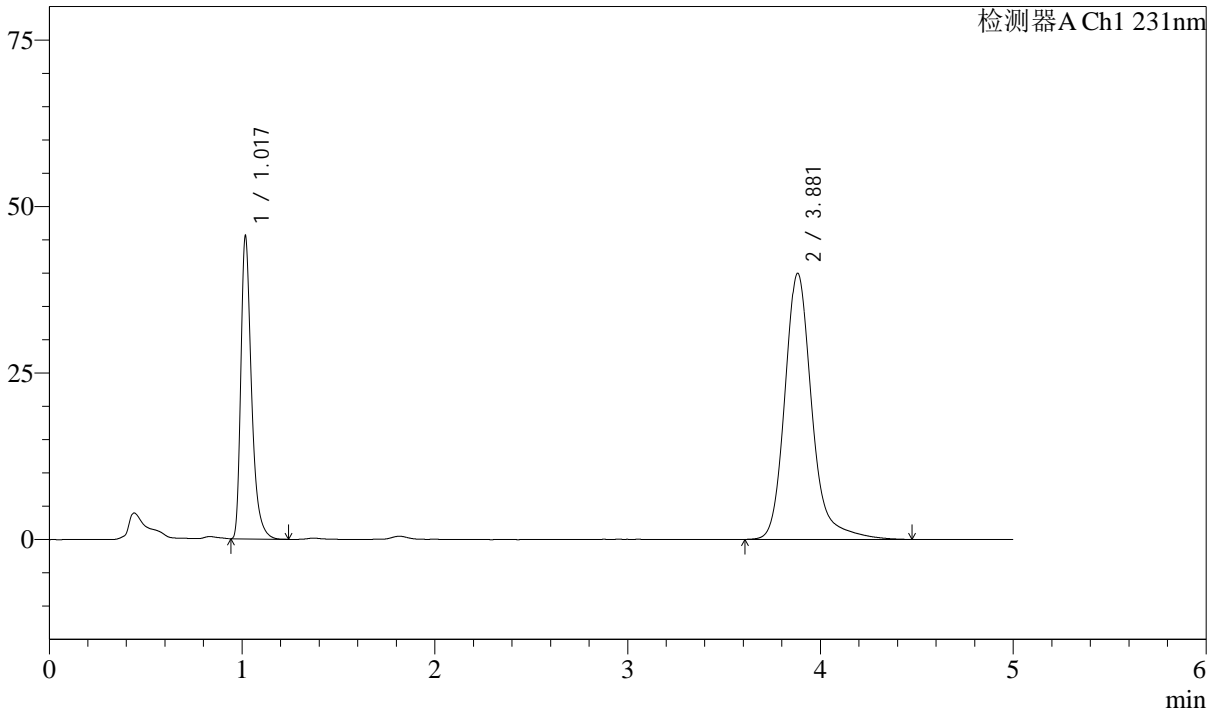

<峰表>

检测器A Ch1 231nm

| 峰号 | 保留时间 | 面积 | 面积% | 高度 | 理论塔板数(USP) | 拖尾因子 | 分离度(USP) |
|----|-------|--------|---------|-------|------------|-------|----------|
| 1 | 1.017 | 174948 | 30.995 | 44895 | 1716 | 1.400 | -- |
| 2 | 3.881 | 389487 | 69.005 | 39951 | 4056 | 1.225 | 16.750 |
| 总计 | | 564435 | 100.000 | 84845 | | | |



SMF-4036

<样品信息>

色谱柱 :XB-C18(50mm*4.6mm,5μm) 流速:1.5ml/min
 柱温:30°C 波长:231nm
 数据文件名: RC\$SMF-4036 - 10-12/31-716-2 - cbzj-X024017p-cq12y-rcqx-pH7.0SDSjz-jf50z-45min-P6.lcd
 方法文件名: RC\$SMF-4036 - SMF-4036-rcqx-FX280.lcm
 批处理文件名: RC\$SMF-4036 - SMF-4036-20250318-FX280.lcb
 样品瓶号: 4-51
 进样体积: 50 μl 版本号:6.115
 进样时间: 2025/03/19 06:10:55 实验者: xiexinhui
 处理时间 (V2): 2025/03/19 08:42:57 处理者:xiexinhui
 仪器型号:SHIMADZU LC-2050C(FX280)

<色谱图>

mV

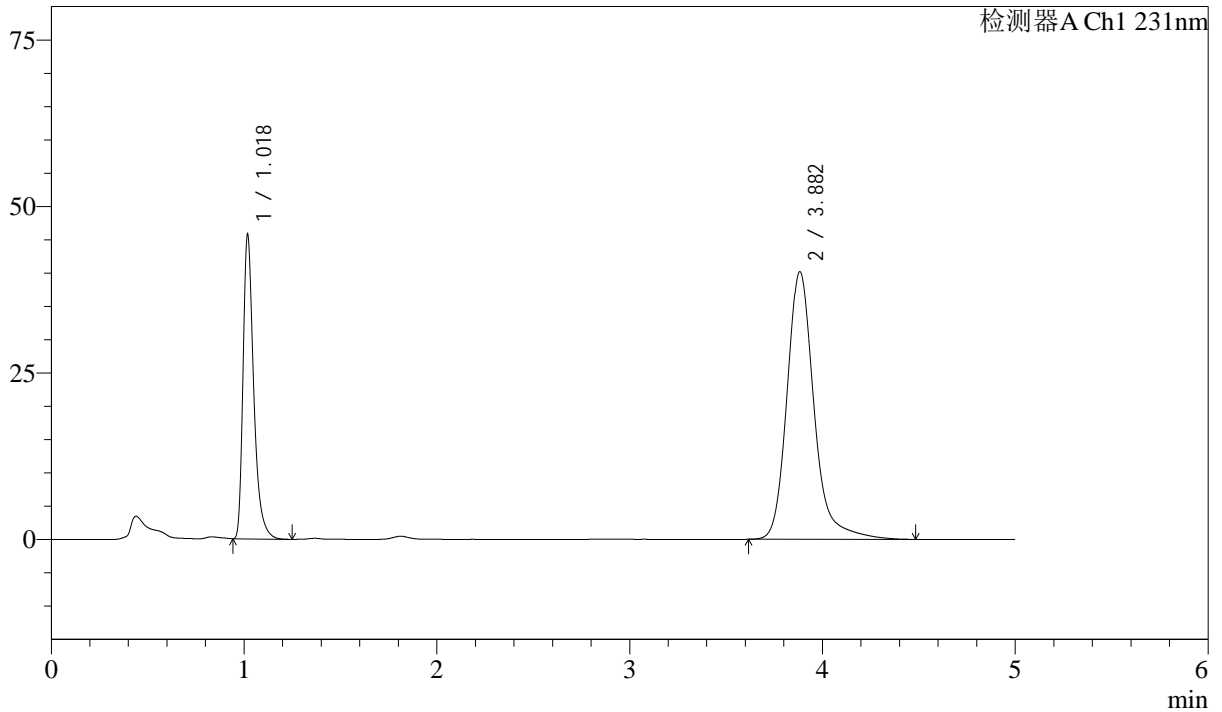

<峰表>

检测器A Ch1 231nm

| 峰号 | 保留时间 | 面积 | 面积% | 高度 | 理论塔板数(USP) | 拖尾因子 | 分离度(USP) |
|----|-------|--------|---------|-------|------------|-------|----------|
| 1 | 1.018 | 175994 | 31.003 | 45143 | 1716 | 1.402 | -- |
| 2 | 3.882 | 391677 | 68.997 | 40169 | 4053 | 1.228 | 16.738 |
| 总计 | | 567671 | 100.000 | 85311 | | | |



SMF-4036

<样品信息>

色谱柱 :XB-C18(50mm*4.6mm,5μm) 流速:1.5ml/min
 柱温:30°C 波长:231nm
 数据文件名: RC\$SMF-4036 - 10-12/31-717-2 - cbzj-X024017p-cq12y-rcqx-pH7.0SDSjz-jf50z-60min-P1.lcd
 方法文件名: RC\$SMF-4036 - SMF-4036-rcqx-FX280.lcm
 批处理文件名: RC\$SMF-4036 - SMF-4036-20250318-FX280.lcb
 样品瓶号: 4-7
 进样体积: 50 μl 版本号:6.115
 进样时间: 2025/03/19 06:16:21 实验者: xiexinhui
 处理时间 (V2): 2025/03/19 08:43:00 处理者:xiexinhui
 仪器型号:SHIMADZU LC-2050C(FX280)

<色谱图>

mV

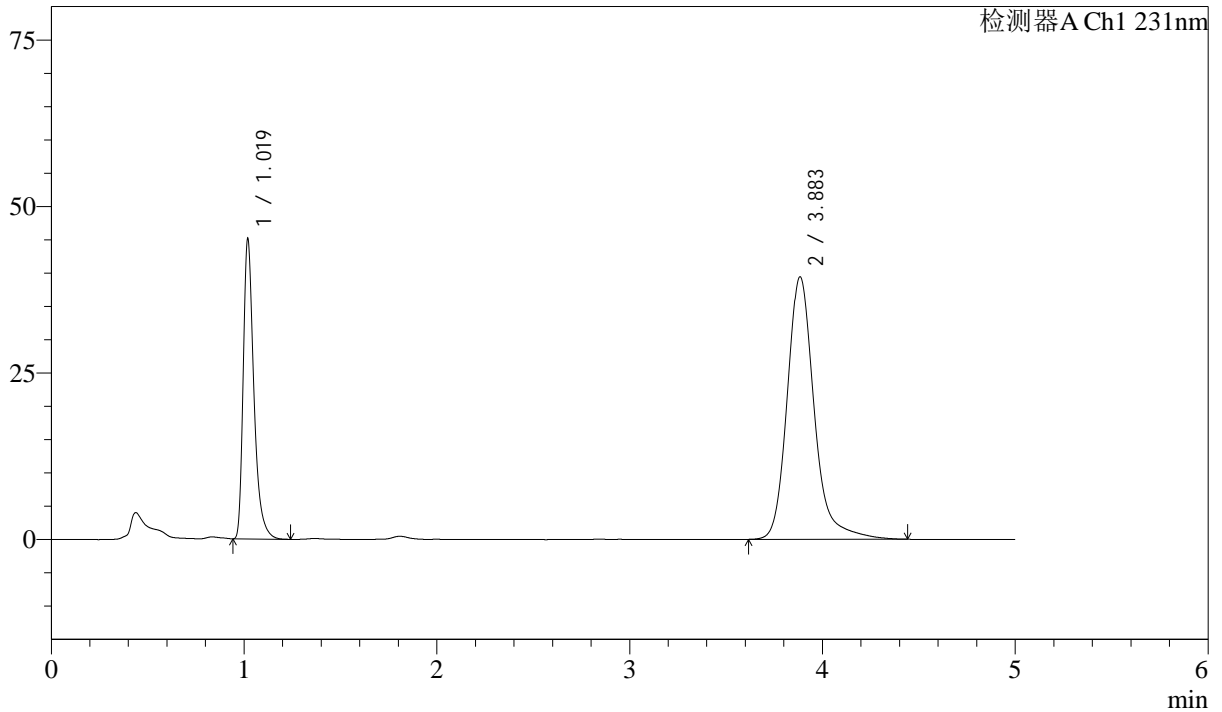

<峰表>

检测器A Ch1 231nm

| 峰号 | 保留时间 | 面积 | 面积% | 高度 | 理论塔板数(USP) | 拖尾因子 | 分离度(USP) |
|----|-------|--------|---------|-------|------------|-------|----------|
| 1 | 1.019 | 173402 | 31.134 | 44715 | 1725 | 1.400 | -- |
| 2 | 3.883 | 383554 | 68.866 | 39370 | 4059 | 1.224 | 16.751 |
| 总计 | | 556956 | 100.000 | 84084 | | | |



SMF-4036

<样品信息>

色谱柱 :XB-C18(50mm*4.6mm,5μm) 流速:1.5ml/min
 柱温:30°C 波长:231nm
 数据文件名: RC\$SMF-4036 - 10-12/31-718-2 - cbzj-X024017p-cq12y-rcqx-pH7.0SDSjz-jf50z-60min-P2.lcd
 方法文件名: RC\$SMF-4036 - SMF-4036-rcqx-FX280.lcm
 批处理文件名: RC\$SMF-4036 - SMF-4036-20250318-FX280.lcb
 样品瓶号: 4-16
 进样体积: 50 μl 版本号:6.115
 进样时间: 2025/03/19 06:21:47 实验者: xiexinhui
 处理时间 (V2) : 2025/03/19 08:43:03 处理者:xiexinhui
 仪器型号:SHIMADZU LC-2050C(FX280)

<色谱图>

mV

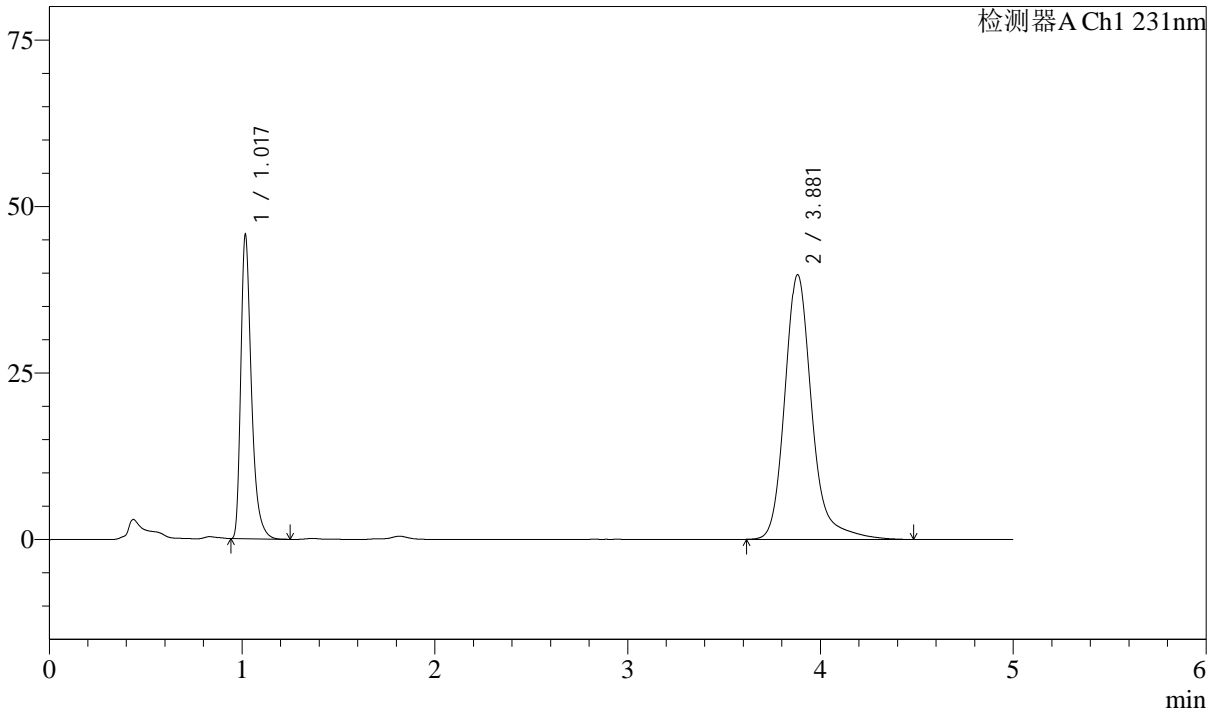

<峰表>

检测器A Ch1 231nm

| 峰号 | 保留时间 | 面积 | 面积% | 高度 | 理论塔板数(USP) | 拖尾因子 | 分离度(USP) |
|----|-------|--------|---------|-------|------------|-------|----------|
| 1 | 1.017 | 175397 | 31.183 | 45162 | 1720 | 1.396 | -- |
| 2 | 3.881 | 387075 | 68.817 | 39746 | 4057 | 1.224 | 16.760 |
| 总计 | | 562472 | 100.000 | 84908 | | | |



SMF-4036

<样品信息>

色谱柱 :XB-C18(50mm*4.6mm,5μm) 流速:1.5ml/min
 柱温:30°C 波长:231nm
 数据文件名: RC\$SMF-4036 - 10-12/31-719-2 - cbzj-X024017p-cq12y-rcqx-pH7.0SDSjz-jf50z-60min-P3.lcd
 方法文件名: RC\$SMF-4036 - SMF-4036-rcqx-FX280.lcm
 批处理文件名: RC\$SMF-4036 - SMF-4036-20250318-FX280.lcb
 样品瓶号: 4-25
 进样体积: 50 μl 版本号:6.115
 进样时间: 2025/03/19 06:27:13 实验者: xiexinhui
 处理时间 (V2): 2025/03/19 08:43:05 处理者:xiexinhui
 仪器型号:SHIMADZU LC-2050C(FX280)

<色谱图>

mV

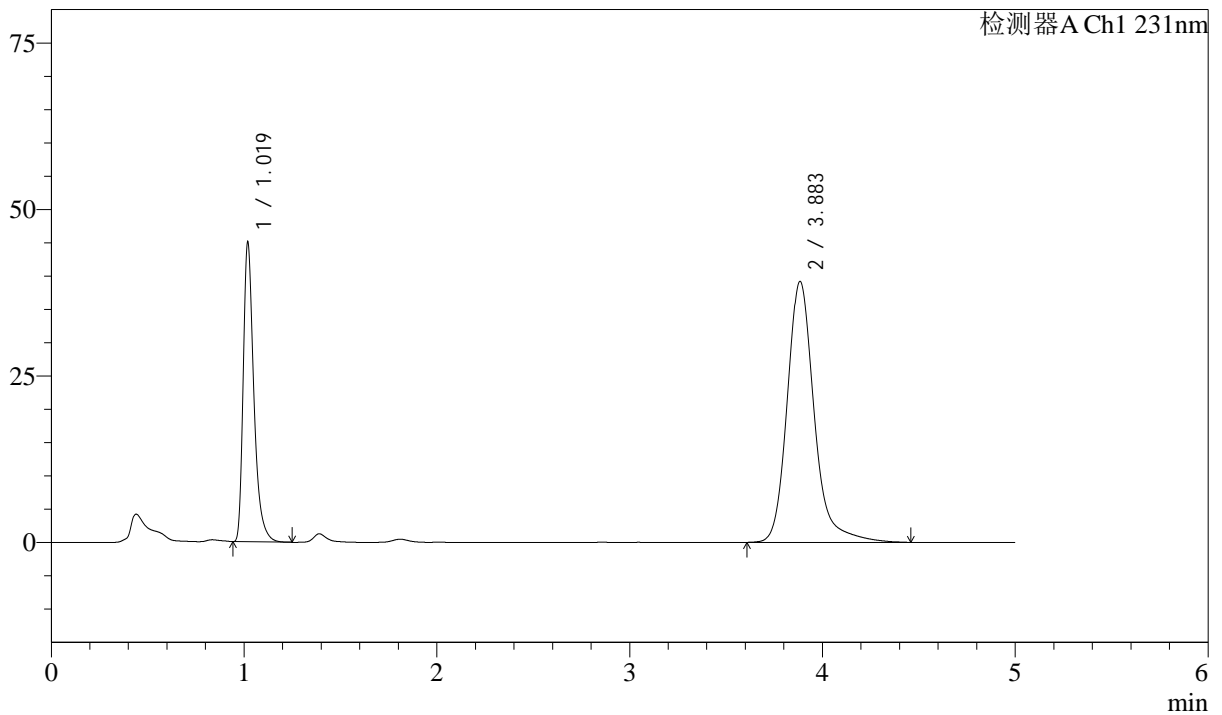

<峰表>

检测器A Ch1 231nm

| 峰号 | 保留时间 | 面积 | 面积% | 高度 | 理论塔板数(USP) | 拖尾因子 | 分离度(USP) |
|----|-------|--------|---------|-------|------------|-------|----------|
| 1 | 1.019 | 172774 | 31.162 | 44617 | 1731 | 1.400 | -- |
| 2 | 3.883 | 381663 | 68.838 | 39129 | 4057 | 1.225 | 16.757 |
| 总计 | | 554437 | 100.000 | 83746 | | | |



SMF-4036

<样品信息>

色谱柱 :XB-C18(50mm*4.6mm,5μm) 流速:1.5ml/min
 柱温:30°C 波长:231nm
 数据文件名: RC\$SMF-4036 - 10-12/31-720-2 - cbzj-X024017p-cq12y-rcqx-pH7.0SDSjz-jf50z-60min-P4.lcd
 方法文件名: RC\$SMF-4036 - SMF-4036-rcqx-FX280.lcm
 批处理文件名: RC\$SMF-4036 - SMF-4036-20250318-FX280.lcb
 样品瓶号: 4-34
 进样体积: 50 μl 版本号:6.115
 进样时间: 2025/03/19 06:32:39 实验者: xiexinhui
 处理时间 (V2): 2025/03/19 08:43:07 处理者:xiexinhui
 仪器型号:SHIMADZU LC-2050C(FX280)

<色谱图>

mV

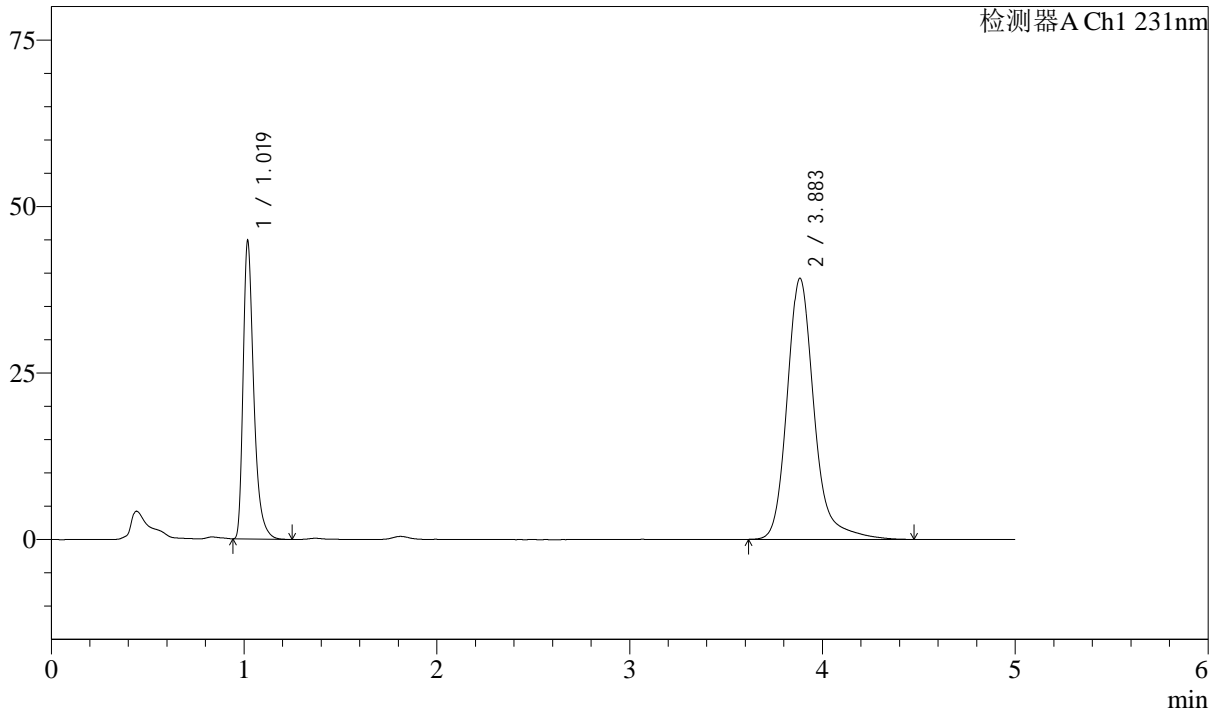

<峰表>

检测器A Ch1 231nm

| 峰号 | 保留时间 | 面积 | 面积% | 高度 | 理论塔板数(USP) | 拖尾因子 | 分离度(USP) |
|----|-------|--------|---------|-------|------------|-------|----------|
| 1 | 1.019 | 172072 | 31.071 | 44305 | 1725 | 1.401 | -- |
| 2 | 3.883 | 381736 | 68.929 | 39172 | 4056 | 1.224 | 16.751 |
| 总计 | | 553808 | 100.000 | 83477 | | | |



SMF-4036

<样品信息>

色谱柱 :XB-C18(50mm*4.6mm,5μm) 流速:1.5ml/min
 柱温:30°C 波长:231nm
 数据文件名: RC\$SMF-4036 - 10-12/31-721-2 - cbzj-X024017p-cq12y-rcqx-pH7.0SDSjz-jf50z-60min-P5.lcd
 方法文件名: RC\$SMF-4036 - SMF-4036-rcqx-FX280.lcm
 批处理文件名: RC\$SMF-4036 - SMF-4036-20250318-FX280.lcb
 样品瓶号: 4-43
 进样体积: 50 μl 版本号:6.115
 进样时间: 2025/03/19 06:38:05 实验者: xiexinhui
 处理时间 (V2): 2025/03/19 08:43:10 处理者:xiexinhui
 仪器型号:SHIMADZU LC-2050C(FX280)

<色谱图>

mV

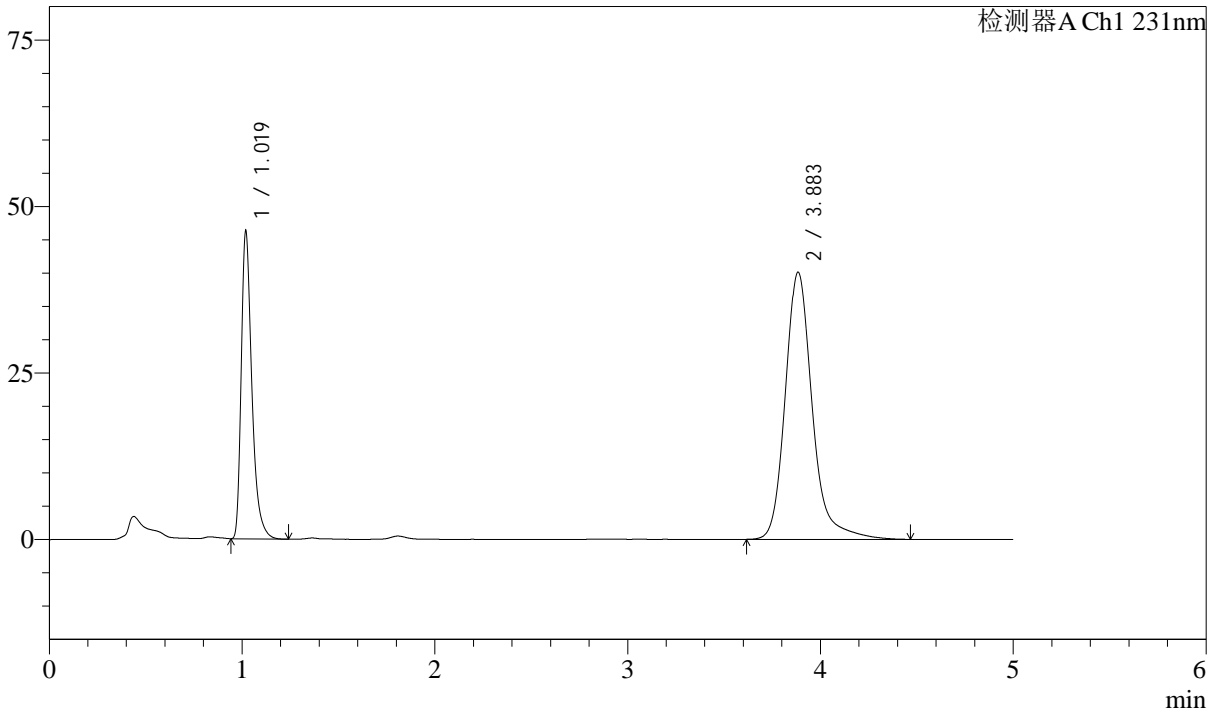

<峰表>

检测器A Ch1 231nm

| 峰号 | 保留时间 | 面积 | 面积% | 高度 | 理论塔板数(USP) | 拖尾因子 | 分离度(USP) |
|----|-------|--------|---------|-------|------------|-------|----------|
| 1 | 1.019 | 177459 | 31.245 | 45858 | 1730 | 1.399 | -- |
| 2 | 3.883 | 390495 | 68.755 | 40055 | 4061 | 1.224 | 16.761 |
| 总计 | | 567954 | 100.000 | 85913 | | | |



SMF-4036

<样品信息>

色谱柱 :XB-C18(50mm*4.6mm,5μm) 流速:1.5ml/min
 柱温:30°C 波长:231nm
 数据文件名: RC\$SMF-4036 - 10-12/31-722-2 - cbzj-X024017p-cq12y-rcqx-pH7.0SDSjz-jf50z-60min-P6.lcd
 方法文件名: RC\$SMF-4036 - SMF-4036-rcqx-FX280.lcm
 批处理文件名: RC\$SMF-4036 - SMF-4036-20250318-FX280.lcb
 样品瓶号: 4-52
 进样体积: 50 μl 版本号:6.115
 进样时间: 2025/03/19 06:43:31 实验者: xiexinhui
 处理时间 (V2): 2025/03/19 08:43:13 处理者:xiexinhui
 仪器型号:SHIMADZU LC-2050C(FX280)

<色谱图>

mV

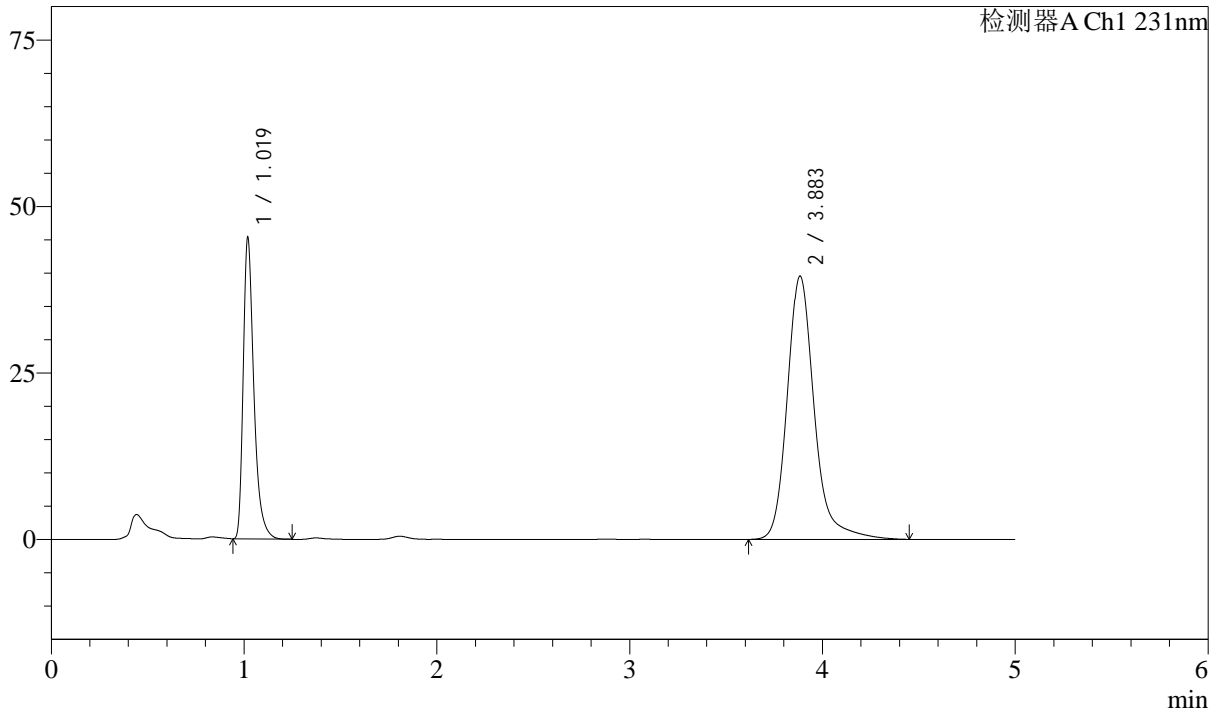

<峰表>

检测器A Ch1 231nm

| 峰号 | 保留时间 | 面积 | 面积% | 高度 | 理论塔板数(USP) | 拖尾因子 | 分离度(USP) |
|----|-------|--------|---------|-------|------------|-------|----------|
| 1 | 1.019 | 174065 | 31.135 | 44917 | 1725 | 1.399 | -- |
| 2 | 3.883 | 385000 | 68.865 | 39478 | 4059 | 1.224 | 16.751 |
| 总计 | | 559065 | 100.000 | 84395 | | | |



SMF-4036

<样品信息>

色谱柱 :XB-C18(50mm*4.6mm,5μm) 流速:1.5ml/min
 柱温:30°C 波长:231nm
 数据文件名: RC\$SMF-4036 - 10-12/31-723-2 - cbzj-X024017p-cq12y-rcqx-pH7.0SDSjz-jf50z-JX-P1.lcd
 方法文件名: RC\$SMF-4036 - SMF-4036-rcqx-FX280.lcm
 批处理文件名: RC\$SMF-4036 - SMF-4036-20250318-FX280.lcb
 样品瓶号: 4-8
 进样体积: 50 μl 版本号:6.115
 进样时间: 2025/03/19 06:48:57 实验者: xiexinhui
 处理时间 (V2): 2025/03/19 08:43:15 处理者:xiexinhui
 仪器型号:SHIMADZU LC-2050C(FX280)

<色谱图>

mV

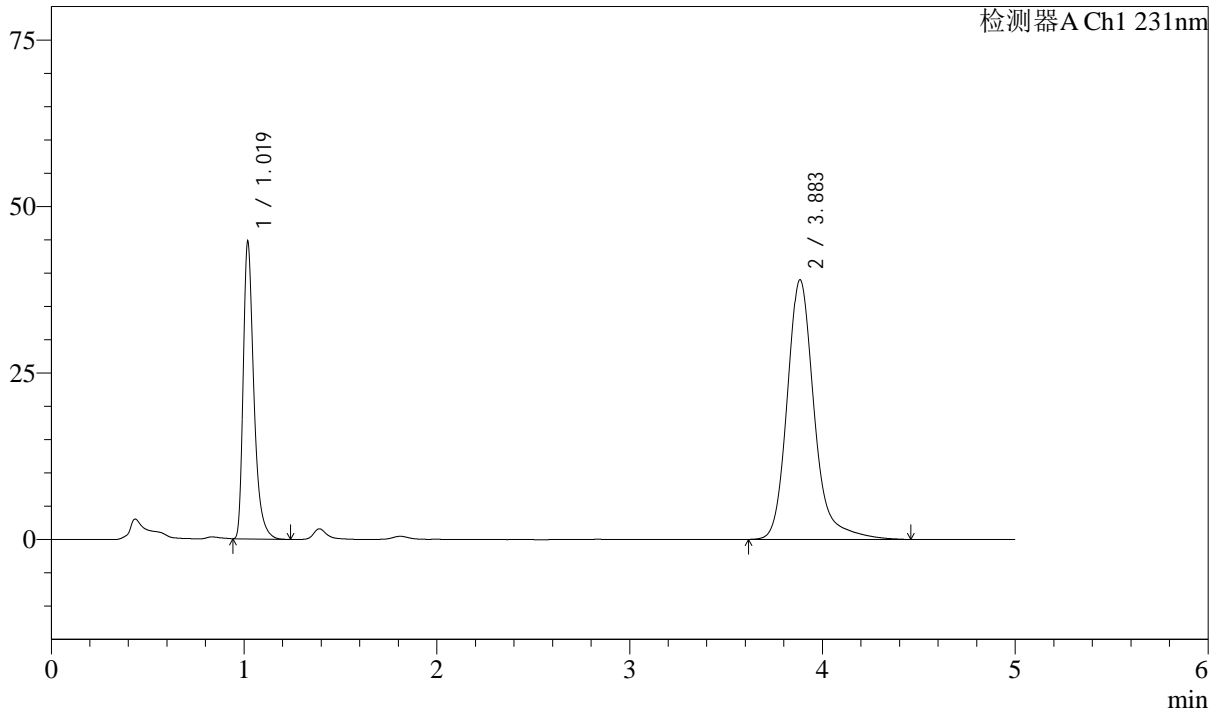

<峰表>

检测器A Ch1 231nm

| 峰号 | 保留时间 | 面积 | 面积% | 高度 | 理论塔板数(USP) | 拖尾因子 | 分离度(USP) |
|----|-------|--------|---------|-------|------------|-------|----------|
| 1 | 1.019 | 171797 | 31.161 | 44302 | 1723 | 1.399 | -- |
| 2 | 3.883 | 379516 | 68.839 | 38938 | 4058 | 1.224 | 16.747 |
| 总计 | | 551313 | 100.000 | 83240 | | | |



SMF-4036

<样品信息>

色谱柱 :XB-C18(50mm*4.6mm,5μm) 流速:1.5ml/min
 柱温:30°C 波长:231nm
 数据文件名: RC\$SMF-4036 - 10-12/31-724-2 - cbzj-X024017p-cq12y-rcqx-pH7.0SDSjz-jf50z-JX-P2.lcd
 方法文件名: RC\$SMF-4036 - SMF-4036-rcqx-FX280.lcm
 批处理文件名: RC\$SMF-4036 - SMF-4036-20250318-FX280.lcb
 样品瓶号: 4-17
 进样体积: 50 μl 版本号:6.115
 进样时间: 2025/03/19 06:54:23 实验者: xiexinhui
 处理时间 (V2): 2025/03/19 08:43:18 处理者:xiexinhui
 仪器型号:SHIMADZU LC-2050C(FX280)

<色谱图>

mV

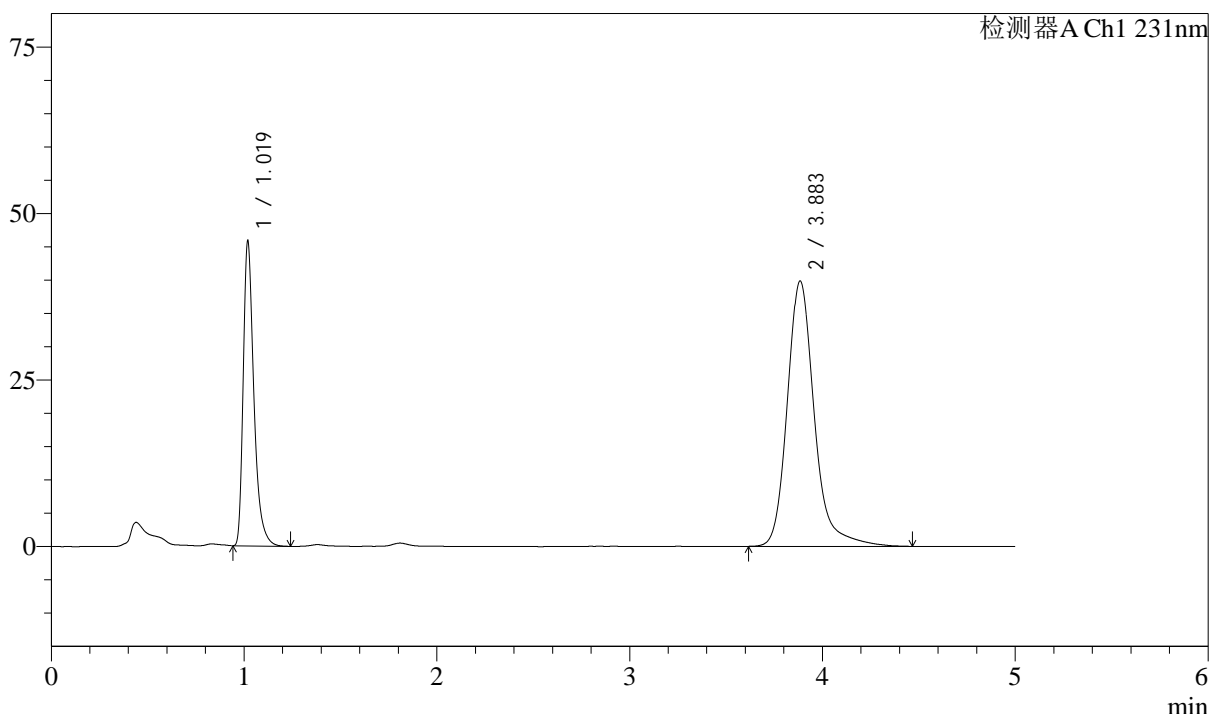

<峰表>

检测器A Ch1 231nm

| 峰号 | 保留时间 | 面积 | 面积% | 高度 | 理论塔板数(USP) | 拖尾因子 | 分离度(USP) |
|----|-------|--------|---------|-------|------------|-------|----------|
| 1 | 1.019 | 176113 | 31.222 | 45431 | 1727 | 1.401 | -- |
| 2 | 3.883 | 387947 | 68.778 | 39762 | 4053 | 1.225 | 16.746 |
| 总计 | | 564060 | 100.000 | 85193 | | | |



SMF-4036

<样品信息>

色谱柱 :XB-C18(50mm*4.6mm,5μm) 流速:1.5ml/min
 柱温:30°C 波长:231nm
 数据文件名: RC\$SMF-4036 - 10-13/31-725-2 - cbzj-X024017p-cq12y-rcqx-pH7.0SDSjz-jf50z-JX-P3.lcd
 方法文件名: RC\$SMF-4036 - SMF-4036-rcqx-FX280.lcm
 批处理文件名: RC\$SMF-4036 - SMF-4036-20250318-FX280.lcb
 样品瓶号: 4-26
 进样体积: 50 μl 版本号:6.115
 进样时间: 2025/03/19 06:59:49 实验者: xiexinhui
 处理时间 (V2): 2025/03/19 08:48:44 处理者:xiexinhui
 仪器型号:SHIMADZU LC-2050C(FX280)

<色谱图>

mV

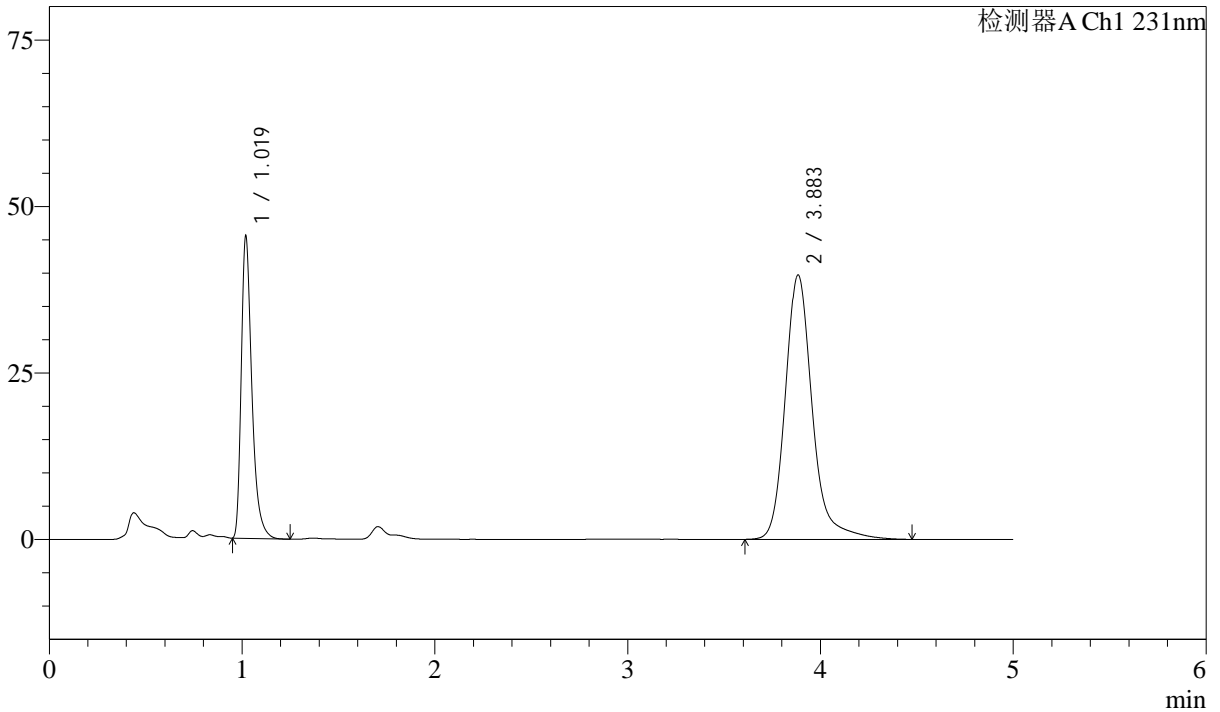

<峰表>

检测器A Ch1 231nm

| 峰号 | 保留时间 | 面积 | 面积% | 高度 | 理论塔板数(USP) | 拖尾因子 | 分离度(USP) |
|----|-------|--------|---------|-------|------------|-------|----------|
| 1 | 1.019 | 174205 | 31.056 | 45067 | 1728 | 1.399 | -- |
| 2 | 3.883 | 386736 | 68.944 | 39638 | 4058 | 1.226 | 16.754 |
| 总计 | | 560941 | 100.000 | 84704 | | | |



SMF-4036

<样品信息>

色谱柱 :XB-C18(50mm*4.6mm,5μm) 流速:1.5ml/min
 柱温:30°C 波长:231nm
 数据文件名: RC\$SMF-4036 - 10-13/31-726-2 - cbzj-X024017p-cq12y-rcqx-pH7.0SDSjz-jf50z-JX-P4.lcd
 方法文件名: RC\$SMF-4036 - SMF-4036-rcqx-FX280.lcm
 批处理文件名: RC\$SMF-4036 - SMF-4036-20250318-FX280.lcb
 样品瓶号: 4-35
 进样体积: 50 μl 版本号:6.115
 进样时间: 2025/03/19 07:05:15 实验者: xiexinhui
 处理时间 (V2): 2025/03/19 08:48:46 处理者:xiexinhui
 仪器型号:SHIMADZU LC-2050C(FX280)

<色谱图>

mV

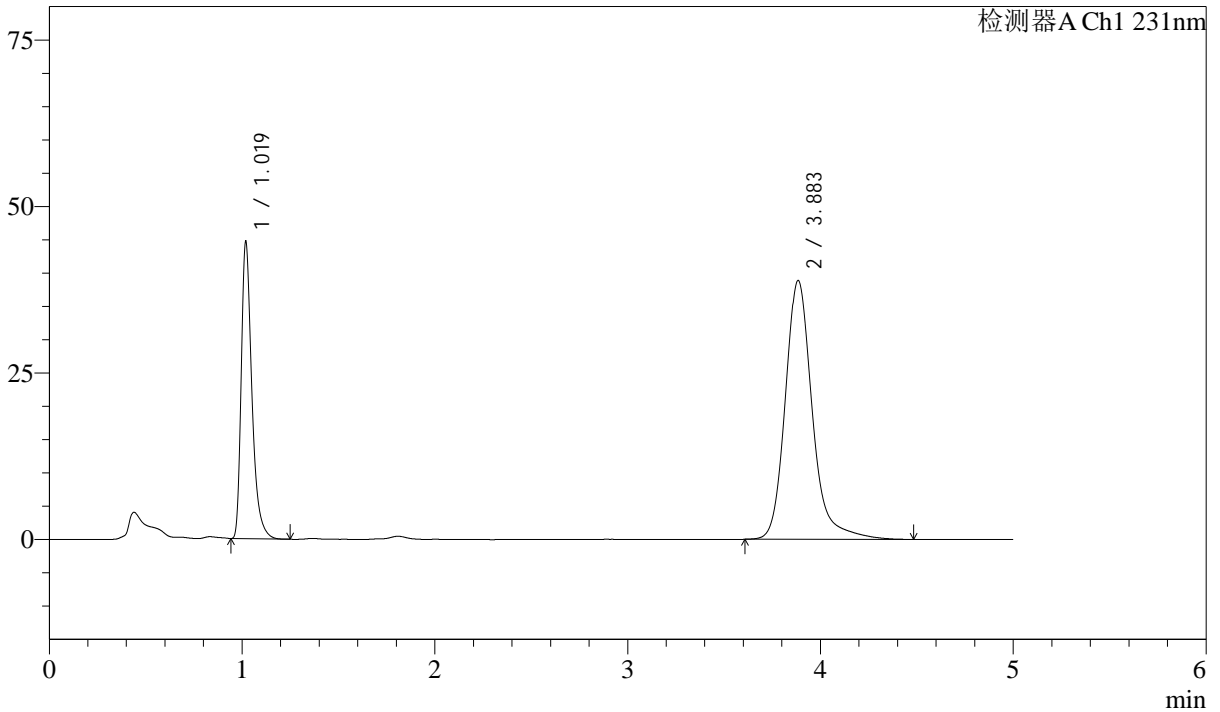

<峰表>

检测器A Ch1 231nm

| 峰号 | 保留时间 | 面积 | 面积% | 高度 | 理论塔板数(USP) | 拖尾因子 | 分离度(USP) |
|----|-------|--------|---------|-------|------------|-------|----------|
| 1 | 1.019 | 171482 | 31.156 | 44266 | 1726 | 1.399 | -- |
| 2 | 3.883 | 378919 | 68.844 | 38797 | 4052 | 1.221 | 16.744 |
| 总计 | | 550400 | 100.000 | 83063 | | | |



SMF-4036

<样品信息>

色谱柱 :XB-C18(50mm*4.6mm,5μm) 流速:1.5ml/min
 柱温:30°C 波长:231nm
 数据文件名: RC\$SMF-4036 - 10-13/31-727-2 - cbzj-X024017p-cq12y-rcqx-pH7.0SDSjz-jf50z-JX-P5.lcd
 方法文件名: RC\$SMF-4036 - SMF-4036-rcqx-FX280.lcm
 批处理文件名: RC\$SMF-4036 - SMF-4036-20250318-FX280.lcb
 样品瓶号: 4-44
 进样体积: 50 μl 版本号:6.115
 进样时间: 2025/03/19 07:10:41 实验者: xiexinhui
 处理时间 (V2): 2025/03/19 08:48:49 处理者:xiexinhui
 仪器型号:SHIMADZU LC-2050C(FX280)

<色谱图>

mV

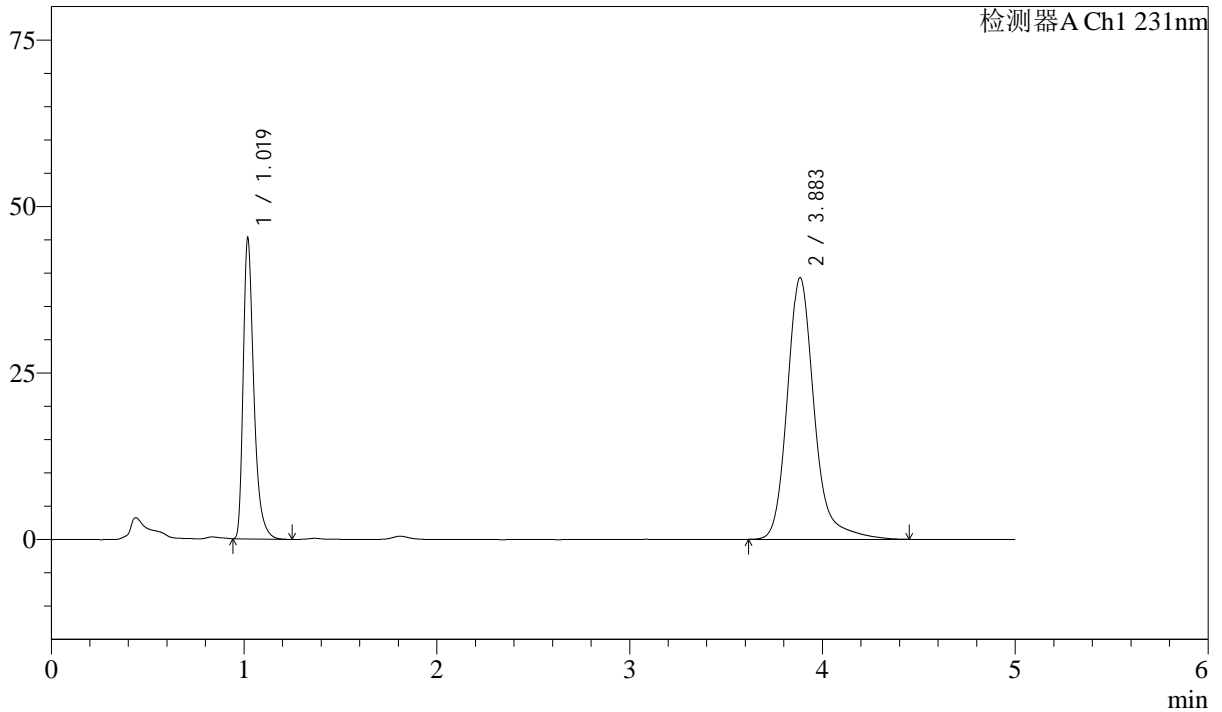

<峰表>

检测器A Ch1 231nm

| 峰号 | 保留时间 | 面积 | 面积% | 高度 | 理论塔板数(USP) | 拖尾因子 | 分离度(USP) |
|----|-------|--------|---------|-------|------------|-------|----------|
| 1 | 1.019 | 173603 | 31.242 | 44817 | 1728 | 1.397 | -- |
| 2 | 3.883 | 382068 | 68.758 | 39225 | 4063 | 1.221 | 16.761 |
| 总计 | | 555671 | 100.000 | 84042 | | | |



SMF-4036

<样品信息>

色谱柱 :XB-C18(50mm*4.6mm,5μm) 流速:1.5ml/min
 柱温:30°C 波长:231nm
 数据文件名: RC\$SMF-4036 - 10-13/31-728-2 - cbzj-X024017p-cq12y-rcqx-pH7.0SDSjz-jf50z-JX-P6.lcd
 方法文件名: RC\$SMF-4036 - SMF-4036-rcqx-FX280.lcm
 批处理文件名: RC\$SMF-4036 - SMF-4036-20250318-FX280.lcb
 样品瓶号: 4-53
 进样体积: 50 μl 版本号:6.115
 进样时间: 2025/03/19 07:16:07 实验者: xiexinhui
 处理时间 (V2): 2025/03/19 08:48:52 处理者:xiexinhui
 仪器型号:SHIMADZU LC-2050C(FX280)

<色谱图>

mV

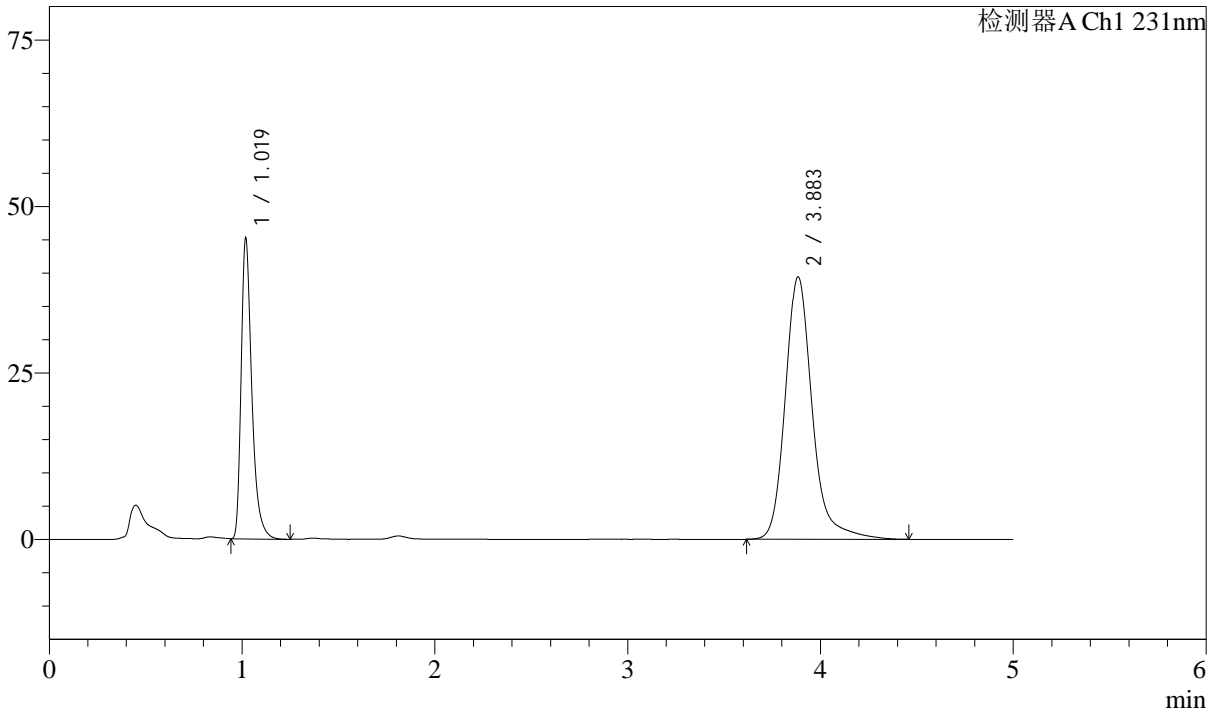

<峰表>

检测器A Ch1 231nm

| 峰号 | 保留时间 | 面积 | 面积% | 高度 | 理论塔板数(USP) | 拖尾因子 | 分离度(USP) |
|----|-------|--------|---------|-------|------------|-------|----------|
| 1 | 1.019 | 173827 | 31.175 | 44712 | 1721 | 1.399 | -- |
| 2 | 3.883 | 383754 | 68.825 | 39361 | 4061 | 1.223 | 16.754 |
| 总计 | | 557581 | 100.000 | 84073 | | | |



SMF-4036

<样品信息>

色谱柱 :XB-C18(50mm*4.6mm,5μm) 流速:1.5ml/min
 柱温:30°C 波长:231nm
 数据文件名: RC\$SMF-4036 - 10-13/31-729-2 - cbzj-X024017p-cq12y-rcqx-pH7.0SDSjz-jf50z-dz2-1.lcd
 方法文件名: RC\$SMF-4036 - SMF-4036-rcqx-FX280.lcm
 批处理文件名: RC\$SMF-4036 - SMF-4036-20250318-FX280.lcb
 样品瓶号: 4-27
 进样体积: 50 μl 版本号:6.115
 进样时间: 2025/03/19 07:21:33 实验者: xiexinhui
 处理时间 (V2) : 2025/03/19 08:48:54 处理者:xiexinhui
 仪器型号:SHIMADZU LC-2050C(FX280)

<色谱图>

mV

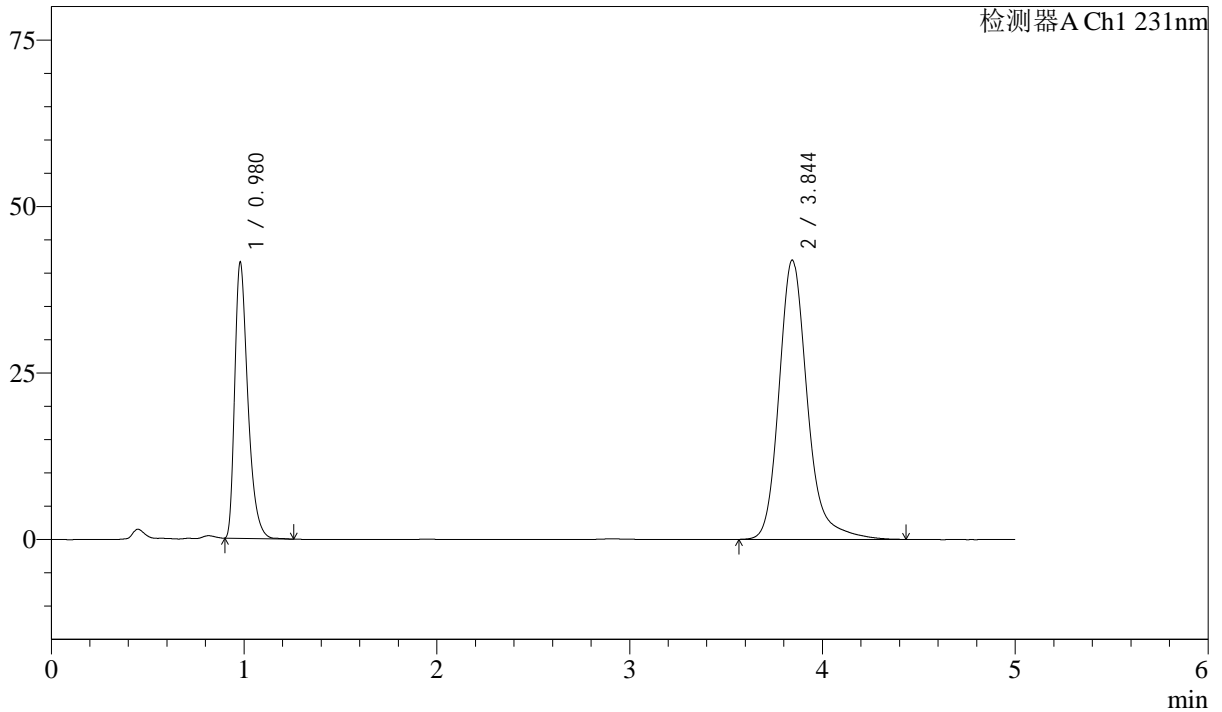

<峰表>

检测器A Ch1 231nm

| 峰号 | 保留时间 | 面积 | 面积% | 高度 | 理论塔板数(USP) | 拖尾因子 | 分离度(USP) |
|----|-------|--------|---------|-------|------------|-------|----------|
| 1 | 0.980 | 196174 | 31.518 | 41450 | 1028 | 1.405 | -- |
| 2 | 3.844 | 426238 | 68.482 | 41891 | 3614 | 1.220 | 15.153 |
| 总计 | | 622412 | 100.000 | 83341 | | | |



SMF-4036

<样品信息>

色谱柱 :XB-C18(50mm*4.6mm,5μm) 流速:1.5ml/min
 柱温:30°C 波长:231nm
 数据文件名: RC\$SMF-4036 - 10-13/31-730-2 - cbzj-X024017p-cq12y-rcqx-pH7.0SDSjz-jf50z-dz2-2.lcd
 方法文件名: RC\$SMF-4036 - SMF-4036-rcqx-FX280.lcm
 批处理文件名: RC\$SMF-4036 - SMF-4036-20250318-FX280.lcb
 样品瓶号: 4-27
 进样体积: 50 μl 版本号:6.115
 进样时间: 2025/03/19 07:26:59 实验者: xiexinhui
 处理时间 (V2) : 2025/03/19 08:48:57 处理者:xiexinhui
 仪器型号:SHIMADZU LC-2050C(FX280)

<色谱图>

mV

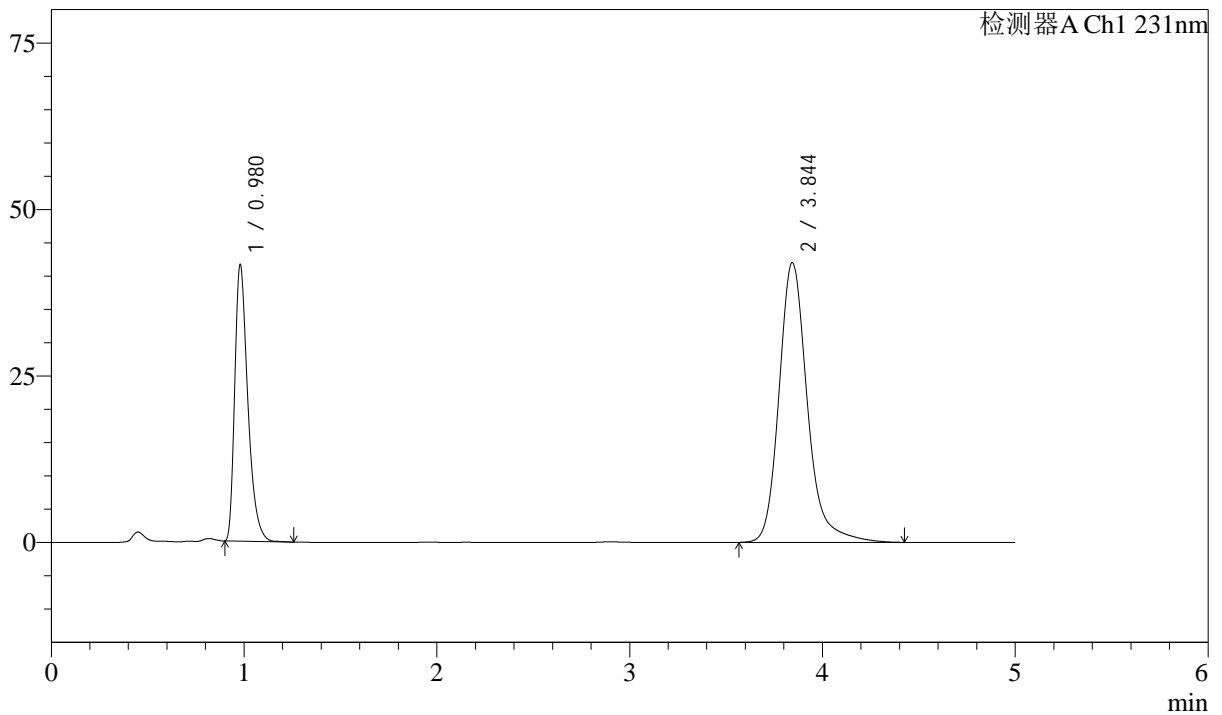

<峰表>

检测器A Ch1 231nm

| 峰号 | 保留时间 | 面积 | 面积% | 高度 | 理论塔板数(USP) | 拖尾因子 | 分离度(USP) |
|----|-------|--------|---------|-------|------------|-------|----------|
| 1 | 0.980 | 196384 | 31.514 | 41507 | 1029 | 1.404 | -- |
| 2 | 3.844 | 426775 | 68.486 | 41951 | 3617 | 1.222 | 15.160 |
| 总计 | | 623160 | 100.000 | 83458 | | | |