



# QTL-4138

## <样品信息>

色谱柱: LP-C18(50mm\*4.6mm,5 $\mu$ m)      流速: 1.5ml/min  
 柱温: 30 $^{\circ}$ C      波长: 275nm  
 数据文件名: RC\$QTL-4138 - 0-6/11-732-2 - zzp-25031901p-rcqx-1mg-jf50z-pH1.2jz-rj.lcd  
 方法文件名: RC\$QTL-4138 - QTL-4138-RC-FX260-ls1.5.lcm  
 批处理文件名: RC\$QTL-4138 - QTL-4138-20250320-FX260.lcb  
 样品瓶号: 1-9  
 进样体积: 20 $\mu$ l      版本号: 6.115  
 进样时间: 2025/03/20 11:49:03      实验者: xiechaojun  
 处理时间 (V2): 2025/03/21 10:10:47      处理者: xiechaojun  
 仪器型号: SHIMADZU LC-2050C(FX260)

## <色谱图>

mV

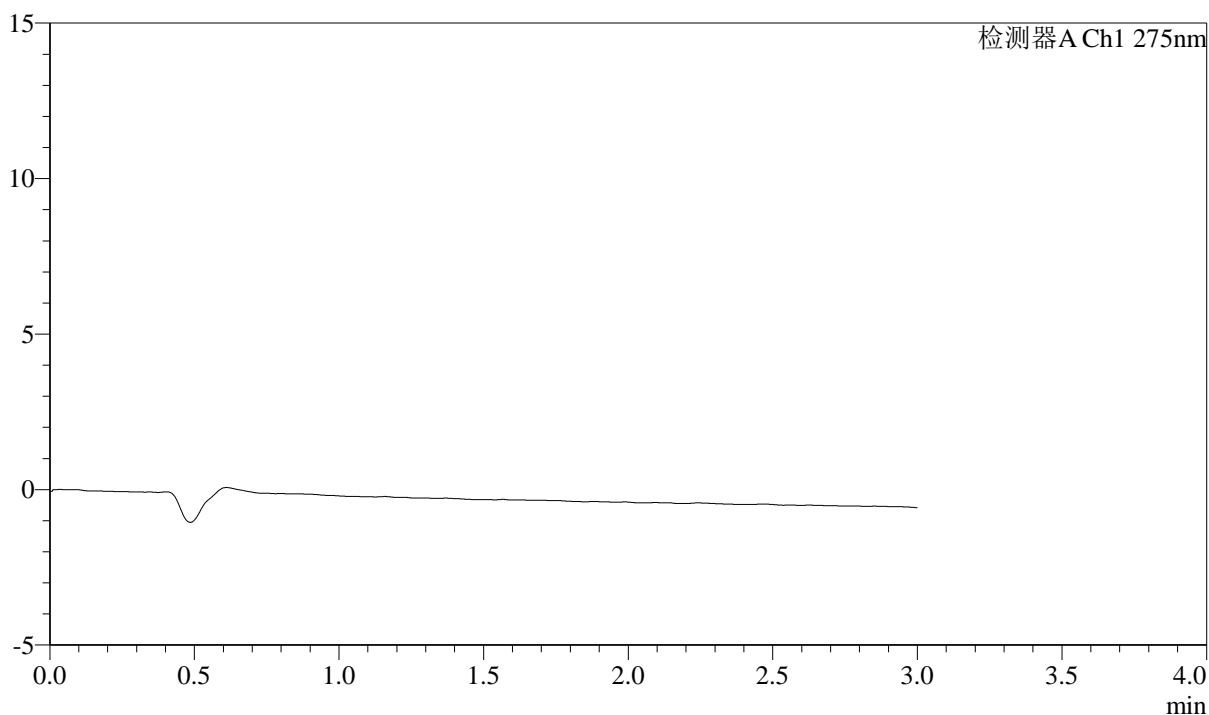

## <峰表>

检测器A Ch1 275nm

峰号	保留时间	面积	面积%	高度	理论塔板数(USP)	拖尾因子	分离度(USP)
总计							



# QTL-4138

## <样品信息>

色谱柱: LP-C18(50mm\*4.6mm,5 $\mu$ m)      流速: 1.5ml/min  
 柱温: 30°C      波长: 275nm  
 数据文件名: RC\$QTL-4138 - 0-6/11-733-2 - zzp-25031901p-rcqx-1mg-jf50z-pH1.2jz-dz1-1.lcd  
 方法文件名: RC\$QTL-4138 - QTL-4138-RC-FX260-Is1.5.lcm  
 批处理文件名: RC\$QTL-4138 - QTL-4138-20250320-FX260.lcb  
 样品瓶号: 1-18  
 进样体积: 20 $\mu$ l      版本号: 6.115  
 进样时间: 2025/03/20 11:52:28      实验者: xiechaojun  
 处理时间 (V2): 2025/03/21 10:10:52      处理者: xiechaojun  
 仪器型号: SHIMADZU LC-2050C(FX260)

## <色谱图>

mV

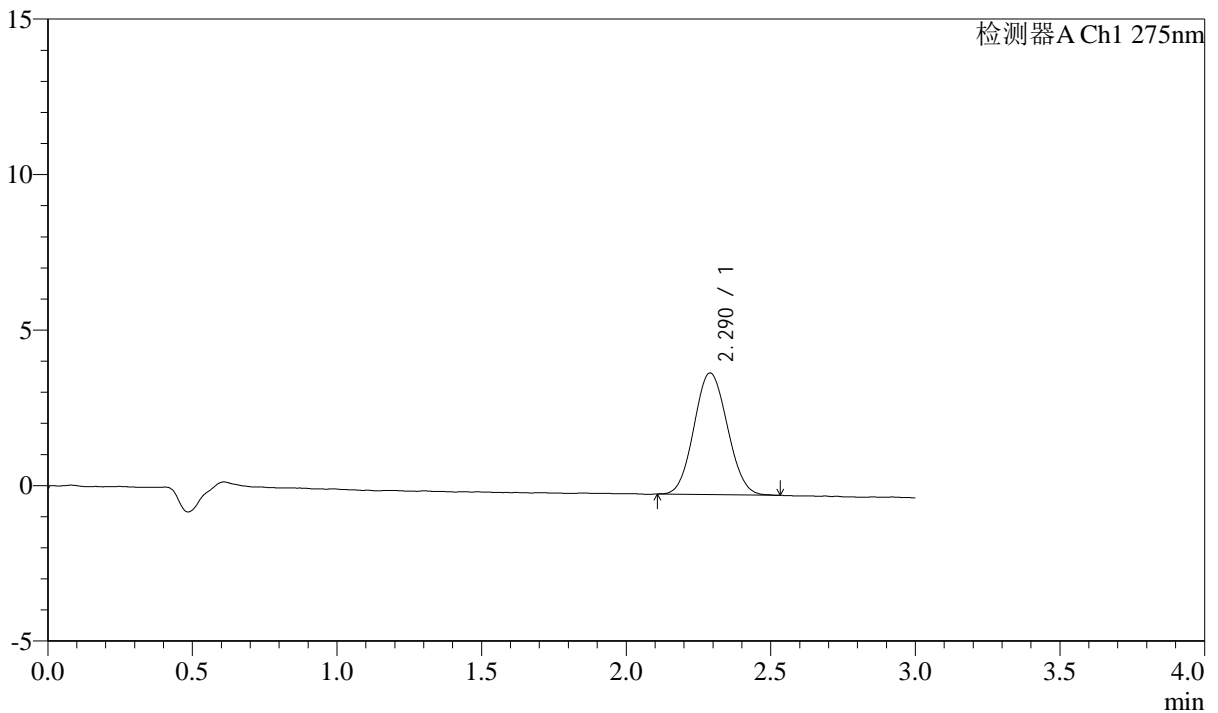

## <峰表>

检测器A Ch1 275nm

峰号	保留时间	面积	面积%	高度	理论塔板数(USP)	拖尾因子	分离度(USP)
1	2.290	31442	100.000	3911	1841	1.073	--
总计		31442	100.000	3911			



# QTL-4138

## <样品信息>

色谱柱: LP-C18(50mm\*4.6mm,5μm)      流速: 1.5ml/min  
 柱温: 30°C      波长: 275nm  
 数据文件名: RC\$QTL-4138 - 0-6/11-734-2 - zzp-25031901p-rcqx-1mg-jf50z-pH1.2jz-dz1-2.lcd  
 方法文件名: RC\$QTL-4138 - QTL-4138-RC-FX260-Is1.5.lcm  
 批处理文件名: RC\$QTL-4138 - QTL-4138-20250320-FX260.lcb  
 样品瓶号: 1-18  
 进样体积: 20μl      版本号: 6.115  
 进样时间: 2025/03/20 11:55:52      实验者: xiechaojun  
 处理时间 (V2): 2025/03/21 10:10:55      处理者: xiechaojun  
 仪器型号: SHIMADZU LC-2050C(FX260)

## <色谱图>

mV

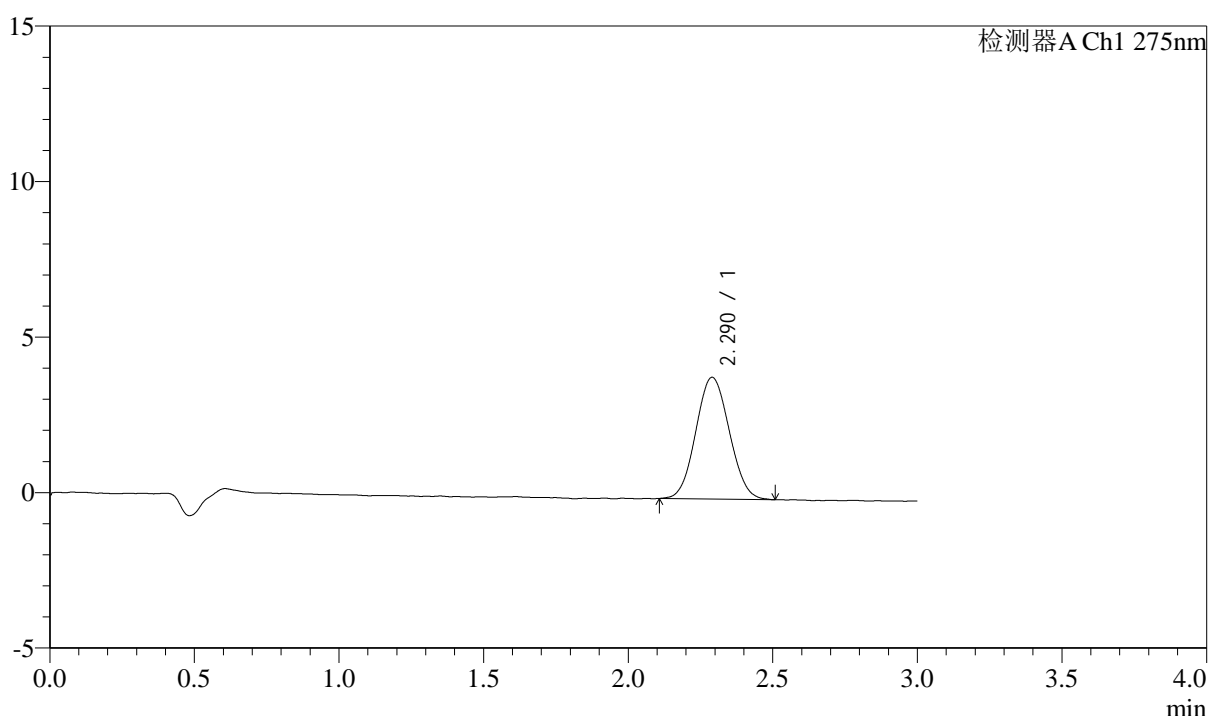

## <峰表>

检测器A Ch1 275nm

峰号	保留时间	面积	面积%	高度	理论塔板数(USP)	拖尾因子	分离度(USP)
1	2.290	31519	100.000	3913	1833	1.065	--
总计		31519	100.000	3913			



# QTL-4138

## <样品信息>

色谱柱: LP-C18(50mm\*4.6mm,5μm)      流速: 1.5ml/min  
 柱温: 30°C      波长: 275nm  
 数据文件名: RC\$QTL-4138 - 0-6/11-735-2 - zzp-25031901p-rcqx-1mg-jf50z-pH1.2jz-dz1-3.lcd  
 方法文件名: RC\$QTL-4138 - QTL-4138-RC-FX260-Is1.5.lcm  
 批处理文件名: RC\$QTL-4138 - QTL-4138-20250320-FX260.lcb  
 样品瓶号: 1-18  
 进样体积: 20μl      版本号: 6.115  
 进样时间: 2025/03/20 11:59:17      实验者: xiechaojun  
 处理时间 (V2): 2025/03/21 10:10:58      处理者: xiechaojun  
 仪器型号: SHIMADZU LC-2050C(FX260)

## <色谱图>

mV

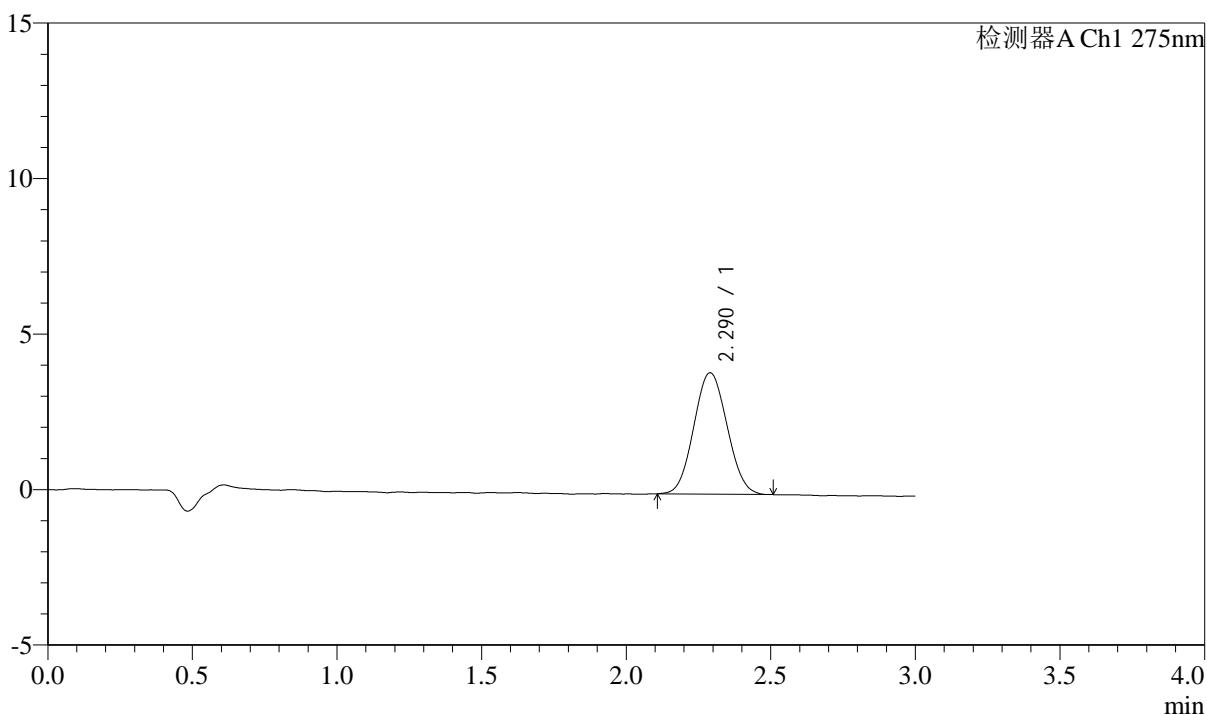

## <峰表>

检测器A Ch1 275nm

峰号	保留时间	面积	面积%	高度	理论塔板数(USP)	拖尾因子	分离度(USP)
1	2.290	31259	100.000	3902	1824	1.060	--
总计		31259	100.000	3902			



# QTL-4138

## <样品信息>

色谱柱: LP-C18(50mm\*4.6mm,5 $\mu$ m)      流速: 1.5ml/min  
 柱温: 30 $^{\circ}$ C      波长: 275nm  
 数据文件名: RC\$QTL-4138 - 0-6/11-736-2 - zzp-25031901p-rcqx-1mg-jf50z-pH1.2jz-dz1-4.lcd  
 方法文件名: RC\$QTL-4138 - QTL-4138-RC-FX260-Is1.5.lcm  
 批处理文件名: RC\$QTL-4138 - QTL-4138-20250320-FX260.lcb  
 样品瓶号: 1-18  
 进样体积: 20 $\mu$ l      版本号: 6.115  
 进样时间: 2025/03/20 12:02:41      实验者: xiechaojun  
 处理时间 (V2): 2025/03/21 10:11:00      处理者: xiechaojun  
 仪器型号: SHIMADZU LC-2050C(FX260)

## <色谱图>

mV

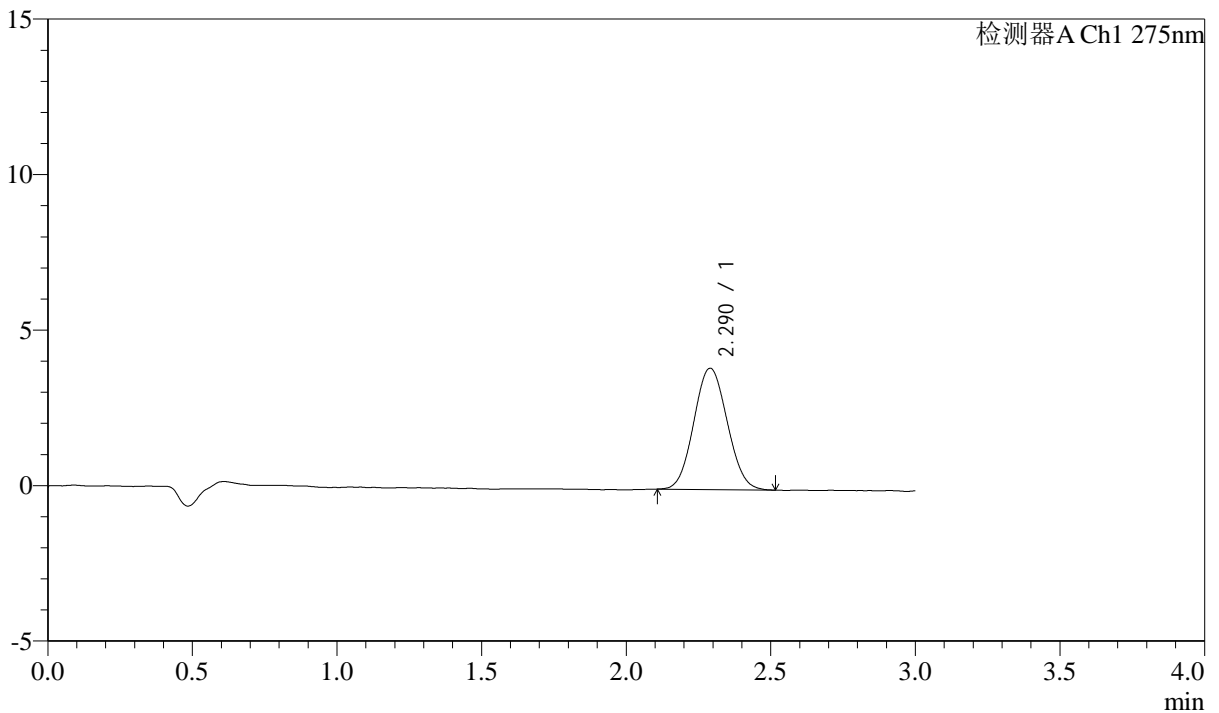

## <峰表>

检测器A Ch1 275nm

峰号	保留时间	面积	面积%	高度	理论塔板数(USP)	拖尾因子	分离度(USP)
1	2.290	31282	100.000	3897	1853	1.063	--
总计		31282	100.000	3897			



# QTL-4138

## <样品信息>

色谱柱: LP-C18(50mm\*4.6mm,5μm)      流速: 1.5ml/min  
 柱温: 30°C      波长: 275nm  
 数据文件名: RC\$QTL-4138 - 0-6/11-737-2 - zzp-25031901p-rcqx-1mg-jf50z-pH1.2jz-dz1-5.lcd  
 方法文件名: RC\$QTL-4138 - QTL-4138-RC-FX260-Is1.5.lcm  
 批处理文件名: RC\$QTL-4138 - QTL-4138-20250320-FX260.lcb  
 样品瓶号: 1-18  
 进样体积: 20μl      版本号: 6.115  
 进样时间: 2025/03/20 12:06:06      实验者: xiechaojun  
 处理时间 (V2): 2025/03/21 10:11:04      处理者: xiechaojun  
 仪器型号: SHIMADZU LC-2050C(FX260)

## <色谱图>

mV

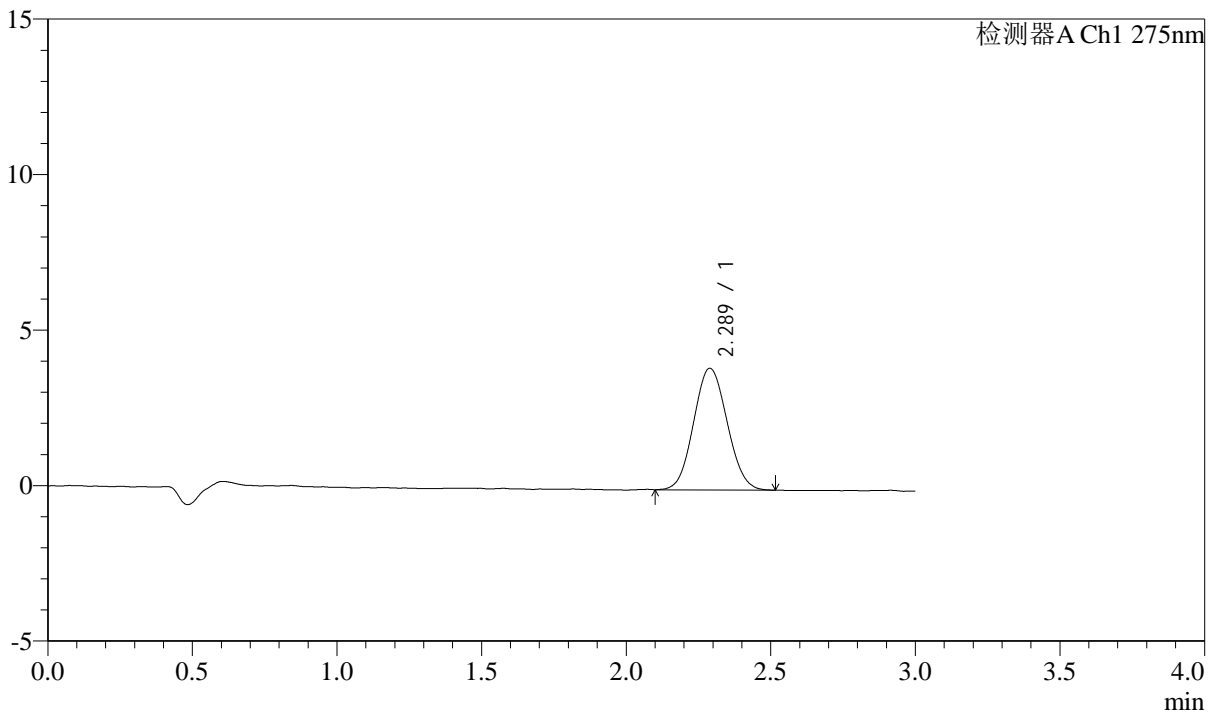

## <峰表>

检测器A Ch1 275nm

峰号	保留时间	面积	面积%	高度	理论塔板数(USP)	拖尾因子	分离度(USP)
1	2.289	31467	100.000	3910	1825	1.073	--
总计		31467	100.000	3910			



# QTL-4138

## <样品信息>

色谱柱: LP-C18(50mm\*4.6mm,5μm)      流速: 1.5ml/min  
 柱温: 30°C      波长: 275nm  
 数据文件名: RC\$QTL-4138 - 0-6/11-738-2 - zzp-25031901p-rcqx-1mg-jf50z-pH1.2jz-p1-5min.lcd  
 方法文件名: RC\$QTL-4138 - QTL-4138-RC-FX260-Is1.5.lcm  
 批处理文件名: RC\$QTL-4138 - QTL-4138-20250320-FX260.lcb  
 样品瓶号: 1-1  
 进样体积: 20μl      版本号: 6.115  
 进样时间: 2025/03/20 12:09:30      实验者: xiechaojun  
 处理时间 (V2): 2025/03/21 10:11:07      处理者: xiechaojun  
 仪器型号: SHIMADZU LC-2050C(FX260)

## <色谱图>

mV

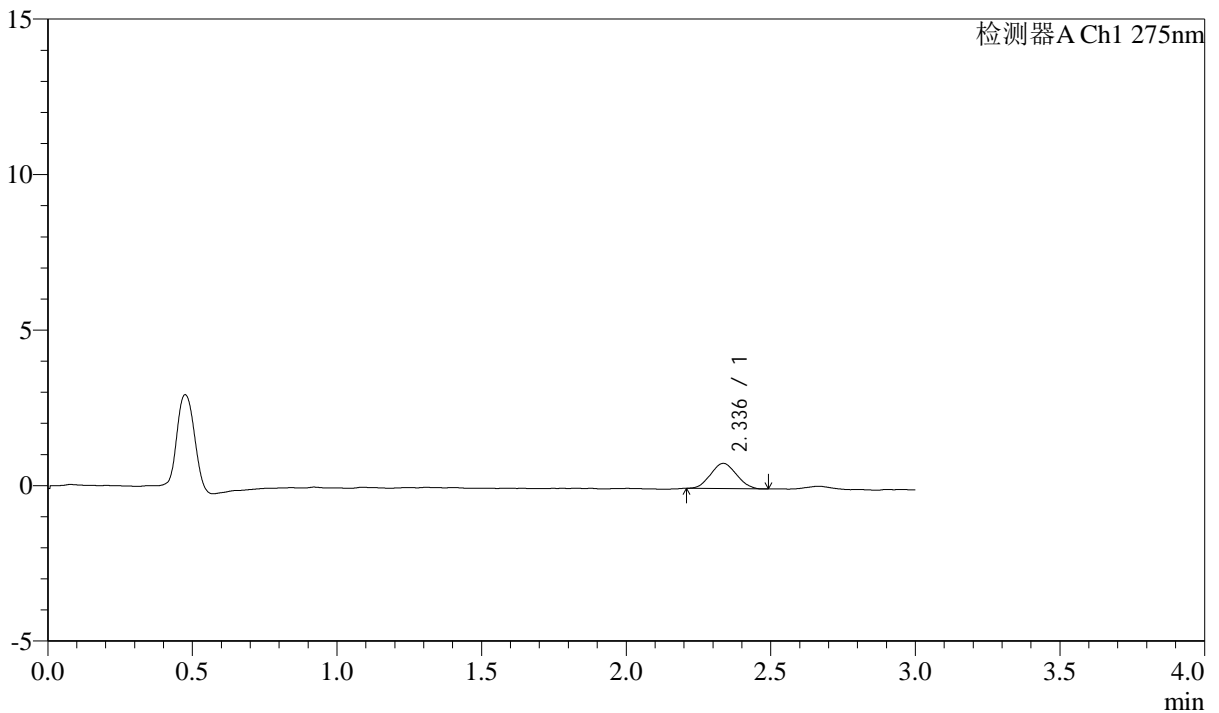

## <峰表>

检测器A Ch1 275nm

峰号	保留时间	面积	面积%	高度	理论塔板数(USP)	拖尾因子	分离度(USP)
1	2.336	5046	100.000	809	3031	1.063	--
总计		5046	100.000	809			



# QTL-4138

## <样品信息>

色谱柱: LP-C18(50mm\*4.6mm,5μm)      流速: 1.5ml/min  
 柱温: 30°C      波长: 275nm  
 数据文件名: RC\$QTL-4138 - 0-6/11-739-2 - zzp-25031901p-rcqx-1mg-jf50z-pH1.2jz-p2-5min.lcd  
 方法文件名: RC\$QTL-4138 - QTL-4138-RC-FX260-Is1.5.lcm  
 批处理文件名: RC\$QTL-4138 - QTL-4138-20250320-FX260.lcb  
 样品瓶号: 1-10  
 进样体积: 20μl      版本号: 6.115  
 进样时间: 2025/03/20 12:12:53      实验者: xiechaojun  
 处理时间 (V2): 2025/03/21 10:11:09      处理者: xiechaojun  
 仪器型号: SHIMADZU LC-2050C(FX260)

## <色谱图>

mV

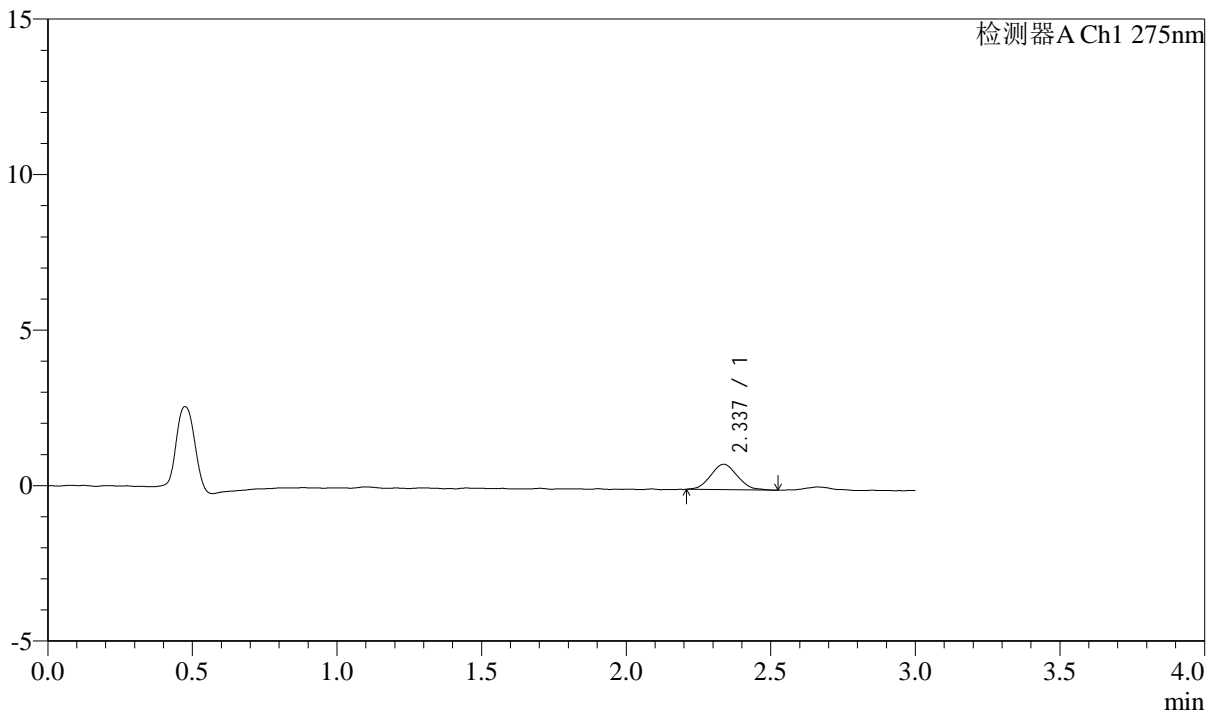

## <峰表>

检测器A Ch1 275nm

峰号	保留时间	面积	面积%	高度	理论塔板数(USP)	拖尾因子	分离度(USP)
1	2.337	5292	100.000	818	2965	1.095	--
总计		5292	100.000	818			



# QTL-4138

## <样品信息>

色谱柱: LP-C18(50mm\*4.6mm,5μm)      流速: 1.5ml/min  
 柱温: 30°C      波长: 275nm  
 数据文件名: RC\$QTL-4138 - 0-6/11-740-2 - zzp-25031901p-rcqx-1mg-jf50z-pH1.2jz-p3-5min.lcd  
 方法文件名: RC\$QTL-4138 - QTL-4138-RC-FX260-Is1.5.lcm  
 批处理文件名: RC\$QTL-4138 - QTL-4138-20250320-FX260.lcb  
 样品瓶号: 1-19  
 进样体积: 20μl      版本号: 6.115  
 进样时间: 2025/03/20 12:16:17      实验者: xiechaojun  
 处理时间 (V2): 2025/03/21 10:11:12      处理者: xiechaojun  
 仪器型号: SHIMADZU LC-2050C(FX260)

## <色谱图>

mV

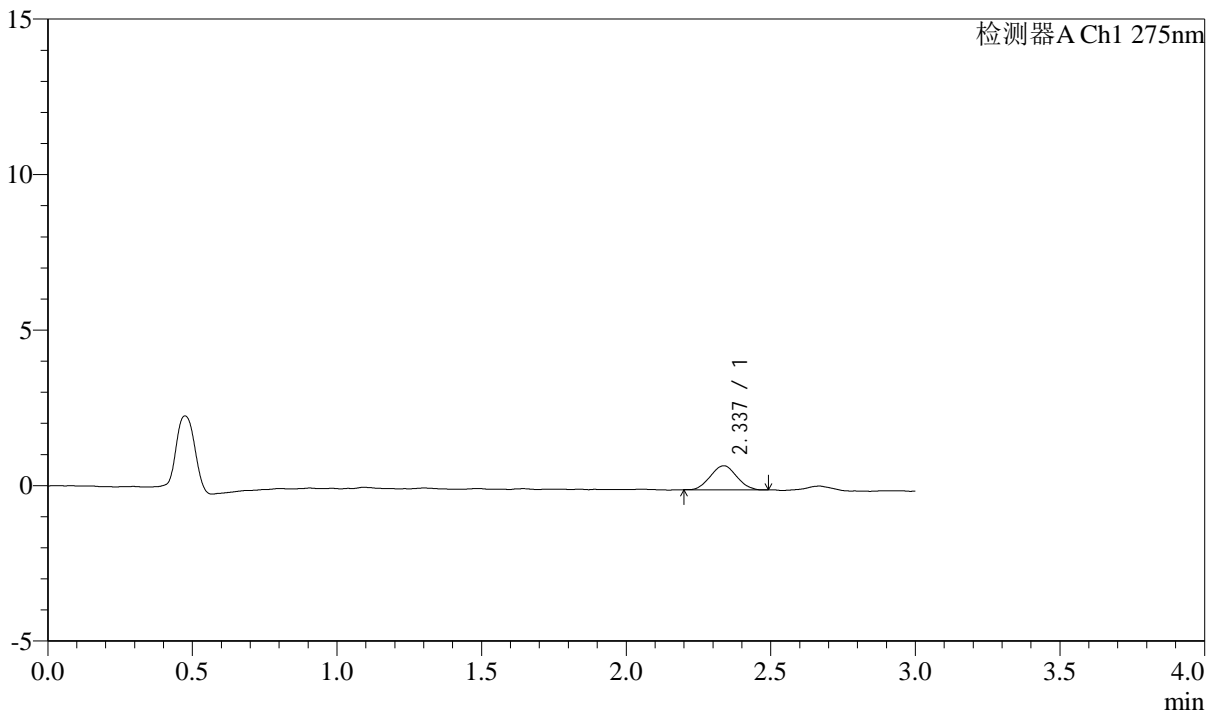

## <峰表>

检测器A Ch1 275nm

峰号	保留时间	面积	面积%	高度	理论塔板数(USP)	拖尾因子	分离度(USP)
1	2.337	4896	100.000	775	3038	1.043	--
总计		4896	100.000	775			



# QTL-4138

## <样品信息>

色谱柱: LP-C18(50mm\*4.6mm,5μm)      流速: 1.5ml/min  
 柱温: 30°C      波长: 275nm  
 数据文件名: RC\$QTL-4138 - 0-6/11-741-2 - zzp-25031901p-rcqx-1mg-jf50z-pH1.2jz-p4-5min.lcd  
 方法文件名: RC\$QTL-4138 - QTL-4138-RC-FX260-Is1.5.lcm  
 批处理文件名: RC\$QTL-4138 - QTL-4138-20250320-FX260.lcb  
 样品瓶号: 1-28  
 进样体积: 20μl      版本号: 6.115  
 进样时间: 2025/03/20 12:19:40      实验者: xiechaojun  
 处理时间 (V2): 2025/03/21 10:11:15      处理者: xiechaojun  
 仪器型号: SHIMADZU LC-2050C(FX260)

## <色谱图>

mV

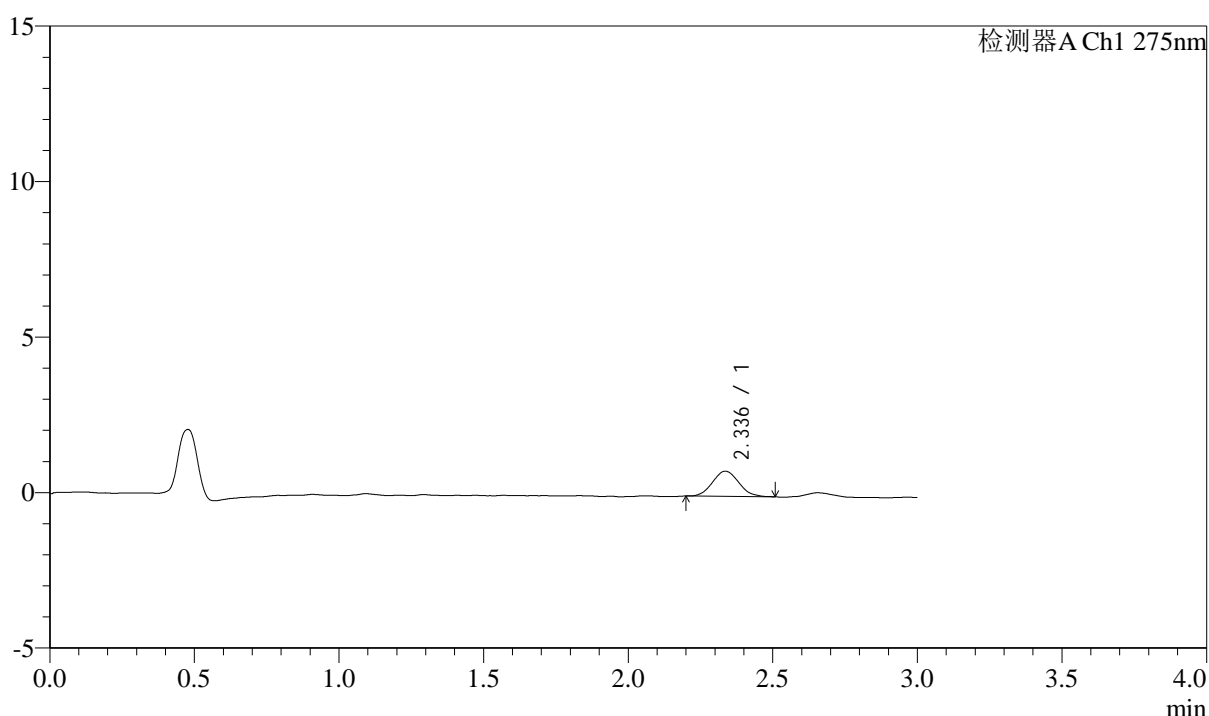

## <峰表>

检测器A Ch1 275nm

峰号	保留时间	面积	面积%	高度	理论塔板数(USP)	拖尾因子	分离度(USP)
1	2.336	5105	100.000	808	3121	1.088	--
总计		5105	100.000	808			



# QTL-4138

## <样品信息>

色谱柱: LP-C18(50mm\*4.6mm,5μm)      流速: 1.5ml/min  
 柱温: 30°C      波长: 275nm  
 数据文件名: RC\$QTL-4138 - 0-6/11-742-2 - zzp-25031901p-rcqx-1mg-jf50z-pH1.2jz-p5-5min.lcd  
 方法文件名: RC\$QTL-4138 - QTL-4138-RC-FX260-Is1.5.lcm  
 批处理文件名: RC\$QTL-4138 - QTL-4138-20250320-FX260.lcb  
 样品瓶号: 1-37  
 进样体积: 20μl      版本号: 6.115  
 进样时间: 2025/03/20 12:23:03      实验者: xiechaojun  
 处理时间 (V2): 2025/03/21 10:11:17      处理者: xiechaojun  
 仪器型号: SHIMADZU LC-2050C(FX260)

## <色谱图>

mV

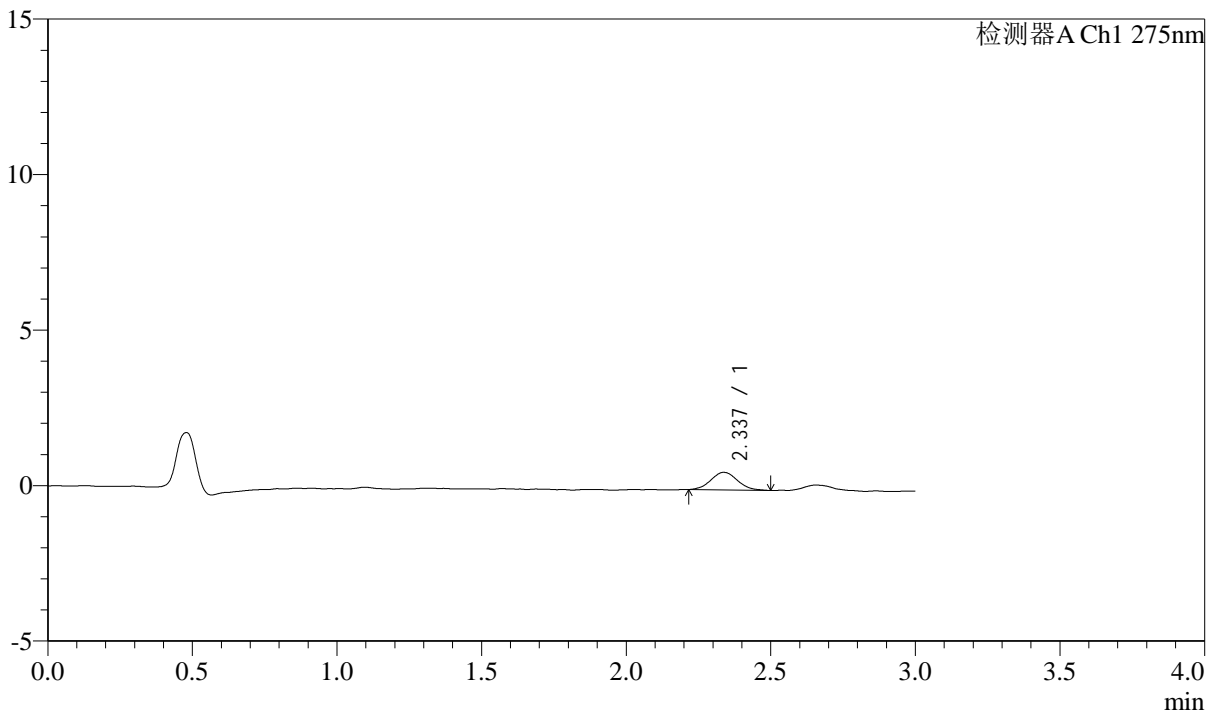

## <峰表>

检测器A Ch1 275nm

峰号	保留时间	面积	面积%	高度	理论塔板数(USP)	拖尾因子	分离度(USP)
1	2.337	3609	100.000	564	3136	1.094	--
总计		3609	100.000	564			



# QTL-4138

## <样品信息>

色谱柱: LP-C18(50mm\*4.6mm,5μm)      流速: 1.5ml/min  
 柱温: 30°C      波长: 275nm  
 数据文件名: RC\$QTL-4138 - 0-6/11-743-2 - zzp-25031901p-rcqx-1mg-jf50z-pH1.2jz-p6-5min.lcd  
 方法文件名: RC\$QTL-4138 - QTL-4138-RC-FX260-Is1.5.lcm  
 批处理文件名: RC\$QTL-4138 - QTL-4138-20250320-FX260.lcb  
 样品瓶号: 1-46  
 进样体积: 20μl      版本号: 6.115  
 进样时间: 2025/03/20 12:26:26      实验者: xiechaojun  
 处理时间 (V2): 2025/03/21 10:11:20      处理者: xiechaojun  
 仪器型号: SHIMADZU LC-2050C(FX260)

## <色谱图>

mV

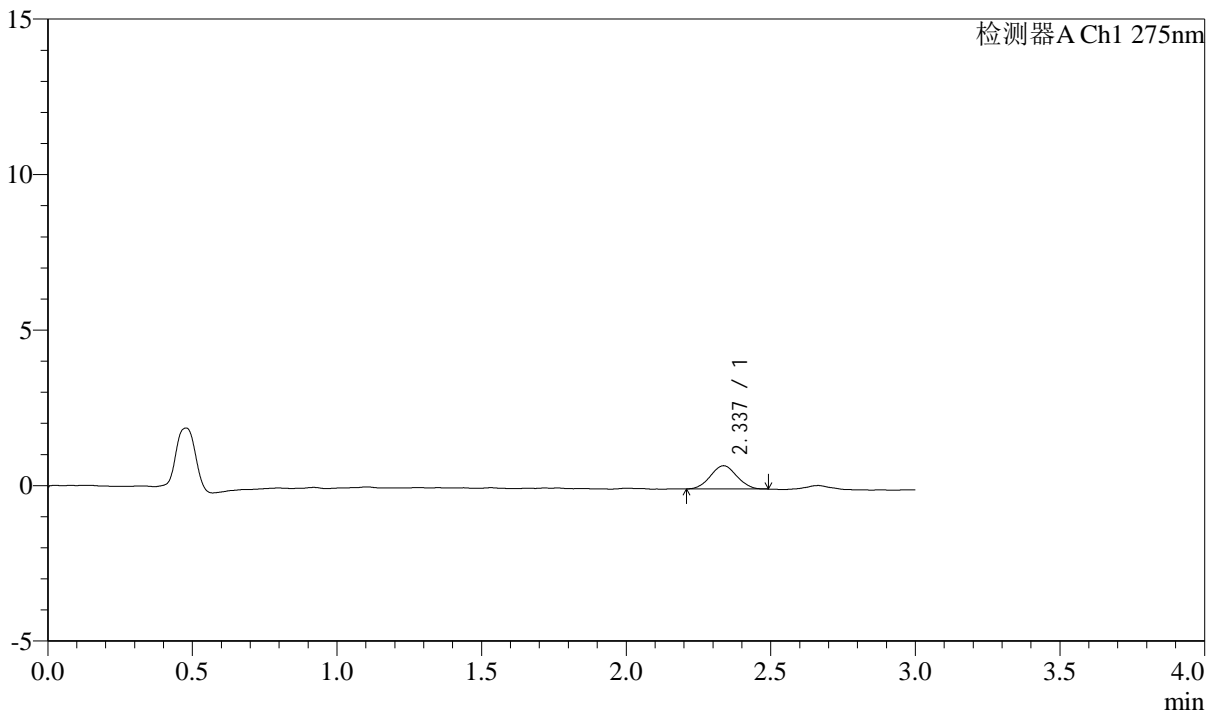

## <峰表>

检测器A Ch1 275nm

峰号	保留时间	面积	面积%	高度	理论塔板数(USP)	拖尾因子	分离度(USP)
1	2.337	4757	100.000	748	3056	1.033	--
总计		4757	100.000	748			



# QTL-4138

## <样品信息>

色谱柱: LP-C18(50mm\*4.6mm,5μm)      流速: 1.5ml/min  
 柱温: 30°C      波长: 275nm  
 数据文件名: RC\$QTL-4138 - 0-6/11-744-2 - zzp-25031901p-rcqx-1mg-jf50z-pH1.2jz-p1-10min.lcd  
 方法文件名: RC\$QTL-4138 - QTL-4138-RC-FX260-Is1.5.lcm  
 批处理文件名: RC\$QTL-4138 - QTL-4138-20250320-FX260.lcb  
 样品瓶号: 1-2  
 进样体积: 20μl      版本号: 6.115  
 进样时间: 2025/03/20 12:29:49      实验者: xiechaojun  
 处理时间 (V2): 2025/03/21 10:11:23      处理者: xiechaojun  
 仪器型号: SHIMADZU LC-2050C(FX260)

## <色谱图>

mV

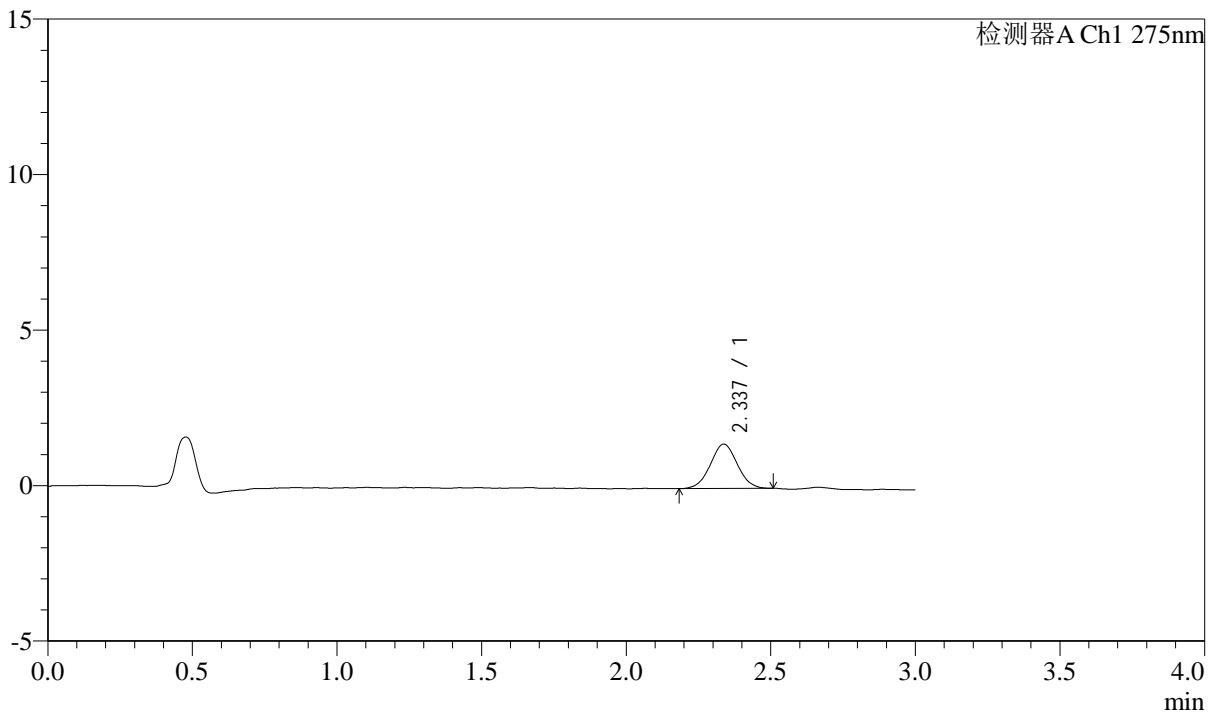

## <峰表>

检测器A Ch1 275nm

峰号	保留时间	面积	面积%	高度	理论塔板数(USP)	拖尾因子	分离度(USP)
1	2.337	9287	100.000	1428	2965	1.024	--
总计		9287	100.000	1428			



# QTL-4138

## <样品信息>

色谱柱: LP-C18(50mm\*4.6mm,5μm)      流速: 1.5ml/min  
 柱温: 30°C      波长: 275nm  
 数据文件名: RC\$QTL-4138 - 0-6/11-745-2 - zzp-25031901p-rcqx-1mg-jf50z-pH1.2jz-p2-10min.lcd  
 方法文件名: RC\$QTL-4138 - QTL-4138-RC-FX260-Is1.5.lcm  
 批处理文件名: RC\$QTL-4138 - QTL-4138-20250320-FX260.lcb  
 样品瓶号: 1-11  
 进样体积: 20μl      版本号: 6.115  
 进样时间: 2025/03/20 12:33:13      实验者: xiechaojun  
 处理时间 (V2): 2025/03/21 10:11:26      处理者: xiechaojun  
 仪器型号: SHIMADZU LC-2050C(FX260)

## <色谱图>

mV

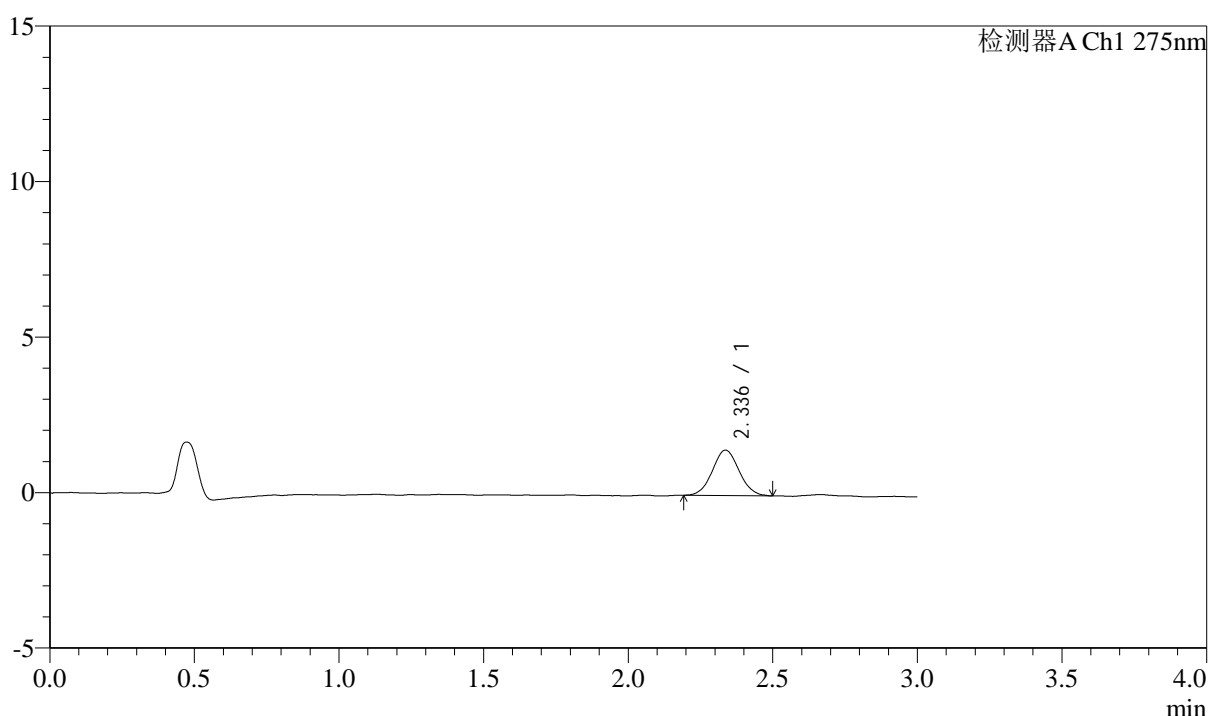

## <峰表>

检测器A Ch1 275nm

峰号	保留时间	面积	面积%	高度	理论塔板数(USP)	拖尾因子	分离度(USP)
1	2.336	9394	100.000	1459	3029	1.056	--
总计		9394	100.000	1459			



# QTL-4138

## <样品信息>

色谱柱: LP-C18(50mm\*4.6mm,5 $\mu$ m)      流速: 1.5ml/min  
 柱温: 30 $^{\circ}$ C      波长: 275nm  
 数据文件名: RC\$QTL-4138 - 0-6/11-746-2 - zzp-25031901p-rcqx-1mg-jf50z-pH1.2jz-p3-10min.lcd  
 方法文件名: RC\$QTL-4138 - QTL-4138-RC-FX260-Is1.5.lcm  
 批处理文件名: RC\$QTL-4138 - QTL-4138-20250320-FX260.lcb  
 样品瓶号: 1-20  
 进样体积: 20 $\mu$ l      版本号: 6.115  
 进样时间: 2025/03/20 12:36:37      实验者: xiechaojun  
 处理时间 (V2): 2025/03/21 10:11:28      处理者: xiechaojun  
 仪器型号: SHIMADZU LC-2050C(FX260)

## <色谱图>

mV

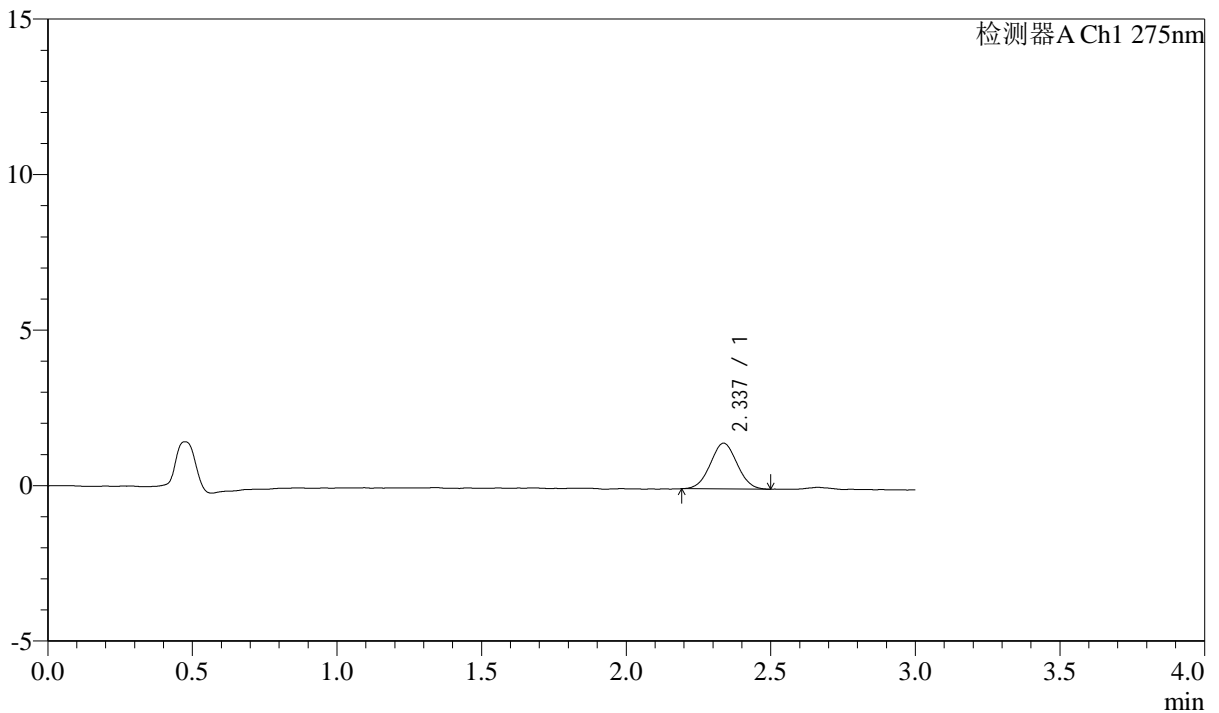

## <峰表>

检测器A Ch1 275nm

峰号	保留时间	面积	面积%	高度	理论塔板数(USP)	拖尾因子	分离度(USP)
1	2.337	9512	100.000	1473	2946	1.028	--
总计		9512	100.000	1473			



# QTL-4138

## <样品信息>

色谱柱: LP-C18(50mm\*4.6mm,5 $\mu$ m)      流速: 1.5ml/min  
 柱温: 30 $^{\circ}$ C      波长: 275nm  
 数据文件名: RC\$QTL-4138 - 0-6/11-747-2 - zzp-25031901p-rcqx-1mg-jf50z-pH1.2jz-p4-10min.lcd  
 方法文件名: RC\$QTL-4138 - QTL-4138-RC-FX260-Is1.5.lcm  
 批处理文件名: RC\$QTL-4138 - QTL-4138-20250320-FX260.lcb  
 样品瓶号: 1-29  
 进样体积: 20 $\mu$ l      版本号: 6.115  
 进样时间: 2025/03/20 12:40:00      实验者: xiechaojun  
 处理时间 (V2): 2025/03/21 10:11:31      处理者: xiechaojun  
 仪器型号: SHIMADZU LC-2050C(FX260)

## <色谱图>

mV

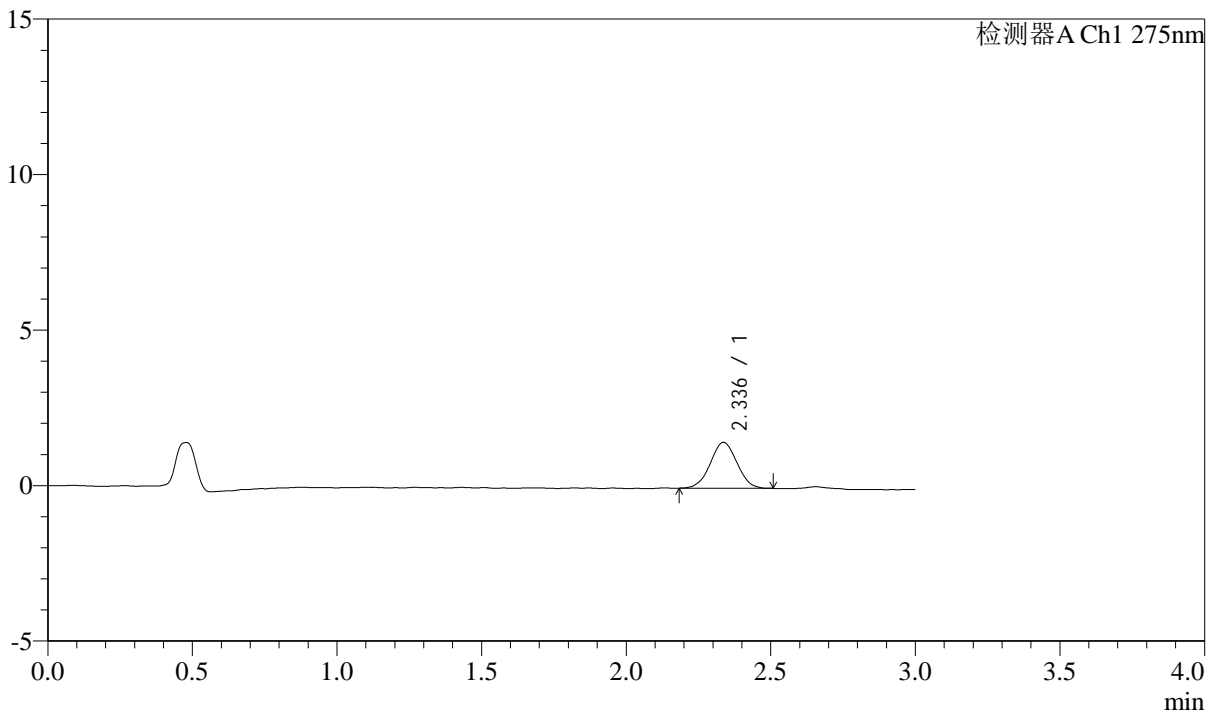

## <峰表>

检测器A Ch1 275nm

峰号	保留时间	面积	面积%	高度	理论塔板数(USP)	拖尾因子	分离度(USP)
1	2.336	9488	100.000	1475	2968	1.016	--
总计		9488	100.000	1475			



# QTL-4138

## <样品信息>

色谱柱: LP-C18(50mm\*4.6mm,5μm)      流速: 1.5ml/min  
 柱温: 30°C      波长: 275nm  
 数据文件名: RC\$QTL-4138 - 0-6/11-748-2 - zzp-25031901p-rcqx-1mg-jf50z-pH1.2jz-p5-10min.lcd  
 方法文件名: RC\$QTL-4138 - QTL-4138-RC-FX260-Is1.5.lcm  
 批处理文件名: RC\$QTL-4138 - QTL-4138-20250320-FX260.lcb  
 样品瓶号: 1-38  
 进样体积: 20μl      版本号: 6.115  
 进样时间: 2025/03/20 12:43:23      实验者: xiechaojun  
 处理时间 (V2): 2025/03/21 10:11:34      处理者: xiechaojun  
 仪器型号: SHIMADZU LC-2050C(FX260)

## <色谱图>

mV

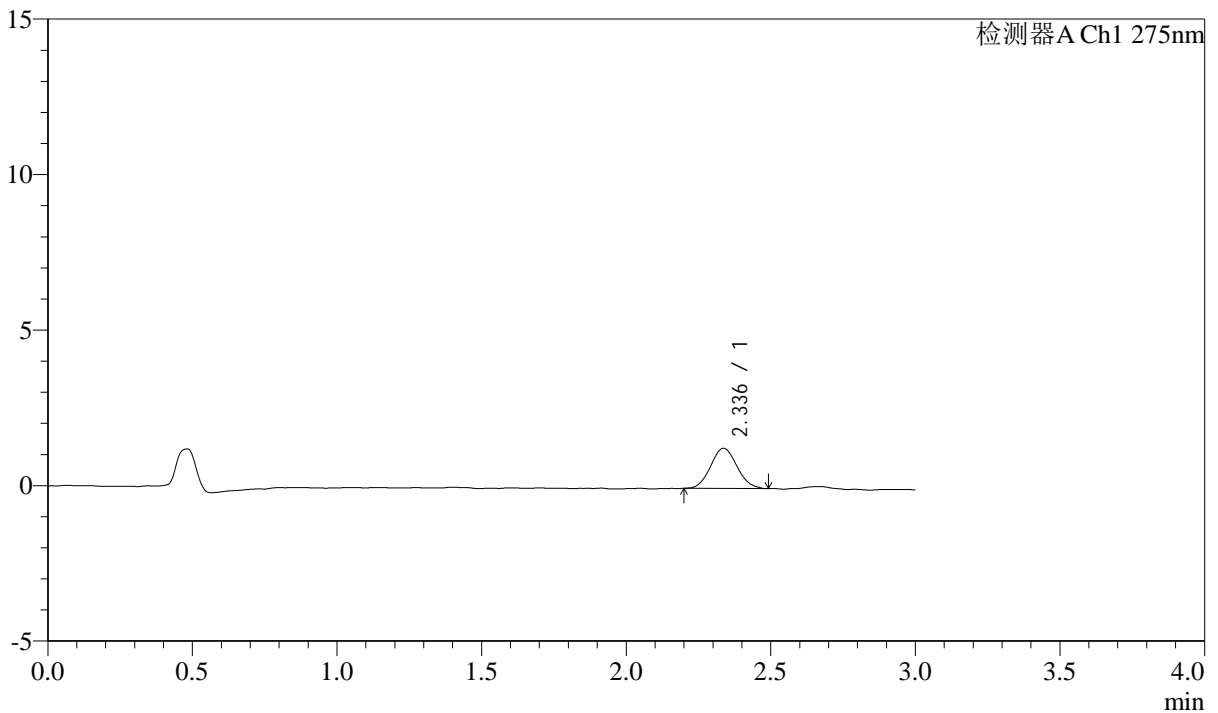

## <峰表>

检测器A Ch1 275nm

峰号	保留时间	面积	面积%	高度	理论塔板数(USP)	拖尾因子	分离度(USP)
1	2.336	8207	100.000	1291	3093	1.083	--
总计		8207	100.000	1291			



# QTL-4138

## <样品信息>

色谱柱: LP-C18(50mm\*4.6mm,5 $\mu$ m)      流速: 1.5ml/min  
 柱温: 30°C      波长: 275nm  
 数据文件名: RC\$QTL-4138 - 0-6/11-749-2 - zzp-25031901p-rcqx-1mg-jf50z-pH1.2jz-p6-10min.lcd  
 方法文件名: RC\$QTL-4138 - QTL-4138-RC-FX260-Is1.5.lcm  
 批处理文件名: RC\$QTL-4138 - QTL-4138-20250320-FX260.lcb  
 样品瓶号: 1-47  
 进样体积: 20 $\mu$ l      版本号: 6.115  
 进样时间: 2025/03/20 12:46:46      实验者: xiechaojun  
 处理时间 (V2): 2025/03/21 10:11:36      处理者: xiechaojun  
 仪器型号: SHIMADZU LC-2050C(FX260)

## <色谱图>

mV

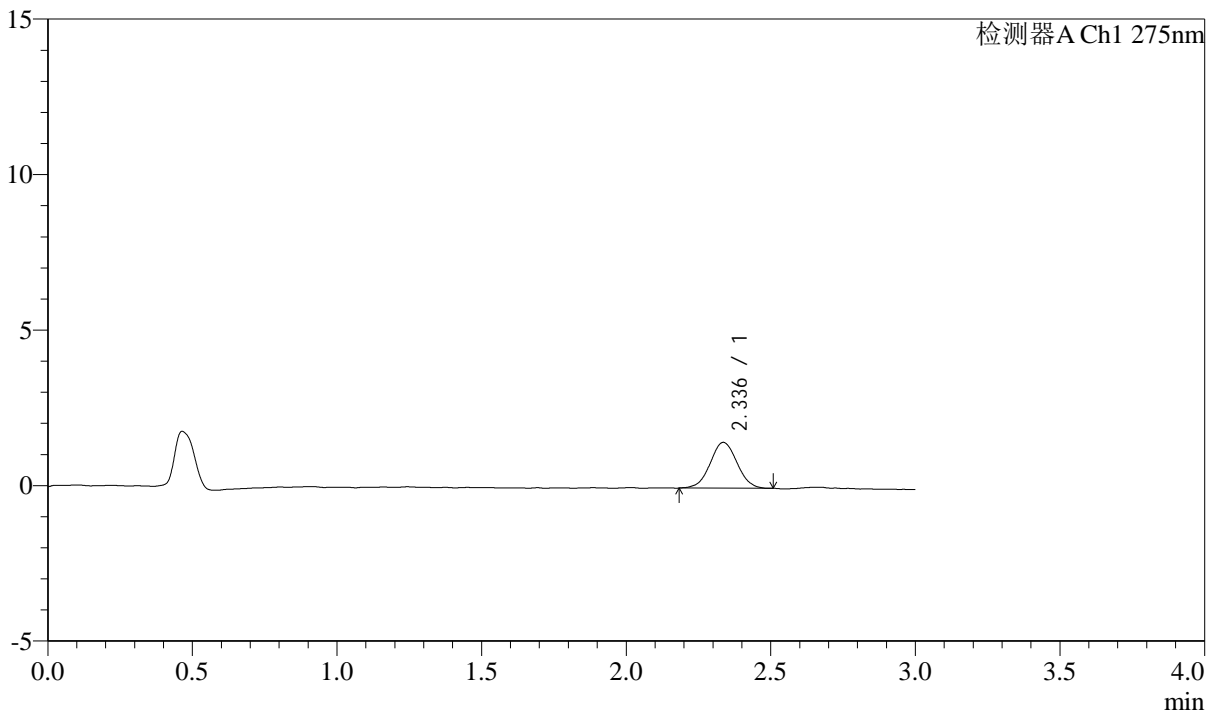

## <峰表>

检测器A Ch1 275nm

峰号	保留时间	面积	面积%	高度	理论塔板数(USP)	拖尾因子	分离度(USP)
1	2.336	9526	100.000	1471	3022	1.024	--
总计		9526	100.000	1471			



# QTL-4138

## <样品信息>

色谱柱: LP-C18(50mm\*4.6mm,5μm)      流速: 1.5ml/min  
 柱温: 30°C      波长: 275nm  
 数据文件名: RC\$QTL-4138 - 0-6/11-750-2 - zzp-25031901p-rcqx-1mg-jf50z-pH1.2jz-p1-15min.lcd  
 方法文件名: RC\$QTL-4138 - QTL-4138-RC-FX260-Is1.5.lcm  
 批处理文件名: RC\$QTL-4138 - QTL-4138-20250320-FX260.lcb  
 样品瓶号: 1-3  
 进样体积: 20μl      版本号: 6.115  
 进样时间: 2025/03/20 12:50:10      实验者: xiechaojun  
 处理时间 (V2): 2025/03/21 10:11:39      处理者: xiechaojun  
 仪器型号: SHIMADZU LC-2050C(FX260)

## <色谱图>

mV

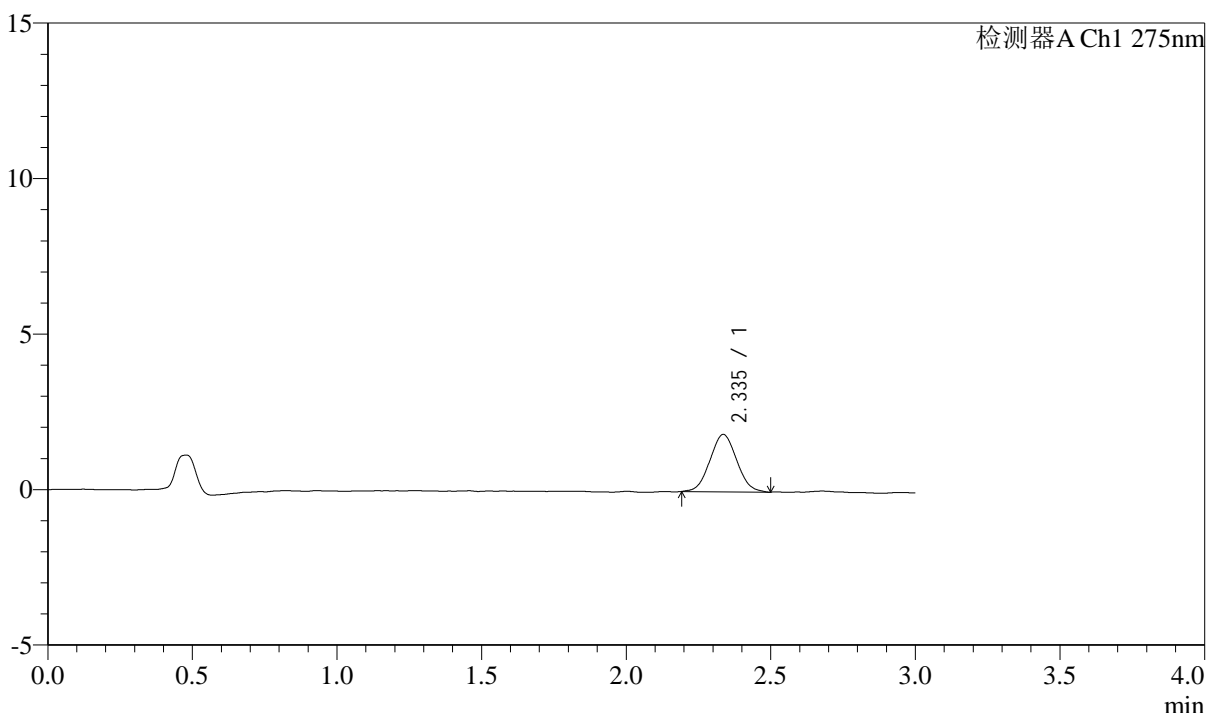

## <峰表>

检测器A Ch1 275nm

峰号	保留时间	面积	面积%	高度	理论塔板数(USP)	拖尾因子	分离度(USP)
1	2.335	11888	100.000	1841	2930	1.047	--
总计		11888	100.000	1841			



# QTL-4138

## <样品信息>

色谱柱: LP-C18(50mm\*4.6mm,5μm)      流速: 1.5ml/min  
 柱温: 30°C      波长: 275nm  
 数据文件名: RC\$QTL-4138 - 0-6/11-751-2 - zzp-25031901p-rcqx-1mg-jf50z-pH1.2jz-p2-15min.lcd  
 方法文件名: RC\$QTL-4138 - QTL-4138-RC-FX260-Is1.5.lcm  
 批处理文件名: RC\$QTL-4138 - QTL-4138-20250320-FX260.lcb  
 样品瓶号: 1-12  
 进样体积: 20μl      版本号: 6.115  
 进样时间: 2025/03/20 12:53:34      实验者: xiechaojun  
 处理时间 (V2): 2025/03/21 10:11:42      处理者: xiechaojun  
 仪器型号: SHIMADZU LC-2050C(FX260)

## <色谱图>

mV

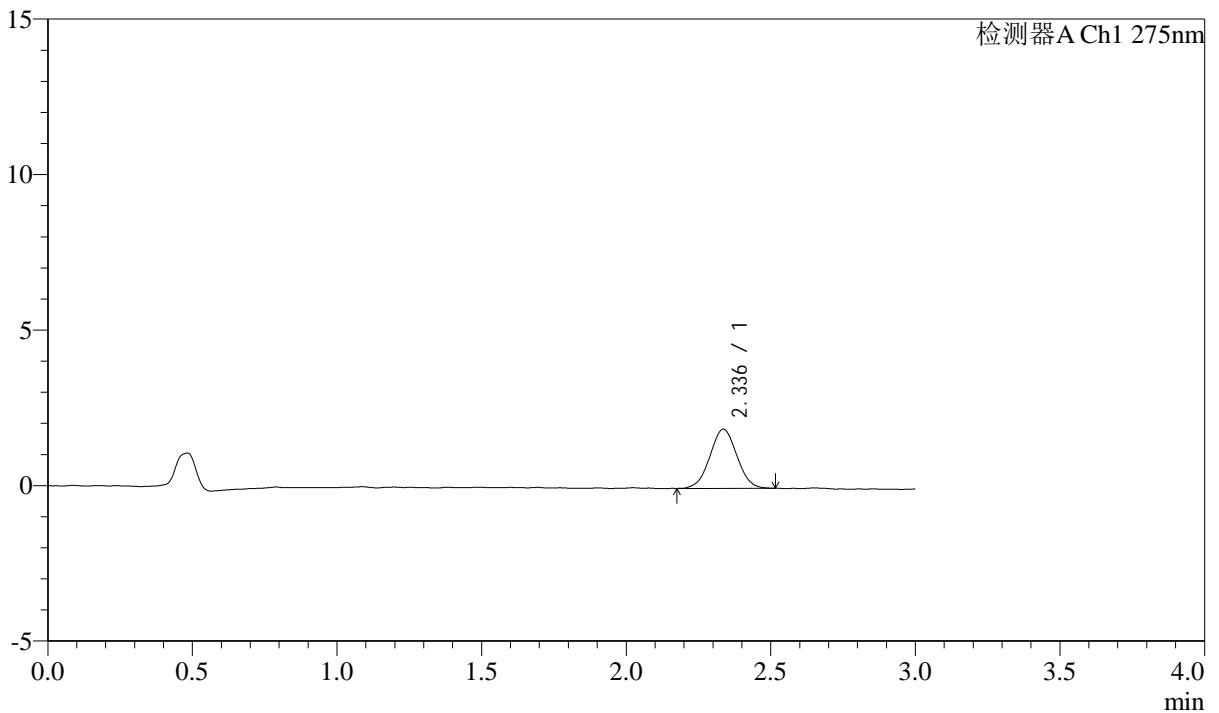

## <峰表>

检测器A Ch1 275nm

峰号	保留时间	面积	面积%	高度	理论塔板数(USP)	拖尾因子	分离度(USP)
1	2.336	12307	100.000	1897	2928	1.013	--
总计		12307	100.000	1897			



# QTL-4138

## <样品信息>

色谱柱: LP-C18(50mm\*4.6mm,5μm)      流速: 1.5ml/min  
 柱温: 30°C      波长: 275nm  
 数据文件名: RC\$QTL-4138 - 0-6/11-752-2 - zzp-25031901p-rcqx-1mg-jf50z-pH1.2jz-p3-15min.lcd  
 方法文件名: RC\$QTL-4138 - QTL-4138-RC-FX260-Is1.5.lcm  
 批处理文件名: RC\$QTL-4138 - QTL-4138-20250320-FX260.lcb  
 样品瓶号: 1-21  
 进样体积: 20μl      版本号: 6.115  
 进样时间: 2025/03/20 12:56:58      实验者: xiechaojun  
 处理时间 (V2): 2025/03/21 10:11:45      处理者: xiechaojun  
 仪器型号: SHIMADZU LC-2050C(FX260)

## <色谱图>

mV

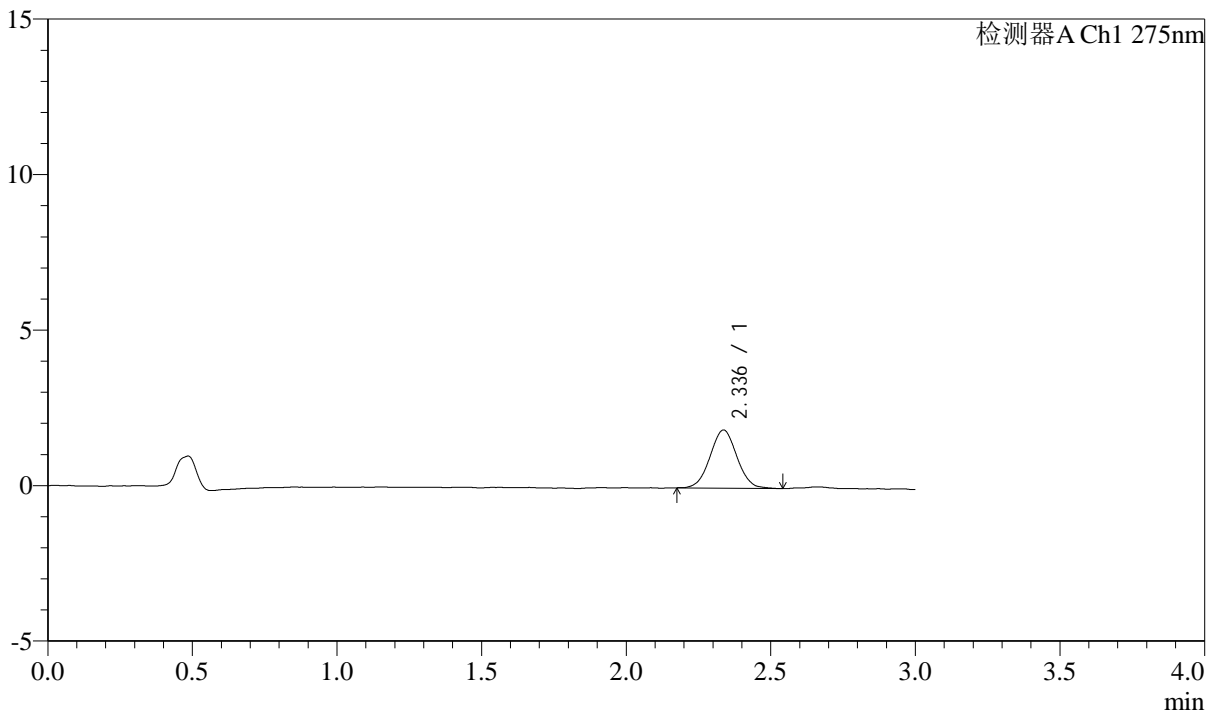

## <峰表>

检测器A Ch1 275nm

峰号	保留时间	面积	面积%	高度	理论塔板数(USP)	拖尾因子	分离度(USP)
1	2.336	12119	100.000	1871	3024	1.026	--
总计		12119	100.000	1871			



# QTL-4138

## <样品信息>

色谱柱: LP-C18(50mm\*4.6mm,5 $\mu$ m)      流速: 1.5ml/min  
 柱温: 30°C      波长: 275nm  
 数据文件名: RC\$QTL-4138 - 0-6/11-753-2 - zzp-25031901p-rcqx-1mg-jf50z-pH1.2jz-p4-15min.lcd  
 方法文件名: RC\$QTL-4138 - QTL-4138-RC-FX260-Is1.5.lcm  
 批处理文件名: RC\$QTL-4138 - QTL-4138-20250320-FX260.lcb  
 样品瓶号: 1-30  
 进样体积: 20 $\mu$ l      版本号: 6.115  
 进样时间: 2025/03/20 13:00:20      实验者: xiechaojun  
 处理时间 (V2): 2025/03/21 10:11:47      处理者: xiechaojun  
 仪器型号: SHIMADZU LC-2050C(FX260)

## <色谱图>

mV

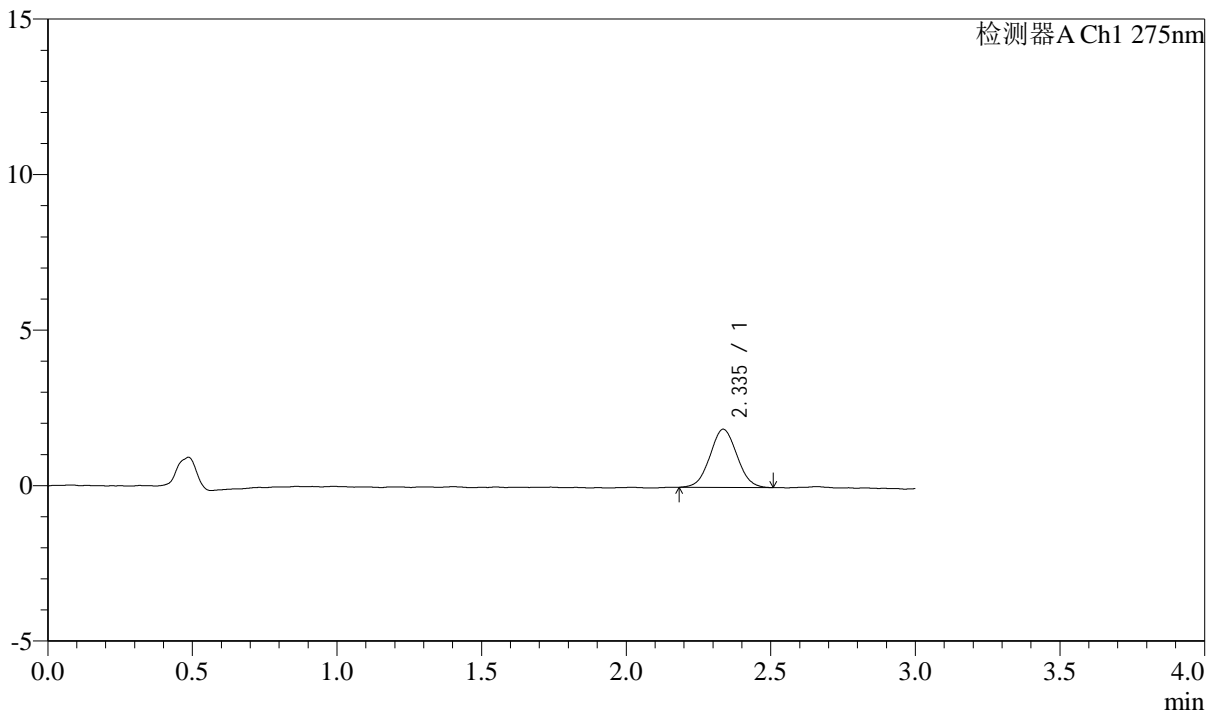

## <峰表>

检测器A Ch1 275nm

峰号	保留时间	面积	面积%	高度	理论塔板数(USP)	拖尾因子	分离度(USP)
1	2.335	12104	100.000	1865	2944	1.037	--
总计		12104	100.000	1865			



# QTL-4138

## <样品信息>

色谱柱: LP-C18(50mm\*4.6mm,5μm)      流速: 1.5ml/min  
 柱温: 30°C      波长: 275nm  
 数据文件名: RC\$QTL-4138 - 0-6/11-754-2 - zzp-25031901p-rcqx-1mg-jf50z-pH1.2jz-p5-15min.lcd  
 方法文件名: RC\$QTL-4138 - QTL-4138-RC-FX260-Is1.5.lcm  
 批处理文件名: RC\$QTL-4138 - QTL-4138-20250320-FX260.lcb  
 样品瓶号: 1-39  
 进样体积: 20μl      版本号: 6.115  
 进样时间: 2025/03/20 13:03:43      实验者: xiechaojun  
 处理时间 (V2): 2025/03/21 10:11:50      处理者: xiechaojun  
 仪器型号: SHIMADZU LC-2050C(FX260)

## <色谱图>

mV

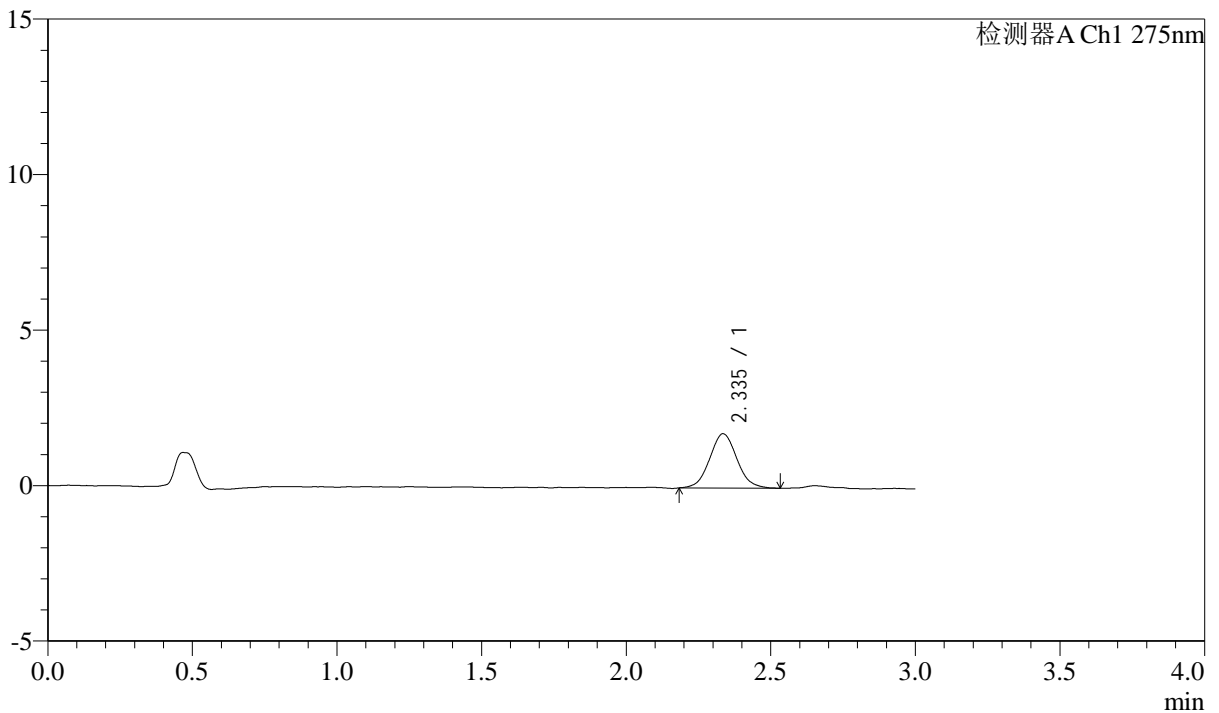

## <峰表>

检测器A Ch1 275nm

峰号	保留时间	面积	面积%	高度	理论塔板数(USP)	拖尾因子	分离度(USP)
1	2.335	11475	100.000	1743	2967	1.058	--
总计		11475	100.000	1743			



# QTL-4138

## <样品信息>

色谱柱: LP-C18(50mm\*4.6mm,5 $\mu$ m)      流速: 1.5ml/min  
 柱温: 30 $^{\circ}$ C      波长: 275nm  
 数据文件名: RC\$QTL-4138 - 0-6/11-755-2 - zzp-25031901p-rcqx-1mg-jf50z-pH1.2jz-p6-15min.lcd  
 方法文件名: RC\$QTL-4138 - QTL-4138-RC-FX260-Is1.5.lcm  
 批处理文件名: RC\$QTL-4138 - QTL-4138-20250320-FX260.lcb  
 样品瓶号: 1-48  
 进样体积: 20 $\mu$ l      版本号: 6.115  
 进样时间: 2025/03/20 13:07:06      实验者: xiechaojun  
 处理时间 (V2): 2025/03/21 10:11:53      处理者: xiechaojun  
 仪器型号: SHIMADZU LC-2050C(FX260)

## <色谱图>

mV

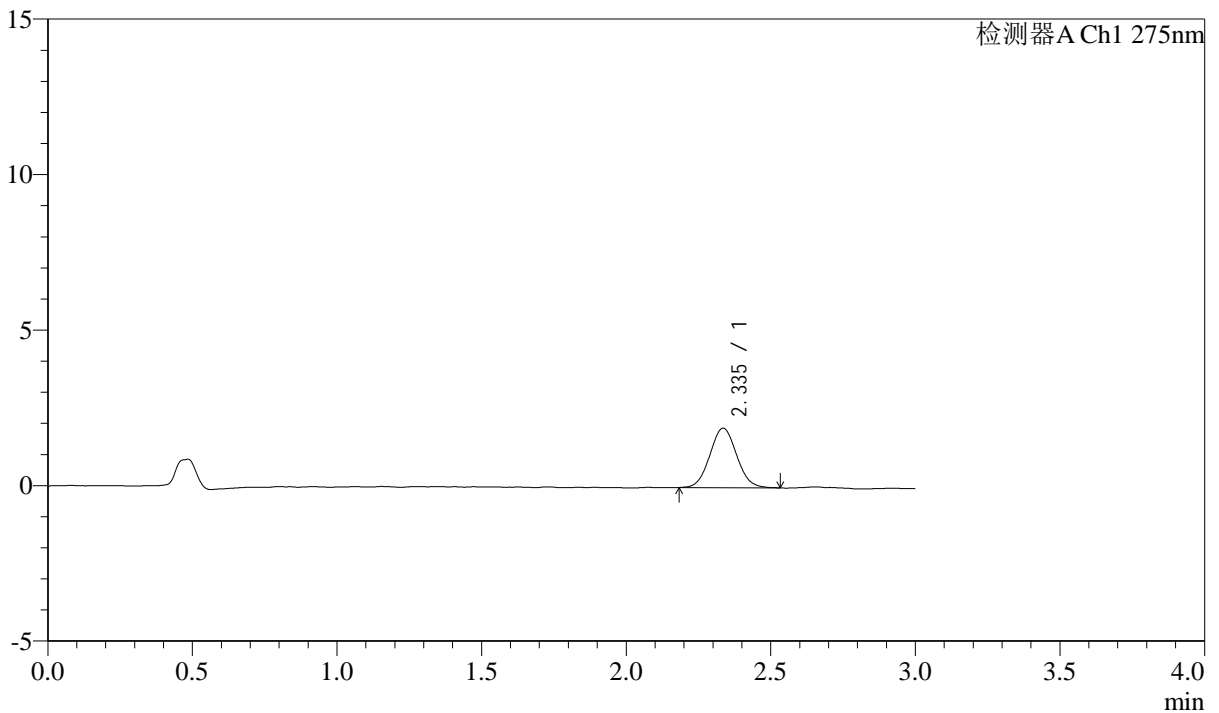

## <峰表>

检测器A Ch1 275nm

峰号	保留时间	面积	面积%	高度	理论塔板数(USP)	拖尾因子	分离度(USP)
1	2.335	12394	100.000	1908	3023	1.059	--
总计		12394	100.000	1908			



# QTL-4138

## <样品信息>

色谱柱: LP-C18(50mm\*4.6mm,5μm)      流速: 1.5ml/min  
 柱温: 30°C      波长: 275nm  
 数据文件名: RC\$QTL-4138 - 0-6/11-756-2 - zzp-25031901p-rcqx-1mg-jf50z-pH1.2jz-p1-20min.lcd  
 方法文件名: RC\$QTL-4138 - QTL-4138-RC-FX260-Is1.5.lcm  
 批处理文件名: RC\$QTL-4138 - QTL-4138-20250320-FX260.lcb  
 样品瓶号: 1-4  
 进样体积: 20μl      版本号: 6.115  
 进样时间: 2025/03/20 13:10:30      实验者: xiechaojun  
 处理时间 (V2): 2025/03/21 10:11:55      处理者: xiechaojun  
 仪器型号: SHIMADZU LC-2050C(FX260)

## <色谱图>

mV

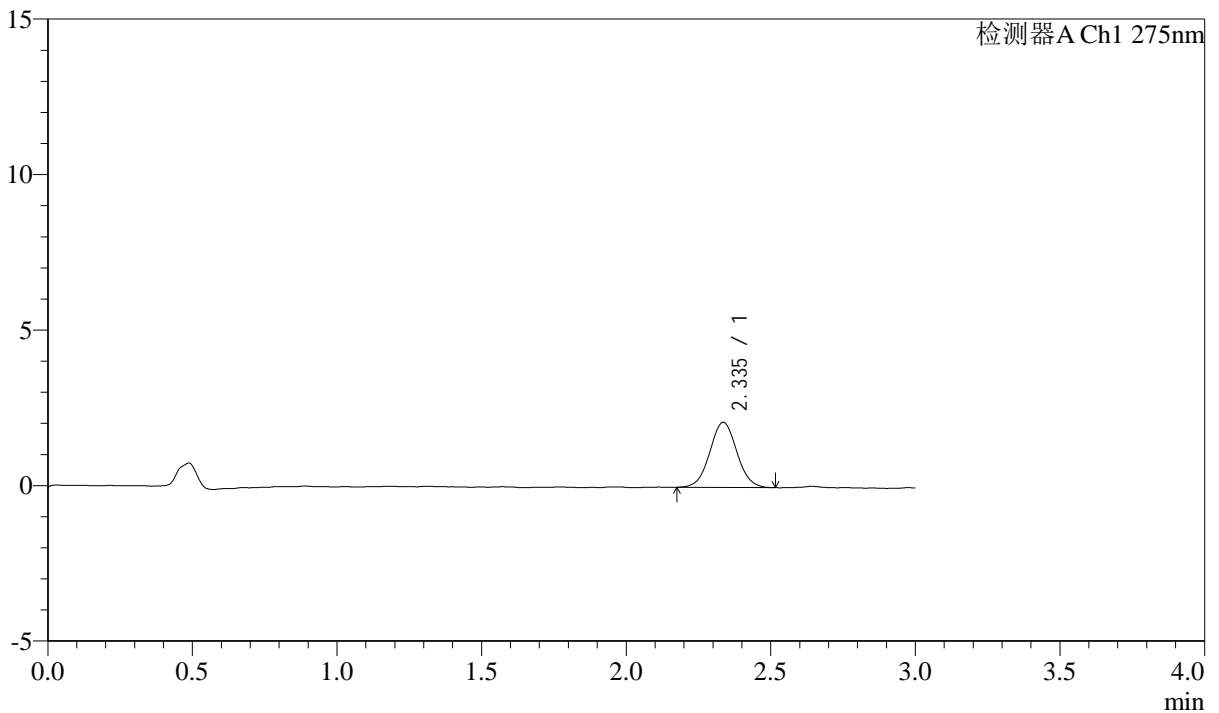

## <峰表>

检测器A Ch1 275nm

峰号	保留时间	面积	面积%	高度	理论塔板数(USP)	拖尾因子	分离度(USP)
1	2.335	13632	100.000	2091	3014	1.039	--
总计		13632	100.000	2091			



# QTL-4138

## <样品信息>

色谱柱: LP-C18(50mm\*4.6mm,5μm)      流速: 1.5ml/min  
 柱温: 30°C      波长: 275nm  
 数据文件名: RC\$QTL-4138 - 0-6/11-757-2 - zzp-25031901p-rcqx-1mg-jf50z-pH1.2jz-p2-20min.lcd  
 方法文件名: RC\$QTL-4138 - QTL-4138-RC-FX260-Is1.5.lcm  
 批处理文件名: RC\$QTL-4138 - QTL-4138-20250320-FX260.lcb  
 样品瓶号: 1-13  
 进样体积: 20μl      版本号: 6.115  
 进样时间: 2025/03/20 13:13:54      实验者: xiechaojun  
 处理时间 (V2): 2025/03/21 10:11:58      处理者: xiechaojun  
 仪器型号: SHIMADZU LC-2050C(FX260)

## <色谱图>

mV

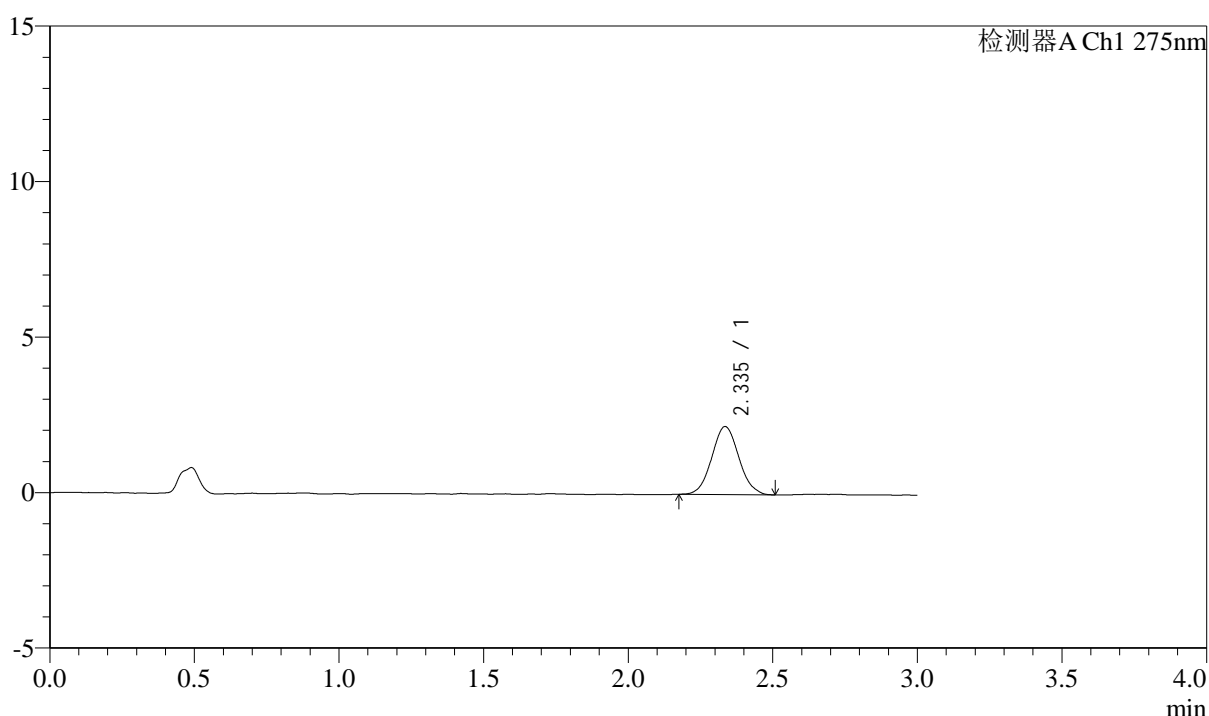

## <峰表>

检测器A Ch1 275nm

峰号	保留时间	面积	面积%	高度	理论塔板数(USP)	拖尾因子	分离度(USP)
1	2.335	14231	100.000	2180	2969	1.061	--
总计		14231	100.000	2180			



# QTL-4138

## <样品信息>

色谱柱: LP-C18(50mm\*4.6mm,5 $\mu$ m)      流速: 1.5ml/min  
 柱温: 30°C      波长: 275nm  
 数据文件名: RC\$QTL-4138 - 0-6/11-758-2 - zzp-25031901p-rcqx-1mg-jf50z-pH1.2jz-p3-20min.lcd  
 方法文件名: RC\$QTL-4138 - QTL-4138-RC-FX260-Is1.5.lcm  
 批处理文件名: RC\$QTL-4138 - QTL-4138-20250320-FX260.lcb  
 样品瓶号: 1-22  
 进样体积: 20 $\mu$ l      版本号: 6.115  
 进样时间: 2025/03/20 13:17:18      实验者: xiechaojun  
 处理时间 (V2): 2025/03/21 10:12:01      处理者: xiechaojun  
 仪器型号: SHIMADZU LC-2050C(FX260)

## <色谱图>

mV

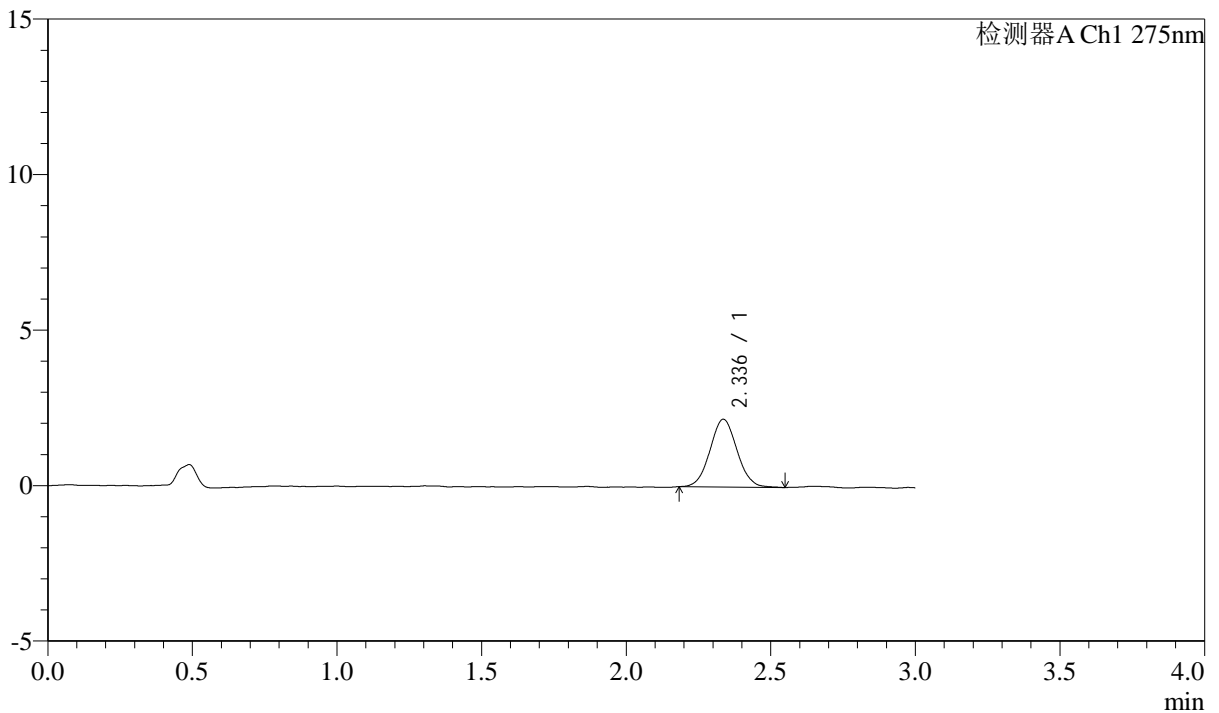

## <峰表>

检测器A Ch1 275nm

峰号	保留时间	面积	面积%	高度	理论塔板数(USP)	拖尾因子	分离度(USP)
1	2.336	14177	100.000	2173	2967	1.047	--
总计		14177	100.000	2173			



# QTL-4138

## <样品信息>

色谱柱: LP-C18(50mm\*4.6mm,5μm)      流速: 1.5ml/min  
 柱温: 30°C      波长: 275nm  
 数据文件名: RC\$QTL-4138 - 0-6/11-759-2 - zzp-25031901p-rcqx-1mg-jf50z-pH1.2jz-p4-20min.lcd  
 方法文件名: RC\$QTL-4138 - QTL-4138-RC-FX260-Is1.5.lcm  
 批处理文件名: RC\$QTL-4138 - QTL-4138-20250320-FX260.lcb  
 样品瓶号: 1-31  
 进样体积: 20μl      版本号: 6.115  
 进样时间: 2025/03/20 13:20:42      实验者: xiechaojun  
 处理时间 (V2): 2025/03/21 10:12:03      处理者: xiechaojun  
 仪器型号: SHIMADZU LC-2050C(FX260)

## <色谱图>

mV

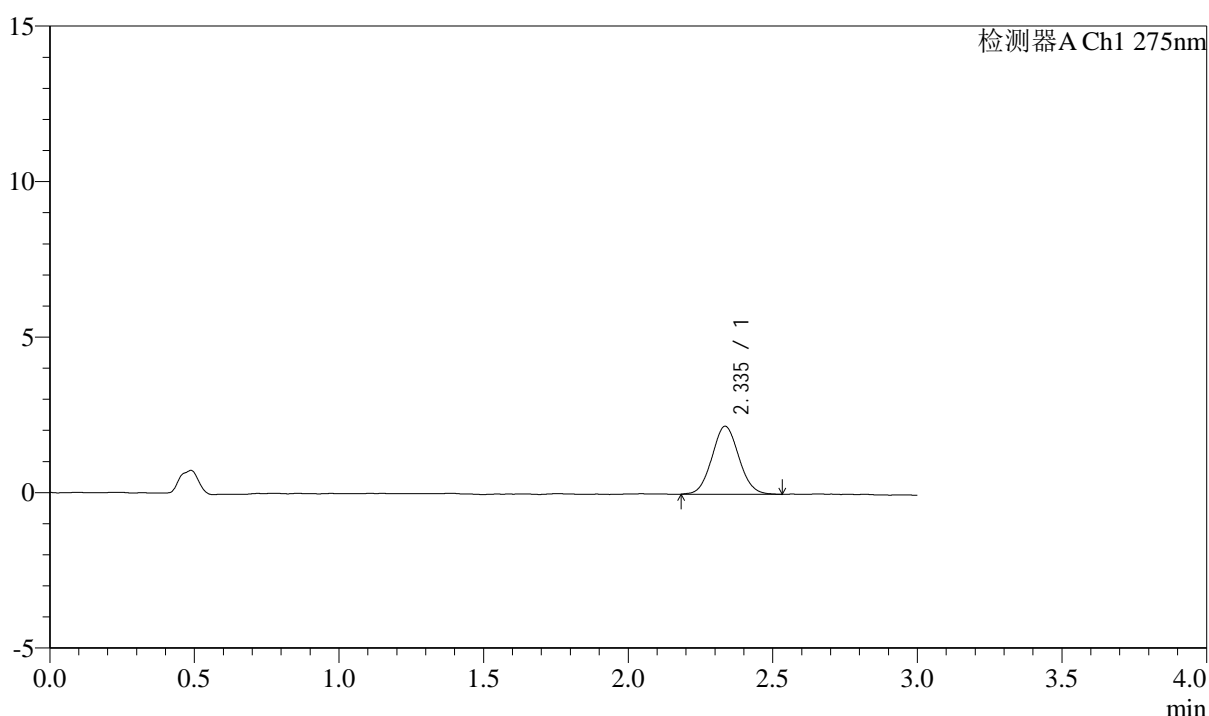

## <峰表>

检测器A Ch1 275nm

峰号	保留时间	面积	面积%	高度	理论塔板数(USP)	拖尾因子	分离度(USP)
1	2.335	14227	100.000	2183	2976	1.062	--
总计		14227	100.000	2183			



# QTL-4138

## <样品信息>

色谱柱: LP-C18(50mm\*4.6mm,5 $\mu$ m)      流速: 1.5ml/min  
 柱温: 30 $^{\circ}$ C      波长: 275nm  
 数据文件名: RC\$QTL-4138 - 0-6/11-760-2 - zzp-25031901p-rcqx-1mg-jf50z-pH1.2jz-p5-20min.lcd  
 方法文件名: RC\$QTL-4138 - QTL-4138-RC-FX260-Is1.5.lcm  
 批处理文件名: RC\$QTL-4138 - QTL-4138-20250320-FX260.lcb  
 样品瓶号: 1-40  
 进样体积: 20 $\mu$ l      版本号: 6.115  
 进样时间: 2025/03/20 13:24:05      实验者: xiechaojun  
 处理时间 (V2): 2025/03/21 10:12:06      处理者: xiechaojun  
 仪器型号: SHIMADZU LC-2050C(FX260)

## <色谱图>

mV

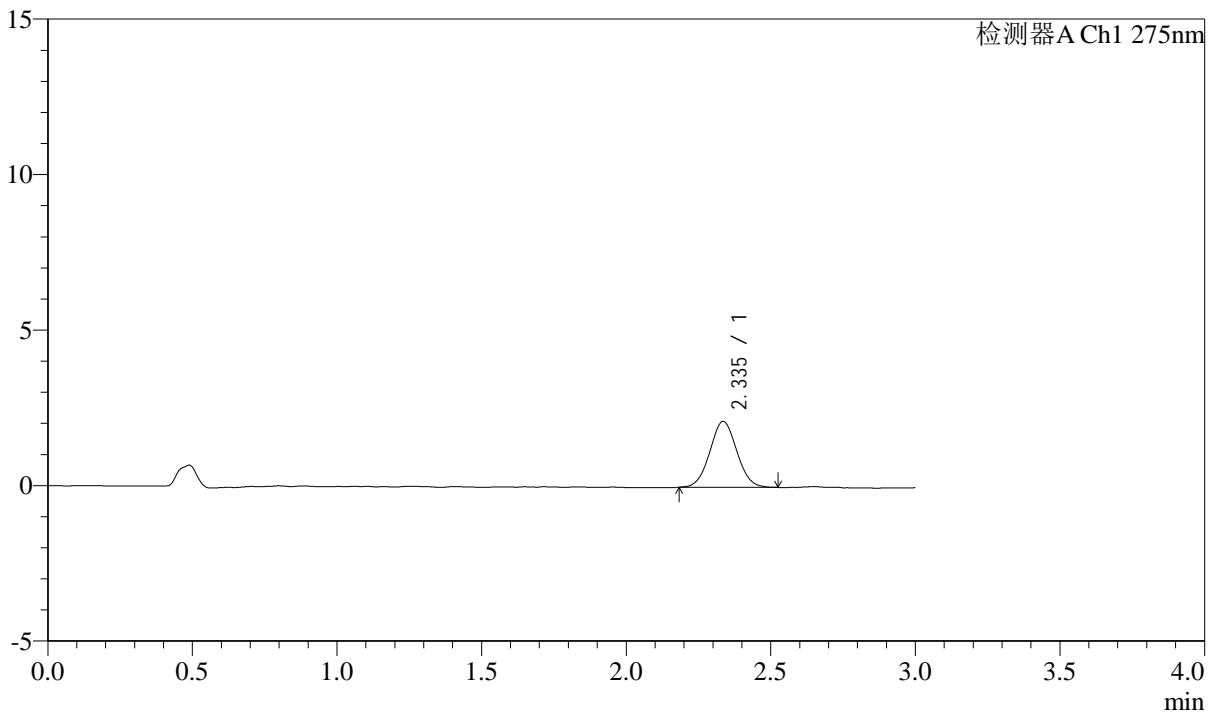

## <峰表>

检测器A Ch1 275nm

峰号	保留时间	面积	面积%	高度	理论塔板数(USP)	拖尾因子	分离度(USP)
1	2.335	13755	100.000	2114	2968	1.043	--
总计		13755	100.000	2114			



# QTL-4138

## <样品信息>

色谱柱: LP-C18(50mm\*4.6mm,5μm)      流速: 1.5ml/min  
 柱温: 30°C      波长: 275nm  
 数据文件名: RC\$QTL-4138 - 0-6/11-761-2 - zzp-25031901p-rcqx-1mg-jf50z-pH1.2jz-p6-20min.lcd  
 方法文件名: RC\$QTL-4138 - QTL-4138-RC-FX260-Is1.5.lcm  
 批处理文件名: RC\$QTL-4138 - QTL-4138-20250320-FX260.lcb  
 样品瓶号: 1-49  
 进样体积: 20μl      版本号: 6.115  
 进样时间: 2025/03/20 13:27:28      实验者: xiechaojun  
 处理时间 (V2): 2025/03/21 10:12:09      处理者: xiechaojun  
 仪器型号: SHIMADZU LC-2050C(FX260)

## <色谱图>

mV

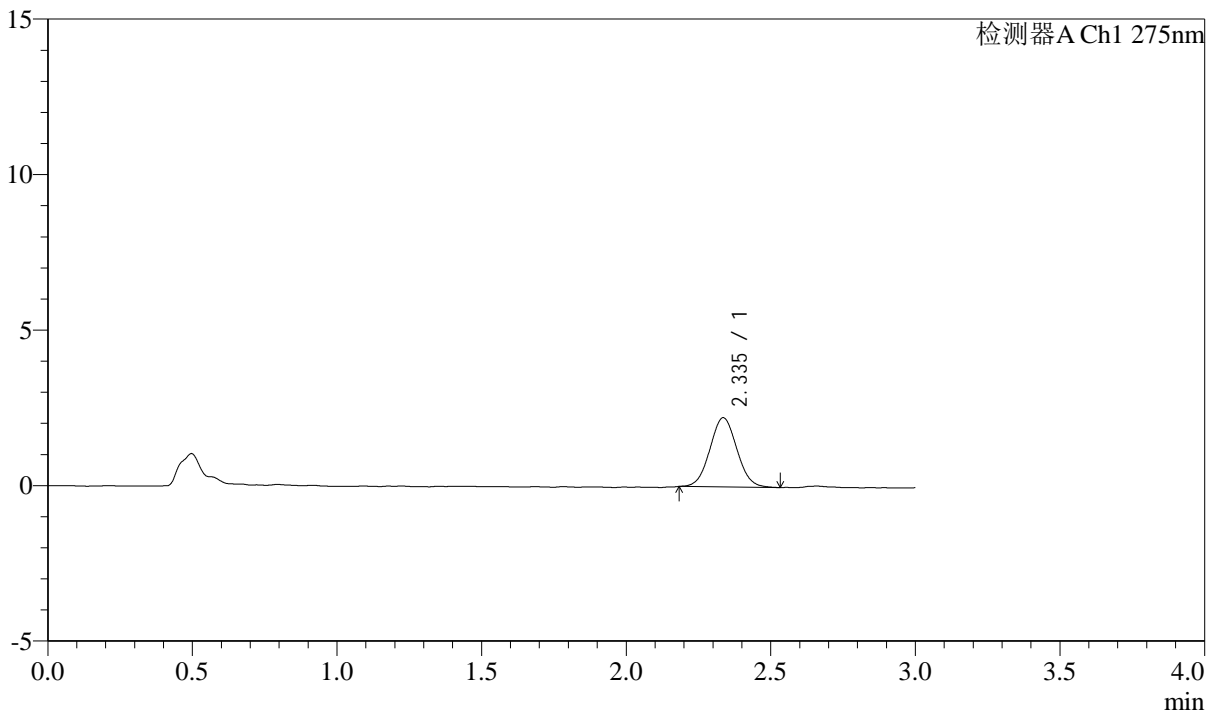

## <峰表>

检测器A Ch1 275nm

峰号	保留时间	面积	面积%	高度	理论塔板数(USP)	拖尾因子	分离度(USP)
1	2.335	14437	100.000	2221	2968	1.046	--
总计		14437	100.000	2221			



# QTL-4138

## <样品信息>

色谱柱: LP-C18(50mm\*4.6mm,5μm)      流速: 1.5ml/min  
 柱温: 30°C      波长: 275nm  
 数据文件名: RC\$QTL-4138 - 0-6/11-762-2 - zzp-25031901p-rcqx-1mg-jf50z-pH1.2jz-p1-30min.lcd  
 方法文件名: RC\$QTL-4138 - QTL-4138-RC-FX260-Is1.5.lcm  
 批处理文件名: RC\$QTL-4138 - QTL-4138-20250320-FX260.lcb  
 样品瓶号: 1-5  
 进样体积: 20μl      版本号: 6.115  
 进样时间: 2025/03/20 13:30:52      实验者: xiechaojun  
 处理时间 (V2): 2025/03/21 10:12:12      处理者: xiechaojun  
 仪器型号: SHIMADZU LC-2050C(FX260)

## <色谱图>

mV

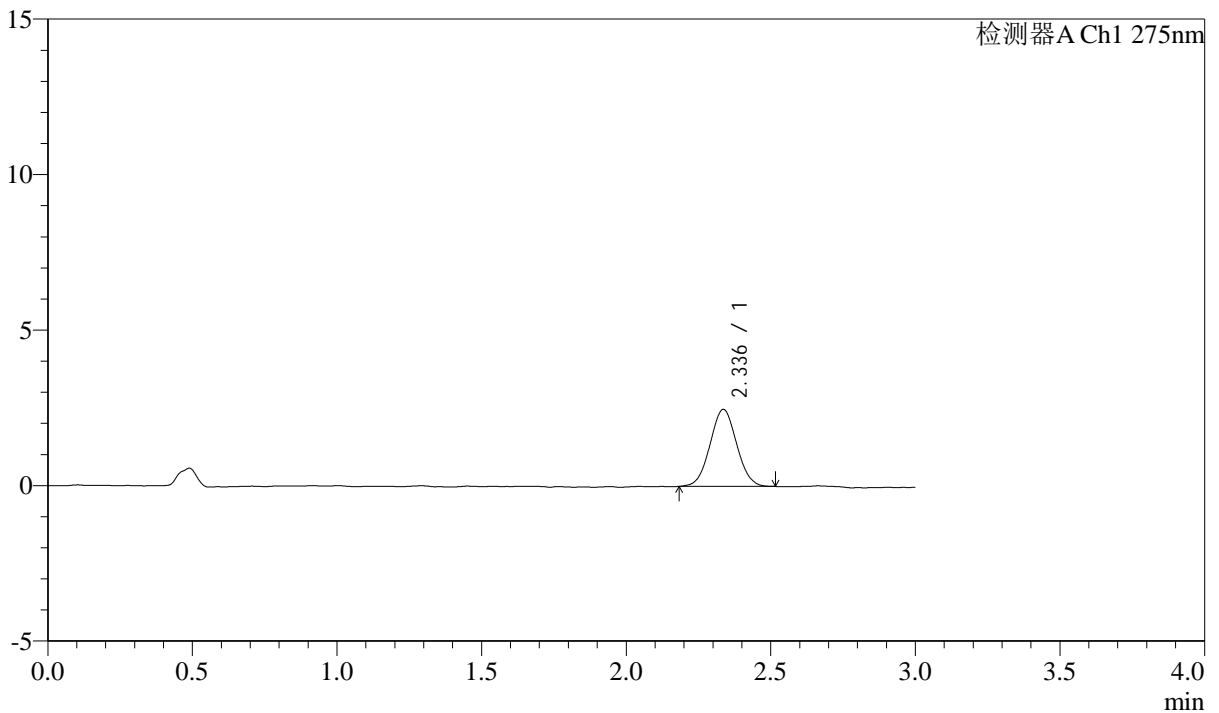

## <峰表>

检测器A Ch1 275nm

峰号	保留时间	面积	面积%	高度	理论塔板数(USP)	拖尾因子	分离度(USP)
1	2.336	15891	100.000	2474	3019	1.035	--
总计		15891	100.000	2474			

## &lt;样品信息&gt;

色谱柱: LP-C18(50mm\*4.6mm,5 $\mu$ m) 流速: 1.5ml/min  
柱温: 30 $^{\circ}$ C 波长: 275nm  
数据文件名: RC\$QTL-4138 - 0-6/11-763-2 - zzp-25031901p-rcqx-1mg-jf50z-pH1.2jz-p2-30min.lcd  
方法文件名: RC\$QTL-4138 - QTL-4138-RC-FX260-Is1.5.lcm  
批处理文件名: RC\$QTL-4138 - QTL-4138-20250320-FX260.lcb  
样品瓶号: 1-14  
进样体积: 20 $\mu$ l 版本号: 6.115  
进样时间: 2025/03/20 13:34:16 实验者: xiechaojun  
处理时间 (V2): 2025/03/21 10:12:14 处理者: xiechaojun  
仪器型号: SHIMADZU LC-2050C(FX260)

## &lt;色谱图&gt;

mV

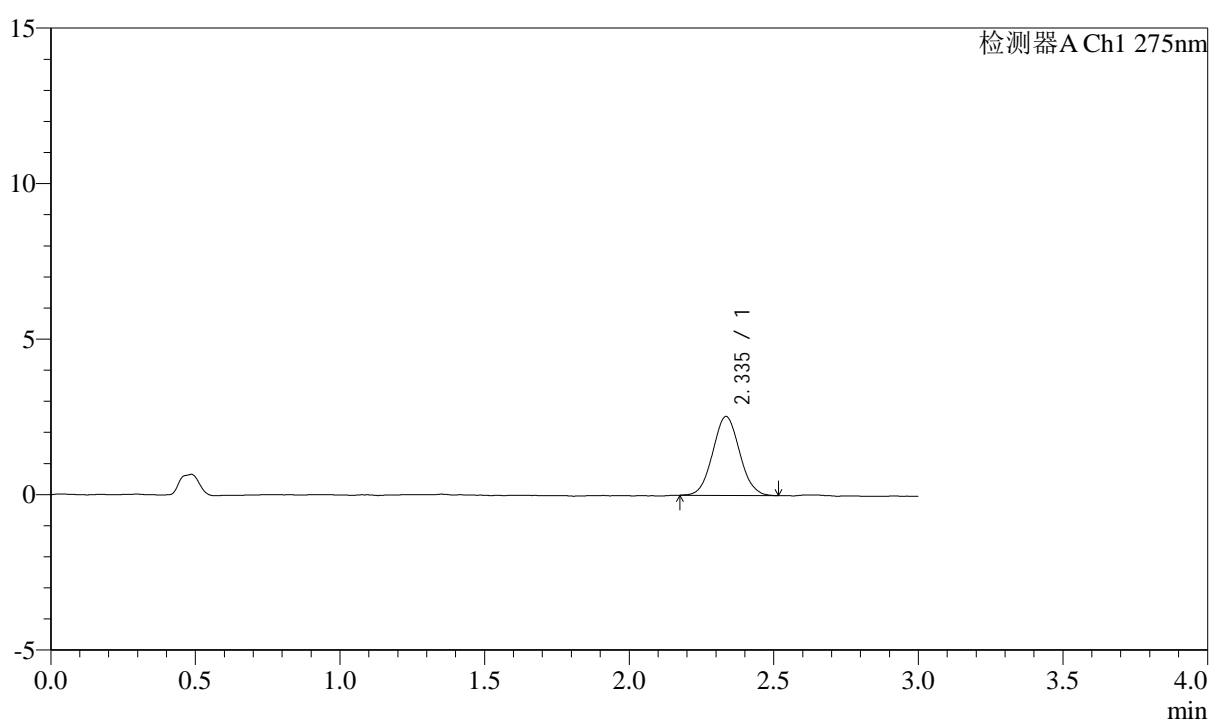

## &lt;峰表&gt;

检测器A Ch1 275nm

峰号	保留时间	面积	面积%	高度	理论塔板数(USP)	拖尾因子	分离度(USP)
1	2.335	16485	100.000	2532	2971	1.056	--
总计		16485	100.000	2532			



# QTL-4138

## <样品信息>

色谱柱: LP-C18(50mm\*4.6mm,5μm)      流速: 1.5ml/min  
 柱温: 30°C      波长: 275nm  
 数据文件名: RC\$QTL-4138 - 0-6/11-764-2 - zzp-25031901p-rcqx-1mg-jf50z-pH1.2jz-p3-30min.lcd  
 方法文件名: RC\$QTL-4138 - QTL-4138-RC-FX260-Is1.5.lcm  
 批处理文件名: RC\$QTL-4138 - QTL-4138-20250320-FX260.lcb  
 样品瓶号: 1-23  
 进样体积: 20μl      版本号: 6.115  
 进样时间: 2025/03/20 13:37:39      实验者: xiechaojun  
 处理时间 (V2): 2025/03/21 10:12:17      处理者: xiechaojun  
 仪器型号: SHIMADZU LC-2050C(FX260)

## <色谱图>

mV

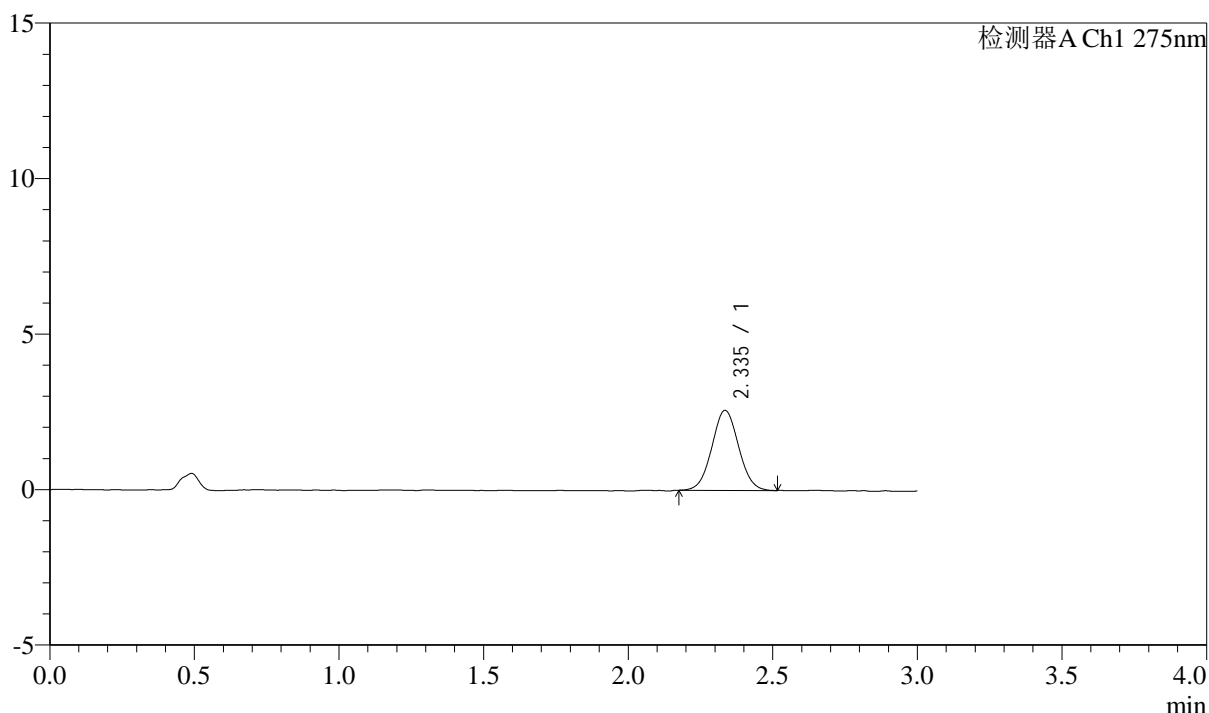

## <峰表>

检测器A Ch1 275nm

峰号	保留时间	面积	面积%	高度	理论塔板数(USP)	拖尾因子	分离度(USP)
1	2.335	16545	100.000	2564	3050	1.040	--
总计		16545	100.000	2564			



# QTL-4138

## <样品信息>

色谱柱: LP-C18(50mm\*4.6mm,5μm)      流速: 1.5ml/min  
 柱温: 30°C      波长: 275nm  
 数据文件名: RC\$QTL-4138 - 0-6/11-765-2 - zzp-25031901p-rcqx-1mg-jf50z-pH1.2jz-p4-30min.lcd  
 方法文件名: RC\$QTL-4138 - QTL-4138-RC-FX260-Is1.5.lcm  
 批处理文件名: RC\$QTL-4138 - QTL-4138-20250320-FX260.lcb  
 样品瓶号: 1-32  
 进样体积: 20μl      版本号: 6.115  
 进样时间: 2025/03/20 13:41:02      实验者: xiechaojun  
 处理时间 (V2): 2025/03/21 10:12:20      处理者: xiechaojun  
 仪器型号: SHIMADZU LC-2050C(FX260)

## <色谱图>

mV

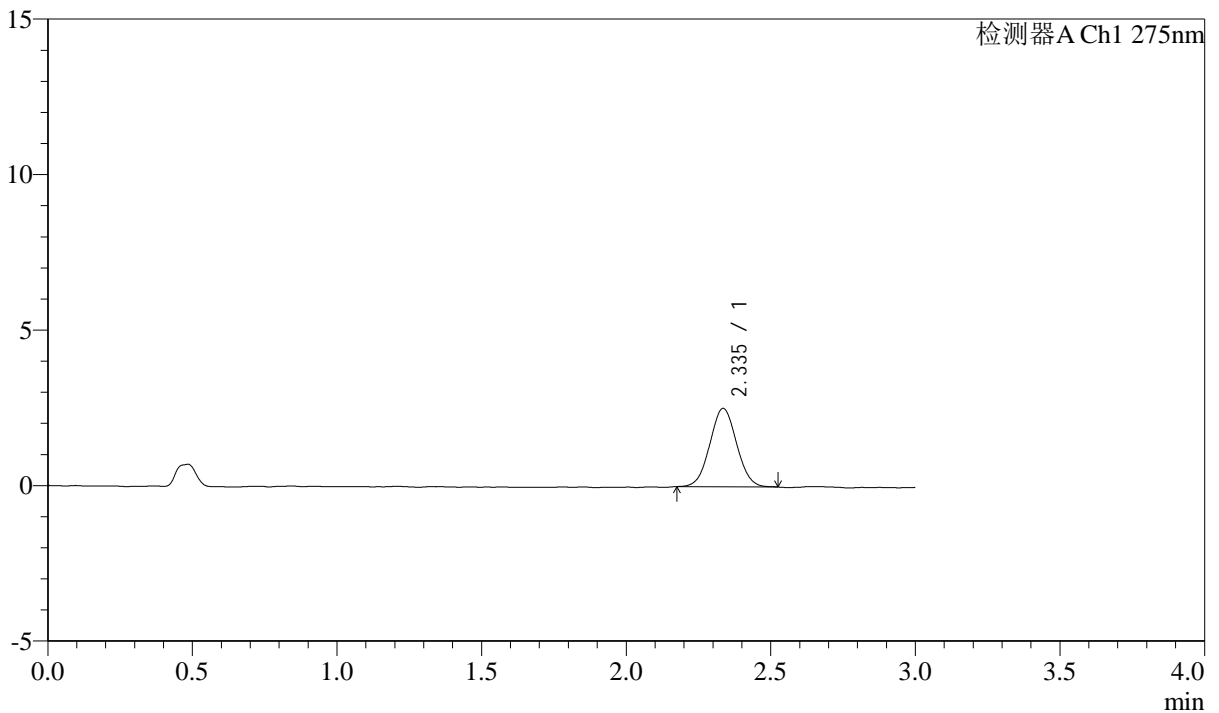

## <峰表>

检测器A Ch1 275nm

峰号	保留时间	面积	面积%	高度	理论塔板数(USP)	拖尾因子	分离度(USP)
1	2.335	16271	100.000	2514	2998	1.035	--
总计		16271	100.000	2514			

## &lt;样品信息&gt;

色谱柱: LP-C18(50mm\*4.6mm,5 $\mu$ m) 流速: 1.5ml/min  
柱温: 30°C 波长: 275nm  
数据文件名: RC\$QTL-4138 - 0-6/11-766-2 - zzp-25031901p-rcqx-1mg-jf50z-pH1.2jz-p5-30min.lcd  
方法文件名: RC\$QTL-4138 - QTL-4138-RC-FX260-Is1.5.lcm  
批处理文件名: RC\$QTL-4138 - QTL-4138-20250320-FX260.lcb  
样品瓶号: 1-41  
进样体积: 20 $\mu$ l 版本号: 6.115  
进样时间: 2025/03/20 13:44:25 实验者: xiechaojun  
处理时间(V2): 2025/03/21 10:12:23 处理者: xiechaojun  
仪器型号: SHIMADZU LC-2050C(FX260)

## &lt;色谱图&gt;

mV

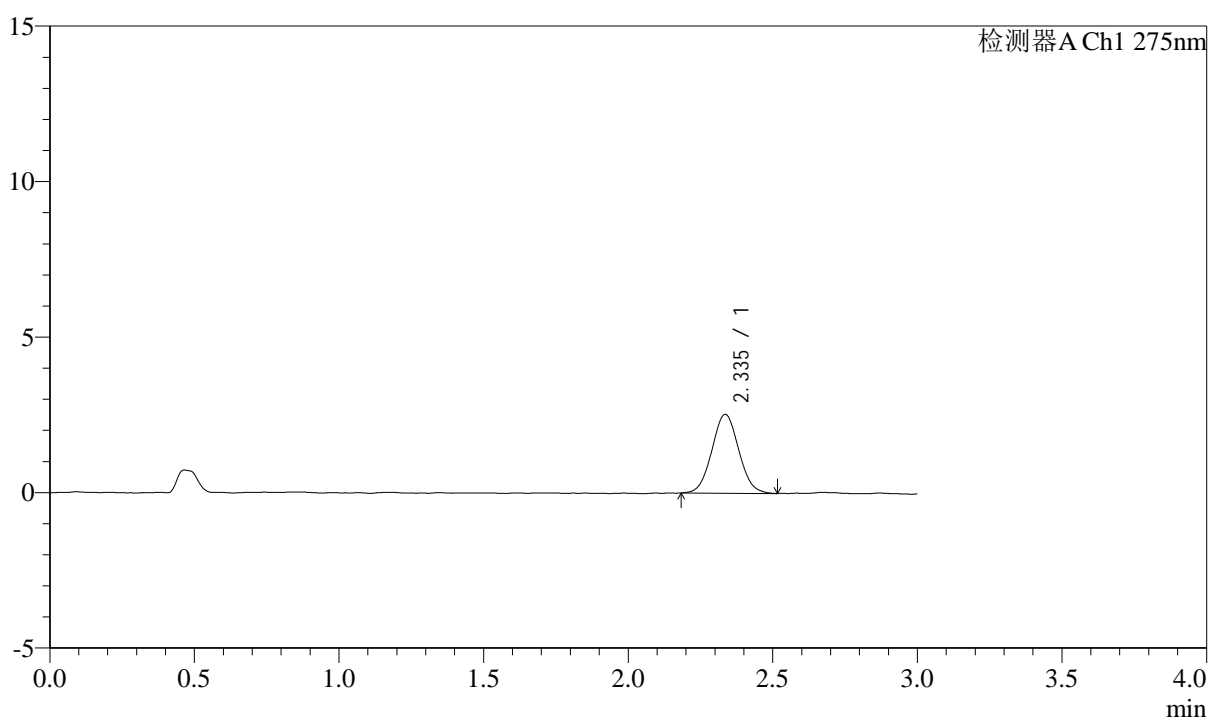

## &lt;峰表&gt;

检测器A Ch1 275nm

峰号	保留时间	面积	面积%	高度	理论塔板数(USP)	拖尾因子	分离度(USP)
1	2.335	16414	100.000	2531	2998	1.050	--
总计		16414	100.000	2531			



# QTL-4138

## <样品信息>

色谱柱: LP-C18(50mm\*4.6mm,5μm)      流速: 1.5ml/min  
 柱温: 30°C      波长: 275nm  
 数据文件名: RC\$QTL-4138 - 0-6/11-767-2 - zzp-25031901p-rcqx-1mg-jf50z-pH1.2jz-p6-30min.lcd  
 方法文件名: RC\$QTL-4138 - QTL-4138-RC-FX260-Is1.5.lcm  
 批处理文件名: RC\$QTL-4138 - QTL-4138-20250320-FX260.lcb  
 样品瓶号: 1-50  
 进样体积: 20μl      版本号: 6.115  
 进样时间: 2025/03/20 13:47:48      实验者: xiechaojun  
 处理时间 (V2): 2025/03/21 10:12:26      处理者: xiechaojun  
 仪器型号: SHIMADZU LC-2050C(FX260)

## <色谱图>

mV

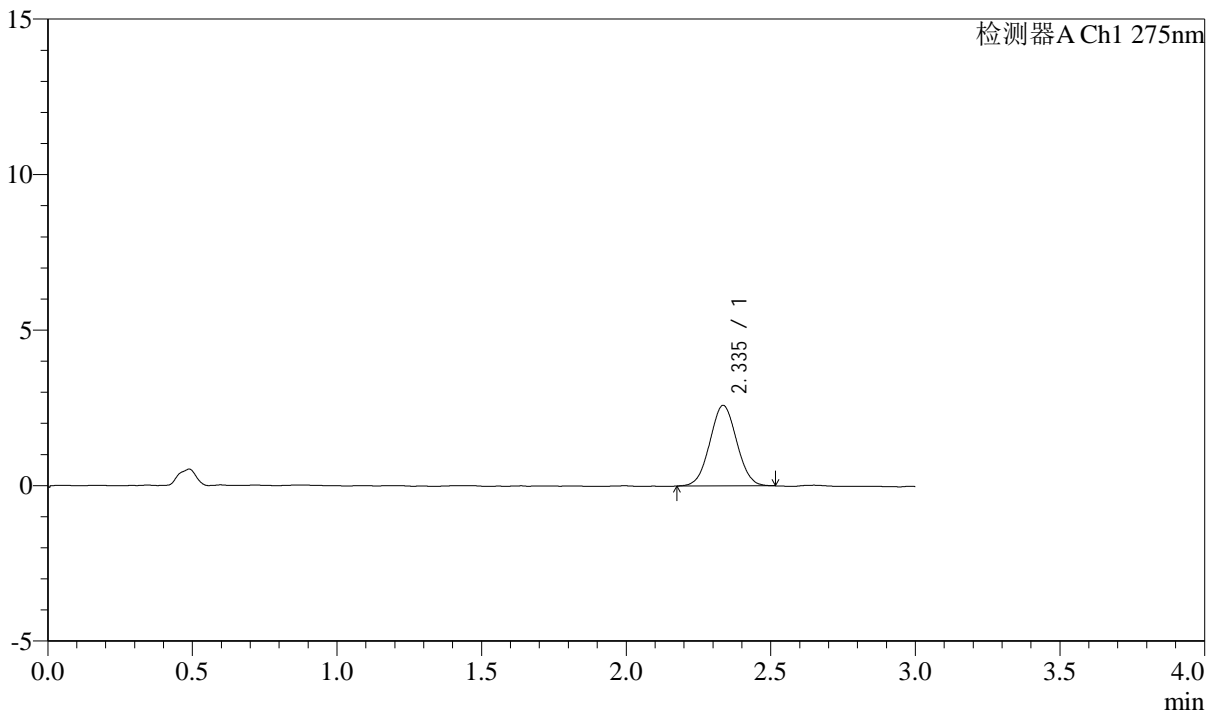

## <峰表>

检测器A Ch1 275nm

峰号	保留时间	面积	面积%	高度	理论塔板数(USP)	拖尾因子	分离度(USP)
1	2.335	16758	100.000	2584	2964	1.032	--
总计		16758	100.000	2584			



# QTL-4138

## <样品信息>

色谱柱: LP-C18(50mm\*4.6mm,5 $\mu$ m)      流速: 1.5ml/min  
 柱温: 30°C      波长: 275nm  
 数据文件名: RC\$QTL-4138 - 0-6/11-768-2 - zzp-25031901p-rcqx-1mg-jf50z-pH1.2jz-p1-45min.lcd  
 方法文件名: RC\$QTL-4138 - QTL-4138-RC-FX260-Is1.5.lcm  
 批处理文件名: RC\$QTL-4138 - QTL-4138-20250320-FX260.lcb  
 样品瓶号: 1-6  
 进样体积: 20 $\mu$ l      版本号: 6.115  
 进样时间: 2025/03/20 13:51:11      实验者: xiechaojun  
 处理时间 (V2): 2025/03/21 10:12:28      处理者: xiechaojun  
 仪器型号: SHIMADZU LC-2050C(FX260)

## <色谱图>

mV

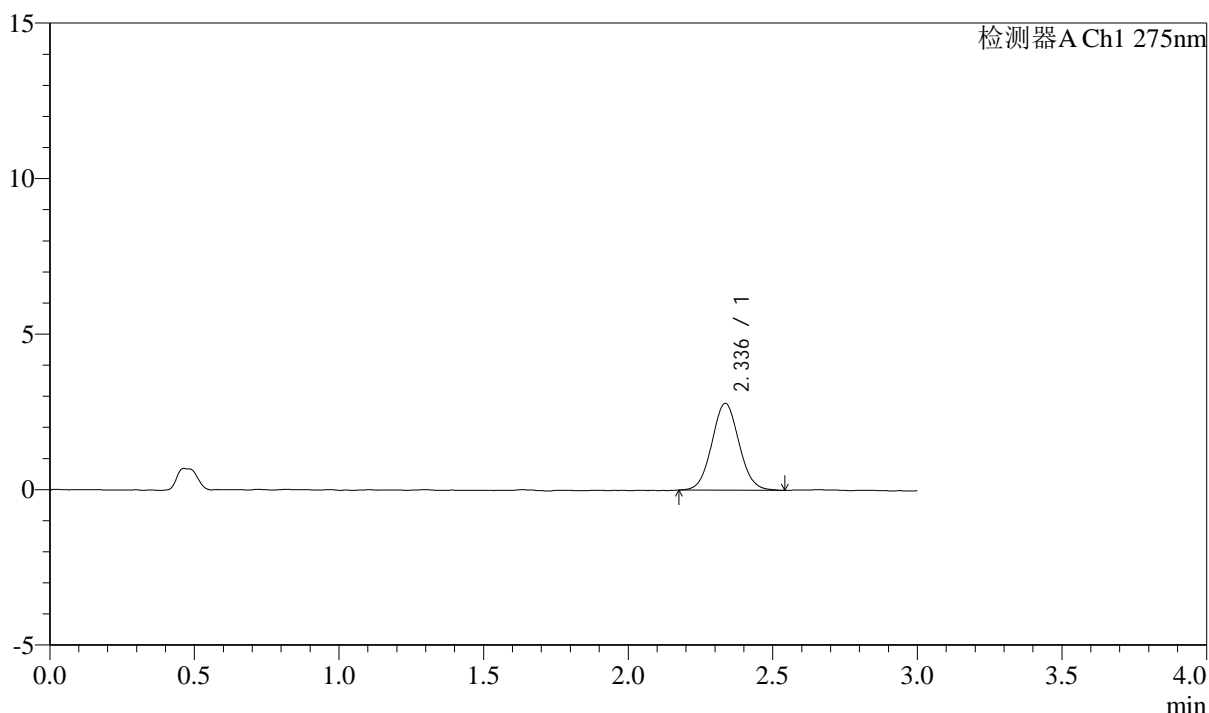

## <峰表>

检测器A Ch1 275nm

峰号	保留时间	面积	面积%	高度	理论塔板数(USP)	拖尾因子	分离度(USP)
1	2.336	18282	100.000	2789	2958	1.055	--
总计		18282	100.000	2789			



# QTL-4138

## <样品信息>

色谱柱: LP-C18(50mm\*4.6mm,5 $\mu$ m)      流速: 1.5ml/min  
 柱温: 30 $^{\circ}$ C      波长: 275nm  
 数据文件名: RC\$QTL-4138 - 0-6/11-769-2 - zzp-25031901p-rcqx-1mg-jf50z-pH1.2jz-p2-45min.lcd  
 方法文件名: RC\$QTL-4138 - QTL-4138-RC-FX260-Is1.5.lcm  
 批处理文件名: RC\$QTL-4138 - QTL-4138-20250320-FX260.lcb  
 样品瓶号: 1-15  
 进样体积: 20 $\mu$ l      版本号: 6.115  
 进样时间: 2025/03/20 13:54:35      实验者: xiechaojun  
 处理时间 (V2): 2025/03/21 10:12:31      处理者: xiechaojun  
 仪器型号: SHIMADZU LC-2050C(FX260)

## <色谱图>

mV

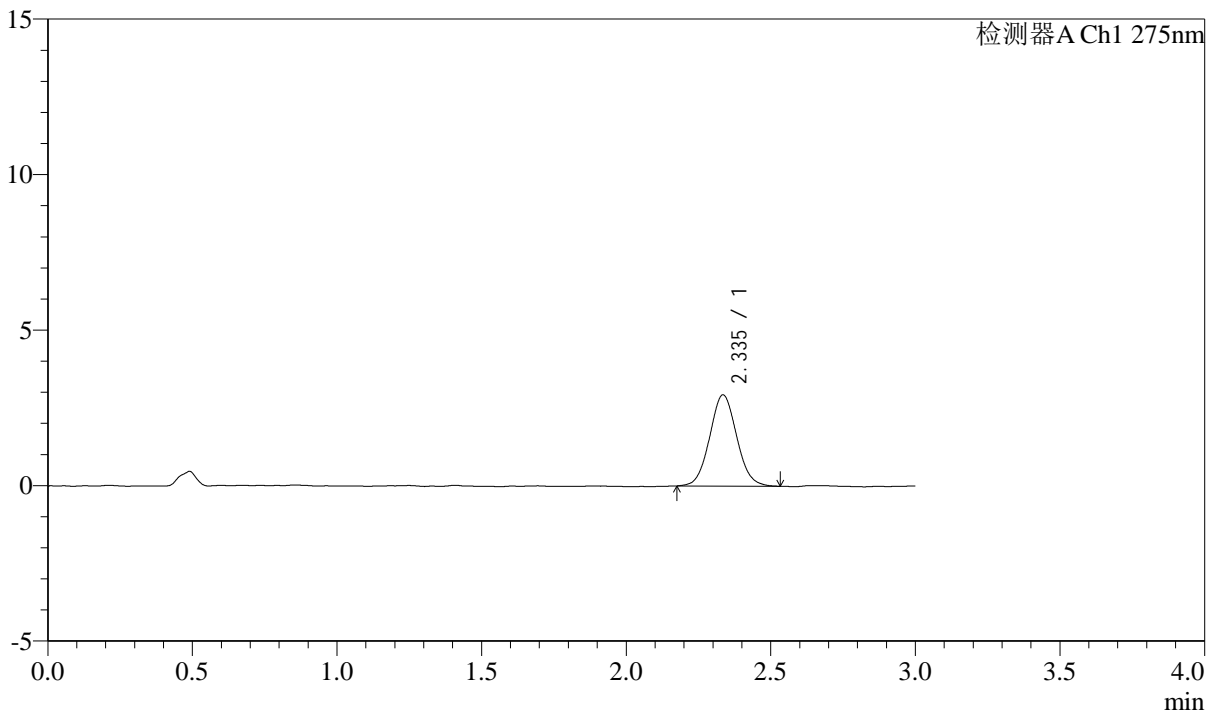

## <峰表>

检测器A Ch1 275nm

峰号	保留时间	面积	面积%	高度	理论塔板数(USP)	拖尾因子	分离度(USP)
1	2.335	19090	100.000	2923	2974	1.059	--
总计		19090	100.000	2923			



# QTL-4138

## <样品信息>

色谱柱: LP-C18(50mm\*4.6mm,5μm)      流速: 1.5ml/min  
 柱温: 30°C      波长: 275nm  
 数据文件名: RC\$QTL-4138 - 0-6/11-770-2 - zzp-25031901p-rcqx-1mg-jf50z-pH1.2jz-p3-45min.lcd  
 方法文件名: RC\$QTL-4138 - QTL-4138-RC-FX260-Is1.5.lcm  
 批处理文件名: RC\$QTL-4138 - QTL-4138-20250320-FX260.lcb  
 样品瓶号: 1-24  
 进样体积: 20μl      版本号: 6.115  
 进样时间: 2025/03/20 13:57:59      实验者: xiechaojun  
 处理时间 (V2): 2025/03/21 10:12:34      处理者: xiechaojun  
 仪器型号: SHIMADZU LC-2050C(FX260)

## <色谱图>

mV

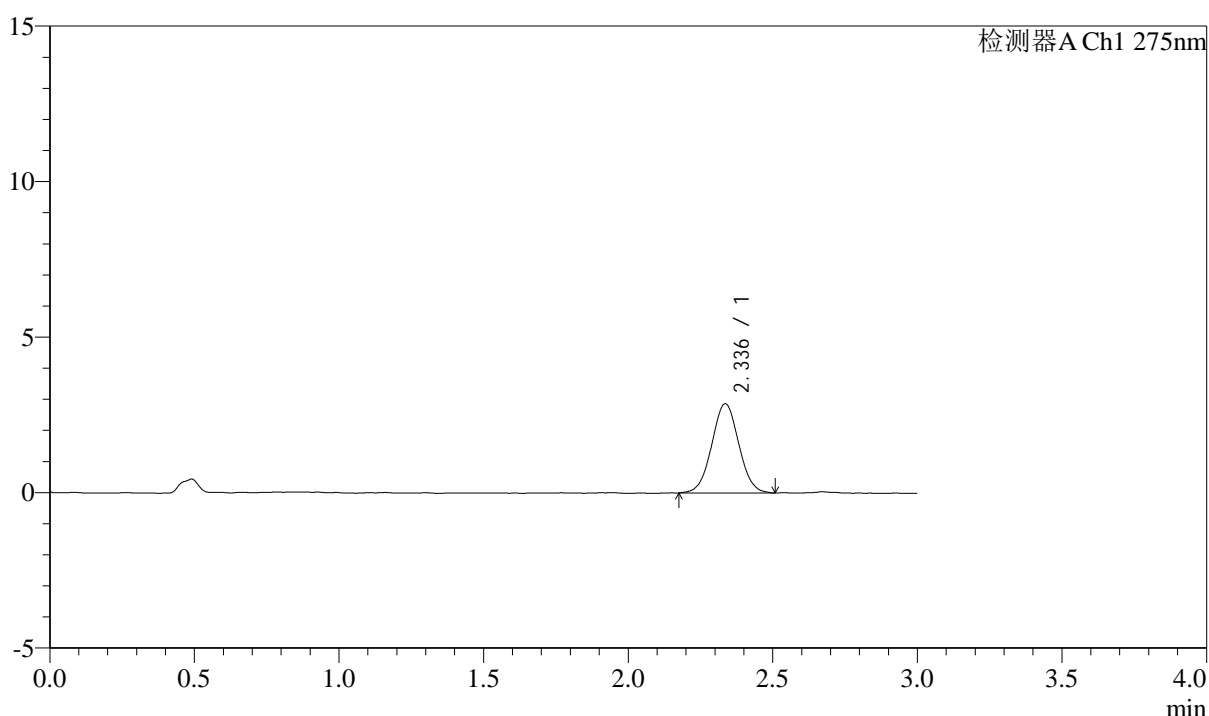

## <峰表>

检测器A Ch1 275nm

峰号	保留时间	面积	面积%	高度	理论塔板数(USP)	拖尾因子	分离度(USP)
1	2.336	18692	100.000	2865	2970	1.027	--
总计		18692	100.000	2865			

## &lt;样品信息&gt;

色谱柱: LP-C18(50mm\*4.6mm,5 $\mu$ m) 流速: 1.5ml/min  
柱温: 30°C 波长: 275nm  
数据文件名: RC\$QTL-4138 - 0-6/11-771-2 - zzp-25031901p-rcqx-1mg-jf50z-pH1.2jz-p4-45min.lcd  
方法文件名: RC\$QTL-4138 - QTL-4138-RC-FX260-Is1.5.lcm  
批处理文件名: RC\$QTL-4138 - QTL-4138-20250320-FX260.lcb  
样品瓶号: 1-33  
进样体积: 20 $\mu$ l 版本号: 6.115  
进样时间: 2025/03/20 14:01:22 实验者: xiechaojun  
处理时间(V2): 2025/03/21 10:12:36 处理者: xiechaojun  
仪器型号: SHIMADZU LC-2050C(FX260)

## &lt;色谱图&gt;

mV

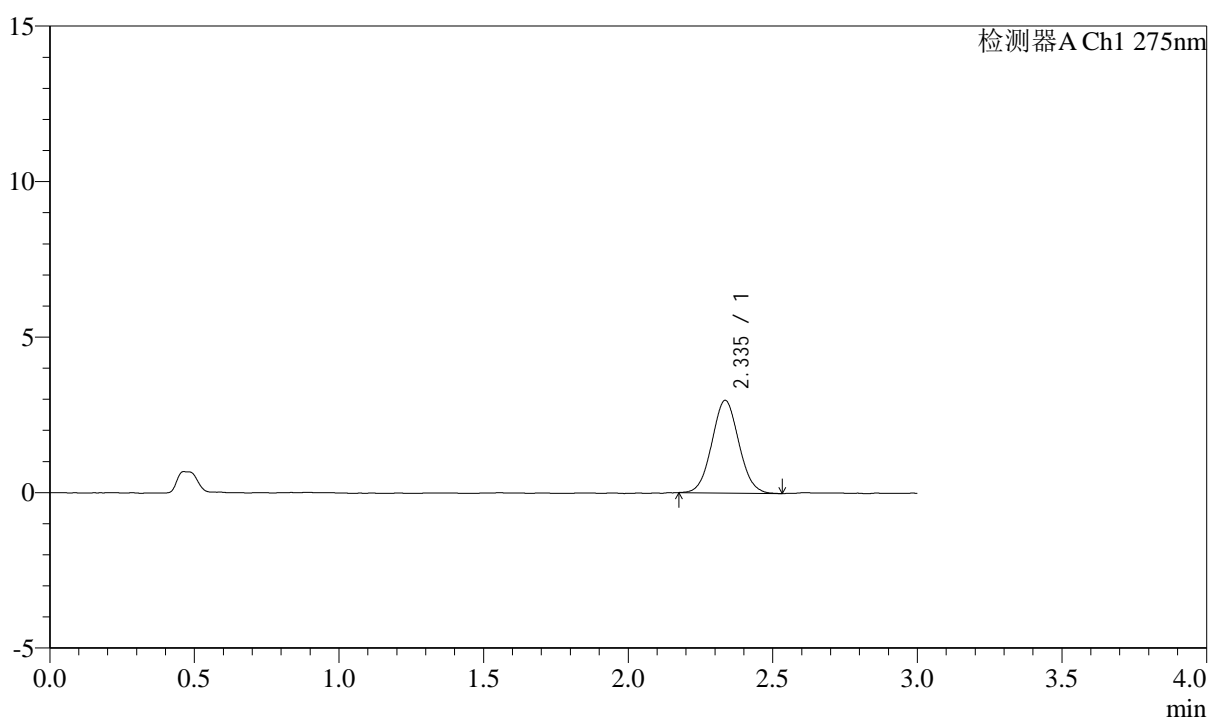

## &lt;峰表&gt;

检测器A Ch1 275nm

峰号	保留时间	面积	面积%	高度	理论塔板数(USP)	拖尾因子	分离度(USP)
1	2.335	19366	100.000	2974	2958	1.052	--
总计		19366	100.000	2974			



# QTL-4138

## <样品信息>

色谱柱: LP-C18(50mm\*4.6mm,5μm)      流速: 1.5ml/min  
 柱温: 30°C      波长: 275nm  
 数据文件名: RC\$QTL-4138 - 0-6/11-772-2 - zzp-25031901p-rcqx-1mg-jf50z-pH1.2jz-p5-45min.lcd  
 方法文件名: RC\$QTL-4138 - QTL-4138-RC-FX260-Is1.5.lcm  
 批处理文件名: RC\$QTL-4138 - QTL-4138-20250320-FX260.lcb  
 样品瓶号: 1-42  
 进样体积: 20μl      版本号: 6.115  
 进样时间: 2025/03/20 14:04:45      实验者: xiechaojun  
 处理时间 (V2): 2025/03/21 10:12:39      处理者: xiechaojun  
 仪器型号: SHIMADZU LC-2050C(FX260)

## <色谱图>

mV

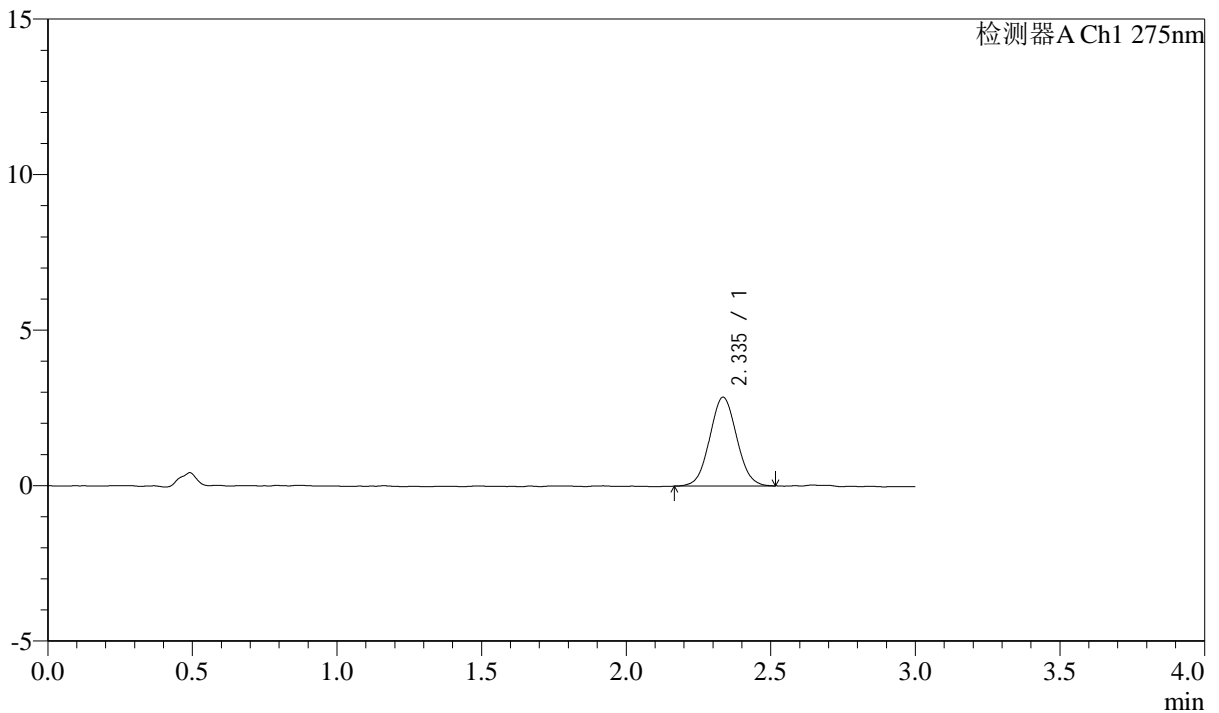

## <峰表>

检测器A Ch1 275nm

峰号	保留时间	面积	面积%	高度	理论塔板数(USP)	拖尾因子	分离度(USP)
1	2.335	18531	100.000	2848	2965	1.047	--
总计		18531	100.000	2848			



# QTL-4138

## <样品信息>

色谱柱: LP-C18(50mm\*4.6mm,5 $\mu$ m)      流速: 1.5ml/min  
 柱温: 30°C      波长: 275nm  
 数据文件名: RC\$QTL-4138 - 0-6/11-773-2 - zzp-25031901p-rcqx-1mg-jf50z-pH1.2jz-p6-45min.lcd  
 方法文件名: RC\$QTL-4138 - QTL-4138-RC-FX260-Is1.5.lcm  
 批处理文件名: RC\$QTL-4138 - QTL-4138-20250320-FX260.lcb  
 样品瓶号: 1-51  
 进样体积: 20 $\mu$ l      版本号: 6.115  
 进样时间: 2025/03/20 14:08:08      实验者: xiechaojun  
 处理时间 (V2): 2025/03/21 10:12:42      处理者: xiechaojun  
 仪器型号: SHIMADZU LC-2050C(FX260)

## <色谱图>

mV

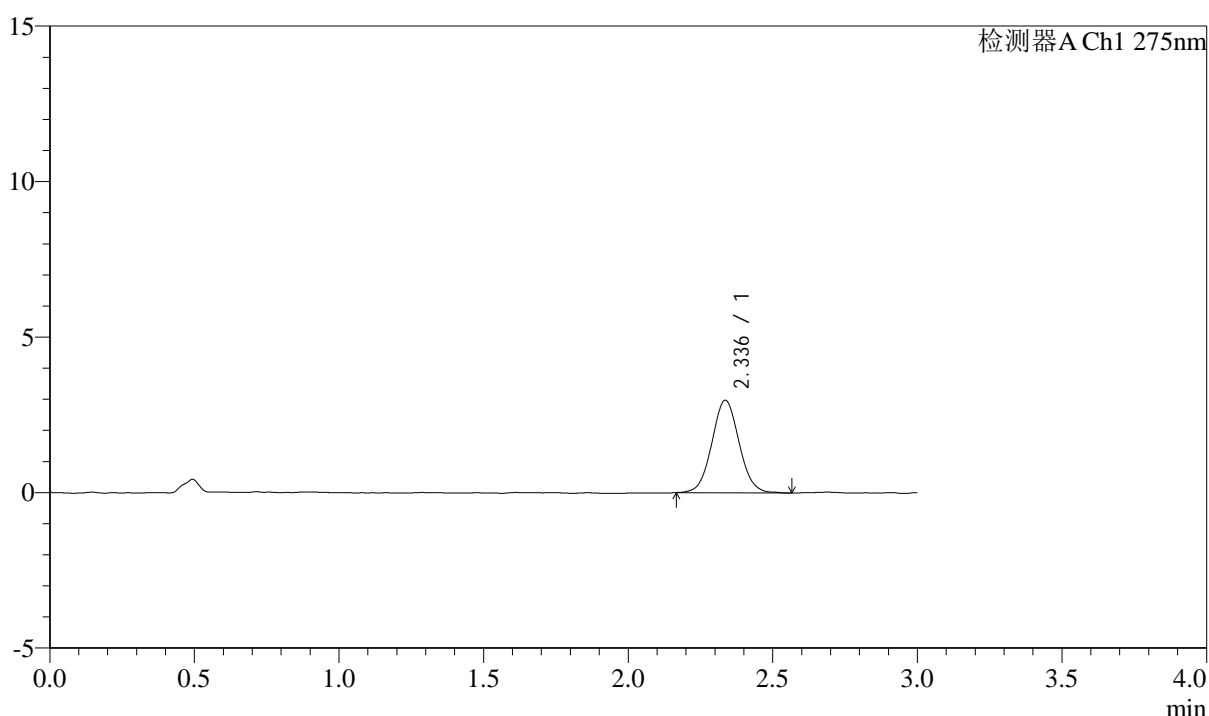

## <峰表>

检测器A Ch1 275nm

峰号	保留时间	面积	面积%	高度	理论塔板数(USP)	拖尾因子	分离度(USP)
1	2.336	19536	100.000	2971	2950	1.052	--
总计		19536	100.000	2971			



# QTL-4138

## <样品信息>

色谱柱: LP-C18(50mm\*4.6mm,5 $\mu$ m)      流速: 1.5ml/min  
 柱温: 30°C      波长: 275nm  
 数据文件名: RC\$QTL-4138 - 0-6/11-774-2 - zzp-25031901p-rcqx-1mg-jf50z-pH1.2jz-p1-60min.lcd  
 方法文件名: RC\$QTL-4138 - QTL-4138-RC-FX260-Is1.5.lcm  
 批处理文件名: RC\$QTL-4138 - QTL-4138-20250320-FX260.lcb  
 样品瓶号: 1-7  
 进样体积: 20 $\mu$ l      版本号: 6.115  
 进样时间: 2025/03/20 14:11:32      实验者: xiechaojun  
 处理时间 (V2): 2025/03/21 10:12:44      处理者: xiechaojun  
 仪器型号: SHIMADZU LC-2050C(FX260)

## <色谱图>

mV

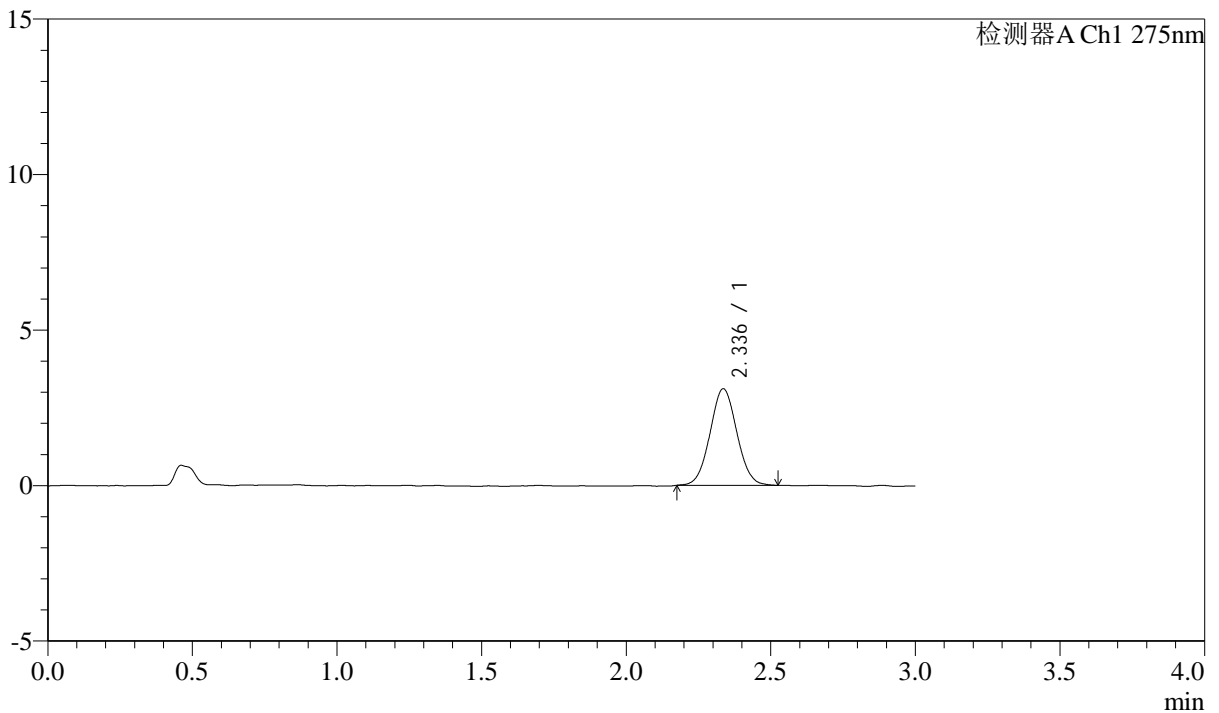

## <峰表>

检测器A Ch1 275nm

峰号	保留时间	面积	面积%	高度	理论塔板数(USP)	拖尾因子	分离度(USP)
1	2.336	20062	100.000	3099	3017	1.039	--
总计		20062	100.000	3099			



# QTL-4138

## <样品信息>

色谱柱: LP-C18(50mm\*4.6mm,5μm)      流速: 1.5ml/min  
 柱温: 30°C      波长: 275nm  
 数据文件名: RC\$QTL-4138 - 0-6/11-775-2 - zzp-25031901p-rcqx-1mg-jf50z-pH1.2jz-p2-60min.lcd  
 方法文件名: RC\$QTL-4138 - QTL-4138-RC-FX260-Is1.5.lcm  
 批处理文件名: RC\$QTL-4138 - QTL-4138-20250320-FX260.lcb  
 样品瓶号: 1-16  
 进样体积: 20μl      版本号: 6.115  
 进样时间: 2025/03/20 14:14:55      实验者: xiechaojun  
 处理时间 (V2): 2025/03/21 10:12:47      处理者: xiechaojun  
 仪器型号: SHIMADZU LC-2050C(FX260)

## <色谱图>

mV

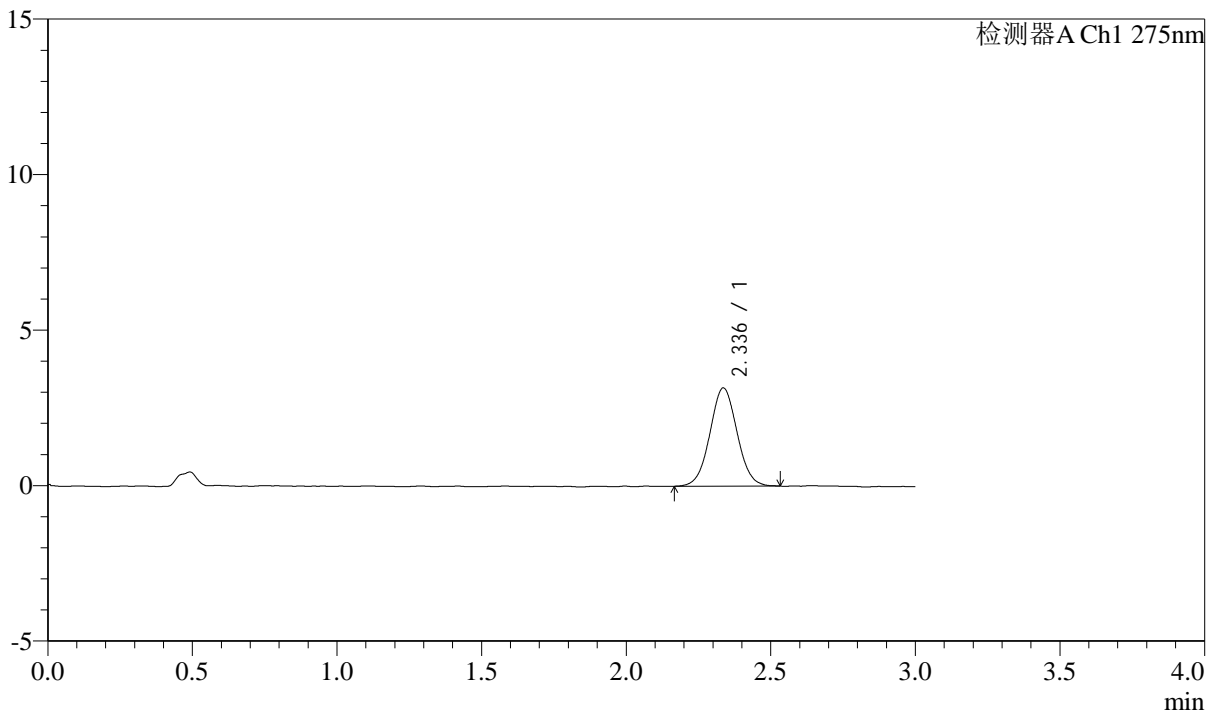

## <峰表>

检测器A Ch1 275nm

峰号	保留时间	面积	面积%	高度	理论塔板数(USP)	拖尾因子	分离度(USP)
1	2.336	20690	100.000	3154	2959	1.035	--
总计		20690	100.000	3154			



# QTL-4138

## <样品信息>

色谱柱: LP-C18(50mm\*4.6mm,5μm)      流速: 1.5ml/min  
 柱温: 30°C      波长: 275nm  
 数据文件名: RC\$QTL-4138 - 0-6/11-776-2 - zzp-25031901p-rcqx-1mg-jf50z-pH1.2jz-p3-60min.lcd  
 方法文件名: RC\$QTL-4138 - QTL-4138-RC-FX260-Is1.5.lcm  
 批处理文件名: RC\$QTL-4138 - QTL-4138-20250320-FX260.lcb  
 样品瓶号: 1-25  
 进样体积: 20μl      版本号: 6.115  
 进样时间: 2025/03/20 14:18:18      实验者: xiechaojun  
 处理时间 (V2): 2025/03/21 10:12:50      处理者: xiechaojun  
 仪器型号: SHIMADZU LC-2050C(FX260)

## <色谱图>

mV

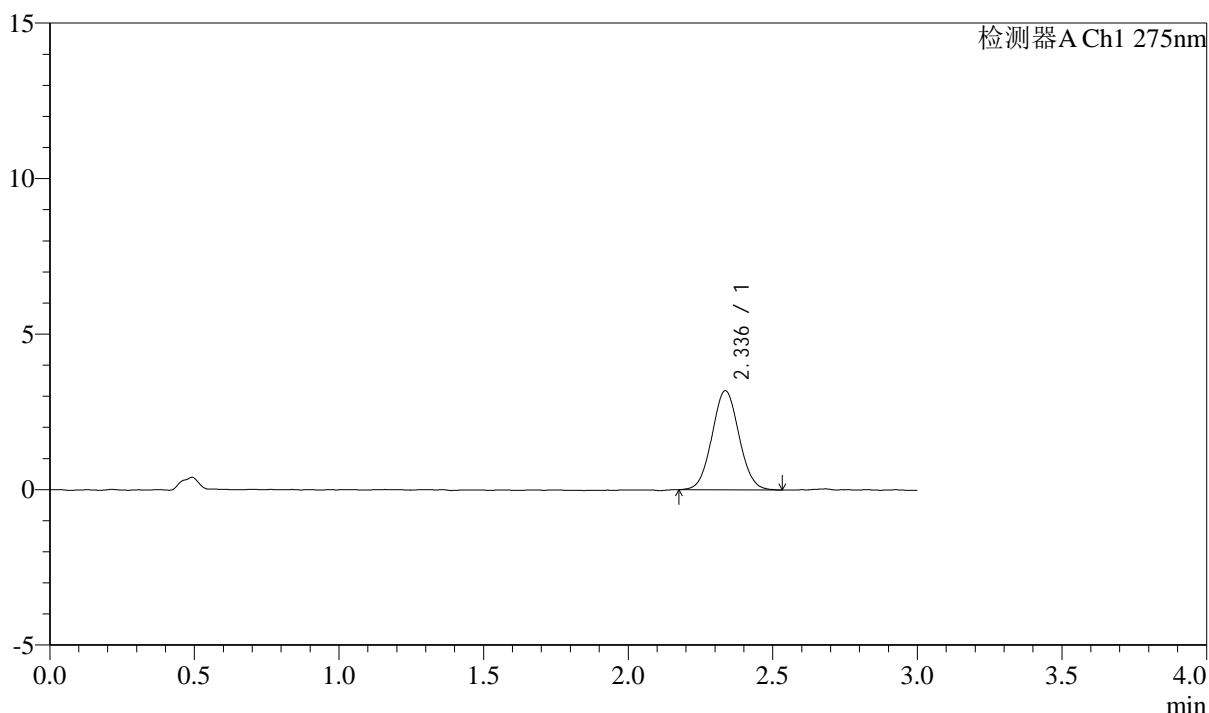

## <峰表>

检测器A Ch1 275nm

峰号	保留时间	面积	面积%	高度	理论塔板数(USP)	拖尾因子	分离度(USP)
1	2.336	20792	100.000	3186	2980	1.044	--
总计		20792	100.000	3186			



# QTL-4138

## <样品信息>

色谱柱: LP-C18(50mm\*4.6mm,5 $\mu$ m)      流速: 1.5ml/min  
 柱温: 30°C      波长: 275nm  
 数据文件名: RC\$QTL-4138 - 0-6/11-777-2 - zzp-25031901p-rcqx-1mg-jf50z-pH1.2jz-p4-60min.lcd  
 方法文件名: RC\$QTL-4138 - QTL-4138-RC-FX260-Is1.5.lcm  
 批处理文件名: RC\$QTL-4138 - QTL-4138-20250320-FX260.lcb  
 样品瓶号: 1-34  
 进样体积: 20 $\mu$ l      版本号: 6.115  
 进样时间: 2025/03/20 14:21:41      实验者: xiechaojun  
 处理时间 (V2): 2025/03/21 10:12:52      处理者: xiechaojun  
 仪器型号: SHIMADZU LC-2050C(FX260)

## <色谱图>

mV

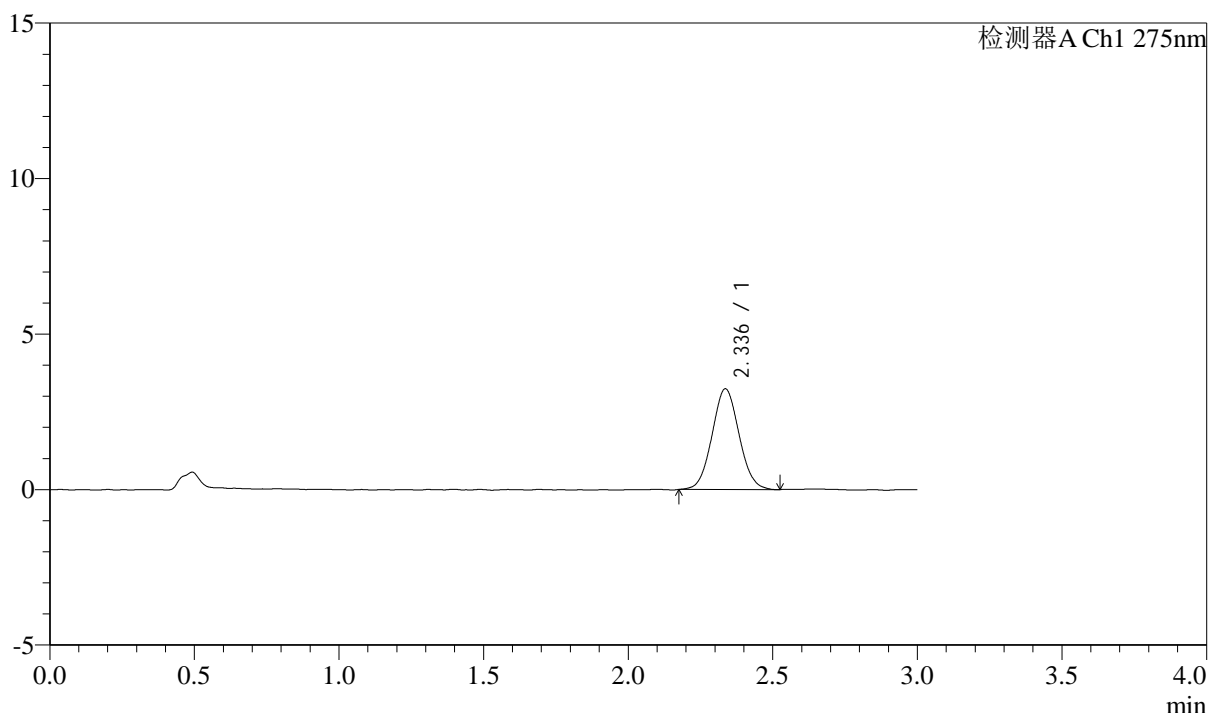

## <峰表>

检测器A Ch1 275nm

峰号	保留时间	面积	面积%	高度	理论塔板数(USP)	拖尾因子	分离度(USP)
1	2.336	21109	100.000	3238	2942	1.053	--
总计		21109	100.000	3238			



# QTL-4138

## <样品信息>

色谱柱: LP-C18(50mm\*4.6mm,5 $\mu$ m)      流速: 1.5ml/min  
 柱温: 30 $^{\circ}$ C      波长: 275nm  
 数据文件名: RC\$QTL-4138 - 0-6/11-778-2 - zzp-25031901p-rcqx-1mg-jf50z-pH1.2jz-p5-60min.lcd  
 方法文件名: RC\$QTL-4138 - QTL-4138-RC-FX260-Is1.5.lcm  
 批处理文件名: RC\$QTL-4138 - QTL-4138-20250320-FX260.lcb  
 样品瓶号: 1-43  
 进样体积: 20 $\mu$ l      版本号: 6.115  
 进样时间: 2025/03/20 14:25:04      实验者: xiechaojun  
 处理时间 (V2): 2025/03/21 10:12:55      处理者: xiechaojun  
 仪器型号: SHIMADZU LC-2050C(FX260)

## <色谱图>

mV

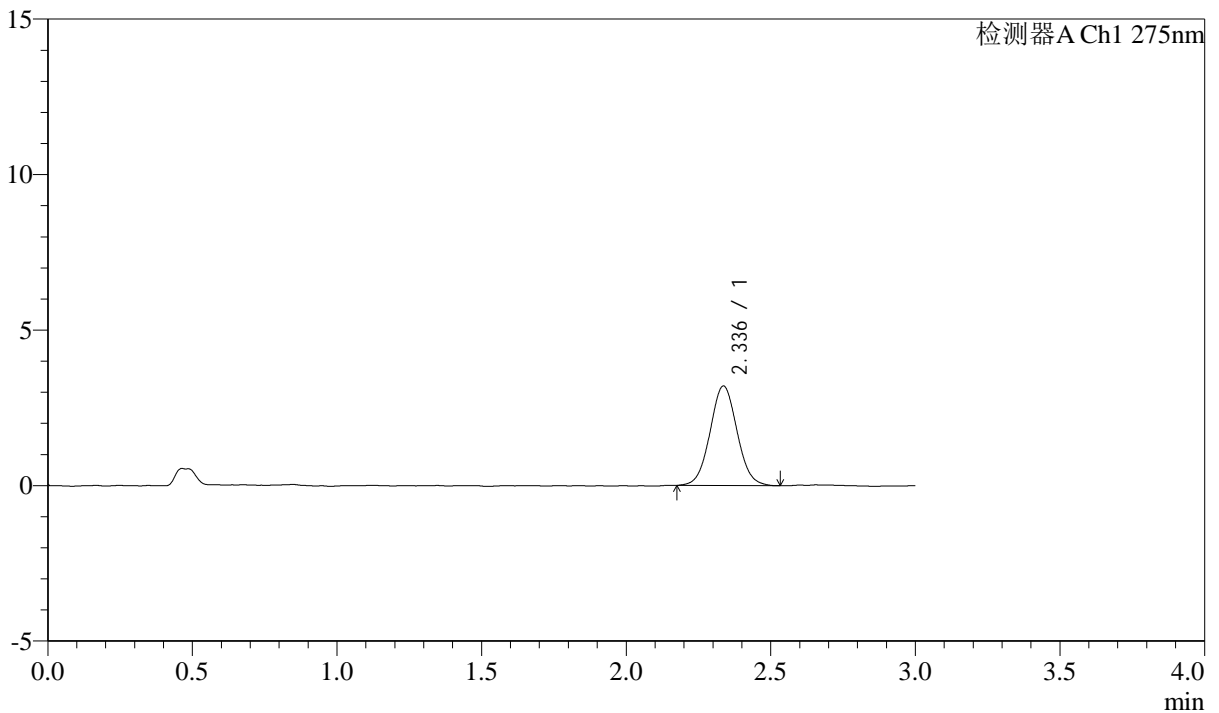

## <峰表>

检测器A Ch1 275nm

峰号	保留时间	面积	面积%	高度	理论塔板数(USP)	拖尾因子	分离度(USP)
1	2.336	20821	100.000	3199	3016	1.043	--
总计		20821	100.000	3199			

## &lt;样品信息&gt;

色谱柱: LP-C18(50mm\*4.6mm,5 $\mu$ m) 流速: 1.5ml/min  
柱温: 30°C 波长: 275nm  
数据文件名: RC\$QTL-4138 - 0-6/11-779-2 - zzp-25031901p-rcqx-1mg-jf50z-pH1.2jz-p6-60min.lcd  
方法文件名: RC\$QTL-4138 - QTL-4138-RC-FX260-Is1.5.lcm  
批处理文件名: RC\$QTL-4138 - QTL-4138-20250320-FX260.lcb  
样品瓶号: 1-52  
进样体积: 20 $\mu$ l 版本号: 6.115  
进样时间: 2025/03/20 14:28:27 实验者: xiechaojun  
处理时间(V2): 2025/03/21 10:12:58 处理者: xiechaojun  
仪器型号: SHIMADZU LC-2050C(FX260)

## &lt;色谱图&gt;

mV

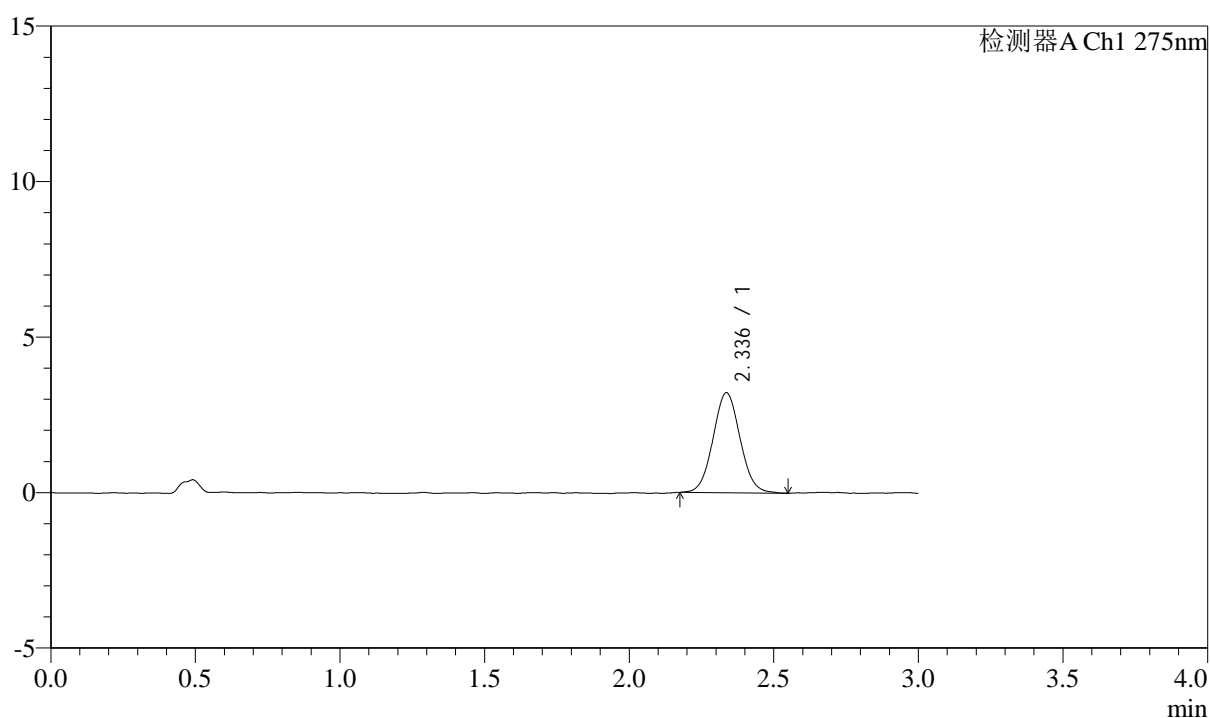

## &lt;峰表&gt;

检测器A Ch1 275nm

峰号	保留时间	面积	面积%	高度	理论塔板数(USP)	拖尾因子	分离度(USP)
1	2.336	20934	100.000	3213	2979	1.049	--
总计		20934	100.000	3213			



# QTL-4138

## <样品信息>

色谱柱: LP-C18(50mm\*4.6mm,5 $\mu$ m)      流速: 1.5ml/min  
 柱温: 30°C      波长: 275nm  
 数据文件名: RC\$QTL-4138 - 0-6/11-780-2 - zzp-25031901p-rcqx-1mg-jf50z-pH1.2jz-p1-90min.lcd  
 方法文件名: RC\$QTL-4138 - QTL-4138-RC-FX260-Is1.5.lcm  
 批处理文件名: RC\$QTL-4138 - QTL-4138-20250320-FX260.lcb  
 样品瓶号: 1-8  
 进样体积: 20 $\mu$ l      版本号: 6.115  
 进样时间: 2025/03/20 14:31:51      实验者: xiechaojun  
 处理时间 (V2): 2025/03/21 10:13:00      处理者: xiechaojun  
 仪器型号: SHIMADZU LC-2050C(FX260)

## <色谱图>

mV

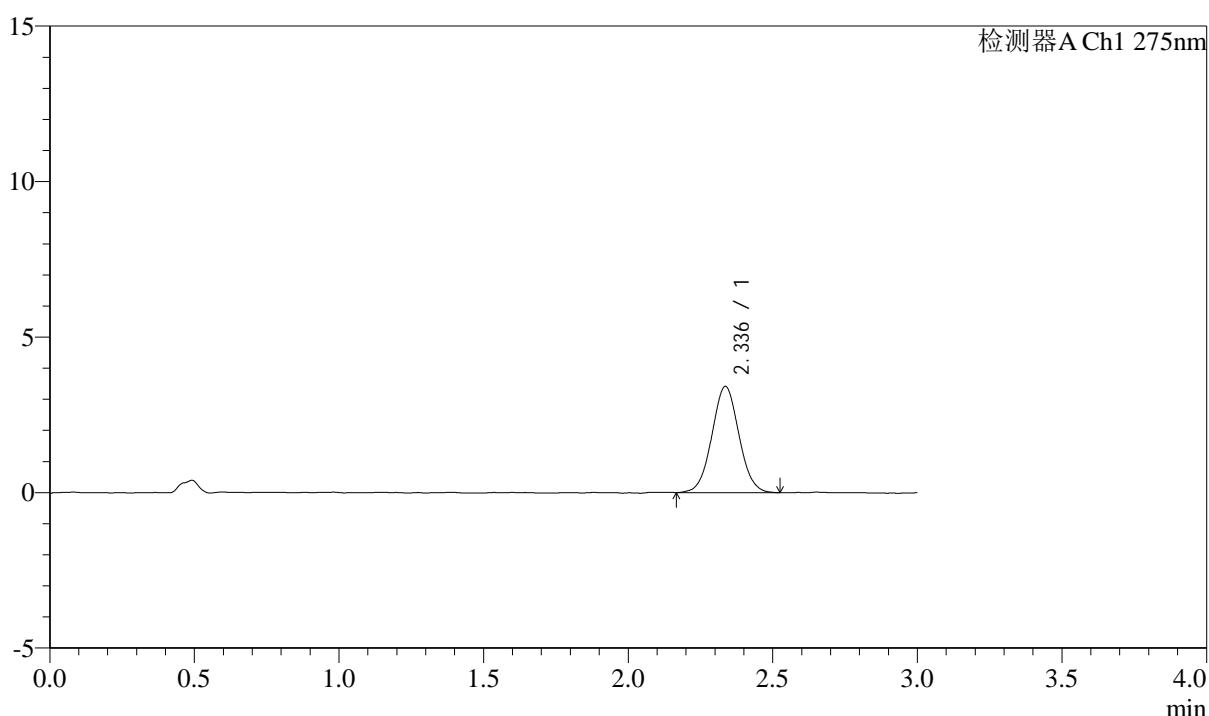

## <峰表>

检测器A Ch1 275nm

峰号	保留时间	面积	面积%	高度	理论塔板数(USP)	拖尾因子	分离度(USP)
1	2.336	22292	100.000	3413	2959	1.039	--
总计		22292	100.000	3413			

## &lt;样品信息&gt;

色谱柱: LP-C18(50mm\*4.6mm,5 $\mu$ m) 流速: 1.5ml/min  
柱温: 30°C 波长: 275nm  
数据文件名: RC\$QTL-4138 - 0-6/11-781-2 - zzp-25031901p-rcqx-1mg-jf50z-pH1.2jz-p2-90min.lcd  
方法文件名: RC\$QTL-4138 - QTL-4138-RC-FX260-Is1.5.lcm  
批处理文件名: RC\$QTL-4138 - QTL-4138-20250320-FX260.lcb  
样品瓶号: 1-17  
进样体积: 20 $\mu$ l 版本号: 6.115  
进样时间: 2025/03/20 14:35:15 实验者: xiechaojun  
处理时间(V2): 2025/03/21 10:13:03 处理者: xiechaojun  
仪器型号: SHIMADZU LC-2050C(FX260)

## &lt;色谱图&gt;

mV

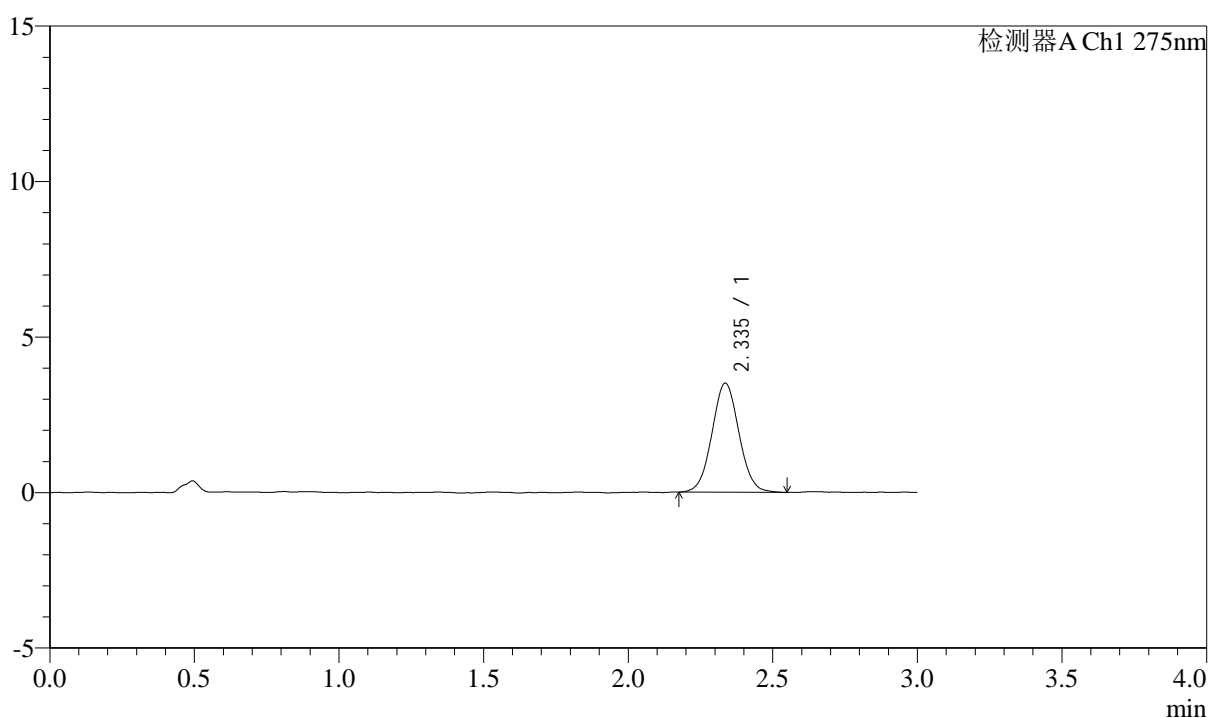

## &lt;峰表&gt;

检测器A Ch1 275nm

峰号	保留时间	面积	面积%	高度	理论塔板数(USP)	拖尾因子	分离度(USP)
1	2.335	22810	100.000	3499	2996	1.043	--
总计		22810	100.000	3499			



# QTL-4138

## <样品信息>

色谱柱: LP-C18(50mm\*4.6mm,5 $\mu$ m)      流速: 1.5ml/min  
 柱温: 30 $^{\circ}$ C      波长: 275nm  
 数据文件名: RC\$QTL-4138 - 0-6/11-782-2 - zzp-25031901p-rcqx-1mg-jf50z-pH1.2jz-p3-90min.lcd  
 方法文件名: RC\$QTL-4138 - QTL-4138-RC-FX260-Is1.5.lcm  
 批处理文件名: RC\$QTL-4138 - QTL-4138-20250320-FX260.lcb  
 样品瓶号: 1-26  
 进样体积: 20 $\mu$ l      版本号: 6.115  
 进样时间: 2025/03/20 14:38:38      实验者: xiechaojun  
 处理时间 (V2): 2025/03/21 10:13:06      处理者: xiechaojun  
 仪器型号: SHIMADZU LC-2050C(FX260)

## <色谱图>

mV

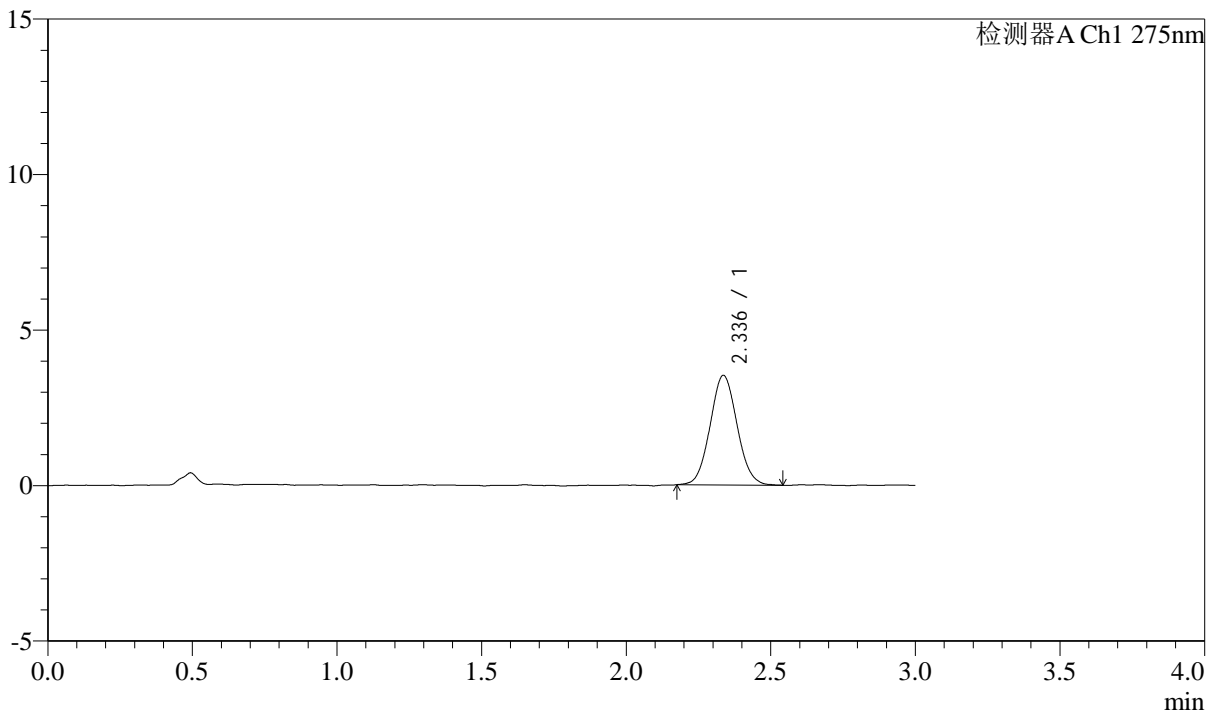

## <峰表>

检测器A Ch1 275nm

峰号	保留时间	面积	面积%	高度	理论塔板数(USP)	拖尾因子	分离度(USP)
1	2.336	22901	100.000	3519	2988	1.061	--
总计		22901	100.000	3519			



# QTL-4138

## <样品信息>

色谱柱: LP-C18(50mm\*4.6mm,5μm)      流速: 1.5ml/min  
 柱温: 30°C      波长: 275nm  
 数据文件名: RC\$QTL-4138 - 0-6/11-783-2 - zzp-25031901p-rcqx-1mg-jf50z-pH1.2jz-p4-90min.lcd  
 方法文件名: RC\$QTL-4138 - QTL-4138-RC-FX260-Is1.5.lcm  
 批处理文件名: RC\$QTL-4138 - QTL-4138-20250320-FX260.lcb  
 样品瓶号: 1-35  
 进样体积: 20μl      版本号: 6.115  
 进样时间: 2025/03/20 14:42:03      实验者: xiechaojun  
 处理时间 (V2): 2025/03/21 10:13:08      处理者: xiechaojun  
 仪器型号: SHIMADZU LC-2050C(FX260)

## <色谱图>

mV

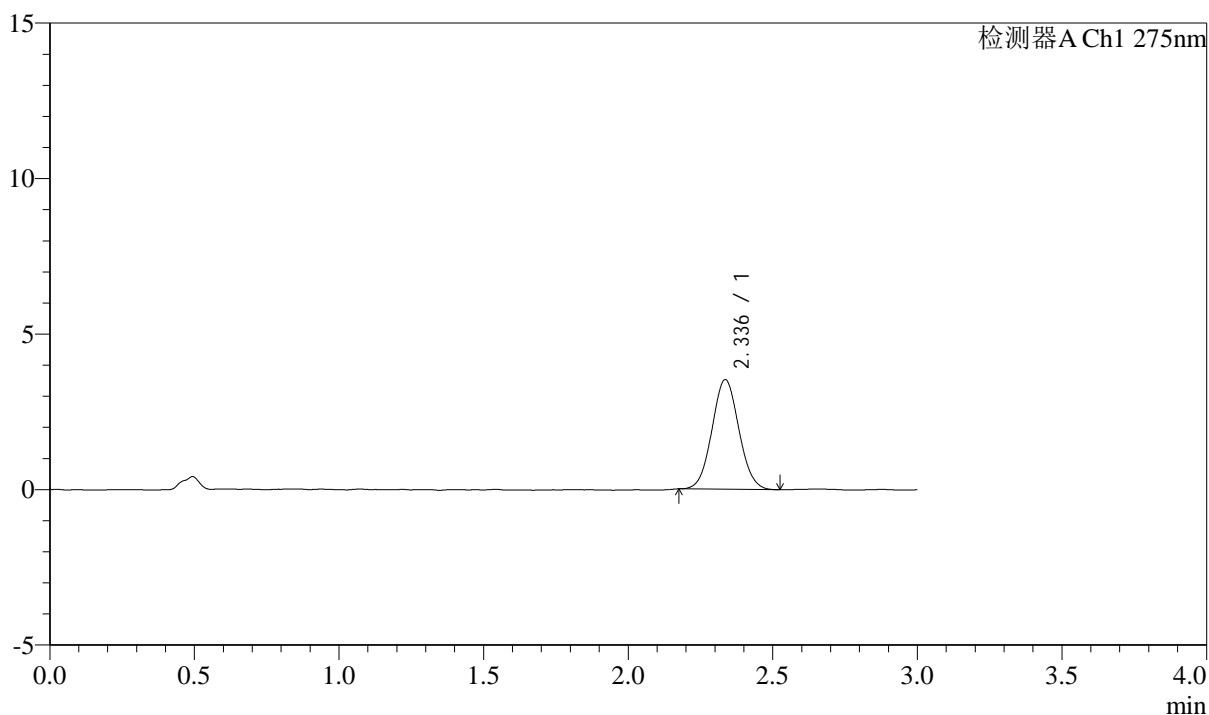

## <峰表>

检测器A Ch1 275nm

峰号	保留时间	面积	面积%	高度	理论塔板数(USP)	拖尾因子	分离度(USP)
1	2.336	22877	100.000	3520	2999	1.054	--
总计		22877	100.000	3520			



# QTL-4138

## <样品信息>

色谱柱: LP-C18(50mm\*4.6mm,5μm)      流速: 1.5ml/min  
 柱温: 30°C      波长: 275nm  
 数据文件名: RC\$QTL-4138 - 0-6/11-784-2 - zzp-25031901p-rcqx-1mg-jf50z-pH1.2jz-p5-90min.lcd  
 方法文件名: RC\$QTL-4138 - QTL-4138-RC-FX260-Is1.5.lcm  
 批处理文件名: RC\$QTL-4138 - QTL-4138-20250320-FX260.lcb  
 样品瓶号: 1-44  
 进样体积: 20μl      版本号: 6.115  
 进样时间: 2025/03/20 14:45:26      实验者: xiechaojun  
 处理时间 (V2): 2025/03/21 10:13:11      处理者: xiechaojun  
 仪器型号: SHIMADZU LC-2050C(FX260)

## <色谱图>

mV

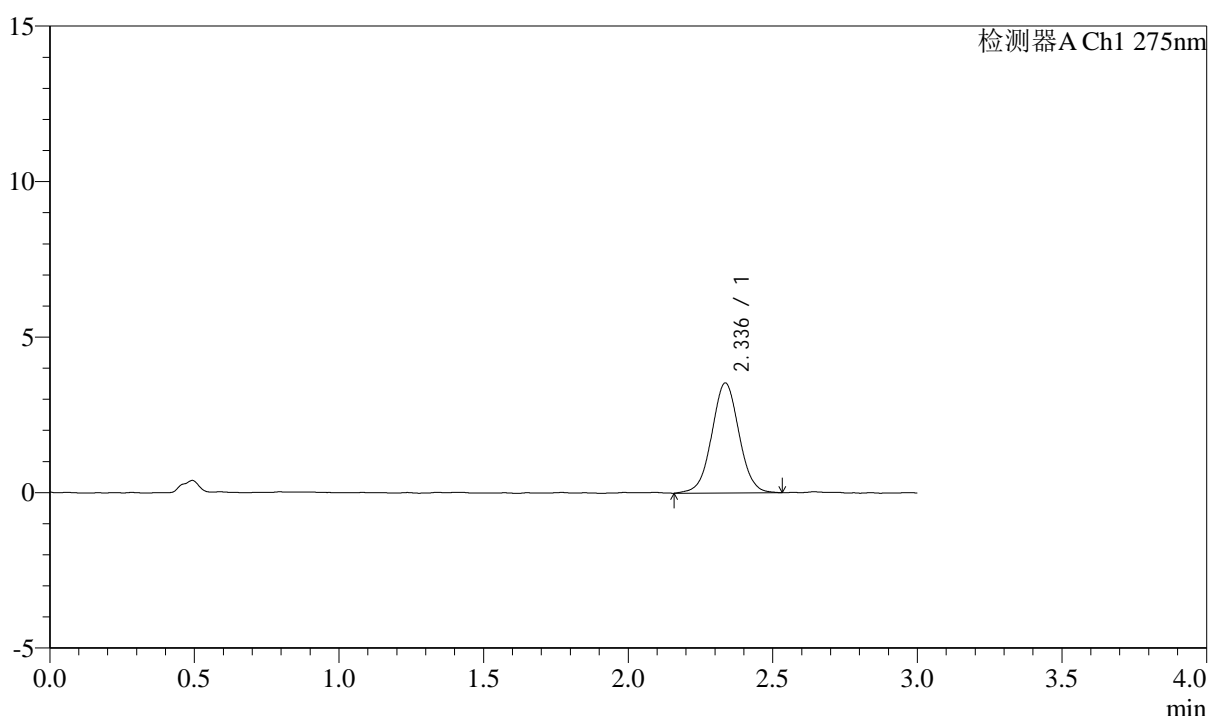

## <峰表>

检测器A Ch1 275nm

峰号	保留时间	面积	面积%	高度	理论塔板数(USP)	拖尾因子	分离度(USP)
1	2.336	23233	100.000	3534	2964	1.025	--
总计		23233	100.000	3534			



# QTL-4138

## <样品信息>

色谱柱: LP-C18(50mm\*4.6mm,5μm)      流速: 1.5ml/min  
 柱温: 30°C      波长: 275nm  
 数据文件名: RC\$QTL-4138 - 0-6/11-785-2 - zzp-25031901p-rcqx-1mg-jf50z-pH1.2jz-p6-90min.lcd  
 方法文件名: RC\$QTL-4138 - QTL-4138-RC-FX260-Is1.5.lcm  
 批处理文件名: RC\$QTL-4138 - QTL-4138-20250320-FX260.lcb  
 样品瓶号: 1-53  
 进样体积: 20μl      版本号: 6.115  
 进样时间: 2025/03/20 14:48:49      实验者: xiechaojun  
 处理时间 (V2): 2025/03/21 10:13:13      处理者: xiechaojun  
 仪器型号: SHIMADZU LC-2050C(FX260)

## <色谱图>

mV

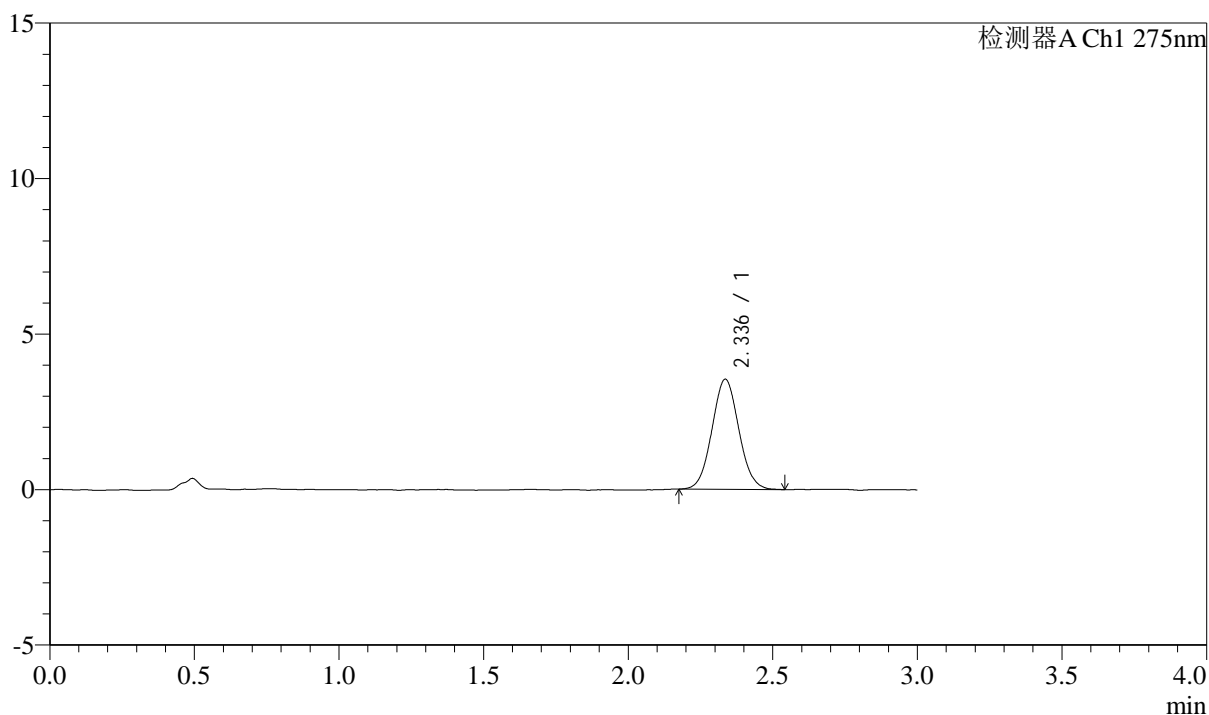

## <峰表>

检测器A Ch1 275nm

峰号	保留时间	面积	面积%	高度	理论塔板数(USP)	拖尾因子	分离度(USP)
1	2.336	22961	100.000	3538	3008	1.057	--
总计		22961	100.000	3538			



# QTL-4138

## <样品信息>

色谱柱: LP-C18(50mm\*4.6mm,5μm)      流速: 1.5ml/min  
 柱温: 30°C      波长: 275nm  
 数据文件名: RC\$QTL-4138 - 0-6/11-786-2 - zzp-25031901p-rcqx-1mg-jf50z-pH1.2jz-p1-120min.lcd  
 方法文件名: RC\$QTL-4138 - QTL-4138-RC-FX260-Is1.5.lcm  
 批处理文件名: RC\$QTL-4138 - QTL-4138-20250320-FX260.lcb  
 样品瓶号: 4-1  
 进样体积: 20μl      版本号: 6.115  
 进样时间: 2025/03/20 14:52:13      实验者: xiechaojun  
 处理时间 (V2): 2025/03/21 10:13:16      处理者: xiechaojun  
 仪器型号: SHIMADZU LC-2050C(FX260)

## <色谱图>

mV

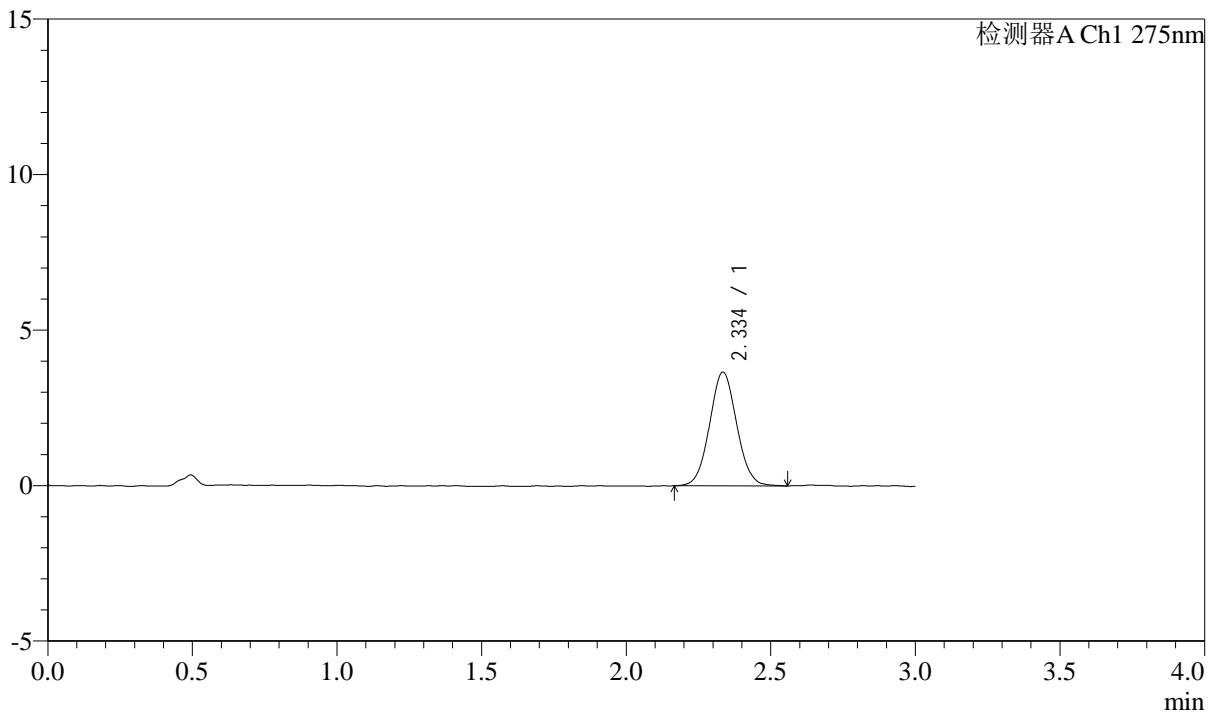

## <峰表>

检测器A Ch1 275nm

峰号	保留时间	面积	面积%	高度	理论塔板数(USP)	拖尾因子	分离度(USP)
1	2.334	23902	100.000	3644	2952	1.049	--
总计		23902	100.000	3644			



# QTL-4138

## <样品信息>

色谱柱: LP-C18(50mm\*4.6mm,5μm)      流速: 1.5ml/min  
 柱温: 30°C      波长: 275nm  
 数据文件名: RC\$QTL-4138 - 0-6/11-787-2 - zzp-25031901p-rcqx-1mg-jf50z-pH1.2jz-p2-120min.lcd  
 方法文件名: RC\$QTL-4138 - QTL-4138-RC-FX260-Is1.5.lcm  
 批处理文件名: RC\$QTL-4138 - QTL-4138-20250320-FX260.lcb  
 样品瓶号: 4-10  
 进样体积: 20μl      版本号: 6.115  
 进样时间: 2025/03/20 14:55:36      实验者: xiechaojun  
 处理时间 (V2): 2025/03/21 10:13:19      处理者: xiechaojun  
 仪器型号: SHIMADZU LC-2050C(FX260)

## <色谱图>

mV

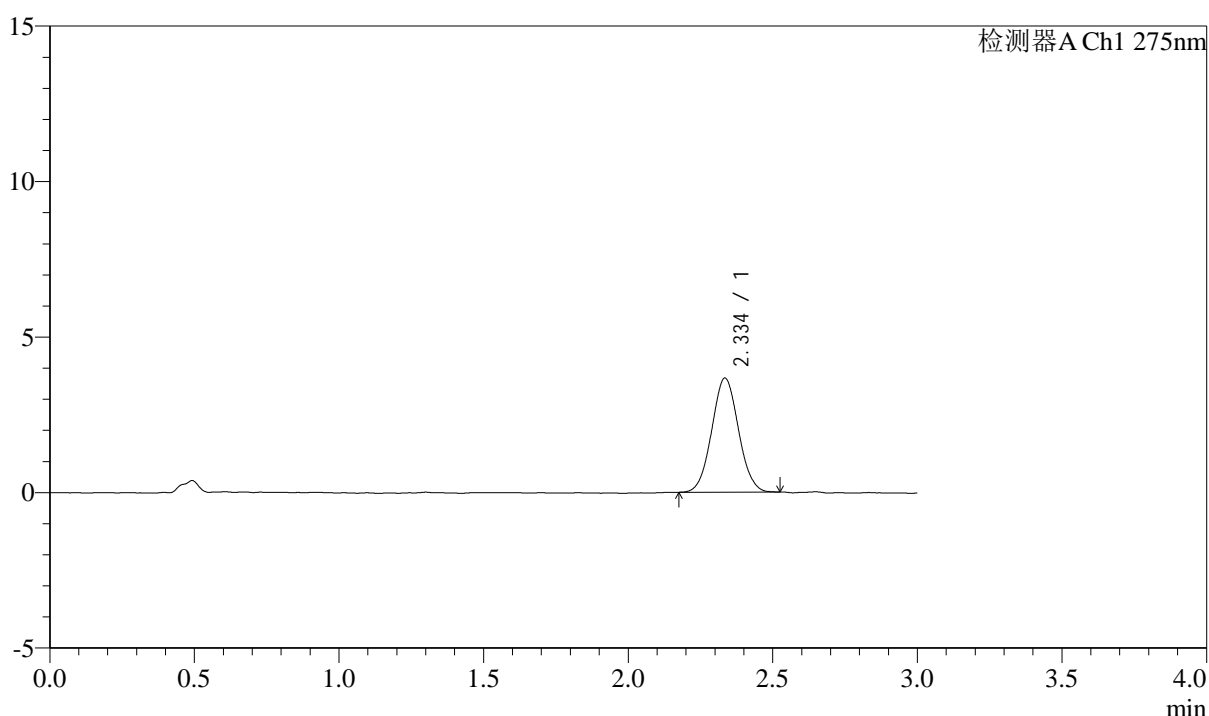

## <峰表>

检测器A Ch1 275nm

峰号	保留时间	面积	面积%	高度	理论塔板数(USP)	拖尾因子	分离度(USP)
1	2.334	23655	100.000	3654	3024	1.046	--
总计		23655	100.000	3654			



# QTL-4138

## <样品信息>

色谱柱: LP-C18(50mm\*4.6mm,5μm)      流速: 1.5ml/min  
 柱温: 30°C      波长: 275nm  
 数据文件名: RC\$QTL-4138 - 0-6/11-788-2 - zzp-25031901p-rcqx-1mg-jf50z-pH1.2jz-p3-120min.lcd  
 方法文件名: RC\$QTL-4138 - QTL-4138-RC-FX260-Is1.5.lcm  
 批处理文件名: RC\$QTL-4138 - QTL-4138-20250320-FX260.lcb  
 样品瓶号: 4-19  
 进样体积: 20μl      版本号: 6.115  
 进样时间: 2025/03/20 14:59:00      实验者: xiechaojun  
 处理时间 (V2): 2025/03/21 10:13:21      处理者: xiechaojun  
 仪器型号: SHIMADZU LC-2050C(FX260)

## <色谱图>

mV

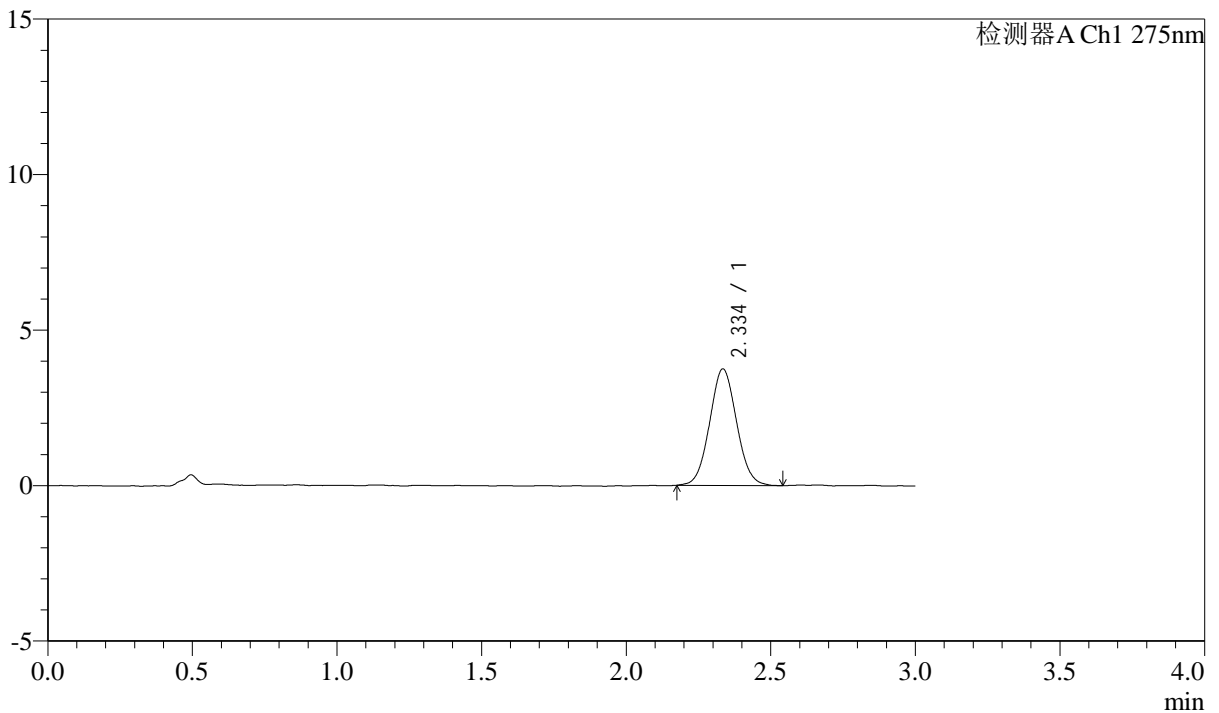

## <峰表>

检测器A Ch1 275nm

峰号	保留时间	面积	面积%	高度	理论塔板数(USP)	拖尾因子	分离度(USP)
1	2.334	24325	100.000	3730	2967	1.055	--
总计		24325	100.000	3730			



# QTL-4138

## <样品信息>

色谱柱: LP-C18(50mm\*4.6mm,5 $\mu$ m)      流速: 1.5ml/min  
 柱温: 30 $^{\circ}$ C      波长: 275nm  
 数据文件名: RC\$QTL-4138 - 0-6/11-789-2 - zzp-25031901p-rcqx-1mg-jf50z-pH1.2jz-p4-120min.lcd  
 方法文件名: RC\$QTL-4138 - QTL-4138-RC-FX260-Is1.5.lcm  
 批处理文件名: RC\$QTL-4138 - QTL-4138-20250320-FX260.lcb  
 样品瓶号: 4-28  
 进样体积: 20 $\mu$ l      版本号: 6.115  
 进样时间: 2025/03/20 15:02:24      实验者: xiechaojun  
 处理时间 (V2): 2025/03/21 10:13:24      处理者: xiechaojun  
 仪器型号: SHIMADZU LC-2050C(FX260)

## <色谱图>

mV

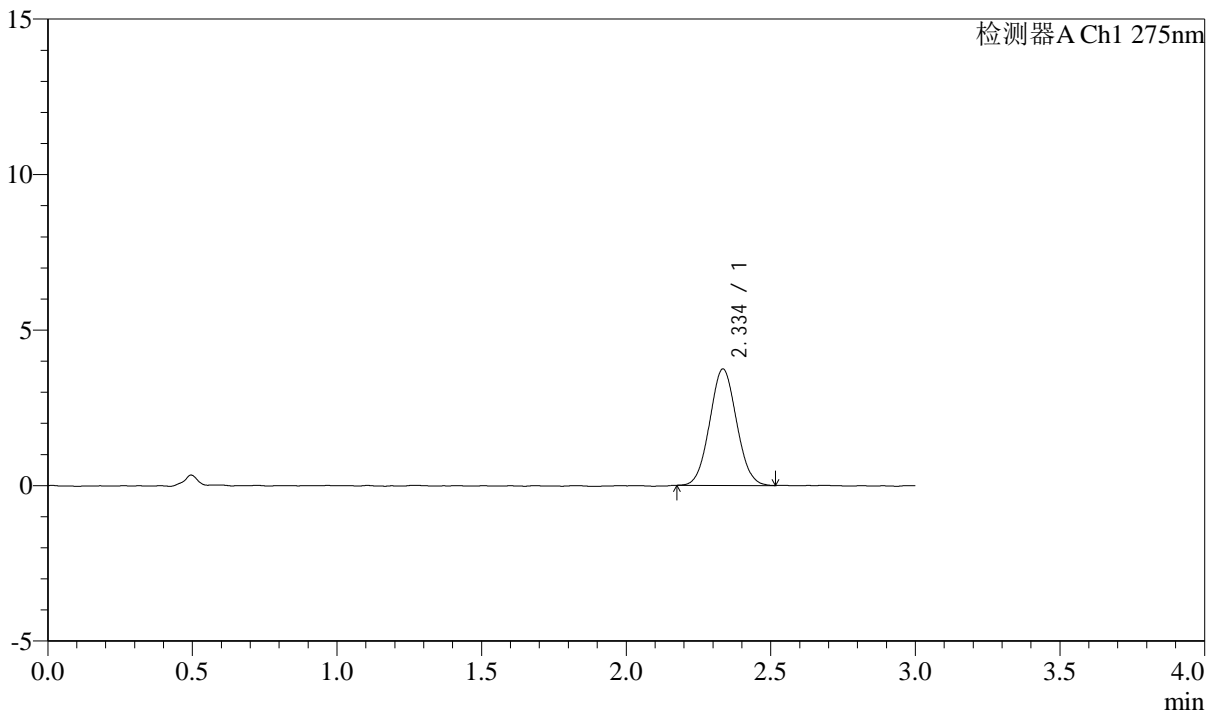

## <峰表>

检测器A Ch1 275nm

峰号	保留时间	面积	面积%	高度	理论塔板数(USP)	拖尾因子	分离度(USP)
1	2.334	24194	100.000	3728	2971	1.052	--
总计		24194	100.000	3728			

## &lt;样品信息&gt;

色谱柱: LP-C18(50mm\*4.6mm,5 $\mu$ m) 流速: 1.5ml/min  
柱温: 30°C 波长: 275nm  
数据文件名: RC\$QTL-4138 - 0-6/11-790-2 - zzp-25031901p-rcqx-1mg-jf50z-pH1.2jz-p5-120min.lcd  
方法文件名: RC\$QTL-4138 - QTL-4138-RC-FX260-Is1.5.lcm  
批处理文件名: RC\$QTL-4138 - QTL-4138-20250320-FX260.lcb  
样品瓶号: 4-37  
进样体积: 20 $\mu$ l 版本号: 6.115  
进样时间: 2025/03/20 15:05:46 实验者: xiechaojun  
处理时间(V2): 2025/03/21 10:13:26 处理者: xiechaojun  
仪器型号: SHIMADZU LC-2050C(FX260)

## &lt;色谱图&gt;

mV

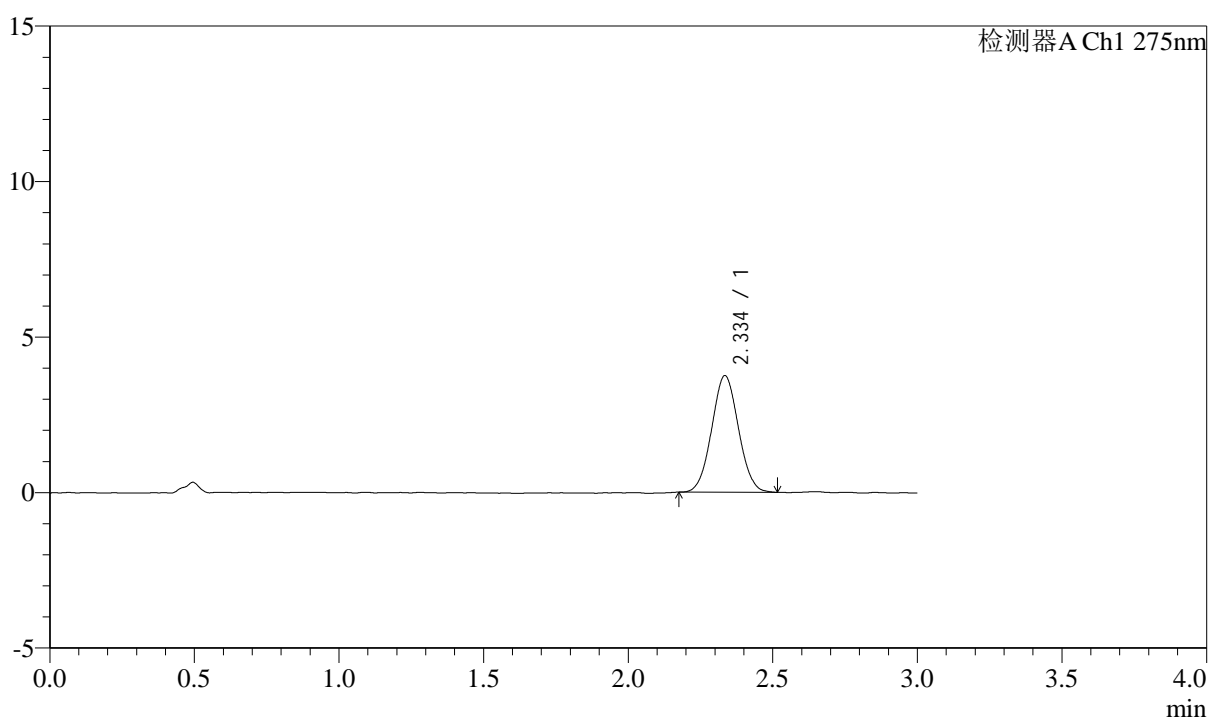

## &lt;峰表&gt;

检测器A Ch1 275nm

峰号	保留时间	面积	面积%	高度	理论塔板数(USP)	拖尾因子	分离度(USP)
1	2.334	24151	100.000	3732	2987	1.041	--
总计		24151	100.000	3732			



# QTL-4138

## <样品信息>

色谱柱: LP-C18(50mm\*4.6mm,5μm)      流速: 1.5ml/min  
 柱温: 30°C      波长: 275nm  
 数据文件名: RC\$QTL-4138 - 0-6/11-791-2 - zzp-25031901p-rcqx-1mg-jf50z-pH1.2jz-p6-120min.lcd  
 方法文件名: RC\$QTL-4138 - QTL-4138-RC-FX260-Is1.5.lcm  
 批处理文件名: RC\$QTL-4138 - QTL-4138-20250320-FX260.lcb  
 样品瓶号: 4-46  
 进样体积: 20μl      版本号: 6.115  
 进样时间: 2025/03/20 15:09:09      实验者: xiechaojun  
 处理时间 (V2): 2025/03/21 10:13:29      处理者: xiechaojun  
 仪器型号: SHIMADZU LC-2050C(FX260)

## <色谱图>

mV

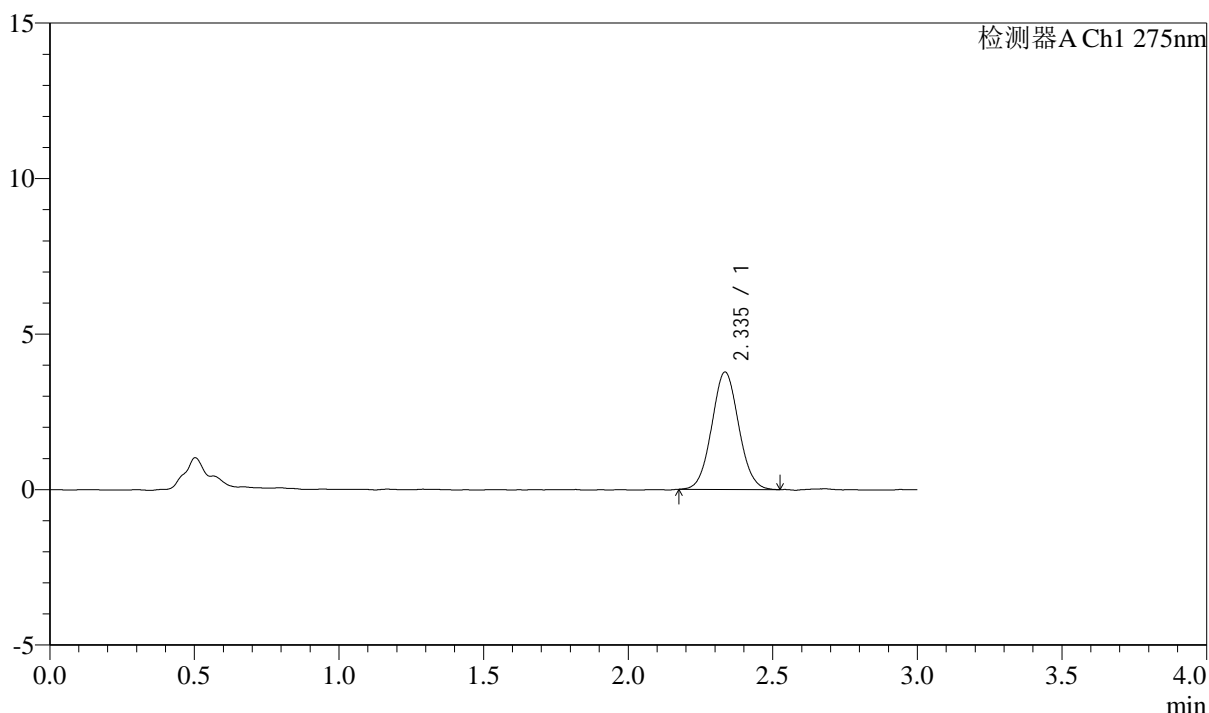

## <峰表>

检测器A Ch1 275nm

峰号	保留时间	面积	面积%	高度	理论塔板数(USP)	拖尾因子	分离度(USP)
1	2.335	24531	100.000	3766	2983	1.054	--
总计		24531	100.000	3766			



# QTL-4138

## <样品信息>

色谱柱: LP-C18(50mm\*4.6mm,5μm)      流速: 1.5ml/min  
 柱温: 30°C      波长: 275nm  
 数据文件名: RC\$QTL-4138 - 0-6/11-792-2 - zzp-25031901p-rcqx-1mg-jf50z-pH1.2jz-p1-jx.lcd  
 方法文件名: RC\$QTL-4138 - QTL-4138-RC-FX260-Is1.5.lcm  
 批处理文件名: RC\$QTL-4138 - QTL-4138-20250320-FX260.lcb  
 样品瓶号: 4-2  
 进样体积: 20μl      版本号: 6.115  
 进样时间: 2025/03/20 15:12:32      实验者: xiechaojun  
 处理时间 (V2): 2025/03/21 10:13:32      处理者: xiechaojun  
 仪器型号: SHIMADZU LC-2050C(FX260)

## <色谱图>

mV

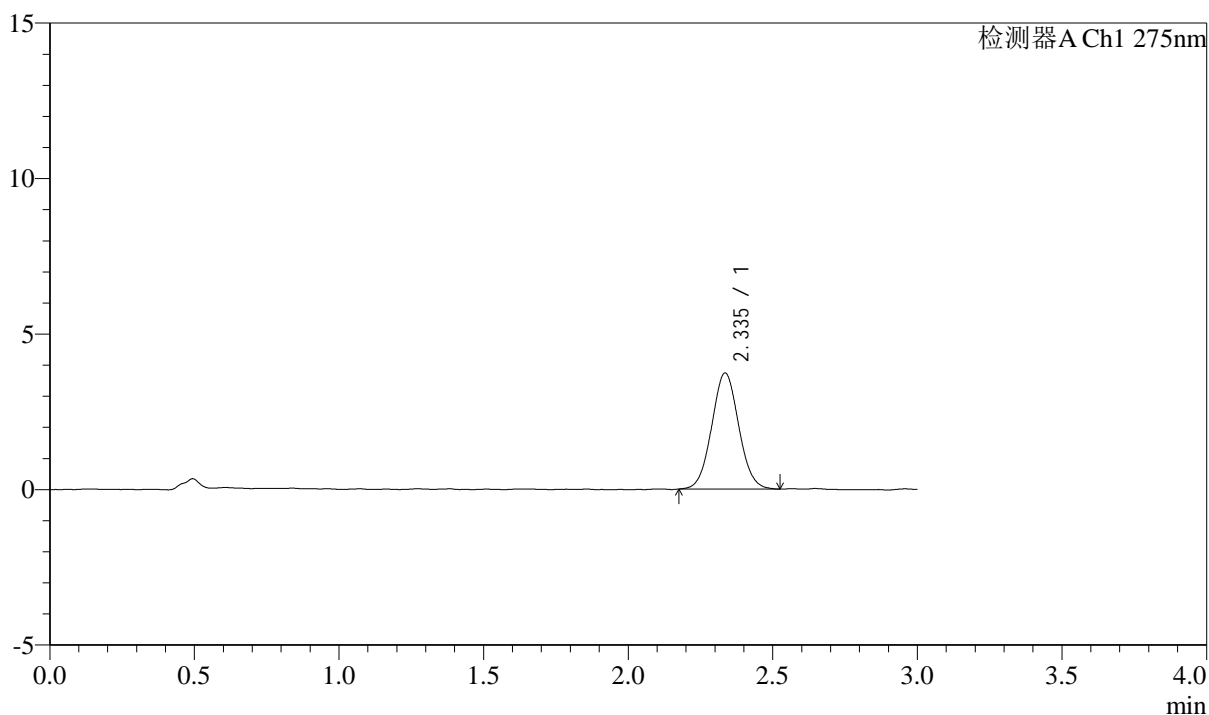

## <峰表>

检测器A Ch1 275nm

峰号	保留时间	面积	面积%	高度	理论塔板数(USP)	拖尾因子	分离度(USP)
1	2.335	24333	100.000	3724	2979	1.047	--
总计		24333	100.000	3724			



# QTL-4138

## <样品信息>

色谱柱: LP-C18(50mm\*4.6mm,5μm)      流速: 1.5ml/min  
 柱温: 30°C      波长: 275nm  
 数据文件名: RC\$QTL-4138 - 0-6/11-793-2 - zzp-25031901p-rcqx-1mg-jf50z-pH1.2jz-p2-jx.lcd  
 方法文件名: RC\$QTL-4138 - QTL-4138-RC-FX260-Is1.5.lcm  
 批处理文件名: RC\$QTL-4138 - QTL-4138-20250320-FX260.lcb  
 样品瓶号: 4-11  
 进样体积: 20μl      版本号: 6.115  
 进样时间: 2025/03/20 15:15:56      实验者: xiechaojun  
 处理时间 (V2): 2025/03/21 10:13:34      处理者: xiechaojun  
 仪器型号: SHIMADZU LC-2050C(FX260)

## <色谱图>

mV

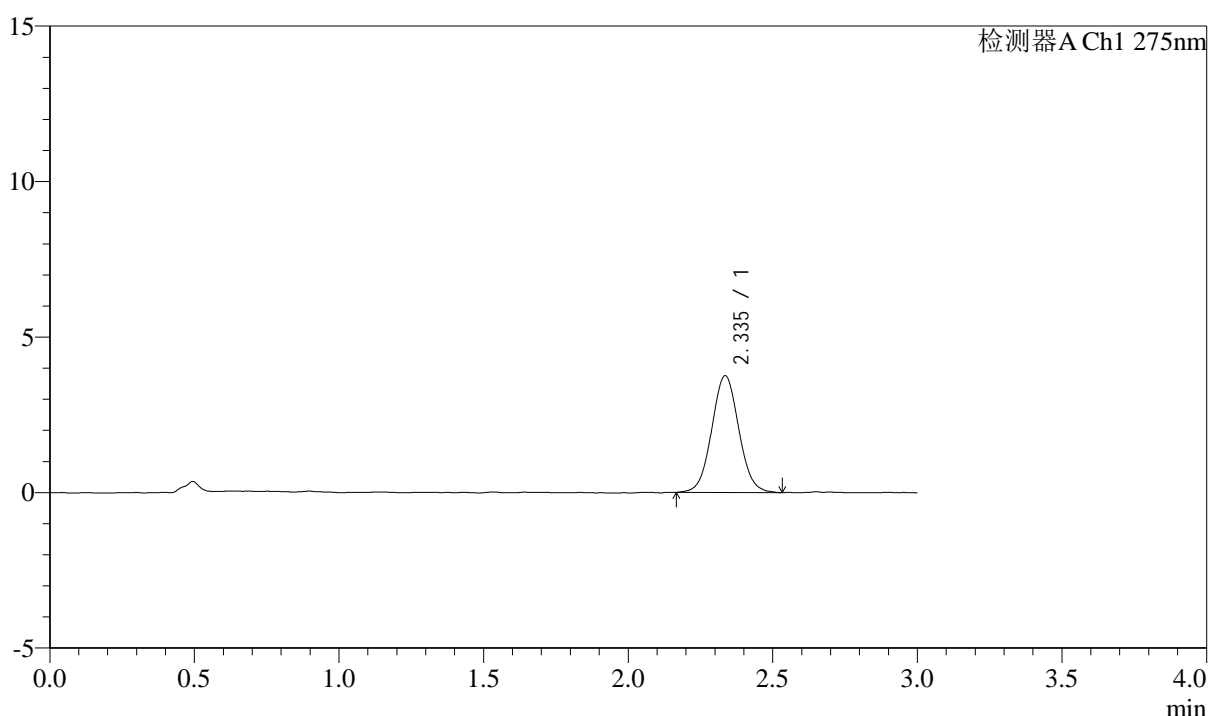

## <峰表>

检测器A Ch1 275nm

峰号	保留时间	面积	面积%	高度	理论塔板数(USP)	拖尾因子	分离度(USP)
1	2.335	24520	100.000	3747	3004	1.047	--
总计		24520	100.000	3747			



# QTL-4138

## <样品信息>

色谱柱: LP-C18(50mm\*4.6mm,5μm)      流速: 1.5ml/min  
 柱温: 30°C      波长: 275nm  
 数据文件名: RC\$QTL-4138 - 0-6/11-794-2 - zzp-25031901p-rcqx-1mg-jf50z-pH1.2jz-p3-jx.lcd  
 方法文件名: RC\$QTL-4138 - QTL-4138-RC-FX260-Is1.5.lcm  
 批处理文件名: RC\$QTL-4138 - QTL-4138-20250320-FX260.lcb  
 样品瓶号: 4-20  
 进样体积: 20μl      版本号: 6.115  
 进样时间: 2025/03/20 15:19:19      实验者: xiechaojun  
 处理时间 (V2): 2025/03/21 10:13:37      处理者: xiechaojun  
 仪器型号: SHIMADZU LC-2050C(FX260)

## <色谱图>

mV

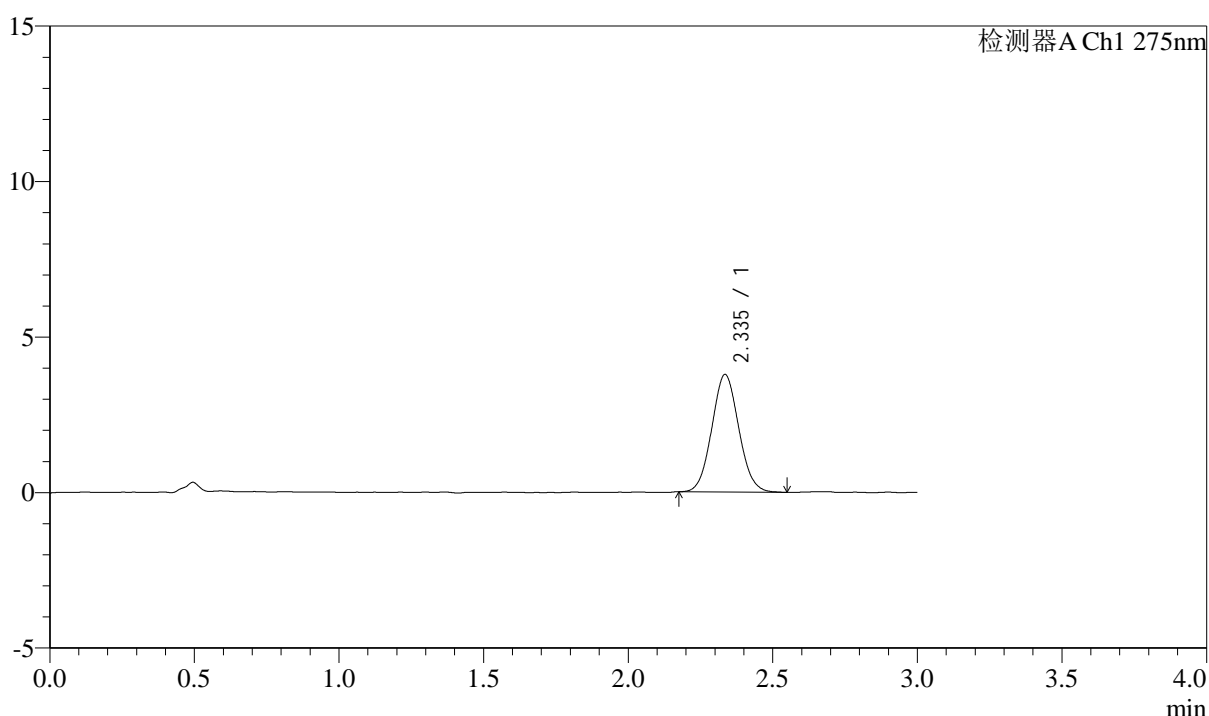

## <峰表>

检测器A Ch1 275nm

峰号	保留时间	面积	面积%	高度	理论塔板数(USP)	拖尾因子	分离度(USP)
1	2.335	24563	100.000	3768	2962	1.065	--
总计		24563	100.000	3768			

## &lt;样品信息&gt;

色谱柱: LP-C18(50mm\*4.6mm,5 $\mu$ m) 流速: 1.5ml/min  
 柱温: 30°C 波长: 275nm  
 数据文件名: RC\$QTL-4138 - 0-6/11-795-2 - zzp-25031901p-rcqx-1mg-jf50z-pH1.2jz-p4-jx.lcd  
 方法文件名: RC\$QTL-4138 - QTL-4138-RC-FX260-Is1.5.lcm  
 批处理文件名: RC\$QTL-4138 - QTL-4138-20250320-FX260.lcb  
 样品瓶号: 4-29  
 进样体积: 20 $\mu$ l 版本号: 6.115  
 进样时间: 2025/03/20 15:22:42 实验者: xiechaojun  
 处理时间(V2): 2025/03/21 10:13:40 处理者: xiechaojun  
 仪器型号: SHIMADZU LC-2050C(FX260)

## &lt;色谱图&gt;

mV

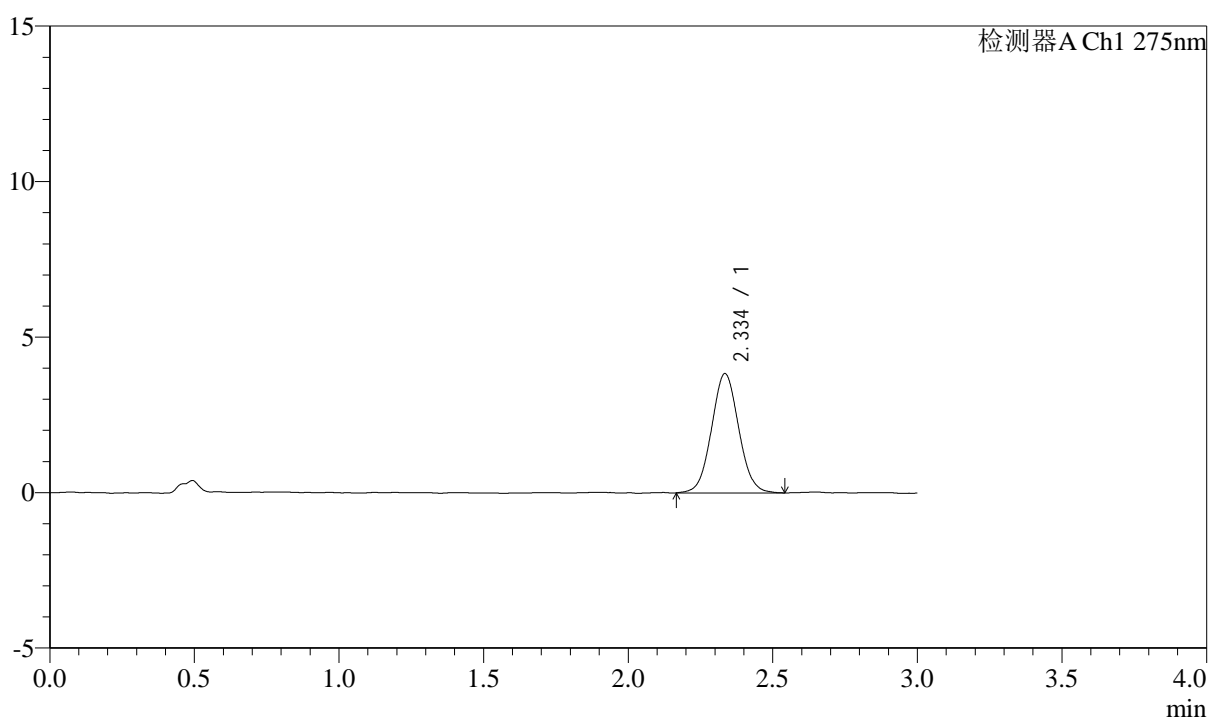

## &lt;峰表&gt;

检测器A Ch1 275nm

峰号	保留时间	面积	面积%	高度	理论塔板数(USP)	拖尾因子	分离度(USP)
1	2.334	25068	100.000	3820	2948	1.051	--
总计		25068	100.000	3820			



# QTL-4138

## <样品信息>

色谱柱: LP-C18(50mm\*4.6mm,5μm)      流速: 1.5ml/min  
 柱温: 30°C      波长: 275nm  
 数据文件名: RC\$QTL-4138 - 0-6/11-796-2 - zzp-25031901p-rcqx-1mg-jf50z-pH1.2jz-p5-jx.lcd  
 方法文件名: RC\$QTL-4138 - QTL-4138-RC-FX260-Is1.5.lcm  
 批处理文件名: RC\$QTL-4138 - QTL-4138-20250320-FX260.lcb  
 样品瓶号: 4-38  
 进样体积: 20μl      版本号: 6.115  
 进样时间: 2025/03/20 15:26:05      实验者: xiechaojun  
 处理时间 (V2): 2025/03/21 10:13:43      处理者: xiechaojun  
 仪器型号: SHIMADZU LC-2050C(FX260)

## <色谱图>

mV

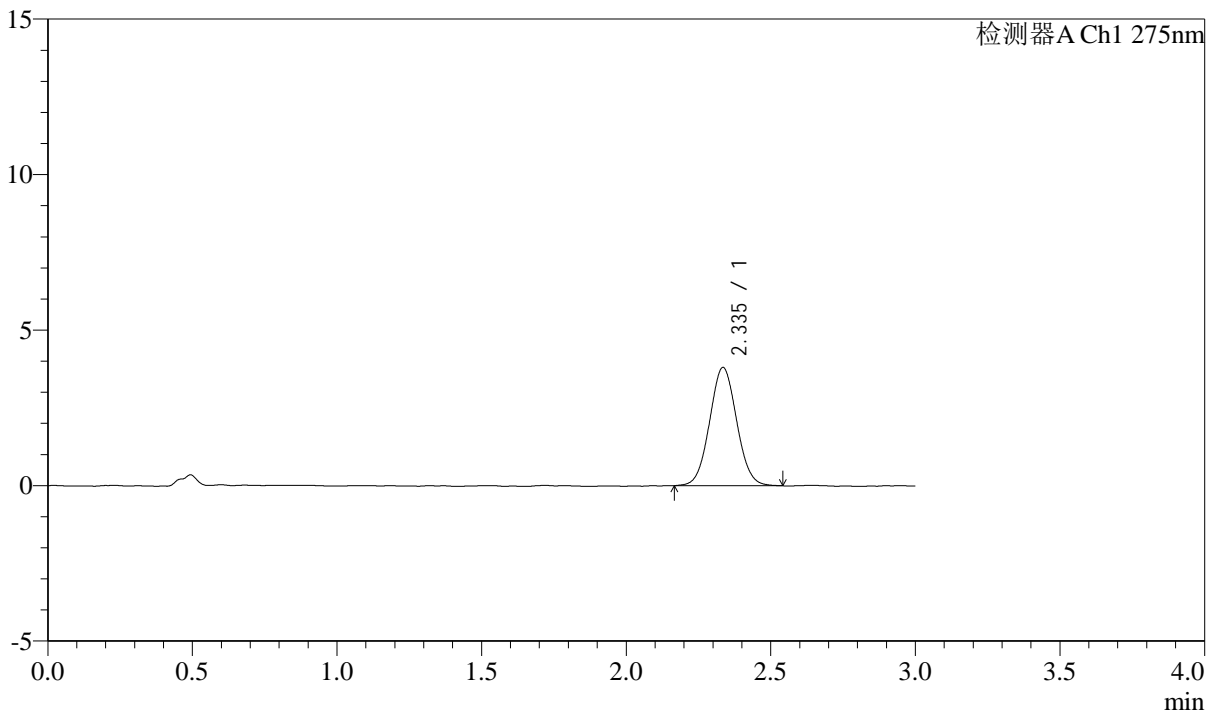

## <峰表>

检测器A Ch1 275nm

峰号	保留时间	面积	面积%	高度	理论塔板数(USP)	拖尾因子	分离度(USP)
1	2.335	24823	100.000	3792	2961	1.044	--
总计		24823	100.000	3792			



# QTL-4138

## <样品信息>

色谱柱: LP-C18(50mm\*4.6mm,5μm)      流速: 1.5ml/min  
 柱温: 30°C      波长: 275nm  
 数据文件名: RC\$QTL-4138 - 0-6/11-797-2 - zzp-25031901p-rcqx-1mg-jf50z-pH1.2jz-p6-jx.lcd  
 方法文件名: RC\$QTL-4138 - QTL-4138-RC-FX260-Is1.5.lcm  
 批处理文件名: RC\$QTL-4138 - QTL-4138-20250320-FX260.lcb  
 样品瓶号: 4-47  
 进样体积: 20μl      版本号: 6.115  
 进样时间: 2025/03/20 15:29:28      实验者: xiechaojun  
 处理时间 (V2): 2025/03/21 10:13:45      处理者: xiechaojun  
 仪器型号: SHIMADZU LC-2050C(FX260)

## <色谱图>

mV

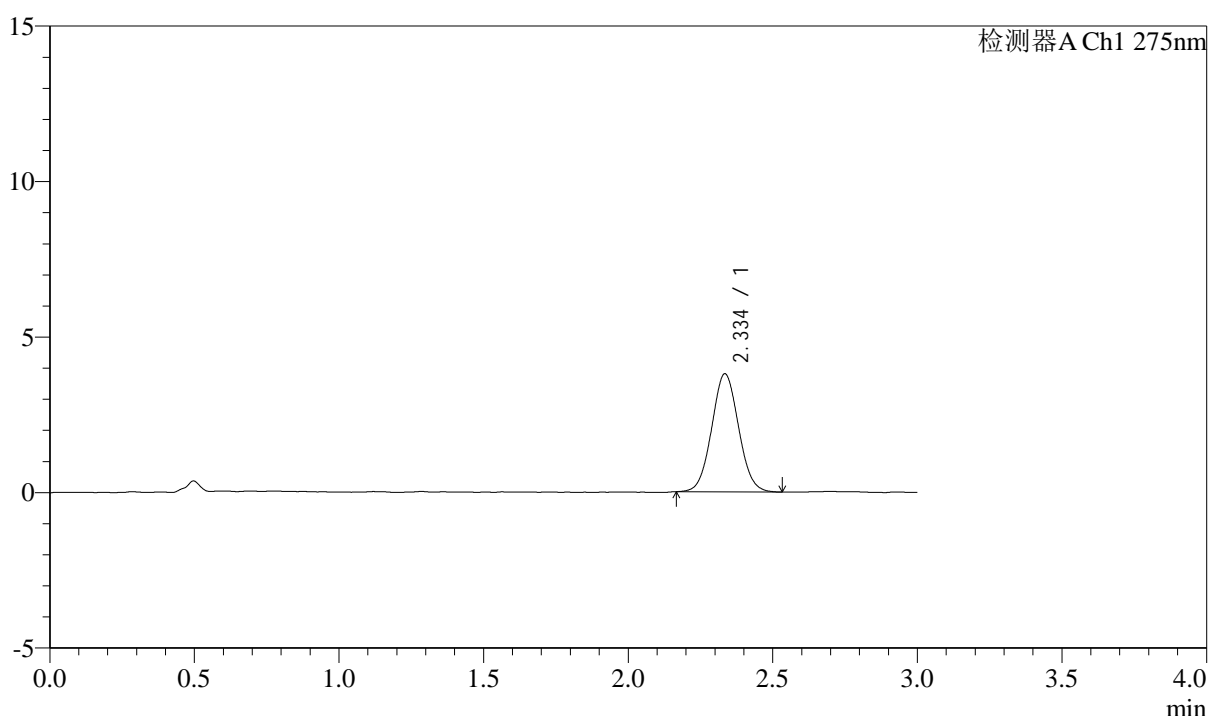

## <峰表>

检测器A Ch1 275nm

峰号	保留时间	面积	面积%	高度	理论塔板数(USP)	拖尾因子	分离度(USP)
1	2.334	24611	100.000	3782	2989	1.054	--
总计		24611	100.000	3782			



# QTL-4138

## <样品信息>

色谱柱: LP-C18(50mm\*4.6mm,5μm)      流速: 1.5ml/min  
 柱温: 30°C      波长: 275nm  
 数据文件名: RC\$QTL-4138 - 0-6/11-798-2 - zzp-25031901p-rcqx-1mg-jf50z-pH1.2jz-dz2-1.lcd  
 方法文件名: RC\$QTL-4138 - QTL-4138-RC-FX260-Is1.5.lcm  
 批处理文件名: RC\$QTL-4138 - QTL-4138-20250320-FX260.lcb  
 样品瓶号: 1-27  
 进样体积: 20μl      版本号: 6.115  
 进样时间: 2025/03/20 15:32:51      实验者: xiechaojun  
 处理时间 (V2): 2025/03/21 10:13:48      处理者: xiechaojun  
 仪器型号: SHIMADZU LC-2050C(FX260)

## <色谱图>

mV

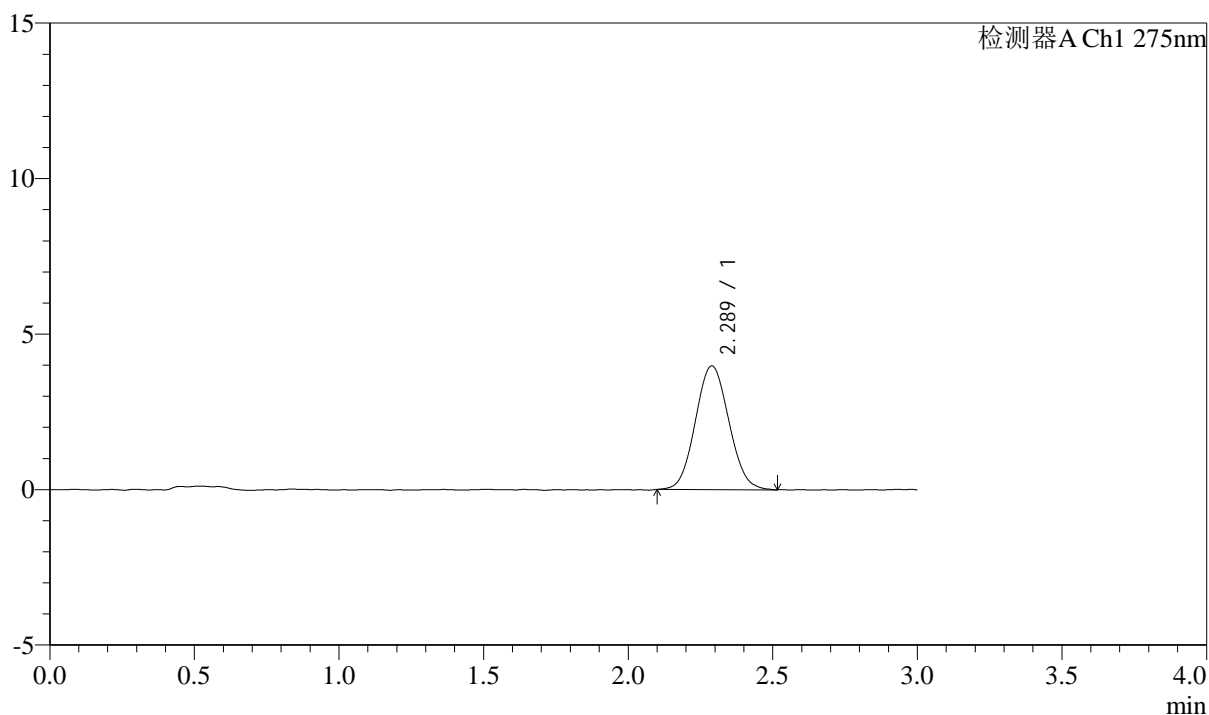

## <峰表>

检测器A Ch1 275nm

峰号	保留时间	面积	面积%	高度	理论塔板数(USP)	拖尾因子	分离度(USP)
1	2.289	32056	100.000	3981	1843	1.067	--
总计		32056	100.000	3981			



# QTL-4138

## <样品信息>

色谱柱: LP-C18(50mm\*4.6mm,5μm)      流速: 1.5ml/min  
 柱温: 30°C      波长: 275nm  
 数据文件名: RC\$QTL-4138 - 0-6/11-799-2 - zzp-25031901p-rcqx-1mg-jf50z-pH1.2jz-dz2-2.lcd  
 方法文件名: RC\$QTL-4138 - QTL-4138-RC-FX260-Is1.5.lcm  
 批处理文件名: RC\$QTL-4138 - QTL-4138-20250320-FX260.lcb  
 样品瓶号: 1-27  
 进样体积: 20μl      版本号: 6.115  
 进样时间: 2025/03/20 15:36:15      实验者: xiechaojun  
 处理时间 (V2): 2025/03/21 10:13:51      处理者: xiechaojun  
 仪器型号: SHIMADZU LC-2050C(FX260)

## <色谱图>

mV

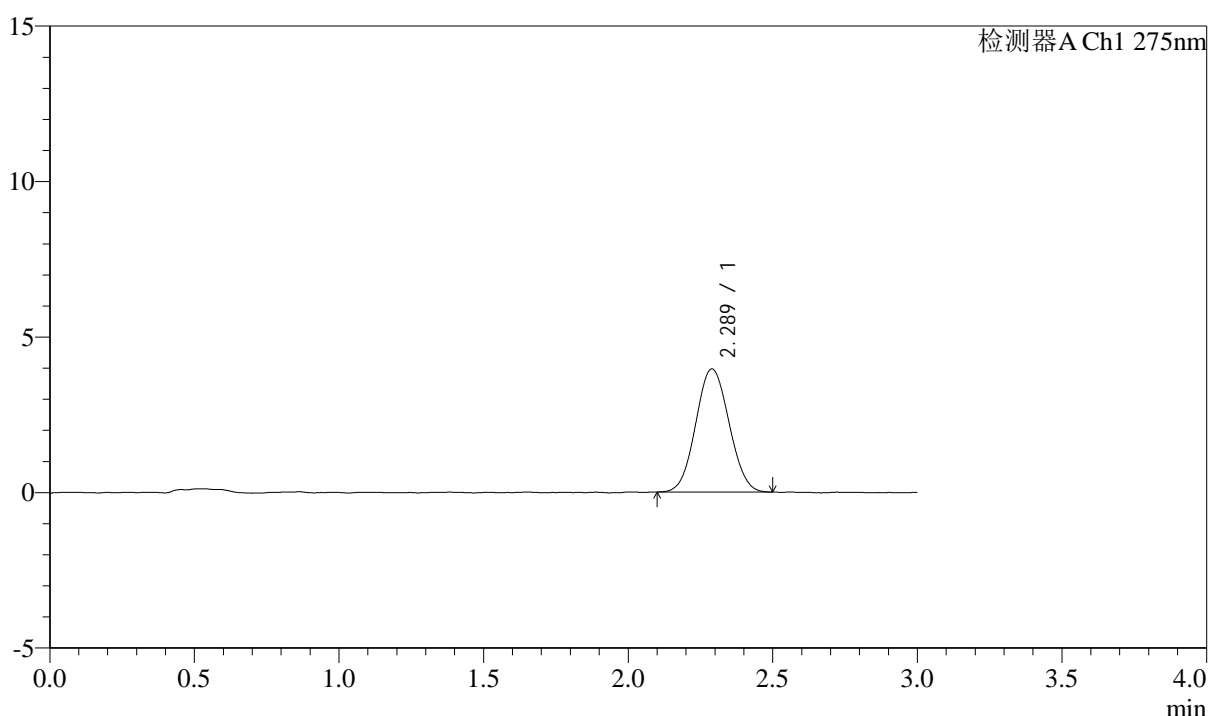

## <峰表>

检测器A Ch1 275nm

峰号	保留时间	面积	面积%	高度	理论塔板数(USP)	拖尾因子	分离度(USP)
1	2.289	31733	100.000	3961	1860	1.057	--
总计		31733	100.000	3961			



# QTL-4138

## <样品信息>

色谱柱: LP-C18(50mm\*4.6mm,5μm)      流速: 1.5ml/min  
 柱温: 30°C      波长: 275nm  
 数据文件名: RC\$QTL-4138 - 0-6/11-800-2 - zzp-25031901p-rcqx-1mg-jf50z-pH4.5jz-rj.lcd  
 方法文件名: RC\$QTL-4138 - QTL-4138-RC-FX260-ls1.5.lcm  
 批处理文件名: RC\$QTL-4138 - QTL-4138-20250320-FX260.lcb  
 样品瓶号: 2-9  
 进样体积: 20μl      版本号: 6.115  
 进样时间: 2025/03/20 15:39:41      实验者: xiechaojun  
 处理时间 (V2): 2025/03/21 10:13:54      处理者: xiechaojun  
 仪器型号: SHIMADZU LC-2050C(FX260)

## <色谱图>

mV

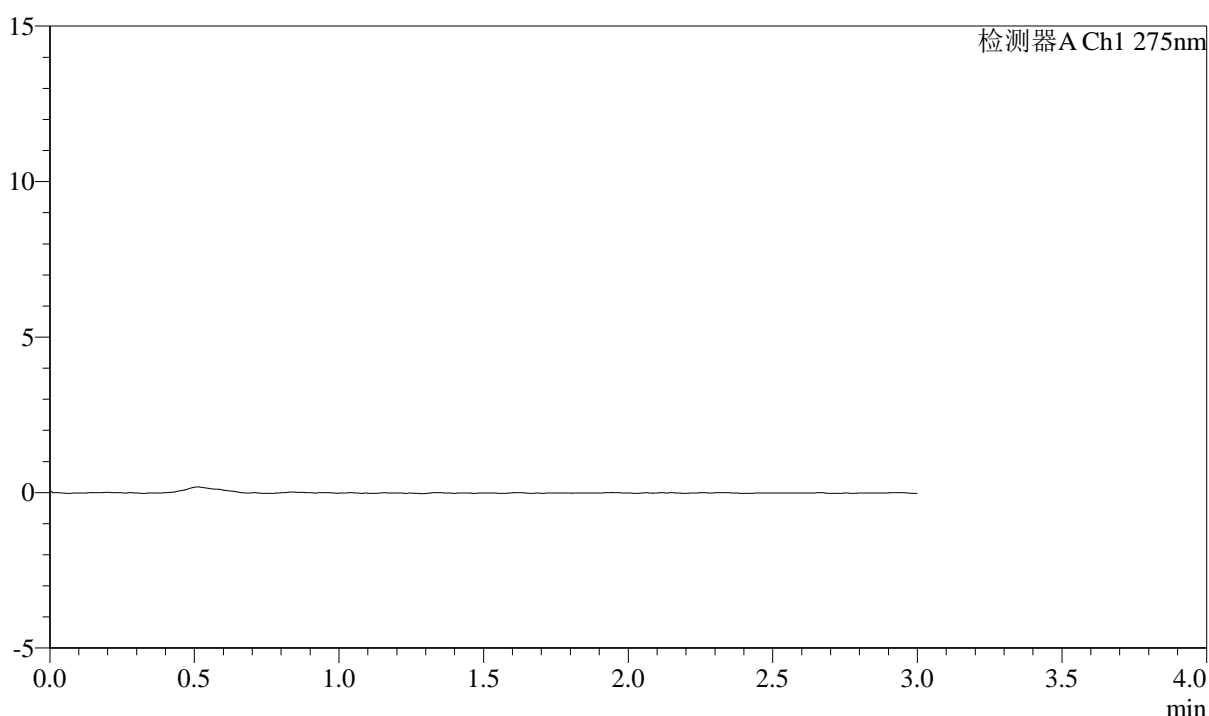

## <峰表>

检测器A Ch1 275nm

峰号	保留时间	面积	面积%	高度	理论塔板数(USP)	拖尾因子	分离度(USP)
总计							



# QTL-4138

## <样品信息>

色谱柱: LP-C18(50mm\*4.6mm,5μm)      流速: 1.5ml/min  
 柱温: 30°C      波长: 275nm  
 数据文件名: RC\$QTL-4138 - 0-6/11-801-2 - zzp-25031901p-rcqx-1mg-jf50z-pH4.5jz-dz1-1.lcd  
 方法文件名: RC\$QTL-4138 - QTL-4138-RC-FX260-Is1.5.lcm  
 批处理文件名: RC\$QTL-4138 - QTL-4138-20250320-FX260.lcb  
 样品瓶号: 2-18  
 进样体积: 20μl      版本号: 6.115  
 进样时间: 2025/03/20 15:43:06      实验者: xiechaojun  
 处理时间 (V2): 2025/03/21 10:13:57      处理者: xiechaojun  
 仪器型号: SHIMADZU LC-2050C(FX260)

## <色谱图>

mV

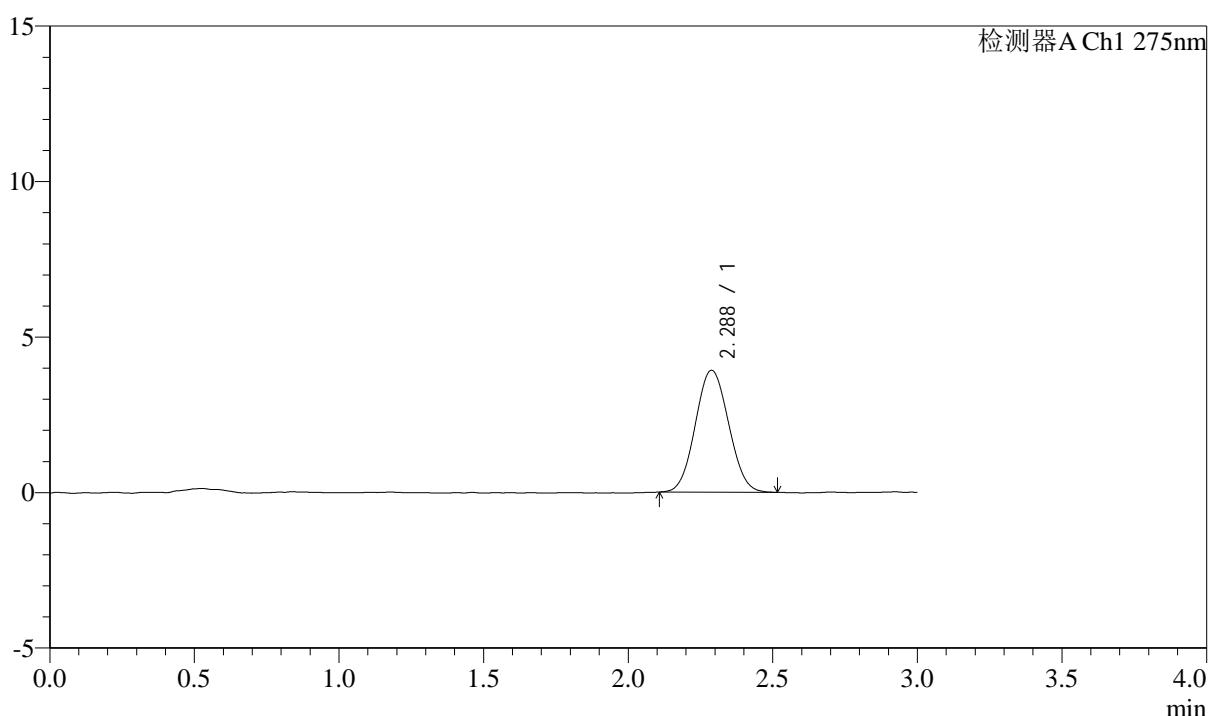

## <峰表>

检测器A Ch1 275nm

峰号	保留时间	面积	面积%	高度	理论塔板数(USP)	拖尾因子	分离度(USP)
1	2.288	31360	100.000	3919	1856	1.061	--
总计		31360	100.000	3919			



# QTL-4138

## <样品信息>

色谱柱: LP-C18(50mm\*4.6mm,5 $\mu$ m) 流速: 1.5ml/min  
柱温: 30 $^{\circ}$ C 波长: 275nm  
数据文件名: RC\$QTL-4138 - 0-6/11-802-2 - zzp-25031901p-rcqx-1mg-jf50z-pH4.5jz-dz1-2.lcd  
方法文件名: RC\$QTL-4138 - QTL-4138-RC-FX260-Is1.5.lcm  
批处理文件名: RC\$QTL-4138 - QTL-4138-20250320-FX260.lcb  
样品瓶号: 2-18  
进样体积: 20 $\mu$ l 版本号: 6.115  
进样时间: 2025/03/20 15:46:31 实验者: xiechaojun  
处理时间 (V2): 2025/03/21 10:13:59 处理者: xiechaojun  
仪器型号: SHIMADZU LC-2050C(FX260)

## <色谱图>

mV

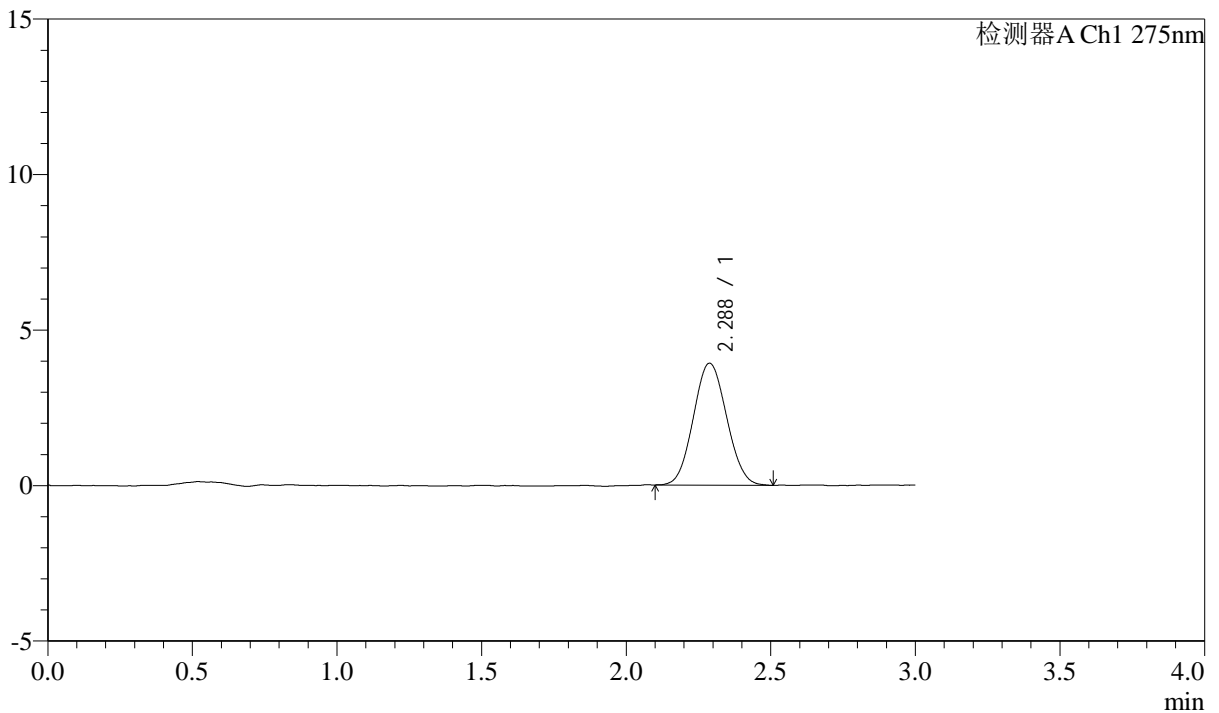

## <峰表>

检测器A Ch1 275nm

峰号	保留时间	面积	面积%	高度	理论塔板数(USP)	拖尾因子	分离度(USP)
1	2.288	31410	100.000	3923	1839	1.067	--
总计		31410	100.000	3923			



# QTL-4138

## <样品信息>

色谱柱: LP-C18(50mm\*4.6mm,5μm)      流速: 1.5ml/min  
 柱温: 30°C      波长: 275nm  
 数据文件名: RC\$QTL-4138 - 0-6/11-803-2 - zzp-25031901p-rcqx-1mg-jf50z-pH4.5jz-dz1-3.lcd  
 方法文件名: RC\$QTL-4138 - QTL-4138-RC-FX260-Is1.5.lcm  
 批处理文件名: RC\$QTL-4138 - QTL-4138-20250320-FX260.lcb  
 样品瓶号: 2-18  
 进样体积: 20μl      版本号: 6.115  
 进样时间: 2025/03/20 15:49:56      实验者: xiechaojun  
 处理时间 (V2): 2025/03/21 10:14:02      处理者: xiechaojun  
 仪器型号: SHIMADZU LC-2050C(FX260)

## <色谱图>

mV

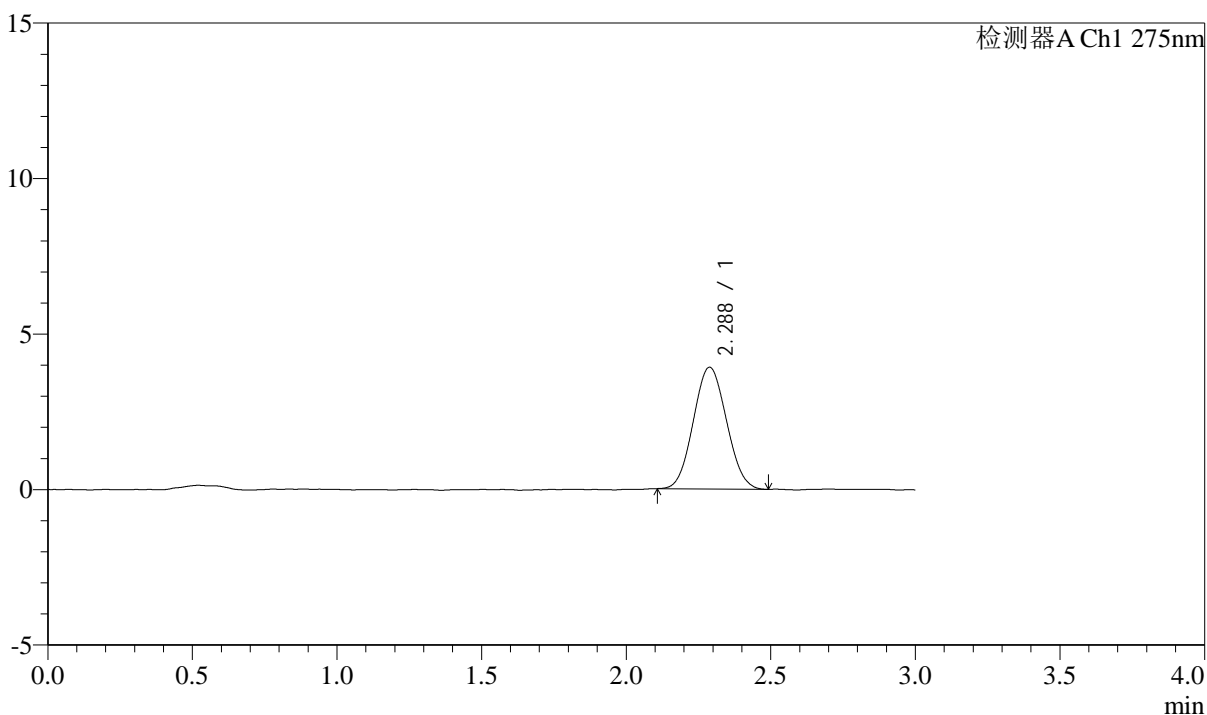

## <峰表>

检测器A Ch1 275nm

峰号	保留时间	面积	面积%	高度	理论塔板数(USP)	拖尾因子	分离度(USP)
1	2.288	31150	100.000	3916	1838	1.061	--
总计		31150	100.000	3916			



# QTL-4138

## <样品信息>

色谱柱: LP-C18(50mm\*4.6mm,5μm)      流速: 1.5ml/min  
 柱温: 30°C      波长: 275nm  
 数据文件名: RC\$QTL-4138 - 0-6/11-804-2 - zzp-25031901p-rcqx-1mg-jf50z-pH4.5jz-dz1-4.lcd  
 方法文件名: RC\$QTL-4138 - QTL-4138-RC-FX260-Is1.5.lcm  
 批处理文件名: RC\$QTL-4138 - QTL-4138-20250320-FX260.lcb  
 样品瓶号: 2-18  
 进样体积: 20μl      版本号: 6.115  
 进样时间: 2025/03/20 15:53:20      实验者: xiechaojun  
 处理时间 (V2): 2025/03/21 10:14:04      处理者: xiechaojun  
 仪器型号: SHIMADZU LC-2050C(FX260)

## <色谱图>

mV

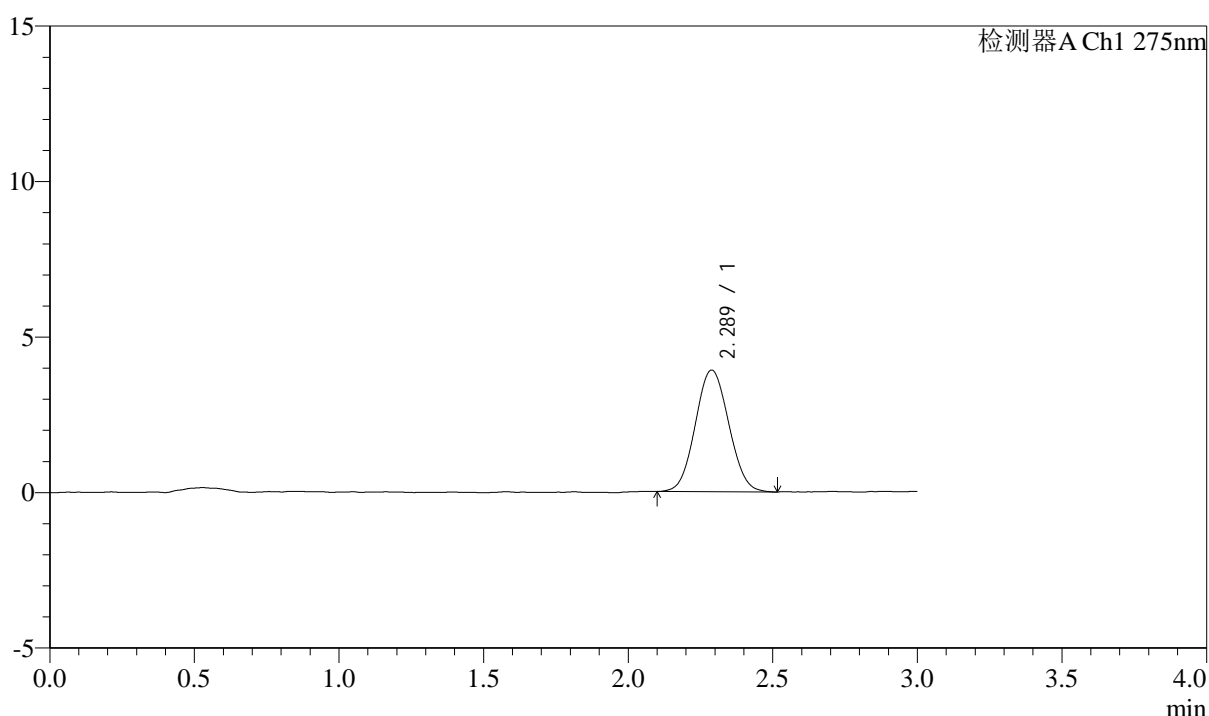

## <峰表>

检测器A Ch1 275nm

峰号	保留时间	面积	面积%	高度	理论塔板数(USP)	拖尾因子	分离度(USP)
1	2.289	31451	100.000	3912	1851	1.060	--
总计		31451	100.000	3912			



# QTL-4138

## <样品信息>

色谱柱: LP-C18(50mm\*4.6mm,5 $\mu$ m)      流速: 1.5ml/min  
 柱温: 30°C      波长: 275nm  
 数据文件名: RC\$QTL-4138 - 0-6/11-805-2 - zzp-25031901p-rcqx-1mg-jf50z-pH4.5jz-dz1-5.lcd  
 方法文件名: RC\$QTL-4138 - QTL-4138-RC-FX260-Is1.5.lcm  
 批处理文件名: RC\$QTL-4138 - QTL-4138-20250320-FX260.lcb  
 样品瓶号: 2-18  
 进样体积: 20 $\mu$ l      版本号: 6.115  
 进样时间: 2025/03/20 15:56:45      实验者: xiechaojun  
 处理时间 (V2): 2025/03/21 10:14:07      处理者: xiechaojun  
 仪器型号: SHIMADZU LC-2050C(FX260)

## <色谱图>

mV

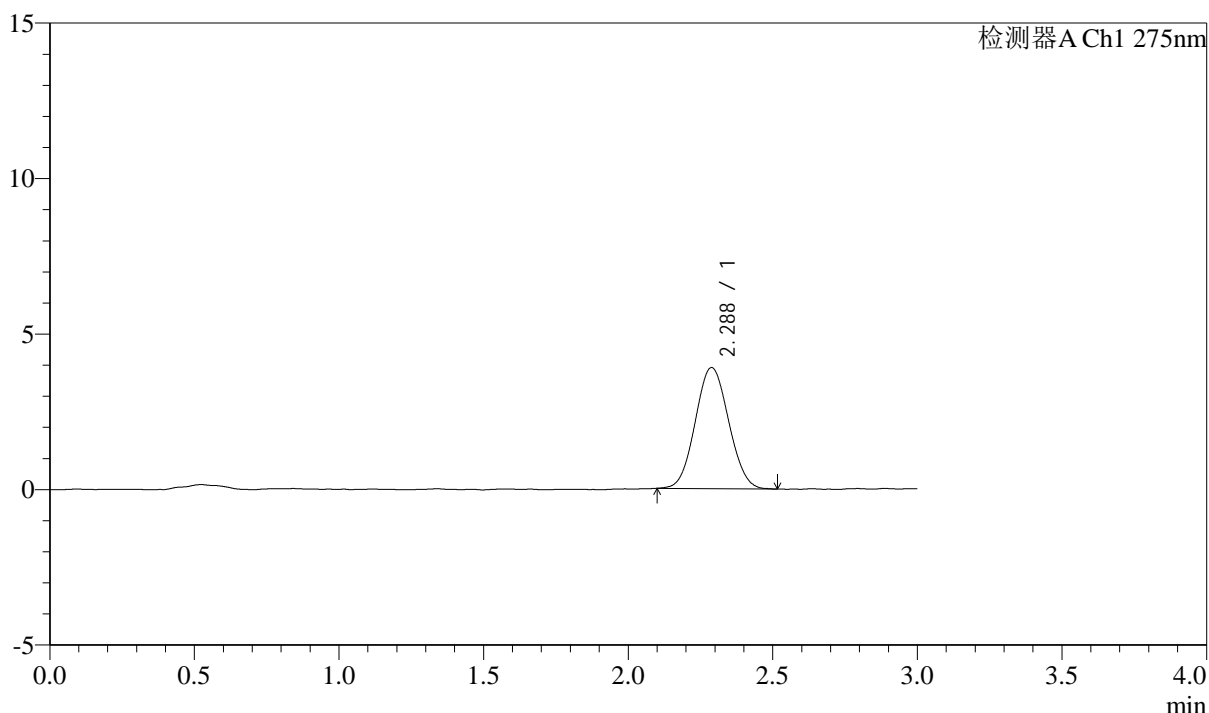

## <峰表>

检测器A Ch1 275nm

峰号	保留时间	面积	面积%	高度	理论塔板数(USP)	拖尾因子	分离度(USP)
1	2.288	31245	100.000	3894	1851	1.060	--
总计		31245	100.000	3894			



# QTL-4138

## <样品信息>

色谱柱: LP-C18(50mm\*4.6mm,5μm)      流速: 1.5ml/min  
 柱温: 30°C      波长: 275nm  
 数据文件名: RC\$QTL-4138 - 0-6/11-806-2 - zzp-25031901p-rcqx-1mg-jf50z-pH4.5jz-p1-5min.lcd  
 方法文件名: RC\$QTL-4138 - QTL-4138-RC-FX260-Is1.5.lcm  
 批处理文件名: RC\$QTL-4138 - QTL-4138-20250320-FX260.lcb  
 样品瓶号: 2-1  
 进样体积: 20μl      版本号: 6.115  
 进样时间: 2025/03/20 16:00:09      实验者: xiechaojun  
 处理时间 (V2): 2025/03/21 10:14:10      处理者: xiechaojun  
 仪器型号: SHIMADZU LC-2050C(FX260)

## <色谱图>

mV

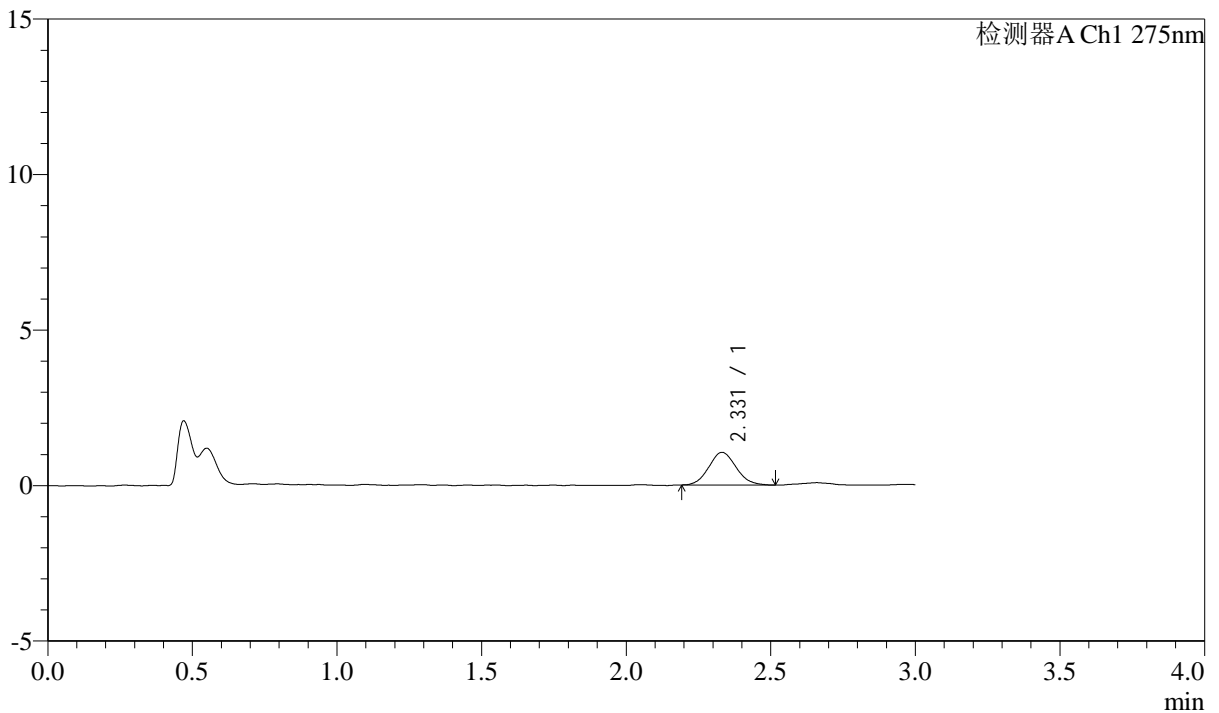

## <峰表>

检测器A Ch1 275nm

峰号	保留时间	面积	面积%	高度	理论塔板数(USP)	拖尾因子	分离度(USP)
1	2.331	6895	100.000	1050	2868	1.087	--
总计		6895	100.000	1050			

## <样品信息>

色谱柱: LP-C18(50mm\*4.6mm,5 $\mu$ m)      流速: 1.5ml/min  
 柱温: 30°C      波长: 275nm  
 数据文件名: RC\$QTL-4138 - 0-6/11-807-2 - zzp-25031901p-rcqx-1mg-jf50z-pH4.5jz-p2-5min.lcd  
 方法文件名: RC\$QTL-4138 - QTL-4138-RC-FX260-Is1.5.lcm  
 批处理文件名: RC\$QTL-4138 - QTL-4138-20250320-FX260.lcb  
 样品瓶号: 2-10  
 进样体积: 20 $\mu$ l      版本号: 6.115  
 进样时间: 2025/03/20 16:03:33      实验者: xiechaojun  
 处理时间 (V2): 2025/03/21 10:14:12      处理者: xiechaojun  
 仪器型号: SHIMADZU LC-2050C(FX260)

## <色谱图>

mV

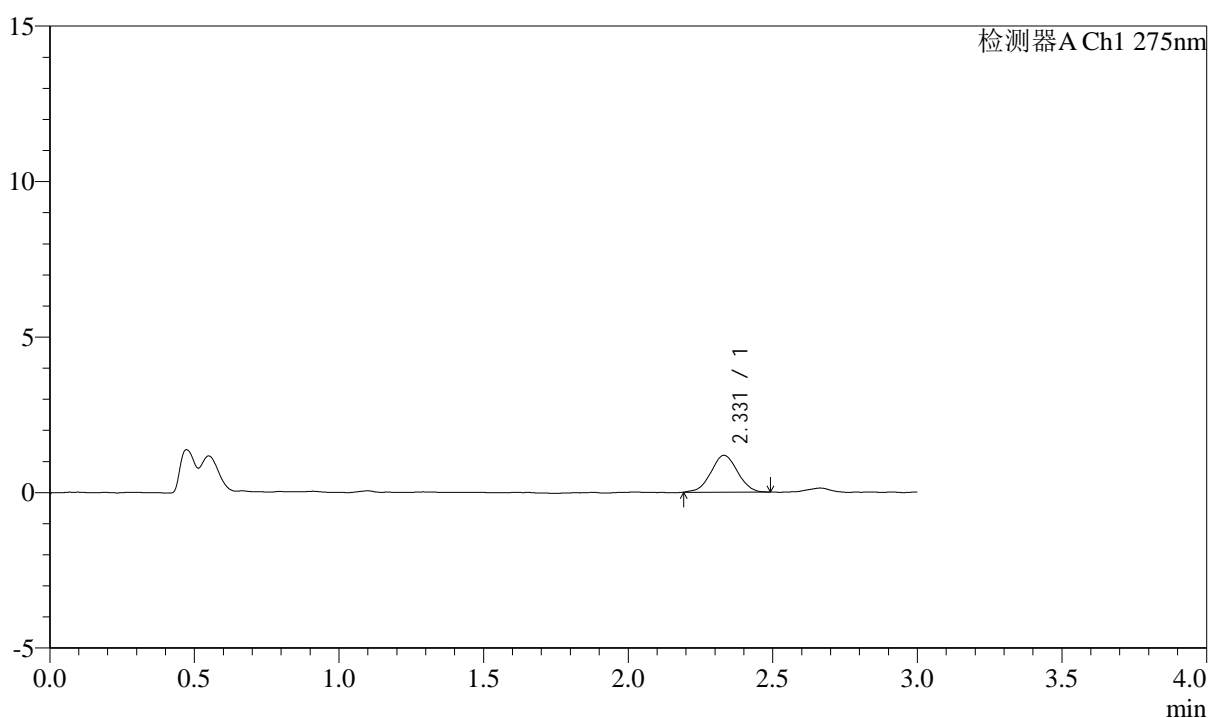

## <峰表>

检测器A Ch1 275nm

峰号	保留时间	面积	面积%	高度	理论塔板数(USP)	拖尾因子	分离度(USP)
1	2.331	7603	100.000	1183	3036	1.008	--
总计		7603	100.000	1183			



# QTL-4138

## <样品信息>

色谱柱: LP-C18(50mm\*4.6mm,5 $\mu$ m)      流速: 1.5ml/min  
 柱温: 30 $^{\circ}$ C      波长: 275nm  
 数据文件名: RC\$QTL-4138 - 0-6/11-808-2 - zzp-25031901p-rcqx-1mg-jf50z-pH4.5jz-p3-5min.lcd  
 方法文件名: RC\$QTL-4138 - QTL-4138-RC-FX260-Is1.5.lcm  
 批处理文件名: RC\$QTL-4138 - QTL-4138-20250320-FX260.lcb  
 样品瓶号: 2-19  
 进样体积: 20 $\mu$ l      版本号: 6.115  
 进样时间: 2025/03/20 16:06:57      实验者: xiechaojun  
 处理时间 (V2): 2025/03/21 10:14:15      处理者: xiechaojun  
 仪器型号: SHIMADZU LC-2050C(FX260)

## <色谱图>

mV

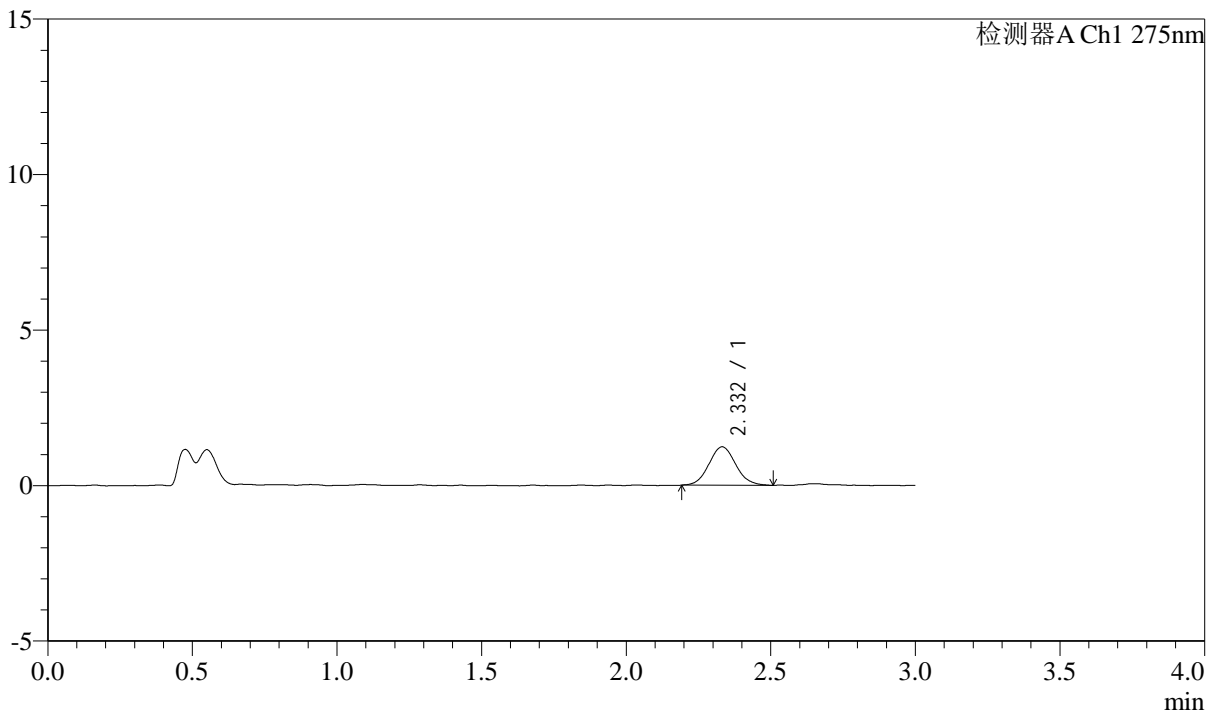

## <峰表>

检测器A Ch1 275nm

峰号	保留时间	面积	面积%	高度	理论塔板数(USP)	拖尾因子	分离度(USP)
1	2.332	8003	100.000	1236	3048	1.076	--
总计		8003	100.000	1236			



# QTL-4138

## <样品信息>

色谱柱: LP-C18(50mm\*4.6mm,5μm)      流速: 1.5ml/min  
 柱温: 30°C      波长: 275nm  
 数据文件名: RC\$QTL-4138 - 0-6/11-809-2 - zzp-25031901p-rcqx-1mg-jf50z-pH4.5jz-p4-5min.lcd  
 方法文件名: RC\$QTL-4138 - QTL-4138-RC-FX260-Is1.5.lcm  
 批处理文件名: RC\$QTL-4138 - QTL-4138-20250320-FX260.lcb  
 样品瓶号: 2-28  
 进样体积: 20μl      版本号: 6.115  
 进样时间: 2025/03/20 16:10:22      实验者: xiechaojun  
 处理时间 (V2): 2025/03/21 10:14:18      处理者: xiechaojun  
 仪器型号: SHIMADZU LC-2050C(FX260)

## <色谱图>

mV

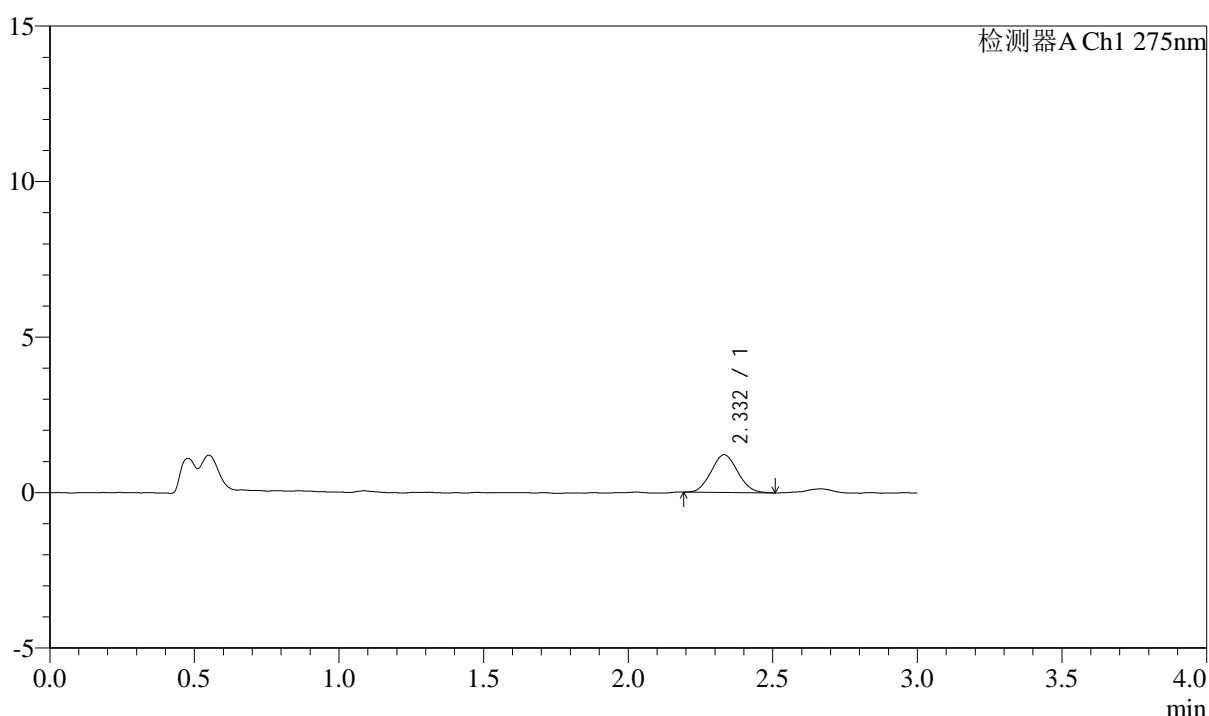

## <峰表>

检测器A Ch1 275nm

峰号	保留时间	面积	面积%	高度	理论塔板数(USP)	拖尾因子	分离度(USP)
1	2.332	7811	100.000	1215	2955	1.073	--
总计		7811	100.000	1215			



# QTL-4138

## <样品信息>

色谱柱: LP-C18(50mm\*4.6mm,5μm)      流速: 1.5ml/min  
 柱温: 30°C      波长: 275nm  
 数据文件名: RC\$QTL-4138 - 0-6/11-810-2 - zzp-25031901p-rcqx-1mg-jf50z-pH4.5jz-p5-5min.lcd  
 方法文件名: RC\$QTL-4138 - QTL-4138-RC-FX260-Is1.5.lcm  
 批处理文件名: RC\$QTL-4138 - QTL-4138-20250320-FX260.lcb  
 样品瓶号: 2-37  
 进样体积: 20μl      版本号: 6.115  
 进样时间: 2025/03/20 16:13:45      实验者: xiechaojun  
 处理时间 (V2): 2025/03/21 10:14:21      处理者: xiechaojun  
 仪器型号: SHIMADZU LC-2050C(FX260)

## <色谱图>

mV

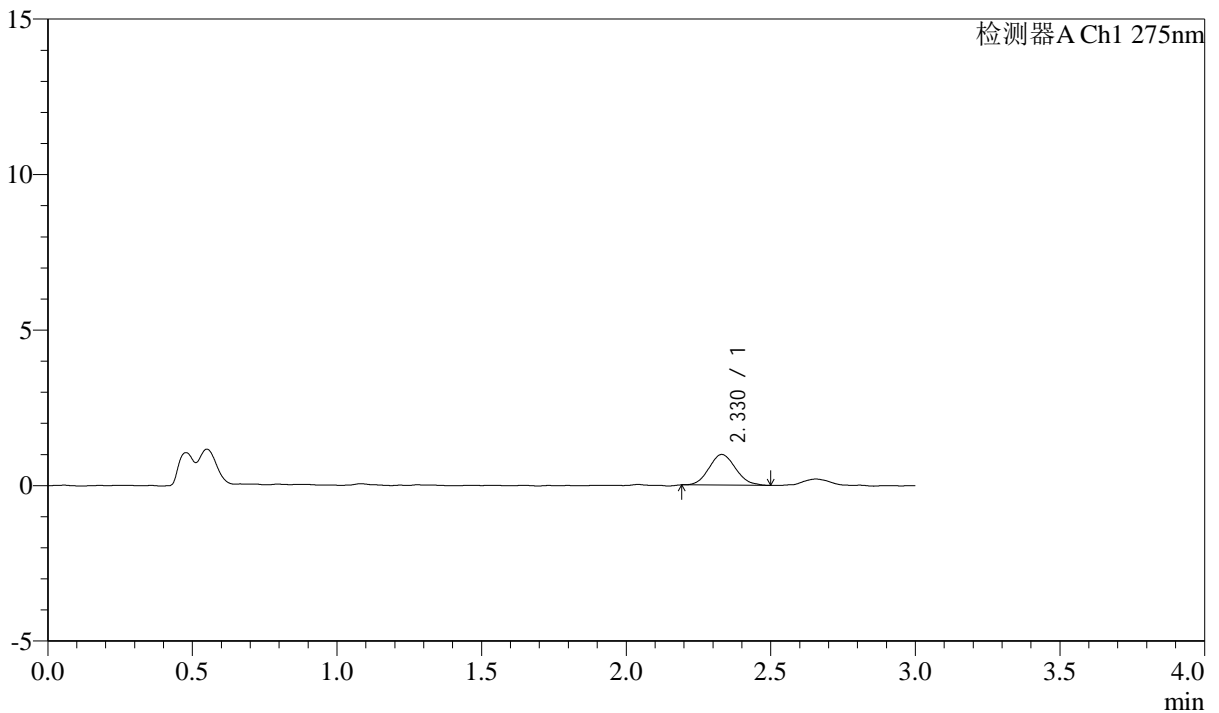

## <峰表>

检测器A Ch1 275nm

峰号	保留时间	面积	面积%	高度	理论塔板数(USP)	拖尾因子	分离度(USP)
1	2.330	6289	100.000	984	3022	1.111	--
总计		6289	100.000	984			



# QTL-4138

## <样品信息>

色谱柱: LP-C18(50mm\*4.6mm,5μm)      流速: 1.5ml/min  
 柱温: 30°C      波长: 275nm  
 数据文件名: RC\$QTL-4138 - 0-6/11-811-2 - zzp-25031901p-rcqx-1mg-jf50z-pH4.5jz-p6-5min.lcd  
 方法文件名: RC\$QTL-4138 - QTL-4138-RC-FX260-Is1.5.lcm  
 批处理文件名: RC\$QTL-4138 - QTL-4138-20250320-FX260.lcb  
 样品瓶号: 2-46  
 进样体积: 20μl      版本号: 6.115  
 进样时间: 2025/03/20 16:17:09      实验者: xiechaojun  
 处理时间 (V2): 2025/03/21 10:14:24      处理者: xiechaojun  
 仪器型号: SHIMADZU LC-2050C(FX260)

## <色谱图>

mV

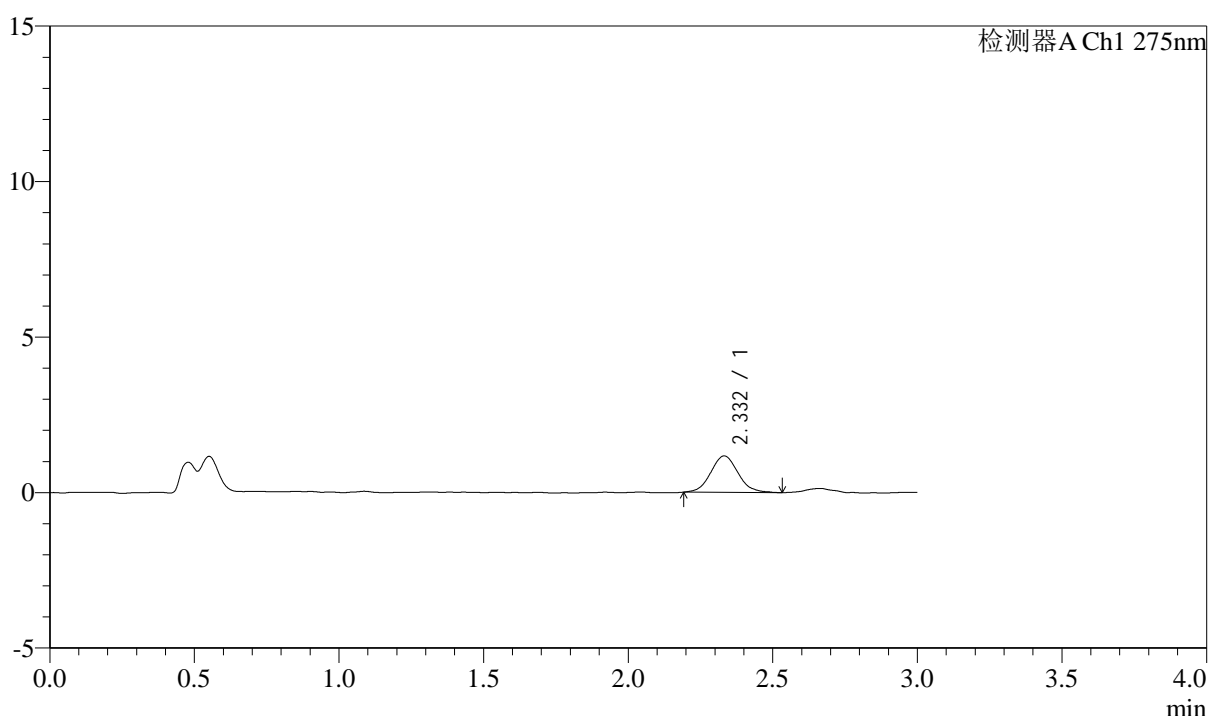

## <峰表>

检测器A Ch1 275nm

峰号	保留时间	面积	面积%	高度	理论塔板数(USP)	拖尾因子	分离度(USP)
1	2.332	7686	100.000	1172	2937	1.071	--
总计		7686	100.000	1172			



# QTL-4138

## <样品信息>

色谱柱: LP-C18(50mm\*4.6mm,5μm)      流速: 1.5ml/min  
 柱温: 30°C      波长: 275nm  
 数据文件名: RC\$QTL-4138 - 0-6/11-812-2 - zzp-25031901p-rcqx-1mg-jf50z-pH4.5jz-p1-10min.lcd  
 方法文件名: RC\$QTL-4138 - QTL-4138-RC-FX260-Is1.5.lcm  
 批处理文件名: RC\$QTL-4138 - QTL-4138-20250320-FX260.lcb  
 样品瓶号: 2-2  
 进样体积: 20μl      版本号: 6.115  
 进样时间: 2025/03/20 16:20:32      实验者: xiechaojun  
 处理时间 (V2): 2025/03/21 10:14:26      处理者: xiechaojun  
 仪器型号: SHIMADZU LC-2050C(FX260)

## <色谱图>

mV

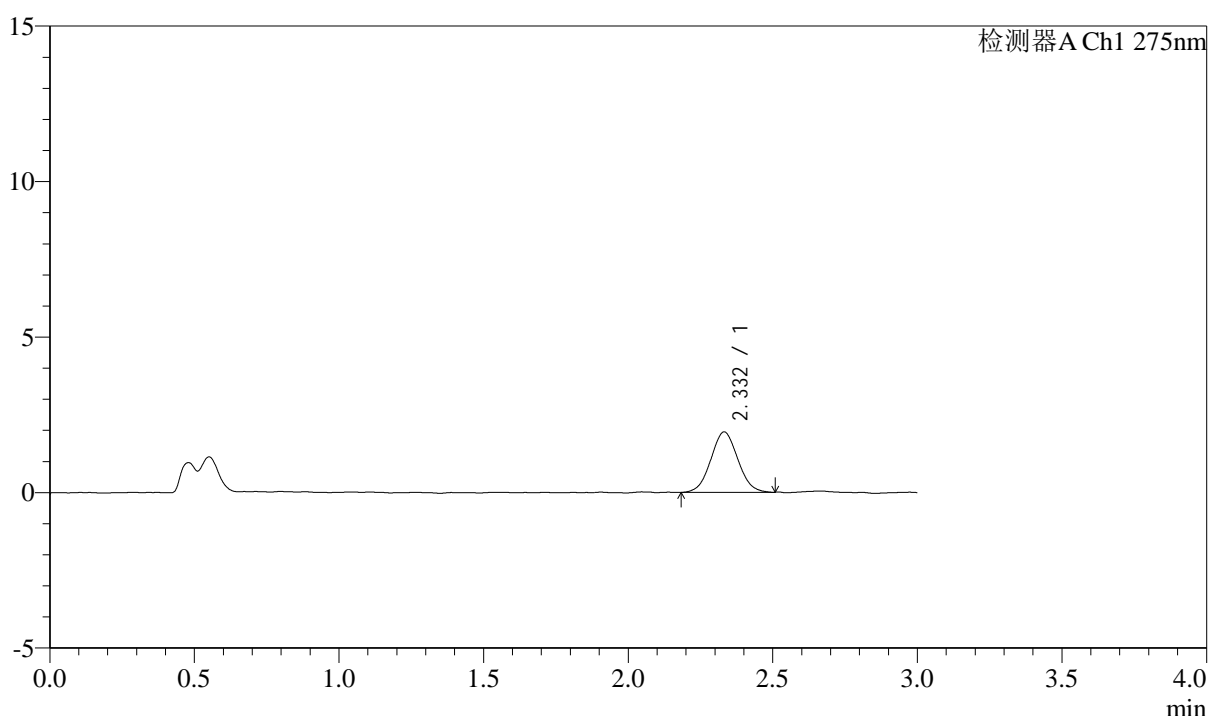

## <峰表>

检测器A Ch1 275nm

峰号	保留时间	面积	面积%	高度	理论塔板数(USP)	拖尾因子	分离度(USP)
1	2.332	12626	100.000	1943	2925	1.046	--
总计		12626	100.000	1943			



# QTL-4138

## <样品信息>

色谱柱: LP-C18(50mm\*4.6mm,5 $\mu$ m)      流速: 1.5ml/min  
 柱温: 30 $^{\circ}$ C      波长: 275nm  
 数据文件名: RC\$QTL-4138 - 0-6/11-813-2 - zzp-25031901p-rcqx-1mg-jf50z-pH4.5jz-p2-10min.lcd  
 方法文件名: RC\$QTL-4138 - QTL-4138-RC-FX260-Is1.5.lcm  
 批处理文件名: RC\$QTL-4138 - QTL-4138-20250320-FX260.lcb  
 样品瓶号: 2-11  
 进样体积: 20 $\mu$ l      版本号: 6.115  
 进样时间: 2025/03/20 16:23:57      实验者: xiechaojun  
 处理时间 (V2): 2025/03/21 10:14:29      处理者: xiechaojun  
 仪器型号: SHIMADZU LC-2050C(FX260)

## <色谱图>

mV

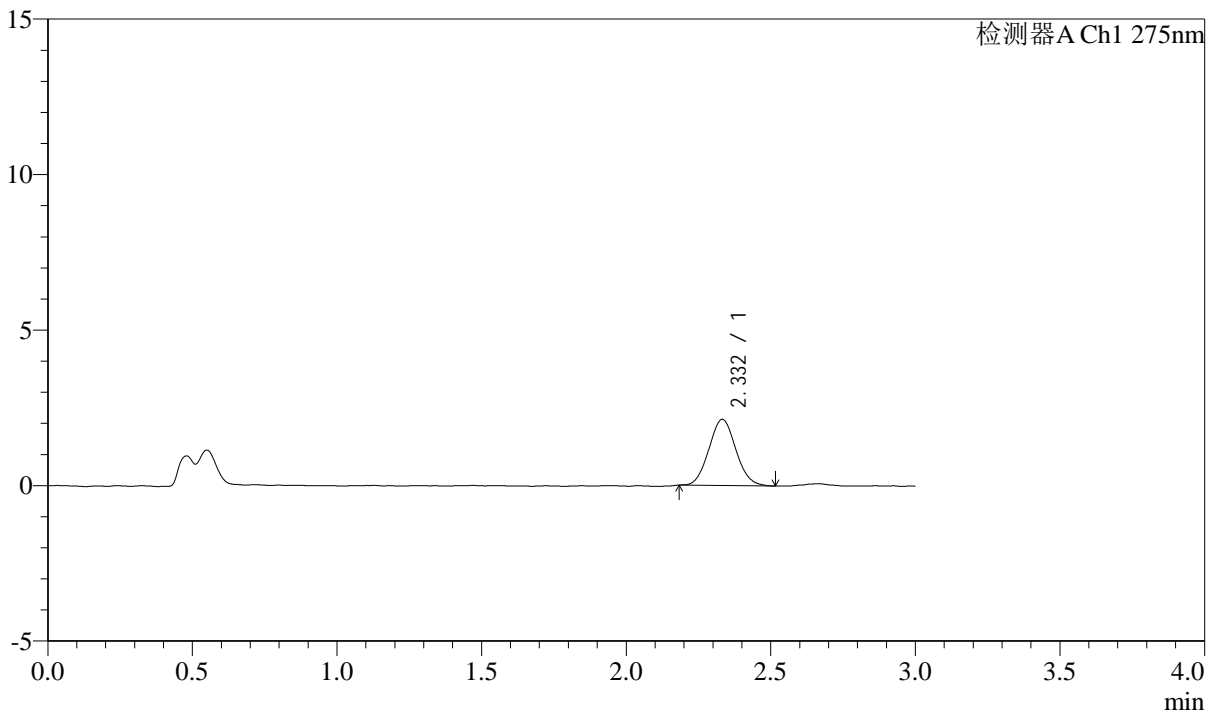

## <峰表>

检测器A Ch1 275nm

峰号	保留时间	面积	面积%	高度	理论塔板数(USP)	拖尾因子	分离度(USP)
1	2.332	13839	100.000	2127	2949	1.068	--
总计		13839	100.000	2127			



# QTL-4138

## <样品信息>

色谱柱: LP-C18(50mm\*4.6mm,5μm)      流速: 1.5ml/min  
 柱温: 30°C      波长: 275nm  
 数据文件名: RC\$QTL-4138 - 0-6/11-814-2 - zzp-25031901p-rcqx-1mg-jf50z-pH4.5jz-p3-10min.lcd  
 方法文件名: RC\$QTL-4138 - QTL-4138-RC-FX260-Is1.5.lcm  
 批处理文件名: RC\$QTL-4138 - QTL-4138-20250320-FX260.lcb  
 样品瓶号: 2-20  
 进样体积: 20μl      版本号: 6.115  
 进样时间: 2025/03/20 16:27:20      实验者: xiechaojun  
 处理时间 (V2): 2025/03/21 10:14:32      处理者: xiechaojun  
 仪器型号: SHIMADZU LC-2050C(FX260)

## <色谱图>

mV

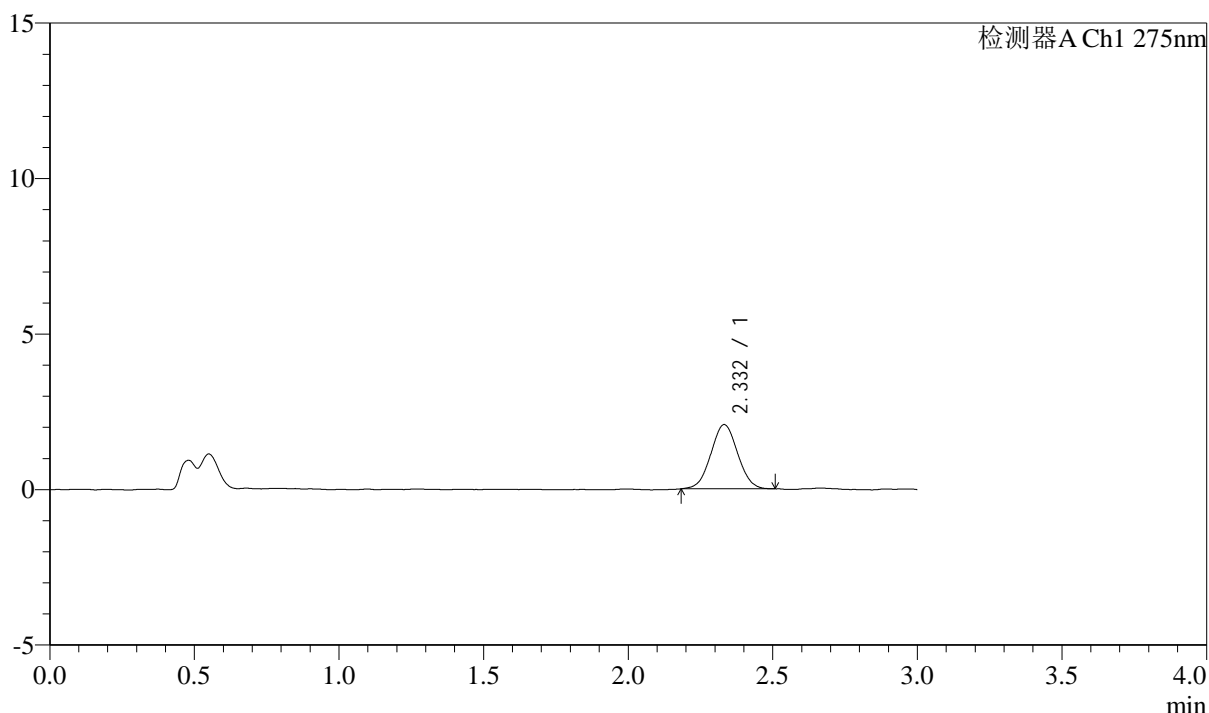

## <峰表>

检测器A Ch1 275nm

峰号	保留时间	面积	面积%	高度	理论塔板数(USP)	拖尾因子	分离度(USP)
1	2.332	13329	100.000	2067	2982	1.031	--
总计		13329	100.000	2067			



# QTL-4138

## <样品信息>

色谱柱: LP-C18(50mm\*4.6mm,5 $\mu$ m)      流速: 1.5ml/min  
 柱温: 30 $^{\circ}$ C      波长: 275nm  
 数据文件名: RC\$QTL-4138 - 0-6/11-815-2 - zzp-25031901p-rcqx-1mg-jf50z-pH4.5jz-p4-10min.lcd  
 方法文件名: RC\$QTL-4138 - QTL-4138-RC-FX260-Is1.5.lcm  
 批处理文件名: RC\$QTL-4138 - QTL-4138-20250320-FX260.lcb  
 样品瓶号: 2-29  
 进样体积: 20 $\mu$ l      版本号: 6.115  
 进样时间: 2025/03/20 16:30:44      实验者: xiechaojun  
 处理时间 (V2): 2025/03/21 10:14:34      处理者: xiechaojun  
 仪器型号: SHIMADZU LC-2050C(FX260)

## <色谱图>

mV

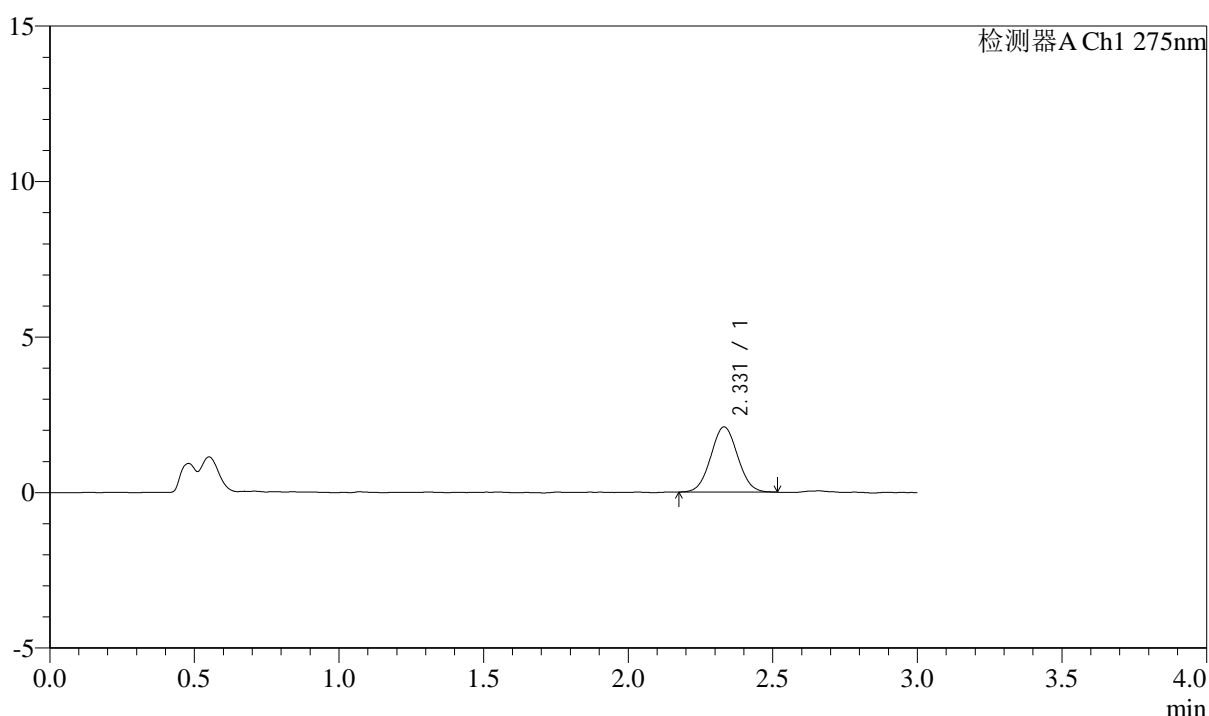

## <峰表>

检测器A Ch1 275nm

峰号	保留时间	面积	面积%	高度	理论塔板数(USP)	拖尾因子	分离度(USP)
1	2.331	13549	100.000	2095	3021	1.043	--
总计		13549	100.000	2095			

## &lt;样品信息&gt;

色谱柱: LP-C18(50mm\*4.6mm,5 $\mu$ m) 流速: 1.5ml/min  
 柱温: 30°C 波长: 275nm  
 数据文件名: RC\$QTL-4138 - 0-6/11-816-2 - zzp-25031901p-rcqx-1mg-jf50z-pH4.5jz-p5-10min.lcd  
 方法文件名: RC\$QTL-4138 - QTL-4138-RC-FX260-Is1.5.lcm  
 批处理文件名: RC\$QTL-4138 - QTL-4138-20250320-FX260.lcb  
 样品瓶号: 2-38  
 进样体积: 20 $\mu$ l 版本号: 6.115  
 进样时间: 2025/03/20 16:34:08 实验者: xiechaojun  
 处理时间(V2): 2025/03/21 10:14:37 处理者: xiechaojun  
 仪器型号: SHIMADZU LC-2050C(FX260)

## &lt;色谱图&gt;

mV

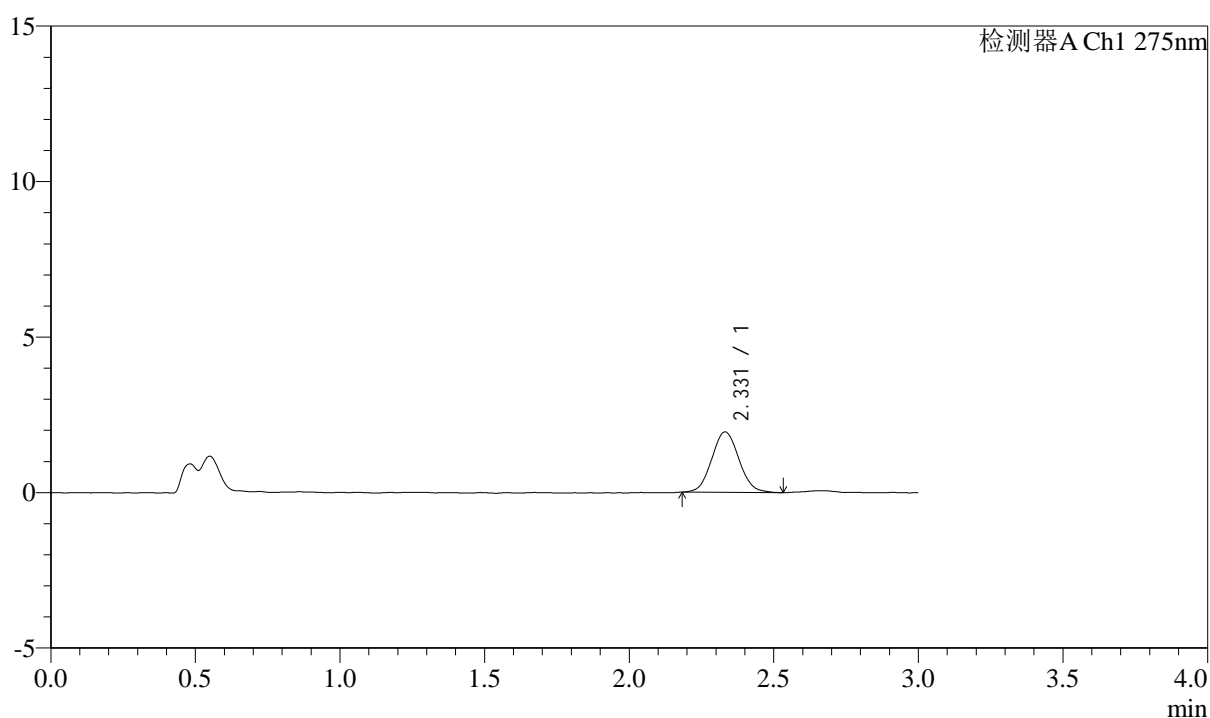

## &lt;峰表&gt;

检测器A Ch1 275nm

峰号	保留时间	面积	面积%	高度	理论塔板数(USP)	拖尾因子	分离度(USP)
1	2.331	12755	100.000	1944	2946	1.065	--
总计		12755	100.000	1944			



# QTL-4138

## <样品信息>

色谱柱: LP-C18(50mm\*4.6mm,5μm)      流速: 1.5ml/min  
 柱温: 30°C      波长: 275nm  
 数据文件名: RC\$QTL-4138 - 0-6/11-817-2 - zzp-25031901p-rcqx-1mg-jf50z-pH4.5jz-p6-10min.lcd  
 方法文件名: RC\$QTL-4138 - QTL-4138-RC-FX260-Is1.5.lcm  
 批处理文件名: RC\$QTL-4138 - QTL-4138-20250320-FX260.lcb  
 样品瓶号: 2-47  
 进样体积: 20μl      版本号: 6.115  
 进样时间: 2025/03/20 16:37:31      实验者: xiechaojun  
 处理时间 (V2): 2025/03/21 10:14:40      处理者: xiechaojun  
 仪器型号: SHIMADZU LC-2050C(FX260)

## <色谱图>

mV

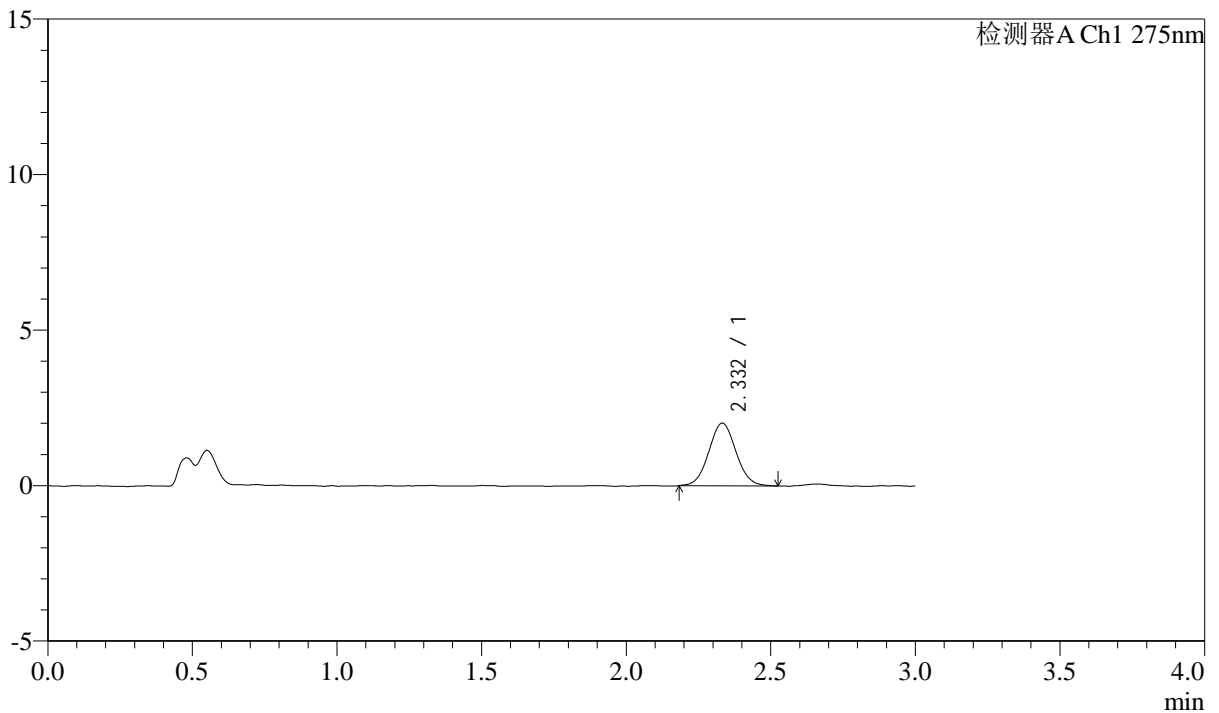

## <峰表>

检测器A Ch1 275nm

峰号	保留时间	面积	面积%	高度	理论塔板数(USP)	拖尾因子	分离度(USP)
1	2.332	13208	100.000	2013	2963	1.050	--
总计		13208	100.000	2013			



# QTL-4138

## <样品信息>

色谱柱: LP-C18(50mm\*4.6mm,5μm)      流速: 1.5ml/min  
 柱温: 30°C      波长: 275nm  
 数据文件名: RC\$QTL-4138 - 0-6/11-818-2 - zzp-25031901p-rcqx-1mg-jf50z-pH4.5jz-p1-15min.lcd  
 方法文件名: RC\$QTL-4138 - QTL-4138-RC-FX260-Is1.5.lcm  
 批处理文件名: RC\$QTL-4138 - QTL-4138-20250320-FX260.lcb  
 样品瓶号: 2-3  
 进样体积: 20μl      版本号: 6.115  
 进样时间: 2025/03/20 16:40:55      实验者: xiechaojun  
 处理时间 (V2): 2025/03/21 10:14:42      处理者: xiechaojun  
 仪器型号: SHIMADZU LC-2050C(FX260)

## <色谱图>

mV

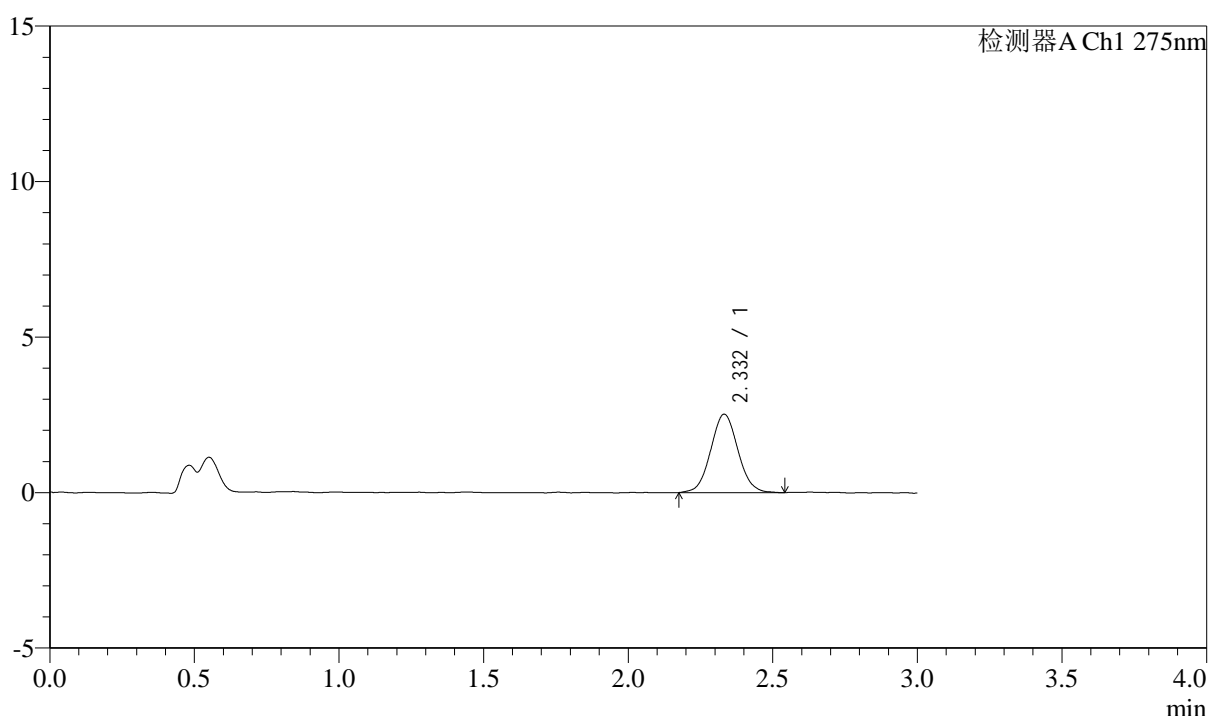

## <峰表>

检测器A Ch1 275nm

峰号	保留时间	面积	面积%	高度	理论塔板数(USP)	拖尾因子	分离度(USP)
1	2.332	16526	100.000	2521	2963	1.055	--
总计		16526	100.000	2521			



# QTL-4138

## <样品信息>

色谱柱: LP-C18(50mm\*4.6mm,5μm)      流速: 1.5ml/min  
 柱温: 30°C      波长: 275nm  
 数据文件名: RC\$QTL-4138 - 0-6/11-819-2 - zzp-25031901p-rcqx-1mg-jf50z-pH4.5jz-p2-15min.lcd  
 方法文件名: RC\$QTL-4138 - QTL-4138-RC-FX260-Is1.5.lcm  
 批处理文件名: RC\$QTL-4138 - QTL-4138-20250320-FX260.lcb  
 样品瓶号: 2-12  
 进样体积: 20μl      版本号: 6.115  
 进样时间: 2025/03/20 16:44:20      实验者: xiechaojun  
 处理时间 (V2): 2025/03/21 10:14:45      处理者: xiechaojun  
 仪器型号: SHIMADZU LC-2050C(FX260)

## <色谱图>

mV

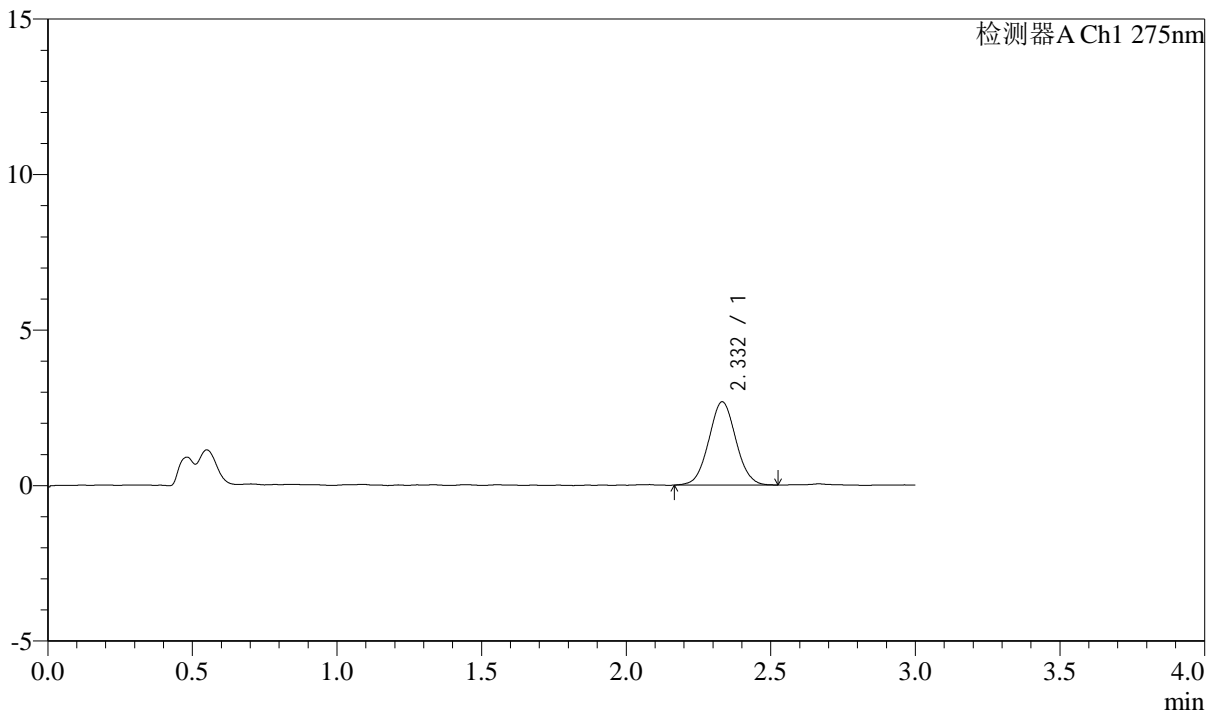

## <峰表>

检测器A Ch1 275nm

峰号	保留时间	面积	面积%	高度	理论塔板数(USP)	拖尾因子	分离度(USP)
1	2.332	17492	100.000	2677	2947	1.044	--
总计		17492	100.000	2677			

## &lt;样品信息&gt;

色谱柱: LP-C18(50mm\*4.6mm,5 $\mu$ m) 流速: 1.5ml/min  
柱温: 30°C 波长: 275nm  
数据文件名: RC\$QTL-4138 - 0-6/11-820-2 - zzp-25031901p-rcqx-1mg-jf50z-pH4.5jz-p3-15min.lcd  
方法文件名: RC\$QTL-4138 - QTL-4138-RC-FX260-Is1.5.lcm  
批处理文件名: RC\$QTL-4138 - QTL-4138-20250320-FX260.lcb  
样品瓶号: 2-21  
进样体积: 20 $\mu$ l 版本号: 6.115  
进样时间: 2025/03/20 16:47:44 实验者: xiechaojun  
处理时间(V2): 2025/03/21 10:14:48 处理者: xiechaojun  
仪器型号: SHIMADZU LC-2050C(FX260)

## &lt;色谱图&gt;

mV

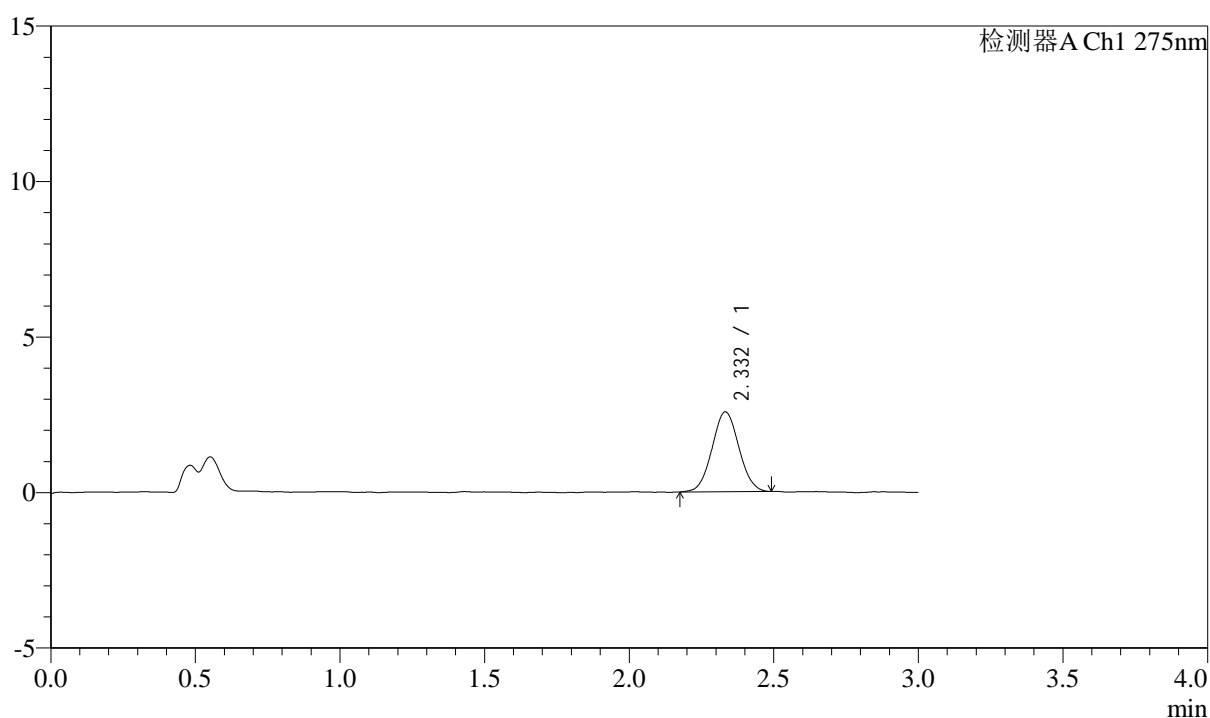

## &lt;峰表&gt;

检测器A Ch1 275nm

峰号	保留时间	面积	面积%	高度	理论塔板数(USP)	拖尾因子	分离度(USP)
1	2.332	16636	100.000	2566	2980	1.041	--
总计		16636	100.000	2566			



# QTL-4138

## <样品信息>

色谱柱: LP-C18(50mm\*4.6mm,5μm)      流速: 1.5ml/min  
 柱温: 30°C      波长: 275nm  
 数据文件名: RC\$QTL-4138 - 0-6/11-821-2 - zzp-25031901p-rcqx-1mg-jf50z-pH4.5jz-p4-15min.lcd  
 方法文件名: RC\$QTL-4138 - QTL-4138-RC-FX260-Is1.5.lcm  
 批处理文件名: RC\$QTL-4138 - QTL-4138-20250320-FX260.lcb  
 样品瓶号: 2-30  
 进样体积: 20μl      版本号: 6.115  
 进样时间: 2025/03/20 16:51:08      实验者: xiechaojun  
 处理时间 (V2): 2025/03/21 10:14:50      处理者: xiechaojun  
 仪器型号: SHIMADZU LC-2050C(FX260)

## <色谱图>

mV

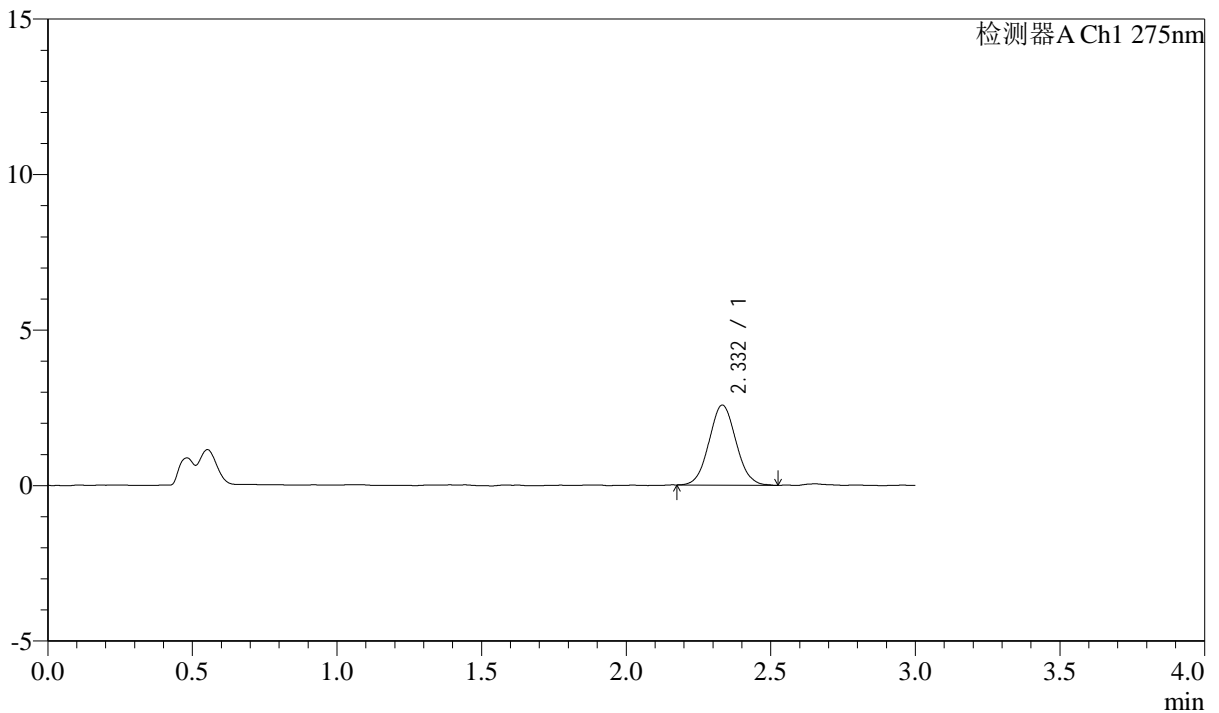

## <峰表>

检测器A Ch1 275nm

峰号	保留时间	面积	面积%	高度	理论塔板数(USP)	拖尾因子	分离度(USP)
1	2.332	16696	100.000	2573	2973	1.058	--
总计		16696	100.000	2573			



# QTL-4138

## <样品信息>

色谱柱: LP-C18(50mm\*4.6mm,5μm)      流速: 1.5ml/min  
 柱温: 30°C      波长: 275nm  
 数据文件名: RC\$QTL-4138 - 0-6/11-822-2 - zzp-25031901p-rcqx-1mg-jf50z-pH4.5jz-p5-15min.lcd  
 方法文件名: RC\$QTL-4138 - QTL-4138-RC-FX260-Is1.5.lcm  
 批处理文件名: RC\$QTL-4138 - QTL-4138-20250320-FX260.lcb  
 样品瓶号: 2-39  
 进样体积: 20μl      版本号: 6.115  
 进样时间: 2025/03/20 16:54:31      实验者: xiechaojun  
 处理时间 (V2): 2025/03/21 10:14:53      处理者: xiechaojun  
 仪器型号: SHIMADZU LC-2050C(FX260)

## <色谱图>

mV

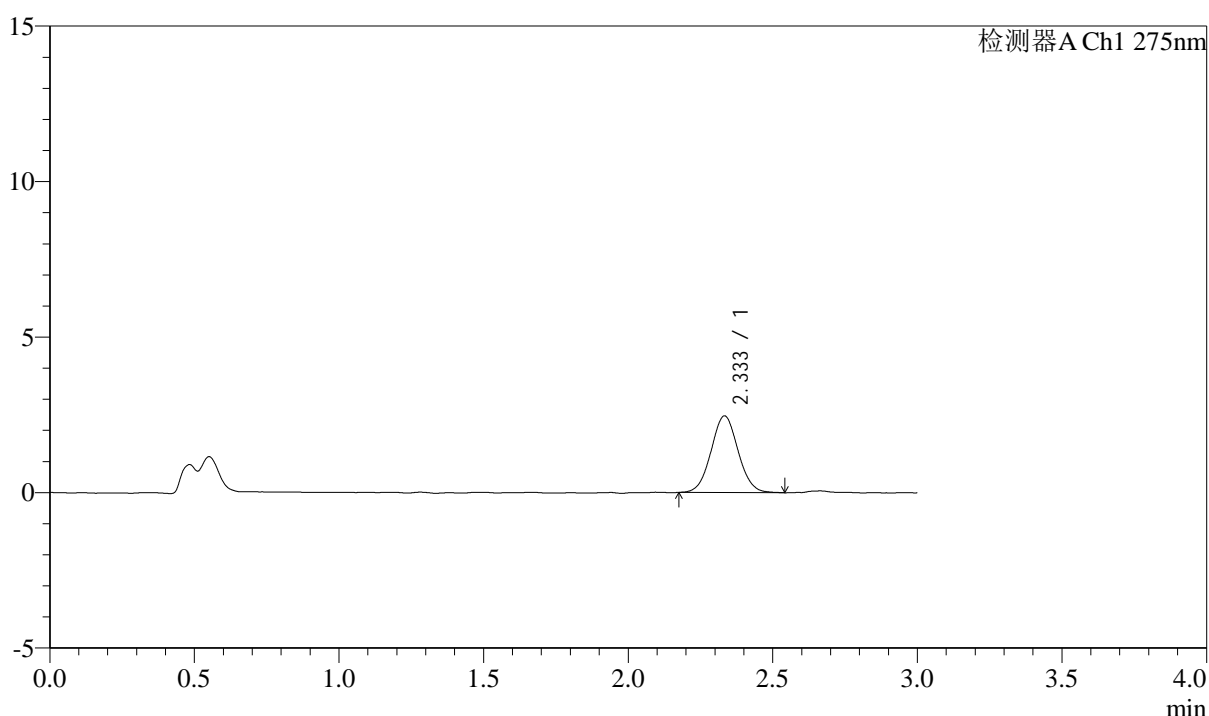

## <峰表>

检测器A Ch1 275nm

峰号	保留时间	面积	面积%	高度	理论塔板数(USP)	拖尾因子	分离度(USP)
1	2.333	16103	100.000	2462	2990	1.042	--
总计		16103	100.000	2462			



# QTL-4138

## <样品信息>

色谱柱: LP-C18(50mm\*4.6mm,5μm)      流速: 1.5ml/min  
 柱温: 30°C      波长: 275nm  
 数据文件名: RC\$QTL-4138 - 0-6/11-823-2 - zzp-25031901p-rcqx-1mg-jf50z-pH4.5jz-p6-15min.lcd  
 方法文件名: RC\$QTL-4138 - QTL-4138-RC-FX260-Is1.5.lcm  
 批处理文件名: RC\$QTL-4138 - QTL-4138-20250320-FX260.lcb  
 样品瓶号: 2-48  
 进样体积: 20μl      版本号: 6.115  
 进样时间: 2025/03/20 16:57:55      实验者: xiechaojun  
 处理时间 (V2): 2025/03/21 10:14:56      处理者: xiechaojun  
 仪器型号: SHIMADZU LC-2050C(FX260)

## <色谱图>

mV

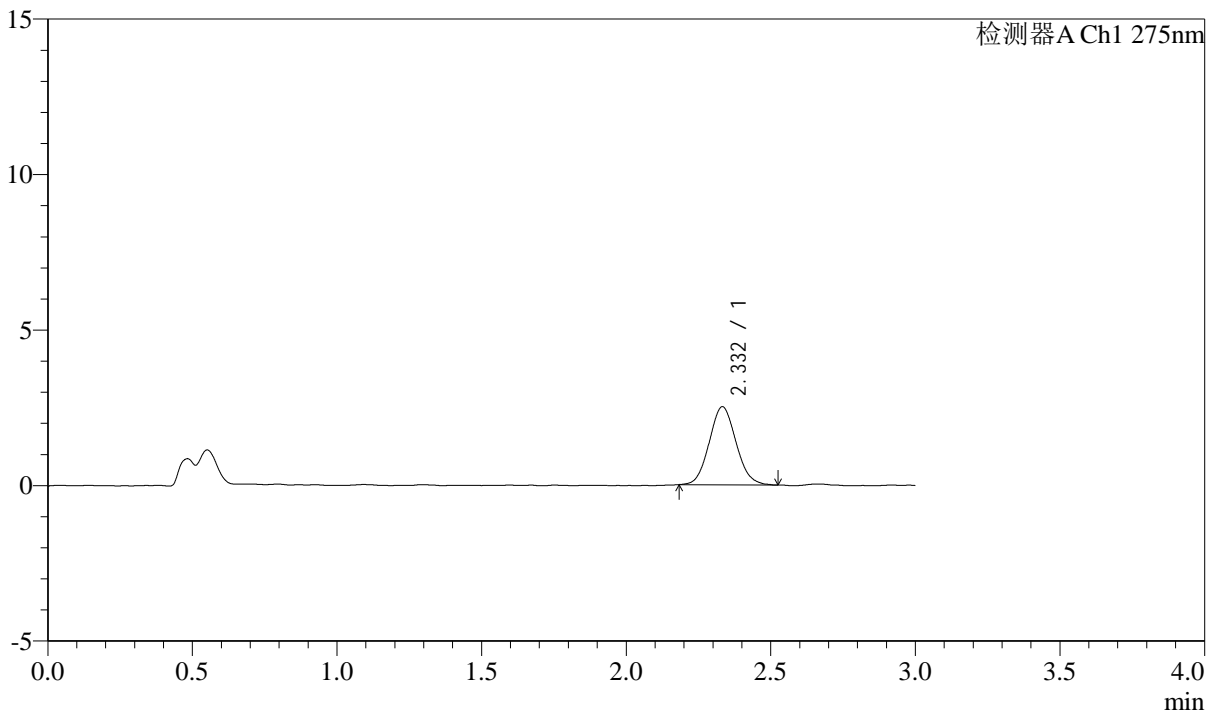

## <峰表>

检测器A Ch1 275nm

峰号	保留时间	面积	面积%	高度	理论塔板数(USP)	拖尾因子	分离度(USP)
1	2.332	16244	100.000	2508	2980	1.083	--
总计		16244	100.000	2508			



# QTL-4138

## <样品信息>

色谱柱: LP-C18(50mm\*4.6mm,5μm)      流速: 1.5ml/min  
 柱温: 30°C      波长: 275nm  
 数据文件名: RC\$QTL-4138 - 0-6/11-824-2 - zzp-25031901p-rcqx-1mg-jf50z-pH4.5jz-p1-20min.lcd  
 方法文件名: RC\$QTL-4138 - QTL-4138-RC-FX260-Is1.5.lcm  
 批处理文件名: RC\$QTL-4138 - QTL-4138-20250320-FX260.lcb  
 样品瓶号: 2-4  
 进样体积: 20μl      版本号: 6.115  
 进样时间: 2025/03/20 17:01:20      实验者: xiechaojun  
 处理时间 (V2): 2025/03/21 10:14:58      处理者: xiechaojun  
 仪器型号: SHIMADZU LC-2050C(FX260)

## <色谱图>

mV

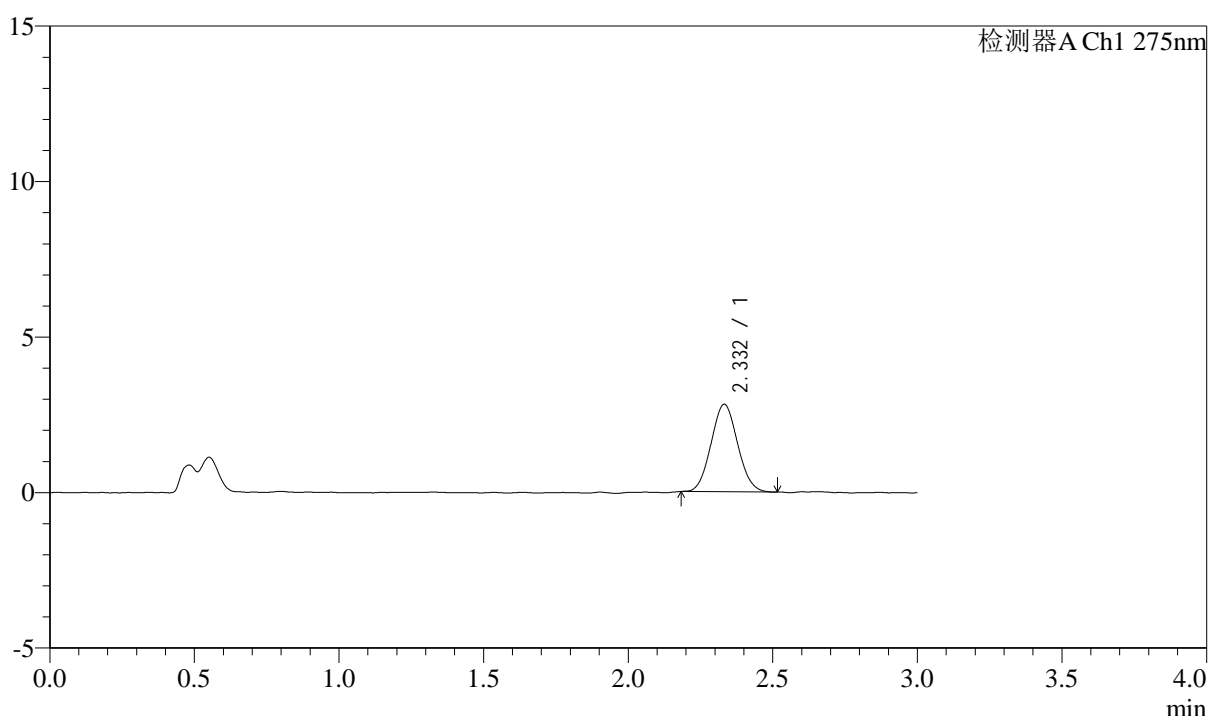

## <峰表>

检测器A Ch1 275nm

峰号	保留时间	面积	面积%	高度	理论塔板数(USP)	拖尾因子	分离度(USP)
1	2.332	17987	100.000	2812	3008	1.061	--
总计		17987	100.000	2812			



# QTL-4138

## <样品信息>

色谱柱: LP-C18(50mm\*4.6mm,5 $\mu$ m)      流速: 1.5ml/min  
 柱温: 30°C      波长: 275nm  
 数据文件名: RC\$QTL-4138 - 0-6/11-825-2 - zzp-25031901p-rcqx-1mg-jf50z-pH4.5jz-p2-20min.lcd  
 方法文件名: RC\$QTL-4138 - QTL-4138-RC-FX260-Is1.5.lcm  
 批处理文件名: RC\$QTL-4138 - QTL-4138-20250320-FX260.lcb  
 样品瓶号: 2-13  
 进样体积: 20 $\mu$ l      版本号: 6.115  
 进样时间: 2025/03/20 17:04:45      实验者: xiechaojun  
 处理时间 (V2): 2025/03/21 10:15:01      处理者: xiechaojun  
 仪器型号: SHIMADZU LC-2050C(FX260)

## <色谱图>

mV

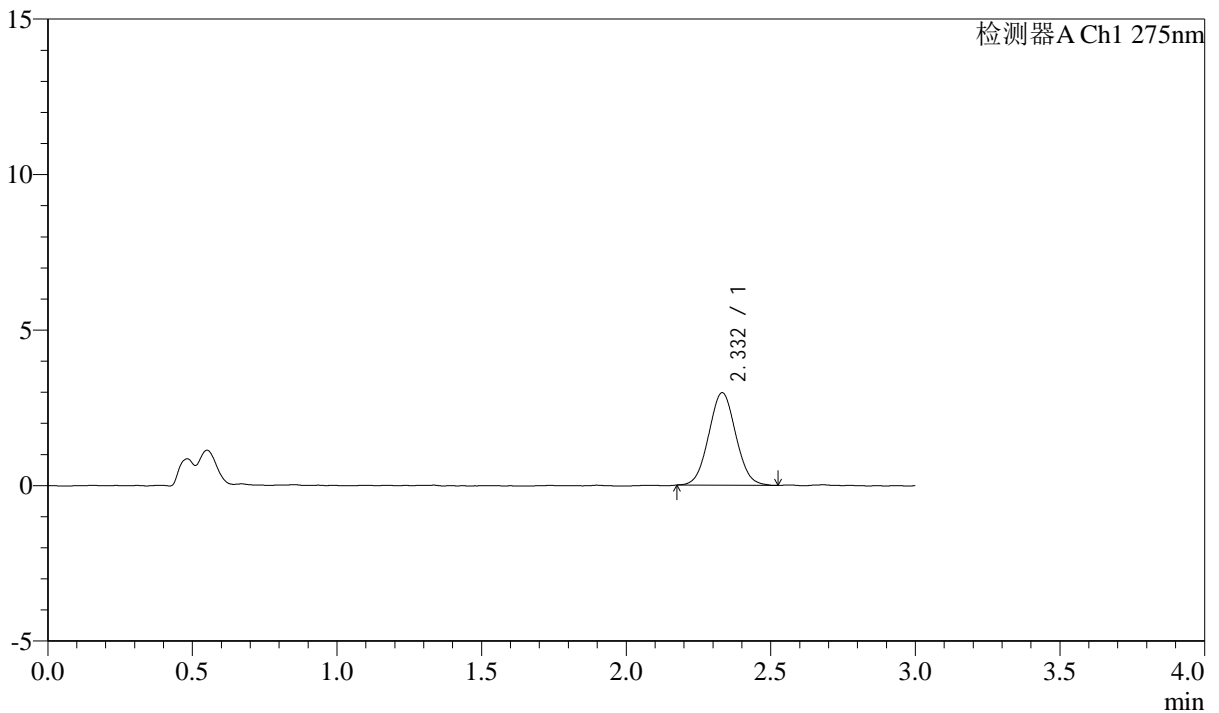

## <峰表>

检测器A Ch1 275nm

峰号	保留时间	面积	面积%	高度	理论塔板数(USP)	拖尾因子	分离度(USP)
1	2.332	19383	100.000	2973	2955	1.043	--
总计		19383	100.000	2973			



# QTL-4138

## <样品信息>

色谱柱: LP-C18(50mm\*4.6mm,5μm)      流速: 1.5ml/min  
 柱温: 30°C      波长: 275nm  
 数据文件名: RC\$QTL-4138 - 0-6/11-826-2 - zzp-25031901p-rcqx-1mg-jf50z-pH4.5jz-p3-20min.lcd  
 方法文件名: RC\$QTL-4138 - QTL-4138-RC-FX260-Is1.5.lcm  
 批处理文件名: RC\$QTL-4138 - QTL-4138-20250320-FX260.lcb  
 样品瓶号: 2-22  
 进样体积: 20μl      版本号: 6.115  
 进样时间: 2025/03/20 17:08:09      实验者: xiechaojun  
 处理时间 (V2): 2025/03/21 10:15:04      处理者: xiechaojun  
 仪器型号: SHIMADZU LC-2050C(FX260)

## <色谱图>

mV

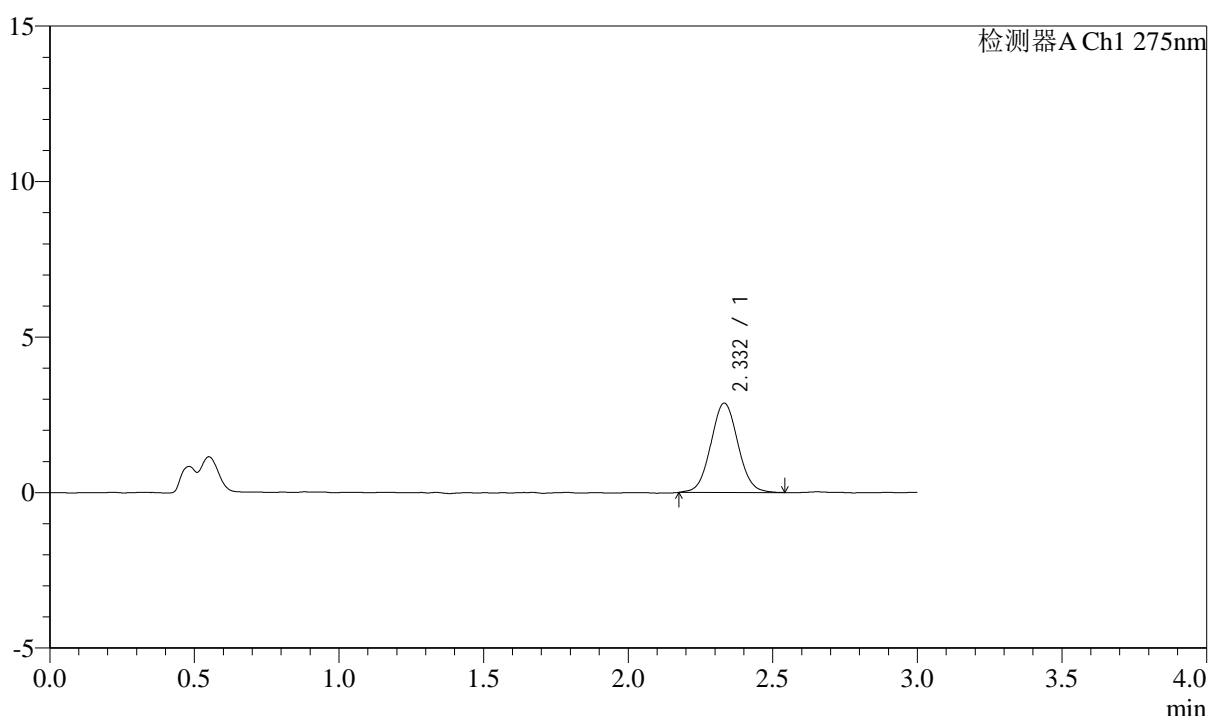

## <峰表>

检测器A Ch1 275nm

峰号	保留时间	面积	面积%	高度	理论塔板数(USP)	拖尾因子	分离度(USP)
1	2.332	18805	100.000	2873	2993	1.050	--
总计		18805	100.000	2873			



# QTL-4138

## <样品信息>

色谱柱: LP-C18(50mm\*4.6mm,5 $\mu$ m)      流速: 1.5ml/min  
 柱温: 30 $^{\circ}$ C      波长: 275nm  
 数据文件名: RC\$QTL-4138 - 0-6/11-827-2 - zzp-25031901p-rcqx-1mg-jf50z-pH4.5jz-p4-20min.lcd  
 方法文件名: RC\$QTL-4138 - QTL-4138-RC-FX260-Is1.5.lcm  
 批处理文件名: RC\$QTL-4138 - QTL-4138-20250320-FX260.lcb  
 样品瓶号: 2-31  
 进样体积: 20 $\mu$ l      版本号: 6.115  
 进样时间: 2025/03/20 17:11:33      实验者: xiechaojun  
 处理时间 (V2): 2025/03/21 10:15:06      处理者: xiechaojun  
 仪器型号: SHIMADZU LC-2050C(FX260)

## <色谱图>

mV

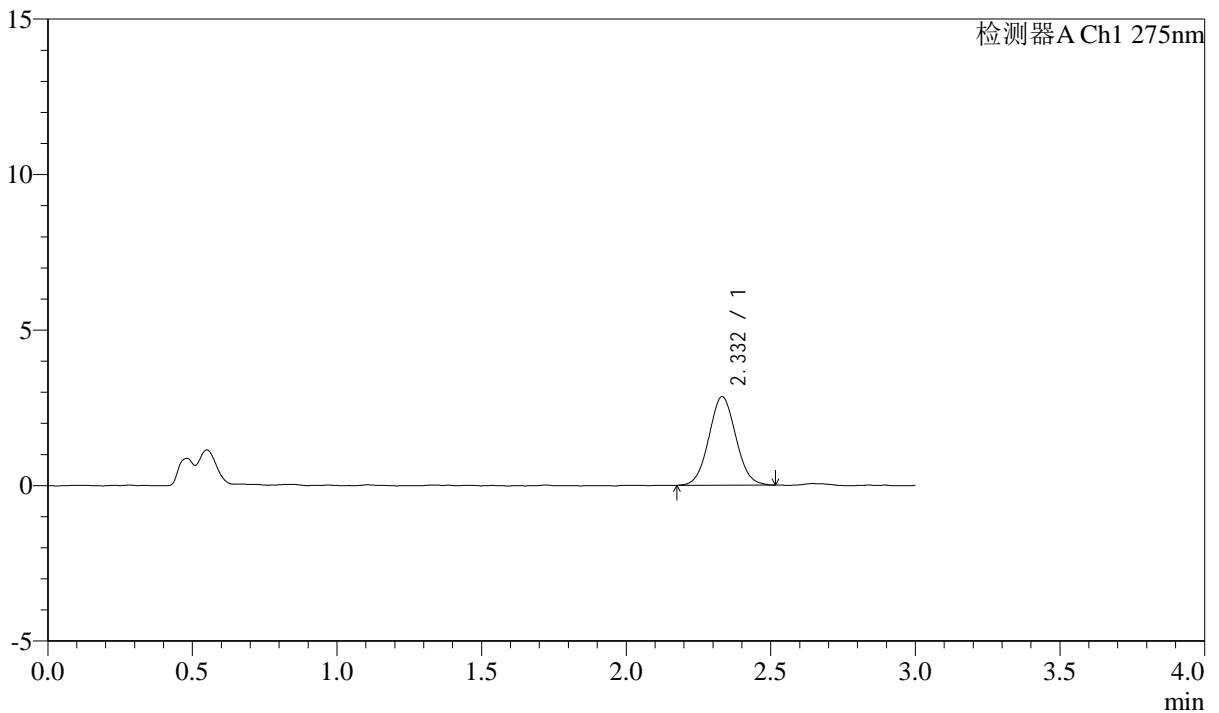

## <峰表>

检测器A Ch1 275nm

峰号	保留时间	面积	面积%	高度	理论塔板数(USP)	拖尾因子	分离度(USP)
1	2.332	18534	100.000	2851	2970	1.050	--
总计		18534	100.000	2851			



# QTL-4138

## <样品信息>

色谱柱: LP-C18(50mm\*4.6mm,5μm)      流速: 1.5ml/min  
 柱温: 30°C      波长: 275nm  
 数据文件名: RC\$QTL-4138 - 0-6/11-828-2 - zzp-25031901p-rcqx-1mg-jf50z-pH4.5jz-p5-20min.lcd  
 方法文件名: RC\$QTL-4138 - QTL-4138-RC-FX260-Is1.5.lcm  
 批处理文件名: RC\$QTL-4138 - QTL-4138-20250320-FX260.lcb  
 样品瓶号: 2-40  
 进样体积: 20μl      版本号: 6.115  
 进样时间: 2025/03/20 17:14:57      实验者: xiechaojun  
 处理时间 (V2): 2025/03/21 10:15:09      处理者: xiechaojun  
 仪器型号: SHIMADZU LC-2050C(FX260)

## <色谱图>

mV

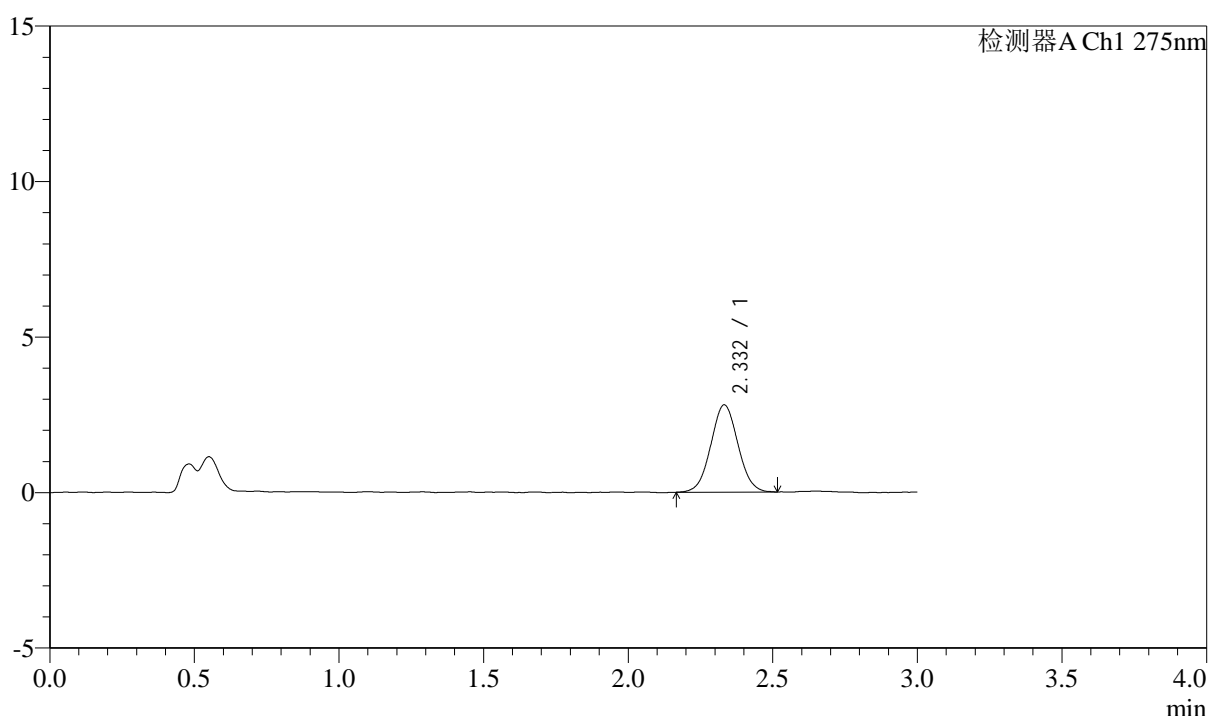

## <峰表>

检测器A Ch1 275nm

峰号	保留时间	面积	面积%	高度	理论塔板数(USP)	拖尾因子	分离度(USP)
1	2.332	18318	100.000	2804	2928	1.039	--
总计		18318	100.000	2804			



# QTL-4138

## <样品信息>

色谱柱: LP-C18(50mm\*4.6mm,5 $\mu$ m)      流速: 1.5ml/min  
 柱温: 30 $^{\circ}$ C      波长: 275nm  
 数据文件名: RC\$QTL-4138 - 0-6/11-829-2 - zzp-25031901p-rcqx-1mg-jf50z-pH4.5jz-p6-20min.lcd  
 方法文件名: RC\$QTL-4138 - QTL-4138-RC-FX260-Is1.5.lcm  
 批处理文件名: RC\$QTL-4138 - QTL-4138-20250320-FX260.lcb  
 样品瓶号: 2-49  
 进样体积: 20 $\mu$ l      版本号: 6.115  
 进样时间: 2025/03/20 17:18:21      实验者: xiechaojun  
 处理时间 (V2): 2025/03/21 10:15:12      处理者: xiechaojun  
 仪器型号: SHIMADZU LC-2050C(FX260)

## <色谱图>

mV

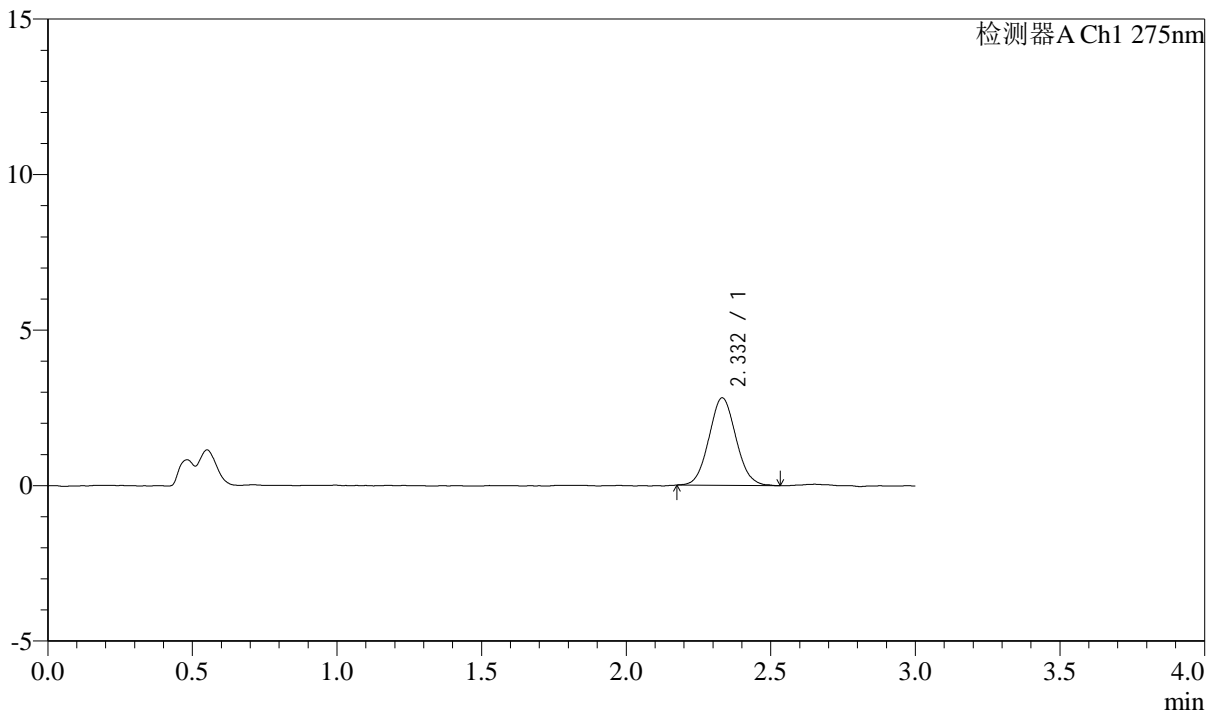

## <峰表>

检测器A Ch1 275nm

峰号	保留时间	面积	面积%	高度	理论塔板数(USP)	拖尾因子	分离度(USP)
1	2.332	18335	100.000	2817	2939	1.067	--
总计		18335	100.000	2817			



# QTL-4138

## <样品信息>

色谱柱: LP-C18(50mm\*4.6mm,5μm)      流速: 1.5ml/min  
 柱温: 30°C      波长: 275nm  
 数据文件名: RC\$QTL-4138 - 0-6/11-830-2 - zzp-25031901p-rcqx-1mg-jf50z-pH4.5jz-p1-30min.lcd  
 方法文件名: RC\$QTL-4138 - QTL-4138-RC-FX260-Is1.5.lcm  
 批处理文件名: RC\$QTL-4138 - QTL-4138-20250320-FX260.lcb  
 样品瓶号: 2-5  
 进样体积: 20μl      版本号: 6.115  
 进样时间: 2025/03/20 17:21:45      实验者: xiechaojun  
 处理时间 (V2): 2025/03/21 10:15:14      处理者: xiechaojun  
 仪器型号: SHIMADZU LC-2050C(FX260)

## <色谱图>

mV

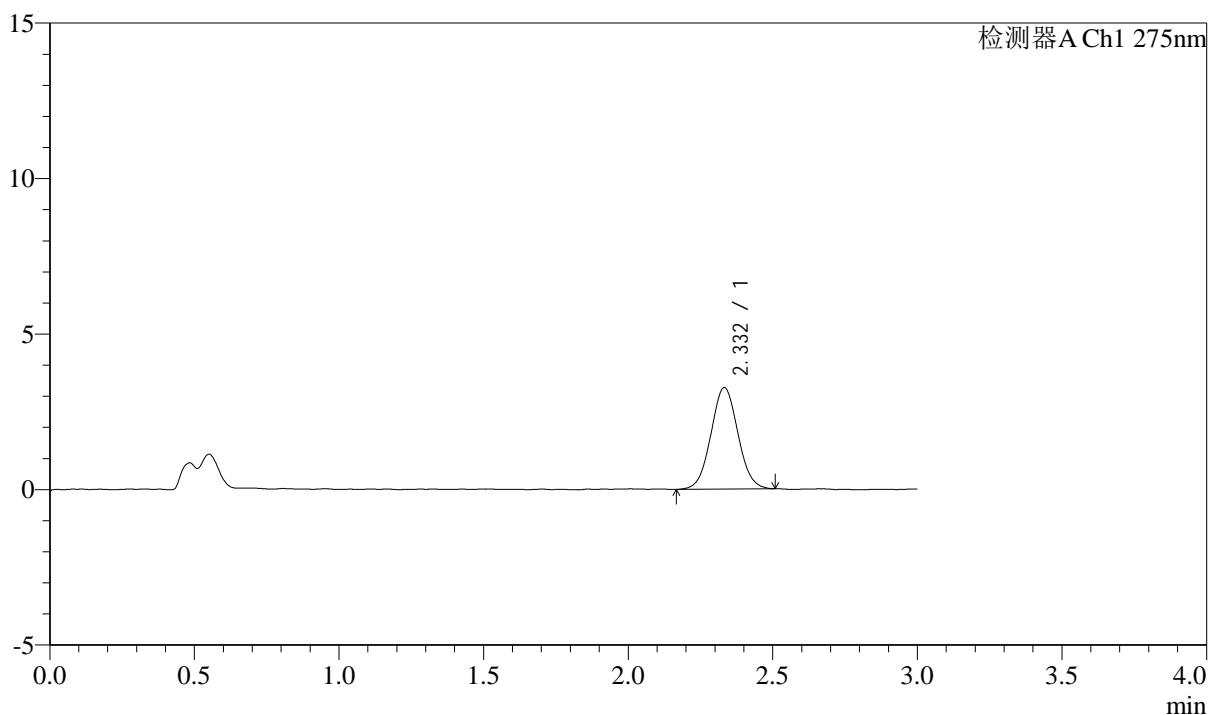

## <峰表>

检测器A Ch1 275nm

峰号	保留时间	面积	面积%	高度	理论塔板数(USP)	拖尾因子	分离度(USP)
1	2.332	21249	100.000	3262	2973	1.042	--
总计		21249	100.000	3262			



# QTL-4138

## <样品信息>

色谱柱: LP-C18(50mm\*4.6mm,5 $\mu$ m)      流速: 1.5ml/min  
 柱温: 30°C      波长: 275nm  
 数据文件名: RC\$QTL-4138 - 0-6/11-831-2 - zzp-25031901p-rcqx-1mg-jf50z-pH4.5jz-p2-30min.lcd  
 方法文件名: RC\$QTL-4138 - QTL-4138-RC-FX260-Is1.5.lcm  
 批处理文件名: RC\$QTL-4138 - QTL-4138-20250320-FX260.lcb  
 样品瓶号: 2-14  
 进样体积: 20 $\mu$ l      版本号: 6.115  
 进样时间: 2025/03/20 17:25:10      实验者: xiechaojun  
 处理时间 (V2): 2025/03/21 10:15:17      处理者: xiechaojun  
 仪器型号: SHIMADZU LC-2050C(FX260)

## <色谱图>

mV

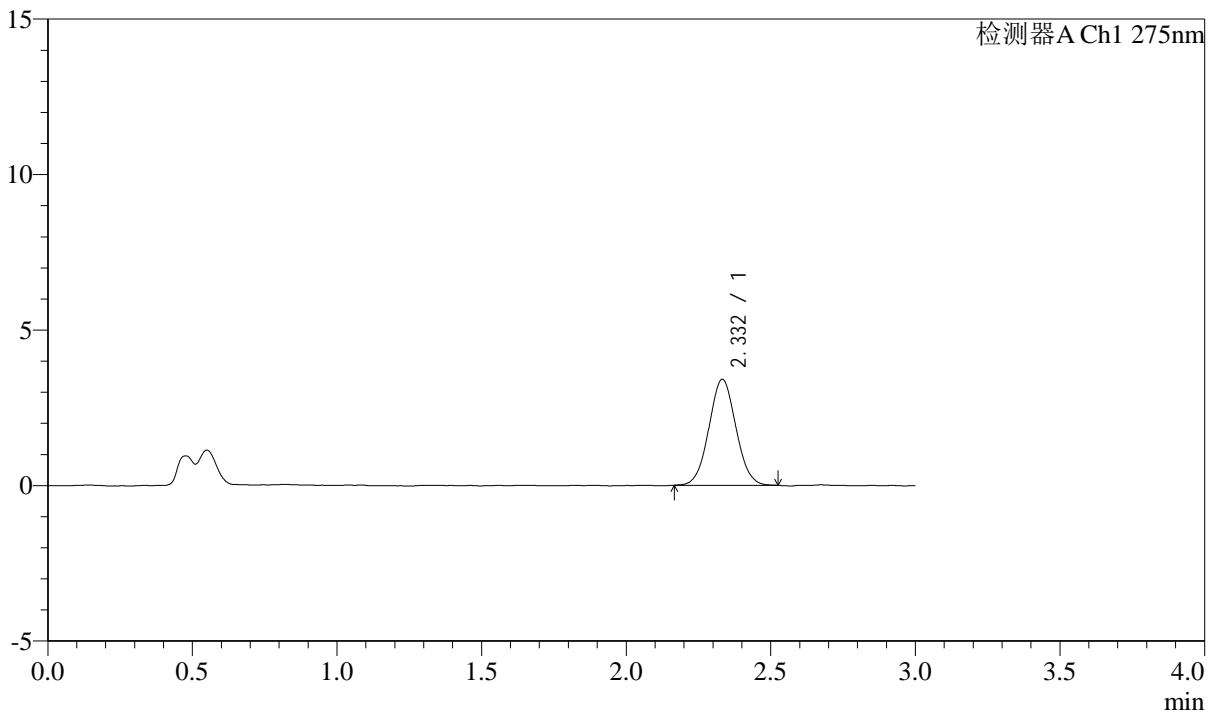

## <峰表>

检测器A Ch1 275nm

峰号	保留时间	面积	面积%	高度	理论塔板数(USP)	拖尾因子	分离度(USP)
1	2.332	22118	100.000	3404	2950	1.038	--
总计		22118	100.000	3404			



# QTL-4138

## <样品信息>

色谱柱: LP-C18(50mm\*4.6mm,5 $\mu$ m)      流速: 1.5ml/min  
 柱温: 30°C      波长: 275nm  
 数据文件名: RC\$QTL-4138 - 0-6/11-832-2 - zzp-25031901p-rcqx-1mg-jf50z-pH4.5jz-p3-30min.lcd  
 方法文件名: RC\$QTL-4138 - QTL-4138-RC-FX260-Is1.5.lcm  
 批处理文件名: RC\$QTL-4138 - QTL-4138-20250320-FX260.lcb  
 样品瓶号: 2-23  
 进样体积: 20 $\mu$ l      版本号: 6.115  
 进样时间: 2025/03/20 17:28:34      实验者: xiechaojun  
 处理时间 (V2): 2025/03/21 10:15:20      处理者: xiechaojun  
 仪器型号: SHIMADZU LC-2050C(FX260)

## <色谱图>

mV

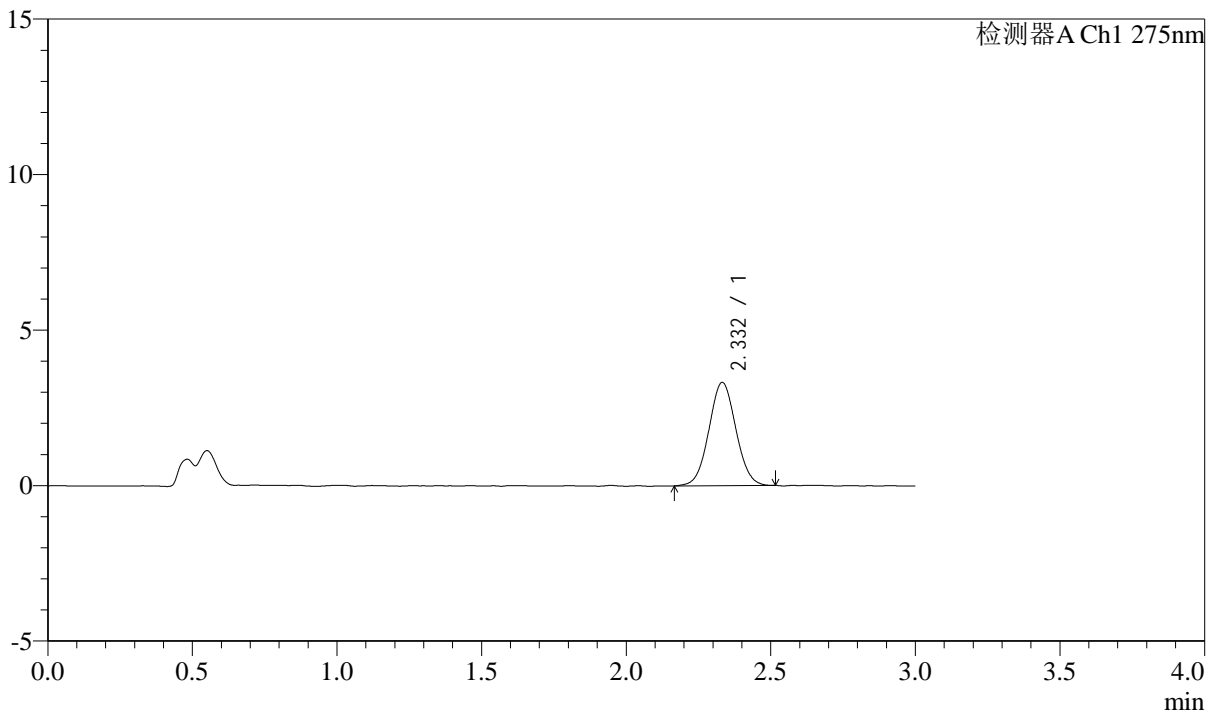

## <峰表>

检测器A Ch1 275nm

峰号	保留时间	面积	面积%	高度	理论塔板数(USP)	拖尾因子	分离度(USP)
1	2.332	21530	100.000	3316	2996	1.036	--
总计		21530	100.000	3316			



# QTL-4138

## <样品信息>

色谱柱: LP-C18(50mm\*4.6mm,5 $\mu$ m)      流速: 1.5ml/min  
 柱温: 30°C      波长: 275nm  
 数据文件名: RC\$QTL-4138 - 0-6/11-833-2 - zzp-25031901p-rcqx-1mg-jf50z-pH4.5jz-p4-30min.lcd  
 方法文件名: RC\$QTL-4138 - QTL-4138-RC-FX260-Is1.5.lcm  
 批处理文件名: RC\$QTL-4138 - QTL-4138-20250320-FX260.lcb  
 样品瓶号: 2-32  
 进样体积: 20 $\mu$ l      版本号: 6.115  
 进样时间: 2025/03/20 17:31:58      实验者: xiechaojun  
 处理时间 (V2): 2025/03/21 10:15:22      处理者: xiechaojun  
 仪器型号: SHIMADZU LC-2050C(FX260)

## <色谱图>

mV

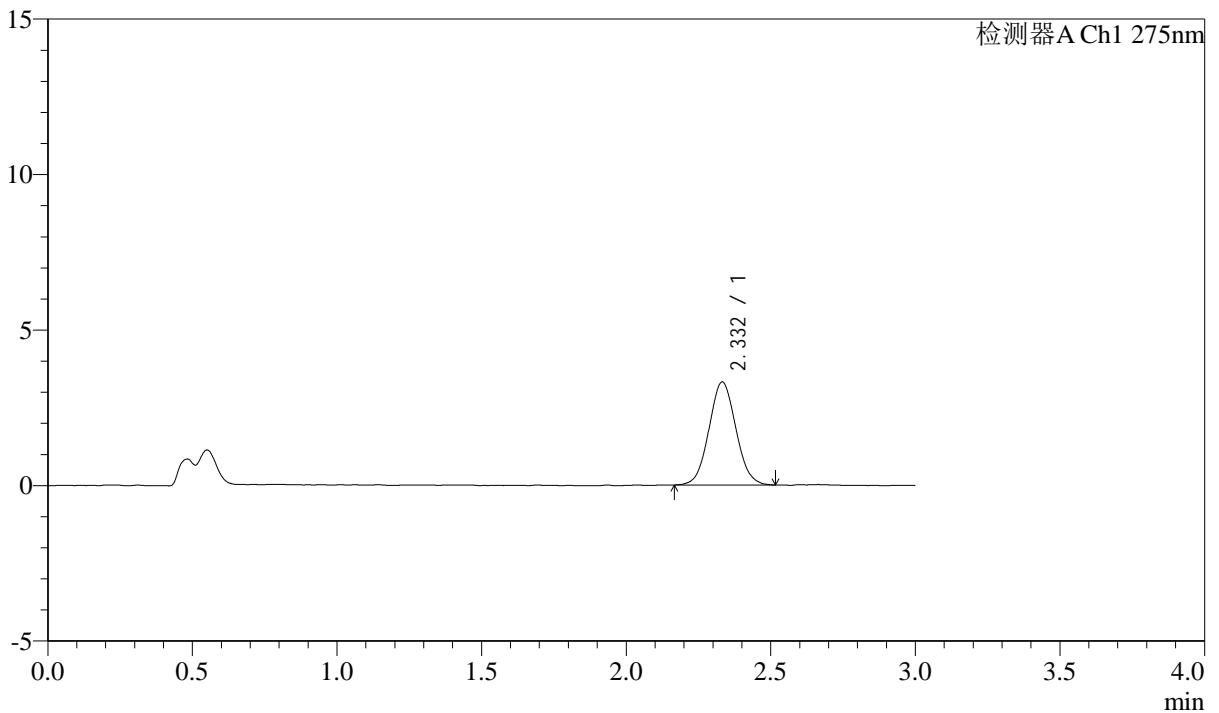

## <峰表>

检测器A Ch1 275nm

峰号	保留时间	面积	面积%	高度	理论塔板数(USP)	拖尾因子	分离度(USP)
1	2.332	21490	100.000	3312	2957	1.055	--
总计		21490	100.000	3312			



# QTL-4138

## <样品信息>

色谱柱: LP-C18(50mm\*4.6mm,5 $\mu$ m) 流速: 1.5ml/min  
柱温: 30°C 波长: 275nm  
数据文件名: RC\$QTL-4138 - 0-6/11-834-2 - zzp-25031901p-rcqx-1mg-jf50z-pH4.5jz-p5-30min.lcd  
方法文件名: RC\$QTL-4138 - QTL-4138-RC-FX260-Is1.5.lcm  
批处理文件名: RC\$QTL-4138 - QTL-4138-20250320-FX260.lcb  
样品瓶号: 2-41  
进样体积: 20 $\mu$ l 版本号: 6.115  
进样时间: 2025/03/20 17:35:23 实验者: xiechaojun  
处理时间 (V2): 2025/03/21 10:15:25 处理者: xiechaojun  
仪器型号: SHIMADZU LC-2050C(FX260)

## <色谱图>

mV

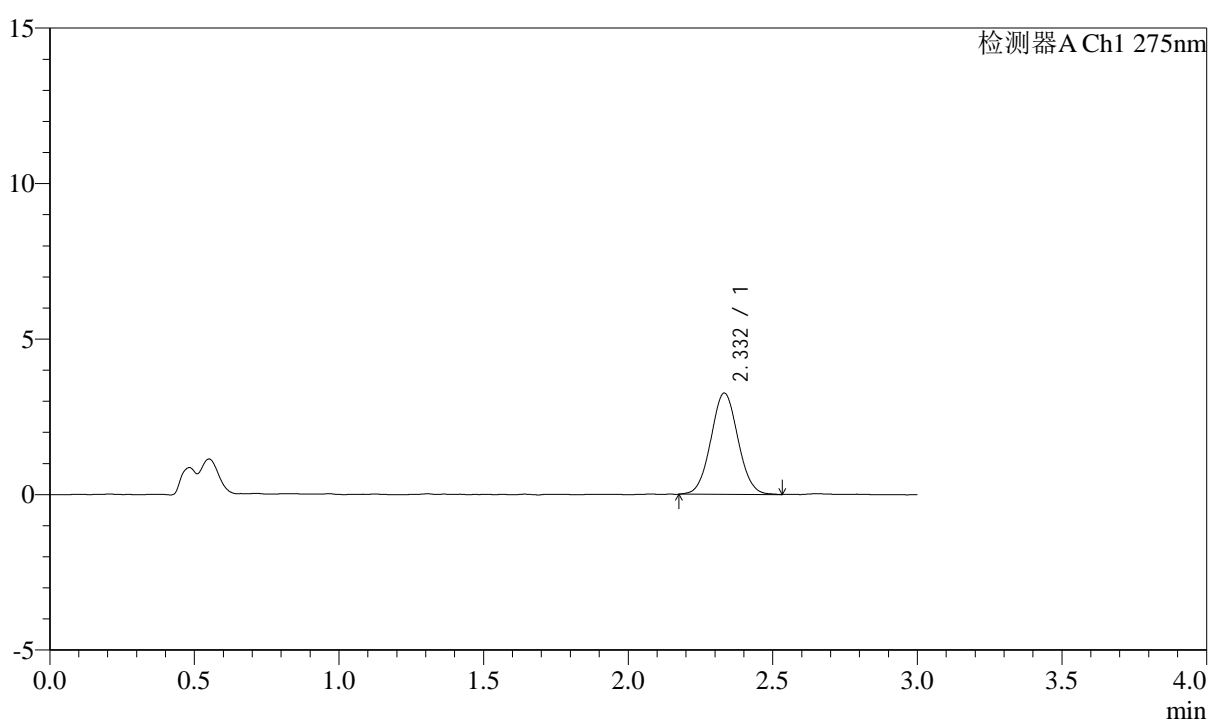

## <峰表>

检测器A Ch1 275nm

峰号	保留时间	面积	面积%	高度	理论塔板数(USP)	拖尾因子	分离度(USP)
1	2.332	21267	100.000	3253	2968	1.043	--
总计		21267	100.000	3253			



# QTL-4138

## <样品信息>

色谱柱: LP-C18(50mm\*4.6mm,5 $\mu$ m)      流速: 1.5ml/min  
 柱温: 30 $^{\circ}$ C      波长: 275nm  
 数据文件名: RC\$QTL-4138 - 0-6/11-835-2 - zzp-25031901p-rcqx-1mg-jf50z-pH4.5jz-p6-30min.lcd  
 方法文件名: RC\$QTL-4138 - QTL-4138-RC-FX260-Is1.5.lcm  
 批处理文件名: RC\$QTL-4138 - QTL-4138-20250320-FX260.lcb  
 样品瓶号: 2-50  
 进样体积: 20 $\mu$ l      版本号: 6.115  
 进样时间: 2025/03/20 17:38:47      实验者: xiechaojun  
 处理时间 (V2): 2025/03/21 10:15:27      处理者: xiechaojun  
 仪器型号: SHIMADZU LC-2050C(FX260)

## <色谱图>

mV

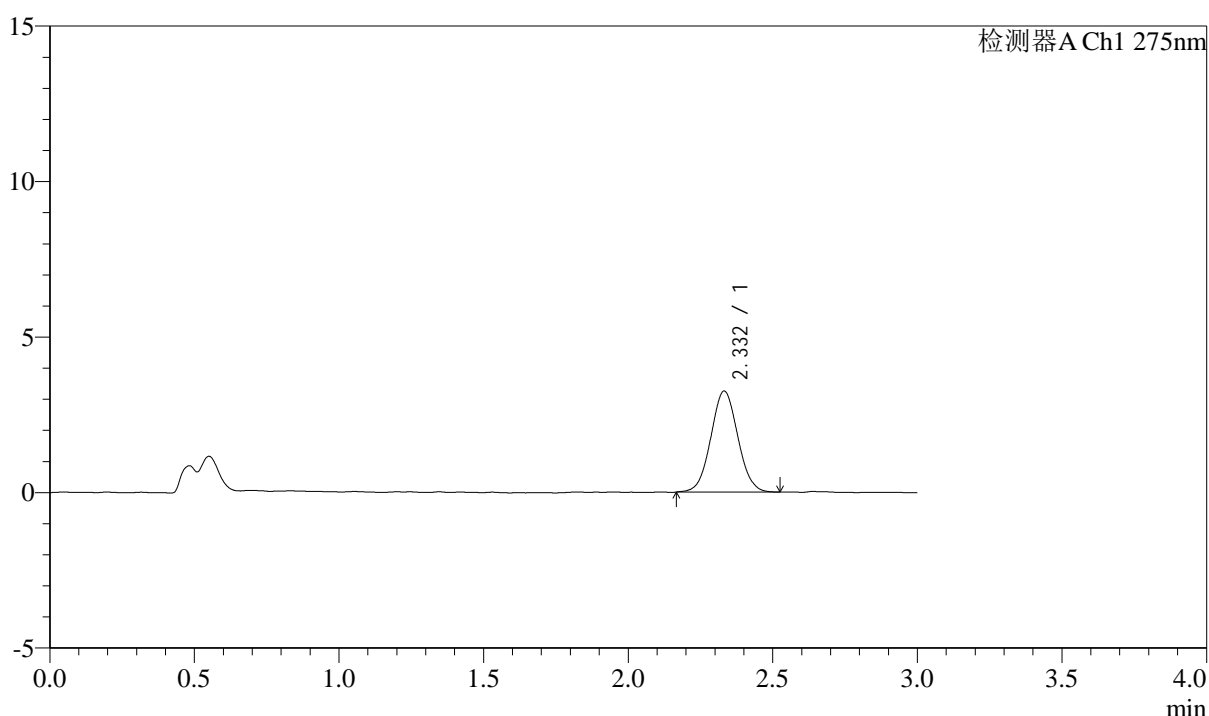

## <峰表>

检测器A Ch1 275nm

峰号	保留时间	面积	面积%	高度	理论塔板数(USP)	拖尾因子	分离度(USP)
1	2.332	21119	100.000	3249	2979	1.043	--
总计		21119	100.000	3249			

## &lt;样品信息&gt;

色谱柱: LP-C18(50mm\*4.6mm,5 $\mu$ m) 流速: 1.5ml/min  
柱温: 30°C 波长: 275nm  
数据文件名: RC\$QTL-4138 - 0-6/11-836-2 - zzp-25031901p-rcqx-1mg-jf50z-pH4.5jz-p1-45min.lcd  
方法文件名: RC\$QTL-4138 - QTL-4138-RC-FX260-Is1.5.lcm  
批处理文件名: RC\$QTL-4138 - QTL-4138-20250320-FX260.lcb  
样品瓶号: 2-6  
进样体积: 20 $\mu$ l 版本号: 6.115  
进样时间: 2025/03/20 17:42:11 实验者: xiechaojun  
处理时间 (V2): 2025/03/21 10:15:30 处理者: xiechaojun  
仪器型号: SHIMADZU LC-2050C(FX260)

## &lt;色谱图&gt;

mV

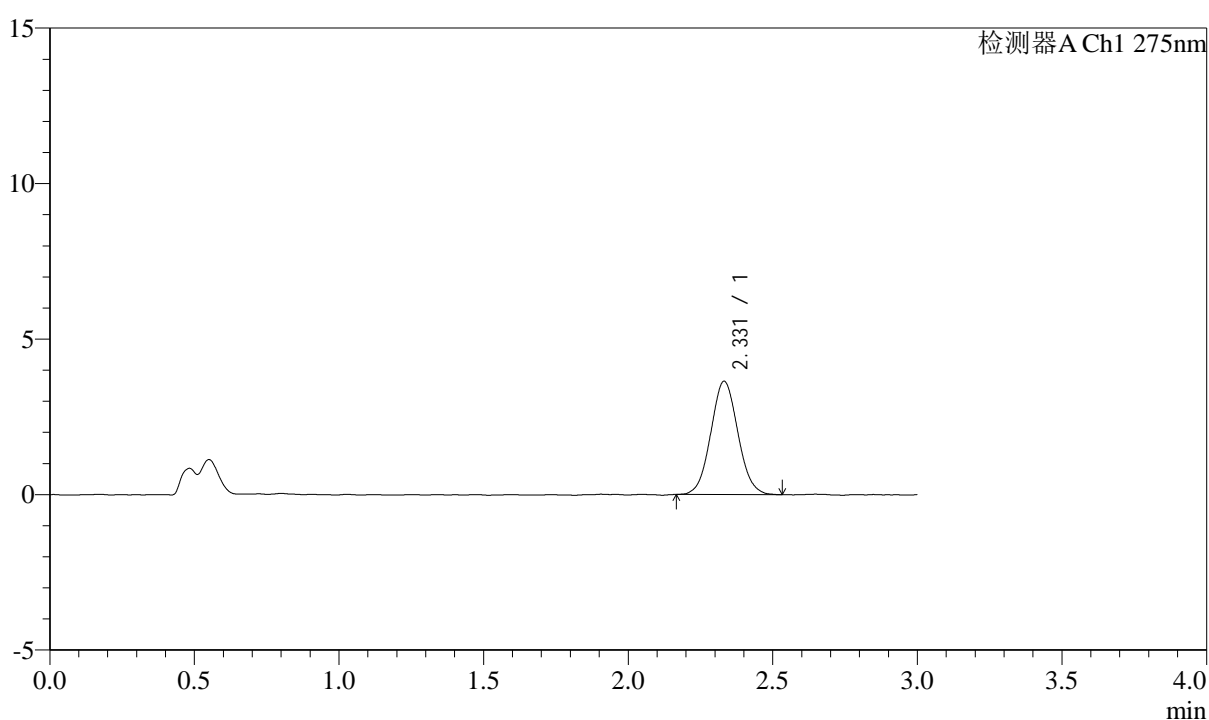

## &lt;峰表&gt;

检测器A Ch1 275nm

峰号	保留时间	面积	面积%	高度	理论塔板数(USP)	拖尾因子	分离度(USP)
1	2.331	23791	100.000	3643	2948	1.056	--
总计		23791	100.000	3643			



# QTL-4138

## <样品信息>

色谱柱: LP-C18(50mm\*4.6mm,5μm)      流速: 1.5ml/min  
 柱温: 30°C      波长: 275nm  
 数据文件名: RC\$QTL-4138 - 0-6/11-837-2 - zzp-25031901p-rcqx-1mg-jf50z-pH4.5jz-p2-45min.lcd  
 方法文件名: RC\$QTL-4138 - QTL-4138-RC-FX260-Is1.5.lcm  
 批处理文件名: RC\$QTL-4138 - QTL-4138-20250320-FX260.lcb  
 样品瓶号: 2-15  
 进样体积: 20μl      版本号: 6.115  
 进样时间: 2025/03/20 17:45:35      实验者: xiechaojun  
 处理时间 (V2): 2025/03/21 10:15:33      处理者: xiechaojun  
 仪器型号: SHIMADZU LC-2050C(FX260)

## <色谱图>

mV

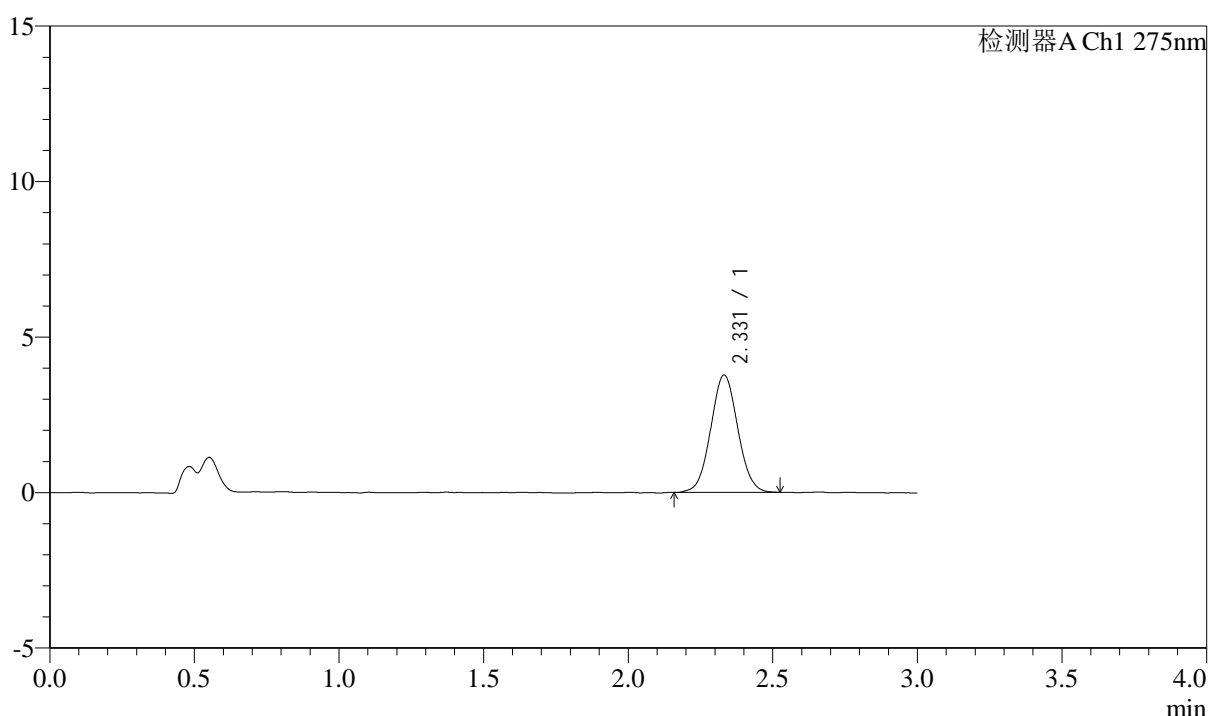

## <峰表>

检测器A Ch1 275nm

峰号	保留时间	面积	面积%	高度	理论塔板数(USP)	拖尾因子	分离度(USP)
1	2.331	24586	100.000	3773	2978	1.045	--
总计		24586	100.000	3773			



# QTL-4138

## <样品信息>

色谱柱: LP-C18(50mm\*4.6mm,5μm)      流速: 1.5ml/min  
 柱温: 30°C      波长: 275nm  
 数据文件名: RC\$QTL-4138 - 0-6/11-838-2 - zzp-25031901p-rcqx-1mg-jf50z-pH4.5jz-p3-45min.lcd  
 方法文件名: RC\$QTL-4138 - QTL-4138-RC-FX260-Is1.5.lcm  
 批处理文件名: RC\$QTL-4138 - QTL-4138-20250320-FX260.lcb  
 样品瓶号: 2-24  
 进样体积: 20μl      版本号: 6.115  
 进样时间: 2025/03/20 17:49:00      实验者: xiechaojun  
 处理时间 (V2): 2025/03/21 10:15:35      处理者: xiechaojun  
 仪器型号: SHIMADZU LC-2050C(FX260)

## <色谱图>

mV

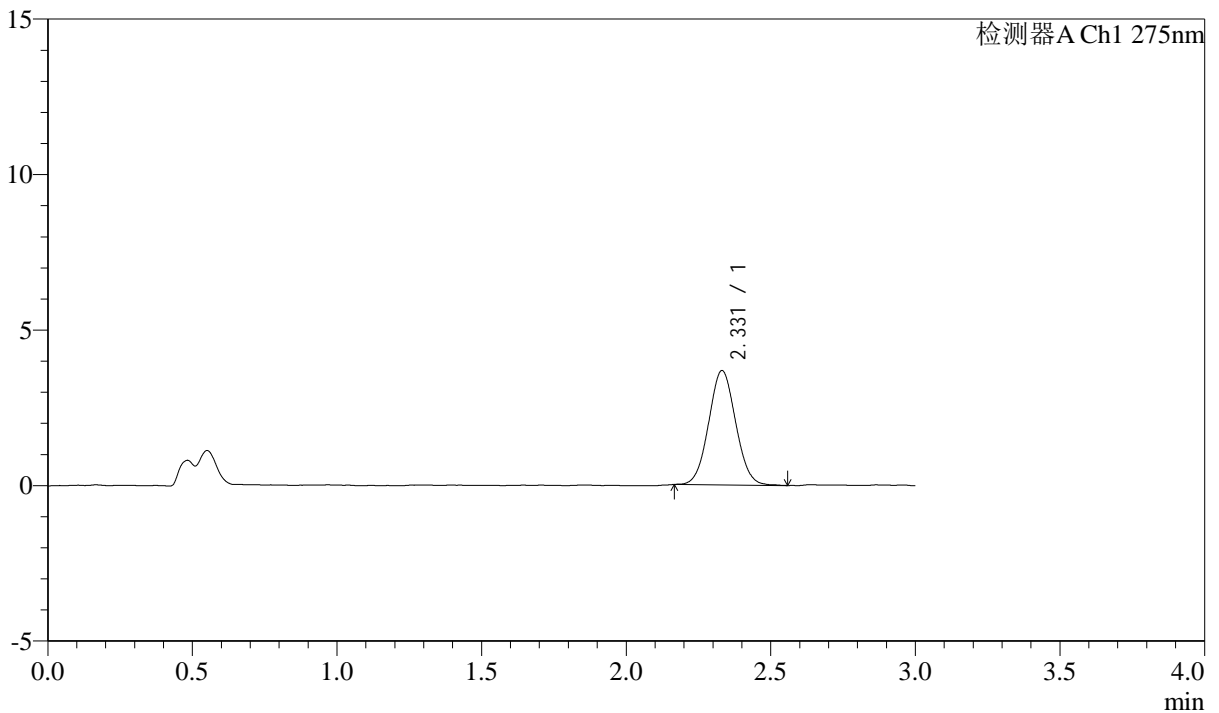

## <峰表>

检测器A Ch1 275nm

峰号	保留时间	面积	面积%	高度	理论塔板数(USP)	拖尾因子	分离度(USP)
1	2.331	23916	100.000	3679	2955	1.047	--
总计		23916	100.000	3679			



# QTL-4138

## <样品信息>

色谱柱: LP-C18(50mm\*4.6mm,5 $\mu$ m)      流速: 1.5ml/min  
 柱温: 30°C      波长: 275nm  
 数据文件名: RC\$QTL-4138 - 0-6/11-839-2 - zzp-25031901p-rcqx-1mg-jf50z-pH4.5jz-p4-45min.lcd  
 方法文件名: RC\$QTL-4138 - QTL-4138-RC-FX260-Is1.5.lcm  
 批处理文件名: RC\$QTL-4138 - QTL-4138-20250320-FX260.lcb  
 样品瓶号: 2-33  
 进样体积: 20 $\mu$ l      版本号: 6.115  
 进样时间: 2025/03/20 17:52:25      实验者: xiechaojun  
 处理时间 (V2): 2025/03/21 10:15:38      处理者: xiechaojun  
 仪器型号: SHIMADZU LC-2050C(FX260)

## <色谱图>

mV

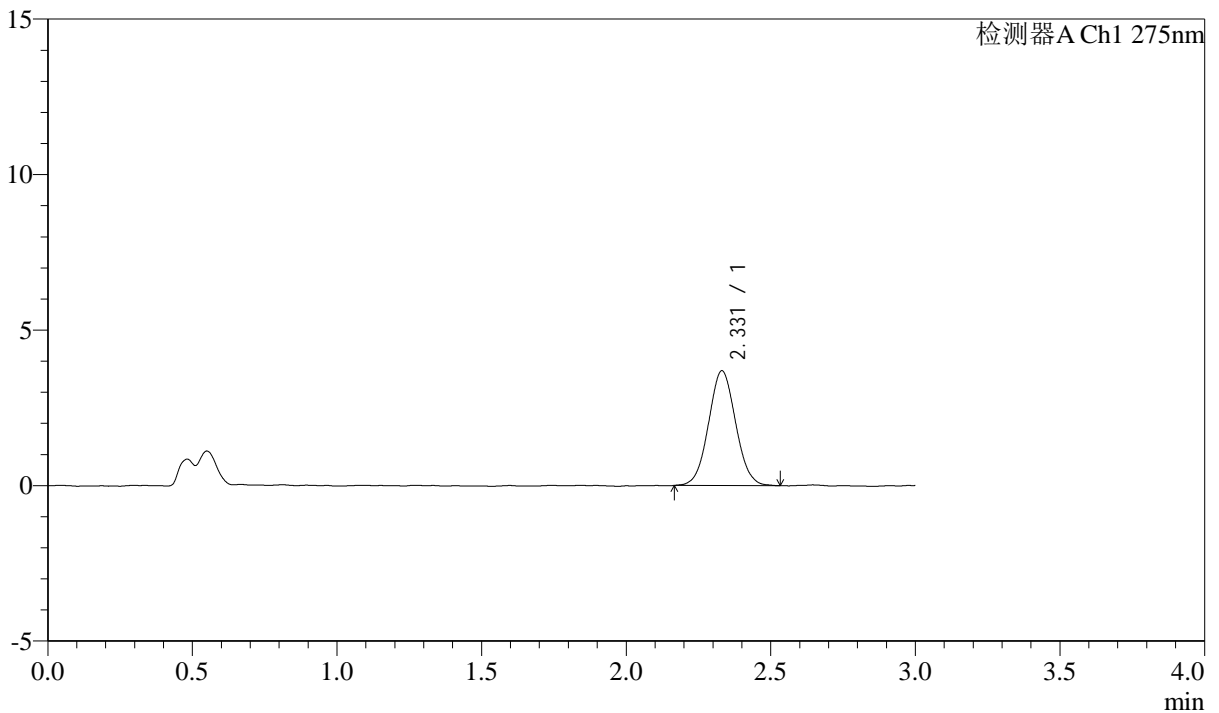

## <峰表>

检测器A Ch1 275nm

峰号	保留时间	面积	面积%	高度	理论塔板数(USP)	拖尾因子	分离度(USP)
1	2.331	24108	100.000	3694	2956	1.048	--
总计		24108	100.000	3694			



# QTL-4138

## <样品信息>

色谱柱: LP-C18(50mm\*4.6mm,5μm)      流速: 1.5ml/min  
 柱温: 30°C      波长: 275nm  
 数据文件名: RC\$QTL-4138 - 0-6/11-840-2 - zzp-25031901p-rcqx-1mg-jf50z-pH4.5jz-p5-45min.lcd  
 方法文件名: RC\$QTL-4138 - QTL-4138-RC-FX260-Is1.5.lcm  
 批处理文件名: RC\$QTL-4138 - QTL-4138-20250320-FX260.lcb  
 样品瓶号: 2-42  
 进样体积: 20μl      版本号: 6.115  
 进样时间: 2025/03/20 17:55:50      实验者: xiechaojun  
 处理时间 (V2): 2025/03/21 10:15:41      处理者: xiechaojun  
 仪器型号: SHIMADZU LC-2050C(FX260)

## <色谱图>

mV

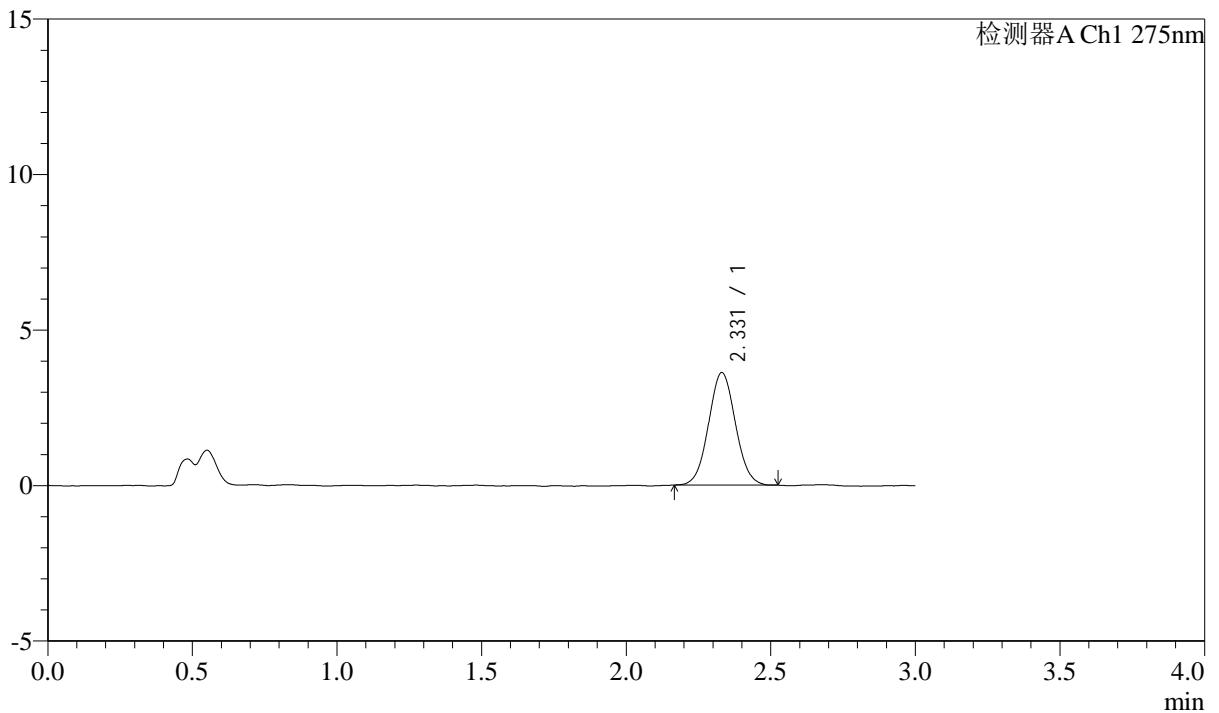

## <峰表>

检测器A Ch1 275nm

峰号	保留时间	面积	面积%	高度	理论塔板数(USP)	拖尾因子	分离度(USP)
1	2.331	23412	100.000	3619	3009	1.046	--
总计		23412	100.000	3619			

## &lt;样品信息&gt;

色谱柱: LP-C18(50mm\*4.6mm,5 $\mu$ m) 流速: 1.5ml/min  
柱温: 30 $^{\circ}$ C 波长: 275nm  
数据文件名: RC\$QTL-4138 - 0-6/11-841-2 - zzp-25031901p-rcqx-1mg-jf50z-pH4.5jz-p6-45min.lcd  
方法文件名: RC\$QTL-4138 - QTL-4138-RC-FX260-Is1.5.lcm  
批处理文件名: RC\$QTL-4138 - QTL-4138-20250320-FX260.lcb  
样品瓶号: 2-51  
进样体积: 20 $\mu$ l 版本号: 6.115  
进样时间: 2025/03/20 17:59:14 实验者: xiechaojun  
处理时间(V2): 2025/03/21 10:15:44 处理者: xiechaojun  
仪器型号: SHIMADZU LC-2050C(FX260)

## &lt;色谱图&gt;

mV

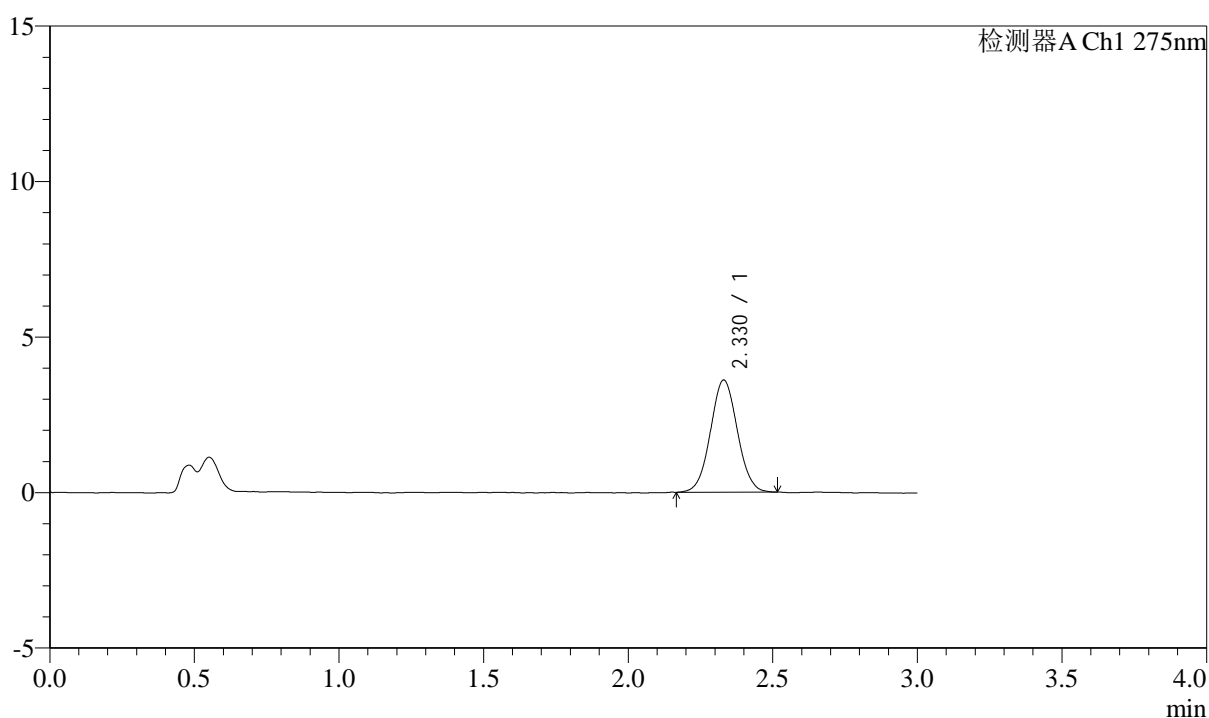

## &lt;峰表&gt;

检测器A Ch1 275nm

峰号	保留时间	面积	面积%	高度	理论塔板数(USP)	拖尾因子	分离度(USP)
1	2.330	23385	100.000	3610	3015	1.040	--
总计		23385	100.000	3610			



# QTL-4138

## <样品信息>

色谱柱: LP-C18(50mm\*4.6mm,5μm)      流速: 1.5ml/min  
 柱温: 30°C      波长: 275nm  
 数据文件名: RC\$QTL-4138 - 0-6/11-842-2 - zzp-25031901p-rcqx-1mg-jf50z-pH4.5jz-p1-60min.lcd  
 方法文件名: RC\$QTL-4138 - QTL-4138-RC-FX260-Is1.5.lcm  
 批处理文件名: RC\$QTL-4138 - QTL-4138-20250320-FX260.lcb  
 样品瓶号: 2-7  
 进样体积: 20μl      版本号: 6.115  
 进样时间: 2025/03/20 18:02:39      实验者: xiechaojun  
 处理时间 (V2): 2025/03/21 10:15:46      处理者: xiechaojun  
 仪器型号: SHIMADZU LC-2050C(FX260)

## <色谱图>

mV

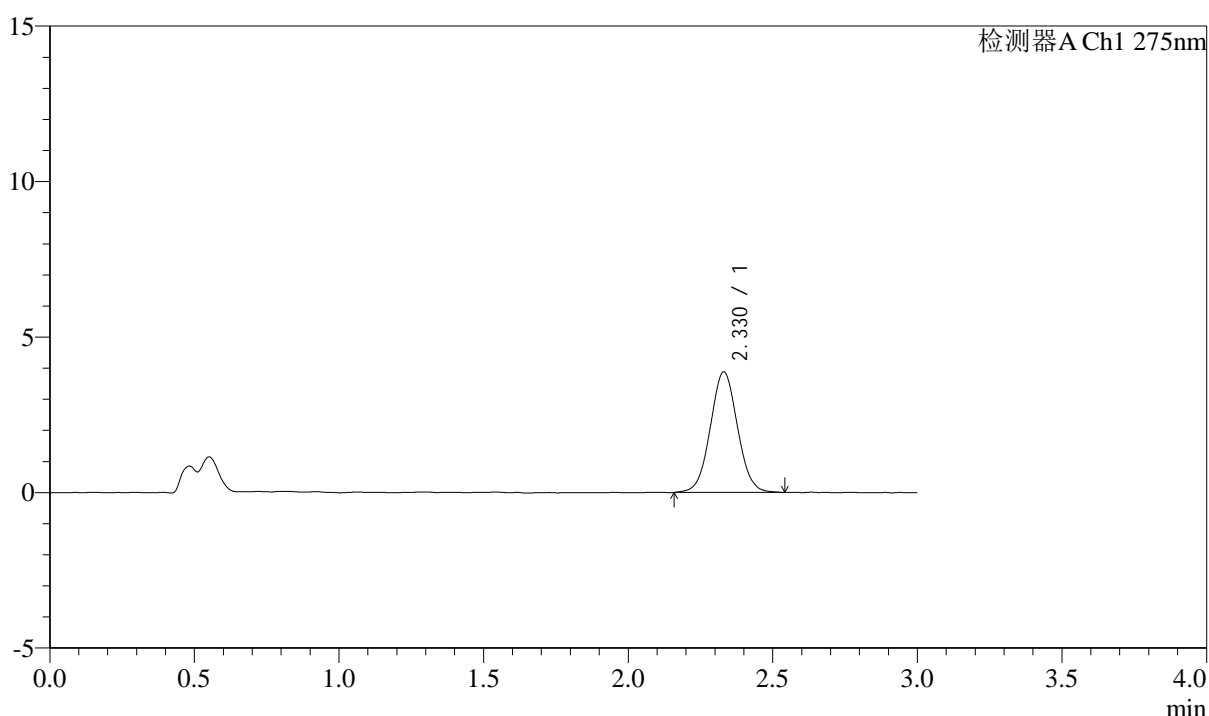

## <峰表>

检测器A Ch1 275nm

峰号	保留时间	面积	面积%	高度	理论塔板数(USP)	拖尾因子	分离度(USP)
1	2.330	25353	100.000	3878	2952	1.042	--
总计		25353	100.000	3878			



# QTL-4138

## <样品信息>

色谱柱: LP-C18(50mm\*4.6mm,5μm)      流速: 1.5ml/min  
 柱温: 30°C      波长: 275nm  
 数据文件名: RC\$QTL-4138 - 0-6/11-843-2 - zzp-25031901p-rcqx-1mg-jf50z-pH4.5jz-p2-60min.lcd  
 方法文件名: RC\$QTL-4138 - QTL-4138-RC-FX260-Is1.5.lcm  
 批处理文件名: RC\$QTL-4138 - QTL-4138-20250320-FX260.lcb  
 样品瓶号: 2-16  
 进样体积: 20μl      版本号: 6.115  
 进样时间: 2025/03/20 18:06:05      实验者: xiechaojun  
 处理时间 (V2): 2025/03/21 10:15:49      处理者: xiechaojun  
 仪器型号: SHIMADZU LC-2050C(FX260)

## <色谱图>

mV

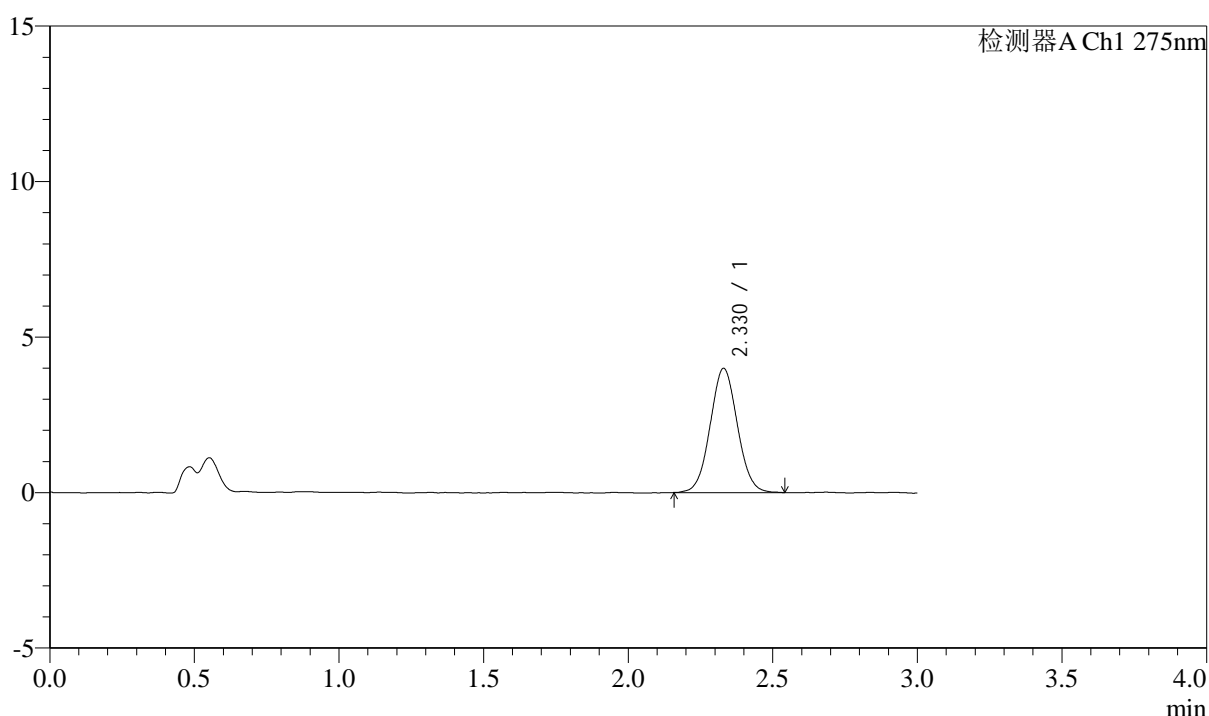

## <峰表>

检测器A Ch1 275nm

峰号	保留时间	面积	面积%	高度	理论塔板数(USP)	拖尾因子	分离度(USP)
1	2.330	26159	100.000	3995	2919	1.044	--
总计		26159	100.000	3995			



# QTL-4138

## <样品信息>

色谱柱: LP-C18(50mm\*4.6mm,5μm)      流速: 1.5ml/min  
 柱温: 30°C      波长: 275nm  
 数据文件名: RC\$QTL-4138 - 0-6/11-844-2 - zzp-25031901p-rcqx-1mg-jf50z-pH4.5jz-p3-60min.lcd  
 方法文件名: RC\$QTL-4138 - QTL-4138-RC-FX260-Is1.5.lcm  
 批处理文件名: RC\$QTL-4138 - QTL-4138-20250320-FX260.lcb  
 样品瓶号: 2-25  
 进样体积: 20μl      版本号: 6.115  
 进样时间: 2025/03/20 18:09:29      实验者: xiechaojun  
 处理时间 (V2): 2025/03/21 10:15:52      处理者: xiechaojun  
 仪器型号: SHIMADZU LC-2050C(FX260)

## <色谱图>

mV

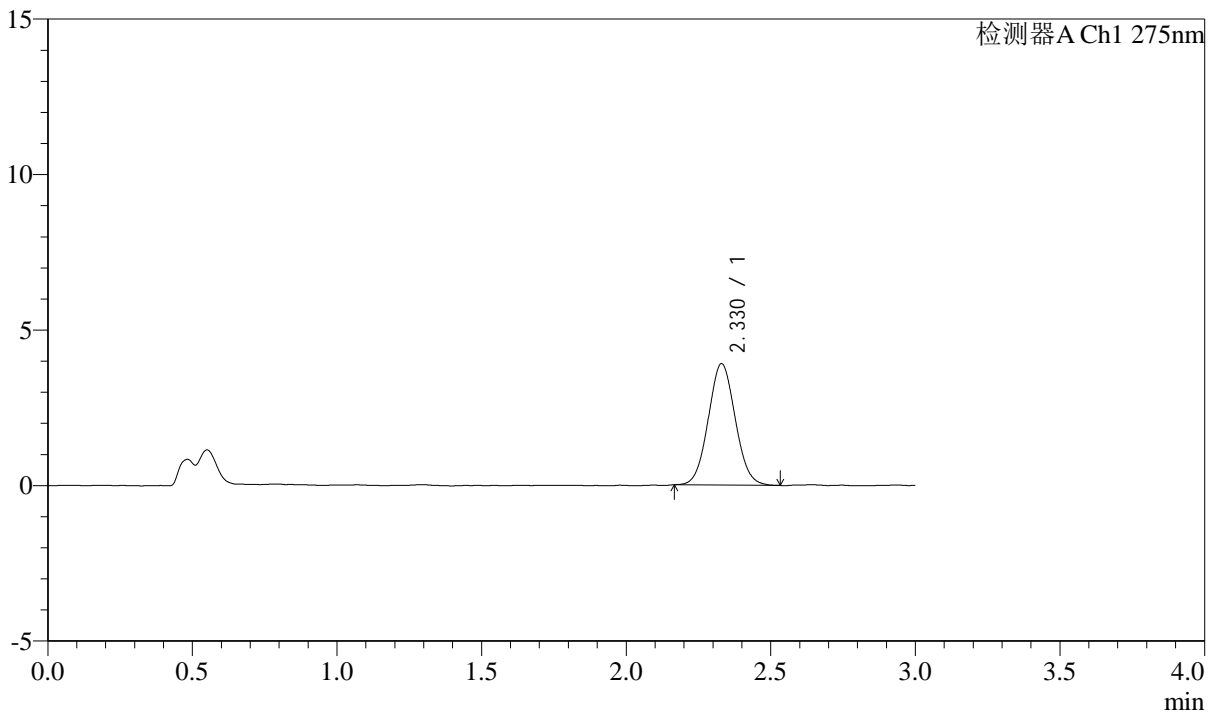

## <峰表>

检测器A Ch1 275nm

峰号	保留时间	面积	面积%	高度	理论塔板数(USP)	拖尾因子	分离度(USP)
1	2.330	25314	100.000	3902	2960	1.053	--
总计		25314	100.000	3902			



# QTL-4138

## <样品信息>

色谱柱: LP-C18(50mm\*4.6mm,5 $\mu$ m)      流速: 1.5ml/min  
 柱温: 30°C      波长: 275nm  
 数据文件名: RC\$QTL-4138 - 0-6/11-845-2 - zzp-25031901p-rcqx-1mg-jf50z-pH4.5jz-p4-60min.lcd  
 方法文件名: RC\$QTL-4138 - QTL-4138-RC-FX260-Is1.5.lcm  
 批处理文件名: RC\$QTL-4138 - QTL-4138-20250320-FX260.lcb  
 样品瓶号: 2-34  
 进样体积: 20 $\mu$ l      版本号: 6.115  
 进样时间: 2025/03/20 18:12:53      实验者: xiechaojun  
 处理时间 (V2): 2025/03/21 10:15:55      处理者: xiechaojun  
 仪器型号: SHIMADZU LC-2050C(FX260)

## <色谱图>

mV

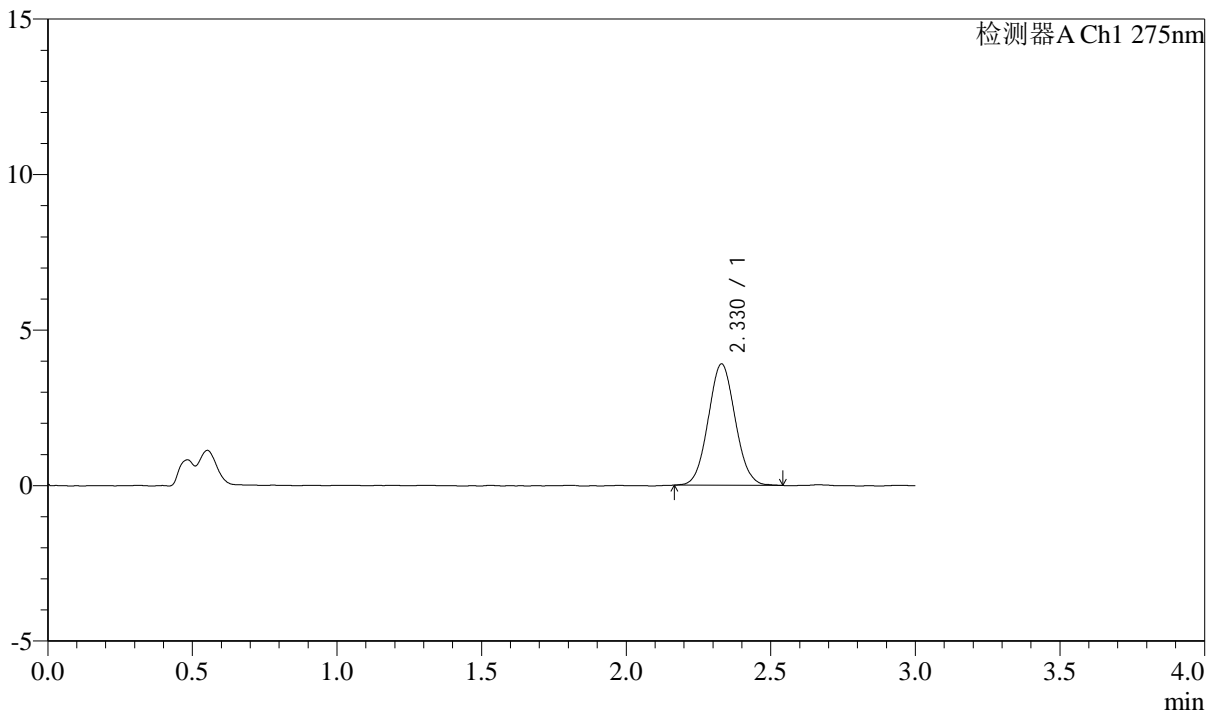

## <峰表>

检测器A Ch1 275nm

峰号	保留时间	面积	面积%	高度	理论塔板数(USP)	拖尾因子	分离度(USP)
1	2.330	25369	100.000	3905	2956	1.057	--
总计		25369	100.000	3905			



# QTL-4138

## <样品信息>

色谱柱: LP-C18(50mm\*4.6mm,5μm)      流速: 1.5ml/min  
 柱温: 30°C      波长: 275nm  
 数据文件名: RC\$QTL-4138 - 0-6/11-846-2 - zzp-25031901p-rcqx-1mg-jf50z-pH4.5jz-p5-60min.lcd  
 方法文件名: RC\$QTL-4138 - QTL-4138-RC-FX260-Is1.5.lcm  
 批处理文件名: RC\$QTL-4138 - QTL-4138-20250320-FX260.lcb  
 样品瓶号: 2-43  
 进样体积: 20μl      版本号: 6.115  
 进样时间: 2025/03/20 18:16:18      实验者: xiechaojun  
 处理时间 (V2): 2025/03/21 10:15:57      处理者: xiechaojun  
 仪器型号: SHIMADZU LC-2050C(FX260)

## <色谱图>

mV

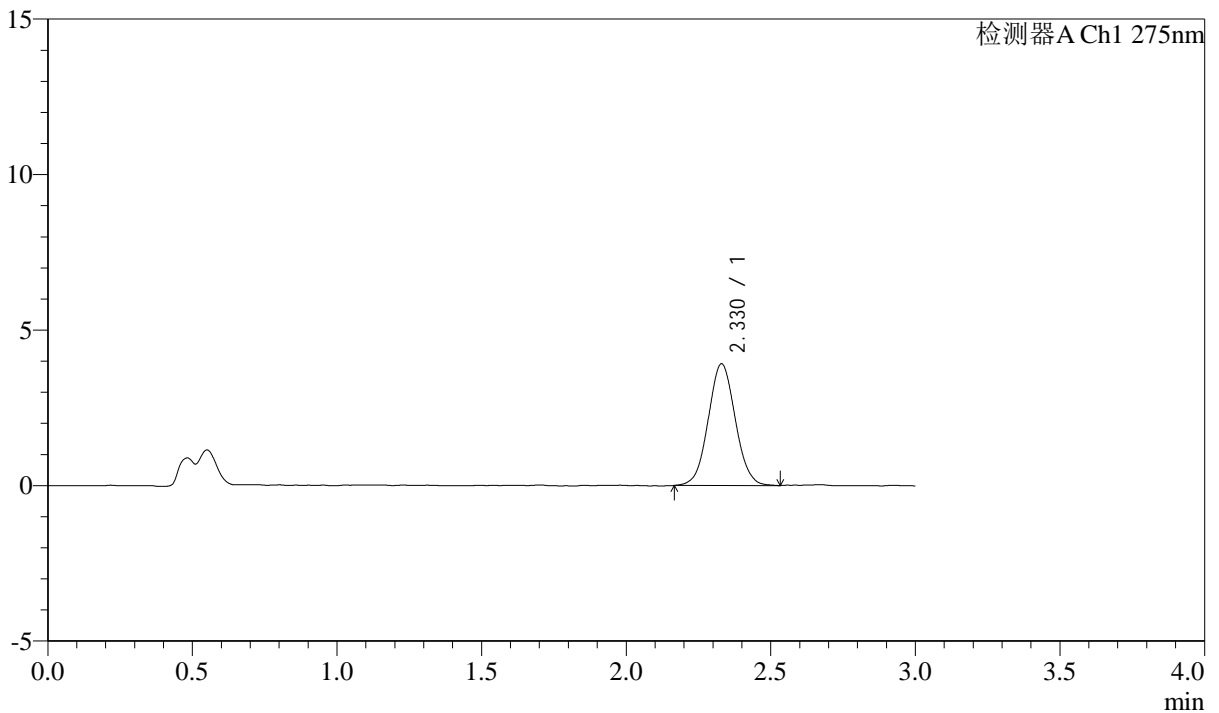

## <峰表>

检测器A Ch1 275nm

峰号	保留时间	面积	面积%	高度	理论塔板数(USP)	拖尾因子	分离度(USP)
1	2.330	25506	100.000	3916	2966	1.046	--
总计		25506	100.000	3916			



# QTL-4138

## <样品信息>

色谱柱: LP-C18(50mm\*4.6mm,5 $\mu$ m) 流速: 1.5ml/min  
柱温: 30°C 波长: 275nm  
数据文件名: RC\$QTL-4138 - 0-6/11-847-2 - zzp-25031901p-rcqx-1mg-jf50z-pH4.5jz-p6-60min.lcd  
方法文件名: RC\$QTL-4138 - QTL-4138-RC-FX260-Is1.5.lcm  
批处理文件名: RC\$QTL-4138 - QTL-4138-20250320-FX260.lcb  
样品瓶号: 2-52  
进样体积: 20 $\mu$ l 版本号: 6.115  
进样时间: 2025/03/20 18:19:42 实验者: xiechaojun  
处理时间(V2): 2025/03/21 10:16:00 处理者: xiechaojun  
仪器型号: SHIMADZU LC-2050C(FX260)

## <色谱图>

mV

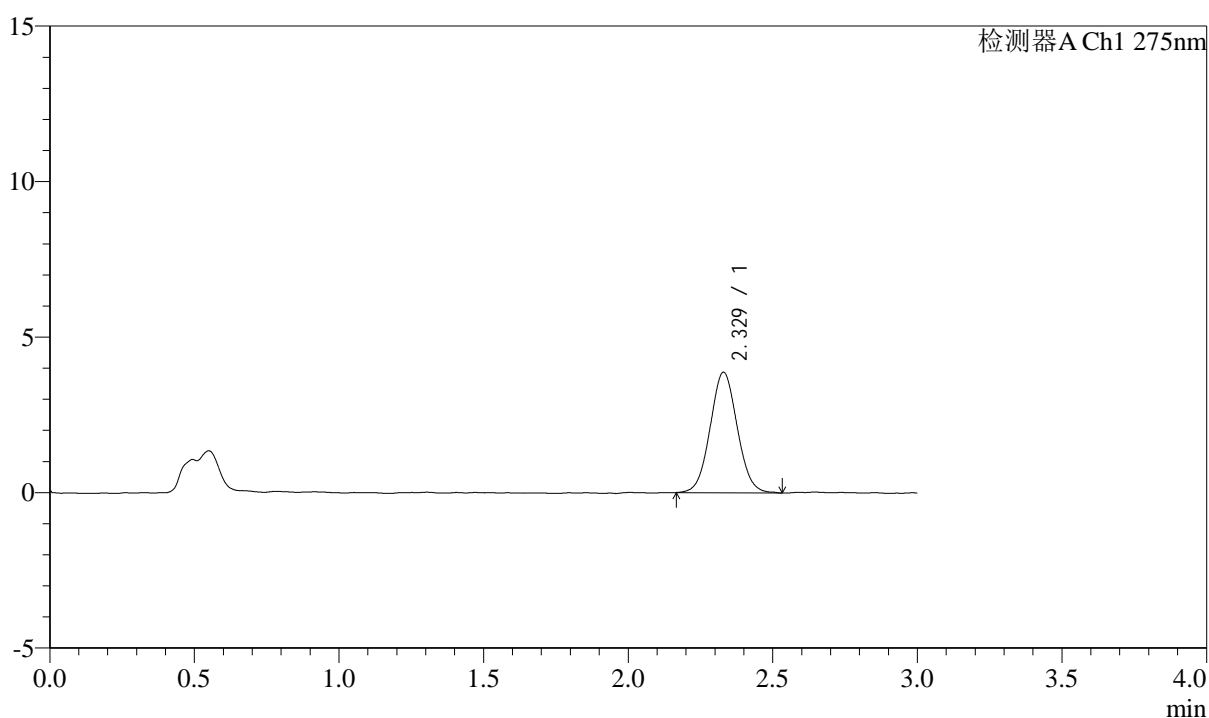

## <峰表>

检测器A Ch1 275nm

峰号	保留时间	面积	面积%	高度	理论塔板数(USP)	拖尾因子	分离度(USP)
1	2.329	25292	100.000	3877	2951	1.049	--
总计		25292	100.000	3877			



# QTL-4138

## <样品信息>

色谱柱: LP-C18(50mm\*4.6mm,5 $\mu$ m)      流速: 1.5ml/min  
 柱温: 30°C      波长: 275nm  
 数据文件名: RC\$QTL-4138 - 0-6/11-848-2 - zzp-25031901p-rcqx-1mg-jf50z-pH4.5jz-p1-90min.lcd  
 方法文件名: RC\$QTL-4138 - QTL-4138-RC-FX260-Is1.5.lcm  
 批处理文件名: RC\$QTL-4138 - QTL-4138-20250320-FX260.lcb  
 样品瓶号: 2-8  
 进样体积: 20 $\mu$ l      版本号: 6.115  
 进样时间: 2025/03/20 18:23:07      实验者: xiechaojun  
 处理时间 (V2): 2025/03/21 10:16:03      处理者: xiechaojun  
 仪器型号: SHIMADZU LC-2050C(FX260)

## <色谱图>

mV

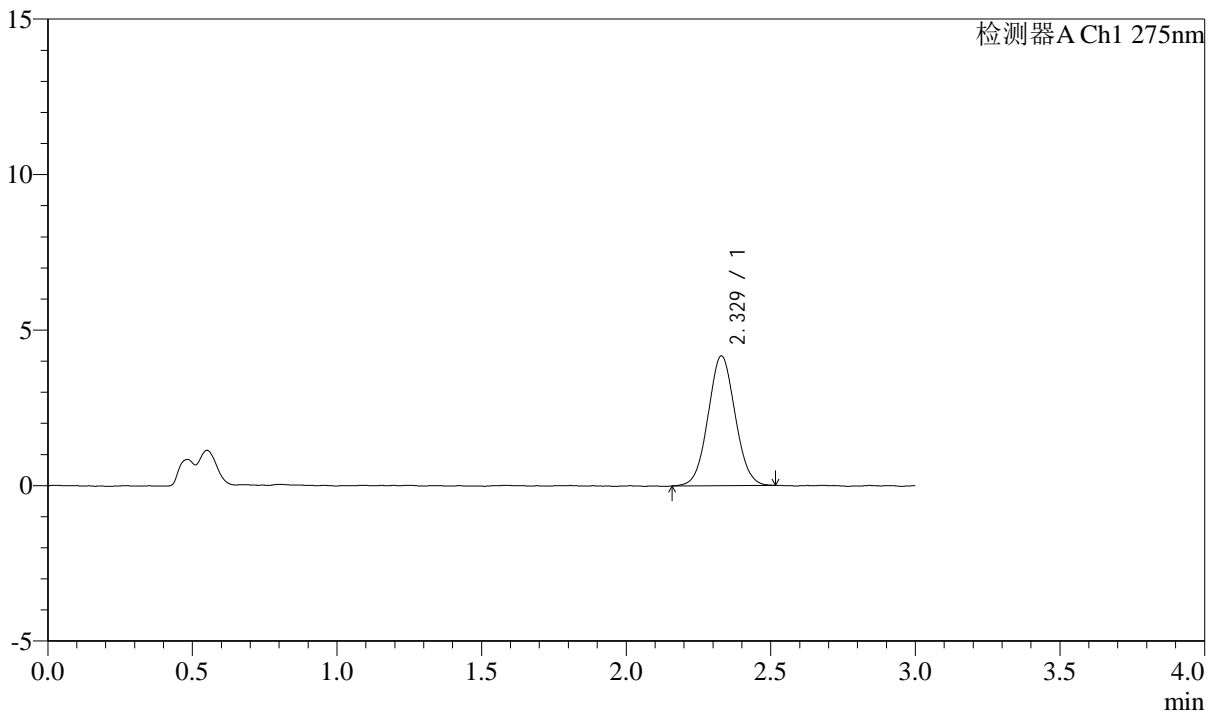

## <峰表>

检测器A Ch1 275nm

峰号	保留时间	面积	面积%	高度	理论塔板数(USP)	拖尾因子	分离度(USP)
1	2.329	27130	100.000	4173	2926	1.046	--
总计		27130	100.000	4173			



# QTL-4138

## <样品信息>

色谱柱: LP-C18(50mm\*4.6mm,5μm)      流速: 1.5ml/min  
 柱温: 30°C      波长: 275nm  
 数据文件名: RC\$QTL-4138 - 0-6/11-849-2 - zzp-25031901p-rcqx-1mg-jf50z-pH4.5jz-p2-90min.lcd  
 方法文件名: RC\$QTL-4138 - QTL-4138-RC-FX260-Is1.5.lcm  
 批处理文件名: RC\$QTL-4138 - QTL-4138-20250320-FX260.lcb  
 样品瓶号: 2-17  
 进样体积: 20μl      版本号: 6.115  
 进样时间: 2025/03/20 18:26:32      实验者: xiechaojun  
 处理时间 (V2): 2025/03/21 10:16:05      处理者: xiechaojun  
 仪器型号: SHIMADZU LC-2050C(FX260)

## <色谱图>

mV

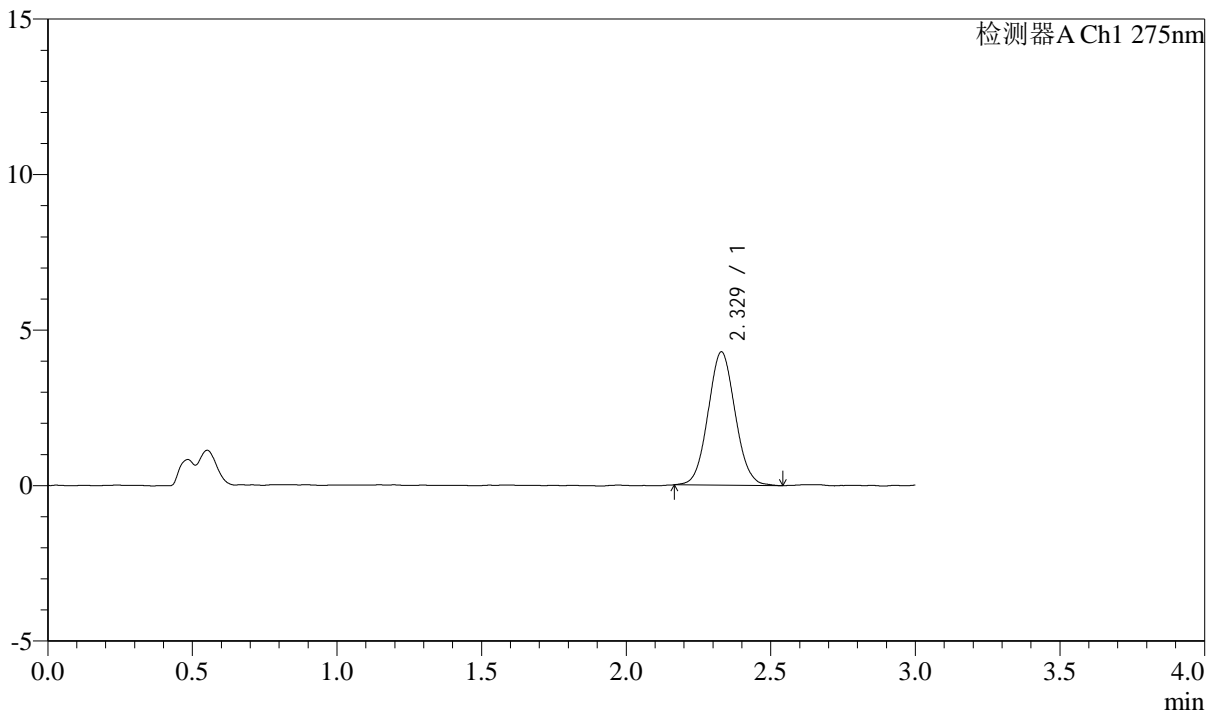

## <峰表>

检测器A Ch1 275nm

峰号	保留时间	面积	面积%	高度	理论塔板数(USP)	拖尾因子	分离度(USP)
1	2.329	27987	100.000	4288	2933	1.061	--
总计		27987	100.000	4288			



# QTL-4138

## <样品信息>

色谱柱: LP-C18(50mm\*4.6mm,5μm)      流速: 1.5ml/min  
 柱温: 30°C      波长: 275nm  
 数据文件名: RC\$QTL-4138 - 0-6/11-850-2 - zzp-25031901p-rcqx-1mg-jf50z-pH4.5jz-p3-90min.lcd  
 方法文件名: RC\$QTL-4138 - QTL-4138-RC-FX260-Is1.5.lcm  
 批处理文件名: RC\$QTL-4138 - QTL-4138-20250320-FX260.lcb  
 样品瓶号: 2-26  
 进样体积: 20μl      版本号: 6.115  
 进样时间: 2025/03/20 18:29:59      实验者: xiechaojun  
 处理时间 (V2): 2025/03/21 10:16:08      处理者: xiechaojun  
 仪器型号: SHIMADZU LC-2050C(FX260)

## <色谱图>

mV

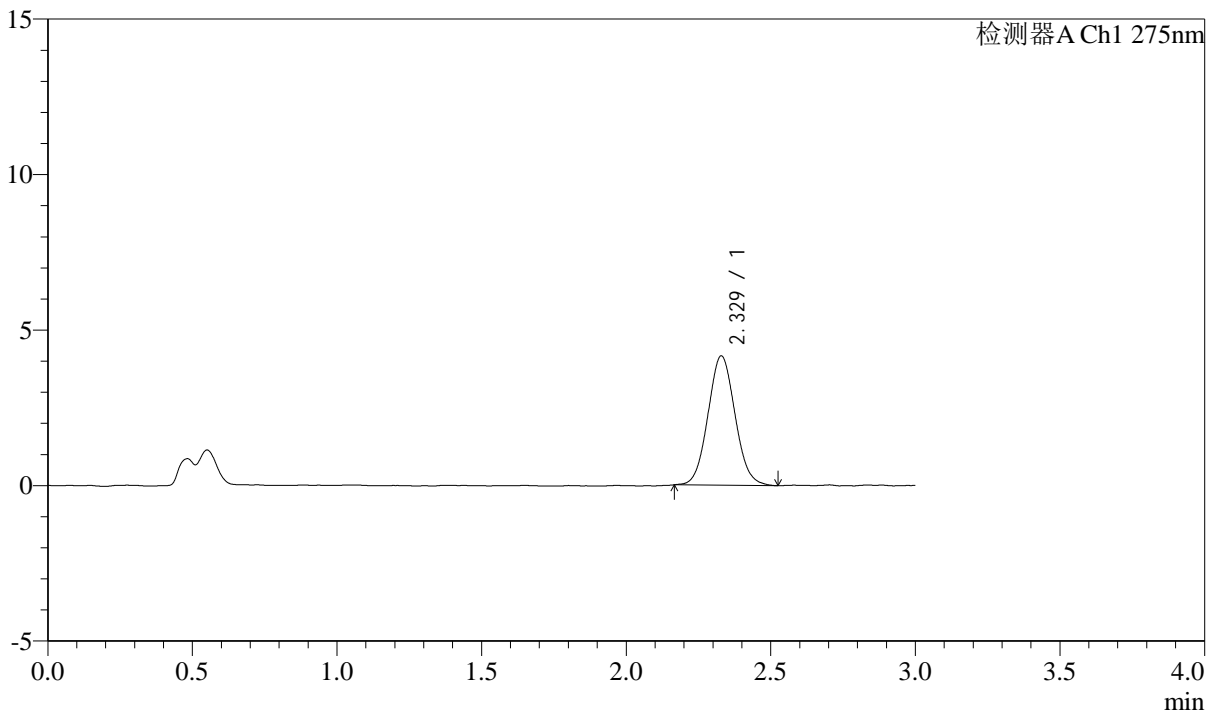

## <峰表>

检测器A Ch1 275nm

峰号	保留时间	面积	面积%	高度	理论塔板数(USP)	拖尾因子	分离度(USP)
1	2.329	27123	100.000	4160	2944	1.065	--
总计		27123	100.000	4160			



# QTL-4138

## <样品信息>

色谱柱: LP-C18(50mm\*4.6mm,5μm)      流速: 1.5ml/min  
 柱温: 30°C      波长: 275nm  
 数据文件名: RC\$QTL-4138 - 0-6/11-851-2 - zzp-25031901p-rcqx-1mg-jf50z-pH4.5jz-p4-90min.lcd  
 方法文件名: RC\$QTL-4138 - QTL-4138-RC-FX260-Is1.5.lcm  
 批处理文件名: RC\$QTL-4138 - QTL-4138-20250320-FX260.lcb  
 样品瓶号: 2-35  
 进样体积: 20μl      版本号: 6.115  
 进样时间: 2025/03/20 18:33:22      实验者: xiechaojun  
 处理时间 (V2): 2025/03/21 10:16:11      处理者: xiechaojun  
 仪器型号: SHIMADZU LC-2050C(FX260)

## <色谱图>

mV

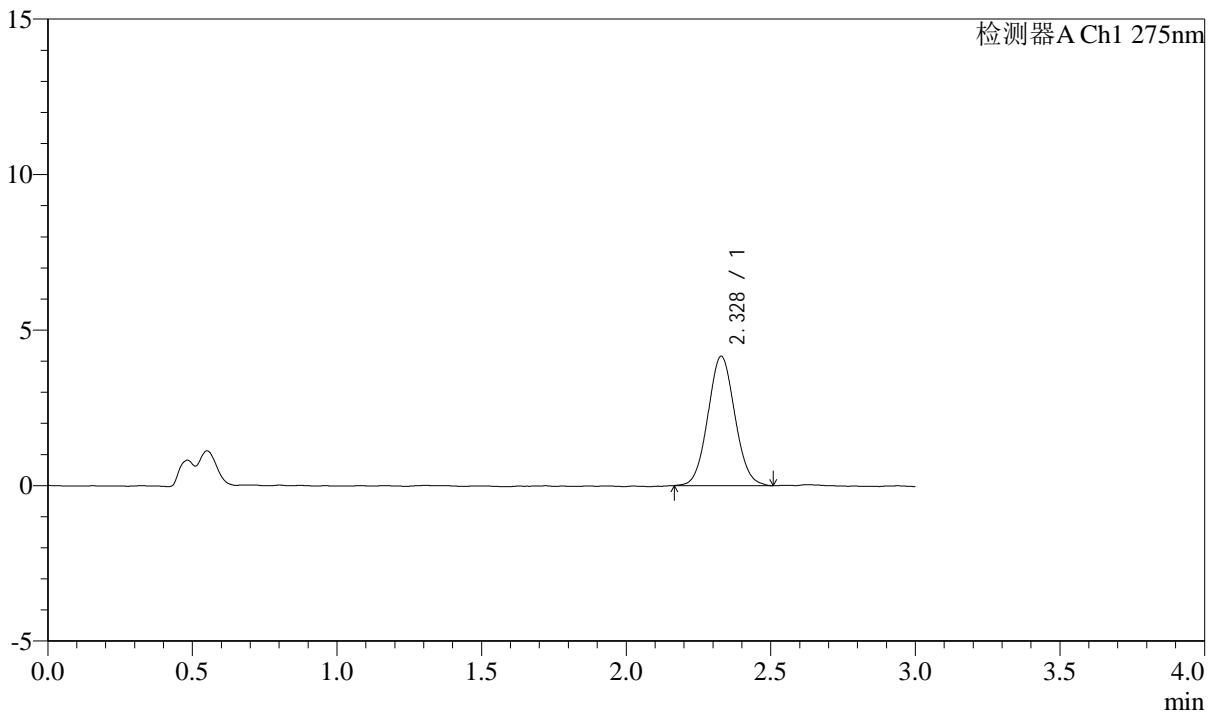

## <峰表>

检测器A Ch1 275nm

峰号	保留时间	面积	面积%	高度	理论塔板数(USP)	拖尾因子	分离度(USP)
1	2.328	26963	100.000	4156	2962	1.055	--
总计		26963	100.000	4156			

## &lt;样品信息&gt;

色谱柱: LP-C18(50mm\*4.6mm,5 $\mu$ m) 流速: 1.5ml/min  
柱温: 30°C 波长: 275nm  
数据文件名: RC\$QTL-4138 - 0-6/11-852-2 - zzp-25031901p-rcqx-1mg-jf50z-pH4.5jz-p5-90min.lcd  
方法文件名: RC\$QTL-4138 - QTL-4138-RC-FX260-Is1.5.lcm  
批处理文件名: RC\$QTL-4138 - QTL-4138-20250320-FX260.lcb  
样品瓶号: 2-44  
进样体积: 20 $\mu$ l 版本号: 6.115  
进样时间: 2025/03/20 18:36:47 实验者: xiechaojun  
处理时间(V2): 2025/03/21 10:16:13 处理者: xiechaojun  
仪器型号: SHIMADZU LC-2050C(FX260)

## &lt;色谱图&gt;

mV

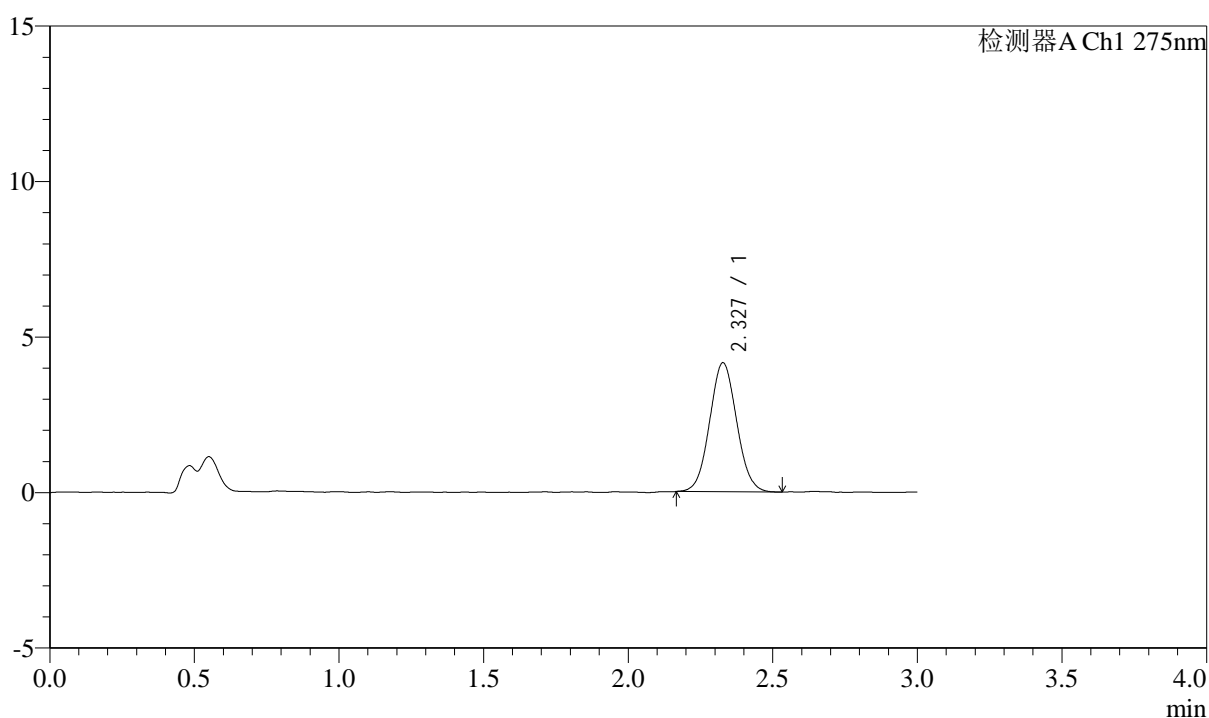

## &lt;峰表&gt;

检测器A Ch1 275nm

峰号	保留时间	面积	面积%	高度	理论塔板数(USP)	拖尾因子	分离度(USP)
1	2.327	26982	100.000	4143	2957	1.057	--
总计		26982	100.000	4143			



# QTL-4138

## <样品信息>

色谱柱: LP-C18(50mm\*4.6mm,5μm)      流速: 1.5ml/min  
 柱温: 30°C      波长: 275nm  
 数据文件名: RC\$QTL-4138 - 0-6/11-853-2 - zzp-25031901p-rcqx-1mg-jf50z-pH4.5jz-p6-90min.lcd  
 方法文件名: RC\$QTL-4138 - QTL-4138-RC-FX260-Is1.5.lcm  
 批处理文件名: RC\$QTL-4138 - QTL-4138-20250320-FX260.lcb  
 样品瓶号: 2-53  
 进样体积: 20μl      版本号: 6.115  
 进样时间: 2025/03/20 18:40:12      实验者: xiechaojun  
 处理时间 (V2): 2025/03/21 10:16:16      处理者: xiechaojun  
 仪器型号: SHIMADZU LC-2050C(FX260)

## <色谱图>

mV

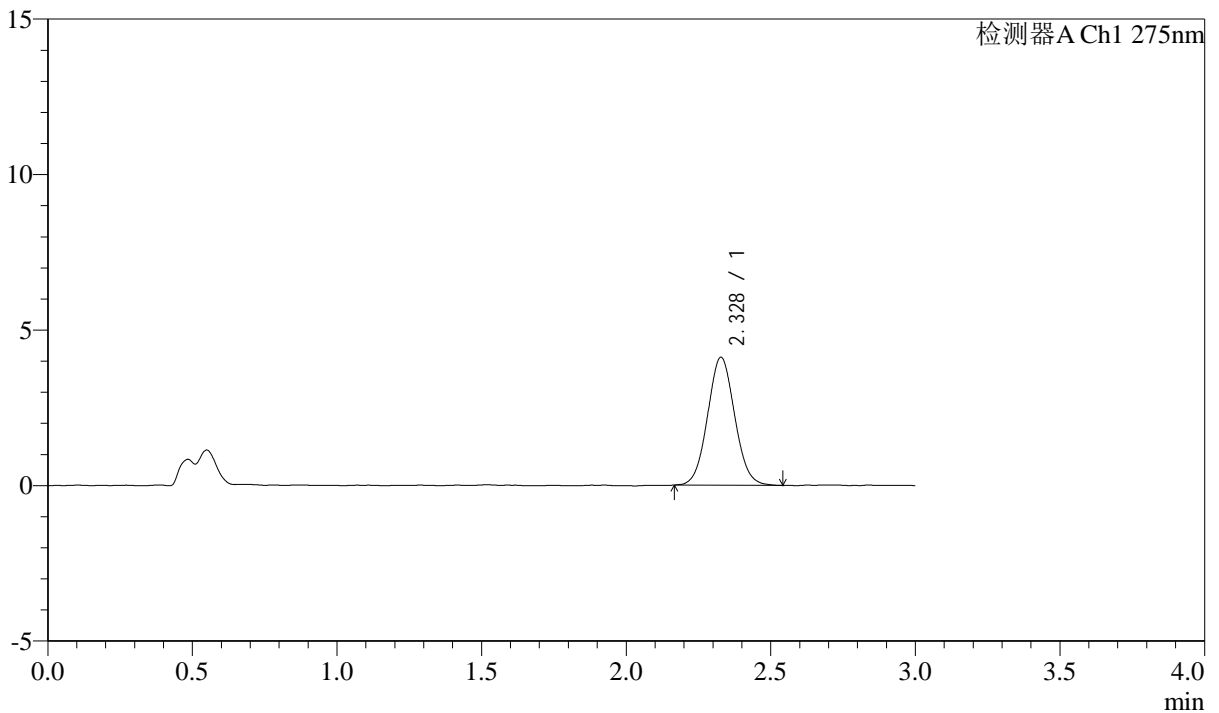

## <峰表>

检测器A Ch1 275nm

峰号	保留时间	面积	面积%	高度	理论塔板数(USP)	拖尾因子	分离度(USP)
1	2.328	26868	100.000	4110	2954	1.053	--
总计		26868	100.000	4110			



# QTL-4138

## <样品信息>

色谱柱: LP-C18(50mm\*4.6mm,5μm)      流速: 1.5ml/min  
 柱温: 30°C      波长: 275nm  
 数据文件名: RC\$QTL-4138 - 0-6/11-854-2 - zzp-25031901p-rcqx-1mg-jf50z-pH4.5jz-p1-120min.lcd  
 方法文件名: RC\$QTL-4138 - QTL-4138-RC-FX260-Is1.5.lcm  
 批处理文件名: RC\$QTL-4138 - QTL-4138-20250320-FX260.lcb  
 样品瓶号: 4-3  
 进样体积: 20μl      版本号: 6.115  
 进样时间: 2025/03/20 18:43:35      实验者: xiechaojun  
 处理时间 (V2): 2025/03/21 10:16:19      处理者: xiechaojun  
 仪器型号: SHIMADZU LC-2050C(FX260)

## <色谱图>

mV

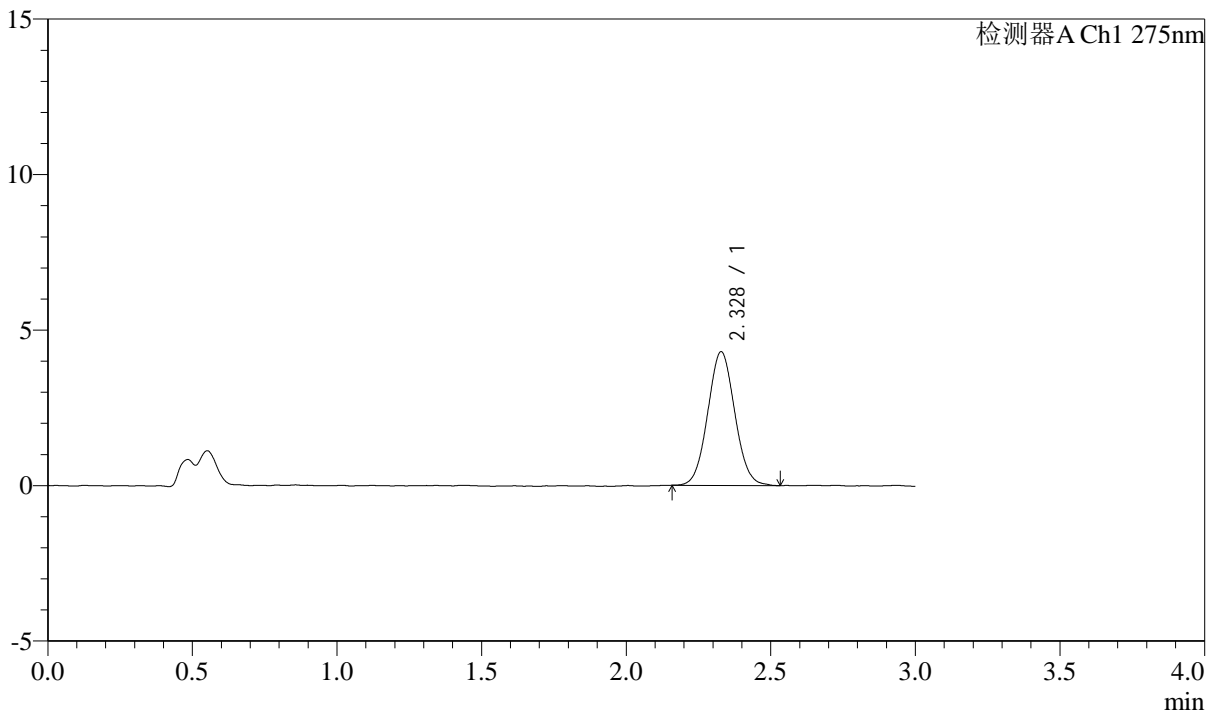

## <峰表>

检测器A Ch1 275nm

峰号	保留时间	面积	面积%	高度	理论塔板数(USP)	拖尾因子	分离度(USP)
1	2.328	27935	100.000	4295	2965	1.052	--
总计		27935	100.000	4295			



# QTL-4138

## <样品信息>

色谱柱: LP-C18(50mm\*4.6mm,5μm)      流速: 1.5ml/min  
 柱温: 30°C      波长: 275nm  
 数据文件名: RC\$QTL-4138 - 0-6/11-855-2 - zzp-25031901p-rcqx-1mg-jf50z-pH4.5jz-p2-120min.lcd  
 方法文件名: RC\$QTL-4138 - QTL-4138-RC-FX260-Is1.5.lcm  
 批处理文件名: RC\$QTL-4138 - QTL-4138-20250320-FX260.lcb  
 样品瓶号: 4-12  
 进样体积: 20μl      版本号: 6.115  
 进样时间: 2025/03/20 18:46:58      实验者: xiechaojun  
 处理时间 (V2): 2025/03/21 10:16:22      处理者: xiechaojun  
 仪器型号: SHIMADZU LC-2050C(FX260)

## <色谱图>

mV

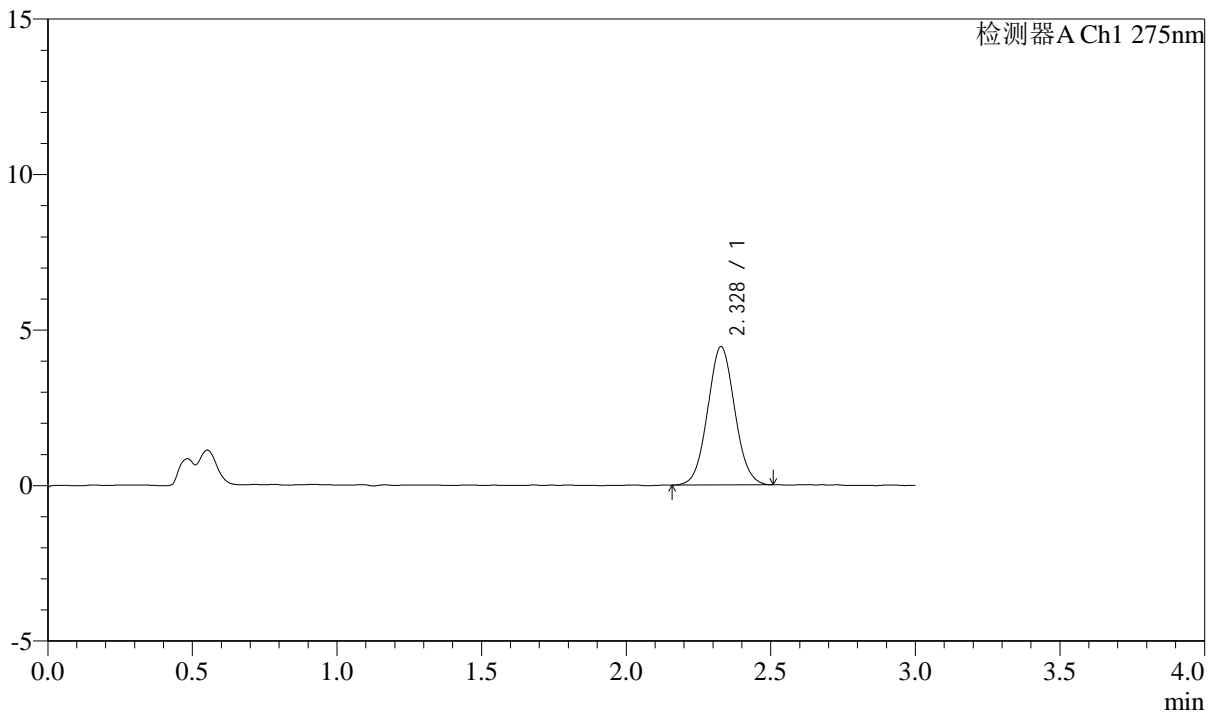

## <峰表>

检测器A Ch1 275nm

峰号	保留时间	面积	面积%	高度	理论塔板数(USP)	拖尾因子	分离度(USP)
1	2.328	28958	100.000	4444	2940	1.047	--
总计		28958	100.000	4444			



# QTL-4138

## <样品信息>

色谱柱: LP-C18(50mm\*4.6mm,5μm)      流速: 1.5ml/min  
 柱温: 30°C      波长: 275nm  
 数据文件名: RC\$QTL-4138 - 0-6/11-856-2 - zzp-25031901p-rcqx-1mg-jf50z-pH4.5jz-p3-120min.lcd  
 方法文件名: RC\$QTL-4138 - QTL-4138-RC-FX260-Is1.5.lcm  
 批处理文件名: RC\$QTL-4138 - QTL-4138-20250320-FX260.lcb  
 样品瓶号: 4-21  
 进样体积: 20μl      版本号: 6.115  
 进样时间: 2025/03/20 18:50:21      实验者: xiechaojun  
 处理时间 (V2): 2025/03/21 10:16:25      处理者: xiechaojun  
 仪器型号: SHIMADZU LC-2050C(FX260)

## <色谱图>

mV

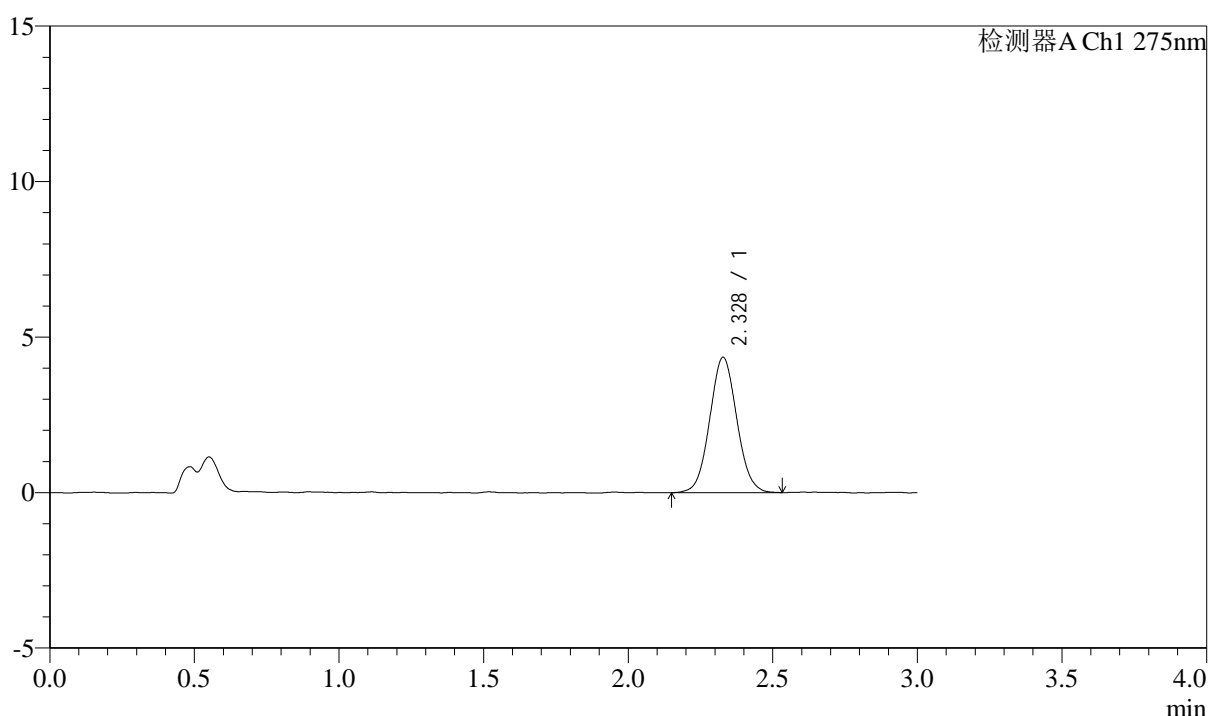

## <峰表>

检测器A Ch1 275nm

峰号	保留时间	面积	面积%	高度	理论塔板数(USP)	拖尾因子	分离度(USP)
1	2.328	28333	100.000	4346	2972	1.056	--
总计		28333	100.000	4346			



# QTL-4138

## <样品信息>

色谱柱: LP-C18(50mm\*4.6mm,5μm)      流速: 1.5ml/min  
 柱温: 30°C      波长: 275nm  
 数据文件名: RC\$QTL-4138 - 0-6/11-857-2 - zzp-25031901p-rcqx-1mg-jf50z-pH4.5jz-p4-120min.lcd  
 方法文件名: RC\$QTL-4138 - QTL-4138-RC-FX260-Is1.5.lcm  
 批处理文件名: RC\$QTL-4138 - QTL-4138-20250320-FX260.lcb  
 样品瓶号: 4-30  
 进样体积: 20μl      版本号: 6.115  
 进样时间: 2025/03/20 18:53:44      实验者: xiechaojun  
 处理时间 (V2): 2025/03/21 10:16:27      处理者: xiechaojun  
 仪器型号: SHIMADZU LC-2050C(FX260)

## <色谱图>

mV

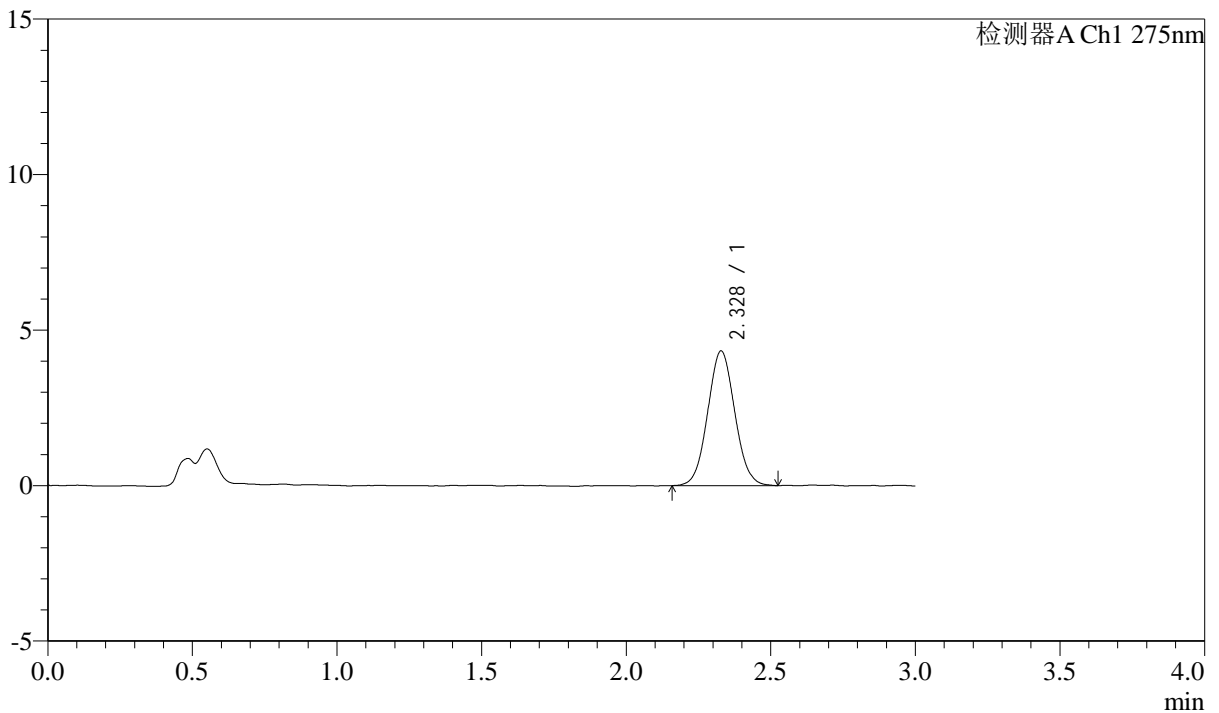

## <峰表>

检测器A Ch1 275nm

峰号	保留时间	面积	面积%	高度	理论塔板数(USP)	拖尾因子	分离度(USP)
1	2.328	28310	100.000	4331	2943	1.053	--
总计		28310	100.000	4331			



# QTL-4138

## <样品信息>

色谱柱: LP-C18(50mm\*4.6mm,5 $\mu$ m)      流速: 1.5ml/min  
 柱温: 30°C      波长: 275nm  
 数据文件名: RC\$QTL-4138 - 0-6/11-858-2 - zzp-25031901p-rcqx-1mg-jf50z-pH4.5jz-p5-120min.lcd  
 方法文件名: RC\$QTL-4138 - QTL-4138-RC-FX260-Is1.5.lcm  
 批处理文件名: RC\$QTL-4138 - QTL-4138-20250320-FX260.lcb  
 样品瓶号: 4-39  
 进样体积: 20 $\mu$ l      版本号: 6.115  
 进样时间: 2025/03/20 18:57:07      实验者: xiechaojun  
 处理时间 (V2): 2025/03/21 10:16:30      处理者: xiechaojun  
 仪器型号: SHIMADZU LC-2050C(FX260)

## <色谱图>

mV

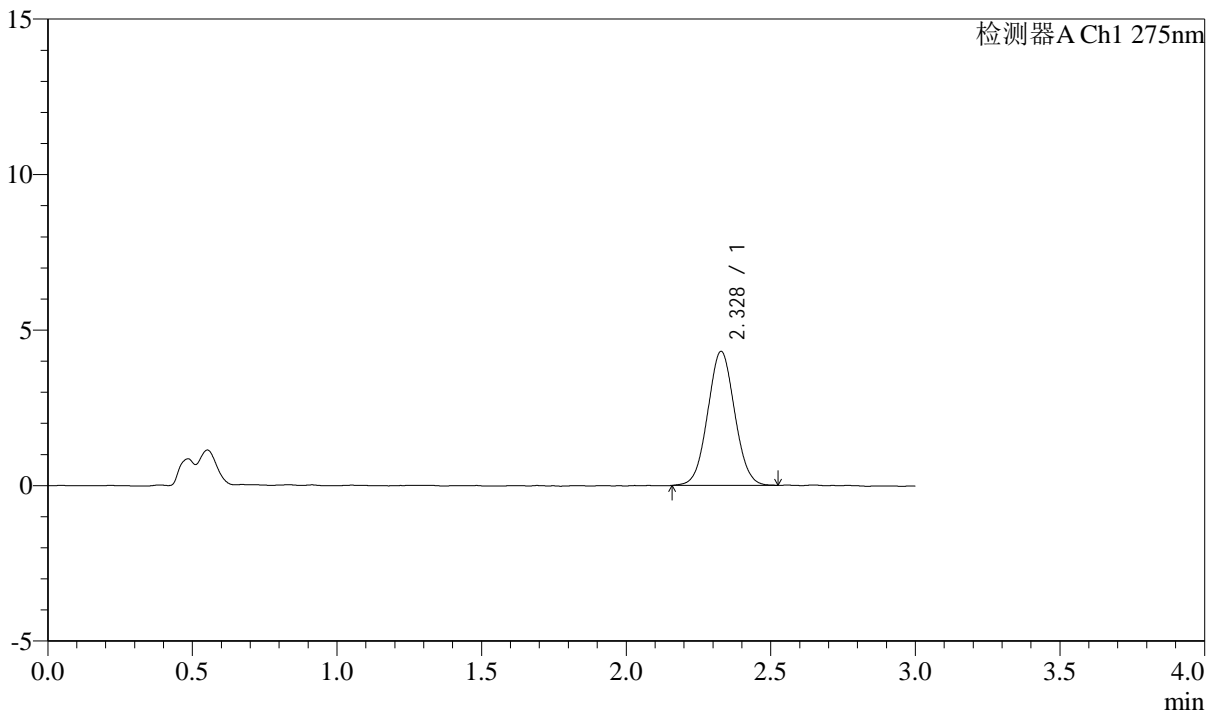

## <峰表>

检测器A Ch1 275nm

峰号	保留时间	面积	面积%	高度	理论塔板数(USP)	拖尾因子	分离度(USP)
1	2.328	27957	100.000	4306	2958	1.038	--
总计		27957	100.000	4306			



# QTL-4138

## <样品信息>

色谱柱: LP-C18(50mm\*4.6mm,5μm)      流速: 1.5ml/min  
 柱温: 30°C      波长: 275nm  
 数据文件名: RC\$QTL-4138 - 0-6/11-859-2 - zzp-25031901p-rcqx-1mg-jf50z-pH4.5jz-p6-120min.lcd  
 方法文件名: RC\$QTL-4138 - QTL-4138-RC-FX260-Is1.5.lcm  
 批处理文件名: RC\$QTL-4138 - QTL-4138-20250320-FX260.lcb  
 样品瓶号: 4-48  
 进样体积: 20μl      版本号: 6.115  
 进样时间: 2025/03/20 19:00:30      实验者: xiechaojun  
 处理时间 (V2): 2025/03/21 10:16:33      处理者: xiechaojun  
 仪器型号: SHIMADZU LC-2050C(FX260)

## <色谱图>

mV

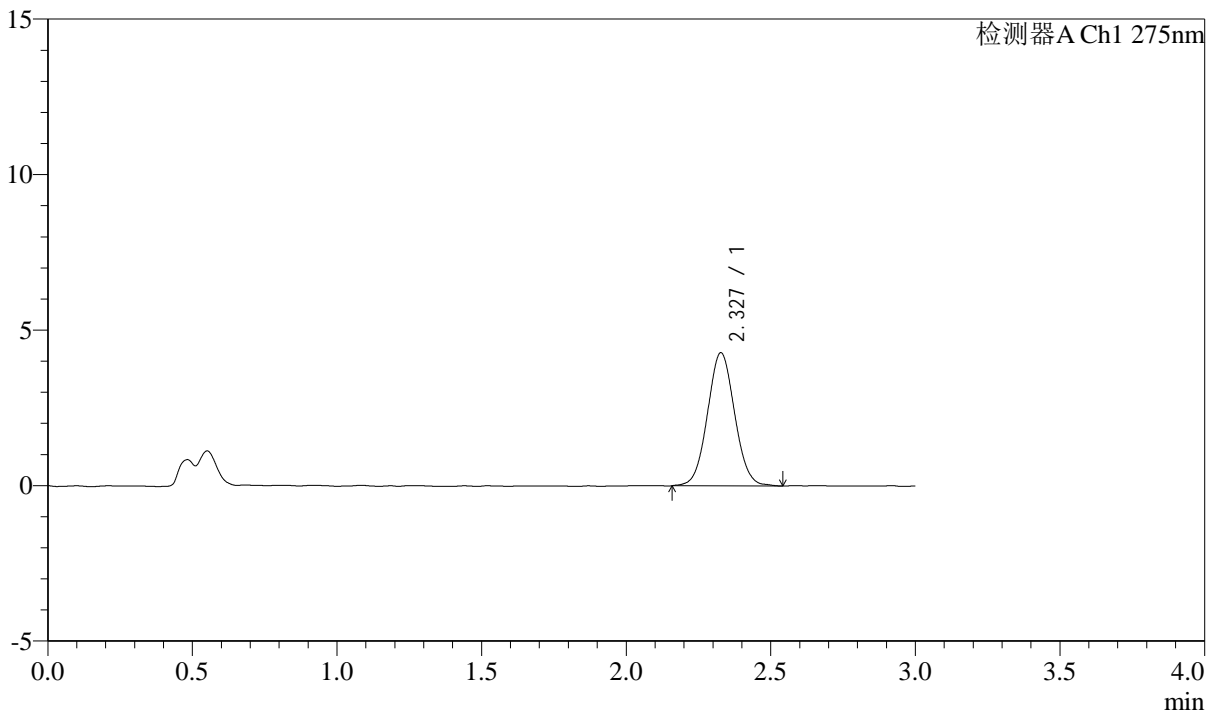

## <峰表>

检测器A Ch1 275nm

峰号	保留时间	面积	面积%	高度	理论塔板数(USP)	拖尾因子	分离度(USP)
1	2.327	27965	100.000	4272	2957	1.046	--
总计		27965	100.000	4272			



# QTL-4138

## <样品信息>

色谱柱: LP-C18(50mm\*4.6mm,5μm)      流速: 1.5ml/min  
 柱温: 30°C      波长: 275nm  
 数据文件名: RC\$QTL-4138 - 0-6/11-860-2 - zzp-25031901p-rcqx-1mg-jf50z-pH4.5jz-p1-jx.lcd  
 方法文件名: RC\$QTL-4138 - QTL-4138-RC-FX260-Is1.5.lcm  
 批处理文件名: RC\$QTL-4138 - QTL-4138-20250320-FX260.lcb  
 样品瓶号: 4-4  
 进样体积: 20μl      版本号: 6.115  
 进样时间: 2025/03/20 19:03:54      实验者: xiechaojun  
 处理时间 (V2): 2025/03/21 10:16:35      处理者: xiechaojun  
 仪器型号: SHIMADZU LC-2050C(FX260)

## <色谱图>

mV

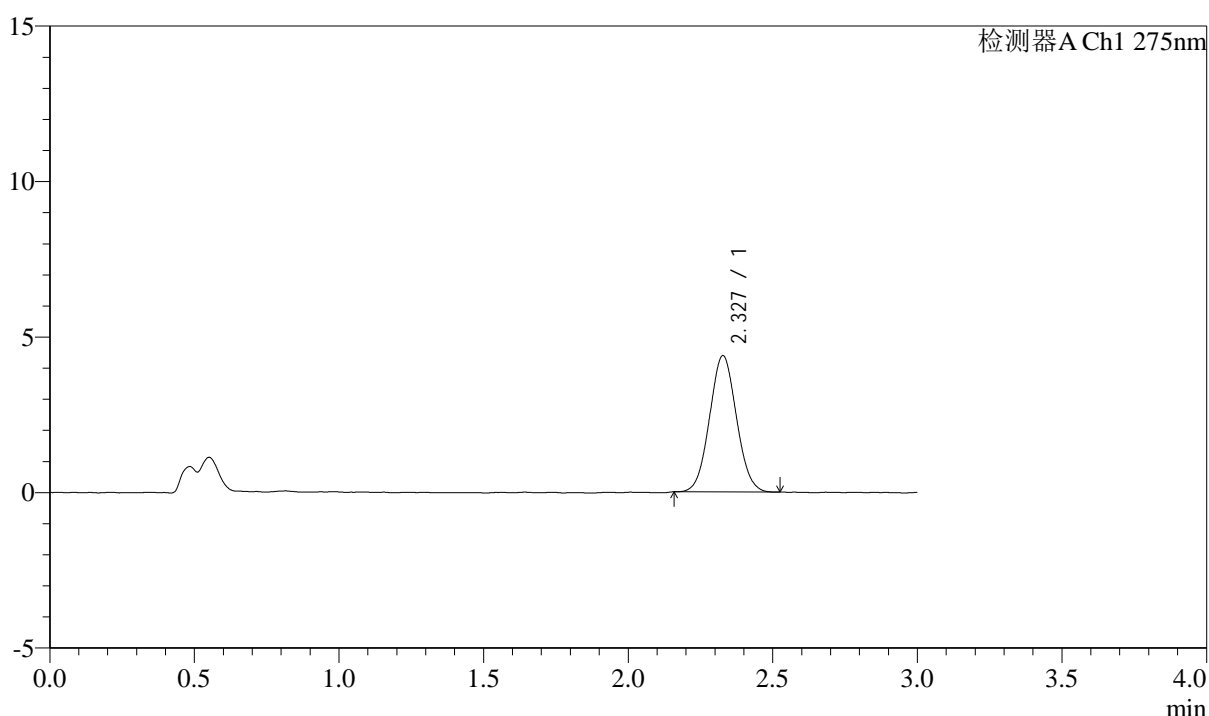

## <峰表>

检测器A Ch1 275nm

峰号	保留时间	面积	面积%	高度	理论塔板数(USP)	拖尾因子	分离度(USP)
1	2.327	28369	100.000	4376	2957	1.048	--
总计		28369	100.000	4376			



# QTL-4138

## <样品信息>

色谱柱: LP-C18(50mm\*4.6mm,5μm)      流速: 1.5ml/min  
 柱温: 30°C      波长: 275nm  
 数据文件名: RC\$QTL-4138 - 0-6/11-861-2 - zzp-25031901p-rcqx-1mg-jf50z-pH4.5jz-p2-jx.lcd  
 方法文件名: RC\$QTL-4138 - QTL-4138-RC-FX260-Is1.5.lcm  
 批处理文件名: RC\$QTL-4138 - QTL-4138-20250320-FX260.lcb  
 样品瓶号: 4-13  
 进样体积: 20μl      版本号: 6.115  
 进样时间: 2025/03/20 19:07:17      实验者: xiechaojun  
 处理时间 (V2): 2025/03/21 10:16:38      处理者: xiechaojun  
 仪器型号: SHIMADZU LC-2050C(FX260)

## <色谱图>

mV

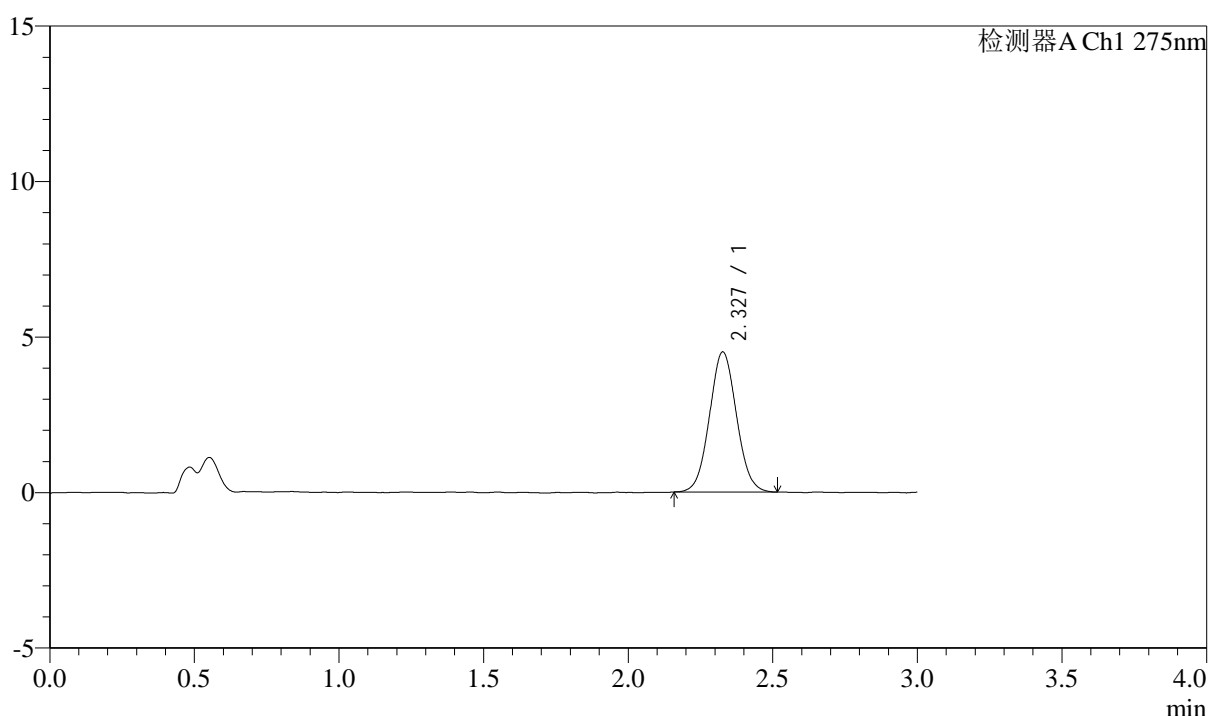

## <峰表>

检测器A Ch1 275nm

峰号	保留时间	面积	面积%	高度	理论塔板数(USP)	拖尾因子	分离度(USP)
1	2.327	29303	100.000	4494	2952	1.053	--
总计		29303	100.000	4494			



# QTL-4138

## <样品信息>

色谱柱: LP-C18(50mm\*4.6mm,5μm)      流速: 1.5ml/min  
 柱温: 30°C      波长: 275nm  
 数据文件名: RC\$QTL-4138 - 0-6/11-862-2 - zzp-25031901p-rcqx-1mg-jf50z-pH4.5jz-p3-jx.lcd  
 方法文件名: RC\$QTL-4138 - QTL-4138-RC-FX260-Is1.5.lcm  
 批处理文件名: RC\$QTL-4138 - QTL-4138-20250320-FX260.lcb  
 样品瓶号: 4-22  
 进样体积: 20μl      版本号: 6.115  
 进样时间: 2025/03/20 19:10:41      实验者: xiechaojun  
 处理时间 (V2): 2025/03/21 10:16:41      处理者: xiechaojun  
 仪器型号: SHIMADZU LC-2050C(FX260)

## <色谱图>

mV

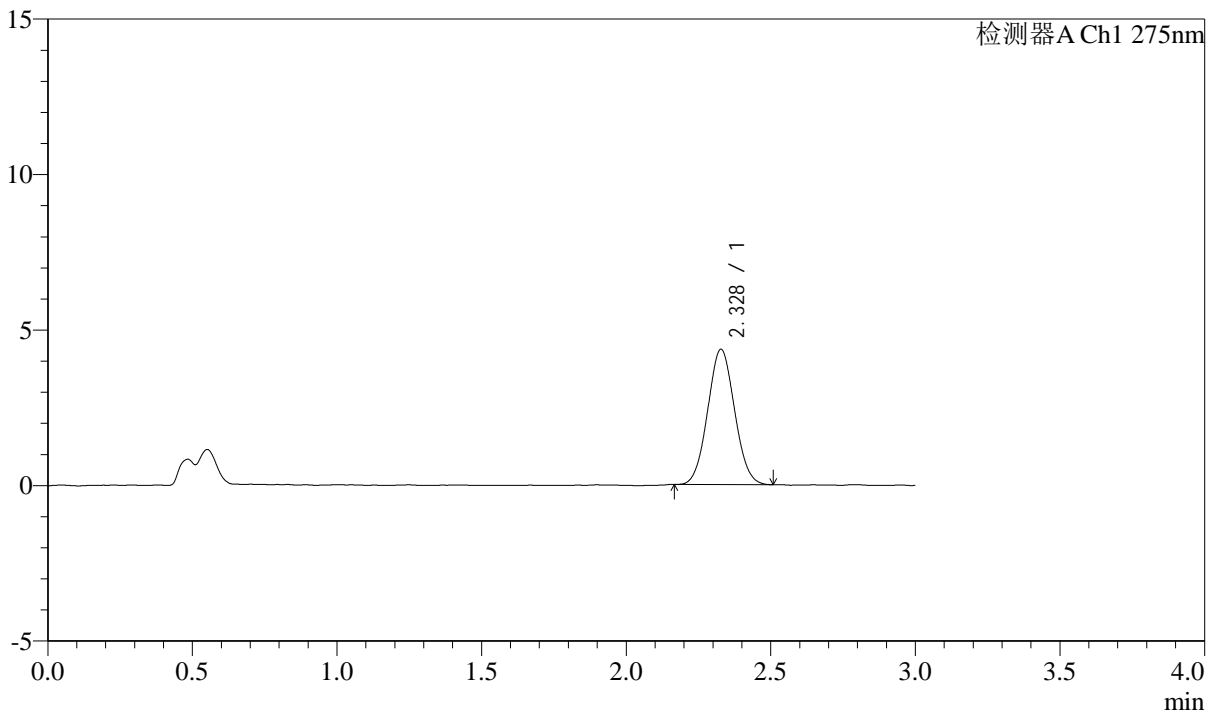

## <峰表>

检测器A Ch1 275nm

峰号	保留时间	面积	面积%	高度	理论塔板数(USP)	拖尾因子	分离度(USP)
1	2.328	28127	100.000	4346	2949	1.049	--
总计		28127	100.000	4346			

## &lt;样品信息&gt;

色谱柱: LP-C18(50mm\*4.6mm,5 $\mu$ m) 流速: 1.5ml/min  
柱温: 30°C 波长: 275nm  
数据文件名: RC\$QTL-4138 - 0-6/11-863-2 - zzp-25031901p-rcqx-1mg-jf50z-pH4.5jz-p4-jx.lcd  
方法文件名: RC\$QTL-4138 - QTL-4138-RC-FX260-Is1.5.lcm  
批处理文件名: RC\$QTL-4138 - QTL-4138-20250320-FX260.lcb  
样品瓶号: 4-31  
进样体积: 20 $\mu$ l 版本号: 6.115  
进样时间: 2025/03/20 19:14:05 实验者: xiechaojun  
处理时间(V2): 2025/03/21 10:16:43 处理者: xiechaojun  
仪器型号: SHIMADZU LC-2050C(FX260)

## &lt;色谱图&gt;

mV

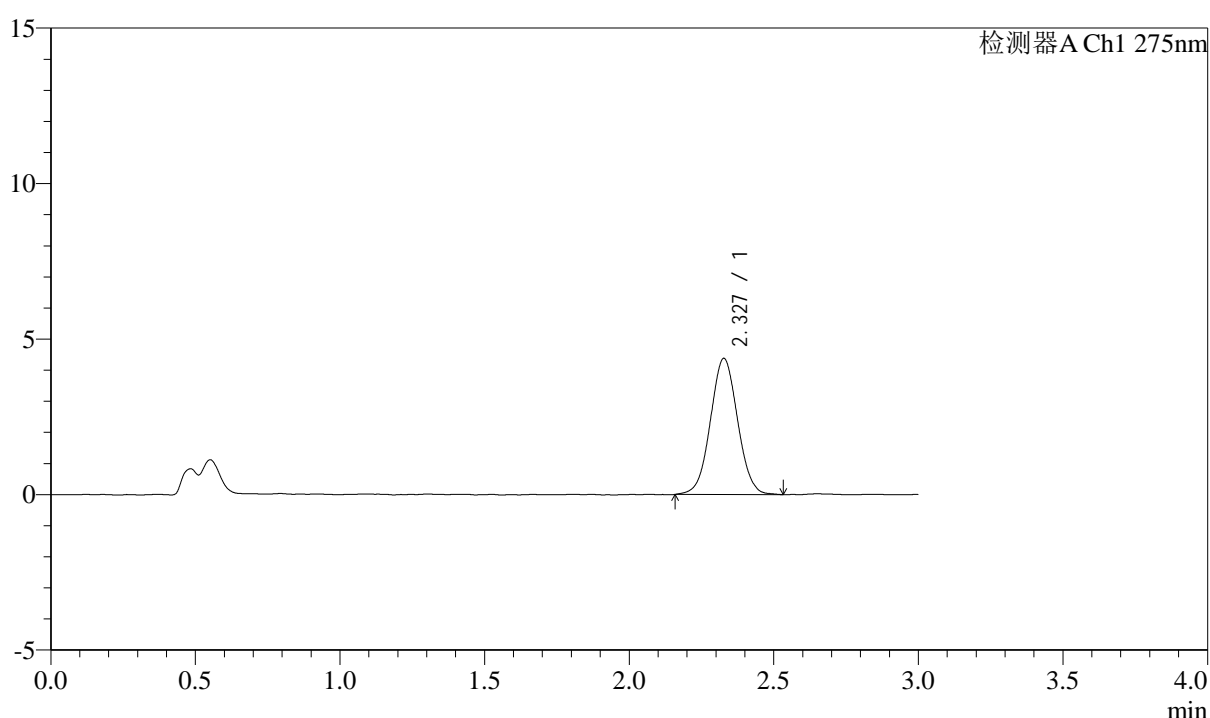

## &lt;峰表&gt;

检测器A Ch1 275nm

峰号	保留时间	面积	面积%	高度	理论塔板数(USP)	拖尾因子	分离度(USP)
1	2.327	28677	100.000	4369	2946	1.031	--
总计		28677	100.000	4369			



# QTL-4138

## <样品信息>

色谱柱: LP-C18(50mm\*4.6mm,5μm)      流速: 1.5ml/min  
 柱温: 30°C      波长: 275nm  
 数据文件名: RC\$QTL-4138 - 0-6/11-864-2 - zzp-25031901p-rcqx-1mg-jf50z-pH4.5jz-p5-jx.lcd  
 方法文件名: RC\$QTL-4138 - QTL-4138-RC-FX260-Is1.5.lcm  
 批处理文件名: RC\$QTL-4138 - QTL-4138-20250320-FX260.lcb  
 样品瓶号: 4-40  
 进样体积: 20μl      版本号: 6.115  
 进样时间: 2025/03/20 19:17:28      实验者: xiechaojun  
 处理时间 (V2): 2025/03/21 10:16:46      处理者: xiechaojun  
 仪器型号: SHIMADZU LC-2050C(FX260)

## <色谱图>

mV

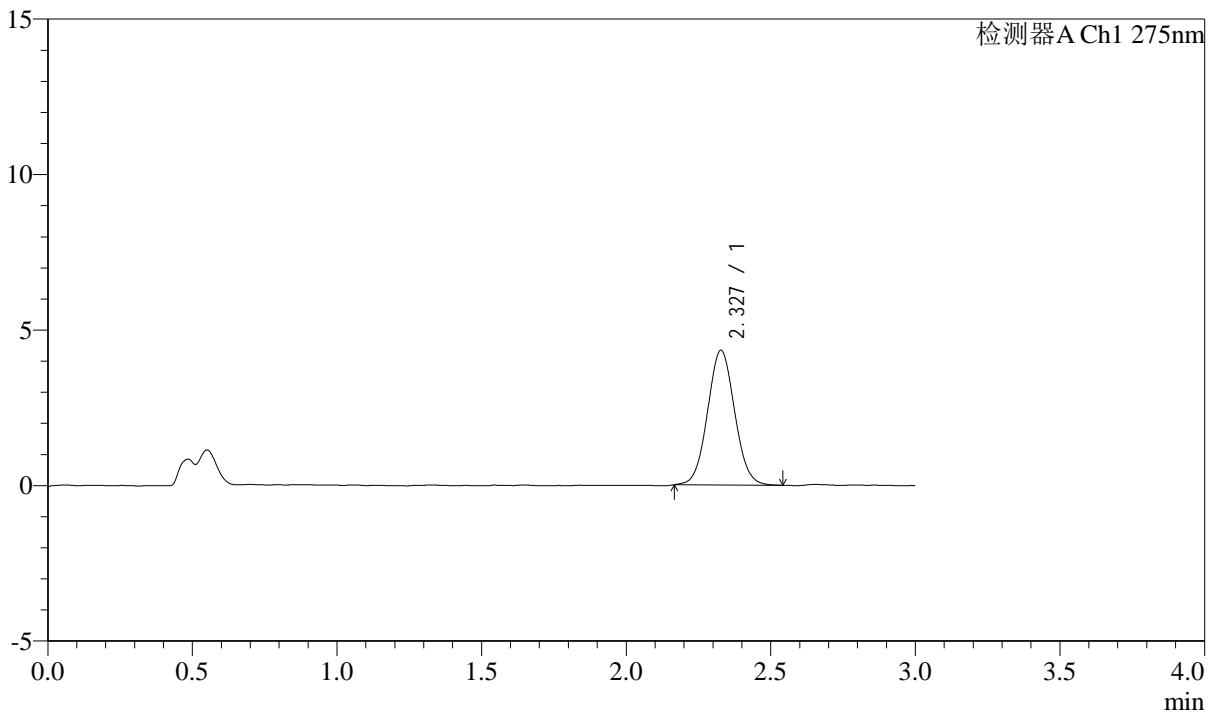

## <峰表>

检测器A Ch1 275nm

峰号	保留时间	面积	面积%	高度	理论塔板数(USP)	拖尾因子	分离度(USP)
1	2.327	28213	100.000	4323	2965	1.052	--
总计		28213	100.000	4323			



# QTL-4138

## <样品信息>

色谱柱: LP-C18(50mm\*4.6mm,5μm)      流速: 1.5ml/min  
 柱温: 30°C      波长: 275nm  
 数据文件名: RC\$QTL-4138 - 0-6/11-865-2 - zzp-25031901p-rcqx-1mg-jf50z-pH4.5jz-p6-jx.lcd  
 方法文件名: RC\$QTL-4138 - QTL-4138-RC-FX260-Is1.5.lcm  
 批处理文件名: RC\$QTL-4138 - QTL-4138-20250320-FX260.lcb  
 样品瓶号: 4-49  
 进样体积: 20μl      版本号: 6.115  
 进样时间: 2025/03/20 19:20:52      实验者: xiechaojun  
 处理时间 (V2): 2025/03/21 10:16:49      处理者: xiechaojun  
 仪器型号: SHIMADZU LC-2050C(FX260)

## <色谱图>

mV

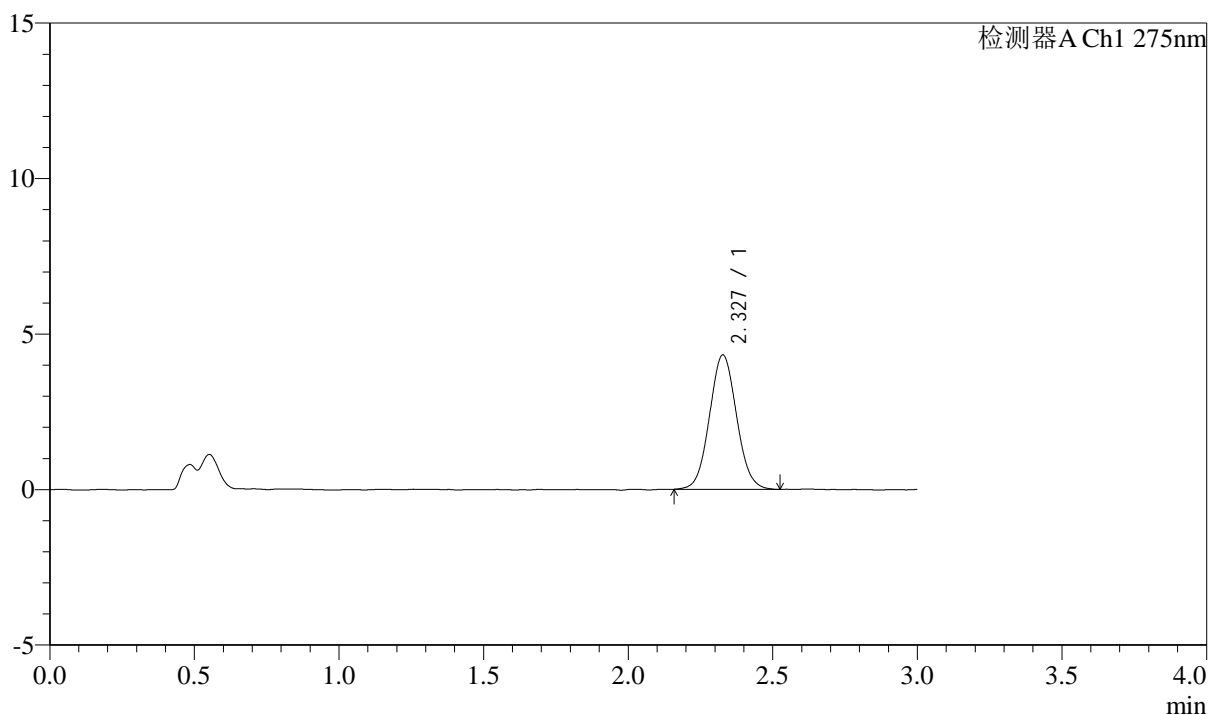

## <峰表>

检测器A Ch1 275nm

峰号	保留时间	面积	面积%	高度	理论塔板数(USP)	拖尾因子	分离度(USP)
1	2.327	28175	100.000	4314	2964	1.057	--
总计		28175	100.000	4314			



# QTL-4138

## <样品信息>

色谱柱: LP-C18(50mm\*4.6mm,5μm)      流速: 1.5ml/min  
 柱温: 30°C      波长: 275nm  
 数据文件名: RC\$QTL-4138 - 0-6/11-866-2 - zzp-25031901p-rcqx-1mg-jf50z-pH4.5jz-dz2-1.lcd  
 方法文件名: RC\$QTL-4138 - QTL-4138-RC-FX260-Is1.5.lcm  
 批处理文件名: RC\$QTL-4138 - QTL-4138-20250320-FX260.lcb  
 样品瓶号: 2-27  
 进样体积: 20μl      版本号: 6.115  
 进样时间: 2025/03/20 19:24:17      实验者: xiechaojun  
 处理时间 (V2): 2025/03/21 10:16:51      处理者: xiechaojun  
 仪器型号: SHIMADZU LC-2050C(FX260)

## <色谱图>

mV

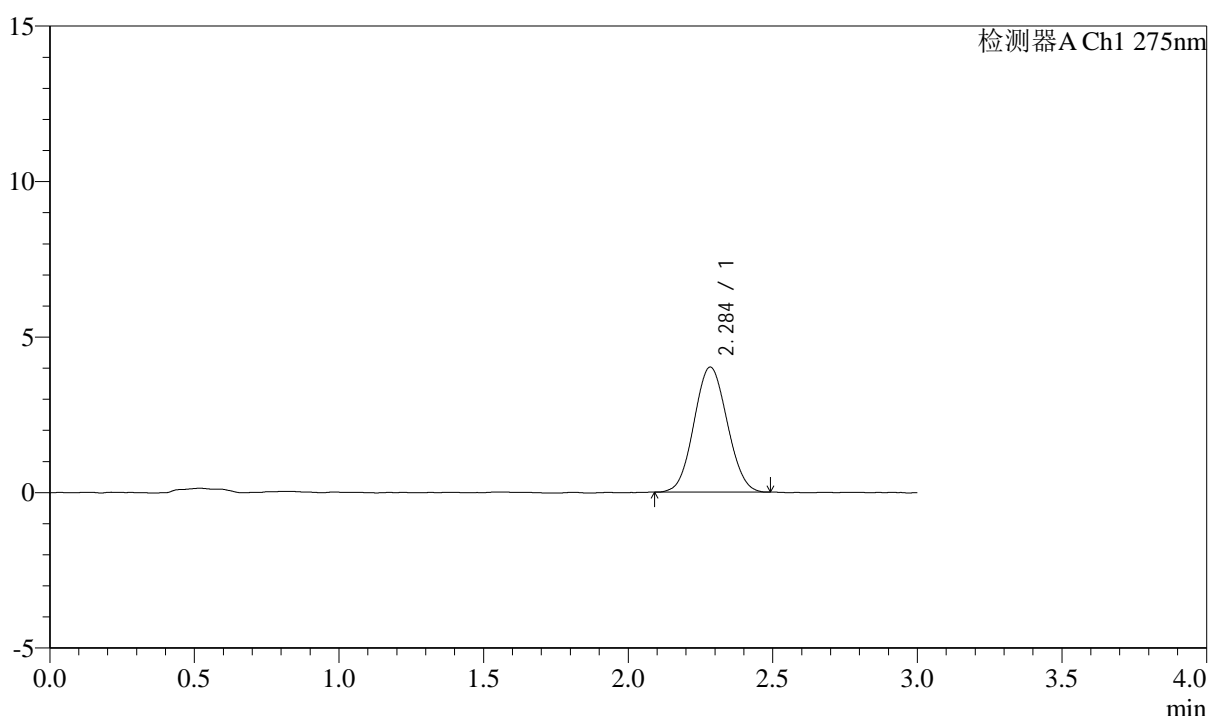

## <峰表>

检测器A Ch1 275nm

峰号	保留时间	面积	面积%	高度	理论塔板数(USP)	拖尾因子	分离度(USP)
1	2.284	32057	100.000	4010	1848	1.059	--
总计		32057	100.000	4010			



# QTL-4138

## <样品信息>

色谱柱: LP-C18(50mm\*4.6mm,5 $\mu$ m)      流速: 1.5ml/min  
 柱温: 30 $^{\circ}$ C      波长: 275nm  
 数据文件名: RC\$QTL-4138 - 0-6/11-867-2 - zzp-25031901p-rcqx-1mg-jf50z-pH4.5jz-dz2-2.lcd  
 方法文件名: RC\$QTL-4138 - QTL-4138-RC-FX260-Is1.5.lcm  
 批处理文件名: RC\$QTL-4138 - QTL-4138-20250320-FX260.lcb  
 样品瓶号: 2-27  
 进样体积: 20 $\mu$ l      版本号: 6.115  
 进样时间: 2025/03/20 19:27:41      实验者: xiechaojun  
 处理时间 (V2): 2025/03/21 10:16:54      处理者: xiechaojun  
 仪器型号: SHIMADZU LC-2050C(FX260)

## <色谱图>

mV

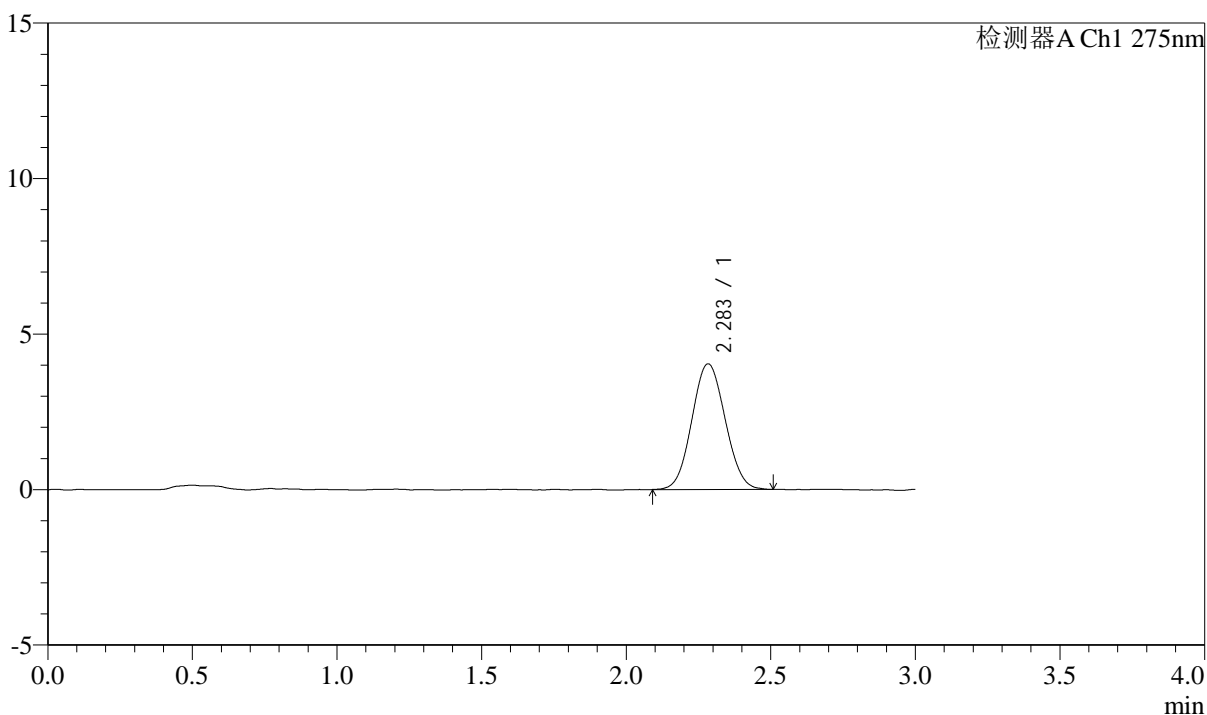

## <峰表>

检测器A Ch1 275nm

峰号	保留时间	面积	面积%	高度	理论塔板数(USP)	拖尾因子	分离度(USP)
1	2.283	32356	100.000	4034	1838	1.062	--
总计		32356	100.000	4034			