



SMF-377

<样品信息>

色谱柱: XB-C18(50mm*4.6mm, 5 μm) 流速: 1.0ml/min
 柱温: 40°C 波长: 250nm
 数据文件名: RC\$SMF-377 - 30-24/30-1586-2 - cbzj -JPS7149p-pH1.2+SDSjz-10mg-jyx2-rj.lcd
 方法文件名: RC\$SMF-377 - SMF-377-RCQX-FX279.lcm
 批处理文件名: RC\$SMF-377 - 20250320-rcqx-FX279.lcb
 样品瓶号: 1-9
 进样体积: 10 μl 版本号: 6.115
 进样时间: 2025/03/20 11:34:41 实验者: jiangjinwei
 处理时间(V2): 2025/03/21 09:27:52 处理者: jiangjinwei
 仪器型号: SHIMADZU LC-2050C (FX279)

<色谱图>

mV

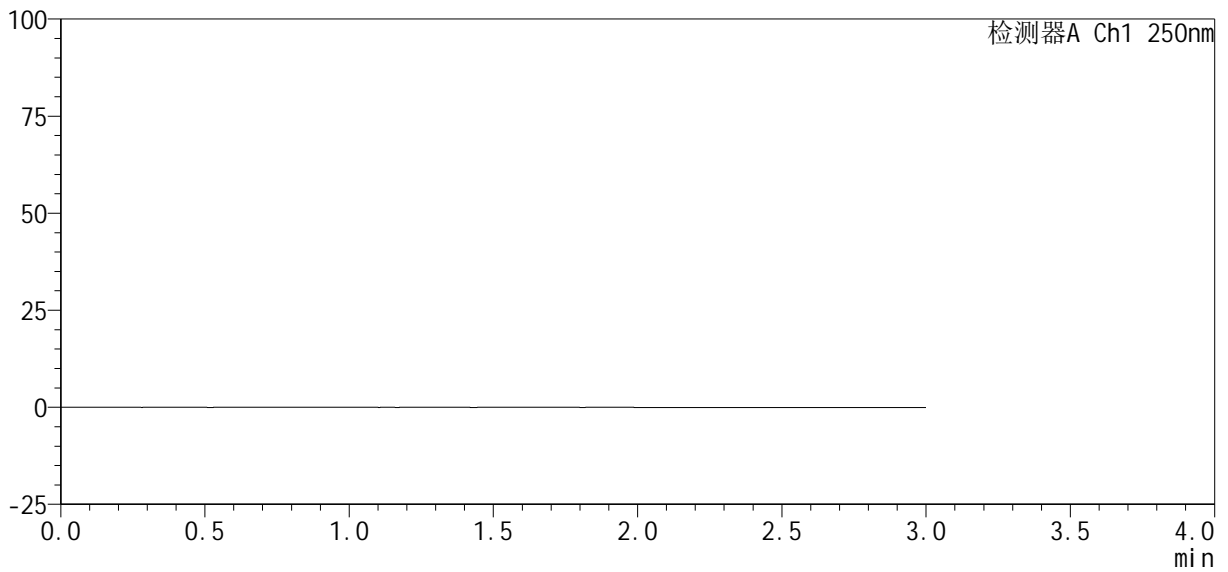

<峰表>

检测器A Ch1 250nm

峰号	保留时间	面积%	面积	高度	理论塔板数(USP)	拖尾因子	分离度(USP)
总计							



SMF-377

<样品信息>

色谱柱 : XB-C18(50mm*4.6mm, 5 μm) 流 速: 1.0ml /mi n
 柱 温 : 40℃ 波 长: 250nm
 数据文件名 : RC\$SMF-377 - 30-24/30-1587-2 - cbzj -JPS7149p-pH1.2+SDSj z-10mg-j yx2-dz1-1.l cd
 方法文件名 : RC\$SMF-377 - SMF-377-RCQX-FX279.l cm
 批处理文件名 : RC\$SMF-377 - 20250320-rcqx-FX279.l cb
 样品瓶号 : 1-18 版本号: 6.115
 进样体积 : 10 μl 实验者: jiangjinwei
 进样时间 : 2025/03/20 11:38:05 处理者: jiangjinwei
 处理时间(V2) : 2025/03/21 09:27:57
 仪器型号 : SHIMADZU LC-2050C (FX279)

<色谱图>

mV

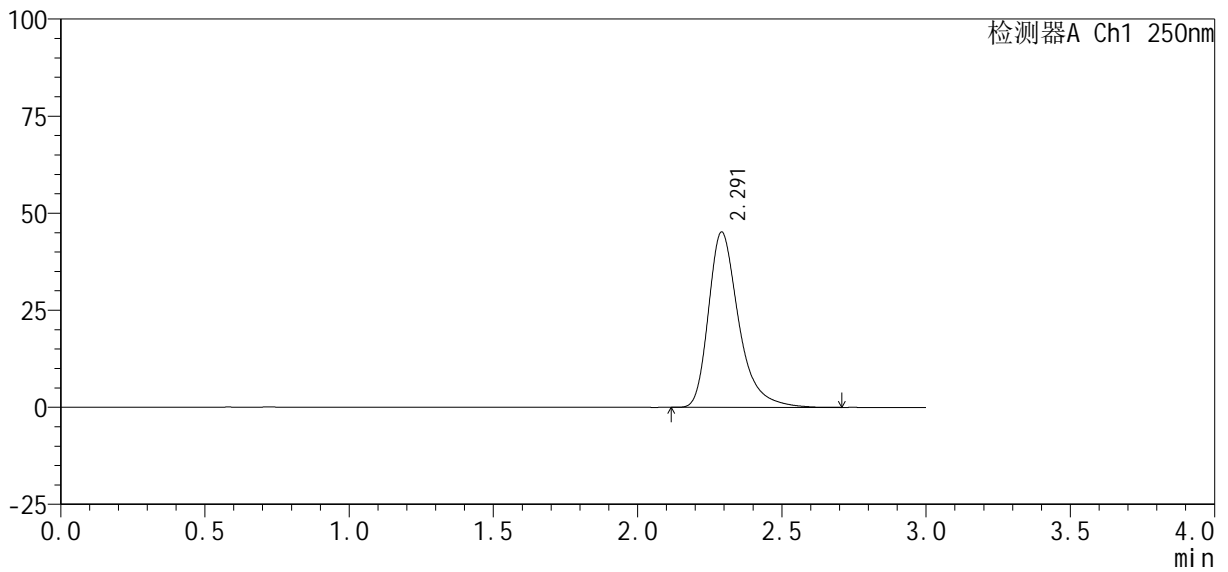

<峰表>

检测器A Ch1 250nm

峰号	保留时间	面积%	面积	高度	理论塔板数(USP)	拖尾因子	分离度(USP)
1	2.291	100.000	329842	45093	2470	1.368	--
总计		100.000	329842	45093			



SMF-377

<样品信息>

色谱柱 : XB-C18(50mm*4.6mm, 5 μ m) 流 速: 1.0ml /mi n
 柱 温 : 40℃ 波 长: 250nm
 数据文件名 : RC\$SMF-377 - 30-24/30-1588-2 - cbzj -JPS7149p-pH1.2+SDSj z-10mg-j yx2-dz1-2. l cd
 方法文件名 : RC\$SMF-377 - SMF-377-RCQX-FX279. l cm
 批处理文件名 : RC\$SMF-377 - 20250320-rcqx-FX279. l cb
 样品瓶号 : 1-18
 进样体积 : 10 μ l 版本号: 6.115
 进样时间 : 2025/03/20 11:41:28 实验者: jiangjinwei
 处理时间(V2) : 2025/03/21 09:28:01 处理者: jiangjinwei
 仪器型号 : SHIMADZU LC-2050C (FX279)

<色谱图>

mV

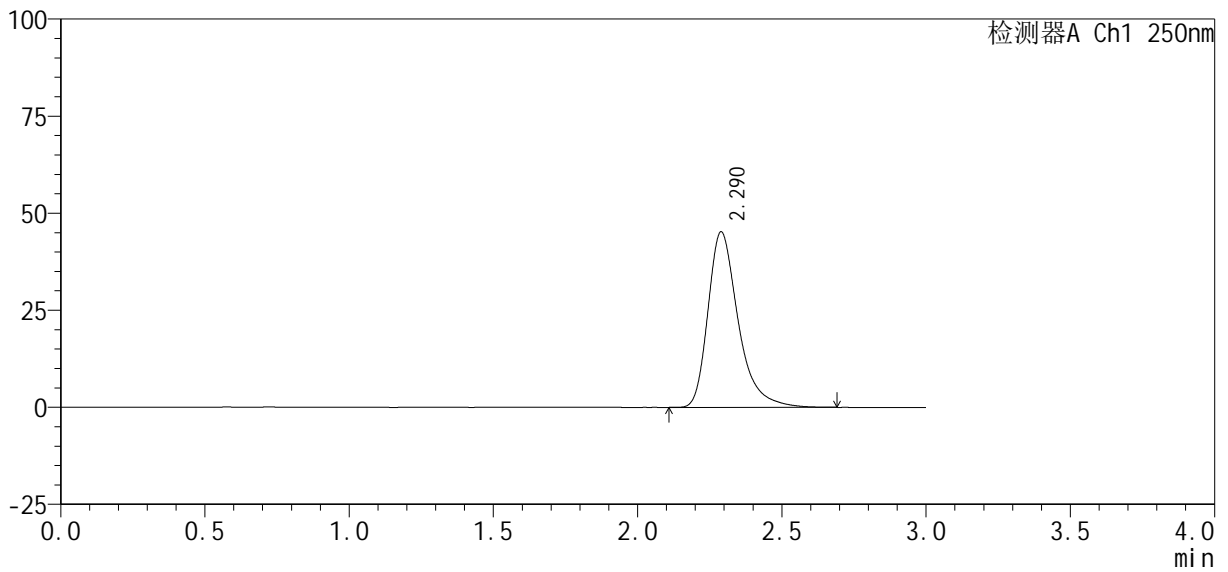

<峰表>

检测器A Ch1 250nm

峰号	保留时间	面积%	面积	高度	理论塔板数(USP)	拖尾因子	分离度(USP)
1	2.290	100.000	330027	45239	2467	1.367	--
总计		100.000	330027	45239			



SMF-377

<样品信息>

色谱柱 : XB-C18(50mm*4.6mm, 5 μ m) 流 速: 1.0ml /mi n
 柱 温 : 40℃ 波 长: 250nm
 数据文件名 : RC\$SMF-377 - 30-24/30-1589-2 - cbzj -JPS7149p-pH1.2+SDSj z-10mg-j yx2-dz1-3. l cd
 方法文件名 : RC\$SMF-377 - SMF-377-RCQX-FX279. l cm
 批处理文件名 : RC\$SMF-377 - 20250320-rcqx-FX279. l cb
 样品瓶号 : 1-18
 进样体积 : 10 μ l 版本号: 6.115
 进样时间 : 2025/03/20 11:44:51 实验者: jiangjinwei
 处理时间(V2) : 2025/03/21 09:28:04 处理者: jiangjinwei
 仪器型号 : SHIMADZU LC-2050C (FX279)

<色谱图>

mV

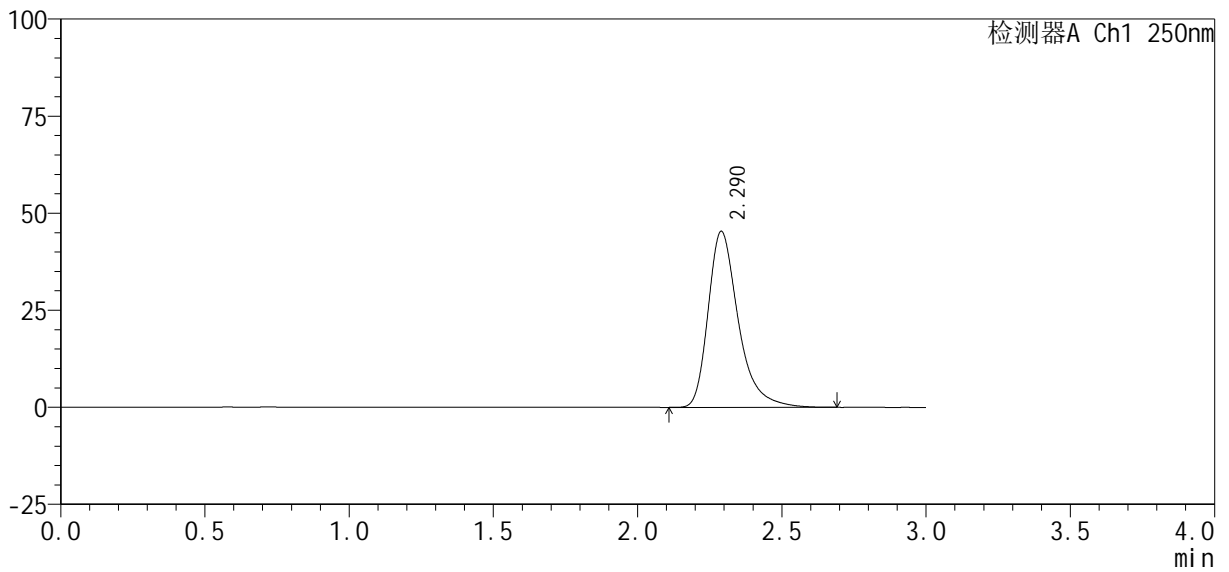

<峰表>

检测器A Ch1 250nm

峰号	保留时间	面积%	面积	高度	理论塔板数(USP)	拖尾因子	分离度(USP)
1	2.290	100.000	330675	45341	2476	1.367	--
总计		100.000	330675	45341			



SMF-377

<样品信息>

色谱柱 : XB-C18(50mm*4.6mm, 5 μm) 流 速: 1.0ml /mi n
 柱 温 : 40℃ 波 长: 250nm
 数据文件名 : RC\$SMF-377 - 30-24/30-1590-2 - cbzj -JPS7149p-pH1.2+SDSj z-10mg-j yx2-dz1-4.l cd
 方法文件名 : RC\$SMF-377 - SMF-377-RCQX-FX279.l cm
 批处理文件名 : RC\$SMF-377 - 20250320-rcqx-FX279.l cb
 样品瓶号 : 1-18 版本号: 6.115
 进样体积 : 10 μl 实验者: jiangjinwei
 进样时间 : 2025/03/20 11:48:15 处理者: jiangjinwei
 处理时间(V2) : 2025/03/21 09:28:07
 仪器型号 : SHIMADZU LC-2050C (FX279)

<色谱图>

mV

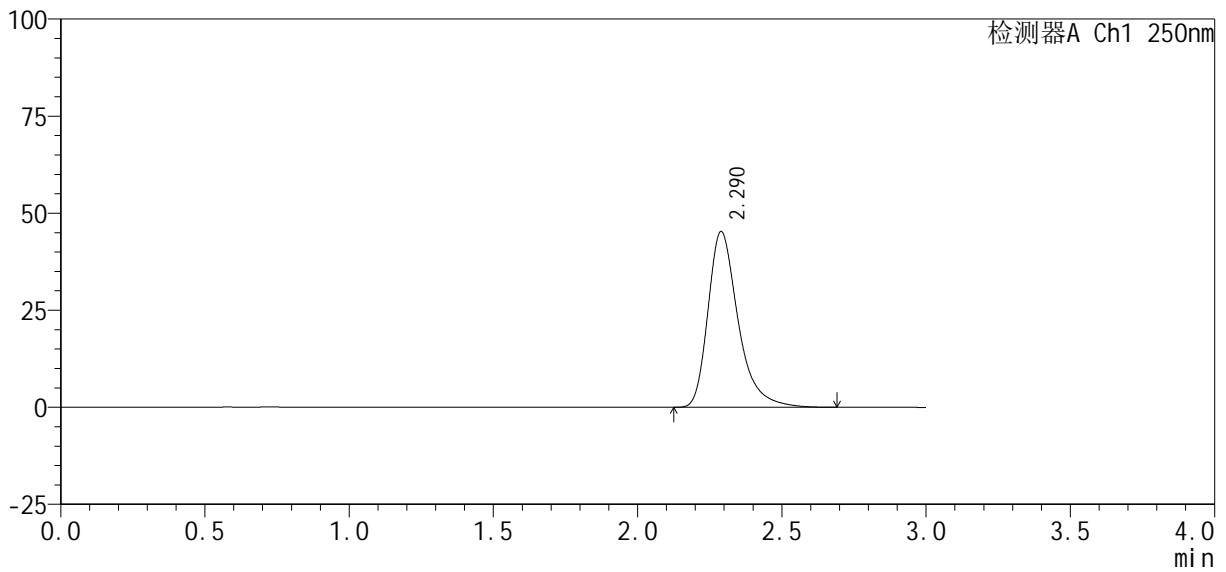

<峰表>

检测器A Ch1 250nm

峰号	保留时间	面积%	面积	高度	理论塔板数(USP)	拖尾因子	分离度(USP)
1	2.290	100.000	329771	45295	2475	1.364	--
总计		100.000	329771	45295			



SMF-377

<样品信息>

色谱柱: XB-C18(50mm*4.6mm, 5 μm) 流速: 1.0ml/min
 柱温: 40°C 波长: 250nm
 数据文件名: RC\$SMF-377 - 30-24/30-1591-2 - cbzj -JPS7149p-pH1.2+SDSjz-10mg-jyx2-dz1-5.lcd
 方法文件名: RC\$SMF-377 - SMF-377-RCQX-FX279.lcm
 批处理文件名: RC\$SMF-377 - 20250320-rcqx-FX279.lcb
 样品瓶号: 1-18
 进样体积: 10 μl 版本号: 6.115
 进样时间: 2025/03/20 11:51:38 实验者: jiangjinwei
 处理时间(V2): 2025/03/21 09:28:10 处理者: jiangjinwei
 仪器型号: SHIMADZU LC-2050C (FX279)

<色谱图>

mV

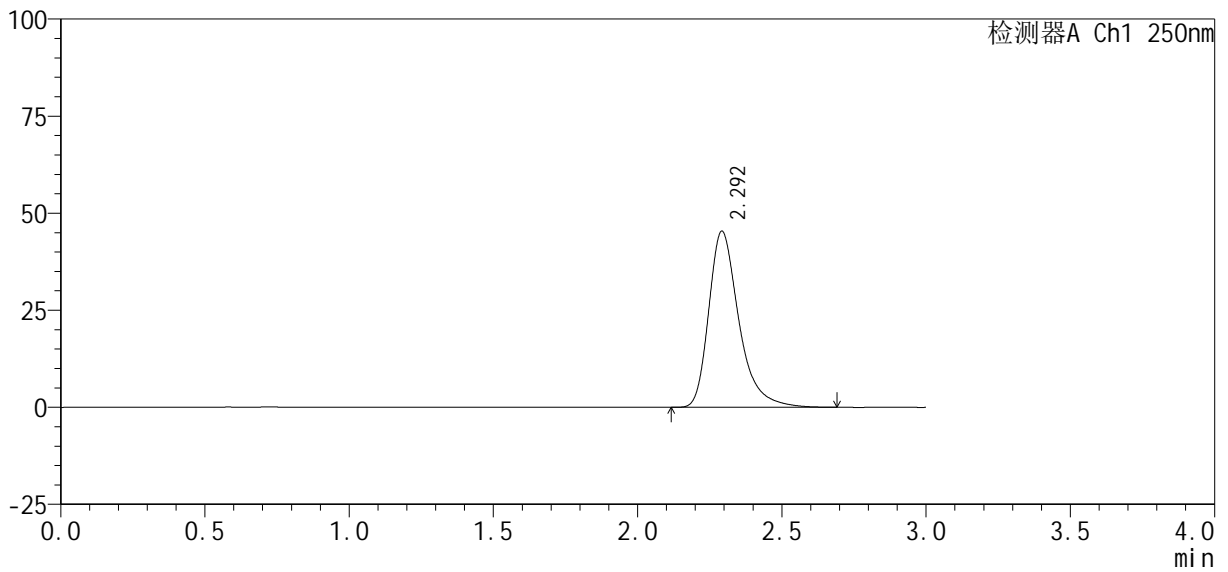

<峰表>

检测器A Ch1 250nm

峰号	保留时间	面积%	面积	高度	理论塔板数(USP)	拖尾因子	分离度(USP)
1	2.292	100.000	330186	45219	2486	1.365	--
总计		100.000	330186	45219			



SMF-377

<样品信息>

色谱柱: XB-C18(50mm*4.6mm, 5 μm) 流速: 1.0ml/min
 柱温: 40℃ 波长: 250nm
 数据文件名: RC\$SMF-377 - 30-24/30-1592-2 - cbzj -JPS7149p-pH1.2+SDSjz-10mg-jyx2-5min-P1.lcd
 方法文件名: RC\$SMF-377 - SMF-377-RCQX-FX279.lcm
 批处理文件名: RC\$SMF-377 - 20250320-rcqx-FX279.lcb
 样品瓶号: 1-1
 进样体积: 10 μl 版本号: 6.115
 进样时间: 2025/03/20 11:55:03 实验者: jiangjinwei
 处理时间(V2): 2025/03/21 09:28:13 处理者: jiangjinwei
 仪器型号: SHIMADZU LC-2050C (FX279)

<色谱图>

mV

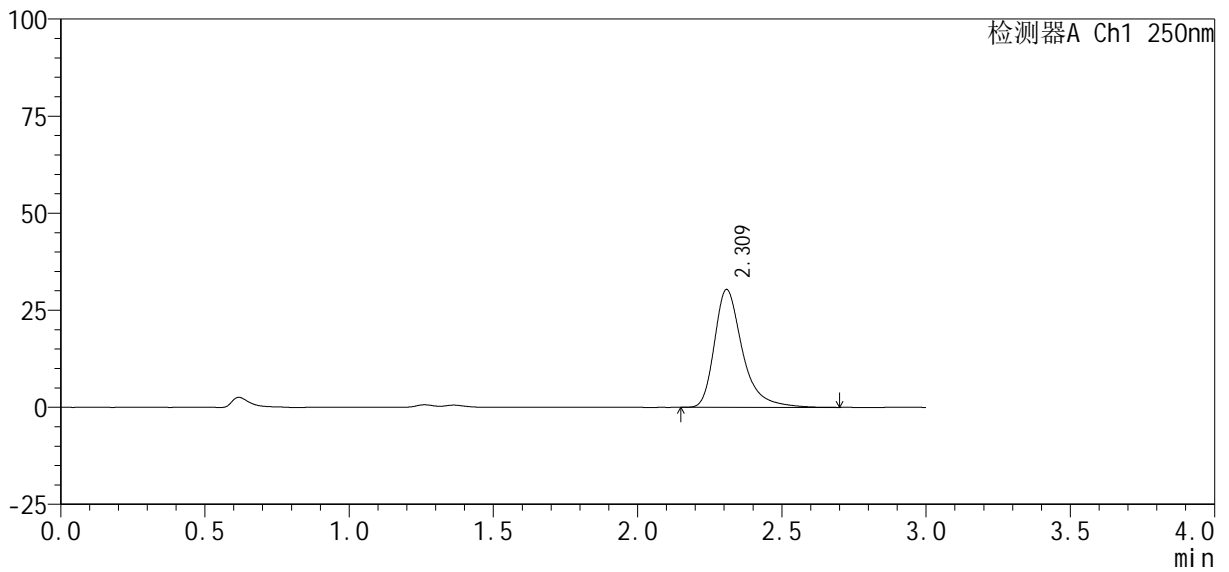

<峰表>

检测器A Ch1 250nm

峰号	保留时间	面积%	面积	高度	理论塔板数(USP)	拖尾因子	分离度(USP)
1	2.309	100.000	205071	30265	2983	1.386	--
总计		100.000	205071	30265			



SMF-377

<样品信息>

色谱柱: XB-C18(50mm*4.6mm, 5 μm) 流速: 1.0ml/min
 柱温: 40°C 波长: 250nm
 数据文件名: RC\$SMF-377 - 30-24/30-1593-2 - cbzj -JPS7149p-pH1.2+SDSjz-10mg-jyx2-5min-P2.lcd
 方法文件名: RC\$SMF-377 - SMF-377-RCQX-FX279.lcm
 批处理文件名: RC\$SMF-377 - 20250320-rcqx-FX279.lcb
 样品瓶号: 1-10
 进样体积: 10 μl 版本号: 6.115
 进样时间: 2025/03/20 11:58:25 实验者: jiangjinwei
 处理时间(V2): 2025/03/21 09:28:15 处理者: jiangjinwei
 仪器型号: SHIMADZU LC-2050C (FX279)

<色谱图>

mV

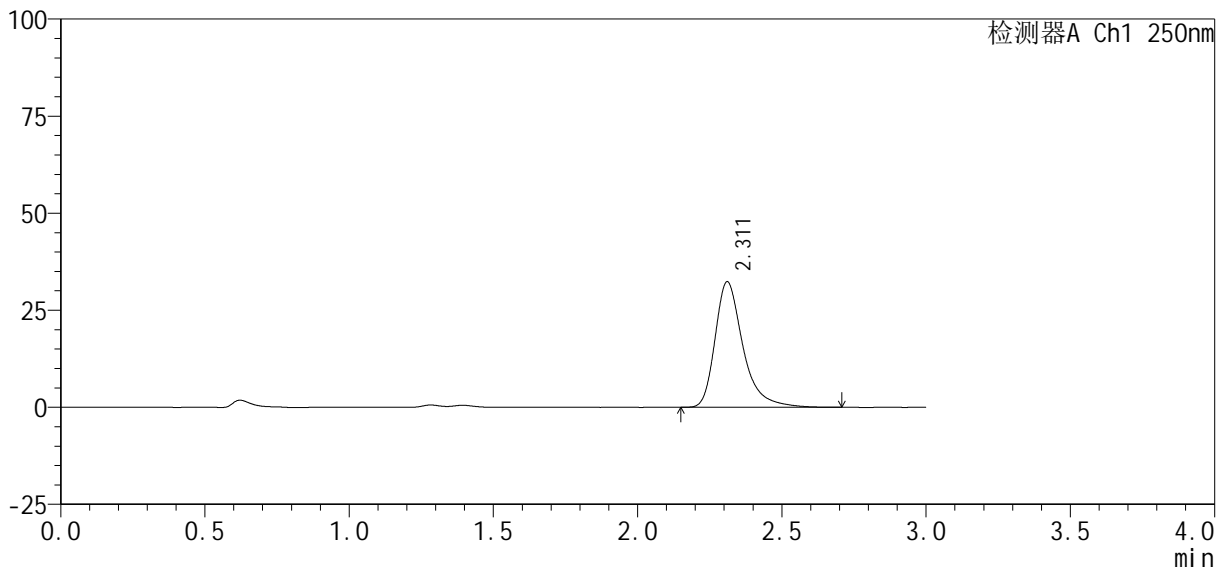

<峰表>

检测器A Ch1 250nm

峰号	保留时间	面积%	面积	高度	理论塔板数(USP)	拖尾因子	分离度(USP)
1	2.311	100.000	218244	32301	2991	1.381	--
总计		100.000	218244	32301			



SMF-377

<样品信息>

色谱柱: XB-C18(50mm*4.6mm, 5 μm) 流速: 1.0ml/min
 柱温: 40°C 波长: 250nm
 数据文件名: RC\$SMF-377 - 30-24/30-1594-2 - cbzj -JPS7149p-pH1.2+SDSjz-10mg-jyx2-5min-P3.lcd
 方法文件名: RC\$SMF-377 - SMF-377-RCQX-FX279.lcm
 批处理文件名: RC\$SMF-377 - 20250320-rcqx-FX279.lcb
 样品瓶号: 1-19
 进样体积: 10 μl 版本号: 6.115
 进样时间: 2025/03/20 12:01:47 实验者: jiangjinwei
 处理时间(V2): 2025/03/21 09:28:18 处理者: jiangjinwei
 仪器型号: SHIMADZU LC-2050C (FX279)

<色谱图>

mV

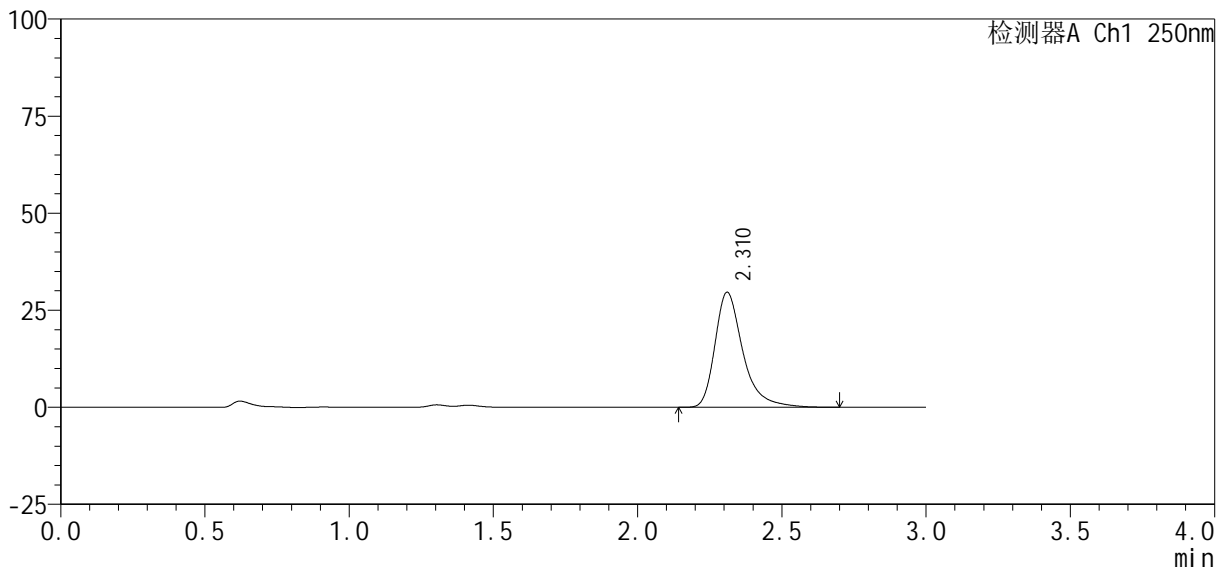

<峰表>

检测器A Ch1 250nm

峰号	保留时间	面积%	面积	高度	理论塔板数(USP)	拖尾因子	分离度(USP)
1	2.310	100.000	199827	29560	2992	1.385	--
总计		100.000	199827	29560			



SMF-377

<样品信息>

色谱柱: XB-C18(50mm*4.6mm, 5 μm) 流速: 1.0ml/min
 柱温: 40°C 波长: 250nm
 数据文件名: RC\$SMF-377 - 30-24/30-1595-2 - cbzj -JPS7149p-pH1.2+SDSjz-10mg-jyx2-5min-P4.lcd
 方法文件名: RC\$SMF-377 - SMF-377-RCQX-FX279.lcm
 批处理文件名: RC\$SMF-377 - 20250320-rcqx-FX279.lcb
 样品瓶号: 1-28
 进样体积: 10 μl 版本号: 6.115
 进样时间: 2025/03/20 12:05:09 实验者: jiangjinwei
 处理时间(V2): 2025/03/21 09:28:21 处理者: jiangjinwei
 仪器型号: SHIMADZU LC-2050C (FX279)

<色谱图>

mV

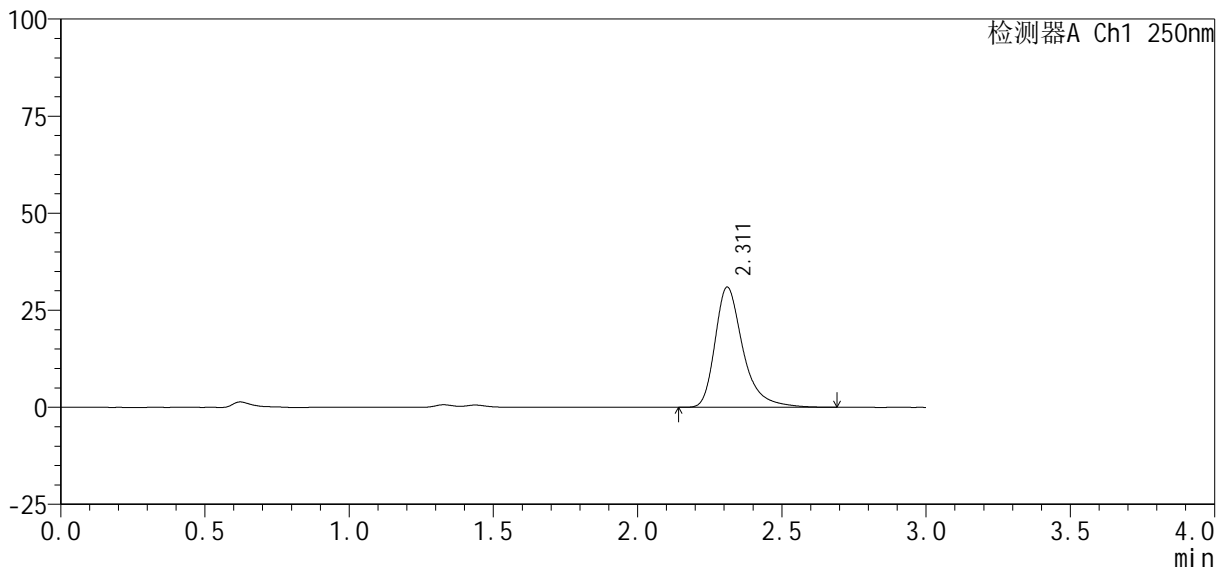

<峰表>

检测器A Ch1 250nm

峰号	保留时间	面积%	面积	高度	理论塔板数(USP)	拖尾因子	分离度(USP)
1	2.311	100.000	209356	30931	2984	1.380	--
总计		100.000	209356	30931			



SMF-377

<样品信息>

色谱柱: XB-C18(50mm*4.6mm, 5 μm) 流速: 1.0ml/min
 柱温: 40°C 波长: 250nm
 数据文件名: RC\$SMF-377 - 30-24/30-1596-2 - cbzj -JPS7149p-pH1.2+SDSjz-10mg-jyx2-5min-P5.lcd
 方法文件名: RC\$SMF-377 - SMF-377-RCQX-FX279.lcm
 批处理文件名: RC\$SMF-377 - 20250320-rcqx-FX279.lcb
 样品瓶号: 1-37
 进样体积: 10 μl 版本号: 6.115
 进样时间: 2025/03/20 12:08:31 实验者: jiangjinwei
 处理时间(V2): 2025/03/21 09:28:23 处理者: jiangjinwei
 仪器型号: SHIMADZU LC-2050C (FX279)

<色谱图>

mV

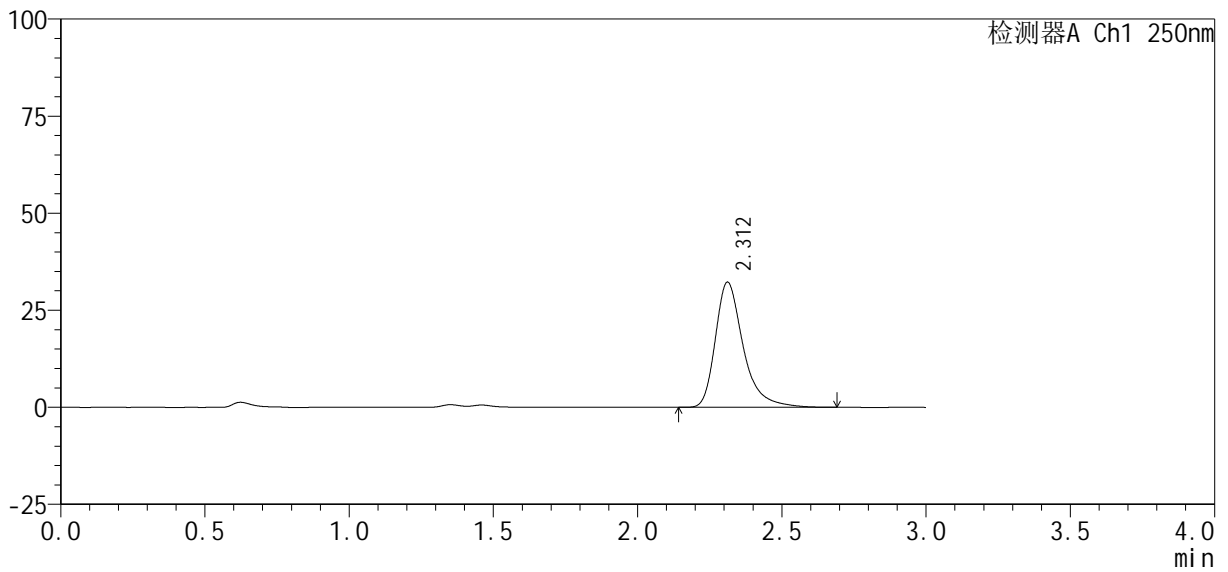

<峰表>

检测器A Ch1 250nm

峰号	保留时间	面积%	面积	高度	理论塔板数(USP)	拖尾因子	分离度(USP)
1	2.312	100.000	217406	32254	3001	1.381	--
总计		100.000	217406	32254			



SMF-377

<样品信息>

色谱柱: XB-C18(50mm*4.6mm, 5 μm) 流速: 1.0ml/min
 柱温: 40°C 波长: 250nm
 数据文件名: RC\$SMF-377 - 30-24/30-1597-2 - cbzj -JPS7149p-pH1.2+SDSjz-10mg-jyx2-5min-P6.lcd
 方法文件名: RC\$SMF-377 - SMF-377-RCQX-FX279.lcm
 批处理文件名: RC\$SMF-377 - 20250320-rcqx-FX279.lcb
 样品瓶号: 1-46
 进样体积: 10 μl 版本号: 6.115
 进样时间: 2025/03/20 12:11:53 实验者: jiangjinwei
 处理时间(V2): 2025/03/21 09:28:26 处理者: jiangjinwei
 仪器型号: SHIMADZU LC-2050C (FX279)

<色谱图>

mV

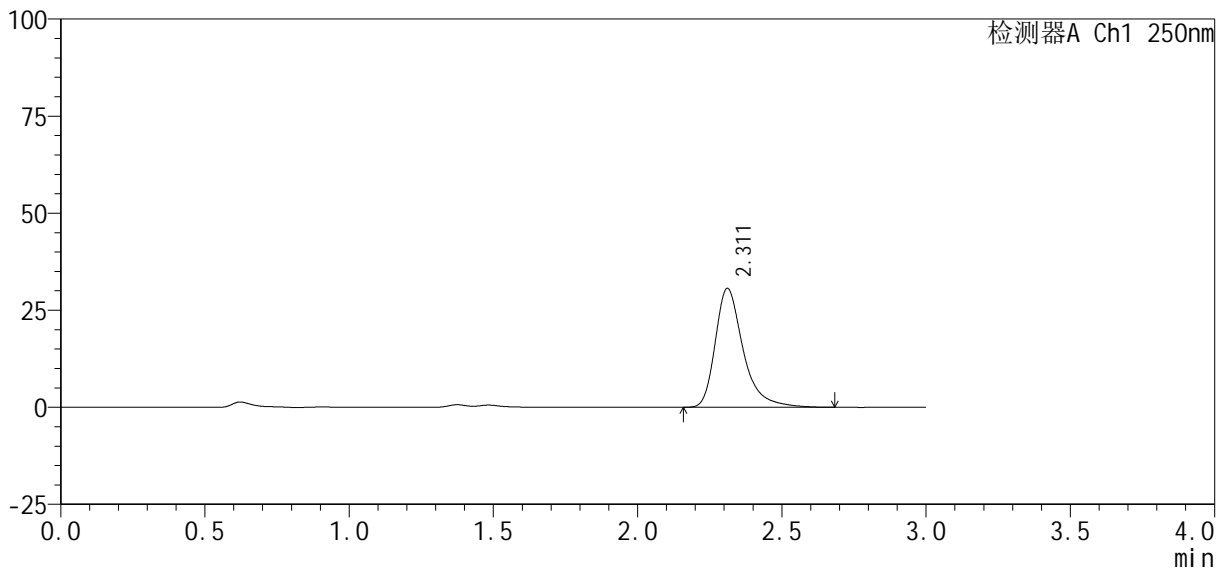

<峰表>

检测器A Ch1 250nm

峰号	保留时间	面积%	面积	高度	理论塔板数(USP)	拖尾因子	分离度(USP)
1	2.311	100.000	206547	30600	2995	1.384	--
总计		100.000	206547	30600			



SMF-377

<样品信息>

色谱柱: XB-C18(50mm*4.6mm, 5 μm) 流速: 1.0ml/min
 柱温: 40°C 波长: 250nm
 数据文件名: RC\$SMF-377 - 30-24/30-1598-2 - cbzj -JPS7149p-pH1.2+SDSjz-10mg-jyx2-10min-P1.lcd
 方法文件名: RC\$SMF-377 - SMF-377-RCQX-FX279.lcm
 批处理文件名: RC\$SMF-377 - 20250320-rcqx-FX279.lcb
 样品瓶号: 1-2
 进样体积: 10 μl 版本号: 6.115
 进样时间: 2025/03/20 12:15:16 实验者: jiangjinwei
 处理时间(V2): 2025/03/21 09:28:29 处理者: jiangjinwei
 仪器型号: SHIMADZU LC-2050C (FX279)

<色谱图>

mV

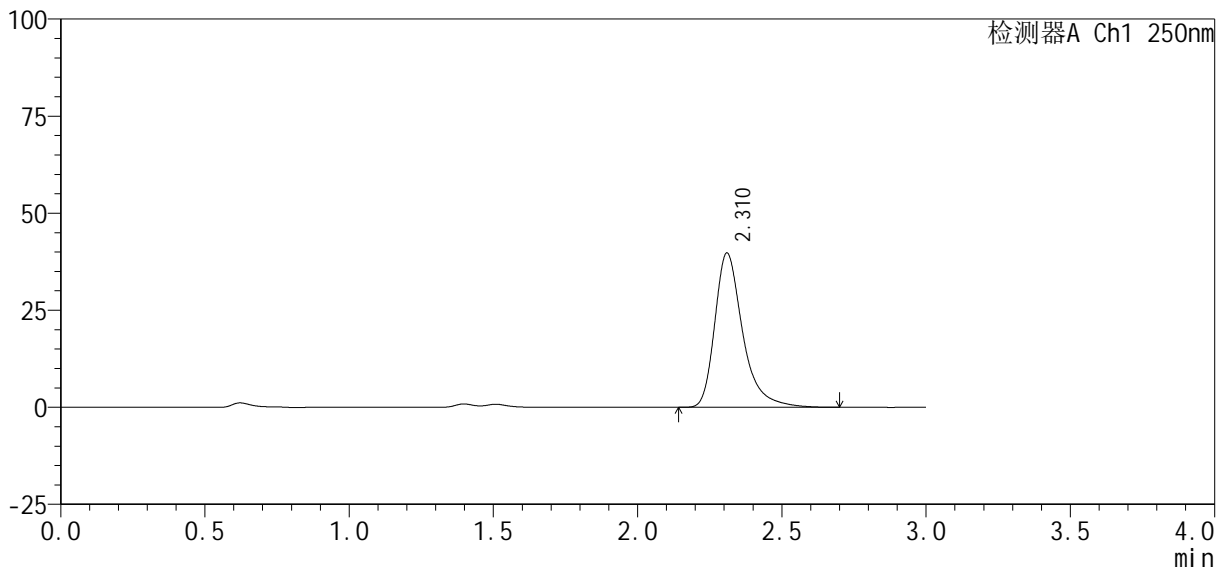

<峰表>

检测器A Ch1 250nm

峰号	保留时间	面积%	面积	高度	理论塔板数(USP)	拖尾因子	分离度(USP)
1	2.310	100.000	268115	39616	2987	1.380	--
总计		100.000	268115	39616			



SMF-377

<样品信息>

色谱柱 : XB-C18(50mm*4.6mm, 5 μm) 流速: 1.0ml/min
 柱温 : 40℃ 波长: 250nm
 数据文件名 : RC\$SMF-377 - 30-24/30-1599-2 - cbzj -JPS7149p-pH1.2+SDSjz-10mg-jyx2-10min-P2.lcd
 方法文件名 : RC\$SMF-377 - SMF-377-RCQX-FX279.lcm
 批处理文件名 : RC\$SMF-377 - 20250320-rcqx-FX279.lcb
 样品瓶号 : 1-11
 进样体积 : 10 μl 版本号: 6.115
 进样时间 : 2025/03/20 12:18:38 实验者: jiangjinwei
 处理时间(V2) : 2025/03/21 09:28:31 处理者: jiangjinwei
 仪器型号 : SHIMADZU LC-2050C (FX279)

<色谱图>

mV

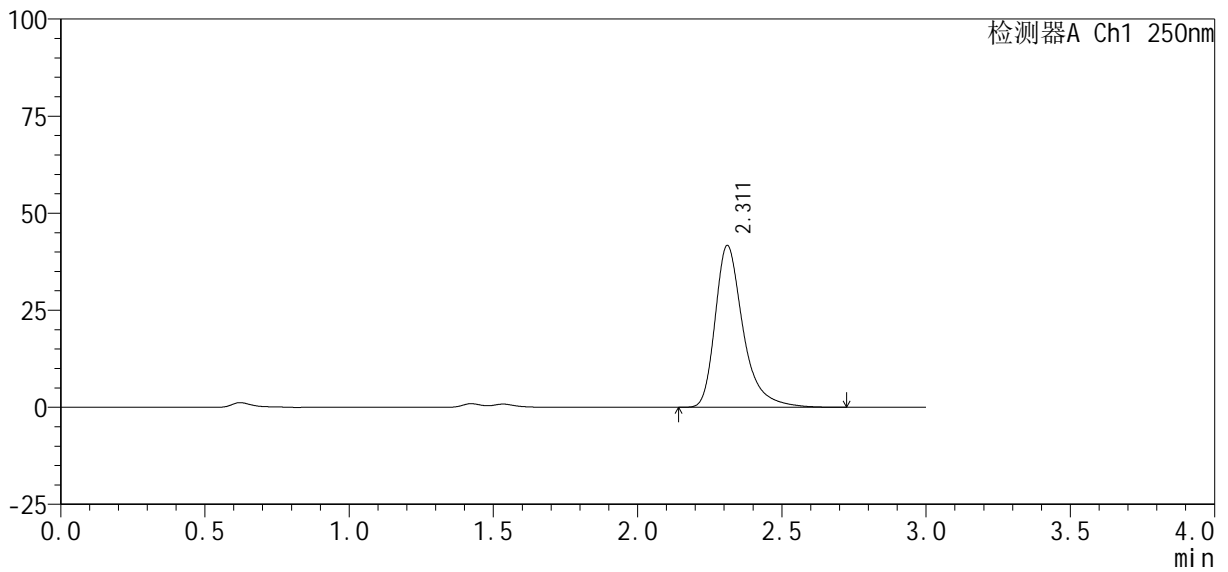

<峰表>

检测器A Ch1 250nm

峰号	保留时间	面积%	面积	高度	理论塔板数(USP)	拖尾因子	分离度(USP)
1	2.311	100.000	281365	41641	2987	1.381	--
总计		100.000	281365	41641			



SMF-377

<样品信息>

色谱柱: XB-C18(50mm*4.6mm, 5 μm) 流速: 1.0ml/min
 柱温: 40°C 波长: 250nm
 数据文件名: RC\$SMF-377 - 30-24/30-1600-2 - cbzj -JPS7149p-pH1.2+SDSjz-10mg-jyx2-10min-P3.lcd
 方法文件名: RC\$SMF-377 - SMF-377-RCQX-FX279.lcm
 批处理文件名: RC\$SMF-377 - 20250320-rcqx-FX279.lcb
 样品瓶号: 1-20
 进样体积: 10 μl 版本号: 6.115
 进样时间: 2025/03/20 12:22:00 实验者: jiangjinwei
 处理时间(V2): 2025/03/21 09:28:34 处理者: jiangjinwei
 仪器型号: SHIMADZU LC-2050C (FX279)

<色谱图>

mV

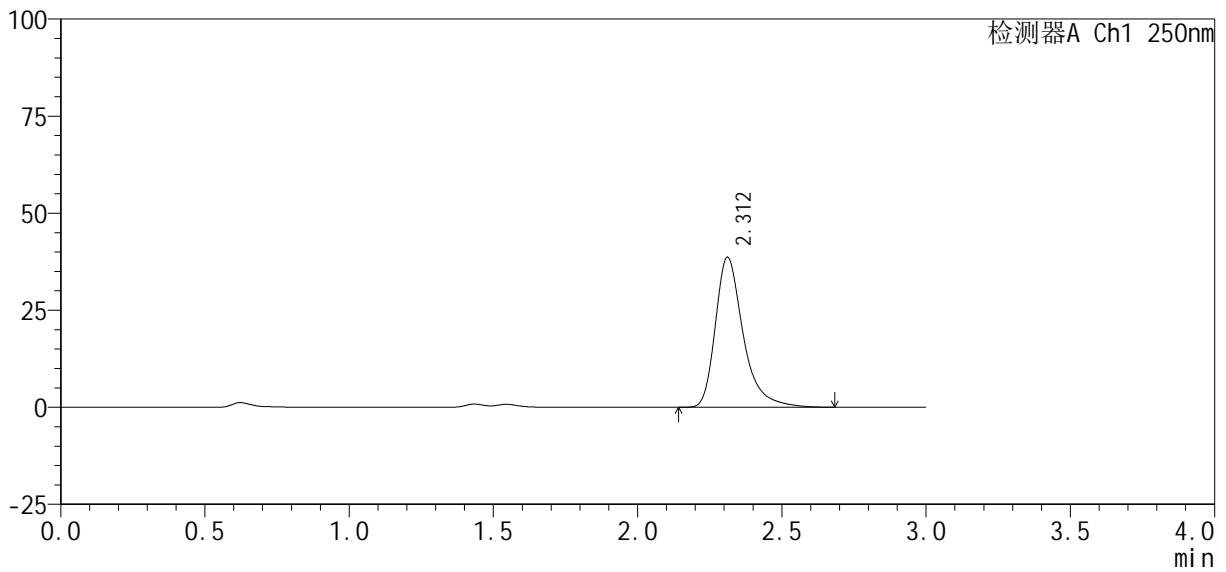

<峰表>

检测器A Ch1 250nm

峰号	保留时间	面积%	面积	高度	理论塔板数(USP)	拖尾因子	分离度(USP)
1	2.312	100.000	259762	38628	3003	1.377	--
总计		100.000	259762	38628			



SMF-377

<样品信息>

色谱柱: XB-C18(50mm*4.6mm, 5 μm) 流速: 1.0ml/min
 柱温: 40°C 波长: 250nm
 数据文件名: RC\$SMF-377 - 30-24/30-1601-2 - cbzj -JPS7149p-pH1.2+SDSjz-10mg-jyx2-10min-P4.lcd
 方法文件名: RC\$SMF-377 - SMF-377-RCQX-FX279.lcm
 批处理文件名: RC\$SMF-377 - 20250320-rcqx-FX279.lcb
 样品瓶号: 1-29
 进样体积: 10 μl 版本号: 6.115
 进样时间: 2025/03/20 12:25:23 实验者: jiangjinwei
 处理时间(V2): 2025/03/21 09:28:36 处理者: jiangjinwei
 仪器型号: SHIMADZU LC-2050C (FX279)

<色谱图>

mV

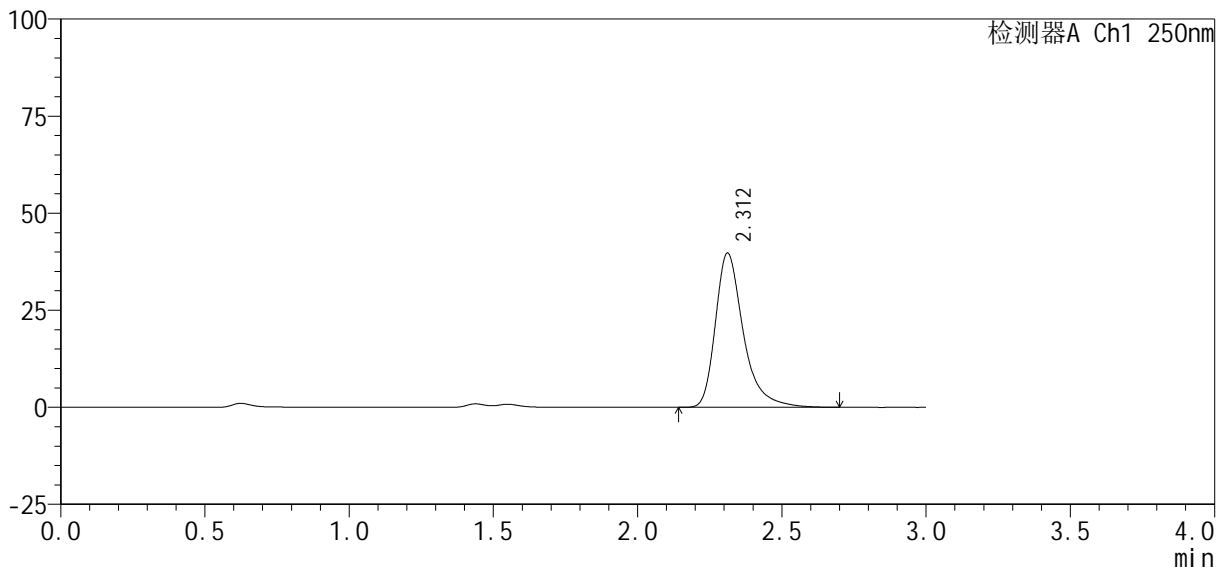

<峰表>

检测器A Ch1 250nm

峰号	保留时间	面积%	面积	高度	理论塔板数(USP)	拖尾因子	分离度(USP)
1	2.312	100.000	268241	39743	2993	1.380	--
总计		100.000	268241	39743			



SMF-377

<样品信息>

色谱柱: XB-C18(50mm*4.6mm, 5 μm) 流速: 1.0ml/min
 柱温: 40°C 波长: 250nm
 数据文件名: RC\$SMF-377 - 30-24/30-1602-2 - cbzj -JPS7149p-pH1.2+SDSjz-10mg-jyx2-10min-P5.lcd
 方法文件名: RC\$SMF-377 - SMF-377-RCQX-FX279.lcm
 批处理文件名: RC\$SMF-377 - 20250320-rcqx-FX279.lcb
 样品瓶号: 1-38
 进样体积: 10 μl 版本号: 6.115
 进样时间: 2025/03/20 12:28:45 实验者: jiangjinwei
 处理时间(V2): 2025/03/21 09:28:39 处理者: jiangjinwei
 仪器型号: SHIMADZU LC-2050C (FX279)

<色谱图>

mV

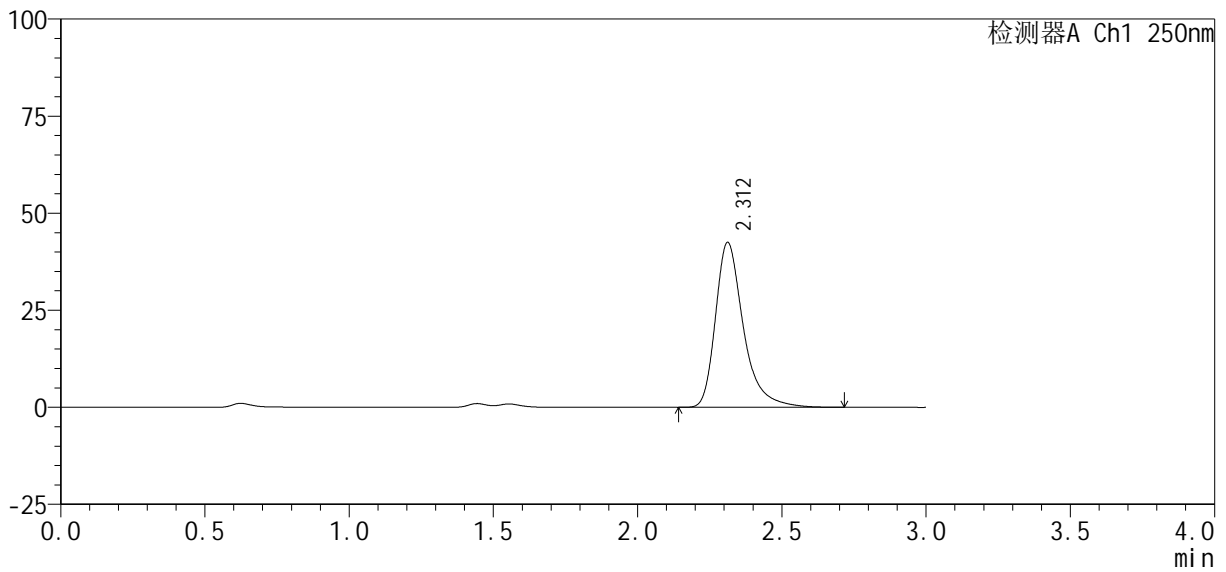

<峰表>

检测器A Ch1 250nm

峰号	保留时间	面积%	面积	高度	理论塔板数(USP)	拖尾因子	分离度(USP)
1	2.312	100.000	286891	42506	2991	1.380	--
总计		100.000	286891	42506			



SMF-377

<样品信息>

色谱柱: XB-C18(50mm*4.6mm, 5 μm) 流速: 1.0ml/min
 柱温: 40°C 波长: 250nm
 数据文件名: RC\$SMF-377 - 30-24/30-1603-2 - cbzj -JPS7149p-pH1.2+SDSjz-10mg-jyx2-10min-P6.lcd
 方法文件名: RC\$SMF-377 - SMF-377-RCQX-FX279.lcm
 批处理文件名: RC\$SMF-377 - 20250320-rcqx-FX279.lcb
 样品瓶号: 1-47
 进样体积: 10 μl 版本号: 6.115
 进样时间: 2025/03/20 12:32:06 实验者: jiangjinwei
 处理时间(V2): 2025/03/21 09:28:42 处理者: jiangjinwei
 仪器型号: SHIMADZU LC-2050C (FX279)

<色谱图>

mV

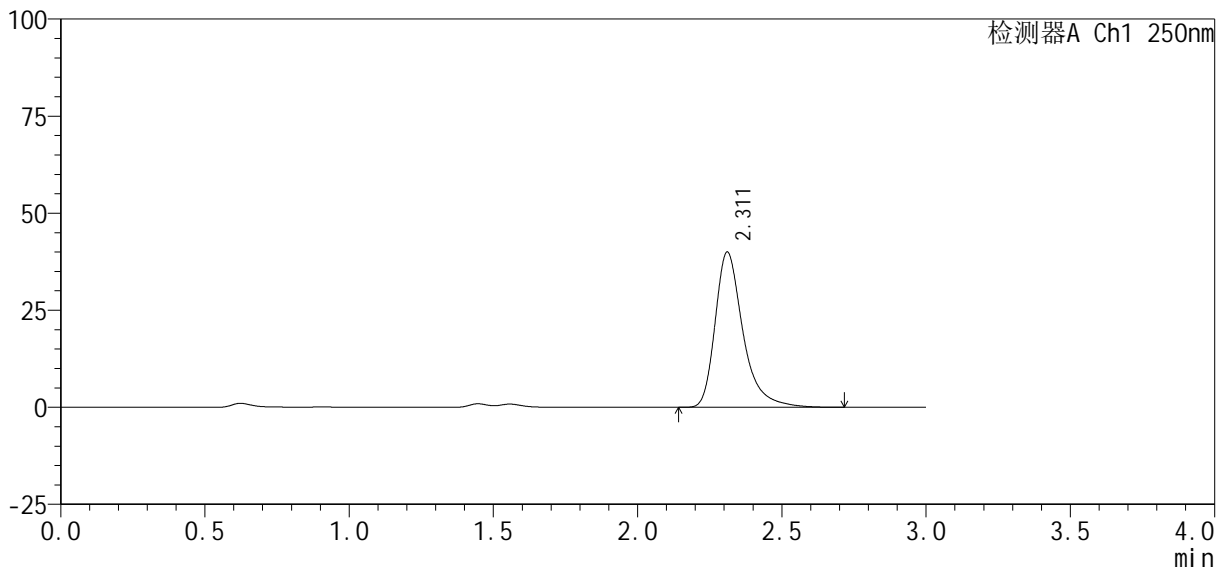

<峰表>

检测器A Ch1 250nm

峰号	保留时间	面积%	面积	高度	理论塔板数(USP)	拖尾因子	分离度(USP)
1	2.311	100.000	269183	39917	3001	1.380	--
总计		100.000	269183	39917			



SMF-377

<样品信息>

色谱柱: XB-C18(50mm*4.6mm, 5 μm) 流速: 1.0ml/min
 柱温: 40°C 波长: 250nm
 数据文件名: RC\$SMF-377 - 30-24/30-1604-2 - cbzj -JPS7149p-pH1.2+SDSjz-10mg-jyx2-15min-P1.lcd
 方法文件名: RC\$SMF-377 - SMF-377-RCQX-FX279.lcm
 批处理文件名: RC\$SMF-377 - 20250320-rcqx-FX279.lcb
 样品瓶号: 1-3
 进样体积: 10 μl 版本号: 6.115
 进样时间: 2025/03/20 12:35:28 实验者: jiangjinwei
 处理时间(V2): 2025/03/21 09:28:44 处理者: jiangjinwei
 仪器型号: SHIMADZU LC-2050C (FX279)

<色谱图>

mV

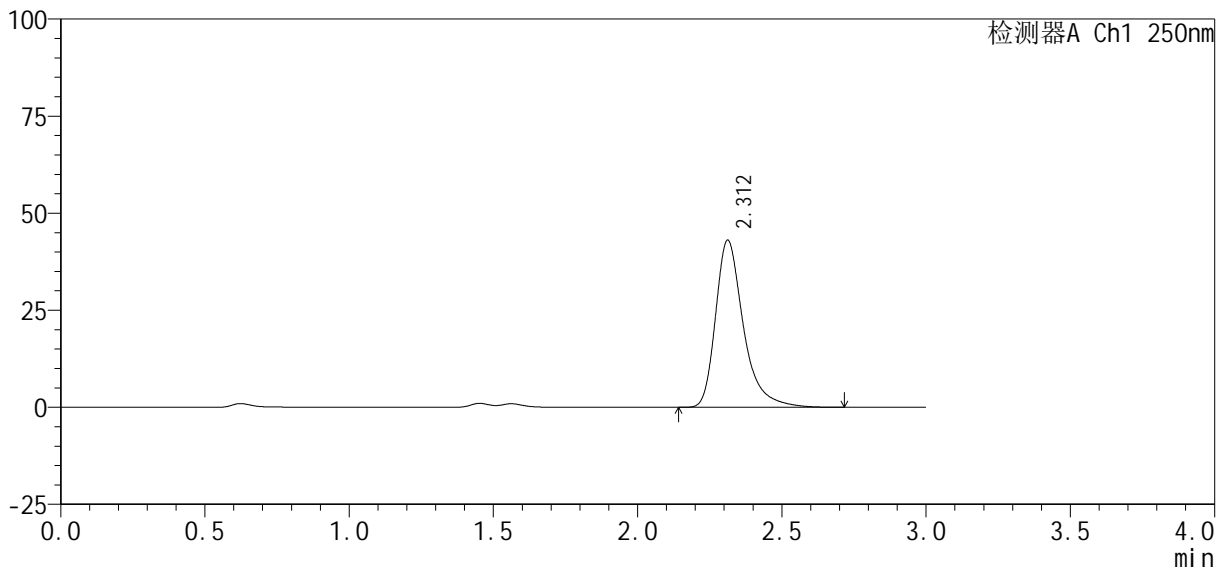

<峰表>

检测器A Ch1 250nm

峰号	保留时间	面积%	面积	高度	理论塔板数(USP)	拖尾因子	分离度(USP)
1	2.312	100.000	289748	43043	3005	1.380	--
总计		100.000	289748	43043			



SMF-377

<样品信息>

色谱柱 : XB-C18(50mm*4.6mm, 5 μm) 流速: 1.0ml/min
 柱温 : 40°C 波长: 250nm
 数据文件名 : RC\$SMF-377 - 30-24/30-1605-2 - cbzj -JPS7149p-pH1.2+SDSjz-10mg-jyx2-15min-P2.lcd
 方法文件名 : RC\$SMF-377 - SMF-377-RCQX-FX279.lcm
 批处理文件名 : RC\$SMF-377 - 20250320-rcqx-FX279.lcb
 样品瓶号 : 1-12
 进样体积 : 10 μl 版本号: 6.115
 进样时间 : 2025/03/20 12:38:51 实验者: jiangjinwei
 处理时间(V2) : 2025/03/21 09:28:47 处理者: jiangjinwei
 仪器型号 : SHIMADZU LC-2050C (FX279)

<色谱图>

mV

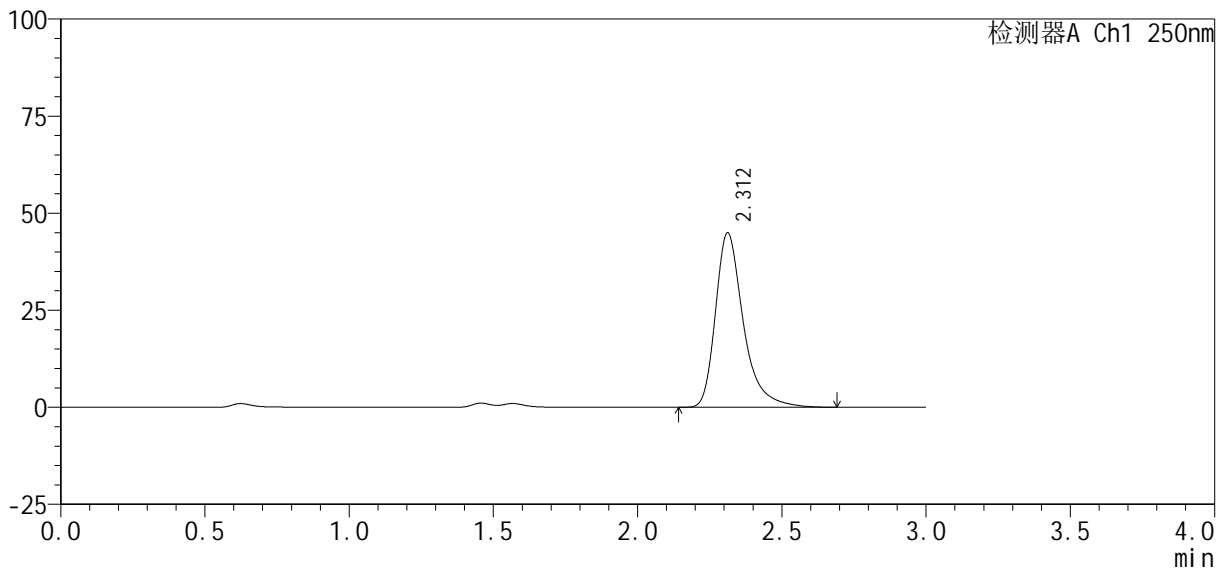

<峰表>

检测器A Ch1 250nm

峰号	保留时间	面积%	面积	高度	理论塔板数(USP)	拖尾因子	分离度(USP)
1	2.312	100.000	302343	44939	3002	1.377	--
总计		100.000	302343	44939			



SMF-377

<样品信息>

色谱柱: XB-C18(50mm*4.6mm, 5 μm) 流速: 1.0ml/min
 柱温: 40°C 波长: 250nm
 数据文件名: RC\$SMF-377 - 30-24/30-1606-2 - cbzj -JPS7149p-pH1.2+SDSjz-10mg-jyx2-15min-P3.lcd
 方法文件名: RC\$SMF-377 - SMF-377-RCQX-FX279.lcm
 批处理文件名: RC\$SMF-377 - 20250320-rcqx-FX279.lcb
 样品瓶号: 1-21
 进样体积: 10 μl 版本号: 6.115
 进样时间: 2025/03/20 12:42:13 实验者: jiangjinwei
 处理时间(V2): 2025/03/21 09:28:50 处理者: jiangjinwei
 仪器型号: SHIMADZU LC-2050C (FX279)

<色谱图>

mV

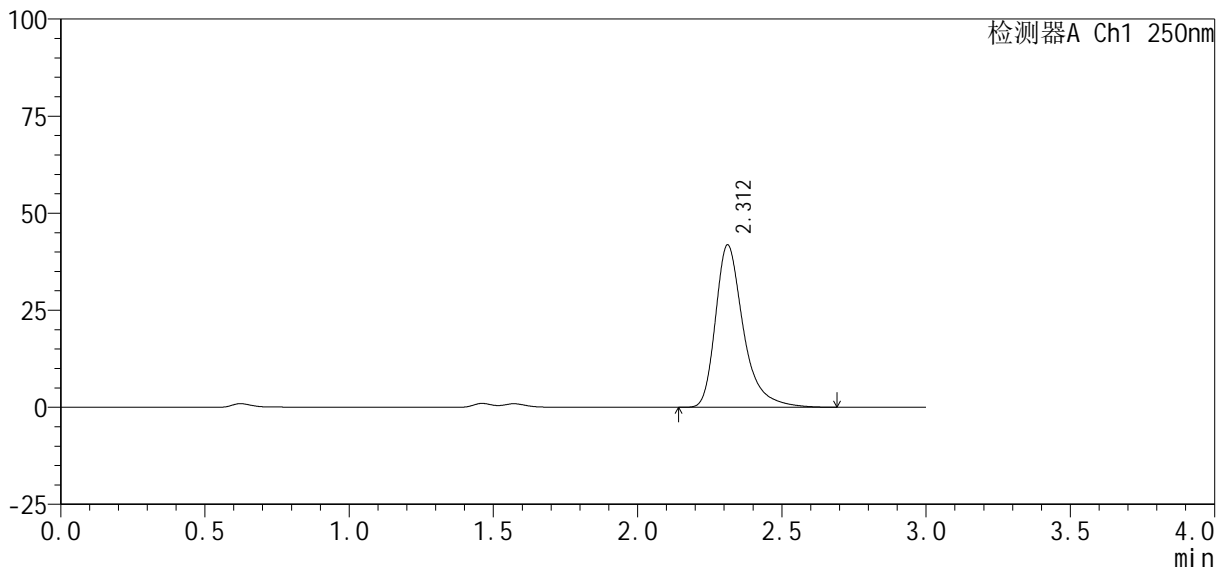

<峰表>

检测器A Ch1 250nm

峰号	保留时间	面积%	面积	高度	理论塔板数(USP)	拖尾因子	分离度(USP)
1	2.312	100.000	281470	41832	3004	1.381	--
总计		100.000	281470	41832			



SMF-377

<样品信息>

色谱柱: XB-C18(50mm*4.6mm, 5 μm) 流速: 1.0ml/min
 柱温: 40°C 波长: 250nm
 数据文件名: RC\$SMF-377 - 30-24/30-1607-2 - cbzj -JPS7149p-pH1.2+SDSjz-10mg-jyx2-15min-P4.lcd
 方法文件名: RC\$SMF-377 - SMF-377-RCQX-FX279.lcm
 批处理文件名: RC\$SMF-377 - 20250320-rcqx-FX279.lcb
 样品瓶号: 1-30
 进样体积: 10 μl 版本号: 6.115
 进样时间: 2025/03/20 12:45:35 实验者: jiangjinwei
 处理时间(V2): 2025/03/21 09:28:53 处理者: jiangjinwei
 仪器型号: SHIMADZU LC-2050C (FX279)

<色谱图>

mV

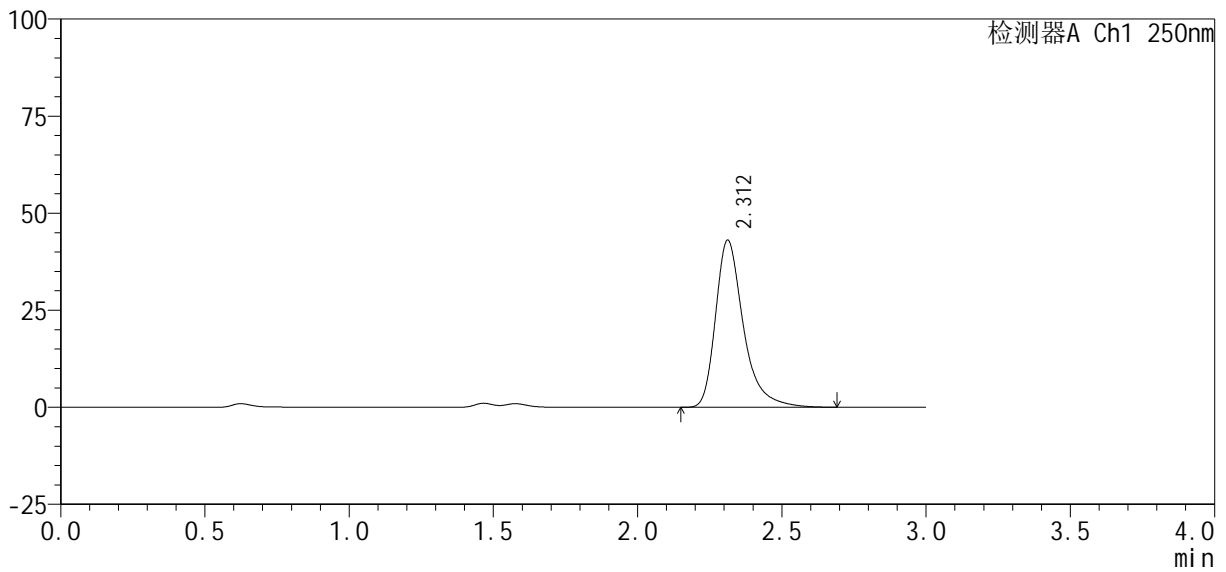

<峰表>

检测器A Ch1 250nm

峰号	保留时间	面积%	面积	高度	理论塔板数(USP)	拖尾因子	分离度(USP)
1	2.312	100.000	289842	43068	3003	1.378	--
总计		100.000	289842	43068			



SMF-377

<样品信息>

色谱柱: XB-C18(50mm*4.6mm, 5 μm) 流速: 1.0ml/min
 柱温: 40°C 波长: 250nm
 数据文件名: RC\$SMF-377 - 30-24/30-1608-2 - cbzj -JPS7149p-pH1.2+SDSjz-10mg-jyx2-15min-P5.lcd
 方法文件名: RC\$SMF-377 - SMF-377-RCQX-FX279.lcm
 批处理文件名: RC\$SMF-377 - 20250320-rcqx-FX279.lcb
 样品瓶号: 1-39
 进样体积: 10 μl 版本号: 6.115
 进样时间: 2025/03/20 12:48:58 实验者: jiangjinwei
 处理时间(V2): 2025/03/21 09:28:56 处理者: jiangjinwei
 仪器型号: SHIMADZU LC-2050C (FX279)

<色谱图>

mV

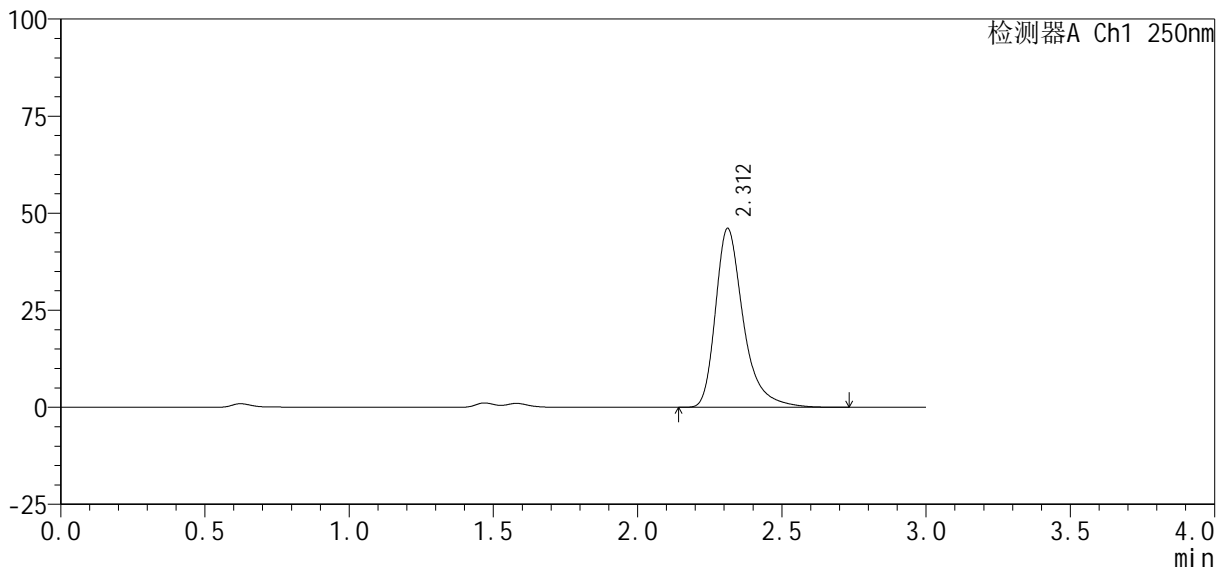

<峰表>

检测器A Ch1 250nm

峰号	保留时间	面积%	面积	高度	理论塔板数(USP)	拖尾因子	分离度(USP)
1	2.312	100.000	310172	46090	3008	1.378	--
总计		100.000	310172	46090			



SMF-377

<样品信息>

色谱柱: XB-C18(50mm*4.6mm, 5 μm) 流速: 1.0ml/min
 柱温: 40°C 波长: 250nm
 数据文件名: RC\$SMF-377 - 30-24/30-1609-2 - cbzj -JPS7149p-pH1.2+SDSjz-10mg-jyx2-15min-P6.lcd
 方法文件名: RC\$SMF-377 - SMF-377-RCQX-FX279.lcm
 批处理文件名: RC\$SMF-377 - 20250320-rcqx-FX279.lcb
 样品瓶号: 1-48
 进样体积: 10 μl 版本号: 6.115
 进样时间: 2025/03/20 12:52:20 实验者: jiangjinwei
 处理时间(V2): 2025/03/21 09:28:58 处理者: jiangjinwei
 仪器型号: SHIMADZU LC-2050C (FX279)

<色谱图>

mV

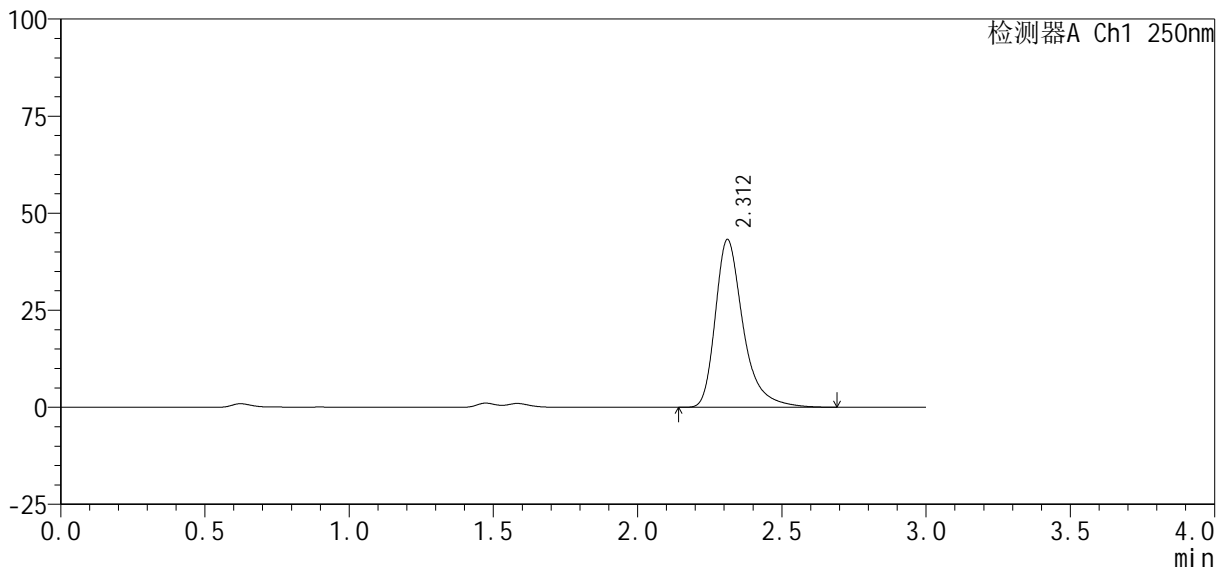

<峰表>

检测器A Ch1 250nm

峰号	保留时间	面积%	面积	高度	理论塔板数(USP)	拖尾因子	分离度(USP)
1	2.312	100.000	290289	43194	3011	1.377	--
总计		100.000	290289	43194			



SMF-377

<样品信息>

色谱柱: XB-C18(50mm*4.6mm, 5 μm) 流速: 1.0ml/min
 柱温: 40°C 波长: 250nm
 数据文件名: RC\$SMF-377 - 30-24/30-1610-2 - cbzj -JPS7149p-pH1.2+SDSjz-10mg-jyx2-20min-P1.lcd
 方法文件名: RC\$SMF-377 - SMF-377-RCQX-FX279.lcm
 批处理文件名: RC\$SMF-377 - 20250320-rcqx-FX279.lcb
 样品瓶号: 1-4
 进样体积: 10 μl 版本号: 6.115
 进样时间: 2025/03/20 12:55:41 实验者: jiangjinwei
 处理时间(V2): 2025/03/21 09:29:01 处理者: jiangjinwei
 仪器型号: SHIMADZU LC-2050C (FX279)

<色谱图>

mV

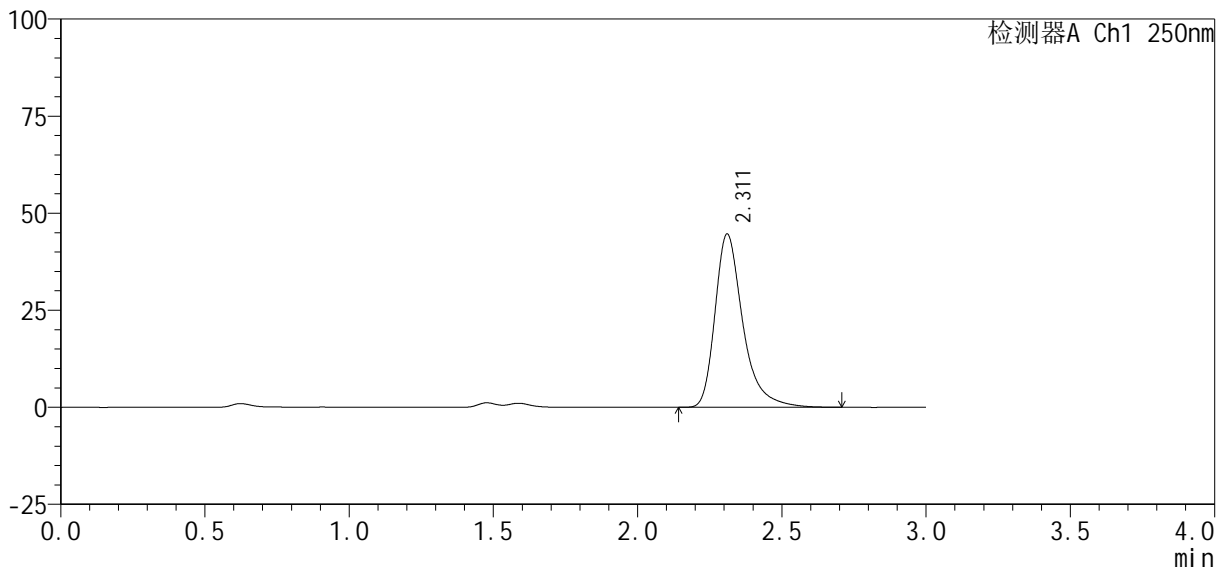

<峰表>

检测器A Ch1 250nm

峰号	保留时间	面积%	面积	高度	理论塔板数(USP)	拖尾因子	分离度(USP)
1	2.311	100.000	300428	44548	3002	1.380	--
总计		100.000	300428	44548			



SMF-377

<样品信息>

色谱柱 : XB-C18(50mm*4.6mm, 5 μm) 流 速: 1.0ml /mi n
 柱 温 : 40℃ 波 长: 250nm
 数据文件名 : RC\$SMF-377 - 30-24/30-1611-2 - cbzj -JPS7149p-pH1.2+SDSj z-10mg-j yx2-20mi n-P2. l cd
 方法文件名 : RC\$SMF-377 - SMF-377-RCQX-FX279. l cm
 批处理文件名 : RC\$SMF-377 - 20250320-rcqx-FX279. l cb
 样品瓶号 : 1-13
 进样体积 : 10 μl 版本号: 6.115
 进样时间 : 2025/03/20 12:59:04 实验者: jiangjinwei
 处理时间(V2) : 2025/03/21 09:29:04 处理者: jiangjinwei
 仪器型号 : SHIMADZU LC-2050C (FX279)

<色谱图>

mV

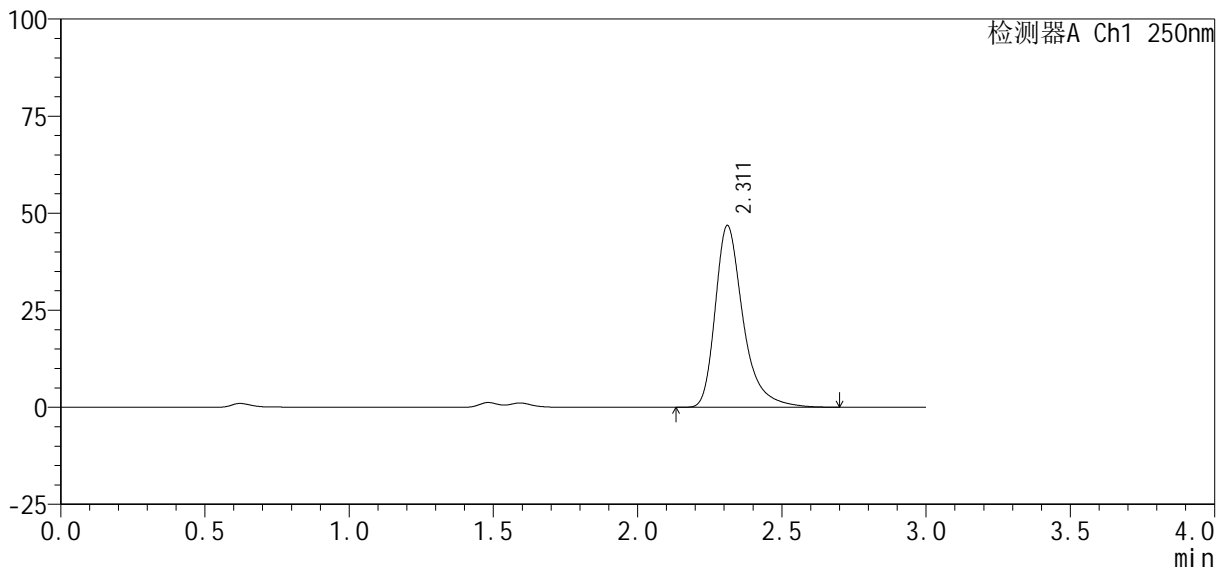

<峰表>

检测器A Ch1 250nm

峰号	保留时间	面积%	面积	高度	理论塔板数(USP)	拖尾因子	分离度(USP)
1	2.311	100.000	315203	46782	2998	1.377	--
总计		100.000	315203	46782			



SMF-377

<样品信息>

色谱柱: XB-C18(50mm*4.6mm, 5 μm) 流速: 1.0ml/min
 柱温: 40°C 波长: 250nm
 数据文件名: RC\$SMF-377 - 30-24/30-1612-2 - cbzj -JPS7149p-pH1.2+SDSjz-10mg-jyx2-20min-P3.lcd
 方法文件名: RC\$SMF-377 - SMF-377-RCQX-FX279.lcm
 批处理文件名: RC\$SMF-377 - 20250320-rcqx-FX279.lcb
 样品瓶号: 1-22
 进样体积: 10 μl 版本号: 6.115
 进样时间: 2025/03/20 13:02:26 实验者: jiangjinwei
 处理时间(V2): 2025/03/21 09:29:07 处理者: jiangjinwei
 仪器型号: SHIMADZU LC-2050C (FX279)

<色谱图>

mV

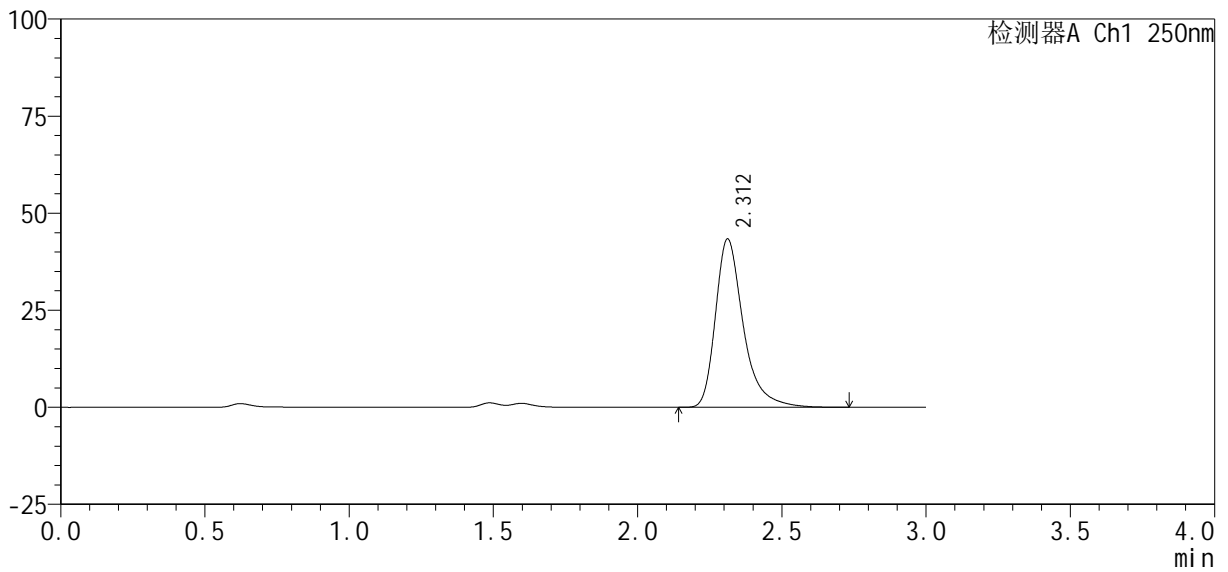

<峰表>

检测器A Ch1 250nm

峰号	保留时间	面积%	面积	高度	理论塔板数(USP)	拖尾因子	分离度(USP)
1	2.312	100.000	292286	43382	3004	1.380	--
总计		100.000	292286	43382			



SMF-377

<样品信息>

色谱柱: XB-C18(50mm*4.6mm, 5 μm) 流速: 1.0ml/min
 柱温: 40°C 波长: 250nm
 数据文件名: RC\$SMF-377 - 30-24/30-1613-2 - cbzj -JPS7149p-pH1.2+SDSjz-10mg-jyx2-20min-P4.lcd
 方法文件名: RC\$SMF-377 - SMF-377-RCQX-FX279.lcm
 批处理文件名: RC\$SMF-377 - 20250320-rcqx-FX279.lcb
 样品瓶号: 1-31
 进样体积: 10 μl 版本号: 6.115
 进样时间: 2025/03/20 13:05:48 实验者: jiangjinwei
 处理时间(V2): 2025/03/21 09:29:10 处理者: jiangjinwei
 仪器型号: SHIMADZU LC-2050C (FX279)

<色谱图>

mV

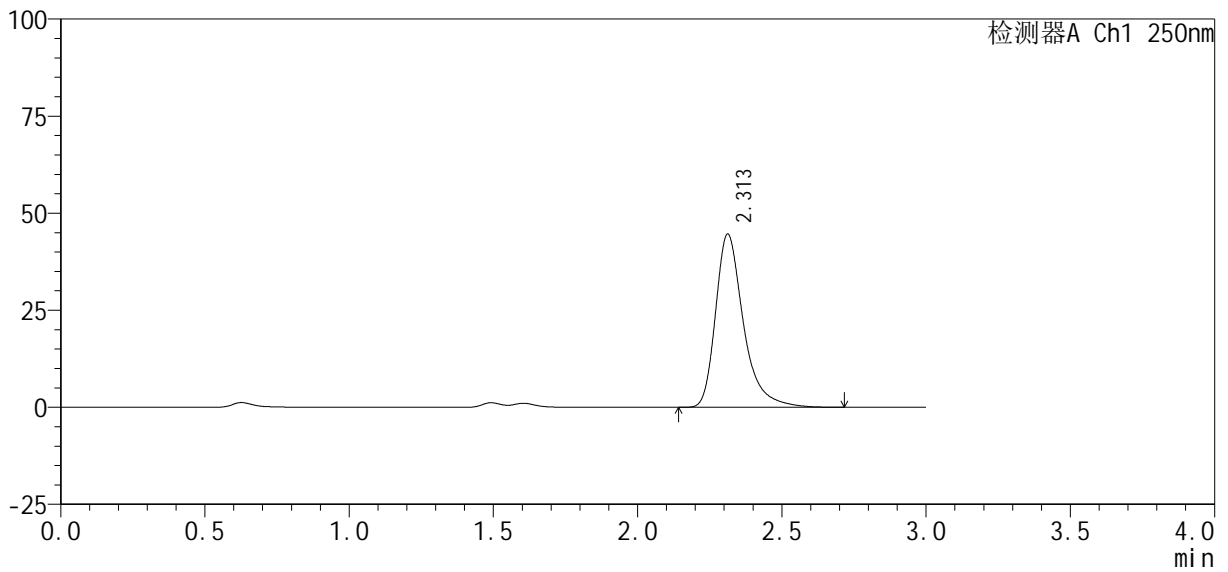

<峰表>

检测器A Ch1 250nm

峰号	保留时间	面积%	面积	高度	理论塔板数(USP)	拖尾因子	分离度(USP)
1	2.313	100.000	300704	44646	3001	1.378	--
总计		100.000	300704	44646			



SMF-377

<样品信息>

色谱柱: XB-C18(50mm*4.6mm, 5 μm) 流速: 1.0ml/min
 柱温: 40°C 波长: 250nm
 数据文件名: RC\$SMF-377 - 30-24/30-1614-2 - cbzj -JPS7149p-pH1.2+SDSjz-10mg-jyx2-20min-P5.lcd
 方法文件名: RC\$SMF-377 - SMF-377-RCQX-FX279.lcm
 批处理文件名: RC\$SMF-377 - 20250320-rcqx-FX279.lcb
 样品瓶号: 1-40
 进样体积: 10 μl 版本号: 6.115
 进样时间: 2025/03/20 13:09:10 实验者: jiangjinwei
 处理时间(V2): 2025/03/21 09:29:12 处理者: jiangjinwei
 仪器型号: SHIMADZU LC-2050C (FX279)

<色谱图>

mV

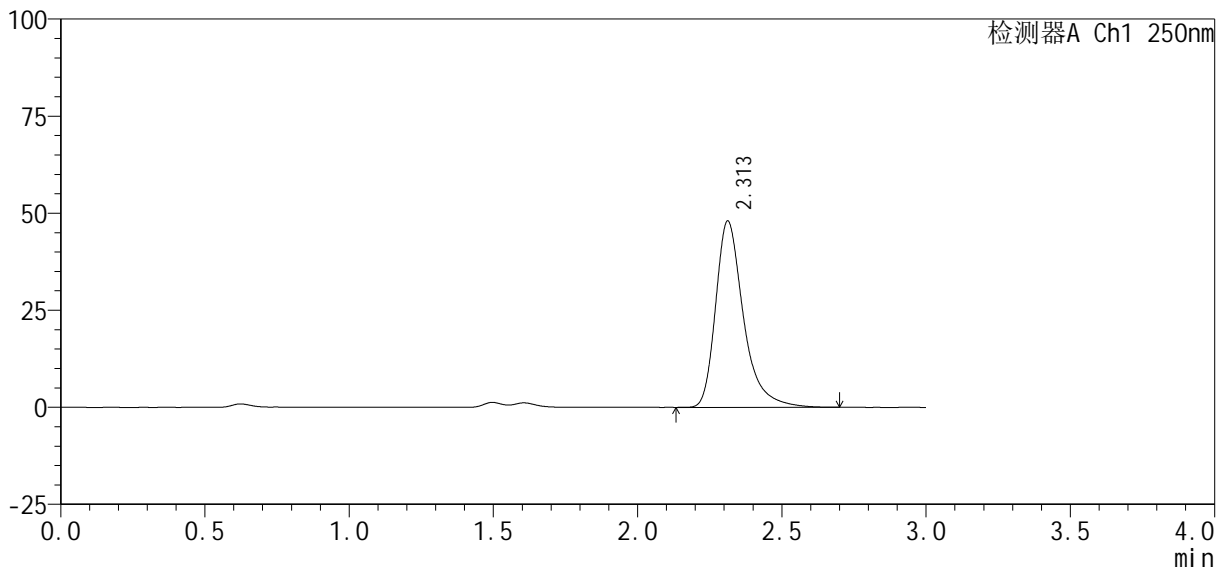

<峰表>

检测器A Ch1 250nm

峰号	保留时间	面积%	面积	高度	理论塔板数(USP)	拖尾因子	分离度(USP)
1	2.313	100.000	322905	48011	3006	1.376	--
总计		100.000	322905	48011			



SMF-377

<样品信息>

色谱柱 : XB-C18(50mm*4.6mm, 5 μm)	流速 : 1.0ml /mi n
柱温 : 40℃	波长 : 250nm
数据文件名 : RC\$SMF-377 - 30-24/30-1615-2 - cbzj -JPS7149p-pH1.2+SDSj z-10mg-j yx2-20mi n-P6. l cd	
方法文件名 : RC\$SMF-377 - SMF-377-RCQX-FX279. l cm	
批处理文件名 : RC\$SMF-377 - 20250320-rcqx-FX279. l cb	
样品瓶号 : 1-49	版本号 : 6.115
进样体积 : 10 μl	实验者 : jiangjinwei
进样时间 : 2025/03/20 13:12:33	处理者 : jiangjinwei
处理时间(V2) : 2025/03/21 09:29:15	
仪器型号 : SHIMADZU LC-2050C (FX279)	

<色谱图>

mV

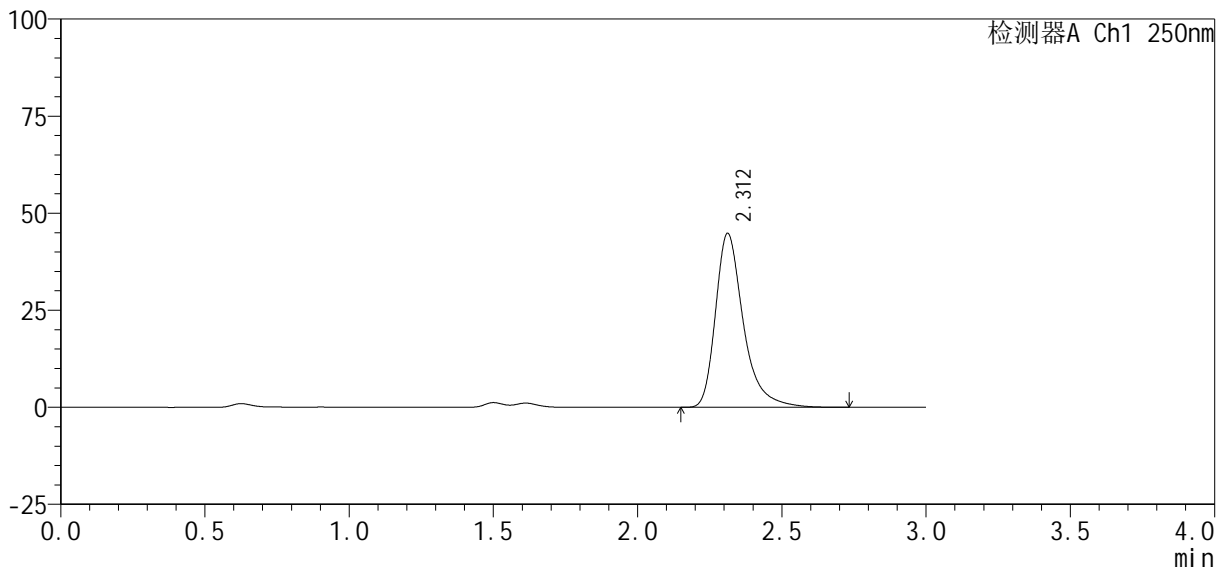

<峰表>

检测器A Ch1 250nm

峰号	保留时间	面积%	面积	高度	理论塔板数(USP)	拖尾因子	分离度(USP)
1	2.312	100.000	301867	44826	3005	1.378	--
总计		100.000	301867	44826			



SMF-377

<样品信息>

色谱柱: XB-C18(50mm*4.6mm, 5 μm) 流速: 1.0ml/min
 柱温: 40°C 波长: 250nm
 数据文件名: RC\$SMF-377 - 30-24/30-1616-2 - cbzj -JPS7149p-pH1.2+SDSjz-10mg-jyx2-30min-P1.lcd
 方法文件名: RC\$SMF-377 - SMF-377-RCQX-FX279.lcm
 批处理文件名: RC\$SMF-377 - 20250320-rcqx-FX279.lcb
 样品瓶号: 1-5
 进样体积: 10 μl 版本号: 6.115
 进样时间: 2025/03/20 13:15:55 实验者: jiangjinwei
 处理时间(V2): 2025/03/21 09:29:18 处理者: jiangjinwei
 仪器型号: SHIMADZU LC-2050C (FX279)

<色谱图>

mV

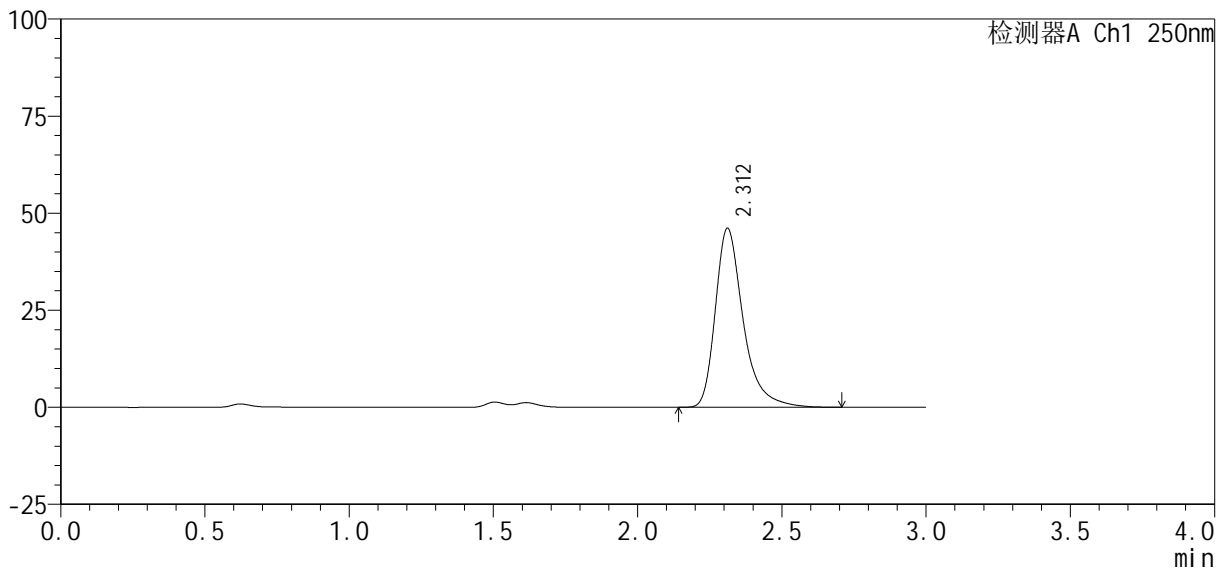

<峰表>

检测器A Ch1 250nm

峰号	保留时间	面积%	面积	高度	理论塔板数(USP)	拖尾因子	分离度(USP)
1	2.312	100.000	310617	46096	2997	1.377	--
总计		100.000	310617	46096			



SMF-377

<样品信息>

色谱柱 : XB-C18(50mm*4.6mm, 5 μm) 流 速: 1.0ml /mi n
 柱 温 : 40℃ 波 长: 250nm
 数据文件名 : RC\$SMF-377 - 30-24/30-1617-2 - cbzj -JPS7149p-pH1.2+SDSj z-10mg-j yx2-30mi n-P2. l cd
 方法文件名 : RC\$SMF-377 - SMF-377-RCQX-FX279. l cm
 批处理文件名 : RC\$SMF-377 - 20250320-rcqx-FX279. l cb
 样品瓶号 : 1-14
 进样体积 : 10 μl 版本号: 6.115
 进样时间 : 2025/03/20 13:19:18 实验者: jiangjinwei
 处理时间(V2) : 2025/03/21 09:29:21 处理者: jiangjinwei
 仪器型号 : SHIMADZU LC-2050C (FX279)

<色谱图>

mV

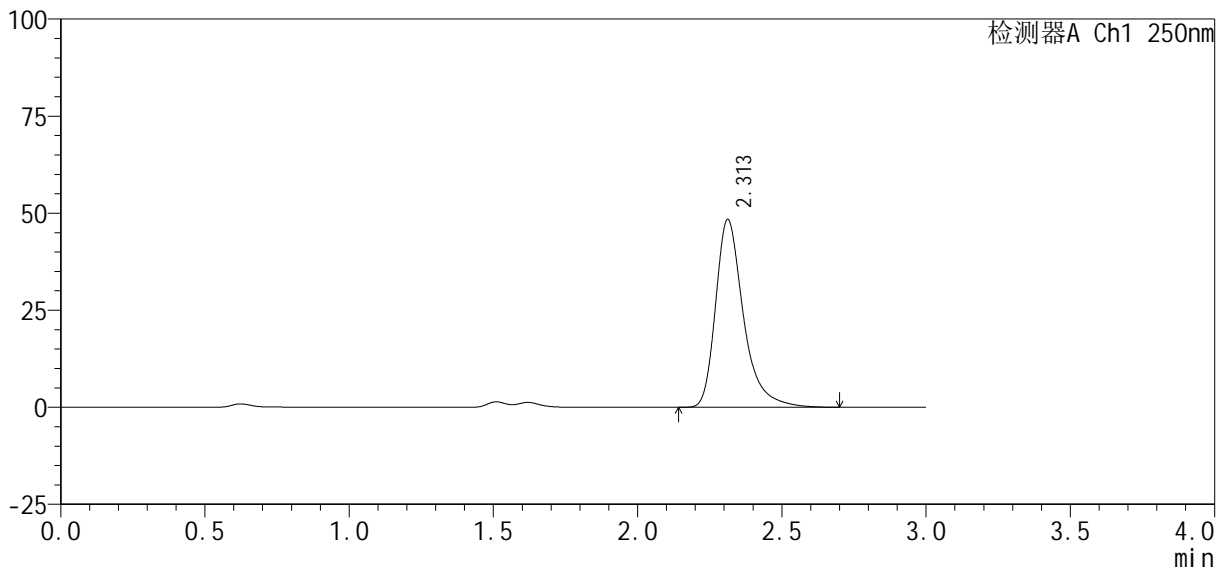

<峰表>

检测器A Ch1 250nm

峰号	保留时间	面积%	面积	高度	理论塔板数(USP)	拖尾因子	分离度(USP)
1	2.313	100.000	325496	48383	3003	1.375	--
总计		100.000	325496	48383			



SMF-377

<样品信息>

色谱柱: XB-C18(50mm*4.6mm, 5 μm) 流速: 1.0ml/min
 柱温: 40°C 波长: 250nm
 数据文件名: RC\$SMF-377 - 30-24/30-1618-2 - cbzj -JPS7149p-pH1.2+SDSjz-10mg-jyx2-30min-P3.lcd
 方法文件名: RC\$SMF-377 - SMF-377-RCQX-FX279.lcm
 批处理文件名: RC\$SMF-377 - 20250320-rcqx-FX279.lcb
 样品瓶号: 1-23
 进样体积: 10 μl 版本号: 6.115
 进样时间: 2025/03/20 13:22:40 实验者: jiangjinwei
 处理时间(V2): 2025/03/21 09:29:23 处理者: jiangjinwei
 仪器型号: SHIMADZU LC-2050C (FX279)

<色谱图>

mV

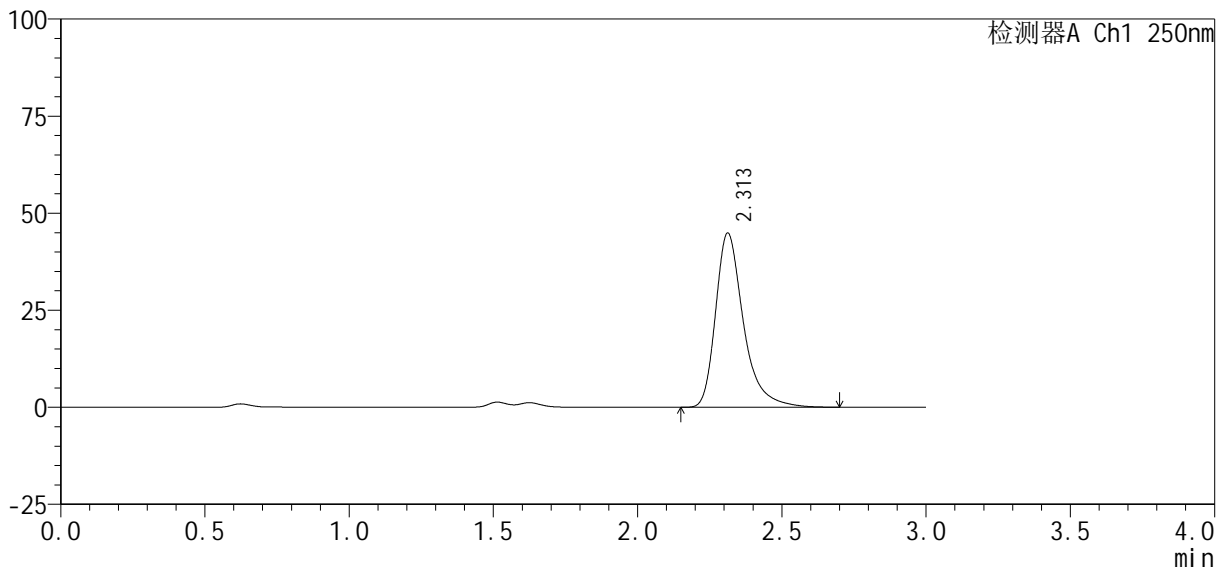

<峰表>

检测器A Ch1 250nm

峰号	保留时间	面积%	面积	高度	理论塔板数(USP)	拖尾因子	分离度(USP)
1	2.313	100.000	302044	44907	3006	1.376	--
总计		100.000	302044	44907			



SMF-377

<样品信息>

色谱柱: XB-C18(50mm*4.6mm, 5 μm) 流速: 1.0ml/min
 柱温: 40°C 波长: 250nm
 数据文件名: RC\$SMF-377 - 30-24/30-1619-2 - cbzj -JPS7149p-pH1.2+SDSjz-10mg-jyx2-30min-P4.lcd
 方法文件名: RC\$SMF-377 - SMF-377-RCQX-FX279.lcm
 批处理文件名: RC\$SMF-377 - 20250320-rcqx-FX279.lcb
 样品瓶号: 1-32
 进样体积: 10 μl 版本号: 6.115
 进样时间: 2025/03/20 13:26:02 实验者: jiangjinwei
 处理时间(V2): 2025/03/21 09:29:26 处理者: jiangjinwei
 仪器型号: SHIMADZU LC-2050C (FX279)

<色谱图>

mV

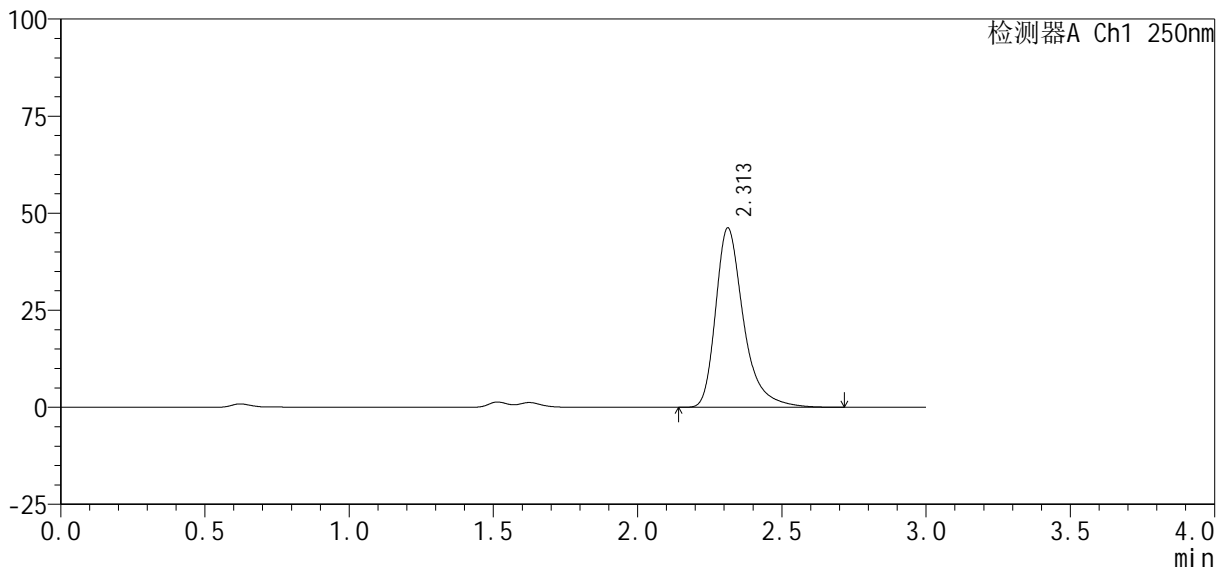

<峰表>

检测器A Ch1 250nm

峰号	保留时间	面积%	面积	高度	理论塔板数(USP)	拖尾因子	分离度(USP)
1	2.313	100.000	311135	46235	3003	1.377	--
总计		100.000	311135	46235			



SMF-377

<样品信息>

色谱柱: XB-C18(50mm*4.6mm, 5 μm) 流速: 1.0ml/min
 柱温: 40°C 波长: 250nm
 数据文件名: RC\$SMF-377 - 30-24/30-1620-2 - cbzj -JPS7149p-pH1.2+SDSjz-10mg-jyx2-30min-P5.lcd
 方法文件名: RC\$SMF-377 - SMF-377-RCQX-FX279.lcm
 批处理文件名: RC\$SMF-377 - 20250320-rcqx-FX279.lcb
 样品瓶号: 1-41
 进样体积: 10 μl 版本号: 6.115
 进样时间: 2025/03/20 13:29:25 实验者: jiangjinwei
 处理时间(V2): 2025/03/21 09:29:28 处理者: jiangjinwei
 仪器型号: SHIMADZU LC-2050C (FX279)

<色谱图>

mV

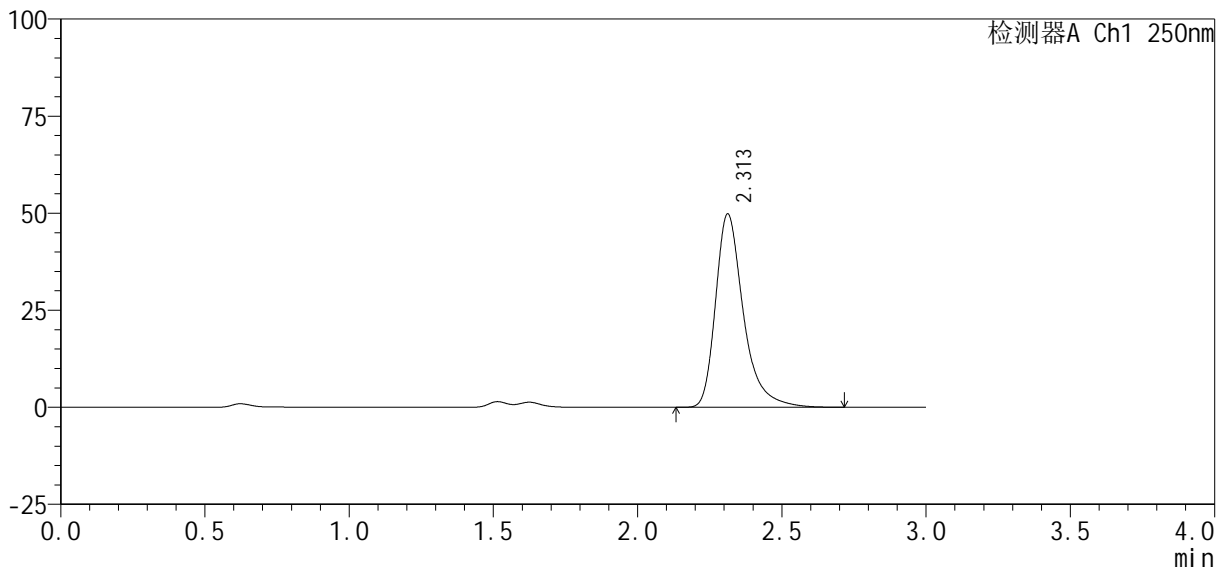

<峰表>

检测器A Ch1 250nm

峰号	保留时间	面积%	面积	高度	理论塔板数(USP)	拖尾因子	分离度(USP)
1	2.313	100.000	335393	49848	3008	1.377	--
总计		100.000	335393	49848			



SMF-377

<样品信息>

色谱柱 : XB-C18(50mm*4.6mm, 5 μm)	流 速: 1.0ml /mi n
柱 温 : 40℃	波 长: 250nm
数据文件名 : RC\$SMF-377 - 30-24/30-1621-2 - cbzj -JPS7149p-pH1.2+SDSj z-10mg-j yx2-30mi n-P6. l cd	
方法文件名 : RC\$SMF-377 - SMF-377-RCQX-FX279. l cm	
批处理文件名 : RC\$SMF-377 - 20250320-rcqx-FX279. l cb	
样品瓶号 : 1-50	版本号: 6.115
进样体积 : 10 μl	实验者: jiangjinwei
进样时间 : 2025/03/20 13:32:47	处理者: jiangjinwei
处理时间(V2) : 2025/03/21 09:29:31	
仪器型号 : SHIMADZU LC-2050C (FX279)	

<色谱图>

mV

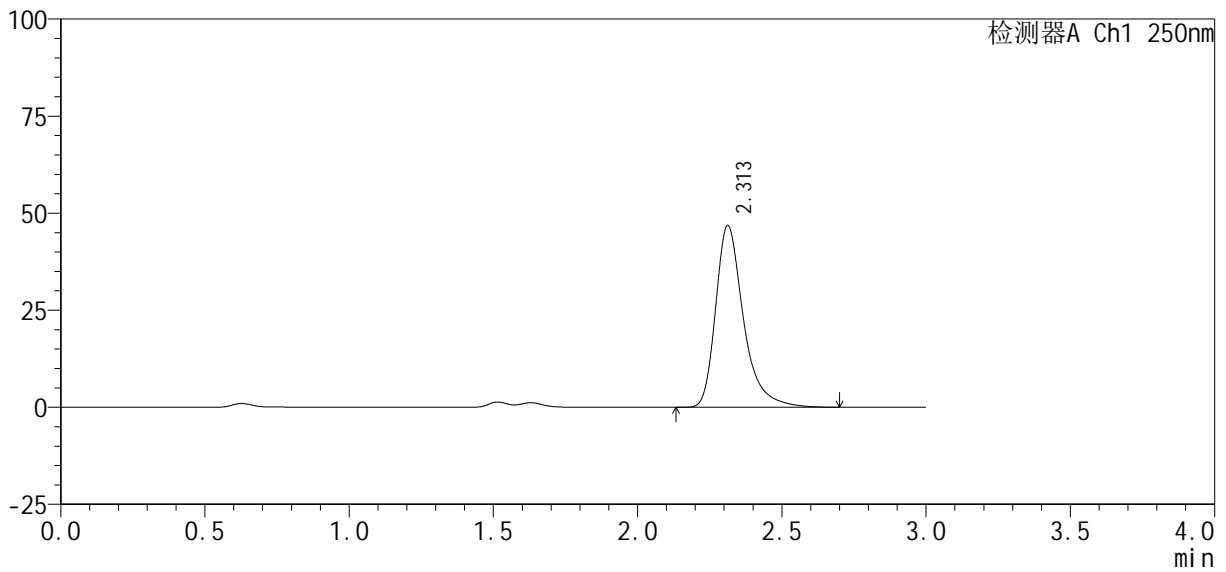

<峰表>

检测器A Ch1 250nm

峰号	保留时间	面积%	面积	高度	理论塔板数(USP)	拖尾因子	分离度(USP)
1	2.313	100.000	315052	46838	3005	1.376	--
总计		100.000	315052	46838			



SMF-377

<样品信息>

色谱柱: XB-C18(50mm*4.6mm, 5 μm) 流速: 1.0ml/min
 柱温: 40°C 波长: 250nm
 数据文件名: RC\$SMF-377 - 30-24/30-1622-2 - cbzj -JPS7149p-pH1.2+SDSjz-10mg-jyx2-45min-P1.lcd
 方法文件名: RC\$SMF-377 - SMF-377-RCQX-FX279.lcm
 批处理文件名: RC\$SMF-377 - 20250320-rcqx-FX279.lcb
 样品瓶号: 1-6
 进样体积: 10 μl 版本号: 6.115
 进样时间: 2025/03/20 13:36:09 实验者: jiangjinwei
 处理时间(V2): 2025/03/21 09:29:34 处理者: jiangjinwei
 仪器型号: SHIMADZU LC-2050C (FX279)

<色谱图>

mV

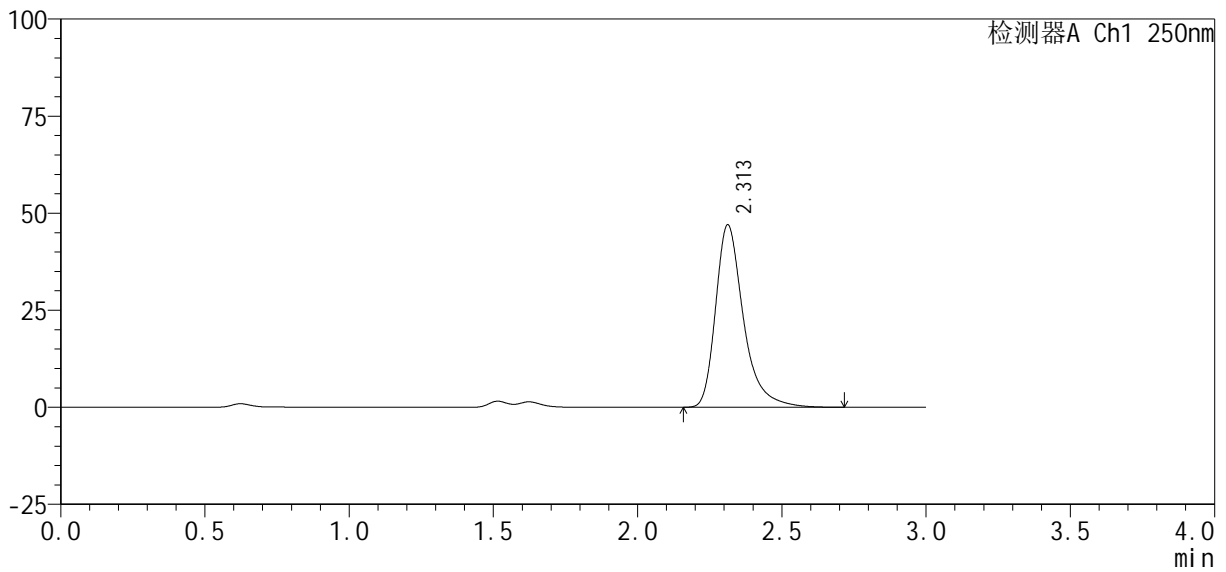

<峰表>

检测器A Ch1 250nm

峰号	保留时间	面积%	面积	高度	理论塔板数(USP)	拖尾因子	分离度(USP)
1	2.313	100.000	316431	47025	3005	1.376	--
总计		100.000	316431	47025			



SMF-377

<样品信息>

色谱柱: XB-C18(50mm*4.6mm, 5 μm) 流速: 1.0ml/min
 柱温: 40°C 波长: 250nm
 数据文件名: RC\$SMF-377 - 30-24/30-1623-2 - cbzj -JPS7149p-pH1.2+SDSjz-10mg-jyx2-45min-P2.lcd
 方法文件名: RC\$SMF-377 - SMF-377-RCQX-FX279.lcm
 批处理文件名: RC\$SMF-377 - 20250320-rcqx-FX279.lcb
 样品瓶号: 1-15
 进样体积: 10 μl 版本号: 6.115
 进样时间: 2025/03/20 13:39:31 实验者: jiangjinwei
 处理时间(V2): 2025/03/21 09:29:36 处理者: jiangjinwei
 仪器型号: SHIMADZU LC-2050C (FX279)

<色谱图>

mV

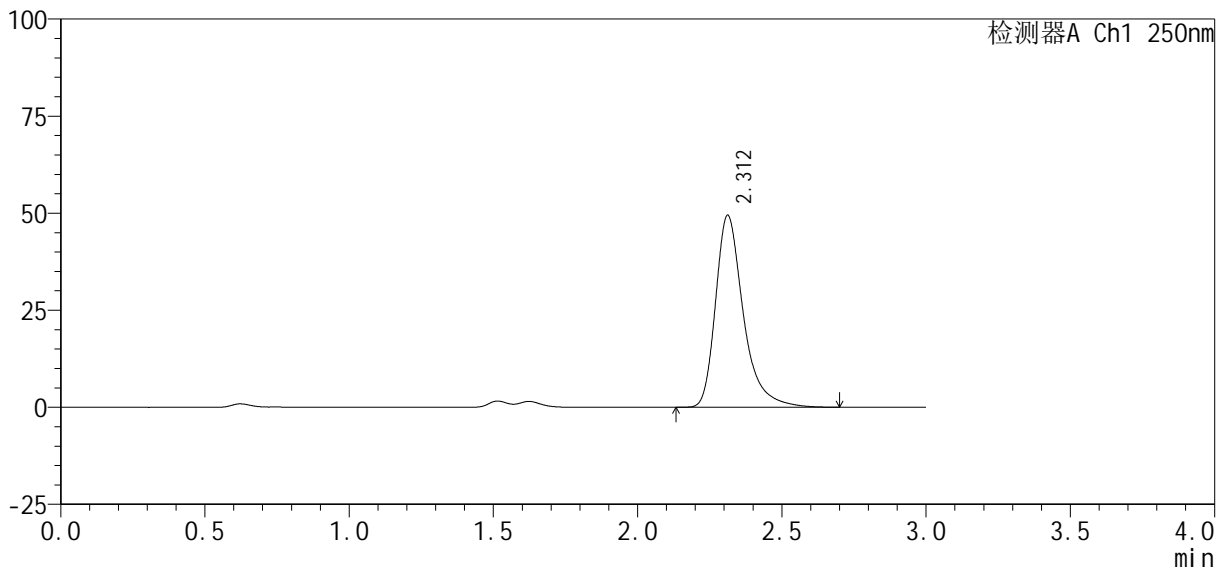

<峰表>

检测器A Ch1 250nm

峰号	保留时间	面积%	面积	高度	理论塔板数(USP)	拖尾因子	分离度(USP)
1	2.312	100.000	332255	49467	3015	1.376	--
总计		100.000	332255	49467			



SMF-377

<样品信息>

色谱柱: XB-C18(50mm*4.6mm, 5 μm) 流速: 1.0ml/min
 柱温: 40°C 波长: 250nm
 数据文件名: RC\$SMF-377 - 30-24/30-1624-2 - cbzj -JPS7149p-pH1.2+SDSjz-10mg-jyx2-45min-P3.lcd
 方法文件名: RC\$SMF-377 - SMF-377-RCQX-FX279.lcm
 批处理文件名: RC\$SMF-377 - 20250320-rcqx-FX279.lcb
 样品瓶号: 1-24
 进样体积: 10 μl 版本号: 6.115
 进样时间: 2025/03/20 13:42:53 实验者: jiangjinwei
 处理时间(V2): 2025/03/21 09:29:39 处理者: jiangjinwei
 仪器型号: SHIMADZU LC-2050C (FX279)

<色谱图>

mV

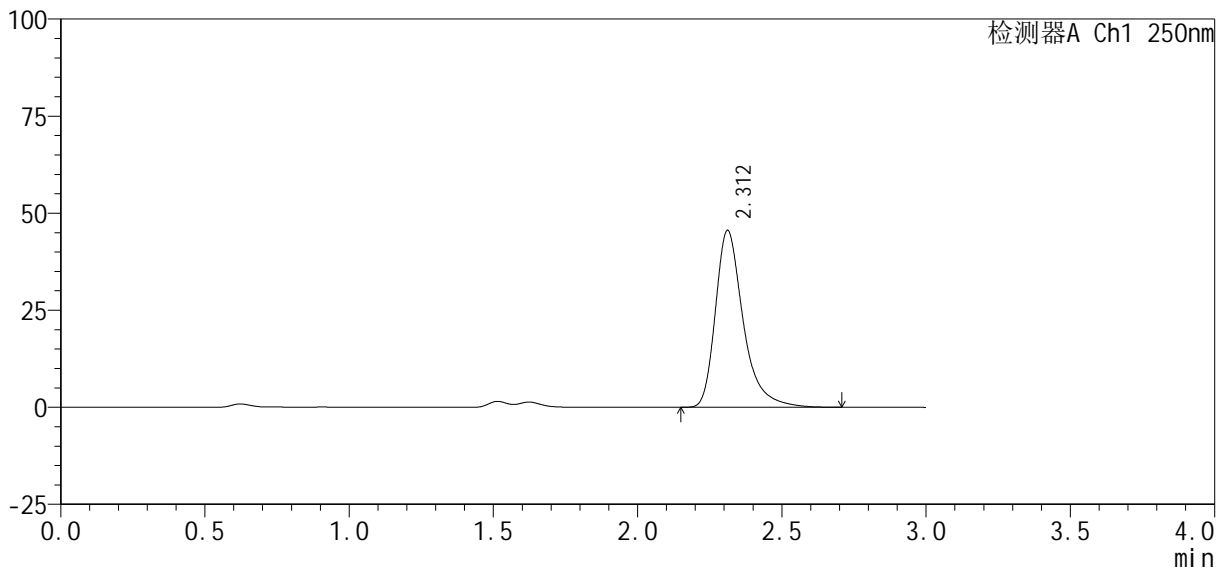

<峰表>

检测器A Ch1 250nm

峰号	保留时间	面积%	面积	高度	理论塔板数(USP)	拖尾因子	分离度(USP)
1	2.312	100.000	306466	45558	3006	1.376	--
总计		100.000	306466	45558			



SMF-377

<样品信息>

色谱柱 : XB-C18(50mm*4.6mm, 5 μm) 流 速: 1.0ml /mi n
 柱 温 : 40℃ 波 长: 250nm
 数据文件名 : RC\$SMF-377 - 30-24/30-1625-2 - cbzj -JPS7149p-pH1.2+SDSj z-10mg-j yx2-45mi n-P4. l cd
 方法文件名 : RC\$SMF-377 - SMF-377-RCQX-FX279. l cm
 批处理文件名 : RC\$SMF-377 - 20250320-rcqx-FX279. l cb
 样品瓶号 : 1-33
 进样体积 : 10 μl 版本号: 6.115
 进样时间 : 2025/03/20 13:46:15 实验者: jiangjinwei
 处理时间(V2) : 2025/03/21 09:29:42 处理者: jiangjinwei
 仪器型号 : SHIMADZU LC-2050C (FX279)

<色谱图>

mV

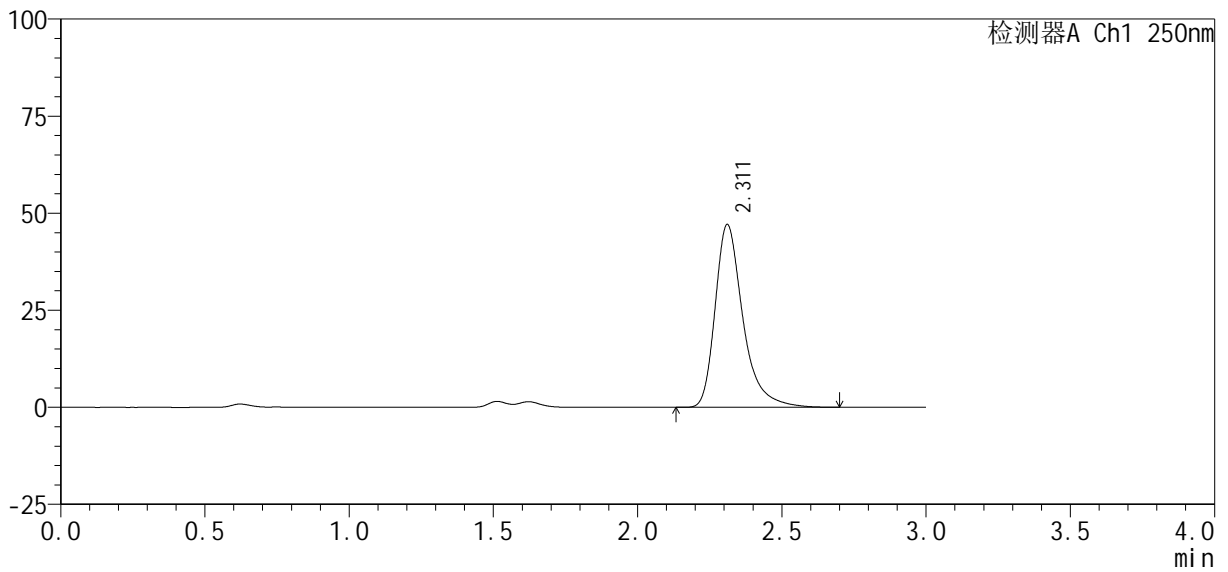

<峰表>

检测器A Ch1 250nm

峰号	保留时间	面积%	面积	高度	理论塔板数(USP)	拖尾因子	分离度(USP)
1	2.311	100.000	316437	47040	3013	1.377	--
总计		100.000	316437	47040			



SMF-377

<样品信息>

色谱柱 : XB-C18(50mm*4.6mm, 5 μm) 流速: 1.0ml/min
 柱温 : 40°C 波长: 250nm
 数据文件名 : RC\$SMF-377 - 30-24/30-1626-2 - cbzj -JPS7149p-pH1.2+SDSjz-10mg-jyx2-45min-P5.lcd
 方法文件名 : RC\$SMF-377 - SMF-377-RCQX-FX279.lcm
 批处理文件名 : RC\$SMF-377 - 20250320-rcqx-FX279.lcb
 样品瓶号 : 1-42
 进样体积 : 10 μl 版本号: 6.115
 进样时间 : 2025/03/20 13:49:38 实验者: jiangjinwei
 处理时间(V2) : 2025/03/21 09:29:44 处理者: jiangjinwei
 仪器型号 : SHIMADZU LC-2050C (FX279)

<色谱图>

mV

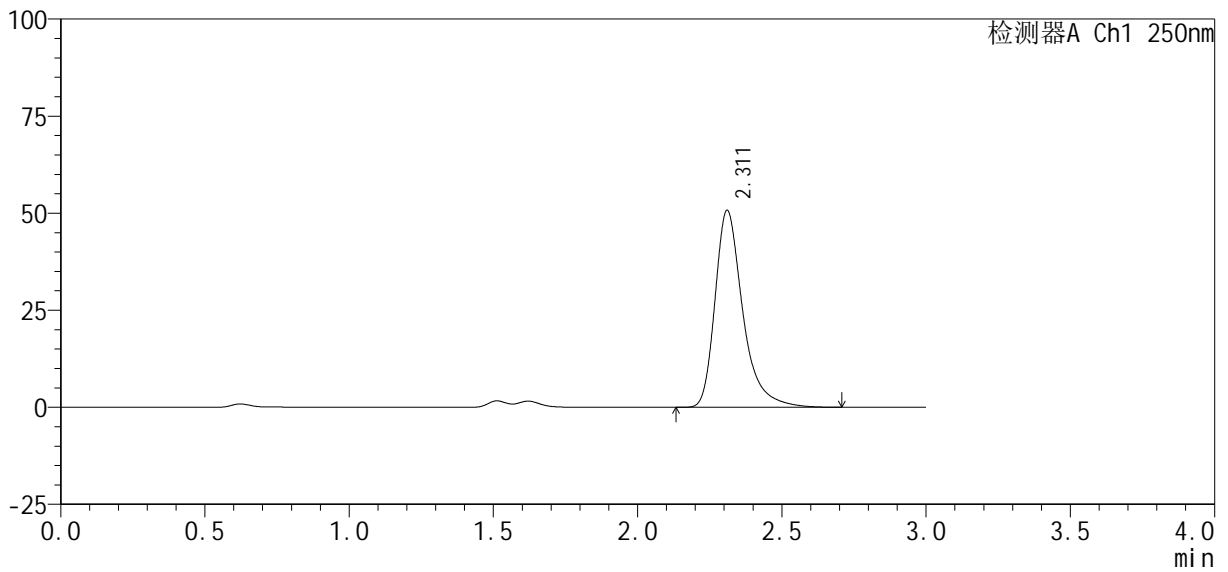

<峰表>

检测器A Ch1 250nm

峰号	保留时间	面积%	面积	高度	理论塔板数(USP)	拖尾因子	分离度(USP)
1	2.311	100.000	340643	50626	3009	1.377	--
总计		100.000	340643	50626			



SMF-377

<样品信息>

色谱柱 : XB-C18(50mm*4.6mm, 5 μm) 流 速: 1.0ml /mi n
 柱 温 : 40℃ 波 长: 250nm
 数据文件名 : RC\$SMF-377 - 30-24/30-1627-2 - cbzj -JPS7149p-pH1.2+SDSj z-10mg-j yx2-45mi n-P6. l cd
 方法文件名 : RC\$SMF-377 - SMF-377-RCQX-FX279. l cm
 批处理文件名 : RC\$SMF-377 - 20250320-rcqx-FX279. l cb
 样品瓶号 : 1-51
 进样体积 : 10 μl 版本号: 6.115
 进样时间 : 2025/03/20 13:53:00 实验者: jiangjinwei
 处理时间(V2) : 2025/03/21 09:29:47 处理者: jiangjinwei
 仪器型号 : SHIMADZU LC-2050C (FX279)

<色谱图>

mV

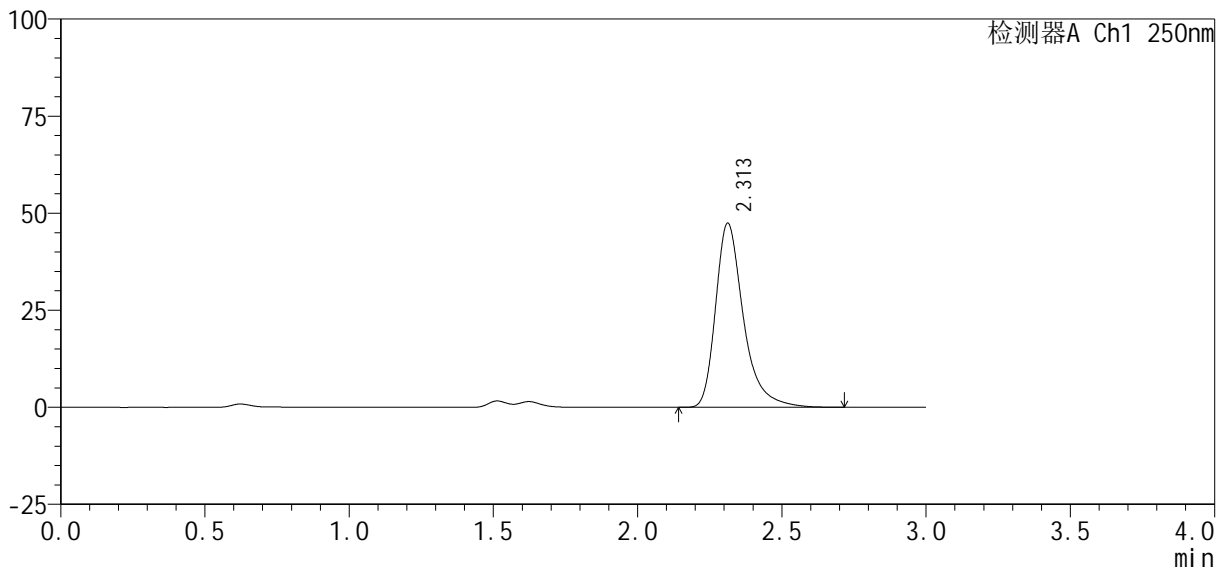

<峰表>

检测器A Ch1 250nm

峰号	保留时间	面积%	面积	高度	理论塔板数(USP)	拖尾因子	分离度(USP)
1	2.313	100.000	319389	47471	3005	1.375	--
总计		100.000	319389	47471			



SMF-377

<样品信息>

色谱柱 : XB-C18(50mm*4.6mm, 5 μm) 流 速: 1.0ml /mi n
 柱 温 : 40℃ 波 长: 250nm
 数据文件名 : RC\$SMF-377 - 30-24/30-1628-2 - cbzj -JPS7149p-pH1.2+SDSj z-10mg-j yx2-60mi n-P1. l cd
 方法文件名 : RC\$SMF-377 - SMF-377-RCQX-FX279. l cm
 批处理文件名 : RC\$SMF-377 - 20250320-rcqx-FX279. l cb
 样品瓶号 : 1-7
 进样体积 : 10 μl 版本号: 6.115
 进样时间 : 2025/03/20 13:56:22 实验者: jiangjinwei
 处理时间(V2) : 2025/03/21 09:29:50 处理者: jiangjinwei
 仪器型号 : SHIMADZU LC-2050C (FX279)

<色谱图>

mV

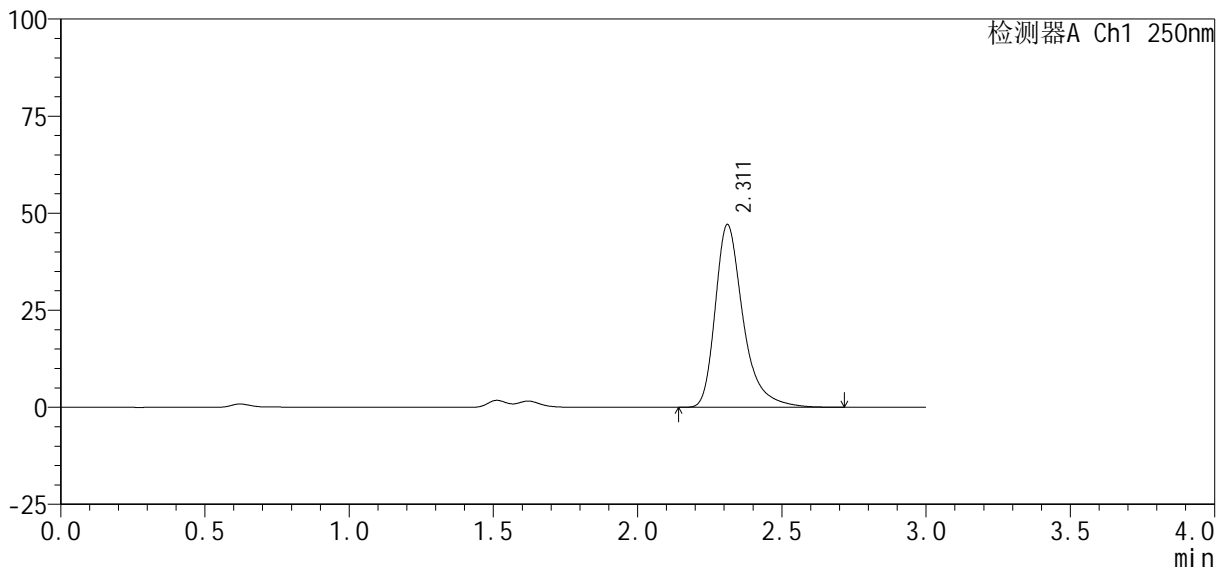

<峰表>

检测器A Ch1 250nm

峰号	保留时间	面积%	面积	高度	理论塔板数(USP)	拖尾因子	分离度(USP)
1	2.311	100.000	316904	47048	3002	1.377	--
总计		100.000	316904	47048			



SMF-377

<样品信息>

色谱柱: XB-C18(50mm*4.6mm, 5 μm) 流速: 1.0ml/min
 柱温: 40°C 波长: 250nm
 数据文件名: RC\$SMF-377 - 30-24/30-1629-2 - cbzj -JPS7149p-pH1.2+SDSjz-10mg-jyx2-60min-P2.lcd
 方法文件名: RC\$SMF-377 - SMF-377-RCQX-FX279.lcm
 批处理文件名: RC\$SMF-377 - 20250320-rcqx-FX279.lcb
 样品瓶号: 1-16
 进样体积: 10 μl 版本号: 6.115
 进样时间: 2025/03/20 13:59:45 实验者: jiangjinwei
 处理时间(V2): 2025/03/21 09:29:52 处理者: jiangjinwei
 仪器型号: SHIMADZU LC-2050C (FX279)

<色谱图>

mV

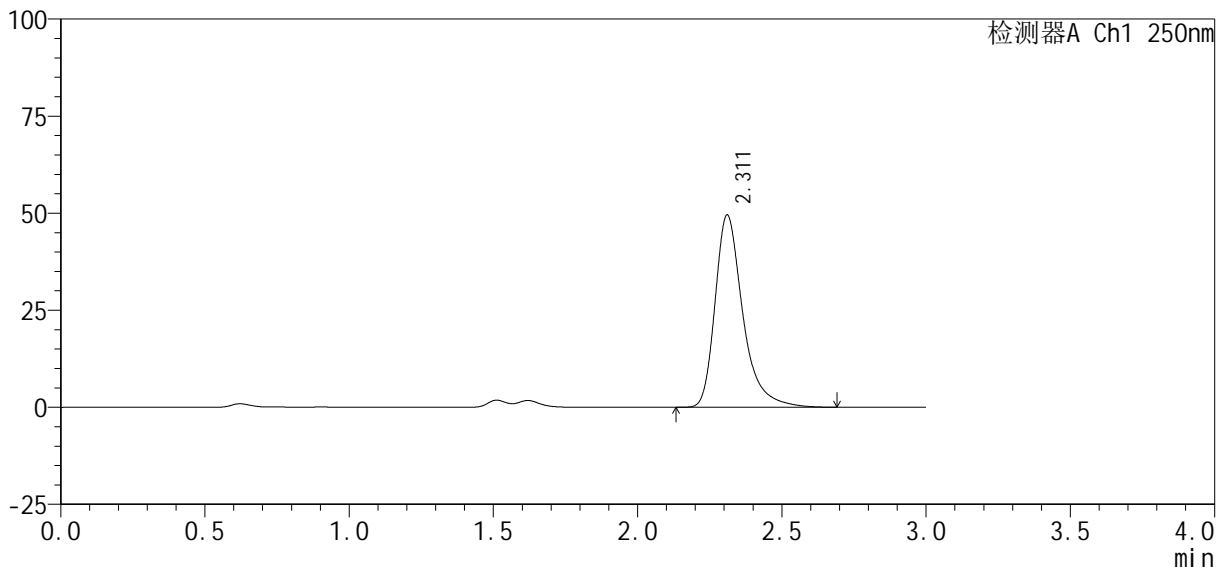

<峰表>

检测器A Ch1 250nm

峰号	保留时间	面积%	面积	高度	理论塔板数(USP)	拖尾因子	分离度(USP)
1	2.311	100.000	332119	49433	3020	1.376	--
总计		100.000	332119	49433			



SMF-377

<样品信息>

色谱柱: XB-C18(50mm*4.6mm, 5 μm) 流速: 1.0ml/min
 柱温: 40°C 波长: 250nm
 数据文件名: RC\$SMF-377 - 30-24/30-1630-2 - cbzj -JPS7149p-pH1.2+SDSjz-10mg-jyx2-60min-P3.lcd
 方法文件名: RC\$SMF-377 - SMF-377-RCQX-FX279.lcm
 批处理文件名: RC\$SMF-377 - 20250320-rcqx-FX279.lcb
 样品瓶号: 1-25
 进样体积: 10 μl 版本号: 6.115
 进样时间: 2025/03/20 14:03:07 实验者: jiangjinwei
 处理时间(V2): 2025/03/21 09:29:55 处理者: jiangjinwei
 仪器型号: SHIMADZU LC-2050C (FX279)

<色谱图>

mV

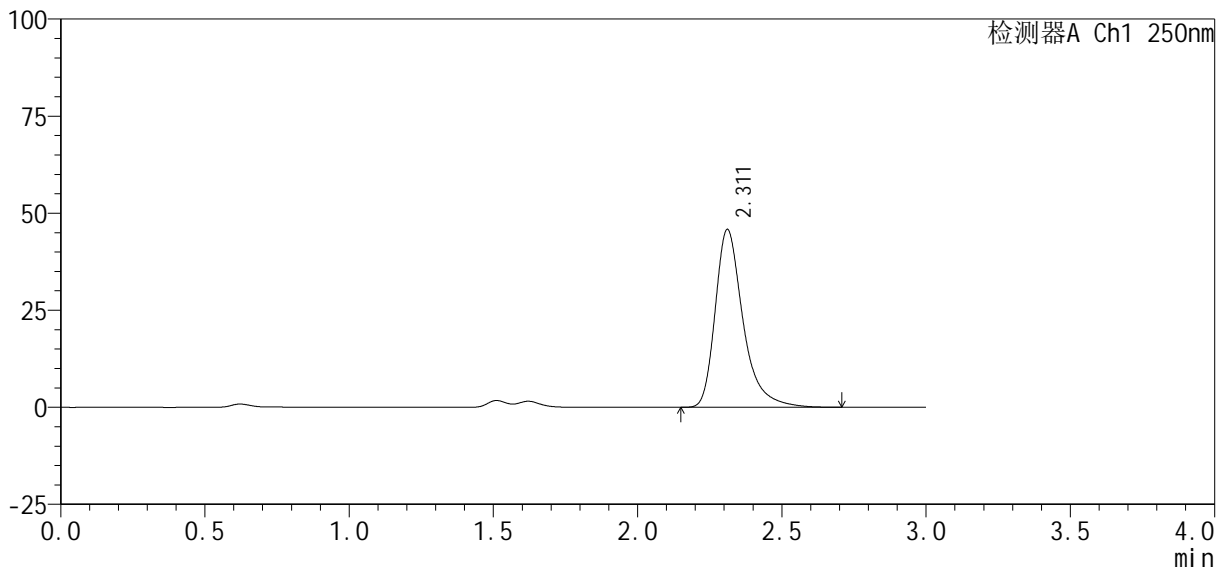

<峰表>

检测器A Ch1 250nm

峰号	保留时间	面积%	面积	高度	理论塔板数(USP)	拖尾因子	分离度(USP)
1	2.311	100.000	308473	45783	2999	1.378	--
总计		100.000	308473	45783			



SMF-377

<样品信息>

色谱柱: XB-C18(50mm*4.6mm, 5 μm) 流速: 1.0ml/min
 柱温: 40°C 波长: 250nm
 数据文件名: RC\$SMF-377 - 30-24/30-1631-2 - cbzj -JPS7149p-pH1.2+SDSjz-10mg-jyx2-60min-P4.lcd
 方法文件名: RC\$SMF-377 - SMF-377-RCQX-FX279.lcm
 批处理文件名: RC\$SMF-377 - 20250320-rcqx-FX279.lcb
 样品瓶号: 1-34
 进样体积: 10 μl 版本号: 6.115
 进样时间: 2025/03/20 14:06:28 实验者: jiangjinwei
 处理时间(V2): 2025/03/21 09:29:58 处理者: jiangjinwei
 仪器型号: SHIMADZU LC-2050C (FX279)

<色谱图>

mV

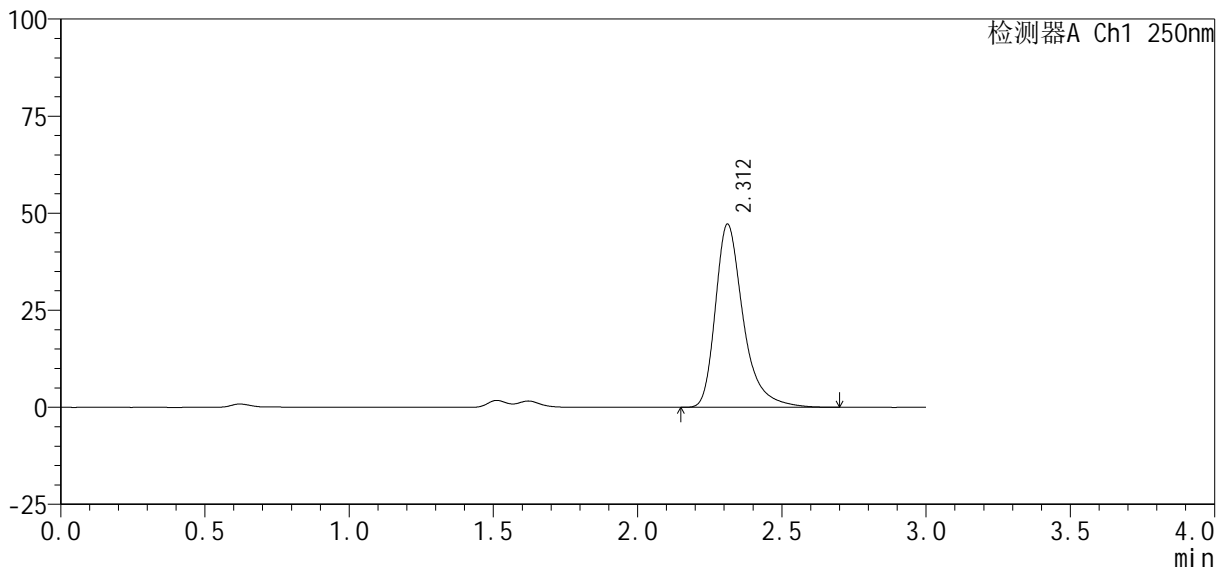

<峰表>

检测器A Ch1 250nm

峰号	保留时间	面积%	面积	高度	理论塔板数(USP)	拖尾因子	分离度(USP)
1	2.312	100.000	317385	47181	3007	1.377	--
总计		100.000	317385	47181			



SMF-377

<样品信息>

色谱柱 : XB-C18(50mm*4.6mm, 5 μm) 流速: 1.0ml/min
 柱温 : 40°C 波长: 250nm
 数据文件名 : RC\$SMF-377 - 30-24/30-1632-2 - cbzj -JPS7149p-pH1.2+SDSjz-10mg-jyx2-60min-P5.lcd
 方法文件名 : RC\$SMF-377 - SMF-377-RCQX-FX279.lcm
 批处理文件名 : RC\$SMF-377 - 20250320-rcqx-FX279.lcb
 样品瓶号 : 1-43
 进样体积 : 10 μl 版本号: 6.115
 进样时间 : 2025/03/20 14:09:50 实验者: jiangjinwei
 处理时间(V2) : 2025/03/21 09:30:01 处理者: jiangjinwei
 仪器型号 : SHIMADZU LC-2050C (FX279)

<色谱图>

mV

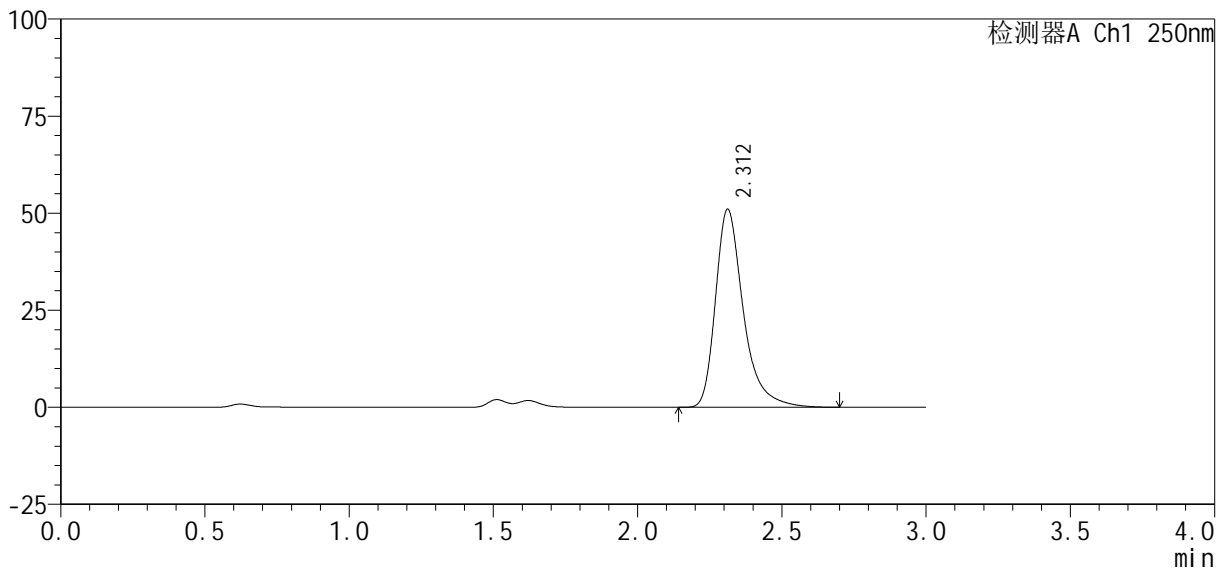

<峰表>

检测器A Ch1 250nm

峰号	保留时间	面积%	面积	高度	理论塔板数(USP)	拖尾因子	分离度(USP)
1	2.312	100.000	343334	51026	2999	1.375	--
总计		100.000	343334	51026			



SMF-377

<样品信息>

色谱柱: XB-C18(50mm*4.6mm, 5 μm) 流速: 1.0ml/min
 柱温: 40°C 波长: 250nm
 数据文件名: RC\$SMF-377 - 30-24/30-1633-2 - cbzj -JPS7149p-pH1.2+SDSjz-10mg-jyx2-60min-P6.lcd
 方法文件名: RC\$SMF-377 - SMF-377-RCQX-FX279.lcm
 批处理文件名: RC\$SMF-377 - 20250320-rcqx-FX279.lcb
 样品瓶号: 1-52
 进样体积: 10 μl 版本号: 6.115
 进样时间: 2025/03/20 14:13:13 实验者: jiangjinwei
 处理时间(V2): 2025/03/21 09:30:04 处理者: jiangjinwei
 仪器型号: SHIMADZU LC-2050C (FX279)

<色谱图>

mV

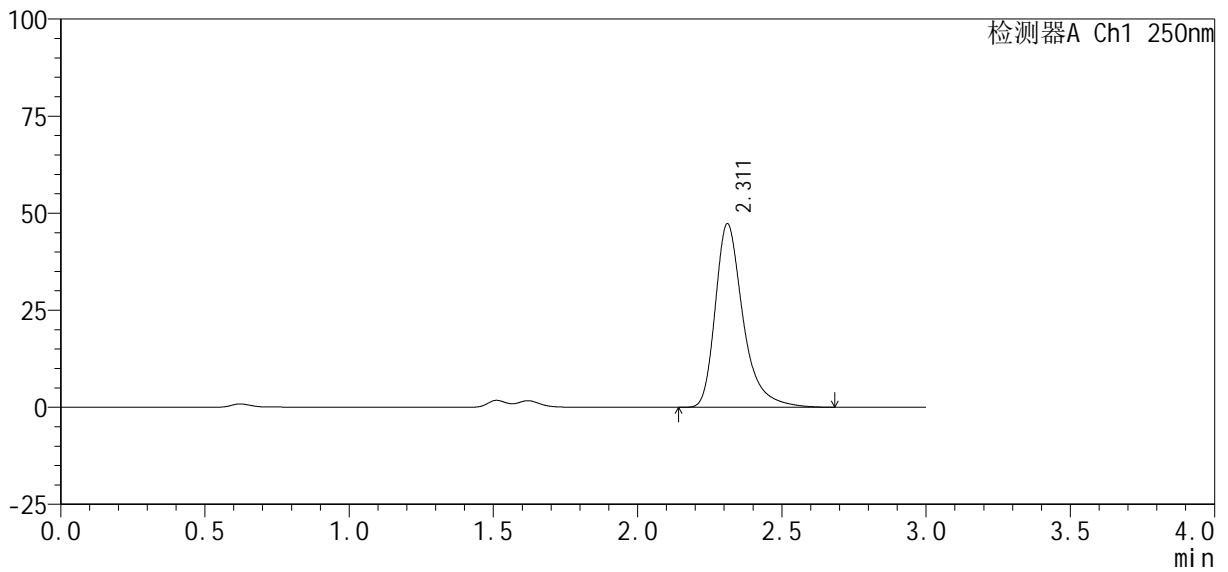

<峰表>

检测器A Ch1 250nm

峰号	保留时间	面积%	面积	高度	理论塔板数(USP)	拖尾因子	分离度(USP)
1	2.311	100.000	317635	47248	3012	1.376	--
总计		100.000	317635	47248			



SMF-377

<样品信息>

色谱柱: XB-C18(50mm*4.6mm, 5 μm) 流速: 1.0ml/min
 柱温: 40°C 波长: 250nm
 数据文件名: RC\$SMF-377 - 30-24/30-1634-2 - cbzj -JPS7149p-pH1.2+SDSjz-10mg-jyx2-jxzs-P1.lcd
 方法文件名: RC\$SMF-377 - SMF-377-RCQX-FX279.lcm
 批处理文件名: RC\$SMF-377 - 20250320-rcqx-FX279.lcb
 样品瓶号: 1-8
 进样体积: 10 μl 版本号: 6.115
 进样时间: 2025/03/20 14:16:36 实验者: jiangjinwei
 处理时间(V2): 2025/03/21 09:30:07 处理者: jiangjinwei
 仪器型号: SHIMADZU LC-2050C (FX279)

<色谱图>

mV

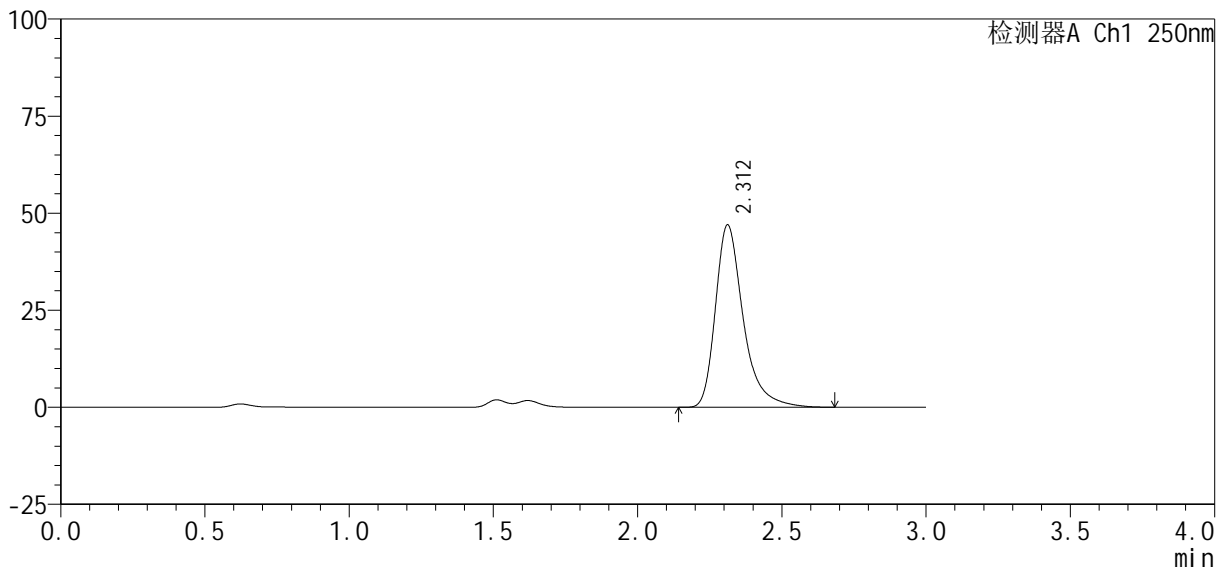

<峰表>

检测器A Ch1 250nm

峰号	保留时间	面积%	面积	高度	理论塔板数(USP)	拖尾因子	分离度(USP)
1	2.312	100.000	315788	46986	3010	1.377	--
总计		100.000	315788	46986			



SMF-377

<样品信息>

色谱柱: XB-C18(50mm*4.6mm, 5 μm) 流速: 1.0ml/min
 柱温: 40°C 波长: 250nm
 数据文件名: RC\$SMF-377 - 30-24/30-1635-2 - cbzj -JPS7149p-pH1.2+SDSjz-10mg-jyx2-jxzs-P2.lcd
 方法文件名: RC\$SMF-377 - SMF-377-RCQX-FX279.lcm
 批处理文件名: RC\$SMF-377 - 20250320-rcqx-FX279.lcb
 样品瓶号: 1-17
 进样体积: 10 μl 版本号: 6.115
 进样时间: 2025/03/20 14:19:59 实验者: jiangjinwei
 处理时间(V2): 2025/03/21 09:30:10 处理者: jiangjinwei
 仪器型号: SHIMADZU LC-2050C (FX279)

<色谱图>

mV

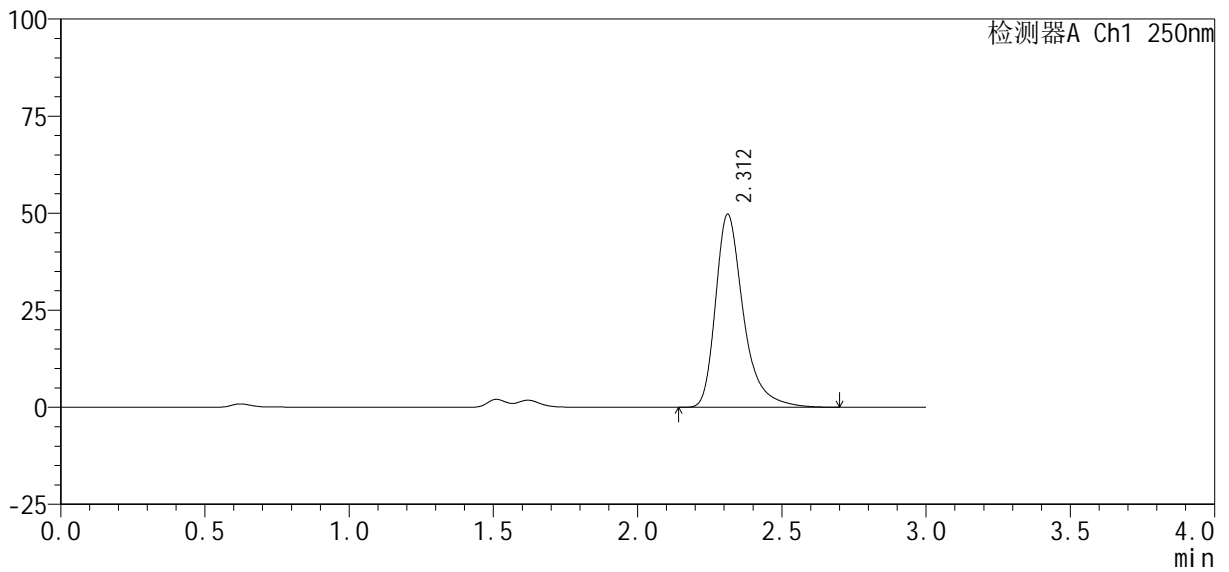

<峰表>

检测器A Ch1 250nm

峰号	保留时间	面积%	面积	高度	理论塔板数(USP)	拖尾因子	分离度(USP)
1	2.312	100.000	334579	49732	3003	1.376	--
总计		100.000	334579	49732			



SMF-377

<样品信息>

色谱柱 : XB-C18(50mm*4.6mm, 5 μm) 流速: 1.0ml/min
 柱温 : 40°C 波长: 250nm
 数据文件名 : RC\$SMF-377 - 30-24/30-1636-2 - cbzj -JPS7149p-pH1.2+SDSjz-10mg-jyx2-jxzs-P3.lcd
 方法文件名 : RC\$SMF-377 - SMF-377-RCQX-FX279.lcm
 批处理文件名 : RC\$SMF-377 - 20250320-rcqx-FX279.lcb
 样品瓶号 : 1-26
 进样体积 : 10 μl 版本号: 6.115
 进样时间 : 2025/03/20 14:23:23 实验者: jiangjinwei
 处理时间(V2) : 2025/03/21 09:30:12 处理者: jiangjinwei
 仪器型号 : SHIMADZU LC-2050C (FX279)

<色谱图>

mV

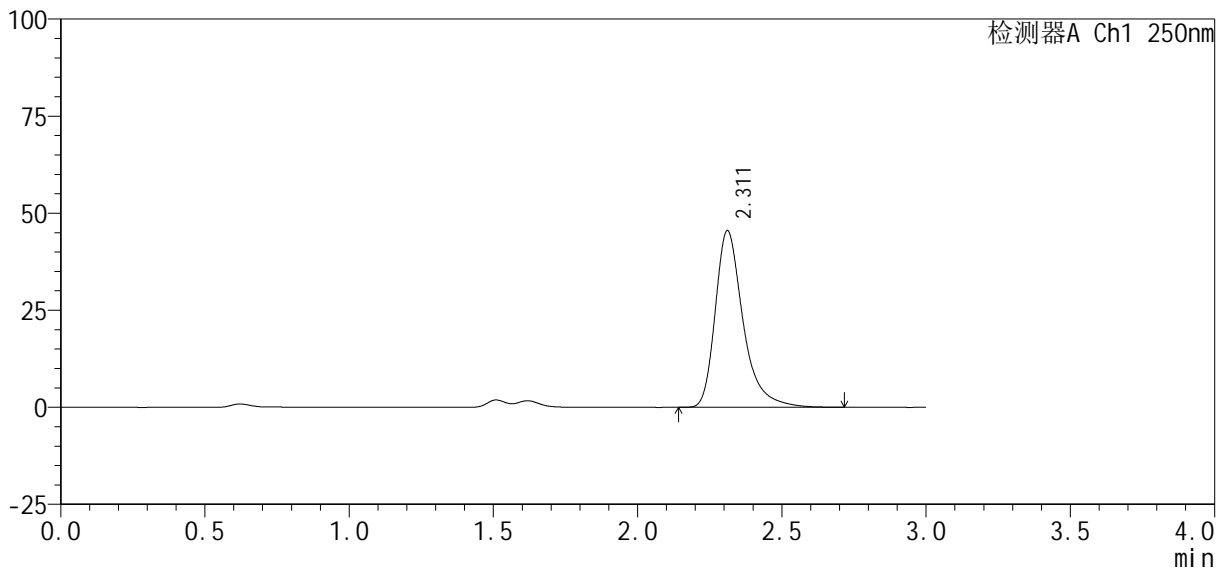

<峰表>

检测器A Ch1 250nm

峰号	保留时间	面积%	面积	高度	理论塔板数(USP)	拖尾因子	分离度(USP)
1	2.311	100.000	306216	45492	3004	1.376	--
总计		100.000	306216	45492			



SMF-377

<样品信息>

色谱柱 : XB-C18(50mm*4.6mm, 5 μm)	流 速: 1.0ml /mi n
柱 温 : 40℃	波 长: 250nm
数据文件名 : RC\$SMF-377 - 30-24/30-1637-2 - cbzj -JPS7149p-pH1.2+SDSj z-10mg-j yx2-j xzs-P4. l cd	
方法文件名 : RC\$SMF-377 - SMF-377-RCQX-FX279. l cm	
批处理文件名 : RC\$SMF-377 - 20250320-rcqx-FX279. l cb	
样品瓶号 : 1-35	版本号: 6.115
进样体积 : 10 μl	实验者: jiangjinwei
进样时间 : 2025/03/20 14:26:47	处理者: jiangjinwei
处理时间(V2) : 2025/03/21 09:30:15	
仪器型号 : SHIMADZU LC-2050C (FX279)	

<色谱图>

mV

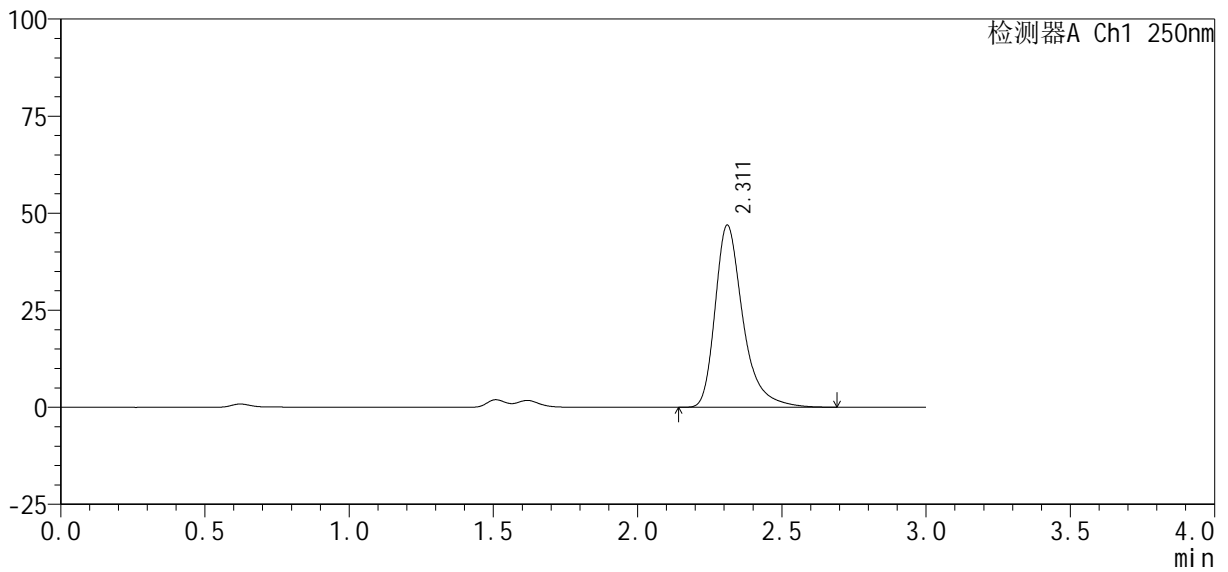

<峰表>

检测器A Ch1 250nm

峰号	保留时间	面积%	面积	高度	理论塔板数(USP)	拖尾因子	分离度(USP)
1	2.311	100.000	315360	46871	3007	1.376	--
总计		100.000	315360	46871			



SMF-377

<样品信息>

色谱柱 : XB-C18(50mm*4.6mm, 5 μm) 流速: 1.0ml/min
 柱温 : 40°C 波长: 250nm
 数据文件名 : RC\$SMF-377 - 30-24/30-1638-2 - cbzj -JPS7149p-pH1.2+SDSjz-10mg-jyx2-jxzs-P5.lcd
 方法文件名 : RC\$SMF-377 - SMF-377-RCQX-FX279.lcm
 批处理文件名 : RC\$SMF-377 - 20250320-rcqx-FX279.lcb
 样品瓶号 : 1-44
 进样体积 : 10 μl 版本号: 6.115
 进样时间 : 2025/03/20 14:30:09 实验者: jiangjinwei
 处理时间(V2) : 2025/03/21 09:30:18 处理者: jiangjinwei
 仪器型号 : SHIMADZU LC-2050C (FX279)

<色谱图>

mV

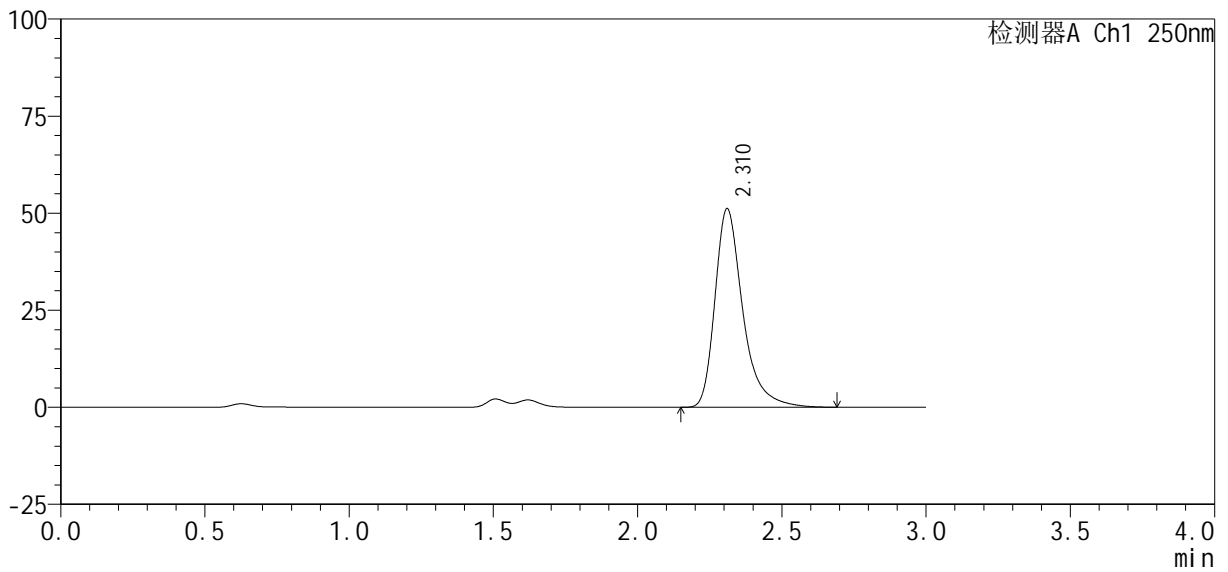

<峰表>

检测器A Ch1 250nm

峰号	保留时间	面积%	面积	高度	理论塔板数(USP)	拖尾因子	分离度(USP)
1	2.310	100.000	343979	51044	2997	1.375	--
总计		100.000	343979	51044			



SMF-377

<样品信息>

色谱柱: XB-C18(50mm*4.6mm, 5 μm) 流速: 1.0ml/min
 柱温: 40°C 波长: 250nm
 数据文件名: RC\$SMF-377 - 30-24/30-1639-2 - cbzj -JPS7149p-pH1.2+SDSj z-10mg-j yx2-j xzs-P6. l cd
 方法文件名: RC\$SMF-377 - SMF-377-RCQX-FX279. l cm
 批处理文件名: RC\$SMF-377 - 20250320-rcqx-FX279. l cb
 样品瓶号: 1-53
 进样体积: 10 μl 版本号: 6.115
 进样时间: 2025/03/20 14:33:33 实验者: jiangjinwei
 处理时间(V2): 2025/03/21 09:30:20 处理者: jiangjinwei
 仪器型号: SHIMADZU LC-2050C (FX279)

<色谱图>

mV

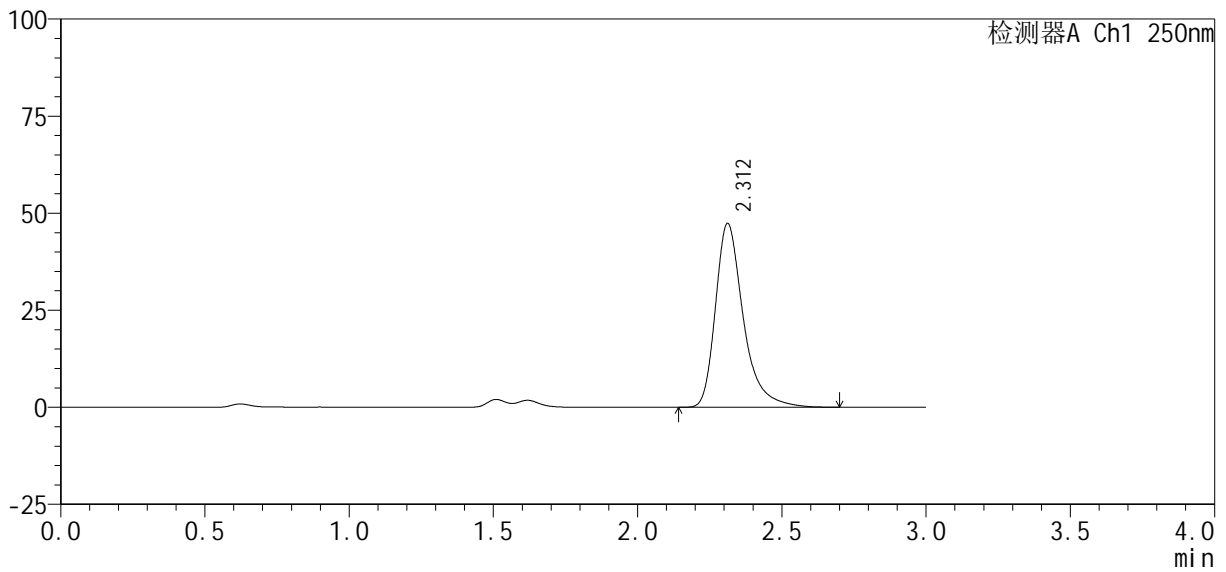

<峰表>

检测器A Ch1 250nm

峰号	保留时间	面积%	面积	高度	理论塔板数(USP)	拖尾因子	分离度(USP)
1	2.312	100.000	318532	47349	3003	1.376	--
总计		100.000	318532	47349			



SMF-377

<样品信息>

色谱柱: XB-C18(50mm*4.6mm, 5 μm) 流速: 1.0ml/min
 柱温: 40°C 波长: 250nm
 数据文件名: RC\$SMF-377 - 30-24/30-1640-2 - cbzj -JPS7149p-pH1.2+SDSjz-10mg-jyx2-dz2-1.lcd
 方法文件名: RC\$SMF-377 - SMF-377-RCQX-FX279.lcm
 批处理文件名: RC\$SMF-377 - 20250320-rcqx-FX279.lcb
 样品瓶号: 1-27
 进样体积: 10 μl 版本号: 6.115
 进样时间: 2025/03/20 14:36:56 实验者: jiangjinwei
 处理时间(V2): 2025/03/21 09:30:23 处理者: jiangjinwei
 仪器型号: SHIMADZU LC-2050C (FX279)

<色谱图>

mV

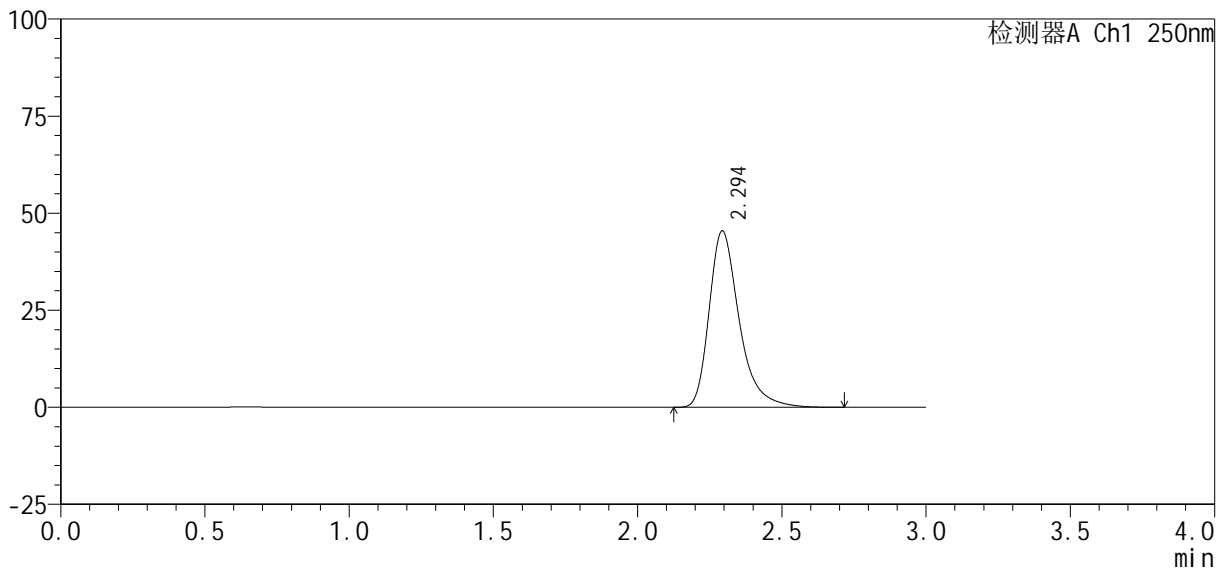

<峰表>

检测器A Ch1 250nm

峰号	保留时间	面积%	面积	高度	理论塔板数(USP)	拖尾因子	分离度(USP)
1	2.294	100.000	330179	45352	2492	1.359	--
总计		100.000	330179	45352			



SMF-377

<样品信息>

色谱柱: XB-C18(50mm*4.6mm, 5 μm) 流速: 1.0ml/min
 柱温: 40°C 波长: 250nm
 数据文件名: RC\$SMF-377 - 30-24/30-1641-2 - cbzj -JPS7149p-pH1.2+SDSjz-10mg-jyx2-dz2-2.lcd
 方法文件名: RC\$SMF-377 - SMF-377-RCQX-FX279.lcm
 批处理文件名: RC\$SMF-377 - 20250320-rcqx-FX279.lcb
 样品瓶号: 1-27
 进样体积: 10 μl 版本号: 6.115
 进样时间: 2025/03/20 14:40:19 实验者: jiangjinwei
 处理时间(V2): 2025/03/21 09:30:26 处理者: jiangjinwei
 仪器型号: SHIMADZU LC-2050C (FX279)

<色谱图>

mV

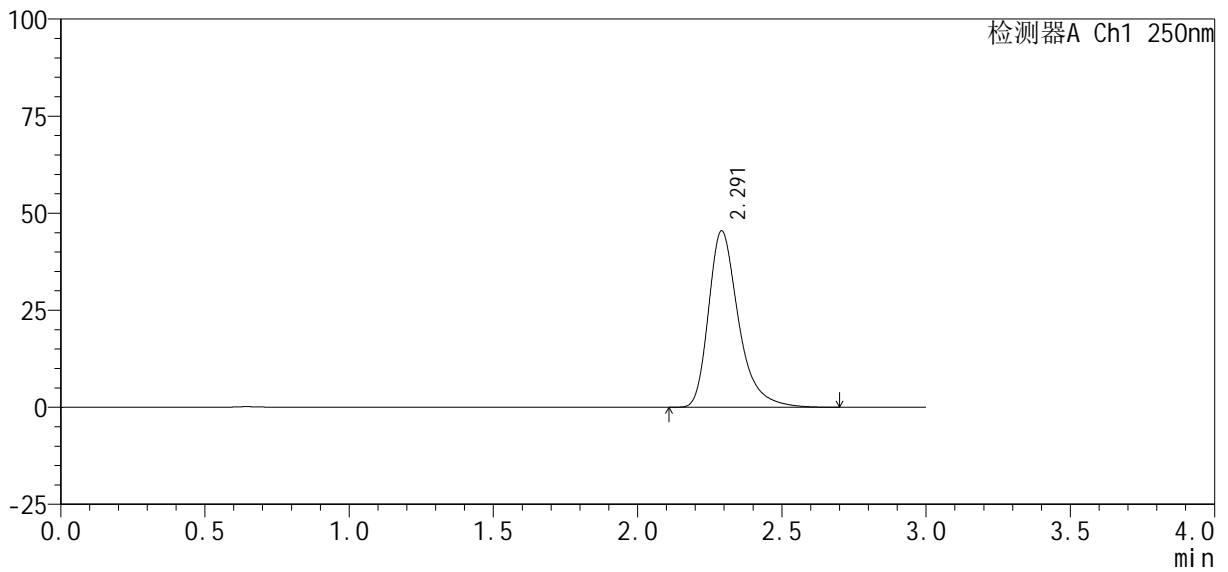

<峰表>

检测器A Ch1 250nm

峰号	保留时间	面积%	面积	高度	理论塔板数(USP)	拖尾因子	分离度(USP)
1	2.291	100.000	329665	45364	2492	1.358	--
总计		100.000	329665	45364			



SMF-377

<样品信息>

色谱柱 : XB-C18(50mm*4.6mm, 5 μm) 流 速: 1.0ml /mi n
 柱 温 : 40℃ 波 长: 250nm
 数据文件名 : RC\$SMF-377 - 30-24/30-1642-2 - cbzj -JPS7638p-pH1.2+SDSj z-10mg-jyx2-rj.lcd
 方法文件名 : RC\$SMF-377 - SMF-377-RCQX-FX279.lcm
 批处理文件名 : RC\$SMF-377 - 20250320-rcqx-FX279.lcb
 样品瓶号 : 2-9
 进样体积 : 10 μl 版本号: 6.115
 进样时间 : 2025/03/20 14:43:44 实验者: jiangjinwei
 处理时间(V2) : 2025/03/21 09:30:28 处理者: jiangjinwei
 仪器型号 : SHIMADZU LC-2050C (FX279)

<色谱图>

mV

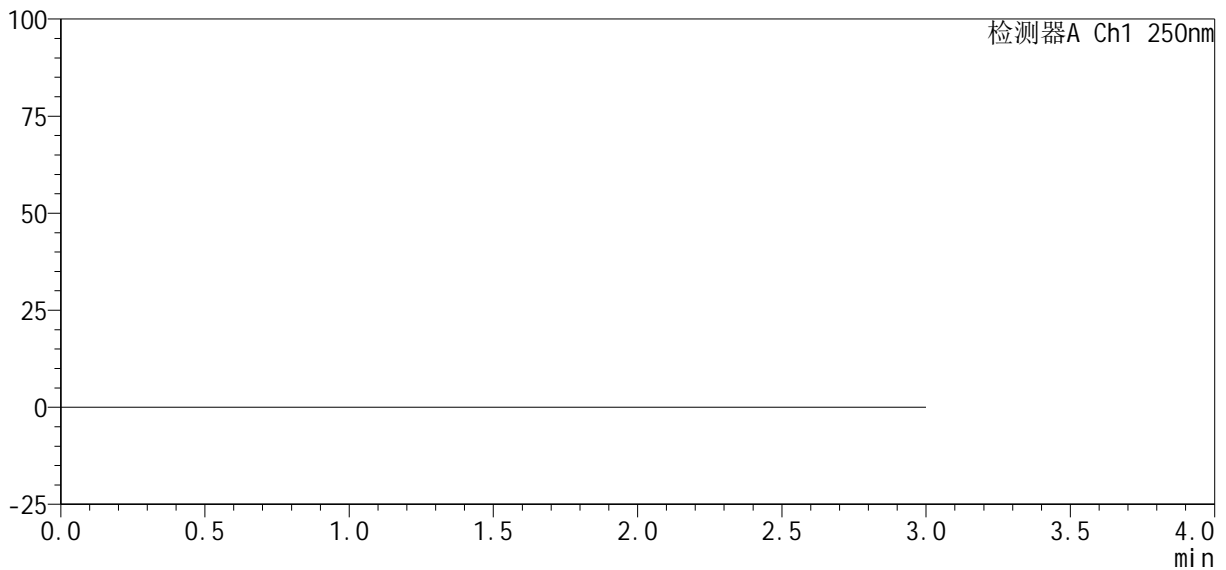

<峰表>

检测器A Ch1 250nm

峰号	保留时间	面积%	面积	高度	理论塔板数(USP)	拖尾因子	分离度(USP)
总计							



SMF-377

<样品信息>

色谱柱: XB-C18(50mm*4.6mm, 5 μm) 流速: 1.0ml/min
 柱温: 40°C 波长: 250nm
 数据文件名: RC\$SMF-377 - 30-24/30-1643-2 - cbzj -JPS7638p-pH1.2+SDSjz-10mg-jyx2-dz1-1.lcd
 方法文件名: RC\$SMF-377 - SMF-377-RCQX-FX279.lcm
 批处理文件名: RC\$SMF-377 - 20250320-rcqx-FX279.lcb
 样品瓶号: 2-18
 进样体积: 10 μl 版本号: 6.115
 进样时间: 2025/03/20 14:47:09 实验者: jiangjinwei
 处理时间(V2): 2025/03/21 09:30:31 处理者: jiangjinwei
 仪器型号: SHIMADZU LC-2050C (FX279)

<色谱图>

mV

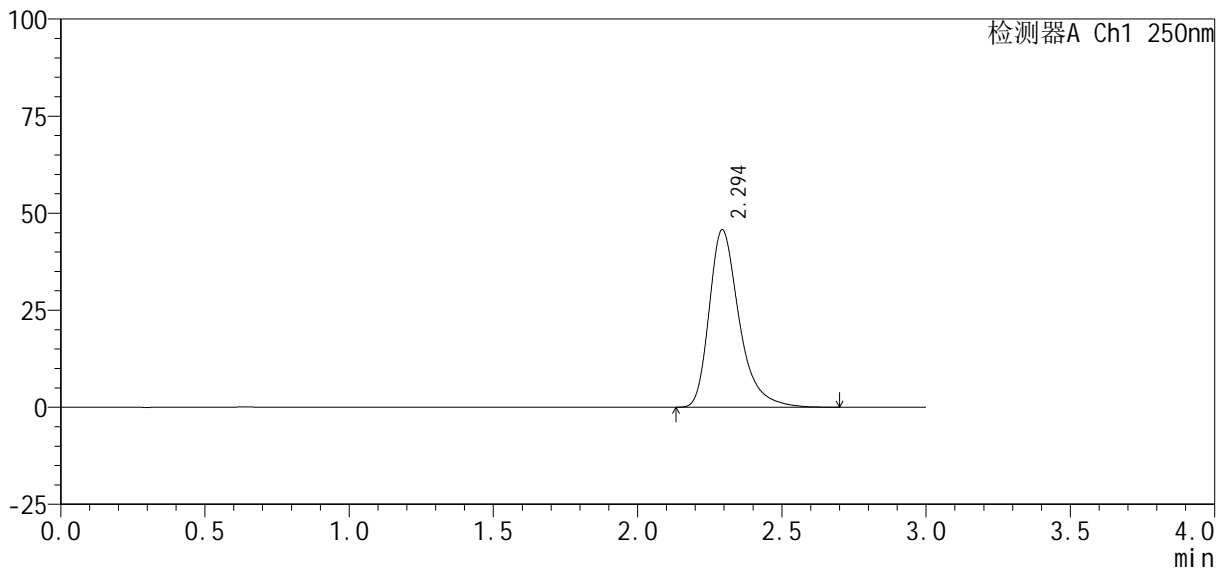

<峰表>

检测器A Ch1 250nm

峰号	保留时间	面积%	面积	高度	理论塔板数(USP)	拖尾因子	分离度(USP)
1	2.294	100.000	331667	45637	2501	1.359	--
总计		100.000	331667	45637			



SMF-377

<样品信息>

色谱柱 : XB-C18(50mm*4.6mm, 5 μm) 流 速: 1.0ml /mi n
 柱 温 : 40℃ 波 长: 250nm
 数据文件名 : RC\$SMF-377 - 30-24/30-1644-2 - cbzj -JPS7638p-pH1.2+SDSj z-10mg-j yx2-dz1-2. l cd
 方法文件名 : RC\$SMF-377 - SMF-377-RCQX-FX279. l cm
 批处理文件名 : RC\$SMF-377 - 20250320-rcqx-FX279. l cb
 样品瓶号 : 2-18 版本号: 6.115
 进样体积 : 10 μl 实验者: jiangjinwei
 进样时间 : 2025/03/20 14:50:33 处理者: jiangjinwei
 处理时间(V2) : 2025/03/21 09:30:33
 仪器型号 : SHIMADZU LC-2050C (FX279)

<色谱图>

mV

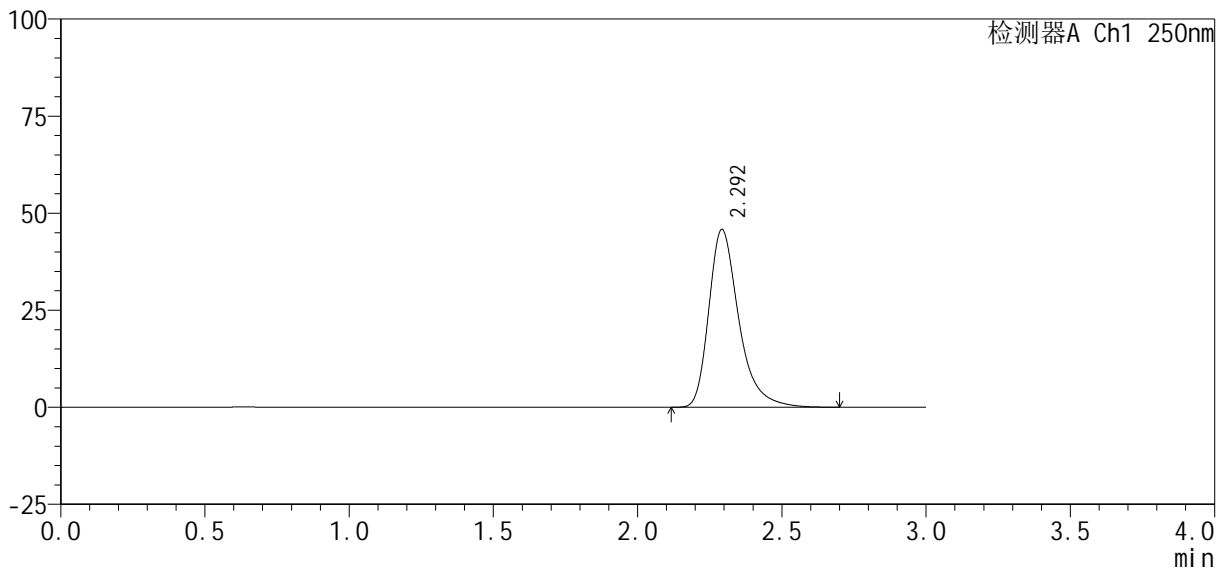

<峰表>

检测器A Ch1 250nm

峰号	保留时间	面积%	面积	高度	理论塔板数(USP)	拖尾因子	分离度(USP)
1	2.292	100.000	332166	45657	2504	1.359	--
总计		100.000	332166	45657			



SMF-377

<样品信息>

色谱柱 : XB-C18(50mm*4.6mm, 5 μm) 流 速: 1.0ml /mi n
 柱 温 : 40℃ 波 长: 250nm
 数据文件名 : RC\$SMF-377 - 30-24/30-1645-2 - cbzj -JPS7638p-pH1.2+SDSj z-10mg-j yx2-dz1-3. l cd
 方法文件名 : RC\$SMF-377 - SMF-377-RCQX-FX279. l cm
 批处理文件名 : RC\$SMF-377 - 20250320-rcqx-FX279. l cb
 样品瓶号 : 2-18
 进样体积 : 10 μl 版本号: 6.115
 进样时间 : 2025/03/20 14:53:57 实验者: jiangjinwei
 处理时间(V2) : 2025/03/21 09:30:36 处理者: jiangjinwei
 仪器型号 : SHIMADZU LC-2050C (FX279)

<色谱图>

mV

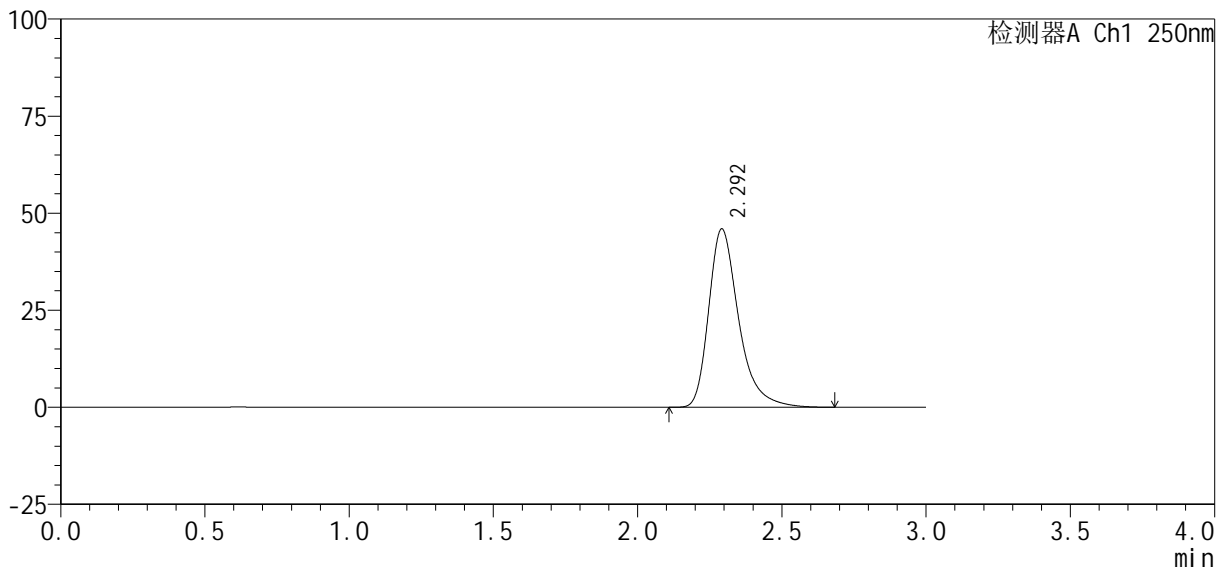

<峰表>

检测器A Ch1 250nm

峰号	保留时间	面积%	面积	高度	理论塔板数(USP)	拖尾因子	分离度(USP)
1	2.292	100.000	332591	45823	2509	1.359	--
总计		100.000	332591	45823			



SMF-377

<样品信息>

色谱柱: XB-C18(50mm*4.6mm, 5 μm) 流速: 1.0ml/min
 柱温: 40°C 波长: 250nm
 数据文件名: RC\$SMF-377 - 30-24/30-1646-2 - cbzj -JPS7638p-pH1.2+SDSjz-10mg-jyx2-dz1-4.lcd
 方法文件名: RC\$SMF-377 - SMF-377-RCQX-FX279.lcm
 批处理文件名: RC\$SMF-377 - 20250320-rcqx-FX279.lcb
 样品瓶号: 2-18
 进样体积: 10 μl 版本号: 6.115
 进样时间: 2025/03/20 14:57:21 实验者: jiangjinwei
 处理时间(V2): 2025/03/21 09:30:39 处理者: jiangjinwei
 仪器型号: SHIMADZU LC-2050C (FX279)

<色谱图>

mV

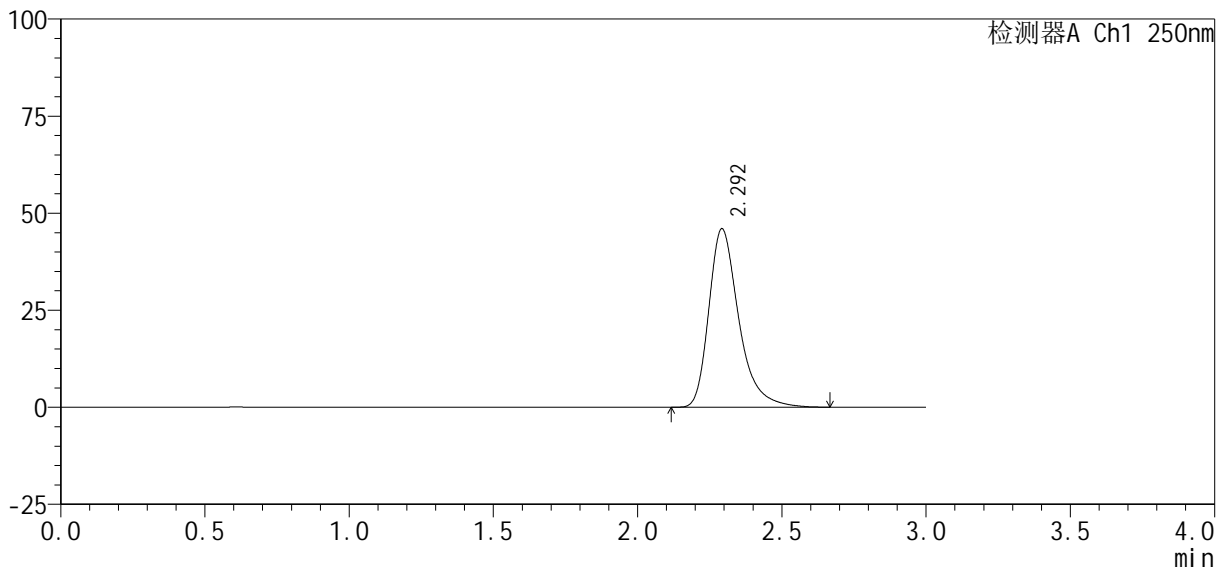

<峰表>

检测器A Ch1 250nm

峰号	保留时间	面积%	面积	高度	理论塔板数(USP)	拖尾因子	分离度(USP)
1	2.292	100.000	332910	45813	2507	1.358	--
总计		100.000	332910	45813			



SMF-377

<样品信息>

色谱柱: XB-C18(50mm*4.6mm, 5 μm) 流速: 1.0ml/min
 柱温: 40°C 波长: 250nm
 数据文件名: RC\$SMF-377 - 30-24/30-1647-2 - cbzj -JPS7638p-pH1.2+SDSjz-10mg-jyx2-dz1-5.lcd
 方法文件名: RC\$SMF-377 - SMF-377-RCQX-FX279.lcm
 批处理文件名: RC\$SMF-377 - 20250320-rcqx-FX279.lcb
 样品瓶号: 2-18
 进样体积: 10 μl 版本号: 6.115
 进样时间: 2025/03/20 15:00:47 实验者: jiangjinwei
 处理时间(V2): 2025/03/21 09:30:42 处理者: jiangjinwei
 仪器型号: SHIMADZU LC-2050C (FX279)

<色谱图>

mV

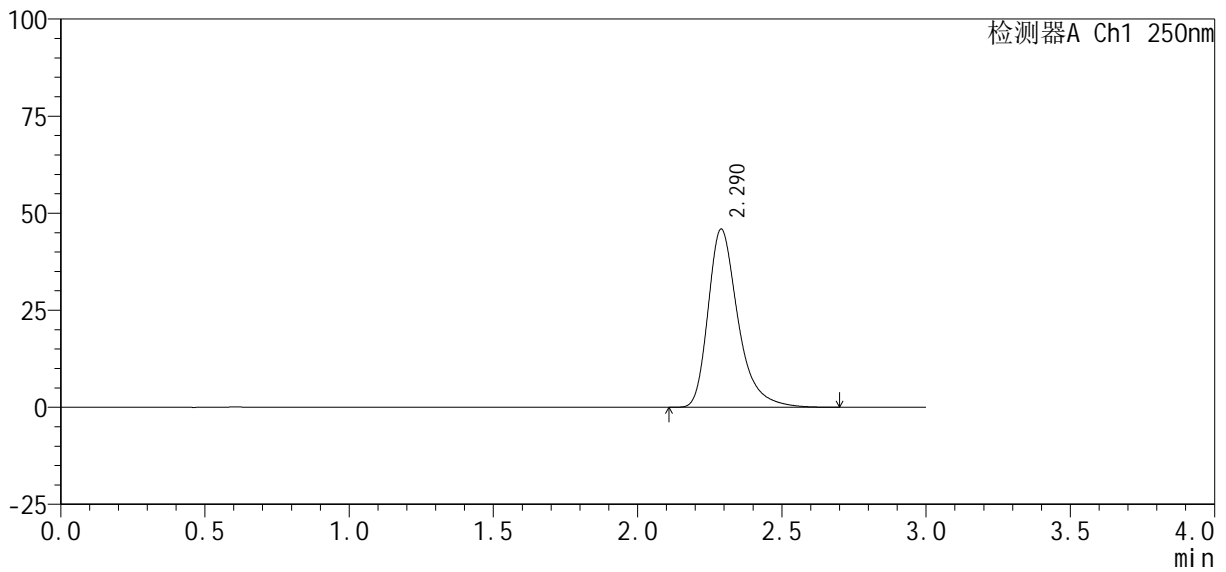

<峰表>

检测器A Ch1 250nm

峰号	保留时间	面积%	面积	高度	理论塔板数(USP)	拖尾因子	分离度(USP)
1	2.290	100.000	331844	45908	2512	1.359	--
总计		100.000	331844	45908			



SMF-377

<样品信息>

色谱柱: XB-C18(50mm*4.6mm, 5 μm) 流速: 1.0ml/min
 柱温: 40°C 波长: 250nm
 数据文件名: RC\$SMF-377 - 30-24/30-1648-2 - cbzj -JPS7638p-pH1.2+SDSjz-10mg-jyx2-5min-P1.lcd
 方法文件名: RC\$SMF-377 - SMF-377-RCQX-FX279.lcm
 批处理文件名: RC\$SMF-377 - 20250320-rcqx-FX279.lcb
 样品瓶号: 2-1
 进样体积: 10 μl 版本号: 6.115
 进样时间: 2025/03/20 15:04:11 实验者: jiangjinwei
 处理时间(V2): 2025/03/21 09:30:44 处理者: jiangjinwei
 仪器型号: SHIMADZU LC-2050C (FX279)

<色谱图>

mV

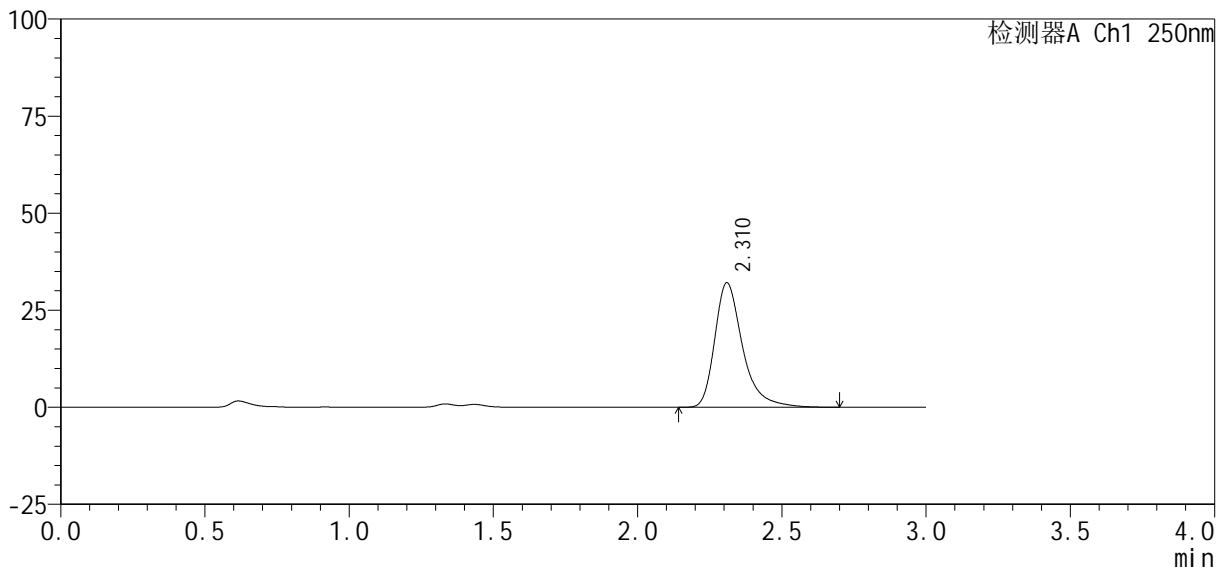

<峰表>

检测器A Ch1 250nm

峰号	保留时间	面积%	面积	高度	理论塔板数(USP)	拖尾因子	分离度(USP)
1	2.310	100.000	216174	31964	2998	1.379	--
总计		100.000	216174	31964			



SMF-377

<样品信息>

色谱柱: XB-C18(50mm*4.6mm, 5 μm) 流速: 1.0ml/min
 柱温: 40°C 波长: 250nm
 数据文件名: RC\$SMF-377 - 30-24/30-1649-2 - cbzj -JPS7638p-pH1.2+SDSjz-10mg-jyx2-5min-P2.lcd
 方法文件名: RC\$SMF-377 - SMF-377-RCQX-FX279.lcm
 批处理文件名: RC\$SMF-377 - 20250320-rcqx-FX279.lcb
 样品瓶号: 2-10
 进样体积: 10 μl 版本号: 6.115
 进样时间: 2025/03/20 15:07:34 实验者: jiangjinwei
 处理时间(V2): 2025/03/21 09:30:47 处理者: jiangjinwei
 仪器型号: SHIMADZU LC-2050C (FX279)

<色谱图>

mV

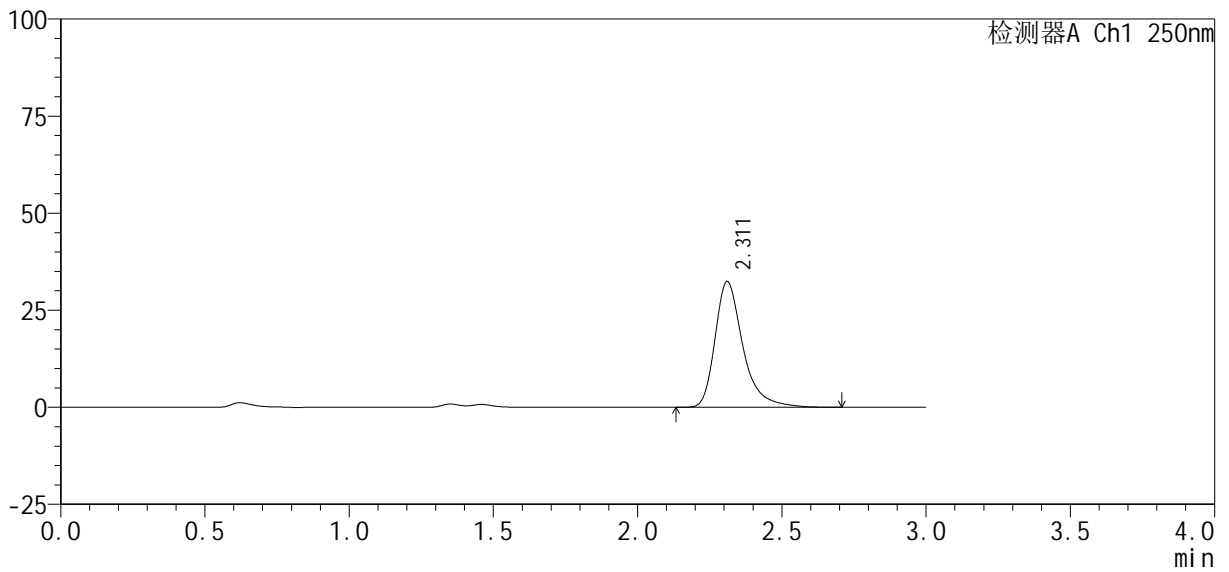

<峰表>

检测器A Ch1 250nm

峰号	保留时间	面积%	面积	高度	理论塔板数(USP)	拖尾因子	分离度(USP)
1	2.311	100.000	218326	32351	3002	1.379	--
总计		100.000	218326	32351			



SMF-377

<样品信息>

色谱柱: XB-C18(50mm*4.6mm, 5 μm) 流速: 1.0ml/min
 柱温: 40°C 波长: 250nm
 数据文件名: RC\$SMF-377 - 30-24/30-1650-2 - cbzj -JPS7638p-pH1.2+SDSjz-10mg-jyx2-5min-P3.lcd
 方法文件名: RC\$SMF-377 - SMF-377-RCQX-FX279.lcm
 批处理文件名: RC\$SMF-377 - 20250320-rcqx-FX279.lcb
 样品瓶号: 2-19
 进样体积: 10 μl 版本号: 6.115
 进样时间: 2025/03/20 15:10:58 实验者: jiangjinwei
 处理时间(V2): 2025/03/21 09:30:49 处理者: jiangjinwei
 仪器型号: SHIMADZU LC-2050C (FX279)

<色谱图>

mV

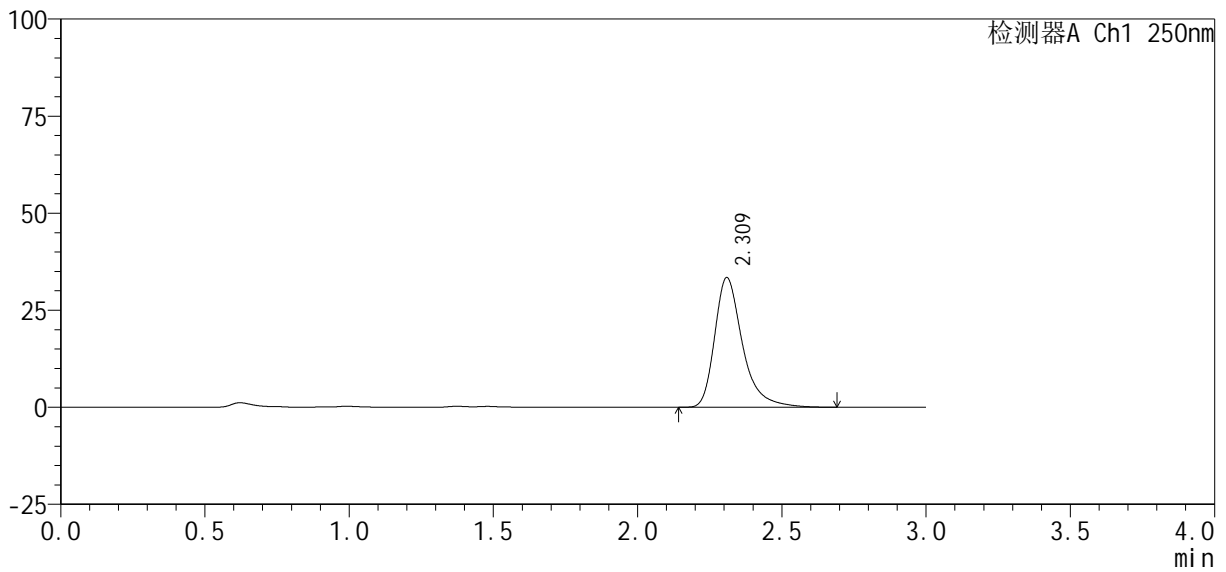

<峰表>

检测器A Ch1 250nm

峰号	保留时间	面积%	面积	高度	理论塔板数(USP)	拖尾因子	分离度(USP)
1	2.309	100.000	224822	33250	2996	1.381	--
总计		100.000	224822	33250			



SMF-377

<样品信息>

色谱柱 : XB-C18(50mm*4.6mm, 5 μm)	流速: 1.0ml/min
柱温 : 40°C	波长: 250nm
数据文件名 : RC\$SMF-377 - 30-24/30-1651-2 - cbzj -JPS7638p-pH1.2+SDSjz-10mg-jyx2-5min-P4.lcd	
方法文件名 : RC\$SMF-377 - SMF-377-RCQX-FX279.lcm	
批处理文件名 : RC\$SMF-377 - 20250320-rcqx-FX279.lcb	
样品瓶号 : 2-28	版本号: 6.115
进样体积 : 10 μl	实验者: jiangjinwei
进样时间 : 2025/03/20 15:14:21	处理者: jiangjinwei
处理时间(V2) : 2025/03/21 09:30:52	
仪器型号 : SHIMADZU LC-2050C (FX279)	

<色谱图>

mV

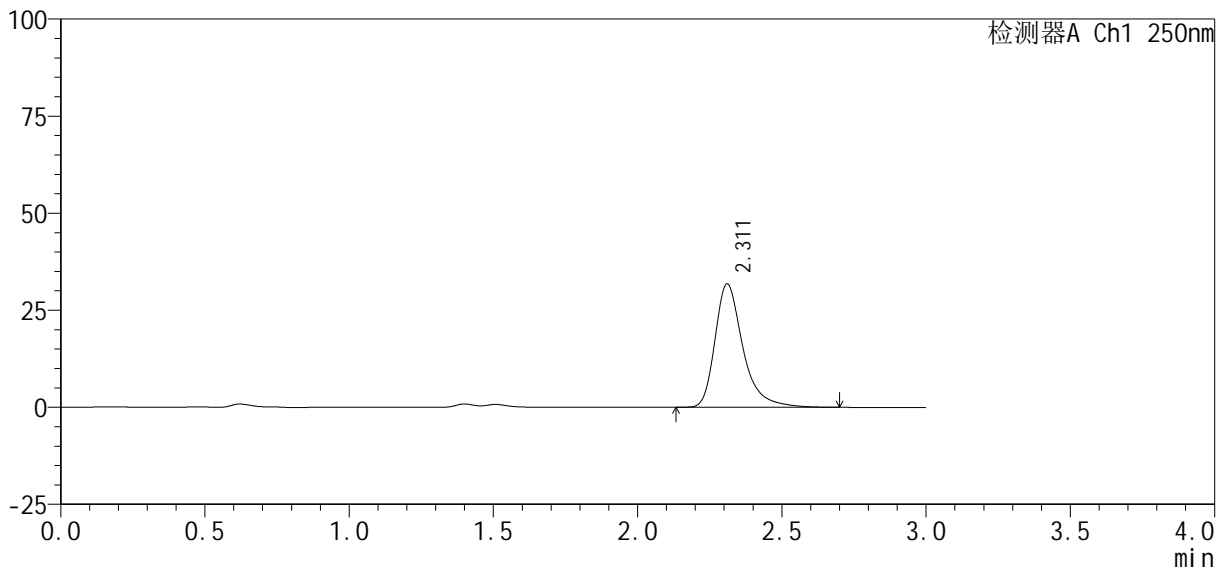

<峰表>

检测器A Ch1 250nm

峰号	保留时间	面积%	面积	高度	理论塔板数(USP)	拖尾因子	分离度(USP)
1	2.311	100.000	214278	31732	2997	1.378	--
总计		100.000	214278	31732			



SMF-377

<样品信息>

色谱柱: XB-C18(50mm*4.6mm, 5 μm) 流速: 1.0ml/min
 柱温: 40°C 波长: 250nm
 数据文件名: RC\$SMF-377 - 30-24/30-1652-2 - cbzj -JPS7638p-pH1.2+SDSjz-10mg-jyx2-5min-P5.lcd
 方法文件名: RC\$SMF-377 - SMF-377-RCQX-FX279.lcm
 批处理文件名: RC\$SMF-377 - 20250320-rcqx-FX279.lcb
 样品瓶号: 2-37
 进样体积: 10 μl 版本号: 6.115
 进样时间: 2025/03/20 15:17:44 实验者: jiangjinwei
 处理时间(V2): 2025/03/21 09:30:55 处理者: jiangjinwei
 仪器型号: SHIMADZU LC-2050C (FX279)

<色谱图>

mV

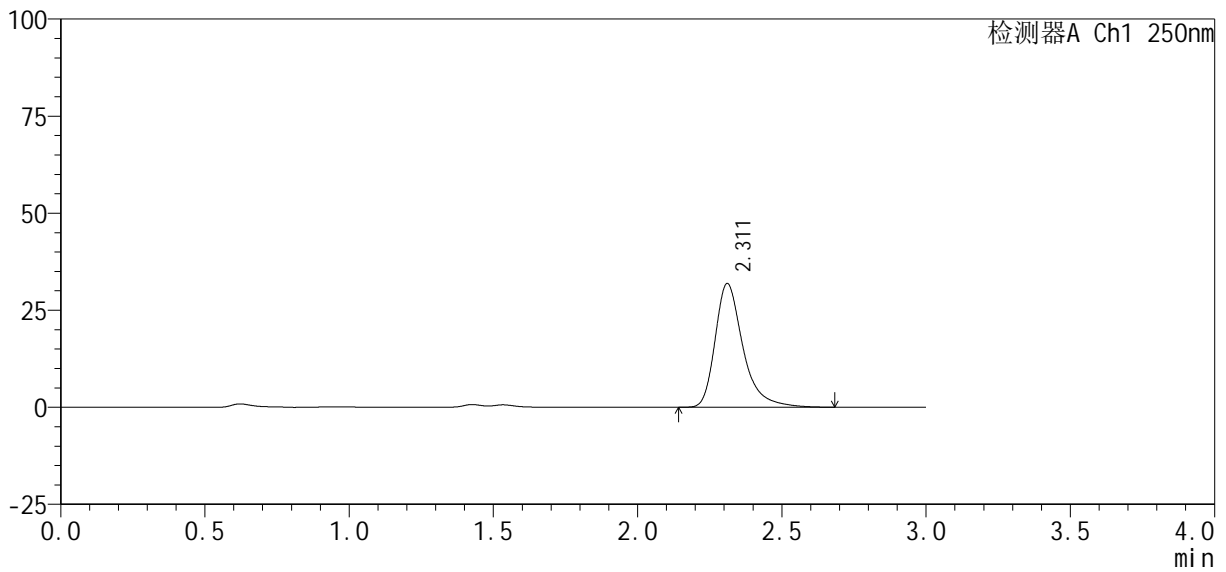

<峰表>

检测器A Ch1 250nm

峰号	保留时间	面积%	面积	高度	理论塔板数(USP)	拖尾因子	分离度(USP)
1	2.311	100.000	214607	31843	3004	1.378	--
总计		100.000	214607	31843			



SMF-377

<样品信息>

色谱柱: XB-C18(50mm*4.6mm, 5 μm) 流速: 1.0ml/min
 柱温: 40℃ 波长: 250nm
 数据文件名: RC\$SMF-377 - 30-24/30-1653-2 - cbzj -JPS7638p-pH1.2+SDSjz-10mg-jyx2-5min-P6.lcd
 方法文件名: RC\$SMF-377 - SMF-377-RCQX-FX279.lcm
 批处理文件名: RC\$SMF-377 - 20250320-rcqx-FX279.lcb
 样品瓶号: 2-46
 进样体积: 10 μl 版本号: 6.115
 进样时间: 2025/03/20 15:21:07 实验者: jiangjinwei
 处理时间(V2): 2025/03/21 09:30:58 处理者: jiangjinwei
 仪器型号: SHIMADZU LC-2050C (FX279)

<色谱图>

mV

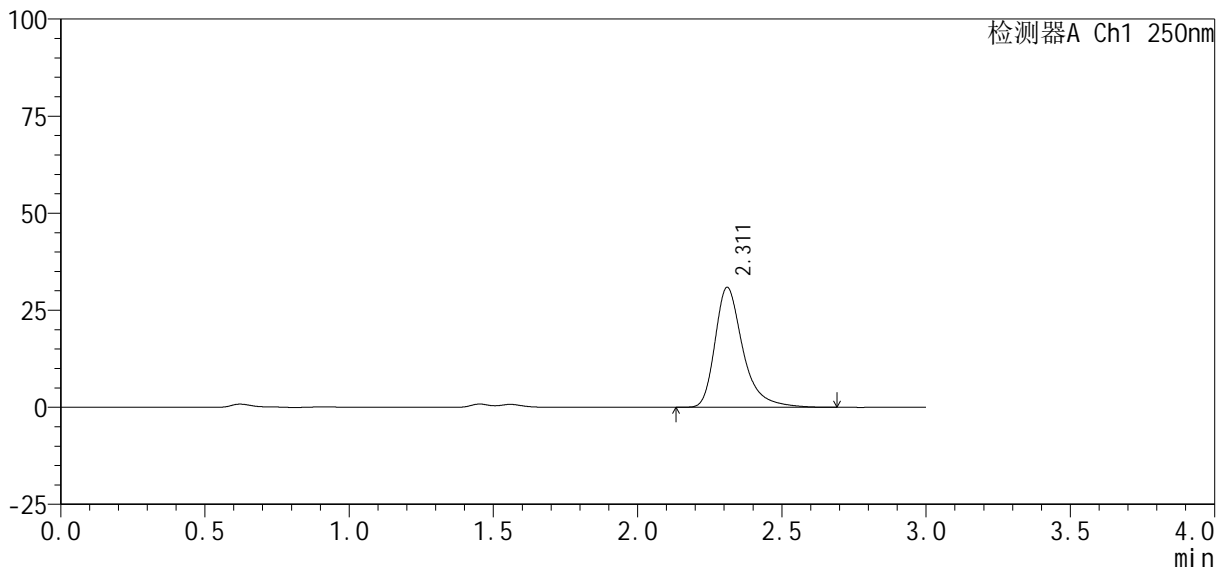

<峰表>

检测器A Ch1 250nm

峰号	保留时间	面积%	面积	高度	理论塔板数(USP)	拖尾因子	分离度(USP)
1	2.311	100.000	208425	30865	2999	1.379	--
总计		100.000	208425	30865			



SMF-377

<样品信息>

色谱柱: XB-C18(50mm*4.6mm, 5 μm) 流速: 1.0ml/min
 柱温: 40°C 波长: 250nm
 数据文件名: RC\$SMF-377 - 30-24/30-1654-2 - cbzj -JPS7638p-pH1.2+SDSjz-10mg-jyx2-10min-P1.lcd
 方法文件名: RC\$SMF-377 - SMF-377-RCQX-FX279.lcm
 批处理文件名: RC\$SMF-377 - 20250320-rcqx-FX279.lcb
 样品瓶号: 2-2
 进样体积: 10 μl 版本号: 6.115
 进样时间: 2025/03/20 15:24:30 实验者: jiangjinwei
 处理时间(V2): 2025/03/21 09:31:00 处理者: jiangjinwei
 仪器型号: SHIMADZU LC-2050C (FX279)

<色谱图>

mV

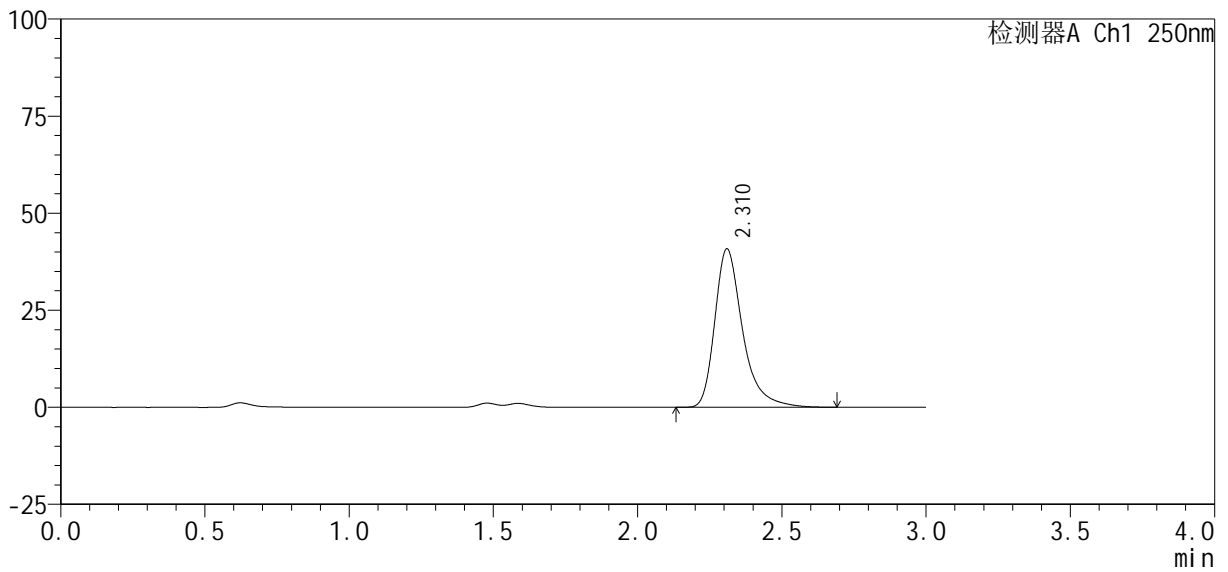

<峰表>

检测器A Ch1 250nm

峰号	保留时间	面积%	面积	高度	理论塔板数(USP)	拖尾因子	分离度(USP)
1	2.310	100.000	274344	40666	3001	1.377	--
总计		100.000	274344	40666			



SMF-377

<样品信息>

色谱柱 : XB-C18(50mm*4.6mm, 5 μm)	流速 : 1.0ml /mi n
柱温 : 40℃	波长 : 250nm
数据文件名 : RC\$SMF-377 - 30-24/30-1655-2 - cbzj -JPS7638p-pH1.2+SDSj z-10mg-j yx2-10mi n-P2. l cd	
方法文件名 : RC\$SMF-377 - SMF-377-RCQX-FX279. l cm	
批处理文件名 : RC\$SMF-377 - 20250320-rcqx-FX279. l cb	
样品瓶号 : 2-11	版本号 : 6.115
进样体积 : 10 μl	实验者 : jiangjinwei
进样时间 : 2025/03/20 15:27:54	处理者 : jiangjinwei
处理时间(V2) : 2025/03/21 09:31:03	
仪器型号 : SHIMADZU LC-2050C (FX279)	

<色谱图>

mV

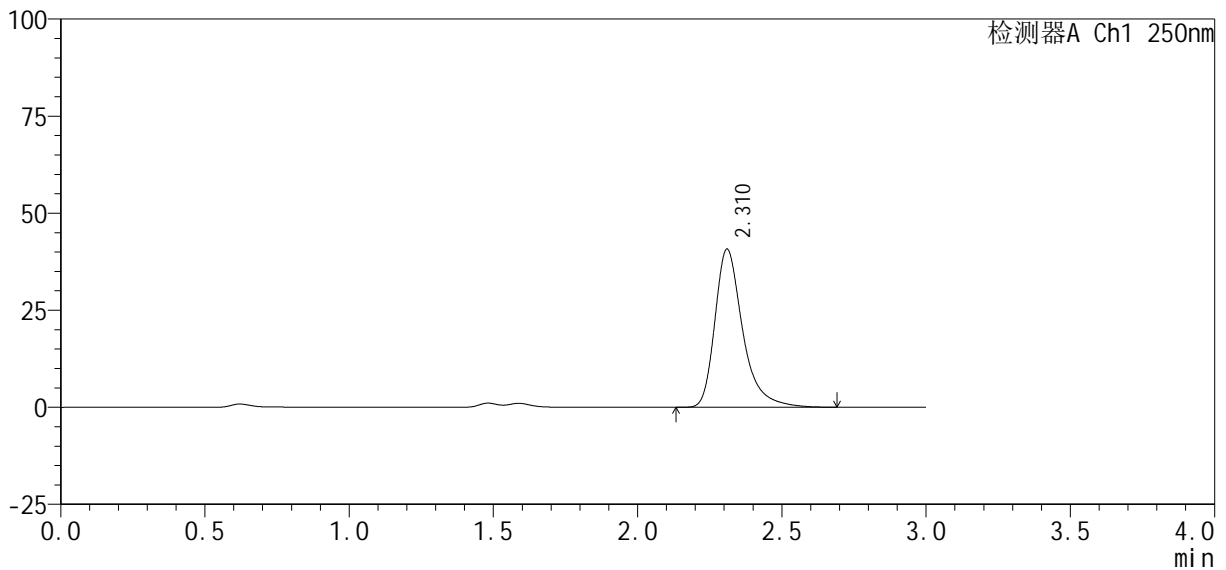

<峰表>

检测器A Ch1 250nm

峰号	保留时间	面积%	面积	高度	理论塔板数(USP)	拖尾因子	分离度(USP)
1	2.310	100.000	273523	40624	3006	1.377	--
总计		100.000	273523	40624			



SMF-377

<样品信息>

色谱柱: XB-C18(50mm*4.6mm, 5 μm) 流速: 1.0ml/min
 柱温: 40°C 波长: 250nm
 数据文件名: RC\$SMF-377 - 30-24/30-1656-2 - cbzj -JPS7638p-pH1.2+SDSjz-10mg-jyx2-10min-P3.lcd
 方法文件名: RC\$SMF-377 - SMF-377-RCQX-FX279.lcm
 批处理文件名: RC\$SMF-377 - 20250320-rcqx-FX279.lcb
 样品瓶号: 2-20
 进样体积: 10 μl 版本号: 6.115
 进样时间: 2025/03/20 15:31:17 实验者: jiangjinwei
 处理时间(V2): 2025/03/21 09:31:06 处理者: jiangjinwei
 仪器型号: SHIMADZU LC-2050C (FX279)

<色谱图>

mV

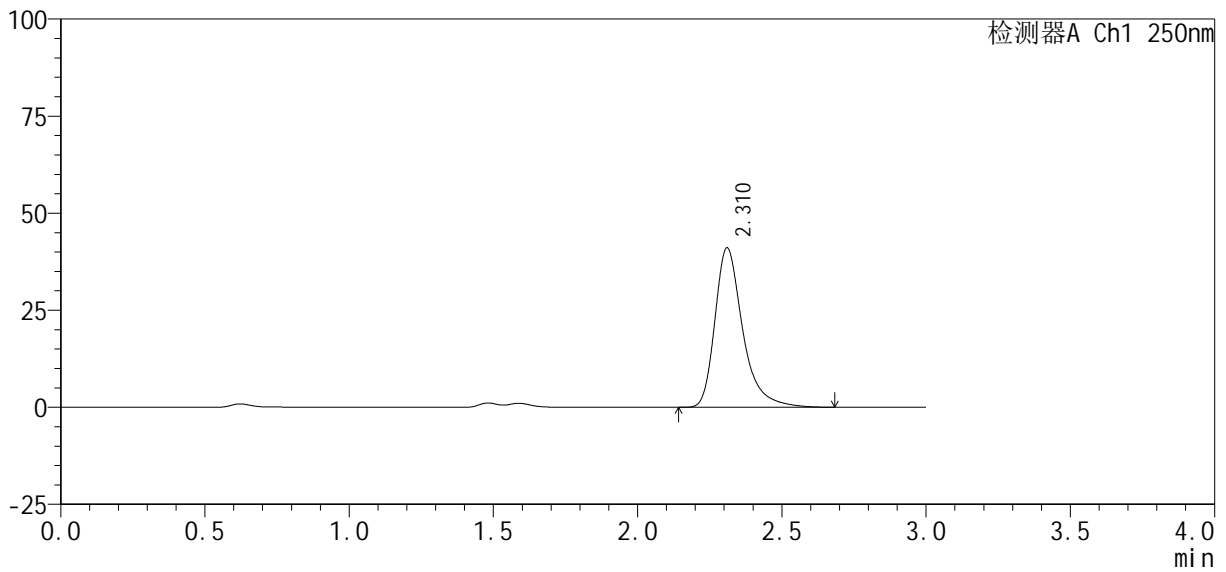

<峰表>

检测器A Ch1 250nm

峰号	保留时间	面积%	面积	高度	理论塔板数(USP)	拖尾因子	分离度(USP)
1	2.310	100.000	275854	40963	3009	1.376	--
总计		100.000	275854	40963			



SMF-377

<样品信息>

色谱柱: XB-C18(50mm*4.6mm, 5 μm) 流速: 1.0ml/min
 柱温: 40°C 波长: 250nm
 数据文件名: RC\$SMF-377 - 30-24/30-1657-2 - cbzj -JPS7638p-pH1.2+SDSjz-10mg-jyx2-10min-P4.lcd
 方法文件名: RC\$SMF-377 - SMF-377-RCQX-FX279.lcm
 批处理文件名: RC\$SMF-377 - 20250320-rcqx-FX279.lcb
 样品瓶号: 2-29
 进样体积: 10 μl 版本号: 6.115
 进样时间: 2025/03/20 15:34:40 实验者: jiangjinwei
 处理时间(V2): 2025/03/21 09:31:08 处理者: jiangjinwei
 仪器型号: SHIMADZU LC-2050C (FX279)

<色谱图>

mV

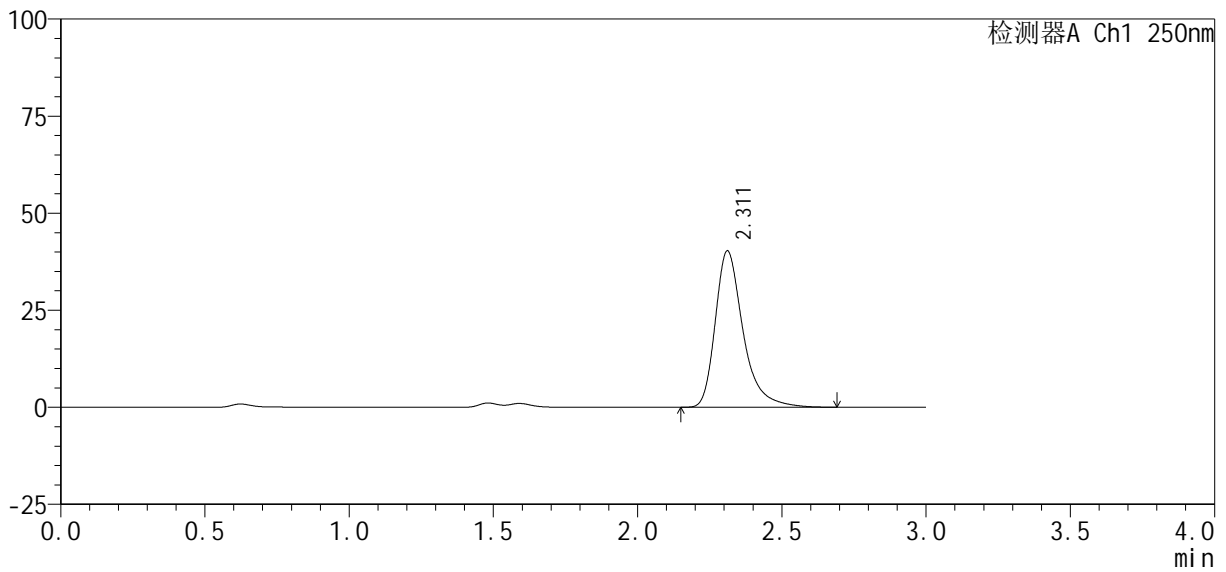

<峰表>

检测器A Ch1 250nm

峰号	保留时间	面积%	面积	高度	理论塔板数(USP)	拖尾因子	分离度(USP)
1	2.311	100.000	271043	40265	3001	1.375	--
总计		100.000	271043	40265			



SMF-377

<样品信息>

色谱柱 : XB-C18(50mm*4.6mm, 5 μm)	流 速: 1.0ml /mi n
柱 温 : 40℃	波 长: 250nm
数据文件名 : RC\$SMF-377 - 30-24/30-1658-2 - cbzj -JPS7638p-pH1.2+SDSj z-10mg-j yx2-10mi n-P5. l cd	
方法文件名 : RC\$SMF-377 - SMF-377-RCQX-FX279. l cm	
批处理文件名 : RC\$SMF-377 - 20250320-rcqx-FX279. l cb	
样品瓶号 : 2-38	版本号: 6.115
进样体积 : 10 μl	实验者: jiangjinwei
进样时间 : 2025/03/20 15:38:03	处理者: jiangjinwei
处理时间(V2) : 2025/03/21 09:31:12	
仪器型号 : SHIMADZU LC-2050C (FX279)	

<色谱图>

mV

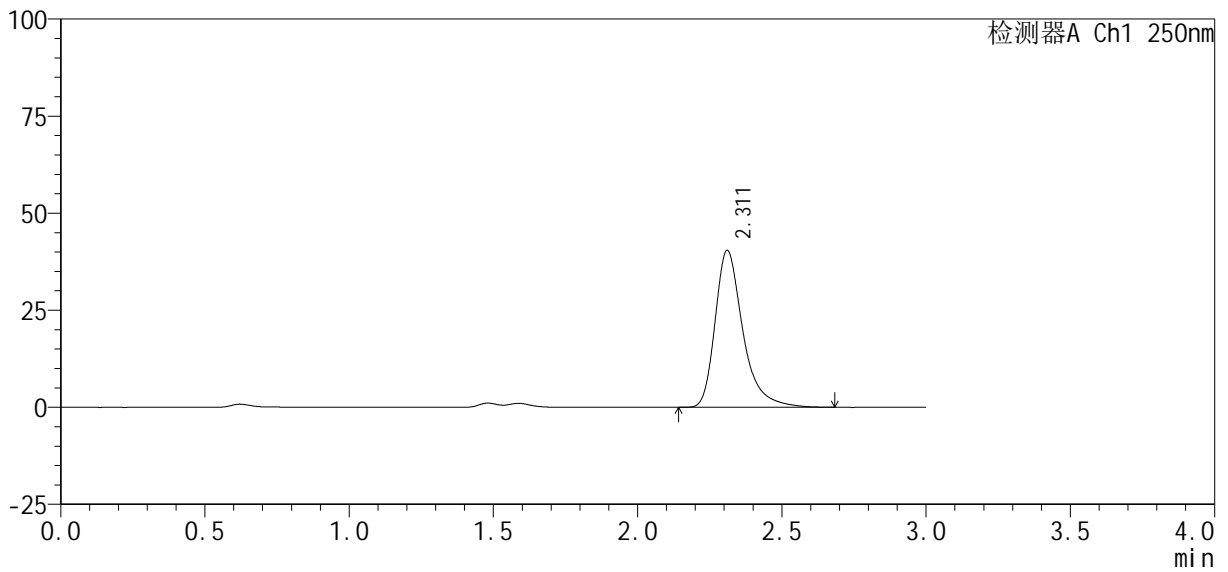

<峰表>

检测器A Ch1 250nm

峰号	保留时间	面积%	面积	高度	理论塔板数(USP)	拖尾因子	分离度(USP)
1	2.311	100.000	271282	40363	3009	1.376	--
总计		100.000	271282	40363			



SMF-377

<样品信息>

色谱柱: XB-C18(50mm*4.6mm, 5 μm) 流速: 1.0ml/min
 柱温: 40°C 波长: 250nm
 数据文件名: RC\$SMF-377 - 30-24/30-1659-2 - cbzj -JPS7638p-pH1.2+SDSjz-10mg-jyx2-10min-P6.lcd
 方法文件名: RC\$SMF-377 - SMF-377-RCQX-FX279.lcm
 批处理文件名: RC\$SMF-377 - 20250320-rcqx-FX279.lcb
 样品瓶号: 2-47
 进样体积: 10 μl 版本号: 6.115
 进样时间: 2025/03/20 15:41:27 实验者: jiangjinwei
 处理时间(V2): 2025/03/21 09:31:15 处理者: jiangjinwei
 仪器型号: SHIMADZU LC-2050C (FX279)

<色谱图>

mV

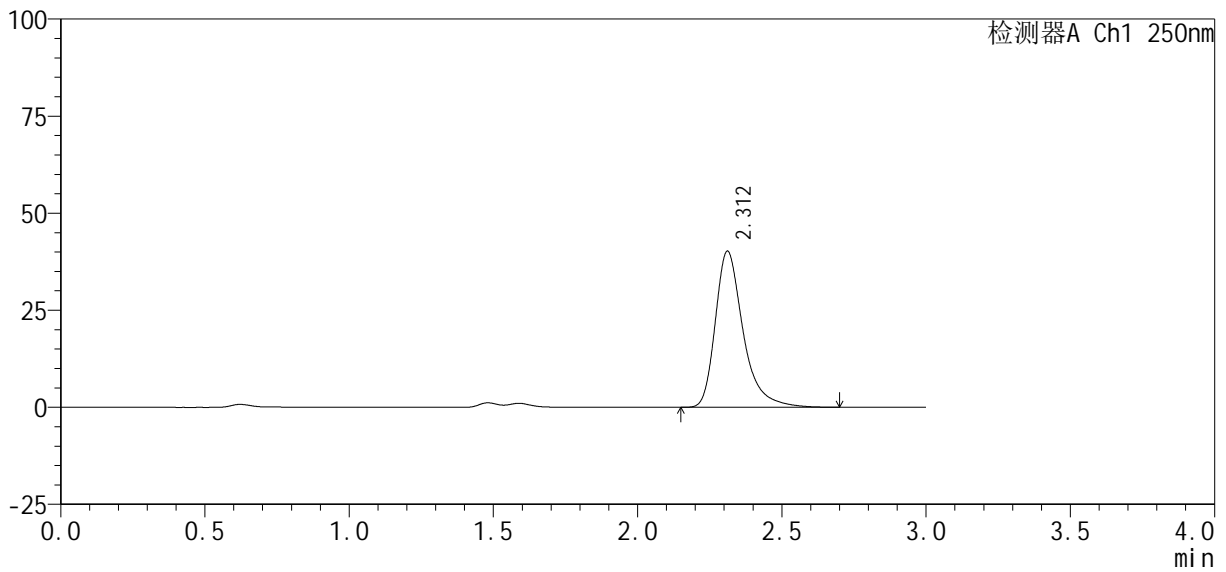

<峰表>

检测器A Ch1 250nm

峰号	保留时间	面积%	面积	高度	理论塔板数(USP)	拖尾因子	分离度(USP)
1	2.312	100.000	270719	40207	3000	1.377	--
总计		100.000	270719	40207			



SMF-377

<样品信息>

色谱柱: XB-C18(50mm*4.6mm, 5 μm) 流速: 1.0ml/min
 柱温: 40°C 波长: 250nm
 数据文件名: RC\$SMF-377 - 30-24/30-1660-2 - cbzj -JPS7638p-pH1.2+SDSjz-10mg-jyx2-15min-P1.lcd
 方法文件名: RC\$SMF-377 - SMF-377-RCQX-FX279.lcm
 批处理文件名: RC\$SMF-377 - 20250320-rcqx-FX279.lcb
 样品瓶号: 2-3
 进样体积: 10 μl 版本号: 6.115
 进样时间: 2025/03/20 15:44:51 实验者: jiangjinwei
 处理时间(V2): 2025/03/21 09:31:17 处理者: jiangjinwei
 仪器型号: SHIMADZU LC-2050C (FX279)

<色谱图>

mV

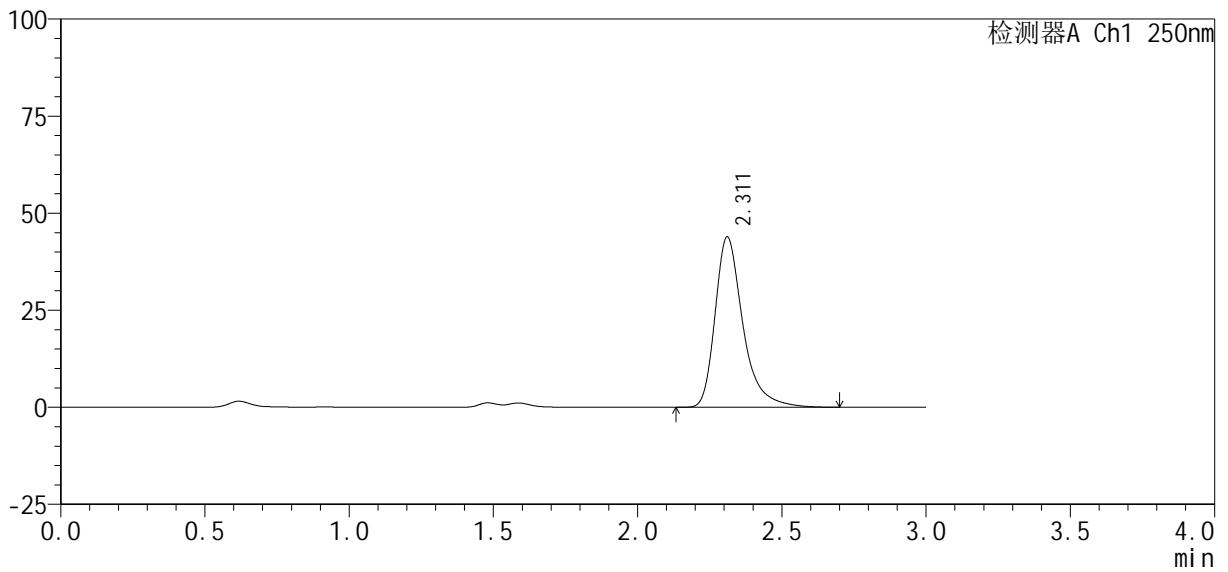

<峰表>

检测器A Ch1 250nm

峰号	保留时间	面积%	面积	高度	理论塔板数(USP)	拖尾因子	分离度(USP)
1	2.311	100.000	294796	43817	3012	1.375	--
总计		100.000	294796	43817			



SMF-377

<样品信息>

色谱柱 : XB-C18(50mm*4.6mm, 5 μm)	流 速: 1.0ml /mi n
柱 温 : 40℃	波 长: 250nm
数据文件名 : RC\$SMF-377 - 30-24/30-1661-2 - cbzj -JPS7638p-pH1.2+SDSj z-10mg-j yx2-15mi n-P2. l cd	
方法文件名 : RC\$SMF-377 - SMF-377-RCQX-FX279. l cm	
批处理文件名 : RC\$SMF-377 - 20250320-rcqx-FX279. l cb	
样品瓶号 : 2-12	版本号: 6.115
进样体积 : 10 μl	实验者: jiangjinwei
进样时间 : 2025/03/20 15:48:16	处理者: jiangjinwei
处理时间(V2) : 2025/03/21 09:31:20	
仪器型号 : SHIMADZU LC-2050C (FX279)	

<色谱图>

mV

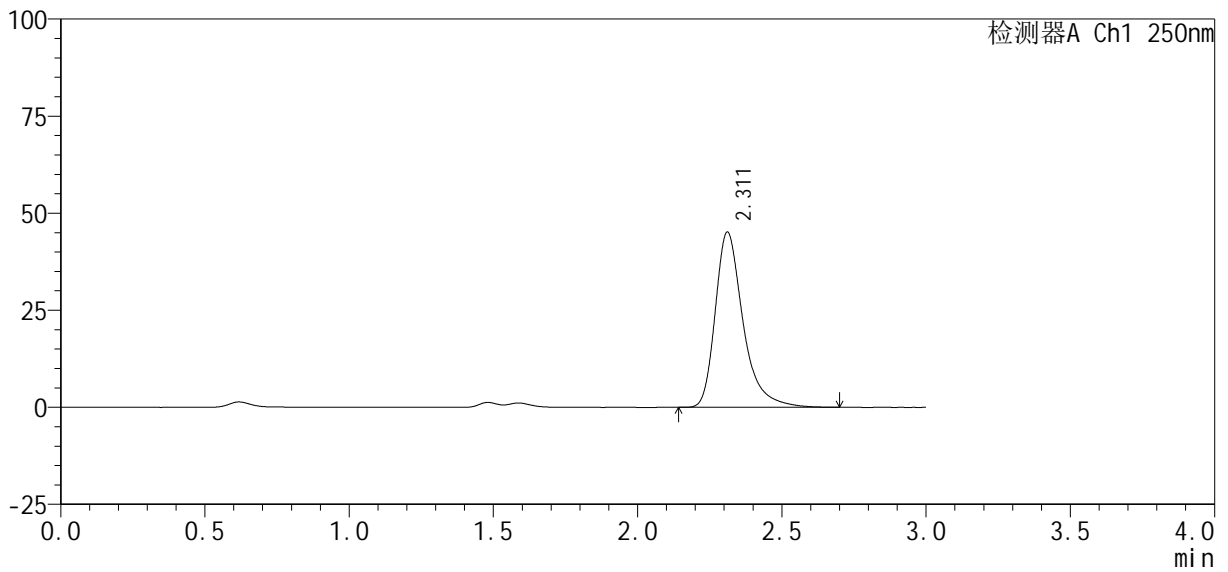

<峰表>

检测器A Ch1 250nm

峰号	保留时间	面积%	面积	高度	理论塔板数(USP)	拖尾因子	分离度(USP)
1	2.311	100.000	303695	45122	3003	1.376	--
总计		100.000	303695	45122			



SMF-377

<样品信息>

色谱柱 : XB-C18(50mm*4.6mm, 5 μm)	流 速: 1.0ml /mi n
柱 温 : 40℃	波 长: 250nm
数据文件名 : RC\$SMF-377 - 30-24/30-1662-2 - cbzj -JPS7638p-pH1.2+SDSj z-10mg-j yx2-15mi n-P3. l cd	
方法文件名 : RC\$SMF-377 - SMF-377-RCQX-FX279. l cm	
批处理文件名 : RC\$SMF-377 - 20250320-rcqx-FX279. l cb	
样品瓶号 : 2-21	版本号: 6.115
进样体积 : 10 μl	实验者: jiangjinwei
进样时间 : 2025/03/20 15:51:38	处理者: jiangjinwei
处理时间(V2) : 2025/03/21 09:31:23	
仪器型号 : SHIMADZU LC-2050C (FX279)	

<色谱图>

mV

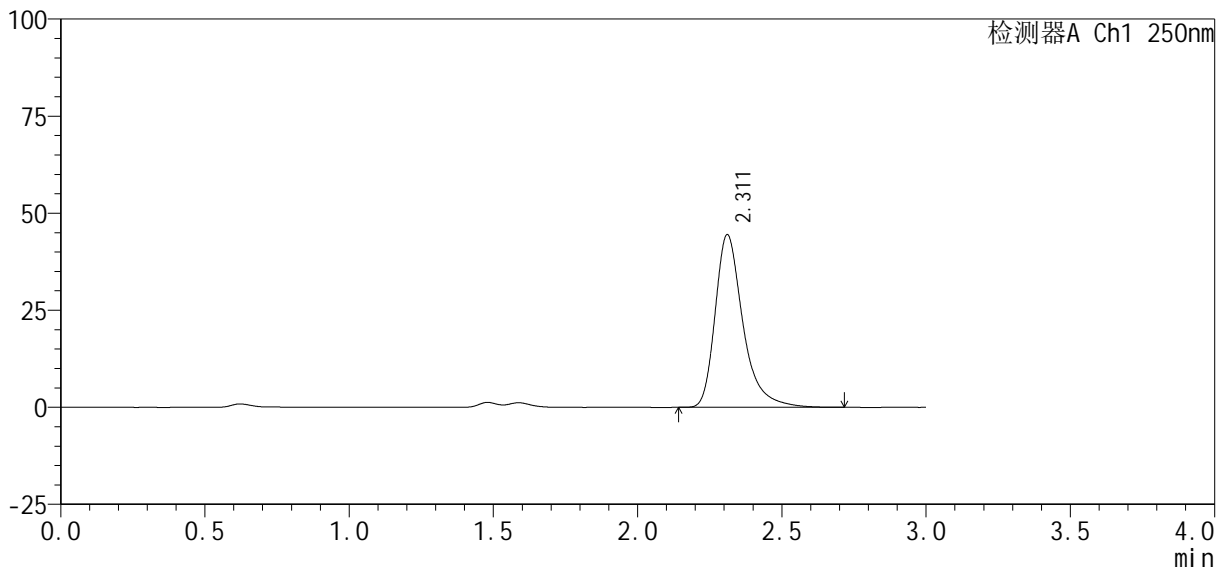

<峰表>

检测器A Ch1 250nm

峰号	保留时间	面积%	面积	高度	理论塔板数(USP)	拖尾因子	分离度(USP)
1	2.311	100.000	298945	44435	3009	1.375	--
总计		100.000	298945	44435			



SMF-377

<样品信息>

色谱柱: XB-C18(50mm*4.6mm, 5 μm) 流速: 1.0ml/min
 柱温: 40°C 波长: 250nm
 数据文件名: RC\$SMF-377 - 30-24/30-1663-2 - cbzj -JPS7638p-pH1.2+SDSjz-10mg-jyx2-15min-P4.lcd
 方法文件名: RC\$SMF-377 - SMF-377-RCQX-FX279.lcm
 批处理文件名: RC\$SMF-377 - 20250320-rcqx-FX279.lcb
 样品瓶号: 2-30
 进样体积: 10 μl 版本号: 6.115
 进样时间: 2025/03/20 15:55:02 实验者: jiangjinwei
 处理时间(V2): 2025/03/21 09:31:25 处理者: jiangjinwei
 仪器型号: SHIMADZU LC-2050C (FX279)

<色谱图>

mV

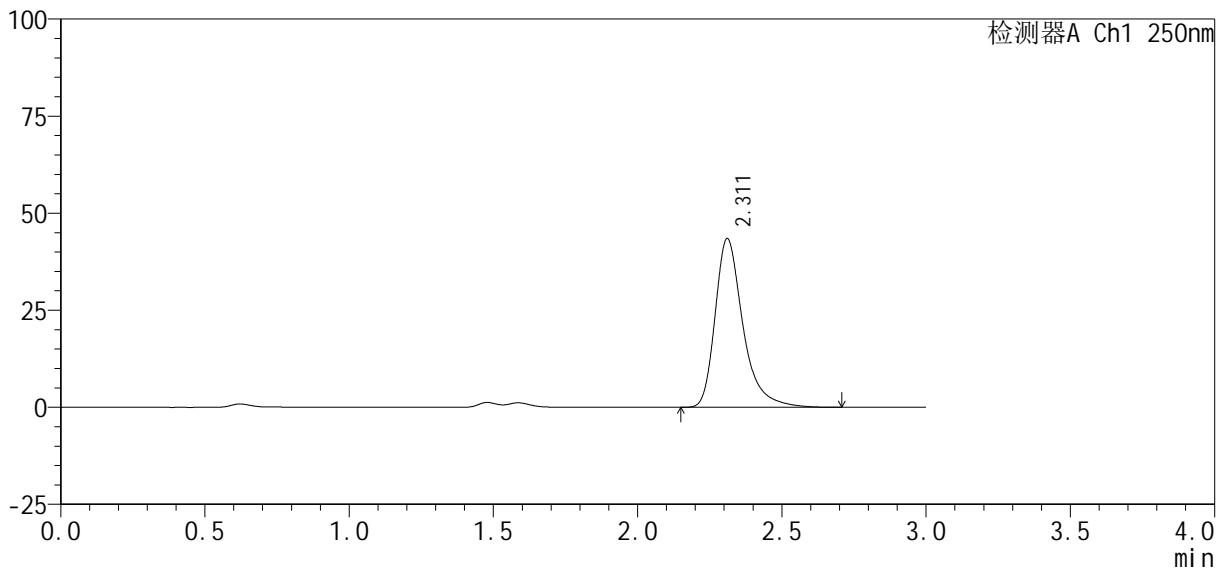

<峰表>

检测器A Ch1 250nm

峰号	保留时间	面积%	面积	高度	理论塔板数(USP)	拖尾因子	分离度(USP)
1	2.311	100.000	292114	43419	3010	1.375	--
总计		100.000	292114	43419			



SMF-377

<样品信息>

色谱柱: XB-C18(50mm*4.6mm, 5 μm) 流速: 1.0ml/min
 柱温: 40°C 波长: 250nm
 数据文件名: RC\$SMF-377 - 30-24/30-1664-2 - cbzj -JPS7638p-pH1.2+SDSjz-10mg-jyx2-15min-P5.lcd
 方法文件名: RC\$SMF-377 - SMF-377-RCQX-FX279.lcm
 批处理文件名: RC\$SMF-377 - 20250320-rcqx-FX279.lcb
 样品瓶号: 2-39
 进样体积: 10 μl 版本号: 6.115
 进样时间: 2025/03/20 15:58:25 实验者: jiangjinwei
 处理时间(V2): 2025/03/21 09:31:28 处理者: jiangjinwei
 仪器型号: SHIMADZU LC-2050C (FX279)

<色谱图>

mV

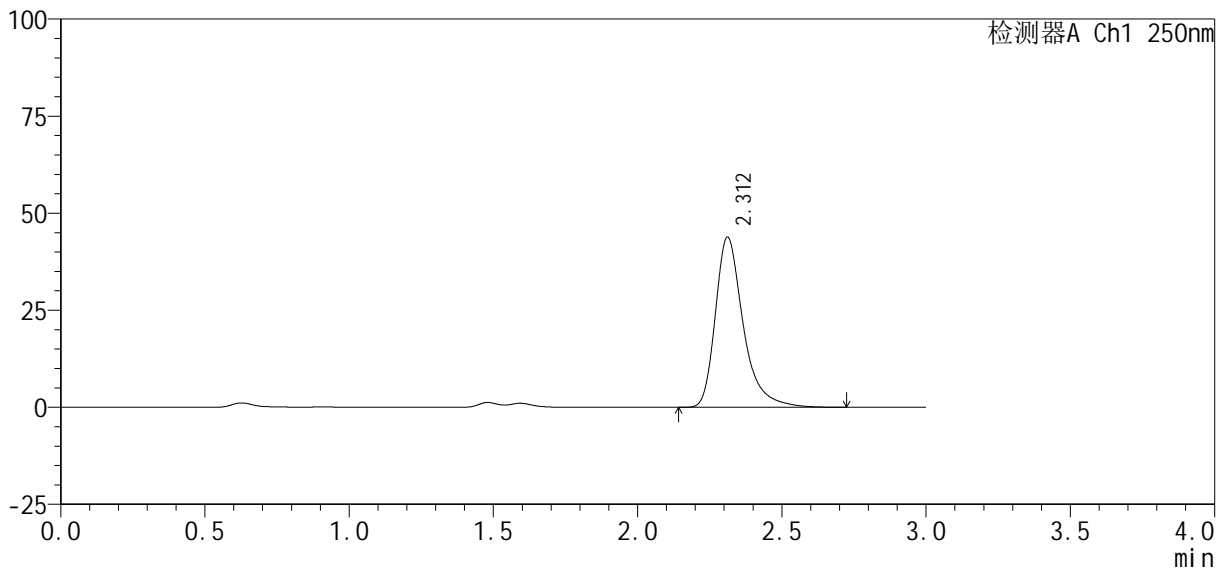

<峰表>

检测器A Ch1 250nm

峰号	保留时间	面积%	面积	高度	理论塔板数(USP)	拖尾因子	分离度(USP)
1	2.312	100.000	294927	43796	2999	1.376	--
总计		100.000	294927	43796			



SMF-377

<样品信息>

色谱柱 : XB-C18(50mm*4.6mm, 5 μm)	流 速: 1.0ml /mi n
柱 温 : 40℃	波 长: 250nm
数据文件名 : RC\$SMF-377 - 30-24/30-1665-2 - cbzj -JPS7638p-pH1.2+SDSj z-10mg-j yx2-15mi n-P6. l cd	
方法文件名 : RC\$SMF-377 - SMF-377-RCQX-FX279. l cm	
批处理文件名 : RC\$SMF-377 - 20250320-rcqx-FX279. l cb	
样品瓶号 : 2-48	版本号: 6.115
进样体积 : 10 μl	实验者: jiangjinwei
进样时间 : 2025/03/20 16:01:48	处理者: jiangjinwei
处理时间(V2) : 2025/03/21 09:31:31	
仪器型号 : SHIMADZU LC-2050C (FX279)	

<色谱图>

mV

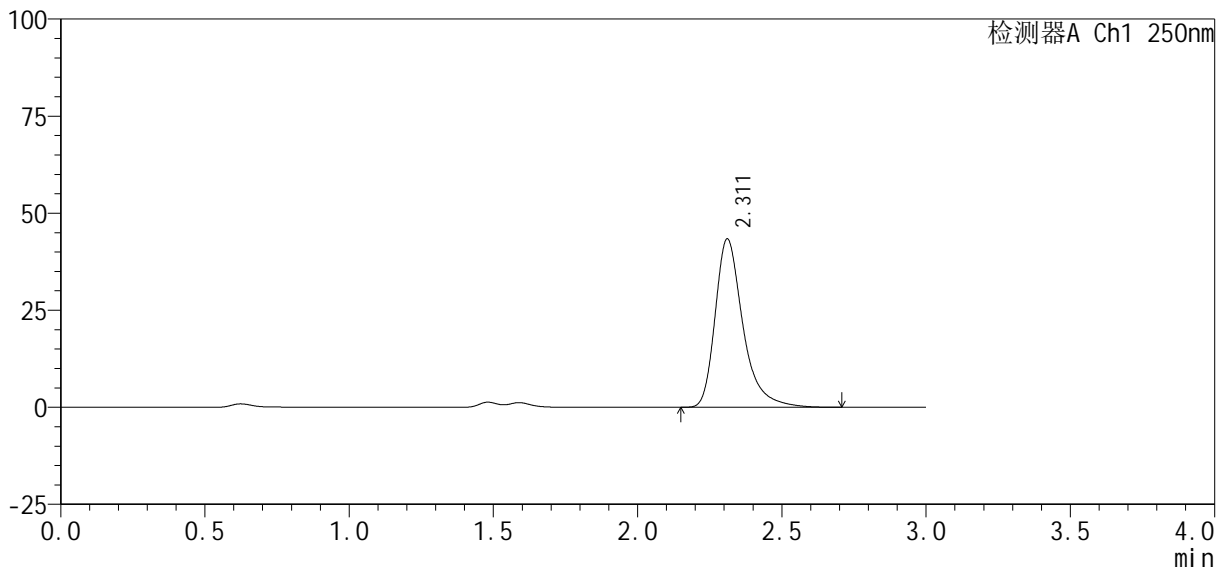

<峰表>

检测器A Ch1 250nm

峰号	保留时间	面积%	面积	高度	理论塔板数(USP)	拖尾因子	分离度(USP)
1	2.311	100.000	291621	43338	3008	1.376	--
总计		100.000	291621	43338			



SMF-377

<样品信息>

色谱柱 : XB-C18(50mm*4.6mm, 5 μm) 流速: 1.0ml/min
 柱温 : 40°C 波长: 250nm
 数据文件名 : RC\$SMF-377 - 30-24/30-1666-2 - cbzj -JPS7638p-pH1.2+SDSjz-10mg-jyx2-20min-P1.lcd
 方法文件名 : RC\$SMF-377 - SMF-377-RCQX-FX279.lcm
 批处理文件名 : RC\$SMF-377 - 20250320-rcqx-FX279.lcb
 样品瓶号 : 2-4
 进样体积 : 10 μl 版本号: 6.115
 进样时间 : 2025/03/20 16:05:13 实验者: jiangjinwei
 处理时间(V2) : 2025/03/21 09:31:34 处理者: jiangjinwei
 仪器型号 : SHIMADZU LC-2050C (FX279)

<色谱图>

mV

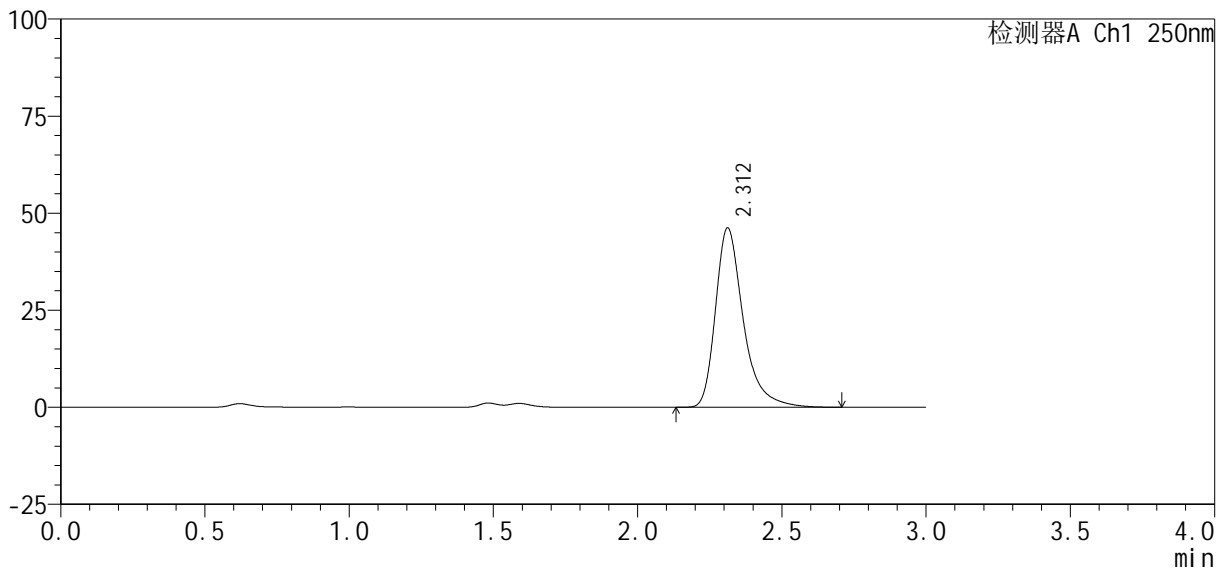

<峰表>

检测器A Ch1 250nm

峰号	保留时间	面积%	面积	高度	理论塔板数(USP)	拖尾因子	分离度(USP)
1	2.312	100.000	310788	46218	3009	1.376	--
总计		100.000	310788	46218			



SMF-377

<样品信息>

色谱柱: XB-C18(50mm*4.6mm, 5 μm) 流速: 1.0ml/min
 柱温: 40°C 波长: 250nm
 数据文件名: RC\$SMF-377 - 30-24/30-1667-2 - cbzj -JPS7638p-pH1.2+SDSjz-10mg-jyx2-20min-P2.lcd
 方法文件名: RC\$SMF-377 - SMF-377-RCQX-FX279.lcm
 批处理文件名: RC\$SMF-377 - 20250320-rcqx-FX279.lcb
 样品瓶号: 2-13
 进样体积: 10 μl 版本号: 6.115
 进样时间: 2025/03/20 16:08:37 实验者: jiangjinwei
 处理时间(V2): 2025/03/21 09:31:36 处理者: jiangjinwei
 仪器型号: SHIMADZU LC-2050C (FX279)

<色谱图>

mV

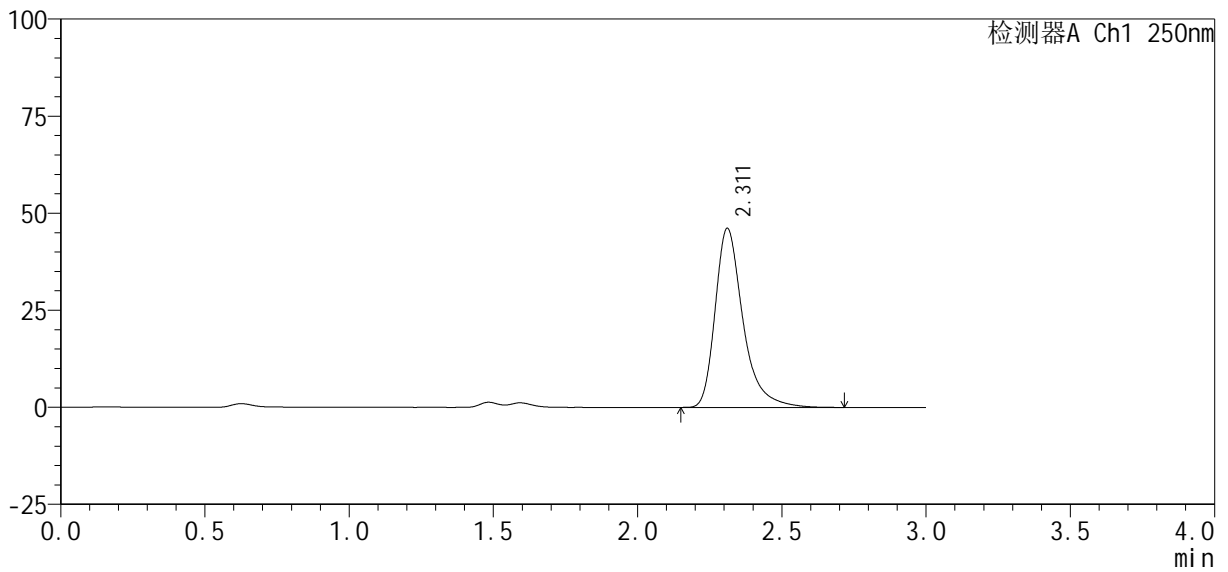

<峰表>

检测器A Ch1 250nm

峰号	保留时间	面积%	面积	高度	理论塔板数(USP)	拖尾因子	分离度(USP)
1	2.311	100.000	310273	46082	3005	1.377	--
总计		100.000	310273	46082			



SMF-377

<样品信息>

色谱柱: XB-C18(50mm*4.6mm, 5 μm) 流速: 1.0ml/min
 柱温: 40°C 波长: 250nm
 数据文件名: RC\$SMF-377 - 30-24/30-1668-2 - cbzj -JPS7638p-pH1.2+SDSjz-10mg-jyx2-20min-P3.lcd
 方法文件名: RC\$SMF-377 - SMF-377-RCQX-FX279.lcm
 批处理文件名: RC\$SMF-377 - 20250320-rcqx-FX279.lcb
 样品瓶号: 2-22
 进样体积: 10 μl 版本号: 6.115
 进样时间: 2025/03/20 16:12:00 实验者: jiangjinwei
 处理时间(V2): 2025/03/21 09:31:39 处理者: jiangjinwei
 仪器型号: SHIMADZU LC-2050C (FX279)

<色谱图>

mV

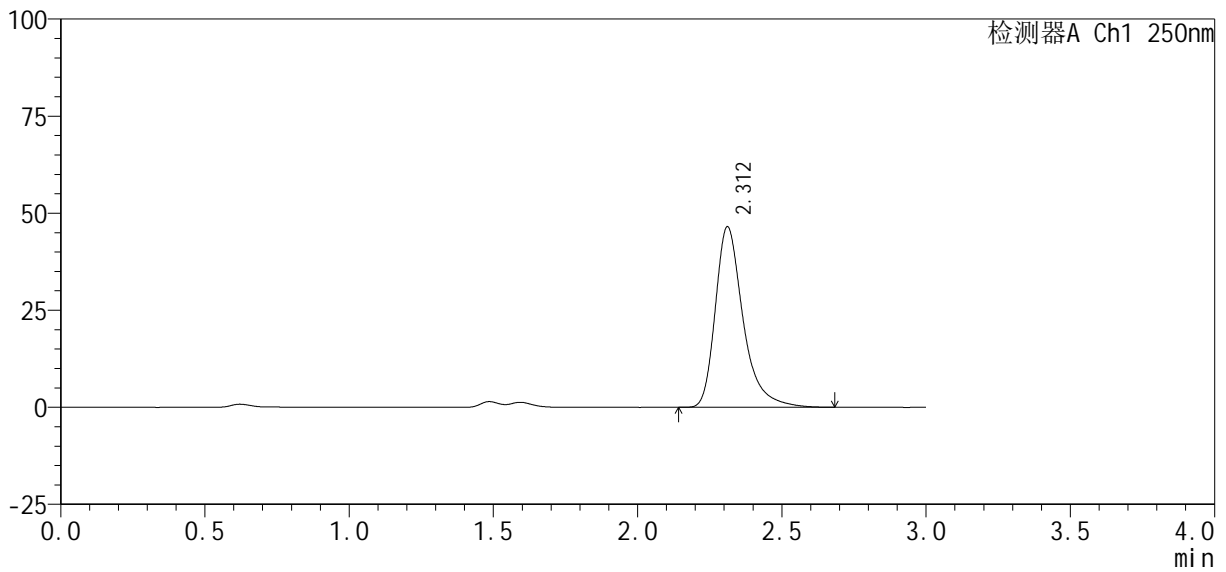

<峰表>

检测器A Ch1 250nm

峰号	保留时间	面积%	面积	高度	理论塔板数(USP)	拖尾因子	分离度(USP)
1	2.312	100.000	312746	46493	3004	1.376	--
总计		100.000	312746	46493			



SMF-377

<样品信息>

色谱柱: XB-C18(50mm*4.6mm, 5 μm) 流速: 1.0ml/min
 柱温: 40°C 波长: 250nm
 数据文件名: RC\$SMF-377 - 30-24/30-1669-2 - cbzj -JPS7638p-pH1.2+SDSjz-10mg-jyx2-20min-P4.lcd
 方法文件名: RC\$SMF-377 - SMF-377-RCQX-FX279.lcm
 批处理文件名: RC\$SMF-377 - 20250320-rcqx-FX279.lcb
 样品瓶号: 2-31
 进样体积: 10 μl 版本号: 6.115
 进样时间: 2025/03/20 16:15:24 实验者: jiangjinwei
 处理时间(V2): 2025/03/21 09:31:42 处理者: jiangjinwei
 仪器型号: SHIMADZU LC-2050C (FX279)

<色谱图>

mV

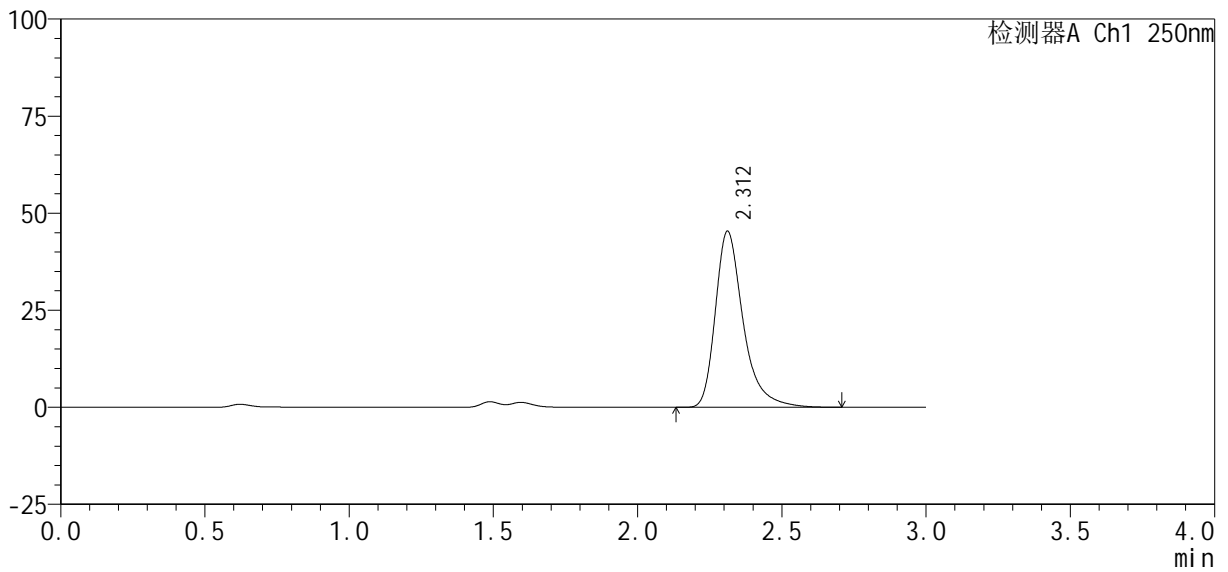

<峰表>

检测器A Ch1 250nm

峰号	保留时间	面积%	面积	高度	理论塔板数(USP)	拖尾因子	分离度(USP)
1	2.312	100.000	305135	45346	3006	1.374	--
总计		100.000	305135	45346			



SMF-377

<样品信息>

色谱柱: XB-C18(50mm*4.6mm, 5 μm) 流速: 1.0ml/min
 柱温: 40°C 波长: 250nm
 数据文件名: RC\$SMF-377 - 30-24/30-1670-2 - cbzj -JPS7638p-pH1.2+SDSjz-10mg-jyx2-20min-P5.lcd
 方法文件名: RC\$SMF-377 - SMF-377-RCQX-FX279.lcm
 批处理文件名: RC\$SMF-377 - 20250320-rcqx-FX279.lcb
 样品瓶号: 2-40
 进样体积: 10 μl 版本号: 6.115
 进样时间: 2025/03/20 16:18:47 实验者: jiangjinwei
 处理时间(V2): 2025/03/21 09:31:44 处理者: jiangjinwei
 仪器型号: SHIMADZU LC-2050C (FX279)

<色谱图>

mV

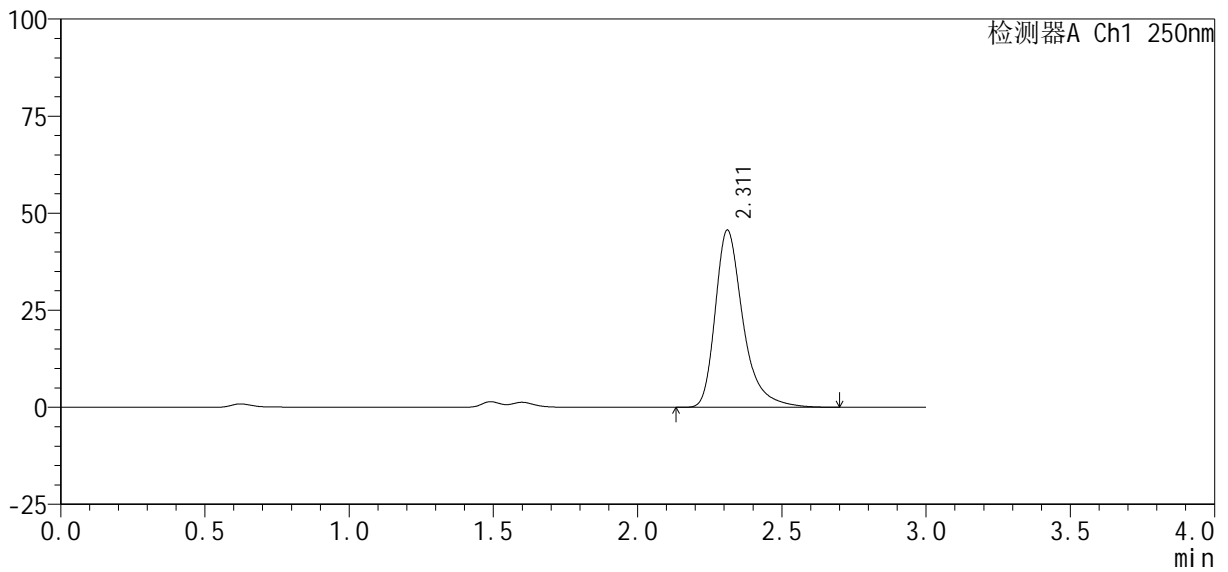

<峰表>

检测器A Ch1 250nm

峰号	保留时间	面积%	面积	高度	理论塔板数(USP)	拖尾因子	分离度(USP)
1	2.311	100.000	306854	45611	3010	1.376	--
总计		100.000	306854	45611			



SMF-377

<样品信息>

色谱柱: XB-C18(50mm*4.6mm, 5 μm) 流速: 1.0ml/min
 柱温: 40°C 波长: 250nm
 数据文件名: RC\$SMF-377 - 30-24/30-1671-2 - cbzj -JPS7638p-pH1.2+SDSjz-10mg-jyx2-20min-P6.lcd
 方法文件名: RC\$SMF-377 - SMF-377-RCQX-FX279.lcm
 批处理文件名: RC\$SMF-377 - 20250320-rcqx-FX279.lcb
 样品瓶号: 2-49
 进样体积: 10 μl 版本号: 6.115
 进样时间: 2025/03/20 16:22:11 实验者: jiangjinwei
 处理时间(V2): 2025/03/21 09:31:47 处理者: jiangjinwei
 仪器型号: SHIMADZU LC-2050C (FX279)

<色谱图>

mV

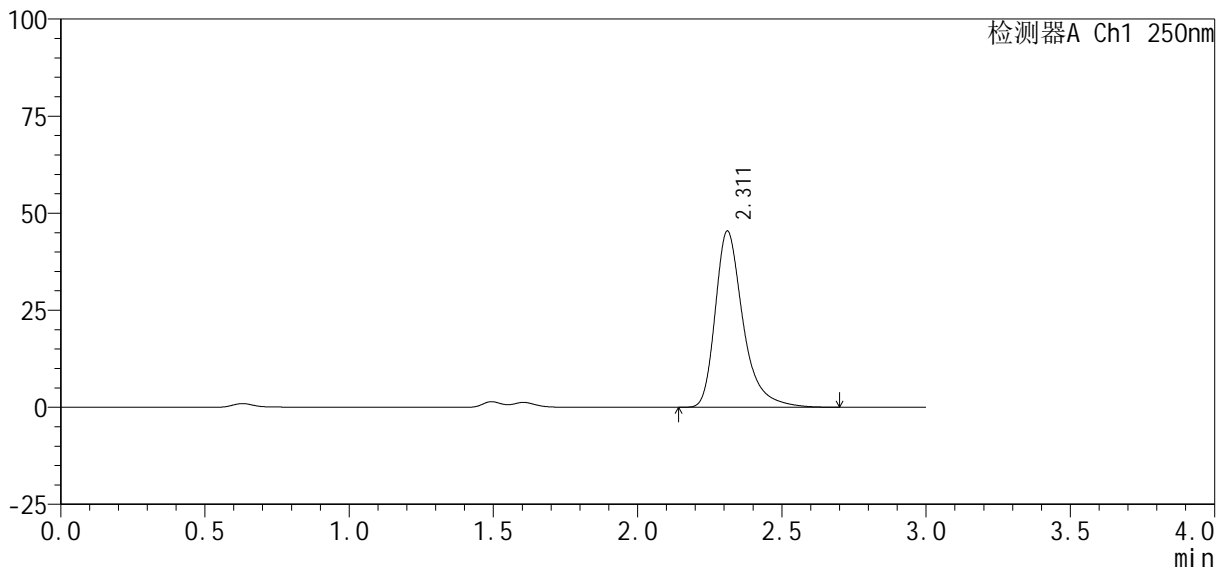

<峰表>

检测器A Ch1 250nm

峰号	保留时间	面积%	面积	高度	理论塔板数(USP)	拖尾因子	分离度(USP)
1	2.311	100.000	305116	45370	3009	1.375	--
总计		100.000	305116	45370			



SMF-377

<样品信息>

色谱柱: XB-C18(50mm*4.6mm, 5 μm) 流速: 1.0ml/min
 柱温: 40°C 波长: 250nm
 数据文件名: RC\$SMF-377 - 30-24/30-1672-2 - cbzj -JPS7638p-pH1.2+SDSjz-10mg-jyx2-30min-P1.lcd
 方法文件名: RC\$SMF-377 - SMF-377-RCQX-FX279.lcm
 批处理文件名: RC\$SMF-377 - 20250320-rcqx-FX279.lcb
 样品瓶号: 2-5
 进样体积: 10 μl 版本号: 6.115
 进样时间: 2025/03/20 16:25:35 实验者: jiangjinwei
 处理时间(V2): 2025/03/21 09:31:49 处理者: jiangjinwei
 仪器型号: SHIMADZU LC-2050C (FX279)

<色谱图>

mV

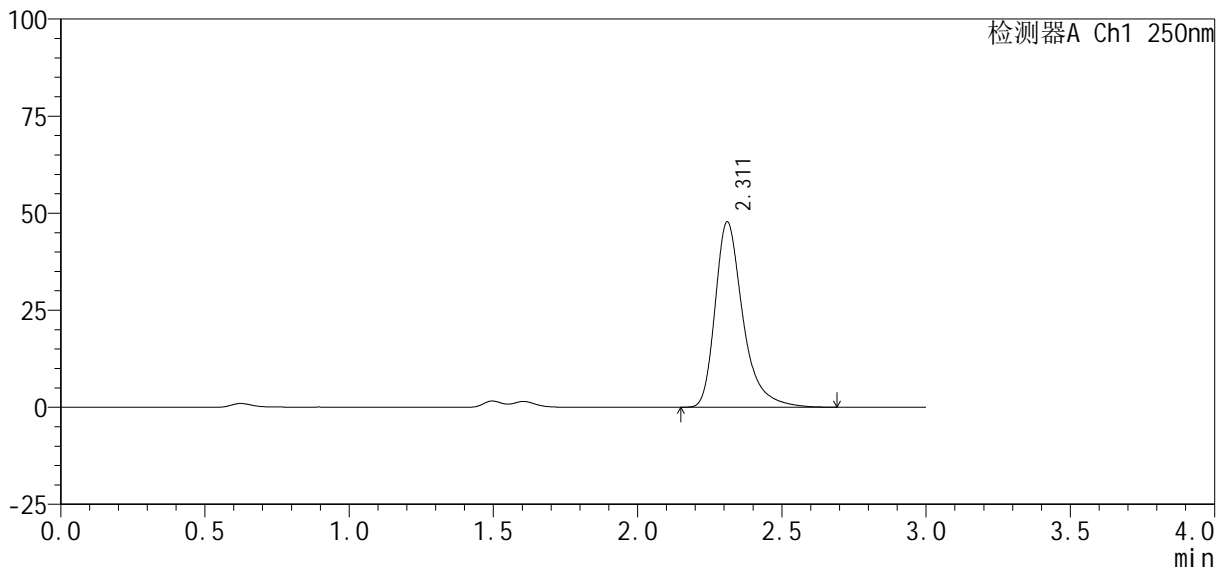

<峰表>

检测器A Ch1 250nm

峰号	保留时间	面积%	面积	高度	理论塔板数(USP)	拖尾因子	分离度(USP)
1	2.311	100.000	320690	47703	3012	1.375	--
总计		100.000	320690	47703			



SMF-377

<样品信息>

色谱柱: XB-C18(50mm*4.6mm, 5 μm) 流速: 1.0ml/min
 柱温: 40°C 波长: 250nm
 数据文件名: RC\$SMF-377 - 30-24/30-1673-2 - cbzj -JPS7638p-pH1.2+SDSjz-10mg-jyx2-30min-P2.lcd
 方法文件名: RC\$SMF-377 - SMF-377-RCQX-FX279.lcm
 批处理文件名: RC\$SMF-377 - 20250320-rcqx-FX279.lcb
 样品瓶号: 2-14
 进样体积: 10 μl 版本号: 6.115
 进样时间: 2025/03/20 16:28:59 实验者: jiangjinwei
 处理时间(V2): 2025/03/21 09:31:52 处理者: jiangjinwei
 仪器型号: SHIMADZU LC-2050C (FX279)

<色谱图>

mV

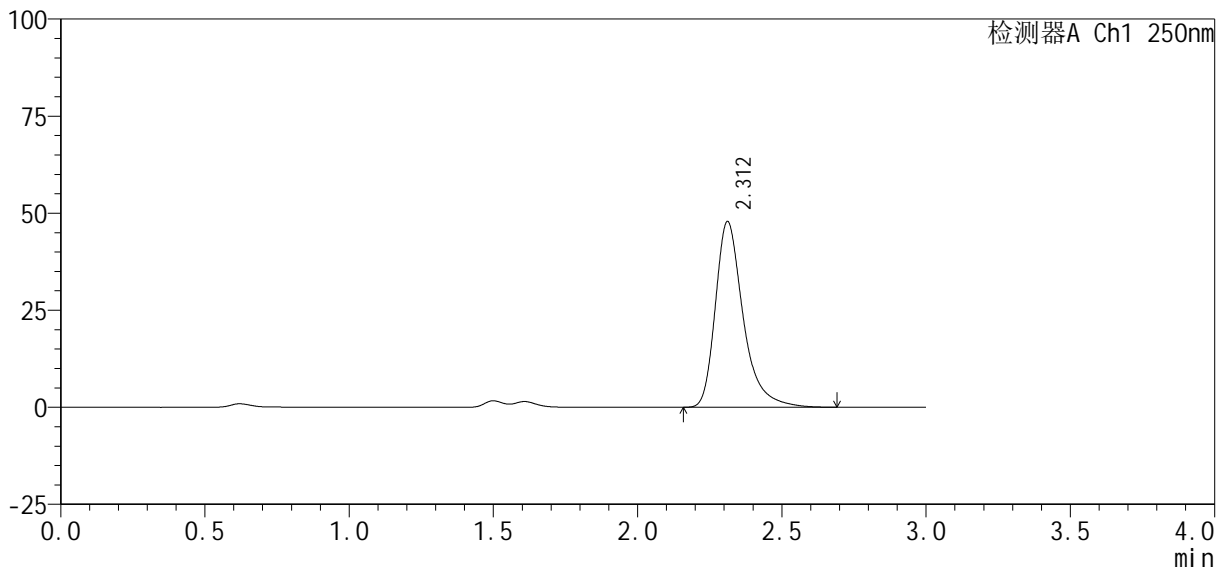

<峰表>

检测器A Ch1 250nm

峰号	保留时间	面积%	面积	高度	理论塔板数(USP)	拖尾因子	分离度(USP)
1	2.312	100.000	321637	47834	2999	1.374	--
总计		100.000	321637	47834			



SMF-377

<样品信息>

色谱柱: XB-C18(50mm*4.6mm, 5 μm) 流速: 1.0ml/min
 柱温: 40°C 波长: 250nm
 数据文件名: RC\$SMF-377 - 30-24/30-1674-2 - cbzj -JPS7638p-pH1.2+SDSjz-10mg-jyx2-30min-P3.lcd
 方法文件名: RC\$SMF-377 - SMF-377-RCQX-FX279.lcm
 批处理文件名: RC\$SMF-377 - 20250320-rcqx-FX279.lcb
 样品瓶号: 2-23
 进样体积: 10 μl 版本号: 6.115
 进样时间: 2025/03/20 16:32:22 实验者: jiangjinwei
 处理时间(V2): 2025/03/21 09:31:55 处理者: jiangjinwei
 仪器型号: SHIMADZU LC-2050C (FX279)

<色谱图>

mV

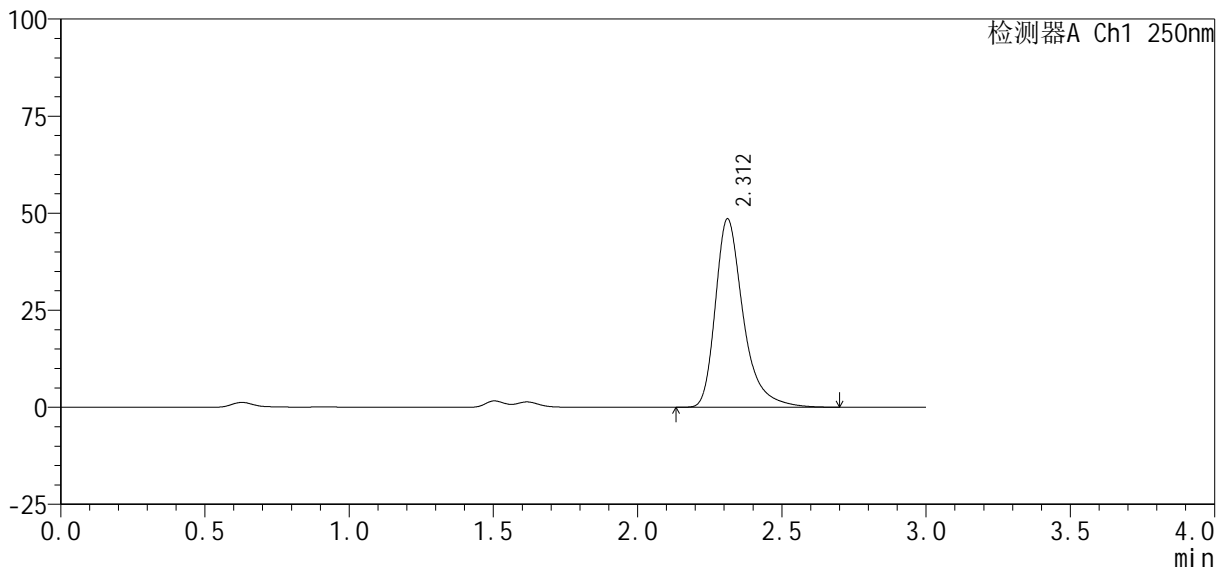

<峰表>

检测器A Ch1 250nm

峰号	保留时间	面积%	面积	高度	理论塔板数(USP)	拖尾因子	分离度(USP)
1	2.312	100.000	326626	48531	3000	1.375	--
总计		100.000	326626	48531			



SMF-377

<样品信息>

色谱柱: XB-C18(50mm*4.6mm, 5 μm) 流速: 1.0ml/min
 柱温: 40°C 波长: 250nm
 数据文件名: RC\$SMF-377 - 30-24/30-1675-2 - cbzj -JPS7638p-pH1.2+SDSjz-10mg-jyx2-30min-P4.lcd
 方法文件名: RC\$SMF-377 - SMF-377-RCQX-FX279.lcm
 批处理文件名: RC\$SMF-377 - 20250320-rcqx-FX279.lcb
 样品瓶号: 2-32
 进样体积: 10 μl 版本号: 6.115
 进样时间: 2025/03/20 16:35:46 实验者: jiangjinwei
 处理时间(V2): 2025/03/21 09:31:57 处理者: jiangjinwei
 仪器型号: SHIMADZU LC-2050C (FX279)

<色谱图>

mV

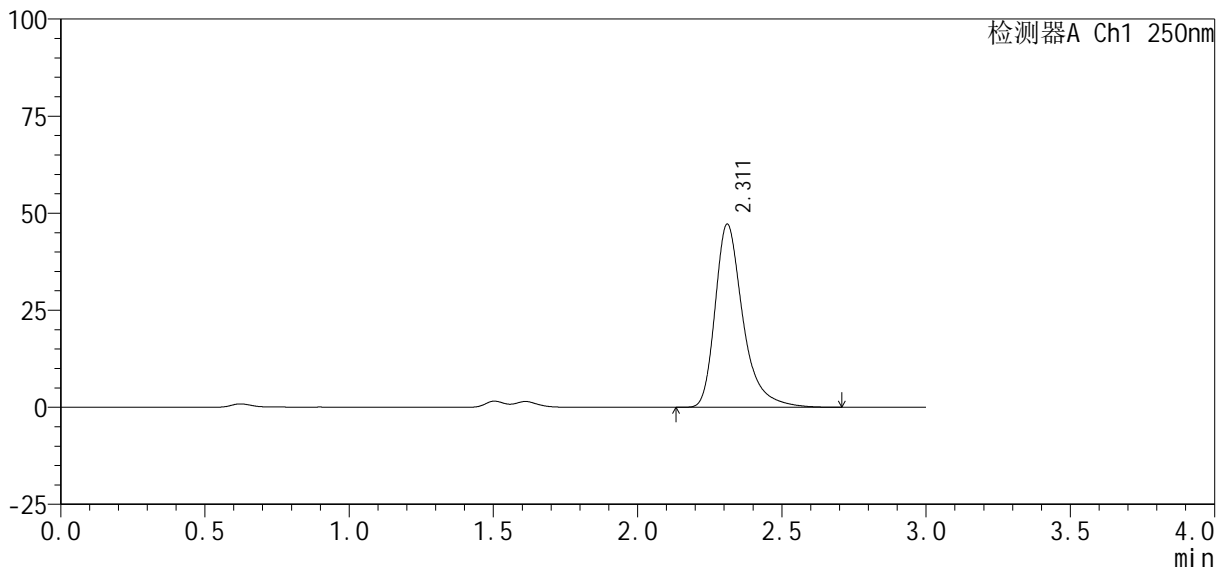

<峰表>

检测器A Ch1 250nm

峰号	保留时间	面积%	面积	高度	理论塔板数(USP)	拖尾因子	分离度(USP)
1	2.311	100.000	317056	47131	3013	1.378	--
总计		100.000	317056	47131			



SMF-377

<样品信息>

色谱柱: XB-C18(50mm*4.6mm, 5 μm) 流速: 1.0ml/min
 柱温: 40°C 波长: 250nm
 数据文件名: RC\$SMF-377 - 30-24/30-1676-2 - cbzj -JPS7638p-pH1.2+SDSjz-10mg-jyx2-30min-P5.lcd
 方法文件名: RC\$SMF-377 - SMF-377-RCQX-FX279.lcm
 批处理文件名: RC\$SMF-377 - 20250320-rcqx-FX279.lcb
 样品瓶号: 2-41
 进样体积: 10 μl 版本号: 6.115
 进样时间: 2025/03/20 16:39:09 实验者: jiangjinwei
 处理时间(V2): 2025/03/21 09:32:00 处理者: jiangjinwei
 仪器型号: SHIMADZU LC-2050C (FX279)

<色谱图>

mV

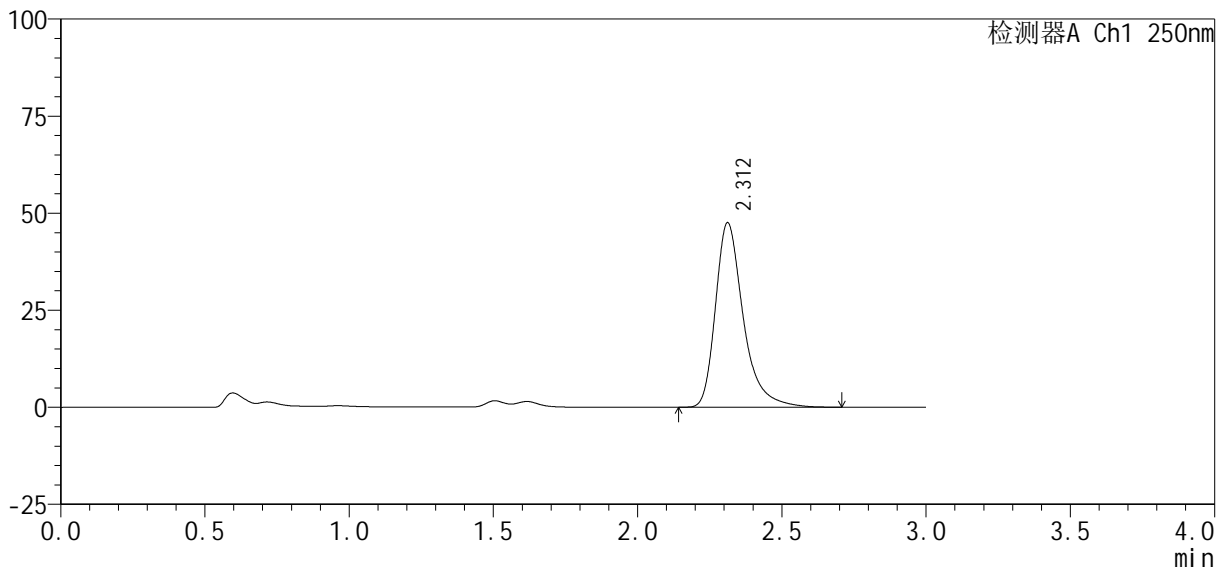

<峰表>

检测器A Ch1 250nm

峰号	保留时间	面积%	面积	高度	理论塔板数(USP)	拖尾因子	分离度(USP)
1	2.312	100.000	319244	47532	3012	1.373	--
总计		100.000	319244	47532			



SMF-377

<样品信息>

色谱柱: XB-C18(50mm*4.6mm, 5 μm) 流速: 1.0ml/min
 柱温: 40°C 波长: 250nm
 数据文件名: RC\$SMF-377 - 30-24/30-1677-2 - cbzj -JPS7638p-pH1.2+SDSjz-10mg-jyx2-30min-P6.lcd
 方法文件名: RC\$SMF-377 - SMF-377-RCQX-FX279.lcm
 批处理文件名: RC\$SMF-377 - 20250320-rcqx-FX279.lcb
 样品瓶号: 2-50
 进样体积: 10 μl 版本号: 6.115
 进样时间: 2025/03/20 16:42:34 实验者: jiangjinwei
 处理时间(V2): 2025/03/21 09:32:03 处理者: jiangjinwei
 仪器型号: SHIMADZU LC-2050C (FX279)

<色谱图>

mV

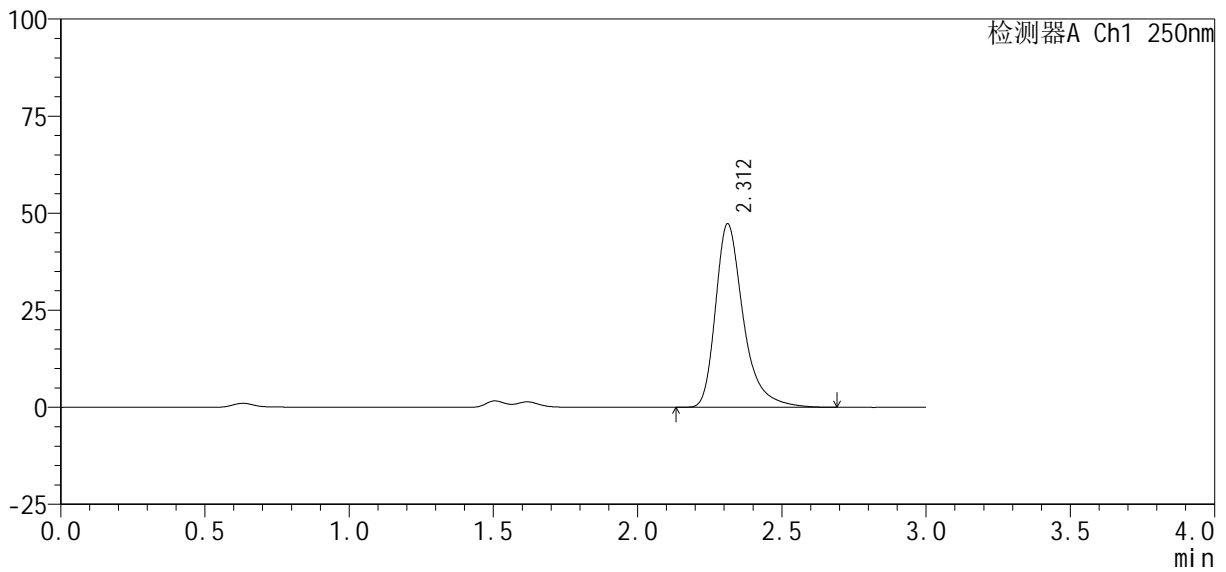

<峰表>

检测器A Ch1 250nm

峰号	保留时间	面积%	面积	高度	理论塔板数(USP)	拖尾因子	分离度(USP)
1	2.312	100.000	317575	47287	3012	1.374	--
总计		100.000	317575	47287			



SMF-377

<样品信息>

色谱柱: XB-C18(50mm*4.6mm, 5 μm) 流速: 1.0ml/min
 柱温: 40°C 波长: 250nm
 数据文件名: RC\$SMF-377 - 30-24/30-1678-2 - cbzj -JPS7638p-pH1.2+SDSjz-10mg-jyx2-45min-P1.lcd
 方法文件名: RC\$SMF-377 - SMF-377-RCQX-FX279.lcm
 批处理文件名: RC\$SMF-377 - 20250320-rcqx-FX279.lcb
 样品瓶号: 2-6
 进样体积: 10 μl 版本号: 6.115
 进样时间: 2025/03/20 16:45:58 实验者: jiangjinwei
 处理时间(V2): 2025/03/21 09:32:05 处理者: jiangjinwei
 仪器型号: SHIMADZU LC-2050C (FX279)

<色谱图>

mV

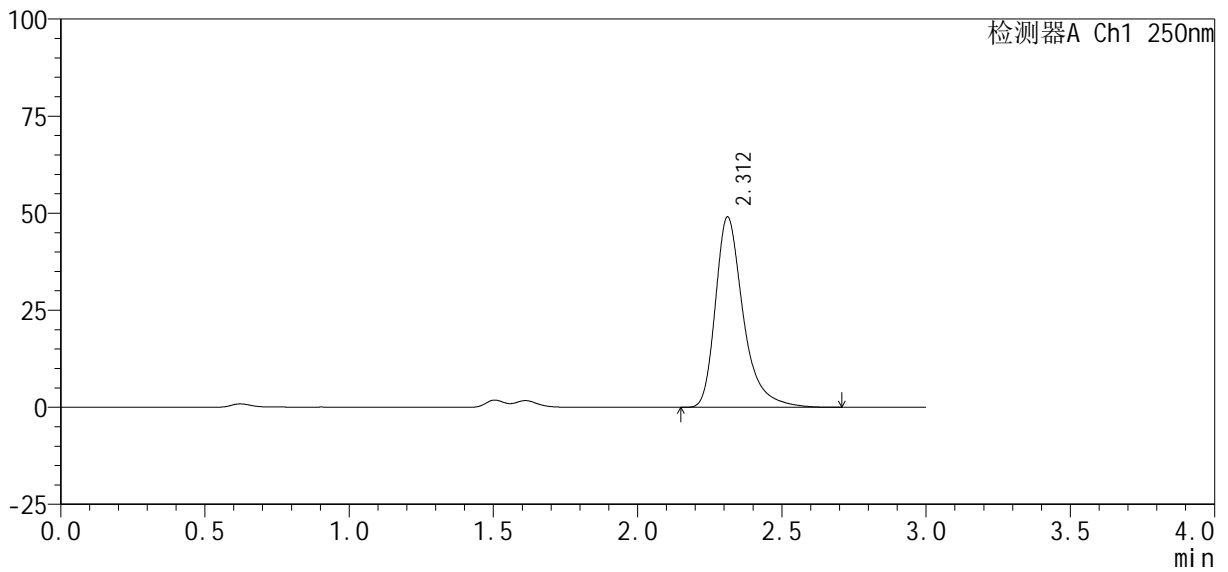

<峰表>

检测器A Ch1 250nm

峰号	保留时间	面积%	面积	高度	理论塔板数(USP)	拖尾因子	分离度(USP)
1	2.312	100.000	329242	49026	3015	1.376	--
总计		100.000	329242	49026			



SMF-377

<样品信息>

色谱柱: XB-C18(50mm*4.6mm, 5 μm) 流速: 1.0ml/min
 柱温: 40°C 波长: 250nm
 数据文件名: RC\$SMF-377 - 30-24/30-1679-2 - cbzj -JPS7638p-pH1.2+SDSjz-10mg-jyx2-45min-P2.lcd
 方法文件名: RC\$SMF-377 - SMF-377-RCQX-FX279.lcm
 批处理文件名: RC\$SMF-377 - 20250320-rcqx-FX279.lcb
 样品瓶号: 2-15
 进样体积: 10 μl 版本号: 6.115
 进样时间: 2025/03/20 16:49:22 实验者: jiangjinwei
 处理时间(V2): 2025/03/21 09:32:08 处理者: jiangjinwei
 仪器型号: SHIMADZU LC-2050C (FX279)

<色谱图>

mV

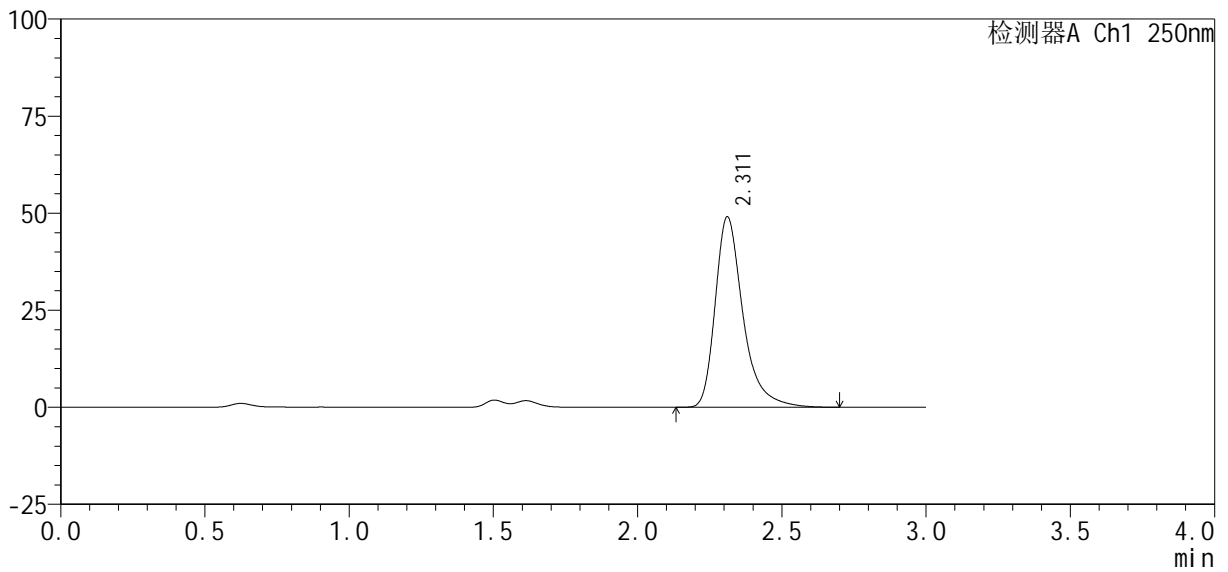

<峰表>

检测器A Ch1 250nm

峰号	保留时间	面积%	面积	高度	理论塔板数(USP)	拖尾因子	分离度(USP)
1	2.311	100.000	329393	49016	3013	1.376	--
总计		100.000	329393	49016			



SMF-377

<样品信息>

色谱柱: XB-C18(50mm*4.6mm, 5 μm) 流速: 1.0ml/min
 柱温: 40°C 波长: 250nm
 数据文件名: RC\$SMF-377 - 30-24/30-1680-2 - cbzj -JPS7638p-pH1.2+SDSjz-10mg-jyx2-45min-P3.lcd
 方法文件名: RC\$SMF-377 - SMF-377-RCQX-FX279.lcm
 批处理文件名: RC\$SMF-377 - 20250320-rcqx-FX279.lcb
 样品瓶号: 2-24
 进样体积: 10 μl 版本号: 6.115
 进样时间: 2025/03/20 16:52:46 实验者: jiangjinwei
 处理时间(V2): 2025/03/21 09:32:11 处理者: jiangjinwei
 仪器型号: SHIMADZU LC-2050C (FX279)

<色谱图>

mV

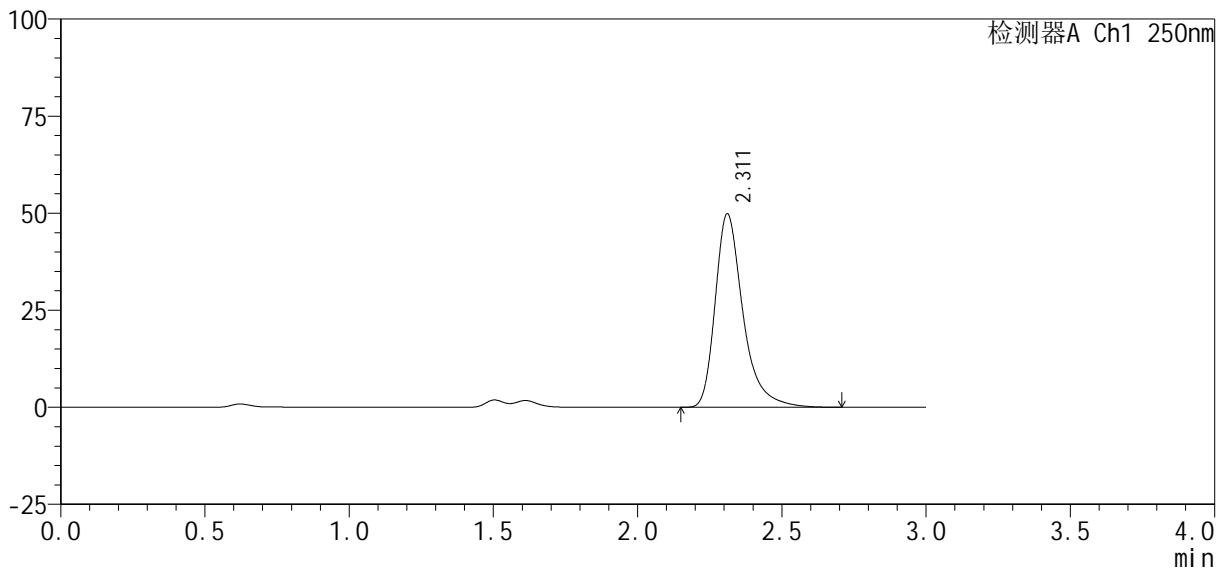

<峰表>

检测器A Ch1 250nm

峰号	保留时间	面积%	面积	高度	理论塔板数(USP)	拖尾因子	分离度(USP)
1	2.311	100.000	334567	49780	3011	1.375	--
总计		100.000	334567	49780			



SMF-377

<样品信息>

色谱柱: XB-C18(50mm*4.6mm, 5 μm) 流速: 1.0ml/min
 柱温: 40°C 波长: 250nm
 数据文件名: RC\$SMF-377 - 30-24/30-1681-2 - cbzj -JPS7638p-pH1.2+SDSjz-10mg-jyx2-45min-P4.lcd
 方法文件名: RC\$SMF-377 - SMF-377-RCQX-FX279.lcm
 批处理文件名: RC\$SMF-377 - 20250320-rcqx-FX279.lcb
 样品瓶号: 2-33
 进样体积: 10 μl 版本号: 6.115
 进样时间: 2025/03/20 16:56:10 实验者: jiangjinwei
 处理时间(V2): 2025/03/21 09:32:13 处理者: jiangjinwei
 仪器型号: SHIMADZU LC-2050C (FX279)

<色谱图>

mV

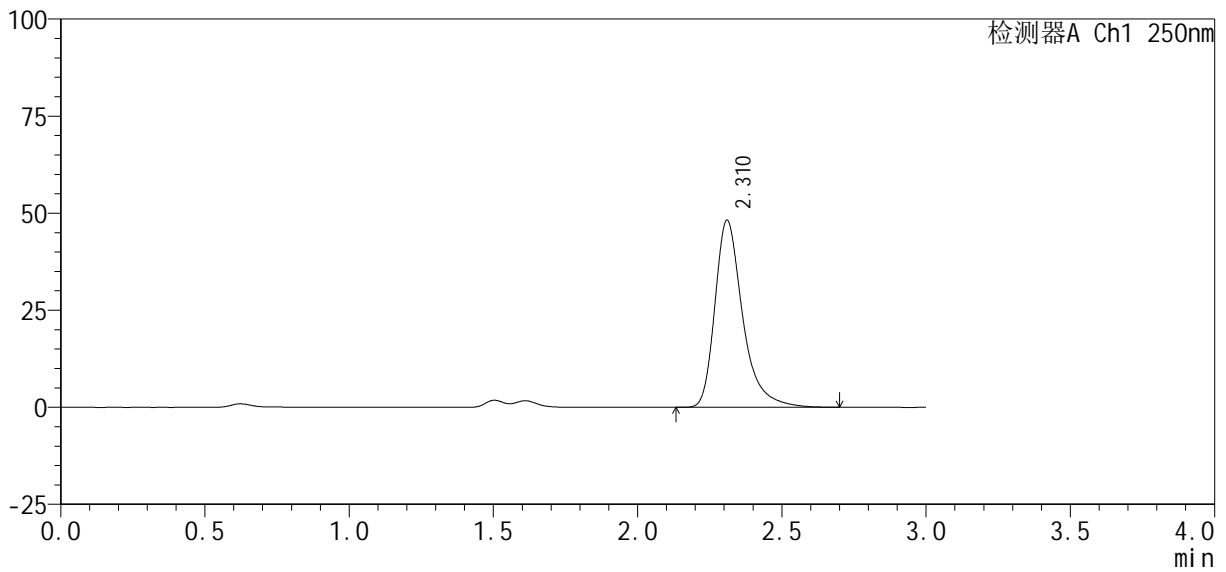

<峰表>

检测器A Ch1 250nm

峰号	保留时间	面积%	面积	高度	理论塔板数(USP)	拖尾因子	分离度(USP)
1	2.310	100.000	323693	48068	3007	1.376	--
总计		100.000	323693	48068			



SMF-377

<样品信息>

色谱柱: XB-C18(50mm*4.6mm, 5 μm) 流速: 1.0ml/min
 柱温: 40°C 波长: 250nm
 数据文件名: RC\$SMF-377 - 30-24/30-1682-2 - cbzj -JPS7638p-pH1.2+SDSjz-10mg-jyx2-45min-P5.lcd
 方法文件名: RC\$SMF-377 - SMF-377-RCQX-FX279.lcm
 批处理文件名: RC\$SMF-377 - 20250320-rcqx-FX279.lcb
 样品瓶号: 2-42
 进样体积: 10 μl 版本号: 6.115
 进样时间: 2025/03/20 16:59:33 实验者: jiangjinwei
 处理时间(V2): 2025/03/21 09:32:16 处理者: jiangjinwei
 仪器型号: SHIMADZU LC-2050C (FX279)

<色谱图>

mV

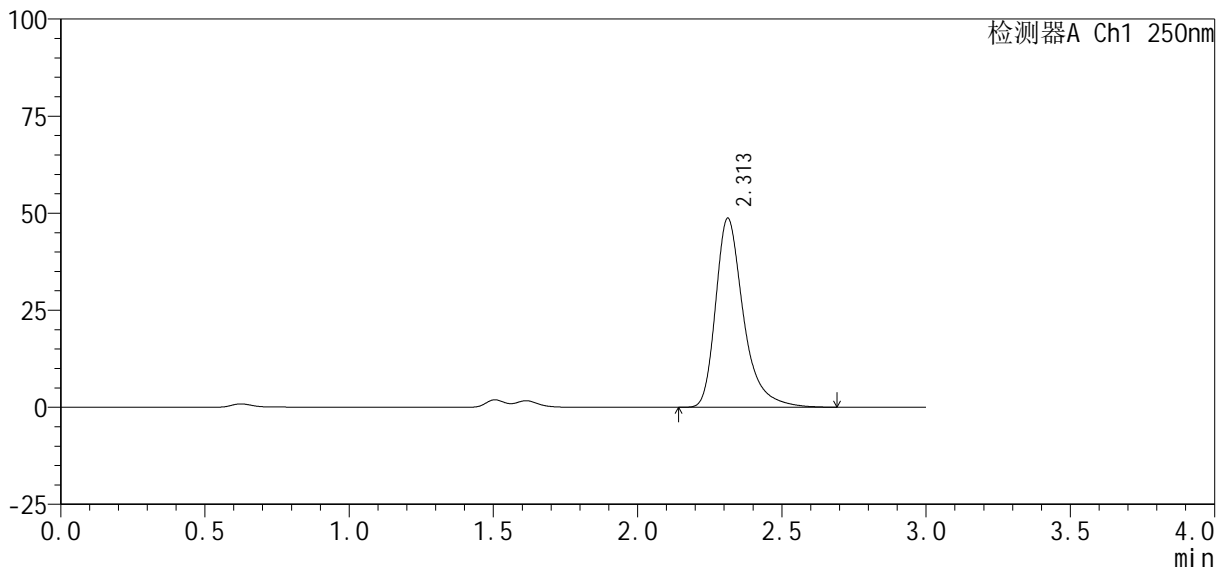

<峰表>

检测器A Ch1 250nm

峰号	保留时间	面积%	面积	高度	理论塔板数(USP)	拖尾因子	分离度(USP)
1	2.313	100.000	327505	48718	3010	1.375	--
总计		100.000	327505	48718			



SMF-377

<样品信息>

色谱柱: XB-C18(50mm*4.6mm, 5 μm) 流速: 1.0ml/min
 柱温: 40°C 波长: 250nm
 数据文件名: RC\$SMF-377 - 30-24/30-1683-2 - cbzj -JPS7638p-pH1.2+SDSjz-10mg-jyx2-45min-P6.lcd
 方法文件名: RC\$SMF-377 - SMF-377-RCQX-FX279.lcm
 批处理文件名: RC\$SMF-377 - 20250320-rcqx-FX279.lcb
 样品瓶号: 2-51
 进样体积: 10 μl 版本号: 6.115
 进样时间: 2025/03/20 17:02:57 实验者: jiangjinwei
 处理时间(V2): 2025/03/21 09:32:19 处理者: jiangjinwei
 仪器型号: SHIMADZU LC-2050C (FX279)

<色谱图>

mV

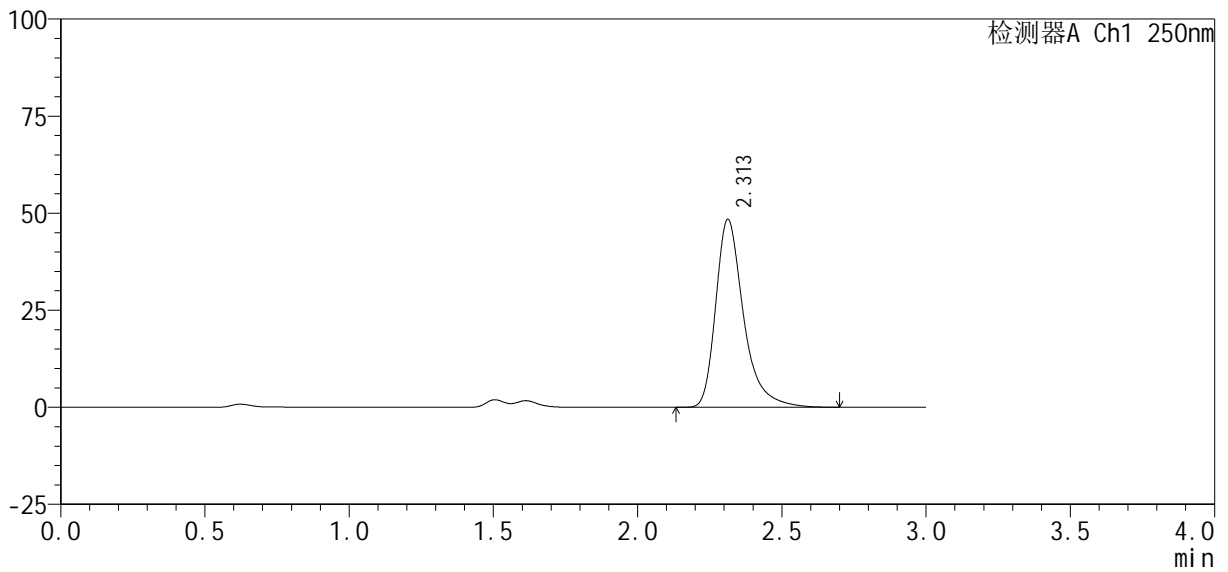

<峰表>

检测器A Ch1 250nm

峰号	保留时间	面积%	面积	高度	理论塔板数(USP)	拖尾因子	分离度(USP)
1	2.313	100.000	325960	48446	3006	1.377	--
总计		100.000	325960	48446			



SMF-377

<样品信息>

色谱柱: XB-C18(50mm*4.6mm, 5 μm) 流速: 1.0ml/min
 柱温: 40°C 波长: 250nm
 数据文件名: RC\$SMF-377 - 30-24/30-1684-2 - cbzj -JPS7638p-pH1.2+SDSjz-10mg-jyx2-60min-P1.lcd
 方法文件名: RC\$SMF-377 - SMF-377-RCQX-FX279.lcm
 批处理文件名: RC\$SMF-377 - 20250320-rcqx-FX279.lcb
 样品瓶号: 2-7
 进样体积: 10 μl 版本号: 6.115
 进样时间: 2025/03/20 17:06:20 实验者: jiangjinwei
 处理时间(V2): 2025/03/21 09:32:21 处理者: jiangjinwei
 仪器型号: SHIMADZU LC-2050C (FX279)

<色谱图>

mV

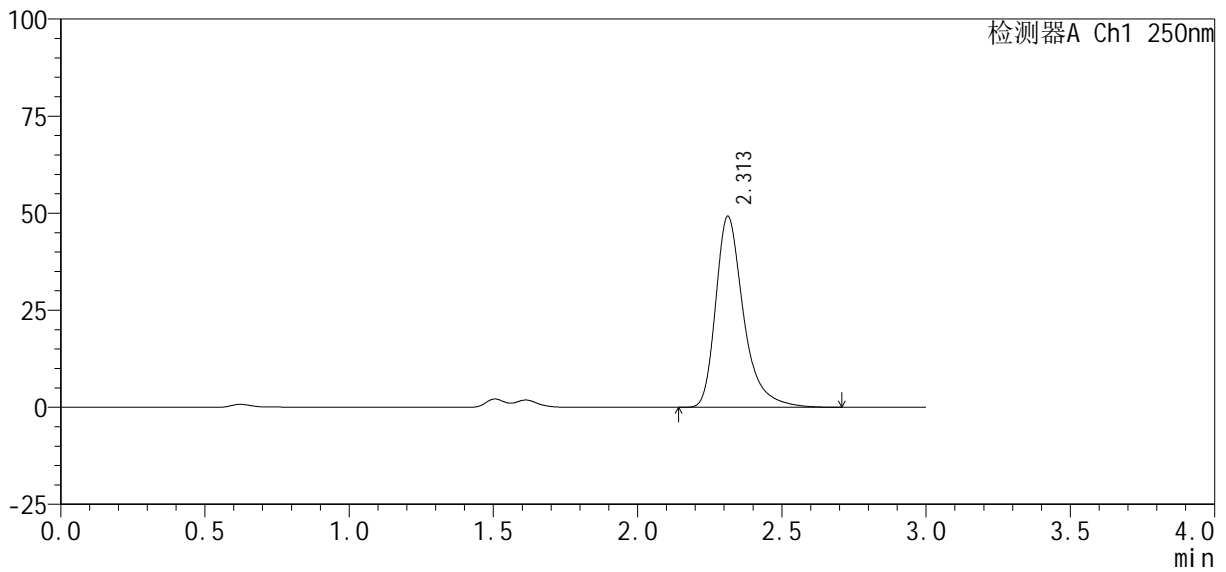

<峰表>

检测器A Ch1 250nm

峰号	保留时间	面积%	面积	高度	理论塔板数(USP)	拖尾因子	分离度(USP)
1	2.313	100.000	331293	49241	3005	1.375	--
总计		100.000	331293	49241			



SMF-377

<样品信息>

色谱柱: XB-C18(50mm*4.6mm, 5 μm) 流速: 1.0ml/min
 柱温: 40°C 波长: 250nm
 数据文件名: RC\$SMF-377 - 30-24/30-1685-2 - cbzj -JPS7638p-pH1.2+SDSjz-10mg-jyx2-60min-P2.lcd
 方法文件名: RC\$SMF-377 - SMF-377-RCQX-FX279.lcm
 批处理文件名: RC\$SMF-377 - 20250320-rcqx-FX279.lcb
 样品瓶号: 2-16
 进样体积: 10 μl 版本号: 6.115
 进样时间: 2025/03/20 17:09:45 实验者: jiangjinwei
 处理时间(V2): 2025/03/21 09:32:24 处理者: jiangjinwei
 仪器型号: SHIMADZU LC-2050C (FX279)

<色谱图>

mV

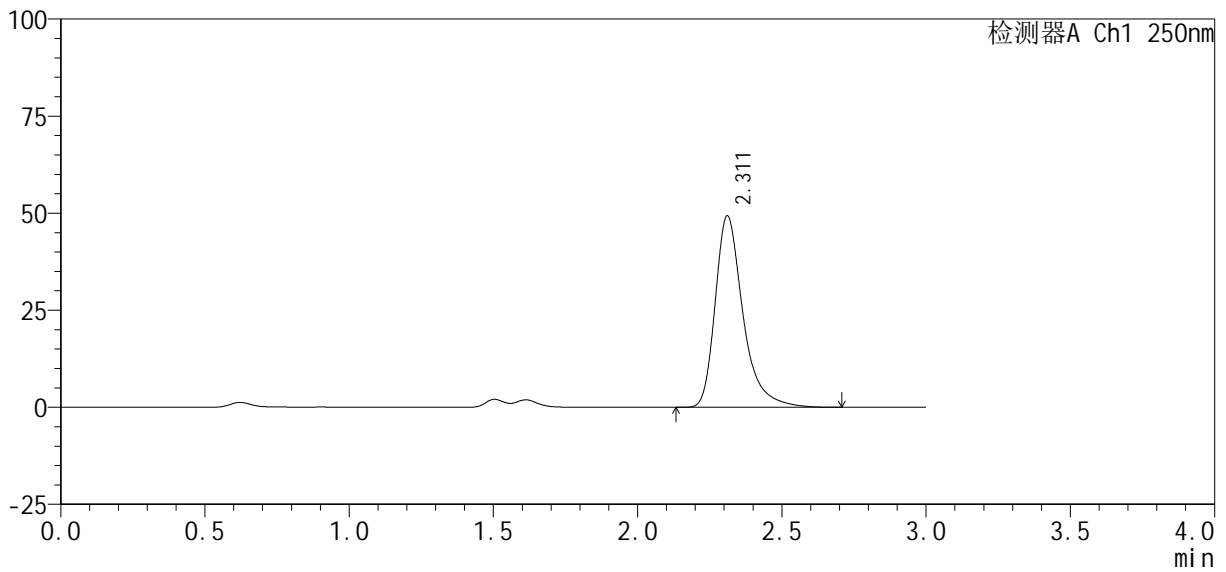

<峰表>

检测器A Ch1 250nm

峰号	保留时间	面积%	面积	高度	理论塔板数(USP)	拖尾因子	分离度(USP)
1	2.311	100.000	331226	49270	3012	1.376	--
总计		100.000	331226	49270			



SMF-377

<样品信息>

色谱柱 : XB-C18(50mm*4.6mm, 5 μm) 流 速: 1.0ml /mi n
 柱 温 : 40℃ 波 长: 250nm
 数据文件名 : RC\$SMF-377 - 30-24/30-1686-2 - cbzj -JPS7638p-pH1.2+SDSj z-10mg-j yx2-60mi n-P3. l cd
 方法文件名 : RC\$SMF-377 - SMF-377-RCQX-FX279. l cm
 批处理文件名 : RC\$SMF-377 - 20250320-rcqx-FX279. l cb
 样品瓶号 : 2-25 版本号: 6.115
 进样体积 : 10 μl 实验者: jiangjinwei
 进样时间 : 2025/03/20 17:13:10 处理者: jiangjinwei
 处理时间(V2) : 2025/03/21 09:32:27
 仪器型号 : SHIMADZU LC-2050C (FX279)

<色谱图>

mV

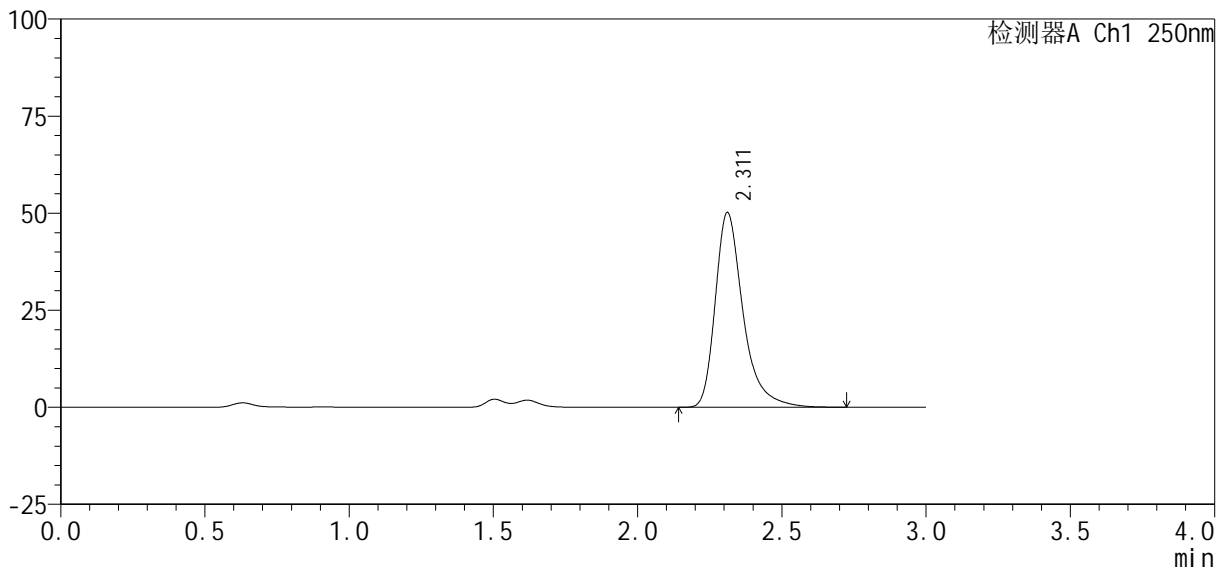

<峰表>

检测器A Ch1 250nm

峰号	保留时间	面积%	面积	高度	理论塔板数(USP)	拖尾因子	分离度(USP)
1	2.311	100.000	336953	50127	3012	1.377	--
总计		100.000	336953	50127			



SMF-377

<样品信息>

色谱柱: XB-C18(50mm*4.6mm, 5 μm) 流速: 1.0ml/min
 柱温: 40°C 波长: 250nm
 数据文件名: RC\$SMF-377 - 30-24/30-1687-2 - cbzj -JPS7638p-pH1.2+SDSjz-10mg-jyx2-60min-P4.lcd
 方法文件名: RC\$SMF-377 - SMF-377-RCQX-FX279.lcm
 批处理文件名: RC\$SMF-377 - 20250320-rcqx-FX279.lcb
 样品瓶号: 2-34
 进样体积: 10 μl 版本号: 6.115
 进样时间: 2025/03/20 17:16:33 实验者: jiangjinwei
 处理时间(V2): 2025/03/21 09:32:29 处理者: jiangjinwei
 仪器型号: SHIMADZU LC-2050C (FX279)

<色谱图>

mV

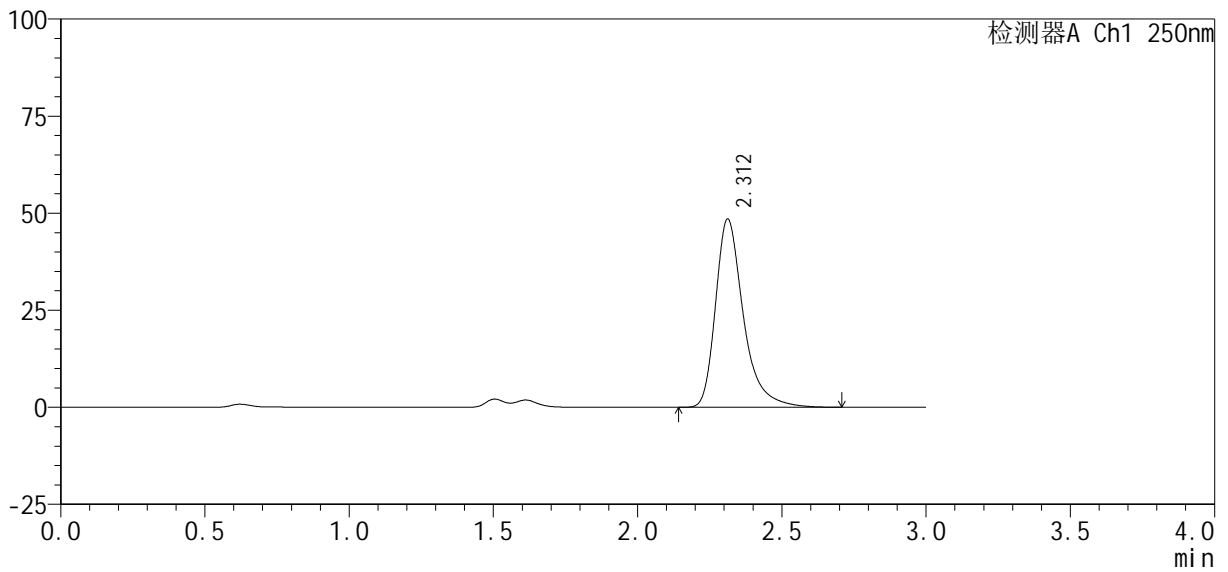

<峰表>

检测器A Ch1 250nm

峰号	保留时间	面积%	面积	高度	理论塔板数(USP)	拖尾因子	分离度(USP)
1	2.312	100.000	326153	48512	3008	1.376	--
总计		100.000	326153	48512			



SMF-377

<样品信息>

色谱柱: XB-C18(50mm*4.6mm, 5 μm) 流速: 1.0ml/min
 柱温: 40°C 波长: 250nm
 数据文件名: RC\$SMF-377 - 30-24/30-1688-2 - cbzj -JPS7638p-pH1.2+SDSjz-10mg-jyx2-60min-P5.lcd
 方法文件名: RC\$SMF-377 - SMF-377-RCQX-FX279.lcm
 批处理文件名: RC\$SMF-377 - 20250320-rcqx-FX279.lcb
 样品瓶号: 2-43
 进样体积: 10 μl 版本号: 6.115
 进样时间: 2025/03/20 17:19:57 实验者: jiangjinwei
 处理时间(V2): 2025/03/21 09:32:32 处理者: jiangjinwei
 仪器型号: SHIMADZU LC-2050C (FX279)

<色谱图>

mV

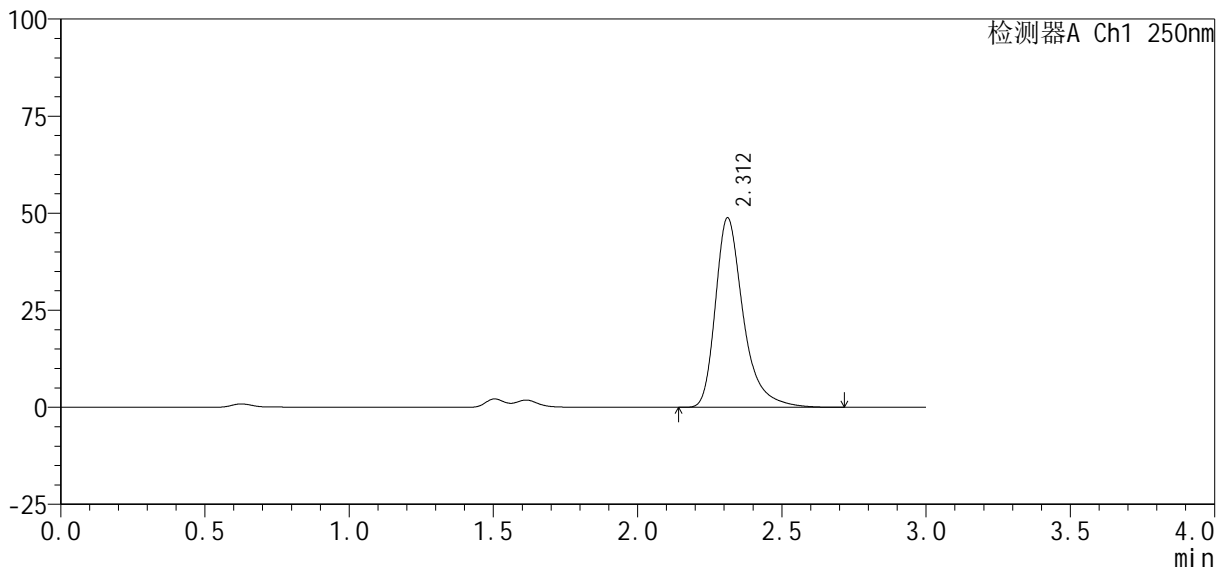

<峰表>

检测器A Ch1 250nm

峰号	保留时间	面积%	面积	高度	理论塔板数(USP)	拖尾因子	分离度(USP)
1	2.312	100.000	328151	48812	3005	1.377	--
总计		100.000	328151	48812			



SMF-377

<样品信息>

色谱柱: XB-C18(50mm*4.6mm, 5 μm) 流速: 1.0ml/min
 柱温: 40°C 波长: 250nm
 数据文件名: RC\$SMF-377 - 30-24/30-1689-2 - cbzj -JPS7638p-pH1.2+SDSjz-10mg-jyx2-60min-P6.lcd
 方法文件名: RC\$SMF-377 - SMF-377-RCQX-FX279.lcm
 批处理文件名: RC\$SMF-377 - 20250320-rcqx-FX279.lcb
 样品瓶号: 2-52
 进样体积: 10 μl 版本号: 6.115
 进样时间: 2025/03/20 17:23:21 实验者: jiangjinwei
 处理时间(V2): 2025/03/21 09:32:34 处理者: jiangjinwei
 仪器型号: SHIMADZU LC-2050C (FX279)

<色谱图>

mV

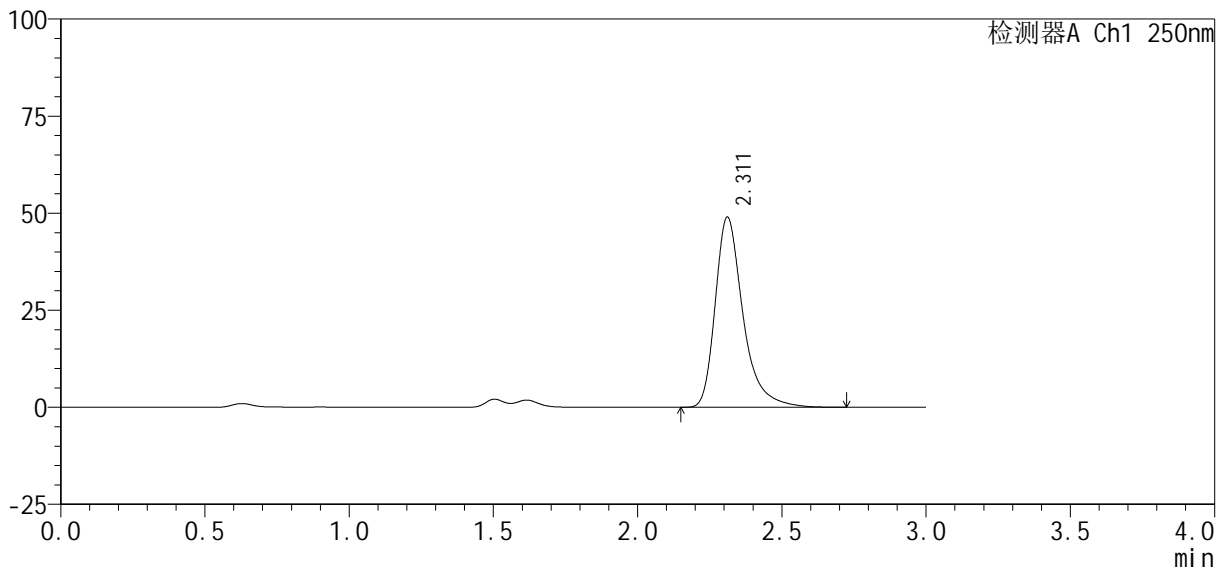

<峰表>

检测器A Ch1 250nm

峰号	保留时间	面积%	面积	高度	理论塔板数(USP)	拖尾因子	分离度(USP)
1	2.311	100.000	329226	48950	3015	1.376	--
总计		100.000	329226	48950			



SMF-377

<样品信息>

色谱柱 : XB-C18(50mm*4.6mm, 5 μm) 流 速: 1.0ml /mi n
 柱 温 : 40℃ 波 长: 250nm
 数据文件名 : RC\$SMF-377 - 30-24/30-1690-2 - cbzj -JPS7638p-pH1.2+SDSj z-10mg-j yx2-j xzs-P1. l cd
 方法文件名 : RC\$SMF-377 - SMF-377-RCQX-FX279. l cm
 批处理文件名 : RC\$SMF-377 - 20250320-rcqx-FX279. l cb
 样品瓶号 : 2-8
 进样体积 : 10 μl 版本号: 6.115
 进样时间 : 2025/03/20 17:26:45 实验者: jiangjinwei
 处理时间(V2) : 2025/03/21 09:32:37 处理者: jiangjinwei
 仪器型号 : SHIMADZU LC-2050C (FX279)

<色谱图>

mV

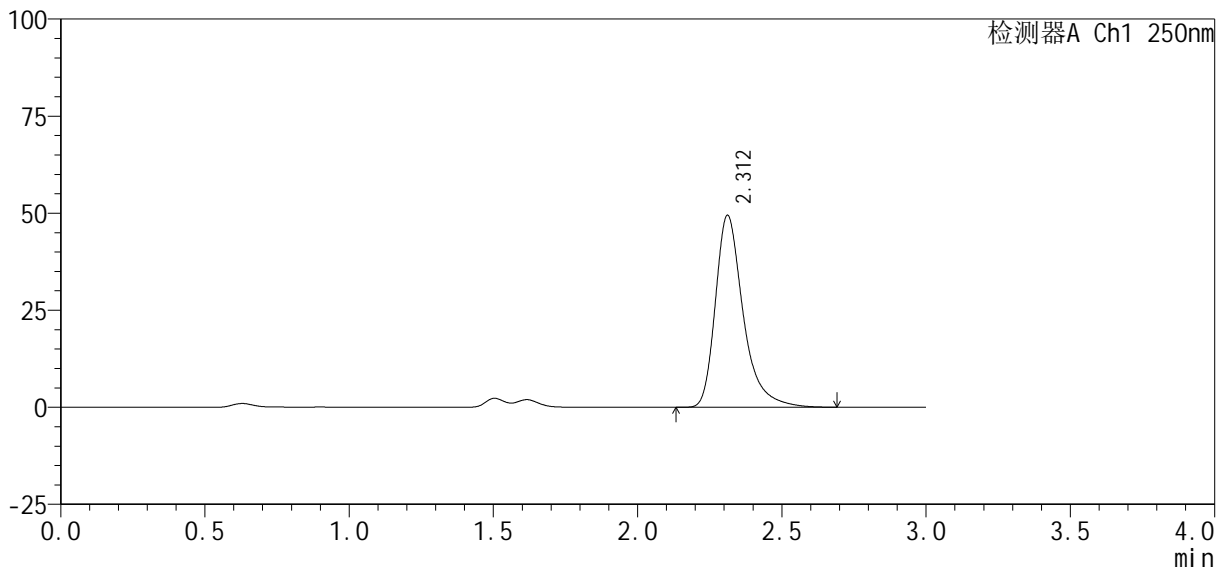

<峰表>

检测器A Ch1 250nm

峰号	保留时间	面积%	面积	高度	理论塔板数(USP)	拖尾因子	分离度(USP)
1	2.312	100.000	332889	49451	3002	1.378	--
总计		100.000	332889	49451			



SMF-377

<样品信息>

色谱柱: XB-C18(50mm*4.6mm, 5 μm) 流速: 1.0ml/min
 柱温: 40°C 波长: 250nm
 数据文件名: RC\$SMF-377 - 30-24/30-1691-2 - cbzj -JPS7638p-pH1.2+SDSjz-10mg-jyx2-jxzs-P2.lcd
 方法文件名: RC\$SMF-377 - SMF-377-RCQX-FX279.lcm
 批处理文件名: RC\$SMF-377 - 20250320-rcqx-FX279.lcb
 样品瓶号: 2-17
 进样体积: 10 μl 版本号: 6.115
 进样时间: 2025/03/20 17:30:09 实验者: jiangjinwei
 处理时间(V2): 2025/03/21 09:32:40 处理者: jiangjinwei
 仪器型号: SHIMADZU LC-2050C (FX279)

<色谱图>

mV

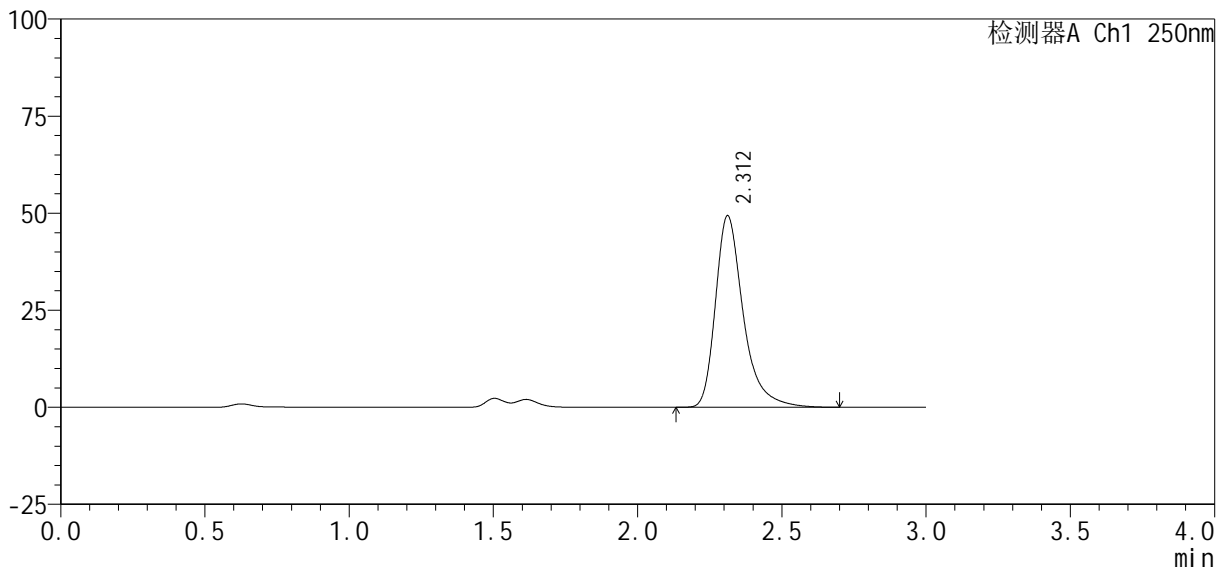

<峰表>

检测器A Ch1 250nm

峰号	保留时间	面积%	面积	高度	理论塔板数(USP)	拖尾因子	分离度(USP)
1	2.312	100.000	331548	49341	3011	1.375	--
总计		100.000	331548	49341			



SMF-377

<样品信息>

色谱柱: XB-C18(50mm*4.6mm, 5 μm) 流速: 1.0ml/min
 柱温: 40°C 波长: 250nm
 数据文件名: RC\$SMF-377 - 30-24/30-1692-2 - cbzj -JPS7638p-pH1.2+SDSjz-10mg-jyx2-jxzs-P3.lcd
 方法文件名: RC\$SMF-377 - SMF-377-RCQX-FX279.lcm
 批处理文件名: RC\$SMF-377 - 20250320-rcqx-FX279.lcb
 样品瓶号: 2-26
 进样体积: 10 μl 版本号: 6.115
 进样时间: 2025/03/20 17:33:33 实验者: jiangjinwei
 处理时间(V2): 2025/03/21 09:32:42 处理者: jiangjinwei
 仪器型号: SHIMADZU LC-2050C (FX279)

<色谱图>

mV

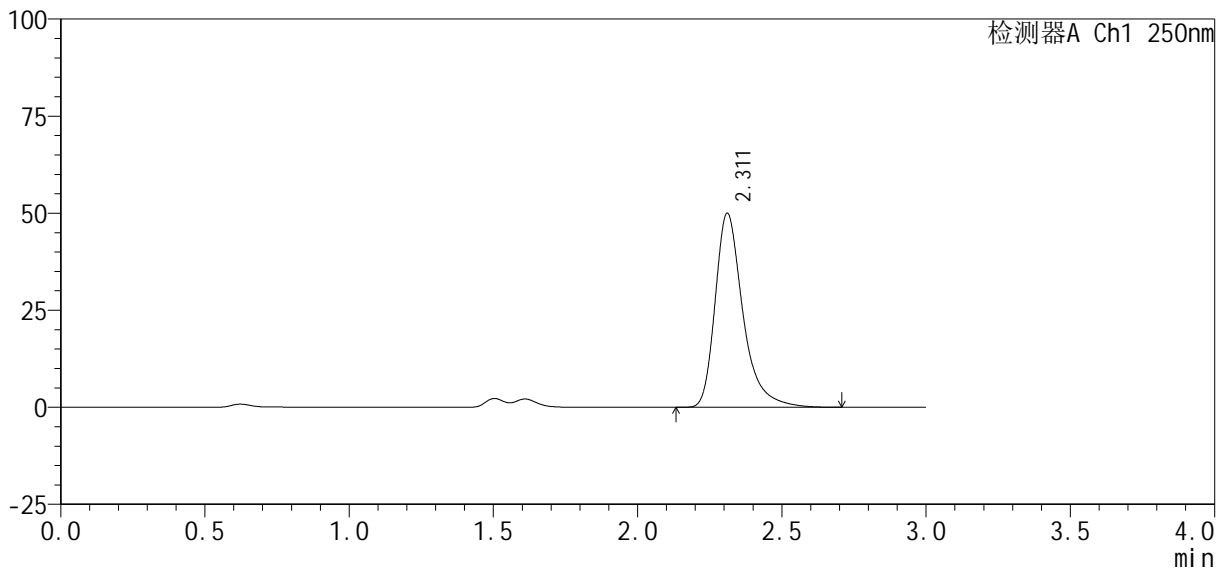

<峰表>

检测器A Ch1 250nm

峰号	保留时间	面积%	面积	高度	理论塔板数(USP)	拖尾因子	分离度(USP)
1	2.311	100.000	335796	49950	3014	1.375	--
总计		100.000	335796	49950			



SMF-377

<样品信息>

色谱柱: XB-C18(50mm*4.6mm, 5 μm) 流速: 1.0ml/min
 柱温: 40°C 波长: 250nm
 数据文件名: RC\$SMF-377 - 30-24/30-1693-2 - cbzj -JPS7638p-pH1.2+SDSjz-10mg-jyx2-jxzs-P4.lcd
 方法文件名: RC\$SMF-377 - SMF-377-RCQX-FX279.lcm
 批处理文件名: RC\$SMF-377 - 20250320-rcqx-FX279.lcb
 样品瓶号: 2-35
 进样体积: 10 μl 版本号: 6.115
 进样时间: 2025/03/20 17:36:57 实验者: jiangjinwei
 处理时间(V2): 2025/03/21 09:32:45 处理者: jiangjinwei
 仪器型号: SHIMADZU LC-2050C (FX279)

<色谱图>

mV

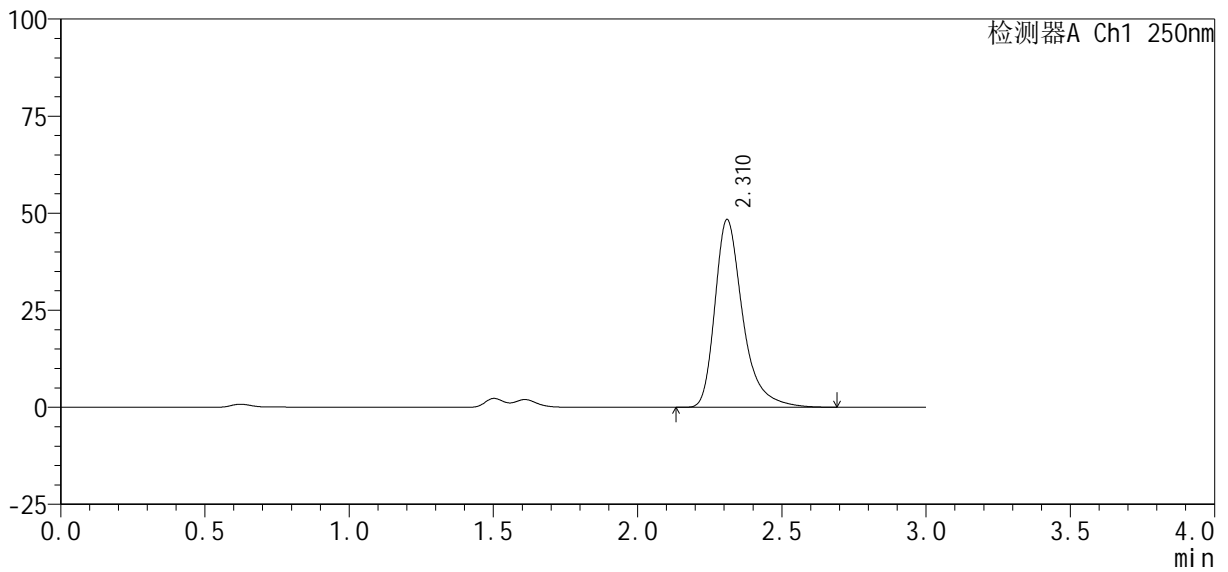

<峰表>

检测器A Ch1 250nm

峰号	保留时间	面积%	面积	高度	理论塔板数(USP)	拖尾因子	分离度(USP)
1	2.310	100.000	325218	48253	3000	1.377	--
总计		100.000	325218	48253			



SMF-377

<样品信息>

色谱柱: XB-C18(50mm*4.6mm, 5 μm) 流速: 1.0ml/min
 柱温: 40°C 波长: 250nm
 数据文件名: RC\$SMF-377 - 30-24/30-1694-2 - cbzj -JPS7638p-pH1.2+SDSjz-10mg-jyx2-jxzs-P5.lcd
 方法文件名: RC\$SMF-377 - SMF-377-RCQX-FX279.lcm
 批处理文件名: RC\$SMF-377 - 20250320-rcqx-FX279.lcb
 样品瓶号: 2-44
 进样体积: 10 μl 版本号: 6.115
 进样时间: 2025/03/20 17:40:21 实验者: jiangjinwei
 处理时间(V2): 2025/03/21 09:32:48 处理者: jiangjinwei
 仪器型号: SHIMADZU LC-2050C (FX279)

<色谱图>

mV

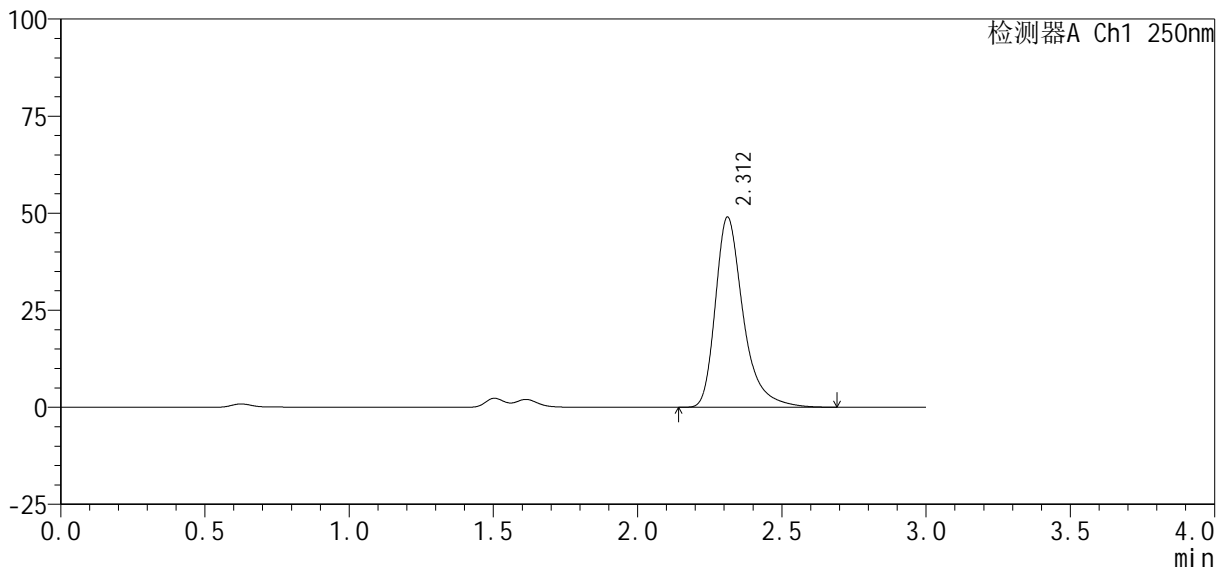

<峰表>

检测器A Ch1 250nm

峰号	保留时间	面积%	面积	高度	理论塔板数(USP)	拖尾因子	分离度(USP)
1	2.312	100.000	329645	48994	3004	1.377	--
总计		100.000	329645	48994			



SMF-377

<样品信息>

色谱柱: XB-C18(50mm*4.6mm, 5 μm) 流速: 1.0ml/min
 柱温: 40°C 波长: 250nm
 数据文件名: RC\$SMF-377 - 30-24/30-1695-2 - cbzj -JPS7638p-pH1.2+SDSjz-10mg-jyx2-jxzs-P6.lcd
 方法文件名: RC\$SMF-377 - SMF-377-RCQX-FX279.lcm
 批处理文件名: RC\$SMF-377 - 20250320-rcqx-FX279.lcb
 样品瓶号: 2-53
 进样体积: 10 μl 版本号: 6.115
 进样时间: 2025/03/20 17:43:45 实验者: jiangjinwei
 处理时间(V2): 2025/03/21 09:32:50 处理者: jiangjinwei
 仪器型号: SHIMADZU LC-2050C (FX279)

<色谱图>

mV

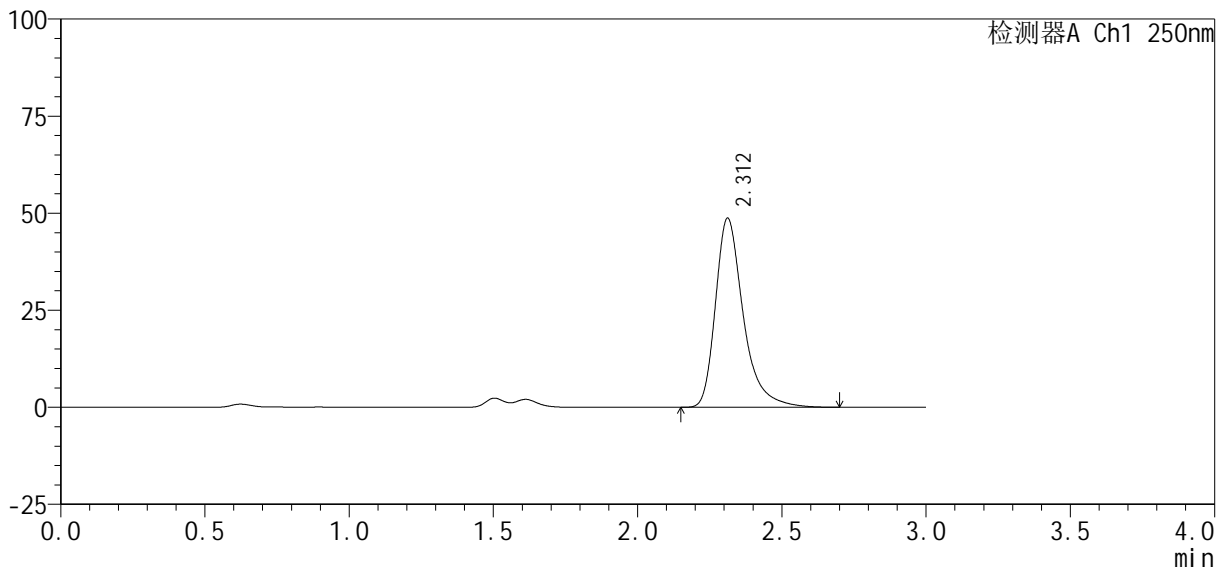

<峰表>

检测器A Ch1 250nm

峰号	保留时间	面积%	面积	高度	理论塔板数(USP)	拖尾因子	分离度(USP)
1	2.312	100.000	327498	48713	3007	1.376	--
总计		100.000	327498	48713			



SMF-377

<样品信息>

色谱柱 : XB-C18(50mm*4.6mm, 5 μm) 流 速: 1.0ml /mi n
 柱 温 : 40℃ 波 长: 250nm
 数据文件名 : RC\$SMF-377 - 30-24/30-1696-2 - cbzj -JPS7638p-pH1.2+SDSj z-10mg-j yx2-dz2-1.l cd
 方法文件名 : RC\$SMF-377 - SMF-377-RCQX-FX279.l cm
 批处理文件名 : RC\$SMF-377 - 20250320-rcqx-FX279.l cb
 样品瓶号 : 2-27 版本号: 6.115
 进样体积 : 10 μl 实验者: jiangjinwei
 进样时间 : 2025/03/20 17:47:09 处理者: jiangjinwei
 处理时间(V2) : 2025/03/21 09:32:53
 仪器型号 : SHIMADZU LC-2050C (FX279)

<色谱图>

mV

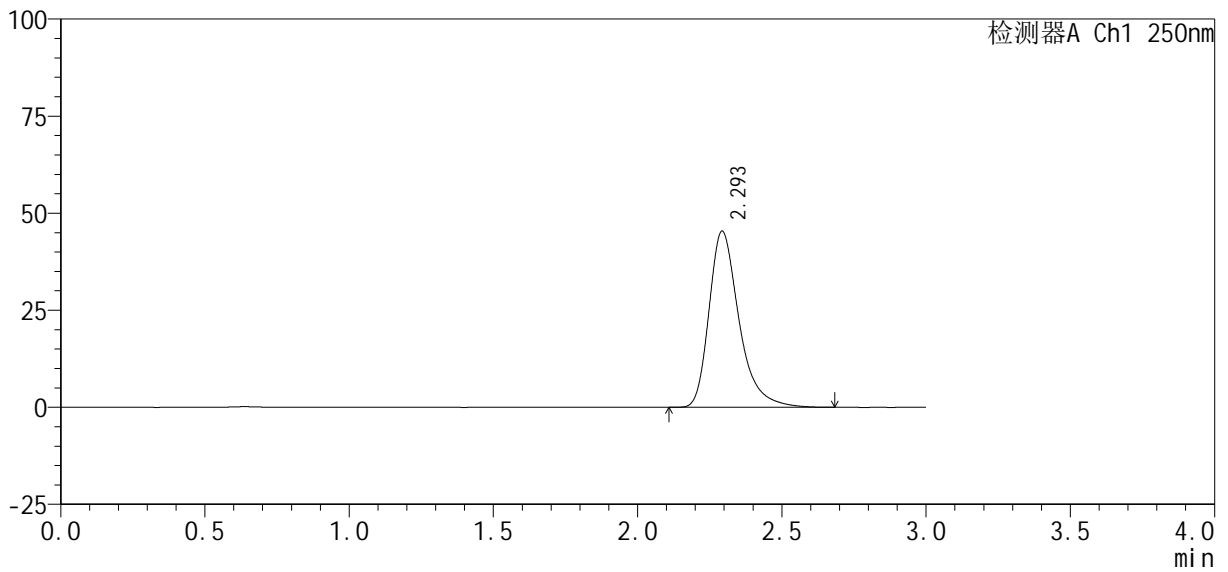

<峰表>

检测器A Ch1 250nm

峰号	保留时间	面积%	面积	高度	理论塔板数(USP)	拖尾因子	分离度(USP)
1	2.293	100.000	329213	45254	2495	1.357	--
总计		100.000	329213	45254			



SMF-377

<样品信息>

色谱柱 : XB-C18(50mm*4.6mm, 5 μm) 流 速: 1.0ml /mi n
 柱 温 : 40℃ 波 长: 250nm
 数据文件名 : RC\$SMF-377 - 30-24/30-1697-2 - cbzj -JPS7638p-pH1.2+SDSj z-10mg-j yx2-dz2-2. l cd
 方法文件名 : RC\$SMF-377 - SMF-377-RCQX-FX279. l cm
 批处理文件名 : RC\$SMF-377 - 20250320-rcqx-FX279. l cb
 样品瓶号 : 2-27 版本号: 6.115
 进样体积 : 10 μl 实验者: jiangjinwei
 进样时间 : 2025/03/20 17:50:33 处理者: jiangjinwei
 处理时间(V2) : 2025/03/21 09:32:56
 仪器型号 : SHIMADZU LC-2050C (FX279)

<色谱图>

mV

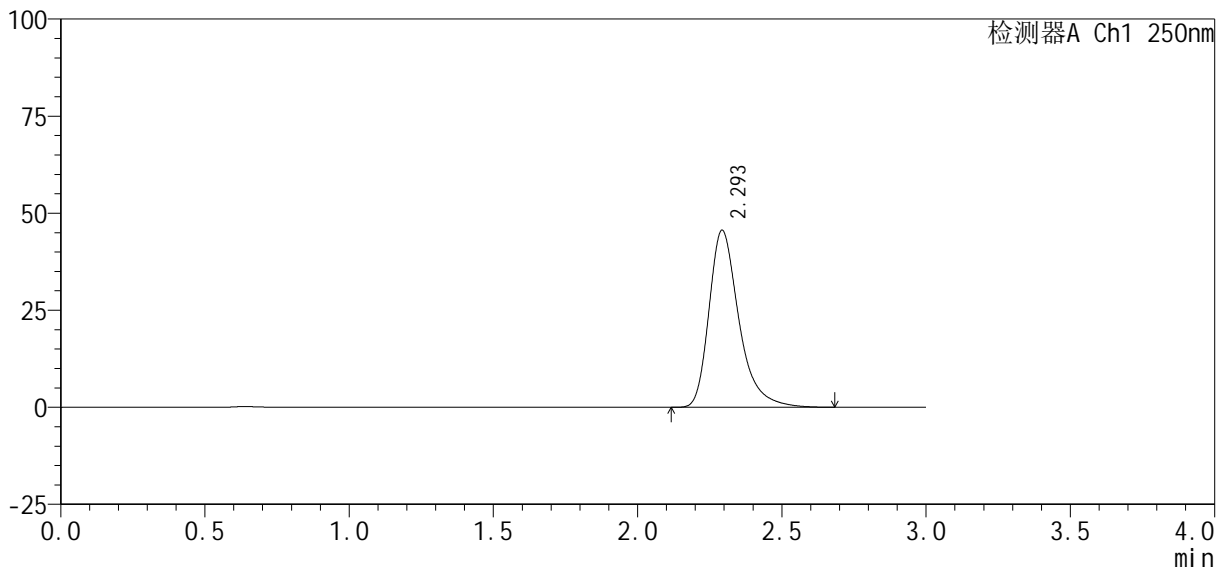

<峰表>

检测器A Ch1 250nm

峰号	保留时间	面积%	面积	高度	理论塔板数(USP)	拖尾因子	分离度(USP)
1	2.293	100.000	329850	45467	2517	1.359	--
总计		100.000	329850	45467			



SMF-377

<样品信息>

色谱柱: XB-C18(50mm*4.6mm, 5 μm) 流速: 1.0ml/min
 柱温: 40°C 波长: 250nm
 数据文件名: RC\$SMF-377 - 30-24/30-1699-2 - cbzj -JPS7149p-pH6.8+SDSjz-10mg-jyx2-dz1-1.lcd
 方法文件名: RC\$SMF-377 - SMF-377-RCQX-FX279.lcm
 批处理文件名: RC\$SMF-377 - 20250320-rcqx-FX279.lcb
 样品瓶号: 3-18
 进样体积: 10 μl 版本号: 6.115
 进样时间: 2025/03/20 17:57:18 实验者: jiangjinwei
 处理时间(V2): 2025/03/21 09:33:01 处理者: jiangjinwei
 仪器型号: SHIMADZU LC-2050C (FX279)

<色谱图>

mV

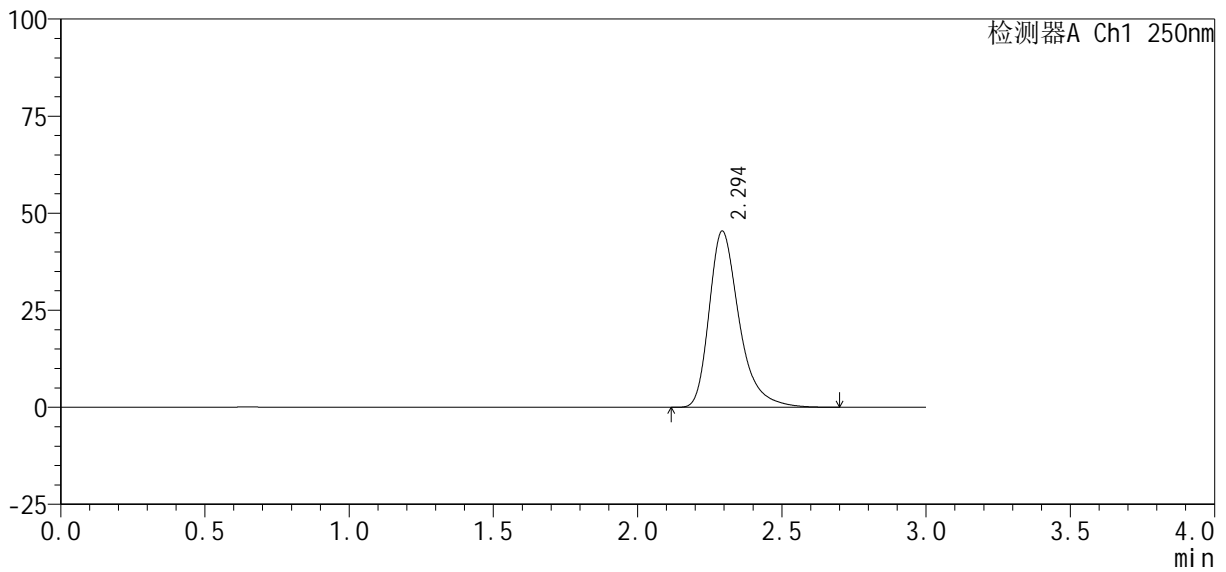

<峰表>

检测器A Ch1 250nm

峰号	保留时间	面积%	面积	高度	理论塔板数(USP)	拖尾因子	分离度(USP)
1	2.294	100.000	329709	45304	2492	1.360	--
总计		100.000	329709	45304			



SMF-377

<样品信息>

色谱柱: XB-C18(50mm*4.6mm, 5 μm) 流速: 1.0ml/min
 柱温: 40°C 波长: 250nm
 数据文件名: RC\$SMF-377 - 30-24/30-1700-2 - cbzj -JPS7149p-pH6.8+SDSjz-10mg-jyx2-dz1-2.lcd
 方法文件名: RC\$SMF-377 - SMF-377-RCQX-FX279.lcm
 批处理文件名: RC\$SMF-377 - 20250320-rcqx-FX279.lcb
 样品瓶号: 3-18
 进样体积: 10 μl 版本号: 6.115
 进样时间: 2025/03/20 18:00:40 实验者: jiangjinwei
 处理时间(V2): 2025/03/21 09:33:03 处理者: jiangjinwei
 仪器型号: SHIMADZU LC-2050C (FX279)

<色谱图>

mV

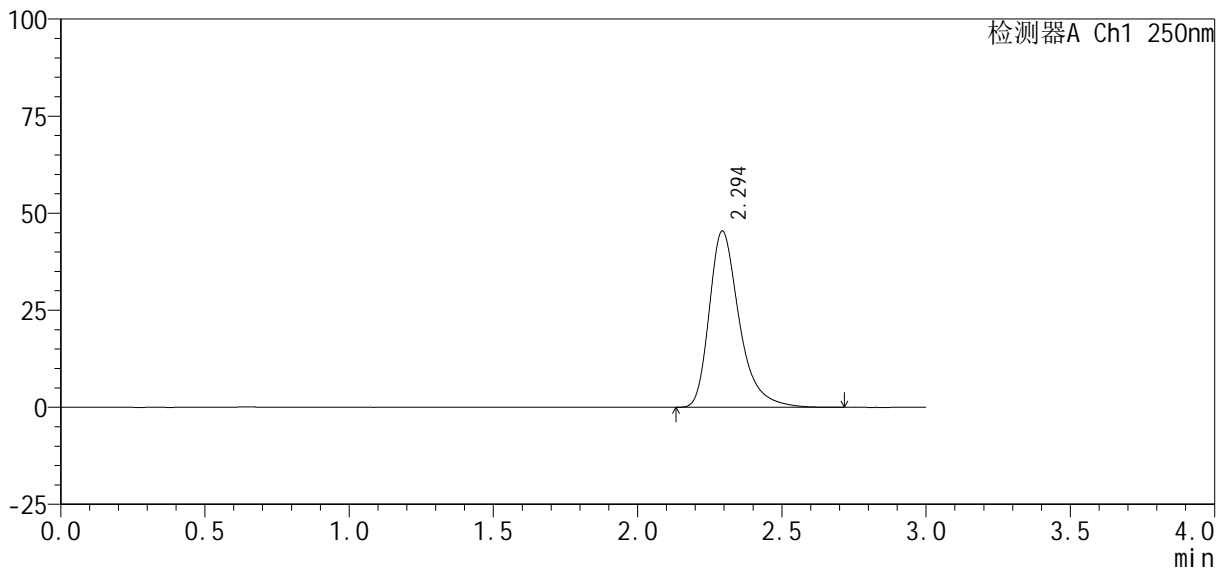

<峰表>

检测器A Ch1 250nm

峰号	保留时间	面积%	面积	高度	理论塔板数(USP)	拖尾因子	分离度(USP)
1	2.294	100.000	329298	45339	2504	1.361	--
总计		100.000	329298	45339			



SMF-377

<样品信息>

色谱柱: XB-C18(50mm*4.6mm, 5 μm) 流速: 1.0ml/min
 柱温: 40°C 波长: 250nm
 数据文件名: RC\$SMF-377 - 30-24/30-1701-2 - cbzj -JPS7149p-pH6.8+SDSj z-10mg-j yx2-dz1-3.lcd
 方法文件名: RC\$SMF-377 - SMF-377-RCQX-FX279.lcm
 批处理文件名: RC\$SMF-377 - 20250320-rcqx-FX279.lcb
 样品瓶号: 3-18
 进样体积: 10 μl 版本号: 6.115
 进样时间: 2025/03/20 18:04:02 实验者: jiangjinwei
 处理时间(V2): 2025/03/21 09:33:06 处理者: jiangjinwei
 仪器型号: SHIMADZU LC-2050C (FX279)

<色谱图>

mV

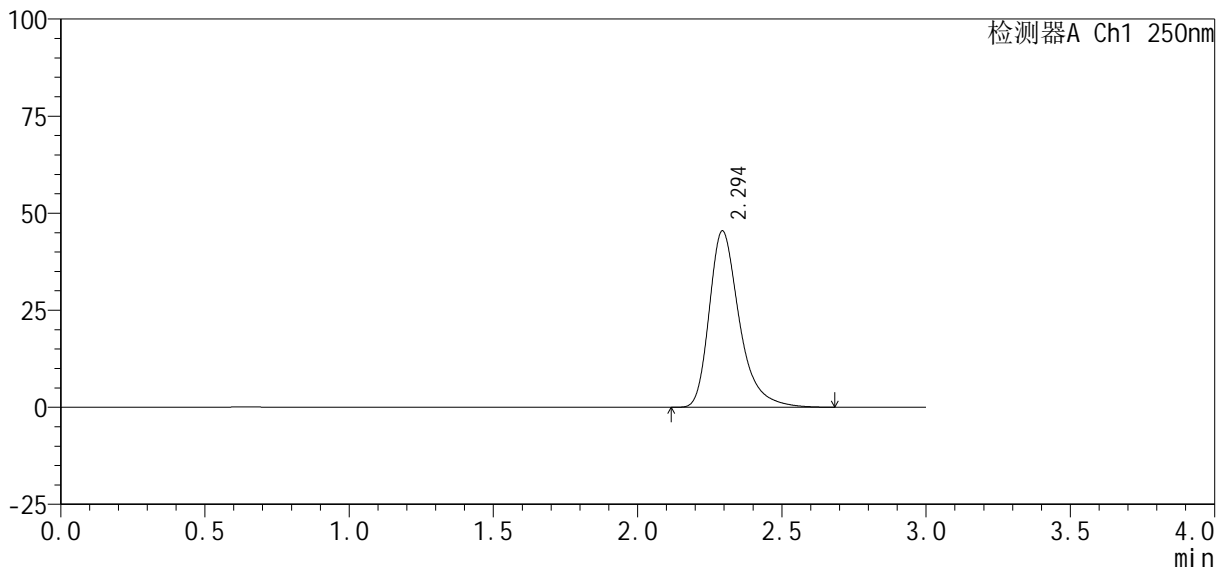

<峰表>

检测器A Ch1 250nm

峰号	保留时间	面积%	面积	高度	理论塔板数(USP)	拖尾因子	分离度(USP)
1	2.294	100.000	329961	45362	2493	1.359	--
总计		100.000	329961	45362			



SMF-377

<样品信息>

色谱柱 : XB-C18(50mm*4.6mm, 5 μm) 流 速: 1.0ml /mi n
 柱 温 : 40℃ 波 长: 250nm
 数据文件名 : RC\$SMF-377 - 30-24/30-1702-2 - cbzj -JPS7149p-pH6.8+SDSj z-10mg-j yx2-dz1-4.l cd
 方法文件名 : RC\$SMF-377 - SMF-377-RCQX-FX279.l cm
 批处理文件名 : RC\$SMF-377 - 20250320-rcqx-FX279.l cb
 样品瓶号 : 3-18
 进样体积 : 10 μl 版本号: 6.115
 进样时间 : 2025/03/20 18:07:25 实验者: jiangjinwei
 处理时间(V2) : 2025/03/21 09:33:09 处理者: jiangjinwei
 仪器型号 : SHIMADZU LC-2050C (FX279)

<色谱图>

mV

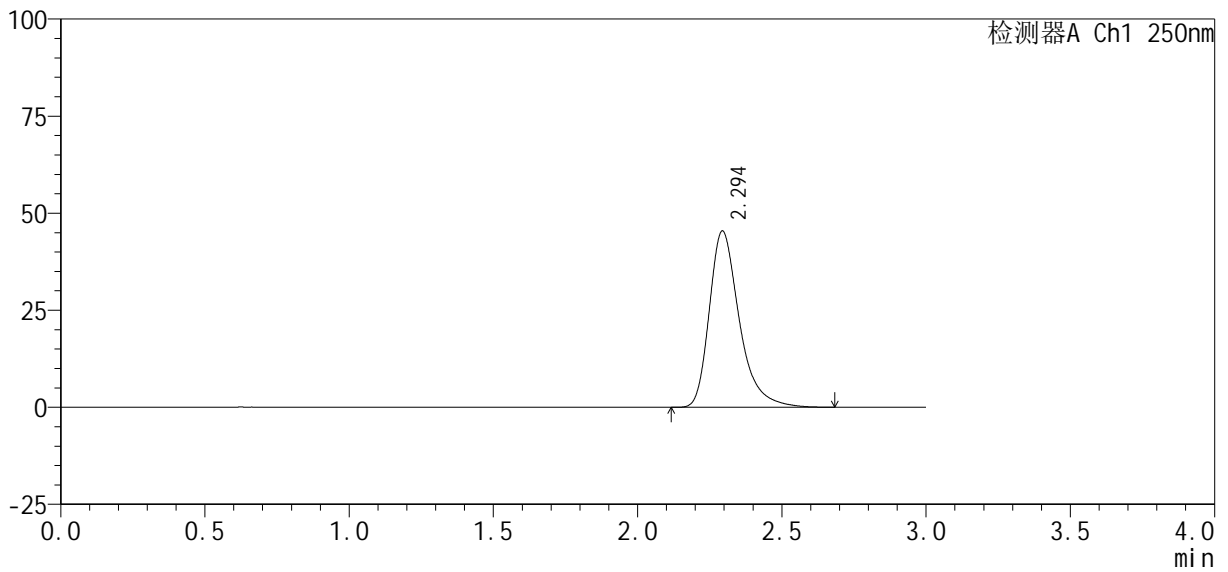

<峰表>

检测器A Ch1 250nm

峰号	保留时间	面积%	面积	高度	理论塔板数(USP)	拖尾因子	分离度(USP)
1	2.294	100.000	329724	45362	2498	1.359	--
总计		100.000	329724	45362			



SMF-377

<样品信息>

色谱柱: XB-C18(50mm*4.6mm, 5 μm) 流速: 1.0ml/min
 柱温: 40°C 波长: 250nm
 数据文件名: RC\$SMF-377 - 30-24/30-1703-2 - cbzj -JPS7149p-pH6.8+SDSjz-10mg-jyx2-dz1-5.lcd
 方法文件名: RC\$SMF-377 - SMF-377-RCQX-FX279.lcm
 批处理文件名: RC\$SMF-377 - 20250320-rcqx-FX279.lcb
 样品瓶号: 3-18
 进样体积: 10 μl 版本号: 6.115
 进样时间: 2025/03/20 18:10:47 实验者: jiangjinwei
 处理时间(V2): 2025/03/21 09:33:11 处理者: jiangjinwei
 仪器型号: SHIMADZU LC-2050C (FX279)

<色谱图>

mV

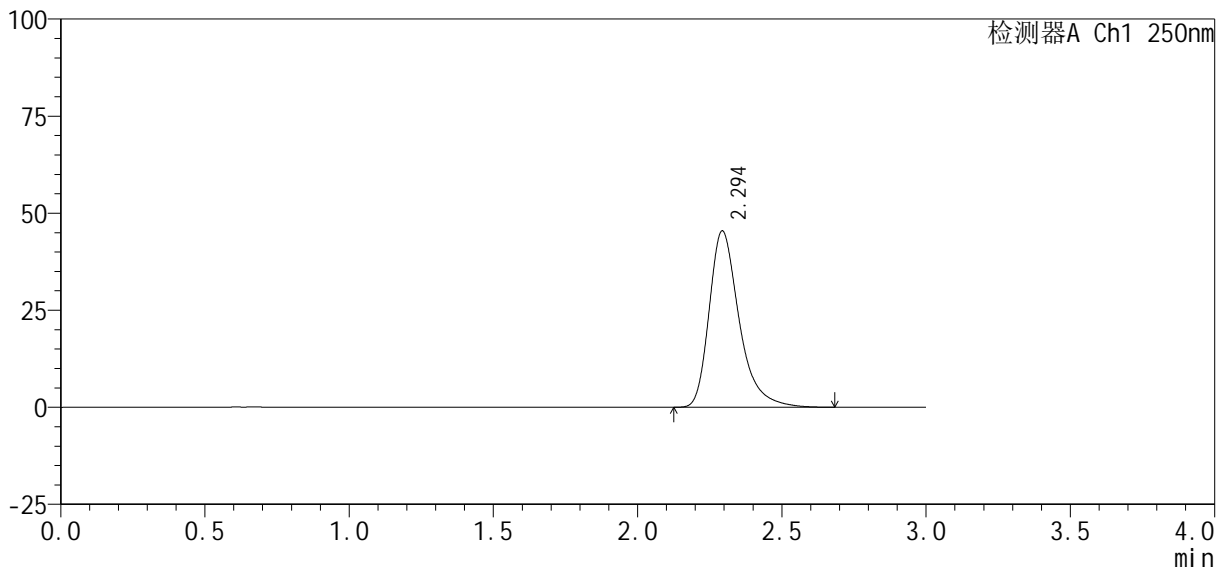

<峰表>

检测器A Ch1 250nm

峰号	保留时间	面积%	面积	高度	理论塔板数(USP)	拖尾因子	分离度(USP)
1	2.294	100.000	329567	45336	2496	1.360	--
总计		100.000	329567	45336			



SMF-377

<样品信息>

色谱柱: XB-C18(50mm*4.6mm, 5 μm) 流速: 1.0ml/min
 柱温: 40°C 波长: 250nm
 数据文件名: RC\$SMF-377 - 30-24/30-1704-2 - cbzj -JPS7149p-pH6.8+SDSjz-10mg-jyx2-5min-P1.lcd
 方法文件名: RC\$SMF-377 - SMF-377-RCQX-FX279.lcm
 批处理文件名: RC\$SMF-377 - 20250320-rcqx-FX279.lcb
 样品瓶号: 3-1
 进样体积: 10 μl 版本号: 6.115
 进样时间: 2025/03/20 18:14:09 实验者: jiangjinwei
 处理时间(V2): 2025/03/21 09:33:14 处理者: jiangjinwei
 仪器型号: SHIMADZU LC-2050C (FX279)

<色谱图>

mV

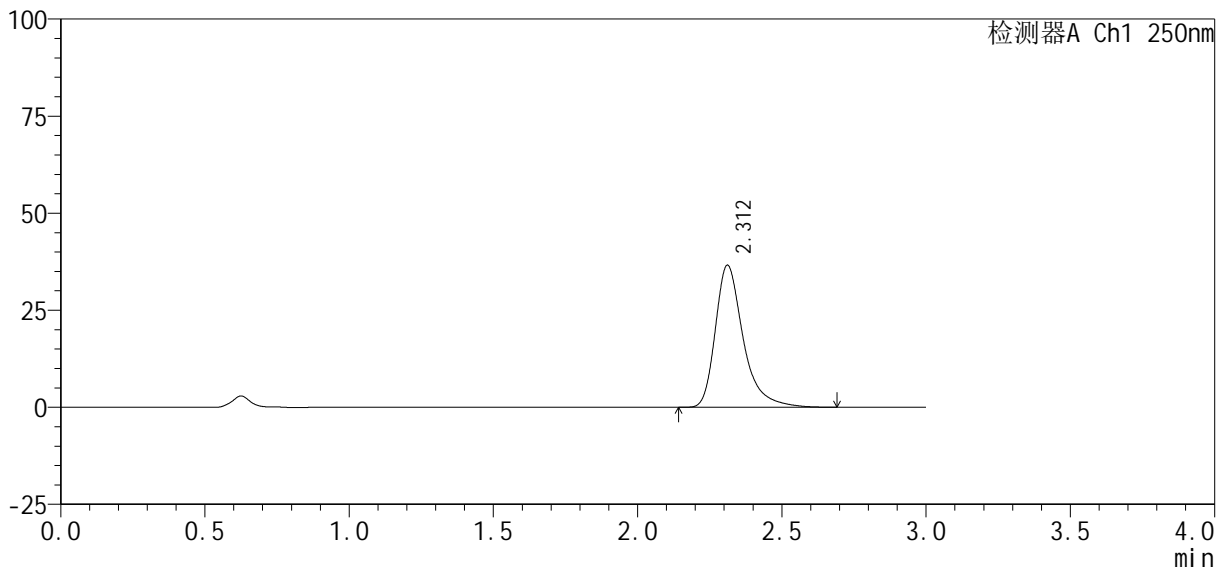

<峰表>

检测器A Ch1 250nm

峰号	保留时间	面积%	面积	高度	理论塔板数(USP)	拖尾因子	分离度(USP)
1	2.312	100.000	246949	36595	3002	1.391	--
总计		100.000	246949	36595			



SMF-377

<样品信息>

色谱柱 : XB-C18(50mm*4.6mm, 5 μm)	流 速: 1.0ml /mi n
柱 温 : 40℃	波 长: 250nm
数据文件名 : RC\$SMF-377 - 30-24/30-1705-2 - cbzj -JPS7149p-pH6.8+SDSj z-10mg-j yx2-5mi n-P2. l cd	
方法文件名 : RC\$SMF-377 - SMF-377-RCQX-FX279. l cm	
批处理文件名 : RC\$SMF-377 - 20250320-rcqx-FX279. l cb	
样品瓶号 : 3-10	
进样体积 : 10 μl	版本号: 6.115
进样时间 : 2025/03/20 18:17:31	实验者: jiangjinwei
处理时间(V2) : 2025/03/21 09:33:17	处理者: jiangjinwei
仪器型号 : SHIMADZU LC-2050C (FX279)	

<色谱图>

mV

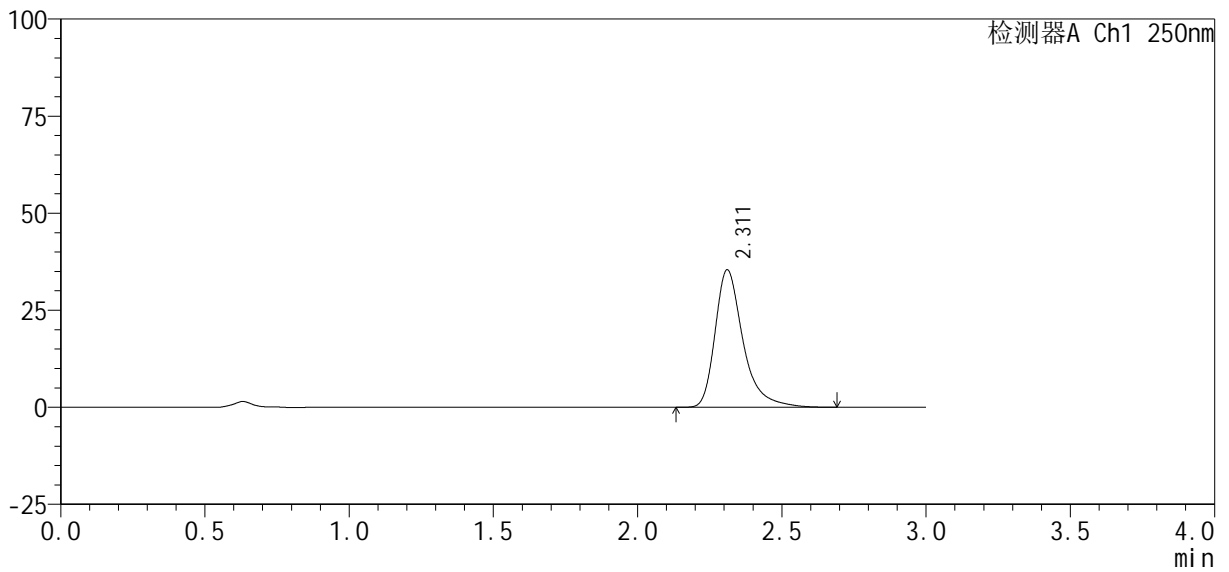

<峰表>

检测器A Ch1 250nm

峰号	保留时间	面积%	面积	高度	理论塔板数(USP)	拖尾因子	分离度(USP)
1	2.311	100.000	239349	35373	2998	1.397	--
总计		100.000	239349	35373			



SMF-377

<样品信息>

色谱柱: XB-C18(50mm*4.6mm, 5 μm) 流速: 1.0ml/min
 柱温: 40°C 波长: 250nm
 数据文件名: RC\$SMF-377 - 30-24/30-1706-2 - cbzj -JPS7149p-pH6.8+SDSj z-10mg-j yx2-5mi n-P3. l cd
 方法文件名: RC\$SMF-377 - SMF-377-RCQX-FX279. l cm
 批处理文件名: RC\$SMF-377 - 20250320-rcqx-FX279. l cb
 样品瓶号: 3-19
 进样体积: 10 μl 版本号: 6.115
 进样时间: 2025/03/20 18:20:52 实验者: jiangjinwei
 处理时间(V2): 2025/03/21 09:33:19 处理者: jiangjinwei
 仪器型号: SHIMADZU LC-2050C (FX279)

<色谱图>

mV

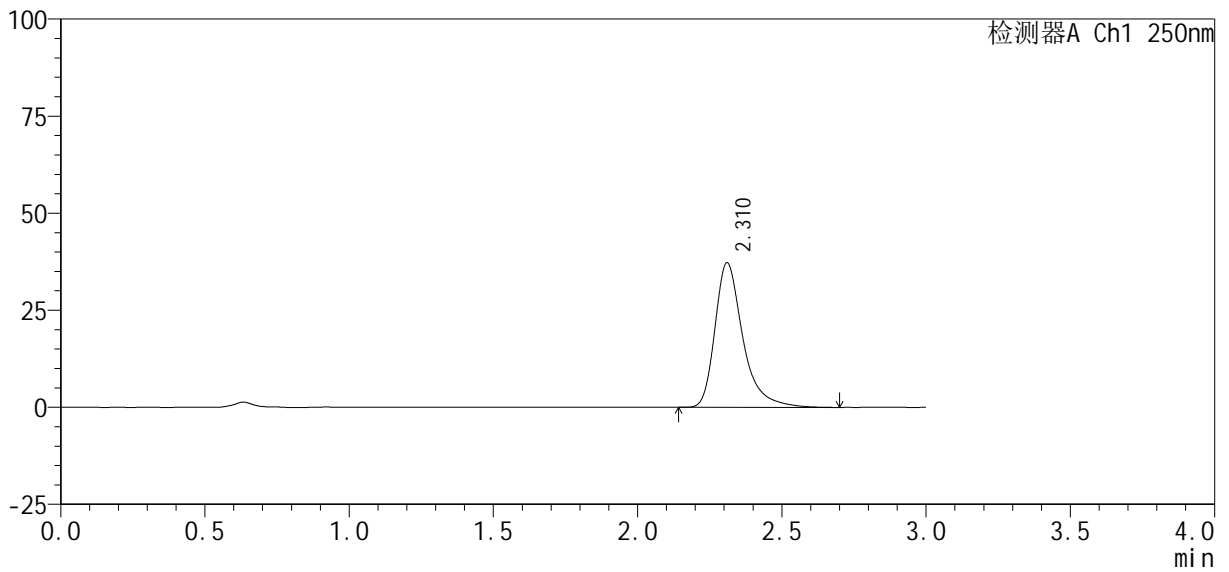

<峰表>

检测器A Ch1 250nm

峰号	保留时间	面积%	面积	高度	理论塔板数(USP)	拖尾因子	分离度(USP)
1	2.310	100.000	251317	37149	3008	1.395	--
总计		100.000	251317	37149			



SMF-377

<样品信息>

色谱柱: XB-C18(50mm*4.6mm, 5 μm) 流速: 1.0ml/min
 柱温: 40°C 波长: 250nm
 数据文件名: RC\$SMF-377 - 30-24/30-1707-2 - cbzj -JPS7149p-pH6.8+SDSjz-10mg-jyx2-5min-P4.lcd
 方法文件名: RC\$SMF-377 - SMF-377-RCQX-FX279.lcm
 批处理文件名: RC\$SMF-377 - 20250320-rcqx-FX279.lcb
 样品瓶号: 3-28
 进样体积: 10 μl 版本号: 6.115
 进样时间: 2025/03/20 18:24:14 实验者: jiangjinwei
 处理时间(V2): 2025/03/21 09:33:23 处理者: jiangjinwei
 仪器型号: SHIMADZU LC-2050C (FX279)

<色谱图>

mV

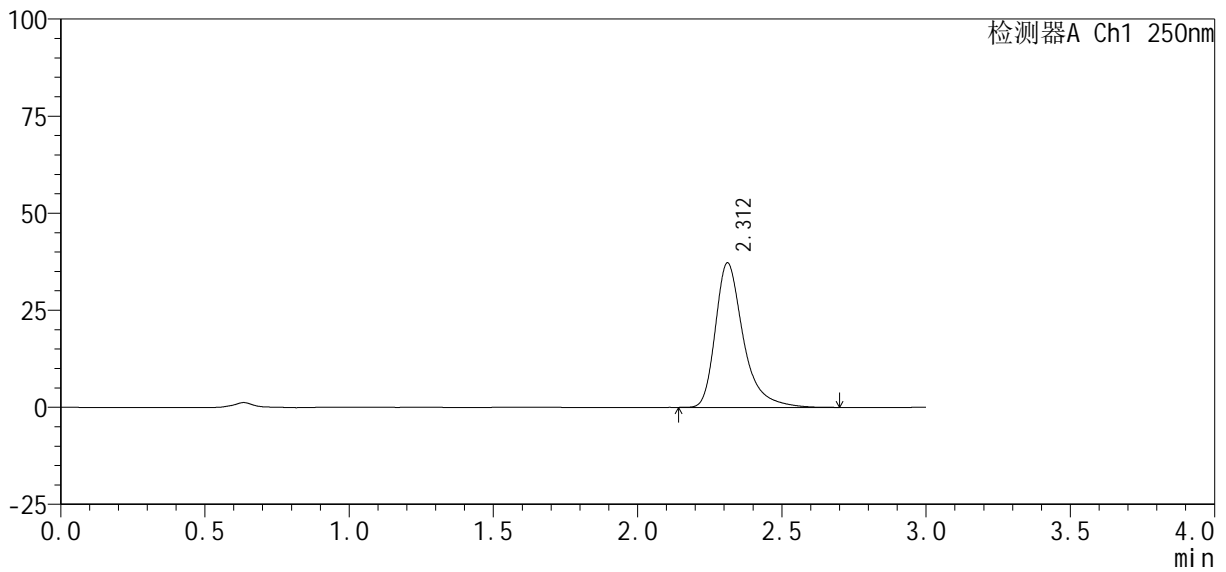

<峰表>

检测器A Ch1 250nm

峰号	保留时间	面积%	面积	高度	理论塔板数(USP)	拖尾因子	分离度(USP)
1	2.312	100.000	251089	37219	3008	1.394	--
总计		100.000	251089	37219			



SMF-377

<样品信息>

色谱柱 : XB-C18(50mm*4.6mm, 5 μm)	流 速: 1.0ml /mi n
柱 温 : 40℃	波 长: 250nm
数据文件名 : RC\$SMF-377 - 30-24/30-1709-2 - cbzj -JPS7149p-pH6.8+SDSj z-10mg-j yx2-5mi n-P6. l cd	
方法文件名 : RC\$SMF-377 - SMF-377-RCQX-FX279. l cm	
批处理文件名 : RC\$SMF-377 - 20250320-rcqx-FX279. l cb	
样品瓶号 : 3-46	版本号: 6.115
进样体积 : 10 μl	实验者: jiangjinwei
进样时间 : 2025/03/20 18:30:59	处理者: jiangjinwei
处理时间(V2) : 2025/03/21 09:33:28	
仪器型号 : SHIMADZU LC-2050C (FX279)	

<色谱图>

mV

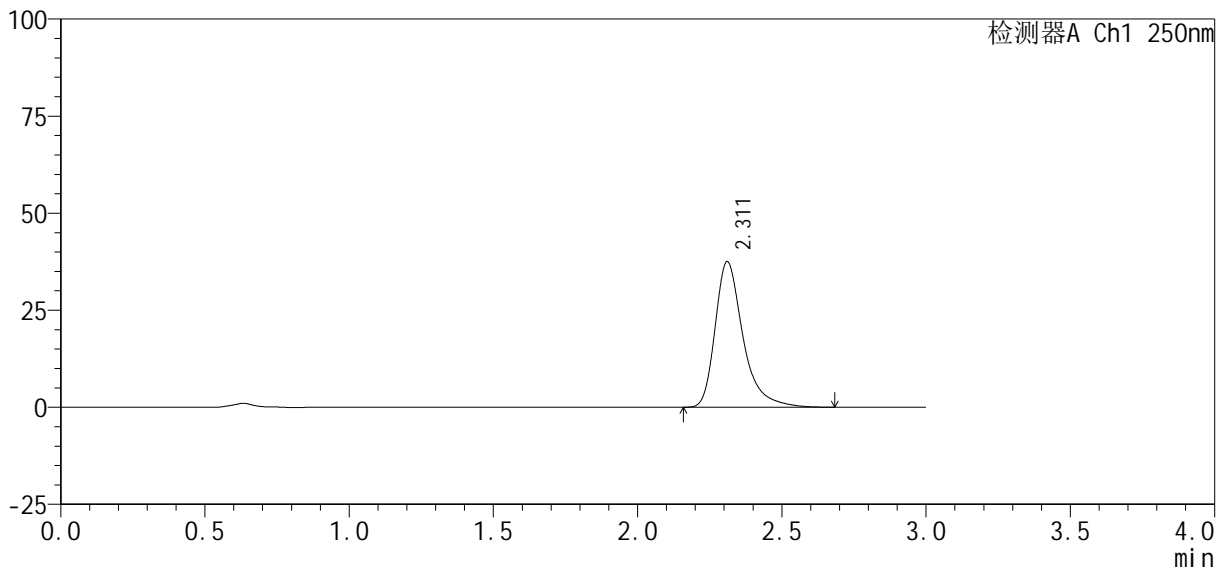

<峰表>

检测器A Ch1 250nm

峰号	保留时间	面积%	面积	高度	理论塔板数(USP)	拖尾因子	分离度(USP)
1	2.311	100.000	252757	37458	3002	1.394	--
总计		100.000	252757	37458			



SMF-377

<样品信息>

色谱柱: XB-C18(50mm*4.6mm, 5 μm) 流速: 1.0ml/min
 柱温: 40°C 波长: 250nm
 数据文件名: RC\$SMF-377 - 30-24/30-1710-2 - cbzj -JPS7149p-pH6.8+SDSjz-10mg-jyx2-10min-P1.lcd
 方法文件名: RC\$SMF-377 - SMF-377-RCQX-FX279.lcm
 批处理文件名: RC\$SMF-377 - 20250320-rcqx-FX279.lcb
 样品瓶号: 3-2
 进样体积: 10 μl 版本号: 6.115
 进样时间: 2025/03/20 18:34:20 实验者: jiangjinwei
 处理时间(V2): 2025/03/21 09:33:31 处理者: jiangjinwei
 仪器型号: SHIMADZU LC-2050C (FX279)

<色谱图>

mV

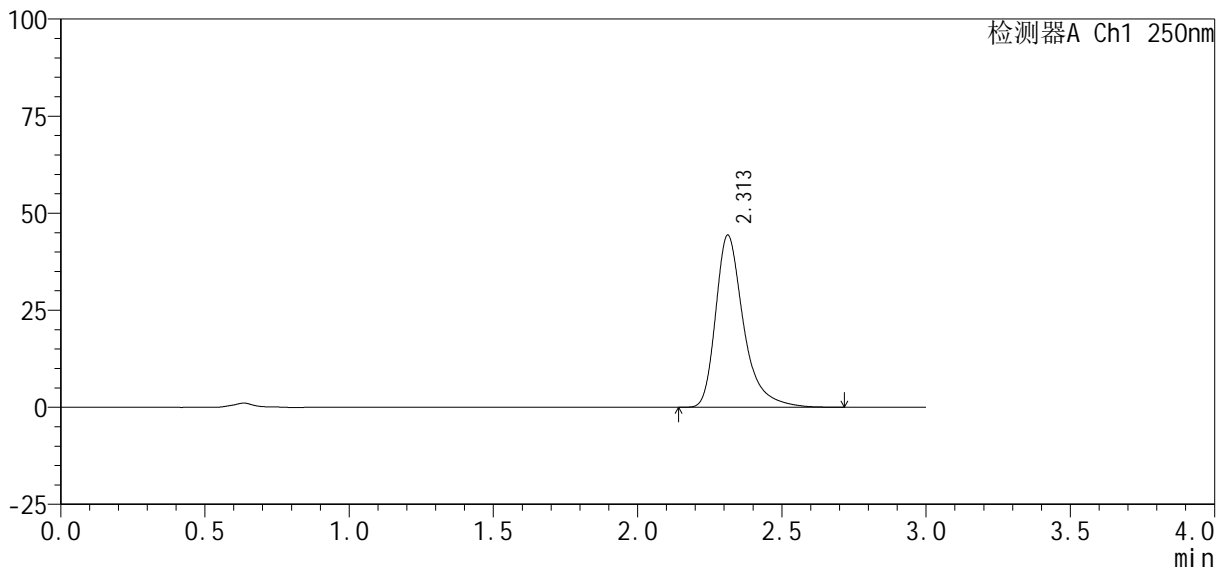

<峰表>

检测器A Ch1 250nm

峰号	保留时间	面积%	面积	高度	理论塔板数(USP)	拖尾因子	分离度(USP)
1	2.313	100.000	299103	44354	3009	1.393	--
总计		100.000	299103	44354			



SMF-377

<样品信息>

色谱柱: XB-C18(50mm*4.6mm, 5 μm) 流速: 1.0ml/min
 柱温: 40°C 波长: 250nm
 数据文件名: RC\$SMF-377 - 30-24/30-1711-2 - cbzj -JPS7149p-pH6.8+SDSjz-10mg-jyx2-10min-P2.lcd
 方法文件名: RC\$SMF-377 - SMF-377-RCQX-FX279.lcm
 批处理文件名: RC\$SMF-377 - 20250320-rcqx-FX279.lcb
 样品瓶号: 3-11
 进样体积: 10 μl 版本号: 6.115
 进样时间: 2025/03/20 18:37:42 实验者: jiangjinwei
 处理时间(V2): 2025/03/21 09:33:34 处理者: jiangjinwei
 仪器型号: SHIMADZU LC-2050C (FX279)

<色谱图>

mV

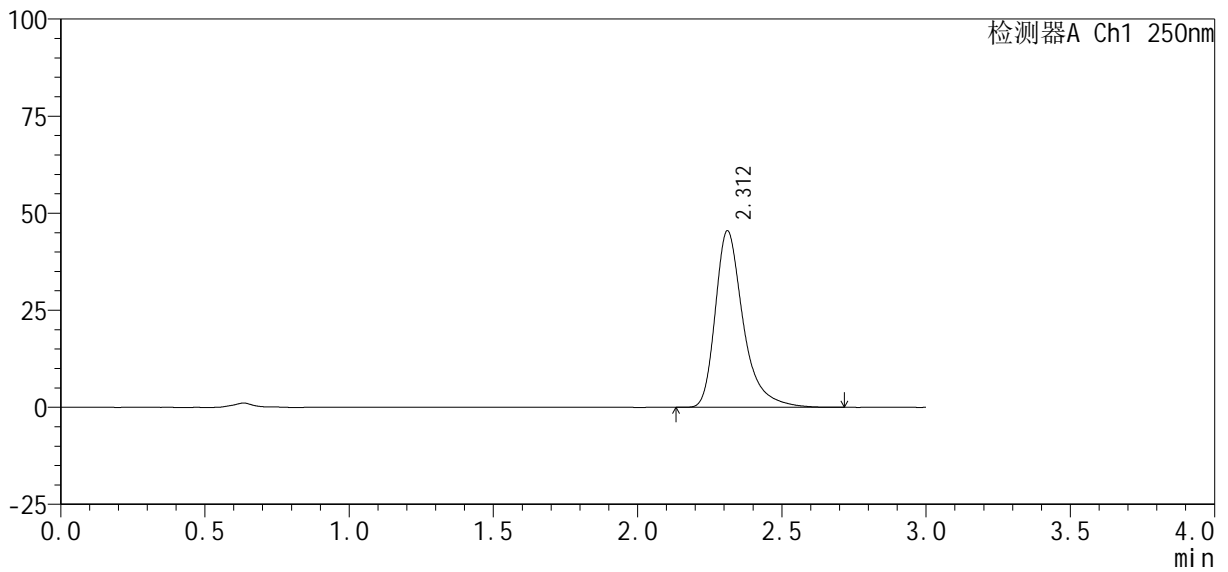

<峰表>

检测器A Ch1 250nm

峰号	保留时间	面积%	面积	高度	理论塔板数(USP)	拖尾因子	分离度(USP)
1	2.312	100.000	306744	45461	3003	1.392	--
总计		100.000	306744	45461			



SMF-377

<样品信息>

色谱柱: XB-C18(50mm*4.6mm, 5 μm) 流速: 1.0ml/min
 柱温: 40°C 波长: 250nm
 数据文件名: RC\$SMF-377 - 30-24/30-1712-2 - cbzj -JPS7149p-pH6.8+SDSjz-10mg-jyx2-10min-P3.lcd
 方法文件名: RC\$SMF-377 - SMF-377-RCQX-FX279.lcm
 批处理文件名: RC\$SMF-377 - 20250320-rcqx-FX279.lcb
 样品瓶号: 3-20
 进样体积: 10 μl 版本号: 6.115
 进样时间: 2025/03/20 18:41:04 实验者: jiangjinwei
 处理时间(V2): 2025/03/21 09:33:36 处理者: jiangjinwei
 仪器型号: SHIMADZU LC-2050C (FX279)

<色谱图>

mV

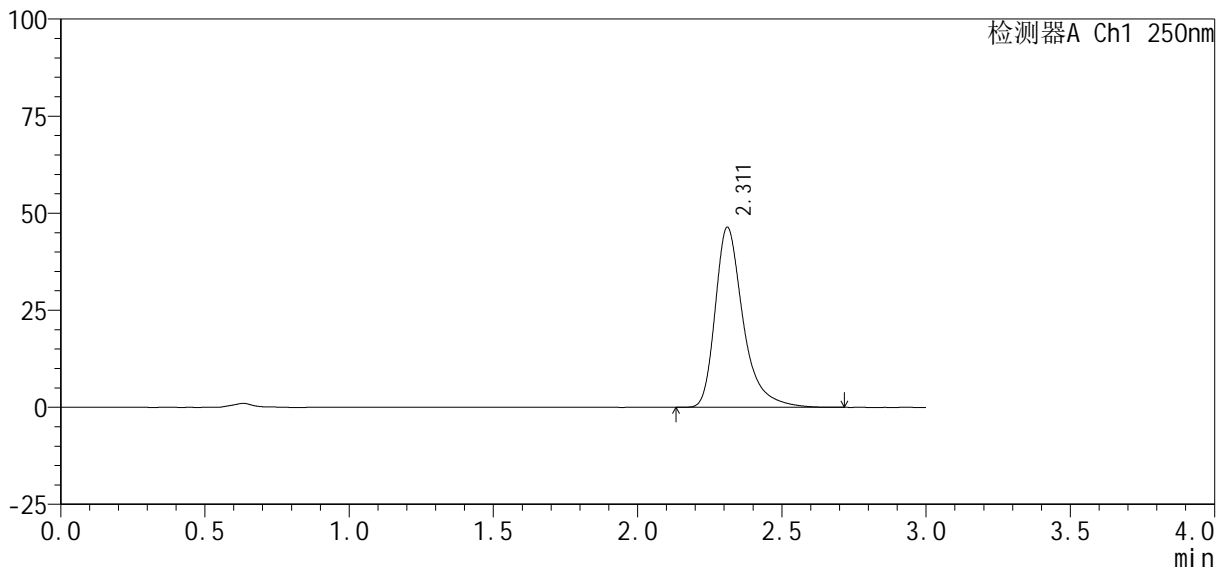

<峰表>

检测器A Ch1 250nm

峰号	保留时间	面积%	面积	高度	理论塔板数(USP)	拖尾因子	分离度(USP)
1	2.311	100.000	313064	46342	3000	1.392	--
总计		100.000	313064	46342			



SMF-377

<样品信息>

色谱柱: XB-C18(50mm*4.6mm, 5 μm) 流速: 1.0ml/min
 柱温: 40°C 波长: 250nm
 数据文件名: RC\$SMF-377 - 30-24/30-1713-2 - cbzj -JPS7149p-pH6.8+SDSjz-10mg-jyx2-10min-P4.lcd
 方法文件名: RC\$SMF-377 - SMF-377-RCQX-FX279.lcm
 批处理文件名: RC\$SMF-377 - 20250320-rcqx-FX279.lcb
 样品瓶号: 3-29
 进样体积: 10 μl 版本号: 6.115
 进样时间: 2025/03/20 18:44:26 实验者: jiangjinwei
 处理时间(V2): 2025/03/21 09:33:39 处理者: jiangjinwei
 仪器型号: SHIMADZU LC-2050C (FX279)

<色谱图>

mV

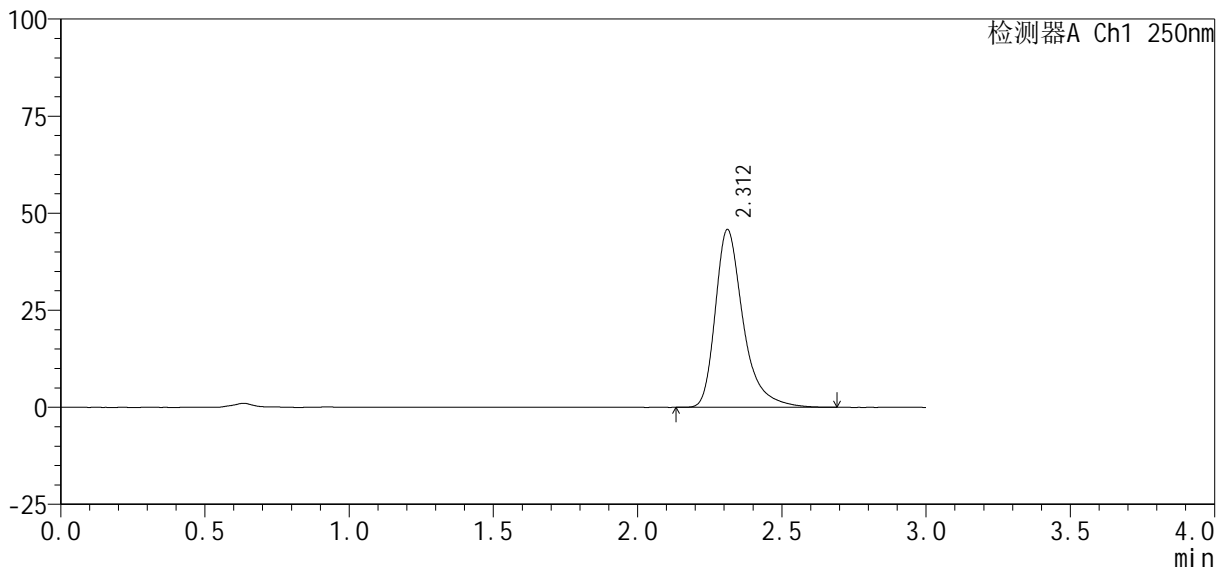

<峰表>

检测器A Ch1 250nm

峰号	保留时间	面积%	面积	高度	理论塔板数(USP)	拖尾因子	分离度(USP)
1	2.312	100.000	308275	45775	3012	1.389	--
总计		100.000	308275	45775			



SMF-377

<样品信息>

色谱柱 : XB-C18(50mm*4.6mm, 5 μm)	流 速 : 1.0ml /mi n
柱 温 : 40℃	波 长 : 250nm
数据文件名 : RC\$SMF-377 - 30-24/30-1714-2 - cbzj -JPS7149p-pH6.8+SDSj z-10mg-j yx2-10mi n-P5. l cd	
方法文件名 : RC\$SMF-377 - SMF-377-RCQX-FX279. l cm	
批处理文件名 : RC\$SMF-377 - 20250320-rcqx-FX279. l cb	
样品瓶号 : 3-38	版本号 : 6.115
进样体积 : 10 μl	实验者 : jiangjinwei
进样时间 : 2025/03/20 18:47:48	处理者 : jiangjinwei
处理时间(V2) : 2025/03/21 09:33:42	
仪器型号 : SHIMADZU LC-2050C (FX279)	

<色谱图>

mV

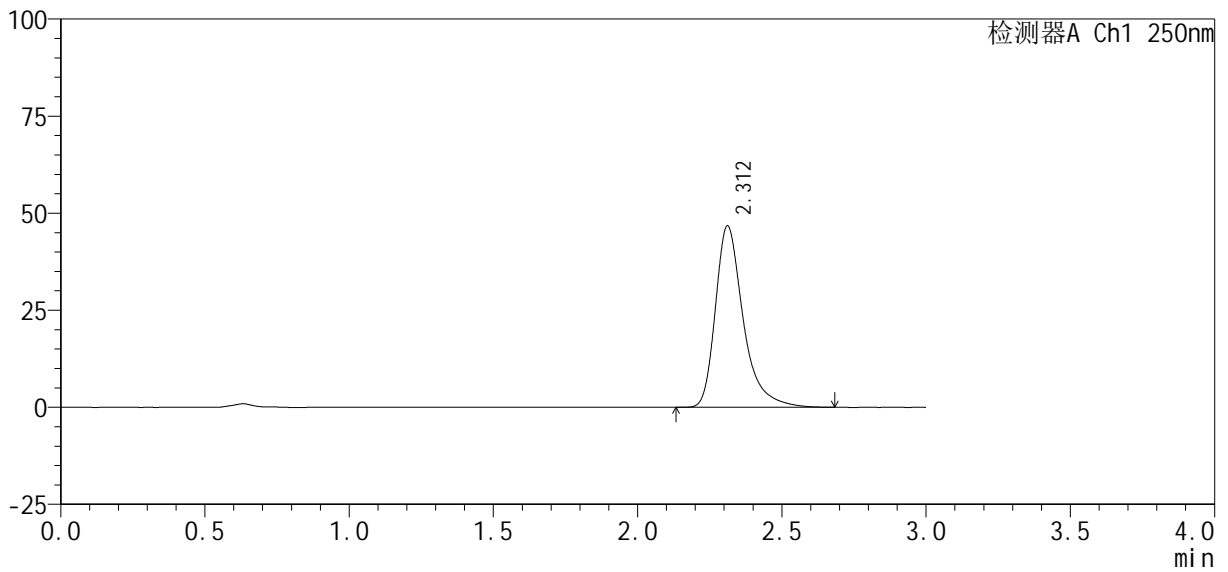

<峰表>

检测器A Ch1 250nm

峰号	保留时间	面积%	面积	高度	理论塔板数(USP)	拖尾因子	分离度(USP)
1	2.312	100.000	314565	46726	3017	1.390	--
总计		100.000	314565	46726			



SMF-377

<样品信息>

色谱柱: XB-C18(50mm*4.6mm, 5 μm) 流速: 1.0ml/min
 柱温: 40°C 波长: 250nm
 数据文件名: RC\$SMF-377 - 30-24/30-1715-2 - cbzj -JPS7149p-pH6.8+SDSjz-10mg-jyx2-10min-P6.lcd
 方法文件名: RC\$SMF-377 - SMF-377-RCQX-FX279.lcm
 批处理文件名: RC\$SMF-377 - 20250320-rcqx-FX279.lcb
 样品瓶号: 3-47
 进样体积: 10 μl 版本号: 6.115
 进样时间: 2025/03/20 18:51:09 实验者: jiangjinwei
 处理时间(V2): 2025/03/21 09:33:44 处理者: jiangjinwei
 仪器型号: SHIMADZU LC-2050C (FX279)

<色谱图>

mV

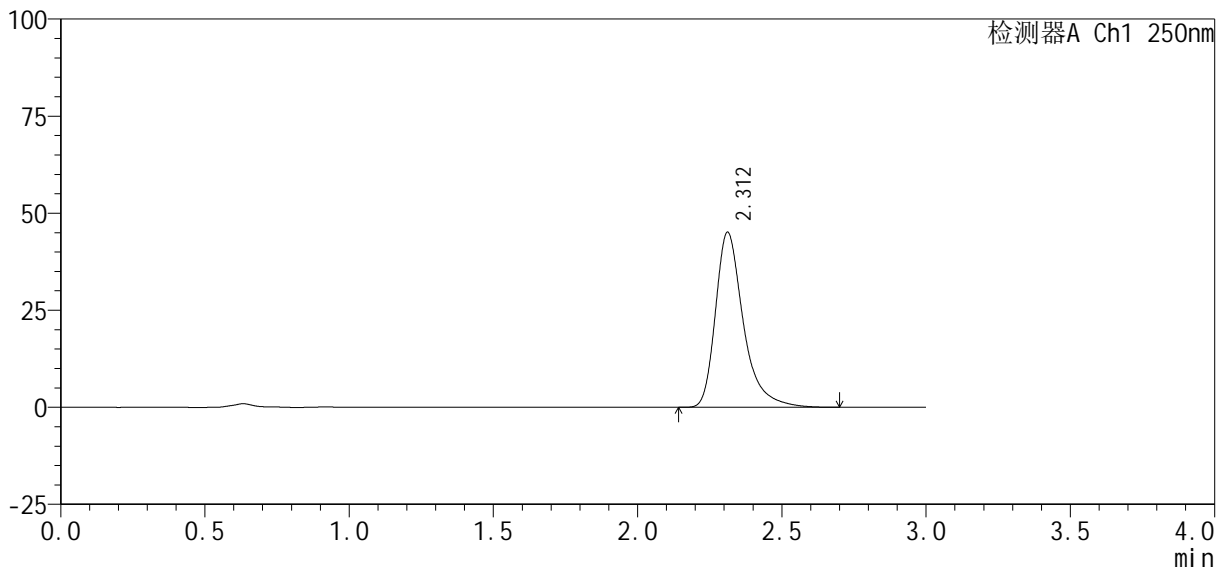

<峰表>

检测器A Ch1 250nm

峰号	保留时间	面积%	面积	高度	理论塔板数(USP)	拖尾因子	分离度(USP)
1	2.312	100.000	304012	45098	3008	1.390	--
总计		100.000	304012	45098			



SMF-377

<样品信息>

色谱柱 : XB-C18(50mm*4.6mm, 5 μm) 流 速: 1.0ml /mi n
 柱 温 : 40℃ 波 长: 250nm
 数据文件名 : RC\$SMF-377 - 30-24/30-1716-2 - cbzj -JPS7149p-pH6.8+SDSj z-10mg-j yx2-15mi n-P1. l cd
 方法文件名 : RC\$SMF-377 - SMF-377-RCQX-FX279. l cm
 批处理文件名 : RC\$SMF-377 - 20250320-rcqx-FX279. l cb
 样品瓶号 : 3-3
 进样体积 : 10 μl 版本号: 6.115
 进样时间 : 2025/03/20 18:54:31 实验者: jiangjinwei
 处理时间(V2) : 2025/03/21 09:33:47 处理者: jiangjinwei
 仪器型号 : SHIMADZU LC-2050C (FX279)

<色谱图>

mV

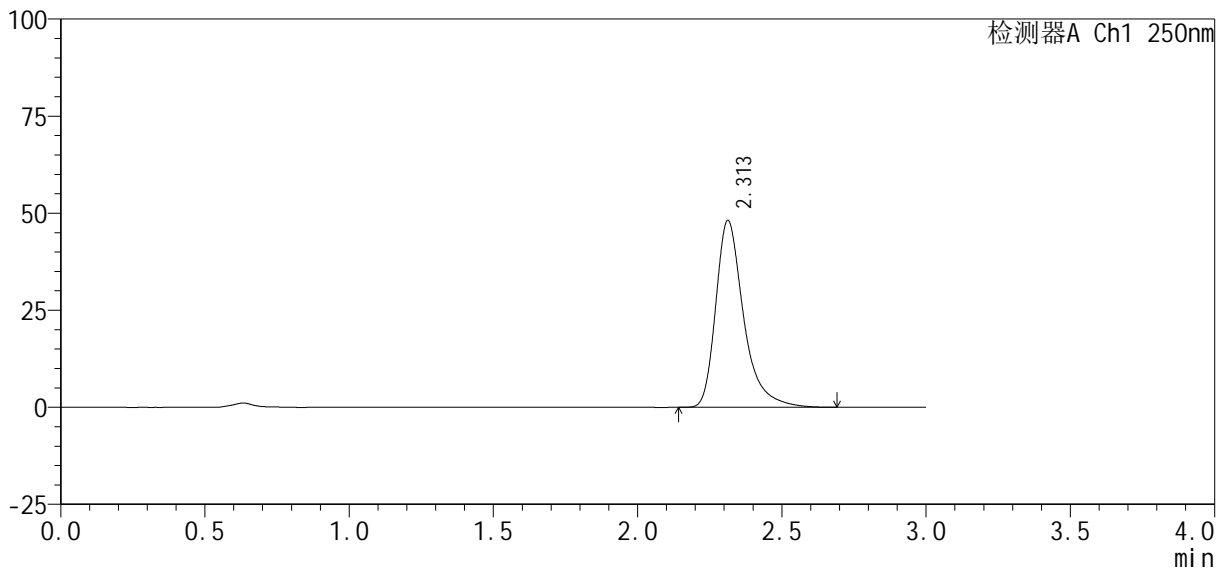

<峰表>

检测器A Ch1 250nm

峰号	保留时间	面积%	面积	高度	理论塔板数(USP)	拖尾因子	分离度(USP)
1	2.313	100.000	324165	48156	3009	1.390	--
总计		100.000	324165	48156			



SMF-377

<样品信息>

色谱柱 : XB-C18(50mm*4.6mm, 5 μm)	流 速 : 1.0ml /mi n
柱 温 : 40℃	波 长 : 250nm
数据文件名 : RC\$SMF-377 - 30-24/30-1717-2 - cbzj -JPS7149p-pH6.8+SDSj z-10mg-j yx2-15mi n-P2. l cd	
方法文件名 : RC\$SMF-377 - SMF-377-RCQX-FX279. l cm	
批处理文件名 : RC\$SMF-377 - 20250320-rcqx-FX279. l cb	
样品瓶号 : 3-12	版本号 : 6.115
进样体积 : 10 μl	实验者 : jiangjinwei
进样时间 : 2025/03/20 18:57:53	处理者 : jiangjinwei
处理时间(V2) : 2025/03/21 09:33:50	
仪器型号 : SHIMADZU LC-2050C (FX279)	

<色谱图>

mV

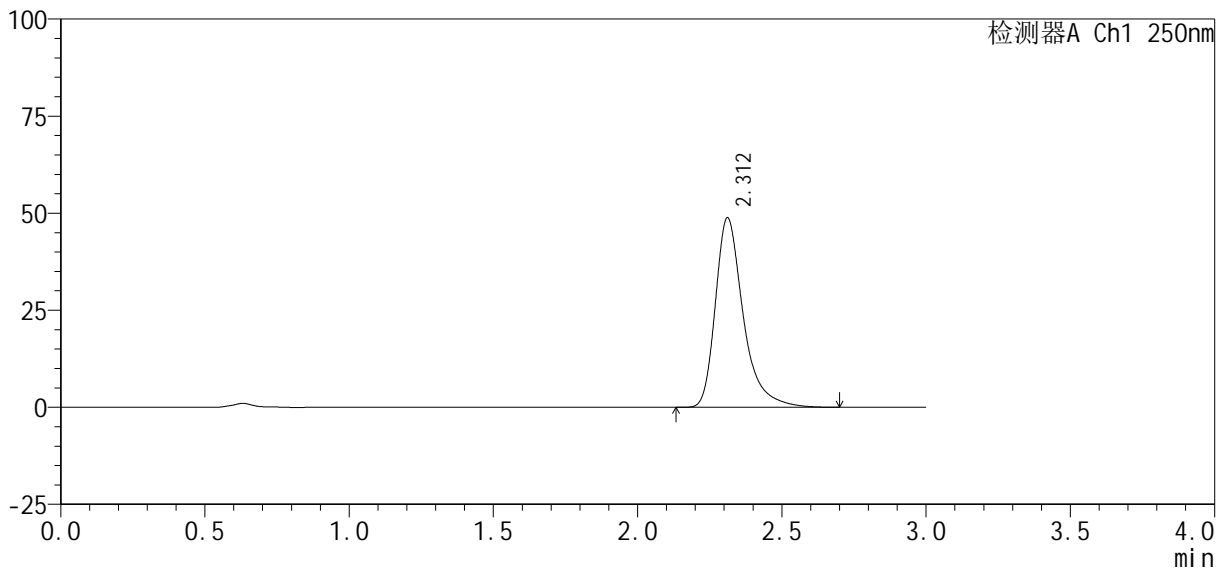

<峰表>

检测器A Ch1 250nm

峰号	保留时间	面积%	面积	高度	理论塔板数(USP)	拖尾因子	分离度(USP)
1	2.312	100.000	329057	48807	3009	1.392	--
总计		100.000	329057	48807			



SMF-377

<样品信息>

色谱柱 : XB-C18(50mm*4.6mm, 5 μm)	流 速: 1.0ml /mi n
柱 温 : 40℃	波 长: 250nm
数据文件名 : RC\$SMF-377 - 30-24/30-1718-2 - cbzj -JPS7149p-pH6.8+SDSj z-10mg-j yx2-15mi n-P3. l cd	
方法文件名 : RC\$SMF-377 - SMF-377-RCQX-FX279. l cm	
批处理文件名 : RC\$SMF-377 - 20250320-rcqx-FX279. l cb	
样品瓶号 : 3-21	版本号: 6.115
进样体积 : 10 μl	实验者: jiangjinwei
进样时间 : 2025/03/20 19:01:15	处理者: jiangjinwei
处理时间(V2) : 2025/03/21 09:33:52	
仪器型号 : SHIMADZU LC-2050C (FX279)	

<色谱图>

mV

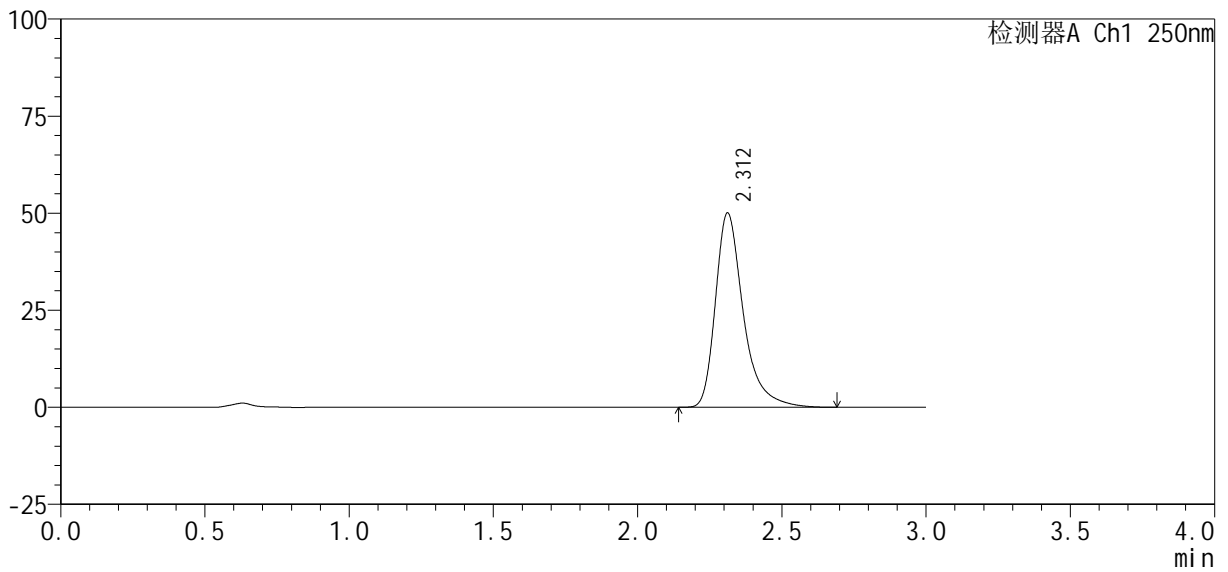

<峰表>

检测器A Ch1 250nm

峰号	保留时间	面积%	面积	高度	理论塔板数(USP)	拖尾因子	分离度(USP)
1	2.312	100.000	337224	50050	3009	1.389	--
总计		100.000	337224	50050			



SMF-377

<样品信息>

色谱柱 : XB-C18(50mm*4.6mm, 5 μm)	流 速: 1.0ml /mi n
柱 温 : 40℃	波 长: 250nm
数据文件名 : RC\$SMF-377 - 30-24/30-1719-2 - cbzj -JPS7149p-pH6.8+SDSj z-10mg-j yx2-15mi n-P4. l cd	
方法文件名 : RC\$SMF-377 - SMF-377-RCQX-FX279. l cm	
批处理文件名 : RC\$SMF-377 - 20250320-rcqx-FX279. l cb	
样品瓶号 : 3-30	版本号: 6.115
进样体积 : 10 μl	实验者: jiangjinwei
进样时间 : 2025/03/20 19:04:37	处理者: jiangjinwei
处理时间(V2) : 2025/03/21 09:33:55	
仪器型号 : SHIMADZU LC-2050C (FX279)	

<色谱图>

mV

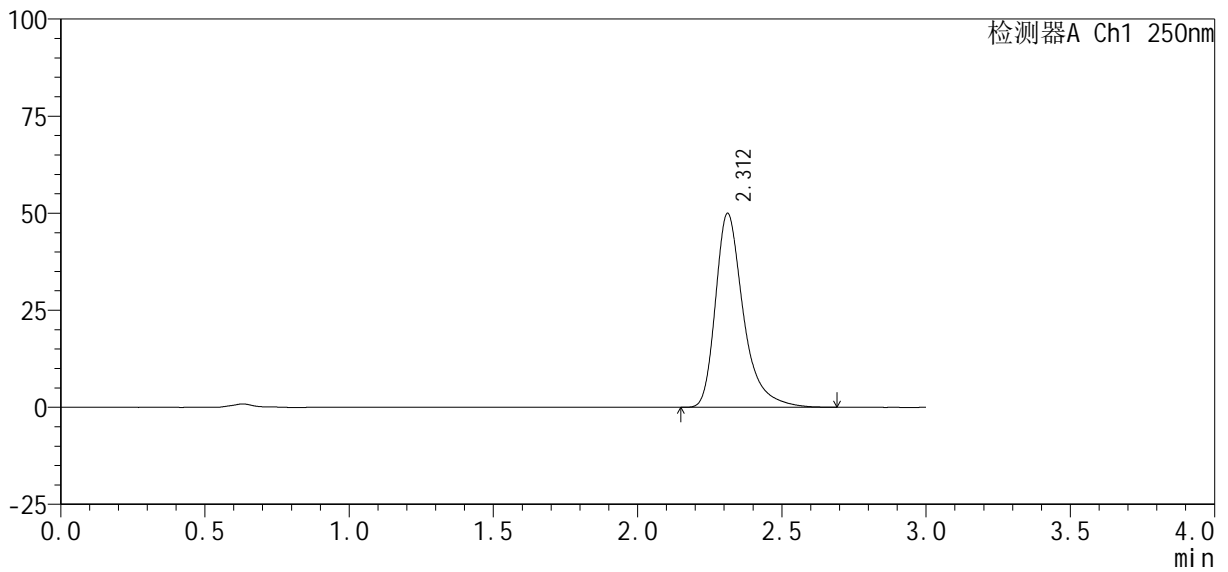

<峰表>

检测器A Ch1 250nm

峰号	保留时间	面积%	面积	高度	理论塔板数(USP)	拖尾因子	分离度(USP)
1	2.312	100.000	336692	49963	3005	1.390	--
总计		100.000	336692	49963			



SMF-377

<样品信息>

色谱柱 : XB-C18(50mm*4.6mm, 5 μm) 流速: 1.0ml/min
 柱温 : 40°C 波长: 250nm
 数据文件名 : RC\$SMF-377 - 30-24/30-1720-2 - cbzj -JPS7149p-pH6.8+SDSjz-10mg-jyx2-15min-P5.lcd
 方法文件名 : RC\$SMF-377 - SMF-377-RCQX-FX279.lcm
 批处理文件名 : RC\$SMF-377 - 20250320-rcqx-FX279.lcb
 样品瓶号 : 3-39
 进样体积 : 10 μl 版本号: 6.115
 进样时间 : 2025/03/20 19:07:58 实验者: jiangjinwei
 处理时间(V2) : 2025/03/21 09:33:58 处理者: jiangjinwei
 仪器型号 : SHIMADZU LC-2050C (FX279)

<色谱图>

mV

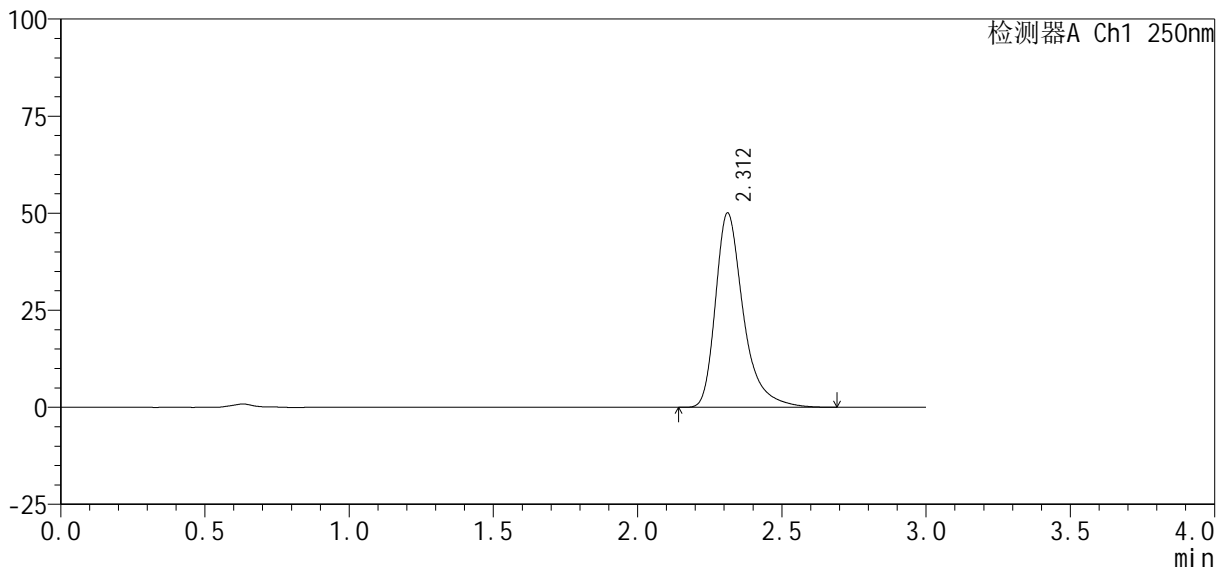

<峰表>

检测器A Ch1 250nm

峰号	保留时间	面积%	面积	高度	理论塔板数(USP)	拖尾因子	分离度(USP)
1	2.312	100.000	337141	50063	3011	1.391	--
总计		100.000	337141	50063			



SMF-377

<样品信息>

色谱柱: XB-C18(50mm*4.6mm, 5 μm) 流速: 1.0ml/min
 柱温: 40°C 波长: 250nm
 数据文件名: RC\$SMF-377 - 30-24/30-1721-2 - cbzj -JPS7149p-pH6.8+SDSjz-10mg-jyx2-15min-P6.lcd
 方法文件名: RC\$SMF-377 - SMF-377-RCQX-FX279.lcm
 批处理文件名: RC\$SMF-377 - 20250320-rcqx-FX279.lcb
 样品瓶号: 3-48
 进样体积: 10 μl 版本号: 6.115
 进样时间: 2025/03/20 19:11:19 实验者: jiangjinwei
 处理时间(V2): 2025/03/21 09:34:00 处理者: jiangjinwei
 仪器型号: SHIMADZU LC-2050C (FX279)

<色谱图>

mV

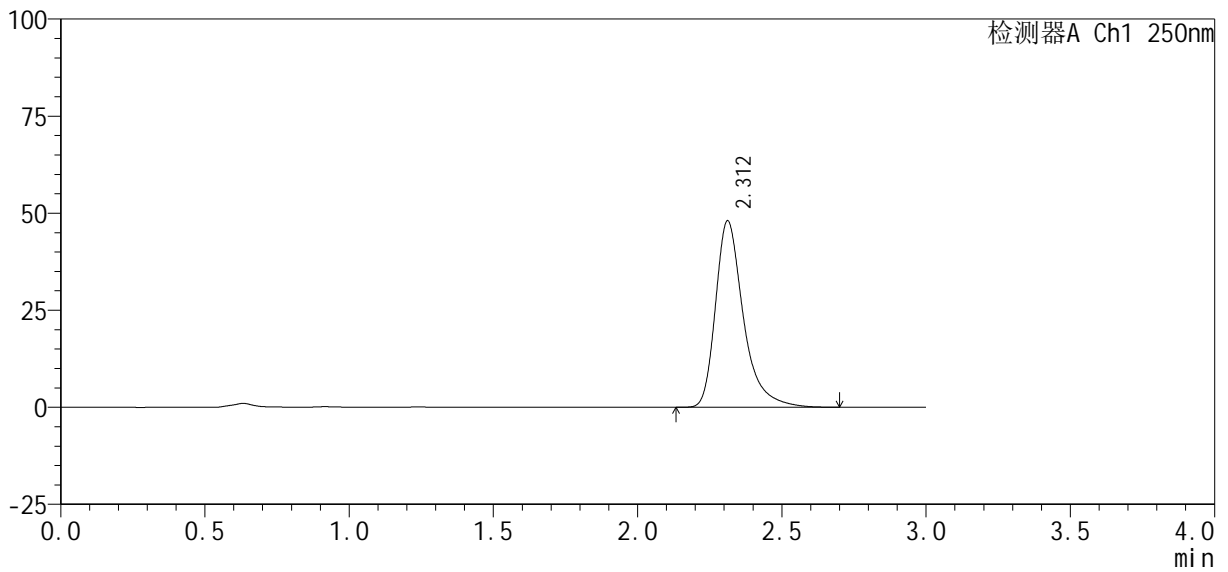

<峰表>

检测器A Ch1 250nm

峰号	保留时间	面积%	面积	高度	理论塔板数(USP)	拖尾因子	分离度(USP)
1	2.312	100.000	323814	48043	3006	1.391	--
总计		100.000	323814	48043			



SMF-377

<样品信息>

色谱柱: XB-C18(50mm*4.6mm, 5 μm) 流速: 1.0ml/min
 柱温: 40°C 波长: 250nm
 数据文件名: RC\$SMF-377 - 30-24/30-1722-2 - cbzj -JPS7149p-pH6.8+SDSjz-10mg-jyx2-20min-P1.lcd
 方法文件名: RC\$SMF-377 - SMF-377-RCQX-FX279.lcm
 批处理文件名: RC\$SMF-377 - 20250320-rcqx-FX279.lcb
 样品瓶号: 3-4
 进样体积: 10 μl 版本号: 6.115
 进样时间: 2025/03/20 19:14:41 实验者: jiangjinwei
 处理时间(V2): 2025/03/21 09:34:03 处理者: jiangjinwei
 仪器型号: SHIMADZU LC-2050C (FX279)

<色谱图>

mV

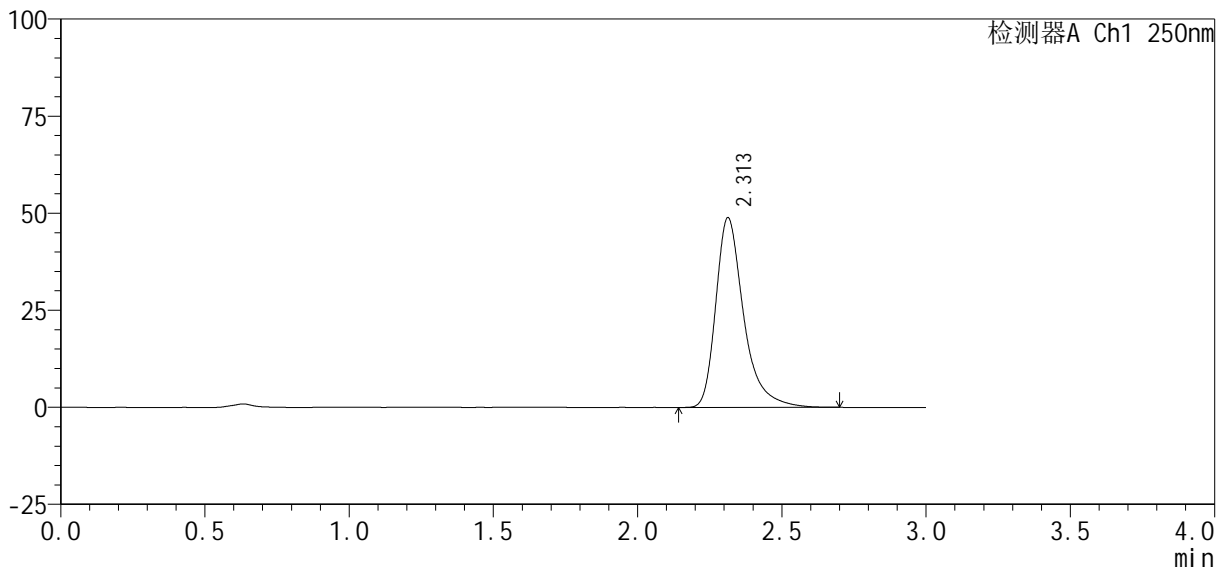

<峰表>

检测器A Ch1 250nm

峰号	保留时间	面积%	面积	高度	理论塔板数(USP)	拖尾因子	分离度(USP)
1	2.313	100.000	329286	48889	3010	1.392	--
总计		100.000	329286	48889			



SMF-377

<样品信息>

色谱柱: XB-C18(50mm*4.6mm, 5 μm) 流速: 1.0ml/min
 柱温: 40°C 波长: 250nm
 数据文件名: RC\$SMF-377 - 30-24/30-1723-2 - cbzj -JPS7149p-pH6.8+SDSjz-10mg-jyx2-20min-P2.lcd
 方法文件名: RC\$SMF-377 - SMF-377-RCQX-FX279.lcm
 批处理文件名: RC\$SMF-377 - 20250320-rcqx-FX279.lcb
 样品瓶号: 3-13
 进样体积: 10 μl 版本号: 6.115
 进样时间: 2025/03/20 19:18:03 实验者: jiangjinwei
 处理时间(V2): 2025/03/21 09:34:06 处理者: jiangjinwei
 仪器型号: SHIMADZU LC-2050C (FX279)

<色谱图>

mV

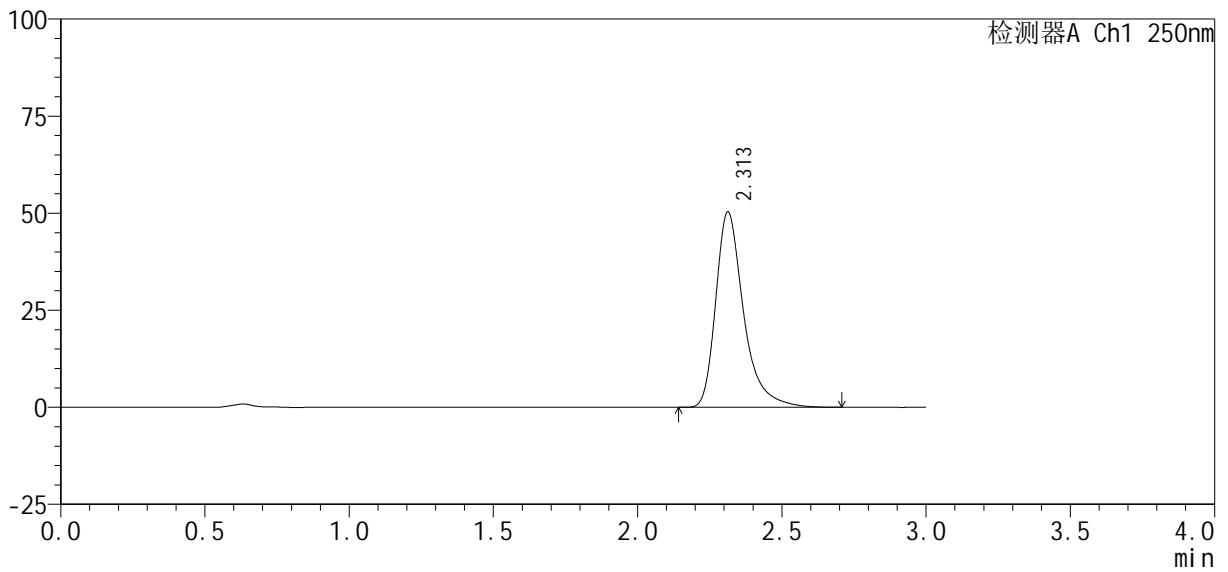

<峰表>

检测器A Ch1 250nm

峰号	保留时间	面积%	面积	高度	理论塔板数(USP)	拖尾因子	分离度(USP)
1	2.313	100.000	339066	50345	3010	1.389	--
总计		100.000	339066	50345			



SMF-377

<样品信息>

色谱柱: XB-C18(50mm*4.6mm, 5 μm) 流速: 1.0ml/min
 柱温: 40°C 波长: 250nm
 数据文件名: RC\$SMF-377 - 30-24/30-1724-2 - cbzj -JPS7149p-pH6.8+SDSjz-10mg-jyx2-20min-P3.lcd
 方法文件名: RC\$SMF-377 - SMF-377-RCQX-FX279.lcm
 批处理文件名: RC\$SMF-377 - 20250320-rcqx-FX279.lcb
 样品瓶号: 3-22
 进样体积: 10 μl 版本号: 6.115
 进样时间: 2025/03/20 19:21:26 实验者: jiangjinwei
 处理时间(V2): 2025/03/21 09:34:09 处理者: jiangjinwei
 仪器型号: SHIMADZU LC-2050C (FX279)

<色谱图>

mV

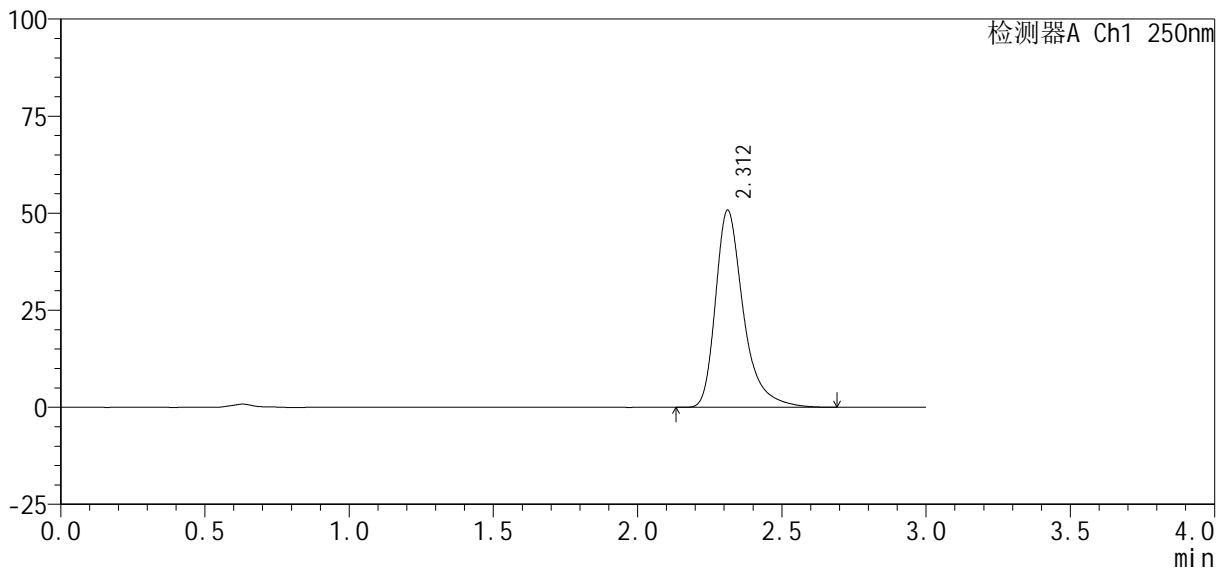

<峰表>

检测器A Ch1 250nm

峰号	保留时间	面积%	面积	高度	理论塔板数(USP)	拖尾因子	分离度(USP)
1	2.312	100.000	342170	50786	3005	1.390	--
总计		100.000	342170	50786			



SMF-377

<样品信息>

色谱柱 : XB-C18(50mm*4.6mm, 5 μm) 流速: 1.0ml/min
 柱温 : 40°C 波长: 250nm
 数据文件名 : RC\$SMF-377 - 30-24/30-1725-2 - cbzj -JPS7149p-pH6.8+SDSjz-10mg-jyx2-20min-P4.lcd
 方法文件名 : RC\$SMF-377 - SMF-377-RCQX-FX279.lcm
 批处理文件名 : RC\$SMF-377 - 20250320-rcqx-FX279.lcb
 样品瓶号 : 3-31
 进样体积 : 10 μl 版本号: 6.115
 进样时间 : 2025/03/20 19:24:48 实验者: jiangjinwei
 处理时间(V2) : 2025/03/21 09:34:11 处理者: jiangjinwei
 仪器型号 : SHIMADZU LC-2050C (FX279)

<色谱图>

mV

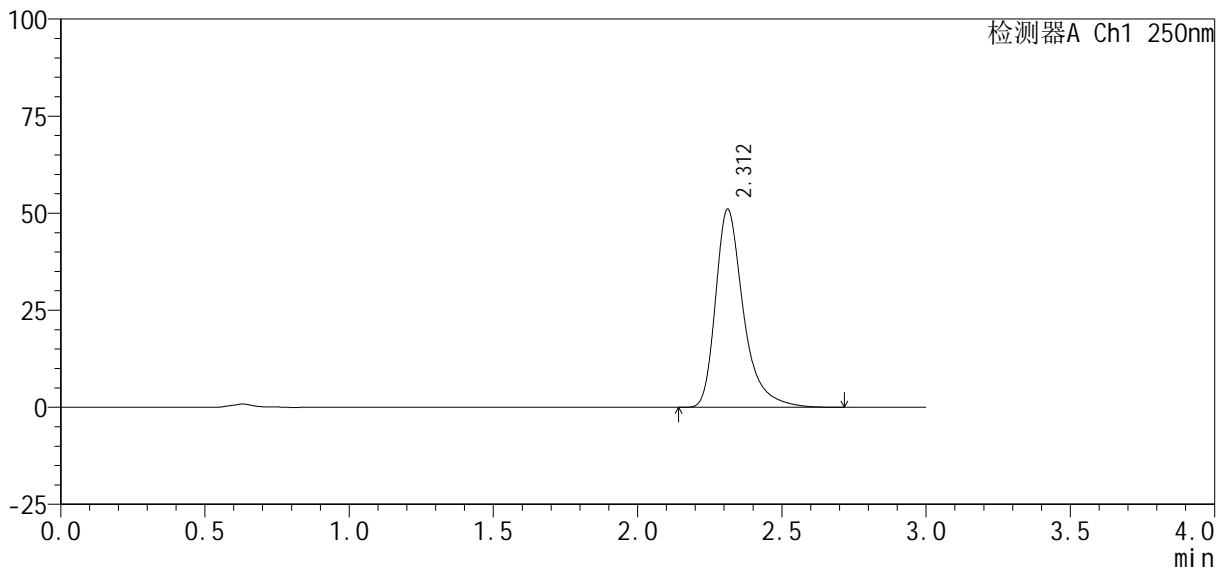

<峰表>

检测器A Ch1 250nm

峰号	保留时间	面积%	面积	高度	理论塔板数(USP)	拖尾因子	分离度(USP)
1	2.312	100.000	343913	51029	3007	1.391	--
总计		100.000	343913	51029			



SMF-377

<样品信息>

色谱柱: XB-C18(50mm*4.6mm, 5 μm) 流速: 1.0ml/min
 柱温: 40°C 波长: 250nm
 数据文件名: RC\$SMF-377 - 30-24/30-1726-2 - cbzj -JPS7149p-pH6.8+SDSjz-10mg-jyx2-20min-P5.lcd
 方法文件名: RC\$SMF-377 - SMF-377-RCQX-FX279.lcm
 批处理文件名: RC\$SMF-377 - 20250320-rcqx-FX279.lcb
 样品瓶号: 3-40
 进样体积: 10 μl 版本号: 6.115
 进样时间: 2025/03/20 19:28:10 实验者: jiangjinwei
 处理时间(V2): 2025/03/21 09:34:14 处理者: jiangjinwei
 仪器型号: SHIMADZU LC-2050C (FX279)

<色谱图>

mV

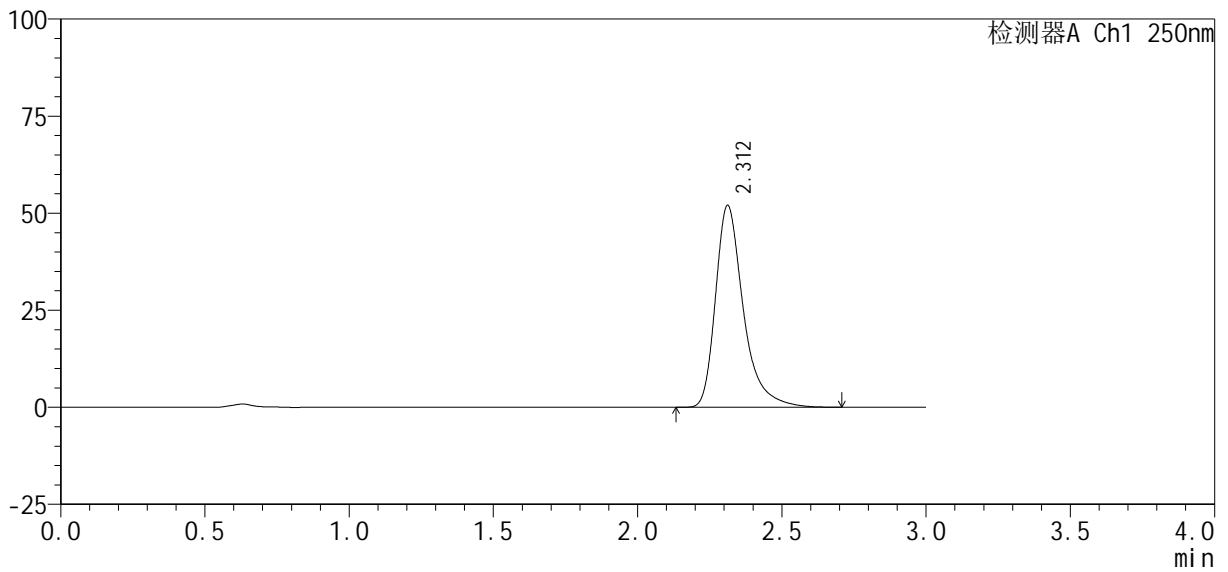

<峰表>

检测器A Ch1 250nm

峰号	保留时间	面积%	面积	高度	理论塔板数(USP)	拖尾因子	分离度(USP)
1	2.312	100.000	350171	52009	3011	1.392	--
总计		100.000	350171	52009			



SMF-377

<样品信息>

色谱柱: XB-C18(50mm*4.6mm, 5 μm) 流速: 1.0ml/min
 柱温: 40°C 波长: 250nm
 数据文件名: RC\$SMF-377 - 30-24/30-1727-2 - cbzj -JPS7149p-pH6.8+SDSjz-10mg-jyx2-20min-P6.lcd
 方法文件名: RC\$SMF-377 - SMF-377-RCQX-FX279.lcm
 批处理文件名: RC\$SMF-377 - 20250320-rcqx-FX279.lcb
 样品瓶号: 3-49
 进样体积: 10 μl 版本号: 6.115
 进样时间: 2025/03/20 19:31:31 实验者: jiangjinwei
 处理时间(V2): 2025/03/21 09:34:17 处理者: jiangjinwei
 仪器型号: SHIMADZU LC-2050C (FX279)

<色谱图>

mV

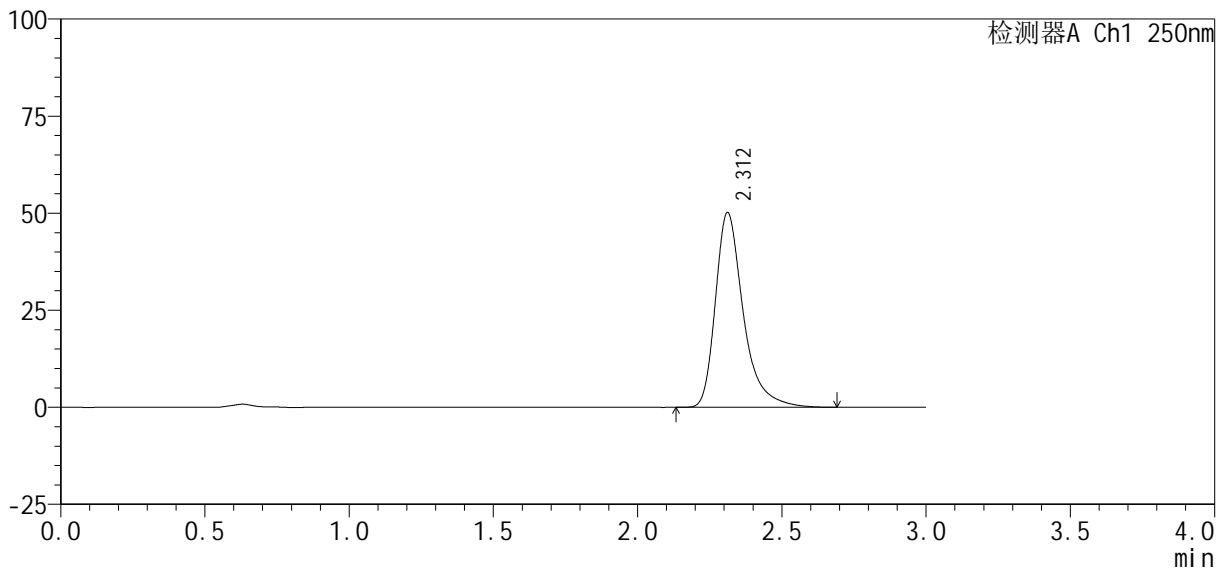

<峰表>

检测器A Ch1 250nm

峰号	保留时间	面积%	面积	高度	理论塔板数(USP)	拖尾因子	分离度(USP)
1	2.312	100.000	337809	50156	3004	1.391	--
总计		100.000	337809	50156			



SMF-377

<样品信息>

色谱柱: XB-C18(50mm*4.6mm, 5 μm) 流速: 1.0ml/min
 柱温: 40°C 波长: 250nm
 数据文件名: RC\$SMF-377 - 30-24/30-1728-2 - cbzj -JPS7149p-pH6.8+SDSj z-10mg-jyx2-30min-P1.lcd
 方法文件名: RC\$SMF-377 - SMF-377-RCQX-FX279.lcm
 批处理文件名: RC\$SMF-377 - 20250320-rcqx-FX279.lcb
 样品瓶号: 3-5
 进样体积: 10 μl 版本号: 6.115
 进样时间: 2025/03/20 19:34:52 实验者: jiangjinwei
 处理时间(V2): 2025/03/21 09:34:19 处理者: jiangjinwei
 仪器型号: SHIMADZU LC-2050C (FX279)

<色谱图>

mV

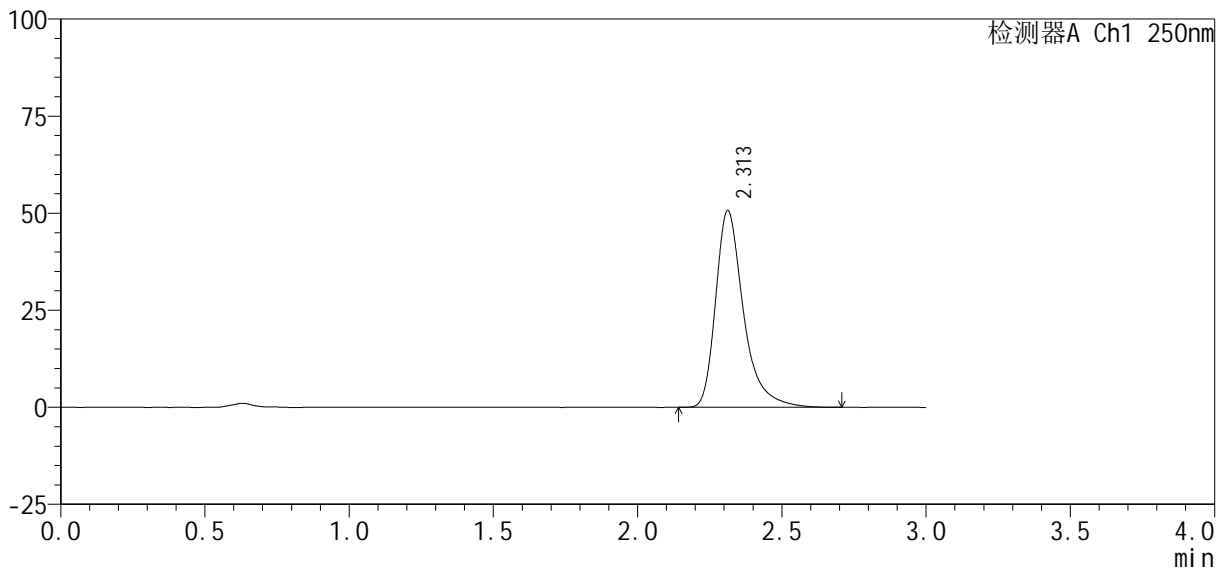

<峰表>

检测器A Ch1 250nm

峰号	保留时间	面积%	面积	高度	理论塔板数(USP)	拖尾因子	分离度(USP)
1	2.313	100.000	341511	50700	3011	1.390	--
总计		100.000	341511	50700			



SMF-377

<样品信息>

色谱柱: XB-C18(50mm*4.6mm, 5 μm) 流速: 1.0ml/min
 柱温: 40°C 波长: 250nm
 数据文件名: RC\$SMF-377 - 30-24/30-1729-2 - cbzj -JPS7149p-pH6.8+SDSjz-10mg-jyx2-30min-P2.lcd
 方法文件名: RC\$SMF-377 - SMF-377-RCQX-FX279.lcm
 批处理文件名: RC\$SMF-377 - 20250320-rcqx-FX279.lcb
 样品瓶号: 3-14
 进样体积: 10 μl 版本号: 6.115
 进样时间: 2025/03/20 19:38:13 实验者: jiangjinwei
 处理时间(V2): 2025/03/21 09:34:22 处理者: jiangjinwei
 仪器型号: SHIMADZU LC-2050C (FX279)

<色谱图>

mV

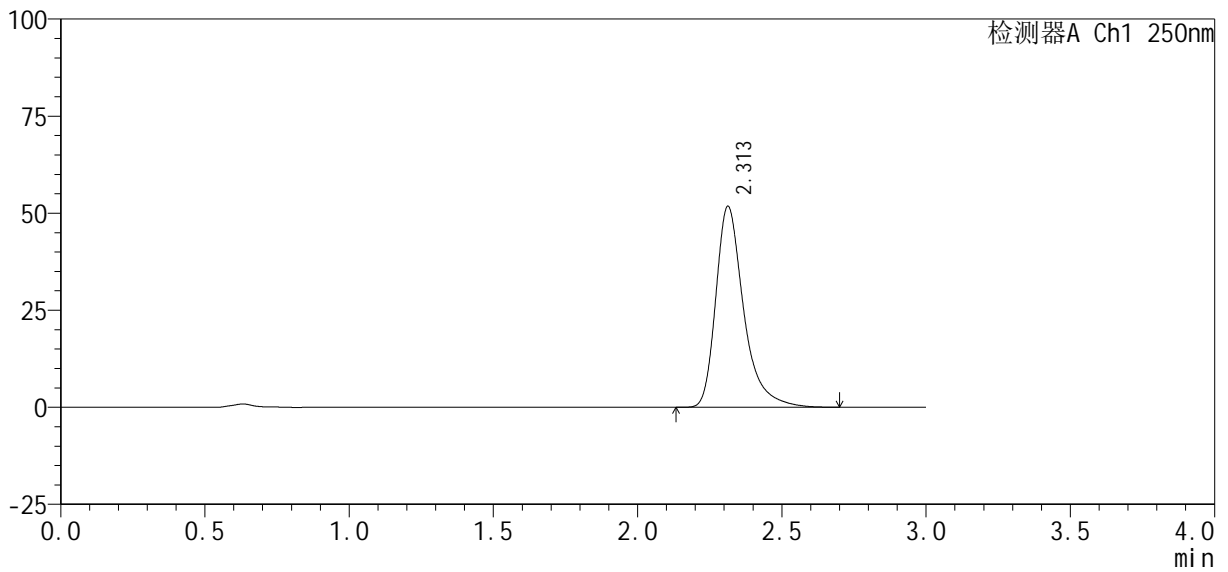

<峰表>

检测器A Ch1 250nm

峰号	保留时间	面积%	面积	高度	理论塔板数(USP)	拖尾因子	分离度(USP)
1	2.313	100.000	348795	51805	3010	1.389	--
总计		100.000	348795	51805			



SMF-377

<样品信息>

色谱柱 : XB-C18(50mm*4.6mm, 5 μm)	流速 : 1.0ml /mi n
柱温 : 40℃	波长 : 250nm
数据文件名 : RC\$SMF-377 - 30-24/30-1730-2 - cbzj -JPS7149p-pH6.8+SDSj z-10mg-j yx2-30mi n-P3. l cd	
方法文件名 : RC\$SMF-377 - SMF-377-RCQX-FX279. l cm	
批处理文件名 : RC\$SMF-377 - 20250320-rcqx-FX279. l cb	
样品瓶号 : 3-23	版本号 : 6.115
进样体积 : 10 μl	实验者 : jiangjinwei
进样时间 : 2025/03/20 19:41:35	处理者 : jiangjinwei
处理时间(V2) : 2025/03/21 09:34:25	
仪器型号 : SHIMADZU LC-2050C (FX279)	

<色谱图>

mV

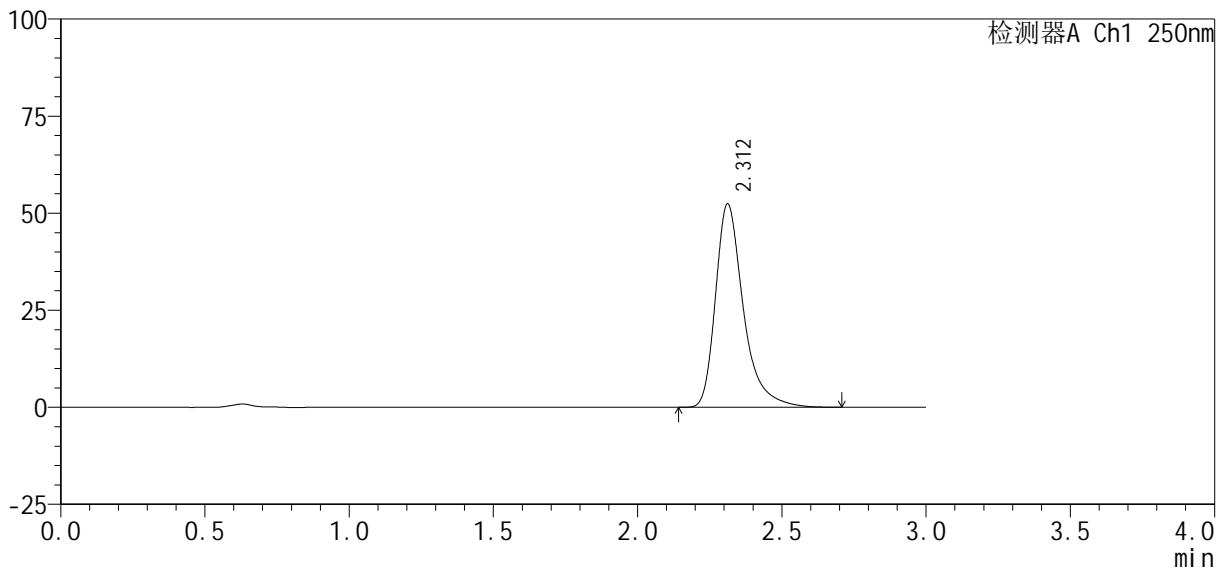

<峰表>

检测器A Ch1 250nm

峰号	保留时间	面积%	面积	高度	理论塔板数(USP)	拖尾因子	分离度(USP)
1	2.312	100.000	352846	52396	3011	1.391	--
总计		100.000	352846	52396			



SMF-377

<样品信息>

色谱柱: XB-C18(50mm*4.6mm, 5 μm) 流速: 1.0ml/min
 柱温: 40°C 波长: 250nm
 数据文件名: RC\$SMF-377 - 30-24/30-1731-2 - cbzj -JPS7149p-pH6.8+SDSjz-10mg-jyx2-30min-P4.lcd
 方法文件名: RC\$SMF-377 - SMF-377-RCQX-FX279.lcm
 批处理文件名: RC\$SMF-377 - 20250320-rcqx-FX279.lcb
 样品瓶号: 3-32
 进样体积: 10 μl 版本号: 6.115
 进样时间: 2025/03/20 19:44:56 实验者: jiangjinwei
 处理时间(V2): 2025/03/21 09:34:27 处理者: jiangjinwei
 仪器型号: SHIMADZU LC-2050C (FX279)

<色谱图>

mV

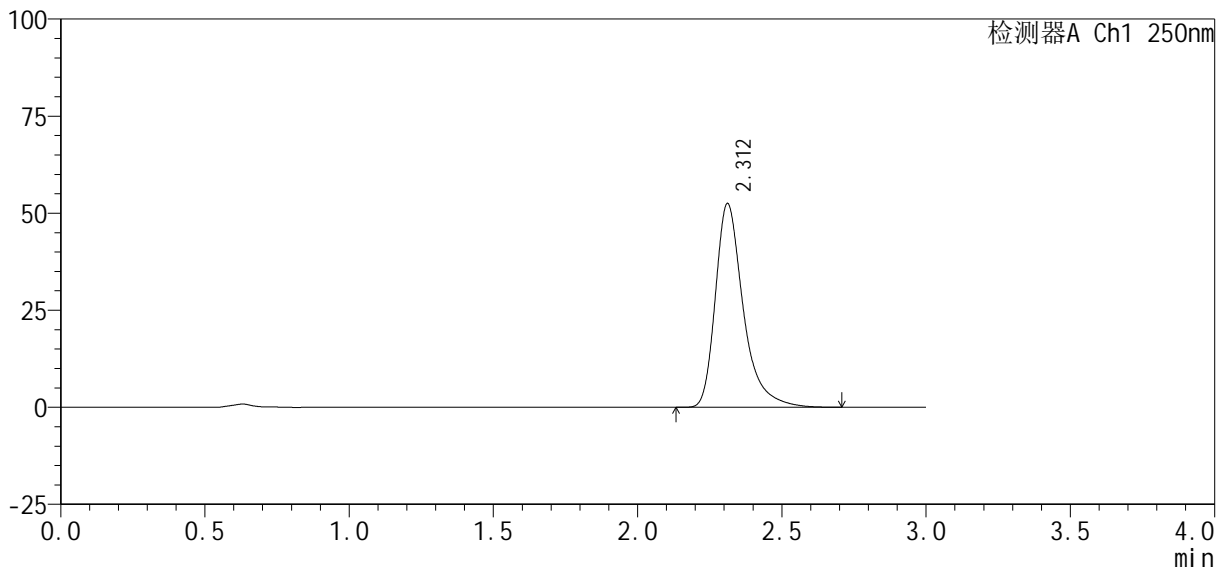

<峰表>

检测器A Ch1 250nm

峰号	保留时间	面积%	面积	高度	理论塔板数(USP)	拖尾因子	分离度(USP)
1	2.312	100.000	353730	52472	3005	1.392	--
总计		100.000	353730	52472			



SMF-377

<样品信息>

色谱柱 : XB-C18(50mm*4.6mm, 5 μm) 流 速: 1.0ml /mi n
 柱 温 : 40℃ 波 长: 250nm
 数据文件名 : RC\$SMF-377 - 30-24/30-1732-2 - cbzj -JPS7149p-pH6.8+SDSj z-10mg-j yx2-30mi n-P5. l cd
 方法文件名 : RC\$SMF-377 - SMF-377-RCQX-FX279. l cm
 批处理文件名 : RC\$SMF-377 - 20250320-rcqx-FX279. l cb
 样品瓶号 : 3-41 版本号: 6.115
 进样体积 : 10 μl 实验者: jiangjinwei
 进样时间 : 2025/03/20 19:48:18 处理者: jiangjinwei
 处理时间(V2) : 2025/03/21 09:34:30
 仪器型号 : SHIMADZU LC-2050C (FX279)

<色谱图>

mV

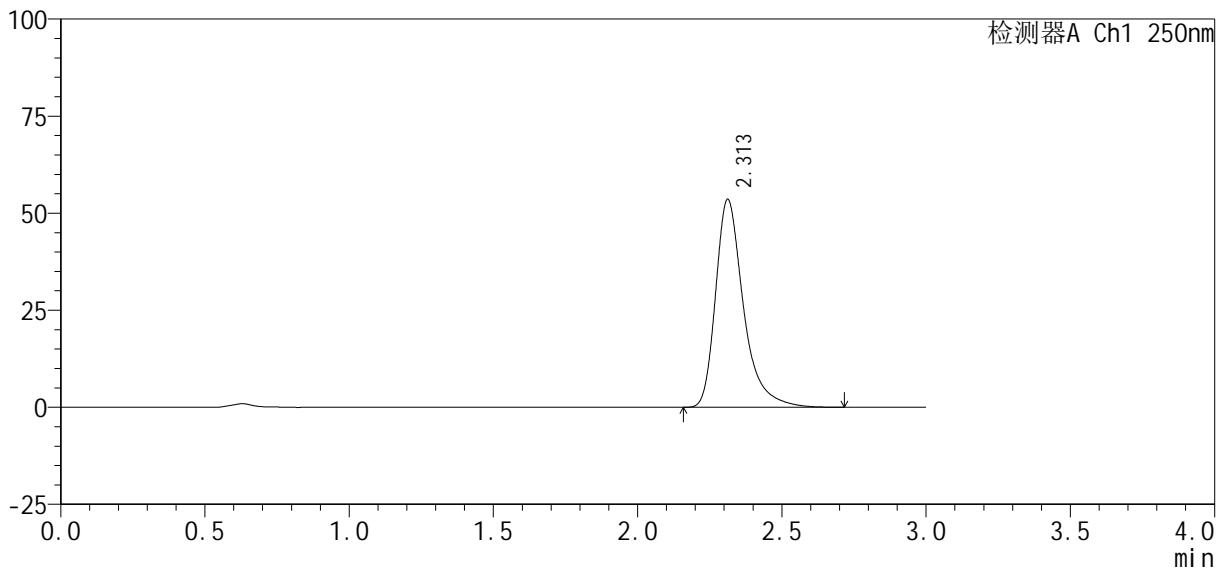

<峰表>

检测器A Ch1 250nm

峰号	保留时间	面积%	面积	高度	理论塔板数(USP)	拖尾因子	分离度(USP)
1	2.313	100.000	360802	53573	3010	1.390	--
总计		100.000	360802	53573			



SMF-377

<样品信息>

色谱柱 : XB-C18(50mm*4.6mm, 5 μm) 流 速: 1.0ml /mi n
 柱 温 : 40℃ 波 长: 250nm
 数据文件名 : RC\$SMF-377 - 30-24/30-1733-2 - cbzj -JPS7149p-pH6.8+SDSj z-10mg-j yx2-30mi n-P6. l cd
 方法文件名 : RC\$SMF-377 - SMF-377-RCQX-FX279. l cm
 批处理文件名 : RC\$SMF-377 - 20250320-rcqx-FX279. l cb
 样品瓶号 : 3-50
 进样体积 : 10 μl 版本号: 6.115
 进样时间 : 2025/03/20 19:51:39 实验者: jiangjinwei
 处理时间(V2) : 2025/03/21 09:34:33 处理者: jiangjinwei
 仪器型号 : SHIMADZU LC-2050C (FX279)

<色谱图>

mV

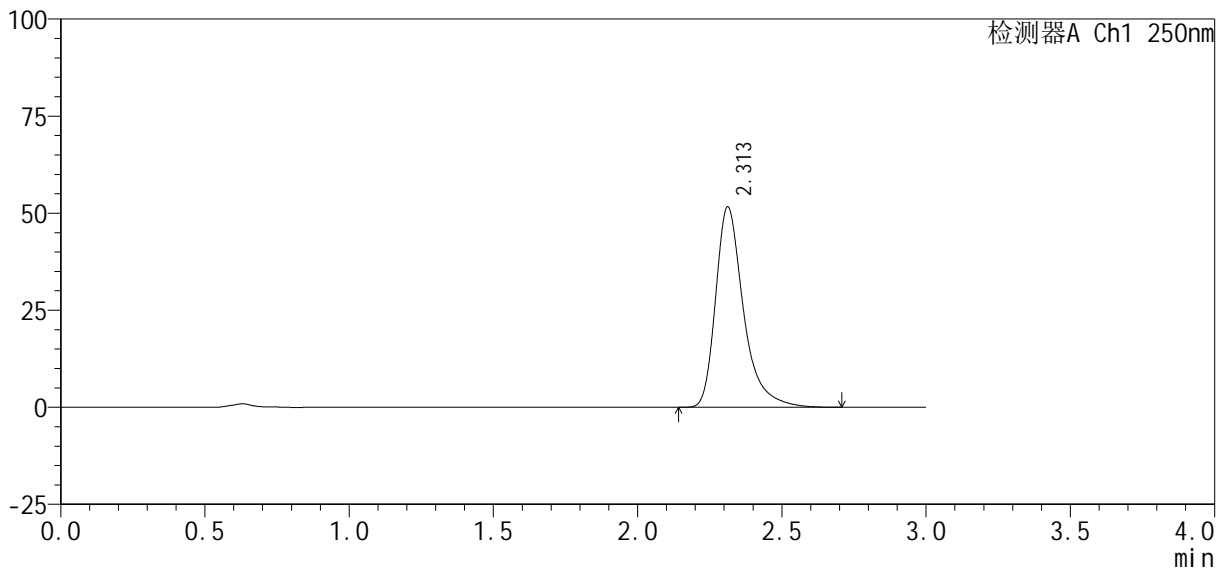

<峰表>

检测器A Ch1 250nm

峰号	保留时间	面积%	面积	高度	理论塔板数(USP)	拖尾因子	分离度(USP)
1	2.313	100.000	348015	51661	3010	1.390	--
总计		100.000	348015	51661			



SMF-377

<样品信息>

色谱柱: XB-C18(50mm*4.6mm, 5 μm) 流速: 1.0ml/min
 柱温: 40°C 波长: 250nm
 数据文件名: RC\$SMF-377 - 30-24/30-1734-2 - cbzj -JPS7149p-pH6.8+SDSjz-10mg-jyx2-45min-P1.lcd
 方法文件名: RC\$SMF-377 - SMF-377-RCQX-FX279.lcm
 批处理文件名: RC\$SMF-377 - 20250320-rcqx-FX279.lcb
 样品瓶号: 3-6
 进样体积: 10 μl 版本号: 6.115
 进样时间: 2025/03/20 19:55:01 实验者: jiangjinwei
 处理时间(V2): 2025/03/21 09:34:36 处理者: jiangjinwei
 仪器型号: SHIMADZU LC-2050C (FX279)

<色谱图>

mV

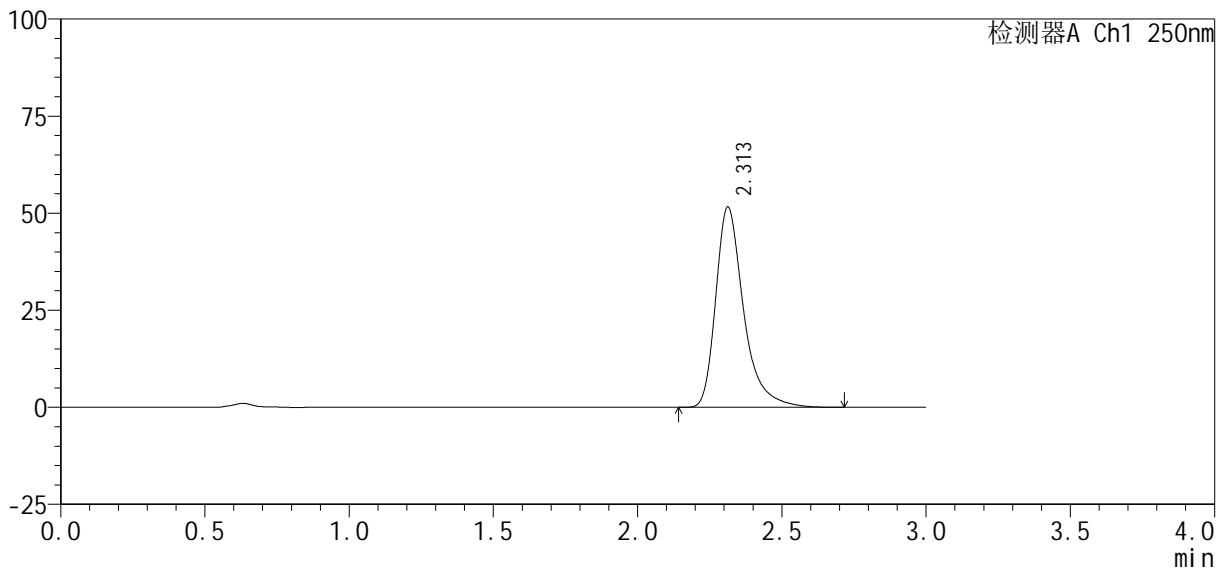

<峰表>

检测器A Ch1 250nm

峰号	保留时间	面积%	面积	高度	理论塔板数(USP)	拖尾因子	分离度(USP)
1	2.313	100.000	347761	51630	3008	1.391	--
总计		100.000	347761	51630			



SMF-377

<样品信息>

色谱柱 : XB-C18(50mm*4.6mm, 5 μm) 流 速: 1.0ml /mi n
 柱 温 : 40℃ 波 长: 250nm
 数据文件名 : RC\$SMF-377 - 30-24/30-1735-2 - cbzj -JPS7149p-pH6.8+SDSj z-10mg-j yx2-45mi n-P2. l cd
 方法文件名 : RC\$SMF-377 - SMF-377-RCQX-FX279. l cm
 批处理文件名 : RC\$SMF-377 - 20250320-rcqx-FX279. l cb
 样品瓶号 : 3-15
 进样体积 : 10 μl 版本号: 6.115
 进样时间 : 2025/03/20 19:58:22 实验者: jiangjinwei
 处理时间(V2) : 2025/03/21 09:34:38 处理者: jiangjinwei
 仪器型号 : SHIMADZU LC-2050C (FX279)

<色谱图>

mV

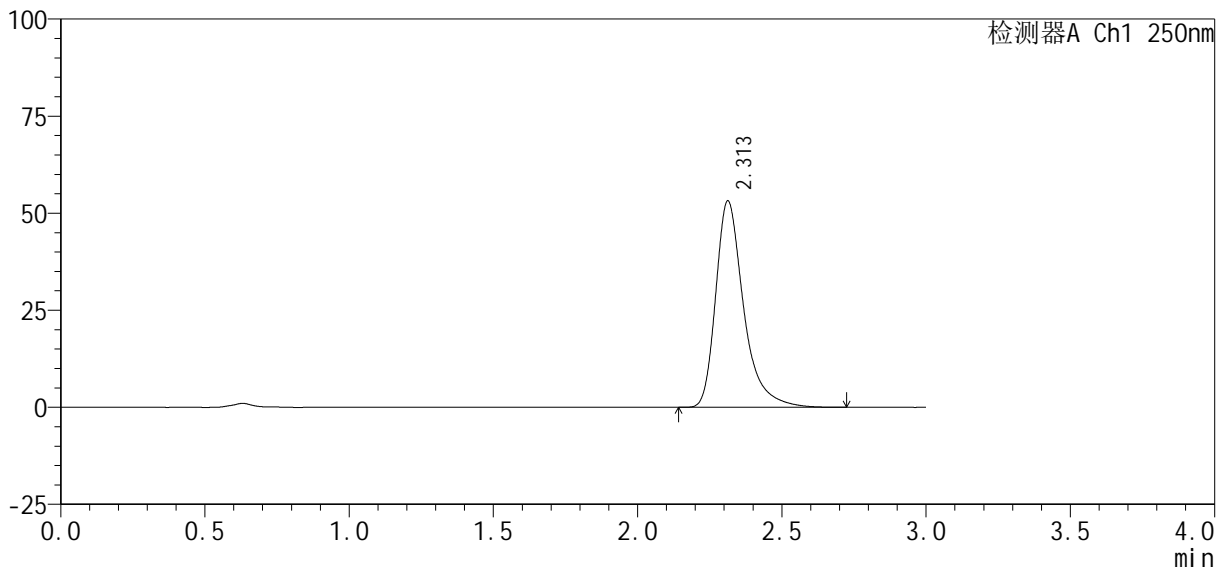

<峰表>

检测器A Ch1 250nm

峰号	保留时间	面积%	面积	高度	理论塔板数(USP)	拖尾因子	分离度(USP)
1	2.313	100.000	358459	53203	3008	1.391	--
总计		100.000	358459	53203			



SMF-377

<样品信息>

色谱柱 : XB-C18(50mm*4.6mm, 5 μm) 流速: 1.0ml/min
 柱温 : 40°C 波长: 250nm
 数据文件名 : RC\$SMF-377 - 30-24/30-1736-2 - cbzj -JPS7149p-pH6.8+SDSjz-10mg-jyx2-45min-P3.lcd
 方法文件名 : RC\$SMF-377 - SMF-377-RCQX-FX279.lcm
 批处理文件名 : RC\$SMF-377 - 20250320-rcqx-FX279.lcb
 样品瓶号 : 3-24
 进样体积 : 10 μl 版本号: 6.115
 进样时间 : 2025/03/20 20:01:43 实验者: jiangjinwei
 处理时间(V2) : 2025/03/21 09:34:41 处理者: jiangjinwei
 仪器型号 : SHIMADZU LC-2050C (FX279)

<色谱图>

mV

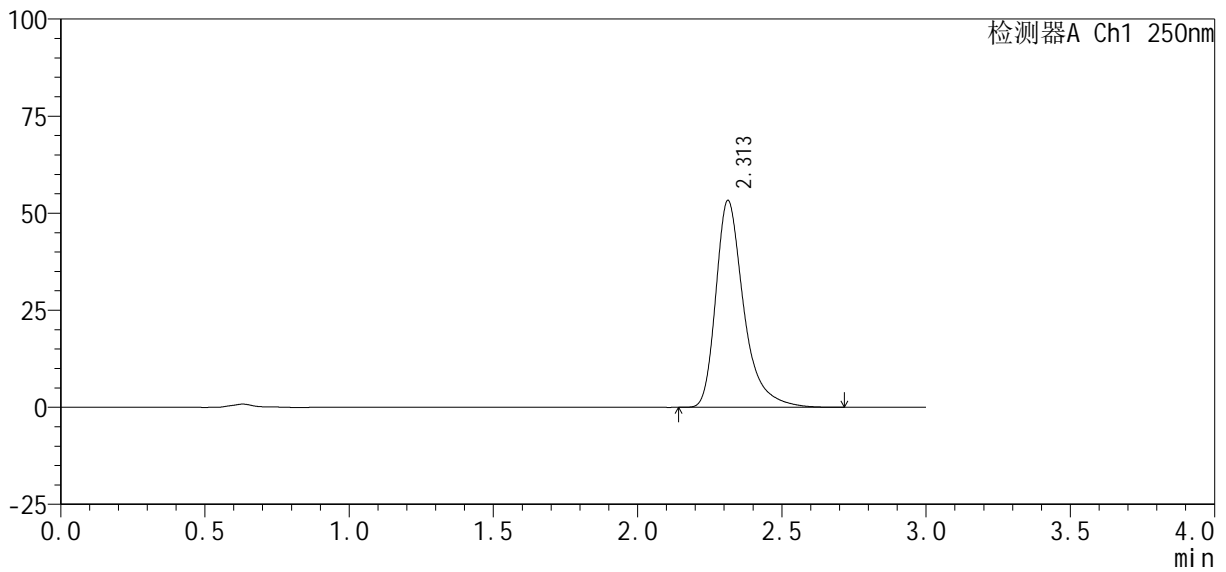

<峰表>

检测器A Ch1 250nm

峰号	保留时间	面积%	面积	高度	理论塔板数(USP)	拖尾因子	分离度(USP)
1	2.313	100.000	359100	53316	3012	1.393	--
总计		100.000	359100	53316			



SMF-377

<样品信息>

色谱柱: XB-C18(50mm*4.6mm, 5 μm) 流速: 1.0ml/min
 柱温: 40°C 波长: 250nm
 数据文件名: RC\$SMF-377 - 30-24/30-1737-2 - cbzj -JPS7149p-pH6.8+SDSj z-10mg-j yx2-45mi n-P4. l cd
 方法文件名: RC\$SMF-377 - SMF-377-RCQX-FX279.l cm
 批处理文件名: RC\$SMF-377 - 20250320-rcqx-FX279.l cb
 样品瓶号: 3-33
 进样体积: 10 μl 版本号: 6.115
 进样时间: 2025/03/20 20:05:05 实验者: jiangjinwei
 处理时间(V2): 2025/03/21 09:34:44 处理者: jiangjinwei
 仪器型号: SHIMADZU LC-2050C (FX279)

<色谱图>

mV

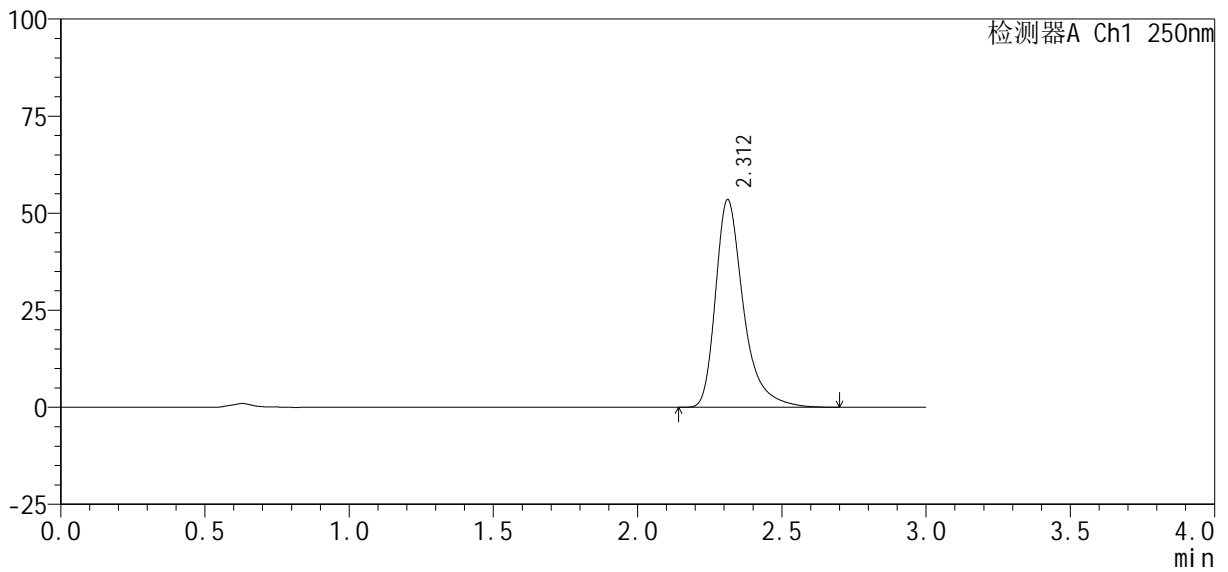

<峰表>

检测器A Ch1 250nm

峰号	保留时间	面积%	面积	高度	理论塔板数(USP)	拖尾因子	分离度(USP)
1	2.312	100.000	360144	53499	3012	1.391	--
总计		100.000	360144	53499			



SMF-377

<样品信息>

色谱柱 : XB-C18(50mm*4.6mm, 5 μm)	流 速: 1.0ml /mi n
柱 温 : 40℃	波 长: 250nm
数据文件名 : RC\$SMF-377 - 30-24/30-1738-2 - cbzj -JPS7149p-pH6.8+SDSj z-10mg-j yx2-45mi n-P5. l cd	
方法文件名 : RC\$SMF-377 - SMF-377-RCQX-FX279. l cm	
批处理文件名 : RC\$SMF-377 - 20250320-rcqx-FX279. l cb	
样品瓶号 : 3-42	版本号: 6.115
进样体积 : 10 μl	实验者: jiangjinwei
进样时间 : 2025/03/20 20:08:26	处理者: jiangjinwei
处理时间(V2) : 2025/03/21 09:34:46	
仪器型号 : SHIMADZU LC-2050C (FX279)	

<色谱图>

mV

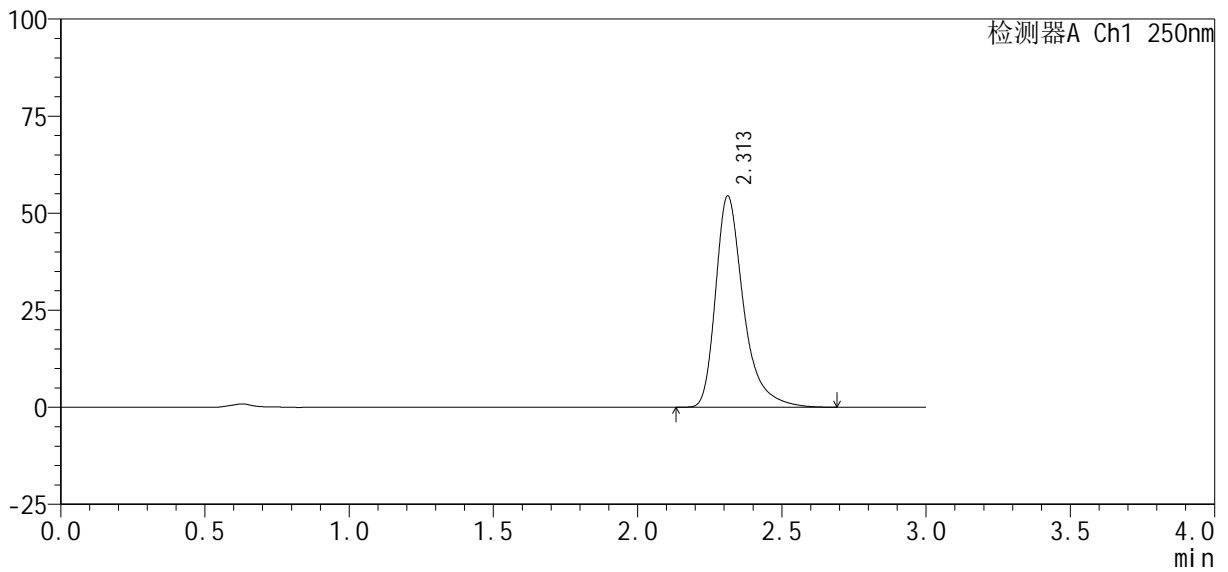

<峰表>

检测器A Ch1 250nm

峰号	保留时间	面积%	面积	高度	理论塔板数(USP)	拖尾因子	分离度(USP)
1	2.313	100.000	366629	54453	3010	1.390	--
总计		100.000	366629	54453			



SMF-377

<样品信息>

色谱柱: XB-C18(50mm*4.6mm, 5 μm) 流速: 1.0ml/min
 柱温: 40°C 波长: 250nm
 数据文件名: RC\$SMF-377 - 30-24/30-1739-2 - cbzj -JPS7149p-pH6.8+SDSjz-10mg-jyx2-45min-P6.lcd
 方法文件名: RC\$SMF-377 - SMF-377-RCQX-FX279.lcm
 批处理文件名: RC\$SMF-377 - 20250320-rcqx-FX279.lcb
 样品瓶号: 3-51
 进样体积: 10 μl 版本号: 6.115
 进样时间: 2025/03/20 20:11:46 实验者: jiangjinwei
 处理时间(V2): 2025/03/21 09:34:49 处理者: jiangjinwei
 仪器型号: SHIMADZU LC-2050C (FX279)

<色谱图>

mV

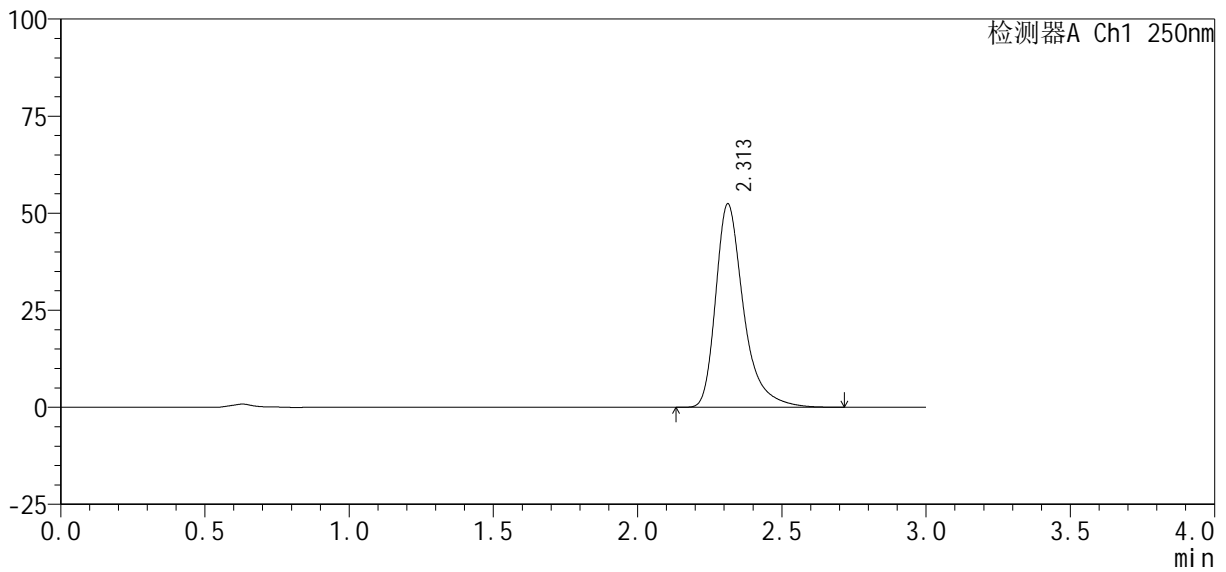

<峰表>

检测器A Ch1 250nm

峰号	保留时间	面积%	面积	高度	理论塔板数(USP)	拖尾因子	分离度(USP)
1	2.313	100.000	353116	52410	3010	1.391	--
总计		100.000	353116	52410			



SMF-377

<样品信息>

色谱柱: XB-C18(50mm*4.6mm, 5 μm) 流速: 1.0ml/min
 柱温: 40°C 波长: 250nm
 数据文件名: RC\$SMF-377 - 30-24/30-1740-2 - cbzj -JPS7149p-pH6.8+SDSjz-10mg-jyx2-60min-P1.lcd
 方法文件名: RC\$SMF-377 - SMF-377-RCQX-FX279.lcm
 批处理文件名: RC\$SMF-377 - 20250320-rcqx-FX279.lcb
 样品瓶号: 3-7
 进样体积: 10 μl 版本号: 6.115
 进样时间: 2025/03/20 20:15:08 实验者: jiangjinwei
 处理时间(V2): 2025/03/21 09:34:52 处理者: jiangjinwei
 仪器型号: SHIMADZU LC-2050C (FX279)

<色谱图>

mV

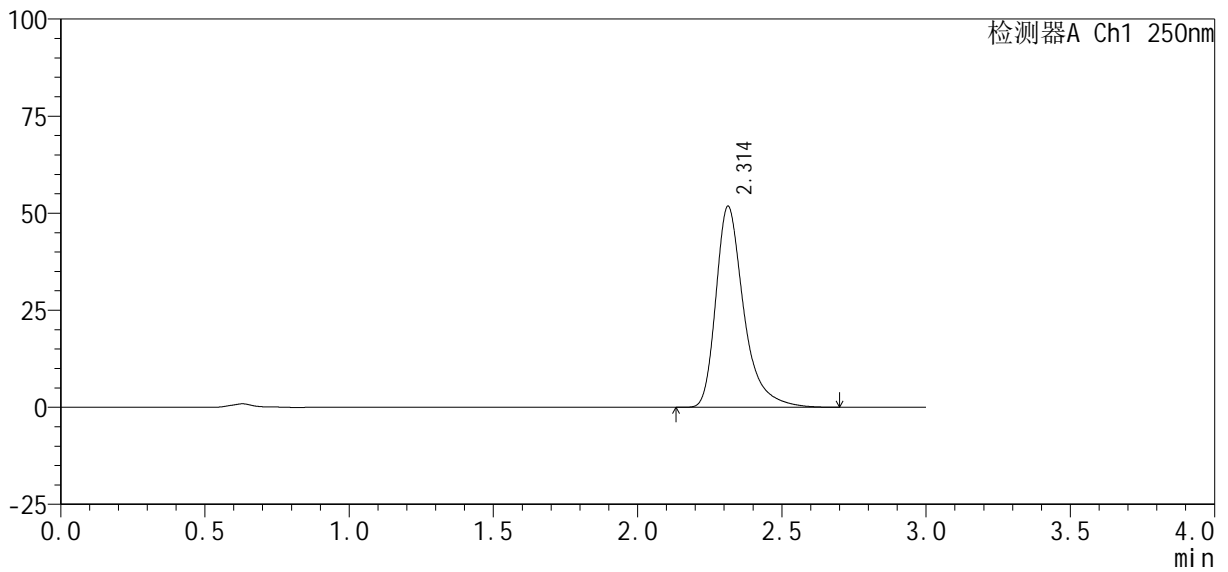

<峰表>

检测器A Ch1 250nm

峰号	保留时间	面积%	面积	高度	理论塔板数(USP)	拖尾因子	分离度(USP)
1	2.314	100.000	349058	51816	3010	1.392	--
总计		100.000	349058	51816			



SMF-377

<样品信息>

色谱柱: XB-C18(50mm*4.6mm, 5 μm) 流速: 1.0ml/min
 柱温: 40°C 波长: 250nm
 数据文件名: RC\$SMF-377 - 30-24/30-1741-2 - cbzj -JPS7149p-pH6.8+SDSjz-10mg-jyx2-60min-P2.lcd
 方法文件名: RC\$SMF-377 - SMF-377-RCQX-FX279.lcm
 批处理文件名: RC\$SMF-377 - 20250320-rcqx-FX279.lcb
 样品瓶号: 3-16
 进样体积: 10 μl 版本号: 6.115
 进样时间: 2025/03/20 20:18:28 实验者: jiangjinwei
 处理时间(V2): 2025/03/21 09:34:54 处理者: jiangjinwei
 仪器型号: SHIMADZU LC-2050C (FX279)

<色谱图>

mV

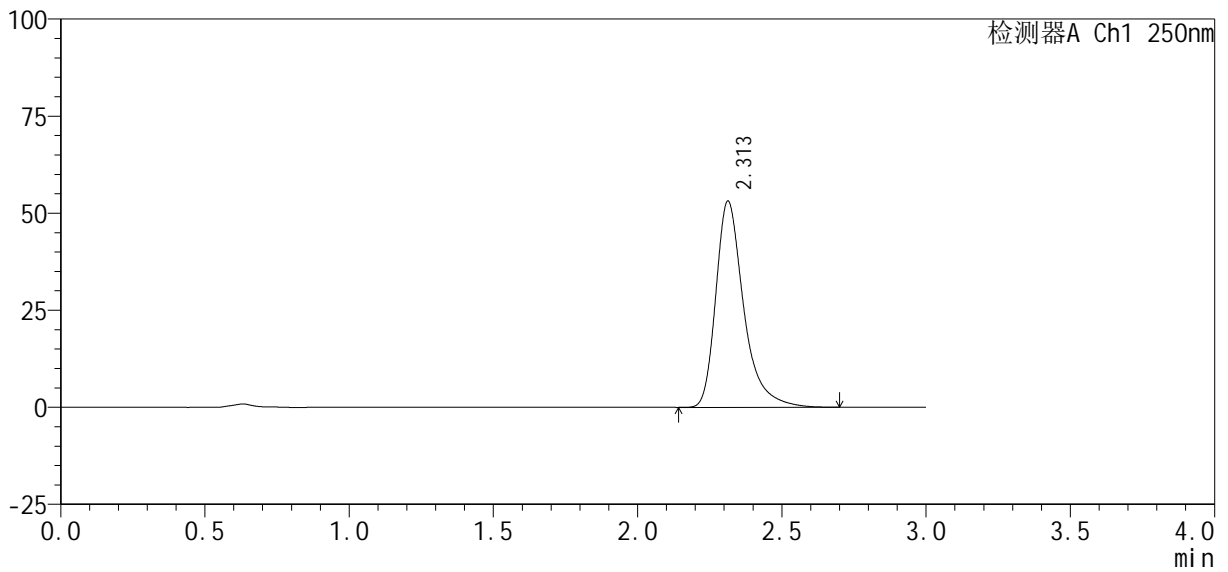

<峰表>

检测器A Ch1 250nm

峰号	保留时间	面积%	面积	高度	理论塔板数(USP)	拖尾因子	分离度(USP)
1	2.313	100.000	358098	53150	3009	1.389	--
总计		100.000	358098	53150			



SMF-377

<样品信息>

色谱柱: XB-C18(50mm*4.6mm, 5 μm) 流速: 1.0ml/min
 柱温: 40°C 波长: 250nm
 数据文件名: RC\$SMF-377 - 30-24/30-1742-2 - cbzj -JPS7149p-pH6.8+SDSj z-10mg-jyx2-60min-P3.lcd
 方法文件名: RC\$SMF-377 - SMF-377-RCQX-FX279.lcm
 批处理文件名: RC\$SMF-377 - 20250320-rcqx-FX279.lcb
 样品瓶号: 3-25
 进样体积: 10 μl 版本号: 6.115
 进样时间: 2025/03/20 20:21:51 实验者: jiangjinwei
 处理时间(V2): 2025/03/21 09:34:57 处理者: jiangjinwei
 仪器型号: SHIMADZU LC-2050C (FX279)

<色谱图>

mV

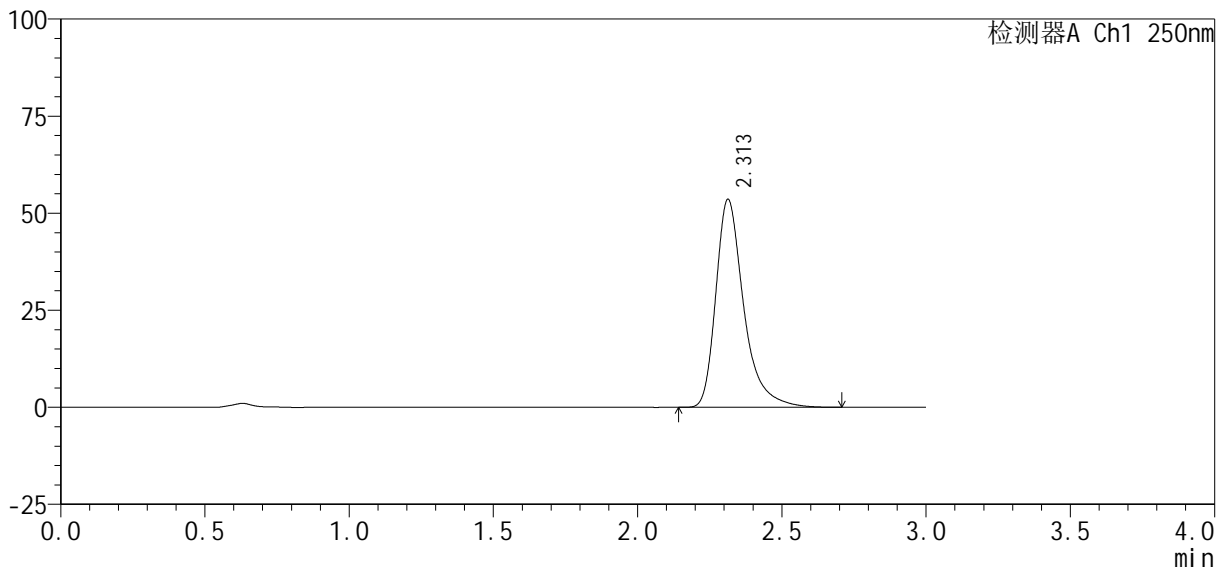

<峰表>

检测器A Ch1 250nm

峰号	保留时间	面积%	面积	高度	理论塔板数(USP)	拖尾因子	分离度(USP)
1	2.313	100.000	361016	53604	3010	1.389	--
总计		100.000	361016	53604			



SMF-377

<样品信息>

色谱柱: XB-C18(50mm*4.6mm, 5 μm) 流速: 1.0ml/min
 柱温: 40°C 波长: 250nm
 数据文件名: RC\$SMF-377 - 30-24/30-1743-2 - cbzj -JPS7149p-pH6.8+SDSjz-10mg-jyx2-60min-P4.lcd
 方法文件名: RC\$SMF-377 - SMF-377-RCQX-FX279.lcm
 批处理文件名: RC\$SMF-377 - 20250320-rcqx-FX279.lcb
 样品瓶号: 3-34
 进样体积: 10 μl 版本号: 6.115
 进样时间: 2025/03/20 20:25:12 实验者: jiangjinwei
 处理时间(V2): 2025/03/21 09:35:00 处理者: jiangjinwei
 仪器型号: SHIMADZU LC-2050C (FX279)

<色谱图>

mV

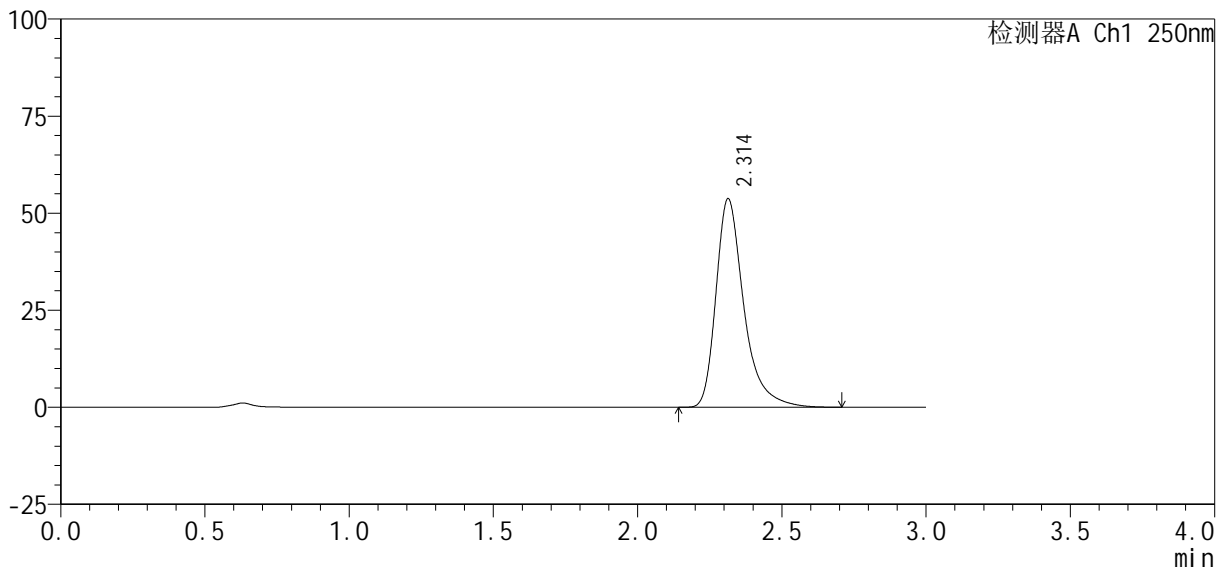

<峰表>

检测器A Ch1 250nm

峰号	保留时间	面积%	面积	高度	理论塔板数(USP)	拖尾因子	分离度(USP)
1	2.314	100.000	361866	53736	3011	1.390	--
总计		100.000	361866	53736			



SMF-377

<样品信息>

色谱柱 : XB-C18(50mm*4.6mm, 5 μm) 流 速: 1.0ml /mi n
 柱 温 : 40℃ 波 长: 250nm
 数据文件名 : RC\$SMF-377 - 30-24/30-1744-2 - cbzj -JPS7149p-pH6.8+SDSj z-10mg-j yx2-60mi n-P5. l cd
 方法文件名 : RC\$SMF-377 - SMF-377-RCQX-FX279. l cm
 批处理文件名 : RC\$SMF-377 - 20250320-rcqx-FX279. l cb
 样品瓶号 : 3-43
 进样体积 : 10 μl 版本号: 6.115
 进样时间 : 2025/03/20 20:28:33 实验者: jiangjinwei
 处理时间(V2) : 2025/03/21 09:35:02 处理者: jiangjinwei
 仪器型号 : SHIMADZU LC-2050C (FX279)

<色谱图>

mV

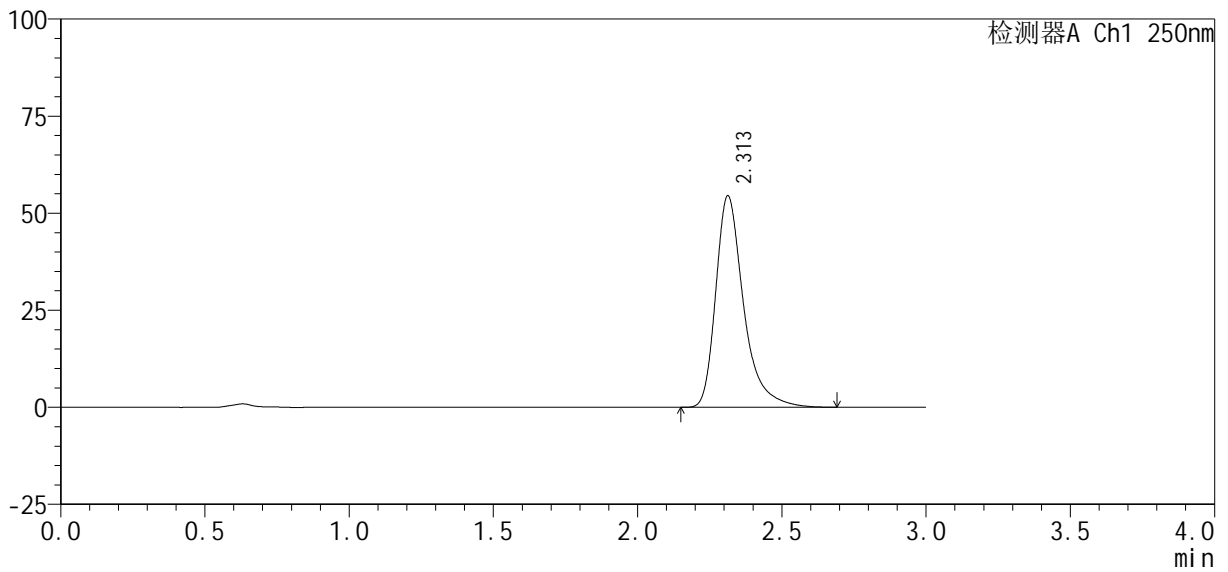

<峰表>

检测器A Ch1 250nm

峰号	保留时间	面积%	面积	高度	理论塔板数(USP)	拖尾因子	分离度(USP)
1	2.313	100.000	366171	54492	3022	1.390	--
总计		100.000	366171	54492			



SMF-377

<样品信息>

色谱柱 : XB-C18(50mm*4.6mm, 5 μm)	流 速: 1.0ml /mi n
柱 温 : 40℃	波 长: 250nm
数据文件名 : RC\$SMF-377 - 30-24/30-1745-2 - cbzj -JPS7149p-pH6.8+SDSj z-10mg-j yx2-60mi n-P6. l cd	
方法文件名 : RC\$SMF-377 - SMF-377-RCQX-FX279. l cm	
批处理文件名 : RC\$SMF-377 - 20250320-rcqx-FX279. l cb	
样品瓶号 : 3-52	版本号: 6.115
进样体积 : 10 μl	实验者: jiangjinwei
进样时间 : 2025/03/20 20:31:54	处理者: jiangjinwei
处理时间(V2) : 2025/03/21 09:35:05	
仪器型号 : SHIMADZU LC-2050C (FX279)	

<色谱图>

mV

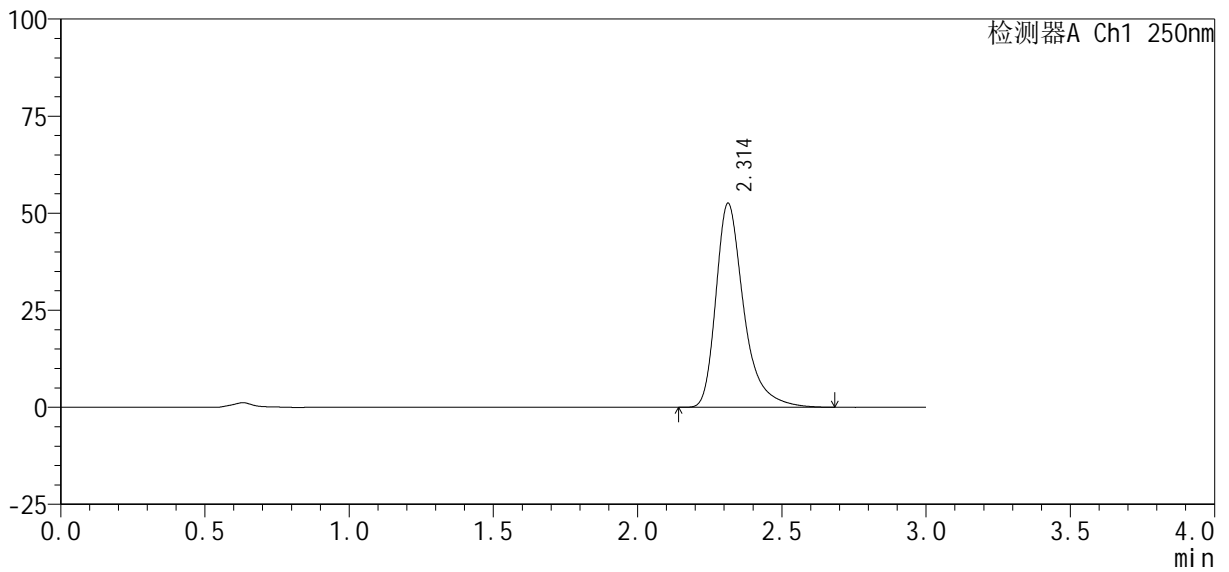

<峰表>

检测器A Ch1 250nm

峰号	保留时间	面积%	面积	高度	理论塔板数(USP)	拖尾因子	分离度(USP)
1	2.314	100.000	353966	52588	3012	1.389	--
总计		100.000	353966	52588			



SMF-377

<样品信息>

色谱柱 : XB-C18(50mm*4.6mm, 5 μm) 流 速: 1.0ml /mi n
 柱 温 : 40℃ 波 长: 250nm
 数据文件名 : RC\$SMF-377 - 30-24/30-1746-2 - cbzj -JPS7149p-pH6.8+SDSj z-10mg-j yx2-j xzs-P1. l cd
 方法文件名 : RC\$SMF-377 - SMF-377-RCQX-FX279. l cm
 批处理文件名 : RC\$SMF-377 - 20250320-rcqx-FX279. l cb
 样品瓶号 : 3-8
 进样体积 : 10 μl 版本号: 6.115
 进样时间 : 2025/03/20 20:35:17 实验者: jiangjinwei
 处理时间(V2) : 2025/03/21 09:35:08 处理者: jiangjinwei
 仪器型号 : SHIMADZU LC-2050C (FX279)

<色谱图>

mV

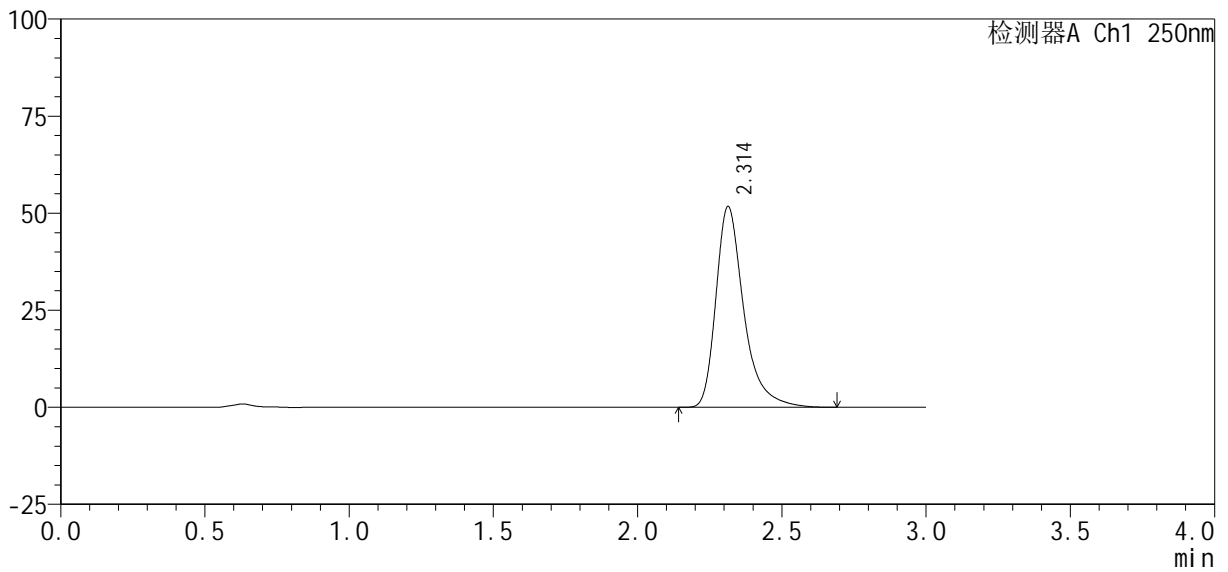

<峰表>

检测器A Ch1 250nm

峰号	保留时间	面积%	面积	高度	理论塔板数(USP)	拖尾因子	分离度(USP)
1	2.314	100.000	348277	51749	3012	1.389	--
总计		100.000	348277	51749			



SMF-377

<样品信息>

色谱柱: XB-C18(50mm*4.6mm, 5 μm) 流速: 1.0ml/min
 柱温: 40°C 波长: 250nm
 数据文件名: RC\$SMF-377 - 30-24/30-1747-2 - cbzj -JPS7149p-pH6.8+SDSjz-10mg-jyx2-jxzs-P2.lcd
 方法文件名: RC\$SMF-377 - SMF-377-RCQX-FX279.lcm
 批处理文件名: RC\$SMF-377 - 20250320-rcqx-FX279.lcb
 样品瓶号: 3-17
 进样体积: 10 μl 版本号: 6.115
 进样时间: 2025/03/20 20:38:40 实验者: jiangjinwei
 处理时间(V2): 2025/03/21 09:35:11 处理者: jiangjinwei
 仪器型号: SHIMADZU LC-2050C (FX279)

<色谱图>

mV

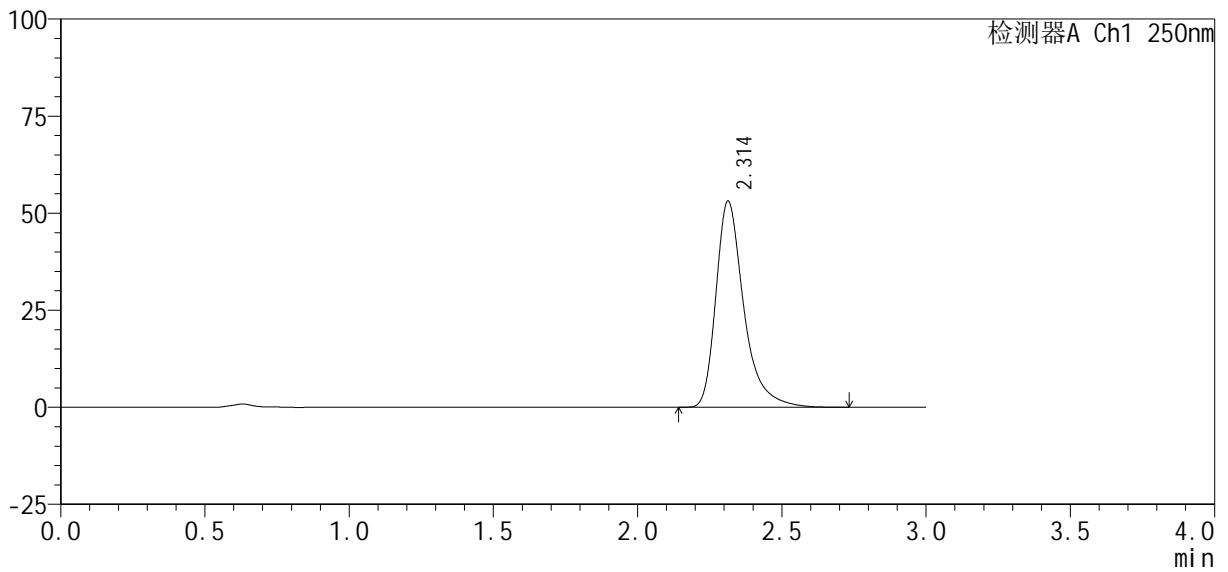

<峰表>

检测器A Ch1 250nm

峰号	保留时间	面积%	面积	高度	理论塔板数(USP)	拖尾因子	分离度(USP)
1	2.314	100.000	358205	53135	3008	1.390	--
总计		100.000	358205	53135			



SMF-377

<样品信息>

色谱柱 : XB-C18(50mm*4.6mm, 5 μm) 流速: 1.0ml/min
 柱温 : 40°C 波长: 250nm
 数据文件名 : RC\$SMF-377 - 30-24/30-1748-2 - cbzj -JPS7149p-pH6.8+SDSjz-10mg-jyx2-jxzs-P3.lcd
 方法文件名 : RC\$SMF-377 - SMF-377-RCQX-FX279.lcm
 批处理文件名 : RC\$SMF-377 - 20250320-rcqx-FX279.lcb
 样品瓶号 : 3-26
 进样体积 : 10 μl 版本号: 6.115
 进样时间 : 2025/03/20 20:42:02 实验者: jiangjinwei
 处理时间(V2) : 2025/03/21 09:35:13 处理者: jiangjinwei
 仪器型号 : SHIMADZU LC-2050C (FX279)

<色谱图>

mV

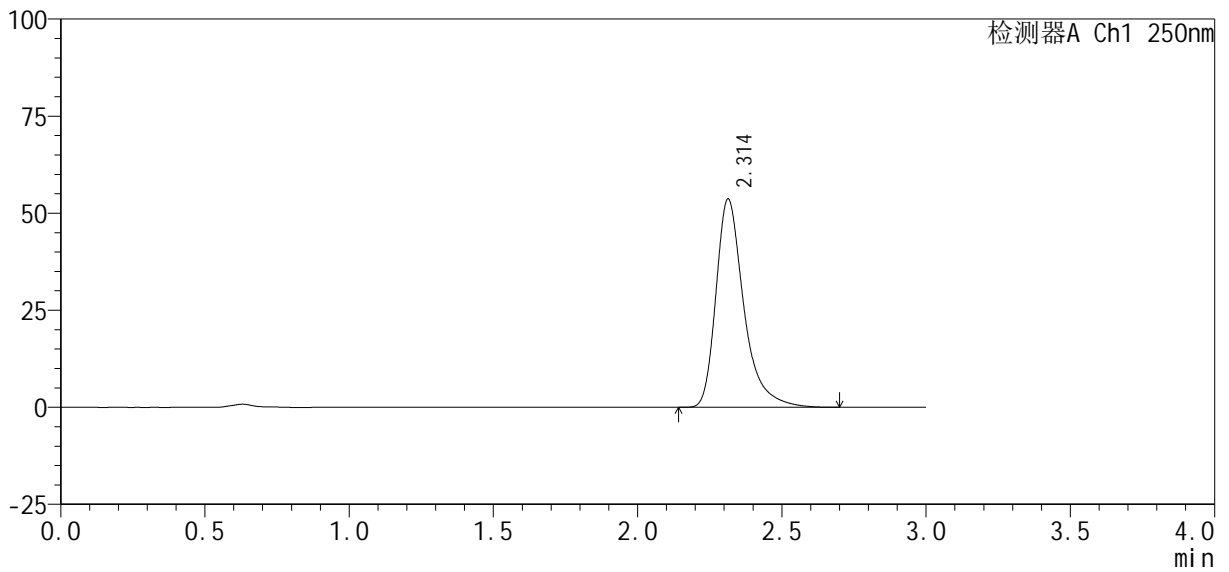

<峰表>

检测器A Ch1 250nm

峰号	保留时间	面积%	面积	高度	理论塔板数(USP)	拖尾因子	分离度(USP)
1	2.314	100.000	361600	53700	3012	1.391	--
总计		100.000	361600	53700			



SMF-377

<样品信息>

色谱柱 : XB-C18(50mm*4.6mm, 5 μm)	流 速: 1.0ml /mi n
柱 温 : 40℃	波 长: 250nm
数据文件名 : RC\$SMF-377 - 30-24/30-1749-2 - cbzj -JPS7149p-pH6.8+SDSj z-10mg-j yx2-j xzs-P4. l cd	
方法文件名 : RC\$SMF-377 - SMF-377-RCQX-FX279. l cm	
批处理文件名 : RC\$SMF-377 - 20250320-rcqx-FX279. l cb	
样品瓶号 : 3-35	版本号: 6.115
进样体积 : 10 μl	实验者: jiangjinwei
进样时间 : 2025/03/20 20:45:24	处理者: jiangjinwei
处理时间(V2) : 2025/03/21 09:35:16	
仪器型号 : SHIMADZU LC-2050C (FX279)	

<色谱图>

mV

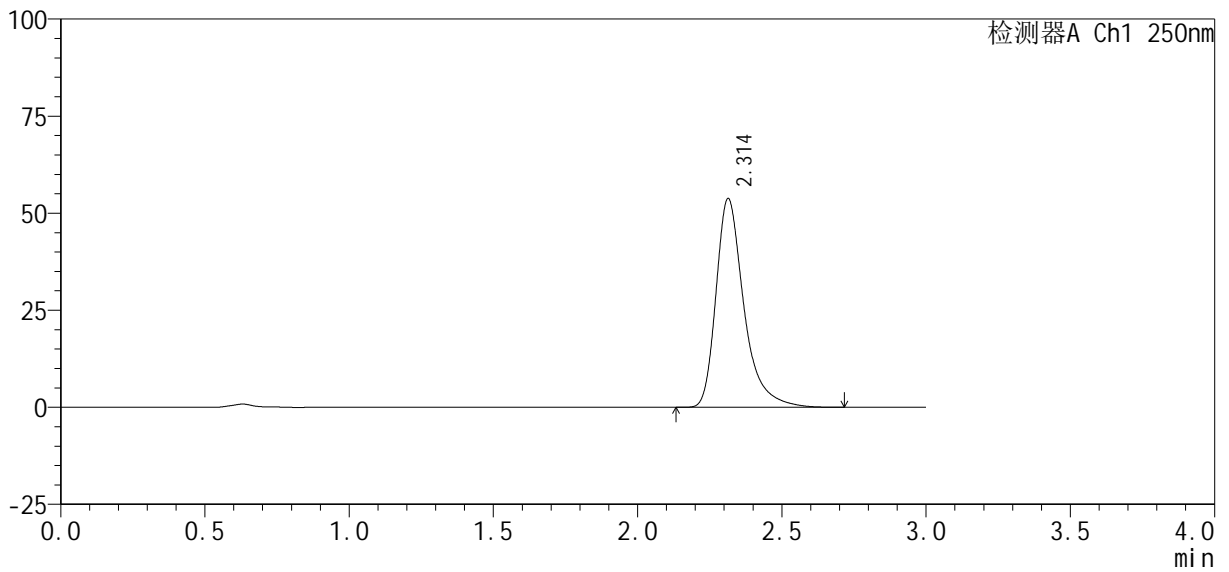

<峰表>

检测器A Ch1 250nm

峰号	保留时间	面积%	面积	高度	理论塔板数(USP)	拖尾因子	分离度(USP)
1	2.314	100.000	362713	53813	3008	1.390	--
总计		100.000	362713	53813			



SMF-377

<样品信息>

色谱柱 : XB-C18(50mm*4.6mm, 5 μm) 流速: 1.0ml/min
 柱温 : 40°C 波长: 250nm
 数据文件名 : RC\$SMF-377 - 30-24/30-1750-2 - cbzj -JPS7149p-pH6.8+SDSjz-10mg-jyx2-jxzs-P5.lcd
 方法文件名 : RC\$SMF-377 - SMF-377-RCQX-FX279.lcm
 批处理文件名 : RC\$SMF-377 - 20250320-rcqx-FX279.lcb
 样品瓶号 : 3-44
 进样体积 : 10 μl 版本号: 6.115
 进样时间 : 2025/03/20 20:48:46 实验者: jiangjinwei
 处理时间(V2) : 2025/03/21 09:35:19 处理者: jiangjinwei
 仪器型号 : SHIMADZU LC-2050C (FX279)

<色谱图>

mV

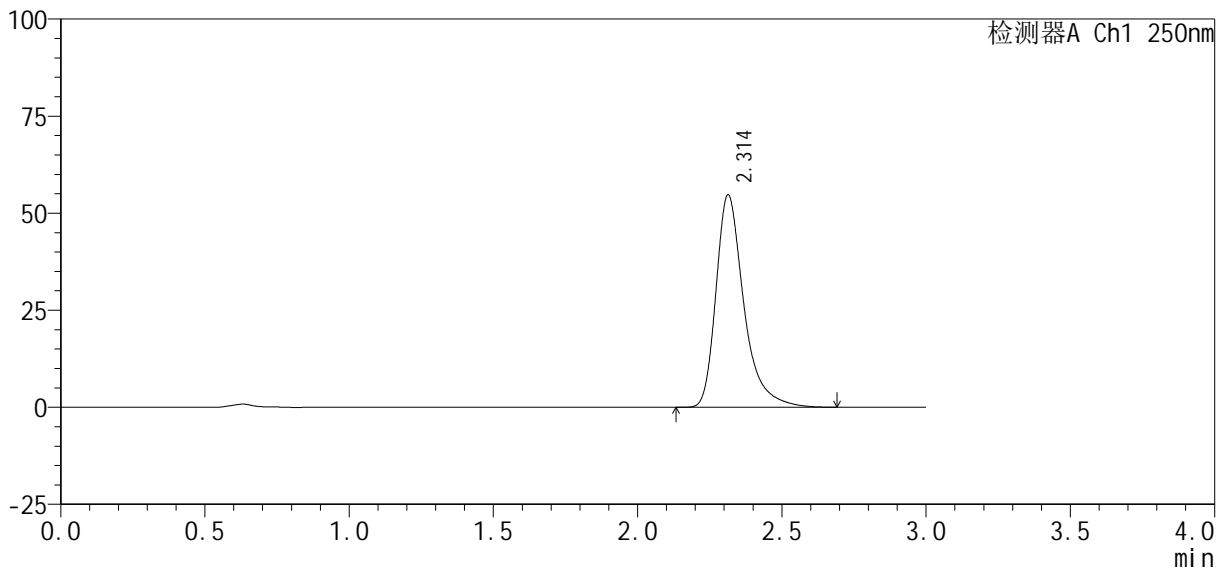

<峰表>

检测器A Ch1 250nm

峰号	保留时间	面积%	面积	高度	理论塔板数(USP)	拖尾因子	分离度(USP)
1	2.314	100.000	368660	54758	3010	1.389	--
总计		100.000	368660	54758			



SMF-377

<样品信息>

色谱柱: XB-C18(50mm*4.6mm, 5 μm) 流速: 1.0ml/min
 柱温: 40℃ 波长: 250nm
 数据文件名: RC\$SMF-377 - 30-24/30-1751-2 - cbzj -JPS7149p-pH6.8+SDSjz-10mg-jyx2-jxzs-P6.lcd
 方法文件名: RC\$SMF-377 - SMF-377-RCQX-FX279.lcm
 批处理文件名: RC\$SMF-377 - 20250320-rcqx-FX279.lcb
 样品瓶号: 3-53
 进样体积: 10 μl 版本号: 6.115
 进样时间: 2025/03/20 20:52:08 实验者: jiangjinwei
 处理时间(V2): 2025/03/21 09:35:22 处理者: jiangjinwei
 仪器型号: SHIMADZU LC-2050C (FX279)

<色谱图>

mV

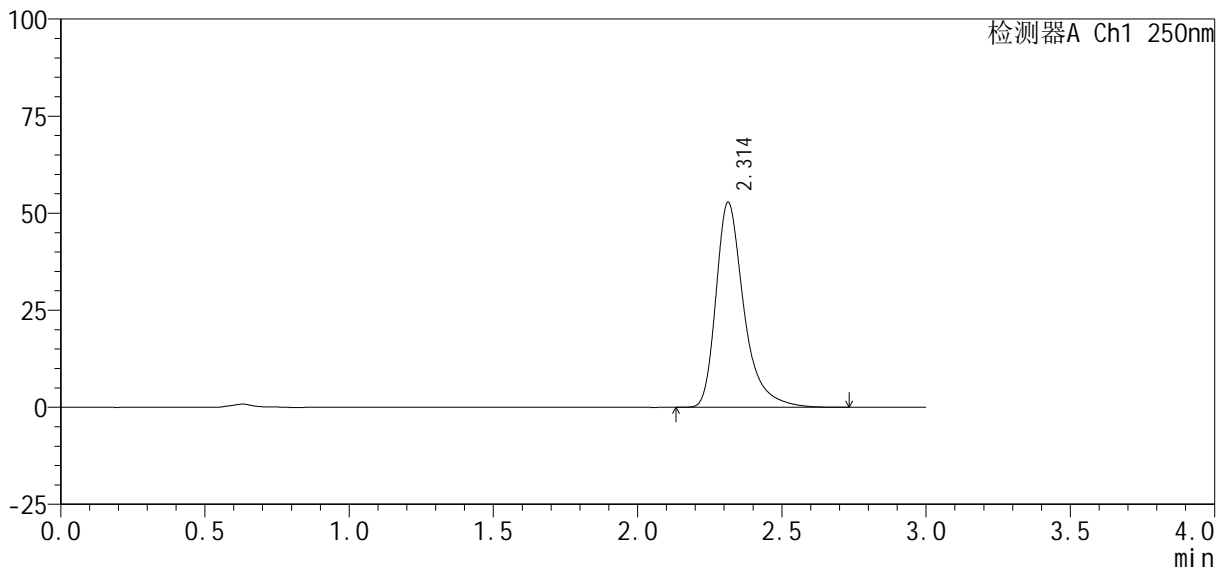

<峰表>

检测器A Ch1 250nm

峰号	保留时间	面积%	面积	高度	理论塔板数(USP)	拖尾因子	分离度(USP)
1	2.314	100.000	356282	52849	3011	1.390	--
总计		100.000	356282	52849			



SMF-377

<样品信息>

色谱柱: XB-C18(50mm*4.6mm, 5 μm) 流速: 1.0ml/min
 柱温: 40°C 波长: 250nm
 数据文件名: RC\$SMF-377 - 30-24/30-1752-2 - cbzj -JPS7149p-pH6.8+SDSjz-10mg-jyx2-dz2-1.lcd
 方法文件名: RC\$SMF-377 - SMF-377-RCQX-FX279.lcm
 批处理文件名: RC\$SMF-377 - 20250320-rcqx-FX279.lcb
 样品瓶号: 3-27
 进样体积: 10 μl 版本号: 6.115
 进样时间: 2025/03/20 20:55:30 实验者: jiangjinwei
 处理时间(V2): 2025/03/21 09:35:24 处理者: jiangjinwei
 仪器型号: SHIMADZU LC-2050C (FX279)

<色谱图>

mV

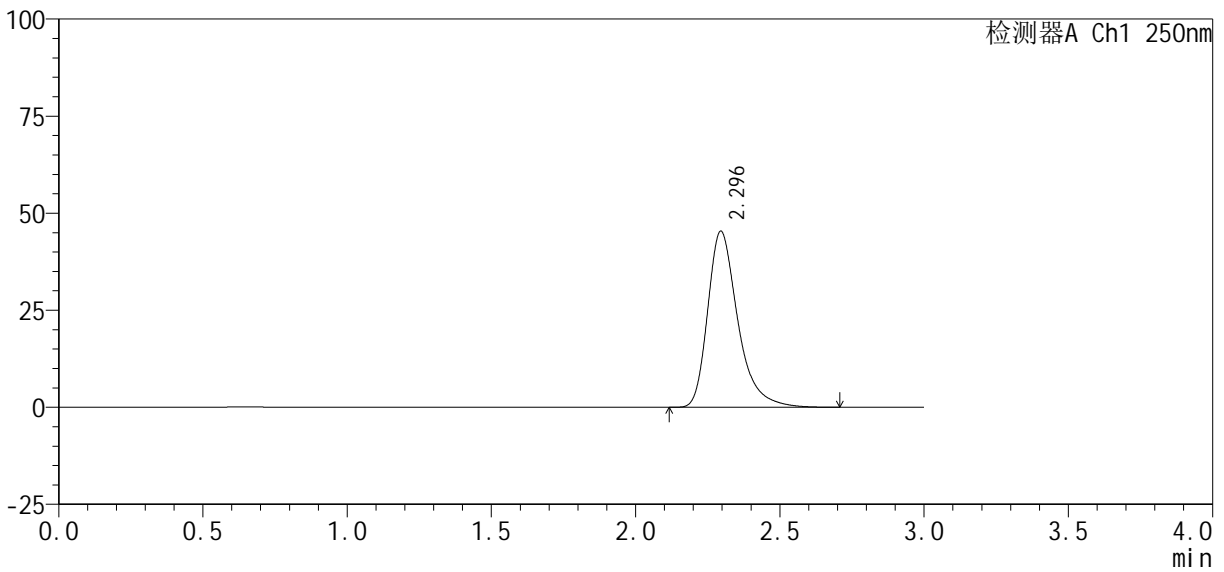

<峰表>

检测器A Ch1 250nm

峰号	保留时间	面积%	面积	高度	理论塔板数(USP)	拖尾因子	分离度(USP)
1	2.296	100.000	329752	45371	2495	1.362	--
总计		100.000	329752	45371			



SMF-377

<样品信息>

色谱柱 : XB-C18(50mm*4.6mm, 5 μm) 流 速: 1.0ml /mi n
 柱 温 : 40℃ 波 长: 250nm
 数据文件名 : RC\$SMF-377 - 30-24/30-1753-2 - cbzj -JPS7149p-pH6.8+SDSj z-10mg-j yx2-dz2-2. l cd
 方法文件名 : RC\$SMF-377 - SMF-377-RCQX-FX279. l cm
 批处理文件名 : RC\$SMF-377 - 20250320-rcqx-FX279. l cb
 样品瓶号 : 3-27
 进样体积 : 10 μl 版本号: 6.115
 进样时间 : 2025/03/20 20:58:52 实验者: jiangjinwei
 处理时间(V2) : 2025/03/21 09:35:27 处理者: jiangjinwei
 仪器型号 : SHIMADZU LC-2050C (FX279)

<色谱图>

mV

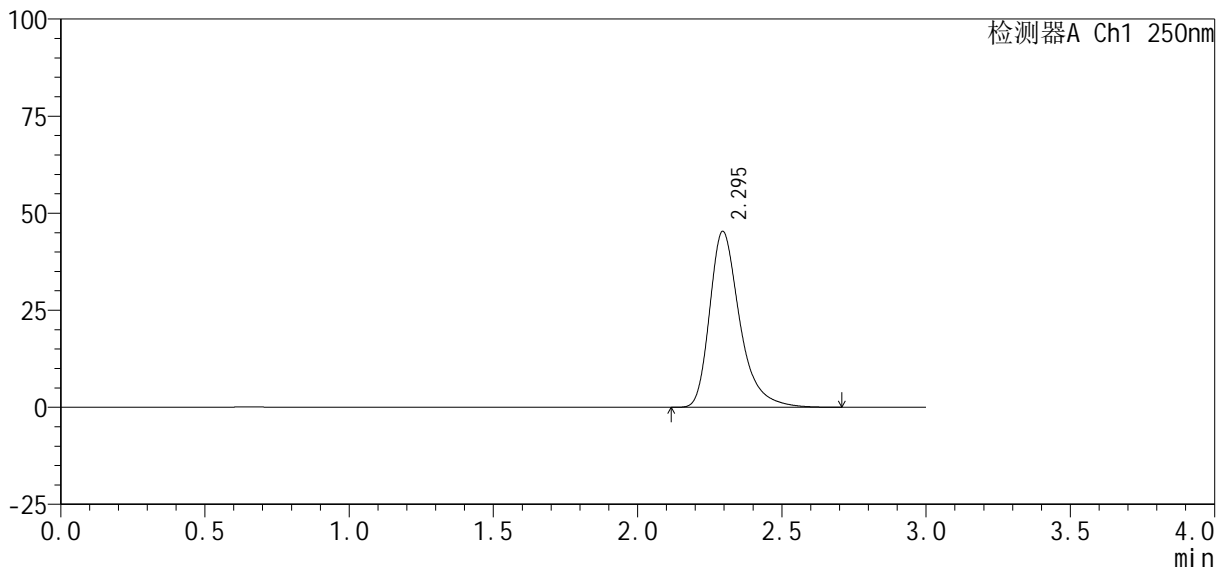

<峰表>

检测器A Ch1 250nm

峰号	保留时间	面积%	面积	高度	理论塔板数(USP)	拖尾因子	分离度(USP)
1	2.295	100.000	329445	45314	2496	1.362	--
总计		100.000	329445	45314			



SMF-377

<样品信息>

色谱柱 : XB-C18(50mm*4.6mm, 5 μm) 流 速: 1.0ml /mi n
 柱 温 : 40℃ 波 长: 250nm
 数据文件名 : RC\$SMF-377 - 30-24/30-1755-2 - cbzj -JPS7638p-pH6.8+SDSj z-10mg-j yx2-dz1-1.l cd
 方法文件名 : RC\$SMF-377 - SMF-377-RCQX-FX279.l cm
 批处理文件名 : RC\$SMF-377 - 20250320-rcqx-FX279.l cb
 样品瓶号 : 4-18
 进样体积 : 10 μl 版本号: 6.115
 进样时间 : 2025/03/20 21:05:39 实验者: jiangjinwei
 处理时间(V2) : 2025/03/21 09:35:33 处理者: jiangjinwei
 仪器型号 : SHIMADZU LC-2050C (FX279)

<色谱图>

mV

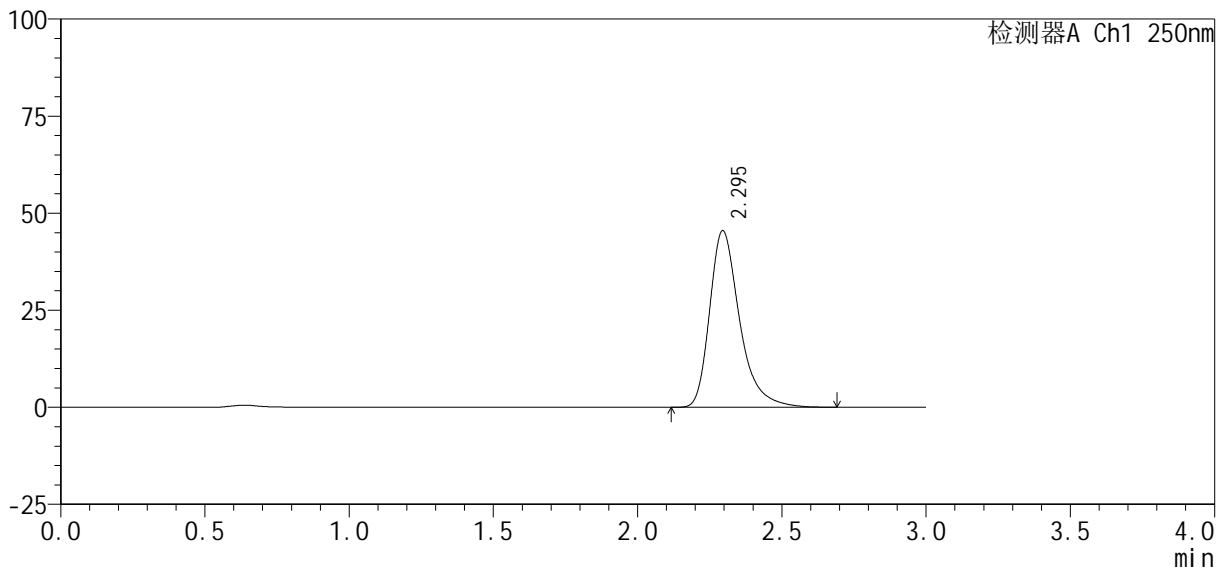

<峰表>

检测器A Ch1 250nm

峰号	保留时间	面积%	面积	高度	理论塔板数(USP)	拖尾因子	分离度(USP)
1	2.295	100.000	329167	45489	2516	1.359	--
总计		100.000	329167	45489			



SMF-377

<样品信息>

色谱柱 : XB-C18(50mm*4.6mm, 5 μm) 流 速: 1.0ml /mi n
 柱 温 : 40℃ 波 长: 250nm
 数据文件名 : RC\$SMF-377 - 30-24/30-1756-2 - cbzj -JPS7638p-pH6.8+SDSj z-10mg-j yx2-dz1-2. l cd
 方法文件名 : RC\$SMF-377 - SMF-377-RCQX-FX279. l cm
 批处理文件名 : RC\$SMF-377 - 20250320-rcqx-FX279. l cb
 样品瓶号 : 4-18
 进样体积 : 10 μl 版本号: 6.115
 进样时间 : 2025/03/20 21:09:03 实验者: jiangjinwei
 处理时间(V2) : 2025/03/21 09:35:36 处理者: jiangjinwei
 仪器型号 : SHIMADZU LC-2050C (FX279)

<色谱图>

mV

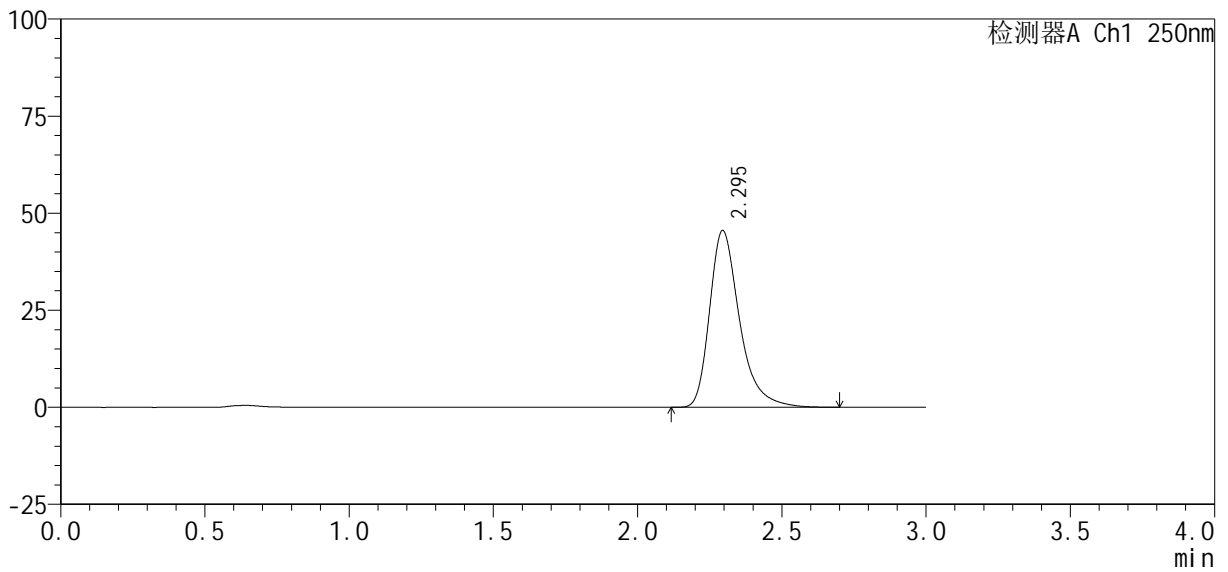

<峰表>

检测器A Ch1 250nm

峰号	保留时间	面积%	面积	高度	理论塔板数(USP)	拖尾因子	分离度(USP)
1	2.295	100.000	329548	45528	2515	1.359	--
总计		100.000	329548	45528			



SMF-377

<样品信息>

色谱柱 : XB-C18(50mm*4.6mm, 5 μm)	流 速: 1.0ml /mi n
柱 温 : 40℃	波 长: 250nm
数据文件名 : RC\$SMF-377 - 30-24/30-1757-2 - cbzj -JPS7638p-pH6.8+SDSj z-10mg-j yx2-dz1-3. l cd	
方法文件名 : RC\$SMF-377 - SMF-377-RCQX-FX279. l cm	
批处理文件名 : RC\$SMF-377 - 20250320-rcqx-FX279. l cb	
样品瓶号 : 4-18	版本号: 6.115
进样体积 : 10 μl	实验者: jiangjinwei
进样时间 : 2025/03/20 21:12:27	处理者: jiangjinwei
处理时间(V2) : 2025/03/21 09:35:38	
仪器型号 : SHIMADZU LC-2050C (FX279)	

<色谱图>

mV

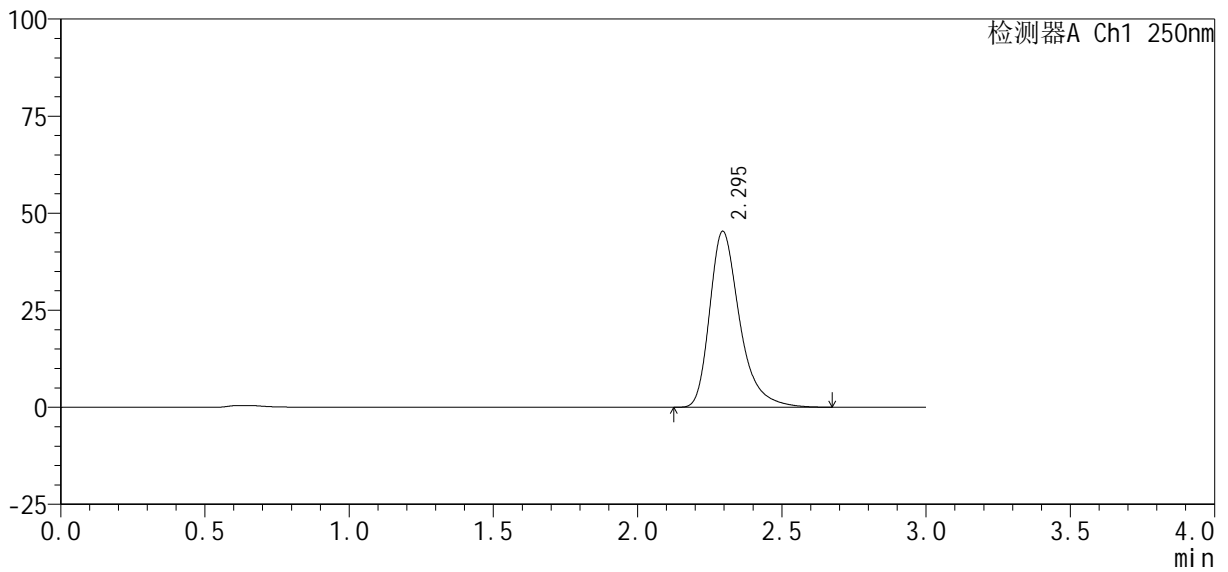

<峰表>

检测器A Ch1 250nm

峰号	保留时间	面积%	面积	高度	理论塔板数(USP)	拖尾因子	分离度(USP)
1	2.295	100.000	328568	45329	2503	1.358	--
总计		100.000	328568	45329			



SMF-377

<样品信息>

色谱柱 : XB-C18(50mm*4.6mm, 5 μ m) 流 速: 1.0ml /mi n
 柱 温 : 40℃ 波 长: 250nm
 数据文件名 : RC\$SMF-377 - 30-24/30-1758-2 - cbzj -JPS7638p-pH6.8+SDSj z-10mg-j yx2-dz1-4.l cd
 方法文件名 : RC\$SMF-377 - SMF-377-RCQX-FX279.l cm
 批处理文件名 : RC\$SMF-377 - 20250320-rcqx-FX279.l cb
 样品瓶号 : 4-18
 进样体积 : 10 μ l 版本号: 6.115
 进样时间 : 2025/03/20 21:15:51 实验者: jiangjinwei
 处理时间(V2) : 2025/03/21 09:35:41 处理者: jiangjinwei
 仪器型号 : SHIMADZU LC-2050C (FX279)

<色谱图>

mV

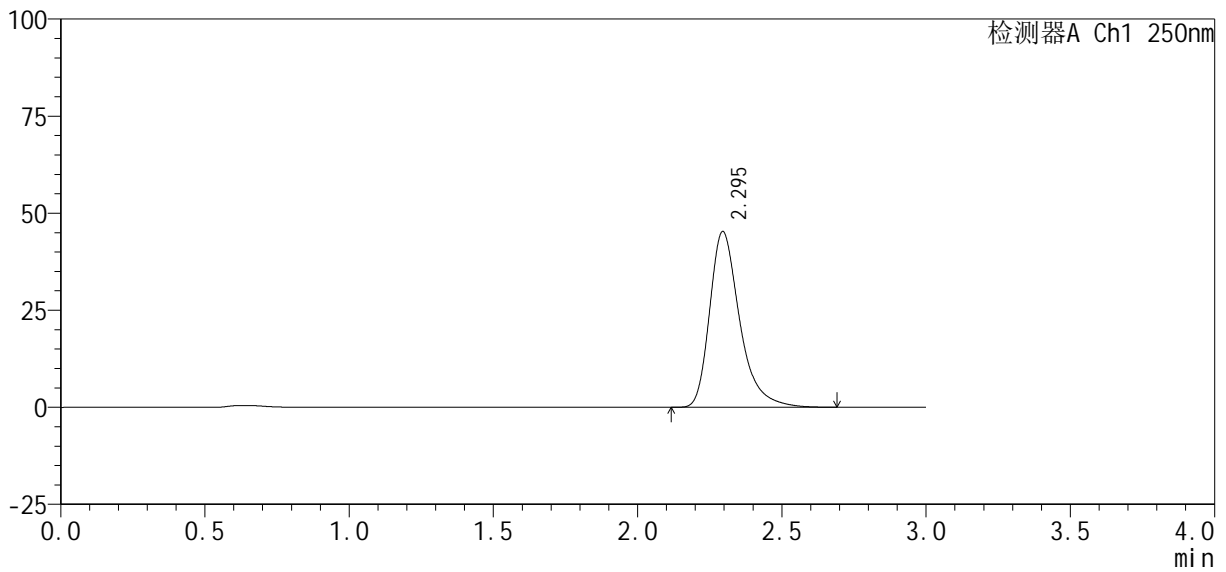

<峰表>

检测器A Ch1 250nm

峰号	保留时间	面积%	面积	高度	理论塔板数(USP)	拖尾因子	分离度(USP)
1	2.295	100.000	328963	45279	2496	1.361	--
总计		100.000	328963	45279			



SMF-377

<样品信息>

色谱柱 : XB-C18(50mm*4.6mm, 5 μm) 流 速: 1.0ml /mi n
 柱 温 : 40℃ 波 长: 250nm
 数据文件名 : RC\$SMF-377 - 30-24/30-1759-2 - cbzj -JPS7638p-pH6.8+SDSj z-10mg-j yx2-dz1-5. l cd
 方法文件名 : RC\$SMF-377 - SMF-377-RCQX-FX279. l cm
 批处理文件名 : RC\$SMF-377 - 20250320-rcqx-FX279. l cb
 样品瓶号 : 4-18
 进样体积 : 10 μl 版本号: 6.115
 进样时间 : 2025/03/20 21:19:15 实验者: jiangjinwei
 处理时间(V2) : 2025/03/21 09:35:44 处理者: jiangjinwei
 仪器型号 : SHIMADZU LC-2050C (FX279)

<色谱图>

mV

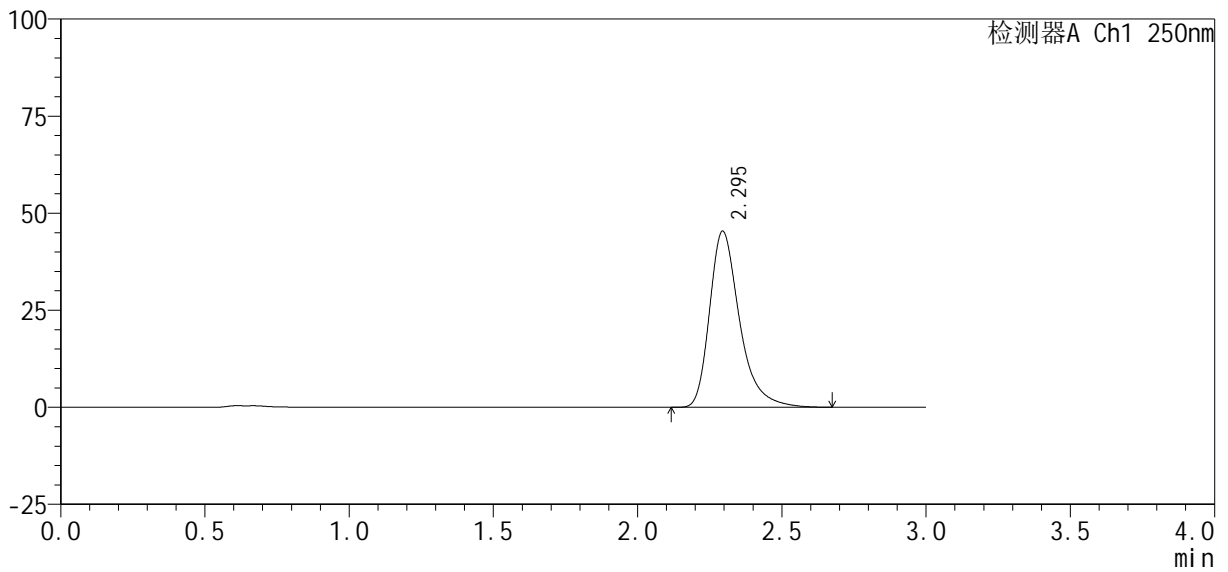

<峰表>

检测器A Ch1 250nm

峰号	保留时间	面积%	面积	高度	理论塔板数(USP)	拖尾因子	分离度(USP)
1	2.295	100.000	328696	45354	2507	1.357	--
总计		100.000	328696	45354			



SMF-377

<样品信息>

色谱柱: XB-C18(50mm*4.6mm, 5 μm) 流速: 1.0ml/min
 柱温: 40°C 波长: 250nm
 数据文件名: RC\$SMF-377 - 30-24/30-1760-2 - cbzj -JPS7638p-pH6.8+SDSjz-10mg-jyx2-5min-P1.lcd
 方法文件名: RC\$SMF-377 - SMF-377-RCQX-FX279.lcm
 批处理文件名: RC\$SMF-377 - 20250320-rcqx-FX279.lcb
 样品瓶号: 4-1
 进样体积: 10 μl 版本号: 6.115
 进样时间: 2025/03/20 21:22:39 实验者: jiangjinwei
 处理时间(V2): 2025/03/21 09:35:47 处理者: jiangjinwei
 仪器型号: SHIMADZU LC-2050C (FX279)

<色谱图>

mV

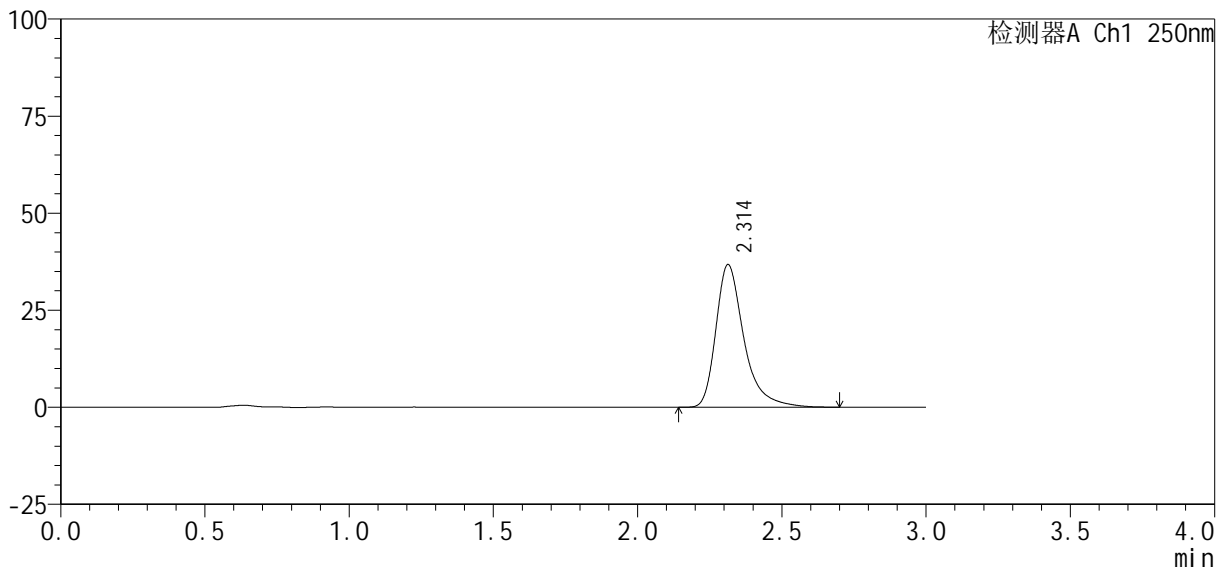

<峰表>

检测器A Ch1 250nm

峰号	保留时间	面积%	面积	高度	理论塔板数(USP)	拖尾因子	分离度(USP)
1	2.314	100.000	248927	36780	2994	1.401	--
总计		100.000	248927	36780			



SMF-377

<样品信息>

色谱柱: XB-C18(50mm*4.6mm, 5 μm) 流速: 1.0ml/min
 柱温: 40°C 波长: 250nm
 数据文件名: RC\$SMF-377 - 30-24/30-1761-2 - cbzj -JPS7638p-pH6.8+SDSjz-10mg-jyx2-5min-P2.lcd
 方法文件名: RC\$SMF-377 - SMF-377-RCQX-FX279.lcm
 批处理文件名: RC\$SMF-377 - 20250320-rcqx-FX279.lcb
 样品瓶号: 4-10
 进样体积: 10 μl 版本号: 6.115
 进样时间: 2025/03/20 21:26:01 实验者: jiangjinwei
 处理时间(V2): 2025/03/21 09:35:49 处理者: jiangjinwei
 仪器型号: SHIMADZU LC-2050C (FX279)

<色谱图>

mV

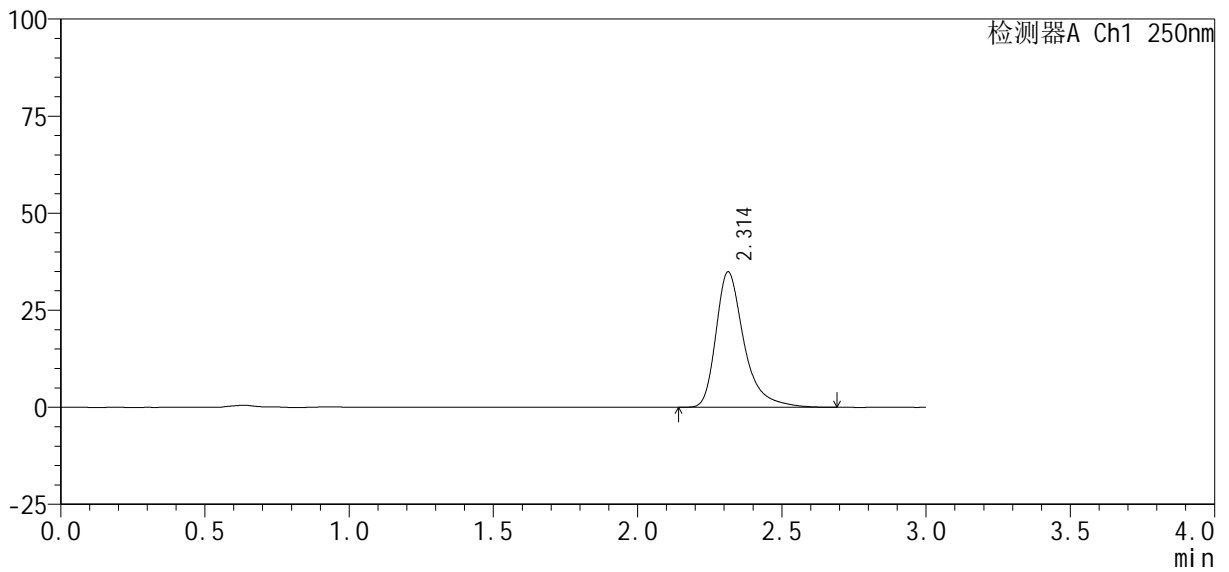

<峰表>

检测器A Ch1 250nm

峰号	保留时间	面积%	面积	高度	理论塔板数(USP)	拖尾因子	分离度(USP)
1	2.314	100.000	236487	34906	2990	1.400	--
总计		100.000	236487	34906			



SMF-377

<样品信息>

色谱柱: XB-C18(50mm*4.6mm, 5 μm) 流速: 1.0ml/min
 柱温: 40°C 波长: 250nm
 数据文件名: RC\$SMF-377 - 30-24/30-1762-2 - cbzj -JPS7638p-pH6.8+SDSjz-10mg-jyx2-5min-P3.lcd
 方法文件名: RC\$SMF-377 - SMF-377-RCQX-FX279.lcm
 批处理文件名: RC\$SMF-377 - 20250320-rcqx-FX279.lcb
 样品瓶号: 4-19
 进样体积: 10 μl 版本号: 6.115
 进样时间: 2025/03/20 21:29:24 实验者: jiangjinwei
 处理时间(V2): 2025/03/21 09:35:52 处理者: jiangjinwei
 仪器型号: SHIMADZU LC-2050C (FX279)

<色谱图>

mV

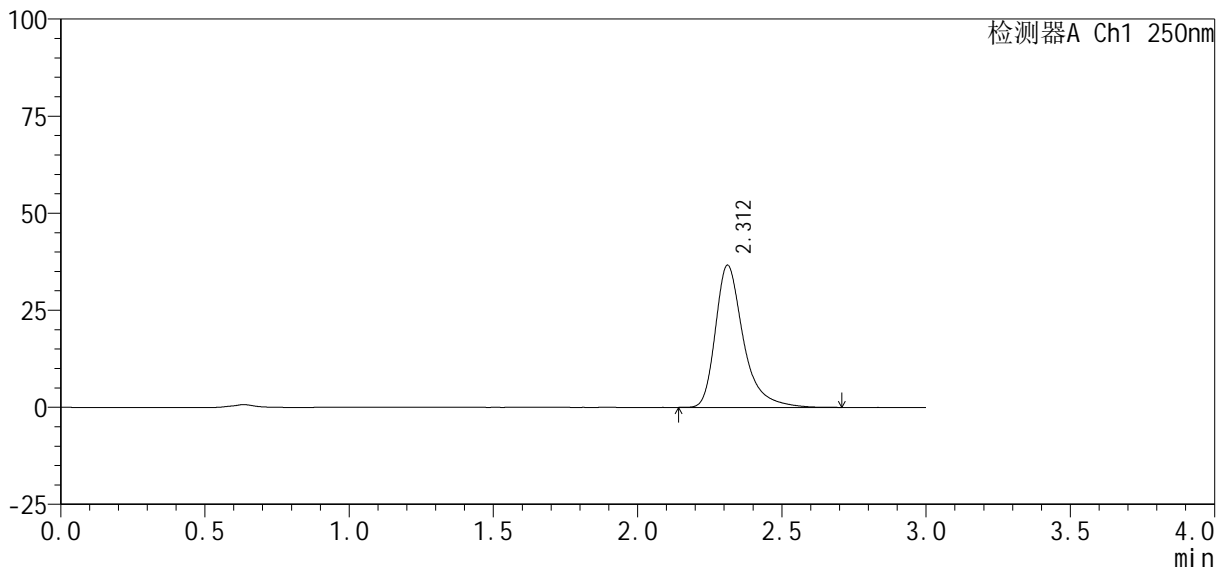

<峰表>

检测器A Ch1 250nm

峰号	保留时间	面积%	面积	高度	理论塔板数(USP)	拖尾因子	分离度(USP)
1	2.312	100.000	247219	36632	3010	1.397	--
总计		100.000	247219	36632			



SMF-377

<样品信息>

色谱柱: XB-C18(50mm*4.6mm, 5 μm) 流速: 1.0ml/min
 柱温: 40°C 波长: 250nm
 数据文件名: RC\$SMF-377 - 30-24/30-1763-2 - cbzj -JPS7638p-pH6.8+SDSjz-10mg-jyx2-5min-P4.lcd
 方法文件名: RC\$SMF-377 - SMF-377-RCQX-FX279.lcm
 批处理文件名: RC\$SMF-377 - 20250320-rcqx-FX279.lcb
 样品瓶号: 4-28
 进样体积: 10 μl 版本号: 6.115
 进样时间: 2025/03/20 21:32:46 实验者: jiangjinwei
 处理时间(V2): 2025/03/21 09:35:55 处理者: jiangjinwei
 仪器型号: SHIMADZU LC-2050C (FX279)

<色谱图>

mV

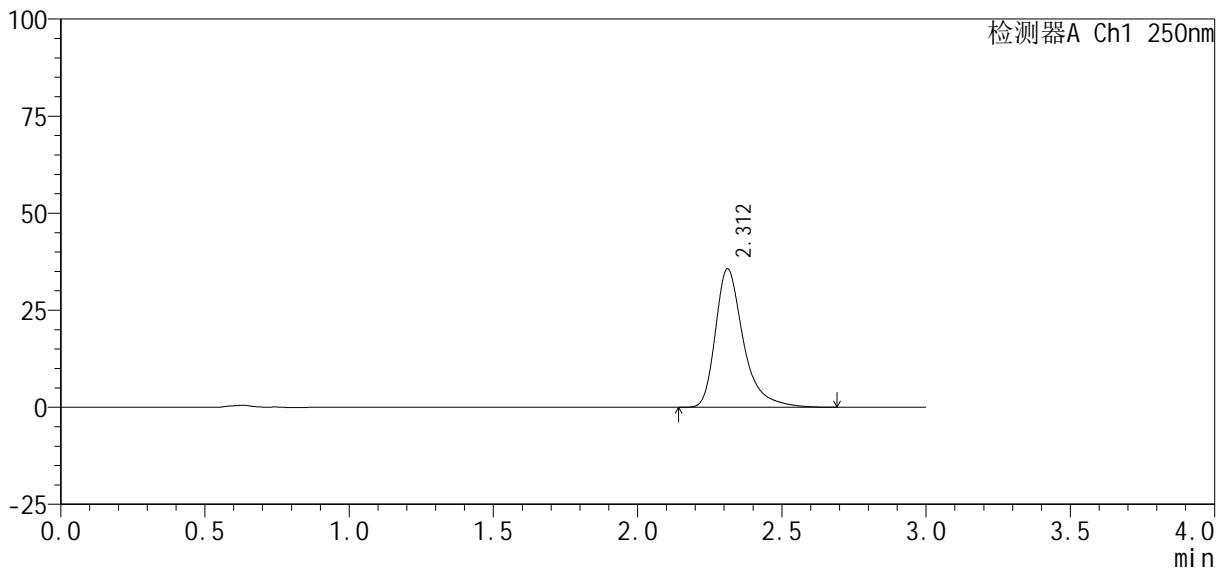

<峰表>

检测器A Ch1 250nm

峰号	保留时间	面积%	面积	高度	理论塔板数(USP)	拖尾因子	分离度(USP)
1	2.312	100.000	240578	35644	3010	1.402	--
总计		100.000	240578	35644			



SMF-377

<样品信息>

色谱柱 : XB-C18(50mm*4.6mm, 5 μm) 流速: 1.0ml /mi n
 柱温 : 40℃ 波长: 250nm
 数据文件名 : RC\$SMF-377 - 30-24/30-1764-2 - cbzj -JPS7638p-pH6.8+SDSj z-10mg-j yx2-5mi n-P5. l cd
 方法文件名 : RC\$SMF-377 - SMF-377-RCQX-FX279. l cm
 批处理文件名 : RC\$SMF-377 - 20250320-rcqx-FX279. l cb
 样品瓶号 : 4-37
 进样体积 : 10 μl 版本号: 6.115
 进样时间 : 2025/03/20 21:36:08 实验者: jiangjinwei
 处理时间(V2) : 2025/03/21 09:35:57 处理者: jiangjinwei
 仪器型号 : SHIMADZU LC-2050C (FX279)

<色谱图>

mV

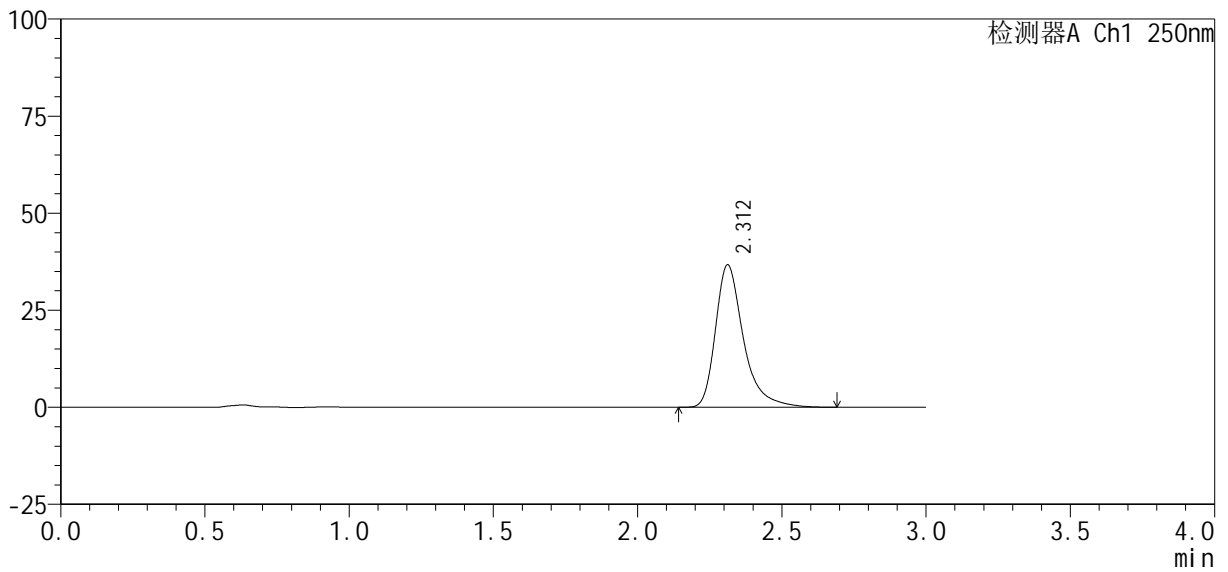

<峰表>

检测器A Ch1 250nm

峰号	保留时间	面积%	面积	高度	理论塔板数(USP)	拖尾因子	分离度(USP)
1	2.312	100.000	247993	36710	3006	1.400	--
总计		100.000	247993	36710			



SMF-377

<样品信息>

色谱柱 : XB-C18(50mm*4.6mm, 5 μm)	流 速: 1.0ml /mi n
柱 温 : 40℃	波 长: 250nm
数据文件名 : RC\$SMF-377 - 30-24/30-1765-2 - cbzj -JPS7638p-pH6.8+SDSj z-10mg-j yx2-5mi n-P6. l cd	
方法文件名 : RC\$SMF-377 - SMF-377-RCQX-FX279. l cm	
批处理文件名 : RC\$SMF-377 - 20250320-rcqx-FX279. l cb	
样品瓶号 : 4-46	版本号: 6.115
进样体积 : 10 μl	实验者: jiangjinwei
进样时间 : 2025/03/20 21:39:30	处理者: jiangjinwei
处理时间(V2) : 2025/03/21 09:36:00	
仪器型号 : SHIMADZU LC-2050C (FX279)	

<色谱图>

mV

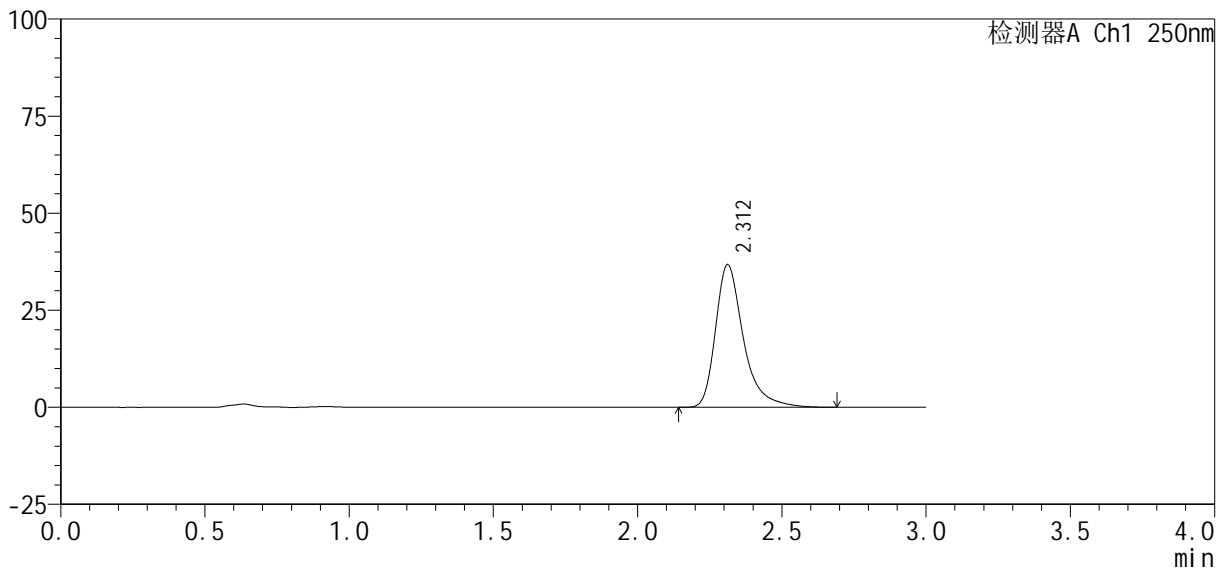

<峰表>

检测器A Ch1 250nm

峰号	保留时间	面积%	面积	高度	理论塔板数(USP)	拖尾因子	分离度(USP)
1	2.312	100.000	247691	36762	3013	1.394	--
总计		100.000	247691	36762			



SMF-377

<样品信息>

色谱柱: XB-C18(50mm*4.6mm, 5 μm) 流速: 1.0ml/min
 柱温: 40°C 波长: 250nm
 数据文件名: RC\$SMF-377 - 30-24/30-1766-2 - cbzj -JPS7638p-pH6.8+SDSjz-10mg-jyx2-10min-P1.lcd
 方法文件名: RC\$SMF-377 - SMF-377-RCQX-FX279.lcm
 批处理文件名: RC\$SMF-377 - 20250320-rcqx-FX279.lcb
 样品瓶号: 4-2
 进样体积: 10 μl 版本号: 6.115
 进样时间: 2025/03/20 21:42:54 实验者: jiangjinwei
 处理时间(V2): 2025/03/21 09:36:02 处理者: jiangjinwei
 仪器型号: SHIMADZU LC-2050C (FX279)

<色谱图>

mV

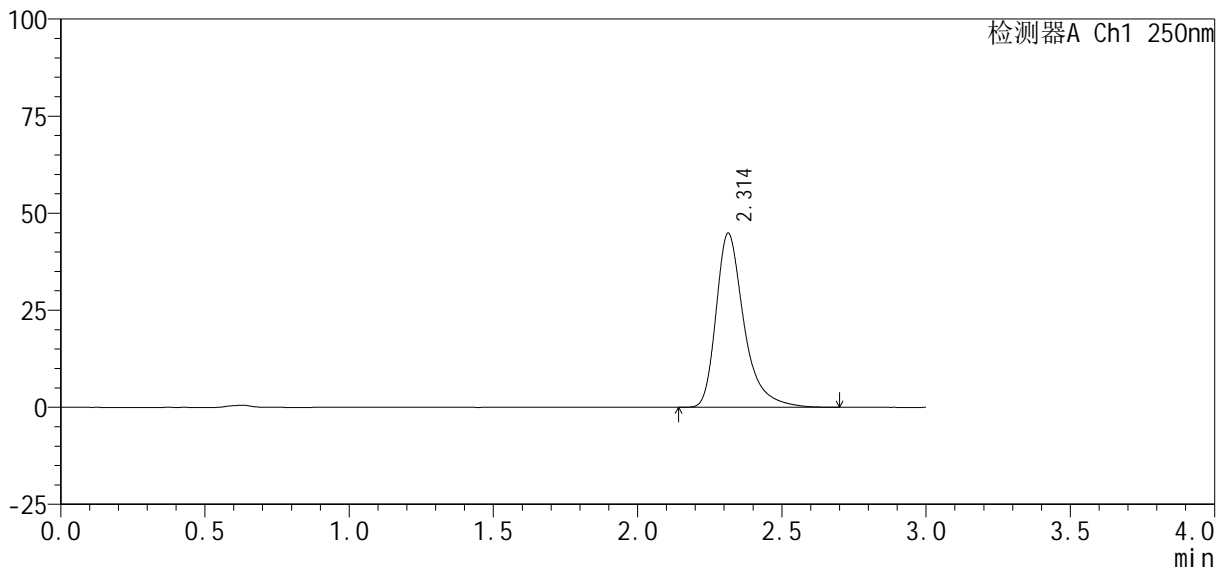

<峰表>

检测器A Ch1 250nm

峰号	保留时间	面积%	面积	高度	理论塔板数(USP)	拖尾因子	分离度(USP)
1	2.314	100.000	302618	44854	3004	1.391	--
总计		100.000	302618	44854			



SMF-377

<样品信息>

色谱柱: XB-C18(50mm*4.6mm, 5 μm) 流速: 1.0ml/min
 柱温: 40°C 波长: 250nm
 数据文件名: RC\$SMF-377 - 30-24/30-1767-2 - cbzj -JPS7638p-pH6.8+SDSjz-10mg-jyx2-10min-P2.lcd
 方法文件名: RC\$SMF-377 - SMF-377-RCQX-FX279.lcm
 批处理文件名: RC\$SMF-377 - 20250320-rcqx-FX279.lcb
 样品瓶号: 4-11
 进样体积: 10 μl 版本号: 6.115
 进样时间: 2025/03/20 21:46:17 实验者: jiangjinwei
 处理时间(V2): 2025/03/21 09:36:05 处理者: jiangjinwei
 仪器型号: SHIMADZU LC-2050C (FX279)

<色谱图>

mV

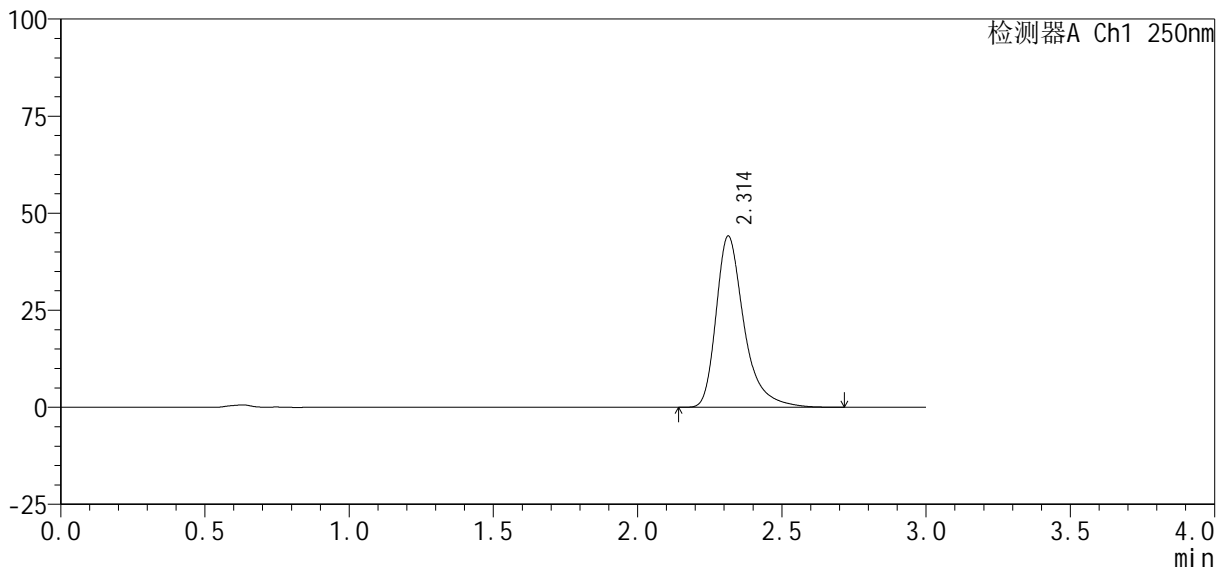

<峰表>

检测器A Ch1 250nm

峰号	保留时间	面积%	面积	高度	理论塔板数(USP)	拖尾因子	分离度(USP)
1	2.314	100.000	298179	44136	3003	1.394	--
总计		100.000	298179	44136			



SMF-377

<样品信息>

色谱柱 : XB-C18(50mm*4.6mm, 5 μm) 流速: 1.0ml/min
 柱温 : 40°C 波长: 250nm
 数据文件名 : RC\$SMF-377 - 30-24/30-1768-2 - cbzj -JPS7638p-pH6.8+SDSjz-10mg-jyx2-10min-P3.lcd
 方法文件名 : RC\$SMF-377 - SMF-377-RCQX-FX279.lcm
 批处理文件名 : RC\$SMF-377 - 20250320-rcqx-FX279.lcb
 样品瓶号 : 4-20
 进样体积 : 10 μl 版本号: 6.115
 进样时间 : 2025/03/20 21:49:39 实验者: jiangjinwei
 处理时间(V2) : 2025/03/21 09:36:08 处理者: jiangjinwei
 仪器型号 : SHIMADZU LC-2050C (FX279)

<色谱图>

mV

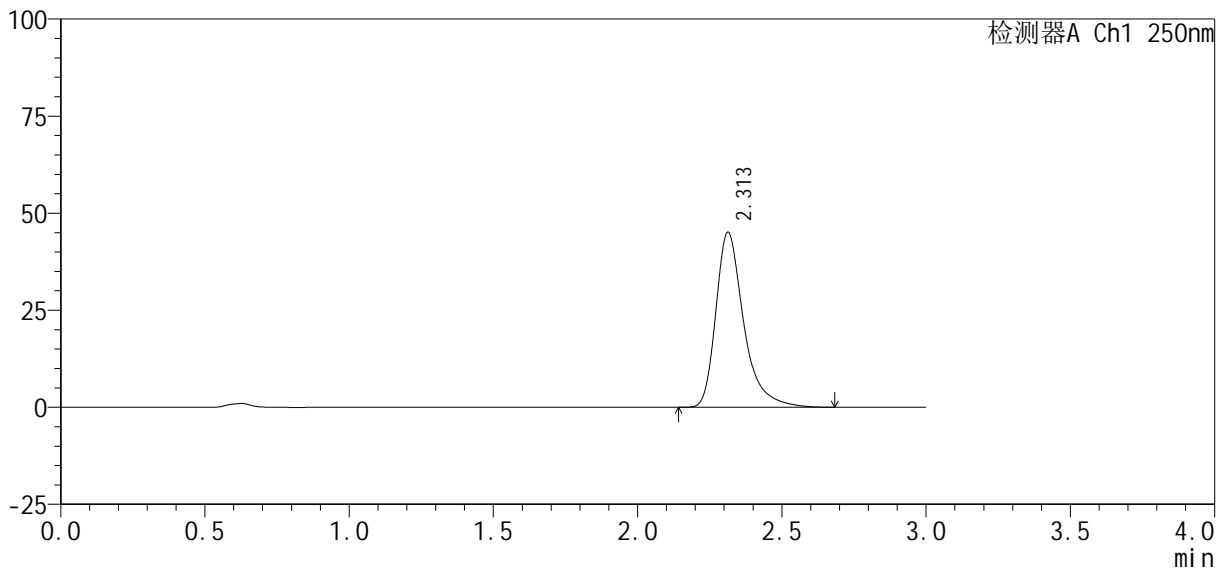

<峰表>

检测器A Ch1 250nm

峰号	保留时间	面积%	面积	高度	理论塔板数(USP)	拖尾因子	分离度(USP)
1	2.313	100.000	303477	45113	3020	1.393	--
总计		100.000	303477	45113			



SMF-377

<样品信息>

色谱柱 : XB-C18(50mm*4.6mm, 5 μm) 流速: 1.0ml/min
 柱温 : 40°C 波长: 250nm
 数据文件名 : RC\$SMF-377 - 30-24/30-1769-2 - cbzj -JPS7638p-pH6.8+SDSjz-10mg-jyx2-10min-P4.lcd
 方法文件名 : RC\$SMF-377 - SMF-377-RCQX-FX279.lcm
 批处理文件名 : RC\$SMF-377 - 20250320-rcqx-FX279.lcb
 样品瓶号 : 4-29
 进样体积 : 10 μl 版本号: 6.115
 进样时间 : 2025/03/20 21:53:02 实验者: jiangjinwei
 处理时间(V2) : 2025/03/21 09:36:11 处理者: jiangjinwei
 仪器型号 : SHIMADZU LC-2050C (FX279)

<色谱图>

mV

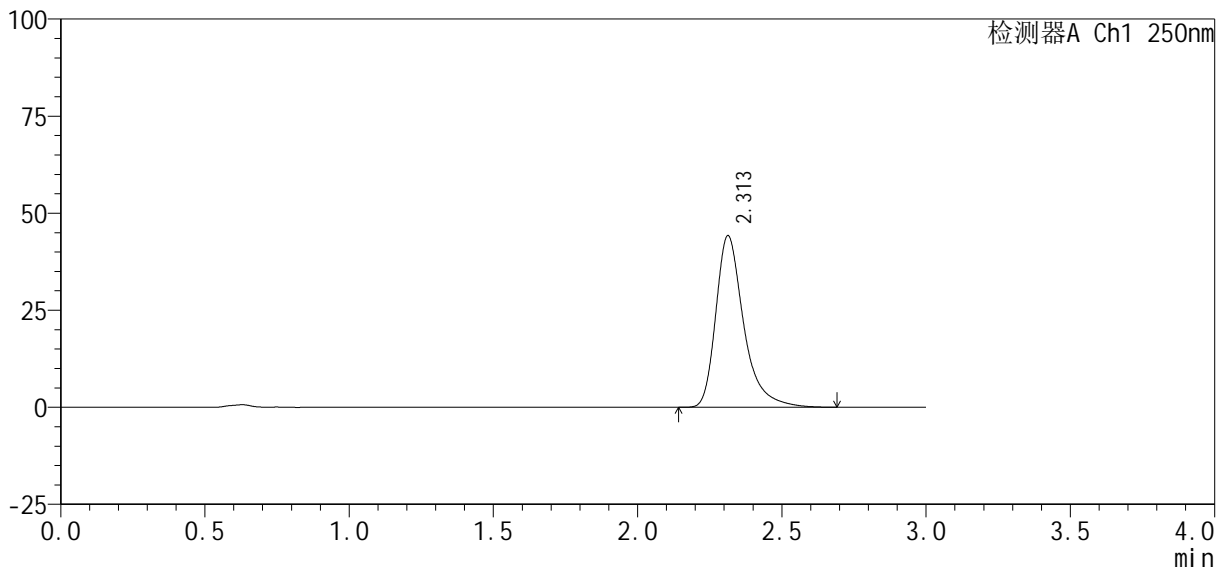

<峰表>

检测器A Ch1 250nm

峰号	保留时间	面积%	面积	高度	理论塔板数(USP)	拖尾因子	分离度(USP)
1	2.313	100.000	298161	44225	3003	1.391	--
总计		100.000	298161	44225			



SMF-377

<样品信息>

色谱柱 : XB-C18(50mm*4.6mm, 5 μm)	流速 : 1.0ml /mi n
柱温 : 40℃	波长 : 250nm
数据文件名 : RC\$SMF-377 - 30-24/30-1770-2 - cbzj -JPS7638p-pH6.8+SDSj z-10mg-j yx2-10mi n-P5. l cd	
方法文件名 : RC\$SMF-377 - SMF-377-RCQX-FX279. l cm	
批处理文件名 : RC\$SMF-377 - 20250320-rcqx-FX279. l cb	
样品瓶号 : 4-38	版本号 : 6.115
进样体积 : 10 μl	实验者 : jiangjinwei
进样时间 : 2025/03/20 21:56:25	处理者 : jiangjinwei
处理时间(V2) : 2025/03/21 09:36:13	
仪器型号 : SHIMADZU LC-2050C (FX279)	

<色谱图>

mV

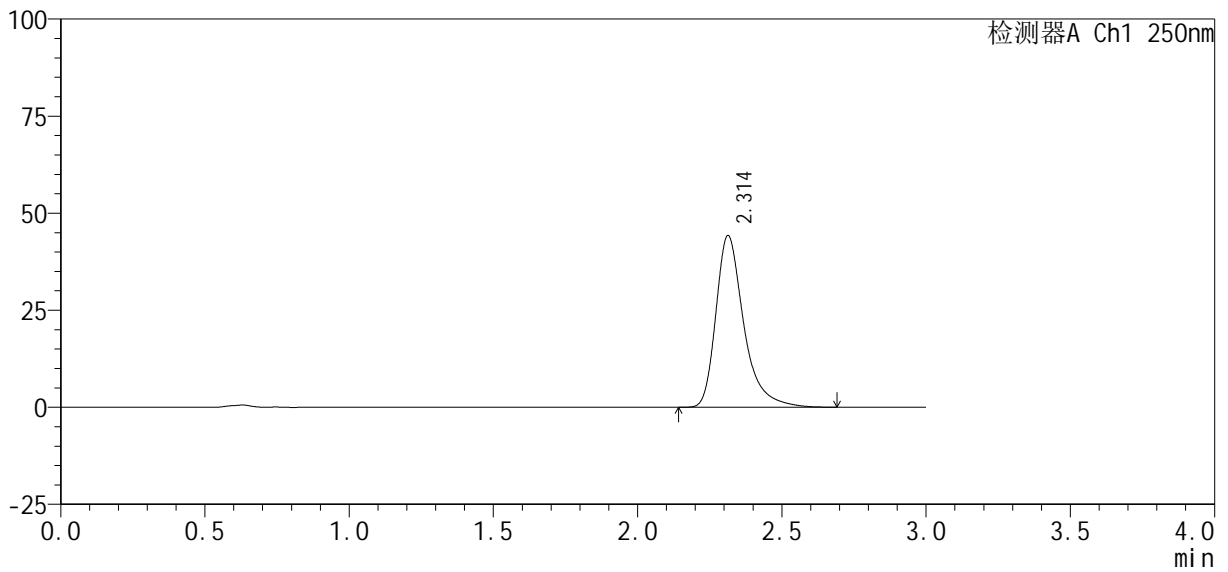

<峰表>

检测器A Ch1 250nm

峰号	保留时间	面积%	面积	高度	理论塔板数(USP)	拖尾因子	分离度(USP)
1	2.314	100.000	298176	44246	3006	1.389	--
总计		100.000	298176	44246			



SMF-377

<样品信息>

色谱柱: XB-C18(50mm*4.6mm, 5 μm) 流速: 1.0ml/min
 柱温: 40°C 波长: 250nm
 数据文件名: RC\$SMF-377 - 30-24/30-1771-2 - cbzj -JPS7638p-pH6.8+SDSjz-10mg-jyx2-10min-P6.lcd
 方法文件名: RC\$SMF-377 - SMF-377-RCQX-FX279.lcm
 批处理文件名: RC\$SMF-377 - 20250320-rcqx-FX279.lcb
 样品瓶号: 4-47
 进样体积: 10 μl 版本号: 6.115
 进样时间: 2025/03/20 21:59:47 实验者: jiangjinwei
 处理时间(V2): 2025/03/21 09:36:16 处理者: jiangjinwei
 仪器型号: SHIMADZU LC-2050C (FX279)

<色谱图>

mV

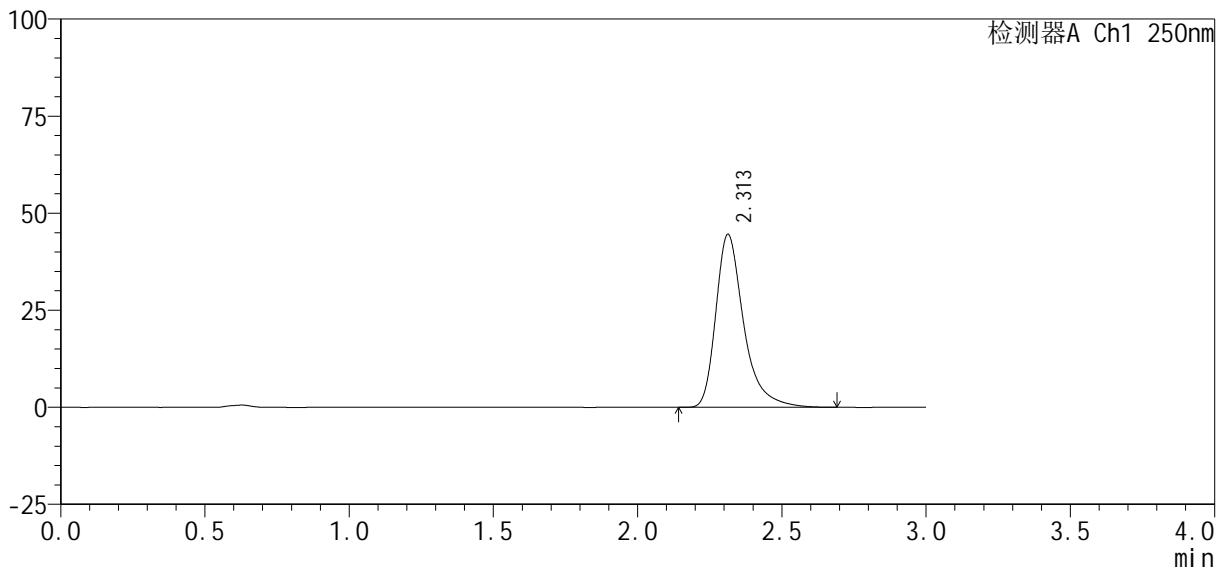

<峰表>

检测器A Ch1 250nm

峰号	保留时间	面积%	面积	高度	理论塔板数(USP)	拖尾因子	分离度(USP)
1	2.313	100.000	300212	44592	3012	1.391	--
总计		100.000	300212	44592			



SMF-377

<样品信息>

色谱柱: XB-C18(50mm*4.6mm, 5 μm) 流速: 1.0ml/min
 柱温: 40°C 波长: 250nm
 数据文件名: RC\$SMF-377 - 30-24/30-1772-2 - cbzj -JPS7638p-pH6.8+SDSjz-10mg-jyx2-15min-P1.lcd
 方法文件名: RC\$SMF-377 - SMF-377-RCQX-FX279.lcm
 批处理文件名: RC\$SMF-377 - 20250320-rcqx-FX279.lcb
 样品瓶号: 4-3
 进样体积: 10 μl 版本号: 6.115
 进样时间: 2025/03/20 22:03:09 实验者: jiangjinwei
 处理时间(V2): 2025/03/21 09:36:19 处理者: jiangjinwei
 仪器型号: SHIMADZU LC-2050C (FX279)

<色谱图>

mV

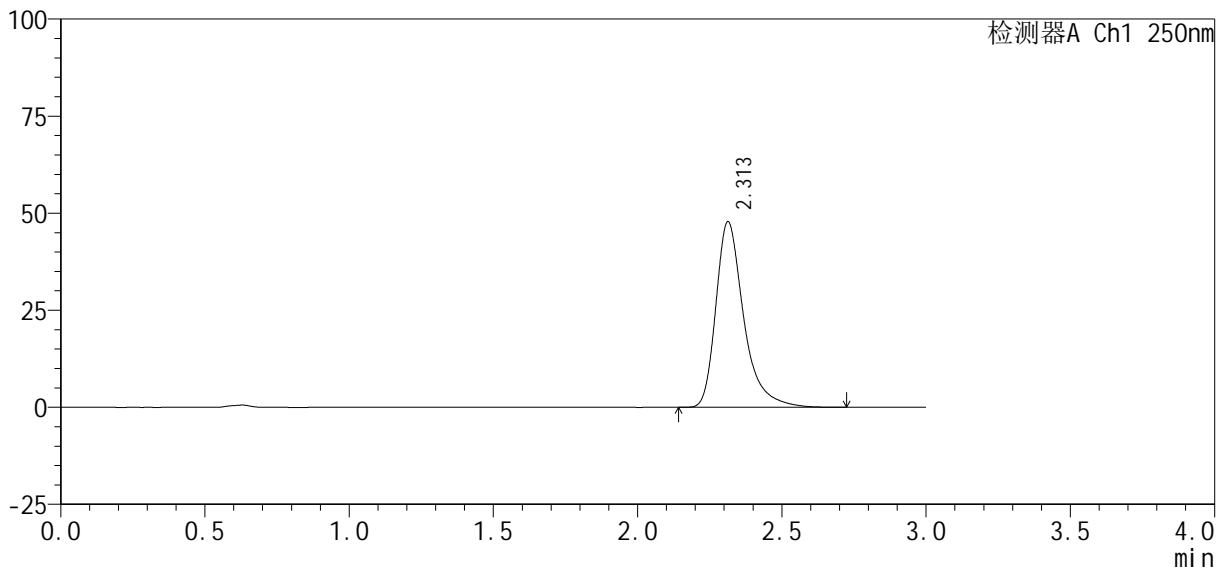

<峰表>

检测器A Ch1 250nm

峰号	保留时间	面积%	面积	高度	理论塔板数(USP)	拖尾因子	分离度(USP)
1	2.313	100.000	321765	47846	3024	1.392	--
总计		100.000	321765	47846			



SMF-377

<样品信息>

色谱柱: XB-C18(50mm*4.6mm, 5 μm) 流速: 1.0ml/min
 柱温: 40°C 波长: 250nm
 数据文件名: RC\$SMF-377 - 30-24/30-1773-2 - cbzj -JPS7638p-pH6.8+SDSjz-10mg-jyx2-15min-P2.lcd
 方法文件名: RC\$SMF-377 - SMF-377-RCQX-FX279.lcm
 批处理文件名: RC\$SMF-377 - 20250320-rcqx-FX279.lcb
 样品瓶号: 4-12
 进样体积: 10 μl 版本号: 6.115
 进样时间: 2025/03/20 22:06:32 实验者: jiangjinwei
 处理时间(V2): 2025/03/21 09:36:21 处理者: jiangjinwei
 仪器型号: SHIMADZU LC-2050C (FX279)

<色谱图>

mV

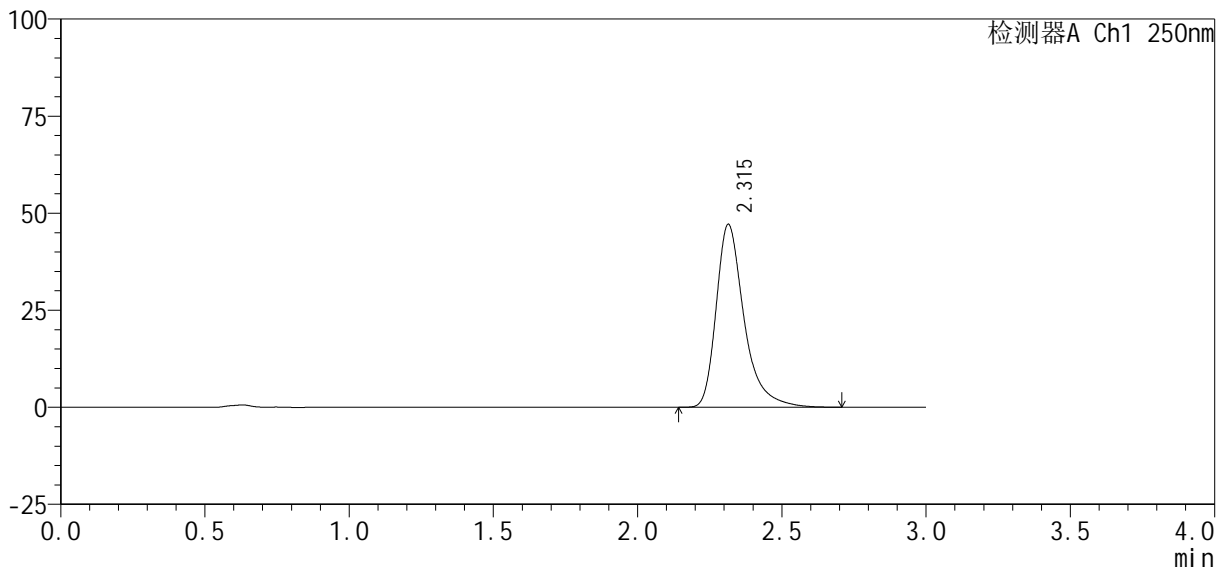

<峰表>

检测器A Ch1 250nm

峰号	保留时间	面积%	面积	高度	理论塔板数(USP)	拖尾因子	分离度(USP)
1	2.315	100.000	317907	47121	3008	1.392	--
总计		100.000	317907	47121			



SMF-377

<样品信息>

色谱柱 : XB-C18(50mm*4.6mm, 5 μm)	流 速: 1.0ml /mi n
柱 温 : 40℃	波 长: 250nm
数据文件名 : RC\$SMF-377 - 30-24/30-1774-2 - cbzj -JPS7638p-pH6.8+SDSj z-10mg-j yx2-15mi n-P3. l cd	
方法文件名 : RC\$SMF-377 - SMF-377-RCQX-FX279. l cm	
批处理文件名 : RC\$SMF-377 - 20250320-rcqx-FX279. l cb	
样品瓶号 : 4-21	版本号: 6.115
进样体积 : 10 μl	实验者: jiangjinwei
进样时间 : 2025/03/20 22:09:54	处理者: jiangjinwei
处理时间(V2) : 2025/03/21 09:36:24	
仪器型号 : SHIMADZU LC-2050C (FX279)	

<色谱图>

mV

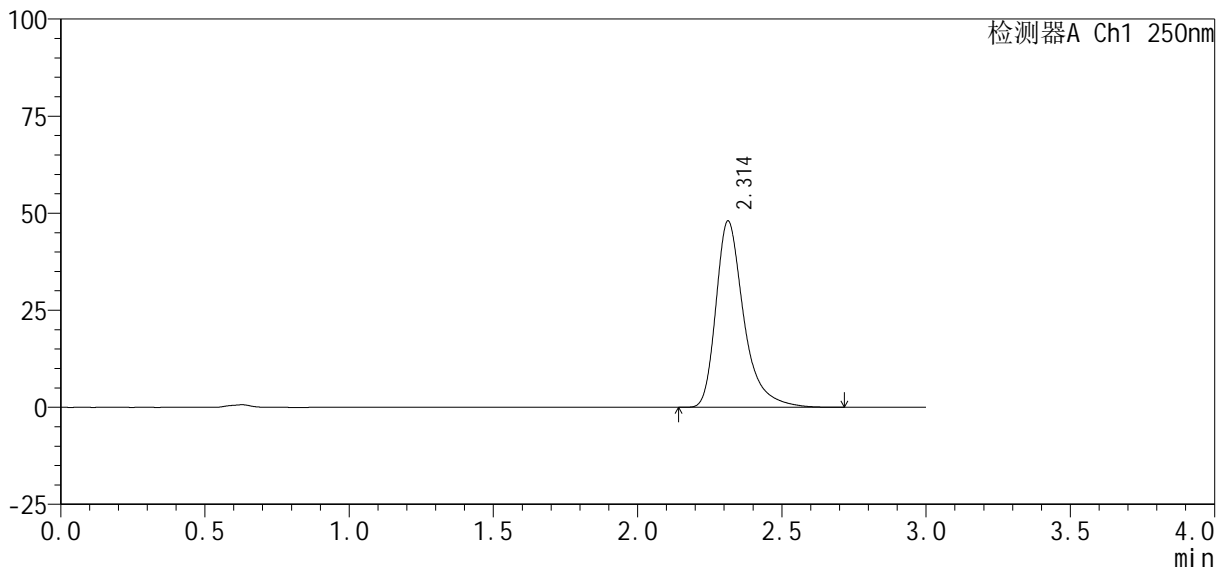

<峰表>

检测器A Ch1 250nm

峰号	保留时间	面积%	面积	高度	理论塔板数(USP)	拖尾因子	分离度(USP)
1	2.314	100.000	323185	48026	3018	1.392	--
总计		100.000	323185	48026			



SMF-377

<样品信息>

色谱柱: XB-C18(50mm*4.6mm, 5 μm) 流速: 1.0ml/min
 柱温: 40°C 波长: 250nm
 数据文件名: RC\$SMF-377 - 30-24/30-1775-2 - cbzj -JPS7638p-pH6.8+SDSjz-10mg-jyx2-15min-P4.lcd
 方法文件名: RC\$SMF-377 - SMF-377-RCQX-FX279.lcm
 批处理文件名: RC\$SMF-377 - 20250320-rcqx-FX279.lcb
 样品瓶号: 4-30
 进样体积: 10 μl 版本号: 6.115
 进样时间: 2025/03/20 22:13:17 实验者: jiangjinwei
 处理时间(V2): 2025/03/21 09:36:27 处理者: jiangjinwei
 仪器型号: SHIMADZU LC-2050C (FX279)

<色谱图>

mV

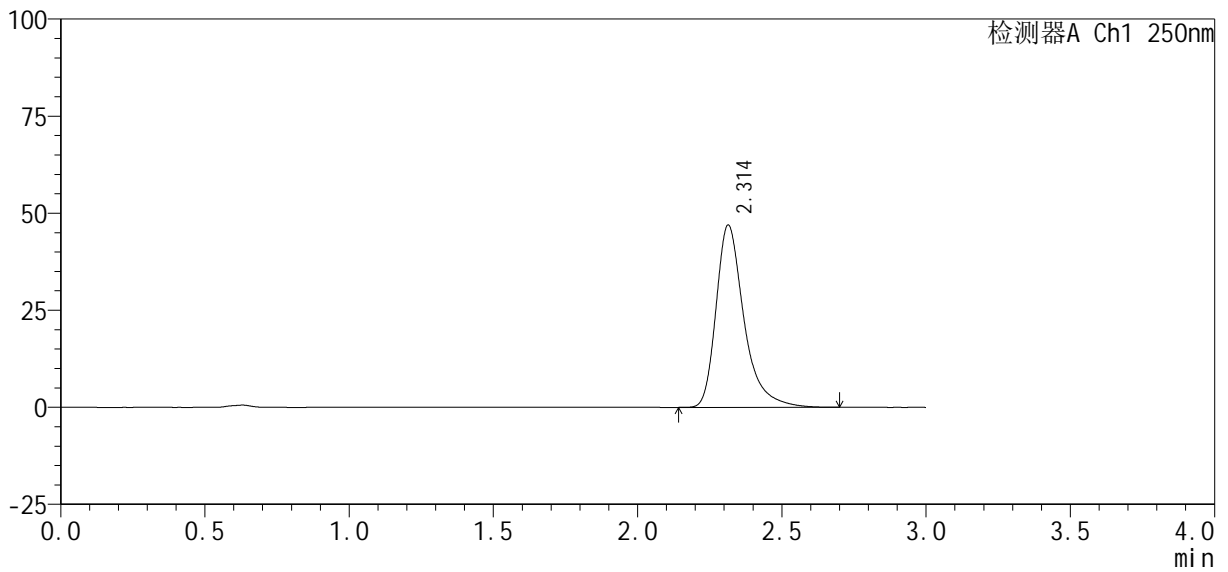

<峰表>

检测器A Ch1 250nm

峰号	保留时间	面积%	面积	高度	理论塔板数(USP)	拖尾因子	分离度(USP)
1	2.314	100.000	316886	46984	3007	1.391	--
总计		100.000	316886	46984			



SMF-377

<样品信息>

色谱柱: XB-C18(50mm*4.6mm, 5 μm) 流速: 1.0ml/min
 柱温: 40°C 波长: 250nm
 数据文件名: RC\$SMF-377 - 30-24/30-1776-2 - cbzj -JPS7638p-pH6.8+SDSjz-10mg-jyx2-15min-P5.lcd
 方法文件名: RC\$SMF-377 - SMF-377-RCQX-FX279.lcm
 批处理文件名: RC\$SMF-377 - 20250320-rcqx-FX279.lcb
 样品瓶号: 4-39
 进样体积: 10 μl 版本号: 6.115
 进样时间: 2025/03/20 22:16:39 实验者: jiangjinwei
 处理时间(V2): 2025/03/21 09:36:29 处理者: jiangjinwei
 仪器型号: SHIMADZU LC-2050C (FX279)

<色谱图>

mV

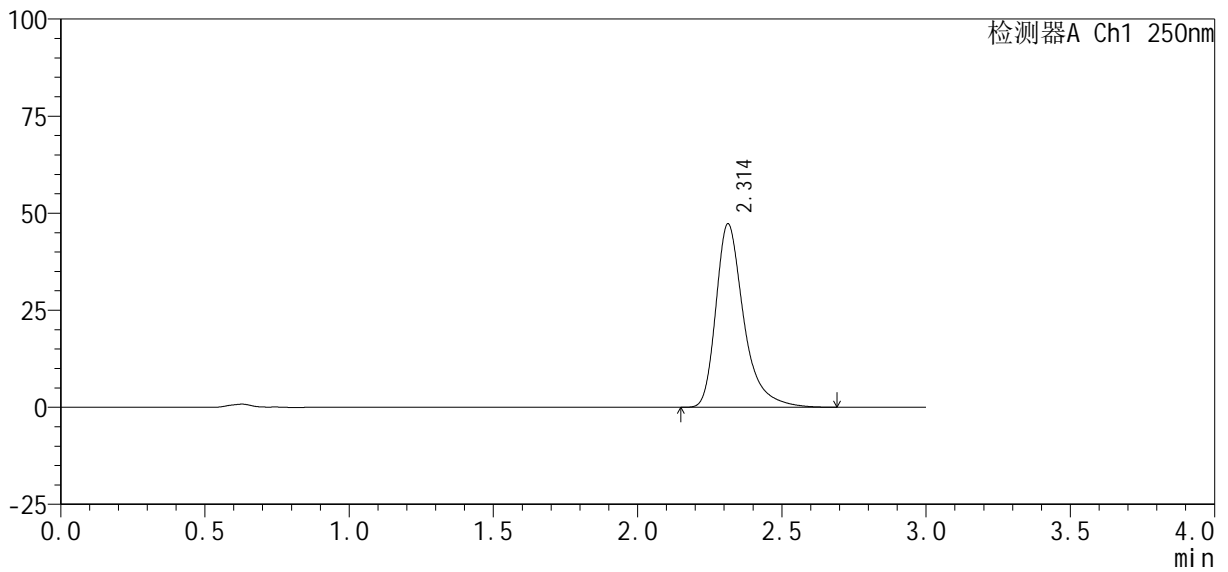

<峰表>

检测器A Ch1 250nm

峰号	保留时间	面积%	面积	高度	理论塔板数(USP)	拖尾因子	分离度(USP)
1	2.314	100.000	317926	47282	3023	1.390	--
总计		100.000	317926	47282			



SMF-377

<样品信息>

色谱柱 : XB-C18(50mm*4.6mm, 5 μm)	流速 : 1.0ml /mi n
柱温 : 40℃	波长 : 250nm
数据文件名 : RC\$SMF-377 - 30-24/30-1777-2 - cbzj -JPS7638p-pH6.8+SDSj z-10mg-j yx2-15mi n-P6. l cd	
方法文件名 : RC\$SMF-377 - SMF-377-RCQX-FX279.l cm	
批处理文件名 : RC\$SMF-377 - 20250320-rcqx-FX279.l cb	
样品瓶号 : 4-48	版本号 : 6.115
进样体积 : 10 μl	实验者 : jiangjinwei
进样时间 : 2025/03/20 22:20:02	处理者 : jiangjinwei
处理时间(V2) : 2025/03/21 09:36:32	
仪器型号 : SHIMADZU LC-2050C (FX279)	

<色谱图>

mV

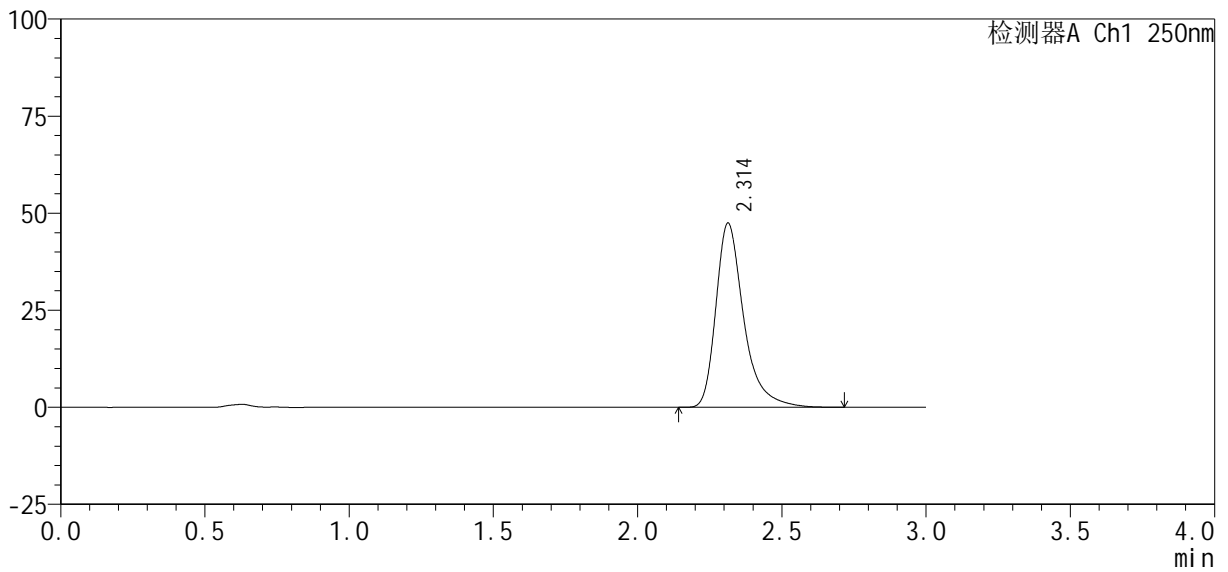

<峰表>

检测器A Ch1 250nm

峰号	保留时间	面积%	面积	高度	理论塔板数(USP)	拖尾因子	分离度(USP)
1	2.314	100.000	319441	47485	3024	1.392	--
总计		100.000	319441	47485			



SMF-377

<样品信息>

色谱柱: XB-C18(50mm*4.6mm, 5 μm) 流速: 1.0ml/min
 柱温: 40°C 波长: 250nm
 数据文件名: RC\$SMF-377 - 30-24/30-1778-2 - cbzj -JPS7638p-pH6.8+SDSjz-10mg-jyx2-20min-P1.lcd
 方法文件名: RC\$SMF-377 - SMF-377-RCQX-FX279.lcm
 批处理文件名: RC\$SMF-377 - 20250320-rcqx-FX279.lcb
 样品瓶号: 4-4
 进样体积: 10 μl 版本号: 6.115
 进样时间: 2025/03/20 22:23:25 实验者: jiangjinwei
 处理时间(V2): 2025/03/21 09:36:35 处理者: jiangjinwei
 仪器型号: SHIMADZU LC-2050C (FX279)

<色谱图>

mV

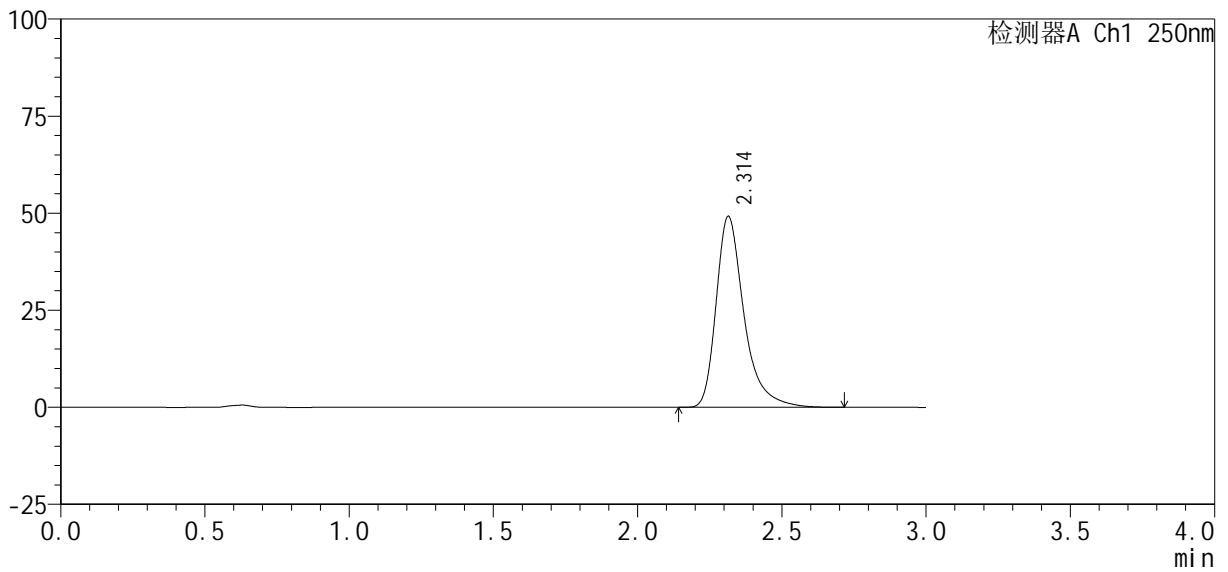

<峰表>

检测器A Ch1 250nm

峰号	保留时间	面积%	面积	高度	理论塔板数(USP)	拖尾因子	分离度(USP)
1	2.314	100.000	331755	49208	3013	1.391	--
总计		100.000	331755	49208			



SMF-377

<样品信息>

色谱柱 : XB-C18(50mm*4.6mm, 5 μm)	流 速: 1.0ml /mi n
柱 温 : 40℃	波 长: 250nm
数据文件名 : RC\$SMF-377 - 30-24/30-1779-2 - cbzj -JPS7638p-pH6.8+SDSj z-10mg-j yx2-20mi n-P2. l cd	
方法文件名 : RC\$SMF-377 - SMF-377-RCQX-FX279. l cm	
批处理文件名 : RC\$SMF-377 - 20250320-rcqx-FX279. l cb	
样品瓶号 : 4-13	版本号: 6.115
进样体积 : 10 μl	实验者: jiangjinwei
进样时间 : 2025/03/20 22:26:48	处理者: jiangjinwei
处理时间(V2) : 2025/03/21 09:36:37	
仪器型号 : SHIMADZU LC-2050C (FX279)	

<色谱图>

mV

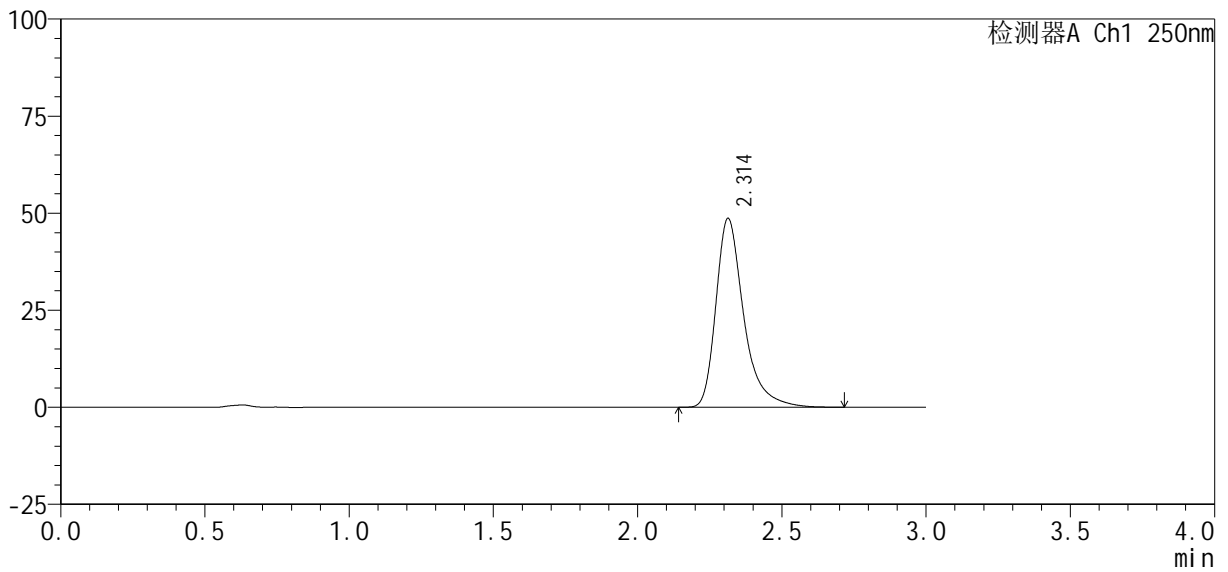

<峰表>

检测器A Ch1 250nm

峰号	保留时间	面积%	面积	高度	理论塔板数(USP)	拖尾因子	分离度(USP)
1	2.314	100.000	327366	48677	3026	1.391	--
总计		100.000	327366	48677			



SMF-377

<样品信息>

色谱柱 : XB-C18(50mm*4.6mm, 5 μm) 流 速: 1.0ml /mi n
 柱 温 : 40℃ 波 长: 250nm
 数据文件名 : RC\$SMF-377 - 30-24/30-1780-2 - cbzj -JPS7638p-pH6.8+SDSj z-10mg-j yx2-20mi n-P3. l cd
 方法文件名 : RC\$SMF-377 - SMF-377-RCQX-FX279. l cm
 批处理文件名 : RC\$SMF-377 - 20250320-rcqx-FX279. l cb
 样品瓶号 : 4-22
 进样体积 : 10 μl 版本号: 6.115
 进样时间 : 2025/03/20 22:30:10 实验者: jiangjinwei
 处理时间(V2) : 2025/03/21 09:36:40 处理者: jiangjinwei
 仪器型号 : SHIMADZU LC-2050C (FX279)

<色谱图>

mV

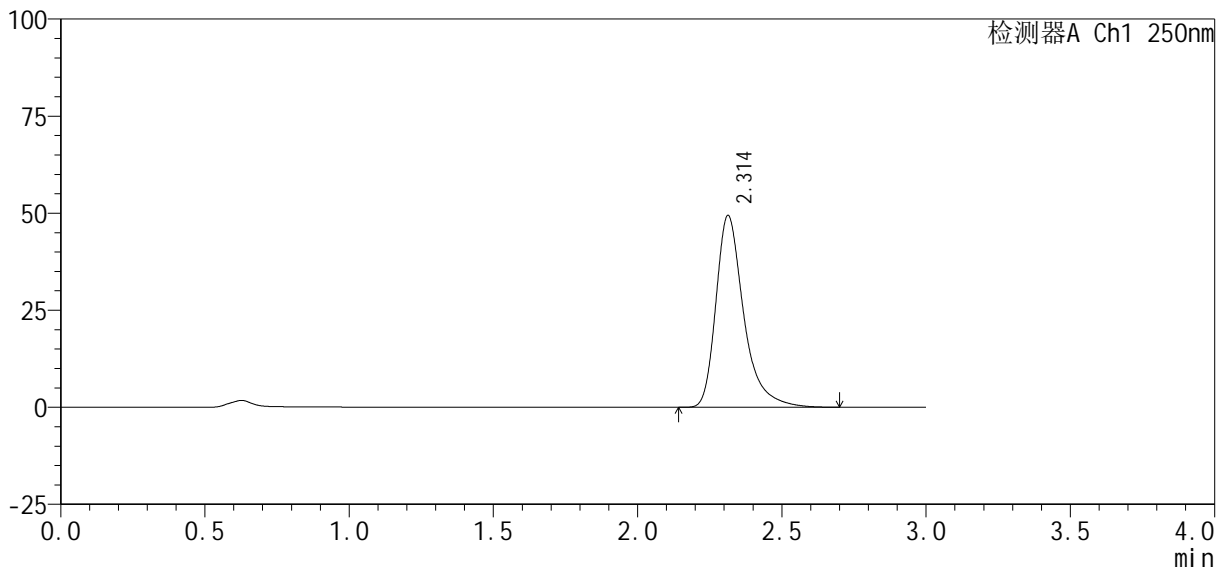

<峰表>

检测器A Ch1 250nm

峰号	保留时间	面积%	面积	高度	理论塔板数(USP)	拖尾因子	分离度(USP)
1	2.314	100.000	332284	49430	3022	1.391	--
总计		100.000	332284	49430			



SMF-377

<样品信息>

色谱柱 : XB-C18(50mm*4.6mm, 5 μm) 流 速: 1.0ml /mi n
 柱 温 : 40℃ 波 长: 250nm
 数据文件名 : RC\$SMF-377 - 30-24/30-1781-2 - cbzj -JPS7638p-pH6.8+SDSj z-10mg-j yx2-20mi n-P4. l cd
 方法文件名 : RC\$SMF-377 - SMF-377-RCQX-FX279. l cm
 批处理文件名 : RC\$SMF-377 - 20250320-rcqx-FX279. l cb
 样品瓶号 : 4-31
 进样体积 : 10 μl 版本号: 6.115
 进样时间 : 2025/03/20 22:33:33 实验者: jiangjinwei
 处理时间(V2) : 2025/03/21 09:36:43 处理者: jiangjinwei
 仪器型号 : SHIMADZU LC-2050C (FX279)

<色谱图>

mV

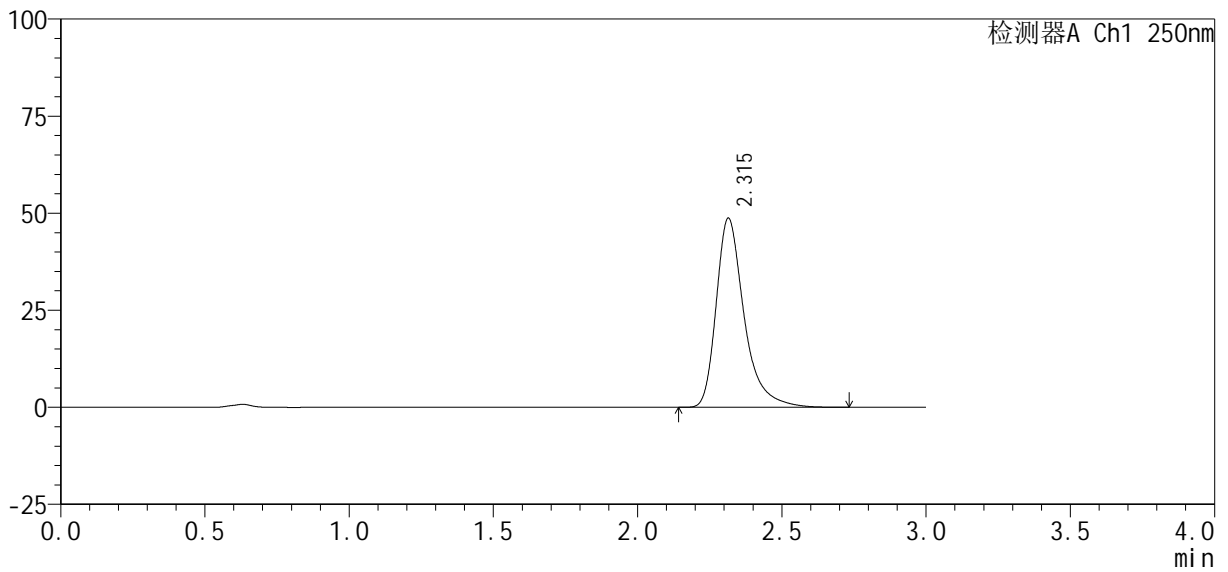

<峰表>

检测器A Ch1 250nm

峰号	保留时间	面积%	面积	高度	理论塔板数(USP)	拖尾因子	分离度(USP)
1	2.315	100.000	328855	48719	3008	1.390	--
总计		100.000	328855	48719			



SMF-377

<样品信息>

色谱柱: XB-C18(50mm*4.6mm, 5 μm) 流速: 1.0ml/min
 柱温: 40°C 波长: 250nm
 数据文件名: RC\$SMF-377 - 30-24/30-1782-2 - cbzj -JPS7638p-pH6.8+SDSjz-10mg-jyx2-20min-P5.lcd
 方法文件名: RC\$SMF-377 - SMF-377-RCQX-FX279.lcm
 批处理文件名: RC\$SMF-377 - 20250320-rcqx-FX279.lcb
 样品瓶号: 4-40
 进样体积: 10 μl 版本号: 6.115
 进样时间: 2025/03/20 22:36:56 实验者: jiangjinwei
 处理时间(V2): 2025/03/21 09:36:45 处理者: jiangjinwei
 仪器型号: SHIMADZU LC-2050C (FX279)

<色谱图>

mV

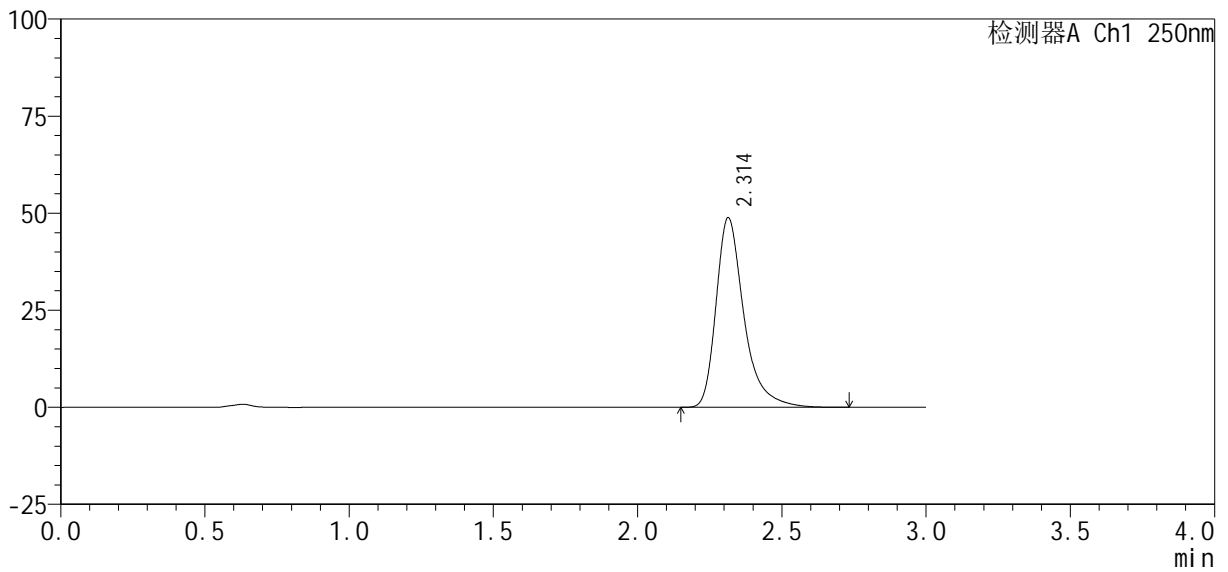

<峰表>

检测器A Ch1 250nm

峰号	保留时间	面积%	面积	高度	理论塔板数(USP)	拖尾因子	分离度(USP)
1	2.314	100.000	329257	48878	3019	1.390	--
总计		100.000	329257	48878			



SMF-377

<样品信息>

色谱柱: XB-C18(50mm*4.6mm, 5 μm) 流速: 1.0ml/min
 柱温: 40°C 波长: 250nm
 数据文件名: RC\$SMF-377 - 30-24/30-1783-2 - cbzj -JPS7638p-pH6.8+SDSjz-10mg-jyx2-20min-P6.lcd
 方法文件名: RC\$SMF-377 - SMF-377-RCQX-FX279.lcm
 批处理文件名: RC\$SMF-377 - 20250320-rcqx-FX279.lcb
 样品瓶号: 4-49
 进样体积: 10 μl 版本号: 6.115
 进样时间: 2025/03/20 22:40:19 实验者: jiangjinwei
 处理时间(V2): 2025/03/21 09:36:48 处理者: jiangjinwei
 仪器型号: SHIMADZU LC-2050C (FX279)

<色谱图>

mV

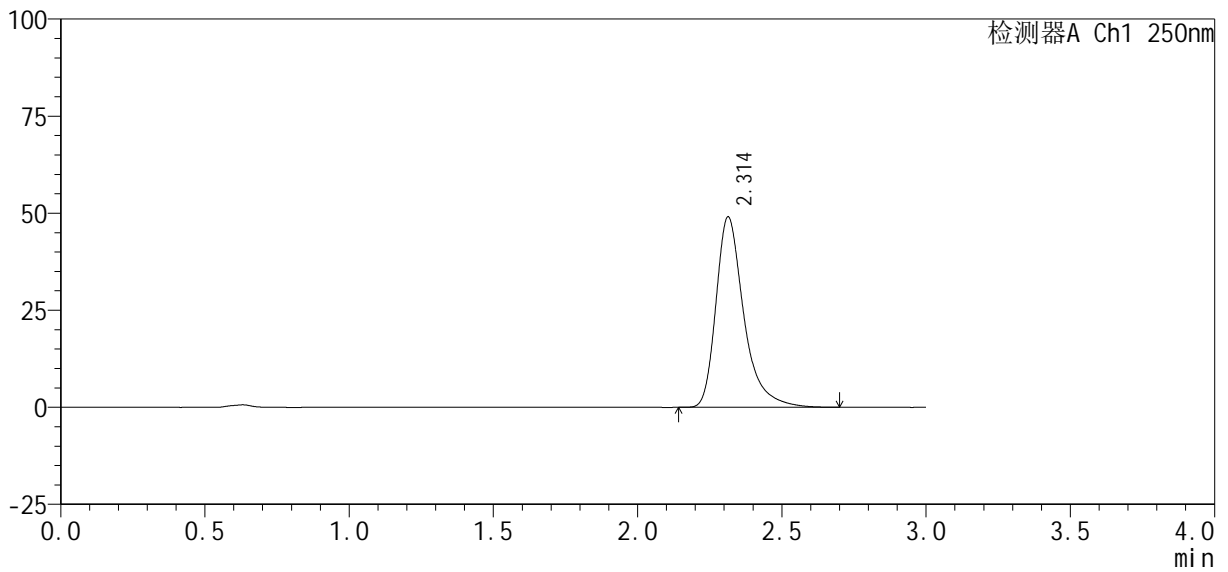

<峰表>

检测器A Ch1 250nm

峰号	保留时间	面积%	面积	高度	理论塔板数(USP)	拖尾因子	分离度(USP)
1	2.314	100.000	330270	49066	3015	1.391	--
总计		100.000	330270	49066			



SMF-377

<样品信息>

色谱柱 : XB-C18(50mm*4.6mm, 5 μm) 流速: 1.0ml/min
 柱温 : 40°C 波长: 250nm
 数据文件名 : RC\$SMF-377 - 30-24/30-1784-2 - cbzj -JPS7638p-pH6.8+SDSjz-10mg-jyx2-30min-P1.lcd
 方法文件名 : RC\$SMF-377 - SMF-377-RCQX-FX279.lcm
 批处理文件名 : RC\$SMF-377 - 20250320-rcqx-FX279.lcb
 样品瓶号 : 4-5
 进样体积 : 10 μl 版本号: 6.115
 进样时间 : 2025/03/20 22:43:42 实验者: jiangjinwei
 处理时间(V2) : 2025/03/21 09:36:50 处理者: jiangjinwei
 仪器型号 : SHIMADZU LC-2050C (FX279)

<色谱图>

mV

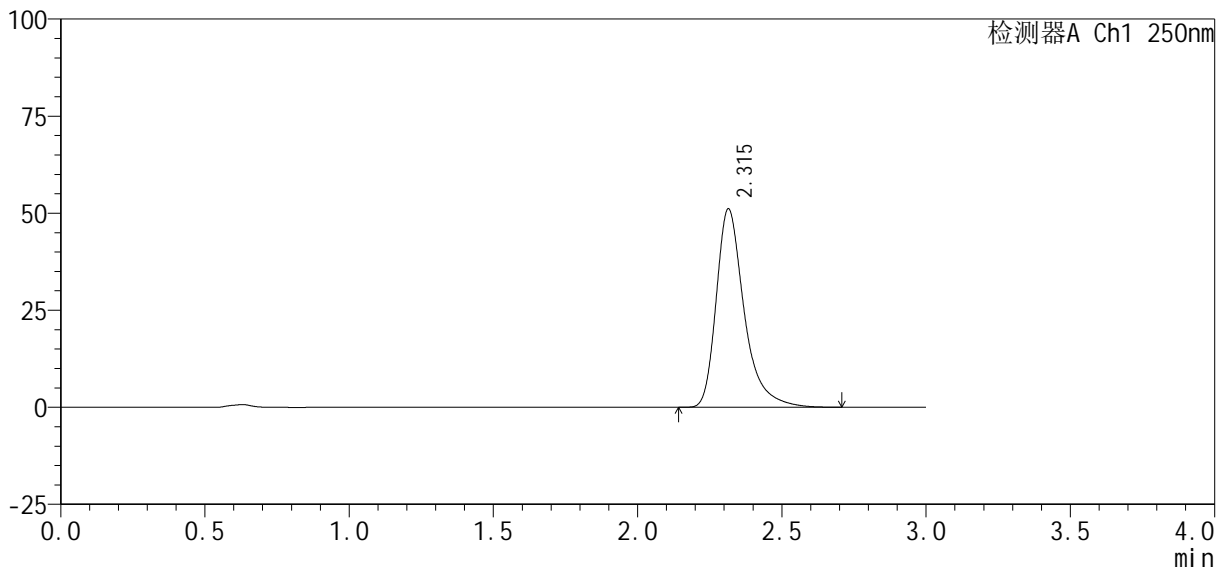

<峰表>

检测器A Ch1 250nm

峰号	保留时间	面积%	面积	高度	理论塔板数(USP)	拖尾因子	分离度(USP)
1	2.315	100.000	345074	51099	2999	1.390	--
总计		100.000	345074	51099			



SMF-377

<样品信息>

色谱柱: XB-C18(50mm*4.6mm, 5 μm) 流速: 1.0ml/min
 柱温: 40°C 波长: 250nm
 数据文件名: RC\$SMF-377 - 30-24/30-1785-2 - cbzj -JPS7638p-pH6.8+SDSjz-10mg-jyx2-30min-P2.lcd
 方法文件名: RC\$SMF-377 - SMF-377-RCQX-FX279.lcm
 批处理文件名: RC\$SMF-377 - 20250320-rcqx-FX279.lcb
 样品瓶号: 4-14
 进样体积: 10 μl 版本号: 6.115
 进样时间: 2025/03/20 22:47:05 实验者: jiangjinwei
 处理时间(V2): 2025/03/21 09:36:53 处理者: jiangjinwei
 仪器型号: SHIMADZU LC-2050C (FX279)

<色谱图>

mV

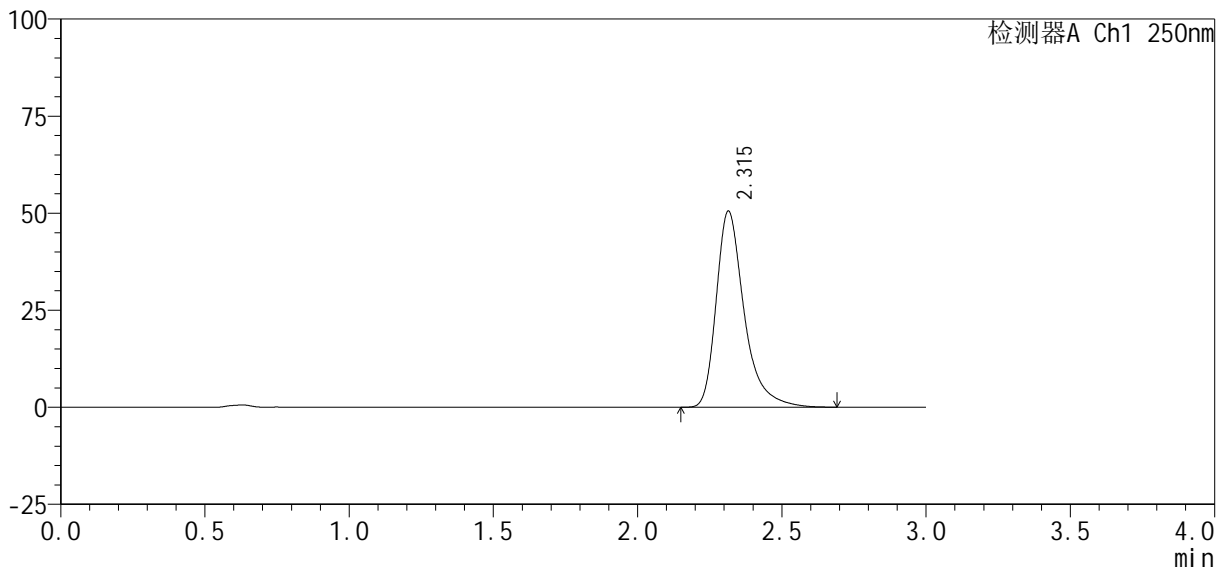

<峰表>

检测器A Ch1 250nm

峰号	保留时间	面积%	面积	高度	理论塔板数(USP)	拖尾因子	分离度(USP)
1	2.315	100.000	341168	50522	2998	1.391	--
总计		100.000	341168	50522			



SMF-377

<样品信息>

色谱柱: XB-C18(50mm*4.6mm, 5 μm) 流速: 1.0ml/min
 柱温: 40°C 波长: 250nm
 数据文件名: RC\$SMF-377 - 30-24/30-1786-2 - cbzj -JPS7638p-pH6.8+SDSjz-10mg-jyx2-30min-P3.lcd
 方法文件名: RC\$SMF-377 - SMF-377-RCQX-FX279.lcm
 批处理文件名: RC\$SMF-377 - 20250320-rcqx-FX279.lcb
 样品瓶号: 4-23
 进样体积: 10 μl 版本号: 6.115
 进样时间: 2025/03/20 22:50:28 实验者: jiangjinwei
 处理时间(V2): 2025/03/21 09:36:56 处理者: jiangjinwei
 仪器型号: SHIMADZU LC-2050C (FX279)

<色谱图>

mV

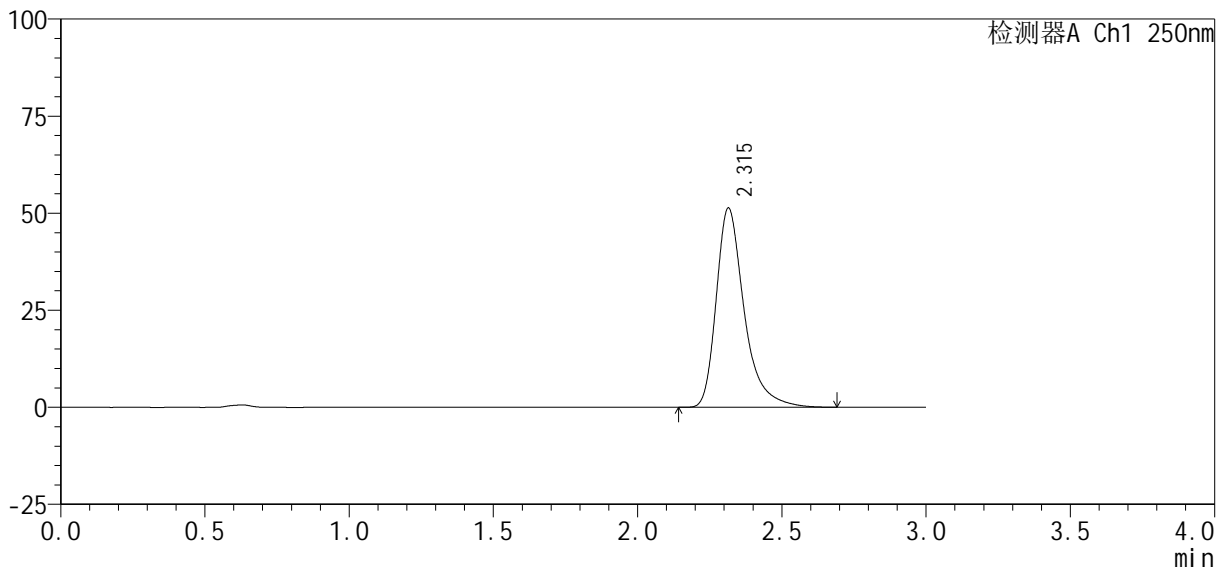

<峰表>

检测器A Ch1 250nm

峰号	保留时间	面积%	面积	高度	理论塔板数(USP)	拖尾因子	分离度(USP)
1	2.315	100.000	346673	51320	2996	1.390	--
总计		100.000	346673	51320			



SMF-377

<样品信息>

色谱柱: XB-C18(50mm*4.6mm, 5 μm) 流速: 1.0ml/min
 柱温: 40°C 波长: 250nm
 数据文件名: RC\$SMF-377 - 30-24/30-1787-2 - cbzj -JPS7638p-pH6.8+SDSjz-10mg-jyx2-30min-P4.lcd
 方法文件名: RC\$SMF-377 - SMF-377-RCQX-FX279.lcm
 批处理文件名: RC\$SMF-377 - 20250320-rcqx-FX279.lcb
 样品瓶号: 4-32
 进样体积: 10 μl 版本号: 6.115
 进样时间: 2025/03/20 22:53:51 实验者: jiangjinwei
 处理时间(V2): 2025/03/21 09:36:58 处理者: jiangjinwei
 仪器型号: SHIMADZU LC-2050C (FX279)

<色谱图>

mV

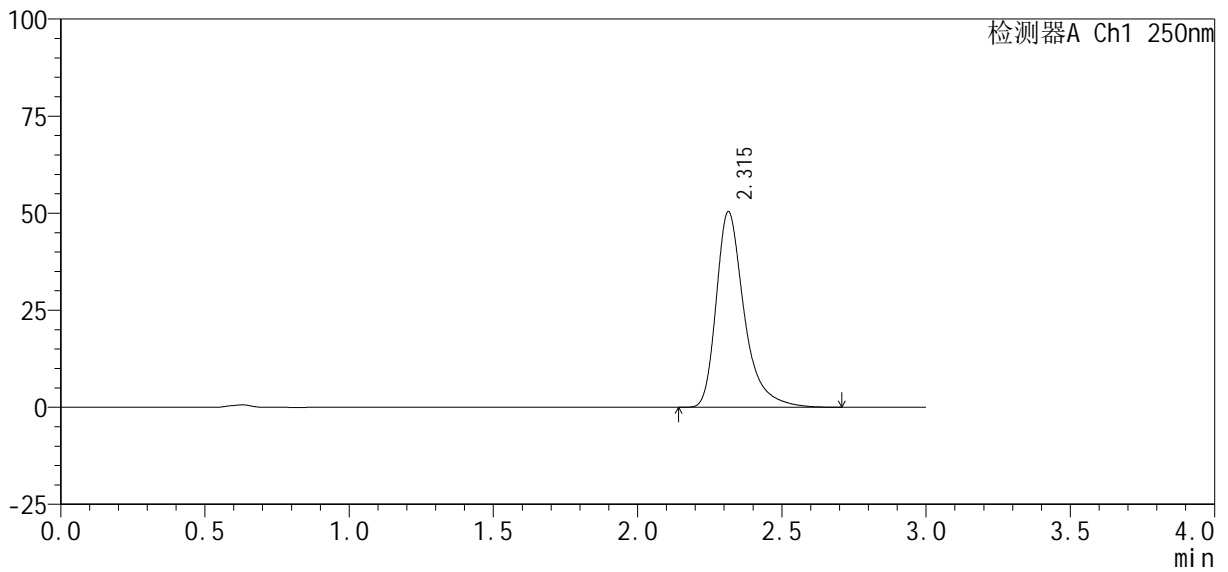

<峰表>

检测器A Ch1 250nm

峰号	保留时间	面积%	面积	高度	理论塔板数(USP)	拖尾因子	分离度(USP)
1	2.315	100.000	340268	50401	3002	1.390	--
总计		100.000	340268	50401			



SMF-377

<样品信息>

色谱柱: XB-C18(50mm*4.6mm, 5 μm) 流速: 1.0ml/min
 柱温: 40°C 波长: 250nm
 数据文件名: RC\$SMF-377 - 30-24/30-1788-2 - cbzj -JPS7638p-pH6.8+SDSjz-10mg-jyx2-30min-P5.lcd
 方法文件名: RC\$SMF-377 - SMF-377-RCQX-FX279.lcm
 批处理文件名: RC\$SMF-377 - 20250320-rcqx-FX279.lcb
 样品瓶号: 4-41
 进样体积: 10 μl 版本号: 6.115
 进样时间: 2025/03/20 22:57:14 实验者: jiangjinwei
 处理时间(V2): 2025/03/21 09:37:01 处理者: jiangjinwei
 仪器型号: SHIMADZU LC-2050C (FX279)

<色谱图>

mV

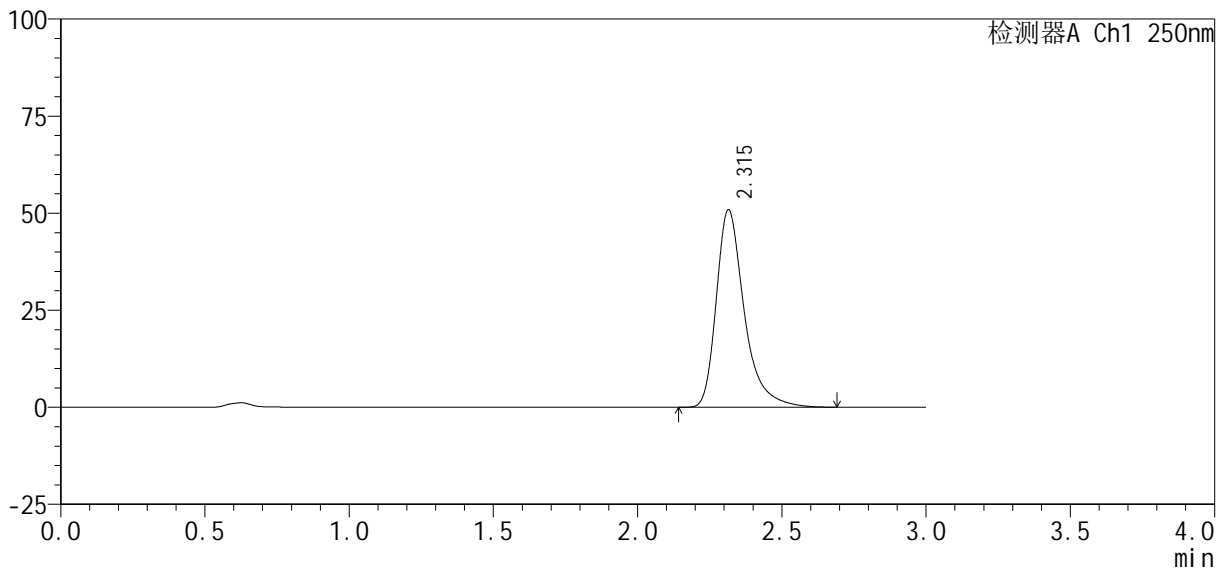

<峰表>

检测器A Ch1 250nm

峰号	保留时间	面积%	面积	高度	理论塔板数(USP)	拖尾因子	分离度(USP)
1	2.315	100.000	343532	50871	2995	1.390	--
总计		100.000	343532	50871			



SMF-377

<样品信息>

色谱柱: XB-C18(50mm*4.6mm, 5 μm) 流速: 1.0ml/min
 柱温: 40°C 波长: 250nm
 数据文件名: RC\$SMF-377 - 30-24/30-1789-2 - cbzj -JPS7638p-pH6.8+SDSjz-10mg-jyx2-30min-P6.lcd
 方法文件名: RC\$SMF-377 - SMF-377-RCQX-FX279.lcm
 批处理文件名: RC\$SMF-377 - 20250320-rcqx-FX279.lcb
 样品瓶号: 4-50
 进样体积: 10 μl 版本号: 6.115
 进样时间: 2025/03/20 23:00:37 实验者: jiangjinwei
 处理时间(V2): 2025/03/21 09:37:04 处理者: jiangjinwei
 仪器型号: SHIMADZU LC-2050C (FX279)

<色谱图>

mV

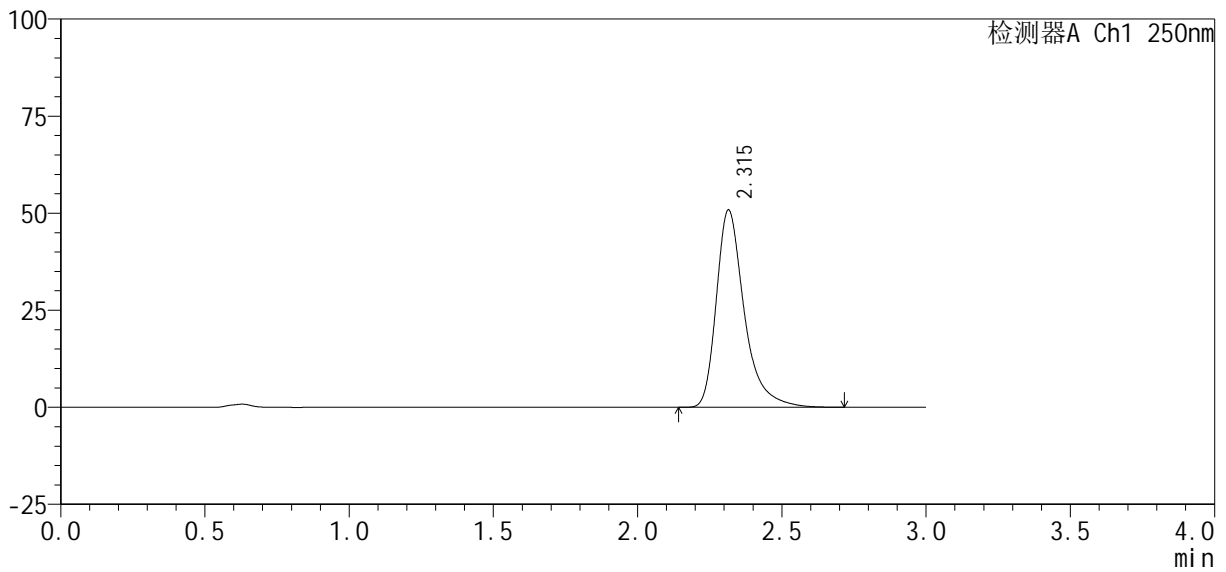

<峰表>

检测器A Ch1 250nm

峰号	保留时间	面积%	面积	高度	理论塔板数(USP)	拖尾因子	分离度(USP)
1	2.315	100.000	343206	50808	3002	1.391	--
总计		100.000	343206	50808			



SMF-377

<样品信息>

色谱柱: XB-C18(50mm*4.6mm, 5 μm) 流速: 1.0ml/min
 柱温: 40°C 波长: 250nm
 数据文件名: RC\$SMF-377 - 30-24/30-1790-2 - cbzj -JPS7638p-pH6.8+SDSjz-10mg-jyx2-45min-P1.lcd
 方法文件名: RC\$SMF-377 - SMF-377-RCQX-FX279.lcm
 批处理文件名: RC\$SMF-377 - 20250320-rcqx-FX279.lcb
 样品瓶号: 4-6
 进样体积: 10 μl 版本号: 6.115
 进样时间: 2025/03/20 23:04:00 实验者: jiangjinwei
 处理时间(V2): 2025/03/21 09:37:07 处理者: jiangjinwei
 仪器型号: SHIMADZU LC-2050C (FX279)

<色谱图>

mV

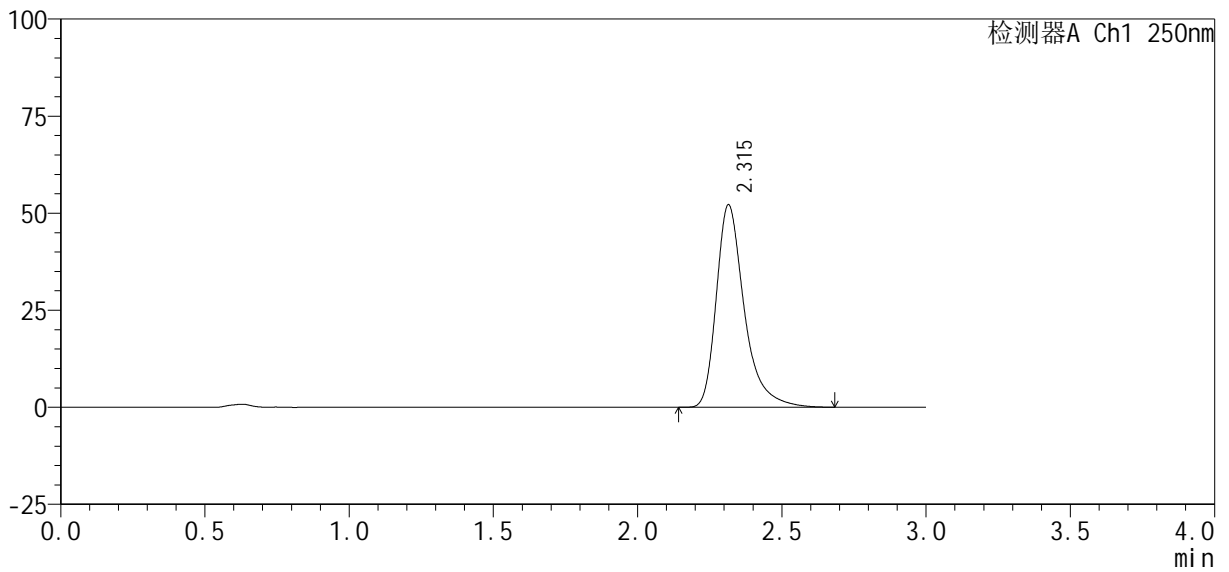

<峰表>

检测器A Ch1 250nm

峰号	保留时间	面积%	面积	高度	理论塔板数(USP)	拖尾因子	分离度(USP)
1	2.315	100.000	352257	52137	2996	1.390	--
总计		100.000	352257	52137			



SMF-377

<样品信息>

色谱柱 : XB-C18(50mm*4.6mm, 5 μm)	流速 : 1.0ml /mi n
柱温 : 40℃	波长 : 250nm
数据文件名 : RC\$SMF-377 - 30-24/30-1791-2 - cbzj -JPS7638p-pH6.8+SDSj z-10mg-j yx2-45mi n-P2. l cd	
方法文件名 : RC\$SMF-377 - SMF-377-RCQX-FX279. l cm	
批处理文件名 : RC\$SMF-377 - 20250320-rcqx-FX279. l cb	
样品瓶号 : 4-15	版本号 : 6.115
进样体积 : 10 μl	实验者 : jiangjinwei
进样时间 : 2025/03/20 23:07:23	处理者 : jiangjinwei
处理时间(V2) : 2025/03/21 09:37:09	
仪器型号 : SHIMADZU LC-2050C (FX279)	

<色谱图>

mV

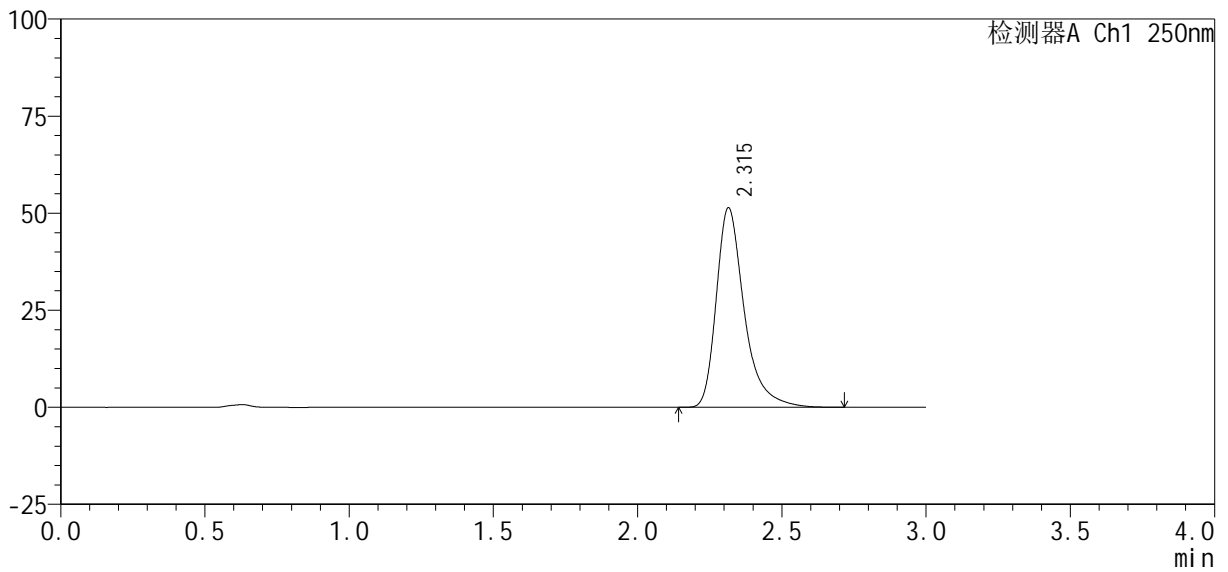

<峰表>

检测器A Ch1 250nm

峰号	保留时间	面积%	面积	高度	理论塔板数(USP)	拖尾因子	分离度(USP)
1	2.315	100.000	347293	51382	2996	1.391	--
总计		100.000	347293	51382			



SMF-377

<样品信息>

色谱柱 : XB-C18(50mm*4.6mm, 5 μm) 流速: 1.0ml/min
 柱温 : 40°C 波长: 250nm
 数据文件名 : RC\$SMF-377 - 30-24/30-1792-2 - cbzj -JPS7638p-pH6.8+SDSjz-10mg-jyx2-45min-P3.lcd
 方法文件名 : RC\$SMF-377 - SMF-377-RCQX-FX279.lcm
 批处理文件名 : RC\$SMF-377 - 20250320-rcqx-FX279.lcb
 样品瓶号 : 4-24
 进样体积 : 10 μl 版本号: 6.115
 进样时间 : 2025/03/20 23:10:46 实验者: jiangjinwei
 处理时间(V2) : 2025/03/21 09:37:12 处理者: jiangjinwei
 仪器型号 : SHIMADZU LC-2050C (FX279)

<色谱图>

mV

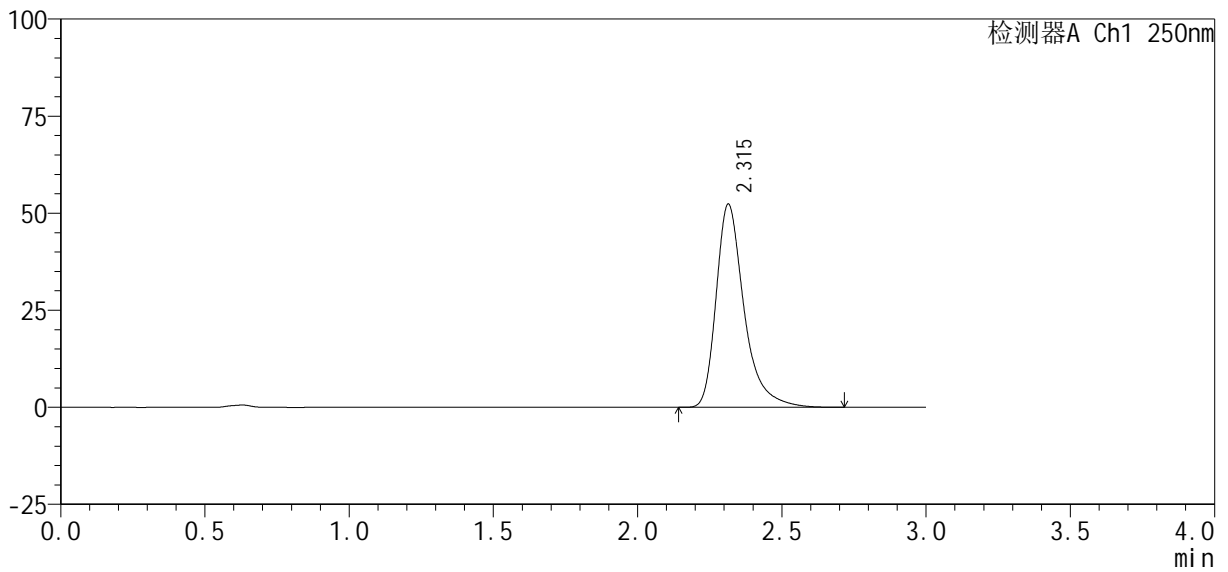

<峰表>

检测器A Ch1 250nm

峰号	保留时间	面积%	面积	高度	理论塔板数(USP)	拖尾因子	分离度(USP)
1	2.315	100.000	353148	52335	3005	1.391	--
总计		100.000	353148	52335			



SMF-377

<样品信息>

色谱柱: XB-C18(50mm*4.6mm, 5 μm) 流速: 1.0ml/min
 柱温: 40°C 波长: 250nm
 数据文件名: RC\$SMF-377 - 30-24/30-1793-2 - cbzj -JPS7638p-pH6.8+SDSjz-10mg-jyx2-45min-P4.lcd
 方法文件名: RC\$SMF-377 - SMF-377-RCQX-FX279.lcm
 批处理文件名: RC\$SMF-377 - 20250320-rcqx-FX279.lcb
 样品瓶号: 4-33
 进样体积: 10 μl 版本号: 6.115
 进样时间: 2025/03/20 23:14:09 实验者: jiangjinwei
 处理时间(V2): 2025/03/21 09:37:15 处理者: jiangjinwei
 仪器型号: SHIMADZU LC-2050C (FX279)

<色谱图>

mV

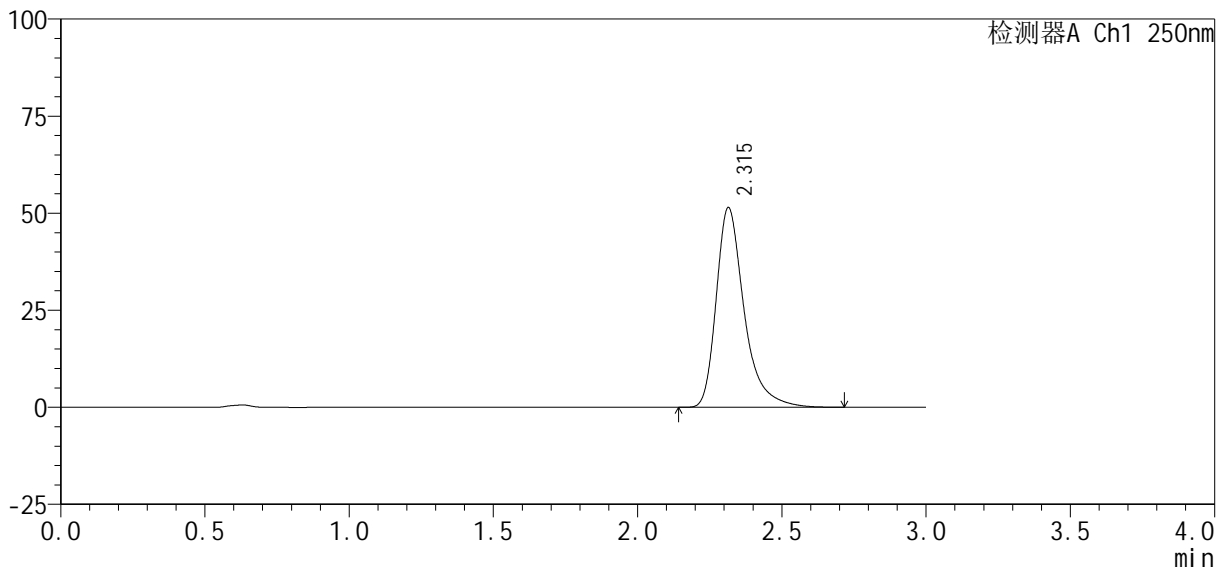

<峰表>

检测器A Ch1 250nm

峰号	保留时间	面积%	面积	高度	理论塔板数(USP)	拖尾因子	分离度(USP)
1	2.315	100.000	347265	51451	3004	1.392	--
总计		100.000	347265	51451			



SMF-377

<样品信息>

色谱柱 : XB-C18(50mm*4.6mm, 5 μm) 流速: 1.0ml/min
 柱温 : 40°C 波长: 250nm
 数据文件名 : RC\$SMF-377 - 30-24/30-1794-2 - cbzj -JPS7638p-pH6.8+SDSjz-10mg-jyx2-45min-P5.lcd
 方法文件名 : RC\$SMF-377 - SMF-377-RCQX-FX279.lcm
 批处理文件名 : RC\$SMF-377 - 20250320-rcqx-FX279.lcb
 样品瓶号 : 4-42
 进样体积 : 10 μl 版本号: 6.115
 进样时间 : 2025/03/20 23:17:32 实验者: jiangjinwei
 处理时间(V2) : 2025/03/21 09:37:17 处理者: jiangjinwei
 仪器型号 : SHIMADZU LC-2050C (FX279)

<色谱图>

mV

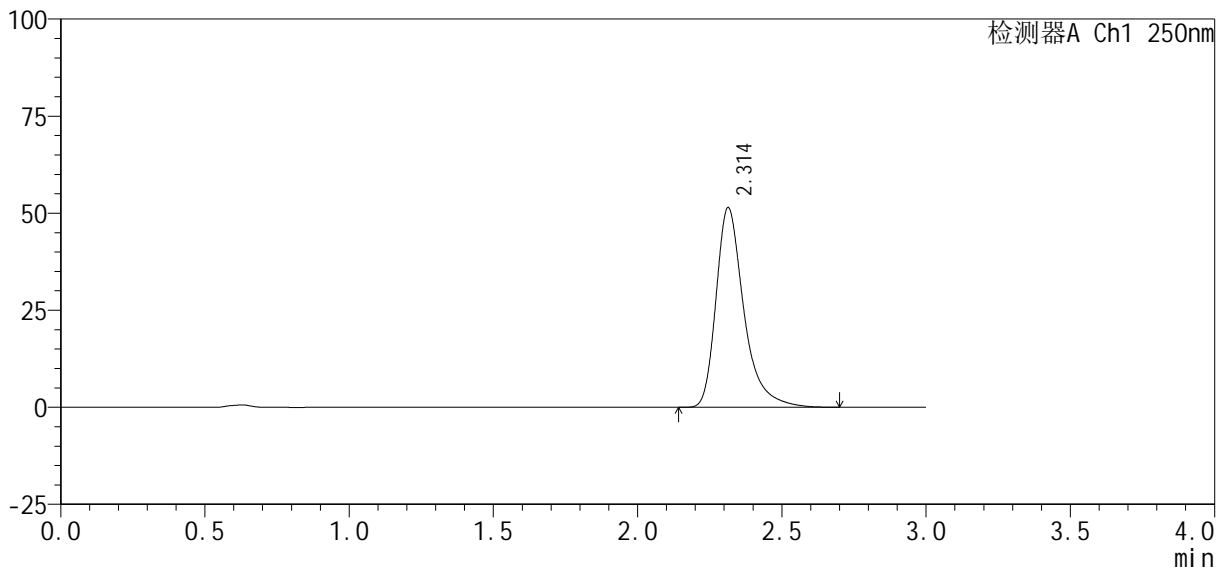

<峰表>

检测器A Ch1 250nm

峰号	保留时间	面积%	面积	高度	理论塔板数(USP)	拖尾因子	分离度(USP)
1	2.314	100.000	346279	51445	3011	1.388	--
总计		100.000	346279	51445			



SMF-377

<样品信息>

色谱柱: XB-C18(50mm*4.6mm, 5 μm) 流速: 1.0ml/min
 柱温: 40°C 波长: 250nm
 数据文件名: RC\$SMF-377 - 30-24/30-1795-2 - cbzj -JPS7638p-pH6.8+SDSjz-10mg-jyx2-45min-P6.lcd
 方法文件名: RC\$SMF-377 - SMF-377-RCQX-FX279.lcm
 批处理文件名: RC\$SMF-377 - 20250320-rcqx-FX279.lcb
 样品瓶号: 4-51
 进样体积: 10 μl 版本号: 6.115
 进样时间: 2025/03/20 23:20:55 实验者: jiangjinwei
 处理时间(V2): 2025/03/21 09:37:20 处理者: jiangjinwei
 仪器型号: SHIMADZU LC-2050C (FX279)

<色谱图>

mV

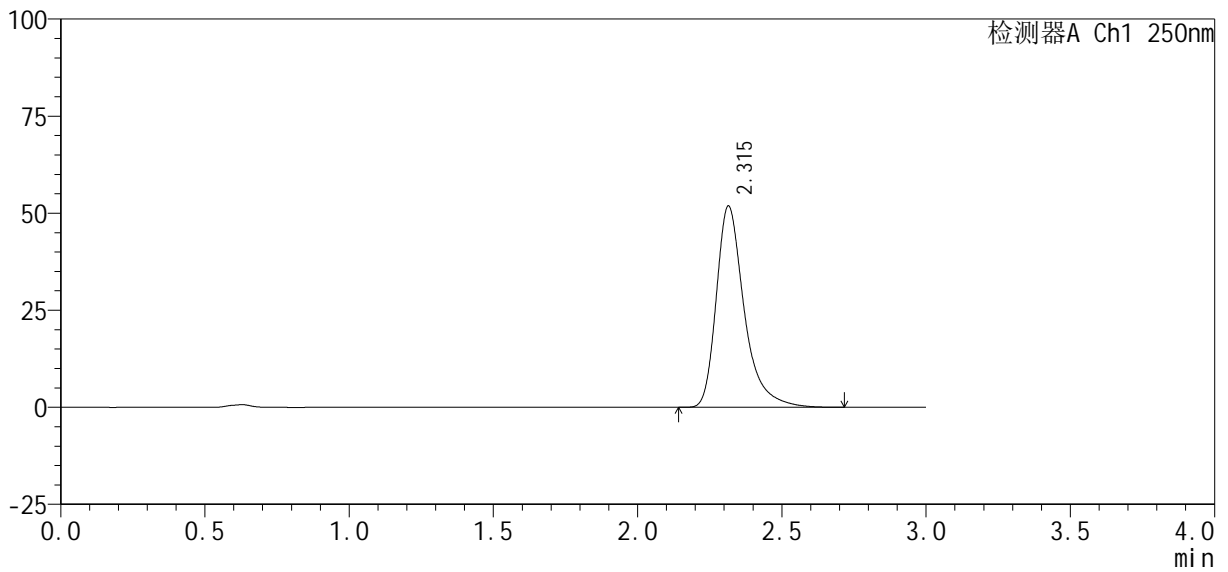

<峰表>

检测器A Ch1 250nm

峰号	保留时间	面积%	面积	高度	理论塔板数(USP)	拖尾因子	分离度(USP)
1	2.315	100.000	350205	51845	3006	1.391	--
总计		100.000	350205	51845			



SMF-377

<样品信息>

色谱柱: XB-C18(50mm*4.6mm, 5 μm) 流速: 1.0ml/min
 柱温: 40°C 波长: 250nm
 数据文件名: RC\$SMF-377 - 30-24/30-1796-2 - cbzj -JPS7638p-pH6.8+SDSjz-10mg-jyx2-60min-P1.lcd
 方法文件名: RC\$SMF-377 - SMF-377-RCQX-FX279.lcm
 批处理文件名: RC\$SMF-377 - 20250320-rcqx-FX279.lcb
 样品瓶号: 4-7
 进样体积: 10 μl 版本号: 6.115
 进样时间: 2025/03/20 23:24:19 实验者: jiangjinwei
 处理时间(V2): 2025/03/21 09:37:23 处理者: jiangjinwei
 仪器型号: SHIMADZU LC-2050C (FX279)

<色谱图>

mV

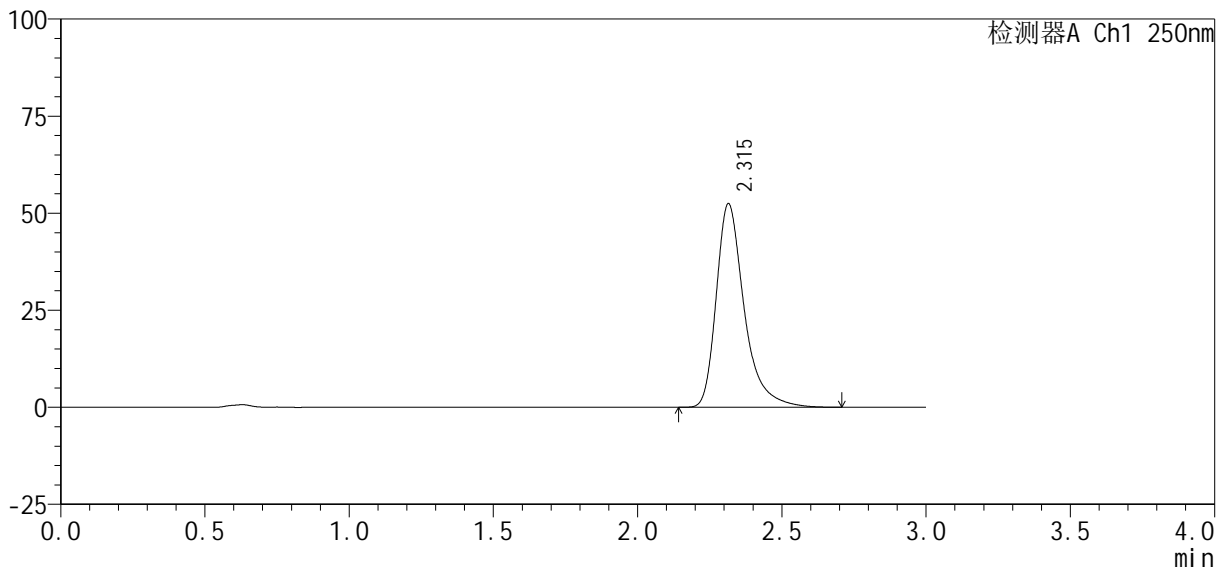

<峰表>

检测器A Ch1 250nm

峰号	保留时间	面积%	面积	高度	理论塔板数(USP)	拖尾因子	分离度(USP)
1	2.315	100.000	354196	52437	2999	1.390	--
总计		100.000	354196	52437			



SMF-377

<样品信息>

色谱柱: XB-C18(50mm*4.6mm, 5 μm) 流速: 1.0ml/min
 柱温: 40°C 波长: 250nm
 数据文件名: RC\$SMF-377 - 30-24/30-1797-2 - cbzj -JPS7638p-pH6.8+SDSjz-10mg-jyx2-60min-P2.lcd
 方法文件名: RC\$SMF-377 - SMF-377-RCQX-FX279.lcm
 批处理文件名: RC\$SMF-377 - 20250320-rcqx-FX279.lcb
 样品瓶号: 4-16
 进样体积: 10 μl 版本号: 6.115
 进样时间: 2025/03/20 23:27:42 实验者: jiangjinwei
 处理时间(V2): 2025/03/21 09:37:25 处理者: jiangjinwei
 仪器型号: SHIMADZU LC-2050C (FX279)

<色谱图>

mV

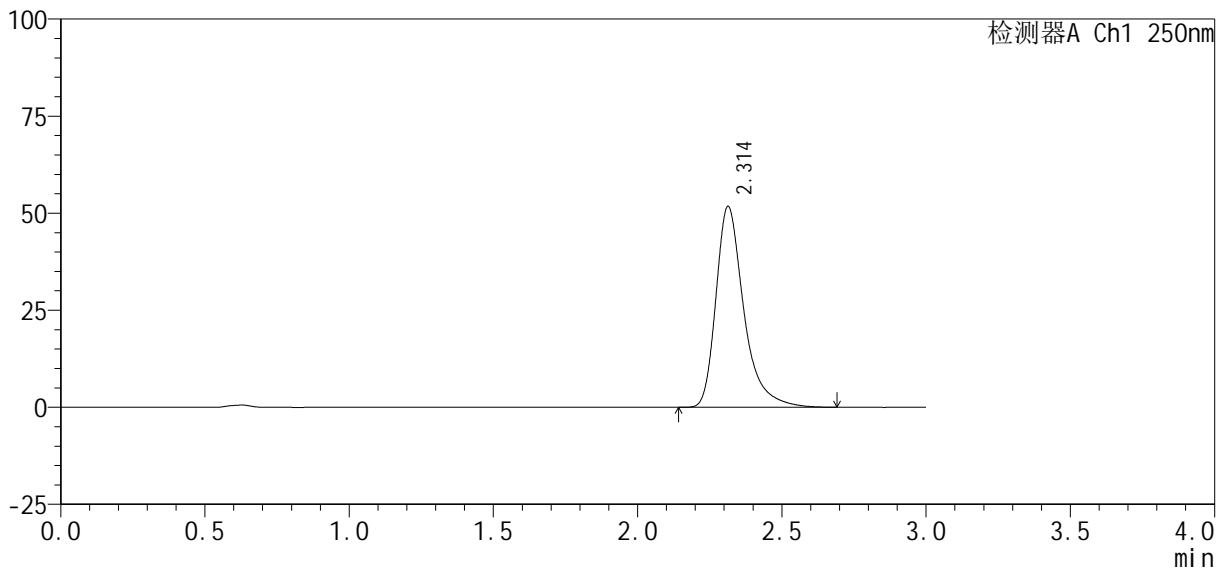

<峰表>

检测器A Ch1 250nm

峰号	保留时间	面积%	面积	高度	理论塔板数(USP)	拖尾因子	分离度(USP)
1	2.314	100.000	348664	51777	3011	1.391	--
总计		100.000	348664	51777			



SMF-377

<样品信息>

色谱柱: XB-C18(50mm*4.6mm, 5 μm) 流速: 1.0ml/min
 柱温: 40°C 波长: 250nm
 数据文件名: RC\$SMF-377 - 30-24/30-1798-2 - cbzj -JPS7638p-pH6.8+SDSj z-10mg-j yx2-60mi n-P3. l cd
 方法文件名: RC\$SMF-377 - SMF-377-RCQX-FX279. l cm
 批处理文件名: RC\$SMF-377 - 20250320-rcqx-FX279. l cb
 样品瓶号: 4-25
 进样体积: 10 μl 版本号: 6.115
 进样时间: 2025/03/20 23:31:06 实验者: jiangjinwei
 处理时间(V2): 2025/03/21 09:37:28 处理者: jiangjinwei
 仪器型号: SHIMADZU LC-2050C (FX279)

<色谱图>

mV

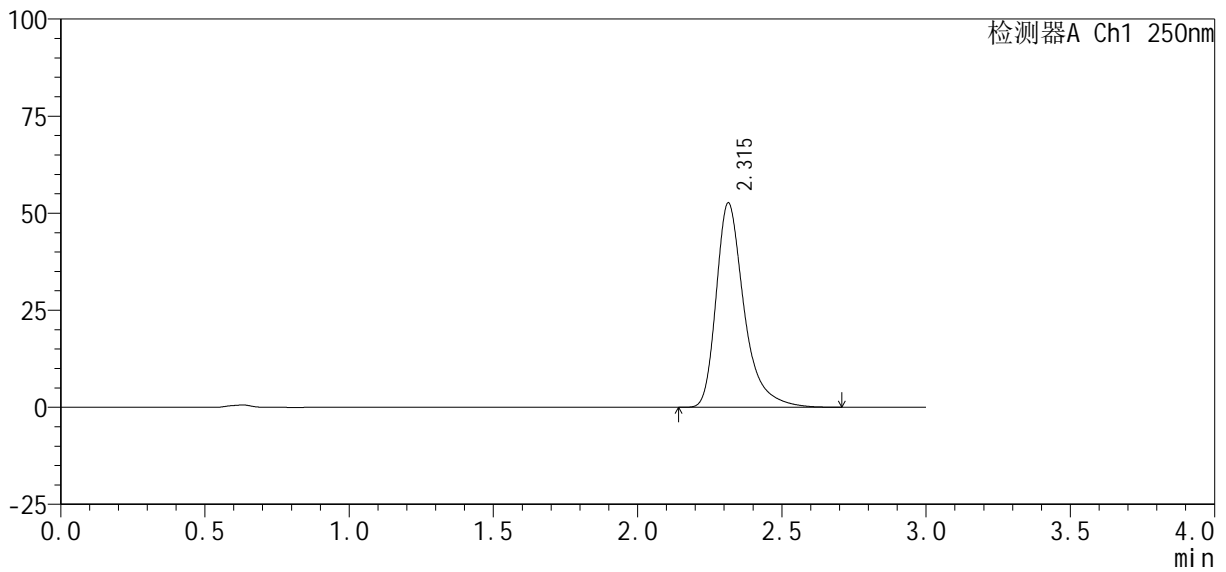

<峰表>

检测器A Ch1 250nm

峰号	保留时间	面积%	面积	高度	理论塔板数(USP)	拖尾因子	分离度(USP)
1	2.315	100.000	355100	52643	3007	1.391	--
总计		100.000	355100	52643			



SMF-377

<样品信息>

色谱柱: XB-C18(50mm*4.6mm, 5 μm) 流速: 1.0ml/min
 柱温: 40°C 波长: 250nm
 数据文件名: RC\$SMF-377 - 30-24/30-1799-2 - cbzj -JPS7638p-pH6.8+SDSjz-10mg-jyx2-60min-P4.lcd
 方法文件名: RC\$SMF-377 - SMF-377-RCQX-FX279.lcm
 批处理文件名: RC\$SMF-377 - 20250320-rcqx-FX279.lcb
 样品瓶号: 4-34
 进样体积: 10 μl 版本号: 6.115
 进样时间: 2025/03/20 23:34:30 实验者: jiangjinwei
 处理时间(V2): 2025/03/21 09:37:30 处理者: jiangjinwei
 仪器型号: SHIMADZU LC-2050C (FX279)

<色谱图>

mV

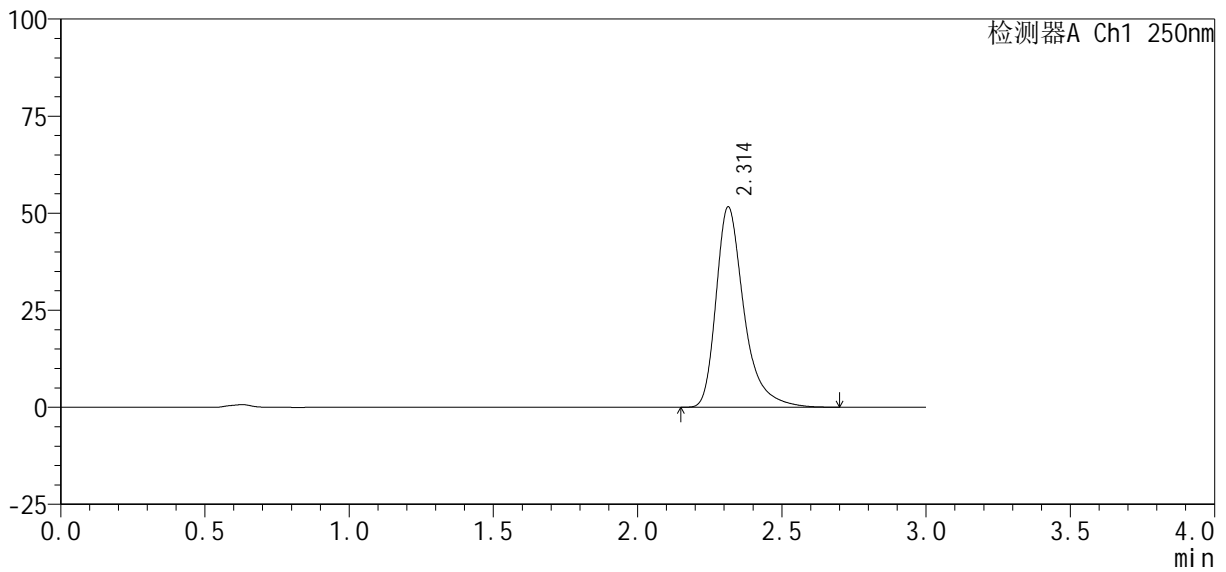

<峰表>

检测器A Ch1 250nm

峰号	保留时间	面积%	面积	高度	理论塔板数(USP)	拖尾因子	分离度(USP)
1	2.314	100.000	348271	51668	3008	1.392	--
总计		100.000	348271	51668			



SMF-377

<样品信息>

色谱柱 : XB-C18(50mm*4.6mm, 5 μm) 流速: 1.0ml/min
 柱温 : 40°C 波长: 250nm
 数据文件名 : RC\$SMF-377 - 30-24/30-1800-2 - cbzj -JPS7638p-pH6.8+SDSjz-10mg-jyx2-60min-P5.lcd
 方法文件名 : RC\$SMF-377 - SMF-377-RCQX-FX279.lcm
 批处理文件名 : RC\$SMF-377 - 20250320-rcqx-FX279.lcb
 样品瓶号 : 4-43
 进样体积 : 10 μl 版本号: 6.115
 进样时间 : 2025/03/20 23:37:53 实验者: jiangjinwei
 处理时间(V2) : 2025/03/21 09:37:33 处理者: jiangjinwei
 仪器型号 : SHIMADZU LC-2050C (FX279)

<色谱图>

mV

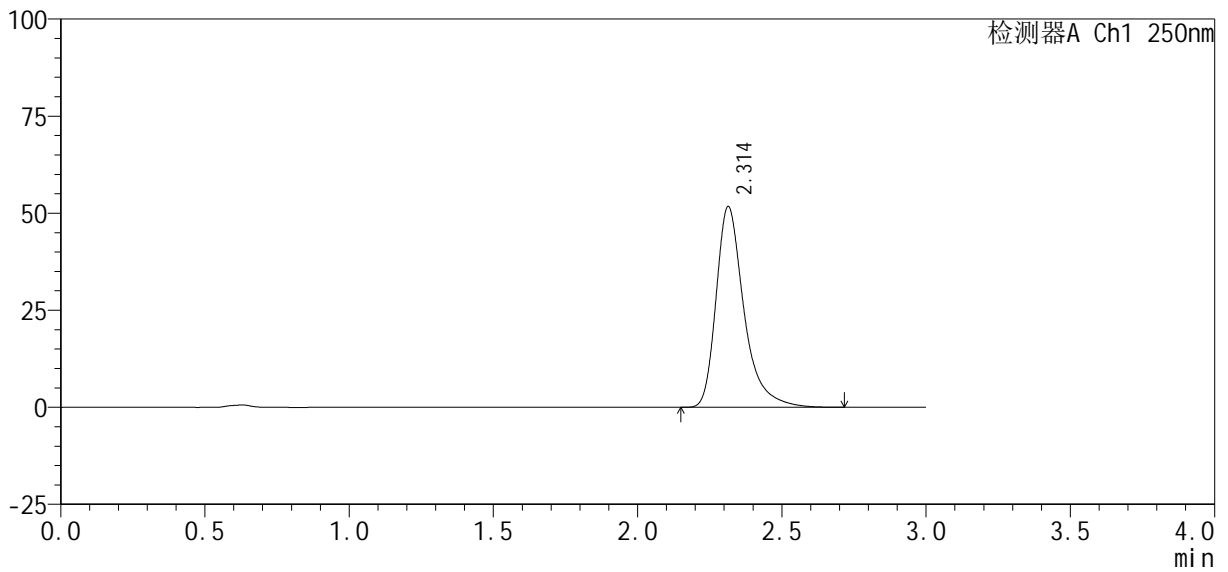

<峰表>

检测器A Ch1 250nm

峰号	保留时间	面积%	面积	高度	理论塔板数(USP)	拖尾因子	分离度(USP)
1	2.314	100.000	348647	51731	3015	1.391	--
总计		100.000	348647	51731			



SMF-377

<样品信息>

色谱柱: XB-C18(50mm*4.6mm, 5 μm) 流速: 1.0ml/min
 柱温: 40°C 波长: 250nm
 数据文件名: RC\$SMF-377 - 30-24/30-1801-2 - cbzj -JPS7638p-pH6.8+SDSjz-10mg-jyx2-60min-P6.lcd
 方法文件名: RC\$SMF-377 - SMF-377-RCQX-FX279.lcm
 批处理文件名: RC\$SMF-377 - 20250320-rcqx-FX279.lcb
 样品瓶号: 4-52
 进样体积: 10 μl 版本号: 6.115
 进样时间: 2025/03/20 23:41:16 实验者: jiangjinwei
 处理时间(V2): 2025/03/21 09:37:36 处理者: jiangjinwei
 仪器型号: SHIMADZU LC-2050C (FX279)

<色谱图>

mV

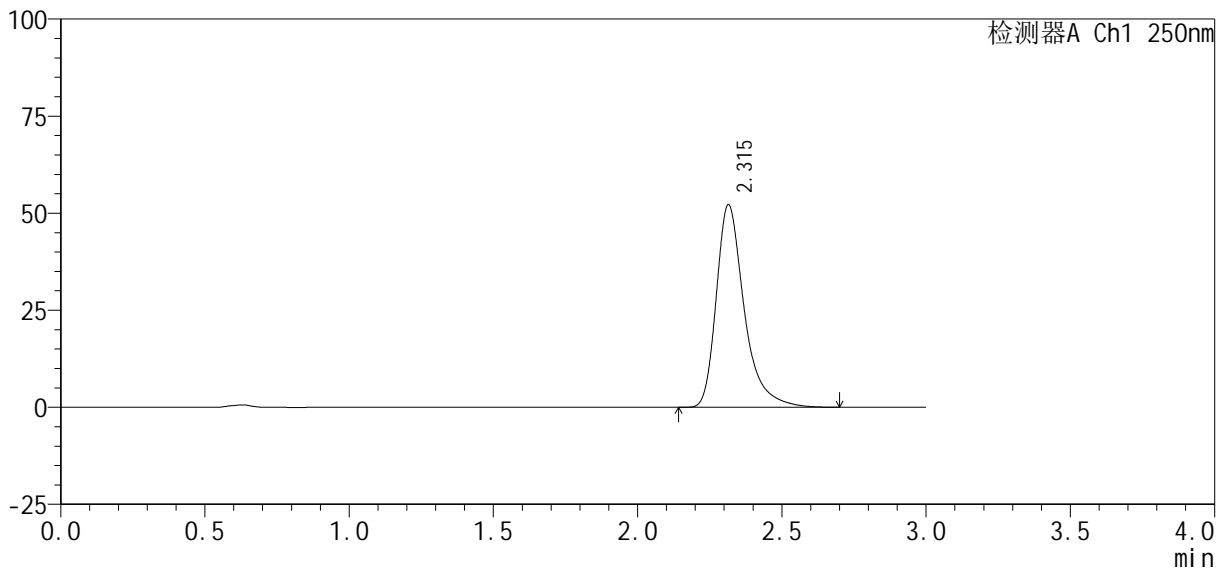

<峰表>

检测器A Ch1 250nm

峰号	保留时间	面积%	面积	高度	理论塔板数(USP)	拖尾因子	分离度(USP)
1	2.315	100.000	352123	52168	3004	1.390	--
总计		100.000	352123	52168			



SMF-377

<样品信息>

色谱柱 : XB-C18(50mm*4.6mm, 5 μm)	流速 : 1.0ml /mi n
柱温 : 40℃	波长 : 250nm
数据文件名 : RC\$SMF-377 - 30-24/30-1802-2 - cbzj -JPS7638p-pH6.8+SDSj z-10mg-j yx2-j xzs-P1. l cd	
方法文件名 : RC\$SMF-377 - SMF-377-RCQX-FX279. l cm	
批处理文件名 : RC\$SMF-377 - 20250320-rcqx-FX279. l cb	
样品瓶号 : 4-8	版本号 : 6.115
进样体积 : 10 μl	实验者 : jiangjinwei
进样时间 : 2025/03/20 23:44:40	处理者 : jiangjinwei
处理时间(V2) : 2025/03/21 09:37:39	
仪器型号 : SHIMADZU LC-2050C (FX279)	

<色谱图>

mV

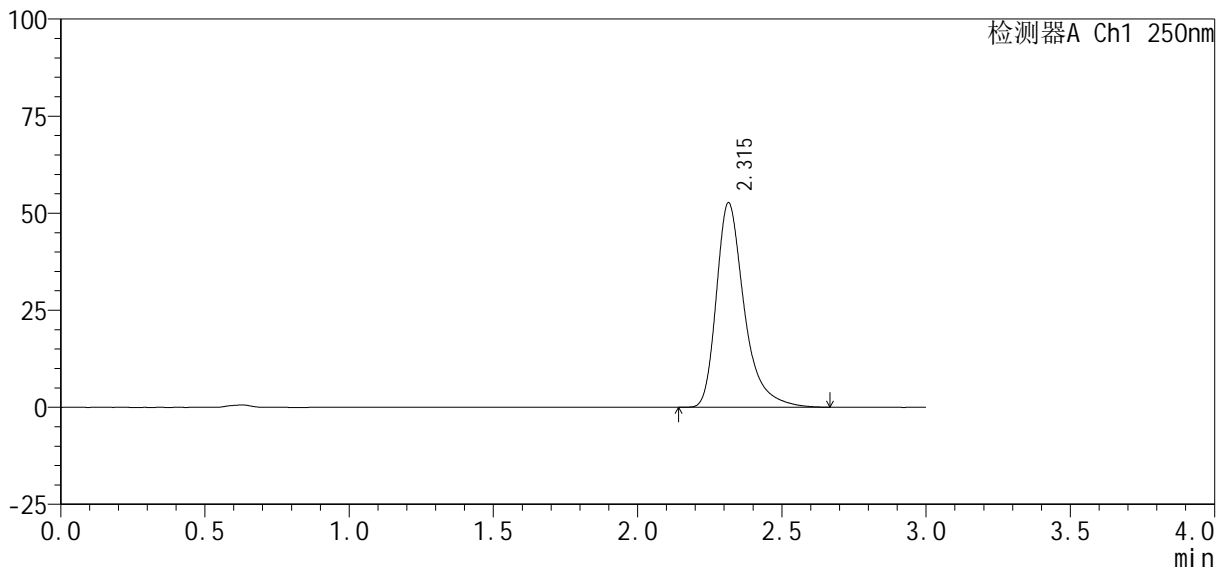

<峰表>

检测器A Ch1 250nm

峰号	保留时间	面积%	面积	高度	理论塔板数(USP)	拖尾因子	分离度(USP)
1	2.315	100.000	355558	52651	2998	1.390	--
总计		100.000	355558	52651			



SMF-377

<样品信息>

色谱柱 : XB-C18(50mm*4.6mm, 5 μm) 流速: 1.0ml/min
 柱温 : 40°C 波长: 250nm
 数据文件名 : RC\$SMF-377 - 30-24/30-1803-2 - cbzj -JPS7638p-pH6.8+SDSjz-10mg-jyx2-jxzs-P2.lcd
 方法文件名 : RC\$SMF-377 - SMF-377-RCQX-FX279.lcm
 批处理文件名 : RC\$SMF-377 - 20250320-rcqx-FX279.lcb
 样品瓶号 : 4-17
 进样体积 : 10 μl 版本号: 6.115
 进样时间 : 2025/03/20 23:48:04 实验者: jiangjinwei
 处理时间(V2) : 2025/03/21 09:37:42 处理者: jiangjinwei
 仪器型号 : SHIMADZU LC-2050C (FX279)

<色谱图>

mV

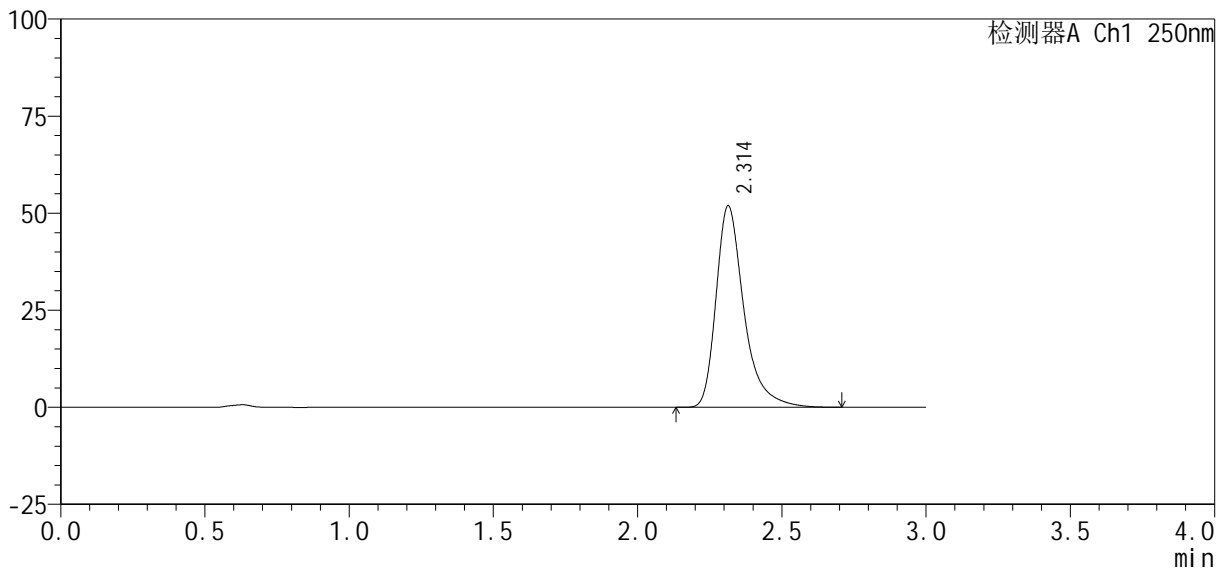

<峰表>

检测器A Ch1 250nm

峰号	保留时间	面积%	面积	高度	理论塔板数(USP)	拖尾因子	分离度(USP)
1	2.314	100.000	349656	51923	3013	1.389	--
总计		100.000	349656	51923			



SMF-377

<样品信息>

色谱柱: XB-C18(50mm*4.6mm, 5 μm) 流速: 1.0ml/min
 柱温: 40°C 波长: 250nm
 数据文件名: RC\$SMF-377 - 30-24/30-1804-2 - cbzj -JPS7638p-pH6.8+SDSjz-10mg-jyx2-jxzs-P3.lcd
 方法文件名: RC\$SMF-377 - SMF-377-RCQX-FX279.lcm
 批处理文件名: RC\$SMF-377 - 20250320-rcqx-FX279.lcb
 样品瓶号: 4-26
 进样体积: 10 μl 版本号: 6.115
 进样时间: 2025/03/20 23:51:27 实验者: jiangjinwei
 处理时间(V2): 2025/03/21 09:37:44 处理者: jiangjinwei
 仪器型号: SHIMADZU LC-2050C (FX279)

<色谱图>

mV

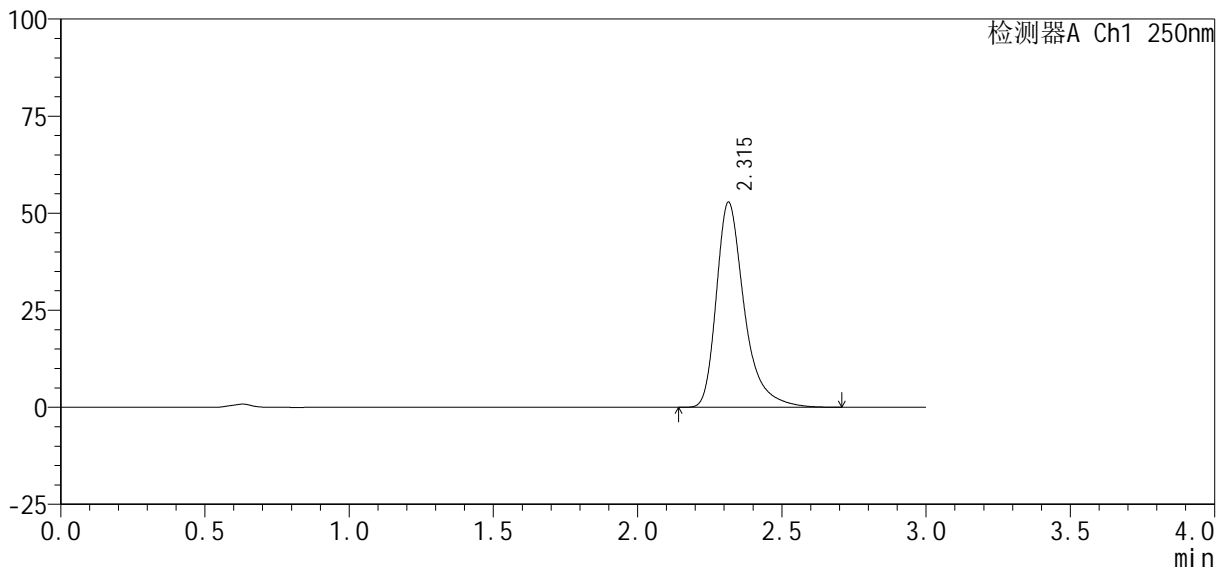

<峰表>

检测器A Ch1 250nm

峰号	保留时间	面积%	面积	高度	理论塔板数(USP)	拖尾因子	分离度(USP)
1	2.315	100.000	357048	52814	2998	1.391	--
总计		100.000	357048	52814			



SMF-377

<样品信息>

色谱柱: XB-C18(50mm*4.6mm, 5 μm) 流速: 1.0ml/min
 柱温: 40°C 波长: 250nm
 数据文件名: RC\$SMF-377 - 30-24/30-1805-2 - cbzj -JPS7638p-pH6.8+SDSjz-10mg-jyx2-jxzs-P4.lcd
 方法文件名: RC\$SMF-377 - SMF-377-RCQX-FX279.lcm
 批处理文件名: RC\$SMF-377 - 20250320-rcqx-FX279.lcb
 样品瓶号: 4-35
 进样体积: 10 μl 版本号: 6.115
 进样时间: 2025/03/20 23:54:51 实验者: jiangjinwei
 处理时间(V2): 2025/03/21 09:37:48 处理者: jiangjinwei
 仪器型号: SHIMADZU LC-2050C (FX279)

<色谱图>

mV

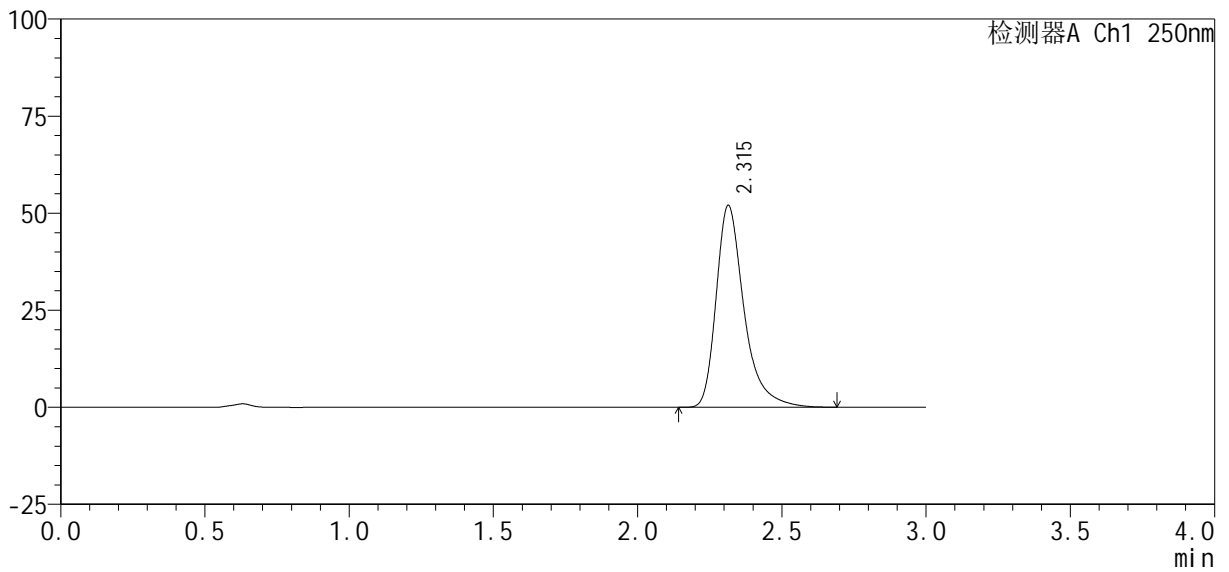

<峰表>

检测器A Ch1 250nm

峰号	保留时间	面积%	面积	高度	理论塔板数(USP)	拖尾因子	分离度(USP)
1	2.315	100.000	350350	52002	3012	1.389	--
总计		100.000	350350	52002			



SMF-377

<样品信息>

色谱柱 : XB-C18(50mm*4.6mm, 5 μm)	流 速: 1.0ml /mi n
柱 温 : 40℃	波 长: 250nm
数据文件名 : RC\$SMF-377 - 30-24/30-1806-2 - cbzj -JPS7638p-pH6.8+SDSj z-10mg-j yx2-j xzs-P5. l cd	
方法文件名 : RC\$SMF-377 - SMF-377-RCQX-FX279. l cm	
批处理文件名 : RC\$SMF-377 - 20250320-rcqx-FX279. l cb	
样品瓶号 : 4-44	版本号: 6.115
进样体积 : 10 μl	实验者: jiangjinwei
进样时间 : 2025/03/20 23:58:14	处理者: jiangjinwei
处理时间(V2) : 2025/03/21 09:37:50	
仪器型号 : SHIMADZU LC-2050C (FX279)	

<色谱图>

mV

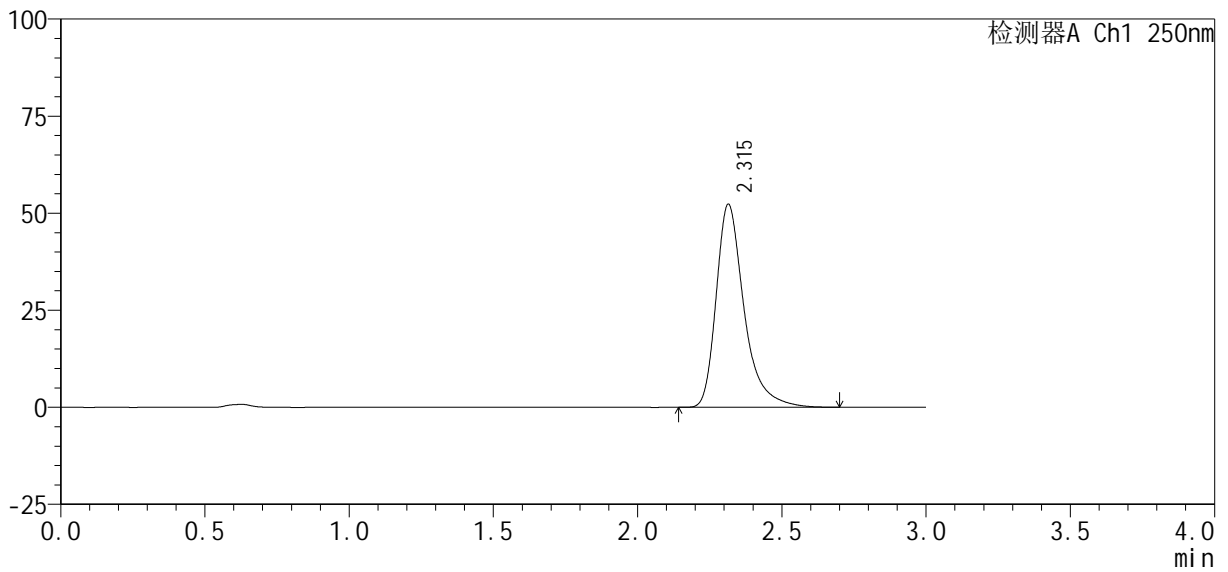

<峰表>

检测器A Ch1 250nm

峰号	保留时间	面积%	面积	高度	理论塔板数(USP)	拖尾因子	分离度(USP)
1	2.315	100.000	352481	52311	3010	1.390	--
总计		100.000	352481	52311			



SMF-377

<样品信息>

色谱柱: XB-C18(50mm*4.6mm, 5 μm) 流速: 1.0ml/min
 柱温: 40°C 波长: 250nm
 数据文件名: RC\$SMF-377 - 30-24/30-1807-2 - cbzj -JPS7638p-pH6.8+SDSjz-10mg-jyx2-jxzs-P6.lcd
 方法文件名: RC\$SMF-377 - SMF-377-RCQX-FX279.lcm
 批处理文件名: RC\$SMF-377 - 20250320-rcqx-FX279.lcb
 样品瓶号: 4-53
 进样体积: 10 μl 版本号: 6.115
 进样时间: 2025/03/21 00:01:37 实验者: jiangjinwei
 处理时间(V2): 2025/03/21 09:37:53 处理者: jiangjinwei
 仪器型号: SHIMADZU LC-2050C (FX279)

<色谱图>

mV

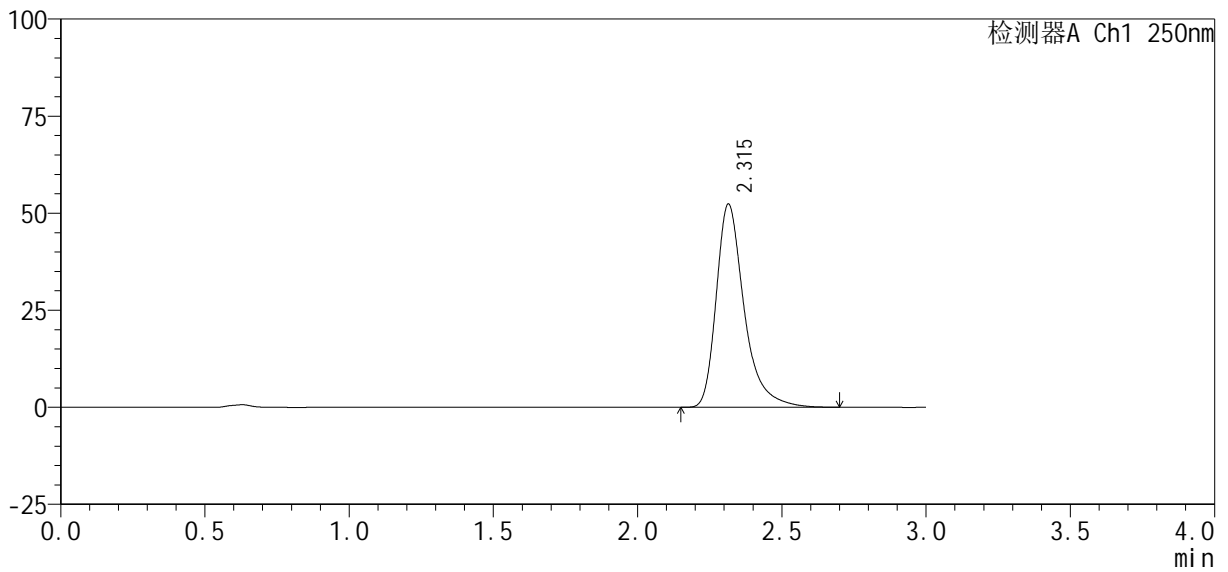

<峰表>

检测器A Ch1 250nm

峰号	保留时间	面积%	面积	高度	理论塔板数(USP)	拖尾因子	分离度(USP)
1	2.315	100.000	353289	52360	3002	1.388	--
总计		100.000	353289	52360			



SMF-377

<样品信息>

色谱柱 : XB-C18(50mm*4.6mm, 5 μm)	流 速 : 1.0ml /mi n
柱 温 : 40℃	波 长 : 250nm
数据文件名 : RC\$SMF-377 - 30-24/30-1808-2 - cbzj -JPS7638p-pH6.8+SDSj z-10mg-j yx2-dz2-1.l cd	
方法文件名 : RC\$SMF-377 - SMF-377-RCQX-FX279.l cm	
批处理文件名 : RC\$SMF-377 - 20250320-rcqx-FX279.l cb	
样品瓶号 : 4-27	版本号 : 6.115
进样体积 : 10 μl	实验者 : jiangjinwei
进样时间 : 2025/03/21 00:05:01	处理者 : jiangjinwei
处理时间(V2) : 2025/03/21 09:37:56	
仪器型号 : SHIMADZU LC-2050C (FX279)	

<色谱图>

mV

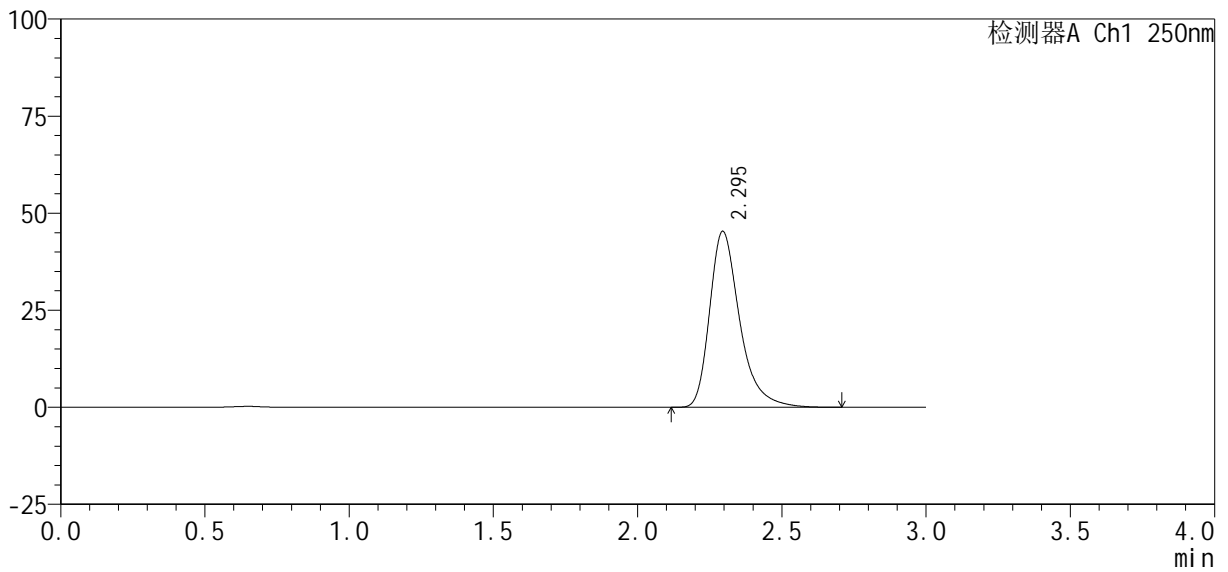

<峰表>

检测器A Ch1 250nm

峰号	保留时间	面积%	面积	高度	理论塔板数(USP)	拖尾因子	分离度(USP)
1	2.295	100.000	329156	45321	2498	1.359	--
总计		100.000	329156	45321			



SMF-377

<样品信息>

色谱柱 : XB-C18(50mm*4.6mm, 5 μm) 流 速: 1.0ml /mi n
 柱 温 : 40℃ 波 长: 250nm
 数据文件名 : RC\$SMF-377 - 30-24/30-1809-2 - cbzj -JPS7638p-pH6.8+SDSj z-10mg-j yx2-dz2-2. l cd
 方法文件名 : RC\$SMF-377 - SMF-377-RCQX-FX279. l cm
 批处理文件名 : RC\$SMF-377 - 20250320-rcqx-FX279. l cb
 样品瓶号 : 4-27
 进样体积 : 10 μl 版本号: 6.115
 进样时间 : 2025/03/21 00:08:25 实验者: jiangjinwei
 处理时间(V2) : 2025/03/21 09:37:58 处理者: jiangjinwei
 仪器型号 : SHIMADZU LC-2050C (FX279)

<色谱图>

mV

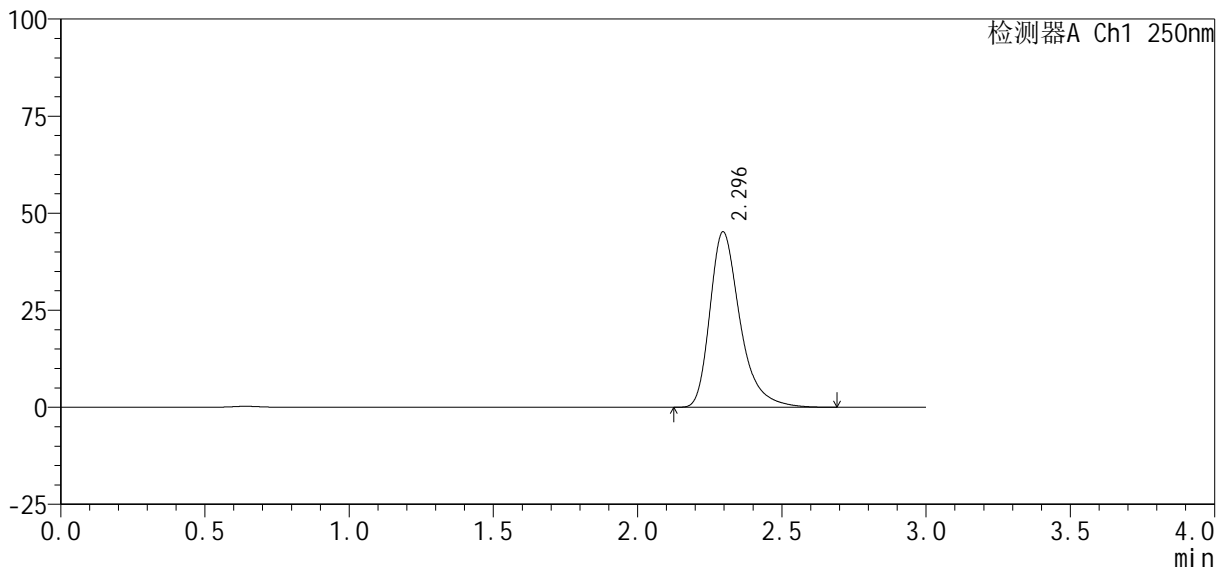

<峰表>

检测器A Ch1 250nm

峰号	保留时间	面积%	面积	高度	理论塔板数(USP)	拖尾因子	分离度(USP)
1	2.296	100.000	329280	45220	2483	1.360	--
总计		100.000	329280	45220			