



SMF-4124

<样品信息>

色谱柱:MM-C18/SCX(150mm*4.6mm,5μm) 流速:1.5ml/min
 柱温:30°C 波长:220/260nm
 数据文件名: RC\$SMF-4124 - 29-10/29-635-2 - cbzj-WM0006p-rcqx-pH1.2jz-lf100z-jyx1-rj.lcd
 方法文件名: RC\$SMF-4124 - SMF-4124-rcqx-FX278.lcm
 批处理文件名: RC\$SMF-4124 - 20250322-FX278.lcb
 样品瓶号: 1-9
 进样体积: 10 μl 版本号: 6.115
 进样时间: 2025/03/22 14:18:46 实验者: jiangjinwei
 处理时间 (V2): 2025/03/24 11:02:05 处理者: jiangjinwei
 仪器型号: SHIMADZU LC-2050C(FX278)

<色谱图>

mV

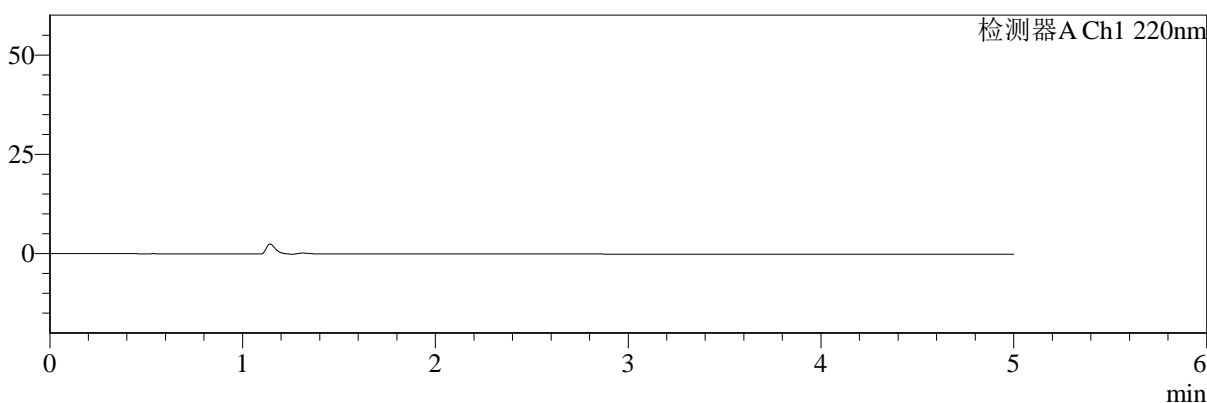

mV

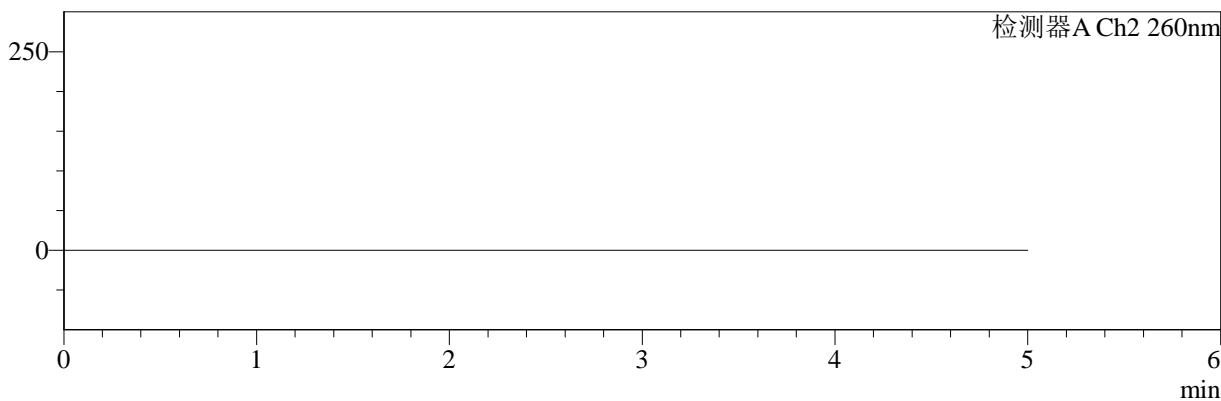

<峰表>

检测器A Ch1 220nm

峰号	保留时间	面积	面积%	高度	理论塔板数(USP)	拖尾因子	分离度(USP)
总计							

检测器A Ch2 260nm

峰号	保留时间	面积	面积%	高度	理论塔板数(USP)	拖尾因子	分离度(USP)
总计							

图1 达格列净二甲双胍缓释片溶出曲线测定HPLC图谱
参比制剂-WM0006批-均一性1-pH1.2介质-篮法-100转
溶剂



SMF-4124

<样品信息>

色谱柱:MM-C18/SCX(150mm*4.6mm,5μm) 流速:1.5ml/min
 柱温:30°C 波长:220/260nm
 数据文件名: RC\$SMF-4124 - 29-10/29-636-2 - cbzj-WM0006p-rcqx-pH1.2jz-lf100z-jyx1-dz1-1.lcd
 方法文件名: RC\$SMF-4124 - SMF-4124-rcqx-FX278.lcm
 批处理文件名: RC\$SMF-4124 - 20250322-FX278.lcb
 样品瓶号: 1-18
 进样体积: 10 μl 版本号: 6.115
 进样时间: 2025/03/22 14:24:10 实验者: jiangjinwei
 处理时间 (V2): 2025/03/24 11:02:10 处理者: jiangjinwei
 仪器型号: SHIMADZU LC-2050C(FX278)

<色谱图>

mV

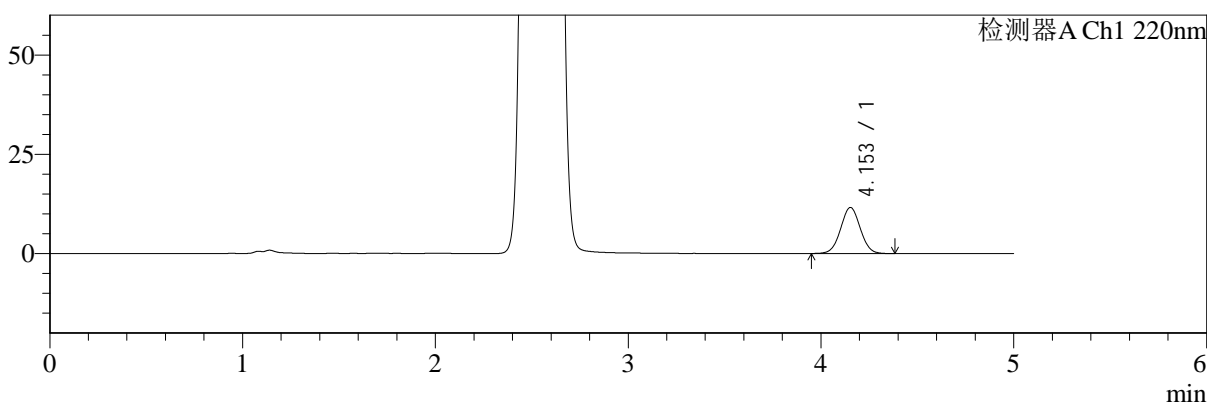

mV

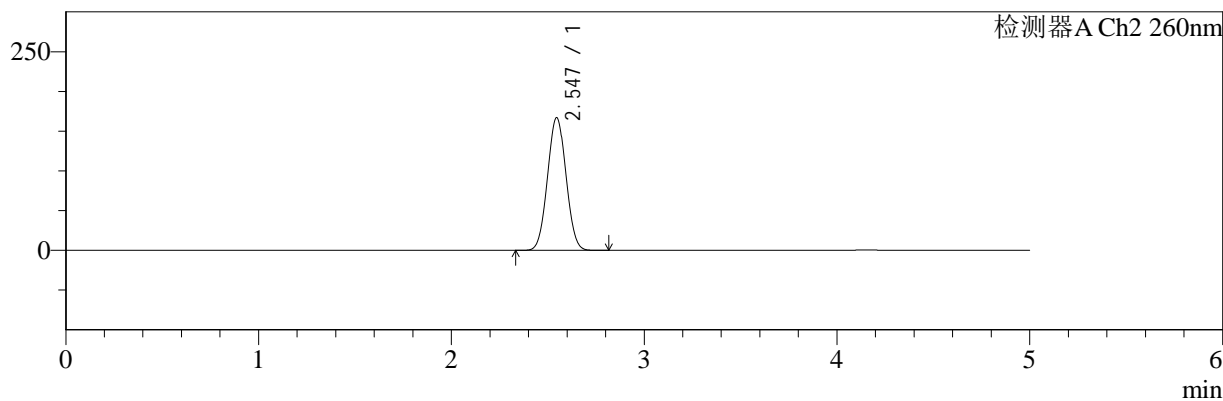

<峰表>

检测器A Ch1 220nm

峰号	保留时间	面积	面积%	高度	理论塔板数(USP)	拖尾因子	分离度(USP)
1	4.153	82129	100.000	11580	7906	1.023	--
总计		82129	100.000	11580			

检测器A Ch2 260nm

峰号	保留时间	面积	面积%	高度	理论塔板数(USP)	拖尾因子	分离度(USP)
1	2.547	1110436	100.000	167044	3323	1.033	--
总计		1110436	100.000	167044			

图2 达格列净二甲双胍缓释片溶出曲线测定HPLC图谱
参比制剂-WM0006批-均一性1-pH1.2介质-篮法-100转
对照品溶液-1-1



SMF-4124

<样品信息>

色谱柱:MM-C18/SCX(150mm*4.6mm,5μm) 流速:1.5ml/min
 柱温:30°C 波长:220/260nm
 数据文件名: RC\$SMF-4124 - 29-10/29-637-2 - cbzj-WM0006p-rcqx-pH1.2jz-lf100z-jyx1-dz1-2.lcd
 方法文件名: RC\$SMF-4124 - SMF-4124-rcqx-FX278.lcm
 批处理文件名: RC\$SMF-4124 - 20250322-FX278.lcb
 样品瓶号: 1-18
 进样体积: 10 μl 版本号: 6.115
 进样时间: 2025/03/22 14:29:34 实验者: jiangjinwei
 处理时间 (V2): 2025/03/24 11:02:13 处理者: jiangjinwei
 仪器型号: SHIMADZU LC-2050C(FX278)

<色谱图>

mV

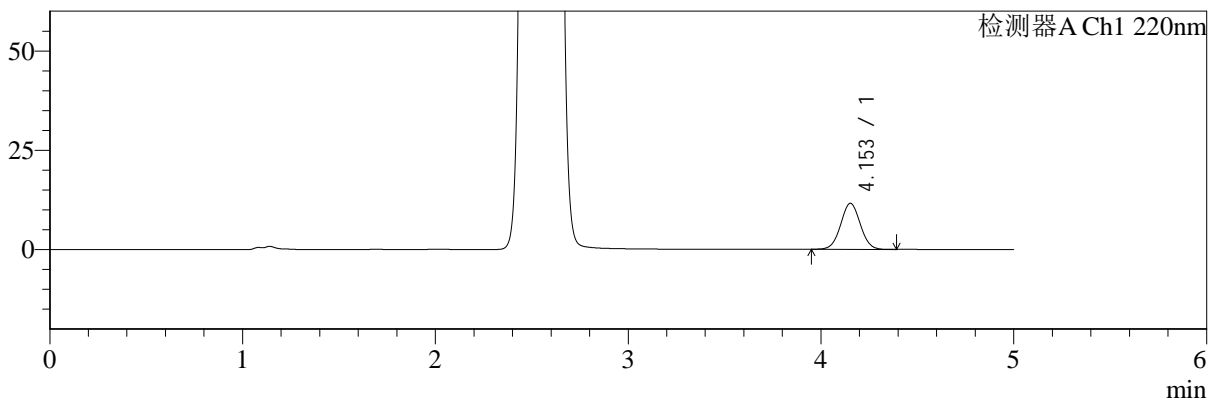

mV

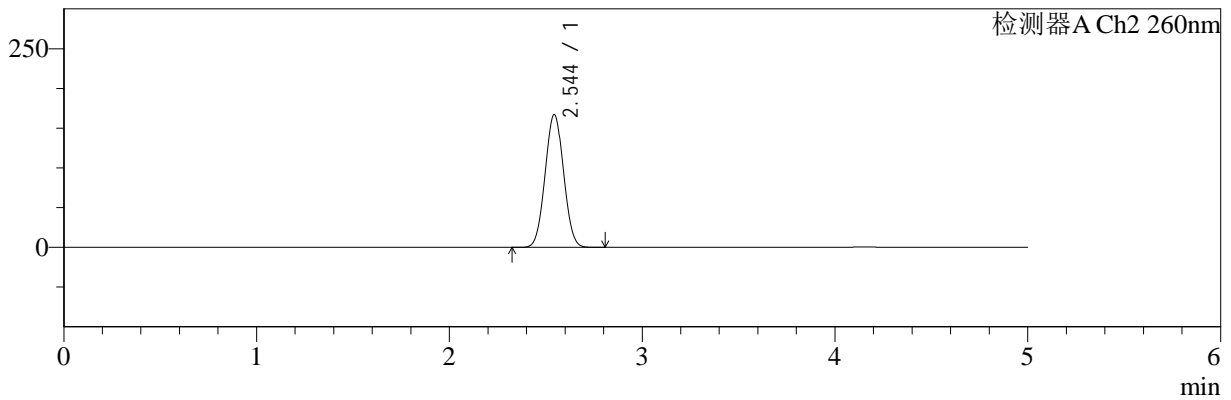

<峰表>

检测器A Ch1 220nm

峰号	保留时间	面积	面积%	高度	理论塔板数(USP)	拖尾因子	分离度(USP)
1	4.153	82331	100.000	11587	7919	1.023	--
总计		82331	100.000	11587			

检测器A Ch2 260nm

峰号	保留时间	面积	面积%	高度	理论塔板数(USP)	拖尾因子	分离度(USP)
1	2.544	1110563	100.000	166971	3323	1.033	--
总计		1110563	100.000	166971			

图3 达格列净二甲双胍缓释片溶出曲线测定HPLC图谱
参比制剂-WM0006批-均一性1-pH1.2介质-篮法-100转
对照品溶液-1-2



SMF-4124

<样品信息>

色谱柱:MM-C18/SCX(150mm*4.6mm,5μm) 流速:1.5ml/min
 柱温:30°C 波长:220/260nm
 数据文件名: RC\$SMF-4124 - 29-10/29-638-2 - cbzj-WM0006p-rcqx-pH1.2jz-lf100z-jyx1-dz1-3.lcd
 方法文件名: RC\$SMF-4124 - SMF-4124-rcqx-FX278.lcm
 批处理文件名: RC\$SMF-4124 - 20250322-FX278.lcb
 样品瓶号: 1-18
 进样体积: 10 μl 版本号: 6.115
 进样时间: 2025/03/22 14:34:57 实验者: jiangjinwei
 处理时间 (V2): 2025/03/24 11:02:17 处理者: jiangjinwei
 仪器型号: SHIMADZU LC-2050C(FX278)

<色谱图>

mV

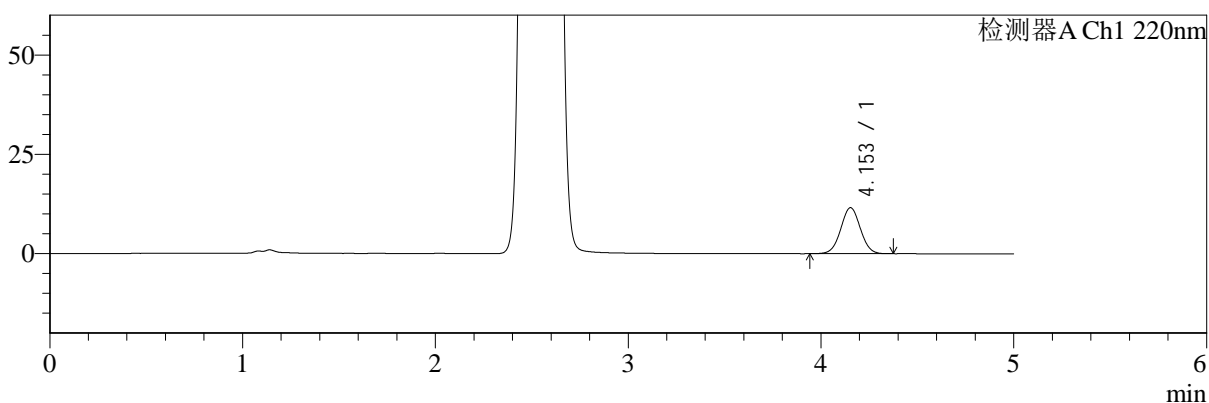

mV

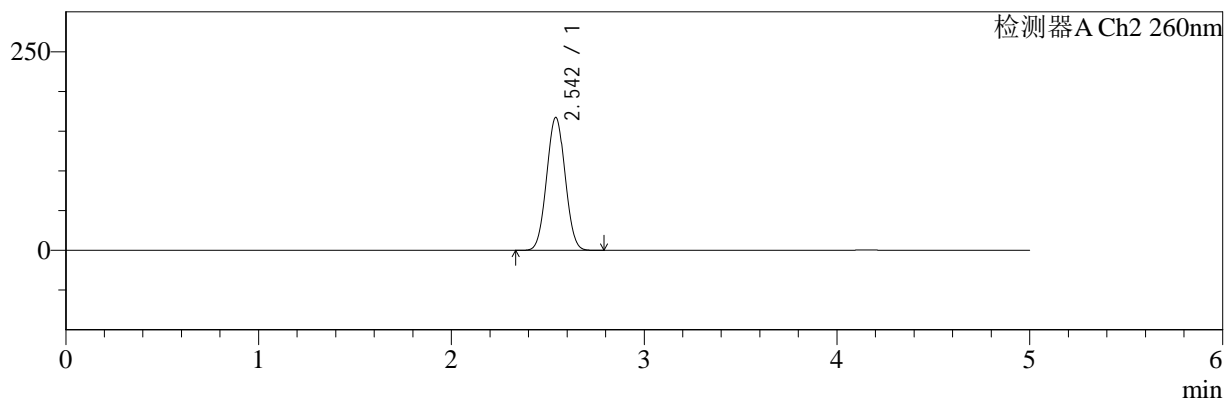

<峰表>

检测器A Ch1 220nm

峰号	保留时间	面积	面积%	高度	理论塔板数(USP)	拖尾因子	分离度(USP)
1	4.153	82131	100.000	11588	7924	1.022	--
总计		82131	100.000	11588			

检测器A Ch2 260nm

峰号	保留时间	面积	面积%	高度	理论塔板数(USP)	拖尾因子	分离度(USP)
1	2.542	1110006	100.000	166745	3325	1.032	--
总计		1110006	100.000	166745			

图4 达格列净二甲双胍缓释片溶出曲线测定HPLC图谱
参比制剂-WM0006批-均一性1-pH1.2介质-篮法-100转
对照品溶液-1-3



SMF-4124

<样品信息>

色谱柱:MM-C18/SCX(150mm*4.6mm,5μm) 流速:1.5ml/min
 柱温:30°C 波长:220/260nm
 数据文件名: RC\$SMF-4124 - 29-10/29-639-2 - cbzj-WM0006p-rcqx-pH1.2jz-lf100z-jyx1-dz1-4.lcd
 方法文件名: RC\$SMF-4124 - SMF-4124-rcqx-FX278.lcm
 批处理文件名: RC\$SMF-4124 - 20250322-FX278.lcb
 样品瓶号: 1-18
 进样体积: 10 μl 版本号: 6.115
 进样时间: 2025/03/22 14:40:20 实验者: jiangjinwei
 处理时间 (V2): 2025/03/24 11:02:20 处理者: jiangjinwei
 仪器型号: SHIMADZU LC-2050C(FX278)

<色谱图>

mV

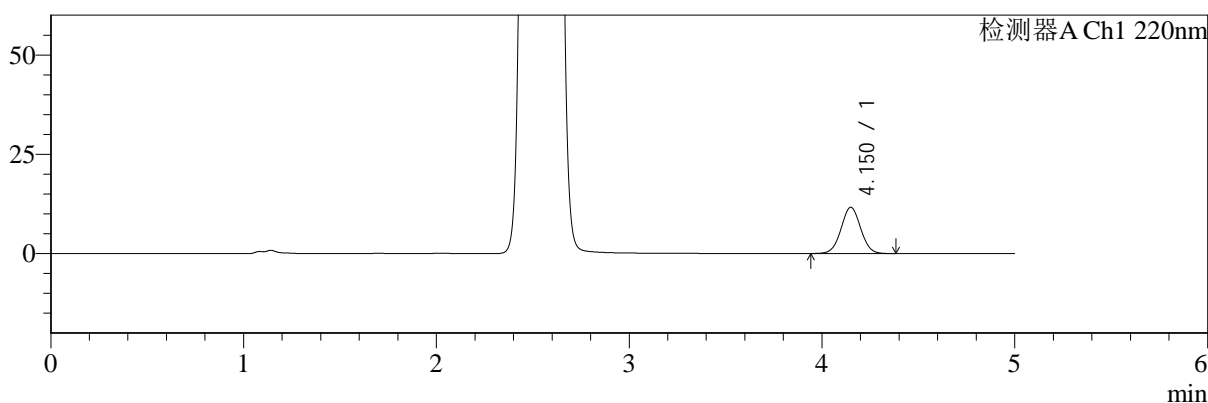

mV

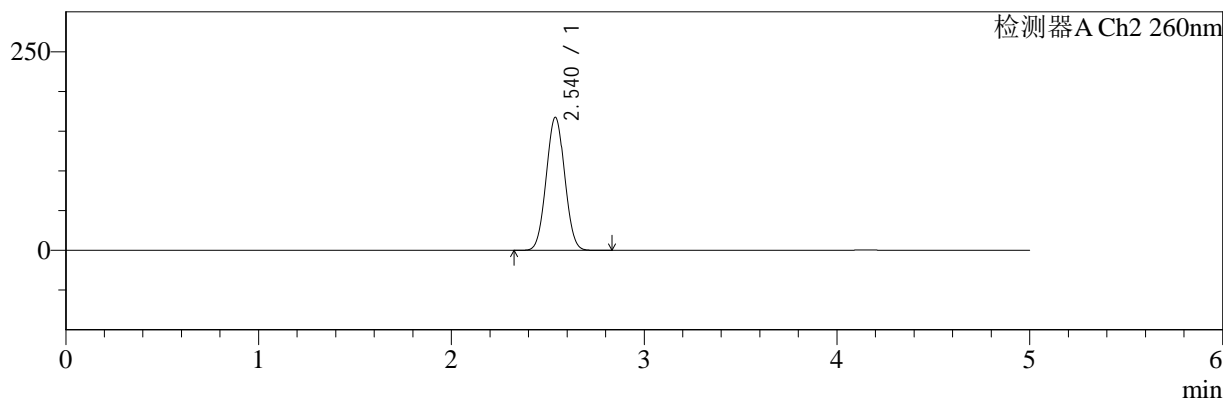

<峰表>

检测器A Ch1 220nm

峰号	保留时间	面积	面积%	高度	理论塔板数(USP)	拖尾因子	分离度(USP)
1	4.150	82318	100.000	11614	7957	1.024	--
总计		82318	100.000	11614			

检测器A Ch2 260nm

峰号	保留时间	面积	面积%	高度	理论塔板数(USP)	拖尾因子	分离度(USP)
1	2.540	1110606	100.000	167377	3324	1.033	--
总计		1110606	100.000	167377			

图5 达格列净二甲双胍缓释片溶出曲线测定HPLC图谱
参比制剂-WM0006批-均一性1-pH1.2介质-篮法-100转
对照品溶液-1-4



SMF-4124

<样品信息>

色谱柱:MM-C18/SCX(150mm*4.6mm,5μm) 流速:1.5ml/min
 柱温:30°C 波长:220/260nm
 数据文件名: RC\$SMF-4124 - 29-10/29-640-2 - cbzj-WM0006p-rcqx-pH1.2jz-lf100z-jyx1-dz1-5.lcd
 方法文件名: RC\$SMF-4124 - SMF-4124-rcqx-FX278.lcm
 批处理文件名: RC\$SMF-4124 - 20250322-FX278.lcb
 样品瓶号: 1-18
 进样体积: 10 μl 版本号: 6.115
 进样时间: 2025/03/22 14:45:43 实验者: jiangjinwei
 处理时间 (V2): 2025/03/24 11:02:22 处理者: jiangjinwei
 仪器型号: SHIMADZU LC-2050C(FX278)

<色谱图>

mV

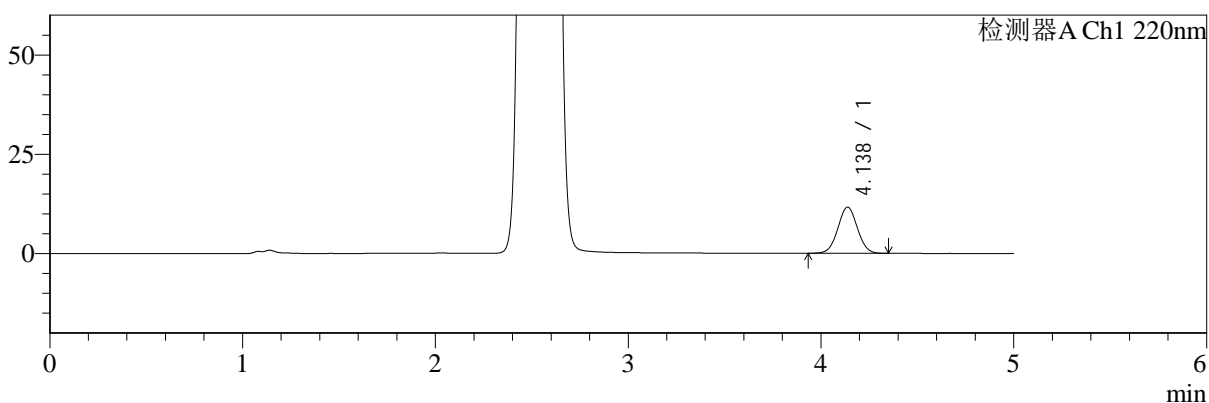

mV

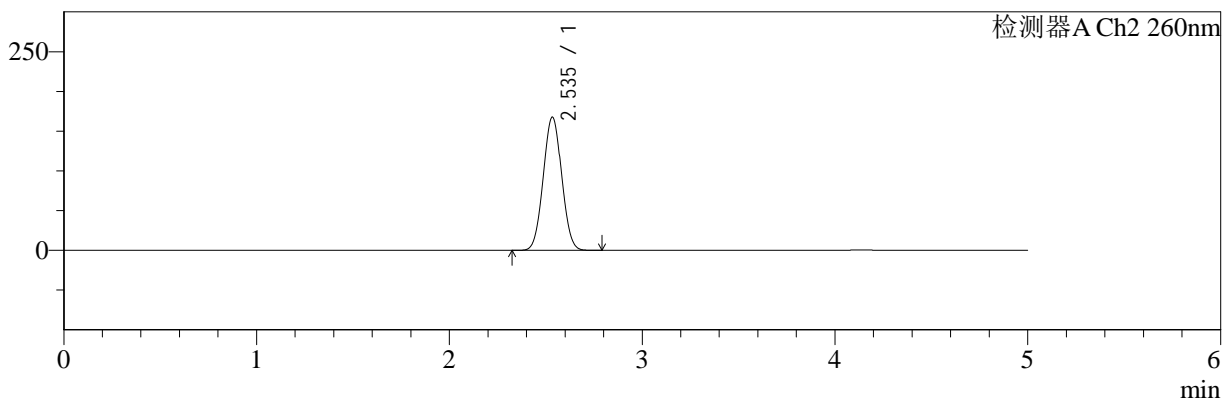

<峰表>

检测器A Ch1 220nm

峰号	保留时间	面积	面积%	高度	理论塔板数(USP)	拖尾因子	分离度(USP)
1	4.138	82199	100.000	11627	7885	1.027	--
总计		82199	100.000	11627			

检测器A Ch2 260nm

峰号	保留时间	面积	面积%	高度	理论塔板数(USP)	拖尾因子	分离度(USP)
1	2.535	1110213	100.000	167125	3322	1.032	--
总计		1110213	100.000	167125			

图6 达格列净二甲双胍缓释片溶出曲线测定HPLC图谱
参比制剂-WM0006批-均一性1-pH1.2介质-篮法-100转
对照品溶液-1-5



SMF-4124

<样品信息>

色谱柱:MM-C18/SCX(150mm*4.6mm,5μm) 流速:1.5ml/min
 柱温:30°C 波长:220/260nm
 数据文件名: RC\$SMF-4124 - 29-10/29-641-2 - cbzj-WM0006p-rcqx-pH1.2jz-lf100z-jyx1-5min-P1.lcd
 方法文件名: RC\$SMF-4124 - SMF-4124-rcqx-FX278.lcm
 批处理文件名: RC\$SMF-4124 - 20250322-FX278.lcb
 样品瓶号: 1-1
 进样体积: 10 μl 版本号: 6.115
 进样时间: 2025/03/22 14:51:05 实验者: jiangjinwei
 处理时间 (V2): 2025/03/24 11:02:25 处理者: jiangjinwei
 仪器型号: SHIMADZU LC-2050C(FX278)

<色谱图>

mV

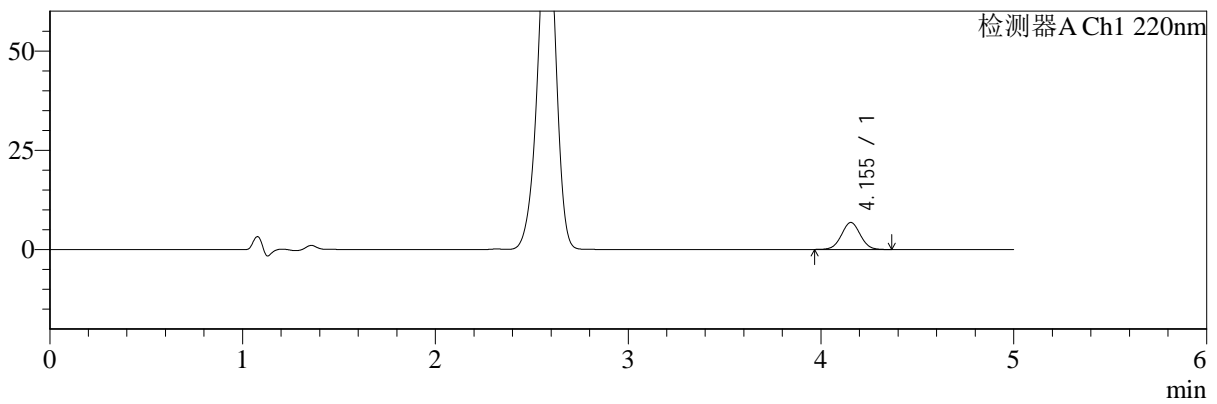

mV

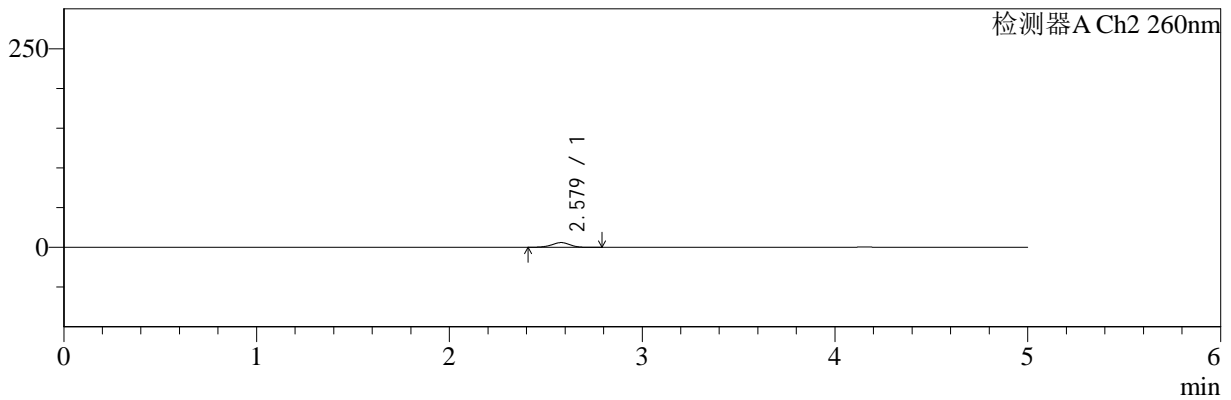

<峰表>

检测器A Ch1 220nm

峰号	保留时间	面积	面积%	高度	理论塔板数(USP)	拖尾因子	分离度(USP)
1	4.155	46331	100.000	6804	8561	1.022	--
总计		46331	100.000	6804			

检测器A Ch2 260nm

峰号	保留时间	面积	面积%	高度	理论塔板数(USP)	拖尾因子	分离度(USP)
1	2.579	39326	100.000	5984	3637	0.941	--
总计		39326	100.000	5984			

图7 达格列净二甲双胍缓释片溶出曲线测定HPLC图谱
 参比制剂-WM0006批-均一性1-pH1.2介质-篮法-100转-5min-片1
 供试品溶液-1



SMF-4124

<样品信息>

色谱柱:MM-C18/SCX(150mm*4.6mm,5μm) 流速:1.5ml/min
 柱温:30°C 波长:220/260nm
 数据文件名: RC\$SMF-4124 - 29-10/29-642-2 - cbzj-WM0006p-rcqx-pH1.2jz-lf100z-jyx1-5min-P2.lcd
 方法文件名: RC\$SMF-4124 - SMF-4124-rcqx-FX278.lcm
 批处理文件名: RC\$SMF-4124 - 20250322-FX278.lcb
 样品瓶号: 1-10
 进样体积: 10 μl 版本号: 6.115
 进样时间: 2025/03/22 14:56:27 实验者: jiangjinwei
 处理时间 (V2): 2025/03/24 11:02:28 处理者: jiangjinwei
 仪器型号: SHIMADZU LC-2050C(FX278)

<色谱图>

mV

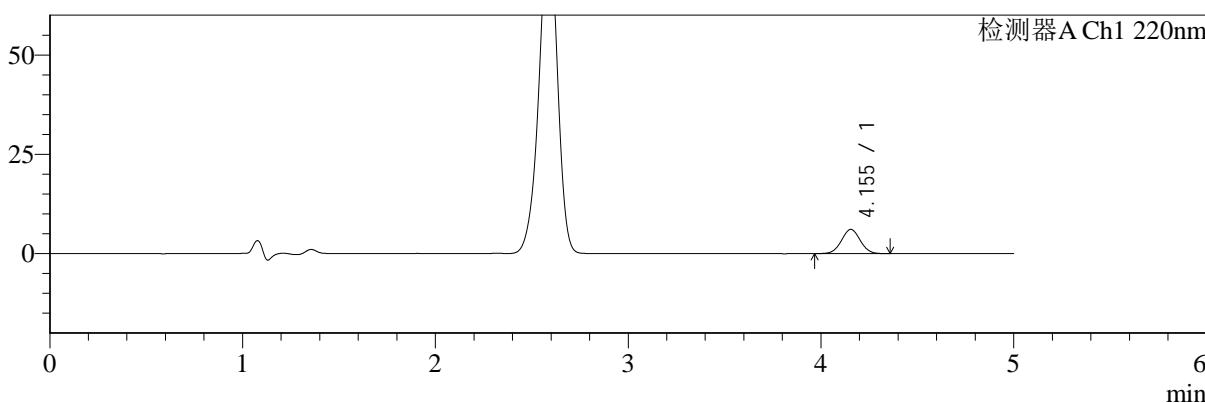

mV

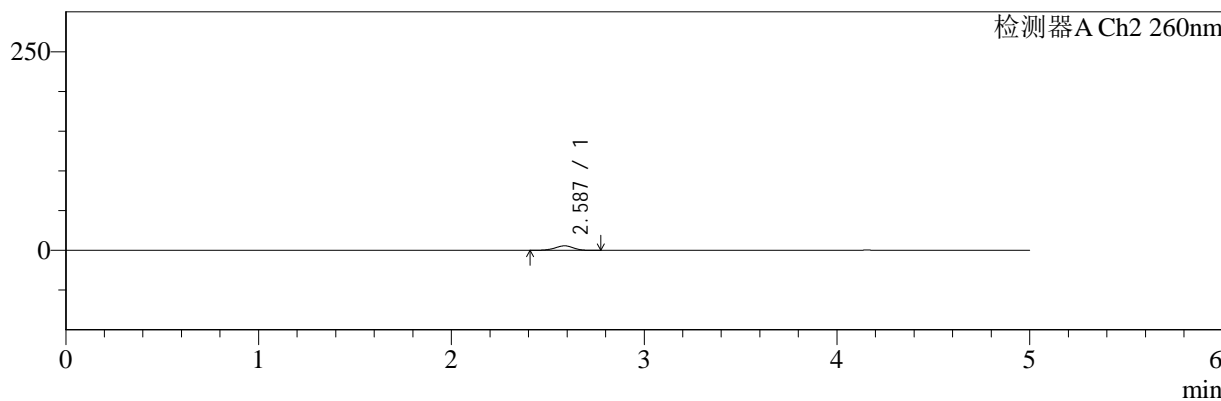

<峰表>

检测器A Ch1 220nm

峰号	保留时间	面积	面积%	高度	理论塔板数(USP)	拖尾因子	分离度(USP)
1	4.155	41474	100.000	6108	8632	1.020	--
总计		41474	100.000	6108			

检测器A Ch2 260nm

峰号	保留时间	面积	面积%	高度	理论塔板数(USP)	拖尾因子	分离度(USP)
1	2.587	37509	100.000	5693	3640	0.935	--
总计		37509	100.000	5693			

图8 达格列净二甲双胍缓释片溶出曲线测定HPLC图谱
 参比制剂-WM0006批-均一性1-pH1.2介质-篮法-100转-5min-片2
 供试品溶液-1



SMF-4124

<样品信息>

色谱柱:MM-C18/SCX(150mm*4.6mm,5μm) 流速:1.5ml/min
 柱温:30°C 波长:220/260nm
 数据文件名: RC\$SMF-4124 - 29-10/29-643-2 - cbzj-WM0006p-rcqx-pH1.2jz-lf100z-jyx1-5min-P3.lcd
 方法文件名: RC\$SMF-4124 - SMF-4124-rcqx-FX278.lcm
 批处理文件名: RC\$SMF-4124 - 20250322-FX278.lcb
 样品瓶号: 1-19
 进样体积: 10 μl 版本号: 6.115
 进样时间: 2025/03/22 15:01:49 实验者: jiangjinwei
 处理时间 (V2): 2025/03/24 11:02:31 处理者: jiangjinwei
 仪器型号: SHIMADZU LC-2050C(FX278)

<色谱图>

mV

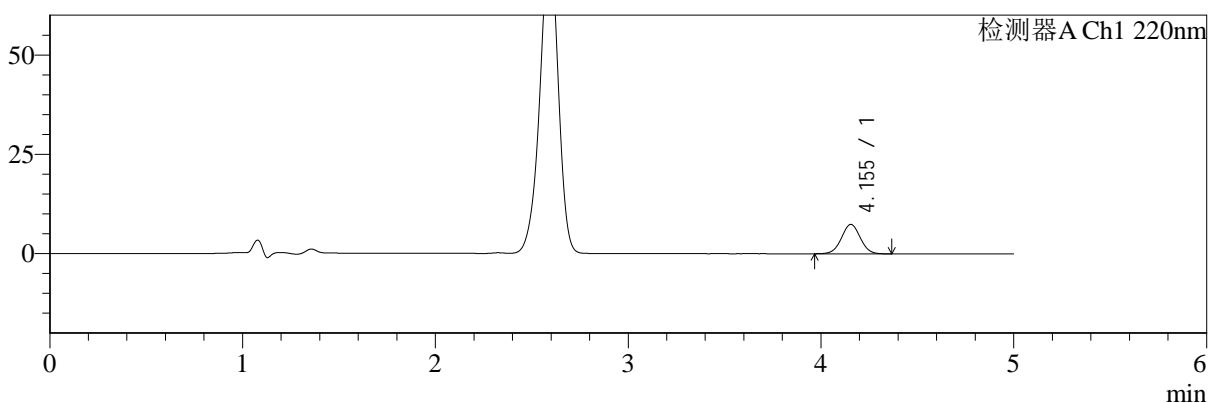

mV

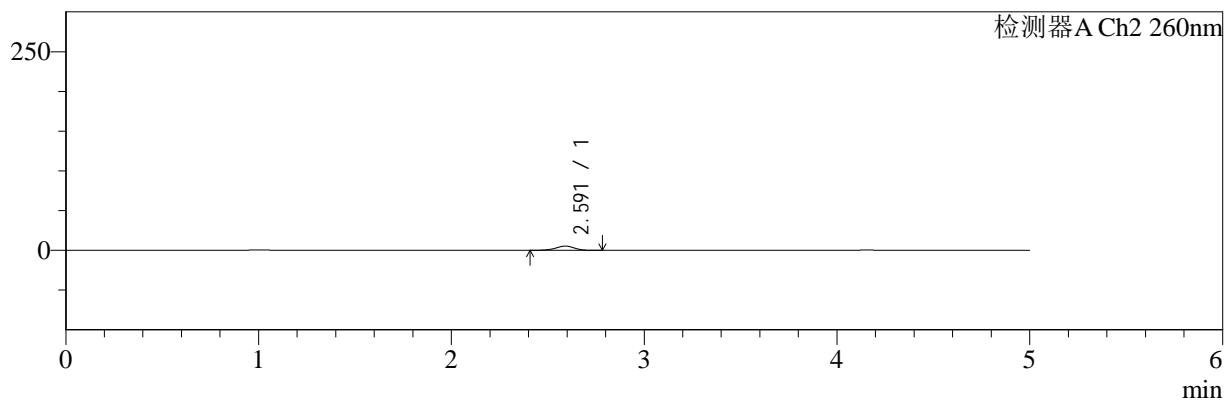

<峰表>

检测器A Ch1 220nm

峰号	保留时间	面积	面积%	高度	理论塔板数(USP)	拖尾因子	分离度(USP)
1	4.155	50583	100.000	7428	8599	1.016	--
总计		50583	100.000	7428			

检测器A Ch2 260nm

峰号	保留时间	面积	面积%	高度	理论塔板数(USP)	拖尾因子	分离度(USP)
1	2.591	35252	100.000	5329	3634	0.931	--
总计		35252	100.000	5329			

图9 达格列净二甲双胍缓释片溶出曲线测定HPLC图谱
 参比制剂-WM0006批-均一性1-pH1.2介质-篮法-100转-5min-片3
 供试品溶液-1



SMF-4124

<样品信息>

色谱柱:MM-C18/SCX(150mm*4.6mm,5μm) 流速:1.5ml/min
 柱温:30°C 波长:220/260nm
 数据文件名: RC\$SMF-4124 - 29-10/29-644-2 - cbzj-WM0006p-rcqx-pH1.2jz-lf100z-jyx1-5min-P4.lcd
 方法文件名: RC\$SMF-4124 - SMF-4124-rcqx-FX278.lcm
 批处理文件名: RC\$SMF-4124 - 20250322-FX278.lcb
 样品瓶号: 1-28
 进样体积: 10 μl 版本号: 6.115
 进样时间: 2025/03/22 15:07:11 实验者: jiangjinwei
 处理时间 (V2): 2025/03/24 11:02:34 处理者: jiangjinwei
 仪器型号: SHIMADZU LC-2050C(FX278)

<色谱图>

mV

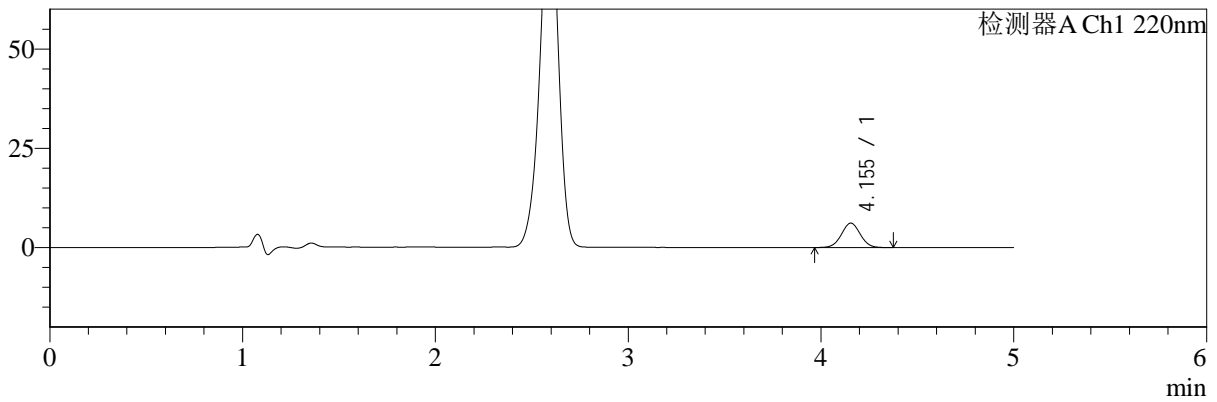

mV

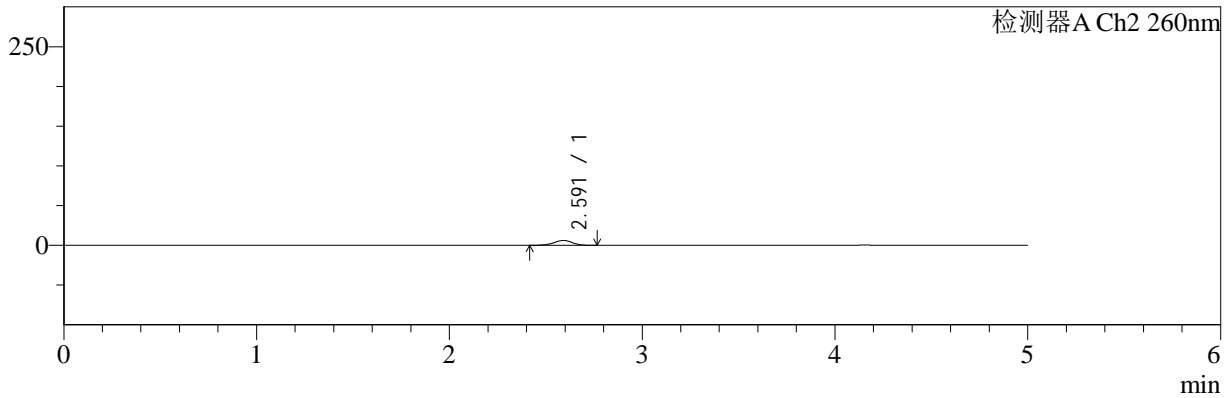

<峰表>

检测器A Ch1 220nm

峰号	保留时间	面积	面积%	高度	理论塔板数(USP)	拖尾因子	分离度(USP)
1	4.155	41843	100.000	6153	8593	1.021	--
总计		41843	100.000	6153			

检测器A Ch2 260nm

峰号	保留时间	面积	面积%	高度	理论塔板数(USP)	拖尾因子	分离度(USP)
1	2.591	40368	100.000	6112	3624	0.939	--
总计		40368	100.000	6112			

图10 达格列净二甲双胍缓释片溶出曲线测定HPLC图谱
 参比制剂-WM0006批-均一性1-pH1.2介质-篮法-100转-5min-片4
 供试品溶液-1



SMF-4124

<样品信息>

色谱柱:MM-C18/SCX(150mm*4.6mm,5μm) 流速:1.5ml/min
 柱温:30°C 波长:220/260nm
 数据文件名: RC\$SMF-4124 - 29-10/29-645-2 - cbzj-WM0006p-rcqx-pH1.2jz-lf100z-jyx1-5min-P5.lcd
 方法文件名: RC\$SMF-4124 - SMF-4124-rcqx-FX278.lcm
 批处理文件名: RC\$SMF-4124 - 20250322-FX278.lcb
 样品瓶号: 1-37
 进样体积: 10 μl 版本号: 6.115
 进样时间: 2025/03/22 15:12:33 实验者: jiangjinwei
 处理时间 (V2): 2025/03/24 11:02:37 处理者: jiangjinwei
 仪器型号: SHIMADZU LC-2050C(FX278)

<色谱图>

mV

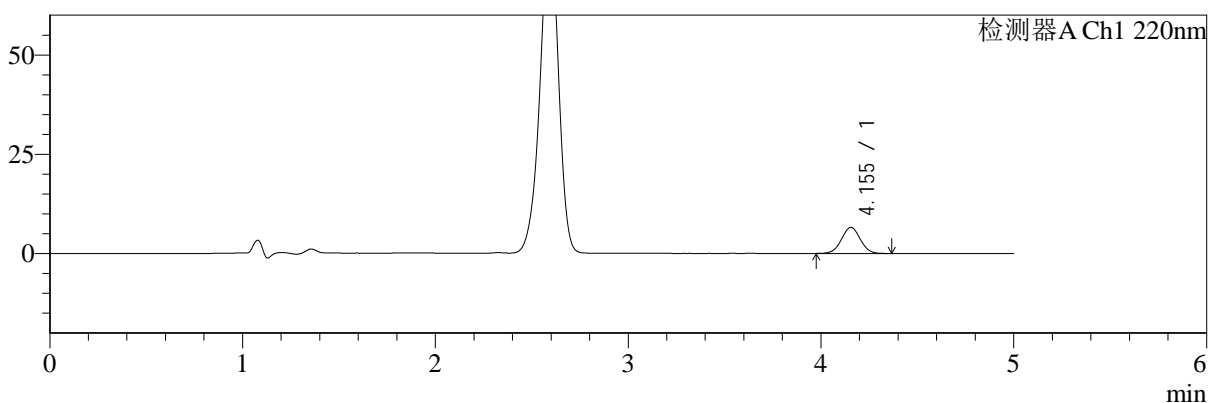

mV

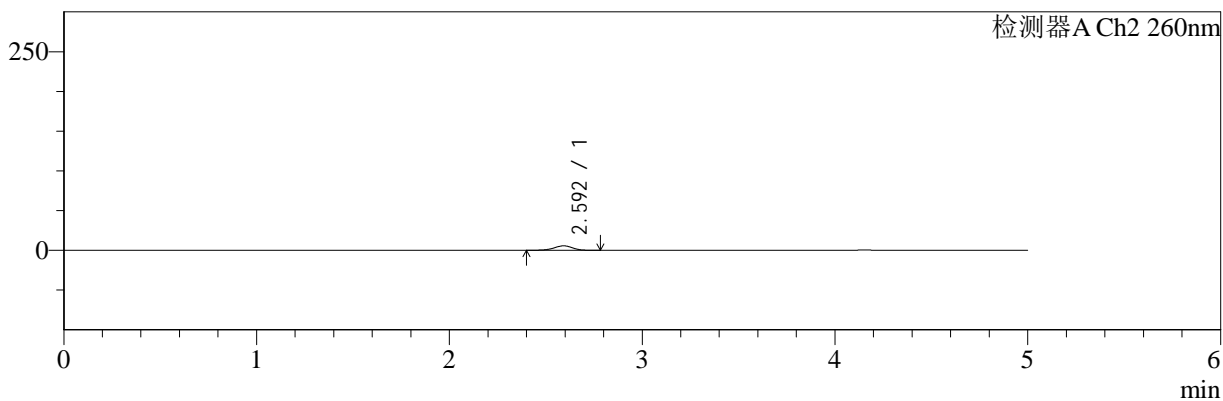

<峰表>

检测器A Ch1 220nm

峰号	保留时间	面积	面积%	高度	理论塔板数(USP)	拖尾因子	分离度(USP)
1	4.155	44627	100.000	6579	8630	1.015	--
总计		44627	100.000	6579			

检测器A Ch2 260nm

峰号	保留时间	面积	面积%	高度	理论塔板数(USP)	拖尾因子	分离度(USP)
1	2.592	37286	100.000	5630	3627	0.939	--
总计		37286	100.000	5630			

图11 达格列净二甲双胍缓释片溶出曲线测定HPLC图谱
 参比制剂-WM0006批-均一性1-pH1.2介质-篮法-100转-5min-片5
 供试品溶液-1



SMF-4124

<样品信息>

色谱柱:MM-C18/SCX(150mm*4.6mm,5μm) 流速:1.5ml/min
 柱温:30°C 波长:220/260nm
 数据文件名: RC\$SMF-4124 - 29-10/29-646-2 - cbzj-WM0006p-rcqx-pH1.2jz-lf100z-jyx1-5min-P6.lcd
 方法文件名: RC\$SMF-4124 - SMF-4124-rcqx-FX278.lcm
 批处理文件名: RC\$SMF-4124 - 20250322-FX278.lcb
 样品瓶号: 1-46
 进样体积: 10 μl 版本号: 6.115
 进样时间: 2025/03/22 15:17:55 实验者: jiangjinwei
 处理时间 (V2): 2025/03/24 11:02:40 处理者: jiangjinwei
 仪器型号: SHIMADZU LC-2050C(FX278)

<色谱图>

mV

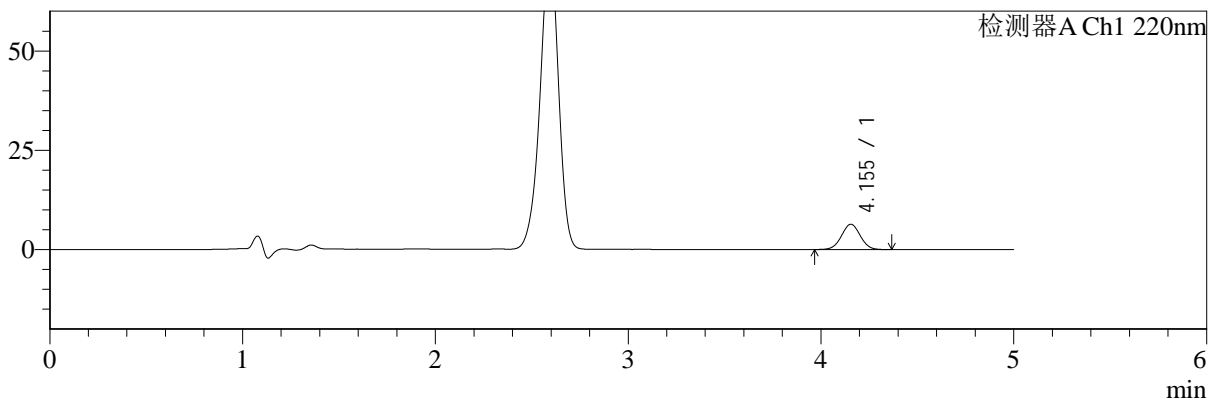

mV

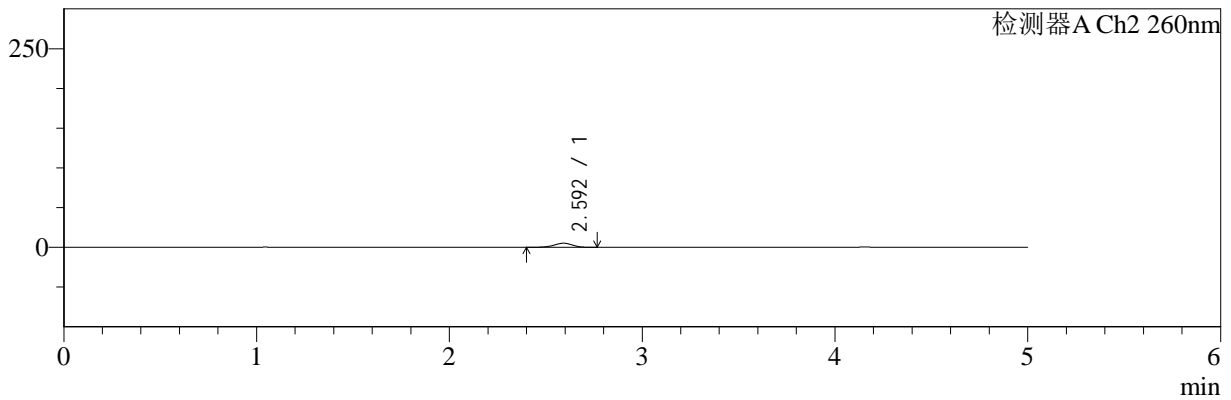

<峰表>

检测器A Ch1 220nm

峰号	保留时间	面积	面积%	高度	理论塔板数(USP)	拖尾因子	分离度(USP)
1	4.155	43312	100.000	6382	8650	1.020	--
总计		43312	100.000	6382			

检测器A Ch2 260nm

峰号	保留时间	面积	面积%	高度	理论塔板数(USP)	拖尾因子	分离度(USP)
1	2.592	34116	100.000	5163	3655	0.935	--
总计		34116	100.000	5163			

图12 达格列净二甲双胍缓释片溶出曲线测定HPLC图谱
 参比制剂-WM0006批-均一性1-pH1.2介质-篮法-100转-5min-片6
 供试品溶液-1



SMF-4124

<样品信息>

色谱柱:MM-C18/SCX(150mm*4.6mm,5μm) 流速:1.5ml/min
 柱温:30°C 波长:220/260nm
 数据文件名: RC\$SMF-4124 - 29-10/29-647-2 - cbzj-WM0006p-rcqx-pH1.2jz-lf100z-jyx1-10min-P1.lcd
 方法文件名: RC\$SMF-4124 - SMF-4124-rcqx-FX278.lcm
 批处理文件名: RC\$SMF-4124 - 20250322-FX278.lcb
 样品瓶号: 1-2
 进样体积: 10 μl 版本号: 6.115
 进样时间: 2025/03/22 15:23:17 实验者: jiangjinwei
 处理时间 (V2): 2025/03/24 11:02:43 处理者: jiangjinwei
 仪器型号: SHIMADZU LC-2050C(FX278)

<色谱图>

mV

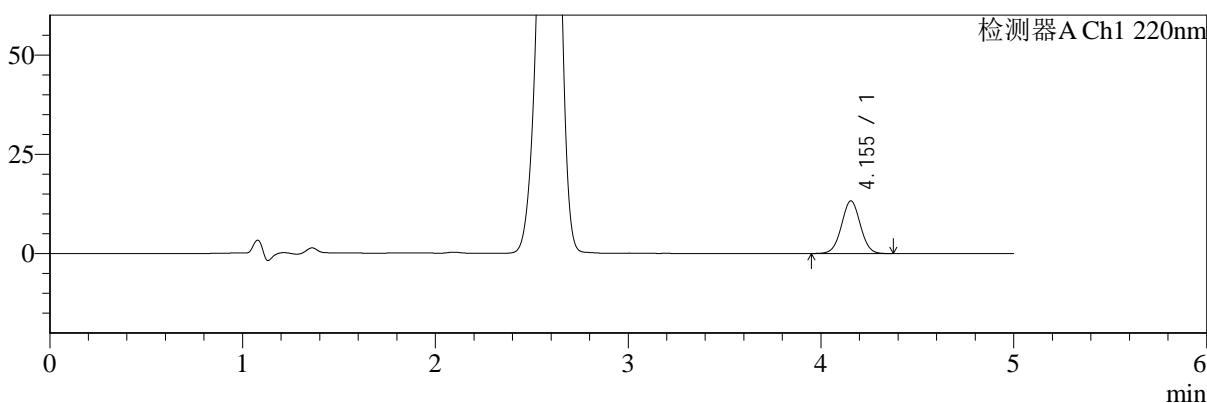

mV

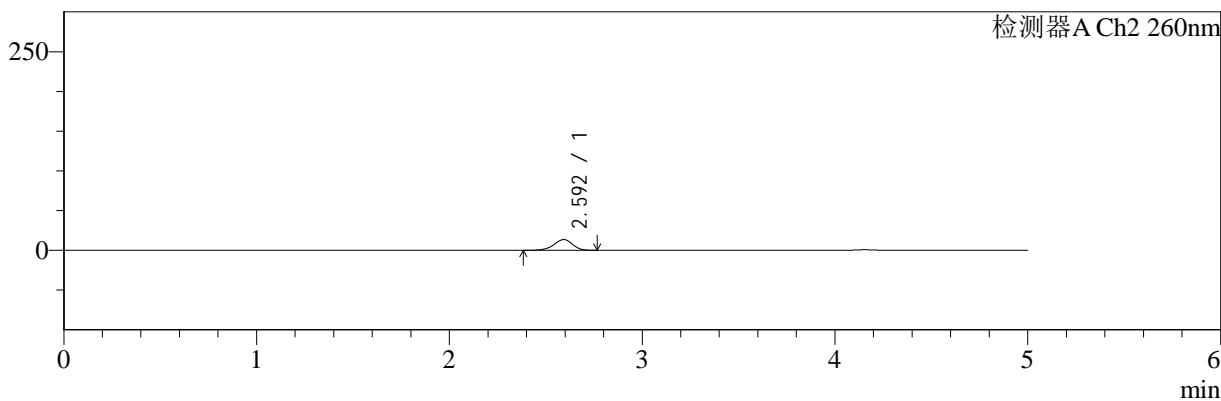

<峰表>

检测器A Ch1 220nm

峰号	保留时间	面积	面积%	高度	理论塔板数(USP)	拖尾因子	分离度(USP)
1	4.155	90181	100.000	13258	8624	1.016	--
总计		90181	100.000	13258			

检测器A Ch2 260nm

峰号	保留时间	面积	面积%	高度	理论塔板数(USP)	拖尾因子	分离度(USP)
1	2.592	89965	100.000	13456	3557	0.932	--
总计		89965	100.000	13456			

图13 达格列净二甲双胍缓释片溶出曲线测定HPLC图谱
 参比制剂-WM0006批-均一性1-pH1.2介质-篮法-100转-10min-片1
 供试品溶液-1



SMF-4124

<样品信息>

色谱柱:MM-C18/SCX(150mm*4.6mm,5μm) 流速:1.5ml/min
 柱温:30°C 波长:220/260nm
 数据文件名: RC\$SMF-4124 - 29-10/29-648-2 - cbzj-WM0006p-rcqx-pH1.2jz-lf100z-jyx1-10min-P2.lcd
 方法文件名: RC\$SMF-4124 - SMF-4124-rcqx-FX278.lcm
 批处理文件名: RC\$SMF-4124 - 20250322-FX278.lcb
 样品瓶号: 1-11
 进样体积: 10 μl 版本号: 6.115
 进样时间: 2025/03/22 15:28:39 实验者: jiangjinwei
 处理时间 (V2): 2025/03/24 11:02:46 处理者: jiangjinwei
 仪器型号: SHIMADZU LC-2050C(FX278)

<色谱图>

mV

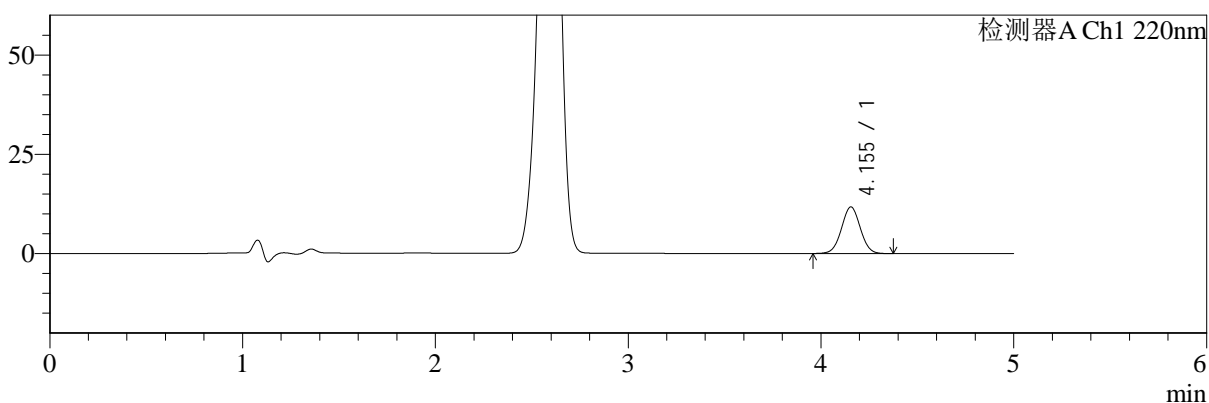

mV

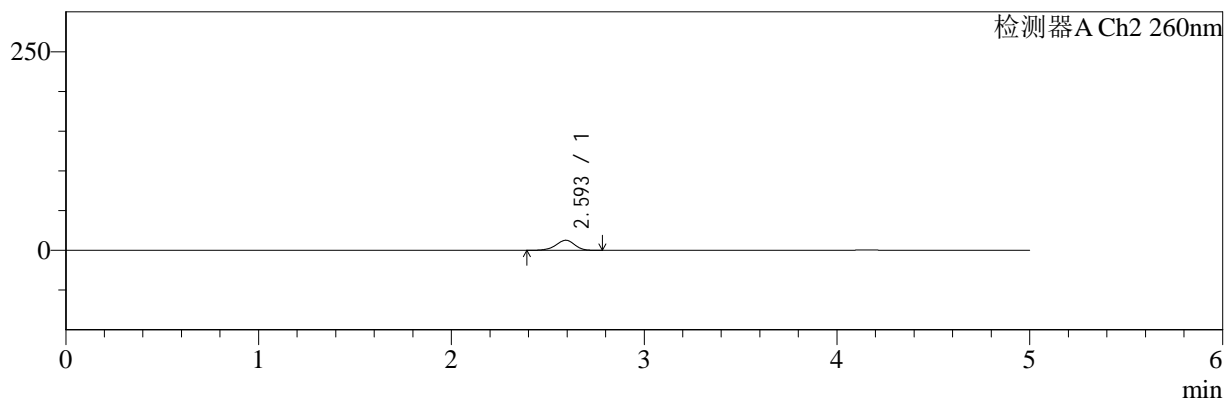

<峰表>

检测器A Ch1 220nm

峰号	保留时间	面积	面积%	高度	理论塔板数(USP)	拖尾因子	分离度(USP)
1	4.155	79654	100.000	11733	8608	1.019	--
总计		79654	100.000	11733			

检测器A Ch2 260nm

峰号	保留时间	面积	面积%	高度	理论塔板数(USP)	拖尾因子	分离度(USP)
1	2.593	84637	100.000	12646	3559	0.933	--
总计		84637	100.000	12646			

图14 达格列净二甲双胍缓释片溶出曲线测定HPLC图谱
 参比制剂-WM0006批-均一性1-pH1.2介质-篮法-100转-10min-片2
 供试品溶液-1



SMF-4124

<样品信息>

色谱柱:MM-C18/SCX(150mm*4.6mm,5μm) 流速:1.5ml/min
 柱温:30°C 波长:220/260nm
 数据文件名: RC\$SMF-4124 - 29-10/29-649-2 - cbzj-WM0006p-rcqx-pH1.2jz-lf100z-jyx1-10min-P3.lcd
 方法文件名: RC\$SMF-4124 - SMF-4124-rcqx-FX278.lcm
 批处理文件名: RC\$SMF-4124 - 20250322-FX278.lcb
 样品瓶号: 1-20
 进样体积: 10 μl 版本号: 6.115
 进样时间: 2025/03/22 15:34:01 实验者: jiangjinwei
 处理时间 (V2): 2025/03/24 11:02:48 处理者: jiangjinwei
 仪器型号: SHIMADZU LC-2050C(FX278)

<色谱图>

mV

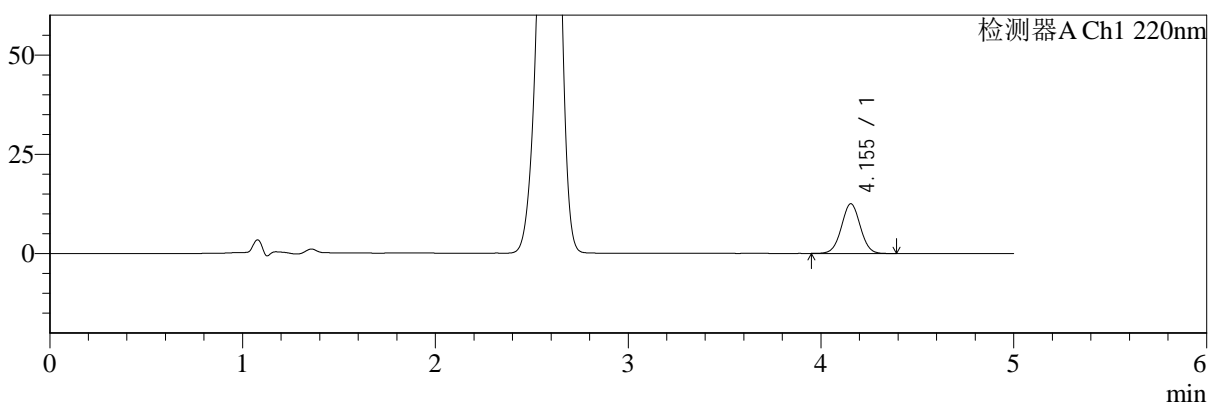

mV

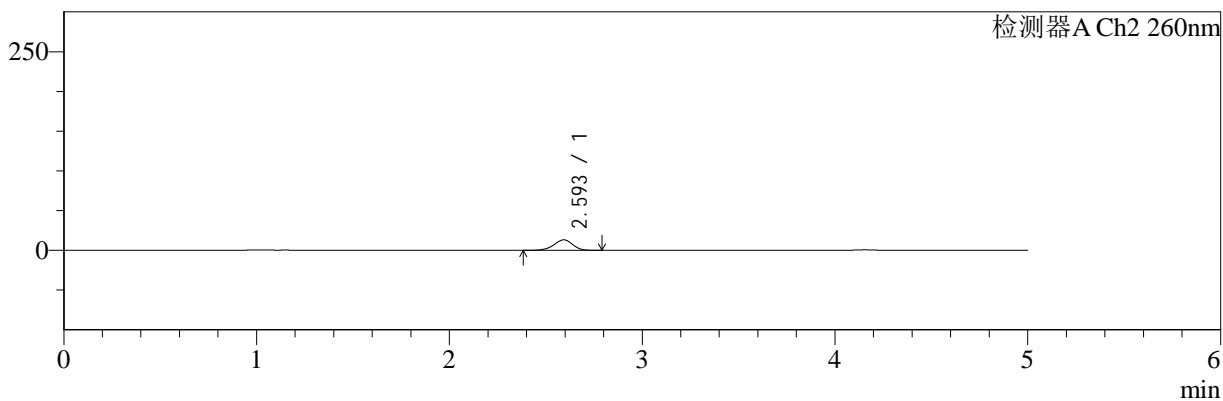

<峰表>

检测器A Ch1 220nm

峰号	保留时间	面积	面积%	高度	理论塔板数(USP)	拖尾因子	分离度(USP)
1	4.155	85362	100.000	12537	8618	1.021	--
总计		85362	100.000	12537			

检测器A Ch2 260nm

峰号	保留时间	面积	面积%	高度	理论塔板数(USP)	拖尾因子	分离度(USP)
1	2.593	87993	100.000	13124	3534	0.934	--
总计		87993	100.000	13124			

图15 达格列净二甲双胍缓释片溶出曲线测定HPLC图谱
 参比制剂-WM0006批-均一性1-pH1.2介质-篮法-100转-10min-片3
 供试品溶液-1



SMF-4124

<样品信息>

色谱柱:MM-C18/SCX(150mm*4.6mm,5μm) 流速:1.5ml/min
 柱温:30°C 波长:220/260nm
 数据文件名: RC\$SMF-4124 - 29-10/29-650-2 - cbzj-WM0006p-rcqx-pH1.2jz-lf100z-jyx1-10min-P4.lcd
 方法文件名: RC\$SMF-4124 - SMF-4124-rcqx-FX278.lcm
 批处理文件名: RC\$SMF-4124 - 20250322-FX278.lcb
 样品瓶号: 1-29
 进样体积: 10 μl 版本号: 6.115
 进样时间: 2025/03/22 15:39:22 实验者: jiangjinwei
 处理时间 (V2): 2025/03/24 11:02:51 处理者: jiangjinwei
 仪器型号: SHIMADZU LC-2050C(FX278)

<色谱图>

mV

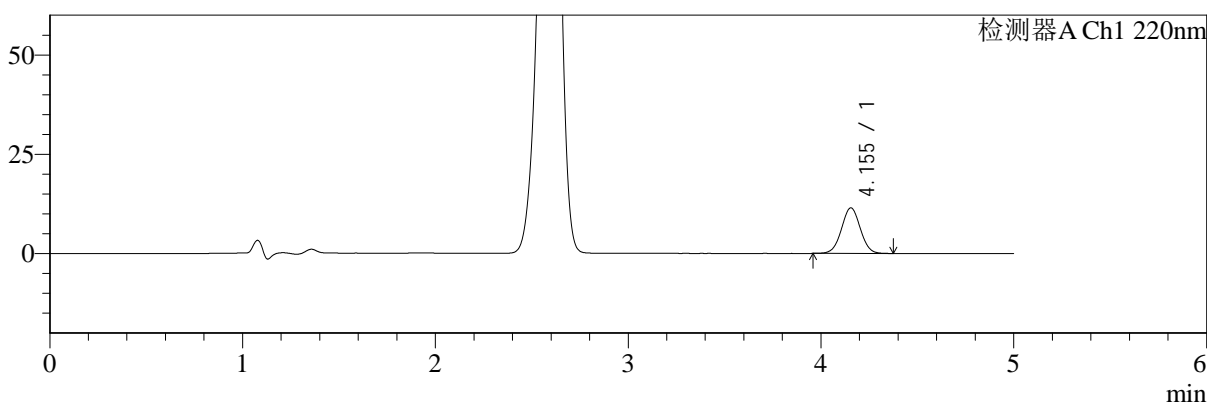

mV

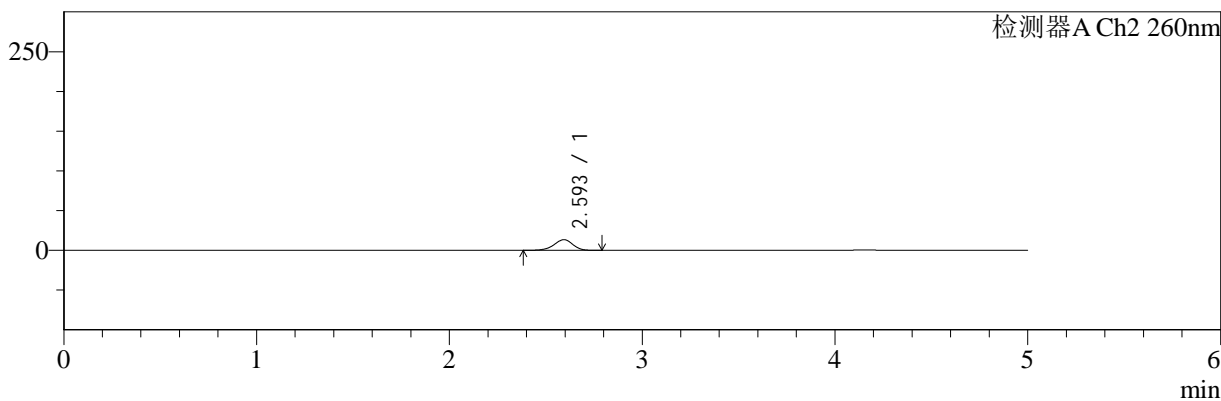

<峰表>

检测器A Ch1 220nm

峰号	保留时间	面积	面积%	高度	理论塔板数(USP)	拖尾因子	分离度(USP)
1	4.155	78019	100.000	11478	8610	1.018	--
总计		78019	100.000	11478			

检测器A Ch2 260nm

峰号	保留时间	面积	面积%	高度	理论塔板数(USP)	拖尾因子	分离度(USP)
1	2.593	89357	100.000	13352	3542	0.932	--
总计		89357	100.000	13352			

图16 达格列净二甲双胍缓释片溶出曲线测定HPLC图谱
 参比制剂-WM0006批-均一性1-pH1.2介质-篮法-100转-10min-片4
 供试品溶液-1



SMF-4124

<样品信息>

色谱柱:MM-C18/SCX(150mm*4.6mm,5μm) 流速:1.5ml/min
 柱温:30°C 波长:220/260nm
 数据文件名: RC\$SMF-4124 - 29-10/29-651-2 - cbzj-WM0006p-rcqx-pH1.2jz-lf100z-jyx1-10min-P5.lcd
 方法文件名: RC\$SMF-4124 - SMF-4124-rcqx-FX278.lcm
 批处理文件名: RC\$SMF-4124 - 20250322-FX278.lcb
 样品瓶号: 1-38
 进样体积: 10 μl 版本号: 6.115
 进样时间: 2025/03/22 15:44:43 实验者: jiangjinwei
 处理时间 (V2): 2025/03/24 11:02:54 处理者: jiangjinwei
 仪器型号: SHIMADZU LC-2050C(FX278)

<色谱图>

mV

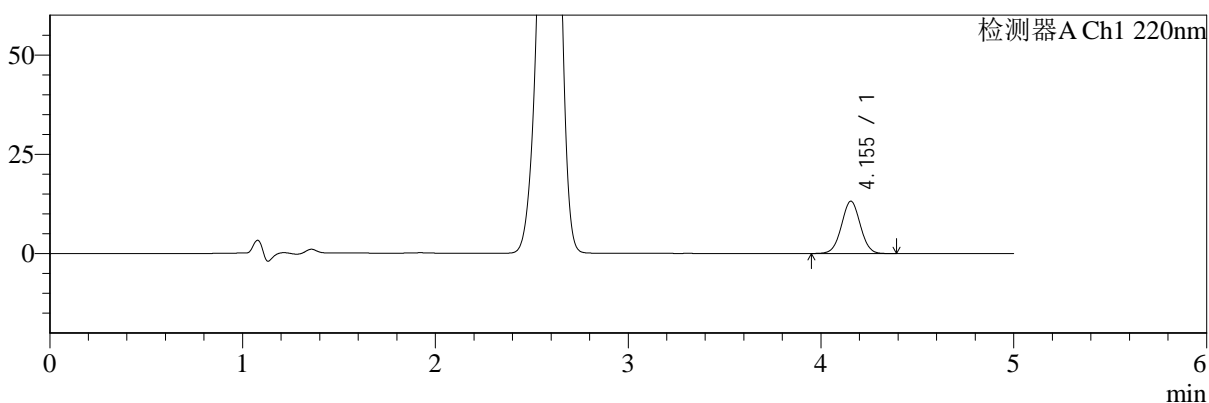

mV

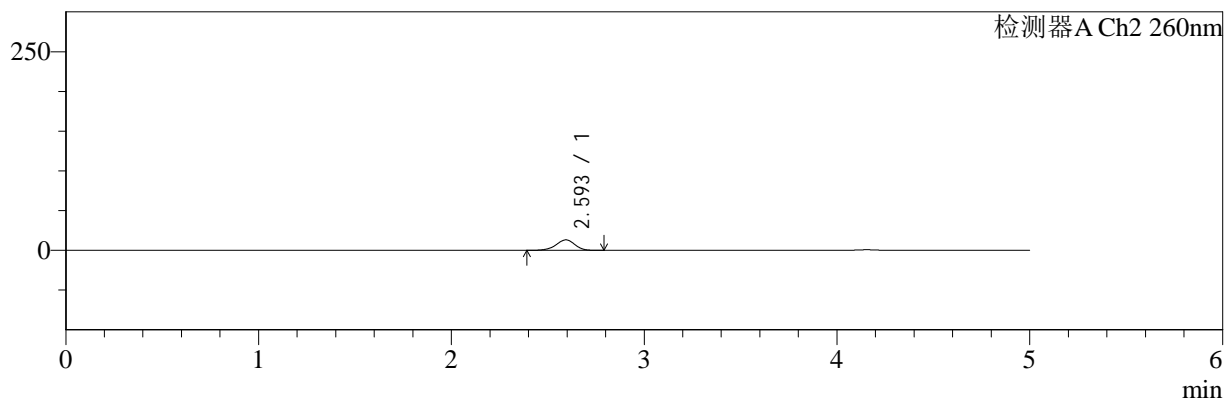

<峰表>

检测器A Ch1 220nm

峰号	保留时间	面积	面积%	高度	理论塔板数(USP)	拖尾因子	分离度(USP)
1	4.155	89706	100.000	13178	8608	1.017	--
总计		89706	100.000	13178			

检测器A Ch2 260nm

峰号	保留时间	面积	面积%	高度	理论塔板数(USP)	拖尾因子	分离度(USP)
1	2.593	87816	100.000	13122	3538	0.933	--
总计		87816	100.000	13122			

图17 达格列净二甲双胍缓释片溶出曲线测定HPLC图谱
 参比制剂-WM0006批-均一性1-pH1.2介质-篮法-100转-10min-片5
 供试品溶液-1



SMF-4124

<样品信息>

色谱柱:MM-C18/SCX(150mm*4.6mm,5μm) 流速:1.5ml/min
 柱温:30°C 波长:220/260nm
 数据文件名: RC\$SMF-4124 - 29-10/29-652-2 - cbzj-WM0006p-rcqx-pH1.2jz-lf100z-jyx1-10min-P6.lcd
 方法文件名: RC\$SMF-4124 - SMF-4124-rcqx-FX278.lcm
 批处理文件名: RC\$SMF-4124 - 20250322-FX278.lcb
 样品瓶号: 1-47
 进样体积: 10 μl 版本号: 6.115
 进样时间: 2025/03/22 15:50:05 实验者: jiangjinwei
 处理时间 (V2): 2025/03/24 11:02:57 处理者: jiangjinwei
 仪器型号: SHIMADZU LC-2050C(FX278)

<色谱图>

mV

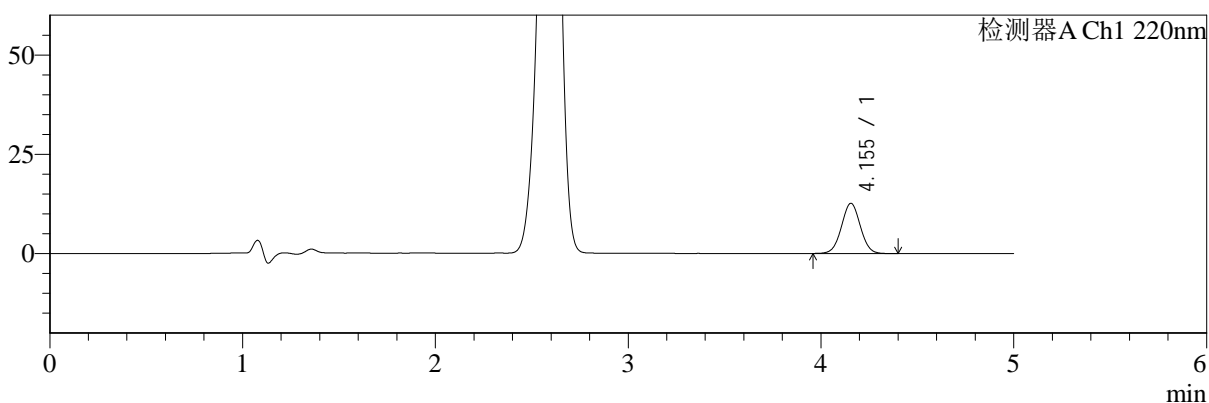

mV

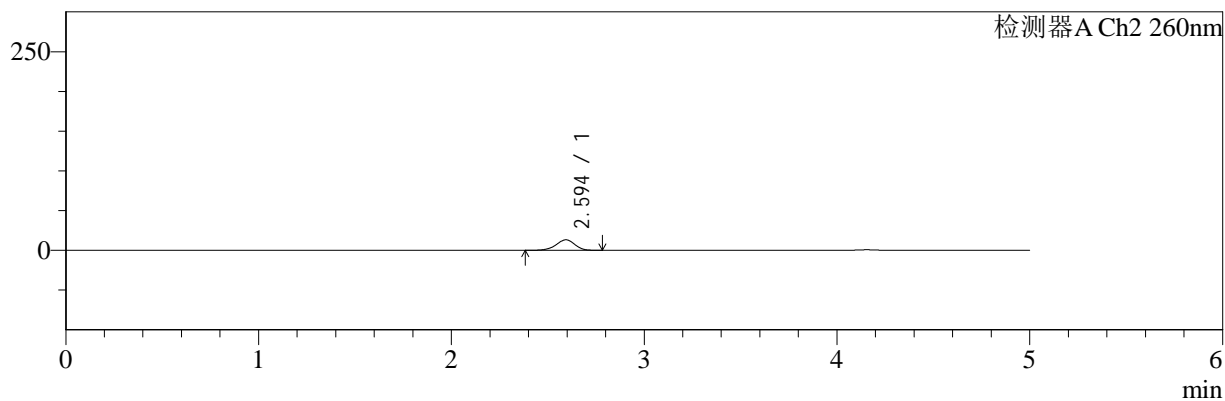

<峰表>

检测器A Ch1 220nm

峰号	保留时间	面积	面积%	高度	理论塔板数(USP)	拖尾因子	分离度(USP)
1	4.155	86202	100.000	12658	8600	1.019	--
总计		86202	100.000	12658			

检测器A Ch2 260nm

峰号	保留时间	面积	面积%	高度	理论塔板数(USP)	拖尾因子	分离度(USP)
1	2.594	88341	100.000	13171	3534	0.933	--
总计		88341	100.000	13171			

图18 达格列净二甲双胍缓释片溶出曲线测定HPLC图谱
 参比制剂-WM0006批-均一性1-pH1.2介质-篮法-100转-10min-片6
 供试品溶液-1



SMF-4124

<样品信息>

色谱柱:MM-C18/SCX(150mm*4.6mm,5μm) 流速:1.5ml/min
 柱温:30°C 波长:220/260nm
 数据文件名: RC\$SMF-4124 - 29-10/29-653-2 - cbzj-WM0006p-rcqx-pH1.2jz-lf100z-jyx1-15min-P1.lcd
 方法文件名: RC\$SMF-4124 - SMF-4124-rcqx-FX278.lcm
 批处理文件名: RC\$SMF-4124 - 20250322-FX278.lcb
 样品瓶号: 1-3
 进样体积: 10 μl 版本号: 6.115
 进样时间: 2025/03/22 15:55:28 实验者: jiangjinwei
 处理时间 (V2): 2025/03/24 11:03:00 处理者: jiangjinwei
 仪器型号: SHIMADZU LC-2050C(FX278)

<色谱图>

mV

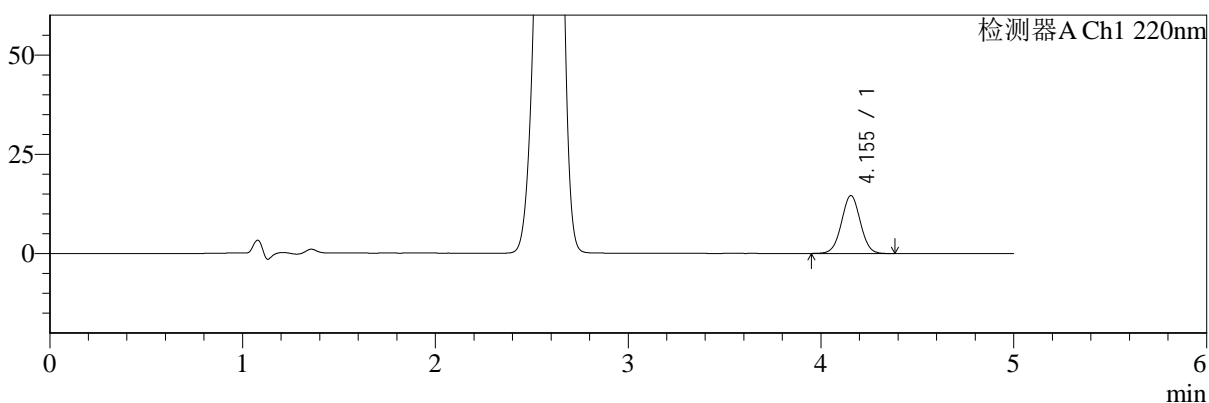

mV

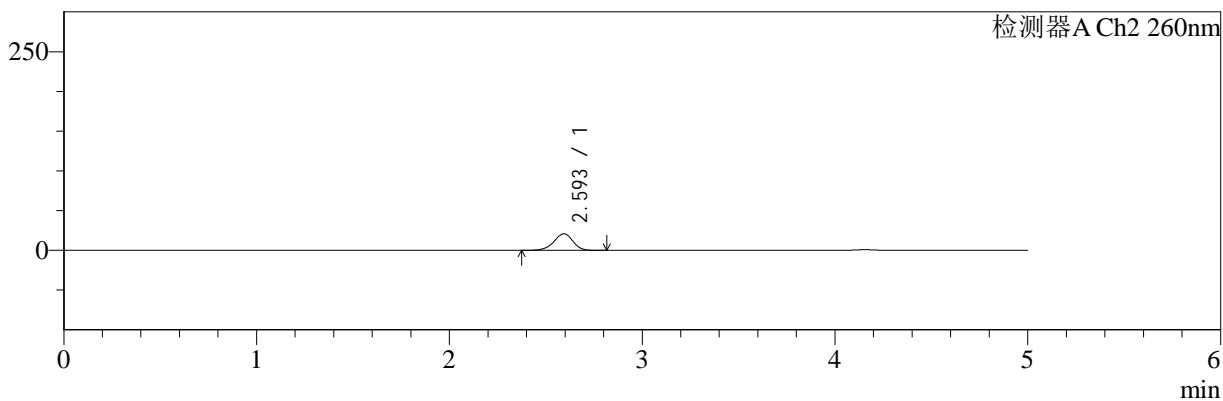

<峰表>

检测器A Ch1 220nm

峰号	保留时间	面积	面积%	高度	理论塔板数(USP)	拖尾因子	分离度(USP)
1	4.155	99371	100.000	14587	8614	1.018	--
总计		99371	100.000	14587			

检测器A Ch2 260nm

峰号	保留时间	面积	面积%	高度	理论塔板数(USP)	拖尾因子	分离度(USP)
1	2.593	140788	100.000	20783	3454	0.934	--
总计		140788	100.000	20783			

图19 达格列净二甲双胍缓释片溶出曲线测定HPLC图谱
 参比制剂-WM0006批-均一性1-pH1.2介质-篮法-100转-15min-片1
 供试品溶液-1



SMF-4124

<样品信息>

色谱柱:MM-C18/SCX(150mm*4.6mm,5μm) 流速:1.5ml/min
 柱温:30°C 波长:220/260nm
 数据文件名: RC\$SMF-4124 - 29-10/29-654-2 - cbzj-WM0006p-rcqx-pH1.2jz-lf100z-jyx1-15min-P2.lcd
 方法文件名: RC\$SMF-4124 - SMF-4124-rcqx-FX278.lcm
 批处理文件名: RC\$SMF-4124 - 20250322-FX278.lcb
 样品瓶号: 1-12
 进样体积: 10 μl 版本号: 6.115
 进样时间: 2025/03/22 16:00:50 实验者: jiangjinwei
 处理时间 (V2): 2025/03/24 11:03:03 处理者: jiangjinwei
 仪器型号: SHIMADZU LC-2050C(FX278)

<色谱图>

mV

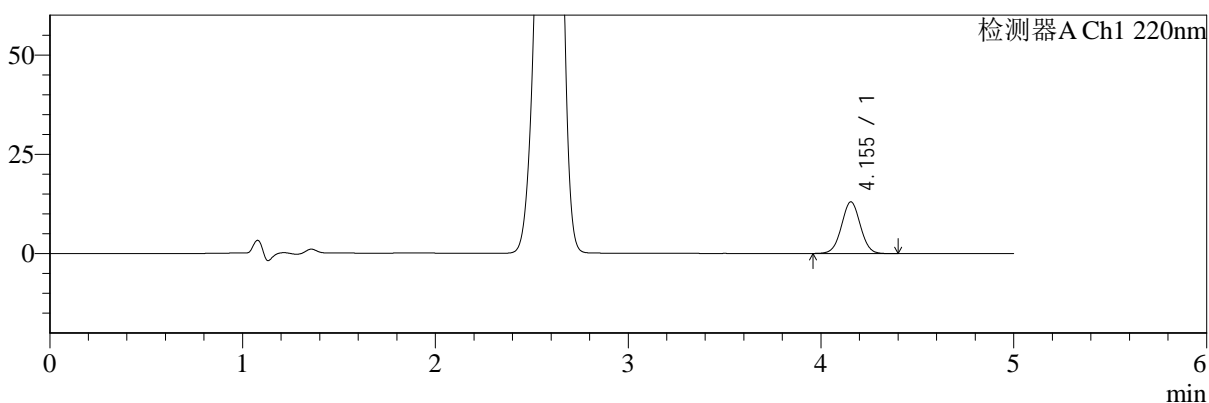

mV

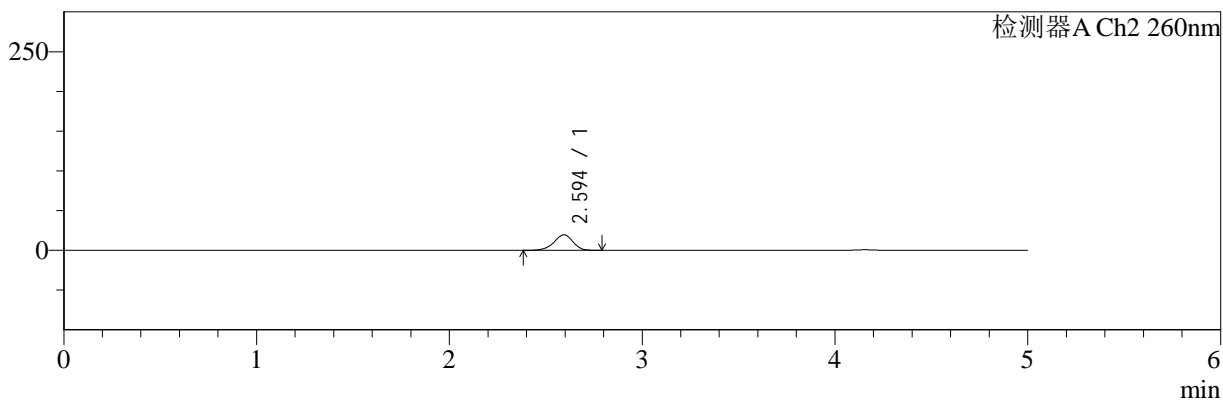

<峰表>

检测器A Ch1 220nm

峰号	保留时间	面积	面积%	高度	理论塔板数(USP)	拖尾因子	分离度(USP)
1	4.155	88655	100.000	13028	8639	1.018	--
总计		88655	100.000	13028			

检测器A Ch2 260nm

峰号	保留时间	面积	面积%	高度	理论塔板数(USP)	拖尾因子	分离度(USP)
1	2.594	131644	100.000	19489	3471	0.933	--
总计		131644	100.000	19489			

图20 达格列净二甲双胍缓释片溶出曲线测定HPLC图谱
 参比制剂-WM0006批-均一性1-pH1.2介质-篮法-100转-15min-片2
 供试品溶液-1



SMF-4124

<样品信息>

色谱柱:MM-C18/SCX(150mm*4.6mm,5μm) 流速:1.5ml/min
 柱温:30°C 波长:220/260nm
 数据文件名: RC\$SMF-4124 - 29-10/29-655-2 - cbzj-WM0006p-rcqx-pH1.2jz-lf100z-jyx1-15min-P3.lcd
 方法文件名: RC\$SMF-4124 - SMF-4124-rcqx-FX278.lcm
 批处理文件名: RC\$SMF-4124 - 20250322-FX278.lcb
 样品瓶号: 1-21
 进样体积: 10 μl 版本号: 6.115
 进样时间: 2025/03/22 16:06:12 实验者: jiangjinwei
 处理时间 (V2): 2025/03/24 11:03:06 处理者: jiangjinwei
 仪器型号: SHIMADZU LC-2050C(FX278)

<色谱图>

mV

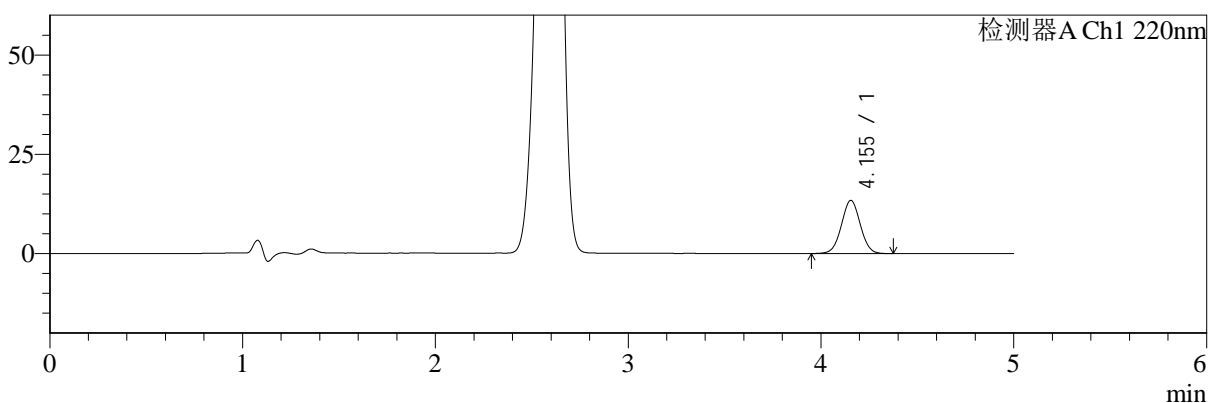

mV

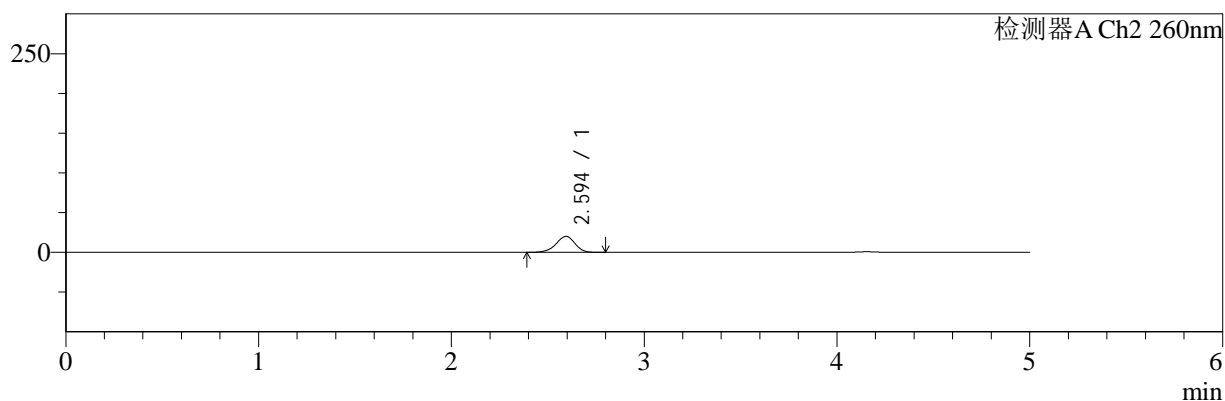

<峰表>

检测器A Ch1 220nm

峰号	保留时间	面积	面积%	高度	理论塔板数(USP)	拖尾因子	分离度(USP)
1	4.155	91014	100.000	13389	8620	1.018	--
总计		91014	100.000	13389			

检测器A Ch2 260nm

峰号	保留时间	面积	面积%	高度	理论塔板数(USP)	拖尾因子	分离度(USP)
1	2.594	135569	100.000	20074	3474	0.933	--
总计		135569	100.000	20074			

图21 达格列净二甲双胍缓释片溶出曲线测定HPLC图谱
 参比制剂-WM0006批-均一性1-pH1.2介质-篮法-100转-15min-片3
 供试品溶液-1



SMF-4124

<样品信息>

色谱柱:MM-C18/SCX(150mm*4.6mm,5μm) 流速:1.5ml/min
 柱温:30°C 波长:220/260nm
 数据文件名: RC\$SMF-4124 - 29-10/29-656-2 - cbzj-WM0006p-rcqx-pH1.2jz-lf100z-jyx1-15min-P4.lcd
 方法文件名: RC\$SMF-4124 - SMF-4124-rcqx-FX278.lcm
 批处理文件名: RC\$SMF-4124 - 20250322-FX278.lcb
 样品瓶号: 1-30
 进样体积: 10 μl 版本号: 6.115
 进样时间: 2025/03/22 16:11:34 实验者: jiangjinwei
 处理时间 (V2): 2025/03/24 11:03:09 处理者: jiangjinwei
 仪器型号: SHIMADZU LC-2050C(FX278)

<色谱图>

mV

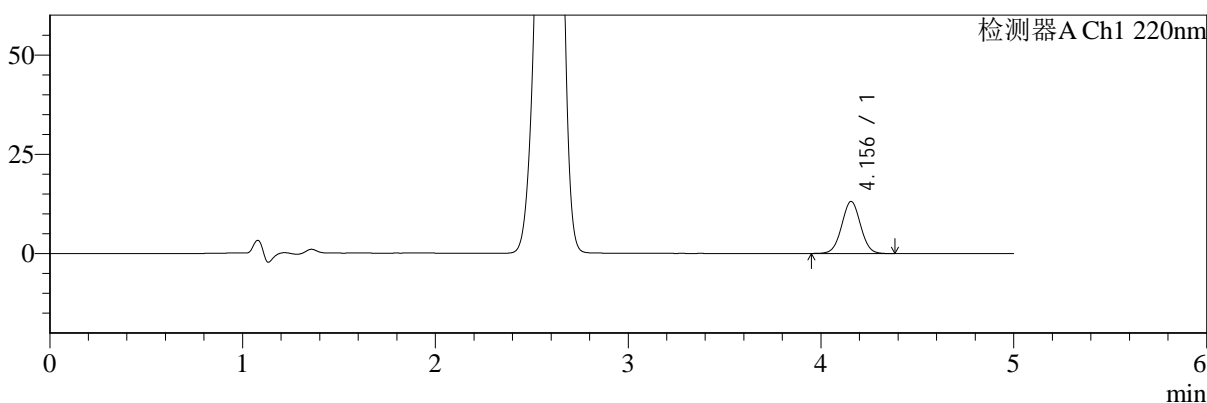

mV

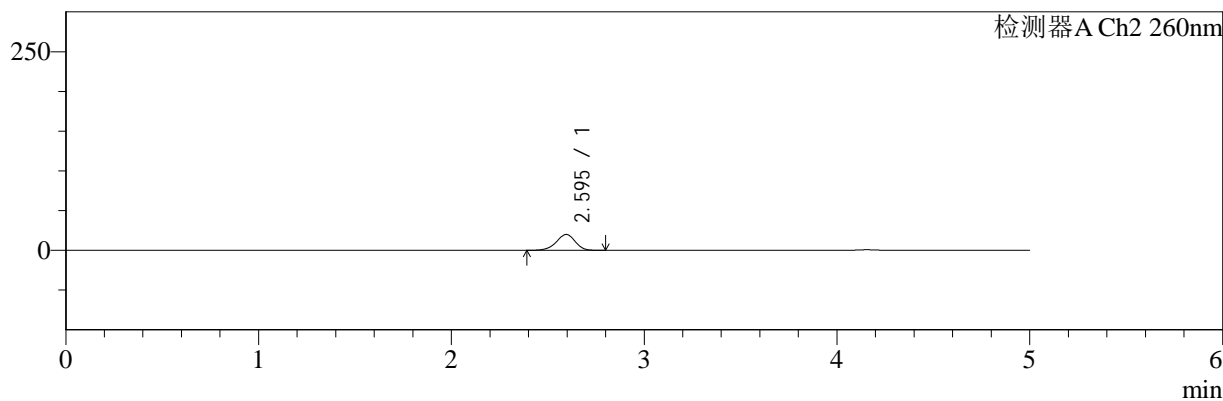

<峰表>

检测器A Ch1 220nm

峰号	保留时间	面积	面积%	高度	理论塔板数(USP)	拖尾因子	分离度(USP)
1	4.156	89472	100.000	13123	8621	1.019	--
总计		89472	100.000	13123			

检测器A Ch2 260nm

峰号	保留时间	面积	面积%	高度	理论塔板数(USP)	拖尾因子	分离度(USP)
1	2.595	134676	100.000	19948	3469	0.933	--
总计		134676	100.000	19948			

图22 达格列净二甲双胍缓释片溶出曲线测定HPLC图谱
 参比制剂-WM0006批-均一性1-pH1.2介质-篮法-100转-15min-片4
 供试品溶液-1



SMF-4124

<样品信息>

色谱柱:MM-C18/SCX(150mm*4.6mm,5μm) 流速:1.5ml/min
 柱温:30°C 波长:220/260nm
 数据文件名: RC\$SMF-4124 - 29-10/29-657-2 - cbzj-WM0006p-rcqx-pH1.2jz-lf100z-jyx1-15min-P5.lcd
 方法文件名: RC\$SMF-4124 - SMF-4124-rcqx-FX278.lcm
 批处理文件名: RC\$SMF-4124 - 20250322-FX278.lcb
 样品瓶号: 1-39
 进样体积: 10 μl 版本号: 6.115
 进样时间: 2025/03/22 16:16:56 实验者: jiangjinwei
 处理时间 (V2): 2025/03/24 11:03:12 处理者: jiangjinwei
 仪器型号: SHIMADZU LC-2050C(FX278)

<色谱图>

mV

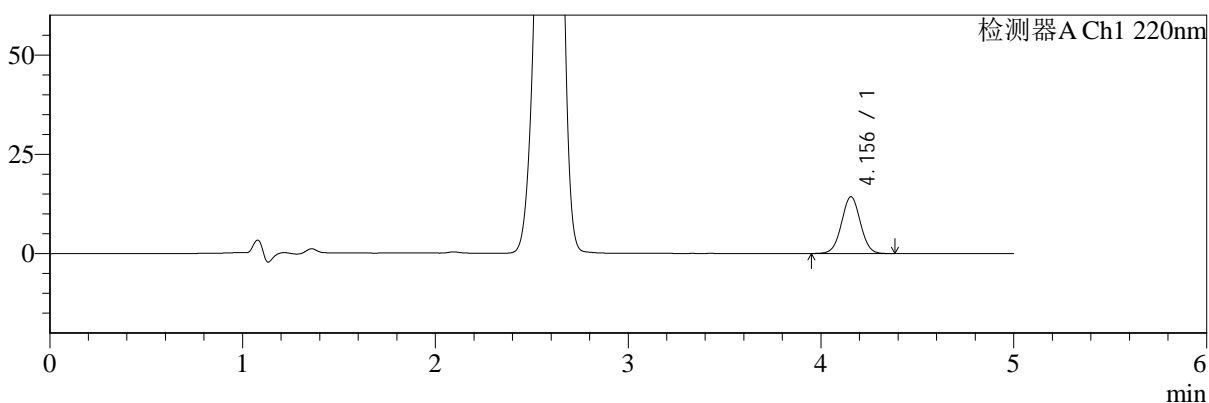

mV

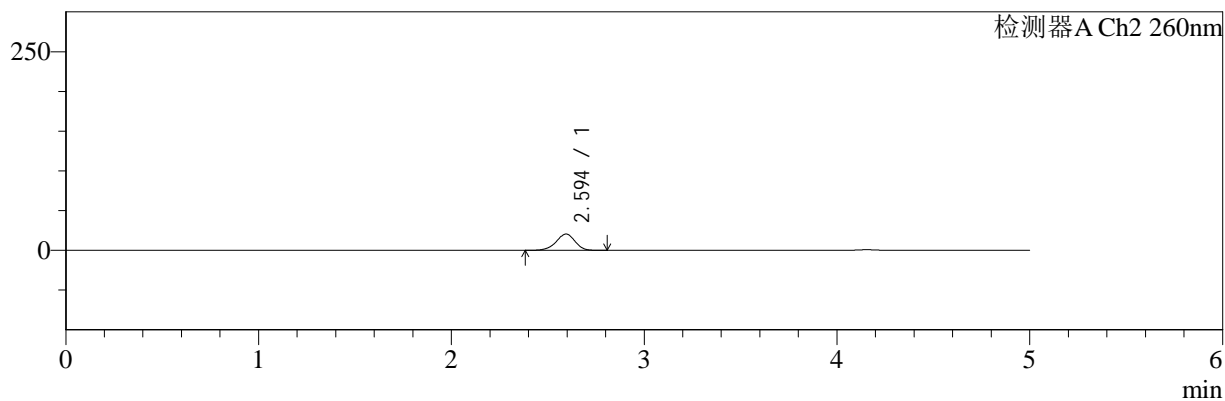

<峰表>

检测器A Ch1 220nm

峰号	保留时间	面积	面积%	高度	理论塔板数(USP)	拖尾因子	分离度(USP)
1	4.156	97280	100.000	14311	8628	1.020	--
总计		97280	100.000	14311			

检测器A Ch2 260nm

峰号	保留时间	面积	面积%	高度	理论塔板数(USP)	拖尾因子	分离度(USP)
1	2.594	137727	100.000	20439	3474	0.933	--
总计		137727	100.000	20439			

图23 达格列净二甲双胍缓释片溶出曲线测定HPLC图谱
 参比制剂-WM0006批-均一性1-pH1.2介质-篮法-100转-15min-片5
 供试品溶液-1



SMF-4124

<样品信息>

色谱柱:MM-C18/SCX(150mm*4.6mm,5μm) 流速:1.5ml/min
 柱温:30°C 波长:220/260nm
 数据文件名: RC\$SMF-4124 - 29-10/29-658-2 - cbzj-WM0006p-rcqx-pH1.2jz-lf100z-jyx1-15min-P6.lcd
 方法文件名: RC\$SMF-4124 - SMF-4124-rcqx-FX278.lcm
 批处理文件名: RC\$SMF-4124 - 20250322-FX278.lcb
 样品瓶号: 1-48
 进样体积: 10 μl 版本号: 6.115
 进样时间: 2025/03/22 16:22:18 实验者: jiangjinwei
 处理时间 (V2): 2025/03/24 11:03:15 处理者: jiangjinwei
 仪器型号: SHIMADZU LC-2050C(FX278)

<色谱图>

mV

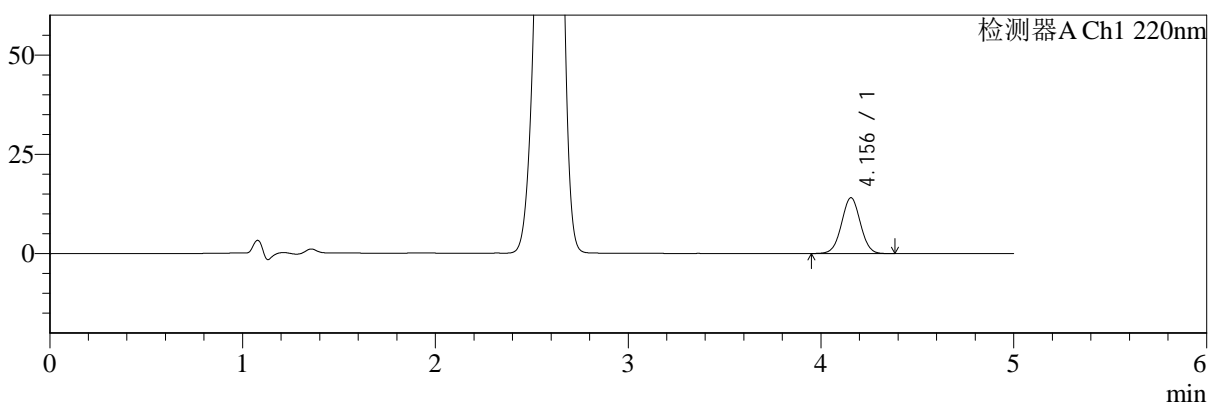

mV

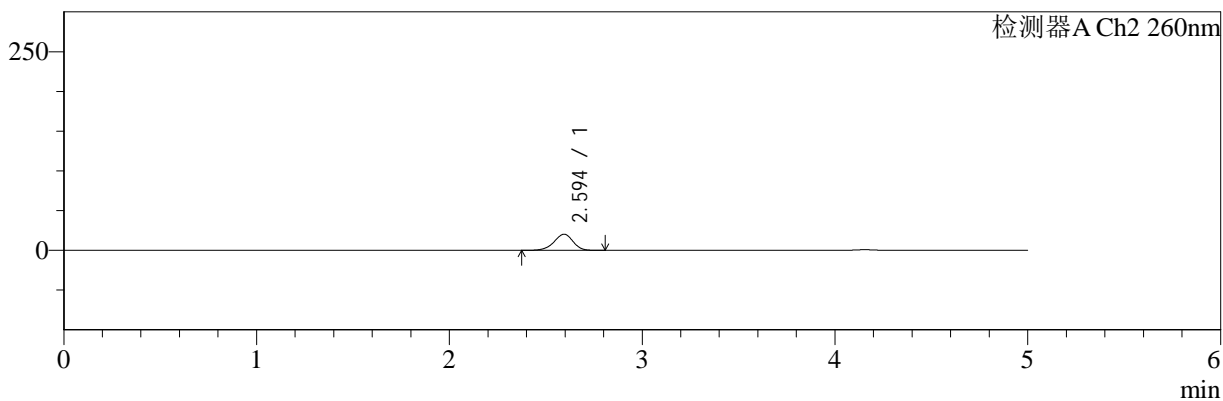

<峰表>

检测器A Ch1 220nm

峰号	保留时间	面积	面积%	高度	理论塔板数(USP)	拖尾因子	分离度(USP)
1	4.156	95653	100.000	14062	8616	1.017	--
总计		95653	100.000	14062			

检测器A Ch2 260nm

峰号	保留时间	面积	面积%	高度	理论塔板数(USP)	拖尾因子	分离度(USP)
1	2.594	137035	100.000	20246	3460	0.933	--
总计		137035	100.000	20246			

图24 达格列净二甲双胍缓释片溶出曲线测定HPLC图谱
 参比制剂-WM0006批-均一性1-pH1.2介质-篮法-100转-15min-片6
 供试品溶液-1



SMF-4124

<样品信息>

色谱柱:MM-C18/SCX(150mm*4.6mm,5μm) 流速:1.5ml/min
 柱温:30°C 波长:220/260nm
 数据文件名: RC\$SMF-4124 - 29-10/29-659-2 - cbzj-WM0006p-rcqx-pH1.2jz-lf100z-jyx1-20min-P1.lcd
 方法文件名: RC\$SMF-4124 - SMF-4124-rcqx-FX278.lcm
 批处理文件名: RC\$SMF-4124 - 20250322-FX278.lcb
 样品瓶号: 1-4
 进样体积: 10 μl 版本号: 6.115
 进样时间: 2025/03/22 16:27:40 实验者: jiangjinwei
 处理时间 (V2): 2025/03/24 11:03:18 处理者: jiangjinwei
 仪器型号: SHIMADZU LC-2050C(FX278)

<色谱图>

mV

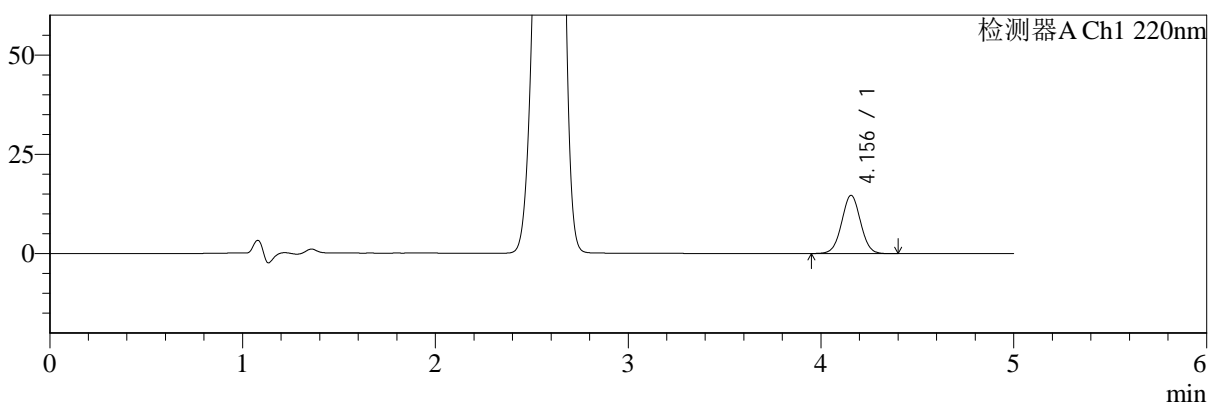

mV

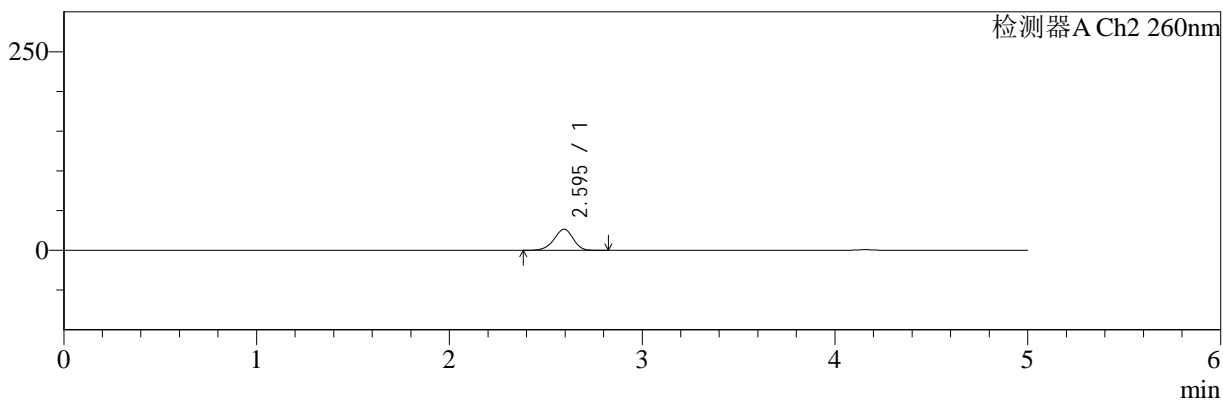

<峰表>

检测器A Ch1 220nm

峰号	保留时间	面积	面积%	高度	理论塔板数(USP)	拖尾因子	分离度(USP)
1	4.156	100030	100.000	14674	8618	1.019	--
总计		100030	100.000	14674			

检测器A Ch2 260nm

峰号	保留时间	面积	面积%	高度	理论塔板数(USP)	拖尾因子	分离度(USP)
1	2.595	181034	100.000	26590	3405	0.934	--
总计		181034	100.000	26590			

图25 达格列净二甲双胍缓释片溶出曲线测定HPLC图谱
 参比制剂-WM0006批-均一性1-pH1.2介质-篮法-100转-20min-片1
 供试品溶液-1



SMF-4124

<样品信息>

色谱柱:MM-C18/SCX(150mm*4.6mm,5μm) 流速:1.5ml/min
 柱温:30°C 波长:220/260nm
 数据文件名: RC\$SMF-4124 - 29-10/29-660-2 - cbzj-WM0006p-rcqx-pH1.2jz-lf100z-jyx1-20min-P2.lcd
 方法文件名: RC\$SMF-4124 - SMF-4124-rcqx-FX278.lcm
 批处理文件名: RC\$SMF-4124 - 20250322-FX278.lcb
 样品瓶号: 1-13
 进样体积: 10 μl 版本号: 6.115
 进样时间: 2025/03/22 16:33:02 实验者: jiangjinwei
 处理时间 (V2): 2025/03/24 11:03:21 处理者: jiangjinwei
 仪器型号: SHIMADZU LC-2050C(FX278)

<色谱图>

mV

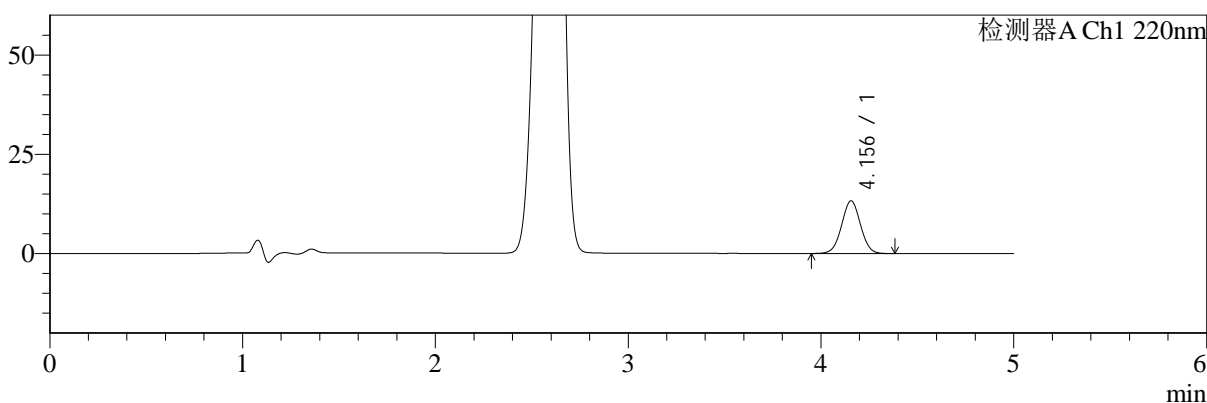

mV

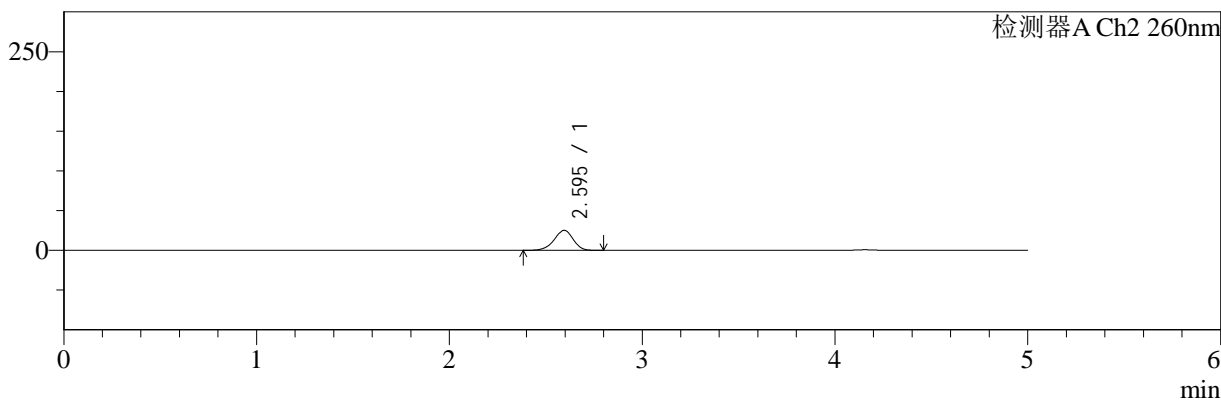

<峰表>

检测器A Ch1 220nm

峰号	保留时间	面积	面积%	高度	理论塔板数(USP)	拖尾因子	分离度(USP)
1	4.156	90338	100.000	13271	8619	1.017	--
总计		90338	100.000	13271			

检测器A Ch2 260nm

峰号	保留时间	面积	面积%	高度	理论塔板数(USP)	拖尾因子	分离度(USP)
1	2.595	170648	100.000	25140	3422	0.934	--
总计		170648	100.000	25140			

图26 达格列净二甲双胍缓释片溶出曲线测定HPLC图谱
 参比制剂-WM0006批-均一性1-pH1.2介质-篮法-100转-20min-片2
 供试品溶液-1



SMF-4124

<样品信息>

色谱柱:MM-C18/SCX(150mm*4.6mm,5μm) 流速:1.5ml/min
 柱温:30°C 波长:220/260nm
 数据文件名: RC\$SMF-4124 - 29-10/29-661-2 - cbzj-WM0006p-rcqx-pH1.2jz-lf100z-jyx1-20min-P3.lcd
 方法文件名: RC\$SMF-4124 - SMF-4124-rcqx-FX278.lcm
 批处理文件名: RC\$SMF-4124 - 20250322-FX278.lcb
 样品瓶号: 1-22
 进样体积: 10 μl 版本号: 6.115
 进样时间: 2025/03/22 16:38:24 实验者: jiangjinwei
 处理时间 (V2): 2025/03/24 11:03:25 处理者: jiangjinwei
 仪器型号: SHIMADZU LC-2050C(FX278)

<色谱图>

mV

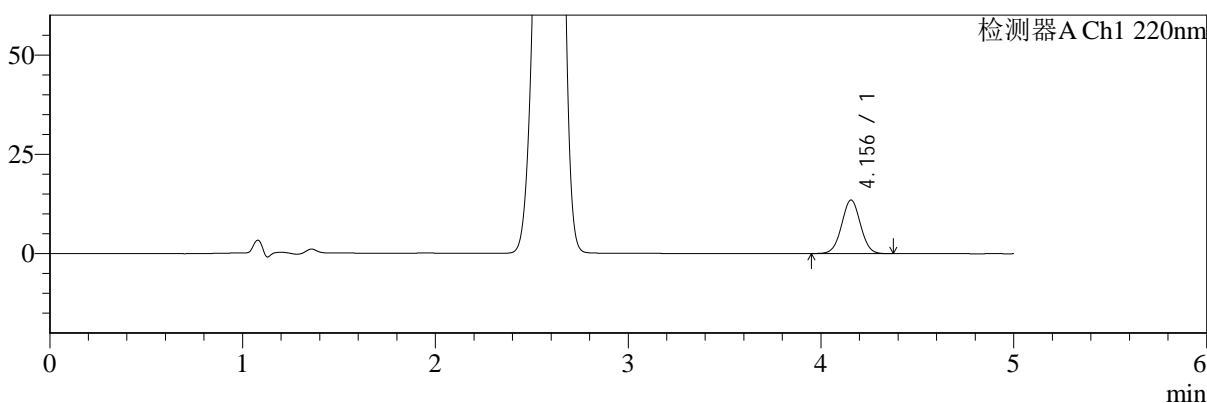

mV

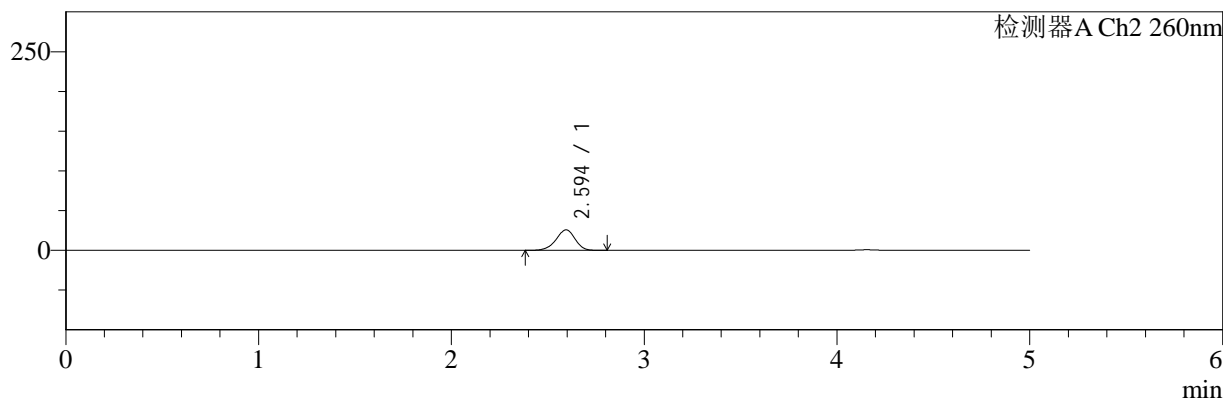

<峰表>

检测器A Ch1 220nm

峰号	保留时间	面积	面积%	高度	理论塔板数(USP)	拖尾因子	分离度(USP)
1	4.156	91669	100.000	13491	8627	1.018	--
总计		91669	100.000	13491			

检测器A Ch2 260nm

峰号	保留时间	面积	面积%	高度	理论塔板数(USP)	拖尾因子	分离度(USP)
1	2.594	174835	100.000	25749	3419	0.933	--
总计		174835	100.000	25749			

图27 达格列净二甲双胍缓释片溶出曲线测定HPLC图谱
 参比制剂-WM0006批-均一性1-pH1.2介质-篮法-100转-20min-片3
 供试品溶液-1



SMF-4124

<样品信息>

色谱柱:MM-C18/SCX(150mm*4.6mm,5μm) 流速:1.5ml/min
 柱温:30°C 波长:220/260nm
 数据文件名: RC\$SMF-4124 - 29-10/29-662-2 - cbzj-WM0006p-rcqx-pH1.2jz-lf100z-jyx1-20min-P4.lcd
 方法文件名: RC\$SMF-4124 - SMF-4124-rcqx-FX278.lcm
 批处理文件名: RC\$SMF-4124 - 20250322-FX278.lcb
 样品瓶号: 1-31
 进样体积: 10 μl 版本号: 6.115
 进样时间: 2025/03/22 16:43:47 实验者: jiangjinwei
 处理时间 (V2): 2025/03/24 11:03:28 处理者: jiangjinwei
 仪器型号: SHIMADZU LC-2050C(FX278)

<色谱图>

mV

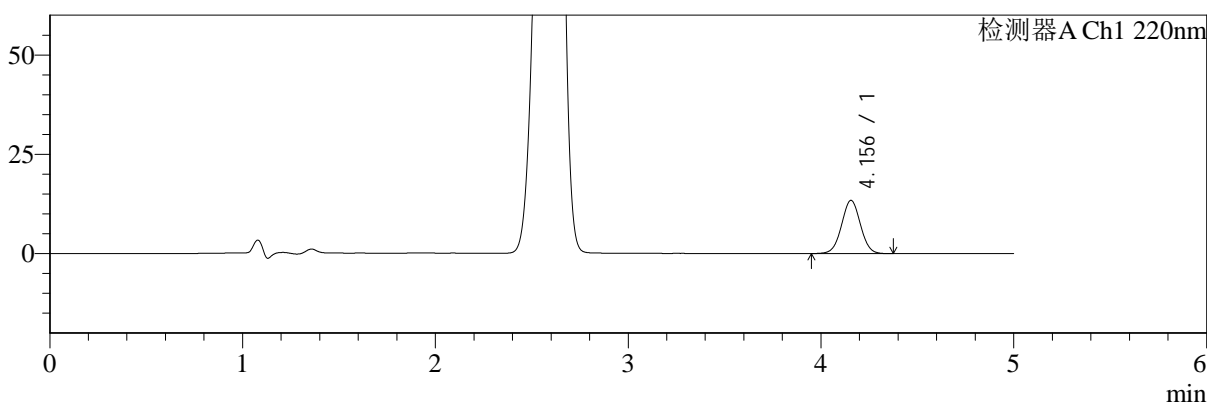

mV

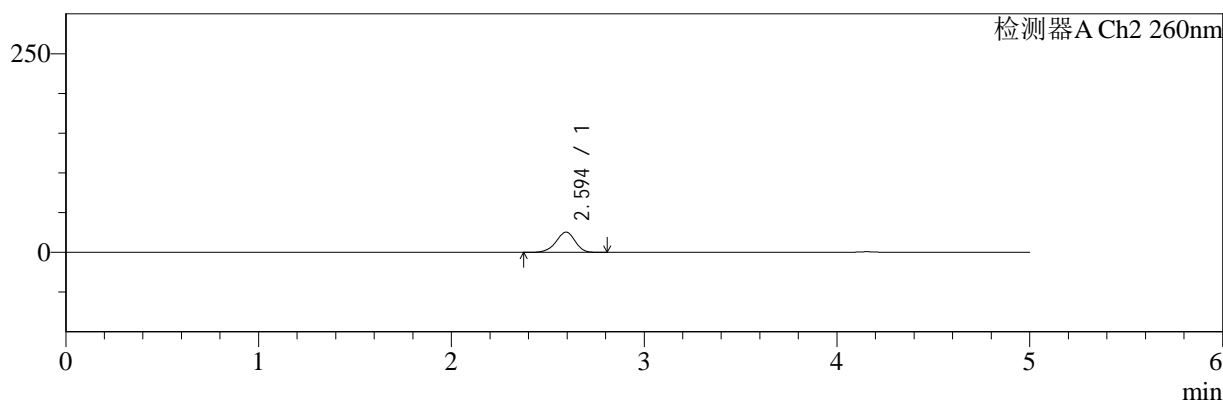

<峰表>

检测器A Ch1 220nm

峰号	保留时间	面积	面积%	高度	理论塔板数(USP)	拖尾因子	分离度(USP)
1	4.156	91269	100.000	13413	8628	1.017	--
总计		91269	100.000	13413			

检测器A Ch2 260nm

峰号	保留时间	面积	面积%	高度	理论塔板数(USP)	拖尾因子	分离度(USP)
1	2.594	173279	100.000	25486	3413	0.935	--
总计		173279	100.000	25486			

图28 达格列净二甲双胍缓释片溶出曲线测定HPLC图谱
 参比制剂-WM0006批-均一性1-pH1.2介质-篮法-100转-20min-片4
 供试品溶液-1



SMF-4124

<样品信息>

色谱柱:MM-C18/SCX(150mm*4.6mm,5μm) 流速:1.5ml/min
 柱温:30°C 波长:220/260nm
 数据文件名: RC\$SMF-4124 - 29-10/29-663-2 - cbzj-WM0006p-rcqx-pH1.2jz-lf100z-jyx1-20min-P5.lcd
 方法文件名: RC\$SMF-4124 - SMF-4124-rcqx-FX278.lcm
 批处理文件名: RC\$SMF-4124 - 20250322-FX278.lcb
 样品瓶号: 1-40
 进样体积: 10 μl 版本号: 6.115
 进样时间: 2025/03/22 16:49:09 实验者: jiangjinwei
 处理时间 (V2): 2025/03/24 11:03:31 处理者: jiangjinwei
 仪器型号: SHIMADZU LC-2050C(FX278)

<色谱图>

mV

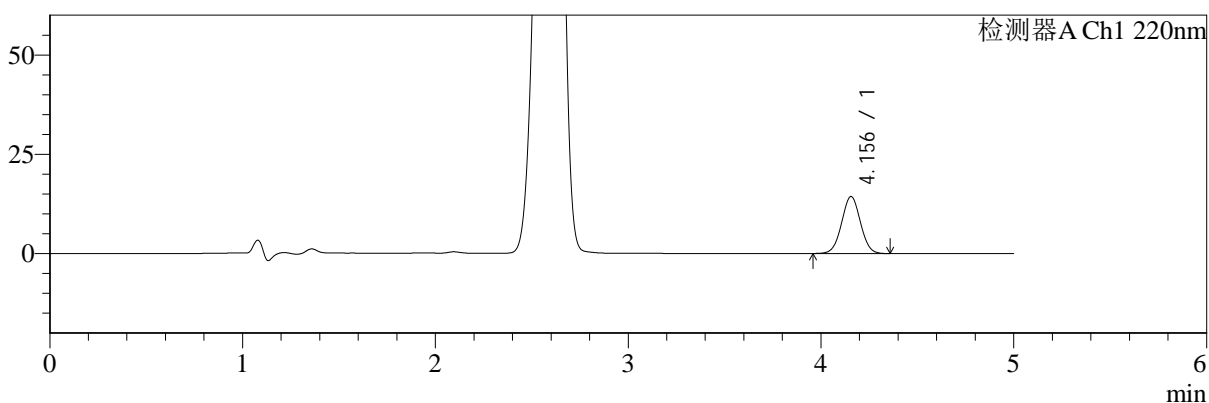

mV

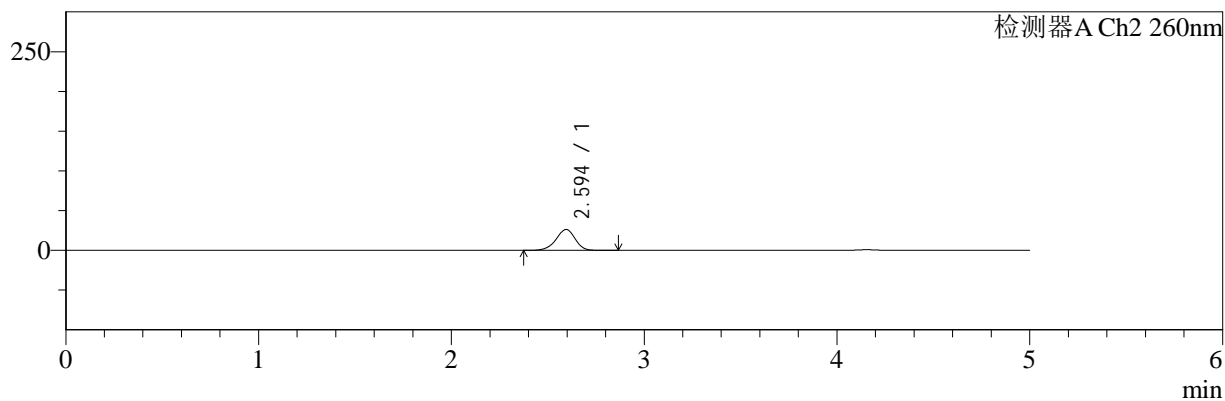

<峰表>

检测器A Ch1 220nm

峰号	保留时间	面积	面积%	高度	理论塔板数(USP)	拖尾因子	分离度(USP)
1	4.156	97590	100.000	14365	8630	1.019	--
总计		97590	100.000	14365			

检测器A Ch2 260nm

峰号	保留时间	面积	面积%	高度	理论塔板数(USP)	拖尾因子	分离度(USP)
1	2.594	178496	100.000	26200	3407	0.934	--
总计		178496	100.000	26200			

图29 达格列净二甲双胍缓释片溶出曲线测定HPLC图谱
 参比制剂-WM0006批-均一性1-pH1.2介质-篮法-100转-20min-片5
 供试品溶液-1



SMF-4124

<样品信息>

色谱柱:MM-C18/SCX(150mm*4.6mm,5μm) 流速:1.5ml/min
 柱温:30°C 波长:220/260nm
 数据文件名: RC\$SMF-4124 - 29-10/29-664-2 - cbzj-WM0006p-rcqx-pH1.2jz-lf100z-jyx1-20min-P6.lcd
 方法文件名: RC\$SMF-4124 - SMF-4124-rcqx-FX278.lcm
 批处理文件名: RC\$SMF-4124 - 20250322-FX278.lcb
 样品瓶号: 1-49
 进样体积: 10 μl 版本号: 6.115
 进样时间: 2025/03/22 16:54:30 实验者: jiangjinwei
 处理时间 (V2): 2025/03/24 11:03:34 处理者: jiangjinwei
 仪器型号: SHIMADZU LC-2050C(FX278)

<色谱图>

mV

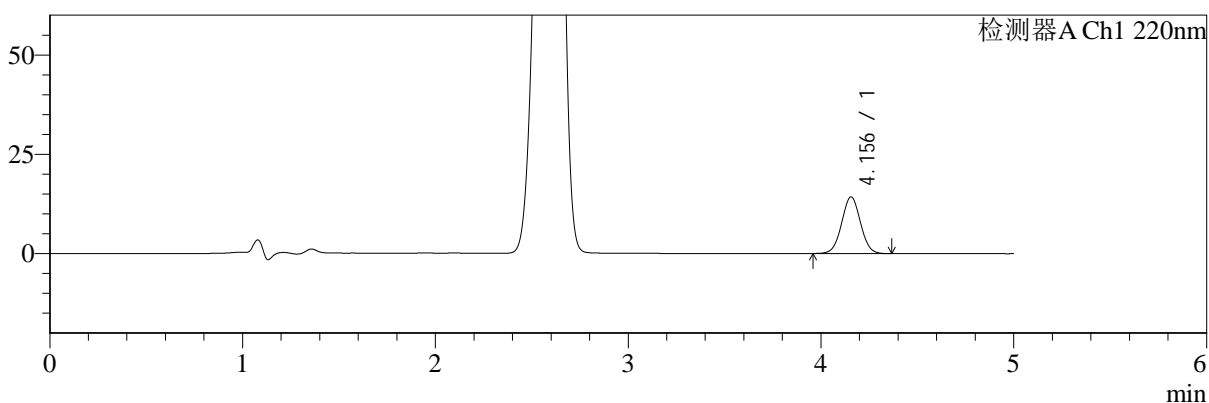

mV

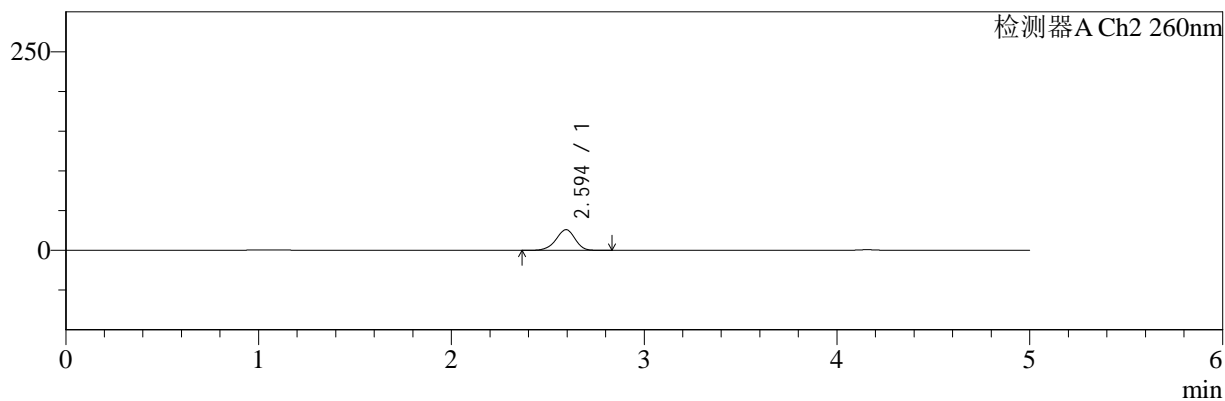

<峰表>

检测器A Ch1 220nm

峰号	保留时间	面积	面积%	高度	理论塔板数(USP)	拖尾因子	分离度(USP)
1	4.156	97052	100.000	14272	8632	1.022	--
总计		97052	100.000	14272			

检测器A Ch2 260nm

峰号	保留时间	面积	面积%	高度	理论塔板数(USP)	拖尾因子	分离度(USP)
1	2.594	176881	100.000	25966	3403	0.934	--
总计		176881	100.000	25966			

图30 达格列净二甲双胍缓释片溶出曲线测定HPLC图谱
 参比制剂-WM0006批-均一性1-pH1.2介质-篮法-100转-20min-片6
 供试品溶液-1



SMF-4124

<样品信息>

色谱柱:MM-C18/SCX(150mm*4.6mm,5μm) 流速:1.5ml/min
 柱温:30°C 波长:220/260nm
 数据文件名: RC\$SMF-4124 - 29-10/29-665-2 - cbzj-WM0006p-rcqx-pH1.2jz-lf100z-jyx1-30min-P1.lcd
 方法文件名: RC\$SMF-4124 - SMF-4124-rcqx-FX278.lcm
 批处理文件名: RC\$SMF-4124 - 20250322-FX278.lcb
 样品瓶号: 1-5
 进样体积: 10 μl 版本号: 6.115
 进样时间: 2025/03/22 16:59:52 实验者: jiangjinwei
 处理时间 (V2): 2025/03/24 11:03:37 处理者: jiangjinwei
 仪器型号: SHIMADZU LC-2050C(FX278)

<色谱图>

mV

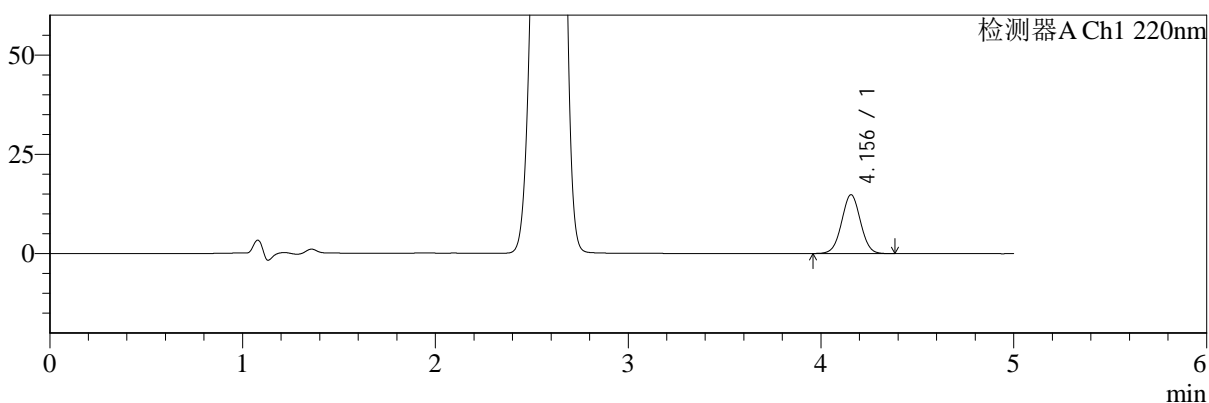

mV

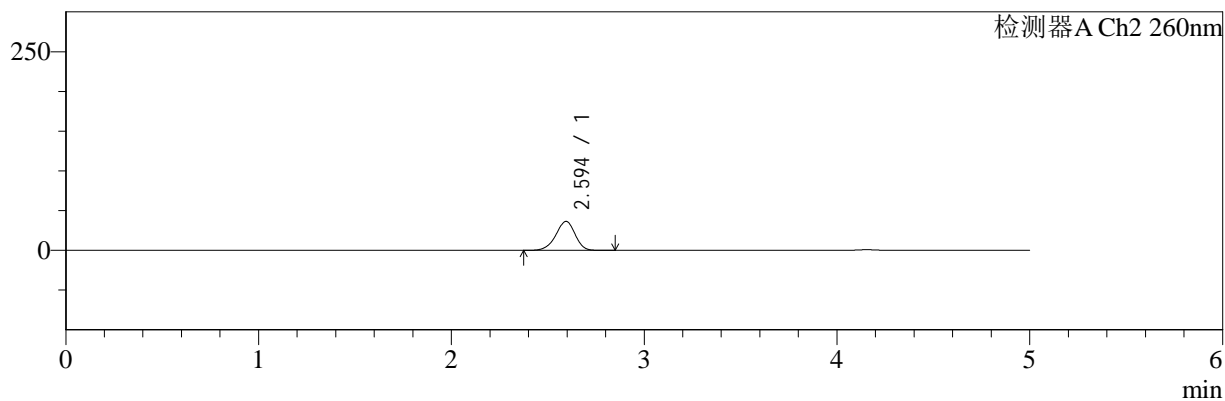

<峰表>

检测器A Ch1 220nm

峰号	保留时间	面积	面积%	高度	理论塔板数(USP)	拖尾因子	分离度(USP)
1	4.156	100767	100.000	14819	8624	1.018	--
总计		100767	100.000	14819			

检测器A Ch2 260nm

峰号	保留时间	面积	面积%	高度	理论塔板数(USP)	拖尾因子	分离度(USP)
1	2.594	251007	100.000	36381	3315	0.933	--
总计		251007	100.000	36381			

图31 达格列净二甲双胍缓释片溶出曲线测定HPLC图谱
 参比制剂-WM0006批-均一性1-pH1.2介质-篮法-100转-30min-片1
 供试品溶液-1



SMF-4124

<样品信息>

色谱柱:MM-C18/SCX(150mm*4.6mm,5μm) 流速:1.5ml/min
 柱温:30°C 波长:220/260nm
 数据文件名: RC\$SMF-4124 - 29-10/29-666-2 - cbzj-WM0006p-rcqx-pH1.2jz-lf100z-jyx1-30min-P2.lcd
 方法文件名: RC\$SMF-4124 - SMF-4124-rcqx-FX278.lcm
 批处理文件名: RC\$SMF-4124 - 20250322-FX278.lcb
 样品瓶号: 1-14
 进样体积: 10 μl 版本号: 6.115
 进样时间: 2025/03/22 17:05:14 实验者: jiangjinwei
 处理时间 (V2): 2025/03/24 11:03:40 处理者: jiangjinwei
 仪器型号: SHIMADZU LC-2050C(FX278)

<色谱图>

mV

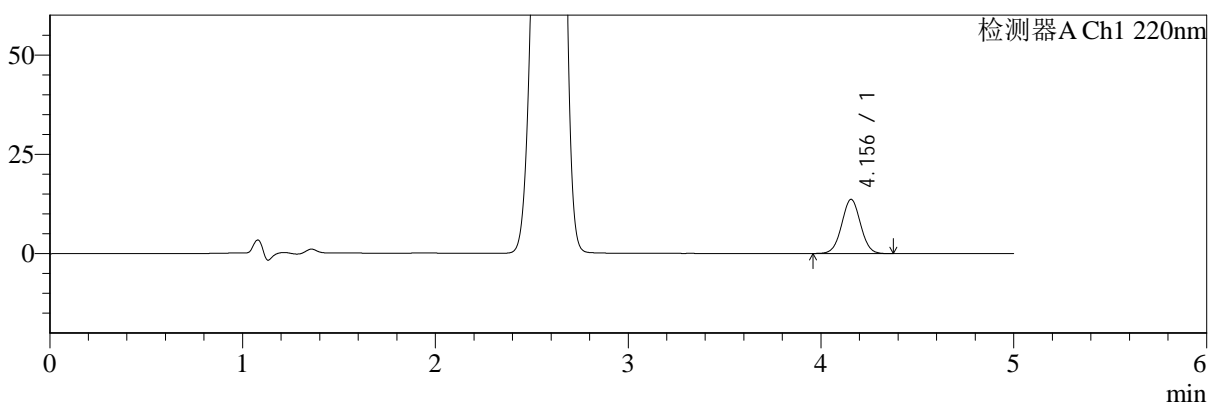

mV

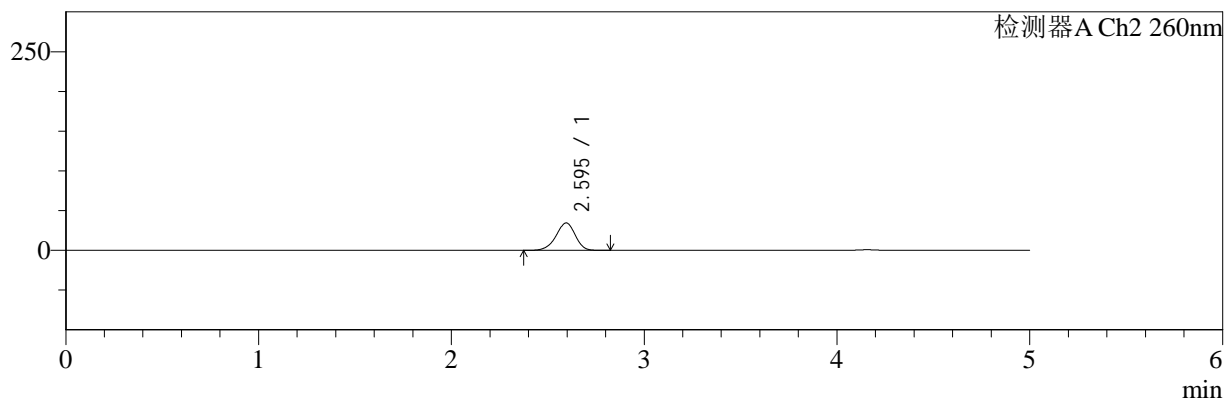

<峰表>

检测器A Ch1 220nm

峰号	保留时间	面积	面积%	高度	理论塔板数(USP)	拖尾因子	分离度(USP)
1	4.156	92660	100.000	13635	8643	1.019	--
总计		92660	100.000	13635			

检测器A Ch2 260nm

峰号	保留时间	面积	面积%	高度	理论塔板数(USP)	拖尾因子	分离度(USP)
1	2.595	236623	100.000	34446	3337	0.931	--
总计		236623	100.000	34446			

图32 达格列净二甲双胍缓释片溶出曲线测定HPLC图谱
 参比制剂-WM0006批-均一性1-pH1.2介质-篮法-100转-30min-片2
 供试品溶液-1



SMF-4124

<样品信息>

色谱柱:MM-C18/SCX(150mm*4.6mm,5μm) 流速:1.5ml/min
 柱温:30°C 波长:220/260nm
 数据文件名: RC\$SMF-4124 - 29-10/29-667-2 - cbzj-WM0006p-rcqx-pH1.2jz-lf100z-jyx1-30min-P3.lcd
 方法文件名: RC\$SMF-4124 - SMF-4124-rcqx-FX278.lcm
 批处理文件名: RC\$SMF-4124 - 20250322-FX278.lcb
 样品瓶号: 1-23
 进样体积: 10 μl 版本号: 6.115
 进样时间: 2025/03/22 17:10:36 实验者: jiangjinwei
 处理时间 (V2): 2025/03/24 11:03:43 处理者: jiangjinwei
 仪器型号: SHIMADZU LC-2050C(FX278)

<色谱图>

mV

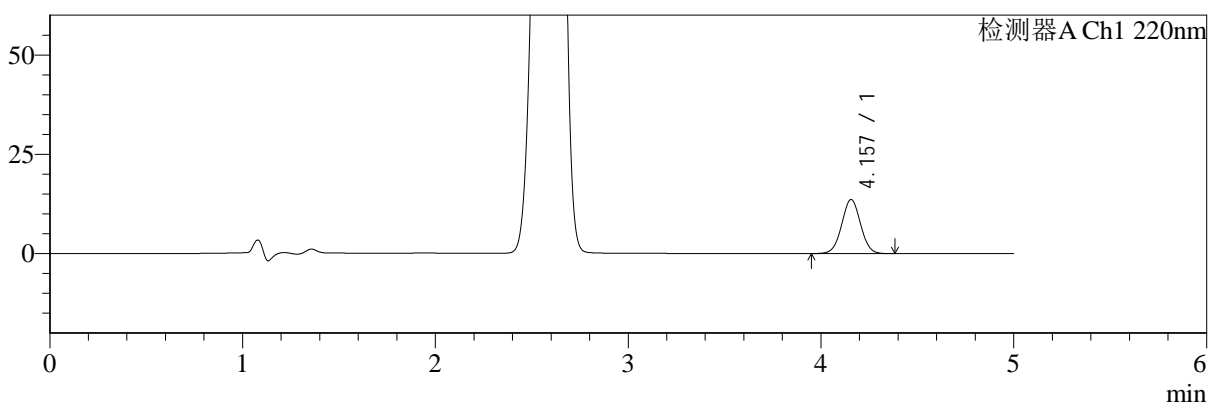

mV

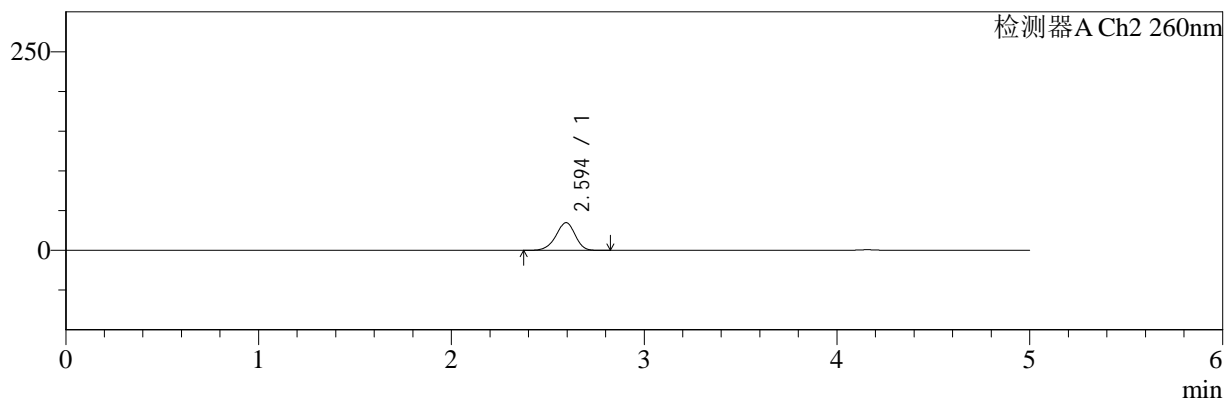

<峰表>

检测器A Ch1 220nm

峰号	保留时间	面积	面积%	高度	理论塔板数(USP)	拖尾因子	分离度(USP)
1	4.157	92725	100.000	13615	8624	1.019	--
总计		92725	100.000	13615			

检测器A Ch2 260nm

峰号	保留时间	面积	面积%	高度	理论塔板数(USP)	拖尾因子	分离度(USP)
1	2.594	239323	100.000	34791	3328	0.933	--
总计		239323	100.000	34791			

图33 达格列净二甲双胍缓释片溶出曲线测定HPLC图谱
 参比制剂-WM0006批-均一性1-pH1.2介质-篮法-100转-30min-片3
 供试品溶液-1



SMF-4124

<样品信息>

色谱柱:MM-C18/SCX(150mm*4.6mm,5μm) 流速:1.5ml/min
 柱温:30°C 波长:220/260nm
 数据文件名: RC\$SMF-4124 - 29-10/29-668-2 - cbzj-WM0006p-rcqx-pH1.2jz-lf100z-jyx1-30min-P4.lcd
 方法文件名: RC\$SMF-4124 - SMF-4124-rcqx-FX278.lcm
 批处理文件名: RC\$SMF-4124 - 20250322-FX278.lcb
 样品瓶号: 1-32
 进样体积: 10 μl 版本号: 6.115
 进样时间: 2025/03/22 17:15:58 实验者: jiangjinwei
 处理时间 (V2): 2025/03/24 11:03:46 处理者: jiangjinwei
 仪器型号: SHIMADZU LC-2050C(FX278)

<色谱图>

mV

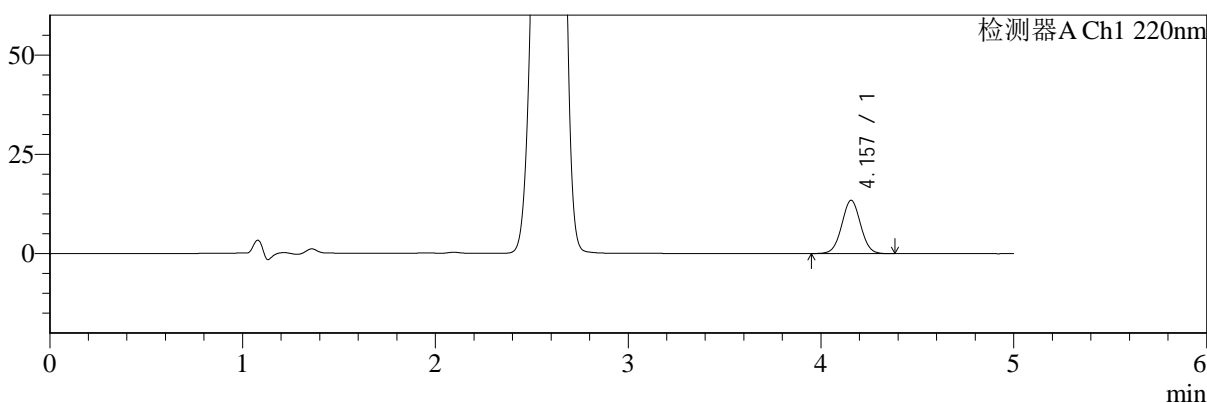

mV

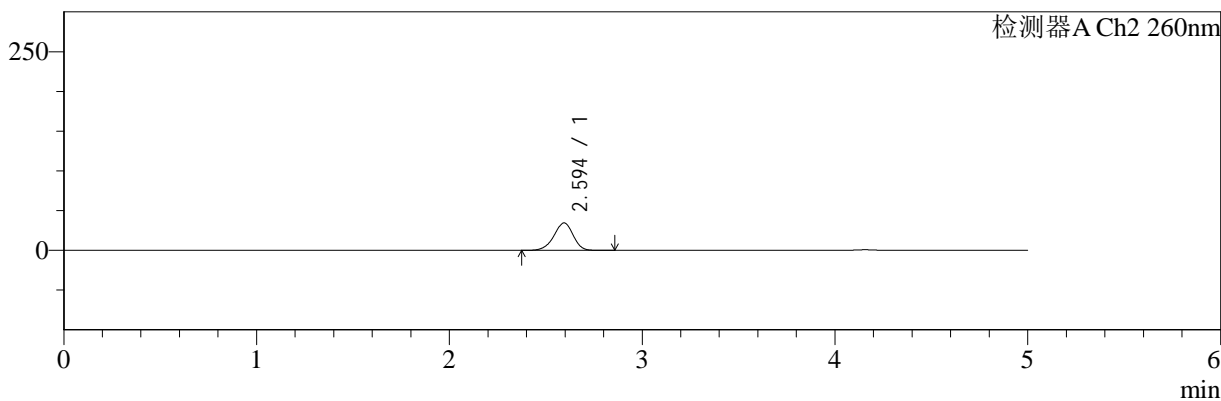

<峰表>

检测器A Ch1 220nm

峰号	保留时间	面积	面积%	高度	理论塔板数(USP)	拖尾因子	分离度(USP)
1	4.157	91370	100.000	13409	8610	1.019	--
总计		91370	100.000	13409			

检测器A Ch2 260nm

峰号	保留时间	面积	面积%	高度	理论塔板数(USP)	拖尾因子	分离度(USP)
1	2.594	237017	100.000	34474	3334	0.934	--
总计		237017	100.000	34474			

图34 达格列净二甲双胍缓释片溶出曲线测定HPLC图谱
 参比制剂-WM0006批-均一性1-pH1.2介质-篮法-100转-30min-片4
 供试品溶液-1



SMF-4124

<样品信息>

色谱柱:MM-C18/SCX(150mm*4.6mm,5μm) 流速:1.5ml/min
 柱温:30°C 波长:220/260nm
 数据文件名: RC\$SMF-4124 - 29-10/29-669-2 - cbzj-WM0006p-rcqx-pH1.2jz-lf100z-jyx1-30min-P5.lcd
 方法文件名: RC\$SMF-4124 - SMF-4124-rcqx-FX278.lcm
 批处理文件名: RC\$SMF-4124 - 20250322-FX278.lcb
 样品瓶号: 1-41
 进样体积: 10 μl 版本号: 6.115
 进样时间: 2025/03/22 17:21:20 实验者: jiangjinwei
 处理时间 (V2): 2025/03/24 11:03:48 处理者: jiangjinwei
 仪器型号: SHIMADZU LC-2050C(FX278)

<色谱图>

mV

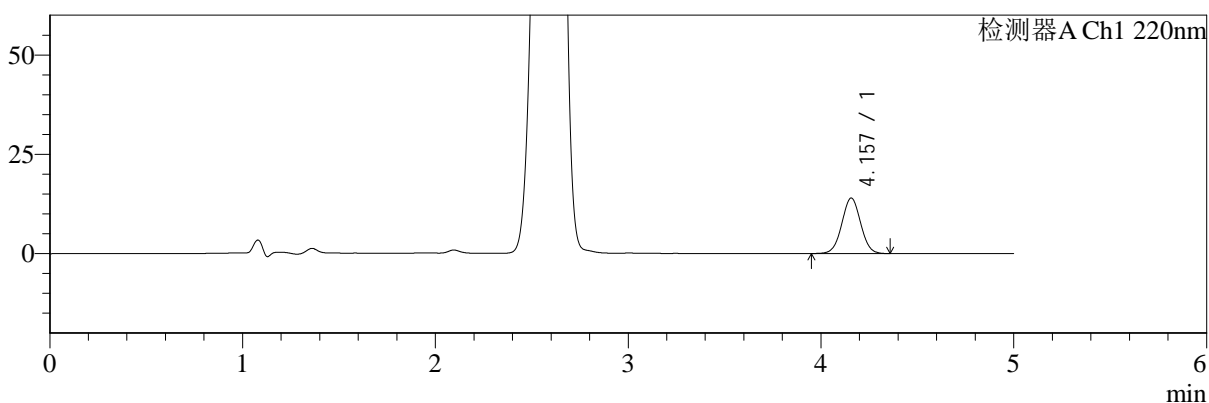

mV

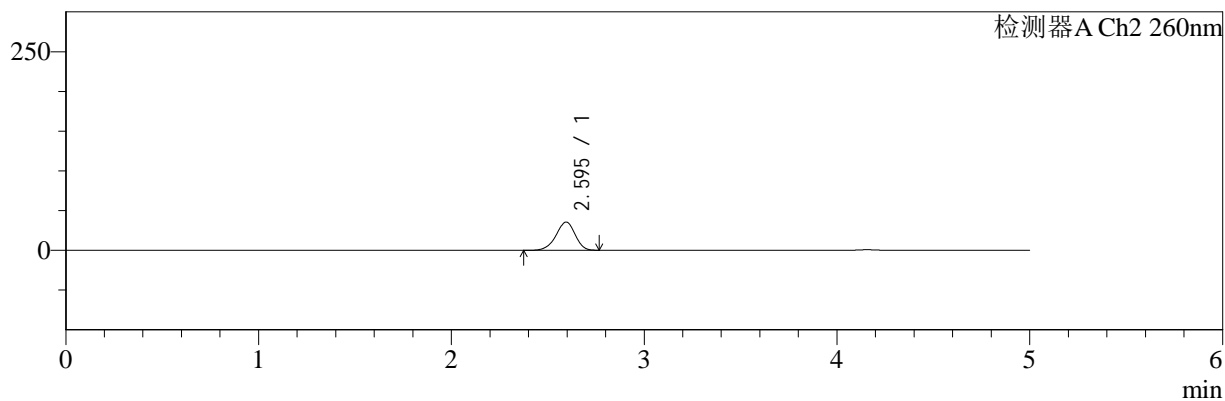

<峰表>

检测器A Ch1 220nm

峰号	保留时间	面积	面积%	高度	理论塔板数(USP)	拖尾因子	分离度(USP)
1	4.157	95058	100.000	13964	8642	1.018	--
总计		95058	100.000	13964			

检测器A Ch2 260nm

峰号	保留时间	面积	面积%	高度	理论塔板数(USP)	拖尾因子	分离度(USP)
1	2.595	242568	100.000	35468	3346	0.931	--
总计		242568	100.000	35468			

图35 达格列净二甲双胍缓释片溶出曲线测定HPLC图谱
 参比制剂-WM0006批-均一性1-pH1.2介质-篮法-100转-30min-片5
 供试品溶液-1



SMF-4124

<样品信息>

色谱柱:MM-C18/SCX(150mm*4.6mm,5μm) 流速:1.5ml/min
 柱温:30°C 波长:220/260nm
 数据文件名: RC\$SMF-4124 - 29-10/29-670-2 - cbzj-WM0006p-rcqx-pH1.2jz-lf100z-jyx1-30min-P6.lcd
 方法文件名: RC\$SMF-4124 - SMF-4124-rcqx-FX278.lcm
 批处理文件名: RC\$SMF-4124 - 20250322-FX278.lcb
 样品瓶号: 1-50
 进样体积: 10 μl 版本号: 6.115
 进样时间: 2025/03/22 17:26:42 实验者: jiangjinwei
 处理时间 (V2): 2025/03/24 11:03:51 处理者: jiangjinwei
 仪器型号: SHIMADZU LC-2050C(FX278)

<色谱图>

mV

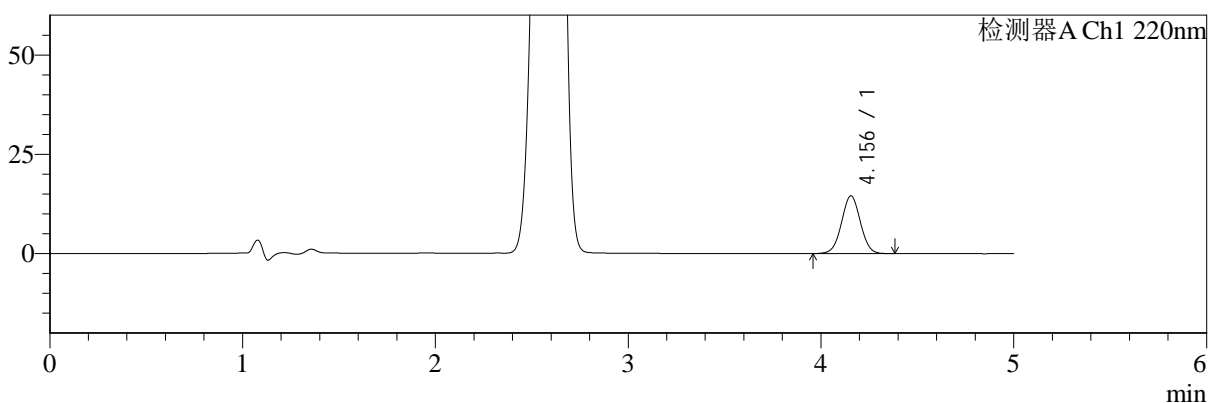

mV

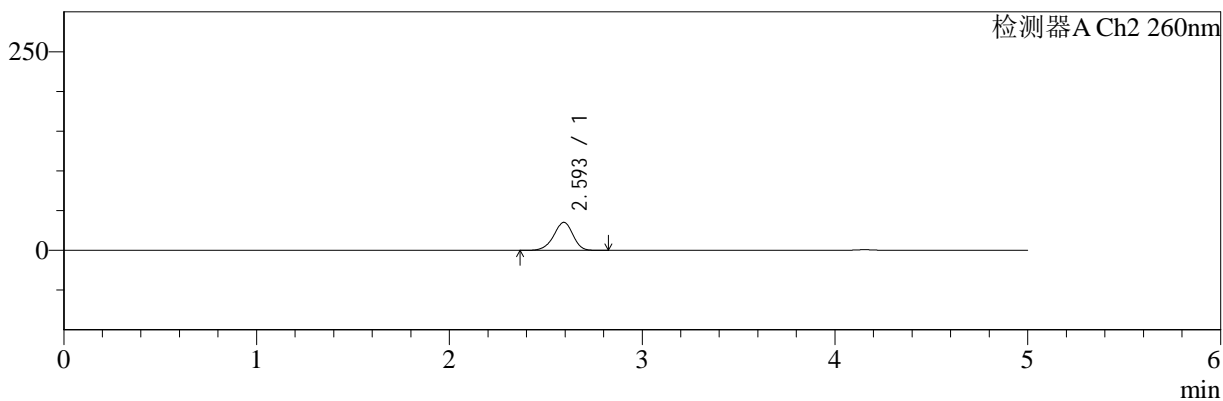

<峰表>

检测器A Ch1 220nm

峰号	保留时间	面积	面积%	高度	理论塔板数(USP)	拖尾因子	分离度(USP)
1	4.156	98842	100.000	14527	8622	1.017	--
总计		98842	100.000	14527			

检测器A Ch2 260nm

峰号	保留时间	面积	面积%	高度	理论塔板数(USP)	拖尾因子	分离度(USP)
1	2.593	241786	100.000	35133	3331	0.934	--
总计		241786	100.000	35133			

图36 达格列净二甲双胍缓释片溶出曲线测定HPLC图谱
 参比制剂-WM0006批-均一性1-pH1.2介质-篮法-100转-30min-片6
 供试品溶液-1



SMF-4124

<样品信息>

色谱柱:MM-C18/SCX(150mm*4.6mm,5μm) 流速:1.5ml/min
 柱温:30°C 波长:220/260nm
 数据文件名: RC\$SMF-4124 - 29-10/29-671-2 - cbzj-WM0006p-rcqx-pH1.2jz-lf100z-jyx1-45min-P1.lcd
 方法文件名: RC\$SMF-4124 - SMF-4124-rcqx-FX278.lcm
 批处理文件名: RC\$SMF-4124 - 20250322-FX278.lcb
 样品瓶号: 1-6
 进样体积: 10 μl 版本号: 6.115
 进样时间: 2025/03/22 17:32:04 实验者: jiangjinwei
 处理时间 (V2): 2025/03/24 11:03:54 处理者: jiangjinwei
 仪器型号: SHIMADZU LC-2050C(FX278)

<色谱图>

mV

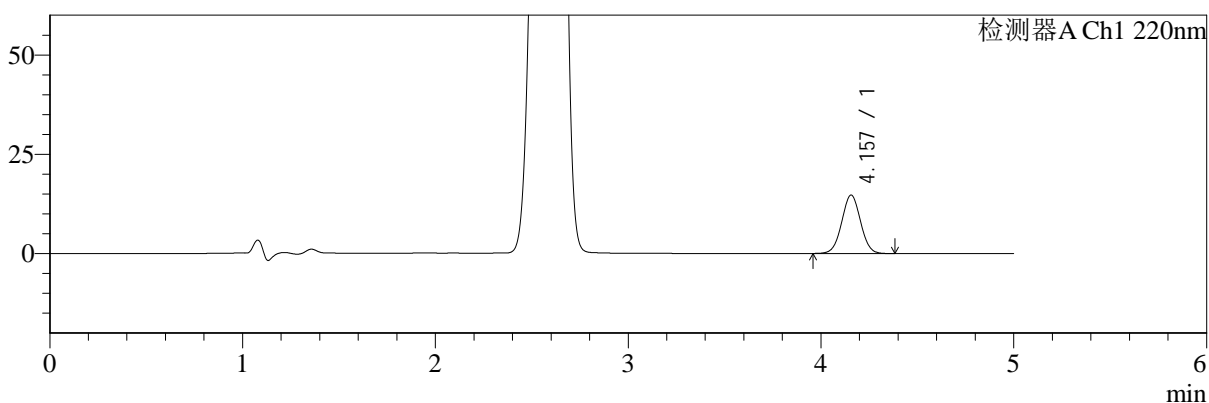

mV

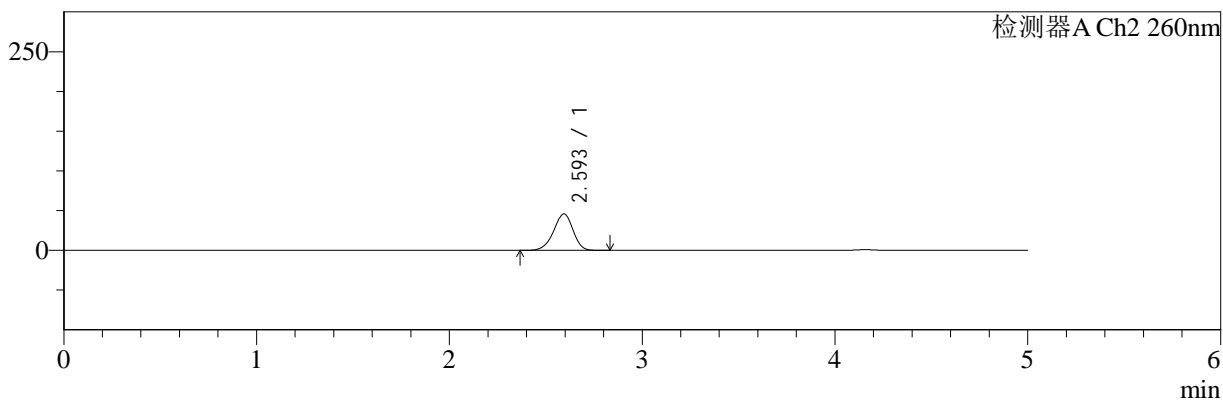

<峰表>

检测器A Ch1 220nm

峰号	保留时间	面积	面积%	高度	理论塔板数(USP)	拖尾因子	分离度(USP)
1	4.157	100004	100.000	14711	8634	1.021	--
总计		100004	100.000	14711			

检测器A Ch2 260nm

峰号	保留时间	面积	面积%	高度	理论塔板数(USP)	拖尾因子	分离度(USP)
1	2.593	317723	100.000	45735	3260	0.935	--
总计		317723	100.000	45735			

图37 达格列净二甲双胍缓释片溶出曲线测定HPLC图谱
 参比制剂-WM0006批-均一性1-pH1.2介质-篮法-100转-45min-片1
 供试品溶液-1



SMF-4124

<样品信息>

色谱柱:MM-C18/SCX(150mm*4.6mm,5μm) 流速:1.5ml/min
 柱温:30°C 波长:220/260nm
 数据文件名: RC\$SMF-4124 - 29-10/29-672-2 - cbzj-WM0006p-rcqx-pH1.2jz-lf100z-jyx1-45min-P2.lcd
 方法文件名: RC\$SMF-4124 - SMF-4124-rcqx-FX278.lcm
 批处理文件名: RC\$SMF-4124 - 20250322-FX278.lcb
 样品瓶号: 1-15
 进样体积: 10 μl 版本号: 6.115
 进样时间: 2025/03/22 17:37:25 实验者: jiangjinwei
 处理时间 (V2): 2025/03/24 11:03:57 处理者: jiangjinwei
 仪器型号: SHIMADZU LC-2050C(FX278)

<色谱图>

mV

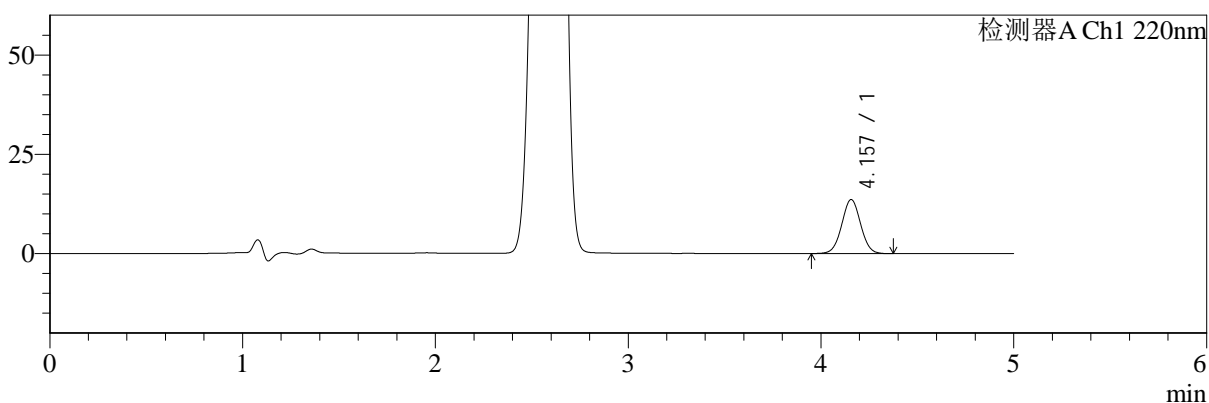

mV

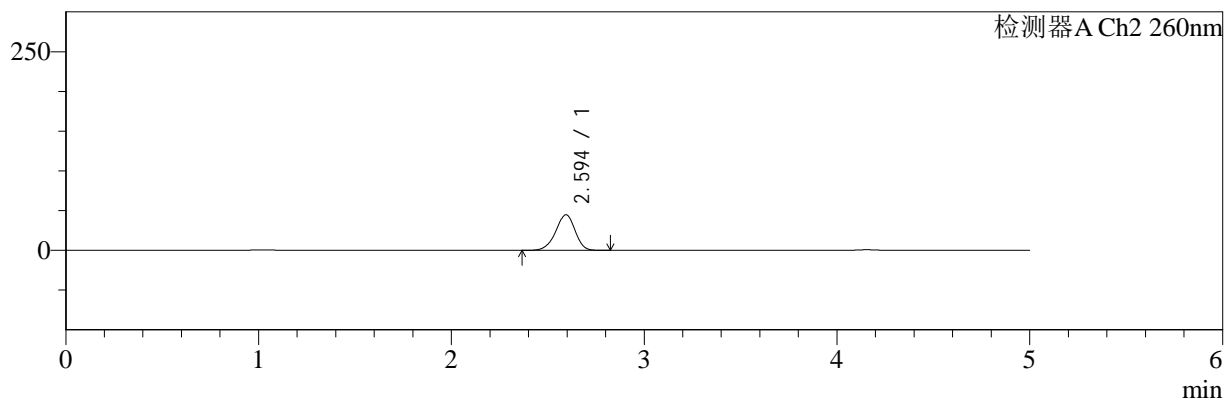

<峰表>

检测器A Ch1 220nm

峰号	保留时间	面积	面积%	高度	理论塔板数(USP)	拖尾因子	分离度(USP)
1	4.157	92641	100.000	13610	8619	1.020	--
总计		92641	100.000	13610			

检测器A Ch2 260nm

峰号	保留时间	面积	面积%	高度	理论塔板数(USP)	拖尾因子	分离度(USP)
1	2.594	310590	100.000	44709	3262	0.933	--
总计		310590	100.000	44709			

图38 达格列净二甲双胍缓释片溶出曲线测定HPLC图谱
 参比制剂-WM0006批-均一性1-pH1.2介质-篮法-100转-45min-片2
 供试品溶液-1



SMF-4124

<样品信息>

色谱柱:MM-C18/SCX(150mm*4.6mm,5μm) 流速:1.5ml/min
 柱温:30°C 波长:220/260nm
 数据文件名: RC\$SMF-4124 - 29-10/29-673-2 - cbzj-WM0006p-rcqx-pH1.2jz-lf100z-jyx1-45min-P3.lcd
 方法文件名: RC\$SMF-4124 - SMF-4124-rcqx-FX278.lcm
 批处理文件名: RC\$SMF-4124 - 20250322-FX278.lcb
 样品瓶号: 1-24
 进样体积: 10 μl 版本号: 6.115
 进样时间: 2025/03/22 17:42:47 实验者: jiangjinwei
 处理时间 (V2): 2025/03/24 11:04:00 处理者: jiangjinwei
 仪器型号: SHIMADZU LC-2050C(FX278)

<色谱图>

mV

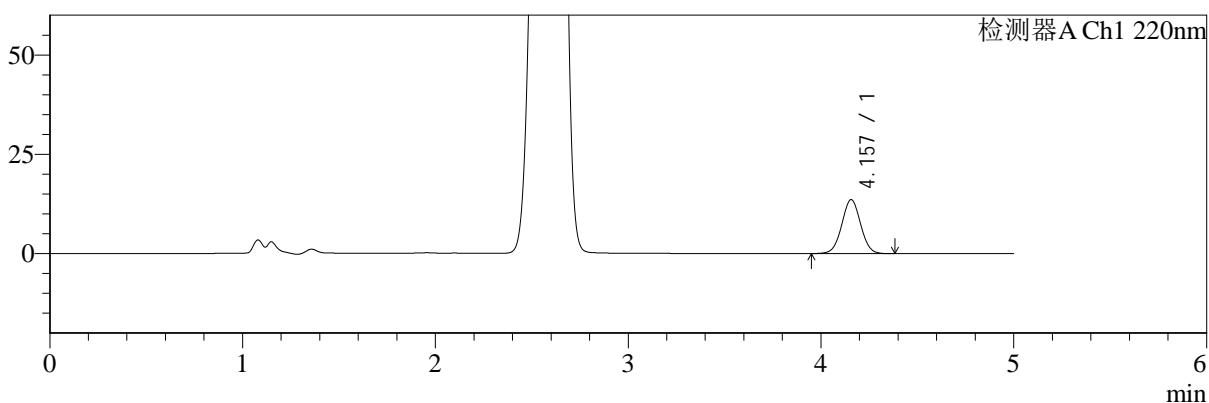

mV

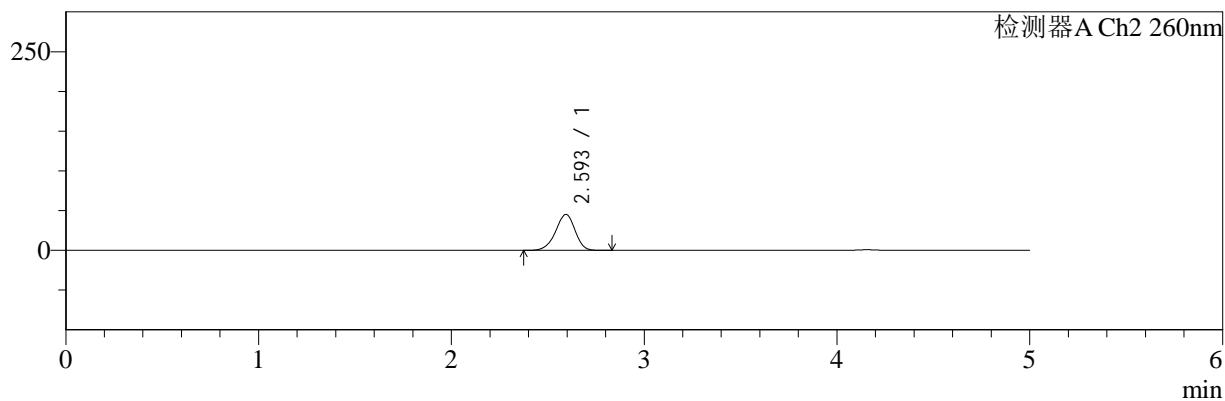

<峰表>

检测器A Ch1 220nm

峰号	保留时间	面积	面积%	高度	理论塔板数(USP)	拖尾因子	分离度(USP)
1	4.157	92473	100.000	13578	8630	1.018	--
总计		92473	100.000	13578			

检测器A Ch2 260nm

峰号	保留时间	面积	面积%	高度	理论塔板数(USP)	拖尾因子	分离度(USP)
1	2.593	313415	100.000	45099	3256	0.934	--
总计		313415	100.000	45099			

图39 达格列净二甲双胍缓释片溶出曲线测定HPLC图谱
 参比制剂-WM0006批-均一性1-pH1.2介质-篮法-100转-45min-片3
 供试品溶液-1



SMF-4124

<样品信息>

色谱柱:MM-C18/SCX(150mm*4.6mm,5μm) 流速:1.5ml/min
 柱温:30°C 波长:220/260nm
 数据文件名: RC\$SMF-4124 - 29-10/29-674-2 - cbzj-WM0006p-rcqx-pH1.2jz-lf100z-jyx1-45min-P4.lcd
 方法文件名: RC\$SMF-4124 - SMF-4124-rcqx-FX278.lcm
 批处理文件名: RC\$SMF-4124 - 20250322-FX278.lcb
 样品瓶号: 1-33
 进样体积: 10 μl 版本号: 6.115
 进样时间: 2025/03/22 17:48:09 实验者: jiangjinwei
 处理时间 (V2): 2025/03/24 11:04:03 处理者: jiangjinwei
 仪器型号: SHIMADZU LC-2050C(FX278)

<色谱图>

mV

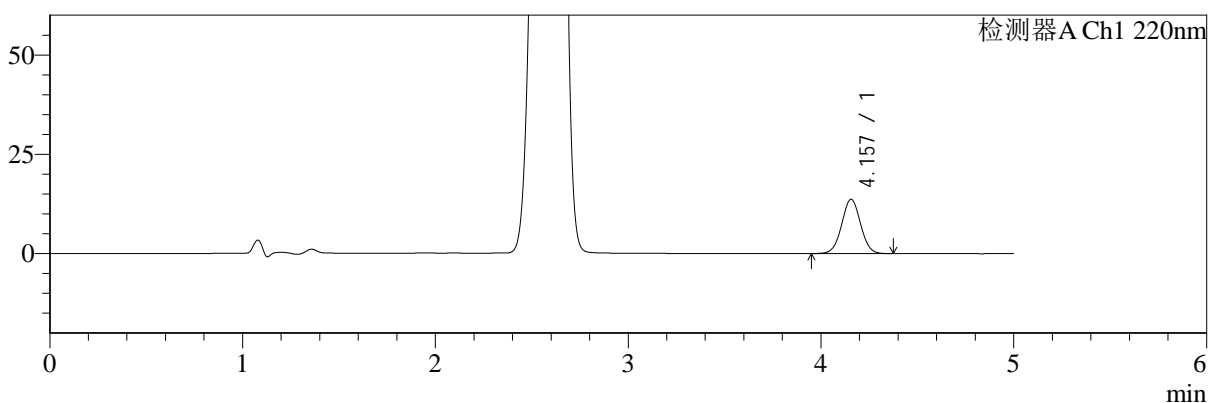

mV

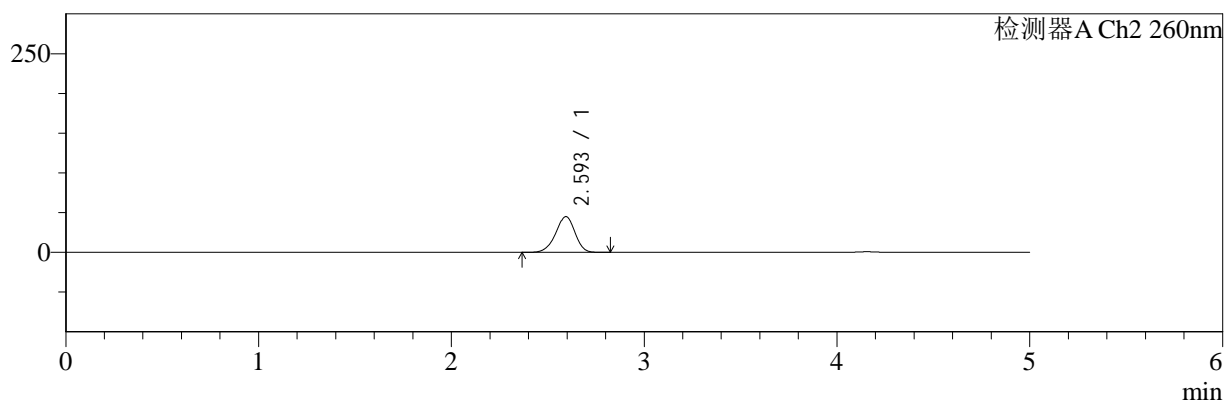

<峰表>

检测器A Ch1 220nm

峰号	保留时间	面积	面积%	高度	理论塔板数(USP)	拖尾因子	分离度(USP)
1	4.157	93007	100.000	13676	8645	1.018	--
总计		93007	100.000	13676			

检测器A Ch2 260nm

峰号	保留时间	面积	面积%	高度	理论塔板数(USP)	拖尾因子	分离度(USP)
1	2.593	310550	100.000	44776	3263	0.934	--
总计		310550	100.000	44776			

图40 达格列净二甲双胍缓释片溶出曲线测定HPLC图谱
 参比制剂-WM0006批-均一性1-pH1.2介质-篮法-100转-45min-片4
 供试品溶液-1



SMF-4124

<样品信息>

色谱柱:MM-C18/SCX(150mm*4.6mm,5μm) 流速:1.5ml/min
 柱温:30°C 波长:220/260nm
 数据文件名: RC\$SMF-4124 - 29-10/29-675-2 - cbzj-WM0006p-rcqx-pH1.2jz-lf100z-jyx1-45min-P5.lcd
 方法文件名: RC\$SMF-4124 - SMF-4124-rcqx-FX278.lcm
 批处理文件名: RC\$SMF-4124 - 20250322-FX278.lcb
 样品瓶号: 1-42
 进样体积: 10 μl 版本号: 6.115
 进样时间: 2025/03/22 17:53:30 实验者: jiangjinwei
 处理时间 (V2): 2025/03/24 11:04:06 处理者: jiangjinwei
 仪器型号: SHIMADZU LC-2050C(FX278)

<色谱图>

mV

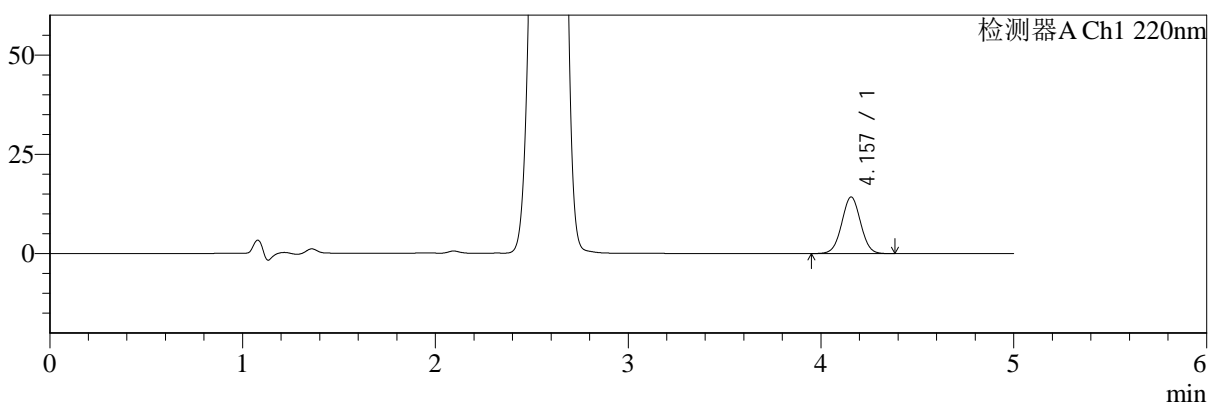

mV

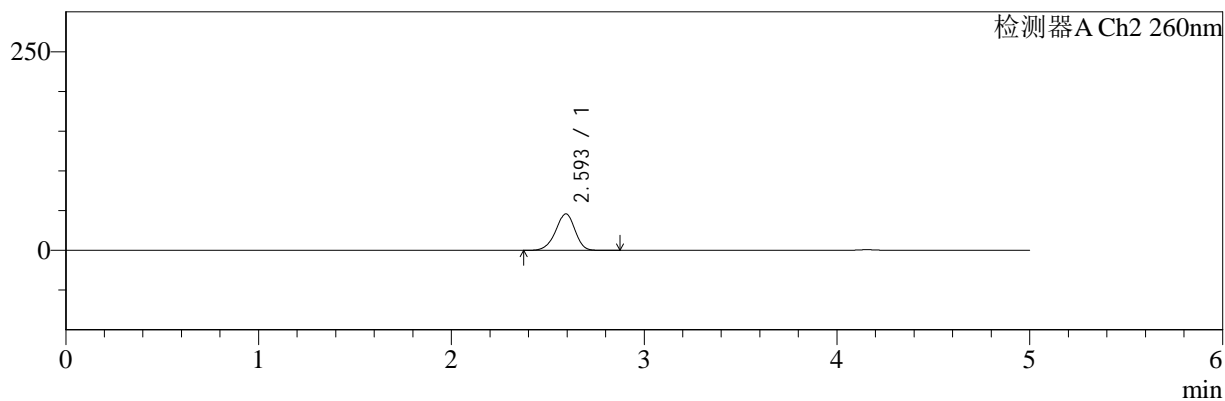

<峰表>

检测器A Ch1 220nm

峰号	保留时间	面积	面积%	高度	理论塔板数(USP)	拖尾因子	分离度(USP)
1	4.157	97107	100.000	14256	8599	1.019	--
总计		97107	100.000	14256			

检测器A Ch2 260nm

峰号	保留时间	面积	面积%	高度	理论塔板数(USP)	拖尾因子	分离度(USP)
1	2.593	318571	100.000	45767	3250	0.934	--
总计		318571	100.000	45767			

图41 达格列净二甲双胍缓释片溶出曲线测定HPLC图谱
 参比制剂-WM0006批-均一性1-pH1.2介质-篮法-100转-45min-片5
 供试品溶液-1



SMF-4124

<样品信息>

色谱柱:MM-C18/SCX(150mm*4.6mm,5μm) 流速:1.5ml/min
 柱温:30°C 波长:220/260nm
 数据文件名: RC\$SMF-4124 - 29-10/29-676-2 - cbzj-WM0006p-rcqx-pH1.2jz-lf100z-jyx1-45min-P6.lcd
 方法文件名: RC\$SMF-4124 - SMF-4124-rcqx-FX278.lcm
 批处理文件名: RC\$SMF-4124 - 20250322-FX278.lcb
 样品瓶号: 1-51
 进样体积: 10 μl 版本号: 6.115
 进样时间: 2025/03/22 17:58:51 实验者: jiangjinwei
 处理时间 (V2): 2025/03/24 11:04:08 处理者: jiangjinwei
 仪器型号: SHIMADZU LC-2050C(FX278)

<色谱图>

mV

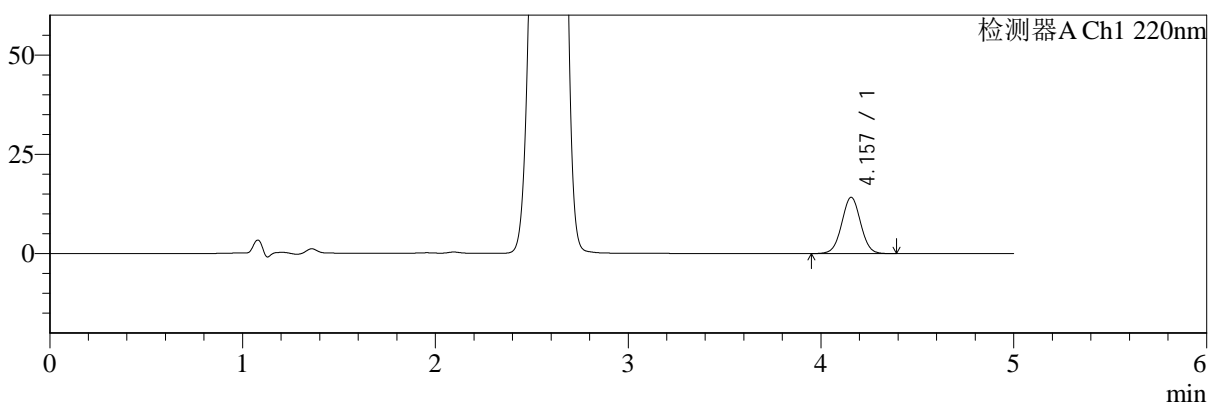

mV

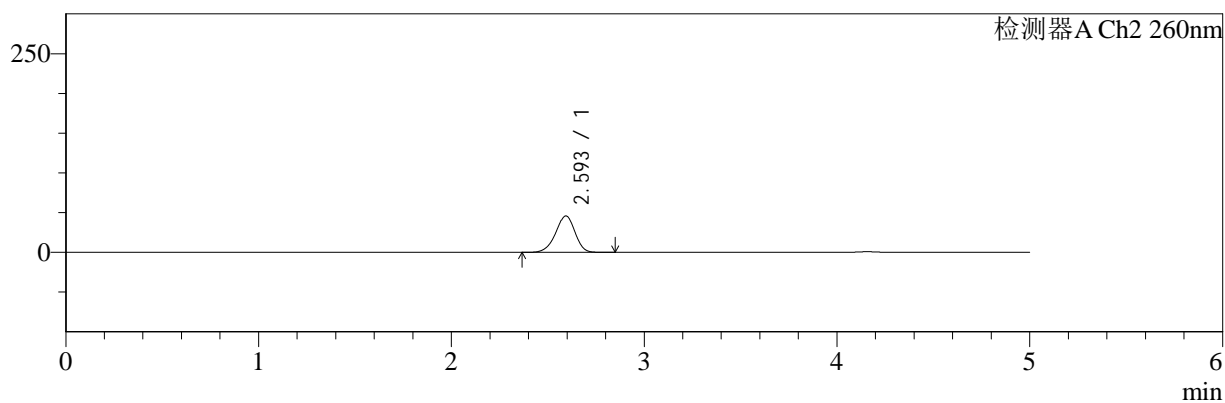

<峰表>

检测器A Ch1 220nm

峰号	保留时间	面积	面积%	高度	理论塔板数(USP)	拖尾因子	分离度(USP)
1	4.157	96542	100.000	14173	8643	1.020	--
总计		96542	100.000	14173			

检测器A Ch2 260nm

峰号	保留时间	面积	面积%	高度	理论塔板数(USP)	拖尾因子	分离度(USP)
1	2.593	317125	100.000	45610	3254	0.934	--
总计		317125	100.000	45610			

图42 达格列净二甲双胍缓释片溶出曲线测定HPLC图谱
 参比制剂-WM0006批-均一性1-pH1.2介质-篮法-100转-45min-片6
 供试品溶液-1



SMF-4124

<样品信息>

色谱柱:MM-C18/SCX(150mm*4.6mm,5μm) 流速:1.5ml/min
 柱温:30°C 波长:220/260nm
 数据文件名: RC\$SMF-4124 - 29-10/29-677-2 - cbzj-WM0006p-rcqx-pH1.2jz-lf100z-jyx1-60min-P1.lcd
 方法文件名: RC\$SMF-4124 - SMF-4124-rcqx-FX278.lcm
 批处理文件名: RC\$SMF-4124 - 20250322-FX278.lcb
 样品瓶号: 1-7
 进样体积: 10 μl 版本号: 6.115
 进样时间: 2025/03/22 18:04:14 实验者: jiangjinwei
 处理时间 (V2): 2025/03/24 11:04:11 处理者: jiangjinwei
 仪器型号: SHIMADZU LC-2050C(FX278)

<色谱图>

mV

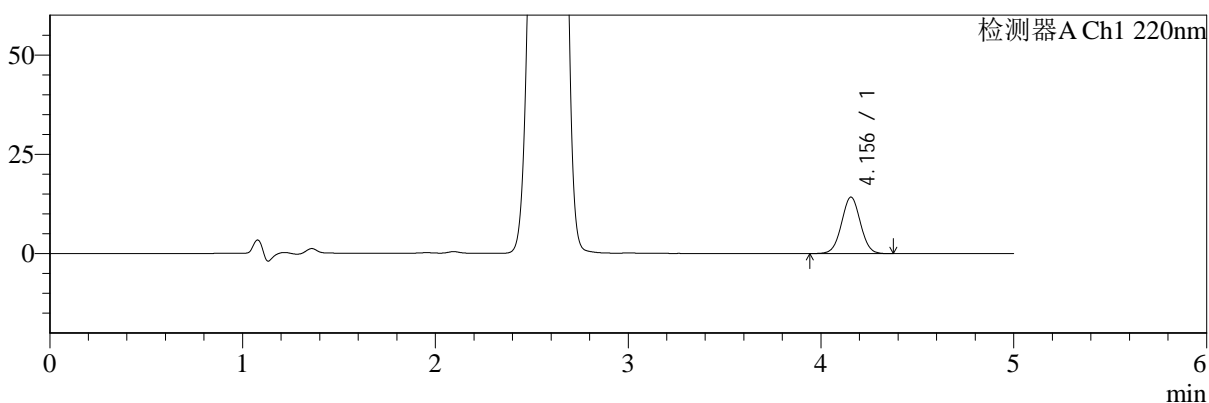

mV

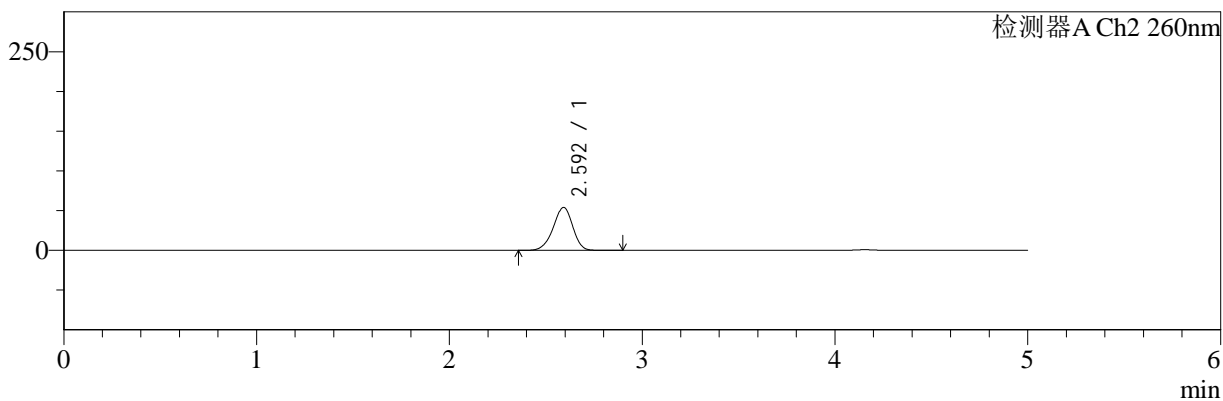

<峰表>

检测器A Ch1 220nm

峰号	保留时间	面积	面积%	高度	理论塔板数(USP)	拖尾因子	分离度(USP)
1	4.156	96822	100.000	14222	8616	1.020	--
总计		96822	100.000	14222			

检测器A Ch2 260nm

峰号	保留时间	面积	面积%	高度	理论塔板数(USP)	拖尾因子	分离度(USP)
1	2.592	377051	100.000	53889	3205	0.936	--
总计		377051	100.000	53889			

图43 达格列净二甲双胍缓释片溶出曲线测定HPLC图谱
 参比制剂-WM0006批-均一性1-pH1.2介质-篮法-100转-60min-片1
 供试品溶液-1



SMF-4124

<样品信息>

色谱柱:MM-C18/SCX(150mm*4.6mm,5μm) 流速:1.5ml/min
 柱温:30°C 波长:220/260nm
 数据文件名: RC\$SMF-4124 - 29-10/29-678-2 - cbzj-WM0006p-rcqx-pH1.2jz-lf100z-jyx1-60min-P2.lcd
 方法文件名: RC\$SMF-4124 - SMF-4124-rcqx-FX278.lcm
 批处理文件名: RC\$SMF-4124 - 20250322-FX278.lcb
 样品瓶号: 1-16
 进样体积: 10 μl 版本号: 6.115
 进样时间: 2025/03/22 18:09:36 实验者: jiangjinwei
 处理时间 (V2): 2025/03/24 11:04:14 处理者: jiangjinwei
 仪器型号: SHIMADZU LC-2050C(FX278)

<色谱图>

mV

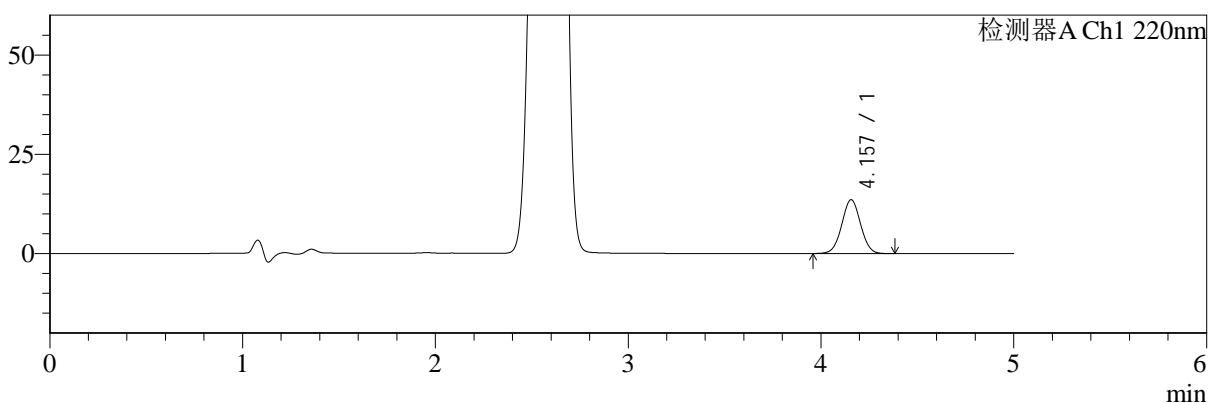

mV

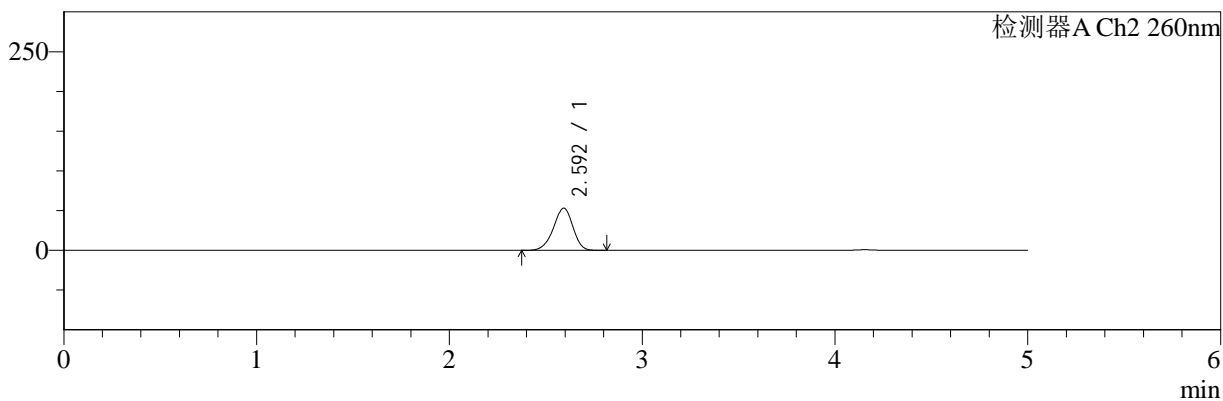

<峰表>

检测器A Ch1 220nm

峰号	保留时间	面积	面积%	高度	理论塔板数(USP)	拖尾因子	分离度(USP)
1	4.157	92151	100.000	13551	8639	1.021	--
总计		92151	100.000	13551			

检测器A Ch2 260nm

峰号	保留时间	面积	面积%	高度	理论塔板数(USP)	拖尾因子	分离度(USP)
1	2.592	370515	100.000	52916	3206	0.935	--
总计		370515	100.000	52916			

图44 达格列净二甲双胍缓释片溶出曲线测定HPLC图谱
 参比制剂-WM0006批-均一性1-pH1.2介质-篮法-100转-60min-片2
 供试品溶液-1



SMF-4124

<样品信息>

色谱柱:MM-C18/SCX(150mm*4.6mm,5μm) 流速:1.5ml/min
 柱温:30°C 波长:220/260nm
 数据文件名: RC\$SMF-4124 - 29-10/29-679-2 - cbzj-WM0006p-rcqx-pH1.2jz-lf100z-jyx1-60min-P3.lcd
 方法文件名: RC\$SMF-4124 - SMF-4124-rcqx-FX278.lcm
 批处理文件名: RC\$SMF-4124 - 20250322-FX278.lcb
 样品瓶号: 1-25
 进样体积: 10 μl 版本号: 6.115
 进样时间: 2025/03/22 18:14:58 实验者: jiangjinwei
 处理时间 (V2): 2025/03/24 11:04:17 处理者: jiangjinwei
 仪器型号: SHIMADZU LC-2050C(FX278)

<色谱图>

mV

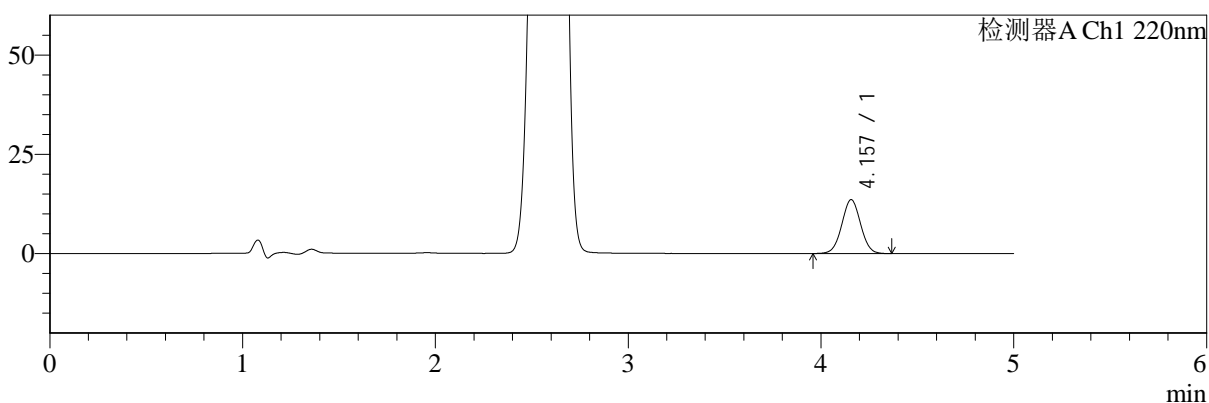

mV

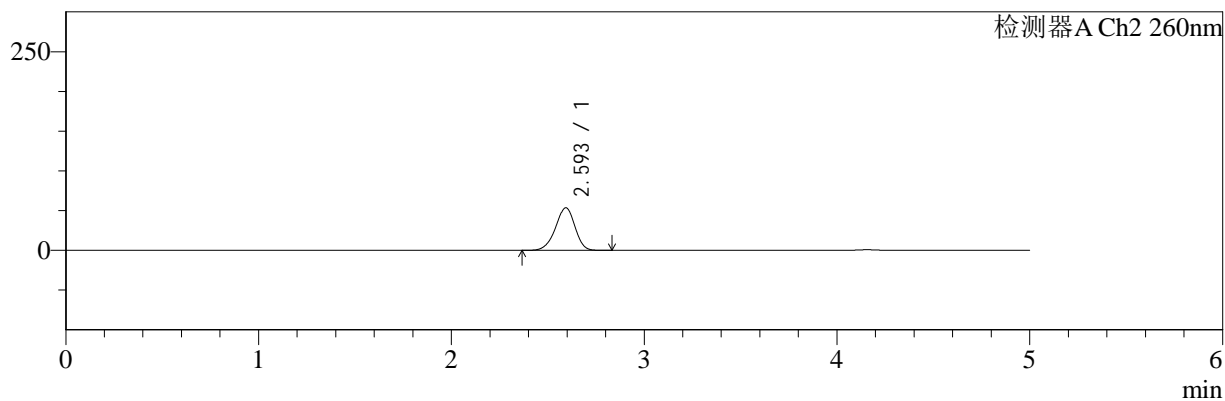

<峰表>

检测器A Ch1 220nm

峰号	保留时间	面积	面积%	高度	理论塔板数(USP)	拖尾因子	分离度(USP)
1	4.157	92171	100.000	13555	8629	1.020	--
总计		92171	100.000	13555			

检测器A Ch2 260nm

峰号	保留时间	面积	面积%	高度	理论塔板数(USP)	拖尾因子	分离度(USP)
1	2.593	373350	100.000	53388	3207	0.935	--
总计		373350	100.000	53388			

图45 达格列净二甲双胍缓释片溶出曲线测定HPLC图谱
 参比制剂-WM0006批-均一性1-pH1.2介质-篮法-100转-60min-片3
 供试品溶液-1



SMF-4124

<样品信息>

色谱柱:MM-C18/SCX(150mm*4.6mm,5μm) 流速:1.5ml/min
 柱温:30°C 波长:220/260nm
 数据文件名: RC\$SMF-4124 - 29-10/29-680-2 - cbzj-WM0006p-rcqx-pH1.2jz-lf100z-jyx1-60min-P4.lcd
 方法文件名: RC\$SMF-4124 - SMF-4124-rcqx-FX278.lcm
 批处理文件名: RC\$SMF-4124 - 20250322-FX278.lcb
 样品瓶号: 1-34
 进样体积: 10 μl 版本号: 6.115
 进样时间: 2025/03/22 18:20:19 实验者: jiangjinwei
 处理时间 (V2): 2025/03/24 11:04:20 处理者: jiangjinwei
 仪器型号: SHIMADZU LC-2050C(FX278)

<色谱图>

mV

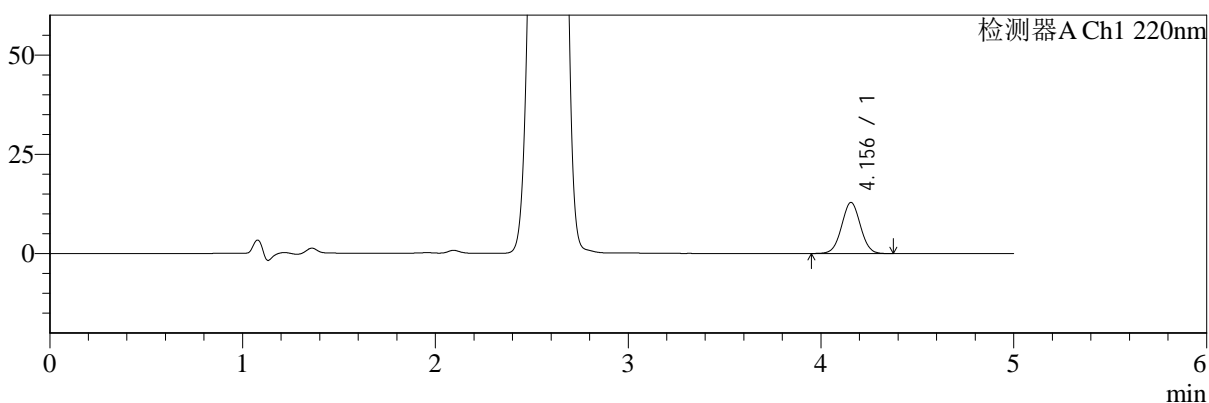

mV

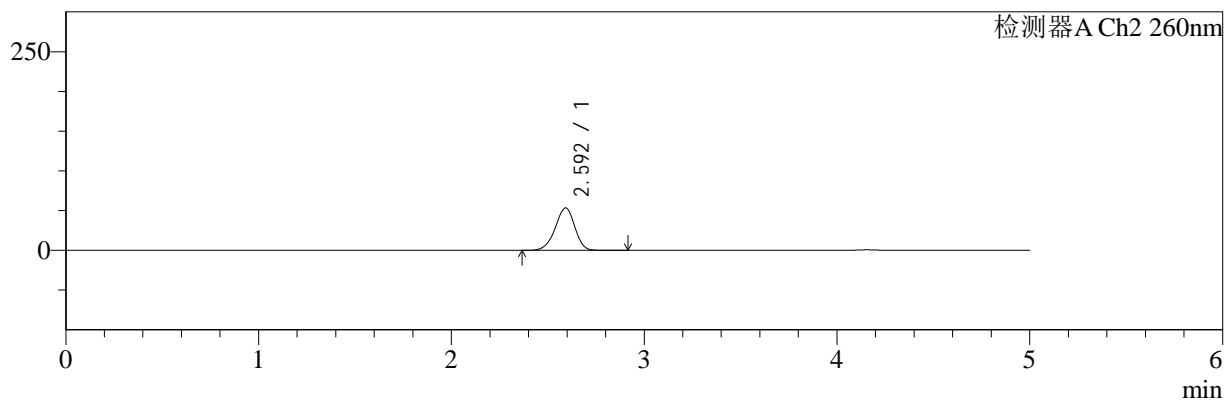

<峰表>

检测器A Ch1 220nm

峰号	保留时间	面积	面积%	高度	理论塔板数(USP)	拖尾因子	分离度(USP)
1	4.156	87376	100.000	12861	8609	1.021	--
总计		87376	100.000	12861			

检测器A Ch2 260nm

峰号	保留时间	面积	面积%	高度	理论塔板数(USP)	拖尾因子	分离度(USP)
1	2.592	372877	100.000	53240	3206	0.935	--
总计		372877	100.000	53240			

图46 达格列净二甲双胍缓释片溶出曲线测定HPLC图谱
 参比制剂-WM0006批-均一性1-pH1.2介质-篮法-100转-60min-片4
 供试品溶液-1



SMF-4124

<样品信息>

色谱柱:MM-C18/SCX(150mm*4.6mm,5μm) 流速:1.5ml/min
 柱温:30°C 波长:220/260nm
 数据文件名: RC\$SMF-4124 - 29-10/29-681-2 - cbzj-WM0006p-rcqx-pH1.2jz-lf100z-jyx1-60min-P5.lcd
 方法文件名: RC\$SMF-4124 - SMF-4124-rcqx-FX278.lcm
 批处理文件名: RC\$SMF-4124 - 20250322-FX278.lcb
 样品瓶号: 1-43
 进样体积: 10 μl 版本号: 6.115
 进样时间: 2025/03/22 18:25:42 实验者: jiangjinwei
 处理时间 (V2): 2025/03/24 11:04:23 处理者: jiangjinwei
 仪器型号: SHIMADZU LC-2050C(FX278)

<色谱图>

mV

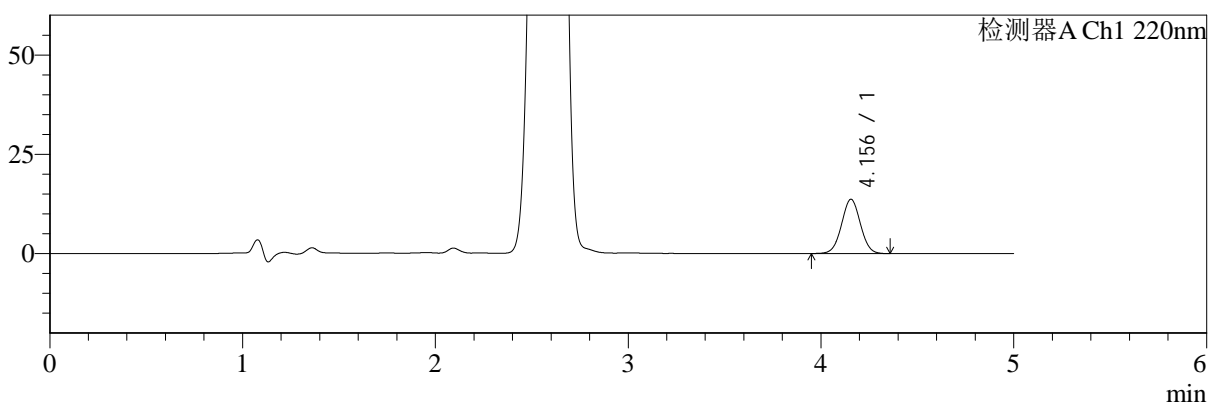

mV

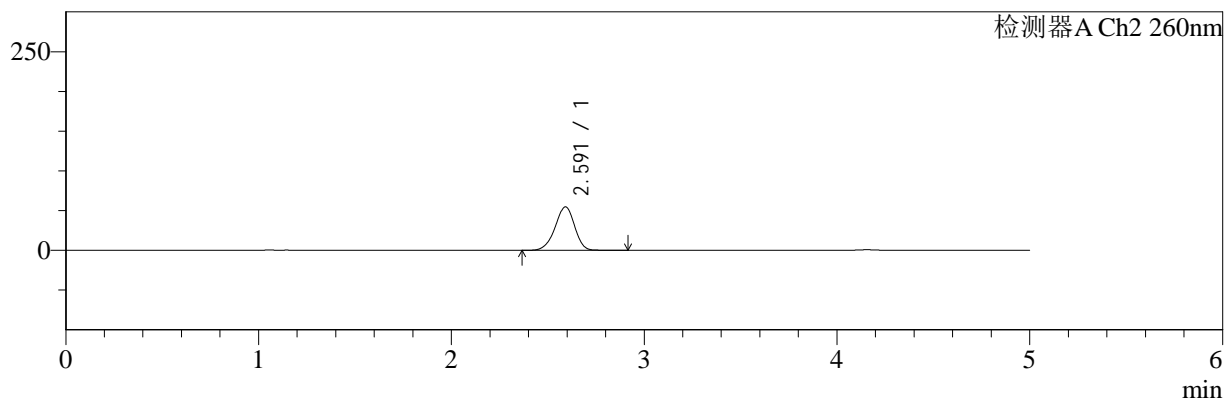

<峰表>

检测器A Ch1 220nm

峰号	保留时间	面积	面积%	高度	理论塔板数(USP)	拖尾因子	分离度(USP)
1	4.156	92962	100.000	13672	8623	1.019	--
总计		92962	100.000	13672			

检测器A Ch2 260nm

峰号	保留时间	面积	面积%	高度	理论塔板数(USP)	拖尾因子	分离度(USP)
1	2.591	383213	100.000	54635	3190	0.936	--
总计		383213	100.000	54635			

图47 达格列净二甲双胍缓释片溶出曲线测定HPLC图谱
 参比制剂-WM0006批-均一性1-pH1.2介质-篮法-100转-60min-片5
 供试品溶液-1



SMF-4124

<样品信息>

色谱柱:MM-C18/SCX(150mm*4.6mm,5μm) 流速:1.5ml/min
 柱温:30°C 波长:220/260nm
 数据文件名: RC\$SMF-4124 - 29-10/29-682-2 - cbzj-WM0006p-rcqx-pH1.2jz-lf100z-jyx1-60min-P6.lcd
 方法文件名: RC\$SMF-4124 - SMF-4124-rcqx-FX278.lcm
 批处理文件名: RC\$SMF-4124 - 20250322-FX278.lcb
 样品瓶号: 1-52
 进样体积: 10 μl 版本号: 6.115
 进样时间: 2025/03/22 18:31:03 实验者: jiangjinwei
 处理时间 (V2): 2025/03/24 11:04:26 处理者: jiangjinwei
 仪器型号: SHIMADZU LC-2050C(FX278)

<色谱图>

mV

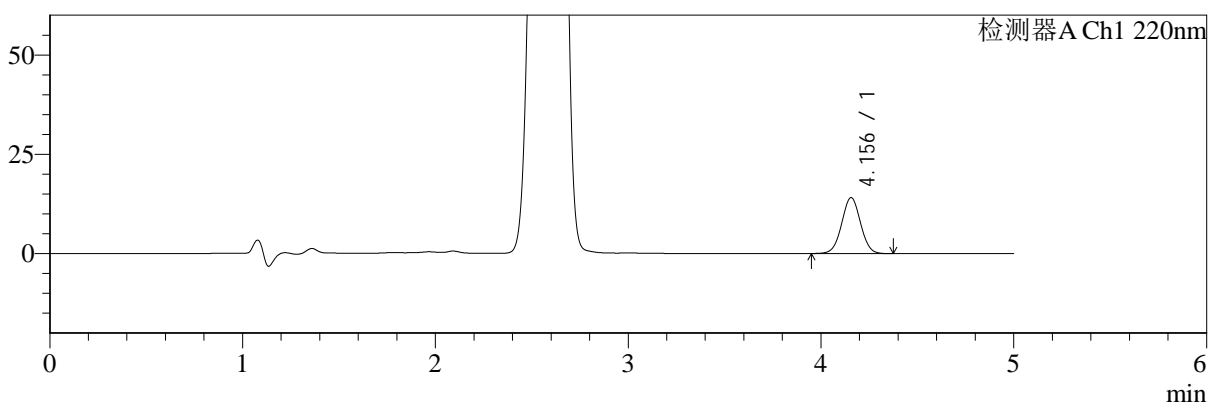

mV

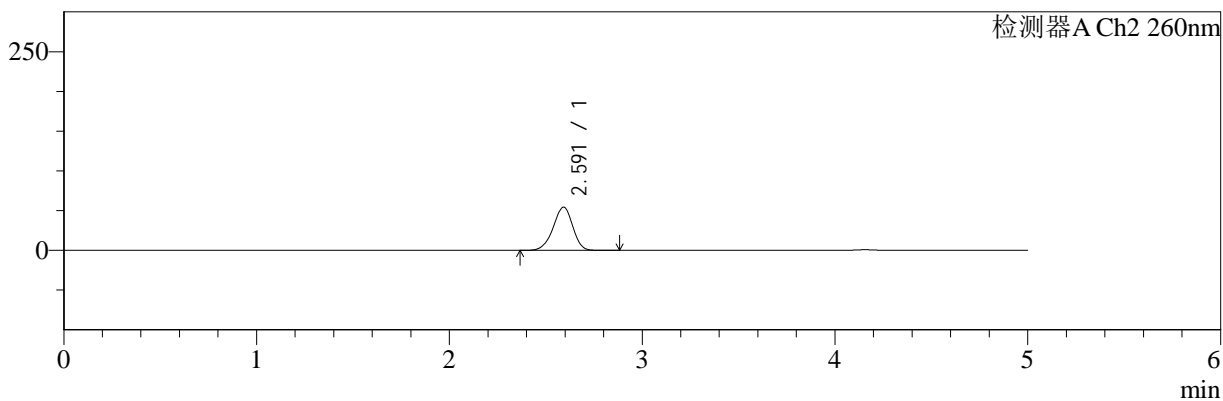

<峰表>

检测器A Ch1 220nm

峰号	保留时间	面积	面积%	高度	理论塔板数(USP)	拖尾因子	分离度(USP)
1	4.156	95774	100.000	14090	8627	1.020	--
总计		95774	100.000	14090			

检测器A Ch2 260nm

峰号	保留时间	面积	面积%	高度	理论塔板数(USP)	拖尾因子	分离度(USP)
1	2.591	379623	100.000	54245	3196	0.935	--
总计		379623	100.000	54245			

图48 达格列净二甲双胍缓释片溶出曲线测定HPLC图谱
 参比制剂-WM0006批-均一性1-pH1.2介质-篮法-100转-60min-片6
 供试品溶液-1



SMF-4124

<样品信息>

色谱柱:MM-C18/SCX(150mm*4.6mm,5μm) 流速:1.5ml/min
 柱温:30°C 波长:220/260nm
 数据文件名: RC\$SMF-4124 - 29-10/29-683-2 - cbzj-WM0006p-rcqx-pH1.2jz-lf100z-jyx1-120min-P1.lcd
 方法文件名: RC\$SMF-4124 - SMF-4124-rcqx-FX278.lcm
 批处理文件名: RC\$SMF-4124 - 20250322-FX278.lcb
 样品瓶号: 1-8
 进样体积: 10 μl 版本号: 6.115
 进样时间: 2025/03/22 18:36:25 实验者: jiangjinwei
 处理时间 (V2): 2025/03/24 11:04:29 处理者: jiangjinwei
 仪器型号: SHIMADZU LC-2050C(FX278)

<色谱图>

mV

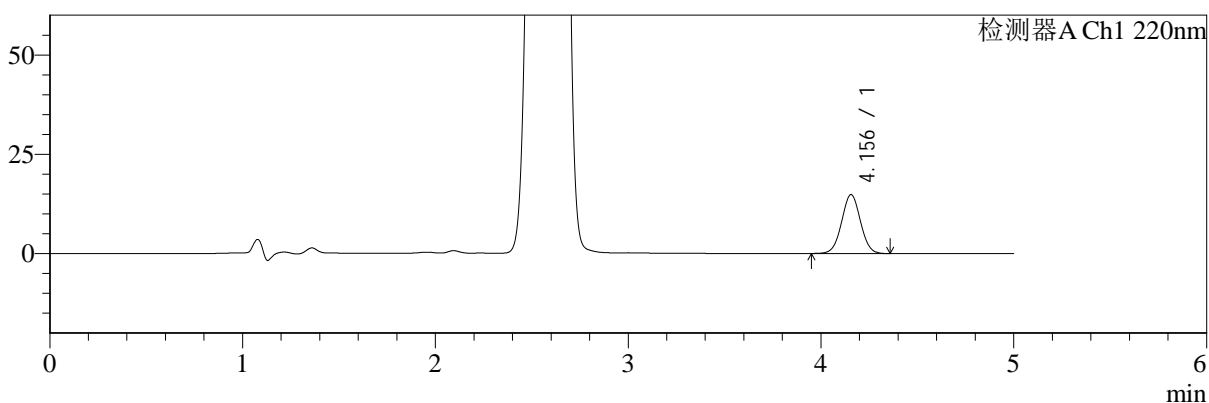

mV

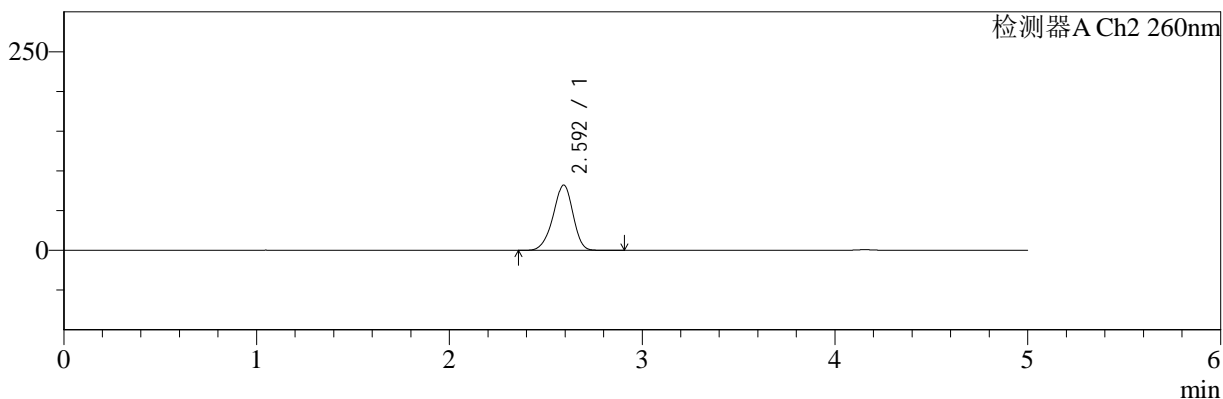

<峰表>

检测器A Ch1 220nm

峰号	保留时间	面积	面积%	高度	理论塔板数(USP)	拖尾因子	分离度(USP)
1	4.156	100827	100.000	14833	8623	1.020	--
总计		100827	100.000	14833			

检测器A Ch2 260nm

峰号	保留时间	面积	面积%	高度	理论塔板数(USP)	拖尾因子	分离度(USP)
1	2.592	586102	100.000	81943	3071	0.929	--
总计		586102	100.000	81943			

图49 达格列净二甲双胍缓释片溶出曲线测定HPLC图谱
 参比制剂-WM0006批-均一性1-pH1.2介质-篮法-100转-120min-片1
 供试品溶液-1



SMF-4124

<样品信息>

色谱柱:MM-C18/SCX(150mm*4.6mm,5μm) 流速:1.5ml/min
 柱温:30°C 波长:220/260nm
 数据文件名: RC\$SMF-4124 - 29-10/29-684-2 - cbzj-WM0006p-rcqx-pH1.2jz-lf100z-jyx1-120min-P2.lcd
 方法文件名: RC\$SMF-4124 - SMF-4124-rcqx-FX278.lcm
 批处理文件名: RC\$SMF-4124 - 20250322-FX278.lcb
 样品瓶号: 1-17
 进样体积: 10 μl 版本号: 6.115
 进样时间: 2025/03/22 18:41:47 实验者: jiangjinwei
 处理时间 (V2): 2025/03/24 11:04:32 处理者: jiangjinwei
 仪器型号: SHIMADZU LC-2050C(FX278)

<色谱图>

mV

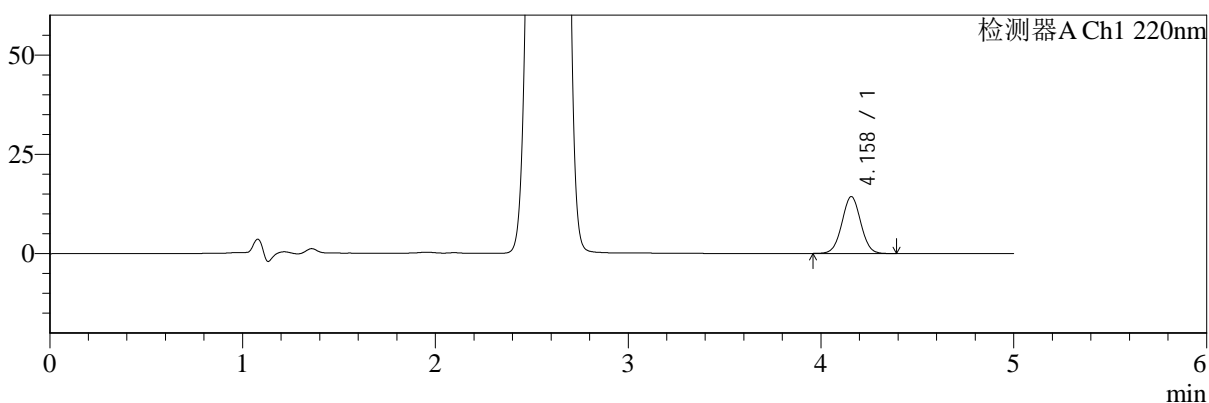

mV

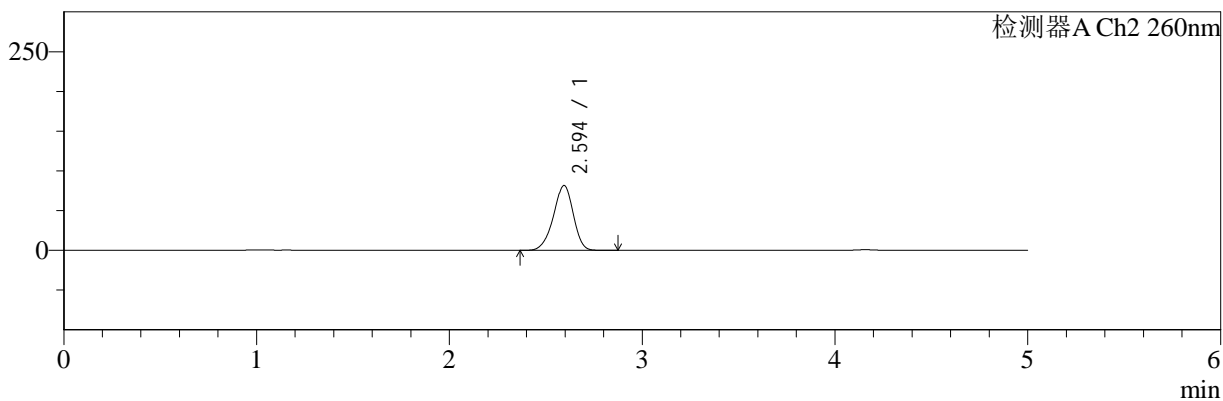

<峰表>

检测器A Ch1 220nm

峰号	保留时间	面积	面积%	高度	理论塔板数(USP)	拖尾因子	分离度(USP)
1	4.158	97374	100.000	14304	8654	1.022	--
总计		97374	100.000	14304			

检测器A Ch2 260nm

峰号	保留时间	面积	面积%	高度	理论塔板数(USP)	拖尾因子	分离度(USP)
1	2.594	581137	100.000	81432	3073	0.930	--
总计		581137	100.000	81432			

图50 达格列净二甲双胍缓释片溶出曲线测定HPLC图谱
 参比制剂-WM0006批-均一性1-pH1.2介质-篮法-100转-120min-片2
 供试品溶液-1



SMF-4124

<样品信息>

色谱柱:MM-C18/SCX(150mm*4.6mm,5μm) 流速:1.5ml/min
 柱温:30°C 波长:220/260nm
 数据文件名: RC\$SMF-4124 - 29-10/29-685-2 - cbzj-WM0006p-rcqx-pH1.2jz-lf100z-jyx1-120min-P3.lcd
 方法文件名: RC\$SMF-4124 - SMF-4124-rcqx-FX278.lcm
 批处理文件名: RC\$SMF-4124 - 20250322-FX278.lcb
 样品瓶号: 1-26
 进样体积: 10 μl 版本号: 6.115
 进样时间: 2025/03/22 18:47:09 实验者: jiangjinwei
 处理时间 (V2): 2025/03/24 11:04:35 处理者: jiangjinwei
 仪器型号: SHIMADZU LC-2050C(FX278)

<色谱图>

mV

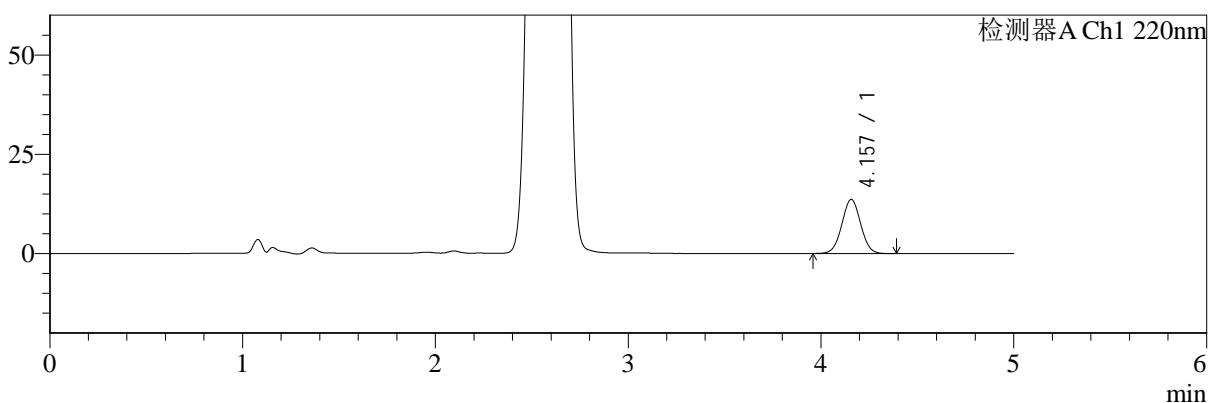

mV

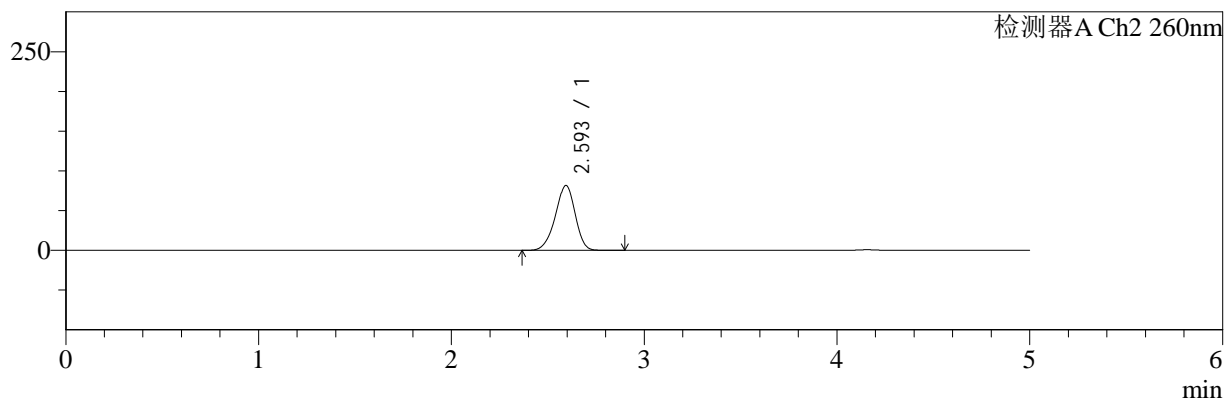

<峰表>

检测器A Ch1 220nm

峰号	保留时间	面积	面积%	高度	理论塔板数(USP)	拖尾因子	分离度(USP)
1	4.157	92743	100.000	13628	8628	1.021	--
总计		92743	100.000	13628			

检测器A Ch2 260nm

峰号	保留时间	面积	面积%	高度	理论塔板数(USP)	拖尾因子	分离度(USP)
1	2.593	582096	100.000	81438	3073	0.930	--
总计		582096	100.000	81438			

图51 达格列净二甲双胍缓释片溶出曲线测定HPLC图谱
 参比制剂-WM0006批-均一性1-pH1.2介质-篮法-100转-120min-片3
 供试品溶液-1



SMF-4124

<样品信息>

色谱柱:MM-C18/SCX(150mm*4.6mm,5μm) 流速:1.5ml/min
 柱温:30°C 波长:220/260nm
 数据文件名: RC\$SMF-4124 - 29-10/29-686-2 - cbzj-WM0006p-rcqx-pH1.2jz-lf100z-jyx1-120min-P4.lcd
 方法文件名: RC\$SMF-4124 - SMF-4124-rcqx-FX278.lcm
 批处理文件名: RC\$SMF-4124 - 20250322-FX278.lcb
 样品瓶号: 1-35
 进样体积: 10 μl 版本号: 6.115
 进样时间: 2025/03/22 18:52:31 实验者: jiangjinwei
 处理时间 (V2): 2025/03/24 11:04:38 处理者: jiangjinwei
 仪器型号: SHIMADZU LC-2050C(FX278)

<色谱图>

mV

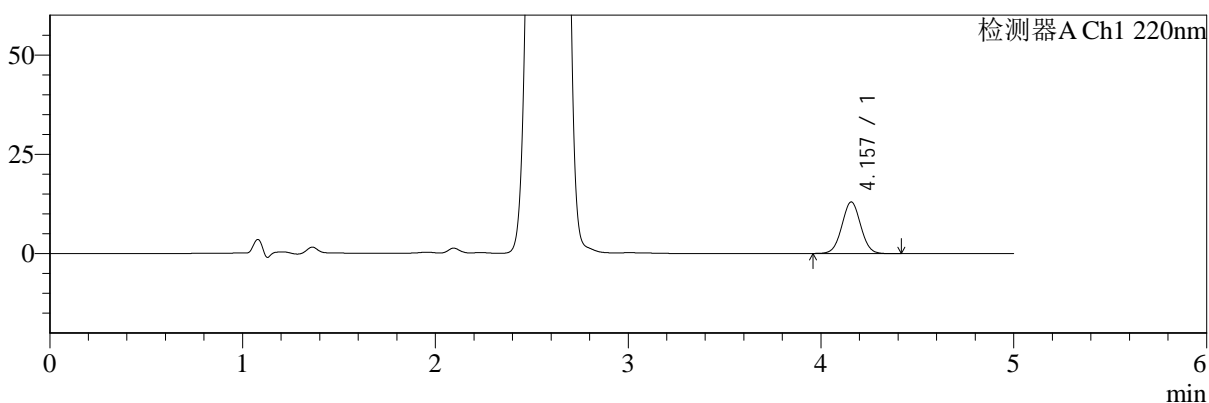

mV

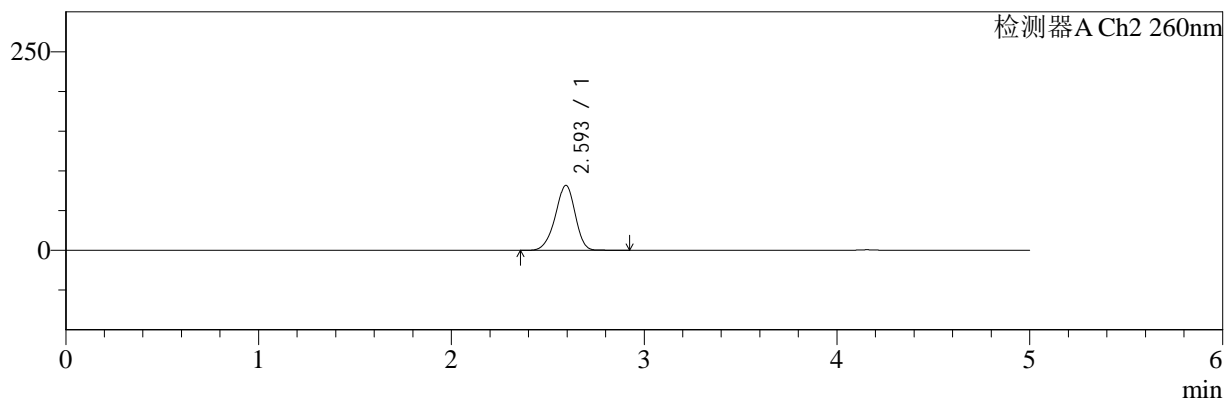

<峰表>

检测器A Ch1 220nm

峰号	保留时间	面积	面积%	高度	理论塔板数(USP)	拖尾因子	分离度(USP)
1	4.157	88508	100.000	12988	8624	1.025	--
总计		88508	100.000	12988			

检测器A Ch2 260nm

峰号	保留时间	面积	面积%	高度	理论塔板数(USP)	拖尾因子	分离度(USP)
1	2.593	583679	100.000	81609	3080	0.930	--
总计		583679	100.000	81609			

图52 达格列净二甲双胍缓释片溶出曲线测定HPLC图谱
 参比制剂-WM0006批-均一性1-pH1.2介质-篮法-100转-120min-片4
 供试品溶液-1



SMF-4124

<样品信息>

色谱柱:MM-C18/SCX(150mm*4.6mm,5μm) 流速:1.5ml/min
 柱温:30°C 波长:220/260nm
 数据文件名: RC\$SMF-4124 - 29-10/29-687-2 - cbzj-WM0006p-rcqx-pH1.2jz-lf100z-jyx1-120min-P5.lcd
 方法文件名: RC\$SMF-4124 - SMF-4124-rcqx-FX278.lcm
 批处理文件名: RC\$SMF-4124 - 20250322-FX278.lcb
 样品瓶号: 1-44
 进样体积: 10 μl 版本号: 6.115
 进样时间: 2025/03/22 18:57:54 实验者: jiangjinwei
 处理时间 (V2): 2025/03/24 11:04:41 处理者: jiangjinwei
 仪器型号: SHIMADZU LC-2050C(FX278)

<色谱图>

mV

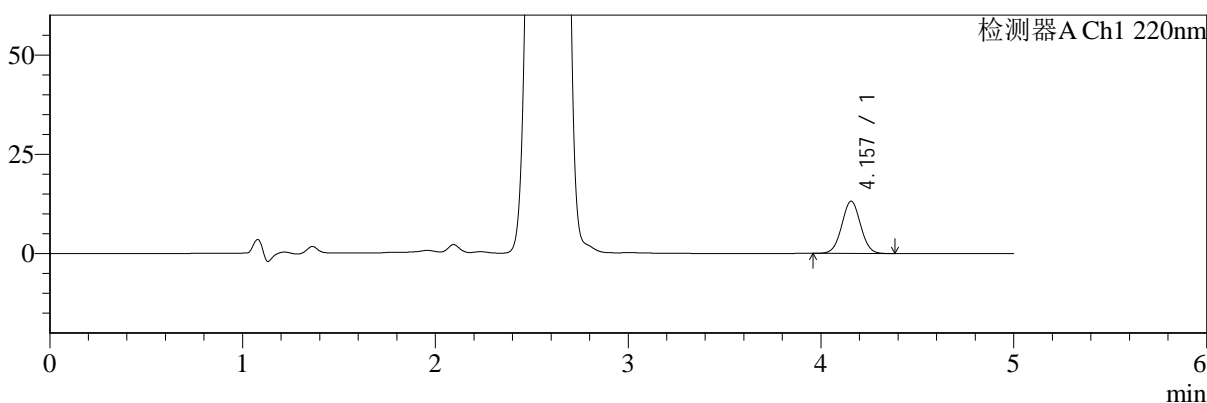

mV

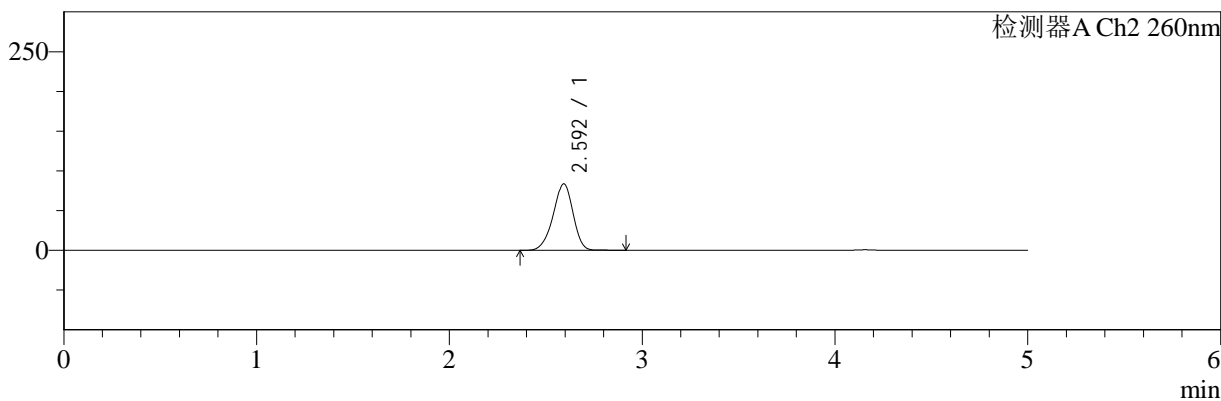

<峰表>

检测器A Ch1 220nm

峰号	保留时间	面积	面积%	高度	理论塔板数(USP)	拖尾因子	分离度(USP)
1	4.157	89405	100.000	13166	8631	1.024	--
总计		89405	100.000	13166			

检测器A Ch2 260nm

峰号	保留时间	面积	面积%	高度	理论塔板数(USP)	拖尾因子	分离度(USP)
1	2.592	599160	100.000	83390	3061	0.930	--
总计		599160	100.000	83390			

图53 达格列净二甲双胍缓释片溶出曲线测定HPLC图谱
 参比制剂-WM0006批-均一性1-pH1.2介质-篮法-100转-120min-片5
 供试品溶液-1



SMF-4124

<样品信息>

色谱柱:MM-C18/SCX(150mm*4.6mm,5μm) 流速:1.5ml/min
 柱温:30°C 波长:220/260nm
 数据文件名: RC\$SMF-4124 - 29-10/29-688-2 - cbzj-WM0006p-rcqx-pH1.2jz-lf100z-jyx1-120min-P6.lcd
 方法文件名: RC\$SMF-4124 - SMF-4124-rcqx-FX278.lcm
 批处理文件名: RC\$SMF-4124 - 20250322-FX278.lcb
 样品瓶号: 1-53
 进样体积: 10 μl 版本号: 6.115
 进样时间: 2025/03/22 19:03:16 实验者: jiangjinwei
 处理时间 (V2): 2025/03/24 11:04:44 处理者: jiangjinwei
 仪器型号: SHIMADZU LC-2050C(FX278)

<色谱图>

mV

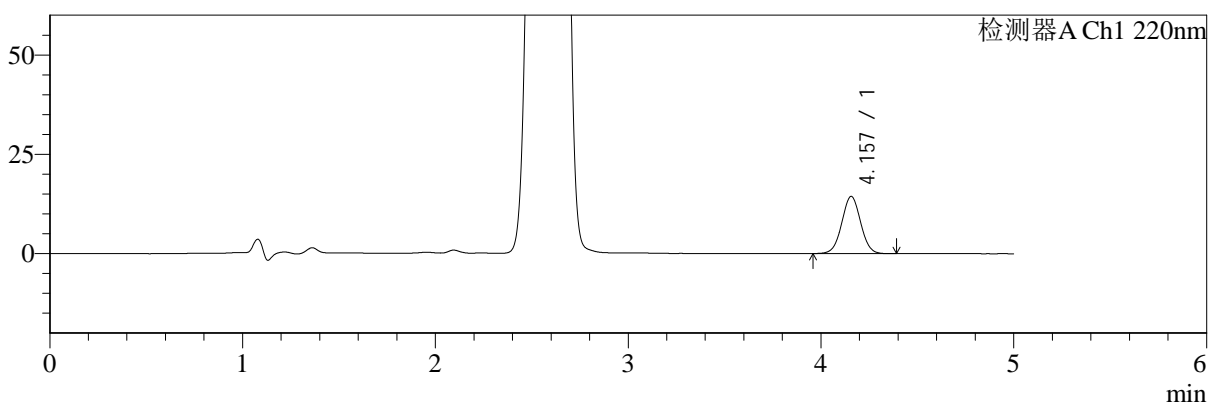

mV

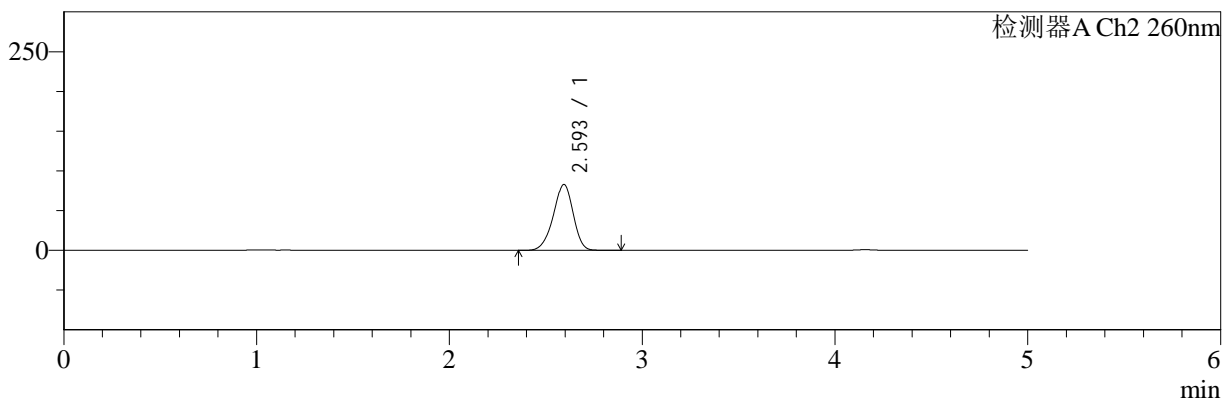

<峰表>

检测器A Ch1 220nm

峰号	保留时间	面积	面积%	高度	理论塔板数(USP)	拖尾因子	分离度(USP)
1	4.157	97919	100.000	14392	8642	1.018	--
总计		97919	100.000	14392			

检测器A Ch2 260nm

峰号	保留时间	面积	面积%	高度	理论塔板数(USP)	拖尾因子	分离度(USP)
1	2.593	590748	100.000	82663	3071	0.931	--
总计		590748	100.000	82663			

图54 达格列净二甲双胍缓释片溶出曲线测定HPLC图谱
 参比制剂-WM0006批-均一性1-pH1.2介质-篮法-100转-120min-片6
 供试品溶液-1



SMF-4124

<样品信息>

色谱柱:MM-C18/SCX(150mm*4.6mm,5μm) 流速:1.5ml/min
 柱温:30°C 波长:220/260nm
 数据文件名: RC\$SMF-4124 - 29-10/29-689-2 - cbzj-WM0006p-rcqx-pH1.2jz-lf100z-jyx1-180min-P1.lcd
 方法文件名: RC\$SMF-4124 - SMF-4124-rcqx-FX278.lcm
 批处理文件名: RC\$SMF-4124 - 20250322-FX278.lcb
 样品瓶号: 2-1
 进样体积: 10 μl 版本号: 6.115
 进样时间: 2025/03/22 19:08:38 实验者: jiangjinwei
 处理时间 (V2): 2025/03/24 11:04:47 处理者: jiangjinwei
 仪器型号: SHIMADZU LC-2050C(FX278)

<色谱图>

mV

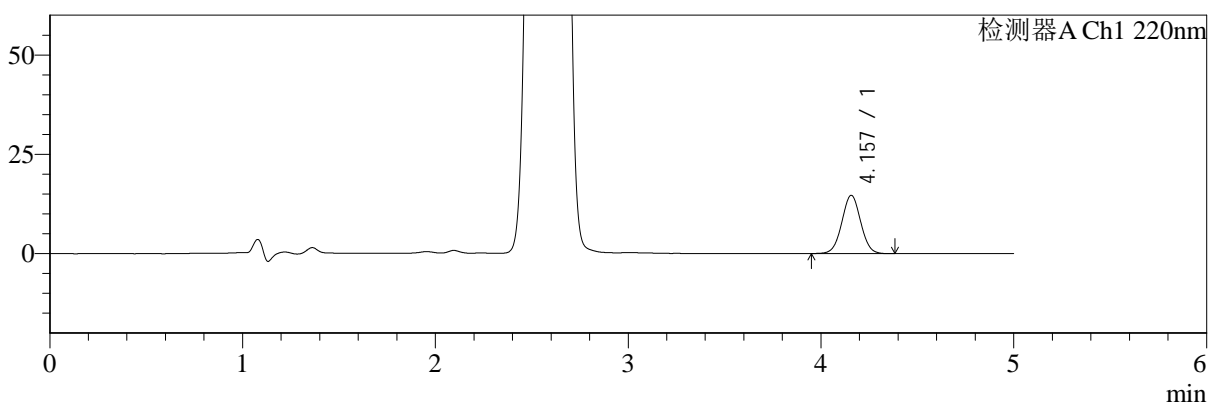

mV

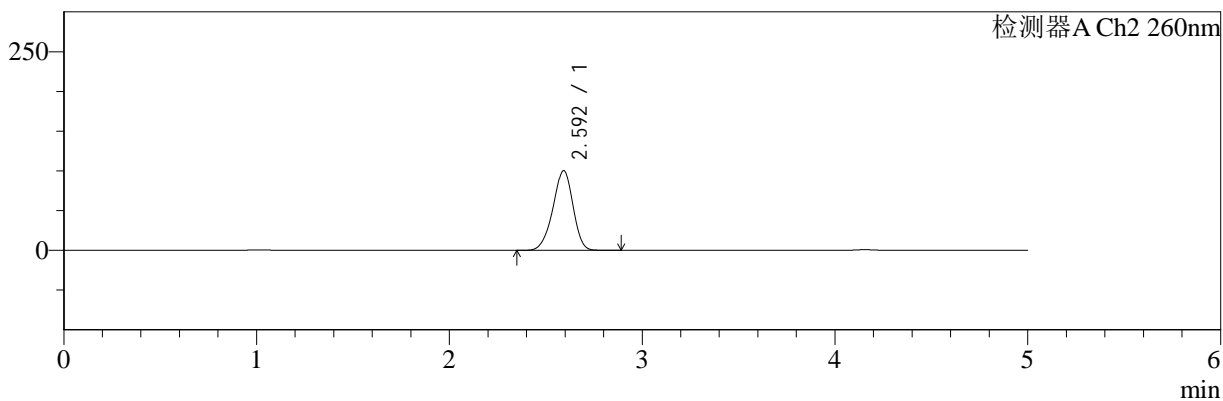

<峰表>

检测器A Ch1 220nm

峰号	保留时间	面积	面积%	高度	理论塔板数(USP)	拖尾因子	分离度(USP)
1	4.157	99771	100.000	14657	8641	1.022	--
总计		99771	100.000	14657			

检测器A Ch2 260nm

峰号	保留时间	面积	面积%	高度	理论塔板数(USP)	拖尾因子	分离度(USP)
1	2.592	722274	100.000	99959	2990	0.932	--
总计		722274	100.000	99959			

图55 达格列净二甲双胍缓释片溶出曲线测定HPLC图谱
 参比制剂-WM0006批-均一性1-pH1.2介质-篮法-100转-180min-片1
 供试品溶液-1



SMF-4124

<样品信息>

色谱柱:MM-C18/SCX(150mm*4.6mm,5μm) 流速:1.5ml/min
 柱温:30°C 波长:220/260nm
 数据文件名: RC\$SMF-4124 - 29-10/29-690-2 - cbzj-WM0006p-rcqx-pH1.2jz-lf100z-jyx1-180min-P2.lcd
 方法文件名: RC\$SMF-4124 - SMF-4124-rcqx-FX278.lcm
 批处理文件名: RC\$SMF-4124 - 20250322-FX278.lcb
 样品瓶号: 2-10
 进样体积: 10 μl 版本号: 6.115
 进样时间: 2025/03/22 19:14:02 实验者: jiangjinwei
 处理时间 (V2): 2025/03/24 11:04:49 处理者: jiangjinwei
 仪器型号: SHIMADZU LC-2050C(FX278)

<色谱图>

mV

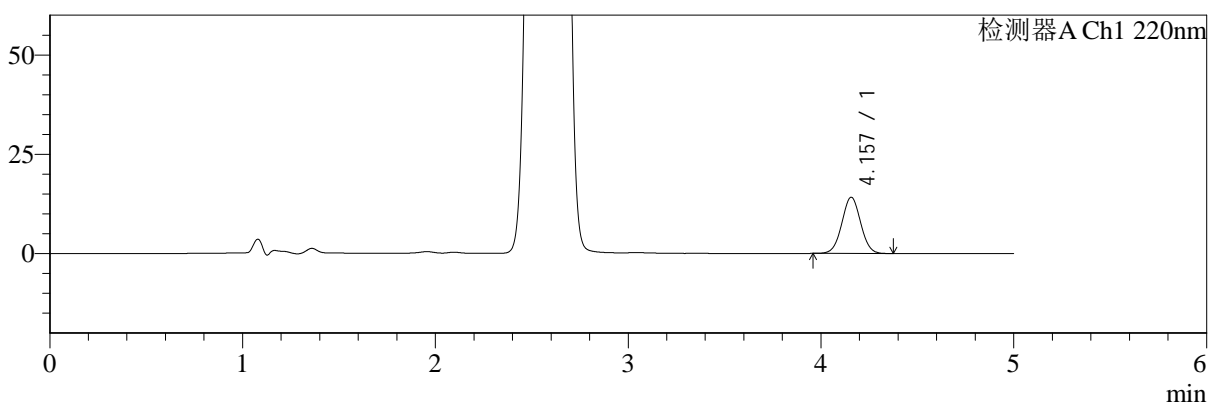

mV

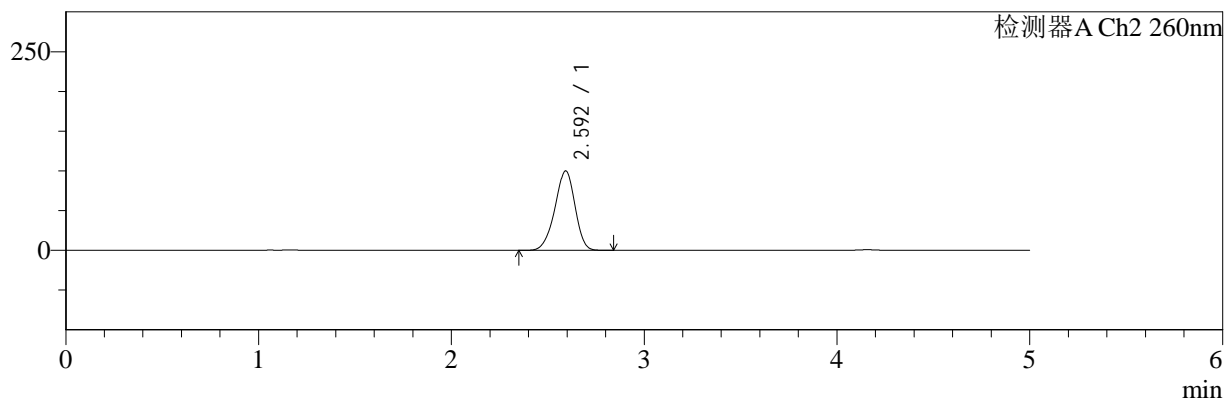

<峰表>

检测器A Ch1 220nm

峰号	保留时间	面积	面积%	高度	理论塔板数(USP)	拖尾因子	分离度(USP)
1	4.157	96123	100.000	14148	8645	1.023	--
总计		96123	100.000	14148			

检测器A Ch2 260nm

峰号	保留时间	面积	面积%	高度	理论塔板数(USP)	拖尾因子	分离度(USP)
1	2.592	720639	100.000	99722	2985	0.932	--
总计		720639	100.000	99722			

图56 达格列净二甲双胍缓释片溶出曲线测定HPLC图谱
 参比制剂-WM0006批-均一性1-pH1.2介质-篮法-100转-180min-片2
 供试品溶液-1



SMF-4124

<样品信息>

色谱柱:MM-C18/SCX(150mm*4.6mm,5μm) 流速:1.5ml/min
 柱温:30°C 波长:220/260nm
 数据文件名: RC\$SMF-4124 - 29-10/29-691-2 - cbzj-WM0006p-rcqx-pH1.2jz-lf100z-jyx1-180min-P3.lcd
 方法文件名: RC\$SMF-4124 - SMF-4124-rcqx-FX278.lcm
 批处理文件名: RC\$SMF-4124 - 20250322-FX278.lcb
 样品瓶号: 2-19
 进样体积: 10 μl 版本号: 6.115
 进样时间: 2025/03/22 19:19:25 实验者: jiangjinwei
 处理时间 (V2): 2025/03/24 11:04:53 处理者: jiangjinwei
 仪器型号: SHIMADZU LC-2050C(FX278)

<色谱图>

mV

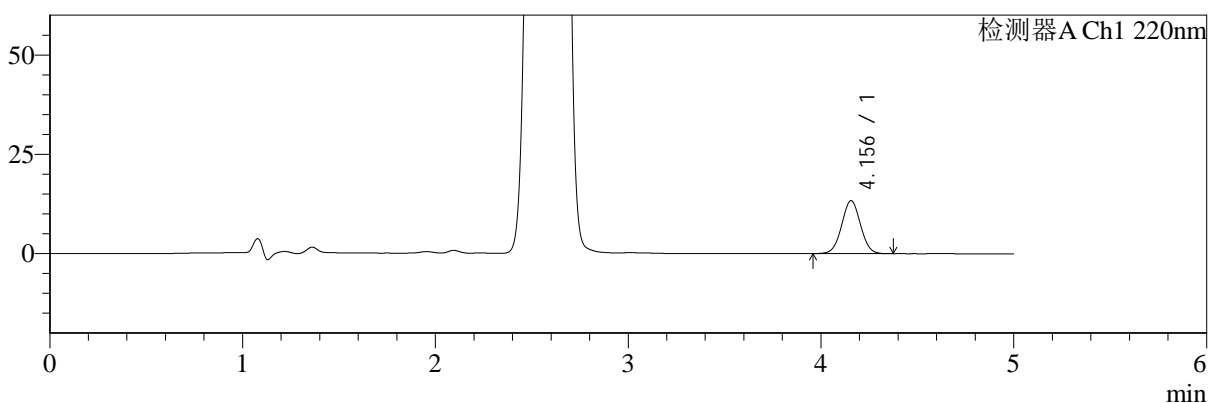

mV

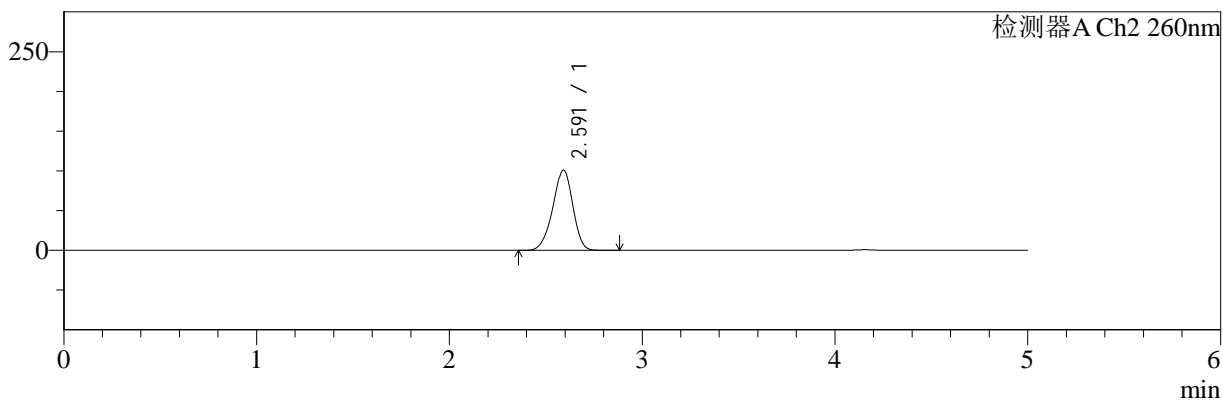

<峰表>

检测器A Ch1 220nm

峰号	保留时间	面积	面积%	高度	理论塔板数(USP)	拖尾因子	分离度(USP)
1	4.156	90643	100.000	13343	8639	1.022	--
总计		90643	100.000	13343			

检测器A Ch2 260nm

峰号	保留时间	面积	面积%	高度	理论塔板数(USP)	拖尾因子	分离度(USP)
1	2.591	727131	100.000	100880	2997	0.933	--
总计		727131	100.000	100880			

图57 达格列净二甲双胍缓释片溶出曲线测定HPLC图谱
 参比制剂-WM0006批-均一性1-pH1.2介质-篮法-100转-180min-片3
 供试品溶液-1



SMF-4124

<样品信息>

色谱柱:MM-C18/SCX(150mm*4.6mm,5μm) 流速:1.5ml/min
 柱温:30°C 波长:220/260nm
 数据文件名: RC\$SMF-4124 - 29-10/29-692-2 - cbzj-WM0006p-rcqx-pH1.2jz-lf100z-jyx1-180min-P4.lcd
 方法文件名: RC\$SMF-4124 - SMF-4124-rcqx-FX278.lcm
 批处理文件名: RC\$SMF-4124 - 20250322-FX278.lcb
 样品瓶号: 2-28
 进样体积: 10 μl 版本号: 6.115
 进样时间: 2025/03/22 19:24:48 实验者: jiangjinwei
 处理时间 (V2): 2025/03/24 11:04:56 处理者: jiangjinwei
 仪器型号: SHIMADZU LC-2050C(FX278)

<色谱图>

mV

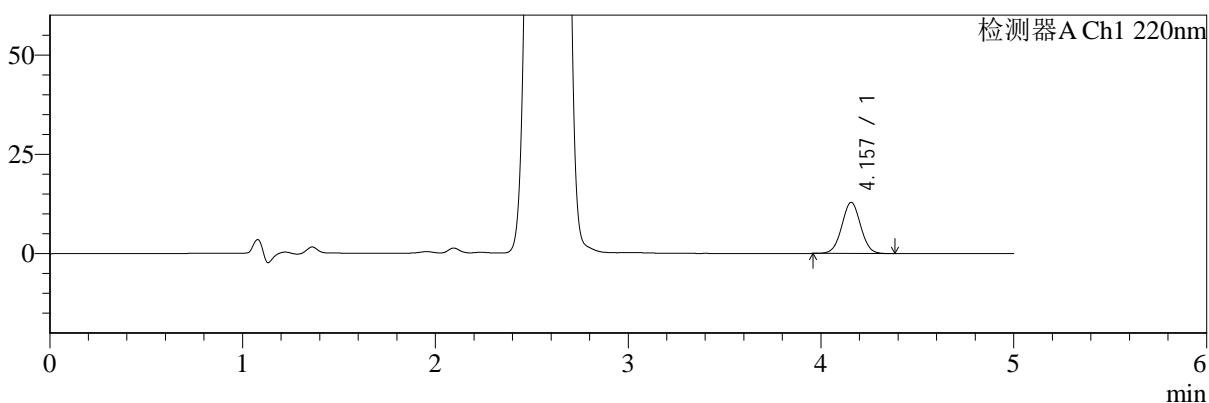

mV

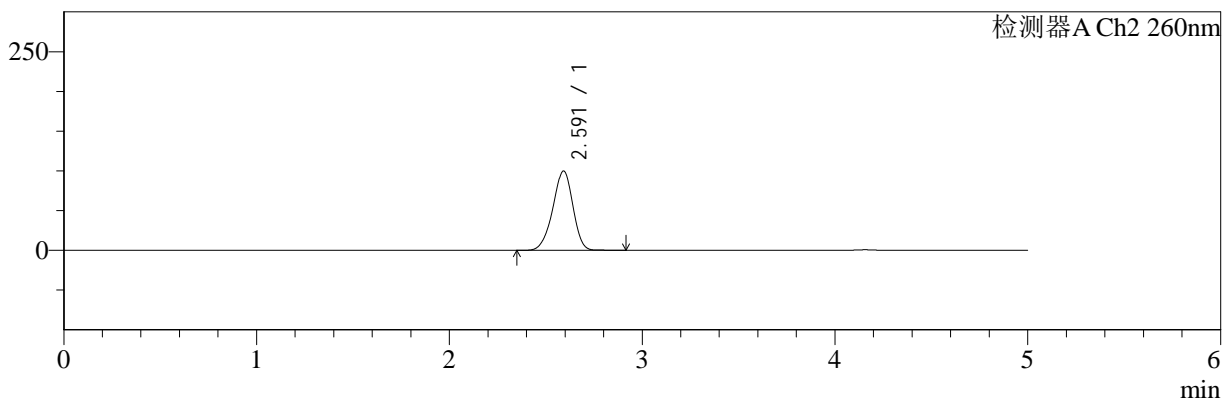

<峰表>

检测器A Ch1 220nm

峰号	保留时间	面积	面积%	高度	理论塔板数(USP)	拖尾因子	分离度(USP)
1	4.157	87562	100.000	12878	8640	1.022	--
总计		87562	100.000	12878			

检测器A Ch2 260nm

峰号	保留时间	面积	面积%	高度	理论塔板数(USP)	拖尾因子	分离度(USP)
1	2.591	719740	100.000	99683	2998	0.933	--
总计		719740	100.000	99683			

图58 达格列净二甲双胍缓释片溶出曲线测定HPLC图谱
 参比制剂-WM0006批-均一性1-pH1.2介质-篮法-100转-180min-片4
 供试品溶液-1



SMF-4124

<样品信息>

色谱柱:MM-C18/SCX(150mm*4.6mm,5μm) 流速:1.5ml/min
 柱温:30°C 波长:220/260nm
 数据文件名: RC\$SMF-4124 - 29-10/29-693-2 - cbzj-WM0006p-rcqx-pH1.2jz-lf100z-jyx1-180min-P5.lcd
 方法文件名: RC\$SMF-4124 - SMF-4124-rcqx-FX278.lcm
 批处理文件名: RC\$SMF-4124 - 20250322-FX278.lcb
 样品瓶号: 2-37
 进样体积: 10 μl 版本号: 6.115
 进样时间: 2025/03/22 19:30:11 实验者: jiangjinwei
 处理时间 (V2): 2025/03/24 11:04:59 处理者: jiangjinwei
 仪器型号: SHIMADZU LC-2050C(FX278)

<色谱图>

mV

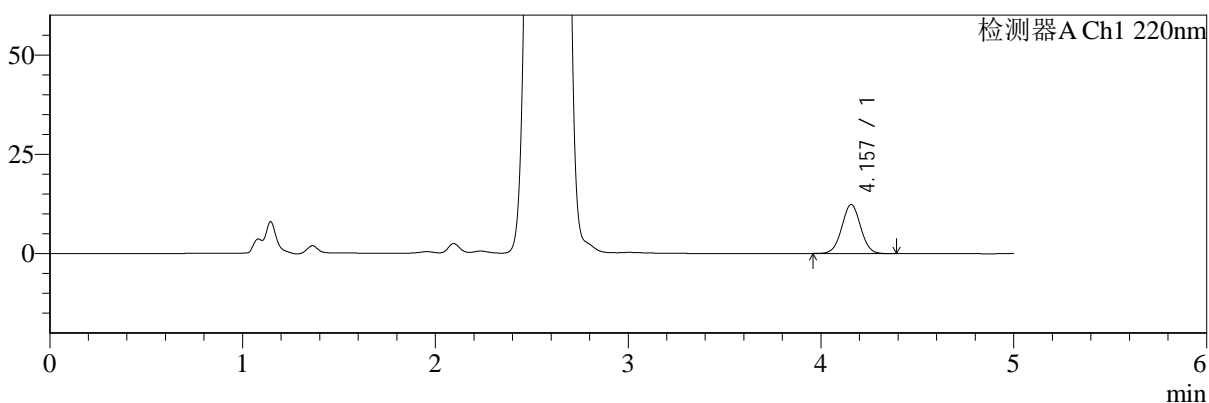

mV

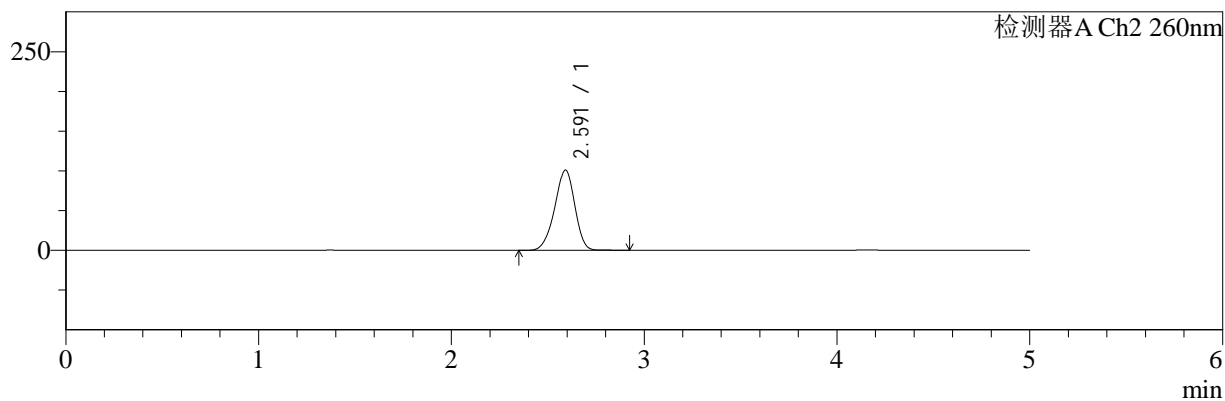

<峰表>

检测器A Ch1 220nm

峰号	保留时间	面积	面积%	高度	理论塔板数(USP)	拖尾因子	分离度(USP)
1	4.157	83896	100.000	12341	8648	1.025	--
总计		83896	100.000	12341			

检测器A Ch2 260nm

峰号	保留时间	面积	面积%	高度	理论塔板数(USP)	拖尾因子	分离度(USP)
1	2.591	730714	100.000	100836	2973	0.932	--
总计		730714	100.000	100836			

图59 达格列净二甲双胍缓释片溶出曲线测定HPLC图谱
 参比制剂-WM0006批-均一性1-pH1.2介质-篮法-100转-180min-片5
 供试品溶液-1



SMF-4124

<样品信息>

色谱柱:MM-C18/SCX(150mm*4.6mm,5μm) 流速:1.5ml/min
 柱温:30°C 波长:220/260nm
 数据文件名: RC\$SMF-4124 - 29-10/29-694-2 - cbzj-WM0006p-rcqx-pH1.2jz-lf100z-jyx1-180min-P6.lcd
 方法文件名: RC\$SMF-4124 - SMF-4124-rcqx-FX278.lcm
 批处理文件名: RC\$SMF-4124 - 20250322-FX278.lcb
 样品瓶号: 2-46
 进样体积: 10 μl 版本号: 6.115
 进样时间: 2025/03/22 19:35:34 实验者: jiangjinwei
 处理时间 (V2): 2025/03/24 11:05:01 处理者: jiangjinwei
 仪器型号: SHIMADZU LC-2050C(FX278)

<色谱图>

mV

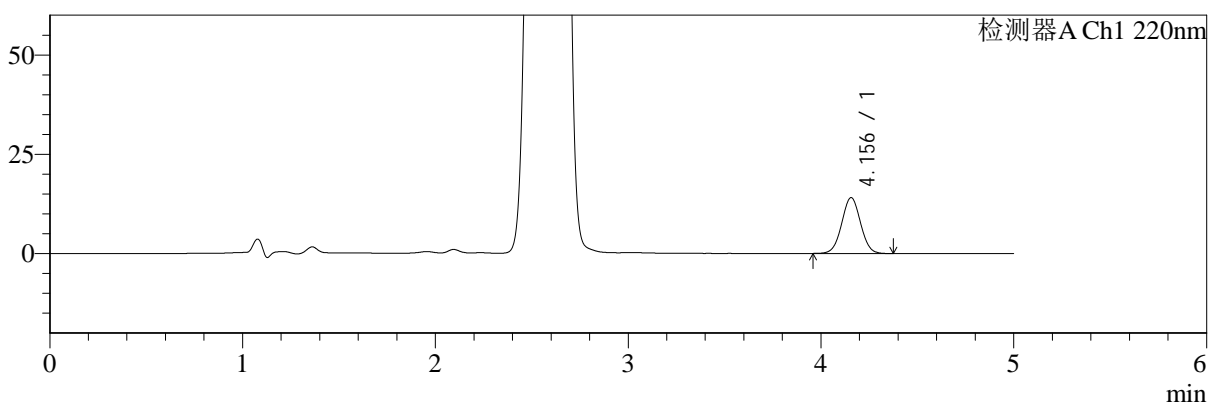

mV

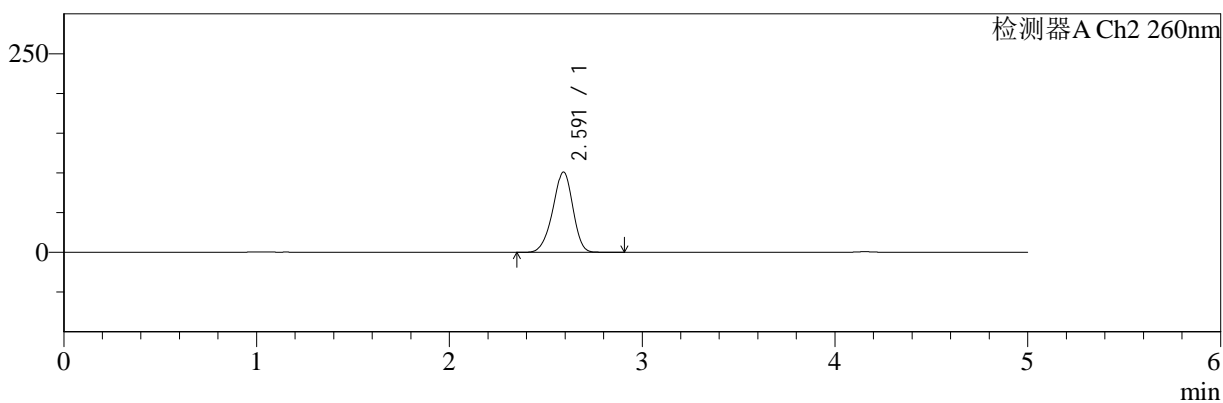

<峰表>

检测器A Ch1 220nm

峰号	保留时间	面积	面积%	高度	理论塔板数(USP)	拖尾因子	分离度(USP)
1	4.156	95680	100.000	14077	8630	1.021	--
总计		95680	100.000	14077			

检测器A Ch2 260nm

峰号	保留时间	面积	面积%	高度	理论塔板数(USP)	拖尾因子	分离度(USP)
1	2.591	728695	100.000	100977	2987	0.933	--
总计		728695	100.000	100977			

图60 达格列净二甲双胍缓释片溶出曲线测定HPLC图谱
 参比制剂-WM0006批-均一性1-pH1.2介质-篮法-100转-180min-片6
 供试品溶液-1



SMF-4124

<样品信息>

色谱柱:MM-C18/SCX(150mm*4.6mm,5μm) 流速:1.5ml/min
 柱温:30°C 波长:220/260nm
 数据文件名: RC\$SMF-4124 - 29-10/29-695-2 - cbzj-WM0006p-rcqx-pH1.2jz-lf100z-jyx1-240min-P1.lcd
 方法文件名: RC\$SMF-4124 - SMF-4124-rcqx-FX278.lcm
 批处理文件名: RC\$SMF-4124 - 20250322-FX278.lcb
 样品瓶号: 2-2
 进样体积: 10 μl 版本号: 6.115
 进样时间: 2025/03/22 19:40:57 实验者: jiangjinwei
 处理时间 (V2): 2025/03/24 11:05:04 处理者: jiangjinwei
 仪器型号: SHIMADZU LC-2050C(FX278)

<色谱图>

mV

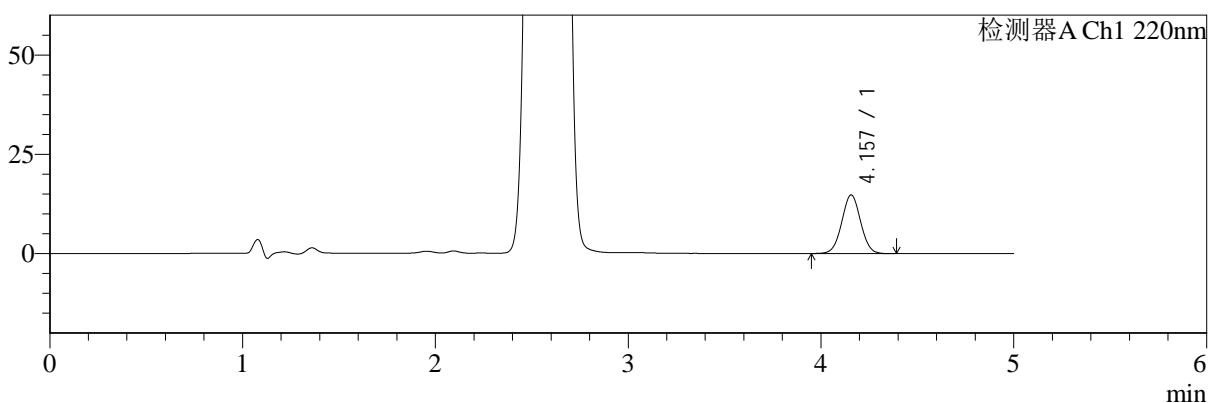

mV

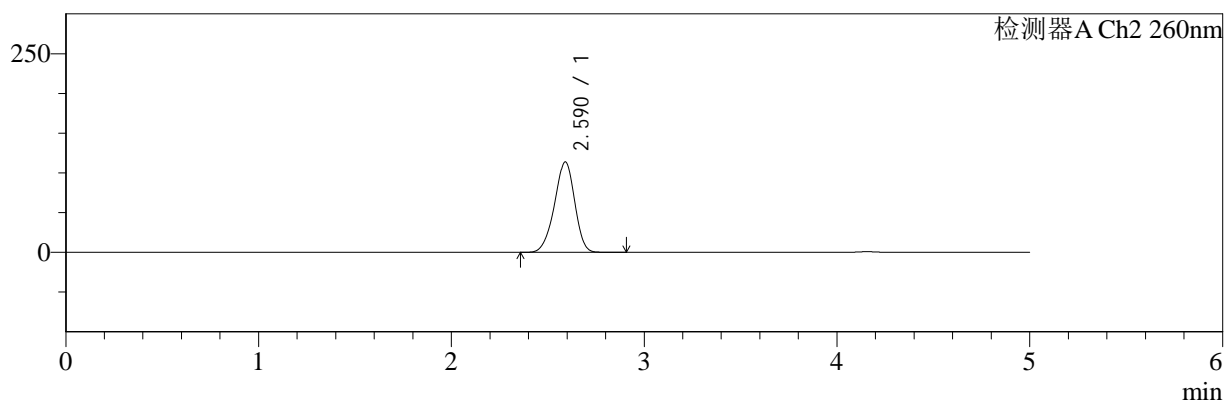

<峰表>

检测器A Ch1 220nm

峰号	保留时间	面积	面积%	高度	理论塔板数(USP)	拖尾因子	分离度(USP)
1	4.157	100537	100.000	14764	8615	1.021	--
总计		100537	100.000	14764			

检测器A Ch2 260nm

峰号	保留时间	面积	面积%	高度	理论塔板数(USP)	拖尾因子	分离度(USP)
1	2.590	825673	100.000	113755	2933	0.934	--
总计		825673	100.000	113755			

图61 达格列净二甲双胍缓释片溶出曲线测定HPLC图谱
 参比制剂-WM0006批-均一性1-pH1.2介质-篮法-100转-240min-片1
 供试品溶液-1



SMF-4124

<样品信息>

色谱柱:MM-C18/SCX(150mm*4.6mm,5μm) 流速:1.5ml/min
 柱温:30°C 波长:220/260nm
 数据文件名: RC\$SMF-4124 - 29-10/29-696-2 - cbzj-WM0006p-rcqx-pH1.2jz-lf100z-jyx1-240min-P2.lcd
 方法文件名: RC\$SMF-4124 - SMF-4124-rcqx-FX278.lcm
 批处理文件名: RC\$SMF-4124 - 20250322-FX278.lcb
 样品瓶号: 2-11
 进样体积: 10 μl 版本号: 6.115
 进样时间: 2025/03/22 19:46:21 实验者: jiangjinwei
 处理时间 (V2): 2025/03/24 11:05:07 处理者: jiangjinwei
 仪器型号: SHIMADZU LC-2050C(FX278)

<色谱图>

mV

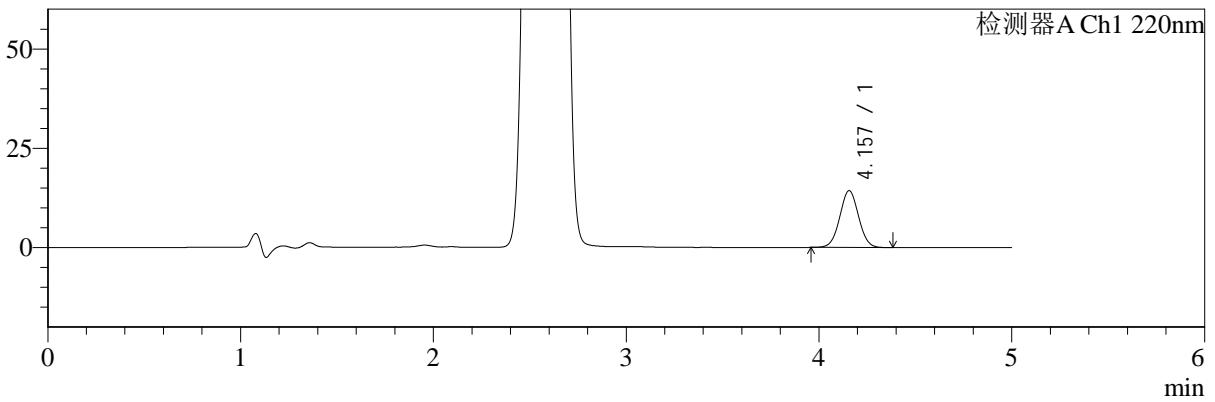

mV

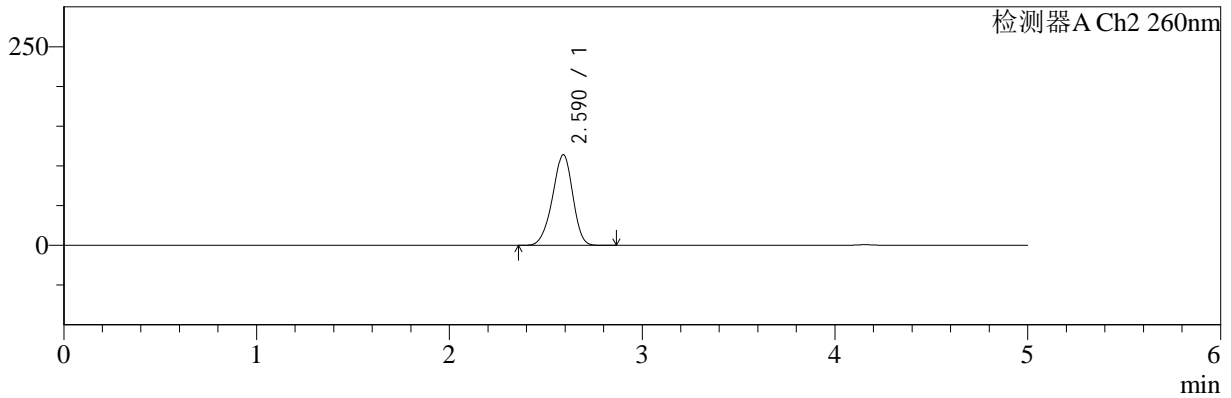

<峰表>

检测器A Ch1 220nm

峰号	保留时间	面积	面积%	高度	理论塔板数(USP)	拖尾因子	分离度(USP)
1	4.157	97167	100.000	14299	8636	1.021	--
总计		97167	100.000	14299			

检测器A Ch2 260nm

峰号	保留时间	面积	面积%	高度	理论塔板数(USP)	拖尾因子	分离度(USP)
1	2.590	827197	100.000	114049	2938	0.935	--
总计		827197	100.000	114049			

图62 达格列净二甲双胍缓释片溶出曲线测定HPLC图谱
 参比制剂-WM0006批-均一性1-pH1.2介质-篮法-100转-240min-片2
 供试品溶液-1



SMF-4124

<样品信息>

色谱柱:MM-C18/SCX(150mm*4.6mm,5μm) 流速:1.5ml/min
 柱温:30°C 波长:220/260nm
 数据文件名: RC\$SMF-4124 - 29-10/29-697-2 - cbzj-WM0006p-rcqx-pH1.2jz-lf100z-jyx1-240min-P3.lcd
 方法文件名: RC\$SMF-4124 - SMF-4124-rcqx-FX278.lcm
 批处理文件名: RC\$SMF-4124 - 20250322-FX278.lcb
 样品瓶号: 2-20
 进样体积: 10 μl 版本号: 6.115
 进样时间: 2025/03/22 19:51:44 实验者: jiangjinwei
 处理时间 (V2): 2025/03/24 11:05:10 处理者: jiangjinwei
 仪器型号: SHIMADZU LC-2050C(FX278)

<色谱图>

mV

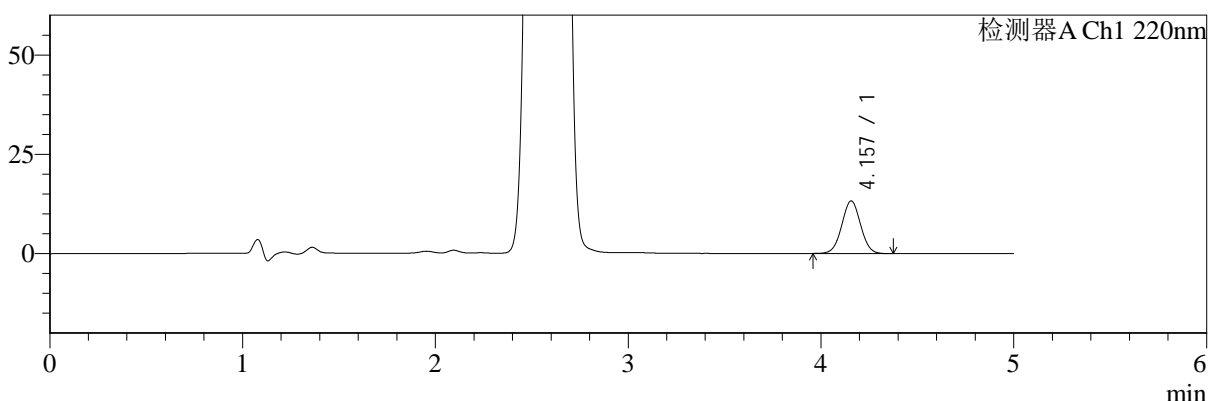

mV

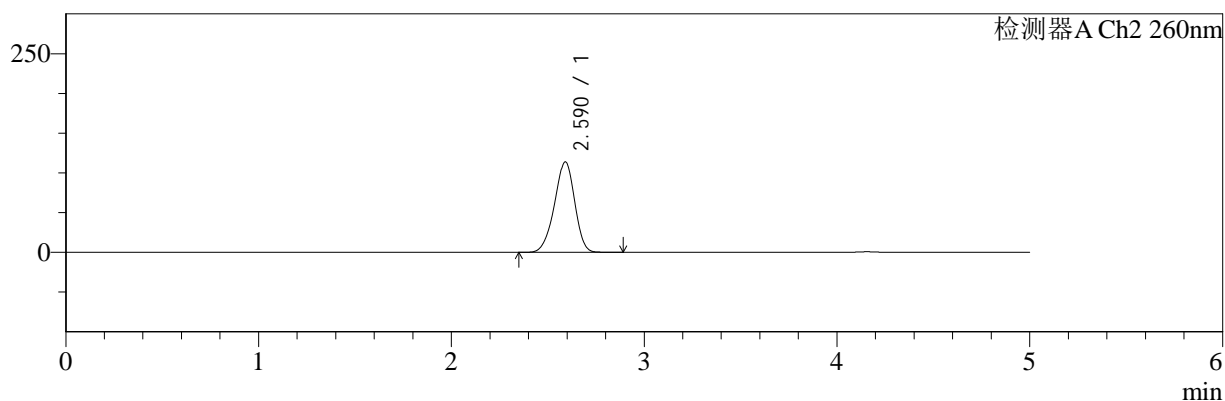

<峰表>

检测器A Ch1 220nm

峰号	保留时间	面积	面积%	高度	理论塔板数(USP)	拖尾因子	分离度(USP)
1	4.157	89922	100.000	13236	8623	1.022	--
总计		89922	100.000	13236			

检测器A Ch2 260nm

峰号	保留时间	面积	面积%	高度	理论塔板数(USP)	拖尾因子	分离度(USP)
1	2.590	825887	100.000	113792	2932	0.934	--
总计		825887	100.000	113792			

图63 达格列净二甲双胍缓释片溶出曲线测定HPLC图谱
 参比制剂-WM0006批-均一性1-pH1.2介质-篮法-100转-240min-片3
 供试品溶液-1



SMF-4124

<样品信息>

色谱柱:MM-C18/SCX(150mm*4.6mm,5μm) 流速:1.5ml/min
 柱温:30°C 波长:220/260nm
 数据文件名: RC\$SMF-4124 - 29-10/29-698-2 - cbzj-WM0006p-rcqx-pH1.2jz-lf100z-jyx1-240min-P4.lcd
 方法文件名: RC\$SMF-4124 - SMF-4124-rcqx-FX278.lcm
 批处理文件名: RC\$SMF-4124 - 20250322-FX278.lcb
 样品瓶号: 2-29
 进样体积: 10 μl 版本号: 6.115
 进样时间: 2025/03/22 19:57:07 实验者: jiangjinwei
 处理时间 (V2): 2025/03/24 11:05:13 处理者: jiangjinwei
 仪器型号: SHIMADZU LC-2050C(FX278)

<色谱图>

mV

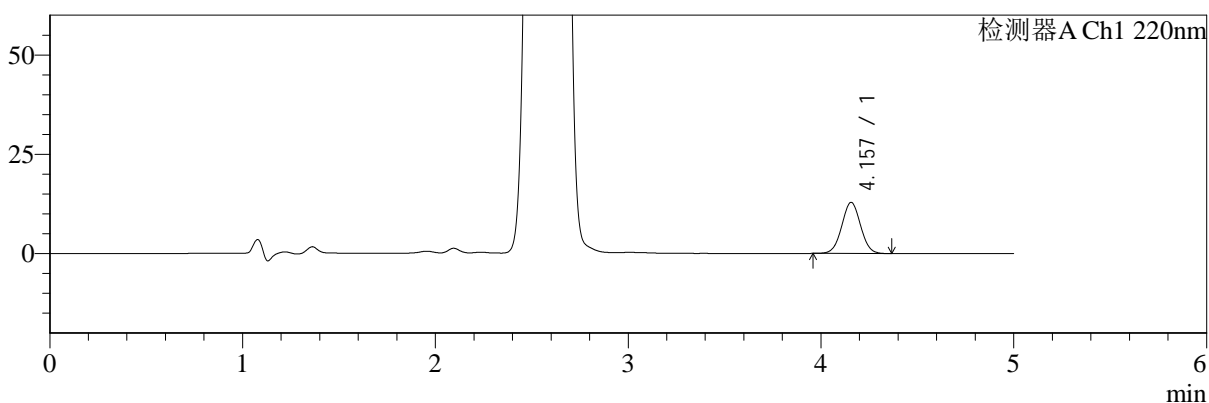

mV

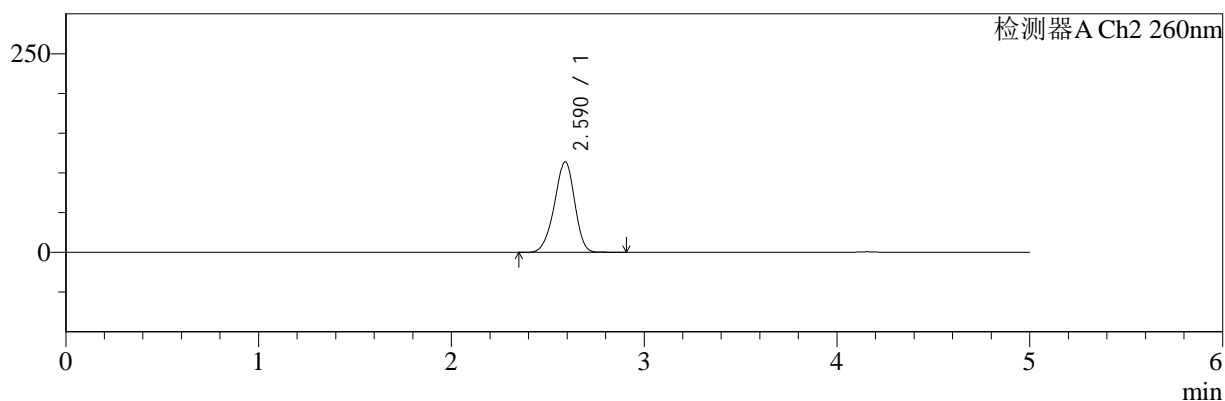

<峰表>

检测器A Ch1 220nm

峰号	保留时间	面积	面积%	高度	理论塔板数(USP)	拖尾因子	分离度(USP)
1	4.157	87280	100.000	12873	8637	1.022	--
总计		87280	100.000	12873			

检测器A Ch2 260nm

峰号	保留时间	面积	面积%	高度	理论塔板数(USP)	拖尾因子	分离度(USP)
1	2.590	827289	100.000	113919	2931	0.935	--
总计		827289	100.000	113919			

图64 达格列净二甲双胍缓释片溶出曲线测定HPLC图谱
 参比制剂-WM0006批-均一性1-pH1.2介质-篮法-100转-240min-片4
 供试品溶液-1



SMF-4124

<样品信息>

色谱柱:MM-C18/SCX(150mm*4.6mm,5μm) 流速:1.5ml/min
 柱温:30°C 波长:220/260nm
 数据文件名: RC\$SMF-4124 - 29-10/29-699-2 - cbzj-WM0006p-rcqx-pH1.2jz-lf100z-jyx1-240min-P5.lcd
 方法文件名: RC\$SMF-4124 - SMF-4124-rcqx-FX278.lcm
 批处理文件名: RC\$SMF-4124 - 20250322-FX278.lcb
 样品瓶号: 2-38
 进样体积: 10 μl 版本号: 6.115
 进样时间: 2025/03/22 20:02:30 实验者: jiangjinwei
 处理时间 (V2): 2025/03/24 11:05:16 处理者: jiangjinwei
 仪器型号: SHIMADZU LC-2050C(FX278)

<色谱图>

mV

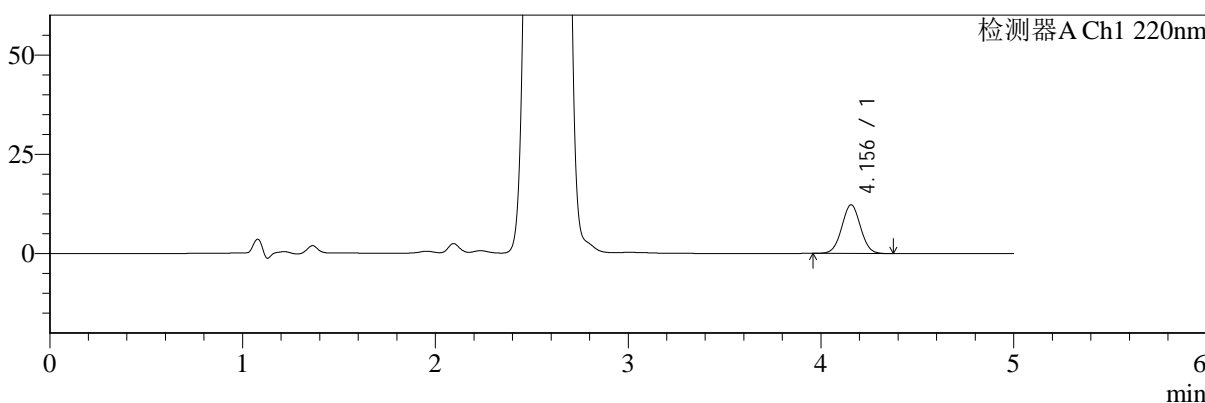

mV

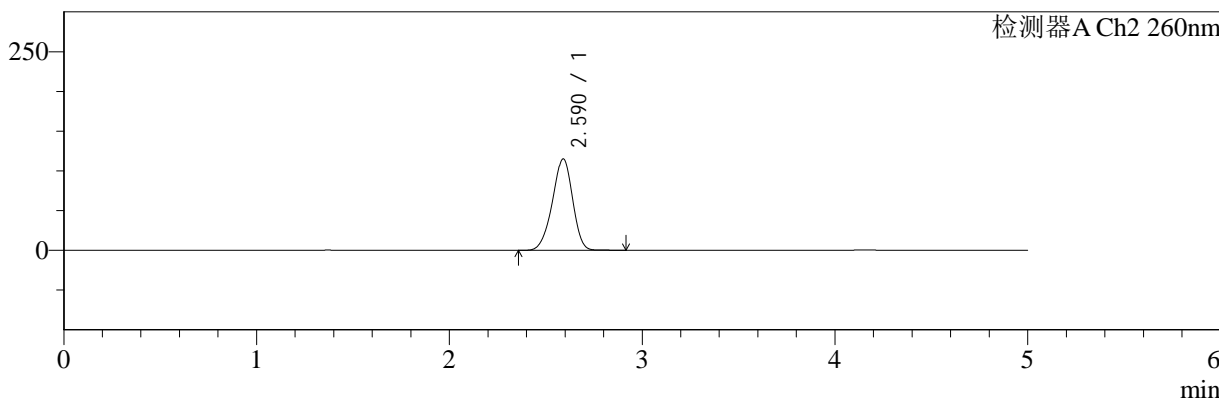

<峰表>

检测器A Ch1 220nm

峰号	保留时间	面积	面积%	高度	理论塔板数(USP)	拖尾因子	分离度(USP)
1	4.156	83042	100.000	12249	8641	1.026	--
总计		83042	100.000	12249			

检测器A Ch2 260nm

峰号	保留时间	面积	面积%	高度	理论塔板数(USP)	拖尾因子	分离度(USP)
1	2.590	837209	100.000	115078	2923	0.935	--
总计		837209	100.000	115078			

图65 达格列净二甲双胍缓释片溶出曲线测定HPLC图谱
 参比制剂-WM0006批-均一性1-pH1.2介质-篮法-100转-240min-片5
 供试品溶液-1



SMF-4124

<样品信息>

色谱柱:MM-C18/SCX(150mm*4.6mm,5μm) 流速:1.5ml/min
 柱温:30°C 波长:220/260nm
 数据文件名: RC\$SMF-4124 - 29-10/29-700-2 - cbzj-WM0006p-rcqx-pH1.2jz-lf100z-jyx1-240min-P6.lcd
 方法文件名: RC\$SMF-4124 - SMF-4124-rcqx-FX278.lcm
 批处理文件名: RC\$SMF-4124 - 20250322-FX278.lcb
 样品瓶号: 2-47
 进样体积: 10 μl 版本号: 6.115
 进样时间: 2025/03/22 20:07:53 实验者: jiangjinwei
 处理时间 (V2): 2025/03/24 11:05:19 处理者: jiangjinwei
 仪器型号: SHIMADZU LC-2050C(FX278)

<色谱图>

mV

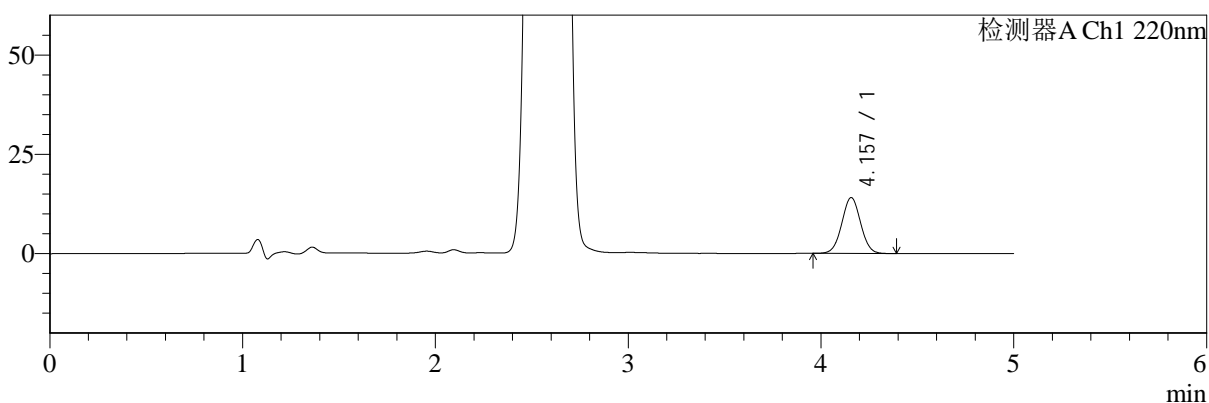

mV

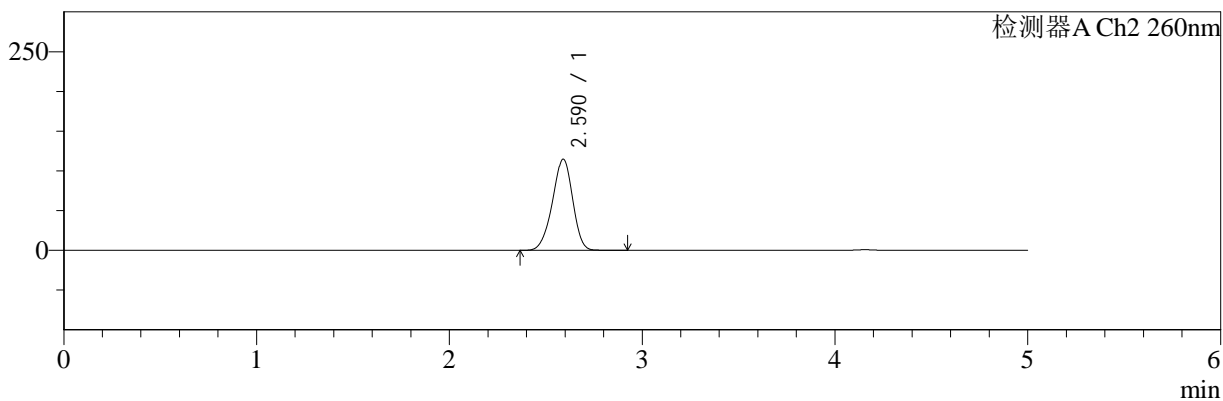

<峰表>

检测器A Ch1 220nm

峰号	保留时间	面积	面积%	高度	理论塔板数(USP)	拖尾因子	分离度(USP)
1	4.157	95540	100.000	14069	8651	1.022	--
总计		95540	100.000	14069			

检测器A Ch2 260nm

峰号	保留时间	面积	面积%	高度	理论塔板数(USP)	拖尾因子	分离度(USP)
1	2.590	833513	100.000	114790	2928	0.936	--
总计		833513	100.000	114790			

图66 达格列净二甲双胍缓释片溶出曲线测定HPLC图谱
 参比制剂-WM0006批-均一性1-pH1.2介质-篮法-100转-240min-片6
 供试品溶液-1



SMF-4124

<样品信息>

色谱柱:MM-C18/SCX(150mm*4.6mm,5μm) 流速:1.5ml/min
 柱温:30°C 波长:220/260nm
 数据文件名: RC\$SMF-4124 - 29-10/29-701-2 - cbzj-WM0006p-rcqx-pH1.2jz-lf100z-jyx1-360min-P1.lcd
 方法文件名: RC\$SMF-4124 - SMF-4124-rcqx-FX278.lcm
 批处理文件名: RC\$SMF-4124 - 20250322-FX278.lcb
 样品瓶号: 2-3
 进样体积: 10 μl 版本号: 6.115
 进样时间: 2025/03/22 20:13:16 实验者: jiangjinwei
 处理时间 (V2): 2025/03/24 11:05:22 处理者: jiangjinwei
 仪器型号: SHIMADZU LC-2050C(FX278)

<色谱图>

mV

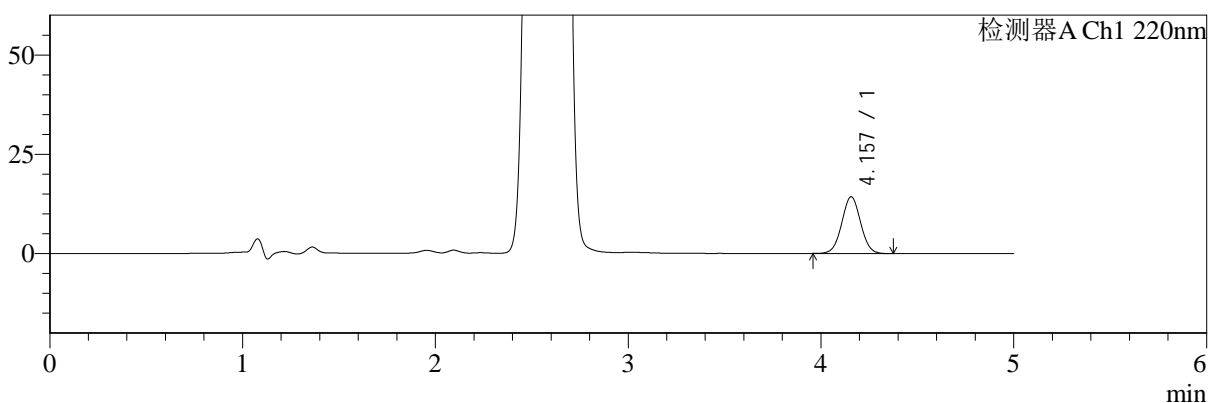

mV

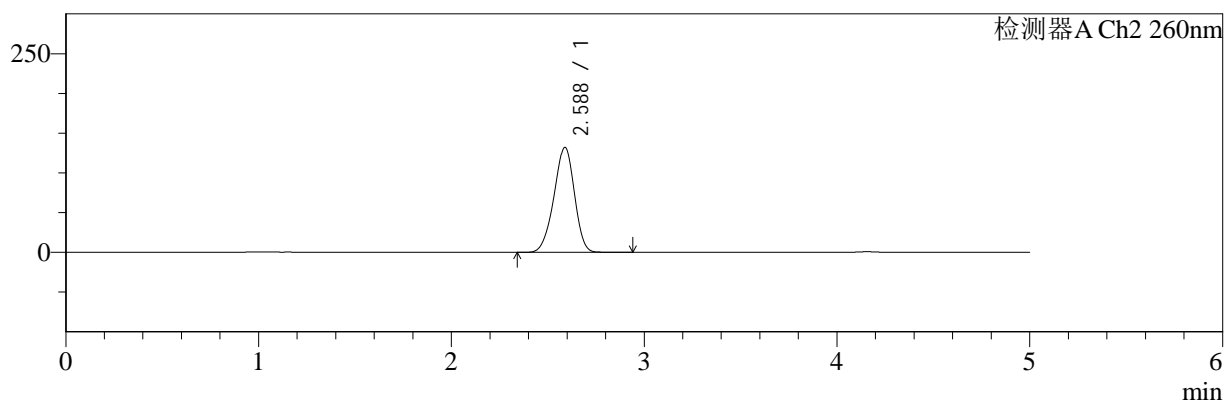

<峰表>

检测器A Ch1 220nm

峰号	保留时间	面积	面积%	高度	理论塔板数(USP)	拖尾因子	分离度(USP)
1	4.157	96903	100.000	14278	8651	1.024	--
总计		96903	100.000	14278			

检测器A Ch2 260nm

峰号	保留时间	面积	面积%	高度	理论塔板数(USP)	拖尾因子	分离度(USP)
1	2.588	969937	100.000	132211	2842	0.938	--
总计		969937	100.000	132211			

图67 达格列净二甲双胍缓释片溶出曲线测定HPLC图谱
 参比制剂-WM0006批-均一性1-pH1.2介质-篮法-100转-360min-片1
 供试品溶液-1



SMF-4124

<样品信息>

色谱柱:MM-C18/SCX(150mm*4.6mm,5μm) 流速:1.5ml/min
 柱温:30°C 波长:220/260nm
 数据文件名: RC\$SMF-4124 - 29-10/29-702-2 - cbzj-WM0006p-rcqx-pH1.2jz-lf100z-jyx1-360min-P2.lcd
 方法文件名: RC\$SMF-4124 - SMF-4124-rcqx-FX278.lcm
 批处理文件名: RC\$SMF-4124 - 20250322-FX278.lcb
 样品瓶号: 2-12
 进样体积: 10 μl 版本号: 6.115
 进样时间: 2025/03/22 20:18:39 实验者: jiangjinwei
 处理时间 (V2): 2025/03/24 11:05:25 处理者: jiangjinwei
 仪器型号: SHIMADZU LC-2050C(FX278)

<色谱图>

mV

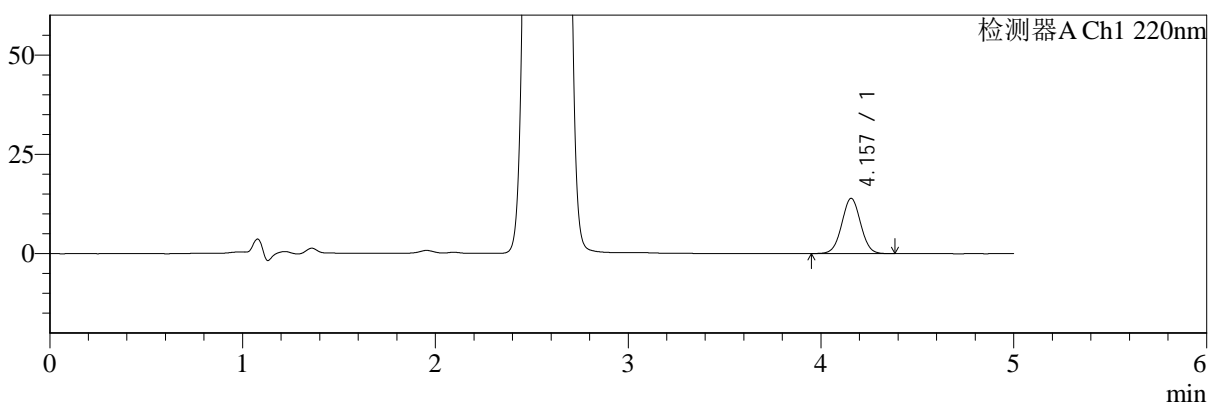

mV

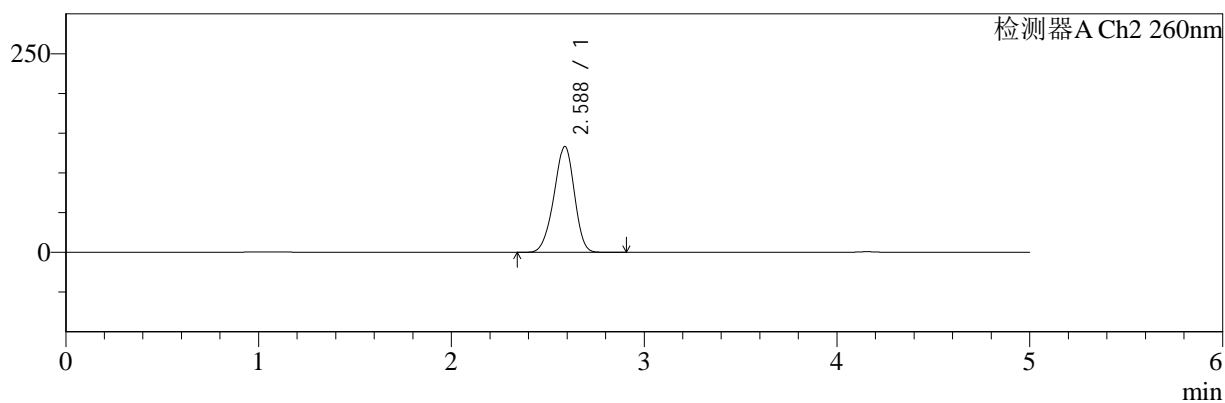

<峰表>

检测器A Ch1 220nm

峰号	保留时间	面积	面积%	高度	理论塔板数(USP)	拖尾因子	分离度(USP)
1	4.157	94585	100.000	13894	8619	1.021	--
总计		94585	100.000	13894			

检测器A Ch2 260nm

峰号	保留时间	面积	面积%	高度	理论塔板数(USP)	拖尾因子	分离度(USP)
1	2.588	975973	100.000	133236	2853	0.939	--
总计		975973	100.000	133236			

图68 达格列净二甲双胍缓释片溶出曲线测定HPLC图谱
 参比制剂-WM0006批-均一性1-pH1.2介质-篮法-100转-360min-片2
 供试品溶液-1



SMF-4124

<样品信息>

色谱柱:MM-C18/SCX(150mm*4.6mm,5μm) 流速:1.5ml/min
 柱温:30°C 波长:220/260nm
 数据文件名: RC\$SMF-4124 - 29-10/29-703-2 - cbzj-WM0006p-rcqx-pH1.2jz-lf100z-jyx1-360min-P3.lcd
 方法文件名: RC\$SMF-4124 - SMF-4124-rcqx-FX278.lcm
 批处理文件名: RC\$SMF-4124 - 20250322-FX278.lcb
 样品瓶号: 2-21
 进样体积: 10 μl 版本号: 6.115
 进样时间: 2025/03/22 20:24:03 实验者: jiangjinwei
 处理时间 (V2): 2025/03/24 11:05:27 处理者: jiangjinwei
 仪器型号: SHIMADZU LC-2050C(FX278)

<色谱图>

mV

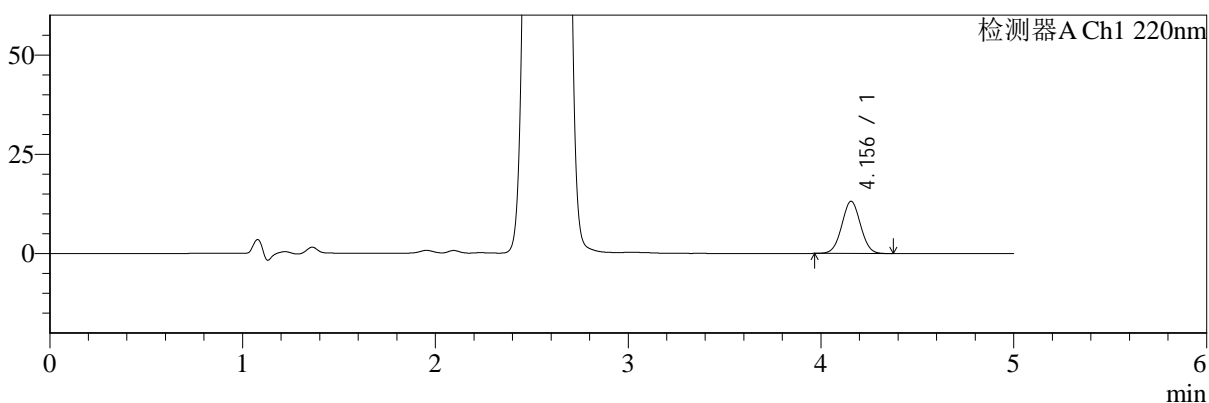

mV

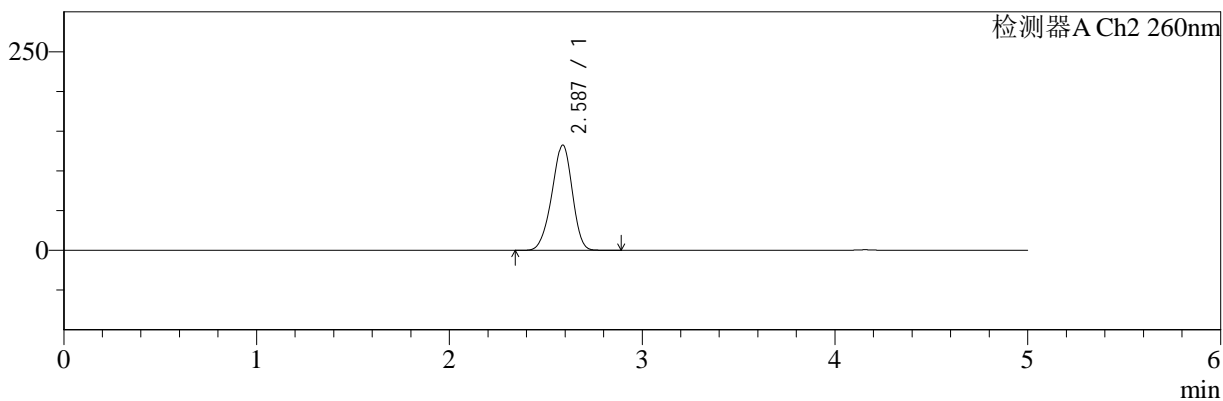

<峰表>

检测器A Ch1 220nm

峰号	保留时间	面积	面积%	高度	理论塔板数(USP)	拖尾因子	分离度(USP)
1	4.156	89084	100.000	13132	8622	1.023	--
总计		89084	100.000	13132			

检测器A Ch2 260nm

峰号	保留时间	面积	面积%	高度	理论塔板数(USP)	拖尾因子	分离度(USP)
1	2.587	971255	100.000	132507	2847	0.939	--
总计		971255	100.000	132507			

图69 达格列净二甲双胍缓释片溶出曲线测定HPLC图谱
 参比制剂-WM0006批-均一性1-pH1.2介质-篮法-100转-360min-片3
 供试品溶液-1



SMF-4124

<样品信息>

色谱柱:MM-C18/SCX(150mm*4.6mm,5μm) 流速:1.5ml/min
 柱温:30°C 波长:220/260nm
 数据文件名: RC\$SMF-4124 - 29-10/29-704-2 - cbzj-WM0006p-rcqx-pH1.2jz-lf100z-jyx1-360min-P4.lcd
 方法文件名: RC\$SMF-4124 - SMF-4124-rcqx-FX278.lcm
 批处理文件名: RC\$SMF-4124 - 20250322-FX278.lcb
 样品瓶号: 2-30
 进样体积: 10 μl 版本号: 6.115
 进样时间: 2025/03/22 20:29:26 实验者: jiangjinwei
 处理时间 (V2): 2025/03/24 11:05:30 处理者: jiangjinwei
 仪器型号: SHIMADZU LC-2050C(FX278)

<色谱图>

mV

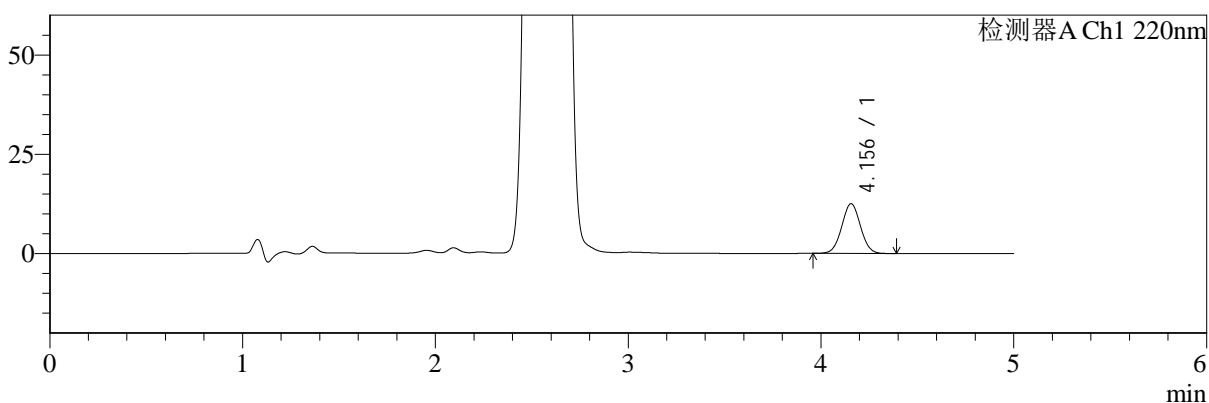

mV

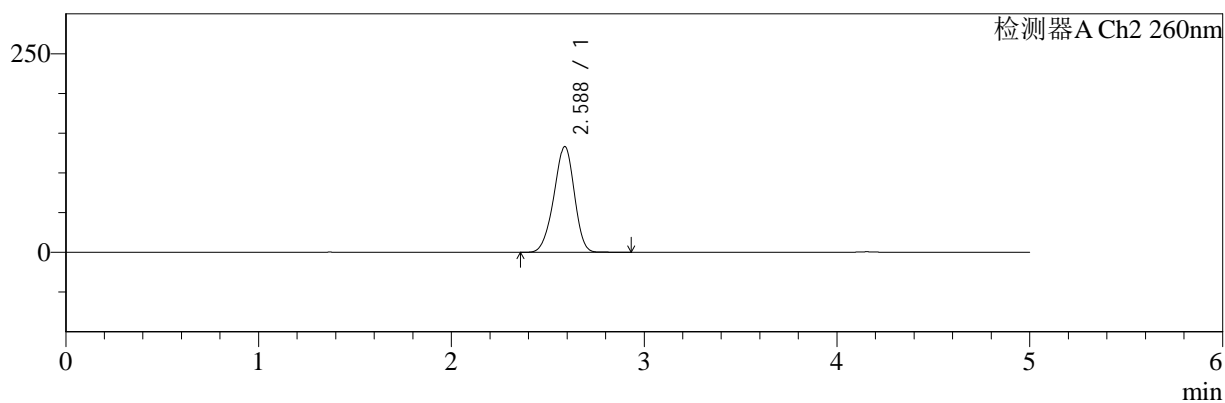

<峰表>

检测器A Ch1 220nm

峰号	保留时间	面积	面积%	高度	理论塔板数(USP)	拖尾因子	分离度(USP)
1	4.156	85056	100.000	12536	8655	1.026	--
总计		85056	100.000	12536			

检测器A Ch2 260nm

峰号	保留时间	面积	面积%	高度	理论塔板数(USP)	拖尾因子	分离度(USP)
1	2.588	975535	100.000	133144	2854	0.939	--
总计		975535	100.000	133144			

图70 达格列净二甲双胍缓释片溶出曲线测定HPLC图谱
 参比制剂-WM0006批-均一性1-pH1.2介质-篮法-100转-360min-片4
 供试品溶液-1



SMF-4124

<样品信息>

色谱柱:MM-C18/SCX(150mm*4.6mm,5μm) 流速:1.5ml/min
 柱温:30°C 波长:220/260nm
 数据文件名: RC\$SMF-4124 - 29-10/29-705-2 - cbzj-WM0006p-rcqx-pH1.2jz-lf100z-jyx1-360min-P5.lcd
 方法文件名: RC\$SMF-4124 - SMF-4124-rcqx-FX278.lcm
 批处理文件名: RC\$SMF-4124 - 20250322-FX278.lcb
 样品瓶号: 2-39
 进样体积: 10 μl 版本号: 6.115
 进样时间: 2025/03/22 20:34:49 实验者: jiangjinwei
 处理时间 (V2): 2025/03/24 11:05:33 处理者: jiangjinwei
 仪器型号: SHIMADZU LC-2050C(FX278)

<色谱图>

mV

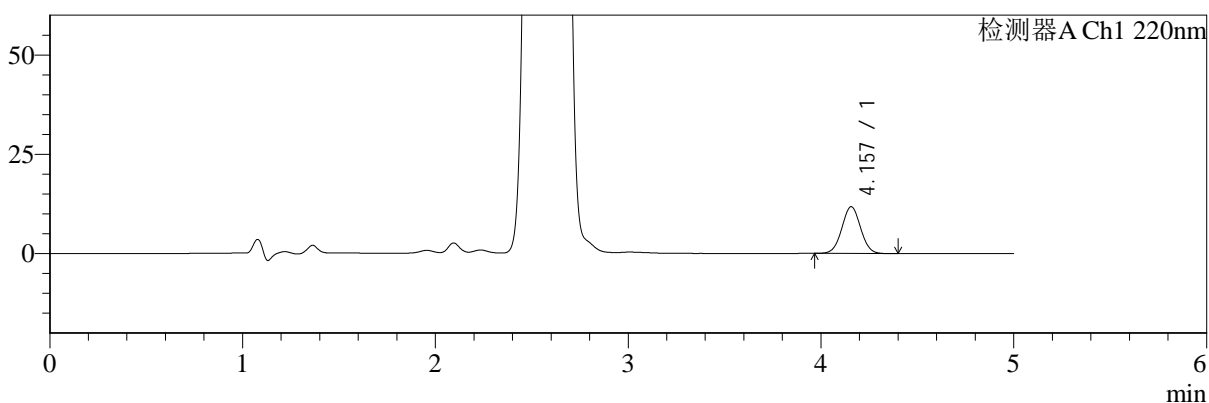

mV

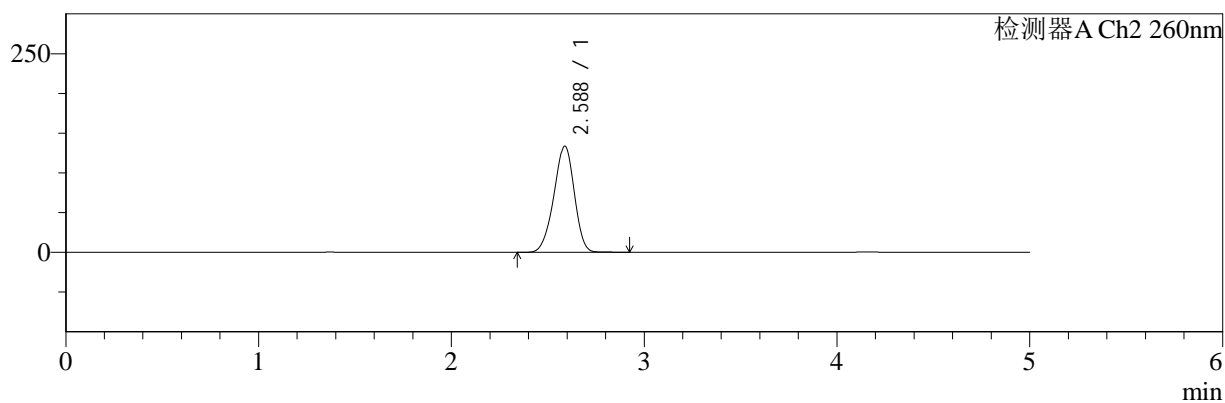

<峰表>

检测器A Ch1 220nm

峰号	保留时间	面积	面积%	高度	理论塔板数(USP)	拖尾因子	分离度(USP)
1	4.157	79928	100.000	11772	8659	1.024	--
总计		79928	100.000	11772			

检测器A Ch2 260nm

峰号	保留时间	面积	面积%	高度	理论塔板数(USP)	拖尾因子	分离度(USP)
1	2.588	982484	100.000	133667	2845	0.939	--
总计		982484	100.000	133667			

图71 达格列净二甲双胍缓释片溶出曲线测定HPLC图谱
 参比制剂-WM0006批-均一性1-pH1.2介质-篮法-100转-360min-片5
 供试品溶液-1



SMF-4124

<样品信息>

色谱柱:MM-C18/SCX(150mm*4.6mm,5μm) 流速:1.5ml/min
 柱温:30°C 波长:220/260nm
 数据文件名: RC\$SMF-4124 - 29-10/29-706-2 - cbzj-WM0006p-rcqx-pH1.2jz-lf100z-jyx1-360min-P6.lcd
 方法文件名: RC\$SMF-4124 - SMF-4124-rcqx-FX278.lcm
 批处理文件名: RC\$SMF-4124 - 20250322-FX278.lcb
 样品瓶号: 2-48
 进样体积: 10 μl 版本号: 6.115
 进样时间: 2025/03/22 20:40:12 实验者: jiangjinwei
 处理时间 (V2): 2025/03/24 11:05:36 处理者: jiangjinwei
 仪器型号: SHIMADZU LC-2050C(FX278)

<色谱图>

mV

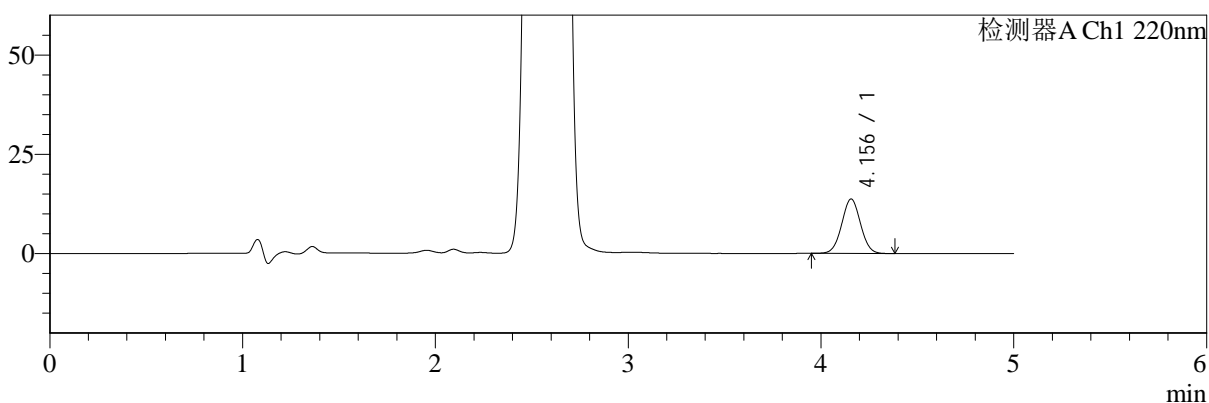

mV

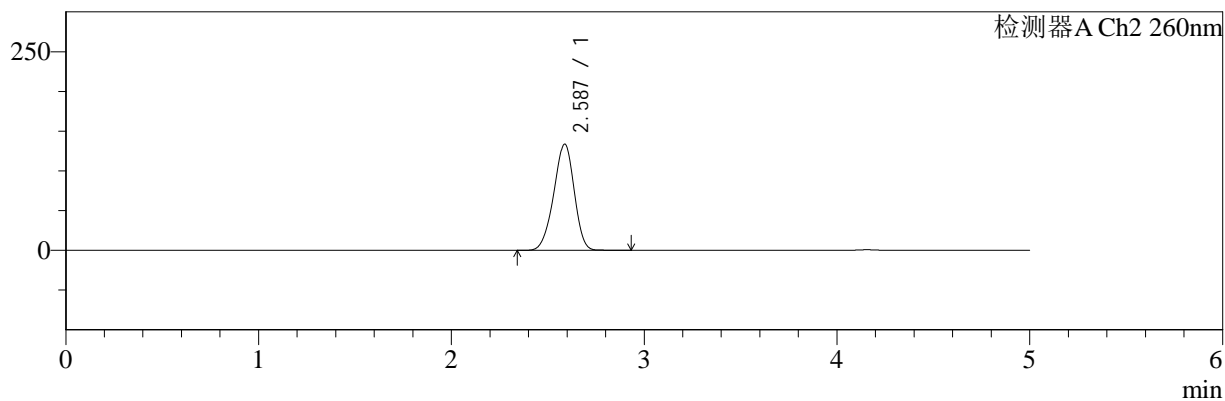

<峰表>

检测器A Ch1 220nm

峰号	保留时间	面积	面积%	高度	理论塔板数(USP)	拖尾因子	分离度(USP)
1	4.156	93065	100.000	13705	8648	1.023	--
总计		93065	100.000	13705			

检测器A Ch2 260nm

峰号	保留时间	面积	面积%	高度	理论塔板数(USP)	拖尾因子	分离度(USP)
1	2.587	980562	100.000	133728	2844	0.939	--
总计		980562	100.000	133728			

图72 达格列净二甲双胍缓释片溶出曲线测定HPLC图谱
 参比制剂-WM0006批-均一性1-pH1.2介质-篮法-100转-360min-片6
 供试品溶液-1



SMF-4124

<样品信息>

色谱柱:MM-C18/SCX(150mm*4.6mm,5μm) 流速:1.5ml/min
 柱温:30°C 波长:220/260nm
 数据文件名: RC\$SMF-4124 - 29-10/29-707-2 - cbzj-WM0006p-rcqx-pH1.2jz-lf100z-jyx1-480min-P1.lcd
 方法文件名: RC\$SMF-4124 - SMF-4124-rcqx-FX278.lcm
 批处理文件名: RC\$SMF-4124 - 20250322-FX278.lcb
 样品瓶号: 2-4
 进样体积: 10 μl 版本号: 6.115
 进样时间: 2025/03/22 20:45:35 实验者: jiangjinwei
 处理时间 (V2): 2025/03/24 11:05:39 处理者: jiangjinwei
 仪器型号: SHIMADZU LC-2050C(FX278)

<色谱图>

mV

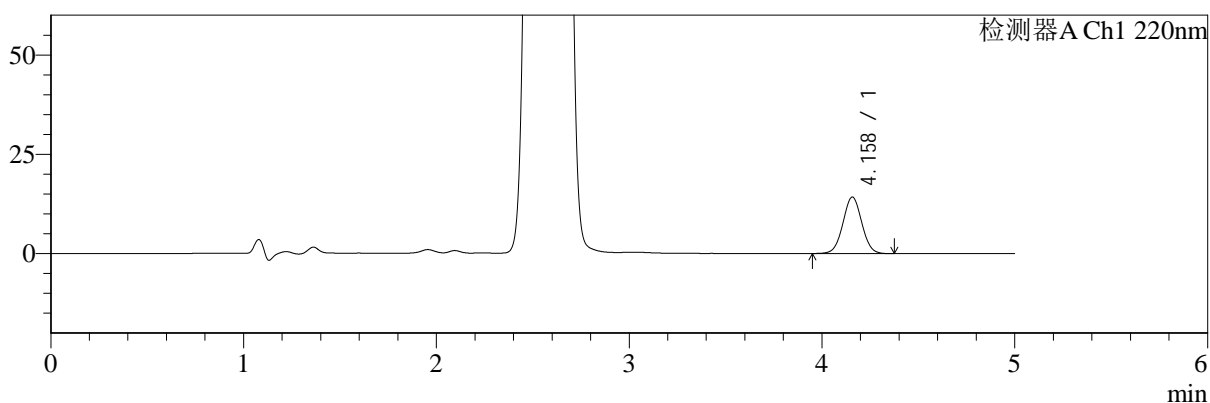

mV

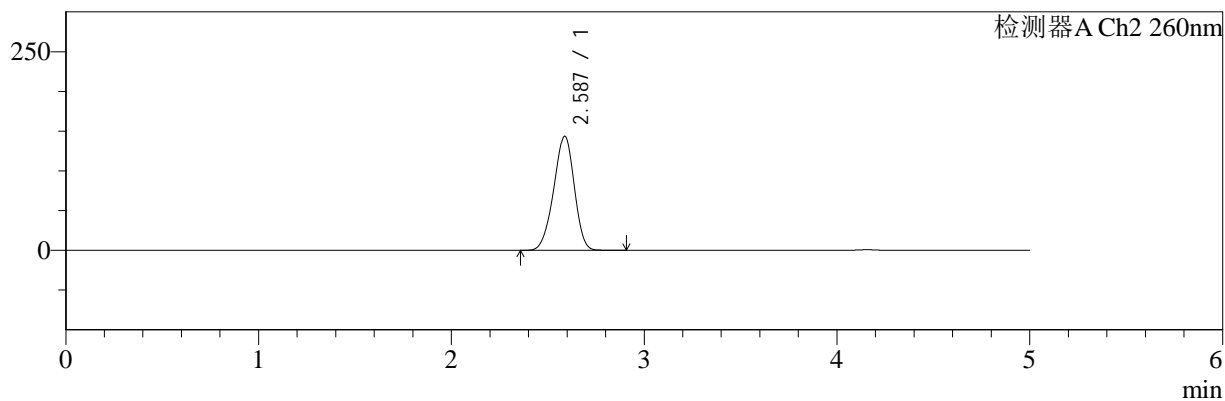

<峰表>

检测器A Ch1 220nm

峰号	保留时间	面积	面积%	高度	理论塔板数(USP)	拖尾因子	分离度(USP)
1	4.158	96683	100.000	14208	8633	1.024	--
总计		96683	100.000	14208			

检测器A Ch2 260nm

峰号	保留时间	面积	面积%	高度	理论塔板数(USP)	拖尾因子	分离度(USP)
1	2.587	1058393	100.000	143541	2801	0.941	--
总计		1058393	100.000	143541			

图73 达格列净二甲双胍缓释片溶出曲线测定HPLC图谱
 参比制剂-WM0006批-均一性1-pH1.2介质-篮法-100转-480min-片1
 供试品溶液-1



SMF-4124

<样品信息>

色谱柱:MM-C18/SCX(150mm*4.6mm,5μm) 流速:1.5ml/min
 柱温:30°C 波长:220/260nm
 数据文件名: RC\$SMF-4124 - 29-10/29-708-2 - cbzj-WM0006p-rcqx-pH1.2jz-lf100z-jyx1-480min-P2.lcd
 方法文件名: RC\$SMF-4124 - SMF-4124-rcqx-FX278.lcm
 批处理文件名: RC\$SMF-4124 - 20250322-FX278.lcb
 样品瓶号: 2-13
 进样体积: 10 μl 版本号: 6.115
 进样时间: 2025/03/22 20:50:58 实验者: jiangjinwei
 处理时间 (V2): 2025/03/24 11:05:42 处理者: jiangjinwei
 仪器型号: SHIMADZU LC-2050C(FX278)

<色谱图>

mV

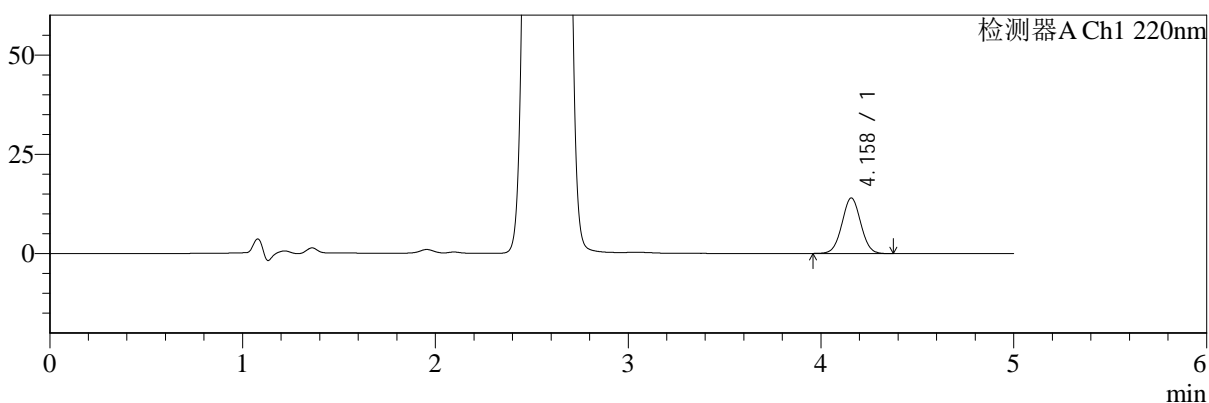

mV

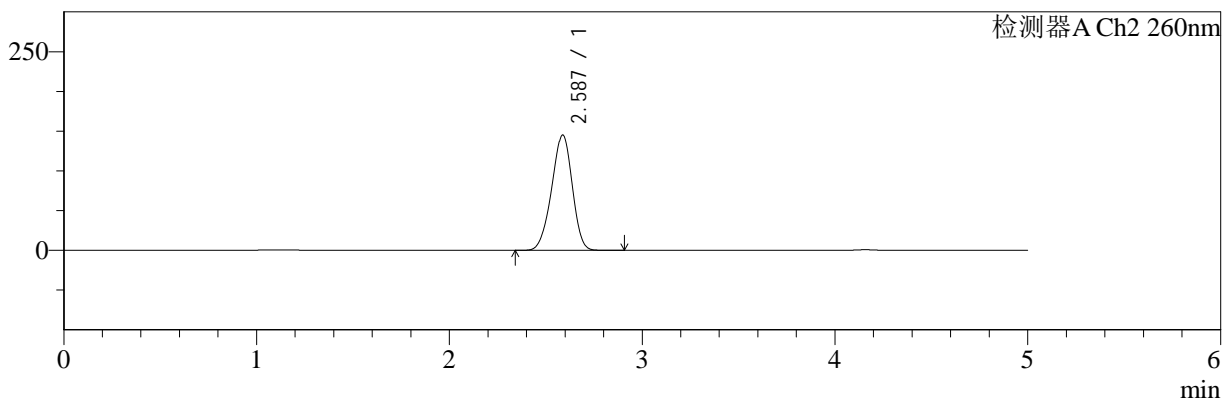

<峰表>

检测器A Ch1 220nm

峰号	保留时间	面积	面积%	高度	理论塔板数(USP)	拖尾因子	分离度(USP)
1	4.158	95048	100.000	13973	8648	1.023	--
总计		95048	100.000	13973			

检测器A Ch2 260nm

峰号	保留时间	面积	面积%	高度	理论塔板数(USP)	拖尾因子	分离度(USP)
1	2.587	1071755	100.000	145089	2790	0.941	--
总计		1071755	100.000	145089			

图74 达格列净二甲双胍缓释片溶出曲线测定HPLC图谱
 参比制剂-WM0006批-均一性1-pH1.2介质-篮法-100转-480min-片2
 供试品溶液-1



SMF-4124

<样品信息>

色谱柱:MM-C18/SCX(150mm*4.6mm,5μm) 流速:1.5ml/min
 柱温:30°C 波长:220/260nm
 数据文件名: RC\$SMF-4124 - 29-10/29-709-2 - cbzj-WM0006p-rcqx-pH1.2jz-lf100z-jyx1-480min-P3.lcd
 方法文件名: RC\$SMF-4124 - SMF-4124-rcqx-FX278.lcm
 批处理文件名: RC\$SMF-4124 - 20250322-FX278.lcb
 样品瓶号: 2-22
 进样体积: 10 μl 版本号: 6.115
 进样时间: 2025/03/22 20:56:21 实验者: jiangjinwei
 处理时间 (V2): 2025/03/24 11:05:45 处理者: jiangjinwei
 仪器型号: SHIMADZU LC-2050C(FX278)

<色谱图>

mV

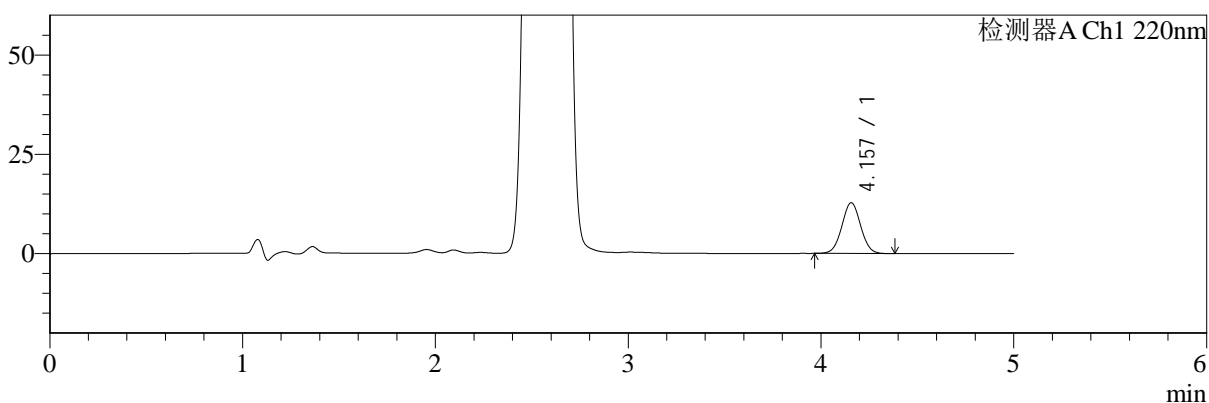

mV

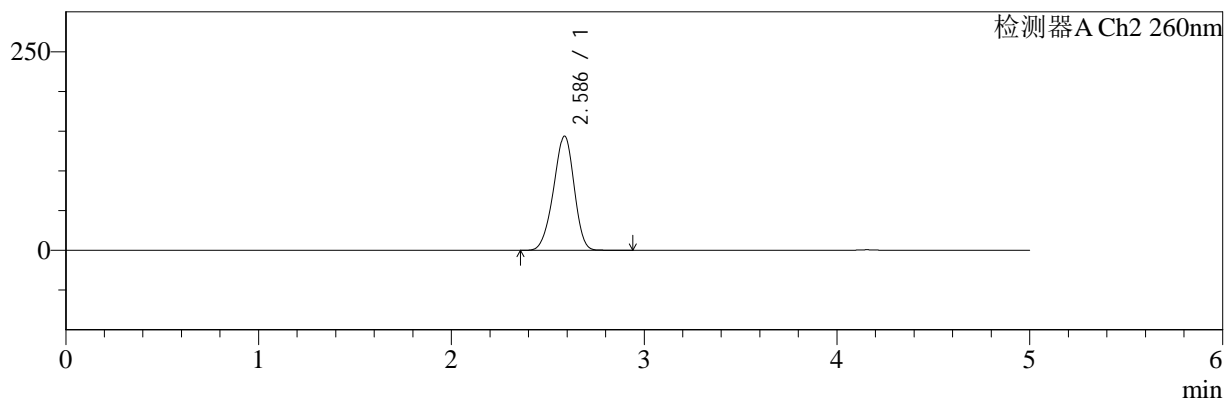

<峰表>

检测器A Ch1 220nm

峰号	保留时间	面积	面积%	高度	理论塔板数(USP)	拖尾因子	分离度(USP)
1	4.157	86780	100.000	12780	8654	1.027	--
总计		86780	100.000	12780			

检测器A Ch2 260nm

峰号	保留时间	面积	面积%	高度	理论塔板数(USP)	拖尾因子	分离度(USP)
1	2.586	1061382	100.000	143723	2796	0.941	--
总计		1061382	100.000	143723			

图75 达格列净二甲双胍缓释片溶出曲线测定HPLC图谱
 参比制剂-WM0006批-均一性1-pH1.2介质-篮法-100转-480min-片3
 供试品溶液-1



SMF-4124

<样品信息>

色谱柱:MM-C18/SCX(150mm*4.6mm,5μm) 流速:1.5ml/min
 柱温:30°C 波长:220/260nm
 数据文件名: RC\$SMF-4124 - 29-10/29-710-2 - cbzj-WM0006p-rcqx-pH1.2jz-lf100z-jyx1-480min-P4.lcd
 方法文件名: RC\$SMF-4124 - SMF-4124-rcqx-FX278.lcm
 批处理文件名: RC\$SMF-4124 - 20250322-FX278.lcb
 样品瓶号: 2-31
 进样体积: 10 μl 版本号: 6.115
 进样时间: 2025/03/22 21:01:44 实验者: jiangjinwei
 处理时间 (V2): 2025/03/24 11:05:48 处理者: jiangjinwei
 仪器型号: SHIMADZU LC-2050C(FX278)

<色谱图>

mV

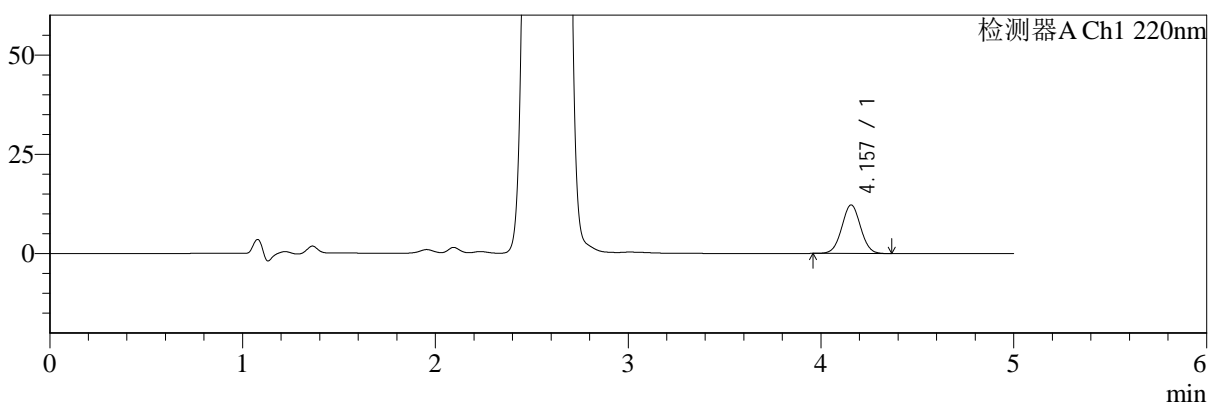

mV

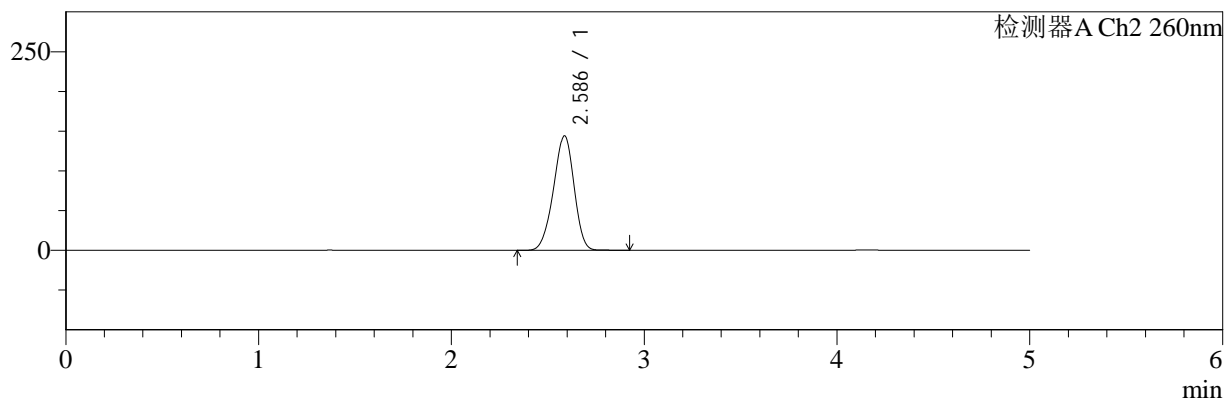

<峰表>

检测器A Ch1 220nm

峰号	保留时间	面积	面积%	高度	理论塔板数(USP)	拖尾因子	分离度(USP)
1	4.157	83016	100.000	12225	8642	1.025	--
总计		83016	100.000	12225			

检测器A Ch2 260nm

峰号	保留时间	面积	面积%	高度	理论塔板数(USP)	拖尾因子	分离度(USP)
1	2.586	1063577	100.000	143927	2797	0.941	--
总计		1063577	100.000	143927			

图76 达格列净二甲双胍缓释片溶出曲线测定HPLC图谱
 参比制剂-WM0006批-均一性1-pH1.2介质-篮法-100转-480min-片4
 供试品溶液-1



SMF-4124

<样品信息>

色谱柱:MM-C18/SCX(150mm*4.6mm,5μm) 流速:1.5ml/min
 柱温:30°C 波长:220/260nm
 数据文件名: RC\$SMF-4124 - 29-10/29-711-2 - cbzj-WM0006p-rcqx-pH1.2jz-lf100z-jyx1-480min-P5.lcd
 方法文件名: RC\$SMF-4124 - SMF-4124-rcqx-FX278.lcm
 批处理文件名: RC\$SMF-4124 - 20250322-FX278.lcb
 样品瓶号: 2-40
 进样体积: 10 μl 版本号: 6.115
 进样时间: 2025/03/22 21:07:07 实验者: jiangjinwei
 处理时间 (V2): 2025/03/24 11:05:51 处理者: jiangjinwei
 仪器型号: SHIMADZU LC-2050C(FX278)

<色谱图>

mV

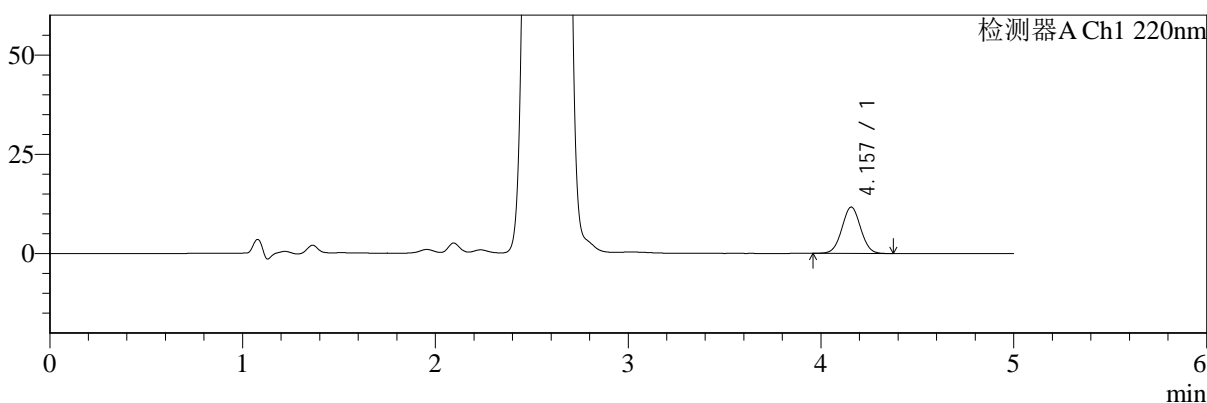

mV

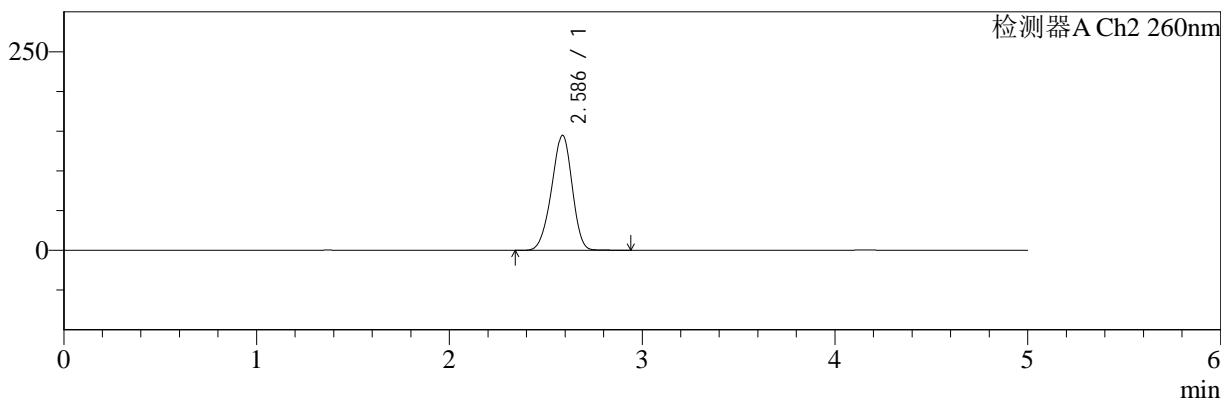

<峰表>

检测器A Ch1 220nm

峰号	保留时间	面积	面积%	高度	理论塔板数(USP)	拖尾因子	分离度(USP)
1	4.157	79019	100.000	11659	8669	1.025	--
总计		79019	100.000	11659			

检测器A Ch2 260nm

峰号	保留时间	面积	面积%	高度	理论塔板数(USP)	拖尾因子	分离度(USP)
1	2.586	1069563	100.000	144653	2799	0.942	--
总计		1069563	100.000	144653			

图77 达格列净二甲双胍缓释片溶出曲线测定HPLC图谱
 参比制剂-WM0006批-均一性1-pH1.2介质-篮法-100转-480min-片5
 供试品溶液-1



SMF-4124

<样品信息>

色谱柱:MM-C18/SCX(150mm*4.6mm,5μm) 流速:1.5ml/min
 柱温:30°C 波长:220/260nm
 数据文件名: RC\$SMF-4124 - 29-10/29-712-2 - cbzj-WM0006p-rcqx-pH1.2jz-lf100z-jyx1-480min-P6.lcd
 方法文件名: RC\$SMF-4124 - SMF-4124-rcqx-FX278.lcm
 批处理文件名: RC\$SMF-4124 - 20250322-FX278.lcb
 样品瓶号: 2-49
 进样体积: 10 μl 版本号: 6.115
 进样时间: 2025/03/22 21:12:30 实验者: jiangjinwei
 处理时间 (V2): 2025/03/24 11:05:54 处理者: jiangjinwei
 仪器型号: SHIMADZU LC-2050C(FX278)

<色谱图>

mV

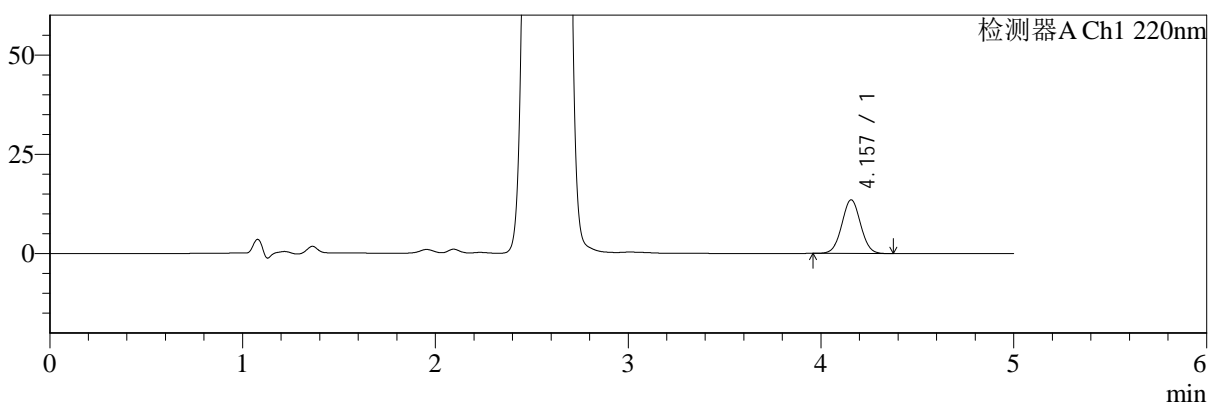

mV

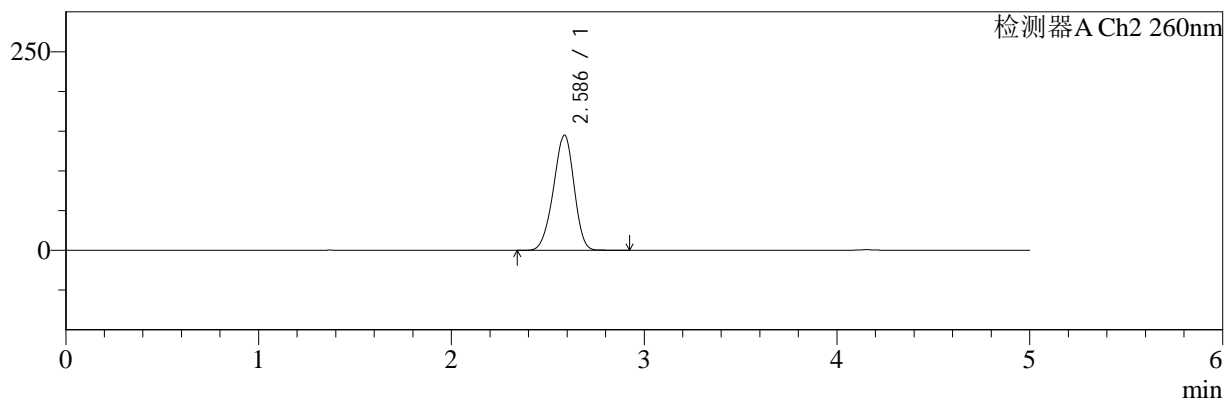

<峰表>

检测器A Ch1 220nm

峰号	保留时间	面积	面积%	高度	理论塔板数(USP)	拖尾因子	分离度(USP)
1	4.157	91639	100.000	13515	8654	1.026	--
总计		91639	100.000	13515			

检测器A Ch2 260nm

峰号	保留时间	面积	面积%	高度	理论塔板数(USP)	拖尾因子	分离度(USP)
1	2.586	1069732	100.000	144764	2790	0.942	--
总计		1069732	100.000	144764			

图78 达格列净二甲双胍缓释片溶出曲线测定HPLC图谱
 参比制剂-WM0006批-均一性1-pH1.2介质-篮法-100转-480min-片6
 供试品溶液-1



SMF-4124

<样品信息>

色谱柱:MM-C18/SCX(150mm*4.6mm,5μm) 流速:1.5ml/min
 柱温:30°C 波长:220/260nm
 数据文件名: RC\$SMF-4124 - 29-10/29-713-2 - cbzj-WM0006p-rcqx-pH1.2jz-lf100z-jyx1-600min-P1.lcd
 方法文件名: RC\$SMF-4124 - SMF-4124-rcqx-FX278.lcm
 批处理文件名: RC\$SMF-4124 - 20250322-FX278.lcb
 样品瓶号: 2-5
 进样体积: 10 μl 版本号: 6.115
 进样时间: 2025/03/22 21:17:53 实验者: jiangjinwei
 处理时间 (V2): 2025/03/24 11:05:57 处理者: jiangjinwei
 仪器型号: SHIMADZU LC-2050C(FX278)

<色谱图>

mV

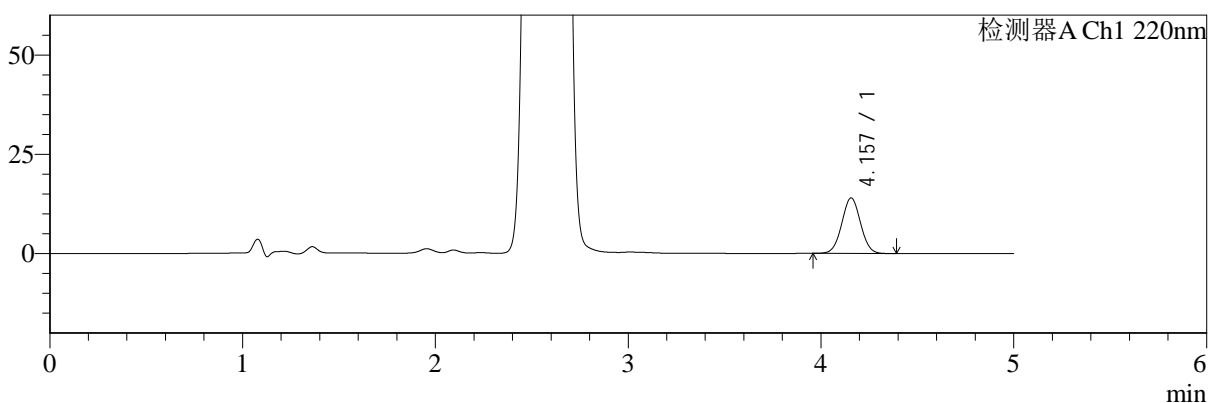

mV

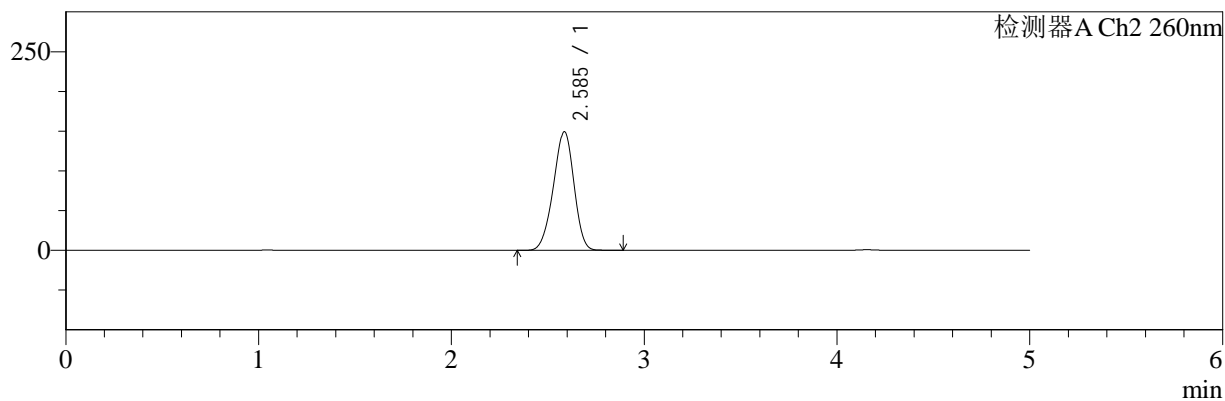

<峰表>

检测器A Ch1 220nm

峰号	保留时间	面积	面积%	高度	理论塔板数(USP)	拖尾因子	分离度(USP)
1	4.157	94883	100.000	13990	8648	1.026	--
总计		94883	100.000	13990			

检测器A Ch2 260nm

峰号	保留时间	面积	面积%	高度	理论塔板数(USP)	拖尾因子	分离度(USP)
1	2.585	1102834	100.000	148978	2777	0.943	--
总计		1102834	100.000	148978			

图79 达格列净二甲双胍缓释片溶出曲线测定HPLC图谱
 参比制剂-WM0006批-均一性1-pH1.2介质-篮法-100转-600min-片1
 供试品溶液-1



SMF-4124

<样品信息>

色谱柱:MM-C18/SCX(150mm*4.6mm,5μm) 流速:1.5ml/min
 柱温:30°C 波长:220/260nm
 数据文件名: RC\$SMF-4124 - 29-10/29-714-2 - cbzj-WM0006p-rcqx-pH1.2jz-lf100z-jyx1-600min-P2.lcd
 方法文件名: RC\$SMF-4124 - SMF-4124-rcqx-FX278.lcm
 批处理文件名: RC\$SMF-4124 - 20250322-FX278.lcb
 样品瓶号: 2-14
 进样体积: 10 μl 版本号: 6.115
 进样时间: 2025/03/22 21:23:17 实验者: jiangjinwei
 处理时间 (V2): 2025/03/24 11:06:00 处理者: jiangjinwei
 仪器型号: SHIMADZU LC-2050C(FX278)

<色谱图>

mV

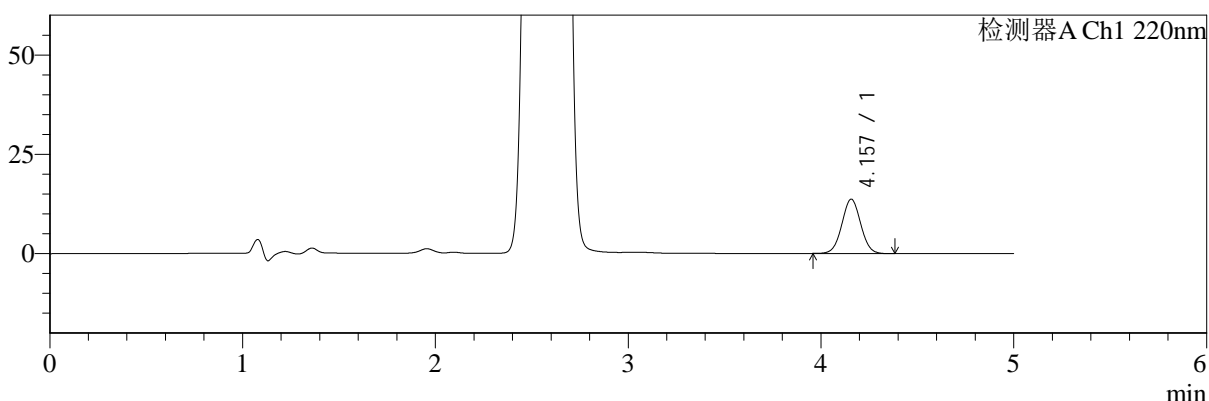

mV

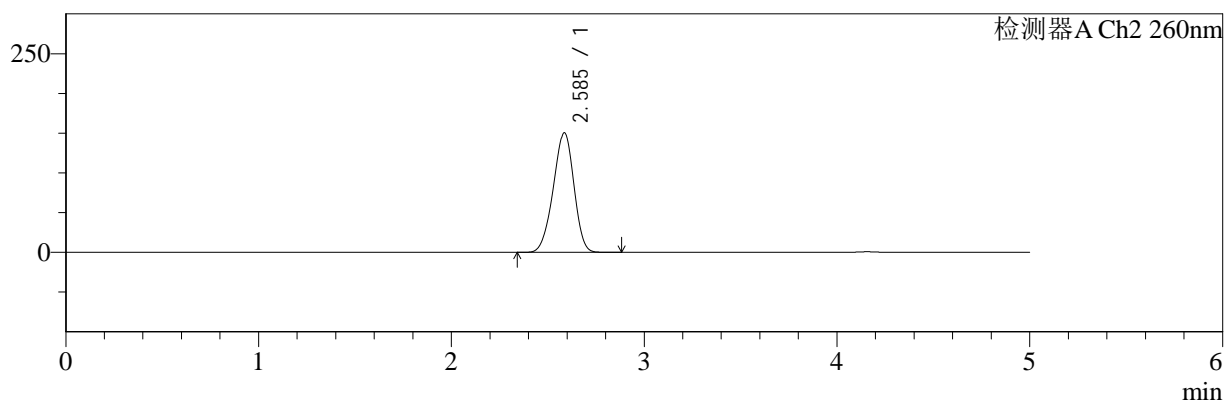

<峰表>

检测器A Ch1 220nm

峰号	保留时间	面积	面积%	高度	理论塔板数(USP)	拖尾因子	分离度(USP)
1	4.157	92998	100.000	13678	8625	1.025	--
总计		92998	100.000	13678			

检测器A Ch2 260nm

峰号	保留时间	面积	面积%	高度	理论塔板数(USP)	拖尾因子	分离度(USP)
1	2.585	1113104	100.000	150087	2758	0.943	--
总计		1113104	100.000	150087			

图80 达格列净二甲双胍缓释片溶出曲线测定HPLC图谱
 参比制剂-WM0006批-均一性1-pH1.2介质-篮法-100转-600min-片2
 供试品溶液-1



SMF-4124

<样品信息>

色谱柱:MM-C18/SCX(150mm*4.6mm,5μm) 流速:1.5ml/min
 柱温:30°C 波长:220/260nm
 数据文件名: RC\$SMF-4124 - 29-10/29-715-2 - cbzj-WM0006p-rcqx-pH1.2jz-lf100z-jyx1-600min-P3.lcd
 方法文件名: RC\$SMF-4124 - SMF-4124-rcqx-FX278.lcm
 批处理文件名: RC\$SMF-4124 - 20250322-FX278.lcb
 样品瓶号: 2-23
 进样体积: 10 μl 版本号: 6.115
 进样时间: 2025/03/22 21:28:40 实验者: jiangjinwei
 处理时间 (V2): 2025/03/24 11:06:03 处理者: jiangjinwei
 仪器型号: SHIMADZU LC-2050C(FX278)

<色谱图>

mV

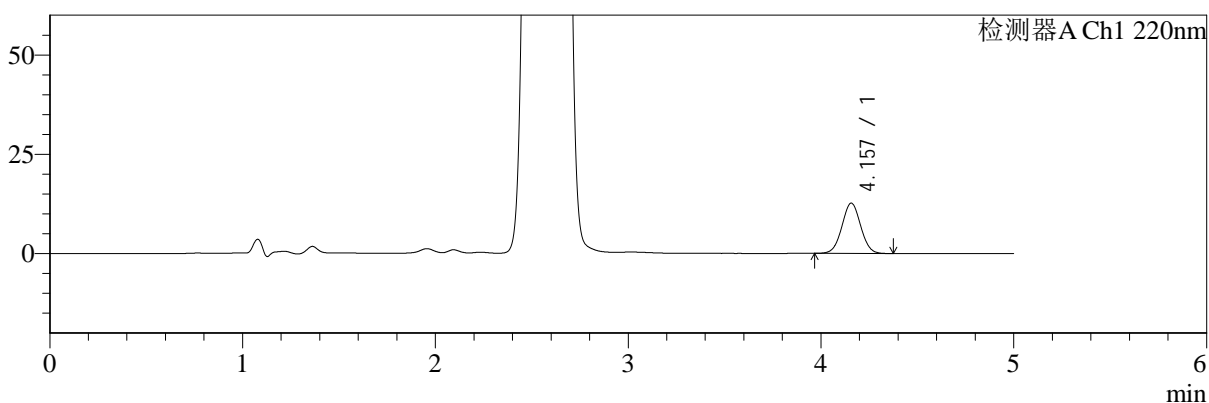

mV

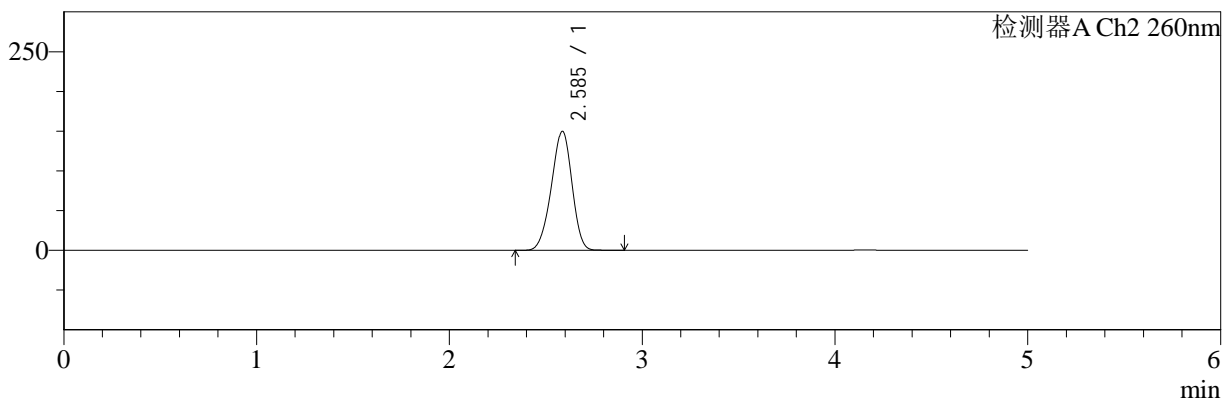

<峰表>

检测器A Ch1 220nm

峰号	保留时间	面积	面积%	高度	理论塔板数(USP)	拖尾因子	分离度(USP)
1	4.157	85799	100.000	12642	8673	1.023	--
总计		85799	100.000	12642			

检测器A Ch2 260nm

峰号	保留时间	面积	面积%	高度	理论塔板数(USP)	拖尾因子	分离度(USP)
1	2.585	1107361	100.000	149614	2781	0.943	--
总计		1107361	100.000	149614			

图81 达格列净二甲双胍缓释片溶出曲线测定HPLC图谱
 参比制剂-WM0006批-均一性1-pH1.2介质-篮法-100转-600min-片3
 供试品溶液-1



SMF-4124

<样品信息>

色谱柱:MM-C18/SCX(150mm*4.6mm,5μm) 流速:1.5ml/min
 柱温:30°C 波长:220/260nm
 数据文件名: RC\$SMF-4124 - 29-10/29-716-2 - cbzj-WM0006p-rcqx-pH1.2jz-lf100z-jyx1-600min-P4.lcd
 方法文件名: RC\$SMF-4124 - SMF-4124-rcqx-FX278.lcm
 批处理文件名: RC\$SMF-4124 - 20250322-FX278.lcb
 样品瓶号: 2-32
 进样体积: 10 μl 版本号: 6.115
 进样时间: 2025/03/22 21:34:03 实验者: jiangjinwei
 处理时间 (V2): 2025/03/24 11:06:06 处理者: jiangjinwei
 仪器型号: SHIMADZU LC-2050C(FX278)

<色谱图>

mV

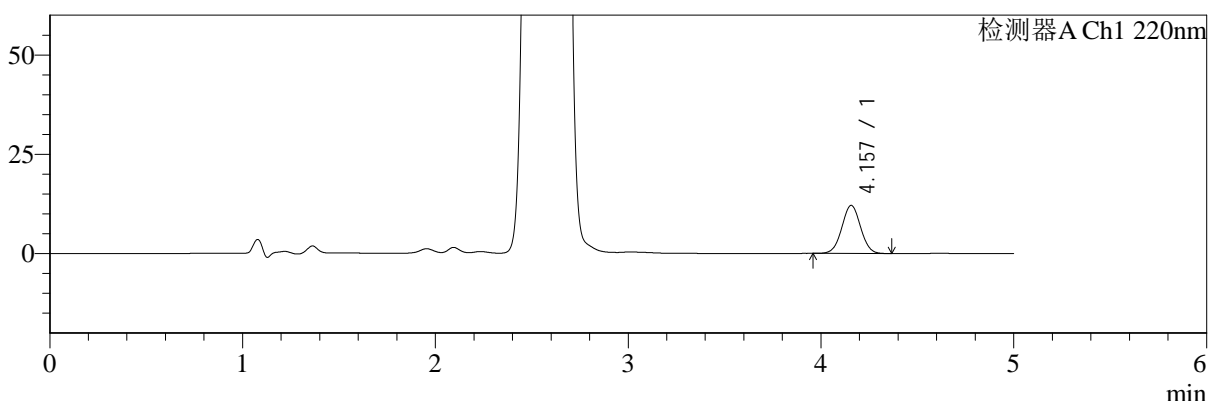

mV

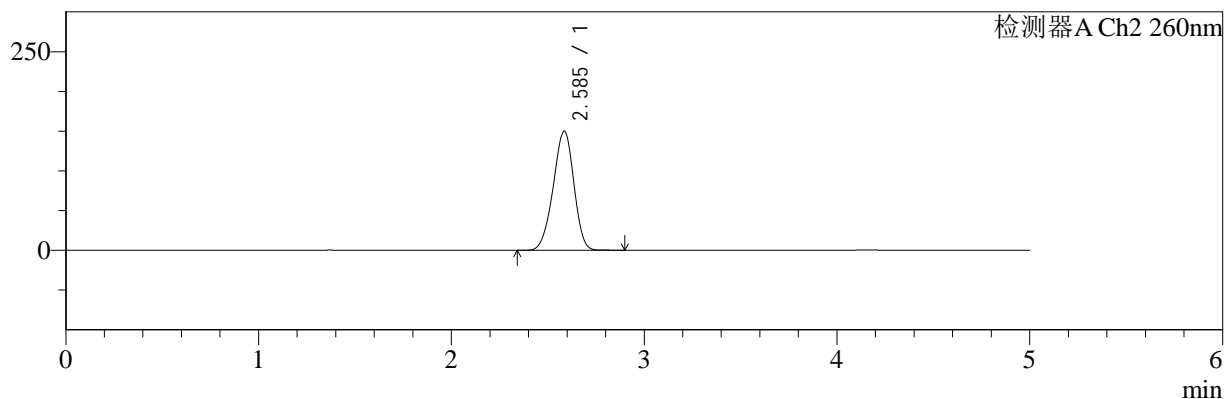

<峰表>

检测器A Ch1 220nm

峰号	保留时间	面积	面积%	高度	理论塔板数(USP)	拖尾因子	分离度(USP)
1	4.157	82231	100.000	12109	8653	1.023	--
总计		82231	100.000	12109			

检测器A Ch2 260nm

峰号	保留时间	面积	面积%	高度	理论塔板数(USP)	拖尾因子	分离度(USP)
1	2.585	1109562	100.000	149681	2777	0.944	--
总计		1109562	100.000	149681			

图82 达格列净二甲双胍缓释片溶出曲线测定HPLC图谱
 参比制剂-WM0006批-均一性1-pH1.2介质-篮法-100转-600min-片4
 供试品溶液-1



SMF-4124

<样品信息>

色谱柱:MM-C18/SCX(150mm*4.6mm,5μm) 流速:1.5ml/min
 柱温:30°C 波长:220/260nm
 数据文件名: RC\$SMF-4124 - 29-10/29-717-2 - cbzj-WM0006p-rcqx-pH1.2jz-lf100z-jyx1-600min-P5.lcd
 方法文件名: RC\$SMF-4124 - SMF-4124-rcqx-FX278.lcm
 批处理文件名: RC\$SMF-4124 - 20250322-FX278.lcb
 样品瓶号: 2-41
 进样体积: 10 μl 版本号: 6.115
 进样时间: 2025/03/22 21:39:26 实验者: jiangjinwei
 处理时间 (V2): 2025/03/24 11:06:09 处理者: jiangjinwei
 仪器型号: SHIMADZU LC-2050C(FX278)

<色谱图>

mV

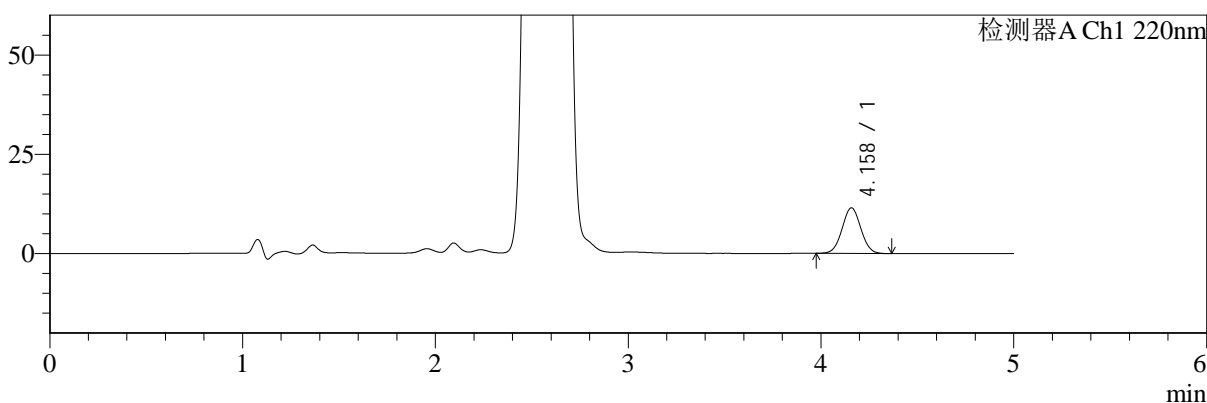

mV

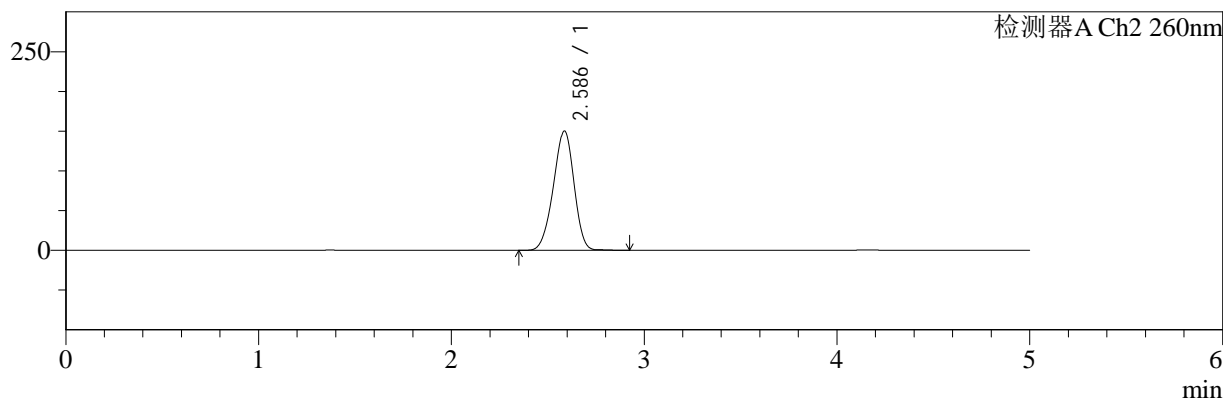

<峰表>

检测器A Ch1 220nm

峰号	保留时间	面积	面积%	高度	理论塔板数(USP)	拖尾因子	分离度(USP)
1	4.158	77809	100.000	11460	8653	1.028	--
总计		77809	100.000	11460			

检测器A Ch2 260nm

峰号	保留时间	面积	面积%	高度	理论塔板数(USP)	拖尾因子	分离度(USP)
1	2.586	1112651	100.000	149939	2772	0.943	--
总计		1112651	100.000	149939			

图83 达格列净二甲双胍缓释片溶出曲线测定HPLC图谱
 参比制剂-WM0006批-均一性1-pH1.2介质-篮法-100转-600min-片5
 供试品溶液-1



SMF-4124

<样品信息>

色谱柱:MM-C18/SCX(150mm*4.6mm,5μm) 流速:1.5ml/min
 柱温:30°C 波长:220/260nm
 数据文件名: RC\$SMF-4124 - 29-10/29-718-2 - cbzj-WM0006p-rcqx-pH1.2jz-lf100z-jyx1-600min-P6.lcd
 方法文件名: RC\$SMF-4124 - SMF-4124-rcqx-FX278.lcm
 批处理文件名: RC\$SMF-4124 - 20250322-FX278.lcb
 样品瓶号: 2-50
 进样体积: 10 μl 版本号: 6.115
 进样时间: 2025/03/22 21:44:50 实验者: jiangjinwei
 处理时间 (V2): 2025/03/24 11:06:12 处理者: jiangjinwei
 仪器型号: SHIMADZU LC-2050C(FX278)

<色谱图>

mV

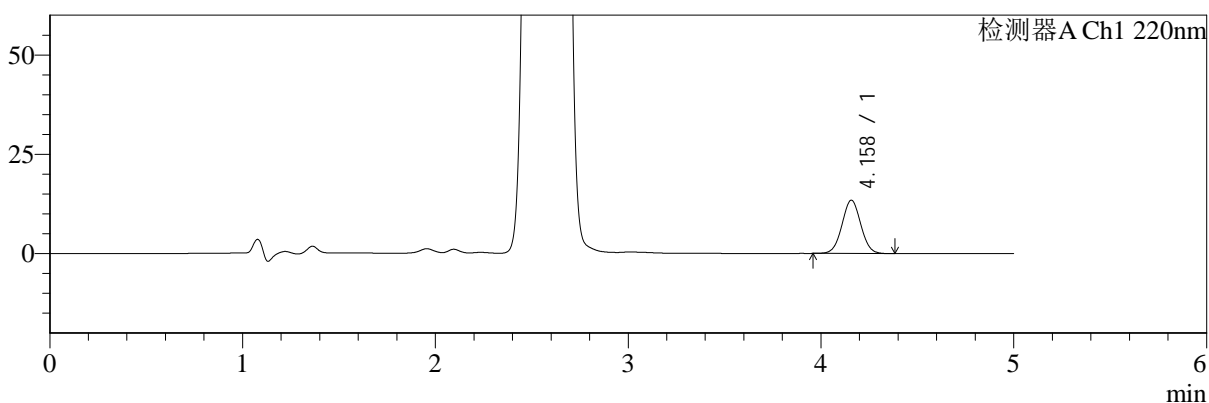

mV

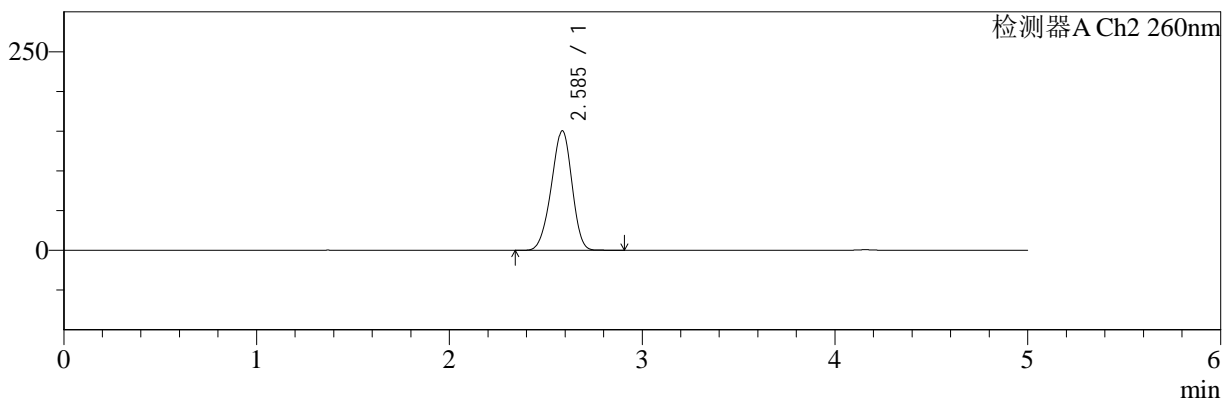

<峰表>

检测器A Ch1 220nm

峰号	保留时间	面积	面积%	高度	理论塔板数(USP)	拖尾因子	分离度(USP)
1	4.158	91195	100.000	13405	8648	1.028	--
总计		91195	100.000	13405			

检测器A Ch2 260nm

峰号	保留时间	面积	面积%	高度	理论塔板数(USP)	拖尾因子	分离度(USP)
1	2.585	1111925	100.000	150099	2776	0.944	--
总计		1111925	100.000	150099			

图84 达格列净二甲双胍缓释片溶出曲线测定HPLC图谱
 参比制剂-WM0006批-均一性1-pH1.2介质-篮法-100转-600min-片6
 供试品溶液-1



SMF-4124

<样品信息>

色谱柱:MM-C18/SCX(150mm*4.6mm,5μm) 流速:1.5ml/min
 柱温:30°C 波长:220/260nm
 数据文件名: RC\$SMF-4124 - 29-10/29-719-2 - cbzj-WM0006p-rcqx-pH1.2jz-lf100z-jyx1-720min-P1.lcd
 方法文件名: RC\$SMF-4124 - SMF-4124-rcqx-FX278.lcm
 批处理文件名: RC\$SMF-4124 - 20250322-FX278.lcb
 样品瓶号: 2-6
 进样体积: 10 μl 版本号: 6.115
 进样时间: 2025/03/22 21:50:14 实验者: jiangjinwei
 处理时间 (V2): 2025/03/24 11:06:15 处理者: jiangjinwei
 仪器型号: SHIMADZU LC-2050C(FX278)

<色谱图>

mV

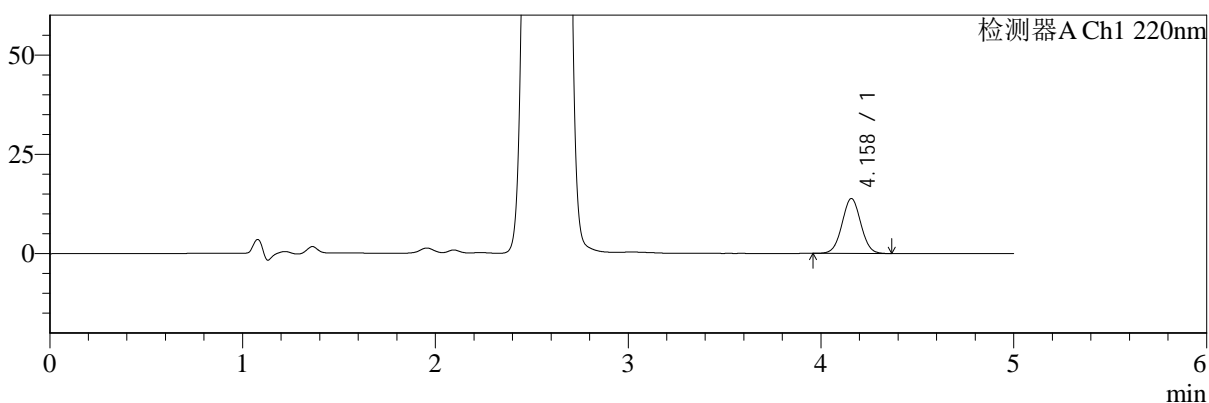

mV

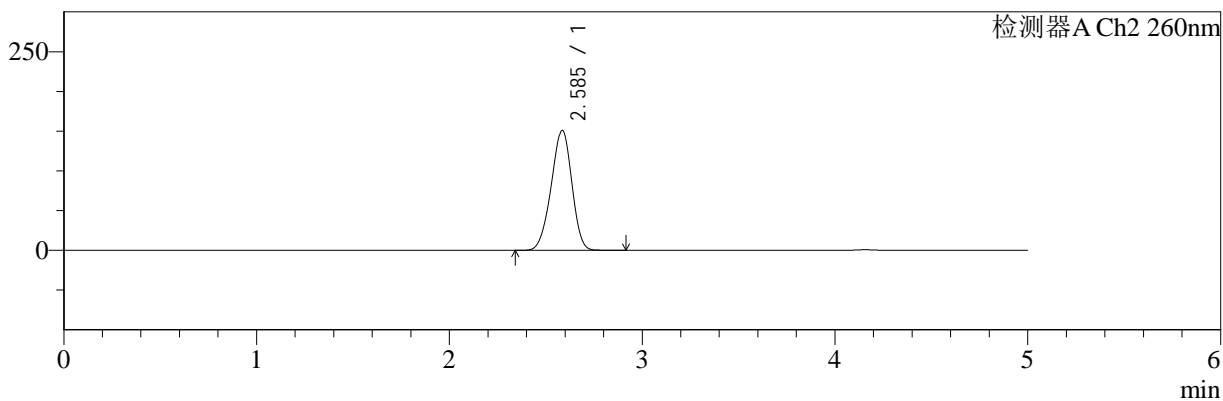

<峰表>

检测器A Ch1 220nm

峰号	保留时间	面积	面积%	高度	理论塔板数(USP)	拖尾因子	分离度(USP)
1	4.158	93927	100.000	13801	8648	1.024	--
总计		93927	100.000	13801			

检测器A Ch2 260nm

峰号	保留时间	面积	面积%	高度	理论塔板数(USP)	拖尾因子	分离度(USP)
1	2.585	1117057	100.000	150437	2762	0.945	--
总计		1117057	100.000	150437			

图85 达格列净二甲双胍缓释片溶出曲线测定HPLC图谱
 参比制剂-WM0006批-均一性1-pH1.2介质-篮法-100转-720min-片1
 供试品溶液-1



SMF-4124

<样品信息>

色谱柱:MM-C18/SCX(150mm*4.6mm,5μm) 流速:1.5ml/min
 柱温:30°C 波长:220/260nm
 数据文件名: RC\$SMF-4124 - 29-10/29-720-2 - cbzj-WM0006p-rcqx-pH1.2jz-lf100z-jyx1-720min-P2.lcd
 方法文件名: RC\$SMF-4124 - SMF-4124-rcqx-FX278.lcm
 批处理文件名: RC\$SMF-4124 - 20250322-FX278.lcb
 样品瓶号: 2-15
 进样体积: 10 μl 版本号: 6.115
 进样时间: 2025/03/22 21:55:38 实验者: jiangjinwei
 处理时间 (V2): 2025/03/24 11:06:18 处理者: jiangjinwei
 仪器型号: SHIMADZU LC-2050C(FX278)

<色谱图>

mV

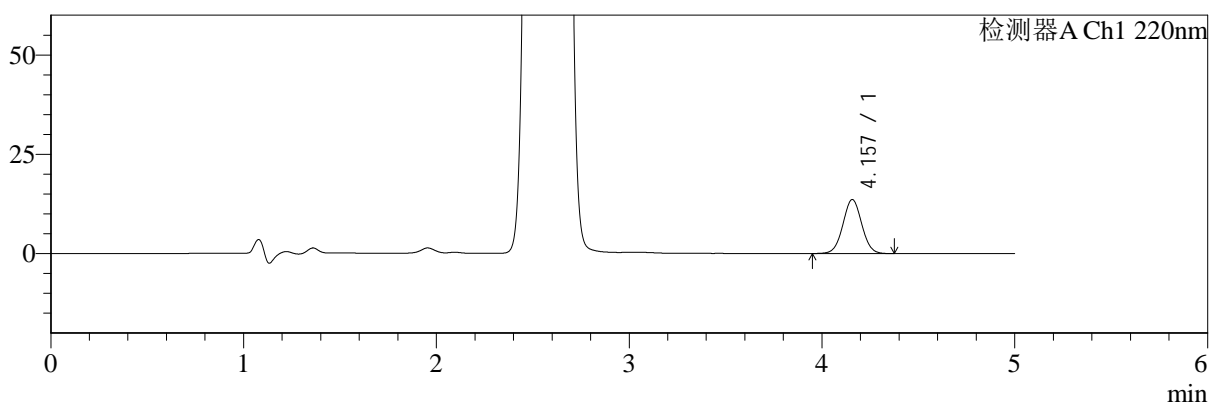

mV

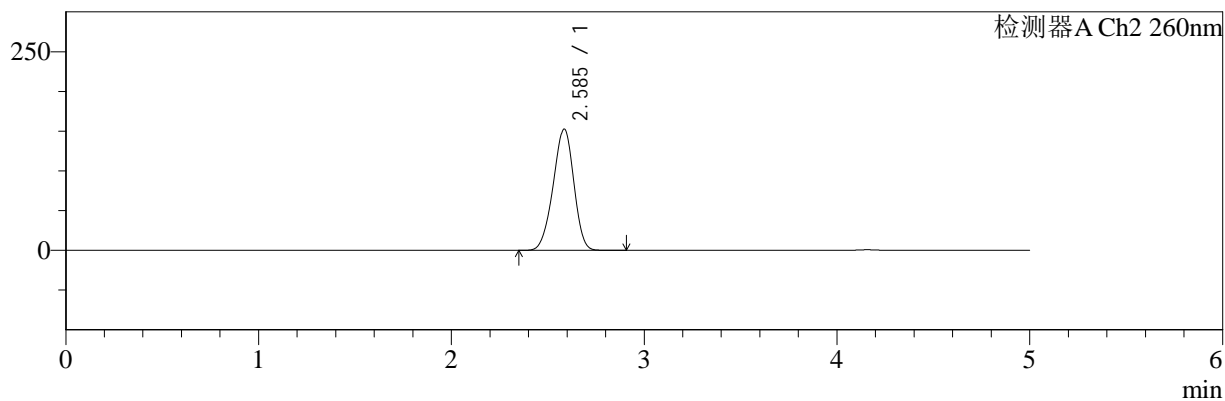

<峰表>

检测器A Ch1 220nm

峰号	保留时间	面积	面积%	高度	理论塔板数(USP)	拖尾因子	分离度(USP)
1	4.157	92635	100.000	13582	8636	1.026	--
总计		92635	100.000	13582			

检测器A Ch2 260nm

峰号	保留时间	面积	面积%	高度	理论塔板数(USP)	拖尾因子	分离度(USP)
1	2.585	1129460	100.000	152211	2767	0.944	--
总计		1129460	100.000	152211			

图86 达格列净二甲双胍缓释片溶出曲线测定HPLC图谱
 参比制剂-WM0006批-均一性1-pH1.2介质-篮法-100转-720min-片2
 供试品溶液-1



SMF-4124

<样品信息>

色谱柱:MM-C18/SCX(150mm*4.6mm,5μm) 流速:1.5ml/min
 柱温:30°C 波长:220/260nm
 数据文件名: RC\$SMF-4124 - 29-10/29-721-2 - cbzj-WM0006p-rcqx-pH1.2jz-lf100z-jyx1-720min-P3.lcd
 方法文件名: RC\$SMF-4124 - SMF-4124-rcqx-FX278.lcm
 批处理文件名: RC\$SMF-4124 - 20250322-FX278.lcb
 样品瓶号: 2-24
 进样体积: 10 μl 版本号: 6.115
 进样时间: 2025/03/22 22:01:01 实验者: jiangjinwei
 处理时间 (V2): 2025/03/24 11:06:21 处理者: jiangjinwei
 仪器型号: SHIMADZU LC-2050C(FX278)

<色谱图>

mV

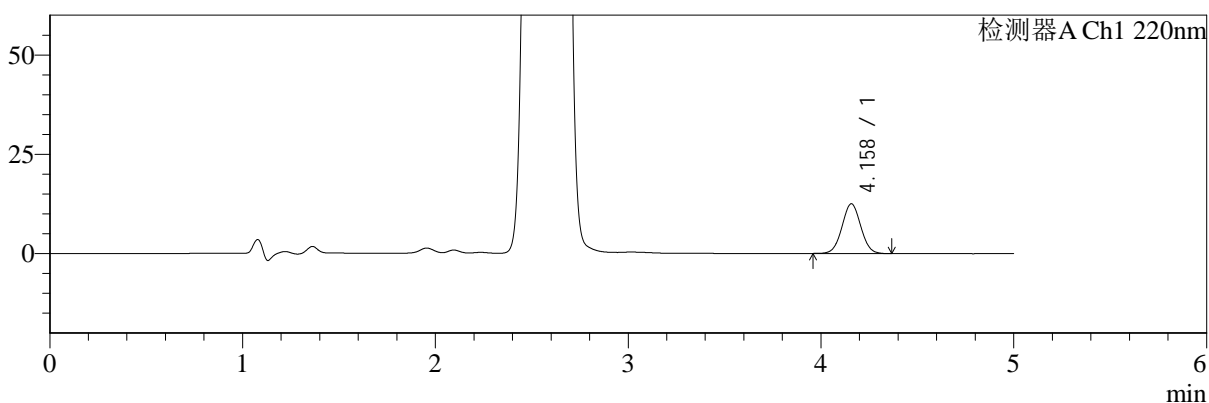

mV

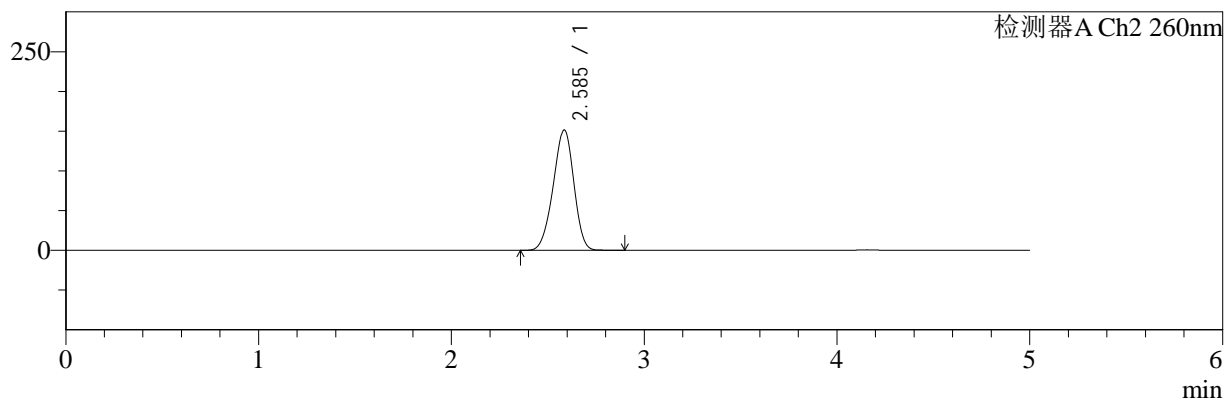

<峰表>

检测器A Ch1 220nm

峰号	保留时间	面积	面积%	高度	理论塔板数(USP)	拖尾因子	分离度(USP)
1	4.158	84999	100.000	12505	8640	1.028	--
总计		84999	100.000	12505			

检测器A Ch2 260nm

峰号	保留时间	面积	面积%	高度	理论塔板数(USP)	拖尾因子	分离度(USP)
1	2.585	1120246	100.000	151103	2769	0.945	--
总计		1120246	100.000	151103			

图87 达格列净二甲双胍缓释片溶出曲线测定HPLC图谱
 参比制剂-WM0006批-均一性1-pH1.2介质-篮法-100转-720min-片3
 供试品溶液-1



SMF-4124

<样品信息>

色谱柱:MM-C18/SCX(150mm*4.6mm,5μm) 流速:1.5ml/min
 柱温:30°C 波长:220/260nm
 数据文件名: RC\$SMF-4124 - 29-10/29-722-2 - cbzj-WM0006p-rcqx-pH1.2jz-lf100z-jyx1-720min-P4.lcd
 方法文件名: RC\$SMF-4124 - SMF-4124-rcqx-FX278.lcm
 批处理文件名: RC\$SMF-4124 - 20250322-FX278.lcb
 样品瓶号: 2-33
 进样体积: 10 μl 版本号: 6.115
 进样时间: 2025/03/22 22:06:25 实验者: jiangjinwei
 处理时间 (V2): 2025/03/24 11:06:23 处理者: jiangjinwei
 仪器型号: SHIMADZU LC-2050C(FX278)

<色谱图>

mV

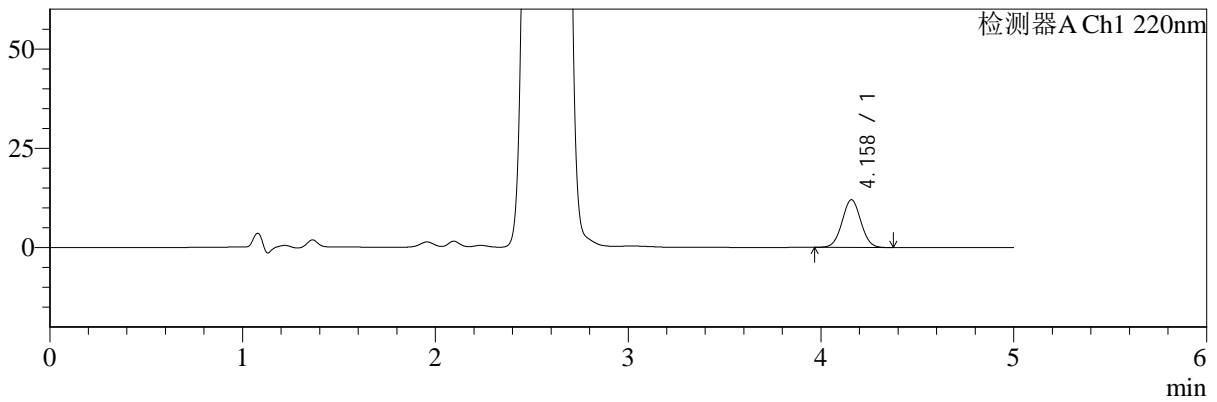

mV

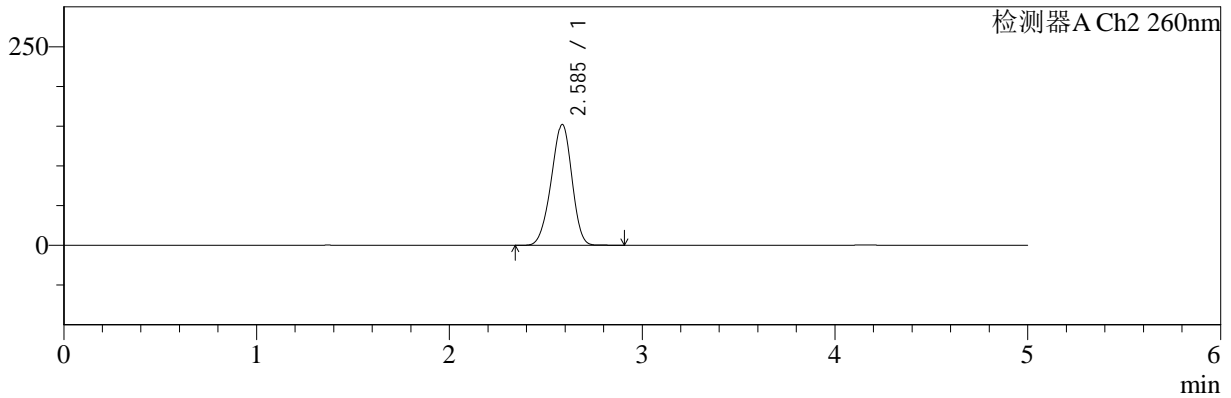

<峰表>

检测器A Ch1 220nm

峰号	保留时间	面积	面积%	高度	理论塔板数(USP)	拖尾因子	分离度(USP)
1	4.158	81305	100.000	11975	8658	1.028	--
总计		81305	100.000	11975			

检测器A Ch2 260nm

峰号	保留时间	面积	面积%	高度	理论塔板数(USP)	拖尾因子	分离度(USP)
1	2.585	1126679	100.000	151659	2762	0.945	--
总计		1126679	100.000	151659			

图88 达格列净二甲双胍缓释片溶出曲线测定HPLC图谱
 参比制剂-WM0006批-均一性1-pH1.2介质-篮法-100转-720min-片4
 供试品溶液-1



SMF-4124

<样品信息>

色谱柱:MM-C18/SCX(150mm*4.6mm,5μm) 流速:1.5ml/min
 柱温:30°C 波长:220/260nm
 数据文件名: RC\$SMF-4124 - 29-10/29-723-2 - cbzj-WM0006p-rcqx-pH1.2jz-lf100z-jyx1-720min-P5.lcd
 方法文件名: RC\$SMF-4124 - SMF-4124-rcqx-FX278.lcm
 批处理文件名: RC\$SMF-4124 - 20250322-FX278.lcb
 样品瓶号: 2-42
 进样体积: 10 μl 版本号: 6.115
 进样时间: 2025/03/22 22:11:48 实验者: jiangjinwei
 处理时间 (V2): 2025/03/24 11:06:27 处理者: jiangjinwei
 仪器型号: SHIMADZU LC-2050C(FX278)

<色谱图>

mV

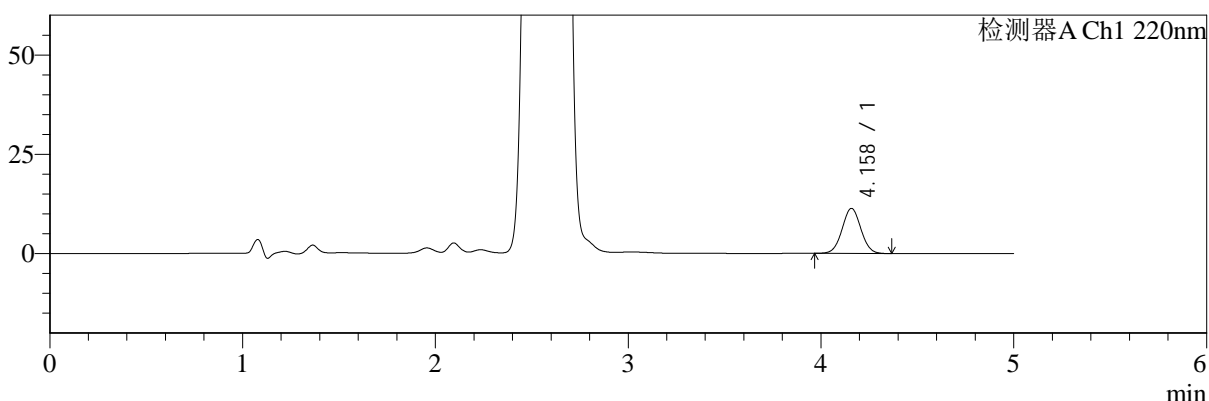

mV

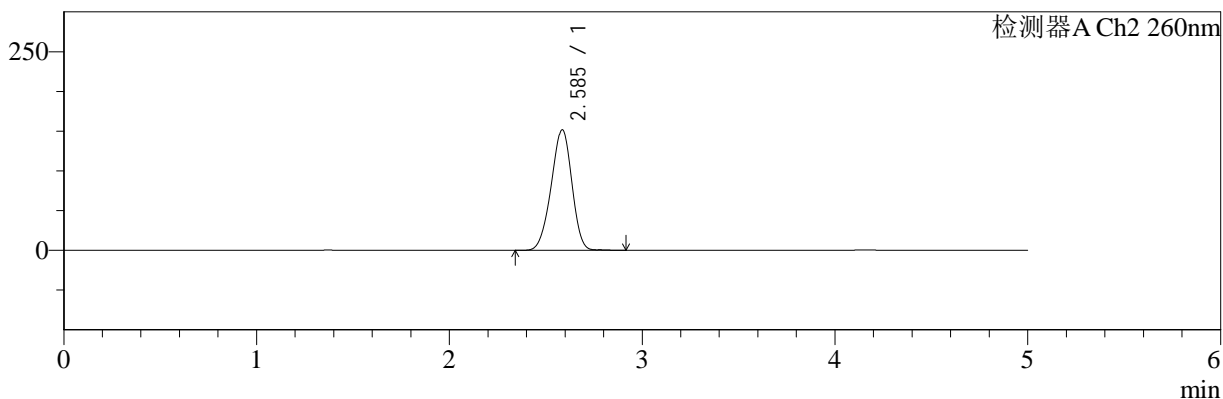

<峰表>

检测器A Ch1 220nm

峰号	保留时间	面积	面积%	高度	理论塔板数(USP)	拖尾因子	分离度(USP)
1	4.158	76953	100.000	11315	8666	1.029	--
总计		76953	100.000	11315			

检测器A Ch2 260nm

峰号	保留时间	面积	面积%	高度	理论塔板数(USP)	拖尾因子	分离度(USP)
1	2.585	1124207	100.000	151275	2768	0.945	--
总计		1124207	100.000	151275			

图89 达格列净二甲双胍缓释片溶出曲线测定HPLC图谱
 参比制剂-WM0006批-均一性1-pH1.2介质-篮法-100转-720min-片5
 供试品溶液-1



SMF-4124

<样品信息>

色谱柱:MM-C18/SCX(150mm*4.6mm,5μm) 流速:1.5ml/min
 柱温:30°C 波长:220/260nm
 数据文件名: RC\$SMF-4124 - 29-10/29-724-2 - cbzj-WM0006p-rcqx-pH1.2jz-lf100z-jyx1-720min-P6.lcd
 方法文件名: RC\$SMF-4124 - SMF-4124-rcqx-FX278.lcm
 批处理文件名: RC\$SMF-4124 - 20250322-FX278.lcb
 样品瓶号: 2-51
 进样体积: 10 μl 版本号: 6.115
 进样时间: 2025/03/22 22:17:11 实验者: jiangjinwei
 处理时间 (V2): 2025/03/24 11:06:29 处理者: jiangjinwei
 仪器型号: SHIMADZU LC-2050C(FX278)

<色谱图>

mV

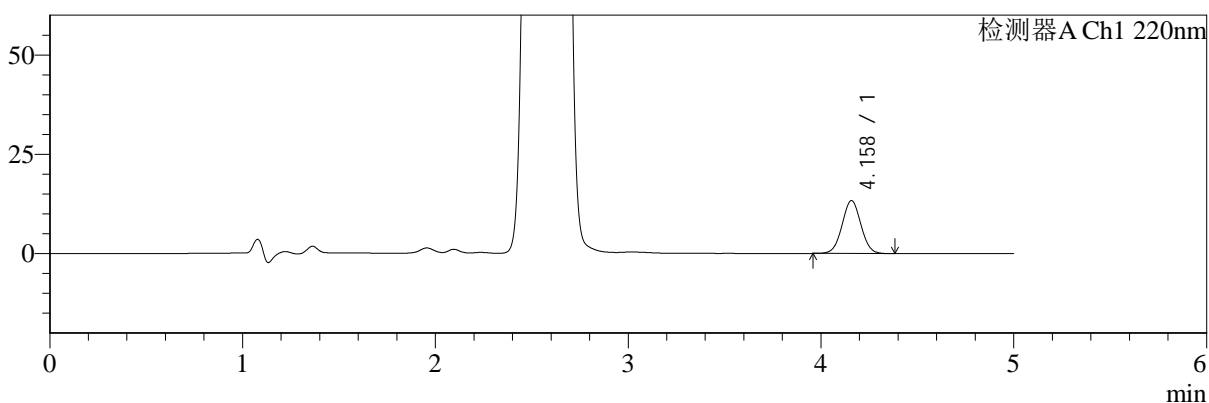

mV

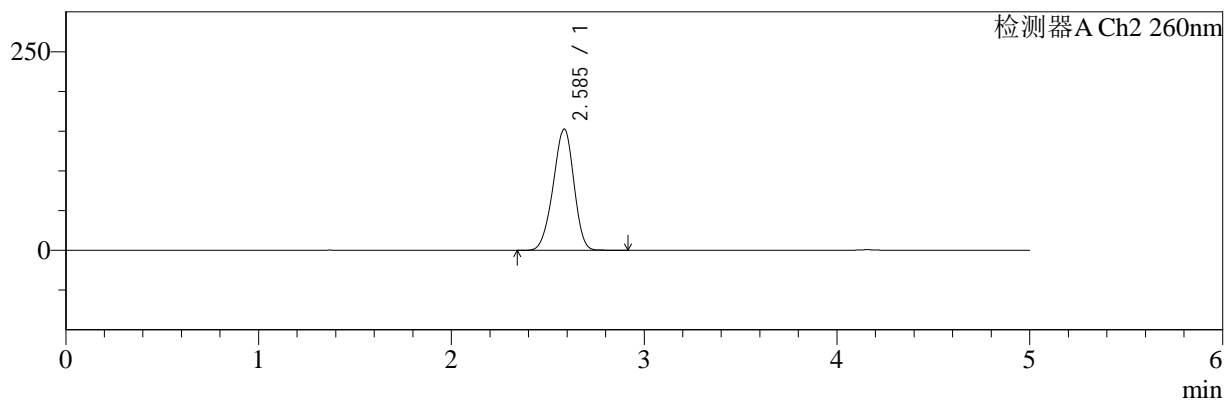

<峰表>

检测器A Ch1 220nm

峰号	保留时间	面积	面积%	高度	理论塔板数(USP)	拖尾因子	分离度(USP)
1	4.158	90461	100.000	13292	8633	1.023	--
总计		90461	100.000	13292			

检测器A Ch2 260nm

峰号	保留时间	面积	面积%	高度	理论塔板数(USP)	拖尾因子	分离度(USP)
1	2.585	1130972	100.000	152314	2763	0.945	--
总计		1130972	100.000	152314			

图90 达格列净二甲双胍缓释片溶出曲线测定HPLC图谱
 参比制剂-WM0006批-均一性1-pH1.2介质-篮法-100转-720min-片6
 供试品溶液-1



SMF-4124

<样品信息>

色谱柱:MM-C18/SCX(150mm*4.6mm,5μm) 流速:1.5ml/min
 柱温:30°C 波长:220/260nm
 数据文件名: RC\$SMF-4124 - 29-10/29-725-2 - cbzj-WM0006p-rcqx-pH1.2jz-lf100z-jyx1-960min-P1.lcd
 方法文件名: RC\$SMF-4124 - SMF-4124-rcqx-FX278.lcm
 批处理文件名: RC\$SMF-4124 - 20250322-FX278.lcb
 样品瓶号: 2-7
 进样体积: 10 μl 版本号: 6.115
 进样时间: 2025/03/22 22:22:35 实验者: jiangjinwei
 处理时间 (V2): 2025/03/24 11:06:32 处理者: jiangjinwei
 仪器型号: SHIMADZU LC-2050C(FX278)

<色谱图>

mV

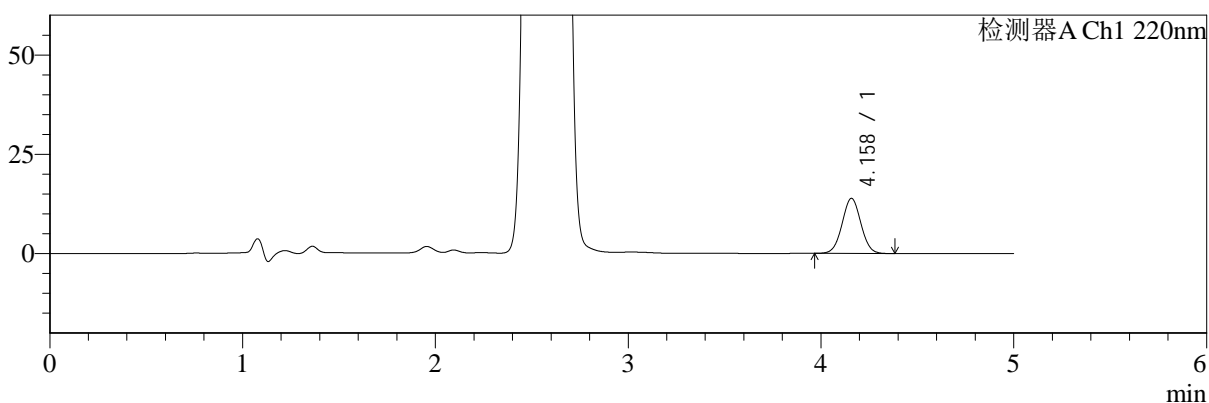

mV

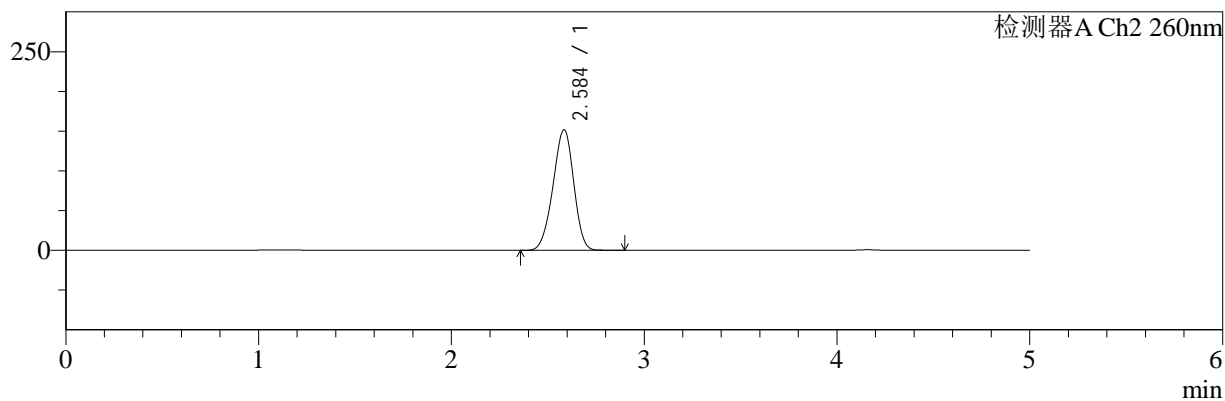

<峰表>

检测器A Ch1 220nm

峰号	保留时间	面积	面积%	高度	理论塔板数(USP)	拖尾因子	分离度(USP)
1	4.158	93994	100.000	13817	8646	1.027	--
总计		93994	100.000	13817			

检测器A Ch2 260nm

峰号	保留时间	面积	面积%	高度	理论塔板数(USP)	拖尾因子	分离度(USP)
1	2.584	1123799	100.000	151361	2757	0.948	--
总计		1123799	100.000	151361			

图91 达格列净二甲双胍缓释片溶出曲线测定HPLC图谱
 参比制剂-WM0006批-均一性1-pH1.2介质-篮法-100转-960min-片1
 供试品溶液-1



SMF-4124

<样品信息>

色谱柱:MM-C18/SCX(150mm*4.6mm,5μm) 流速:1.5ml/min
 柱温:30°C 波长:220/260nm
 数据文件名: RC\$SMF-4124 - 29-10/29-726-2 - cbzj-WM0006p-rcqx-pH1.2jz-lf100z-jyx1-960min-P2.lcd
 方法文件名: RC\$SMF-4124 - SMF-4124-rcqx-FX278.lcm
 批处理文件名: RC\$SMF-4124 - 20250322-FX278.lcb
 样品瓶号: 2-16
 进样体积: 10 μl 版本号: 6.115
 进样时间: 2025/03/22 22:27:58 实验者: jiangjinwei
 处理时间 (V2): 2025/03/24 11:06:35 处理者: jiangjinwei
 仪器型号: SHIMADZU LC-2050C(FX278)

<色谱图>

mV

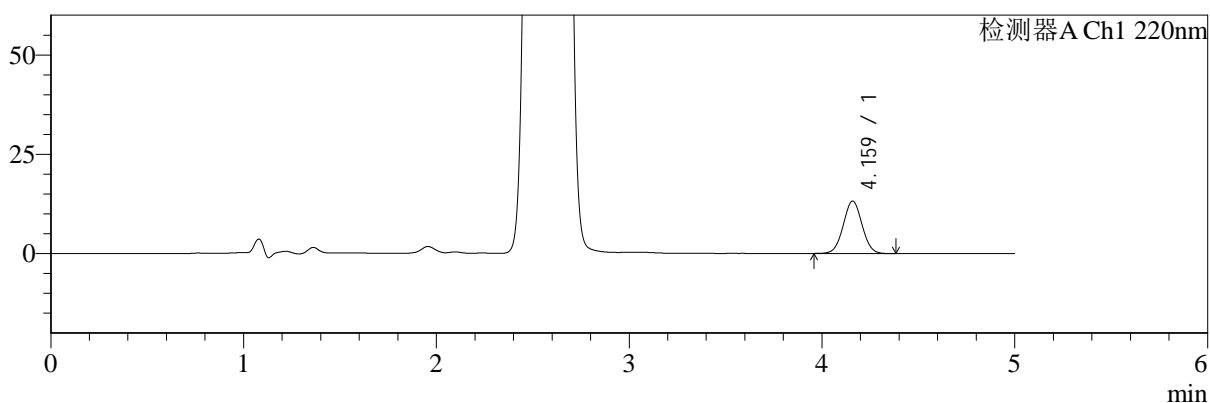

mV

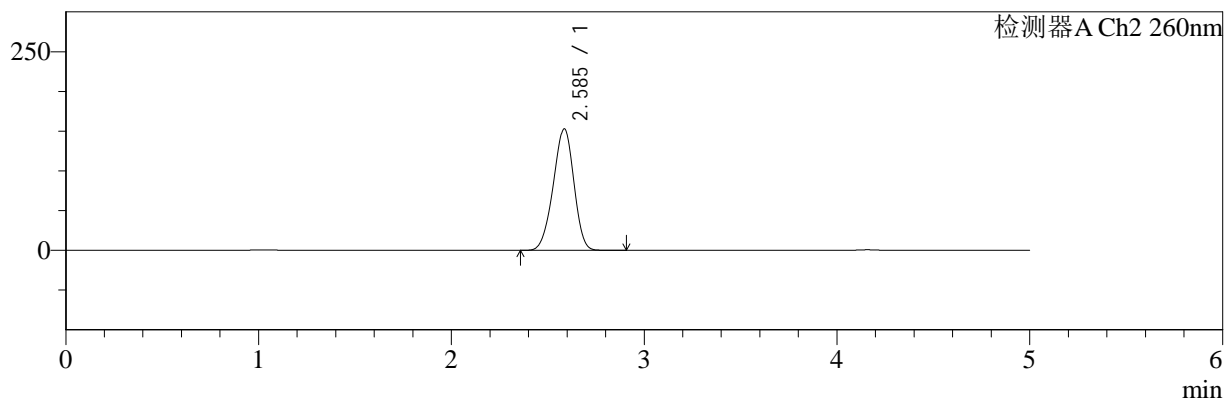

<峰表>

检测器A Ch1 220nm

峰号	保留时间	面积	面积%	高度	理论塔板数(USP)	拖尾因子	分离度(USP)
1	4.159	89730	100.000	13163	8641	1.026	--
总计		89730	100.000	13163			

检测器A Ch2 260nm

峰号	保留时间	面积	面积%	高度	理论塔板数(USP)	拖尾因子	分离度(USP)
1	2.585	1129989	100.000	152453	2772	0.947	--
总计		1129989	100.000	152453			

图92 达格列净二甲双胍缓释片溶出曲线测定HPLC图谱
 参比制剂-WM0006批-均一性1-pH1.2介质-篮法-100转-960min-片2
 供试品溶液-1



SMF-4124

<样品信息>

色谱柱:MM-C18/SCX(150mm*4.6mm,5μm) 流速:1.5ml/min
 柱温:30°C 波长:220/260nm
 数据文件名: RC\$SMF-4124 - 29-10/29-727-2 - cbzj-WM0006p-rcqx-pH1.2jz-lf100z-jyx1-960min-P3.lcd
 方法文件名: RC\$SMF-4124 - SMF-4124-rcqx-FX278.lcm
 批处理文件名: RC\$SMF-4124 - 20250322-FX278.lcb
 样品瓶号: 2-25
 进样体积: 10 μl 版本号: 6.115
 进样时间: 2025/03/22 22:33:22 实验者: jiangjinwei
 处理时间 (V2): 2025/03/24 11:06:38 处理者: jiangjinwei
 仪器型号: SHIMADZU LC-2050C(FX278)

<色谱图>

mV

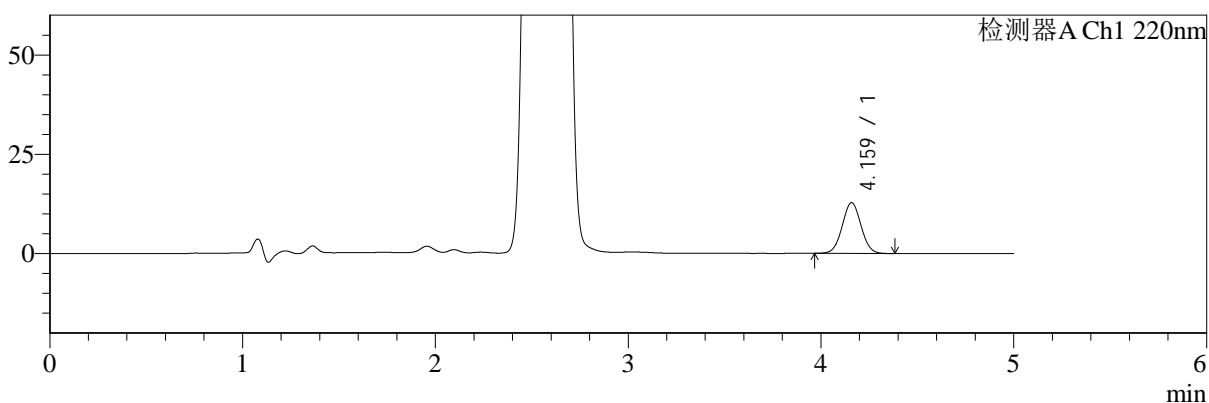

mV

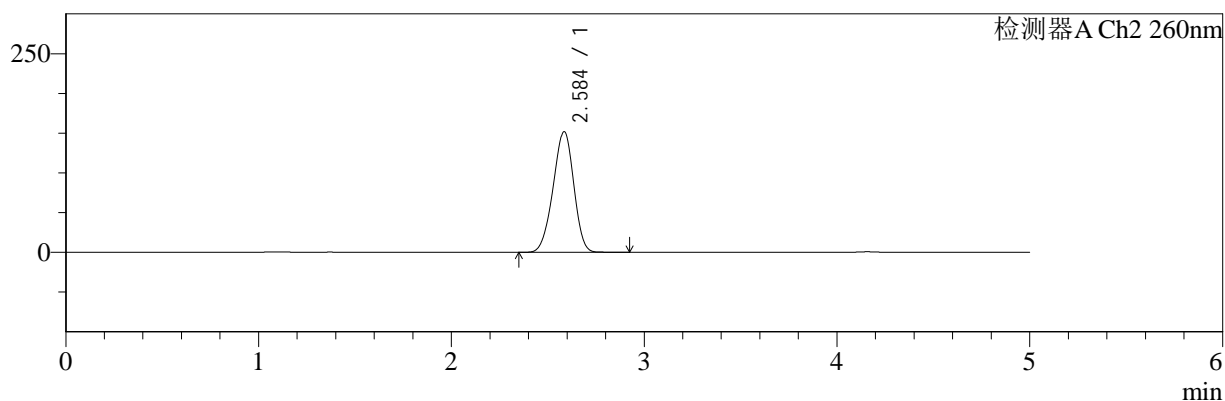

<峰表>

检测器A Ch1 220nm

峰号	保留时间	面积	面积%	高度	理论塔板数(USP)	拖尾因子	分离度(USP)
1	4.159	86698	100.000	12745	8650	1.029	--
总计		86698	100.000	12745			

检测器A Ch2 260nm

峰号	保留时间	面积	面积%	高度	理论塔板数(USP)	拖尾因子	分离度(USP)
1	2.584	1124309	100.000	151336	2760	0.948	--
总计		1124309	100.000	151336			

图93 达格列净二甲双胍缓释片溶出曲线测定HPLC图谱
 参比制剂-WM0006批-均一性1-pH1.2介质-篮法-100转-960min-片3
 供试品溶液-1



SMF-4124

<样品信息>

色谱柱:MM-C18/SCX(150mm*4.6mm,5μm) 流速:1.5ml/min
 柱温:30°C 波长:220/260nm
 数据文件名: RC\$SMF-4124 - 29-10/29-728-2 - cbzj-WM0006p-rcqx-pH1.2jz-lf100z-jyx1-960min-P4.lcd
 方法文件名: RC\$SMF-4124 - SMF-4124-rcqx-FX278.lcm
 批处理文件名: RC\$SMF-4124 - 20250322-FX278.lcb
 样品瓶号: 2-34
 进样体积: 10 μl 版本号: 6.115
 进样时间: 2025/03/22 22:38:45 实验者: jiangjinwei
 处理时间 (V2): 2025/03/24 11:06:41 处理者: jiangjinwei
 仪器型号: SHIMADZU LC-2050C(FX278)

<色谱图>

mV

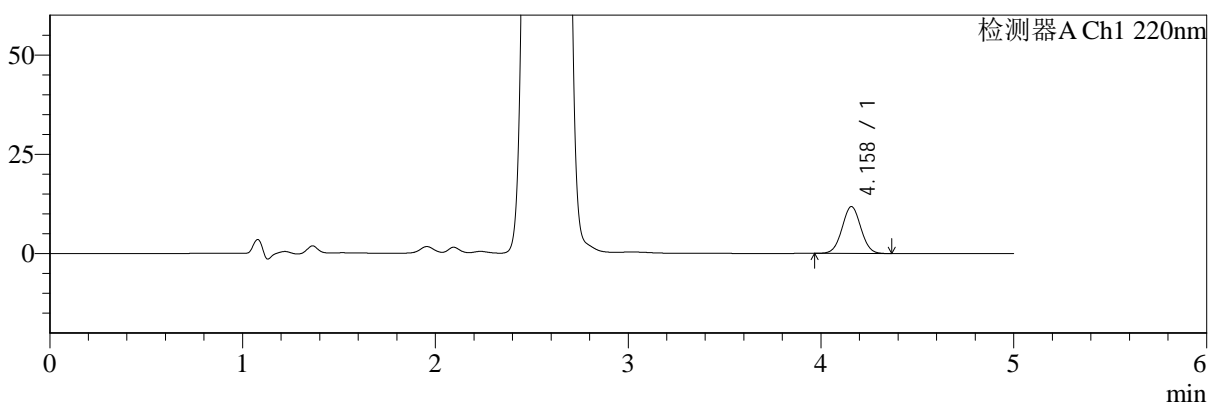

mV

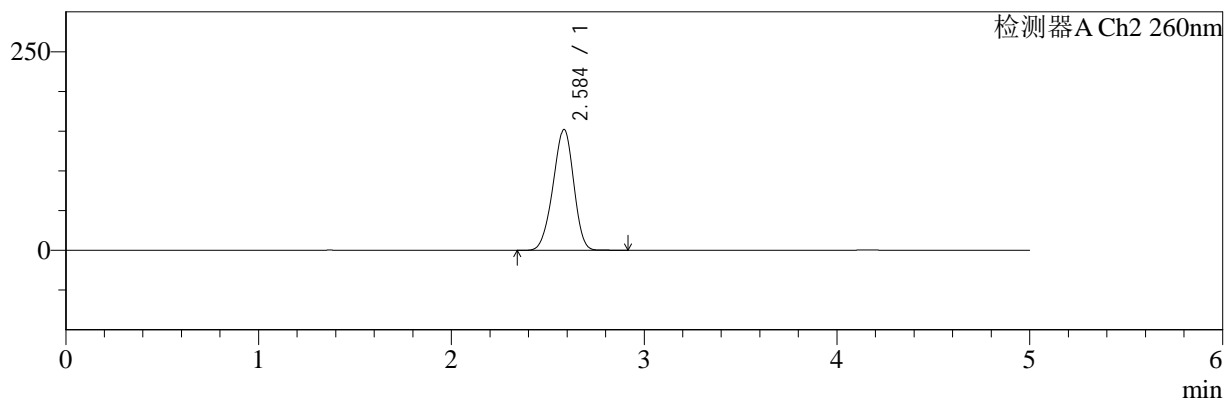

<峰表>

检测器A Ch1 220nm

峰号	保留时间	面积	面积%	高度	理论塔板数(USP)	拖尾因子	分离度(USP)
1	4.158	80084	100.000	11782	8634	1.028	--
总计		80084	100.000	11782			

检测器A Ch2 260nm

峰号	保留时间	面积	面积%	高度	理论塔板数(USP)	拖尾因子	分离度(USP)
1	2.584	1125650	100.000	151681	2765	0.946	--
总计		1125650	100.000	151681			

图94 达格列净二甲双胍缓释片溶出曲线测定HPLC图谱
 参比制剂-WM0006批-均一性1-pH1.2介质-篮法-100转-960min-片4
 供试品溶液-1



SMF-4124

<样品信息>

色谱柱:MM-C18/SCX(150mm*4.6mm,5μm) 流速:1.5ml/min
 柱温:30°C 波长:220/260nm
 数据文件名: RC\$SMF-4124 - 29-10/29-729-2 - cbzj-WM0006p-rcqx-pH1.2jz-lf100z-jyx1-960min-P5.lcd
 方法文件名: RC\$SMF-4124 - SMF-4124-rcqx-FX278.lcm
 批处理文件名: RC\$SMF-4124 - 20250322-FX278.lcb
 样品瓶号: 2-43
 进样体积: 10 μl 版本号: 6.115
 进样时间: 2025/03/22 22:44:08 实验者: jiangjinwei
 处理时间 (V2): 2025/03/24 11:06:44 处理者: jiangjinwei
 仪器型号: SHIMADZU LC-2050C(FX278)

<色谱图>

mV

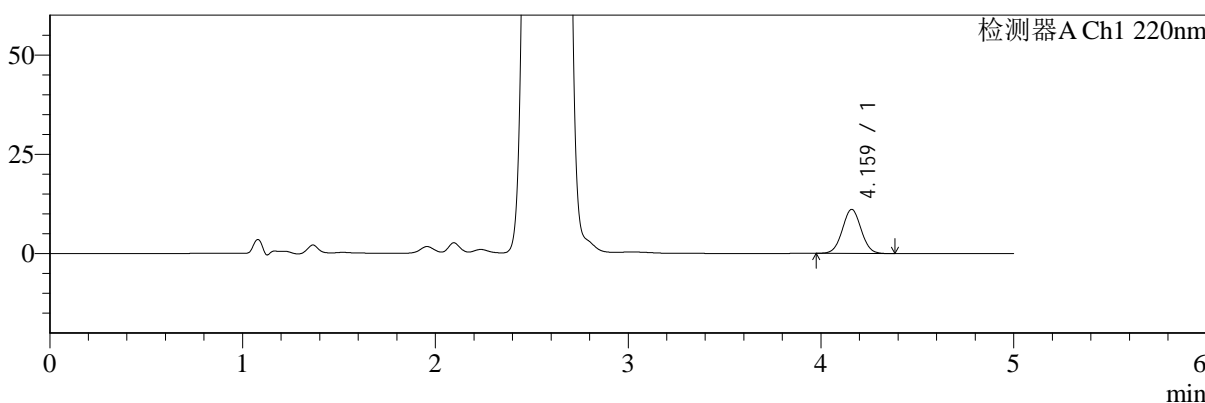

mV

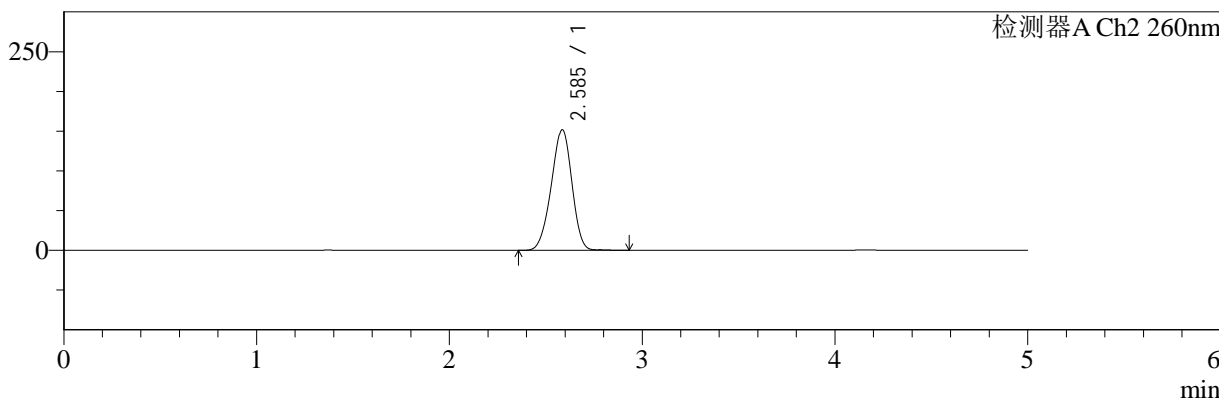

<峰表>

检测器A Ch1 220nm

峰号	保留时间	面积	面积%	高度	理论塔板数(USP)	拖尾因子	分离度(USP)
1	4.159	75210	100.000	11059	8675	1.030	--
总计		75210	100.000	11059			

检测器A Ch2 260nm

峰号	保留时间	面积	面积%	高度	理论塔板数(USP)	拖尾因子	分离度(USP)
1	2.585	1124056	100.000	151445	2771	0.947	--
总计		1124056	100.000	151445			

图95 达格列净二甲双胍缓释片溶出曲线测定HPLC图谱
 参比制剂-WM0006批-均一性1-pH1.2介质-篮法-100转-960min-片5
 供试品溶液-1



SMF-4124

<样品信息>

色谱柱:MM-C18/SCX(150mm*4.6mm,5μm) 流速:1.5ml/min
 柱温:30°C 波长:220/260nm
 数据文件名: RC\$SMF-4124 - 29-10/29-730-2 - cbzj-WM0006p-rcqx-pH1.2jz-lf100z-jyx1-960min-P6.lcd
 方法文件名: RC\$SMF-4124 - SMF-4124-rcqx-FX278.lcm
 批处理文件名: RC\$SMF-4124 - 20250322-FX278.lcb
 样品瓶号: 2-52
 进样体积: 10 μl 版本号: 6.115
 进样时间: 2025/03/22 22:49:32 实验者: jiangjinwei
 处理时间 (V2): 2025/03/24 11:06:47 处理者: jiangjinwei
 仪器型号: SHIMADZU LC-2050C(FX278)

<色谱图>

mV

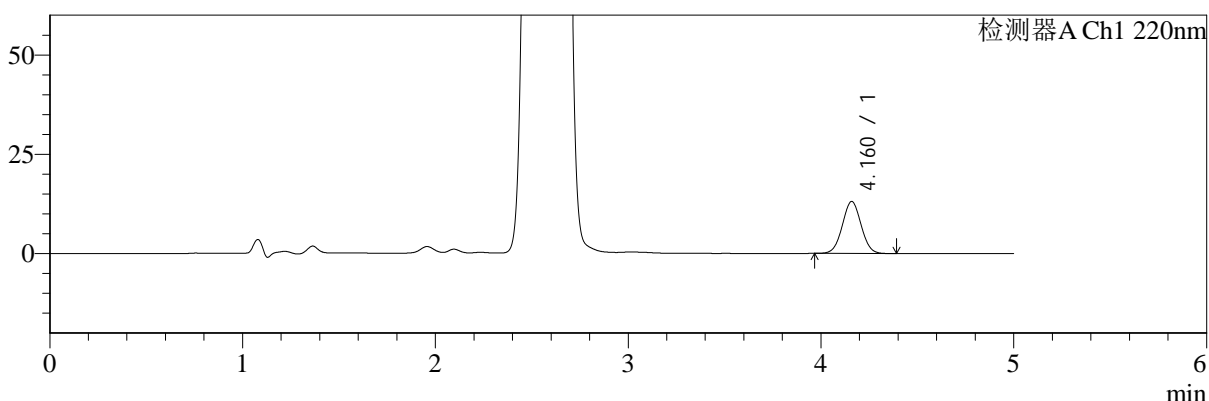

mV

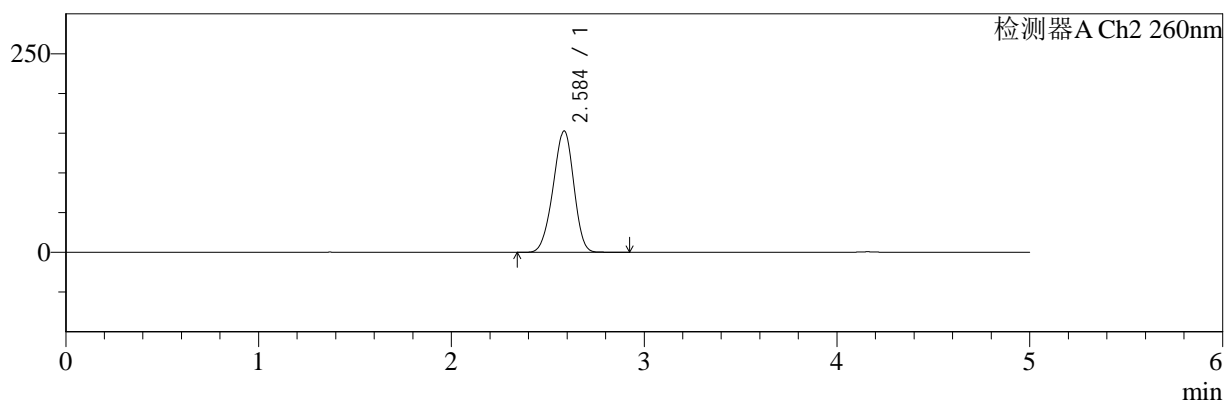

<峰表>

检测器A Ch1 220nm

峰号	保留时间	面积	面积%	高度	理论塔板数(USP)	拖尾因子	分离度(USP)
1	4.160	88997	100.000	13055	8612	1.026	--
总计		88997	100.000	13055			

检测器A Ch2 260nm

峰号	保留时间	面积	面积%	高度	理论塔板数(USP)	拖尾因子	分离度(USP)
1	2.584	1130636	100.000	152275	2758	0.947	--
总计		1130636	100.000	152275			

图96 达格列净二甲双胍缓释片溶出曲线测定HPLC图谱
 参比制剂-WM0006批-均一性1-pH1.2介质-篮法-100转-960min-片6
 供试品溶液-1



SMF-4124

<样品信息>

色谱柱:MM-C18/SCX(150mm*4.6mm,5μm) 流速:1.5ml/min
 柱温:30°C 波长:220/260nm
 数据文件名: RC\$SMF-4124 - 29-10/29-731-2 - cbzj-WM0006p-rcqx-pH1.2jz-lf100z-jyx1-1440min-P1.lcd
 方法文件名: RC\$SMF-4124 - SMF-4124-rcqx-FX278.lcm
 批处理文件名: RC\$SMF-4124 - 20250322-FX278.lcb
 样品瓶号: 2-8 版本号: 6.115
 进样体积: 10 μl 实验者: jiangjinwei
 进样时间: 2025/03/22 22:54:55 处理者: jiangjinwei
 处理时间 (V2): 2025/03/24 11:06:50
 仪器型号: SHIMADZU LC-2050C(FX278)

<色谱图>

mV

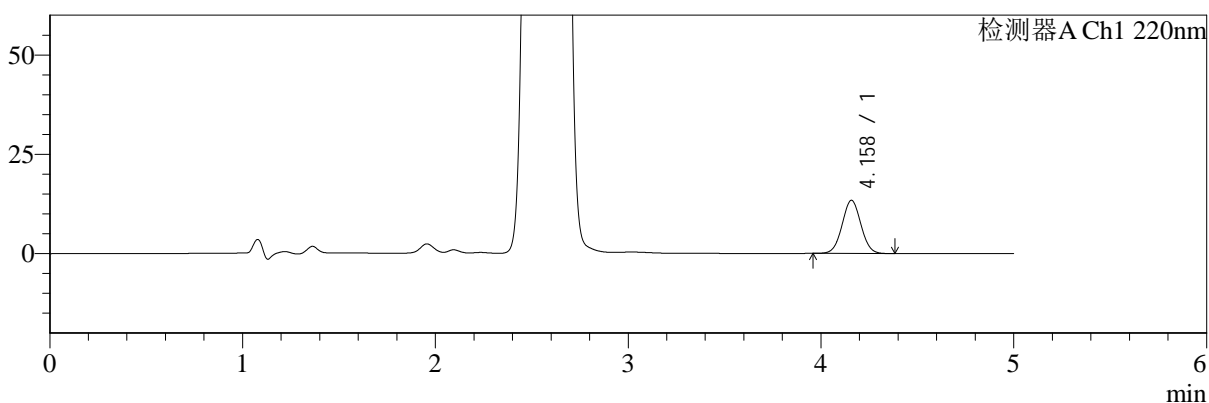

mV

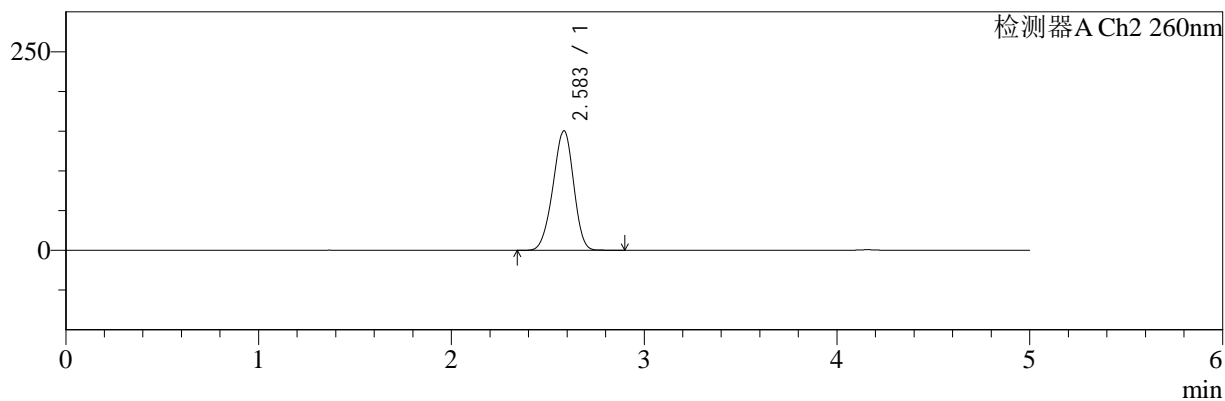

<峰表>

检测器A Ch1 220nm

峰号	保留时间	面积	面积%	高度	理论塔板数(USP)	拖尾因子	分离度(USP)
1	4.158	90810	100.000	13349	8633	1.027	--
总计		90810	100.000	13349			

检测器A Ch2 260nm

峰号	保留时间	面积	面积%	高度	理论塔板数(USP)	拖尾因子	分离度(USP)
1	2.583	1110355	100.000	150166	2779	0.948	--
总计		1110355	100.000	150166			

图97 达格列净二甲双胍缓释片溶出曲线测定HPLC图谱
 参比制剂-WM0006批-均一性1-pH1.2介质-篮法-100转-1440min-片1
 供试品溶液-1



SMF-4124

<样品信息>

色谱柱:MM-C18/SCX(150mm*4.6mm,5μm) 流速:1.5ml/min
 柱温:30°C 波长:220/260nm
 数据文件名: RC\$SMF-4124 - 29-10/29-732-2 - cbzj-WM0006p-rcqx-pH1.2jz-lf100z-jyx1-1440min-P2.lcd
 方法文件名: RC\$SMF-4124 - SMF-4124-rcqx-FX278.lcm
 批处理文件名: RC\$SMF-4124 - 20250322-FX278.lcb
 样品瓶号: 2-17
 进样体积: 10 μl 版本号: 6.115
 进样时间: 2025/03/22 23:00:19 实验者: jiangjinwei
 处理时间 (V2): 2025/03/24 11:06:53 处理者: jiangjinwei
 仪器型号: SHIMADZU LC-2050C(FX278)

<色谱图>

mV

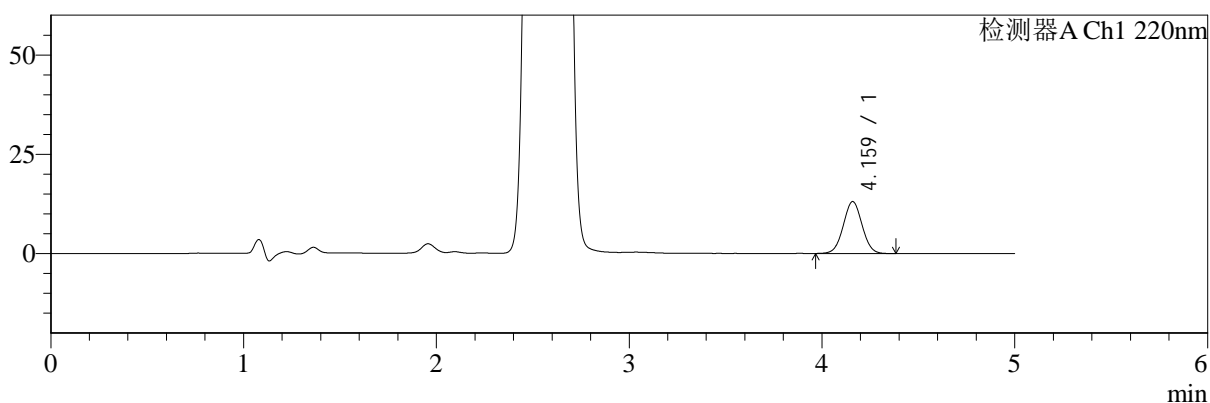

mV

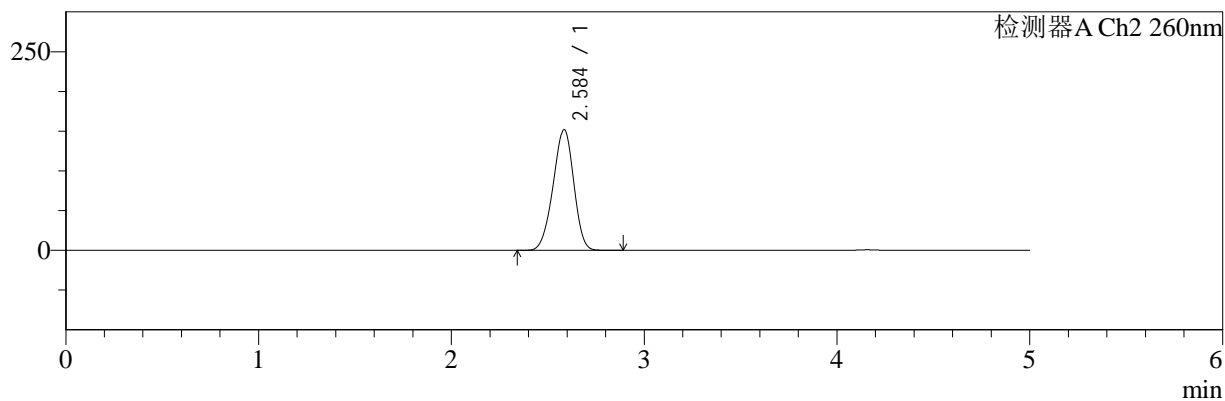

<峰表>

检测器A Ch1 220nm

峰号	保留时间	面积	面积%	高度	理论塔板数(USP)	拖尾因子	分离度(USP)
1	4.159	88816	100.000	13025	8623	1.024	--
总计		88816	100.000	13025			

检测器A Ch2 260nm

峰号	保留时间	面积	面积%	高度	理论塔板数(USP)	拖尾因子	分离度(USP)
1	2.584	1123011	100.000	151359	2760	0.948	--
总计		1123011	100.000	151359			

图98 达格列净二甲双胍缓释片溶出曲线测定HPLC图谱
 参比制剂-WM0006批-均一性1-pH1.2介质-篮法-100转-1440min-片2
 供试品溶液-1



SMF-4124

<样品信息>

色谱柱:MM-C18/SCX(150mm*4.6mm,5μm) 流速:1.5ml/min
 柱温:30°C 波长:220/260nm
 数据文件名: RC\$SMF-4124 - 29-10/29-733-2 - cbzj-WM0006p-rcqx-pH1.2jz-lf100z-jyx1-1440min-P3.lcd
 方法文件名: RC\$SMF-4124 - SMF-4124-rcqx-FX278.lcm
 批处理文件名: RC\$SMF-4124 - 20250322-FX278.lcb
 样品瓶号: 2-26
 进样体积: 10 μl 版本号: 6.115
 进样时间: 2025/03/22 23:05:43 实验者: jiangjinwei
 处理时间 (V2): 2025/03/24 11:06:55 处理者: jiangjinwei
 仪器型号: SHIMADZU LC-2050C(FX278)

<色谱图>

mV

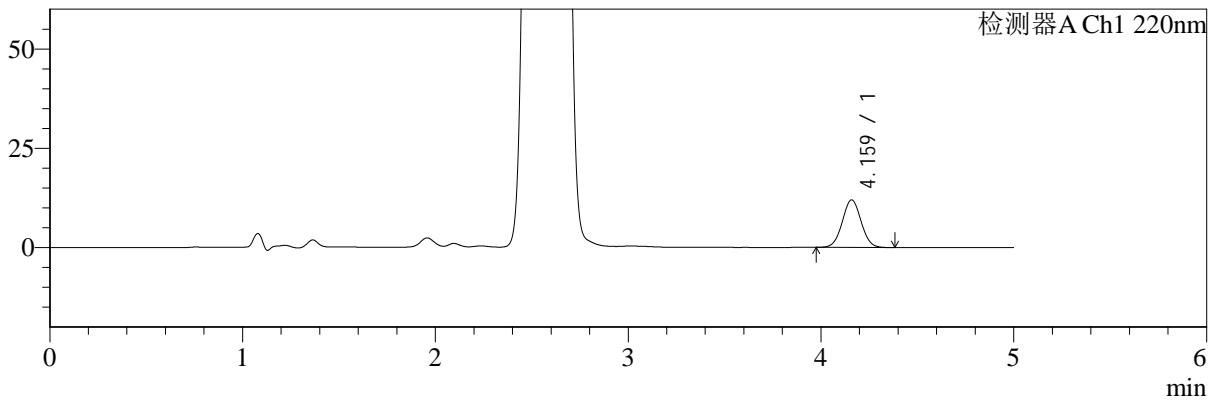

mV

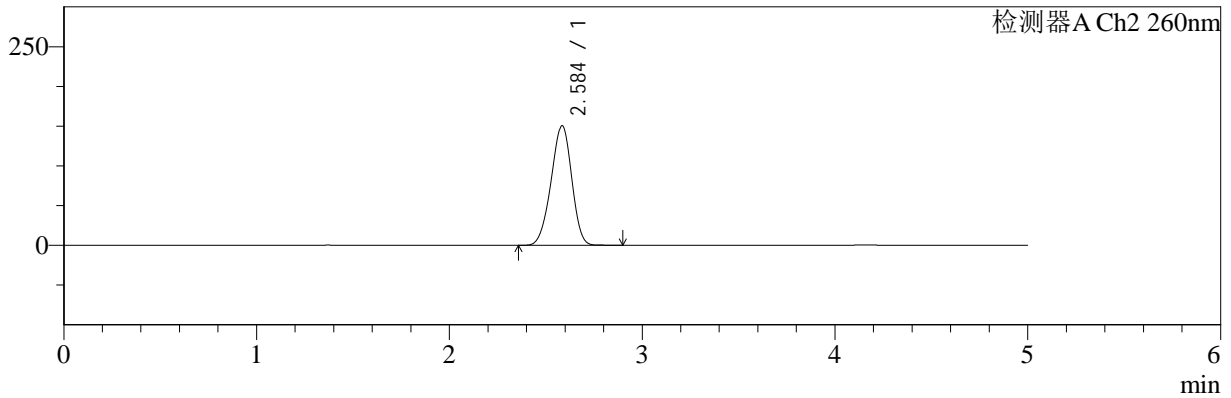

<峰表>

检测器A Ch1 220nm

峰号	保留时间	面积	面积%	高度	理论塔板数(USP)	拖尾因子	分离度(USP)
1	4.159	81456	100.000	11945	8631	1.027	--
总计		81456	100.000	11945			

检测器A Ch2 260nm

峰号	保留时间	面积	面积%	高度	理论塔板数(USP)	拖尾因子	分离度(USP)
1	2.584	1112165	100.000	149985	2769	0.948	--
总计		1112165	100.000	149985			

图99 达格列净二甲双胍缓释片溶出曲线测定HPLC图谱
 参比制剂-WM0006批-均一性1-pH1.2介质-篮法-100转-1440min-片3
 供试品溶液-1



SMF-4124

<样品信息>

色谱柱:MM-C18/SCX(150mm*4.6mm,5μm) 流速:1.5ml/min
 柱温:30°C 波长:220/260nm
 数据文件名: RC\$SMF-4124 - 29-10/29-734-2 - cbzj-WM0006p-rcqx-pH1.2jz-lf100z-jyx1-1440min-P4.lcd
 方法文件名: RC\$SMF-4124 - SMF-4124-rcqx-FX278.lcm
 批处理文件名: RC\$SMF-4124 - 20250322-FX278.lcb
 样品瓶号: 2-35
 进样体积: 10 μl 版本号: 6.115
 进样时间: 2025/03/22 23:11:06 实验者: jiangjinwei
 处理时间 (V2): 2025/03/24 11:06:59 处理者: jiangjinwei
 仪器型号: SHIMADZU LC-2050C(FX278)

<色谱图>

mV

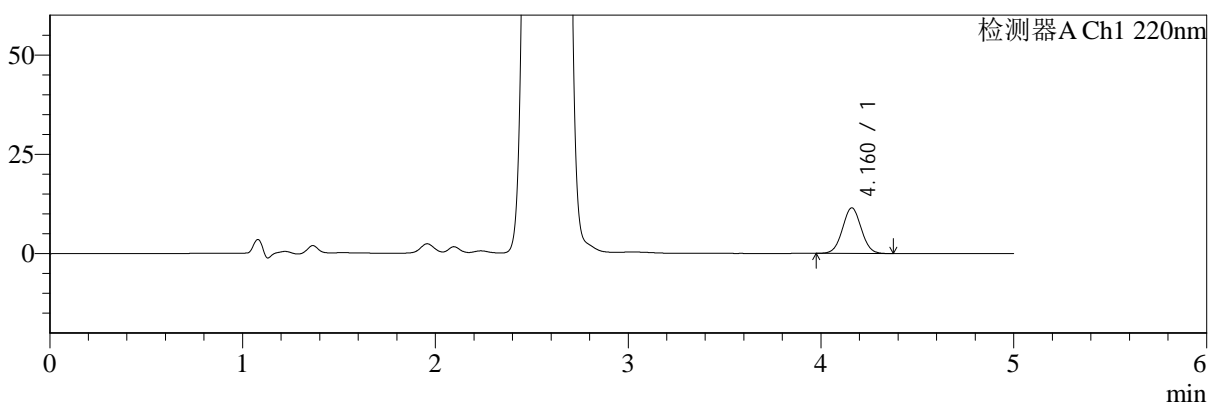

mV

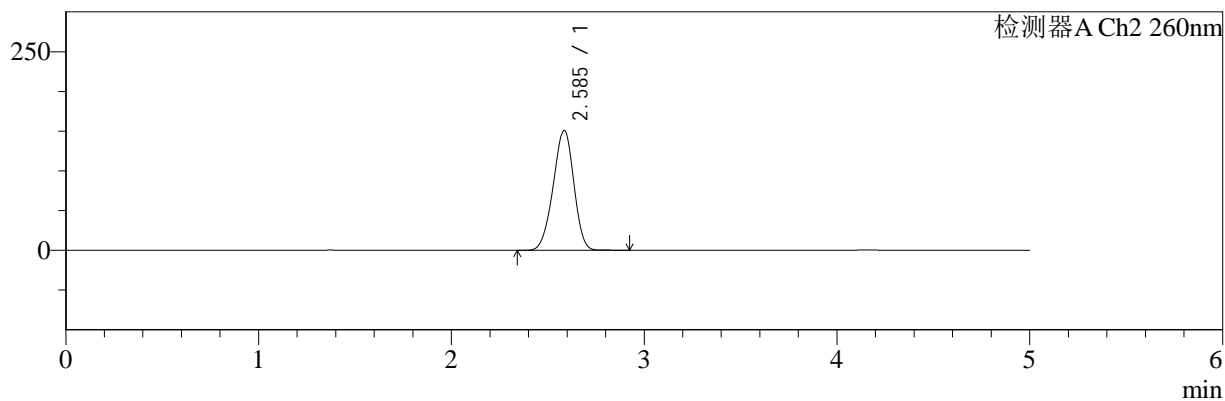

<峰表>

检测器A Ch1 220nm

峰号	保留时间	面积	面积%	高度	理论塔板数(USP)	拖尾因子	分离度(USP)
1	4.160	77856	100.000	11451	8642	1.031	--
总计		77856	100.000	11451			

检测器A Ch2 260nm

峰号	保留时间	面积	面积%	高度	理论塔板数(USP)	拖尾因子	分离度(USP)
1	2.585	1116912	100.000	150608	2769	0.948	--
总计		1116912	100.000	150608			

图100 达格列净二甲双胍缓释片溶出曲线测定HPLC图谱
 参比制剂-WM0006批-均一性1-pH1.2介质-篮法-100转-1440min-片4
 供试品溶液-1



SMF-4124

<样品信息>

色谱柱:MM-C18/SCX(150mm*4.6mm,5μm) 流速:1.5ml/min
 柱温:30°C 波长:220/260nm
 数据文件名: RC\$SMF-4124 - 29-10/29-735-2 - cbzj-WM0006p-rcqx-pH1.2jz-lf100z-jyx1-1440min-P5.lcd
 方法文件名: RC\$SMF-4124 - SMF-4124-rcqx-FX278.lcm
 批处理文件名: RC\$SMF-4124 - 20250322-FX278.lcb
 样品瓶号: 2-44
 进样体积: 10 μl 版本号: 6.115
 进样时间: 2025/03/22 23:16:30 实验者: jiangjinwei
 处理时间 (V2): 2025/03/24 11:07:02 处理者: jiangjinwei
 仪器型号: SHIMADZU LC-2050C(FX278)

<色谱图>

mV

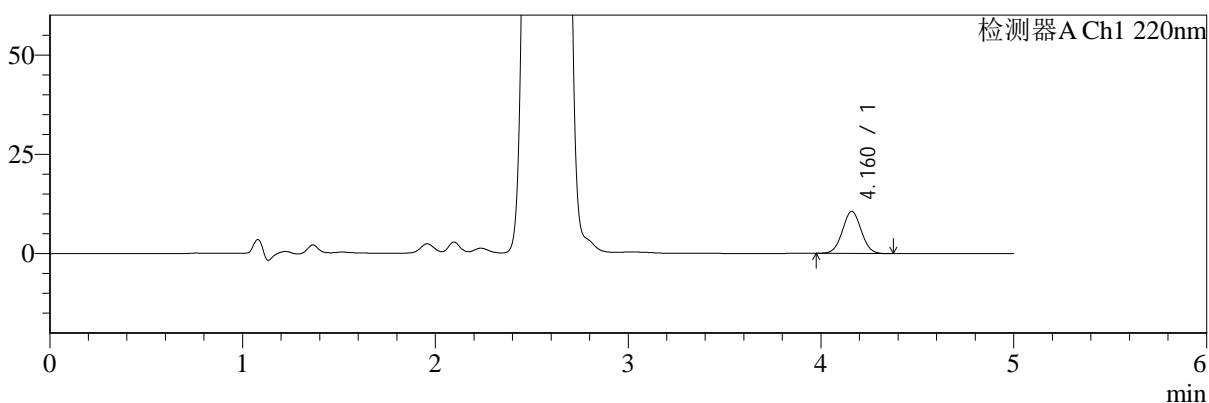

mV

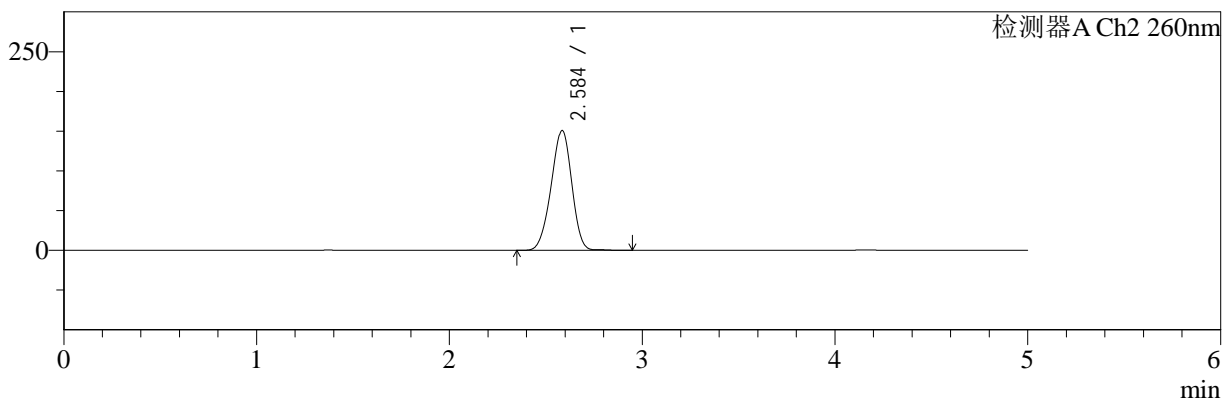

<峰表>

检测器A Ch1 220nm

峰号	保留时间	面积	面积%	高度	理论塔板数(USP)	拖尾因子	分离度(USP)
1	4.160	71766	100.000	10553	8614	1.029	--
总计		71766	100.000	10553			

检测器A Ch2 260nm

峰号	保留时间	面积	面积%	高度	理论塔板数(USP)	拖尾因子	分离度(USP)
1	2.584	1115880	100.000	150257	2776	0.949	--
总计		1115880	100.000	150257			

图101 达格列净二甲双胍缓释片溶出曲线测定HPLC图谱
 参比制剂-WM0006批-均一性1-pH1.2介质-篮法-100转-1440min-片5
 供试品溶液-1



SMF-4124

<样品信息>

色谱柱:MM-C18/SCX(150mm*4.6mm,5μm) 流速:1.5ml/min
 柱温:30°C 波长:220/260nm
 数据文件名: RC\$SMF-4124 - 29-10/29-736-2 - cbzj-WM0006p-rcqx-pH1.2jz-lf100z-jyx1-1440min-P6.lcd
 方法文件名: RC\$SMF-4124 - SMF-4124-rcqx-FX278.lcm
 批处理文件名: RC\$SMF-4124 - 20250322-FX278.lcb
 样品瓶号: 2-53
 进样体积: 10 μl 版本号: 6.115
 进样时间: 2025/03/22 23:21:54 实验者: jiangjinwei
 处理时间 (V2): 2025/03/24 11:07:04 处理者: jiangjinwei
 仪器型号: SHIMADZU LC-2050C(FX278)

<色谱图>

mV

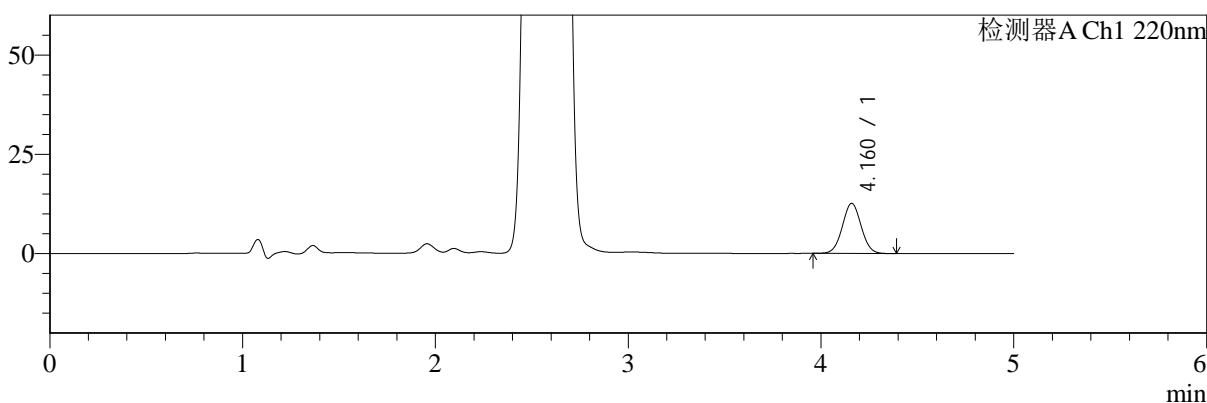

mV

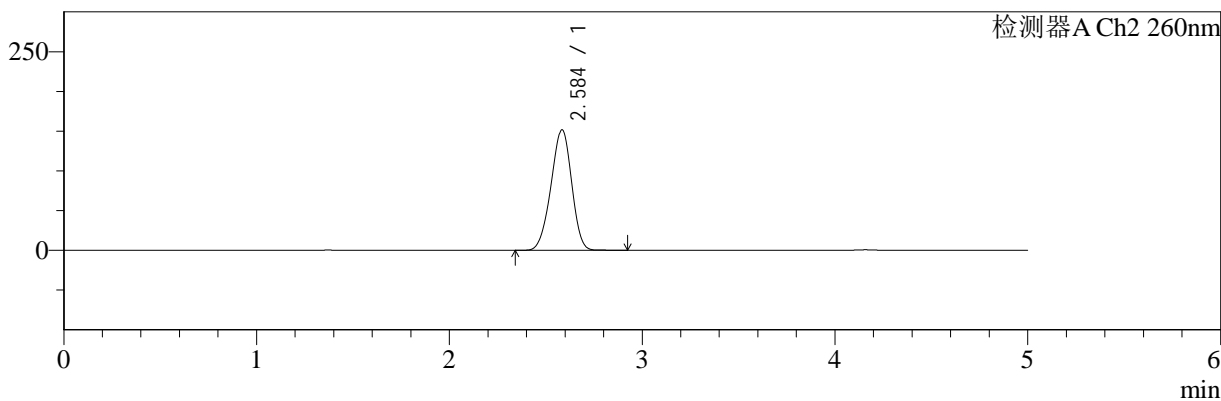

<峰表>

检测器A Ch1 220nm

峰号	保留时间	面积	面积%	高度	理论塔板数(USP)	拖尾因子	分离度(USP)
1	4.160	85832	100.000	12580	8633	1.028	--
总计		85832	100.000	12580			

检测器A Ch2 260nm

峰号	保留时间	面积	面积%	高度	理论塔板数(USP)	拖尾因子	分离度(USP)
1	2.584	1122055	100.000	151288	2762	0.949	--
总计		1122055	100.000	151288			

图102 达格列净二甲双胍缓释片溶出曲线测定HPLC图谱
 参比制剂-WM0006批-均一性1-pH1.2介质-篮法-100转-1440min-片6
 供试品溶液-1



SMF-4124

<样品信息>

色谱柱:MM-C18/SCX(150mm*4.6mm,5μm) 流速:1.5ml/min
 柱温:30°C 波长:220/260nm
 数据文件名: RC\$SMF-4124 - 29-10/29-737-2 - cbzj-WM0006p-rcqx-pH1.2jz-lf100z-jyx1-jxzs-P1.lcd
 方法文件名: RC\$SMF-4124 - SMF-4124-rcqx-FX278.lcm
 批处理文件名: RC\$SMF-4124 - 20250322-FX278.lcb
 样品瓶号: 2-9
 进样体积: 10 μl 版本号: 6.115
 进样时间: 2025/03/22 23:27:18 实验者: jiangjinwei
 处理时间 (V2): 2025/03/24 11:07:07 处理者: jiangjinwei
 仪器型号: SHIMADZU LC-2050C(FX278)

<色谱图>

mV

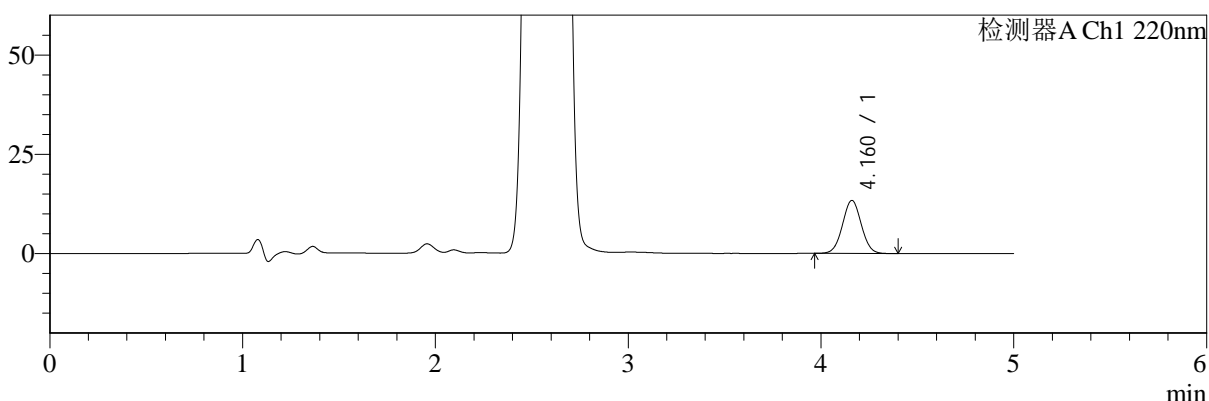

mV

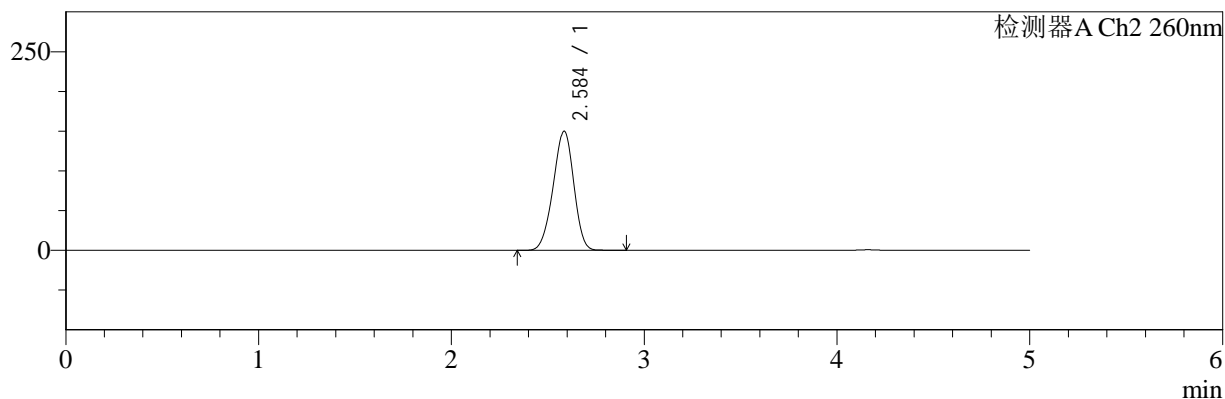

<峰表>

检测器A Ch1 220nm

峰号	保留时间	面积	面积%	高度	理论塔板数(USP)	拖尾因子	分离度(USP)
1	4.160	90873	100.000	13343	8626	1.026	--
总计		90873	100.000	13343			

检测器A Ch2 260nm

峰号	保留时间	面积	面积%	高度	理论塔板数(USP)	拖尾因子	分离度(USP)
1	2.584	1106816	100.000	149398	2779	0.948	--
总计		1106816	100.000	149398			

图103 达格列净二甲双胍缓释片溶出曲线测定HPLC图谱
 参比制剂-WM0006批-均一性1-pH1.2介质-篮法-100转-极限转速-片1
 供试品溶液-1



SMF-4124

<样品信息>

色谱柱:MM-C18/SCX(150mm*4.6mm,5μm) 流速:1.5ml/min
 柱温:30°C 波长:220/260nm
 数据文件名: RC\$SMF-4124 - 29-10/29-738-2 - cbzj-WM0006p-rcqx-pH1.2jz-lf100z-jyx1-jxzs-P2.lcd
 方法文件名: RC\$SMF-4124 - SMF-4124-rcqx-FX278.lcm
 批处理文件名: RC\$SMF-4124 - 20250322-FX278.lcb
 样品瓶号: 2-18
 进样体积: 10 μl 版本号: 6.115
 进样时间: 2025/03/22 23:32:42 实验者: jiangjinwei
 处理时间 (V2): 2025/03/24 11:07:10 处理者: jiangjinwei
 仪器型号: SHIMADZU LC-2050C(FX278)

<色谱图>

mV

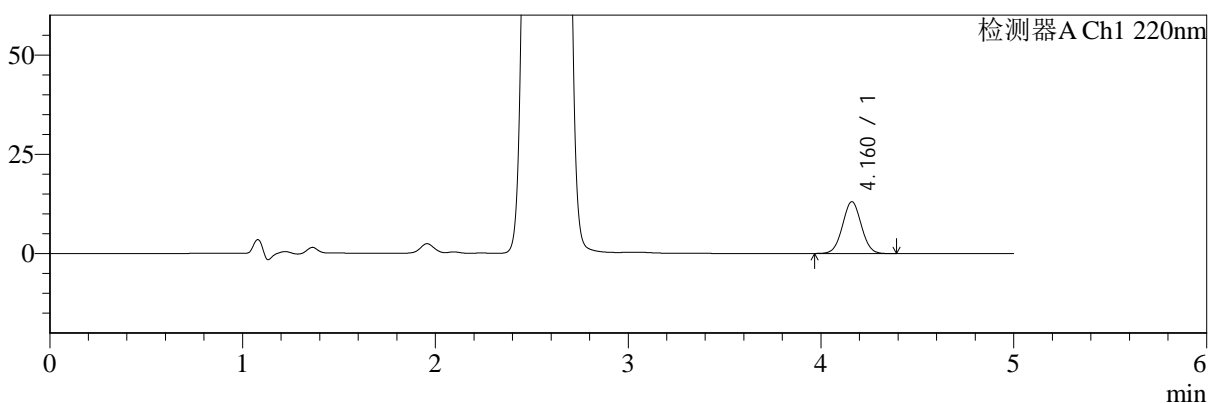

mV

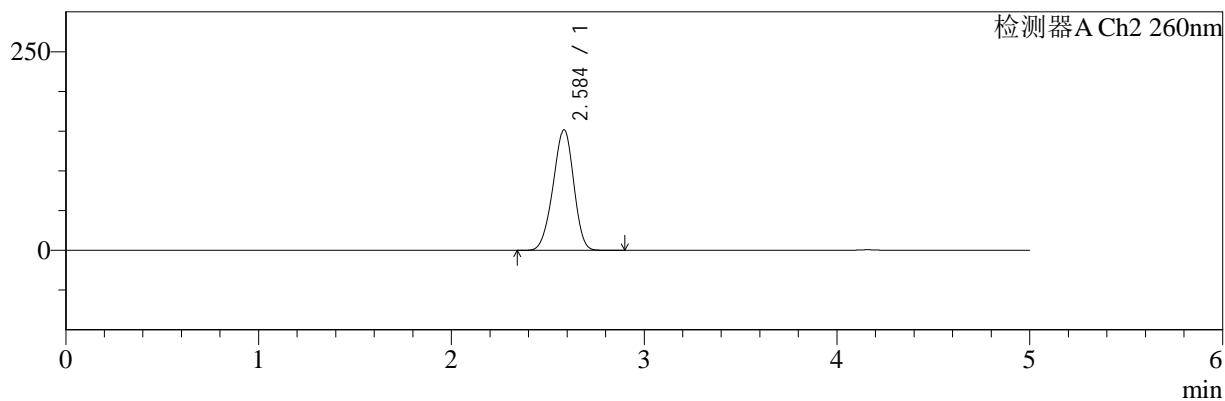

<峰表>

检测器A Ch1 220nm

峰号	保留时间	面积	面积%	高度	理论塔板数(USP)	拖尾因子	分离度(USP)
1	4.160	88630	100.000	13028	8613	1.029	--
总计		88630	100.000	13028			

检测器A Ch2 260nm

峰号	保留时间	面积	面积%	高度	理论塔板数(USP)	拖尾因子	分离度(USP)
1	2.584	1120265	100.000	151246	2770	0.948	--
总计		1120265	100.000	151246			

图104 达格列净二甲双胍缓释片溶出曲线测定HPLC图谱
 参比制剂-WM0006批-均一性1-pH1.2介质-篮法-100转-极限转速-片2
 供试品溶液-1



SMF-4124

<样品信息>

色谱柱:MM-C18/SCX(150mm*4.6mm,5μm) 流速:1.5ml/min
 柱温:30°C 波长:220/260nm
 数据文件名: RC\$SMF-4124 - 29-10/29-739-2 - cbzj-WM0006p-rcqx-pH1.2jz-lf100z-jyx1-jxzs-P3.lcd
 方法文件名: RC\$SMF-4124 - SMF-4124-rcqx-FX278.lcm
 批处理文件名: RC\$SMF-4124 - 20250322-FX278.lcb
 样品瓶号: 2-27
 进样体积: 10 μl 版本号: 6.115
 进样时间: 2025/03/22 23:38:06 实验者: jiangjinwei
 处理时间 (V2): 2025/03/24 11:07:13 处理者: jiangjinwei
 仪器型号: SHIMADZU LC-2050C(FX278)

<色谱图>

mV

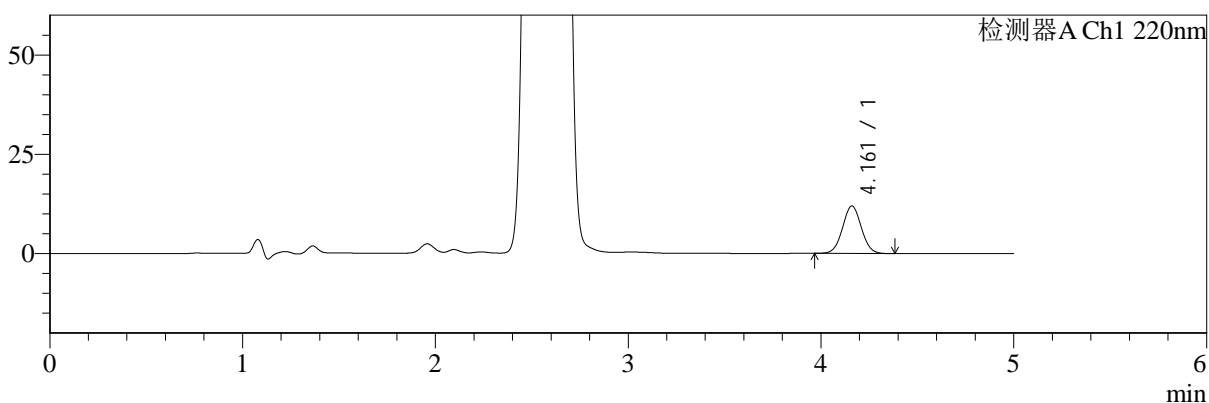

mV

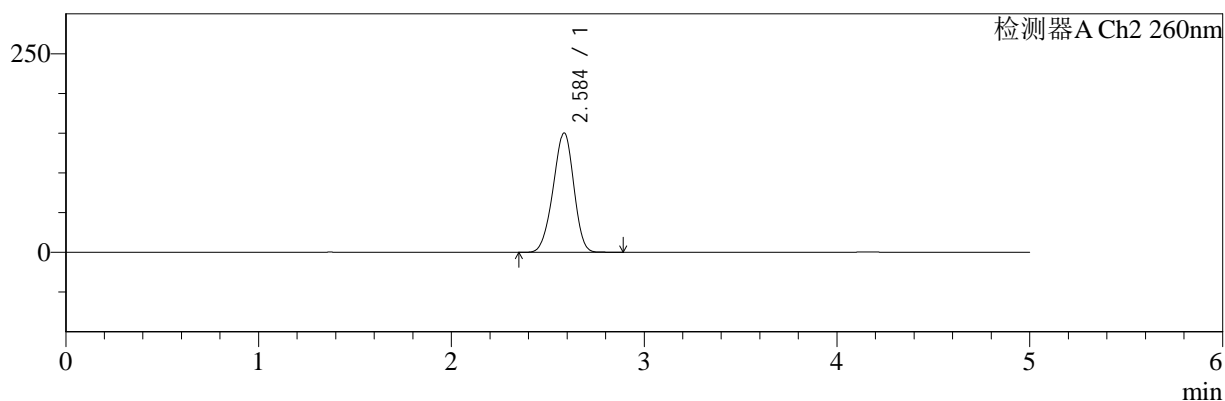

<峰表>

检测器A Ch1 220nm

峰号	保留时间	面积	面积%	高度	理论塔板数(USP)	拖尾因子	分离度(USP)
1	4.161	81112	100.000	11929	8630	1.028	--
总计		81112	100.000	11929			

检测器A Ch2 260nm

峰号	保留时间	面积	面积%	高度	理论塔板数(USP)	拖尾因子	分离度(USP)
1	2.584	1109506	100.000	149715	2774	0.948	--
总计		1109506	100.000	149715			

图105 达格列净二甲双胍缓释片溶出曲线测定HPLC图谱
 参比制剂-WM0006批-均一性1-pH1.2介质-篮法-100转-极限转速-片3
 供试品溶液-1



SMF-4124

<样品信息>

色谱柱:MM-C18/SCX(150mm*4.6mm,5μm) 流速:1.5ml/min
 柱温:30°C 波长:220/260nm
 数据文件名: RC\$SMF-4124 - 29-10/29-740-2 - cbzj-WM0006p-rcqx-pH1.2jz-lf100z-jyx1-jxzs-P4.lcd
 方法文件名: RC\$SMF-4124 - SMF-4124-rcqx-FX278.lcm
 批处理文件名: RC\$SMF-4124 - 20250322-FX278.lcb
 样品瓶号: 2-36
 进样体积: 10 μl 版本号: 6.115
 进样时间: 2025/03/22 23:43:30 实验者: jiangjinwei
 处理时间 (V2): 2025/03/24 11:07:16 处理者: jiangjinwei
 仪器型号: SHIMADZU LC-2050C(FX278)

<色谱图>

mV

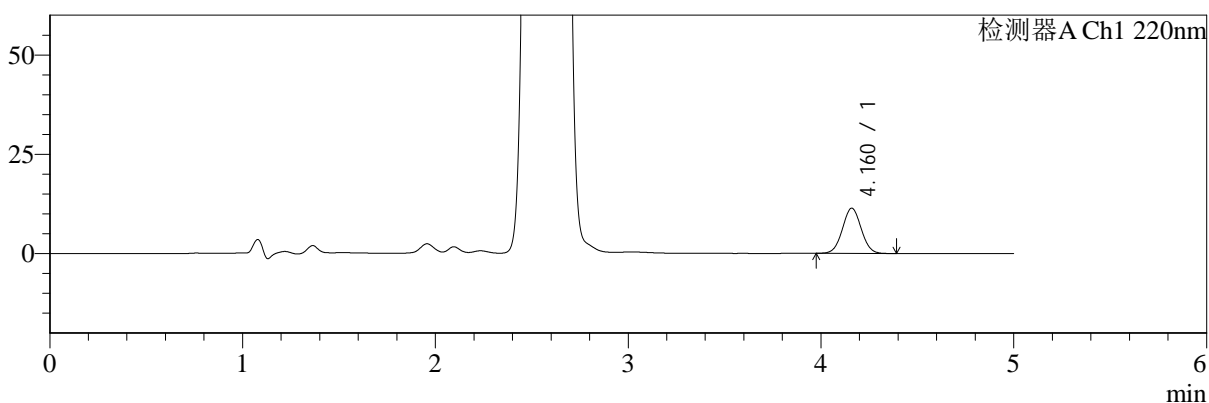

mV

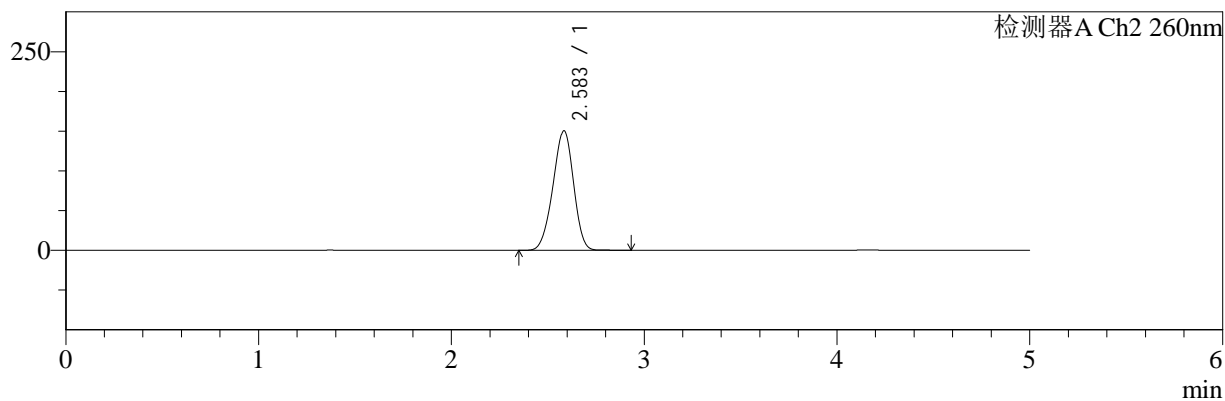

<峰表>

检测器A Ch1 220nm

峰号	保留时间	面积	面积%	高度	理论塔板数(USP)	拖尾因子	分离度(USP)
1	4.160	77310	100.000	11364	8636	1.029	--
总计		77310	100.000	11364			

检测器A Ch2 260nm

峰号	保留时间	面积	面积%	高度	理论塔板数(USP)	拖尾因子	分离度(USP)
1	2.583	1112364	100.000	150137	2770	0.949	--
总计		1112364	100.000	150137			

图106 达格列净二甲双胍缓释片溶出曲线测定HPLC图谱
 参比制剂-WM0006批-均一性1-pH1.2介质-篮法-100转-极限转速-片4
 供试品溶液-1



SMF-4124

<样品信息>

色谱柱:MM-C18/SCX(150mm*4.6mm,5μm) 流速:1.5ml/min
 柱温:30°C 波长:220/260nm
 数据文件名: RC\$SMF-4124 - 29-10/29-741-2 - cbzj-WM0006p-rcqx-pH1.2jz-lf100z-jyx1-jxzs-P5.lcd
 方法文件名: RC\$SMF-4124 - SMF-4124-rcqx-FX278.lcm
 批处理文件名: RC\$SMF-4124 - 20250322-FX278.lcb
 样品瓶号: 2-45
 进样体积: 10 μl 版本号: 6.115
 进样时间: 2025/03/22 23:48:54 实验者: jiangjinwei
 处理时间 (V2): 2025/03/24 11:07:19 处理者: jiangjinwei
 仪器型号: SHIMADZU LC-2050C(FX278)

<色谱图>

mV

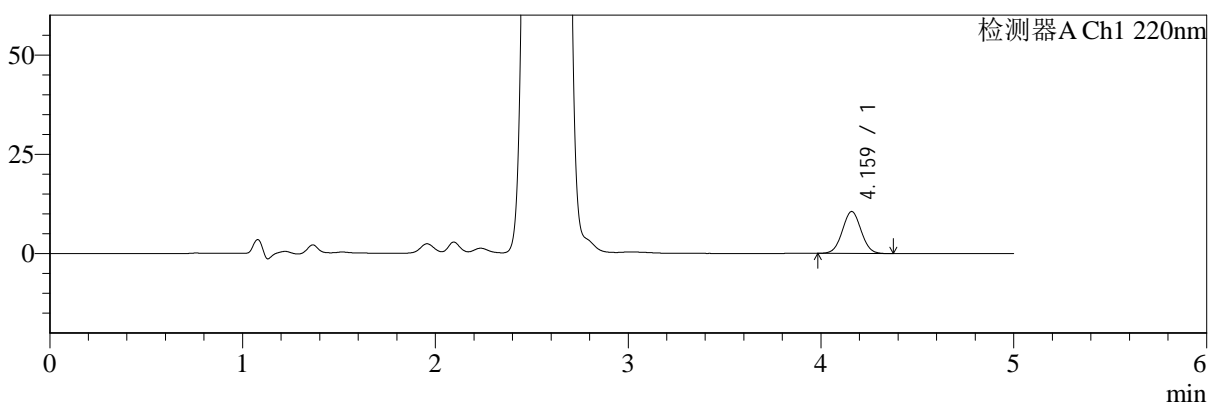

mV

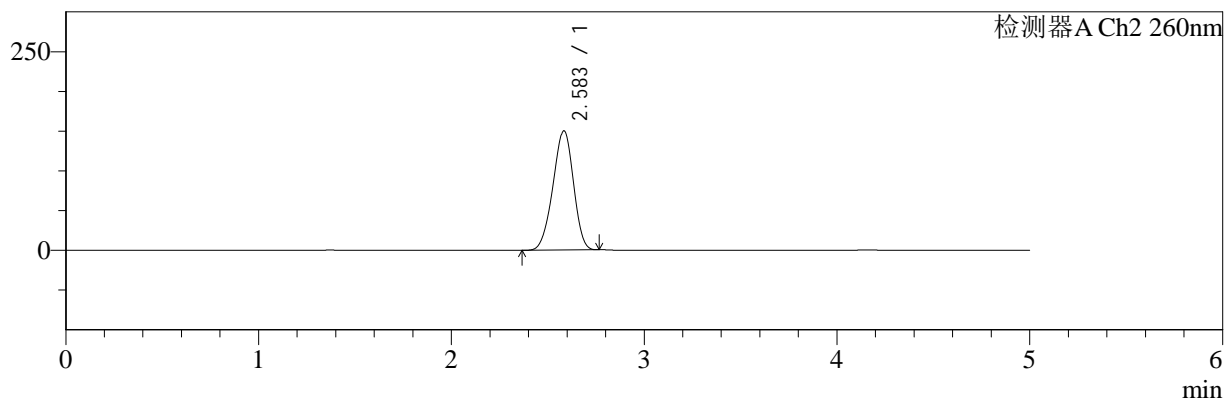

<峰表>

检测器A Ch1 220nm

峰号	保留时间	面积	面积%	高度	理论塔板数(USP)	拖尾因子	分离度(USP)
1	4.159	71412	100.000	10513	8656	1.032	--
总计		71412	100.000	10513			

检测器A Ch2 260nm

峰号	保留时间	面积	面积%	高度	理论塔板数(USP)	拖尾因子	分离度(USP)
1	2.583	1101459	100.000	149774	2785	0.945	--
总计		1101459	100.000	149774			

图107 达格列净二甲双胍缓释片溶出曲线测定HPLC图谱
 参比制剂-WM0006批-均一性1-pH1.2介质-篮法-100转-极限转速-片5
 供试品溶液-1



SMF-4124

<样品信息>

色谱柱:MM-C18/SCX(150mm*4.6mm,5μm) 流速:1.5ml/min
 柱温:30°C 波长:220/260nm
 数据文件名: RC\$SMF-4124 - 29-10/29-742-2 - cbzj-WM0006p-rcqx-pH1.2jz-lf100z-jyx1-jxzs-P6.lcd
 方法文件名: RC\$SMF-4124 - SMF-4124-rcqx-FX278.lcm
 批处理文件名: RC\$SMF-4124 - 20250322-FX278.lcb
 样品瓶号: 2-54
 进样体积: 10 μl 版本号: 6.115
 进样时间: 2025/03/22 23:54:18 实验者: jiangjinwei
 处理时间 (V2): 2025/03/24 11:07:22 处理者: jiangjinwei
 仪器型号: SHIMADZU LC-2050C(FX278)

<色谱图>

mV

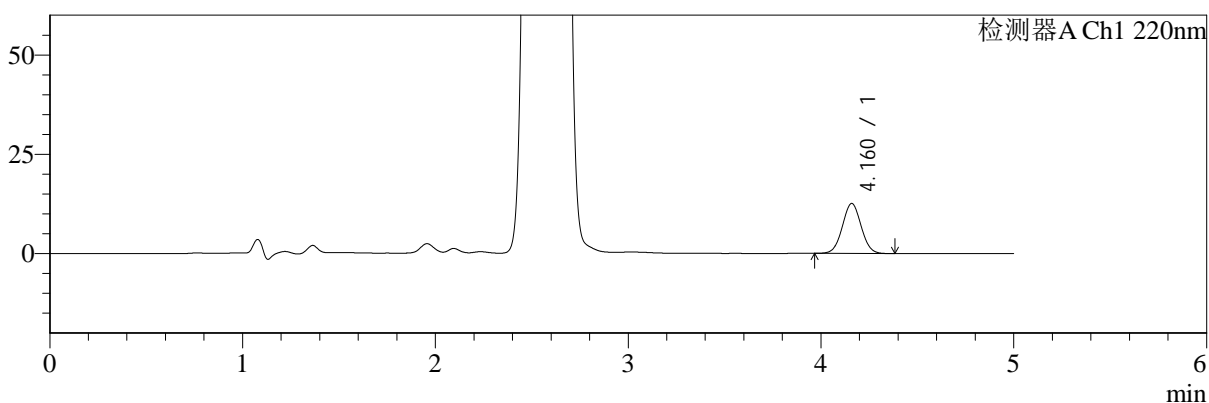

mV

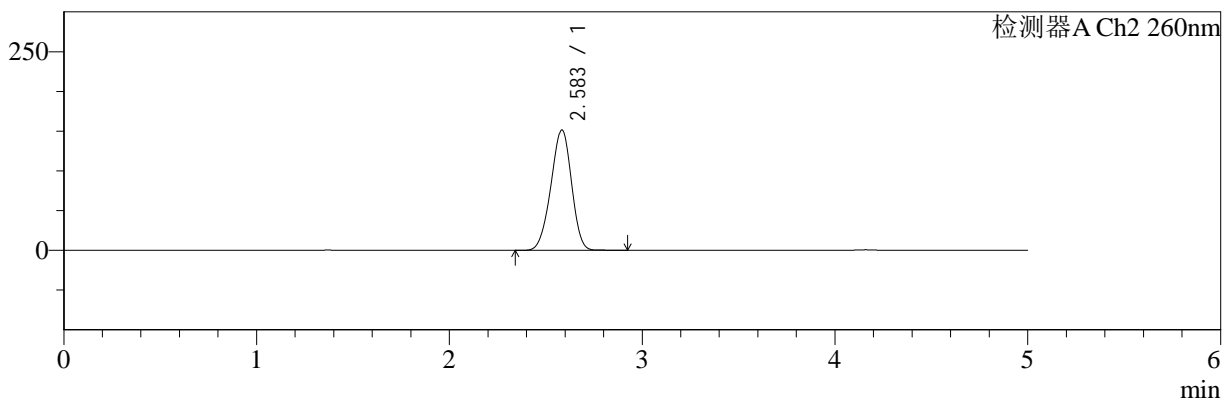

<峰表>

检测器A Ch1 220nm

峰号	保留时间	面积	面积%	高度	理论塔板数(USP)	拖尾因子	分离度(USP)
1	4.160	85425	100.000	12547	8618	1.027	--
总计		85425	100.000	12547			

检测器A Ch2 260nm

峰号	保留时间	面积	面积%	高度	理论塔板数(USP)	拖尾因子	分离度(USP)
1	2.583	1118634	100.000	151240	2774	0.949	--
总计		1118634	100.000	151240			

图108 达格列净二甲双胍缓释片溶出曲线测定HPLC图谱
 参比制剂-WM0006批-均一性1-pH1.2介质-篮法-100转-极限转速-片6
 供试品溶液-1



SMF-4124

<样品信息>

色谱柱:MM-C18/SCX(150mm*4.6mm,5μm) 流速:1.5ml/min
 柱温:30°C 波长:220/260nm
 数据文件名: RC\$SMF-4124 - 29-10/29-743-2 - cbzj-WM0006p-rcqx-pH1.2jz-lf100z-jyx1-dz2-1.lcd
 方法文件名: RC\$SMF-4124 - SMF-4124-rcqx-FX278.lcm
 批处理文件名: RC\$SMF-4124 - 20250322-FX278.lcb
 样品瓶号: 1-27
 进样体积: 10 μl 版本号: 6.115
 进样时间: 2025/03/22 23:59:41 实验者: jiangjinwei
 处理时间 (V2): 2025/03/24 11:07:25 处理者: jiangjinwei
 仪器型号: SHIMADZU LC-2050C(FX278)

<色谱图>

mV

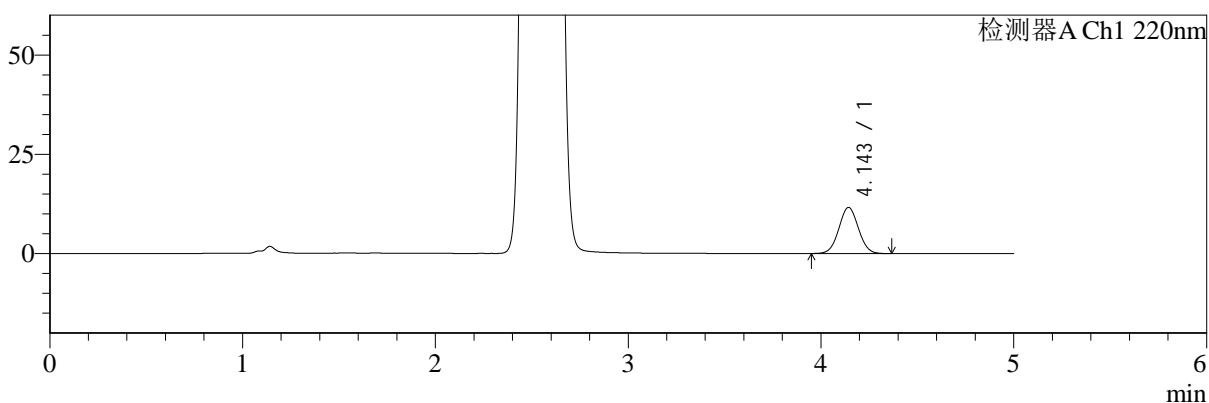

mV

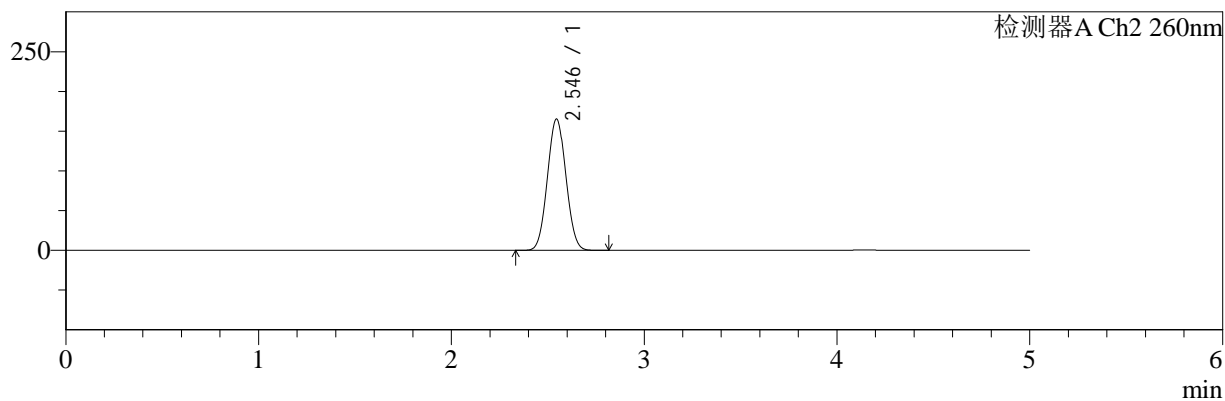

<峰表>

检测器A Ch1 220nm

峰号	保留时间	面积	面积%	高度	理论塔板数(USP)	拖尾因子	分离度(USP)
1	4.143	82109	100.000	11584	7909	1.034	--
总计		82109	100.000	11584			

检测器A Ch2 260nm

峰号	保留时间	面积	面积%	高度	理论塔板数(USP)	拖尾因子	分离度(USP)
1	2.546	1098898	100.000	165213	3316	1.045	--
总计		1098898	100.000	165213			

图109 达格列净二甲双胍缓释片溶出曲线测定HPLC图谱
参比制剂-WM0006批-均一性1-pH1.2介质-篮法-100转
对照品溶液-2-1



SMF-4124

<样品信息>

色谱柱:MM-C18/SCX(150mm*4.6mm,5μm) 流速:1.5ml/min
 柱温:30°C 波长:220/260nm
 数据文件名: RC\$SMF-4124 - 29-10/29-744-2 - cbzj-WM0006p-rcqx-pH1.2jz-lf100z-jyx1-dz2-2.lcd
 方法文件名: RC\$SMF-4124 - SMF-4124-rcqx-FX278.lcm
 批处理文件名: RC\$SMF-4124 - 20250322-FX278.lcb
 样品瓶号: 1-27
 进样体积: 10 μl 版本号: 6.115
 进样时间: 2025/03/23 00:05:04 实验者: jiangjinwei
 处理时间 (V2): 2025/03/24 11:07:27 处理者: jiangjinwei
 仪器型号: SHIMADZU LC-2050C(FX278)

<色谱图>

mV

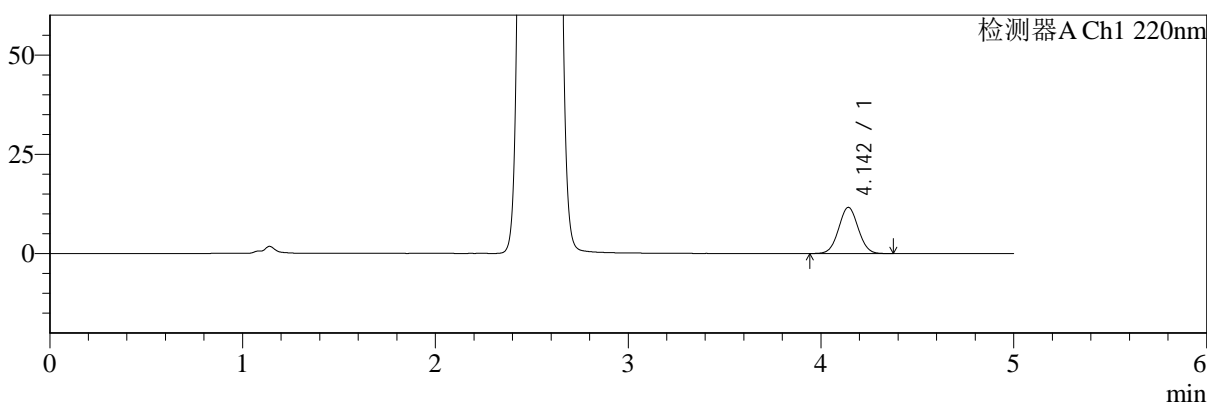

mV

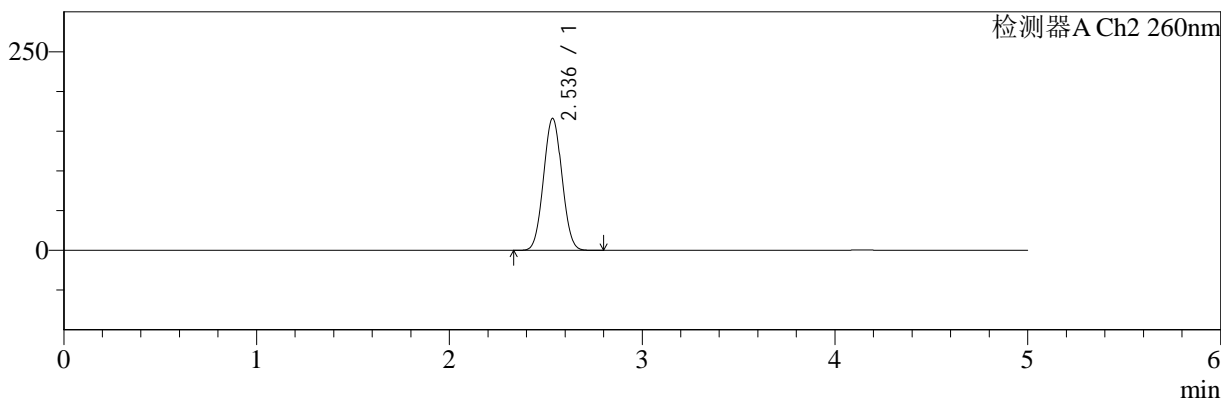

<峰表>

检测器A Ch1 220nm

峰号	保留时间	面积	面积%	高度	理论塔板数(USP)	拖尾因子	分离度(USP)
1	4.142	82219	100.000	11590	7898	1.036	--
总计		82219	100.000	11590			

检测器A Ch2 260nm

峰号	保留时间	面积	面积%	高度	理论塔板数(USP)	拖尾因子	分离度(USP)
1	2.536	1098912	100.000	165803	3328	1.039	--
总计		1098912	100.000	165803			

图110 达格列净二甲双胍缓释片溶出曲线测定HPLC图谱
参比制剂-WM0006批-均一性1-pH1.2介质-篮法-100转
对照品溶液-2-2



SMF-4124

<样品信息>

色谱柱:MM-C18/SCX(150mm*4.6mm,5μm) 流速:1.5ml/min
 柱温:30°C 波长:220/260nm
 数据文件名: RC\$SMF-4124 - 29-10/29-745-2 - cbzj-WM0006p-rcqx-pH1.2jz-lf100z-jyx2-rj.lcd
 方法文件名: RC\$SMF-4124 - SMF-4124-rcqx-FX278.lcm
 批处理文件名: RC\$SMF-4124 - 20250322-FX278.lcb
 样品瓶号: 3-9
 进样体积: 10 μl 版本号: 6.115
 进样时间: 2025/03/23 00:10:26 实验者: jiangjinwei
 处理时间 (V2): 2025/03/24 11:07:30 处理者: jiangjinwei
 仪器型号: SHIMADZU LC-2050C(FX278)

<色谱图>

mV

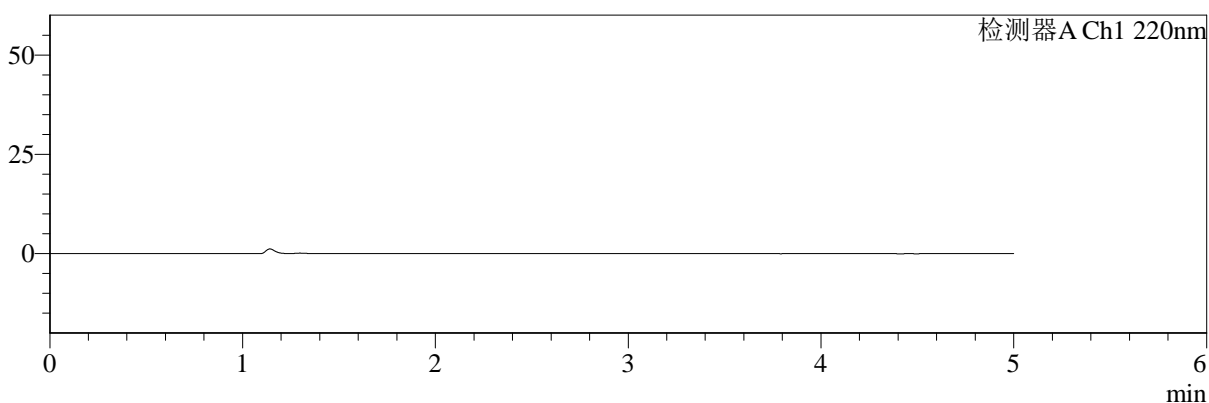

mV

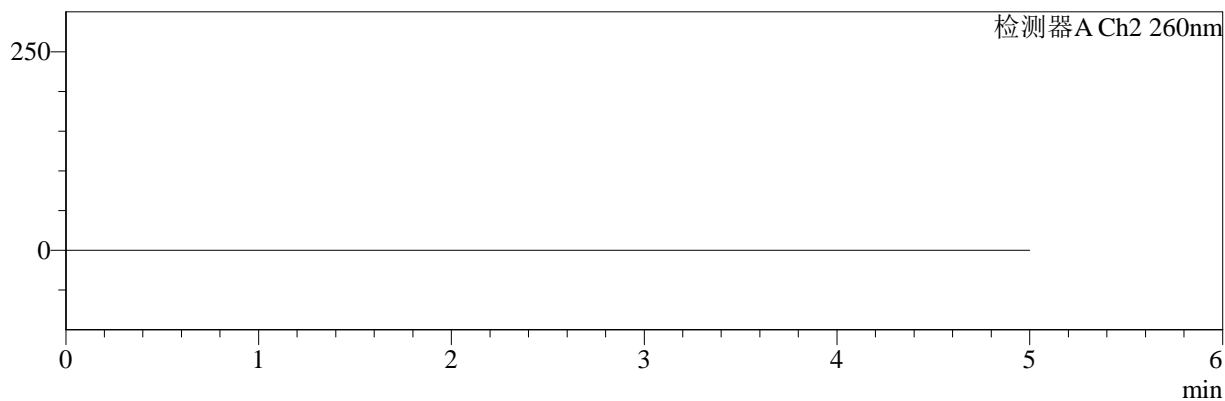

<峰表>

检测器A Ch1 220nm

峰号	保留时间	面积	面积%	高度	理论塔板数(USP)	拖尾因子	分离度(USP)
总计							

检测器A Ch2 260nm

峰号	保留时间	面积	面积%	高度	理论塔板数(USP)	拖尾因子	分离度(USP)
总计							

图111 达格列净二甲双胍缓释片溶出曲线测定HPLC图谱
参比制剂-WM0006批-均一性2-pH1.2介质-篮法-100转
溶剂



SMF-4124

<样品信息>

色谱柱:MM-C18/SCX(150mm*4.6mm,5μm) 流速:1.5ml/min
 柱温:30°C 波长:220/260nm
 数据文件名: RC\$SMF-4124 - 29-10/29-746-2 - cbzj-WM0006p-rcqx-pH1.2jz-lf100z-jyx2-dz1-1.lcd
 方法文件名: RC\$SMF-4124 - SMF-4124-rcqx-FX278.lcm
 批处理文件名: RC\$SMF-4124 - 20250322-FX278.lcb
 样品瓶号: 3-18
 进样体积: 10 μl 版本号: 6.115
 进样时间: 2025/03/23 00:15:49 实验者: jiangjinwei
 处理时间 (V2): 2025/03/24 11:07:35 处理者: jiangjinwei
 仪器型号: SHIMADZU LC-2050C(FX278)

<色谱图>

mV

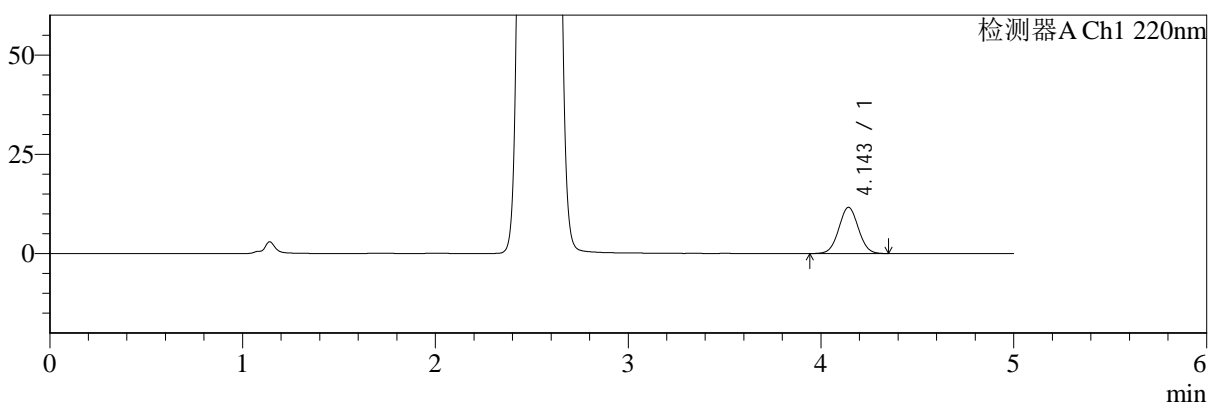

mV

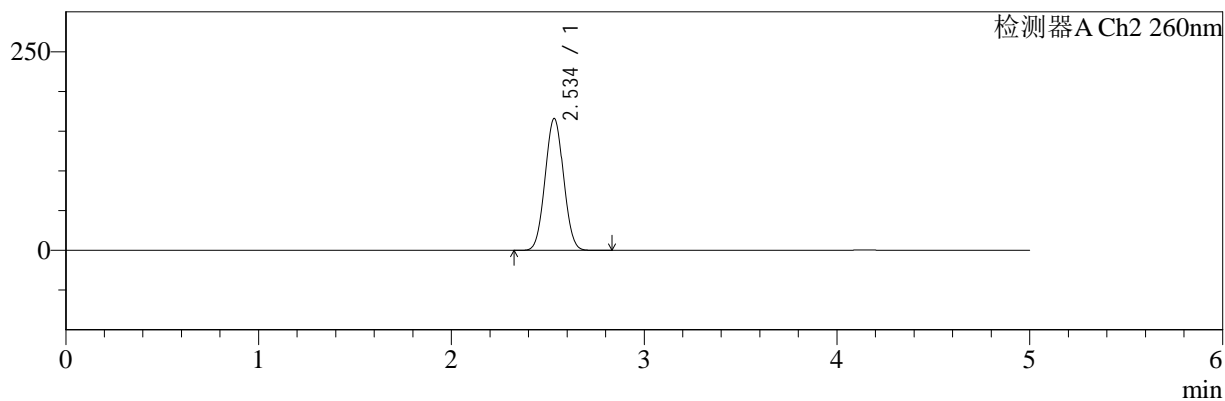

<峰表>

检测器A Ch1 220nm

峰号	保留时间	面积	面积%	高度	理论塔板数(USP)	拖尾因子	分离度(USP)
1	4.143	82188	100.000	11590	7905	1.032	--
总计		82188	100.000	11590			

检测器A Ch2 260nm

峰号	保留时间	面积	面积%	高度	理论塔板数(USP)	拖尾因子	分离度(USP)
1	2.534	1098442	100.000	165396	3321	1.037	--
总计		1098442	100.000	165396			

图112 达格列净二甲双胍缓释片溶出曲线测定HPLC图谱
 参比制剂-WM0006批-均一性2-pH1.2介质-篮法-100转
 对照品溶液-1-1



SMF-4124

<样品信息>

色谱柱:MM-C18/SCX(150mm*4.6mm,5μm) 流速:1.5ml/min
 柱温:30°C 波长:220/260nm
 数据文件名: RC\$SMF-4124 - 29-10/29-747-2 - cbzj-WM0006p-rcqx-pH1.2jz-lf100z-jyx2-dz1-2.lcd
 方法文件名: RC\$SMF-4124 - SMF-4124-rcqx-FX278.lcm
 批处理文件名: RC\$SMF-4124 - 20250322-FX278.lcb
 样品瓶号: 3-18
 进样体积: 10 μl 版本号: 6.115
 进样时间: 2025/03/23 00:21:11 实验者: jiangjinwei
 处理时间 (V2): 2025/03/24 11:07:37 处理者: jiangjinwei
 仪器型号: SHIMADZU LC-2050C(FX278)

<色谱图>

mV

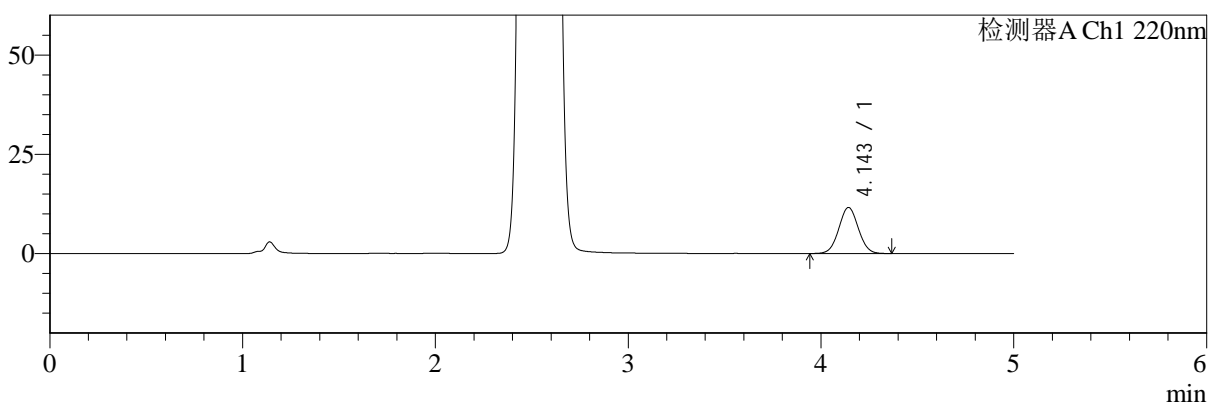

mV

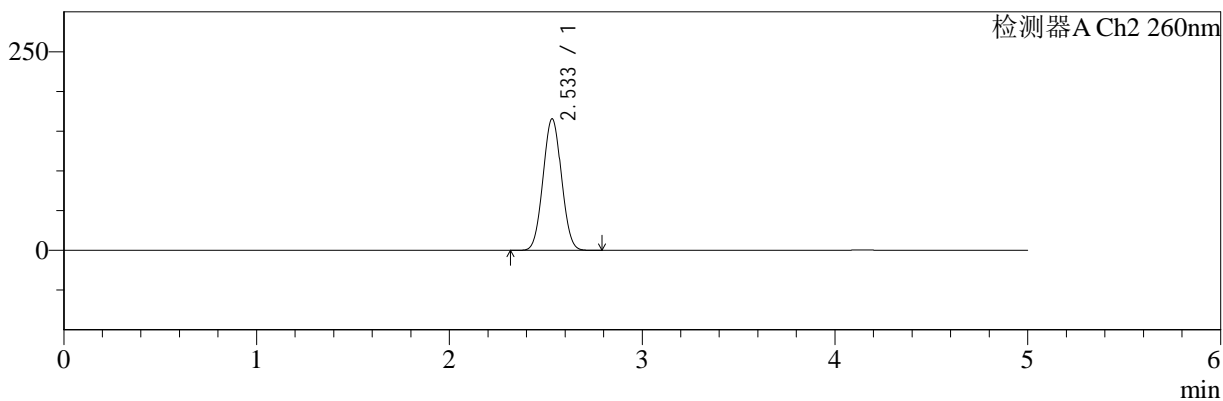

<峰表>

检测器A Ch1 220nm

峰号	保留时间	面积	面积%	高度	理论塔板数(USP)	拖尾因子	分离度(USP)
1	4.143	82004	100.000	11556	7895	1.036	--
总计		82004	100.000	11556			

检测器A Ch2 260nm

峰号	保留时间	面积	面积%	高度	理论塔板数(USP)	拖尾因子	分离度(USP)
1	2.533	1095673	100.000	165088	3317	1.037	--
总计		1095673	100.000	165088			

图113 达格列净二甲双胍缓释片溶出曲线测定HPLC图谱
 参比制剂-WM0006批-均一性2-pH1.2介质-篮法-100转
 对照品溶液-1-2



SMF-4124

<样品信息>

色谱柱:MM-C18/SCX(150mm*4.6mm,5μm) 流速:1.5ml/min
 柱温:30°C 波长:220/260nm
 数据文件名: RC\$SMF-4124 - 29-10/29-748-2 - cbzj-WM0006p-rcqx-pH1.2jz-lf100z-jyx2-dz1-3.lcd
 方法文件名: RC\$SMF-4124 - SMF-4124-rcqx-FX278.lcm
 批处理文件名: RC\$SMF-4124 - 20250322-FX278.lcb
 样品瓶号: 3-18
 进样体积: 10 μl 版本号: 6.115
 进样时间: 2025/03/23 00:26:33 实验者: jiangjinwei
 处理时间 (V2): 2025/03/24 11:07:40 处理者: jiangjinwei
 仪器型号: SHIMADZU LC-2050C(FX278)

<色谱图>

mV

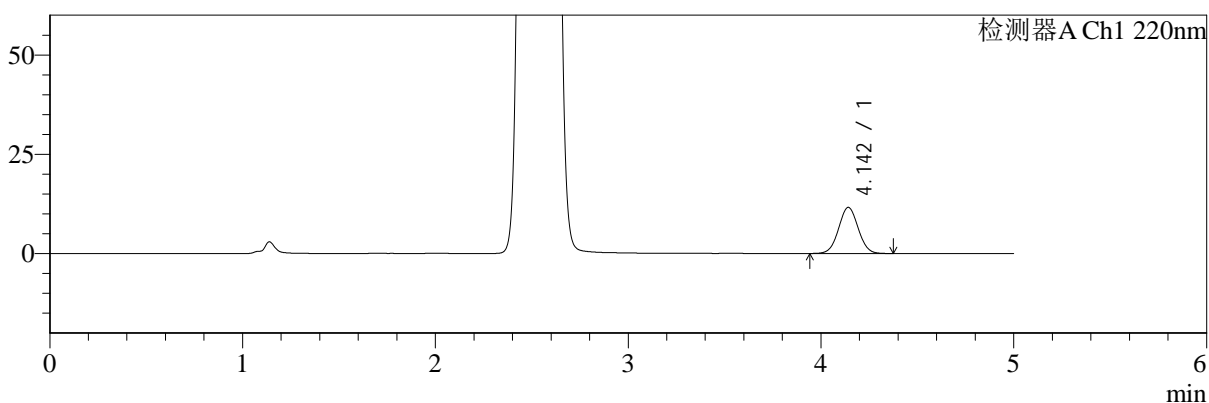

mV

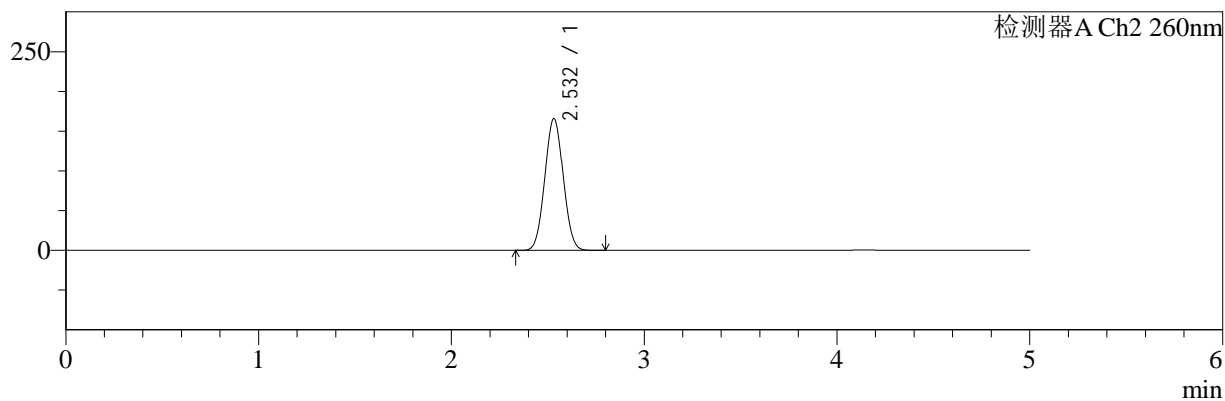

<峰表>

检测器A Ch1 220nm

峰号	保留时间	面积	面积%	高度	理论塔板数(USP)	拖尾因子	分离度(USP)
1	4.142	82071	100.000	11580	7894	1.033	--
总计		82071	100.000	11580			

检测器A Ch2 260nm

峰号	保留时间	面积	面积%	高度	理论塔板数(USP)	拖尾因子	分离度(USP)
1	2.532	1096965	100.000	165649	3320	1.037	--
总计		1096965	100.000	165649			

图114 达格列净二甲双胍缓释片溶出曲线测定HPLC图谱
参比制剂-WM0006批-均一性2-pH1.2介质-篮法-100转
对照品溶液-1-3



SMF-4124

<样品信息>

色谱柱:MM-C18/SCX(150mm*4.6mm,5μm) 流速:1.5ml/min
 柱温:30°C 波长:220/260nm
 数据文件名: RC\$SMF-4124 - 29-10/29-749-2 - cbzj-WM0006p-rcqx-pH1.2jz-lf100z-jyx2-dz1-4.lcd
 方法文件名: RC\$SMF-4124 - SMF-4124-rcqx-FX278.lcm
 批处理文件名: RC\$SMF-4124 - 20250322-FX278.lcb
 样品瓶号: 3-18
 进样体积: 10 μl 版本号: 6.115
 进样时间: 2025/03/23 00:31:55 实验者: jiangjinwei
 处理时间 (V2): 2025/03/24 11:07:43 处理者: jiangjinwei
 仪器型号: SHIMADZU LC-2050C(FX278)

<色谱图>

mV

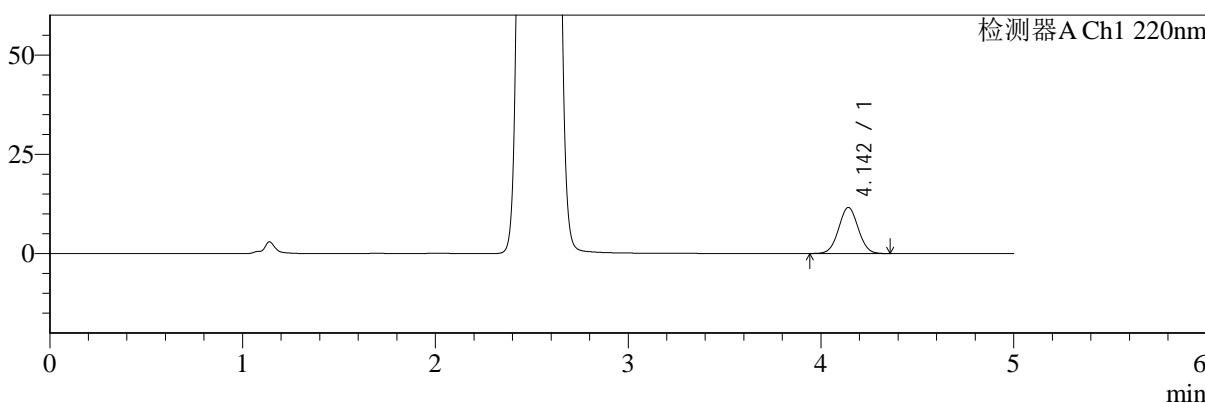

mV

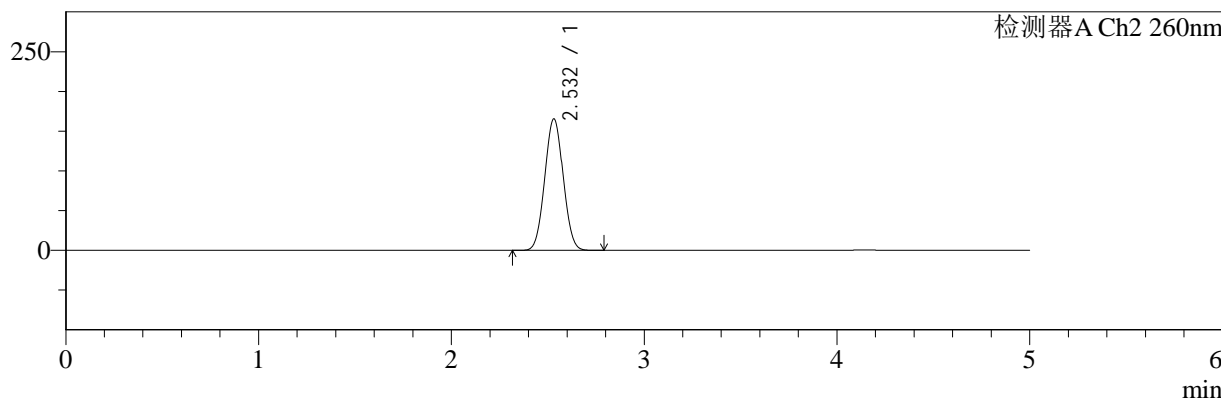

<峰表>

检测器A Ch1 220nm

峰号	保留时间	面积	面积%	高度	理论塔板数(USP)	拖尾因子	分离度(USP)
1	4.142	82083	100.000	11570	7905	1.033	--
总计		82083	100.000	11570			

检测器A Ch2 260nm

峰号	保留时间	面积	面积%	高度	理论塔板数(USP)	拖尾因子	分离度(USP)
1	2.532	1095809	100.000	165428	3315	1.037	--
总计		1095809	100.000	165428			

图115 达格列净二甲双胍缓释片溶出曲线测定HPLC图谱
参比制剂-WM0006批-均一性2-pH1.2介质-篮法-100转
对照品溶液-1-4



SMF-4124

<样品信息>

色谱柱:MM-C18/SCX(150mm*4.6mm,5μm) 流速:1.5ml/min
 柱温:30°C 波长:220/260nm
 数据文件名: RC\$SMF-4124 - 29-10/29-750-2 - cbzj-WM0006p-rcqx-pH1.2jz-lf100z-jyx2-dz1-5.lcd
 方法文件名: RC\$SMF-4124 - SMF-4124-rcqx-FX278.lcm
 批处理文件名: RC\$SMF-4124 - 20250322-FX278.lcb
 样品瓶号: 3-18
 进样体积: 10 μl 版本号: 6.115
 进样时间: 2025/03/23 00:37:17 实验者: jiangjinwei
 处理时间 (V2): 2025/03/24 11:07:46 处理者: jiangjinwei
 仪器型号: SHIMADZU LC-2050C(FX278)

<色谱图>

mV

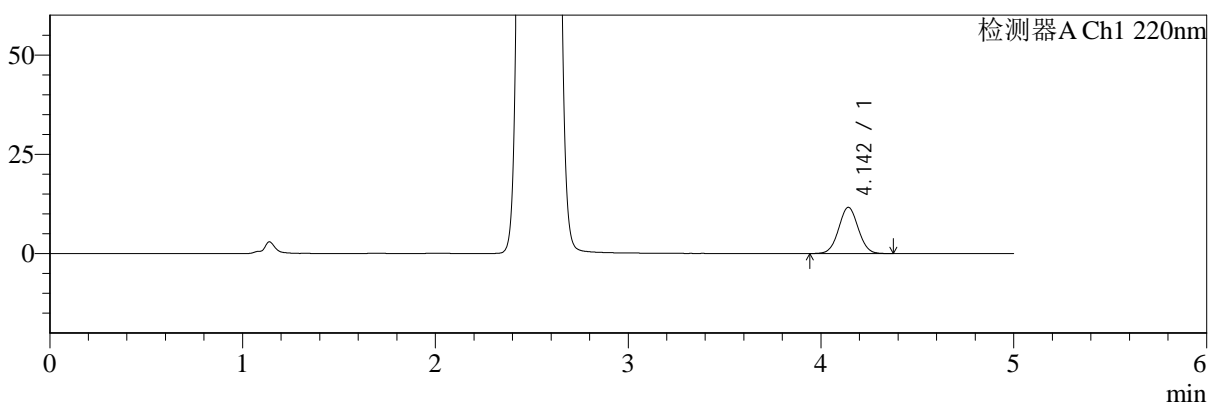

mV

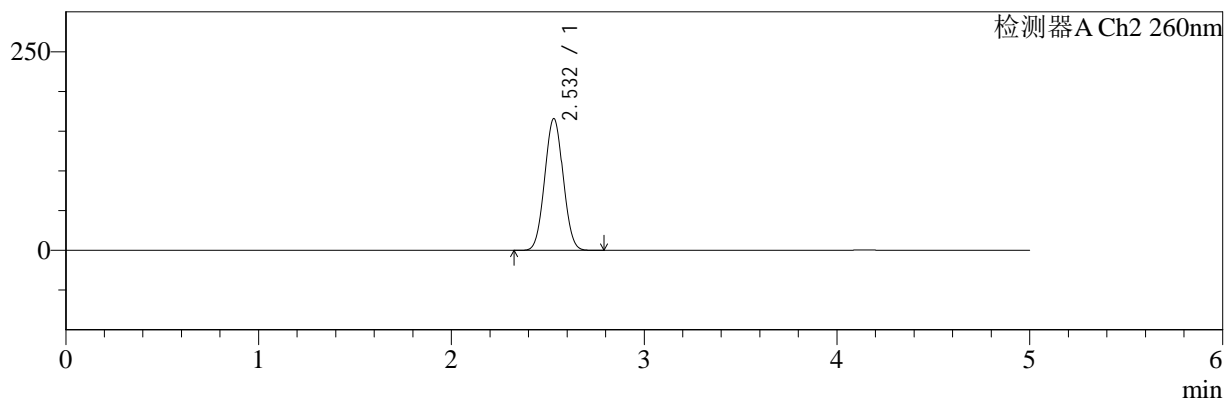

<峰表>

检测器A Ch1 220nm

峰号	保留时间	面积	面积%	高度	理论塔板数(USP)	拖尾因子	分离度(USP)
1	4.142	82213	100.000	11591	7913	1.033	--
总计		82213	100.000	11591			

检测器A Ch2 260nm

峰号	保留时间	面积	面积%	高度	理论塔板数(USP)	拖尾因子	分离度(USP)
1	2.532	1097513	100.000	165762	3313	1.037	--
总计		1097513	100.000	165762			

图116 达格列净二甲双胍缓释片溶出曲线测定HPLC图谱
 参比制剂-WM0006批-均一性2-pH1.2介质-篮法-100转
 对照品溶液-1-5



SMF-4124

<样品信息>

色谱柱:MM-C18/SCX(150mm*4.6mm,5μm) 流速:1.5ml/min
 柱温:30°C 波长:220/260nm
 数据文件名: RC\$SMF-4124 - 29-10/29-751-2 - cbzj-WM0006p-rcqx-pH1.2jz-lf100z-jyx2-5min-P1.lcd
 方法文件名: RC\$SMF-4124 - SMF-4124-rcqx-FX278.lcm
 批处理文件名: RC\$SMF-4124 - 20250322-FX278.lcb
 样品瓶号: 3-1
 进样体积: 10 μl 版本号: 6.115
 进样时间: 2025/03/23 00:42:39 实验者: jiangjinwei
 处理时间 (V2): 2025/03/24 11:07:49 处理者: jiangjinwei
 仪器型号: SHIMADZU LC-2050C(FX278)

<色谱图>

mV

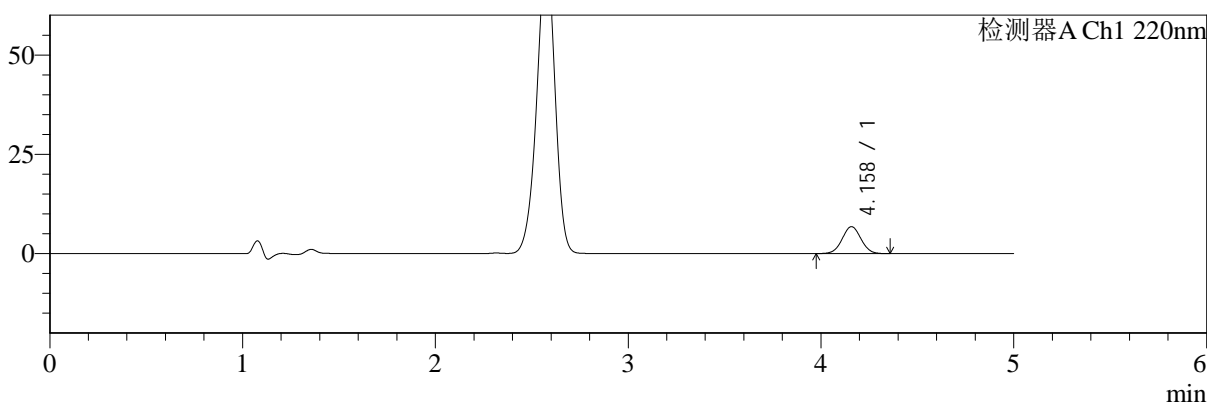

mV

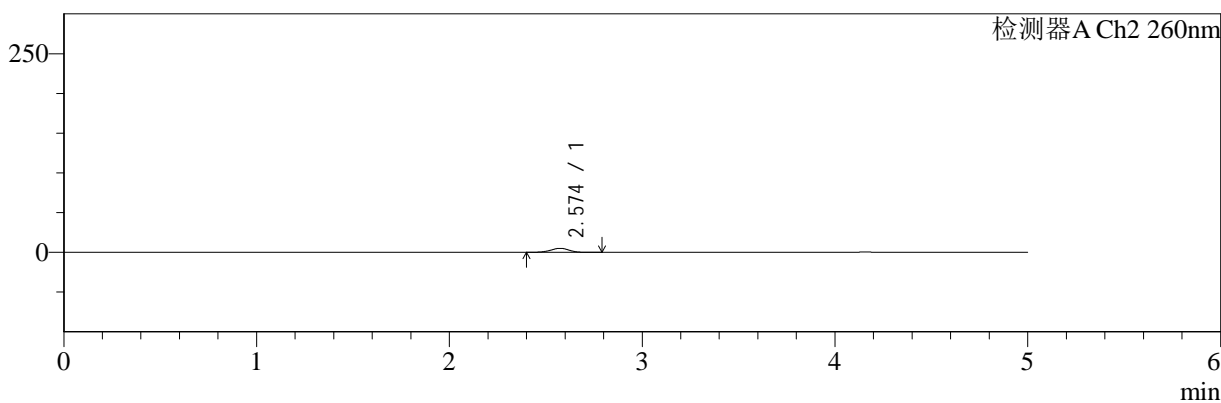

<峰表>

检测器A Ch1 220nm

峰号	保留时间	面积	面积%	高度	理论塔板数(USP)	拖尾因子	分离度(USP)
1	4.158	46238	100.000	6782	8625	1.025	--
总计		46238	100.000	6782			

检测器A Ch2 260nm

峰号	保留时间	面积	面积%	高度	理论塔板数(USP)	拖尾因子	分离度(USP)
1	2.574	33766	100.000	5110	3570	0.951	--
总计		33766	100.000	5110			

图117 达格列净二甲双胍缓释片溶出曲线测定HPLC图谱
 参比制剂-WM0006批-均一性2-pH1.2介质-篮法-100转-5min-片1
 供试品溶液-1



SMF-4124

<样品信息>

色谱柱:MM-C18/SCX(150mm*4.6mm,5μm) 流速:1.5ml/min
 柱温:30°C 波长:220/260nm
 数据文件名: RC\$SMF-4124 - 29-10/29-752-2 - cbzj-WM0006p-rcqx-pH1.2jz-lf100z-jyx2-5min-P2.lcd
 方法文件名: RC\$SMF-4124 - SMF-4124-rcqx-FX278.lcm
 批处理文件名: RC\$SMF-4124 - 20250322-FX278.lcb
 样品瓶号: 3-10
 进样体积: 10 μl 版本号: 6.115
 进样时间: 2025/03/23 00:48:01 实验者: jiangjinwei
 处理时间 (V2): 2025/03/24 11:07:52 处理者: jiangjinwei
 仪器型号: SHIMADZU LC-2050C(FX278)

<色谱图>

mV

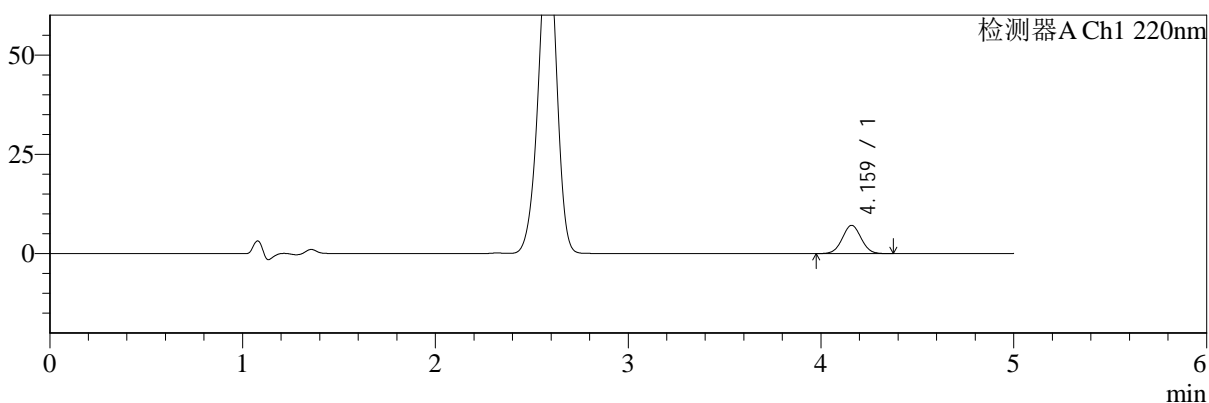

mV

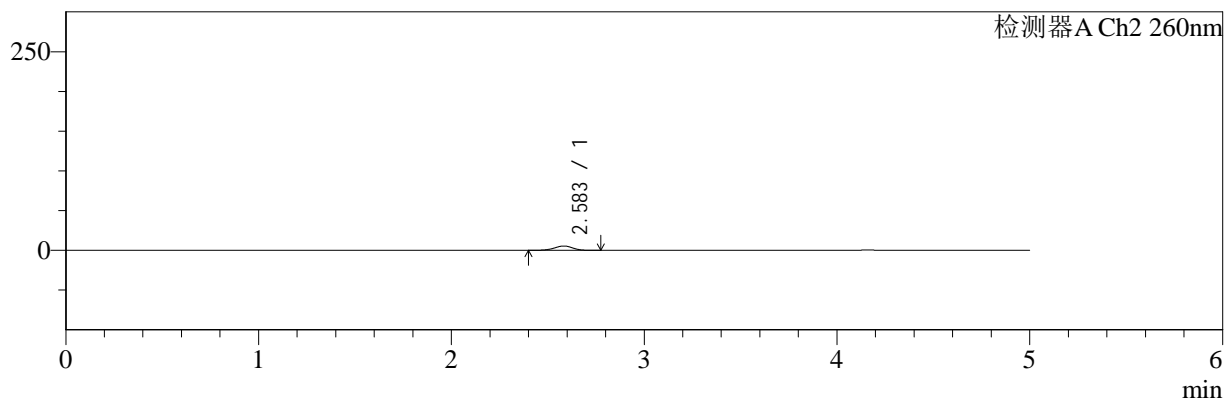

<峰表>

检测器A Ch1 220nm

峰号	保留时间	面积	面积%	高度	理论塔板数(USP)	拖尾因子	分离度(USP)
1	4.159	48398	100.000	7096	8629	1.027	--
总计		48398	100.000	7096			

检测器A Ch2 260nm

峰号	保留时间	面积	面积%	高度	理论塔板数(USP)	拖尾因子	分离度(USP)
1	2.583	35988	100.000	5459	3588	0.950	--
总计		35988	100.000	5459			

图118 达格列净二甲双胍缓释片溶出曲线测定HPLC图谱
 参比制剂-WM0006批-均一性2-pH1.2介质-篮法-100转-5min-片2
 供试品溶液-1



SMF-4124

<样品信息>

色谱柱:MM-C18/SCX(150mm*4.6mm,5μm) 流速:1.5ml/min
 柱温:30°C 波长:220/260nm
 数据文件名: RC\$SMF-4124 - 29-10/29-753-2 - cbzj-WM0006p-rcqx-pH1.2jz-lf100z-jyx2-5min-P3.lcd
 方法文件名: RC\$SMF-4124 - SMF-4124-rcqx-FX278.lcm
 批处理文件名: RC\$SMF-4124 - 20250322-FX278.lcb
 样品瓶号: 3-19
 进样体积: 10 μl 版本号: 6.115
 进样时间: 2025/03/23 00:53:23 实验者: jiangjinwei
 处理时间 (V2): 2025/03/24 11:07:55 处理者: jiangjinwei
 仪器型号: SHIMADZU LC-2050C(FX278)

<色谱图>

mV

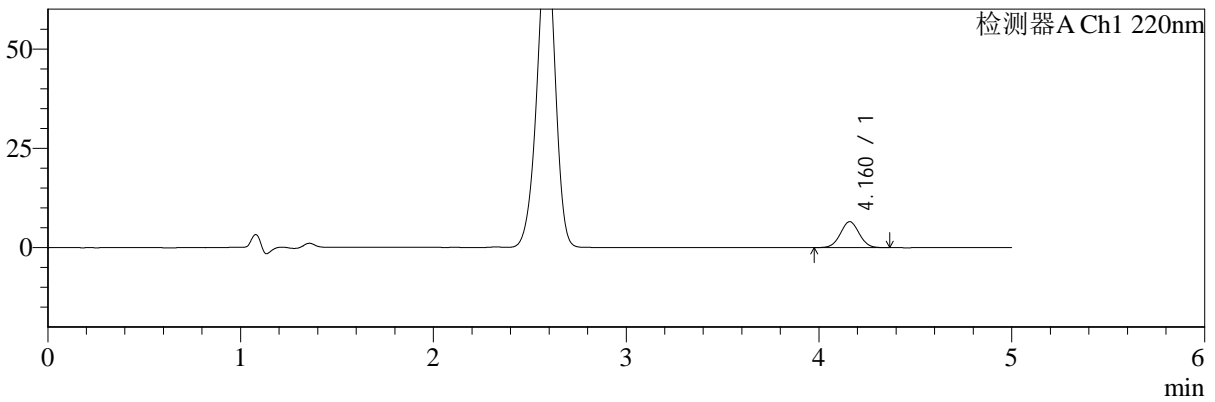

mV

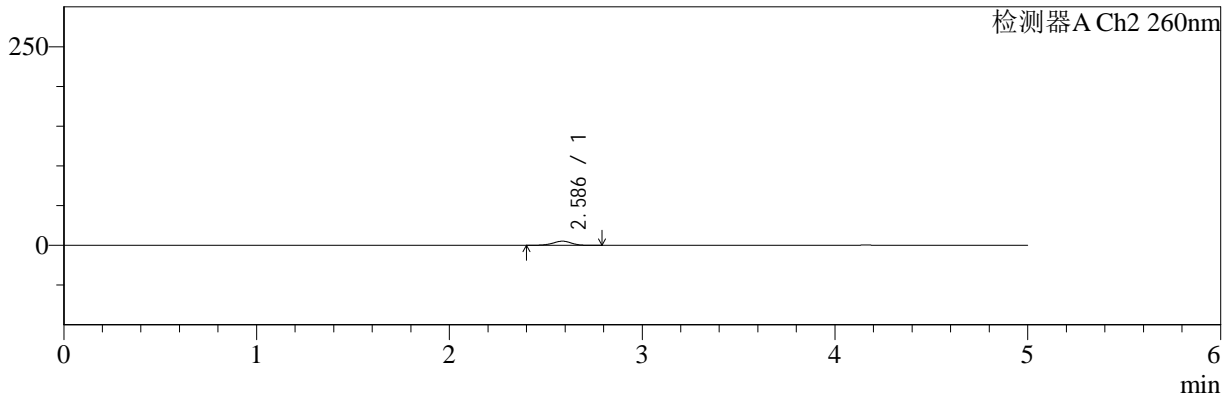

<峰表>

检测器A Ch1 220nm

峰号	保留时间	面积	面积%	高度	理论塔板数(USP)	拖尾因子	分离度(USP)
1	4.160	44438	100.000	6522	8629	1.029	--
总计		44438	100.000	6522			

检测器A Ch2 260nm

峰号	保留时间	面积	面积%	高度	理论塔板数(USP)	拖尾因子	分离度(USP)
1	2.586	34615	100.000	5229	3600	0.944	--
总计		34615	100.000	5229			

图119 达格列净二甲双胍缓释片溶出曲线测定HPLC图谱
 参比制剂-WM0006批-均一性2-pH1.2介质-篮法-100转-5min-片3
 供试品溶液-1



SMF-4124

<样品信息>

色谱柱:MM-C18/SCX(150mm*4.6mm,5μm) 流速:1.5ml/min
 柱温:30°C 波长:220/260nm
 数据文件名: RC\$SMF-4124 - 29-10/29-857-2 - cbzj-WM0006p-rcqx-pH1.2jz-lf100z-jyx2-5min-P4.lcd
 方法文件名: RC\$SMF-4124 - SMF-4124-rcqx-FX278.lcm
 批处理文件名: RC\$SMF-4124 - 20250322-FX278.lcb
 样品瓶号: 3-28
 进样体积: 10 μl 版本号: 6.115
 进样时间: 2025/03/24 10:03:44 实验者: jiangjinwei
 处理时间 (V2): 2025/03/24 11:07:58 处理者: jiangjinwei
 仪器型号: SHIMADZU LC-2050C(FX278)

<色谱图>

mV

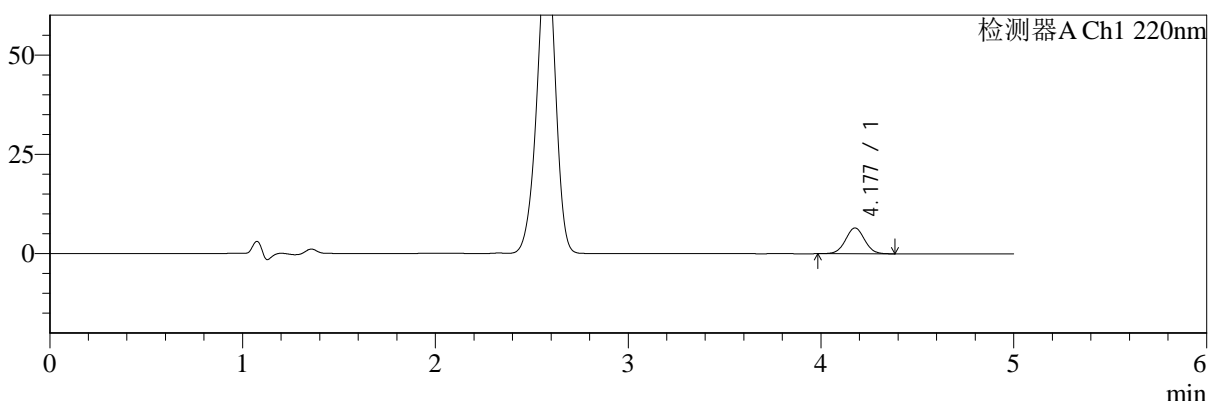

mV

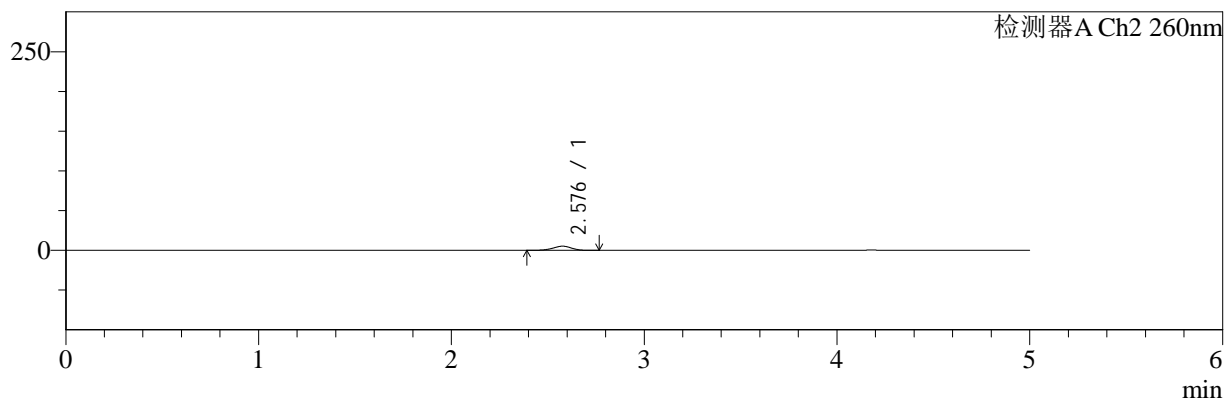

<峰表>

检测器A Ch1 220nm

峰号	保留时间	面积	面积%	高度	理论塔板数(USP)	拖尾因子	分离度(USP)
1	4.177	44596	100.000	6482	8534	1.018	--
总计		44596	100.000	6482			

检测器A Ch2 260nm

峰号	保留时间	面积	面积%	高度	理论塔板数(USP)	拖尾因子	分离度(USP)
1	2.576	34773	100.000	5210	3506	0.937	--
总计		34773	100.000	5210			

图120 达格列净二甲双胍缓释片溶出曲线测定HPLC图谱
 参比制剂-WM0006批-均一性2-pH1.2介质-篮法-100转-5min-片4
 供试品溶液-1



SMF-4124

<样品信息>

色谱柱:MM-C18/SCX(150mm*4.6mm,5μm) 流速:1.5ml/min
 柱温:30°C 波长:220/260nm
 数据文件名: RC\$SMF-4124 - 29-10/29-755-2 - cbzj-WM0006p-rcqx-pH1.2jz-lf100z-jyx2-5min-P5.lcd
 方法文件名: RC\$SMF-4124 - SMF-4124-rcqx-FX278.lcm
 批处理文件名: RC\$SMF-4124 - 20250322-FX278.lcb
 样品瓶号: 3-37
 进样体积: 10 μl 版本号: 6.115
 进样时间: 2025/03/23 01:04:06 实验者: jiangjinwei
 处理时间 (V2): 2025/03/24 11:08:00 处理者: jiangjinwei
 仪器型号: SHIMADZU LC-2050C(FX278)

<色谱图>

mV

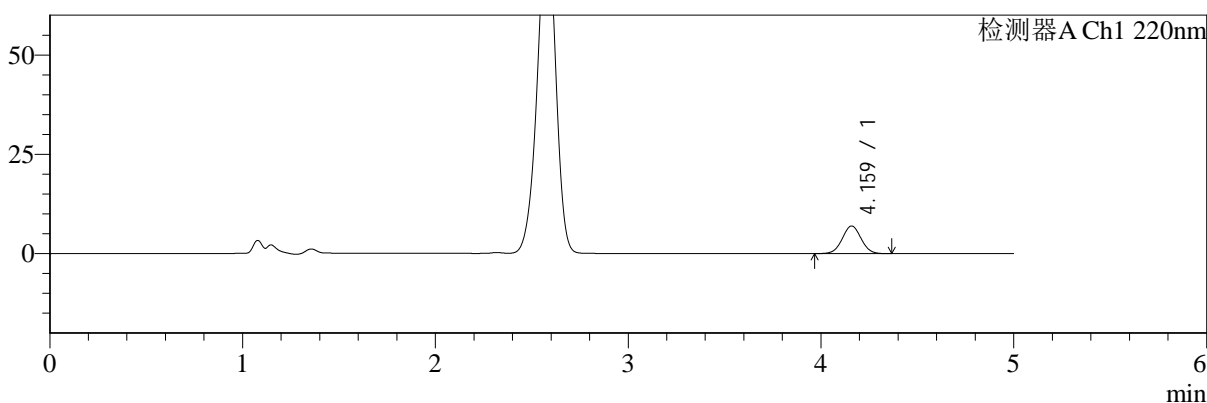

mV

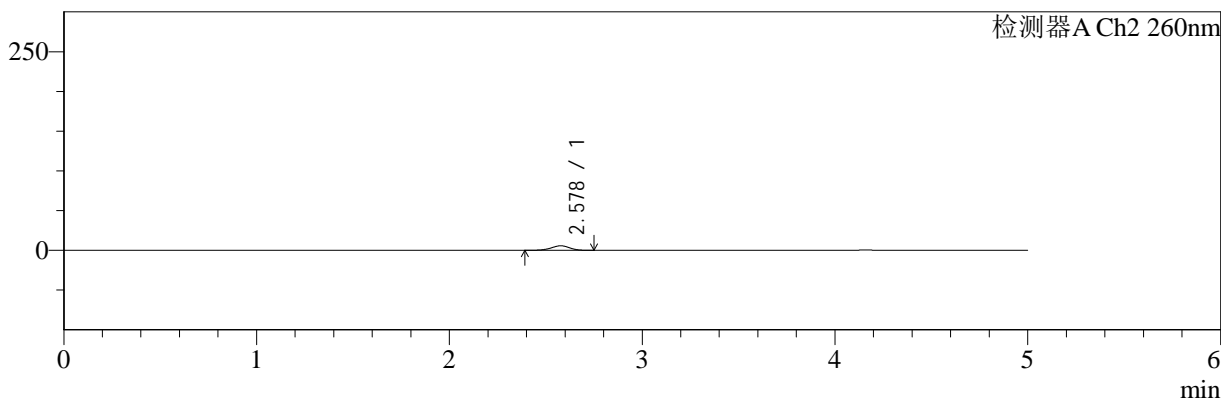

<峰表>

检测器A Ch1 220nm

峰号	保留时间	面积	面积%	高度	理论塔板数(USP)	拖尾因子	分离度(USP)
1	4.159	47436	100.000	6942	8640	1.028	--
总计		47436	100.000	6942			

检测器A Ch2 260nm

峰号	保留时间	面积	面积%	高度	理论塔板数(USP)	拖尾因子	分离度(USP)
1	2.578	37650	100.000	5712	3565	0.947	--
总计		37650	100.000	5712			

图121 达格列净二甲双胍缓释片溶出曲线测定HPLC图谱
 参比制剂-WM0006批-均一性2-pH1.2介质-篮法-100转-5min-片5
 供试品溶液-1



SMF-4124

<样品信息>

色谱柱:MM-C18/SCX(150mm*4.6mm,5μm) 流速:1.5ml/min
 柱温:30°C 波长:220/260nm
 数据文件名: RC\$SMF-4124 - 29-10/29-756-2 - cbzj-WM0006p-rcqx-pH1.2jz-lf100z-jyx2-5min-P6.lcd
 方法文件名: RC\$SMF-4124 - SMF-4124-rcqx-FX278.lcm
 批处理文件名: RC\$SMF-4124 - 20250322-FX278.lcb
 样品瓶号: 3-46
 进样体积: 10 μl 版本号: 6.115
 进样时间: 2025/03/23 01:09:27 实验者: jiangjinwei
 处理时间 (V2): 2025/03/24 11:08:03 处理者: jiangjinwei
 仪器型号: SHIMADZU LC-2050C(FX278)

<色谱图>

mV

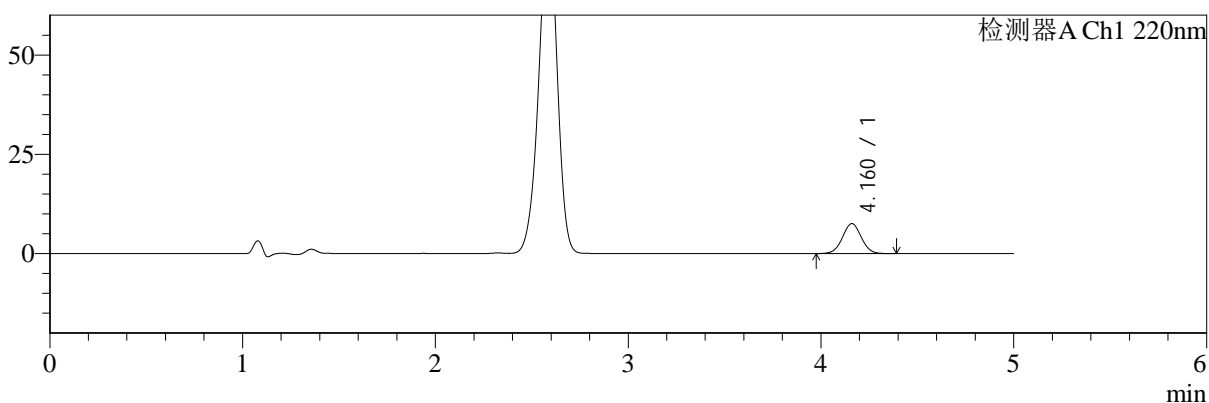

mV

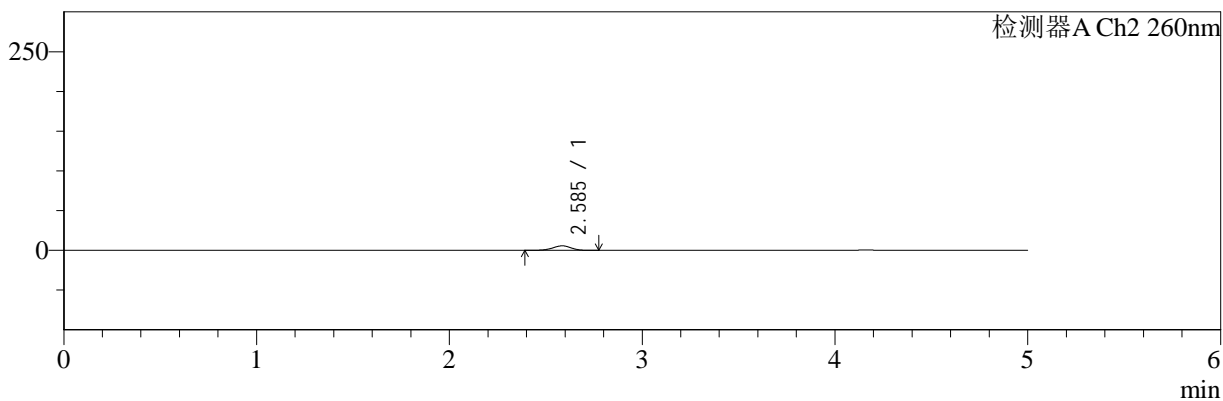

<峰表>

检测器A Ch1 220nm

峰号	保留时间	面积	面积%	高度	理论塔板数(USP)	拖尾因子	分离度(USP)
1	4.160	51392	100.000	7529	8632	1.025	--
总计		51392	100.000	7529			

检测器A Ch2 260nm

峰号	保留时间	面积	面积%	高度	理论塔板数(USP)	拖尾因子	分离度(USP)
1	2.585	37645	100.000	5687	3570	0.942	--
总计		37645	100.000	5687			

图122 达格列净二甲双胍缓释片溶出曲线测定HPLC图谱
 参比制剂-WM0006批-均一性2-pH1.2介质-篮法-100转-5min-片6
 供试品溶液-1



SMF-4124

<样品信息>

色谱柱:MM-C18/SCX(150mm*4.6mm,5μm) 流速:1.5ml/min
 柱温:30°C 波长:220/260nm
 数据文件名: RC\$SMF-4124 - 29-10/29-757-2 - cbzj-WM0006p-rcqx-pH1.2jz-lf100z-jyx2-10min-P1.lcd
 方法文件名: RC\$SMF-4124 - SMF-4124-rcqx-FX278.lcm
 批处理文件名: RC\$SMF-4124 - 20250322-FX278.lcb
 样品瓶号: 3-2
 进样体积: 10 μl 版本号: 6.115
 进样时间: 2025/03/23 01:14:49 实验者: jiangjinwei
 处理时间 (V2): 2025/03/24 11:08:06 处理者: jiangjinwei
 仪器型号: SHIMADZU LC-2050C(FX278)

<色谱图>

mV

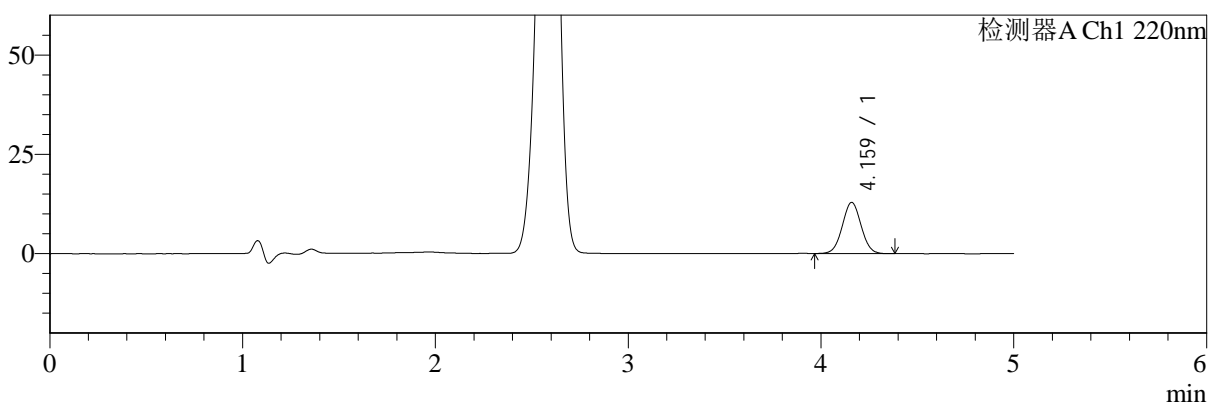

mV

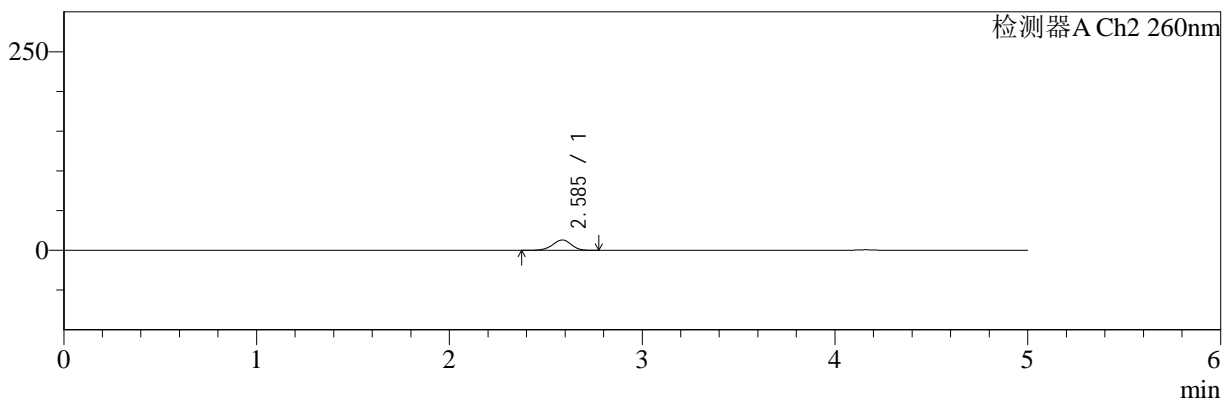

<峰表>

检测器A Ch1 220nm

峰号	保留时间	面积	面积%	高度	理论塔板数(USP)	拖尾因子	分离度(USP)
1	4.159	87445	100.000	12843	8628	1.029	--
总计		87445	100.000	12843			

检测器A Ch2 260nm

峰号	保留时间	面积	面积%	高度	理论塔板数(USP)	拖尾因子	分离度(USP)
1	2.585	87247	100.000	13051	3489	0.944	--
总计		87247	100.000	13051			

图123 达格列净二甲双胍缓释片溶出曲线测定HPLC图谱
 参比制剂-WM0006批-均一性2-pH1.2介质-篮法-100转-10min-片1
 供试品溶液-1



SMF-4124

<样品信息>

色谱柱:MM-C18/SCX(150mm*4.6mm,5μm) 流速:1.5ml/min
 柱温:30°C 波长:220/260nm
 数据文件名: RC\$SMF-4124 - 29-10/29-758-2 - cbzj-WM0006p-rcqx-pH1.2jz-lf100z-jyx2-10min-P2.lcd
 方法文件名: RC\$SMF-4124 - SMF-4124-rcqx-FX278.lcm
 批处理文件名: RC\$SMF-4124 - 20250322-FX278.lcb
 样品瓶号: 3-11
 进样体积: 10 μl 版本号: 6.115
 进样时间: 2025/03/23 01:20:11 实验者: jiangjinwei
 处理时间 (V2): 2025/03/24 11:08:09 处理者: jiangjinwei
 仪器型号: SHIMADZU LC-2050C(FX278)

<色谱图>

mV

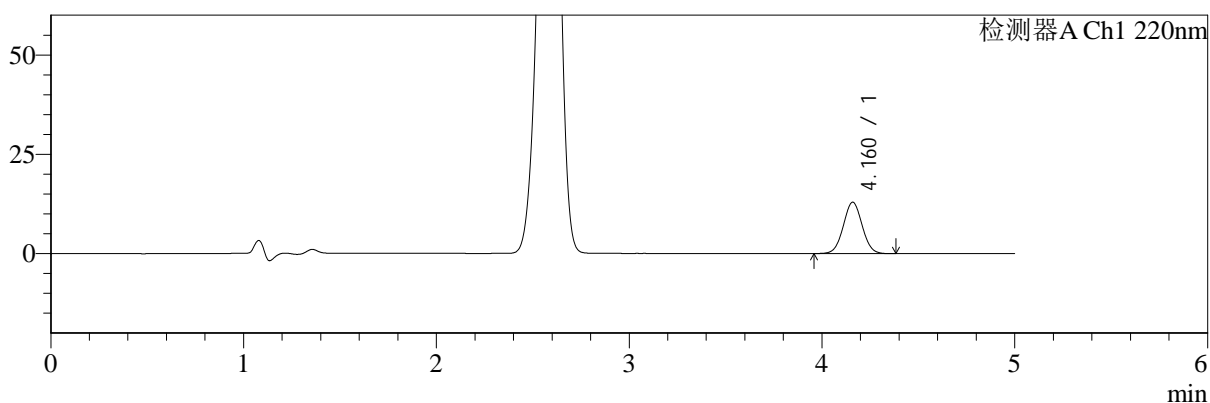

mV

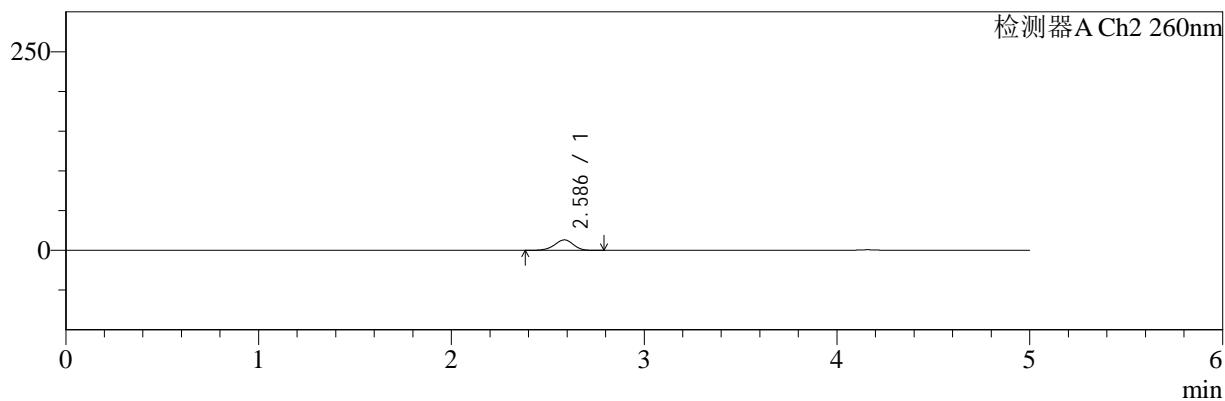

<峰表>

检测器A Ch1 220nm

峰号	保留时间	面积	面积%	高度	理论塔板数(USP)	拖尾因子	分离度(USP)
1	4.160	88260	100.000	12904	8597	1.027	--
总计		88260	100.000	12904			

检测器A Ch2 260nm

峰号	保留时间	面积	面积%	高度	理论塔板数(USP)	拖尾因子	分离度(USP)
1	2.586	88208	100.000	13163	3491	0.944	--
总计		88208	100.000	13163			

图124 达格列净二甲双胍缓释片溶出曲线测定HPLC图谱
 参比制剂-WM0006批-均一性2-pH1.2介质-篮法-100转-10min-片2
 供试品溶液-1



SMF-4124

<样品信息>

色谱柱:MM-C18/SCX(150mm*4.6mm,5μm) 流速:1.5ml/min
 柱温:30°C 波长:220/260nm
 数据文件名: RC\$SMF-4124 - 29-10/29-759-2 - cbzj-WM0006p-rcqx-pH1.2jz-lf100z-jyx2-10min-P3.lcd
 方法文件名: RC\$SMF-4124 - SMF-4124-rcqx-FX278.lcm
 批处理文件名: RC\$SMF-4124 - 20250322-FX278.lcb
 样品瓶号: 3-20
 进样体积: 10 μl 版本号: 6.115
 进样时间: 2025/03/23 01:25:32 实验者: jiangjinwei
 处理时间 (V2): 2025/03/24 11:08:12 处理者: jiangjinwei
 仪器型号: SHIMADZU LC-2050C(FX278)

<色谱图>

mV

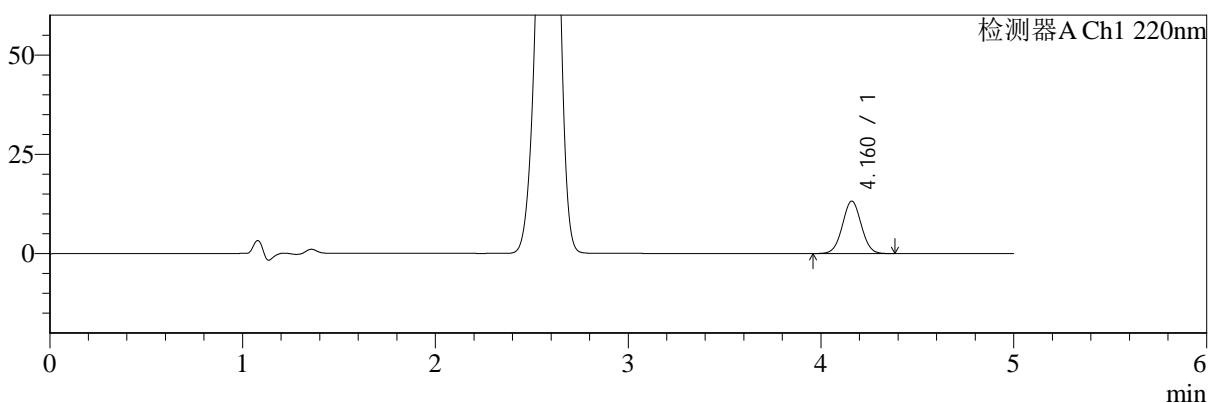

mV

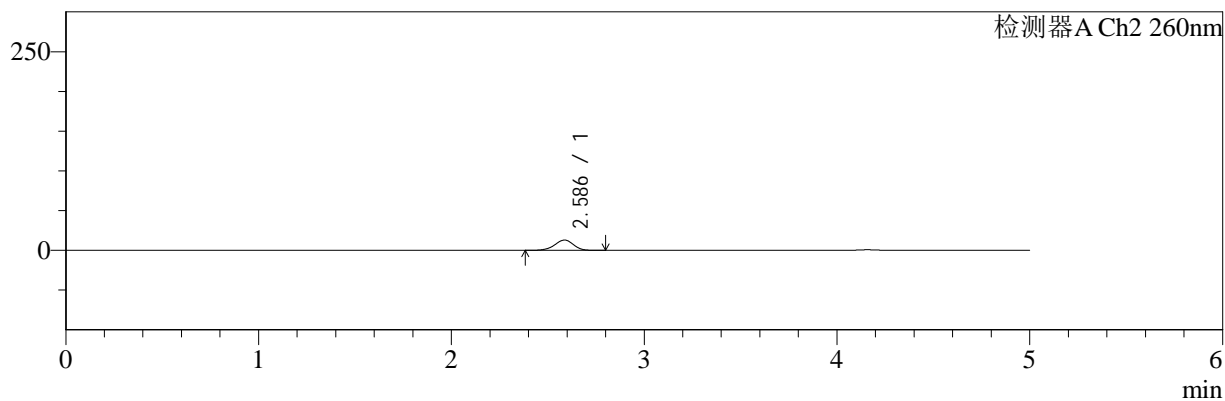

<峰表>

检测器A Ch1 220nm

峰号	保留时间	面积	面积%	高度	理论塔板数(USP)	拖尾因子	分离度(USP)
1	4.160	89910	100.000	13186	8605	1.024	--
总计		89910	100.000	13186			

检测器A Ch2 260nm

峰号	保留时间	面积	面积%	高度	理论塔板数(USP)	拖尾因子	分离度(USP)
1	2.586	86417	100.000	12905	3481	0.943	--
总计		86417	100.000	12905			

图125 达格列净二甲双胍缓释片溶出曲线测定HPLC图谱
 参比制剂-WM0006批-均一性2-pH1.2介质-篮法-100转-10min-片3
 供试品溶液-1



SMF-4124

<样品信息>

色谱柱:MM-C18/SCX(150mm*4.6mm,5μm) 流速:1.5ml/min
 柱温:30°C 波长:220/260nm
 数据文件名: RC\$SMF-4124 - 29-10/29-760-2 - cbzj-WM0006p-rcqx-pH1.2jz-lf100z-jyx2-10min-P4.lcd
 方法文件名: RC\$SMF-4124 - SMF-4124-rcqx-FX278.lcm
 批处理文件名: RC\$SMF-4124 - 20250322-FX278.lcb
 样品瓶号: 3-29
 进样体积: 10 μl 版本号: 6.115
 进样时间: 2025/03/23 01:30:54 实验者: jiangjinwei
 处理时间 (V2): 2025/03/24 11:08:16 处理者: jiangjinwei
 仪器型号: SHIMADZU LC-2050C(FX278)

<色谱图>

mV

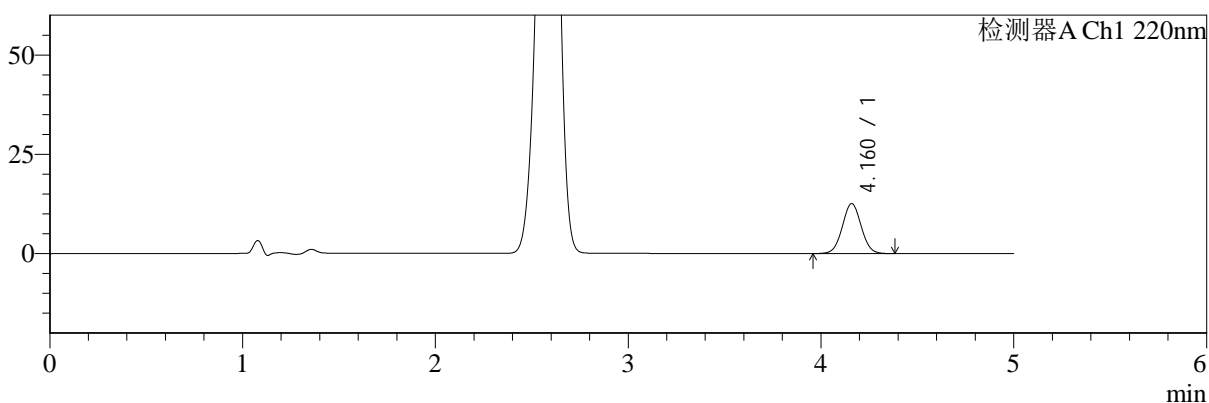

mV

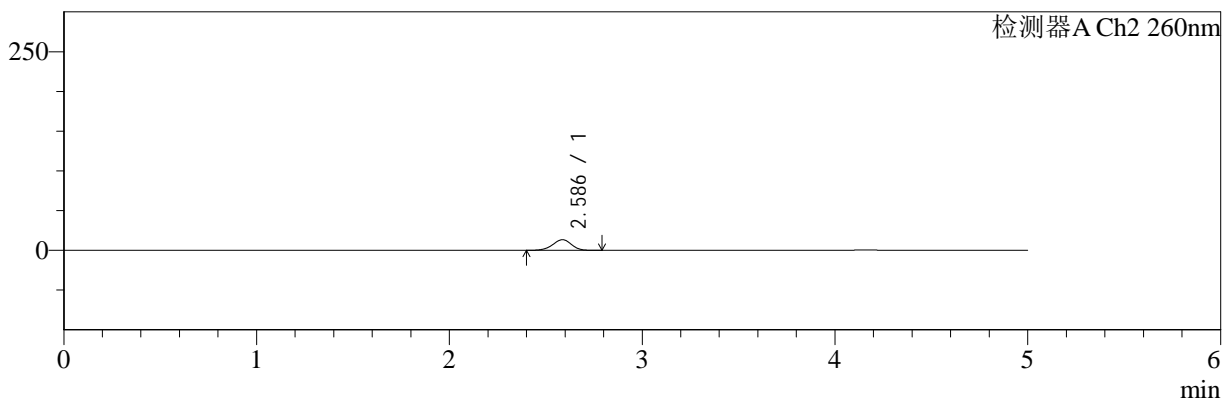

<峰表>

检测器A Ch1 220nm

峰号	保留时间	面积	面积%	高度	理论塔板数(USP)	拖尾因子	分离度(USP)
1	4.160	85760	100.000	12544	8602	1.029	--
总计		85760	100.000	12544			

检测器A Ch2 260nm

峰号	保留时间	面积	面积%	高度	理论塔板数(USP)	拖尾因子	分离度(USP)
1	2.586	89346	100.000	13375	3477	0.944	--
总计		89346	100.000	13375			

图126 达格列净二甲双胍缓释片溶出曲线测定HPLC图谱
 参比制剂-WM0006批-均一性2-pH1.2介质-篮法-100转-10min-片4
 供试品溶液-1



SMF-4124

<样品信息>

色谱柱:MM-C18/SCX(150mm*4.6mm,5μm) 流速:1.5ml/min
 柱温:30°C 波长:220/260nm
 数据文件名: RC\$SMF-4124 - 29-10/29-761-2 - cbzj-WM0006p-rcqx-pH1.2jz-lf100z-jyx2-10min-P5.lcd
 方法文件名: RC\$SMF-4124 - SMF-4124-rcqx-FX278.lcm
 批处理文件名: RC\$SMF-4124 - 20250322-FX278.lcb
 样品瓶号: 3-38
 进样体积: 10 μl 版本号: 6.115
 进样时间: 2025/03/23 01:36:16 实验者: jiangjinwei
 处理时间 (V2): 2025/03/24 11:08:18 处理者: jiangjinwei
 仪器型号: SHIMADZU LC-2050C(FX278)

<色谱图>

mV

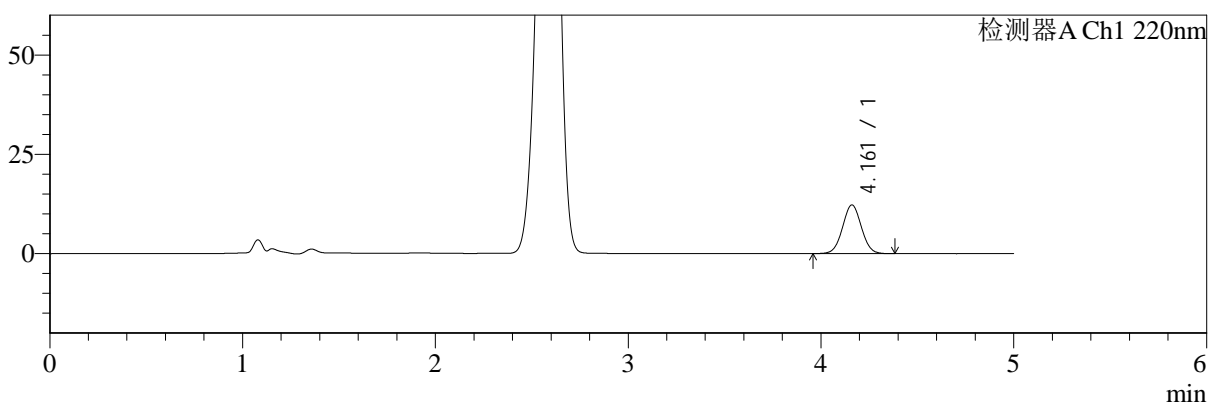

mV

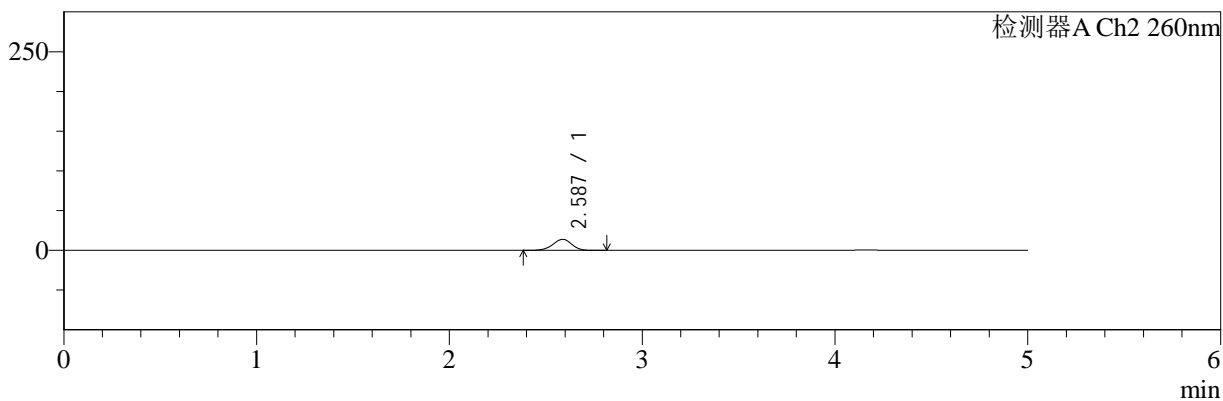

<峰表>

检测器A Ch1 220nm

峰号	保留时间	面积	面积%	高度	理论塔板数(USP)	拖尾因子	分离度(USP)
1	4.161	83410	100.000	12240	8632	1.026	--
总计		83410	100.000	12240			

检测器A Ch2 260nm

峰号	保留时间	面积	面积%	高度	理论塔板数(USP)	拖尾因子	分离度(USP)
1	2.587	93075	100.000	13898	3485	0.946	--
总计		93075	100.000	13898			

图127 达格列净二甲双胍缓释片溶出曲线测定HPLC图谱
 参比制剂-WM0006批-均一性2-pH1.2介质-篮法-100转-10min-片5
 供试品溶液-1



SMF-4124

<样品信息>

色谱柱:MM-C18/SCX(150mm*4.6mm,5μm) 流速:1.5ml/min
 柱温:30°C 波长:220/260nm
 数据文件名: RC\$SMF-4124 - 29-10/29-762-2 - cbzj-WM0006p-rcqx-pH1.2jz-lf100z-jyx2-10min-P6.lcd
 方法文件名: RC\$SMF-4124 - SMF-4124-rcqx-FX278.lcm
 批处理文件名: RC\$SMF-4124 - 20250322-FX278.lcb
 样品瓶号: 3-47
 进样体积: 10 μl 版本号: 6.115
 进样时间: 2025/03/23 01:41:37 实验者: jiangjinwei
 处理时间 (V2): 2025/03/24 11:08:21 处理者: jiangjinwei
 仪器型号: SHIMADZU LC-2050C(FX278)

<色谱图>

mV

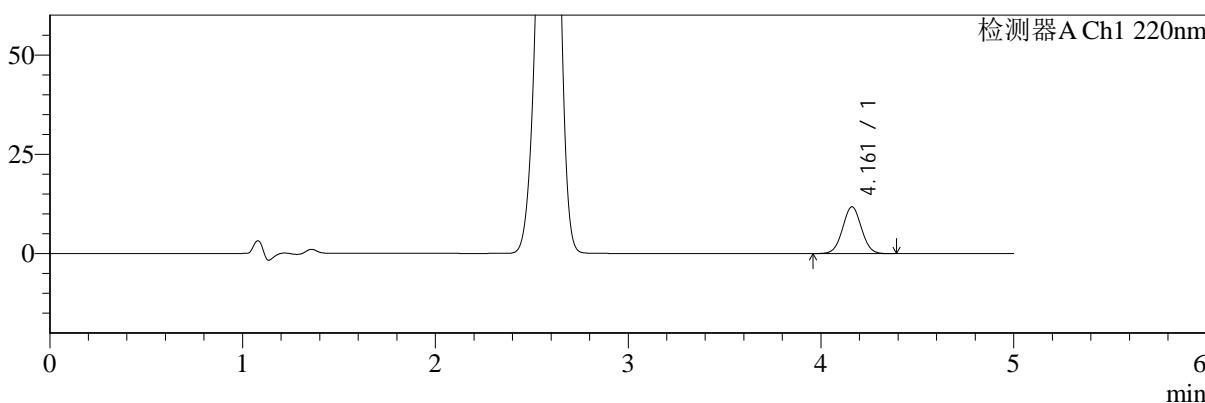

mV

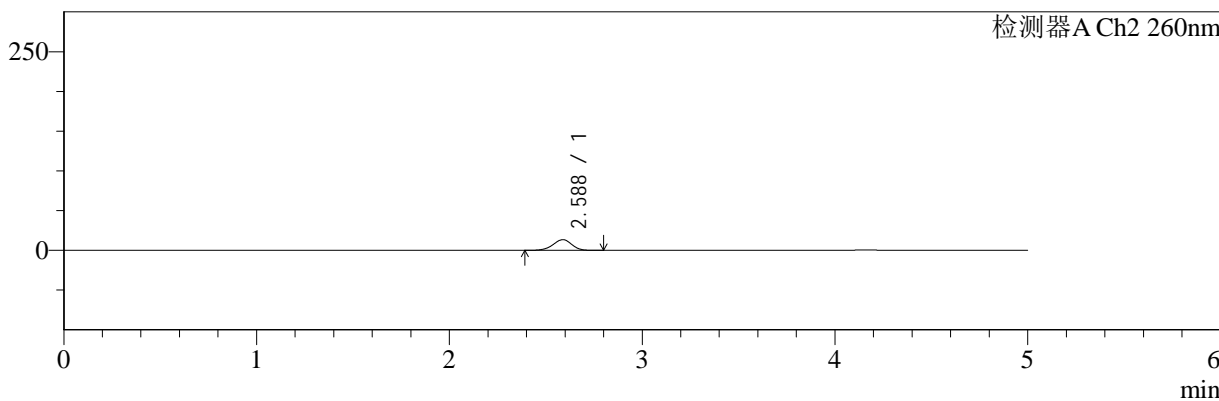

<峰表>

检测器A Ch1 220nm

峰号	保留时间	面积	面积%	高度	理论塔板数(USP)	拖尾因子	分离度(USP)
1	4.161	80382	100.000	11786	8623	1.025	--
总计		80382	100.000	11786			

检测器A Ch2 260nm

峰号	保留时间	面积	面积%	高度	理论塔板数(USP)	拖尾因子	分离度(USP)
1	2.588	89889	100.000	13440	3492	0.944	--
总计		89889	100.000	13440			

图128 达格列净二甲双胍缓释片溶出曲线测定HPLC图谱
 参比制剂-WM0006批-均一性2-pH1.2介质-篮法-100转-10min-片6
 供试品溶液-1



SMF-4124

<样品信息>

色谱柱:MM-C18/SCX(150mm*4.6mm,5μm) 流速:1.5ml/min
 柱温:30°C 波长:220/260nm
 数据文件名: RC\$SMF-4124 - 29-10/29-763-2 - cbzj-WM0006p-rcqx-pH1.2jz-lf100z-jyx2-15min-P1.lcd
 方法文件名: RC\$SMF-4124 - SMF-4124-rcqx-FX278.lcm
 批处理文件名: RC\$SMF-4124 - 20250322-FX278.lcb
 样品瓶号: 3-3
 进样体积: 10 μl 版本号: 6.115
 进样时间: 2025/03/23 01:46:59 实验者: jiangjinwei
 处理时间 (V2): 2025/03/24 11:08:24 处理者: jiangjinwei
 仪器型号: SHIMADZU LC-2050C(FX278)

<色谱图>

mV

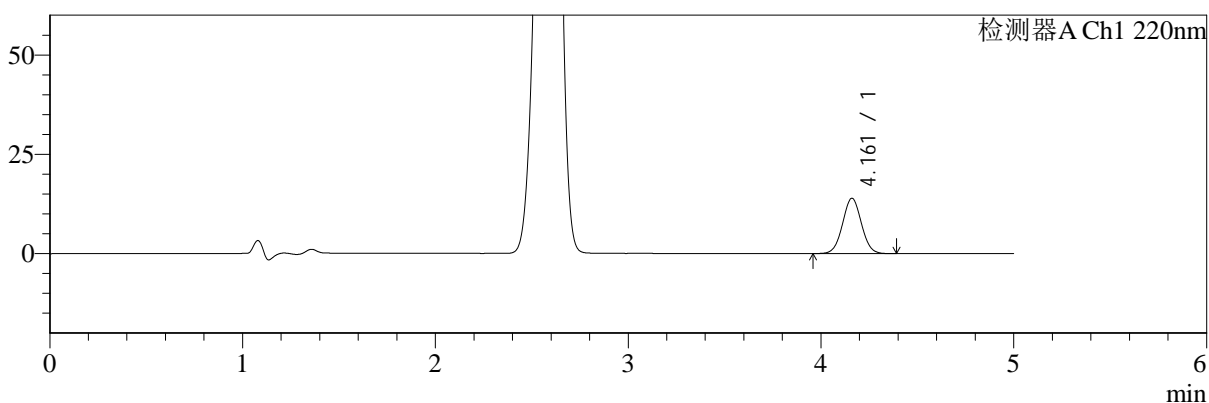

mV

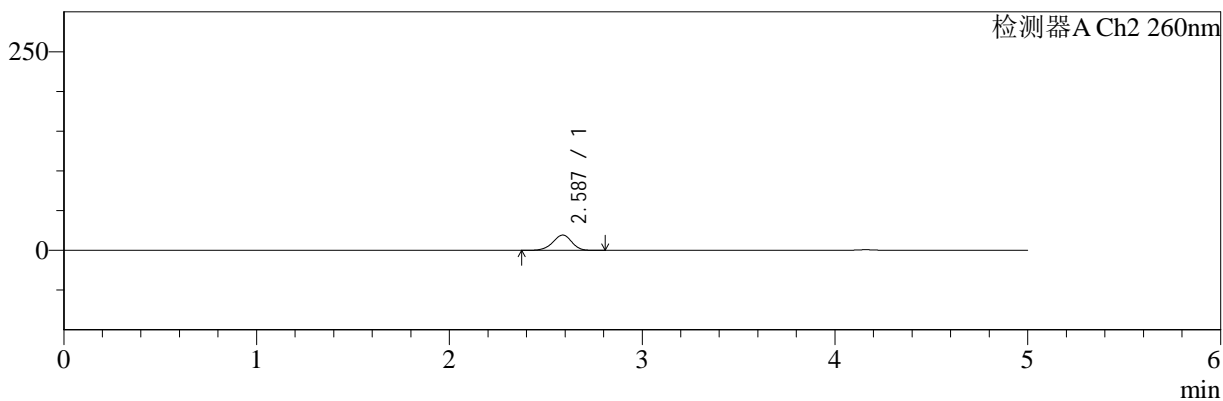

<峰表>

检测器A Ch1 220nm

峰号	保留时间	面积	面积%	高度	理论塔板数(USP)	拖尾因子	分离度(USP)
1	4.161	94992	100.000	13922	8607	1.028	--
总计		94992	100.000	13922			

检测器A Ch2 260nm

峰号	保留时间	面积	面积%	高度	理论塔板数(USP)	拖尾因子	分离度(USP)
1	2.587	129487	100.000	19219	3435	0.944	--
总计		129487	100.000	19219			

图129 达格列净二甲双胍缓释片溶出曲线测定HPLC图谱
 参比制剂-WM0006批-均一性2-pH1.2介质-篮法-100转-15min-片1
 供试品溶液-1



SMF-4124

<样品信息>

色谱柱:MM-C18/SCX(150mm*4.6mm,5μm) 流速:1.5ml/min
 柱温:30°C 波长:220/260nm
 数据文件名: RC\$SMF-4124 - 29-10/29-764-2 - cbzj-WM0006p-rcqx-pH1.2jz-lf100z-jyx2-15min-P2.lcd
 方法文件名: RC\$SMF-4124 - SMF-4124-rcqx-FX278.lcm
 批处理文件名: RC\$SMF-4124 - 20250322-FX278.lcb
 样品瓶号: 3-12
 进样体积: 10 μl 版本号: 6.115
 进样时间: 2025/03/23 01:52:20 实验者: jiangjinwei
 处理时间 (V2): 2025/03/24 11:08:27 处理者: jiangjinwei
 仪器型号: SHIMADZU LC-2050C(FX278)

<色谱图>

mV

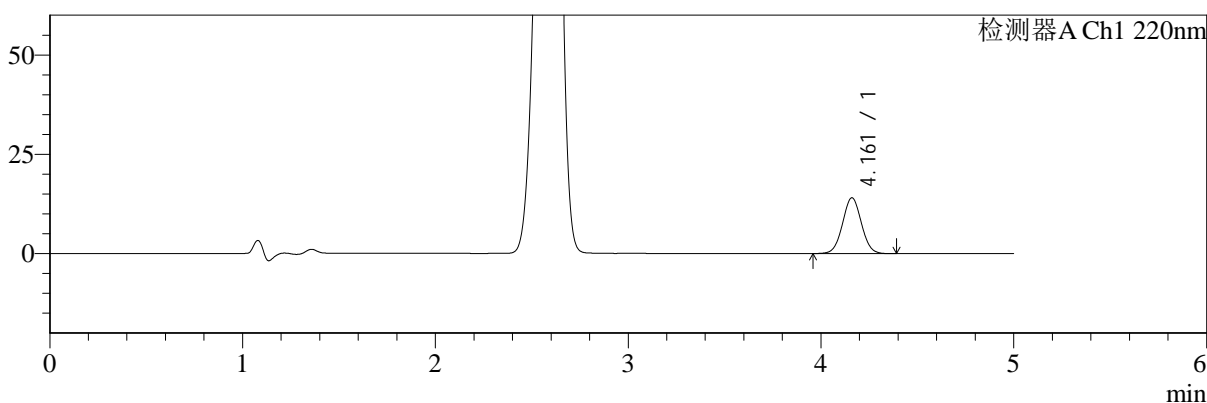

mV

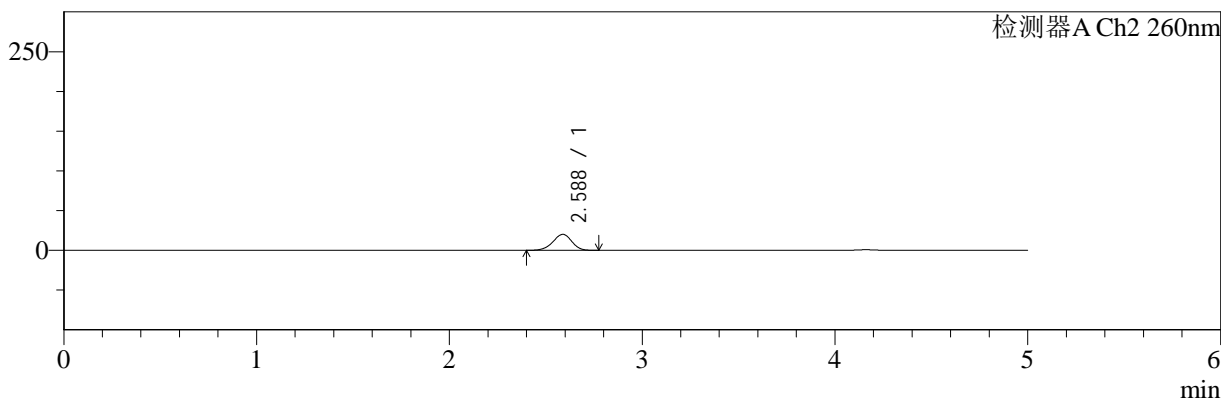

<峰表>

检测器A Ch1 220nm

峰号	保留时间	面积	面积%	高度	理论塔板数(USP)	拖尾因子	分离度(USP)
1	4.161	95677	100.000	14026	8613	1.027	--
总计		95677	100.000	14026			

检测器A Ch2 260nm

峰号	保留时间	面积	面积%	高度	理论塔板数(USP)	拖尾因子	分离度(USP)
1	2.588	135587	100.000	20128	3420	0.944	--
总计		135587	100.000	20128			

图130 达格列净二甲双胍缓释片溶出曲线测定HPLC图谱
 参比制剂-WM0006批-均一性2-pH1.2介质-篮法-100转-15min-片2
 供试品溶液-1



SMF-4124

<样品信息>

色谱柱:MM-C18/SCX(150mm*4.6mm,5μm) 流速:1.5ml/min
 柱温:30°C 波长:220/260nm
 数据文件名: RC\$SMF-4124 - 29-10/29-765-2 - cbzj-WM0006p-rcqx-pH1.2jz-lf100z-jyx2-15min-P3.lcd
 方法文件名: RC\$SMF-4124 - SMF-4124-rcqx-FX278.lcm
 批处理文件名: RC\$SMF-4124 - 20250322-FX278.lcb
 样品瓶号: 3-21
 进样体积: 10 μl 版本号: 6.115
 进样时间: 2025/03/23 01:57:42 实验者: jiangjinwei
 处理时间 (V2): 2025/03/24 11:08:30 处理者: jiangjinwei
 仪器型号: SHIMADZU LC-2050C(FX278)

<色谱图>

mV

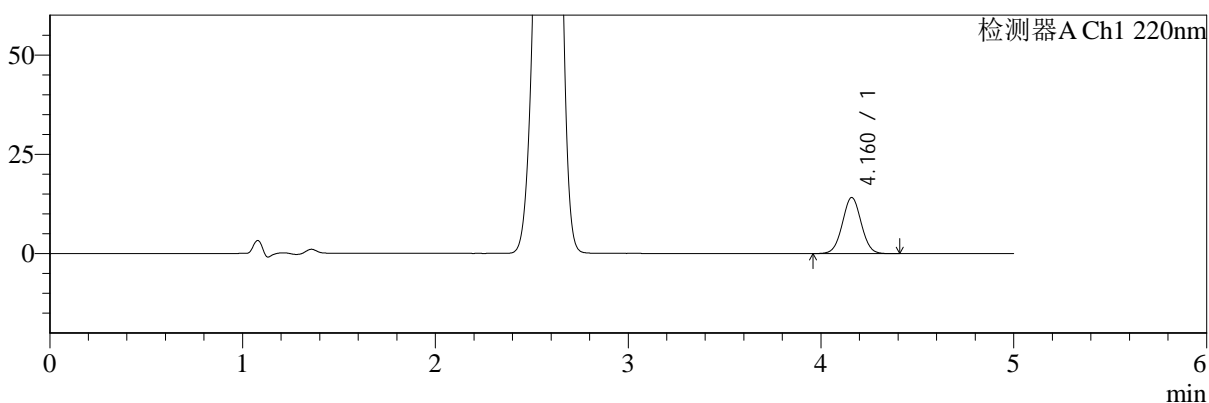

mV

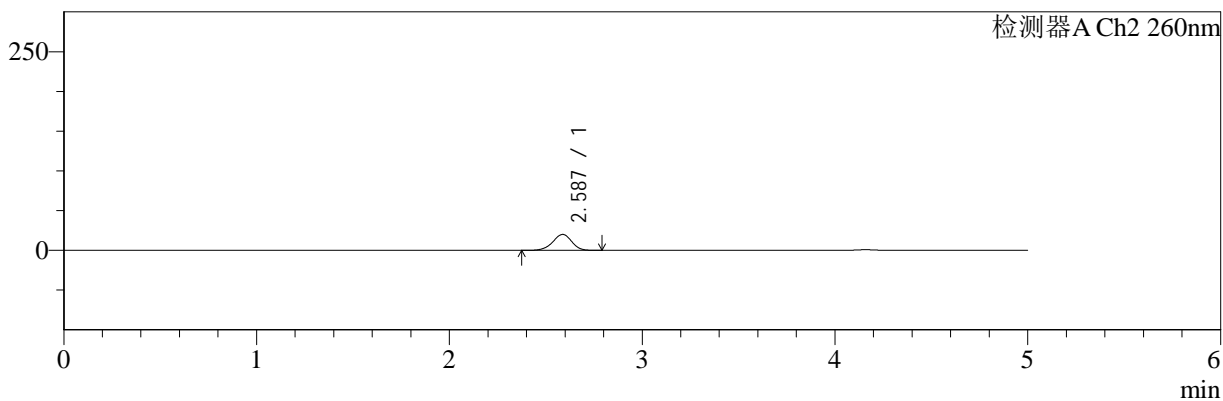

<峰表>

检测器A Ch1 220nm

峰号	保留时间	面积	面积%	高度	理论塔板数(USP)	拖尾因子	分离度(USP)
1	4.160	96233	100.000	14090	8625	1.027	--
总计		96233	100.000	14090			

检测器A Ch2 260nm

峰号	保留时间	面积	面积%	高度	理论塔板数(USP)	拖尾因子	分离度(USP)
1	2.587	135092	100.000	20019	3411	0.946	--
总计		135092	100.000	20019			

图131 达格列净二甲双胍缓释片溶出曲线测定HPLC图谱
 参比制剂-WM0006批-均一性2-pH1.2介质-篮法-100转-15min-片3
 供试品溶液-1



SMF-4124

<样品信息>

色谱柱:MM-C18/SCX(150mm*4.6mm,5μm) 流速:1.5ml/min
 柱温:30°C 波长:220/260nm
 数据文件名: RC\$SMF-4124 - 29-10/29-766-2 - cbzj-WM0006p-rcqx-pH1.2jz-lf100z-jyx2-15min-P4.lcd
 方法文件名: RC\$SMF-4124 - SMF-4124-rcqx-FX278.lcm
 批处理文件名: RC\$SMF-4124 - 20250322-FX278.lcb
 样品瓶号: 3-30
 进样体积: 10 μl 版本号: 6.115
 进样时间: 2025/03/23 02:03:03 实验者: jiangjinwei
 处理时间 (V2): 2025/03/24 11:08:33 处理者: jiangjinwei
 仪器型号: SHIMADZU LC-2050C(FX278)

<色谱图>

mV

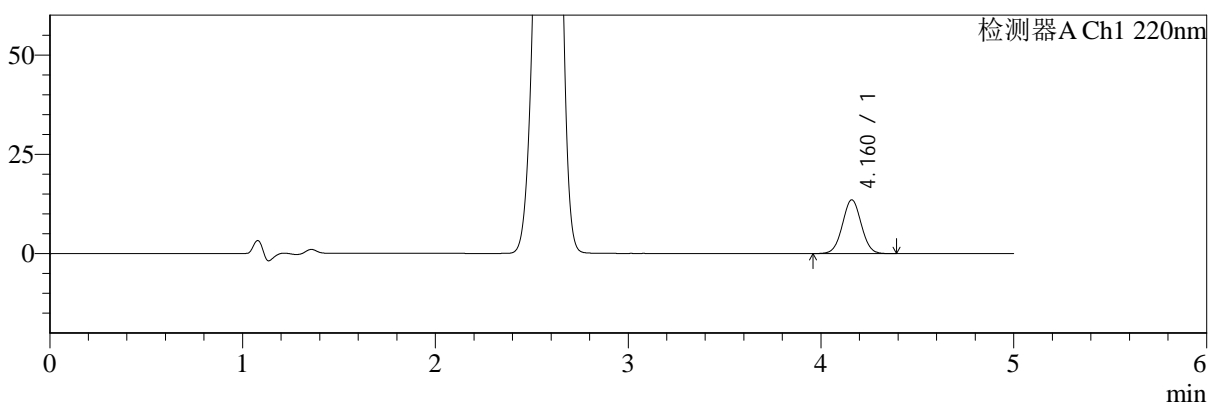

mV

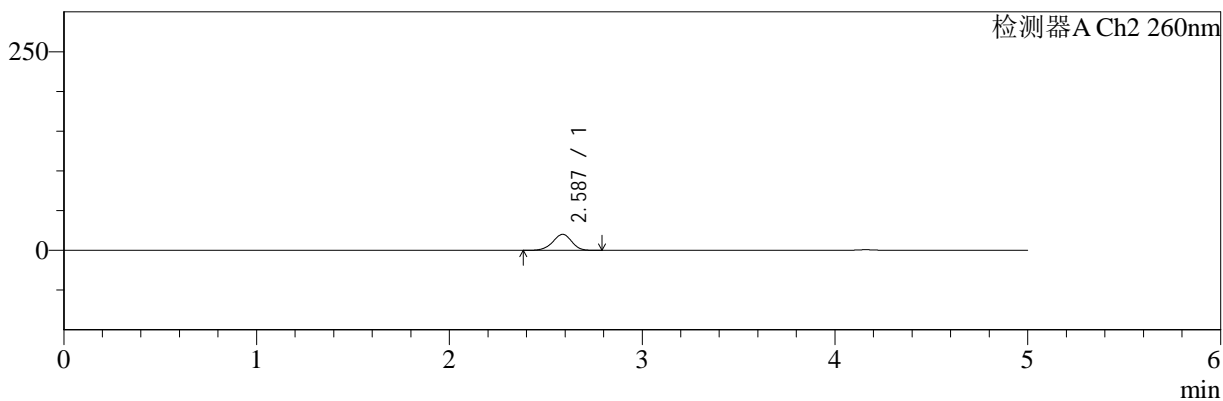

<峰表>

检测器A Ch1 220nm

峰号	保留时间	面积	面积%	高度	理论塔板数(USP)	拖尾因子	分离度(USP)
1	4.160	92346	100.000	13522	8613	1.025	--
总计		92346	100.000	13522			

检测器A Ch2 260nm

峰号	保留时间	面积	面积%	高度	理论塔板数(USP)	拖尾因子	分离度(USP)
1	2.587	135675	100.000	20141	3422	0.944	--
总计		135675	100.000	20141			

图132 达格列净二甲双胍缓释片溶出曲线测定HPLC图谱
 参比制剂-WM0006批-均一性2-pH1.2介质-篮法-100转-15min-片4
 供试品溶液-1



SMF-4124

<样品信息>

色谱柱:MM-C18/SCX(150mm*4.6mm,5μm) 流速:1.5ml/min
 柱温:30°C 波长:220/260nm
 数据文件名: RC\$SMF-4124 - 29-10/29-767-2 - cbzj-WM0006p-rcqx-pH1.2jz-lf100z-jyx2-15min-P5.lcd
 方法文件名: RC\$SMF-4124 - SMF-4124-rcqx-FX278.lcm
 批处理文件名: RC\$SMF-4124 - 20250322-FX278.lcb
 样品瓶号: 3-39
 进样体积: 10 μl 版本号: 6.115
 进样时间: 2025/03/23 02:08:24 实验者: jiangjinwei
 处理时间 (V2): 2025/03/24 11:08:35 处理者: jiangjinwei
 仪器型号: SHIMADZU LC-2050C(FX278)

<色谱图>

mV

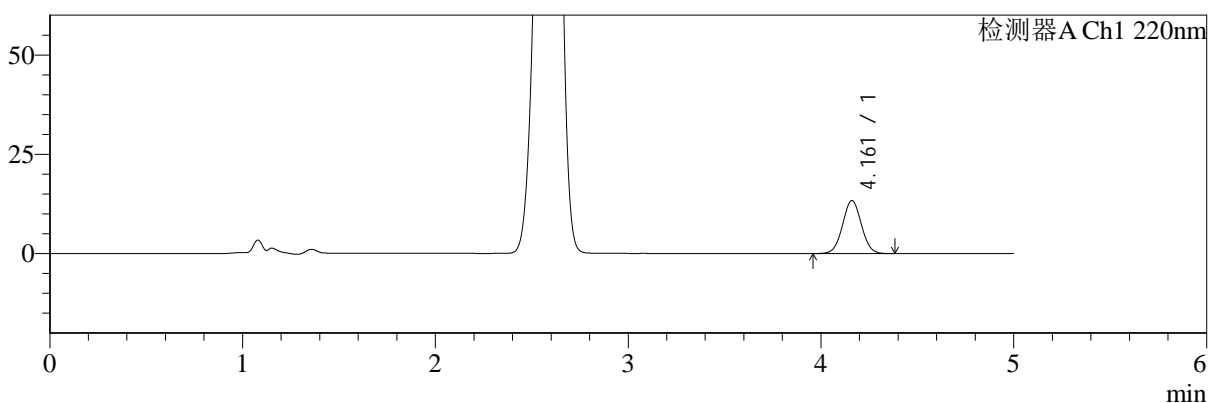

mV

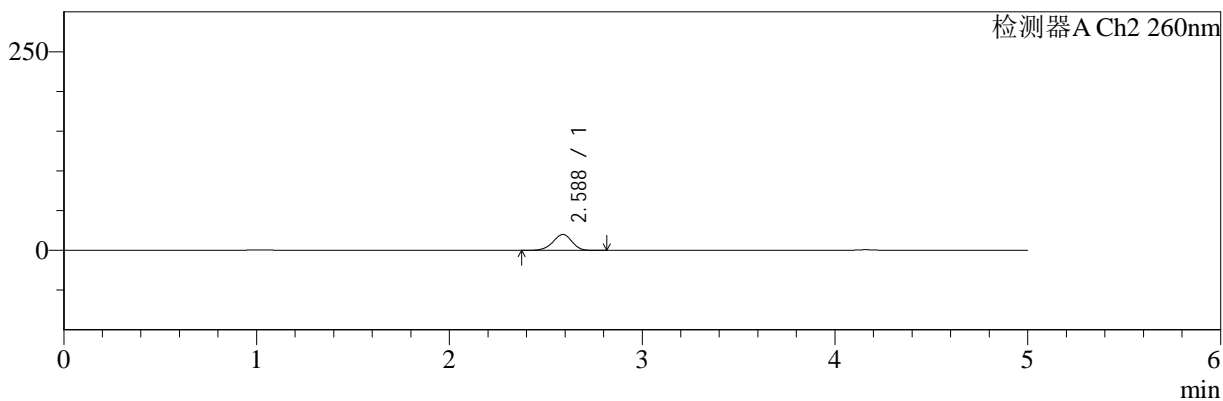

<峰表>

检测器A Ch1 220nm

峰号	保留时间	面积	面积%	高度	理论塔板数(USP)	拖尾因子	分离度(USP)
1	4.161	90958	100.000	13348	8638	1.029	--
总计		90958	100.000	13348			

检测器A Ch2 260nm

峰号	保留时间	面积	面积%	高度	理论塔板数(USP)	拖尾因子	分离度(USP)
1	2.588	135051	100.000	20019	3415	0.944	--
总计		135051	100.000	20019			

图133 达格列净二甲双胍缓释片溶出曲线测定HPLC图谱
 参比制剂-WM0006批-均一性2-pH1.2介质-篮法-100转-15min-片5
 供试品溶液-1



SMF-4124

<样品信息>

色谱柱:MM-C18/SCX(150mm*4.6mm,5μm) 流速:1.5ml/min
 柱温:30°C 波长:220/260nm
 数据文件名: RC\$SMF-4124 - 29-10/29-768-2 - cbzj-WM0006p-rcqx-pH1.2jz-lf100z-jyx2-15min-P6.lcd
 方法文件名: RC\$SMF-4124 - SMF-4124-rcqx-FX278.lcm
 批处理文件名: RC\$SMF-4124 - 20250322-FX278.lcb
 样品瓶号: 3-48
 进样体积: 10 μl 版本号: 6.115
 进样时间: 2025/03/23 02:13:45 实验者: jiangjinwei
 处理时间 (V2): 2025/03/24 11:08:38 处理者: jiangjinwei
 仪器型号: SHIMADZU LC-2050C(FX278)

<色谱图>

mV

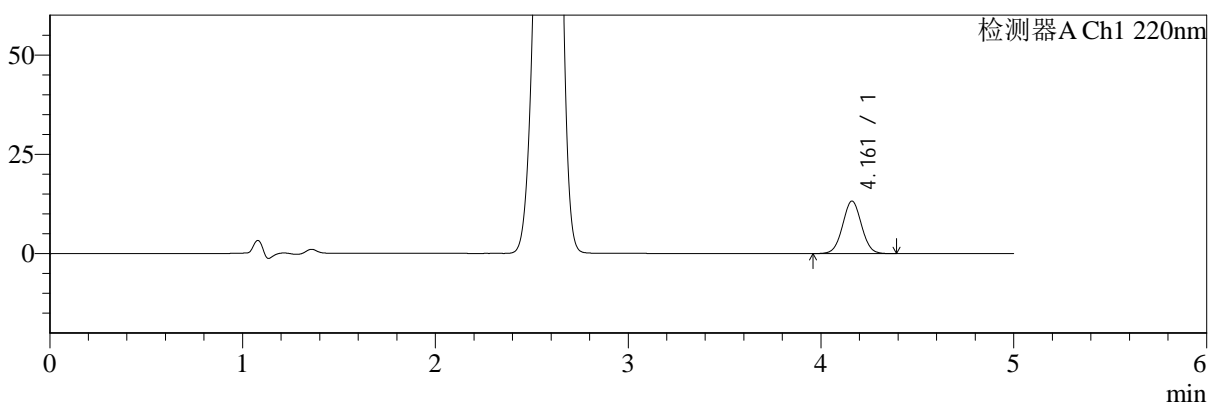

mV

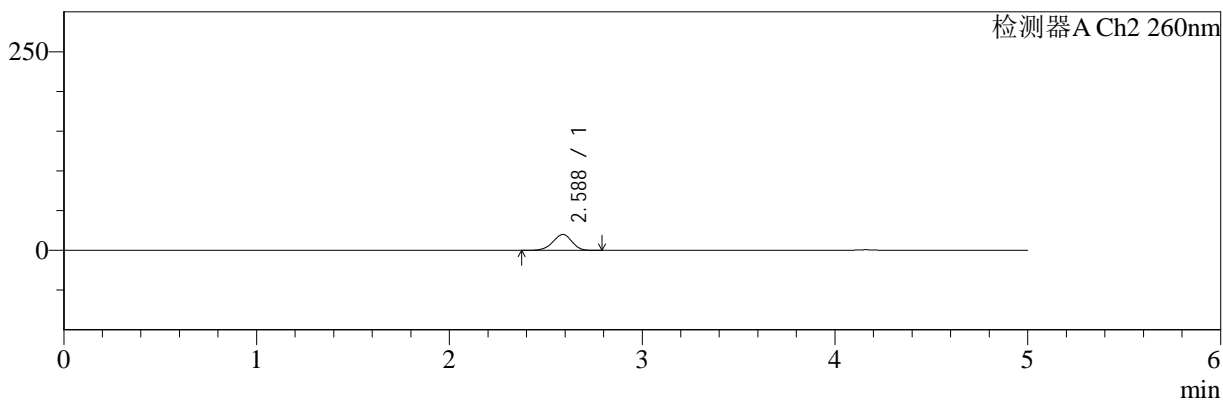

<峰表>

检测器A Ch1 220nm

峰号	保留时间	面积	面积%	高度	理论塔板数(USP)	拖尾因子	分离度(USP)
1	4.161	90270	100.000	13216	8592	1.026	--
总计		90270	100.000	13216			

检测器A Ch2 260nm

峰号	保留时间	面积	面积%	高度	理论塔板数(USP)	拖尾因子	分离度(USP)
1	2.588	135168	100.000	20020	3411	0.945	--
总计		135168	100.000	20020			

图134 达格列净二甲双胍缓释片溶出曲线测定HPLC图谱
 参比制剂-WM0006批-均一性2-pH1.2介质-篮法-100转-15min-片6
 供试品溶液-1



SMF-4124

<样品信息>

色谱柱:MM-C18/SCX(150mm*4.6mm,5μm) 流速:1.5ml/min
 柱温:30°C 波长:220/260nm
 数据文件名: RC\$SMF-4124 - 29-10/29-769-2 - cbzj-WM0006p-rcqx-pH1.2jz-lf100z-jyx2-20min-P1.lcd
 方法文件名: RC\$SMF-4124 - SMF-4124-rcqx-FX278.lcm
 批处理文件名: RC\$SMF-4124 - 20250322-FX278.lcb
 样品瓶号: 3-4
 进样体积: 10 μl 版本号: 6.115
 进样时间: 2025/03/23 02:19:07 实验者: jiangjinwei
 处理时间 (V2): 2025/03/24 11:08:41 处理者: jiangjinwei
 仪器型号: SHIMADZU LC-2050C(FX278)

<色谱图>

mV

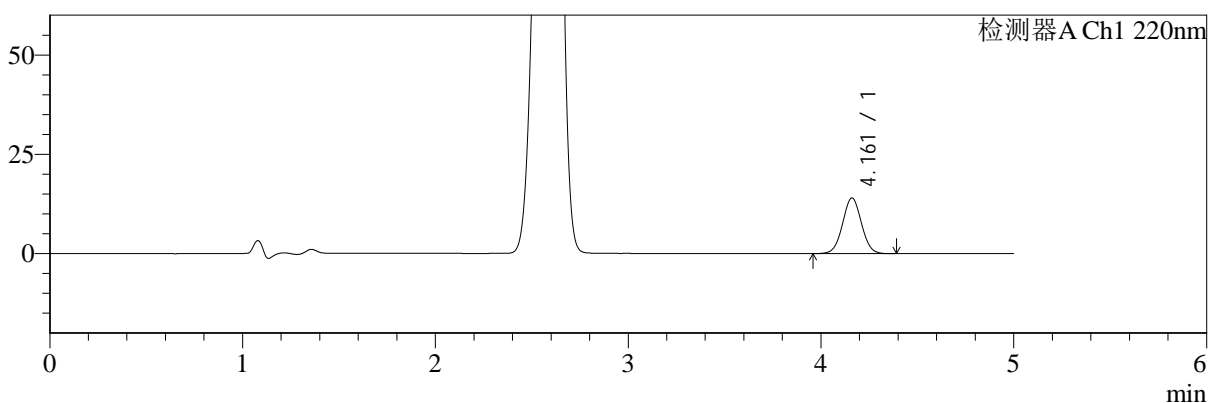

mV

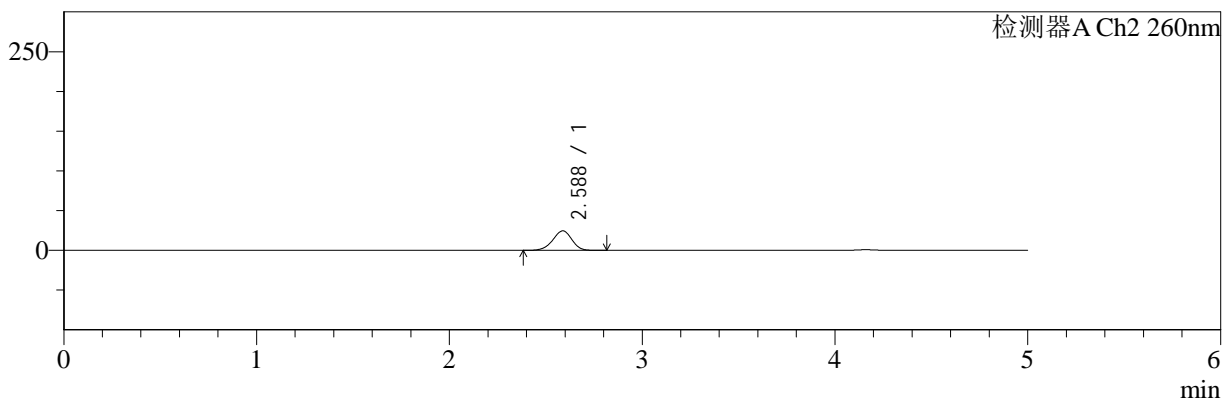

<峰表>

检测器A Ch1 220nm

峰号	保留时间	面积	面积%	高度	理论塔板数(USP)	拖尾因子	分离度(USP)
1	4.161	95545	100.000	14004	8615	1.027	--
总计		95545	100.000	14004			

检测器A Ch2 260nm

峰号	保留时间	面积	面积%	高度	理论塔板数(USP)	拖尾因子	分离度(USP)
1	2.588	166285	100.000	24514	3368	0.945	--
总计		166285	100.000	24514			

图135 达格列净二甲双胍缓释片溶出曲线测定HPLC图谱
 参比制剂-WM0006批-均一性2-pH1.2介质-篮法-100转-20min-片1
 供试品溶液-1



SMF-4124

<样品信息>

色谱柱:MM-C18/SCX(150mm*4.6mm,5μm) 流速:1.5ml/min
 柱温:30°C 波长:220/260nm
 数据文件名: RC\$SMF-4124 - 29-10/29-770-2 - cbzj-WM0006p-rcqx-pH1.2jz-lf100z-jyx2-20min-P2.lcd
 方法文件名: RC\$SMF-4124 - SMF-4124-rcqx-FX278.lcm
 批处理文件名: RC\$SMF-4124 - 20250322-FX278.lcb
 样品瓶号: 3-13
 进样体积: 10 μl 版本号: 6.115
 进样时间: 2025/03/23 02:24:28 实验者: jiangjinwei
 处理时间 (V2): 2025/03/24 11:08:44 处理者: jiangjinwei
 仪器型号: SHIMADZU LC-2050C(FX278)

<色谱图>

mV

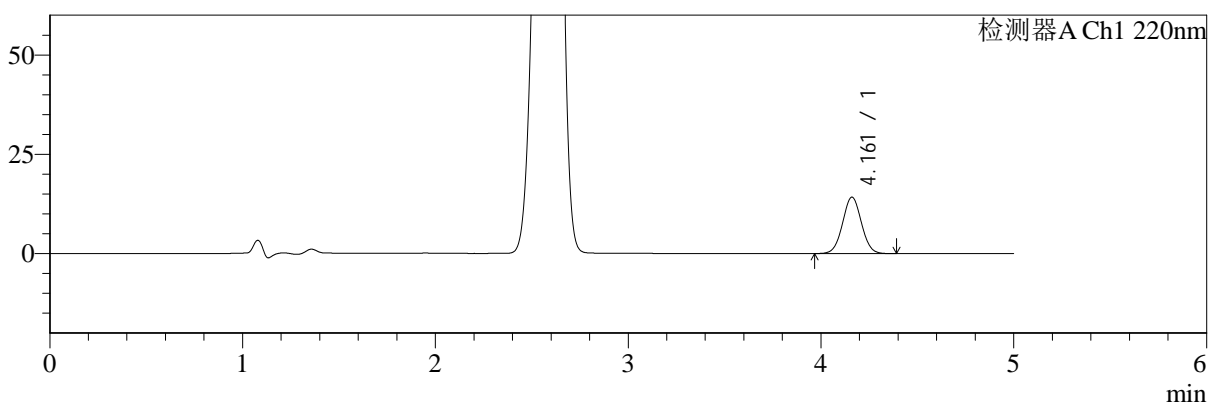

mV

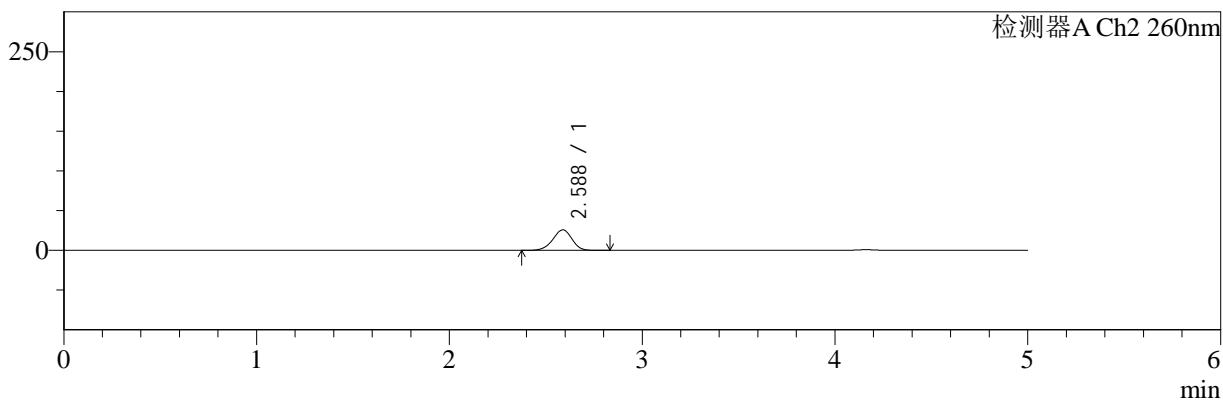

<峰表>

检测器A Ch1 220nm

峰号	保留时间	面积	面积%	高度	理论塔板数(USP)	拖尾因子	分离度(USP)
1	4.161	96883	100.000	14197	8610	1.028	--
总计		96883	100.000	14197			

检测器A Ch2 260nm

峰号	保留时间	面积	面积%	高度	理论塔板数(USP)	拖尾因子	分离度(USP)
1	2.588	175670	100.000	25825	3364	0.944	--
总计		175670	100.000	25825			

图136 达格列净二甲双胍缓释片溶出曲线测定HPLC图谱
 参比制剂-WM0006批-均一性2-pH1.2介质-篮法-100转-20min-片2
 供试品溶液-1



SMF-4124

<样品信息>

色谱柱:MM-C18/SCX(150mm*4.6mm,5μm) 流速:1.5ml/min
 柱温:30°C 波长:220/260nm
 数据文件名: RC\$SMF-4124 - 29-10/29-771-2 - cbzj-WM0006p-rcqx-pH1.2jz-lf100z-jyx2-20min-P3.lcd
 方法文件名: RC\$SMF-4124 - SMF-4124-rcqx-FX278.lcm
 批处理文件名: RC\$SMF-4124 - 20250322-FX278.lcb
 样品瓶号: 3-22
 进样体积: 10 μl 版本号: 6.115
 进样时间: 2025/03/23 02:29:49 实验者: jiangjinwei
 处理时间 (V2): 2025/03/24 11:08:47 处理者: jiangjinwei
 仪器型号: SHIMADZU LC-2050C(FX278)

<色谱图>

mV

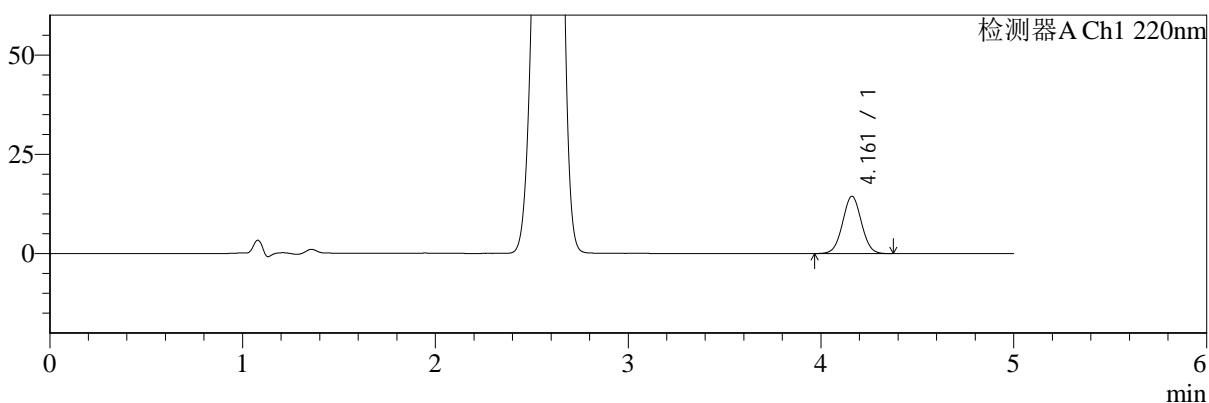

mV

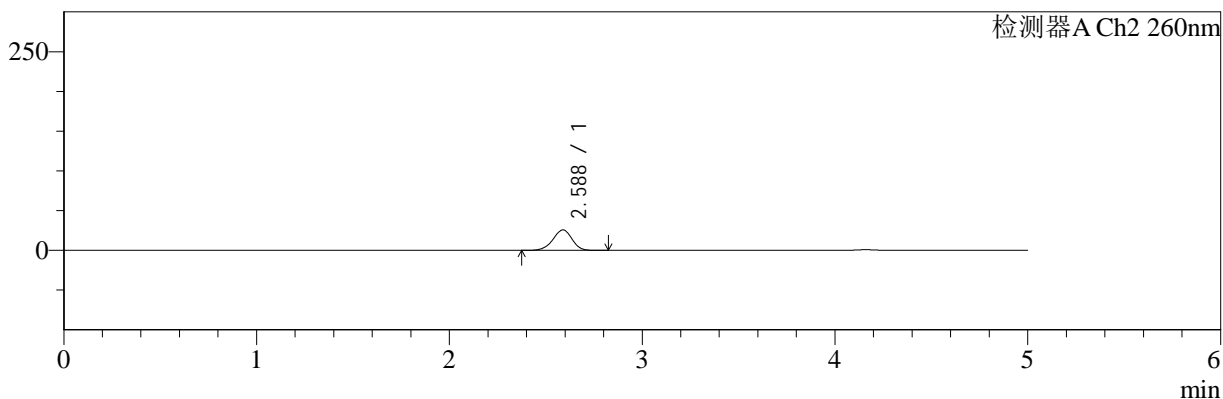

<峰表>

检测器A Ch1 220nm

峰号	保留时间	面积	面积%	高度	理论塔板数(USP)	拖尾因子	分离度(USP)
1	4.161	98286	100.000	14413	8629	1.026	--
总计		98286	100.000	14413			

检测器A Ch2 260nm

峰号	保留时间	面积	面积%	高度	理论塔板数(USP)	拖尾因子	分离度(USP)
1	2.588	174761	100.000	25737	3367	0.944	--
总计		174761	100.000	25737			

图137 达格列净二甲双胍缓释片溶出曲线测定HPLC图谱
 参比制剂-WM0006批-均一性2-pH1.2介质-篮法-100转-20min-片3
 供试品溶液-1



SMF-4124

<样品信息>

色谱柱:MM-C18/SCX(150mm*4.6mm,5μm) 流速:1.5ml/min
 柱温:30°C 波长:220/260nm
 数据文件名: RC\$SMF-4124 - 29-10/29-772-2 - cbzj-WM0006p-rcqx-pH1.2jz-lf100z-jyx2-20min-P4.lcd
 方法文件名: RC\$SMF-4124 - SMF-4124-rcqx-FX278.lcm
 批处理文件名: RC\$SMF-4124 - 20250322-FX278.lcb
 样品瓶号: 3-31
 进样体积: 10 μl 版本号: 6.115
 进样时间: 2025/03/23 02:35:11 实验者: jiangjinwei
 处理时间 (V2): 2025/03/24 11:08:50 处理者: jiangjinwei
 仪器型号: SHIMADZU LC-2050C(FX278)

<色谱图>

mV

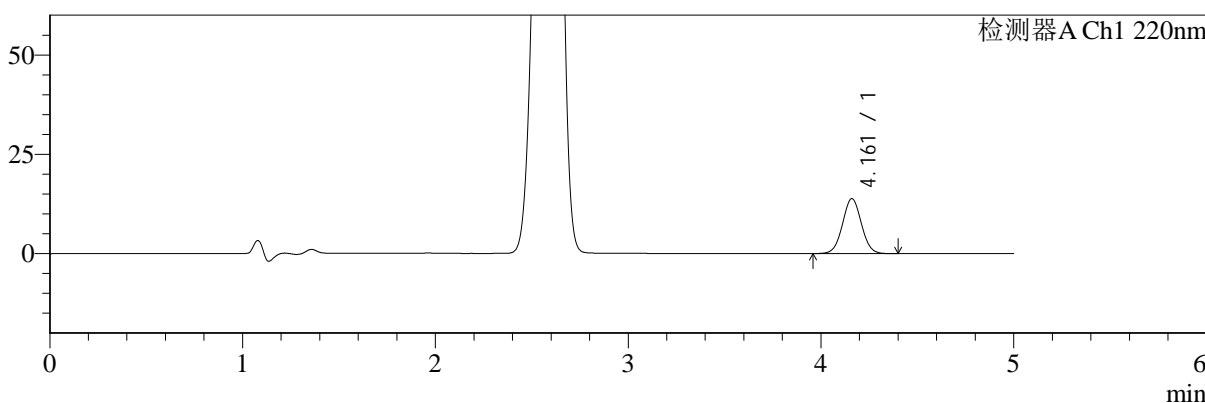

mV

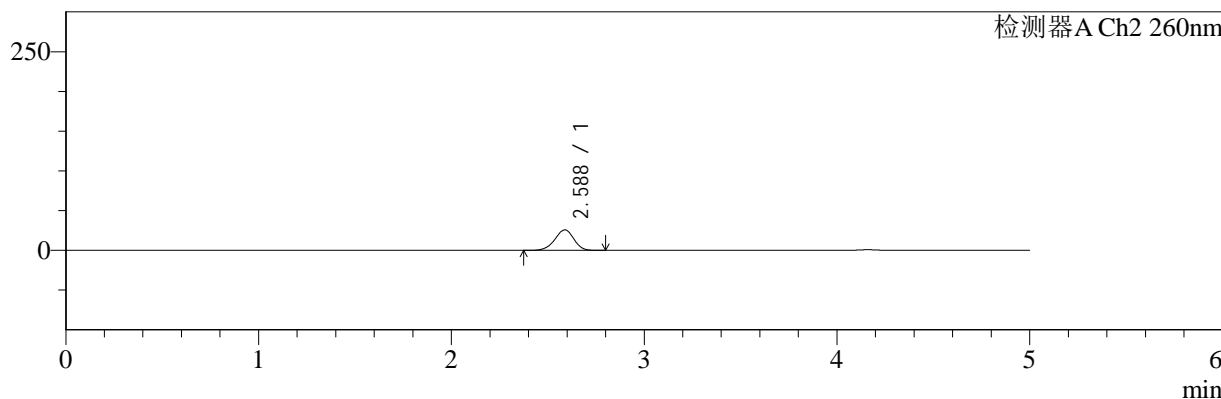

<峰表>

检测器A Ch1 220nm

峰号	保留时间	面积	面积%	高度	理论塔板数(USP)	拖尾因子	分离度(USP)
1	4.161	94401	100.000	13824	8607	1.027	--
总计		94401	100.000	13824			

检测器A Ch2 260nm

峰号	保留时间	面积	面积%	高度	理论塔板数(USP)	拖尾因子	分离度(USP)
1	2.588	174495	100.000	25721	3370	0.944	--
总计		174495	100.000	25721			

图138 达格列净二甲双胍缓释片溶出曲线测定HPLC图谱
 参比制剂-WM0006批-均一性2-pH1.2介质-篮法-100转-20min-片4
 供试品溶液-1



SMF-4124

<样品信息>

色谱柱:MM-C18/SCX(150mm*4.6mm,5μm) 流速:1.5ml/min
 柱温:30°C 波长:220/260nm
 数据文件名: RC\$SMF-4124 - 29-10/29-773-2 - cbzj-WM0006p-rcqx-pH1.2jz-lf100z-jyx2-20min-P5.lcd
 方法文件名: RC\$SMF-4124 - SMF-4124-rcqx-FX278.lcm
 批处理文件名: RC\$SMF-4124 - 20250322-FX278.lcb
 样品瓶号: 3-40
 进样体积: 10 μl 版本号: 6.115
 进样时间: 2025/03/23 02:40:33 实验者: jiangjinwei
 处理时间 (V2): 2025/03/24 11:08:52 处理者: jiangjinwei
 仪器型号: SHIMADZU LC-2050C(FX278)

<色谱图>

mV

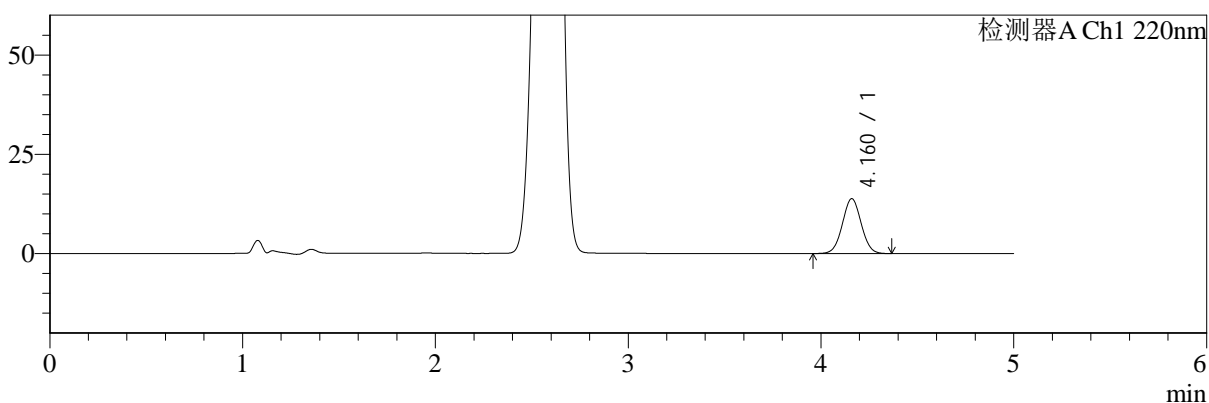

mV

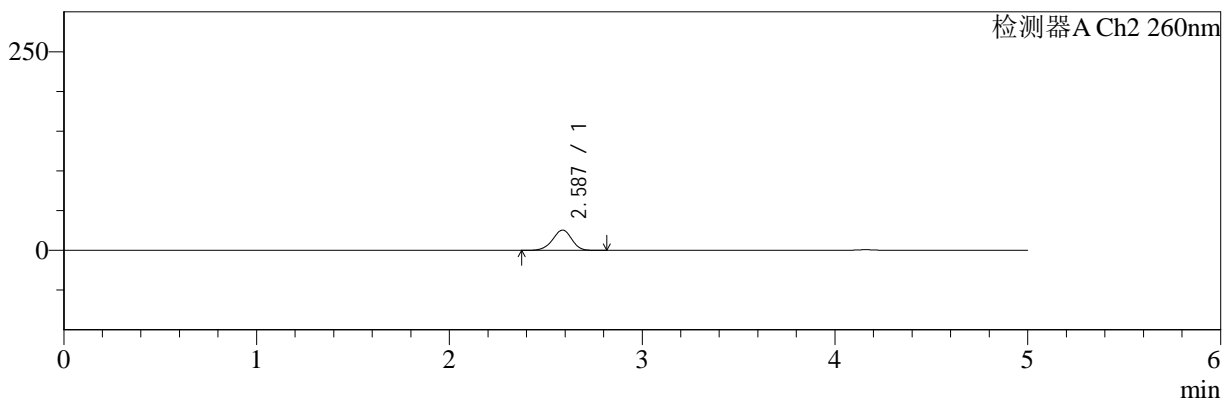

<峰表>

检测器A Ch1 220nm

峰号	保留时间	面积	面积%	高度	理论塔板数(USP)	拖尾因子	分离度(USP)
1	4.160	94045	100.000	13778	8619	1.027	--
总计		94045	100.000	13778			

检测器A Ch2 260nm

峰号	保留时间	面积	面积%	高度	理论塔板数(USP)	拖尾因子	分离度(USP)
1	2.587	173374	100.000	25478	3354	0.944	--
总计		173374	100.000	25478			

图139 达格列净二甲双胍缓释片溶出曲线测定HPLC图谱
 参比制剂-WM0006批-均一性2-pH1.2介质-篮法-100转-20min-片5
 供试品溶液-1



SMF-4124

<样品信息>

色谱柱:MM-C18/SCX(150mm*4.6mm,5μm) 流速:1.5ml/min
 柱温:30°C 波长:220/260nm
 数据文件名: RC\$SMF-4124 - 29-10/29-774-2 - cbzj-WM0006p-rcqx-pH1.2jz-lf100z-jyx2-20min-P6.lcd
 方法文件名: RC\$SMF-4124 - SMF-4124-rcqx-FX278.lcm
 批处理文件名: RC\$SMF-4124 - 20250322-FX278.lcb
 样品瓶号: 3-49
 进样体积: 10 μl 版本号: 6.115
 进样时间: 2025/03/23 02:45:54 实验者: jiangjinwei
 处理时间 (V2): 2025/03/24 11:08:55 处理者: jiangjinwei
 仪器型号: SHIMADZU LC-2050C(FX278)

<色谱图>

mV

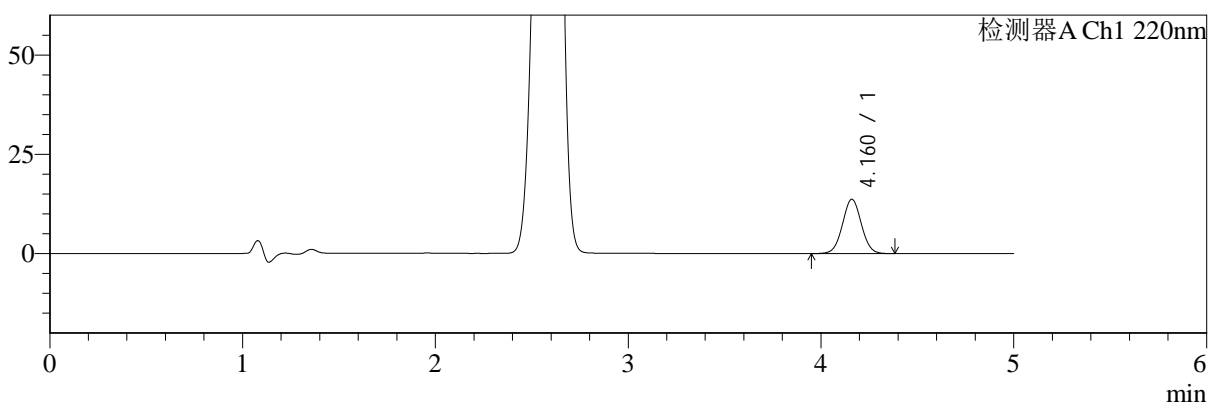

mV

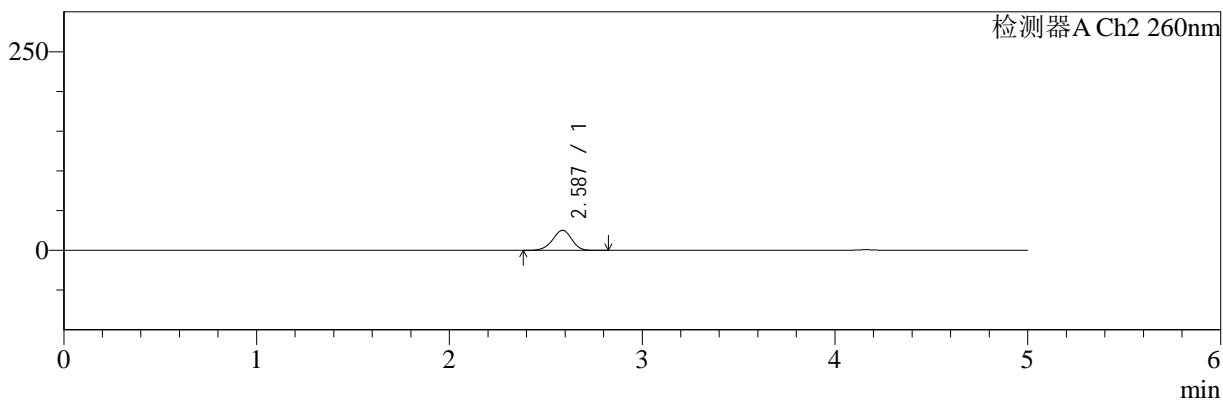

<峰表>

检测器A Ch1 220nm

峰号	保留时间	面积	面积%	高度	理论塔板数(USP)	拖尾因子	分离度(USP)
1	4.160	93158	100.000	13645	8599	1.026	--
总计		93158	100.000	13645			

检测器A Ch2 260nm

峰号	保留时间	面积	面积%	高度	理论塔板数(USP)	拖尾因子	分离度(USP)
1	2.587	171410	100.000	25211	3356	0.946	--
总计		171410	100.000	25211			

图140 达格列净二甲双胍缓释片溶出曲线测定HPLC图谱
 参比制剂-WM0006批-均一性2-pH1.2介质-篮法-100转-20min-片6
 供试品溶液-1



SMF-4124

<样品信息>

色谱柱:MM-C18/SCX(150mm*4.6mm,5μm) 流速:1.5ml/min
 柱温:30°C 波长:220/260nm
 数据文件名: RC\$SMF-4124 - 29-10/29-775-2 - cbzj-WM0006p-rcqx-pH1.2jz-lf100z-jyx2-30min-P1.lcd
 方法文件名: RC\$SMF-4124 - SMF-4124-rcqx-FX278.lcm
 批处理文件名: RC\$SMF-4124 - 20250322-FX278.lcb
 样品瓶号: 3-5
 进样体积: 10 μl 版本号: 6.115
 进样时间: 2025/03/23 02:51:15 实验者: jiangjinwei
 处理时间 (V2): 2025/03/24 11:08:58 处理者: jiangjinwei
 仪器型号: SHIMADZU LC-2050C(FX278)

<色谱图>

mV

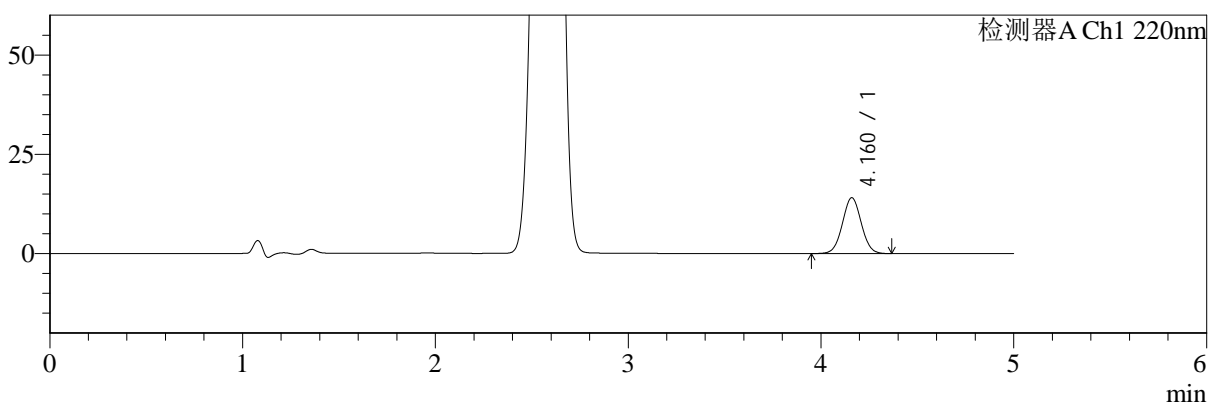

mV

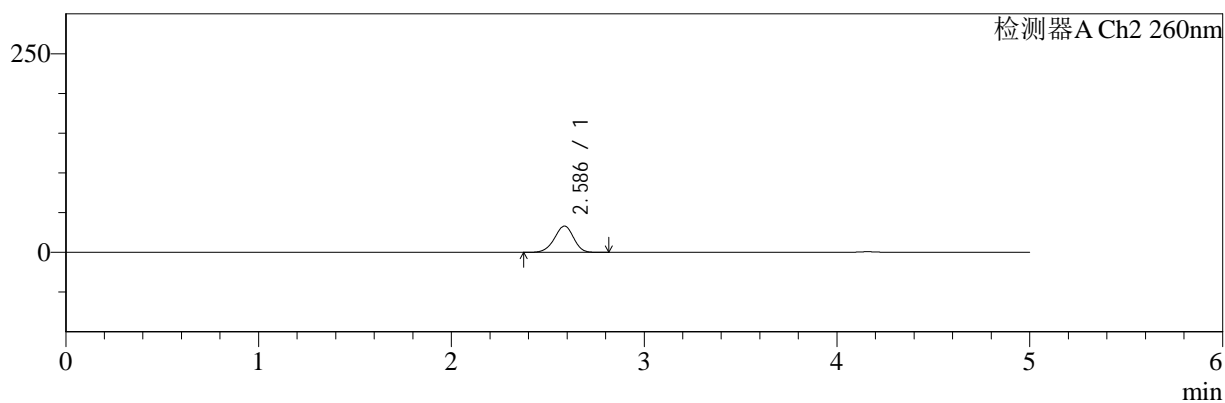

<峰表>

检测器A Ch1 220nm

峰号	保留时间	面积	面积%	高度	理论塔板数(USP)	拖尾因子	分离度(USP)
1	4.160	95760	100.000	14023	8612	1.028	--
总计		95760	100.000	14023			

检测器A Ch2 260nm

峰号	保留时间	面积	面积%	高度	理论塔板数(USP)	拖尾因子	分离度(USP)
1	2.586	226164	100.000	33013	3297	0.946	--
总计		226164	100.000	33013			

图141 达格列净二甲双胍缓释片溶出曲线测定HPLC图谱
 参比制剂-WM0006批-均一性2-pH1.2介质-篮法-100转-30min-片1
 供试品溶液-1



SMF-4124

<样品信息>

色谱柱:MM-C18/SCX(150mm*4.6mm,5μm) 流速:1.5ml/min
 柱温:30°C 波长:220/260nm
 数据文件名: RC\$SMF-4124 - 29-10/29-776-2 - cbzj-WM0006p-rcqx-pH1.2jz-lf100z-jyx2-30min-P2.lcd
 方法文件名: RC\$SMF-4124 - SMF-4124-rcqx-FX278.lcm
 批处理文件名: RC\$SMF-4124 - 20250322-FX278.lcb
 样品瓶号: 3-14
 进样体积: 10 μl 版本号: 6.115
 进样时间: 2025/03/23 02:56:36 实验者: jiangjinwei
 处理时间 (V2): 2025/03/24 11:09:01 处理者: jiangjinwei
 仪器型号: SHIMADZU LC-2050C(FX278)

<色谱图>

mV

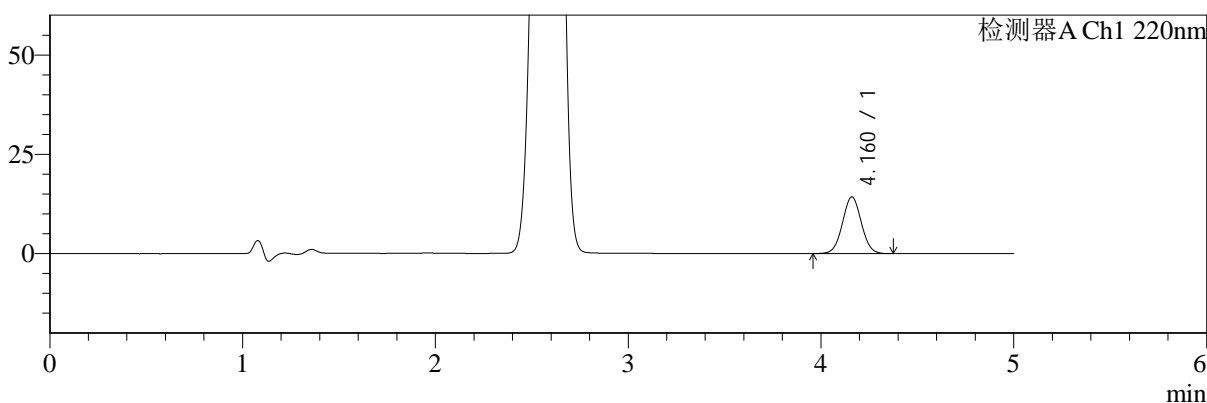

mV

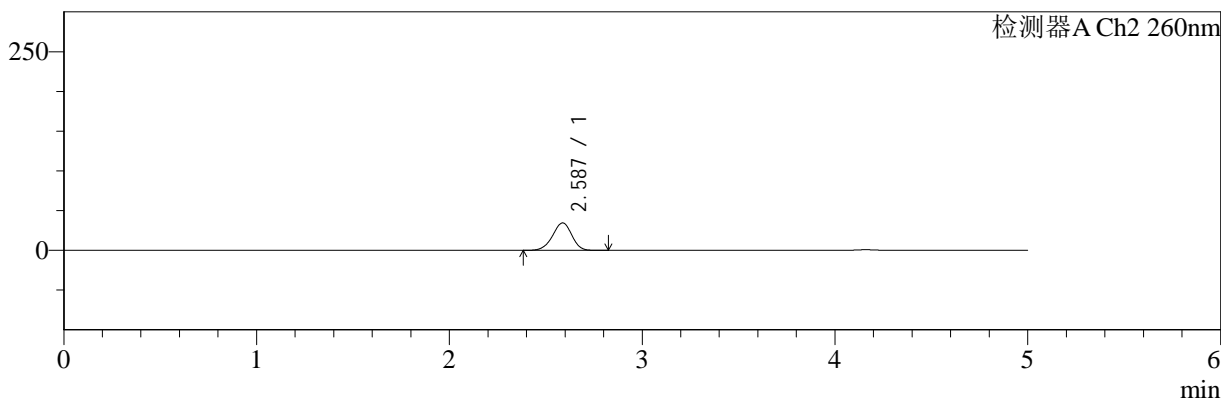

<峰表>

检测器A Ch1 220nm

峰号	保留时间	面积	面积%	高度	理论塔板数(USP)	拖尾因子	分离度(USP)
1	4.160	97251	100.000	14257	8605	1.028	--
总计		97251	100.000	14257			

检测器A Ch2 260nm

峰号	保留时间	面积	面积%	高度	理论塔板数(USP)	拖尾因子	分离度(USP)
1	2.587	236137	100.000	34456	3289	0.945	--
总计		236137	100.000	34456			

图142 达格列净二甲双胍缓释片溶出曲线测定HPLC图谱
 参比制剂-WM0006批-均一性2-pH1.2介质-篮法-100转-30min-片2
 供试品溶液-1



SMF-4124

<样品信息>

色谱柱:MM-C18/SCX(150mm*4.6mm,5μm) 流速:1.5ml/min
 柱温:30°C 波长:220/260nm
 数据文件名: RC\$SMF-4124 - 29-10/29-777-2 - cbzj-WM0006p-rcqx-pH1.2jz-lf100z-jyx2-30min-P3.lcd
 方法文件名: RC\$SMF-4124 - SMF-4124-rcqx-FX278.lcm
 批处理文件名: RC\$SMF-4124 - 20250322-FX278.lcb
 样品瓶号: 3-23
 进样体积: 10 μl 版本号: 6.115
 进样时间: 2025/03/23 03:01:57 实验者: jiangjinwei
 处理时间 (V2): 2025/03/24 11:09:04 处理者: jiangjinwei
 仪器型号: SHIMADZU LC-2050C(FX278)

<色谱图>

mV

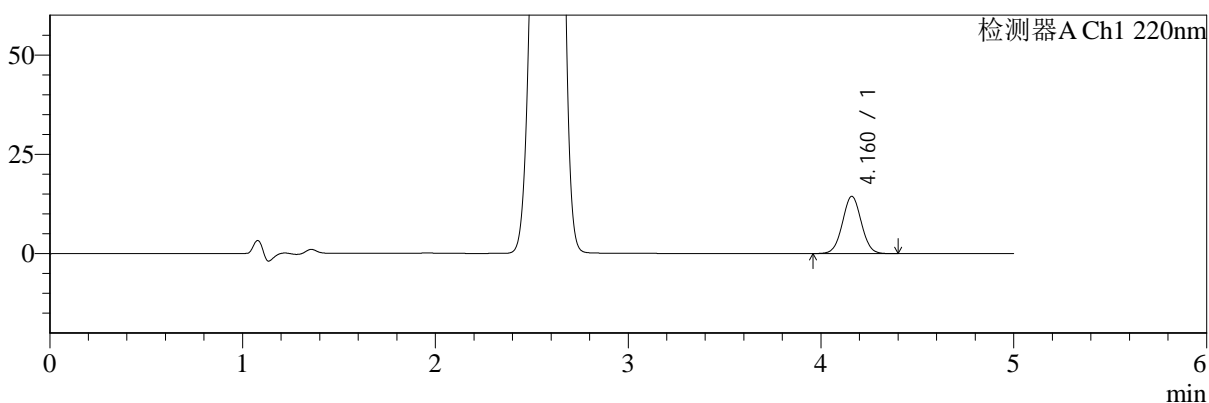

mV

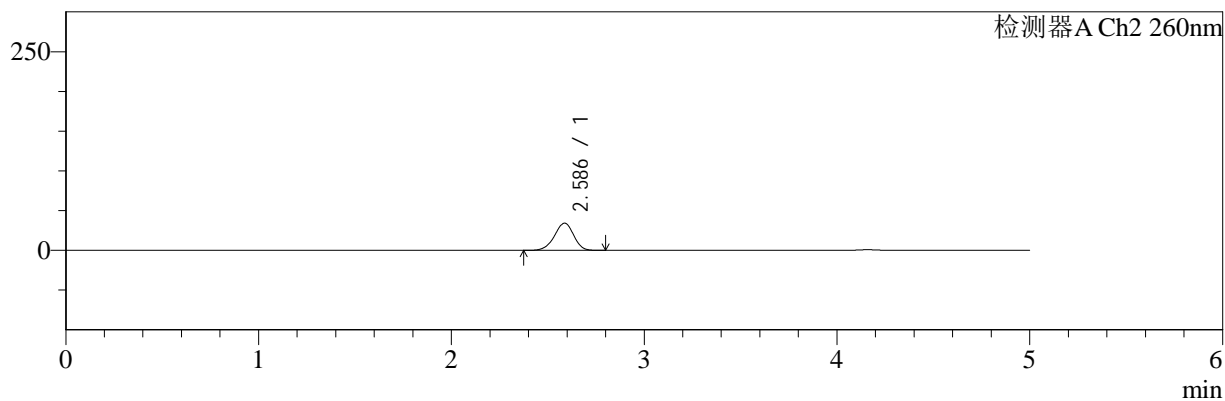

<峰表>

检测器A Ch1 220nm

峰号	保留时间	面积	面积%	高度	理论塔板数(USP)	拖尾因子	分离度(USP)
1	4.160	98426	100.000	14404	8609	1.028	--
总计		98426	100.000	14404			

检测器A Ch2 260nm

峰号	保留时间	面积	面积%	高度	理论塔板数(USP)	拖尾因子	分离度(USP)
1	2.586	234290	100.000	34193	3298	0.945	--
总计		234290	100.000	34193			

图143 达格列净二甲双胍缓释片溶出曲线测定HPLC图谱
 参比制剂-WM0006批-均一性2-pH1.2介质-篮法-100转-30min-片3
 供试品溶液-1



SMF-4124

<样品信息>

色谱柱:MM-C18/SCX(150mm*4.6mm,5μm) 流速:1.5ml/min
 柱温:30°C 波长:220/260nm
 数据文件名: RC\$SMF-4124 - 29-10/29-778-2 - cbzj-WM0006p-rcqx-pH1.2jz-lf100z-jyx2-30min-P4.lcd
 方法文件名: RC\$SMF-4124 - SMF-4124-rcqx-FX278.lcm
 批处理文件名: RC\$SMF-4124 - 20250322-FX278.lcb
 样品瓶号: 3-32
 进样体积: 10 μl 版本号: 6.115
 进样时间: 2025/03/23 03:07:18 实验者: jiangjinwei
 处理时间 (V2): 2025/03/24 11:09:07 处理者: jiangjinwei
 仪器型号: SHIMADZU LC-2050C(FX278)

<色谱图>

mV

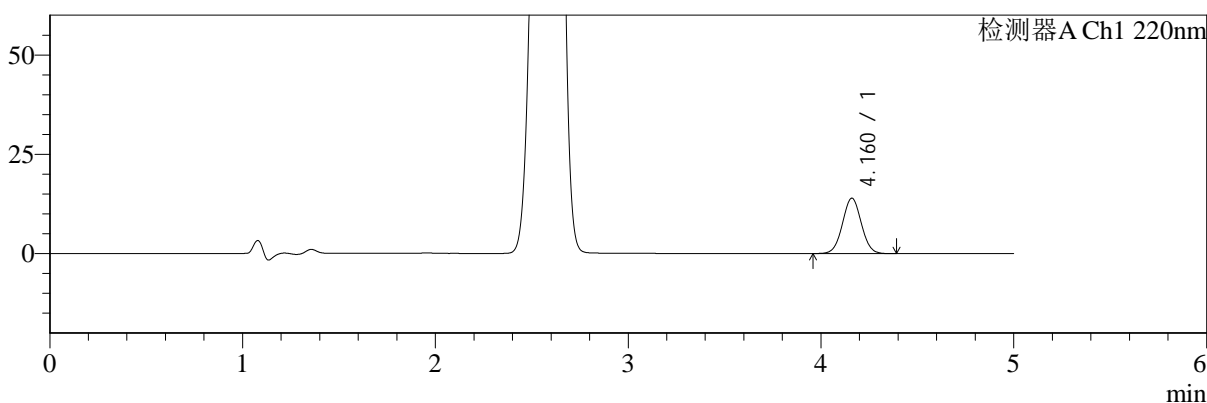

mV

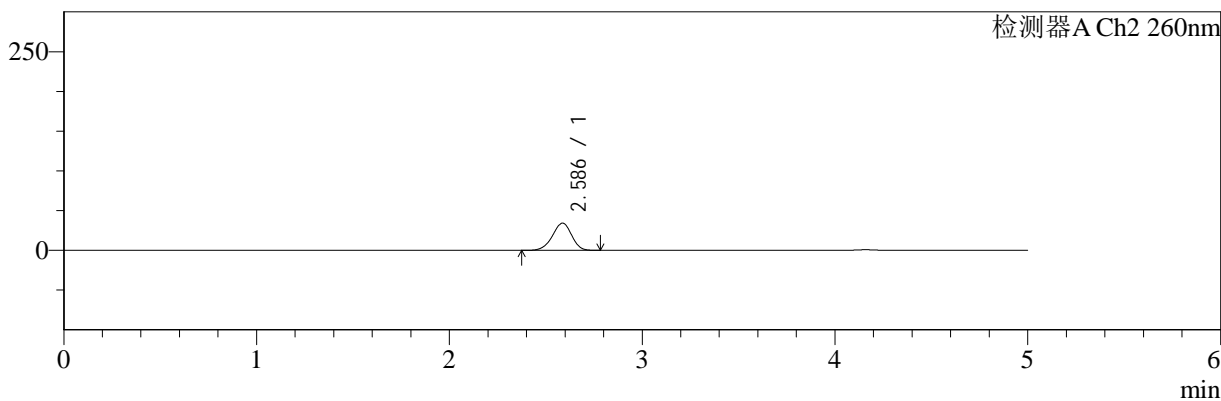

<峰表>

检测器A Ch1 220nm

峰号	保留时间	面积	面积%	高度	理论塔板数(USP)	拖尾因子	分离度(USP)
1	4.160	95151	100.000	13936	8604	1.028	--
总计		95151	100.000	13936			

检测器A Ch2 260nm

峰号	保留时间	面积	面积%	高度	理论塔板数(USP)	拖尾因子	分离度(USP)
1	2.586	234686	100.000	34214	3287	0.945	--
总计		234686	100.000	34214			

图144 达格列净二甲双胍缓释片溶出曲线测定HPLC图谱
 参比制剂-WM0006批-均一性2-pH1.2介质-篮法-100转-30min-片4
 供试品溶液-1



SMF-4124

<样品信息>

色谱柱:MM-C18/SCX(150mm*4.6mm,5μm) 流速:1.5ml/min
 柱温:30°C 波长:220/260nm
 数据文件名: RC\$SMF-4124 - 29-10/29-779-2 - cbzj-WM0006p-rcqx-pH1.2jz-lf100z-jyx2-30min-P5.lcd
 方法文件名: RC\$SMF-4124 - SMF-4124-rcqx-FX278.lcm
 批处理文件名: RC\$SMF-4124 - 20250322-FX278.lcb
 样品瓶号: 3-41
 进样体积: 10 μl 版本号: 6.115
 进样时间: 2025/03/23 03:12:40 实验者: jiangjinwei
 处理时间 (V2): 2025/03/24 11:09:10 处理者: jiangjinwei
 仪器型号: SHIMADZU LC-2050C(FX278)

<色谱图>

mV

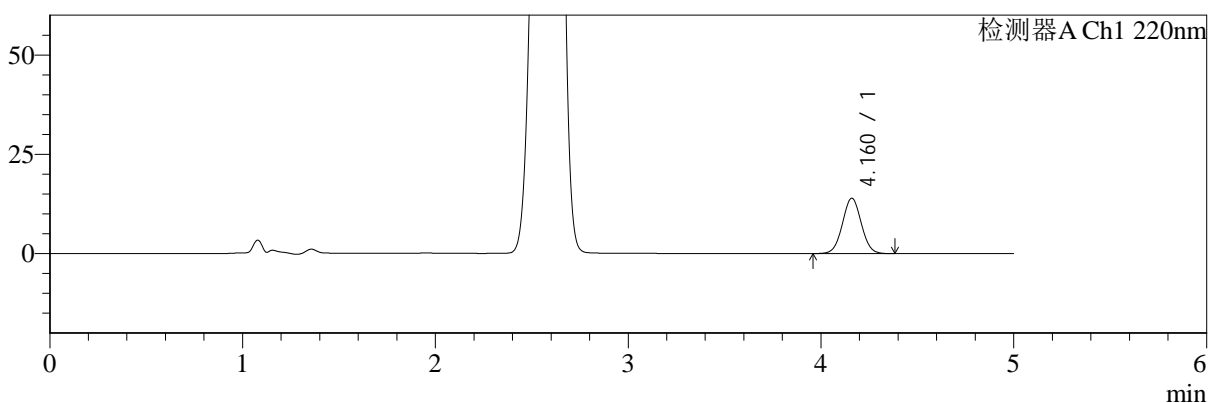

mV

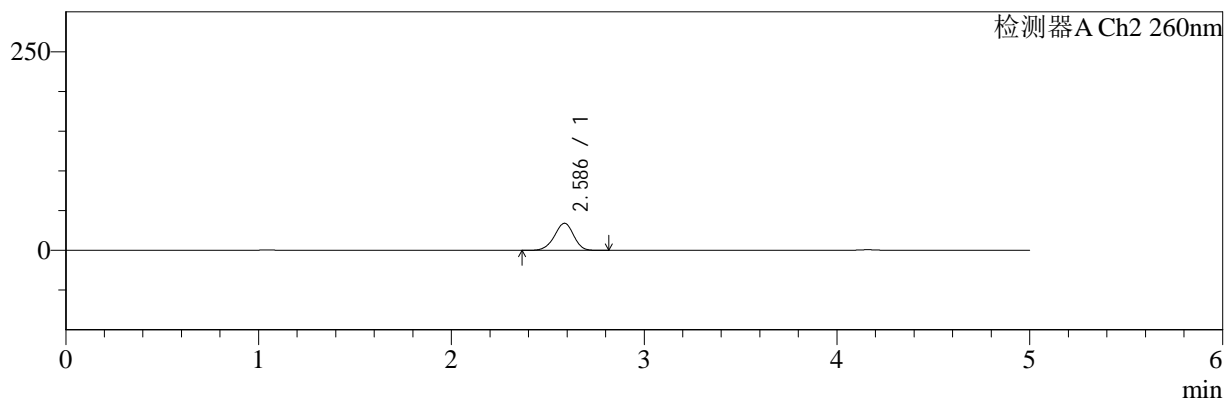

<峰表>

检测器A Ch1 220nm

峰号	保留时间	面积	面积%	高度	理论塔板数(USP)	拖尾因子	分离度(USP)
1	4.160	94970	100.000	13921	8613	1.030	--
总计		94970	100.000	13921			

检测器A Ch2 260nm

峰号	保留时间	面积	面积%	高度	理论塔板数(USP)	拖尾因子	分离度(USP)
1	2.586	233327	100.000	34044	3296	0.946	--
总计		233327	100.000	34044			

图145 达格列净二甲双胍缓释片溶出曲线测定HPLC图谱
 参比制剂-WM0006批-均一性2-pH1.2介质-篮法-100转-30min-片5
 供试品溶液-1



SMF-4124

<样品信息>

色谱柱:MM-C18/SCX(150mm*4.6mm,5μm) 流速:1.5ml/min
 柱温:30°C 波长:220/260nm
 数据文件名: RC\$SMF-4124 - 29-10/29-780-2 - cbzj-WM0006p-rcqx-pH1.2jz-lf100z-jyx2-30min-P6.lcd
 方法文件名: RC\$SMF-4124 - SMF-4124-rcqx-FX278.lcm
 批处理文件名: RC\$SMF-4124 - 20250322-FX278.lcb
 样品瓶号: 3-50
 进样体积: 10 μl 版本号: 6.115
 进样时间: 2025/03/23 03:18:01 实验者: jiangjinwei
 处理时间 (V2): 2025/03/24 11:09:13 处理者: jiangjinwei
 仪器型号: SHIMADZU LC-2050C(FX278)

<色谱图>

mV

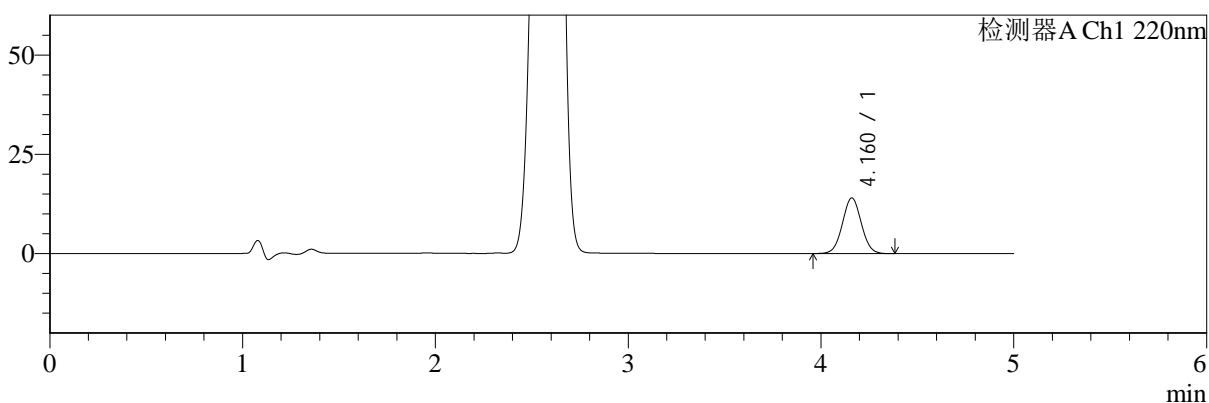

mV

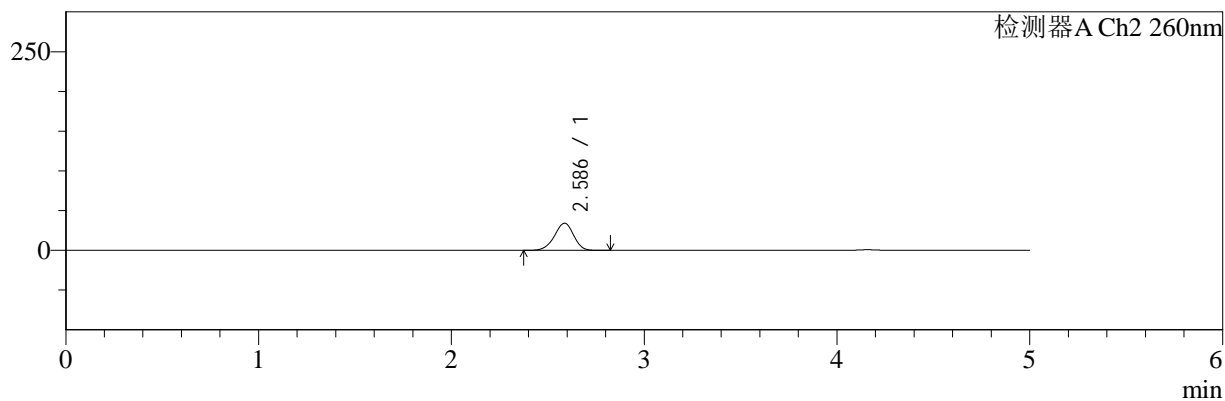

<峰表>

检测器A Ch1 220nm

峰号	保留时间	面积	面积%	高度	理论塔板数(USP)	拖尾因子	分离度(USP)
1	4.160	95587	100.000	13991	8588	1.028	--
总计		95587	100.000	13991			

检测器A Ch2 260nm

峰号	保留时间	面积	面积%	高度	理论塔板数(USP)	拖尾因子	分离度(USP)
1	2.586	233830	100.000	34062	3283	0.944	--
总计		233830	100.000	34062			

图146 达格列净二甲双胍缓释片溶出曲线测定HPLC图谱
 参比制剂-WM0006批-均一性2-pH1.2介质-篮法-100转-30min-片6
 供试品溶液-1



SMF-4124

<样品信息>

色谱柱:MM-C18/SCX(150mm*4.6mm,5μm) 流速:1.5ml/min
 柱温:30°C 波长:220/260nm
 数据文件名: RC\$SMF-4124 - 29-10/29-781-2 - cbzj-WM0006p-rcqx-pH1.2jz-lf100z-jyx2-45min-P1.lcd
 方法文件名: RC\$SMF-4124 - SMF-4124-rcqx-FX278.lcm
 批处理文件名: RC\$SMF-4124 - 20250322-FX278.lcb
 样品瓶号: 3-6
 进样体积: 10 μl 版本号: 6.115
 进样时间: 2025/03/23 03:23:23 实验者: jiangjinwei
 处理时间 (V2): 2025/03/24 11:09:16 处理者: jiangjinwei
 仪器型号: SHIMADZU LC-2050C(FX278)

<色谱图>

mV

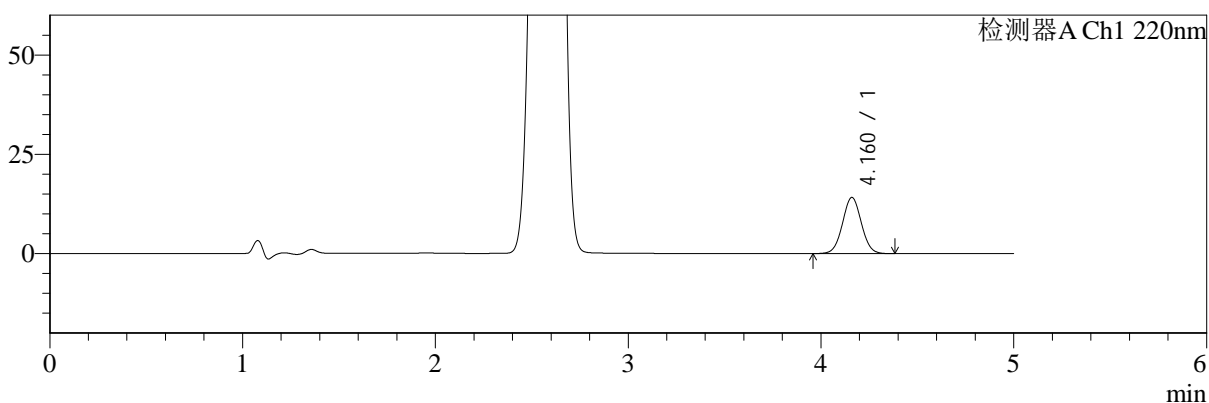

mV

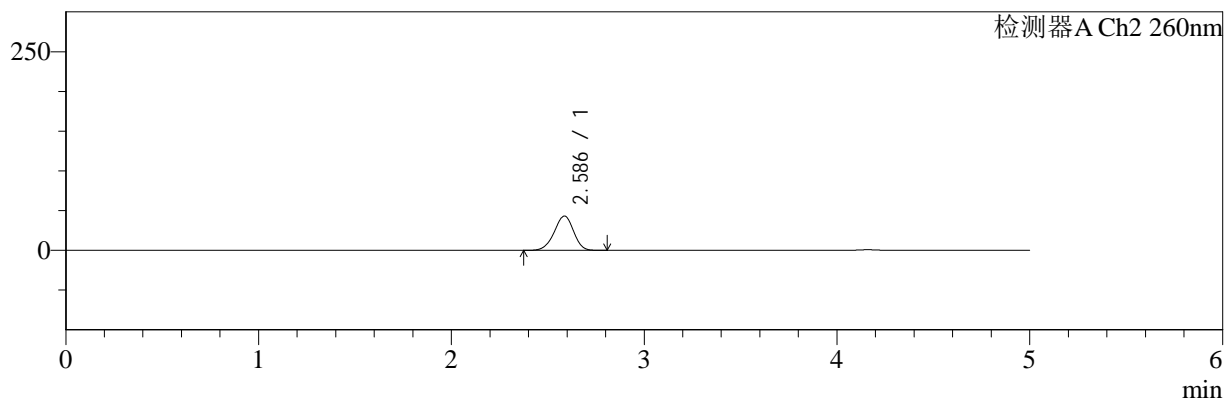

<峰表>

检测器A Ch1 220nm

峰号	保留时间	面积	面积%	高度	理论塔板数(USP)	拖尾因子	分离度(USP)
1	4.160	96185	100.000	14119	8636	1.027	--
总计		96185	100.000	14119			

检测器A Ch2 260nm

峰号	保留时间	面积	面积%	高度	理论塔板数(USP)	拖尾因子	分离度(USP)
1	2.586	297736	100.000	43058	3223	0.947	--
总计		297736	100.000	43058			

图147 达格列净二甲双胍缓释片溶出曲线测定HPLC图谱
 参比制剂-WM0006批-均一性2-pH1.2介质-篮法-100转-45min-片1
 供试品溶液-1



SMF-4124

<样品信息>

色谱柱:MM-C18/SCX(150mm*4.6mm,5μm) 流速:1.5ml/min
 柱温:30°C 波长:220/260nm
 数据文件名: RC\$SMF-4124 - 29-10/29-782-2 - cbzj-WM0006p-rcqx-pH1.2jz-lf100z-jyx2-45min-P2.lcd
 方法文件名: RC\$SMF-4124 - SMF-4124-rcqx-FX278.lcm
 批处理文件名: RC\$SMF-4124 - 20250322-FX278.lcb
 样品瓶号: 3-15
 进样体积: 10 μl 版本号: 6.115
 进样时间: 2025/03/23 03:28:44 实验者: jiangjinwei
 处理时间 (V2): 2025/03/24 11:09:19 处理者: jiangjinwei
 仪器型号: SHIMADZU LC-2050C(FX278)

<色谱图>

mV

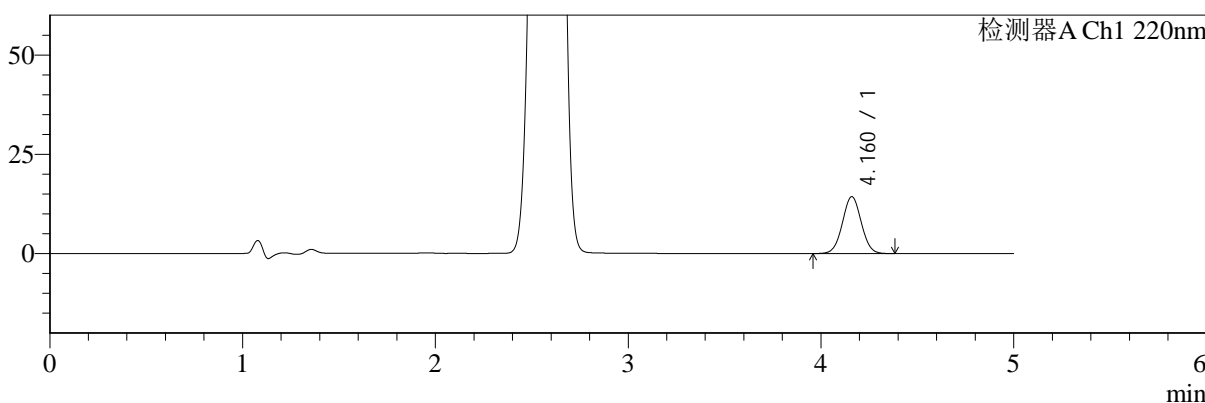

mV

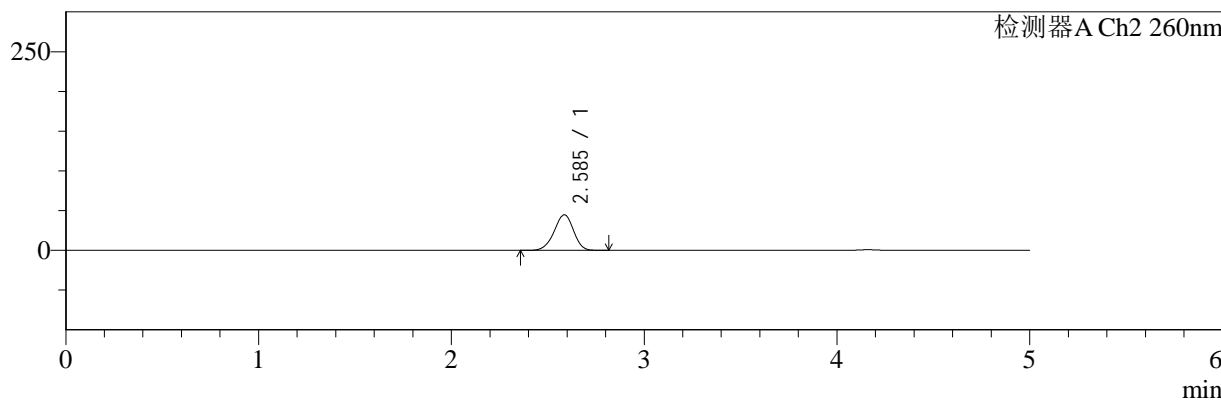

<峰表>

检测器A Ch1 220nm

峰号	保留时间	面积	面积%	高度	理论塔板数(USP)	拖尾因子	分离度(USP)
1	4.160	97690	100.000	14315	8610	1.025	--
总计		97690	100.000	14315			

检测器A Ch2 260nm

峰号	保留时间	面积	面积%	高度	理论塔板数(USP)	拖尾因子	分离度(USP)
1	2.585	309494	100.000	44630	3208	0.946	--
总计		309494	100.000	44630			

图148 达格列净二甲双胍缓释片溶出曲线测定HPLC图谱
 参比制剂-WM0006批-均一性2-pH1.2介质-篮法-100转-45min-片2
 供试品溶液-1



SMF-4124

<样品信息>

色谱柱:MM-C18/SCX(150mm*4.6mm,5μm) 流速:1.5ml/min
 柱温:30°C 波长:220/260nm
 数据文件名: RC\$SMF-4124 - 29-10/29-783-2 - cbzj-WM0006p-rcqx-pH1.2jz-lf100z-jyx2-45min-P3.lcd
 方法文件名: RC\$SMF-4124 - SMF-4124-rcqx-FX278.lcm
 批处理文件名: RC\$SMF-4124 - 20250322-FX278.lcb
 样品瓶号: 3-24
 进样体积: 10 μl 版本号: 6.115
 进样时间: 2025/03/23 03:34:05 实验者: jiangjinwei
 处理时间 (V2): 2025/03/24 11:09:21 处理者: jiangjinwei
 仪器型号: SHIMADZU LC-2050C(FX278)

<色谱图>

mV

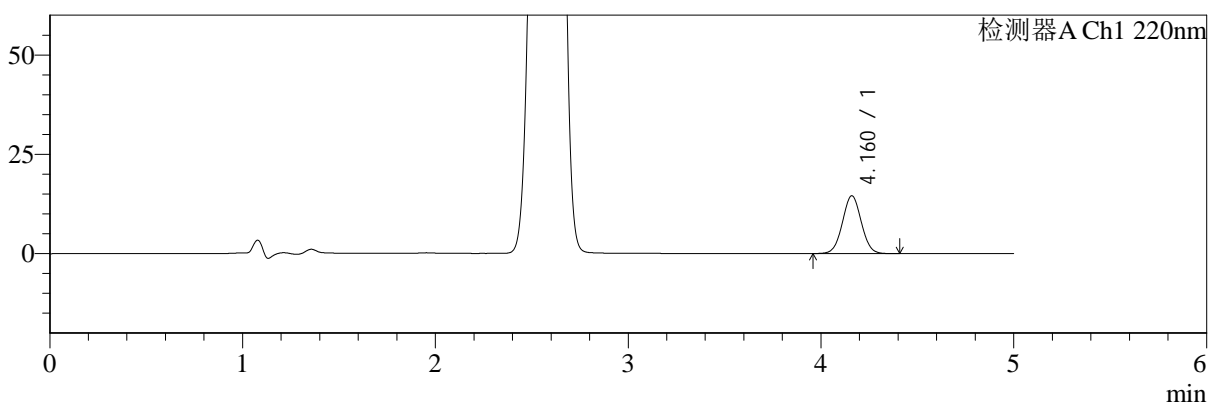

mV

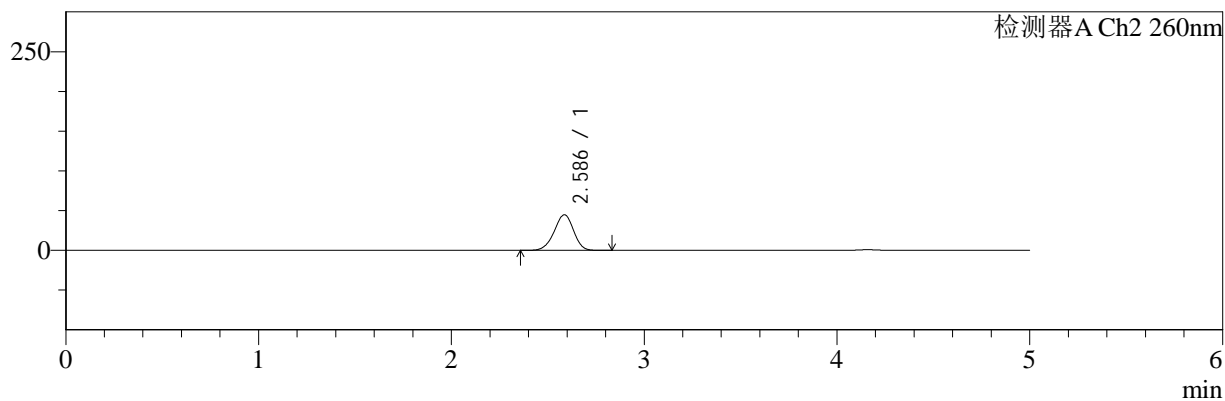

<峰表>

检测器A Ch1 220nm

峰号	保留时间	面积	面积%	高度	理论塔板数(USP)	拖尾因子	分离度(USP)
1	4.160	99157	100.000	14521	8599	1.028	--
总计		99157	100.000	14521			

检测器A Ch2 260nm

峰号	保留时间	面积	面积%	高度	理论塔板数(USP)	拖尾因子	分离度(USP)
1	2.586	309323	100.000	44682	3223	0.947	--
总计		309323	100.000	44682			

图149 达格列净二甲双胍缓释片溶出曲线测定HPLC图谱
 参比制剂-WM0006批-均一性2-pH1.2介质-篮法-100转-45min-片3
 供试品溶液-1



SMF-4124

<样品信息>

色谱柱:MM-C18/SCX(150mm*4.6mm,5μm) 流速:1.5ml/min
 柱温:30°C 波长:220/260nm
 数据文件名: RC\$SMF-4124 - 29-10/29-784-2 - cbzj-WM0006p-rcqx-pH1.2jz-lf100z-jyx2-45min-P4.lcd
 方法文件名: RC\$SMF-4124 - SMF-4124-rcqx-FX278.lcm
 批处理文件名: RC\$SMF-4124 - 20250322-FX278.lcb
 样品瓶号: 3-33
 进样体积: 10 μl 版本号: 6.115
 进样时间: 2025/03/23 03:39:27 实验者: jiangjinwei
 处理时间 (V2): 2025/03/24 11:09:24 处理者: jiangjinwei
 仪器型号: SHIMADZU LC-2050C(FX278)

<色谱图>

mV

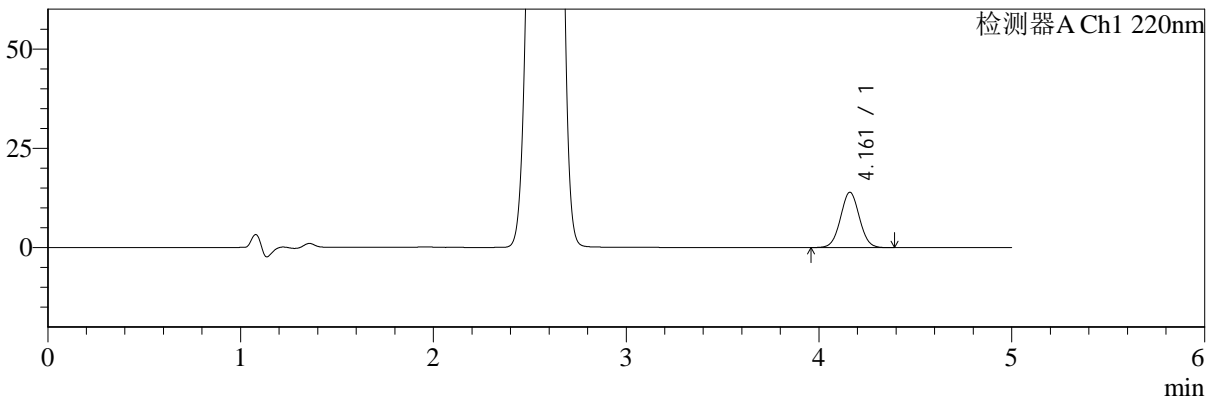

mV

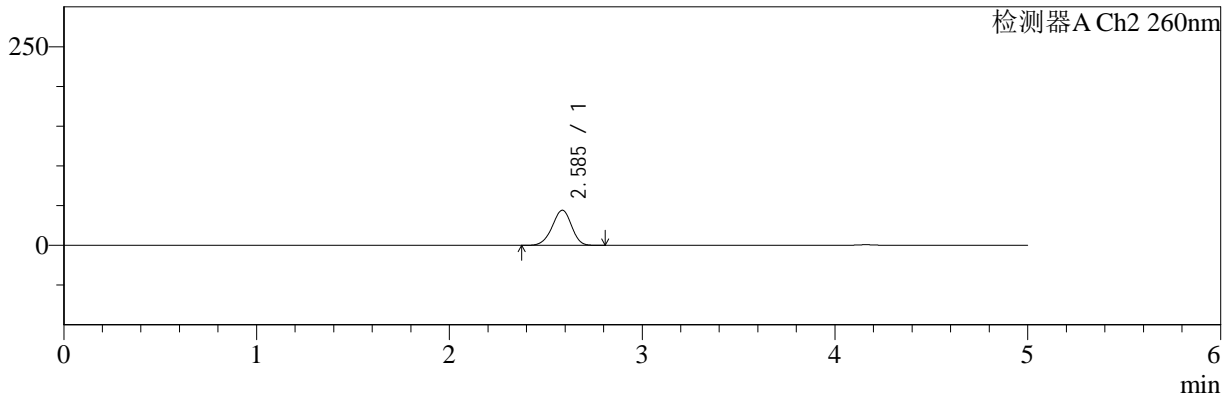

<峰表>

检测器A Ch1 220nm

峰号	保留时间	面积	面积%	高度	理论塔板数(USP)	拖尾因子	分离度(USP)
1	4.161	94928	100.000	13911	8601	1.027	--
总计		94928	100.000	13911			

检测器A Ch2 260nm

峰号	保留时间	面积	面积%	高度	理论塔板数(USP)	拖尾因子	分离度(USP)
1	2.585	305195	100.000	44095	3220	0.947	--
总计		305195	100.000	44095			

图150 达格列净二甲双胍缓释片溶出曲线测定HPLC图谱
 参比制剂-WM0006批-均一性2-pH1.2介质-篮法-100转-45min-片4
 供试品溶液-1



SMF-4124

<样品信息>

色谱柱:MM-C18/SCX(150mm*4.6mm,5μm) 流速:1.5ml/min
 柱温:30°C 波长:220/260nm
 数据文件名: RC\$SMF-4124 - 29-10/29-785-2 - cbzj-WM0006p-rcqx-pH1.2jz-lf100z-jyx2-45min-P5.lcd
 方法文件名: RC\$SMF-4124 - SMF-4124-rcqx-FX278.lcm
 批处理文件名: RC\$SMF-4124 - 20250322-FX278.lcb
 样品瓶号: 3-42
 进样体积: 10 μl 版本号: 6.115
 进样时间: 2025/03/23 03:44:48 实验者: jiangjinwei
 处理时间 (V2): 2025/03/24 11:09:27 处理者: jiangjinwei
 仪器型号: SHIMADZU LC-2050C(FX278)

<色谱图>

mV

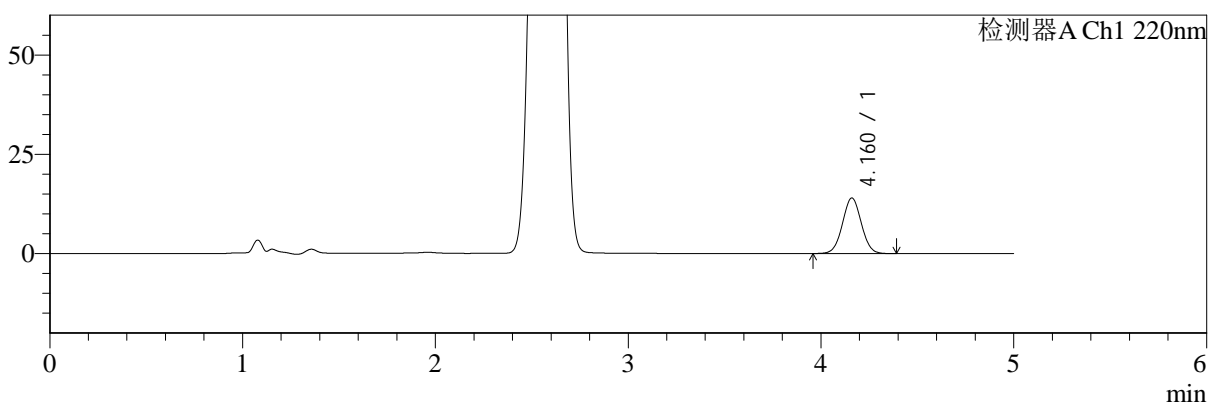

mV

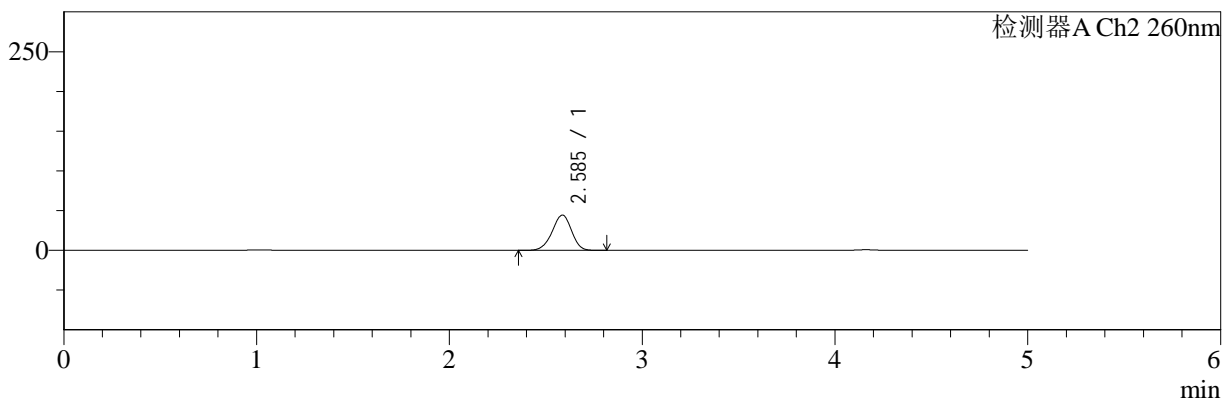

<峰表>

检测器A Ch1 220nm

峰号	保留时间	面积	面积%	高度	理论塔板数(USP)	拖尾因子	分离度(USP)
1	4.160	95256	100.000	13964	8613	1.025	--
总计		95256	100.000	13964			

检测器A Ch2 260nm

峰号	保留时间	面积	面积%	高度	理论塔板数(USP)	拖尾因子	分离度(USP)
1	2.585	306841	100.000	44303	3221	0.946	--
总计		306841	100.000	44303			

图151 达格列净二甲双胍缓释片溶出曲线测定HPLC图谱
 参比制剂-WM0006批-均一性2-pH1.2介质-篮法-100转-45min-片5
 供试品溶液-1



SMF-4124

<样品信息>

色谱柱:MM-C18/SCX(150mm*4.6mm,5μm) 流速:1.5ml/min
 柱温:30°C 波长:220/260nm
 数据文件名: RC\$SMF-4124 - 29-10/29-786-2 - cbzj-WM0006p-rcqx-pH1.2jz-lf100z-jyx2-45min-P6.lcd
 方法文件名: RC\$SMF-4124 - SMF-4124-rcqx-FX278.lcm
 批处理文件名: RC\$SMF-4124 - 20250322-FX278.lcb
 样品瓶号: 3-51
 进样体积: 10 μl 版本号: 6.115
 进样时间: 2025/03/23 03:50:09 实验者: jiangjinwei
 处理时间 (V2): 2025/03/24 11:09:30 处理者: jiangjinwei
 仪器型号: SHIMADZU LC-2050C(FX278)

<色谱图>

mV

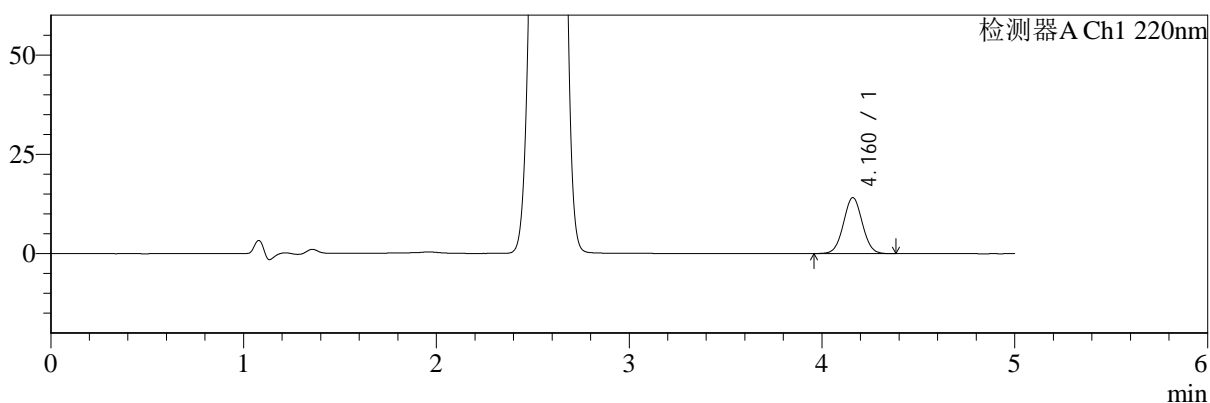

mV

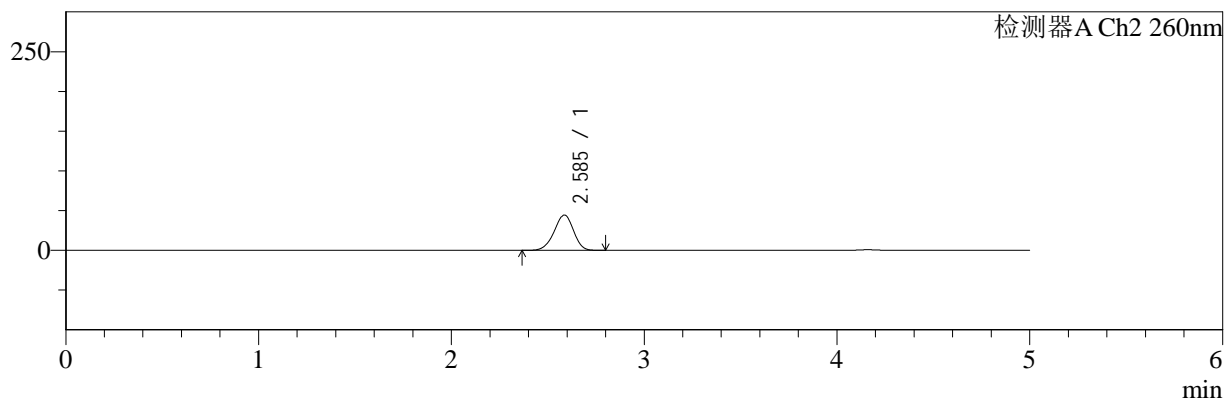

<峰表>

检测器A Ch1 220nm

峰号	保留时间	面积	面积%	高度	理论塔板数(USP)	拖尾因子	分离度(USP)
1	4.160	96124	100.000	14079	8619	1.028	--
总计		96124	100.000	14079			

检测器A Ch2 260nm

峰号	保留时间	面积	面积%	高度	理论塔板数(USP)	拖尾因子	分离度(USP)
1	2.585	307434	100.000	44346	3210	0.945	--
总计		307434	100.000	44346			

图152 达格列净二甲双胍缓释片溶出曲线测定HPLC图谱
 参比制剂-WM0006批-均一性2-pH1.2介质-篮法-100转-45min-片6
 供试品溶液-1



SMF-4124

<样品信息>

色谱柱:MM-C18/SCX(150mm*4.6mm,5μm) 流速:1.5ml/min
 柱温:30°C 波长:220/260nm
 数据文件名: RC\$SMF-4124 - 29-10/29-787-2 - cbzj-WM0006p-rcqx-pH1.2jz-lf100z-jyx2-60min-P1.lcd
 方法文件名: RC\$SMF-4124 - SMF-4124-rcqx-FX278.lcm
 批处理文件名: RC\$SMF-4124 - 20250322-FX278.lcb
 样品瓶号: 3-7
 进样体积: 10 μl 版本号: 6.115
 进样时间: 2025/03/23 03:55:30 实验者: jiangjinwei
 处理时间 (V2): 2025/03/24 11:09:33 处理者: jiangjinwei
 仪器型号: SHIMADZU LC-2050C(FX278)

<色谱图>

mV

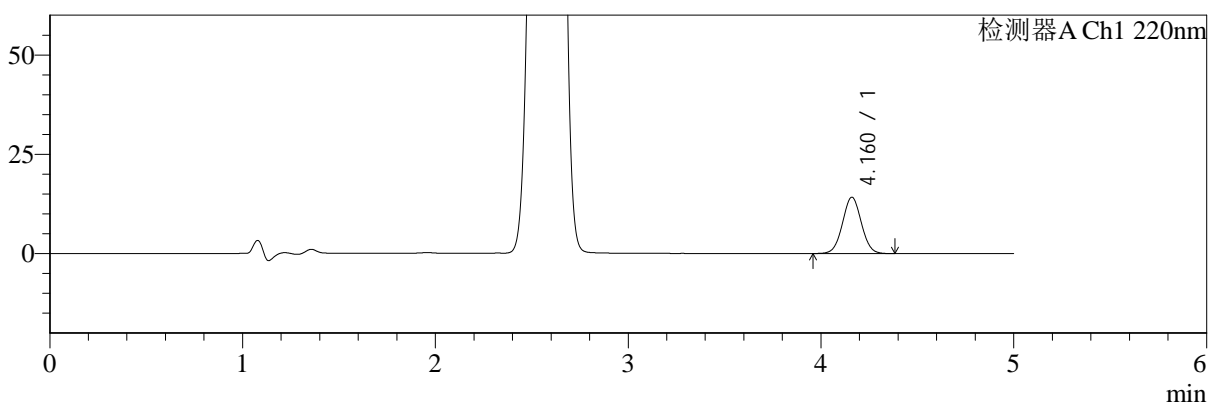

mV

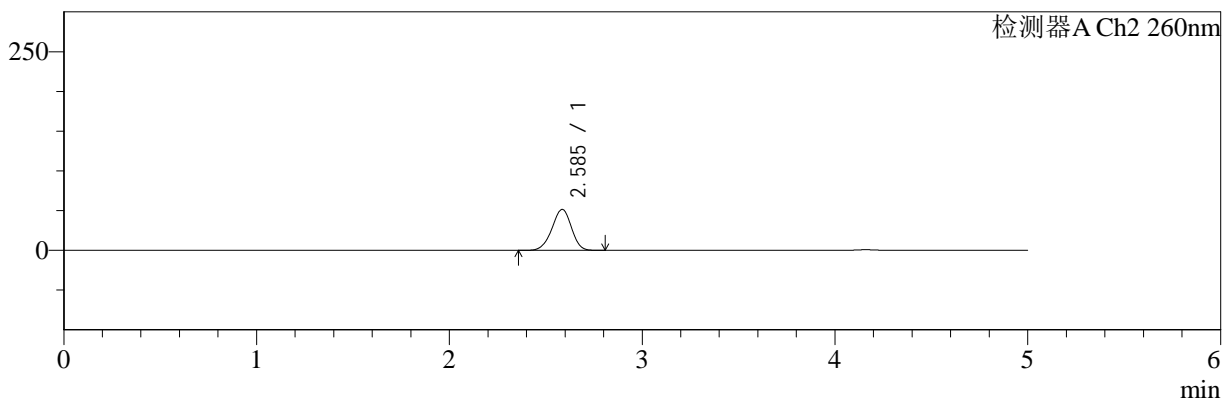

<峰表>

检测器A Ch1 220nm

峰号	保留时间	面积	面积%	高度	理论塔板数(USP)	拖尾因子	分离度(USP)
1	4.160	96601	100.000	14155	8607	1.028	--
总计		96601	100.000	14155			

检测器A Ch2 260nm

峰号	保留时间	面积	面积%	高度	理论塔板数(USP)	拖尾因子	分离度(USP)
1	2.585	358060	100.000	51315	3169	0.948	--
总计		358060	100.000	51315			

图153 达格列净二甲双胍缓释片溶出曲线测定HPLC图谱
 参比制剂-WM0006批-均一性2-pH1.2介质-篮法-100转-60min-片1
 供试品溶液-1



SMF-4124

<样品信息>

色谱柱:MM-C18/SCX(150mm*4.6mm,5μm) 流速:1.5ml/min
 柱温:30°C 波长:220/260nm
 数据文件名: RC\$SMF-4124 - 29-10/29-788-2 - cbzj-WM0006p-rcqx-pH1.2jz-lf100z-jyx2-60min-P2.lcd
 方法文件名: RC\$SMF-4124 - SMF-4124-rcqx-FX278.lcm
 批处理文件名: RC\$SMF-4124 - 20250322-FX278.lcb
 样品瓶号: 3-16
 进样体积: 10 μl 版本号: 6.115
 进样时间: 2025/03/23 04:00:52 实验者: jiangjinwei
 处理时间 (V2): 2025/03/24 11:09:36 处理者: jiangjinwei
 仪器型号: SHIMADZU LC-2050C(FX278)

<色谱图>

mV

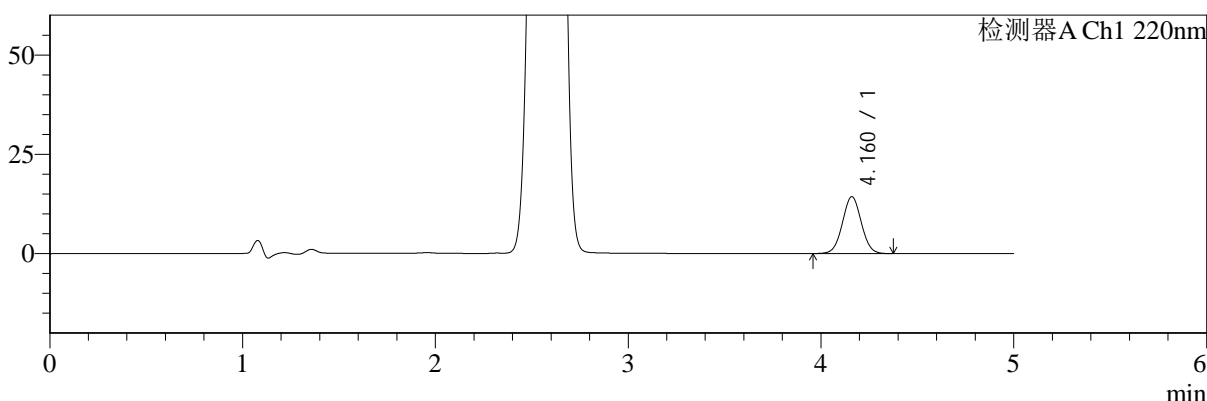

mV

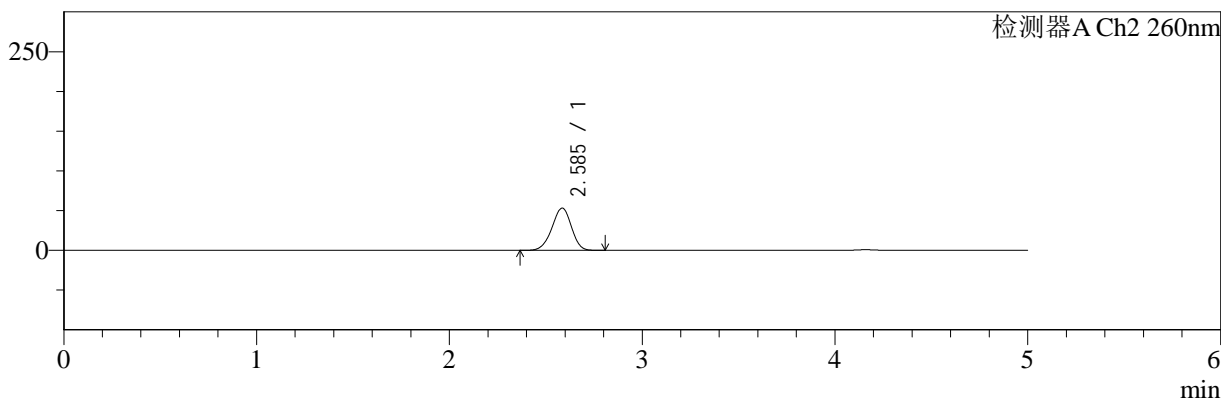

<峰表>

检测器A Ch1 220nm

峰号	保留时间	面积	面积%	高度	理论塔板数(USP)	拖尾因子	分离度(USP)
1	4.160	97539	100.000	14303	8606	1.026	--
总计		97539	100.000	14303			

检测器A Ch2 260nm

峰号	保留时间	面积	面积%	高度	理论塔板数(USP)	拖尾因子	分离度(USP)
1	2.585	369741	100.000	52975	3165	0.947	--
总计		369741	100.000	52975			

图154 达格列净二甲双胍缓释片溶出曲线测定HPLC图谱
 参比制剂-WM0006批-均一性2-pH1.2介质-篮法-100转-60min-片2
 供试品溶液-1



SMF-4124

<样品信息>

色谱柱:MM-C18/SCX(150mm*4.6mm,5μm) 流速:1.5ml/min
 柱温:30°C 波长:220/260nm
 数据文件名: RC\$SMF-4124 - 29-10/29-789-2 - cbzj-WM0006p-rcqx-pH1.2jz-lf100z-jyx2-60min-P3.lcd
 方法文件名: RC\$SMF-4124 - SMF-4124-rcqx-FX278.lcm
 批处理文件名: RC\$SMF-4124 - 20250322-FX278.lcb
 样品瓶号: 3-25
 进样体积: 10 μl 版本号: 6.115
 进样时间: 2025/03/23 04:06:13 实验者: jiangjinwei
 处理时间 (V2): 2025/03/24 11:09:38 处理者: jiangjinwei
 仪器型号: SHIMADZU LC-2050C(FX278)

<色谱图>

mV

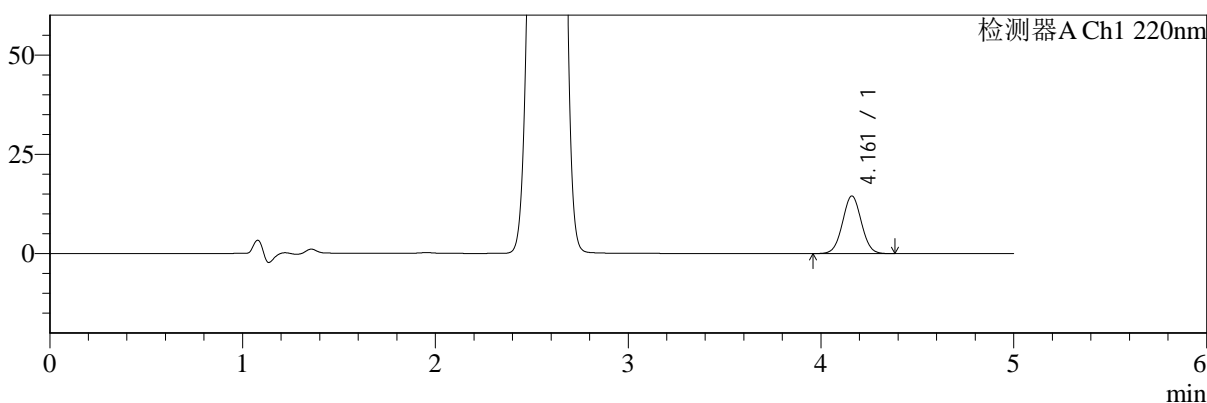

mV

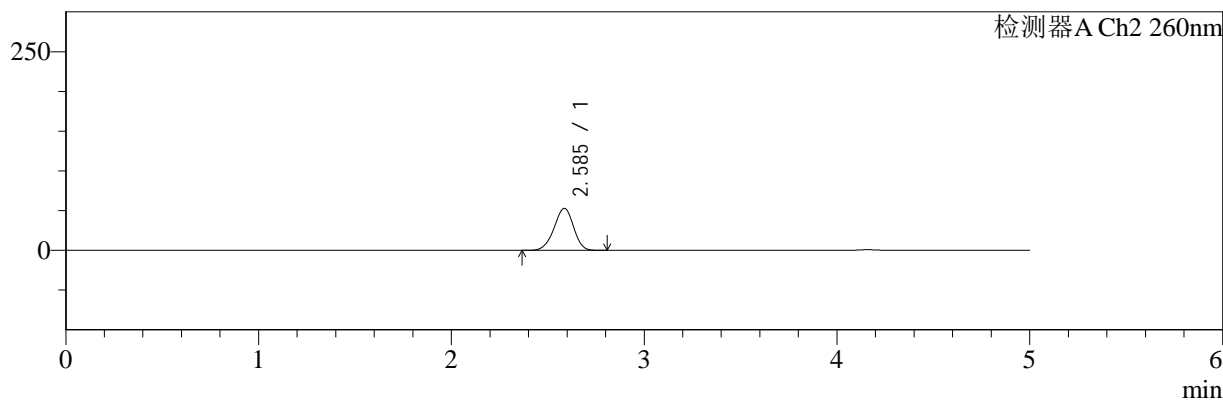

<峰表>

检测器A Ch1 220nm

峰号	保留时间	面积	面积%	高度	理论塔板数(USP)	拖尾因子	分离度(USP)
1	4.161	98769	100.000	14479	8609	1.027	--
总计		98769	100.000	14479			

检测器A Ch2 260nm

峰号	保留时间	面积	面积%	高度	理论塔板数(USP)	拖尾因子	分离度(USP)
1	2.585	367454	100.000	52733	3172	0.947	--
总计		367454	100.000	52733			

图155 达格列净二甲双胍缓释片溶出曲线测定HPLC图谱
 参比制剂-WM0006批-均一性2-pH1.2介质-篮法-100转-60min-片3
 供试品溶液-1



SMF-4124

<样品信息>

色谱柱:MM-C18/SCX(150mm*4.6mm,5μm) 流速:1.5ml/min
 柱温:30°C 波长:220/260nm
 数据文件名: RC\$SMF-4124 - 29-10/29-790-2 - cbzj-WM0006p-rcqx-pH1.2jz-lf100z-jyx2-60min-P4.lcd
 方法文件名: RC\$SMF-4124 - SMF-4124-rcqx-FX278.lcm
 批处理文件名: RC\$SMF-4124 - 20250322-FX278.lcb
 样品瓶号: 3-34
 进样体积: 10 μl 版本号: 6.115
 进样时间: 2025/03/23 04:11:34 实验者: jiangjinwei
 处理时间 (V2): 2025/03/24 11:09:41 处理者: jiangjinwei
 仪器型号: SHIMADZU LC-2050C(FX278)

<色谱图>

mV

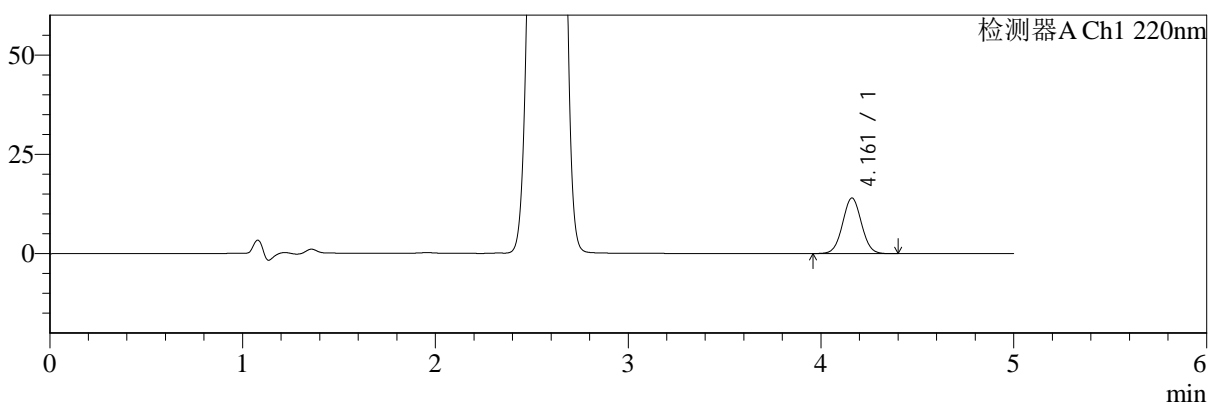

mV

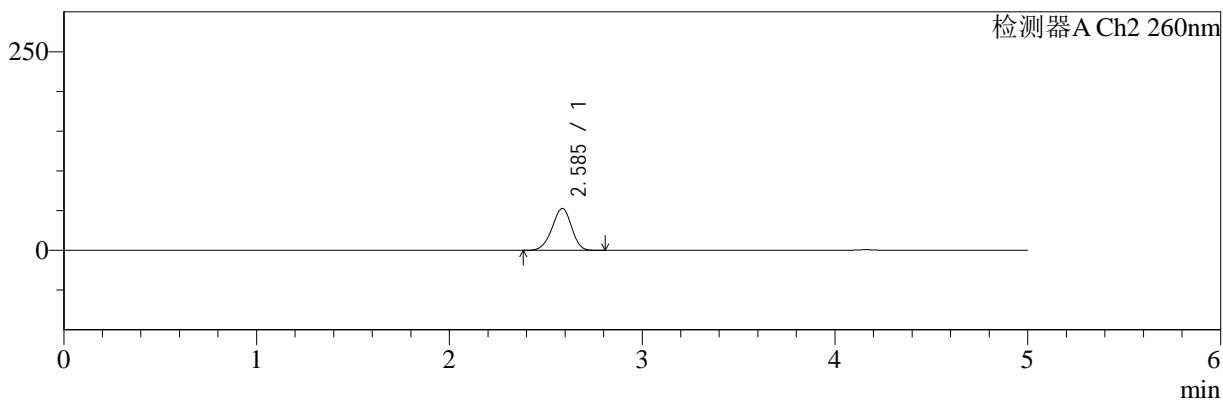

<峰表>

检测器A Ch1 220nm

峰号	保留时间	面积	面积%	高度	理论塔板数(USP)	拖尾因子	分离度(USP)
1	4.161	95493	100.000	13984	8615	1.030	--
总计		95493	100.000	13984			

检测器A Ch2 260nm

峰号	保留时间	面积	面积%	高度	理论塔板数(USP)	拖尾因子	分离度(USP)
1	2.585	366225	100.000	52527	3171	0.947	--
总计		366225	100.000	52527			

图156 达格列净二甲双胍缓释片溶出曲线测定HPLC图谱
 参比制剂-WM0006批-均一性2-pH1.2介质-篮法-100转-60min-片4
 供试品溶液-1



SMF-4124

<样品信息>

色谱柱:MM-C18/SCX(150mm*4.6mm,5μm) 流速:1.5ml/min
 柱温:30°C 波长:220/260nm
 数据文件名: RC\$SMF-4124 - 29-10/29-791-2 - cbzj-WM0006p-rcqx-pH1.2jz-lf100z-jyx2-60min-P5.lcd
 方法文件名: RC\$SMF-4124 - SMF-4124-rcqx-FX278.lcm
 批处理文件名: RC\$SMF-4124 - 20250322-FX278.lcb
 样品瓶号: 3-43
 进样体积: 10 μl 版本号: 6.115
 进样时间: 2025/03/23 04:16:55 实验者: jiangjinwei
 处理时间 (V2): 2025/03/24 11:09:44 处理者: jiangjinwei
 仪器型号: SHIMADZU LC-2050C(FX278)

<色谱图>

mV

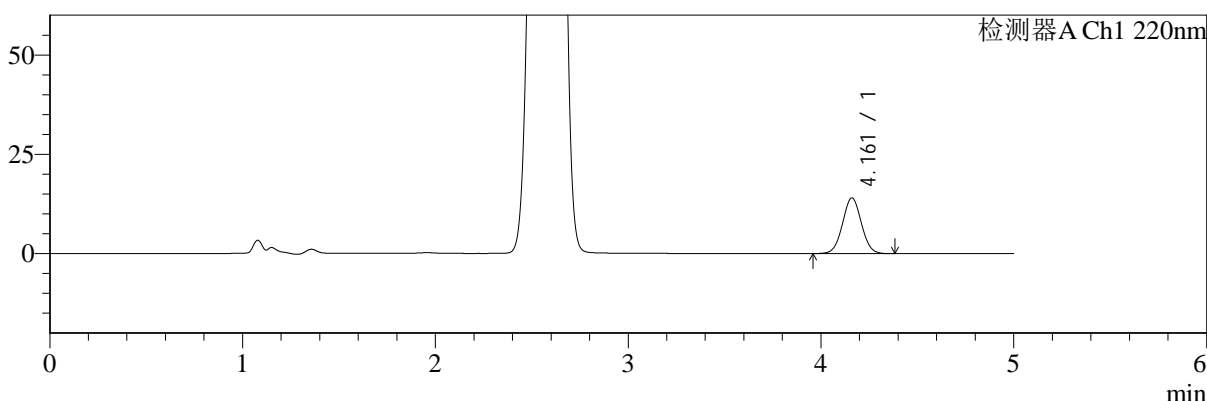

mV

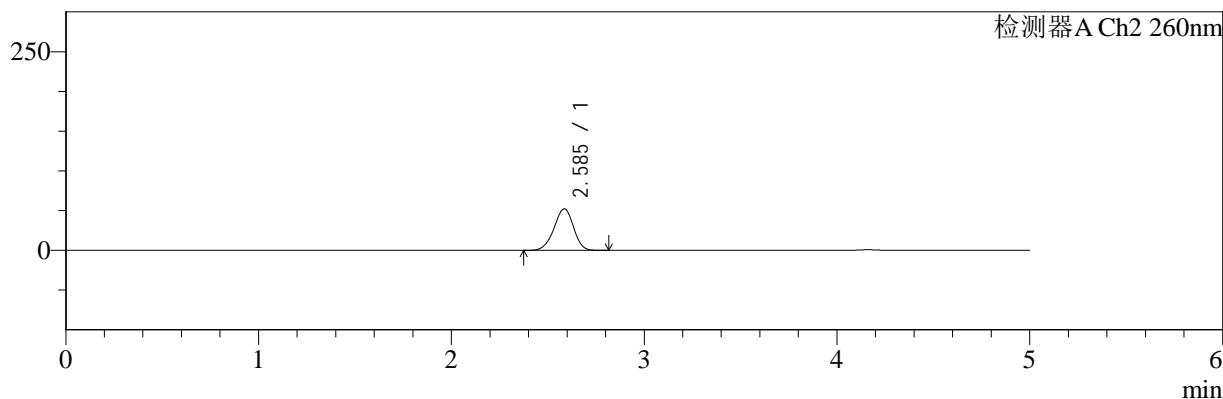

<峰表>

检测器A Ch1 220nm

峰号	保留时间	面积	面积%	高度	理论塔板数(USP)	拖尾因子	分离度(USP)
1	4.161	95521	100.000	14003	8606	1.027	--
总计		95521	100.000	14003			

检测器A Ch2 260nm

峰号	保留时间	面积	面积%	高度	理论塔板数(USP)	拖尾因子	分离度(USP)
1	2.585	363483	100.000	52132	3172	0.946	--
总计		363483	100.000	52132			

图157 达格列净二甲双胍缓释片溶出曲线测定HPLC图谱
 参比制剂-WM0006批-均一性2-pH1.2介质-篮法-100转-60min-片5
 供试品溶液-1



SMF-4124

<样品信息>

色谱柱:MM-C18/SCX(150mm*4.6mm,5μm) 流速:1.5ml/min
 柱温:30°C 波长:220/260nm
 数据文件名: RC\$SMF-4124 - 29-10/29-792-2 - cbzj-WM0006p-rcqx-pH1.2jz-lf100z-jyx2-60min-P6.lcd
 方法文件名: RC\$SMF-4124 - SMF-4124-rcqx-FX278.lcm
 批处理文件名: RC\$SMF-4124 - 20250322-FX278.lcb
 样品瓶号: 3-52
 进样体积: 10 μl 版本号: 6.115
 进样时间: 2025/03/23 04:22:16 实验者: jiangjinwei
 处理时间 (V2): 2025/03/24 11:09:47 处理者: jiangjinwei
 仪器型号: SHIMADZU LC-2050C(FX278)

<色谱图>

mV

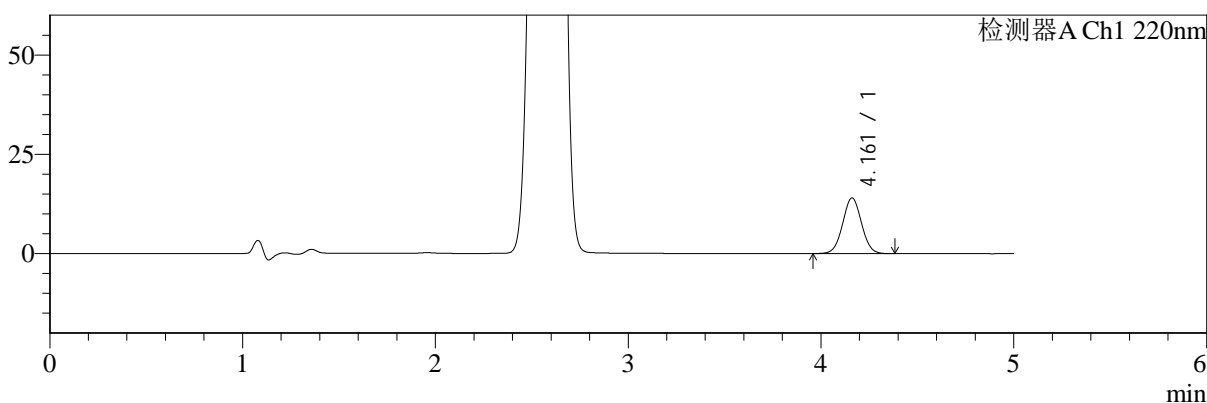

mV

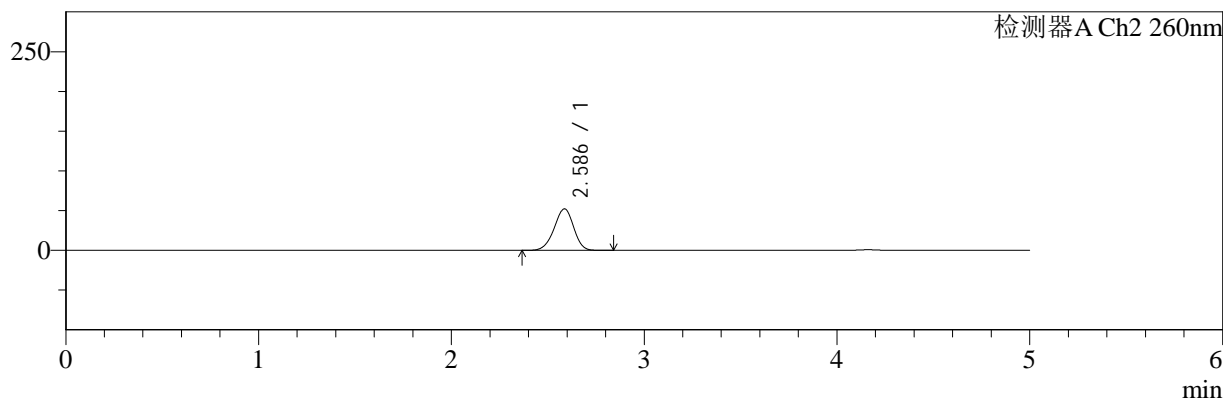

<峰表>

检测器A Ch1 220nm

峰号	保留时间	面积	面积%	高度	理论塔板数(USP)	拖尾因子	分离度(USP)
1	4.161	95410	100.000	14010	8604	1.027	--
总计		95410	100.000	14010			

检测器A Ch2 260nm

峰号	保留时间	面积	面积%	高度	理论塔板数(USP)	拖尾因子	分离度(USP)
1	2.586	363273	100.000	52117	3171	0.947	--
总计		363273	100.000	52117			

图158 达格列净二甲双胍缓释片溶出曲线测定HPLC图谱
 参比制剂-WM0006批-均一性2-pH1.2介质-篮法-100转-60min-片6
 供试品溶液-1



SMF-4124

<样品信息>

色谱柱:MM-C18/SCX(150mm*4.6mm,5μm) 流速:1.5ml/min
 柱温:30°C 波长:220/260nm
 数据文件名: RC\$SMF-4124 - 29-10/29-793-2 - cbzj-WM0006p-rcqx-pH1.2jz-lf100z-jyx2-120min-P1.lcd
 方法文件名: RC\$SMF-4124 - SMF-4124-rcqx-FX278.lcm
 批处理文件名: RC\$SMF-4124 - 20250322-FX278.lcb
 样品瓶号: 3-8
 进样体积: 10 μl 版本号: 6.115
 进样时间: 2025/03/23 04:27:39 实验者: jiangjinwei
 处理时间 (V2): 2025/03/24 11:09:50 处理者: jiangjinwei
 仪器型号: SHIMADZU LC-2050C(FX278)

<色谱图>

mV

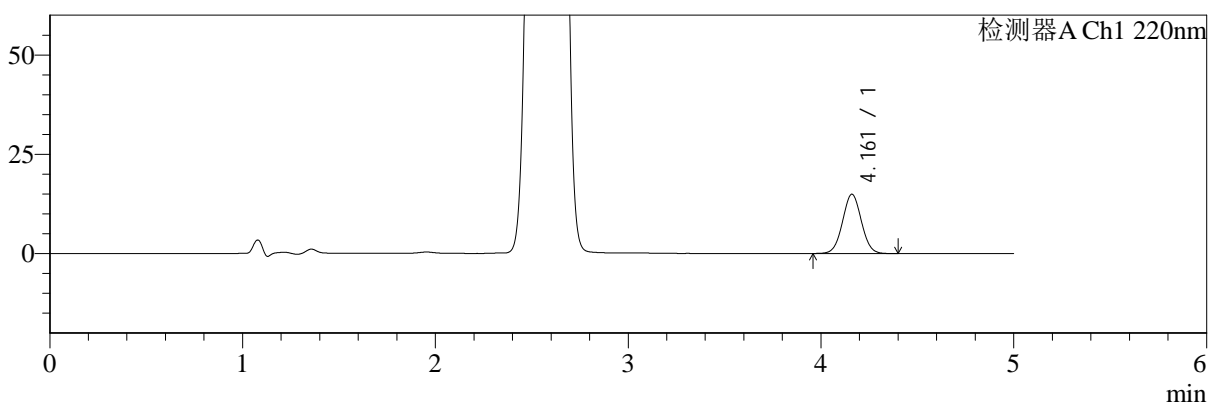

mV

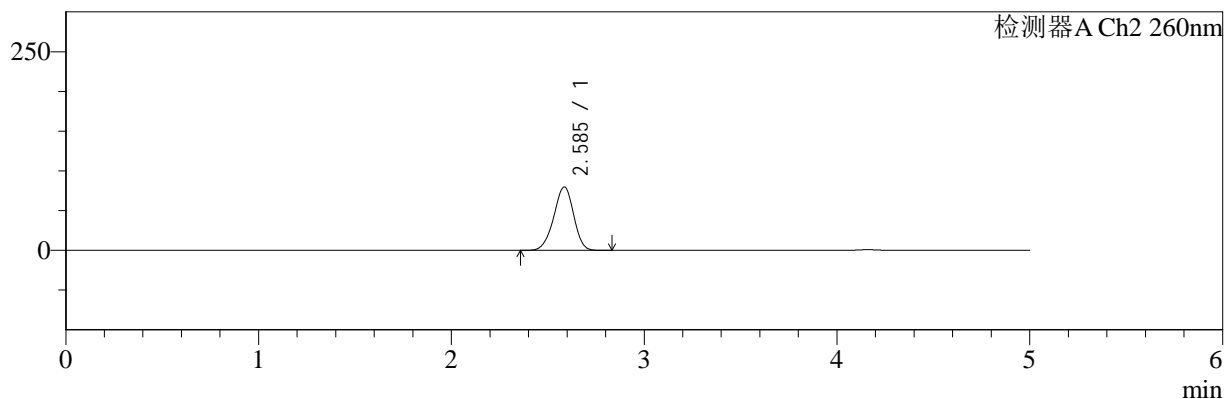

<峰表>

检测器A Ch1 220nm

峰号	保留时间	面积	面积%	高度	理论塔板数(USP)	拖尾因子	分离度(USP)
1	4.161	101643	100.000	14913	8621	1.030	--
总计		101643	100.000	14913			

检测器A Ch2 260nm

峰号	保留时间	面积	面积%	高度	理论塔板数(USP)	拖尾因子	分离度(USP)
1	2.585	565694	100.000	79657	3047	0.944	--
总计		565694	100.000	79657			

图159 达格列净二甲双胍缓释片溶出曲线测定HPLC图谱
 参比制剂-WM0006批-均一性2-pH1.2介质-篮法-100转-120min-片1
 供试品溶液-1



SMF-4124

<样品信息>

色谱柱:MM-C18/SCX(150mm*4.6mm,5μm) 流速:1.5ml/min
 柱温:30°C 波长:220/260nm
 数据文件名: RC\$SMF-4124 - 29-10/29-794-2 - cbzj-WM0006p-rcqx-pH1.2jz-lf100z-jyx2-120min-P2.lcd
 方法文件名: RC\$SMF-4124 - SMF-4124-rcqx-FX278.lcm
 批处理文件名: RC\$SMF-4124 - 20250322-FX278.lcb
 样品瓶号: 3-17
 进样体积: 10 μl 版本号: 6.115
 进样时间: 2025/03/23 04:33:00 实验者: jiangjinwei
 处理时间 (V2): 2025/03/24 11:09:53 处理者: jiangjinwei
 仪器型号: SHIMADZU LC-2050C(FX278)

<色谱图>

mV

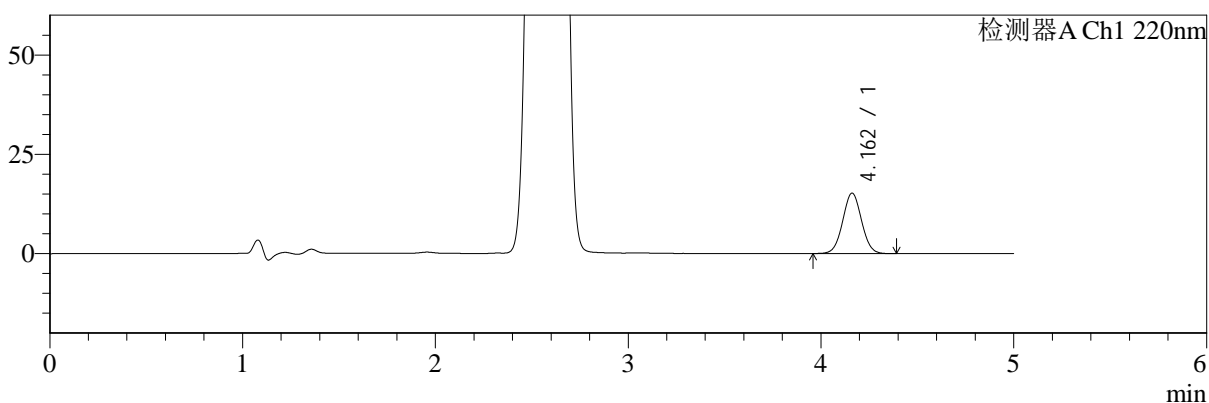

mV

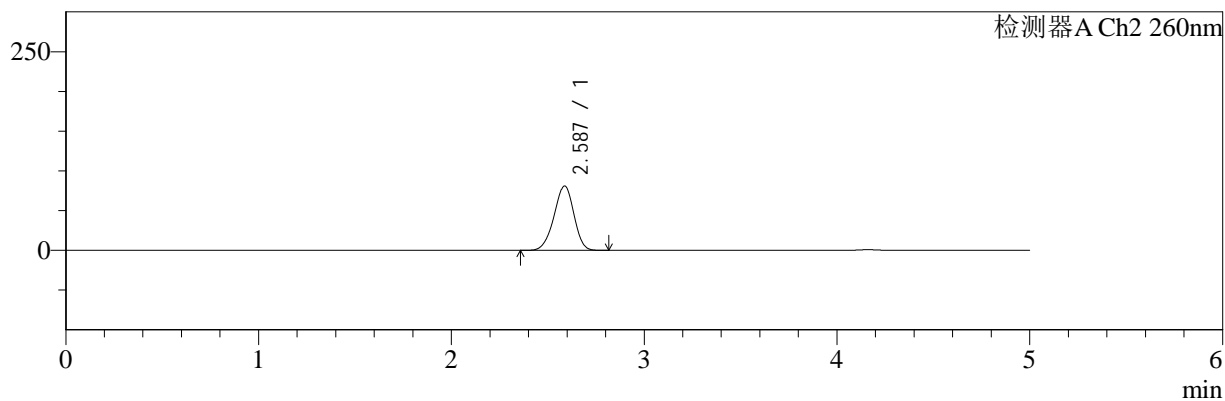

<峰表>

检测器A Ch1 220nm

峰号	保留时间	面积	面积%	高度	理论塔板数(USP)	拖尾因子	分离度(USP)
1	4.162	103651	100.000	15216	8613	1.028	--
总计		103651	100.000	15216			

检测器A Ch2 260nm

峰号	保留时间	面积	面积%	高度	理论塔板数(USP)	拖尾因子	分离度(USP)
1	2.587	575597	100.000	81000	3033	0.943	--
总计		575597	100.000	81000			

图160 达格列净二甲双胍缓释片溶出曲线测定HPLC图谱
 参比制剂-WM0006批-均一性2-pH1.2介质-篮法-100转-120min-片2
 供试品溶液-1



SMF-4124

<样品信息>

色谱柱:MM-C18/SCX(150mm*4.6mm,5μm) 流速:1.5ml/min
 柱温:30°C 波长:220/260nm
 数据文件名: RC\$SMF-4124 - 29-10/29-795-2 - cbzj-WM0006p-rcqx-pH1.2jz-lf100z-jyx2-120min-P3.lcd
 方法文件名: RC\$SMF-4124 - SMF-4124-rcqx-FX278.lcm
 批处理文件名: RC\$SMF-4124 - 20250322-FX278.lcb
 样品瓶号: 3-26
 进样体积: 10 μl 版本号: 6.115
 进样时间: 2025/03/23 04:38:22 实验者: jiangjinwei
 处理时间 (V2): 2025/03/24 11:09:56 处理者: jiangjinwei
 仪器型号: SHIMADZU LC-2050C(FX278)

<色谱图>

mV

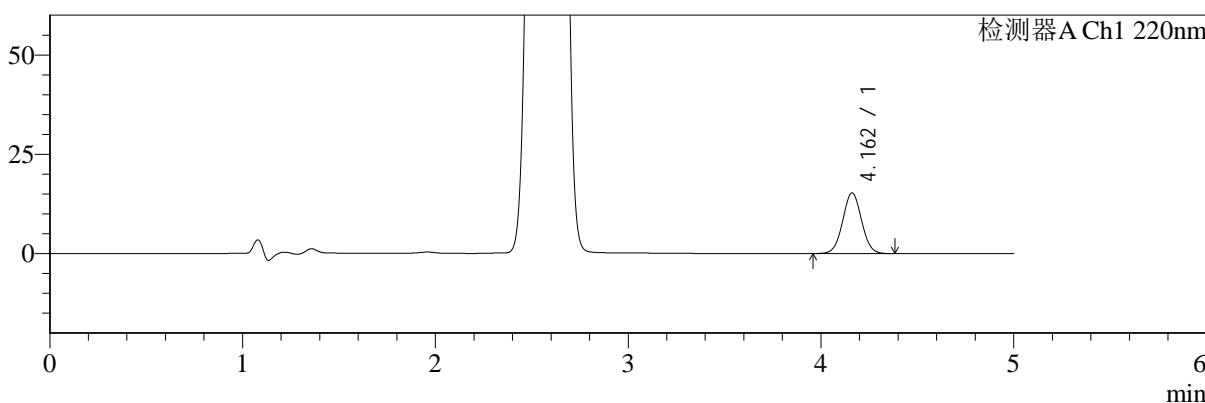

mV

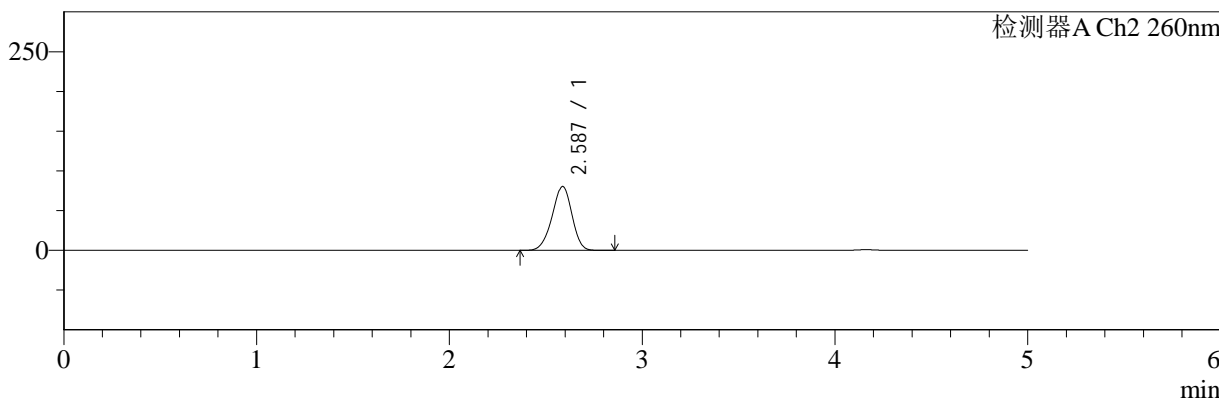

<峰表>

检测器A Ch1 220nm

峰号	保留时间	面积	面积%	高度	理论塔板数(USP)	拖尾因子	分离度(USP)
1	4.162	103908	100.000	15265	8611	1.027	--
总计		103908	100.000	15265			

检测器A Ch2 260nm

峰号	保留时间	面积	面积%	高度	理论塔板数(USP)	拖尾因子	分离度(USP)
1	2.587	570730	100.000	80310	3037	0.943	--
总计		570730	100.000	80310			

图161 达格列净二甲双胍缓释片溶出曲线测定HPLC图谱
 参比制剂-WM0006批-均一性2-pH1.2介质-篮法-100转-120min-片3
 供试品溶液-1



SMF-4124

<样品信息>

色谱柱:MM-C18/SCX(150mm*4.6mm,5μm) 流速:1.5ml/min
 柱温:30°C 波长:220/260nm
 数据文件名: RC\$SMF-4124 - 29-10/29-796-2 - cbzj-WM0006p-rcqx-pH1.2jz-lf100z-jyx2-120min-P4.lcd
 方法文件名: RC\$SMF-4124 - SMF-4124-rcqx-FX278.lcm
 批处理文件名: RC\$SMF-4124 - 20250322-FX278.lcb
 样品瓶号: 3-35
 进样体积: 10 μl 版本号: 6.115
 进样时间: 2025/03/23 04:43:45 实验者: jiangjinwei
 处理时间 (V2): 2025/03/24 11:09:59 处理者: jiangjinwei
 仪器型号: SHIMADZU LC-2050C(FX278)

<色谱图>

mV

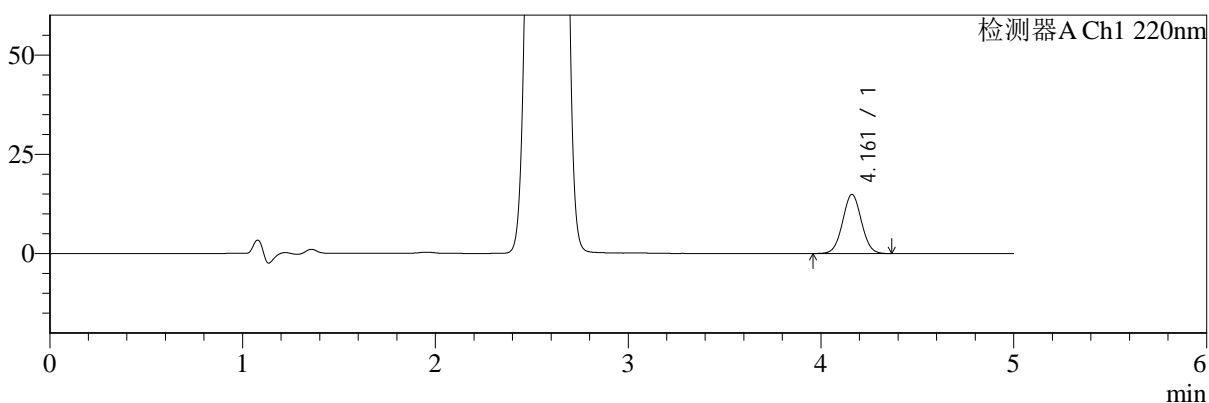

mV

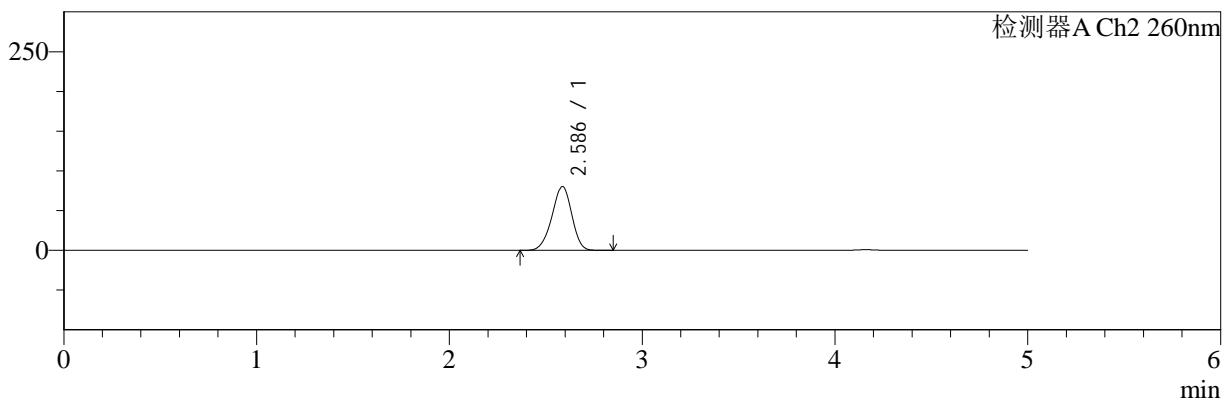

<峰表>

检测器A Ch1 220nm

峰号	保留时间	面积	面积%	高度	理论塔板数(USP)	拖尾因子	分离度(USP)
1	4.161	101460	100.000	14880	8618	1.030	--
总计		101460	100.000	14880			

检测器A Ch2 260nm

峰号	保留时间	面积	面积%	高度	理论塔板数(USP)	拖尾因子	分离度(USP)
1	2.586	570010	100.000	80168	3032	0.943	--
总计		570010	100.000	80168			

图162 达格列净二甲双胍缓释片溶出曲线测定HPLC图谱
 参比制剂-WM0006批-均一性2-pH1.2介质-篮法-100转-120min-片4
 供试品溶液-1



SMF-4124

<样品信息>

色谱柱:MM-C18/SCX(150mm*4.6mm,5μm) 流速:1.5ml/min
 柱温:30°C 波长:220/260nm
 数据文件名: RC\$SMF-4124 - 29-10/29-797-2 - cbzj-WM0006p-rcqx-pH1.2jz-lf100z-jyx2-120min-P5.lcd
 方法文件名: RC\$SMF-4124 - SMF-4124-rcqx-FX278.lcm
 批处理文件名: RC\$SMF-4124 - 20250322-FX278.lcb
 样品瓶号: 3-44
 进样体积: 10 μl 版本号: 6.115
 进样时间: 2025/03/23 04:49:06 实验者: jiangjinwei
 处理时间 (V2): 2025/03/24 11:10:02 处理者: jiangjinwei
 仪器型号: SHIMADZU LC-2050C(FX278)

<色谱图>

mV

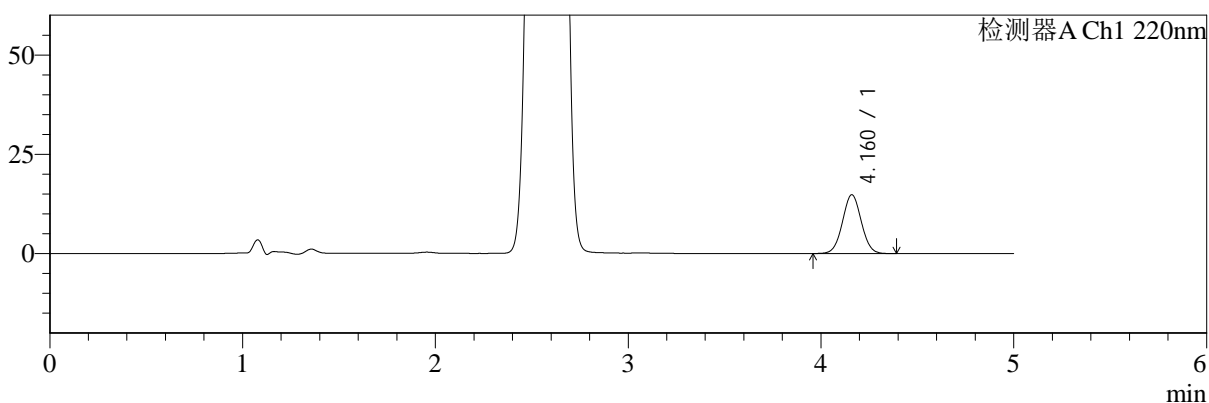

mV

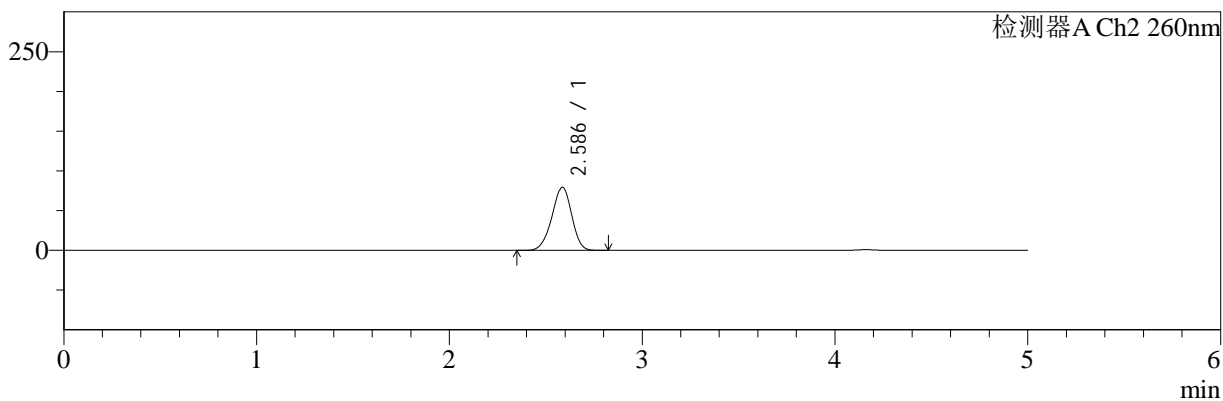

<峰表>

检测器A Ch1 220nm

峰号	保留时间	面积	面积%	高度	理论塔板数(USP)	拖尾因子	分离度(USP)
1	4.160	100800	100.000	14777	8615	1.029	--
总计		100800	100.000	14777			

检测器A Ch2 260nm

峰号	保留时间	面积	面积%	高度	理论塔板数(USP)	拖尾因子	分离度(USP)
1	2.586	562002	100.000	79258	3051	0.943	--
总计		562002	100.000	79258			

图163 达格列净二甲双胍缓释片溶出曲线测定HPLC图谱
 参比制剂-WM0006批-均一性2-pH1.2介质-篮法-100转-120min-片5
 供试品溶液-1



SMF-4124

<样品信息>

色谱柱:MM-C18/SCX(150mm*4.6mm,5μm) 流速:1.5ml/min
 柱温:30°C 波长:220/260nm
 数据文件名: RC\$SMF-4124 - 29-10/29-798-2 - cbzj-WM0006p-rcqx-pH1.2jz-lf100z-jyx2-120min-P6.lcd
 方法文件名: RC\$SMF-4124 - SMF-4124-rcqx-FX278.lcm
 批处理文件名: RC\$SMF-4124 - 20250322-FX278.lcb
 样品瓶号: 3-53
 进样体积: 10 μl 版本号: 6.115
 进样时间: 2025/03/23 04:54:27 实验者: jiangjinwei
 处理时间 (V2): 2025/03/24 11:10:05 处理者: jiangjinwei
 仪器型号: SHIMADZU LC-2050C(FX278)

<色谱图>

mV

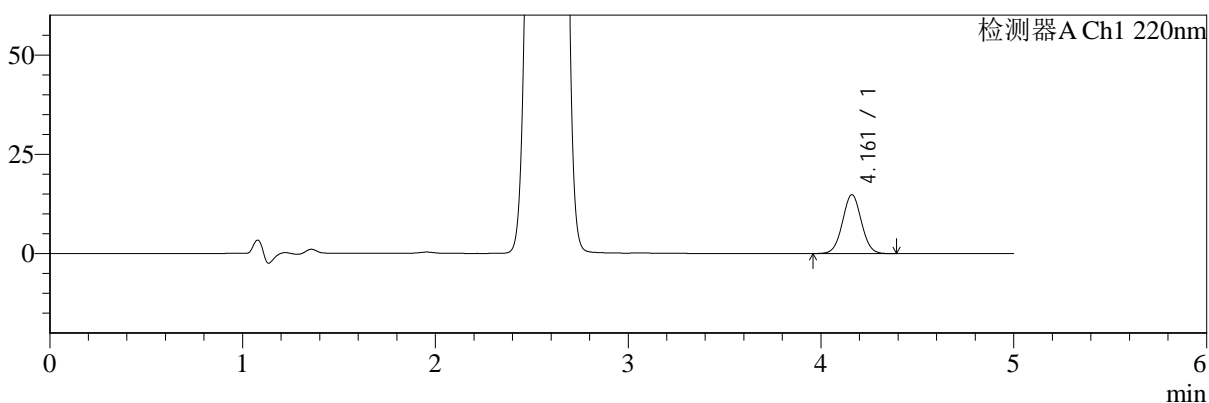

mV

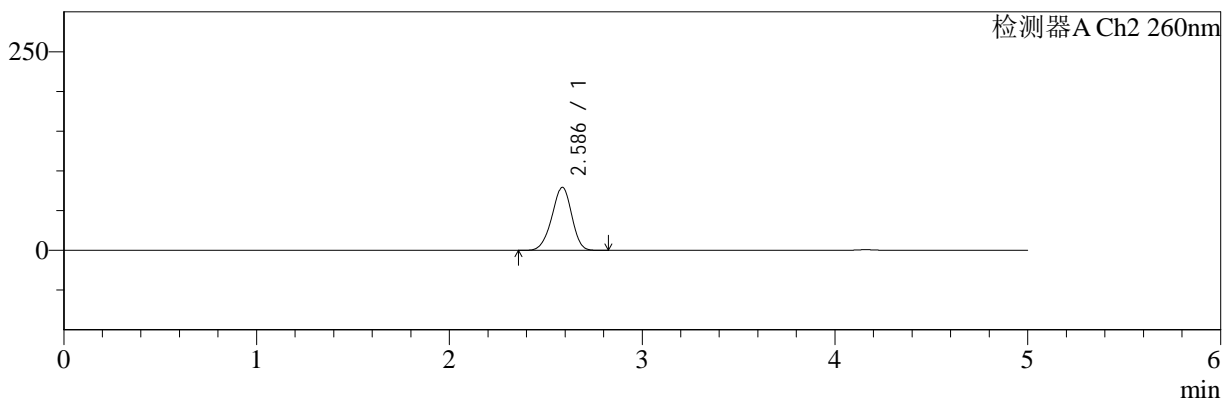

<峰表>

检测器A Ch1 220nm

峰号	保留时间	面积	面积%	高度	理论塔板数(USP)	拖尾因子	分离度(USP)
1	4.161	100919	100.000	14802	8625	1.028	--
总计		100919	100.000	14802			

检测器A Ch2 260nm

峰号	保留时间	面积	面积%	高度	理论塔板数(USP)	拖尾因子	分离度(USP)
1	2.586	562434	100.000	79145	3041	0.943	--
总计		562434	100.000	79145			

图164 达格列净二甲双胍缓释片溶出曲线测定HPLC图谱
 参比制剂-WM0006批-均一性2-pH1.2介质-篮法-100转-120min-片6
 供试品溶液-1



SMF-4124

<样品信息>

色谱柱:MM-C18/SCX(150mm*4.6mm,5μm) 流速:1.5ml/min
 柱温:30°C 波长:220/260nm
 数据文件名: RC\$SMF-4124 - 29-10/29-799-2 - cbzj-WM0006p-rcqx-pH1.2jz-lf100z-jyx2-180min-P1.lcd
 方法文件名: RC\$SMF-4124 - SMF-4124-rcqx-FX278.lcm
 批处理文件名: RC\$SMF-4124 - 20250322-FX278.lcb
 样品瓶号: 4-1
 进样体积: 10 μl 版本号: 6.115
 进样时间: 2025/03/23 04:59:49 实验者: jiangjinwei
 处理时间 (V2): 2025/03/24 11:10:08 处理者: jiangjinwei
 仪器型号: SHIMADZU LC-2050C(FX278)

<色谱图>

mV

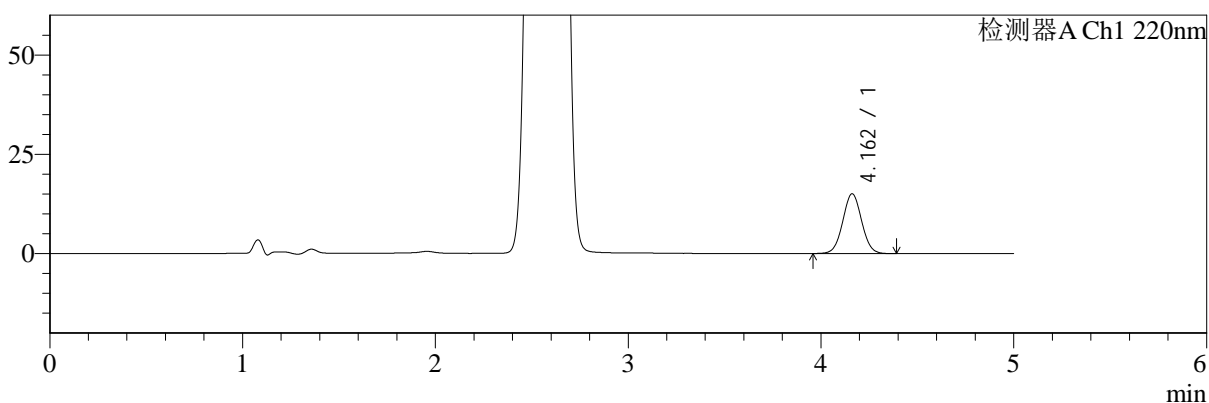

mV

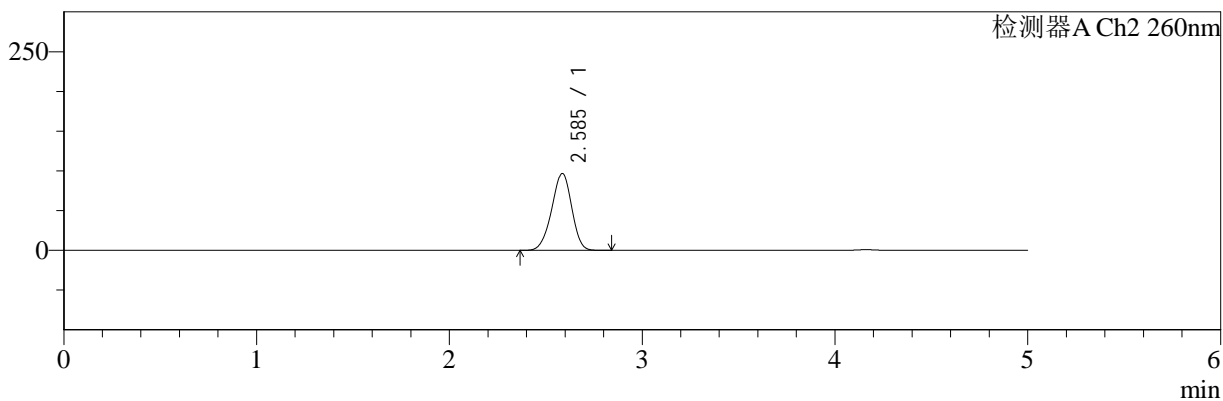

<峰表>

检测器A Ch1 220nm

峰号	保留时间	面积	面积%	高度	理论塔板数(USP)	拖尾因子	分离度(USP)
1	4.162	102622	100.000	15054	8621	1.029	--
总计		102622	100.000	15054			

检测器A Ch2 260nm

峰号	保留时间	面积	面积%	高度	理论塔板数(USP)	拖尾因子	分离度(USP)
1	2.585	691983	100.000	96537	2977	0.946	--
总计		691983	100.000	96537			

图165 达格列净二甲双胍缓释片溶出曲线测定HPLC图谱
 参比制剂-WM0006批-均一性2-pH1.2介质-篮法-100转-180min-片1
 供试品溶液-1



SMF-4124

<样品信息>

色谱柱:MM-C18/SCX(150mm*4.6mm,5μm) 流速:1.5ml/min
 柱温:30°C 波长:220/260nm
 数据文件名: RC\$SMF-4124 - 29-10/29-800-2 - cbzj-WM0006p-rcqx-pH1.2jz-lf100z-jyx2-180min-P2.lcd
 方法文件名: RC\$SMF-4124 - SMF-4124-rcqx-FX278.lcm
 批处理文件名: RC\$SMF-4124 - 20250322-FX278.lcb
 样品瓶号: 4-10
 进样体积: 10 μl 版本号: 6.115
 进样时间: 2025/03/23 05:05:12 实验者: jiangjinwei
 处理时间 (V2): 2025/03/24 11:10:11 处理者: jiangjinwei
 仪器型号: SHIMADZU LC-2050C(FX278)

<色谱图>

mV

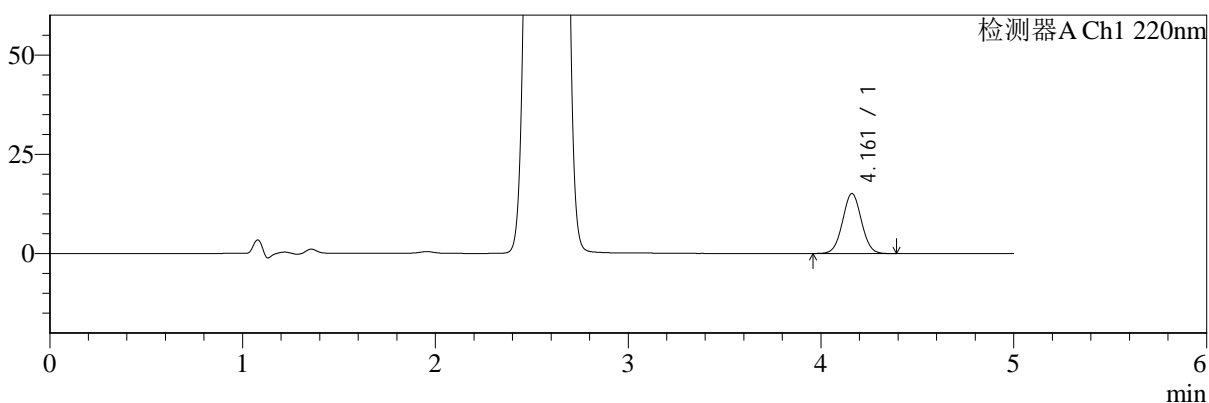

mV

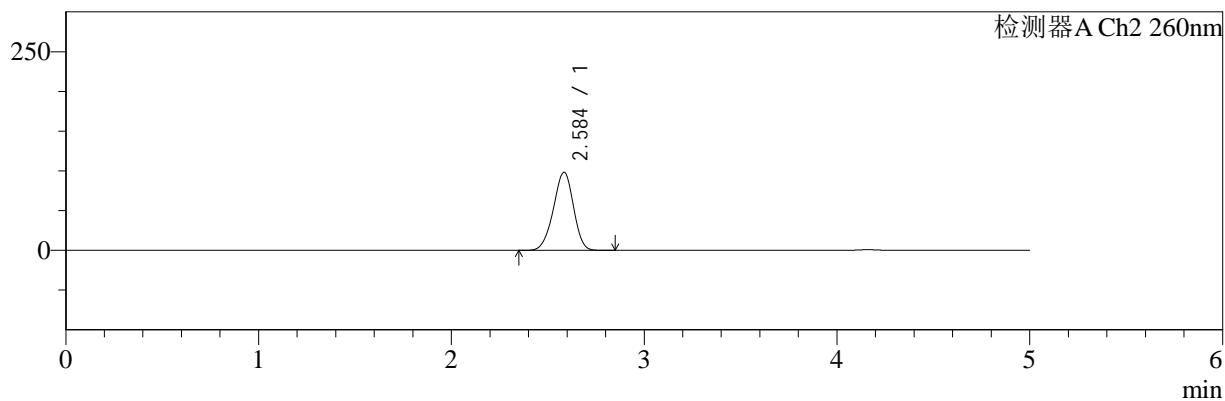

<峰表>

检测器A Ch1 220nm

峰号	保留时间	面积	面积%	高度	理论塔板数(USP)	拖尾因子	分离度(USP)
1	4.161	102997	100.000	15099	8615	1.029	--
总计		102997	100.000	15099			

检测器A Ch2 260nm

峰号	保留时间	面积	面积%	高度	理论塔板数(USP)	拖尾因子	分离度(USP)
1	2.584	704483	100.000	97932	2965	0.946	--
总计		704483	100.000	97932			

图166 达格列净二甲双胍缓释片溶出曲线测定HPLC图谱
 参比制剂-WM0006批-均一性2-pH1.2介质-篮法-100转-180min-片2
 供试品溶液-1



SMF-4124

<样品信息>

色谱柱:MM-C18/SCX(150mm*4.6mm,5μm) 流速:1.5ml/min
 柱温:30°C 波长:220/260nm
 数据文件名: RC\$SMF-4124 - 29-10/29-801-2 - cbzj-WM0006p-rcqx-pH1.2jz-lf100z-jyx2-180min-P3.lcd
 方法文件名: RC\$SMF-4124 - SMF-4124-rcqx-FX278.lcm
 批处理文件名: RC\$SMF-4124 - 20250322-FX278.lcb
 样品瓶号: 4-19
 进样体积: 10 μl 版本号: 6.115
 进样时间: 2025/03/23 05:10:34 实验者: jiangjinwei
 处理时间 (V2): 2025/03/24 11:10:15 处理者: jiangjinwei
 仪器型号: SHIMADZU LC-2050C(FX278)

<色谱图>

mV

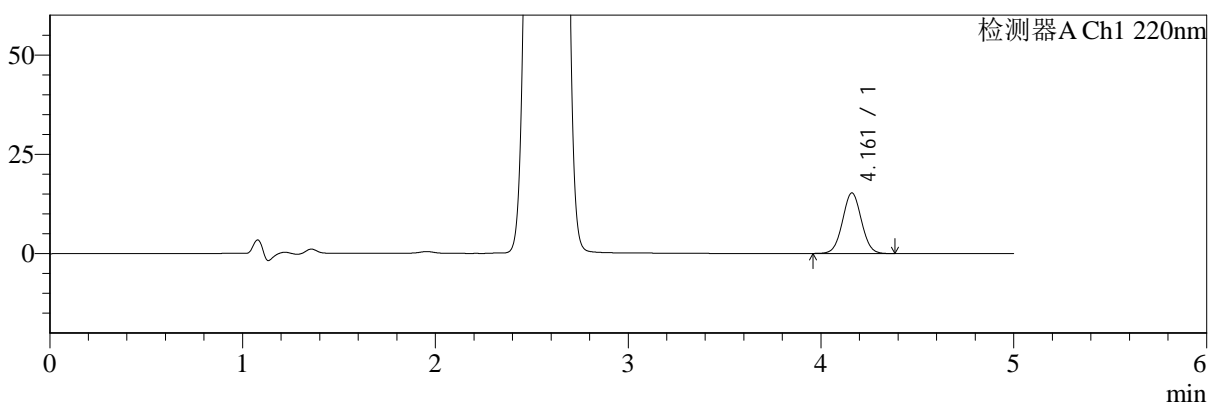

mV

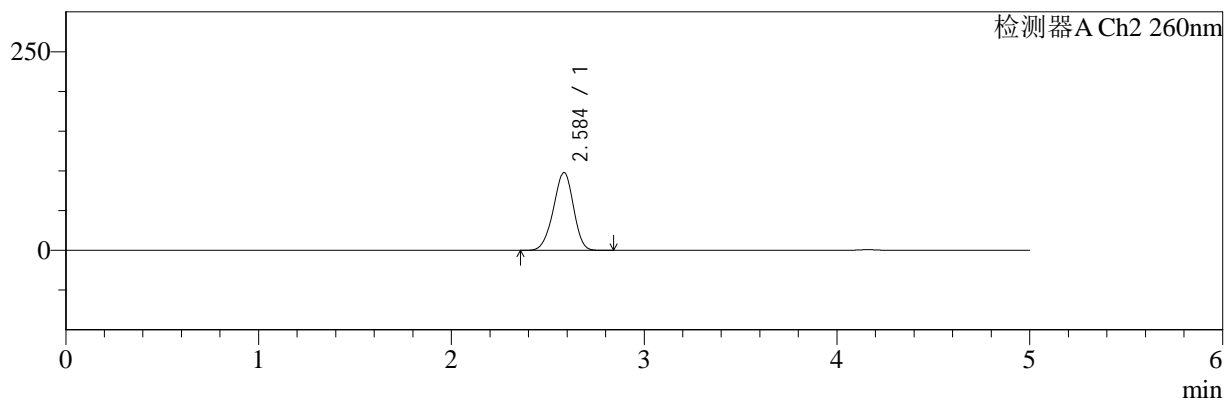

<峰表>

检测器A Ch1 220nm

峰号	保留时间	面积	面积%	高度	理论塔板数(USP)	拖尾因子	分离度(USP)
1	4.161	103859	100.000	15239	8605	1.028	--
总计		103859	100.000	15239			

检测器A Ch2 260nm

峰号	保留时间	面积	面积%	高度	理论塔板数(USP)	拖尾因子	分离度(USP)
1	2.584	701197	100.000	97622	2966	0.945	--
总计		701197	100.000	97622			

图167 达格列净二甲双胍缓释片溶出曲线测定HPLC图谱
 参比制剂-WM0006批-均一性2-pH1.2介质-篮法-100转-180min-片3
 供试品溶液-1



SMF-4124

<样品信息>

色谱柱:MM-C18/SCX(150mm*4.6mm,5μm) 流速:1.5ml/min
 柱温:30°C 波长:220/260nm
 数据文件名: RC\$SMF-4124 - 29-10/29-802-2 - cbzj-WM0006p-rcqx-pH1.2jz-lf100z-jyx2-180min-P4.lcd
 方法文件名: RC\$SMF-4124 - SMF-4124-rcqx-FX278.lcm
 批处理文件名: RC\$SMF-4124 - 20250322-FX278.lcb
 样品瓶号: 4-28
 进样体积: 10 μl 版本号: 6.115
 进样时间: 2025/03/23 05:15:56 实验者: jiangjinwei
 处理时间 (V2): 2025/03/24 11:10:18 处理者: jiangjinwei
 仪器型号: SHIMADZU LC-2050C(FX278)

<色谱图>

mV

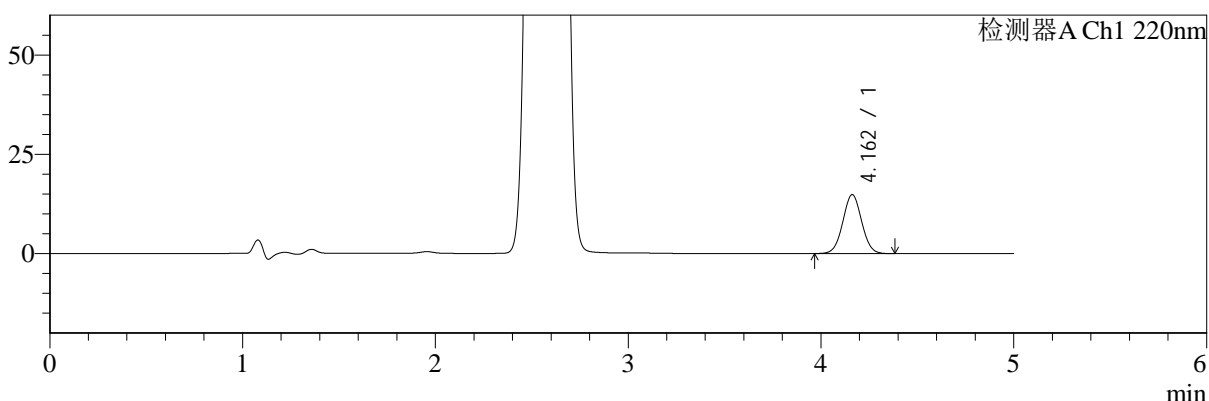

mV

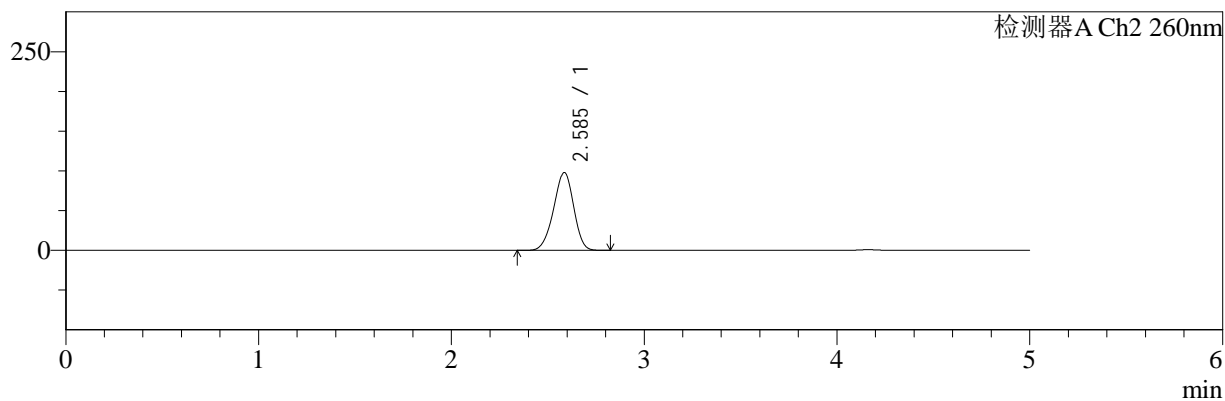

<峰表>

检测器A Ch1 220nm

峰号	保留时间	面积	面积%	高度	理论塔板数(USP)	拖尾因子	分离度(USP)
1	4.162	100982	100.000	14839	8625	1.027	--
总计		100982	100.000	14839			

检测器A Ch2 260nm

峰号	保留时间	面积	面积%	高度	理论塔板数(USP)	拖尾因子	分离度(USP)
1	2.585	702148	100.000	97667	2957	0.945	--
总计		702148	100.000	97667			

图168 达格列净二甲双胍缓释片溶出曲线测定HPLC图谱
 参比制剂-WM0006批-均一性2-pH1.2介质-篮法-100转-180min-片4
 供试品溶液-1



SMF-4124

<样品信息>

色谱柱:MM-C18/SCX(150mm*4.6mm,5μm) 流速:1.5ml/min
 柱温:30°C 波长:220/260nm
 数据文件名: RC\$SMF-4124 - 29-10/29-803-2 - cbzj-WM0006p-rcqx-pH1.2jz-lf100z-jyx2-180min-P5.lcd
 方法文件名: RC\$SMF-4124 - SMF-4124-rcqx-FX278.lcm
 批处理文件名: RC\$SMF-4124 - 20250322-FX278.lcb
 样品瓶号: 4-37
 进样体积: 10 μl 版本号: 6.115
 进样时间: 2025/03/23 05:21:17 实验者: jiangjinwei
 处理时间 (V2): 2025/03/24 11:10:21 处理者: jiangjinwei
 仪器型号: SHIMADZU LC-2050C(FX278)

<色谱图>

mV

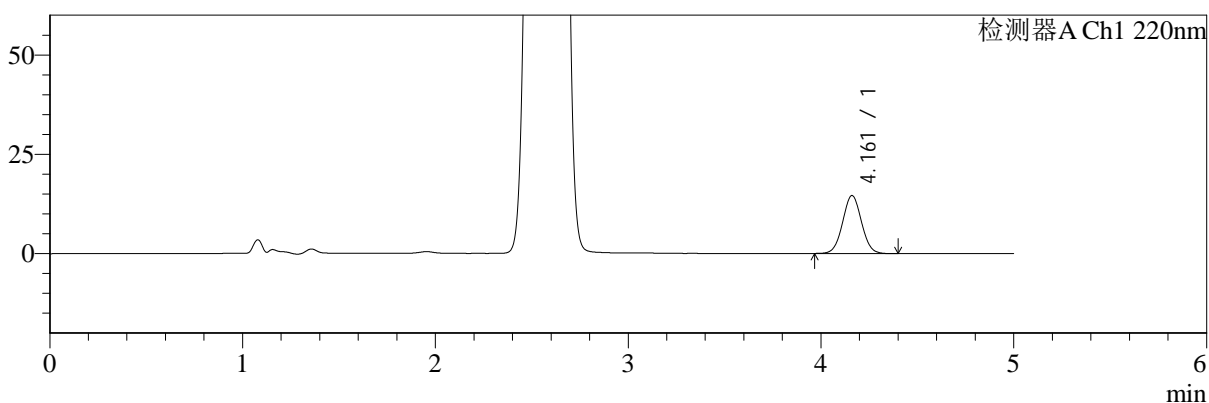

mV

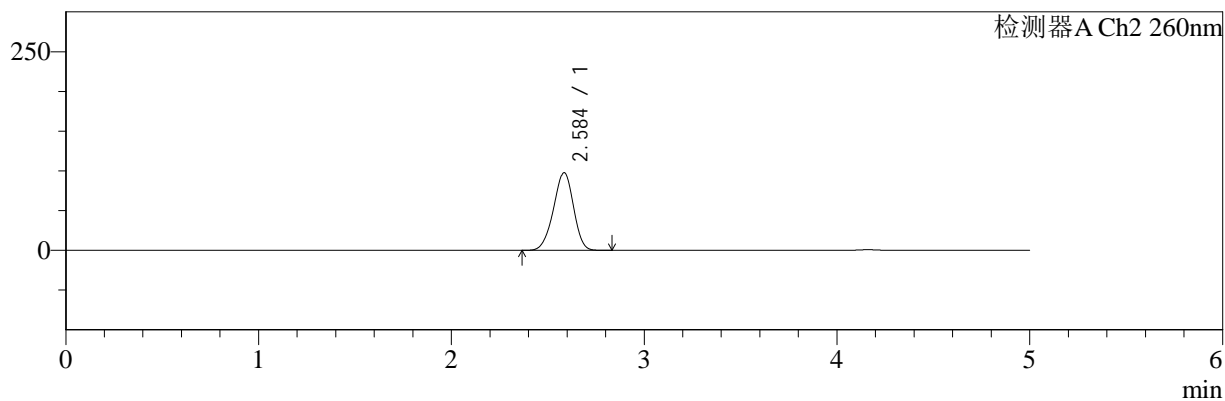

<峰表>

检测器A Ch1 220nm

峰号	保留时间	面积	面积%	高度	理论塔板数(USP)	拖尾因子	分离度(USP)
1	4.161	99410	100.000	14590	8608	1.030	--
总计		99410	100.000	14590			

检测器A Ch2 260nm

峰号	保留时间	面积	面积%	高度	理论塔板数(USP)	拖尾因子	分离度(USP)
1	2.584	699879	100.000	97322	2968	0.945	--
总计		699879	100.000	97322			

图169 达格列净二甲双胍缓释片溶出曲线测定HPLC图谱
 参比制剂-WM0006批-均一性2-pH1.2介质-篮法-100转-180min-片5
 供试品溶液-1



SMF-4124

<样品信息>

色谱柱:MM-C18/SCX(150mm*4.6mm,5μm) 流速:1.5ml/min
 柱温:30°C 波长:220/260nm
 数据文件名: RC\$SMF-4124 - 29-10/29-804-2 - cbzj-WM0006p-rcqx-pH1.2jz-lf100z-jyx2-180min-P6.lcd
 方法文件名: RC\$SMF-4124 - SMF-4124-rcqx-FX278.lcm
 批处理文件名: RC\$SMF-4124 - 20250322-FX278.lcb
 样品瓶号: 4-46
 进样体积: 10 μl 版本号: 6.115
 进样时间: 2025/03/23 05:26:39 实验者: jiangjinwei
 处理时间 (V2): 2025/03/24 11:10:24 处理者: jiangjinwei
 仪器型号: SHIMADZU LC-2050C(FX278)

<色谱图>

mV

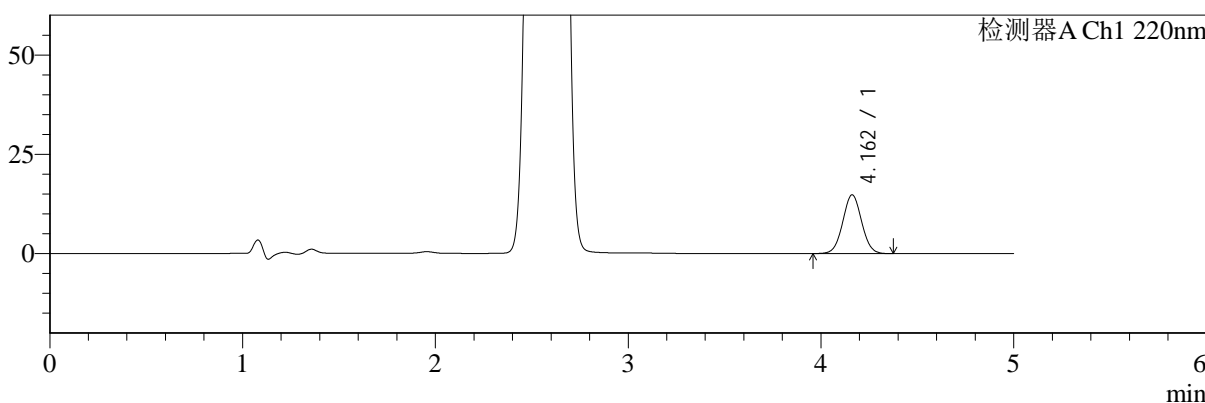

mV

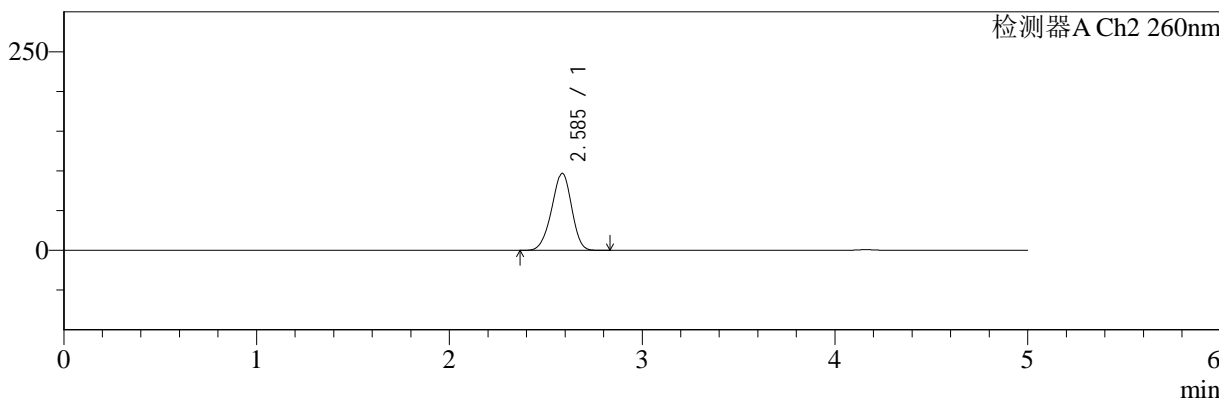

<峰表>

检测器A Ch1 220nm

峰号	保留时间	面积	面积%	高度	理论塔板数(USP)	拖尾因子	分离度(USP)
1	4.162	100674	100.000	14786	8612	1.029	--
总计		100674	100.000	14786			

检测器A Ch2 260nm

峰号	保留时间	面积	面积%	高度	理论塔板数(USP)	拖尾因子	分离度(USP)
1	2.585	693872	100.000	96607	2961	0.946	--
总计		693872	100.000	96607			

图170 达格列净二甲双胍缓释片溶出曲线测定HPLC图谱
 参比制剂-WM0006批-均一性2-pH1.2介质-篮法-100转-180min-片6
 供试品溶液-1



SMF-4124

<样品信息>

色谱柱:MM-C18/SCX(150mm*4.6mm,5μm) 流速:1.5ml/min
 柱温:30°C 波长:220/260nm
 数据文件名: RC\$SMF-4124 - 29-10/29-805-2 - cbzj-WM0006p-rcqx-pH1.2jz-lf100z-jyx2-240min-P1.lcd
 方法文件名: RC\$SMF-4124 - SMF-4124-rcqx-FX278.lcm
 批处理文件名: RC\$SMF-4124 - 20250322-FX278.lcb
 样品瓶号: 4-2
 进样体积: 10 μl 版本号: 6.115
 进样时间: 2025/03/23 05:32:02 实验者: jiangjinwei
 处理时间 (V2): 2025/03/24 11:10:27 处理者: jiangjinwei
 仪器型号: SHIMADZU LC-2050C(FX278)

<色谱图>

mV

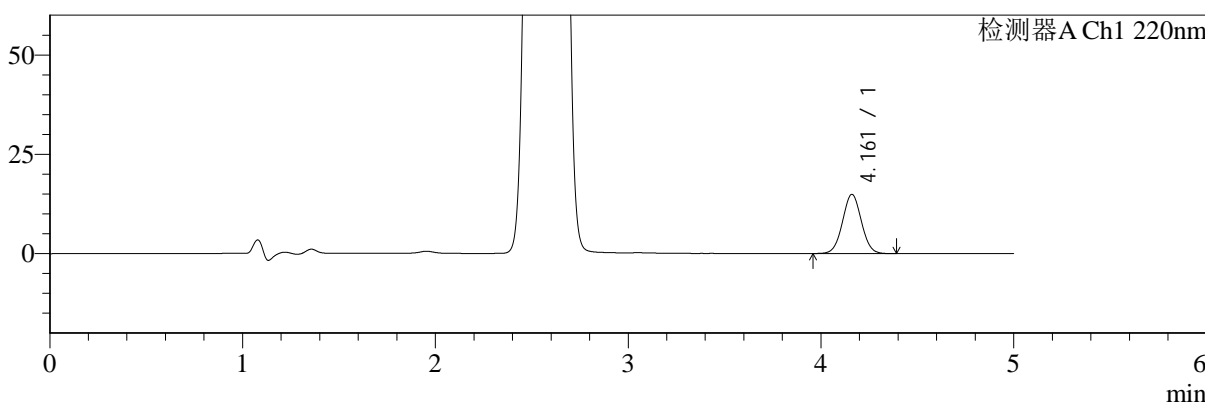

mV

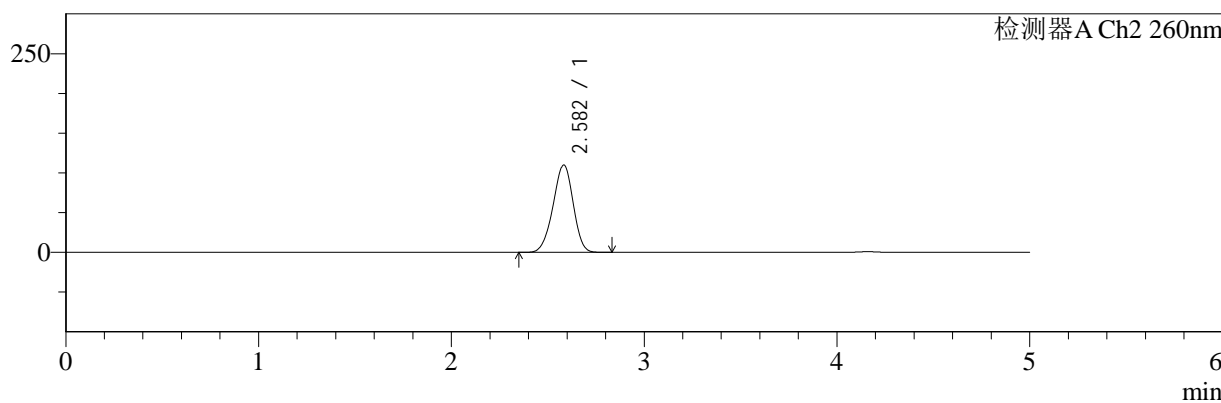

<峰表>

检测器A Ch1 220nm

峰号	保留时间	面积	面积%	高度	理论塔板数(USP)	拖尾因子	分离度(USP)
1	4.161	101411	100.000	14879	8628	1.028	--
总计		101411	100.000	14879			

检测器A Ch2 260nm

峰号	保留时间	面积	面积%	高度	理论塔板数(USP)	拖尾因子	分离度(USP)
1	2.582	790757	100.000	109824	2924	0.950	--
总计		790757	100.000	109824			

图171 达格列净二甲双胍缓释片溶出曲线测定HPLC图谱
 参比制剂-WM0006批-均一性2-pH1.2介质-篮法-100转-240min-片1
 供试品溶液-1



SMF-4124

<样品信息>

色谱柱:MM-C18/SCX(150mm*4.6mm,5μm) 流速:1.5ml/min
 柱温:30°C 波长:220/260nm
 数据文件名: RC\$SMF-4124 - 29-10/29-806-2 - cbzj-WM0006p-rcqx-pH1.2jz-lf100z-jyx2-240min-P2.lcd
 方法文件名: RC\$SMF-4124 - SMF-4124-rcqx-FX278.lcm
 批处理文件名: RC\$SMF-4124 - 20250322-FX278.lcb
 样品瓶号: 4-11
 进样体积: 10 μl 版本号: 6.115
 进样时间: 2025/03/23 05:37:24 实验者: jiangjinwei
 处理时间 (V2): 2025/03/24 11:10:30 处理者: jiangjinwei
 仪器型号: SHIMADZU LC-2050C(FX278)

<色谱图>

mV

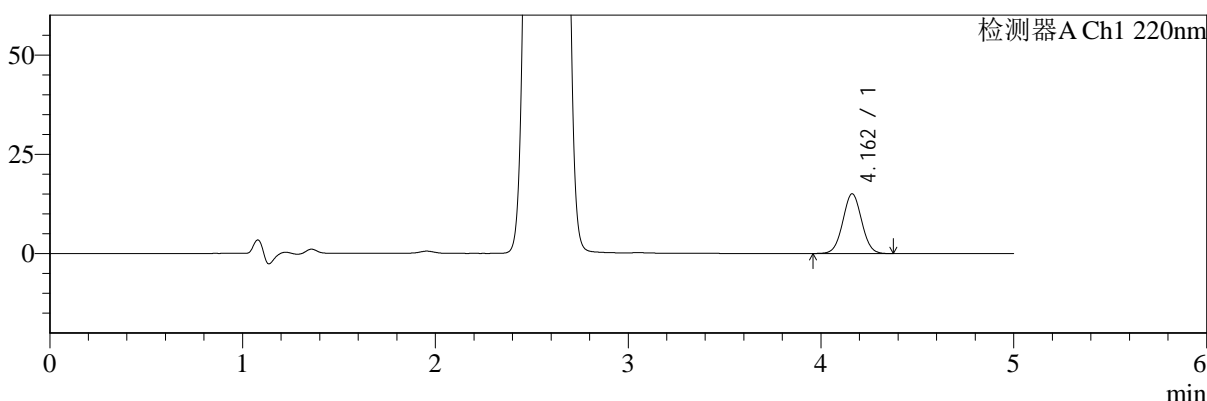

mV

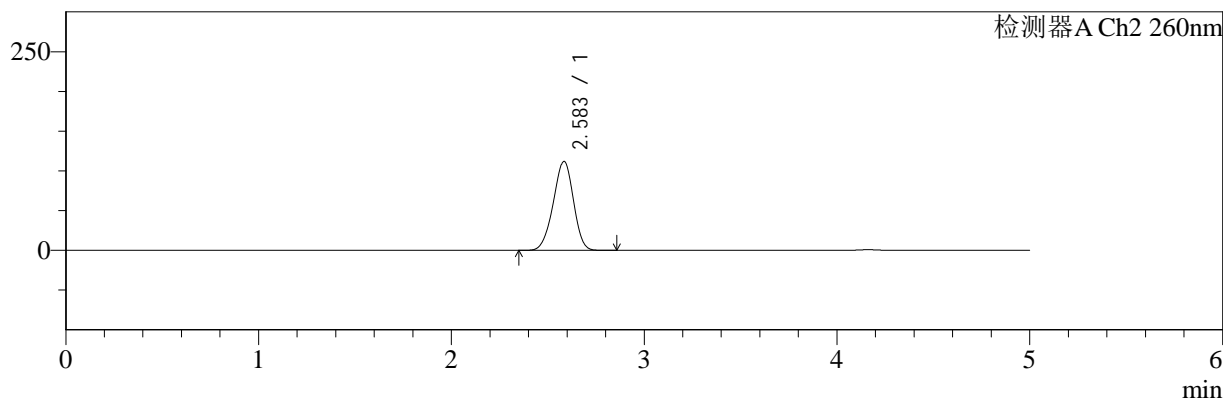

<峰表>

检测器A Ch1 220nm

峰号	保留时间	面积	面积%	高度	理论塔板数(USP)	拖尾因子	分离度(USP)
1	4.162	102527	100.000	15051	8604	1.028	--
总计		102527	100.000	15051			

检测器A Ch2 260nm

峰号	保留时间	面积	面积%	高度	理论塔板数(USP)	拖尾因子	分离度(USP)
1	2.583	806745	100.000	111638	2918	0.949	--
总计		806745	100.000	111638			

图172 达格列净二甲双胍缓释片溶出曲线测定HPLC图谱
 参比制剂-WM0006批-均一性2-pH1.2介质-篮法-100转-240min-片2
 供试品溶液-1



SMF-4124

<样品信息>

色谱柱:MM-C18/SCX(150mm*4.6mm,5μm) 流速:1.5ml/min
 柱温:30°C 波长:220/260nm
 数据文件名: RC\$SMF-4124 - 29-10/29-807-2 - cbzj-WM0006p-rcqx-pH1.2jz-lf100z-jyx2-240min-P3.lcd
 方法文件名: RC\$SMF-4124 - SMF-4124-rcqx-FX278.lcm
 批处理文件名: RC\$SMF-4124 - 20250322-FX278.lcb
 样品瓶号: 4-20
 进样体积: 10 μl 版本号: 6.115
 进样时间: 2025/03/23 05:42:47 实验者: jiangjinwei
 处理时间 (V2): 2025/03/24 11:10:33 处理者: jiangjinwei
 仪器型号: SHIMADZU LC-2050C(FX278)

<色谱图>

mV

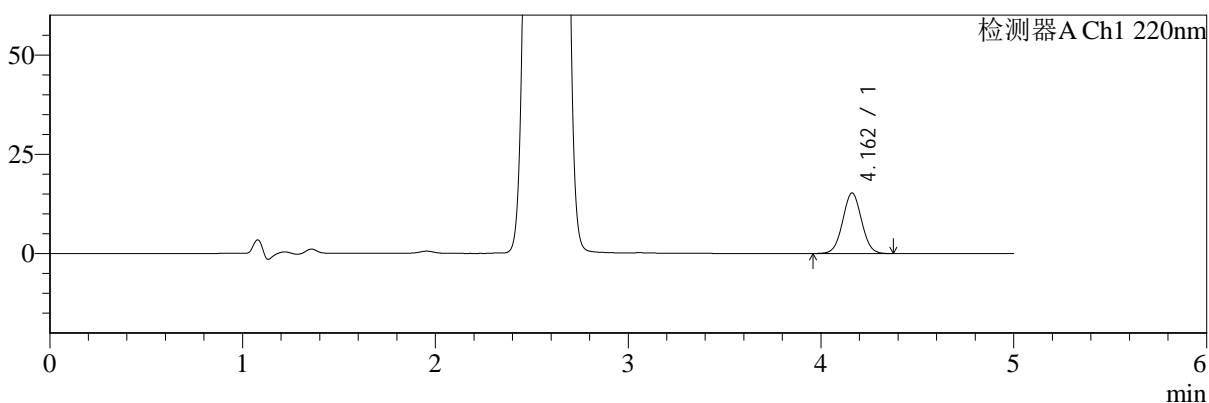

mV

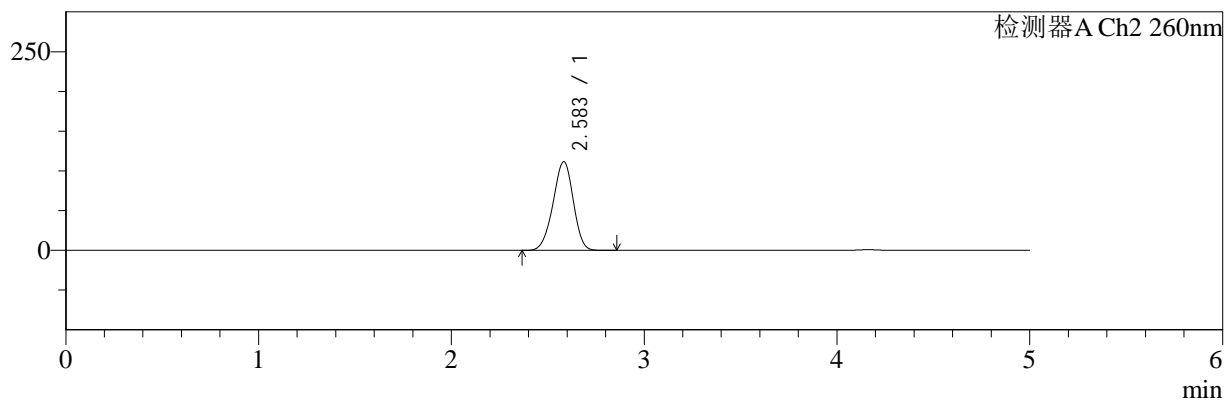

<峰表>

检测器A Ch1 220nm

峰号	保留时间	面积	面积%	高度	理论塔板数(USP)	拖尾因子	分离度(USP)
1	4.162	103848	100.000	15247	8607	1.028	--
总计		103848	100.000	15247			

检测器A Ch2 260nm

峰号	保留时间	面积	面积%	高度	理论塔板数(USP)	拖尾因子	分离度(USP)
1	2.583	804387	100.000	111415	2915	0.949	--
总计		804387	100.000	111415			

图173 达格列净二甲双胍缓释片溶出曲线测定HPLC图谱
 参比制剂-WM0006批-均一性2-pH1.2介质-篮法-100转-240min-片3
 供试品溶液-1



SMF-4124

<样品信息>

色谱柱:MM-C18/SCX(150mm*4.6mm,5μm) 流速:1.5ml/min
 柱温:30°C 波长:220/260nm
 数据文件名: RC\$SMF-4124 - 29-10/29-808-2 - cbzj-WM0006p-rcqx-pH1.2jz-lf100z-jyx2-240min-P4.lcd
 方法文件名: RC\$SMF-4124 - SMF-4124-rcqx-FX278.lcm
 批处理文件名: RC\$SMF-4124 - 20250322-FX278.lcb
 样品瓶号: 4-29
 进样体积: 10 μl 版本号: 6.115
 进样时间: 2025/03/23 05:48:09 实验者: jiangjinwei
 处理时间 (V2): 2025/03/24 11:10:35 处理者: jiangjinwei
 仪器型号: SHIMADZU LC-2050C(FX278)

<色谱图>

mV

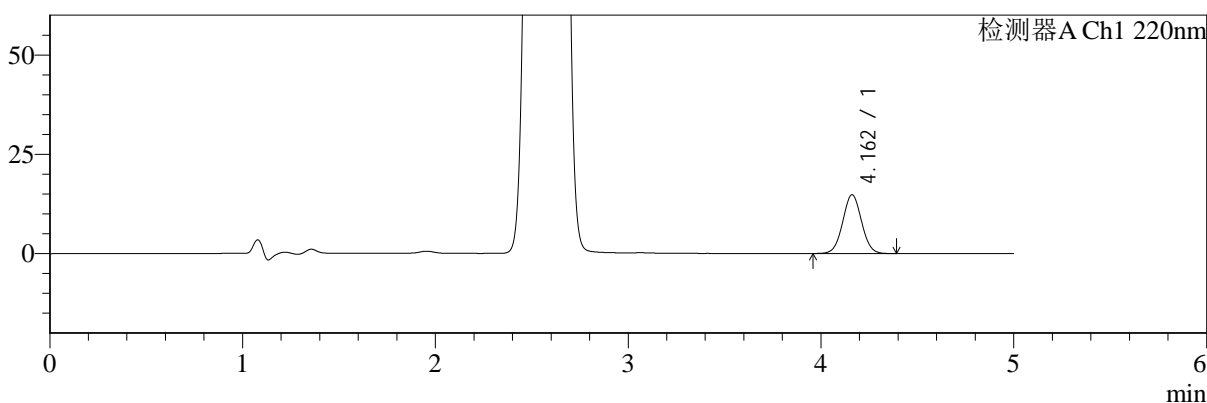

mV

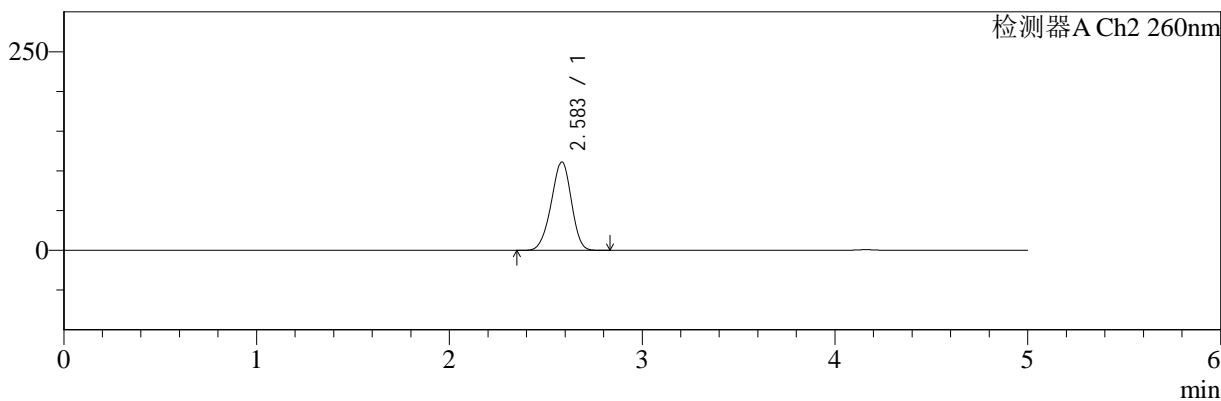

<峰表>

检测器A Ch1 220nm

峰号	保留时间	面积	面积%	高度	理论塔板数(USP)	拖尾因子	分离度(USP)
1	4.162	100807	100.000	14792	8615	1.028	--
总计		100807	100.000	14792			

检测器A Ch2 260nm

峰号	保留时间	面积	面积%	高度	理论塔板数(USP)	拖尾因子	分离度(USP)
1	2.583	801435	100.000	111047	2920	0.949	--
总计		801435	100.000	111047			

图174 达格列净二甲双胍缓释片溶出曲线测定HPLC图谱
 参比制剂-WM0006批-均一性2-pH1.2介质-篮法-100转-240min-片4
 供试品溶液-1



SMF-4124

<样品信息>

色谱柱:MM-C18/SCX(150mm*4.6mm,5μm) 流速:1.5ml/min
 柱温:30°C 波长:220/260nm
 数据文件名: RC\$SMF-4124 - 29-10/29-809-2 - cbzj-WM0006p-rcqx-pH1.2jz-lf100z-jyx2-240min-P5.lcd
 方法文件名: RC\$SMF-4124 - SMF-4124-rcqx-FX278.lcm
 批处理文件名: RC\$SMF-4124 - 20250322-FX278.lcb
 样品瓶号: 4-38
 进样体积: 10 μl 版本号: 6.115
 进样时间: 2025/03/23 05:53:31 实验者: jiangjinwei
 处理时间 (V2): 2025/03/24 11:10:38 处理者: jiangjinwei
 仪器型号: SHIMADZU LC-2050C(FX278)

<色谱图>

mV

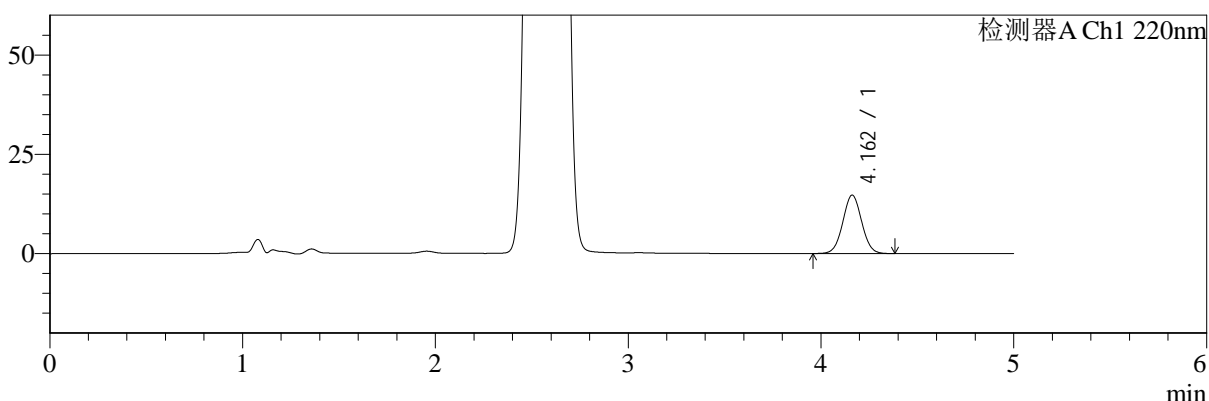

mV

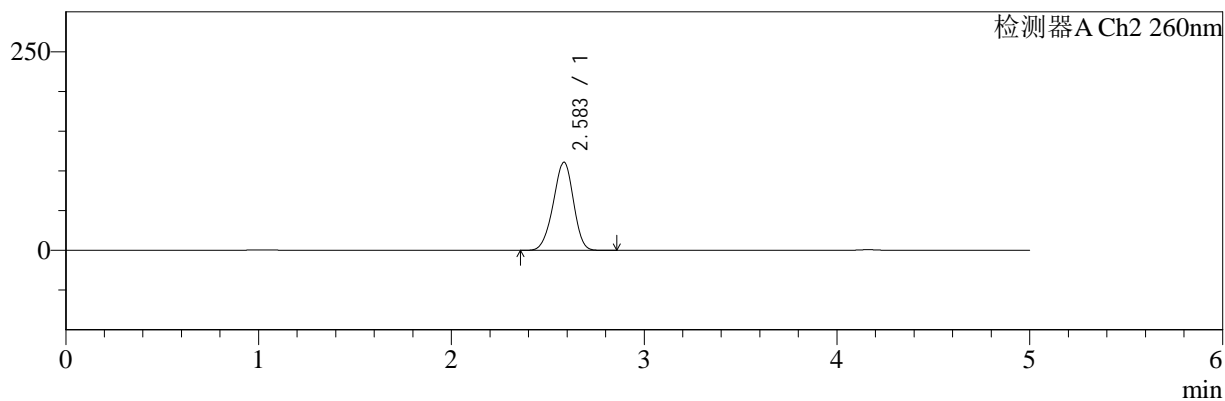

<峰表>

检测器A Ch1 220nm

峰号	保留时间	面积	面积%	高度	理论塔板数(USP)	拖尾因子	分离度(USP)
1	4.162	100220	100.000	14716	8607	1.029	--
总计		100220	100.000	14716			

检测器A Ch2 260nm

峰号	保留时间	面积	面积%	高度	理论塔板数(USP)	拖尾因子	分离度(USP)
1	2.583	799834	100.000	110645	2913	0.949	--
总计		799834	100.000	110645			

图175 达格列净二甲双胍缓释片溶出曲线测定HPLC图谱
 参比制剂-WM0006批-均一性2-pH1.2介质-篮法-100转-240min-片5
 供试品溶液-1



SMF-4124

<样品信息>

色谱柱:MM-C18/SCX(150mm*4.6mm,5μm) 流速:1.5ml/min
 柱温:30°C 波长:220/260nm
 数据文件名: RC\$SMF-4124 - 29-10/29-810-2 - cbzj-WM0006p-rcqx-pH1.2jz-lf100z-jyx2-240min-P6.lcd
 方法文件名: RC\$SMF-4124 - SMF-4124-rcqx-FX278.lcm
 批处理文件名: RC\$SMF-4124 - 20250322-FX278.lcb
 样品瓶号: 4-47
 进样体积: 10 μl 版本号: 6.115
 进样时间: 2025/03/23 05:58:54 实验者: jiangjinwei
 处理时间 (V2): 2025/03/24 11:10:41 处理者: jiangjinwei
 仪器型号: SHIMADZU LC-2050C(FX278)

<色谱图>

mV

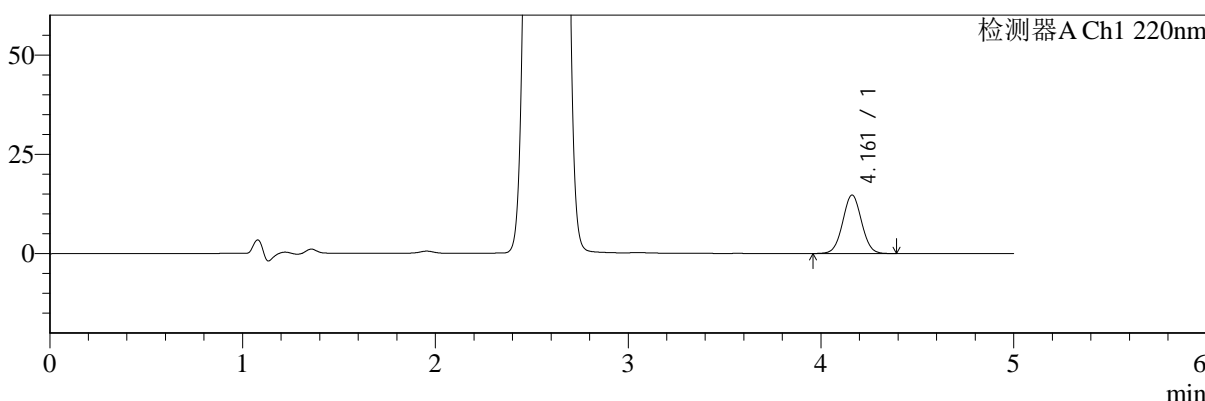

mV

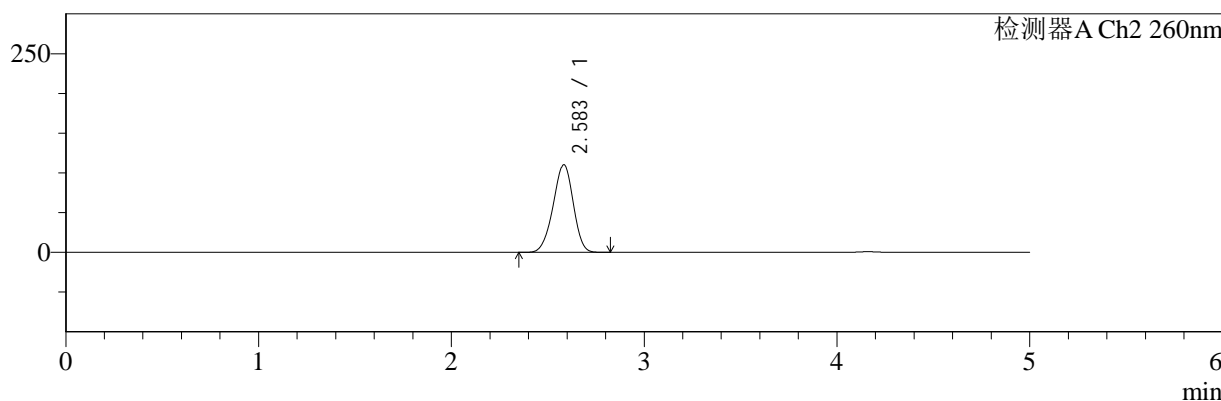

<峰表>

检测器A Ch1 220nm

峰号	保留时间	面积	面积%	高度	理论塔板数(USP)	拖尾因子	分离度(USP)
1	4.161	100306	100.000	14722	8606	1.028	--
总计		100306	100.000	14722			

检测器A Ch2 260nm

峰号	保留时间	面积	面积%	高度	理论塔板数(USP)	拖尾因子	分离度(USP)
1	2.583	793607	100.000	110056	2927	0.949	--
总计		793607	100.000	110056			

图176 达格列净二甲双胍缓释片溶出曲线测定HPLC图谱
 参比制剂-WM0006批-均一性2-pH1.2介质-篮法-100转-240min-片6
 供试品溶液-1



SMF-4124

<样品信息>

色谱柱:MM-C18/SCX(150mm*4.6mm,5μm) 流速:1.5ml/min
 柱温:30°C 波长:220/260nm
 数据文件名: RC\$SMF-4124 - 29-10/29-811-2 - cbzj-WM0006p-rcqx-pH1.2jz-lf100z-jyx2-360min-P1.lcd
 方法文件名: RC\$SMF-4124 - SMF-4124-rcqx-FX278.lcm
 批处理文件名: RC\$SMF-4124 - 20250322-FX278.lcb
 样品瓶号: 4-3
 进样体积: 10 μl 版本号: 6.115
 进样时间: 2025/03/23 06:04:15 实验者: jiangjinwei
 处理时间 (V2): 2025/03/24 11:10:44 处理者: jiangjinwei
 仪器型号: SHIMADZU LC-2050C(FX278)

<色谱图>

mV

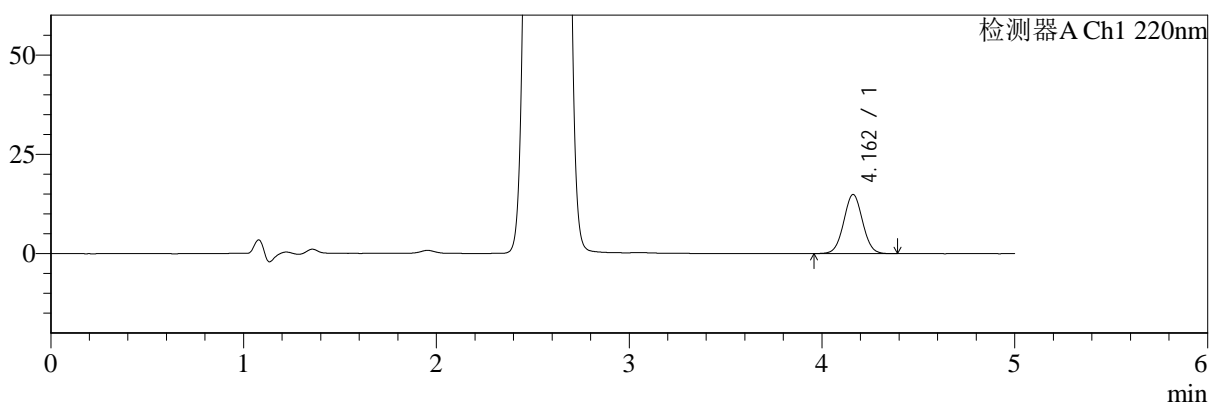

mV

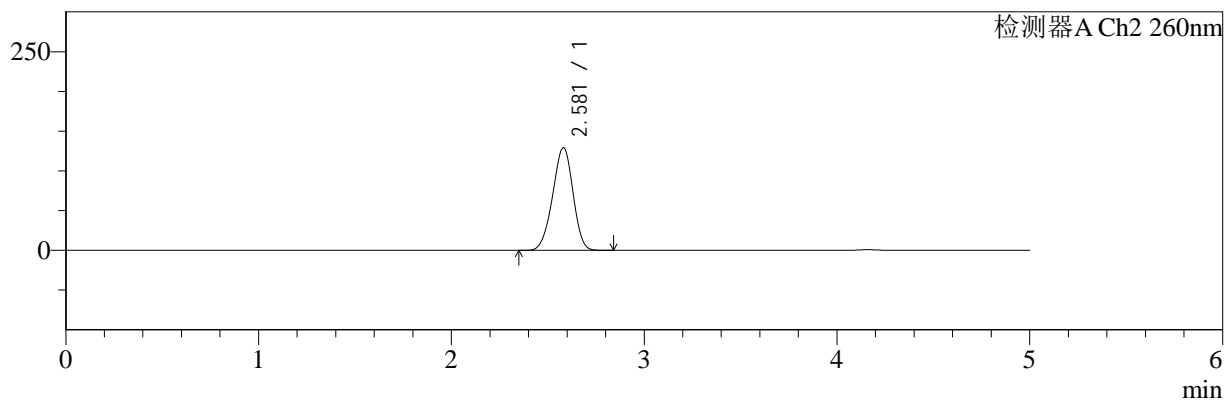

<峰表>

检测器A Ch1 220nm

峰号	保留时间	面积	面积%	高度	理论塔板数(USP)	拖尾因子	分离度(USP)
1	4.162	101292	100.000	14872	8626	1.029	--
总计		101292	100.000	14872			

检测器A Ch2 260nm

峰号	保留时间	面积	面积%	高度	理论塔板数(USP)	拖尾因子	分离度(USP)
1	2.581	938901	100.000	129154	2850	0.952	--
总计		938901	100.000	129154			

图177 达格列净二甲双胍缓释片溶出曲线测定HPLC图谱
 参比制剂-WM0006批-均一性2-pH1.2介质-篮法-100转-360min-片1
 供试品溶液-1



SMF-4124

<样品信息>

色谱柱:MM-C18/SCX(150mm*4.6mm,5μm) 流速:1.5ml/min
 柱温:30°C 波长:220/260nm
 数据文件名: RC\$SMF-4124 - 29-10/29-812-2 - cbzj-WM0006p-rcqx-pH1.2jz-lf100z-jyx2-360min-P2.lcd
 方法文件名: RC\$SMF-4124 - SMF-4124-rcqx-FX278.lcm
 批处理文件名: RC\$SMF-4124 - 20250322-FX278.lcb
 样品瓶号: 4-12
 进样体积: 10 μl 版本号: 6.115
 进样时间: 2025/03/23 06:09:38 实验者: jiangjinwei
 处理时间 (V2): 2025/03/24 11:10:47 处理者: jiangjinwei
 仪器型号: SHIMADZU LC-2050C(FX278)

<色谱图>

mV

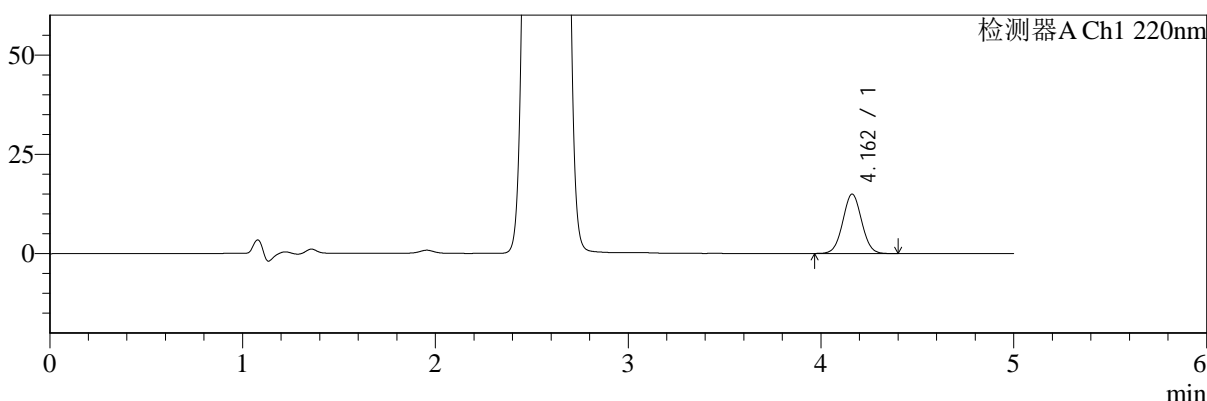

mV

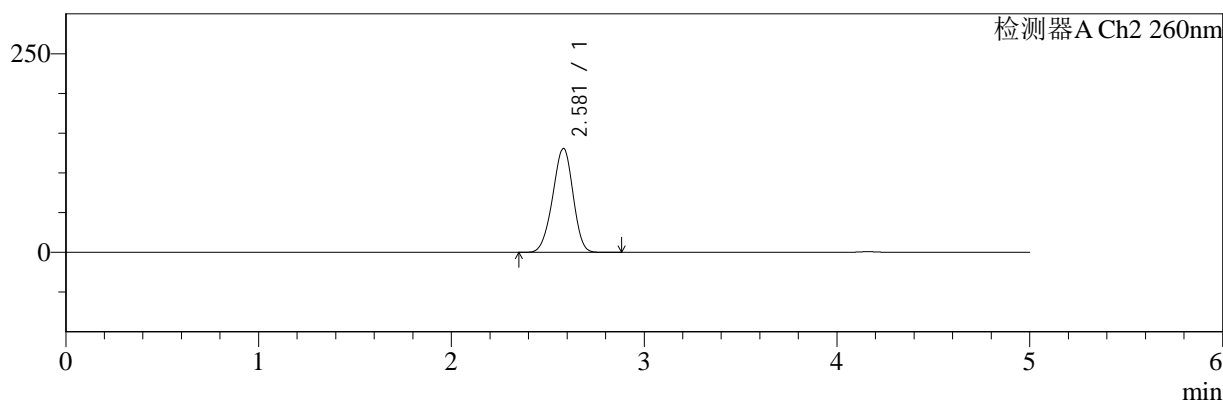

<峰表>

检测器A Ch1 220nm

峰号	保留时间	面积	面积%	高度	理论塔板数(USP)	拖尾因子	分离度(USP)
1	4.162	101977	100.000	14970	8603	1.029	--
总计		101977	100.000	14970			

检测器A Ch2 260nm

峰号	保留时间	面积	面积%	高度	理论塔板数(USP)	拖尾因子	分离度(USP)
1	2.581	950466	100.000	130713	2850	0.953	--
总计		950466	100.000	130713			

图178 达格列净二甲双胍缓释片溶出曲线测定HPLC图谱
 参比制剂-WM0006批-均一性2-pH1.2介质-篮法-100转-360min-片2
 供试品溶液-1



SMF-4124

<样品信息>

色谱柱:MM-C18/SCX(150mm*4.6mm,5μm) 流速:1.5ml/min
 柱温:30°C 波长:220/260nm
 数据文件名: RC\$SMF-4124 - 29-10/29-813-2 - cbzj-WM0006p-rcqx-pH1.2jz-lf100z-jyx2-360min-P3.lcd
 方法文件名: RC\$SMF-4124 - SMF-4124-rcqx-FX278.lcm
 批处理文件名: RC\$SMF-4124 - 20250322-FX278.lcb
 样品瓶号: 4-21 版本号: 6.115
 进样体积: 10 μl 实验者: jiangjinwei
 进样时间: 2025/03/23 06:15:00 处理者: jiangjinwei
 处理时间 (V2): 2025/03/24 11:10:50
 仪器型号: SHIMADZU LC-2050C(FX278)

<色谱图>

mV

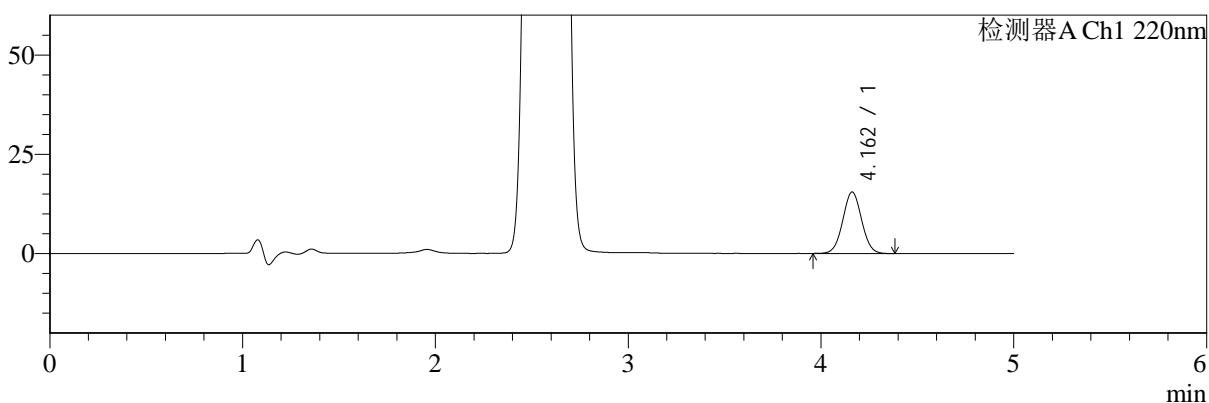

mV

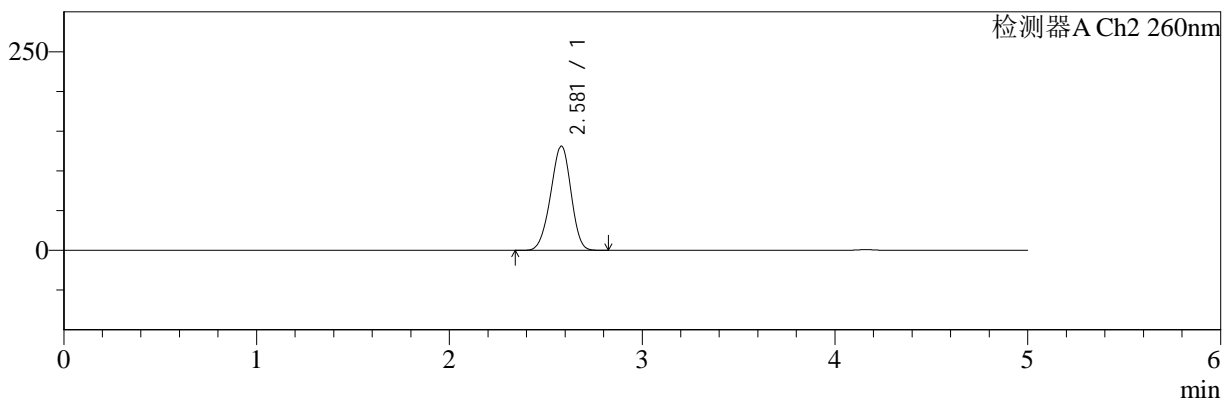

<峰表>

检测器A Ch1 220nm

峰号	保留时间	面积	面积%	高度	理论塔板数(USP)	拖尾因子	分离度(USP)
1	4.162	105368	100.000	15478	8621	1.030	--
总计		105368	100.000	15478			

检测器A Ch2 260nm

峰号	保留时间	面积	面积%	高度	理论塔板数(USP)	拖尾因子	分离度(USP)
1	2.581	953704	100.000	131159	2845	0.954	--
总计		953704	100.000	131159			

图179 达格列净二甲双胍缓释片溶出曲线测定HPLC图谱
 参比制剂-WM0006批-均一性2-pH1.2介质-篮法-100转-360min-片3
 供试品溶液-1



SMF-4124

<样品信息>

色谱柱:MM-C18/SCX(150mm*4.6mm,5μm) 流速:1.5ml/min
 柱温:30°C 波长:220/260nm
 数据文件名: RC\$SMF-4124 - 29-10/29-814-2 - cbzj-WM0006p-rcqx-pH1.2jz-lf100z-jyx2-360min-P4.lcd
 方法文件名: RC\$SMF-4124 - SMF-4124-rcqx-FX278.lcm
 批处理文件名: RC\$SMF-4124 - 20250322-FX278.lcb
 样品瓶号: 4-30
 进样体积: 10 μl 版本号: 6.115
 进样时间: 2025/03/23 06:20:23 实验者: jiangjinwei
 处理时间 (V2): 2025/03/24 11:10:53 处理者: jiangjinwei
 仪器型号: SHIMADZU LC-2050C(FX278)

<色谱图>

mV

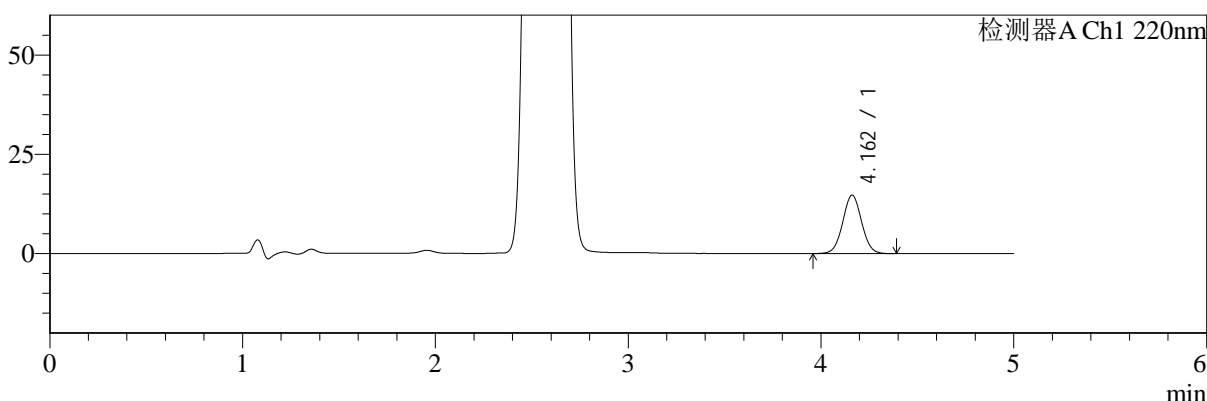

mV

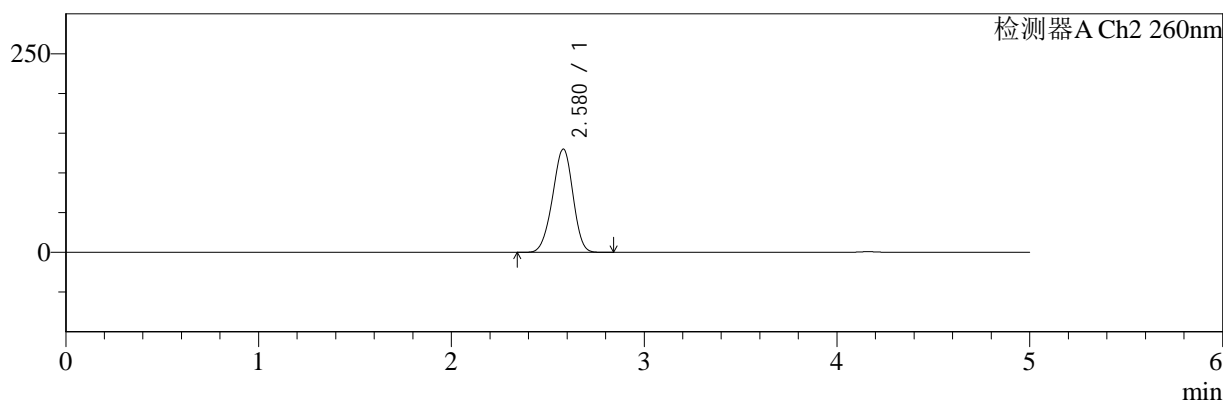

<峰表>

检测器A Ch1 220nm

峰号	保留时间	面积	面积%	高度	理论塔板数(USP)	拖尾因子	分离度(USP)
1	4.162	100002	100.000	14684	8620	1.029	--
总计		100002	100.000	14684			

检测器A Ch2 260nm

峰号	保留时间	面积	面积%	高度	理论塔板数(USP)	拖尾因子	分离度(USP)
1	2.580	944917	100.000	129983	2844	0.954	--
总计		944917	100.000	129983			

图180 达格列净二甲双胍缓释片溶出曲线测定HPLC图谱
 参比制剂-WM0006批-均一性2-pH1.2介质-篮法-100转-360min-片4
 供试品溶液-1



SMF-4124

<样品信息>

色谱柱:MM-C18/SCX(150mm*4.6mm,5μm) 流速:1.5ml/min
 柱温:30°C 波长:220/260nm
 数据文件名: RC\$SMF-4124 - 29-10/29-815-2 - cbzj-WM0006p-rcqx-pH1.2jz-lf100z-jyx2-360min-P5.lcd
 方法文件名: RC\$SMF-4124 - SMF-4124-rcqx-FX278.lcm
 批处理文件名: RC\$SMF-4124 - 20250322-FX278.lcb
 样品瓶号: 4-39
 进样体积: 10 μl 版本号: 6.115
 进样时间: 2025/03/23 06:25:45 实验者: jiangjinwei
 处理时间 (V2): 2025/03/24 11:10:55 处理者: jiangjinwei
 仪器型号: SHIMADZU LC-2050C(FX278)

<色谱图>

mV

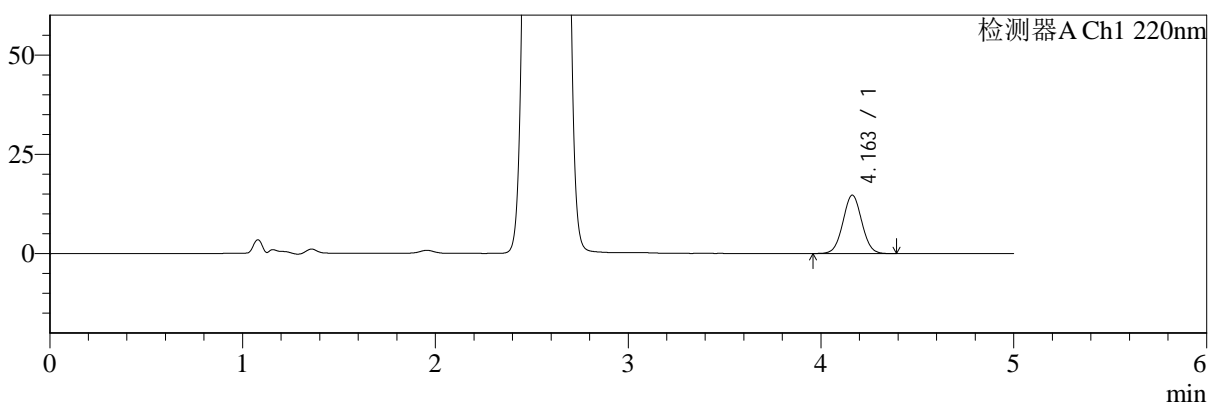

mV

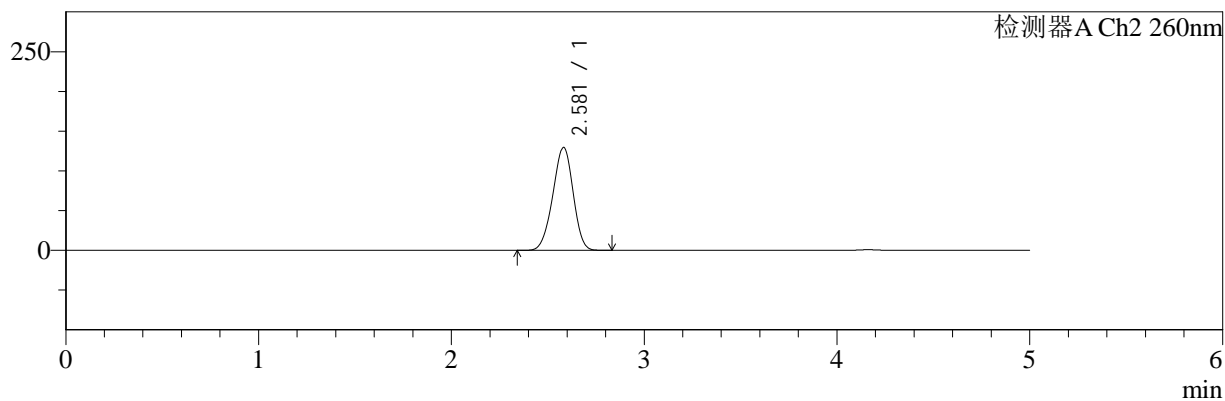

<峰表>

检测器A Ch1 220nm

峰号	保留时间	面积	面积%	高度	理论塔板数(USP)	拖尾因子	分离度(USP)
1	4.163	100206	100.000	14713	8611	1.030	--
总计		100206	100.000	14713			

检测器A Ch2 260nm

峰号	保留时间	面积	面积%	高度	理论塔板数(USP)	拖尾因子	分离度(USP)
1	2.581	940555	100.000	129447	2855	0.953	--
总计		940555	100.000	129447			

图181 达格列净二甲双胍缓释片溶出曲线测定HPLC图谱
 参比制剂-WM0006批-均一性2-pH1.2介质-篮法-100转-360min-片5
 供试品溶液-1



SMF-4124

<样品信息>

色谱柱:MM-C18/SCX(150mm*4.6mm,5μm) 流速:1.5ml/min
 柱温:30°C 波长:220/260nm
 数据文件名: RC\$SMF-4124 - 29-10/29-816-2 - cbzj-WM0006p-rcqx-pH1.2jz-lf100z-jyx2-360min-P6.lcd
 方法文件名: RC\$SMF-4124 - SMF-4124-rcqx-FX278.lcm
 批处理文件名: RC\$SMF-4124 - 20250322-FX278.lcb
 样品瓶号: 4-48
 进样体积: 10 μl 版本号: 6.115
 进样时间: 2025/03/23 06:31:08 实验者: jiangjinwei
 处理时间 (V2): 2025/03/24 11:10:58 处理者: jiangjinwei
 仪器型号: SHIMADZU LC-2050C(FX278)

<色谱图>

mV

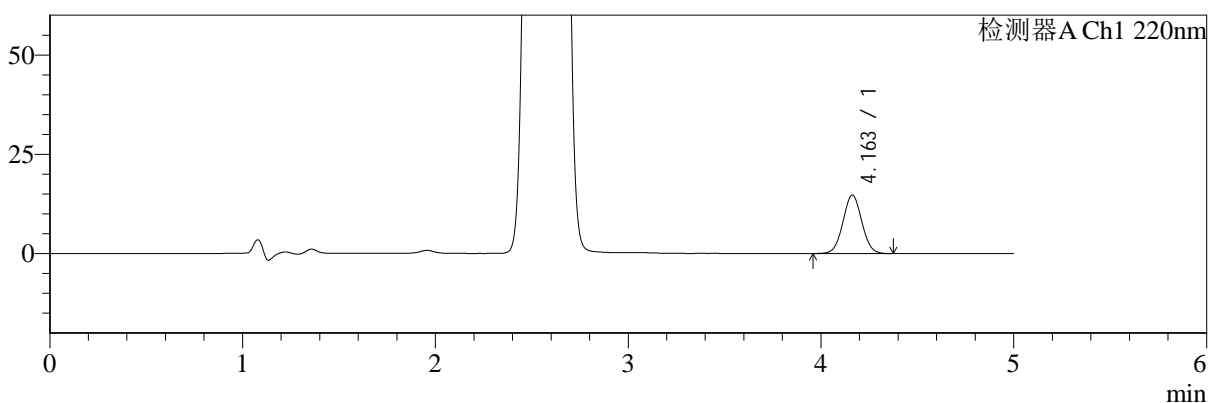

mV

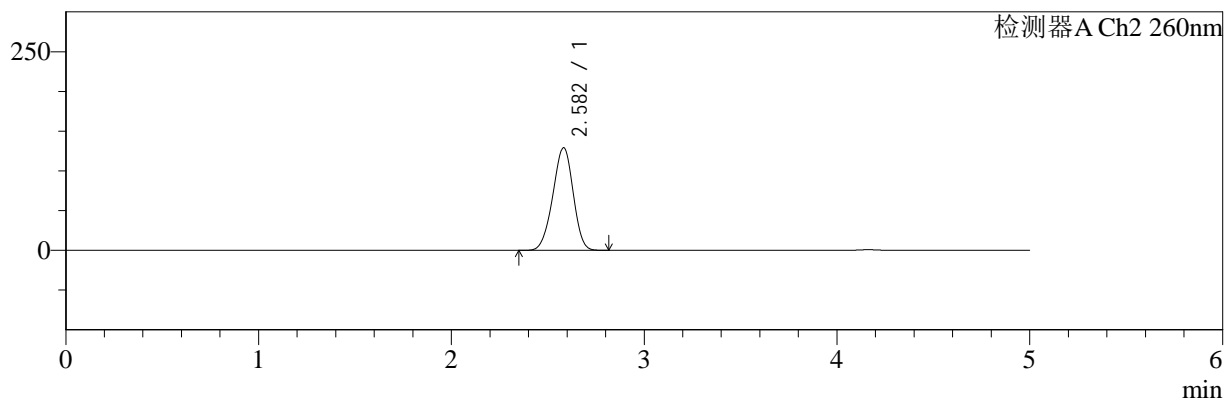

<峰表>

检测器A Ch1 220nm

峰号	保留时间	面积	面积%	高度	理论塔板数(USP)	拖尾因子	分离度(USP)
1	4.163	100326	100.000	14720	8605	1.029	--
总计		100326	100.000	14720			

检测器A Ch2 260nm

峰号	保留时间	面积	面积%	高度	理论塔板数(USP)	拖尾因子	分离度(USP)
1	2.582	938007	100.000	129010	2857	0.953	--
总计		938007	100.000	129010			

图182 达格列净二甲双胍缓释片溶出曲线测定HPLC图谱
 参比制剂-WM0006批-均一性2-pH1.2介质-篮法-100转-360min-片6
 供试品溶液-1



SMF-4124

<样品信息>

色谱柱:MM-C18/SCX(150mm*4.6mm,5μm) 流速:1.5ml/min
 柱温:30°C 波长:220/260nm
 数据文件名: RC\$SMF-4124 - 29-10/29-817-2 - cbzj-WM0006p-rcqx-pH1.2jz-lf100z-jyx2-480min-P1.lcd
 方法文件名: RC\$SMF-4124 - SMF-4124-rcqx-FX278.lcm
 批处理文件名: RC\$SMF-4124 - 20250322-FX278.lcb
 样品瓶号: 4-4
 进样体积: 10 μl 版本号: 6.115
 进样时间: 2025/03/23 06:36:31 实验者: jiangjinwei
 处理时间 (V2): 2025/03/24 11:11:01 处理者: jiangjinwei
 仪器型号: SHIMADZU LC-2050C(FX278)

<色谱图>

mV

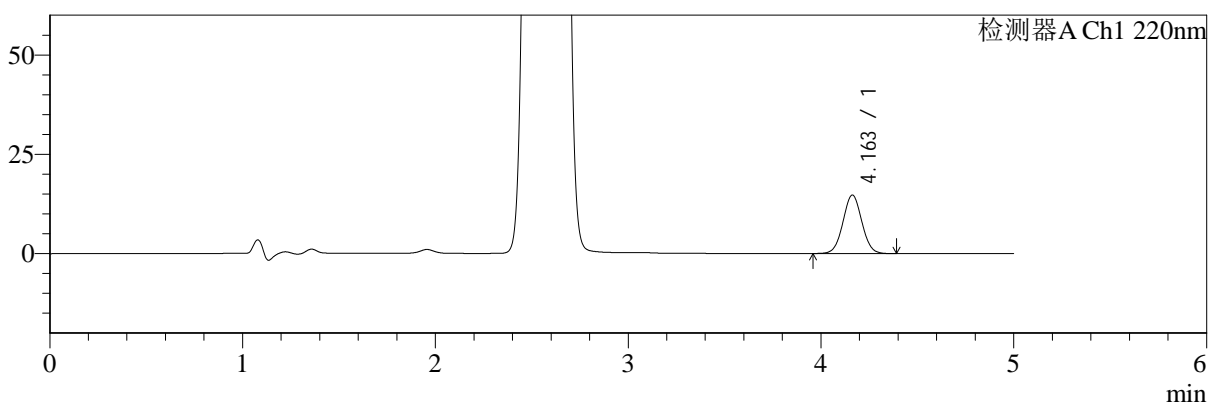

mV

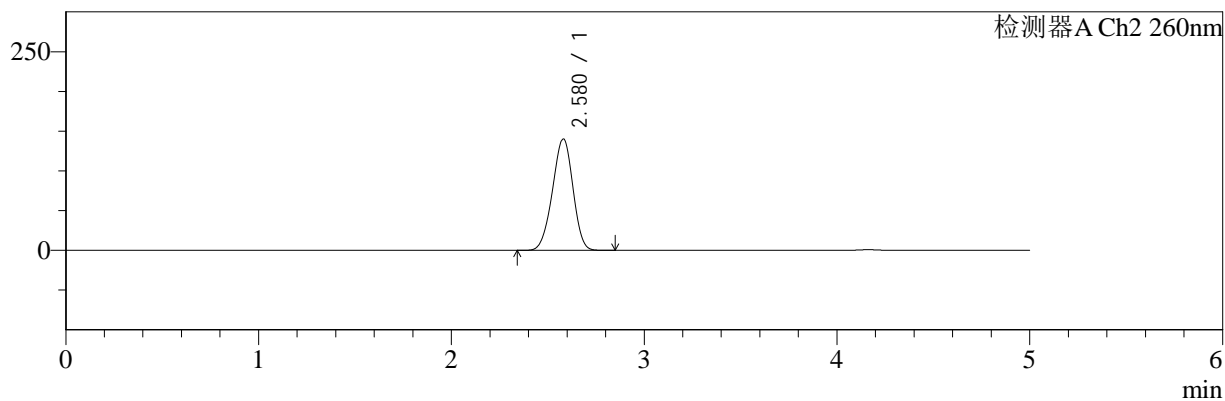

<峰表>

检测器A Ch1 220nm

峰号	保留时间	面积	面积%	高度	理论塔板数(USP)	拖尾因子	分离度(USP)
1	4.163	100289	100.000	14726	8615	1.030	--
总计		100289	100.000	14726			

检测器A Ch2 260nm

峰号	保留时间	面积	面积%	高度	理论塔板数(USP)	拖尾因子	分离度(USP)
1	2.580	1024715	100.000	140215	2811	0.956	--
总计		1024715	100.000	140215			

图183 达格列净二甲双胍缓释片溶出曲线测定HPLC图谱
 参比制剂-WM0006批-均一性2-pH1.2介质-篮法-100转-480min-片1
 供试品溶液-1



SMF-4124

<样品信息>

色谱柱:MM-C18/SCX(150mm*4.6mm,5μm) 流速:1.5ml/min
 柱温:30°C 波长:220/260nm
 数据文件名: RC\$SMF-4124 - 29-10/29-818-2 - cbzj-WM0006p-rcqx-pH1.2jz-lf100z-jyx2-480min-P2.lcd
 方法文件名: RC\$SMF-4124 - SMF-4124-rcqx-FX278.lcm
 批处理文件名: RC\$SMF-4124 - 20250322-FX278.lcb
 样品瓶号: 4-13
 进样体积: 10 μl 版本号: 6.115
 进样时间: 2025/03/23 06:41:54 实验者: jiangjinwei
 处理时间 (V2): 2025/03/24 11:11:04 处理者: jiangjinwei
 仪器型号: SHIMADZU LC-2050C(FX278)

<色谱图>

mV

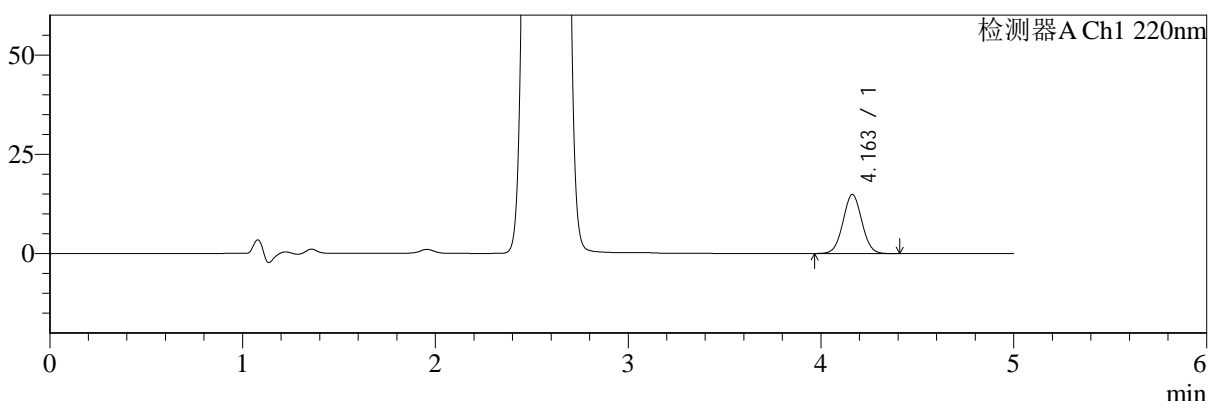

mV

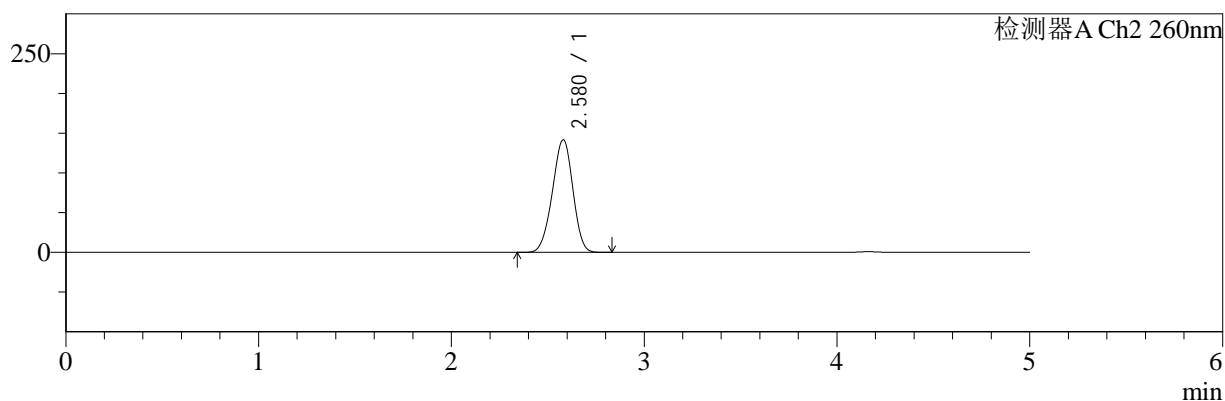

<峰表>

检测器A Ch1 220nm

峰号	保留时间	面积	面积%	高度	理论塔板数(USP)	拖尾因子	分离度(USP)
1	4.163	101401	100.000	14879	8603	1.031	--
总计		101401	100.000	14879			

检测器A Ch2 260nm

峰号	保留时间	面积	面积%	高度	理论塔板数(USP)	拖尾因子	分离度(USP)
1	2.580	1036303	100.000	141737	2809	0.956	--
总计		1036303	100.000	141737			

图184 达格列净二甲双胍缓释片溶出曲线测定HPLC图谱
 参比制剂-WM0006批-均一性2-pH1.2介质-篮法-100转-480min-片2
 供试品溶液-1



SMF-4124

<样品信息>

色谱柱:MM-C18/SCX(150mm*4.6mm,5μm) 流速:1.5ml/min
 柱温:30°C 波长:220/260nm
 数据文件名: RC\$SMF-4124 - 29-10/29-819-2 - cbzj-WM0006p-rcqx-pH1.2jz-lf100z-jyx2-480min-P3.lcd
 方法文件名: RC\$SMF-4124 - SMF-4124-rcqx-FX278.lcm
 批处理文件名: RC\$SMF-4124 - 20250322-FX278.lcb
 样品瓶号: 4-22
 进样体积: 10 μl 版本号: 6.115
 进样时间: 2025/03/23 06:47:15 实验者: jiangjinwei
 处理时间 (V2): 2025/03/24 11:11:07 处理者: jiangjinwei
 仪器型号: SHIMADZU LC-2050C(FX278)

<色谱图>

mV

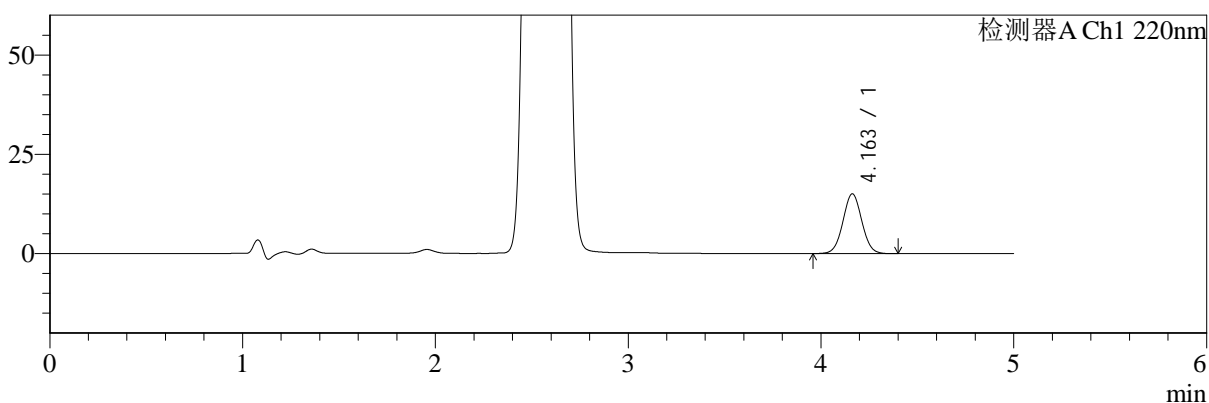

mV

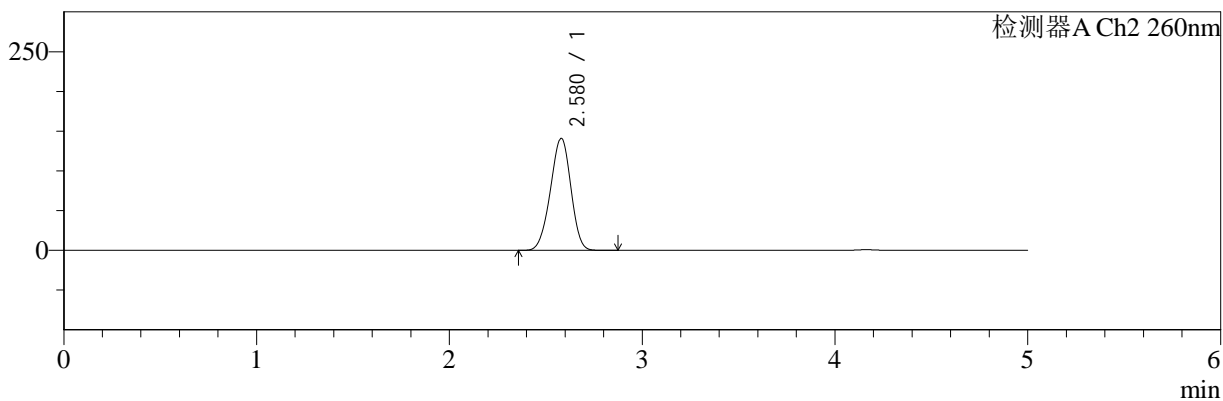

<峰表>

检测器A Ch1 220nm

峰号	保留时间	面积	面积%	高度	理论塔板数(USP)	拖尾因子	分离度(USP)
1	4.163	102672	100.000	15058	8615	1.030	--
总计		102672	100.000	15058			

检测器A Ch2 260nm

峰号	保留时间	面积	面积%	高度	理论塔板数(USP)	拖尾因子	分离度(USP)
1	2.580	1029973	100.000	140960	2812	0.956	--
总计		1029973	100.000	140960			

图185 达格列净二甲双胍缓释片溶出曲线测定HPLC图谱
 参比制剂-WM0006批-均一性2-pH1.2介质-篮法-100转-480min-片3
 供试品溶液-1



SMF-4124

<样品信息>

色谱柱:MM-C18/SCX(150mm*4.6mm,5μm) 流速:1.5ml/min
 柱温:30°C 波长:220/260nm
 数据文件名: RC\$SMF-4124 - 29-10/29-820-2 - cbzj-WM0006p-rcqx-pH1.2jz-lf100z-jyx2-480min-P4.lcd
 方法文件名: RC\$SMF-4124 - SMF-4124-rcqx-FX278.lcm
 批处理文件名: RC\$SMF-4124 - 20250322-FX278.lcb
 样品瓶号: 4-31
 进样体积: 10 μl 版本号: 6.115
 进样时间: 2025/03/23 06:52:37 实验者: jiangjinwei
 处理时间 (V2): 2025/03/24 11:11:10 处理者: jiangjinwei
 仪器型号: SHIMADZU LC-2050C(FX278)

<色谱图>

mV

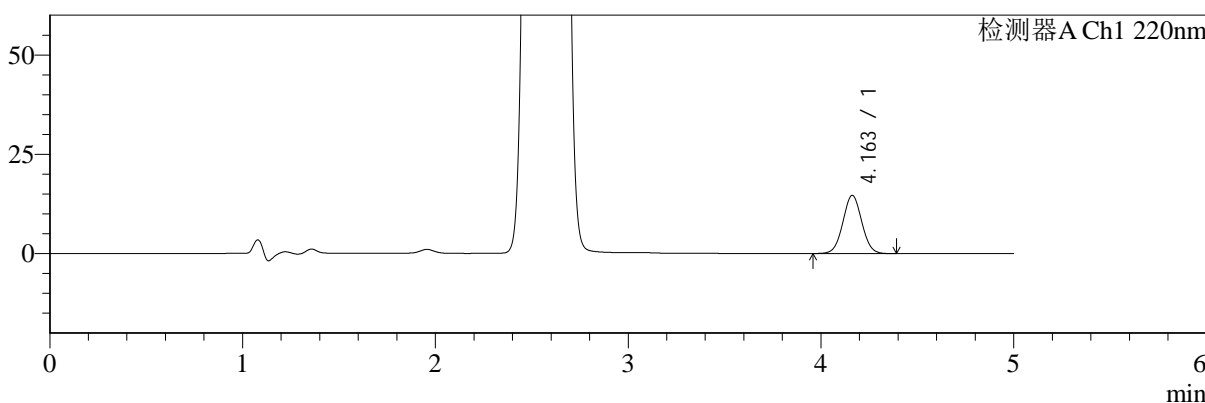

mV

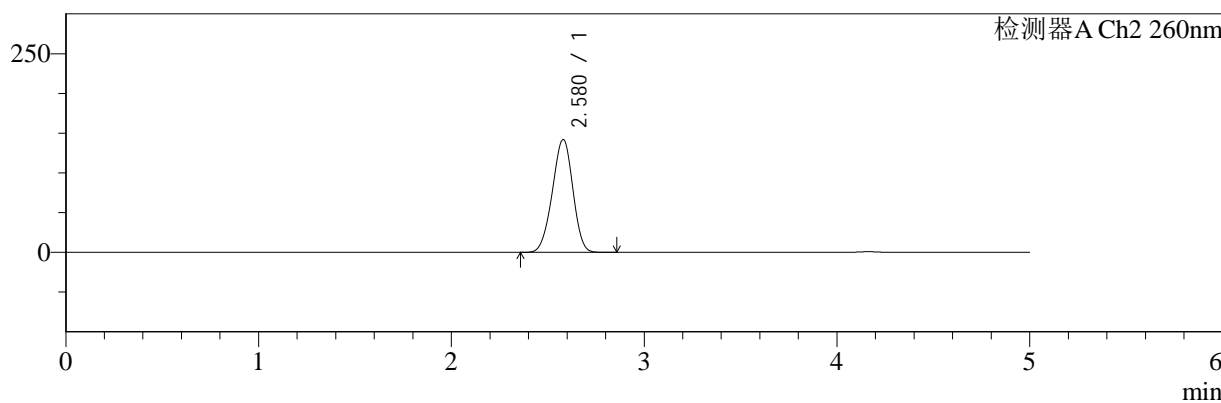

<峰表>

检测器A Ch1 220nm

峰号	保留时间	面积	面积%	高度	理论塔板数(USP)	拖尾因子	分离度(USP)
1	4.163	99822	100.000	14646	8603	1.029	--
总计		99822	100.000	14646			

检测器A Ch2 260nm

峰号	保留时间	面积	面积%	高度	理论塔板数(USP)	拖尾因子	分离度(USP)
1	2.580	1039353	100.000	141970	2804	0.956	--
总计		1039353	100.000	141970			

图186 达格列净二甲双胍缓释片溶出曲线测定HPLC图谱
 参比制剂-WM0006批-均一性2-pH1.2介质-篮法-100转-480min-片4
 供试品溶液-1



SMF-4124

<样品信息>

色谱柱:MM-C18/SCX(150mm*4.6mm,5μm) 流速:1.5ml/min
 柱温:30°C 波长:220/260nm
 数据文件名: RC\$SMF-4124 - 29-10/29-821-2 - cbzj-WM0006p-rcqx-pH1.2jz-lf100z-jyx2-480min-P5.lcd
 方法文件名: RC\$SMF-4124 - SMF-4124-rcqx-FX278.lcm
 批处理文件名: RC\$SMF-4124 - 20250322-FX278.lcb
 样品瓶号: 4-40
 进样体积: 10 μl 版本号: 6.115
 进样时间: 2025/03/23 06:58:00 实验者: jiangjinwei
 处理时间 (V2): 2025/03/24 11:11:13 处理者: jiangjinwei
 仪器型号: SHIMADZU LC-2050C(FX278)

<色谱图>

mV

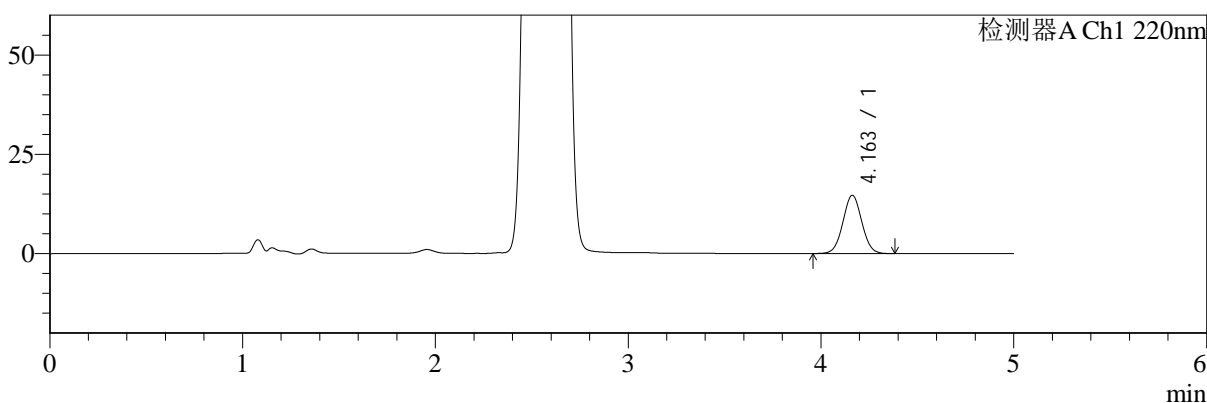

mV

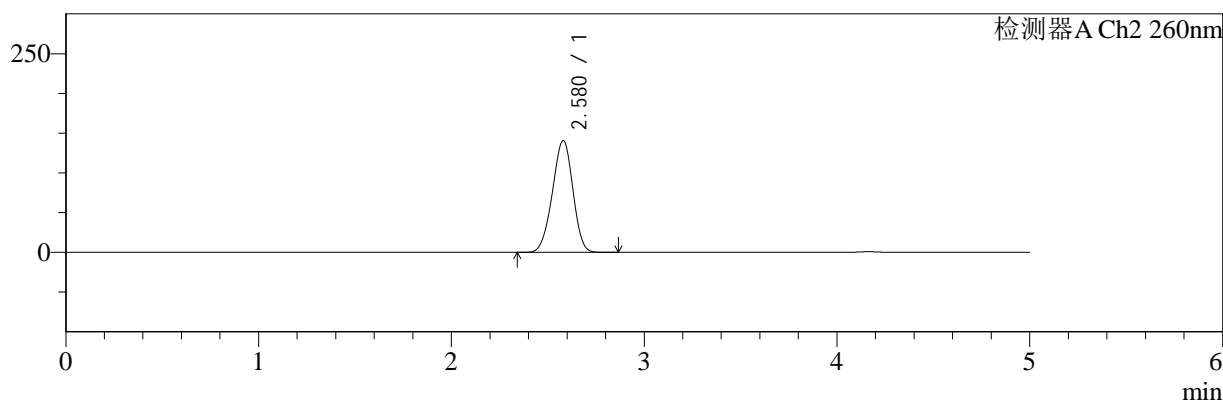

<峰表>

检测器A Ch1 220nm

峰号	保留时间	面积	面积%	高度	理论塔板数(USP)	拖尾因子	分离度(USP)
1	4.163	99811	100.000	14663	8621	1.030	--
总计		99811	100.000	14663			

检测器A Ch2 260nm

峰号	保留时间	面积	面积%	高度	理论塔板数(USP)	拖尾因子	分离度(USP)
1	2.580	1027826	100.000	140604	2808	0.955	--
总计		1027826	100.000	140604			

图187 达格列净二甲双胍缓释片溶出曲线测定HPLC图谱
 参比制剂-WM0006批-均一性2-pH1.2介质-篮法-100转-480min-片5
 供试品溶液-1



SMF-4124

<样品信息>

色谱柱:MM-C18/SCX(150mm*4.6mm,5μm) 流速:1.5ml/min
 柱温:30°C 波长:220/260nm
 数据文件名: RC\$SMF-4124 - 29-10/29-822-2 - cbzj-WM0006p-rcqx-pH1.2jz-lf100z-jyx2-480min-P6.lcd
 方法文件名: RC\$SMF-4124 - SMF-4124-rcqx-FX278.lcm
 批处理文件名: RC\$SMF-4124 - 20250322-FX278.lcb
 样品瓶号: 4-49
 进样体积: 10 μl 版本号: 6.115
 进样时间: 2025/03/23 07:03:23 实验者: jiangjinwei
 处理时间 (V2): 2025/03/24 11:11:16 处理者: jiangjinwei
 仪器型号: SHIMADZU LC-2050C(FX278)

<色谱图>

mV

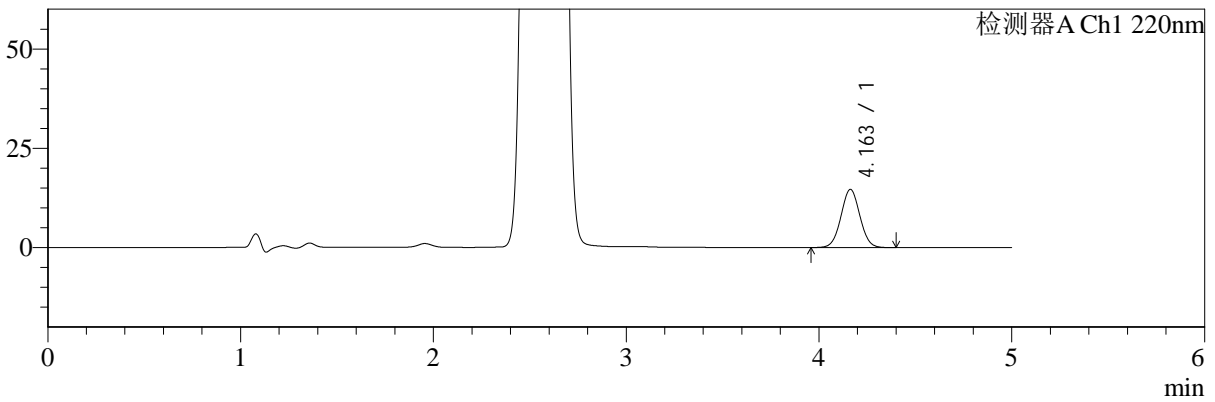

mV

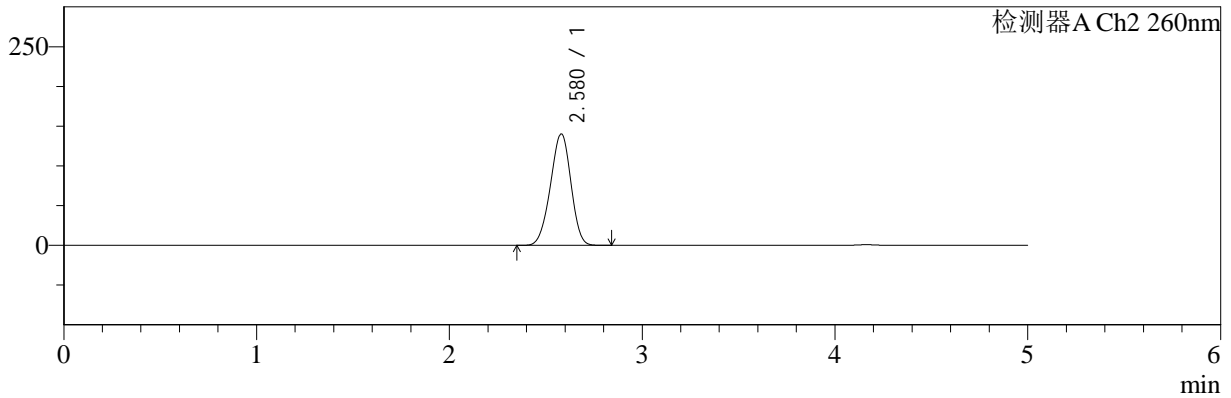

<峰表>

检测器A Ch1 220nm

峰号	保留时间	面积	面积%	高度	理论塔板数(USP)	拖尾因子	分离度(USP)
1	4.163	99908	100.000	14656	8602	1.029	--
总计		99908	100.000	14656			

检测器A Ch2 260nm

峰号	保留时间	面积	面积%	高度	理论塔板数(USP)	拖尾因子	分离度(USP)
1	2.580	1025387	100.000	140214	2806	0.955	--
总计		1025387	100.000	140214			

图188 达格列净二甲双胍缓释片溶出曲线测定HPLC图谱
 参比制剂-WM0006批-均一性2-pH1.2介质-篮法-100转-480min-片6
 供试品溶液-1



SMF-4124

<样品信息>

色谱柱:MM-C18/SCX(150mm*4.6mm,5μm) 流速:1.5ml/min
 柱温:30°C 波长:220/260nm
 数据文件名: RC\$SMF-4124 - 29-10/29-823-2 - cbzj-WM0006p-rcqx-pH1.2jz-lf100z-jyx2-600min-P1.lcd
 方法文件名: RC\$SMF-4124 - SMF-4124-rcqx-FX278.lcm
 批处理文件名: RC\$SMF-4124 - 20250322-FX278.lcb
 样品瓶号: 4-5
 进样体积: 10 μl 版本号: 6.115
 进样时间: 2025/03/23 07:08:45 实验者: jiangjinwei
 处理时间 (V2): 2025/03/24 11:11:19 处理者: jiangjinwei
 仪器型号: SHIMADZU LC-2050C(FX278)

<色谱图>

mV

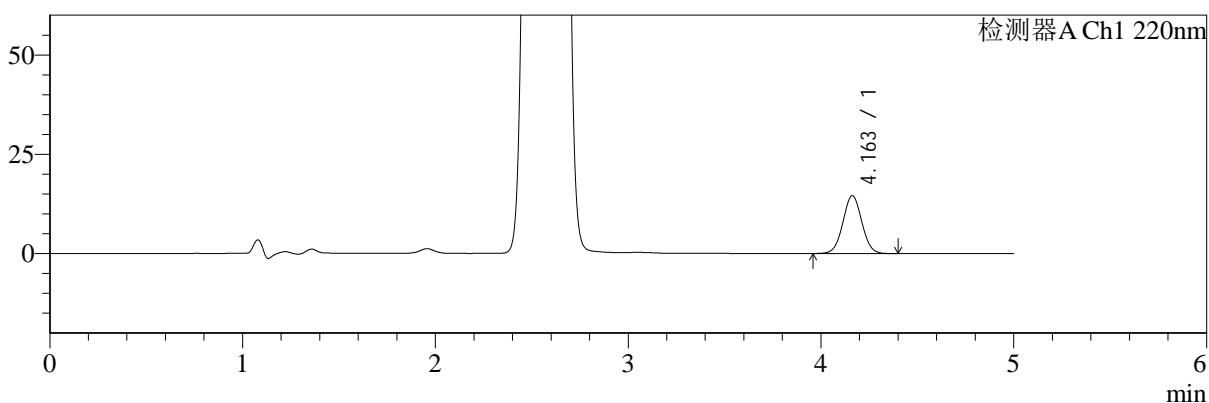

mV

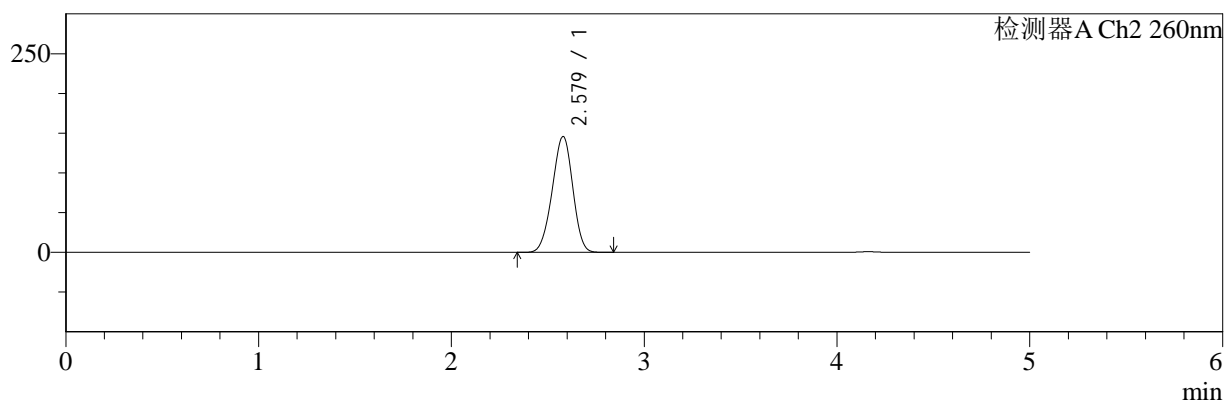

<峰表>

检测器A Ch1 220nm

峰号	保留时间	面积	面积%	高度	理论塔板数(USP)	拖尾因子	分离度(USP)
1	4.163	99438	100.000	14586	8604	1.027	--
总计		99438	100.000	14586			

检测器A Ch2 260nm

峰号	保留时间	面积	面积%	高度	理论塔板数(USP)	拖尾因子	分离度(USP)
1	2.579	1066766	100.000	145723	2791	0.958	--
总计		1066766	100.000	145723			

图189 达格列净二甲双胍缓释片溶出曲线测定HPLC图谱
 参比制剂-WM0006批-均一性2-pH1.2介质-篮法-100转-600min-片1
 供试品溶液-1



SMF-4124

<样品信息>

色谱柱:MM-C18/SCX(150mm*4.6mm,5μm) 流速:1.5ml/min
 柱温:30°C 波长:220/260nm
 数据文件名: RC\$SMF-4124 - 29-10/29-824-2 - cbzj-WM0006p-rcqx-pH1.2jz-lf100z-jyx2-600min-P2.lcd
 方法文件名: RC\$SMF-4124 - SMF-4124-rcqx-FX278.lcm
 批处理文件名: RC\$SMF-4124 - 20250322-FX278.lcb
 样品瓶号: 4-14
 进样体积: 10 μl 版本号: 6.115
 进样时间: 2025/03/23 07:14:08 实验者: jiangjinwei
 处理时间 (V2): 2025/03/24 11:11:22 处理者: jiangjinwei
 仪器型号: SHIMADZU LC-2050C(FX278)

<色谱图>

mV

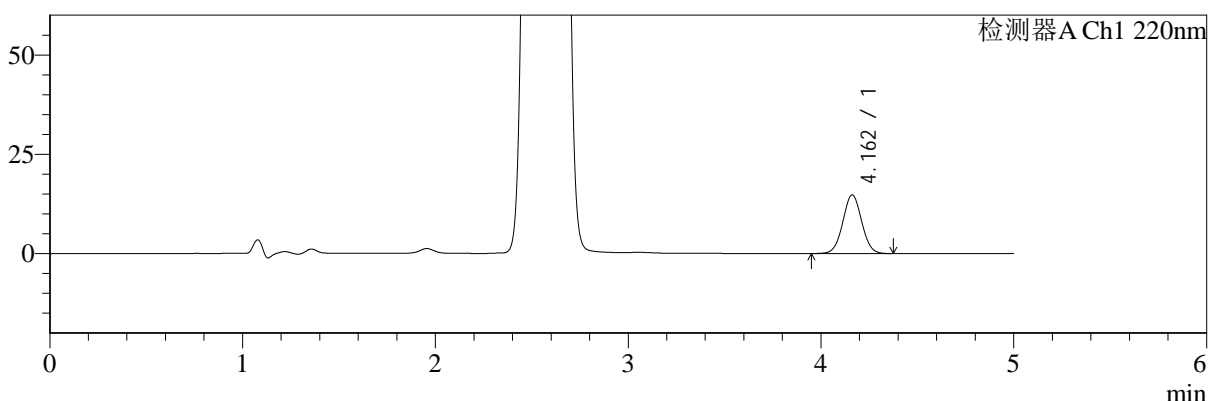

mV

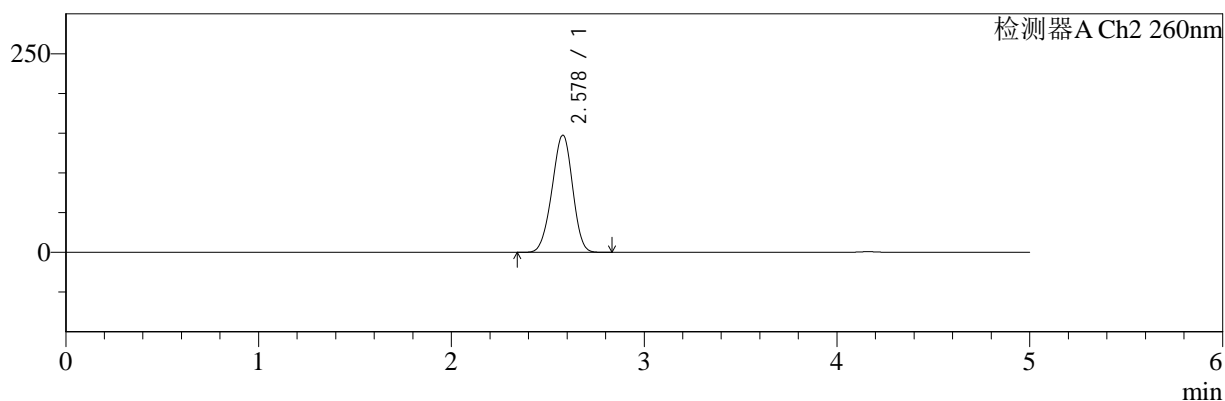

<峰表>

检测器A Ch1 220nm

峰号	保留时间	面积	面积%	高度	理论塔板数(USP)	拖尾因子	分离度(USP)
1	4.162	100640	100.000	14774	8614	1.028	--
总计		100640	100.000	14774			

检测器A Ch2 260nm

峰号	保留时间	面积	面积%	高度	理论塔板数(USP)	拖尾因子	分离度(USP)
1	2.578	1081076	100.000	147341	2782	0.958	--
总计		1081076	100.000	147341			

图190 达格列净二甲双胍缓释片溶出曲线测定HPLC图谱
 参比制剂-WM0006批-均一性2-pH1.2介质-篮法-100转-600min-片2
 供试品溶液-1



SMF-4124

<样品信息>

色谱柱:MM-C18/SCX(150mm*4.6mm,5μm) 流速:1.5ml/min
 柱温:30°C 波长:220/260nm
 数据文件名: RC\$SMF-4124 - 29-10/29-825-2 - cbzj-WM0006p-rcqx-pH1.2jz-lf100z-jyx2-600min-P3.lcd
 方法文件名: RC\$SMF-4124 - SMF-4124-rcqx-FX278.lcm
 批处理文件名: RC\$SMF-4124 - 20250322-FX278.lcb
 样品瓶号: 4-23 版本号: 6.115
 进样体积: 10 μl 实验者: jiangjinwei
 进样时间: 2025/03/23 07:19:31 处理者: jiangjinwei
 处理时间 (V2): 2025/03/24 11:11:25
 仪器型号: SHIMADZU LC-2050C(FX278)

<色谱图>

mV

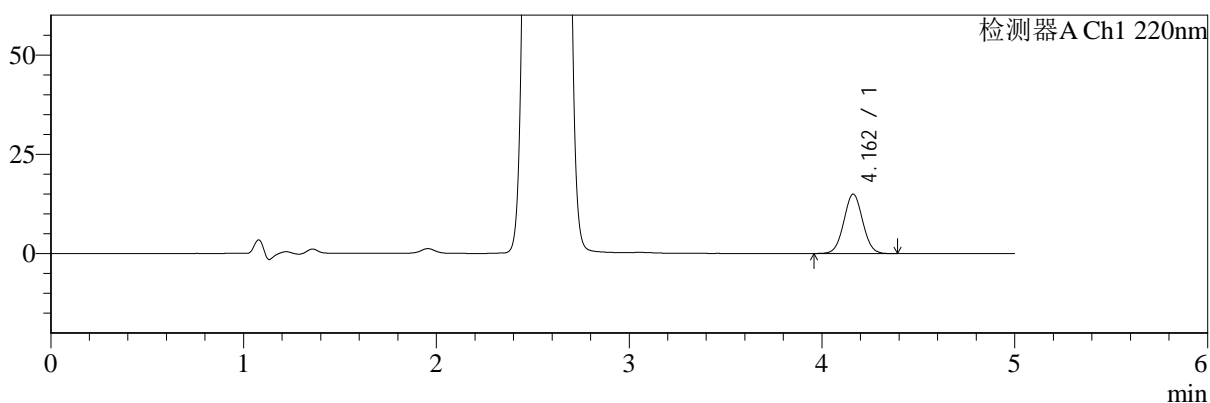

mV

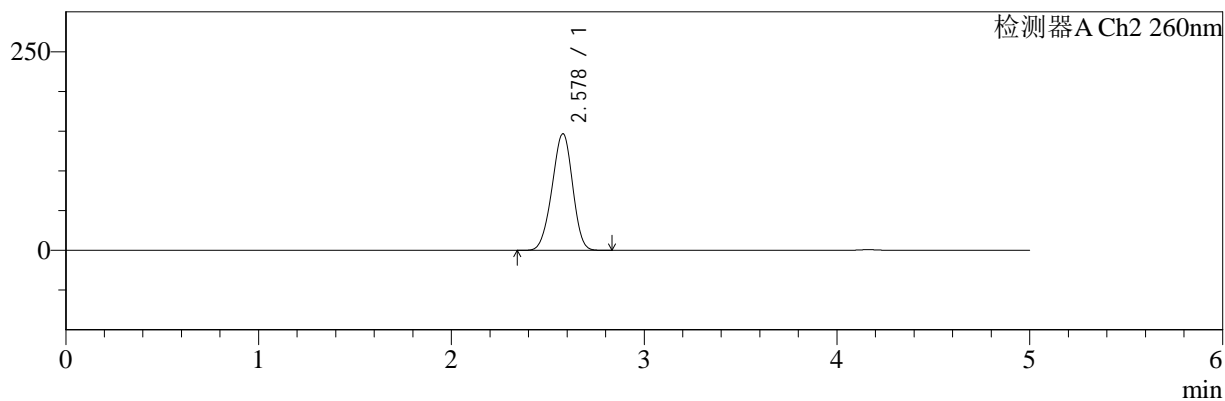

<峰表>

检测器A Ch1 220nm

峰号	保留时间	面积	面积%	高度	理论塔板数(USP)	拖尾因子	分离度(USP)
1	4.162	102030	100.000	14976	8607	1.029	--
总计		102030	100.000	14976			

检测器A Ch2 260nm

峰号	保留时间	面积	面积%	高度	理论塔板数(USP)	拖尾因子	分离度(USP)
1	2.578	1074497	100.000	146603	2788	0.957	--
总计		1074497	100.000	146603			

图191 达格列净二甲双胍缓释片溶出曲线测定HPLC图谱
 参比制剂-WM0006批-均一性2-pH1.2介质-篮法-100转-600min-片3
 供试品溶液-1



SMF-4124

<样品信息>

色谱柱:MM-C18/SCX(150mm*4.6mm,5μm) 流速:1.5ml/min
 柱温:30°C 波长:220/260nm
 数据文件名: RC\$SMF-4124 - 29-10/29-826-2 - cbzj-WM0006p-rcqx-pH1.2jz-lf100z-jyx2-600min-P4.lcd
 方法文件名: RC\$SMF-4124 - SMF-4124-rcqx-FX278.lcm
 批处理文件名: RC\$SMF-4124 - 20250322-FX278.lcb
 样品瓶号: 4-32
 进样体积: 10 μl 版本号: 6.115
 进样时间: 2025/03/23 07:24:54 实验者: jiangjinwei
 处理时间 (V2): 2025/03/24 11:11:28 处理者: jiangjinwei
 仪器型号: SHIMADZU LC-2050C(FX278)

<色谱图>

mV

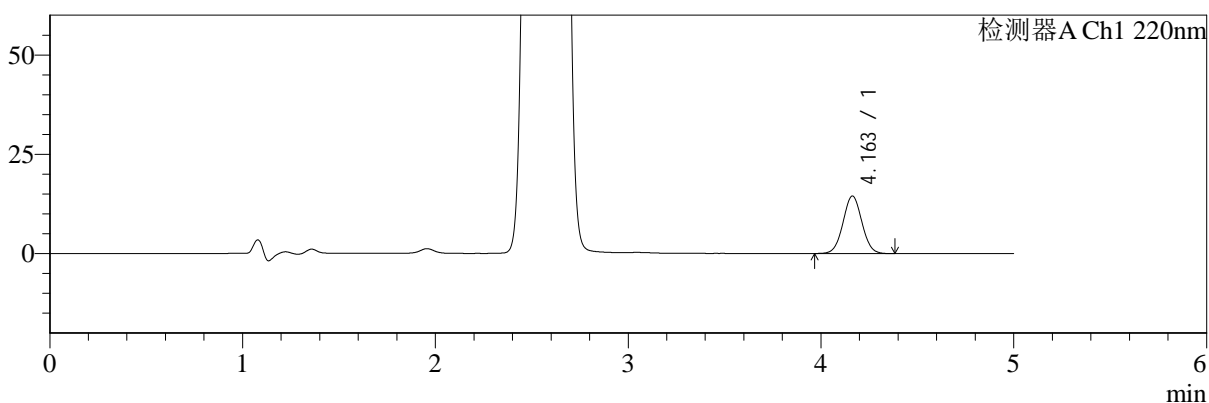

mV

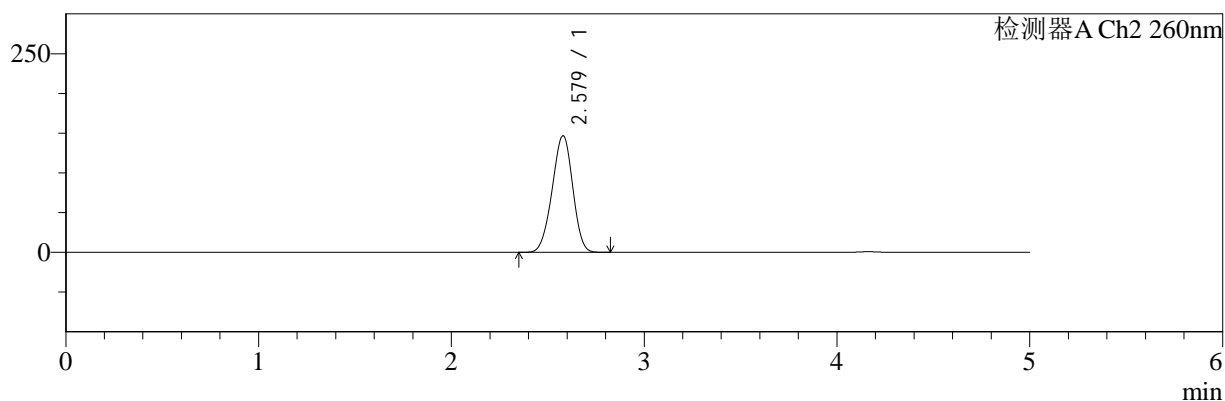

<峰表>

检测器A Ch1 220nm

峰号	保留时间	面积	面积%	高度	理论塔板数(USP)	拖尾因子	分离度(USP)
1	4.163	98768	100.000	14496	8621	1.031	--
总计		98768	100.000	14496			

检测器A Ch2 260nm

峰号	保留时间	面积	面积%	高度	理论塔板数(USP)	拖尾因子	分离度(USP)
1	2.579	1075529	100.000	146662	2782	0.957	--
总计		1075529	100.000	146662			

图192 达格列净二甲双胍缓释片溶出曲线测定HPLC图谱
 参比制剂-WM0006批-均一性2-pH1.2介质-篮法-100转-600min-片4
 供试品溶液-1



SMF-4124

<样品信息>

色谱柱:MM-C18/SCX(150mm*4.6mm,5μm) 流速:1.5ml/min
 柱温:30°C 波长:220/260nm
 数据文件名: RC\$SMF-4124 - 29-10/29-827-2 - cbzj-WM0006p-rcqx-pH1.2jz-lf100z-jyx2-600min-P5.lcd
 方法文件名: RC\$SMF-4124 - SMF-4124-rcqx-FX278.lcm
 批处理文件名: RC\$SMF-4124 - 20250322-FX278.lcb
 样品瓶号: 4-41 版本号: 6.115
 进样体积: 10 μl 实验者: jiangjinwei
 进样时间: 2025/03/23 07:30:18 处理者: jiangjinwei
 处理时间 (V2): 2025/03/24 11:11:31
 仪器型号: SHIMADZU LC-2050C(FX278)

<色谱图>

mV

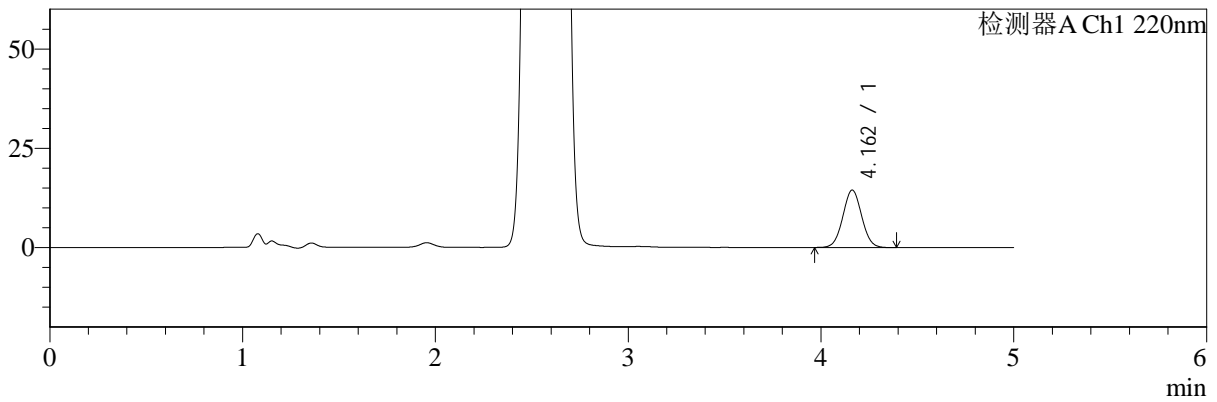

mV

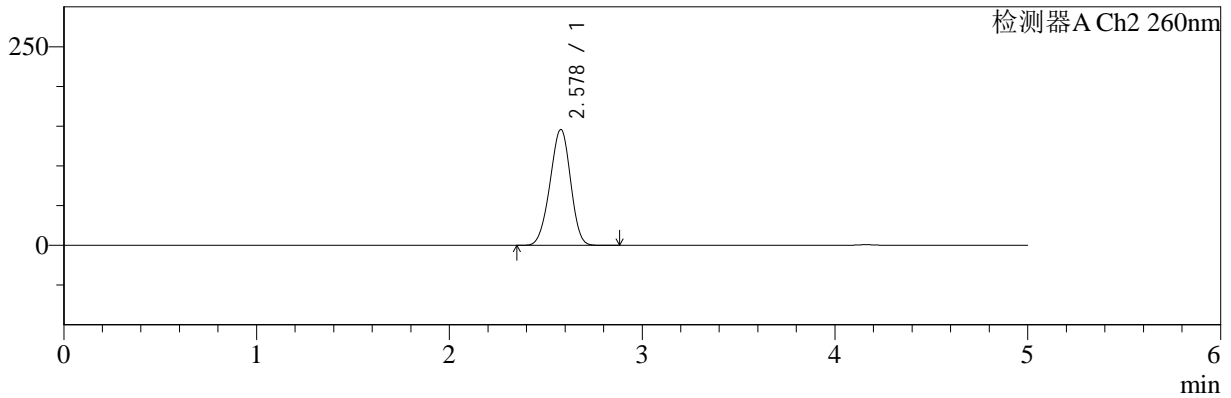

<峰表>

检测器A Ch1 220nm

峰号	保留时间	面积	面积%	高度	理论塔板数(USP)	拖尾因子	分离度(USP)
1	4.162	98569	100.000	14472	8603	1.031	--
总计		98569	100.000	14472			

检测器A Ch2 260nm

峰号	保留时间	面积	面积%	高度	理论塔板数(USP)	拖尾因子	分离度(USP)
1	2.578	1067719	100.000	145673	2792	0.958	--
总计		1067719	100.000	145673			

图193 达格列净二甲双胍缓释片溶出曲线测定HPLC图谱
 参比制剂-WM0006批-均一性2-pH1.2介质-篮法-100转-600min-片5
 供试品溶液-1



SMF-4124

<样品信息>

色谱柱:MM-C18/SCX(150mm*4.6mm,5μm) 流速:1.5ml/min
 柱温:30°C 波长:220/260nm
 数据文件名: RC\$SMF-4124 - 29-10/29-828-2 - cbzj-WM0006p-rcqx-pH1.2jz-lf100z-jyx2-600min-P6.lcd
 方法文件名: RC\$SMF-4124 - SMF-4124-rcqx-FX278.lcm
 批处理文件名: RC\$SMF-4124 - 20250322-FX278.lcb
 样品瓶号: 4-50
 进样体积: 10 μl 版本号: 6.115
 进样时间: 2025/03/23 07:35:39 实验者: jiangjinwei
 处理时间 (V2): 2025/03/24 11:11:34 处理者: jiangjinwei
 仪器型号: SHIMADZU LC-2050C(FX278)

<色谱图>

mV

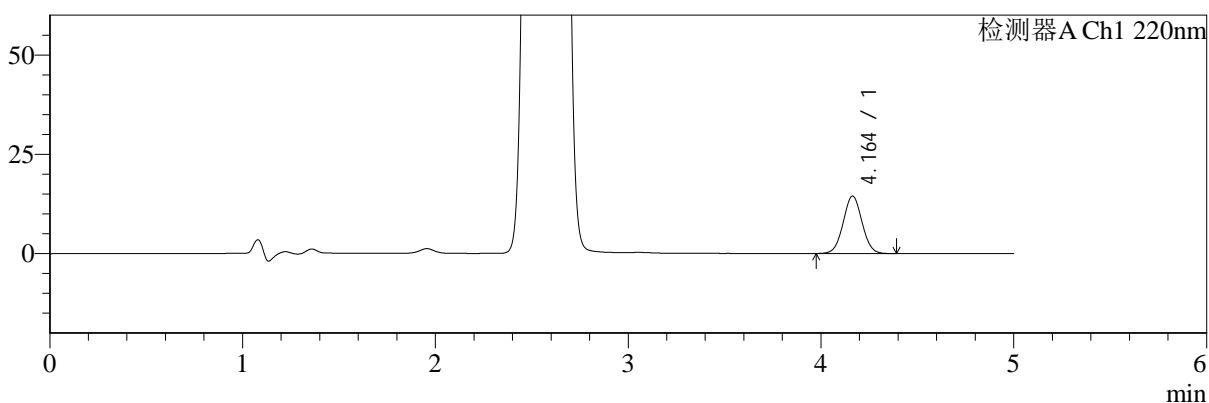

mV

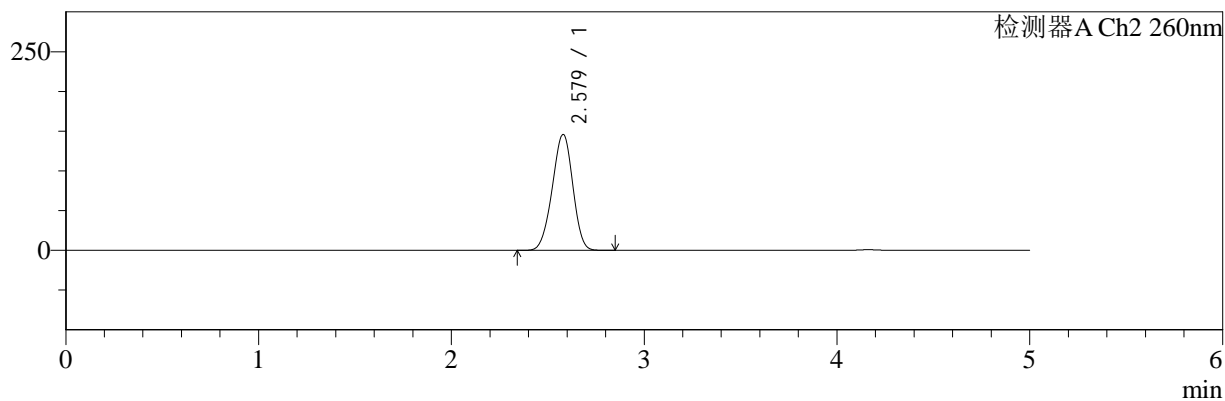

<峰表>

检测器A Ch1 220nm

峰号	保留时间	面积	面积%	高度	理论塔板数(USP)	拖尾因子	分离度(USP)
1	4.164	98594	100.000	14476	8607	1.030	--
总计		98594	100.000	14476			

检测器A Ch2 260nm

峰号	保留时间	面积	面积%	高度	理论塔板数(USP)	拖尾因子	分离度(USP)
1	2.579	1068292	100.000	145849	2793	0.958	--
总计		1068292	100.000	145849			

图194 达格列净二甲双胍缓释片溶出曲线测定HPLC图谱
 参比制剂-WM0006批-均一性2-pH1.2介质-篮法-100转-600min-片6
 供试品溶液-1



SMF-4124

<样品信息>

色谱柱:MM-C18/SCX(150mm*4.6mm,5μm) 流速:1.5ml/min
 柱温:30°C 波长:220/260nm
 数据文件名: RC\$SMF-4124 - 29-10/29-829-2 - cbzj-WM0006p-rcqx-pH1.2jz-lf100z-jyx2-720min-P1.lcd
 方法文件名: RC\$SMF-4124 - SMF-4124-rcqx-FX278.lcm
 批处理文件名: RC\$SMF-4124 - 20250322-FX278.lcb
 样品瓶号: 4-6
 进样体积: 10 μl 版本号: 6.115
 进样时间: 2025/03/23 07:41:02 实验者: jiangjinwei
 处理时间 (V2): 2025/03/24 11:11:37 处理者: jiangjinwei
 仪器型号: SHIMADZU LC-2050C(FX278)

<色谱图>

mV

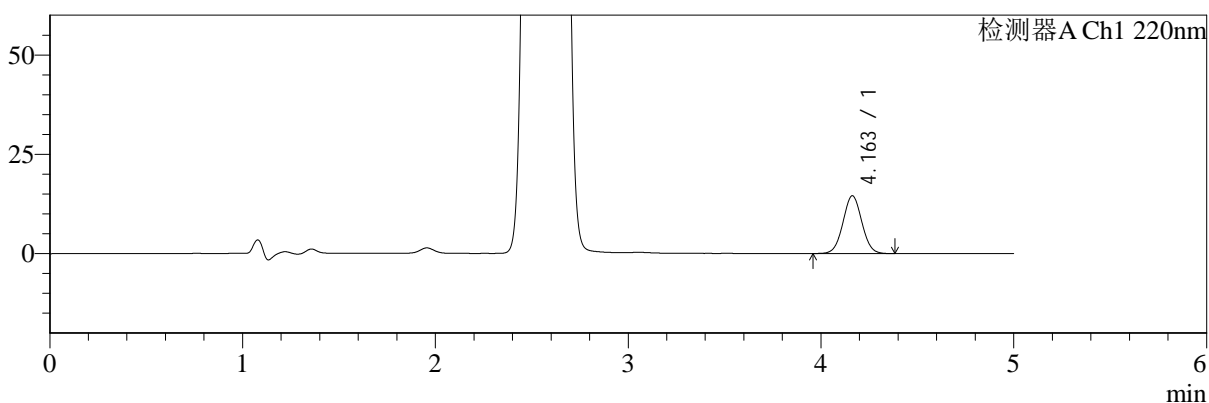

mV

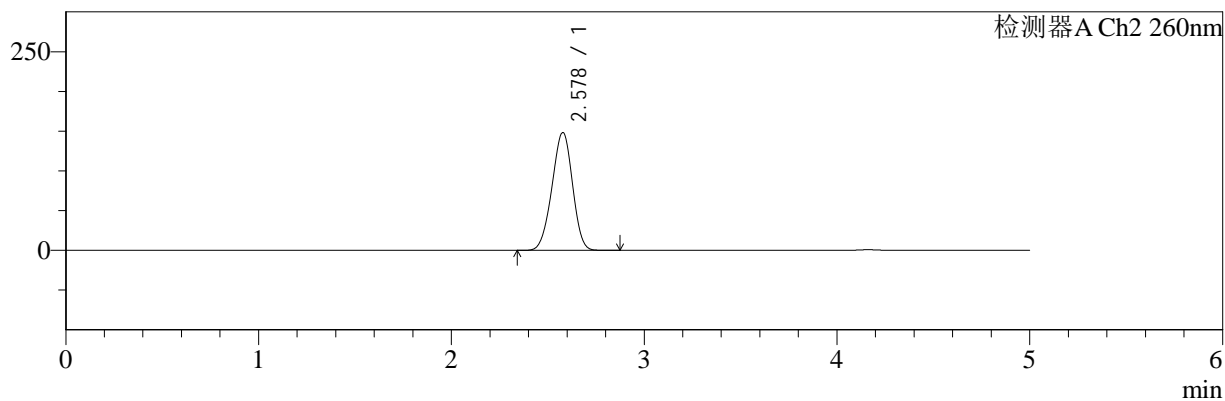

<峰表>

检测器A Ch1 220nm

峰号	保留时间	面积	面积%	高度	理论塔板数(USP)	拖尾因子	分离度(USP)
1	4.163	99092	100.000	14546	8601	1.029	--
总计		99092	100.000	14546			

检测器A Ch2 260nm

峰号	保留时间	面积	面积%	高度	理论塔板数(USP)	拖尾因子	分离度(USP)
1	2.578	1085572	100.000	148055	2784	0.959	--
总计		1085572	100.000	148055			

图195 达格列净二甲双胍缓释片溶出曲线测定HPLC图谱
 参比制剂-WM0006批-均一性2-pH1.2介质-篮法-100转-720min-片1
 供试品溶液-1



SMF-4124

<样品信息>

色谱柱:MM-C18/SCX(150mm*4.6mm,5μm) 流速:1.5ml/min
 柱温:30°C 波长:220/260nm
 数据文件名: RC\$SMF-4124 - 29-10/29-830-2 - cbzj-WM0006p-rcqx-pH1.2jz-lf100z-jyx2-720min-P2.lcd
 方法文件名: RC\$SMF-4124 - SMF-4124-rcqx-FX278.lcm
 批处理文件名: RC\$SMF-4124 - 20250322-FX278.lcb
 样品瓶号: 4-15
 进样体积: 10 μl 版本号: 6.115
 进样时间: 2025/03/23 07:46:25 实验者: jiangjinwei
 处理时间 (V2): 2025/03/24 11:11:40 处理者: jiangjinwei
 仪器型号: SHIMADZU LC-2050C(FX278)

<色谱图>

mV

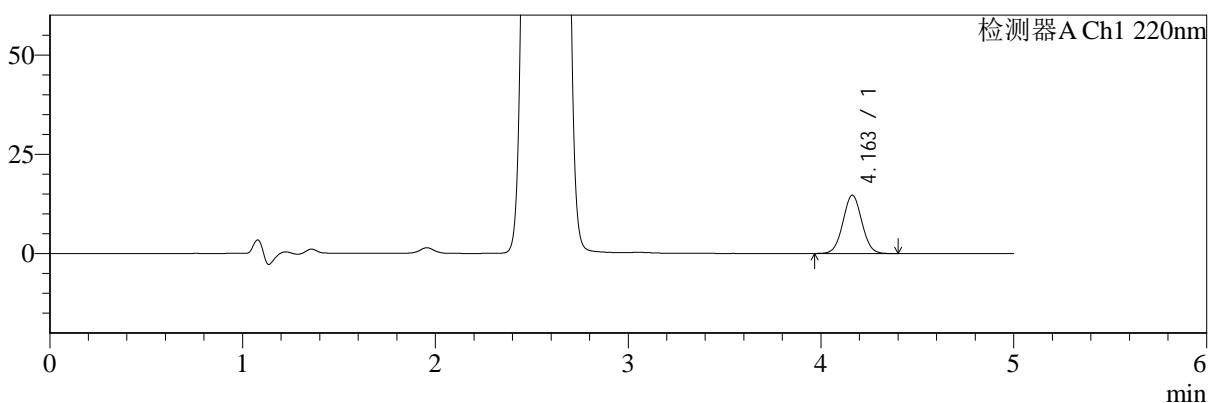

mV

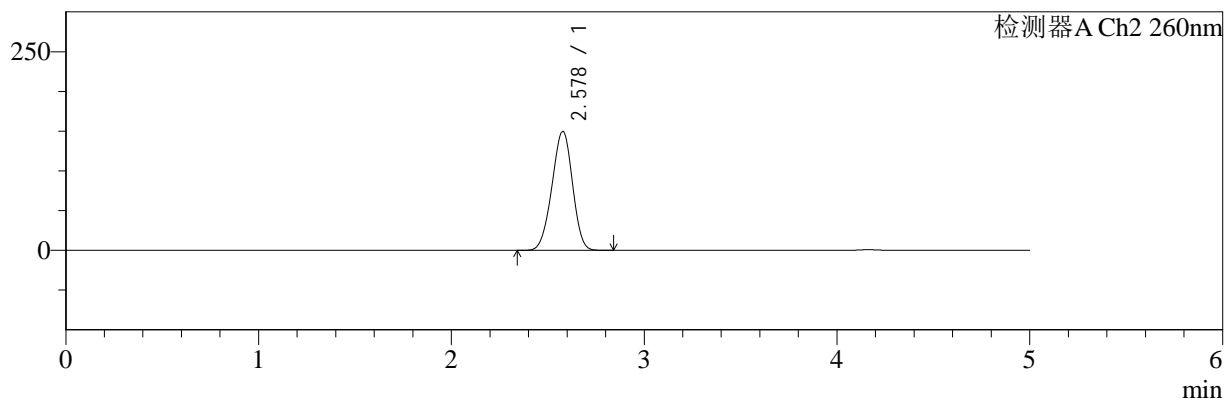

<峰表>

检测器A Ch1 220nm

峰号	保留时间	面积	面积%	高度	理论塔板数(USP)	拖尾因子	分离度(USP)
1	4.163	100154	100.000	14694	8587	1.031	--
总计		100154	100.000	14694			

检测器A Ch2 260nm

峰号	保留时间	面积	面积%	高度	理论塔板数(USP)	拖尾因子	分离度(USP)
1	2.578	1097394	100.000	149454	2778	0.959	--
总计		1097394	100.000	149454			

图196 达格列净二甲双胍缓释片溶出曲线测定HPLC图谱
 参比制剂-WM0006批-均一性2-pH1.2介质-篮法-100转-720min-片2
 供试品溶液-1



SMF-4124

<样品信息>

色谱柱:MM-C18/SCX(150mm*4.6mm,5μm) 流速:1.5ml/min
 柱温:30°C 波长:220/260nm
 数据文件名: RC\$SMF-4124 - 29-10/29-831-2 - cbzj-WM0006p-rcqx-pH1.2jz-lf100z-jyx2-720min-P3.lcd
 方法文件名: RC\$SMF-4124 - SMF-4124-rcqx-FX278.lcm
 批处理文件名: RC\$SMF-4124 - 20250322-FX278.lcb
 样品瓶号: 4-24 版本号: 6.115
 进样体积: 10 μl 实验者: jiangjinwei
 进样时间: 2025/03/23 07:51:48 处理者: jiangjinwei
 处理时间 (V2): 2025/03/24 11:11:43
 仪器型号: SHIMADZU LC-2050C(FX278)

<色谱图>

mV

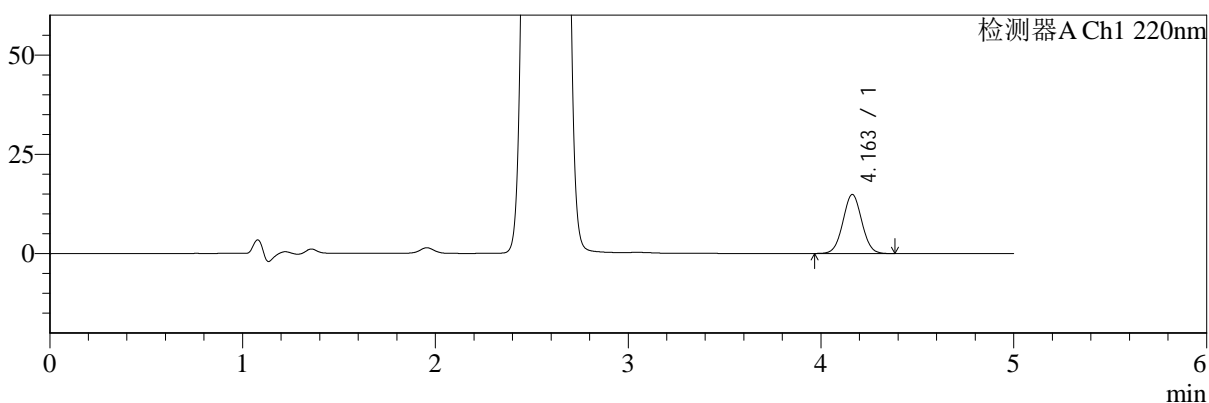

mV

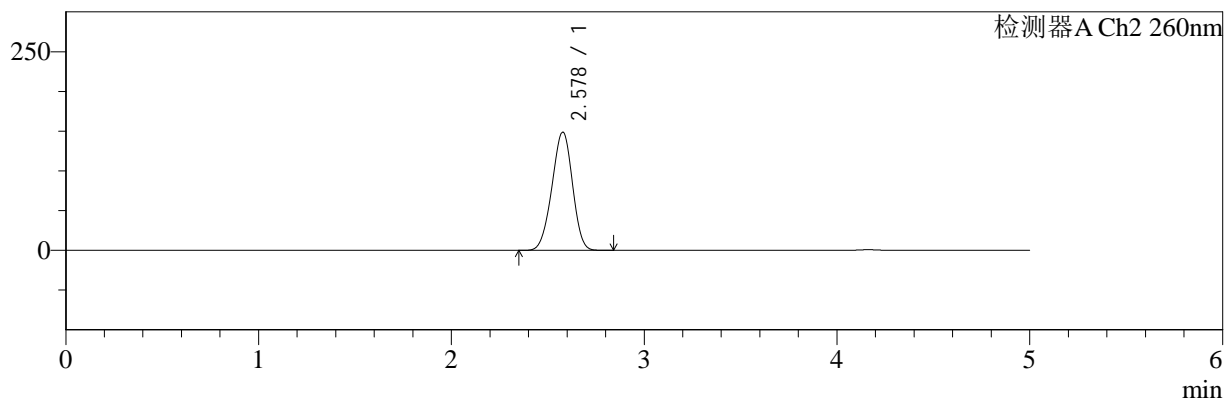

<峰表>

检测器A Ch1 220nm

峰号	保留时间	面积	面积%	高度	理论塔板数(USP)	拖尾因子	分离度(USP)
1	4.163	101215	100.000	14869	8605	1.029	--
总计		101215	100.000	14869			

检测器A Ch2 260nm

峰号	保留时间	面积	面积%	高度	理论塔板数(USP)	拖尾因子	分离度(USP)
1	2.578	1089988	100.000	148536	2784	0.958	--
总计		1089988	100.000	148536			

图197 达格列净二甲双胍缓释片溶出曲线测定HPLC图谱
 参比制剂-WM0006批-均一性2-pH1.2介质-篮法-100转-720min-片3
 供试品溶液-1



SMF-4124

<样品信息>

色谱柱:MM-C18/SCX(150mm*4.6mm,5μm) 流速:1.5ml/min
 柱温:30°C 波长:220/260nm
 数据文件名: RC\$SMF-4124 - 29-10/29-832-2 - cbzj-WM0006p-rcqx-pH1.2jz-lf100z-jyx2-720min-P4.lcd
 方法文件名: RC\$SMF-4124 - SMF-4124-rcqx-FX278.lcm
 批处理文件名: RC\$SMF-4124 - 20250322-FX278.lcb
 样品瓶号: 4-33
 进样体积: 10 μl 版本号: 6.115
 进样时间: 2025/03/23 07:57:10 实验者: jiangjinwei
 处理时间 (V2): 2025/03/24 11:11:46 处理者: jiangjinwei
 仪器型号: SHIMADZU LC-2050C(FX278)

<色谱图>

mV

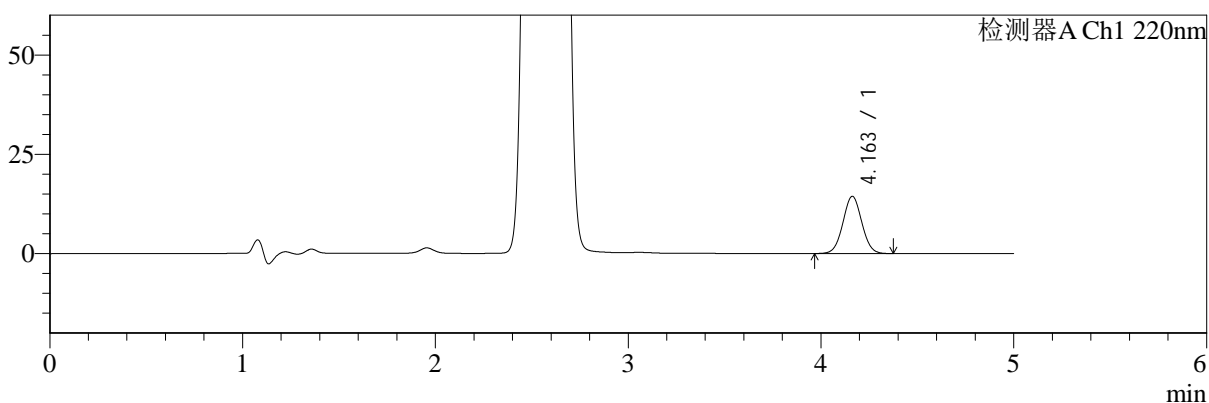

mV

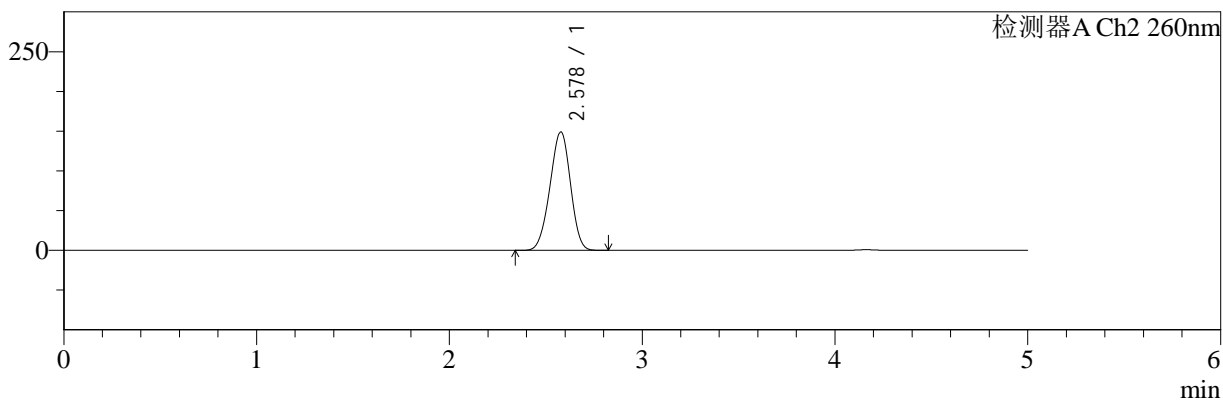

<峰表>

检测器A Ch1 220nm

峰号	保留时间	面积	面积%	高度	理论塔板数(USP)	拖尾因子	分离度(USP)
1	4.163	98110	100.000	14409	8616	1.030	--
总计		98110	100.000	14409			

检测器A Ch2 260nm

峰号	保留时间	面积	面积%	高度	理论塔板数(USP)	拖尾因子	分离度(USP)
1	2.578	1091377	100.000	148739	2781	0.959	--
总计		1091377	100.000	148739			

图198 达格列净二甲双胍缓释片溶出曲线测定HPLC图谱
 参比制剂-WM0006批-均一性2-pH1.2介质-篮法-100转-720min-片4
 供试品溶液-1



SMF-4124

<样品信息>

色谱柱:MM-C18/SCX(150mm*4.6mm,5μm) 流速:1.5ml/min
 柱温:30°C 波长:220/260nm
 数据文件名: RC\$SMF-4124 - 29-10/29-833-2 - cbzj-WM0006p-rcqx-pH1.2jz-lf100z-jyx2-720min-P5.lcd
 方法文件名: RC\$SMF-4124 - SMF-4124-rcqx-FX278.lcm
 批处理文件名: RC\$SMF-4124 - 20250322-FX278.lcb
 样品瓶号: 4-42
 进样体积: 10 μl 版本号: 6.115
 进样时间: 2025/03/23 08:02:33 实验者: jiangjinwei
 处理时间 (V2): 2025/03/24 11:11:49 处理者: jiangjinwei
 仪器型号: SHIMADZU LC-2050C(FX278)

<色谱图>

mV

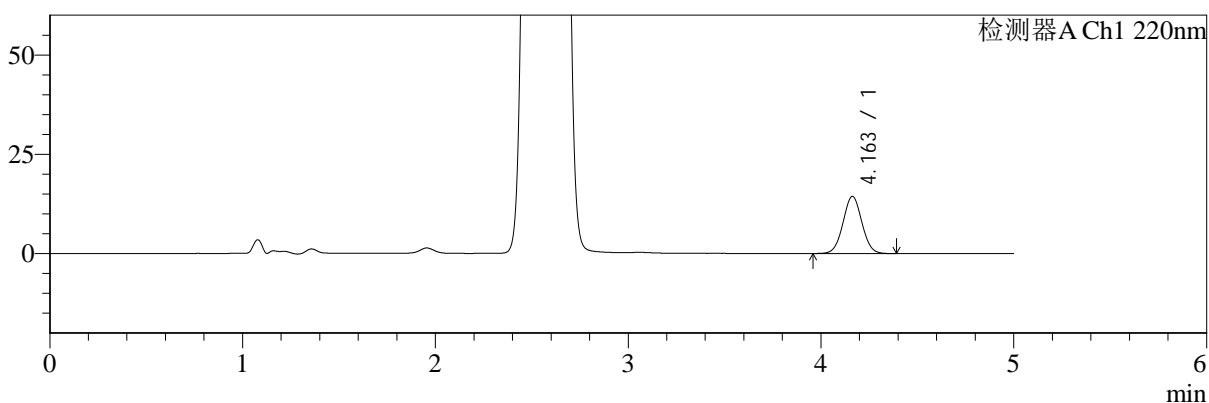

mV

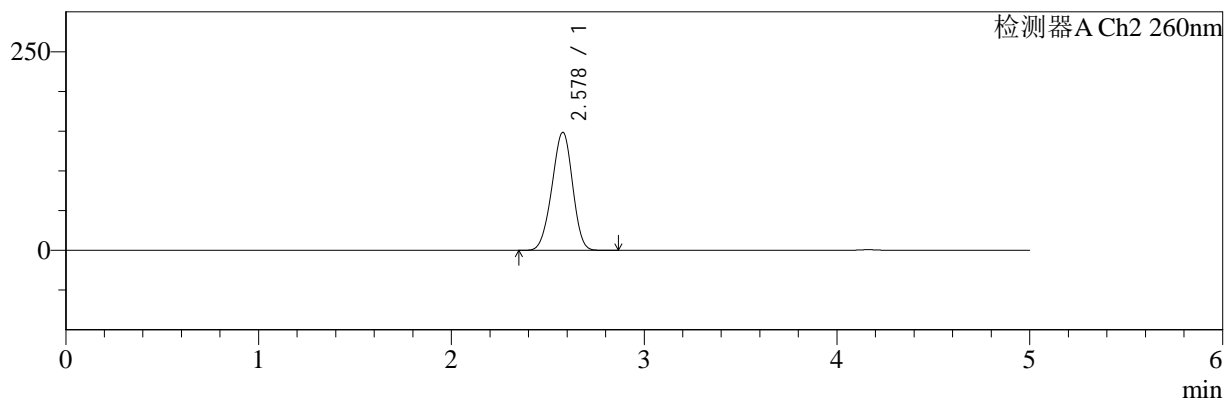

<峰表>

检测器A Ch1 220nm

峰号	保留时间	面积	面积%	高度	理论塔板数(USP)	拖尾因子	分离度(USP)
1	4.163	98139	100.000	14397	8607	1.032	--
总计		98139	100.000	14397			

检测器A Ch2 260nm

峰号	保留时间	面积	面积%	高度	理论塔板数(USP)	拖尾因子	分离度(USP)
1	2.578	1090942	100.000	148351	2769	0.958	--
总计		1090942	100.000	148351			

图199 达格列净二甲双胍缓释片溶出曲线测定HPLC图谱
 参比制剂-WM0006批-均一性2-pH1.2介质-篮法-100转-720min-片5
 供试品溶液-1



SMF-4124

<样品信息>

色谱柱:MM-C18/SCX(150mm*4.6mm,5μm) 流速:1.5ml/min
 柱温:30°C 波长:220/260nm
 数据文件名: RC\$SMF-4124 - 29-10/29-834-2 - cbzj-WM0006p-rcqx-pH1.2jz-lf100z-jyx2-720min-P6.lcd
 方法文件名: RC\$SMF-4124 - SMF-4124-rcqx-FX278.lcm
 批处理文件名: RC\$SMF-4124 - 20250322-FX278.lcb
 样品瓶号: 4-51
 进样体积: 10 μl 版本号: 6.115
 进样时间: 2025/03/23 08:07:56 实验者: jiangjinwei
 处理时间 (V2): 2025/03/24 11:11:51 处理者: jiangjinwei
 仪器型号: SHIMADZU LC-2050C(FX278)

<色谱图>

mV

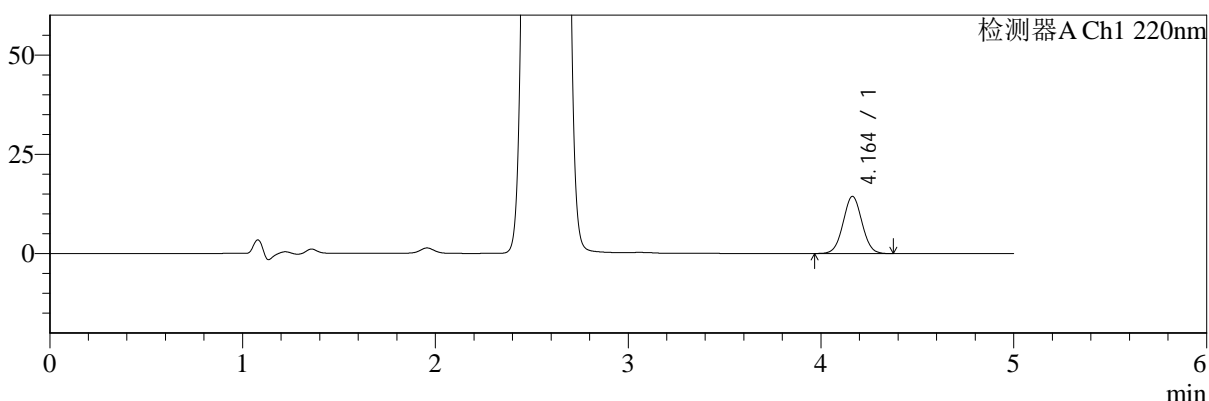

mV

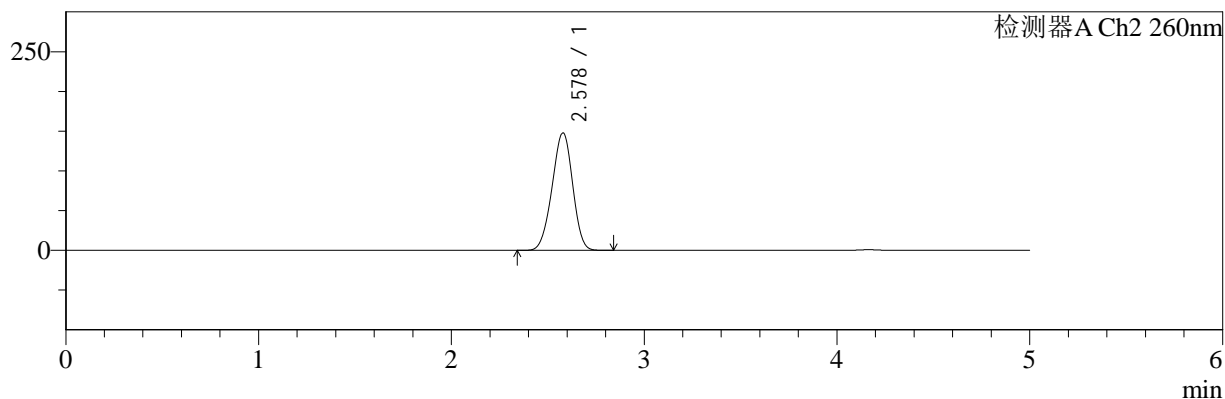

<峰表>

检测器A Ch1 220nm

峰号	保留时间	面积	面积%	高度	理论塔板数(USP)	拖尾因子	分离度(USP)
1	4.164	97923	100.000	14390	8612	1.029	--
总计		97923	100.000	14390			

检测器A Ch2 260nm

峰号	保留时间	面积	面积%	高度	理论塔板数(USP)	拖尾因子	分离度(USP)
1	2.578	1084006	100.000	147744	2783	0.958	--
总计		1084006	100.000	147744			

图200 达格列净二甲双胍缓释片溶出曲线测定HPLC图谱
 参比制剂-WM0006批-均一性2-pH1.2介质-篮法-100转-720min-片6
 供试品溶液-1



SMF-4124

<样品信息>

色谱柱:MM-C18/SCX(150mm*4.6mm,5μm) 流速:1.5ml/min
 柱温:30°C 波长:220/260nm
 数据文件名: RC\$SMF-4124 - 29-10/29-835-2 - cbzj-WM0006p-rcqx-pH1.2jz-lf100z-jyx2-960min-P1.lcd
 方法文件名: RC\$SMF-4124 - SMF-4124-rcqx-FX278.lcm
 批处理文件名: RC\$SMF-4124 - 20250322-FX278.lcb
 样品瓶号: 4-7
 进样体积: 10 μl 版本号: 6.115
 进样时间: 2025/03/23 08:13:20 实验者: jiangjinwei
 处理时间 (V2): 2025/03/24 11:11:54 处理者: jiangjinwei
 仪器型号: SHIMADZU LC-2050C(FX278)

<色谱图>

mV

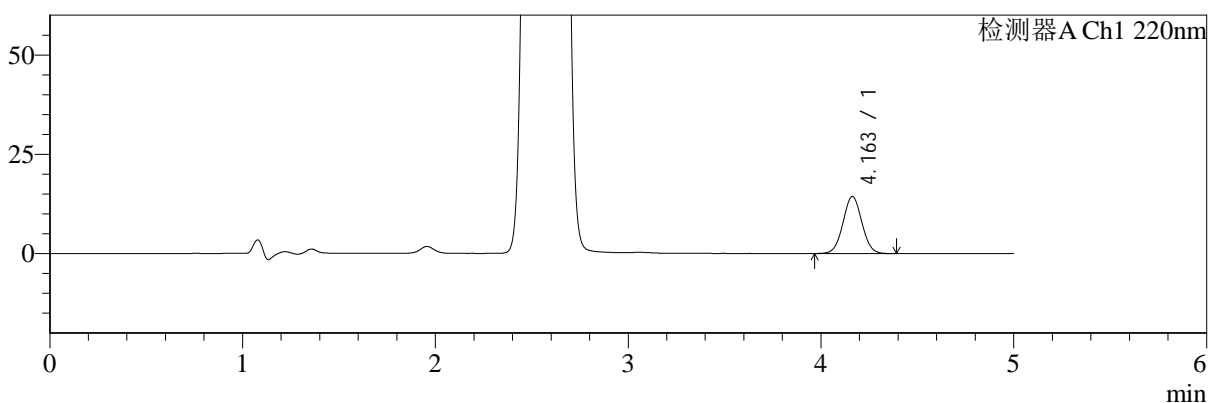

mV

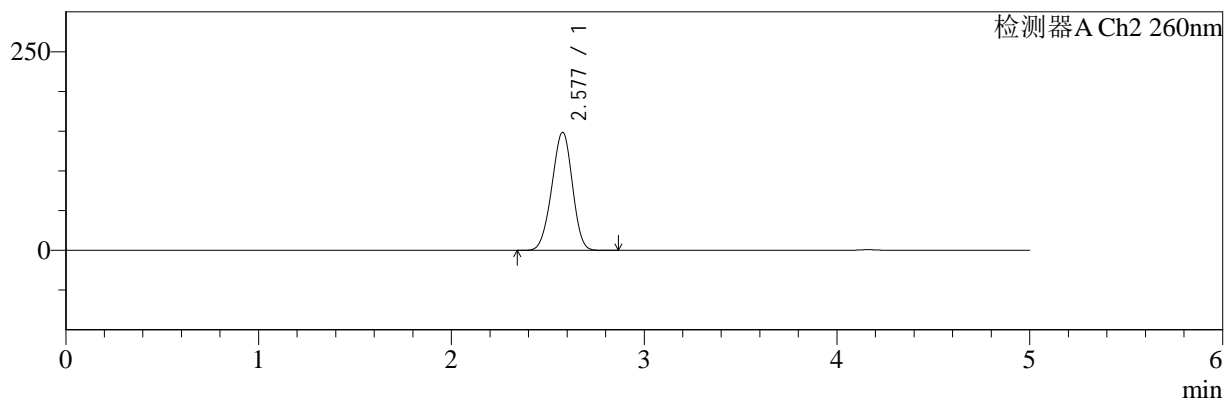

<峰表>

检测器A Ch1 220nm

峰号	保留时间	面积	面积%	高度	理论塔板数(USP)	拖尾因子	分离度(USP)
1	4.163	97946	100.000	14368	8595	1.029	--
总计		97946	100.000	14368			

检测器A Ch2 260nm

峰号	保留时间	面积	面积%	高度	理论塔板数(USP)	拖尾因子	分离度(USP)
1	2.577	1086042	100.000	148055	2790	0.961	--
总计		1086042	100.000	148055			

图201 达格列净二甲双胍缓释片溶出曲线测定HPLC图谱
 参比制剂-WM0006批-均一性2-pH1.2介质-篮法-100转-960min-片1
 供试品溶液-1



SMF-4124

<样品信息>

色谱柱:MM-C18/SCX(150mm*4.6mm,5μm) 流速:1.5ml/min
 柱温:30°C 波长:220/260nm
 数据文件名: RC\$SMF-4124 - 29-10/29-836-2 - cbzj-WM0006p-rcqx-pH1.2jz-lf100z-jyx2-960min-P2.lcd
 方法文件名: RC\$SMF-4124 - SMF-4124-rcqx-FX278.lcm
 批处理文件名: RC\$SMF-4124 - 20250322-FX278.lcb
 样品瓶号: 4-16
 进样体积: 10 μl 版本号: 6.115
 进样时间: 2025/03/23 08:18:43 实验者: jiangjinwei
 处理时间 (V2): 2025/03/24 11:11:57 处理者: jiangjinwei
 仪器型号: SHIMADZU LC-2050C(FX278)

<色谱图>

mV

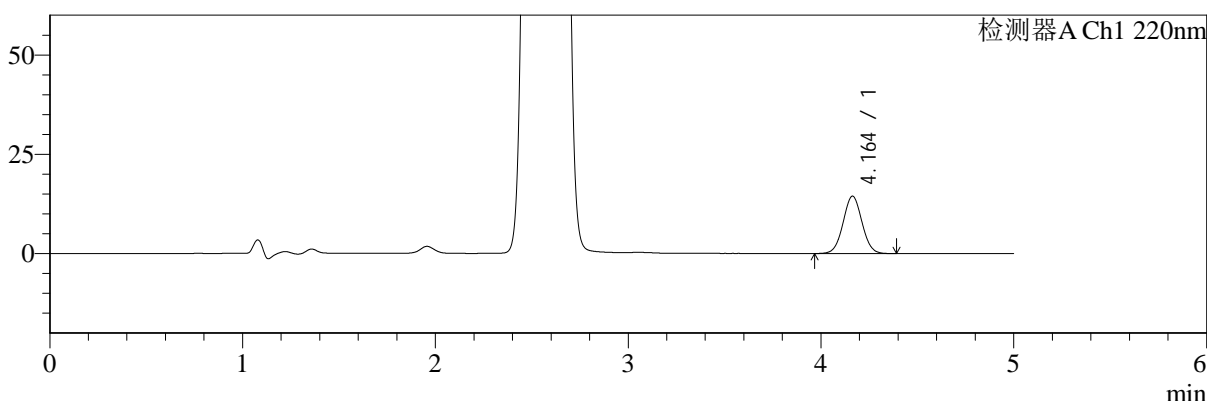

mV

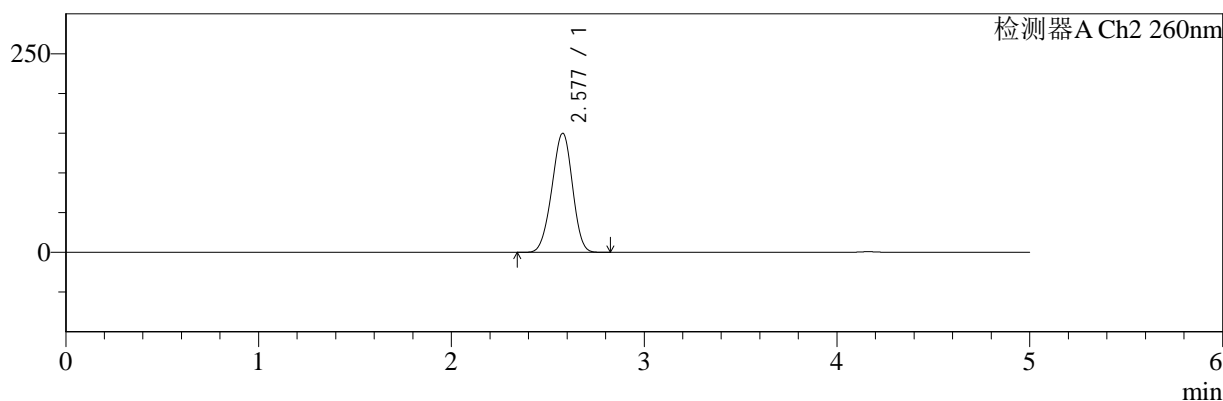

<峰表>

检测器A Ch1 220nm

峰号	保留时间	面积	面积%	高度	理论塔板数(USP)	拖尾因子	分离度(USP)
1	4.164	98555	100.000	14459	8595	1.031	--
总计		98555	100.000	14459			

检测器A Ch2 260nm

峰号	保留时间	面积	面积%	高度	理论塔板数(USP)	拖尾因子	分离度(USP)
1	2.577	1097584	100.000	149611	2782	0.961	--
总计		1097584	100.000	149611			

图202 达格列净二甲双胍缓释片溶出曲线测定HPLC图谱
 参比制剂-WM0006批-均一性2-pH1.2介质-篮法-100转-960min-片2
 供试品溶液-1



SMF-4124

<样品信息>

色谱柱:MM-C18/SCX(150mm*4.6mm,5μm) 流速:1.5ml/min
 柱温:30°C 波长:220/260nm
 数据文件名: RC\$SMF-4124 - 29-10/29-837-2 - cbzj-WM0006p-rcqx-pH1.2jz-lf100z-jyx2-960min-P3.lcd
 方法文件名: RC\$SMF-4124 - SMF-4124-rcqx-FX278.lcm
 批处理文件名: RC\$SMF-4124 - 20250322-FX278.lcb
 样品瓶号: 4-25
 进样体积: 10 μl 版本号: 6.115
 进样时间: 2025/03/23 08:24:06 实验者: jiangjinwei
 处理时间 (V2): 2025/03/24 11:12:00 处理者: jiangjinwei
 仪器型号: SHIMADZU LC-2050C(FX278)

<色谱图>

mV

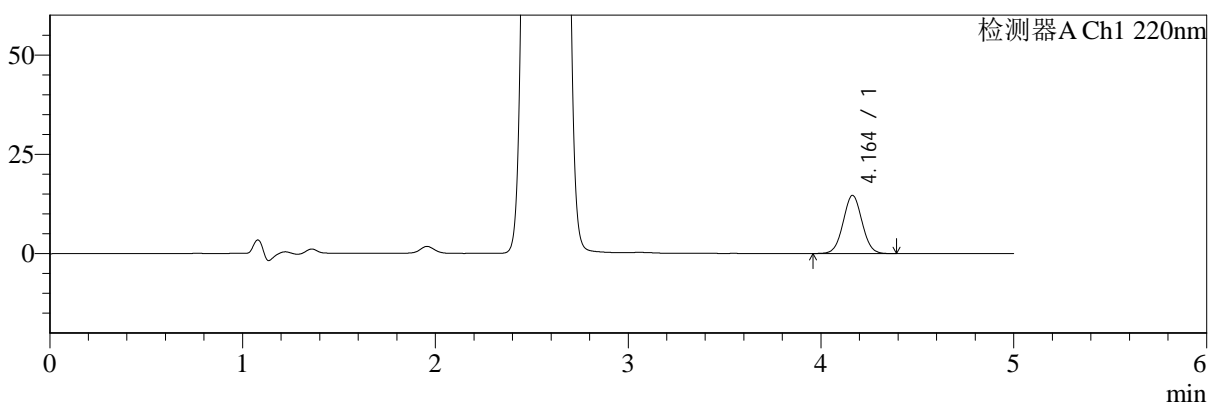

mV

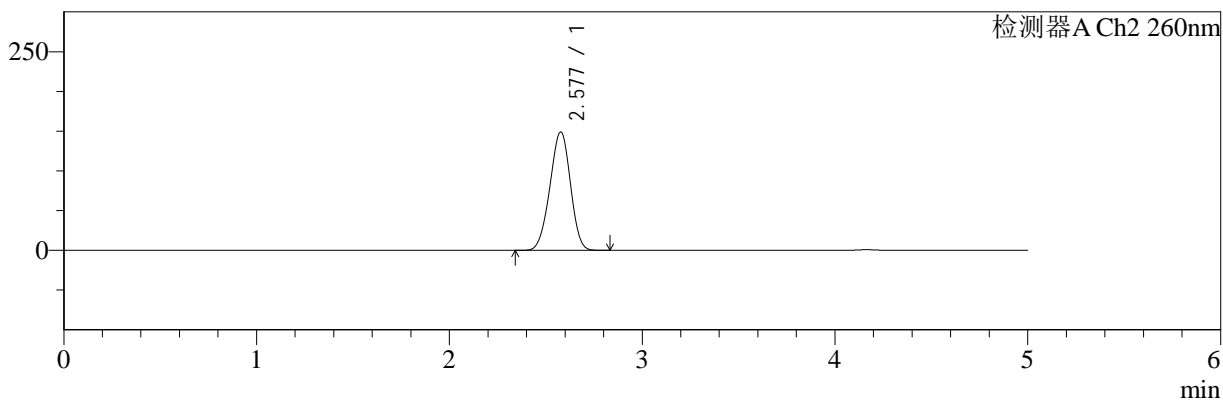

<峰表>

检测器A Ch1 220nm

峰号	保留时间	面积	面积%	高度	理论塔板数(USP)	拖尾因子	分离度(USP)
1	4.164	99907	100.000	14650	8584	1.031	--
总计		99907	100.000	14650			

检测器A Ch2 260nm

峰号	保留时间	面积	面积%	高度	理论塔板数(USP)	拖尾因子	分离度(USP)
1	2.577	1090170	100.000	148691	2787	0.961	--
总计		1090170	100.000	148691			

图203 达格列净二甲双胍缓释片溶出曲线测定HPLC图谱
 参比制剂-WM0006批-均一性2-pH1.2介质-篮法-100转-960min-片3
 供试品溶液-1



SMF-4124

<样品信息>

色谱柱:MM-C18/SCX(150mm*4.6mm,5μm) 流速:1.5ml/min
 柱温:30°C 波长:220/260nm
 数据文件名: RC\$SMF-4124 - 29-10/29-838-2 - cbzj-WM0006p-rcqx-pH1.2jz-lf100z-jyx2-960min-P4.lcd
 方法文件名: RC\$SMF-4124 - SMF-4124-rcqx-FX278.lcm
 批处理文件名: RC\$SMF-4124 - 20250322-FX278.lcb
 样品瓶号: 4-34
 进样体积: 10 μl 版本号: 6.115
 进样时间: 2025/03/23 08:29:29 实验者: jiangjinwei
 处理时间 (V2): 2025/03/24 11:12:03 处理者: jiangjinwei
 仪器型号: SHIMADZU LC-2050C(FX278)

<色谱图>

mV

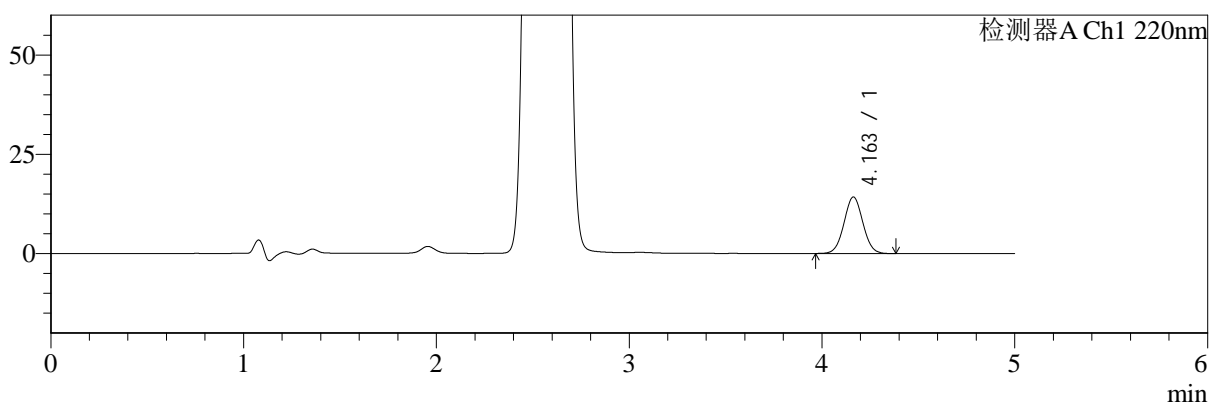

mV

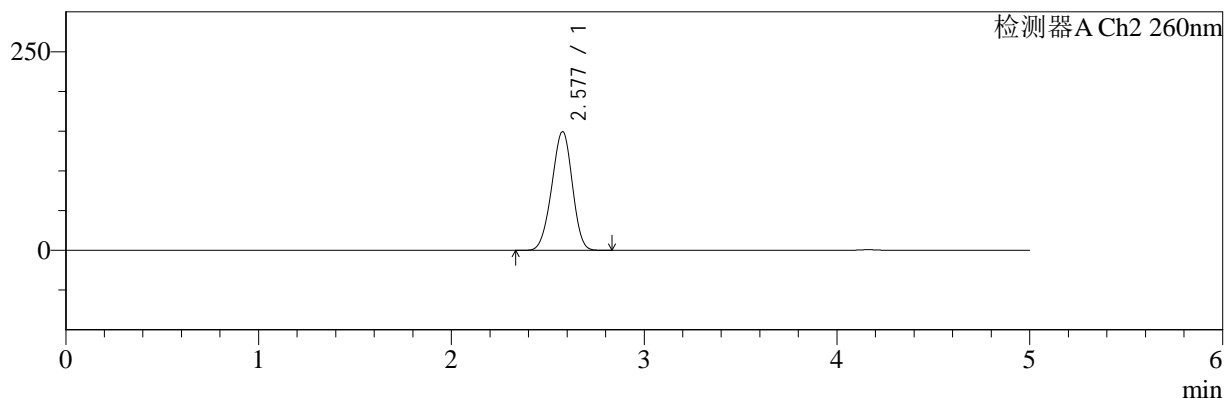

<峰表>

检测器A Ch1 220nm

峰号	保留时间	面积	面积%	高度	理论塔板数(USP)	拖尾因子	分离度(USP)
1	4.163	96870	100.000	14236	8614	1.032	--
总计		96870	100.000	14236			

检测器A Ch2 260nm

峰号	保留时间	面积	面积%	高度	理论塔板数(USP)	拖尾因子	分离度(USP)
1	2.577	1092524	100.000	148883	2785	0.960	--
总计		1092524	100.000	148883			

图204 达格列净二甲双胍缓释片溶出曲线测定HPLC图谱
 参比制剂-WM0006批-均一性2-pH1.2介质-篮法-100转-960min-片4
 供试品溶液-1



SMF-4124

<样品信息>

色谱柱:MM-C18/SCX(150mm*4.6mm,5μm) 流速:1.5ml/min
 柱温:30°C 波长:220/260nm
 数据文件名: RC\$SMF-4124 - 29-10/29-839-2 - cbzj-WM0006p-rcqx-pH1.2jz-lf100z-jyx2-960min-P5.lcd
 方法文件名: RC\$SMF-4124 - SMF-4124-rcqx-FX278.lcm
 批处理文件名: RC\$SMF-4124 - 20250322-FX278.lcb
 样品瓶号: 4-43
 进样体积: 10 μl 版本号: 6.115
 进样时间: 2025/03/23 08:34:52 实验者: jiangjinwei
 处理时间 (V2): 2025/03/24 11:12:05 处理者: jiangjinwei
 仪器型号: SHIMADZU LC-2050C(FX278)

<色谱图>

mV

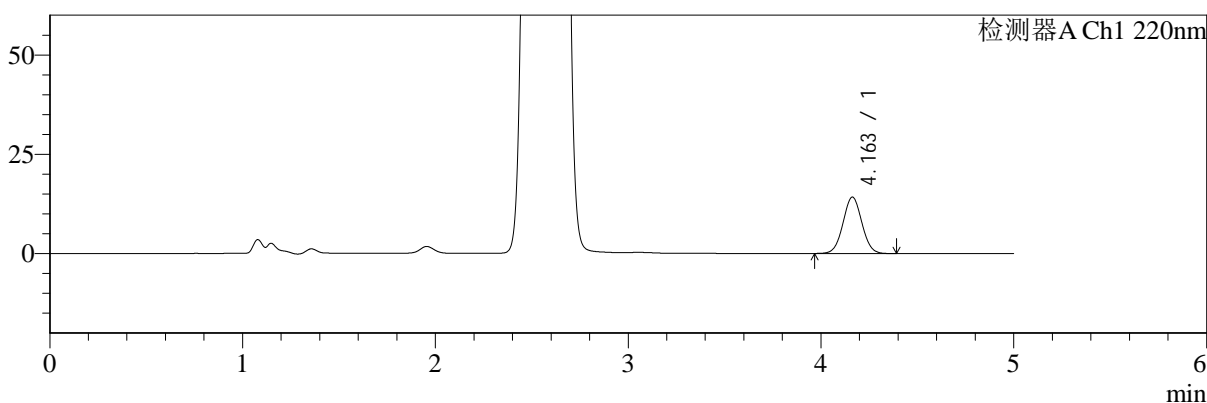

mV

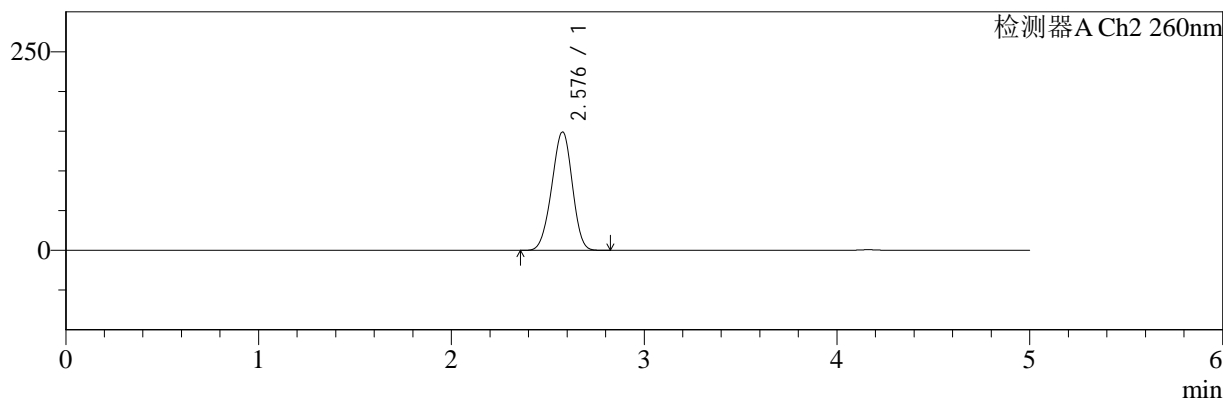

<峰表>

检测器A Ch1 220nm

峰号	保留时间	面积	面积%	高度	理论塔板数(USP)	拖尾因子	分离度(USP)
1	4.163	96844	100.000	14206	8592	1.030	--
总计		96844	100.000	14206			

检测器A Ch2 260nm

峰号	保留时间	面积	面积%	高度	理论塔板数(USP)	拖尾因子	分离度(USP)
1	2.576	1090724	100.000	148524	2783	0.961	--
总计		1090724	100.000	148524			

图205 达格列净二甲双胍缓释片溶出曲线测定HPLC图谱
 参比制剂-WM0006批-均一性2-pH1.2介质-篮法-100转-960min-片5
 供试品溶液-1



SMF-4124

<样品信息>

色谱柱:MM-C18/SCX(150mm*4.6mm,5μm) 流速:1.5ml/min
 柱温:30°C 波长:220/260nm
 数据文件名: RC\$SMF-4124 - 29-10/29-840-2 - cbzj-WM0006p-rcqx-pH1.2jz-lf100z-jyx2-960min-P6.lcd
 方法文件名: RC\$SMF-4124 - SMF-4124-rcqx-FX278.lcm
 批处理文件名: RC\$SMF-4124 - 20250322-FX278.lcb
 样品瓶号: 4-52
 进样体积: 10 μl 版本号: 6.115
 进样时间: 2025/03/23 08:40:15 实验者: jiangjinwei
 处理时间 (V2): 2025/03/24 11:12:08 处理者: jiangjinwei
 仪器型号: SHIMADZU LC-2050C(FX278)

<色谱图>

mV

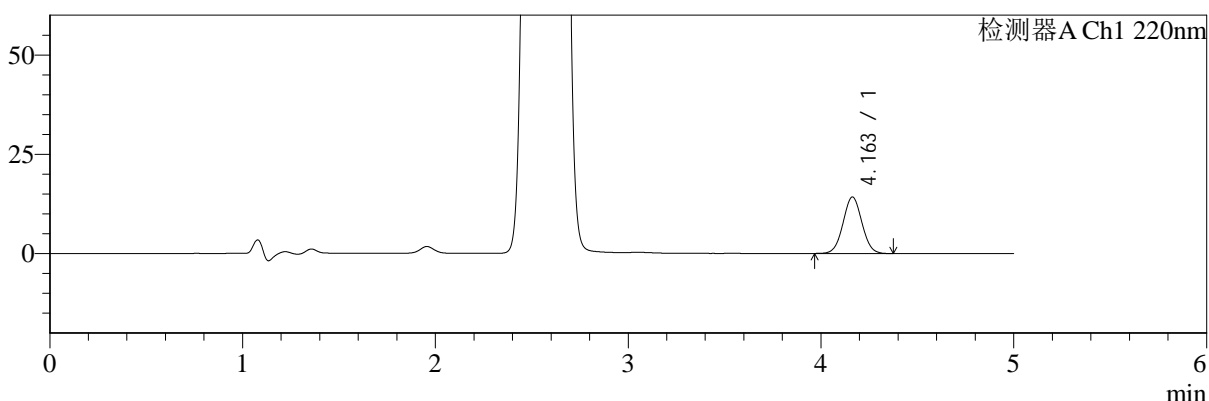

mV

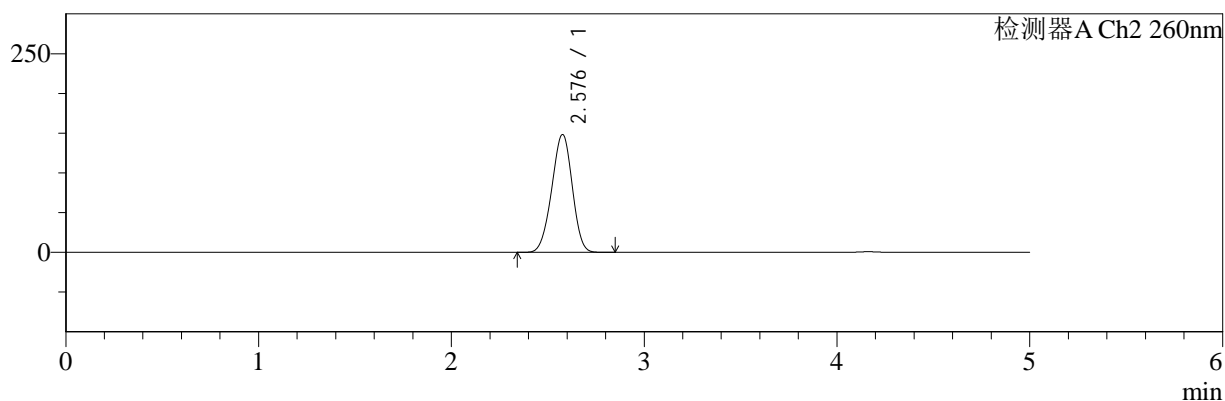

<峰表>

检测器A Ch1 220nm

峰号	保留时间	面积	面积%	高度	理论塔板数(USP)	拖尾因子	分离度(USP)
1	4.163	96880	100.000	14231	8585	1.032	--
总计		96880	100.000	14231			

检测器A Ch2 260nm

峰号	保留时间	面积	面积%	高度	理论塔板数(USP)	拖尾因子	分离度(USP)
1	2.576	1084444	100.000	147783	2789	0.961	--
总计		1084444	100.000	147783			

图206 达格列净二甲双胍缓释片溶出曲线测定HPLC图谱
 参比制剂-WM0006批-均一性2-pH1.2介质-篮法-100转-960min-片6
 供试品溶液-1



SMF-4124

<样品信息>

色谱柱:MM-C18/SCX(150mm*4.6mm,5μm) 流速:1.5ml/min
 柱温:30°C 波长:220/260nm
 数据文件名: RC\$SMF-4124 - 29-10/29-841-2 - cbzj-WM0006p-rcqx-pH1.2jz-lf100z-jyx2-1440min-P1.lcd
 方法文件名: RC\$SMF-4124 - SMF-4124-rcqx-FX278.lcm
 批处理文件名: RC\$SMF-4124 - 20250322-FX278.lcb
 样品瓶号: 4-8
 进样体积: 10 μl 版本号: 6.115
 进样时间: 2025/03/23 08:45:39 实验者: jiangjinwei
 处理时间 (V2): 2025/03/24 11:12:11 处理者: jiangjinwei
 仪器型号: SHIMADZU LC-2050C(FX278)

<色谱图>

mV

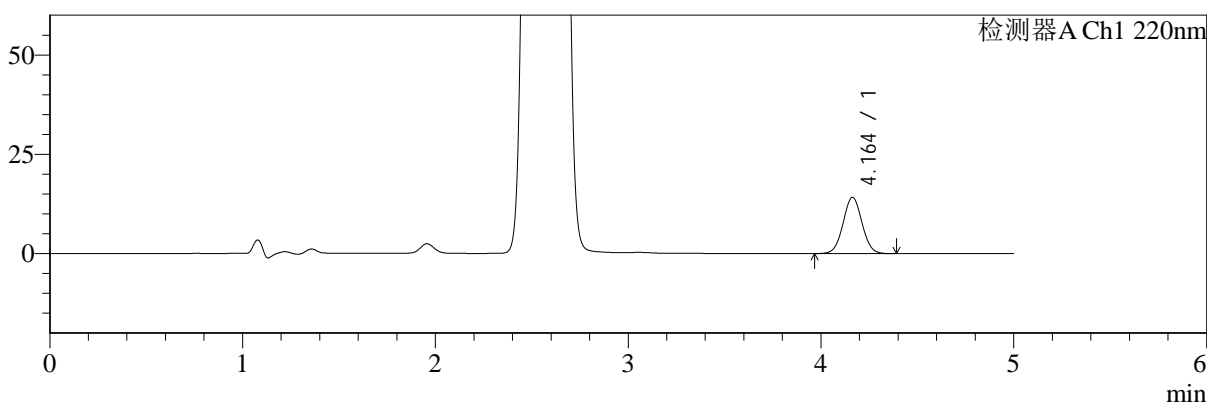

mV

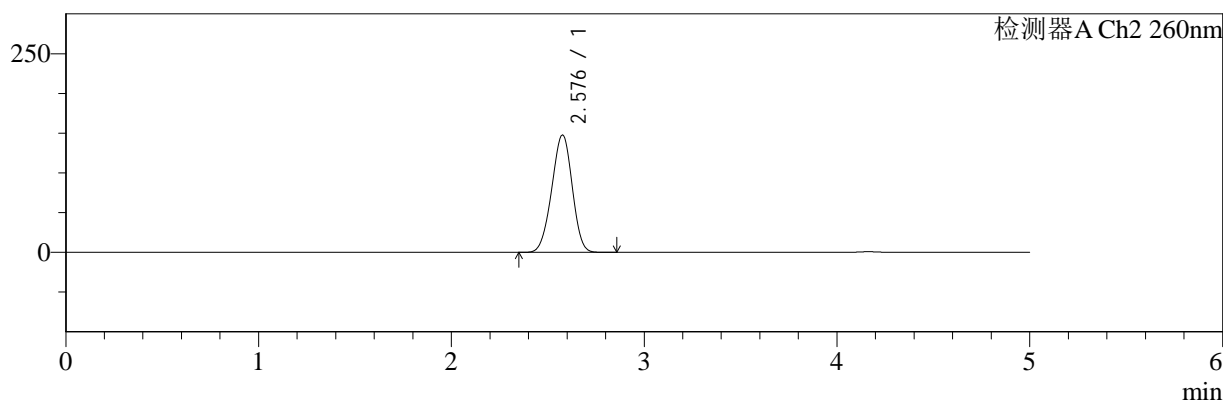

<峰表>

检测器A Ch1 220nm

峰号	保留时间	面积	面积%	高度	理论塔板数(USP)	拖尾因子	分离度(USP)
1	4.164	96710	100.000	14181	8590	1.032	--
总计		96710	100.000	14181			

检测器A Ch2 260nm

峰号	保留时间	面积	面积%	高度	理论塔板数(USP)	拖尾因子	分离度(USP)
1	2.576	1078308	100.000	147064	2792	0.962	--
总计		1078308	100.000	147064			

图207 达格列净二甲双胍缓释片溶出曲线测定HPLC图谱
 参比制剂-WM0006批-均一性2-pH1.2介质-篮法-100转-1440min-片1
 供试品溶液-1



SMF-4124

<样品信息>

色谱柱:MM-C18/SCX(150mm*4.6mm,5μm) 流速:1.5ml/min
 柱温:30°C 波长:220/260nm
 数据文件名: RC\$SMF-4124 - 29-10/29-842-2 - cbzj-WM0006p-rcqx-pH1.2jz-lf100z-jyx2-1440min-P2.lcd
 方法文件名: RC\$SMF-4124 - SMF-4124-rcqx-FX278.lcm
 批处理文件名: RC\$SMF-4124 - 20250322-FX278.lcb
 样品瓶号: 4-17
 进样体积: 10 μl 版本号: 6.115
 进样时间: 2025/03/23 08:51:02 实验者: jiangjinwei
 处理时间 (V2): 2025/03/24 11:12:14 处理者: jiangjinwei
 仪器型号: SHIMADZU LC-2050C(FX278)

<色谱图>

mV

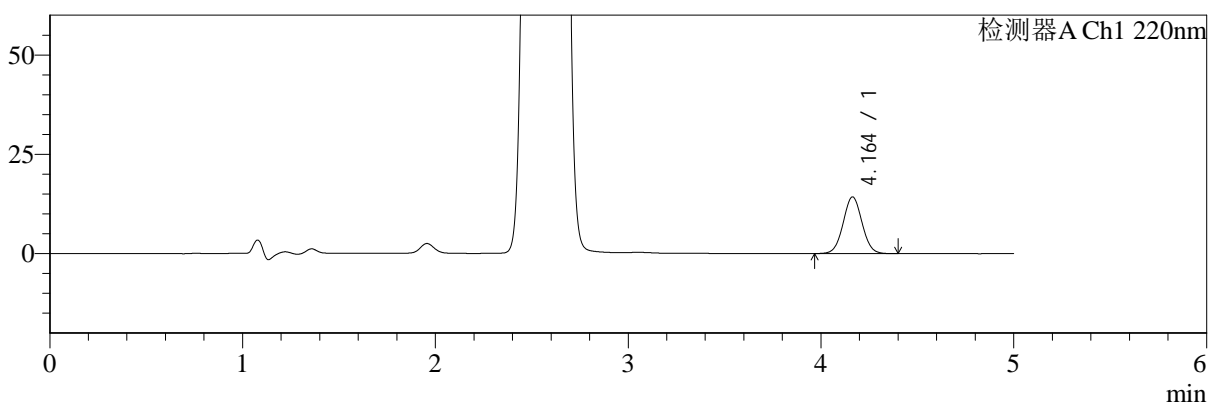

mV

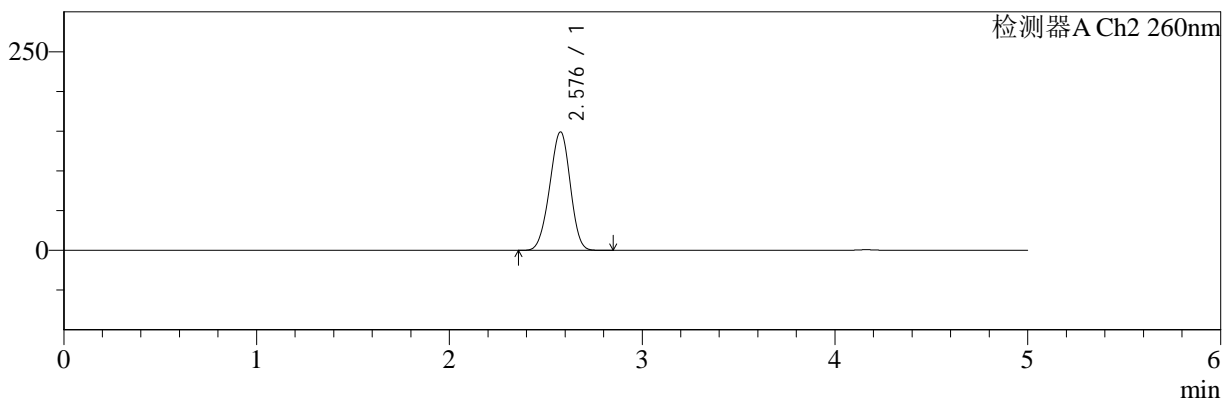

<峰表>

检测器A Ch1 220nm

峰号	保留时间	面积	面积%	高度	理论塔板数(USP)	拖尾因子	分离度(USP)
1	4.164	97305	100.000	14275	8621	1.033	--
总计		97305	100.000	14275			

检测器A Ch2 260nm

峰号	保留时间	面积	面积%	高度	理论塔板数(USP)	拖尾因子	分离度(USP)
1	2.576	1090759	100.000	148429	2781	0.962	--
总计		1090759	100.000	148429			

图208 达格列净二甲双胍缓释片溶出曲线测定HPLC图谱
 参比制剂-WM0006批-均一性2-pH1.2介质-篮法-100转-1440min-片2
 供试品溶液-1



SMF-4124

<样品信息>

色谱柱:MM-C18/SCX(150mm*4.6mm,5μm) 流速:1.5ml/min
 柱温:30°C 波长:220/260nm
 数据文件名: RC\$SMF-4124 - 29-10/29-843-2 - cbzj-WM0006p-rcqx-pH1.2jz-lf100z-jyx2-1440min-P3.lcd
 方法文件名: RC\$SMF-4124 - SMF-4124-rcqx-FX278.lcm
 批处理文件名: RC\$SMF-4124 - 20250322-FX278.lcb
 样品瓶号: 4-26
 进样体积: 10 μl 版本号: 6.115
 进样时间: 2025/03/23 08:56:26 实验者: jiangjinwei
 处理时间 (V2): 2025/03/24 11:12:17 处理者: jiangjinwei
 仪器型号: SHIMADZU LC-2050C(FX278)

<色谱图>

mV

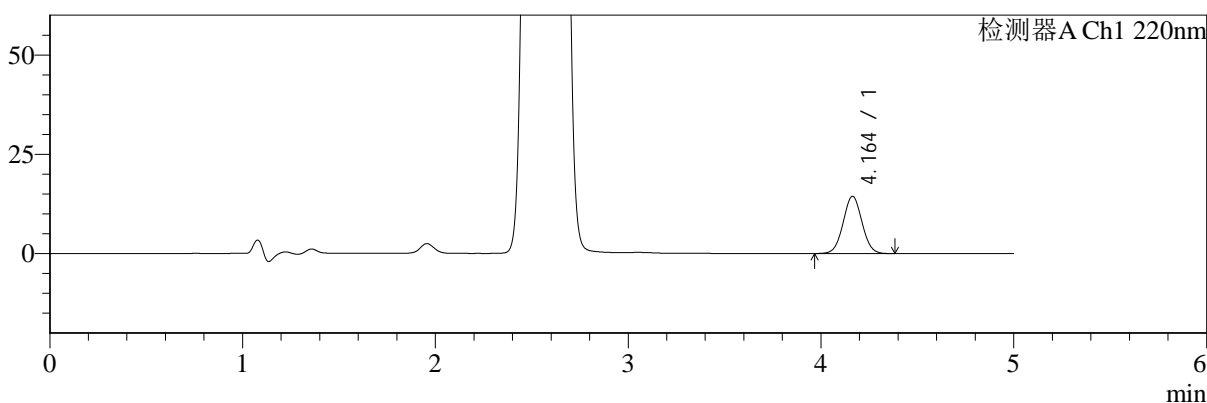

mV

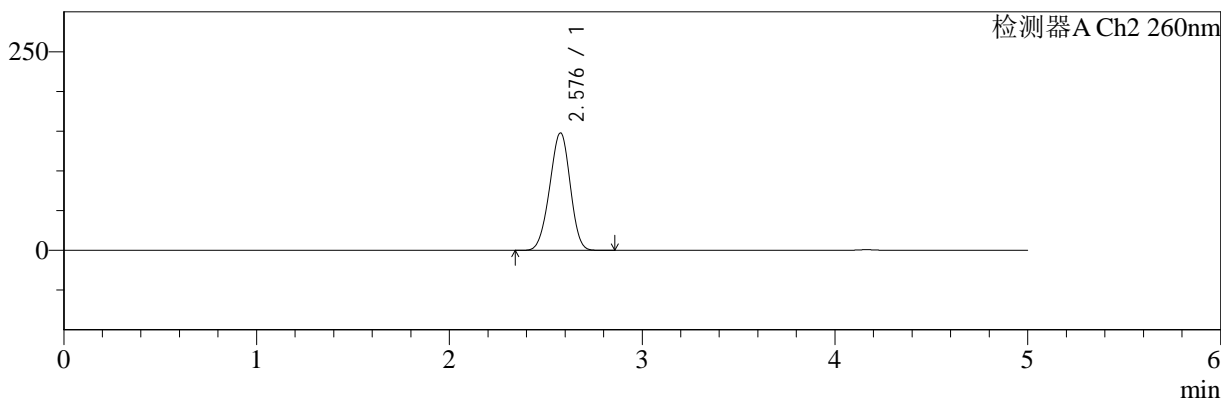

<峰表>

检测器A Ch1 220nm

峰号	保留时间	面积	面积%	高度	理论塔板数(USP)	拖尾因子	分离度(USP)
1	4.164	98419	100.000	14429	8608	1.031	--
总计		98419	100.000	14429			

检测器A Ch2 260nm

峰号	保留时间	面积	面积%	高度	理论塔板数(USP)	拖尾因子	分离度(USP)
1	2.576	1079449	100.000	147156	2790	0.963	--
总计		1079449	100.000	147156			

图209 达格列净二甲双胍缓释片溶出曲线测定HPLC图谱
 参比制剂-WM0006批-均一性2-pH1.2介质-篮法-100转-1440min-片3
 供试品溶液-1



SMF-4124

<样品信息>

色谱柱:MM-C18/SCX(150mm*4.6mm,5μm) 流速:1.5ml/min
 柱温:30°C 波长:220/260nm
 数据文件名: RC\$SMF-4124 - 29-10/29-844-2 - cbzj-WM0006p-rcqx-pH1.2jz-lf100z-jyx2-1440min-P4.lcd
 方法文件名: RC\$SMF-4124 - SMF-4124-rcqx-FX278.lcm
 批处理文件名: RC\$SMF-4124 - 20250322-FX278.lcb
 样品瓶号: 4-35
 进样体积: 10 μl 版本号: 6.115
 进样时间: 2025/03/23 09:01:49 实验者: jiangjinwei
 处理时间 (V2): 2025/03/24 11:12:20 处理者: jiangjinwei
 仪器型号: SHIMADZU LC-2050C(FX278)

<色谱图>

mV

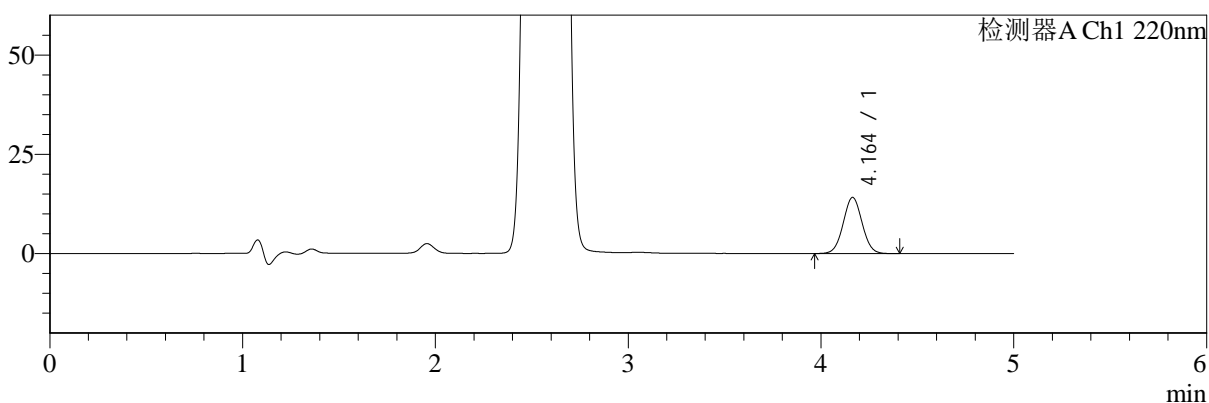

mV

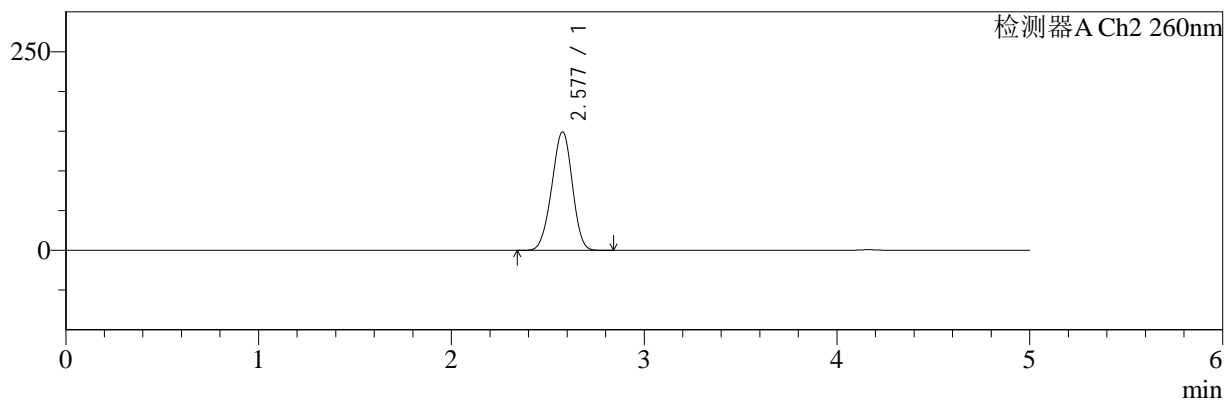

<峰表>

检测器A Ch1 220nm

峰号	保留时间	面积	面积%	高度	理论塔板数(USP)	拖尾因子	分离度(USP)
1	4.164	96391	100.000	14137	8596	1.032	--
总计		96391	100.000	14137			

检测器A Ch2 260nm

峰号	保留时间	面积	面积%	高度	理论塔板数(USP)	拖尾因子	分离度(USP)
1	2.577	1090059	100.000	148617	2789	0.961	--
总计		1090059	100.000	148617			

图210 达格列净二甲双胍缓释片溶出曲线测定HPLC图谱
 参比制剂-WM0006批-均一性2-pH1.2介质-篮法-100转-1440min-片4
 供试品溶液-1



SMF-4124

<样品信息>

色谱柱:MM-C18/SCX(150mm*4.6mm,5μm) 流速:1.5ml/min
 柱温:30°C 波长:220/260nm
 数据文件名: RC\$SMF-4124 - 29-10/29-845-2 - cbzj-WM0006p-rcqx-pH1.2jz-lf100z-jyx2-1440min-P5.lcd
 方法文件名: RC\$SMF-4124 - SMF-4124-rcqx-FX278.lcm
 批处理文件名: RC\$SMF-4124 - 20250322-FX278.lcb
 样品瓶号: 4-44
 进样体积: 10 μl 版本号: 6.115
 进样时间: 2025/03/23 09:07:12 实验者: jiangjinwei
 处理时间 (V2): 2025/03/24 11:12:23 处理者: jiangjinwei
 仪器型号: SHIMADZU LC-2050C(FX278)

<色谱图>

mV

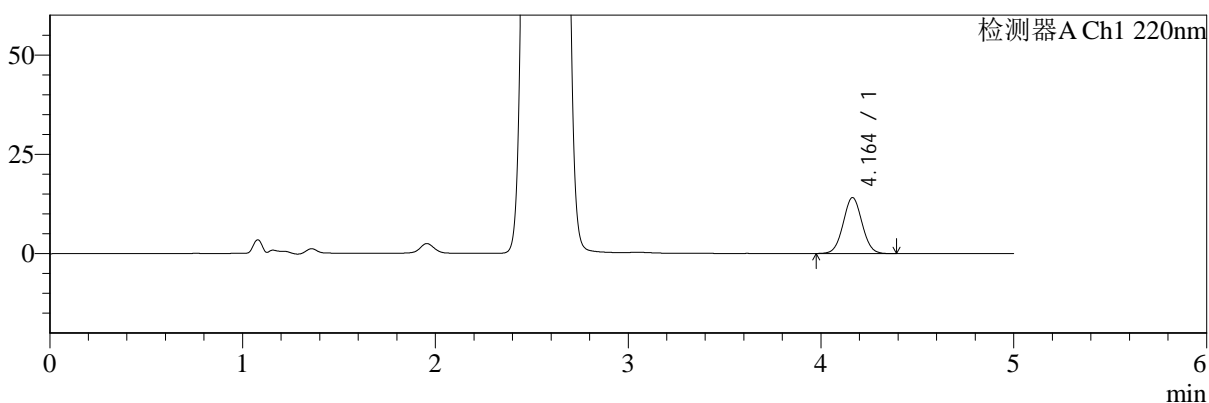

mV

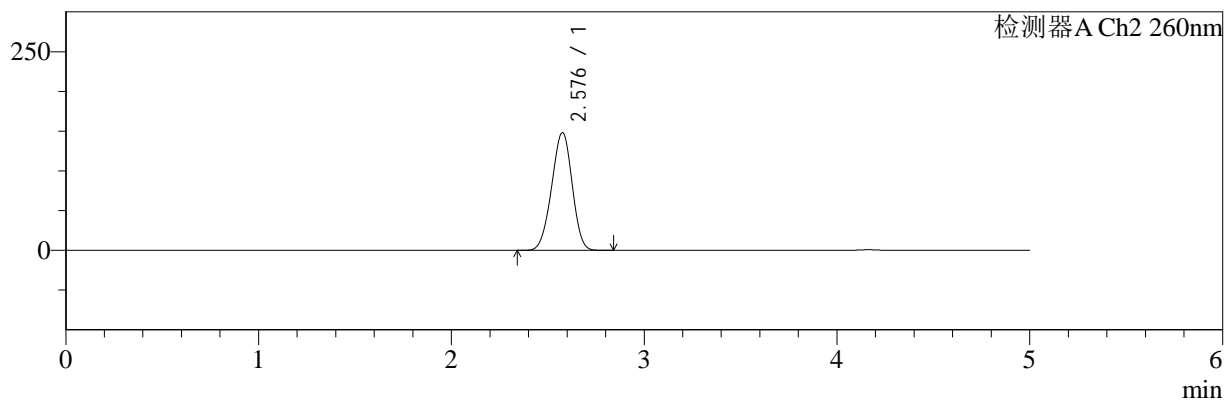

<峰表>

检测器A Ch1 220nm

峰号	保留时间	面积	面积%	高度	理论塔板数(USP)	拖尾因子	分离度(USP)
1	4.164	96084	100.000	14091	8589	1.034	--
总计		96084	100.000	14091			

检测器A Ch2 260nm

峰号	保留时间	面积	面积%	高度	理论塔板数(USP)	拖尾因子	分离度(USP)
1	2.576	1084000	100.000	147494	2784	0.962	--
总计		1084000	100.000	147494			

图211 达格列净二甲双胍缓释片溶出曲线测定HPLC图谱
 参比制剂-WM0006批-均一性2-pH1.2介质-篮法-100转-1440min-片5
 供试品溶液-1



SMF-4124

<样品信息>

色谱柱:MM-C18/SCX(150mm*4.6mm,5μm) 流速:1.5ml/min
 柱温:30°C 波长:220/260nm
 数据文件名: RC\$SMF-4124 - 29-10/29-846-2 - cbzj-WM0006p-rcqx-pH1.2jz-lf100z-jyx2-1440min-P6.lcd
 方法文件名: RC\$SMF-4124 - SMF-4124-rcqx-FX278.lcm
 批处理文件名: RC\$SMF-4124 - 20250322-FX278.lcb
 样品瓶号: 4-53
 进样体积: 10 μl 版本号: 6.115
 进样时间: 2025/03/23 09:12:35 实验者: jiangjinwei
 处理时间 (V2): 2025/03/24 11:12:26 处理者: jiangjinwei
 仪器型号: SHIMADZU LC-2050C(FX278)

<色谱图>

mV

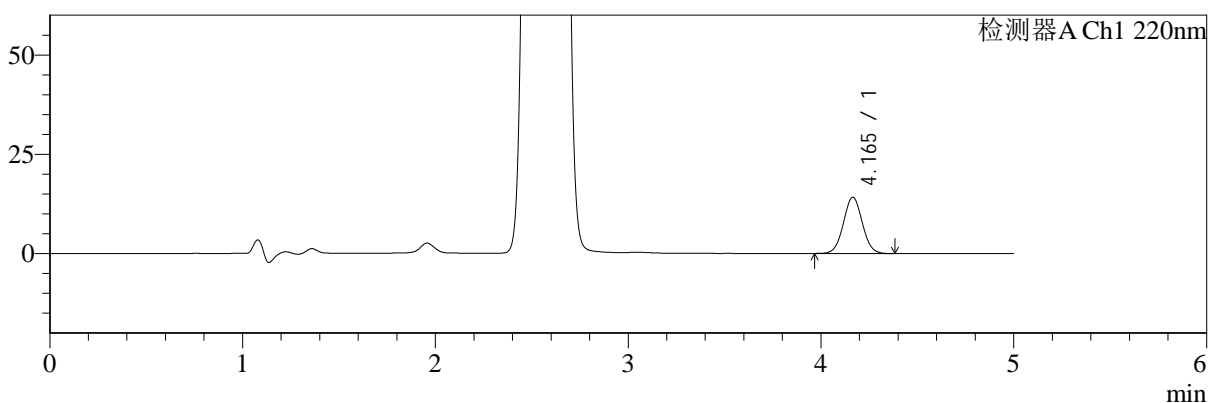

mV

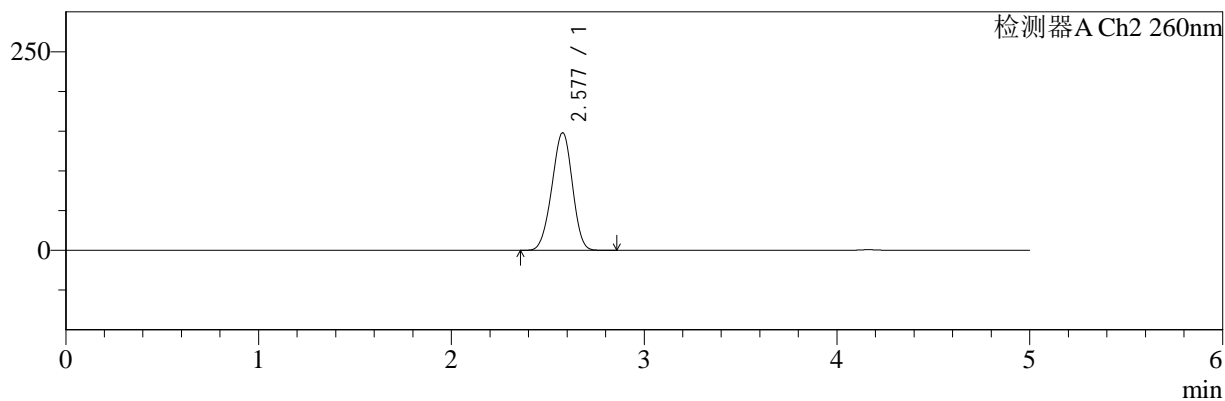

<峰表>

检测器A Ch1 220nm

峰号	保留时间	面积	面积%	高度	理论塔板数(USP)	拖尾因子	分离度(USP)
1	4.165	96441	100.000	14159	8615	1.032	--
总计		96441	100.000	14159			

检测器A Ch2 260nm

峰号	保留时间	面积	面积%	高度	理论塔板数(USP)	拖尾因子	分离度(USP)
1	2.577	1082071	100.000	147618	2790	0.963	--
总计		1082071	100.000	147618			

图212 达格列净二甲双胍缓释片溶出曲线测定HPLC图谱
 参比制剂-WM0006批-均一性2-pH1.2介质-篮法-100转-1440min-片6
 供试品溶液-1



SMF-4124

<样品信息>

色谱柱:MM-C18/SCX(150mm*4.6mm,5μm) 流速:1.5ml/min
 柱温:30°C 波长:220/260nm
 数据文件名: RC\$SMF-4124 - 29-10/29-847-2 - cbzj-WM0006p-rcqx-pH1.2jz-lf100z-jyx2-jxzs-P1.lcd
 方法文件名: RC\$SMF-4124 - SMF-4124-rcqx-FX278.lcm
 批处理文件名: RC\$SMF-4124 - 20250322-FX278.lcb
 样品瓶号: 4-9
 进样体积: 10 μl 版本号: 6.115
 进样时间: 2025/03/23 09:17:59 实验者: jiangjinwei
 处理时间 (V2): 2025/03/24 11:12:29 处理者: jiangjinwei
 仪器型号: SHIMADZU LC-2050C(FX278)

<色谱图>

mV

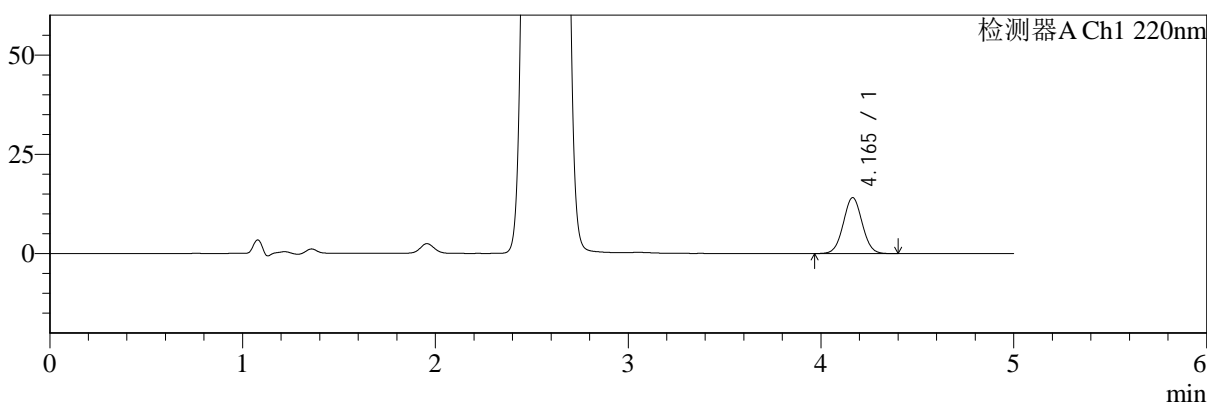

mV

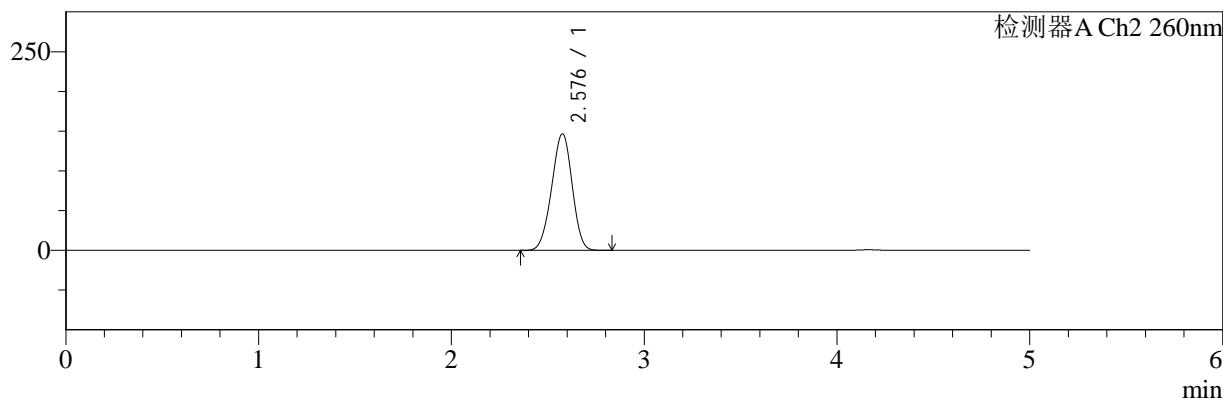

<峰表>

检测器A Ch1 220nm

峰号	保留时间	面积	面积%	高度	理论塔板数(USP)	拖尾因子	分离度(USP)
1	4.165	96057	100.000	14086	8589	1.033	--
总计		96057	100.000	14086			

检测器A Ch2 260nm

峰号	保留时间	面积	面积%	高度	理论塔板数(USP)	拖尾因子	分离度(USP)
1	2.576	1070936	100.000	146006	2793	0.963	--
总计		1070936	100.000	146006			

图213 达格列净二甲双胍缓释片溶出曲线测定HPLC图谱
 参比制剂-WM0006批-均一性2-pH1.2介质-篮法-100转-极限转速-片1
 供试品溶液-1



SMF-4124

<样品信息>

色谱柱:MM-C18/SCX(150mm*4.6mm,5μm) 流速:1.5ml/min
 柱温:30°C 波长:220/260nm
 数据文件名: RC\$SMF-4124 - 29-10/29-848-2 - cbzj-WM0006p-rcqx-pH1.2jz-lf100z-jyx2-jxzs-P2.lcd
 方法文件名: RC\$SMF-4124 - SMF-4124-rcqx-FX278.lcm
 批处理文件名: RC\$SMF-4124 - 20250322-FX278.lcb
 样品瓶号: 4-18
 进样体积: 10 μl 版本号: 6.115
 进样时间: 2025/03/23 09:23:23 实验者: jiangjinwei
 处理时间 (V2): 2025/03/24 11:12:32 处理者: jiangjinwei
 仪器型号: SHIMADZU LC-2050C(FX278)

<色谱图>

mV

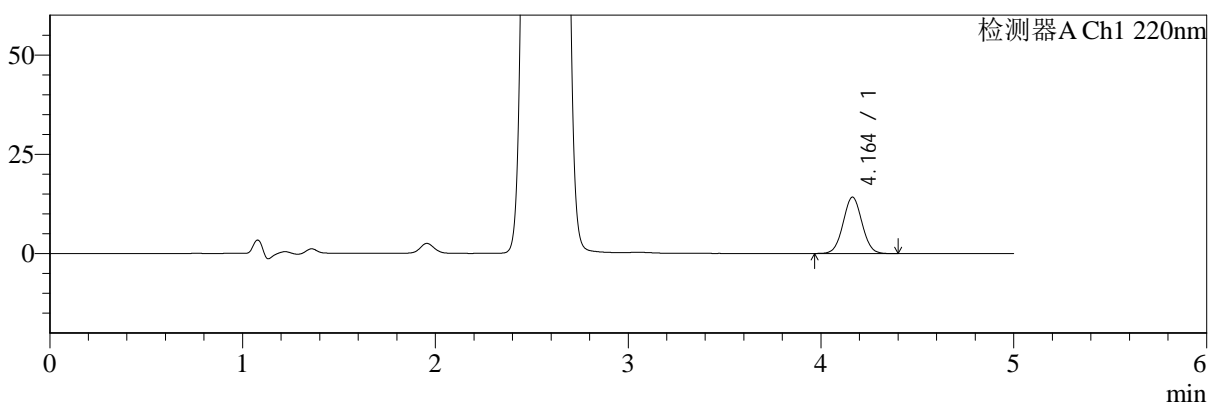

mV

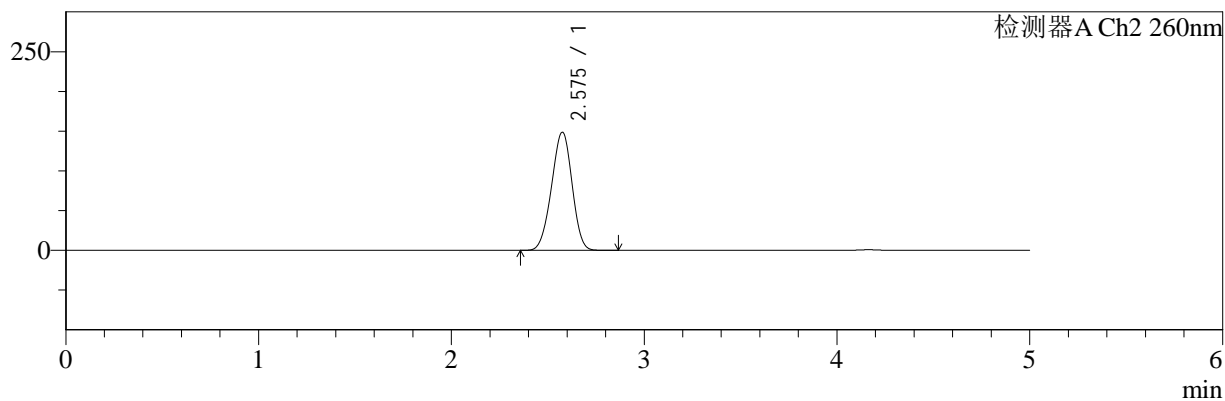

<峰表>

检测器A Ch1 220nm

峰号	保留时间	面积	面积%	高度	理论塔板数(USP)	拖尾因子	分离度(USP)
1	4.164	96796	100.000	14203	8589	1.033	--
总计		96796	100.000	14203			

检测器A Ch2 260nm

峰号	保留时间	面积	面积%	高度	理论塔板数(USP)	拖尾因子	分离度(USP)
1	2.575	1088771	100.000	148150	2774	0.962	--
总计		1088771	100.000	148150			

图214 达格列净二甲双胍缓释片溶出曲线测定HPLC图谱
 参比制剂-WM0006批-均一性2-pH1.2介质-篮法-100转-极限转速-片2
 供试品溶液-1



SMF-4124

<样品信息>

色谱柱:MM-C18/SCX(150mm*4.6mm,5μm) 流速:1.5ml/min
 柱温:30°C 波长:220/260nm
 数据文件名: RC\$SMF-4124 - 29-10/29-849-2 - cbzj-WM0006p-rcqx-pH1.2jz-lf100z-jyx2-jxzs-P3.lcd
 方法文件名: RC\$SMF-4124 - SMF-4124-rcqx-FX278.lcm
 批处理文件名: RC\$SMF-4124 - 20250322-FX278.lcb
 样品瓶号: 4-27
 进样体积: 10 μl 版本号: 6.115
 进样时间: 2025/03/23 09:28:46 实验者: jiangjinwei
 处理时间 (V2): 2025/03/24 11:12:35 处理者: jiangjinwei
 仪器型号: SHIMADZU LC-2050C(FX278)

<色谱图>

mV

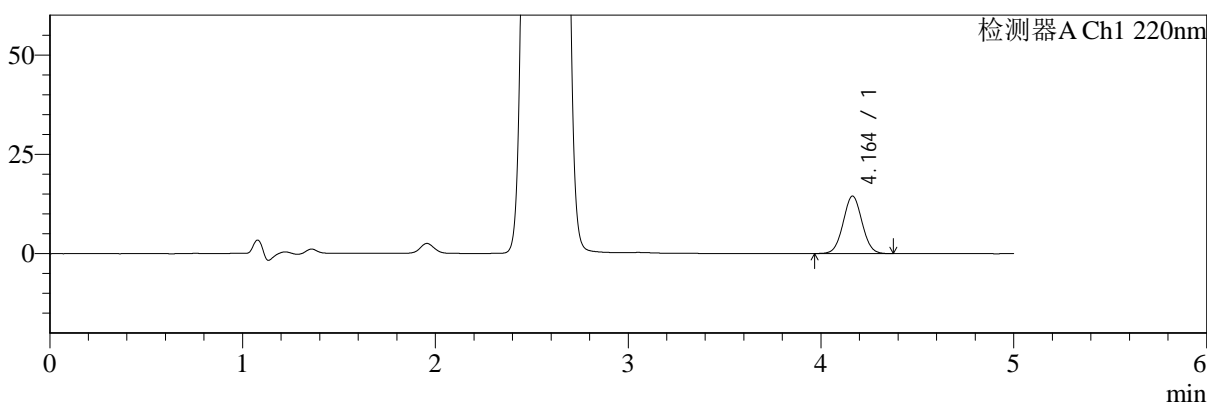

mV

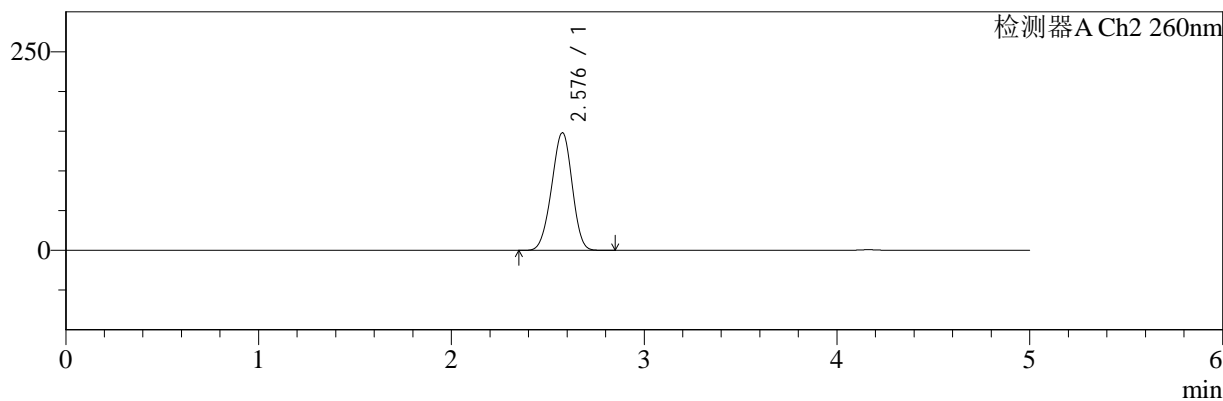

<峰表>

检测器A Ch1 220nm

峰号	保留时间	面积	面积%	高度	理论塔板数(USP)	拖尾因子	分离度(USP)
1	4.164	98694	100.000	14487	8597	1.033	--
总计		98694	100.000	14487			

检测器A Ch2 260nm

峰号	保留时间	面积	面积%	高度	理论塔板数(USP)	拖尾因子	分离度(USP)
1	2.576	1082220	100.000	147471	2787	0.963	--
总计		1082220	100.000	147471			

图215 达格列净二甲双胍缓释片溶出曲线测定HPLC图谱
 参比制剂-WM0006批-均一性2-pH1.2介质-篮法-100转-极限转速-片3
 供试品溶液-1



SMF-4124

<样品信息>

色谱柱:MM-C18/SCX(150mm*4.6mm,5μm) 流速:1.5ml/min
 柱温:30°C 波长:220/260nm
 数据文件名: RC\$SMF-4124 - 29-10/29-850-2 - cbzj-WM0006p-rcqx-pH1.2jz-lf100z-jyx2-jxzs-P4.lcd
 方法文件名: RC\$SMF-4124 - SMF-4124-rcqx-FX278.lcm
 批处理文件名: RC\$SMF-4124 - 20250322-FX278.lcb
 样品瓶号: 4-36
 进样体积: 10 μl 版本号: 6.115
 进样时间: 2025/03/23 09:34:10 实验者: jiangjinwei
 处理时间 (V2): 2025/03/24 11:12:37 处理者: jiangjinwei
 仪器型号: SHIMADZU LC-2050C(FX278)

<色谱图>

mV

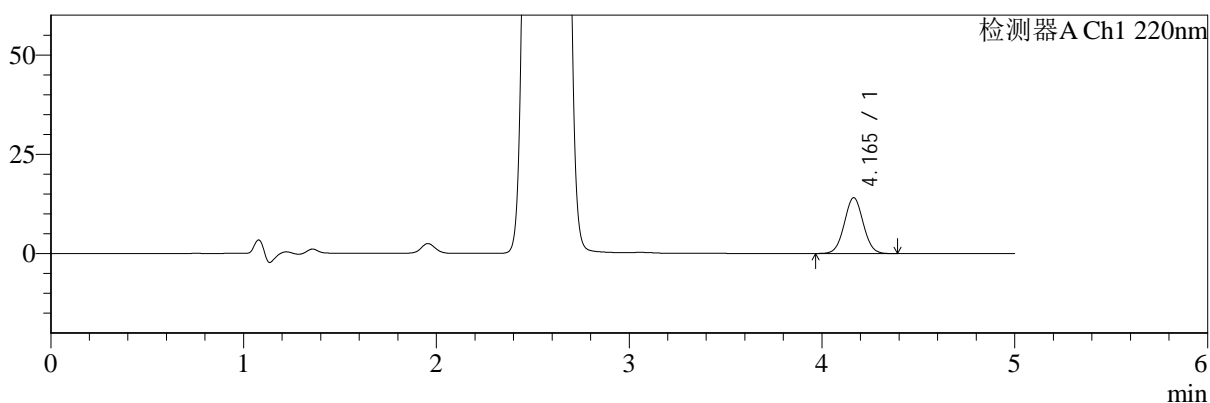

mV

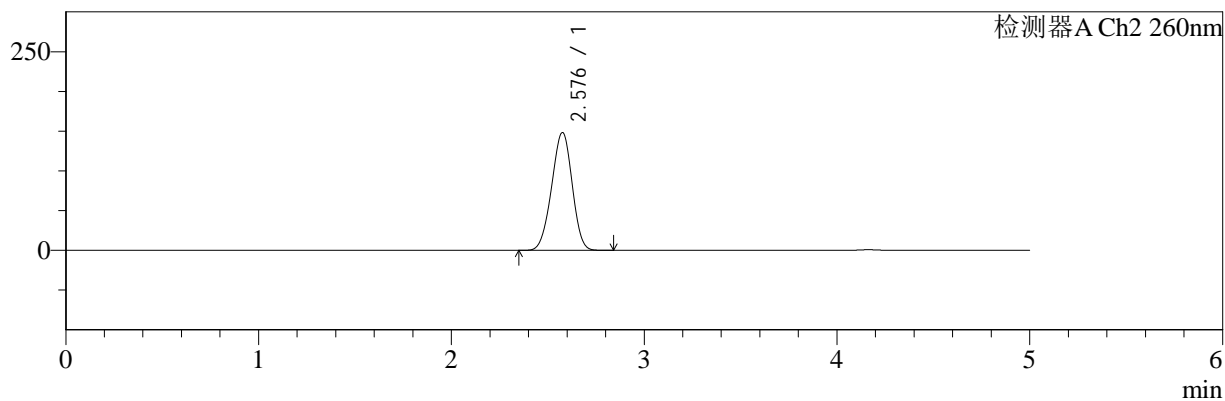

<峰表>

检测器A Ch1 220nm

峰号	保留时间	面积	面积%	高度	理论塔板数(USP)	拖尾因子	分离度(USP)
1	4.165	95784	100.000	14047	8586	1.033	--
总计		95784	100.000	14047			

检测器A Ch2 260nm

峰号	保留时间	面积	面积%	高度	理论塔板数(USP)	拖尾因子	分离度(USP)
1	2.576	1085256	100.000	147596	2779	0.962	--
总计		1085256	100.000	147596			

图216 达格列净二甲双胍缓释片溶出曲线测定HPLC图谱
 参比制剂-WM0006批-均一性2-pH1.2介质-篮法-100转-极限转速-片4
 供试品溶液-1



SMF-4124

<样品信息>

色谱柱:MM-C18/SCX(150mm*4.6mm,5μm) 流速:1.5ml/min
 柱温:30°C 波长:220/260nm
 数据文件名: RC\$SMF-4124 - 29-10/29-851-2 - cbzj-WM0006p-rcqx-pH1.2jz-lf100z-jyx2-jxzs-P5.lcd
 方法文件名: RC\$SMF-4124 - SMF-4124-rcqx-FX278.lcm
 批处理文件名: RC\$SMF-4124 - 20250322-FX278.lcb
 样品瓶号: 4-45
 进样体积: 10 μl 版本号: 6.115
 进样时间: 2025/03/23 09:39:33 实验者: jiangjinwei
 处理时间 (V2): 2025/03/24 11:12:40 处理者: jiangjinwei
 仪器型号: SHIMADZU LC-2050C(FX278)

<色谱图>

mV

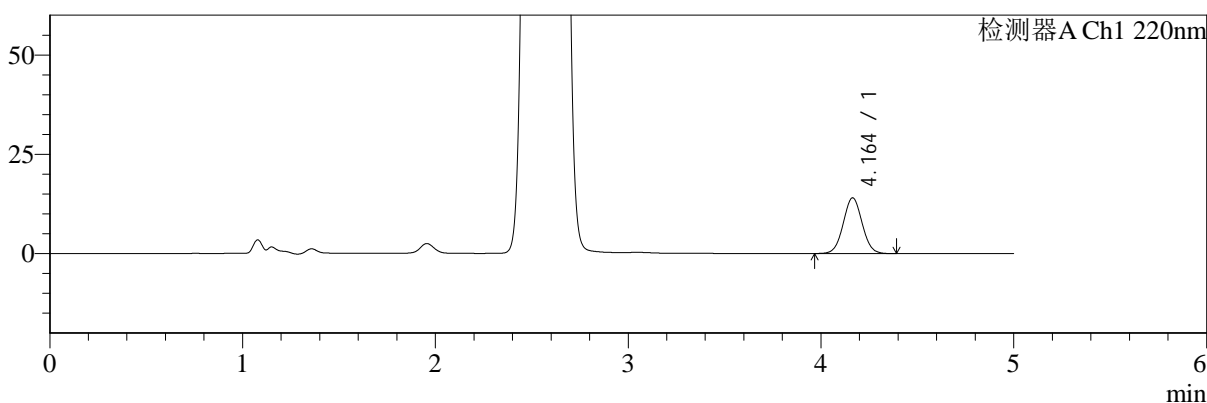

mV

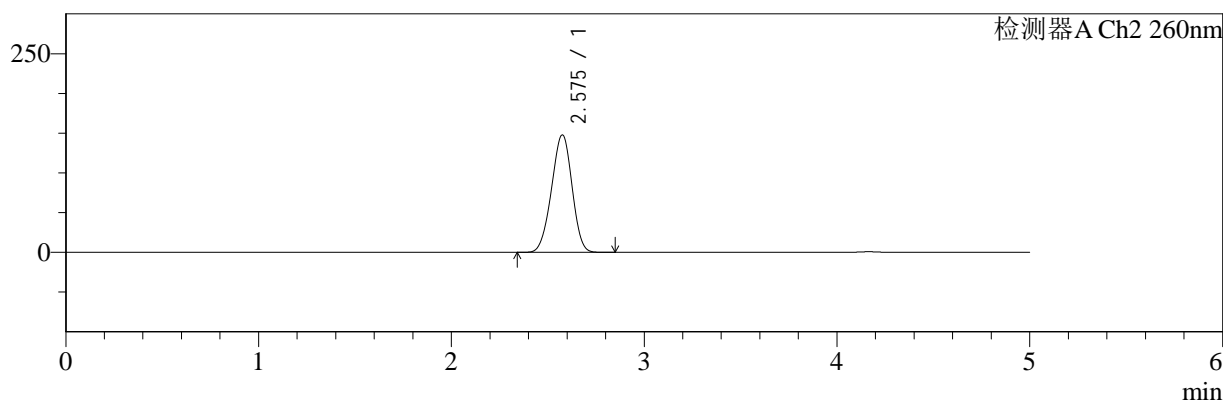

<峰表>

检测器A Ch1 220nm

峰号	保留时间	面积	面积%	高度	理论塔板数(USP)	拖尾因子	分离度(USP)
1	4.164	95649	100.000	14029	8594	1.033	--
总计		95649	100.000	14029			

检测器A Ch2 260nm

峰号	保留时间	面积	面积%	高度	理论塔板数(USP)	拖尾因子	分离度(USP)
1	2.575	1081751	100.000	147322	2777	0.962	--
总计		1081751	100.000	147322			

图217 达格列净二甲双胍缓释片溶出曲线测定HPLC图谱
 参比制剂-WM0006批-均一性2-pH1.2介质-篮法-100转-极限转速-片5
 供试品溶液-1



SMF-4124

<样品信息>

色谱柱:MM-C18/SCX(150mm*4.6mm,5μm) 流速:1.5ml/min
 柱温:30°C 波长:220/260nm
 数据文件名: RC\$SMF-4124 - 29-10/29-852-2 - cbzj-WM0006p-rcqx-pH1.2jz-lf100z-jyx2-jxzs-P6.lcd
 方法文件名: RC\$SMF-4124 - SMF-4124-rcqx-FX278.lcm
 批处理文件名: RC\$SMF-4124 - 20250322-FX278.lcb
 样品瓶号: 4-54
 进样体积: 10 μl 版本号: 6.115
 进样时间: 2025/03/23 09:44:56 实验者: jiangjinwei
 处理时间 (V2): 2025/03/24 11:12:43 处理者: jiangjinwei
 仪器型号: SHIMADZU LC-2050C(FX278)

<色谱图>

mV

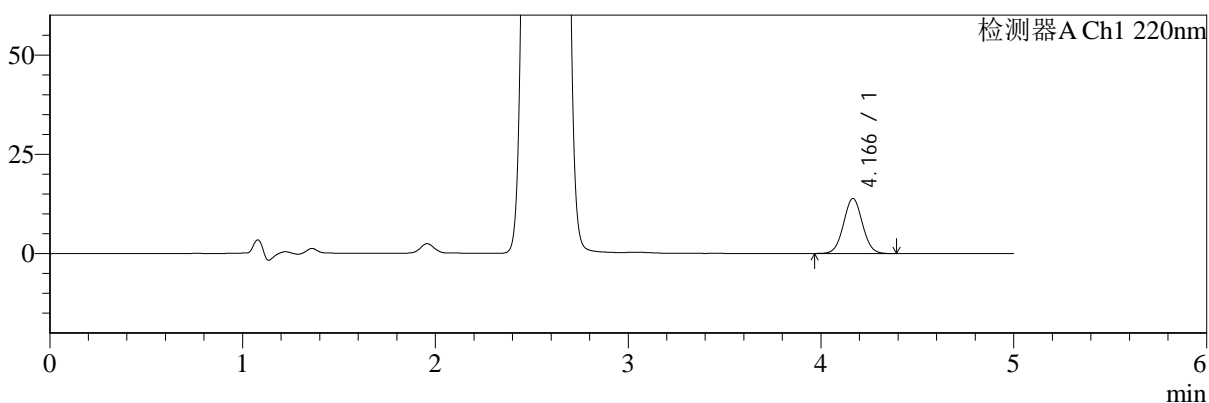

mV

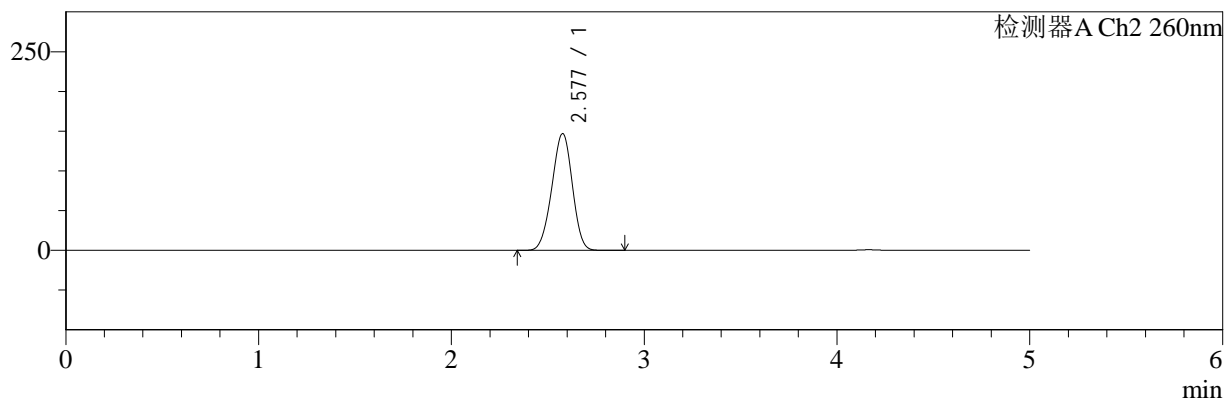

<峰表>

检测器A Ch1 220nm

峰号	保留时间	面积	面积%	高度	理论塔板数(USP)	拖尾因子	分离度(USP)
1	4.166	94544	100.000	13838	8592	1.034	--
总计		94544	100.000	13838			

检测器A Ch2 260nm

峰号	保留时间	面积	面积%	高度	理论塔板数(USP)	拖尾因子	分离度(USP)
1	2.577	1073808	100.000	146513	2792	0.962	--
总计		1073808	100.000	146513			

图218 达格列净二甲双胍缓释片溶出曲线测定HPLC图谱
 参比制剂-WM0006批-均一性2-pH1.2介质-篮法-100转-极限转速-片6
 供试品溶液-1



SMF-4124

<样品信息>

色谱柱:MM-C18/SCX(150mm*4.6mm,5μm) 流速:1.5ml/min
 柱温:30°C 波长:220/260nm
 数据文件名: RC\$SMF-4124 - 29-10/29-853-2 - cbzj-WM0006p-rcqx-pH1.2jz-lf100z-jyx2-dz2-1.lcd
 方法文件名: RC\$SMF-4124 - SMF-4124-rcqx-FX278.lcm
 批处理文件名: RC\$SMF-4124 - 20250322-FX278.lcb
 样品瓶号: 3-27
 进样体积: 10 μl 版本号: 6.115
 进样时间: 2025/03/23 09:50:18 实验者: jiangjinwei
 处理时间 (V2): 2025/03/24 11:12:46 处理者: jiangjinwei
 仪器型号: SHIMADZU LC-2050C(FX278)

<色谱图>

mV

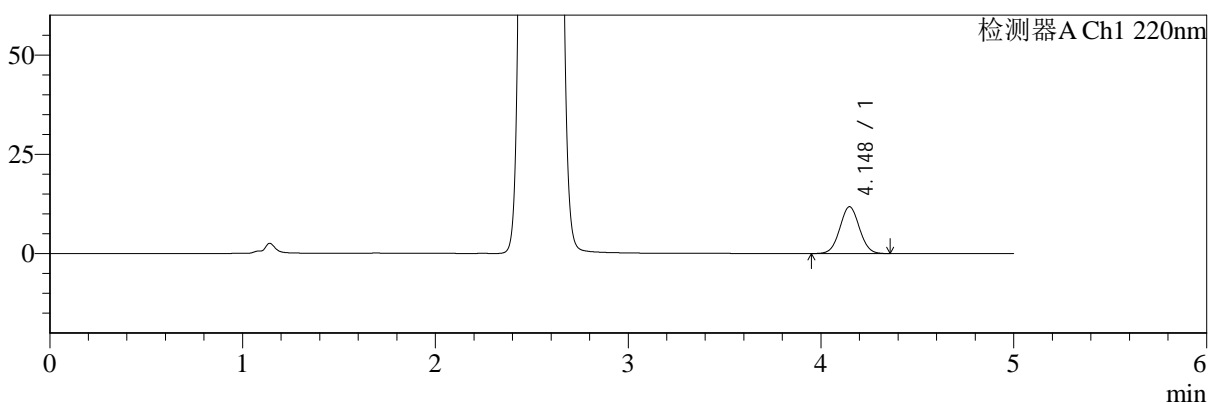

mV

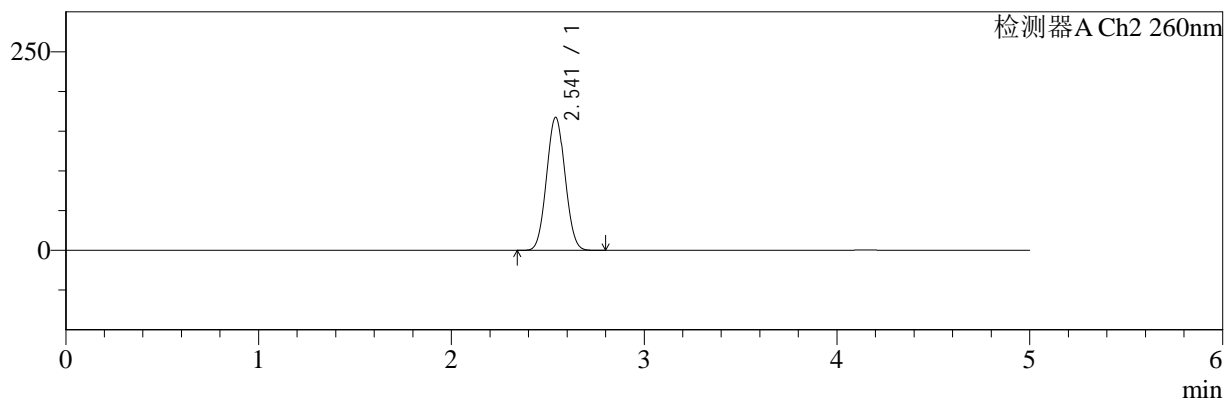

<峰表>

检测器A Ch1 220nm

峰号	保留时间	面积	面积%	高度	理论塔板数(USP)	拖尾因子	分离度(USP)
1	4.148	83272	100.000	11777	7898	1.036	--
总计		83272	100.000	11777			

检测器A Ch2 260nm

峰号	保留时间	面积	面积%	高度	理论塔板数(USP)	拖尾因子	分离度(USP)
1	2.541	1112379	100.000	167032	3308	1.048	--
总计		1112379	100.000	167032			

图219 达格列净二甲双胍缓释片溶出曲线测定HPLC图谱
 参比制剂-WM0006批-均一性2-pH1.2介质-篮法-100转
 对照品溶液-2-1



SMF-4124

<样品信息>

色谱柱:MM-C18/SCX(150mm*4.6mm,5μm) 流速:1.5ml/min
 柱温:30°C 波长:220/260nm
 数据文件名: RC\$SMF-4124 - 29-10/29-854-2 - cbzj-WM0006p-rcqx-pH1.2jz-lf100z-jyx2-dz2-2.lcd
 方法文件名: RC\$SMF-4124 - SMF-4124-rcqx-FX278.lcm
 批处理文件名: RC\$SMF-4124 - 20250322-FX278.lcb
 样品瓶号: 3-27
 进样体积: 10 μl 版本号: 6.115
 进样时间: 2025/03/23 09:55:40 实验者: jiangjinwei
 处理时间 (V2): 2025/03/24 11:12:49 处理者: jiangjinwei
 仪器型号: SHIMADZU LC-2050C(FX278)

<色谱图>

mV

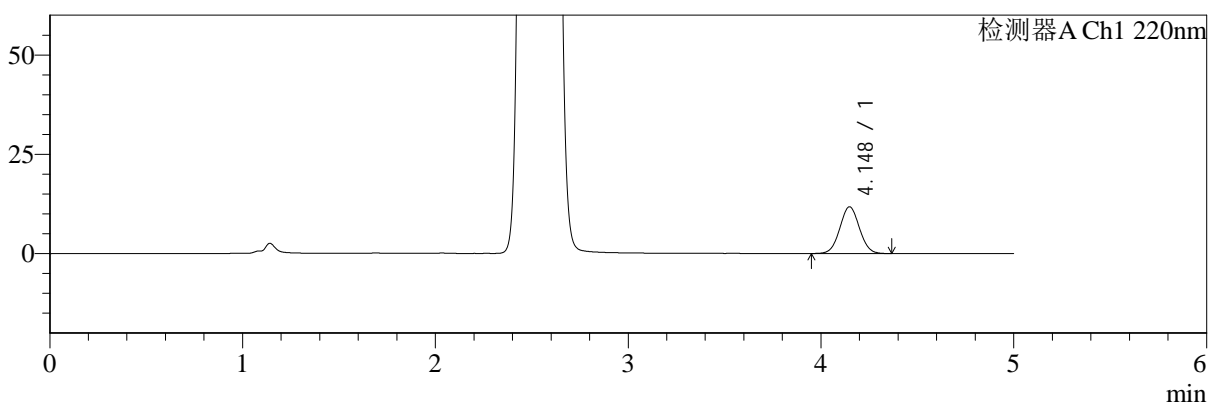

mV

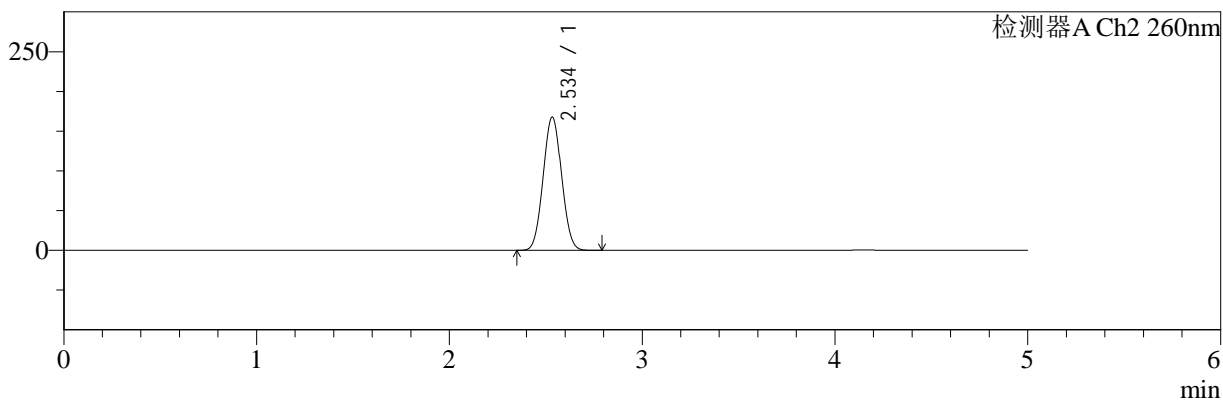

<峰表>

检测器A Ch1 220nm

峰号	保留时间	面积	面积%	高度	理论塔板数(USP)	拖尾因子	分离度(USP)
1	4.148	83225	100.000	11762	7908	1.035	--
总计		83225	100.000	11762			

检测器A Ch2 260nm

峰号	保留时间	面积	面积%	高度	理论塔板数(USP)	拖尾因子	分离度(USP)
1	2.534	1110401	100.000	167085	3315	1.042	--
总计		1110401	100.000	167085			

图220 达格列净二甲双胍缓释片溶出曲线测定HPLC图谱
参比制剂-WM0006批-均一性2-pH1.2介质-篮法-100转
对照品溶液-2-2