



CXM-3382

<样品信息>

色谱柱 :XB-C18(50mm*4.6mm,5 μ m) 流速: 1.5ml/min
 柱温 :35 $^{\circ}$ C 波长: 264nm
 数据文件名: RC\CXM-3382 - 31-5/10-1147-2 - zzp-2024082321p-zjtj6y-rcqx-1-jf50z-pH4.5jz-rj.lcd
 方法文件名: RC\CXM-3382 - CXM-3382-FX259.lcm
 批处理文件名: RC\CXM-3382 - 20250325-FX259.lcb
 样品瓶号 : 1-9
 进样体积 : 20 μ l 版本号: 6.115
 进样时间 : 2025/03/25 10:30:27 实验者: xiexinhui
 处理时间 (V2) : 2025/03/26 08:40:33 处理者: xiexinhui
 仪器型号: SHIMADZU LC-2050C(FX259)

<色谱图>

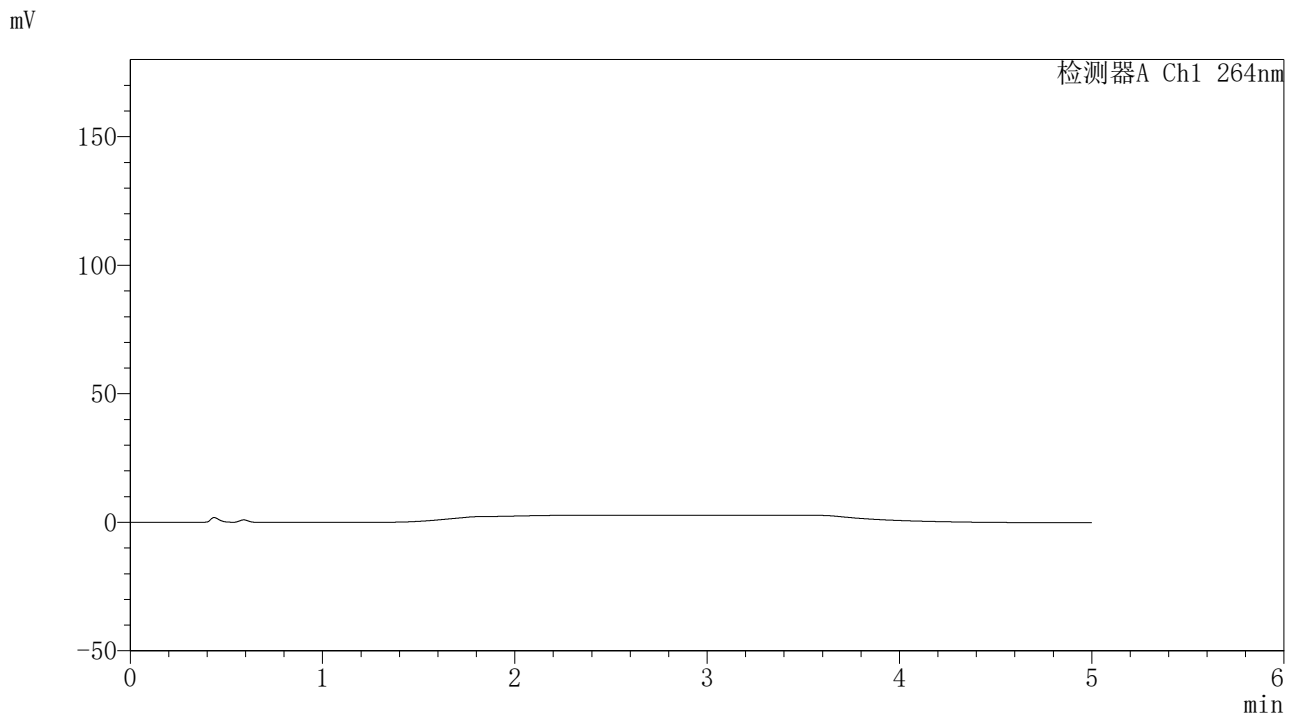

<峰表>

检测器A Ch1 264nm

| 峰号 | 保留时间 | 面积 | 高度 | 面积% | 理论塔板数(USP) | 拖尾因子 | 分离度(USP) |
|----|------|----|----|-----|------------|------|----------|
| 总计 | | | | | | | |



CXM-3382

<样品信息>

色谱柱 :XB-C18(50mm*4.6mm,5μm) 流速: 1.5ml/min
 柱温 :35°C 波长: 264nm
 数据文件名: RC\CXM-3382 - 31-5/10-1148-2 - zzp-2024082321p-zjtj6y-rcqx-1-jf50z-pH4.5jz-dz1-1.lcd
 方法文件名: RC\CXM-3382 - CXM-3382-FX259.lcm
 批处理文件名: RC\CXM-3382 - 20250325-FX259.lcb
 样品瓶号 : 1-18
 进样体积 : 20 μl 版本号: 6.115
 进样时间 : 2025/03/25 10:35:51 实验者: xiexinhui
 处理时间 (V2) : 2025/03/26 08:40:37 处理者: xiexinhui
 仪器型号: SHIMADZU LC-2050C(FX259)

<色谱图>

mV

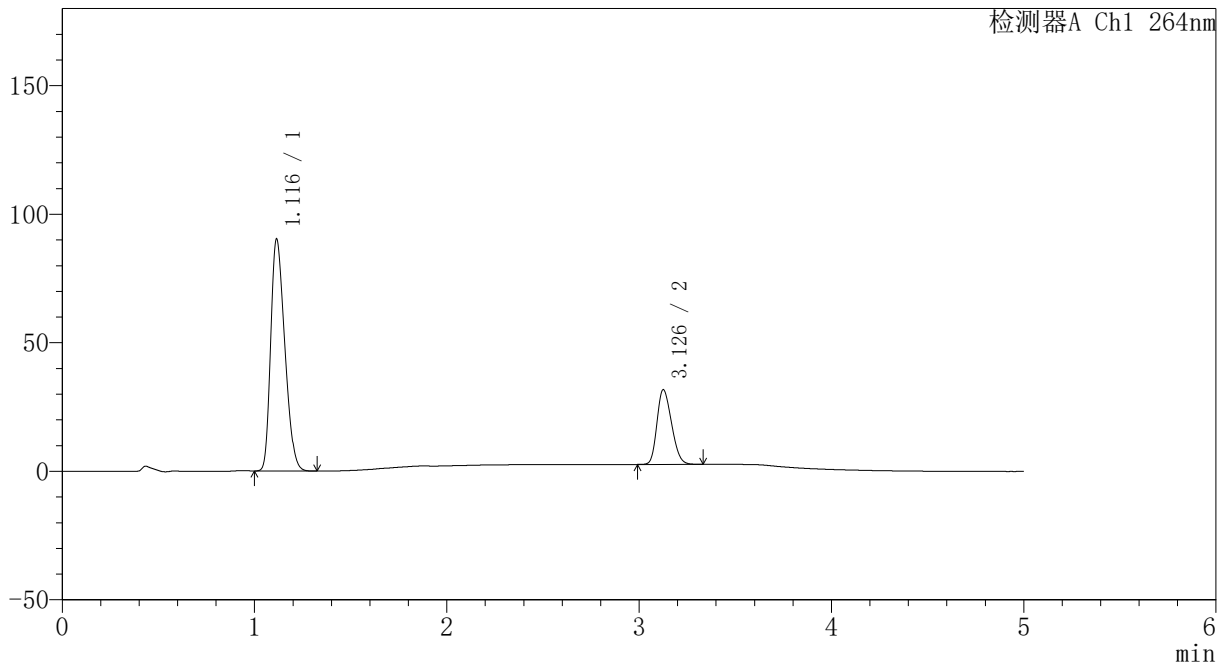

<峰表>

检测器A Ch1 264nm

| 峰号 | 保留时间 | 面积 | 高度 | 面积% | 理论塔板数(USP) | 拖尾因子 | 分离度(USP) |
|----|-------|--------|--------|---------|------------|-------|----------|
| 1 | 1.116 | 458112 | 90104 | 74.923 | 1069 | 1.295 | -- |
| 2 | 3.126 | 153335 | 28916 | 25.077 | 7878 | 1.237 | 14.493 |
| 总计 | | 611447 | 119020 | 100.000 | | | |



CXM-3382

<样品信息>

色谱柱 :XB-C18(50mm*4.6mm,5μm) 流速: 1.5ml/min
 柱温 :35°C 波长: 264nm
 数据文件名: RC\CXM-3382 - 31-5/10-1149-2 - zzp-2024082321p-zjtj6y-rcqx-1-jf50z-pH4.5jz-dz1-2.lcd
 方法文件名: RC\CXM-3382 - CXM-3382-FX259.lcm
 批处理文件名: RC\CXM-3382 - 20250325-FX259.lcb
 样品瓶号 : 1-18
 进样体积 : 20 μl 版本号: 6.115
 进样时间 : 2025/03/25 10:41:15 实验者: xiexinhui
 处理时间 (V2) : 2025/03/26 08:40:40 处理者: xiexinhui
 仪器型号: SHIMADZU LC-2050C(FX259)

<色谱图>

mV

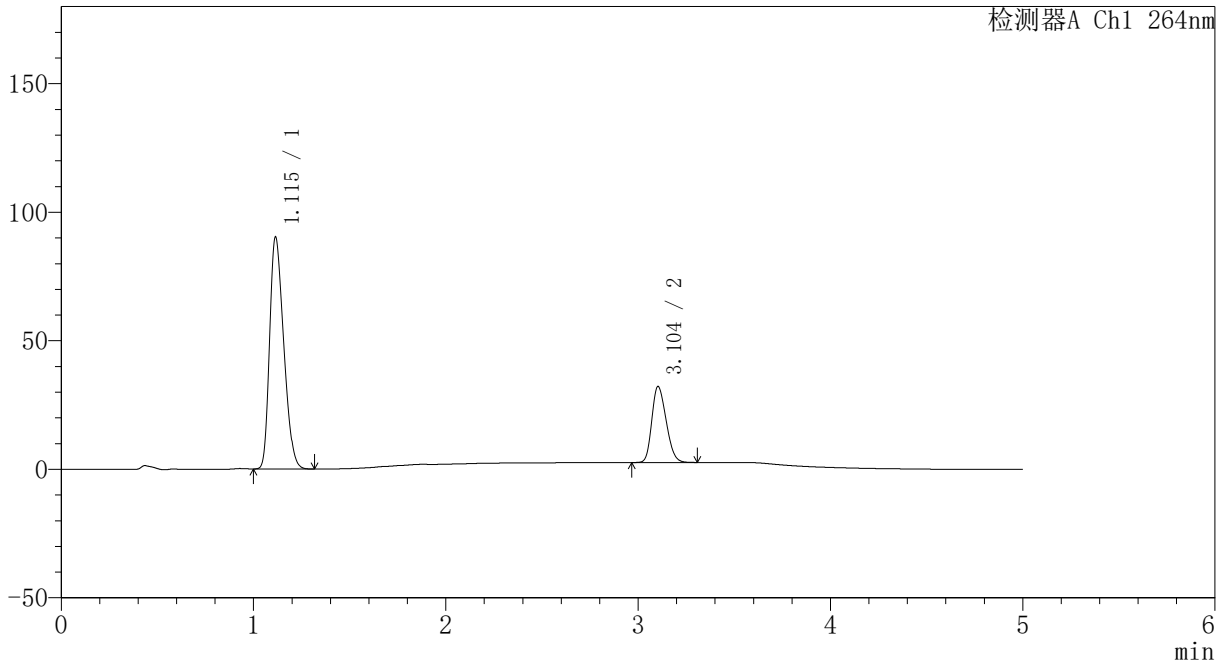

<峰表>

检测器A Ch1 264nm

| 峰号 | 保留时间 | 面积 | 高度 | 面积% | 理论塔板数(USP) | 拖尾因子 | 分离度(USP) |
|----|-------|--------|--------|---------|------------|-------|----------|
| 1 | 1.115 | 458123 | 90192 | 74.905 | 1069 | 1.296 | -- |
| 2 | 3.104 | 153486 | 29571 | 25.095 | 8030 | 1.234 | 14.462 |
| 总计 | | 611610 | 119763 | 100.000 | | | |



CXM-3382

<样品信息>

色谱柱 :XB-C18(50mm*4.6mm,5μm) 流速: 1.5ml/min
 柱温 :35°C 波长: 264nm
 数据文件名: RC\CXM-3382 - 31-5/10-1150-2 - zzp-2024082321p-zjtj6y-rcqx-1-jf50z-pH4.5jz-dz1-3.lcd
 方法文件名: RC\CXM-3382 - CXM-3382-FX259.lcm
 批处理文件名: RC\CXM-3382 - 20250325-FX259.lcb
 样品瓶号 : 1-18
 进样体积 : 20 μl 版本号: 6.115
 进样时间 : 2025/03/25 10:46:39 实验者: xiexinhui
 处理时间 (V2) : 2025/03/26 08:40:42 处理者: xiexinhui
 仪器型号: SHIMADZU LC-2050C(FX259)

<色谱图>

mV

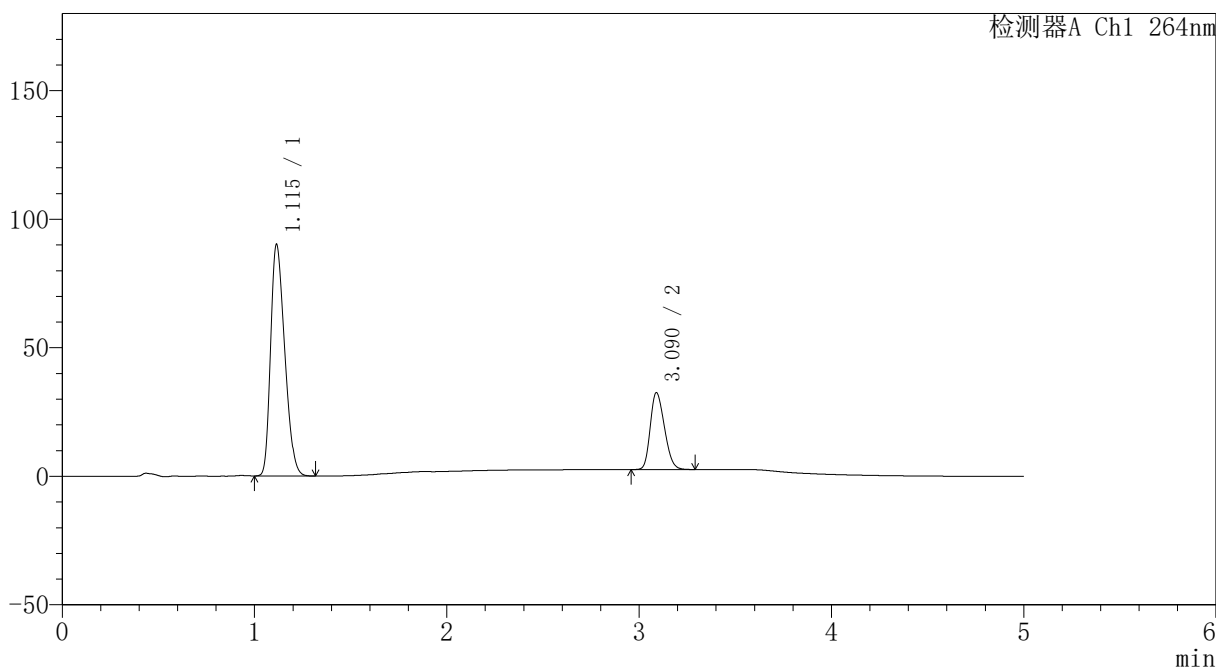

<峰表>

检测器A Ch1 264nm

| 峰号 | 保留时间 | 面积 | 高度 | 面积% | 理论塔板数(USP) | 拖尾因子 | 分离度(USP) |
|----|-------|--------|--------|---------|------------|-------|----------|
| 1 | 1.115 | 458178 | 89989 | 74.906 | 1065 | 1.296 | -- |
| 2 | 3.090 | 153494 | 29934 | 25.094 | 8172 | 1.233 | 14.445 |
| 总计 | | 611672 | 119923 | 100.000 | | | |



CXM-3382

<样品信息>

色谱柱 :XB-C18(50mm*4.6mm,5μm) 流速: 1.5ml/min
 柱温 :35°C 波长: 264nm
 数据文件名: RC\CXM-3382 - 31-5/10-1151-2 - zzp-2024082321p-zjtj6y-rcqx-1-jf50z-pH4.5jz-dz1-4.lcd
 方法文件名: RC\CXM-3382 - CXM-3382-FX259.lcm
 批处理文件名: RC\CXM-3382 - 20250325-FX259.lcb
 样品瓶号 : 1-18
 进样体积 : 20 μl 版本号: 6.115
 进样时间 : 2025/03/25 10:52:02 实验者: xiexinhui
 处理时间 (V2) : 2025/03/26 08:40:45 处理者: xiexinhui
 仪器型号: SHIMADZU LC-2050C(FX259)

<色谱图>

mV

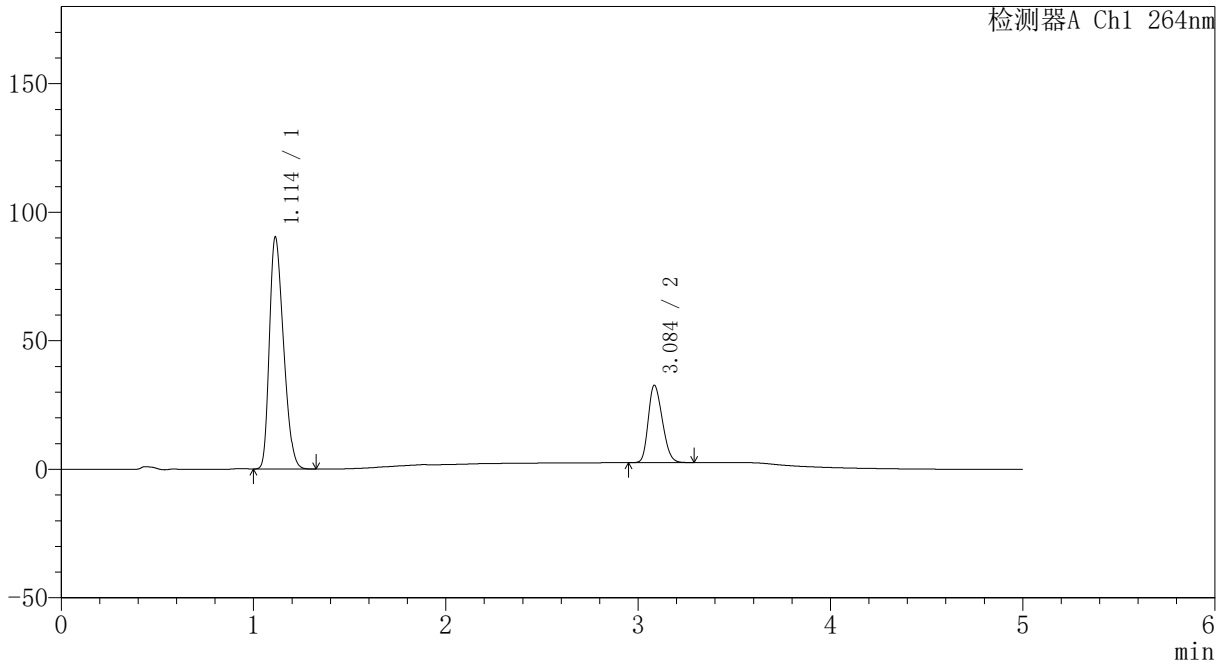

<峰表>

检测器A Ch1 264nm

| 峰号 | 保留时间 | 面积 | 高度 | 面积% | 理论塔板数(USP) | 拖尾因子 | 分离度(USP) |
|----|-------|--------|--------|---------|------------|-------|----------|
| 1 | 1.114 | 458366 | 90293 | 74.915 | 1066 | 1.295 | -- |
| 2 | 3.084 | 153486 | 29946 | 25.085 | 8254 | 1.237 | 14.471 |
| 总计 | | 611853 | 120239 | 100.000 | | | |



CXM-3382

<样品信息>

色谱柱 :XB-C18(50mm*4.6mm,5μm) 流速: 1.5ml/min
 柱温 :35°C 波长: 264nm
 数据文件名: RC\CXM-3382 - 31-5/10-1152-2 - zzp-2024082321p-zjtj6y-rcqx-1-jf50z-pH4.5jz-dz1-5.lcd
 方法文件名: RC\CXM-3382 - CXM-3382-FX259.lcm
 批处理文件名: RC\CXM-3382 - 20250325-FX259.lcb
 样品瓶号 : 1-18
 进样体积 : 20 μl 版本号: 6.115
 进样时间 : 2025/03/25 10:57:27 实验者: xiexinhui
 处理时间 (V2) : 2025/03/26 08:40:48 处理者: xiexinhui
 仪器型号: SHIMADZU LC-2050C(FX259)

<色谱图>

mV

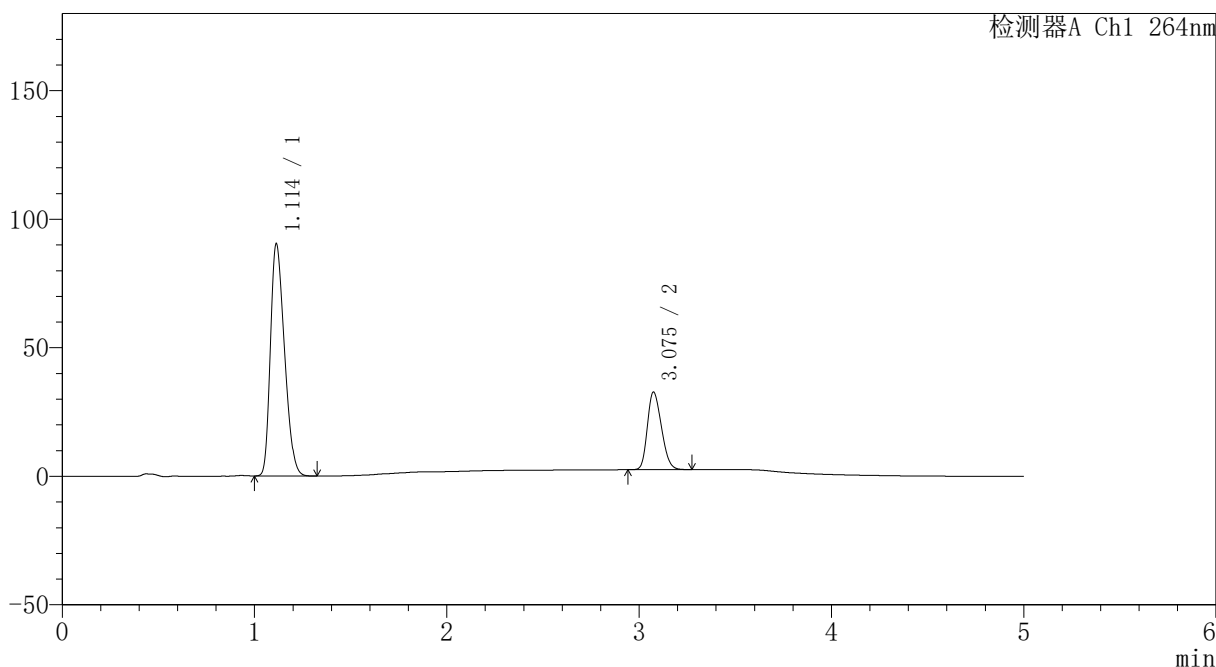

<峰表>

检测器A Ch1 264nm

| 峰号 | 保留时间 | 面积 | 高度 | 面积% | 理论塔板数(USP) | 拖尾因子 | 分离度(USP) |
|----|-------|--------|--------|---------|------------|-------|----------|
| 1 | 1.114 | 457947 | 90355 | 74.902 | 1069 | 1.295 | -- |
| 2 | 3.075 | 153445 | 30101 | 25.098 | 8228 | 1.235 | 14.419 |
| 总计 | | 611391 | 120457 | 100.000 | | | |



CXM-3382

<样品信息>

色谱柱 :XB-C18(50mm*4.6mm,5μm) 流速: 1.5ml/min
 柱温 :35°C 波长: 264nm
 数据文件名: RC\CXM-3382 - 31-5/10-1153-2 - zzp-2024082321p-zjtj6y-rcqx-1-jf50z-pH4.5jz-p1-5min.lcd
 方法文件名: RC\CXM-3382 - CXM-3382-FX259.lcm
 批处理文件名: RC\CXM-3382 - 20250325-FX259.lcb
 样品瓶号 : 1-1
 进样体积 : 20 μl 版本号: 6.115
 进样时间 : 2025/03/25 11:02:50 实验者: xiexinhui
 处理时间 (V2) : 2025/03/26 08:40:50 处理者: xiexinhui
 仪器型号: SHIMADZU LC-2050C(FX259)

<色谱图>

mV

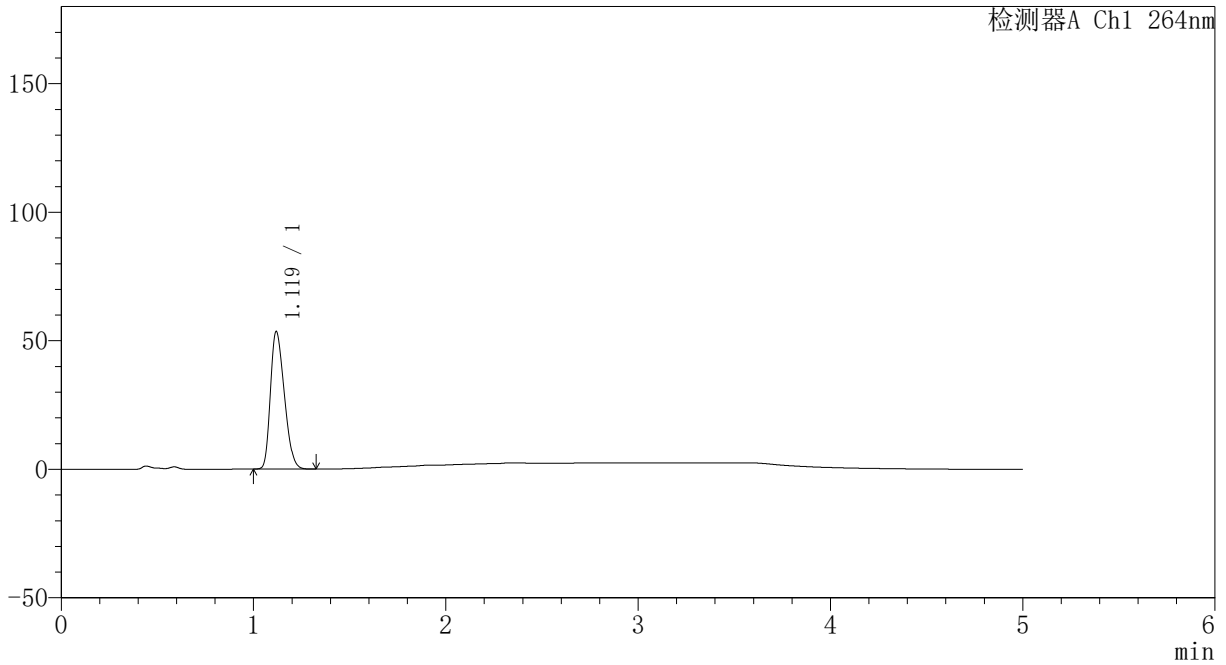

<峰表>

检测器A Ch1 264nm

| 峰号 | 保留时间 | 面积 | 高度 | 面积% | 理论塔板数(USP) | 拖尾因子 | 分离度(USP) |
|----|-------|--------|-------|---------|------------|-------|----------|
| 1 | 1.119 | 267814 | 53349 | 100.000 | 1108 | 1.287 | -- |
| 总计 | | 267814 | 53349 | 100.000 | | | |



CXM-3382

<样品信息>

色谱柱 :XB-C18(50mm*4.6mm,5μm) 流速: 1.5ml/min
 柱温 :35°C 波长: 264nm
 数据文件名: RC\CXM-3382 - 31-5/10-1154-2 - zzp-2024082321p-zjtj6y-rcqx-1-jf50z-pH4.5jz-p2-5min.lcd
 方法文件名: RC\CXM-3382 - CXM-3382-FX259.lcm
 批处理文件名: RC\CXM-3382 - 20250325-FX259.lcb
 样品瓶号 : 1-10
 进样体积 : 20 μl 版本号: 6.115
 进样时间 : 2025/03/25 11:08:13 实验者: xiexinhui
 处理时间 (V2) : 2025/03/26 08:40:53 处理者: xiexinhui
 仪器型号: SHIMADZU LC-2050C(FX259)

<色谱图>

mV

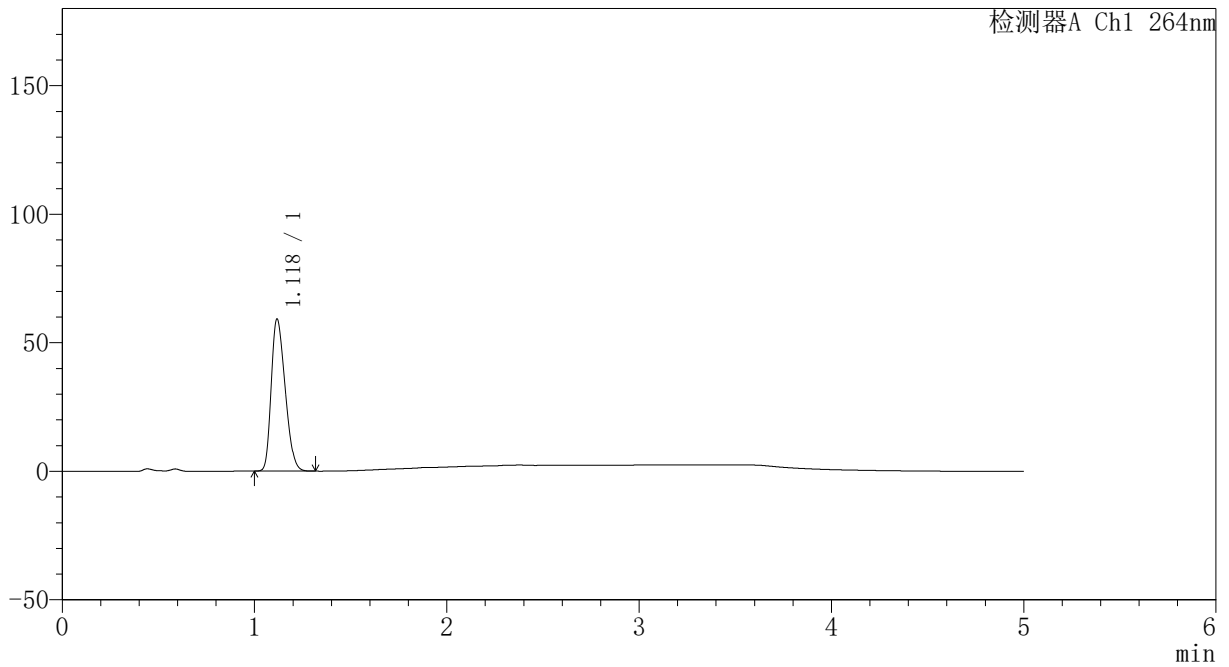

<峰表>

检测器A Ch1 264nm

| 峰号 | 保留时间 | 面积 | 高度 | 面积% | 理论塔板数(USP) | 拖尾因子 | 分离度(USP) |
|----|-------|--------|-------|---------|------------|-------|----------|
| 1 | 1.118 | 296574 | 58790 | 100.000 | 1101 | 1.290 | -- |
| 总计 | | 296574 | 58790 | 100.000 | | | |



CXM-3382

<样品信息>

色谱柱 :XB-C18(50mm*4.6mm,5μm) 流速: 1.5ml/min
 柱温 :35°C 波长: 264nm
 数据文件名: RC\CXM-3382 - 31-5/10-1155-2 - zzp-2024082321p-zjtj6y-rcqx-1-jf50z-pH4.5jz-p3-5min.lcd
 方法文件名: RC\CXM-3382 - CXM-3382-FX259.lcm
 批处理文件名: RC\CXM-3382 - 20250325-FX259.lcb
 样品瓶号 : 1-19
 进样体积 : 20 μl 版本号: 6.115
 进样时间 : 2025/03/25 11:13:36 实验者: xiexinhui
 处理时间 (V2) : 2025/03/26 08:40:56 处理者: xiexinhui
 仪器型号: SHIMADZU LC-2050C(FX259)

<色谱图>

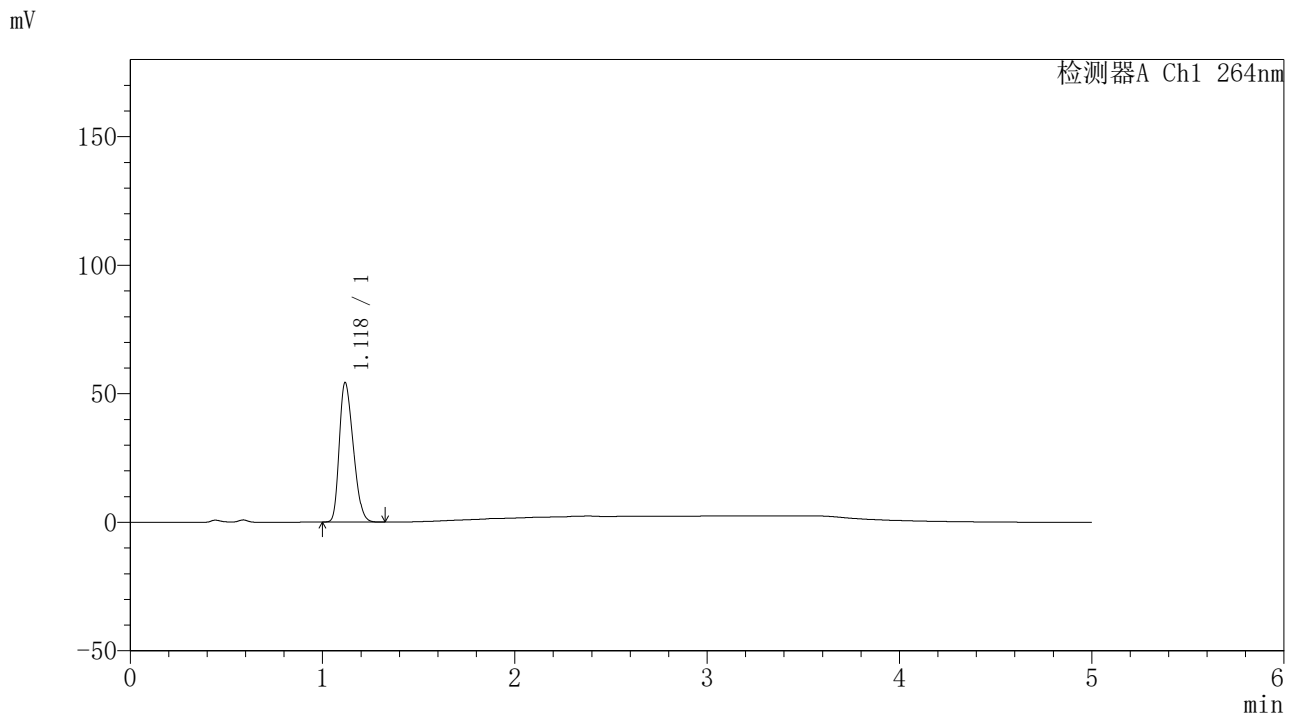

<峰表>

检测器A Ch1 264nm

| 峰号 | 保留时间 | 面积 | 高度 | 面积% | 理论塔板数(USP) | 拖尾因子 | 分离度(USP) |
|----|-------|--------|-------|---------|------------|-------|----------|
| 1 | 1.118 | 272532 | 54008 | 100.000 | 1098 | 1.290 | -- |
| 总计 | | 272532 | 54008 | 100.000 | | | |



CXM-3382

<样品信息>

色谱柱 :XB-C18(50mm*4.6mm,5μm) 流速: 1.5ml/min
 柱温 :35°C 波长: 264nm
 数据文件名: RC\CXM-3382 - 31-5/10-1156-2 - zzp-2024082321p-zjtj6y-rcqx-1-jf50z-pH4.5jz-p4-5min.lcd
 方法文件名: RC\CXM-3382 - CXM-3382-FX259.lcm
 批处理文件名: RC\CXM-3382 - 20250325-FX259.lcb
 样品瓶号 : 1-28
 进样体积 : 20 μl 版本号: 6.115
 进样时间 : 2025/03/25 11:18:59 实验者: xiexinhui
 处理时间 (V2) : 2025/03/26 08:40:58 处理者: xiexinhui
 仪器型号: SHIMADZU LC-2050C(FX259)

<色谱图>

mV

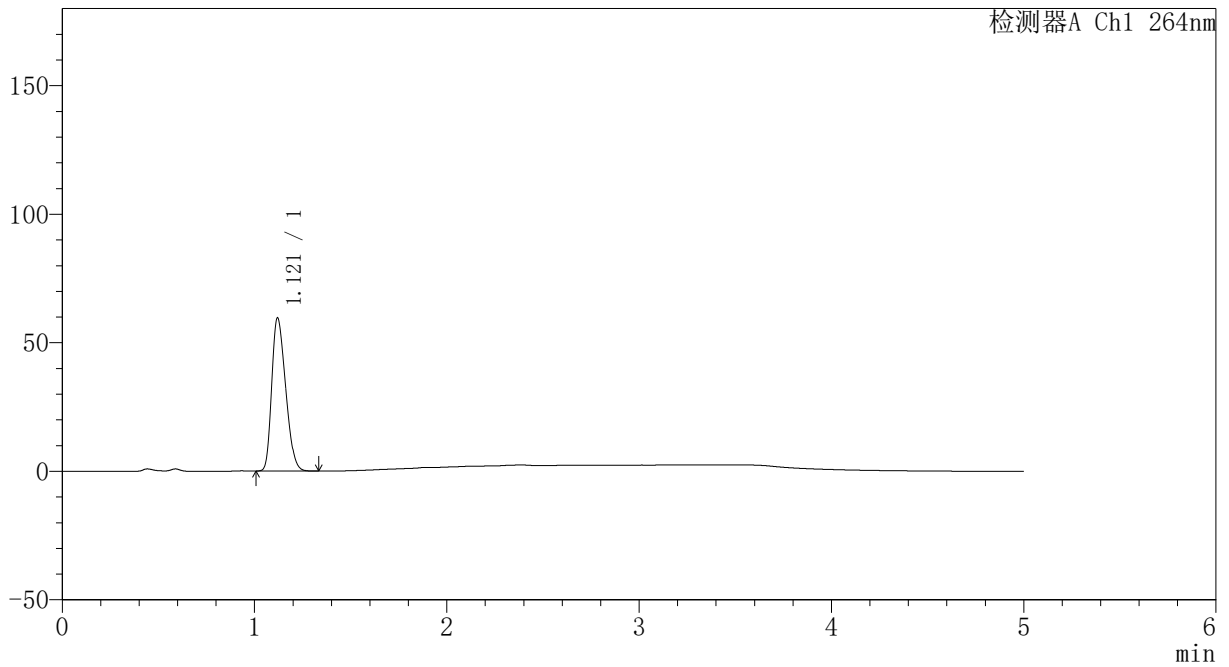

<峰表>

检测器A Ch1 264nm

| 峰号 | 保留时间 | 面积 | 高度 | 面积% | 理论塔板数(USP) | 拖尾因子 | 分离度(USP) |
|----|-------|--------|-------|---------|------------|-------|----------|
| 1 | 1.121 | 298859 | 59587 | 100.000 | 1105 | 1.287 | -- |
| 总计 | | 298859 | 59587 | 100.000 | | | |



CXM-3382

<样品信息>

色谱柱 :XB-C18(50mm*4.6mm,5μm) 流速: 1.5ml/min
 柱温 :35°C 波长: 264nm
 数据文件名: RC\CXM-3382 - 31-5/10-1157-2 - zzp-2024082321p-zjtj6y-rcqx-1-jf50z-pH4.5jz-p5-5min.lcd
 方法文件名: RC\CXM-3382 - CXM-3382-FX259.lcm
 批处理文件名: RC\CXM-3382 - 20250325-FX259.lcb
 样品瓶号 : 1-37
 进样体积 : 20 μl 版本号: 6.115
 进样时间 : 2025/03/25 11:24:22 实验者: xiexinhui
 处理时间 (V2) : 2025/03/26 08:41:00 处理者: xiexinhui
 仪器型号: SHIMADZU LC-2050C(FX259)

<色谱图>

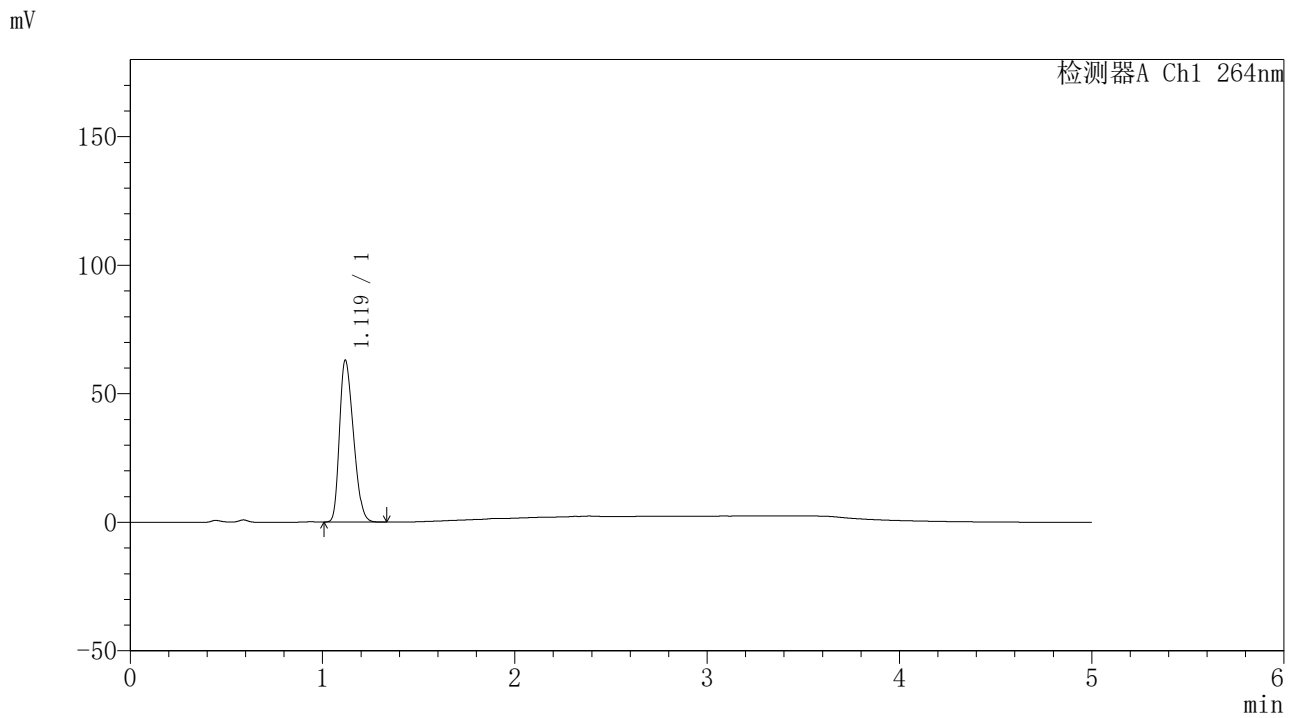

<峰表>

检测器A Ch1 264nm

| 峰号 | 保留时间 | 面积 | 高度 | 面积% | 理论塔板数(USP) | 拖尾因子 | 分离度(USP) |
|----|-------|--------|-------|---------|------------|-------|----------|
| 1 | 1.119 | 315653 | 62847 | 100.000 | 1104 | 1.288 | -- |
| 总计 | | 315653 | 62847 | 100.000 | | | |



CXM-3382

<样品信息>

色谱柱 :XB-C18(50mm*4.6mm,5μm) 流速: 1.5ml/min
 柱温 :35°C 波长: 264nm
 数据文件名: RC\CXM-3382 - 31-5/10-1158-2 - zzp-2024082321p-zjtj6y-rcqx-1-jf50z-pH4.5jz-p6-5min.lcd
 方法文件名: RC\CXM-3382 - CXM-3382-FX259.lcm
 批处理文件名: RC\CXM-3382 - 20250325-FX259.lcb
 样品瓶号 : 1-46
 进样体积 : 20 μl 版本号: 6.115
 进样时间 : 2025/03/25 11:29:45 实验者: xiexinhui
 处理时间 (V2) : 2025/03/26 08:41:03 处理者: xiexinhui
 仪器型号: SHIMADZU LC-2050C(FX259)

<色谱图>

mV

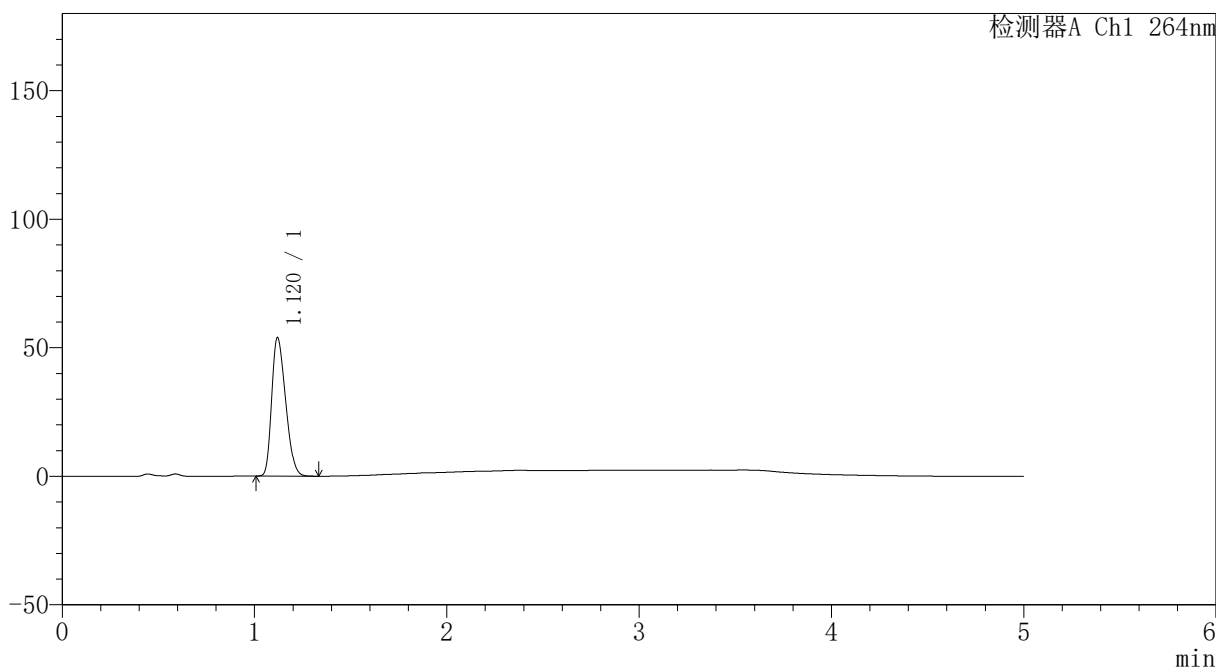

<峰表>

检测器A Ch1 264nm

| 峰号 | 保留时间 | 面积 | 高度 | 面积% | 理论塔板数(USP) | 拖尾因子 | 分离度(USP) |
|----|-------|--------|-------|---------|------------|-------|----------|
| 1 | 1.120 | 270010 | 53872 | 100.000 | 1105 | 1.288 | -- |
| 总计 | | 270010 | 53872 | 100.000 | | | |



CXM-3382

<样品信息>

色谱柱 :XB-C18(50mm*4.6mm,5μm) 流速: 1.5ml/min
 柱温 :35°C 波长: 264nm
 数据文件名: RC\CXM-3382 - 31-5/10-1159-2 - zzp-2024082321p-zjtj6y-rcqx-1-jf50z-pH4.5jz-p1-10min.lcd
 方法文件名: RC\CXM-3382 - CXM-3382-FX259.lcm
 批处理文件名: RC\CXM-3382 - 20250325-FX259.lcb
 样品瓶号 : 1-2
 进样体积 : 20 μl 版本号: 6.115
 进样时间 : 2025/03/25 11:35:08 实验者: xiexinhui
 处理时间 (V2) : 2025/03/26 08:41:05 处理者: xiexinhui
 仪器型号: SHIMADZU LC-2050C(FX259)

<色谱图>

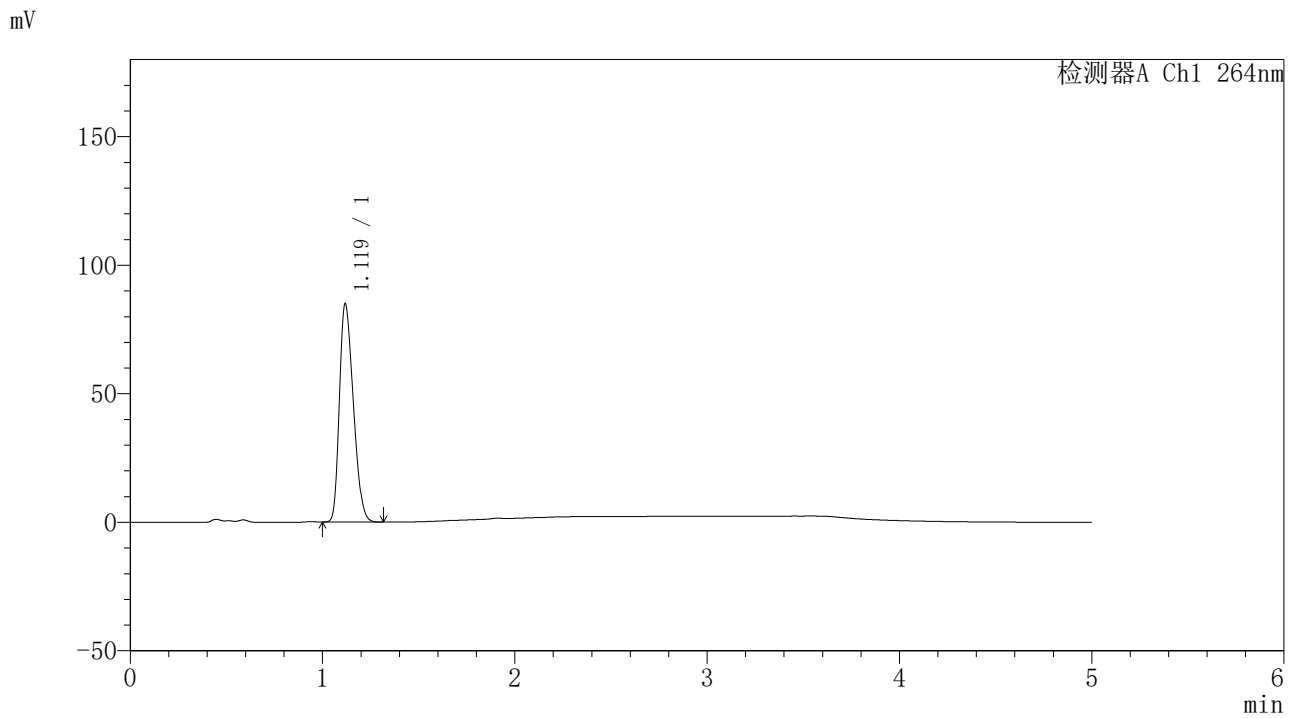

<峰表>

检测器A Ch1 264nm

| 峰号 | 保留时间 | 面积 | 高度 | 面积% | 理论塔板数(USP) | 拖尾因子 | 分离度(USP) |
|----|-------|--------|-------|---------|------------|-------|----------|
| 1 | 1.119 | 425605 | 84623 | 100.000 | 1101 | 1.290 | -- |
| 总计 | | 425605 | 84623 | 100.000 | | | |



CXM-3382

<样品信息>

色谱柱 :XB-C18(50mm*4.6mm,5μm) 流速: 1.5ml/min
 柱温 :35°C 波长: 264nm
 数据文件名: RC\CXM-3382 - 31-5/10-1160-2 - zzp-2024082321p-zjtj6y-rcqx-1-jf50z-pH4.5jz-p2-10min.lcd
 方法文件名: RC\CXM-3382 - CXM-3382-FX259.lcm
 批处理文件名: RC\CXM-3382 - 20250325-FX259.lcb
 样品瓶号 : 1-11
 进样体积 : 20 μl 版本号: 6.115
 进样时间 : 2025/03/25 11:40:30 实验者: xiexinhui
 处理时间 (V2) : 2025/03/26 08:41:08 处理者: xiexinhui
 仪器型号: SHIMADZU LC-2050C(FX259)

<色谱图>

mV

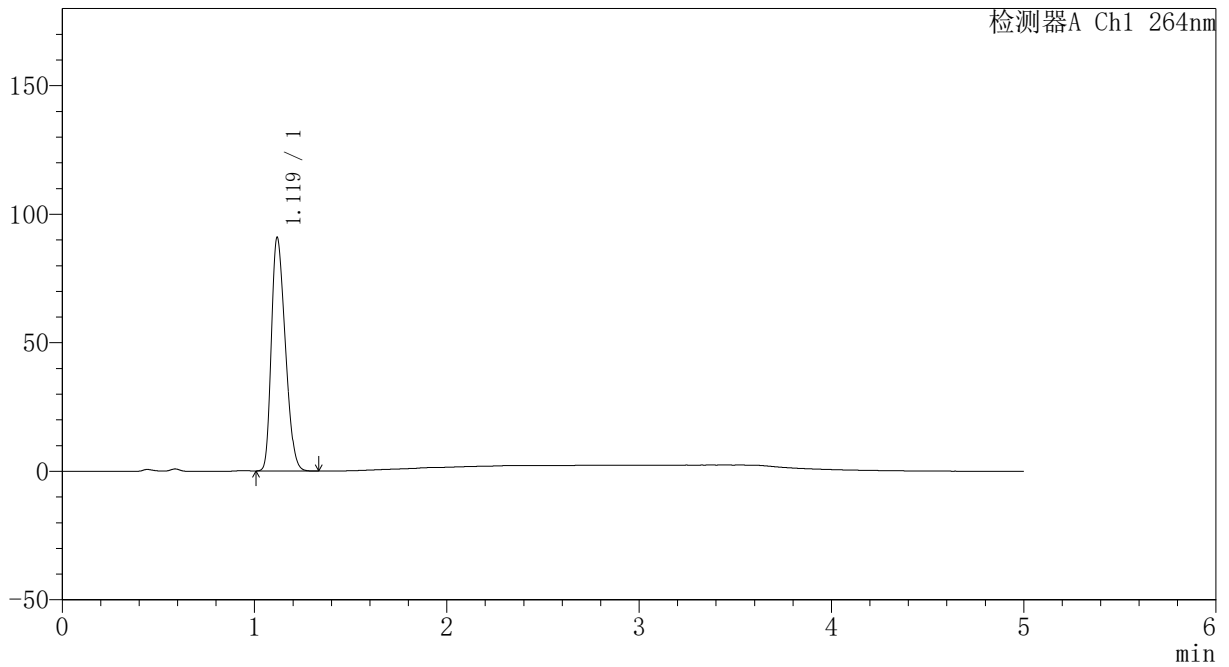

<峰表>

检测器A Ch1 264nm

| 峰号 | 保留时间 | 面积 | 高度 | 面积% | 理论塔板数(USP) | 拖尾因子 | 分离度(USP) |
|----|-------|--------|-------|---------|------------|-------|----------|
| 1 | 1.119 | 455382 | 90455 | 100.000 | 1099 | 1.291 | -- |
| 总计 | | 455382 | 90455 | 100.000 | | | |



CXM-3382

<样品信息>

色谱柱 :XB-C18(50mm*4.6mm,5μm) 流速: 1.5ml/min
 柱温 :35°C 波长: 264nm
 数据文件名: RC\CXM-3382 - 31-5/10-1161-2 - zzp-2024082321p-zjtj6y-rcqx-1-jf50z-pH4.5jz-p3-10min.lcd
 方法文件名: RC\CXM-3382 - CXM-3382-FX259.lcm
 批处理文件名: RC\CXM-3382 - 20250325-FX259.lcb
 样品瓶号 : 1-20
 进样体积 : 20 μl 版本号: 6.115
 进样时间 : 2025/03/25 11:45:54 实验者: xiexinhui
 处理时间 (V2) : 2025/03/26 08:41:10 处理者: xiexinhui
 仪器型号: SHIMADZU LC-2050C(FX259)

<色谱图>

mV

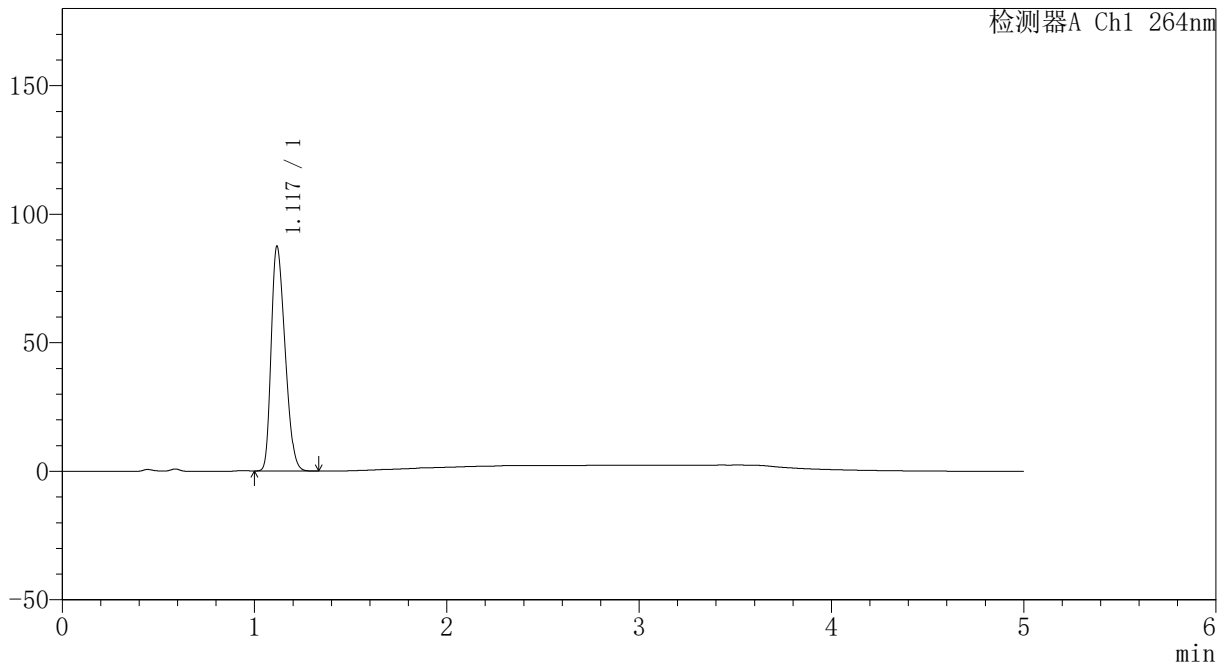

<峰表>

检测器A Ch1 264nm

| 峰号 | 保留时间 | 面积 | 高度 | 面积% | 理论塔板数(USP) | 拖尾因子 | 分离度(USP) |
|----|-------|--------|-------|---------|------------|-------|----------|
| 1 | 1.117 | 436590 | 86788 | 100.000 | 1107 | 1.295 | -- |
| 总计 | | 436590 | 86788 | 100.000 | | | |



CXM-3382

<样品信息>

色谱柱 :XB-C18(50mm*4.6mm,5μm) 流速: 1.5ml/min
 柱温 :35°C 波长: 264nm
 数据文件名: RC\CXM-3382 - 31-5/10-1162-2 - zzp-2024082321p-zjtj6y-rcqx-1-jf50z-pH4.5jz-p4-10min.lcd
 方法文件名: RC\CXM-3382 - CXM-3382-FX259.lcm
 批处理文件名: RC\CXM-3382 - 20250325-FX259.lcb
 样品瓶号 : 1-29
 进样体积 : 20 μl 版本号: 6.115
 进样时间 : 2025/03/25 11:51:17 实验者: xiexinhui
 处理时间 (V2) : 2025/03/26 08:41:13 处理者: xiexinhui
 仪器型号: SHIMADZU LC-2050C(FX259)

<色谱图>

mV

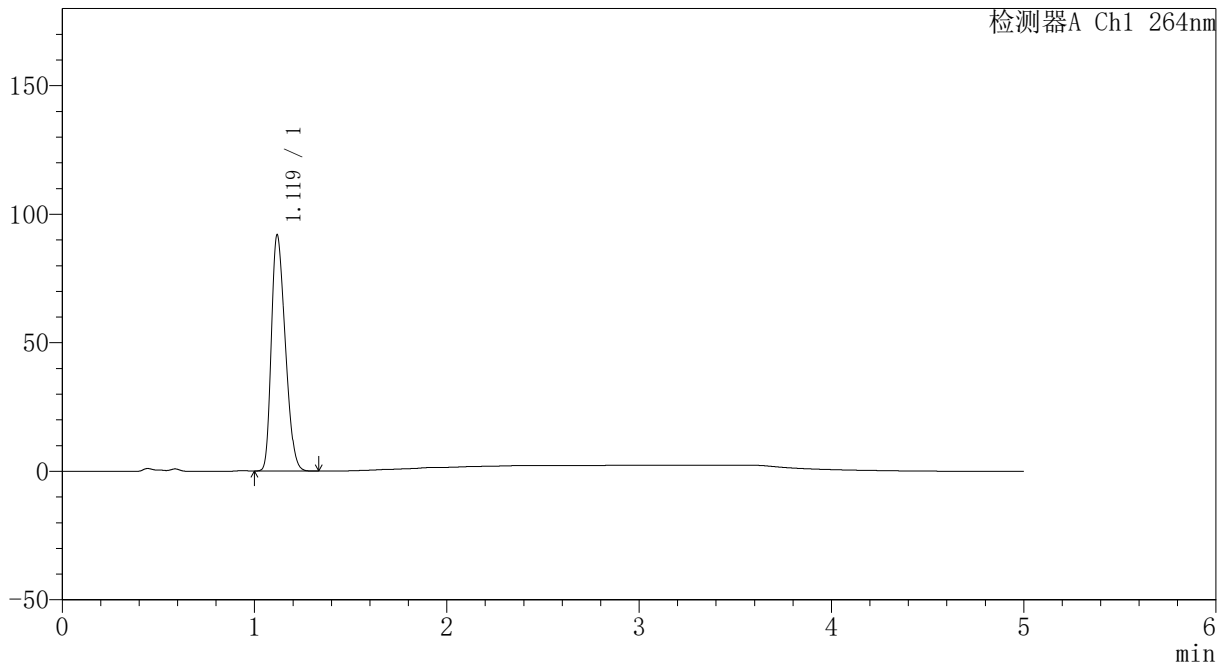

<峰表>

检测器A Ch1 264nm

| 峰号 | 保留时间 | 面积 | 高度 | 面积% | 理论塔板数(USP) | 拖尾因子 | 分离度(USP) |
|----|-------|--------|-------|---------|------------|-------|----------|
| 1 | 1.119 | 459660 | 91422 | 100.000 | 1101 | 1.295 | -- |
| 总计 | | 459660 | 91422 | 100.000 | | | |



CXM-3382

<样品信息>

色谱柱 :XB-C18(50mm*4.6mm,5μm) 流速: 1.5ml/min
 柱温 :35°C 波长: 264nm
 数据文件名: RC\CXM-3382 - 31-5/10-1163-2 - zzp-2024082321p-zjtj6y-rcqx-1-jf50z-pH4.5jz-p5-10min.lcd
 方法文件名: RC\CXM-3382 - CXM-3382-FX259.lcm
 批处理文件名: RC\CXM-3382 - 20250325-FX259.lcb
 样品瓶号 : 1-38
 进样体积 : 20 μl 版本号: 6.115
 进样时间 : 2025/03/25 11:56:39 实验者: xiexinhui
 处理时间 (V2) : 2025/03/26 08:41:15 处理者: xiexinhui
 仪器型号: SHIMADZU LC-2050C(FX259)

<色谱图>

mV

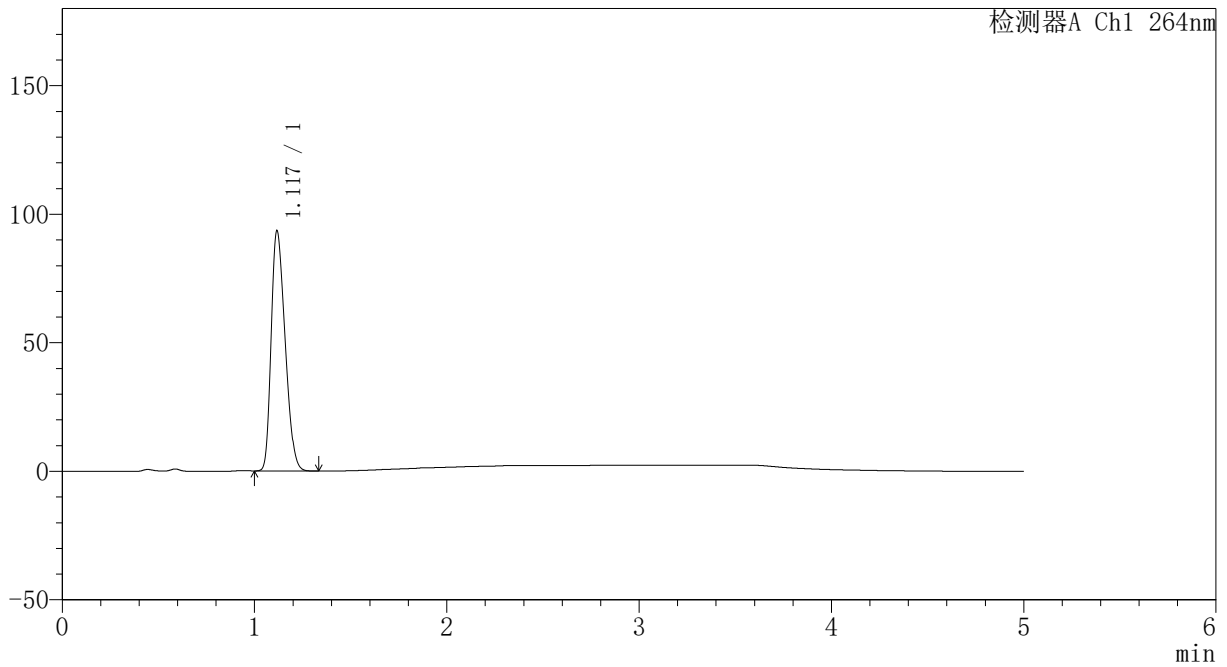

<峰表>

检测器A Ch1 264nm

| 峰号 | 保留时间 | 面积 | 高度 | 面积% | 理论塔板数(USP) | 拖尾因子 | 分离度(USP) |
|----|-------|--------|-------|---------|------------|-------|----------|
| 1 | 1.117 | 468674 | 92725 | 100.000 | 1094 | 1.298 | -- |
| 总计 | | 468674 | 92725 | 100.000 | | | |



CXM-3382

<样品信息>

色谱柱 :XB-C18(50mm*4.6mm,5μm) 流速: 1.5ml/min
 柱温 :35°C 波长: 264nm
 数据文件名: RC\CXM-3382 - 31-5/10-1164-2 - zzp-2024082321p-zjtj6y-rcqx-1-jf50z-pH4.5jz-p6-10min.lcd
 方法文件名: RC\CXM-3382 - CXM-3382-FX259.lcm
 批处理文件名: RC\CXM-3382 - 20250325-FX259.lcb
 样品瓶号 : 1-47
 进样体积 : 20 μl 版本号: 6.115
 进样时间 : 2025/03/25 12:02:02 实验者: xiexinhui
 处理时间 (V2) : 2025/03/26 08:41:17 处理者: xiexinhui
 仪器型号: SHIMADZU LC-2050C(FX259)

<色谱图>

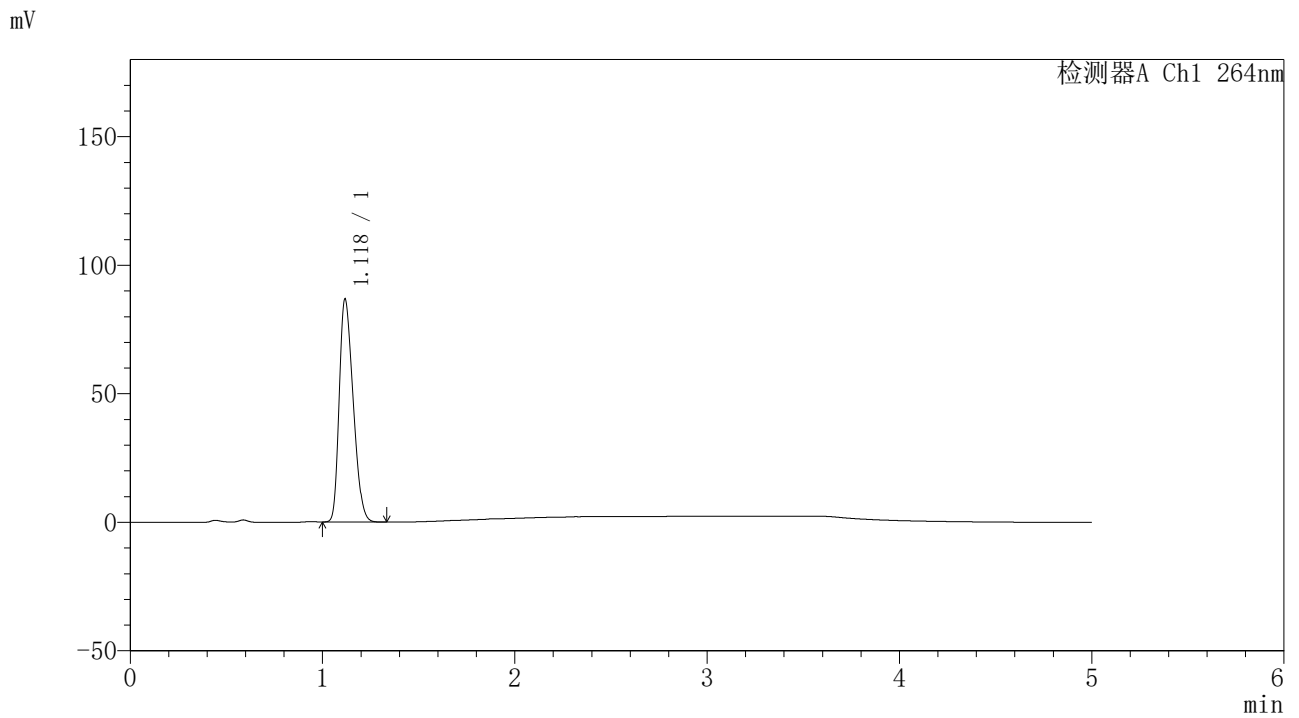

<峰表>

检测器A Ch1 264nm

| 峰号 | 保留时间 | 面积 | 高度 | 面积% | 理论塔板数(USP) | 拖尾因子 | 分离度(USP) |
|----|-------|--------|-------|---------|------------|-------|----------|
| 1 | 1.118 | 435140 | 86146 | 100.000 | 1094 | 1.298 | -- |
| 总计 | | 435140 | 86146 | 100.000 | | | |



CXM-3382

<样品信息>

色谱柱 :XB-C18(50mm*4.6mm,5μm) 流速: 1.5ml/min
 柱温 :35°C 波长: 264nm
 数据文件名: RC\CXM-3382 - 31-5/10-1165-2 - zzp-2024082321p-zjtj6y-rcqx-1-jf50z-pH4.5jz-p1-15min.lcd
 方法文件名: RC\CXM-3382 - CXM-3382-FX259.lcm
 批处理文件名: RC\CXM-3382 - 20250325-FX259.lcb
 样品瓶号 : 1-3
 进样体积 : 20 μl 版本号: 6.115
 进样时间 : 2025/03/25 12:07:25 实验者: xiexinhui
 处理时间 (V2) : 2025/03/26 08:41:20 处理者: xiexinhui
 仪器型号: SHIMADZU LC-2050C(FX259)

<色谱图>

mV

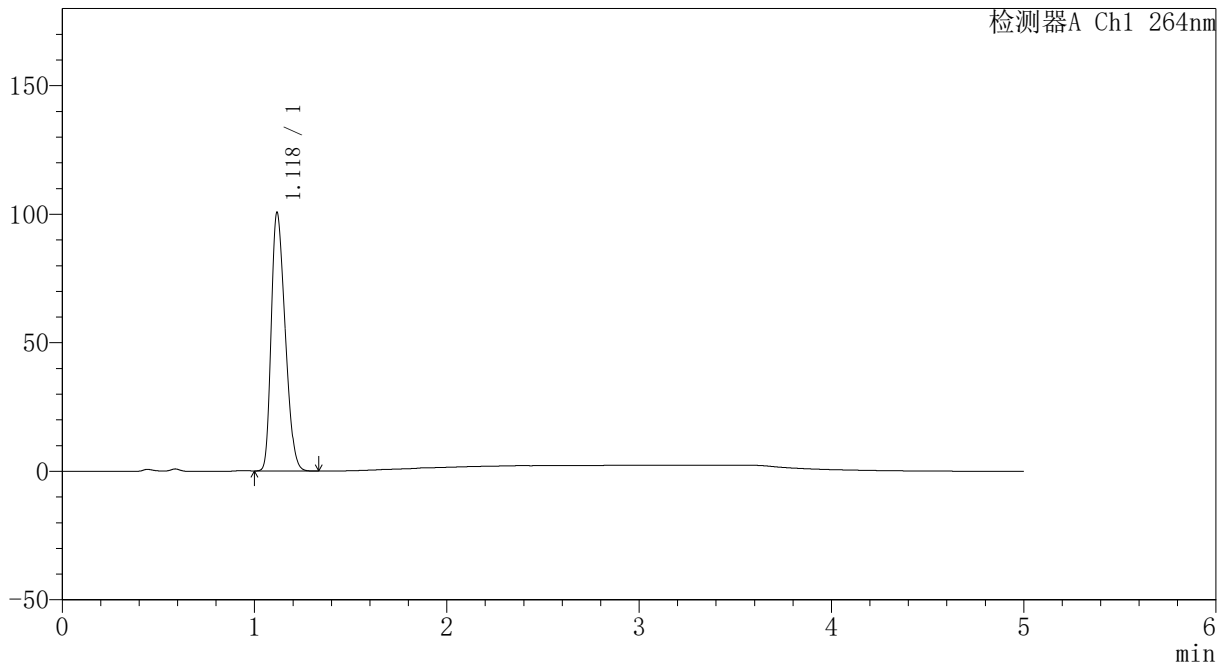

<峰表>

检测器A Ch1 264nm

| 峰号 | 保留时间 | 面积 | 高度 | 面积% | 理论塔板数(USP) | 拖尾因子 | 分离度(USP) |
|----|-------|--------|-------|---------|------------|-------|----------|
| 1 | 1.118 | 504394 | 99864 | 100.000 | 1095 | 1.299 | -- |
| 总计 | | 504394 | 99864 | 100.000 | | | |



CXM-3382

<样品信息>

色谱柱 :XB-C18(50mm*4.6mm,5μm) 流速: 1.5ml/min
 柱温 :35°C 波长: 264nm
 数据文件名: RC\CXM-3382 - 31-5/10-1166-2 - zzp-2024082321p-zjtj6y-rcqx-1-jf50z-pH4.5jz-p2-15min.lcd
 方法文件名: RC\CXM-3382 - CXM-3382-FX259.lcm
 批处理文件名: RC\CXM-3382 - 20250325-FX259.lcb
 样品瓶号 : 1-12
 进样体积 : 20 μl 版本号: 6.115
 进样时间 : 2025/03/25 12:12:47 实验者: xiexinhui
 处理时间 (V2) : 2025/03/26 08:41:22 处理者: xiexinhui
 仪器型号: SHIMADZU LC-2050C(FX259)

<色谱图>

mV

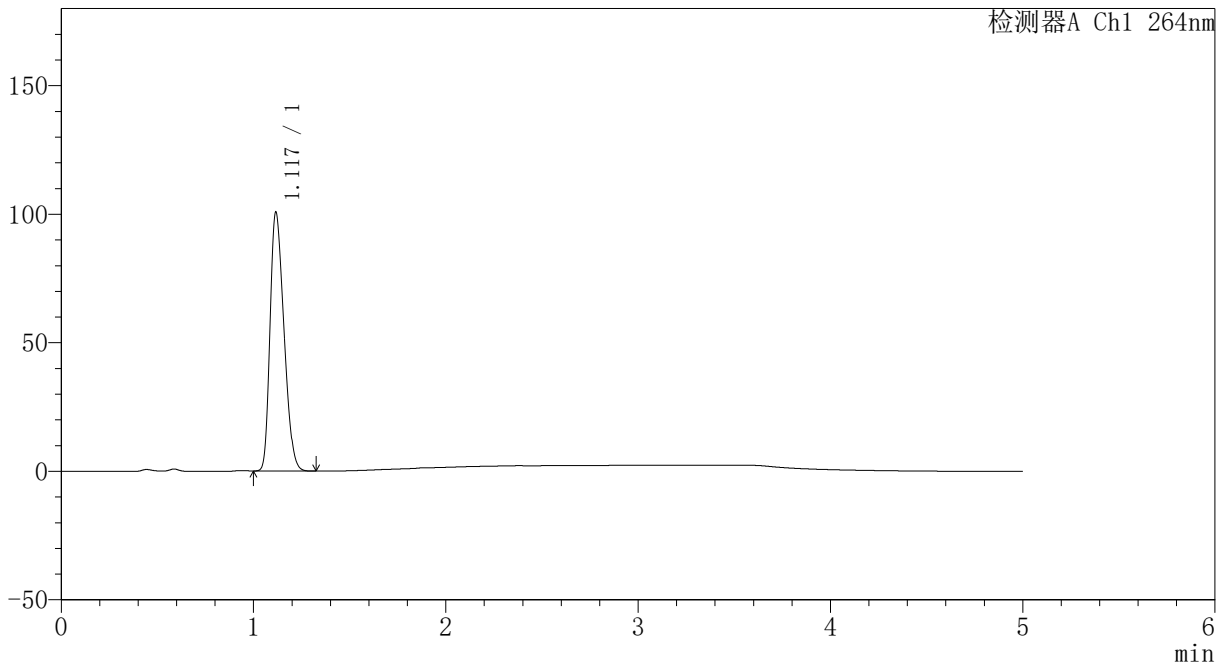

<峰表>

检测器A Ch1 264nm

| 峰号 | 保留时间 | 面积 | 高度 | 面积% | 理论塔板数(USP) | 拖尾因子 | 分离度(USP) |
|----|-------|--------|--------|---------|------------|-------|----------|
| 1 | 1.117 | 504696 | 100155 | 100.000 | 1093 | 1.297 | -- |
| 总计 | | 504696 | 100155 | 100.000 | | | |



CXM-3382

<样品信息>

色谱柱 :XB-C18(50mm*4.6mm,5μm) 流速: 1.5ml/min
 柱温 :35°C 波长: 264nm
 数据文件名: RC\CXM-3382 - 31-5/10-1167-2 - zzp-2024082321p-zjtj6y-rcqx-1-jf50z-pH4.5jz-p3-15min.lcd
 方法文件名: RC\CXM-3382 - CXM-3382-FX259.lcm
 批处理文件名: RC\CXM-3382 - 20250325-FX259.lcb
 样品瓶号 : 1-21
 进样体积 : 20 μl 版本号: 6.115
 进样时间 : 2025/03/25 12:18:11 实验者: xiexinhui
 处理时间 (V2) : 2025/03/26 08:41:25 处理者: xiexinhui
 仪器型号: SHIMADZU LC-2050C(FX259)

<色谱图>

mV

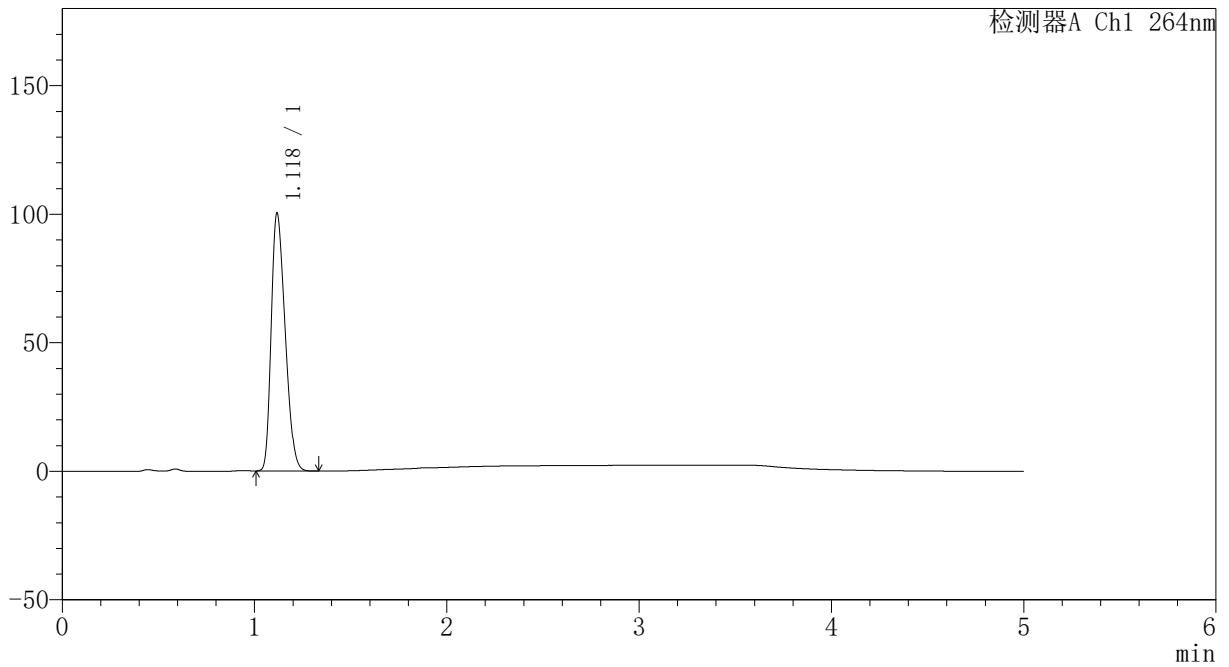

<峰表>

检测器A Ch1 264nm

| 峰号 | 保留时间 | 面积 | 高度 | 面积% | 理论塔板数(USP) | 拖尾因子 | 分离度(USP) |
|----|-------|--------|-------|---------|------------|-------|----------|
| 1 | 1.118 | 503031 | 99640 | 100.000 | 1096 | 1.299 | -- |
| 总计 | | 503031 | 99640 | 100.000 | | | |



CXM-3382

<样品信息>

色谱柱 :XB-C18(50mm*4.6mm,5μm) 流速: 1.5ml/min
 柱温 :35°C 波长: 264nm
 数据文件名: RC\CXM-3382 - 31-5/10-1168-2 - zzp-2024082321p-zjtj6y-rcqx-1-jf50z-pH4.5jz-p4-15min.lcd
 方法文件名: RC\CXM-3382 - CXM-3382-FX259.lcm
 批处理文件名: RC\CXM-3382 - 20250325-FX259.lcb
 样品瓶号 : 1-30
 进样体积 : 20 μl 版本号: 6.115
 进样时间 : 2025/03/25 12:23:33 实验者: xiexinhui
 处理时间 (V2) : 2025/03/26 08:41:27 处理者: xiexinhui
 仪器型号: SHIMADZU LC-2050C(FX259)

<色谱图>

mV

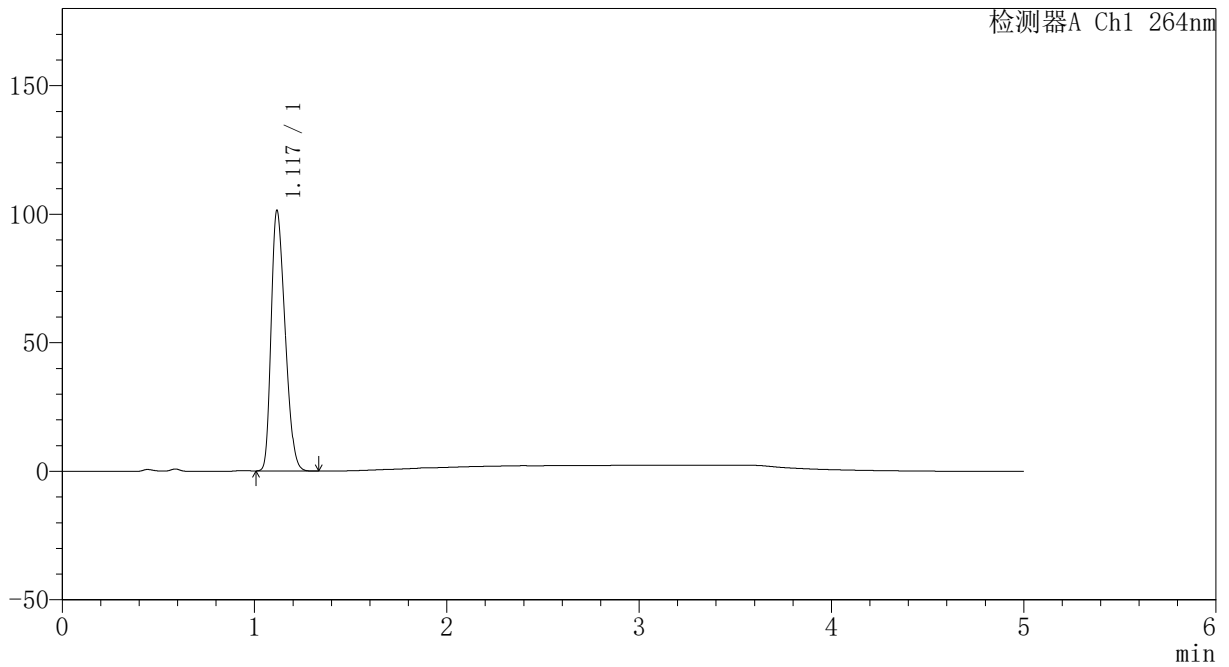

<峰表>

检测器A Ch1 264nm

| 峰号 | 保留时间 | 面积 | 高度 | 面积% | 理论塔板数(USP) | 拖尾因子 | 分离度(USP) |
|----|-------|--------|--------|---------|------------|-------|----------|
| 1 | 1.117 | 508164 | 100650 | 100.000 | 1095 | 1.299 | -- |
| 总计 | | 508164 | 100650 | 100.000 | | | |



CXM-3382

<样品信息>

色谱柱 :XB-C18(50mm*4.6mm,5μm) 流速: 1.5ml/min
 柱温 :35°C 波长: 264nm
 数据文件名: RC\CXM-3382 - 31-5/10-1169-2 - zzp-2024082321p-zjtj6y-rcqx-1-jf50z-pH4.5jz-p5-15min.lcd
 方法文件名: RC\CXM-3382 - CXM-3382-FX259.lcm
 批处理文件名: RC\CXM-3382 - 20250325-FX259.lcb
 样品瓶号 : 1-39
 进样体积 : 20 μl 版本号: 6.115
 进样时间 : 2025/03/25 12:28:55 实验者: xiexinhui
 处理时间 (V2) : 2025/03/26 08:41:30 处理者: xiexinhui
 仪器型号: SHIMADZU LC-2050C(FX259)

<色谱图>

mV

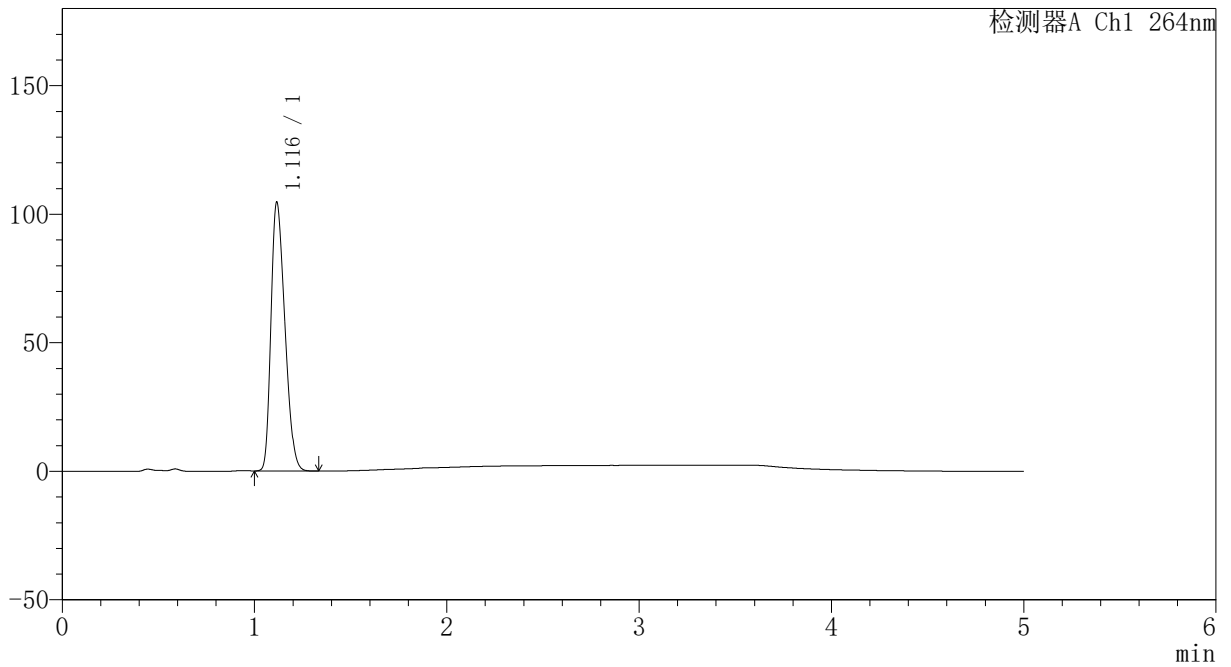

<峰表>

检测器A Ch1 264nm

| 峰号 | 保留时间 | 面积 | 高度 | 面积% | 理论塔板数(USP) | 拖尾因子 | 分离度(USP) |
|----|-------|--------|--------|---------|------------|-------|----------|
| 1 | 1.116 | 523940 | 104143 | 100.000 | 1094 | 1.298 | -- |
| 总计 | | 523940 | 104143 | 100.000 | | | |



CXM-3382

<样品信息>

色谱柱 :XB-C18(50mm*4.6mm,5μm) 流速: 1.5ml/min
 柱温 :35°C 波长: 264nm
 数据文件名: RC\CXM-3382 - 31-5/10-1170-2 - zzp-2024082321p-zjtj6y-rcqx-1-jf50z-pH4.5jz-p6-15min.lcd
 方法文件名: RC\CXM-3382 - CXM-3382-FX259.lcm
 批处理文件名: RC\CXM-3382 - 20250325-FX259.lcb
 样品瓶号 : 1-48
 进样体积 : 20 μl 版本号: 6.115
 进样时间 : 2025/03/25 12:34:18 实验者: xiexinhui
 处理时间 (V2) : 2025/03/26 08:41:32 处理者: xiexinhui
 仪器型号: SHIMADZU LC-2050C(FX259)

<色谱图>

mV

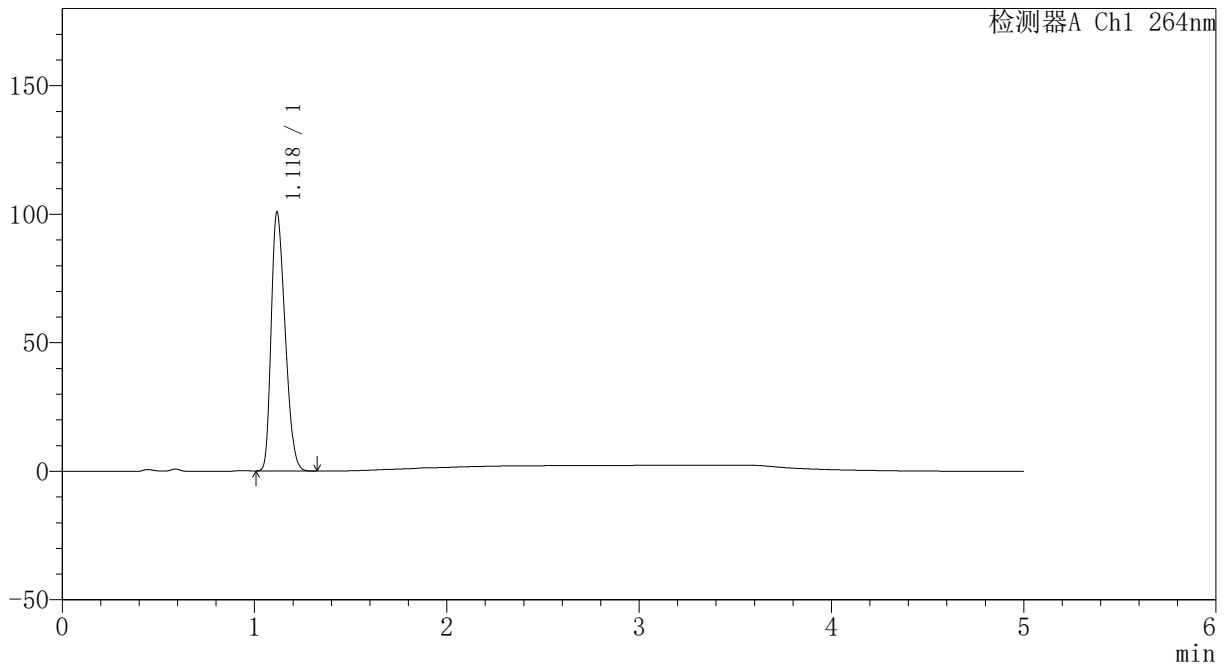

<峰表>

检测器A Ch1 264nm

| 峰号 | 保留时间 | 面积 | 高度 | 面积% | 理论塔板数(USP) | 拖尾因子 | 分离度(USP) |
|----|-------|--------|-------|---------|------------|-------|----------|
| 1 | 1.118 | 505080 | 99993 | 100.000 | 1095 | 1.300 | -- |
| 总计 | | 505080 | 99993 | 100.000 | | | |



CXM-3382

<样品信息>

色谱柱 :XB-C18(50mm*4.6mm,5μm) 流速: 1.5ml/min
 柱温 :35°C 波长: 264nm
 数据文件名: RC\CXM-3382 - 31-5/10-1171-2 - zzp-2024082321p-zjtj6y-rcqx-1-jf50z-pH4.5jz-p1-20min.lcd
 方法文件名: RC\CXM-3382 - CXM-3382-FX259.lcm
 批处理文件名: RC\CXM-3382 - 20250325-FX259.lcb
 样品瓶号 : 1-4
 进样体积 : 20 μl 版本号: 6.115
 进样时间 : 2025/03/25 12:39:41 实验者: xiexinhui
 处理时间 (V2) : 2025/03/26 08:41:35 处理者: xiexinhui
 仪器型号: SHIMADZU LC-2050C(FX259)

<色谱图>

mV

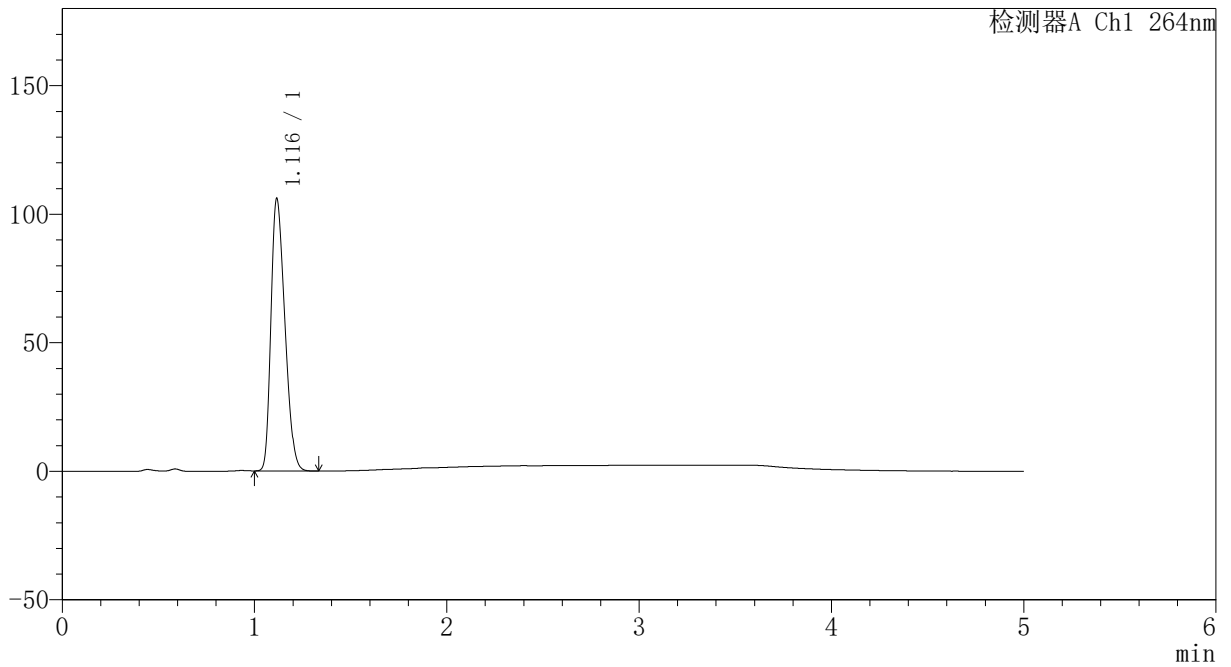

<峰表>

检测器A Ch1 264nm

| 峰号 | 保留时间 | 面积 | 高度 | 面积% | 理论塔板数(USP) | 拖尾因子 | 分离度(USP) |
|----|-------|--------|--------|---------|------------|-------|----------|
| 1 | 1.116 | 531550 | 105592 | 100.000 | 1092 | 1.297 | -- |
| 总计 | | 531550 | 105592 | 100.000 | | | |



CXM-3382

<样品信息>

色谱柱 :XB-C18(50mm*4.6mm,5μm) 流速: 1.5ml/min
 柱温 :35°C 波长: 264nm
 数据文件名: RC\CXM-3382 - 31-5/10-1172-2 - zzp-2024082321p-zjtj6y-rcqx-1-jf50z-pH4.5jz-p2-20min.lcd
 方法文件名: RC\CXM-3382 - CXM-3382-FX259.lcm
 批处理文件名: RC\CXM-3382 - 20250325-FX259.lcb
 样品瓶号 : 1-13
 进样体积 : 20 μl 版本号: 6.115
 进样时间 : 2025/03/25 12:45:05 实验者: xiexinhui
 处理时间 (V2) : 2025/03/26 08:41:37 处理者: xiexinhui
 仪器型号: SHIMADZU LC-2050C(FX259)

<色谱图>

mV

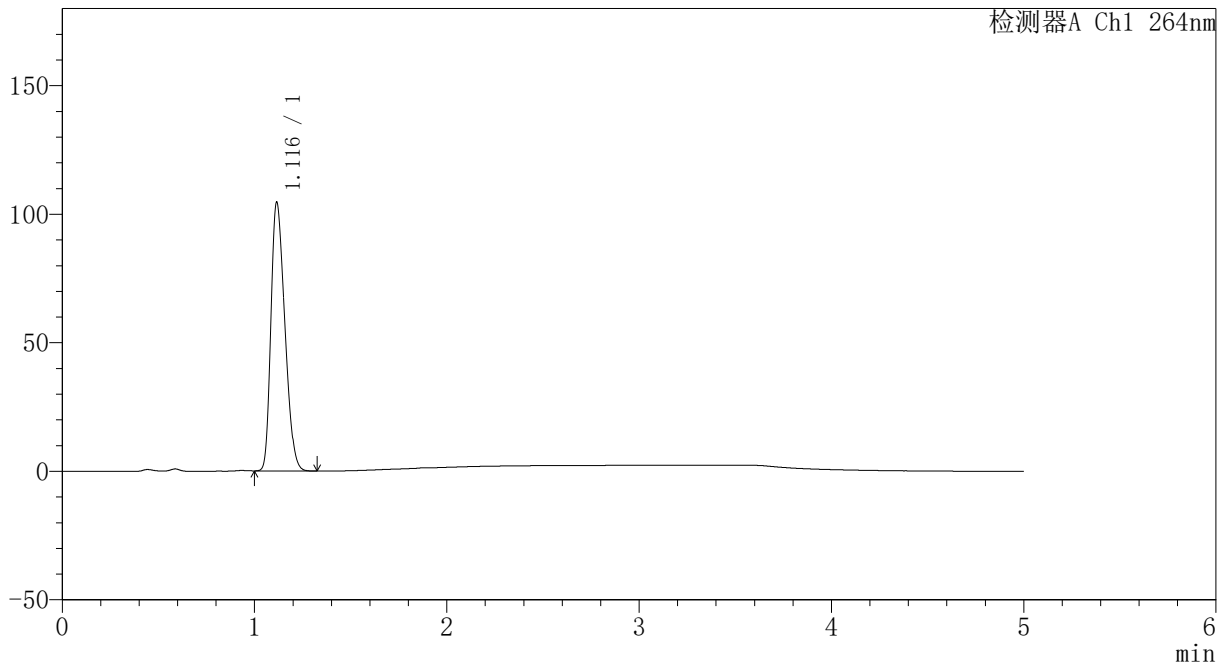

<峰表>

检测器A Ch1 264nm

| 峰号 | 保留时间 | 面积 | 高度 | 面积% | 理论塔板数(USP) | 拖尾因子 | 分离度(USP) |
|----|-------|--------|--------|---------|------------|-------|----------|
| 1 | 1.116 | 524289 | 104208 | 100.000 | 1091 | 1.298 | -- |
| 总计 | | 524289 | 104208 | 100.000 | | | |



CXM-3382

<样品信息>

色谱柱 :XB-C18(50mm*4.6mm,5μm) 流速: 1.5ml/min
 柱温 :35°C 波长: 264nm
 数据文件名: RC\CXM-3382 - 31-5/10-1173-2 - zzp-2024082321p-zjtj6y-rcqx-1-jf50z-pH4.5jz-p3-20min.lcd
 方法文件名: RC\CXM-3382 - CXM-3382-FX259.lcm
 批处理文件名: RC\CXM-3382 - 20250325-FX259.lcb
 样品瓶号 : 1-22
 进样体积 : 20 μl 版本号: 6.115
 进样时间 : 2025/03/25 12:50:28 实验者: xiexinhui
 处理时间 (V2) : 2025/03/26 08:41:40 处理者: xiexinhui
 仪器型号: SHIMADZU LC-2050C(FX259)

<色谱图>

mV

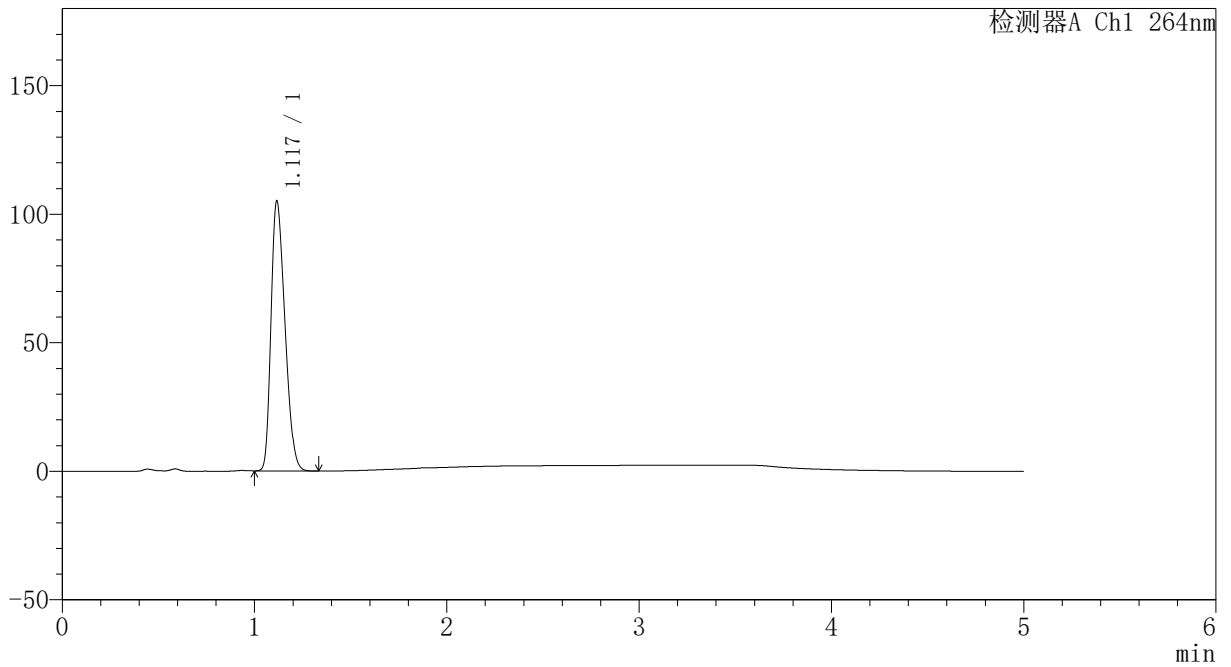

<峰表>

检测器A Ch1 264nm

| 峰号 | 保留时间 | 面积 | 高度 | 面积% | 理论塔板数(USP) | 拖尾因子 | 分离度(USP) |
|----|-------|--------|--------|---------|------------|-------|----------|
| 1 | 1.117 | 526944 | 104504 | 100.000 | 1091 | 1.298 | -- |
| 总计 | | 526944 | 104504 | 100.000 | | | |



CXM-3382

<样品信息>

色谱柱 :XB-C18(50mm*4.6mm,5μm) 流速: 1.5ml/min
 柱温 :35°C 波长: 264nm
 数据文件名: RC\CXM-3382 - 31-5/10-1174-2 - zzp-2024082321p-zjtj6y-rcqx-1-jf50z-pH4.5jz-p4-20min.lcd
 方法文件名: RC\CXM-3382 - CXM-3382-FX259.lcm
 批处理文件名: RC\CXM-3382 - 20250325-FX259.lcb
 样品瓶号 : 1-31
 进样体积 : 20 μl 版本号: 6.115
 进样时间 : 2025/03/25 12:55:49 实验者: xiexinhui
 处理时间 (V2) : 2025/03/26 08:41:42 处理者: xiexinhui
 仪器型号: SHIMADZU LC-2050C(FX259)

<色谱图>

mV

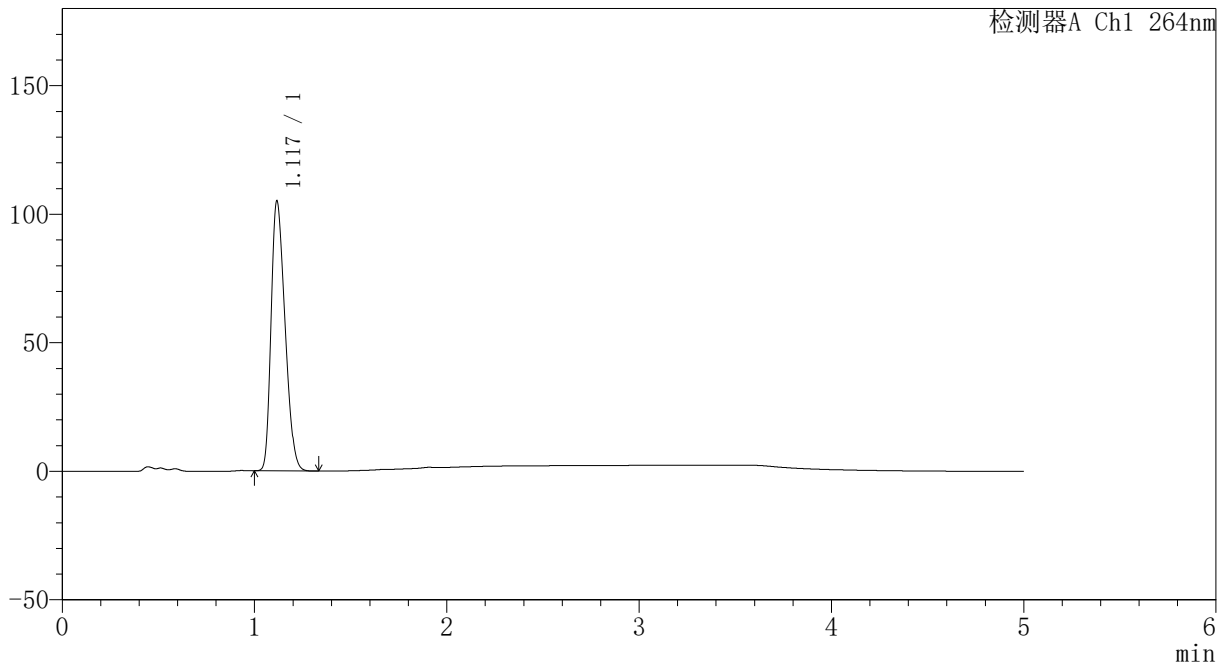

<峰表>

检测器A Ch1 264nm

| 峰号 | 保留时间 | 面积 | 高度 | 面积% | 理论塔板数(USP) | 拖尾因子 | 分离度(USP) |
|----|-------|--------|--------|---------|------------|-------|----------|
| 1 | 1.117 | 526855 | 104412 | 100.000 | 1092 | 1.299 | -- |
| 总计 | | 526855 | 104412 | 100.000 | | | |



CXM-3382

<样品信息>

色谱柱 :XB-C18(50mm*4.6mm,5μm) 流速: 1.5ml/min
 柱温 :35°C 波长: 264nm
 数据文件名: RC\CXM-3382 - 31-5/10-1175-2 - zzp-2024082321p-zjtj6y-rcqx-1-jf50z-pH4.5jz-p5-20min.lcd
 方法文件名: RC\CXM-3382 - CXM-3382-FX259.lcm
 批处理文件名: RC\CXM-3382 - 20250325-FX259.lcb
 样品瓶号 : 1-40
 进样体积 : 20 μl 版本号: 6.115
 进样时间 : 2025/03/25 13:01:13 实验者: xiexinhui
 处理时间 (V2) : 2025/03/26 08:41:45 处理者: xiexinhui
 仪器型号: SHIMADZU LC-2050C(FX259)

<色谱图>

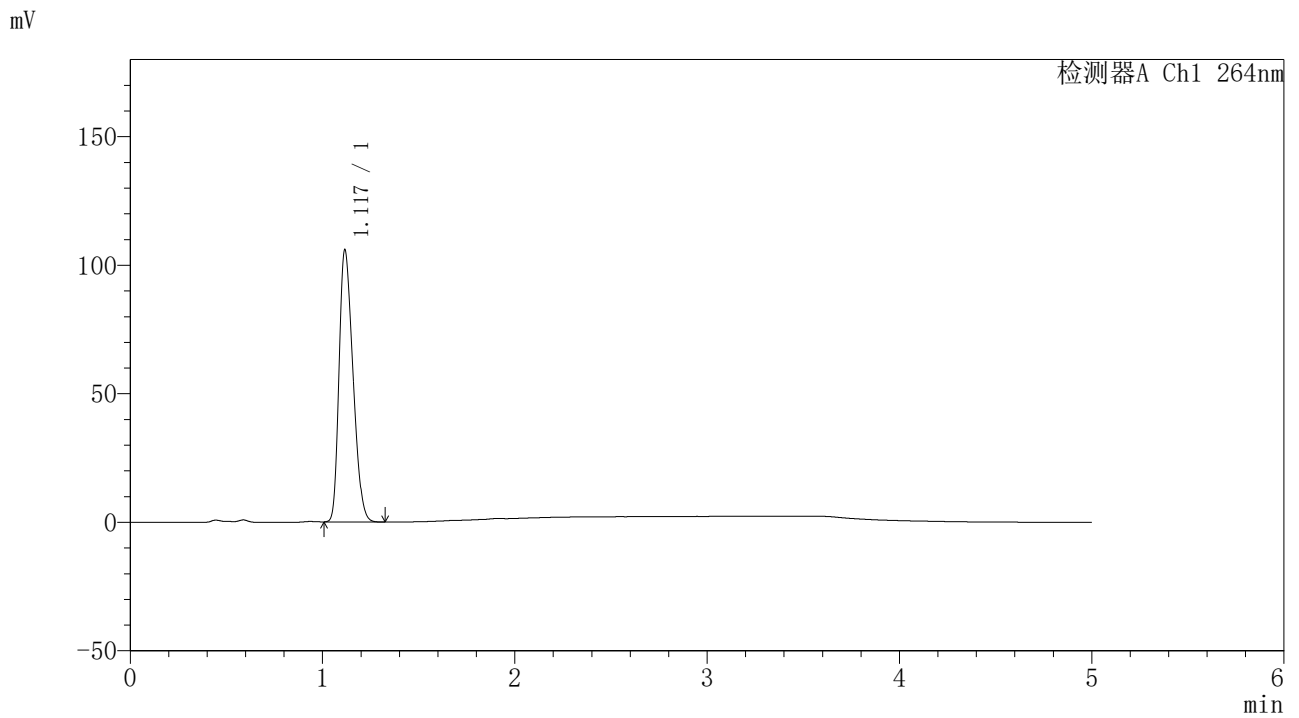

<峰表>

检测器A Ch1 264nm

| 峰号 | 保留时间 | 面积 | 高度 | 面积% | 理论塔板数(USP) | 拖尾因子 | 分离度(USP) |
|----|-------|--------|--------|---------|------------|-------|----------|
| 1 | 1.117 | 530774 | 105302 | 100.000 | 1092 | 1.299 | -- |
| 总计 | | 530774 | 105302 | 100.000 | | | |



CXM-3382

<样品信息>

色谱柱 :XB-C18(50mm*4.6mm,5μm) 流速: 1.5ml/min
 柱温 :35°C 波长: 264nm
 数据文件名: RC\CXM-3382 - 31-5/10-1176-2 - zzp-2024082321p-zjtj6y-rcqx-1-jf50z-pH4.5jz-p6-20min.lcd
 方法文件名: RC\CXM-3382 - CXM-3382-FX259.lcm
 批处理文件名: RC\CXM-3382 - 20250325-FX259.lcb
 样品瓶号 : 1-49
 进样体积 : 20 μl 版本号: 6.115
 进样时间 : 2025/03/25 13:06:35 实验者: xiexinhui
 处理时间 (V2) : 2025/03/26 08:41:48 处理者: xiexinhui
 仪器型号: SHIMADZU LC-2050C(FX259)

<色谱图>

mV

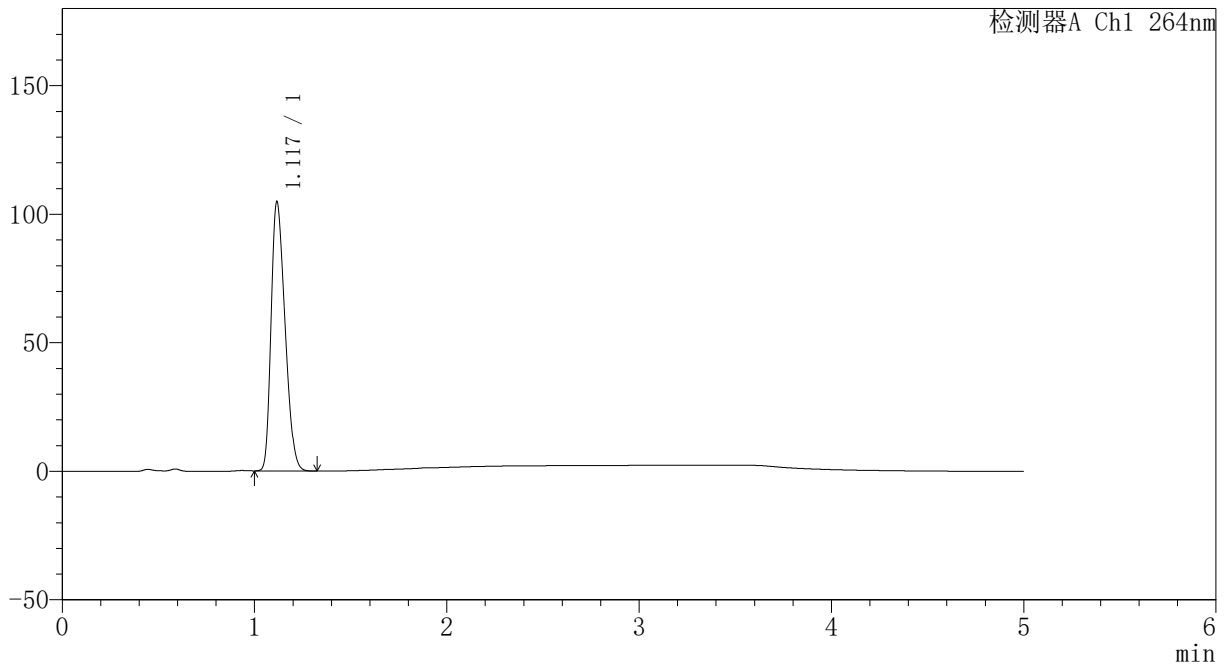

<峰表>

检测器A Ch1 264nm

| 峰号 | 保留时间 | 面积 | 高度 | 面积% | 理论塔板数(USP) | 拖尾因子 | 分离度(USP) |
|----|-------|--------|--------|---------|------------|-------|----------|
| 1 | 1.117 | 524747 | 104089 | 100.000 | 1094 | 1.300 | -- |
| 总计 | | 524747 | 104089 | 100.000 | | | |



CXM-3382

<样品信息>

色谱柱 :XB-C18(50mm*4.6mm,5μm) 流速: 1.5ml/min
 柱温 :35°C 波长: 264nm
 数据文件名: RC\CXM-3382 - 31-5/10-1177-2 - zzp-2024082321p-zjtj6y-rcqx-1-jf50z-pH4.5jz-p1-30min.lcd
 方法文件名: RC\CXM-3382 - CXM-3382-FX259.lcm
 批处理文件名: RC\CXM-3382 - 20250325-FX259.lcb
 样品瓶号 : 1-5
 进样体积 : 20 μl 版本号: 6.115
 进样时间 : 2025/03/25 13:11:58 实验者: xiexinhui
 处理时间 (V2) : 2025/03/26 08:41:50 处理者: xiexinhui
 仪器型号: SHIMADZU LC-2050C(FX259)

<色谱图>

mV

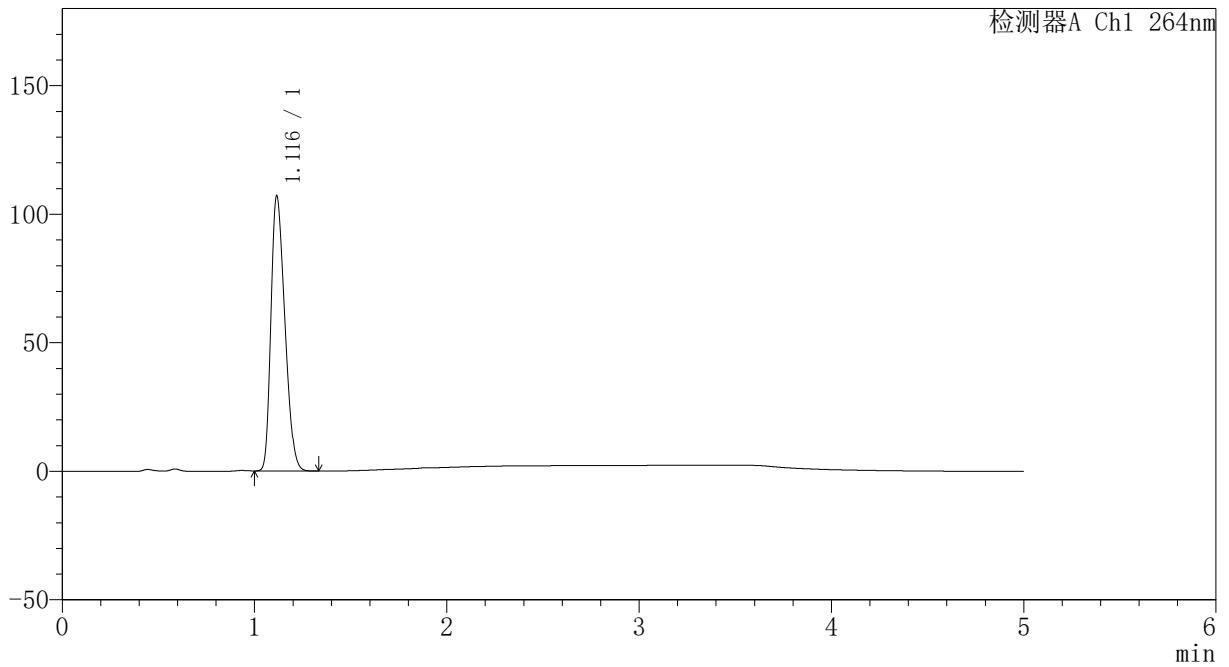

<峰表>

检测器A Ch1 264nm

| 峰号 | 保留时间 | 面积 | 高度 | 面积% | 理论塔板数(USP) | 拖尾因子 | 分离度(USP) |
|----|-------|--------|--------|---------|------------|-------|----------|
| 1 | 1.116 | 536426 | 106660 | 100.000 | 1093 | 1.297 | -- |
| 总计 | | 536426 | 106660 | 100.000 | | | |



CXM-3382

<样品信息>

色谱柱 :XB-C18(50mm*4.6mm,5μm) 流速: 1.5ml/min
 柱温 :35°C 波长: 264nm
 数据文件名: RC\CXM-3382 - 31-5/10-1178-2 - zzp-2024082321p-zjtj6y-rcqx-1-jf50z-pH4.5jz-p2-30min.lcd
 方法文件名: RC\CXM-3382 - CXM-3382-FX259.lcm
 批处理文件名: RC\CXM-3382 - 20250325-FX259.lcb
 样品瓶号 : 1-14
 进样体积 : 20 μl 版本号: 6.115
 进样时间 : 2025/03/25 13:17:22 实验者: xiexinhui
 处理时间 (V2) : 2025/03/26 08:41:53 处理者: xiexinhui
 仪器型号: SHIMADZU LC-2050C(FX259)

<色谱图>

mV

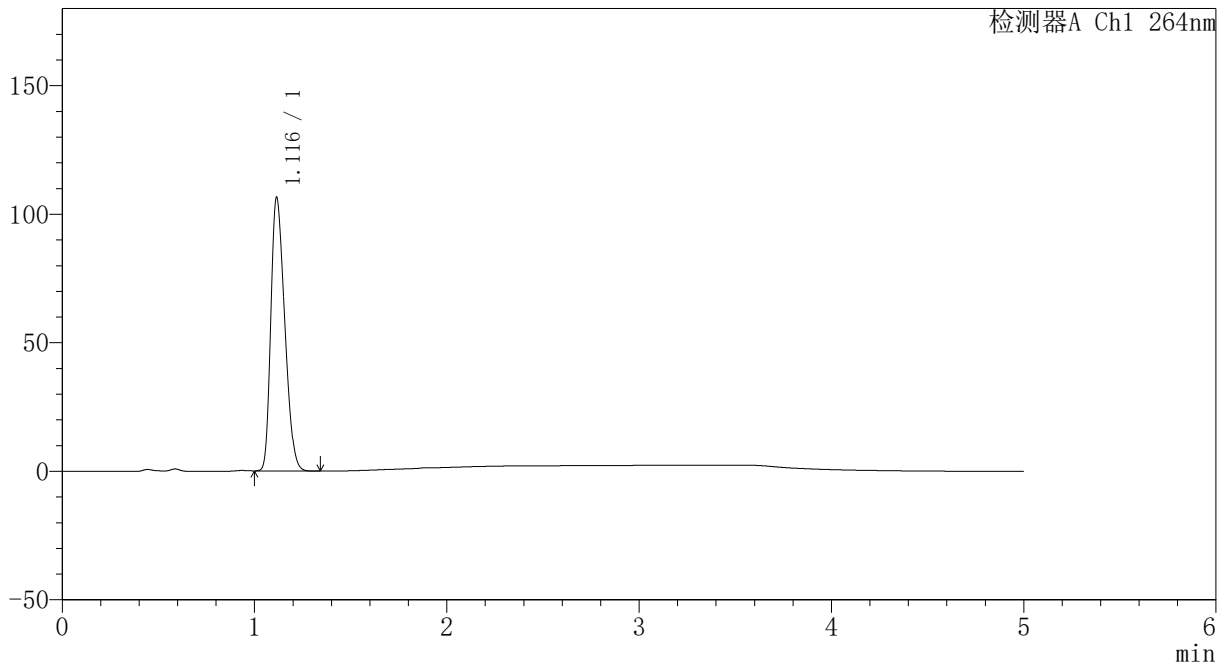

<峰表>

检测器A Ch1 264nm

| 峰号 | 保留时间 | 面积 | 高度 | 面积% | 理论塔板数(USP) | 拖尾因子 | 分离度(USP) |
|----|-------|--------|--------|---------|------------|-------|----------|
| 1 | 1.116 | 532830 | 106209 | 100.000 | 1095 | 1.297 | -- |
| 总计 | | 532830 | 106209 | 100.000 | | | |



CXM-3382

<样品信息>

色谱柱 :XB-C18(50mm*4.6mm,5μm) 流速: 1.5ml/min
 柱温 :35°C 波长: 264nm
 数据文件名: RC\CXM-3382 - 31-5/10-1179-2 - zzp-2024082321p-zjtj6y-rcqx-1-jf50z-pH4.5jz-p3-30min.lcd
 方法文件名: RC\CXM-3382 - CXM-3382-FX259.lcm
 批处理文件名: RC\CXM-3382 - 20250325-FX259.lcb
 样品瓶号 : 1-23
 进样体积 : 20 μl 版本号: 6.115
 进样时间 : 2025/03/25 13:22:45 实验者: xiexinhui
 处理时间 (V2) : 2025/03/26 08:41:55 处理者: xiexinhui
 仪器型号: SHIMADZU LC-2050C(FX259)

<色谱图>

mV

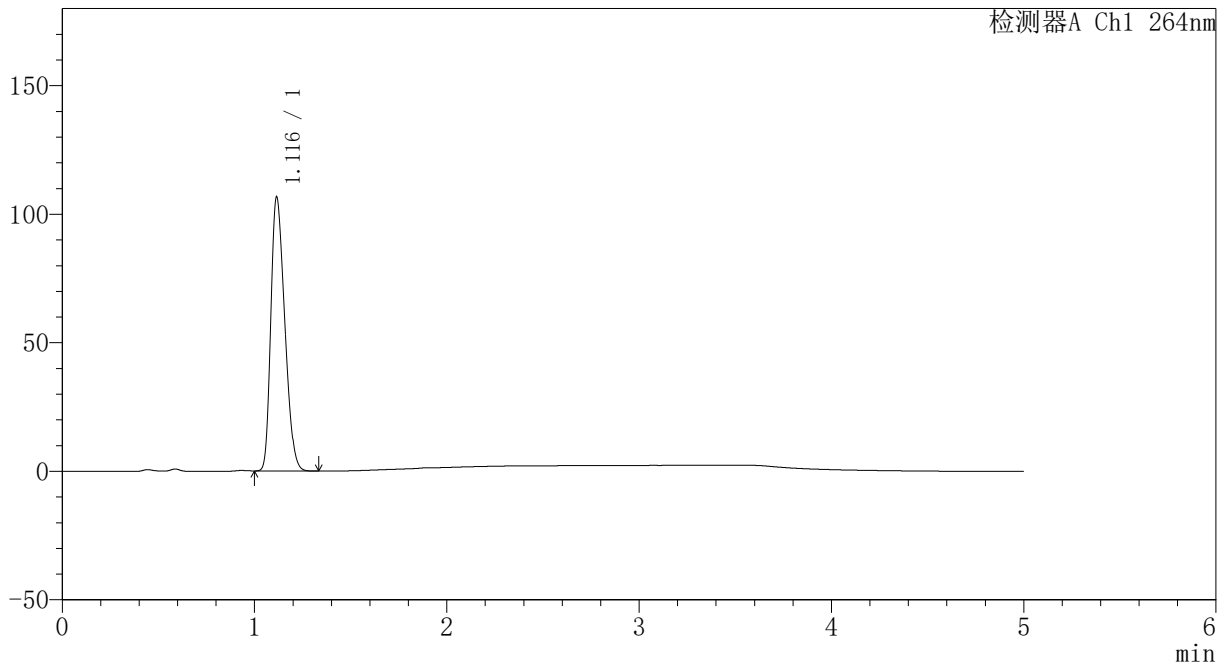

<峰表>

检测器A Ch1 264nm

| 峰号 | 保留时间 | 面积 | 高度 | 面积% | 理论塔板数(USP) | 拖尾因子 | 分离度(USP) |
|----|-------|--------|--------|---------|------------|-------|----------|
| 1 | 1.116 | 534352 | 106364 | 100.000 | 1091 | 1.297 | -- |
| 总计 | | 534352 | 106364 | 100.000 | | | |



CXM-3382

<样品信息>

色谱柱 :XB-C18(50mm*4.6mm,5μm) 流速: 1.5ml/min
 柱温 :35°C 波长: 264nm
 数据文件名: RC\CXM-3382 - 31-5/10-1180-2 - zzp-2024082321p-zjtj6y-rcqx-1-jf50z-pH4.5jz-p4-30min.lcd
 方法文件名: RC\CXM-3382 - CXM-3382-FX259.lcm
 批处理文件名: RC\CXM-3382 - 20250325-FX259.lcb
 样品瓶号 : 1-32
 进样体积 : 20 μl 版本号: 6.115
 进样时间 : 2025/03/25 13:28:08 实验者: xiexinhui
 处理时间 (V2) : 2025/03/26 08:41:58 处理者: xiexinhui
 仪器型号: SHIMADZU LC-2050C(FX259)

<色谱图>

mV

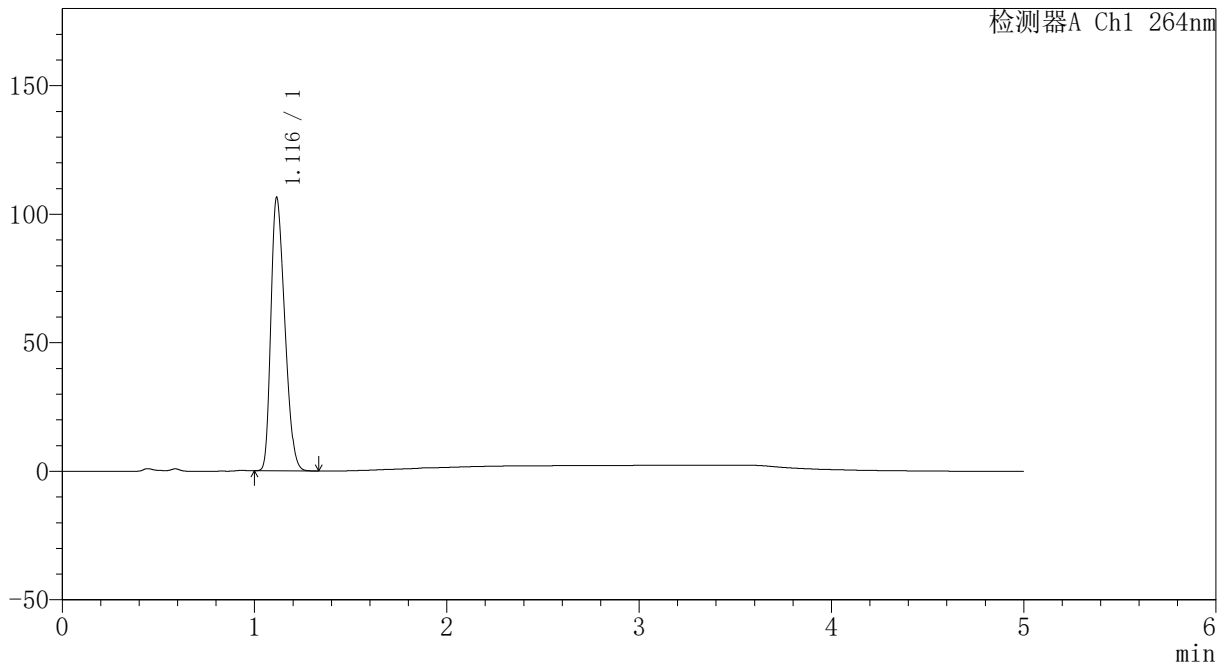

<峰表>

检测器A Ch1 264nm

| 峰号 | 保留时间 | 面积 | 高度 | 面积% | 理论塔板数(USP) | 拖尾因子 | 分离度(USP) |
|----|-------|--------|--------|---------|------------|-------|----------|
| 1 | 1.116 | 532150 | 106092 | 100.000 | 1097 | 1.298 | -- |
| 总计 | | 532150 | 106092 | 100.000 | | | |



CXM-3382

<样品信息>

色谱柱 :XB-C18(50mm*4.6mm,5μm) 流速: 1.5ml/min
 柱温 :35°C 波长: 264nm
 数据文件名: RC\CXM-3382 - 31-5/10-1181-2 - zzp-2024082321p-zjtj6y-rcqx-1-jf50z-pH4.5jz-p5-30min.lcd
 方法文件名: RC\CXM-3382 - CXM-3382-FX259.lcm
 批处理文件名: RC\CXM-3382 - 20250325-FX259.lcb
 样品瓶号 : 1-41
 进样体积 : 20 μl 版本号: 6.115
 进样时间 : 2025/03/25 13:33:31 实验者: xiexinhui
 处理时间 (V2) : 2025/03/26 08:42:00 处理者: xiexinhui
 仪器型号: SHIMADZU LC-2050C(FX259)

<色谱图>

mV

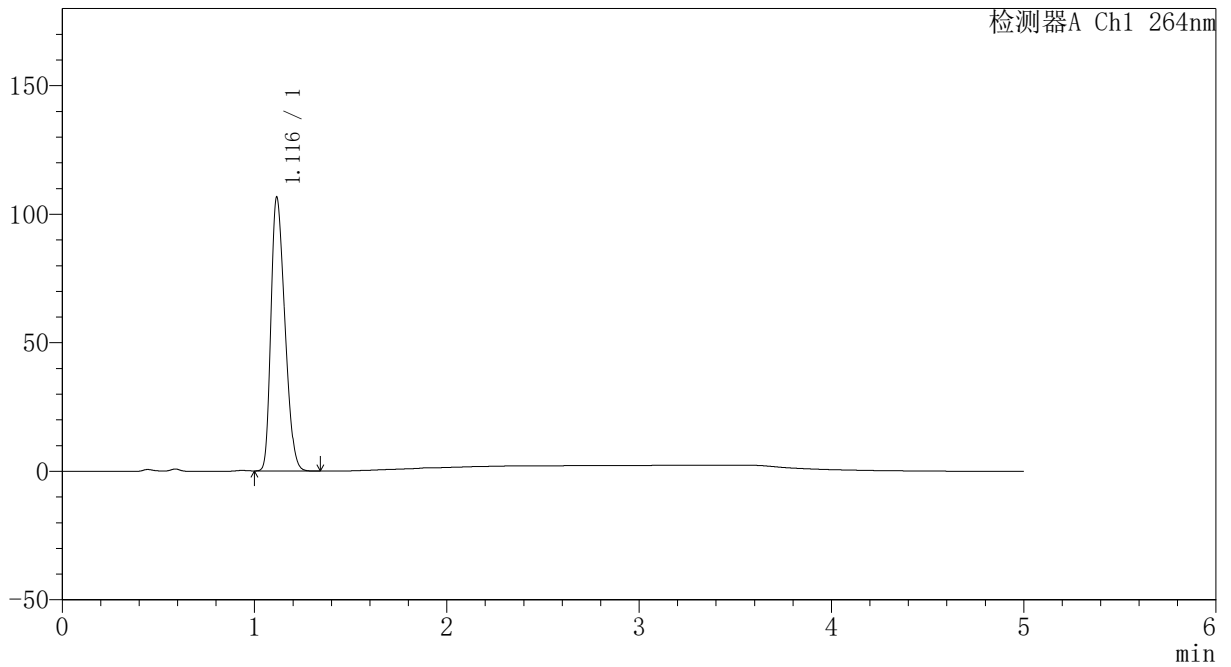

<峰表>

检测器A Ch1 264nm

| 峰号 | 保留时间 | 面积 | 高度 | 面积% | 理论塔板数(USP) | 拖尾因子 | 分离度(USP) |
|----|-------|--------|--------|---------|------------|-------|----------|
| 1 | 1.116 | 533731 | 106154 | 100.000 | 1094 | 1.298 | -- |
| 总计 | | 533731 | 106154 | 100.000 | | | |



CXM-3382

<样品信息>

色谱柱 :XB-C18(50mm*4.6mm,5μm) 流速: 1.5ml/min
 柱温 :35°C 波长: 264nm
 数据文件名: RC\CXM-3382 - 31-5/10-1182-2 - zzp-2024082321p-zjtj6y-rcqx-1-jf50z-pH4.5jz-p6-30min.lcd
 方法文件名: RC\CXM-3382 - CXM-3382-FX259.lcm
 批处理文件名: RC\CXM-3382 - 20250325-FX259.lcb
 样品瓶号 : 1-50
 进样体积 : 20 μl 版本号: 6.115
 进样时间 : 2025/03/25 13:38:54 实验者: xiexinhui
 处理时间 (V2) : 2025/03/26 08:42:03 处理者: xiexinhui
 仪器型号: SHIMADZU LC-2050C(FX259)

<色谱图>

mV

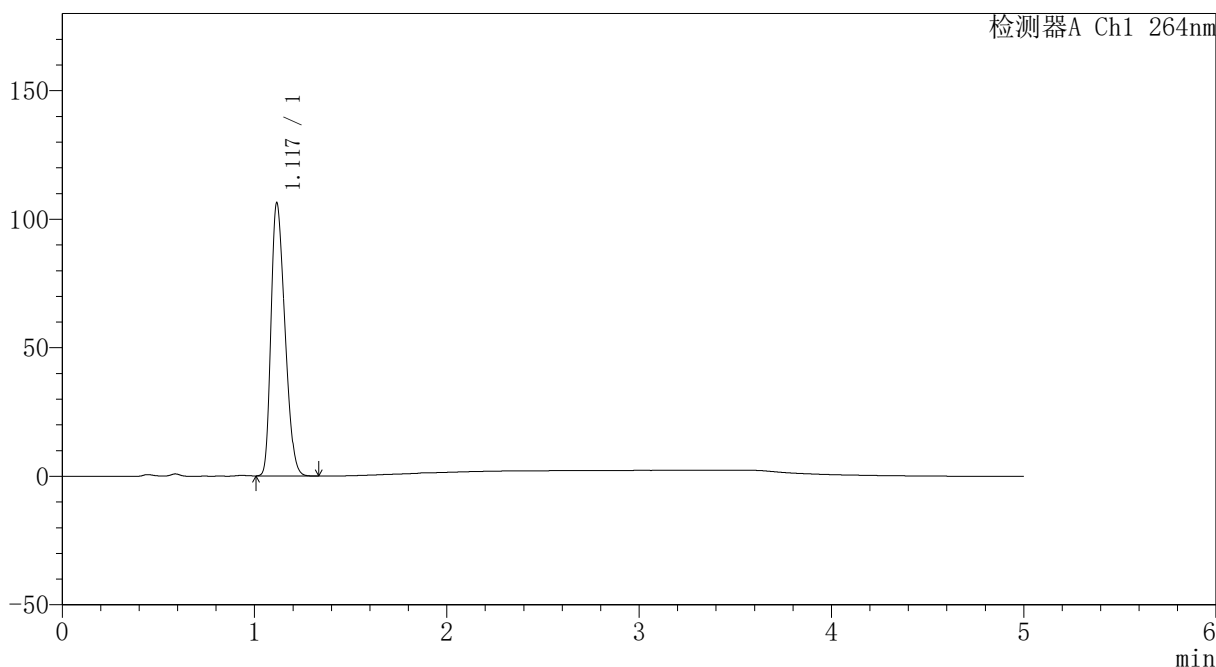

<峰表>

检测器A Ch1 264nm

| 峰号 | 保留时间 | 面积 | 高度 | 面积% | 理论塔板数(USP) | 拖尾因子 | 分离度(USP) |
|----|-------|--------|--------|---------|------------|-------|----------|
| 1 | 1.117 | 532489 | 105804 | 100.000 | 1093 | 1.299 | -- |
| 总计 | | 532489 | 105804 | 100.000 | | | |



CXM-3382

<样品信息>

色谱柱 :XB-C18(50mm*4.6mm,5μm) 流速: 1.5ml/min
 柱温 :35°C 波长: 264nm
 数据文件名: RC\CXM-3382 - 31-5/10-1183-2 - zzp-2024082321p-zjtj6y-rcqx-1-jf50z-pH4.5jz-p1-45min.lcd
 方法文件名: RC\CXM-3382 - CXM-3382-FX259.lcm
 批处理文件名: RC\CXM-3382 - 20250325-FX259.lcb
 样品瓶号 : 1-6
 进样体积 : 20 μl 版本号: 6.115
 进样时间 : 2025/03/25 13:44:17 实验者: xiexinhui
 处理时间 (V2) : 2025/03/26 08:42:05 处理者: xiexinhui
 仪器型号: SHIMADZU LC-2050C(FX259)

<色谱图>

mV

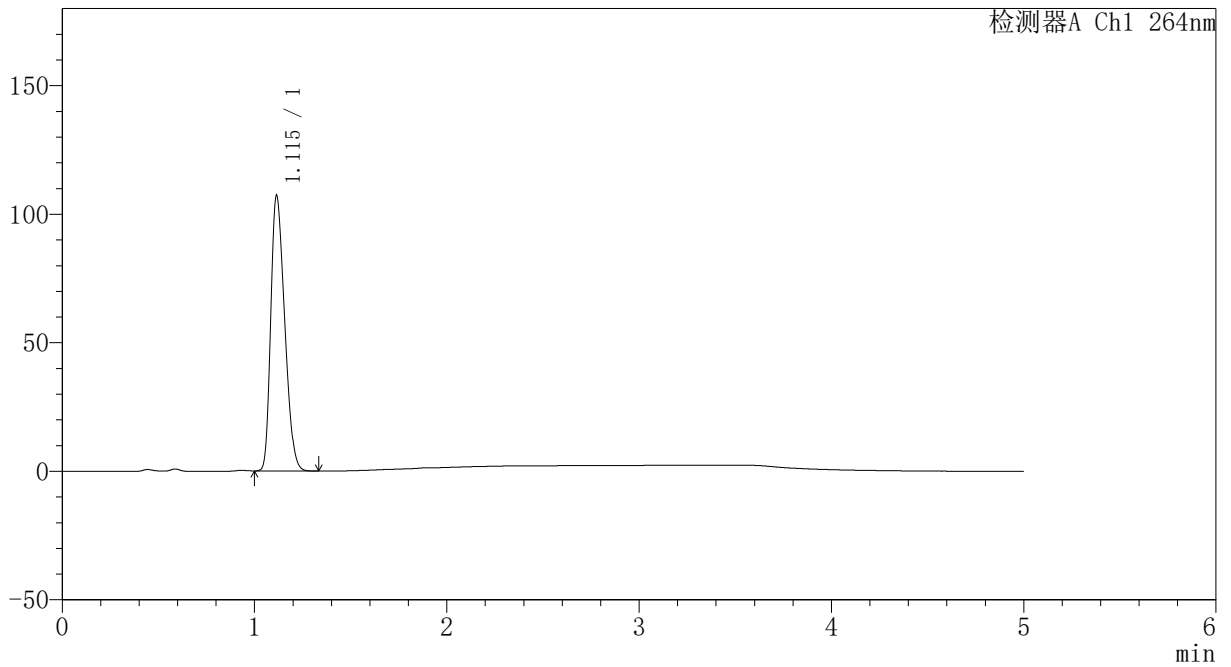

<峰表>

检测器A Ch1 264nm

| 峰号 | 保留时间 | 面积 | 高度 | 面积% | 理论塔板数(USP) | 拖尾因子 | 分离度(USP) |
|----|-------|--------|--------|---------|------------|-------|----------|
| 1 | 1.115 | 536656 | 107037 | 100.000 | 1092 | 1.297 | -- |
| 总计 | | 536656 | 107037 | 100.000 | | | |



CXM-3382

<样品信息>

色谱柱 :XB-C18(50mm*4.6mm,5μm) 流速: 1.5ml/min
 柱温 :35°C 波长: 264nm
 数据文件名: RC\CXM-3382 - 31-5/10-1184-2 - zzp-2024082321p-zjtj6y-rcqx-1-jf50z-pH4.5jz-p2-45min.lcd
 方法文件名: RC\CXM-3382 - CXM-3382-FX259.lcm
 批处理文件名: RC\CXM-3382 - 20250325-FX259.lcb
 样品瓶号 : 1-15
 进样体积 : 20 μl 版本号: 6.115
 进样时间 : 2025/03/25 13:49:40 实验者: xiexinhui
 处理时间 (V2) : 2025/03/26 08:42:08 处理者: xiexinhui
 仪器型号: SHIMADZU LC-2050C(FX259)

<色谱图>

mV

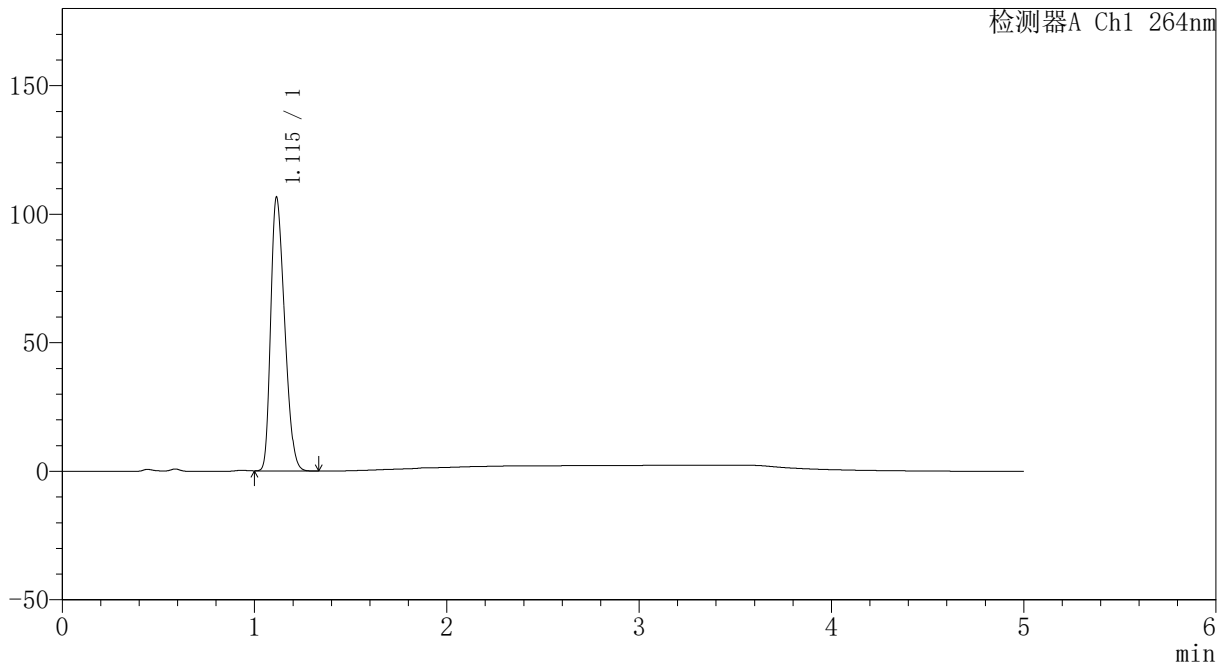

<峰表>

检测器A Ch1 264nm

| 峰号 | 保留时间 | 面积 | 高度 | 面积% | 理论塔板数(USP) | 拖尾因子 | 分离度(USP) |
|----|-------|--------|--------|---------|------------|-------|----------|
| 1 | 1.115 | 533030 | 106397 | 100.000 | 1092 | 1.297 | -- |
| 总计 | | 533030 | 106397 | 100.000 | | | |



CXM-3382

<样品信息>

色谱柱 :XB-C18(50mm*4.6mm,5μm) 流速: 1.5ml/min
 柱温 :35°C 波长: 264nm
 数据文件名: RC\CXM-3382 - 31-5/10-1185-2 - zzp-2024082321p-zjtj6y-rcqx-1-jf50z-pH4.5jz-p3-45min.lcd
 方法文件名: RC\CXM-3382 - CXM-3382-FX259.lcm
 批处理文件名: RC\CXM-3382 - 20250325-FX259.lcb
 样品瓶号 : 1-24
 进样体积 : 20 μl 版本号: 6.115
 进样时间 : 2025/03/25 13:55:03 实验者: xiexinhui
 处理时间 (V2) : 2025/03/26 08:42:10 处理者: xiexinhui
 仪器型号: SHIMADZU LC-2050C(FX259)

<色谱图>

mV

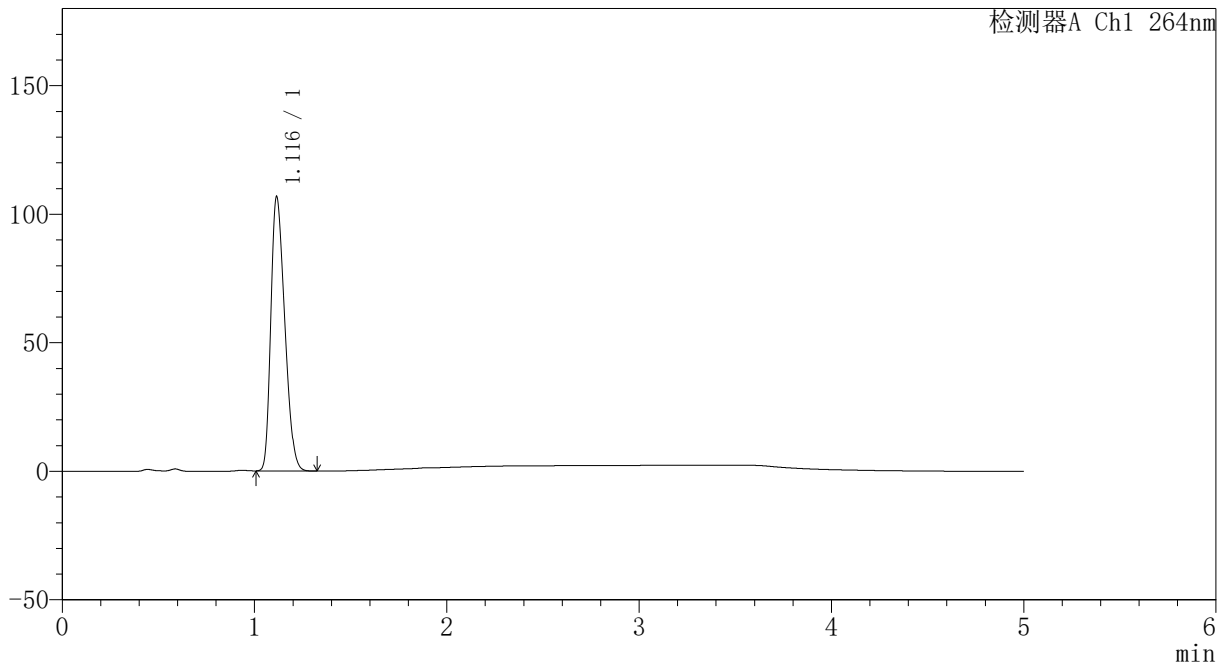

<峰表>

检测器A Ch1 264nm

| 峰号 | 保留时间 | 面积 | 高度 | 面积% | 理论塔板数(USP) | 拖尾因子 | 分离度(USP) |
|----|-------|--------|--------|---------|------------|-------|----------|
| 1 | 1.116 | 534209 | 106481 | 100.000 | 1094 | 1.298 | -- |
| 总计 | | 534209 | 106481 | 100.000 | | | |



CXM-3382

<样品信息>

色谱柱 :XB-C18(50mm*4.6mm,5μm) 流速: 1.5ml/min
 柱温 :35°C 波长: 264nm
 数据文件名: RC\CXM-3382 - 31-5/10-1186-2 - zzp-2024082321p-zjtj6y-rcqx-1-jf50z-pH4.5jz-p4-45min.lcd
 方法文件名: RC\CXM-3382 - CXM-3382-FX259.lcm
 批处理文件名: RC\CXM-3382 - 20250325-FX259.lcb
 样品瓶号 : 1-33
 进样体积 : 20 μl 版本号: 6.115
 进样时间 : 2025/03/25 14:00:25 实验者: xiexinhui
 处理时间 (V2) : 2025/03/26 08:42:13 处理者: xiexinhui
 仪器型号: SHIMADZU LC-2050C(FX259)

<色谱图>

mV

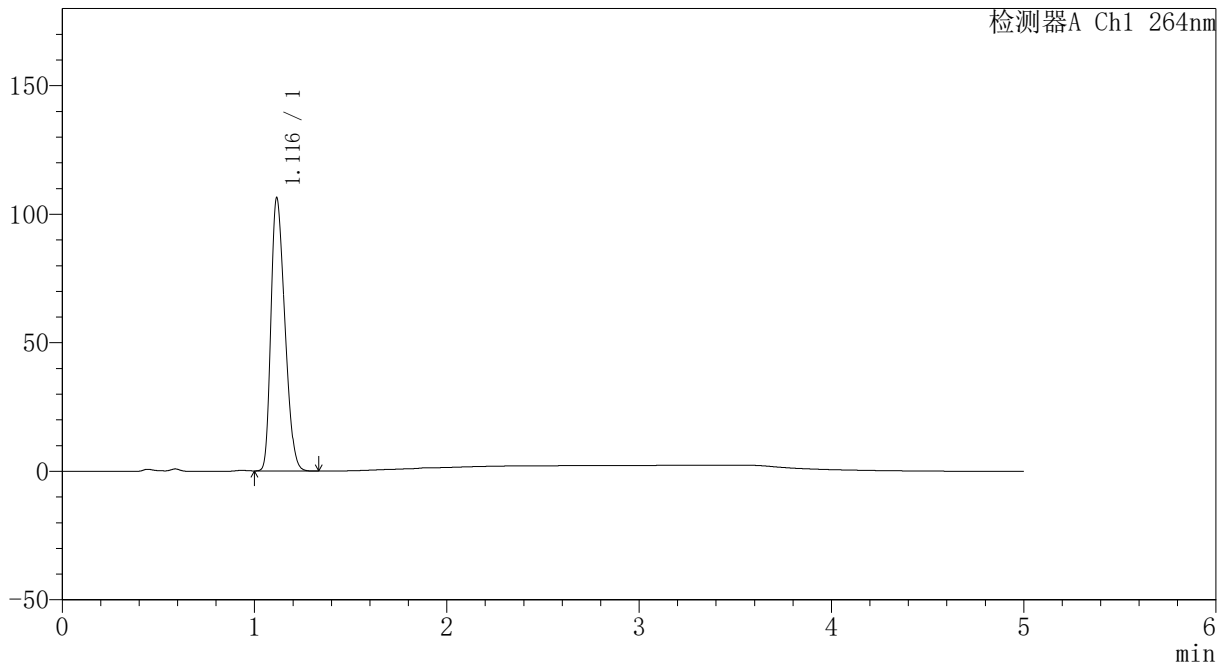

<峰表>

检测器A Ch1 264nm

| 峰号 | 保留时间 | 面积 | 高度 | 面积% | 理论塔板数(USP) | 拖尾因子 | 分离度(USP) |
|----|-------|--------|--------|---------|------------|-------|----------|
| 1 | 1.116 | 532156 | 105916 | 100.000 | 1094 | 1.300 | -- |
| 总计 | | 532156 | 105916 | 100.000 | | | |



CXM-3382

<样品信息>

色谱柱 :XB-C18(50mm*4.6mm,5μm) 流速: 1.5ml/min
 柱温 :35°C 波长: 264nm
 数据文件名: RC\CXM-3382 - 31-5/10-1187-2 - zzp-2024082321p-zjtj6y-rcqx-1-jf50z-pH4.5jz-p5-45min.lcd
 方法文件名: RC\CXM-3382 - CXM-3382-FX259.lcm
 批处理文件名: RC\CXM-3382 - 20250325-FX259.lcb
 样品瓶号 : 1-42
 进样体积 : 20 μl 版本号: 6.115
 进样时间 : 2025/03/25 14:05:47 实验者: xiexinhui
 处理时间 (V2) : 2025/03/26 08:42:15 处理者: xiexinhui
 仪器型号: SHIMADZU LC-2050C(FX259)

<色谱图>

mV

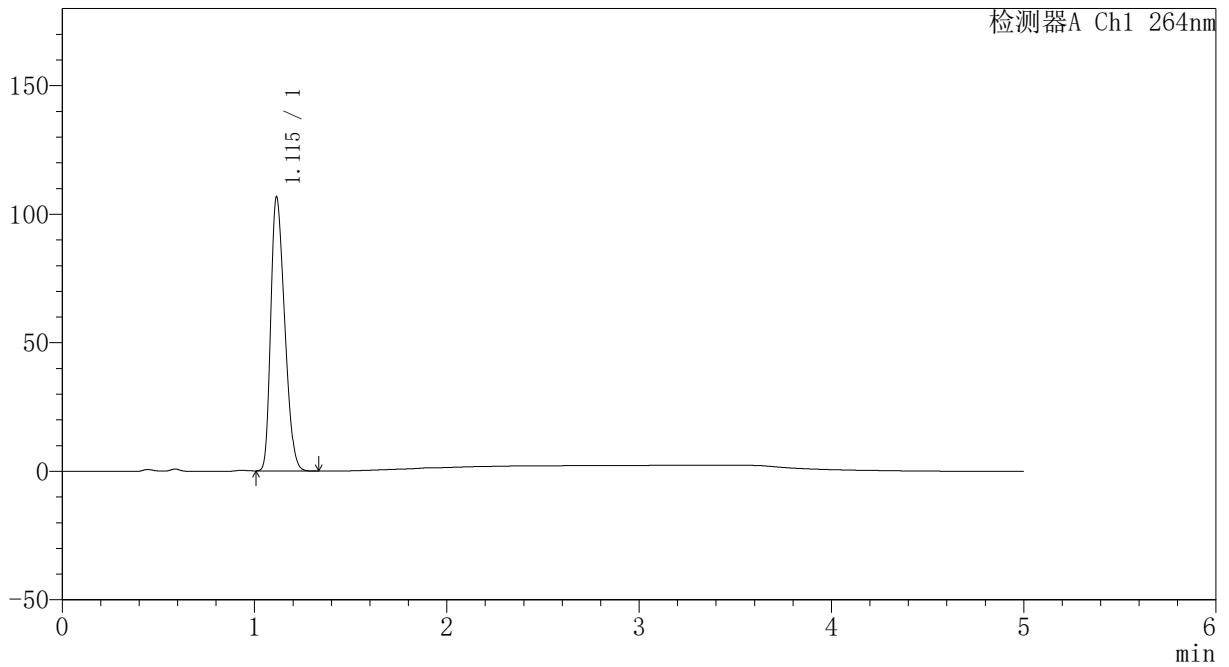

<峰表>

检测器A Ch1 264nm

| 峰号 | 保留时间 | 面积 | 高度 | 面积% | 理论塔板数(USP) | 拖尾因子 | 分离度(USP) |
|----|-------|--------|--------|---------|------------|-------|----------|
| 1 | 1.115 | 533772 | 106476 | 100.000 | 1091 | 1.298 | -- |
| 总计 | | 533772 | 106476 | 100.000 | | | |



CXM-3382

<样品信息>

色谱柱 :XB-C18(50mm*4.6mm,5μm) 流速: 1.5ml/min
 柱温 :35°C 波长: 264nm
 数据文件名: RC\CXM-3382 - 31-5/10-1188-2 - zzp-2024082321p-zjtj6y-rcqx-1-jf50z-pH4.5jz-p6-45min.lcd
 方法文件名: RC\CXM-3382 - CXM-3382-FX259.lcm
 批处理文件名: RC\CXM-3382 - 20250325-FX259.lcb
 样品瓶号 : 1-51
 进样体积 : 20 μl 版本号: 6.115
 进样时间 : 2025/03/25 14:11:10 实验者: xiexinhui
 处理时间 (V2) : 2025/03/26 08:42:18 处理者: xiexinhui
 仪器型号: SHIMADZU LC-2050C(FX259)

<色谱图>

mV

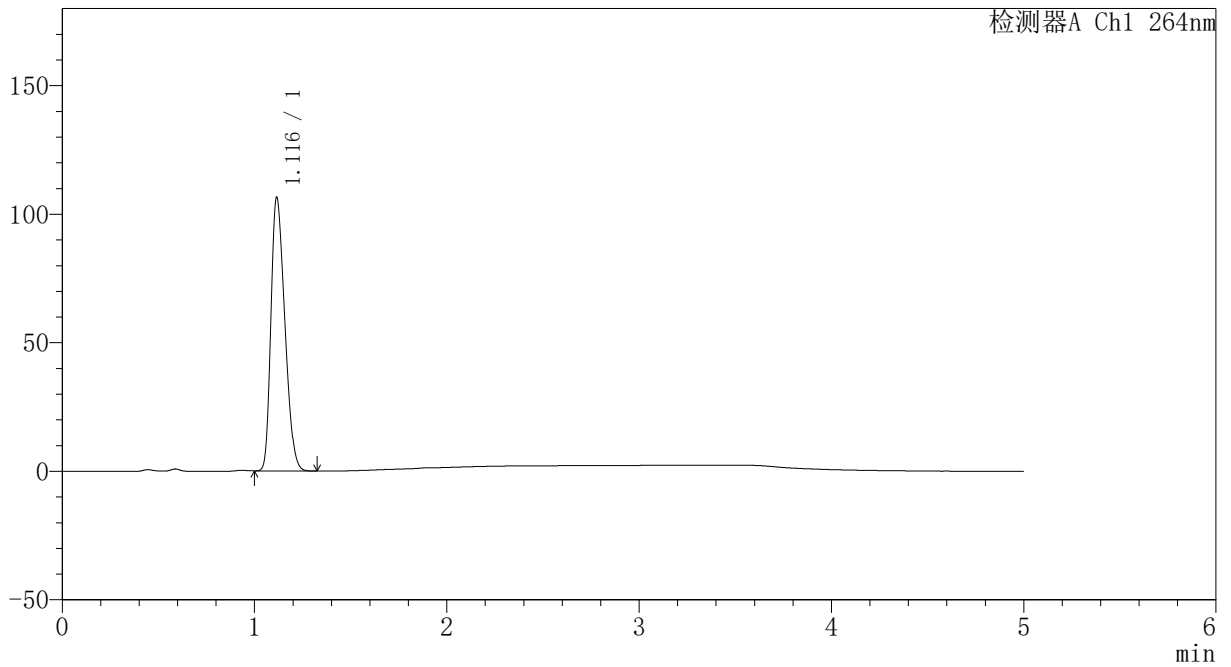

<峰表>

检测器A Ch1 264nm

| 峰号 | 保留时间 | 面积 | 高度 | 面积% | 理论塔板数(USP) | 拖尾因子 | 分离度(USP) |
|----|-------|--------|--------|---------|------------|-------|----------|
| 1 | 1.116 | 532466 | 106103 | 100.000 | 1096 | 1.299 | -- |
| 总计 | | 532466 | 106103 | 100.000 | | | |



CXM-3382

<样品信息>

色谱柱 :XB-C18(50mm*4.6mm,5μm) 流速: 1.5ml/min
 柱温 :35°C 波长: 264nm
 数据文件名: RC\CXM-3382 - 31-5/10-1189-2 - zzp-2024082321p-zjtj6y-rcqx-1-jf50z-pH4.5jz-p1-60min.lcd
 方法文件名: RC\CXM-3382 - CXM-3382-FX259.lcm
 批处理文件名: RC\CXM-3382 - 20250325-FX259.lcb
 样品瓶号 : 1-7
 进样体积 : 20 μl 版本号: 6.115
 进样时间 : 2025/03/25 14:16:33 实验者: xiexinhui
 处理时间 (V2) : 2025/03/26 08:42:20 处理者: xiexinhui
 仪器型号: SHIMADZU LC-2050C(FX259)

<色谱图>

mV

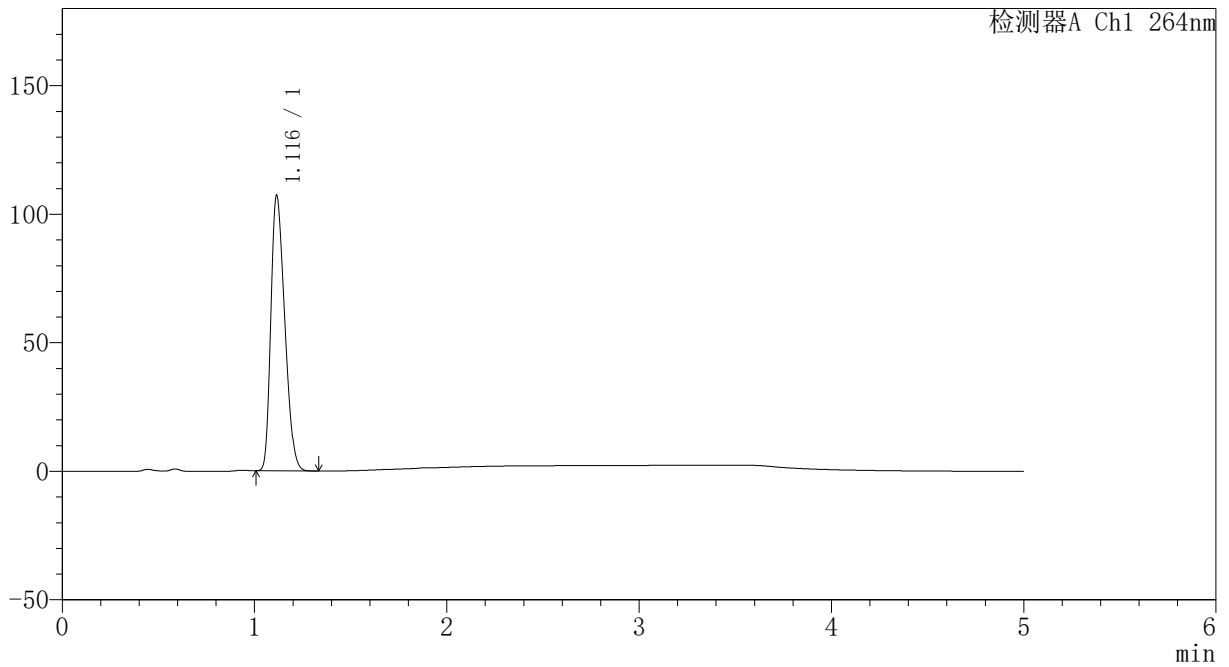

<峰表>

检测器A Ch1 264nm

| 峰号 | 保留时间 | 面积 | 高度 | 面积% | 理论塔板数(USP) | 拖尾因子 | 分离度(USP) |
|----|-------|--------|--------|---------|------------|-------|----------|
| 1 | 1.116 | 537076 | 106981 | 100.000 | 1092 | 1.300 | -- |
| 总计 | | 537076 | 106981 | 100.000 | | | |



CXM-3382

<样品信息>

色谱柱 :XB-C18(50mm*4.6mm,5μm) 流速: 1.5ml/min
 柱温 :35°C 波长: 264nm
 数据文件名: RC\CXM-3382 - 31-5/10-1190-2 - zzp-2024082321p-zjtj6y-rcqx-1-jf50z-pH4.5jz-p2-60min.lcd
 方法文件名: RC\CXM-3382 - CXM-3382-FX259.lcm
 批处理文件名: RC\CXM-3382 - 20250325-FX259.lcb
 样品瓶号 : 1-16
 进样体积 : 20 μl 版本号: 6.115
 进样时间 : 2025/03/25 14:21:55 实验者: xiexinhui
 处理时间 (V2) : 2025/03/26 08:42:23 处理者: xiexinhui
 仪器型号: SHIMADZU LC-2050C(FX259)

<色谱图>

mV

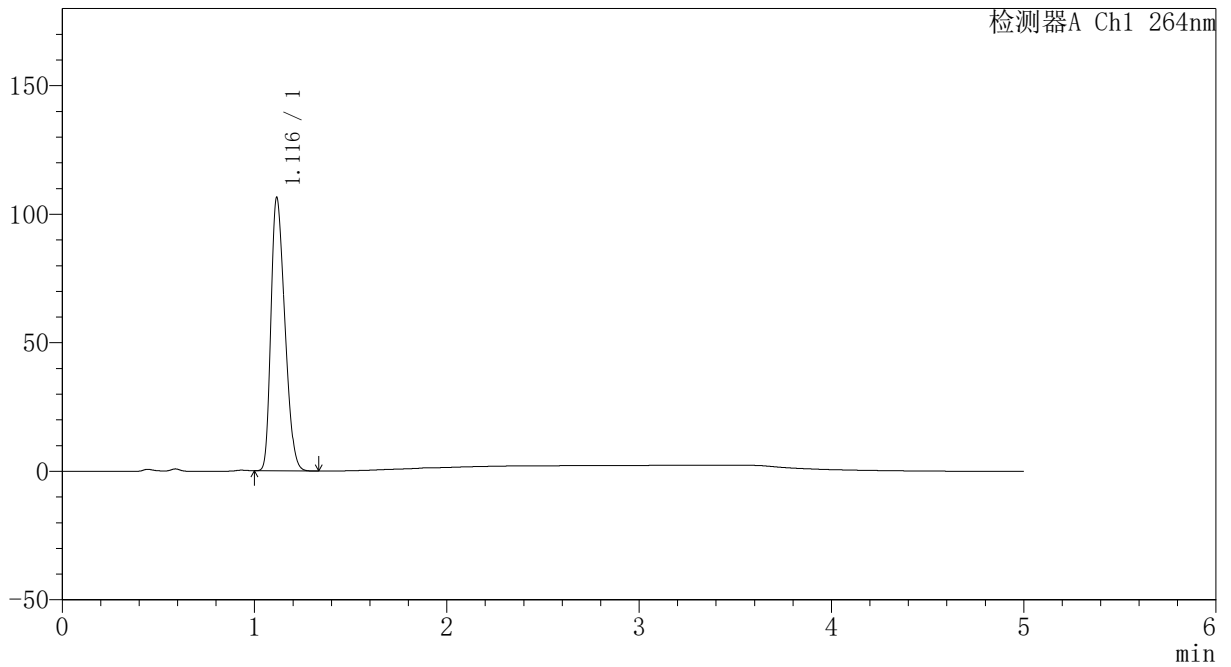

<峰表>

检测器A Ch1 264nm

| 峰号 | 保留时间 | 面积 | 高度 | 面积% | 理论塔板数(USP) | 拖尾因子 | 分离度(USP) |
|----|-------|--------|--------|---------|------------|-------|----------|
| 1 | 1.116 | 532263 | 105970 | 100.000 | 1095 | 1.300 | -- |
| 总计 | | 532263 | 105970 | 100.000 | | | |



CXM-3382

<样品信息>

色谱柱 :XB-C18(50mm*4.6mm,5μm) 流速: 1.5ml/min
 柱温 :35°C 波长: 264nm
 数据文件名: RC\CXM-3382 - 31-5/10-1191-2 - zzp-2024082321p-zjtj6y-rcqx-1-jf50z-pH4.5jz-p3-60min.lcd
 方法文件名: RC\CXM-3382 - CXM-3382-FX259.lcm
 批处理文件名: RC\CXM-3382 - 20250325-FX259.lcb
 样品瓶号 : 1-25
 进样体积 : 20 μl 版本号: 6.115
 进样时间 : 2025/03/25 14:27:19 实验者: xiexinhui
 处理时间 (V2) : 2025/03/26 08:42:25 处理者: xiexinhui
 仪器型号: SHIMADZU LC-2050C(FX259)

<色谱图>

mV

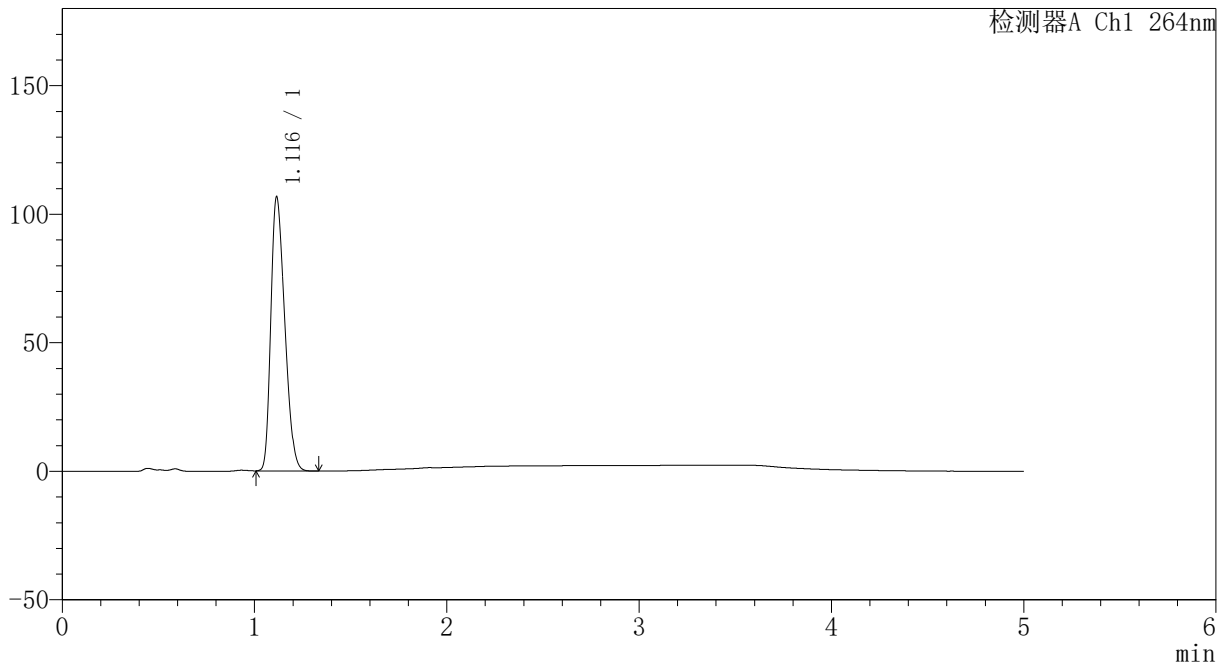

<峰表>

检测器A Ch1 264nm

| 峰号 | 保留时间 | 面积 | 高度 | 面积% | 理论塔板数(USP) | 拖尾因子 | 分离度(USP) |
|----|-------|--------|--------|---------|------------|-------|----------|
| 1 | 1.116 | 534301 | 106414 | 100.000 | 1092 | 1.299 | -- |
| 总计 | | 534301 | 106414 | 100.000 | | | |



CXM-3382

<样品信息>

色谱柱 :XB-C18(50mm*4.6mm,5μm) 流速: 1.5ml/min
 柱温 :35°C 波长: 264nm
 数据文件名: RC\CXM-3382 - 31-5/10-1192-2 - zzp-2024082321p-zjtj6y-rcqx-1-jf50z-pH4.5jz-p4-60min.lcd
 方法文件名: RC\CXM-3382 - CXM-3382-FX259.lcm
 批处理文件名: RC\CXM-3382 - 20250325-FX259.lcb
 样品瓶号 : 1-34
 进样体积 : 20 μl 版本号: 6.115
 进样时间 : 2025/03/25 14:32:41 实验者: xiexinhui
 处理时间 (V2) : 2025/03/26 08:42:28 处理者: xiexinhui
 仪器型号: SHIMADZU LC-2050C(FX259)

<色谱图>

mV

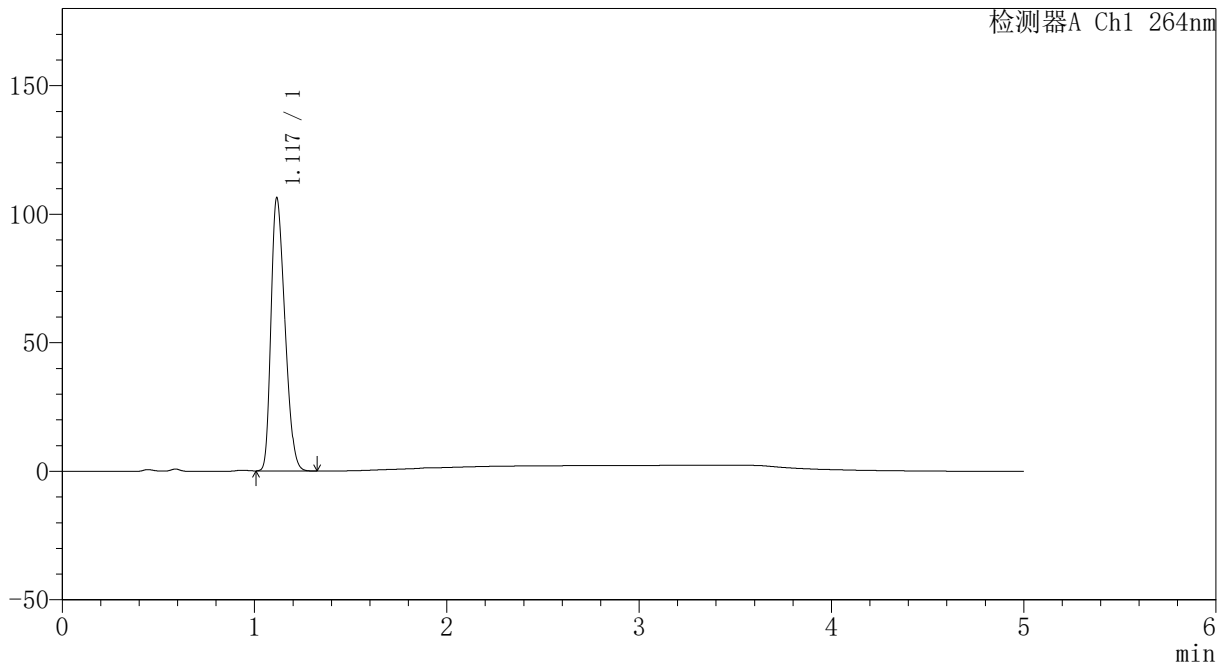

<峰表>

检测器A Ch1 264nm

| 峰号 | 保留时间 | 面积 | 高度 | 面积% | 理论塔板数(USP) | 拖尾因子 | 分离度(USP) |
|----|-------|--------|--------|---------|------------|-------|----------|
| 1 | 1.117 | 531670 | 105795 | 100.000 | 1096 | 1.300 | -- |
| 总计 | | 531670 | 105795 | 100.000 | | | |



CXM-3382

<样品信息>

色谱柱 :XB-C18(50mm*4.6mm,5μm) 流速: 1.5ml/min
 柱温 :35°C 波长: 264nm
 数据文件名: RC\CXM-3382 - 31-5/10-1193-2 - zzp-2024082321p-zjtj6y-rcqx-1-jf50z-pH4.5jz-p5-60min.lcd
 方法文件名: RC\CXM-3382 - CXM-3382-FX259.lcm
 批处理文件名: RC\CXM-3382 - 20250325-FX259.lcb
 样品瓶号 : 1-43
 进样体积 : 20 μl 版本号: 6.115
 进样时间 : 2025/03/25 14:38:03 实验者: xiexinhui
 处理时间 (V2) : 2025/03/26 08:42:30 处理者: xiexinhui
 仪器型号: SHIMADZU LC-2050C(FX259)

<色谱图>

mV

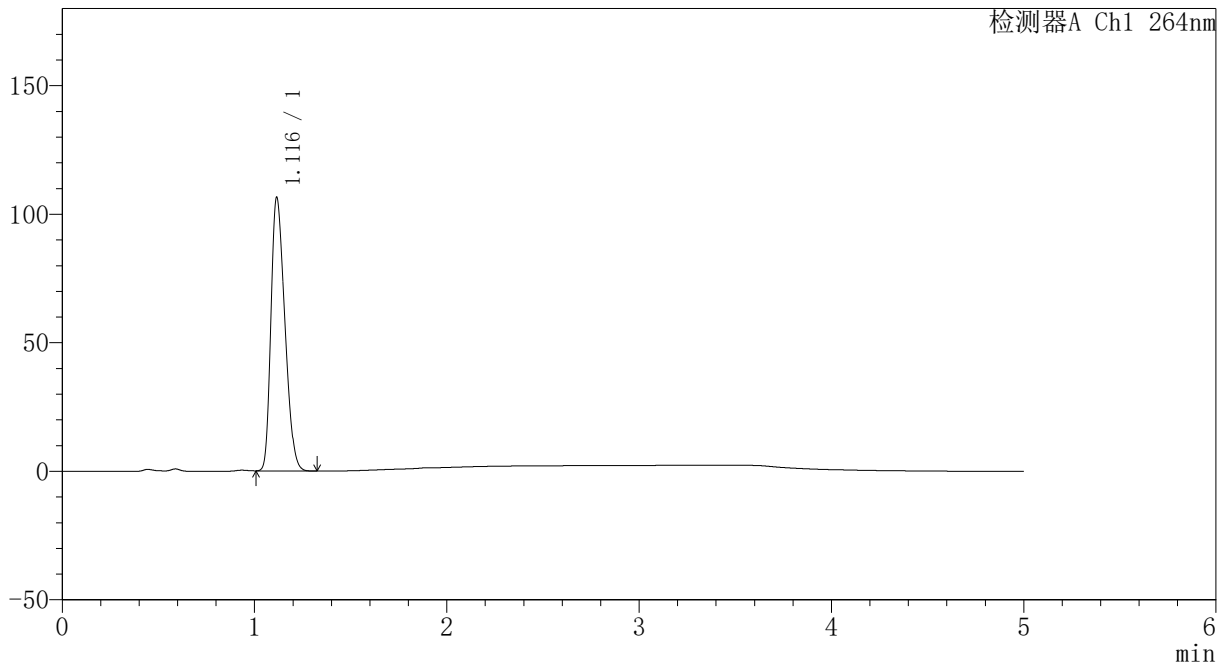

<峰表>

检测器A Ch1 264nm

| 峰号 | 保留时间 | 面积 | 高度 | 面积% | 理论塔板数(USP) | 拖尾因子 | 分离度(USP) |
|----|-------|--------|--------|---------|------------|-------|----------|
| 1 | 1.116 | 533190 | 106079 | 100.000 | 1092 | 1.301 | -- |
| 总计 | | 533190 | 106079 | 100.000 | | | |



CXM-3382

<样品信息>

色谱柱 :XB-C18(50mm*4.6mm,5μm) 流速: 1.5ml/min
 柱温 :35°C 波长: 264nm
 数据文件名: RC\CXM-3382 - 31-5/10-1194-2 - zzp-2024082321p-zjtj6y-rcqx-1-jf50z-pH4.5jz-p6-60min.lcd
 方法文件名: RC\CXM-3382 - CXM-3382-FX259.lcm
 批处理文件名: RC\CXM-3382 - 20250325-FX259.lcb
 样品瓶号 : 1-52
 进样体积 : 20 μl 版本号: 6.115
 进样时间 : 2025/03/25 14:43:26 实验者: xiexinhui
 处理时间 (V2) : 2025/03/26 08:42:33 处理者: xiexinhui
 仪器型号: SHIMADZU LC-2050C(FX259)

<色谱图>

mV

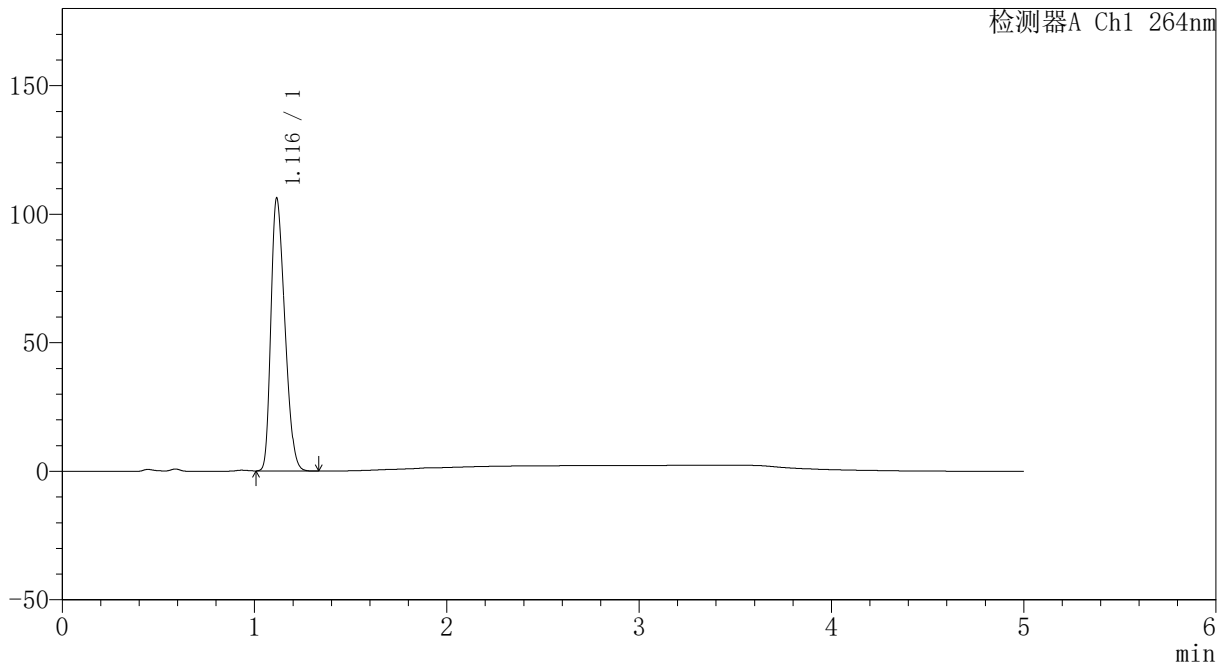

<峰表>

检测器A Ch1 264nm

| 峰号 | 保留时间 | 面积 | 高度 | 面积% | 理论塔板数(USP) | 拖尾因子 | 分离度(USP) |
|----|-------|--------|--------|---------|------------|-------|----------|
| 1 | 1.116 | 531446 | 105827 | 100.000 | 1094 | 1.301 | -- |
| 总计 | | 531446 | 105827 | 100.000 | | | |



CXM-3382

<样品信息>

色谱柱 :XB-C18(50mm*4.6mm,5μm) 流速: 1.5ml/min
 柱温 :35°C 波长: 264nm
 数据文件名: RC\CXM-3382 - 31-5/10-1195-2 - zzp-2024082321p-zjtj6y-rcqx-1-jf50z-pH4.5jz-p1-JX.lcd
 方法文件名: RC\CXM-3382 - CXM-3382-FX259.lcm
 批处理文件名: RC\CXM-3382 - 20250325-FX259.lcb
 样品瓶号 : 1-8
 进样体积 : 20 μl 版本号: 6.115
 进样时间 : 2025/03/25 14:48:50 实验者: xiexinhui
 处理时间 (V2) : 2025/03/26 08:42:35 处理者: xiexinhui
 仪器型号: SHIMADZU LC-2050C(FX259)

<色谱图>

mV

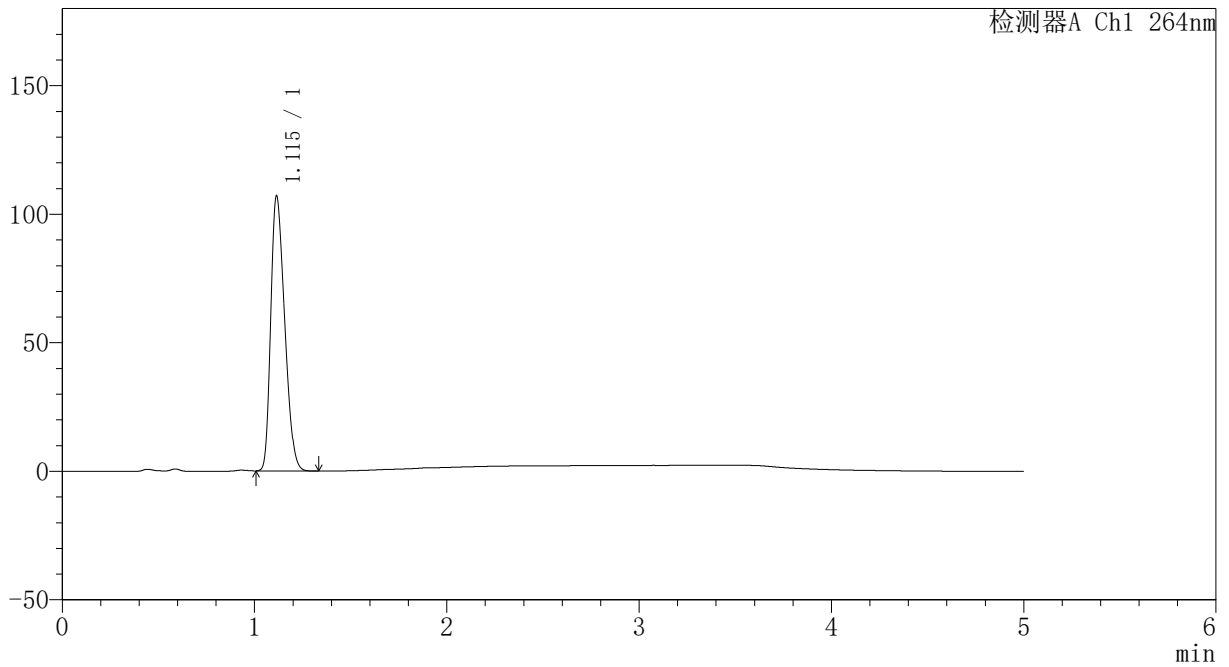

<峰表>

检测器A Ch1 264nm

| 峰号 | 保留时间 | 面积 | 高度 | 面积% | 理论塔板数(USP) | 拖尾因子 | 分离度(USP) |
|----|-------|--------|--------|---------|------------|-------|----------|
| 1 | 1.115 | 536252 | 106905 | 100.000 | 1089 | 1.299 | -- |
| 总计 | | 536252 | 106905 | 100.000 | | | |



CXM-3382

<样品信息>

色谱柱 :XB-C18(50mm*4.6mm,5μm) 流速: 1.5ml/min
 柱温 :35°C 波长: 264nm
 数据文件名: RC\CXM-3382 - 31-5/10-1196-2 - zzp-2024082321p-zjtj6y-rcqx-1-jf50z-pH4.5jz-p2-JX.lcd
 方法文件名: RC\CXM-3382 - CXM-3382-FX259.lcm
 批处理文件名: RC\CXM-3382 - 20250325-FX259.lcb
 样品瓶号 : 1-17
 进样体积 : 20 μl 版本号: 6.115
 进样时间 : 2025/03/25 14:54:13 实验者: xiexinhui
 处理时间 (V2) : 2025/03/26 08:42:38 处理者: xiexinhui
 仪器型号: SHIMADZU LC-2050C(FX259)

<色谱图>

mV

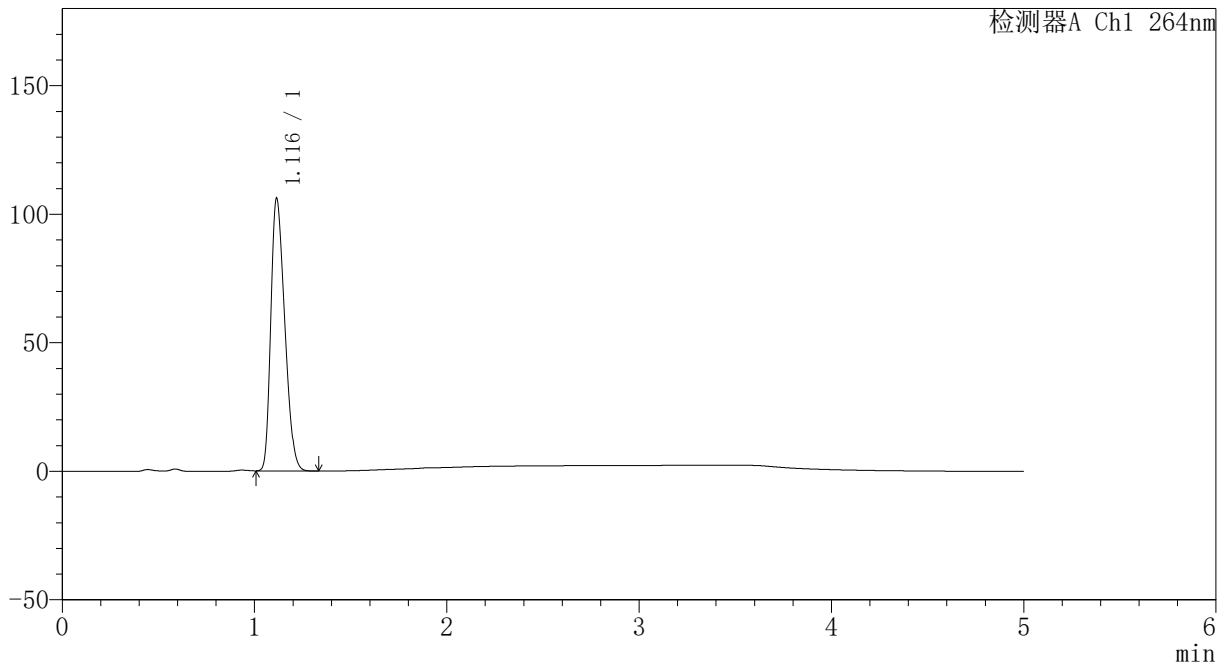

<峰表>

检测器A Ch1 264nm

| 峰号 | 保留时间 | 面积 | 高度 | 面积% | 理论塔板数(USP) | 拖尾因子 | 分离度(USP) |
|----|-------|--------|--------|---------|------------|-------|----------|
| 1 | 1.116 | 531594 | 105880 | 100.000 | 1090 | 1.300 | -- |
| 总计 | | 531594 | 105880 | 100.000 | | | |



CXM-3382

<样品信息>

色谱柱 :XB-C18(50mm*4.6mm,5μm) 流速: 1.5ml/min
 柱温 :35°C 波长: 264nm
 数据文件名: RC\CXM-3382 - 31-5/10-1197-2 - zzp-2024082321p-zjtj6y-rcqx-1-jf50z-pH4.5jz-p3-JX.lcd
 方法文件名: RC\CXM-3382 - CXM-3382-FX259.lcm
 批处理文件名: RC\CXM-3382 - 20250325-FX259.lcb
 样品瓶号 : 1-26
 进样体积 : 20 μl 版本号: 6.115
 进样时间 : 2025/03/25 14:59:37 实验者: xiexinhui
 处理时间 (V2) : 2025/03/26 08:42:40 处理者: xiexinhui
 仪器型号: SHIMADZU LC-2050C(FX259)

<色谱图>

mV

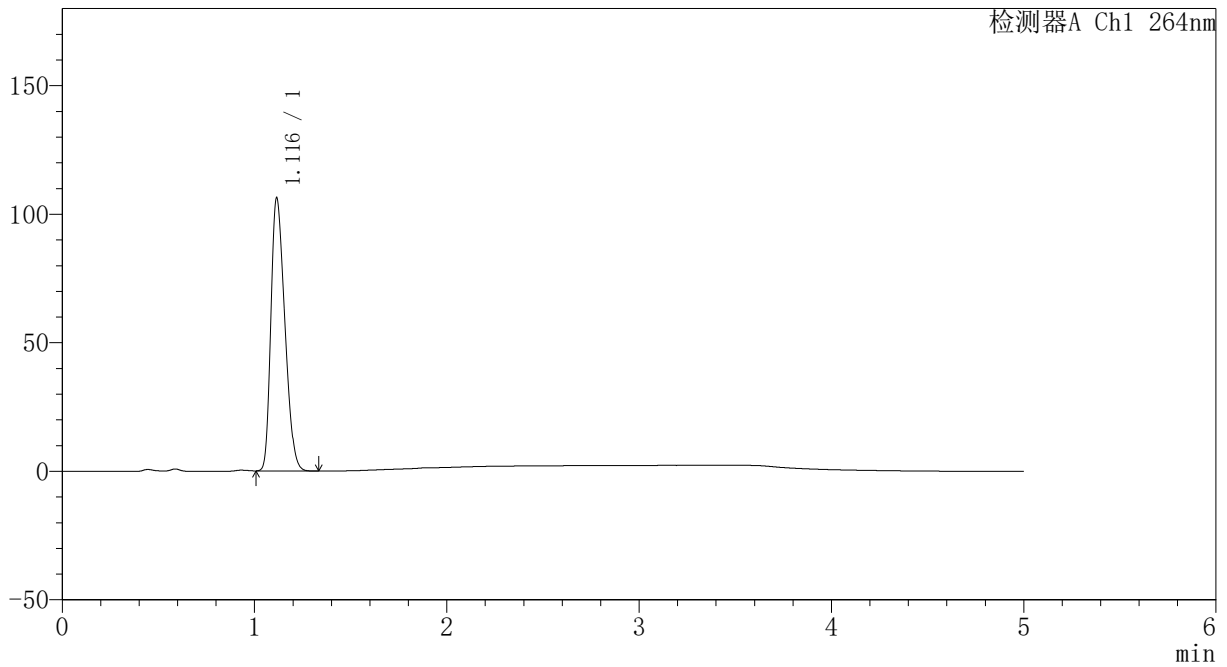

<峰表>

检测器A Ch1 264nm

| 峰号 | 保留时间 | 面积 | 高度 | 面积% | 理论塔板数(USP) | 拖尾因子 | 分离度(USP) |
|----|-------|--------|--------|---------|------------|-------|----------|
| 1 | 1.116 | 533304 | 105963 | 100.000 | 1086 | 1.302 | -- |
| 总计 | | 533304 | 105963 | 100.000 | | | |



CXM-3382

<样品信息>

色谱柱 :XB-C18(50mm*4.6mm,5μm) 流速: 1.5ml/min
 柱温 :35°C 波长: 264nm
 数据文件名: RC\CXM-3382 - 31-5/10-1198-2 - zzp-2024082321p-zjtj6y-rcqx-1-jf50z-pH4.5jz-p4-JX.lcd
 方法文件名: RC\CXM-3382 - CXM-3382-FX259.lcm
 批处理文件名: RC\CXM-3382 - 20250325-FX259.lcb
 样品瓶号 : 1-35
 进样体积 : 20 μl 版本号: 6.115
 进样时间 : 2025/03/25 15:05:01 实验者: xiexinhui
 处理时间 (V2) : 2025/03/26 08:42:43 处理者: xiexinhui
 仪器型号: SHIMADZU LC-2050C(FX259)

<色谱图>

mV

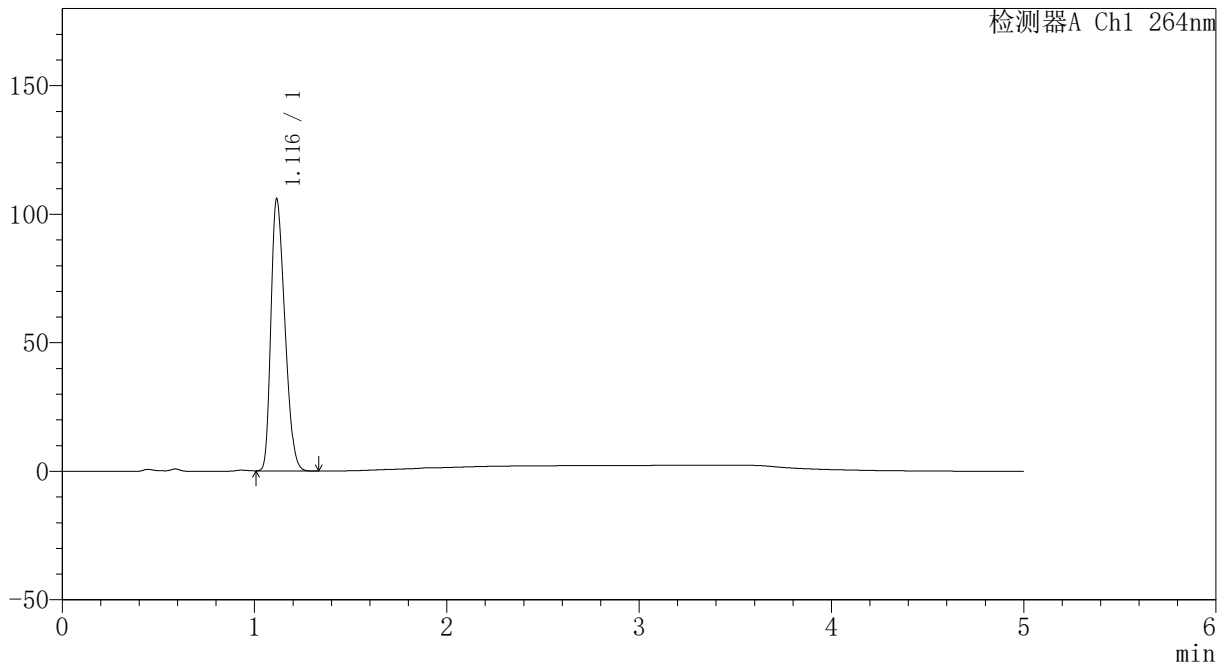

<峰表>

检测器A Ch1 264nm

| 峰号 | 保留时间 | 面积 | 高度 | 面积% | 理论塔板数(USP) | 拖尾因子 | 分离度(USP) |
|----|-------|--------|--------|---------|------------|-------|----------|
| 1 | 1.116 | 530093 | 105515 | 100.000 | 1092 | 1.303 | -- |
| 总计 | | 530093 | 105515 | 100.000 | | | |



CXM-3382

<样品信息>

色谱柱 :XB-C18(50mm*4.6mm,5μm) 流速: 1.5ml/min
 柱温 :35°C 波长: 264nm
 数据文件名: RC\CXM-3382 - 31-5/10-1199-2 - zzp-2024082321p-zjtj6y-rcqx-1-jf50z-pH4.5jz-p5-JX.lcd
 方法文件名: RC\CXM-3382 - CXM-3382-FX259.lcm
 批处理文件名: RC\CXM-3382 - 20250325-FX259.lcb
 样品瓶号 : 1-44
 进样体积 : 20 μl 版本号: 6.115
 进样时间 : 2025/03/25 15:10:25 实验者: xiexinhui
 处理时间 (V2) : 2025/03/26 08:42:45 处理者: xiexinhui
 仪器型号: SHIMADZU LC-2050C(FX259)

<色谱图>

mV

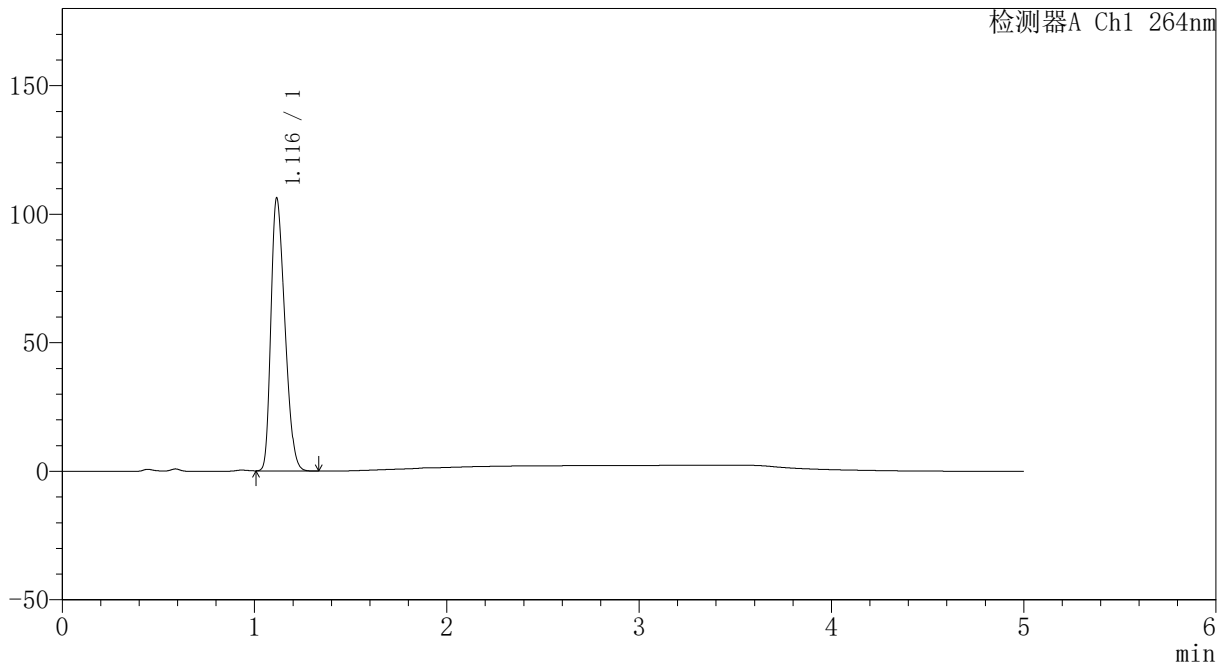

<峰表>

检测器A Ch1 264nm

| 峰号 | 保留时间 | 面积 | 高度 | 面积% | 理论塔板数(USP) | 拖尾因子 | 分离度(USP) |
|----|-------|--------|--------|---------|------------|-------|----------|
| 1 | 1.116 | 531855 | 105863 | 100.000 | 1092 | 1.304 | -- |
| 总计 | | 531855 | 105863 | 100.000 | | | |



CXM-3382

<样品信息>

色谱柱 :XB-C18(50mm*4.6mm,5μm) 流速: 1.5ml/min
 柱温 :35°C 波长: 264nm
 数据文件名: RC\CXM-3382 - 31-5/10-1200-2 - zzp-2024082321p-zjtj6y-rcqx-1-jf50z-pH4.5jz-p6-JX.lcd
 方法文件名: RC\CXM-3382 - CXM-3382-FX259.lcm
 批处理文件名: RC\CXM-3382 - 20250325-FX259.lcb
 样品瓶号 : 1-53
 进样体积 : 20 μl 版本号: 6.115
 进样时间 : 2025/03/25 15:15:49 实验者: xiexinhui
 处理时间 (V2) : 2025/03/26 08:42:48 处理者: xiexinhui
 仪器型号: SHIMADZU LC-2050C(FX259)

<色谱图>

mV

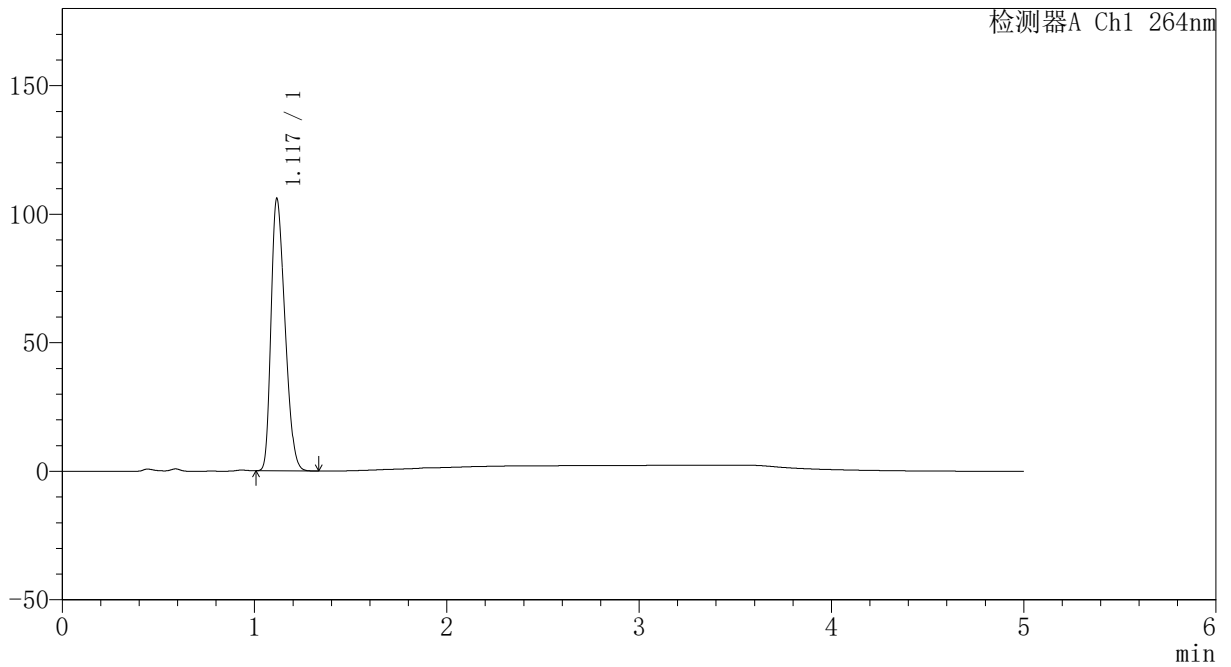

<峰表>

检测器A Ch1 264nm

| 峰号 | 保留时间 | 面积 | 高度 | 面积% | 理论塔板数(USP) | 拖尾因子 | 分离度(USP) |
|----|-------|--------|--------|---------|------------|-------|----------|
| 1 | 1.117 | 531317 | 105414 | 100.000 | 1090 | 1.304 | -- |
| 总计 | | 531317 | 105414 | 100.000 | | | |



CXM-3382

<样品信息>

色谱柱 :XB-C18(50mm*4.6mm,5μm) 流速: 1.5ml/min
 柱温 :35°C 波长: 264nm
 数据文件名: RC\CXM-3382 - 31-5/10-1201-2 - zzp-2024082321p-zjtj6y-rcqx-1-jf50z-pH4.5jz-dz2-1.lcd
 方法文件名: RC\CXM-3382 - CXM-3382-FX259.lcm
 批处理文件名: RC\CXM-3382 - 20250325-FX259.lcb
 样品瓶号 : 1-27
 进样体积 : 20 μl 版本号: 6.115
 进样时间 : 2025/03/25 15:21:13 实验者: xiexinhui
 处理时间 (V2) : 2025/03/26 08:42:50 处理者: xiexinhui
 仪器型号: SHIMADZU LC-2050C(FX259)

<色谱图>

mV

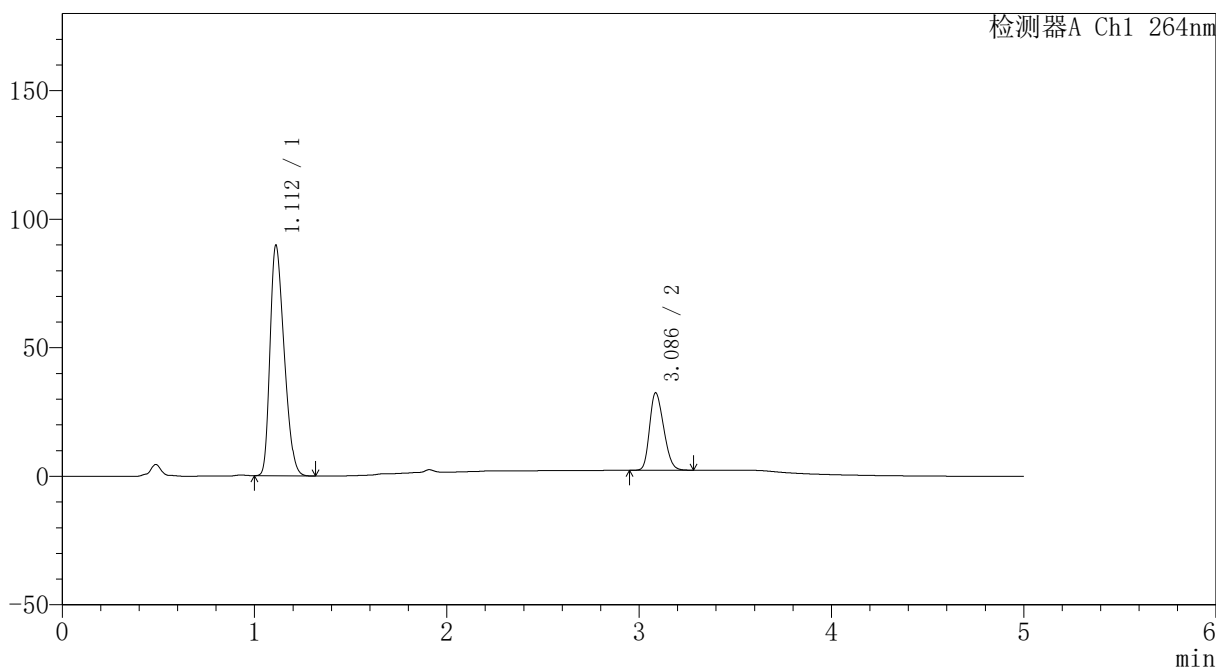

<峰表>

检测器A Ch1 264nm

| 峰号 | 保留时间 | 面积 | 高度 | 面积% | 理论塔板数(USP) | 拖尾因子 | 分离度(USP) |
|----|-------|--------|--------|---------|------------|-------|----------|
| 1 | 1.112 | 456721 | 89683 | 74.843 | 1056 | 1.307 | -- |
| 2 | 3.086 | 153519 | 30061 | 25.157 | 8205 | 1.242 | 14.454 |
| 总计 | | 610240 | 119744 | 100.000 | | | |



CXM-3382

<样品信息>

色谱柱 :XB-C18(50mm*4.6mm,5μm) 流速: 1.5ml/min
 柱温 :35°C 波长: 264nm
 数据文件名: RC\CXM-3382 - 31-5/10-1202-2 - zzp-2024082321p-zjtj6y-rcqx-1-jf50z-pH4.5jz-dz2-2.lcd
 方法文件名: RC\CXM-3382 - CXM-3382-FX259.lcm
 批处理文件名: RC\CXM-3382 - 20250325-FX259.lcb
 样品瓶号 : 1-27
 进样体积 : 20 μl 版本号: 6.115
 进样时间 : 2025/03/25 15:26:37 实验者: xiexinhui
 处理时间 (V2) : 2025/03/26 08:42:53 处理者: xiexinhui
 仪器型号: SHIMADZU LC-2050C(FX259)

<色谱图>

mV

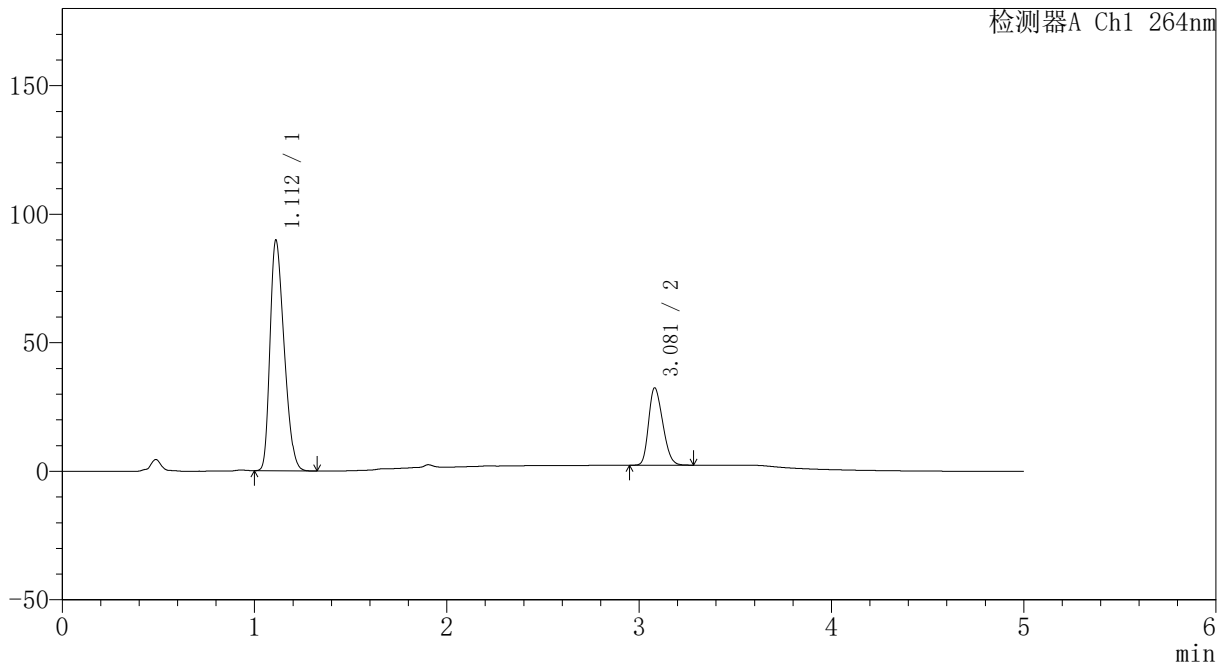

<峰表>

检测器A Ch1 264nm

| 峰号 | 保留时间 | 面积 | 高度 | 面积% | 理论塔板数(USP) | 拖尾因子 | 分离度(USP) |
|----|-------|--------|--------|---------|------------|-------|----------|
| 1 | 1.112 | 456529 | 89681 | 74.804 | 1058 | 1.307 | -- |
| 2 | 3.081 | 153775 | 30110 | 25.196 | 8144 | 1.245 | 14.407 |
| 总计 | | 610304 | 119791 | 100.000 | | | |



CXM-3382

<样品信息>

色谱柱 :XB-C18(50mm*4.6mm,5μm) 流速: 1.5ml/min
 柱温 :35°C 波长: 264nm
 数据文件名: RC\CXM-3382 - 31-5/10-1203-2 - zzp-2024082321p-zjtj6y-rcqx-2-jf50z-pH4.5jz-rj.lcd
 方法文件名: RC\CXM-3382 - CXM-3382-FX259.lcm
 批处理文件名: RC\CXM-3382 - 20250325-FX259.lcb
 样品瓶号 : 2-9
 进样体积 : 20 μl 版本号: 6.115
 进样时间 : 2025/03/25 15:32:02 实验者: xiexinhui
 处理时间 (V2) : 2025/03/26 08:42:55 处理者: xiexinhui
 仪器型号: SHIMADZU LC-2050C(FX259)

<色谱图>

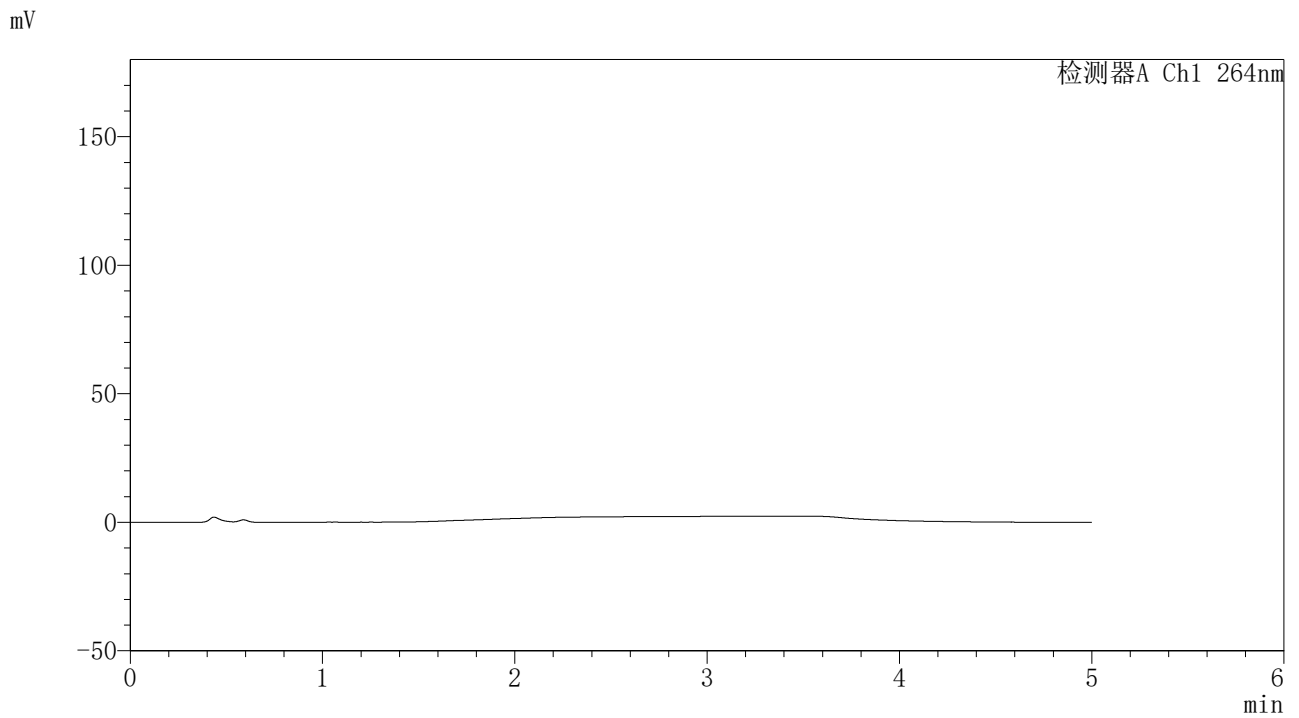

<峰表>

检测器A Ch1 264nm

| 峰号 | 保留时间 | 面积 | 高度 | 面积% | 理论塔板数(USP) | 拖尾因子 | 分离度(USP) |
|----|------|----|----|-----|------------|------|----------|
| 总计 | | | | | | | |



CXM-3382

<样品信息>

色谱柱 :XB-C18(50mm*4.6mm,5μm) 流速: 1.5ml/min
 柱温 :35°C 波长: 264nm
 数据文件名: RC\CXM-3382 - 31-5/10-1204-2 - zzp-2024082321p-zjtj6y-rcqx-2-jf50z-pH4.5jz-dz1-1.lcd
 方法文件名: RC\CXM-3382 - CXM-3382-FX259.lcm
 批处理文件名: RC\CXM-3382 - 20250325-FX259.lcb
 样品瓶号 : 2-18
 进样体积 : 20 μl 版本号: 6.115
 进样时间 : 2025/03/25 15:37:28 实验者: xiexinhui
 处理时间 (V2) : 2025/03/26 08:42:58 处理者: xiexinhui
 仪器型号: SHIMADZU LC-2050C(FX259)

<色谱图>

mV

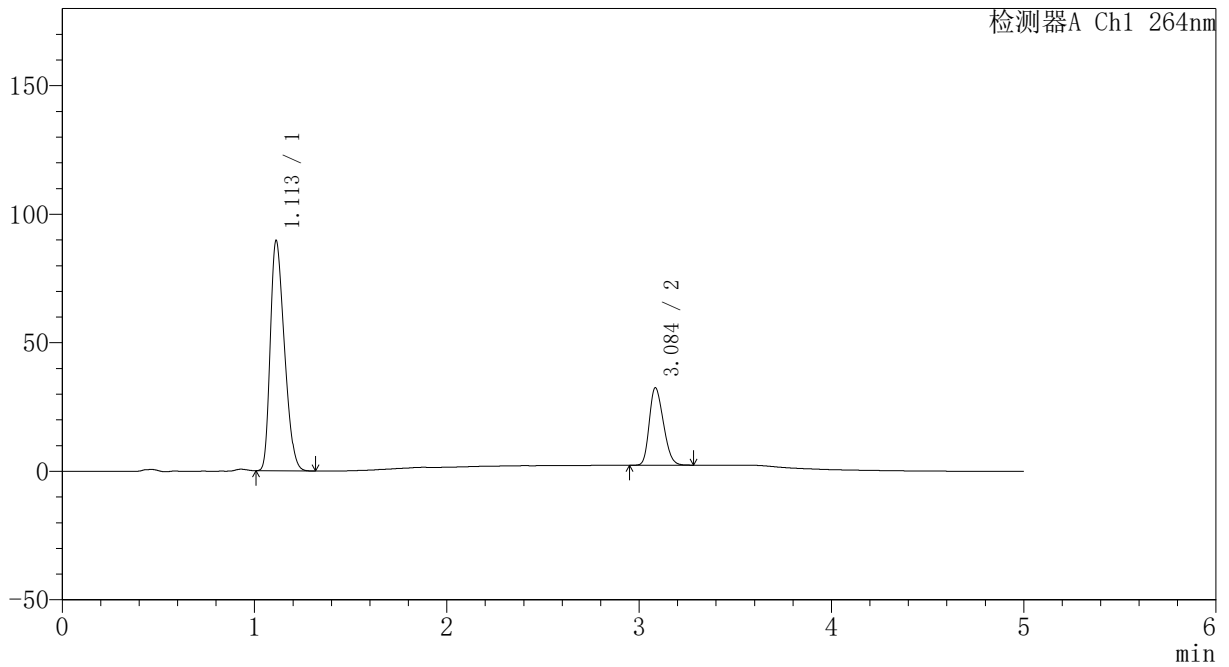

<峰表>

检测器A Ch1 264nm

| 峰号 | 保留时间 | 面积 | 高度 | 面积% | 理论塔板数(USP) | 拖尾因子 | 分离度(USP) |
|----|-------|--------|--------|---------|------------|-------|----------|
| 1 | 1.113 | 456120 | 89631 | 74.785 | 1058 | 1.310 | -- |
| 2 | 3.084 | 153787 | 29972 | 25.215 | 8192 | 1.248 | 14.426 |
| 总计 | | 609907 | 119603 | 100.000 | | | |



CXM-3382

<样品信息>

色谱柱 :XB-C18(50mm*4.6mm,5μm) 流速: 1.5ml/min
 柱温 :35°C 波长: 264nm
 数据文件名: RC\CXM-3382 - 31-5/10-1205-2 - zzp-2024082321p-zjtj6y-rcqx-2-jf50z-pH4.5jz-dz1-2.lcd
 方法文件名: RC\CXM-3382 - CXM-3382-FX259.lcm
 批处理文件名: RC\CXM-3382 - 20250325-FX259.lcb
 样品瓶号 : 2-18
 进样体积 : 20 μl 版本号: 6.115
 进样时间 : 2025/03/25 15:42:53 实验者: xiexinhui
 处理时间 (V2) : 2025/03/26 08:43:00 处理者: xiexinhui
 仪器型号: SHIMADZU LC-2050C(FX259)

<色谱图>

mV

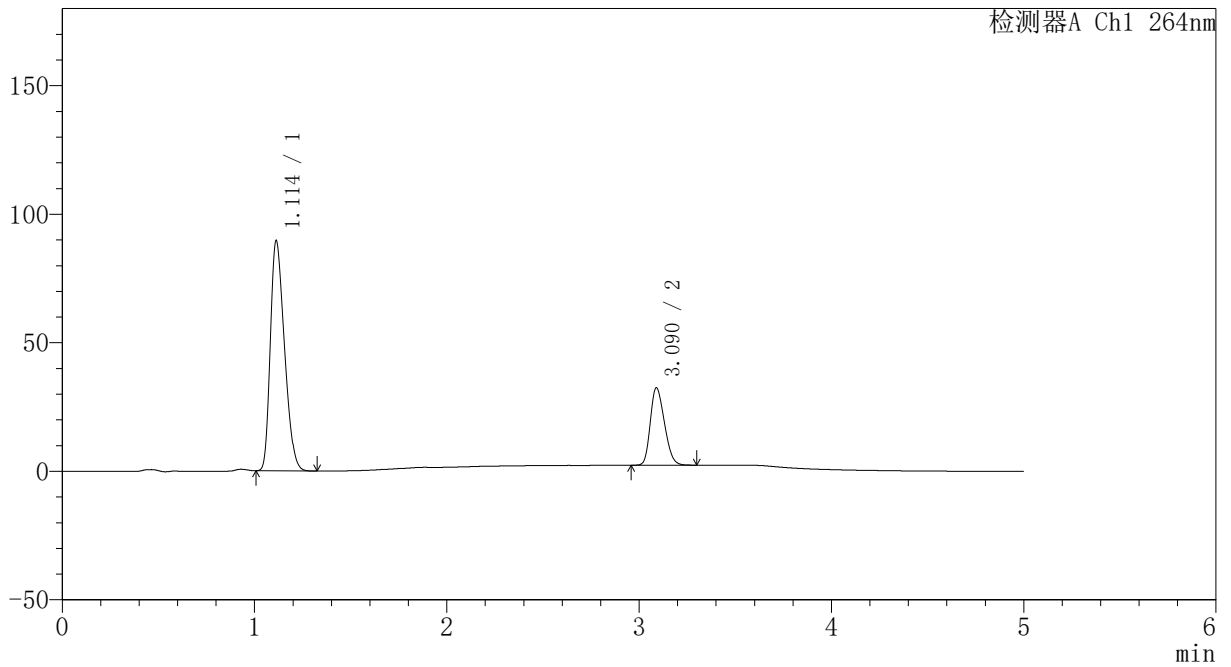

<峰表>

检测器A Ch1 264nm

| 峰号 | 保留时间 | 面积 | 高度 | 面积% | 理论塔板数(USP) | 拖尾因子 | 分离度(USP) |
|----|-------|--------|--------|---------|------------|-------|----------|
| 1 | 1.114 | 455906 | 89587 | 74.775 | 1059 | 1.309 | -- |
| 2 | 3.090 | 153800 | 30110 | 25.225 | 8207 | 1.247 | 14.459 |
| 总计 | | 609706 | 119697 | 100.000 | | | |



CXM-3382

<样品信息>

色谱柱 :XB-C18(50mm*4.6mm,5µm) 流速: 1.5ml/min
 柱温 :35°C 波长: 264nm
 数据文件名: RC\CXM-3382 - 31-5/10-1206-2 - zzp-2024082321p-zjtj6y-rcqx-2-jf50z-pH4.5jz-dz1-3.lcd
 方法文件名: RC\CXM-3382 - CXM-3382-FX259.lcm
 批处理文件名: RC\CXM-3382 - 20250325-FX259.lcb
 样品瓶号 : 2-18
 进样体积 : 20 µl 版本号: 6.115
 进样时间 : 2025/03/25 15:48:19 实验者: xiexinhui
 处理时间 (V2) : 2025/03/26 08:43:03 处理者: xiexinhui
 仪器型号: SHIMADZU LC-2050C(FX259)

<色谱图>

mV

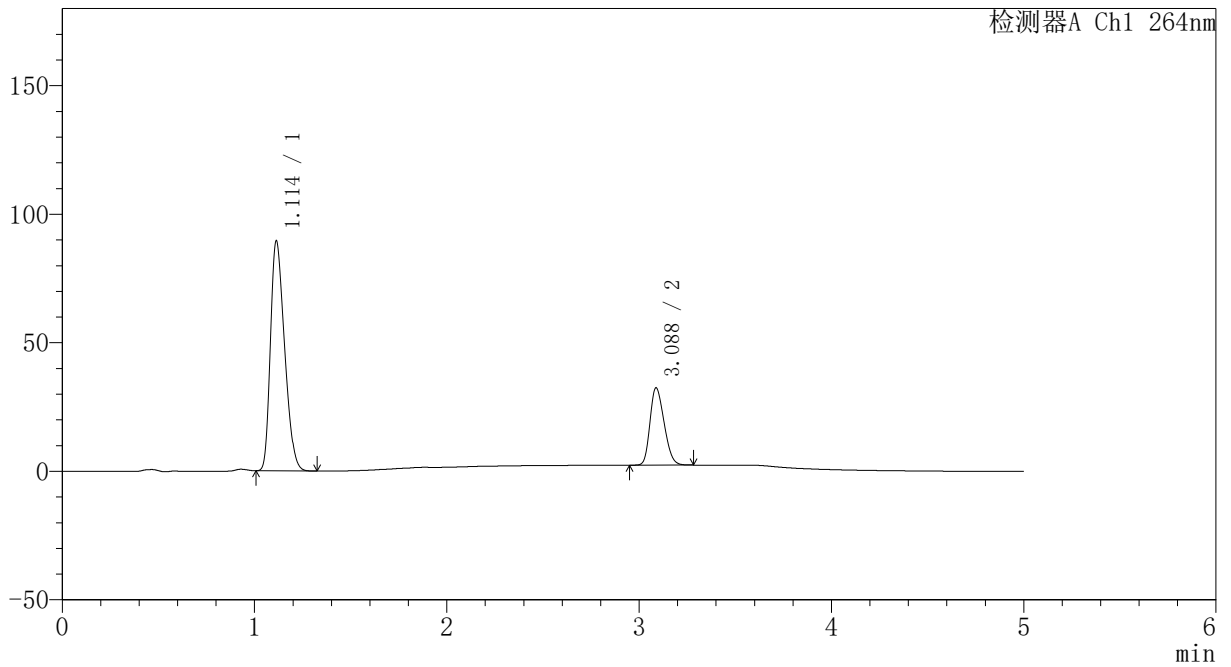

<峰表>

检测器A Ch1 264nm

| 峰号 | 保留时间 | 面积 | 高度 | 面积% | 理论塔板数(USP) | 拖尾因子 | 分离度(USP) |
|----|-------|--------|--------|---------|------------|-------|----------|
| 1 | 1.114 | 455644 | 89497 | 74.798 | 1059 | 1.309 | -- |
| 2 | 3.088 | 153526 | 30110 | 25.202 | 8202 | 1.244 | 14.442 |
| 总计 | | 609170 | 119607 | 100.000 | | | |



CXM-3382

<样品信息>

色谱柱 :XB-C18(50mm*4.6mm,5μm) 流速: 1.5ml/min
 柱温 :35°C 波长: 264nm
 数据文件名: RC\CXM-3382 - 31-5/10-1207-2 - zzp-2024082321p-zjtj6y-rcqx-2-jf50z-pH4.5jz-dz1-4.lcd
 方法文件名: RC\CXM-3382 - CXM-3382-FX259.lcm
 批处理文件名: RC\CXM-3382 - 20250325-FX259.lcb
 样品瓶号 : 2-18
 进样体积 : 20 μl 版本号: 6.115
 进样时间 : 2025/03/25 15:53:45 实验者: xiexinhui
 处理时间 (V2) : 2025/03/26 08:43:05 处理者: xiexinhui
 仪器型号: SHIMADZU LC-2050C(FX259)

<色谱图>

mV

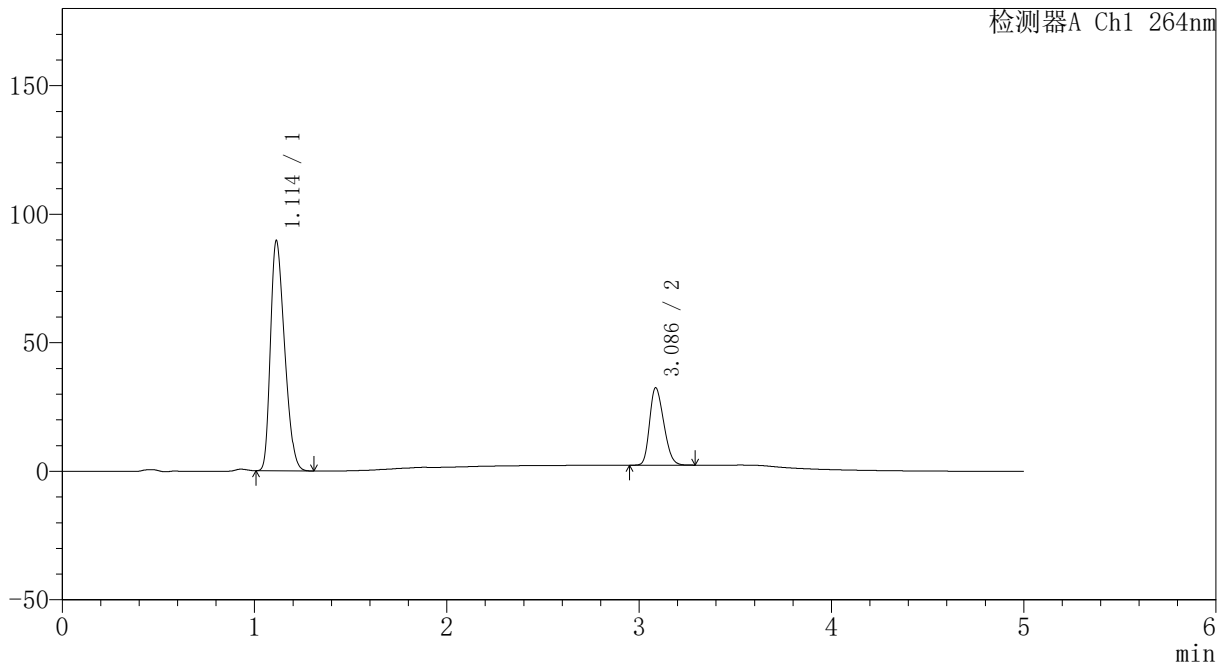

<峰表>

检测器A Ch1 264nm

| 峰号 | 保留时间 | 面积 | 高度 | 面积% | 理论塔板数(USP) | 拖尾因子 | 分离度(USP) |
|----|-------|--------|--------|---------|------------|-------|----------|
| 1 | 1.114 | 455900 | 89565 | 74.767 | 1061 | 1.309 | -- |
| 2 | 3.086 | 153860 | 30078 | 25.233 | 8170 | 1.244 | 14.423 |
| 总计 | | 609760 | 119643 | 100.000 | | | |



CXM-3382

<样品信息>

色谱柱 :XB-C18(50mm*4.6mm,5µm) 流速: 1.5ml/min
 柱温 :35°C 波长: 264nm
 数据文件名: RC\CXM-3382 - 31-5/10-1208-2 - zzp-2024082321p-zjtj6y-rcqx-2-jf50z-pH4.5jz-dz1-5.lcd
 方法文件名: RC\CXM-3382 - CXM-3382-FX259.lcm
 批处理文件名: RC\CXM-3382 - 20250325-FX259.lcb
 样品瓶号 : 2-18
 进样体积 : 20 µl 版本号: 6.115
 进样时间 : 2025/03/25 15:59:10 实验者: xiexinhui
 处理时间 (V2) : 2025/03/26 08:43:08 处理者: xiexinhui
 仪器型号: SHIMADZU LC-2050C(FX259)

<色谱图>

mV

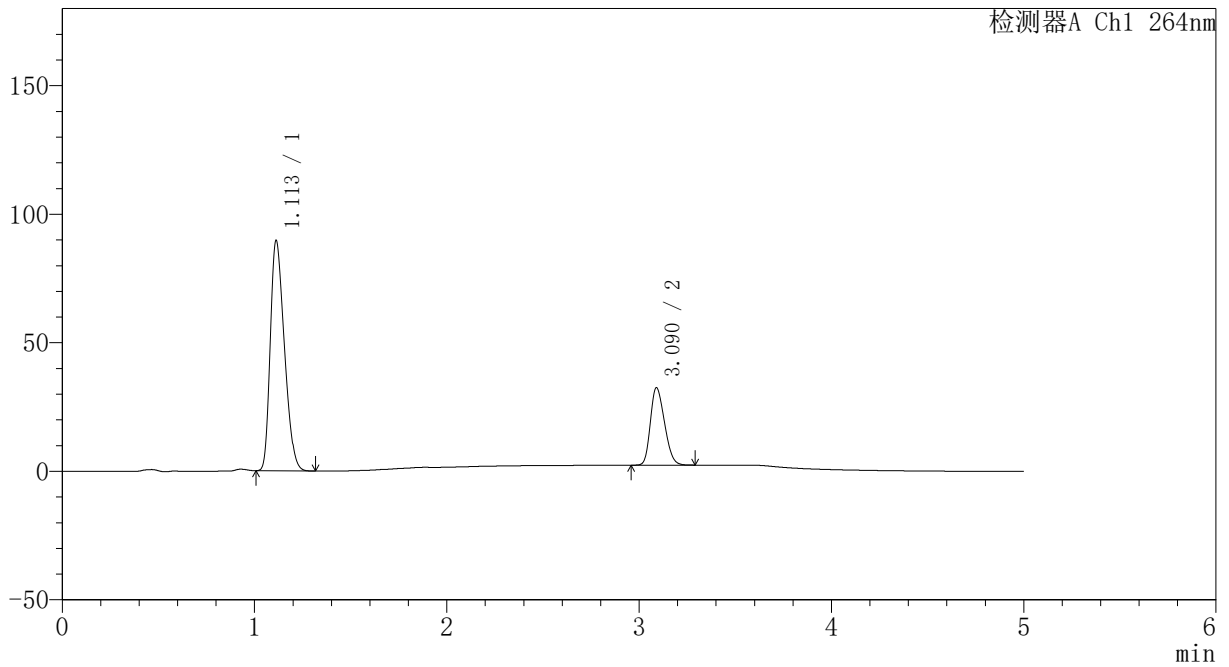

<峰表>

检测器A Ch1 264nm

| 峰号 | 保留时间 | 面积 | 高度 | 面积% | 理论塔板数(USP) | 拖尾因子 | 分离度(USP) |
|----|-------|--------|--------|---------|------------|-------|----------|
| 1 | 1.113 | 455880 | 89648 | 74.784 | 1060 | 1.307 | -- |
| 2 | 3.090 | 153713 | 30093 | 25.216 | 8197 | 1.246 | 14.467 |
| 总计 | | 609594 | 119741 | 100.000 | | | |



CXM-3382

<样品信息>

色谱柱 :XB-C18(50mm*4.6mm,5μm) 流速: 1.5ml/min
 柱温 :35°C 波长: 264nm
 数据文件名: RC\CXM-3382 - 31-5/10-1209-2 - zzp-2024082321p-zjtj6y-rcqx-2-jf50z-pH4.5jz-p1-5min.lcd
 方法文件名: RC\CXM-3382 - CXM-3382-FX259.lcm
 批处理文件名: RC\CXM-3382 - 20250325-FX259.lcb
 样品瓶号 : 2-1
 进样体积 : 20 μl 版本号: 6.115
 进样时间 : 2025/03/25 16:04:34 实验者: xiexinhui
 处理时间 (V2) : 2025/03/26 08:43:10 处理者: xiexinhui
 仪器型号: SHIMADZU LC-2050C(FX259)

<色谱图>

mV

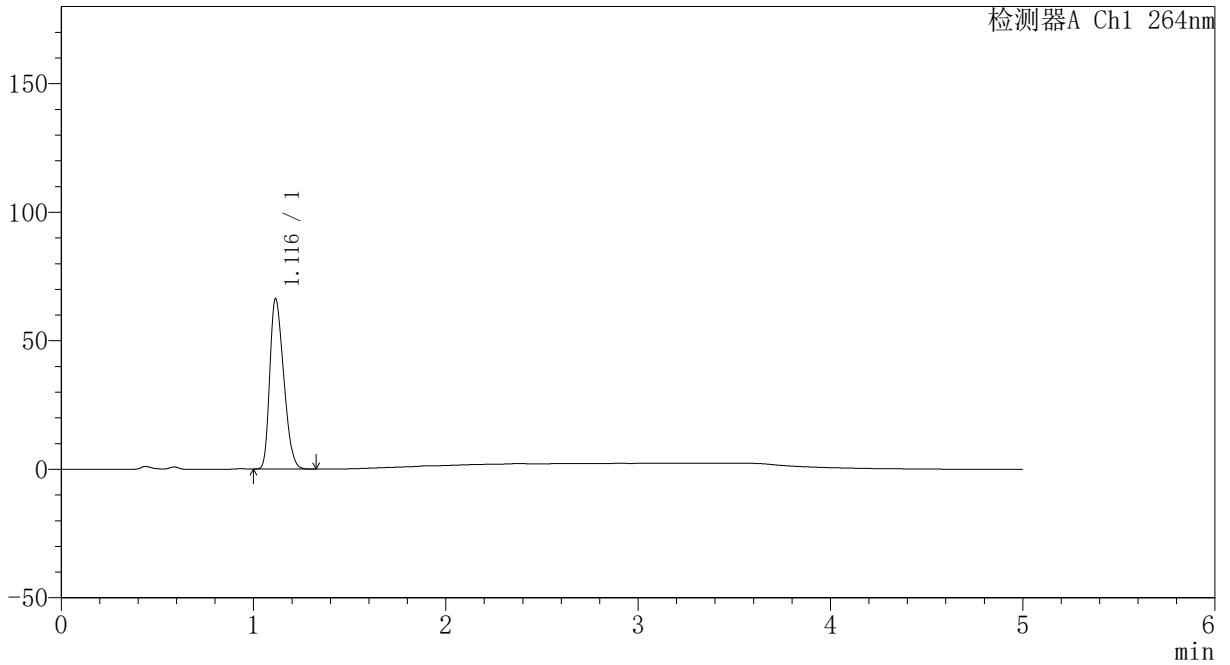

<峰表>

检测器A Ch1 264nm

| 峰号 | 保留时间 | 面积 | 高度 | 面积% | 理论塔板数(USP) | 拖尾因子 | 分离度(USP) |
|----|-------|--------|-------|---------|------------|-------|----------|
| 1 | 1.116 | 332537 | 66224 | 100.000 | 1087 | 1.300 | -- |
| 总计 | | 332537 | 66224 | 100.000 | | | |



CXM-3382

<样品信息>

色谱柱 :XB-C18(50mm*4.6mm,5μm) 流速: 1.5ml/min
 柱温 :35°C 波长: 264nm
 数据文件名: RC\CXM-3382 - 31-5/10-1210-2 - zzp-2024082321p-zjtj6y-rcqx-2-jf50z-pH4.5jz-p2-5min.lcd
 方法文件名: RC\CXM-3382 - CXM-3382-FX259.lcm
 批处理文件名: RC\CXM-3382 - 20250325-FX259.lcb
 样品瓶号 : 2-10
 进样体积 : 20 μl 版本号: 6.115
 进样时间 : 2025/03/25 16:09:58 实验者: xiexinhui
 处理时间 (V2) : 2025/03/26 08:43:13 处理者: xiexinhui
 仪器型号: SHIMADZU LC-2050C(FX259)

<色谱图>

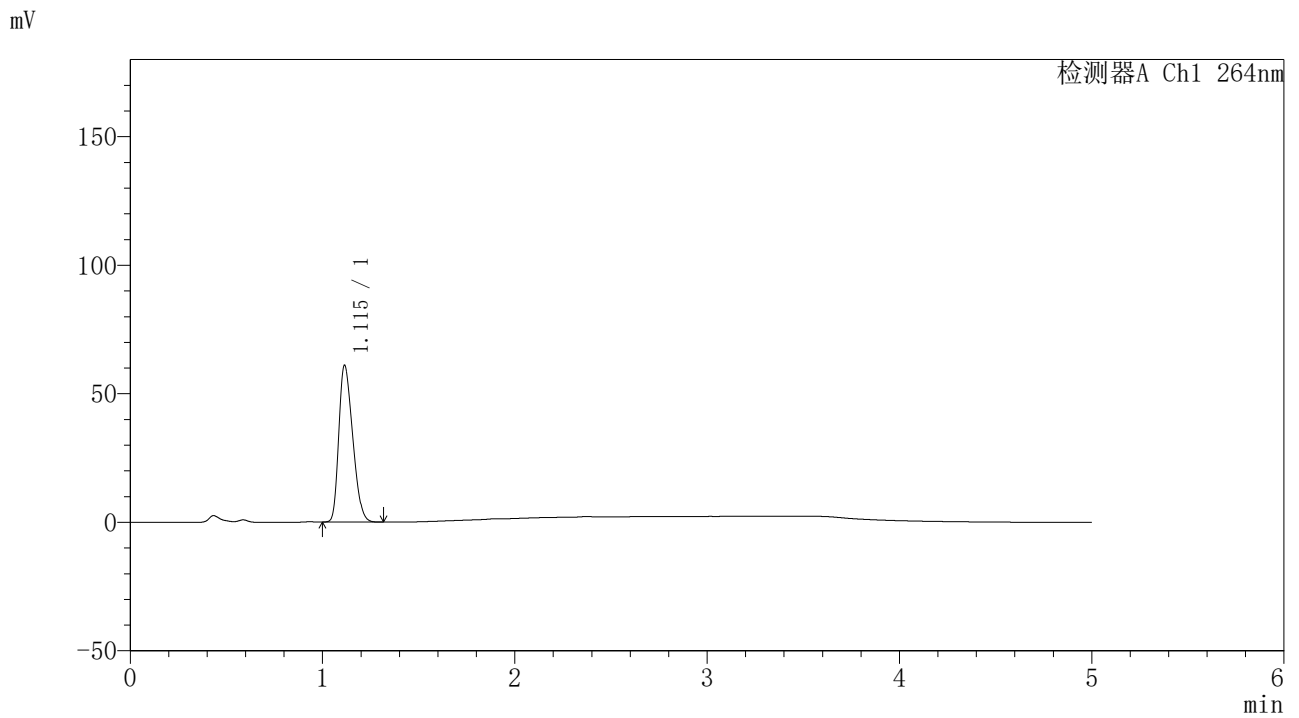

<峰表>

检测器A Ch1 264nm

| 峰号 | 保留时间 | 面积 | 高度 | 面积% | 理论塔板数(USP) | 拖尾因子 | 分离度(USP) |
|----|-------|--------|-------|---------|------------|-------|----------|
| 1 | 1.115 | 305883 | 60929 | 100.000 | 1087 | 1.301 | -- |
| 总计 | | 305883 | 60929 | 100.000 | | | |



CXM-3382

<样品信息>

色谱柱 :XB-C18(50mm*4.6mm,5μm) 流速: 1.5ml/min
 柱温 :35°C 波长: 264nm
 数据文件名: RC\CXM-3382 - 31-5/10-1211-2 - zzp-2024082321p-zjtj6y-rcqx-2-jf50z-pH4.5jz-p3-5min.lcd
 方法文件名: RC\CXM-3382 - CXM-3382-FX259.lcm
 批处理文件名: RC\CXM-3382 - 20250325-FX259.lcb
 样品瓶号 : 2-19
 进样体积 : 20 μl 版本号: 6.115
 进样时间 : 2025/03/25 16:15:23 实验者: xiexinhui
 处理时间 (V2) : 2025/03/26 08:43:15 处理者: xiexinhui
 仪器型号: SHIMADZU LC-2050C(FX259)

<色谱图>

mV

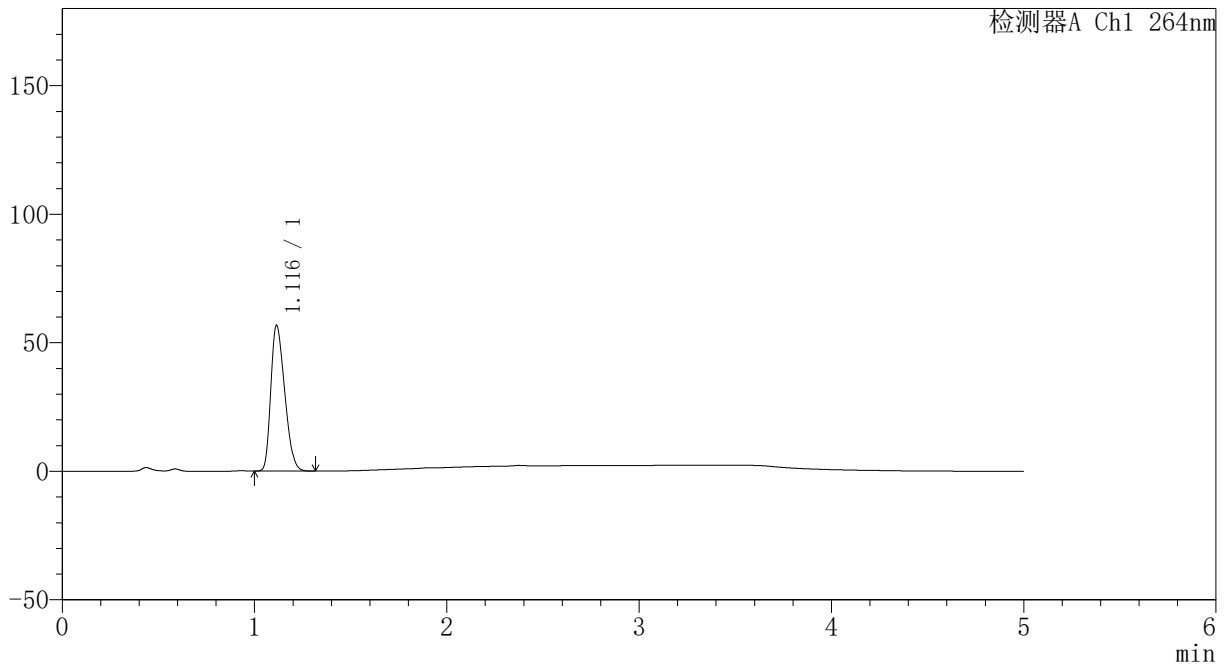

<峰表>

检测器A Ch1 264nm

| 峰号 | 保留时间 | 面积 | 高度 | 面积% | 理论塔板数(USP) | 拖尾因子 | 分离度(USP) |
|----|-------|--------|-------|---------|------------|-------|----------|
| 1 | 1.116 | 283855 | 56627 | 100.000 | 1091 | 1.301 | -- |
| 总计 | | 283855 | 56627 | 100.000 | | | |



CXM-3382

<样品信息>

色谱柱 :XB-C18(50mm*4.6mm,5μm) 流速: 1.5ml/min
 柱温 :35°C 波长: 264nm
 数据文件名: RC\CXM-3382 - 31-5/10-1212-2 - zzp-2024082321p-zjtj6y-rcqx-2-jf50z-pH4.5jz-p4-5min.lcd
 方法文件名: RC\CXM-3382 - CXM-3382-FX259.lcm
 批处理文件名: RC\CXM-3382 - 20250325-FX259.lcb
 样品瓶号 : 2-28
 进样体积 : 20 μl 版本号: 6.115
 进样时间 : 2025/03/25 16:20:47 实验者: xiexinhui
 处理时间 (V2) : 2025/03/26 08:43:18 处理者: xiexinhui
 仪器型号: SHIMADZU LC-2050C(FX259)

<色谱图>

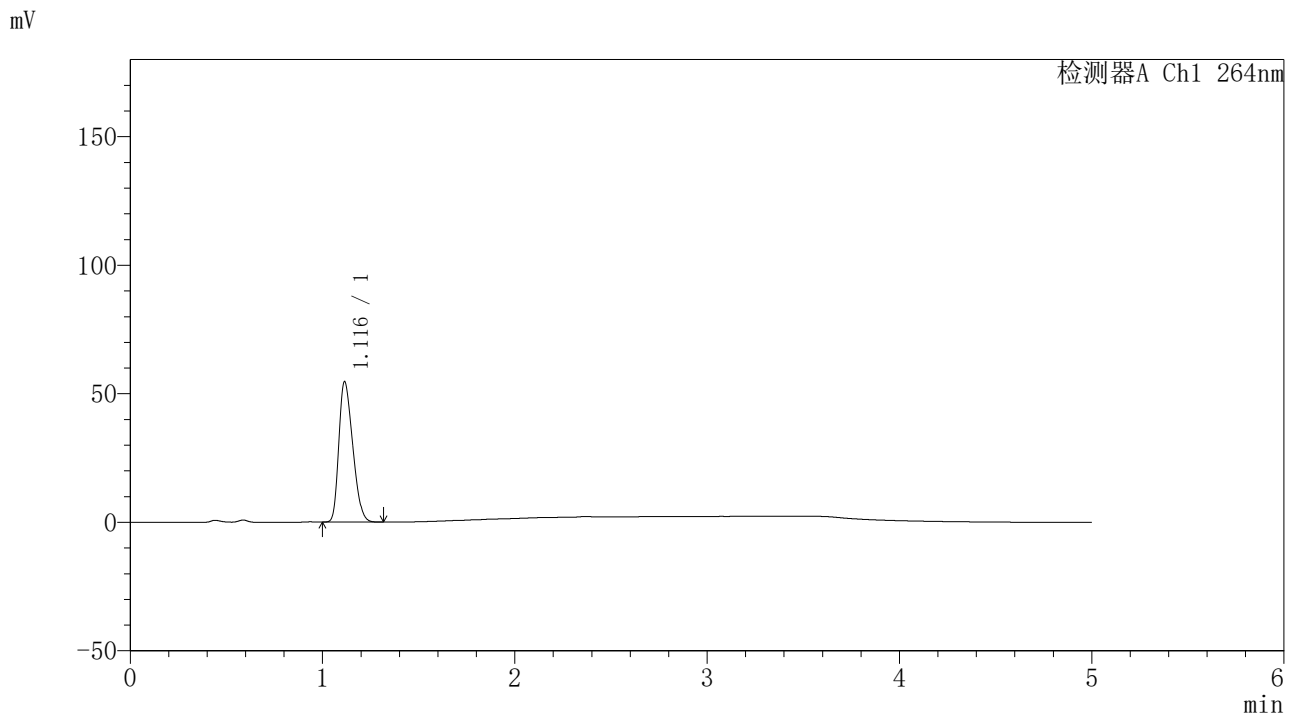

<峰表>

检测器A Ch1 264nm

| 峰号 | 保留时间 | 面积 | 高度 | 面积% | 理论塔板数(USP) | 拖尾因子 | 分离度(USP) |
|----|-------|--------|-------|---------|------------|-------|----------|
| 1 | 1.116 | 273715 | 54555 | 100.000 | 1090 | 1.301 | -- |
| 总计 | | 273715 | 54555 | 100.000 | | | |



CXM-3382

<样品信息>

色谱柱 :XB-C18(50mm*4.6mm,5μm) 流速: 1.5ml/min
 柱温 :35°C 波长: 264nm
 数据文件名: RC\CXM-3382 - 31-5/10-1213-2 - zzp-2024082321p-zjtj6y-rcqx-2-jf50z-pH4.5jz-p5-5min.lcd
 方法文件名: RC\CXM-3382 - CXM-3382-FX259.lcm
 批处理文件名: RC\CXM-3382 - 20250325-FX259.lcb
 样品瓶号 : 2-37
 进样体积 : 20 μl 版本号: 6.115
 进样时间 : 2025/03/25 16:26:10 实验者: xiexinhui
 处理时间 (V2) : 2025/03/26 08:43:20 处理者: xiexinhui
 仪器型号: SHIMADZU LC-2050C(FX259)

<色谱图>

mV

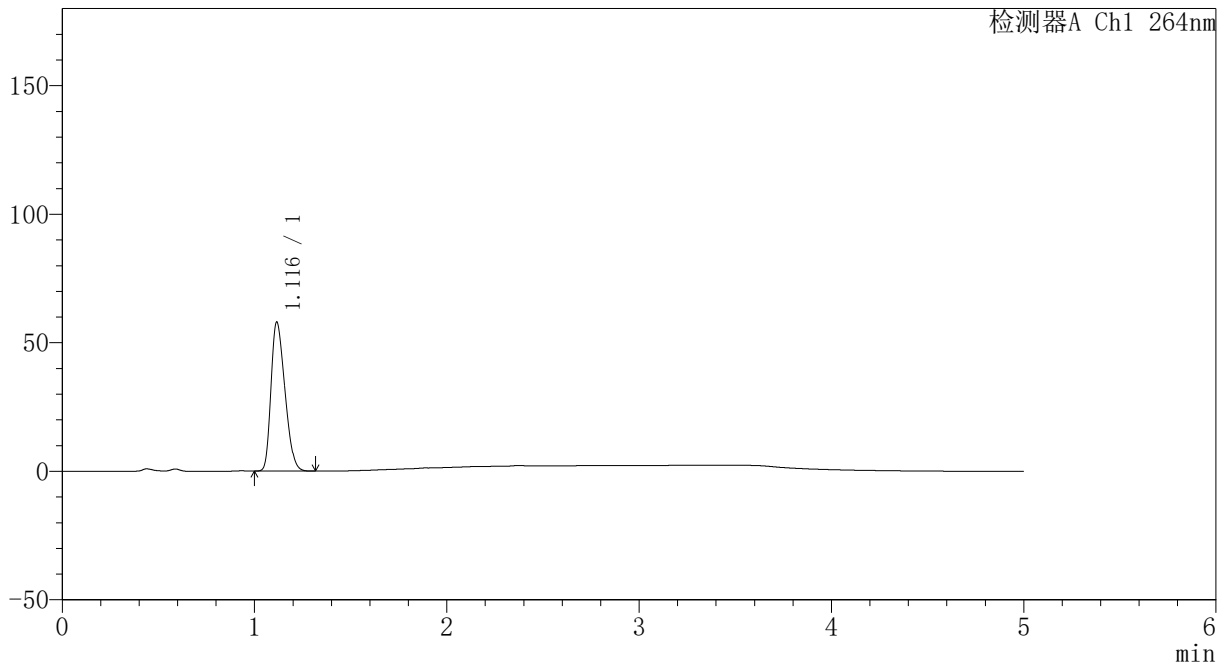

<峰表>

检测器A Ch1 264nm

| 峰号 | 保留时间 | 面积 | 高度 | 面积% | 理论塔板数(USP) | 拖尾因子 | 分离度(USP) |
|----|-------|--------|-------|---------|------------|-------|----------|
| 1 | 1.116 | 290417 | 57754 | 100.000 | 1092 | 1.302 | -- |
| 总计 | | 290417 | 57754 | 100.000 | | | |



CXM-3382

<样品信息>

色谱柱 :XB-C18(50mm*4.6mm,5μm) 流速: 1.5ml/min
 柱温 :35°C 波长: 264nm
 数据文件名: RC\CXM-3382 - 31-5/10-1214-2 - zzp-2024082321p-zjtj6y-rcqx-2-jf50z-pH4.5jz-p6-5min.lcd
 方法文件名: RC\CXM-3382 - CXM-3382-FX259.lcm
 批处理文件名: RC\CXM-3382 - 20250325-FX259.lcb
 样品瓶号 : 2-46
 进样体积 : 20 μl 版本号: 6.115
 进样时间 : 2025/03/25 16:31:34 实验者: xiexinhui
 处理时间 (V2) : 2025/03/26 08:43:23 处理者: xiexinhui
 仪器型号: SHIMADZU LC-2050C(FX259)

<色谱图>

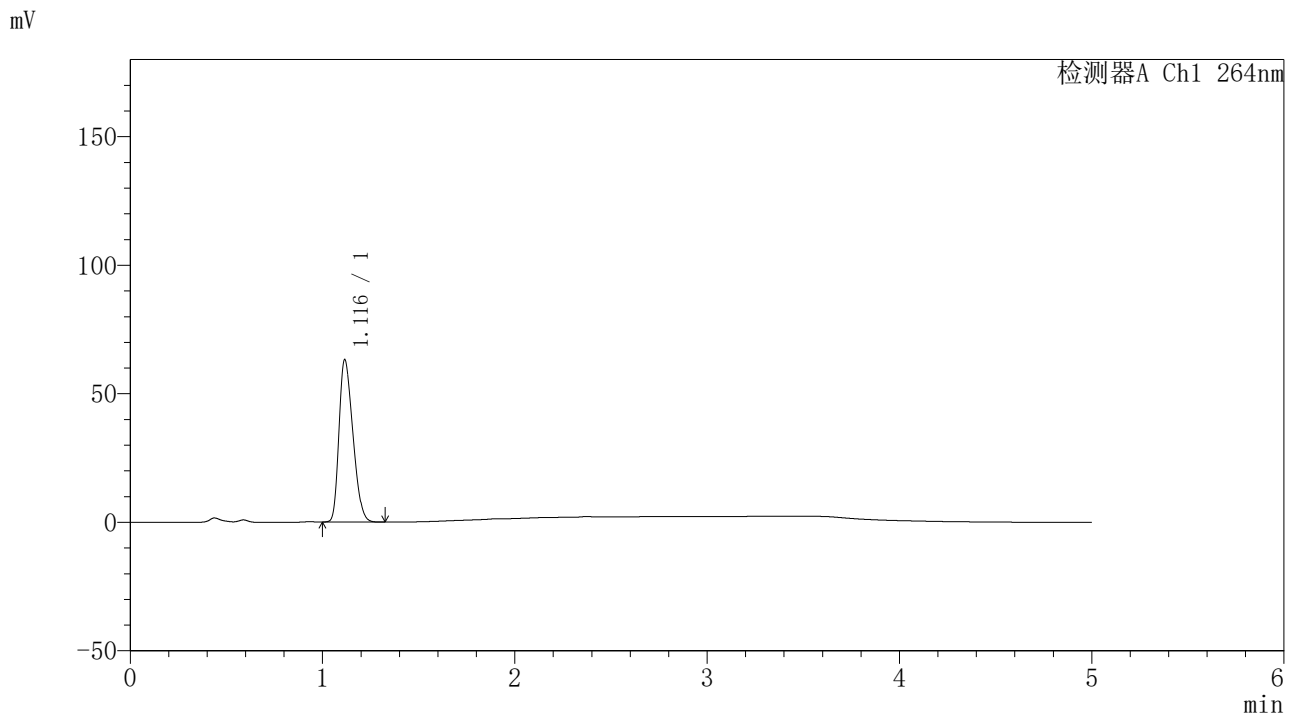

<峰表>

检测器A Ch1 264nm

| 峰号 | 保留时间 | 面积 | 高度 | 面积% | 理论塔板数(USP) | 拖尾因子 | 分离度(USP) |
|----|-------|--------|-------|---------|------------|-------|----------|
| 1 | 1.116 | 316345 | 62926 | 100.000 | 1093 | 1.302 | -- |
| 总计 | | 316345 | 62926 | 100.000 | | | |



CXM-3382

<样品信息>

色谱柱 :XB-C18(50mm*4.6mm,5μm) 流速: 1.5ml/min
 柱温 :35°C 波长: 264nm
 数据文件名: RC\CXM-3382 - 31-5/10-1215-2 - zzp-2024082321p-zjtj6y-rcqx-2-jf50z-pH4.5jz-p1-10min.lcd
 方法文件名: RC\CXM-3382 - CXM-3382-FX259.lcm
 批处理文件名: RC\CXM-3382 - 20250325-FX259.lcb
 样品瓶号 : 2-2
 进样体积 : 20 μl 版本号: 6.115
 进样时间 : 2025/03/25 16:36:59 实验者: xiexinhui
 处理时间 (V2) : 2025/03/26 08:43:26 处理者: xiexinhui
 仪器型号: SHIMADZU LC-2050C(FX259)

<色谱图>

mV

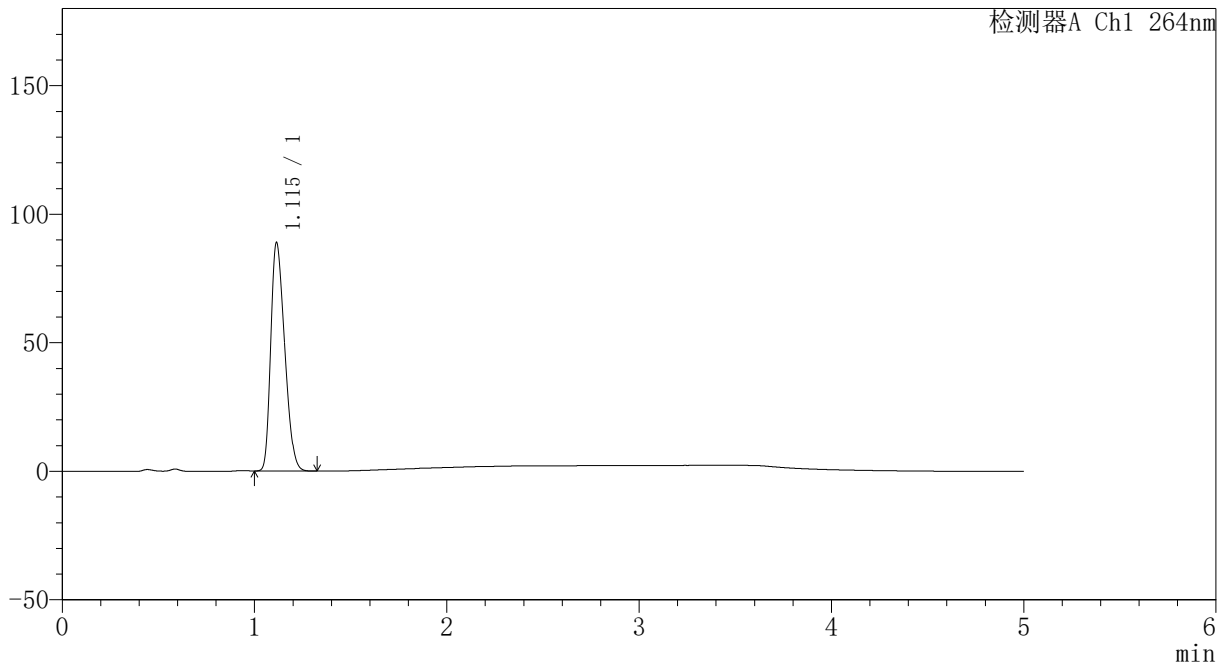

<峰表>

检测器A Ch1 264nm

| 峰号 | 保留时间 | 面积 | 高度 | 面积% | 理论塔板数(USP) | 拖尾因子 | 分离度(USP) |
|----|-------|--------|-------|---------|------------|-------|----------|
| 1 | 1.115 | 445574 | 88793 | 100.000 | 1087 | 1.301 | -- |
| 总计 | | 445574 | 88793 | 100.000 | | | |



CXM-3382

<样品信息>

色谱柱 :XB-C18(50mm*4.6mm,5μm) 流速: 1.5ml/min
 柱温 :35°C 波长: 264nm
 数据文件名: RC\CXM-3382 - 31-5/10-1216-2 - zzp-2024082321p-zjtj6y-rcqx-2-jf50z-pH4.5jz-p2-10min.lcd
 方法文件名: RC\CXM-3382 - CXM-3382-FX259.lcm
 批处理文件名: RC\CXM-3382 - 20250325-FX259.lcb
 样品瓶号 : 2-11
 进样体积 : 20 μl 版本号: 6.115
 进样时间 : 2025/03/25 16:42:24 实验者: xiexinhui
 处理时间 (V2) : 2025/03/26 08:43:29 处理者: xiexinhui
 仪器型号: SHIMADZU LC-2050C(FX259)

<色谱图>

mV

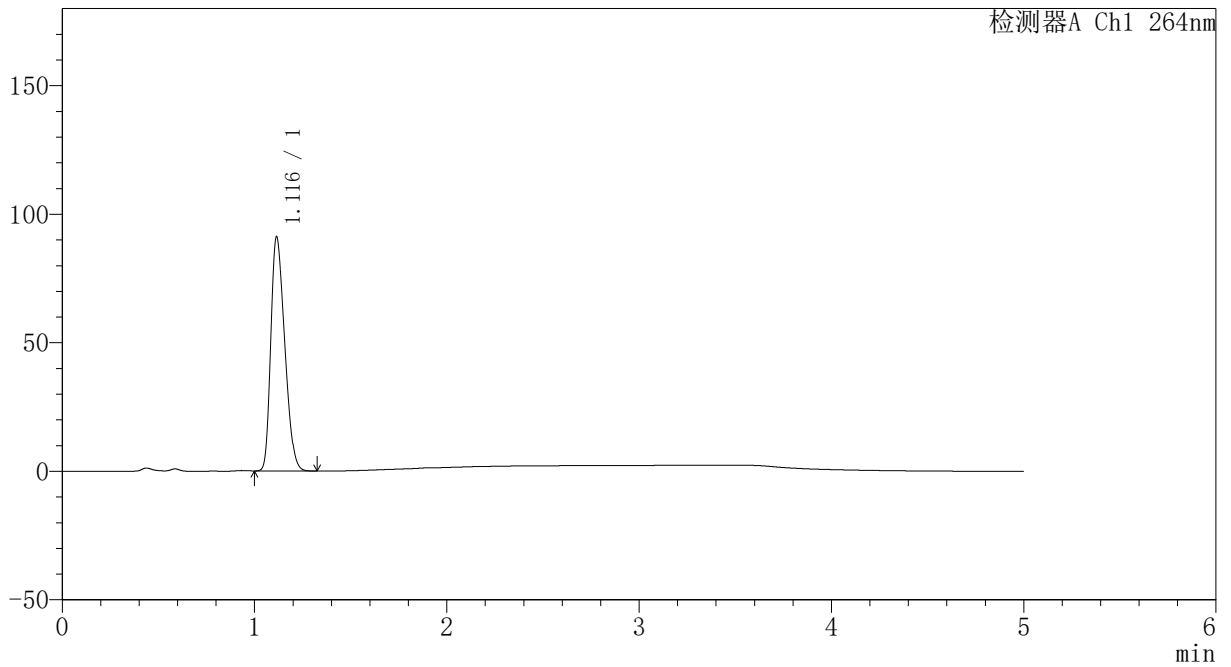

<峰表>

检测器A Ch1 264nm

| 峰号 | 保留时间 | 面积 | 高度 | 面积% | 理论塔板数(USP) | 拖尾因子 | 分离度(USP) |
|----|-------|--------|-------|---------|------------|-------|----------|
| 1 | 1.116 | 457037 | 90940 | 100.000 | 1085 | 1.301 | -- |
| 总计 | | 457037 | 90940 | 100.000 | | | |



CXM-3382

<样品信息>

色谱柱 :XB-C18(50mm*4.6mm,5μm) 流速: 1.5ml/min
 柱温 :35°C 波长: 264nm
 数据文件名: RC\CXM-3382 - 31-5/10-1217-2 - zzp-2024082321p-zjtj6y-rcqx-2-jf50z-pH4.5jz-p3-10min.lcd
 方法文件名: RC\CXM-3382 - CXM-3382-FX259.lcm
 批处理文件名: RC\CXM-3382 - 20250325-FX259.lcb
 样品瓶号 : 2-20
 进样体积 : 20 μl 版本号: 6.115
 进样时间 : 2025/03/25 16:47:48 实验者: xiexinhui
 处理时间 (V2) : 2025/03/26 08:43:31 处理者: xiexinhui
 仪器型号: SHIMADZU LC-2050C(FX259)

<色谱图>

mV

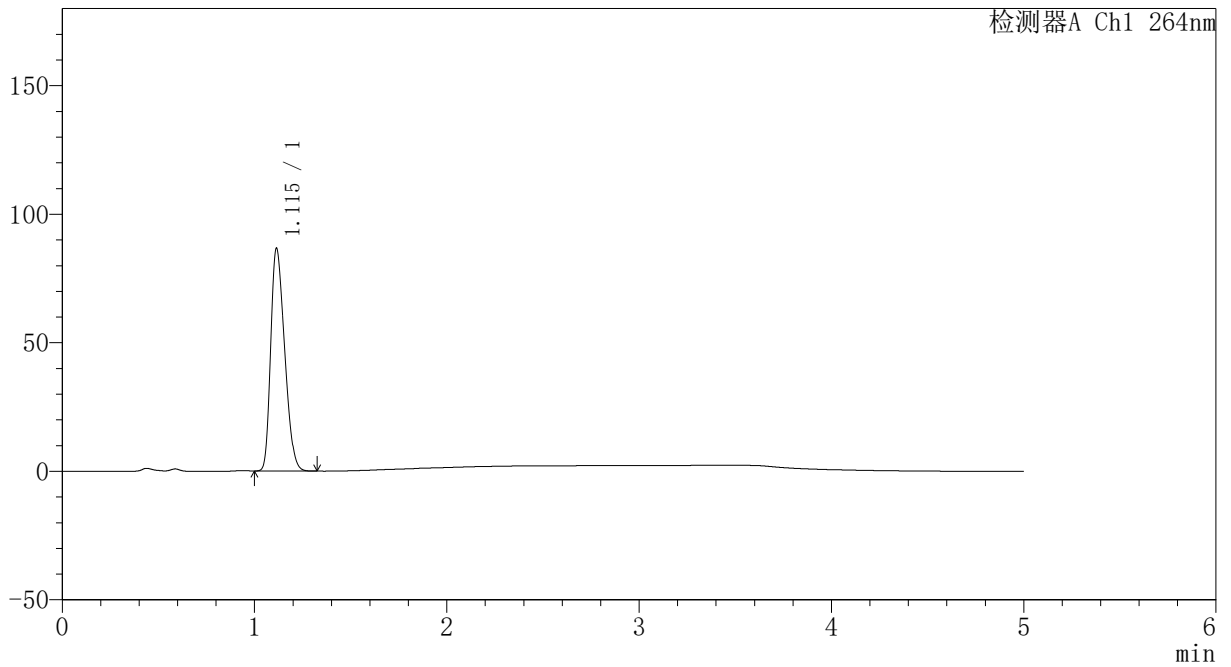

<峰表>

检测器A Ch1 264nm

| 峰号 | 保留时间 | 面积 | 高度 | 面积% | 理论塔板数(USP) | 拖尾因子 | 分离度(USP) |
|----|-------|--------|-------|---------|------------|-------|----------|
| 1 | 1.115 | 434939 | 86587 | 100.000 | 1084 | 1.301 | -- |
| 总计 | | 434939 | 86587 | 100.000 | | | |



CXM-3382

<样品信息>

色谱柱 :XB-C18(50mm*4.6mm,5μm) 流速: 1.5ml/min
 柱温 :35°C 波长: 264nm
 数据文件名: RC\CXM-3382 - 31-5/10-1218-2 - zzp-2024082321p-zjtj6y-rcqx-2-jf50z-pH4.5jz-p4-10min.lcd
 方法文件名: RC\CXM-3382 - CXM-3382-FX259.lcm
 批处理文件名: RC\CXM-3382 - 20250325-FX259.lcb
 样品瓶号 : 2-29
 进样体积 : 20 μl 版本号: 6.115
 进样时间 : 2025/03/25 16:53:12 实验者: xiexinhui
 处理时间 (V2) : 2025/03/26 08:43:34 处理者: xiexinhui
 仪器型号: SHIMADZU LC-2050C(FX259)

<色谱图>

mV

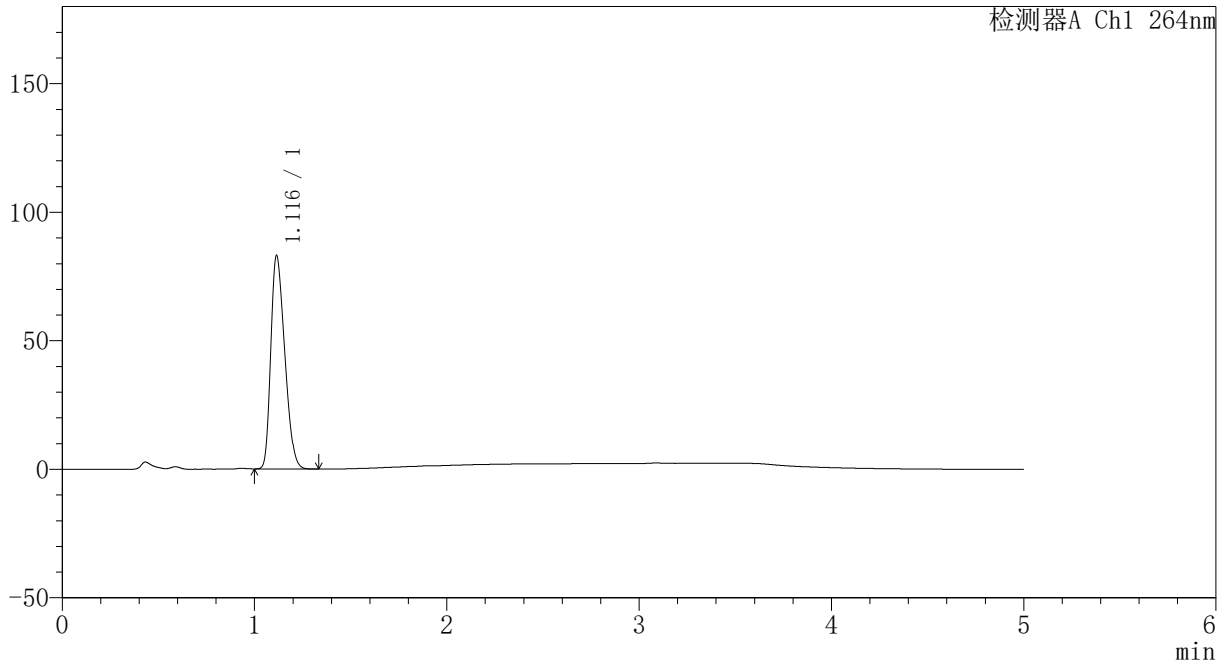

<峰表>

检测器A Ch1 264nm

| 峰号 | 保留时间 | 面积 | 高度 | 面积% | 理论塔板数(USP) | 拖尾因子 | 分离度(USP) |
|----|-------|--------|-------|---------|------------|-------|----------|
| 1 | 1.116 | 416966 | 82886 | 100.000 | 1082 | 1.305 | -- |
| 总计 | | 416966 | 82886 | 100.000 | | | |



CXM-3382

<样品信息>

色谱柱 :XB-C18(50mm*4.6mm,5μm) 流速: 1.5ml/min
 柱温 :35°C 波长: 264nm
 数据文件名: RC\CXM-3382 - 31-5/10-1219-2 - zzp-2024082321p-zjtj6y-rcqx-2-jf50z-pH4.5jz-p5-10min.lcd
 方法文件名: RC\CXM-3382 - CXM-3382-FX259.lcm
 批处理文件名: RC\CXM-3382 - 20250325-FX259.lcb
 样品瓶号 : 2-38
 进样体积 : 20 μl 版本号: 6.115
 进样时间 : 2025/03/25 16:58:37 实验者: xiexinhui
 处理时间 (V2) : 2025/03/26 08:43:36 处理者: xiexinhui
 仪器型号: SHIMADZU LC-2050C(FX259)

<色谱图>

mV

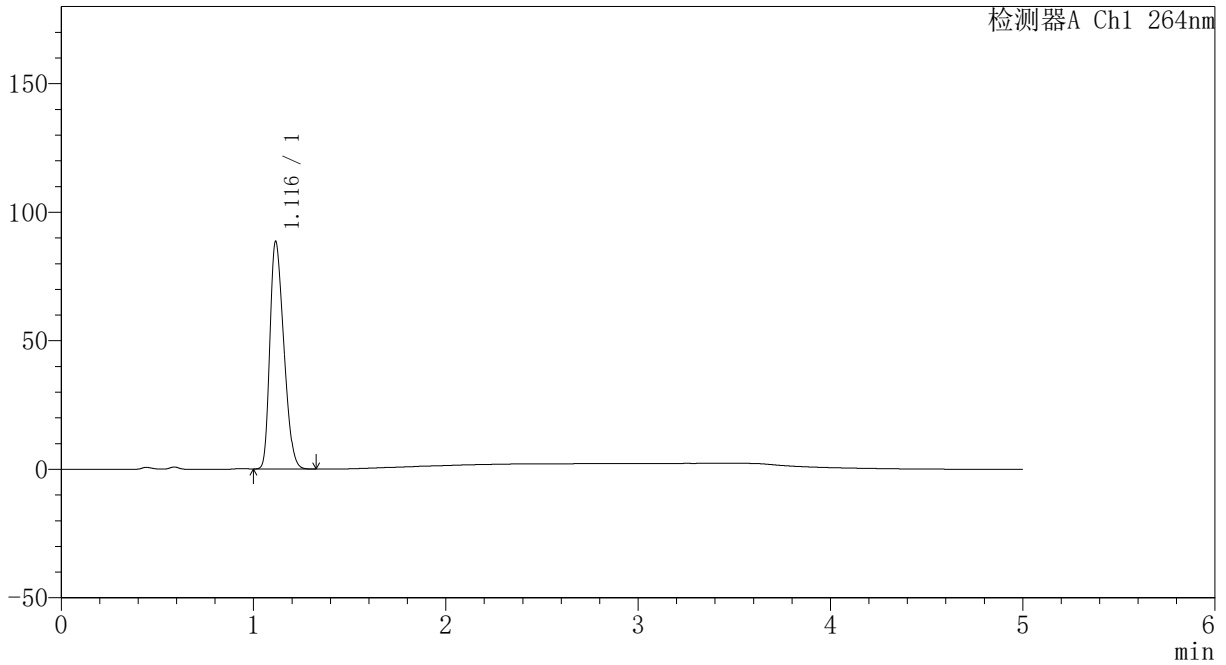

<峰表>

检测器A Ch1 264nm

| 峰号 | 保留时间 | 面积 | 高度 | 面积% | 理论塔板数(USP) | 拖尾因子 | 分离度(USP) |
|----|-------|--------|-------|---------|------------|-------|----------|
| 1 | 1.116 | 444366 | 88339 | 100.000 | 1087 | 1.304 | -- |
| 总计 | | 444366 | 88339 | 100.000 | | | |



CXM-3382

<样品信息>

色谱柱 :XB-C18(50mm*4.6mm,5μm) 流速: 1.5ml/min
 柱温 :35°C 波长: 264nm
 数据文件名: RC\CXM-3382 - 31-5/10-1220-2 - zzp-2024082321p-zjtj6y-rcqx-2-jf50z-pH4.5jz-p6-10min.lcd
 方法文件名: RC\CXM-3382 - CXM-3382-FX259.lcm
 批处理文件名: RC\CXM-3382 - 20250325-FX259.lcb
 样品瓶号 : 2-47
 进样体积 : 20 μl 版本号: 6.115
 进样时间 : 2025/03/25 17:04:02 实验者: xiexinhui
 处理时间 (V2) : 2025/03/26 08:43:39 处理者: xiexinhui
 仪器型号: SHIMADZU LC-2050C(FX259)

<色谱图>

mV

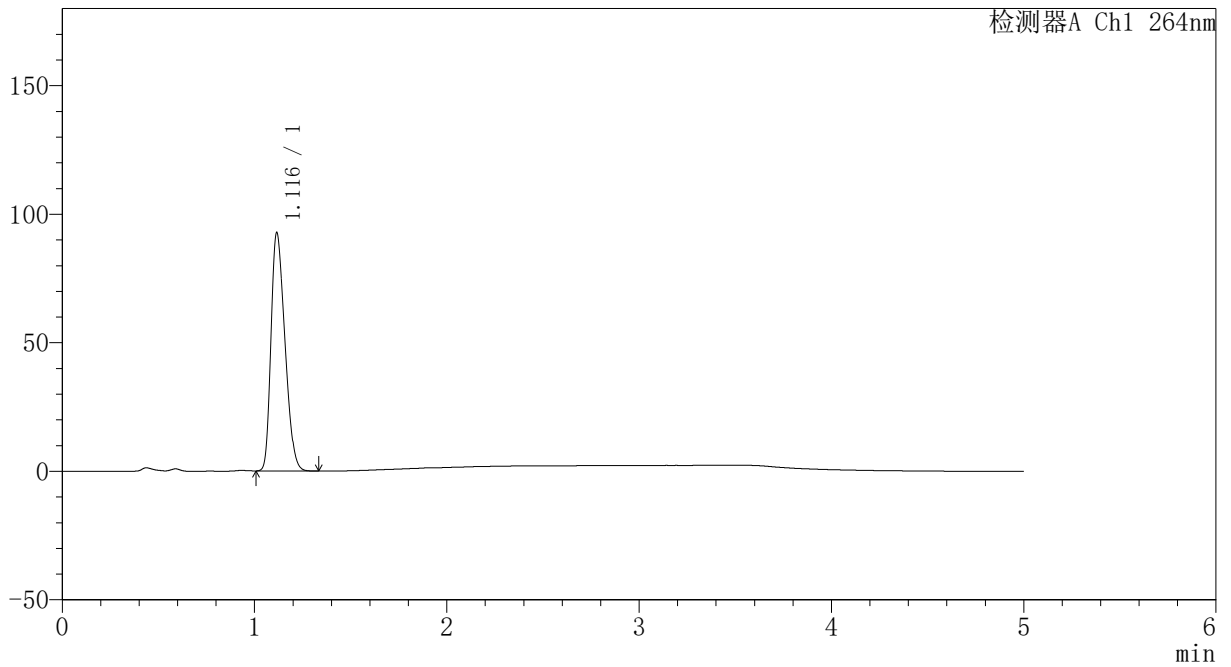

<峰表>

检测器A Ch1 264nm

| 峰号 | 保留时间 | 面积 | 高度 | 面积% | 理论塔板数(USP) | 拖尾因子 | 分离度(USP) |
|----|-------|--------|-------|---------|------------|-------|----------|
| 1 | 1.116 | 465308 | 92338 | 100.000 | 1086 | 1.306 | -- |
| 总计 | | 465308 | 92338 | 100.000 | | | |



CXM-3382

<样品信息>

色谱柱 :XB-C18(50mm*4.6mm,5μm) 流速: 1.5ml/min
 柱温 :35°C 波长: 264nm
 数据文件名: RC\CXM-3382 - 31-5/10-1221-2 - zzp-2024082321p-zjtj6y-rcqx-2-jf50z-pH4.5jz-p1-15min.lcd
 方法文件名: RC\CXM-3382 - CXM-3382-FX259.lcm
 批处理文件名: RC\CXM-3382 - 20250325-FX259.lcb
 样品瓶号 : 2-3
 进样体积 : 20 μl 版本号: 6.115
 进样时间 : 2025/03/25 17:09:27 实验者: xiexinhui
 处理时间 (V2) : 2025/03/26 08:43:42 处理者: xiexinhui
 仪器型号: SHIMADZU LC-2050C(FX259)

<色谱图>

mV

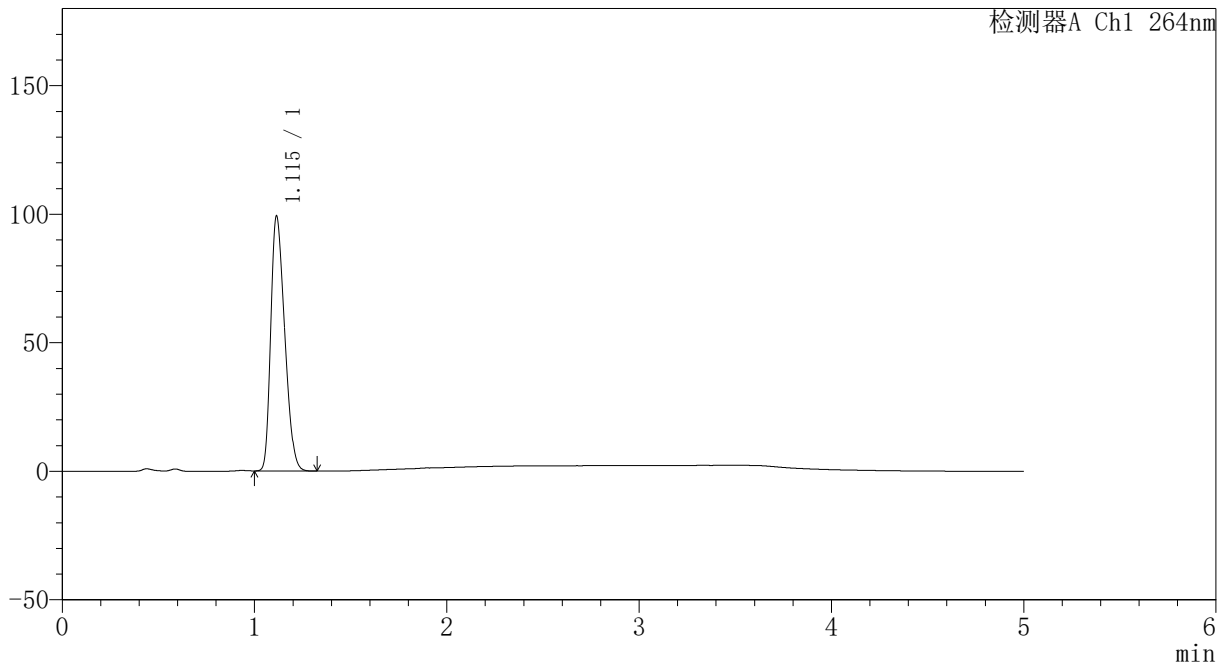

<峰表>

检测器A Ch1 264nm

| 峰号 | 保留时间 | 面积 | 高度 | 面积% | 理论塔板数(USP) | 拖尾因子 | 分离度(USP) |
|----|-------|--------|-------|---------|------------|-------|----------|
| 1 | 1.115 | 497745 | 99099 | 100.000 | 1084 | 1.304 | -- |
| 总计 | | 497745 | 99099 | 100.000 | | | |



CXM-3382

<样品信息>

色谱柱 :XB-C18(50mm*4.6mm,5μm) 流速: 1.5ml/min
 柱温 :35°C 波长: 264nm
 数据文件名: RC\CXM-3382 - 31-5/10-1222-2 - zzp-2024082321p-zjtj6y-rcqx-2-jf50z-pH4.5jz-p2-15min.lcd
 方法文件名: RC\CXM-3382 - CXM-3382-FX259.lcm
 批处理文件名: RC\CXM-3382 - 20250325-FX259.lcb
 样品瓶号 : 2-12
 进样体积 : 20 μl 版本号: 6.115
 进样时间 : 2025/03/25 17:14:52 实验者: xiexinhui
 处理时间 (V2) : 2025/03/26 08:43:44 处理者: xiexinhui
 仪器型号: SHIMADZU LC-2050C(FX259)

<色谱图>

mV

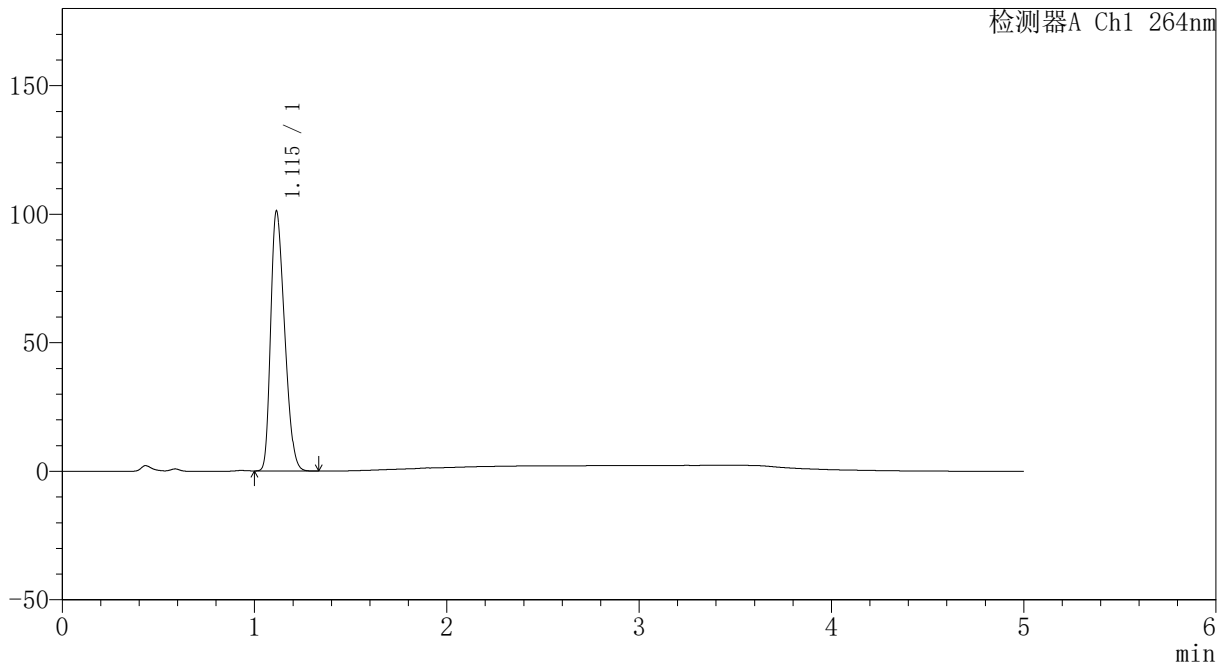

<峰表>

检测器A Ch1 264nm

| 峰号 | 保留时间 | 面积 | 高度 | 面积% | 理论塔板数(USP) | 拖尾因子 | 分离度(USP) |
|----|-------|--------|--------|---------|------------|-------|----------|
| 1 | 1.115 | 506972 | 101105 | 100.000 | 1087 | 1.303 | -- |
| 总计 | | 506972 | 101105 | 100.000 | | | |



CXM-3382

<样品信息>

色谱柱 :XB-C18(50mm*4.6mm,5μm) 流速: 1.5ml/min
 柱温 :35°C 波长: 264nm
 数据文件名: RC\CXM-3382 - 31-5/10-1223-2 - zzp-2024082321p-zjtj6y-rcqx-2-jf50z-pH4.5jz-p3-15min.lcd
 方法文件名: RC\CXM-3382 - CXM-3382-FX259.lcm
 批处理文件名: RC\CXM-3382 - 20250325-FX259.lcb
 样品瓶号 : 2-21
 进样体积 : 20 μl 版本号: 6.115
 进样时间 : 2025/03/25 17:20:16 实验者: xiexinhui
 处理时间 (V2) : 2025/03/26 08:43:47 处理者: xiexinhui
 仪器型号: SHIMADZU LC-2050C(FX259)

<色谱图>

mV

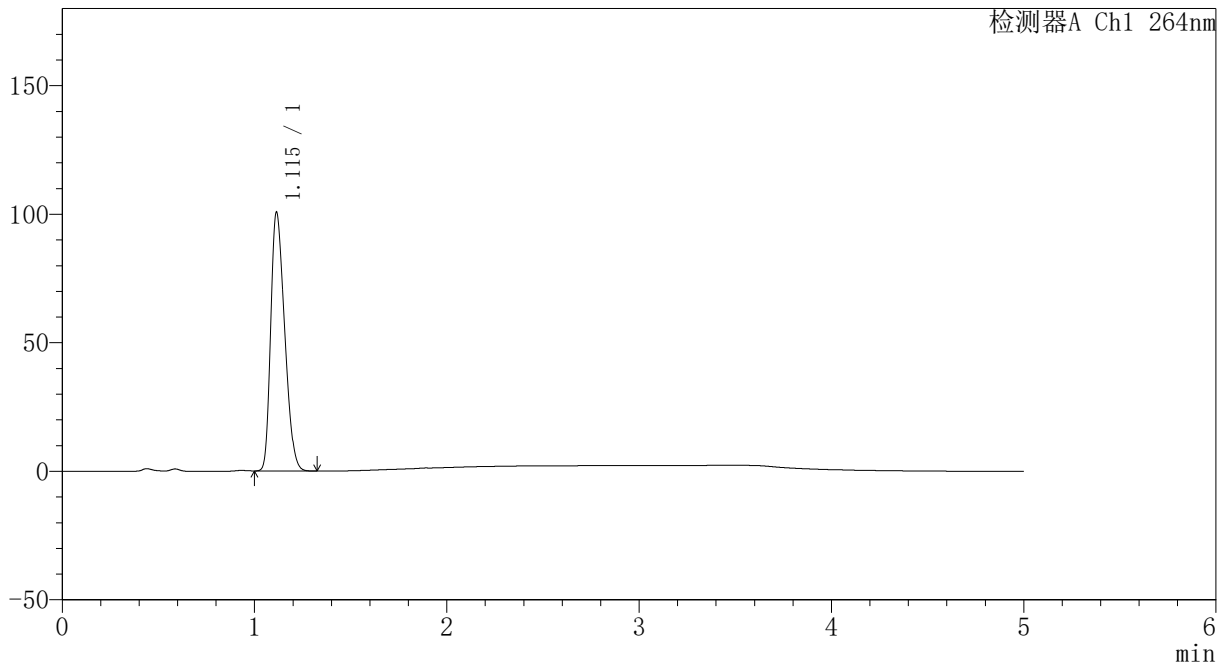

<峰表>

检测器A Ch1 264nm

| 峰号 | 保留时间 | 面积 | 高度 | 面积% | 理论塔板数(USP) | 拖尾因子 | 分离度(USP) |
|----|-------|--------|--------|---------|------------|-------|----------|
| 1 | 1.115 | 505263 | 100595 | 100.000 | 1083 | 1.304 | -- |
| 总计 | | 505263 | 100595 | 100.000 | | | |



CXM-3382

<样品信息>

色谱柱 :XB-C18(50mm*4.6mm,5μm) 流速: 1.5ml/min
 柱温 :35°C 波长: 264nm
 数据文件名: RC\CXM-3382 - 31-5/10-1224-2 - zzp-2024082321p-zjtj6y-rcqx-2-jf50z-pH4.5jz-p4-15min.lcd
 方法文件名: RC\CXM-3382 - CXM-3382-FX259.lcm
 批处理文件名: RC\CXM-3382 - 20250325-FX259.lcb
 样品瓶号 : 2-30
 进样体积 : 20 μl 版本号: 6.115
 进样时间 : 2025/03/25 17:25:41 实验者: xiexinhui
 处理时间 (V2) : 2025/03/26 08:43:49 处理者: xiexinhui
 仪器型号: SHIMADZU LC-2050C(FX259)

<色谱图>

mV

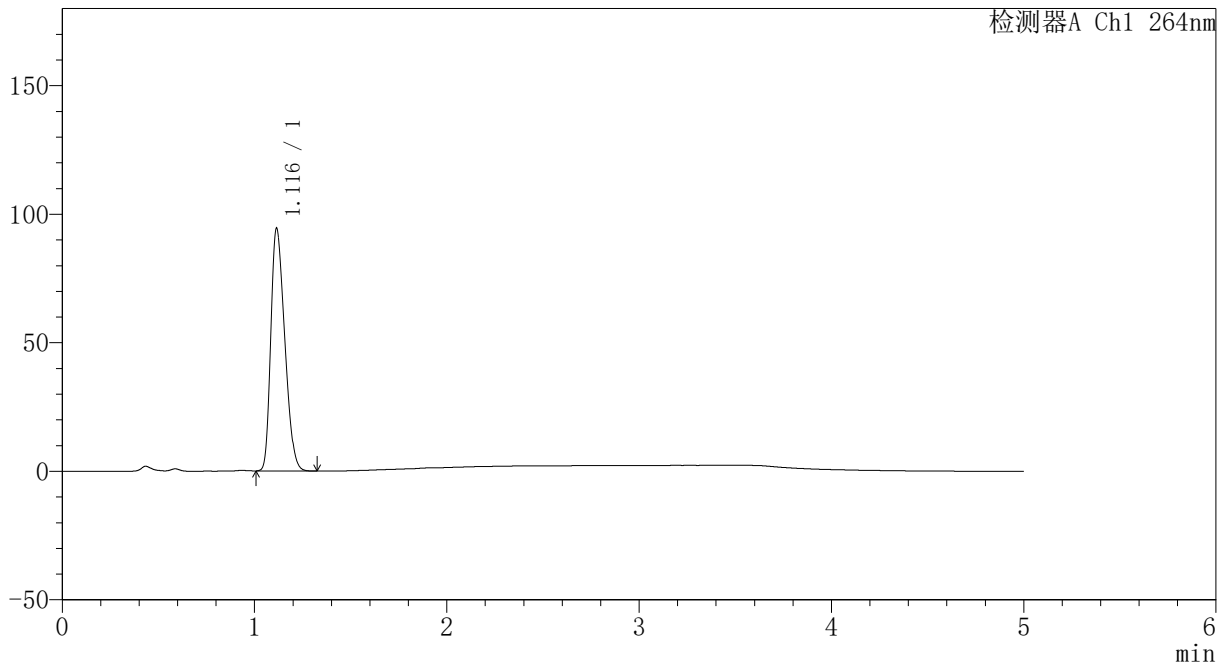

<峰表>

检测器A Ch1 264nm

| 峰号 | 保留时间 | 面积 | 高度 | 面积% | 理论塔板数(USP) | 拖尾因子 | 分离度(USP) |
|----|-------|--------|-------|---------|------------|-------|----------|
| 1 | 1.116 | 473777 | 94266 | 100.000 | 1084 | 1.305 | -- |
| 总计 | | 473777 | 94266 | 100.000 | | | |



CXM-3382

<样品信息>

色谱柱 :XB-C18(50mm*4.6mm,5μm) 流速: 1.5ml/min
 柱温 :35°C 波长: 264nm
 数据文件名: RC\CXM-3382 - 31-5/10-1225-2 - zzp-2024082321p-zjtj6y-rcqx-2-jf50z-pH4.5jz-p5-15min.lcd
 方法文件名: RC\CXM-3382 - CXM-3382-FX259.lcm
 批处理文件名: RC\CXM-3382 - 20250325-FX259.lcb
 样品瓶号 : 2-39
 进样体积 : 20 μl 版本号: 6.115
 进样时间 : 2025/03/25 17:31:05 实验者: xiexinhui
 处理时间 (V2) : 2025/03/26 08:43:52 处理者: xiexinhui
 仪器型号: SHIMADZU LC-2050C(FX259)

<色谱图>

mV

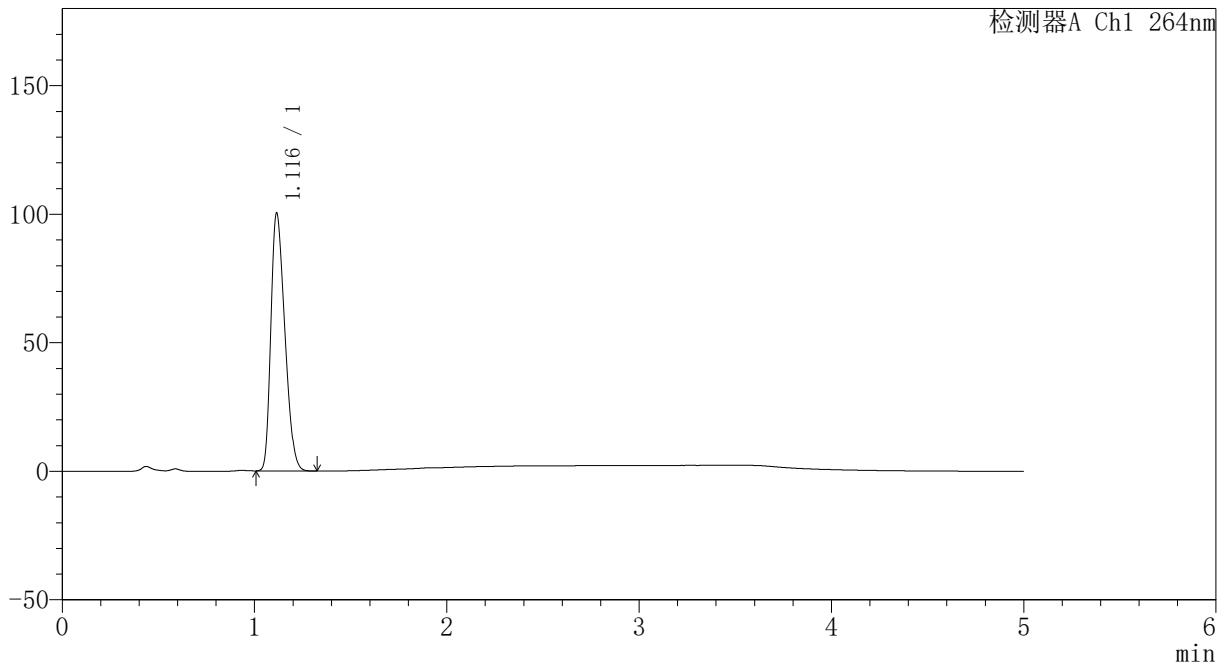

<峰表>

检测器A Ch1 264nm

| 峰号 | 保留时间 | 面积 | 高度 | 面积% | 理论塔板数(USP) | 拖尾因子 | 分离度(USP) |
|----|-------|--------|--------|---------|------------|-------|----------|
| 1 | 1.116 | 503790 | 100123 | 100.000 | 1084 | 1.306 | -- |
| 总计 | | 503790 | 100123 | 100.000 | | | |



CXM-3382

<样品信息>

色谱柱 :XB-C18(50mm*4.6mm,5μm) 流速: 1.5ml/min
 柱温 :35°C 波长: 264nm
 数据文件名: RC\CXM-3382 - 31-5/10-1226-2 - zzp-2024082321p-zjtj6y-rcqx-2-jf50z-pH4.5jz-p6-15min.lcd
 方法文件名: RC\CXM-3382 - CXM-3382-FX259.lcm
 批处理文件名: RC\CXM-3382 - 20250325-FX259.lcb
 样品瓶号 : 2-48
 进样体积 : 20 μl 版本号: 6.115
 进样时间 : 2025/03/25 17:36:29 实验者: xiexinhui
 处理时间 (V2) : 2025/03/26 08:43:54 处理者: xiexinhui
 仪器型号: SHIMADZU LC-2050C(FX259)

<色谱图>

mV

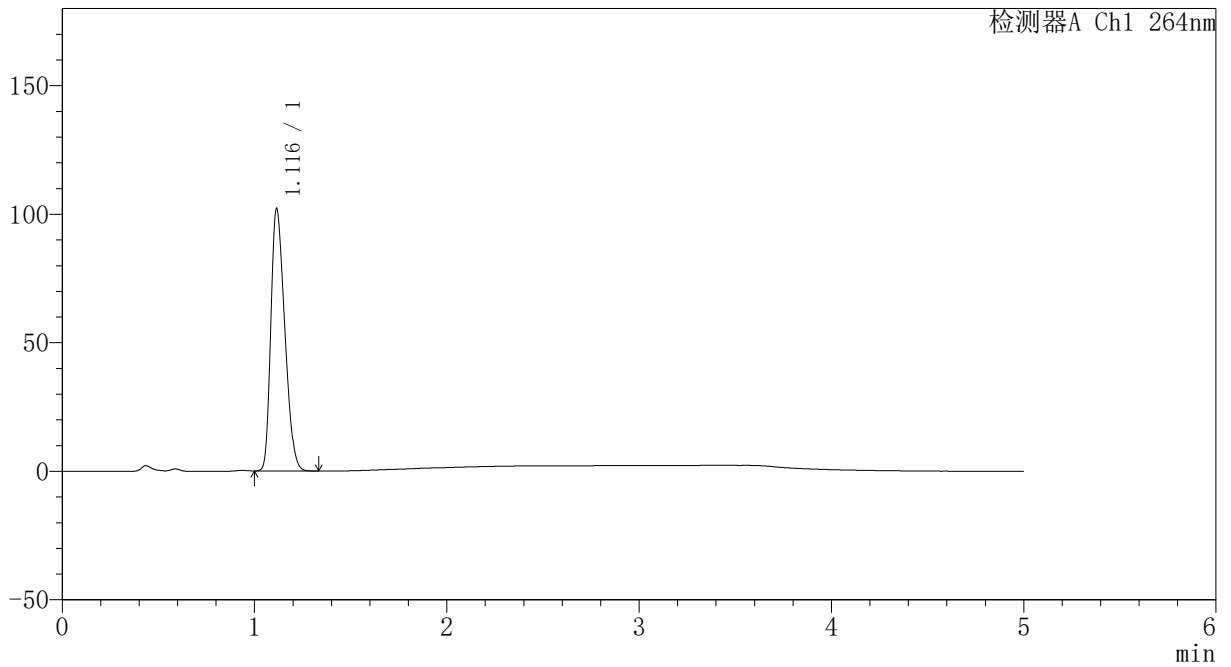

<峰表>

检测器A Ch1 264nm

| 峰号 | 保留时间 | 面积 | 高度 | 面积% | 理论塔板数(USP) | 拖尾因子 | 分离度(USP) |
|----|-------|--------|--------|---------|------------|-------|----------|
| 1 | 1.116 | 512287 | 101879 | 100.000 | 1085 | 1.305 | -- |
| 总计 | | 512287 | 101879 | 100.000 | | | |



CXM-3382

<样品信息>

色谱柱 :XB-C18(50mm*4.6mm,5μm) 流速: 1.5ml/min
 柱温 :35°C 波长: 264nm
 数据文件名: RC\CXM-3382 - 31-5/10-1227-2 - zzp-2024082321p-zjtj6y-rcqx-2-jf50z-pH4.5jz-p1-20min.lcd
 方法文件名: RC\CXM-3382 - CXM-3382-FX259.lcm
 批处理文件名: RC\CXM-3382 - 20250325-FX259.lcb
 样品瓶号 : 2-4
 进样体积 : 20 μl 版本号: 6.115
 进样时间 : 2025/03/25 17:41:54 实验者: xiexinhui
 处理时间 (V2) : 2025/03/26 08:43:57 处理者: xiexinhui
 仪器型号: SHIMADZU LC-2050C(FX259)

<色谱图>

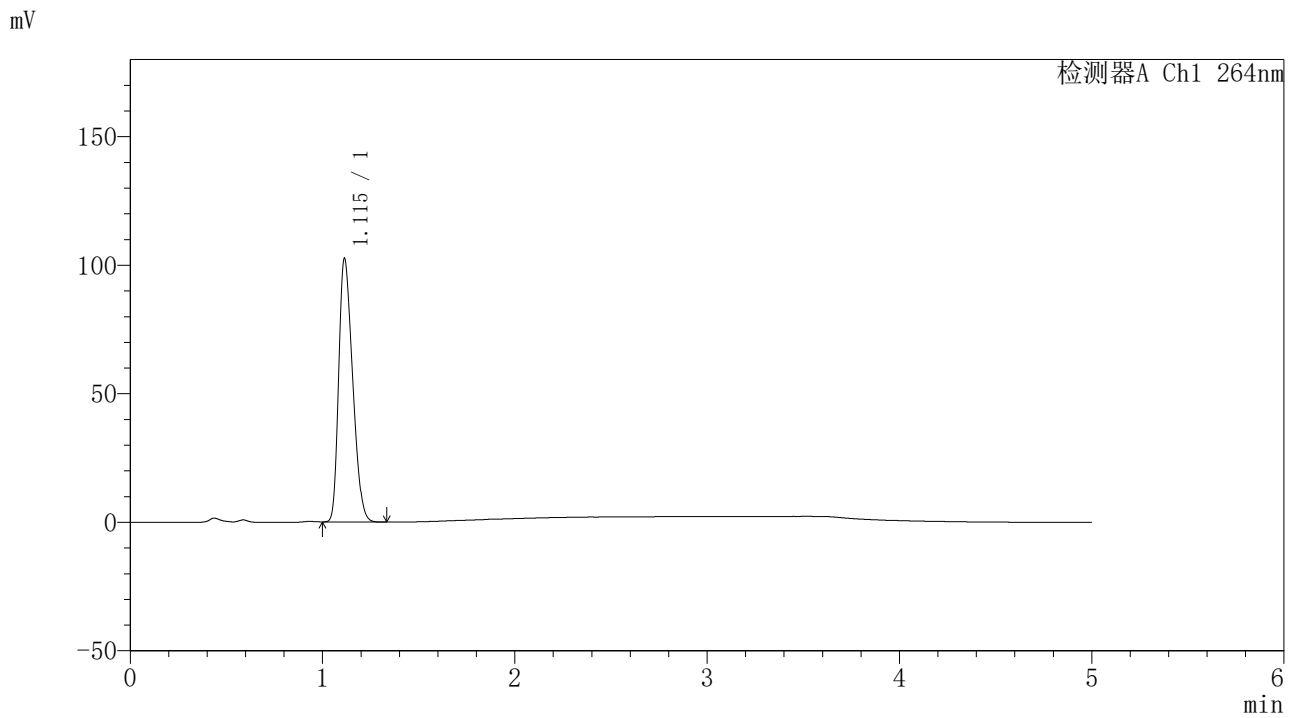

<峰表>

检测器A Ch1 264nm

| 峰号 | 保留时间 | 面积 | 高度 | 面积% | 理论塔板数(USP) | 拖尾因子 | 分离度(USP) |
|----|-------|--------|--------|---------|------------|-------|----------|
| 1 | 1.115 | 514680 | 102466 | 100.000 | 1082 | 1.305 | -- |
| 总计 | | 514680 | 102466 | 100.000 | | | |



CXM-3382

<样品信息>

色谱柱 :XB-C18(50mm*4.6mm,5μm) 流速: 1.5ml/min
 柱温 :35°C 波长: 264nm
 数据文件名: RC\CXM-3382 - 31-5/10-1228-2 - zzp-2024082321p-zjtj6y-rcqx-2-jf50z-pH4.5jz-p2-20min.lcd
 方法文件名: RC\CXM-3382 - CXM-3382-FX259.lcm
 批处理文件名: RC\CXM-3382 - 20250325-FX259.lcb
 样品瓶号 : 2-13
 进样体积 : 20 μl 版本号: 6.115
 进样时间 : 2025/03/25 17:47:19 实验者: xiexinhui
 处理时间 (V2) : 2025/03/26 08:43:59 处理者: xiexinhui
 仪器型号: SHIMADZU LC-2050C(FX259)

<色谱图>

mV

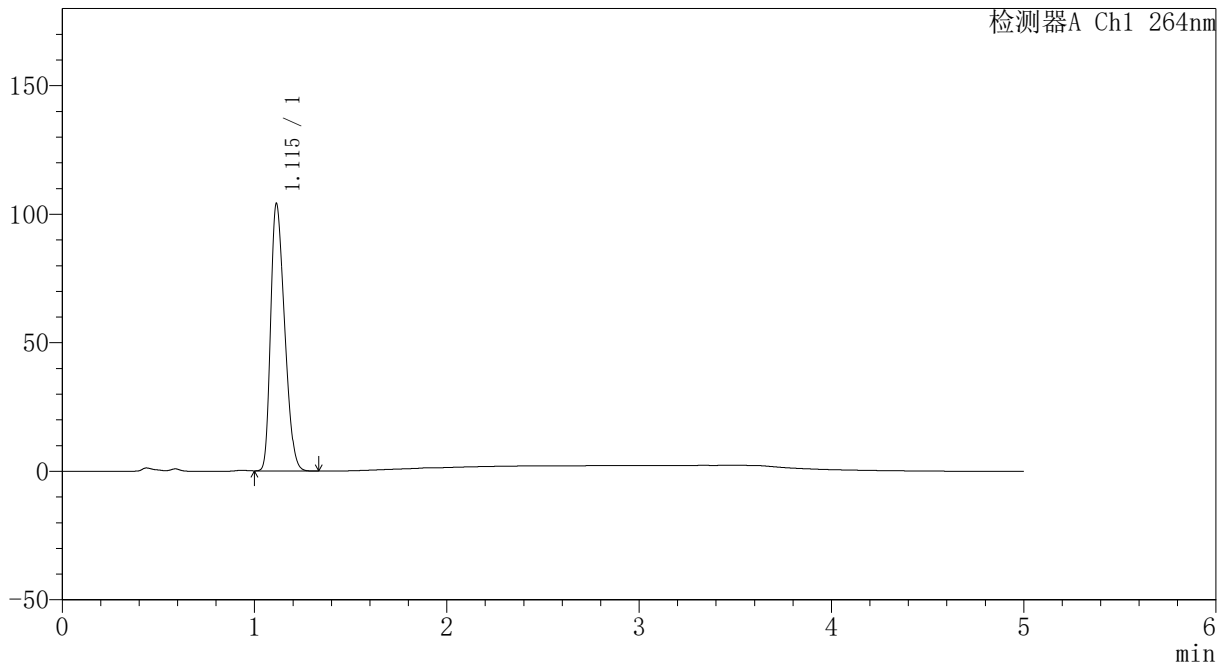

<峰表>

检测器A Ch1 264nm

| 峰号 | 保留时间 | 面积 | 高度 | 面积% | 理论塔板数(USP) | 拖尾因子 | 分离度(USP) |
|----|-------|--------|--------|---------|------------|-------|----------|
| 1 | 1.115 | 522629 | 103978 | 100.000 | 1080 | 1.305 | -- |
| 总计 | | 522629 | 103978 | 100.000 | | | |



CXM-3382

<样品信息>

色谱柱 :XB-C18(50mm*4.6mm,5μm) 流速: 1.5ml/min
 柱温 :35°C 波长: 264nm
 数据文件名: RC\CXM-3382 - 31-5/10-1229-2 - zzp-2024082321p-zjtj6y-rcqx-2-jf50z-pH4.5jz-p3-20min.lcd
 方法文件名: RC\CXM-3382 - CXM-3382-FX259.lcm
 批处理文件名: RC\CXM-3382 - 20250325-FX259.lcb
 样品瓶号 : 2-22
 进样体积 : 20 μl 版本号: 6.115
 进样时间 : 2025/03/25 17:52:44 实验者: xiexinhui
 处理时间 (V2) : 2025/03/26 08:44:02 处理者: xiexinhui
 仪器型号: SHIMADZU LC-2050C(FX259)

<色谱图>

mV

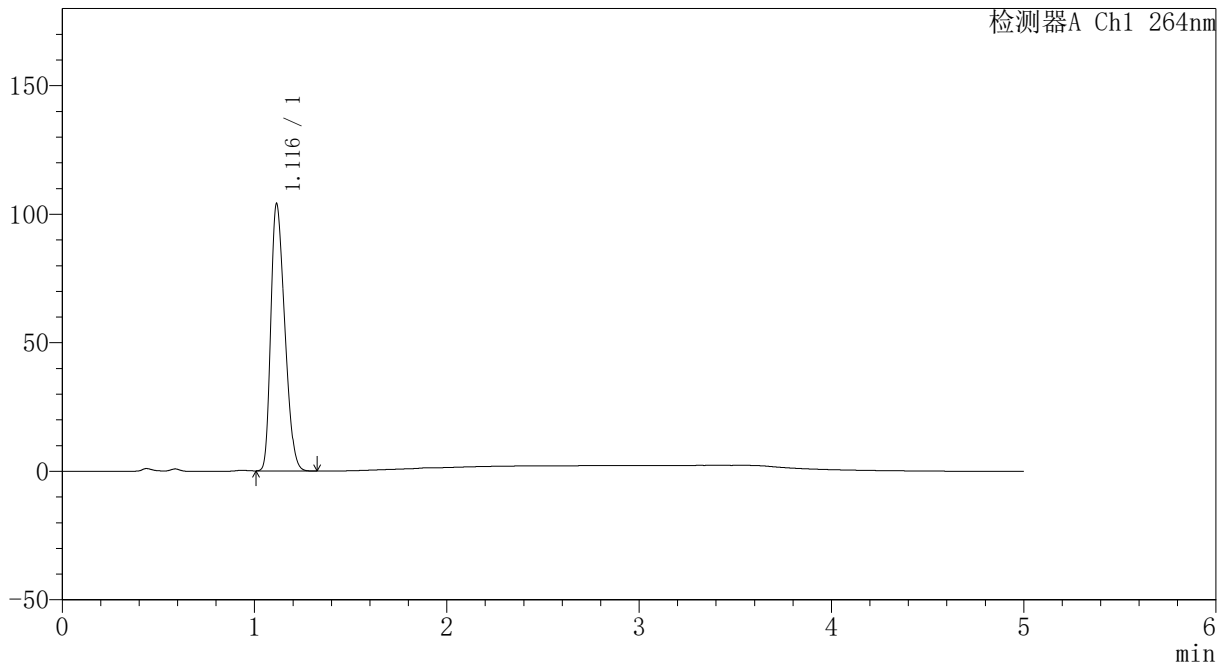

<峰表>

检测器A Ch1 264nm

| 峰号 | 保留时间 | 面积 | 高度 | 面积% | 理论塔板数(USP) | 拖尾因子 | 分离度(USP) |
|----|-------|--------|--------|---------|------------|-------|----------|
| 1 | 1.116 | 522170 | 103799 | 100.000 | 1082 | 1.306 | -- |
| 总计 | | 522170 | 103799 | 100.000 | | | |



CXM-3382

<样品信息>

色谱柱 :XB-C18(50mm*4.6mm,5μm) 流速: 1.5ml/min
 柱温 :35°C 波长: 264nm
 数据文件名: RC\CXM-3382 - 31-5/10-1230-2 - zzp-2024082321p-zjtj6y-rcqx-2-jf50z-pH4.5jz-p4-20min.lcd
 方法文件名: RC\CXM-3382 - CXM-3382-FX259.lcm
 批处理文件名: RC\CXM-3382 - 20250325-FX259.lcb
 样品瓶号 : 2-31
 进样体积 : 20 μl 版本号: 6.115
 进样时间 : 2025/03/25 17:58:09 实验者: xiexinhui
 处理时间 (V2) : 2025/03/26 08:44:04 处理者: xiexinhui
 仪器型号: SHIMADZU LC-2050C(FX259)

<色谱图>

mV

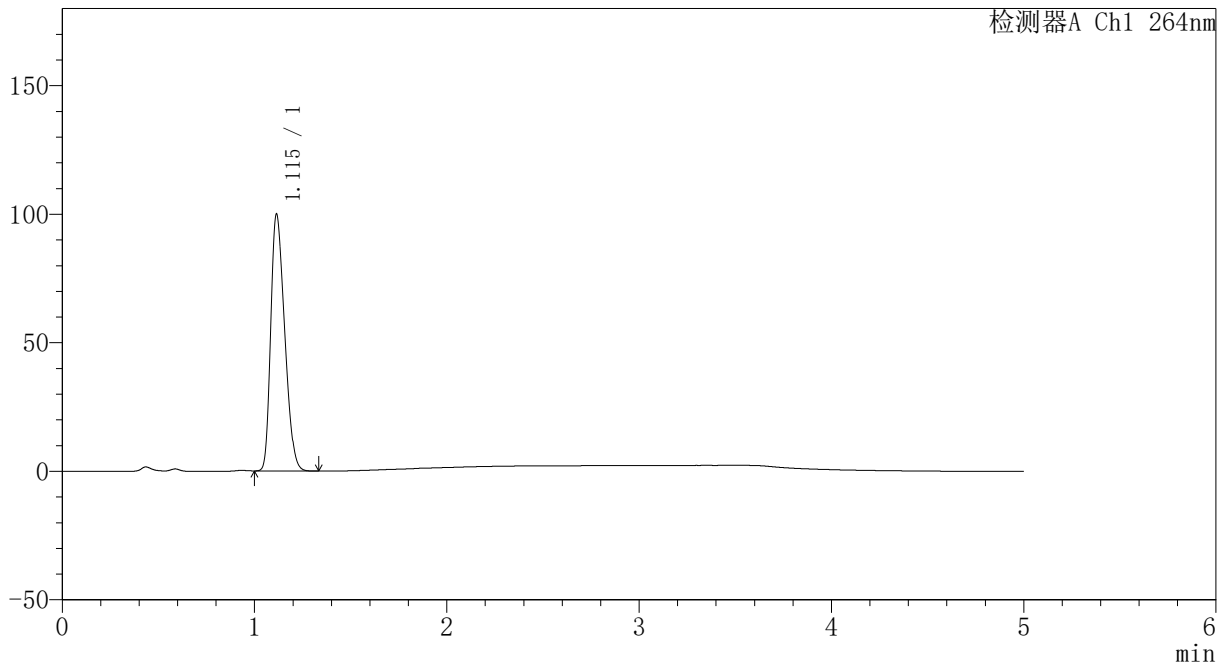

<峰表>

检测器A Ch1 264nm

| 峰号 | 保留时间 | 面积 | 高度 | 面积% | 理论塔板数(USP) | 拖尾因子 | 分离度(USP) |
|----|-------|--------|-------|---------|------------|-------|----------|
| 1 | 1.115 | 501202 | 99854 | 100.000 | 1084 | 1.305 | -- |
| 总计 | | 501202 | 99854 | 100.000 | | | |



CXM-3382

<样品信息>

色谱柱 :XB-C18(50mm*4.6mm,5μm) 流速: 1.5ml/min
 柱温 :35°C 波长: 264nm
 数据文件名: RC\CXM-3382 - 31-5/10-1231-2 - zzp-2024082321p-zjtj6y-rcqx-2-jf50z-pH4.5jz-p5-20min.lcd
 方法文件名: RC\CXM-3382 - CXM-3382-FX259.lcm
 批处理文件名: RC\CXM-3382 - 20250325-FX259.lcb
 样品瓶号 : 2-40
 进样体积 : 20 μl 版本号: 6.115
 进样时间 : 2025/03/25 18:03:33 实验者: xiexinhui
 处理时间 (V2) : 2025/03/26 08:44:07 处理者: xiexinhui
 仪器型号: SHIMADZU LC-2050C(FX259)

<色谱图>

mV

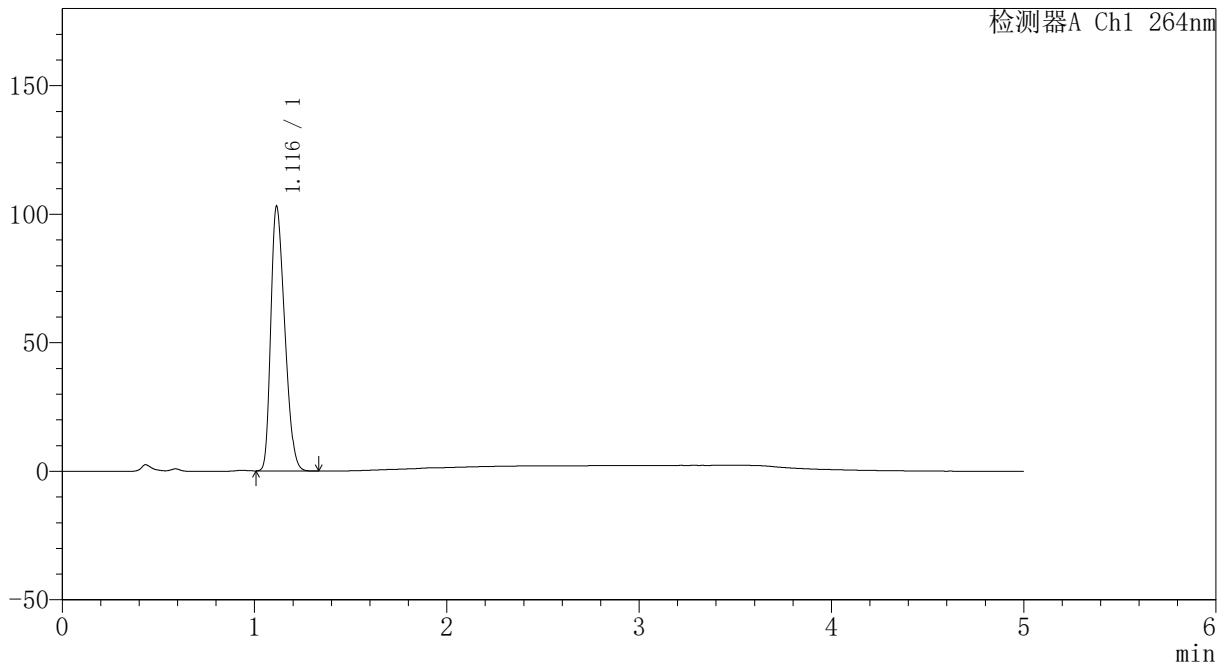

<峰表>

检测器A Ch1 264nm

| 峰号 | 保留时间 | 面积 | 高度 | 面积% | 理论塔板数(USP) | 拖尾因子 | 分离度(USP) |
|----|-------|--------|--------|---------|------------|-------|----------|
| 1 | 1.116 | 516374 | 102823 | 100.000 | 1086 | 1.307 | -- |
| 总计 | | 516374 | 102823 | 100.000 | | | |



CXM-3382

<样品信息>

色谱柱 :XB-C18(50mm*4.6mm,5μm) 流速: 1.5ml/min
 柱温 :35°C 波长: 264nm
 数据文件名: RC\CXM-3382 - 31-5/10-1232-2 - zzp-2024082321p-zjtj6y-rcqx-2-jf50z-pH4.5jz-p6-20min.lcd
 方法文件名: RC\CXM-3382 - CXM-3382-FX259.lcm
 批处理文件名: RC\CXM-3382 - 20250325-FX259.lcb
 样品瓶号 : 2-49
 进样体积 : 20 μl 版本号: 6.115
 进样时间 : 2025/03/25 18:08:57 实验者: xiexinhui
 处理时间 (V2) : 2025/03/26 08:44:09 处理者: xiexinhui
 仪器型号: SHIMADZU LC-2050C(FX259)

<色谱图>

mV

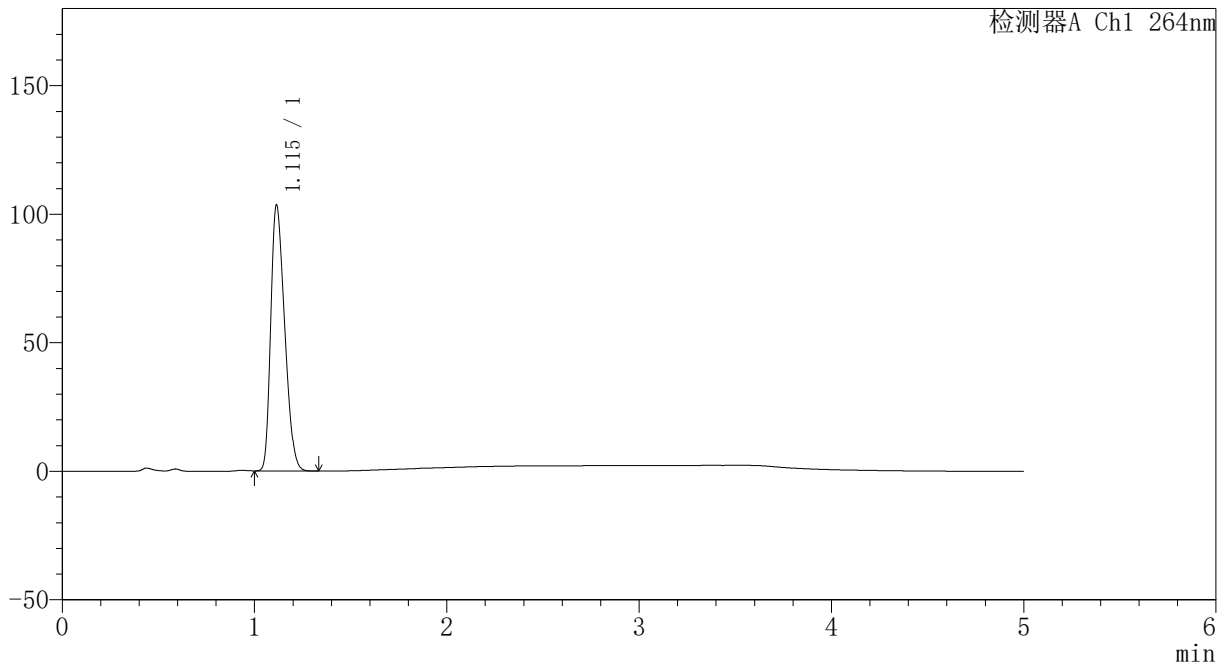

<峰表>

检测器A Ch1 264nm

| 峰号 | 保留时间 | 面积 | 高度 | 面积% | 理论塔板数(USP) | 拖尾因子 | 分离度(USP) |
|----|-------|--------|--------|---------|------------|-------|----------|
| 1 | 1.115 | 518923 | 103375 | 100.000 | 1085 | 1.305 | -- |
| 总计 | | 518923 | 103375 | 100.000 | | | |



CXM-3382

<样品信息>

色谱柱 :XB-C18(50mm*4.6mm,5μm) 流速: 1.5ml/min
 柱温 :35°C 波长: 264nm
 数据文件名: RC\CXM-3382 - 31-5/10-1233-2 - zzp-2024082321p-zjtj6y-rcqx-2-jf50z-pH4.5jz-p1-30min.lcd
 方法文件名: RC\CXM-3382 - CXM-3382-FX259.lcm
 批处理文件名: RC\CXM-3382 - 20250325-FX259.lcb
 样品瓶号 : 2-5
 进样体积 : 20 μl 版本号: 6.115
 进样时间 : 2025/03/25 18:14:21 实验者: xiexinhui
 处理时间 (V2) : 2025/03/26 08:44:12 处理者: xiexinhui
 仪器型号: SHIMADZU LC-2050C(FX259)

<色谱图>

mV

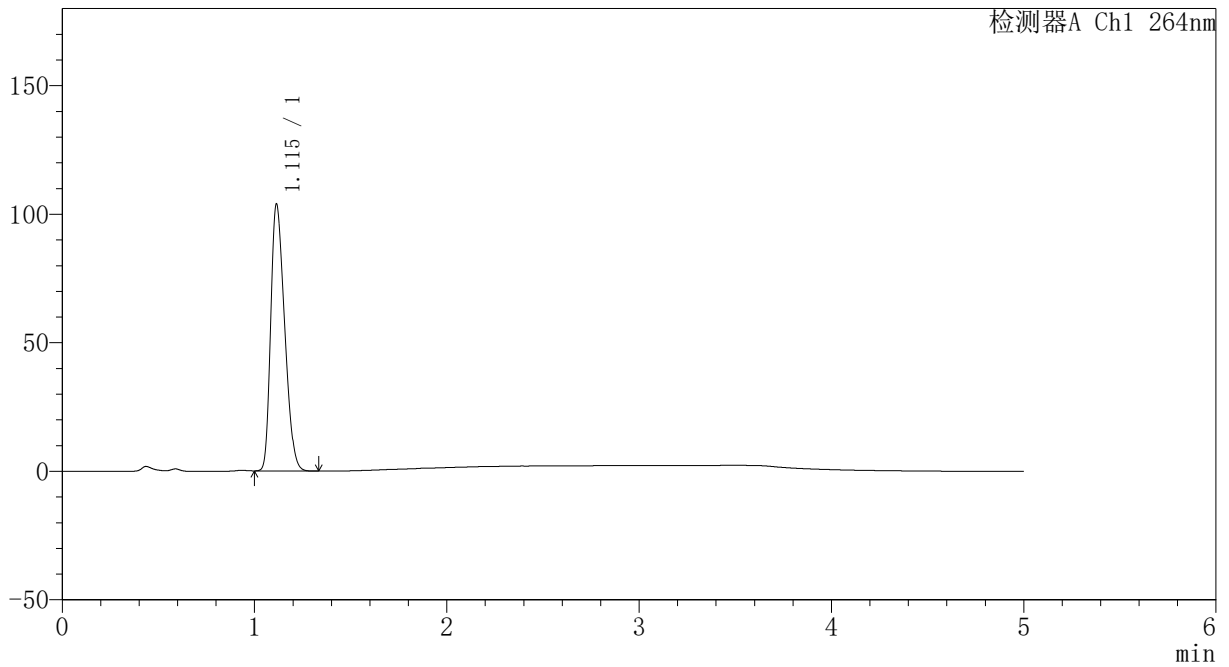

<峰表>

检测器A Ch1 264nm

| 峰号 | 保留时间 | 面积 | 高度 | 面积% | 理论塔板数(USP) | 拖尾因子 | 分离度(USP) |
|----|-------|--------|--------|---------|------------|-------|----------|
| 1 | 1.115 | 520619 | 103763 | 100.000 | 1085 | 1.305 | -- |
| 总计 | | 520619 | 103763 | 100.000 | | | |



CXM-3382

<样品信息>

色谱柱 :XB-C18(50mm*4.6mm,5μm) 流速: 1.5ml/min
 柱温 :35°C 波长: 264nm
 数据文件名: RC\CXM-3382 - 31-5/10-1234-2 - zzp-2024082321p-zjtj6y-rcqx-2-jf50z-pH4.5jz-p2-30min.lcd
 方法文件名: RC\CXM-3382 - CXM-3382-FX259.lcm
 批处理文件名: RC\CXM-3382 - 20250325-FX259.lcb
 样品瓶号 : 2-14
 进样体积 : 20 μl 版本号: 6.115
 进样时间 : 2025/03/25 18:19:46 实验者: xiexinhui
 处理时间 (V2) : 2025/03/26 08:44:14 处理者: xiexinhui
 仪器型号: SHIMADZU LC-2050C(FX259)

<色谱图>

mV

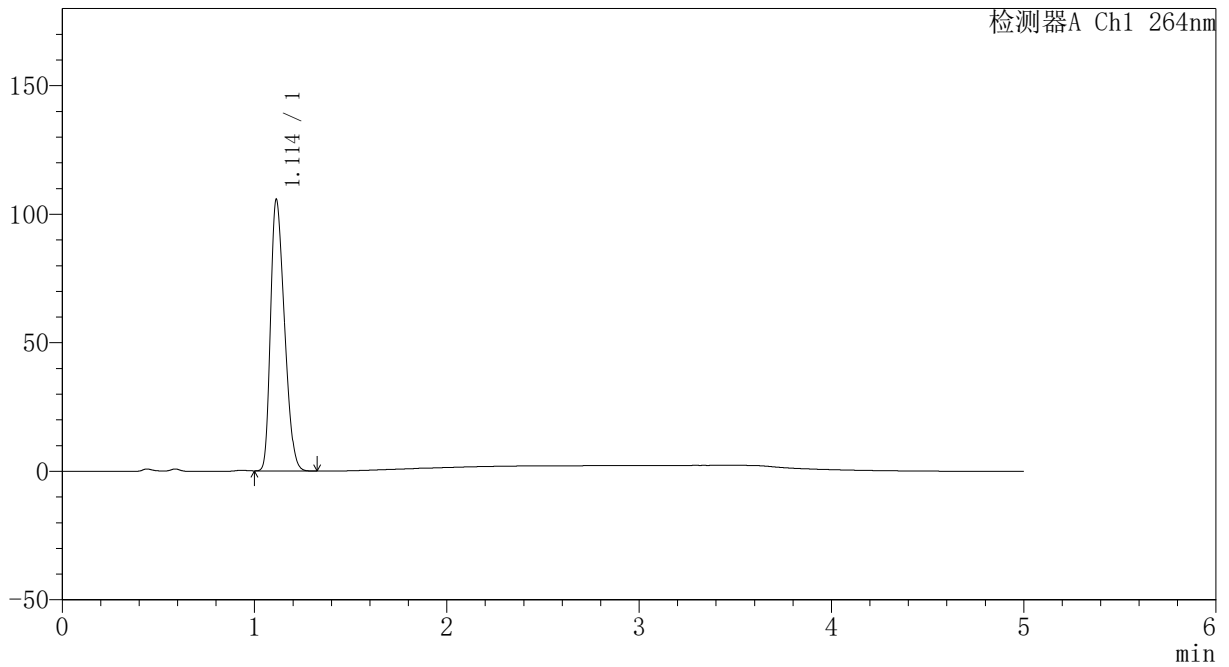

<峰表>

检测器A Ch1 264nm

| 峰号 | 保留时间 | 面积 | 高度 | 面积% | 理论塔板数(USP) | 拖尾因子 | 分离度(USP) |
|----|-------|--------|--------|---------|------------|-------|----------|
| 1 | 1.114 | 529195 | 105633 | 100.000 | 1084 | 1.305 | -- |
| 总计 | | 529195 | 105633 | 100.000 | | | |



CXM-3382

<样品信息>

色谱柱 :XB-C18(50mm*4.6mm,5μm) 流速: 1.5ml/min
 柱温 :35°C 波长: 264nm
 数据文件名: RC\CXM-3382 - 31-5/10-1235-2 - zzp-2024082321p-zjtj6y-rcqx-2-jf50z-pH4.5jz-p3-30min.lcd
 方法文件名: RC\CXM-3382 - CXM-3382-FX259.lcm
 批处理文件名: RC\CXM-3382 - 20250325-FX259.lcb
 样品瓶号 : 2-23
 进样体积 : 20 μl 版本号: 6.115
 进样时间 : 2025/03/25 18:25:11 实验者: xiexinhui
 处理时间 (V2) : 2025/03/26 08:44:17 处理者: xiexinhui
 仪器型号: SHIMADZU LC-2050C(FX259)

<色谱图>

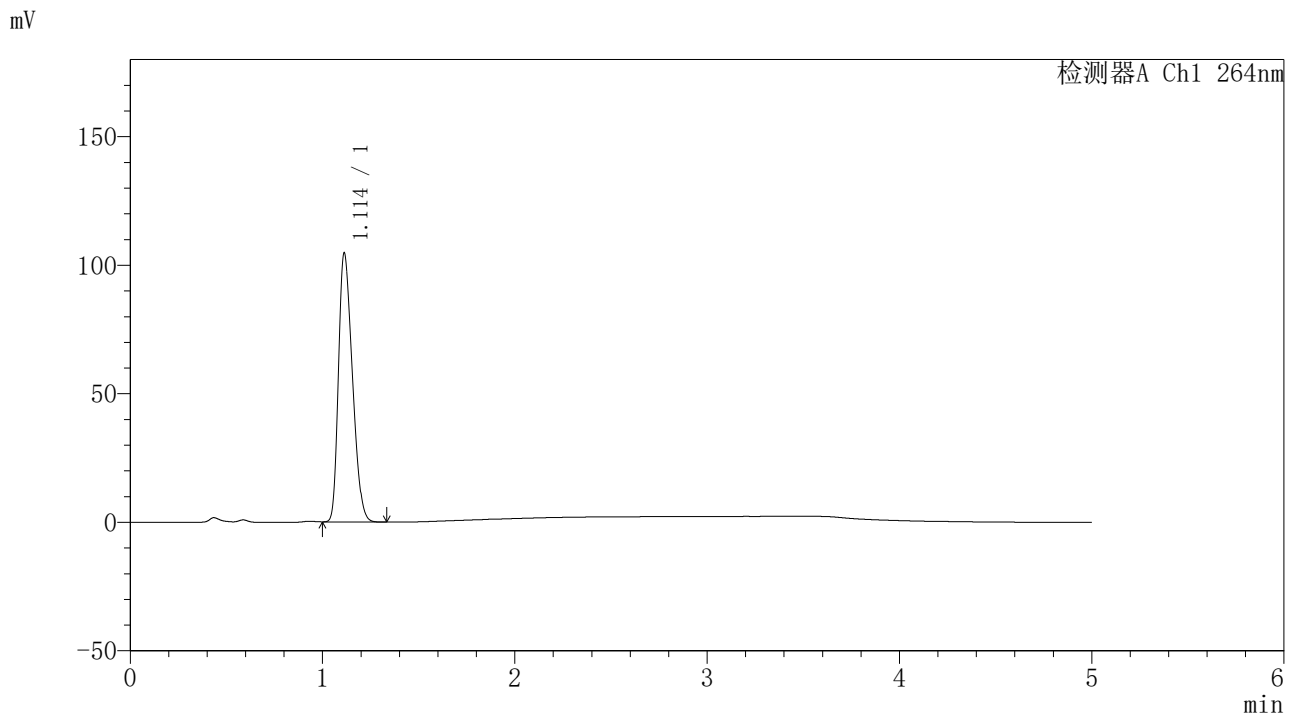

<峰表>

检测器A Ch1 264nm

| 峰号 | 保留时间 | 面积 | 高度 | 面积% | 理论塔板数(USP) | 拖尾因子 | 分离度(USP) |
|----|-------|--------|--------|---------|------------|-------|----------|
| 1 | 1.114 | 524762 | 104721 | 100.000 | 1083 | 1.304 | -- |
| 总计 | | 524762 | 104721 | 100.000 | | | |



CXM-3382

<样品信息>

色谱柱 :XB-C18(50mm*4.6mm,5μm) 流速: 1.5ml/min
 柱温 :35°C 波长: 264nm
 数据文件名: RC\CXM-3382 - 31-5/10-1236-2 - zzp-2024082321p-zjtj6y-rcqx-2-jf50z-pH4.5jz-p4-30min.lcd
 方法文件名: RC\CXM-3382 - CXM-3382-FX259.lcm
 批处理文件名: RC\CXM-3382 - 20250325-FX259.lcb
 样品瓶号 : 2-32
 进样体积 : 20 μl 版本号: 6.115
 进样时间 : 2025/03/25 18:30:36 实验者: xiexinhui
 处理时间 (V2) : 2025/03/26 08:44:19 处理者: xiexinhui
 仪器型号: SHIMADZU LC-2050C(FX259)

<色谱图>

mV

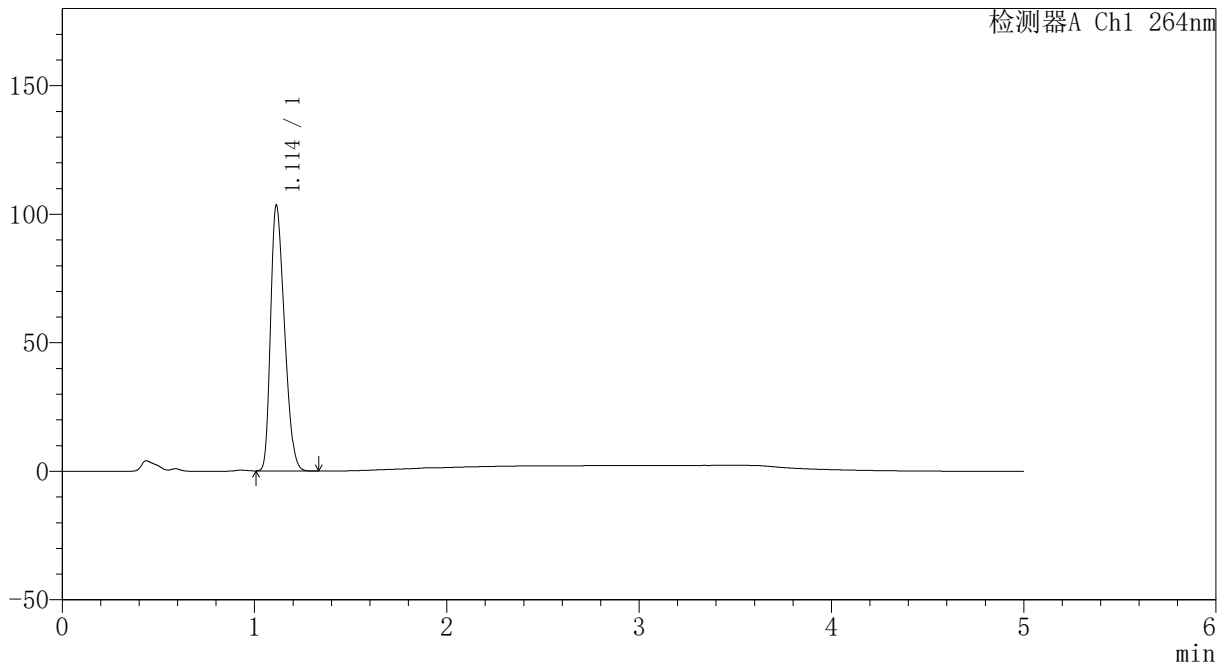

<峰表>

检测器A Ch1 264nm

| 峰号 | 保留时间 | 面积 | 高度 | 面积% | 理论塔板数(USP) | 拖尾因子 | 分离度(USP) |
|----|-------|--------|--------|---------|------------|-------|----------|
| 1 | 1.114 | 517264 | 103369 | 100.000 | 1088 | 1.306 | -- |
| 总计 | | 517264 | 103369 | 100.000 | | | |



CXM-3382

<样品信息>

色谱柱 :XB-C18(50mm*4.6mm,5μm) 流速: 1.5ml/min
 柱温 :35°C 波长: 264nm
 数据文件名: RC\CXM-3382 - 31-5/10-1237-2 - zzp-2024082321p-zjtj6y-rcqx-2-jf50z-pH4.5jz-p5-30min.lcd
 方法文件名: RC\CXM-3382 - CXM-3382-FX259.lcm
 批处理文件名: RC\CXM-3382 - 20250325-FX259.lcb
 样品瓶号 : 2-41
 进样体积 : 20 μl 版本号: 6.115
 进样时间 : 2025/03/25 18:36:01 实验者: xiexinhui
 处理时间 (V2) : 2025/03/26 08:44:22 处理者: xiexinhui
 仪器型号: SHIMADZU LC-2050C(FX259)

<色谱图>

mV

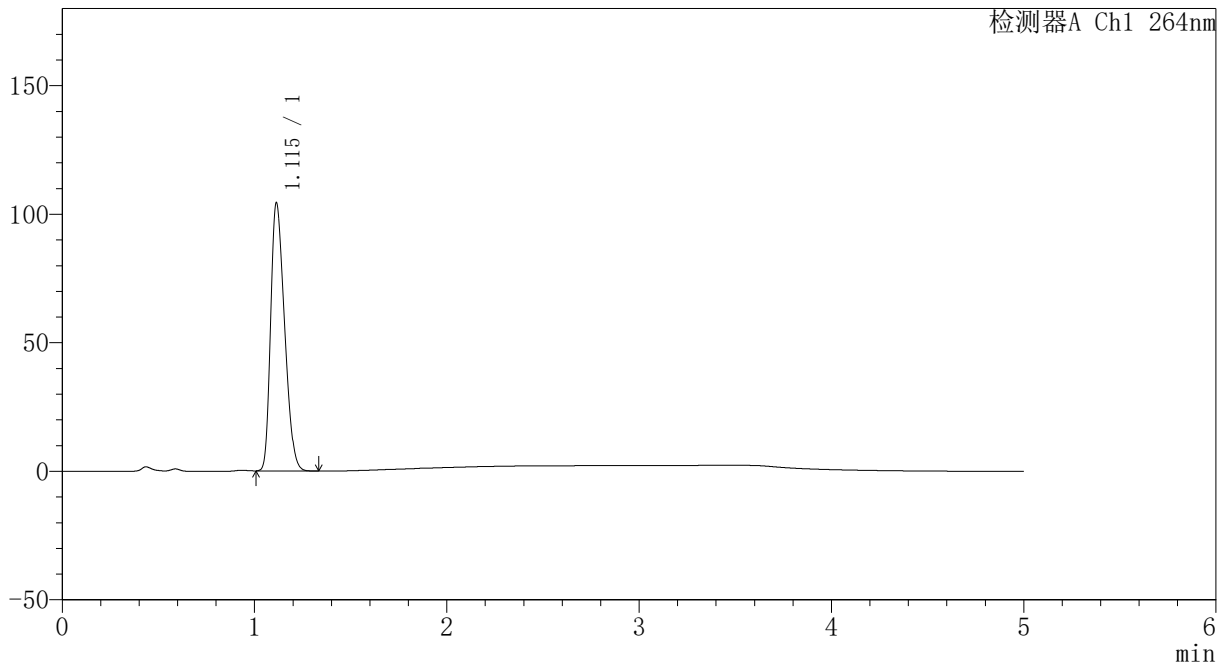

<峰表>

检测器A Ch1 264nm

| 峰号 | 保留时间 | 面积 | 高度 | 面积% | 理论塔板数(USP) | 拖尾因子 | 分离度(USP) |
|----|-------|--------|--------|---------|------------|-------|----------|
| 1 | 1.115 | 522470 | 104320 | 100.000 | 1087 | 1.306 | -- |
| 总计 | | 522470 | 104320 | 100.000 | | | |



CXM-3382

<样品信息>

色谱柱 :XB-C18(50mm*4.6mm,5μm) 流速: 1.5ml/min
 柱温 :35°C 波长: 264nm
 数据文件名: RC\CXM-3382 - 31-5/10-1238-2 - zzp-2024082321p-zjtj6y-rcqx-2-jf50z-pH4.5jz-p6-30min.lcd
 方法文件名: RC\CXM-3382 - CXM-3382-FX259.lcm
 批处理文件名: RC\CXM-3382 - 20250325-FX259.lcb
 样品瓶号 : 2-50
 进样体积 : 20 μl 版本号: 6.115
 进样时间 : 2025/03/25 18:41:25 实验者: xiexinhui
 处理时间 (V2) : 2025/03/26 08:44:24 处理者: xiexinhui
 仪器型号: SHIMADZU LC-2050C(FX259)

<色谱图>

mV

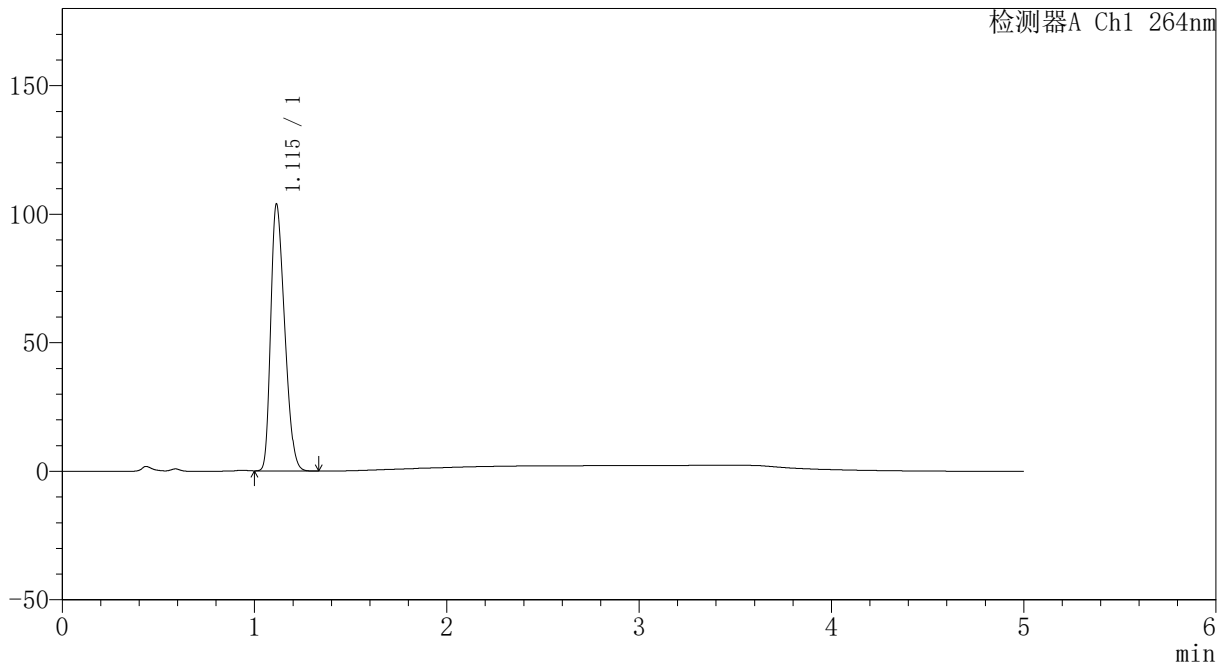

<峰表>

检测器A Ch1 264nm

| 峰号 | 保留时间 | 面积 | 高度 | 面积% | 理论塔板数(USP) | 拖尾因子 | 分离度(USP) |
|----|-------|--------|--------|---------|------------|-------|----------|
| 1 | 1.115 | 519810 | 103750 | 100.000 | 1088 | 1.307 | -- |
| 总计 | | 519810 | 103750 | 100.000 | | | |



CXM-3382

<样品信息>

色谱柱 :XB-C18(50mm*4.6mm,5μm) 流速: 1.5ml/min
 柱温 :35°C 波长: 264nm
 数据文件名: RC\CXM-3382 - 31-5/10-1239-2 - zzp-2024082321p-zjtj6y-rcqx-2-jf50z-pH4.5jz-p1-45min.lcd
 方法文件名: RC\CXM-3382 - CXM-3382-FX259.lcm
 批处理文件名: RC\CXM-3382 - 20250325-FX259.lcb
 样品瓶号 : 2-6
 进样体积 : 20 μl 版本号: 6.115
 进样时间 : 2025/03/25 18:46:51 实验者: xiexinhui
 处理时间 (V2) : 2025/03/26 08:44:27 处理者: xiexinhui
 仪器型号: SHIMADZU LC-2050C(FX259)

<色谱图>

mV

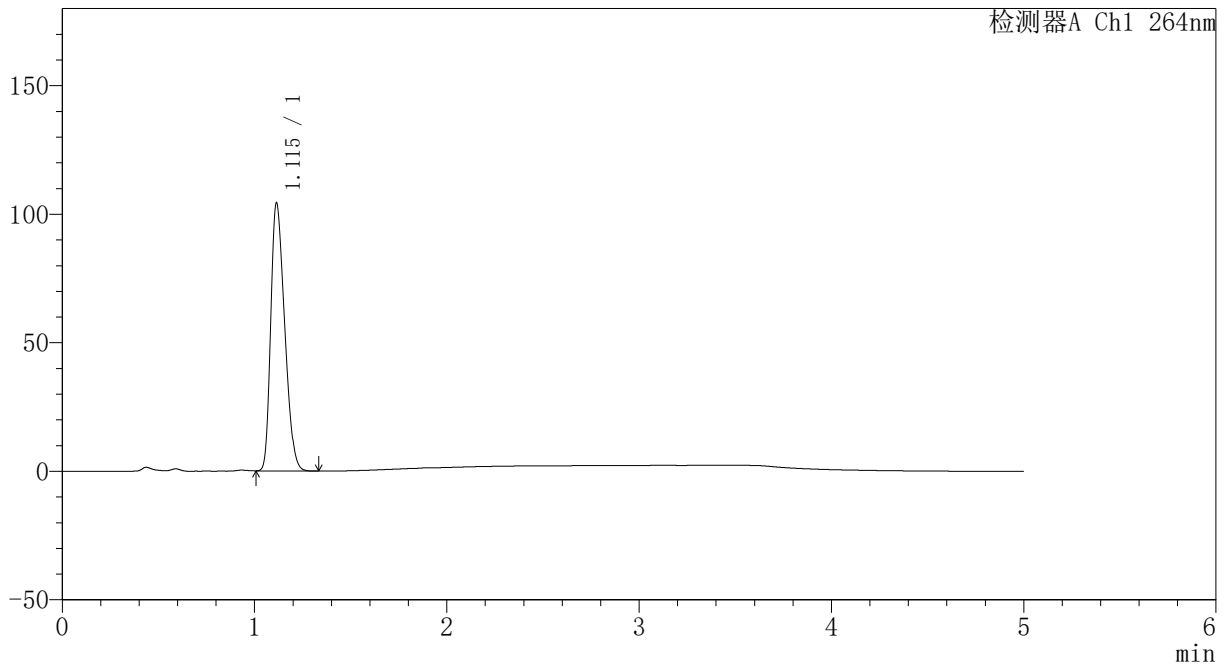

<峰表>

检测器A Ch1 264nm

| 峰号 | 保留时间 | 面积 | 高度 | 面积% | 理论塔板数(USP) | 拖尾因子 | 分离度(USP) |
|----|-------|--------|--------|---------|------------|-------|----------|
| 1 | 1.115 | 522182 | 104150 | 100.000 | 1087 | 1.308 | -- |
| 总计 | | 522182 | 104150 | 100.000 | | | |



CXM-3382

<样品信息>

色谱柱 :XB-C18(50mm*4.6mm,5μm) 流速: 1.5ml/min
 柱温 :35°C 波长: 264nm
 数据文件名: RC\CXM-3382 - 31-5/10-1240-2 - zzp-2024082321p-zjtj6y-rcqx-2-jf50z-pH4.5jz-p2-45min.lcd
 方法文件名: RC\CXM-3382 - CXM-3382-FX259.lcm
 批处理文件名: RC\CXM-3382 - 20250325-FX259.lcb
 样品瓶号 : 2-15
 进样体积 : 20 μl 版本号: 6.115
 进样时间 : 2025/03/25 18:52:15 实验者: xiexinhui
 处理时间 (V2) : 2025/03/26 08:44:29 处理者: xiexinhui
 仪器型号: SHIMADZU LC-2050C(FX259)

<色谱图>

mV

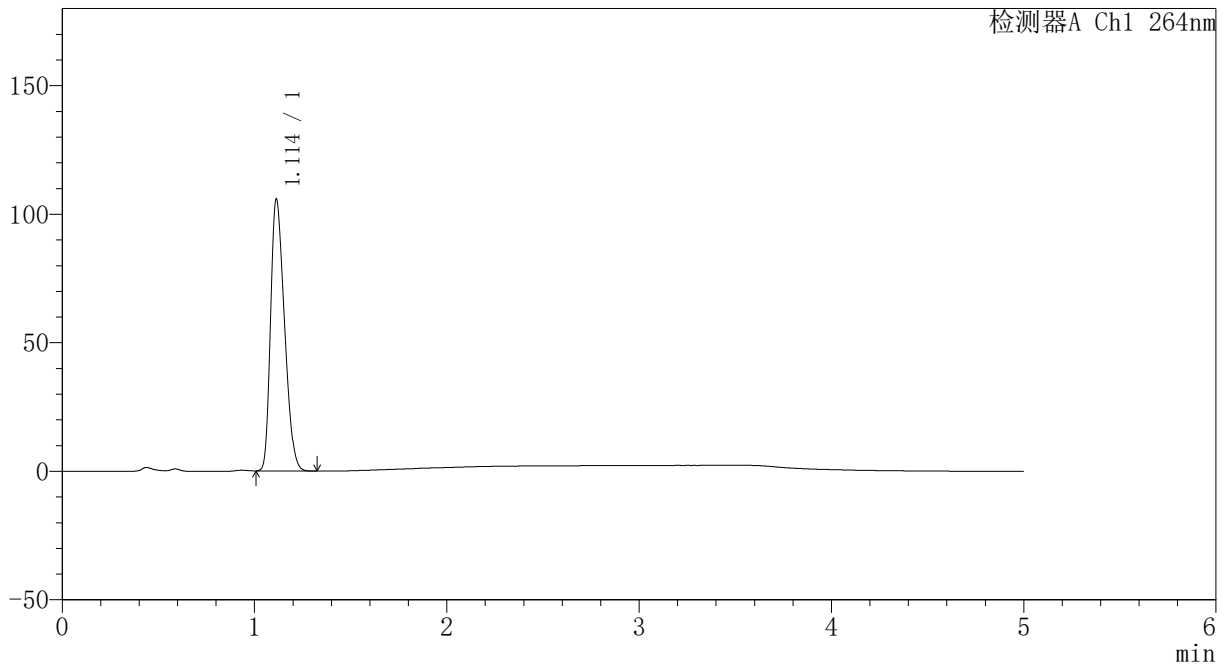

<峰表>

检测器A Ch1 264nm

| 峰号 | 保留时间 | 面积 | 高度 | 面积% | 理论塔板数(USP) | 拖尾因子 | 分离度(USP) |
|----|-------|--------|--------|---------|------------|-------|----------|
| 1 | 1.114 | 529447 | 105796 | 100.000 | 1087 | 1.305 | -- |
| 总计 | | 529447 | 105796 | 100.000 | | | |



CXM-3382

<样品信息>

色谱柱 :XB-C18(50mm*4.6mm,5μm) 流速: 1.5ml/min
 柱温 :35°C 波长: 264nm
 数据文件名: RC\CXM-3382 - 31-5/10-1241-2 - zzp-2024082321p-zjtj6y-rcqx-2-jf50z-pH4.5jz-p3-45min.lcd
 方法文件名: RC\CXM-3382 - CXM-3382-FX259.lcm
 批处理文件名: RC\CXM-3382 - 20250325-FX259.lcb
 样品瓶号 : 2-24
 进样体积 : 20 μl 版本号: 6.115
 进样时间 : 2025/03/25 18:57:40 实验者: xiexinhui
 处理时间 (V2) : 2025/03/26 08:44:32 处理者: xiexinhui
 仪器型号: SHIMADZU LC-2050C(FX259)

<色谱图>

mV

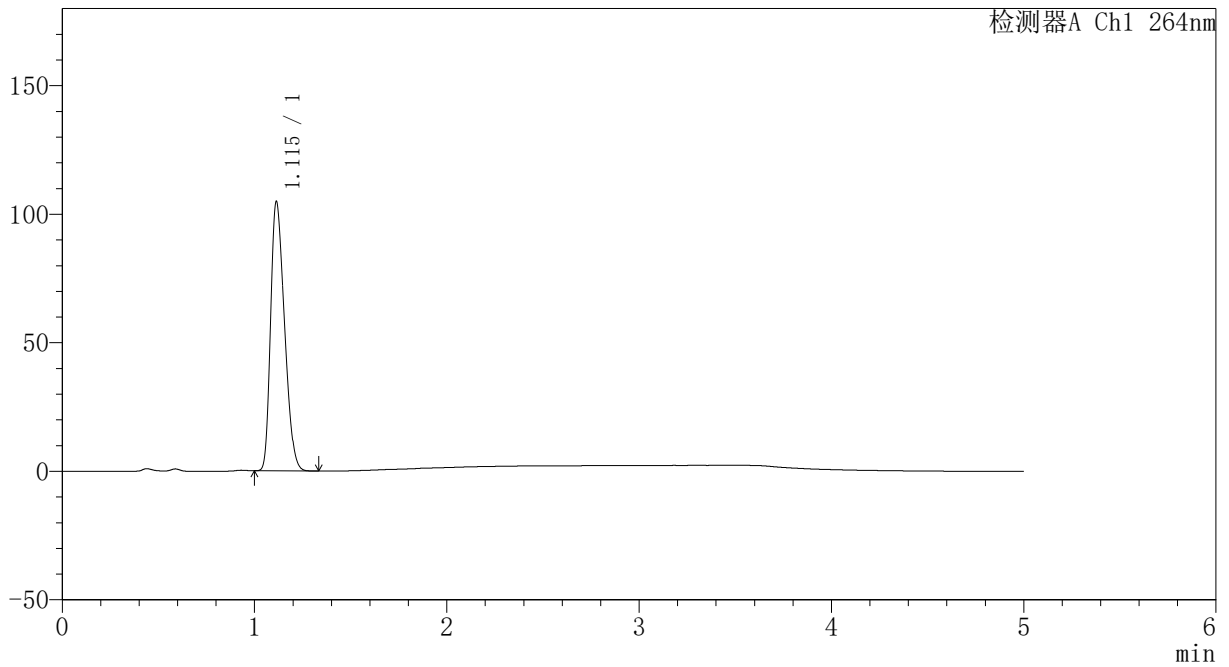

<峰表>

检测器A Ch1 264nm

| 峰号 | 保留时间 | 面积 | 高度 | 面积% | 理论塔板数(USP) | 拖尾因子 | 分离度(USP) |
|----|-------|--------|--------|---------|------------|-------|----------|
| 1 | 1.115 | 524755 | 104827 | 100.000 | 1087 | 1.306 | -- |
| 总计 | | 524755 | 104827 | 100.000 | | | |



CXM-3382

<样品信息>

色谱柱 :XB-C18(50mm*4.6mm,5μm) 流速: 1.5ml/min
 柱温 :35°C 波长: 264nm
 数据文件名: RC\CXM-3382 - 31-5/10-1242-2 - zzp-2024082321p-zjtj6y-rcqx-2-jf50z-pH4.5jz-p4-45min.lcd
 方法文件名: RC\CXM-3382 - CXM-3382-FX259.lcm
 批处理文件名: RC\CXM-3382 - 20250325-FX259.lcb
 样品瓶号 : 2-33
 进样体积 : 20 μl 版本号: 6.115
 进样时间 : 2025/03/25 19:03:05 实验者: xiexinhui
 处理时间 (V2) : 2025/03/26 08:44:34 处理者: xiexinhui
 仪器型号: SHIMADZU LC-2050C(FX259)

<色谱图>

mV

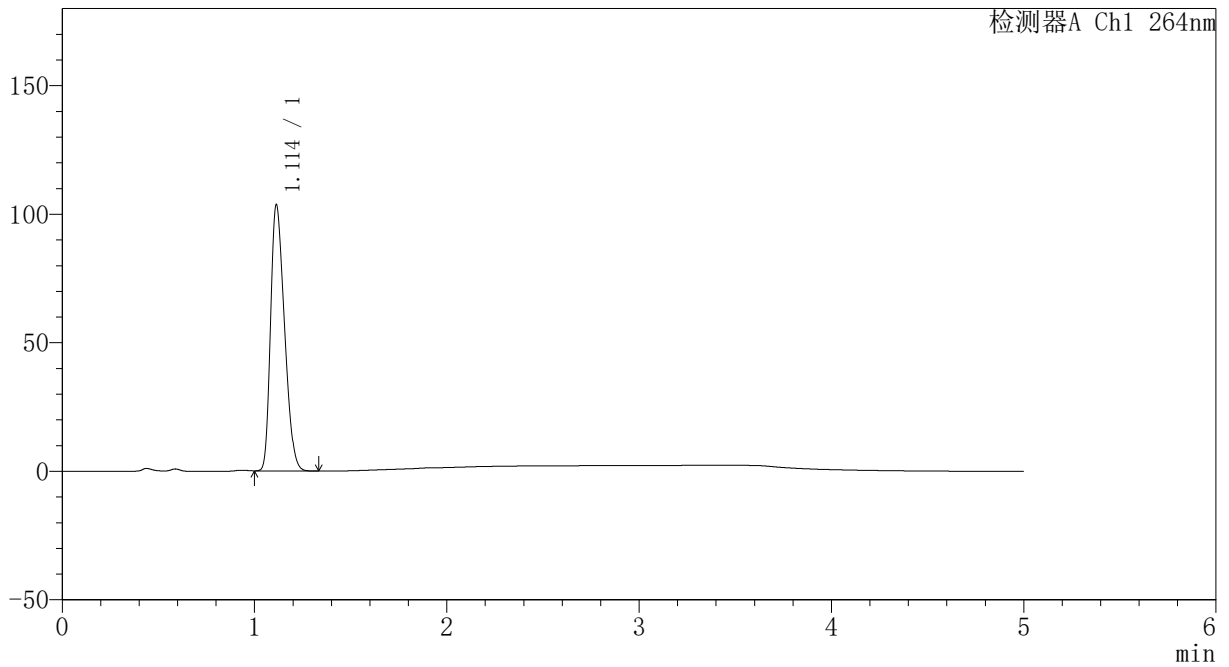

<峰表>

检测器A Ch1 264nm

| 峰号 | 保留时间 | 面积 | 高度 | 面积% | 理论塔板数(USP) | 拖尾因子 | 分离度(USP) |
|----|-------|--------|--------|---------|------------|-------|----------|
| 1 | 1.114 | 518865 | 103606 | 100.000 | 1086 | 1.305 | -- |
| 总计 | | 518865 | 103606 | 100.000 | | | |



CXM-3382

<样品信息>

色谱柱 :XB-C18(50mm*4.6mm,5μm) 流速: 1.5ml/min
 柱温 :35°C 波长: 264nm
 数据文件名: RC\CXM-3382 - 31-5/10-1243-2 - zzp-2024082321p-zjtj6y-rcqx-2-jf50z-pH4.5jz-p5-45min.lcd
 方法文件名: RC\CXM-3382 - CXM-3382-FX259.lcm
 批处理文件名: RC\CXM-3382 - 20250325-FX259.lcb
 样品瓶号 : 2-42
 进样体积 : 20 μl 版本号: 6.115
 进样时间 : 2025/03/25 19:08:29 实验者: xiexinhui
 处理时间 (V2) : 2025/03/26 08:44:37 处理者: xiexinhui
 仪器型号: SHIMADZU LC-2050C(FX259)

<色谱图>

mV

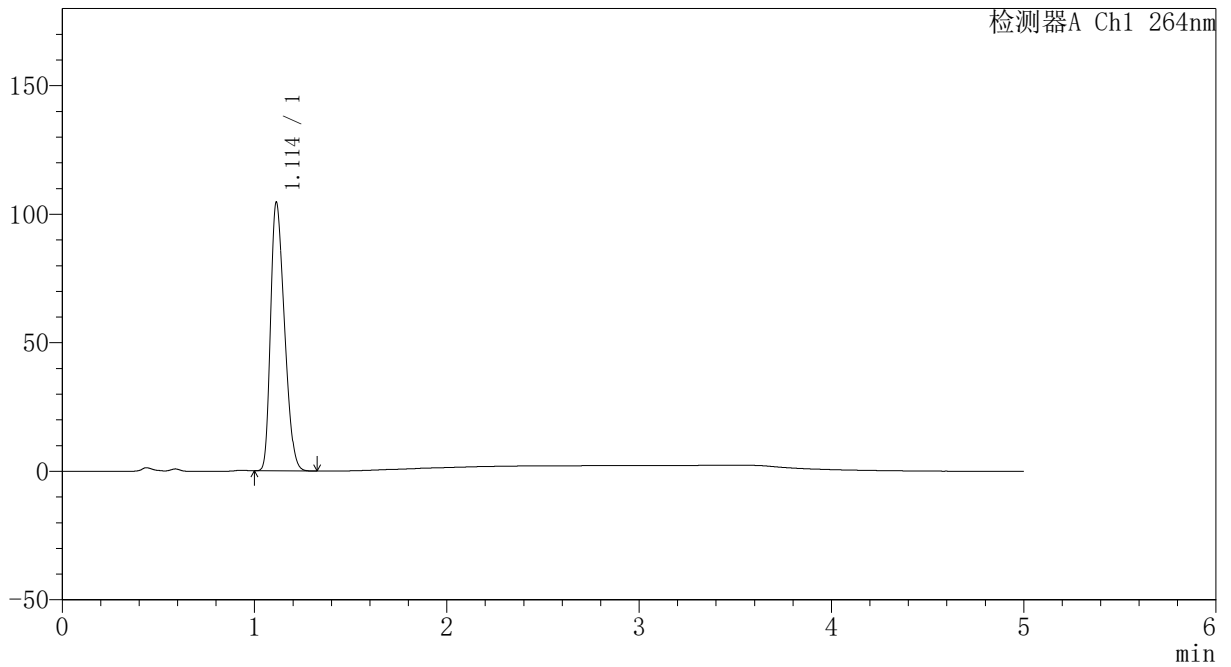

<峰表>

检测器A Ch1 264nm

| 峰号 | 保留时间 | 面积 | 高度 | 面积% | 理论塔板数(USP) | 拖尾因子 | 分离度(USP) |
|----|-------|--------|--------|---------|------------|-------|----------|
| 1 | 1.114 | 522597 | 104546 | 100.000 | 1090 | 1.305 | -- |
| 总计 | | 522597 | 104546 | 100.000 | | | |



CXM-3382

<样品信息>

色谱柱 :XB-C18(50mm*4.6mm,5μm) 流速: 1.5ml/min
 柱温 :35°C 波长: 264nm
 数据文件名: RC\CXM-3382 - 31-5/10-1244-2 - zzp-2024082321p-zjtj6y-rcqx-2-jf50z-pH4.5jz-p6-45min.lcd
 方法文件名: RC\CXM-3382 - CXM-3382-FX259.lcm
 批处理文件名: RC\CXM-3382 - 20250325-FX259.lcb
 样品瓶号 : 2-51
 进样体积 : 20 μl 版本号: 6.115
 进样时间 : 2025/03/25 19:13:54 实验者: xiexinhui
 处理时间 (V2) : 2025/03/26 08:44:39 处理者: xiexinhui
 仪器型号: SHIMADZU LC-2050C(FX259)

<色谱图>

mV

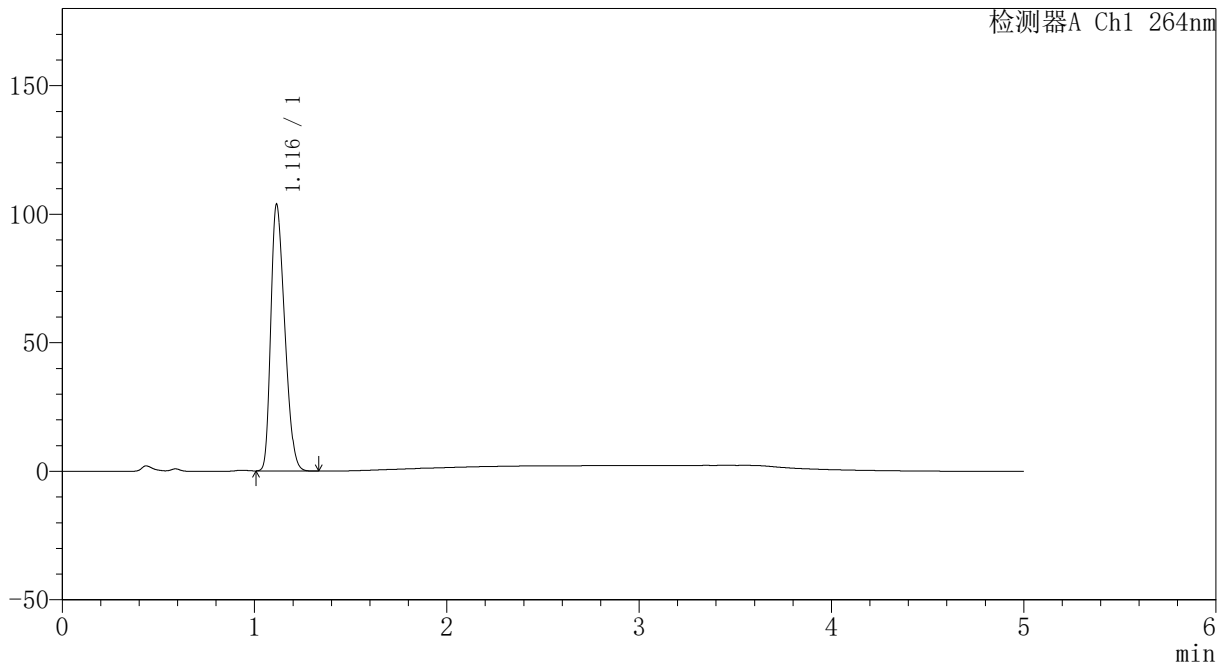

<峰表>

检测器A Ch1 264nm

| 峰号 | 保留时间 | 面积 | 高度 | 面积% | 理论塔板数(USP) | 拖尾因子 | 分离度(USP) |
|----|-------|--------|--------|---------|------------|-------|----------|
| 1 | 1.116 | 519309 | 103593 | 100.000 | 1090 | 1.307 | -- |
| 总计 | | 519309 | 103593 | 100.000 | | | |



CXM-3382

<样品信息>

色谱柱 :XB-C18(50mm*4.6mm,5μm) 流速: 1.5ml/min
 柱温 :35°C 波长: 264nm
 数据文件名: RC\CXM-3382 - 31-5/10-1245-2 - zzp-2024082321p-zjtj6y-rcqx-2-jf50z-pH4.5jz-p1-60min.lcd
 方法文件名: RC\CXM-3382 - CXM-3382-FX259.lcm
 批处理文件名: RC\CXM-3382 - 20250325-FX259.lcb
 样品瓶号 : 2-7
 进样体积 : 20 μl 版本号: 6.115
 进样时间 : 2025/03/25 19:19:19 实验者: xiexinhui
 处理时间 (V2) : 2025/03/26 08:44:42 处理者: xiexinhui
 仪器型号: SHIMADZU LC-2050C(FX259)

<色谱图>

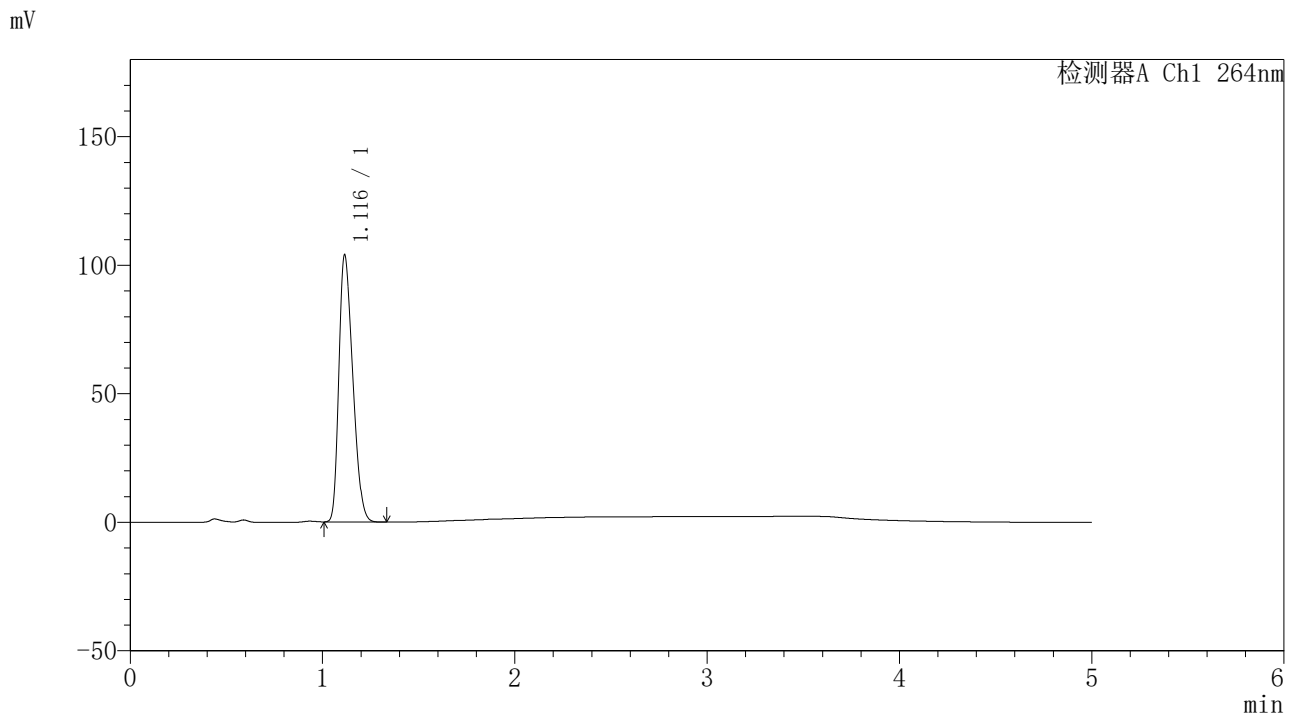

<峰表>

检测器A Ch1 264nm

| 峰号 | 保留时间 | 面积 | 高度 | 面积% | 理论塔板数(USP) | 拖尾因子 | 分离度(USP) |
|----|-------|--------|--------|---------|------------|-------|----------|
| 1 | 1.116 | 520532 | 103689 | 100.000 | 1089 | 1.308 | -- |
| 总计 | | 520532 | 103689 | 100.000 | | | |



CXM-3382

<样品信息>

色谱柱 :XB-C18(50mm*4.6mm,5μm) 流速: 1.5ml/min
 柱温 :35°C 波长: 264nm
 数据文件名: RC\CXM-3382 - 31-5/10-1246-2 - zzp-2024082321p-zjtj6y-rcqx-2-jf50z-pH4.5jz-p2-60min.lcd
 方法文件名: RC\CXM-3382 - CXM-3382-FX259.lcm
 批处理文件名: RC\CXM-3382 - 20250325-FX259.lcb
 样品瓶号 : 2-16
 进样体积 : 20 μl 版本号: 6.115
 进样时间 : 2025/03/25 19:24:44 实验者: xiexinhui
 处理时间 (V2) : 2025/03/26 08:44:45 处理者: xiexinhui
 仪器型号: SHIMADZU LC-2050C(FX259)

<色谱图>

mV

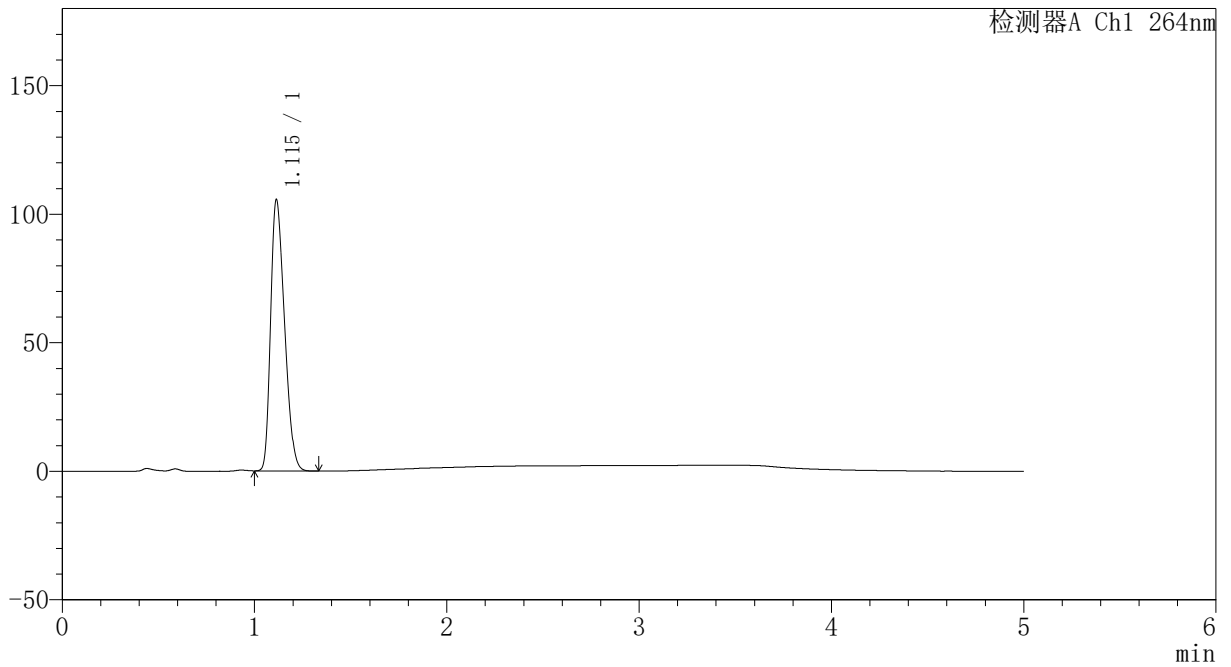

<峰表>

检测器A Ch1 264nm

| 峰号 | 保留时间 | 面积 | 高度 | 面积% | 理论塔板数(USP) | 拖尾因子 | 分离度(USP) |
|----|-------|--------|--------|---------|------------|-------|----------|
| 1 | 1.115 | 528985 | 105559 | 100.000 | 1086 | 1.305 | -- |
| 总计 | | 528985 | 105559 | 100.000 | | | |



CXM-3382

<样品信息>

色谱柱 :XB-C18(50mm*4.6mm,5μm) 流速: 1.5ml/min
 柱温 :35°C 波长: 264nm
 数据文件名: RC\CXM-3382 - 31-5/10-1247-2 - zzp-2024082321p-zjtj6y-rcqx-2-jf50z-pH4.5jz-p3-60min.lcd
 方法文件名: RC\CXM-3382 - CXM-3382-FX259.lcm
 批处理文件名: RC\CXM-3382 - 20250325-FX259.lcb
 样品瓶号 : 2-25
 进样体积 : 20 μl 版本号: 6.115
 进样时间 : 2025/03/25 19:30:09 实验者: xiexinhui
 处理时间 (V2) : 2025/03/26 08:44:47 处理者: xiexinhui
 仪器型号: SHIMADZU LC-2050C(FX259)

<色谱图>

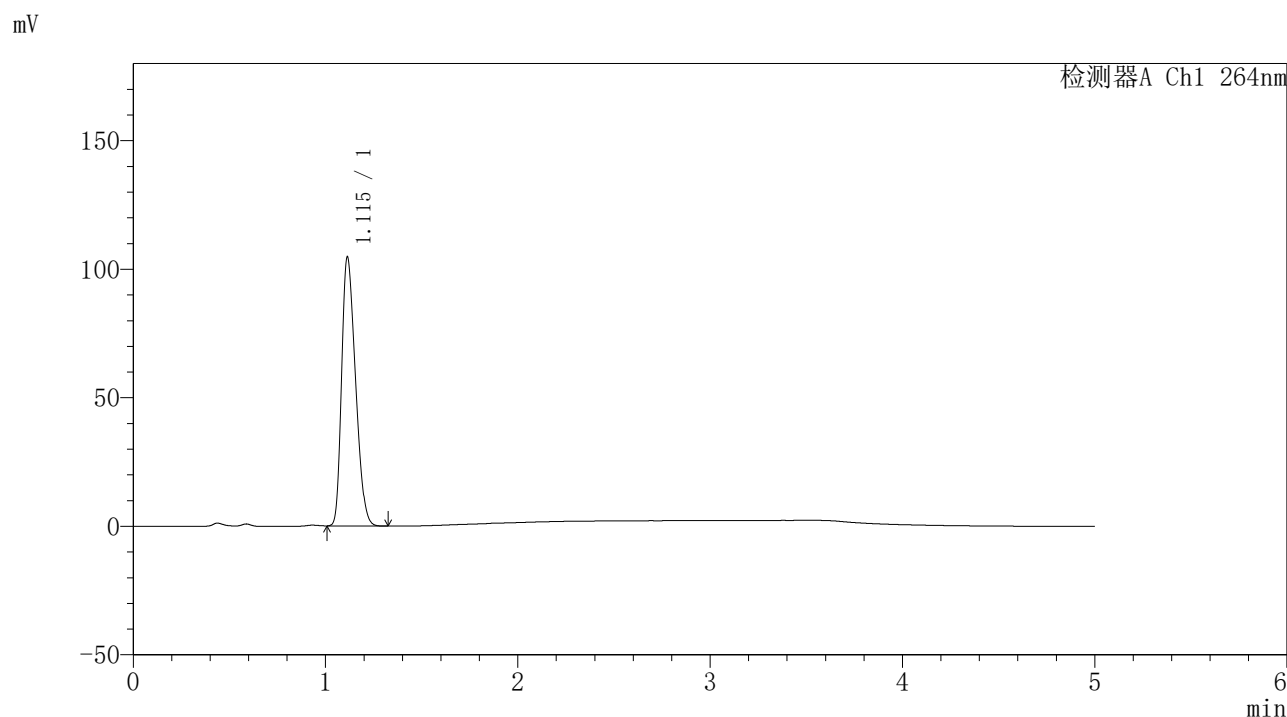

<峰表>

检测器A Ch1 264nm

| 峰号 | 保留时间 | 面积 | 高度 | 面积% | 理论塔板数(USP) | 拖尾因子 | 分离度(USP) |
|----|-------|--------|--------|---------|------------|-------|----------|
| 1 | 1.115 | 523481 | 104649 | 100.000 | 1088 | 1.306 | -- |
| 总计 | | 523481 | 104649 | 100.000 | | | |



CXM-3382

<样品信息>

色谱柱 :XB-C18(50mm*4.6mm,5μm) 流速: 1.5ml/min
 柱温 :35°C 波长: 264nm
 数据文件名: RC\CXM-3382 - 31-5/10-1248-2 - zzp-2024082321p-zjtj6y-rcqx-2-jf50z-pH4.5jz-p4-60min.lcd
 方法文件名: RC\CXM-3382 - CXM-3382-FX259.lcm
 批处理文件名: RC\CXM-3382 - 20250325-FX259.lcb
 样品瓶号 : 2-34
 进样体积 : 20 μl 版本号: 6.115
 进样时间 : 2025/03/25 19:35:34 实验者: xiexinhui
 处理时间 (V2) : 2025/03/26 08:44:50 处理者: xiexinhui
 仪器型号: SHIMADZU LC-2050C(FX259)

<色谱图>

mV

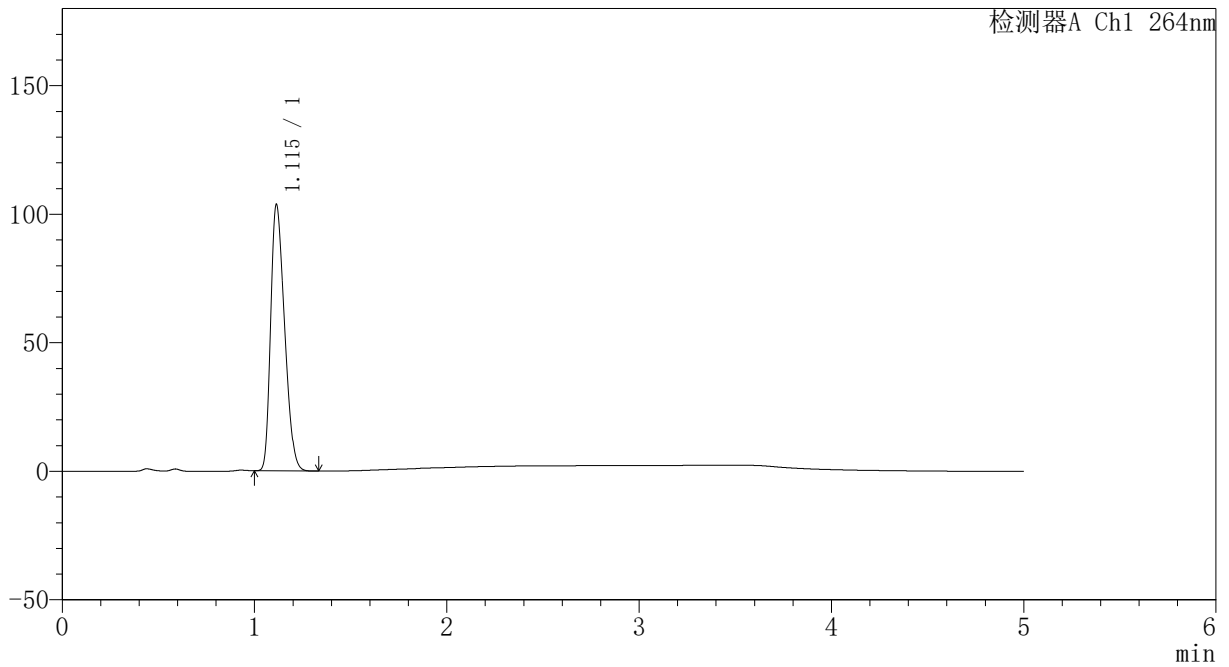

<峰表>

检测器A Ch1 264nm

| 峰号 | 保留时间 | 面积 | 高度 | 面积% | 理论塔板数(USP) | 拖尾因子 | 分离度(USP) |
|----|-------|--------|--------|---------|------------|-------|----------|
| 1 | 1.115 | 519312 | 103647 | 100.000 | 1086 | 1.306 | -- |
| 总计 | | 519312 | 103647 | 100.000 | | | |



CXM-3382

<样品信息>

色谱柱 :XB-C18(50mm*4.6mm,5μm) 流速: 1.5ml/min
 柱温 :35°C 波长: 264nm
 数据文件名: RC\CXM-3382 - 31-5/10-1249-2 - zzp-2024082321p-zjtj6y-rcqx-2-jf50z-pH4.5jz-p5-60min.lcd
 方法文件名: RC\CXM-3382 - CXM-3382-FX259.lcm
 批处理文件名: RC\CXM-3382 - 20250325-FX259.lcb
 样品瓶号 : 2-43
 进样体积 : 20 μl 版本号: 6.115
 进样时间 : 2025/03/25 19:40:59 实验者: xiexinhui
 处理时间 (V2) : 2025/03/26 08:44:52 处理者: xiexinhui
 仪器型号: SHIMADZU LC-2050C(FX259)

<色谱图>

mV

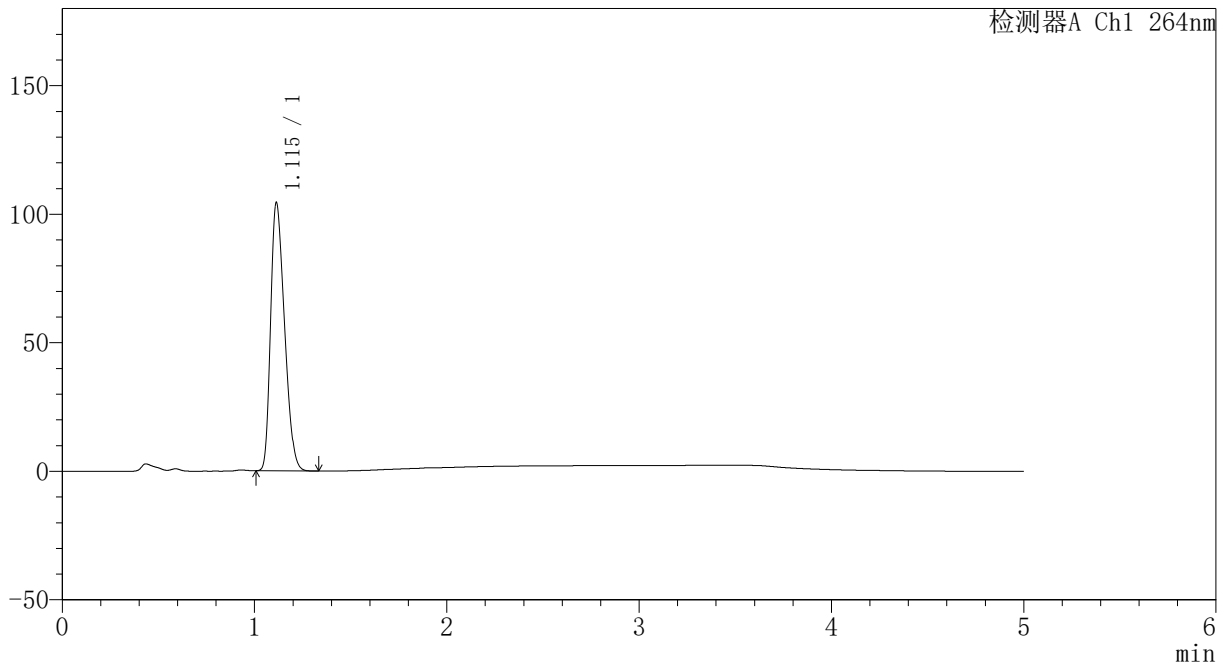

<峰表>

检测器A Ch1 264nm

| 峰号 | 保留时间 | 面积 | 高度 | 面积% | 理论塔板数(USP) | 拖尾因子 | 分离度(USP) |
|----|-------|--------|--------|---------|------------|-------|----------|
| 1 | 1.115 | 522762 | 104375 | 100.000 | 1086 | 1.307 | -- |
| 总计 | | 522762 | 104375 | 100.000 | | | |



CXM-3382

<样品信息>

色谱柱 :XB-C18(50mm*4.6mm,5μm) 流速: 1.5ml/min
 柱温 :35°C 波长: 264nm
 数据文件名: RC\CXM-3382 - 31-5/10-1250-2 - zzp-2024082321p-zjtj6y-rcqx-2-jf50z-pH4.5jz-p6-60min.lcd
 方法文件名: RC\CXM-3382 - CXM-3382-FX259.lcm
 批处理文件名: RC\CXM-3382 - 20250325-FX259.lcb
 样品瓶号 : 2-52
 进样体积 : 20 μl 版本号: 6.115
 进样时间 : 2025/03/25 19:46:24 实验者: xiexinhui
 处理时间 (V2) : 2025/03/26 08:44:54 处理者: xiexinhui
 仪器型号: SHIMADZU LC-2050C(FX259)

<色谱图>

mV

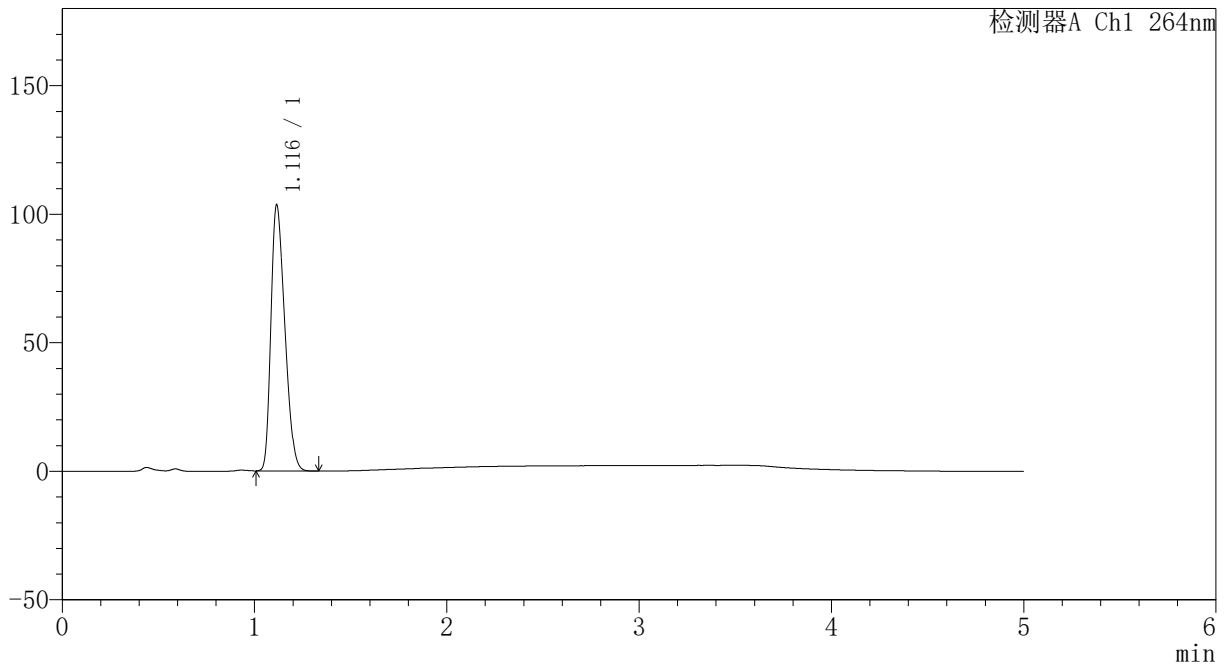

<峰表>

检测器A Ch1 264nm

| 峰号 | 保留时间 | 面积 | 高度 | 面积% | 理论塔板数(USP) | 拖尾因子 | 分离度(USP) |
|----|-------|--------|--------|---------|------------|-------|----------|
| 1 | 1.116 | 518523 | 103240 | 100.000 | 1089 | 1.309 | -- |
| 总计 | | 518523 | 103240 | 100.000 | | | |



CXM-3382

<样品信息>

色谱柱 :XB-C18(50mm*4.6mm,5μm) 流速: 1.5ml/min
 柱温 :35°C 波长: 264nm
 数据文件名: RC\CXM-3382 - 31-5/10-1251-2 - zzp-2024082321p-zjtj6y-rcqx-2-jf50z-pH4.5jz-p1-JX.lcd
 方法文件名: RC\CXM-3382 - CXM-3382-FX259.lcm
 批处理文件名: RC\CXM-3382 - 20250325-FX259.lcb
 样品瓶号 : 2-8
 进样体积 : 20 μl 版本号: 6.115
 进样时间 : 2025/03/25 19:51:49 实验者: xiexinhui
 处理时间 (V2) : 2025/03/26 08:44:57 处理者: xiexinhui
 仪器型号: SHIMADZU LC-2050C(FX259)

<色谱图>

mV

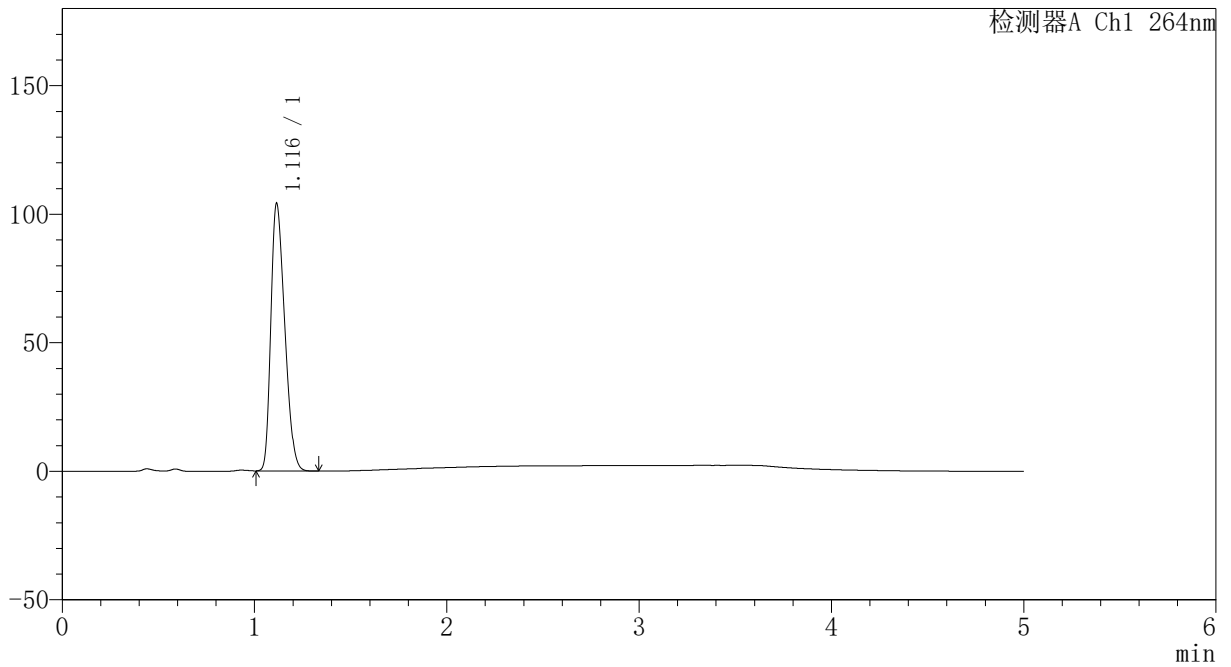

<峰表>

检测器A Ch1 264nm

| 峰号 | 保留时间 | 面积 | 高度 | 面积% | 理论塔板数(USP) | 拖尾因子 | 分离度(USP) |
|----|-------|--------|--------|---------|------------|-------|----------|
| 1 | 1.116 | 520768 | 103921 | 100.000 | 1092 | 1.308 | -- |
| 总计 | | 520768 | 103921 | 100.000 | | | |



CXM-3382

<样品信息>

色谱柱 :XB-C18(50mm*4.6mm,5μm) 流速: 1.5ml/min
 柱温 :35°C 波长: 264nm
 数据文件名: RC\CXM-3382 - 31-5/10-1252-2 - zzp-2024082321p-zjtj6y-rcqx-2-jf50z-pH4.5jz-p2-JX.lcd
 方法文件名: RC\CXM-3382 - CXM-3382-FX259.lcm
 批处理文件名: RC\CXM-3382 - 20250325-FX259.lcb
 样品瓶号 : 2-17
 进样体积 : 20 μl 版本号: 6.115
 进样时间 : 2025/03/25 19:57:14 实验者: xiexinhui
 处理时间 (V2) : 2025/03/26 08:45:00 处理者: xiexinhui
 仪器型号: SHIMADZU LC-2050C(FX259)

<色谱图>

mV

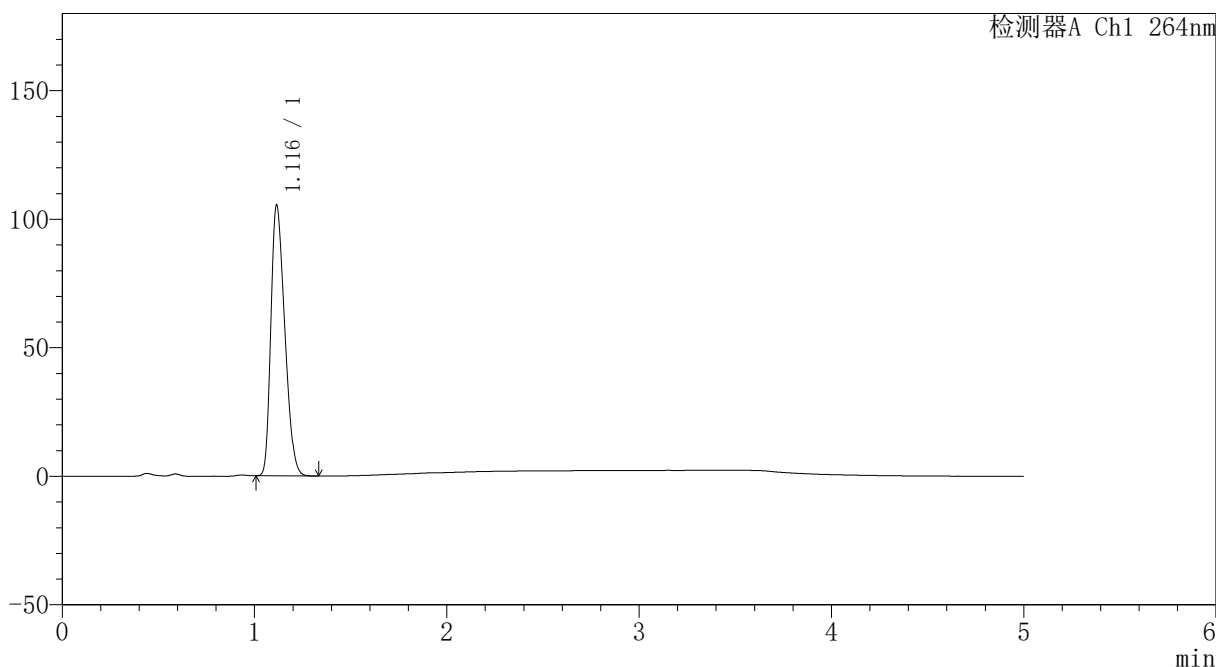

<峰表>

检测器A Ch1 264nm

| 峰号 | 保留时间 | 面积 | 高度 | 面积% | 理论塔板数(USP) | 拖尾因子 | 分离度(USP) |
|----|-------|--------|--------|---------|------------|-------|----------|
| 1 | 1.116 | 527511 | 105164 | 100.000 | 1091 | 1.308 | -- |
| 总计 | | 527511 | 105164 | 100.000 | | | |



CXM-3382

<样品信息>

色谱柱 :XB-C18(50mm*4.6mm,5μm) 流速: 1.5ml/min
 柱温 :35°C 波长: 264nm
 数据文件名: RC\CXM-3382 - 31-5/10-1253-2 - zzp-2024082321p-zjtj6y-rcqx-2-jf50z-pH4.5jz-p3-JX.lcd
 方法文件名: RC\CXM-3382 - CXM-3382-FX259.lcm
 批处理文件名: RC\CXM-3382 - 20250325-FX259.lcb
 样品瓶号 : 2-26
 进样体积 : 20 μl 版本号: 6.115
 进样时间 : 2025/03/25 20:02:39 实验者: xiexinhui
 处理时间 (V2) : 2025/03/26 08:45:02 处理者: xiexinhui
 仪器型号: SHIMADZU LC-2050C(FX259)

<色谱图>

mV

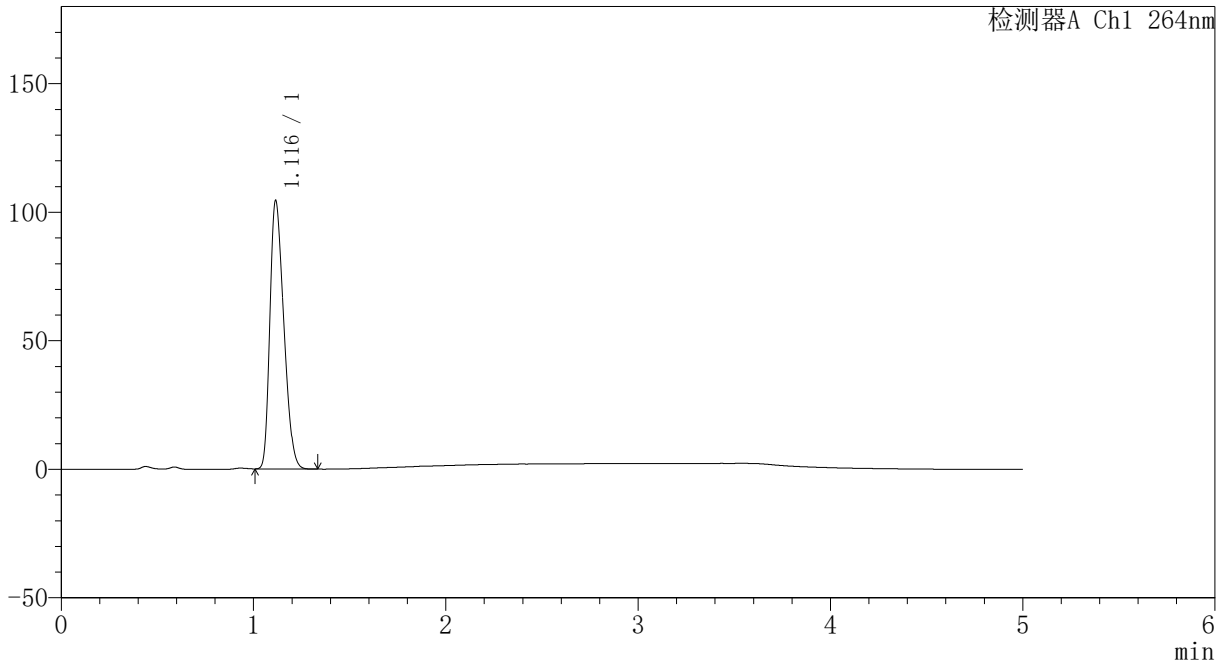

<峰表>

检测器A Ch1 264nm

| 峰号 | 保留时间 | 面积 | 高度 | 面积% | 理论塔板数(USP) | 拖尾因子 | 分离度(USP) |
|----|-------|--------|--------|---------|------------|-------|----------|
| 1 | 1.116 | 522663 | 104188 | 100.000 | 1091 | 1.309 | -- |
| 总计 | | 522663 | 104188 | 100.000 | | | |



CXM-3382

<样品信息>

色谱柱 :XB-C18(50mm*4.6mm,5μm) 流速: 1.5ml/min
 柱温 :35°C 波长: 264nm
 数据文件名: RC\CXM-3382 - 31-5/10-1254-2 - zzp-2024082321p-zjtj6y-rcqx-2-jf50z-pH4.5jz-p4-JX.lcd
 方法文件名: RC\CXM-3382 - CXM-3382-FX259.lcm
 批处理文件名: RC\CXM-3382 - 20250325-FX259.lcb
 样品瓶号 : 2-35
 进样体积 : 20 μl 版本号: 6.115
 进样时间 : 2025/03/25 20:08:04 实验者: xiexinhui
 处理时间 (V2) : 2025/03/26 08:45:05 处理者: xiexinhui
 仪器型号: SHIMADZU LC-2050C(FX259)

<色谱图>

mV

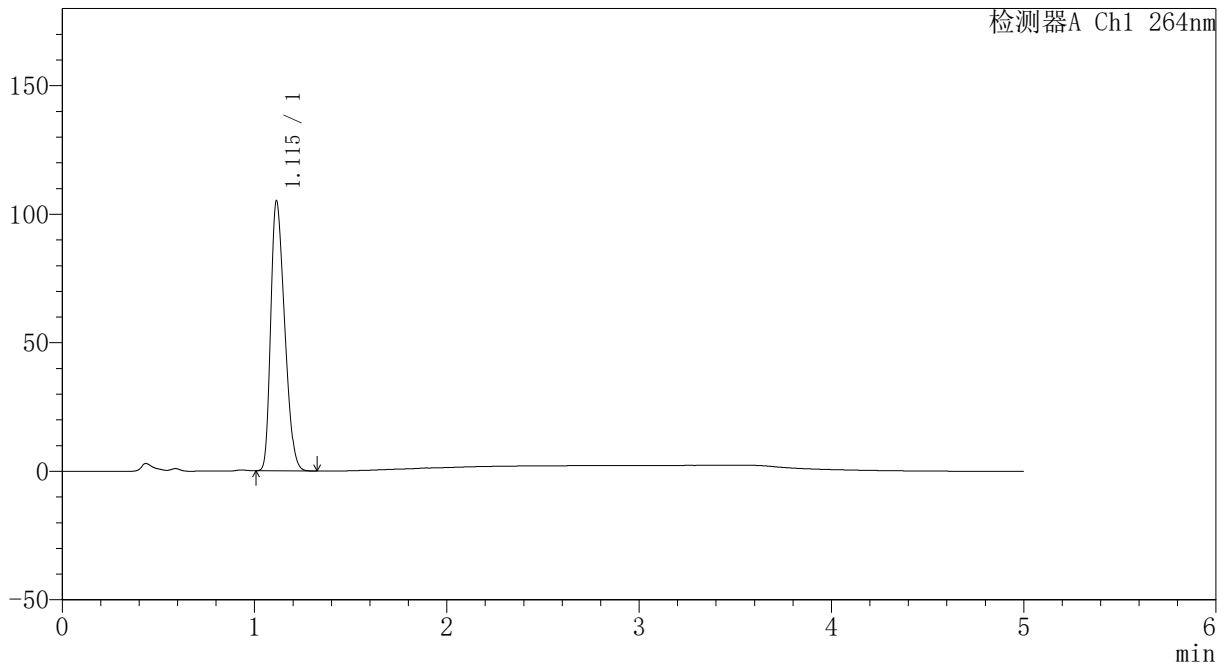

<峰表>

检测器A Ch1 264nm

| 峰号 | 保留时间 | 面积 | 高度 | 面积% | 理论塔板数(USP) | 拖尾因子 | 分离度(USP) |
|----|-------|--------|--------|---------|------------|-------|----------|
| 1 | 1.115 | 525719 | 104968 | 100.000 | 1089 | 1.308 | -- |
| 总计 | | 525719 | 104968 | 100.000 | | | |



CXM-3382

<样品信息>

色谱柱 :XB-C18(50mm*4.6mm,5μm) 流速: 1.5ml/min
 柱温 :35°C 波长: 264nm
 数据文件名: RC\CXM-3382 - 31-5/10-1255-2 - zzp-2024082321p-zjtj6y-rcqx-2-jf50z-pH4.5jz-p5-JX.lcd
 方法文件名: RC\CXM-3382 - CXM-3382-FX259.lcm
 批处理文件名: RC\CXM-3382 - 20250325-FX259.lcb
 样品瓶号 : 2-44
 进样体积 : 20 μl 版本号: 6.115
 进样时间 : 2025/03/25 20:13:29 实验者: xiexinhui
 处理时间 (V2) : 2025/03/26 08:45:07 处理者: xiexinhui
 仪器型号: SHIMADZU LC-2050C(FX259)

<色谱图>

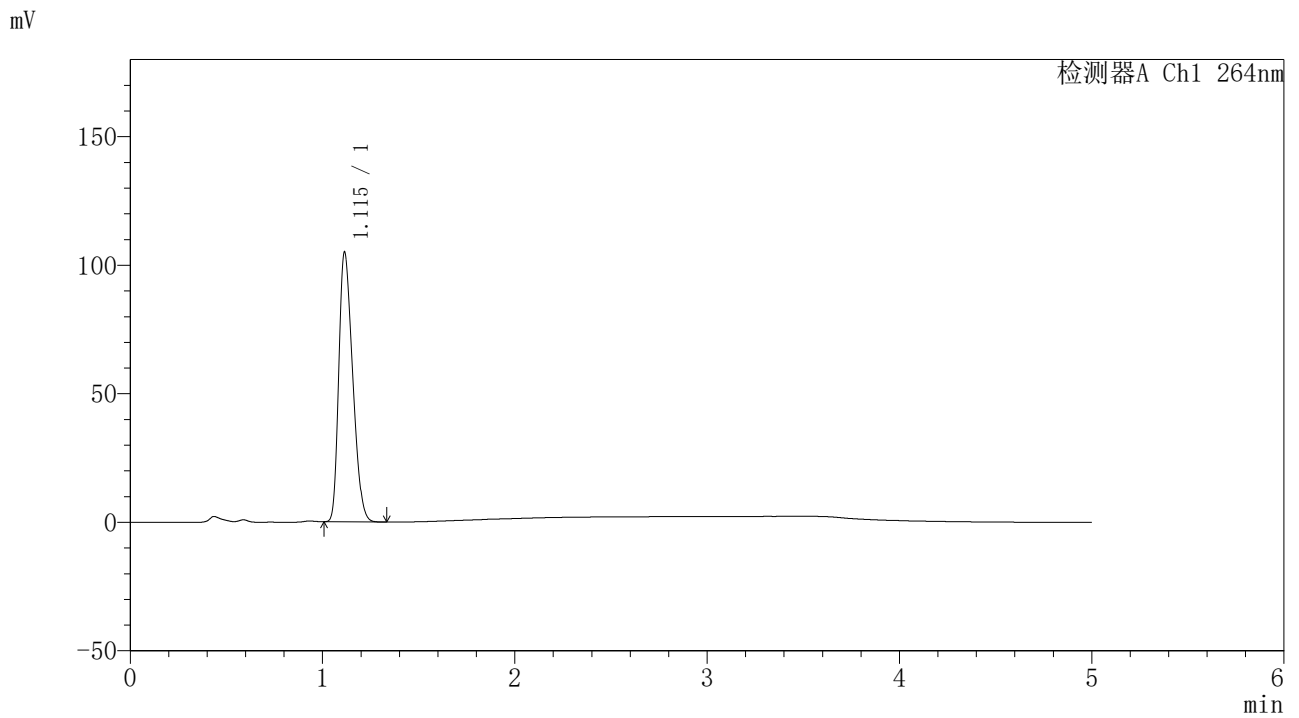

<峰表>

检测器A Ch1 264nm

| 峰号 | 保留时间 | 面积 | 高度 | 面积% | 理论塔板数(USP) | 拖尾因子 | 分离度(USP) |
|----|-------|--------|--------|---------|------------|-------|----------|
| 1 | 1.115 | 525393 | 104843 | 100.000 | 1089 | 1.308 | -- |
| 总计 | | 525393 | 104843 | 100.000 | | | |



CXM-3382

<样品信息>

色谱柱 :XB-C18(50mm*4.6mm,5μm) 流速: 1.5ml/min
 柱温 :35°C 波长: 264nm
 数据文件名: RC\CXM-3382 - 31-5/10-1256-2 - zzp-2024082321p-zjtj6y-rcqx-2-jf50z-pH4.5jz-p6-JX.lcd
 方法文件名: RC\CXM-3382 - CXM-3382-FX259.lcm
 批处理文件名: RC\CXM-3382 - 20250325-FX259.lcb
 样品瓶号 : 2-53
 进样体积 : 20 μl 版本号: 6.115
 进样时间 : 2025/03/25 20:18:54 实验者: xiexinhui
 处理时间 (V2) : 2025/03/26 08:45:10 处理者: xiexinhui
 仪器型号: SHIMADZU LC-2050C(FX259)

<色谱图>

mV

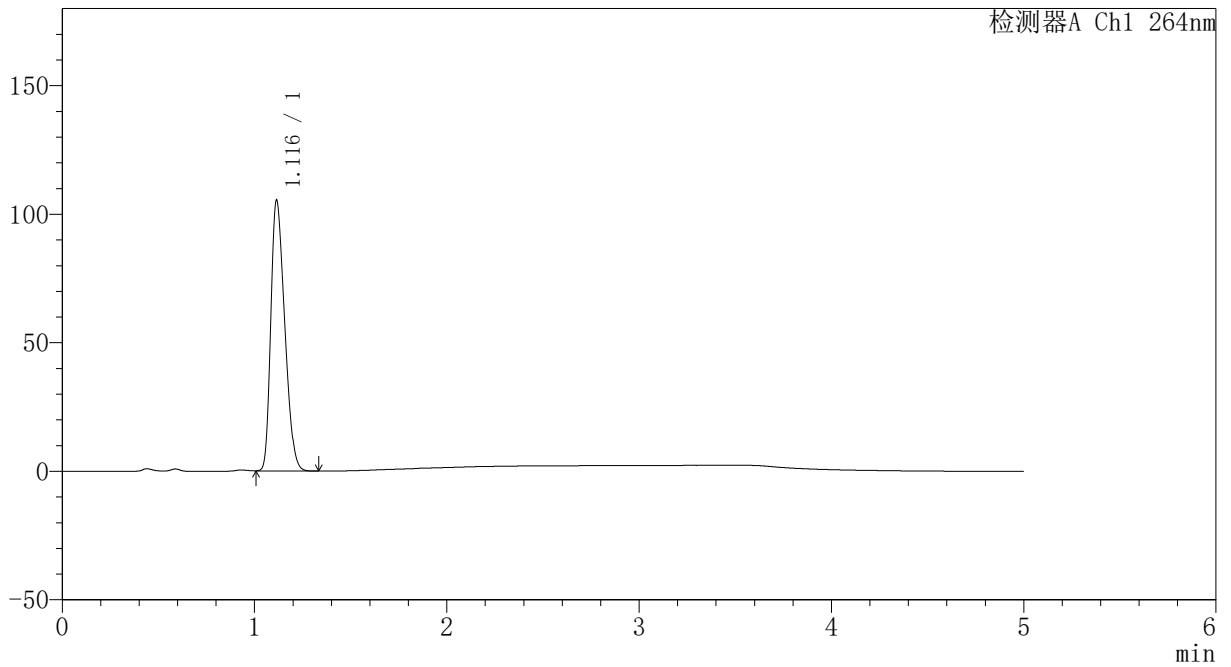

<峰表>

检测器A Ch1 264nm

| 峰号 | 保留时间 | 面积 | 高度 | 面积% | 理论塔板数(USP) | 拖尾因子 | 分离度(USP) |
|----|-------|--------|--------|---------|------------|-------|----------|
| 1 | 1.116 | 527320 | 105153 | 100.000 | 1089 | 1.309 | -- |
| 总计 | | 527320 | 105153 | 100.000 | | | |



CXM-3382

<样品信息>

色谱柱 :XB-C18(50mm*4.6mm,5μm) 流速: 1.5ml/min
 柱温 :35°C 波长: 264nm
 数据文件名: RC\CXM-3382 - 31-5/10-1257-2 - zzp-2024082321p-zjtj6y-rcqx-2-jf50z-pH4.5jz-dz2-1.lcd
 方法文件名: RC\CXM-3382 - CXM-3382-FX259.lcm
 批处理文件名: RC\CXM-3382 - 20250325-FX259.lcb
 样品瓶号 : 2-27
 进样体积 : 20 μl 版本号: 6.115
 进样时间 : 2025/03/25 20:24:20 实验者: xiexinhui
 处理时间 (V2) : 2025/03/26 08:45:13 处理者: xiexinhui
 仪器型号: SHIMADZU LC-2050C(FX259)

<色谱图>

mV

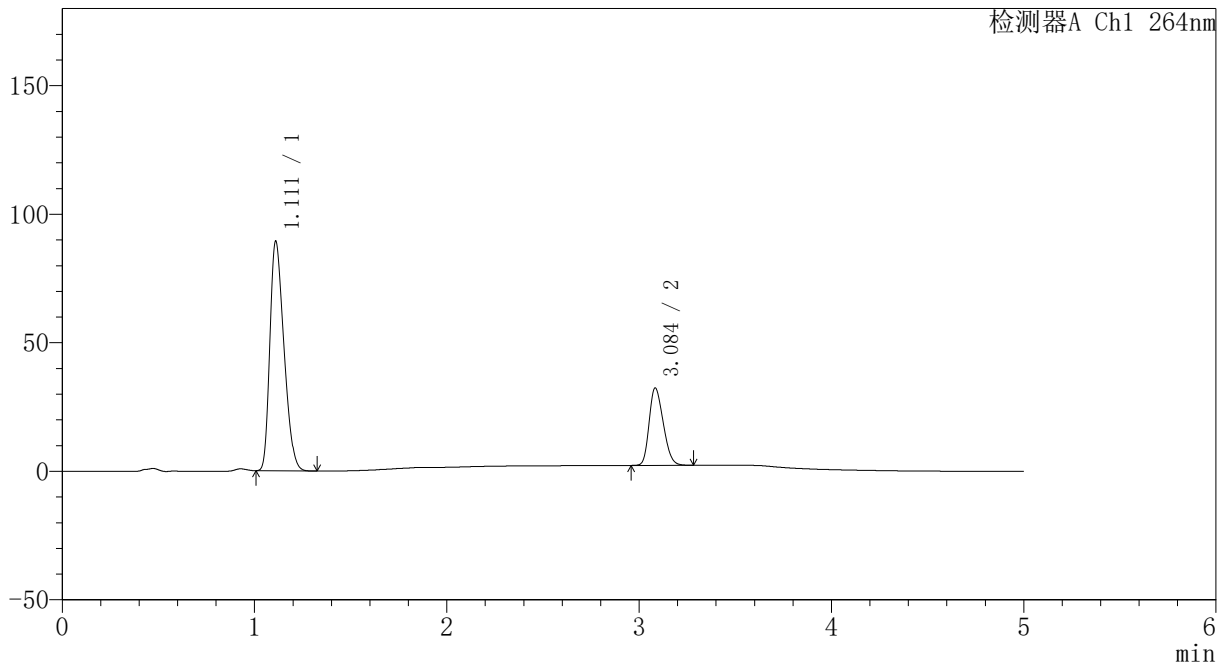

<峰表>

检测器A Ch1 264nm

| 峰号 | 保留时间 | 面积 | 高度 | 面积% | 理论塔板数(USP) | 拖尾因子 | 分离度(USP) |
|----|-------|--------|--------|---------|------------|-------|----------|
| 1 | 1.111 | 453925 | 89146 | 74.736 | 1061 | 1.315 | -- |
| 2 | 3.084 | 153450 | 29960 | 25.264 | 8200 | 1.250 | 14.469 |
| 总计 | | 607375 | 119106 | 100.000 | | | |



CXM-3382

<样品信息>

色谱柱 :XB-C18(50mm*4.6mm,5 μ m) 流速: 1.5ml/min
 柱温 :35 $^{\circ}$ C 波长: 264nm
 数据文件名: RC\CXM-3382 - 31-5/10-1258-2 - zzp-2024082321p-zjtj6y-rcqx-2-jf50z-pH4.5jz-dz2-2.lcd
 方法文件名: RC\CXM-3382 - CXM-3382-FX259.lcm
 批处理文件名: RC\CXM-3382 - 20250325-FX259.lcb
 样品瓶号 : 2-27
 进样体积 : 20 μ l 版本号: 6.115
 进样时间 : 2025/03/25 20:29:45 实验者: xiexinhui
 处理时间 (V2) : 2025/03/26 08:45:15 处理者: xiexinhui
 仪器型号: SHIMADZU LC-2050C(FX259)

<色谱图>

mV

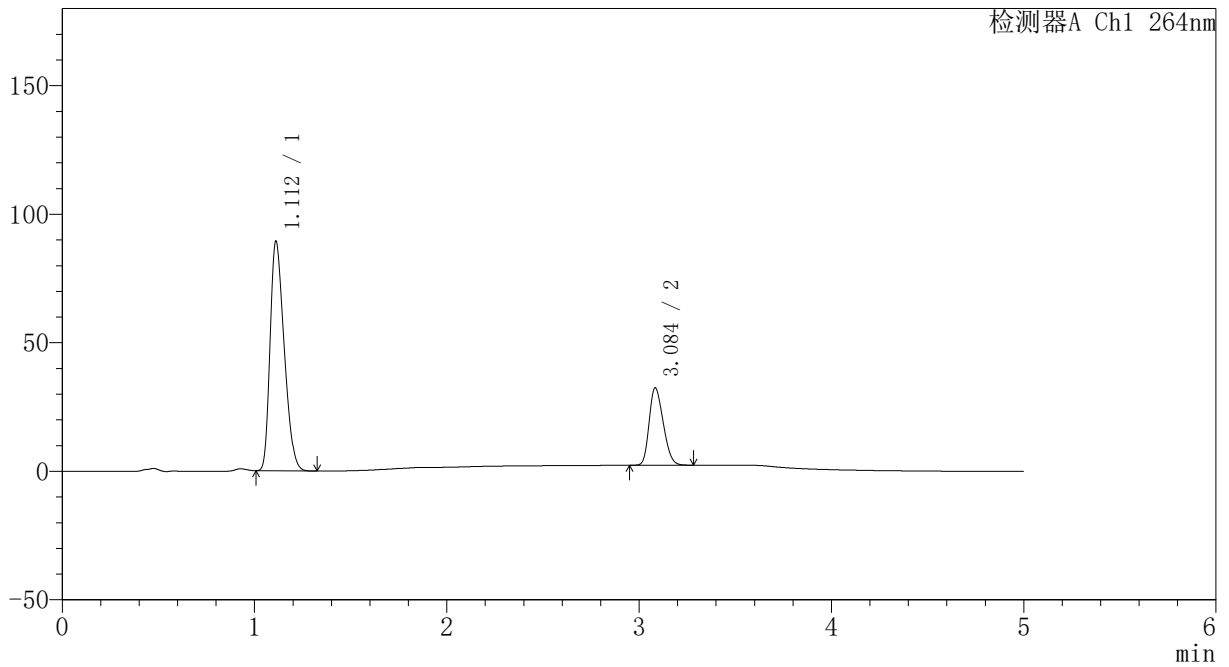

<峰表>

检测器A Ch1 264nm

| 峰号 | 保留时间 | 面积 | 高度 | 面积% | 理论塔板数(USP) | 拖尾因子 | 分离度(USP) |
|----|-------|--------|--------|---------|------------|-------|----------|
| 1 | 1.112 | 453955 | 89290 | 74.743 | 1061 | 1.313 | -- |
| 2 | 3.084 | 153397 | 29969 | 25.257 | 8197 | 1.249 | 14.452 |
| 总计 | | 607352 | 119259 | 100.000 | | | |



CXM-3382

<样品信息>

色谱柱 :XB-C18(50mm*4.6mm,5 μ m) 流速: 1.5ml/min
柱温 :35 $^{\circ}$ C 波长: 264nm
数据文件名: RC\CXM-3382 - 31-5/10-1259-2 - zzp-2024082521p-zjtj6y-rcqx-1-jf50z-pH4.5jz-rj.lcd
方法文件名: RC\CXM-3382 - CXM-3382-FX259.lcm
批处理文件名: RC\CXM-3382 - 20250325-FX259.lcb
样品瓶号 : 3-9
进样体积 : 20 μ l 版本号: 6.115
进样时间 : 2025/03/25 20:35:08 实验者: xiexinhui
处理时间 (V2) : 2025/03/26 08:45:18 处理者: xiexinhui
仪器型号: SHIMADZU LC-2050C(FX259)

<色谱图>

mV

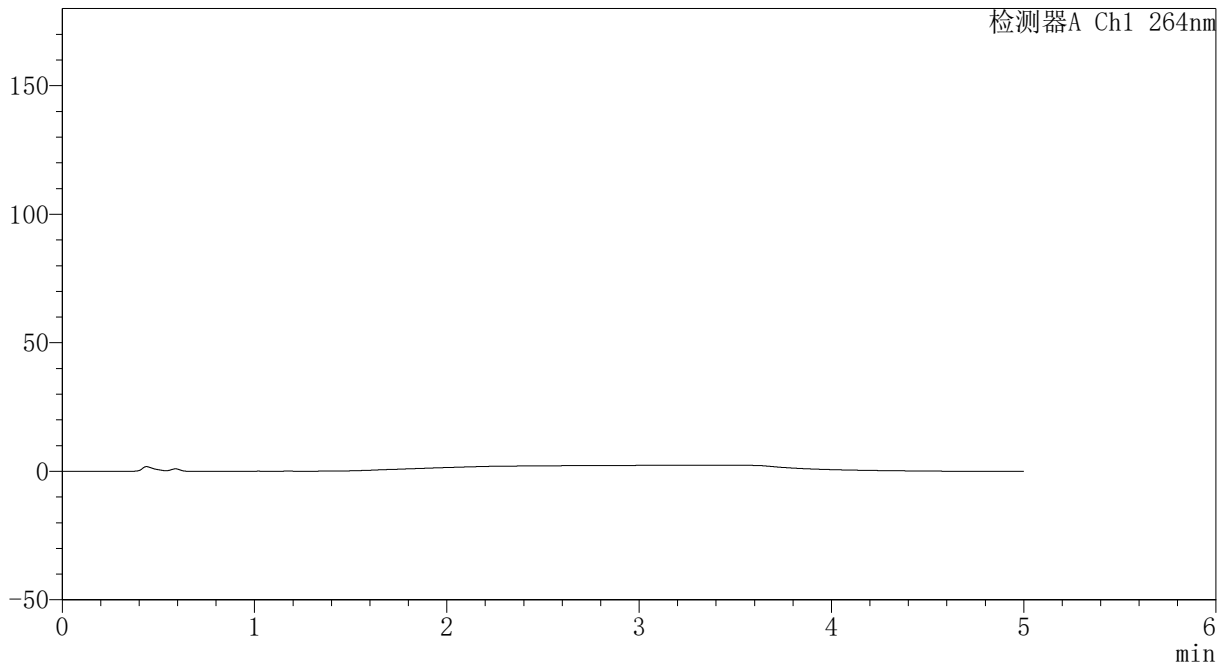

<峰表>

检测器A Ch1 264nm

| 峰号 | 保留时间 | 面积 | 高度 | 面积% | 理论塔板数(USP) | 拖尾因子 | 分离度(USP) |
|----|------|----|----|-----|------------|------|----------|
| 总计 | | | | | | | |



CXM-3382

<样品信息>

色谱柱 :XB-C18(50mm*4.6mm,5μm) 流速: 1.5ml/min
 柱温 :35°C 波长: 264nm
 数据文件名: RC\CXM-3382 - 31-5/10-1260-2 - zzp-2024082521p-zjtj6y-rcqx-1-jf50z-pH4.5jz-dz1-1.lcd
 方法文件名: RC\CXM-3382 - CXM-3382-FX259.lcm
 批处理文件名: RC\CXM-3382 - 20250325-FX259.lcb
 样品瓶号 : 3-18
 进样体积 : 20 μl 版本号: 6.115
 进样时间 : 2025/03/25 20:40:32 实验者: xiexinhui
 处理时间 (V2) : 2025/03/26 08:45:21 处理者: xiexinhui
 仪器型号: SHIMADZU LC-2050C(FX259)

<色谱图>

mV

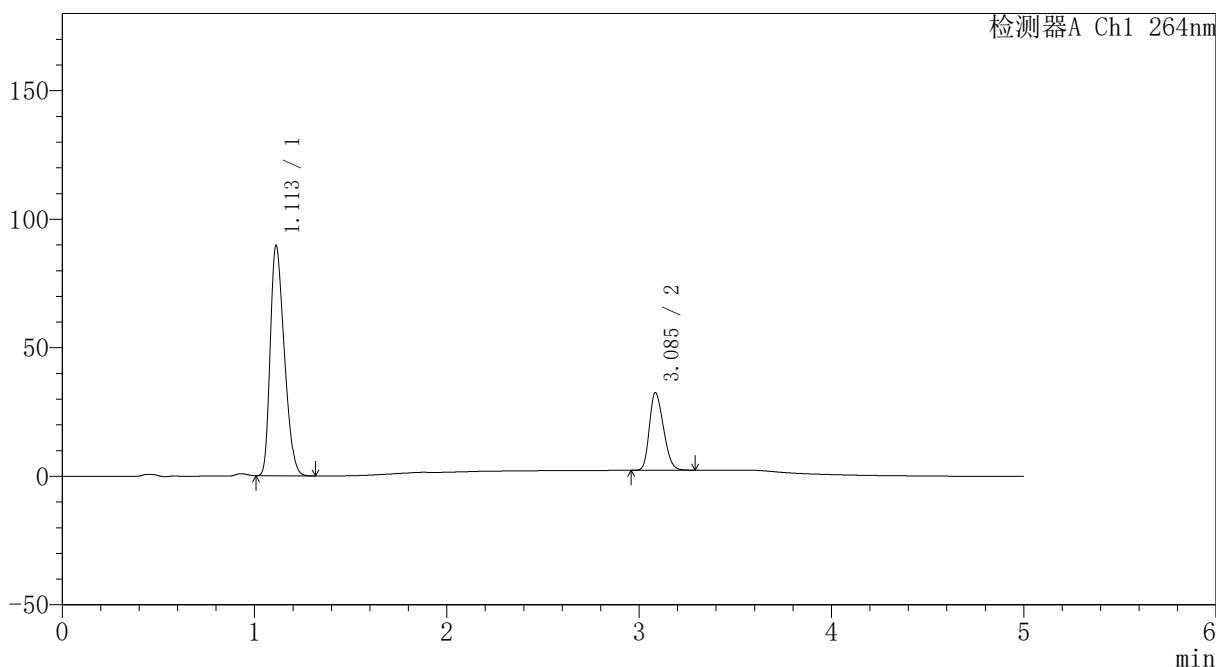

<峰表>

检测器A Ch1 264nm

| 峰号 | 保留时间 | 面积 | 高度 | 面积% | 理论塔板数(USP) | 拖尾因子 | 分离度(USP) |
|----|-------|--------|--------|---------|------------|-------|----------|
| 1 | 1.113 | 454455 | 89609 | 74.714 | 1067 | 1.312 | -- |
| 2 | 3.085 | 153802 | 30054 | 25.286 | 8224 | 1.252 | 14.481 |
| 总计 | | 608257 | 119663 | 100.000 | | | |



CXM-3382

<样品信息>

色谱柱 :XB-C18(50mm*4.6mm,5μm) 流速: 1.5ml/min
 柱温 :35°C 波长: 264nm
 数据文件名: RC\CXM-3382 - 31-5/10-1261-2 - zzp-2024082521p-zjtj6y-rcqx-1-jf50z-pH4.5jz-dz1-2.lcd
 方法文件名: RC\CXM-3382 - CXM-3382-FX259.lcm
 批处理文件名: RC\CXM-3382 - 20250325-FX259.lcb
 样品瓶号 : 3-18
 进样体积 : 20 μl 版本号: 6.115
 进样时间 : 2025/03/25 20:45:56 实验者: xiexinhui
 处理时间 (V2) : 2025/03/26 08:45:23 处理者: xiexinhui
 仪器型号: SHIMADZU LC-2050C(FX259)

<色谱图>

mV

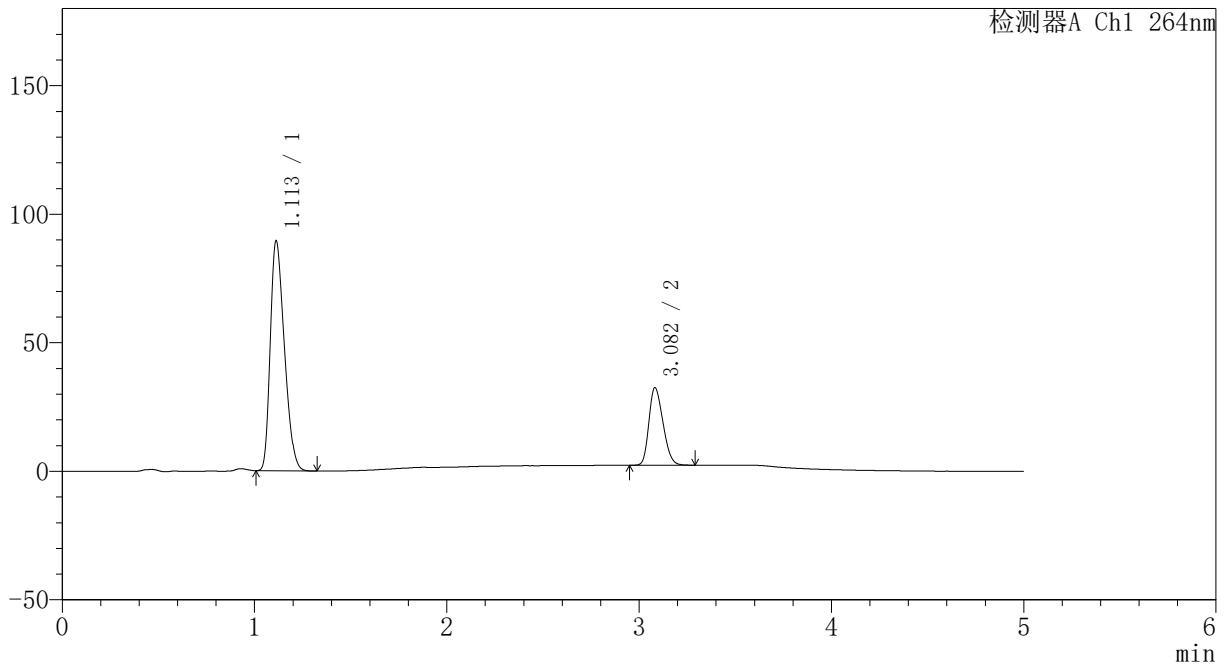

<峰表>

检测器A Ch1 264nm

| 峰号 | 保留时间 | 面积 | 高度 | 面积% | 理论塔板数(USP) | 拖尾因子 | 分离度(USP) |
|----|-------|--------|--------|---------|------------|-------|----------|
| 1 | 1.113 | 454568 | 89534 | 74.698 | 1066 | 1.311 | -- |
| 2 | 3.082 | 153972 | 30155 | 25.302 | 8195 | 1.249 | 14.445 |
| 总计 | | 608541 | 119689 | 100.000 | | | |



CXM-3382

<样品信息>

色谱柱 :XB-C18(50mm*4.6mm,5µm) 流速: 1.5ml/min
 柱温 :35°C 波长: 264nm
 数据文件名: RC\CXM-3382 - 31-5/10-1262-2 - zzp-2024082521p-zjtj6y-rcqx-1-jf50z-pH4.5jz-dz1-3.lcd
 方法文件名: RC\CXM-3382 - CXM-3382-FX259.lcm
 批处理文件名: RC\CXM-3382 - 20250325-FX259.lcb
 样品瓶号 : 3-18
 进样体积 : 20 µl 版本号: 6.115
 进样时间 : 2025/03/25 20:51:20 实验者: xiexinhui
 处理时间 (V2) : 2025/03/26 08:45:26 处理者: xiexinhui
 仪器型号: SHIMADZU LC-2050C(FX259)

<色谱图>

mV

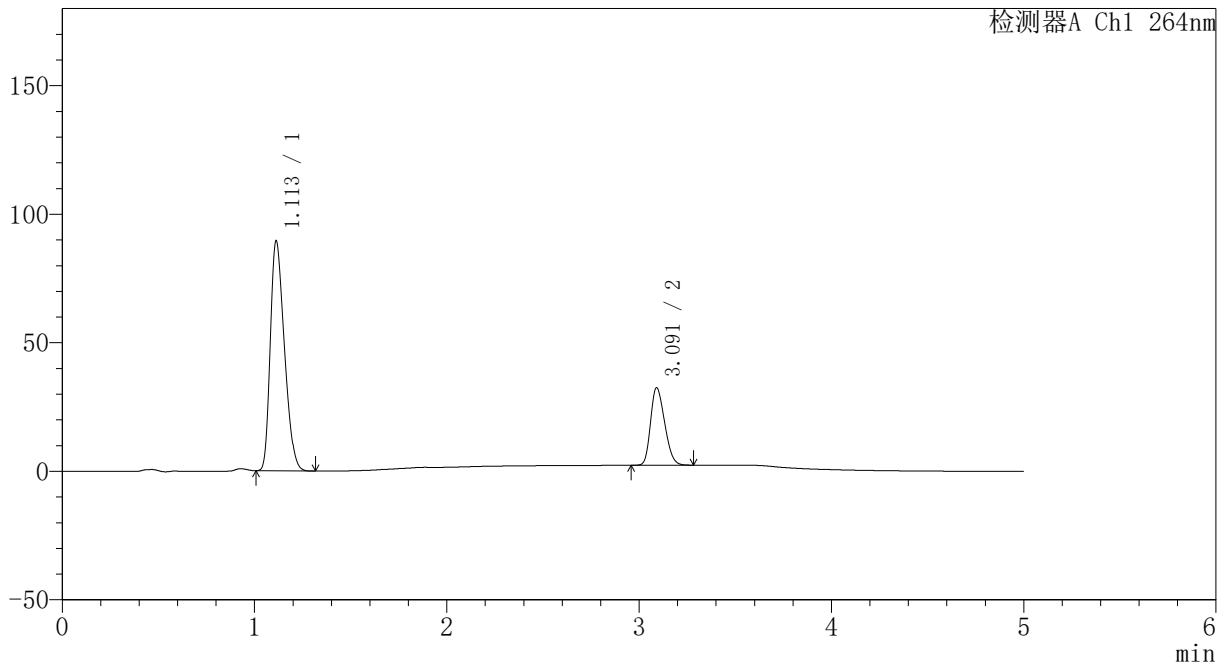

<峰表>

检测器A Ch1 264nm

| 峰号 | 保留时间 | 面积 | 高度 | 面积% | 理论塔板数(USP) | 拖尾因子 | 分离度(USP) |
|----|-------|--------|--------|---------|------------|-------|----------|
| 1 | 1.113 | 454441 | 89516 | 74.764 | 1066 | 1.312 | -- |
| 2 | 3.091 | 153392 | 30100 | 25.236 | 8237 | 1.249 | 14.506 |
| 总计 | | 607833 | 119616 | 100.000 | | | |



CXM-3382

<样品信息>

色谱柱 :XB-C18(50mm*4.6mm,5μm) 流速: 1.5ml/min
 柱温 :35°C 波长: 264nm
 数据文件名: RC\CXM-3382 - 31-5/10-1263-2 - zzp-2024082521p-zjtj6y-rcqx-1-jf50z-pH4.5jz-dz1-4.lcd
 方法文件名: RC\CXM-3382 - CXM-3382-FX259.lcm
 批处理文件名: RC\CXM-3382 - 20250325-FX259.lcb
 样品瓶号 : 3-18
 进样体积 : 20 μl 版本号: 6.115
 进样时间 : 2025/03/25 20:56:44 实验者: xiexinhui
 处理时间 (V2) : 2025/03/26 08:45:28 处理者: xiexinhui
 仪器型号: SHIMADZU LC-2050C(FX259)

<色谱图>

mV

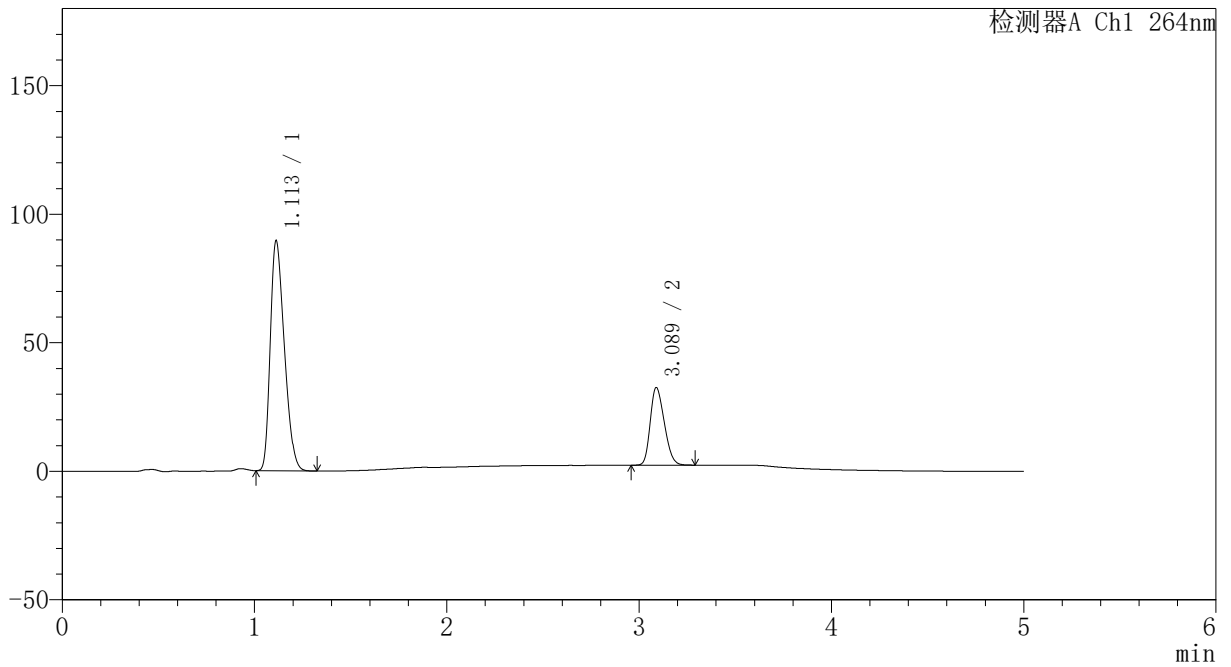

<峰表>

检测器A Ch1 264nm

| 峰号 | 保留时间 | 面积 | 高度 | 面积% | 理论塔板数(USP) | 拖尾因子 | 分离度(USP) |
|----|-------|--------|--------|---------|------------|-------|----------|
| 1 | 1.113 | 454278 | 89554 | 74.736 | 1067 | 1.311 | -- |
| 2 | 3.089 | 153566 | 30216 | 25.264 | 8252 | 1.248 | 14.511 |
| 总计 | | 607844 | 119770 | 100.000 | | | |



CXM-3382

<样品信息>

色谱柱 :XB-C18(50mm*4.6mm,5μm) 流速: 1.5ml/min
 柱温 :35°C 波长: 264nm
 数据文件名: RC\CXM-3382 - 31-5/10-1264-2 - zzp-2024082521p-zjtj6y-rcqx-1-jf50z-pH4.5jz-dz1-5.lcd
 方法文件名: RC\CXM-3382 - CXM-3382-FX259.lcm
 批处理文件名: RC\CXM-3382 - 20250325-FX259.lcb
 样品瓶号 : 3-18
 进样体积 : 20 μl 版本号: 6.115
 进样时间 : 2025/03/25 21:02:07 实验者: xiexinhui
 处理时间 (V2) : 2025/03/26 08:45:31 处理者: xiexinhui
 仪器型号: SHIMADZU LC-2050C(FX259)

<色谱图>

mV

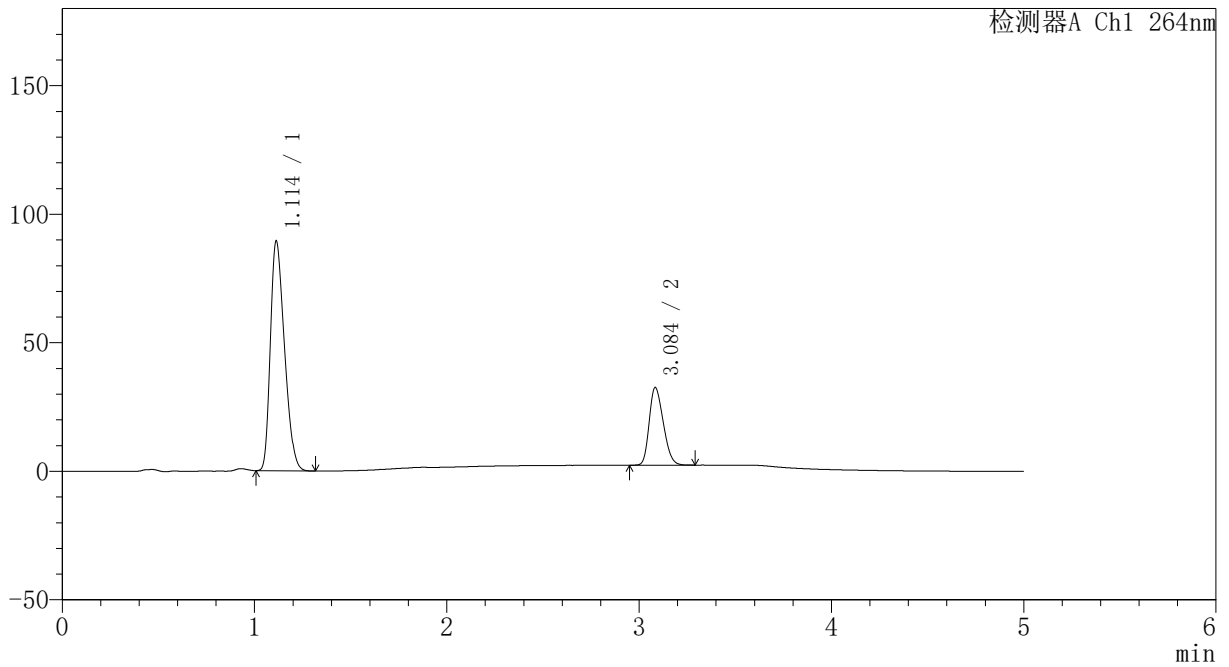

<峰表>

检测器A Ch1 264nm

| 峰号 | 保留时间 | 面积 | 高度 | 面积% | 理论塔板数(USP) | 拖尾因子 | 分离度(USP) |
|----|-------|--------|--------|---------|------------|-------|----------|
| 1 | 1.114 | 454178 | 89434 | 74.695 | 1065 | 1.311 | -- |
| 2 | 3.084 | 153867 | 30045 | 25.305 | 8205 | 1.252 | 14.447 |
| 总计 | | 608045 | 119479 | 100.000 | | | |



CXM-3382

<样品信息>

色谱柱 :XB-C18(50mm*4.6mm,5μm) 流速: 1.5ml/min
 柱温 :35°C 波长: 264nm
 数据文件名: RC\CXM-3382 - 31-5/10-1265-2 - zzp-2024082521p-zjtj6y-rcqx-1-jf50z-pH4.5jz-p1-5min.lcd
 方法文件名: RC\CXM-3382 - CXM-3382-FX259.lcm
 批处理文件名: RC\CXM-3382 - 20250325-FX259.lcb
 样品瓶号 : 3-1
 进样体积 : 20 μl 版本号: 6.115
 进样时间 : 2025/03/25 21:07:30 实验者: xiexinhui
 处理时间 (V2) : 2025/03/26 08:45:33 处理者: xiexinhui
 仪器型号: SHIMADZU LC-2050C(FX259)

<色谱图>

mV

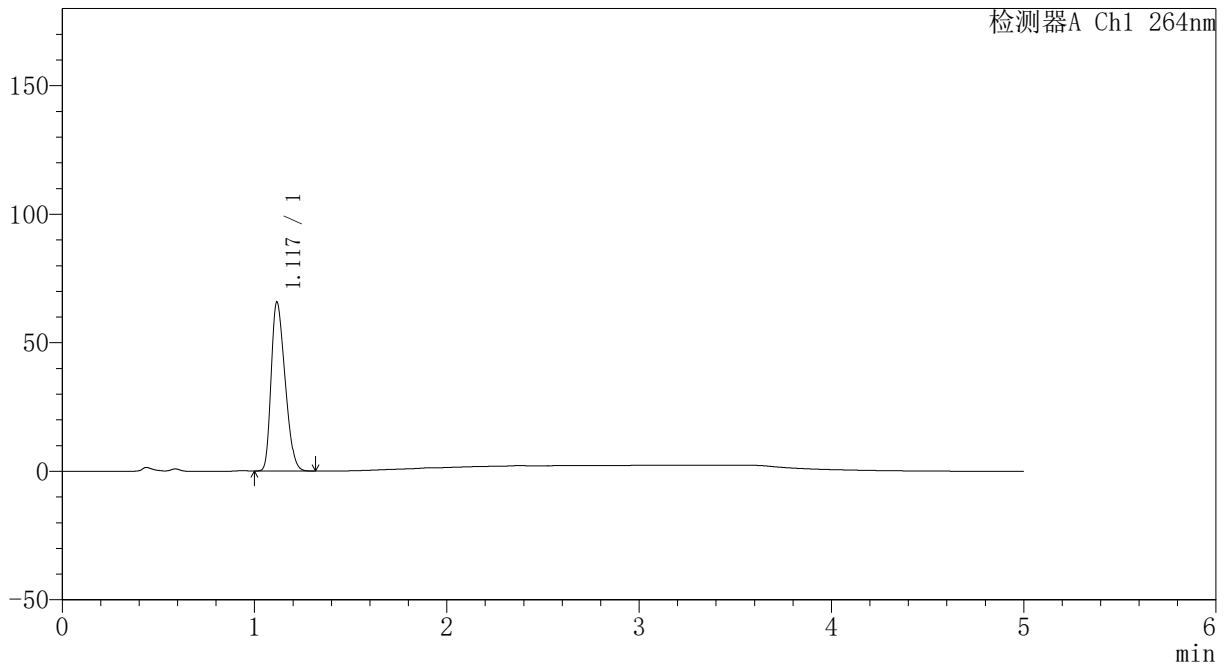

<峰表>

检测器A Ch1 264nm

| 峰号 | 保留时间 | 面积 | 高度 | 面积% | 理论塔板数(USP) | 拖尾因子 | 分离度(USP) |
|----|-------|--------|-------|---------|------------|-------|----------|
| 1 | 1.117 | 329429 | 65350 | 100.000 | 1093 | 1.308 | -- |
| 总计 | | 329429 | 65350 | 100.000 | | | |



CXM-3382

<样品信息>

色谱柱 :XB-C18(50mm*4.6mm,5μm) 流速: 1.5ml/min
 柱温 :35°C 波长: 264nm
 数据文件名: RC\CXM-3382 - 31-5/10-1266-2 - zzp-2024082521p-zjtj6y-rcqx-1-jf50z-pH4.5jz-p2-5min.lcd
 方法文件名: RC\CXM-3382 - CXM-3382-FX259.lcm
 批处理文件名: RC\CXM-3382 - 20250325-FX259.lcb
 样品瓶号 : 3-10
 进样体积 : 20 μl 版本号: 6.115
 进样时间 : 2025/03/25 21:12:53 实验者: xiexinhui
 处理时间 (V2) : 2025/03/26 08:45:36 处理者: xiexinhui
 仪器型号: SHIMADZU LC-2050C(FX259)

<色谱图>

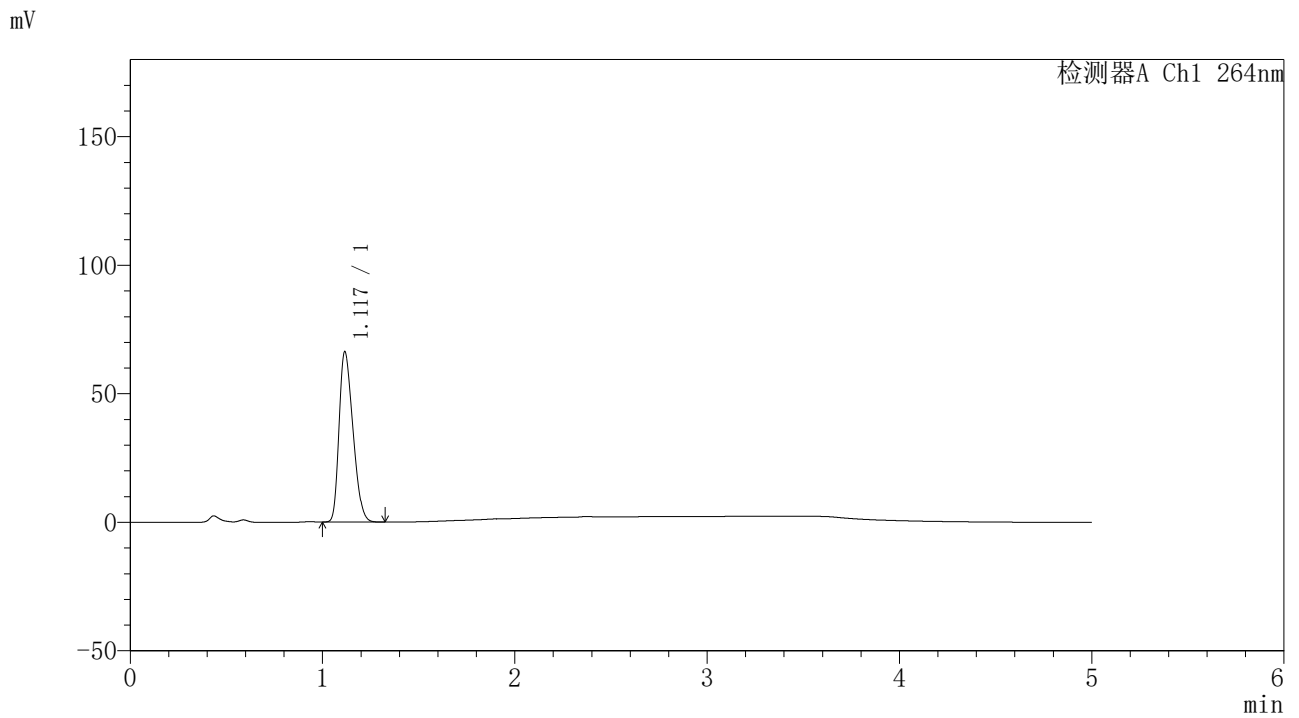

<峰表>

检测器A Ch1 264nm

| 峰号 | 保留时间 | 面积 | 高度 | 面积% | 理论塔板数(USP) | 拖尾因子 | 分离度(USP) |
|----|-------|--------|-------|---------|------------|-------|----------|
| 1 | 1.117 | 331620 | 65966 | 100.000 | 1094 | 1.307 | -- |
| 总计 | | 331620 | 65966 | 100.000 | | | |



CXM-3382

<样品信息>

色谱柱 :XB-C18(50mm*4.6mm,5μm) 流速: 1.5ml/min
 柱温 :35°C 波长: 264nm
 数据文件名: RC\CXM-3382 - 31-5/10-1267-2 - zzp-2024082521p-zjtj6y-rcqx-1-jf50z-pH4.5jz-p3-5min.lcd
 方法文件名: RC\CXM-3382 - CXM-3382-FX259.lcm
 批处理文件名: RC\CXM-3382 - 20250325-FX259.lcb
 样品瓶号 : 3-19
 进样体积 : 20 μl 版本号: 6.115
 进样时间 : 2025/03/25 21:18:16 实验者: xiexinhui
 处理时间 (V2) : 2025/03/26 08:45:38 处理者: xiexinhui
 仪器型号: SHIMADZU LC-2050C(FX259)

<色谱图>

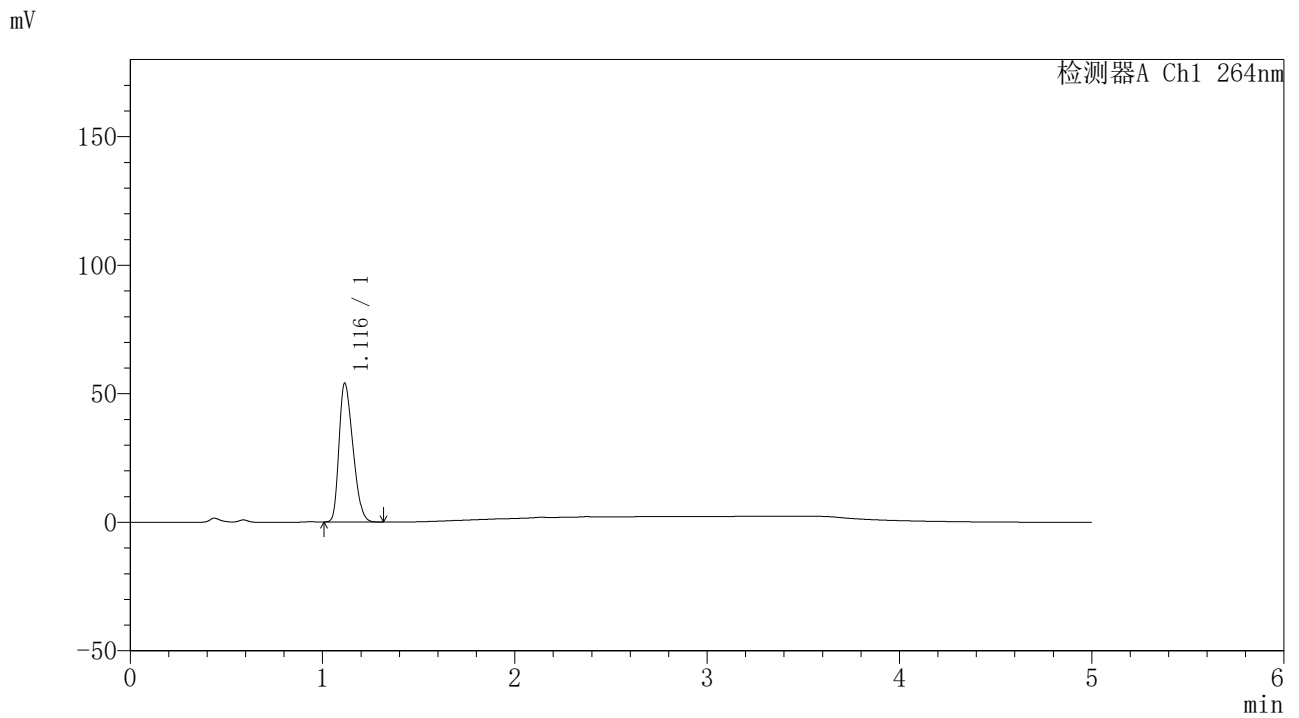

<峰表>

检测器A Ch1 264nm

| 峰号 | 保留时间 | 面积 | 高度 | 面积% | 理论塔板数(USP) | 拖尾因子 | 分离度(USP) |
|----|-------|--------|-------|---------|------------|-------|----------|
| 1 | 1.116 | 270598 | 53854 | 100.000 | 1094 | 1.307 | -- |
| 总计 | | 270598 | 53854 | 100.000 | | | |



CXM-3382

<样品信息>

色谱柱 :XB-C18(50mm*4.6mm,5μm) 流速: 1.5ml/min
 柱温 :35°C 波长: 264nm
 数据文件名: RC\CXM-3382 - 31-5/10-1268-2 - zzp-2024082521p-zjtj6y-rcqx-1-jf50z-pH4.5jz-p4-5min.lcd
 方法文件名: RC\CXM-3382 - CXM-3382-FX259.lcm
 批处理文件名: RC\CXM-3382 - 20250325-FX259.lcb
 样品瓶号 : 3-28
 进样体积 : 20 μl 版本号: 6.115
 进样时间 : 2025/03/25 21:23:38 实验者: xiexinhui
 处理时间 (V2) : 2025/03/26 08:45:41 处理者: xiexinhui
 仪器型号: SHIMADZU LC-2050C(FX259)

<色谱图>

mV

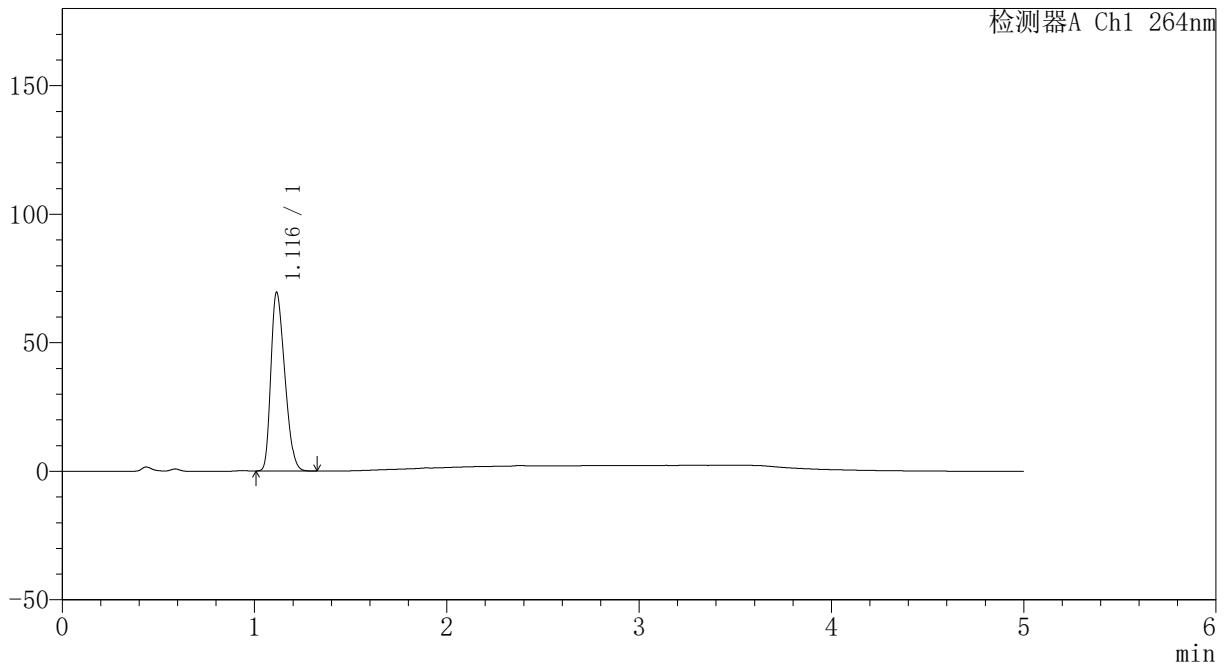

<峰表>

检测器A Ch1 264nm

| 峰号 | 保留时间 | 面积 | 高度 | 面积% | 理论塔板数(USP) | 拖尾因子 | 分离度(USP) |
|----|-------|--------|-------|---------|------------|-------|----------|
| 1 | 1.116 | 348528 | 69420 | 100.000 | 1090 | 1.307 | -- |
| 总计 | | 348528 | 69420 | 100.000 | | | |



CXM-3382

<样品信息>

色谱柱 :XB-C18(50mm*4.6mm,5μm) 流速: 1.5ml/min
 柱温 :35°C 波长: 264nm
 数据文件名: RC\CXM-3382 - 31-5/10-1269-2 - zzp-2024082521p-zjtj6y-rcqx-1-jf50z-pH4.5jz-p5-5min.lcd
 方法文件名: RC\CXM-3382 - CXM-3382-FX259.lcm
 批处理文件名: RC\CXM-3382 - 20250325-FX259.lcb
 样品瓶号 : 3-37
 进样体积 : 20 μl 版本号: 6.115
 进样时间 : 2025/03/25 21:29:00 实验者: xiexinhui
 处理时间 (V2) : 2025/03/26 08:45:44 处理者: xiexinhui
 仪器型号: SHIMADZU LC-2050C(FX259)

<色谱图>

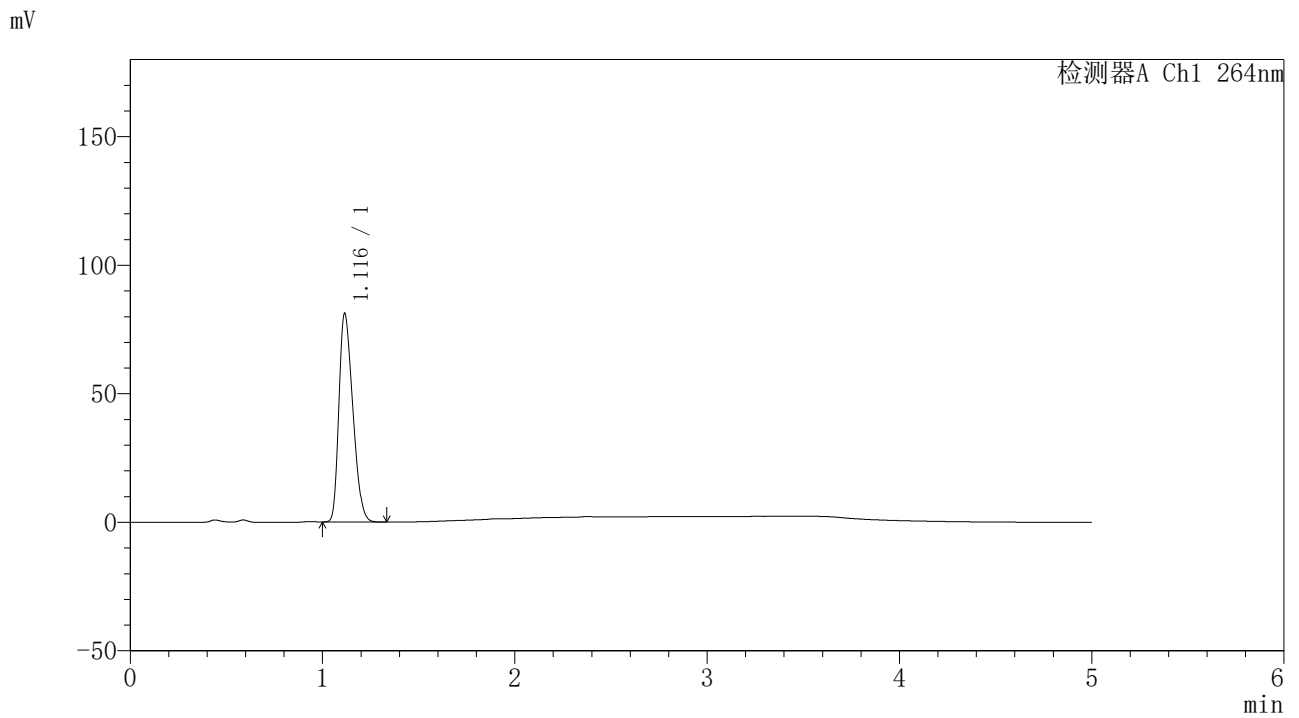

<峰表>

检测器A Ch1 264nm

| 峰号 | 保留时间 | 面积 | 高度 | 面积% | 理论塔板数(USP) | 拖尾因子 | 分离度(USP) |
|----|-------|--------|-------|---------|------------|-------|----------|
| 1 | 1.116 | 406853 | 80961 | 100.000 | 1089 | 1.307 | -- |
| 总计 | | 406853 | 80961 | 100.000 | | | |



CXM-3382

<样品信息>

色谱柱 :XB-C18(50mm*4.6mm,5μm) 流速: 1.5ml/min
 柱温 :35°C 波长: 264nm
 数据文件名: RC\CXM-3382 - 31-5/10-1270-2 - zzp-2024082521p-zjtj6y-rcqx-1-jf50z-pH4.5jz-p6-5min.lcd
 方法文件名: RC\CXM-3382 - CXM-3382-FX259.lcm
 批处理文件名: RC\CXM-3382 - 20250325-FX259.lcb
 样品瓶号 : 3-46
 进样体积 : 20 μl 版本号: 6.115
 进样时间 : 2025/03/25 21:34:23 实验者: xiexinhui
 处理时间 (V2) : 2025/03/26 08:45:46 处理者: xiexinhui
 仪器型号: SHIMADZU LC-2050C(FX259)

<色谱图>

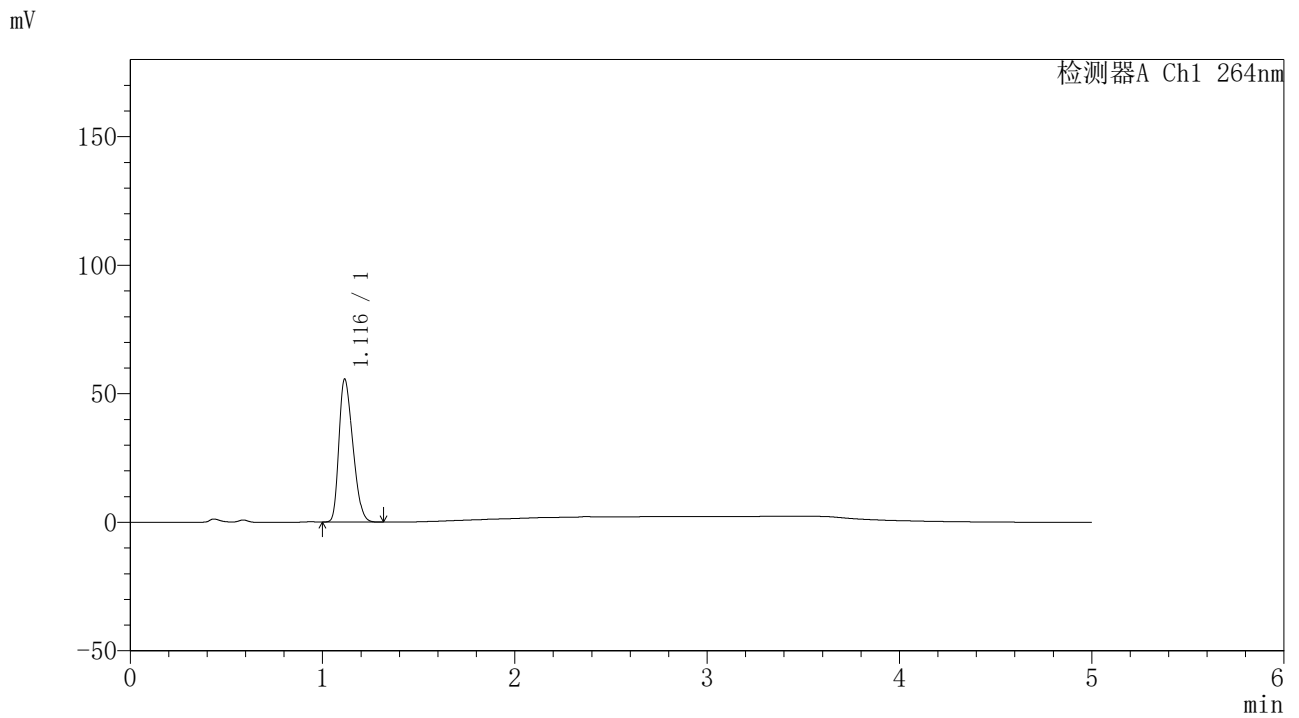

<峰表>

检测器A Ch1 264nm

| 峰号 | 保留时间 | 面积 | 高度 | 面积% | 理论塔板数(USP) | 拖尾因子 | 分离度(USP) |
|----|-------|--------|-------|---------|------------|-------|----------|
| 1 | 1.116 | 278561 | 55485 | 100.000 | 1091 | 1.307 | -- |
| 总计 | | 278561 | 55485 | 100.000 | | | |



CXM-3382

<样品信息>

色谱柱 :XB-C18(50mm*4.6mm,5μm) 流速: 1.5ml/min
 柱温 :35°C 波长: 264nm
 数据文件名: RC\CXM-3382 - 31-5/10-1271-2 - zzp-2024082521p-zjtj6y-rcqx-1-jf50z-pH4.5jz-p1-10min.lcd
 方法文件名: RC\CXM-3382 - CXM-3382-FX259.lcm
 批处理文件名: RC\CXM-3382 - 20250325-FX259.lcb
 样品瓶号 : 3-2
 进样体积 : 20 μl 版本号: 6.115
 进样时间 : 2025/03/25 21:39:45 实验者: xiexinhui
 处理时间 (V2) : 2025/03/26 08:45:49 处理者: xiexinhui
 仪器型号: SHIMADZU LC-2050C(FX259)

<色谱图>

mV

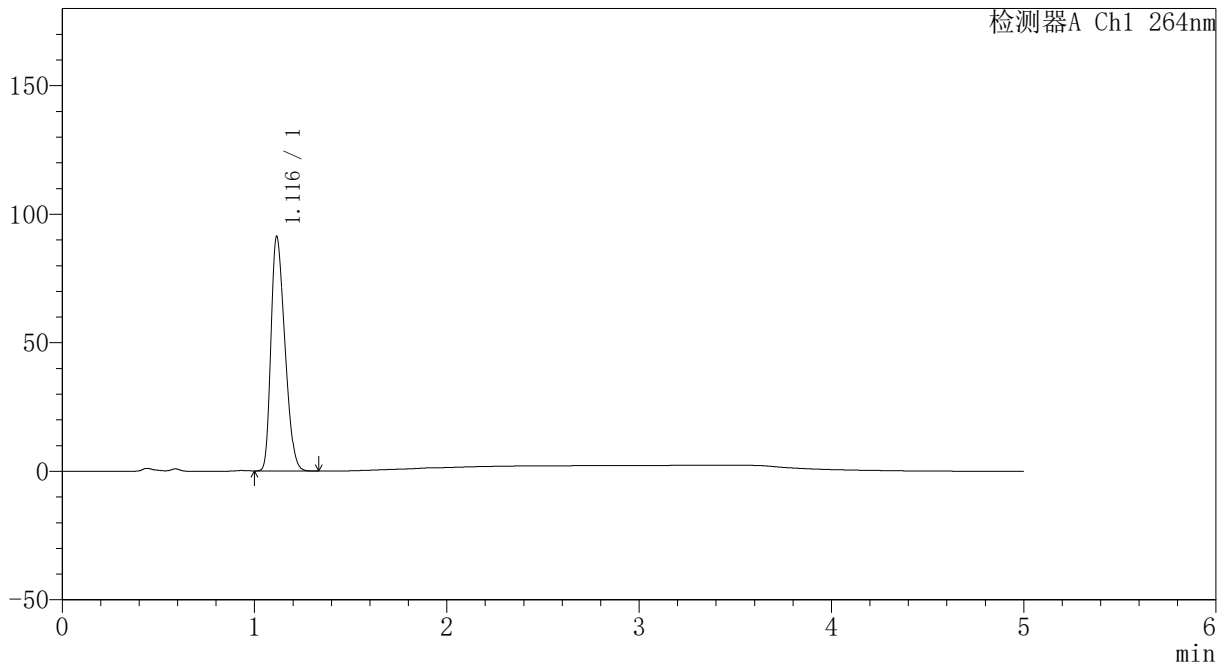

<峰表>

检测器A Ch1 264nm

| 峰号 | 保留时间 | 面积 | 高度 | 面积% | 理论塔板数(USP) | 拖尾因子 | 分离度(USP) |
|----|-------|--------|-------|---------|------------|-------|----------|
| 1 | 1.116 | 457260 | 90963 | 100.000 | 1089 | 1.309 | -- |
| 总计 | | 457260 | 90963 | 100.000 | | | |



CXM-3382

<样品信息>

色谱柱 :XB-C18(50mm*4.6mm,5μm) 流速: 1.5ml/min
 柱温 :35°C 波长: 264nm
 数据文件名: RC\CXM-3382 - 31-5/10-1272-2 - zzp-2024082521p-zjtj6y-rcqx-1-jf50z-pH4.5jz-p2-10min.lcd
 方法文件名: RC\CXM-3382 - CXM-3382-FX259.lcm
 批处理文件名: RC\CXM-3382 - 20250325-FX259.lcb
 样品瓶号 : 3-11
 进样体积 : 20 μl 版本号: 6.115
 进样时间 : 2025/03/25 21:45:07 实验者: xiexinhui
 处理时间 (V2) : 2025/03/26 08:45:51 处理者: xiexinhui
 仪器型号: SHIMADZU LC-2050C(FX259)

<色谱图>

mV

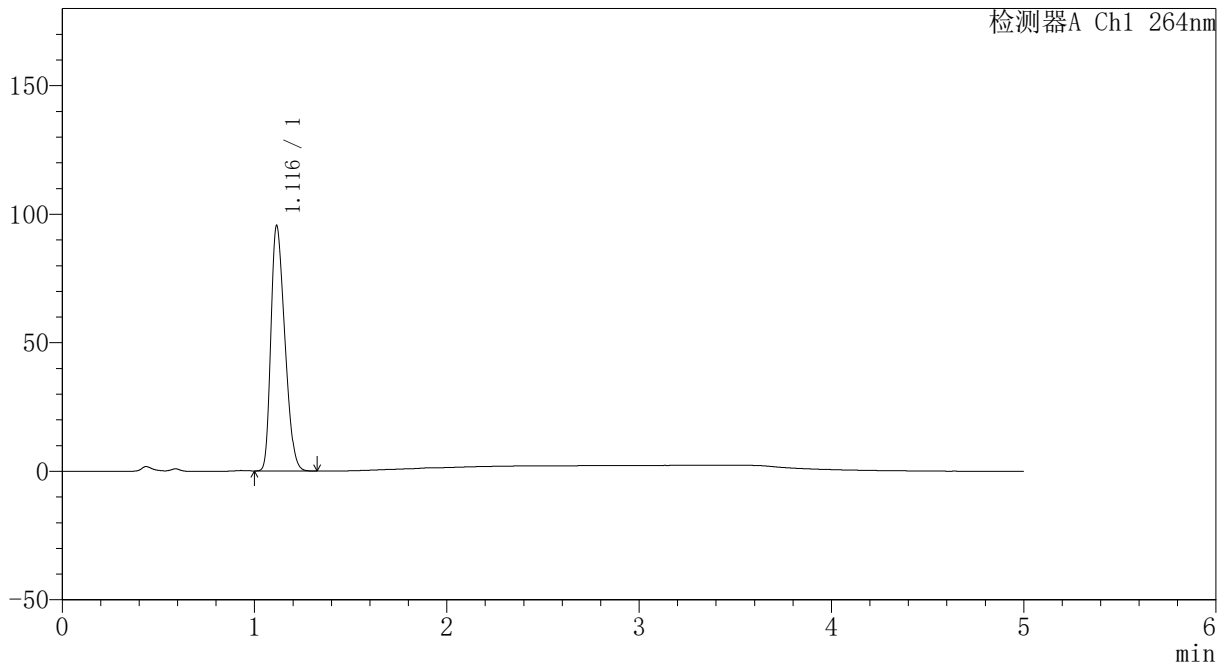

<峰表>

检测器A Ch1 264nm

| 峰号 | 保留时间 | 面积 | 高度 | 面积% | 理论塔板数(USP) | 拖尾因子 | 分离度(USP) |
|----|-------|--------|-------|---------|------------|-------|----------|
| 1 | 1.116 | 478521 | 95235 | 100.000 | 1088 | 1.309 | -- |
| 总计 | | 478521 | 95235 | 100.000 | | | |



CXM-3382

<样品信息>

色谱柱 :XB-C18(50mm*4.6mm,5μm) 流速: 1.5ml/min
 柱温 :35°C 波长: 264nm
 数据文件名: RC\CXM-3382 - 31-5/10-1273-2 - zzp-2024082521p-zjtj6y-rcqx-1-jf50z-pH4.5jz-p3-10min.lcd
 方法文件名: RC\CXM-3382 - CXM-3382-FX259.lcm
 批处理文件名: RC\CXM-3382 - 20250325-FX259.lcb
 样品瓶号 : 3-20
 进样体积 : 20 μl 版本号: 6.115
 进样时间 : 2025/03/25 21:50:30 实验者: xiexinhui
 处理时间 (V2) : 2025/03/26 08:45:54 处理者: xiexinhui
 仪器型号: SHIMADZU LC-2050C(FX259)

<色谱图>

mV

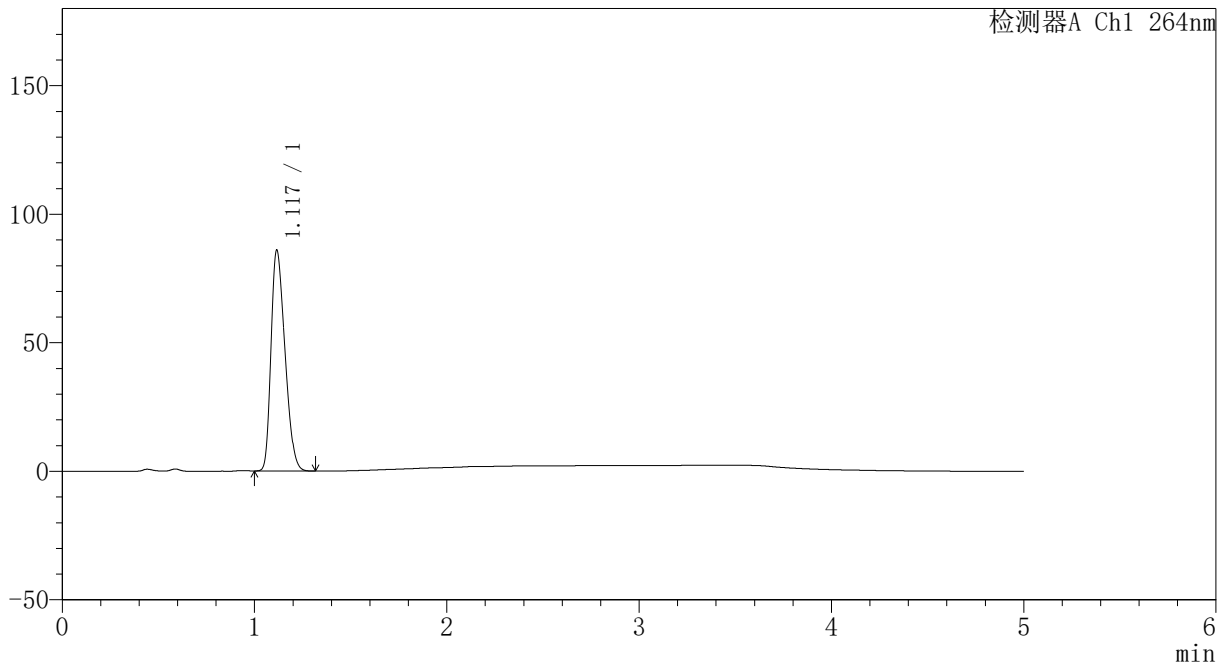

<峰表>

检测器A Ch1 264nm

| 峰号 | 保留时间 | 面积 | 高度 | 面积% | 理论塔板数(USP) | 拖尾因子 | 分离度(USP) |
|----|-------|--------|-------|---------|------------|-------|----------|
| 1 | 1.117 | 431423 | 85590 | 100.000 | 1086 | 1.311 | -- |
| 总计 | | 431423 | 85590 | 100.000 | | | |



CXM-3382

<样品信息>

色谱柱 :XB-C18(50mm*4.6mm,5μm) 流速: 1.5ml/min
 柱温 :35°C 波长: 264nm
 数据文件名: RC\CXM-3382 - 31-5/10-1274-2 - zzp-2024082521p-zjtj6y-rcqx-1-jf50z-pH4.5jz-p4-10min.lcd
 方法文件名: RC\CXM-3382 - CXM-3382-FX259.lcm
 批处理文件名: RC\CXM-3382 - 20250325-FX259.lcb
 样品瓶号 : 3-29
 进样体积 : 20 μl 版本号: 6.115
 进样时间 : 2025/03/25 21:55:52 实验者: xiexinhui
 处理时间 (V2) : 2025/03/26 08:45:57 处理者: xiexinhui
 仪器型号: SHIMADZU LC-2050C(FX259)

<色谱图>

mV

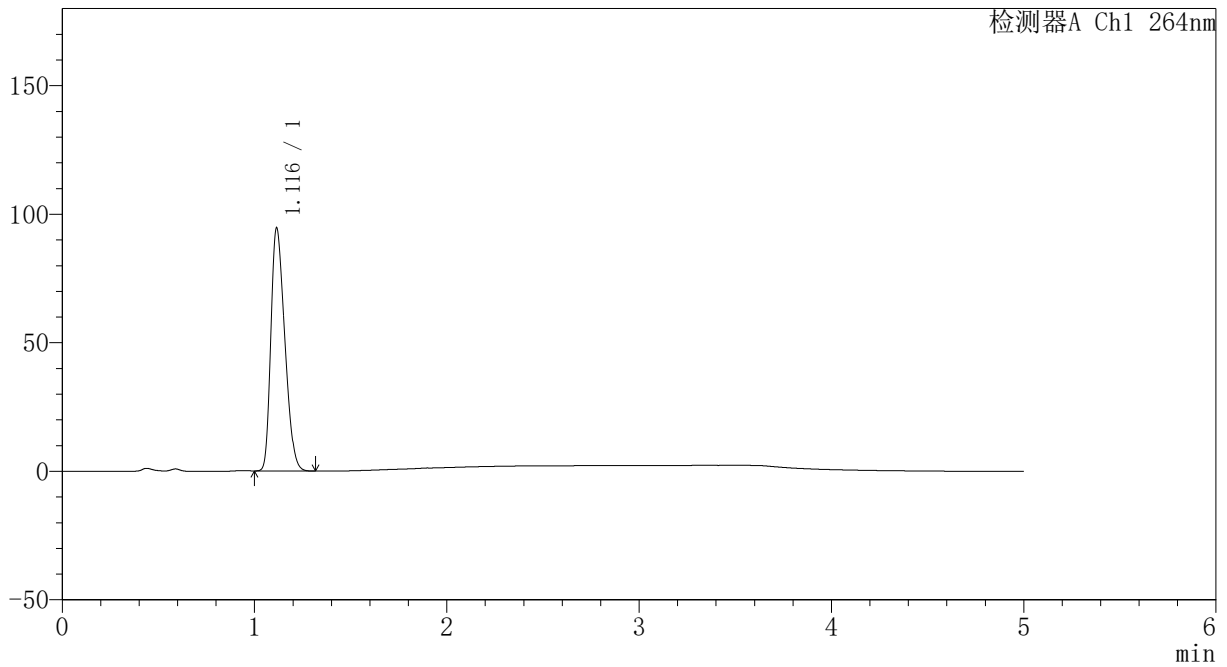

<峰表>

检测器A Ch1 264nm

| 峰号 | 保留时间 | 面积 | 高度 | 面积% | 理论塔板数(USP) | 拖尾因子 | 分离度(USP) |
|----|-------|--------|-------|---------|------------|-------|----------|
| 1 | 1.116 | 474427 | 94351 | 100.000 | 1086 | 1.310 | -- |
| 总计 | | 474427 | 94351 | 100.000 | | | |



CXM-3382

<样品信息>

色谱柱 :XB-C18(50mm*4.6mm,5μm) 流速: 1.5ml/min
 柱温 :35°C 波长: 264nm
 数据文件名: RC\CXM-3382 - 31-5/10-1275-2 - zzp-2024082521p-zjtj6y-rcqx-1-jf50z-pH4.5jz-p5-10min.lcd
 方法文件名: RC\CXM-3382 - CXM-3382-FX259.lcm
 批处理文件名: RC\CXM-3382 - 20250325-FX259.lcb
 样品瓶号 : 3-38
 进样体积 : 20 μl 版本号: 6.115
 进样时间 : 2025/03/25 22:01:15 实验者: xiexinhui
 处理时间 (V2) : 2025/03/26 08:45:59 处理者: xiexinhui
 仪器型号: SHIMADZU LC-2050C(FX259)

<色谱图>

mV

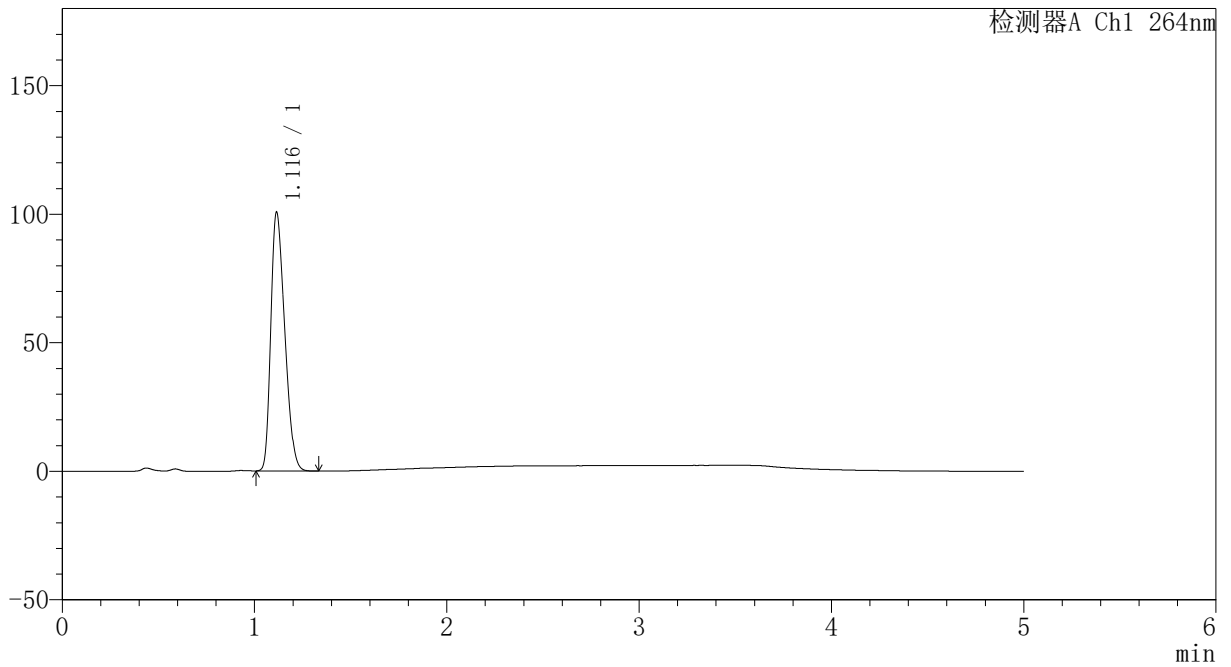

<峰表>

检测器A Ch1 264nm

| 峰号 | 保留时间 | 面积 | 高度 | 面积% | 理论塔板数(USP) | 拖尾因子 | 分离度(USP) |
|----|-------|--------|--------|---------|------------|-------|----------|
| 1 | 1.116 | 505161 | 100524 | 100.000 | 1084 | 1.309 | -- |
| 总计 | | 505161 | 100524 | 100.000 | | | |



CXM-3382

<样品信息>

色谱柱 :XB-C18(50mm*4.6mm,5μm) 流速: 1.5ml/min
 柱温 :35°C 波长: 264nm
 数据文件名: RC\CXM-3382 - 31-5/10-1276-2 - zzp-2024082521p-zjtj6y-rcqx-1-jf50z-pH4.5jz-p6-10min.lcd
 方法文件名: RC\CXM-3382 - CXM-3382-FX259.lcm
 批处理文件名: RC\CXM-3382 - 20250325-FX259.lcb
 样品瓶号 : 3-47
 进样体积 : 20 μl 版本号: 6.115
 进样时间 : 2025/03/25 22:06:37 实验者: xiexinhui
 处理时间 (V2) : 2025/03/26 08:46:02 处理者: xiexinhui
 仪器型号: SHIMADZU LC-2050C(FX259)

<色谱图>

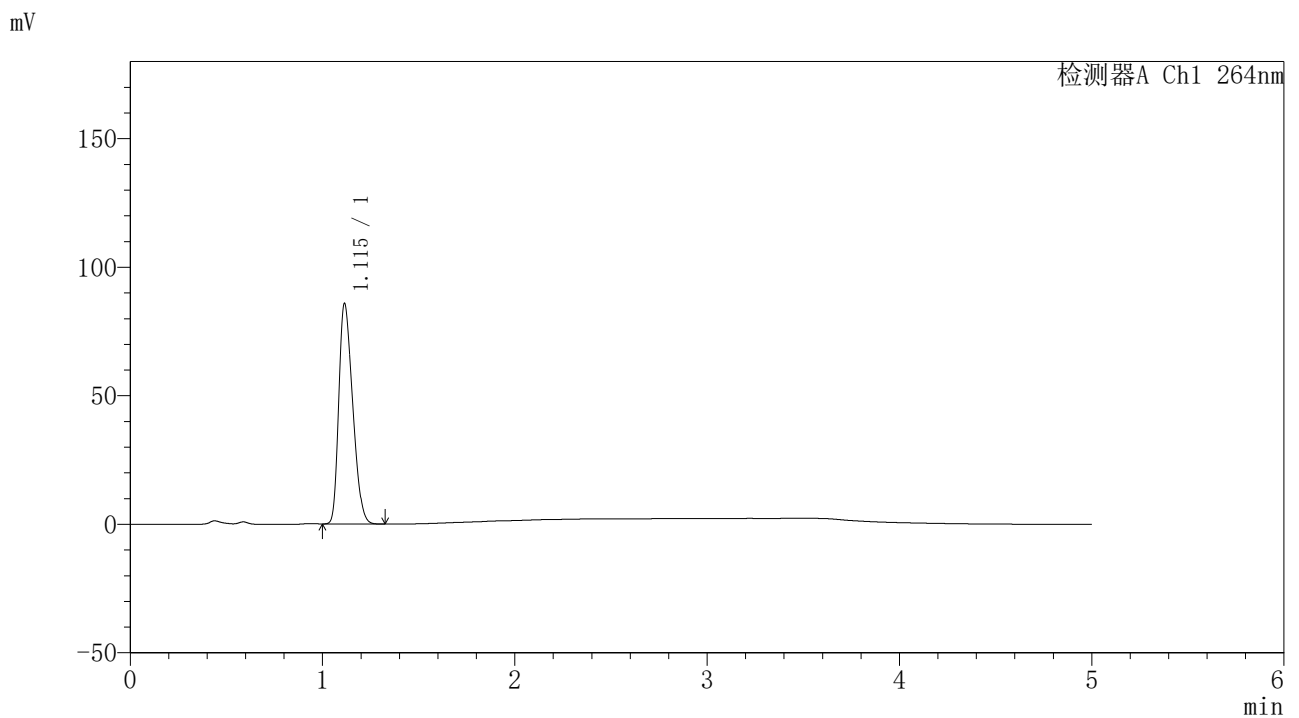

<峰表>

检测器A Ch1 264nm

| 峰号 | 保留时间 | 面积 | 高度 | 面积% | 理论塔板数(USP) | 拖尾因子 | 分离度(USP) |
|----|-------|--------|-------|---------|------------|-------|----------|
| 1 | 1.115 | 430352 | 85738 | 100.000 | 1084 | 1.309 | -- |
| 总计 | | 430352 | 85738 | 100.000 | | | |



CXM-3382

<样品信息>

色谱柱 :XB-C18(50mm*4.6mm,5μm) 流速: 1.5ml/min
 柱温 :35°C 波长: 264nm
 数据文件名: RC\CXM-3382 - 31-5/10-1277-2 - zzp-2024082521p-zjtj6y-rcqx-1-jf50z-pH4.5jz-p1-15min.lcd
 方法文件名: RC\CXM-3382 - CXM-3382-FX259.lcm
 批处理文件名: RC\CXM-3382 - 20250325-FX259.lcb
 样品瓶号 : 3-3
 进样体积 : 20 μl 版本号: 6.115
 进样时间 : 2025/03/25 22:12:00 实验者: xiexinhui
 处理时间 (V2) : 2025/03/26 08:46:05 处理者: xiexinhui
 仪器型号: SHIMADZU LC-2050C(FX259)

<色谱图>

mV

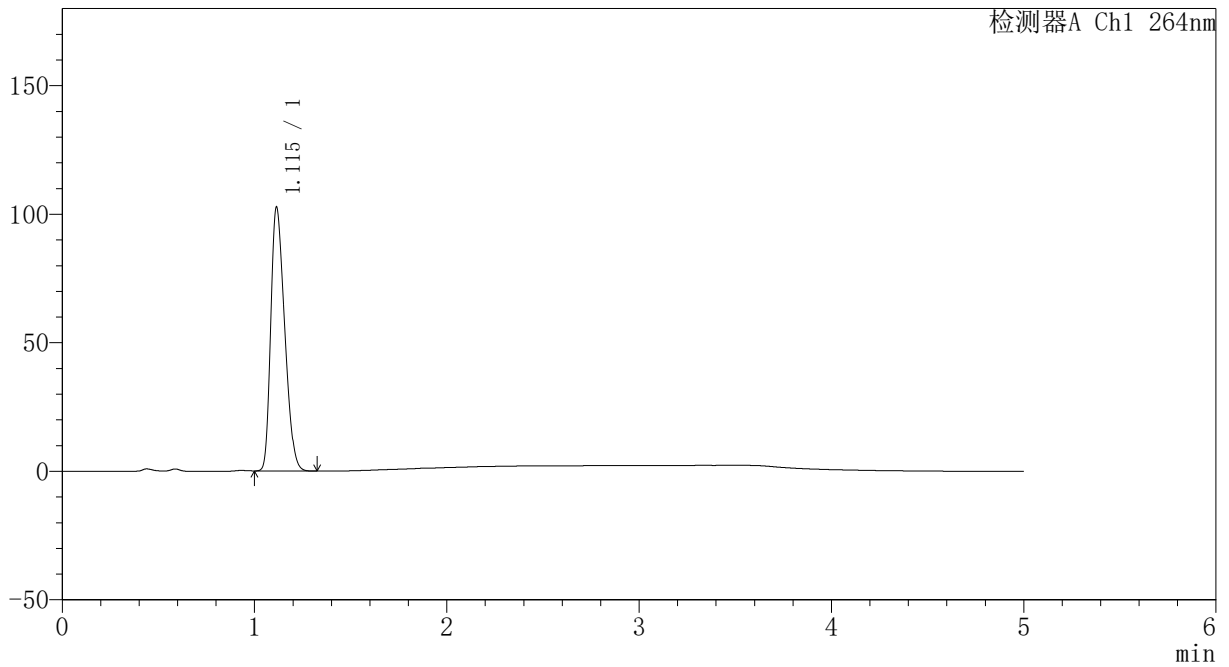

<峰表>

检测器A Ch1 264nm

| 峰号 | 保留时间 | 面积 | 高度 | 面积% | 理论塔板数(USP) | 拖尾因子 | 分离度(USP) |
|----|-------|--------|--------|---------|------------|-------|----------|
| 1 | 1.115 | 514399 | 102535 | 100.000 | 1085 | 1.310 | -- |
| 总计 | | 514399 | 102535 | 100.000 | | | |



CXM-3382

<样品信息>

色谱柱 :XB-C18(50mm*4.6mm,5μm) 流速: 1.5ml/min
 柱温 :35°C 波长: 264nm
 数据文件名: RC\CXM-3382 - 31-5/10-1278-2 - zzp-2024082521p-zjtj6y-rcqx-1-jf50z-pH4.5jz-p2-15min.lcd
 方法文件名: RC\CXM-3382 - CXM-3382-FX259.lcm
 批处理文件名: RC\CXM-3382 - 20250325-FX259.lcb
 样品瓶号 : 3-12
 进样体积 : 20 μl 版本号: 6.115
 进样时间 : 2025/03/25 22:17:22 实验者: xiexinhui
 处理时间 (V2) : 2025/03/26 08:46:08 处理者: xiexinhui
 仪器型号: SHIMADZU LC-2050C(FX259)

<色谱图>

mV

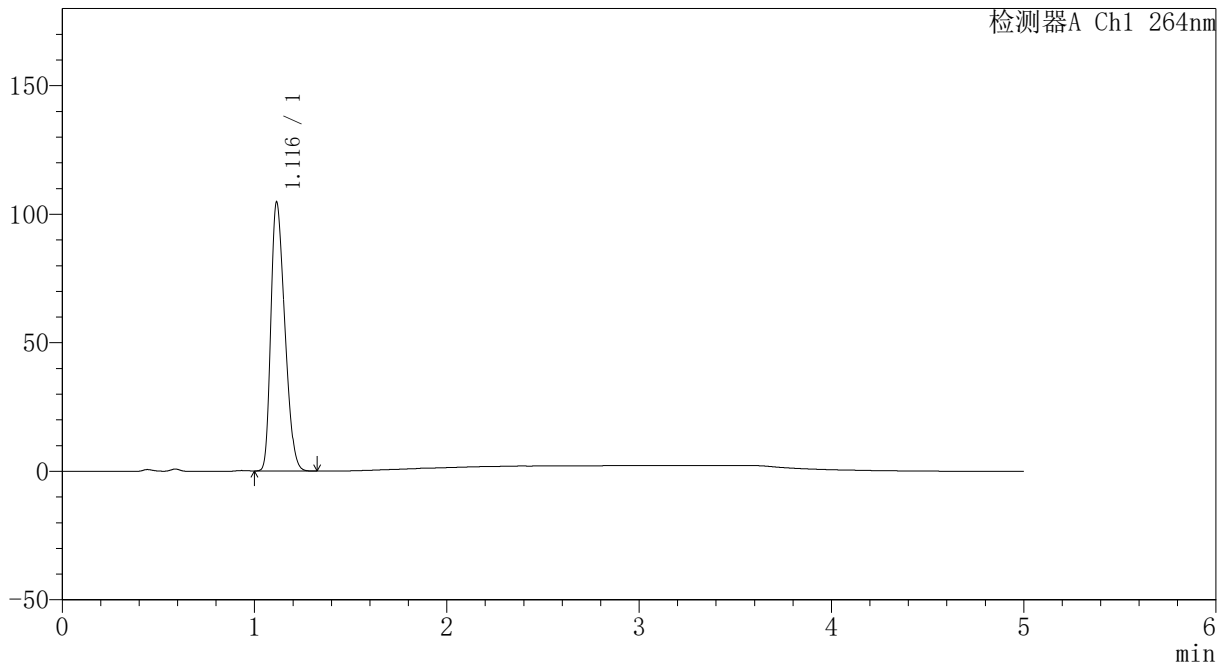

<峰表>

检测器A Ch1 264nm

| 峰号 | 保留时间 | 面积 | 高度 | 面积% | 理论塔板数(USP) | 拖尾因子 | 分离度(USP) |
|----|-------|--------|--------|---------|------------|-------|----------|
| 1 | 1.116 | 524928 | 104409 | 100.000 | 1085 | 1.311 | -- |
| 总计 | | 524928 | 104409 | 100.000 | | | |



CXM-3382

<样品信息>

色谱柱 :XB-C18(50mm*4.6mm,5μm) 流速: 1.5ml/min
 柱温 :35°C 波长: 264nm
 数据文件名: RC\CXM-3382 - 31-5/10-1279-2 - zzp-2024082521p-zjtj6y-rcqx-1-jf50z-pH4.5jz-p3-15min.lcd
 方法文件名: RC\CXM-3382 - CXM-3382-FX259.lcm
 批处理文件名: RC\CXM-3382 - 20250325-FX259.lcb
 样品瓶号 : 3-21
 进样体积 : 20 μl 版本号: 6.115
 进样时间 : 2025/03/25 22:22:44 实验者: xiexinhui
 处理时间 (V2) : 2025/03/26 08:46:10 处理者: xiexinhui
 仪器型号: SHIMADZU LC-2050C(FX259)

<色谱图>

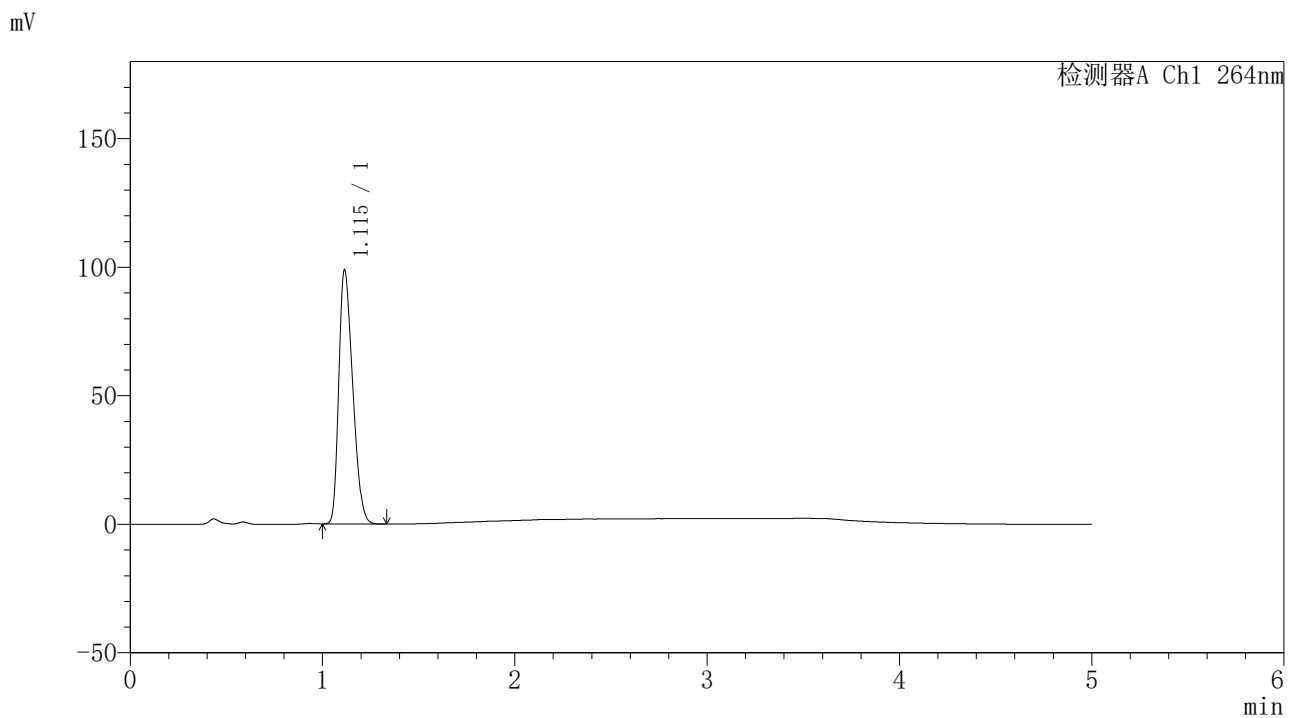

<峰表>

检测器A Ch1 264nm

| 峰号 | 保留时间 | 面积 | 高度 | 面积% | 理论塔板数(USP) | 拖尾因子 | 分离度(USP) |
|----|-------|--------|-------|---------|------------|-------|----------|
| 1 | 1.115 | 496421 | 98724 | 100.000 | 1080 | 1.311 | -- |
| 总计 | | 496421 | 98724 | 100.000 | | | |



CXM-3382

<样品信息>

色谱柱 :XB-C18(50mm*4.6mm,5μm) 流速: 1.5ml/min
 柱温 :35°C 波长: 264nm
 数据文件名: RC\CXM-3382 - 31-5/10-1280-2 - zzp-2024082521p-zjtj6y-rcqx-1-jf50z-pH4.5jz-p4-15min.lcd
 方法文件名: RC\CXM-3382 - CXM-3382-FX259.lcm
 批处理文件名: RC\CXM-3382 - 20250325-FX259.lcb
 样品瓶号 : 3-30
 进样体积 : 20 μl 版本号: 6.115
 进样时间 : 2025/03/25 22:28:07 实验者: xiexinhui
 处理时间 (V2) : 2025/03/26 08:46:13 处理者: xiexinhui
 仪器型号: SHIMADZU LC-2050C(FX259)

<色谱图>

mV

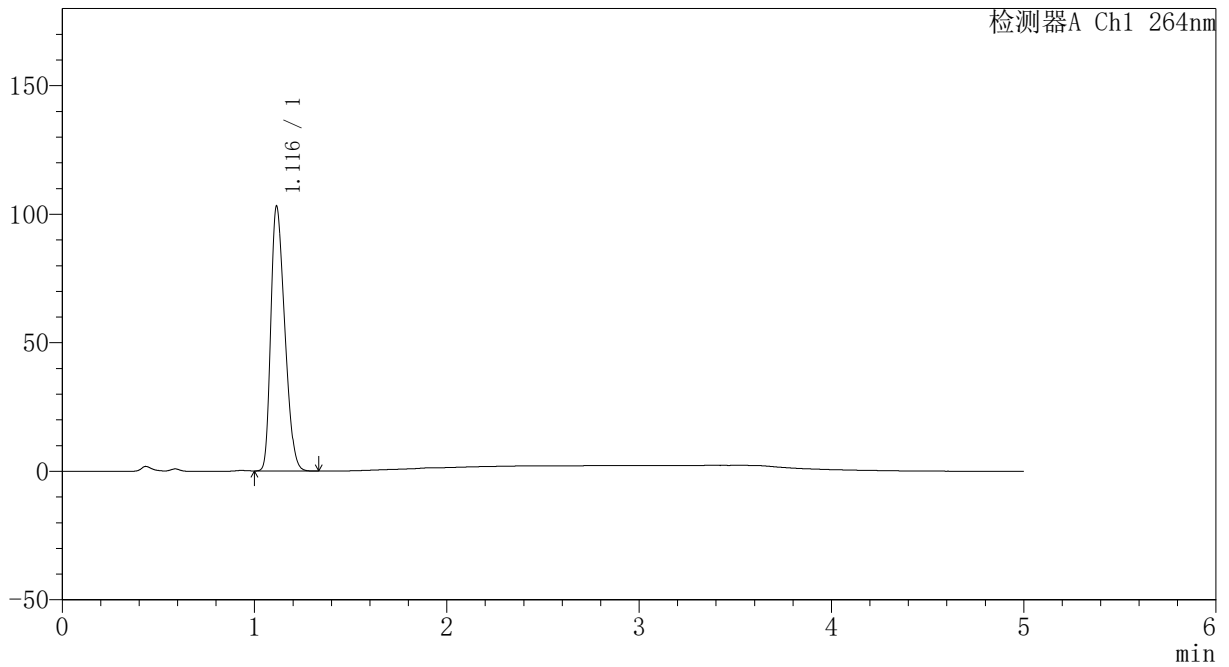

<峰表>

检测器A Ch1 264nm

| 峰号 | 保留时间 | 面积 | 高度 | 面积% | 理论塔板数(USP) | 拖尾因子 | 分离度(USP) |
|----|-------|--------|--------|---------|------------|-------|----------|
| 1 | 1.116 | 517496 | 102911 | 100.000 | 1083 | 1.311 | -- |
| 总计 | | 517496 | 102911 | 100.000 | | | |



CXM-3382

<样品信息>

色谱柱 :XB-C18(50mm*4.6mm,5μm) 流速: 1.5ml/min
 柱温 :35°C 波长: 264nm
 数据文件名: RC\CXM-3382 - 31-5/10-1281-2 - zzp-2024082521p-zjtj6y-rcqx-1-jf50z-pH4.5jz-p5-15min.lcd
 方法文件名: RC\CXM-3382 - CXM-3382-FX259.lcm
 批处理文件名: RC\CXM-3382 - 20250325-FX259.lcb
 样品瓶号 : 3-39
 进样体积 : 20 μl 版本号: 6.115
 进样时间 : 2025/03/25 22:33:29 实验者: xiexinhui
 处理时间 (V2) : 2025/03/26 08:46:15 处理者: xiexinhui
 仪器型号: SHIMADZU LC-2050C(FX259)

<色谱图>

mV

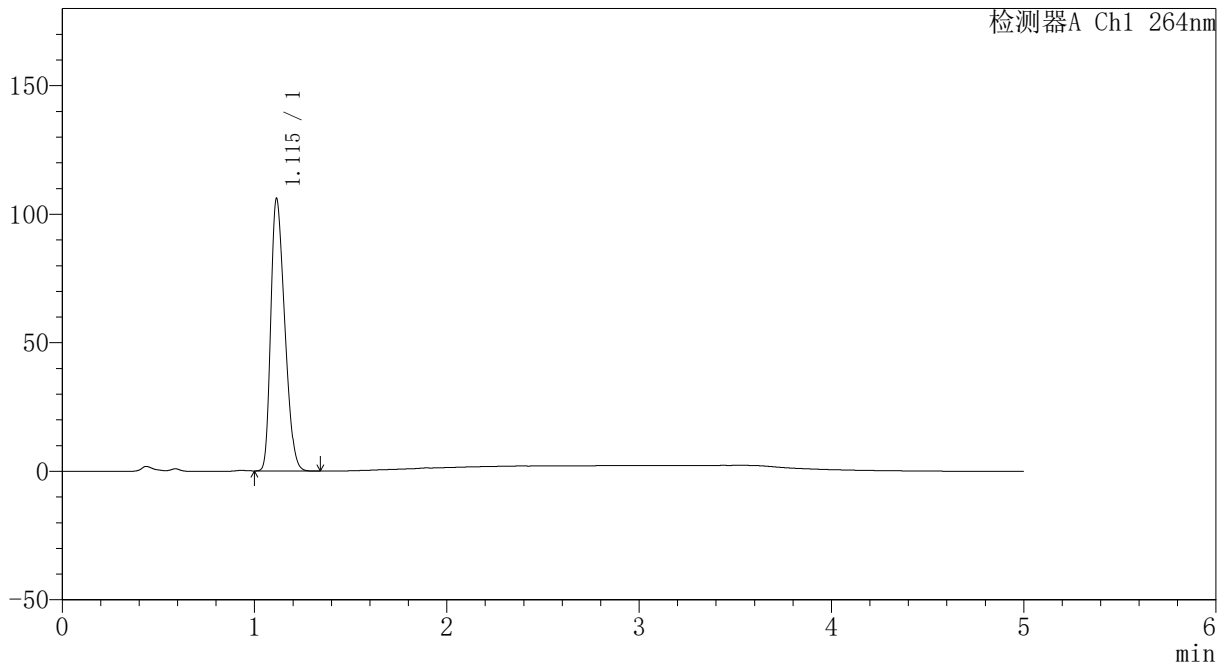

<峰表>

检测器A Ch1 264nm

| 峰号 | 保留时间 | 面积 | 高度 | 面积% | 理论塔板数(USP) | 拖尾因子 | 分离度(USP) |
|----|-------|--------|--------|---------|------------|-------|----------|
| 1 | 1.115 | 532190 | 105890 | 100.000 | 1083 | 1.311 | -- |
| 总计 | | 532190 | 105890 | 100.000 | | | |



CXM-3382

<样品信息>

色谱柱 :XB-C18(50mm*4.6mm,5μm) 流速: 1.5ml/min
 柱温 :35°C 波长: 264nm
 数据文件名: RC\CXM-3382 - 31-5/10-1282-2 - zzp-2024082521p-zjtj6y-rcqx-1-jf50z-pH4.5jz-p6-15min.lcd
 方法文件名: RC\CXM-3382 - CXM-3382-FX259.lcm
 批处理文件名: RC\CXM-3382 - 20250325-FX259.lcb
 样品瓶号 : 3-48
 进样体积 : 20 μl 版本号: 6.115
 进样时间 : 2025/03/25 22:38:51 实验者: xiexinhui
 处理时间 (V2) : 2025/03/26 08:46:18 处理者: xiexinhui
 仪器型号: SHIMADZU LC-2050C(FX259)

<色谱图>

mV

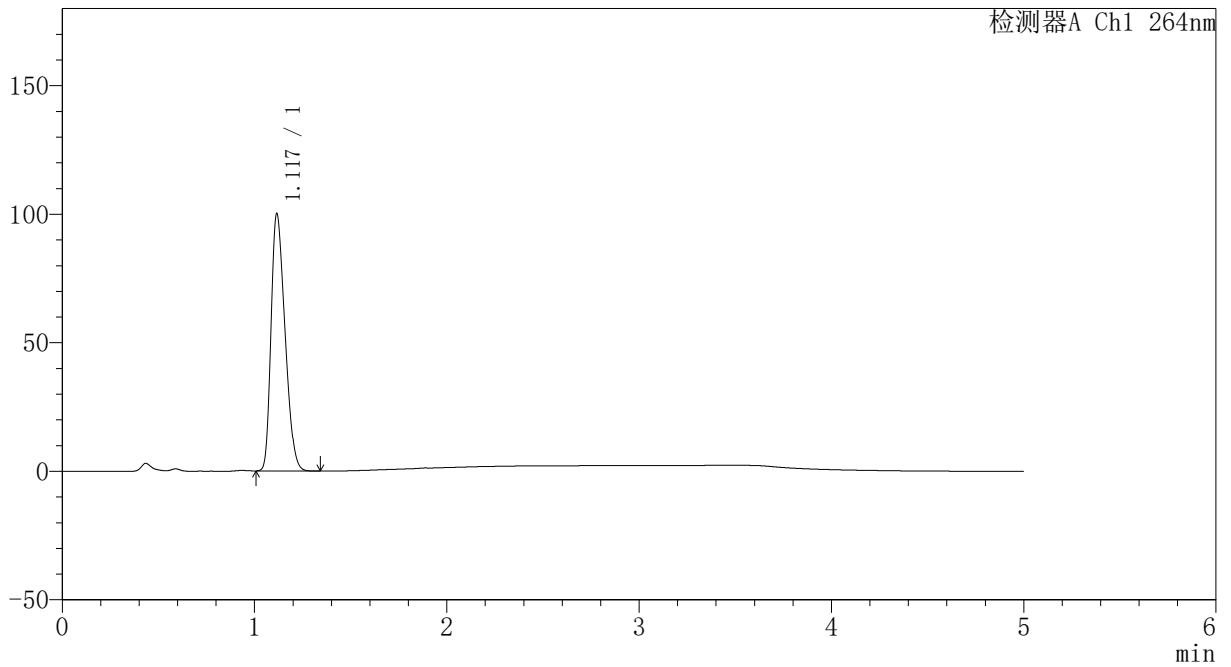

<峰表>

检测器A Ch1 264nm

| 峰号 | 保留时间 | 面积 | 高度 | 面积% | 理论塔板数(USP) | 拖尾因子 | 分离度(USP) |
|----|-------|--------|-------|---------|------------|-------|----------|
| 1 | 1.117 | 502628 | 99637 | 100.000 | 1085 | 1.313 | -- |
| 总计 | | 502628 | 99637 | 100.000 | | | |



CXM-3382

<样品信息>

色谱柱 :XB-C18(50mm*4.6mm,5μm) 流速: 1.5ml/min
 柱温 :35°C 波长: 264nm
 数据文件名: RC\CXM-3382 - 31-5/10-1283-2 - zzp-2024082521p-zjtj6y-rcqx-1-jf50z-pH4.5jz-p1-20min.lcd
 方法文件名: RC\CXM-3382 - CXM-3382-FX259.lcm
 批处理文件名: RC\CXM-3382 - 20250325-FX259.lcb
 样品瓶号 : 3-4
 进样体积 : 20 μl 版本号: 6.115
 进样时间 : 2025/03/25 22:44:14 实验者: xiexinhui
 处理时间 (V2) : 2025/03/26 08:46:20 处理者: xiexinhui
 仪器型号: SHIMADZU LC-2050C(FX259)

<色谱图>

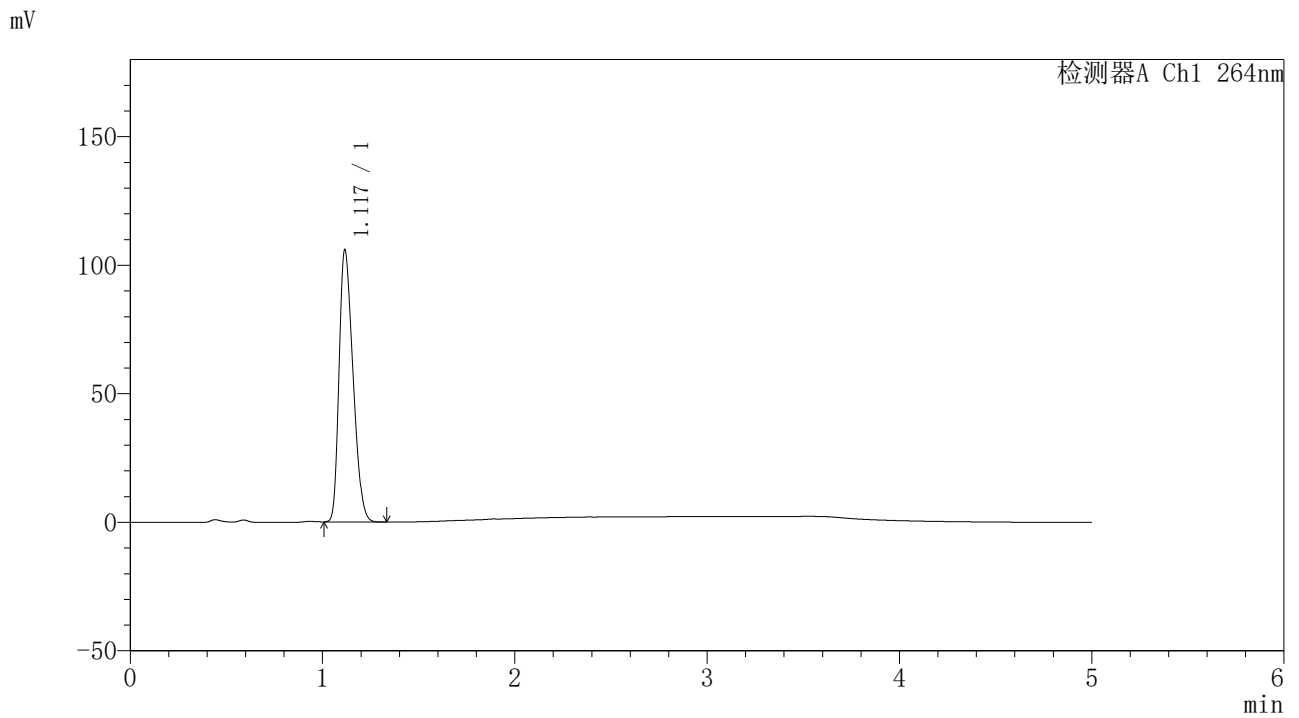

<峰表>

检测器A Ch1 264nm

| 峰号 | 保留时间 | 面积 | 高度 | 面积% | 理论塔板数(USP) | 拖尾因子 | 分离度(USP) |
|----|-------|--------|--------|---------|------------|-------|----------|
| 1 | 1.117 | 531446 | 105353 | 100.000 | 1085 | 1.313 | -- |
| 总计 | | 531446 | 105353 | 100.000 | | | |



CXM-3382

<样品信息>

色谱柱 :XB-C18(50mm*4.6mm,5μm) 流速: 1.5ml/min
 柱温 :35°C 波长: 264nm
 数据文件名: RC\CXM-3382 - 31-5/10-1284-2 - zzp-2024082521p-zjtj6y-rcqx-1-jf50z-pH4.5jz-p2-20min.lcd
 方法文件名: RC\CXM-3382 - CXM-3382-FX259.lcm
 批处理文件名: RC\CXM-3382 - 20250325-FX259.lcb
 样品瓶号 : 3-13
 进样体积 : 20 μl 版本号: 6.115
 进样时间 : 2025/03/25 22:49:36 实验者: xiexinhui
 处理时间 (V2) : 2025/03/26 08:46:23 处理者: xiexinhui
 仪器型号: SHIMADZU LC-2050C(FX259)

<色谱图>

mV

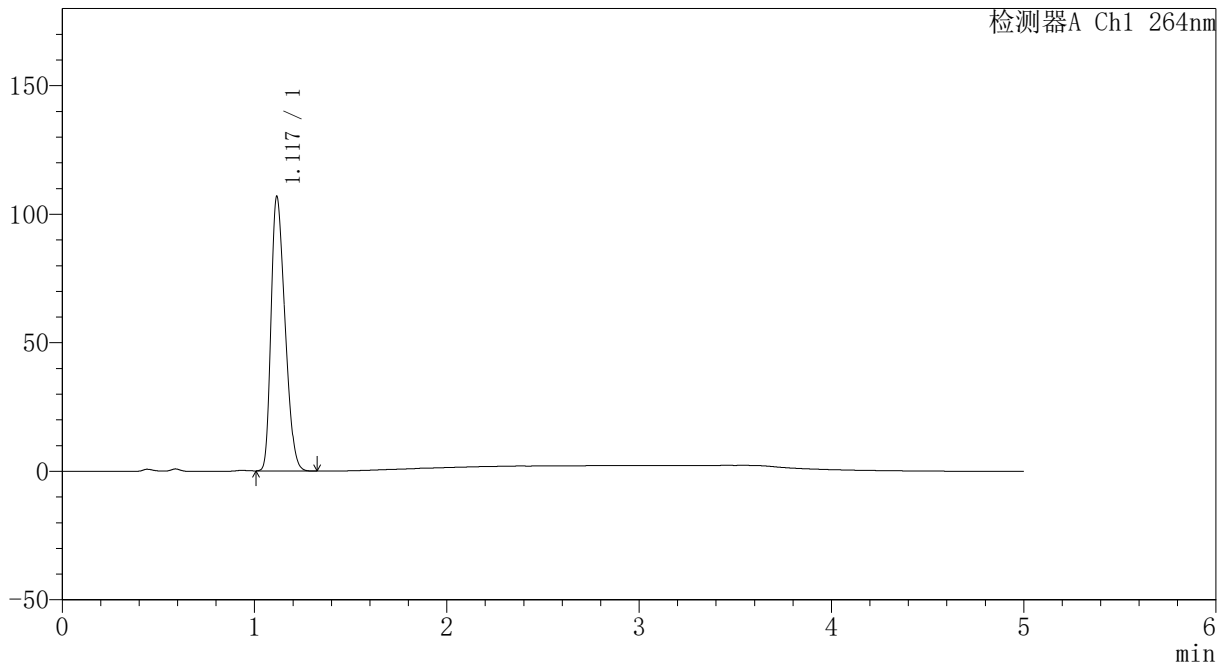

<峰表>

检测器A Ch1 264nm

| 峰号 | 保留时间 | 面积 | 高度 | 面积% | 理论塔板数(USP) | 拖尾因子 | 分离度(USP) |
|----|-------|--------|--------|---------|------------|-------|----------|
| 1 | 1.117 | 536287 | 106275 | 100.000 | 1084 | 1.313 | -- |
| 总计 | | 536287 | 106275 | 100.000 | | | |



CXM-3382

<样品信息>

色谱柱 :XB-C18(50mm*4.6mm,5μm) 流速: 1.5ml/min
 柱温 :35°C 波长: 264nm
 数据文件名: RC\CXM-3382 - 31-5/10-1285-2 - zzp-2024082521p-zjtj6y-rcqx-1-jf50z-pH4.5jz-p3-20min.lcd
 方法文件名: RC\CXM-3382 - CXM-3382-FX259.lcm
 批处理文件名: RC\CXM-3382 - 20250325-FX259.lcb
 样品瓶号 : 3-22
 进样体积 : 20 μl 版本号: 6.115
 进样时间 : 2025/03/25 22:54:58 实验者: xiexinhui
 处理时间 (V2) : 2025/03/26 08:46:25 处理者: xiexinhui
 仪器型号: SHIMADZU LC-2050C(FX259)

<色谱图>

mV

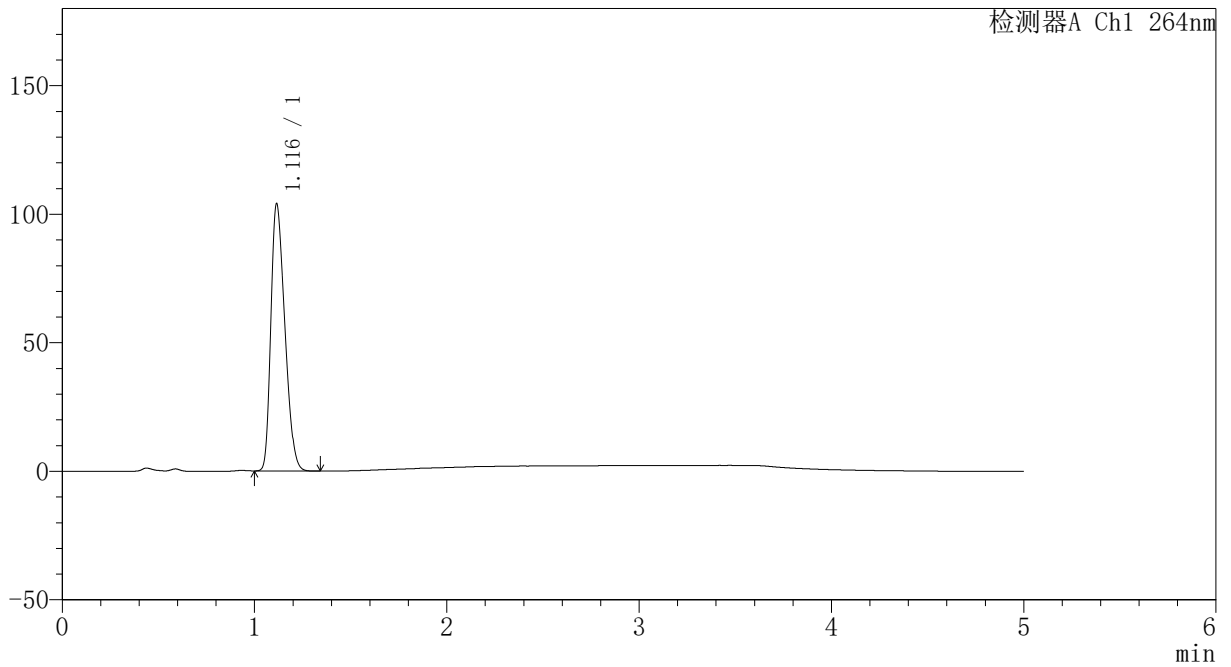

<峰表>

检测器A Ch1 264nm

| 峰号 | 保留时间 | 面积 | 高度 | 面积% | 理论塔板数(USP) | 拖尾因子 | 分离度(USP) |
|----|-------|--------|--------|---------|------------|-------|----------|
| 1 | 1.116 | 522902 | 103749 | 100.000 | 1081 | 1.312 | -- |
| 总计 | | 522902 | 103749 | 100.000 | | | |



CXM-3382

<样品信息>

色谱柱 :XB-C18(50mm*4.6mm,5μm) 流速: 1.5ml/min
 柱温 :35°C 波长: 264nm
 数据文件名: RC\CXM-3382 - 31-5/10-1286-2 - zzp-2024082521p-zjtj6y-rcqx-1-jf50z-pH4.5jz-p4-20min.lcd
 方法文件名: RC\CXM-3382 - CXM-3382-FX259.lcm
 批处理文件名: RC\CXM-3382 - 20250325-FX259.lcb
 样品瓶号 : 3-31
 进样体积 : 20 μl 版本号: 6.115
 进样时间 : 2025/03/25 23:00:20 实验者: xiexinhui
 处理时间 (V2) : 2025/03/26 08:46:28 处理者: xiexinhui
 仪器型号: SHIMADZU LC-2050C(FX259)

<色谱图>

mV

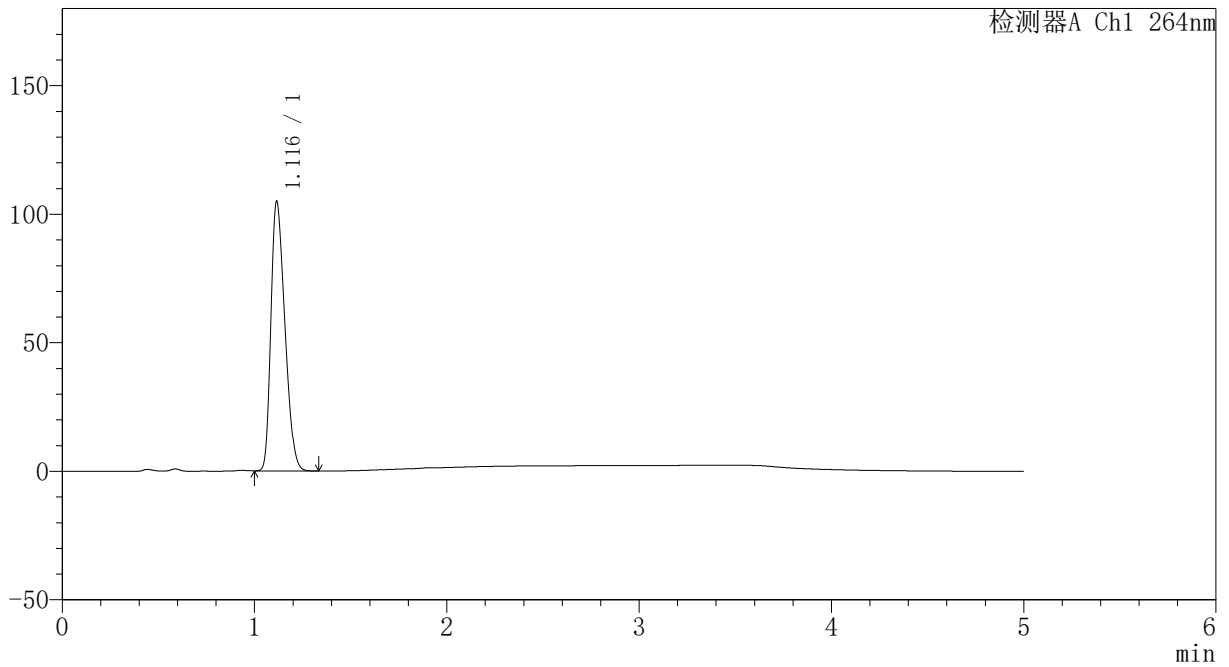

<峰表>

检测器A Ch1 264nm

| 峰号 | 保留时间 | 面积 | 高度 | 面积% | 理论塔板数(USP) | 拖尾因子 | 分离度(USP) |
|----|-------|--------|--------|---------|------------|-------|----------|
| 1 | 1.116 | 527351 | 104573 | 100.000 | 1080 | 1.312 | -- |
| 总计 | | 527351 | 104573 | 100.000 | | | |



CXM-3382

<样品信息>

色谱柱 :XB-C18(50mm*4.6mm,5μm) 流速: 1.5ml/min
 柱温 :35°C 波长: 264nm
 数据文件名: RC\CXM-3382 - 31-5/10-1287-2 - zzp-2024082521p-zjtj6y-rcqx-1-jf50z-pH4.5jz-p5-20min.lcd
 方法文件名: RC\CXM-3382 - CXM-3382-FX259.lcm
 批处理文件名: RC\CXM-3382 - 20250325-FX259.lcb
 样品瓶号 : 3-40
 进样体积 : 20 μl 版本号: 6.115
 进样时间 : 2025/03/25 23:05:42 实验者: xiexinhui
 处理时间 (V2) : 2025/03/26 08:46:30 处理者: xiexinhui
 仪器型号: SHIMADZU LC-2050C(FX259)

<色谱图>

mV

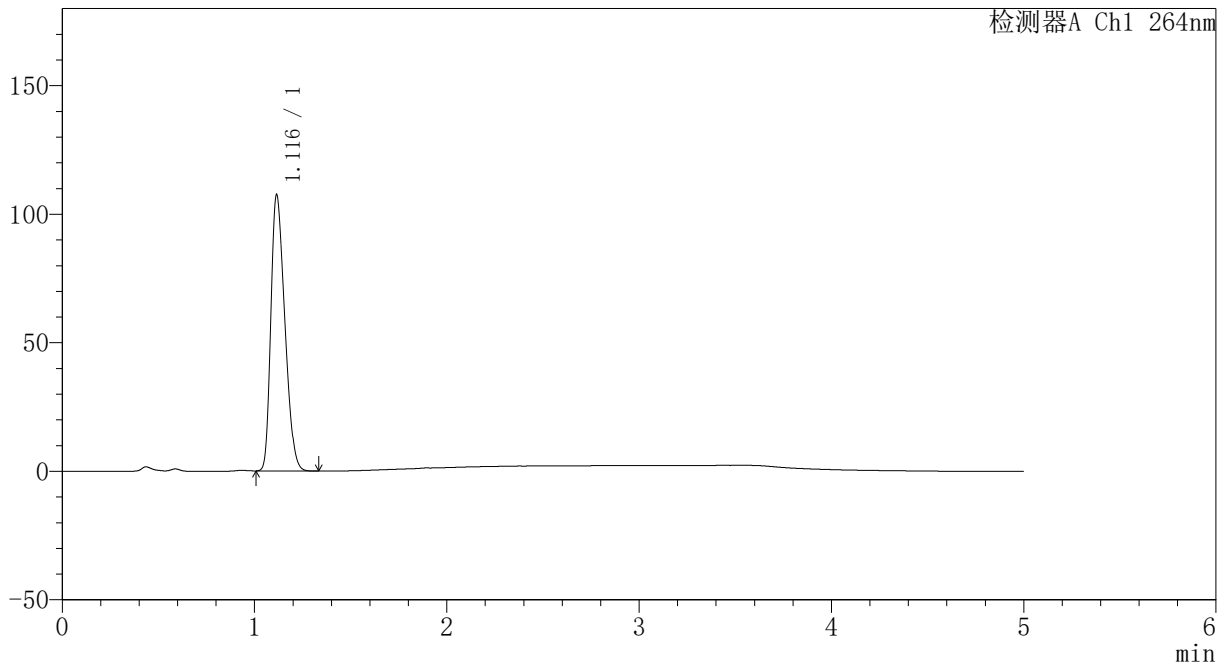

<峰表>

检测器A Ch1 264nm

| 峰号 | 保留时间 | 面积 | 高度 | 面积% | 理论塔板数(USP) | 拖尾因子 | 分离度(USP) |
|----|-------|--------|--------|---------|------------|-------|----------|
| 1 | 1.116 | 539871 | 107235 | 100.000 | 1081 | 1.313 | -- |
| 总计 | | 539871 | 107235 | 100.000 | | | |



CXM-3382

<样品信息>

色谱柱 :XB-C18(50mm*4.6mm,5μm) 流速: 1.5ml/min
 柱温 :35°C 波长: 264nm
 数据文件名: RC\CXM-3382 - 31-5/10-1288-2 - zzp-2024082521p-zjtj6y-rcqx-1-jf50z-pH4.5jz-p6-20min.lcd
 方法文件名: RC\CXM-3382 - CXM-3382-FX259.lcm
 批处理文件名: RC\CXM-3382 - 20250325-FX259.lcb
 样品瓶号 : 3-49
 进样体积 : 20 μl 版本号: 6.115
 进样时间 : 2025/03/25 23:11:04 实验者: xiexinhui
 处理时间 (V2) : 2025/03/26 08:46:33 处理者: xiexinhui
 仪器型号: SHIMADZU LC-2050C(FX259)

<色谱图>

mV

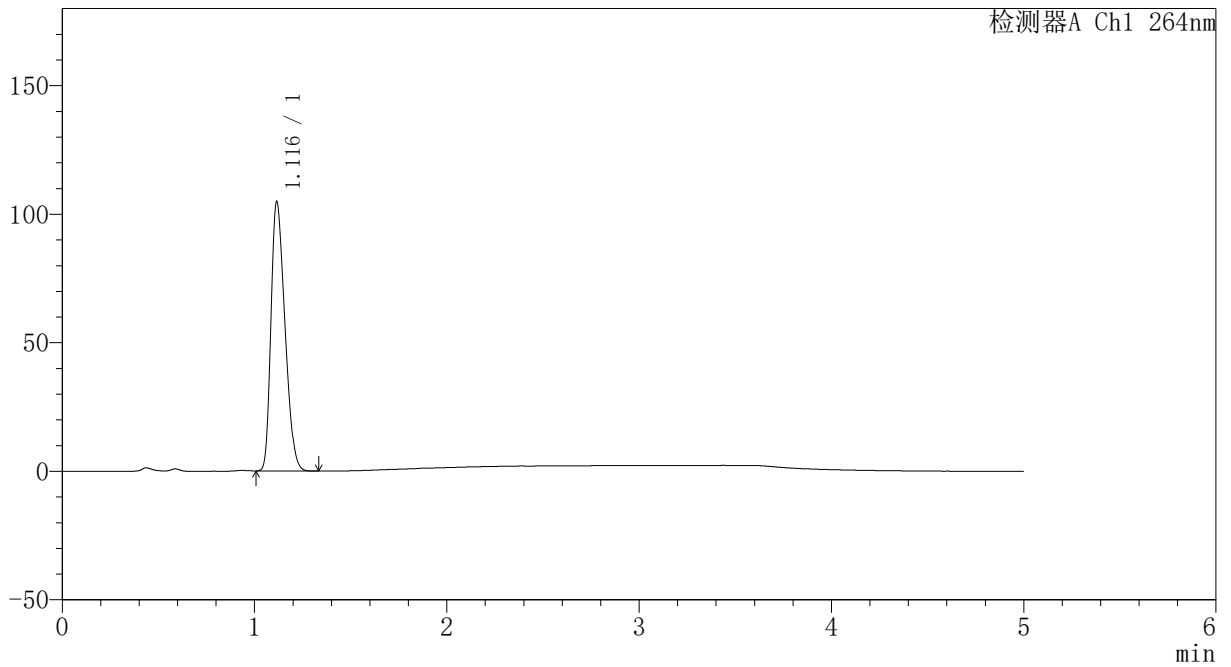

<峰表>

检测器A Ch1 264nm

| 峰号 | 保留时间 | 面积 | 高度 | 面积% | 理论塔板数(USP) | 拖尾因子 | 分离度(USP) |
|----|-------|--------|--------|---------|------------|-------|----------|
| 1 | 1.116 | 526610 | 104423 | 100.000 | 1081 | 1.313 | -- |
| 总计 | | 526610 | 104423 | 100.000 | | | |



CXM-3382

<样品信息>

色谱柱 :XB-C18(50mm*4.6mm,5μm) 流速: 1.5ml/min
 柱温 :35°C 波长: 264nm
 数据文件名: RC\CXM-3382 - 31-5/10-1289-2 - zzp-2024082521p-zjtj6y-rcqx-1-jf50z-pH4.5jz-p1-30min.lcd
 方法文件名: RC\CXM-3382 - CXM-3382-FX259.lcm
 批处理文件名: RC\CXM-3382 - 20250325-FX259.lcb
 样品瓶号 : 3-5
 进样体积 : 20 μl 版本号: 6.115
 进样时间 : 2025/03/25 23:16:26 实验者: xiexinhui
 处理时间 (V2) : 2025/03/26 08:46:35 处理者: xiexinhui
 仪器型号: SHIMADZU LC-2050C(FX259)

<色谱图>

mV

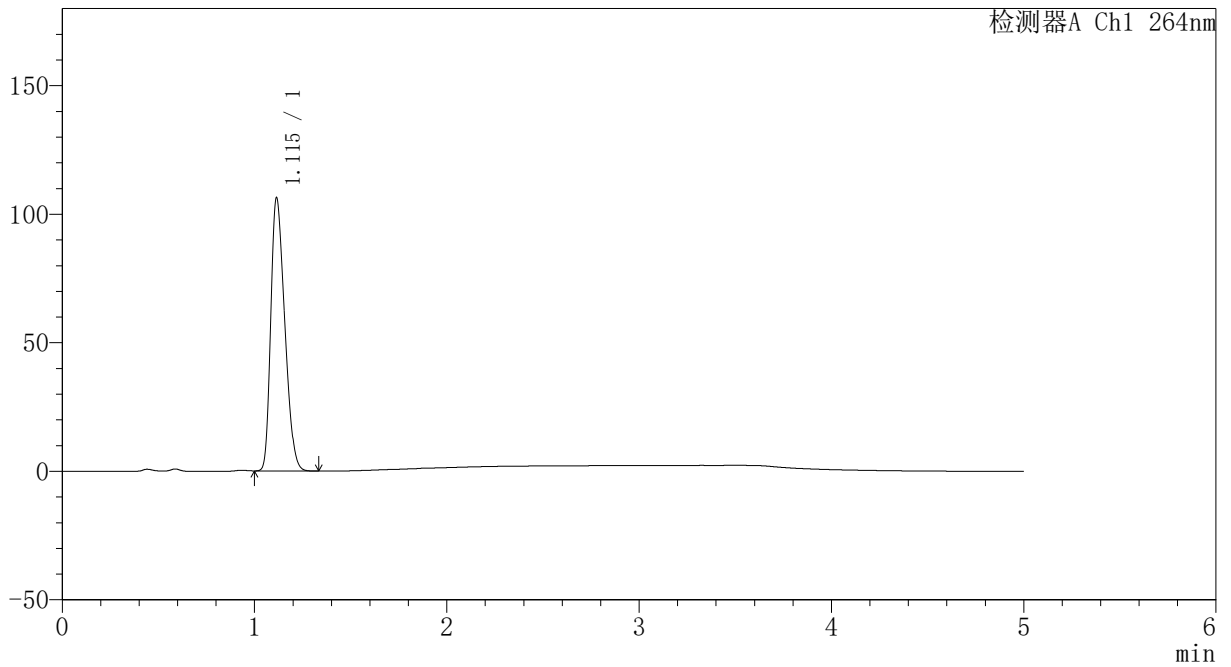

<峰表>

检测器A Ch1 264nm

| 峰号 | 保留时间 | 面积 | 高度 | 面积% | 理论塔板数(USP) | 拖尾因子 | 分离度(USP) |
|----|-------|--------|--------|---------|------------|-------|----------|
| 1 | 1.115 | 534810 | 106167 | 100.000 | 1077 | 1.311 | -- |
| 总计 | | 534810 | 106167 | 100.000 | | | |



CXM-3382

<样品信息>

色谱柱 :XB-C18(50mm*4.6mm,5μm) 流速: 1.5ml/min
 柱温 :35°C 波长: 264nm
 数据文件名: RC\CXM-3382 - 31-5/10-1290-2 - zzp-2024082521p-zjtj6y-rcqx-1-jf50z-pH4.5jz-p2-30min.lcd
 方法文件名: RC\CXM-3382 - CXM-3382-FX259.lcm
 批处理文件名: RC\CXM-3382 - 20250325-FX259.lcb
 样品瓶号 : 3-14
 进样体积 : 20 μl 版本号: 6.115
 进样时间 : 2025/03/25 23:21:48 实验者: xiexinhui
 处理时间 (V2) : 2025/03/26 08:46:38 处理者: xiexinhui
 仪器型号: SHIMADZU LC-2050C(FX259)

<色谱图>

mV

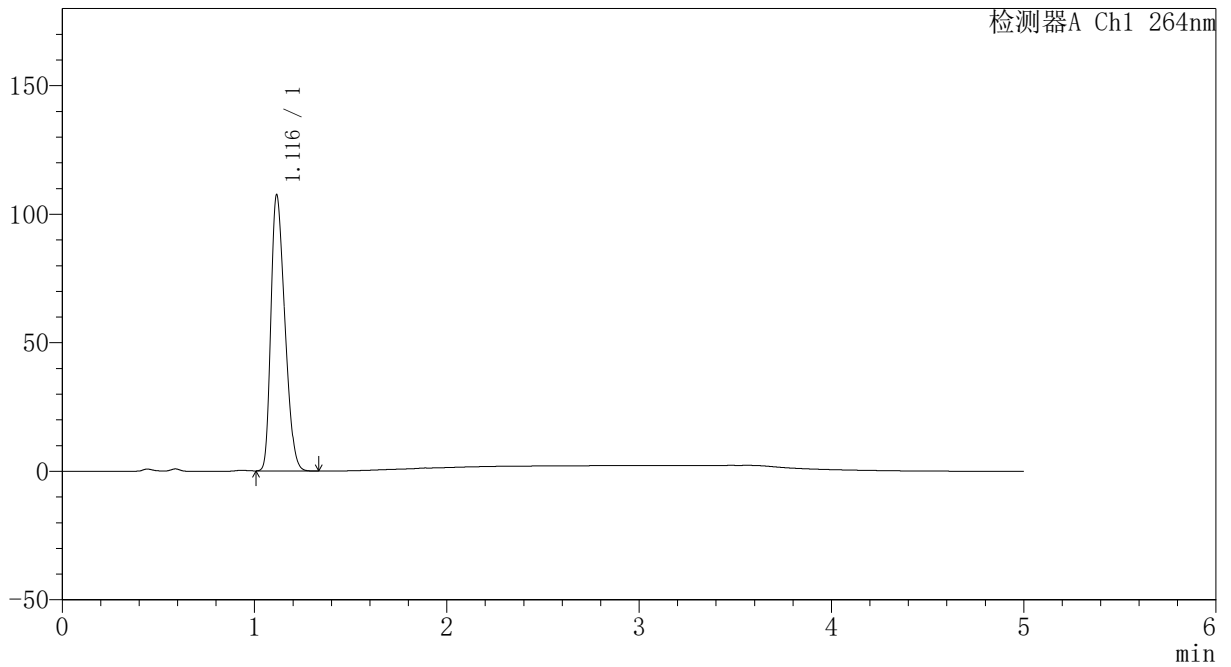

<峰表>

检测器A Ch1 264nm

| 峰号 | 保留时间 | 面积 | 高度 | 面积% | 理论塔板数(USP) | 拖尾因子 | 分离度(USP) |
|----|-------|--------|--------|---------|------------|-------|----------|
| 1 | 1.116 | 539525 | 107174 | 100.000 | 1083 | 1.312 | -- |
| 总计 | | 539525 | 107174 | 100.000 | | | |



CXM-3382

<样品信息>

色谱柱 :XB-C18(50mm*4.6mm,5μm) 流速: 1.5ml/min
 柱温 :35°C 波长: 264nm
 数据文件名: RC\CXM-3382 - 31-5/10-1291-2 - zzp-2024082521p-zjtj6y-rcqx-1-jf50z-pH4.5jz-p3-30min.lcd
 方法文件名: RC\CXM-3382 - CXM-3382-FX259.lcm
 批处理文件名: RC\CXM-3382 - 20250325-FX259.lcb
 样品瓶号 : 3-23
 进样体积 : 20 μl 版本号: 6.115
 进样时间 : 2025/03/25 23:27:10 实验者: xiexinhui
 处理时间 (V2) : 2025/03/26 08:46:40 处理者: xiexinhui
 仪器型号: SHIMADZU LC-2050C(FX259)

<色谱图>

mV

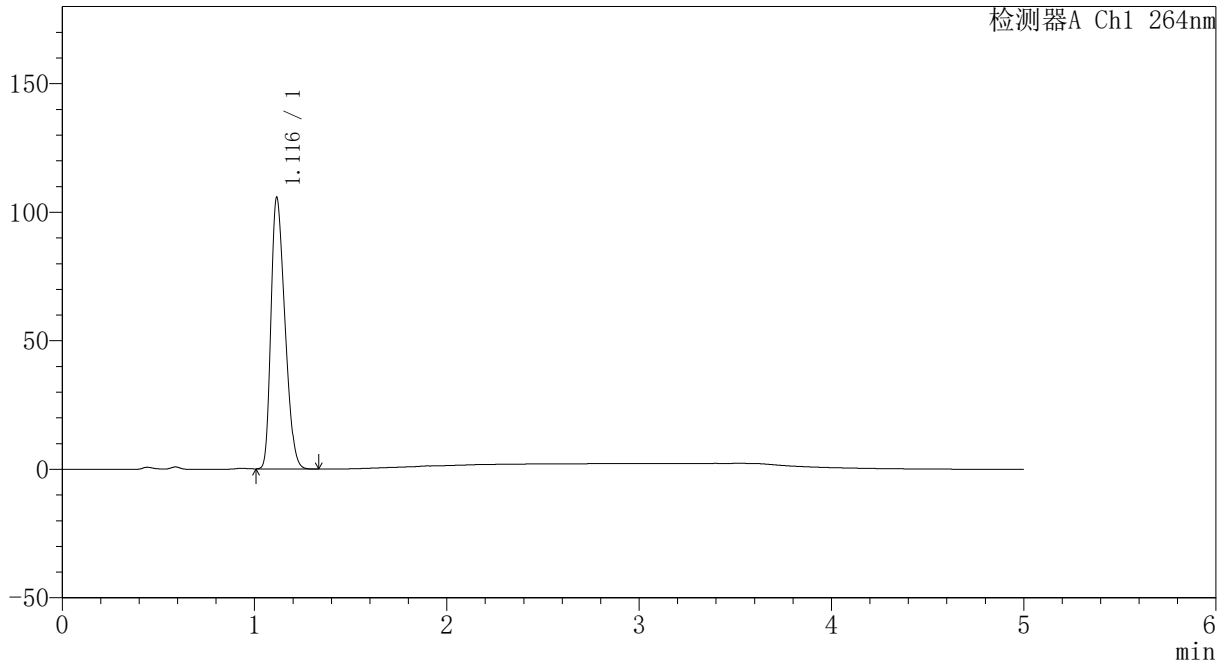

<峰表>

检测器A Ch1 264nm

| 峰号 | 保留时间 | 面积 | 高度 | 面积% | 理论塔板数(USP) | 拖尾因子 | 分离度(USP) |
|----|-------|--------|--------|---------|------------|-------|----------|
| 1 | 1.116 | 530608 | 105235 | 100.000 | 1083 | 1.313 | -- |
| 总计 | | 530608 | 105235 | 100.000 | | | |



CXM-3382

<样品信息>

色谱柱 :XB-C18(50mm*4.6mm,5μm) 流速: 1.5ml/min
 柱温 :35°C 波长: 264nm
 数据文件名: RC\CXM-3382 - 31-5/10-1292-2 - zzp-2024082521p-zjtj6y-rcqx-1-jf50z-pH4.5jz-p4-30min.lcd
 方法文件名: RC\CXM-3382 - CXM-3382-FX259.lcm
 批处理文件名: RC\CXM-3382 - 20250325-FX259.lcb
 样品瓶号 : 3-32
 进样体积 : 20 μl 版本号: 6.115
 进样时间 : 2025/03/25 23:32:32 实验者: xiexinhui
 处理时间 (V2) : 2025/03/26 08:46:43 处理者: xiexinhui
 仪器型号: SHIMADZU LC-2050C(FX259)

<色谱图>

mV

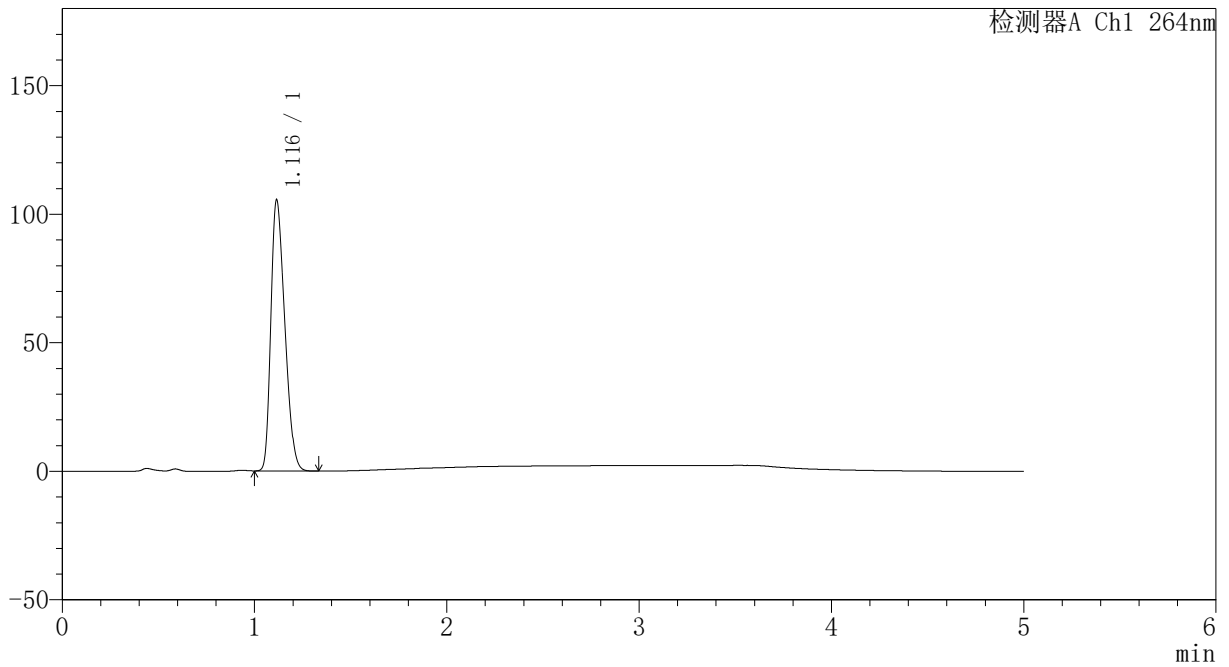

<峰表>

检测器A Ch1 264nm

| 峰号 | 保留时间 | 面积 | 高度 | 面积% | 理论塔板数(USP) | 拖尾因子 | 分离度(USP) |
|----|-------|--------|--------|---------|------------|-------|----------|
| 1 | 1.116 | 529802 | 105252 | 100.000 | 1082 | 1.312 | -- |
| 总计 | | 529802 | 105252 | 100.000 | | | |



CXM-3382

<样品信息>

色谱柱 :XB-C18(50mm*4.6mm,5μm) 流速: 1.5ml/min
 柱温 :35°C 波长: 264nm
 数据文件名: RC\CXM-3382 - 31-5/10-1293-2 - zzp-2024082521p-zjtj6y-rcqx-1-jf50z-pH4.5jz-p5-30min.lcd
 方法文件名: RC\CXM-3382 - CXM-3382-FX259.lcm
 批处理文件名: RC\CXM-3382 - 20250325-FX259.lcb
 样品瓶号 : 3-41
 进样体积 : 20 μl 版本号: 6.115
 进样时间 : 2025/03/25 23:37:54 实验者: xiexinhui
 处理时间 (V2) : 2025/03/26 08:46:46 处理者: xiexinhui
 仪器型号: SHIMADZU LC-2050C(FX259)

<色谱图>

mV

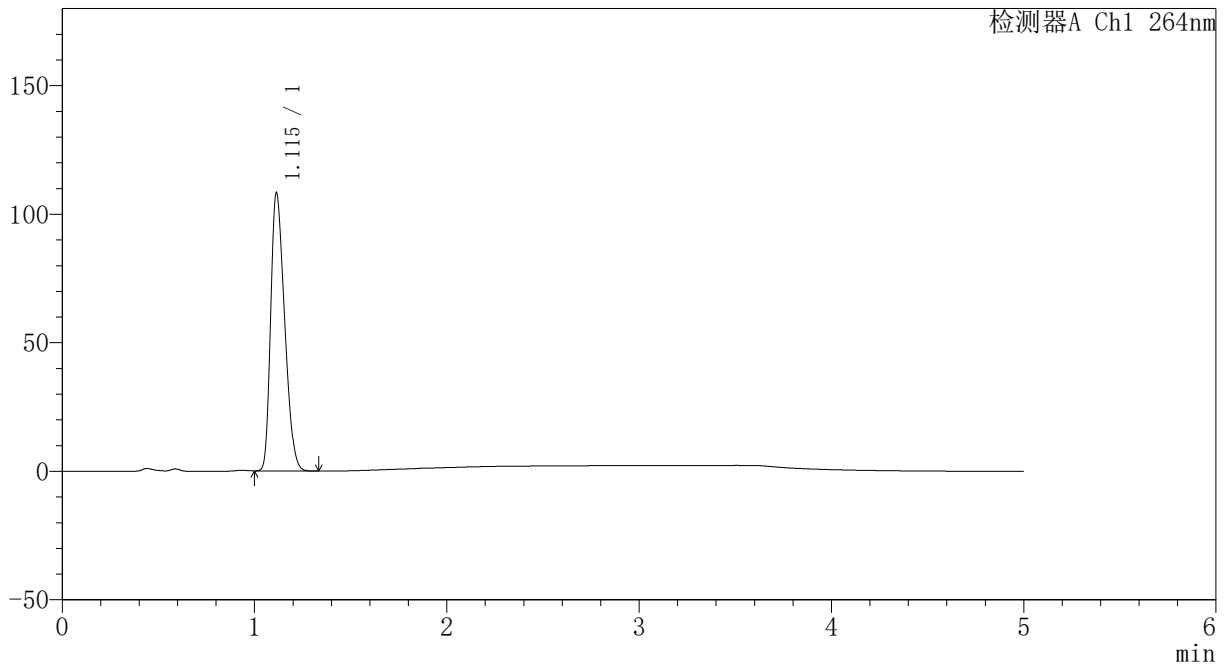

<峰表>

检测器A Ch1 264nm

| 峰号 | 保留时间 | 面积 | 高度 | 面积% | 理论塔板数(USP) | 拖尾因子 | 分离度(USP) |
|----|-------|--------|--------|---------|------------|-------|----------|
| 1 | 1.115 | 542824 | 108165 | 100.000 | 1082 | 1.311 | -- |
| 总计 | | 542824 | 108165 | 100.000 | | | |



CXM-3382

<样品信息>

色谱柱 :XB-C18(50mm*4.6mm,5μm) 流速: 1.5ml/min
 柱温 :35°C 波长: 264nm
 数据文件名: RC\CXM-3382 - 31-5/10-1294-2 - zzp-2024082521p-zjtj6y-rcqx-1-jf50z-pH4.5jz-p6-30min.lcd
 方法文件名: RC\CXM-3382 - CXM-3382-FX259.lcm
 批处理文件名: RC\CXM-3382 - 20250325-FX259.lcb
 样品瓶号 : 3-50
 进样体积 : 20 μl 版本号: 6.115
 进样时间 : 2025/03/25 23:43:16 实验者: xiexinhui
 处理时间 (V2) : 2025/03/26 08:46:48 处理者: xiexinhui
 仪器型号: SHIMADZU LC-2050C(FX259)

<色谱图>

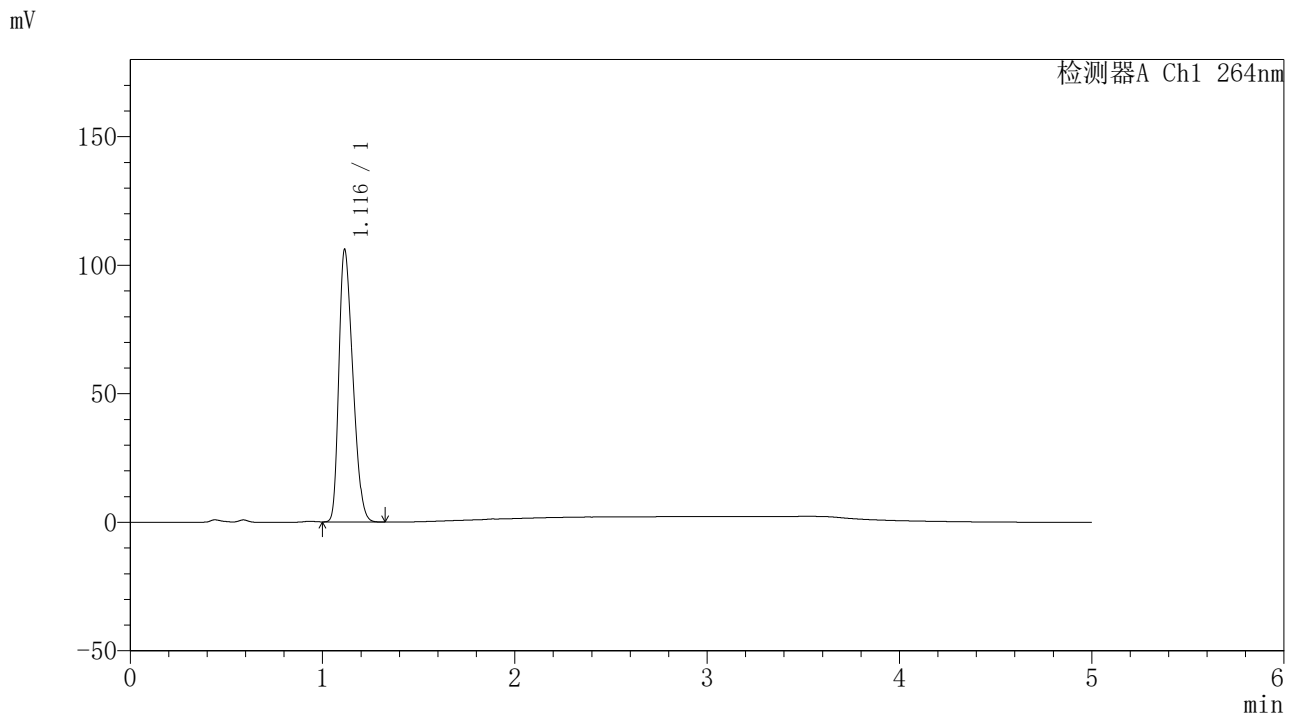

<峰表>

检测器A Ch1 264nm

| 峰号 | 保留时间 | 面积 | 高度 | 面积% | 理论塔板数(USP) | 拖尾因子 | 分离度(USP) |
|----|-------|--------|--------|---------|------------|-------|----------|
| 1 | 1.116 | 532064 | 105769 | 100.000 | 1083 | 1.313 | -- |
| 总计 | | 532064 | 105769 | 100.000 | | | |



CXM-3382

<样品信息>

色谱柱 :XB-C18(50mm*4.6mm,5μm) 流速: 1.5ml/min
 柱温 :35°C 波长: 264nm
 数据文件名: RC\CXM-3382 - 31-5/10-1295-2 - zzp-2024082521p-zjtj6y-rcqx-1-jf50z-pH4.5jz-p1-45min.lcd
 方法文件名: RC\CXM-3382 - CXM-3382-FX259.lcm
 批处理文件名: RC\CXM-3382 - 20250325-FX259.lcb
 样品瓶号 : 3-6
 进样体积 : 20 μl 版本号: 6.115
 进样时间 : 2025/03/25 23:48:38 实验者: xiexinhui
 处理时间 (V2) : 2025/03/26 08:46:51 处理者: xiexinhui
 仪器型号: SHIMADZU LC-2050C(FX259)

<色谱图>

mV

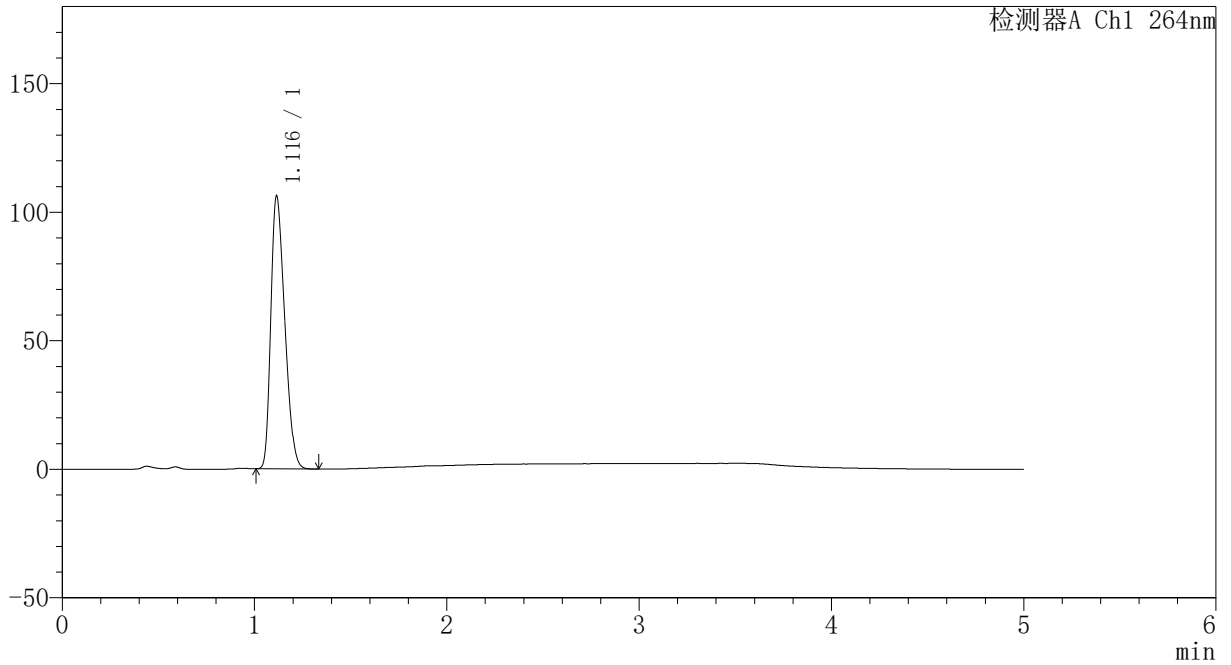

<峰表>

检测器A Ch1 264nm

| 峰号 | 保留时间 | 面积 | 高度 | 面积% | 理论塔板数(USP) | 拖尾因子 | 分离度(USP) |
|----|-------|--------|--------|---------|------------|-------|----------|
| 1 | 1.116 | 533158 | 106052 | 100.000 | 1083 | 1.312 | -- |
| 总计 | | 533158 | 106052 | 100.000 | | | |



CXM-3382

<样品信息>

色谱柱 :XB-C18(50mm*4.6mm,5μm) 流速: 1.5ml/min
 柱温 :35°C 波长: 264nm
 数据文件名: RC\CXM-3382 - 31-5/10-1296-2 - zzp-2024082521p-zjtj6y-rcqx-1-jf50z-pH4.5jz-p2-45min.lcd
 方法文件名: RC\CXM-3382 - CXM-3382-FX259.lcm
 批处理文件名: RC\CXM-3382 - 20250325-FX259.lcb
 样品瓶号 : 3-15
 进样体积 : 20 μl 版本号: 6.115
 进样时间 : 2025/03/25 23:54:00 实验者: xiexinhui
 处理时间 (V2) : 2025/03/26 08:46:53 处理者: xiexinhui
 仪器型号: SHIMADZU LC-2050C(FX259)

<色谱图>

mV

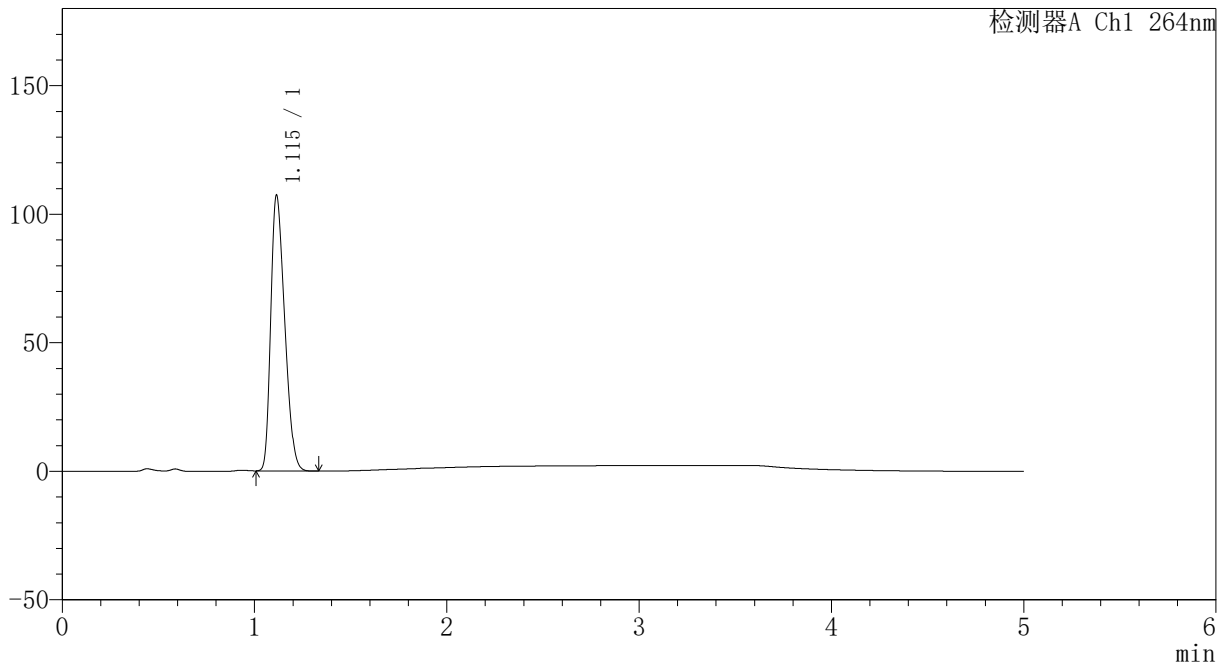

<峰表>

检测器A Ch1 264nm

| 峰号 | 保留时间 | 面积 | 高度 | 面积% | 理论塔板数(USP) | 拖尾因子 | 分离度(USP) |
|----|-------|--------|--------|---------|------------|-------|----------|
| 1 | 1.115 | 538497 | 107173 | 100.000 | 1081 | 1.312 | -- |
| 总计 | | 538497 | 107173 | 100.000 | | | |



CXM-3382

<样品信息>

色谱柱 :XB-C18(50mm*4.6mm,5μm) 流速: 1.5ml/min
 柱温 :35°C 波长: 264nm
 数据文件名: RC\CXM-3382 - 31-5/10-1297-2 - zzp-2024082521p-zjtj6y-rcqx-1-jf50z-pH4.5jz-p3-45min.lcd
 方法文件名: RC\CXM-3382 - CXM-3382-FX259.lcm
 批处理文件名: RC\CXM-3382 - 20250325-FX259.lcb
 样品瓶号 : 3-24
 进样体积 : 20 μl 版本号: 6.115
 进样时间 : 2025/03/25 23:59:22 实验者: xiexinhui
 处理时间 (V2) : 2025/03/26 08:46:56 处理者: xiexinhui
 仪器型号: SHIMADZU LC-2050C(FX259)

<色谱图>

mV

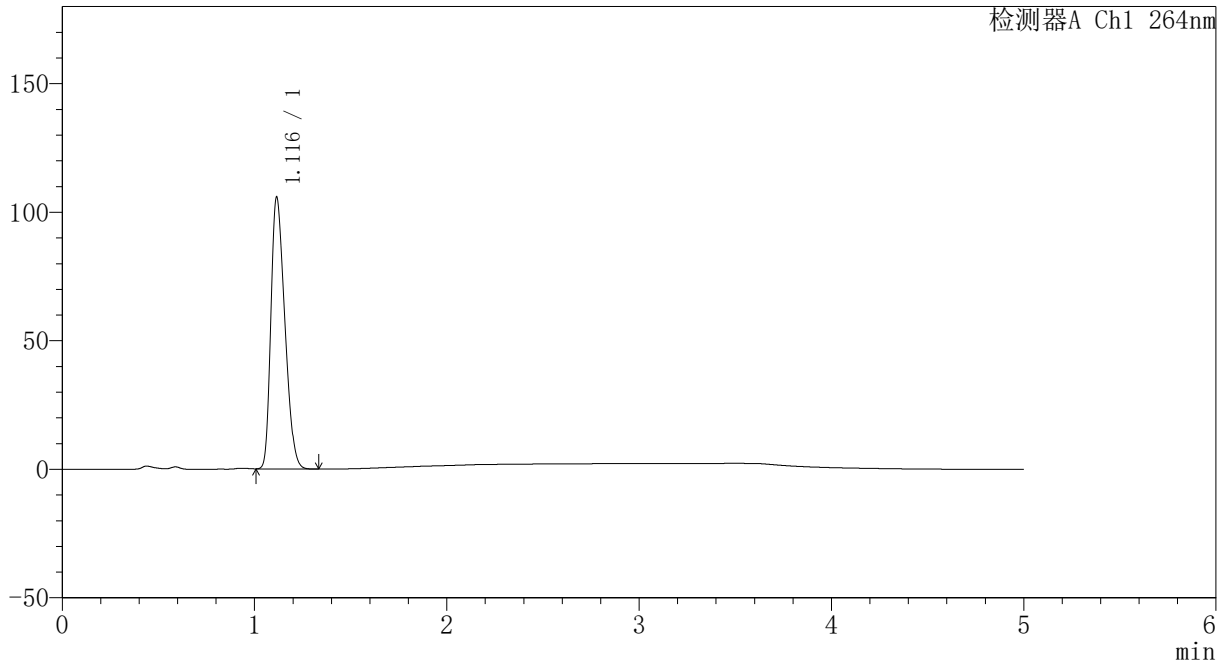

<峰表>

检测器A Ch1 264nm

| 峰号 | 保留时间 | 面积 | 高度 | 面积% | 理论塔板数(USP) | 拖尾因子 | 分离度(USP) |
|----|-------|--------|--------|---------|------------|-------|----------|
| 1 | 1.116 | 531131 | 105511 | 100.000 | 1081 | 1.313 | -- |
| 总计 | | 531131 | 105511 | 100.000 | | | |



CXM-3382

<样品信息>

色谱柱 :XB-C18(50mm*4.6mm,5μm) 流速: 1.5ml/min
 柱温 :35°C 波长: 264nm
 数据文件名: RC\CXM-3382 - 31-5/10-1298-2 - zzp-2024082521p-zjtj6y-rcqx-1-jf50z-pH4.5jz-p4-45min.lcd
 方法文件名: RC\CXM-3382 - CXM-3382-FX259.lcm
 批处理文件名: RC\CXM-3382 - 20250325-FX259.lcb
 样品瓶号 : 3-33
 进样体积 : 20 μl 版本号: 6.115
 进样时间 : 2025/03/26 00:04:44 实验者: xiexinhui
 处理时间 (V2) : 2025/03/26 08:46:59 处理者: xiexinhui
 仪器型号: SHIMADZU LC-2050C(FX259)

<色谱图>

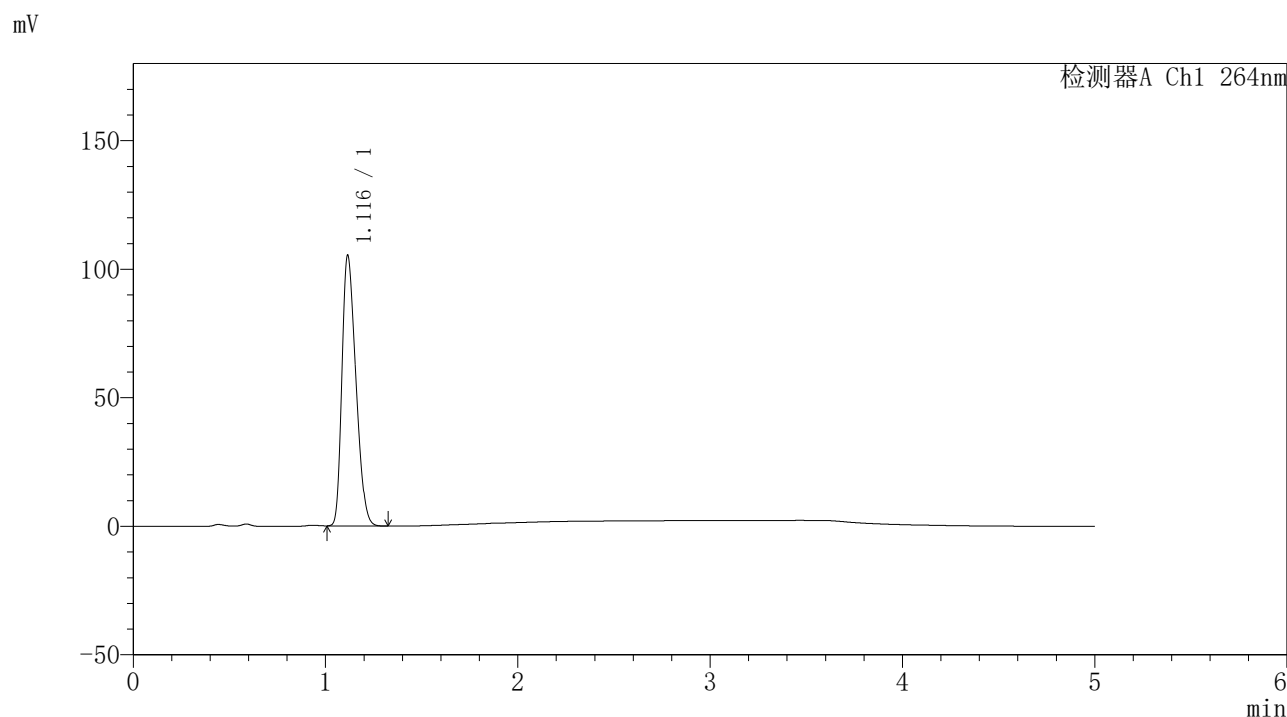

<峰表>

检测器A Ch1 264nm

| 峰号 | 保留时间 | 面积 | 高度 | 面积% | 理论塔板数(USP) | 拖尾因子 | 分离度(USP) |
|----|-------|--------|--------|---------|------------|-------|----------|
| 1 | 1.116 | 528927 | 104990 | 100.000 | 1082 | 1.313 | -- |
| 总计 | | 528927 | 104990 | 100.000 | | | |



CXM-3382

<样品信息>

色谱柱 :XB-C18(50mm*4.6mm,5μm) 流速: 1.5ml/min
 柱温 :35°C 波长: 264nm
 数据文件名: RC\CXM-3382 - 31-5/10-1299-2 - zzp-2024082521p-zjtj6y-rcqx-1-jf50z-pH4.5jz-p5-45min.lcd
 方法文件名: RC\CXM-3382 - CXM-3382-FX259.lcm
 批处理文件名: RC\CXM-3382 - 20250325-FX259.lcb
 样品瓶号 : 3-42
 进样体积 : 20 μl 版本号: 6.115
 进样时间 : 2025/03/26 00:10:06 实验者: xiexinhui
 处理时间 (V2) : 2025/03/26 08:47:01 处理者: xiexinhui
 仪器型号: SHIMADZU LC-2050C(FX259)

<色谱图>

mV

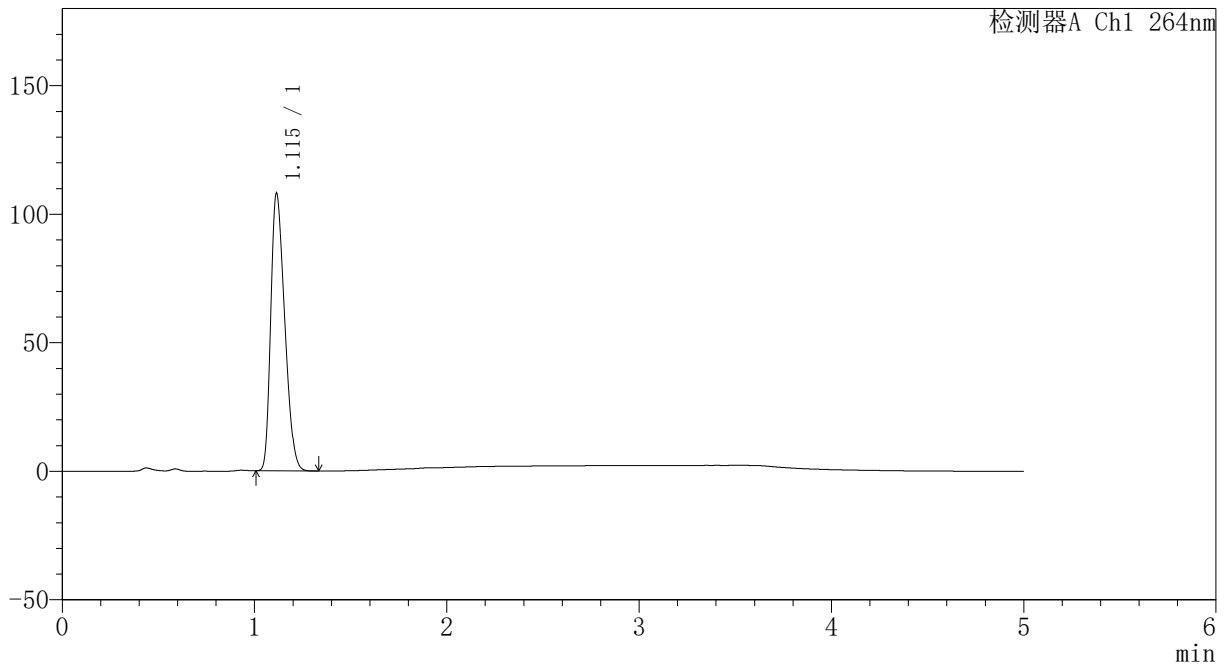

<峰表>

检测器A Ch1 264nm

| 峰号 | 保留时间 | 面积 | 高度 | 面积% | 理论塔板数(USP) | 拖尾因子 | 分离度(USP) |
|----|-------|--------|--------|---------|------------|-------|----------|
| 1 | 1.115 | 542679 | 107917 | 100.000 | 1079 | 1.312 | -- |
| 总计 | | 542679 | 107917 | 100.000 | | | |



CXM-3382

<样品信息>

色谱柱 :XB-C18(50mm*4.6mm,5μm) 流速: 1.5ml/min
 柱温 :35°C 波长: 264nm
 数据文件名: RC\CXM-3382 - 31-5/10-1300-2 - zzp-2024082521p-zjtj6y-rcqx-1-jf50z-pH4.5jz-p6-45min.lcd
 方法文件名: RC\CXM-3382 - CXM-3382-FX259.lcm
 批处理文件名: RC\CXM-3382 - 20250325-FX259.lcb
 样品瓶号 : 3-51
 进样体积 : 20 μl 版本号: 6.115
 进样时间 : 2025/03/26 00:15:27 实验者: xiexinhui
 处理时间 (V2) : 2025/03/26 08:47:04 处理者: xiexinhui
 仪器型号: SHIMADZU LC-2050C(FX259)

<色谱图>

mV

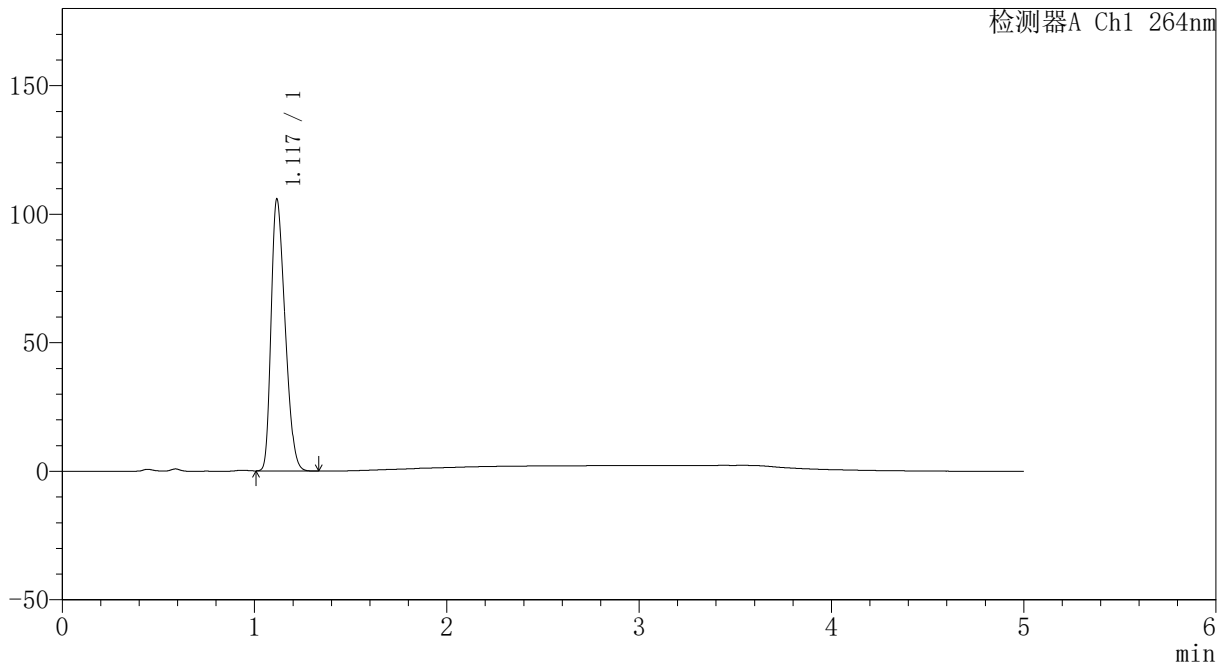

<峰表>

检测器A Ch1 264nm

| 峰号 | 保留时间 | 面积 | 高度 | 面积% | 理论塔板数(USP) | 拖尾因子 | 分离度(USP) |
|----|-------|--------|--------|---------|------------|-------|----------|
| 1 | 1.117 | 531157 | 105138 | 100.000 | 1084 | 1.315 | -- |
| 总计 | | 531157 | 105138 | 100.000 | | | |



CXM-3382

<样品信息>

色谱柱 :XB-C18(50mm*4.6mm,5μm) 流速: 1.5ml/min
 柱温 :35°C 波长: 264nm
 数据文件名: RC\CXM-3382 - 31-5/10-1301-2 - zzp-2024082521p-zjtj6y-rcqx-1-jf50z-pH4.5jz-p1-60min.lcd
 方法文件名: RC\CXM-3382 - CXM-3382-FX259.lcm
 批处理文件名: RC\CXM-3382 - 20250325-FX259.lcb
 样品瓶号 : 3-7
 进样体积 : 20 μl 版本号: 6.115
 进样时间 : 2025/03/26 00:20:50 实验者: xiexinhui
 处理时间 (V2) : 2025/03/26 08:47:07 处理者: xiexinhui
 仪器型号: SHIMADZU LC-2050C(FX259)

<色谱图>

mV

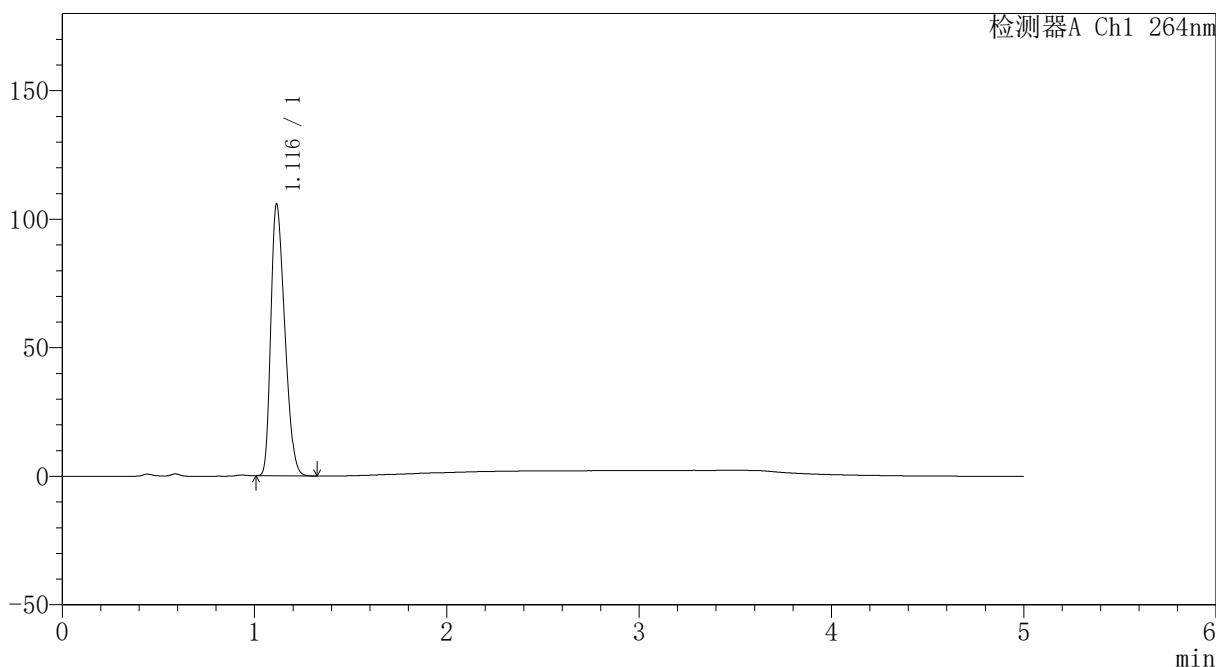

<峰表>

检测器A Ch1 264nm

| 峰号 | 保留时间 | 面积 | 高度 | 面积% | 理论塔板数(USP) | 拖尾因子 | 分离度(USP) |
|----|-------|--------|--------|---------|------------|-------|----------|
| 1 | 1.116 | 531355 | 105598 | 100.000 | 1081 | 1.314 | -- |
| 总计 | | 531355 | 105598 | 100.000 | | | |



CXM-3382

<样品信息>

色谱柱 :XB-C18(50mm*4.6mm,5μm) 流速: 1.5ml/min
 柱温 :35°C 波长: 264nm
 数据文件名: RC\CXM-3382 - 31-5/10-1302-2 - zzp-2024082521p-zjtj6y-rcqx-1-jf50z-pH4.5jz-p2-60min.lcd
 方法文件名: RC\CXM-3382 - CXM-3382-FX259.lcm
 批处理文件名: RC\CXM-3382 - 20250325-FX259.lcb
 样品瓶号 : 3-16
 进样体积 : 20 μl 版本号: 6.115
 进样时间 : 2025/03/26 00:26:12 实验者: xiexinhui
 处理时间 (V2) : 2025/03/26 08:47:09 处理者: xiexinhui
 仪器型号: SHIMADZU LC-2050C(FX259)

<色谱图>

mV

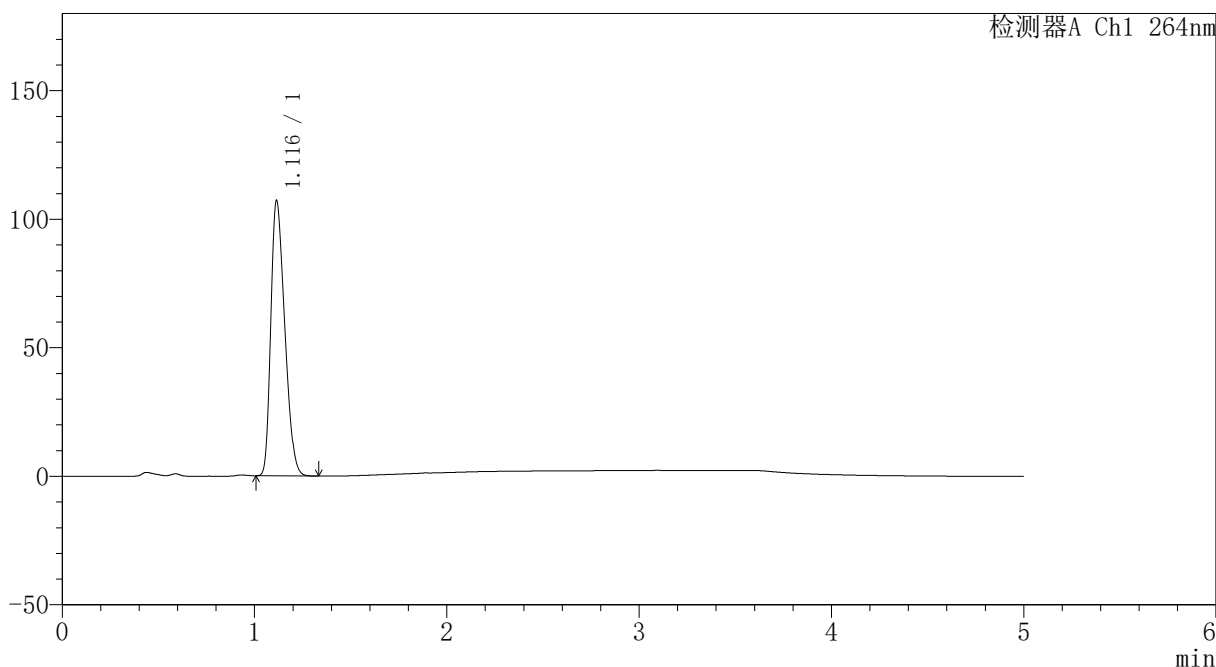

<峰表>

检测器A Ch1 264nm

| 峰号 | 保留时间 | 面积 | 高度 | 面积% | 理论塔板数(USP) | 拖尾因子 | 分离度(USP) |
|----|-------|--------|--------|---------|------------|-------|----------|
| 1 | 1.116 | 537997 | 106983 | 100.000 | 1081 | 1.314 | -- |
| 总计 | | 537997 | 106983 | 100.000 | | | |



CXM-3382

<样品信息>

色谱柱 :XB-C18(50mm*4.6mm,5μm) 流速: 1.5ml/min
 柱温 :35°C 波长: 264nm
 数据文件名: RC\CXM-3382 - 31-5/10-1303-2 - zzp-2024082521p-zjtj6y-rcqx-1-jf50z-pH4.5jz-p3-60min.lcd
 方法文件名: RC\CXM-3382 - CXM-3382-FX259.lcm
 批处理文件名: RC\CXM-3382 - 20250325-FX259.lcb
 样品瓶号 : 3-25
 进样体积 : 20 μl 版本号: 6.115
 进样时间 : 2025/03/26 00:31:35 实验者: xiexinhui
 处理时间 (V2) : 2025/03/26 08:47:12 处理者: xiexinhui
 仪器型号: SHIMADZU LC-2050C(FX259)

<色谱图>

mV

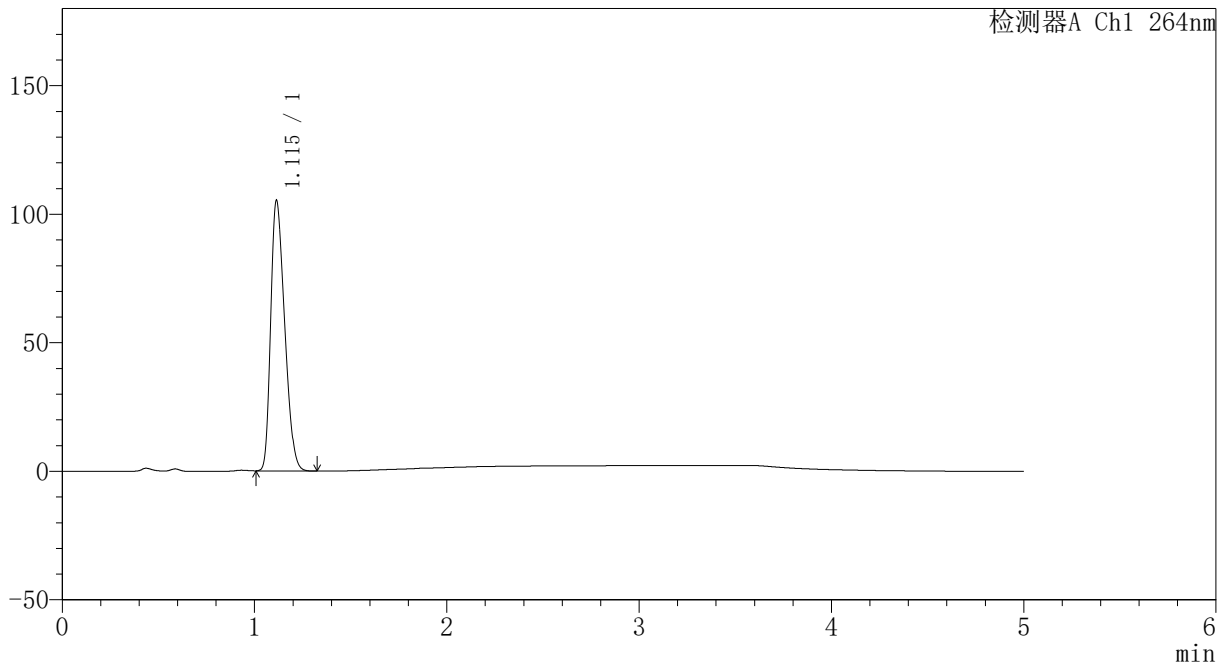

<峰表>

检测器A Ch1 264nm

| 峰号 | 保留时间 | 面积 | 高度 | 面积% | 理论塔板数(USP) | 拖尾因子 | 分离度(USP) |
|----|-------|--------|--------|---------|------------|-------|----------|
| 1 | 1.115 | 528754 | 105173 | 100.000 | 1079 | 1.311 | -- |
| 总计 | | 528754 | 105173 | 100.000 | | | |



CXM-3382

<样品信息>

色谱柱 :XB-C18(50mm*4.6mm,5μm) 流速: 1.5ml/min
 柱温 :35°C 波长: 264nm
 数据文件名: RC\CXM-3382 - 31-5/10-1304-2 - zzp-2024082521p-zjtj6y-rcqx-1-jf50z-pH4.5jz-p4-60min.lcd
 方法文件名: RC\CXM-3382 - CXM-3382-FX259.lcm
 批处理文件名: RC\CXM-3382 - 20250325-FX259.lcb
 样品瓶号 : 3-34
 进样体积 : 20 μl 版本号: 6.115
 进样时间 : 2025/03/26 00:36:58 实验者: xiexinhui
 处理时间 (V2) : 2025/03/26 08:47:15 处理者: xiexinhui
 仪器型号: SHIMADZU LC-2050C(FX259)

<色谱图>

mV

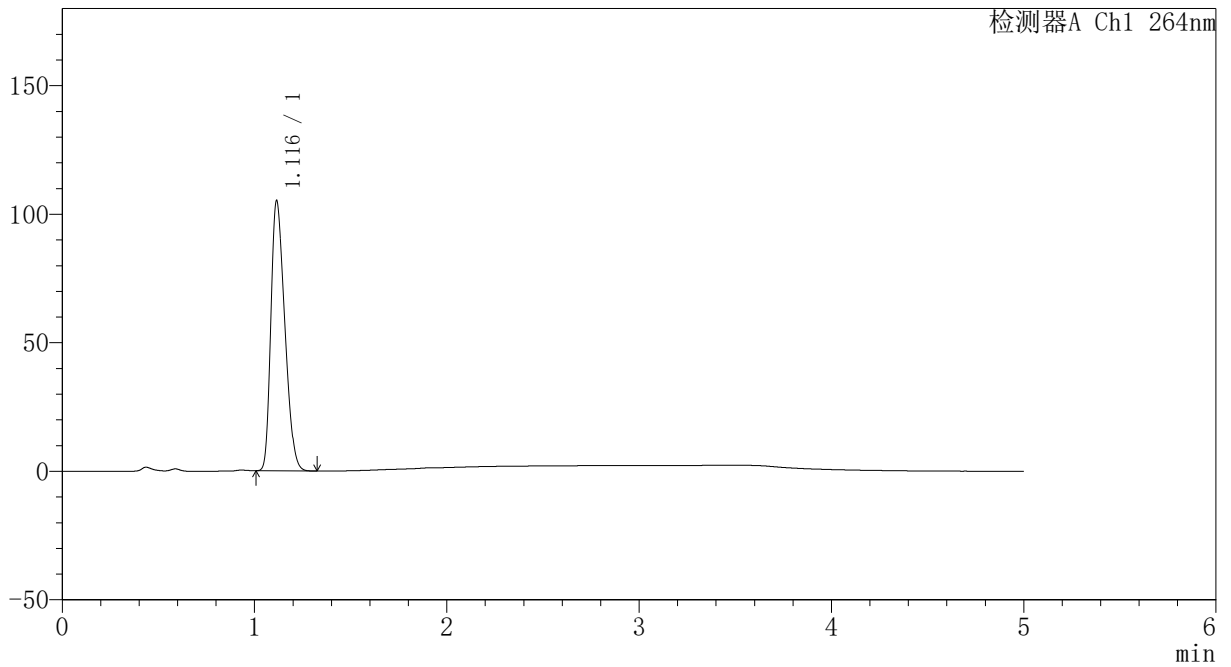

<峰表>

检测器A Ch1 264nm

| 峰号 | 保留时间 | 面积 | 高度 | 面积% | 理论塔板数(USP) | 拖尾因子 | 分离度(USP) |
|----|-------|--------|--------|---------|------------|-------|----------|
| 1 | 1.116 | 527320 | 104897 | 100.000 | 1083 | 1.314 | -- |
| 总计 | | 527320 | 104897 | 100.000 | | | |



CXM-3382

<样品信息>

色谱柱 :XB-C18(50mm*4.6mm,5μm) 流速: 1.5ml/min
 柱温 :35°C 波长: 264nm
 数据文件名: RC\CXM-3382 - 31-5/10-1305-2 - zzp-2024082521p-zjtj6y-rcqx-1-jf50z-pH4.5jz-p5-60min.lcd
 方法文件名: RC\CXM-3382 - CXM-3382-FX259.lcm
 批处理文件名: RC\CXM-3382 - 20250325-FX259.lcb
 样品瓶号 : 3-43
 进样体积 : 20 μl 版本号: 6.115
 进样时间 : 2025/03/26 00:42:19 实验者: xiexinhui
 处理时间 (V2) : 2025/03/26 08:47:17 处理者: xiexinhui
 仪器型号: SHIMADZU LC-2050C(FX259)

<色谱图>

mV

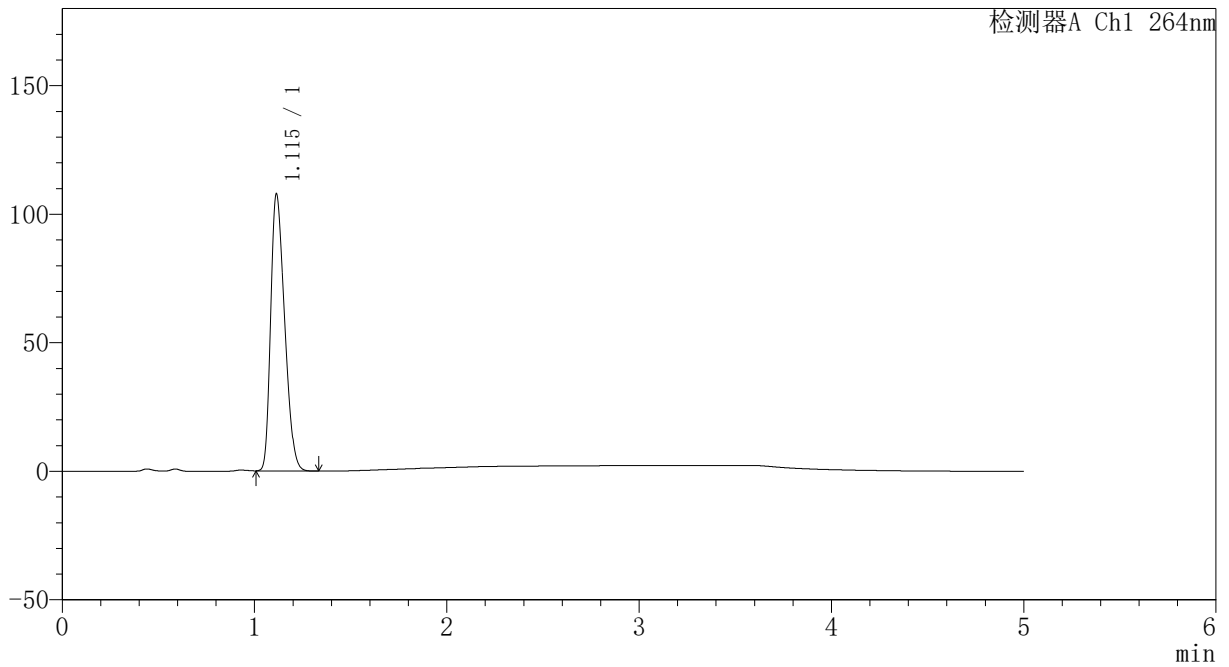

<峰表>

检测器A Ch1 264nm

| 峰号 | 保留时间 | 面积 | 高度 | 面积% | 理论塔板数(USP) | 拖尾因子 | 分离度(USP) |
|----|-------|--------|--------|---------|------------|-------|----------|
| 1 | 1.115 | 541283 | 107739 | 100.000 | 1080 | 1.312 | -- |
| 总计 | | 541283 | 107739 | 100.000 | | | |



CXM-3382

<样品信息>

色谱柱 :XB-C18(50mm*4.6mm,5μm) 流速: 1.5ml/min
 柱温 :35°C 波长: 264nm
 数据文件名: RC\CXM-3382 - 31-5/10-1306-2 - zzp-2024082521p-zjtj6y-rcqx-1-jf50z-pH4.5jz-p6-60min.lcd
 方法文件名: RC\CXM-3382 - CXM-3382-FX259.lcm
 批处理文件名: RC\CXM-3382 - 20250325-FX259.lcb
 样品瓶号 : 3-52
 进样体积 : 20 μl 版本号: 6.115
 进样时间 : 2025/03/26 00:47:41 实验者: xiexinhui
 处理时间 (V2) : 2025/03/26 08:47:20 处理者: xiexinhui
 仪器型号: SHIMADZU LC-2050C(FX259)

<色谱图>

mV

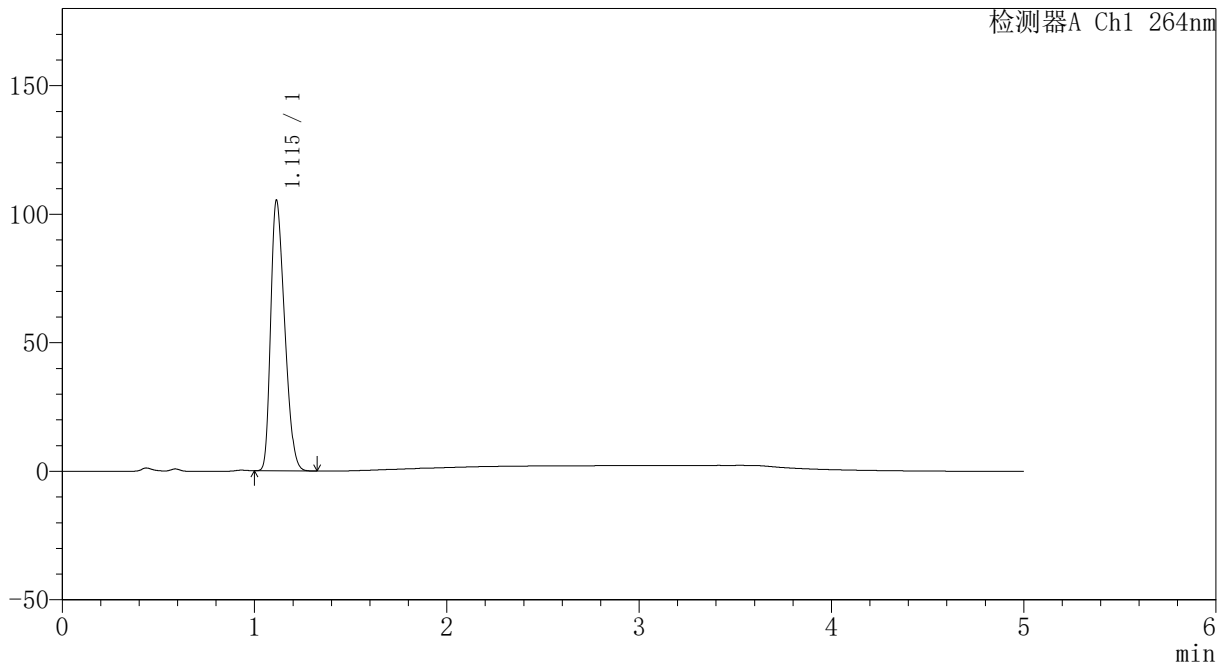

<峰表>

检测器A Ch1 264nm

| 峰号 | 保留时间 | 面积 | 高度 | 面积% | 理论塔板数(USP) | 拖尾因子 | 分离度(USP) |
|----|-------|--------|--------|---------|------------|-------|----------|
| 1 | 1.115 | 528807 | 105251 | 100.000 | 1080 | 1.313 | -- |
| 总计 | | 528807 | 105251 | 100.000 | | | |



CXM-3382

<样品信息>

色谱柱 :XB-C18(50mm*4.6mm,5μm) 流速: 1.5ml/min
 柱温 :35°C 波长: 264nm
 数据文件名: RC\CXM-3382 - 31-5/10-1307-2 - zzp-2024082521p-zjtj6y-rcqx-1-jf50z-pH4.5jz-p1-JX.lcd
 方法文件名: RC\CXM-3382 - CXM-3382-FX259.lcm
 批处理文件名: RC\CXM-3382 - 20250325-FX259.lcb
 样品瓶号 : 3-8
 进样体积 : 20 μl 版本号: 6.115
 进样时间 : 2025/03/26 00:53:04 实验者: xiexinhui
 处理时间 (V2) : 2025/03/26 08:47:22 处理者: xiexinhui
 仪器型号: SHIMADZU LC-2050C(FX259)

<色谱图>

mV

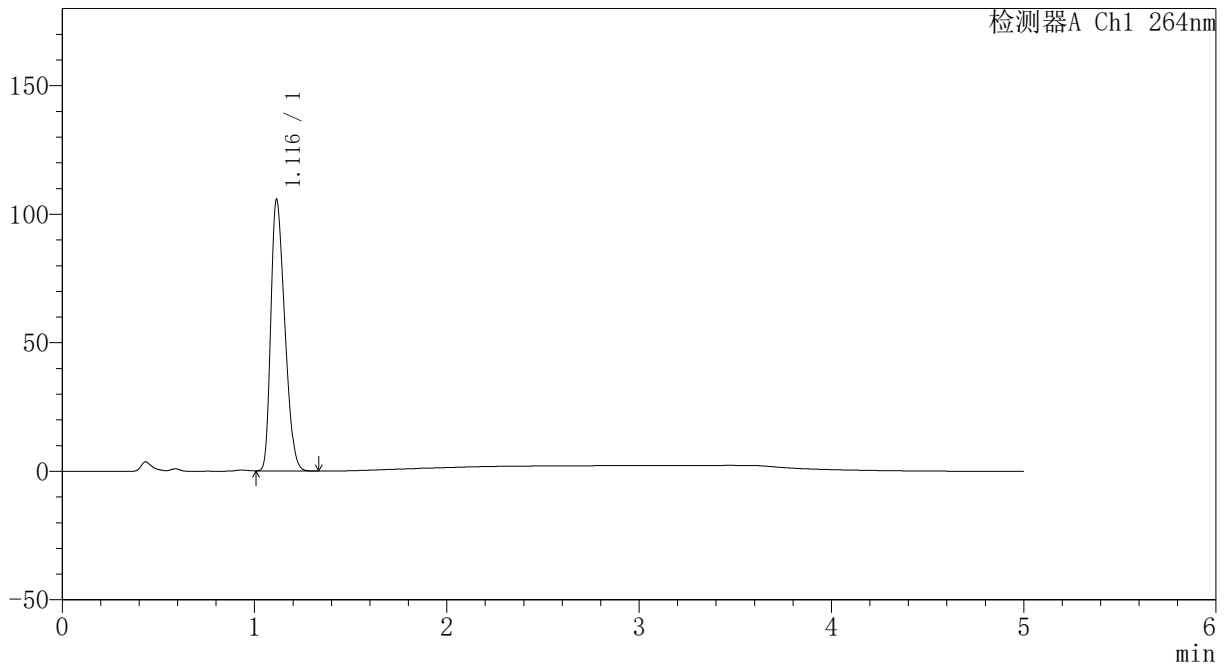

<峰表>

检测器A Ch1 264nm

| 峰号 | 保留时间 | 面积 | 高度 | 面积% | 理论塔板数(USP) | 拖尾因子 | 分离度(USP) |
|----|-------|--------|--------|---------|------------|-------|----------|
| 1 | 1.116 | 530384 | 105433 | 100.000 | 1081 | 1.314 | -- |
| 总计 | | 530384 | 105433 | 100.000 | | | |



CXM-3382

<样品信息>

色谱柱 :XB-C18(50mm*4.6mm,5μm) 流速: 1.5ml/min
 柱温 :35°C 波长: 264nm
 数据文件名: RC\CXM-3382 - 31-5/10-1308-2 - zzp-2024082521p-zjtj6y-rcqx-1-jf50z-pH4.5jz-p2-JX.lcd
 方法文件名: RC\CXM-3382 - CXM-3382-FX259.lcm
 批处理文件名: RC\CXM-3382 - 20250325-FX259.lcb
 样品瓶号 : 3-17
 进样体积 : 20 μl 版本号: 6.115
 进样时间 : 2025/03/26 00:58:28 实验者: xiexinhui
 处理时间 (V2) : 2025/03/26 08:47:25 处理者: xiexinhui
 仪器型号: SHIMADZU LC-2050C(FX259)

<色谱图>

mV

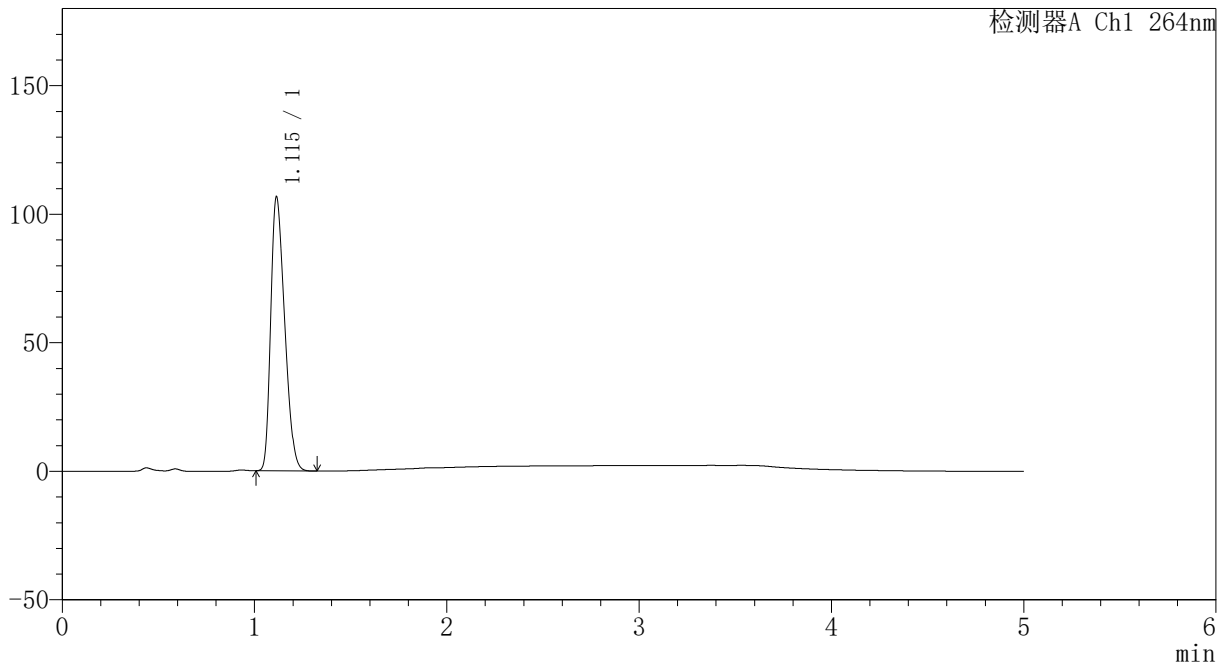

<峰表>

检测器A Ch1 264nm

| 峰号 | 保留时间 | 面积 | 高度 | 面积% | 理论塔板数(USP) | 拖尾因子 | 分离度(USP) |
|----|-------|--------|--------|---------|------------|-------|----------|
| 1 | 1.115 | 535511 | 106577 | 100.000 | 1080 | 1.314 | -- |
| 总计 | | 535511 | 106577 | 100.000 | | | |



CXM-3382

<样品信息>

色谱柱 :XB-C18(50mm*4.6mm,5μm) 流速: 1.5ml/min
 柱温 :35°C 波长: 264nm
 数据文件名: RC\CXM-3382 - 31-5/10-1309-2 - zzp-2024082521p-zjtj6y-rcqx-1-jf50z-pH4.5jz-p3-JX.lcd
 方法文件名: RC\CXM-3382 - CXM-3382-FX259.lcm
 批处理文件名: RC\CXM-3382 - 20250325-FX259.lcb
 样品瓶号 : 3-26
 进样体积 : 20 μl 版本号: 6.115
 进样时间 : 2025/03/26 01:03:51 实验者: xiexinhui
 处理时间 (V2) : 2025/03/26 08:47:27 处理者: xiexinhui
 仪器型号: SHIMADZU LC-2050C(FX259)

<色谱图>

mV

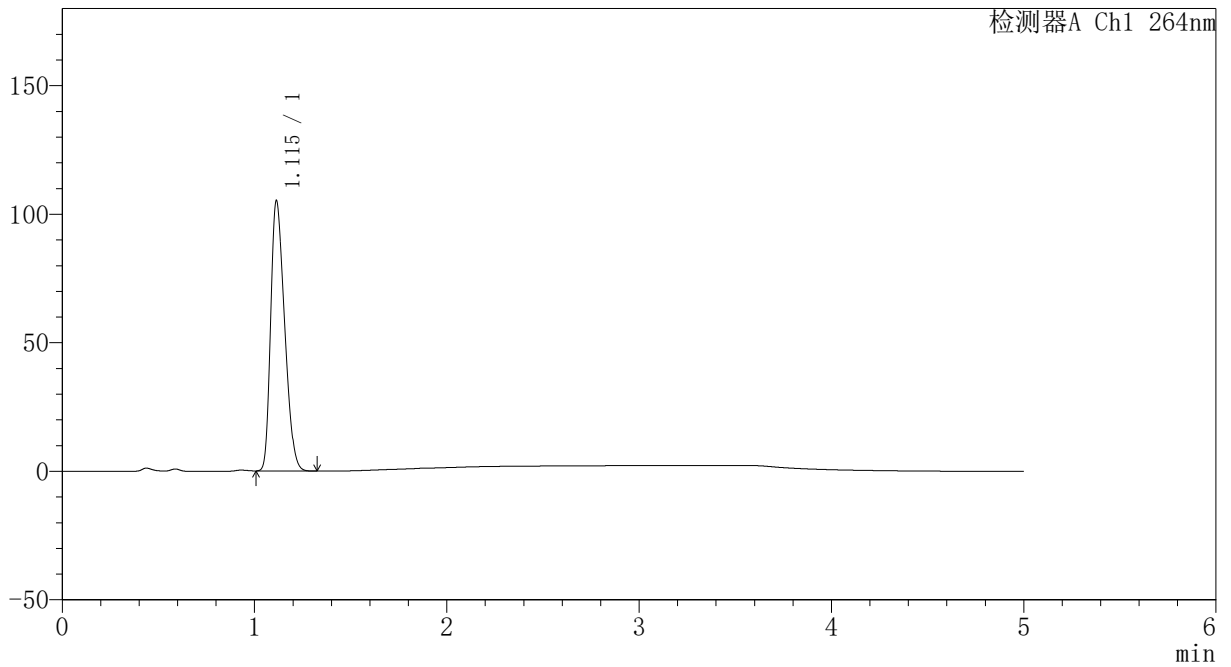

<峰表>

检测器A Ch1 264nm

| 峰号 | 保留时间 | 面积 | 高度 | 面积% | 理论塔板数(USP) | 拖尾因子 | 分离度(USP) |
|----|-------|--------|--------|---------|------------|-------|----------|
| 1 | 1.115 | 528320 | 105120 | 100.000 | 1078 | 1.313 | -- |
| 总计 | | 528320 | 105120 | 100.000 | | | |



CXM-3382

<样品信息>

色谱柱 :XB-C18(50mm*4.6mm,5μm) 流速: 1.5ml/min
 柱温 :35°C 波长: 264nm
 数据文件名: RC\CXM-3382 - 31-5/10-1310-2 - zzp-2024082521p-zjtj6y-rcqx-1-jf50z-pH4.5jz-p4-JX.lcd
 方法文件名: RC\CXM-3382 - CXM-3382-FX259.lcm
 批处理文件名: RC\CXM-3382 - 20250325-FX259.lcb
 样品瓶号 : 3-35
 进样体积 : 20 μl 版本号: 6.115
 进样时间 : 2025/03/26 01:09:15 实验者: xiexinhui
 处理时间 (V2) : 2025/03/26 08:47:30 处理者: xiexinhui
 仪器型号: SHIMADZU LC-2050C(FX259)

<色谱图>

mV

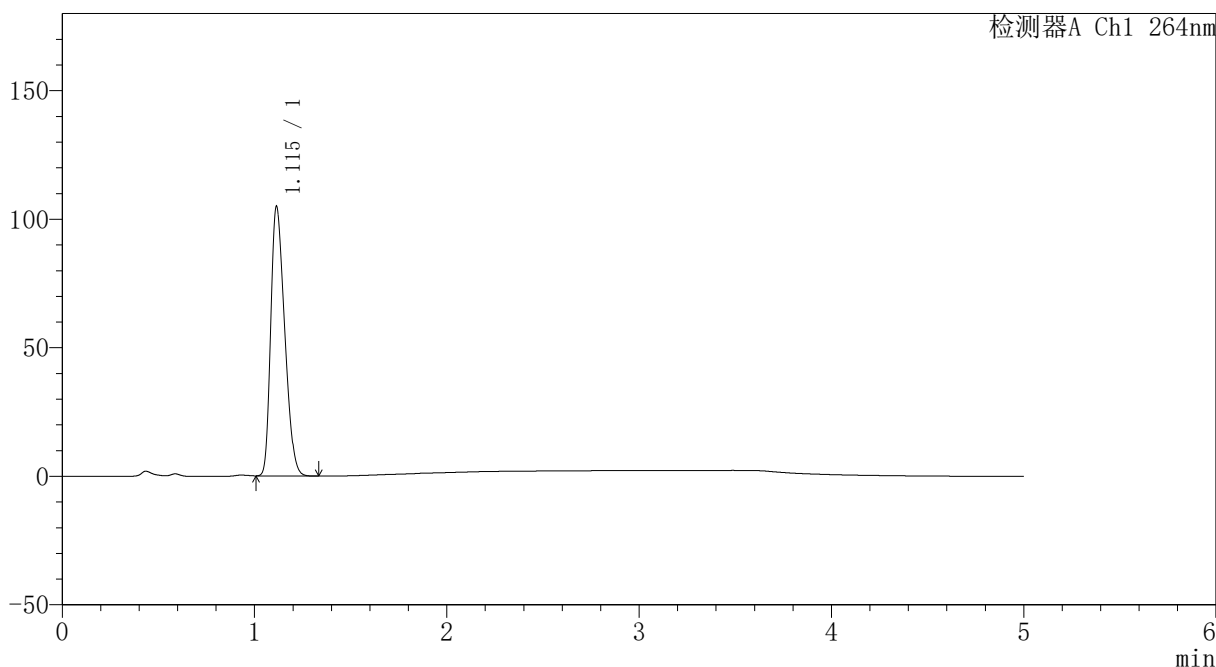

<峰表>

检测器A Ch1 264nm

| 峰号 | 保留时间 | 面积 | 高度 | 面积% | 理论塔板数(USP) | 拖尾因子 | 分离度(USP) |
|----|-------|--------|--------|---------|------------|-------|----------|
| 1 | 1.115 | 526419 | 104775 | 100.000 | 1080 | 1.314 | -- |
| 总计 | | 526419 | 104775 | 100.000 | | | |



CXM-3382

<样品信息>

色谱柱 :XB-C18(50mm*4.6mm,5μm) 流速: 1.5ml/min
 柱温 :35°C 波长: 264nm
 数据文件名: RC\CXM-3382 - 31-5/10-1311-2 - zzp-2024082521p-zjtj6y-rcqx-1-jf50z-pH4.5jz-p5-JX.lcd
 方法文件名: RC\CXM-3382 - CXM-3382-FX259.lcm
 批处理文件名: RC\CXM-3382 - 20250325-FX259.lcb
 样品瓶号 : 3-44
 进样体积 : 20 μl 版本号: 6.115
 进样时间 : 2025/03/26 01:14:38 实验者: xiexinhui
 处理时间 (V2) : 2025/03/26 08:47:33 处理者: xiexinhui
 仪器型号: SHIMADZU LC-2050C(FX259)

<色谱图>

mV

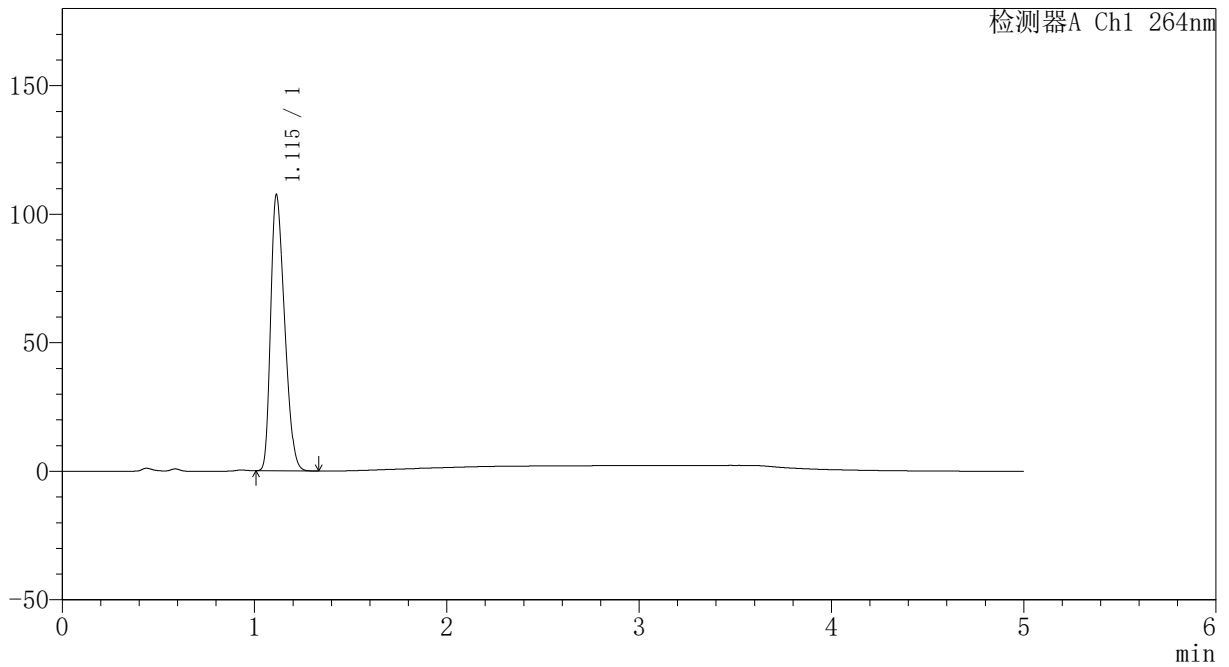

<峰表>

检测器A Ch1 264nm

| 峰号 | 保留时间 | 面积 | 高度 | 面积% | 理论塔板数(USP) | 拖尾因子 | 分离度(USP) |
|----|-------|--------|--------|---------|------------|-------|----------|
| 1 | 1.115 | 539012 | 107419 | 100.000 | 1081 | 1.314 | -- |
| 总计 | | 539012 | 107419 | 100.000 | | | |



CXM-3382

<样品信息>

色谱柱 :XB-C18(50mm*4.6mm,5μm) 流速: 1.5ml/min
 柱温 :35°C 波长: 264nm
 数据文件名: RC\CXM-3382 - 31-5/10-1312-2 - zzp-2024082521p-zjtj6y-rcqx-1-jf50z-pH4.5jz-p6-JX.lcd
 方法文件名: RC\CXM-3382 - CXM-3382-FX259.lcm
 批处理文件名: RC\CXM-3382 - 20250325-FX259.lcb
 样品瓶号 : 3-53
 进样体积 : 20 μl 版本号: 6.115
 进样时间 : 2025/03/26 01:20:02 实验者: xiexinhui
 处理时间 (V2) : 2025/03/26 08:47:35 处理者: xiexinhui
 仪器型号: SHIMADZU LC-2050C(FX259)

<色谱图>

mV

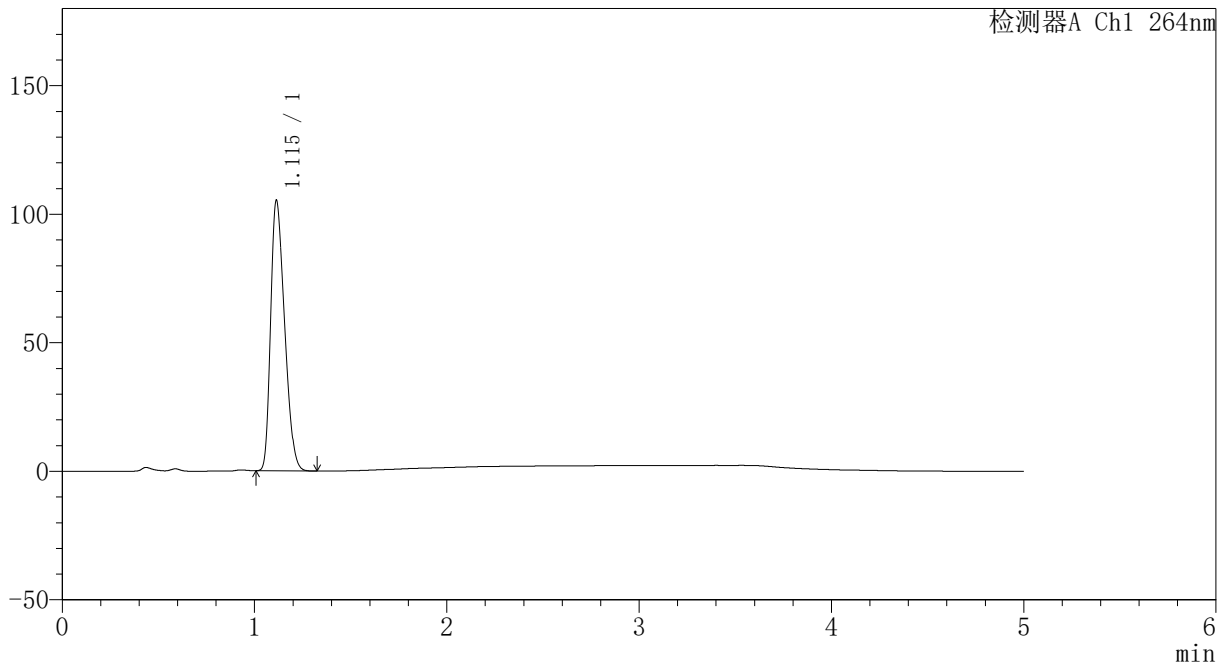

<峰表>

检测器A Ch1 264nm

| 峰号 | 保留时间 | 面积 | 高度 | 面积% | 理论塔板数(USP) | 拖尾因子 | 分离度(USP) |
|----|-------|--------|--------|---------|------------|-------|----------|
| 1 | 1.115 | 528643 | 105232 | 100.000 | 1078 | 1.315 | -- |
| 总计 | | 528643 | 105232 | 100.000 | | | |



CXM-3382

<样品信息>

色谱柱 :XB-C18(50mm*4.6mm,5μm) 流速: 1.5ml/min
 柱温 :35°C 波长: 264nm
 数据文件名: RC\CXM-3382 - 31-5/10-1313-2 - zzp-2024082521p-zjtj6y-rcqx-1-jf50z-pH4.5jz-dz2-1.lcd
 方法文件名: RC\CXM-3382 - CXM-3382-FX259.lcm
 批处理文件名: RC\CXM-3382 - 20250325-FX259.lcb
 样品瓶号 : 3-27
 进样体积 : 20 μl 版本号: 6.115
 进样时间 : 2025/03/26 01:25:25 实验者: xiexinhui
 处理时间 (V2) : 2025/03/26 08:47:38 处理者: xiexinhui
 仪器型号: SHIMADZU LC-2050C(FX259)

<色谱图>

mV

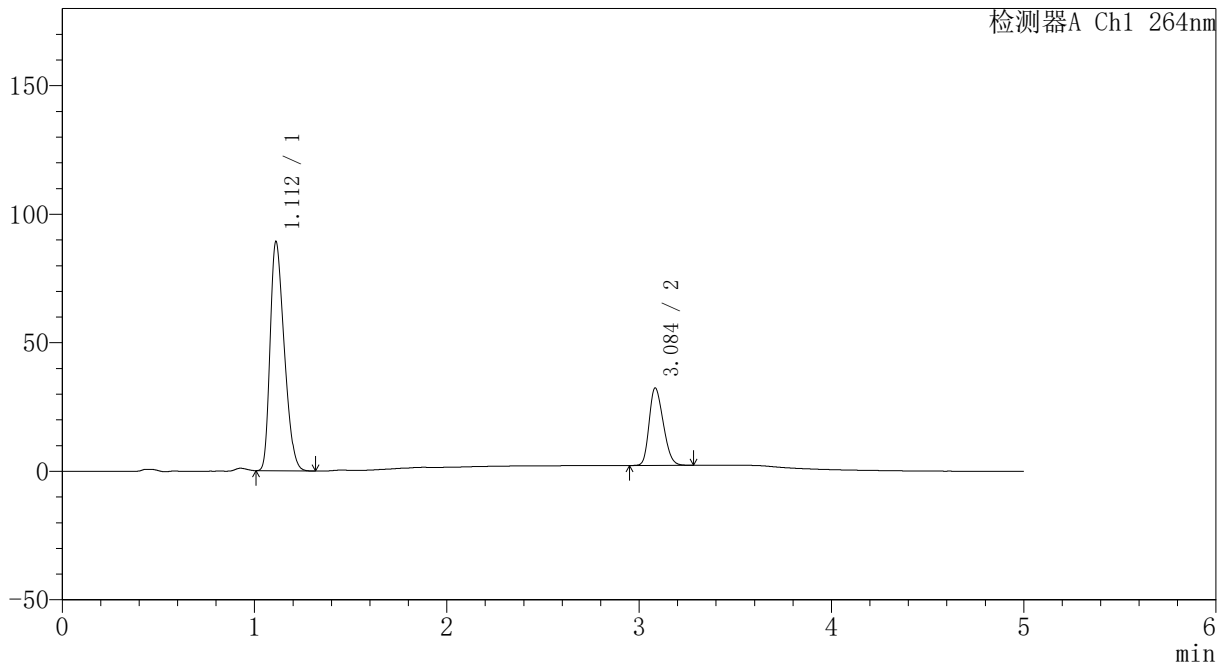

<峰表>

检测器A Ch1 264nm

| 峰号 | 保留时间 | 面积 | 高度 | 面积% | 理论塔板数(USP) | 拖尾因子 | 分离度(USP) |
|----|-------|--------|--------|---------|------------|-------|----------|
| 1 | 1.112 | 454164 | 89134 | 74.735 | 1058 | 1.319 | -- |
| 2 | 3.084 | 153535 | 29988 | 25.265 | 8196 | 1.250 | 14.438 |
| 总计 | | 607699 | 119123 | 100.000 | | | |



CXM-3382

<样品信息>

色谱柱 :XB-C18(50mm*4.6mm,5 μ m) 流速: 1.5ml/min
 柱温 :35 $^{\circ}$ C 波长: 264nm
 数据文件名: RC\CXM-3382 - 31-5/10-1314-2 - zzp-2024082521p-zjtj6y-rcqx-1-jf50z-pH4.5jz-dz2-2.lcd
 方法文件名: RC\CXM-3382 - CXM-3382-FX259.lcm
 批处理文件名: RC\CXM-3382 - 20250325-FX259.lcb
 样品瓶号 : 3-27
 进样体积 : 20 μ l 版本号: 6.115
 进样时间 : 2025/03/26 01:30:48 实验者: xiexinhui
 处理时间 (V2) : 2025/03/26 08:47:40 处理者: xiexinhui
 仪器型号: SHIMADZU LC-2050C(FX259)

<色谱图>

mV

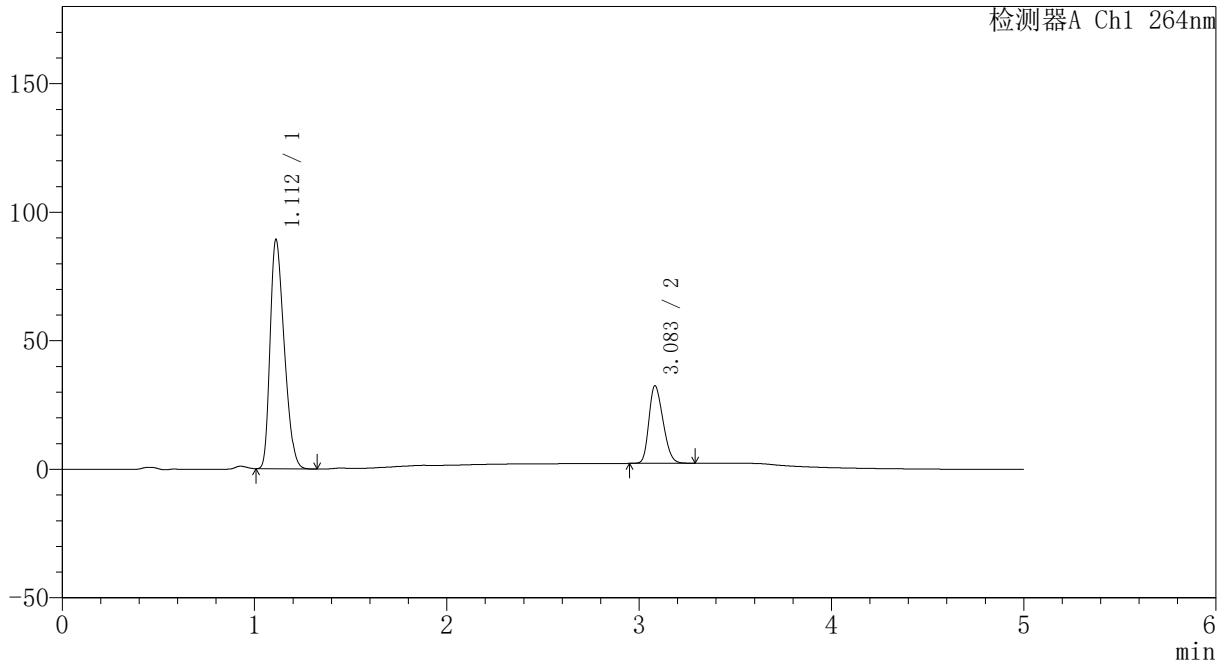

<峰表>

检测器A Ch1 264nm

| 峰号 | 保留时间 | 面积 | 高度 | 面积% | 理论塔板数(USP) | 拖尾因子 | 分离度(USP) |
|----|-------|--------|--------|---------|------------|-------|----------|
| 1 | 1.112 | 454304 | 89198 | 74.685 | 1058 | 1.317 | -- |
| 2 | 3.083 | 153992 | 30126 | 25.315 | 8168 | 1.251 | 14.422 |
| 总计 | | 608295 | 119324 | 100.000 | | | |



CXM-3382

<样品信息>

色谱柱 :XB-C18(50mm*4.6mm,5μm) 流速: 1.5ml/min
 柱温 :35°C 波长: 264nm
 数据文件名: RC\CXM-3382 - 31-5/10-1315-2 - zzp-2024082521p-zjtj6y-rcqx-2-jf50z-pH4.5jz-rj.lcd
 方法文件名: RC\CXM-3382 - CXM-3382-FX259.lcm
 批处理文件名: RC\CXM-3382 - 20250325-FX259.lcb
 样品瓶号 : 4-9
 进样体积 : 20 μl 版本号: 6.115
 进样时间 : 2025/03/26 01:36:13 实验者: xiexinhui
 处理时间 (V2) : 2025/03/26 08:47:43 处理者: xiexinhui
 仪器型号: SHIMADZU LC-2050C(FX259)

<色谱图>

mV

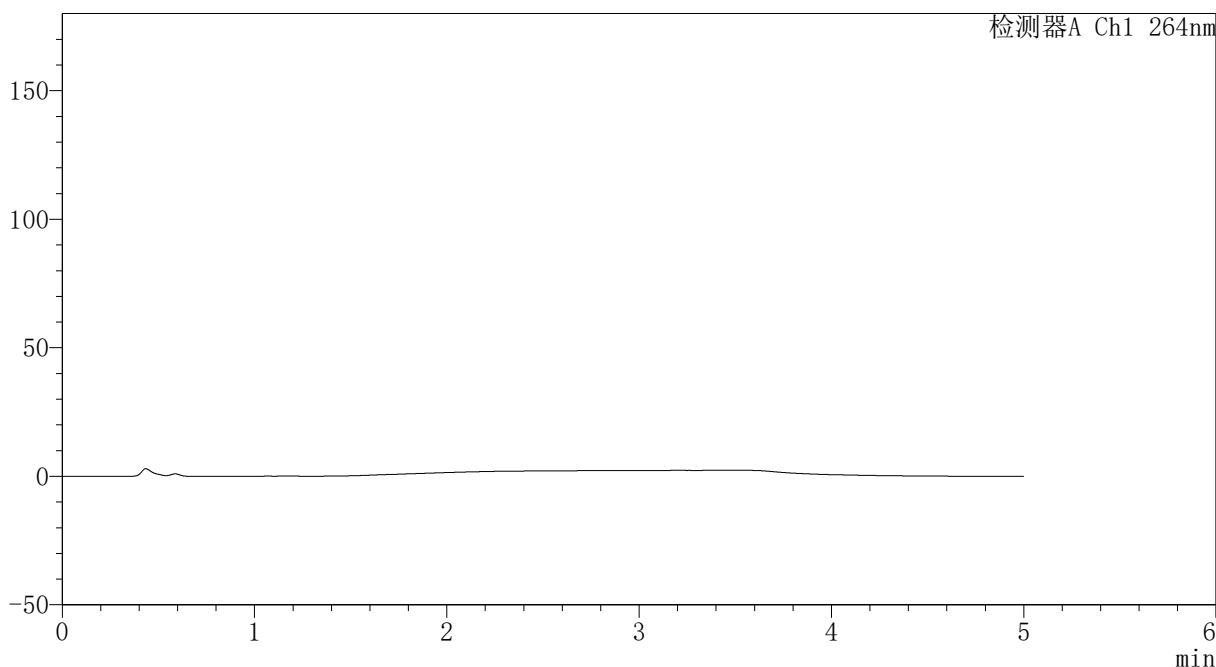

<峰表>

检测器A Ch1 264nm

| 峰号 | 保留时间 | 面积 | 高度 | 面积% | 理论塔板数(USP) | 拖尾因子 | 分离度(USP) |
|----|------|----|----|-----|------------|------|----------|
| 总计 | | | | | | | |



CXM-3382

<样品信息>

色谱柱 :XB-C18(50mm*4.6mm,5μm) 流速: 1.5ml/min
 柱温 :35°C 波长: 264nm
 数据文件名: RC\CXM-3382 - 31-5/10-1316-2 - zzp-2024082521p-zjtj6y-rcqx-2-jf50z-pH4.5jz-dz1-1.lcd
 方法文件名: RC\CXM-3382 - CXM-3382-FX259.lcm
 批处理文件名: RC\CXM-3382 - 20250325-FX259.lcb
 样品瓶号 : 4-18
 进样体积 : 20 μl 版本号: 6.115
 进样时间 : 2025/03/26 01:41:38 实验者: xiexinhui
 处理时间 (V2) : 2025/03/26 08:47:45 处理者: xiexinhui
 仪器型号: SHIMADZU LC-2050C(FX259)

<色谱图>

mV

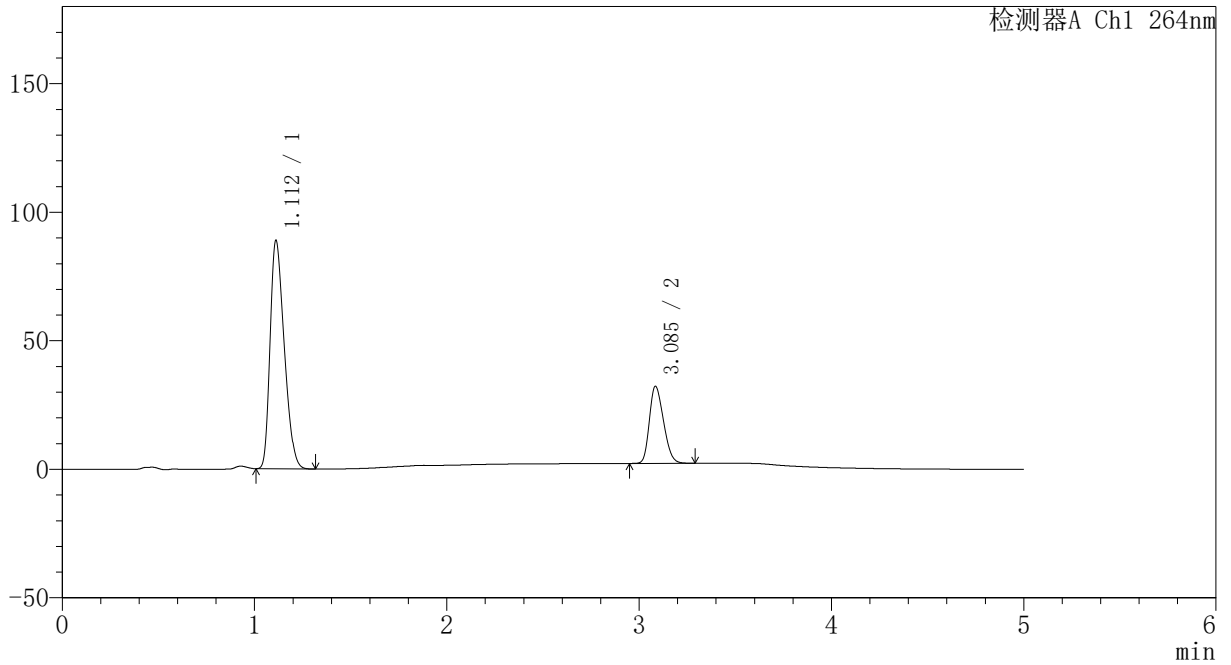

<峰表>

检测器A Ch1 264nm

| 峰号 | 保留时间 | 面积 | 高度 | 面积% | 理论塔板数(USP) | 拖尾因子 | 分离度(USP) |
|----|-------|--------|--------|---------|------------|-------|----------|
| 1 | 1.112 | 452626 | 88838 | 74.696 | 1057 | 1.319 | -- |
| 2 | 3.085 | 153333 | 29871 | 25.304 | 8159 | 1.253 | 14.427 |
| 总计 | | 605959 | 118709 | 100.000 | | | |



CXM-3382

<样品信息>

色谱柱 :XB-C18(50mm*4.6mm,5 μ m) 流速: 1.5ml/min
 柱温 :35 $^{\circ}$ C 波长: 264nm
 数据文件名: RC\CXM-3382 - 31-5/10-1317-2 - zzp-2024082521p-zjtj6y-rcqx-2-jf50z-pH4.5jz-dz1-2.lcd
 方法文件名: RC\CXM-3382 - CXM-3382-FX259.lcm
 批处理文件名: RC\CXM-3382 - 20250325-FX259.lcb
 样品瓶号 : 4-18
 进样体积 : 20 μ l 版本号: 6.115
 进样时间 : 2025/03/26 01:47:02 实验者: xiexinhui
 处理时间 (V2) : 2025/03/26 08:47:48 处理者: xiexinhui
 仪器型号: SHIMADZU LC-2050C(FX259)

<色谱图>

mV

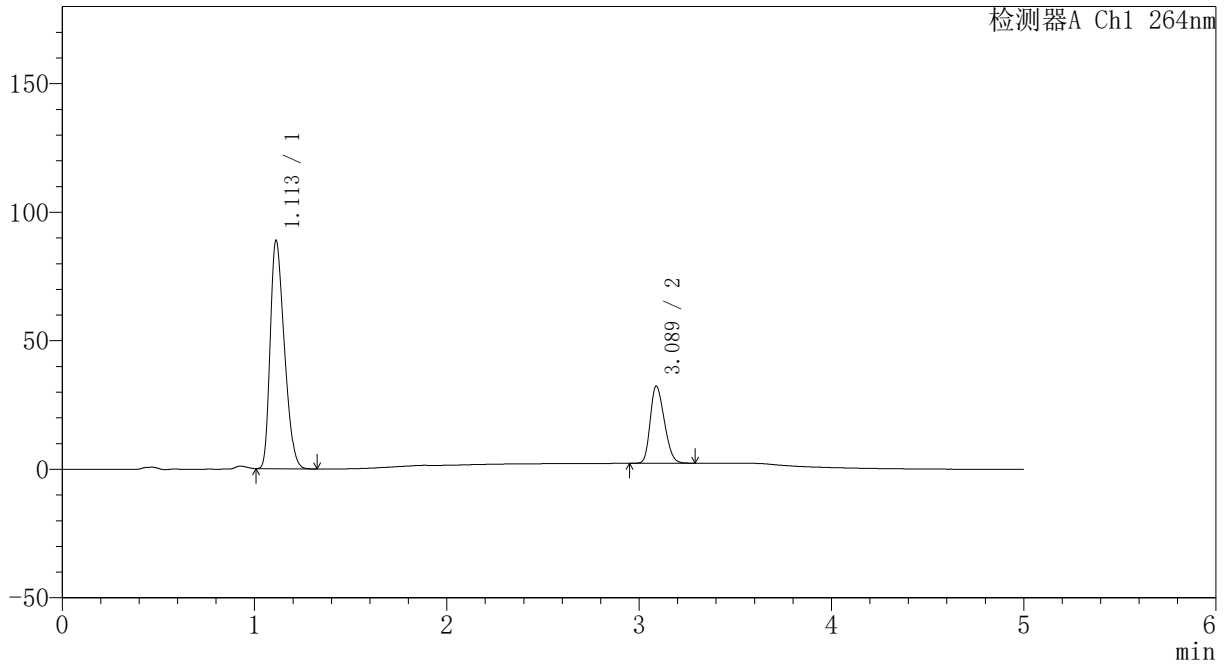

<峰表>

检测器A Ch1 264nm

| 峰号 | 保留时间 | 面积 | 高度 | 面积% | 理论塔板数(USP) | 拖尾因子 | 分离度(USP) |
|----|-------|--------|--------|---------|------------|-------|----------|
| 1 | 1.113 | 452757 | 88879 | 74.708 | 1058 | 1.318 | -- |
| 2 | 3.089 | 153280 | 30084 | 25.292 | 8210 | 1.247 | 14.466 |
| 总计 | | 606037 | 118963 | 100.000 | | | |



CXM-3382

<样品信息>

色谱柱 :XB-C18(50mm*4.6mm,5μm) 流速: 1.5ml/min
 柱温 :35°C 波长: 264nm
 数据文件名: RC\CXM-3382 - 31-5/10-1318-2 - zzp-2024082521p-zjtj6y-rcqx-2-jf50z-pH4.5jz-dz1-3.lcd
 方法文件名: RC\CXM-3382 - CXM-3382-FX259.lcm
 批处理文件名: RC\CXM-3382 - 20250325-FX259.lcb
 样品瓶号 : 4-18
 进样体积 : 20 μl 版本号: 6.115
 进样时间 : 2025/03/26 01:52:27 实验者: xiexinhui
 处理时间 (V2) : 2025/03/26 08:47:50 处理者: xiexinhui
 仪器型号: SHIMADZU LC-2050C(FX259)

<色谱图>

mV

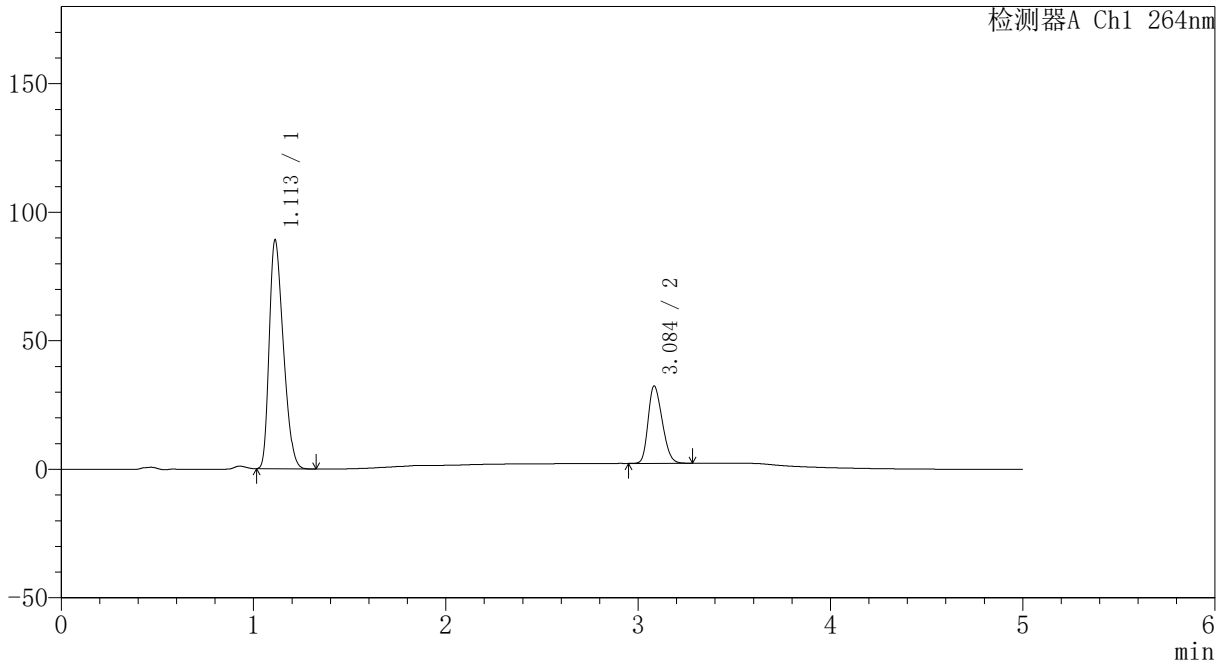

<峰表>

检测器A Ch1 264nm

| 峰号 | 保留时间 | 面积 | 高度 | 面积% | 理论塔板数(USP) | 拖尾因子 | 分离度(USP) |
|----|-------|--------|--------|---------|------------|-------|----------|
| 1 | 1.113 | 453230 | 89048 | 74.699 | 1060 | 1.318 | -- |
| 2 | 3.084 | 153514 | 29972 | 25.301 | 8177 | 1.251 | 14.427 |
| 总计 | | 606744 | 119020 | 100.000 | | | |



CXM-3382

<样品信息>

色谱柱 :XB-C18(50mm*4.6mm,5μm) 流速: 1.5ml/min
 柱温 :35°C 波长: 264nm
 数据文件名: RC\CXM-3382 - 31-5/10-1319-2 - zzp-2024082521p-zjtj6y-rcqx-2-jf50z-pH4.5jz-dz1-4.lcd
 方法文件名: RC\CXM-3382 - CXM-3382-FX259.lcm
 批处理文件名: RC\CXM-3382 - 20250325-FX259.lcb
 样品瓶号 : 4-18
 进样体积 : 20 μl 版本号: 6.115
 进样时间 : 2025/03/26 01:57:52 实验者: xiexinhui
 处理时间 (V2) : 2025/03/26 08:47:53 处理者: xiexinhui
 仪器型号: SHIMADZU LC-2050C(FX259)

<色谱图>

mV

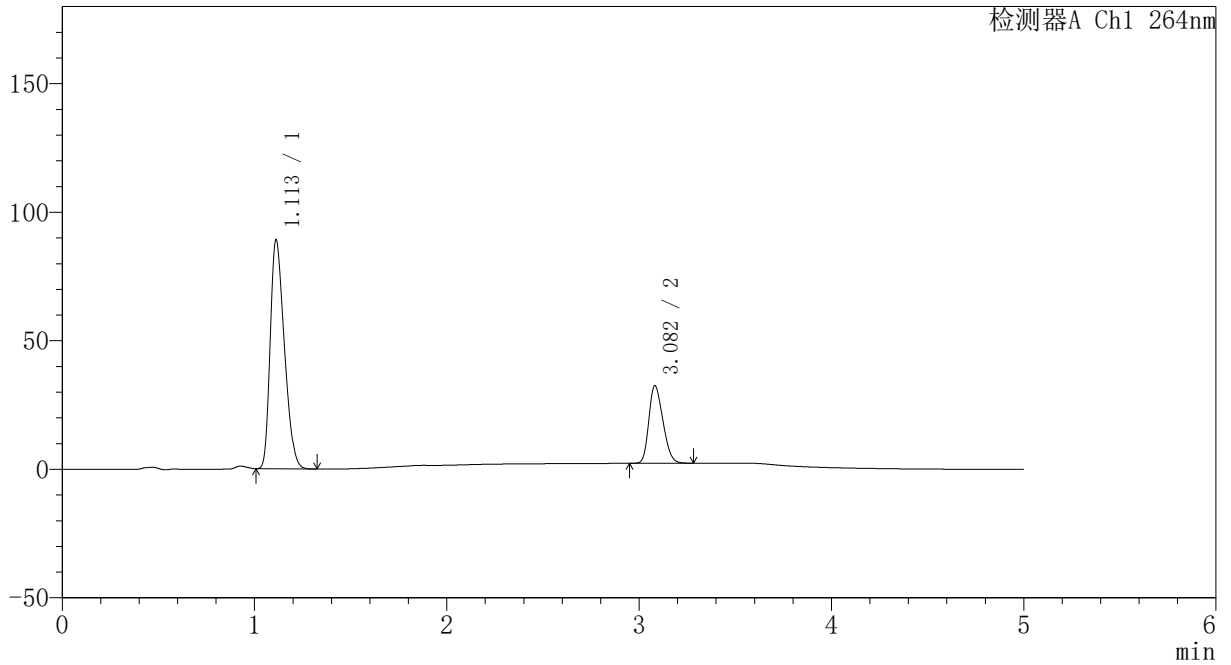

<峰表>

检测器A Ch1 264nm

| 峰号 | 保留时间 | 面积 | 高度 | 面积% | 理论塔板数(USP) | 拖尾因子 | 分离度(USP) |
|----|-------|--------|--------|---------|------------|-------|----------|
| 1 | 1.113 | 453857 | 89113 | 74.688 | 1058 | 1.318 | -- |
| 2 | 3.082 | 153815 | 30134 | 25.312 | 8153 | 1.251 | 14.405 |
| 总计 | | 607671 | 119246 | 100.000 | | | |



CXM-3382

<样品信息>

色谱柱 :XB-C18(50mm*4.6mm,5μm) 流速: 1.5ml/min
 柱温 :35°C 波长: 264nm
 数据文件名: RC\CXM-3382 - 31-5/10-1320-2 - zzp-2024082521p-zjtj6y-rcqx-2-jf50z-pH4.5jz-dz1-5.lcd
 方法文件名: RC\CXM-3382 - CXM-3382-FX259.lcm
 批处理文件名: RC\CXM-3382 - 20250325-FX259.lcb
 样品瓶号 : 4-18
 进样体积 : 20 μl 版本号: 6.115
 进样时间 : 2025/03/26 02:03:16 实验者: xiexinhui
 处理时间 (V2) : 2025/03/26 08:47:56 处理者: xiexinhui
 仪器型号: SHIMADZU LC-2050C(FX259)

<色谱图>

mV

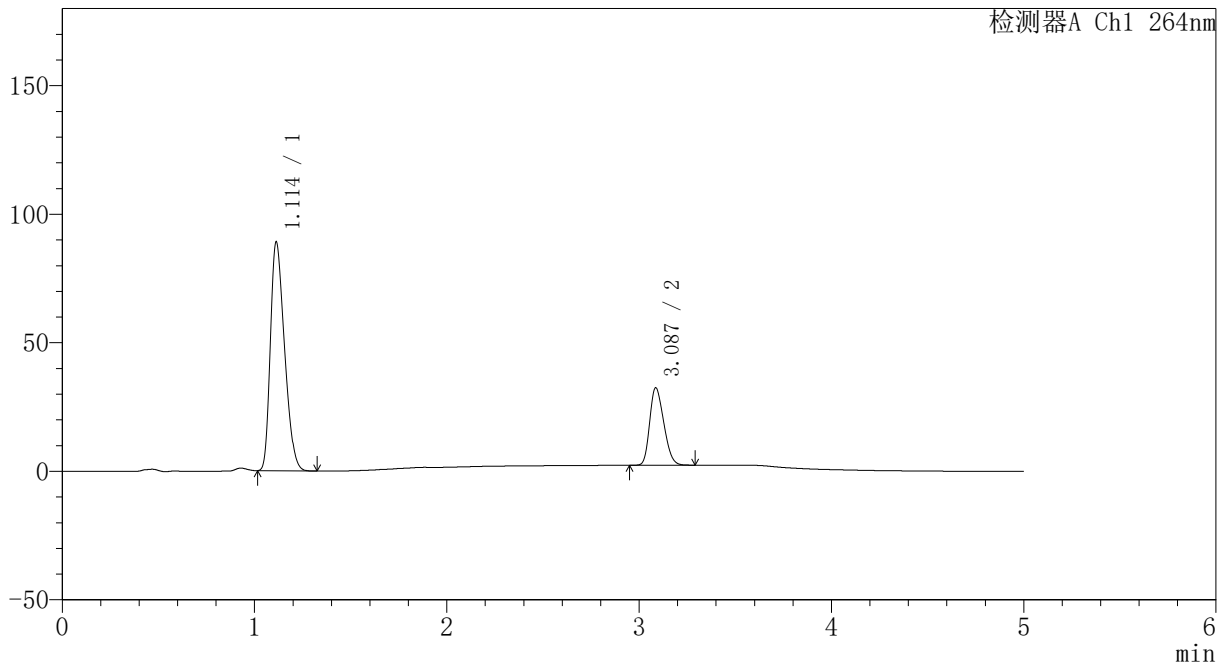

<峰表>

检测器A Ch1 264nm

| 峰号 | 保留时间 | 面积 | 高度 | 面积% | 理论塔板数(USP) | 拖尾因子 | 分离度(USP) |
|----|-------|--------|--------|---------|------------|-------|----------|
| 1 | 1.114 | 453791 | 89061 | 74.702 | 1059 | 1.318 | -- |
| 2 | 3.087 | 153681 | 30117 | 25.298 | 8185 | 1.250 | 14.432 |
| 总计 | | 607472 | 119177 | 100.000 | | | |



CXM-3382

<样品信息>

色谱柱 :XB-C18(50mm*4.6mm,5μm) 流速: 1.5ml/min
 柱温 :35°C 波长: 264nm
 数据文件名: RC\CXM-3382 - 31-5/10-1321-2 - zzp-2024082521p-zjtj6y-rcqx-2-jf50z-pH4.5jz-p1-5min.lcd
 方法文件名: RC\CXM-3382 - CXM-3382-FX259.lcm
 批处理文件名: RC\CXM-3382 - 20250325-FX259.lcb
 样品瓶号 : 4-1
 进样体积 : 20 μl 版本号: 6.115
 进样时间 : 2025/03/26 02:08:40 实验者: xiexinhui
 处理时间 (V2) : 2025/03/26 08:47:58 处理者: xiexinhui
 仪器型号: SHIMADZU LC-2050C(FX259)

<色谱图>

mV

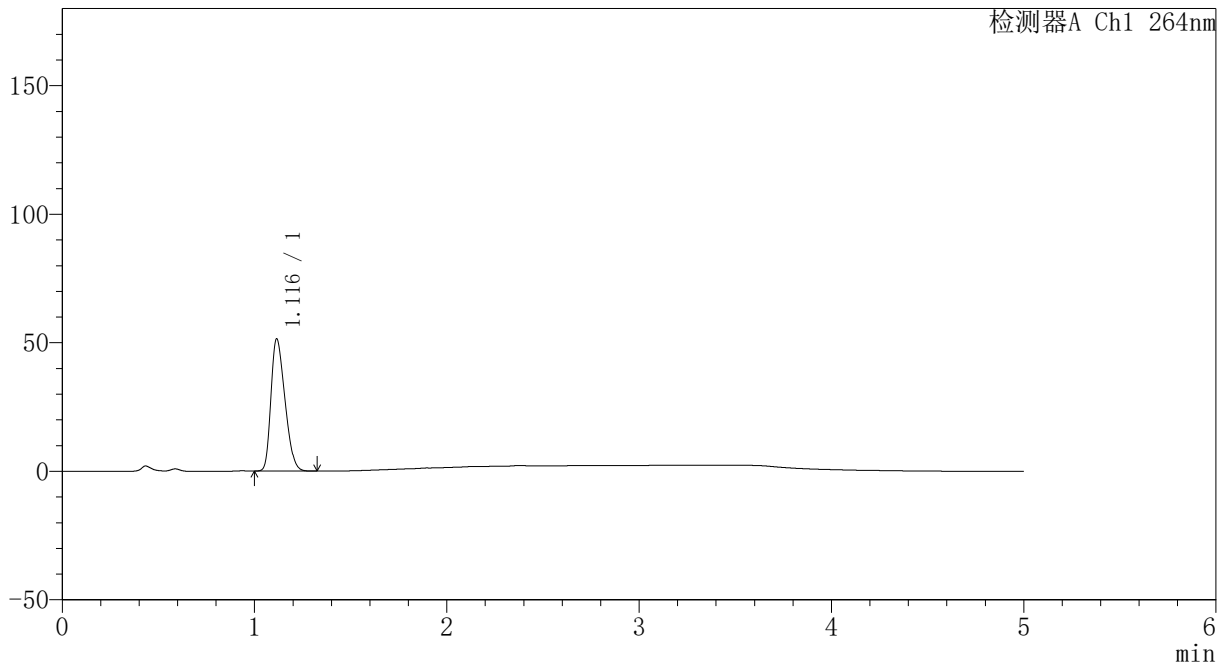

<峰表>

检测器A Ch1 264nm

| 峰号 | 保留时间 | 面积 | 高度 | 面积% | 理论塔板数(USP) | 拖尾因子 | 分离度(USP) |
|----|-------|--------|-------|---------|------------|-------|----------|
| 1 | 1.116 | 259150 | 51333 | 100.000 | 1079 | 1.311 | -- |
| 总计 | | 259150 | 51333 | 100.000 | | | |



CXM-3382

<样品信息>

色谱柱 :XB-C18(50mm*4.6mm,5μm) 流速: 1.5ml/min
 柱温 :35°C 波长: 264nm
 数据文件名: RC\CXM-3382 - 31-5/10-1322-2 - zzp-2024082521p-zjtj6y-rcqx-2-jf50z-pH4.5jz-p2-5min.lcd
 方法文件名: RC\CXM-3382 - CXM-3382-FX259.lcm
 批处理文件名: RC\CXM-3382 - 20250325-FX259.lcb
 样品瓶号 : 4-10
 进样体积 : 20 μl 版本号: 6.115
 进样时间 : 2025/03/26 02:14:04 实验者: xiexinhui
 处理时间 (V2) : 2025/03/26 08:48:01 处理者: xiexinhui
 仪器型号: SHIMADZU LC-2050C(FX259)

<色谱图>

mV

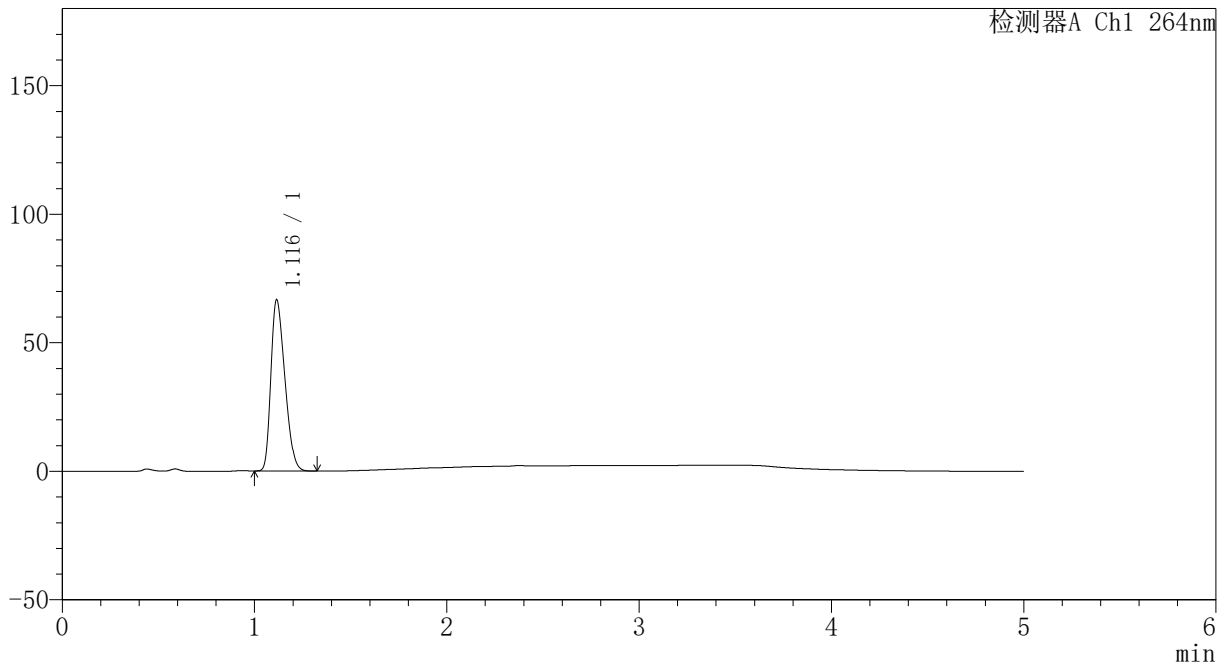

<峰表>

检测器A Ch1 264nm

| 峰号 | 保留时间 | 面积 | 高度 | 面积% | 理论塔板数(USP) | 拖尾因子 | 分离度(USP) |
|----|-------|--------|-------|---------|------------|-------|----------|
| 1 | 1.116 | 335119 | 66468 | 100.000 | 1079 | 1.313 | -- |
| 总计 | | 335119 | 66468 | 100.000 | | | |



CXM-3382

<样品信息>

色谱柱 :XB-C18(50mm*4.6mm,5μm) 流速: 1.5ml/min
 柱温 :35°C 波长: 264nm
 数据文件名: RC\CXM-3382 - 31-5/10-1323-2 - zzp-2024082521p-zjtj6y-rcqx-2-jf50z-pH4.5jz-p3-5min.lcd
 方法文件名: RC\CXM-3382 - CXM-3382-FX259.lcm
 批处理文件名: RC\CXM-3382 - 20250325-FX259.lcb
 样品瓶号 : 4-19
 进样体积 : 20 μl 版本号: 6.115
 进样时间 : 2025/03/26 02:19:28 实验者: xiexinhui
 处理时间 (V2) : 2025/03/26 08:48:04 处理者: xiexinhui
 仪器型号: SHIMADZU LC-2050C(FX259)

<色谱图>

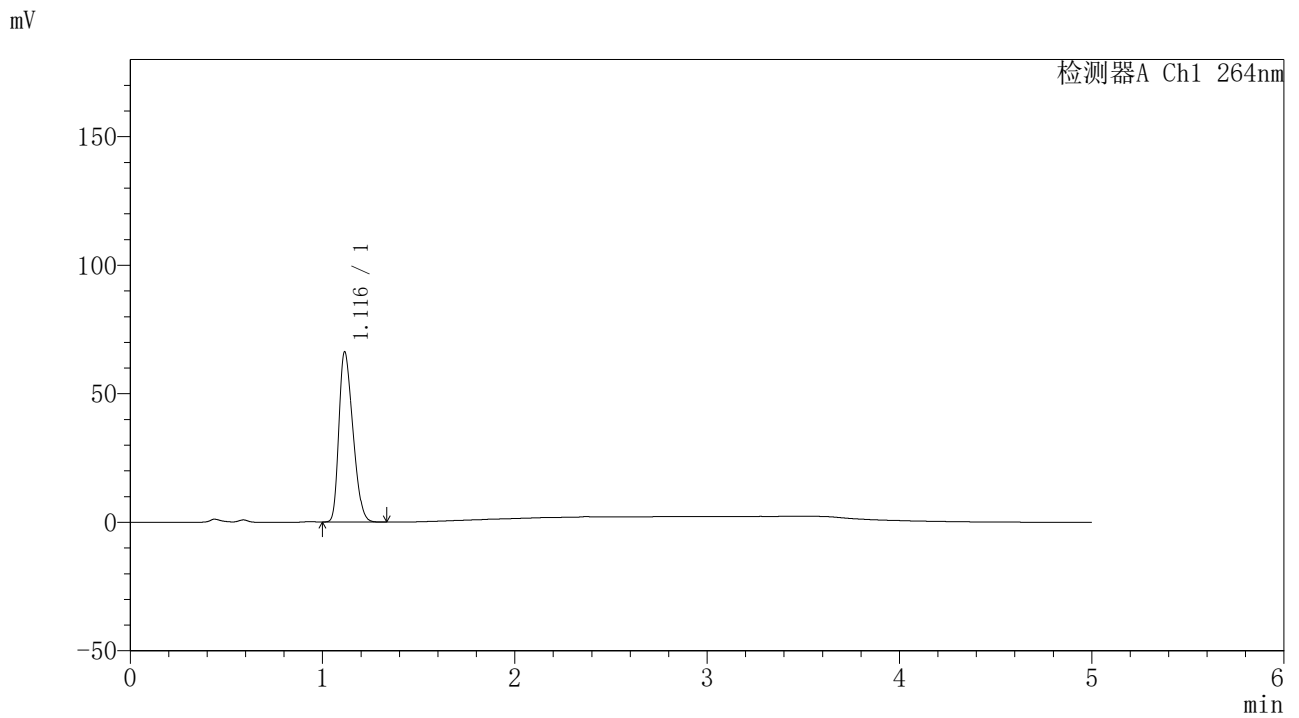

<峰表>

检测器A Ch1 264nm

| 峰号 | 保留时间 | 面积 | 高度 | 面积% | 理论塔板数(USP) | 拖尾因子 | 分离度(USP) |
|----|-------|--------|-------|---------|------------|-------|----------|
| 1 | 1.116 | 333528 | 66070 | 100.000 | 1078 | 1.313 | -- |
| 总计 | | 333528 | 66070 | 100.000 | | | |



CXM-3382

<样品信息>

色谱柱 :XB-C18(50mm*4.6mm,5μm) 流速: 1.5ml/min
 柱温 :35°C 波长: 264nm
 数据文件名: RC\CXM-3382 - 31-5/10-1324-2 - zzp-2024082521p-zjtj6y-rcqx-2-jf50z-pH4.5jz-p4-5min.lcd
 方法文件名: RC\CXM-3382 - CXM-3382-FX259.lcm
 批处理文件名: RC\CXM-3382 - 20250325-FX259.lcb
 样品瓶号 : 4-28
 进样体积 : 20 μl 版本号: 6.115
 进样时间 : 2025/03/26 02:24:52 实验者: xiexinhui
 处理时间 (V2) : 2025/03/26 08:48:06 处理者: xiexinhui
 仪器型号: SHIMADZU LC-2050C(FX259)

<色谱图>

mV

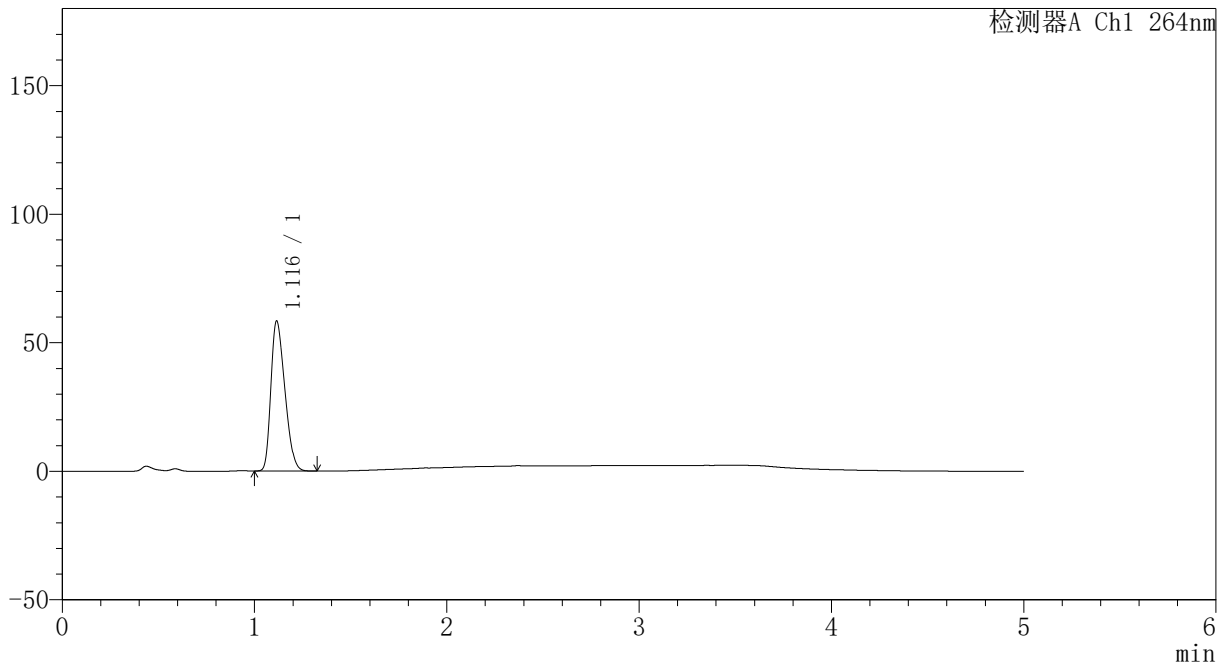

<峰表>

检测器A Ch1 264nm

| 峰号 | 保留时间 | 面积 | 高度 | 面积% | 理论塔板数(USP) | 拖尾因子 | 分离度(USP) |
|----|-------|--------|-------|---------|------------|-------|----------|
| 1 | 1.116 | 293743 | 58264 | 100.000 | 1080 | 1.312 | -- |
| 总计 | | 293743 | 58264 | 100.000 | | | |



CXM-3382

<样品信息>

色谱柱 :XB-C18(50mm*4.6mm,5μm) 流速: 1.5ml/min
 柱温 :35°C 波长: 264nm
 数据文件名: RC\CXM-3382 - 31-5/10-1325-2 - zzp-2024082521p-zjtj6y-rcqx-2-jf50z-pH4.5jz-p5-5min.lcd
 方法文件名: RC\CXM-3382 - CXM-3382-FX259.lcm
 批处理文件名: RC\CXM-3382 - 20250325-FX259.lcb
 样品瓶号 : 4-37
 进样体积 : 20 μl 版本号: 6.115
 进样时间 : 2025/03/26 02:30:16 实验者: xiexinhui
 处理时间 (V2) : 2025/03/26 08:48:09 处理者: xiexinhui
 仪器型号: SHIMADZU LC-2050C(FX259)

<色谱图>

mV

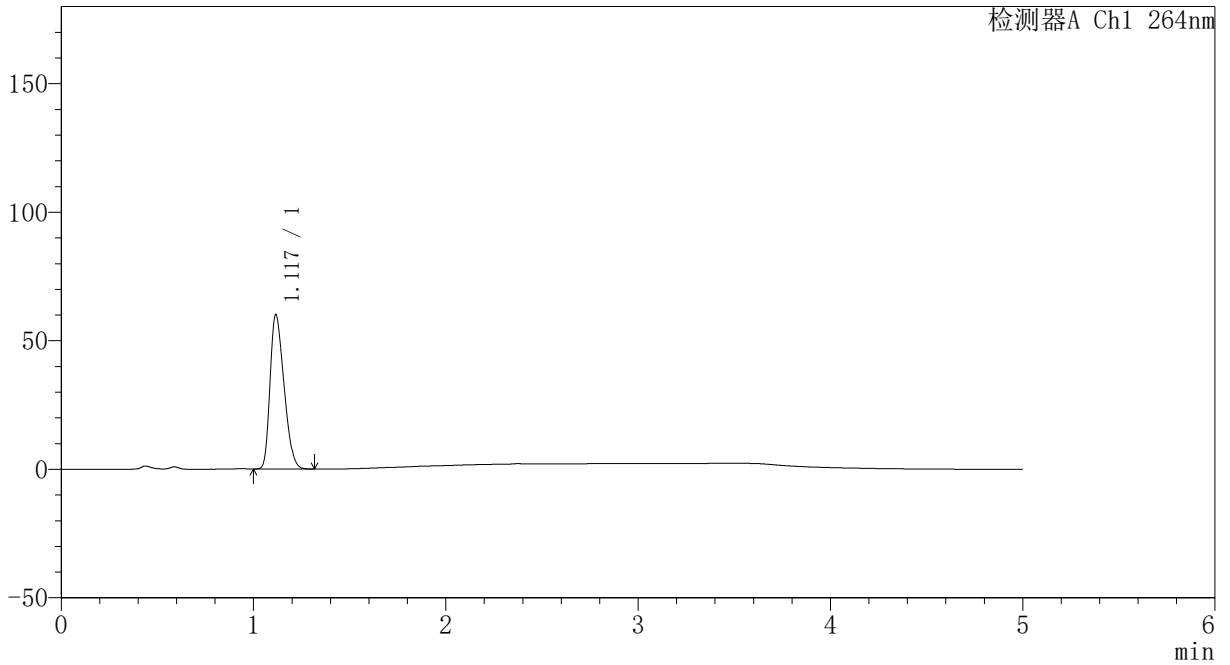

<峰表>

检测器A Ch1 264nm

| 峰号 | 保留时间 | 面积 | 高度 | 面积% | 理论塔板数(USP) | 拖尾因子 | 分离度(USP) |
|----|-------|--------|-------|---------|------------|-------|----------|
| 1 | 1.117 | 302336 | 59795 | 100.000 | 1078 | 1.315 | -- |
| 总计 | | 302336 | 59795 | 100.000 | | | |



CXM-3382

<样品信息>

色谱柱 :XB-C18(50mm*4.6mm,5μm) 流速: 1.5ml/min
 柱温 :35°C 波长: 264nm
 数据文件名: RC\CXM-3382 - 31-5/10-1326-2 - zzp-2024082521p-zjtj6y-rcqx-2-jf50z-pH4.5jz-p6-5min.lcd
 方法文件名: RC\CXM-3382 - CXM-3382-FX259.lcm
 批处理文件名: RC\CXM-3382 - 20250325-FX259.lcb
 样品瓶号 : 4-46
 进样体积 : 20 μl 版本号: 6.115
 进样时间 : 2025/03/26 02:35:39 实验者: xiexinhui
 处理时间 (V2) : 2025/03/26 08:48:11 处理者: xiexinhui
 仪器型号: SHIMADZU LC-2050C(FX259)

<色谱图>

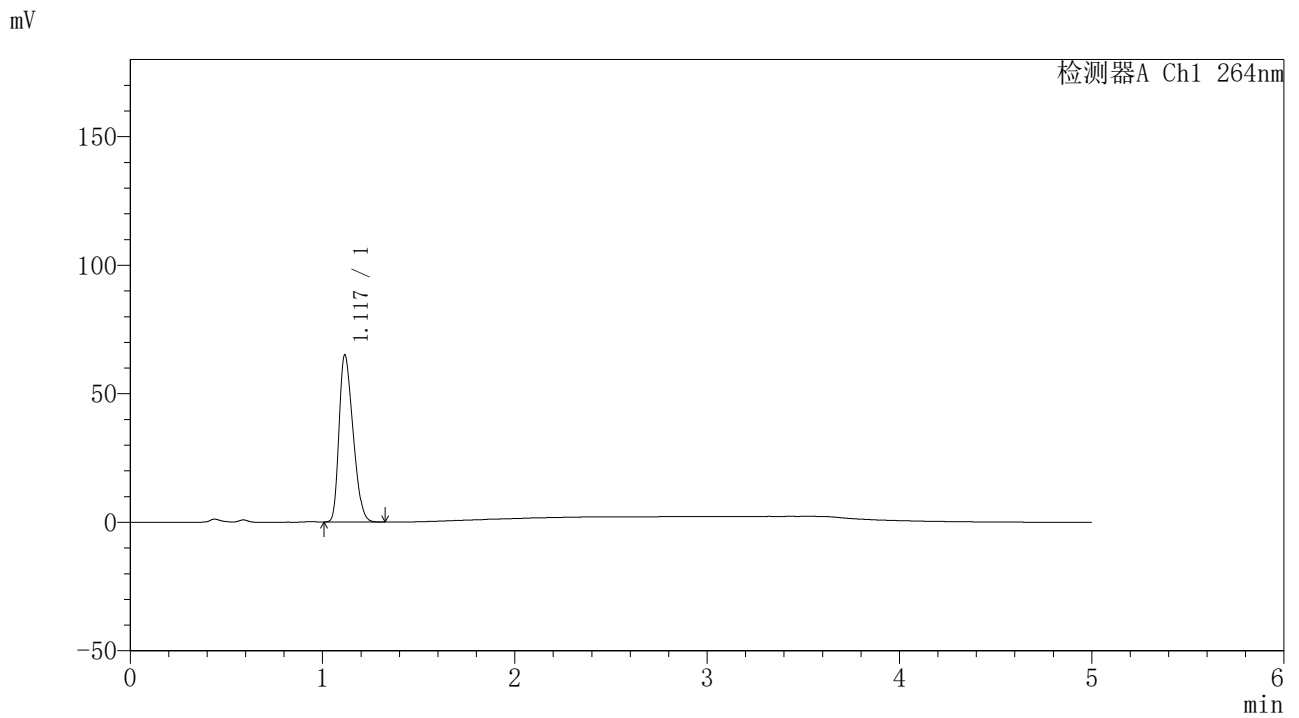

<峰表>

检测器A Ch1 264nm

| 峰号 | 保留时间 | 面积 | 高度 | 面积% | 理论塔板数(USP) | 拖尾因子 | 分离度(USP) |
|----|-------|--------|-------|---------|------------|-------|----------|
| 1 | 1.117 | 327375 | 64750 | 100.000 | 1078 | 1.316 | -- |
| 总计 | | 327375 | 64750 | 100.000 | | | |



CXM-3382

<样品信息>

色谱柱 :XB-C18(50mm*4.6mm,5μm) 流速: 1.5ml/min
 柱温 :35°C 波长: 264nm
 数据文件名: RC\CXM-3382 - 31-5/10-1327-2 - zzp-2024082521p-zjtj6y-rcqx-2-jf50z-pH4.5jz-p1-10min.lcd
 方法文件名: RC\CXM-3382 - CXM-3382-FX259.lcm
 批处理文件名: RC\CXM-3382 - 20250325-FX259.lcb
 样品瓶号 : 4-2
 进样体积 : 20 μl 版本号: 6.115
 进样时间 : 2025/03/26 02:41:03 实验者: xiexinhui
 处理时间 (V2) : 2025/03/26 08:48:14 处理者: xiexinhui
 仪器型号: SHIMADZU LC-2050C(FX259)

<色谱图>

mV

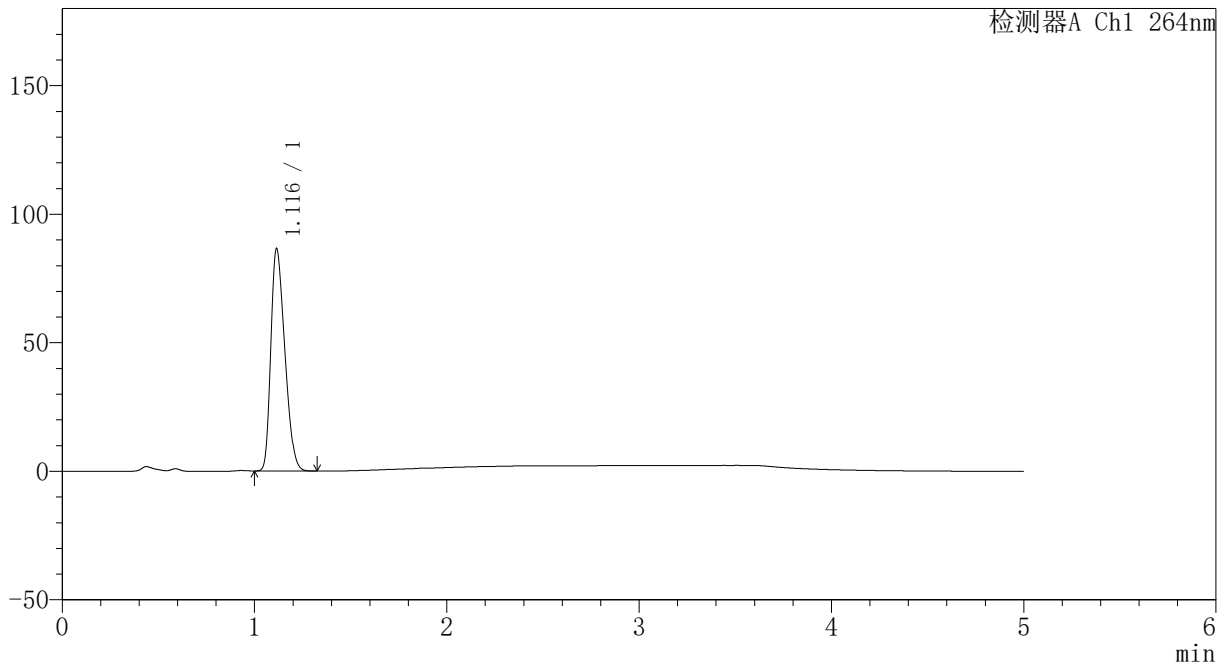

<峰表>

检测器A Ch1 264nm

| 峰号 | 保留时间 | 面积 | 高度 | 面积% | 理论塔板数(USP) | 拖尾因子 | 分离度(USP) |
|----|-------|--------|-------|---------|------------|-------|----------|
| 1 | 1.116 | 435416 | 86363 | 100.000 | 1077 | 1.315 | -- |
| 总计 | | 435416 | 86363 | 100.000 | | | |



CXM-3382

<样品信息>

色谱柱 :XB-C18(50mm*4.6mm,5μm) 流速: 1.5ml/min
 柱温 :35°C 波长: 264nm
 数据文件名: RC\CXM-3382 - 31-5/10-1328-2 - zzp-2024082521p-zjtj6y-rcqx-2-jf50z-pH4.5jz-p2-10min.lcd
 方法文件名: RC\CXM-3382 - CXM-3382-FX259.lcm
 批处理文件名: RC\CXM-3382 - 20250325-FX259.lcb
 样品瓶号 : 4-11
 进样体积 : 20 μl 版本号: 6.115
 进样时间 : 2025/03/26 02:46:27 实验者: xiexinhui
 处理时间 (V2) : 2025/03/26 08:48:16 处理者: xiexinhui
 仪器型号: SHIMADZU LC-2050C(FX259)

<色谱图>

mV

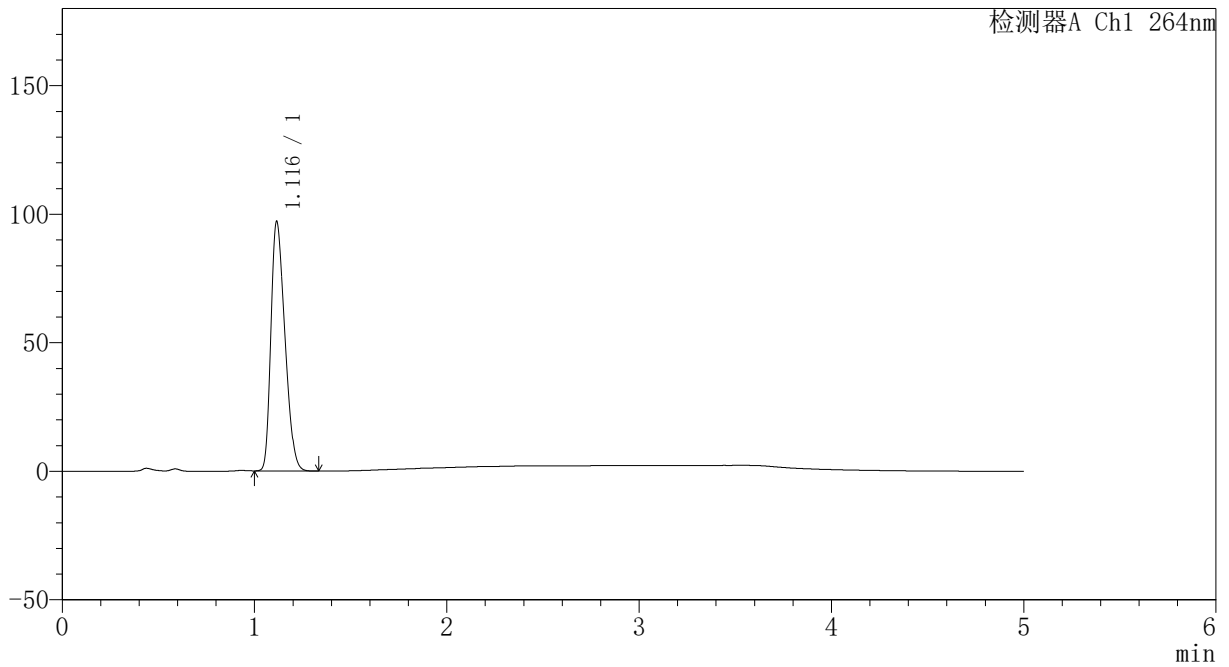

<峰表>

检测器A Ch1 264nm

| 峰号 | 保留时间 | 面积 | 高度 | 面积% | 理论塔板数(USP) | 拖尾因子 | 分离度(USP) |
|----|-------|--------|-------|---------|------------|-------|----------|
| 1 | 1.116 | 488796 | 96800 | 100.000 | 1076 | 1.315 | -- |
| 总计 | | 488796 | 96800 | 100.000 | | | |



CXM-3382

<样品信息>

色谱柱 :XB-C18(50mm*4.6mm,5μm) 流速: 1.5ml/min
 柱温 :35°C 波长: 264nm
 数据文件名: RC\CXM-3382 - 31-5/10-1329-2 - zzp-2024082521p-zjtj6y-rcqx-2-jf50z-pH4.5jz-p3-10min.lcd
 方法文件名: RC\CXM-3382 - CXM-3382-FX259.lcm
 批处理文件名: RC\CXM-3382 - 20250325-FX259.lcb
 样品瓶号 : 4-20
 进样体积 : 20 μl 版本号: 6.115
 进样时间 : 2025/03/26 02:51:51 实验者: xiexinhui
 处理时间 (V2) : 2025/03/26 08:48:19 处理者: xiexinhui
 仪器型号: SHIMADZU LC-2050C(FX259)

<色谱图>

mV

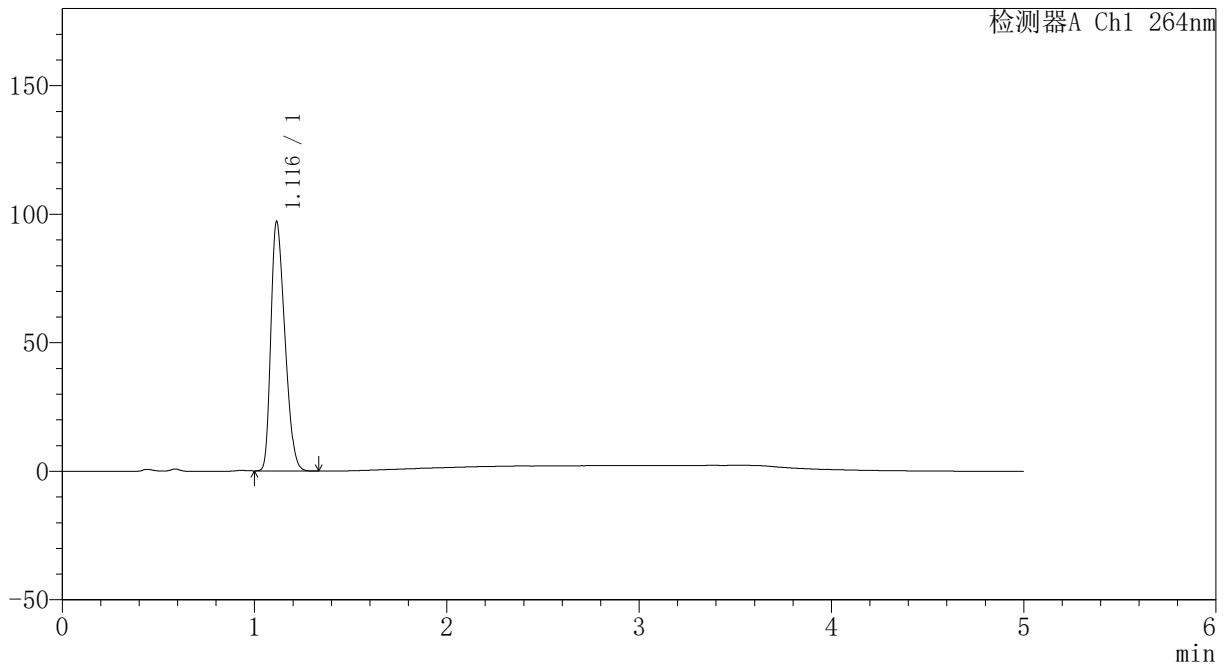

<峰表>

检测器A Ch1 264nm

| 峰号 | 保留时间 | 面积 | 高度 | 面积% | 理论塔板数(USP) | 拖尾因子 | 分离度(USP) |
|----|-------|--------|-------|---------|------------|-------|----------|
| 1 | 1.116 | 489030 | 96826 | 100.000 | 1074 | 1.316 | -- |
| 总计 | | 489030 | 96826 | 100.000 | | | |



CXM-3382

<样品信息>

色谱柱 :XB-C18(50mm*4.6mm,5μm) 流速: 1.5ml/min
 柱温 :35°C 波长: 264nm
 数据文件名: RC\CXM-3382 - 31-5/10-1330-2 - zzp-2024082521p-zjtj6y-rcqx-2-jf50z-pH4.5jz-p4-10min.lcd
 方法文件名: RC\CXM-3382 - CXM-3382-FX259.lcm
 批处理文件名: RC\CXM-3382 - 20250325-FX259.lcb
 样品瓶号 : 4-29
 进样体积 : 20 μl 版本号: 6.115
 进样时间 : 2025/03/26 02:57:14 实验者: xiexinhui
 处理时间 (V2) : 2025/03/26 08:48:21 处理者: xiexinhui
 仪器型号: SHIMADZU LC-2050C(FX259)

<色谱图>

mV

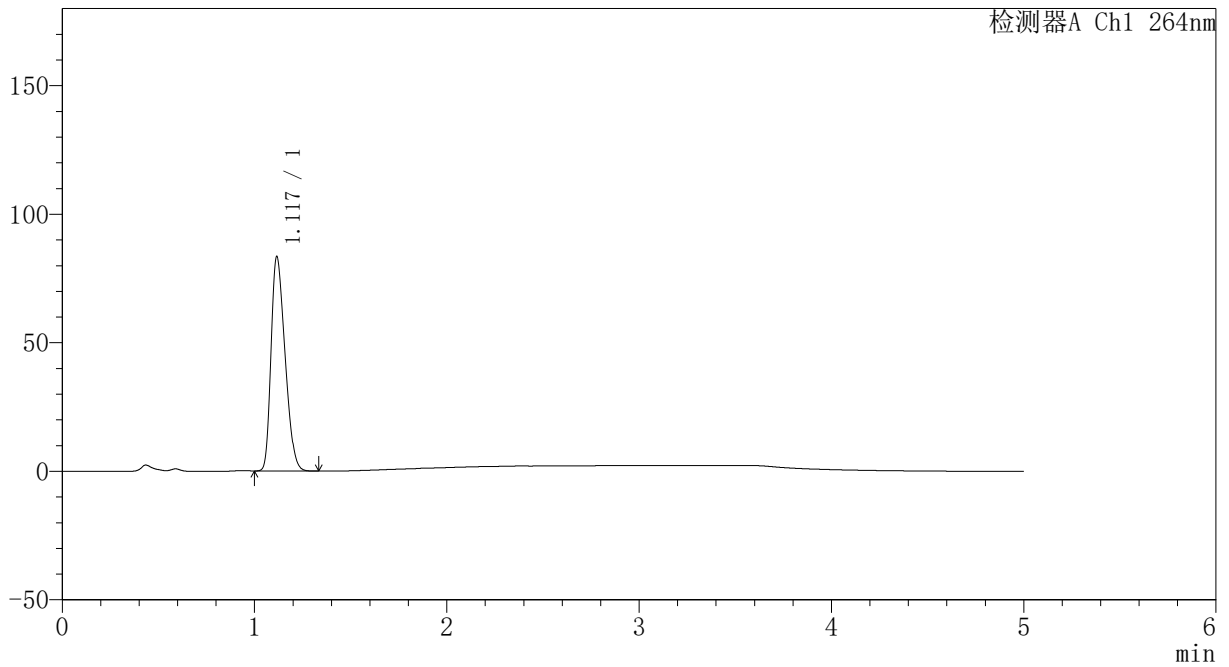

<峰表>

检测器A Ch1 264nm

| 峰号 | 保留时间 | 面积 | 高度 | 面积% | 理论塔板数(USP) | 拖尾因子 | 分离度(USP) |
|----|-------|--------|-------|---------|------------|-------|----------|
| 1 | 1.117 | 420202 | 83023 | 100.000 | 1075 | 1.317 | -- |
| 总计 | | 420202 | 83023 | 100.000 | | | |



CXM-3382

<样品信息>

色谱柱 :XB-C18(50mm*4.6mm,5μm) 流速: 1.5ml/min
 柱温 :35°C 波长: 264nm
 数据文件名: RC\CXM-3382 - 31-5/10-1331-2 - zzp-2024082521p-zjtj6y-rcqx-2-jf50z-pH4.5jz-p5-10min.lcd
 方法文件名: RC\CXM-3382 - CXM-3382-FX259.lcm
 批处理文件名: RC\CXM-3382 - 20250325-FX259.lcb
 样品瓶号 : 4-38
 进样体积 : 20 μl 版本号: 6.115
 进样时间 : 2025/03/26 03:02:37 实验者: xiexinhui
 处理时间 (V2) : 2025/03/26 08:48:24 处理者: xiexinhui
 仪器型号: SHIMADZU LC-2050C(FX259)

<色谱图>

mV

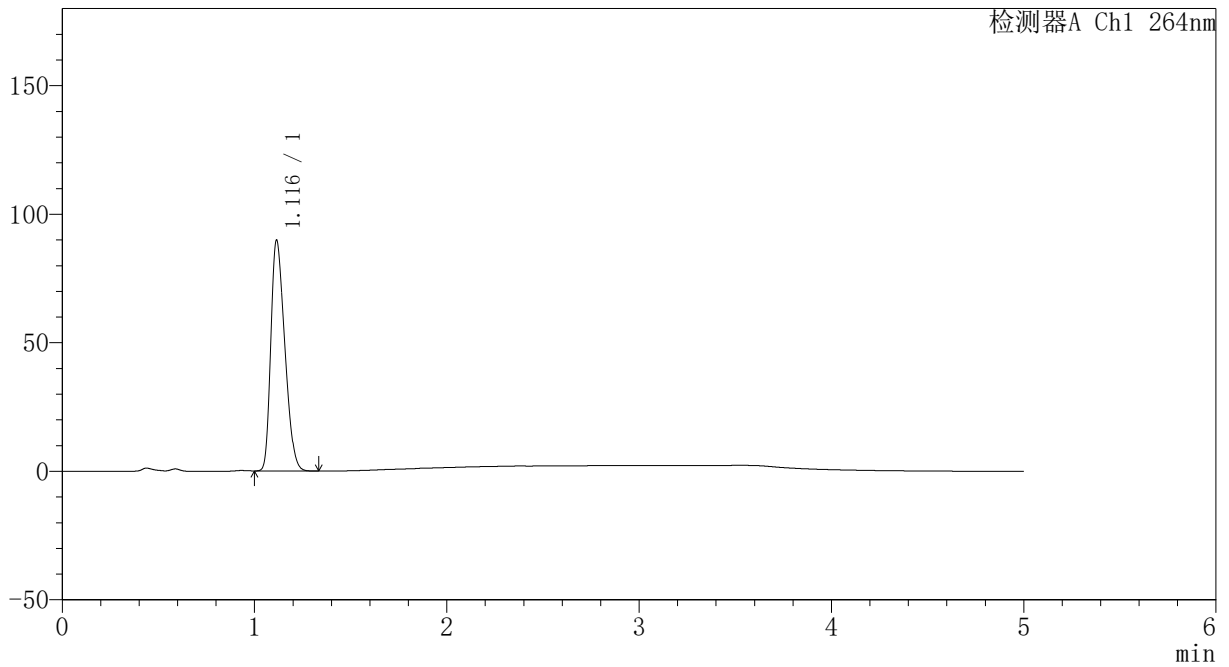

<峰表>

检测器A Ch1 264nm

| 峰号 | 保留时间 | 面积 | 高度 | 面积% | 理论塔板数(USP) | 拖尾因子 | 分离度(USP) |
|----|-------|--------|-------|---------|------------|-------|----------|
| 1 | 1.116 | 452329 | 89666 | 100.000 | 1074 | 1.316 | -- |
| 总计 | | 452329 | 89666 | 100.000 | | | |



CXM-3382

<样品信息>

色谱柱 :XB-C18(50mm*4.6mm,5μm) 流速: 1.5ml/min
 柱温 :35°C 波长: 264nm
 数据文件名: RC\CXM-3382 - 31-5/10-1332-2 - zzp-2024082521p-zjtj6y-rcqx-2-jf50z-pH4.5jz-p6-10min.lcd
 方法文件名: RC\CXM-3382 - CXM-3382-FX259.lcm
 批处理文件名: RC\CXM-3382 - 20250325-FX259.lcb
 样品瓶号 : 4-47
 进样体积 : 20 μl 版本号: 6.115
 进样时间 : 2025/03/26 03:08:01 实验者: xiexinhui
 处理时间 (V2) : 2025/03/26 08:48:26 处理者: xiexinhui
 仪器型号: SHIMADZU LC-2050C(FX259)

<色谱图>

mV

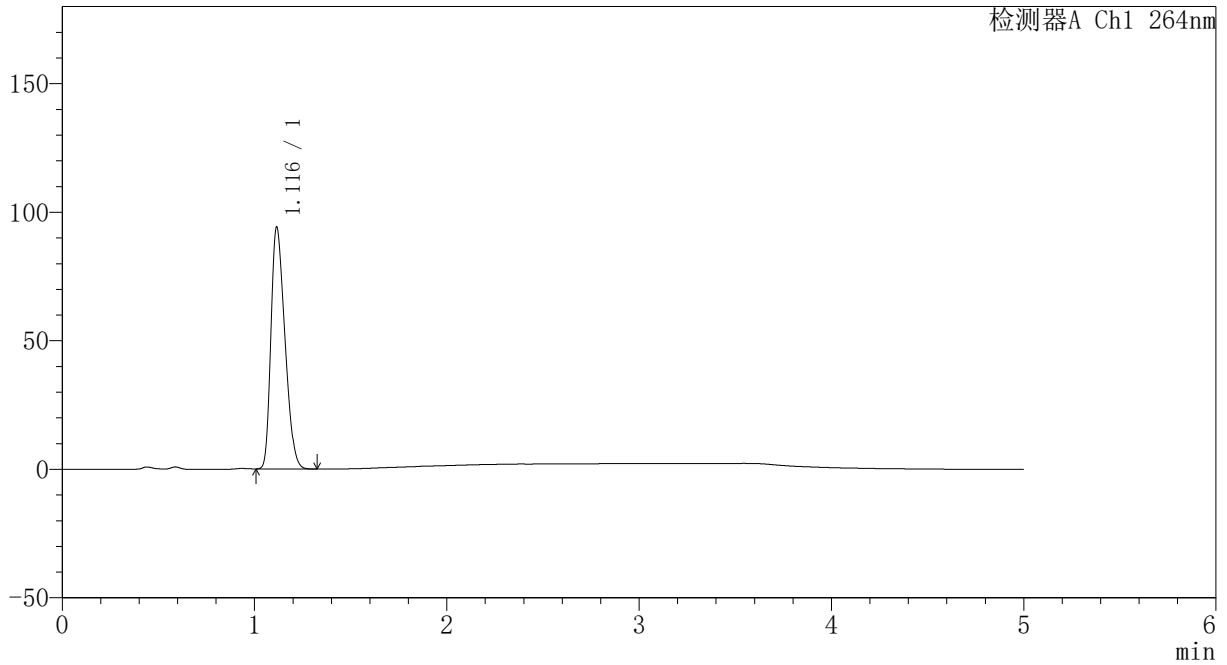

<峰表>

检测器A Ch1 264nm

| 峰号 | 保留时间 | 面积 | 高度 | 面积% | 理论塔板数(USP) | 拖尾因子 | 分离度(USP) |
|----|-------|--------|-------|---------|------------|-------|----------|
| 1 | 1.116 | 473963 | 93878 | 100.000 | 1077 | 1.317 | -- |
| 总计 | | 473963 | 93878 | 100.000 | | | |



CXM-3382

<样品信息>

色谱柱 :XB-C18(50mm*4.6mm,5μm) 流速: 1.5ml/min
 柱温 :35°C 波长: 264nm
 数据文件名: RC\CXM-3382 - 31-5/10-1333-2 - zzp-2024082521p-zjtj6y-rcqx-2-jf50z-pH4.5jz-p1-15min.lcd
 方法文件名: RC\CXM-3382 - CXM-3382-FX259.lcm
 批处理文件名: RC\CXM-3382 - 20250325-FX259.lcb
 样品瓶号 : 4-3
 进样体积 : 20 μl 版本号: 6.115
 进样时间 : 2025/03/26 03:13:24 实验者: xiexinhui
 处理时间 (V2) : 2025/03/26 08:48:29 处理者: xiexinhui
 仪器型号: SHIMADZU LC-2050C(FX259)

<色谱图>

mV

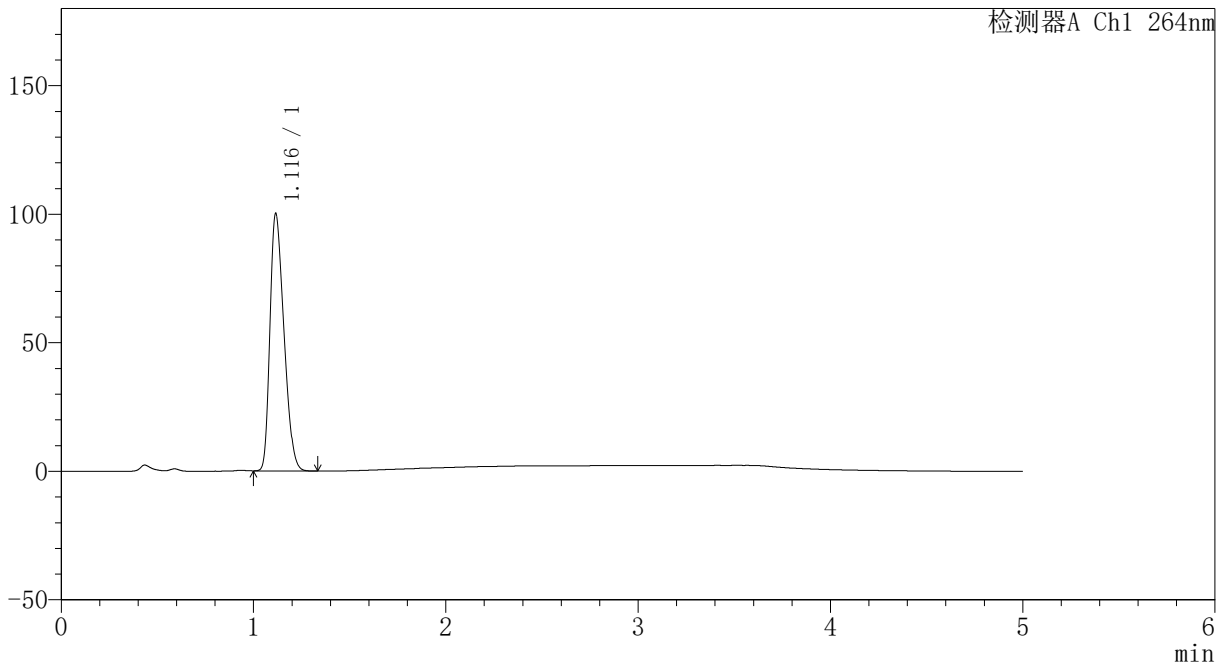

<峰表>

检测器A Ch1 264nm

| 峰号 | 保留时间 | 面积 | 高度 | 面积% | 理论塔板数(USP) | 拖尾因子 | 分离度(USP) |
|----|-------|--------|-------|---------|------------|-------|----------|
| 1 | 1.116 | 504028 | 99795 | 100.000 | 1076 | 1.318 | -- |
| 总计 | | 504028 | 99795 | 100.000 | | | |



CXM-3382

<样品信息>

色谱柱 :XB-C18(50mm*4.6mm,5μm) 流速: 1.5ml/min
 柱温 :35°C 波长: 264nm
 数据文件名: RC\CXM-3382 - 31-5/10-1334-2 - zzp-2024082521p-zjtj6y-rcqx-2-jf50z-pH4.5jz-p2-15min.lcd
 方法文件名: RC\CXM-3382 - CXM-3382-FX259.lcm
 批处理文件名: RC\CXM-3382 - 20250325-FX259.lcb
 样品瓶号 : 4-12
 进样体积 : 20 μl 版本号: 6.115
 进样时间 : 2025/03/26 03:18:48 实验者: xiexinhui
 处理时间 (V2) : 2025/03/26 08:48:31 处理者: xiexinhui
 仪器型号: SHIMADZU LC-2050C(FX259)

<色谱图>

mV

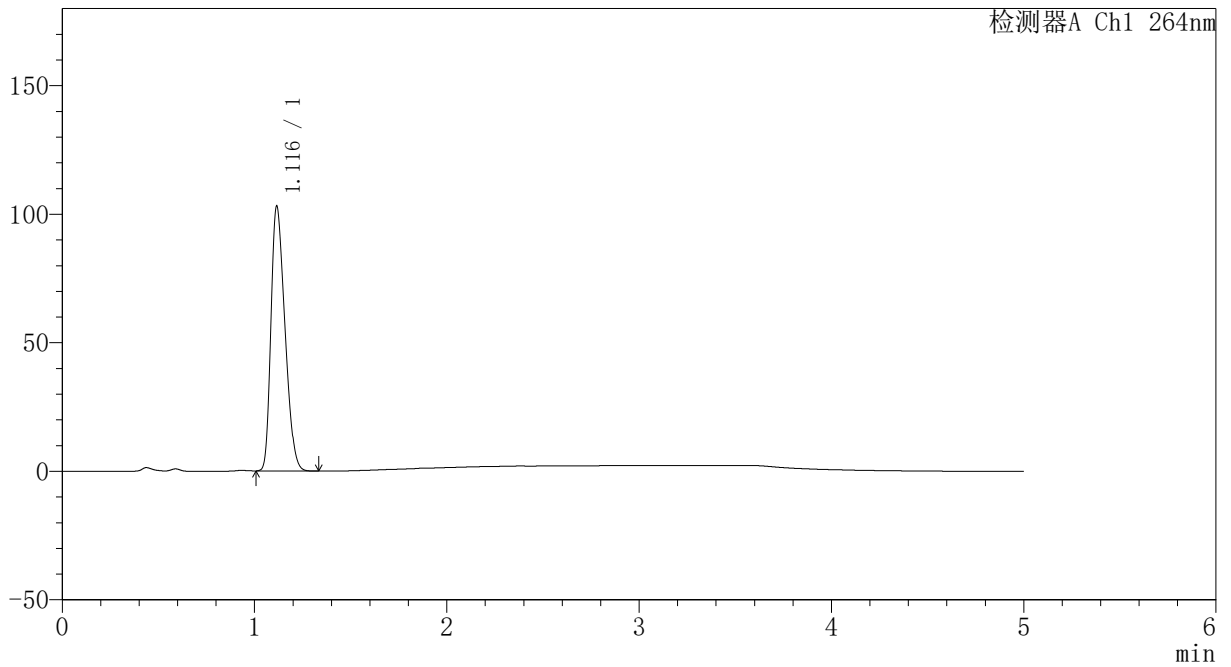

<峰表>

检测器A Ch1 264nm

| 峰号 | 保留时间 | 面积 | 高度 | 面积% | 理论塔板数(USP) | 拖尾因子 | 分离度(USP) |
|----|-------|--------|--------|---------|------------|-------|----------|
| 1 | 1.116 | 519276 | 102687 | 100.000 | 1074 | 1.318 | -- |
| 总计 | | 519276 | 102687 | 100.000 | | | |



CXM-3382

<样品信息>

色谱柱 :XB-C18(50mm*4.6mm,5μm) 流速: 1.5ml/min
 柱温 :35°C 波长: 264nm
 数据文件名: RC\CXM-3382 - 31-5/10-1335-2 - zzp-2024082521p-zjtj6y-rcqx-2-jf50z-pH4.5jz-p3-15min.lcd
 方法文件名: RC\CXM-3382 - CXM-3382-FX259.lcm
 批处理文件名: RC\CXM-3382 - 20250325-FX259.lcb
 样品瓶号 : 4-21
 进样体积 : 20 μl 版本号: 6.115
 进样时间 : 2025/03/26 03:24:12 实验者: xiexinhui
 处理时间 (V2) : 2025/03/26 08:48:34 处理者: xiexinhui
 仪器型号: SHIMADZU LC-2050C(FX259)

<色谱图>

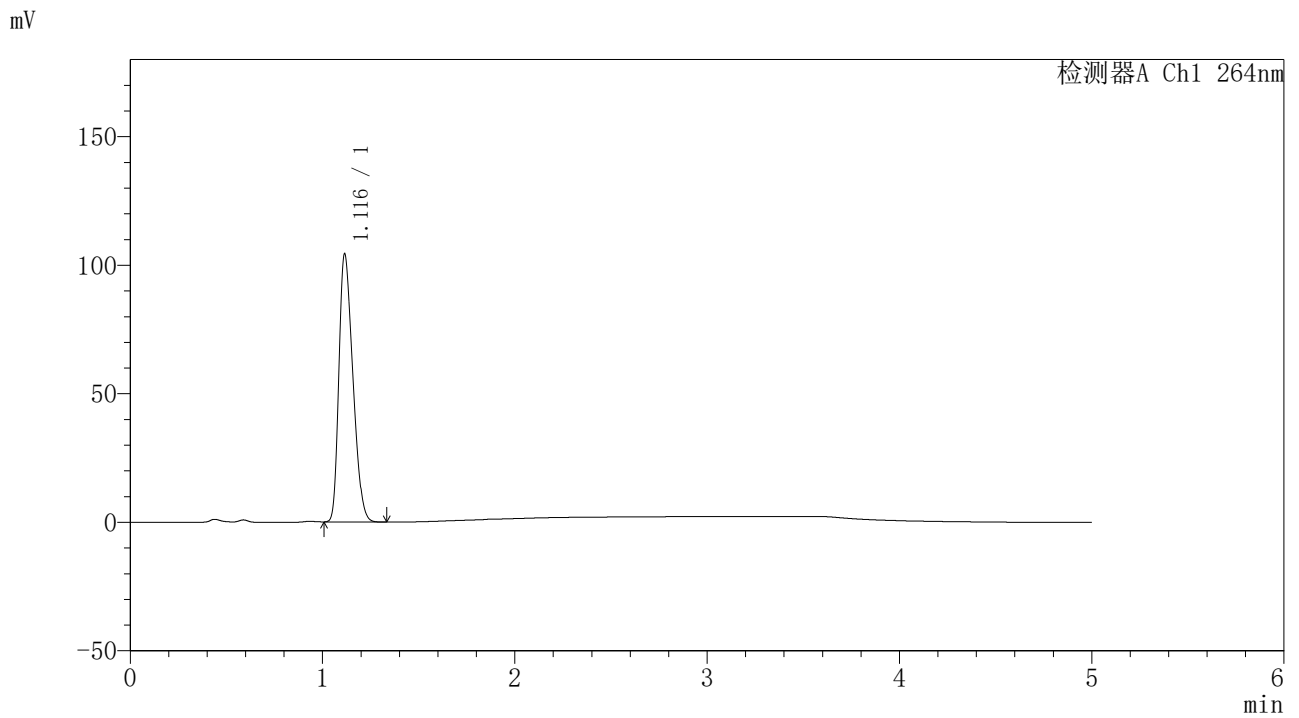

<峰表>

检测器A Ch1 264nm

| 峰号 | 保留时间 | 面积 | 高度 | 面积% | 理论塔板数(USP) | 拖尾因子 | 分离度(USP) |
|----|-------|--------|--------|---------|------------|-------|----------|
| 1 | 1.116 | 525313 | 104068 | 100.000 | 1075 | 1.318 | -- |
| 总计 | | 525313 | 104068 | 100.000 | | | |



CXM-3382

<样品信息>

色谱柱 :XB-C18(50mm*4.6mm,5μm) 流速: 1.5ml/min
 柱温 :35°C 波长: 264nm
 数据文件名: RC\CXM-3382 - 31-5/10-1336-2 - zzp-2024082521p-zjtj6y-rcqx-2-jf50z-pH4.5jz-p4-15min.lcd
 方法文件名: RC\CXM-3382 - CXM-3382-FX259.lcm
 批处理文件名: RC\CXM-3382 - 20250325-FX259.lcb
 样品瓶号 : 4-30
 进样体积 : 20 μl 版本号: 6.115
 进样时间 : 2025/03/26 03:29:36 实验者: xiexinhui
 处理时间 (V2) : 2025/03/26 08:48:36 处理者: xiexinhui
 仪器型号: SHIMADZU LC-2050C(FX259)

<色谱图>

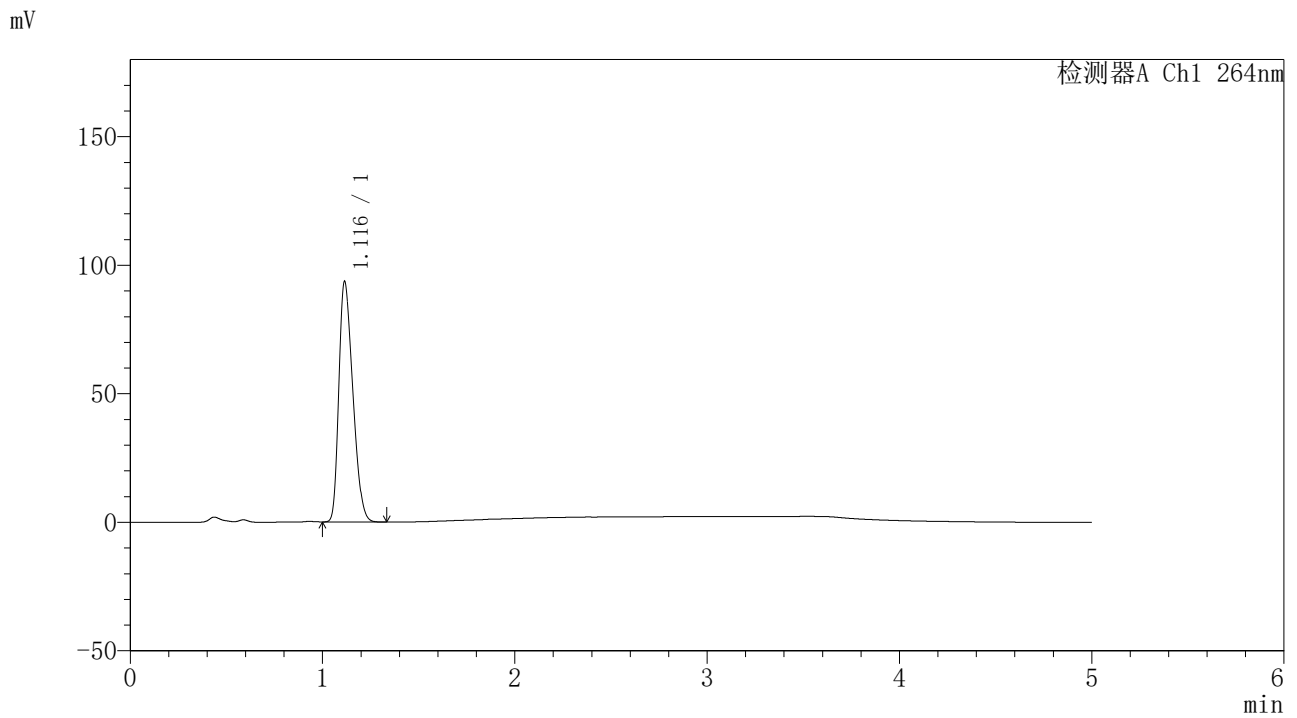

<峰表>

检测器A Ch1 264nm

| 峰号 | 保留时间 | 面积 | 高度 | 面积% | 理论塔板数(USP) | 拖尾因子 | 分离度(USP) |
|----|-------|--------|-------|---------|------------|-------|----------|
| 1 | 1.116 | 471367 | 93413 | 100.000 | 1075 | 1.317 | -- |
| 总计 | | 471367 | 93413 | 100.000 | | | |



CXM-3382

<样品信息>

色谱柱 :XB-C18(50mm*4.6mm,5μm) 流速: 1.5ml/min
 柱温 :35°C 波长: 264nm
 数据文件名: RC\CXM-3382 - 31-5/10-1337-2 - zzp-2024082521p-zjtj6y-rcqx-2-jf50z-pH4.5jz-p5-15min.lcd
 方法文件名: RC\CXM-3382 - CXM-3382-FX259.lcm
 批处理文件名: RC\CXM-3382 - 20250325-FX259.lcb
 样品瓶号 : 4-39
 进样体积 : 20 μl 版本号: 6.115
 进样时间 : 2025/03/26 03:35:00 实验者: xiexinhui
 处理时间 (V2) : 2025/03/26 08:48:39 处理者: xiexinhui
 仪器型号: SHIMADZU LC-2050C(FX259)

<色谱图>

mV

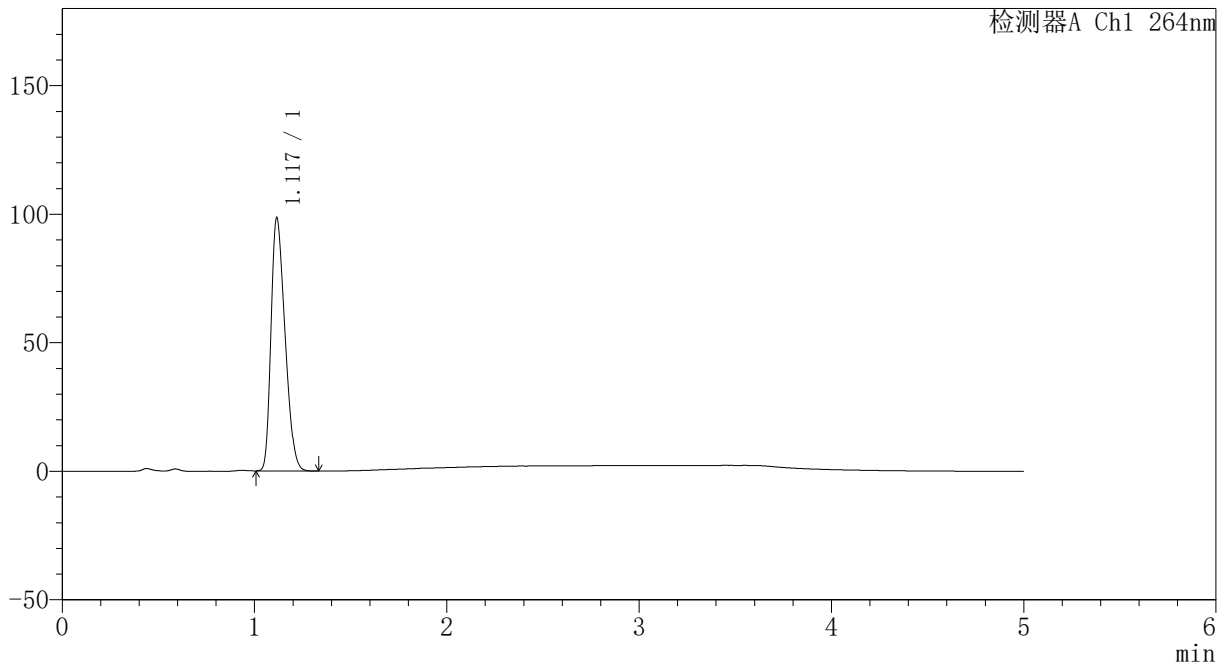

<峰表>

检测器A Ch1 264nm

| 峰号 | 保留时间 | 面积 | 高度 | 面积% | 理论塔板数(USP) | 拖尾因子 | 分离度(USP) |
|----|-------|--------|-------|---------|------------|-------|----------|
| 1 | 1.117 | 496354 | 98089 | 100.000 | 1074 | 1.319 | -- |
| 总计 | | 496354 | 98089 | 100.000 | | | |



CXM-3382

<样品信息>

色谱柱 :XB-C18(50mm*4.6mm,5μm) 流速: 1.5ml/min
 柱温 :35°C 波长: 264nm
 数据文件名: RC\CXM-3382 - 31-5/10-1338-2 - zzp-2024082521p-zjtj6y-rcqx-2-jf50z-pH4.5jz-p6-15min.lcd
 方法文件名: RC\CXM-3382 - CXM-3382-FX259.lcm
 批处理文件名: RC\CXM-3382 - 20250325-FX259.lcb
 样品瓶号 : 4-48
 进样体积 : 20 μl 版本号: 6.115
 进样时间 : 2025/03/26 03:40:23 实验者: xiexinhui
 处理时间 (V2) : 2025/03/26 08:48:41 处理者: xiexinhui
 仪器型号: SHIMADZU LC-2050C(FX259)

<色谱图>

mV

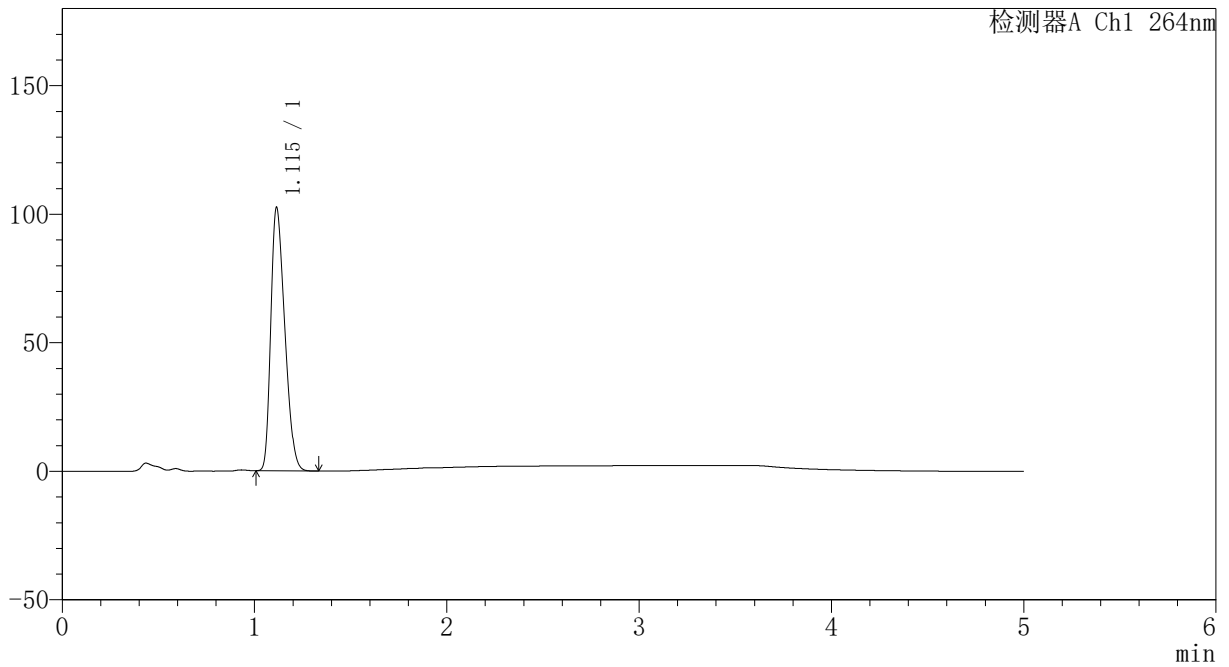

<峰表>

检测器A Ch1 264nm

| 峰号 | 保留时间 | 面积 | 高度 | 面积% | 理论塔板数(USP) | 拖尾因子 | 分离度(USP) |
|----|-------|--------|--------|---------|------------|-------|----------|
| 1 | 1.115 | 516500 | 102372 | 100.000 | 1072 | 1.320 | -- |
| 总计 | | 516500 | 102372 | 100.000 | | | |



CXM-3382

<样品信息>

色谱柱 :XB-C18(50mm*4.6mm,5μm) 流速: 1.5ml/min
 柱温 :35°C 波长: 264nm
 数据文件名: RC\CXM-3382 - 31-5/10-1339-2 - zzp-2024082521p-zjtj6y-rcqx-2-jf50z-pH4.5jz-p1-20min.lcd
 方法文件名: RC\CXM-3382 - CXM-3382-FX259.lcm
 批处理文件名: RC\CXM-3382 - 20250325-FX259.lcb
 样品瓶号 : 4-4
 进样体积 : 20 μl 版本号: 6.115
 进样时间 : 2025/03/26 03:45:48 实验者: xiexinhui
 处理时间 (V2) : 2025/03/26 08:48:44 处理者: xiexinhui
 仪器型号: SHIMADZU LC-2050C(FX259)

<色谱图>

mV

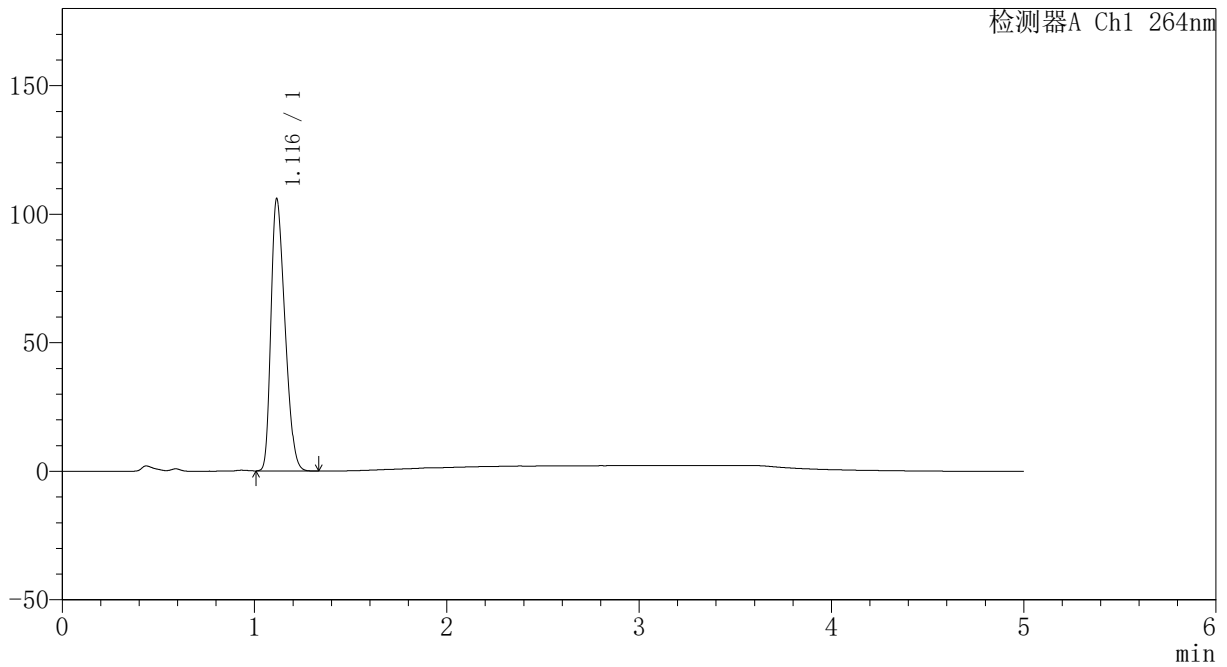

<峰表>

检测器A Ch1 264nm

| 峰号 | 保留时间 | 面积 | 高度 | 面积% | 理论塔板数(USP) | 拖尾因子 | 分离度(USP) |
|----|-------|--------|--------|---------|------------|-------|----------|
| 1 | 1.116 | 533699 | 105576 | 100.000 | 1074 | 1.320 | -- |
| 总计 | | 533699 | 105576 | 100.000 | | | |



CXM-3382

<样品信息>

色谱柱 :XB-C18(50mm*4.6mm,5μm) 流速: 1.5ml/min
 柱温 :35°C 波长: 264nm
 数据文件名: RC\CXM-3382 - 31-5/10-1340-2 - zzp-2024082521p-zjtj6y-rcqx-2-jf50z-pH4.5jz-p2-20min.lcd
 方法文件名: RC\CXM-3382 - CXM-3382-FX259.lcm
 批处理文件名: RC\CXM-3382 - 20250325-FX259.lcb
 样品瓶号 : 4-13
 进样体积 : 20 μl 版本号: 6.115
 进样时间 : 2025/03/26 03:51:11 实验者: xiexinhui
 处理时间 (V2) : 2025/03/26 08:48:47 处理者: xiexinhui
 仪器型号: SHIMADZU LC-2050C(FX259)

<色谱图>

mV

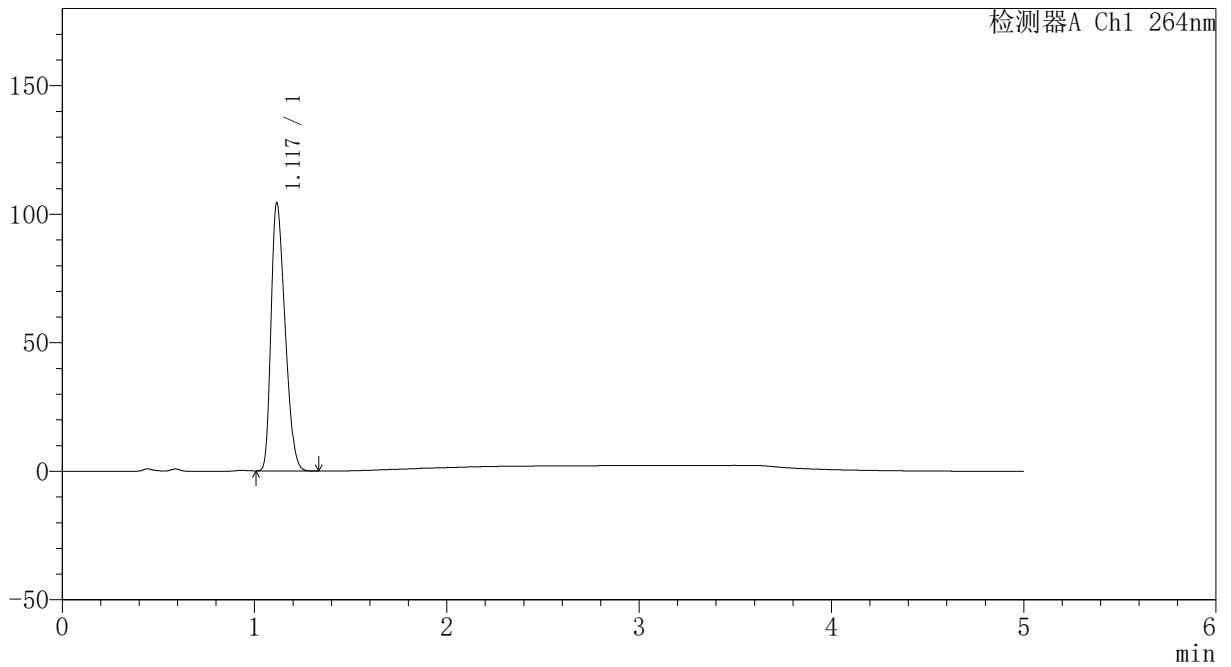

<峰表>

检测器A Ch1 264nm

| 峰号 | 保留时间 | 面积 | 高度 | 面积% | 理论塔板数(USP) | 拖尾因子 | 分离度(USP) |
|----|-------|--------|--------|---------|------------|-------|----------|
| 1 | 1.117 | 526242 | 103818 | 100.000 | 1072 | 1.321 | -- |
| 总计 | | 526242 | 103818 | 100.000 | | | |



CXM-3382

<样品信息>

色谱柱 :XB-C18(50mm*4.6mm,5μm) 流速: 1.5ml/min
 柱温 :35°C 波长: 264nm
 数据文件名: RC\CXM-3382 - 31-5/10-1341-2 - zzp-2024082521p-zjtj6y-rcqx-2-jf50z-pH4.5jz-p3-20min.lcd
 方法文件名: RC\CXM-3382 - CXM-3382-FX259.lcm
 批处理文件名: RC\CXM-3382 - 20250325-FX259.lcb
 样品瓶号 : 4-22
 进样体积 : 20 μl 版本号: 6.115
 进样时间 : 2025/03/26 03:56:35 实验者: xiexinhui
 处理时间 (V2) : 2025/03/26 08:48:49 处理者: xiexinhui
 仪器型号: SHIMADZU LC-2050C(FX259)

<色谱图>

mV

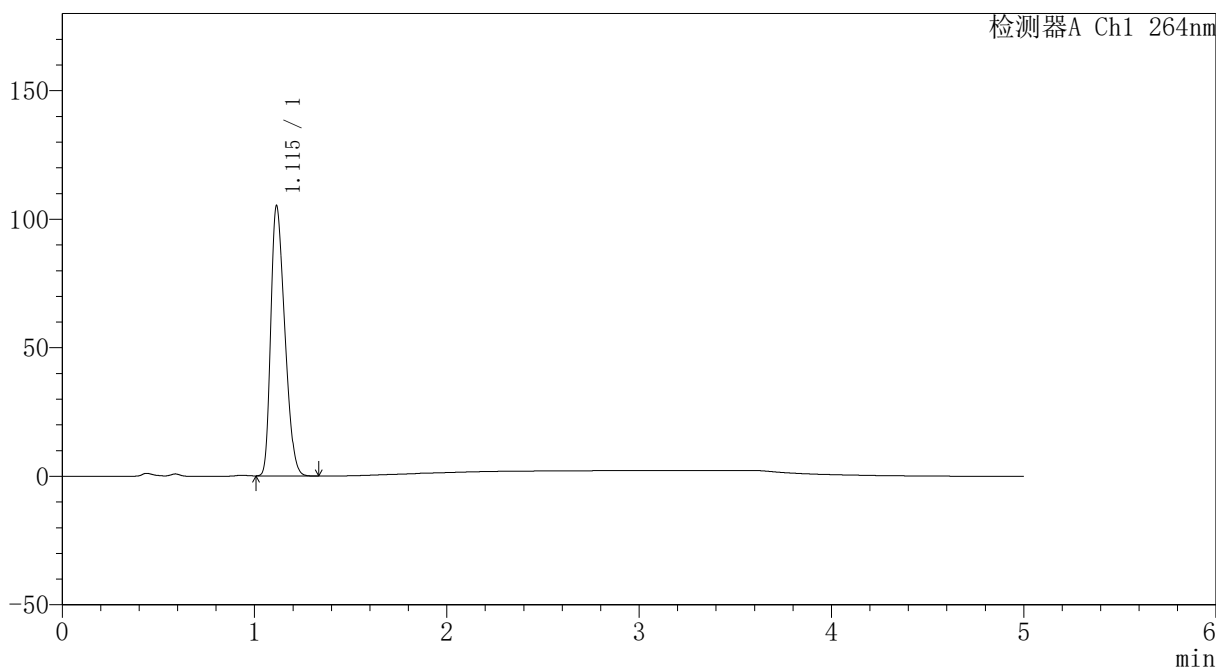

<峰表>

检测器A Ch1 264nm

| 峰号 | 保留时间 | 面积 | 高度 | 面积% | 理论塔板数(USP) | 拖尾因子 | 分离度(USP) |
|----|-------|--------|--------|---------|------------|-------|----------|
| 1 | 1.115 | 530088 | 104987 | 100.000 | 1071 | 1.318 | -- |
| 总计 | | 530088 | 104987 | 100.000 | | | |



CXM-3382

<样品信息>

色谱柱 :XB-C18(50mm*4.6mm,5μm) 流速: 1.5ml/min
 柱温 :35°C 波长: 264nm
 数据文件名: RC\CXM-3382 - 31-5/10-1342-2 - zzp-2024082521p-zjtj6y-rcqx-2-jf50z-pH4.5jz-p4-20min.lcd
 方法文件名: RC\CXM-3382 - CXM-3382-FX259.lcm
 批处理文件名: RC\CXM-3382 - 20250325-FX259.lcb
 样品瓶号 : 4-31
 进样体积 : 20 μl 版本号: 6.115
 进样时间 : 2025/03/26 04:01:59 实验者: xiexinhui
 处理时间 (V2) : 2025/03/26 08:48:52 处理者: xiexinhui
 仪器型号: SHIMADZU LC-2050C(FX259)

<色谱图>

mV

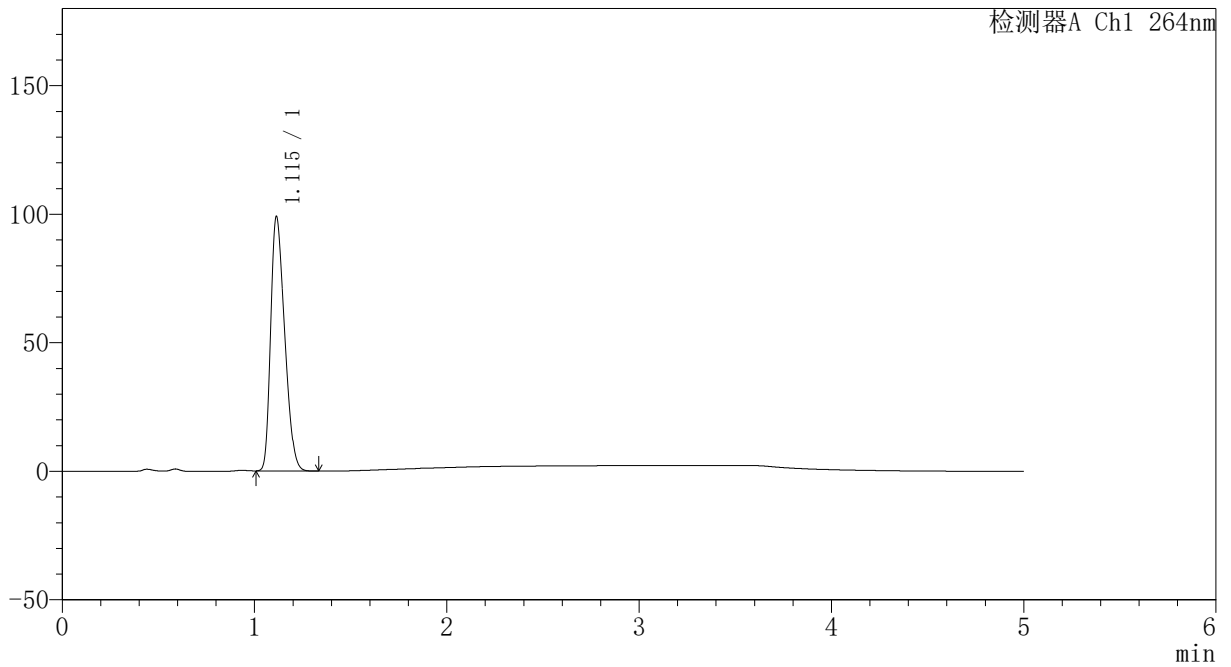

<峰表>

检测器A Ch1 264nm

| 峰号 | 保留时间 | 面积 | 高度 | 面积% | 理论塔板数(USP) | 拖尾因子 | 分离度(USP) |
|----|-------|--------|-------|---------|------------|-------|----------|
| 1 | 1.115 | 498524 | 98958 | 100.000 | 1073 | 1.317 | -- |
| 总计 | | 498524 | 98958 | 100.000 | | | |



CXM-3382

<样品信息>

色谱柱 :XB-C18(50mm*4.6mm,5μm) 流速: 1.5ml/min
 柱温 :35°C 波长: 264nm
 数据文件名: RC\CXM-3382 - 31-5/10-1343-2 - zzp-2024082521p-zjtj6y-rcqx-2-jf50z-pH4.5jz-p5-20min.lcd
 方法文件名: RC\CXM-3382 - CXM-3382-FX259.lcm
 批处理文件名: RC\CXM-3382 - 20250325-FX259.lcb
 样品瓶号 : 4-40
 进样体积 : 20 μl 版本号: 6.115
 进样时间 : 2025/03/26 04:07:22 实验者: xiexinhui
 处理时间 (V2) : 2025/03/26 08:48:54 处理者: xiexinhui
 仪器型号: SHIMADZU LC-2050C(FX259)

<色谱图>

mV

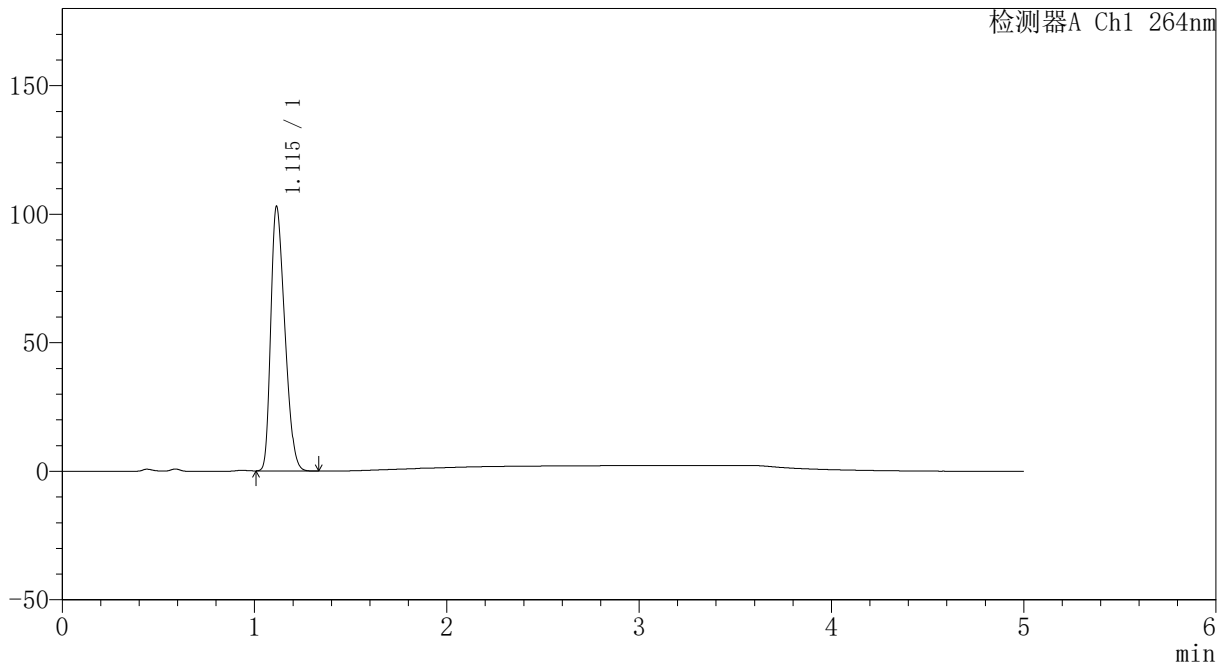

<峰表>

检测器A Ch1 264nm

| 峰号 | 保留时间 | 面积 | 高度 | 面积% | 理论塔板数(USP) | 拖尾因子 | 分离度(USP) |
|----|-------|--------|--------|---------|------------|-------|----------|
| 1 | 1.115 | 519361 | 102822 | 100.000 | 1069 | 1.319 | -- |
| 总计 | | 519361 | 102822 | 100.000 | | | |



CXM-3382

<样品信息>

色谱柱 :XB-C18(50mm*4.6mm,5μm) 流速: 1.5ml/min
 柱温 :35°C 波长: 264nm
 数据文件名: RC\CXM-3382 - 31-5/10-1344-2 - zzp-2024082521p-zjtj6y-rcqx-2-jf50z-pH4.5jz-p6-20min.lcd
 方法文件名: RC\CXM-3382 - CXM-3382-FX259.lcm
 批处理文件名: RC\CXM-3382 - 20250325-FX259.lcb
 样品瓶号 : 4-49
 进样体积 : 20 μl 版本号: 6.115
 进样时间 : 2025/03/26 04:12:46 实验者: xiexinhui
 处理时间 (V2) : 2025/03/26 08:48:57 处理者: xiexinhui
 仪器型号: SHIMADZU LC-2050C(FX259)

<色谱图>

mV

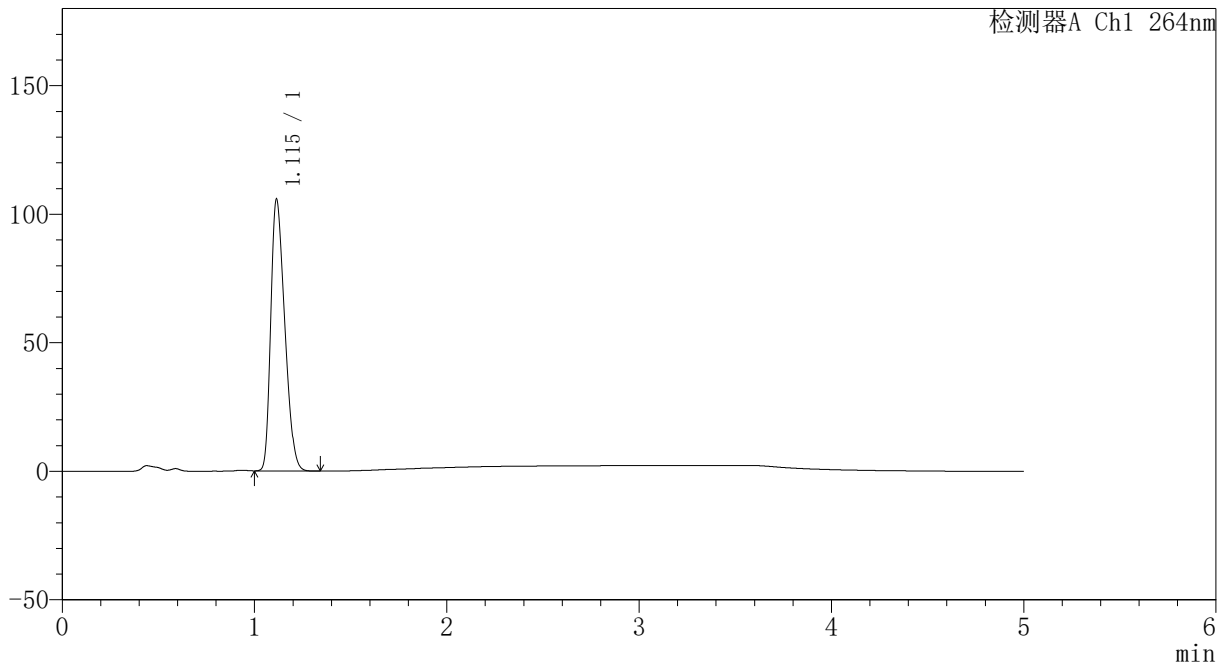

<峰表>

检测器A Ch1 264nm

| 峰号 | 保留时间 | 面积 | 高度 | 面积% | 理论塔板数(USP) | 拖尾因子 | 分离度(USP) |
|----|-------|--------|--------|---------|------------|-------|----------|
| 1 | 1.115 | 532522 | 105596 | 100.000 | 1073 | 1.319 | -- |
| 总计 | | 532522 | 105596 | 100.000 | | | |



CXM-3382

<样品信息>

色谱柱 :XB-C18(50mm*4.6mm,5μm) 流速: 1.5ml/min
 柱温 :35°C 波长: 264nm
 数据文件名: RC\CXM-3382 - 31-5/10-1345-2 - zzp-2024082521p-zjtj6y-rcqx-2-jf50z-pH4.5jz-p1-30min.lcd
 方法文件名: RC\CXM-3382 - CXM-3382-FX259.lcm
 批处理文件名: RC\CXM-3382 - 20250325-FX259.lcb
 样品瓶号 : 4-5
 进样体积 : 20 μl 版本号: 6.115
 进样时间 : 2025/03/26 04:18:10 实验者: xiexinhui
 处理时间 (V2) : 2025/03/26 08:49:00 处理者: xiexinhui
 仪器型号: SHIMADZU LC-2050C(FX259)

<色谱图>

mV

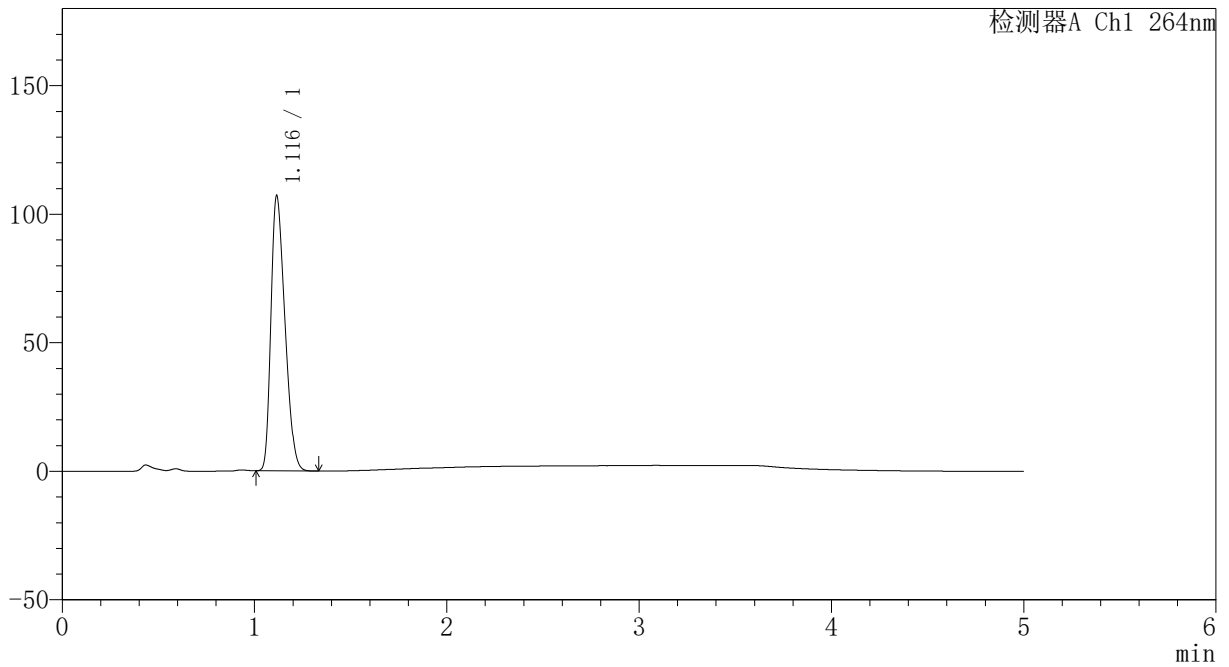

<峰表>

检测器A Ch1 264nm

| 峰号 | 保留时间 | 面积 | 高度 | 面积% | 理论塔板数(USP) | 拖尾因子 | 分离度(USP) |
|----|-------|--------|--------|---------|------------|-------|----------|
| 1 | 1.116 | 540186 | 106777 | 100.000 | 1071 | 1.321 | -- |
| 总计 | | 540186 | 106777 | 100.000 | | | |



CXM-3382

<样品信息>

色谱柱 :XB-C18(50mm*4.6mm,5μm) 流速: 1.5ml/min
 柱温 :35°C 波长: 264nm
 数据文件名: RC\CXM-3382 - 31-5/10-1346-2 - zzp-2024082521p-zjtj6y-rcqx-2-jf50z-pH4.5jz-p2-30min.lcd
 方法文件名: RC\CXM-3382 - CXM-3382-FX259.lcm
 批处理文件名: RC\CXM-3382 - 20250325-FX259.lcb
 样品瓶号 : 4-14
 进样体积 : 20 μl 版本号: 6.115
 进样时间 : 2025/03/26 04:23:35 实验者: xiexinhui
 处理时间 (V2) : 2025/03/26 08:49:02 处理者: xiexinhui
 仪器型号: SHIMADZU LC-2050C(FX259)

<色谱图>

mV

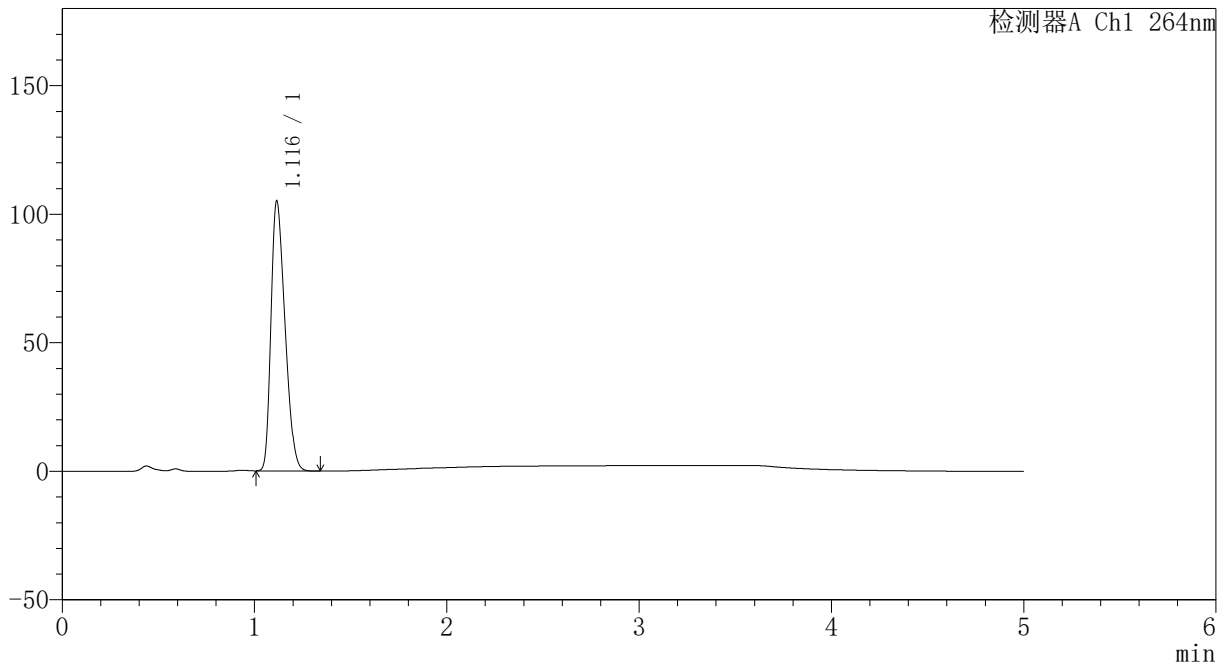

<峰表>

检测器A Ch1 264nm

| 峰号 | 保留时间 | 面积 | 高度 | 面积% | 理论塔板数(USP) | 拖尾因子 | 分离度(USP) |
|----|-------|--------|--------|---------|------------|-------|----------|
| 1 | 1.116 | 530149 | 104671 | 100.000 | 1071 | 1.322 | -- |
| 总计 | | 530149 | 104671 | 100.000 | | | |



CXM-3382

<样品信息>

色谱柱 :XB-C18(50mm*4.6mm,5μm) 流速: 1.5ml/min
 柱温 :35°C 波长: 264nm
 数据文件名: RC\CXM-3382 - 31-5/10-1347-2 - zzp-2024082521p-zjtj6y-rcqx-2-jf50z-pH4.5jz-p3-30min.lcd
 方法文件名: RC\CXM-3382 - CXM-3382-FX259.lcm
 批处理文件名: RC\CXM-3382 - 20250325-FX259.lcb
 样品瓶号 : 4-23
 进样体积 : 20 μl 版本号: 6.115
 进样时间 : 2025/03/26 04:29:00 实验者: xiexinhui
 处理时间 (V2) : 2025/03/26 08:49:05 处理者: xiexinhui
 仪器型号: SHIMADZU LC-2050C(FX259)

<色谱图>

mV

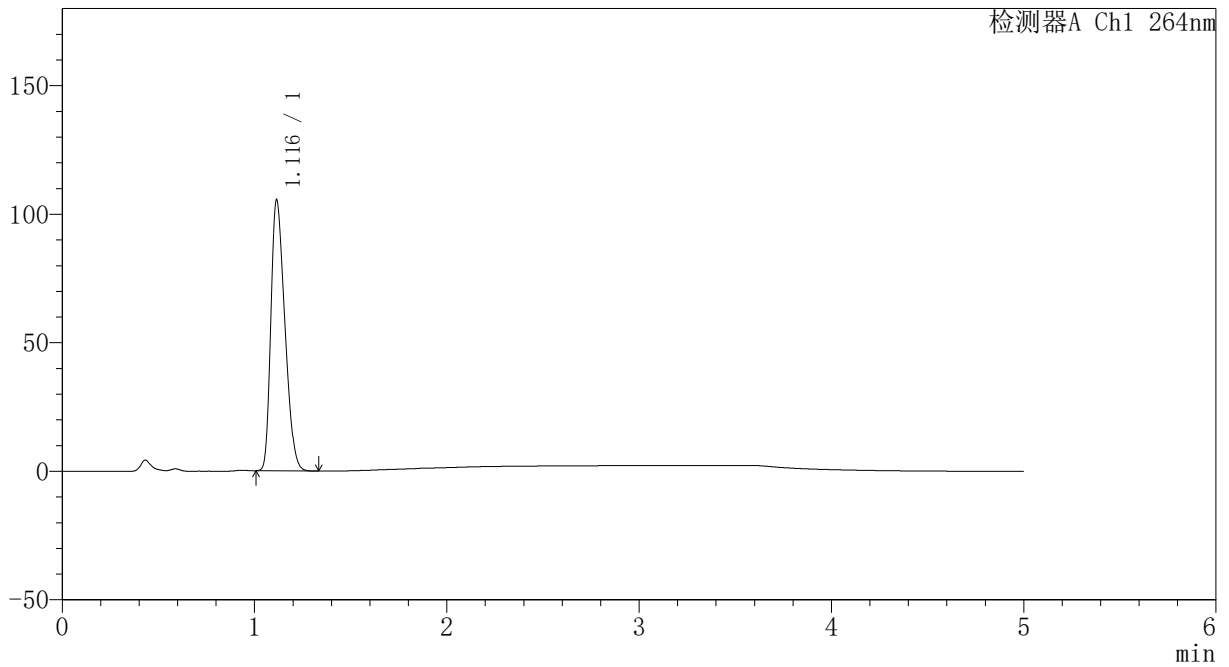

<峰表>

检测器A Ch1 264nm

| 峰号 | 保留时间 | 面积 | 高度 | 面积% | 理论塔板数(USP) | 拖尾因子 | 分离度(USP) |
|----|-------|--------|--------|---------|------------|-------|----------|
| 1 | 1.116 | 532251 | 105238 | 100.000 | 1069 | 1.321 | -- |
| 总计 | | 532251 | 105238 | 100.000 | | | |



CXM-3382

<样品信息>

色谱柱 :XB-C18(50mm*4.6mm,5μm) 流速: 1.5ml/min
 柱温 :35°C 波长: 264nm
 数据文件名: RC\CXM-3382 - 31-5/10-1348-2 - zzp-2024082521p-zjtj6y-rcqx-2-jf50z-pH4.5jz-p4-30min.lcd
 方法文件名: RC\CXM-3382 - CXM-3382-FX259.lcm
 批处理文件名: RC\CXM-3382 - 20250325-FX259.lcb
 样品瓶号 : 4-32
 进样体积 : 20 μl 版本号: 6.115
 进样时间 : 2025/03/26 04:34:25 实验者: xiexinhui
 处理时间 (V2) : 2025/03/26 08:49:07 处理者: xiexinhui
 仪器型号: SHIMADZU LC-2050C(FX259)

<色谱图>

mV

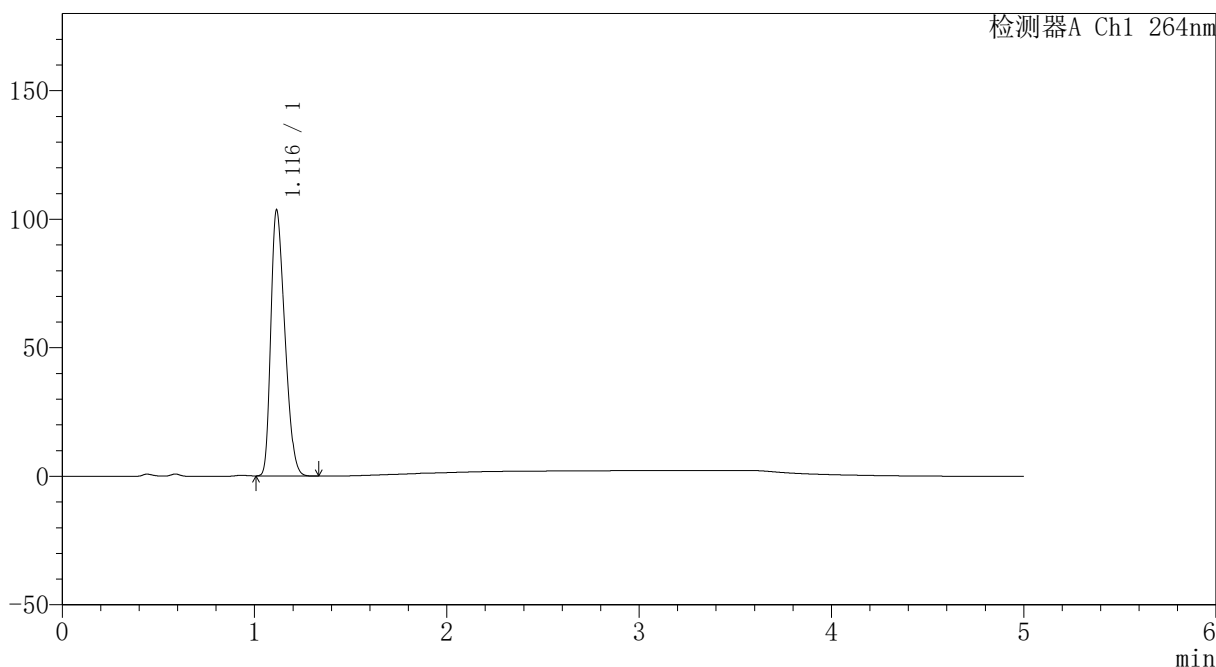

<峰表>

检测器A Ch1 264nm

| 峰号 | 保留时间 | 面积 | 高度 | 面积% | 理论塔板数(USP) | 拖尾因子 | 分离度(USP) |
|----|-------|--------|--------|---------|------------|-------|----------|
| 1 | 1.116 | 521919 | 103314 | 100.000 | 1071 | 1.321 | -- |
| 总计 | | 521919 | 103314 | 100.000 | | | |



CXM-3382

<样品信息>

色谱柱 :XB-C18(50mm*4.6mm,5μm) 流速: 1.5ml/min
 柱温 :35°C 波长: 264nm
 数据文件名: RC\CXM-3382 - 31-5/10-1349-2 - zzp-2024082521p-zjtj6y-rcqx-2-jf50z-pH4.5jz-p5-30min.lcd
 方法文件名: RC\CXM-3382 - CXM-3382-FX259.lcm
 批处理文件名: RC\CXM-3382 - 20250325-FX259.lcb
 样品瓶号 : 4-41
 进样体积 : 20 μl 版本号: 6.115
 进样时间 : 2025/03/26 04:39:49 实验者: xiexinhui
 处理时间 (V2) : 2025/03/26 08:49:10 处理者: xiexinhui
 仪器型号: SHIMADZU LC-2050C(FX259)

<色谱图>

mV

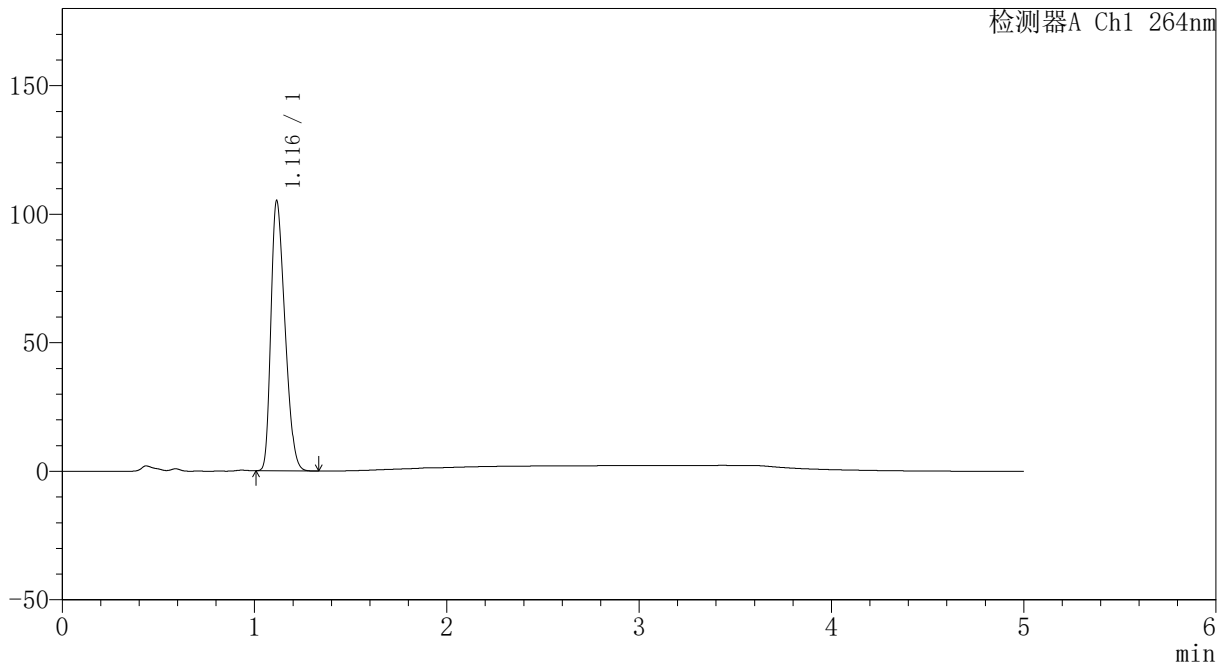

<峰表>

检测器A Ch1 264nm

| 峰号 | 保留时间 | 面积 | 高度 | 面积% | 理论塔板数(USP) | 拖尾因子 | 分离度(USP) |
|----|-------|--------|--------|---------|------------|-------|----------|
| 1 | 1.116 | 530551 | 104826 | 100.000 | 1070 | 1.321 | -- |
| 总计 | | 530551 | 104826 | 100.000 | | | |



CXM-3382

<样品信息>

色谱柱 :XB-C18(50mm*4.6mm,5μm) 流速: 1.5ml/min
 柱温 :35°C 波长: 264nm
 数据文件名: RC\CXM-3382 - 31-5/10-1350-2 - zzp-2024082521p-zjtj6y-rcqx-2-jf50z-pH4.5jz-p6-30min.lcd
 方法文件名: RC\CXM-3382 - CXM-3382-FX259.lcm
 批处理文件名: RC\CXM-3382 - 20250325-FX259.lcb
 样品瓶号 : 4-50
 进样体积 : 20 μl 版本号: 6.115
 进样时间 : 2025/03/26 04:45:14 实验者: xiexinhui
 处理时间 (V2) : 2025/03/26 08:49:12 处理者: xiexinhui
 仪器型号: SHIMADZU LC-2050C(FX259)

<色谱图>

mV

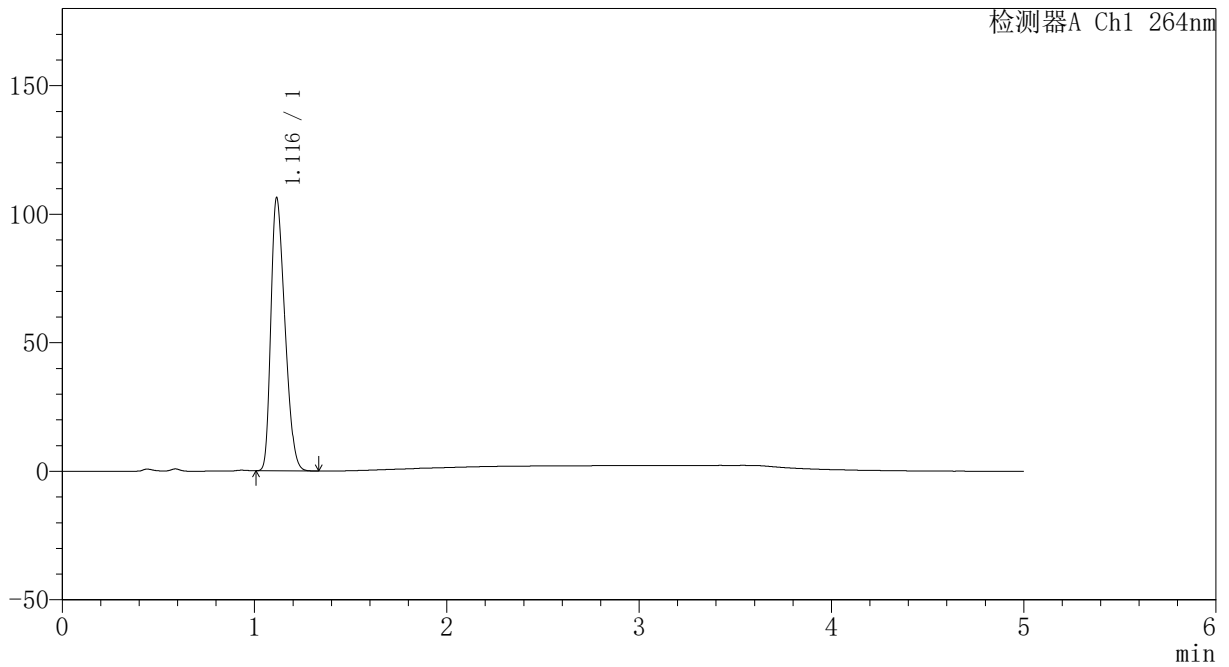

<峰表>

检测器A Ch1 264nm

| 峰号 | 保留时间 | 面积 | 高度 | 面积% | 理论塔板数(USP) | 拖尾因子 | 分离度(USP) |
|----|-------|--------|--------|---------|------------|-------|----------|
| 1 | 1.116 | 536222 | 106047 | 100.000 | 1071 | 1.321 | -- |
| 总计 | | 536222 | 106047 | 100.000 | | | |



CXM-3382

<样品信息>

色谱柱 :XB-C18(50mm*4.6mm,5μm) 流速: 1.5ml/min
 柱温 :35°C 波长: 264nm
 数据文件名: RC\CXM-3382 - 31-5/10-1351-2 - zzp-2024082521p-zjtj6y-rcqx-2-jf50z-pH4.5jz-p1-45min.lcd
 方法文件名: RC\CXM-3382 - CXM-3382-FX259.lcm
 批处理文件名: RC\CXM-3382 - 20250325-FX259.lcb
 样品瓶号 : 4-6
 进样体积 : 20 μl 版本号: 6.115
 进样时间 : 2025/03/26 04:50:37 实验者: xiexinhui
 处理时间 (V2) : 2025/03/26 08:49:15 处理者: xiexinhui
 仪器型号: SHIMADZU LC-2050C(FX259)

<色谱图>

mV

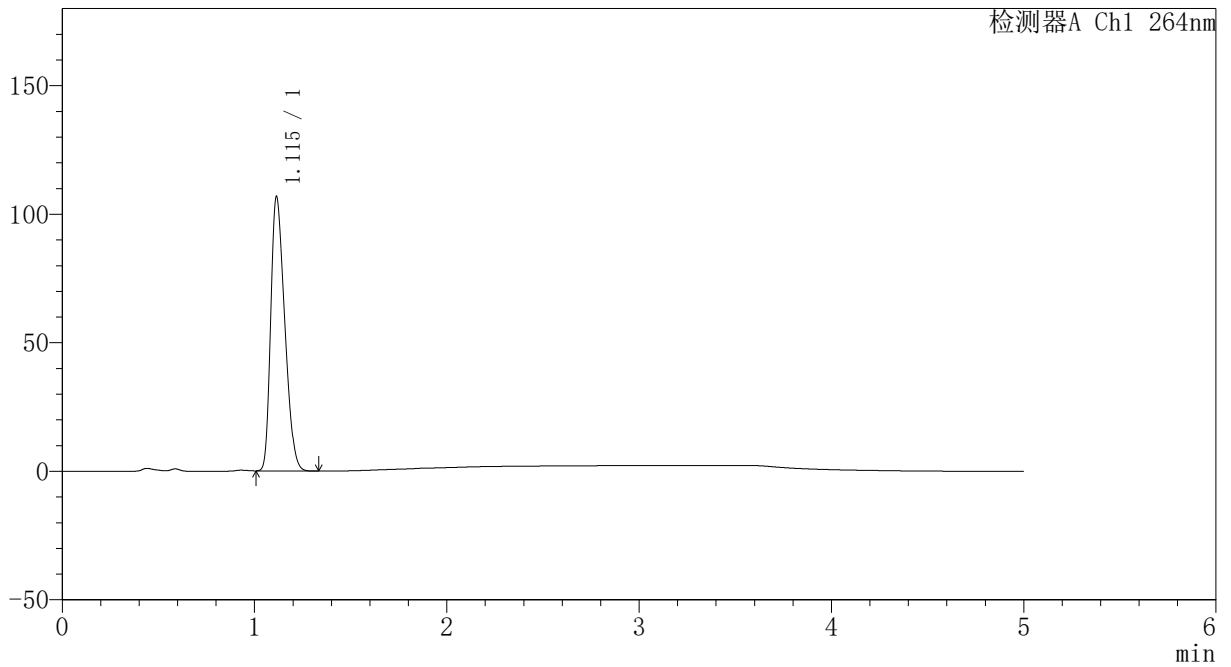

<峰表>

检测器A Ch1 264nm

| 峰号 | 保留时间 | 面积 | 高度 | 面积% | 理论塔板数(USP) | 拖尾因子 | 分离度(USP) |
|----|-------|--------|--------|---------|------------|-------|----------|
| 1 | 1.115 | 538617 | 106644 | 100.000 | 1068 | 1.319 | -- |
| 总计 | | 538617 | 106644 | 100.000 | | | |



CXM-3382

<样品信息>

色谱柱 :XB-C18(50mm*4.6mm,5μm) 流速: 1.5ml/min
 柱温 :35°C 波长: 264nm
 数据文件名: RC\CXM-3382 - 31-5/10-1352-2 - zzp-2024082521p-zjtj6y-rcqx-2-jf50z-pH4.5jz-p2-45min.lcd
 方法文件名: RC\CXM-3382 - CXM-3382-FX259.lcm
 批处理文件名: RC\CXM-3382 - 20250325-FX259.lcb
 样品瓶号 : 4-15
 进样体积 : 20 μl 版本号: 6.115
 进样时间 : 2025/03/26 04:56:02 实验者: xiexinhui
 处理时间 (V2) : 2025/03/26 08:49:17 处理者: xiexinhui
 仪器型号: SHIMADZU LC-2050C(FX259)

<色谱图>

mV

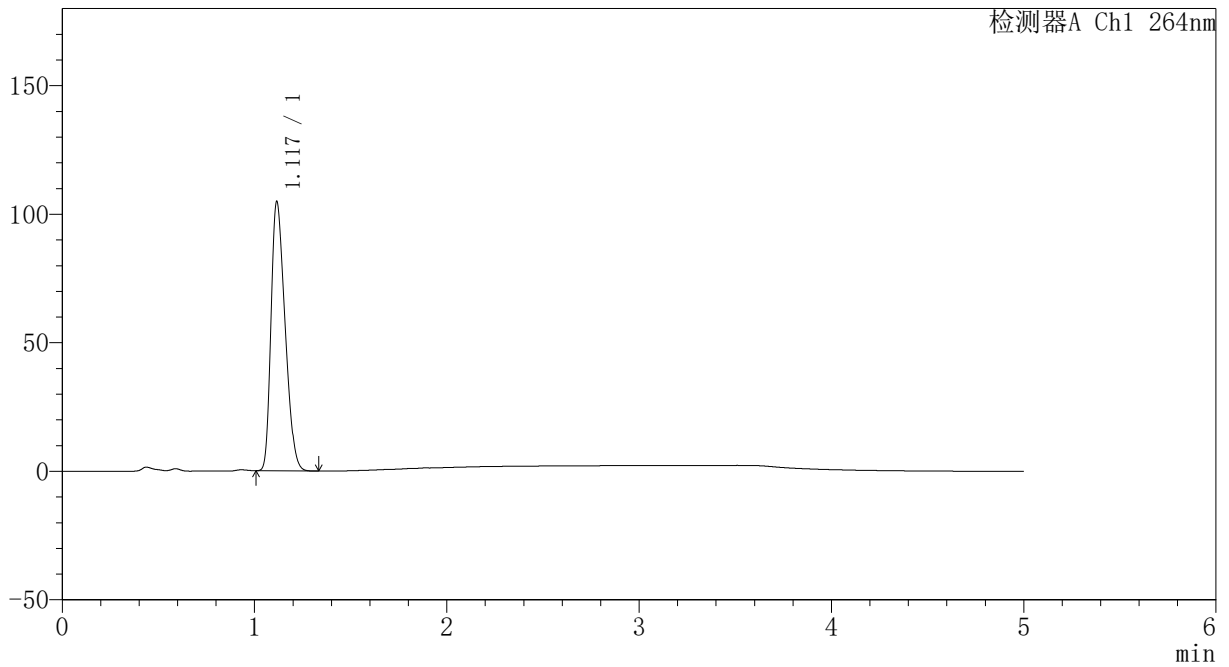

<峰表>

检测器A Ch1 264nm

| 峰号 | 保留时间 | 面积 | 高度 | 面积% | 理论塔板数(USP) | 拖尾因子 | 分离度(USP) |
|----|-------|--------|--------|---------|------------|-------|----------|
| 1 | 1.117 | 530505 | 104344 | 100.000 | 1062 | 1.324 | -- |
| 总计 | | 530505 | 104344 | 100.000 | | | |



CXM-3382

<样品信息>

色谱柱 :XB-C18(50mm*4.6mm,5μm) 流速: 1.5ml/min
 柱温 :35°C 波长: 264nm
 数据文件名: RC\CXM-3382 - 31-5/10-1353-2 - zzp-2024082521p-zjtj6y-rcqx-2-jf50z-pH4.5jz-p3-45min.lcd
 方法文件名: RC\CXM-3382 - CXM-3382-FX259.lcm
 批处理文件名: RC\CXM-3382 - 20250325-FX259.lcb
 样品瓶号 : 4-24
 进样体积 : 20 μl 版本号: 6.115
 进样时间 : 2025/03/26 05:01:25 实验者: xiexinhui
 处理时间 (V2) : 2025/03/26 08:49:20 处理者: xiexinhui
 仪器型号: SHIMADZU LC-2050C(FX259)

<色谱图>

mV

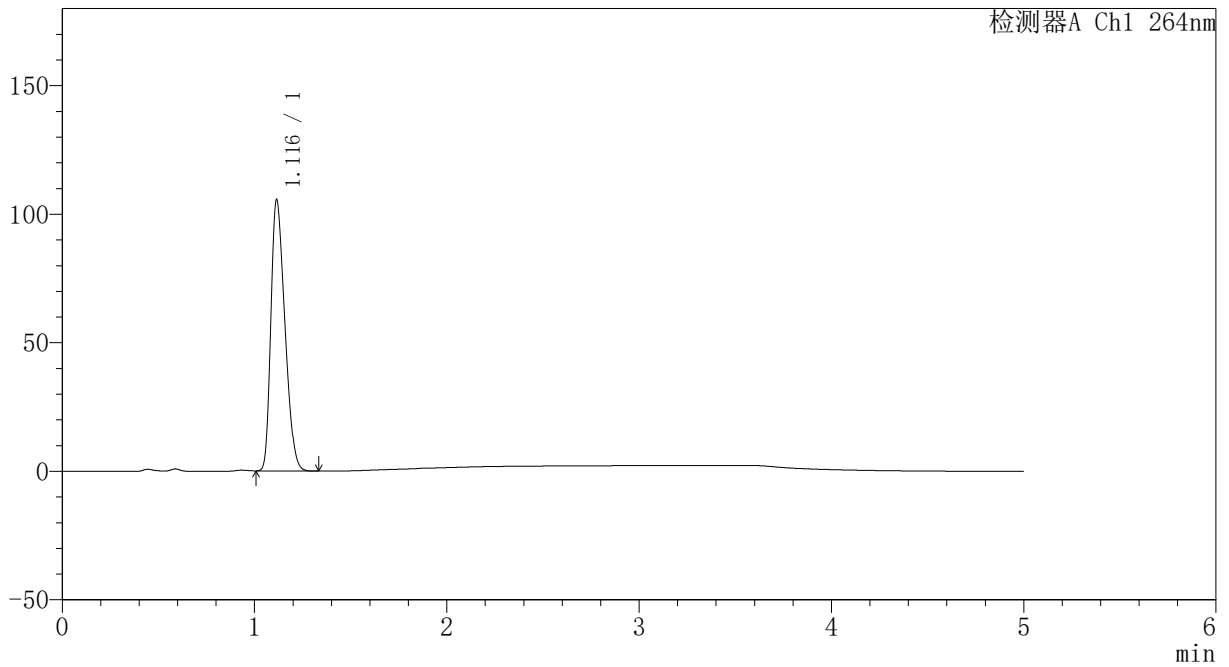

<峰表>

检测器A Ch1 264nm

| 峰号 | 保留时间 | 面积 | 高度 | 面积% | 理论塔板数(USP) | 拖尾因子 | 分离度(USP) |
|----|-------|--------|--------|---------|------------|-------|----------|
| 1 | 1.116 | 532145 | 105299 | 100.000 | 1071 | 1.322 | -- |
| 总计 | | 532145 | 105299 | 100.000 | | | |



CXM-3382

<样品信息>

色谱柱 :XB-C18(50mm*4.6mm,5μm) 流速: 1.5ml/min
 柱温 :35°C 波长: 264nm
 数据文件名: RC\CXM-3382 - 31-5/10-1354-2 - zzp-2024082521p-zjtj6y-rcqx-2-jf50z-pH4.5jz-p4-45min.lcd
 方法文件名: RC\CXM-3382 - CXM-3382-FX259.lcm
 批处理文件名: RC\CXM-3382 - 20250325-FX259.lcb
 样品瓶号 : 4-33
 进样体积 : 20 μl 版本号: 6.115
 进样时间 : 2025/03/26 05:06:49 实验者: xiexinhui
 处理时间 (V2) : 2025/03/26 08:49:23 处理者: xiexinhui
 仪器型号: SHIMADZU LC-2050C(FX259)

<色谱图>

mV

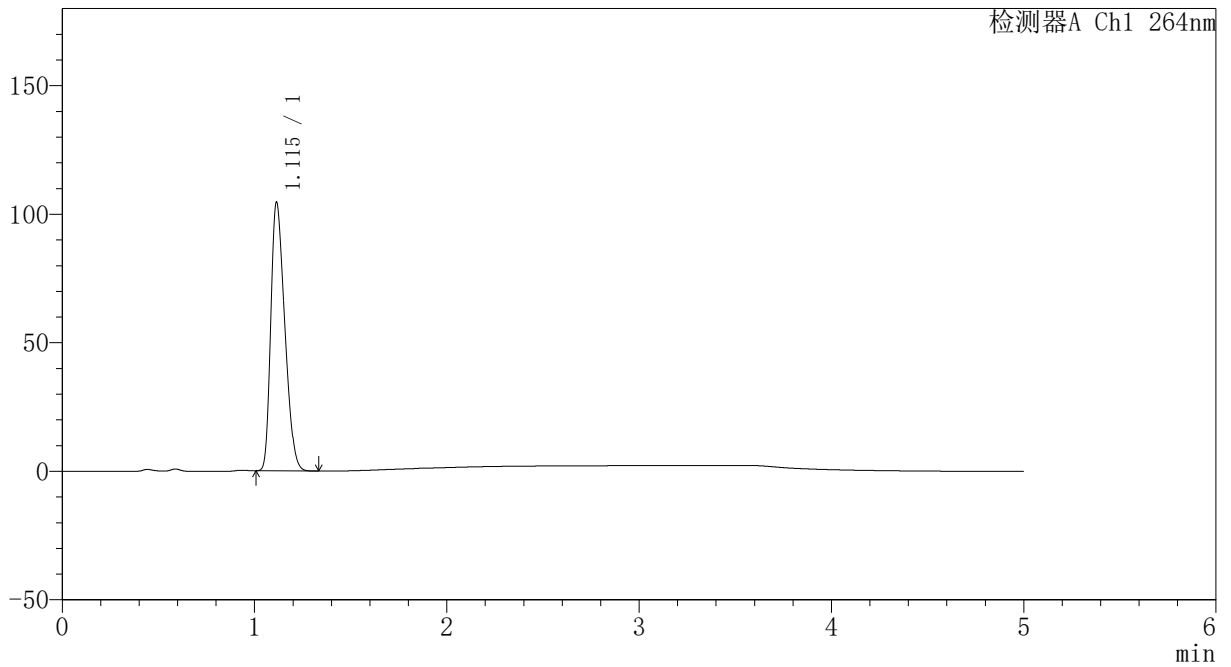

<峰表>

检测器A Ch1 264nm

| 峰号 | 保留时间 | 面积 | 高度 | 面积% | 理论塔板数(USP) | 拖尾因子 | 分离度(USP) |
|----|-------|--------|--------|---------|------------|-------|----------|
| 1 | 1.115 | 526970 | 104437 | 100.000 | 1072 | 1.322 | -- |
| 总计 | | 526970 | 104437 | 100.000 | | | |



CXM-3382

<样品信息>

色谱柱 :XB-C18(50mm*4.6mm,5μm) 流速: 1.5ml/min
 柱温 :35°C 波长: 264nm
 数据文件名: RC\CXM-3382 - 31-5/10-1355-2 - zzp-2024082521p-zjtj6y-rcqx-2-jf50z-pH4.5jz-p5-45min.lcd
 方法文件名: RC\CXM-3382 - CXM-3382-FX259.lcm
 批处理文件名: RC\CXM-3382 - 20250325-FX259.lcb
 样品瓶号 : 4-42
 进样体积 : 20 μl 版本号: 6.115
 进样时间 : 2025/03/26 05:12:13 实验者: xiexinhui
 处理时间 (V2) : 2025/03/26 08:49:25 处理者: xiexinhui
 仪器型号: SHIMADZU LC-2050C(FX259)

<色谱图>

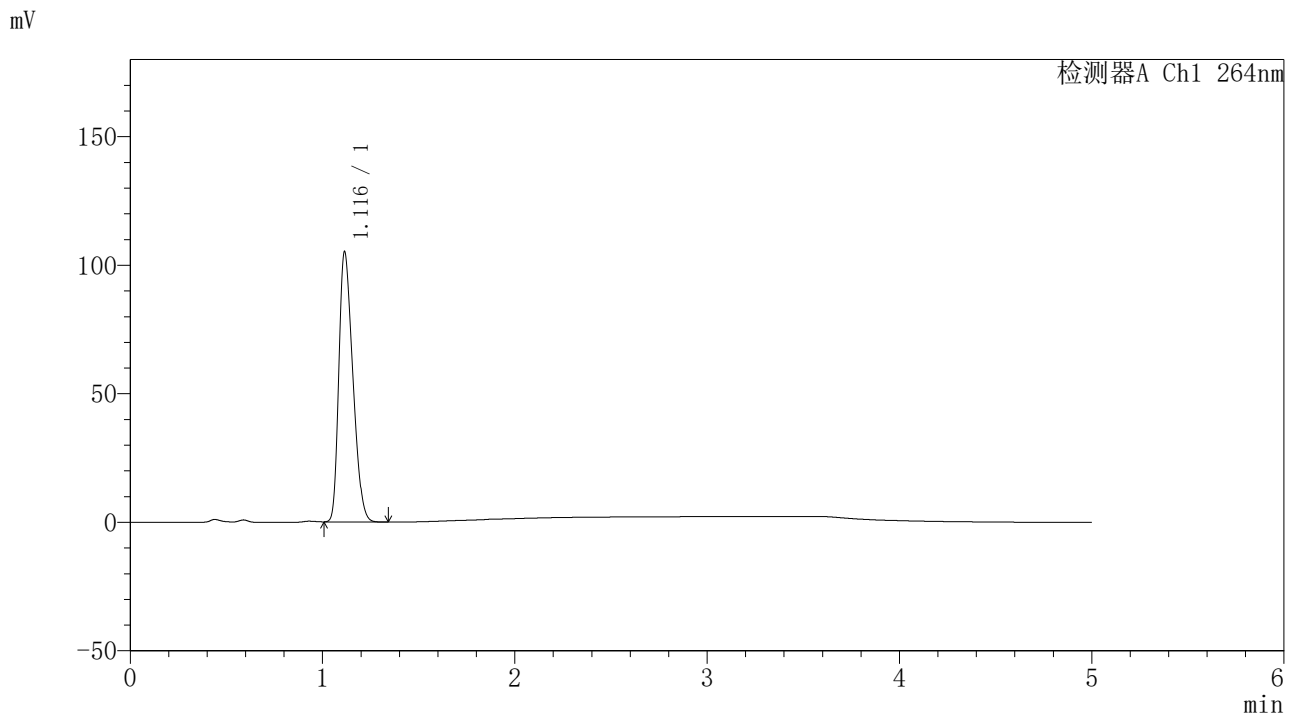

<峰表>

检测器A Ch1 264nm

| 峰号 | 保留时间 | 面积 | 高度 | 面积% | 理论塔板数(USP) | 拖尾因子 | 分离度(USP) |
|----|-------|--------|--------|---------|------------|-------|----------|
| 1 | 1.116 | 529886 | 104962 | 100.000 | 1072 | 1.321 | -- |
| 总计 | | 529886 | 104962 | 100.000 | | | |



CXM-3382

<样品信息>

色谱柱 :XB-C18(50mm*4.6mm,5μm) 流速: 1.5ml/min
 柱温 :35°C 波长: 264nm
 数据文件名: RC\CXM-3382 - 31-5/10-1356-2 - zzp-2024082521p-zjtj6y-rcqx-2-jf50z-pH4.5jz-p6-45min.lcd
 方法文件名: RC\CXM-3382 - CXM-3382-FX259.lcm
 批处理文件名: RC\CXM-3382 - 20250325-FX259.lcb
 样品瓶号 : 4-51
 进样体积 : 20 μl 版本号: 6.115
 进样时间 : 2025/03/26 05:17:36 实验者: xiexinhui
 处理时间 (V2) : 2025/03/26 08:49:28 处理者: xiexinhui
 仪器型号: SHIMADZU LC-2050C(FX259)

<色谱图>

mV

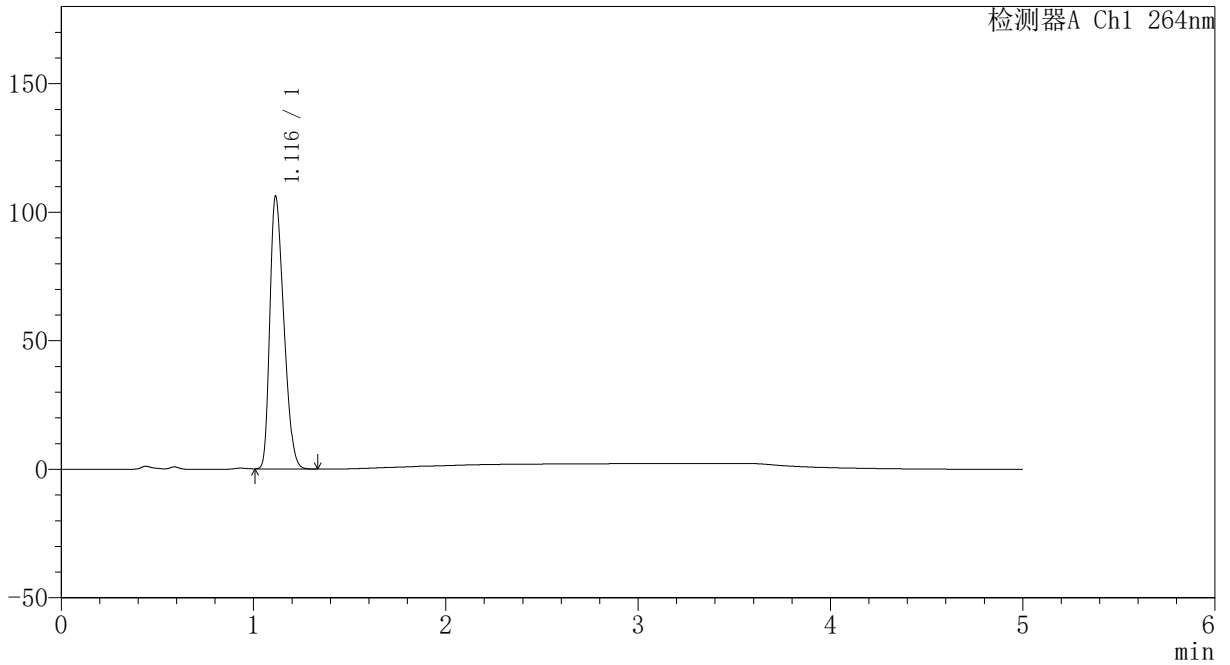

<峰表>

检测器A Ch1 264nm

| 峰号 | 保留时间 | 面积 | 高度 | 面积% | 理论塔板数(USP) | 拖尾因子 | 分离度(USP) |
|----|-------|--------|--------|---------|------------|-------|----------|
| 1 | 1.116 | 534302 | 105942 | 100.000 | 1075 | 1.322 | -- |
| 总计 | | 534302 | 105942 | 100.000 | | | |



CXM-3382

<样品信息>

色谱柱 :XB-C18(50mm*4.6mm,5μm) 流速: 1.5ml/min
 柱温 :35°C 波长: 264nm
 数据文件名: RC\CXM-3382 - 31-5/10-1357-2 - zzp-2024082521p-zjtj6y-rcqx-2-jf50z-pH4.5jz-p1-60min.lcd
 方法文件名: RC\CXM-3382 - CXM-3382-FX259.lcm
 批处理文件名: RC\CXM-3382 - 20250325-FX259.lcb
 样品瓶号 : 4-7
 进样体积 : 20 μl 版本号: 6.115
 进样时间 : 2025/03/26 05:23:01 实验者: xiexinhui
 处理时间 (V2) : 2025/03/26 08:49:30 处理者: xiexinhui
 仪器型号: SHIMADZU LC-2050C(FX259)

<色谱图>

mV

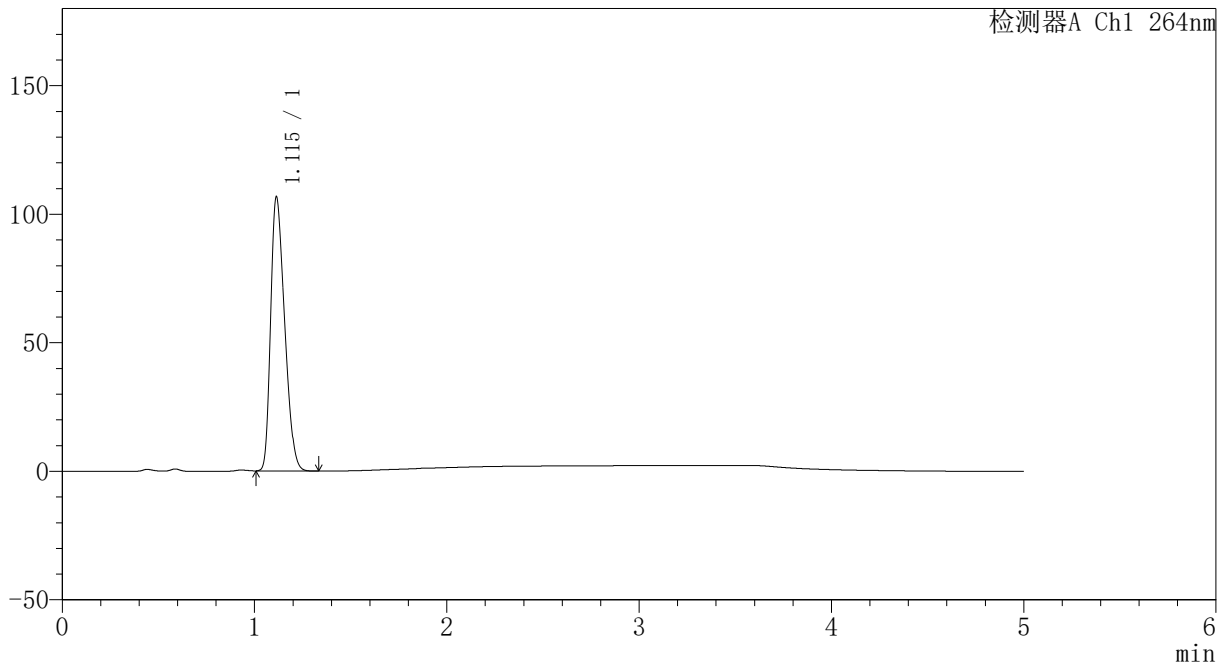

<峰表>

检测器A Ch1 264nm

| 峰号 | 保留时间 | 面积 | 高度 | 面积% | 理论塔板数(USP) | 拖尾因子 | 分离度(USP) |
|----|-------|--------|--------|---------|------------|-------|----------|
| 1 | 1.115 | 537170 | 106628 | 100.000 | 1071 | 1.320 | -- |
| 总计 | | 537170 | 106628 | 100.000 | | | |



CXM-3382

<样品信息>

色谱柱 :XB-C18(50mm*4.6mm,5μm) 流速: 1.5ml/min
 柱温 :35°C 波长: 264nm
 数据文件名: RC\CXM-3382 - 31-5/10-1358-2 - zzp-2024082521p-zjtj6y-rcqx-2-jf50z-pH4.5jz-p2-60min.lcd
 方法文件名: RC\CXM-3382 - CXM-3382-FX259.lcm
 批处理文件名: RC\CXM-3382 - 20250325-FX259.lcb
 样品瓶号 : 4-16
 进样体积 : 20 μl 版本号: 6.115
 进样时间 : 2025/03/26 05:28:26 实验者: xiexinhui
 处理时间 (V2) : 2025/03/26 08:49:33 处理者: xiexinhui
 仪器型号: SHIMADZU LC-2050C(FX259)

<色谱图>

mV

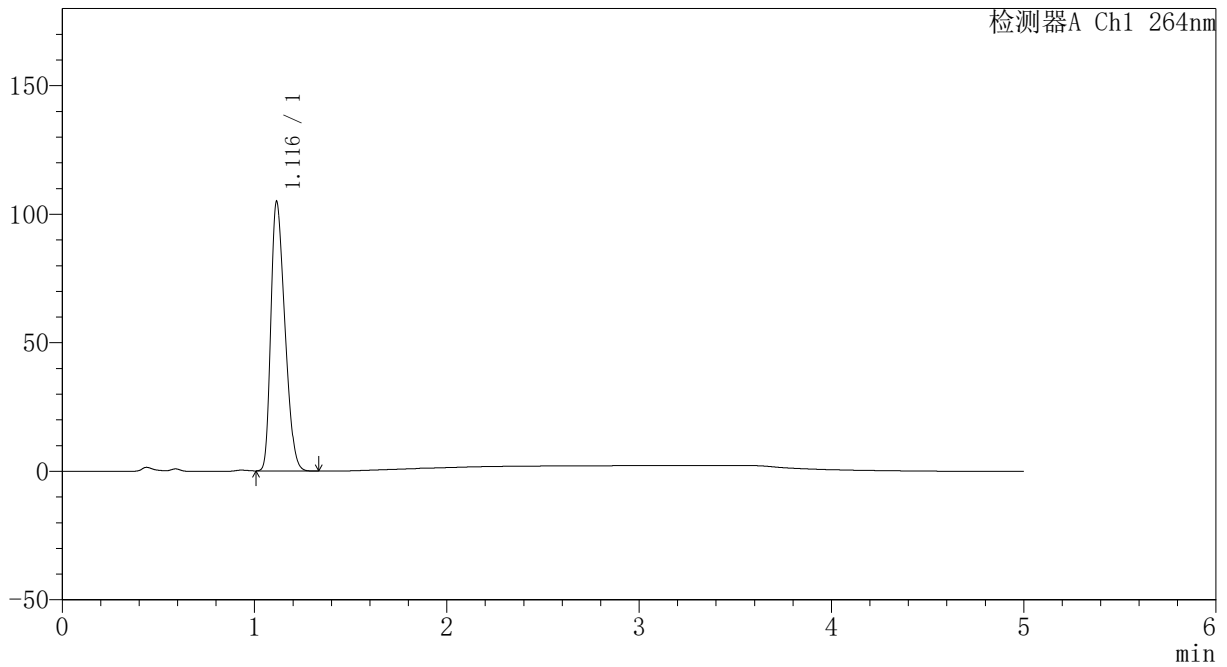

<峰表>

检测器A Ch1 264nm

| 峰号 | 保留时间 | 面积 | 高度 | 面积% | 理论塔板数(USP) | 拖尾因子 | 分离度(USP) |
|----|-------|--------|--------|---------|------------|-------|----------|
| 1 | 1.116 | 529230 | 104622 | 100.000 | 1068 | 1.323 | -- |
| 总计 | | 529230 | 104622 | 100.000 | | | |



CXM-3382

<样品信息>

色谱柱 :XB-C18(50mm*4.6mm,5μm) 流速: 1.5ml/min
 柱温 :35°C 波长: 264nm
 数据文件名: RC\CXM-3382 - 31-5/10-1359-2 - zzp-2024082521p-zjtj6y-rcqx-2-jf50z-pH4.5jz-p3-60min.lcd
 方法文件名: RC\CXM-3382 - CXM-3382-FX259.lcm
 批处理文件名: RC\CXM-3382 - 20250325-FX259.lcb
 样品瓶号 : 4-25
 进样体积 : 20 μl 版本号: 6.115
 进样时间 : 2025/03/26 05:33:51 实验者: xiexinhui
 处理时间 (V2) : 2025/03/26 08:49:36 处理者: xiexinhui
 仪器型号: SHIMADZU LC-2050C(FX259)

<色谱图>

mV

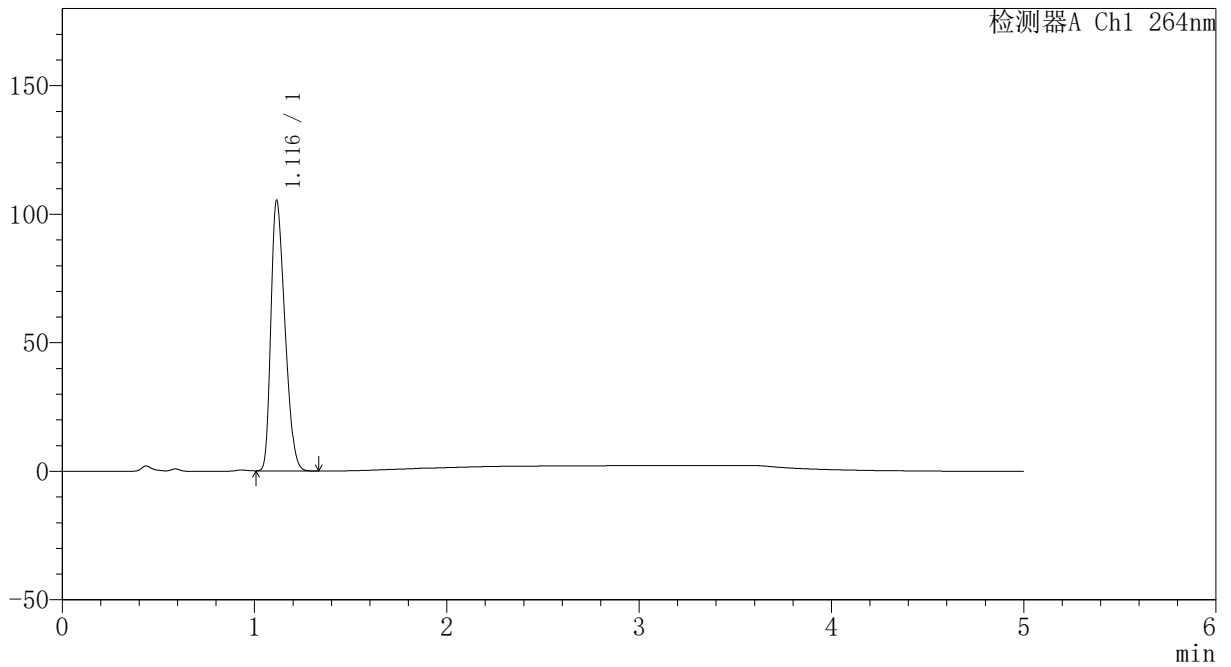

<峰表>

检测器A Ch1 264nm

| 峰号 | 保留时间 | 面积 | 高度 | 面积% | 理论塔板数(USP) | 拖尾因子 | 分离度(USP) |
|----|-------|--------|--------|---------|------------|-------|----------|
| 1 | 1.116 | 531086 | 105036 | 100.000 | 1071 | 1.323 | -- |
| 总计 | | 531086 | 105036 | 100.000 | | | |



CXM-3382

<样品信息>

色谱柱 :XB-C18(50mm*4.6mm,5μm) 流速: 1.5ml/min
 柱温 :35°C 波长: 264nm
 数据文件名: RC\CXM-3382 - 31-5/10-1360-2 - zzp-2024082521p-zjtj6y-rcqx-2-jf50z-pH4.5jz-p4-60min.lcd
 方法文件名: RC\CXM-3382 - CXM-3382-FX259.lcm
 批处理文件名: RC\CXM-3382 - 20250325-FX259.lcb
 样品瓶号 : 4-34
 进样体积 : 20 μl 版本号: 6.115
 进样时间 : 2025/03/26 05:39:16 实验者: xiexinhui
 处理时间 (V2) : 2025/03/26 08:49:38 处理者: xiexinhui
 仪器型号: SHIMADZU LC-2050C(FX259)

<色谱图>

mV

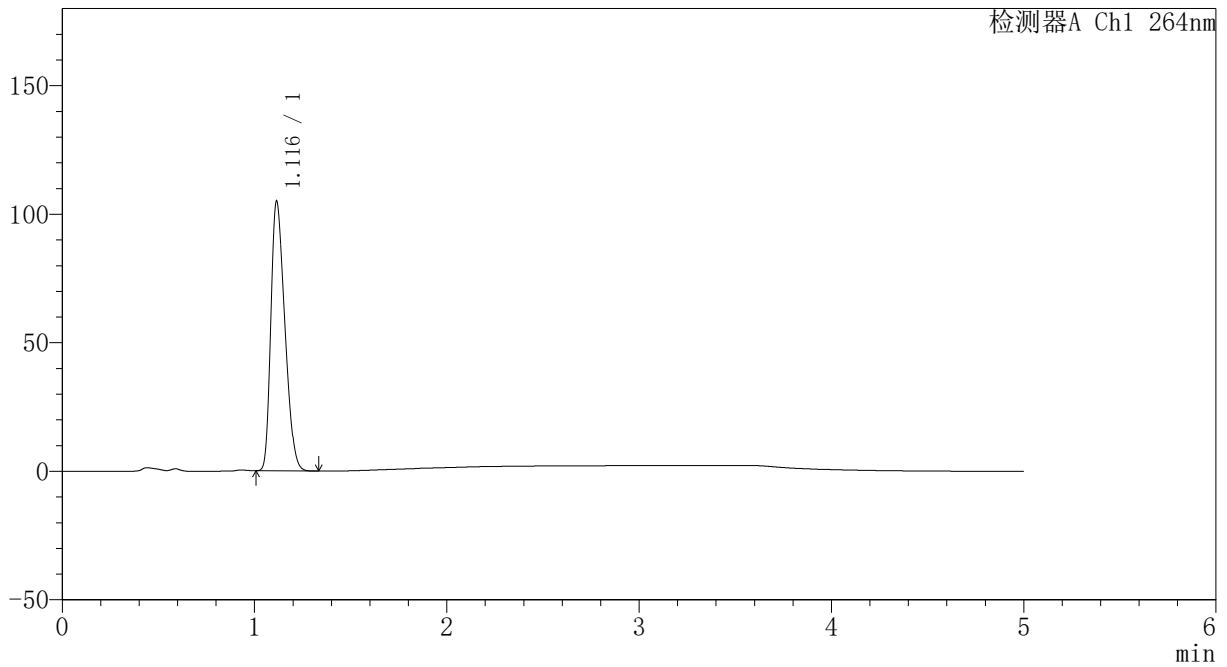

<峰表>

检测器A Ch1 264nm

| 峰号 | 保留时间 | 面积 | 高度 | 面积% | 理论塔板数(USP) | 拖尾因子 | 分离度(USP) |
|----|-------|--------|--------|---------|------------|-------|----------|
| 1 | 1.116 | 529211 | 104754 | 100.000 | 1071 | 1.322 | -- |
| 总计 | | 529211 | 104754 | 100.000 | | | |



CXM-3382

<样品信息>

色谱柱 :XB-C18(50mm*4.6mm,5μm) 流速: 1.5ml/min
 柱温 :35°C 波长: 264nm
 数据文件名: RC\CXM-3382 - 31-5/10-1361-2 - zzp-2024082521p-zjtj6y-rcqx-2-jf50z-pH4.5jz-p5-60min.lcd
 方法文件名: RC\CXM-3382 - CXM-3382-FX259.lcm
 批处理文件名: RC\CXM-3382 - 20250325-FX259.lcb
 样品瓶号 : 4-43
 进样体积 : 20 μl 版本号: 6.115
 进样时间 : 2025/03/26 05:44:41 实验者: xiexinhui
 处理时间 (V2) : 2025/03/26 08:49:41 处理者: xiexinhui
 仪器型号: SHIMADZU LC-2050C(FX259)

<色谱图>

mV

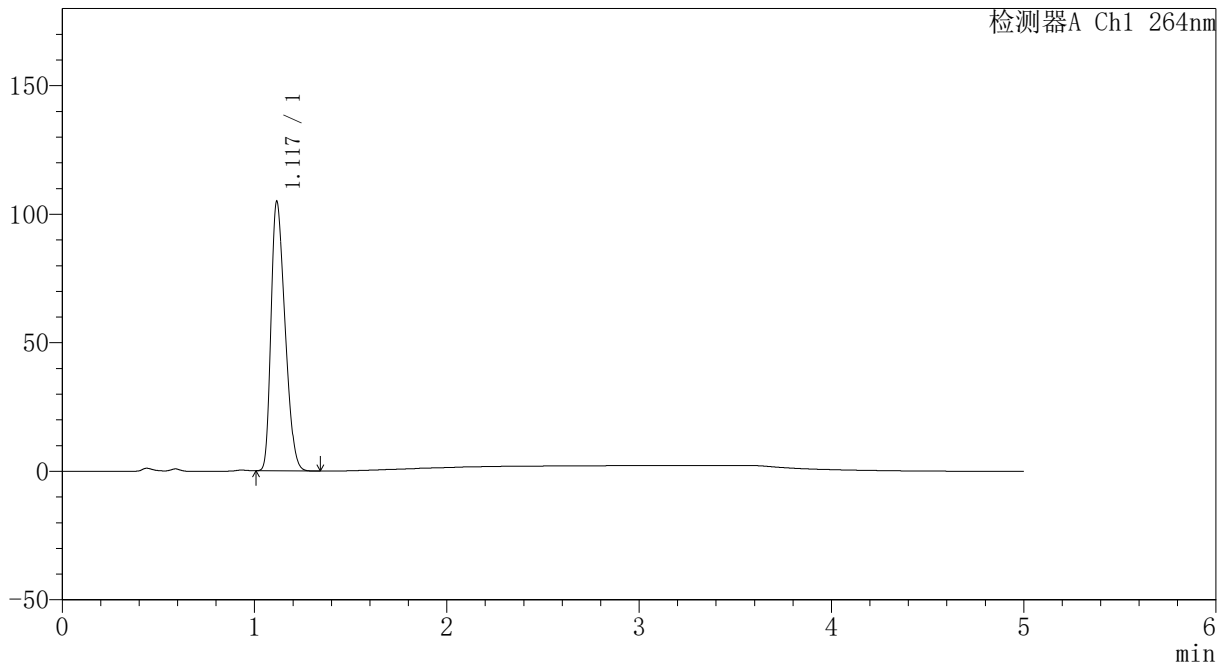

<峰表>

检测器A Ch1 264nm

| 峰号 | 保留时间 | 面积 | 高度 | 面积% | 理论塔板数(USP) | 拖尾因子 | 分离度(USP) |
|----|-------|--------|--------|---------|------------|-------|----------|
| 1 | 1.117 | 528321 | 104410 | 100.000 | 1074 | 1.324 | -- |
| 总计 | | 528321 | 104410 | 100.000 | | | |



CXM-3382

<样品信息>

色谱柱 :XB-C18(50mm*4.6mm,5μm) 流速: 1.5ml/min
 柱温 :35°C 波长: 264nm
 数据文件名: RC\CXM-3382 - 31-5/10-1362-2 - zzp-2024082521p-zjtj6y-rcqx-2-jf50z-pH4.5jz-p6-60min.lcd
 方法文件名: RC\CXM-3382 - CXM-3382-FX259.lcm
 批处理文件名: RC\CXM-3382 - 20250325-FX259.lcb
 样品瓶号 : 4-52
 进样体积 : 20 μl 版本号: 6.115
 进样时间 : 2025/03/26 05:50:05 实验者: xiexinhui
 处理时间 (V2) : 2025/03/26 08:49:44 处理者: xiexinhui
 仪器型号: SHIMADZU LC-2050C(FX259)

<色谱图>

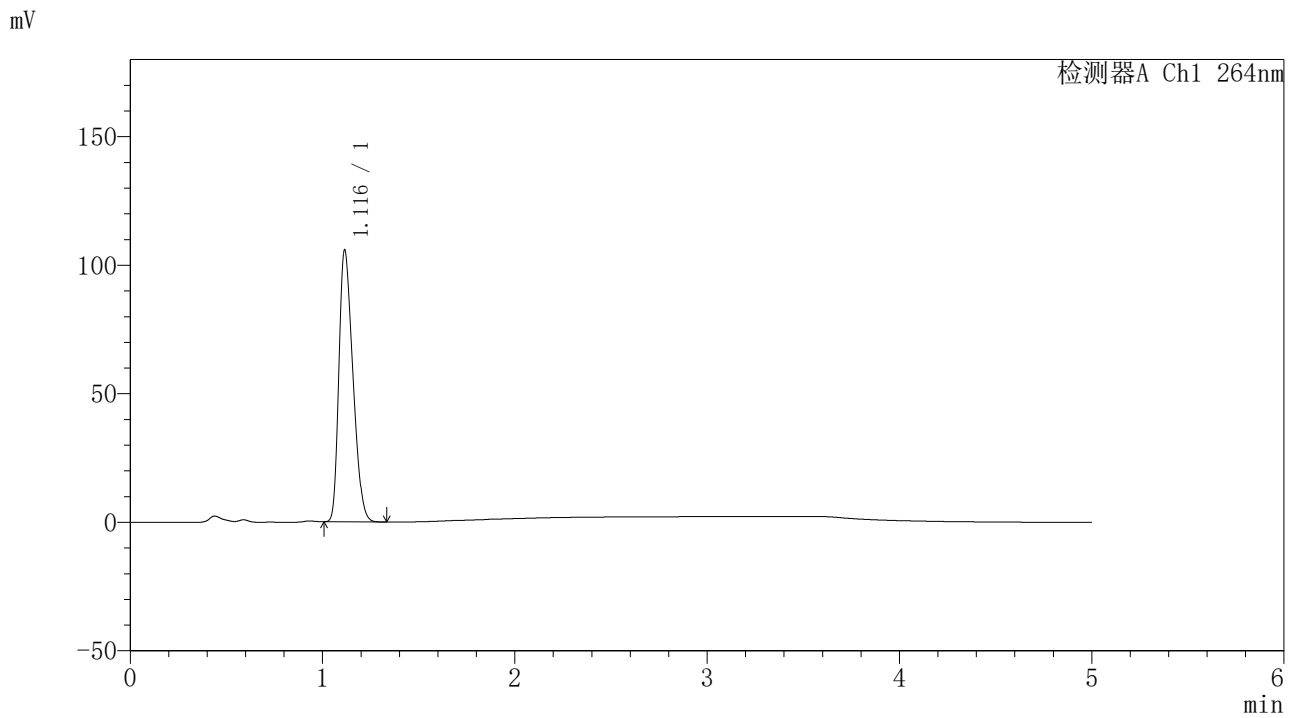

<峰表>

检测器A Ch1 264nm

| 峰号 | 保留时间 | 面积 | 高度 | 面积% | 理论塔板数(USP) | 拖尾因子 | 分离度(USP) |
|----|-------|--------|--------|---------|------------|-------|----------|
| 1 | 1.116 | 533712 | 105553 | 100.000 | 1071 | 1.322 | -- |
| 总计 | | 533712 | 105553 | 100.000 | | | |



CXM-3382

<样品信息>

色谱柱 :XB-C18(50mm*4.6mm,5μm) 流速: 1.5ml/min
 柱温 :35°C 波长: 264nm
 数据文件名: RC\CXM-3382 - 31-5/10-1363-2 - zzp-2024082521p-zjtj6y-rcqx-2-jf50z-pH4.5jz-p1-JX.lcd
 方法文件名: RC\CXM-3382 - CXM-3382-FX259.lcm
 批处理文件名: RC\CXM-3382 - 20250325-FX259.lcb
 样品瓶号 : 4-8
 进样体积 : 20 μl 版本号: 6.115
 进样时间 : 2025/03/26 05:55:30 实验者: xiexinhui
 处理时间 (V2) : 2025/03/26 08:49:47 处理者: xiexinhui
 仪器型号: SHIMADZU LC-2050C(FX259)

<色谱图>

mV

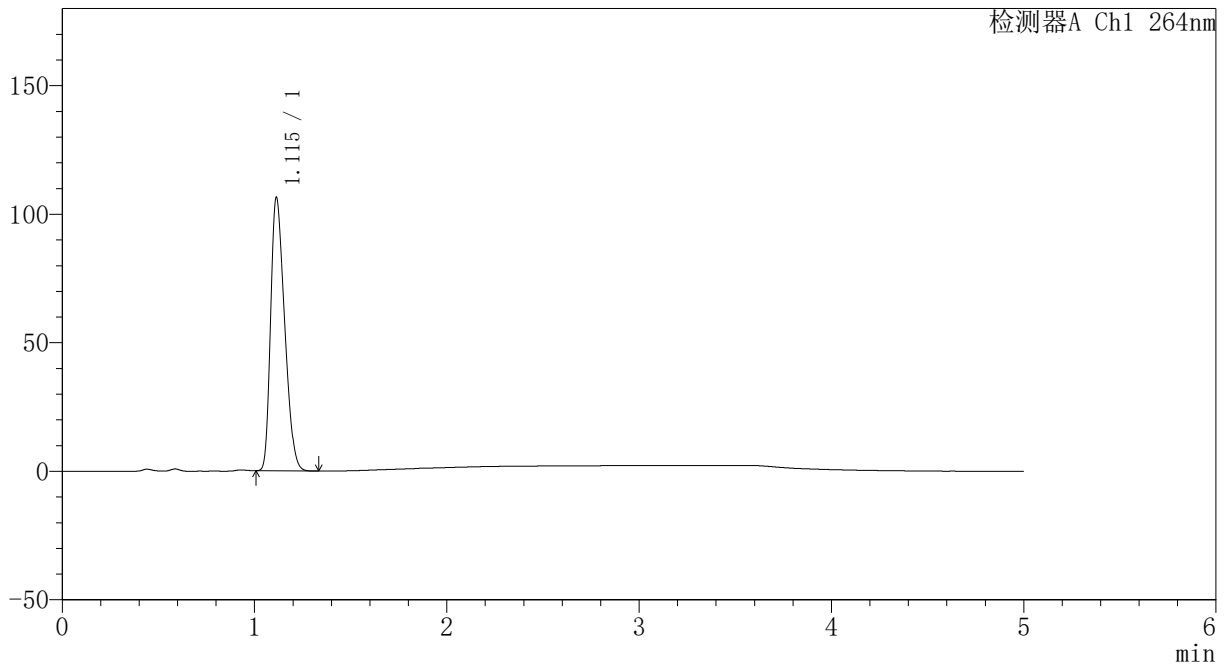

<峰表>

检测器A Ch1 264nm

| 峰号 | 保留时间 | 面积 | 高度 | 面积% | 理论塔板数(USP) | 拖尾因子 | 分离度(USP) |
|----|-------|--------|--------|---------|------------|-------|----------|
| 1 | 1.115 | 536437 | 106433 | 100.000 | 1069 | 1.321 | -- |
| 总计 | | 536437 | 106433 | 100.000 | | | |



CXM-3382

<样品信息>

色谱柱 :XB-C18(50mm*4.6mm,5μm) 流速: 1.5ml/min
 柱温 :35°C 波长: 264nm
 数据文件名: RC\CXM-3382 - 31-5/10-1364-2 - zzp-2024082521p-zjtj6y-rcqx-2-jf50z-pH4.5jz-p2-JX.lcd
 方法文件名: RC\CXM-3382 - CXM-3382-FX259.lcm
 批处理文件名: RC\CXM-3382 - 20250325-FX259.lcb
 样品瓶号 : 4-17
 进样体积 : 20 μl 版本号: 6.115
 进样时间 : 2025/03/26 06:00:54 实验者: xiexinhui
 处理时间 (V2) : 2025/03/26 08:49:49 处理者: xiexinhui
 仪器型号: SHIMADZU LC-2050C(FX259)

<色谱图>

mV

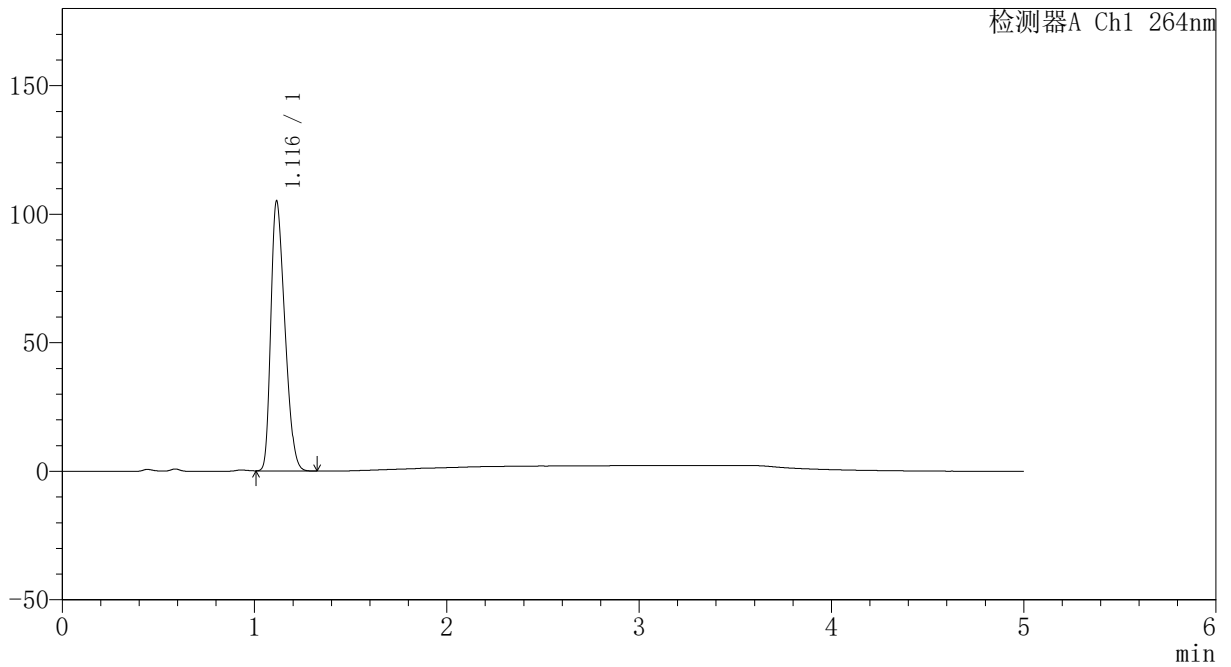

<峰表>

检测器A Ch1 264nm

| 峰号 | 保留时间 | 面积 | 高度 | 面积% | 理论塔板数(USP) | 拖尾因子 | 分离度(USP) |
|----|-------|--------|--------|---------|------------|-------|----------|
| 1 | 1.116 | 529364 | 104819 | 100.000 | 1071 | 1.322 | -- |
| 总计 | | 529364 | 104819 | 100.000 | | | |



CXM-3382

<样品信息>

色谱柱 :XB-C18(50mm*4.6mm,5μm) 流速: 1.5ml/min
 柱温 :35°C 波长: 264nm
 数据文件名: RC\CXM-3382 - 31-5/10-1365-2 - zzp-2024082521p-zjtj6y-rcqx-2-jf50z-pH4.5jz-p3-JX.lcd
 方法文件名: RC\CXM-3382 - CXM-3382-FX259.lcm
 批处理文件名: RC\CXM-3382 - 20250325-FX259.lcb
 样品瓶号 : 4-26
 进样体积 : 20 μl 版本号: 6.115
 进样时间 : 2025/03/26 06:06:19 实验者: xiexinhui
 处理时间 (V2) : 2025/03/26 08:49:52 处理者: xiexinhui
 仪器型号: SHIMADZU LC-2050C(FX259)

<色谱图>

mV

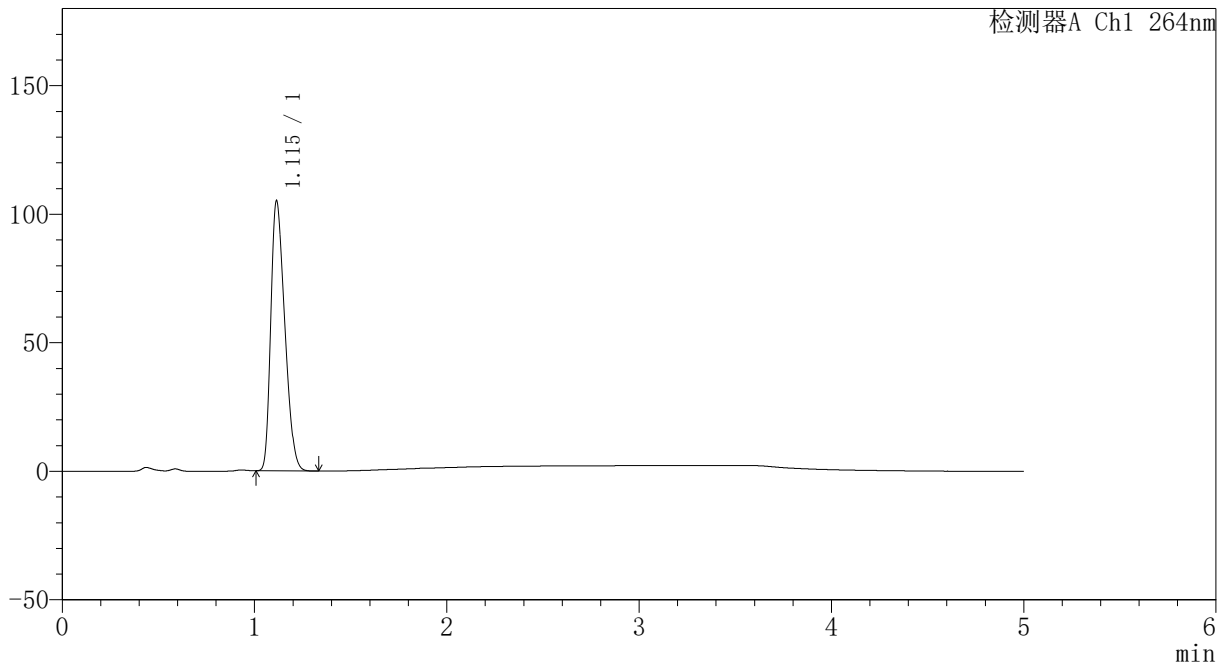

<峰表>

检测器A Ch1 264nm

| 峰号 | 保留时间 | 面积 | 高度 | 面积% | 理论塔板数(USP) | 拖尾因子 | 分离度(USP) |
|----|-------|--------|--------|---------|------------|-------|----------|
| 1 | 1.115 | 529955 | 104942 | 100.000 | 1070 | 1.322 | -- |
| 总计 | | 529955 | 104942 | 100.000 | | | |



CXM-3382

<样品信息>

色谱柱 :XB-C18(50mm*4.6mm,5μm) 流速: 1.5ml/min
 柱温 :35°C 波长: 264nm
 数据文件名: RC\CXM-3382 - 31-5/10-1366-2 - zzp-2024082521p-zjtj6y-rcqx-2-jf50z-pH4.5jz-p4-JX.lcd
 方法文件名: RC\CXM-3382 - CXM-3382-FX259.lcm
 批处理文件名: RC\CXM-3382 - 20250325-FX259.lcb
 样品瓶号 : 4-35
 进样体积 : 20 μl 版本号: 6.115
 进样时间 : 2025/03/26 06:11:43 实验者: xiexinhui
 处理时间 (V2) : 2025/03/26 08:49:55 处理者: xiexinhui
 仪器型号: SHIMADZU LC-2050C(FX259)

<色谱图>

mV

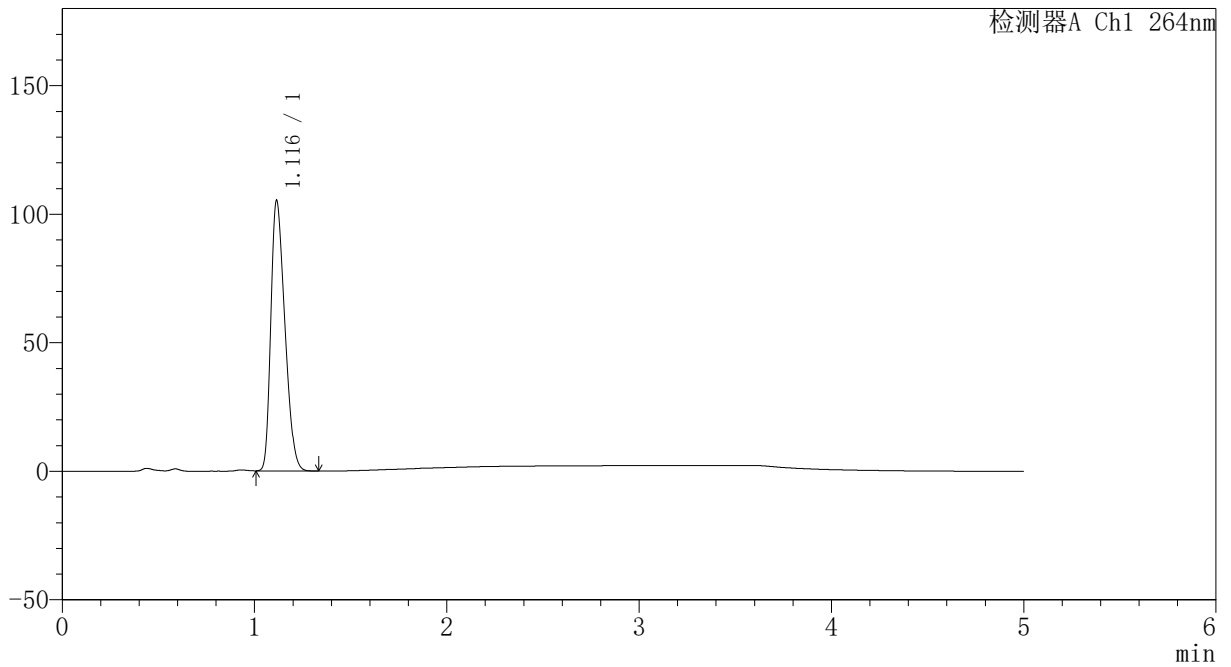

<峰表>

检测器A Ch1 264nm

| 峰号 | 保留时间 | 面积 | 高度 | 面积% | 理论塔板数(USP) | 拖尾因子 | 分离度(USP) |
|----|-------|--------|--------|---------|------------|-------|----------|
| 1 | 1.116 | 531522 | 105046 | 100.000 | 1066 | 1.323 | -- |
| 总计 | | 531522 | 105046 | 100.000 | | | |



CXM-3382

<样品信息>

色谱柱 :XB-C18(50mm*4.6mm,5μm) 流速: 1.5ml/min
 柱温 :35°C 波长: 264nm
 数据文件名: RC\CXM-3382 - 31-5/10-1367-2 - zzp-2024082521p-zjtj6y-rcqx-2-jf50z-pH4.5jz-p5-JX.lcd
 方法文件名: RC\CXM-3382 - CXM-3382-FX259.lcm
 批处理文件名: RC\CXM-3382 - 20250325-FX259.lcb
 样品瓶号 : 4-44
 进样体积 : 20 μl 版本号: 6.115
 进样时间 : 2025/03/26 06:17:08 实验者: xiexinhui
 处理时间 (V2) : 2025/03/26 08:49:57 处理者: xiexinhui
 仪器型号: SHIMADZU LC-2050C(FX259)

<色谱图>

mV

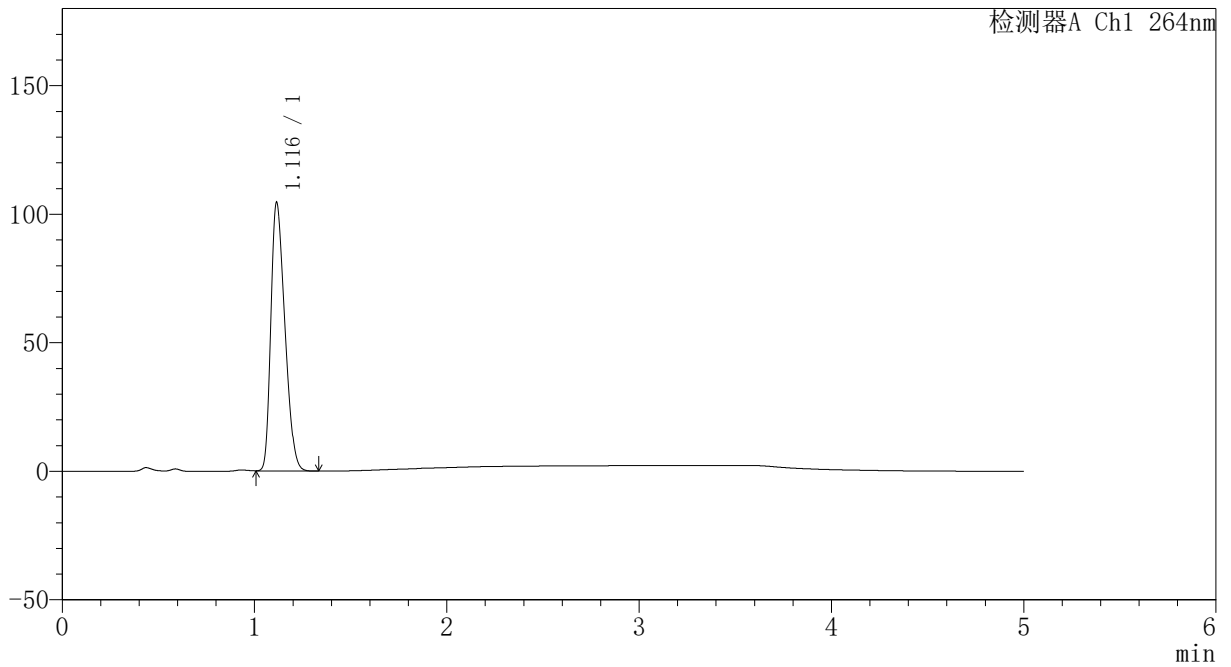

<峰表>

检测器A Ch1 264nm

| 峰号 | 保留时间 | 面积 | 高度 | 面积% | 理论塔板数(USP) | 拖尾因子 | 分离度(USP) |
|----|-------|--------|--------|---------|------------|-------|----------|
| 1 | 1.116 | 527503 | 104254 | 100.000 | 1067 | 1.323 | -- |
| 总计 | | 527503 | 104254 | 100.000 | | | |



CXM-3382

<样品信息>

色谱柱 :XB-C18(50mm*4.6mm,5μm) 流速: 1.5ml/min
 柱温 :35°C 波长: 264nm
 数据文件名: RC\CXM-3382 - 31-5/10-1368-2 - zzp-2024082521p-zjtj6y-rcqx-2-jf50z-pH4.5jz-p6-JX.lcd
 方法文件名: RC\CXM-3382 - CXM-3382-FX259.lcm
 批处理文件名: RC\CXM-3382 - 20250325-FX259.lcb
 样品瓶号 : 4-53
 进样体积 : 20 μl 版本号: 6.115
 进样时间 : 2025/03/26 06:22:33 实验者: xiexinhui
 处理时间 (V2) : 2025/03/26 08:49:59 处理者: xiexinhui
 仪器型号: SHIMADZU LC-2050C(FX259)

<色谱图>

mV

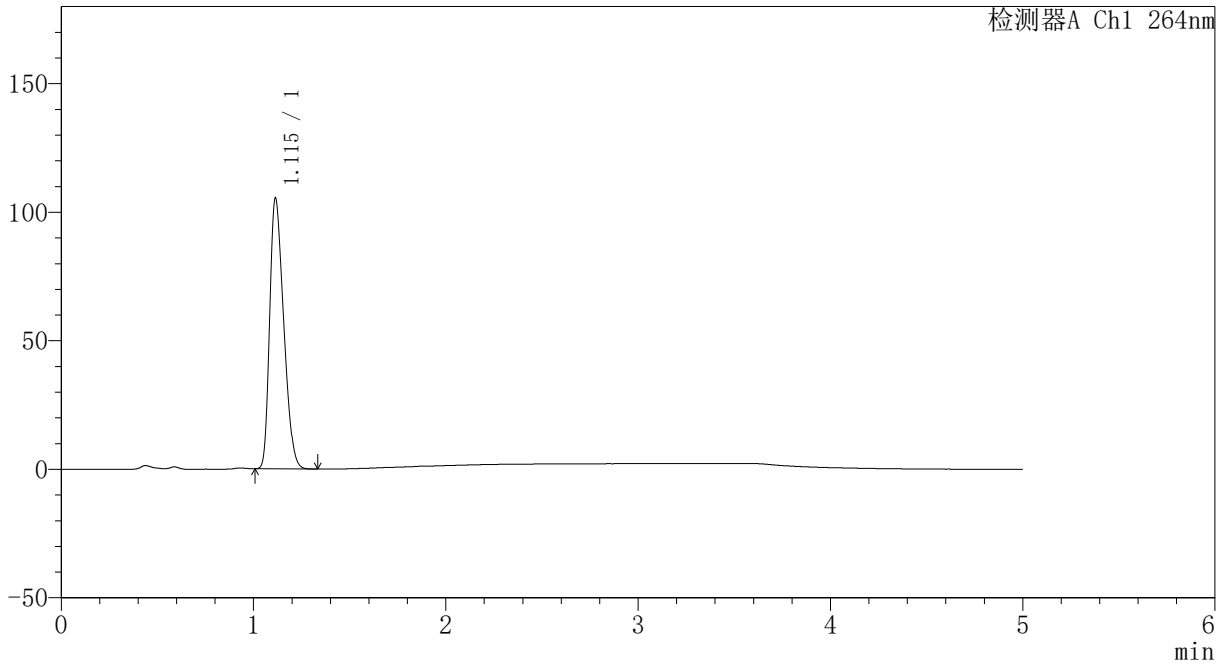

<峰表>

检测器A Ch1 264nm

| 峰号 | 保留时间 | 面积 | 高度 | 面积% | 理论塔板数(USP) | 拖尾因子 | 分离度(USP) |
|----|-------|--------|--------|---------|------------|-------|----------|
| 1 | 1.115 | 531333 | 105328 | 100.000 | 1069 | 1.322 | -- |
| 总计 | | 531333 | 105328 | 100.000 | | | |



CXM-3382

<样品信息>

色谱柱 :XB-C18(50mm*4.6mm,5μm) 流速: 1.5ml/min
 柱温 :35°C 波长: 264nm
 数据文件名: RC\CXM-3382 - 31-5/10-1369-2 - zzp-2024082521p-zjtj6y-rcqx-2-jf50z-pH4.5jz-dz2-1.lcd
 方法文件名: RC\CXM-3382 - CXM-3382-FX259.lcm
 批处理文件名: RC\CXM-3382 - 20250325-FX259.lcb
 样品瓶号 : 4-27
 进样体积 : 20 μl 版本号: 6.115
 进样时间 : 2025/03/26 06:27:58 实验者: xiexinhui
 处理时间 (V2) : 2025/03/26 08:50:02 处理者: xiexinhui
 仪器型号: SHIMADZU LC-2050C(FX259)

<色谱图>

mV

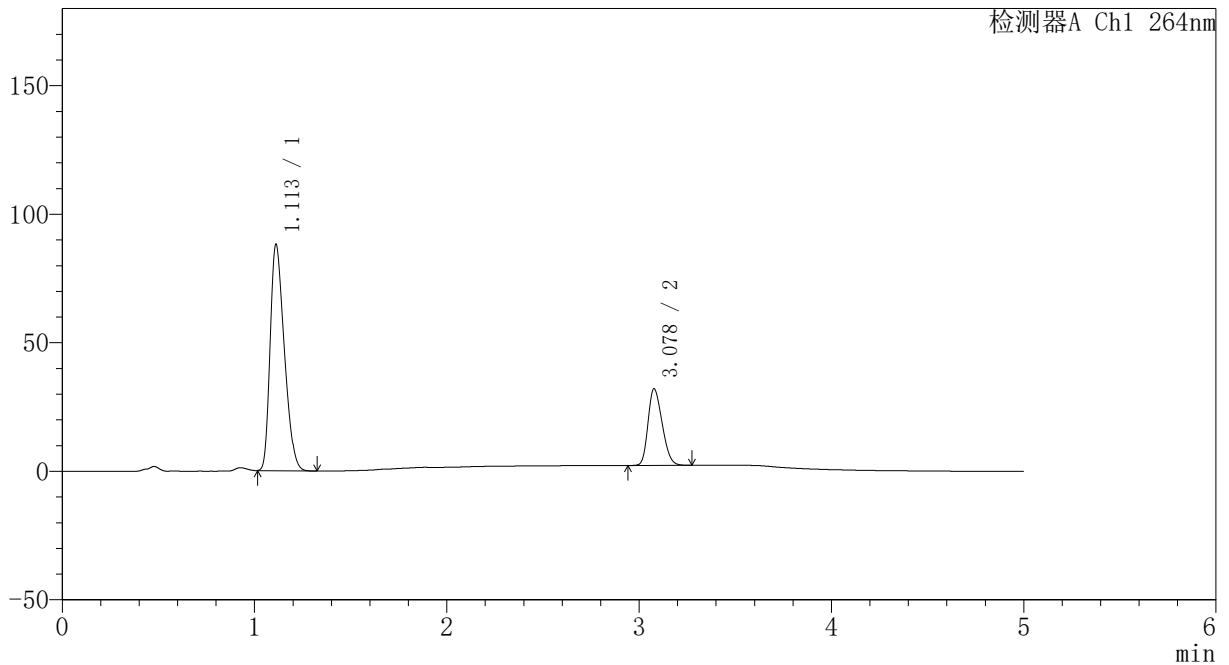

<峰表>

检测器A Ch1 264nm

| 峰号 | 保留时间 | 面积 | 高度 | 面积% | 理论塔板数(USP) | 拖尾因子 | 分离度(USP) |
|----|-------|--------|--------|---------|------------|-------|----------|
| 1 | 1.113 | 449802 | 88015 | 74.700 | 1052 | 1.327 | -- |
| 2 | 3.078 | 152339 | 29766 | 25.300 | 8096 | 1.252 | 14.343 |
| 总计 | | 602141 | 117781 | 100.000 | | | |



CXM-3382

<样品信息>

色谱柱 :XB-C18(50mm*4.6mm,5μm) 流速: 1.5ml/min
 柱温 :35°C 波长: 264nm
 数据文件名: RC\CXM-3382 - 31-5/10-1370-2 - zzp-2024082521p-zjtj6y-rcqx-2-jf50z-pH4.5jz-dz2-2.lcd
 方法文件名: RC\CXM-3382 - CXM-3382-FX259.lcm
 批处理文件名: RC\CXM-3382 - 20250325-FX259.lcb
 样品瓶号 : 4-27
 进样体积 : 20 μl 版本号: 6.115
 进样时间 : 2025/03/26 06:33:24 实验者: xiexinhui
 处理时间 (V2) : 2025/03/26 08:50:04 处理者: xiexinhui
 仪器型号: SHIMADZU LC-2050C(FX259)

<色谱图>

mV

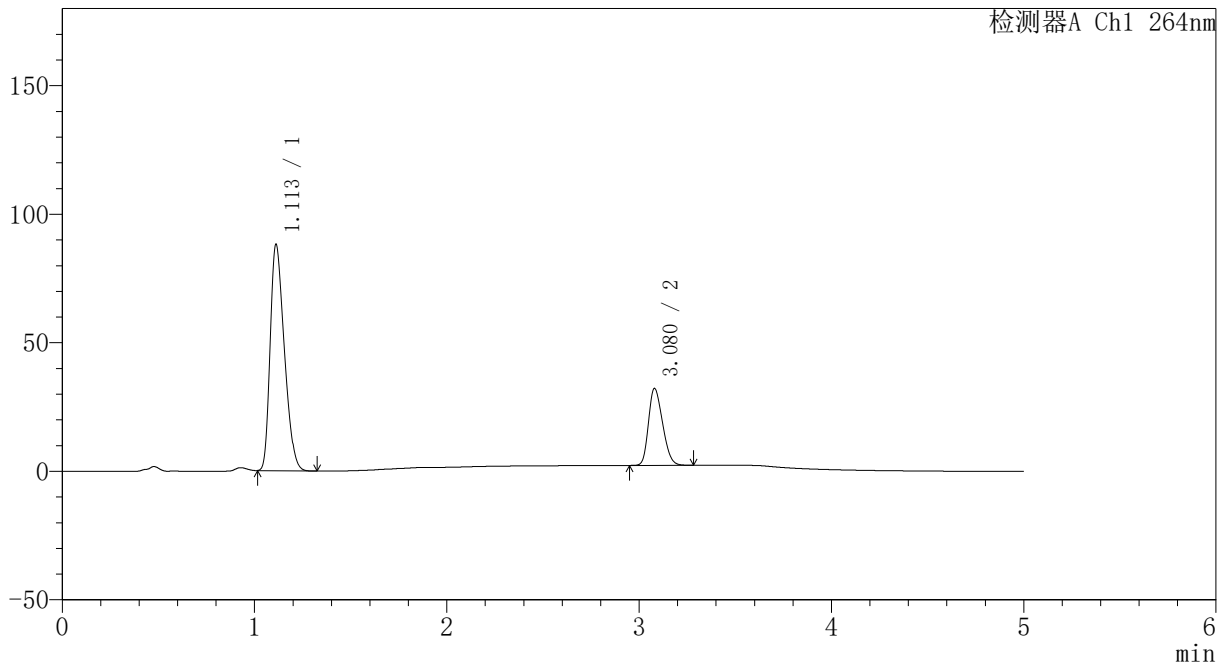

<峰表>

检测器A Ch1 264nm

| 峰号 | 保留时间 | 面积 | 高度 | 面积% | 理论塔板数(USP) | 拖尾因子 | 分离度(USP) |
|----|-------|--------|--------|---------|------------|-------|----------|
| 1 | 1.113 | 449756 | 88051 | 74.680 | 1054 | 1.326 | -- |
| 2 | 3.080 | 152489 | 29950 | 25.320 | 8168 | 1.252 | 14.391 |
| 总计 | | 602245 | 118002 | 100.000 | | | |