

<样品信息>

| | | |
|-----------|--|-----------------|
| 色谱柱 | : XB-C18(150*4.6mm, 5 μm) | 流速: 2.0ml/min |
| 柱温 | : 30℃ | 波长: 278nm |
| 数据文件名 | : RC\$Y09 - 0-96/23-1-2 - zzp-shui-rcqx-rj.lcd | |
| 方法文件名 | : RC\$Y09 - Y09-rcqx-20230901-FX272.lcm | |
| 批处理文件名 | : RC\$Y09 - Y09-rcqx-20230901-FX272.lcb | |
| 样品瓶号 | : 1-9 | |
| 进样体积 | : 10 μL | 版本号: 6.115 |
| 进样时间 | : 2023/09/01 13:06:00 | 实验者: renkai yue |
| 处理时间 (V2) | : 2023/09/04 10:00:05 | 处理者: renkai yue |
| 仪器型号 | : SHIMADZU LC-2050C(FX272) | |

<色谱图>

mV

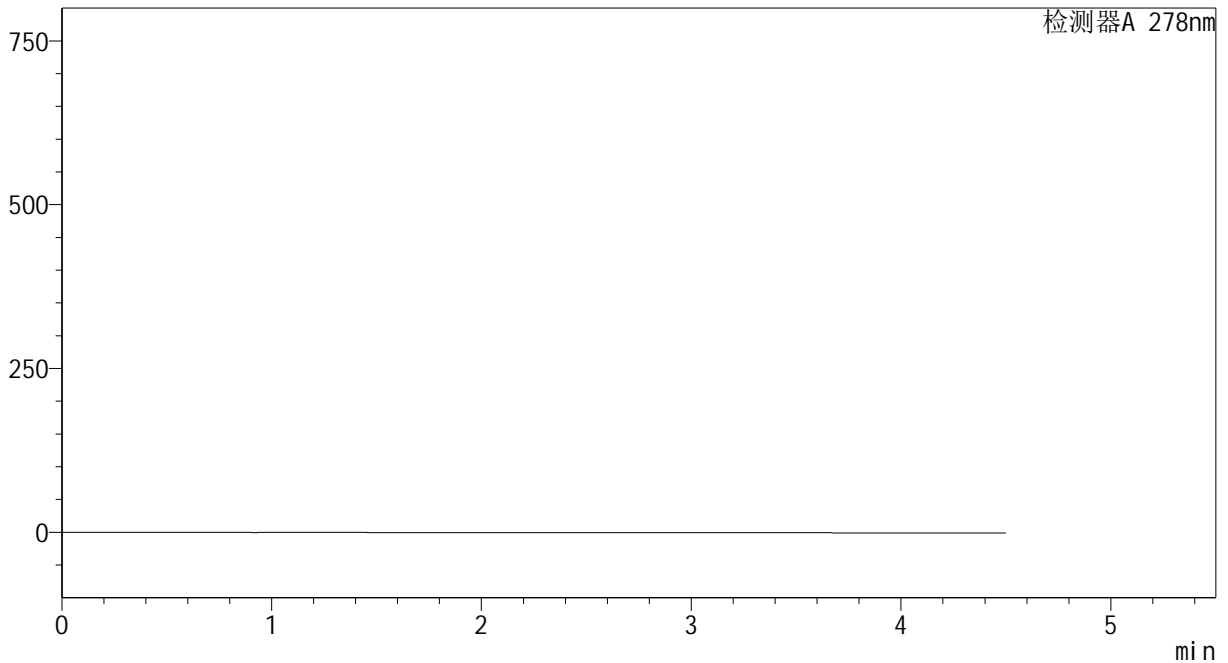

<峰表>

检测器A 278nm

| 峰号 | 保留时间 | 面积 | 面积% | 高度 | 理论塔板数(USP) | 拖尾因子 | 分离度(USP) |
|----|------|----|-----|----|------------|------|----------|
| 总计 | | | | | | | |



Y09

<样品信息>

| | | |
|-----------|---|-----------------|
| 色谱柱 | : XB-C18(150*4.6mm, 5 μm) | 流速: 2.0ml/min |
| 柱温 | : 30℃ | 波长: 278nm |
| 数据文件名 | : RC\$Y09 - 0-96/23-2-2 - zzp-shui-rcqx-dz1-1.lcd | |
| 方法文件名 | : RC\$Y09 - Y09-rcqx-20230901-FX272.lcm | |
| 批处理文件名 | : RC\$Y09 - Y09-rcqx-20230901-FX272.lcb | |
| 样品瓶号 | : 1-18 | |
| 进样体积 | : 10 μL | 版本号: 6.115 |
| 进样时间 | : 2023/09/01 13:10:58 | 实验者: renkai yue |
| 处理时间 (V2) | : 2023/09/04 10:00:09 | 处理者: renkai yue |
| 仪器型号 | : SHIMADZU LC-2050C(FX272) | |

<色谱图>

mV

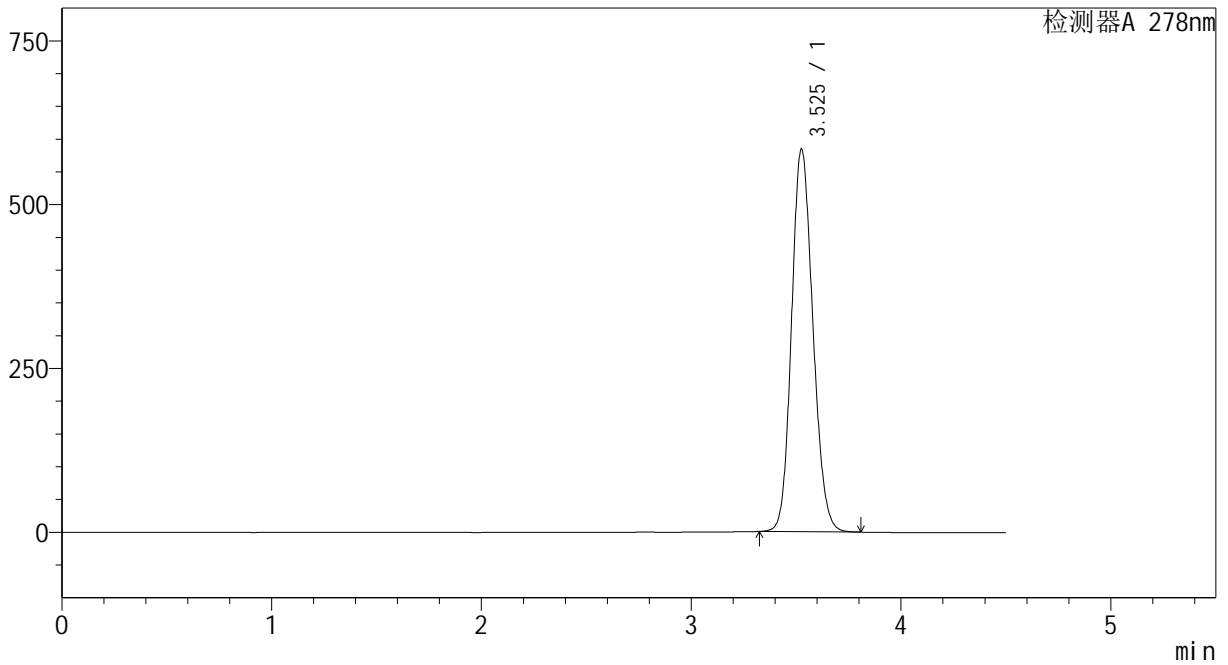

<峰表>

检测器A 278nm

| 峰号 | 保留时间 | 面积 | 面积% | 高度 | 理论塔板数(USP) | 拖尾因子 | 分离度(USP) |
|----|-------|---------|---------|--------|------------|-------|----------|
| 1 | 3.525 | 4128073 | 100.000 | 582630 | 5764 | 1.141 | -- |
| 总计 | | 4128073 | 100.000 | 582630 | | | |



Y09

<样品信息>

| | | |
|-----------|---|-----------------|
| 色谱柱 | : XB-C18(150*4.6mm, 5 μm) | 流速: 2.0ml/min |
| 柱温 | : 30°C | 波长: 278nm |
| 数据文件名 | : RC\$Y09 - 0-96/23-3-2 - zzp-shui-rcqx-dz1-2.lcd | |
| 方法文件名 | : RC\$Y09 - Y09-rcqx-20230901-FX272.lcm | |
| 批处理文件名 | : RC\$Y09 - Y09-rcqx-20230901-FX272.lcb | |
| 样品瓶号 | : 1-18 | |
| 进样体积 | : 10 μL | 版本号: 6.115 |
| 进样时间 | : 2023/09/01 13:15:50 | 实验者: renkai yue |
| 处理时间 (V2) | : 2023/09/04 10:00:12 | 处理者: renkai yue |
| 仪器型号 | : SHIMADZU LC-2050C(FX272) | |

<色谱图>

mV

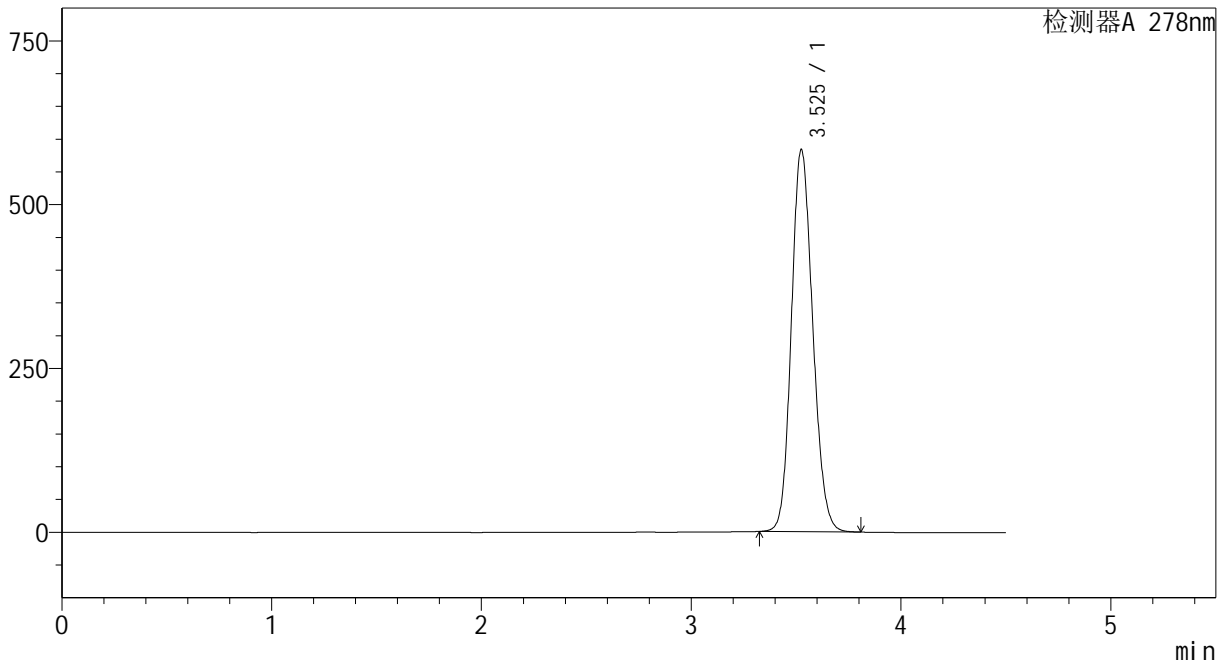

<峰表>

检测器A 278nm

| 峰号 | 保留时间 | 面积 | 面积% | 高度 | 理论塔板数(USP) | 拖尾因子 | 分离度(USP) |
|----|-------|---------|---------|--------|------------|-------|----------|
| 1 | 3.525 | 4125535 | 100.000 | 582562 | 5755 | 1.142 | -- |
| 总计 | | 4125535 | 100.000 | 582562 | | | |



Y09

<样品信息>

| | | |
|-----------|---|-----------------|
| 色谱柱 | : XB-C18(150*4.6mm, 5 μm) | 流速: 2.0ml/min |
| 柱温 | : 30°C | 波长: 278nm |
| 数据文件名 | : RC\$Y09 - 0-96/23-4-2 - zzp-shui-rcqx-dz1-3.lcd | |
| 方法文件名 | : RC\$Y09 - Y09-rcqx-20230901-FX272.lcm | |
| 批处理文件名 | : RC\$Y09 - Y09-rcqx-20230901-FX272.lcb | |
| 样品瓶号 | : 1-18 | |
| 进样体积 | : 10 μL | 版本号: 6.115 |
| 进样时间 | : 2023/09/01 13:20:43 | 实验者: renkai yue |
| 处理时间 (V2) | : 2023/09/04 10:00:15 | 处理者: renkai yue |
| 仪器型号 | : SHIMADZU LC-2050C(FX272) | |

<色谱图>

mV

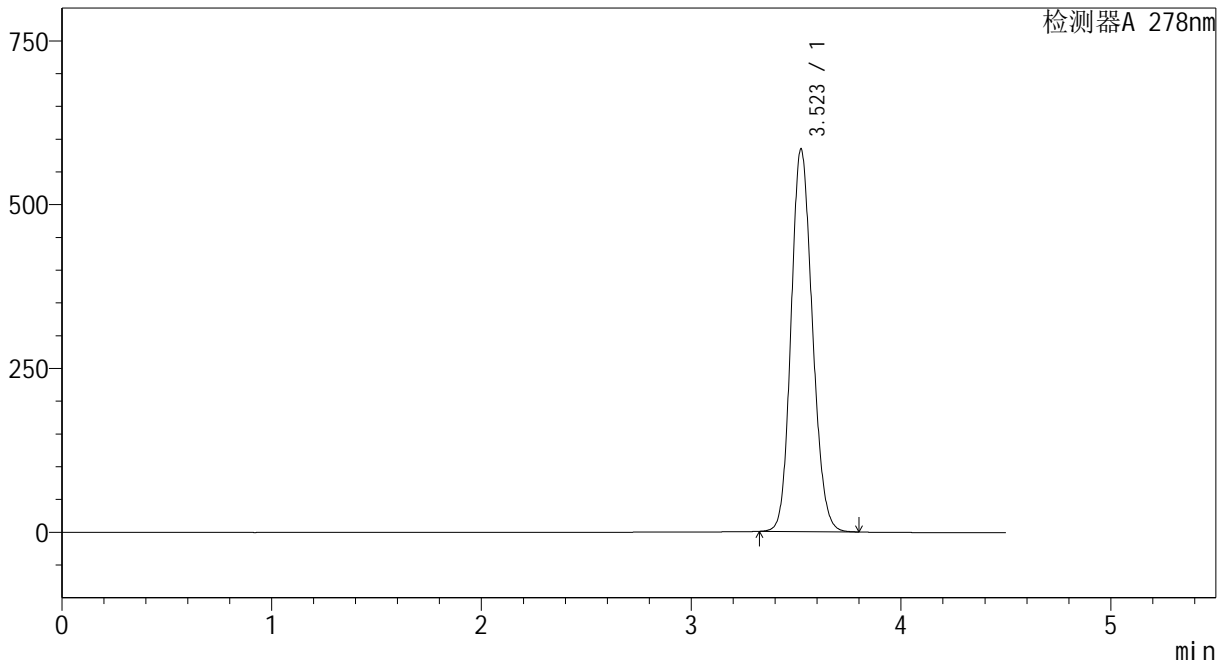

<峰表>

检测器A 278nm

| 峰号 | 保留时间 | 面积 | 面积% | 高度 | 理论塔板数(USP) | 拖尾因子 | 分离度(USP) |
|----|-------|---------|---------|--------|------------|-------|----------|
| 1 | 3.523 | 4126952 | 100.000 | 584017 | 5753 | 1.141 | -- |
| 总计 | | 4126952 | 100.000 | 584017 | | | |



Y09

<样品信息>

| | | |
|-----------|---|-----------------|
| 色谱柱 | : XB-C18(150*4.6mm, 5 μm) | 流速: 2.0ml/min |
| 柱温 | : 30℃ | 波长: 278nm |
| 数据文件名 | : RC\$Y09 - 0-96/23-5-2 - zzp-shui-rcqx-dz1-4.lcd | |
| 方法文件名 | : RC\$Y09 - Y09-rcqx-20230901-FX272.lcm | |
| 批处理文件名 | : RC\$Y09 - Y09-rcqx-20230901-FX272.lcb | |
| 样品瓶号 | : 1-18 | |
| 进样体积 | : 10 μL | 版本号: 6.115 |
| 进样时间 | : 2023/09/01 13:25:35 | 实验者: renkai yue |
| 处理时间 (V2) | : 2023/09/04 10:00:17 | 处理者: renkai yue |
| 仪器型号 | : SHIMADZU LC-2050C(FX272) | |

<色谱图>

mV

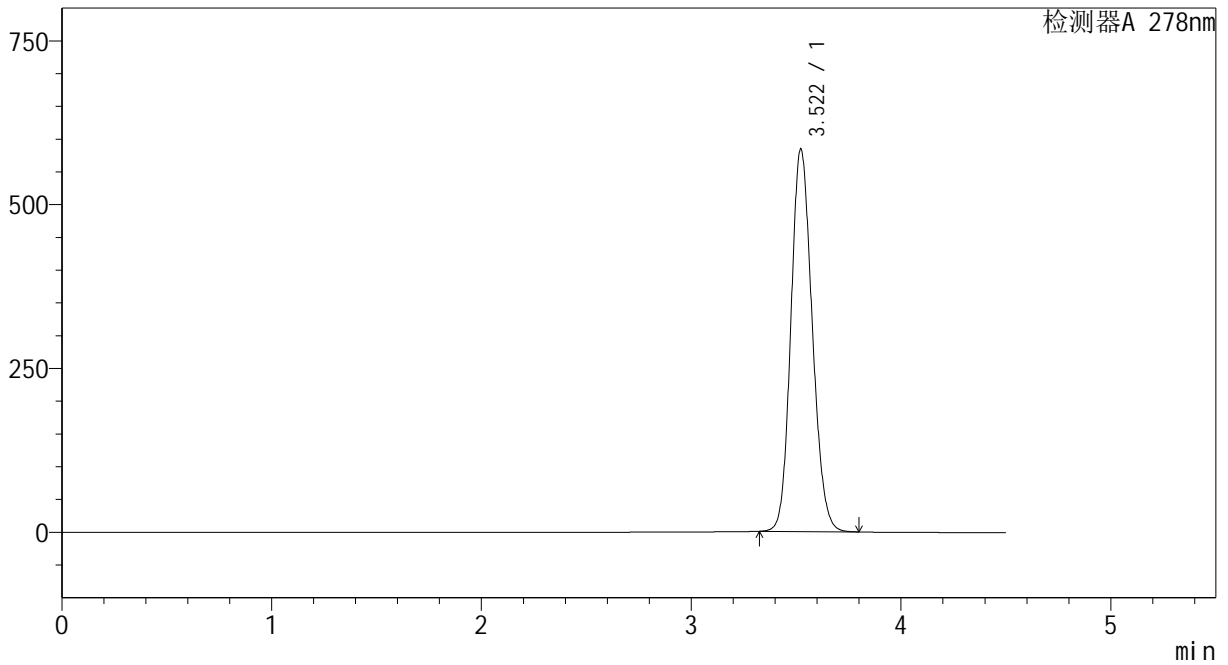

<峰表>

检测器A 278nm

| 峰号 | 保留时间 | 面积 | 面积% | 高度 | 理论塔板数(USP) | 拖尾因子 | 分离度(USP) |
|----|-------|---------|---------|--------|------------|-------|----------|
| 1 | 3.522 | 4126085 | 100.000 | 584167 | 5752 | 1.141 | -- |
| 总计 | | 4126085 | 100.000 | 584167 | | | |



Y09

<样品信息>

| | | |
|-----------|---|-----------------|
| 色谱柱 | : XB-C18(150*4.6mm, 5 μm) | 流速: 2.0ml /min |
| 柱温 | : 30℃ | 波长: 278nm |
| 数据文件名 | : RC\$Y09 - 0-96/23-6-2 - zzp-shui-rcqx-dz1-5.lcd | |
| 方法文件名 | : RC\$Y09 - Y09-rcqx-20230901-FX272.lcm | |
| 批处理文件名 | : RC\$Y09 - Y09-rcqx-20230901-FX272.lcb | |
| 样品瓶号 | : 1-18 | |
| 进样体积 | : 10 μL | 版本号: 6.115 |
| 进样时间 | : 2023/09/01 13:30:27 | 实验者: renkai yue |
| 处理时间 (V2) | : 2023/09/04 10:00:20 | 处理者: renkai yue |
| 仪器型号 | : SHIMADZU LC-2050C(FX272) | |

<色谱图>

mV

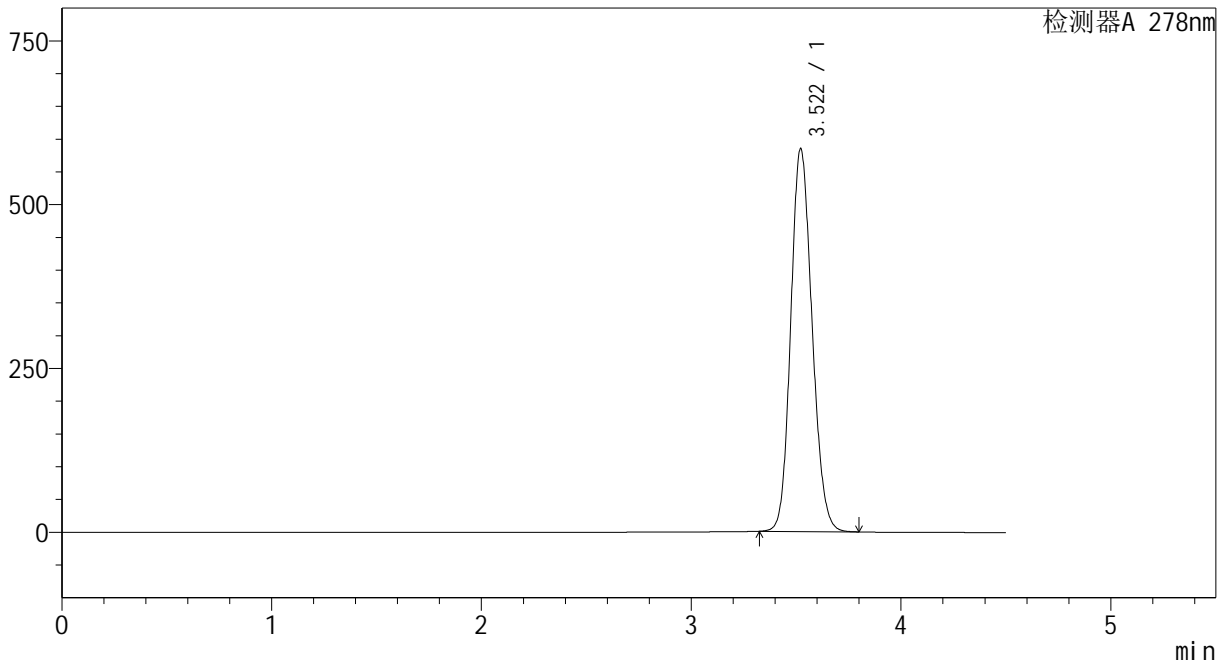

<峰表>

检测器A 278nm

| 峰号 | 保留时间 | 面积 | 面积% | 高度 | 理论塔板数(USP) | 拖尾因子 | 分离度(USP) |
|----|-------|---------|---------|--------|------------|-------|----------|
| 1 | 3.522 | 4126384 | 100.000 | 584624 | 5758 | 1.141 | -- |
| 总计 | | 4126384 | 100.000 | 584624 | | | |



Y09

<样品信息>

| | | |
|-----------|---|-----------------|
| 色谱柱 | : XB-C18(150*4.6mm, 5 μm) | 流速: 2.0ml /min |
| 柱温 | : 30℃ | 波长: 278nm |
| 数据文件名 | : RC\$Y09 - 0-96/23-7-2 - zzp-shui-rcqx-p1-5min.lcd | |
| 方法文件名 | : RC\$Y09 - Y09-rcqx-20230901-FX272.lcm | |
| 批处理文件名 | : RC\$Y09 - Y09-rcqx-20230901-FX272.lcb | |
| 样品瓶号 | : 1-1 | |
| 进样体积 | : 10 μL | 版本号: 6.115 |
| 进样时间 | : 2023/09/01 13:52:14 | 实验者: renkai yue |
| 处理时间 (V2) | : 2023/09/04 10:00:23 | 处理者: renkai yue |
| 仪器型号 | : SHIMADZU LC-2050C(FX272) | |

<色谱图>

mV

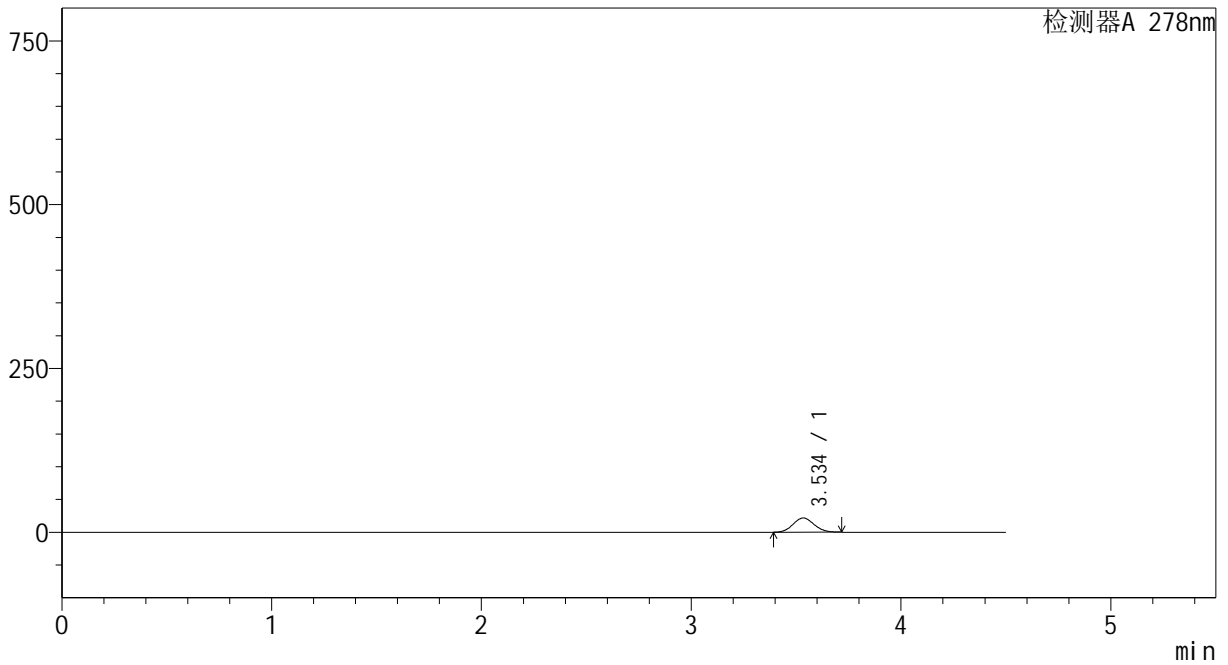

<峰表>

检测器A 278nm

| 峰号 | 保留时间 | 面积 | 面积% | 高度 | 理论塔板数(USP) | 拖尾因子 | 分离度(USP) |
|----|-------|--------|---------|-------|------------|-------|----------|
| 1 | 3.534 | 150629 | 100.000 | 21626 | 5908 | 1.088 | -- |
| 总计 | | 150629 | 100.000 | 21626 | | | |



Y09

<样品信息>

| | | |
|-----------|---|-----------------|
| 色谱柱 | : XB-C18(150*4.6mm, 5 μm) | 流速: 2.0ml/min |
| 柱温 | : 30°C | 波长: 278nm |
| 数据文件名 | : RC\$Y09 - 0-96/23-8-2 - zzp-shui-rcqx-p2-5min.lcd | |
| 方法文件名 | : RC\$Y09 - Y09-rcqx-20230901-FX272.lcm | |
| 批处理文件名 | : RC\$Y09 - Y09-rcqx-20230901-FX272.lcb | |
| 样品瓶号 | : 1-10 | |
| 进样体积 | : 10 μL | 版本号: 6.115 |
| 进样时间 | : 2023/09/01 13:57:05 | 实验者: renkai yue |
| 处理时间 (V2) | : 2023/09/04 10:00:25 | 处理者: renkai yue |
| 仪器型号 | : SHIMADZU LC-2050C(FX272) | |

<色谱图>

mV

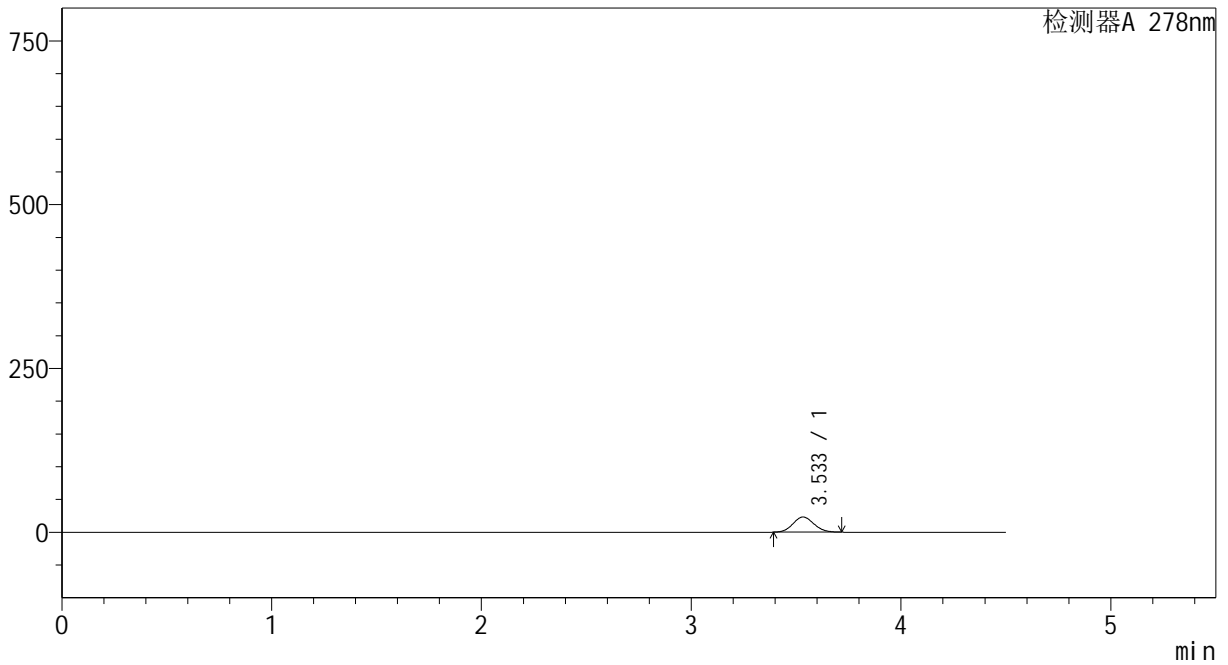

<峰表>

检测器A 278nm

| 峰号 | 保留时间 | 面积 | 面积% | 高度 | 理论塔板数(USP) | 拖尾因子 | 分离度(USP) |
|----|-------|--------|---------|-------|------------|-------|----------|
| 1 | 3.533 | 160979 | 100.000 | 23118 | 5899 | 1.089 | -- |
| 总计 | | 160979 | 100.000 | 23118 | | | |



Y09

<样品信息>

| | | |
|-----------|---|-----------------|
| 色谱柱 | : XB-C18(150*4.6mm, 5 μm) | 流速: 2.0ml/min |
| 柱温 | : 30°C | 波长: 278nm |
| 数据文件名 | : RC\$Y09 - 0-96/23-9-2 - zzp-shui-rcqx-p3-5min.lcd | |
| 方法文件名 | : RC\$Y09 - Y09-rcqx-20230901-FX272.lcm | |
| 批处理文件名 | : RC\$Y09 - Y09-rcqx-20230901-FX272.lcb | |
| 样品瓶号 | : 1-19 | |
| 进样体积 | : 10 μL | 版本号: 6.115 |
| 进样时间 | : 2023/09/01 14:01:58 | 实验者: renkai yue |
| 处理时间 (V2) | : 2023/09/04 10:00:28 | 处理者: renkai yue |
| 仪器型号 | : SHIMADZU LC-2050C(FX272) | |

<色谱图>

mV

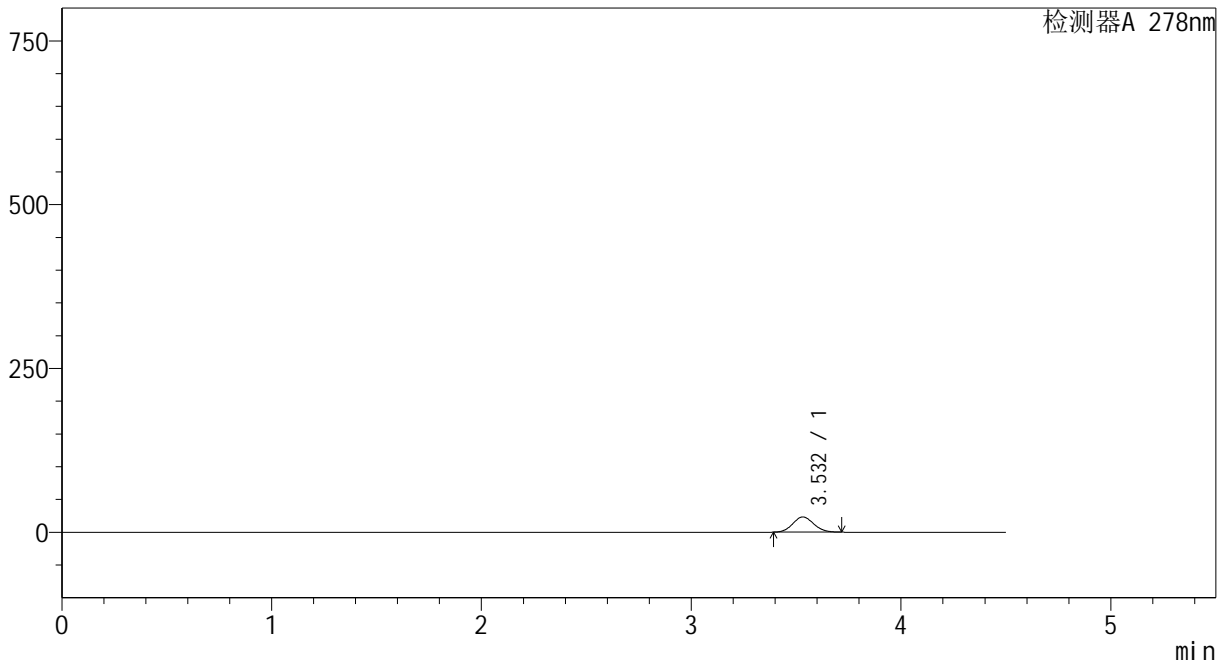

<峰表>

检测器A 278nm

| 峰号 | 保留时间 | 面积 | 面积% | 高度 | 理论塔板数(USP) | 拖尾因子 | 分离度(USP) |
|----|-------|--------|---------|-------|------------|-------|----------|
| 1 | 3.532 | 161284 | 100.000 | 23193 | 5894 | 1.091 | -- |
| 总计 | | 161284 | 100.000 | 23193 | | | |



Y09

<样品信息>

| | | |
|-----------|--|-----------------|
| 色谱柱 | : XB-C18(150*4.6mm, 5 μm) | 流速: 2.0ml/min |
| 柱温 | : 30°C | 波长: 278nm |
| 数据文件名 | : RC\$Y09 - 0-96/23-10-2 - zzp-shui-rcqx-p4-5min.lcd | |
| 方法文件名 | : RC\$Y09 - Y09-rcqx-20230901-FX272.lcm | |
| 批处理文件名 | : RC\$Y09 - Y09-rcqx-20230901-FX272.lcb | |
| 样品瓶号 | : 1-28 | |
| 进样体积 | : 10 μL | 版本号: 6.115 |
| 进样时间 | : 2023/09/01 14:06:50 | 实验者: renkai yue |
| 处理时间 (V2) | : 2023/09/04 10:00:30 | 处理者: renkai yue |
| 仪器型号 | : SHIMADZU LC-2050C(FX272) | |

<色谱图>

mV

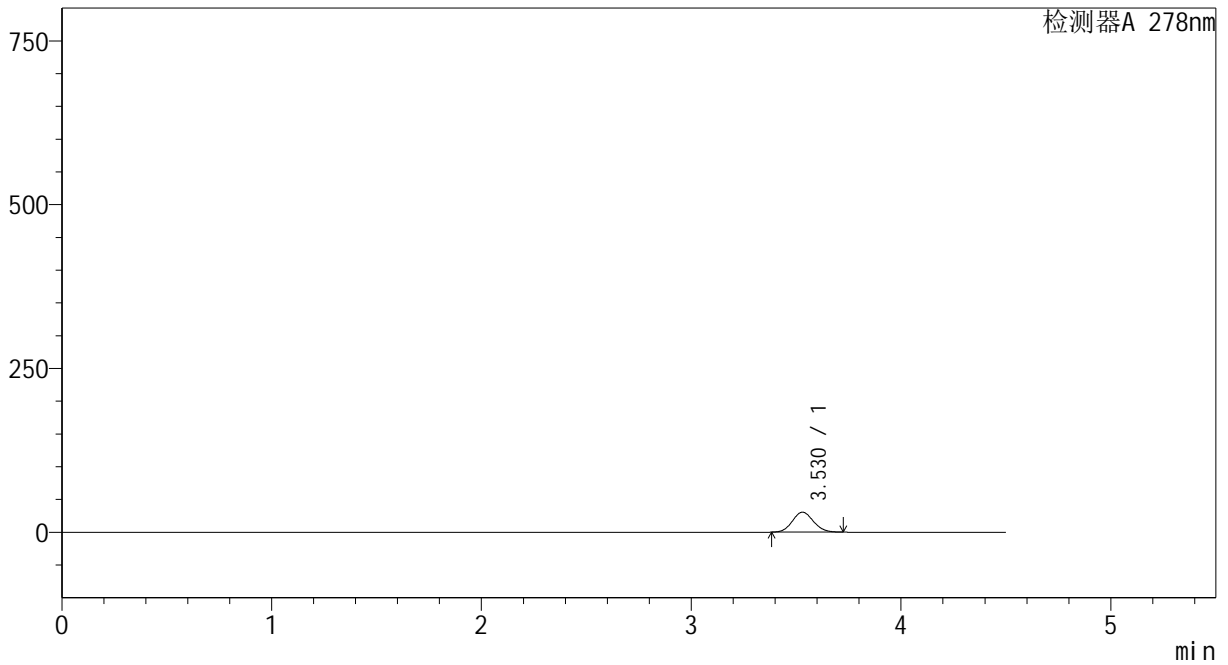

<峰表>

检测器A 278nm

| 峰号 | 保留时间 | 面积 | 面积% | 高度 | 理论塔板数(USP) | 拖尾因子 | 分离度(USP) |
|----|-------|--------|---------|-------|------------|-------|----------|
| 1 | 3.530 | 212648 | 100.000 | 30497 | 5875 | 1.091 | -- |
| 总计 | | 212648 | 100.000 | 30497 | | | |



Y09

<样品信息>

| | | |
|-----------|--|-----------------|
| 色谱柱 | : XB-C18(150*4.6mm, 5 μm) | 流速: 2.0ml/min |
| 柱温 | : 30°C | 波长: 278nm |
| 数据文件名 | : RC\$Y09 - 0-96/23-11-2 - zzp-shui-rcqx-p5-5min.lcd | |
| 方法文件名 | : RC\$Y09 - Y09-rcqx-20230901-FX272.lcm | |
| 批处理文件名 | : RC\$Y09 - Y09-rcqx-20230901-FX272.lcb | |
| 样品瓶号 | : 1-37 | |
| 进样体积 | : 10 μL | 版本号: 6.115 |
| 进样时间 | : 2023/09/01 14:11:40 | 实验者: renkai yue |
| 处理时间 (V2) | : 2023/09/04 10:00:32 | 处理者: renkai yue |
| 仪器型号 | : SHIMADZU LC-2050C(FX272) | |

<色谱图>

mV

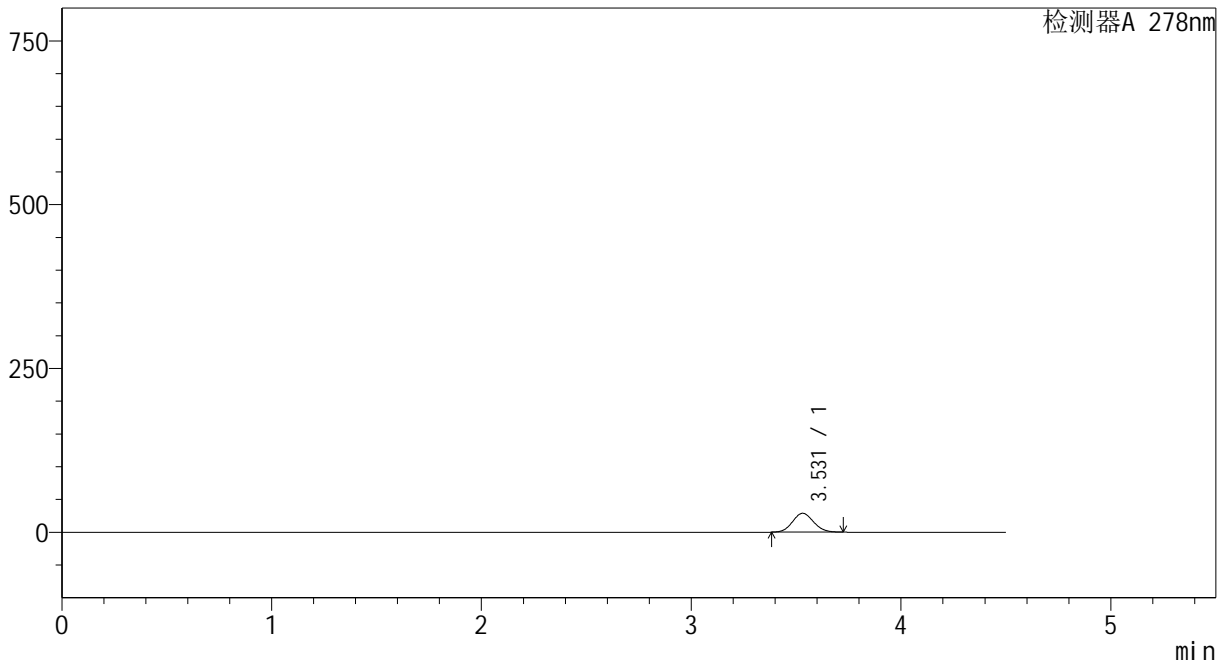

<峰表>

检测器A 278nm

| 峰号 | 保留时间 | 面积 | 面积% | 高度 | 理论塔板数(USP) | 拖尾因子 | 分离度(USP) |
|----|-------|--------|---------|-------|------------|-------|----------|
| 1 | 3.531 | 201238 | 100.000 | 28842 | 5868 | 1.090 | -- |
| 总计 | | 201238 | 100.000 | 28842 | | | |



Y09

<样品信息>

| | | |
|-----------|--|-----------------|
| 色谱柱 | : XB-C18(150*4.6mm, 5 μm) | 流速: 2.0ml /min |
| 柱温 | : 30℃ | 波长: 278nm |
| 数据文件名 | : RC\$Y09 - 0-96/23-12-2 - zzp-shui-rcqx-p6-5min.lcd | |
| 方法文件名 | : RC\$Y09 - Y09-rcqx-20230901-FX272.lcm | |
| 批处理文件名 | : RC\$Y09 - Y09-rcqx-20230901-FX272.lcb | |
| 样品瓶号 | : 1-46 | |
| 进样体积 | : 10 μL | 版本号: 6.115 |
| 进样时间 | : 2023/09/01 14:16:31 | 实验者: renkai yue |
| 处理时间 (V2) | : 2023/09/04 10:00:35 | 处理者: renkai yue |
| 仪器型号 | : SHIMADZU LC-2050C(FX272) | |

<色谱图>

mV

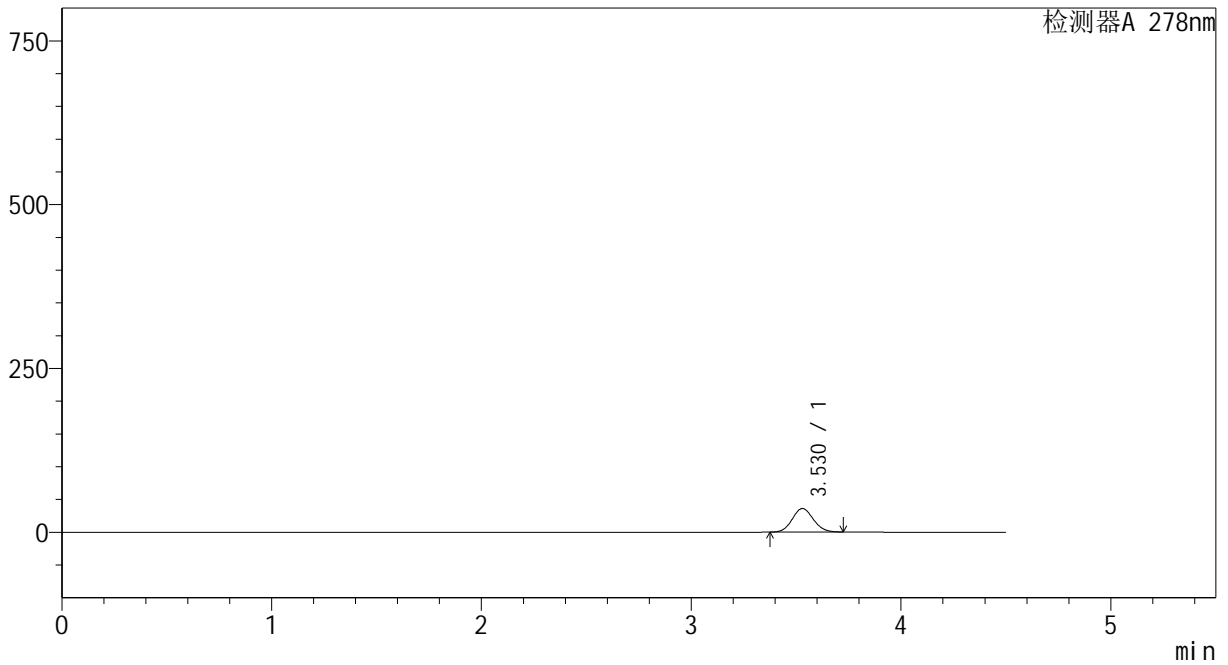

<峰表>

检测器A 278nm

| 峰号 | 保留时间 | 面积 | 面积% | 高度 | 理论塔板数(USP) | 拖尾因子 | 分离度(USP) |
|----|-------|--------|---------|-------|------------|-------|----------|
| 1 | 3.530 | 251002 | 100.000 | 35951 | 5867 | 1.088 | -- |
| 总计 | | 251002 | 100.000 | 35951 | | | |



Y09

<样品信息>

| | | |
|-----------|---|-----------------|
| 色谱柱 | : XB-C18(150*4.6mm, 5 μm) | 流速: 2.0ml/min |
| 柱温 | : 30°C | 波长: 278nm |
| 数据文件名 | : RC\$Y09 - 0-96/23-13-2 - zzp-shui-rcqx-p1-10min.lcd | |
| 方法文件名 | : RC\$Y09 - Y09-rcqx-20230901-FX272.lcm | |
| 批处理文件名 | : RC\$Y09 - Y09-rcqx-20230901-FX272.lcb | |
| 样品瓶号 | : 1-2 | |
| 进样体积 | : 10 μL | 版本号: 6.115 |
| 进样时间 | : 2023/09/01 14:24:11 | 实验者: renkai yue |
| 处理时间 (V2) | : 2023/09/04 10:00:37 | 处理者: renkai yue |
| 仪器型号 | : SHIMADZU LC-2050C(FX272) | |

<色谱图>

mV

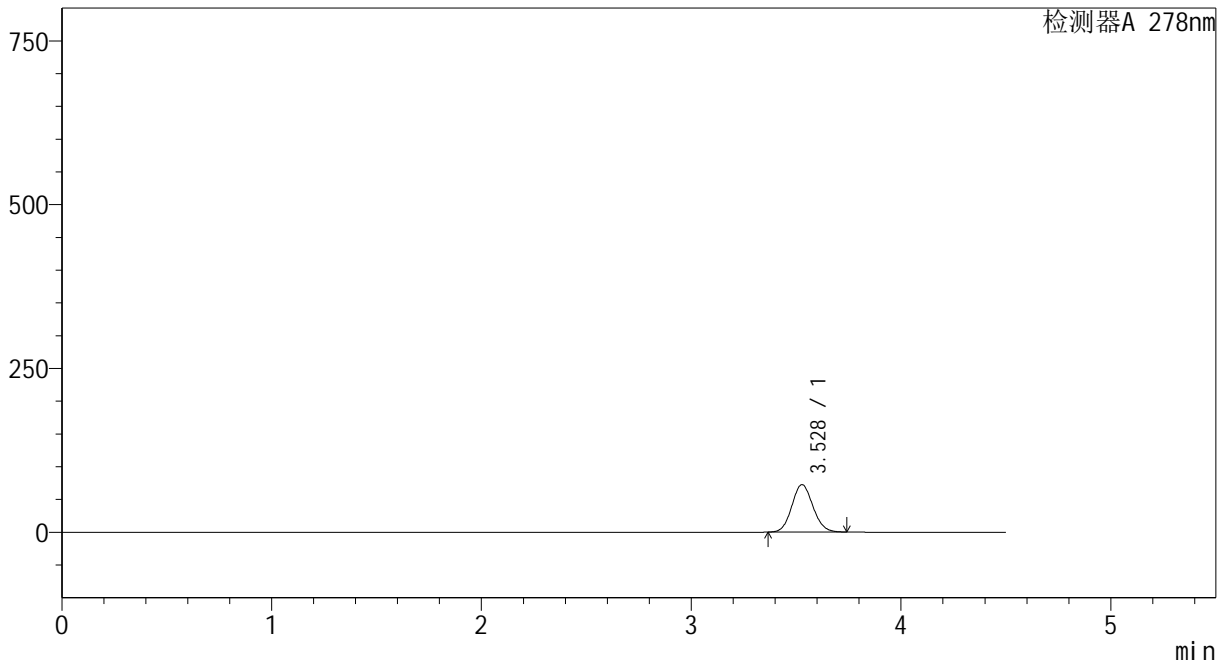

<峰表>

检测器A 278nm

| 峰号 | 保留时间 | 面积 | 面积% | 高度 | 理论塔板数(USP) | 拖尾因子 | 分离度(USP) |
|----|-------|--------|---------|-------|------------|-------|----------|
| 1 | 3.528 | 507396 | 100.000 | 72424 | 5858 | 1.094 | -- |
| 总计 | | 507396 | 100.000 | 72424 | | | |



Y09

<样品信息>

| | | |
|-----------|---|-----------------|
| 色谱柱 | : XB-C18(150*4.6mm, 5 μm) | 流速: 2.0ml/min |
| 柱温 | : 30°C | 波长: 278nm |
| 数据文件名 | : RC\$Y09 - 0-96/23-14-2 - zzp-shui-rcqx-p2-10min.lcd | |
| 方法文件名 | : RC\$Y09 - Y09-rcqx-20230901-FX272.lcm | |
| 批处理文件名 | : RC\$Y09 - Y09-rcqx-20230901-FX272.lcb | |
| 样品瓶号 | : 1-11 | |
| 进样体积 | : 10 μL | 版本号: 6.115 |
| 进样时间 | : 2023/09/01 14:29:03 | 实验者: renkai yue |
| 处理时间 (V2) | : 2023/09/04 10:00:40 | 处理者: renkai yue |
| 仪器型号 | : SHIMADZU LC-2050C(FX272) | |

<色谱图>

mV

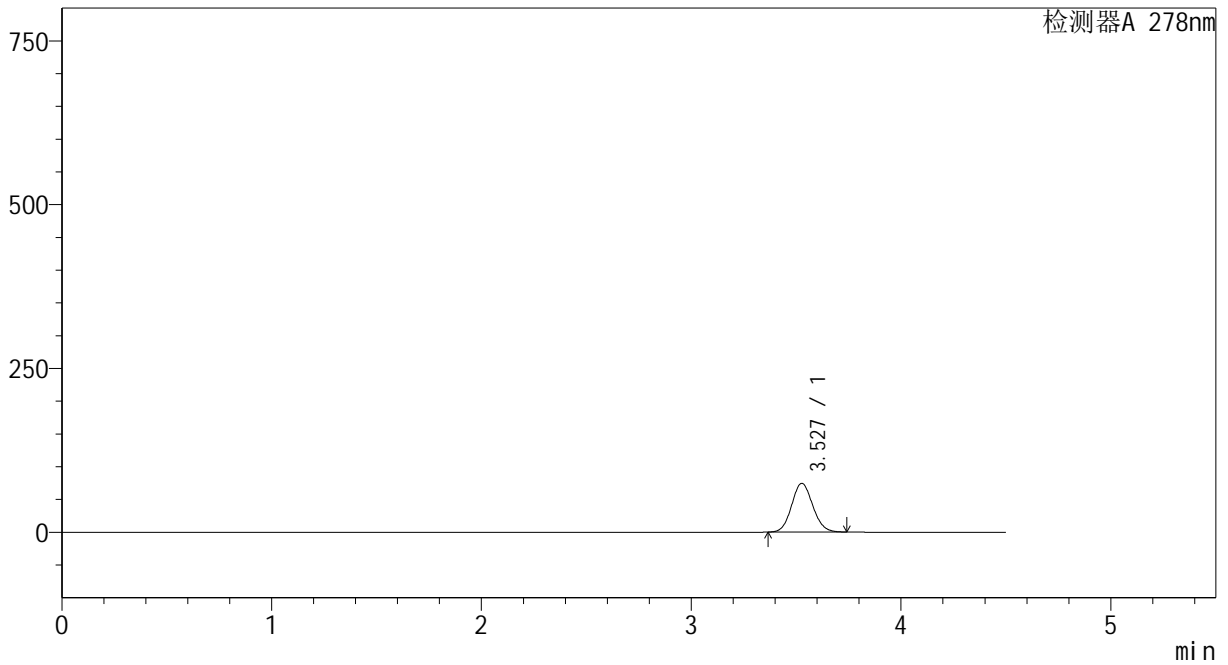

<峰表>

检测器A 278nm

| 峰号 | 保留时间 | 面积 | 面积% | 高度 | 理论塔板数(USP) | 拖尾因子 | 分离度(USP) |
|----|-------|--------|---------|-------|------------|-------|----------|
| 1 | 3.527 | 520490 | 100.000 | 74289 | 5864 | 1.093 | -- |
| 总计 | | 520490 | 100.000 | 74289 | | | |



Y09

<样品信息>

| | | |
|-----------|---|-----------------|
| 色谱柱 | : XB-C18(150*4.6mm, 5 μm) | 流速: 2.0ml/min |
| 柱温 | : 30°C | 波长: 278nm |
| 数据文件名 | : RC\$Y09 - 0-96/23-15-2 - zzp-shui-rcqx-p3-10min.lcd | |
| 方法文件名 | : RC\$Y09 - Y09-rcqx-20230901-FX272.lcm | |
| 批处理文件名 | : RC\$Y09 - Y09-rcqx-20230901-FX272.lcb | |
| 样品瓶号 | : 1-20 | |
| 进样体积 | : 10 μL | 版本号: 6.115 |
| 进样时间 | : 2023/09/01 14:33:54 | 实验者: renkai yue |
| 处理时间 (V2) | : 2023/09/04 10:00:43 | 处理者: renkai yue |
| 仪器型号 | : SHIMADZU LC-2050C(FX272) | |

<色谱图>

mV

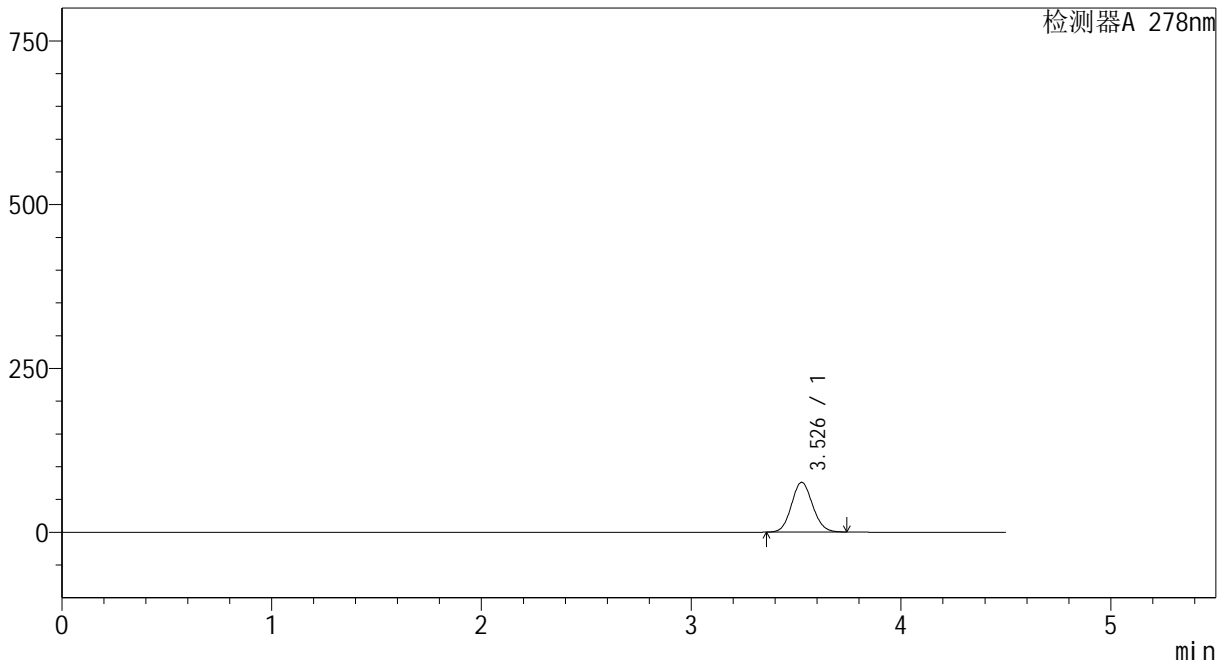

<峰表>

检测器A 278nm

| 峰号 | 保留时间 | 面积 | 面积% | 高度 | 理论塔板数(USP) | 拖尾因子 | 分离度(USP) |
|----|-------|--------|---------|-------|------------|-------|----------|
| 1 | 3.526 | 532014 | 100.000 | 75747 | 5856 | 1.093 | -- |
| 总计 | | 532014 | 100.000 | 75747 | | | |



Y09

<样品信息>

| | | |
|-----------|---|-----------------|
| 色谱柱 | : XB-C18(150*4.6mm, 5 μm) | 流速: 2.0ml/min |
| 柱温 | : 30°C | 波长: 278nm |
| 数据文件名 | : RC\$Y09 - 0-96/23-16-2 - zzp-shui-rcqx-p4-10min.lcd | |
| 方法文件名 | : RC\$Y09 - Y09-rcqx-20230901-FX272.lcm | |
| 批处理文件名 | : RC\$Y09 - Y09-rcqx-20230901-FX272.lcb | |
| 样品瓶号 | : 1-29 | |
| 进样体积 | : 10 μL | 版本号: 6.115 |
| 进样时间 | : 2023/09/01 14:38:45 | 实验者: renkai yue |
| 处理时间 (V2) | : 2023/09/04 10:00:46 | 处理者: renkai yue |
| 仪器型号 | : SHIMADZU LC-2050C(FX272) | |

<色谱图>

mV

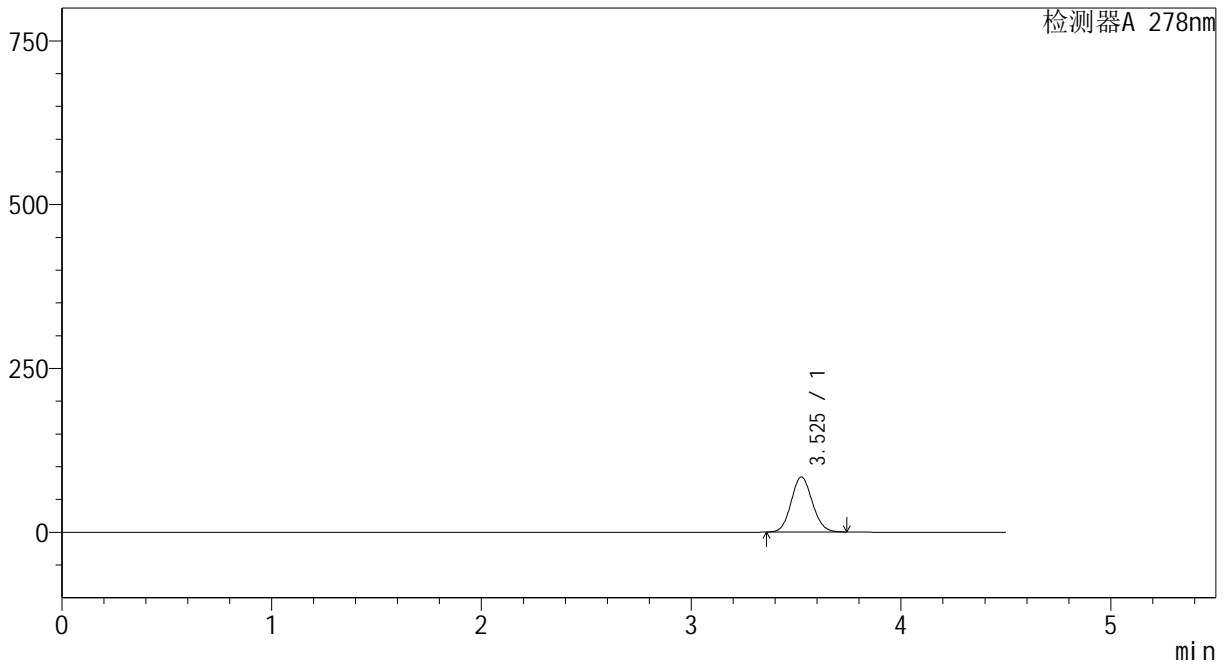

<峰表>

检测器A 278nm

| 峰号 | 保留时间 | 面积 | 面积% | 高度 | 理论塔板数(USP) | 拖尾因子 | 分离度(USP) |
|----|-------|--------|---------|-------|------------|-------|----------|
| 1 | 3.525 | 588463 | 100.000 | 83893 | 5856 | 1.094 | -- |
| 总计 | | 588463 | 100.000 | 83893 | | | |



Y09

<样品信息>

| | | |
|-----------|--|-----------------|
| 色谱柱 | : XB-C18(150*4.6mm, 5 μm) | 流速: 2.0ml/min |
| 柱温 | : 30°C | 波长: 278nm |
| 数据文件名 | : RC\$Y09 - 0-96/23-17-2 - zzp-shui-rcqx-p5-10mi n. l cd | |
| 方法文件名 | : RC\$Y09 - Y09-rcqx-20230901-FX272. l cm | |
| 批处理文件名 | : RC\$Y09 - Y09-rcqx-20230901-FX272. l cb | |
| 样品瓶号 | : 1-38 | |
| 进样体积 | : 10 μL | 版本号: 6.115 |
| 进样时间 | : 2023/09/01 14:43:35 | 实验者: renkai yue |
| 处理时间 (V2) | : 2023/09/04 10:00:48 | 处理者: renkai yue |
| 仪器型号 | : SHIMADZU LC-2050C(FX272) | |

<色谱图>

mV

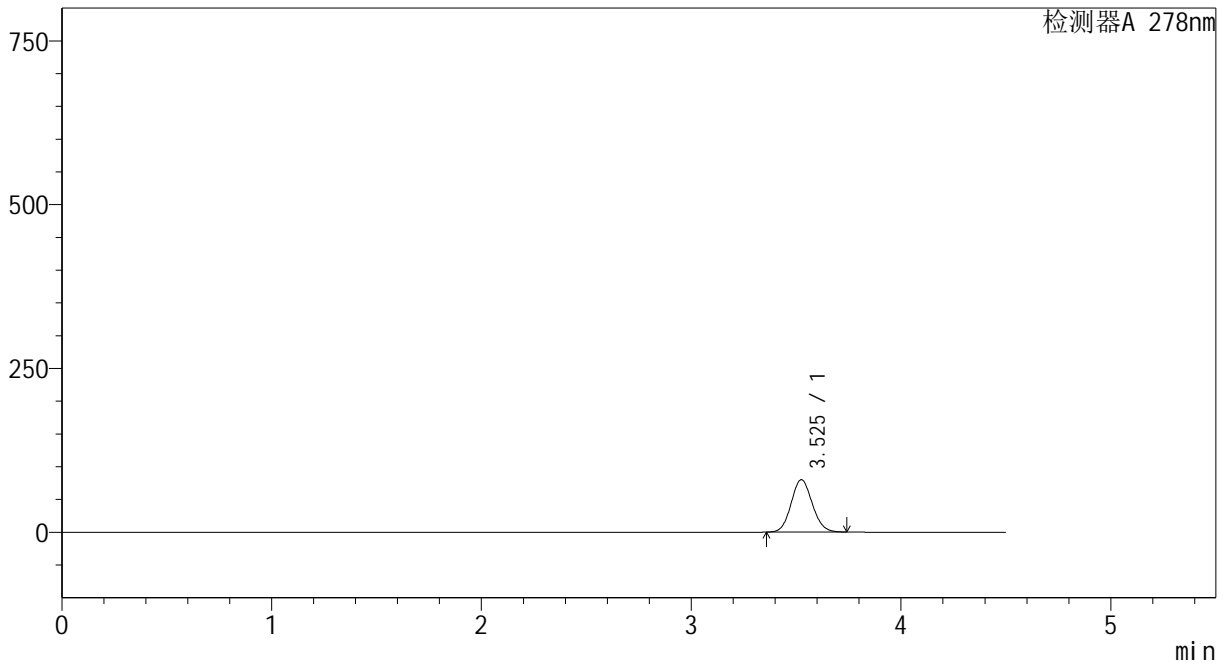

<峰表>

检测器A 278nm

| 峰号 | 保留时间 | 面积 | 面积% | 高度 | 理论塔板数(USP) | 拖尾因子 | 分离度(USP) |
|----|-------|--------|---------|-------|------------|-------|----------|
| 1 | 3.525 | 559810 | 100.000 | 79852 | 5855 | 1.093 | -- |
| 总计 | | 559810 | 100.000 | 79852 | | | |



Y09

<样品信息>

| | | |
|-----------|---|-----------------|
| 色谱柱 | : XB-C18(150*4.6mm, 5 μm) | 流速: 2.0ml/min |
| 柱温 | : 30°C | 波长: 278nm |
| 数据文件名 | : RC\$Y09 - 0-96/23-18-2 - zzp-shui-rcqx-p6-10min.lcd | |
| 方法文件名 | : RC\$Y09 - Y09-rcqx-20230901-FX272.lcm | |
| 批处理文件名 | : RC\$Y09 - Y09-rcqx-20230901-FX272.lcb | |
| 样品瓶号 | : 1-47 | |
| 进样体积 | : 10 μL | 版本号: 6.115 |
| 进样时间 | : 2023/09/01 14:48:26 | 实验者: renkai yue |
| 处理时间 (V2) | : 2023/09/04 10:00:51 | 处理者: renkai yue |
| 仪器型号 | : SHIMADZU LC-2050C(FX272) | |

<色谱图>

mV

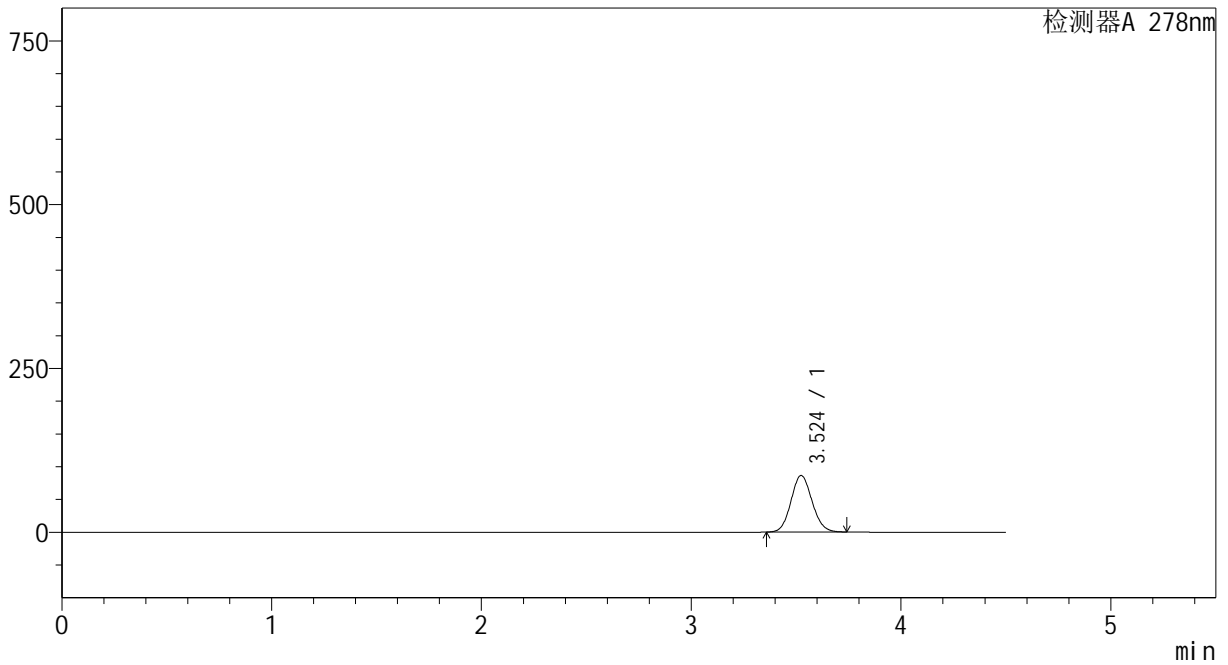

<峰表>

检测器A 278nm

| 峰号 | 保留时间 | 面积 | 面积% | 高度 | 理论塔板数(USP) | 拖尾因子 | 分离度(USP) |
|----|-------|--------|---------|-------|------------|-------|----------|
| 1 | 3.524 | 604027 | 100.000 | 86273 | 5856 | 1.094 | -- |
| 总计 | | 604027 | 100.000 | 86273 | | | |



Y09

<样品信息>

| | | |
|-----------|---|-----------------|
| 色谱柱 | : XB-C18(150*4.6mm, 5 μm) | 流速: 2.0ml/min |
| 柱温 | : 30°C | 波长: 278nm |
| 数据文件名 | : RC\$Y09 - 0-96/23-19-2 - zzp-shui-rcqx-p1-15min.lcd | |
| 方法文件名 | : RC\$Y09 - Y09-rcqx-20230901-FX272.lcm | |
| 批处理文件名 | : RC\$Y09 - Y09-rcqx-20230901-FX272.lcb | |
| 样品瓶号 | : 1-3 | |
| 进样体积 | : 10 μL | 版本号: 6.115 |
| 进样时间 | : 2023/09/01 14:53:17 | 实验者: renkai yue |
| 处理时间 (V2) | : 2023/09/04 10:00:53 | 处理者: renkai yue |
| 仪器型号 | : SHIMADZU LC-2050C(FX272) | |

<色谱图>

mV

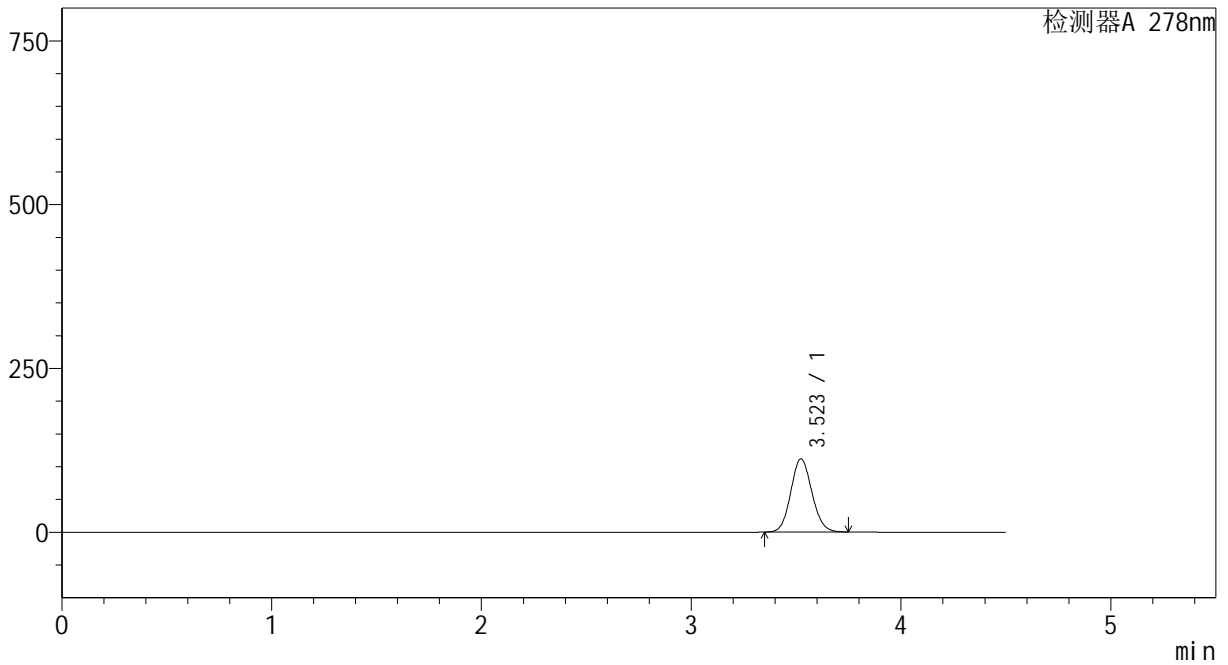

<峰表>

检测器A 278nm

| 峰号 | 保留时间 | 面积 | 面积% | 高度 | 理论塔板数(USP) | 拖尾因子 | 分离度(USP) |
|----|-------|--------|---------|--------|------------|-------|----------|
| 1 | 3.523 | 782942 | 100.000 | 111784 | 5849 | 1.096 | -- |
| 总计 | | 782942 | 100.000 | 111784 | | | |



Y09

<样品信息>

| | | |
|-----------|---|-----------------|
| 色谱柱 | : XB-C18(150*4.6mm, 5 μm) | 流速: 2.0ml /min |
| 柱温 | : 30°C | 波长: 278nm |
| 数据文件名 | : RC\$Y09 - 0-96/23-20-2 - zzp-shui-rcqx-p2-15min.lcd | |
| 方法文件名 | : RC\$Y09 - Y09-rcqx-20230901-FX272.lcm | |
| 批处理文件名 | : RC\$Y09 - Y09-rcqx-20230901-FX272.lcb | |
| 样品瓶号 | : 1-12 | |
| 进样体积 | : 10 μL | 版本号: 6.115 |
| 进样时间 | : 2023/09/01 14:58:09 | 实验者: renkai yue |
| 处理时间 (V2) | : 2023/09/04 10:00:55 | 处理者: renkai yue |
| 仪器型号 | : SHIMADZU LC-2050C(FX272) | |

<色谱图>

mV

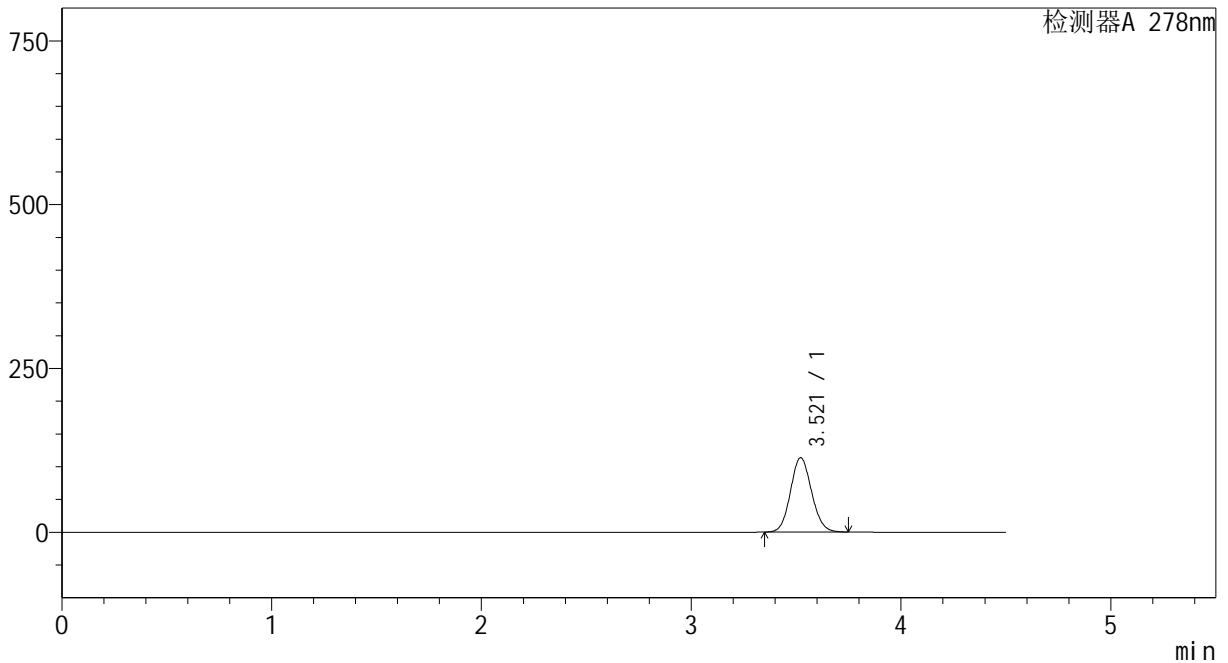

<峰表>

检测器A 278nm

| 峰号 | 保留时间 | 面积 | 面积% | 高度 | 理论塔板数(USP) | 拖尾因子 | 分离度(USP) |
|----|-------|--------|---------|--------|------------|-------|----------|
| 1 | 3.521 | 793639 | 100.000 | 113572 | 5865 | 1.094 | -- |
| 总计 | | 793639 | 100.000 | 113572 | | | |



Y09

<样品信息>

| | | |
|-----------|---|-----------------|
| 色谱柱 | : XB-C18(150*4.6mm, 5 μm) | 流速: 2.0ml/min |
| 柱温 | : 30°C | 波长: 278nm |
| 数据文件名 | : RC\$Y09 - 0-96/23-21-2 - zzp-shui-rcqx-p3-15min.lcd | |
| 方法文件名 | : RC\$Y09 - Y09-rcqx-20230901-FX272.lcm | |
| 批处理文件名 | : RC\$Y09 - Y09-rcqx-20230901-FX272.lcb | |
| 样品瓶号 | : 1-21 | |
| 进样体积 | : 10 μL | 版本号: 6.115 |
| 进样时间 | : 2023/09/01 15:03:01 | 实验者: renkai yue |
| 处理时间 (V2) | : 2023/09/04 10:00:58 | 处理者: renkai yue |
| 仪器型号 | : SHIMADZU LC-2050C(FX272) | |

<色谱图>

mV

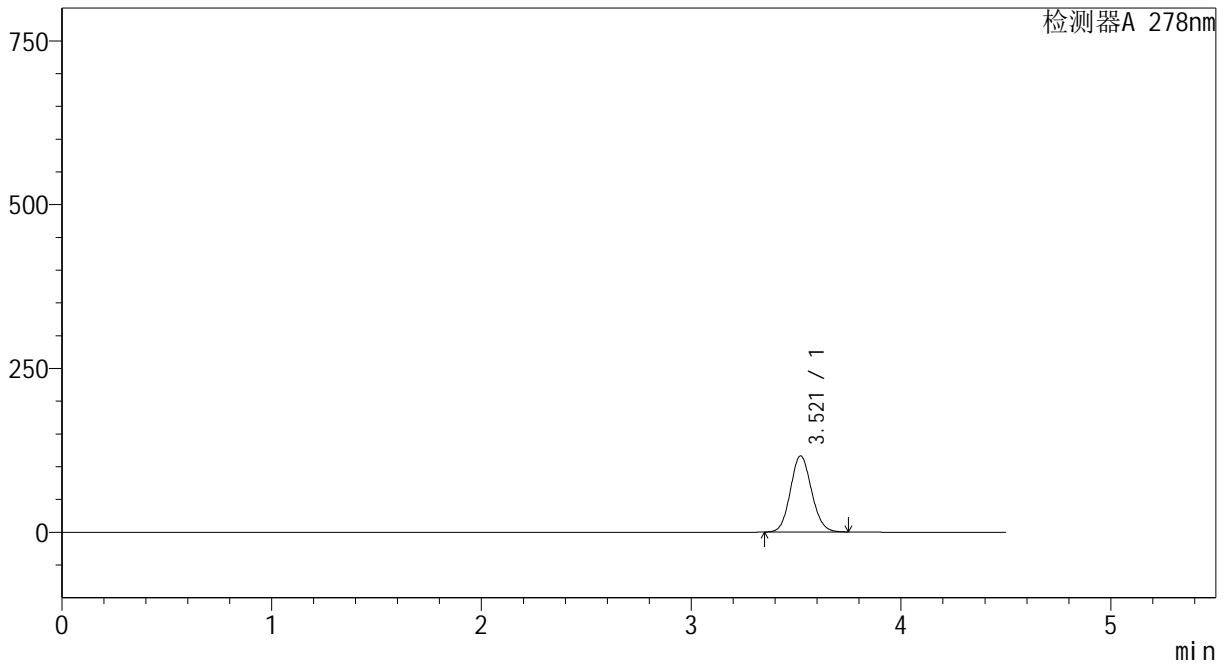

<峰表>

检测器A 278nm

| 峰号 | 保留时间 | 面积 | 面积% | 高度 | 理论塔板数(USP) | 拖尾因子 | 分离度(USP) |
|----|-------|--------|---------|--------|------------|-------|----------|
| 1 | 3.521 | 814728 | 100.000 | 116355 | 5844 | 1.097 | -- |
| 总计 | | 814728 | 100.000 | 116355 | | | |



Y09

<样品信息>

| | | |
|-----------|---|-----------------|
| 色谱柱 | : XB-C18(150*4.6mm, 5 μm) | 流速: 2.0ml/min |
| 柱温 | : 30°C | 波长: 278nm |
| 数据文件名 | : RC\$Y09 - 0-96/23-22-2 - zzp-shui-rcqx-p4-15min.lcd | |
| 方法文件名 | : RC\$Y09 - Y09-rcqx-20230901-FX272.lcm | |
| 批处理文件名 | : RC\$Y09 - Y09-rcqx-20230901-FX272.lcb | |
| 样品瓶号 | : 1-30 | |
| 进样体积 | : 10 μL | 版本号: 6.115 |
| 进样时间 | : 2023/09/01 15:07:51 | 实验者: renkai yue |
| 处理时间 (V2) | : 2023/09/04 10:01:00 | 处理者: renkai yue |
| 仪器型号 | : SHIMADZU LC-2050C(FX272) | |

<色谱图>

mV

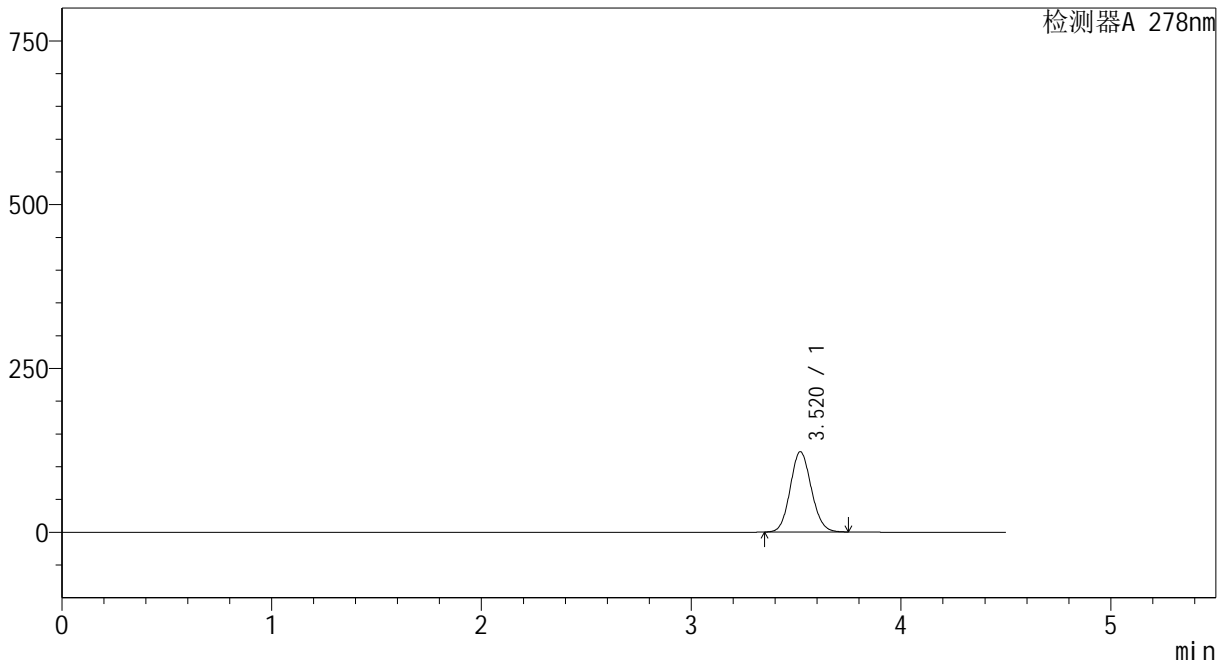

<峰表>

检测器A 278nm

| 峰号 | 保留时间 | 面积 | 面积% | 高度 | 理论塔板数(USP) | 拖尾因子 | 分离度(USP) |
|----|-------|--------|---------|--------|------------|-------|----------|
| 1 | 3.520 | 858103 | 100.000 | 122560 | 5848 | 1.097 | -- |
| 总计 | | 858103 | 100.000 | 122560 | | | |



Y09

<样品信息>

| | | |
|-----------|---|-----------------|
| 色谱柱 | : XB-C18(150*4.6mm, 5 μm) | 流速: 2.0ml/min |
| 柱温 | : 30°C | 波长: 278nm |
| 数据文件名 | : RC\$Y09 - 0-96/23-23-2 - zzp-shui-rcqx-p5-15min.lcd | |
| 方法文件名 | : RC\$Y09 - Y09-rcqx-20230901-FX272.lcm | |
| 批处理文件名 | : RC\$Y09 - Y09-rcqx-20230901-FX272.lcb | |
| 样品瓶号 | : 1-39 | |
| 进样体积 | : 10 μL | 版本号: 6.115 |
| 进样时间 | : 2023/09/01 15:12:43 | 实验者: renkai yue |
| 处理时间 (V2) | : 2023/09/04 10:01:03 | 处理者: renkai yue |
| 仪器型号 | : SHIMADZU LC-2050C(FX272) | |

<色谱图>

mV

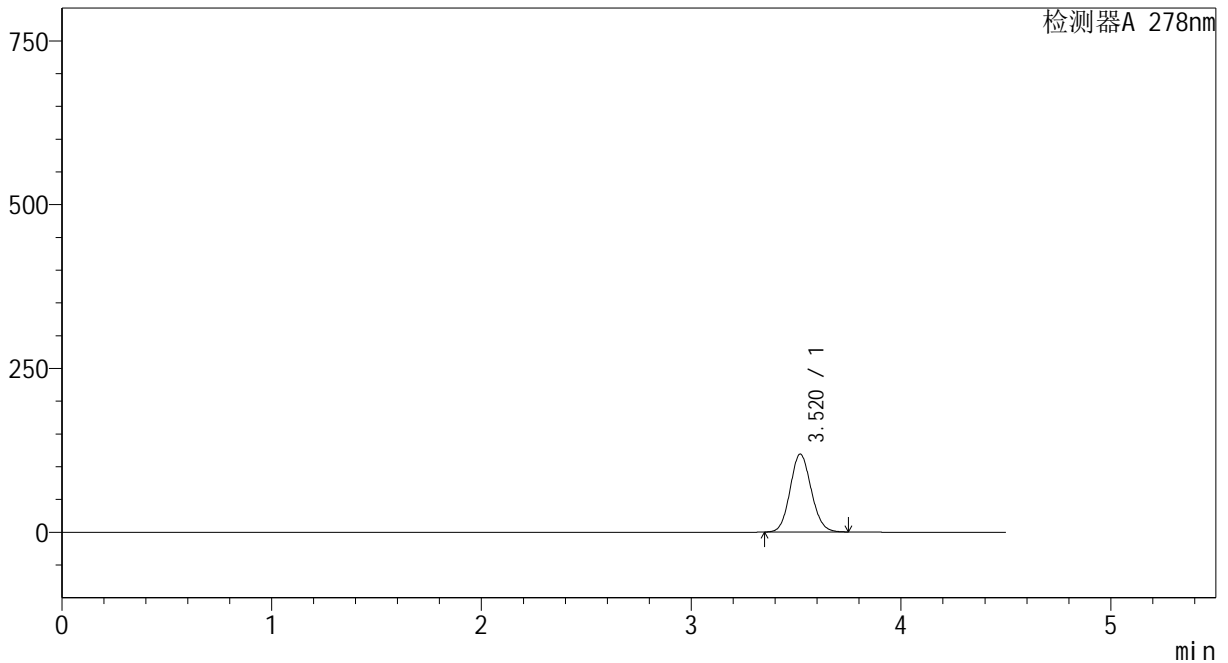

<峰表>

检测器A 278nm

| 峰号 | 保留时间 | 面积 | 面积% | 高度 | 理论塔板数(USP) | 拖尾因子 | 分离度(USP) |
|----|-------|--------|---------|--------|------------|-------|----------|
| 1 | 3.520 | 833211 | 100.000 | 118857 | 5838 | 1.098 | -- |
| 总计 | | 833211 | 100.000 | 118857 | | | |



Y09

<样品信息>

| | | |
|-----------|---|-----------------|
| 色谱柱 | : XB-C18(150*4.6mm, 5 μm) | 流速: 2.0ml/min |
| 柱温 | : 30°C | 波长: 278nm |
| 数据文件名 | : RC\$Y09 - 0-96/23-24-2 - zzp-shui-rcqx-p6-15min.lcd | |
| 方法文件名 | : RC\$Y09 - Y09-rcqx-20230901-FX272.lcm | |
| 批处理文件名 | : RC\$Y09 - Y09-rcqx-20230901-FX272.lcb | |
| 样品瓶号 | : 1-48 | |
| 进样体积 | : 10 μL | 版本号: 6.115 |
| 进样时间 | : 2023/09/01 15:17:34 | 实验者: renkai yue |
| 处理时间 (V2) | : 2023/09/04 10:01:05 | 处理者: renkai yue |
| 仪器型号 | : SHIMADZU LC-2050C(FX272) | |

<色谱图>

mV

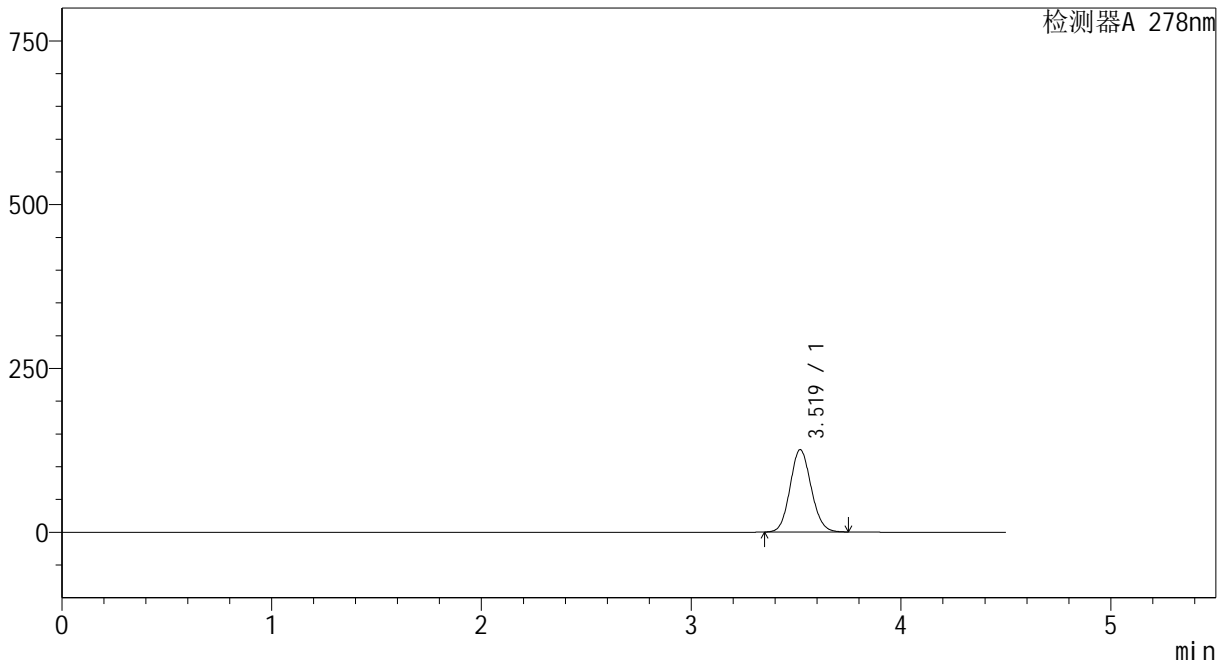

<峰表>

检测器A 278nm

| 峰号 | 保留时间 | 面积 | 面积% | 高度 | 理论塔板数(USP) | 拖尾因子 | 分离度(USP) |
|----|-------|--------|---------|--------|------------|-------|----------|
| 1 | 3.519 | 879607 | 100.000 | 125586 | 5847 | 1.097 | -- |
| 总计 | | 879607 | 100.000 | 125586 | | | |



Y09

<样品信息>

| | | |
|-----------|---|-----------------|
| 色谱柱 | : XB-C18(150*4.6mm, 5 μm) | 流速: 2.0ml/min |
| 柱温 | : 30°C | 波长: 278nm |
| 数据文件名 | : RC\$Y09 - 0-96/23-25-2 - zzp-shui-rcqx-p1-20min.lcd | |
| 方法文件名 | : RC\$Y09 - Y09-rcqx-20230901-FX272.lcm | |
| 批处理文件名 | : RC\$Y09 - Y09-rcqx-20230901-FX272.lcb | |
| 样品瓶号 | : 1-4 | |
| 进样体积 | : 10 μL | 版本号: 6.115 |
| 进样时间 | : 2023/09/01 15:22:25 | 实验者: renkai yue |
| 处理时间 (V2) | : 2023/09/04 10:01:08 | 处理者: renkai yue |
| 仪器型号 | : SHIMADZU LC-2050C(FX272) | |

<色谱图>

mV

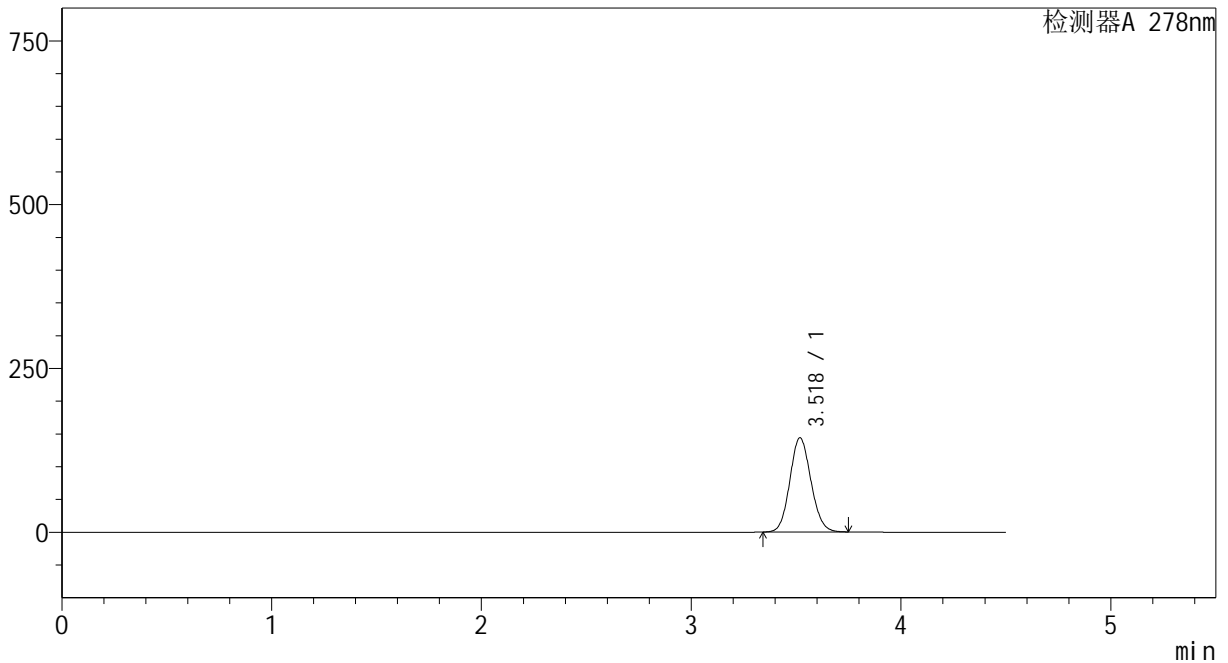

<峰表>

检测器A 278nm

| 峰号 | 保留时间 | 面积 | 面积% | 高度 | 理论塔板数(USP) | 拖尾因子 | 分离度(USP) |
|----|-------|---------|---------|--------|------------|-------|----------|
| 1 | 3.518 | 1006917 | 100.000 | 143478 | 5845 | 1.099 | -- |
| 总计 | | 1006917 | 100.000 | 143478 | | | |



Y09

<样品信息>

| | | |
|-----------|---|-----------------|
| 色谱柱 | : XB-C18(150*4.6mm, 5 μm) | 流速: 2.0ml/min |
| 柱温 | : 30°C | 波长: 278nm |
| 数据文件名 | : RC\$Y09 - 0-96/23-26-2 - zzp-shui-rcqx-p2-20min.lcd | |
| 方法文件名 | : RC\$Y09 - Y09-rcqx-20230901-FX272.lcm | |
| 批处理文件名 | : RC\$Y09 - Y09-rcqx-20230901-FX272.lcb | |
| 样品瓶号 | : 1-13 | |
| 进样体积 | : 10 μL | 版本号: 6.115 |
| 进样时间 | : 2023/09/01 15:27:16 | 实验者: renkai yue |
| 处理时间 (V2) | : 2023/09/04 10:01:10 | 处理者: renkai yue |
| 仪器型号 | : SHIMADZU LC-2050C(FX272) | |

<色谱图>

mV

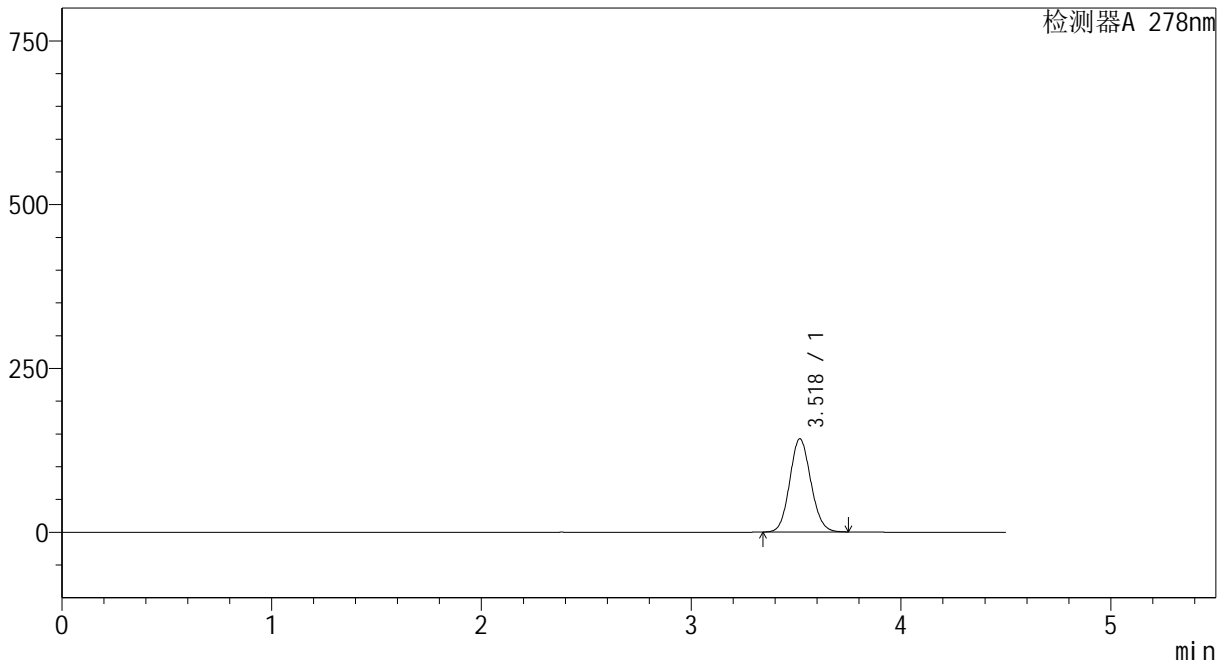

<峰表>

检测器A 278nm

| 峰号 | 保留时间 | 面积 | 面积% | 高度 | 理论塔板数(USP) | 拖尾因子 | 分离度(USP) |
|----|-------|--------|---------|--------|------------|-------|----------|
| 1 | 3.518 | 996052 | 100.000 | 141770 | 5840 | 1.099 | -- |
| 总计 | | 996052 | 100.000 | 141770 | | | |



Y09

<样品信息>

| | | |
|-----------|---|-----------------|
| 色谱柱 | : XB-C18(150*4.6mm, 5 μm) | 流速: 2.0ml/min |
| 柱温 | : 30°C | 波长: 278nm |
| 数据文件名 | : RC\$Y09 - 0-96/23-27-2 - zzp-shui-rcqx-p3-20min.lcd | |
| 方法文件名 | : RC\$Y09 - Y09-rcqx-20230901-FX272.lcm | |
| 批处理文件名 | : RC\$Y09 - Y09-rcqx-20230901-FX272.lcb | |
| 样品瓶号 | : 1-22 | |
| 进样体积 | : 10 μL | 版本号: 6.115 |
| 进样时间 | : 2023/09/01 15:32:07 | 实验者: renkai yue |
| 处理时间 (V2) | : 2023/09/04 10:01:13 | 处理者: renkai yue |
| 仪器型号 | : SHIMADZU LC-2050C(FX272) | |

<色谱图>

mV

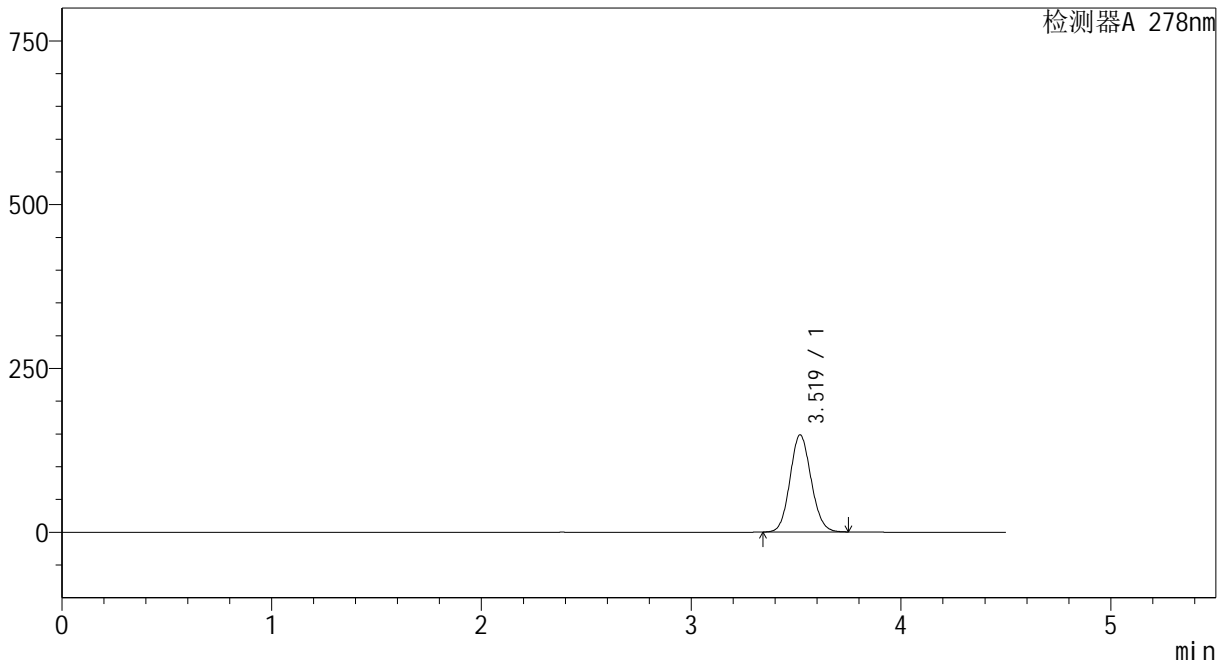

<峰表>

检测器A 278nm

| 峰号 | 保留时间 | 面积 | 面积% | 高度 | 理论塔板数(USP) | 拖尾因子 | 分离度(USP) |
|----|-------|---------|---------|--------|------------|-------|----------|
| 1 | 3.519 | 1037374 | 100.000 | 148001 | 5846 | 1.098 | -- |
| 总计 | | 1037374 | 100.000 | 148001 | | | |



Y09

<样品信息>

| | | |
|-----------|---|-----------------|
| 色谱柱 | : XB-C18(150*4.6mm, 5 μm) | 流速: 2.0ml/min |
| 柱温 | : 30℃ | 波长: 278nm |
| 数据文件名 | : RC\$Y09 - 0-96/23-28-2 - zzp-shui-rcqx-p4-20min.lcd | |
| 方法文件名 | : RC\$Y09 - Y09-rcqx-20230901-FX272.lcm | |
| 批处理文件名 | : RC\$Y09 - Y09-rcqx-20230901-FX272.lcb | |
| 样品瓶号 | : 1-31 | |
| 进样体积 | : 10 μL | 版本号: 6.115 |
| 进样时间 | : 2023/09/01 15:36:58 | 实验者: renkai yue |
| 处理时间 (V2) | : 2023/09/04 10:01:15 | 处理者: renkai yue |
| 仪器型号 | : SHIMADZU LC-2050C(FX272) | |

<色谱图>

mV

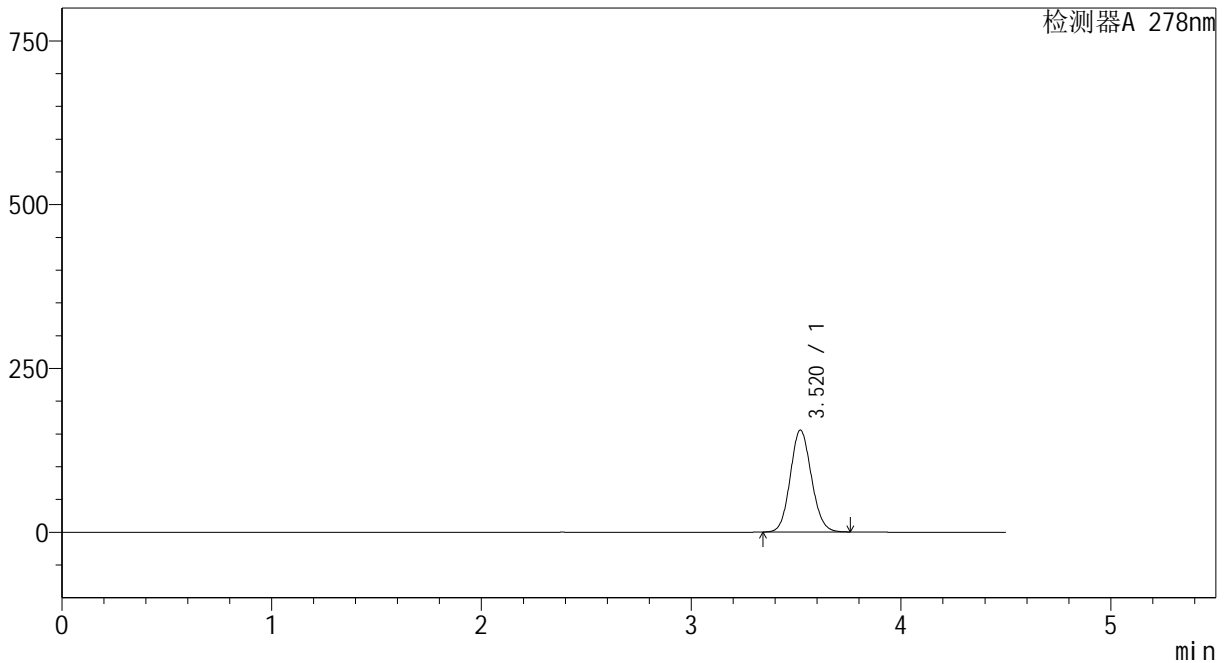

<峰表>

检测器A 278nm

| 峰号 | 保留时间 | 面积 | 面积% | 高度 | 理论塔板数(USP) | 拖尾因子 | 分离度(USP) |
|----|-------|---------|---------|--------|------------|-------|----------|
| 1 | 3.520 | 1089696 | 100.000 | 155561 | 5847 | 1.099 | -- |
| 总计 | | 1089696 | 100.000 | 155561 | | | |



Y09

<样品信息>

| | | |
|-----------|---|-----------------|
| 色谱柱 | : XB-C18(150*4.6mm, 5 μm) | 流速: 2.0ml/min |
| 柱温 | : 30℃ | 波长: 278nm |
| 数据文件名 | : RC\$Y09 - 0-96/23-29-2 - zzp-shui-rcqx-p5-20min.lcd | |
| 方法文件名 | : RC\$Y09 - Y09-rcqx-20230901-FX272.lcm | |
| 批处理文件名 | : RC\$Y09 - Y09-rcqx-20230901-FX272.lcb | |
| 样品瓶号 | : 1-40 | |
| 进样体积 | : 10 μL | 版本号: 6.115 |
| 进样时间 | : 2023/09/01 15:41:50 | 实验者: renkai yue |
| 处理时间 (V2) | : 2023/09/04 10:01:18 | 处理者: renkai yue |
| 仪器型号 | : SHIMADZU LC-2050C(FX272) | |

<色谱图>

mV

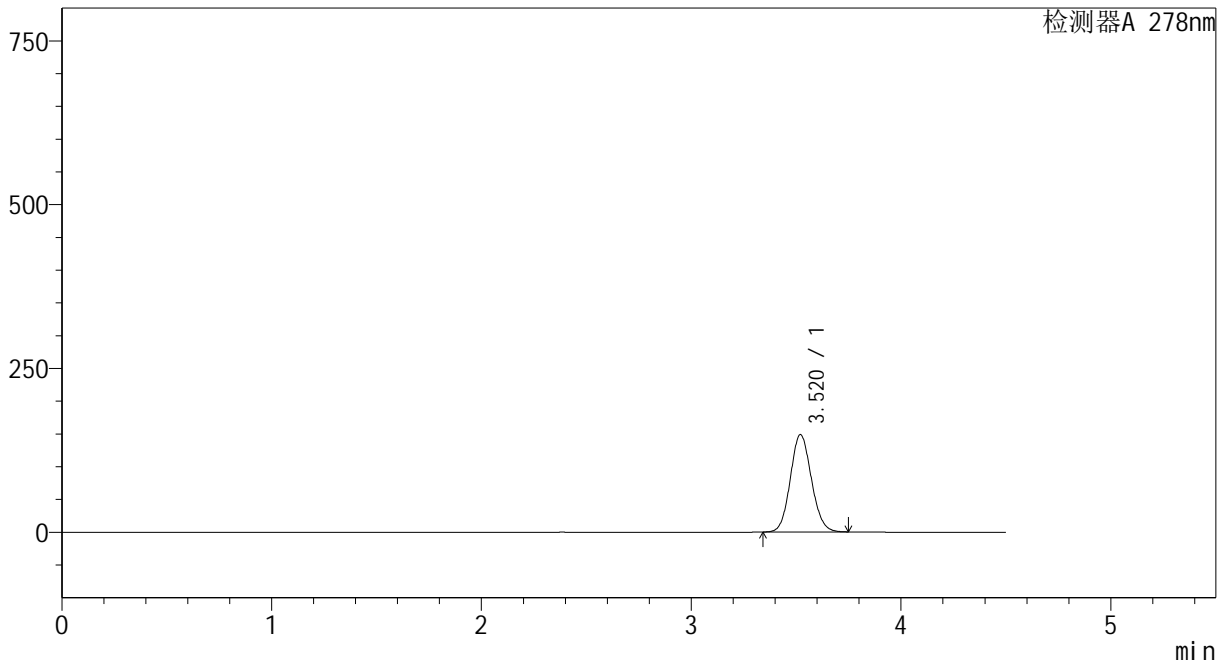

<峰表>

检测器A 278nm

| 峰号 | 保留时间 | 面积 | 面积% | 高度 | 理论塔板数(USP) | 拖尾因子 | 分离度(USP) |
|----|-------|---------|---------|--------|------------|-------|----------|
| 1 | 3.520 | 1041142 | 100.000 | 148735 | 5851 | 1.098 | -- |
| 总计 | | 1041142 | 100.000 | 148735 | | | |



Y09

<样品信息>

| | | |
|-----------|---|-----------------|
| 色谱柱 | : XB-C18(150*4.6mm, 5 μm) | 流速: 2.0ml/min |
| 柱温 | : 30°C | 波长: 278nm |
| 数据文件名 | : RC\$Y09 - 0-96/23-30-2 - zzp-shui-rcqx-p6-20min.lcd | |
| 方法文件名 | : RC\$Y09 - Y09-rcqx-20230901-FX272.lcm | |
| 批处理文件名 | : RC\$Y09 - Y09-rcqx-20230901-FX272.lcb | |
| 样品瓶号 | : 1-49 | |
| 进样体积 | : 10 μL | 版本号: 6.115 |
| 进样时间 | : 2023/09/01 15:46:41 | 实验者: renkai yue |
| 处理时间 (V2) | : 2023/09/04 10:01:20 | 处理者: renkai yue |
| 仪器型号 | : SHIMADZU LC-2050C(FX272) | |

<色谱图>

mV

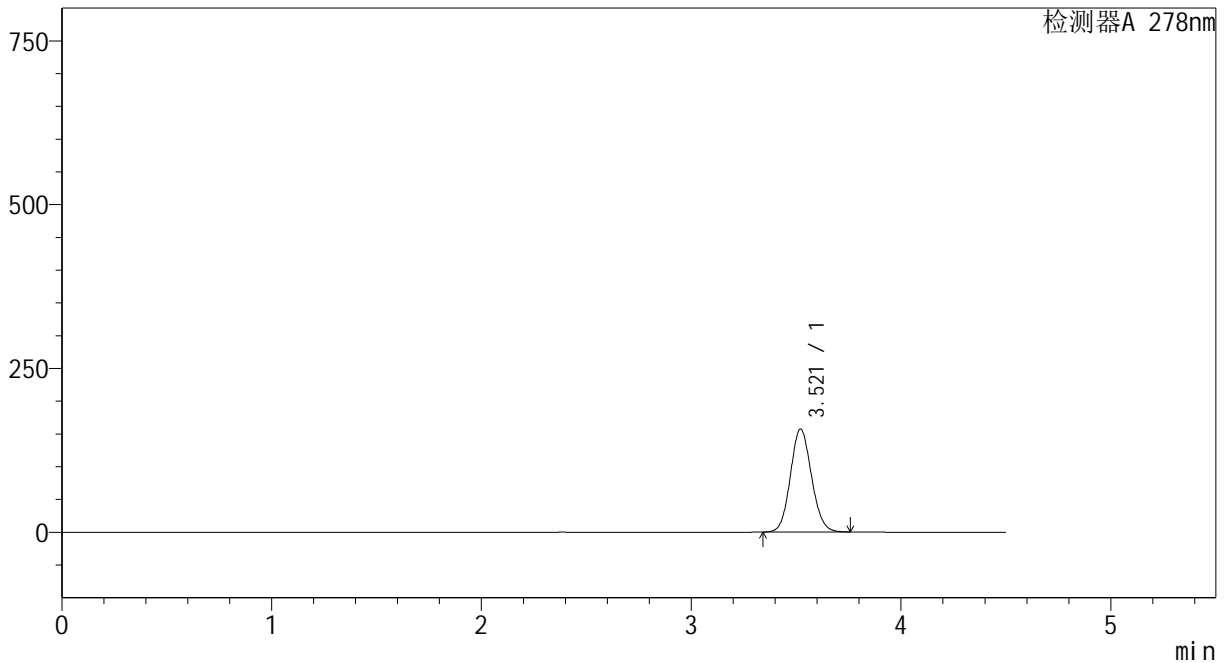

<峰表>

检测器A 278nm

| 峰号 | 保留时间 | 面积 | 面积% | 高度 | 理论塔板数(USP) | 拖尾因子 | 分离度(USP) |
|----|-------|---------|---------|--------|------------|-------|----------|
| 1 | 3.521 | 1100219 | 100.000 | 157296 | 5861 | 1.097 | -- |
| 总计 | | 1100219 | 100.000 | 157296 | | | |



Y09

<样品信息>

| | | |
|-----------|---|-----------------|
| 色谱柱 | : XB-C18(150*4.6mm, 5 μm) | 流速: 2.0ml/min |
| 柱温 | : 30°C | 波长: 278nm |
| 数据文件名 | : RC\$Y09 - 0-96/23-31-2 - zzp-shui-rcqx-p1-30min.lcd | |
| 方法文件名 | : RC\$Y09 - Y09-rcqx-20230901-FX272.lcm | |
| 批处理文件名 | : RC\$Y09 - Y09-rcqx-20230901-FX272.lcb | |
| 样品瓶号 | : 1-5 | |
| 进样体积 | : 10 μL | 版本号: 6.115 |
| 进样时间 | : 2023/09/01 15:51:32 | 实验者: renkai yue |
| 处理时间 (V2) | : 2023/09/04 10:01:22 | 处理者: renkai yue |
| 仪器型号 | : SHIMADZU LC-2050C(FX272) | |

<色谱图>

mV

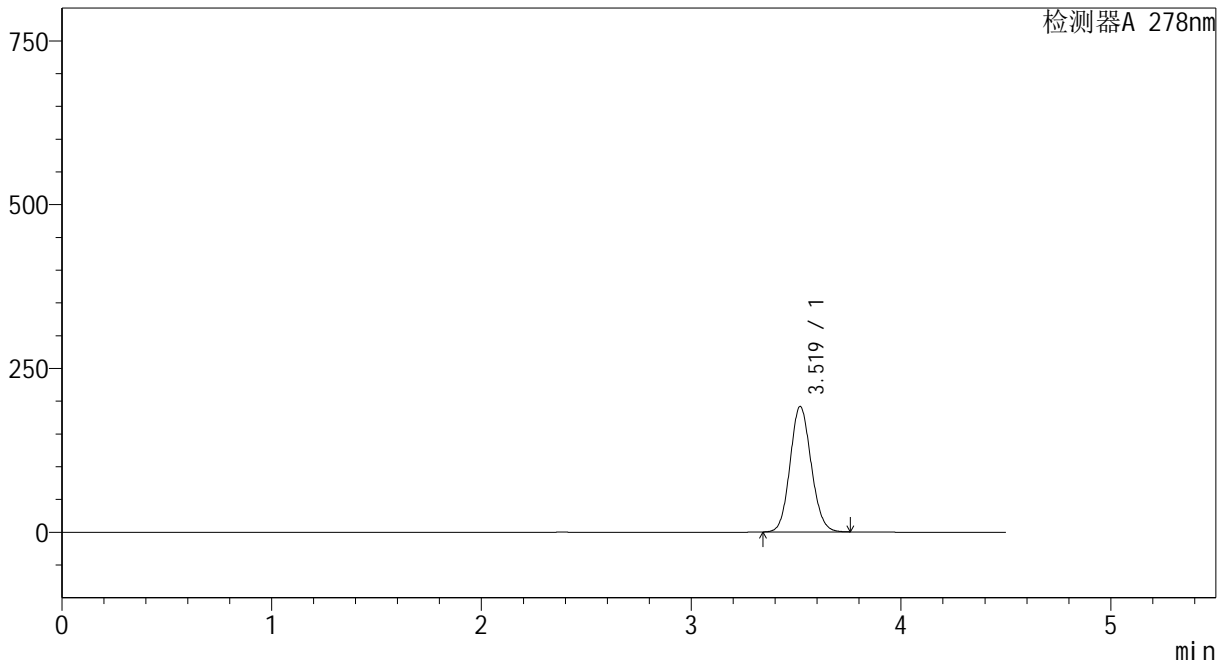

<峰表>

检测器A 278nm

| 峰号 | 保留时间 | 面积 | 面积% | 高度 | 理论塔板数(USP) | 拖尾因子 | 分离度(USP) |
|----|-------|---------|---------|--------|------------|-------|----------|
| 1 | 3.519 | 1341329 | 100.000 | 191344 | 5845 | 1.102 | -- |
| 总计 | | 1341329 | 100.000 | 191344 | | | |



Y09

<样品信息>

| | | |
|-----------|---|-----------------|
| 色谱柱 | : XB-C18(150*4.6mm, 5 μm) | 流速: 2.0ml/min |
| 柱温 | : 30°C | 波长: 278nm |
| 数据文件名 | : RC\$Y09 - 0-96/23-32-2 - zzp-shui-rcqx-p2-30min.lcd | |
| 方法文件名 | : RC\$Y09 - Y09-rcqx-20230901-FX272.lcm | |
| 批处理文件名 | : RC\$Y09 - Y09-rcqx-20230901-FX272.lcb | |
| 样品瓶号 | : 1-14 | |
| 进样体积 | : 10 μL | 版本号: 6.115 |
| 进样时间 | : 2023/09/01 15:56:24 | 实验者: renkai yue |
| 处理时间 (V2) | : 2023/09/04 10:01:25 | 处理者: renkai yue |
| 仪器型号 | : SHIMADZU LC-2050C(FX272) | |

<色谱图>

mV

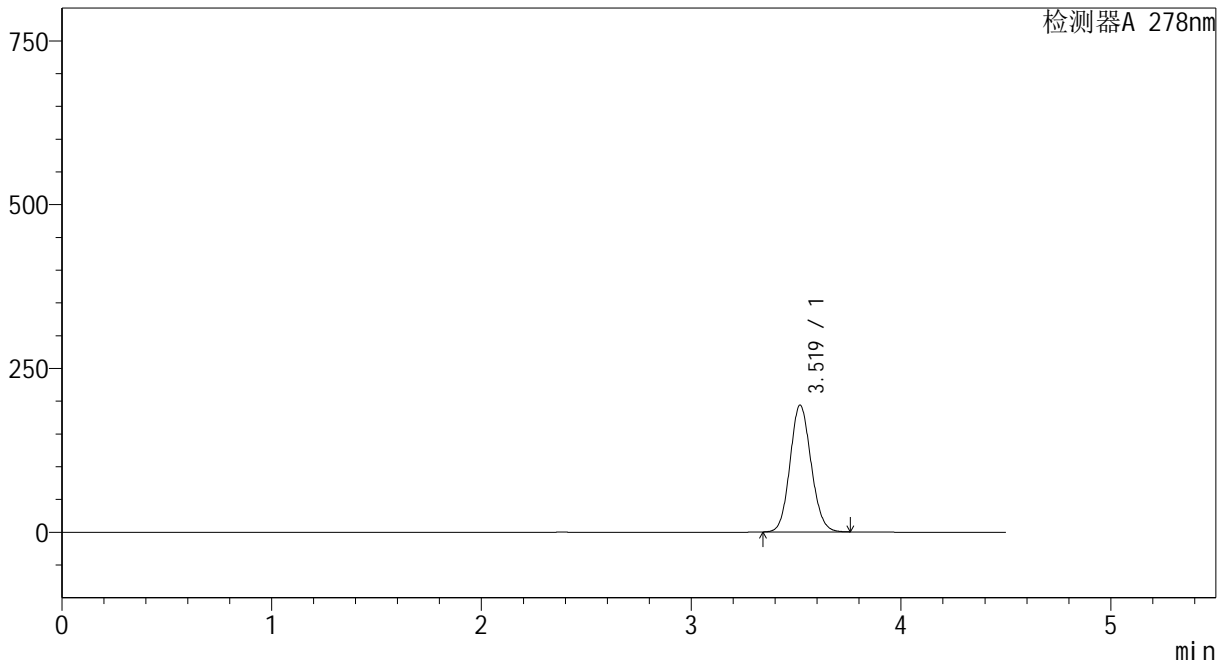

<峰表>

检测器A 278nm

| 峰号 | 保留时间 | 面积 | 面积% | 高度 | 理论塔板数(USP) | 拖尾因子 | 分离度(USP) |
|----|-------|---------|---------|--------|------------|-------|----------|
| 1 | 3.519 | 1354955 | 100.000 | 193259 | 5846 | 1.102 | -- |
| 总计 | | 1354955 | 100.000 | 193259 | | | |



Y09

<样品信息>

| | | |
|-----------|---|-----------------|
| 色谱柱 | : XB-C18(150*4.6mm, 5 μm) | 流速: 2.0ml /min |
| 柱温 | : 30℃ | 波长: 278nm |
| 数据文件名 | : RC\$Y09 - 0-96/23-33-2 - zzp-shui-rcqx-p3-30min.lcd | |
| 方法文件名 | : RC\$Y09 - Y09-rcqx-20230901-FX272.lcm | |
| 批处理文件名 | : RC\$Y09 - Y09-rcqx-20230901-FX272.lcb | |
| 样品瓶号 | : 1-23 | |
| 进样体积 | : 10 μL | 版本号: 6.115 |
| 进样时间 | : 2023/09/01 16:01:16 | 实验者: renkai yue |
| 处理时间 (V2) | : 2023/09/04 10:01:27 | 处理者: renkai yue |
| 仪器型号 | : SHIMADZU LC-2050C(FX272) | |

<色谱图>

mV

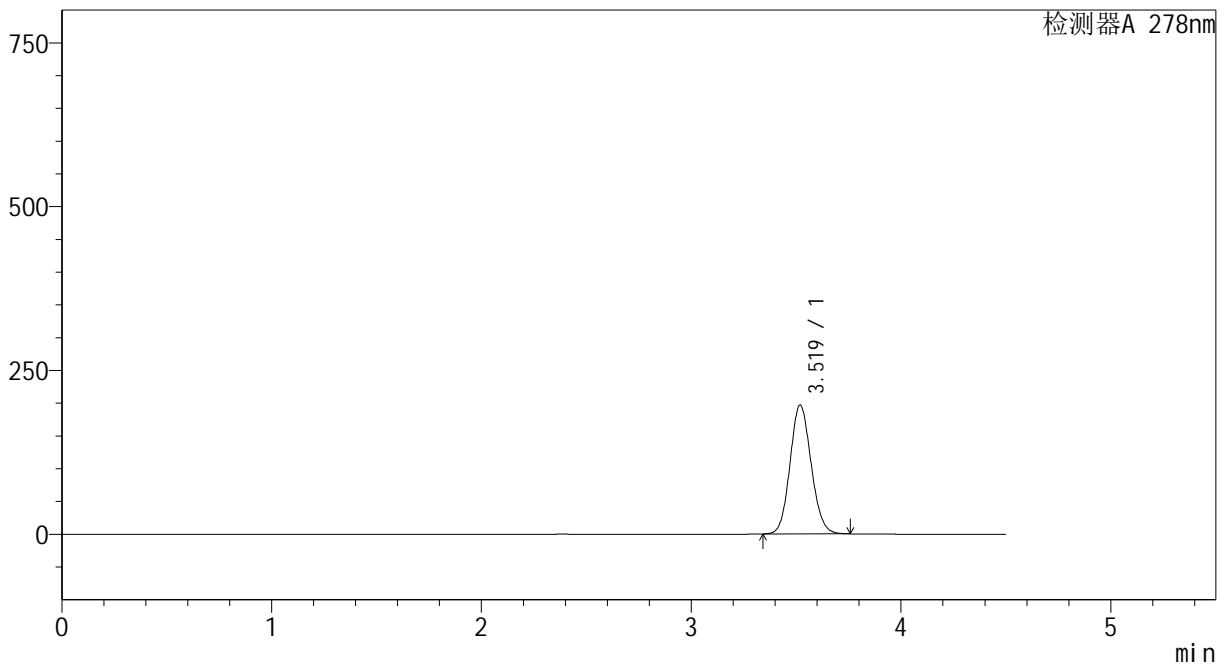

<峰表>

检测器A 278nm

| 峰号 | 保留时间 | 面积 | 面积% | 高度 | 理论塔板数(USP) | 拖尾因子 | 分离度(USP) |
|----|-------|---------|---------|--------|------------|-------|----------|
| 1 | 3.519 | 1378639 | 100.000 | 196532 | 5839 | 1.103 | -- |
| 总计 | | 1378639 | 100.000 | 196532 | | | |



Y09

<样品信息>

| | | |
|-----------|---|-----------------|
| 色谱柱 | : XB-C18(150*4.6mm, 5 μm) | 流速: 2.0ml/min |
| 柱温 | : 30°C | 波长: 278nm |
| 数据文件名 | : RC\$Y09 - 0-96/23-34-2 - zzp-shui-rcqx-p4-30min.lcd | |
| 方法文件名 | : RC\$Y09 - Y09-rcqx-20230901-FX272.lcm | |
| 批处理文件名 | : RC\$Y09 - Y09-rcqx-20230901-FX272.lcb | |
| 样品瓶号 | : 1-32 | |
| 进样体积 | : 10 μL | 版本号: 6.115 |
| 进样时间 | : 2023/09/01 16:06:07 | 实验者: renkai yue |
| 处理时间 (V2) | : 2023/09/04 10:01:30 | 处理者: renkai yue |
| 仪器型号 | : SHIMADZU LC-2050C(FX272) | |

<色谱图>

mV

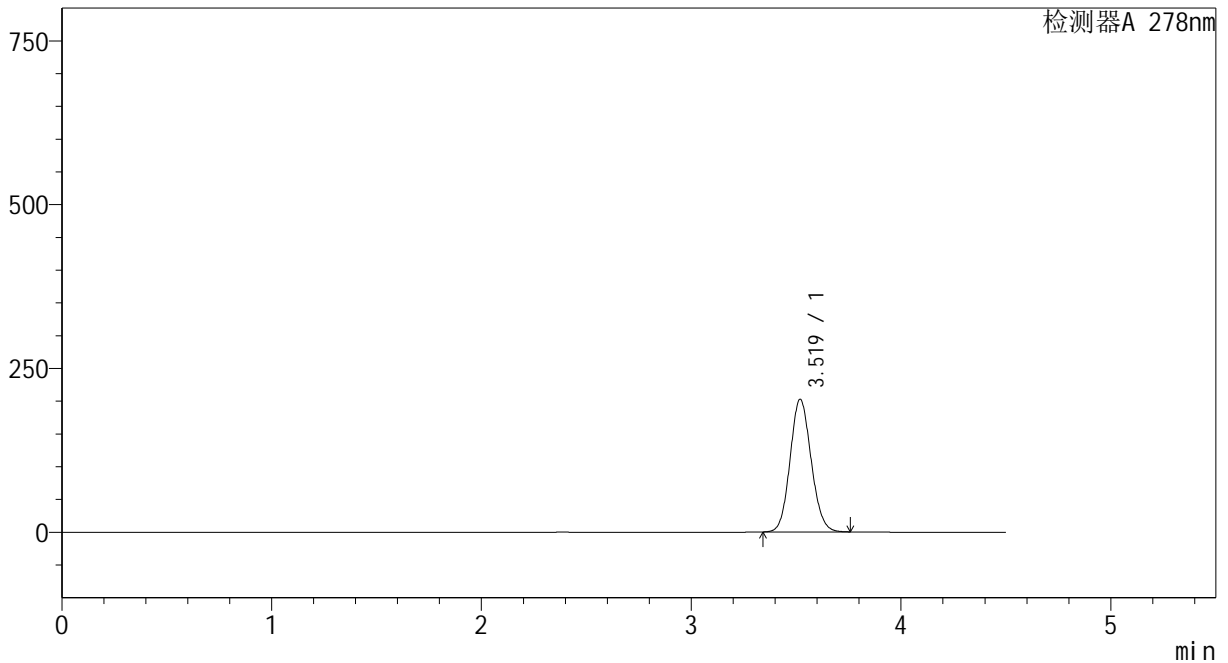

<峰表>

检测器A 278nm

| 峰号 | 保留时间 | 面积 | 面积% | 高度 | 理论塔板数(USP) | 拖尾因子 | 分离度(USP) |
|----|-------|---------|---------|--------|------------|-------|----------|
| 1 | 3.519 | 1416090 | 100.000 | 202241 | 5856 | 1.102 | -- |
| 总计 | | 1416090 | 100.000 | 202241 | | | |



Y09

<样品信息>

| | | |
|-----------|---|-----------------|
| 色谱柱 | : XB-C18(150*4.6mm, 5 μm) | 流速: 2.0ml/min |
| 柱温 | : 30°C | 波长: 278nm |
| 数据文件名 | : RC\$Y09 - 0-96/23-35-2 - zzp-shui-rcqx-p5-30min.lcd | |
| 方法文件名 | : RC\$Y09 - Y09-rcqx-20230901-FX272.lcm | |
| 批处理文件名 | : RC\$Y09 - Y09-rcqx-20230901-FX272.lcb | |
| 样品瓶号 | : 1-41 | |
| 进样体积 | : 10 μL | 版本号: 6.115 |
| 进样时间 | : 2023/09/01 16:10:57 | 实验者: renkai yue |
| 处理时间 (V2) | : 2023/09/04 10:01:32 | 处理者: renkai yue |
| 仪器型号 | : SHIMADZU LC-2050C(FX272) | |

<色谱图>

mV

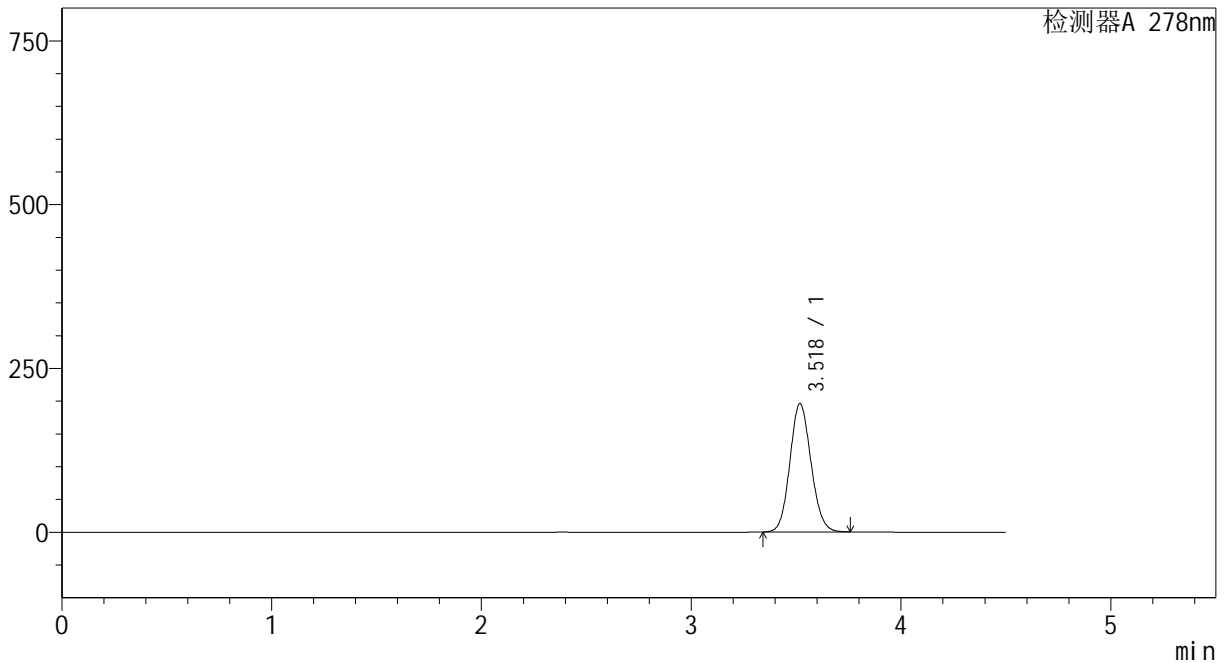

<峰表>

检测器A 278nm

| 峰号 | 保留时间 | 面积 | 面积% | 高度 | 理论塔板数(USP) | 拖尾因子 | 分离度(USP) |
|----|-------|---------|---------|--------|------------|-------|----------|
| 1 | 3.518 | 1370780 | 100.000 | 195334 | 5846 | 1.103 | -- |
| 总计 | | 1370780 | 100.000 | 195334 | | | |



Y09

<样品信息>

| | | |
|-----------|---|-----------------|
| 色谱柱 | : XB-C18(150*4.6mm, 5 μm) | 流速: 2.0ml/min |
| 柱温 | : 30°C | 波长: 278nm |
| 数据文件名 | : RC\$Y09 - 0-96/23-36-2 - zzp-shui-rcqx-p6-30min.lcd | |
| 方法文件名 | : RC\$Y09 - Y09-rcqx-20230901-FX272.lcm | |
| 批处理文件名 | : RC\$Y09 - Y09-rcqx-20230901-FX272.lcb | |
| 样品瓶号 | : 1-50 | |
| 进样体积 | : 10 μL | 版本号: 6.115 |
| 进样时间 | : 2023/09/01 16:15:49 | 实验者: renkai yue |
| 处理时间 (V2) | : 2023/09/04 10:01:35 | 处理者: renkai yue |
| 仪器型号 | : SHIMADZU LC-2050C(FX272) | |

<色谱图>

mV

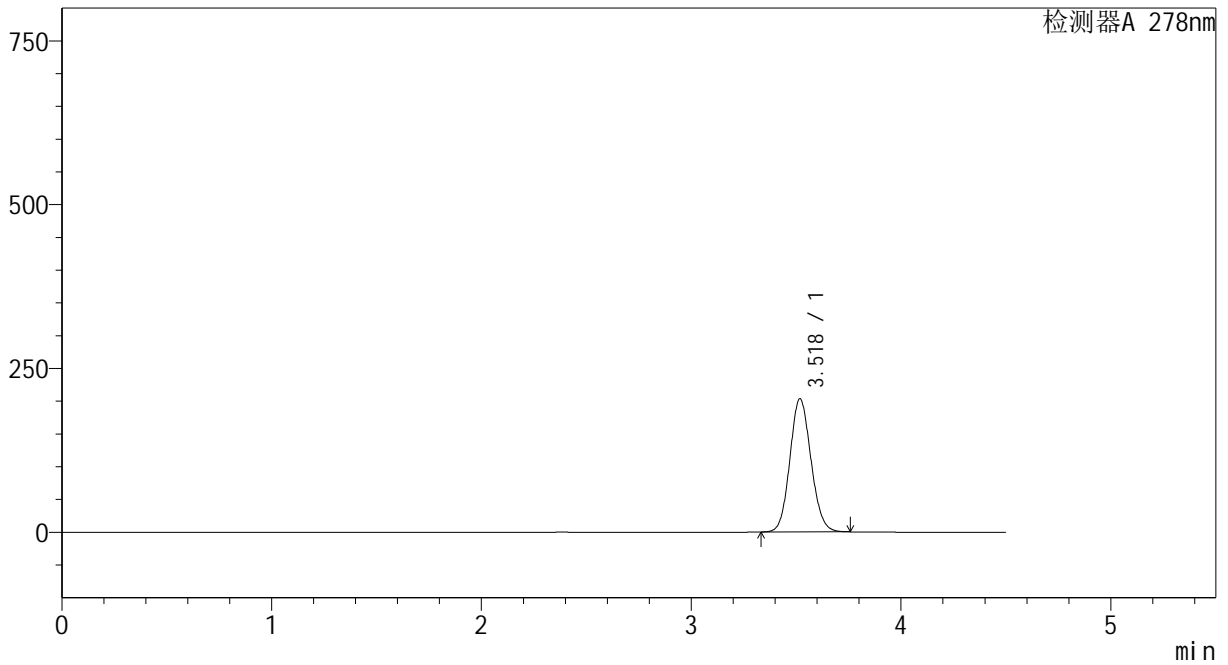

<峰表>

检测器A 278nm

| 峰号 | 保留时间 | 面积 | 面积% | 高度 | 理论塔板数(USP) | 拖尾因子 | 分离度(USP) |
|----|-------|---------|---------|--------|------------|-------|----------|
| 1 | 3.518 | 1424085 | 100.000 | 202701 | 5839 | 1.103 | -- |
| 总计 | | 1424085 | 100.000 | 202701 | | | |



Y09

<样品信息>

| | | |
|-----------|---|-----------------|
| 色谱柱 | : XB-C18(150*4.6mm, 5 μm) | 流速: 2.0ml/min |
| 柱温 | : 30°C | 波长: 278nm |
| 数据文件名 | : RC\$Y09 - 0-96/23-37-2 - zzp-shui-rcqx-p1-45min.lcd | |
| 方法文件名 | : RC\$Y09 - Y09-rcqx-20230901-FX272.lcm | |
| 批处理文件名 | : RC\$Y09 - Y09-rcqx-20230901-FX272.lcb | |
| 样品瓶号 | : 1-6 | |
| 进样体积 | : 10 μL | 版本号: 6.115 |
| 进样时间 | : 2023/09/01 16:20:41 | 实验者: renkai yue |
| 处理时间 (V2) | : 2023/09/04 10:01:37 | 处理者: renkai yue |
| 仪器型号 | : SHIMADZU LC-2050C(FX272) | |

<色谱图>

mV

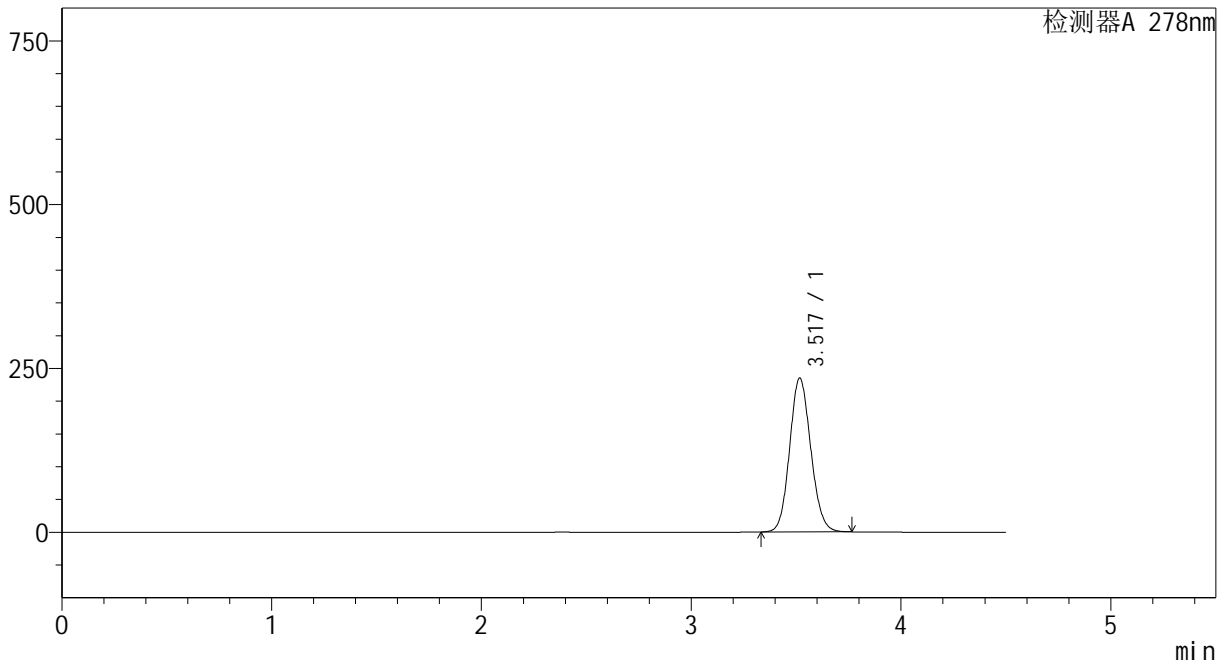

<峰表>

检测器A 278nm

| 峰号 | 保留时间 | 面积 | 面积% | 高度 | 理论塔板数(USP) | 拖尾因子 | 分离度(USP) |
|----|-------|---------|---------|--------|------------|-------|----------|
| 1 | 3.517 | 1646063 | 100.000 | 234112 | 5827 | 1.107 | -- |
| 总计 | | 1646063 | 100.000 | 234112 | | | |



Y09

<样品信息>

| | | |
|-----------|---|-----------------|
| 色谱柱 | : XB-C18(150*4.6mm, 5 μm) | 流速: 2.0ml/min |
| 柱温 | : 30°C | 波长: 278nm |
| 数据文件名 | : RC\$Y09 - 0-96/23-38-2 - zzp-shui-rcqx-p2-45min.lcd | |
| 方法文件名 | : RC\$Y09 - Y09-rcqx-20230901-FX272.lcm | |
| 批处理文件名 | : RC\$Y09 - Y09-rcqx-20230901-FX272.lcb | |
| 样品瓶号 | : 1-15 | |
| 进样体积 | : 10 μL | 版本号: 6.115 |
| 进样时间 | : 2023/09/01 16:25:32 | 实验者: renkai yue |
| 处理时间 (V2) | : 2023/09/04 10:01:40 | 处理者: renkai yue |
| 仪器型号 | : SHIMADZU LC-2050C(FX272) | |

<色谱图>

mV

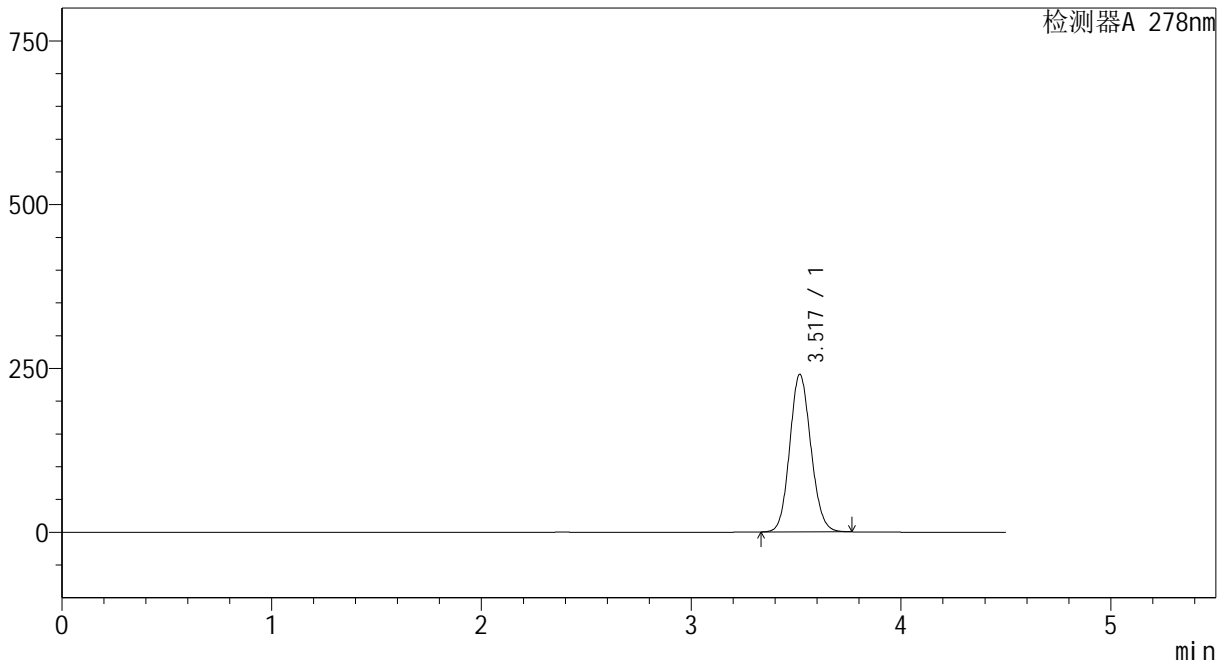

<峰表>

检测器A 278nm

| 峰号 | 保留时间 | 面积 | 面积% | 高度 | 理论塔板数(USP) | 拖尾因子 | 分离度(USP) |
|----|-------|---------|---------|--------|------------|-------|----------|
| 1 | 3.517 | 1686196 | 100.000 | 239604 | 5829 | 1.108 | -- |
| 总计 | | 1686196 | 100.000 | 239604 | | | |



Y09

<样品信息>

| | | |
|-----------|---|-----------------|
| 色谱柱 | : XB-C18(150*4.6mm, 5 μm) | 流速: 2.0ml/min |
| 柱温 | : 30℃ | 波长: 278nm |
| 数据文件名 | : RC\$Y09 - 0-96/23-39-2 - zzp-shui-rcqx-p3-45min.lcd | |
| 方法文件名 | : RC\$Y09 - Y09-rcqx-20230901-FX272.lcm | |
| 批处理文件名 | : RC\$Y09 - Y09-rcqx-20230901-FX272.lcb | |
| 样品瓶号 | : 1-24 | |
| 进样体积 | : 10 μL | 版本号: 6.115 |
| 进样时间 | : 2023/09/01 16:30:23 | 实验者: renkai yue |
| 处理时间 (V2) | : 2023/09/04 10:01:42 | 处理者: renkai yue |
| 仪器型号 | : SHIMADZU LC-2050C(FX272) | |

<色谱图>

mV

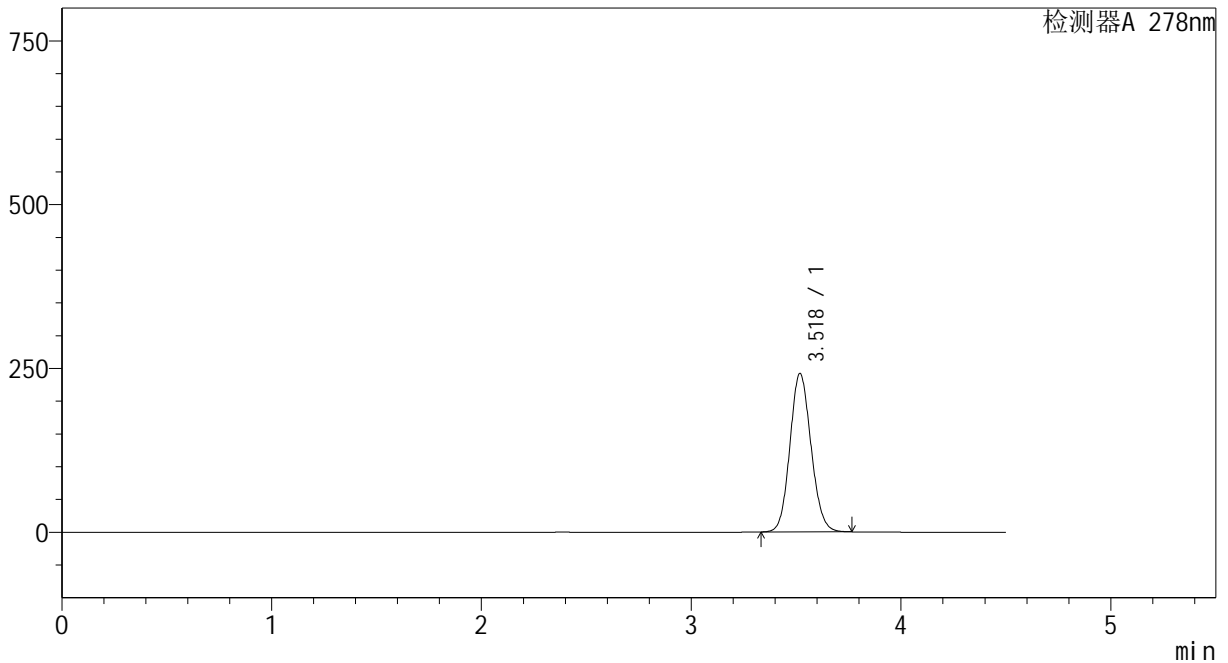

<峰表>

检测器A 278nm

| 峰号 | 保留时间 | 面积 | 面积% | 高度 | 理论塔板数(USP) | 拖尾因子 | 分离度(USP) |
|----|-------|---------|---------|--------|------------|-------|----------|
| 1 | 3.518 | 1694486 | 100.000 | 241151 | 5834 | 1.107 | -- |
| 总计 | | 1694486 | 100.000 | 241151 | | | |



Y09

<样品信息>

| | | |
|-----------|---|-----------------|
| 色谱柱 | : XB-C18(150*4.6mm, 5 μm) | 流速: 2.0ml/min |
| 柱温 | : 30°C | 波长: 278nm |
| 数据文件名 | : RC\$Y09 - 0-96/23-40-2 - zzp-shui-rcqx-p4-45min.lcd | |
| 方法文件名 | : RC\$Y09 - Y09-rcqx-20230901-FX272.lcm | |
| 批处理文件名 | : RC\$Y09 - Y09-rcqx-20230901-FX272.lcb | |
| 样品瓶号 | : 1-33 | |
| 进样体积 | : 10 μL | 版本号: 6.115 |
| 进样时间 | : 2023/09/01 16:35:15 | 实验者: renkai yue |
| 处理时间 (V2) | : 2023/09/04 10:01:45 | 处理者: renkai yue |
| 仪器型号 | : SHIMADZU LC-2050C(FX272) | |

<色谱图>

mV

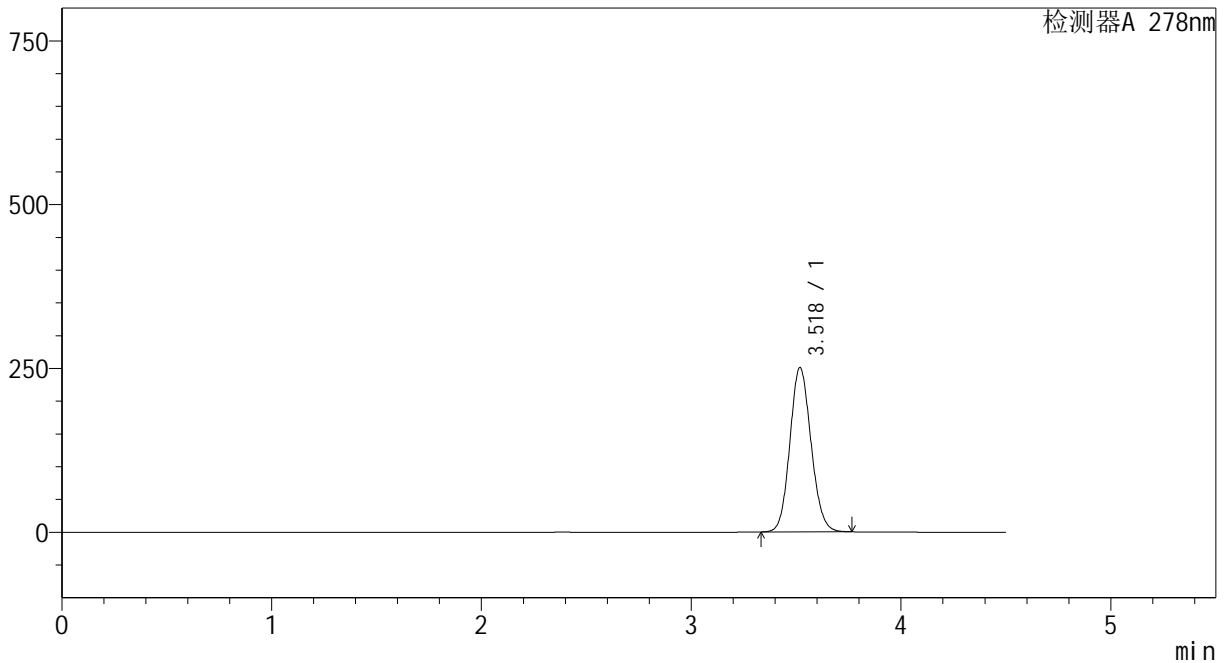

<峰表>

检测器A 278nm

| 峰号 | 保留时间 | 面积 | 面积% | 高度 | 理论塔板数(USP) | 拖尾因子 | 分离度(USP) |
|----|-------|---------|---------|--------|------------|-------|----------|
| 1 | 3.518 | 1759231 | 100.000 | 250216 | 5828 | 1.108 | -- |
| 总计 | | 1759231 | 100.000 | 250216 | | | |



Y09

<样品信息>

| | | |
|-----------|---|-----------------|
| 色谱柱 | : XB-C18(150*4.6mm, 5 μm) | 流速: 2.0ml/min |
| 柱温 | : 30°C | 波长: 278nm |
| 数据文件名 | : RC\$Y09 - 0-96/23-41-2 - zzp-shui-rcqx-p5-45min.lcd | |
| 方法文件名 | : RC\$Y09 - Y09-rcqx-20230901-FX272.lcm | |
| 批处理文件名 | : RC\$Y09 - Y09-rcqx-20230901-FX272.lcb | |
| 样品瓶号 | : 1-42 | |
| 进样体积 | : 10 μL | 版本号: 6.115 |
| 进样时间 | : 2023/09/01 16:40:05 | 实验者: renkai yue |
| 处理时间 (V2) | : 2023/09/04 10:01:48 | 处理者: renkai yue |
| 仪器型号 | : SHIMADZU LC-2050C(FX272) | |

<色谱图>

mV

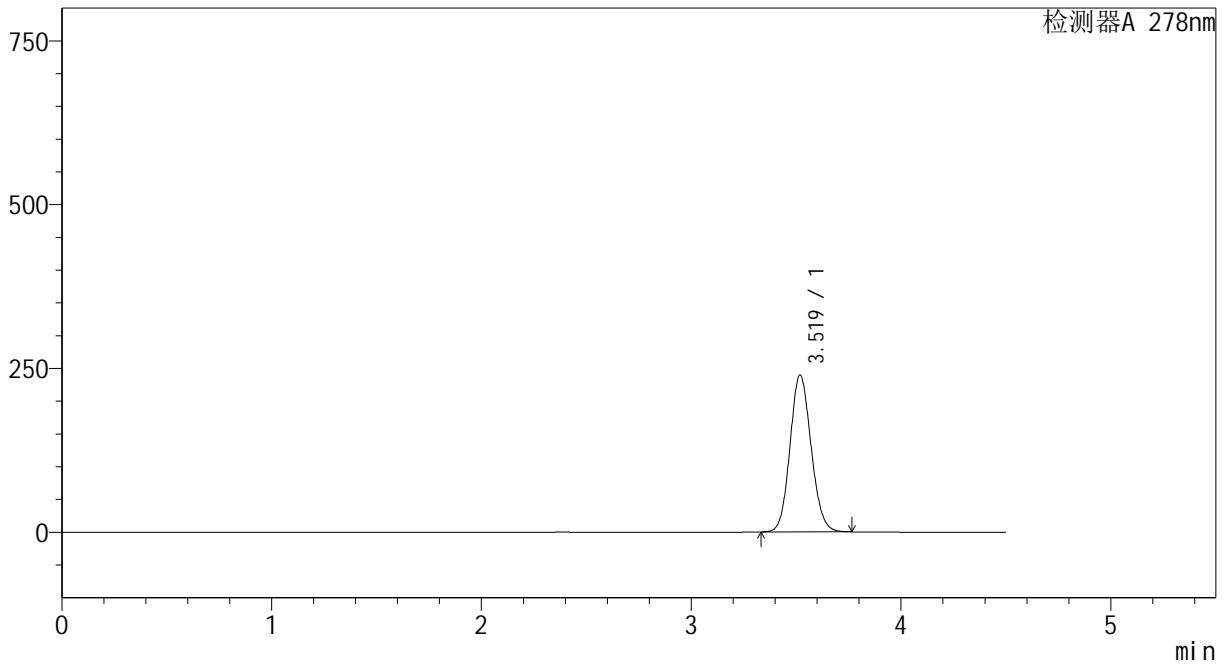

<峰表>

检测器A 278nm

| 峰号 | 保留时间 | 面积 | 面积% | 高度 | 理论塔板数(USP) | 拖尾因子 | 分离度(USP) |
|----|-------|---------|---------|--------|------------|-------|----------|
| 1 | 3.519 | 1679122 | 100.000 | 239087 | 5835 | 1.106 | -- |
| 总计 | | 1679122 | 100.000 | 239087 | | | |



Y09

<样品信息>

| | | |
|-----------|---|-----------------|
| 色谱柱 | : XB-C18(150*4.6mm, 5 μm) | 流速: 2.0ml/min |
| 柱温 | : 30℃ | 波长: 278nm |
| 数据文件名 | : RC\$Y09 - 0-96/23-42-2 - zzp-shui-rcqx-p6-45min.lcd | |
| 方法文件名 | : RC\$Y09 - Y09-rcqx-20230901-FX272.lcm | |
| 批处理文件名 | : RC\$Y09 - Y09-rcqx-20230901-FX272.lcb | |
| 样品瓶号 | : 1-51 | |
| 进样体积 | : 10 μL | 版本号: 6.115 |
| 进样时间 | : 2023/09/01 16:44:57 | 实验者: renkai yue |
| 处理时间 (V2) | : 2023/09/04 10:01:50 | 处理者: renkai yue |
| 仪器型号 | : SHIMADZU LC-2050C(FX272) | |

<色谱图>

mV

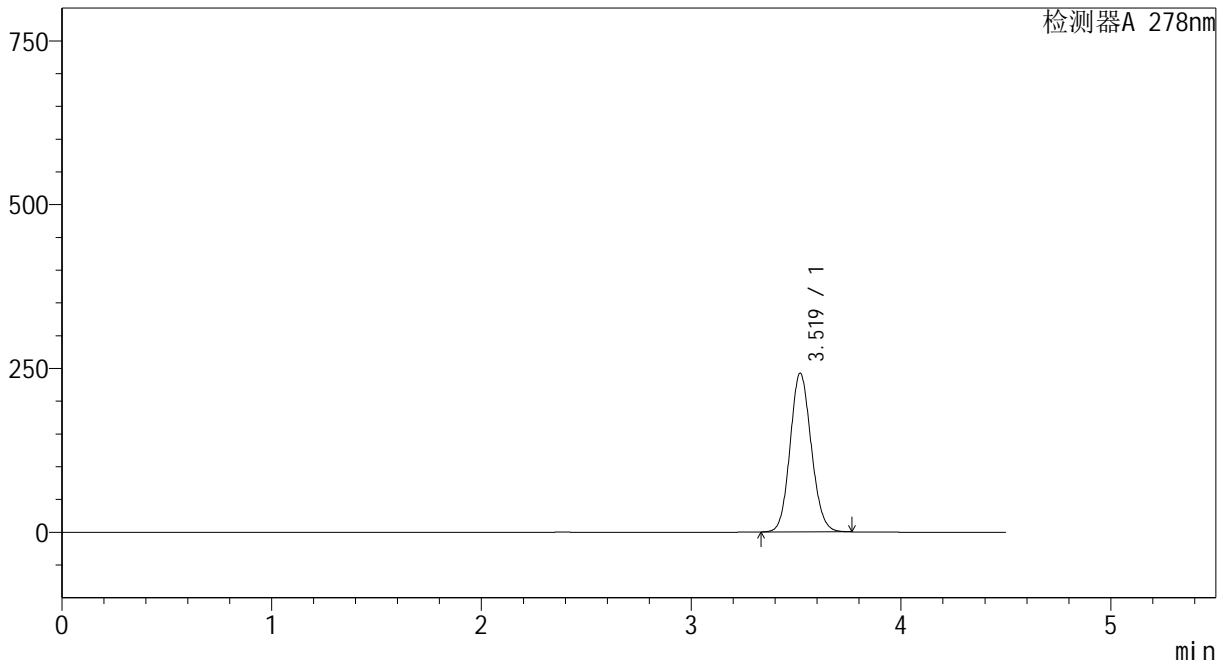

<峰表>

检测器A 278nm

| 峰号 | 保留时间 | 面积 | 面积% | 高度 | 理论塔板数(USP) | 拖尾因子 | 分离度(USP) |
|----|-------|---------|---------|--------|------------|-------|----------|
| 1 | 3.519 | 1698785 | 100.000 | 242110 | 5836 | 1.106 | -- |
| 总计 | | 1698785 | 100.000 | 242110 | | | |



Y09

<样品信息>

| | | |
|-----------|---|-----------------|
| 色谱柱 | : XB-C18(150*4.6mm, 5 μm) | 流速: 2.0ml/min |
| 柱温 | : 30°C | 波长: 278nm |
| 数据文件名 | : RC\$Y09 - 0-96/23-43-2 - zzp-shui-rcqx-p1-60min.lcd | |
| 方法文件名 | : RC\$Y09 - Y09-rcqx-20230901-FX272.lcm | |
| 批处理文件名 | : RC\$Y09 - Y09-rcqx-20230901-FX272.lcb | |
| 样品瓶号 | : 1-7 | |
| 进样体积 | : 10 μL | 版本号: 6.115 |
| 进样时间 | : 2023/09/01 16:49:49 | 实验者: renkai yue |
| 处理时间 (V2) | : 2023/09/04 10:01:53 | 处理者: renkai yue |
| 仪器型号 | : SHIMADZU LC-2050C(FX272) | |

<色谱图>

mV

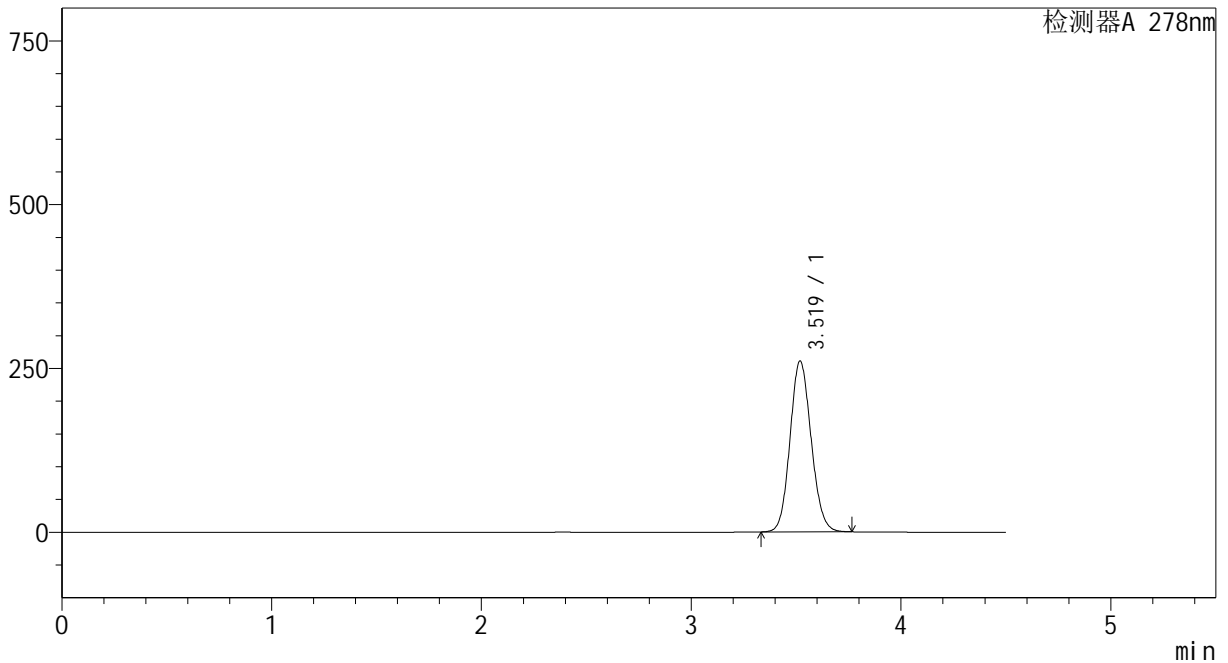

<峰表>

检测器A 278nm

| 峰号 | 保留时间 | 面积 | 面积% | 高度 | 理论塔板数(USP) | 拖尾因子 | 分离度(USP) |
|----|-------|---------|---------|--------|------------|-------|----------|
| 1 | 3.519 | 1828157 | 100.000 | 260408 | 5837 | 1.108 | -- |
| 总计 | | 1828157 | 100.000 | 260408 | | | |



Y09

<样品信息>

| | | |
|-----------|---|-----------------|
| 色谱柱 | : XB-C18(150*4.6mm, 5 μm) | 流速: 2.0ml/min |
| 柱温 | : 30°C | 波长: 278nm |
| 数据文件名 | : RC\$Y09 - 0-96/23-44-2 - zzp-shui-rcqx-p2-60min.lcd | |
| 方法文件名 | : RC\$Y09 - Y09-rcqx-20230901-FX272.lcm | |
| 批处理文件名 | : RC\$Y09 - Y09-rcqx-20230901-FX272.lcb | |
| 样品瓶号 | : 1-16 | |
| 进样体积 | : 10 μL | 版本号: 6.115 |
| 进样时间 | : 2023/09/01 16:54:40 | 实验者: renkai yue |
| 处理时间 (V2) | : 2023/09/04 10:01:56 | 处理者: renkai yue |
| 仪器型号 | : SHIMADZU LC-2050C(FX272) | |

<色谱图>

mV

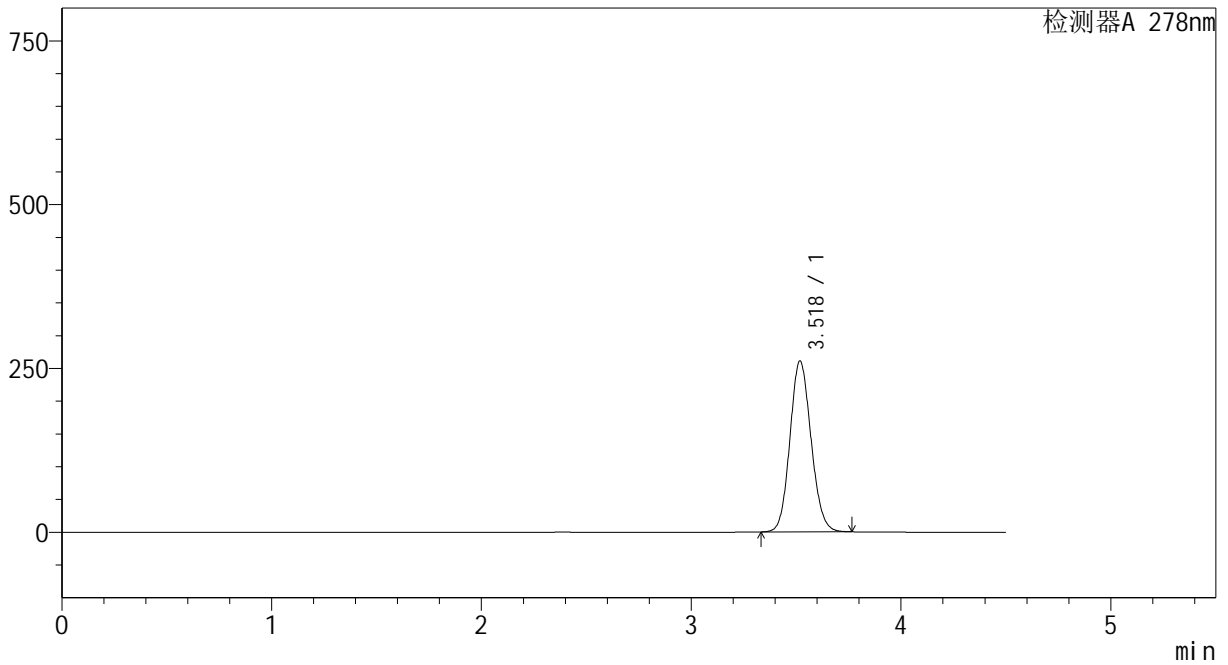

<峰表>

检测器A 278nm

| 峰号 | 保留时间 | 面积 | 面积% | 高度 | 理论塔板数(USP) | 拖尾因子 | 分离度(USP) |
|----|-------|---------|---------|--------|------------|-------|----------|
| 1 | 3.518 | 1828570 | 100.000 | 260140 | 5828 | 1.109 | -- |
| 总计 | | 1828570 | 100.000 | 260140 | | | |



Y09

<样品信息>

| | | |
|-----------|---|-----------------|
| 色谱柱 | : XB-C18(150*4.6mm, 5 μm) | 流速: 2.0ml/min |
| 柱温 | : 30°C | 波长: 278nm |
| 数据文件名 | : RC\$Y09 - 0-96/23-45-2 - zzp-shui-rcqx-p3-60min.lcd | |
| 方法文件名 | : RC\$Y09 - Y09-rcqx-20230901-FX272.lcm | |
| 批处理文件名 | : RC\$Y09 - Y09-rcqx-20230901-FX272.lcb | |
| 样品瓶号 | : 1-25 | |
| 进样体积 | : 10 μL | 版本号: 6.115 |
| 进样时间 | : 2023/09/01 16:59:31 | 实验者: renkai yue |
| 处理时间 (V2) | : 2023/09/04 10:01:58 | 处理者: renkai yue |
| 仪器型号 | : SHIMADZU LC-2050C(FX272) | |

<色谱图>

mV

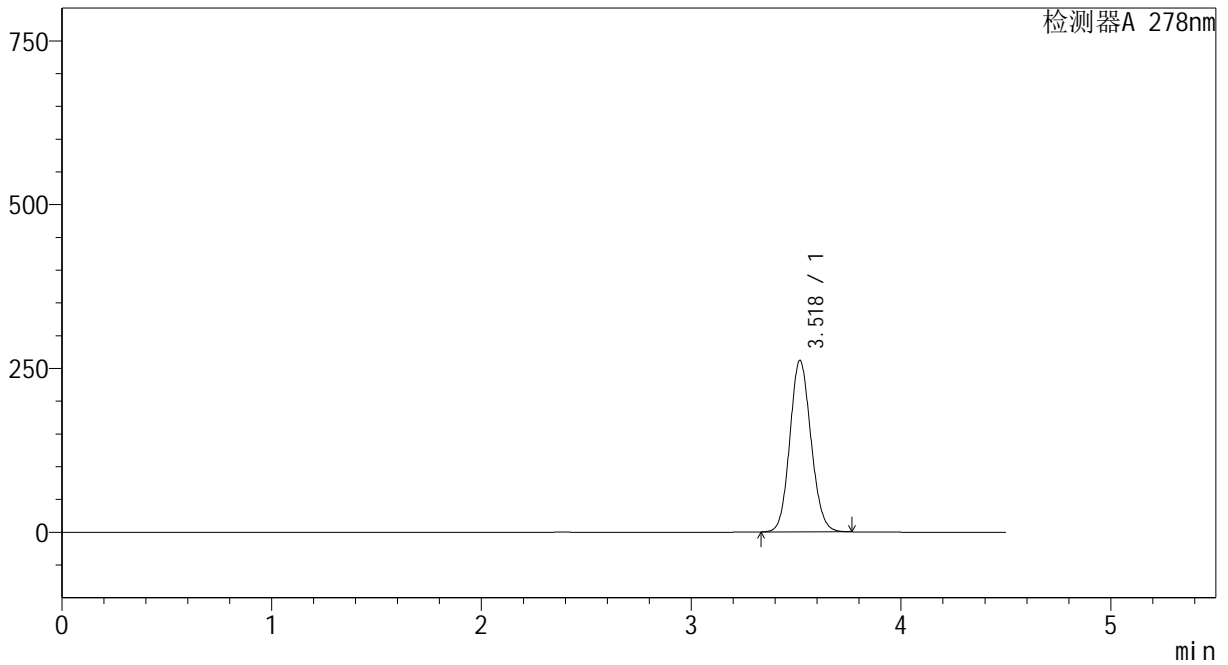

<峰表>

检测器A 278nm

| 峰号 | 保留时间 | 面积 | 面积% | 高度 | 理论塔板数(USP) | 拖尾因子 | 分离度(USP) |
|----|-------|---------|---------|--------|------------|-------|----------|
| 1 | 3.518 | 1833625 | 100.000 | 260996 | 5837 | 1.108 | -- |
| 总计 | | 1833625 | 100.000 | 260996 | | | |



Y09

<样品信息>

| | | |
|-----------|---|-----------------|
| 色谱柱 | : XB-C18(150*4.6mm, 5 μm) | 流速: 2.0ml/min |
| 柱温 | : 30℃ | 波长: 278nm |
| 数据文件名 | : RC\$Y09 - 0-96/23-46-2 - zzp-shui-rcqx-p4-60min.lcd | |
| 方法文件名 | : RC\$Y09 - Y09-rcqx-20230901-FX272.lcm | |
| 批处理文件名 | : RC\$Y09 - Y09-rcqx-20230901-FX272.lcb | |
| 样品瓶号 | : 1-34 | |
| 进样体积 | : 10 μL | 版本号: 6.115 |
| 进样时间 | : 2023/09/01 17:04:22 | 实验者: renkai yue |
| 处理时间 (V2) | : 2023/09/04 10:02:01 | 处理者: renkai yue |
| 仪器型号 | : SHIMADZU LC-2050C(FX272) | |

<色谱图>

mV

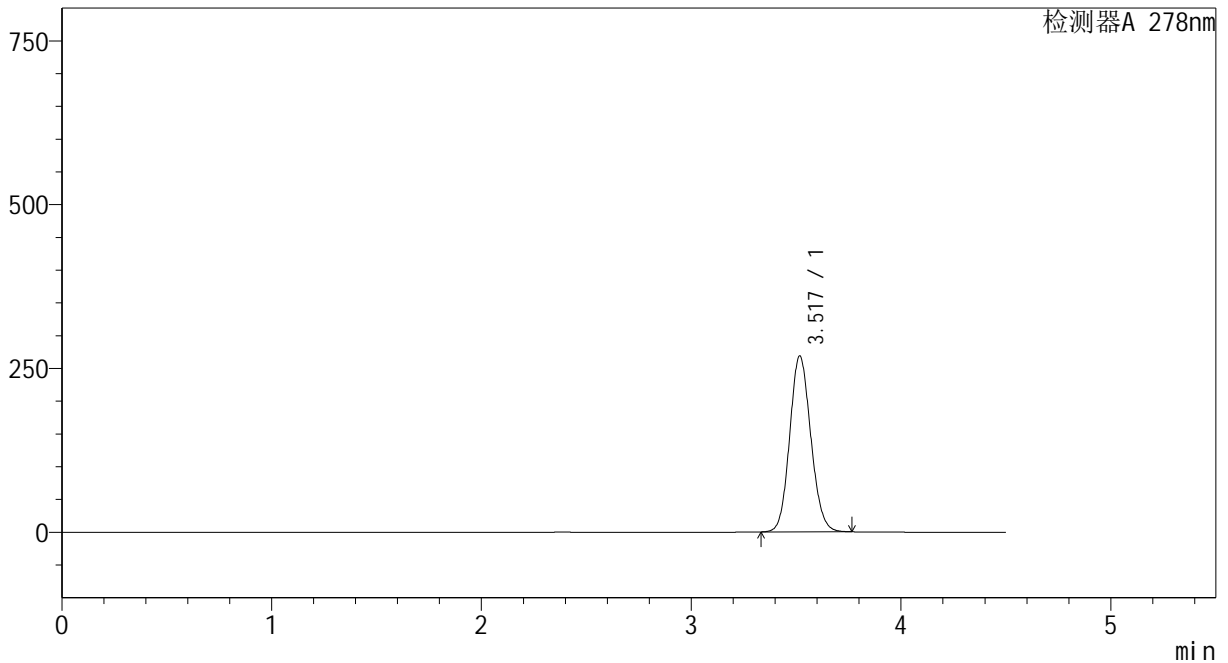

<峰表>

检测器A 278nm

| 峰号 | 保留时间 | 面积 | 面积% | 高度 | 理论塔板数(USP) | 拖尾因子 | 分离度(USP) |
|----|-------|---------|---------|--------|------------|-------|----------|
| 1 | 3.517 | 1883001 | 100.000 | 267640 | 5821 | 1.111 | -- |
| 总计 | | 1883001 | 100.000 | 267640 | | | |



Y09

<样品信息>

| | | |
|-----------|---|-----------------|
| 色谱柱 | : XB-C18(150*4.6mm, 5 μm) | 流速: 2.0ml/min |
| 柱温 | : 30°C | 波长: 278nm |
| 数据文件名 | : RC\$Y09 - 0-96/23-47-2 - zzp-shui-rcqx-p5-60min.lcd | |
| 方法文件名 | : RC\$Y09 - Y09-rcqx-20230901-FX272.lcm | |
| 批处理文件名 | : RC\$Y09 - Y09-rcqx-20230901-FX272.lcb | |
| 样品瓶号 | : 1-43 | |
| 进样体积 | : 10 μL | 版本号: 6.115 |
| 进样时间 | : 2023/09/01 17:09:12 | 实验者: renkai yue |
| 处理时间 (V2) | : 2023/09/04 10:02:03 | 处理者: renkai yue |
| 仪器型号 | : SHIMADZU LC-2050C(FX272) | |

<色谱图>

mV

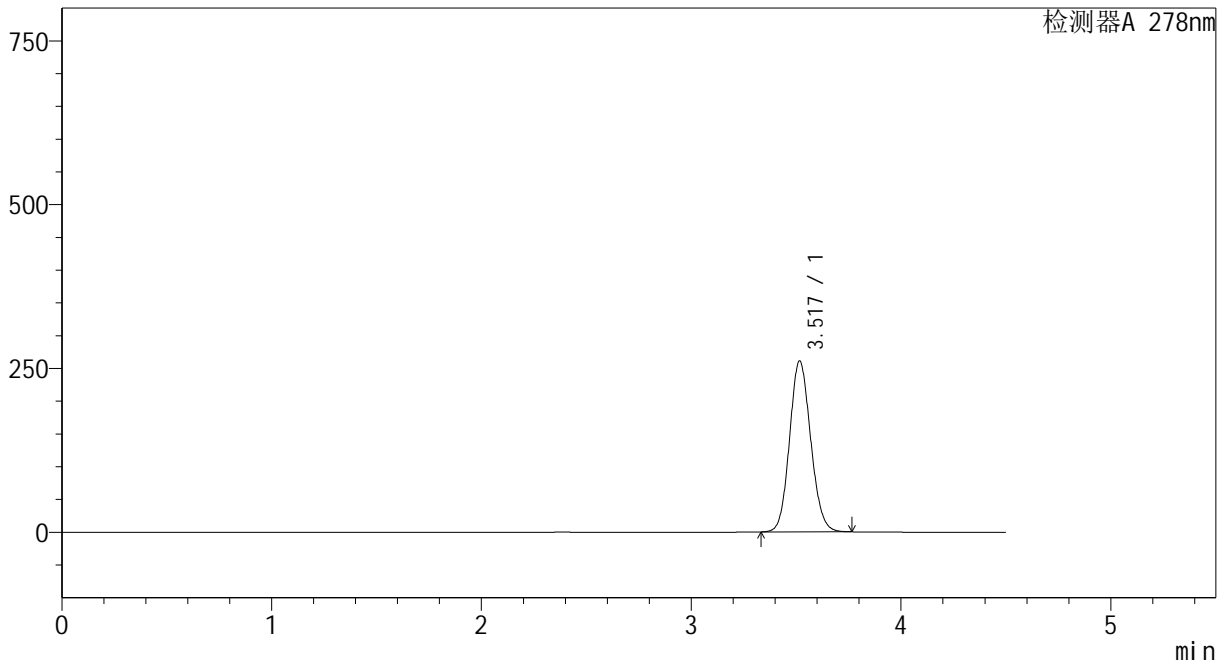

<峰表>

检测器A 278nm

| 峰号 | 保留时间 | 面积 | 面积% | 高度 | 理论塔板数(USP) | 拖尾因子 | 分离度(USP) |
|----|-------|---------|---------|--------|------------|-------|----------|
| 1 | 3.517 | 1828440 | 100.000 | 260366 | 5828 | 1.108 | -- |
| 总计 | | 1828440 | 100.000 | 260366 | | | |



Y09

<样品信息>

| | | |
|-----------|---|-----------------|
| 色谱柱 | : XB-C18(150*4.6mm, 5 μm) | 流速: 2.0ml/min |
| 柱温 | : 30°C | 波长: 278nm |
| 数据文件名 | : RC\$Y09 - 0-96/23-48-2 - zzp-shui-rcqx-p6-60min.lcd | |
| 方法文件名 | : RC\$Y09 - Y09-rcqx-20230901-FX272.lcm | |
| 批处理文件名 | : RC\$Y09 - Y09-rcqx-20230901-FX272.lcb | |
| 样品瓶号 | : 1-52 | |
| 进样体积 | : 10 μL | 版本号: 6.115 |
| 进样时间 | : 2023/09/01 17:14:03 | 实验者: renkai yue |
| 处理时间 (V2) | : 2023/09/04 10:02:06 | 处理者: renkai yue |
| 仪器型号 | : SHIMADZU LC-2050C(FX272) | |

<色谱图>

mV

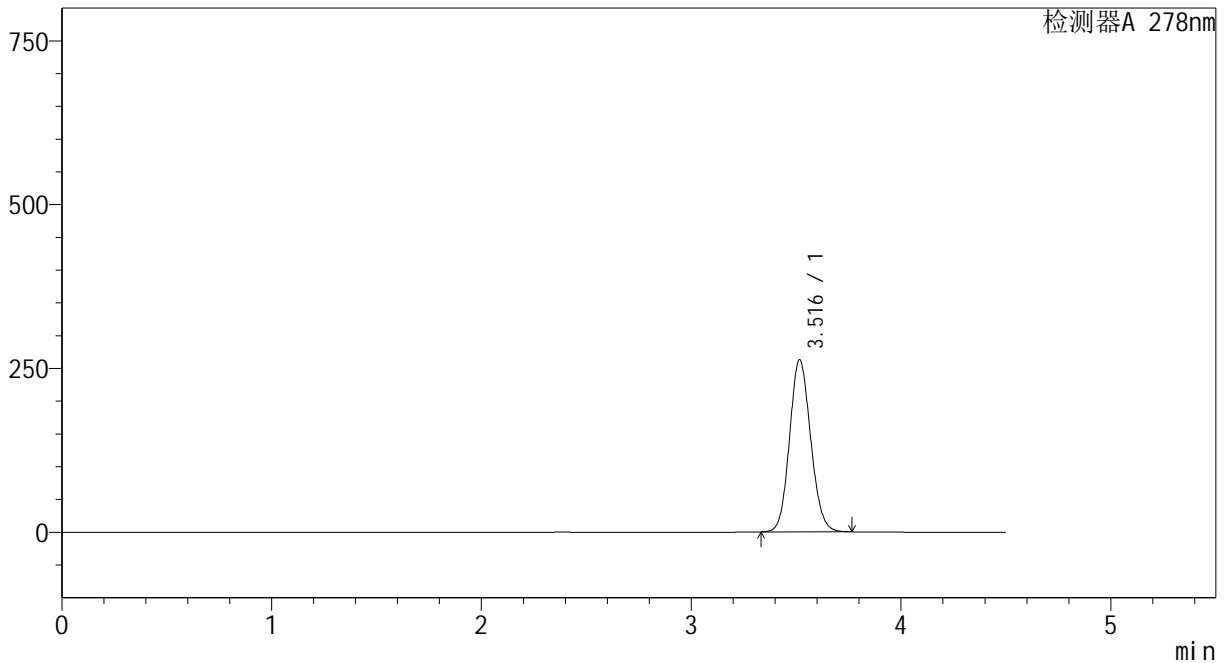

<峰表>

检测器A 278nm

| 峰号 | 保留时间 | 面积 | 面积% | 高度 | 理论塔板数(USP) | 拖尾因子 | 分离度(USP) |
|----|-------|---------|---------|--------|------------|-------|----------|
| 1 | 3.516 | 1841408 | 100.000 | 262192 | 5826 | 1.109 | -- |
| 总计 | | 1841408 | 100.000 | 262192 | | | |



Y09

<样品信息>

| | | |
|-----------|---|-----------------|
| 色谱柱 | : XB-C18(150*4.6mm, 5 μm) | 流速: 2.0ml/min |
| 柱温 | : 30℃ | 波长: 278nm |
| 数据文件名 | : RC\$Y09 - 0-96/23-49-2 - zzp-shui-rcqx-p1-j.x.lcd | |
| 方法文件名 | : RC\$Y09 - Y09-rcqx-20230901-FX272.lcm | |
| 批处理文件名 | : RC\$Y09 - Y09-rcqx-20230901-FX272.lcb | |
| 样品瓶号 | : 1-8 | |
| 进样体积 | : 10 μL | 版本号: 6.115 |
| 进样时间 | : 2023/09/01 17:18:55 | 实验者: renkai yue |
| 处理时间 (V2) | : 2023/09/04 10:02:08 | 处理者: renkai yue |
| 仪器型号 | : SHIMADZU LC-2050C(FX272) | |

<色谱图>

mV

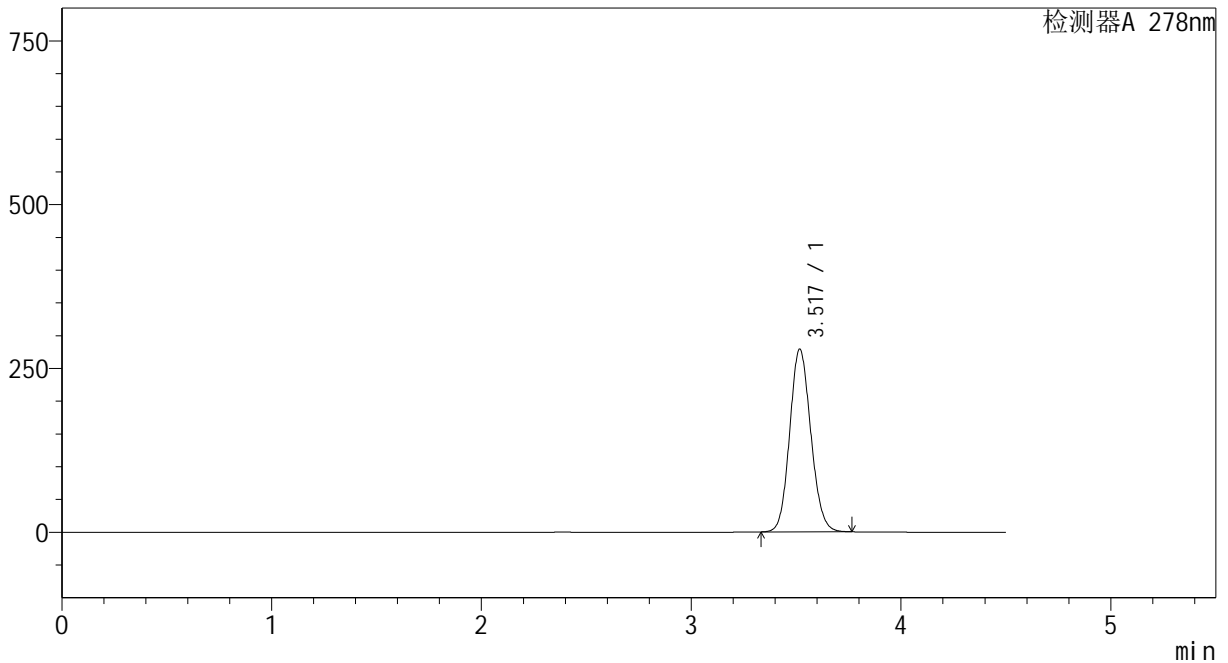

<峰表>

检测器A 278nm

| 峰号 | 保留时间 | 面积 | 面积% | 高度 | 理论塔板数(USP) | 拖尾因子 | 分离度(USP) |
|----|-------|---------|---------|--------|------------|-------|----------|
| 1 | 3.517 | 1954833 | 100.000 | 278054 | 5829 | 1.111 | -- |
| 总计 | | 1954833 | 100.000 | 278054 | | | |



Y09

<样品信息>

| | | |
|-----------|---|-----------------|
| 色谱柱 | : XB-C18(150*4.6mm, 5 μm) | 流速: 2.0ml/min |
| 柱温 | : 30°C | 波长: 278nm |
| 数据文件名 | : RC\$Y09 - 0-96/23-50-2 - zzp-shui-rcqx-p2-j.x.lcd | |
| 方法文件名 | : RC\$Y09 - Y09-rcqx-20230901-FX272.lcm | |
| 批处理文件名 | : RC\$Y09 - Y09-rcqx-20230901-FX272.lcb | |
| 样品瓶号 | : 1-17 | |
| 进样体积 | : 10 μL | 版本号: 6.115 |
| 进样时间 | : 2023/09/01 17:23:49 | 实验者: renkai yue |
| 处理时间 (V2) | : 2023/09/04 10:02:11 | 处理者: renkai yue |
| 仪器型号 | : SHIMADZU LC-2050C(FX272) | |

<色谱图>

mV

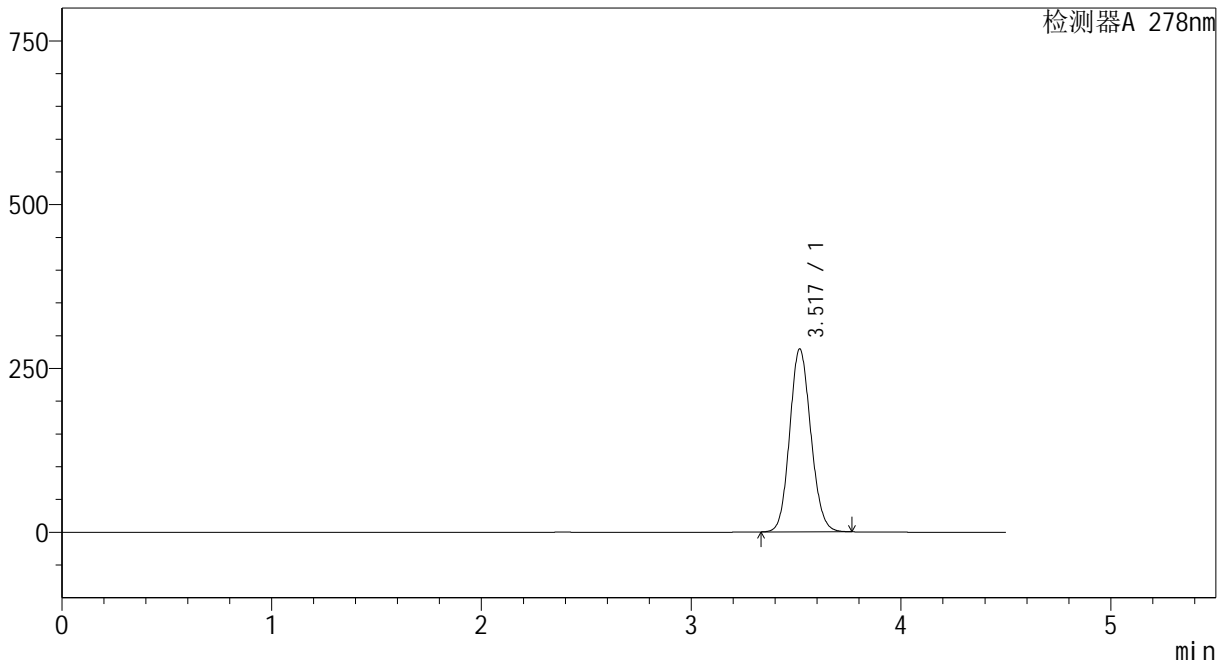

<峰表>

检测器A 278nm

| 峰号 | 保留时间 | 面积 | 面积% | 高度 | 理论塔板数(USP) | 拖尾因子 | 分离度(USP) |
|----|-------|---------|---------|--------|------------|-------|----------|
| 1 | 3.517 | 1956226 | 100.000 | 278285 | 5831 | 1.111 | -- |
| 总计 | | 1956226 | 100.000 | 278285 | | | |



Y09

<样品信息>

| | | |
|-----------|---|-----------------|
| 色谱柱 | : XB-C18(150*4.6mm, 5 μm) | 流速: 2.0ml/min |
| 柱温 | : 30℃ | 波长: 278nm |
| 数据文件名 | : RC\$Y09 - 0-96/23-51-2 - zzp-shui-rcqx-p3-j.x.lcd | |
| 方法文件名 | : RC\$Y09 - Y09-rcqx-20230901-FX272.lcm | |
| 批处理文件名 | : RC\$Y09 - Y09-rcqx-20230901-FX272.lcb | |
| 样品瓶号 | : 1-26 | |
| 进样体积 | : 10 μL | 版本号: 6.115 |
| 进样时间 | : 2023/09/01 17:28:41 | 实验者: renkai yue |
| 处理时间 (V2) | : 2023/09/04 10:02:13 | 处理者: renkai yue |
| 仪器型号 | : SHIMADZU LC-2050C(FX272) | |

<色谱图>

mV

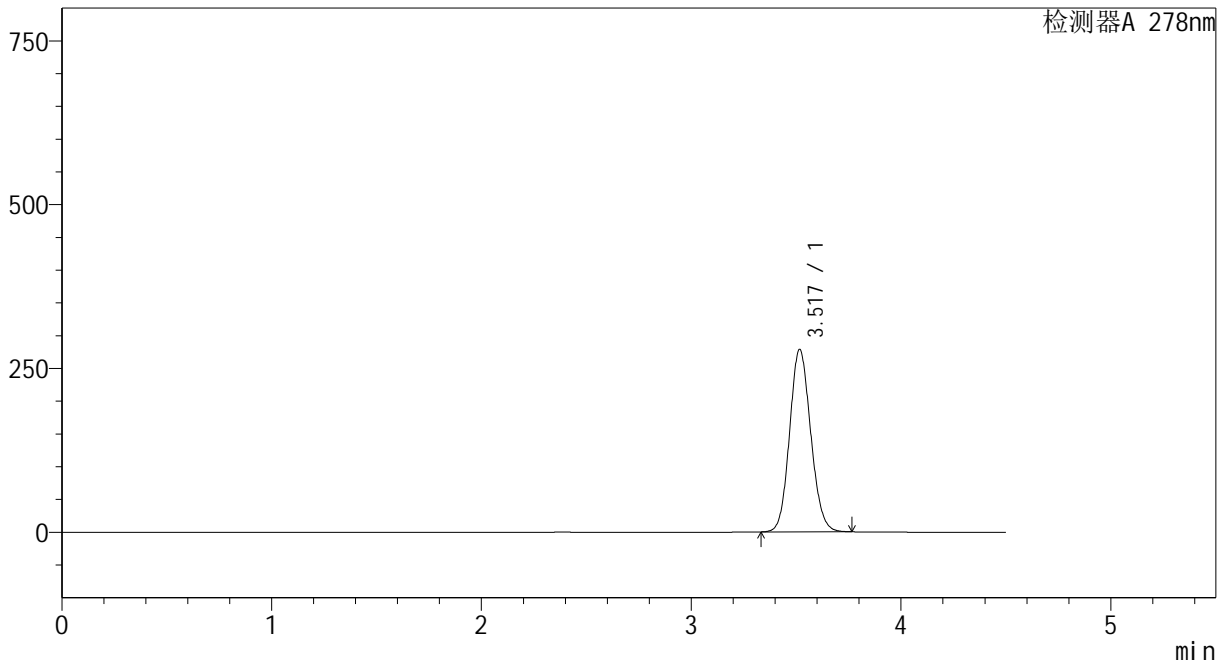

<峰表>

检测器A 278nm

| 峰号 | 保留时间 | 面积 | 面积% | 高度 | 理论塔板数(USP) | 拖尾因子 | 分离度(USP) |
|----|-------|---------|---------|--------|------------|-------|----------|
| 1 | 3.517 | 1951803 | 100.000 | 277763 | 5822 | 1.111 | -- |
| 总计 | | 1951803 | 100.000 | 277763 | | | |



Y09

<样品信息>

| | | |
|-----------|---|-----------------|
| 色谱柱 | : XB-C18(150*4.6mm, 5 μm) | 流速: 2.0ml/min |
| 柱温 | : 30°C | 波长: 278nm |
| 数据文件名 | : RC\$Y09 - 0-96/23-52-2 - zzp-shui-rcqx-p4-j.x.lcd | |
| 方法文件名 | : RC\$Y09 - Y09-rcqx-20230901-FX272.lcm | |
| 批处理文件名 | : RC\$Y09 - Y09-rcqx-20230901-FX272.lcb | |
| 样品瓶号 | : 1-35 | |
| 进样体积 | : 10 μL | 版本号: 6.115 |
| 进样时间 | : 2023/09/01 17:33:34 | 实验者: renkai yue |
| 处理时间 (V2) | : 2023/09/04 10:02:16 | 处理者: renkai yue |
| 仪器型号 | : SHIMADZU LC-2050C(FX272) | |

<色谱图>

mV

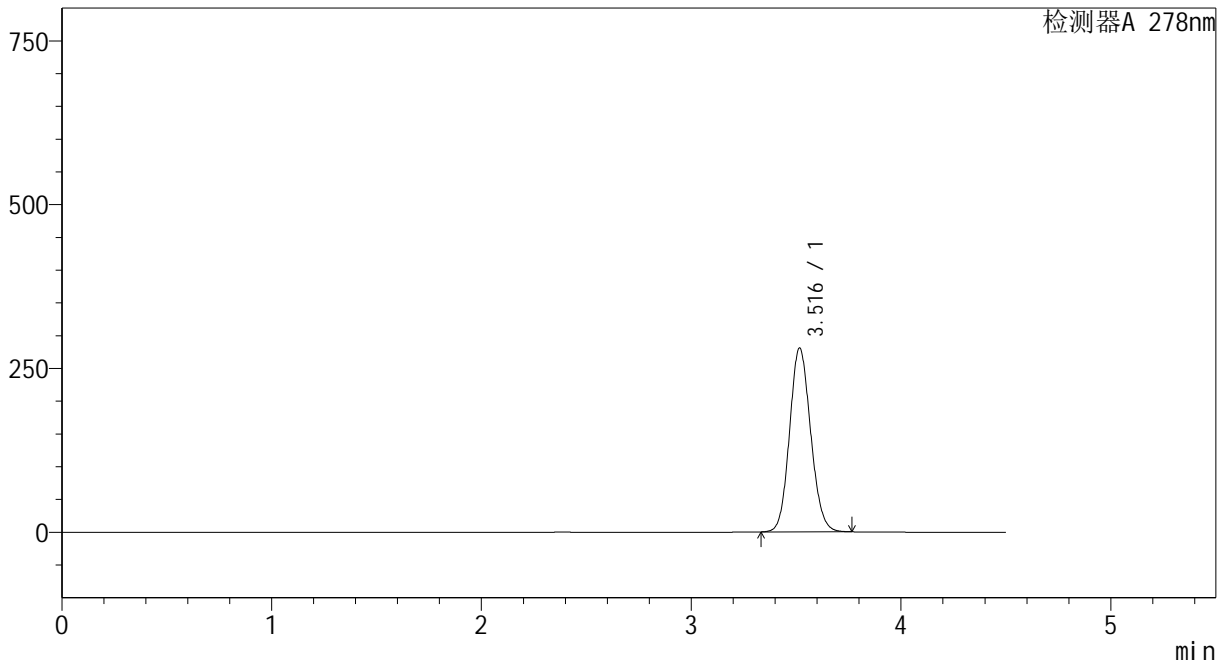

<峰表>

检测器A 278nm

| 峰号 | 保留时间 | 面积 | 面积% | 高度 | 理论塔板数(USP) | 拖尾因子 | 分离度(USP) |
|----|-------|---------|---------|--------|------------|-------|----------|
| 1 | 3.516 | 1965125 | 100.000 | 280024 | 5835 | 1.111 | -- |
| 总计 | | 1965125 | 100.000 | 280024 | | | |



Y09

<样品信息>

| | | |
|-----------|--|-----------------|
| 色谱柱 | : XB-C18(150*4.6mm, 5 μm) | 流速: 2.0ml/min |
| 柱温 | : 30℃ | 波长: 278nm |
| 数据文件名 | : RC\$Y09 - 0-96/23-53-2 - zzp-shui-rcqx-p5-jx.lcd | |
| 方法文件名 | : RC\$Y09 - Y09-rcqx-20230901-FX272.lcm | |
| 批处理文件名 | : RC\$Y09 - Y09-rcqx-20230901-FX272.lcb | |
| 样品瓶号 | : 1-44 | |
| 进样体积 | : 10 μL | 版本号: 6.115 |
| 进样时间 | : 2023/09/01 17:38:25 | 实验者: renkai yue |
| 处理时间 (V2) | : 2023/09/04 10:02:19 | 处理者: renkai yue |
| 仪器型号 | : SHIMADZU LC-2050C(FX272) | |

<色谱图>

mV

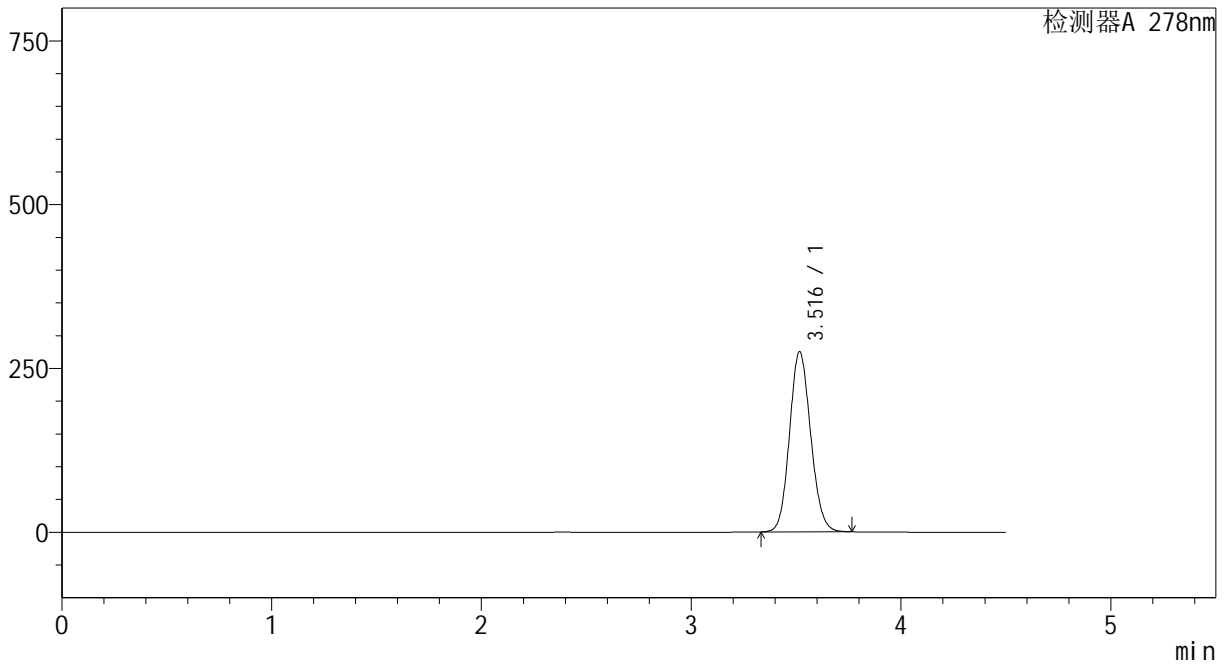

<峰表>

检测器A 278nm

| 峰号 | 保留时间 | 面积 | 面积% | 高度 | 理论塔板数(USP) | 拖尾因子 | 分离度(USP) |
|----|-------|---------|---------|--------|------------|-------|----------|
| 1 | 3.516 | 1927037 | 100.000 | 274444 | 5825 | 1.111 | -- |
| 总计 | | 1927037 | 100.000 | 274444 | | | |



Y09

<样品信息>

| | | |
|-----------|---|-----------------|
| 色谱柱 | : XB-C18(150*4.6mm, 5 μm) | 流速: 2.0ml/min |
| 柱温 | : 30℃ | 波长: 278nm |
| 数据文件名 | : RC\$Y09 - 0-96/23-54-2 - zzp-shui-rcqx-p6-j.x.lcd | |
| 方法文件名 | : RC\$Y09 - Y09-rcqx-20230901-FX272.lcm | |
| 批处理文件名 | : RC\$Y09 - Y09-rcqx-20230901-FX272.lcb | |
| 样品瓶号 | : 1-53 | |
| 进样体积 | : 10 μL | 版本号: 6.115 |
| 进样时间 | : 2023/09/01 17:43:17 | 实验者: renkai yue |
| 处理时间 (V2) | : 2023/09/04 10:02:21 | 处理者: renkai yue |
| 仪器型号 | : SHIMADZU LC-2050C(FX272) | |

<色谱图>

mV

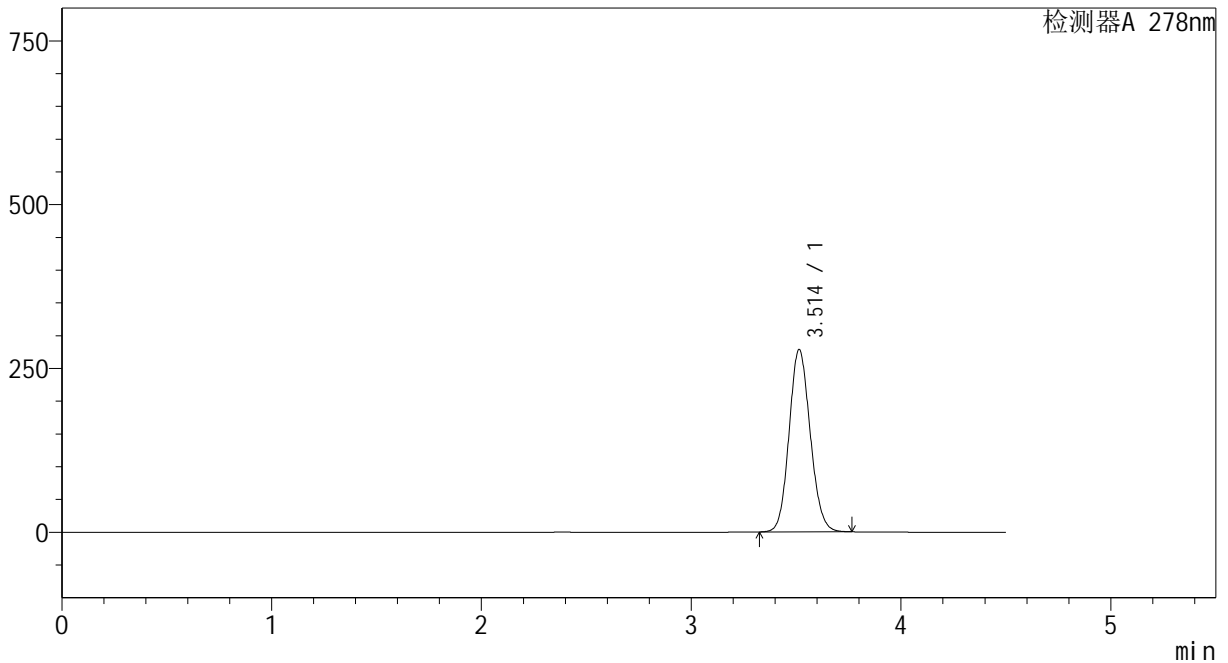

<峰表>

检测器A 278nm

| 峰号 | 保留时间 | 面积 | 面积% | 高度 | 理论塔板数(USP) | 拖尾因子 | 分离度(USP) |
|----|-------|---------|---------|--------|------------|-------|----------|
| 1 | 3.514 | 1952136 | 100.000 | 278366 | 5815 | 1.111 | -- |
| 总计 | | 1952136 | 100.000 | 278366 | | | |



Y09

<样品信息>

| | | |
|-----------|--|-----------------|
| 色谱柱 | : XB-C18(150*4.6mm, 5 μm) | 流速: 2.0ml/min |
| 柱温 | : 30℃ | 波长: 278nm |
| 数据文件名 | : RC\$Y09 - 0-96/23-55-2 - zzp-shui-rcqx-dz2-1.lcd | |
| 方法文件名 | : RC\$Y09 - Y09-rcqx-20230901-FX272.lcm | |
| 批处理文件名 | : RC\$Y09 - Y09-rcqx-20230901-FX272.lcb | |
| 样品瓶号 | : 1-27 | |
| 进样体积 | : 10 μL | 版本号: 6.115 |
| 进样时间 | : 2023/09/01 17:48:09 | 实验者: renkai yue |
| 处理时间 (V2) | : 2023/09/04 10:02:24 | 处理者: renkai yue |
| 仪器型号 | : SHIMADZU LC-2050C(FX272) | |

<色谱图>

mV

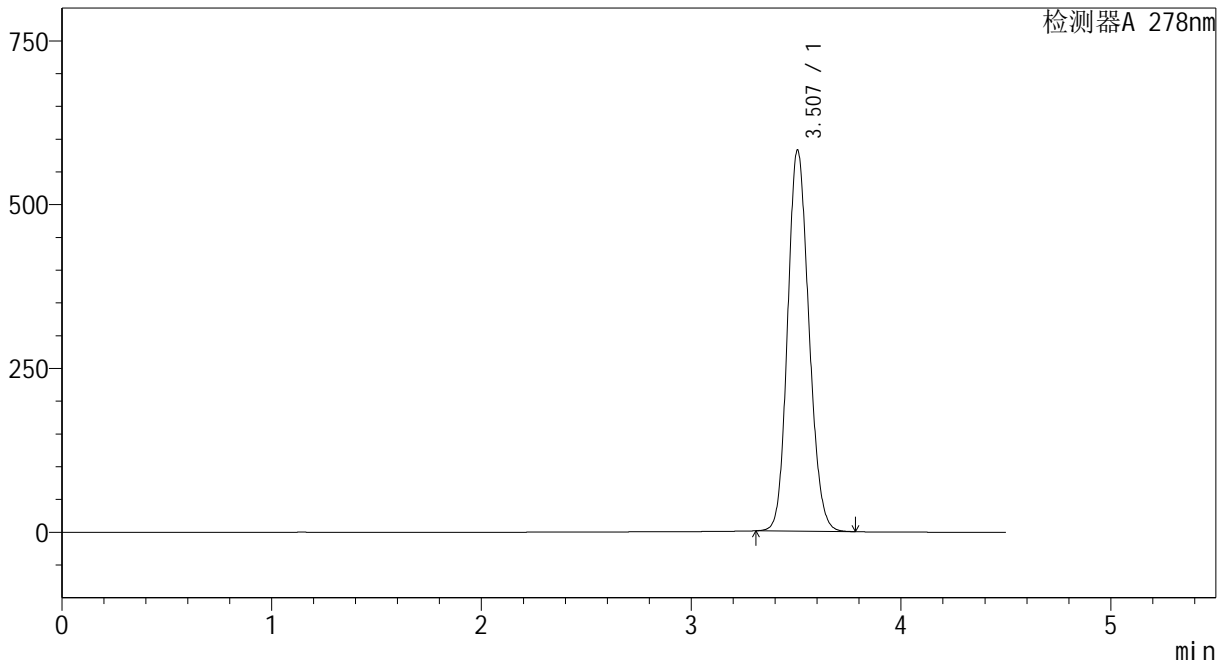

<峰表>

检测器A 278nm

| 峰号 | 保留时间 | 面积 | 面积% | 高度 | 理论塔板数(USP) | 拖尾因子 | 分离度(USP) |
|----|-------|---------|---------|--------|------------|-------|----------|
| 1 | 3.507 | 4104967 | 100.000 | 581711 | 5715 | 1.141 | -- |
| 总计 | | 4104967 | 100.000 | 581711 | | | |



Y09

<样品信息>

| | | |
|-----------|--|-----------------|
| 色谱柱 | : XB-C18(150*4.6mm, 5 μm) | 流速: 2.0ml/min |
| 柱温 | : 30℃ | 波长: 278nm |
| 数据文件名 | : RC\$Y09 - 0-96/23-56-2 - zzp-shui-rcqx-dz2-2.lcd | |
| 方法文件名 | : RC\$Y09 - Y09-rcqx-20230901-FX272.lcm | |
| 批处理文件名 | : RC\$Y09 - Y09-rcqx-20230901-FX272.lcb | |
| 样品瓶号 | : 1-27 | |
| 进样体积 | : 10 μL | 版本号: 6.115 |
| 进样时间 | : 2023/09/01 17:53:01 | 实验者: renkai yue |
| 处理时间 (V2) | : 2023/09/04 10:02:27 | 处理者: renkai yue |
| 仪器型号 | : SHIMADZU LC-2050C(FX272) | |

<色谱图>

mV

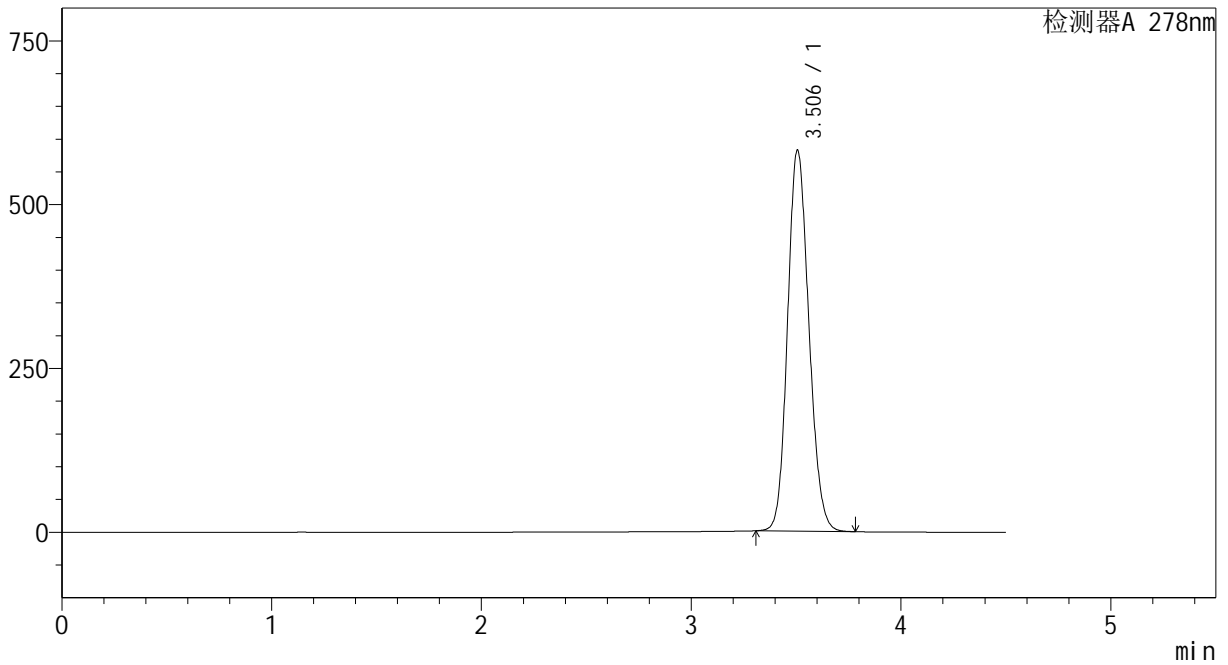

<峰表>

检测器A 278nm

| 峰号 | 保留时间 | 面积 | 面积% | 高度 | 理论塔板数(USP) | 拖尾因子 | 分离度(USP) |
|----|-------|---------|---------|--------|------------|-------|----------|
| 1 | 3.506 | 4103928 | 100.000 | 581676 | 5713 | 1.141 | -- |
| 总计 | | 4103928 | 100.000 | 581676 | | | |



Y09

<样品信息>

| | | |
|-----------|--|-----------------|
| 色谱柱 | : XB-C18(150*4.6mm, 5 μm) | 流速: 2.0ml/min |
| 柱温 | : 30°C | 波长: 278nm |
| 数据文件名 | : RC\$Y09 - 0-96/23-57-2 - zzp-pH6.8-rcqx-rj.lcd | |
| 方法文件名 | : RC\$Y09 - Y09-rcqx-20230901-FX272.lcm | |
| 批处理文件名 | : RC\$Y09 - Y09-rcqx-20230901-FX272.lcb | |
| 样品瓶号 | : 2-9 | |
| 进样体积 | : 10 μL | 版本号: 6.115 |
| 进样时间 | : 2023/09/01 17:57:55 | 实验者: renkai yue |
| 处理时间 (V2) | : 2023/09/04 10:02:29 | 处理者: renkai yue |
| 仪器型号 | : SHIMADZU LC-2050C(FX272) | |

<色谱图>

mV

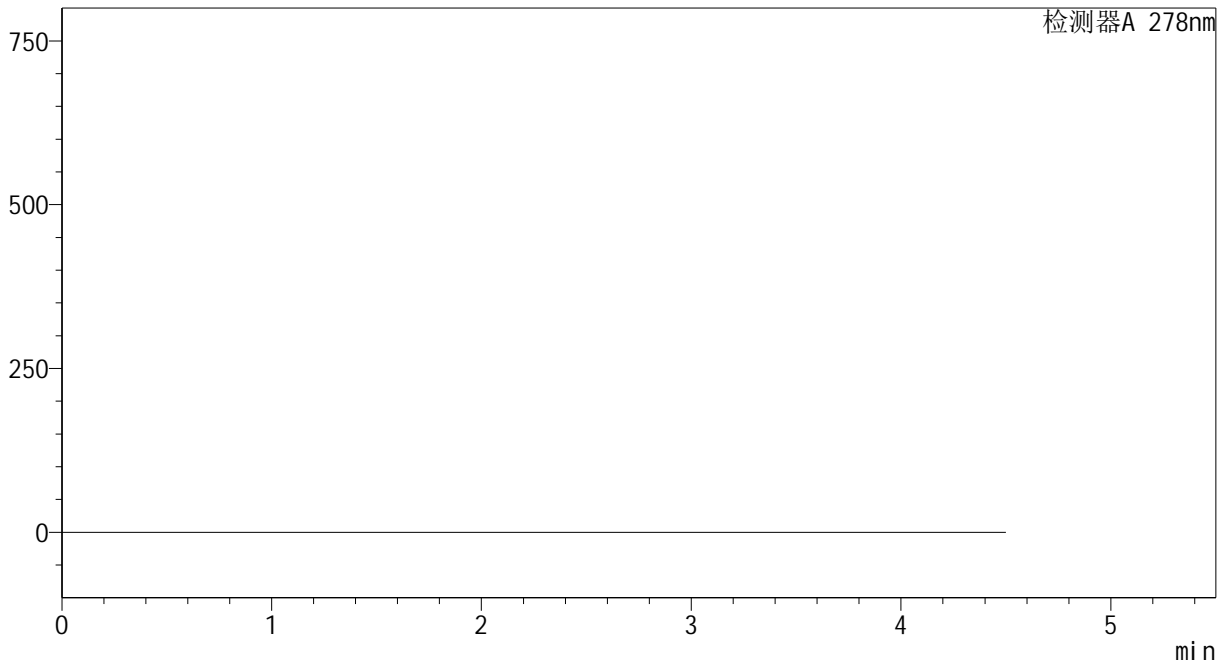

<峰表>

检测器A 278nm

| 峰号 | 保留时间 | 面积 | 面积% | 高度 | 理论塔板数(USP) | 拖尾因子 | 分离度(USP) |
|----|------|----|-----|----|------------|------|----------|
| 总计 | | | | | | | |



Y09

<样品信息>

| | | |
|-----------|---|-----------------|
| 色谱柱 | : XB-C18(150*4.6mm, 5 μm) | 流速: 2.0ml/min |
| 柱温 | : 30℃ | 波长: 278nm |
| 数据文件名 | : RC\$Y09 - 0-96/23-58-2 - zzp-pH6.8-rcqx-dz1-1.lcd | |
| 方法文件名 | : RC\$Y09 - Y09-rcqx-20230901-FX272.lcm | |
| 批处理文件名 | : RC\$Y09 - Y09-rcqx-20230901-FX272.lcb | |
| 样品瓶号 | : 2-18 | |
| 进样体积 | : 10 μL | 版本号: 6.115 |
| 进样时间 | : 2023/09/01 18:02:48 | 实验者: renkai yue |
| 处理时间 (V2) | : 2023/09/04 10:02:32 | 处理者: renkai yue |
| 仪器型号 | : SHIMADZU LC-2050C(FX272) | |

<色谱图>

mV

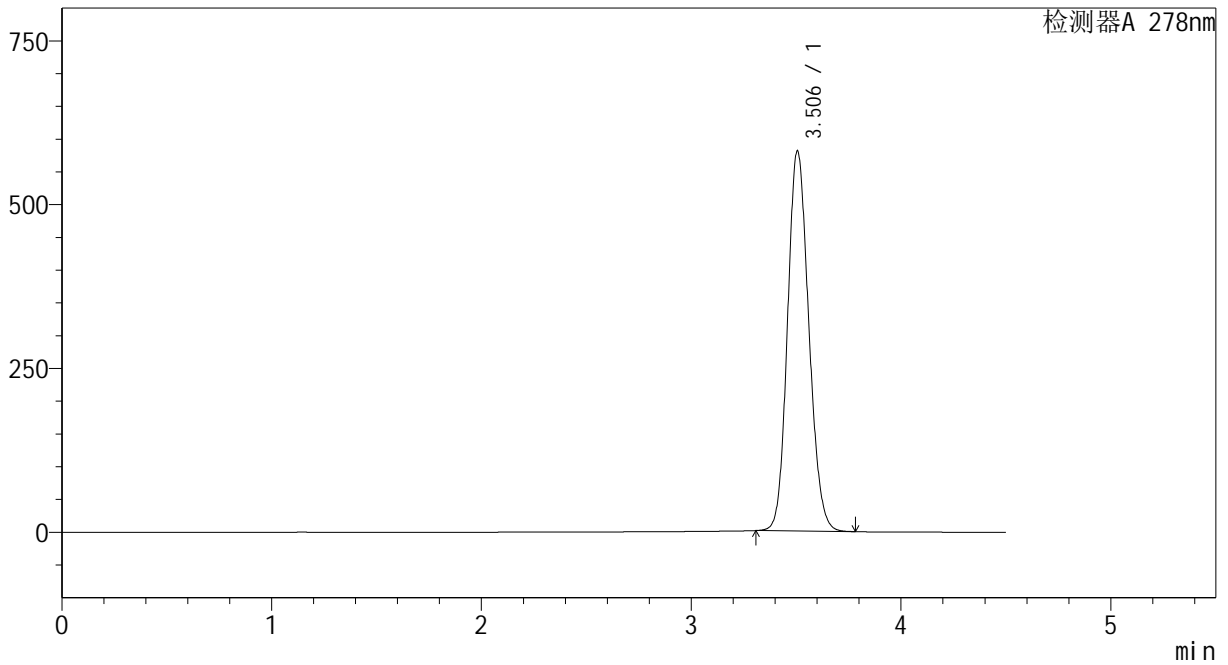

<峰表>

检测器A 278nm

| 峰号 | 保留时间 | 面积 | 面积% | 高度 | 理论塔板数(USP) | 拖尾因子 | 分离度(USP) |
|----|-------|---------|---------|--------|------------|-------|----------|
| 1 | 3.506 | 4090853 | 100.000 | 580316 | 5719 | 1.140 | -- |
| 总计 | | 4090853 | 100.000 | 580316 | | | |



Y09

<样品信息>

| | | |
|-----------|---|-----------------|
| 色谱柱 | : XB-C18(150*4.6mm, 5 μm) | 流速: 2.0ml/min |
| 柱温 | : 30°C | 波长: 278nm |
| 数据文件名 | : RC\$Y09 - 0-96/23-59-2 - zzp-pH6.8-rcqx-dz1-2.lcd | |
| 方法文件名 | : RC\$Y09 - Y09-rcqx-20230901-FX272.lcm | |
| 批处理文件名 | : RC\$Y09 - Y09-rcqx-20230901-FX272.lcb | |
| 样品瓶号 | : 2-18 | |
| 进样体积 | : 10 μL | 版本号: 6.115 |
| 进样时间 | : 2023/09/01 18:07:42 | 实验者: renkai yue |
| 处理时间 (V2) | : 2023/09/04 10:02:35 | 处理者: renkai yue |
| 仪器型号 | : SHIMADZU LC-2050C(FX272) | |

<色谱图>

mV

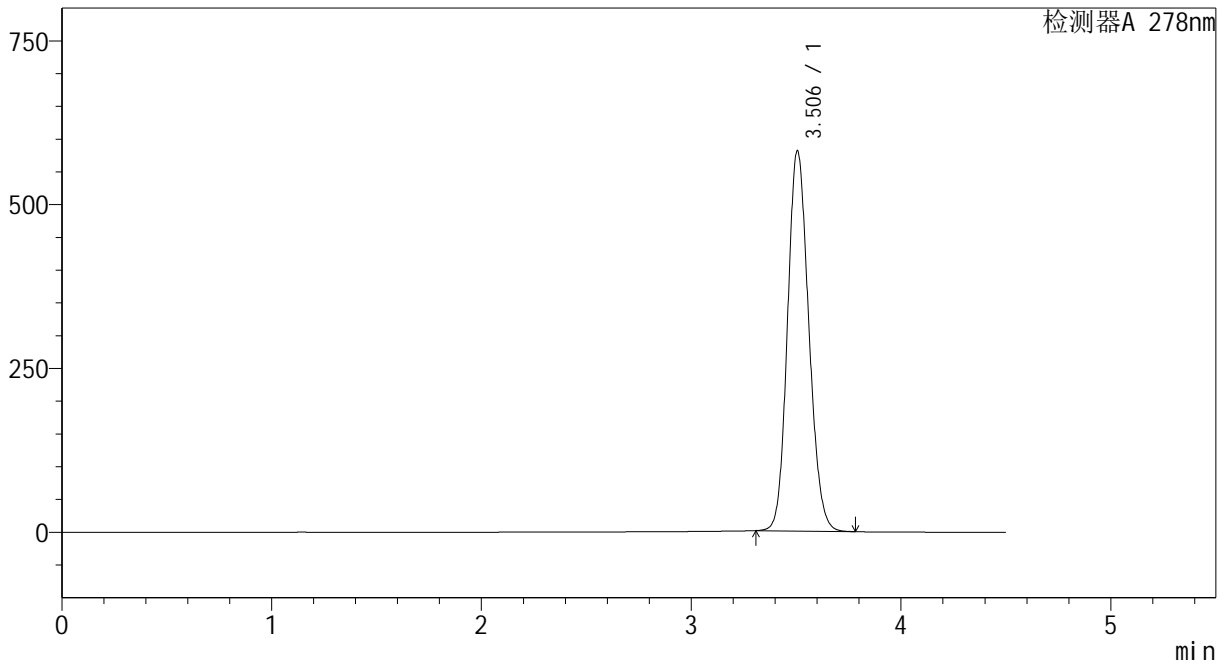

<峰表>

检测器A 278nm

| 峰号 | 保留时间 | 面积 | 面积% | 高度 | 理论塔板数(USP) | 拖尾因子 | 分离度(USP) |
|----|-------|---------|---------|--------|------------|-------|----------|
| 1 | 3.506 | 4093176 | 100.000 | 580599 | 5718 | 1.140 | -- |
| 总计 | | 4093176 | 100.000 | 580599 | | | |



Y09

<样品信息>

| | | |
|-----------|---|-----------------|
| 色谱柱 | : XB-C18(150*4.6mm, 5 μm) | 流速: 2.0ml/min |
| 柱温 | : 30°C | 波长: 278nm |
| 数据文件名 | : RC\$Y09 - 0-96/23-60-2 - zzp-pH6.8-rcqx-dz1-3.lcd | |
| 方法文件名 | : RC\$Y09 - Y09-rcqx-20230901-FX272.lcm | |
| 批处理文件名 | : RC\$Y09 - Y09-rcqx-20230901-FX272.lcb | |
| 样品瓶号 | : 2-18 | |
| 进样体积 | : 10 μL | 版本号: 6.115 |
| 进样时间 | : 2023/09/01 18:12:35 | 实验者: renkai yue |
| 处理时间 (V2) | : 2023/09/04 10:02:37 | 处理者: renkai yue |
| 仪器型号 | : SHIMADZU LC-2050C(FX272) | |

<色谱图>

mV

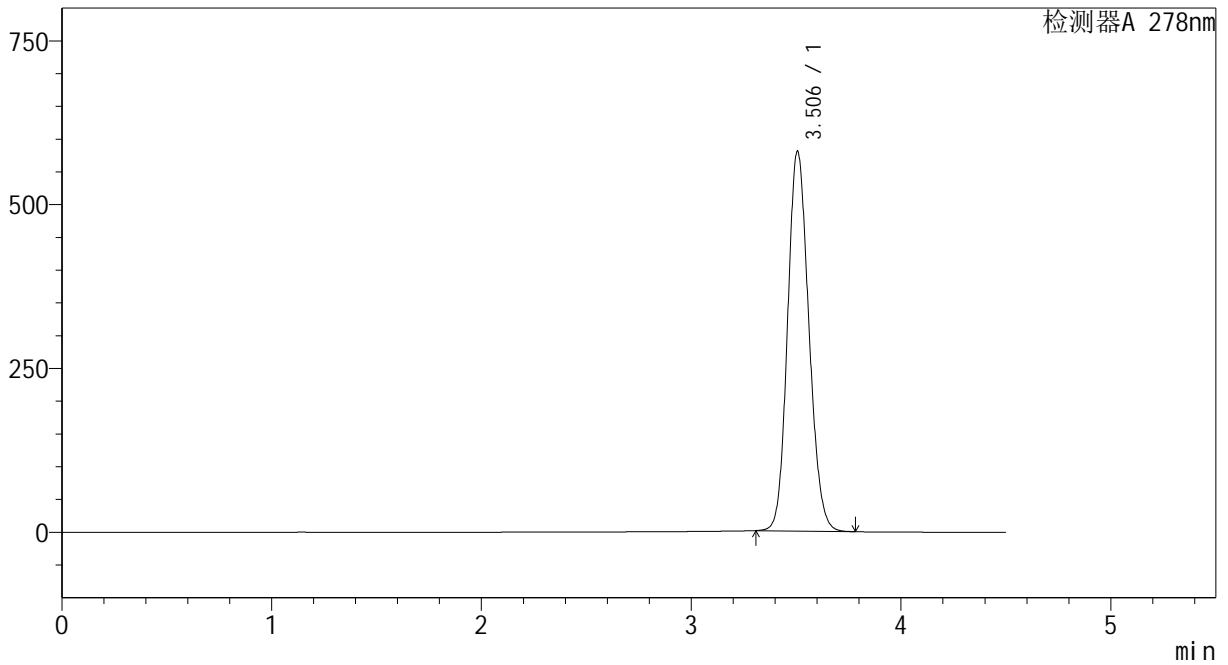

<峰表>

检测器A 278nm

| 峰号 | 保留时间 | 面积 | 面积% | 高度 | 理论塔板数(USP) | 拖尾因子 | 分离度(USP) |
|----|-------|---------|---------|--------|------------|-------|----------|
| 1 | 3.506 | 4088801 | 100.000 | 579779 | 5717 | 1.139 | -- |
| 总计 | | 4088801 | 100.000 | 579779 | | | |



Y09

<样品信息>

| | | |
|-----------|---|-----------------|
| 色谱柱 | : XB-C18(150*4.6mm, 5 μm) | 流速: 2.0ml/min |
| 柱温 | : 30°C | 波长: 278nm |
| 数据文件名 | : RC\$Y09 - 0-96/23-61-2 - zzp-pH6.8-rcqx-dz1-4.lcd | |
| 方法文件名 | : RC\$Y09 - Y09-rcqx-20230901-FX272.lcm | |
| 批处理文件名 | : RC\$Y09 - Y09-rcqx-20230901-FX272.lcb | |
| 样品瓶号 | : 2-18 | |
| 进样体积 | : 10 μL | 版本号: 6.115 |
| 进样时间 | : 2023/09/01 18:17:28 | 实验者: renkai yue |
| 处理时间 (V2) | : 2023/09/04 10:02:40 | 处理者: renkai yue |
| 仪器型号 | : SHIMADZU LC-2050C(FX272) | |

<色谱图>

mV

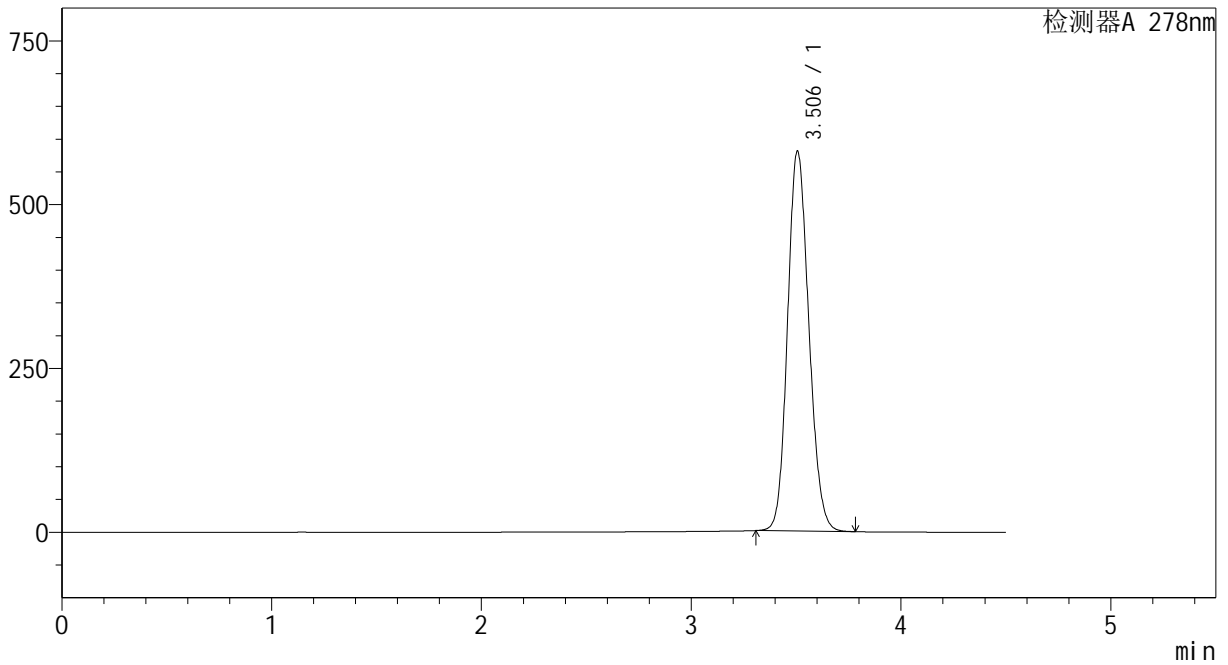

<峰表>

检测器A 278nm

| 峰号 | 保留时间 | 面积 | 面积% | 高度 | 理论塔板数(USP) | 拖尾因子 | 分离度(USP) |
|----|-------|---------|---------|--------|------------|-------|----------|
| 1 | 3.506 | 4090478 | 100.000 | 579962 | 5717 | 1.140 | -- |
| 总计 | | 4090478 | 100.000 | 579962 | | | |



Y09

<样品信息>

| | | |
|-----------|---|-----------------|
| 色谱柱 | : XB-C18(150*4.6mm, 5 μm) | 流速: 2.0ml/min |
| 柱温 | : 30°C | 波长: 278nm |
| 数据文件名 | : RC\$Y09 - 0-96/23-62-2 - zzp-pH6.8-rcqx-dz1-5.lcd | |
| 方法文件名 | : RC\$Y09 - Y09-rcqx-20230901-FX272.lcm | |
| 批处理文件名 | : RC\$Y09 - Y09-rcqx-20230901-FX272.lcb | |
| 样品瓶号 | : 2-18 | |
| 进样体积 | : 10 μL | 版本号: 6.115 |
| 进样时间 | : 2023/09/01 18:22:21 | 实验者: renkai yue |
| 处理时间 (V2) | : 2023/09/04 10:02:42 | 处理者: renkai yue |
| 仪器型号 | : SHIMADZU LC-2050C(FX272) | |

<色谱图>

mV

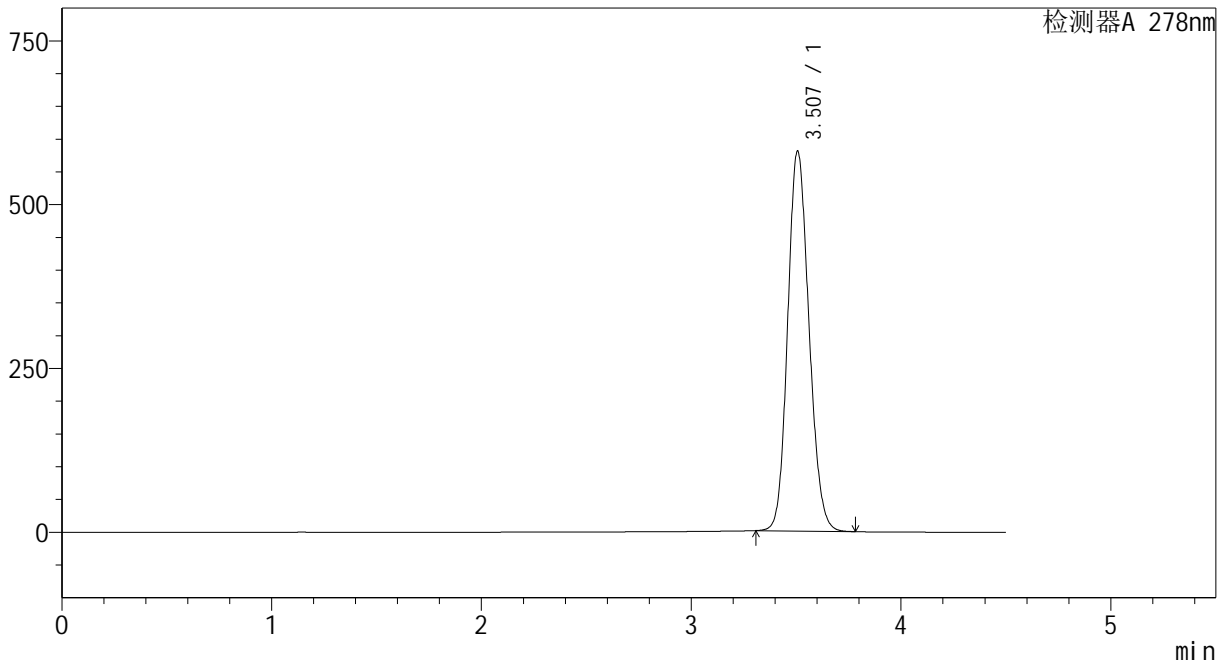

<峰表>

检测器A 278nm

| 峰号 | 保留时间 | 面积 | 面积% | 高度 | 理论塔板数(USP) | 拖尾因子 | 分离度(USP) |
|----|-------|---------|---------|--------|------------|-------|----------|
| 1 | 3.507 | 4090764 | 100.000 | 579786 | 5723 | 1.140 | -- |
| 总计 | | 4090764 | 100.000 | 579786 | | | |



Y09

<样品信息>

| | | |
|-----------|---|-----------------|
| 色谱柱 | : XB-C18(150*4.6mm, 5 μm) | 流速: 2.0ml/min |
| 柱温 | : 30°C | 波长: 278nm |
| 数据文件名 | : RC\$Y09 - 0-96/23-63-2 - zzp-pH6.8-rcqx-p1-5min.lcd | |
| 方法文件名 | : RC\$Y09 - Y09-rcqx-20230901-FX272.lcm | |
| 批处理文件名 | : RC\$Y09 - Y09-rcqx-20230901-FX272.lcb | |
| 样品瓶号 | : 2-1 | |
| 进样体积 | : 10 μL | 版本号: 6.115 |
| 进样时间 | : 2023/09/01 18:27:13 | 实验者: renkai yue |
| 处理时间 (V2) | : 2023/09/04 10:02:45 | 处理者: renkai yue |
| 仪器型号 | : SHIMADZU LC-2050C(FX272) | |

<色谱图>

mV

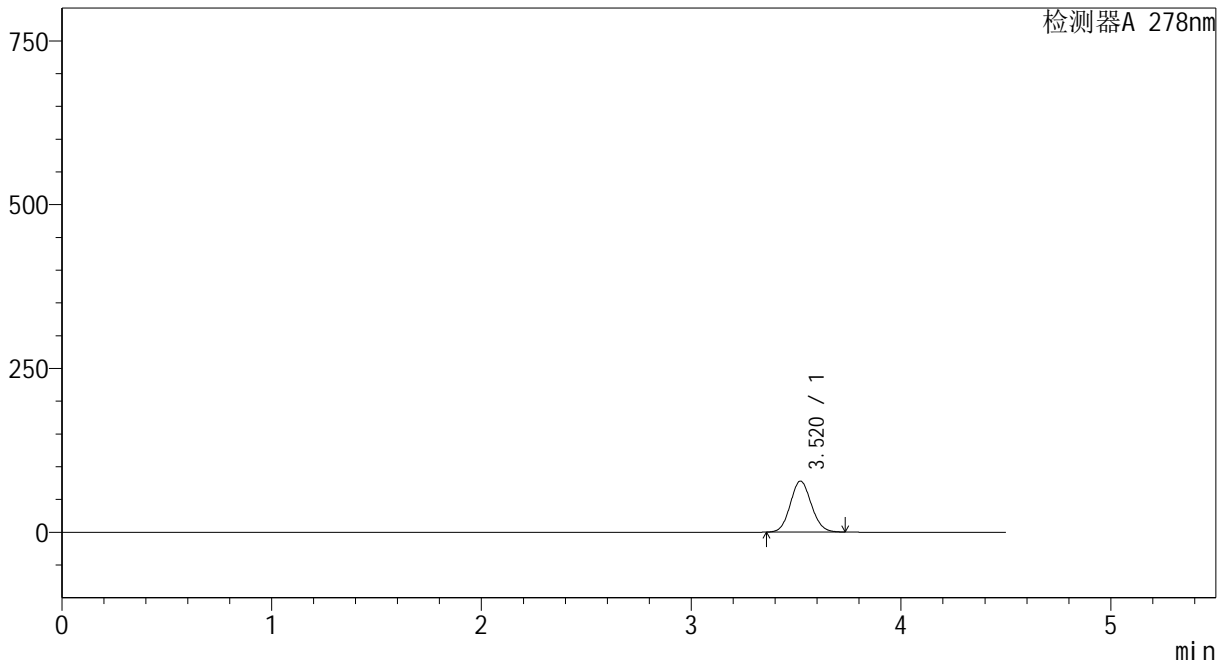

<峰表>

检测器A 278nm

| 峰号 | 保留时间 | 面积 | 面积% | 高度 | 理论塔板数(USP) | 拖尾因子 | 分离度(USP) |
|----|-------|--------|---------|-------|------------|-------|----------|
| 1 | 3.520 | 542922 | 100.000 | 77864 | 5879 | 1.090 | -- |
| 总计 | | 542922 | 100.000 | 77864 | | | |



Y09

<样品信息>

| | | |
|-----------|---|-----------------|
| 色谱柱 | : XB-C18(150*4.6mm, 5 μm) | 流速: 2.0ml/min |
| 柱温 | : 30°C | 波长: 278nm |
| 数据文件名 | : RC\$Y09 - 0-96/23-64-2 - zzp-pH6.8-rcqx-p2-5min.lcd | |
| 方法文件名 | : RC\$Y09 - Y09-rcqx-20230901-FX272.lcm | |
| 批处理文件名 | : RC\$Y09 - Y09-rcqx-20230901-FX272.lcb | |
| 样品瓶号 | : 2-10 | |
| 进样体积 | : 10 μL | 版本号: 6.115 |
| 进样时间 | : 2023/09/01 18:32:05 | 实验者: renkai yue |
| 处理时间 (V2) | : 2023/09/04 10:02:47 | 处理者: renkai yue |
| 仪器型号 | : SHIMADZU LC-2050C(FX272) | |

<色谱图>

mV

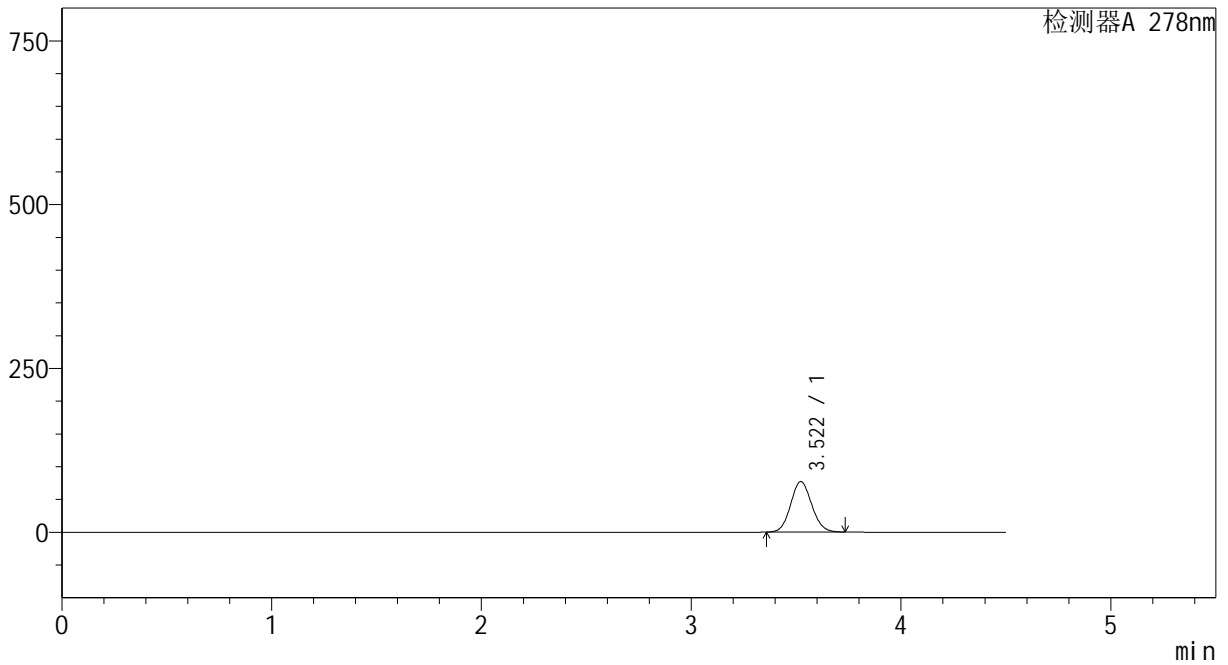

<峰表>

检测器A 278nm

| 峰号 | 保留时间 | 面积 | 面积% | 高度 | 理论塔板数(USP) | 拖尾因子 | 分离度(USP) |
|----|-------|--------|---------|-------|------------|-------|----------|
| 1 | 3.522 | 537559 | 100.000 | 77120 | 5882 | 1.089 | -- |
| 总计 | | 537559 | 100.000 | 77120 | | | |



Y09

<样品信息>

| | | |
|-----------|---|-----------------|
| 色谱柱 | : XB-C18(150*4.6mm, 5 μm) | 流速: 2.0ml/min |
| 柱温 | : 30°C | 波长: 278nm |
| 数据文件名 | : RC\$Y09 - 0-96/23-65-2 - zzp-pH6.8-rcqx-p3-5min.lcd | |
| 方法文件名 | : RC\$Y09 - Y09-rcqx-20230901-FX272.lcm | |
| 批处理文件名 | : RC\$Y09 - Y09-rcqx-20230901-FX272.lcb | |
| 样品瓶号 | : 2-19 | |
| 进样体积 | : 10 μL | 版本号: 6.115 |
| 进样时间 | : 2023/09/01 18:36:57 | 实验者: renkai yue |
| 处理时间 (V2) | : 2023/09/04 10:02:50 | 处理者: renkai yue |
| 仪器型号 | : SHIMADZU LC-2050C(FX272) | |

<色谱图>

mV

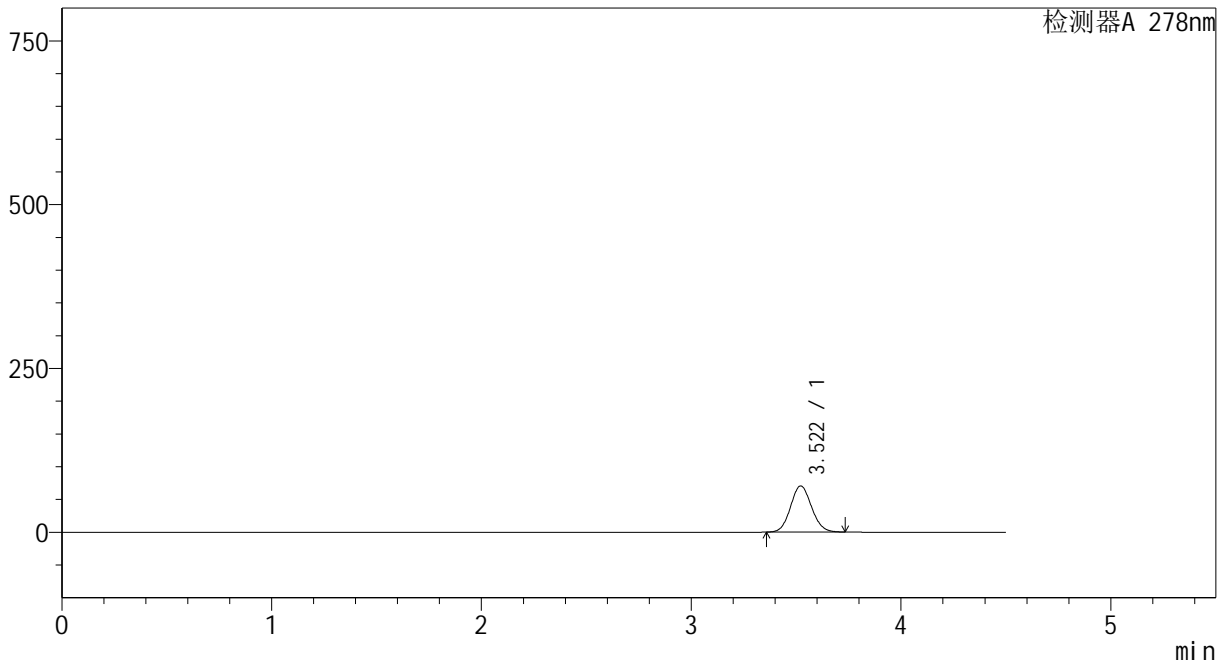

<峰表>

检测器A 278nm

| 峰号 | 保留时间 | 面积 | 面积% | 高度 | 理论塔板数(USP) | 拖尾因子 | 分离度(USP) |
|----|-------|--------|---------|-------|------------|-------|----------|
| 1 | 3.522 | 491245 | 100.000 | 70464 | 5879 | 1.089 | -- |
| 总计 | | 491245 | 100.000 | 70464 | | | |



Y09

<样品信息>

| | | |
|-----------|---|-----------------|
| 色谱柱 | : XB-C18(150*4.6mm, 5 μm) | 流速: 2.0ml/min |
| 柱温 | : 30°C | 波长: 278nm |
| 数据文件名 | : RC\$Y09 - 0-96/23-66-2 - zzp-pH6.8-rcqx-p4-5min.lcd | |
| 方法文件名 | : RC\$Y09 - Y09-rcqx-20230901-FX272.lcm | |
| 批处理文件名 | : RC\$Y09 - Y09-rcqx-20230901-FX272.lcb | |
| 样品瓶号 | : 2-28 | |
| 进样体积 | : 10 μL | 版本号: 6.115 |
| 进样时间 | : 2023/09/01 18:41:49 | 实验者: renkai yue |
| 处理时间 (V2) | : 2023/09/04 10:02:53 | 处理者: renkai yue |
| 仪器型号 | : SHIMADZU LC-2050C(FX272) | |

<色谱图>

mV

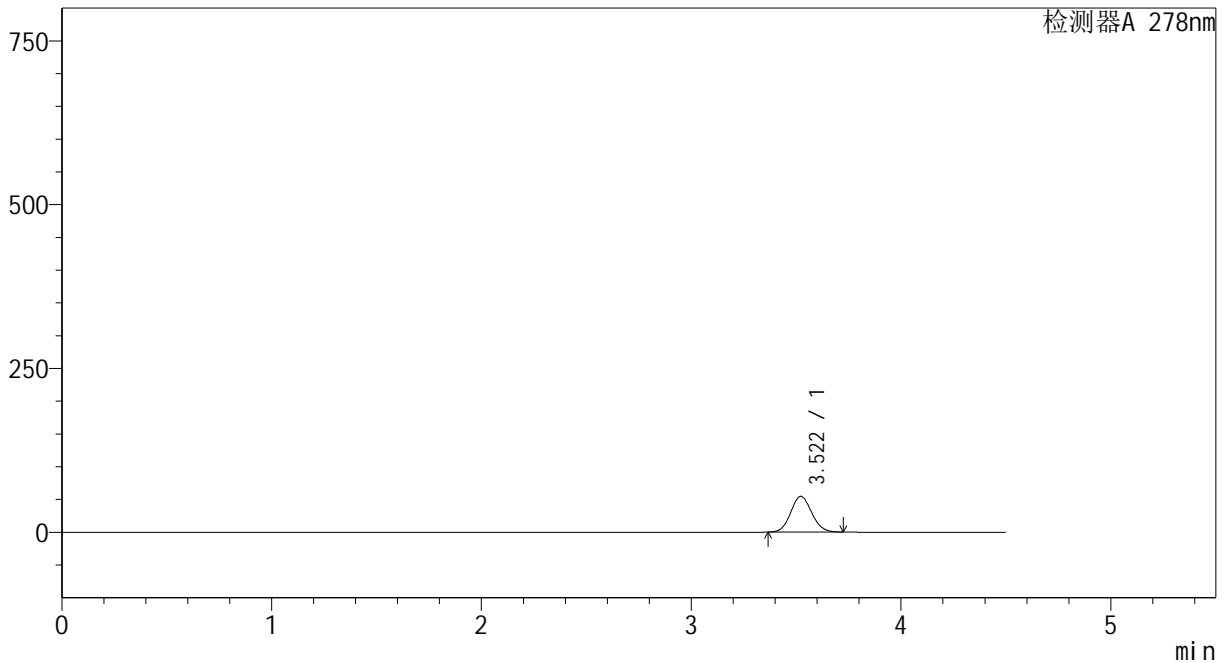

<峰表>

检测器A 278nm

| 峰号 | 保留时间 | 面积 | 面积% | 高度 | 理论塔板数(USP) | 拖尾因子 | 分离度(USP) |
|----|-------|--------|---------|-------|------------|-------|----------|
| 1 | 3.522 | 379819 | 100.000 | 54575 | 5886 | 1.088 | -- |
| 总计 | | 379819 | 100.000 | 54575 | | | |



Y09

<样品信息>

| | | |
|-----------|---|-----------------|
| 色谱柱 | : XB-C18(150*4.6mm, 5 μm) | 流速: 2.0ml/min |
| 柱温 | : 30°C | 波长: 278nm |
| 数据文件名 | : RC\$Y09 - 0-96/23-67-2 - zzp-pH6.8-rcqx-p5-5min.lcd | |
| 方法文件名 | : RC\$Y09 - Y09-rcqx-20230901-FX272.lcm | |
| 批处理文件名 | : RC\$Y09 - Y09-rcqx-20230901-FX272.lcb | |
| 样品瓶号 | : 2-37 | |
| 进样体积 | : 10 μL | 版本号: 6.115 |
| 进样时间 | : 2023/09/01 18:46:41 | 实验者: renkai yue |
| 处理时间 (V2) | : 2023/09/04 10:02:55 | 处理者: renkai yue |
| 仪器型号 | : SHIMADZU LC-2050C(FX272) | |

<色谱图>

mV

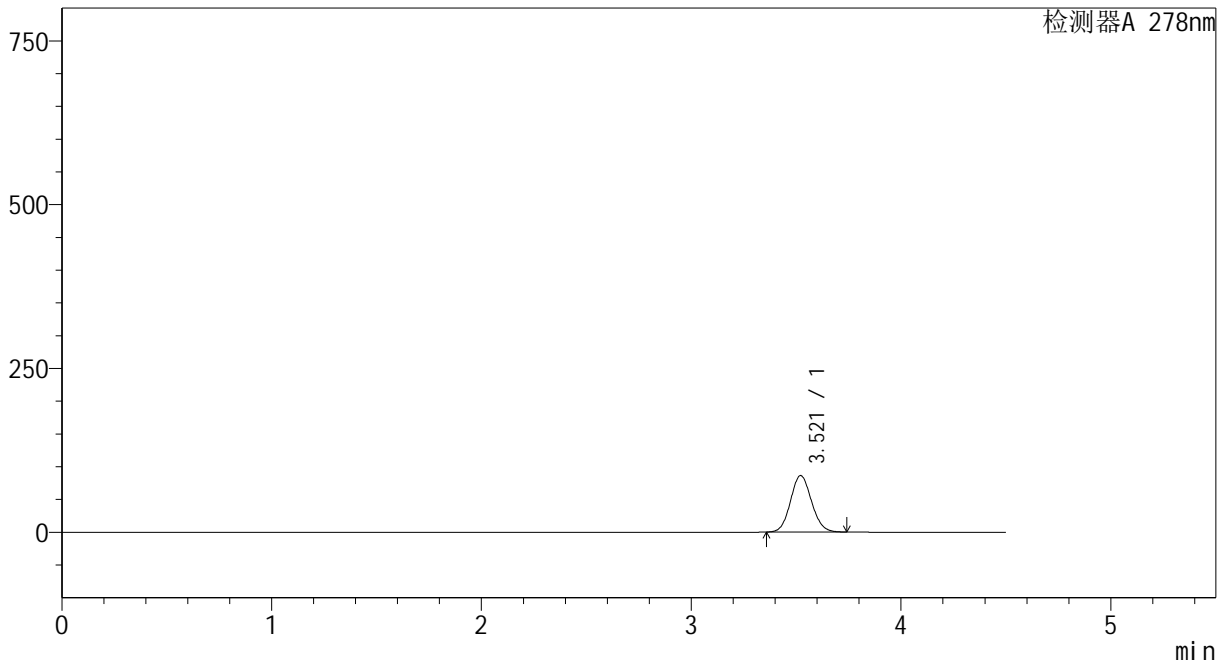

<峰表>

检测器A 278nm

| 峰号 | 保留时间 | 面积 | 面积% | 高度 | 理论塔板数(USP) | 拖尾因子 | 分离度(USP) |
|----|-------|--------|---------|-------|------------|-------|----------|
| 1 | 3.521 | 601311 | 100.000 | 86237 | 5881 | 1.090 | -- |
| 总计 | | 601311 | 100.000 | 86237 | | | |



Y09

<样品信息>

| | | |
|-----------|---|-----------------|
| 色谱柱 | : XB-C18(150*4.6mm, 5 μm) | 流速: 2.0ml/min |
| 柱温 | : 30°C | 波长: 278nm |
| 数据文件名 | : RC\$Y09 - 0-96/23-68-2 - zzp-pH6.8-rcqx-p6-5min.lcd | |
| 方法文件名 | : RC\$Y09 - Y09-rcqx-20230901-FX272.lcm | |
| 批处理文件名 | : RC\$Y09 - Y09-rcqx-20230901-FX272.lcb | |
| 样品瓶号 | : 2-46 | |
| 进样体积 | : 10 μL | 版本号: 6.115 |
| 进样时间 | : 2023/09/01 18:51:33 | 实验者: renkai yue |
| 处理时间 (V2) | : 2023/09/04 10:02:58 | 处理者: renkai yue |
| 仪器型号 | : SHIMADZU LC-2050C(FX272) | |

<色谱图>

mV

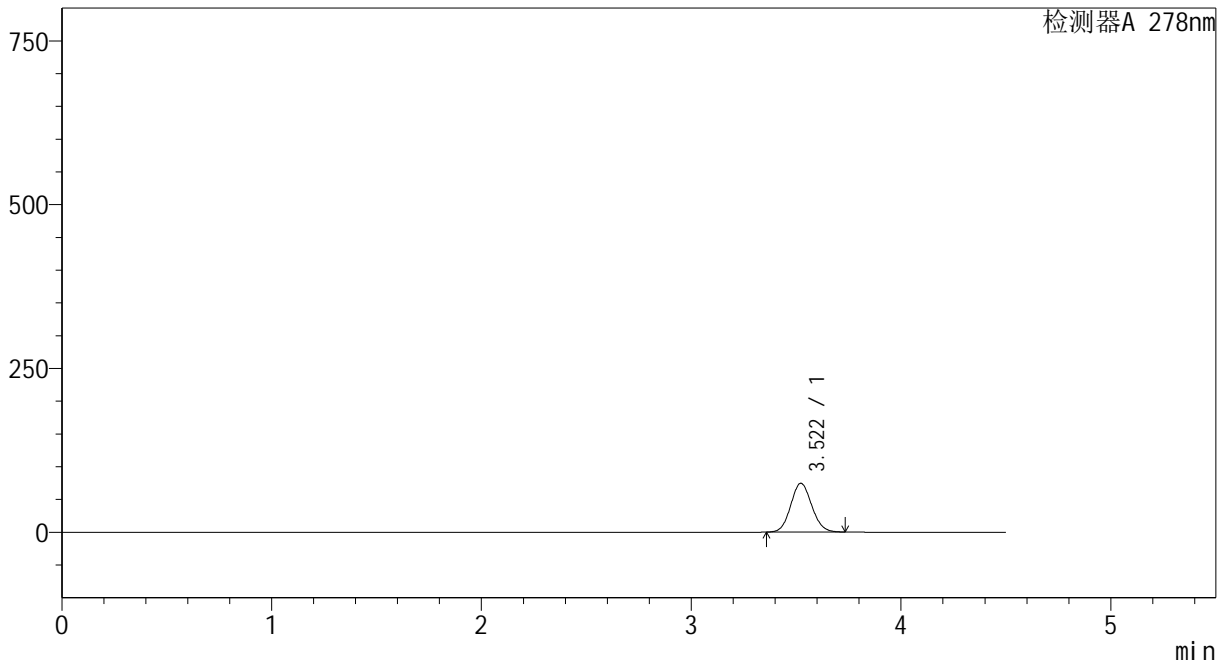

<峰表>

检测器A 278nm

| 峰号 | 保留时间 | 面积 | 面积% | 高度 | 理论塔板数(USP) | 拖尾因子 | 分离度(USP) |
|----|-------|--------|---------|-------|------------|-------|----------|
| 1 | 3.522 | 519476 | 100.000 | 74521 | 5882 | 1.089 | -- |
| 总计 | | 519476 | 100.000 | 74521 | | | |

<样品信息>

| | | |
|-----------|--|-----------------|
| 色谱柱 | : XB-C18(150*4.6mm, 5 μm) | 流速: 2.0ml /min |
| 柱温 | : 30℃ | 波长: 278nm |
| 数据文件名 | : RC\$Y09 - 0-96/23-69-2 - zzp-pH6.8-rcqx-p1-10min.lcd | |
| 方法文件名 | : RC\$Y09 - Y09-rcqx-20230901-FX272.lcm | |
| 批处理文件名 | : RC\$Y09 - Y09-rcqx-20230901-FX272.lcb | |
| 样品瓶号 | : 2-2 | |
| 进样体积 | : 10 μL | 版本号: 6.115 |
| 进样时间 | : 2023/09/01 18:56:26 | 实验者: renkai yue |
| 处理时间 (V2) | : 2023/09/04 10:03:00 | 处理者: renkai yue |
| 仪器型号 | : SHIMADZU LC-2050C(FX272) | |

<色谱图>

mV

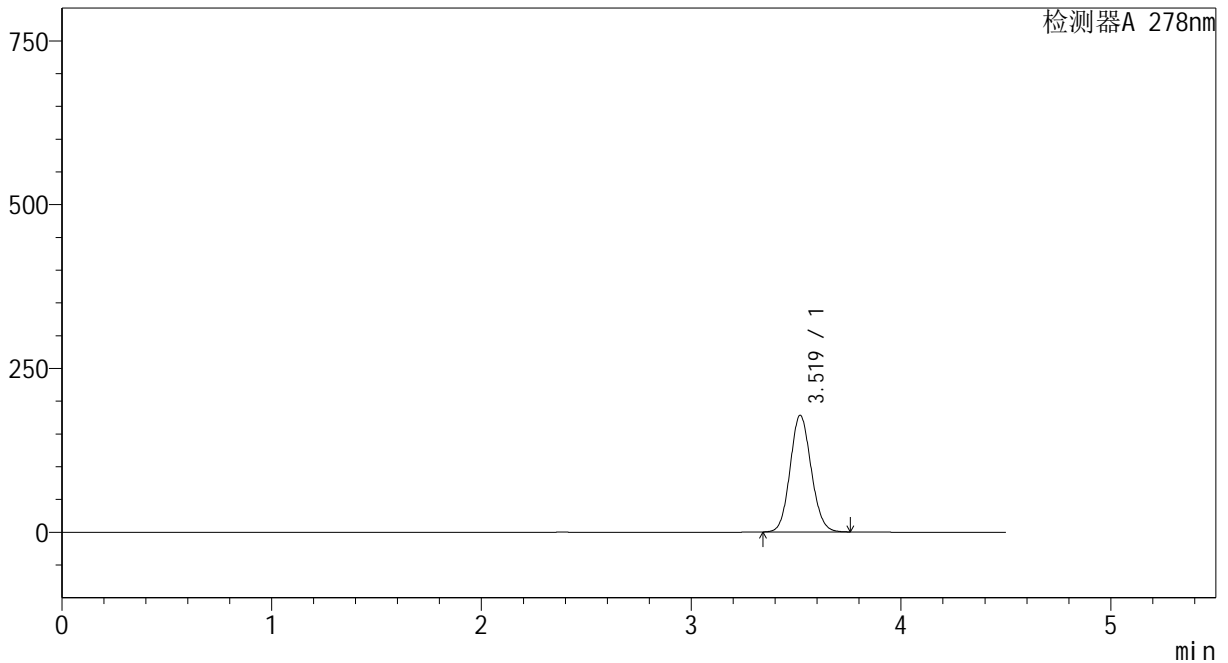

<峰表>

检测器A 278nm

| 峰号 | 保留时间 | 面积 | 面积% | 高度 | 理论塔板数(USP) | 拖尾因子 | 分离度(USP) |
|----|-------|---------|---------|--------|------------|-------|----------|
| 1 | 3.519 | 1244310 | 100.000 | 177908 | 5869 | 1.098 | -- |
| 总计 | | 1244310 | 100.000 | 177908 | | | |



Y09

<样品信息>

| | | |
|-----------|--|-----------------|
| 色谱柱 | : XB-C18(150*4.6mm, 5 μm) | 流速: 2.0ml/min |
| 柱温 | : 30℃ | 波长: 278nm |
| 数据文件名 | : RC\$Y09 - 0-96/23-70-2 - zzp-pH6.8-rcqx-p2-10min.lcd | |
| 方法文件名 | : RC\$Y09 - Y09-rcqx-20230901-FX272.lcm | |
| 批处理文件名 | : RC\$Y09 - Y09-rcqx-20230901-FX272.lcb | |
| 样品瓶号 | : 2-11 | |
| 进样体积 | : 10 μL | 版本号: 6.115 |
| 进样时间 | : 2023/09/01 19:01:18 | 实验者: renkai yue |
| 处理时间 (V2) | : 2023/09/04 10:03:03 | 处理者: renkai yue |
| 仪器型号 | : SHIMADZU LC-2050C(FX272) | |

<色谱图>

mV

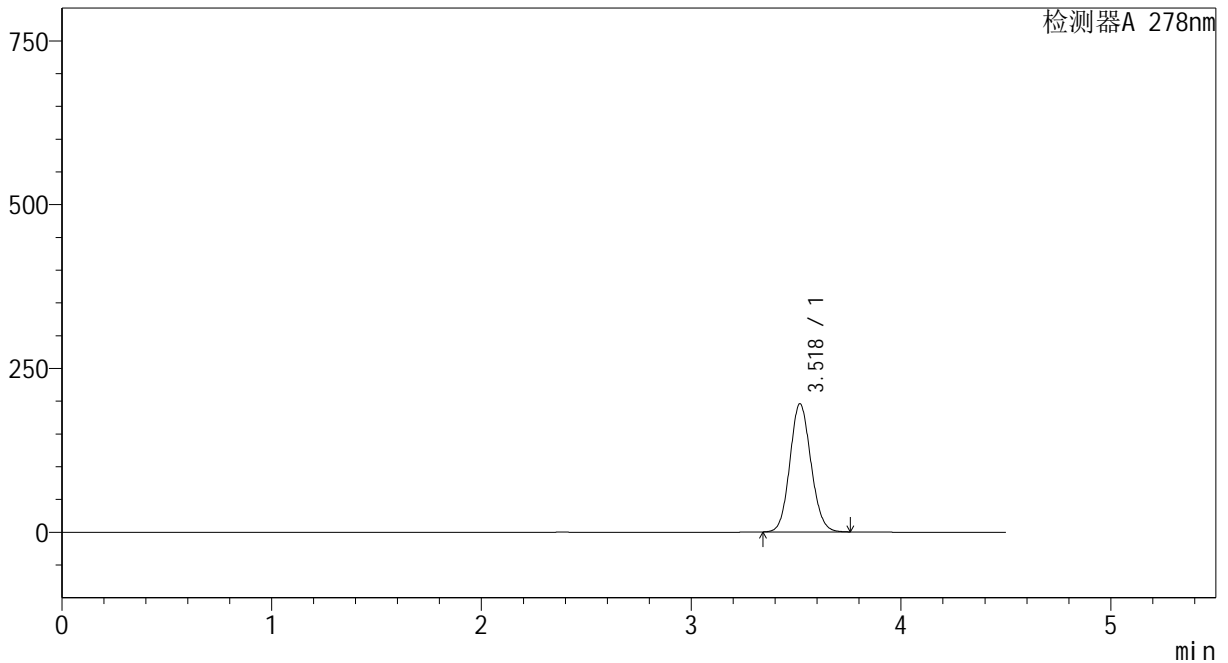

<峰表>

检测器A 278nm

| 峰号 | 保留时间 | 面积 | 面积% | 高度 | 理论塔板数(USP) | 拖尾因子 | 分离度(USP) |
|----|-------|---------|---------|--------|------------|-------|----------|
| 1 | 3.518 | 1367408 | 100.000 | 195143 | 5864 | 1.100 | -- |
| 总计 | | 1367408 | 100.000 | 195143 | | | |



Y09

<样品信息>

| | | |
|-----------|--|-----------------|
| 色谱柱 | : XB-C18(150*4.6mm, 5 μm) | 流速: 2.0ml/min |
| 柱温 | : 30°C | 波长: 278nm |
| 数据文件名 | : RC\$Y09 - 0-96/23-71-2 - zzp-pH6.8-rcqx-p3-10min.lcd | |
| 方法文件名 | : RC\$Y09 - Y09-rcqx-20230901-FX272.lcm | |
| 批处理文件名 | : RC\$Y09 - Y09-rcqx-20230901-FX272.lcb | |
| 样品瓶号 | : 2-20 | |
| 进样体积 | : 10 μL | 版本号: 6.115 |
| 进样时间 | : 2023/09/01 19:06:10 | 实验者: renkai yue |
| 处理时间 (V2) | : 2023/09/04 10:03:05 | 处理者: renkai yue |
| 仪器型号 | : SHIMADZU LC-2050C(FX272) | |

<色谱图>

mV

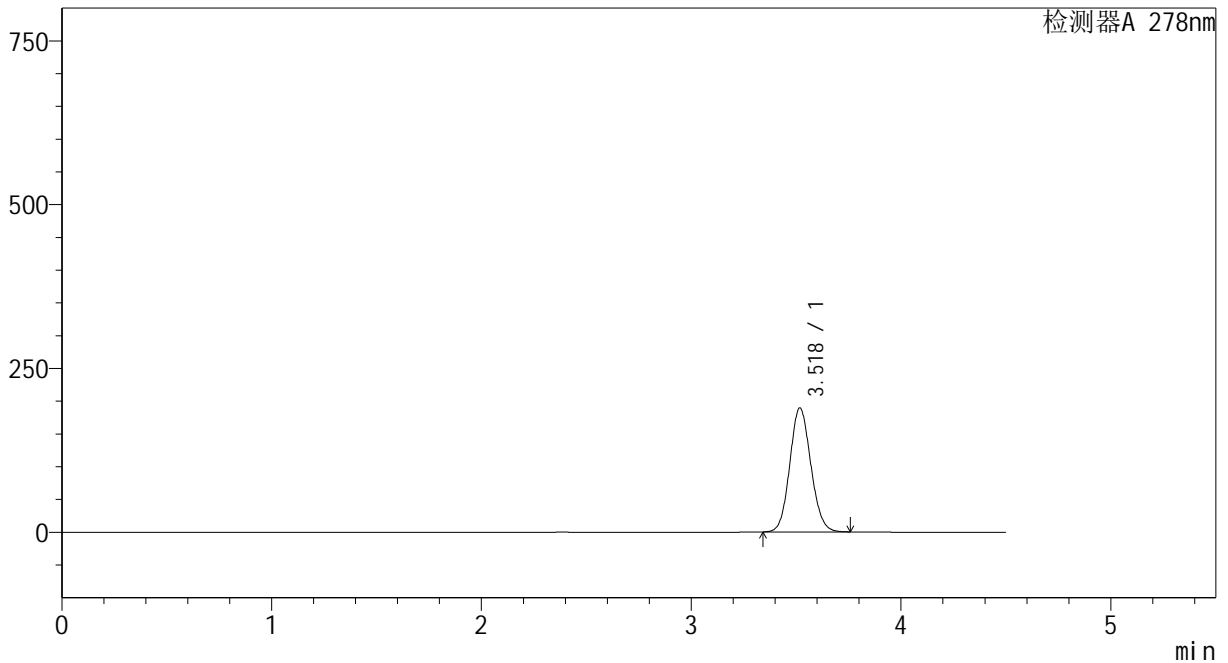

<峰表>

检测器A 278nm

| 峰号 | 保留时间 | 面积 | 面积% | 高度 | 理论塔板数(USP) | 拖尾因子 | 分离度(USP) |
|----|-------|---------|---------|--------|------------|-------|----------|
| 1 | 3.518 | 1322646 | 100.000 | 188669 | 5865 | 1.100 | -- |
| 总计 | | 1322646 | 100.000 | 188669 | | | |



Y09

<样品信息>

| | | |
|-----------|--|-----------------|
| 色谱柱 | : XB-C18(150*4.6mm, 5 μm) | 流速: 2.0ml/min |
| 柱温 | : 30°C | 波长: 278nm |
| 数据文件名 | : RC\$Y09 - 0-96/23-72-2 - zzp-pH6.8-rcqx-p4-10min.lcd | |
| 方法文件名 | : RC\$Y09 - Y09-rcqx-20230901-FX272.lcm | |
| 批处理文件名 | : RC\$Y09 - Y09-rcqx-20230901-FX272.lcb | |
| 样品瓶号 | : 2-29 | |
| 进样体积 | : 10 μL | 版本号: 6.115 |
| 进样时间 | : 2023/09/01 19:11:03 | 实验者: renkai yue |
| 处理时间 (V2) | : 2023/09/04 10:03:08 | 处理者: renkai yue |
| 仪器型号 | : SHIMADZU LC-2050C(FX272) | |

<色谱图>

mV

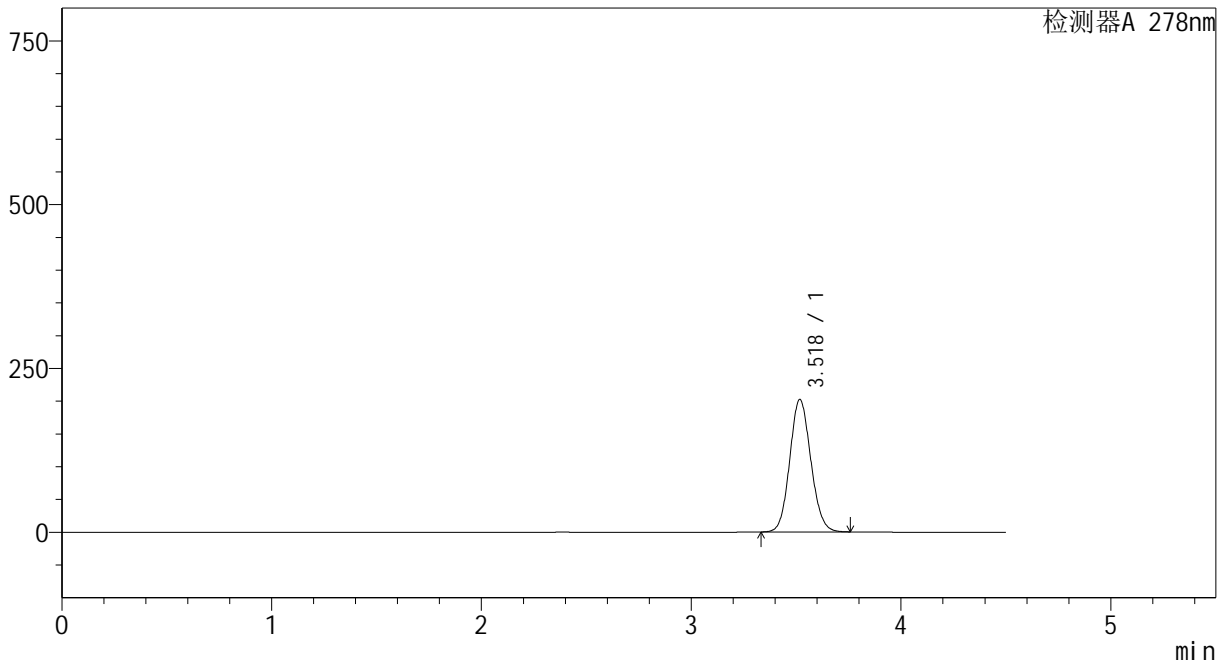

<峰表>

检测器A 278nm

| 峰号 | 保留时间 | 面积 | 面积% | 高度 | 理论塔板数(USP) | 拖尾因子 | 分离度(USP) |
|----|-------|---------|---------|--------|------------|-------|----------|
| 1 | 3.518 | 1414250 | 100.000 | 201487 | 5858 | 1.101 | -- |
| 总计 | | 1414250 | 100.000 | 201487 | | | |



Y09

<样品信息>

| | | |
|-----------|--|-----------------|
| 色谱柱 | : XB-C18(150*4.6mm, 5 μm) | 流速: 2.0ml/min |
| 柱温 | : 30°C | 波长: 278nm |
| 数据文件名 | : RC\$Y09 - 0-96/23-73-2 - zzp-pH6.8-rcqx-p5-10min.lcd | |
| 方法文件名 | : RC\$Y09 - Y09-rcqx-20230901-FX272.lcm | |
| 批处理文件名 | : RC\$Y09 - Y09-rcqx-20230901-FX272.lcb | |
| 样品瓶号 | : 2-38 | |
| 进样体积 | : 10 μL | 版本号: 6.115 |
| 进样时间 | : 2023/09/01 19:15:54 | 实验者: renkai yue |
| 处理时间 (V2) | : 2023/09/04 10:03:10 | 处理者: renkai yue |
| 仪器型号 | : SHIMADZU LC-2050C(FX272) | |

<色谱图>

mV

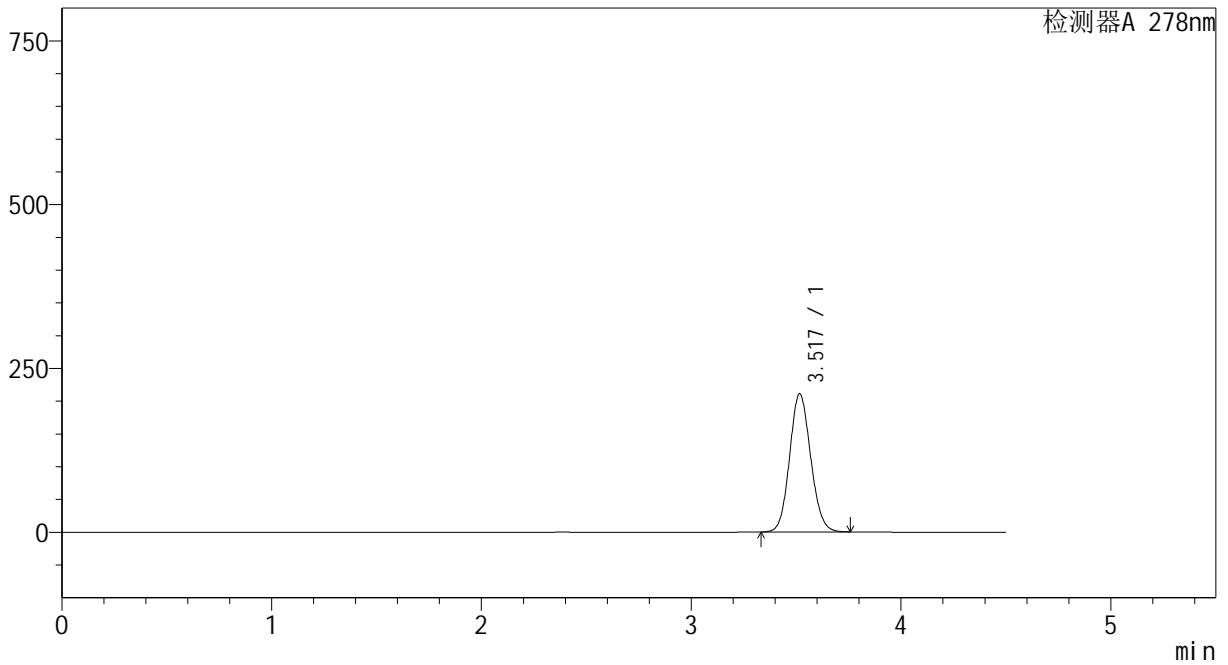

<峰表>

检测器A 278nm

| 峰号 | 保留时间 | 面积 | 面积% | 高度 | 理论塔板数(USP) | 拖尾因子 | 分离度(USP) |
|----|-------|---------|---------|--------|------------|-------|----------|
| 1 | 3.517 | 1473831 | 100.000 | 210334 | 5857 | 1.101 | -- |
| 总计 | | 1473831 | 100.000 | 210334 | | | |



Y09

<样品信息>

| | | |
|-----------|--|-----------------|
| 色谱柱 | : XB-C18(150*4.6mm, 5 μm) | 流速: 2.0ml/min |
| 柱温 | : 30°C | 波长: 278nm |
| 数据文件名 | : RC\$Y09 - 0-96/23-74-2 - zzp-pH6.8-rcqx-p6-10min.lcd | |
| 方法文件名 | : RC\$Y09 - Y09-rcqx-20230901-FX272.lcm | |
| 批处理文件名 | : RC\$Y09 - Y09-rcqx-20230901-FX272.lcb | |
| 样品瓶号 | : 2-47 | |
| 进样体积 | : 10 μL | 版本号: 6.115 |
| 进样时间 | : 2023/09/01 19:20:47 | 实验者: renkai yue |
| 处理时间 (V2) | : 2023/09/04 10:03:13 | 处理者: renkai yue |
| 仪器型号 | : SHIMADZU LC-2050C(FX272) | |

<色谱图>

mV

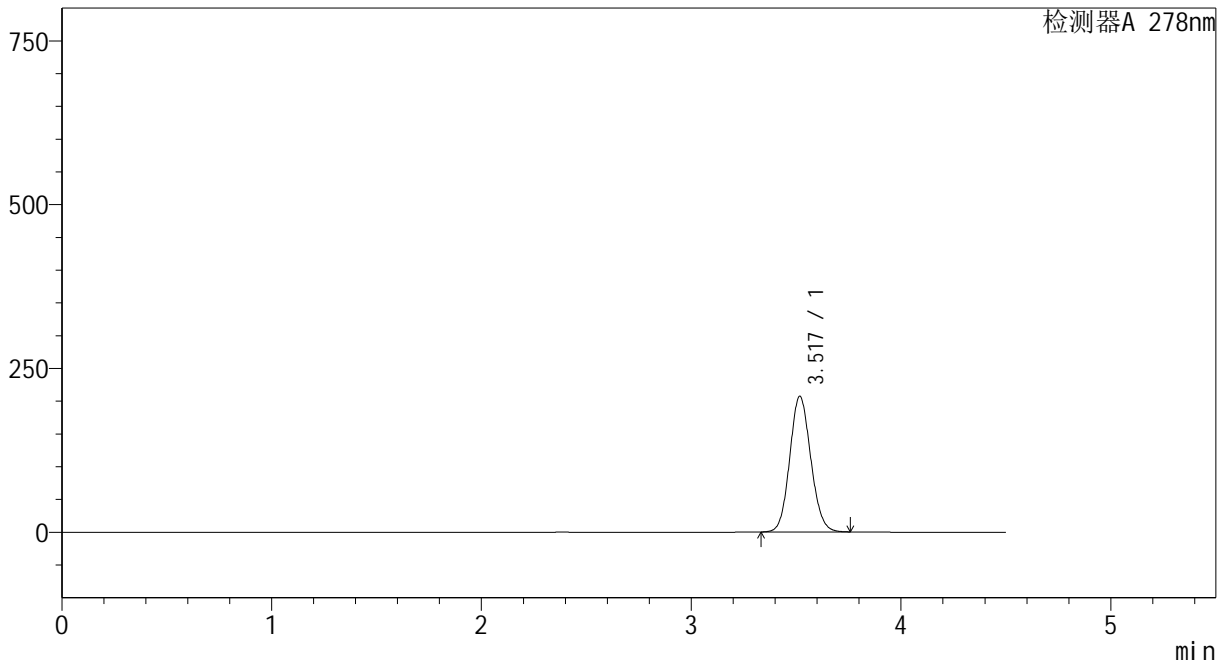

<峰表>

检测器A 278nm

| 峰号 | 保留时间 | 面积 | 面积% | 高度 | 理论塔板数(USP) | 拖尾因子 | 分离度(USP) |
|----|-------|---------|---------|--------|------------|-------|----------|
| 1 | 3.517 | 1446943 | 100.000 | 206276 | 5860 | 1.101 | -- |
| 总计 | | 1446943 | 100.000 | 206276 | | | |



Y09

<样品信息>

| | | |
|-----------|--|-----------------|
| 色谱柱 | : XB-C18(150*4.6mm, 5 μm) | 流速: 2.0ml/min |
| 柱温 | : 30°C | 波长: 278nm |
| 数据文件名 | : RC\$Y09 - 0-96/23-75-2 - zzp-pH6.8-rcqx-p1-15min.lcd | |
| 方法文件名 | : RC\$Y09 - Y09-rcqx-20230901-FX272.lcm | |
| 批处理文件名 | : RC\$Y09 - Y09-rcqx-20230901-FX272.lcb | |
| 样品瓶号 | : 2-3 | |
| 进样体积 | : 10 μL | 版本号: 6.115 |
| 进样时间 | : 2023/09/01 19:25:39 | 实验者: renkai yue |
| 处理时间 (V2) | : 2023/09/04 10:03:15 | 处理者: renkai yue |
| 仪器型号 | : SHIMADZU LC-2050C(FX272) | |

<色谱图>

mV

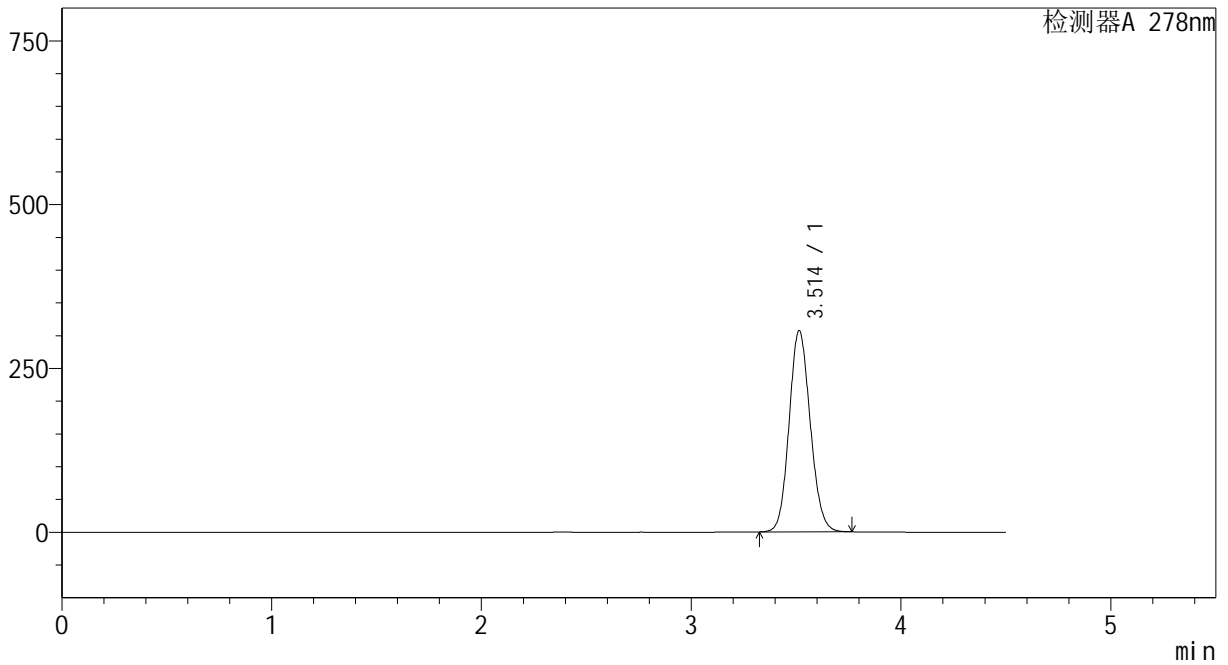

<峰表>

检测器A 278nm

| 峰号 | 保留时间 | 面积 | 面积% | 高度 | 理论塔板数(USP) | 拖尾因子 | 分离度(USP) |
|----|-------|---------|---------|--------|------------|-------|----------|
| 1 | 3.514 | 2150598 | 100.000 | 307211 | 5835 | 1.111 | -- |
| 总计 | | 2150598 | 100.000 | 307211 | | | |



Y09

<样品信息>

| | | |
|-----------|--|-----------------|
| 色谱柱 | : XB-C18(150*4.6mm, 5 μm) | 流速: 2.0ml/min |
| 柱温 | : 30°C | 波长: 278nm |
| 数据文件名 | : RC\$Y09 - 0-96/23-76-2 - zzp-pH6.8-rcqx-p2-15min.lcd | |
| 方法文件名 | : RC\$Y09 - Y09-rcqx-20230901-FX272.lcm | |
| 批处理文件名 | : RC\$Y09 - Y09-rcqx-20230901-FX272.lcb | |
| 样品瓶号 | : 2-12 | |
| 进样体积 | : 10 μL | 版本号: 6.115 |
| 进样时间 | : 2023/09/01 19:30:32 | 实验者: renkai yue |
| 处理时间 (V2) | : 2023/09/04 10:03:18 | 处理者: renkai yue |
| 仪器型号 | : SHIMADZU LC-2050C(FX272) | |

<色谱图>

mV

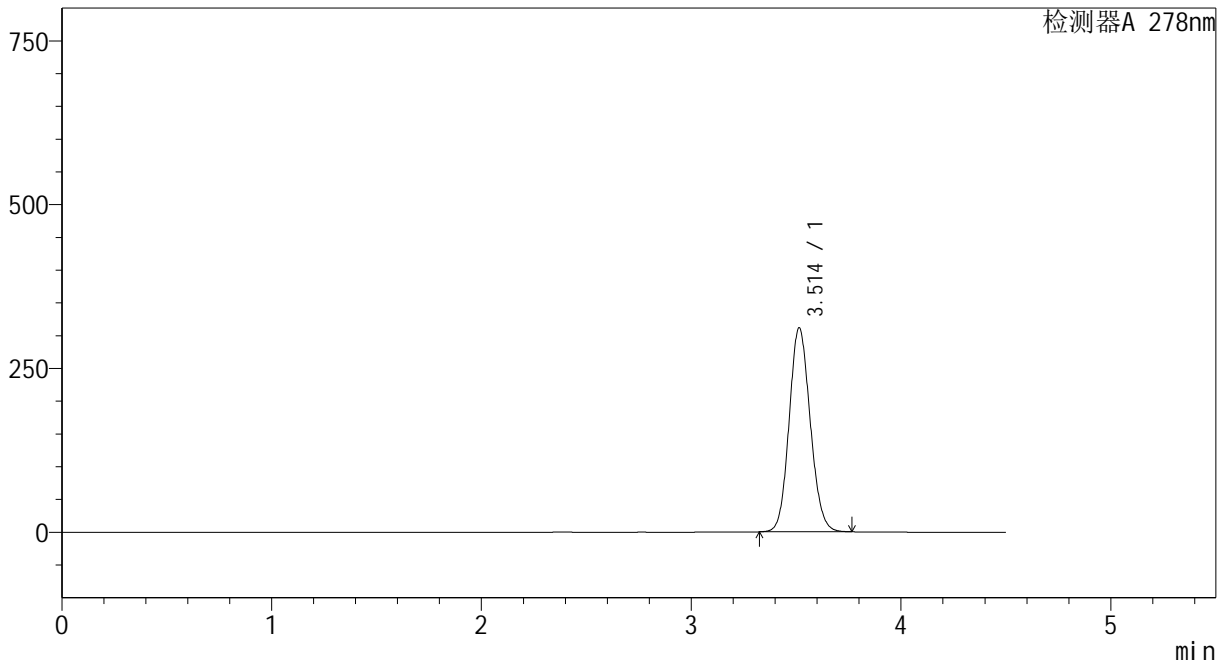

<峰表>

检测器A 278nm

| 峰号 | 保留时间 | 面积 | 面积% | 高度 | 理论塔板数(USP) | 拖尾因子 | 分离度(USP) |
|----|-------|---------|---------|--------|------------|-------|----------|
| 1 | 3.514 | 2179073 | 100.000 | 311332 | 5836 | 1.111 | -- |
| 总计 | | 2179073 | 100.000 | 311332 | | | |



Y09

<样品信息>

| | | |
|-----------|--|-----------------|
| 色谱柱 | : XB-C18(150*4.6mm, 5 μm) | 流速: 2.0ml/min |
| 柱温 | : 30°C | 波长: 278nm |
| 数据文件名 | : RC\$Y09 - 0-96/23-77-2 - zzp-pH6.8-rcqx-p3-15min.lcd | |
| 方法文件名 | : RC\$Y09 - Y09-rcqx-20230901-FX272.lcm | |
| 批处理文件名 | : RC\$Y09 - Y09-rcqx-20230901-FX272.lcb | |
| 样品瓶号 | : 2-21 | |
| 进样体积 | : 10 μL | 版本号: 6.115 |
| 进样时间 | : 2023/09/01 19:35:24 | 实验者: renkai yue |
| 处理时间 (V2) | : 2023/09/04 10:03:20 | 处理者: renkai yue |
| 仪器型号 | : SHIMADZU LC-2050C(FX272) | |

<色谱图>

mV

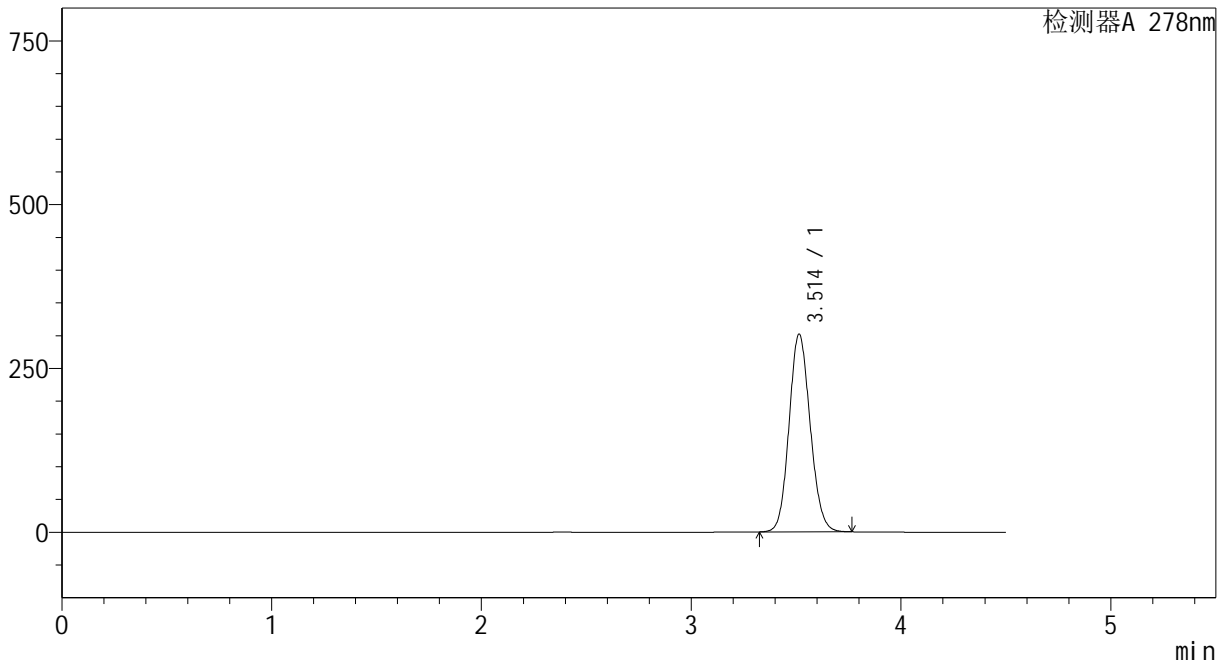

<峰表>

检测器A 278nm

| 峰号 | 保留时间 | 面积 | 面积% | 高度 | 理论塔板数(USP) | 拖尾因子 | 分离度(USP) |
|----|-------|---------|---------|--------|------------|-------|----------|
| 1 | 3.514 | 2113156 | 100.000 | 301847 | 5832 | 1.110 | -- |
| 总计 | | 2113156 | 100.000 | 301847 | | | |



Y09

<样品信息>

| | | |
|-----------|--|-----------------|
| 色谱柱 | : XB-C18(150*4.6mm, 5 μm) | 流速: 2.0ml/min |
| 柱温 | : 30°C | 波长: 278nm |
| 数据文件名 | : RC\$Y09 - 0-96/23-78-2 - zzp-pH6.8-rcqx-p4-15min.lcd | |
| 方法文件名 | : RC\$Y09 - Y09-rcqx-20230901-FX272.lcm | |
| 批处理文件名 | : RC\$Y09 - Y09-rcqx-20230901-FX272.lcb | |
| 样品瓶号 | : 2-30 | |
| 进样体积 | : 10 μL | 版本号: 6.115 |
| 进样时间 | : 2023/09/01 19:40:16 | 实验者: renkai yue |
| 处理时间 (V2) | : 2023/09/04 10:03:23 | 处理者: renkai yue |
| 仪器型号 | : SHIMADZU LC-2050C(FX272) | |

<色谱图>

mV

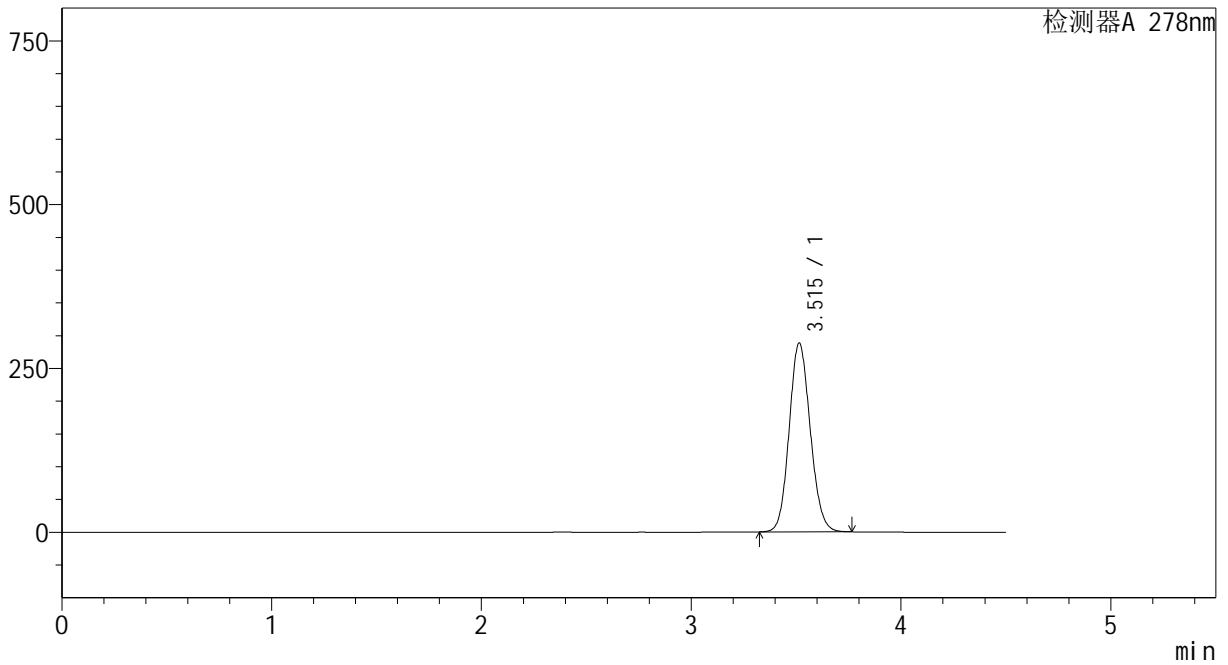

<峰表>

检测器A 278nm

| 峰号 | 保留时间 | 面积 | 面积% | 高度 | 理论塔板数(USP) | 拖尾因子 | 分离度(USP) |
|----|-------|---------|---------|--------|------------|-------|----------|
| 1 | 3.515 | 2016160 | 100.000 | 288123 | 5844 | 1.108 | -- |
| 总计 | | 2016160 | 100.000 | 288123 | | | |



Y09

<样品信息>

| | | |
|-----------|--|-----------------|
| 色谱柱 | : XB-C18(150*4.6mm, 5 μm) | 流速: 2.0ml/min |
| 柱温 | : 30°C | 波长: 278nm |
| 数据文件名 | : RC\$Y09 - 0-96/23-79-2 - zzp-pH6.8-rcqx-p5-15min.lcd | |
| 方法文件名 | : RC\$Y09 - Y09-rcqx-20230901-FX272.lcm | |
| 批处理文件名 | : RC\$Y09 - Y09-rcqx-20230901-FX272.lcb | |
| 样品瓶号 | : 2-39 | |
| 进样体积 | : 10 μL | 版本号: 6.115 |
| 进样时间 | : 2023/09/01 19:45:08 | 实验者: renkai yue |
| 处理时间 (V2) | : 2023/09/04 10:03:25 | 处理者: renkai yue |
| 仪器型号 | : SHIMADZU LC-2050C(FX272) | |

<色谱图>

mV

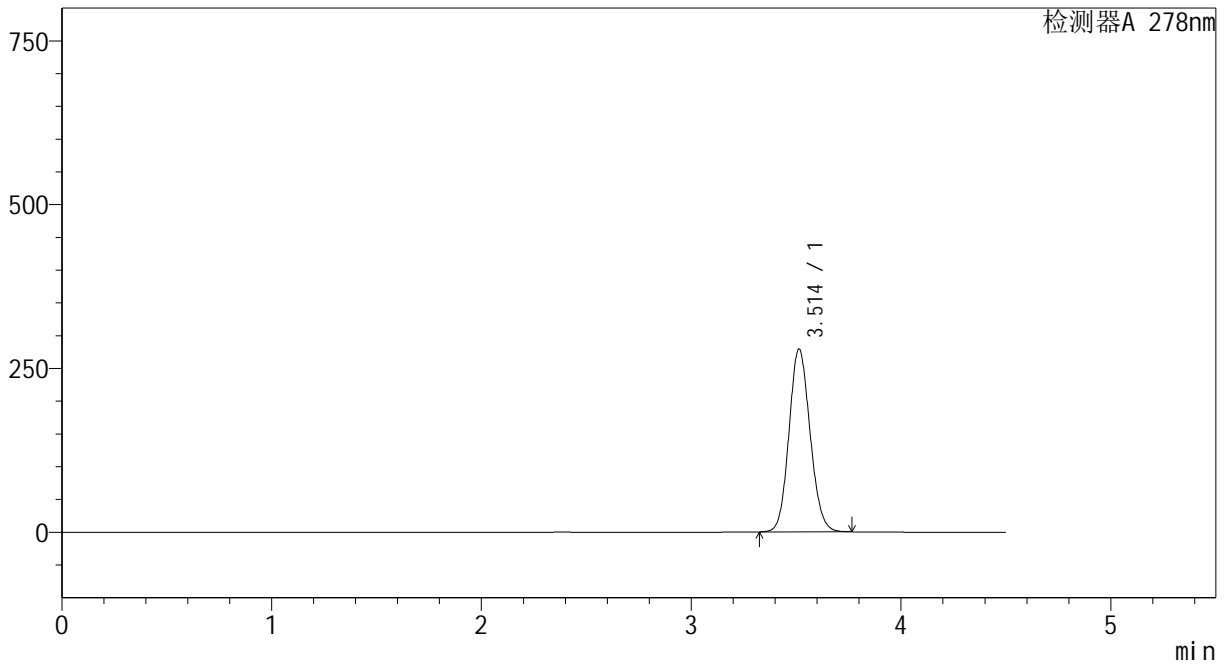

<峰表>

检测器A 278nm

| 峰号 | 保留时间 | 面积 | 面积% | 高度 | 理论塔板数(USP) | 拖尾因子 | 分离度(USP) |
|----|-------|---------|---------|--------|------------|-------|----------|
| 1 | 3.514 | 1953985 | 100.000 | 279161 | 5833 | 1.109 | -- |
| 总计 | | 1953985 | 100.000 | 279161 | | | |



Y09

<样品信息>

| | | |
|-----------|--|-----------------|
| 色谱柱 | : XB-C18(150*4.6mm, 5 μm) | 流速: 2.0ml/min |
| 柱温 | : 30℃ | 波长: 278nm |
| 数据文件名 | : RC\$Y09 - 0-96/23-80-2 - zzp-pH6.8-rcqx-p6-15min.lcd | |
| 方法文件名 | : RC\$Y09 - Y09-rcqx-20230901-FX272.lcm | |
| 批处理文件名 | : RC\$Y09 - Y09-rcqx-20230901-FX272.lcb | |
| 样品瓶号 | : 2-48 | |
| 进样体积 | : 10 μL | 版本号: 6.115 |
| 进样时间 | : 2023/09/01 19:50:00 | 实验者: renkai yue |
| 处理时间 (V2) | : 2023/09/04 10:03:28 | 处理者: renkai yue |
| 仪器型号 | : SHIMADZU LC-2050C(FX272) | |

<色谱图>

mV

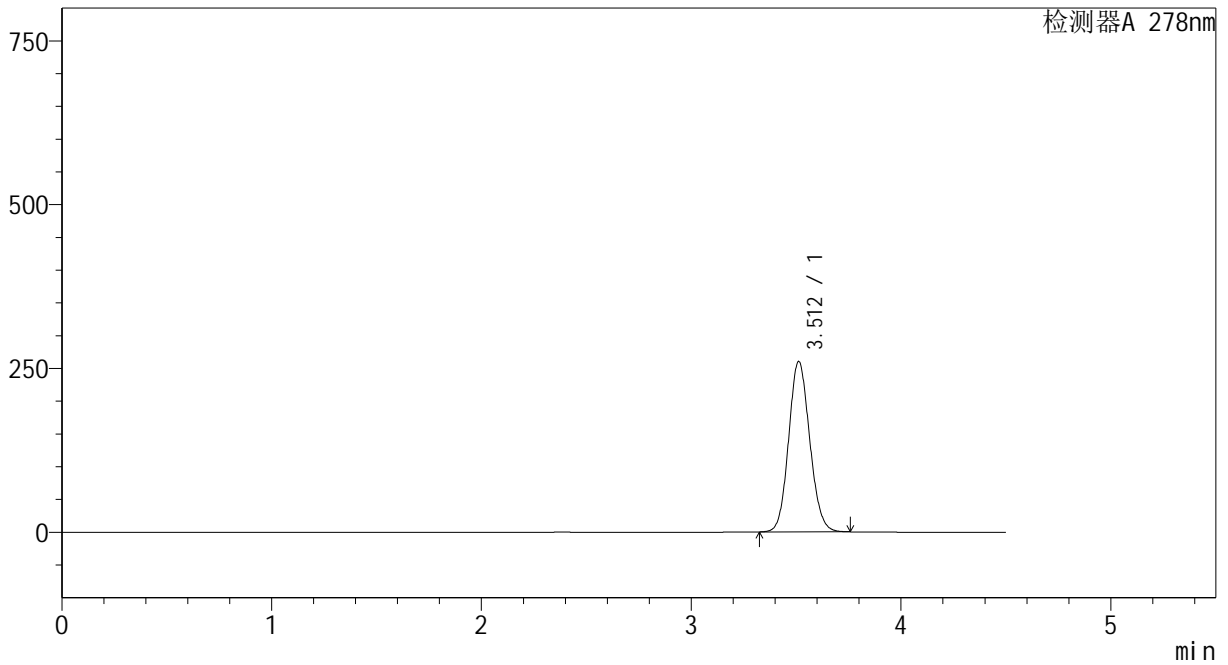

<峰表>

检测器A 278nm

| 峰号 | 保留时间 | 面积 | 面积% | 高度 | 理论塔板数(USP) | 拖尾因子 | 分离度(USP) |
|----|-------|---------|---------|--------|------------|-------|----------|
| 1 | 3.512 | 1818651 | 100.000 | 260069 | 5841 | 1.106 | -- |
| 总计 | | 1818651 | 100.000 | 260069 | | | |



Y09

<样品信息>

| | | |
|-----------|--|-----------------|
| 色谱柱 | : XB-C18(150*4.6mm, 5 μm) | 流速: 2.0ml /min |
| 柱温 | : 30℃ | 波长: 278nm |
| 数据文件名 | : RC\$Y09 - 0-96/23-81-2 - zzp-pH6.8-rcqx-p1-20min.lcd | |
| 方法文件名 | : RC\$Y09 - Y09-rcqx-20230901-FX272.lcm | |
| 批处理文件名 | : RC\$Y09 - Y09-rcqx-20230901-FX272.lcb | |
| 样品瓶号 | : 2-4 | |
| 进样体积 | : 10 μL | 版本号: 6.115 |
| 进样时间 | : 2023/09/01 19:54:52 | 实验者: renkai yue |
| 处理时间 (V2) | : 2023/09/04 10:03:30 | 处理者: renkai yue |
| 仪器型号 | : SHIMADZU LC-2050C(FX272) | |

<色谱图>

mV

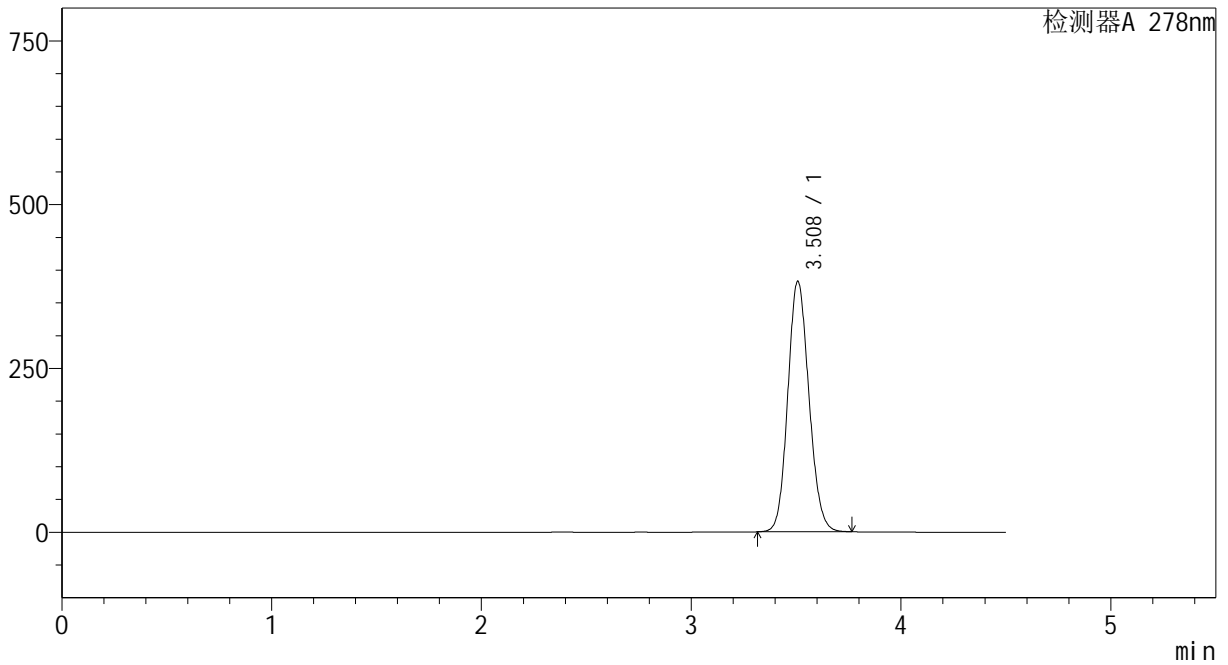

<峰表>

检测器A 278nm

| 峰号 | 保留时间 | 面积 | 面积% | 高度 | 理论塔板数(USP) | 拖尾因子 | 分离度(USP) |
|----|-------|---------|---------|--------|------------|-------|----------|
| 1 | 3.508 | 2680959 | 100.000 | 381869 | 5794 | 1.121 | -- |
| 总计 | | 2680959 | 100.000 | 381869 | | | |



Y09

<样品信息>

| | | |
|-----------|--|-----------------|
| 色谱柱 | : XB-C18(150*4.6mm, 5 μm) | 流速: 2.0ml /min |
| 柱温 | : 30°C | 波长: 278nm |
| 数据文件名 | : RC\$Y09 - 0-96/23-82-2 - zzp-pH6.8-rcqx-p2-20min.lcd | |
| 方法文件名 | : RC\$Y09 - Y09-rcqx-20230901-FX272.lcm | |
| 批处理文件名 | : RC\$Y09 - Y09-rcqx-20230901-FX272.lcb | |
| 样品瓶号 | : 2-13 | |
| 进样体积 | : 10 μL | 版本号: 6.115 |
| 进样时间 | : 2023/09/01 19:59:45 | 实验者: renkai yue |
| 处理时间 (V2) | : 2023/09/04 10:03:33 | 处理者: renkai yue |
| 仪器型号 | : SHIMADZU LC-2050C(FX272) | |

<色谱图>

mV

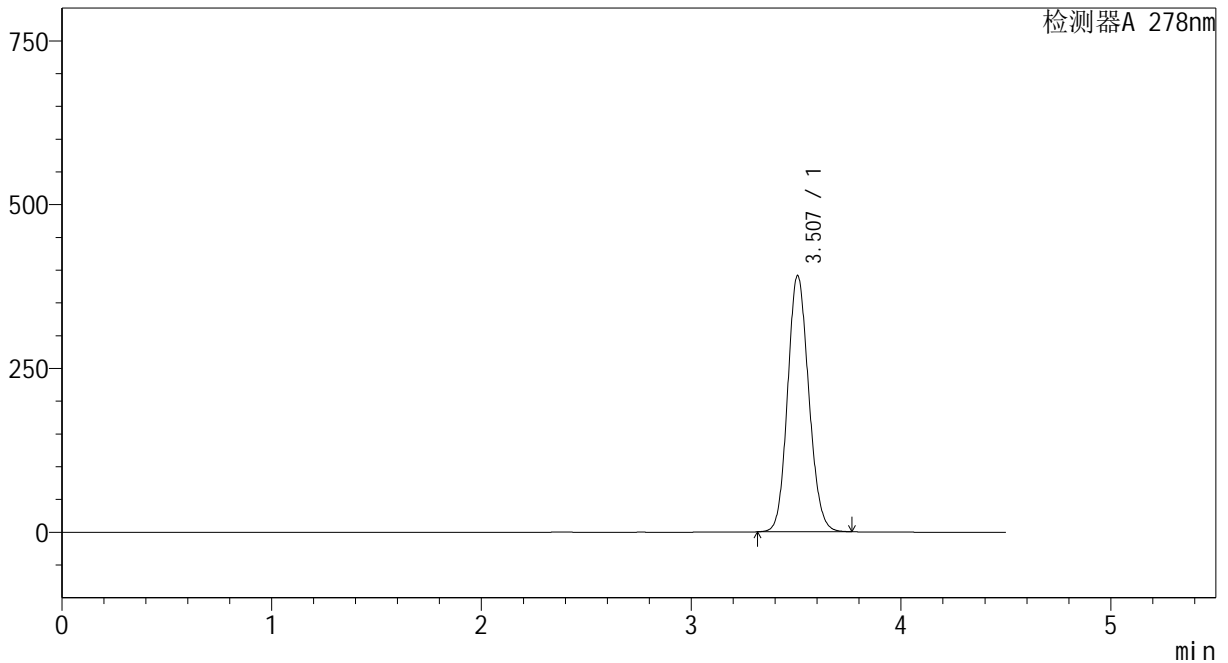

<峰表>

检测器A 278nm

| 峰号 | 保留时间 | 面积 | 面积% | 高度 | 理论塔板数(USP) | 拖尾因子 | 分离度(USP) |
|----|-------|---------|---------|--------|------------|-------|----------|
| 1 | 3.507 | 2741253 | 100.000 | 390900 | 5797 | 1.122 | -- |
| 总计 | | 2741253 | 100.000 | 390900 | | | |



Y09

<样品信息>

| | | |
|-----------|--|-----------------|
| 色谱柱 | : XB-C18(150*4.6mm, 5 μm) | 流速: 2.0ml/min |
| 柱温 | : 30°C | 波长: 278nm |
| 数据文件名 | : RC\$Y09 - 0-96/23-83-2 - zzp-pH6.8-rcqx-p3-20min.lcd | |
| 方法文件名 | : RC\$Y09 - Y09-rcqx-20230901-FX272.lcm | |
| 批处理文件名 | : RC\$Y09 - Y09-rcqx-20230901-FX272.lcb | |
| 样品瓶号 | : 2-22 | |
| 进样体积 | : 10 μL | 版本号: 6.115 |
| 进样时间 | : 2023/09/01 20:04:37 | 实验者: renkai yue |
| 处理时间 (V2) | : 2023/09/04 10:03:35 | 处理者: renkai yue |
| 仪器型号 | : SHIMADZU LC-2050C(FX272) | |

<色谱图>

mV

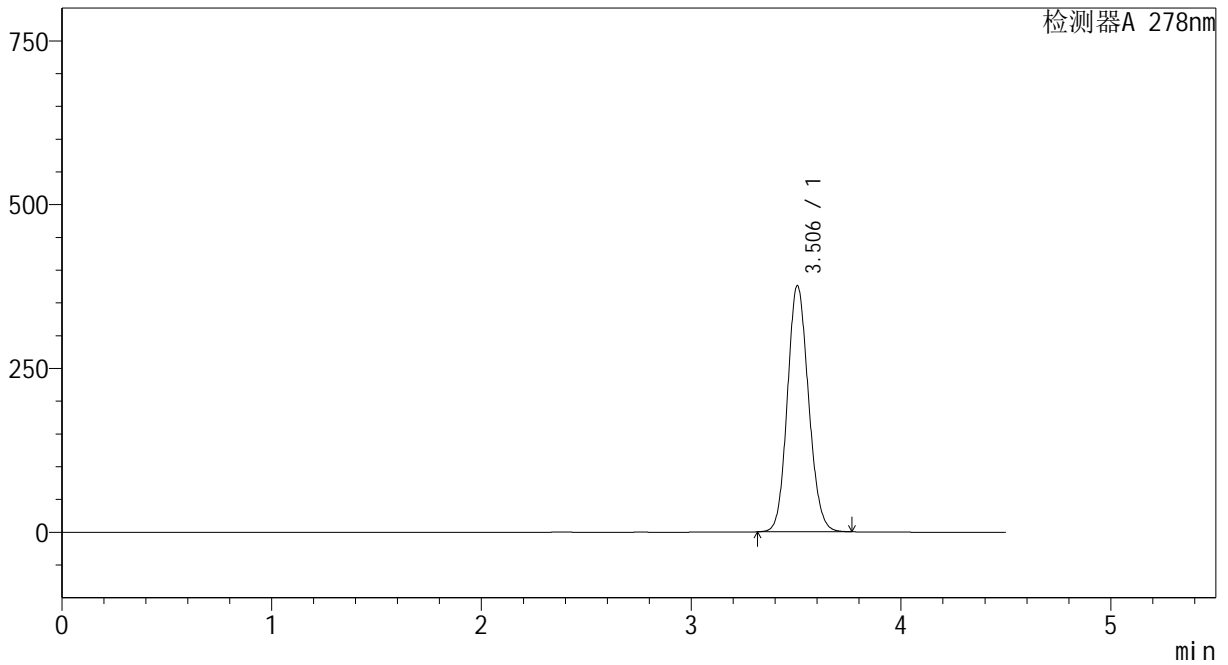

<峰表>

检测器A 278nm

| 峰号 | 保留时间 | 面积 | 面积% | 高度 | 理论塔板数(USP) | 拖尾因子 | 分离度(USP) |
|----|-------|---------|---------|--------|------------|-------|----------|
| 1 | 3.506 | 2633129 | 100.000 | 375921 | 5798 | 1.120 | -- |
| 总计 | | 2633129 | 100.000 | 375921 | | | |

<样品信息>

| | | |
|-----------|--|-----------------|
| 色谱柱 | : XB-C18(150*4.6mm, 5 μm) | 流速: 2.0ml/min |
| 柱温 | : 30℃ | 波长: 278nm |
| 数据文件名 | : RC\$Y09 - 0-96/23-84-2 - zzp-pH6.8-rcqx-p4-20min.lcd | |
| 方法文件名 | : RC\$Y09 - Y09-rcqx-20230901-FX272.lcm | |
| 批处理文件名 | : RC\$Y09 - Y09-rcqx-20230901-FX272.lcb | |
| 样品瓶号 | : 2-31 | |
| 进样体积 | : 10 μL | 版本号: 6.115 |
| 进样时间 | : 2023/09/01 20:09:29 | 实验者: renkai yue |
| 处理时间 (V2) | : 2023/09/04 10:03:38 | 处理者: renkai yue |
| 仪器型号 | : SHIMADZU LC-2050C(FX272) | |

<色谱图>

mV

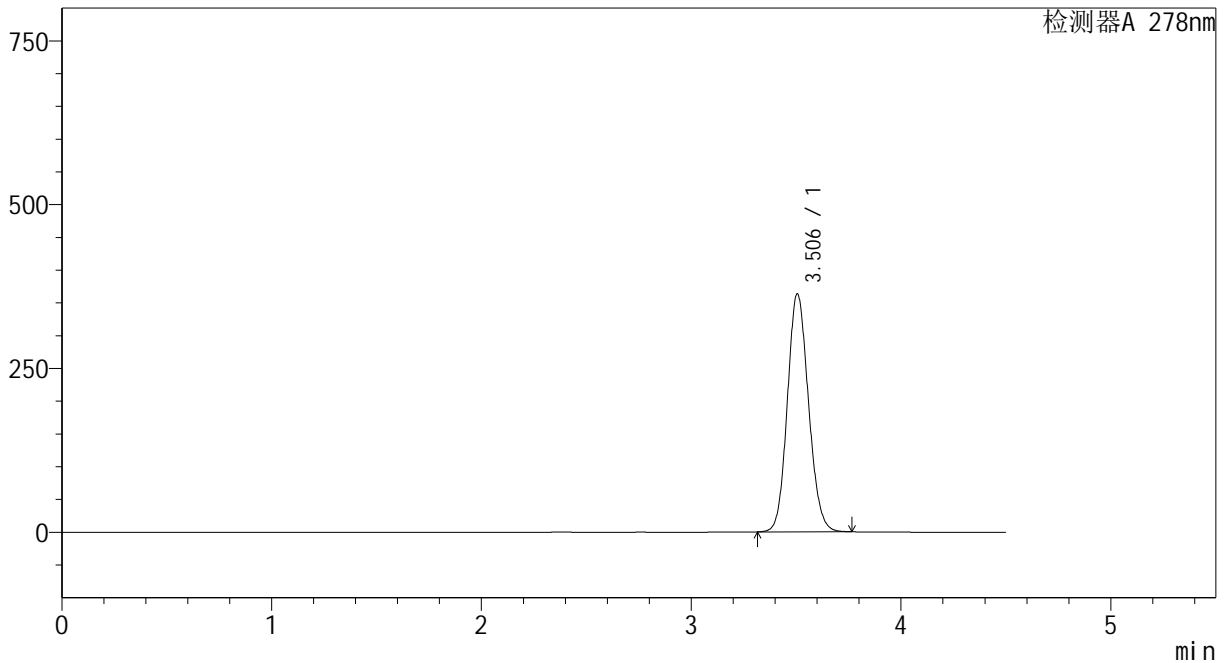

<峰表>

检测器A 278nm

| 峰号 | 保留时间 | 面积 | 面积% | 高度 | 理论塔板数(USP) | 拖尾因子 | 分离度(USP) |
|----|-------|---------|---------|--------|------------|-------|----------|
| 1 | 3.506 | 2545908 | 100.000 | 363436 | 5798 | 1.119 | -- |
| 总计 | | 2545908 | 100.000 | 363436 | | | |



Y09

<样品信息>

| | | |
|-----------|--|-----------------|
| 色谱柱 | : XB-C18(150*4.6mm, 5 μm) | 流速: 2.0ml/min |
| 柱温 | : 30°C | 波长: 278nm |
| 数据文件名 | : RC\$Y09 - 0-96/23-85-2 - zzp-pH6.8-rcqx-p5-20min.lcd | |
| 方法文件名 | : RC\$Y09 - Y09-rcqx-20230901-FX272.lcm | |
| 批处理文件名 | : RC\$Y09 - Y09-rcqx-20230901-FX272.lcb | |
| 样品瓶号 | : 2-40 | |
| 进样体积 | : 10 μL | 版本号: 6.115 |
| 进样时间 | : 2023/09/01 20:14:21 | 实验者: renkai yue |
| 处理时间 (V2) | : 2023/09/04 10:03:41 | 处理者: renkai yue |
| 仪器型号 | : SHIMADZU LC-2050C(FX272) | |

<色谱图>

mV

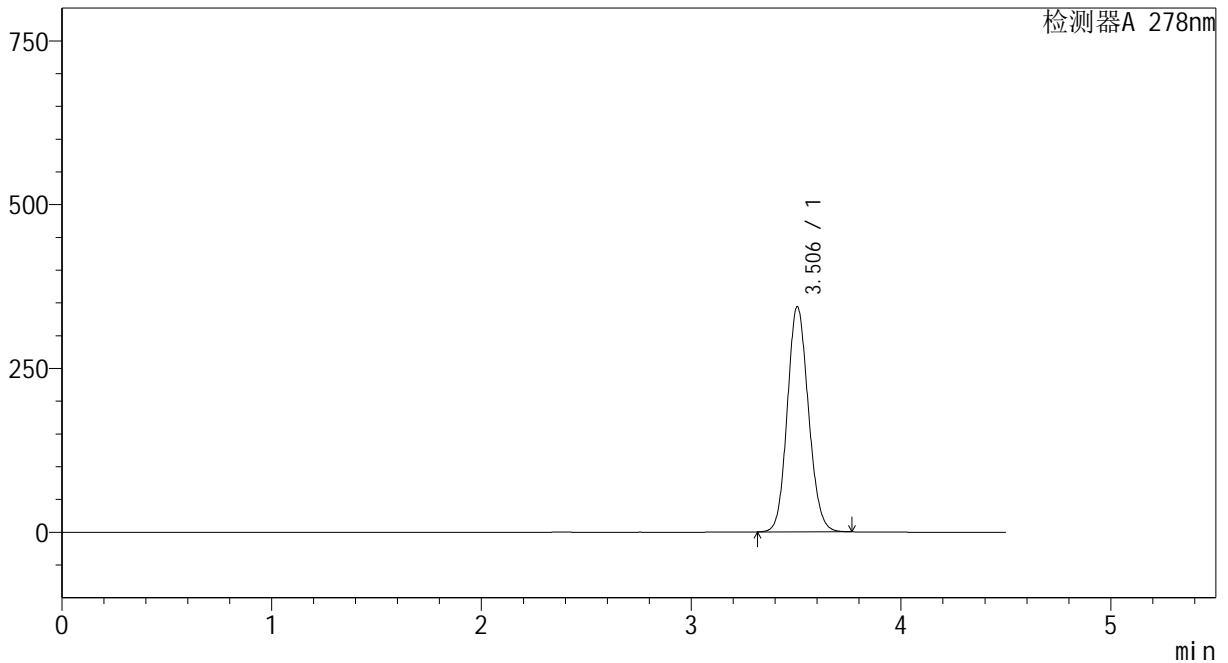

<峰表>

检测器A 278nm

| 峰号 | 保留时间 | 面积 | 面积% | 高度 | 理论塔板数(USP) | 拖尾因子 | 分离度(USP) |
|----|-------|---------|---------|--------|------------|-------|----------|
| 1 | 3.506 | 2407463 | 100.000 | 343939 | 5806 | 1.116 | -- |
| 总计 | | 2407463 | 100.000 | 343939 | | | |



Y09

<样品信息>

| | | |
|-----------|--|-----------------|
| 色谱柱 | : XB-C18(150*4.6mm, 5 μm) | 流速: 2.0ml/min |
| 柱温 | : 30°C | 波长: 278nm |
| 数据文件名 | : RC\$Y09 - 0-96/23-86-2 - zzp-pH6.8-rcqx-p6-20min.lcd | |
| 方法文件名 | : RC\$Y09 - Y09-rcqx-20230901-FX272.lcm | |
| 批处理文件名 | : RC\$Y09 - Y09-rcqx-20230901-FX272.lcb | |
| 样品瓶号 | : 2-49 | |
| 进样体积 | : 10 μL | 版本号: 6.115 |
| 进样时间 | : 2023/09/01 20:19:14 | 实验者: renkai yue |
| 处理时间 (V2) | : 2023/09/04 10:03:43 | 处理者: renkai yue |
| 仪器型号 | : SHIMADZU LC-2050C(FX272) | |

<色谱图>

mV

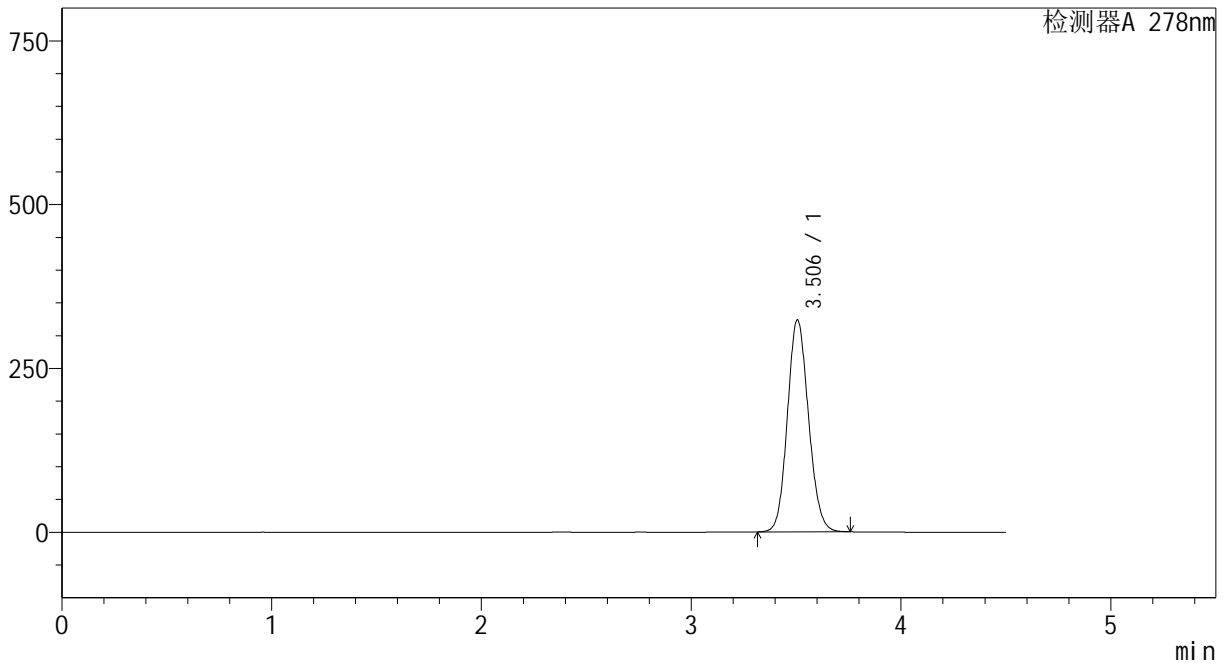

<峰表>

检测器A 278nm

| 峰号 | 保留时间 | 面积 | 面积% | 高度 | 理论塔板数(USP) | 拖尾因子 | 分离度(USP) |
|----|-------|---------|---------|--------|------------|-------|----------|
| 1 | 3.506 | 2262828 | 100.000 | 323493 | 5814 | 1.114 | -- |
| 总计 | | 2262828 | 100.000 | 323493 | | | |



Y09

<样品信息>

| | | |
|-----------|--|-----------------|
| 色谱柱 | : XB-C18(150*4.6mm, 5 μm) | 流速: 2.0ml/min |
| 柱温 | : 30°C | 波长: 278nm |
| 数据文件名 | : RC\$Y09 - 0-96/23-87-2 - zzp-pH6.8-rcqx-p1-30min.lcd | |
| 方法文件名 | : RC\$Y09 - Y09-rcqx-20230901-FX272.lcm | |
| 批处理文件名 | : RC\$Y09 - Y09-rcqx-20230901-FX272.lcb | |
| 样品瓶号 | : 2-5 | |
| 进样体积 | : 10 μL | 版本号: 6.115 |
| 进样时间 | : 2023/09/01 20:24:06 | 实验者: renkai yue |
| 处理时间 (V2) | : 2023/09/04 10:03:46 | 处理者: renkai yue |
| 仪器型号 | : SHIMADZU LC-2050C(FX272) | |

<色谱图>

mV

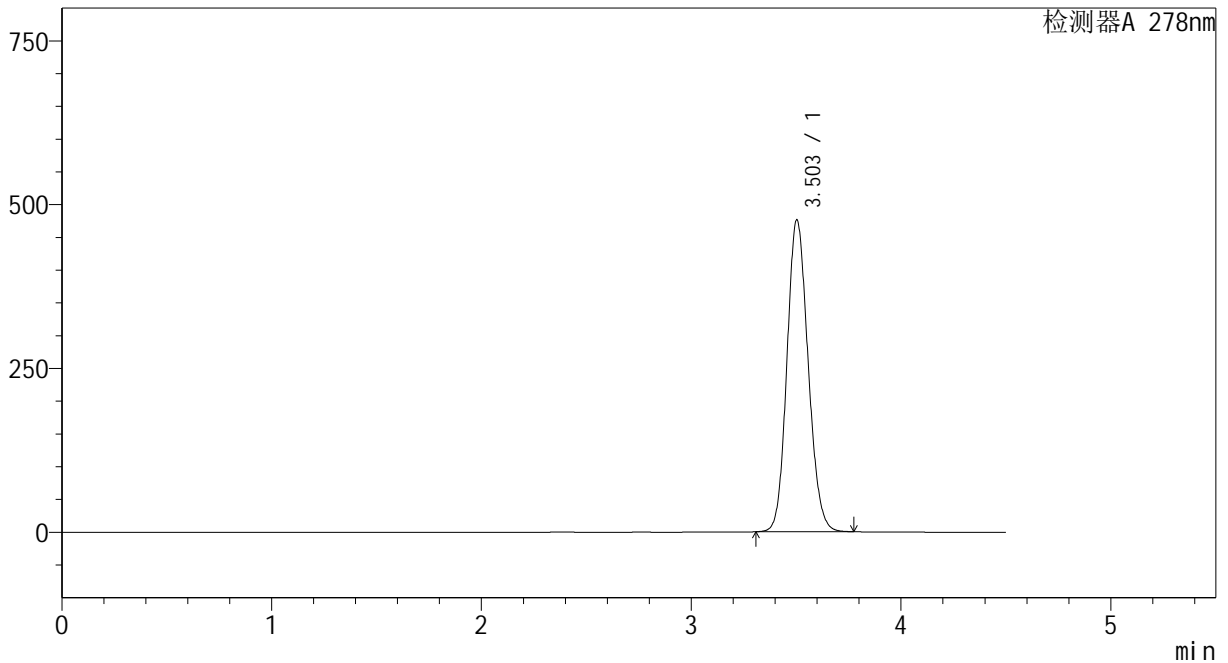

<峰表>

检测器A 278nm

| 峰号 | 保留时间 | 面积 | 面积% | 高度 | 理论塔板数(USP) | 拖尾因子 | 分离度(USP) |
|----|-------|---------|---------|--------|------------|-------|----------|
| 1 | 3.503 | 3342608 | 100.000 | 475932 | 5767 | 1.131 | -- |
| 总计 | | 3342608 | 100.000 | 475932 | | | |



Y09

<样品信息>

| | | |
|-----------|--|-----------------|
| 色谱柱 | : XB-C18(150*4.6mm, 5 μm) | 流速: 2.0ml/min |
| 柱温 | : 30°C | 波长: 278nm |
| 数据文件名 | : RC\$Y09 - 0-96/23-88-2 - zzp-pH6.8-rcqx-p2-30min.lcd | |
| 方法文件名 | : RC\$Y09 - Y09-rcqx-20230901-FX272.lcm | |
| 批处理文件名 | : RC\$Y09 - Y09-rcqx-20230901-FX272.lcb | |
| 样品瓶号 | : 2-14 | |
| 进样体积 | : 10 μL | 版本号: 6.115 |
| 进样时间 | : 2023/09/01 20:28:58 | 实验者: renkai yue |
| 处理时间 (V2) | : 2023/09/04 10:03:49 | 处理者: renkai yue |
| 仪器型号 | : SHIMADZU LC-2050C(FX272) | |

<色谱图>

mV

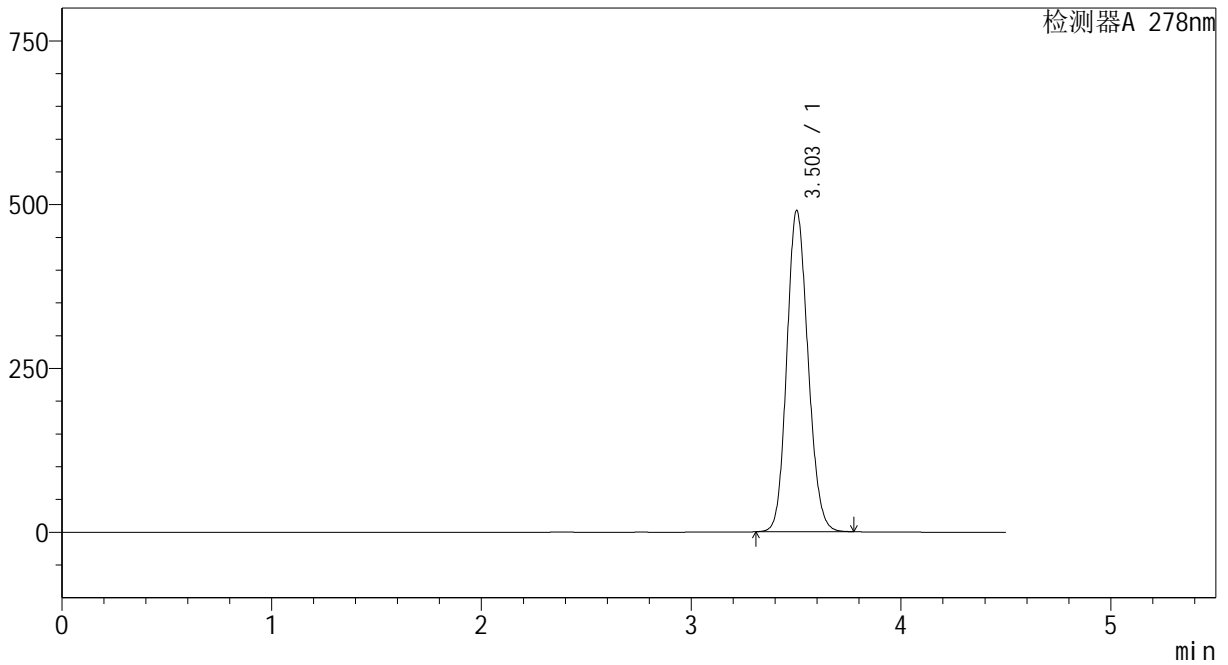

<峰表>

检测器A 278nm

| 峰号 | 保留时间 | 面积 | 面积% | 高度 | 理论塔板数(USP) | 拖尾因子 | 分离度(USP) |
|----|-------|---------|---------|--------|------------|-------|----------|
| 1 | 3.503 | 3444430 | 100.000 | 490001 | 5757 | 1.133 | -- |
| 总计 | | 3444430 | 100.000 | 490001 | | | |



Y09

<样品信息>

| | | |
|-----------|--|-----------------|
| 色谱柱 | : XB-C18(150*4.6mm, 5 μm) | 流速: 2.0ml/min |
| 柱温 | : 30°C | 波长: 278nm |
| 数据文件名 | : RC\$Y09 - 0-96/23-89-2 - zzp-pH6.8-rcqx-p3-30min.lcd | |
| 方法文件名 | : RC\$Y09 - Y09-rcqx-20230901-FX272.lcm | |
| 批处理文件名 | : RC\$Y09 - Y09-rcqx-20230901-FX272.lcb | |
| 样品瓶号 | : 2-23 | |
| 进样体积 | : 10 μL | 版本号: 6.115 |
| 进样时间 | : 2023/09/01 20:33:51 | 实验者: renkai yue |
| 处理时间 (V2) | : 2023/09/04 10:03:51 | 处理者: renkai yue |
| 仪器型号 | : SHIMADZU LC-2050C(FX272) | |

<色谱图>

mV

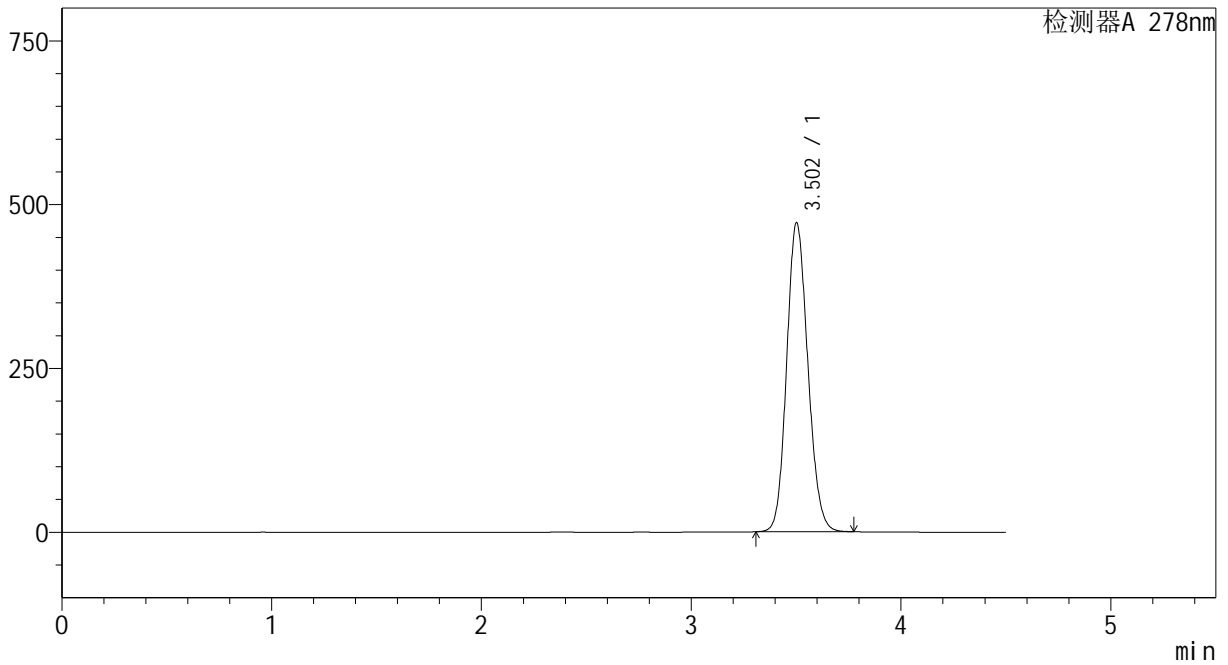

<峰表>

检测器A 278nm

| 峰号 | 保留时间 | 面积 | 面积% | 高度 | 理论塔板数(USP) | 拖尾因子 | 分离度(USP) |
|----|-------|---------|---------|--------|------------|-------|----------|
| 1 | 3.502 | 3311207 | 100.000 | 470779 | 5762 | 1.131 | -- |
| 总计 | | 3311207 | 100.000 | 470779 | | | |



Y09

<样品信息>

| | | |
|-----------|--|-----------------|
| 色谱柱 | : XB-C18(150*4.6mm, 5 μm) | 流速: 2.0ml/min |
| 柱温 | : 30°C | 波长: 278nm |
| 数据文件名 | : RC\$Y09 - 0-96/23-90-2 - zzp-pH6.8-rcqx-p4-30min.lcd | |
| 方法文件名 | : RC\$Y09 - Y09-rcqx-20230901-FX272.lcm | |
| 批处理文件名 | : RC\$Y09 - Y09-rcqx-20230901-FX272.lcb | |
| 样品瓶号 | : 2-32 | |
| 进样体积 | : 10 μL | 版本号: 6.115 |
| 进样时间 | : 2023/09/01 20:38:43 | 实验者: renkai yue |
| 处理时间 (V2) | : 2023/09/04 10:03:54 | 处理者: renkai yue |
| 仪器型号 | : SHIMADZU LC-2050C(FX272) | |

<色谱图>

mV

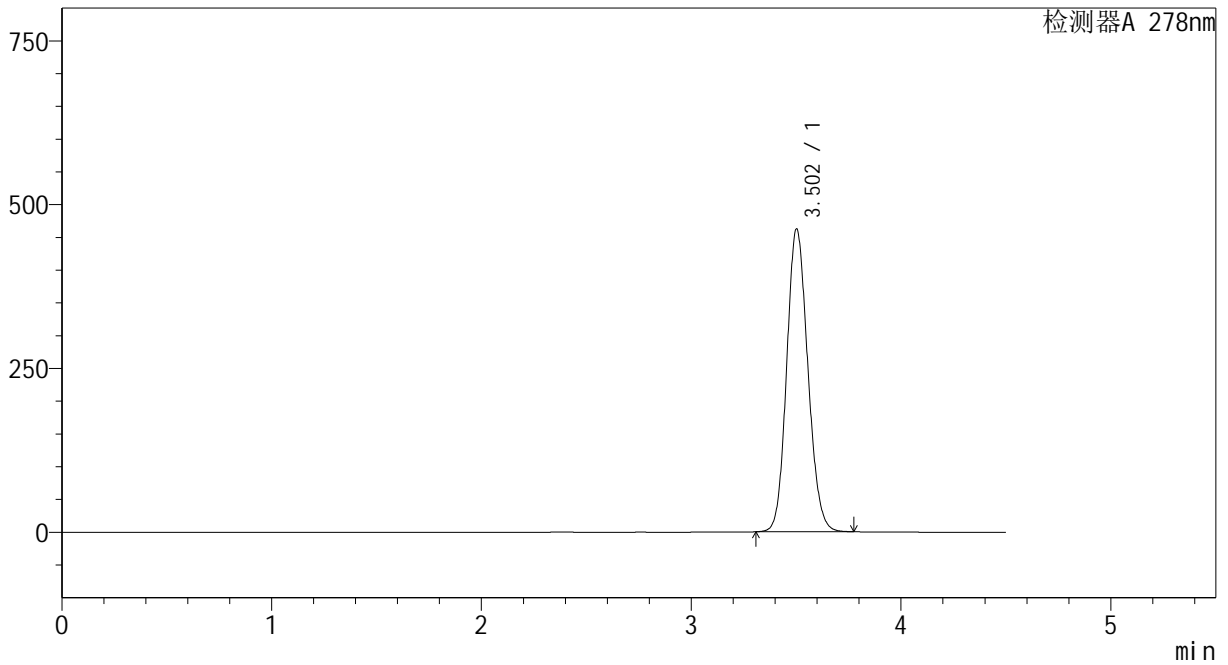

<峰表>

检测器A 278nm

| 峰号 | 保留时间 | 面积 | 面积% | 高度 | 理论塔板数(USP) | 拖尾因子 | 分离度(USP) |
|----|-------|---------|---------|--------|------------|-------|----------|
| 1 | 3.502 | 3244663 | 100.000 | 461553 | 5767 | 1.130 | -- |
| 总计 | | 3244663 | 100.000 | 461553 | | | |



Y09

<样品信息>

| | | |
|-----------|--|-----------------|
| 色谱柱 | : XB-C18(150*4.6mm, 5 μm) | 流速: 2.0ml /min |
| 柱温 | : 30°C | 波长: 278nm |
| 数据文件名 | : RC\$Y09 - 0-96/23-91-2 - zzp-pH6.8-rcqx-p5-30min.lcd | |
| 方法文件名 | : RC\$Y09 - Y09-rcqx-20230901-FX272.lcm | |
| 批处理文件名 | : RC\$Y09 - Y09-rcqx-20230901-FX272.lcb | |
| 样品瓶号 | : 2-41 | |
| 进样体积 | : 10 μL | 版本号: 6.115 |
| 进样时间 | : 2023/09/01 20:43:35 | 实验者: renkai yue |
| 处理时间 (V2) | : 2023/09/04 10:03:56 | 处理者: renkai yue |
| 仪器型号 | : SHIMADZU LC-2050C(FX272) | |

<色谱图>

mV

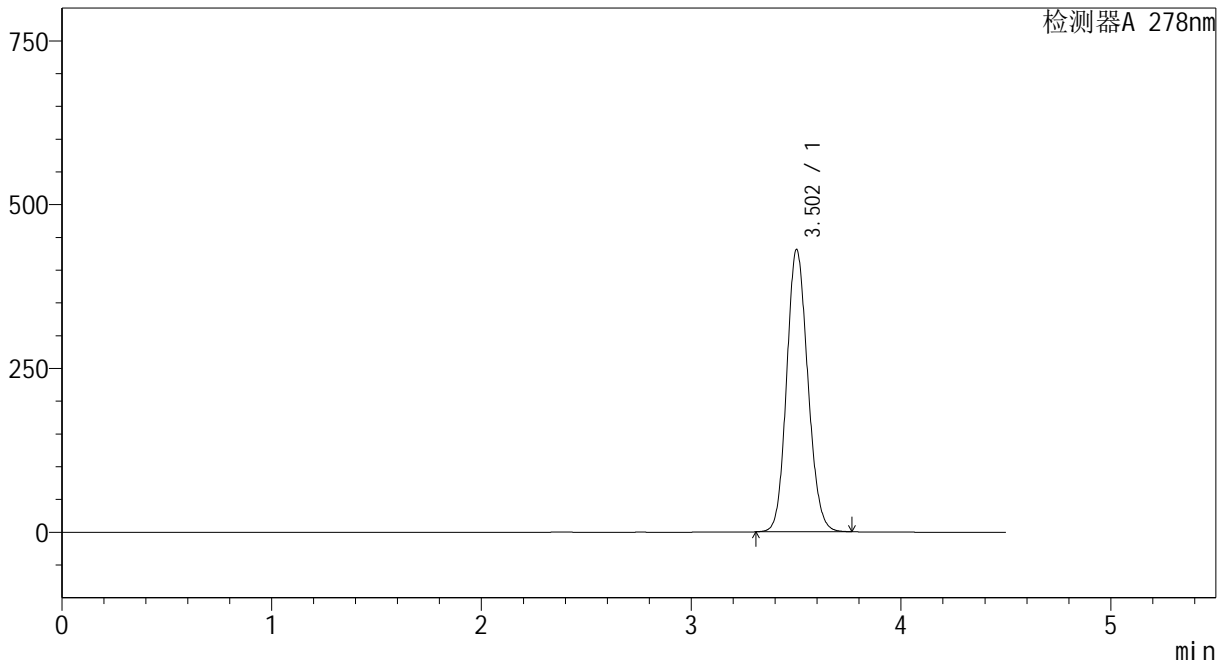

<峰表>

检测器A 278nm

| 峰号 | 保留时间 | 面积 | 面积% | 高度 | 理论塔板数(USP) | 拖尾因子 | 分离度(USP) |
|----|-------|---------|---------|--------|------------|-------|----------|
| 1 | 3.502 | 3020934 | 100.000 | 430092 | 5776 | 1.127 | -- |
| 总计 | | 3020934 | 100.000 | 430092 | | | |



Y09

<样品信息>

| | | |
|-----------|--|-----------------|
| 色谱柱 | : XB-C18(150*4.6mm, 5 μm) | 流速: 2.0ml/min |
| 柱温 | : 30°C | 波长: 278nm |
| 数据文件名 | : RC\$Y09 - 0-96/23-92-2 - zzp-pH6.8-rcqx-p6-30min.lcd | |
| 方法文件名 | : RC\$Y09 - Y09-rcqx-20230901-FX272.lcm | |
| 批处理文件名 | : RC\$Y09 - Y09-rcqx-20230901-FX272.lcb | |
| 样品瓶号 | : 2-50 | |
| 进样体积 | : 10 μL | 版本号: 6.115 |
| 进样时间 | : 2023/09/01 20:48:27 | 实验者: renkai yue |
| 处理时间 (V2) | : 2023/09/04 10:03:59 | 处理者: renkai yue |
| 仪器型号 | : SHIMADZU LC-2050C(FX272) | |

<色谱图>

mV

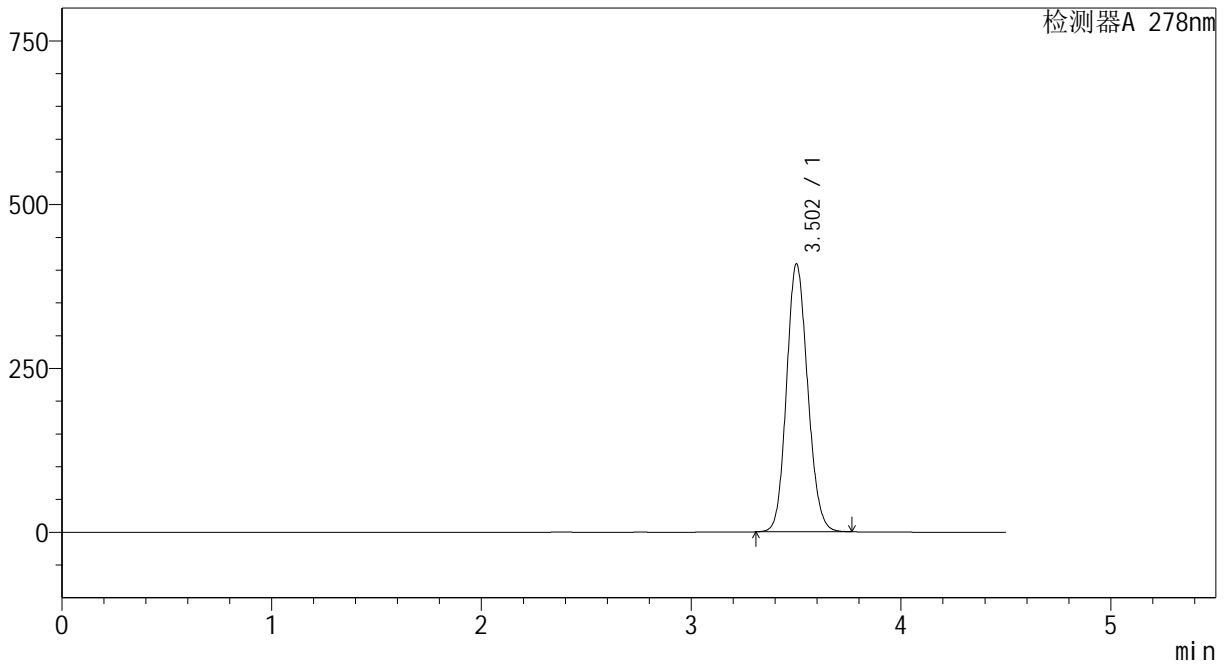

<峰表>

检测器A 278nm

| 峰号 | 保留时间 | 面积 | 面积% | 高度 | 理论塔板数(USP) | 拖尾因子 | 分离度(USP) |
|----|-------|---------|---------|--------|------------|-------|----------|
| 1 | 3.502 | 2865916 | 100.000 | 407907 | 5781 | 1.124 | -- |
| 总计 | | 2865916 | 100.000 | 407907 | | | |



Y09

<样品信息>

| | | |
|-----------|--|-----------------|
| 色谱柱 | : XB-C18(150*4.6mm, 5 μm) | 流速: 2.0ml/min |
| 柱温 | : 30°C | 波长: 278nm |
| 数据文件名 | : RC\$Y09 - 0-96/23-93-2 - zzp-pH6.8-rcqx-p1-45min.lcd | |
| 方法文件名 | : RC\$Y09 - Y09-rcqx-20230901-FX272.lcm | |
| 批处理文件名 | : RC\$Y09 - Y09-rcqx-20230901-FX272.lcb | |
| 样品瓶号 | : 2-6 | |
| 进样体积 | : 10 μL | 版本号: 6.115 |
| 进样时间 | : 2023/09/01 20:53:20 | 实验者: renkai yue |
| 处理时间 (V2) | : 2023/09/04 10:04:01 | 处理者: renkai yue |
| 仪器型号 | : SHIMADZU LC-2050C(FX272) | |

<色谱图>

mV

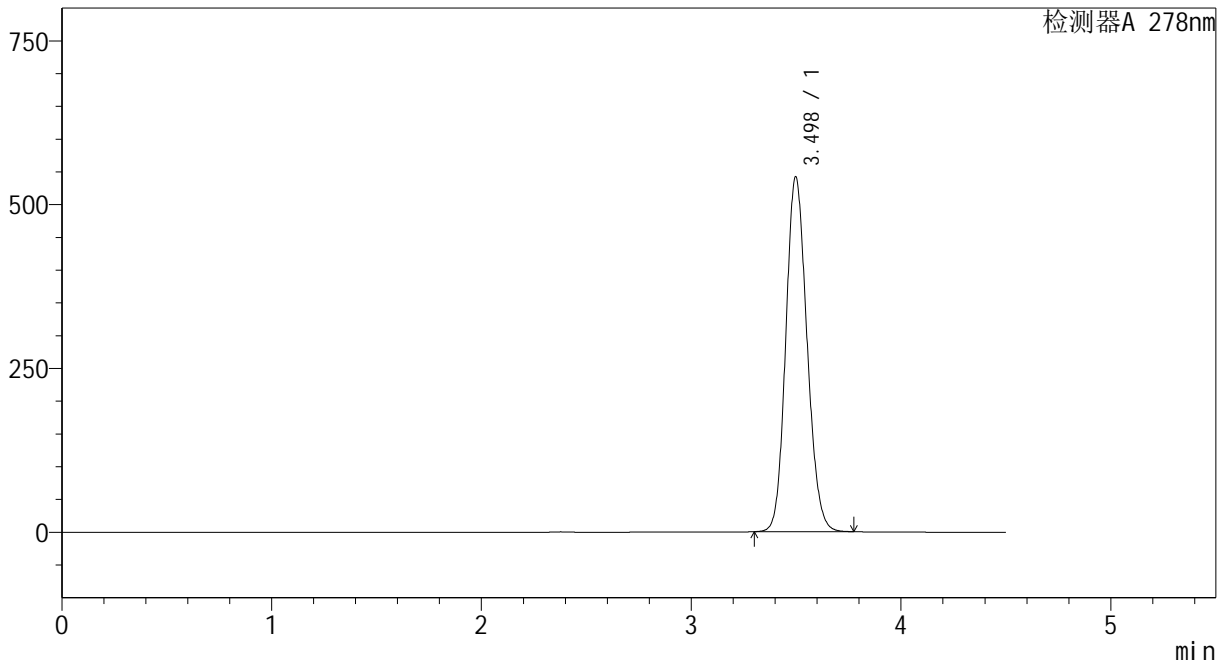

<峰表>

检测器A 278nm

| 峰号 | 保留时间 | 面积 | 面积% | 高度 | 理论塔板数(USP) | 拖尾因子 | 分离度(USP) |
|----|-------|---------|---------|--------|------------|-------|----------|
| 1 | 3.498 | 3808319 | 100.000 | 541563 | 5727 | 1.140 | -- |
| 总计 | | 3808319 | 100.000 | 541563 | | | |



Y09

<样品信息>

| | | |
|-----------|--|-----------------|
| 色谱柱 | : XB-C18(150*4.6mm, 5 μm) | 流速: 2.0ml/min |
| 柱温 | : 30°C | 波长: 278nm |
| 数据文件名 | : RC\$Y09 - 0-96/23-94-2 - zzp-pH6.8-rcqx-p2-45min.lcd | |
| 方法文件名 | : RC\$Y09 - Y09-rcqx-20230901-FX272.lcm | |
| 批处理文件名 | : RC\$Y09 - Y09-rcqx-20230901-FX272.lcb | |
| 样品瓶号 | : 2-15 | |
| 进样体积 | : 10 μL | 版本号: 6.115 |
| 进样时间 | : 2023/09/01 20:58:13 | 实验者: renkai yue |
| 处理时间 (V2) | : 2023/09/04 10:04:04 | 处理者: renkai yue |
| 仪器型号 | : SHIMADZU LC-2050C(FX272) | |

<色谱图>

mV

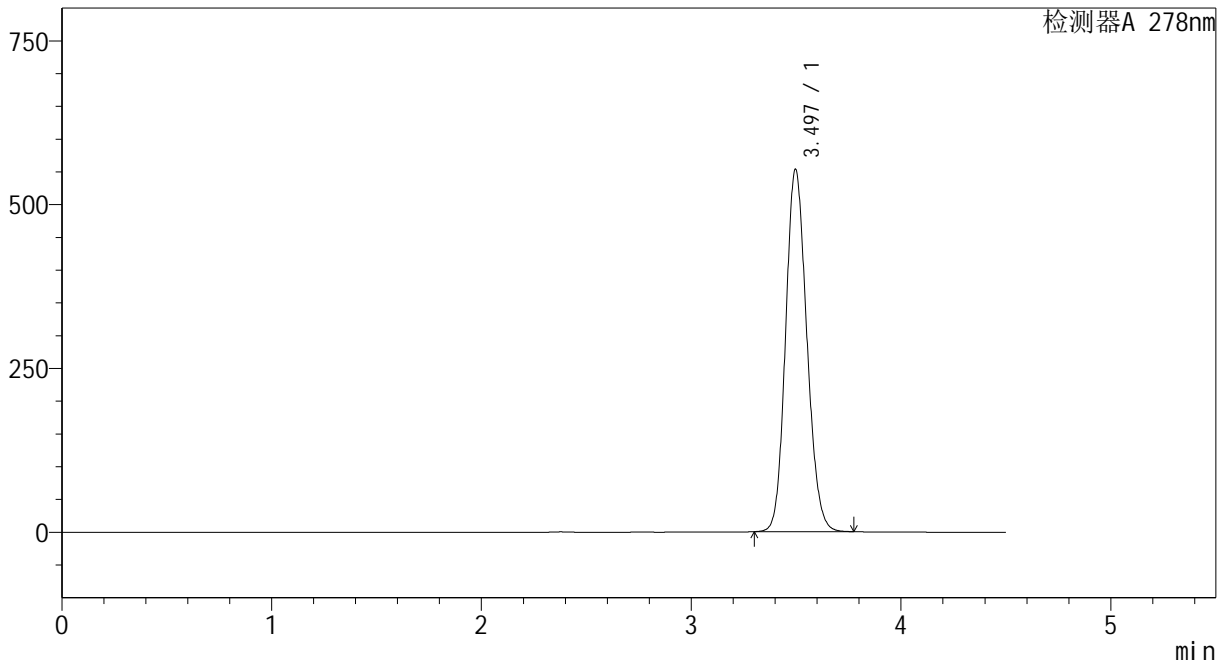

<峰表>

检测器A 278nm

| 峰号 | 保留时间 | 面积 | 面积% | 高度 | 理论塔板数(USP) | 拖尾因子 | 分离度(USP) |
|----|-------|---------|---------|--------|------------|-------|----------|
| 1 | 3.497 | 3890464 | 100.000 | 553168 | 5722 | 1.141 | -- |
| 总计 | | 3890464 | 100.000 | 553168 | | | |



Y09

<样品信息>

| | | |
|-----------|--|-----------------|
| 色谱柱 | : XB-C18(150*4.6mm, 5 μm) | 流速: 2.0ml/min |
| 柱温 | : 30℃ | 波长: 278nm |
| 数据文件名 | : RC\$Y09 - 0-96/23-95-2 - zzp-pH6.8-rcqx-p3-45min.lcd | |
| 方法文件名 | : RC\$Y09 - Y09-rcqx-20230901-FX272.lcm | |
| 批处理文件名 | : RC\$Y09 - Y09-rcqx-20230901-FX272.lcb | |
| 样品瓶号 | : 2-24 | |
| 进样体积 | : 10 μL | 版本号: 6.115 |
| 进样时间 | : 2023/09/01 21:03:06 | 实验者: renkai yue |
| 处理时间 (V2) | : 2023/09/04 10:04:06 | 处理者: renkai yue |
| 仪器型号 | : SHIMADZU LC-2050C(FX272) | |

<色谱图>

mV

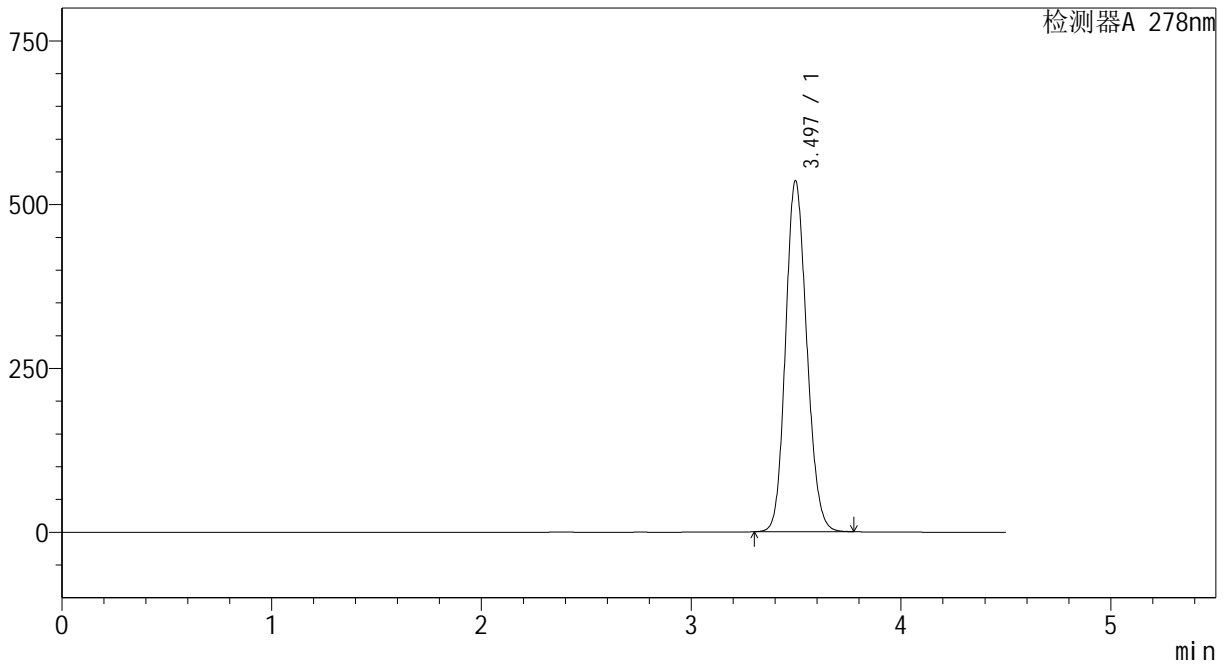

<峰表>

检测器A 278nm

| 峰号 | 保留时间 | 面积 | 面积% | 高度 | 理论塔板数(USP) | 拖尾因子 | 分离度(USP) |
|----|-------|---------|---------|--------|------------|-------|----------|
| 1 | 3.497 | 3765073 | 100.000 | 535893 | 5733 | 1.139 | -- |
| 总计 | | 3765073 | 100.000 | 535893 | | | |



Y09

<样品信息>

| | | |
|-----------|--|-----------------|
| 色谱柱 | : XB-C18(150*4.6mm, 5 μm) | 流速: 2.0ml/min |
| 柱温 | : 30°C | 波长: 278nm |
| 数据文件名 | : RC\$Y09 - 0-96/23-96-2 - zzp-pH6.8-rcqx-p4-45min.lcd | |
| 方法文件名 | : RC\$Y09 - Y09-rcqx-20230901-FX272.lcm | |
| 批处理文件名 | : RC\$Y09 - Y09-rcqx-20230901-FX272.lcb | |
| 样品瓶号 | : 2-33 | |
| 进样体积 | : 10 μL | 版本号: 6.115 |
| 进样时间 | : 2023/09/01 21:07:59 | 实验者: renkai yue |
| 处理时间 (V2) | : 2023/09/04 10:04:09 | 处理者: renkai yue |
| 仪器型号 | : SHIMADZU LC-2050C(FX272) | |

<色谱图>

mV

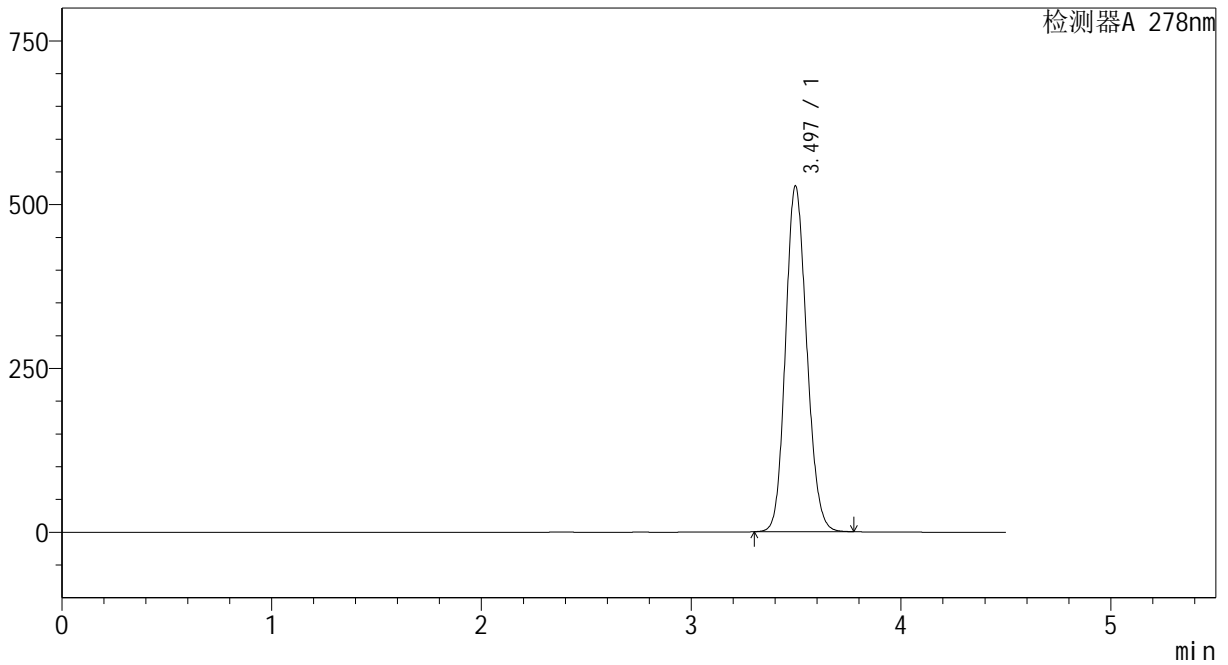

<峰表>

检测器A 278nm

| 峰号 | 保留时间 | 面积 | 面积% | 高度 | 理论塔板数(USP) | 拖尾因子 | 分离度(USP) |
|----|-------|---------|---------|--------|------------|-------|----------|
| 1 | 3.497 | 3709458 | 100.000 | 527790 | 5729 | 1.138 | -- |
| 总计 | | 3709458 | 100.000 | 527790 | | | |



Y09

<样品信息>

| | | |
|-----------|--|-----------------|
| 色谱柱 | : XB-C18(150*4.6mm, 5 μm) | 流速: 2.0ml /min |
| 柱温 | : 30℃ | 波长: 278nm |
| 数据文件名 | : RC\$Y09 - 0-96/23-97-2 - zzp-pH6.8-rcqx-p5-45min.lcd | |
| 方法文件名 | : RC\$Y09 - Y09-rcqx-20230901-FX272.lcm | |
| 批处理文件名 | : RC\$Y09 - Y09-rcqx-20230901-FX272.lcb | |
| 样品瓶号 | : 2-42 | |
| 进样体积 | : 10 μL | 版本号: 6.115 |
| 进样时间 | : 2023/09/01 21:12:51 | 实验者: renkai yue |
| 处理时间 (V2) | : 2023/09/04 10:04:11 | 处理者: renkai yue |
| 仪器型号 | : SHIMADZU LC-2050C(FX272) | |

<色谱图>

mV

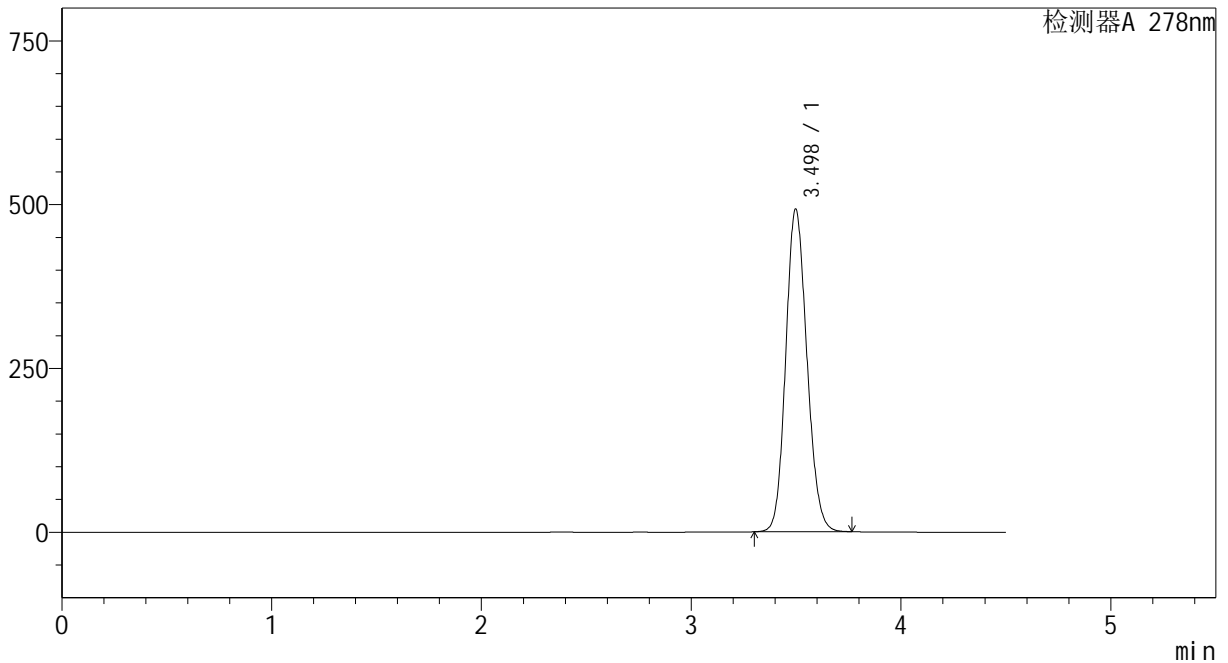

<峰表>

检测器A 278nm

| 峰号 | 保留时间 | 面积 | 面积% | 高度 | 理论塔板数(USP) | 拖尾因子 | 分离度(USP) |
|----|-------|---------|---------|--------|------------|-------|----------|
| 1 | 3.498 | 3458578 | 100.000 | 492529 | 5742 | 1.134 | -- |
| 总计 | | 3458578 | 100.000 | 492529 | | | |

<样品信息>

| | | |
|-----------|--|-----------------|
| 色谱柱 | : XB-C18(150*4.6mm, 5 μm) | 流速: 2.0ml/min |
| 柱温 | : 30°C | 波长: 278nm |
| 数据文件名 | : RC\$Y09 - 0-96/23-98-2 - zzp-pH6.8-rcqx-p6-45min.lcd | |
| 方法文件名 | : RC\$Y09 - Y09-rcqx-20230901-FX272.lcm | |
| 批处理文件名 | : RC\$Y09 - Y09-rcqx-20230901-FX272.lcb | |
| 样品瓶号 | : 2-51 | |
| 进样体积 | : 10 μL | 版本号: 6.115 |
| 进样时间 | : 2023/09/01 21:17:44 | 实验者: renkai yue |
| 处理时间 (V2) | : 2023/09/04 10:04:14 | 处理者: renkai yue |
| 仪器型号 | : SHIMADZU LC-2050C(FX272) | |

<色谱图>

mV

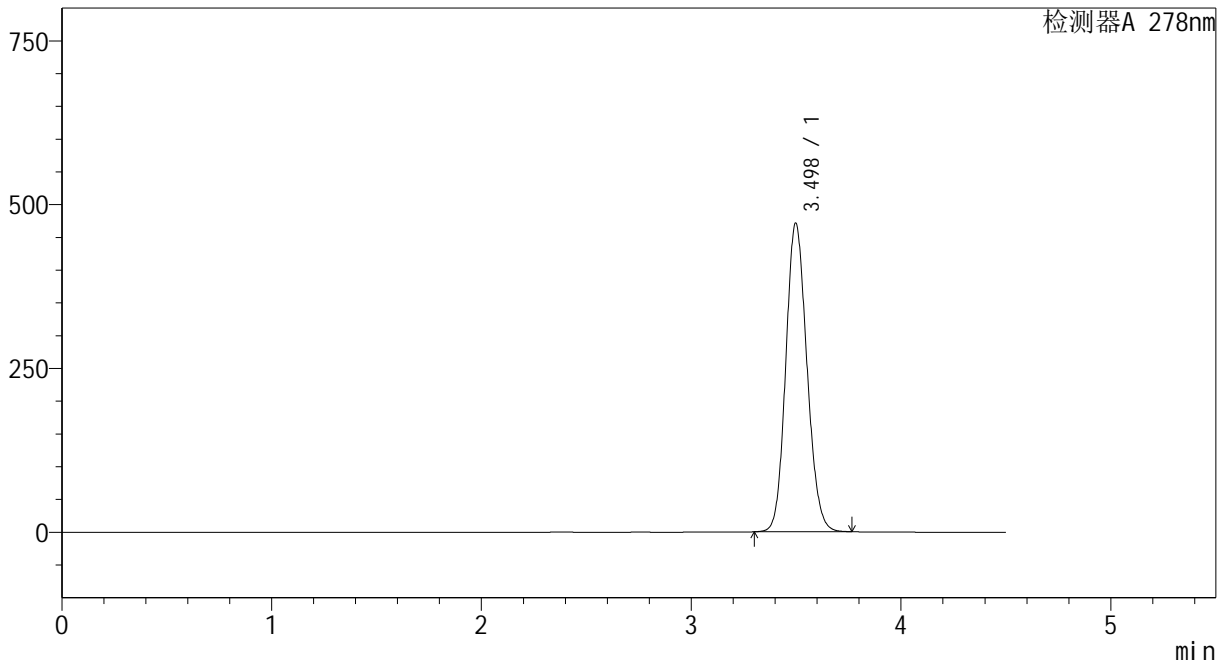

<峰表>

检测器A 278nm

| 峰号 | 保留时间 | 面积 | 面积% | 高度 | 理论塔板数(USP) | 拖尾因子 | 分离度(USP) |
|----|-------|---------|---------|--------|------------|-------|----------|
| 1 | 3.498 | 3305546 | 100.000 | 470995 | 5750 | 1.131 | -- |
| 总计 | | 3305546 | 100.000 | 470995 | | | |



Y09

<样品信息>

| | | |
|-----------|--|-----------------|
| 色谱柱 | : XB-C18(150*4.6mm, 5 μm) | 流速: 2.0ml/min |
| 柱温 | : 30℃ | 波长: 278nm |
| 数据文件名 | : RC\$Y09 - 0-96/23-99-2 - zzp-pH6.8-rcqx-p1-60min.lcd | |
| 方法文件名 | : RC\$Y09 - Y09-rcqx-20230901-FX272.lcm | |
| 批处理文件名 | : RC\$Y09 - Y09-rcqx-20230901-FX272.lcb | |
| 样品瓶号 | : 2-7 | |
| 进样体积 | : 10 μL | 版本号: 6.115 |
| 进样时间 | : 2023/09/01 21:22:37 | 实验者: renkai yue |
| 处理时间 (V2) | : 2023/09/04 10:04:16 | 处理者: renkai yue |
| 仪器型号 | : SHIMADZU LC-2050C(FX272) | |

<色谱图>

mV

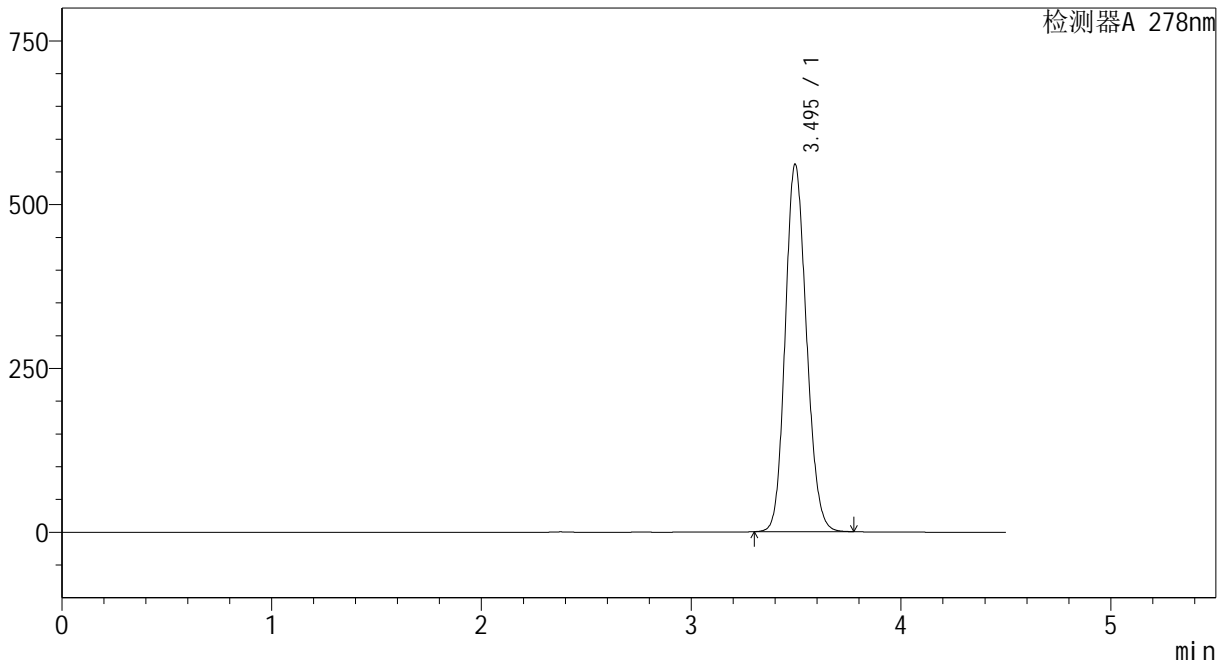

<峰表>

检测器A 278nm

| 峰号 | 保留时间 | 面积 | 面积% | 高度 | 理论塔板数(USP) | 拖尾因子 | 分离度(USP) |
|----|-------|---------|---------|--------|------------|-------|----------|
| 1 | 3.495 | 3945182 | 100.000 | 560768 | 5719 | 1.142 | -- |
| 总计 | | 3945182 | 100.000 | 560768 | | | |



Y09

<样品信息>

| | | |
|-----------|---|-----------------|
| 色谱柱 | : XB-C18(150*4.6mm, 5 μm) | 流速: 2.0ml/min |
| 柱温 | : 30°C | 波长: 278nm |
| 数据文件名 | : RC\$Y09 - 0-96/23-100-2 - zzp-pH6.8-rcqx-p2-60min.lcd | |
| 方法文件名 | : RC\$Y09 - Y09-rcqx-20230901-FX272.lcm | |
| 批处理文件名 | : RC\$Y09 - Y09-rcqx-20230901-FX272.lcb | |
| 样品瓶号 | : 2-16 | |
| 进样体积 | : 10 μL | 版本号: 6.115 |
| 进样时间 | : 2023/09/01 21:27:31 | 实验者: renkai yue |
| 处理时间 (V2) | : 2023/09/04 10:04:19 | 处理者: renkai yue |
| 仪器型号 | : SHIMADZU LC-2050C(FX272) | |

<色谱图>

mV

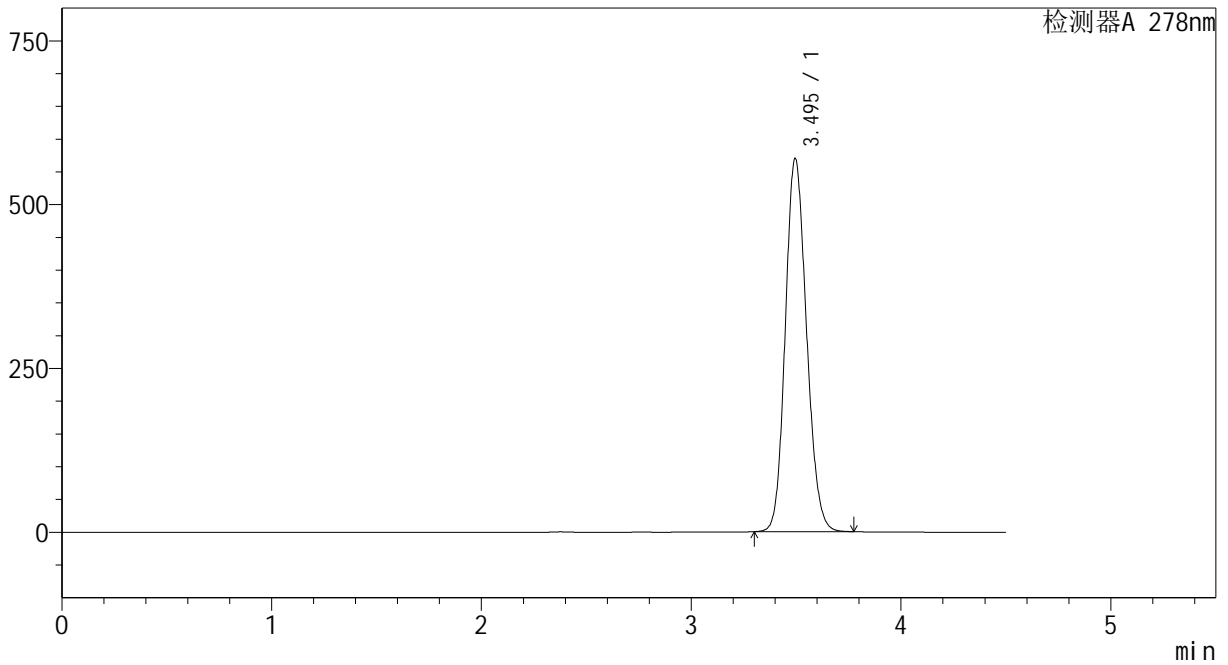

<峰表>

检测器A 278nm

| 峰号 | 保留时间 | 面积 | 面积% | 高度 | 理论塔板数(USP) | 拖尾因子 | 分离度(USP) |
|----|-------|---------|---------|--------|------------|-------|----------|
| 1 | 3.495 | 4007209 | 100.000 | 569674 | 5719 | 1.143 | -- |
| 总计 | | 4007209 | 100.000 | 569674 | | | |



Y09

<样品信息>

| | | |
|-----------|---|-----------------|
| 色谱柱 | : XB-C18(150*4.6mm, 5 μm) | 流速: 2.0ml /min |
| 柱温 | : 30°C | 波长: 278nm |
| 数据文件名 | : RC\$Y09 - 0-96/23-101-2 - zzp-pH6.8-rcqx-p3-60min.lcd | |
| 方法文件名 | : RC\$Y09 - Y09-rcqx-20230901-FX272.lcm | |
| 批处理文件名 | : RC\$Y09 - Y09-rcqx-20230901-FX272.lcb | |
| 样品瓶号 | : 2-25 | |
| 进样体积 | : 10 μL | 版本号: 6.115 |
| 进样时间 | : 2023/09/01 21:32:23 | 实验者: renkai yue |
| 处理时间 (V2) | : 2023/09/04 10:04:21 | 处理者: renkai yue |
| 仪器型号 | : SHIMADZU LC-2050C(FX272) | |

<色谱图>

mV

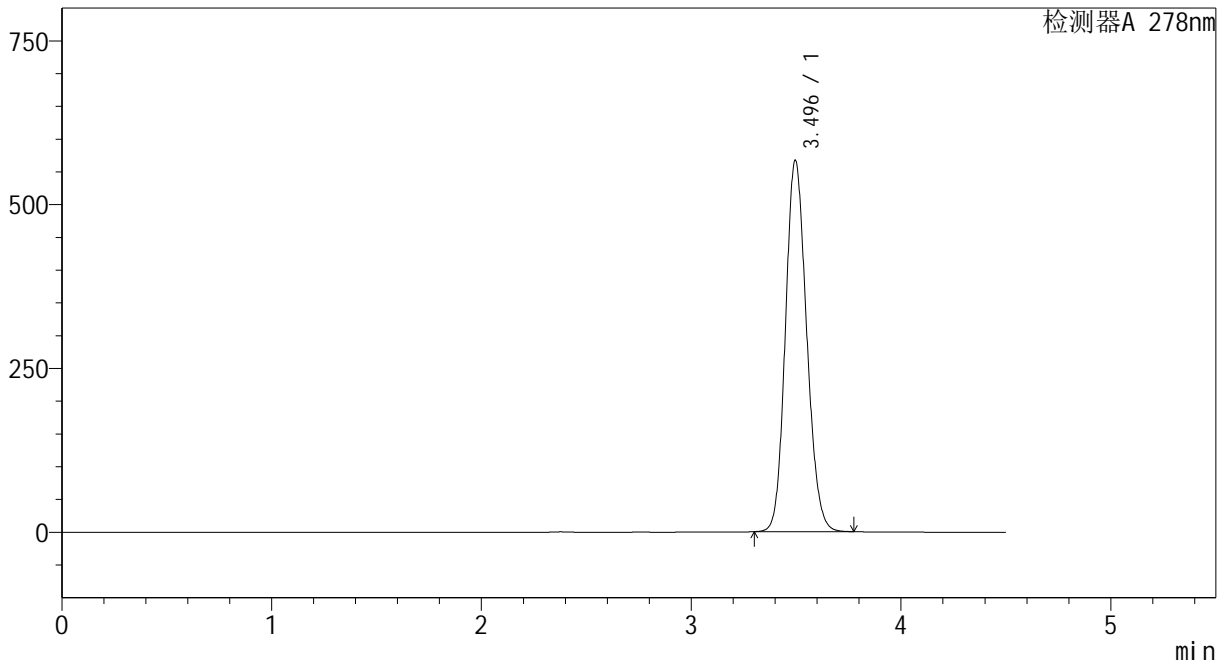

<峰表>

检测器A 278nm

| 峰号 | 保留时间 | 面积 | 面积% | 高度 | 理论塔板数(USP) | 拖尾因子 | 分离度(USP) |
|----|-------|---------|---------|--------|------------|-------|----------|
| 1 | 3.496 | 3986815 | 100.000 | 566999 | 5720 | 1.143 | -- |
| 总计 | | 3986815 | 100.000 | 566999 | | | |



Y09

<样品信息>

| | | |
|-----------|---|-----------------|
| 色谱柱 | : XB-C18(150*4.6mm, 5 μm) | 流速: 2.0ml/min |
| 柱温 | : 30℃ | 波长: 278nm |
| 数据文件名 | : RC\$Y09 - 0-96/23-102-2 - zzp-pH6.8-rcqx-p4-60min.lcd | |
| 方法文件名 | : RC\$Y09 - Y09-rcqx-20230901-FX272.lcm | |
| 批处理文件名 | : RC\$Y09 - Y09-rcqx-20230901-FX272.lcb | |
| 样品瓶号 | : 2-34 | |
| 进样体积 | : 10 μL | 版本号: 6.115 |
| 进样时间 | : 2023/09/01 21:37:16 | 实验者: renkai yue |
| 处理时间 (V2) | : 2023/09/04 10:04:24 | 处理者: renkai yue |
| 仪器型号 | : SHIMADZU LC-2050C(FX272) | |

<色谱图>

mV

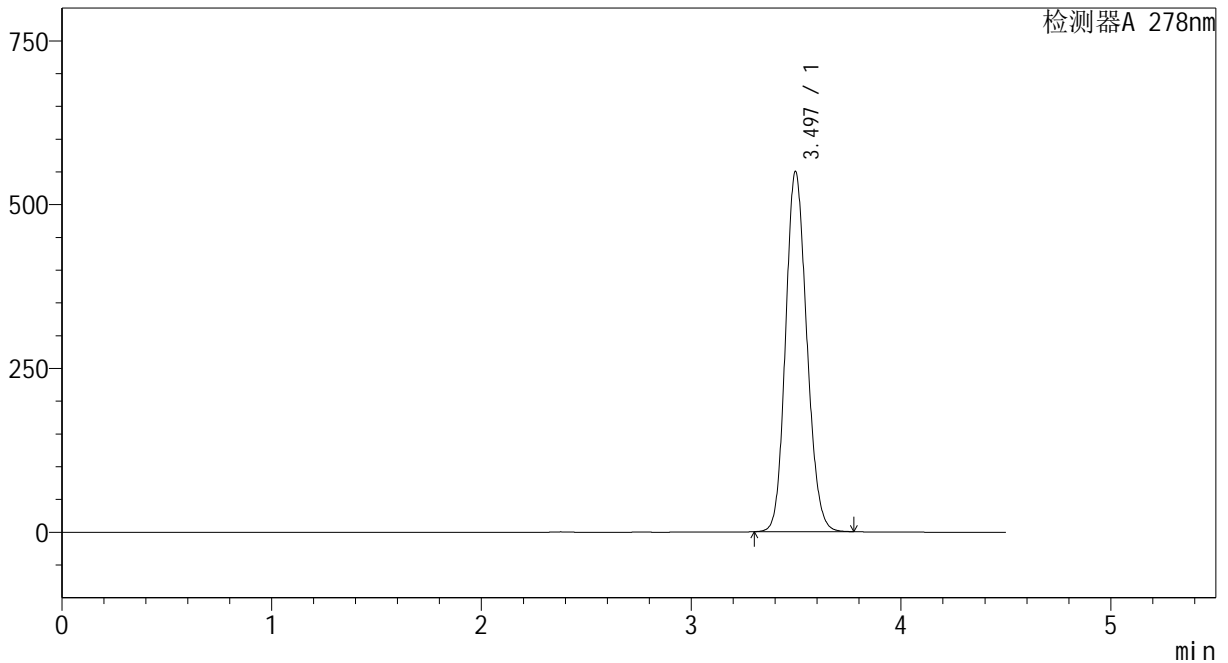

<峰表>

检测器A 278nm

| 峰号 | 保留时间 | 面积 | 面积% | 高度 | 理论塔板数(USP) | 拖尾因子 | 分离度(USP) |
|----|-------|---------|---------|--------|------------|-------|----------|
| 1 | 3.497 | 3864741 | 100.000 | 549780 | 5728 | 1.140 | -- |
| 总计 | | 3864741 | 100.000 | 549780 | | | |



Y09

<样品信息>

| | | |
|-----------|---|-----------------|
| 色谱柱 | : XB-C18(150*4.6mm, 5 μm) | 流速: 2.0ml/min |
| 柱温 | : 30°C | 波长: 278nm |
| 数据文件名 | : RC\$Y09 - 0-96/23-103-2 - zzp-pH6.8-rcqx-p5-60min.lcd | |
| 方法文件名 | : RC\$Y09 - Y09-rcqx-20230901-FX272.lcm | |
| 批处理文件名 | : RC\$Y09 - Y09-rcqx-20230901-FX272.lcb | |
| 样品瓶号 | : 2-43 | |
| 进样体积 | : 10 μL | 版本号: 6.115 |
| 进样时间 | : 2023/09/01 21:42:09 | 实验者: renkai yue |
| 处理时间 (V2) | : 2023/09/04 10:04:26 | 处理者: renkai yue |
| 仪器型号 | : SHIMADZU LC-2050C(FX272) | |

<色谱图>

mV

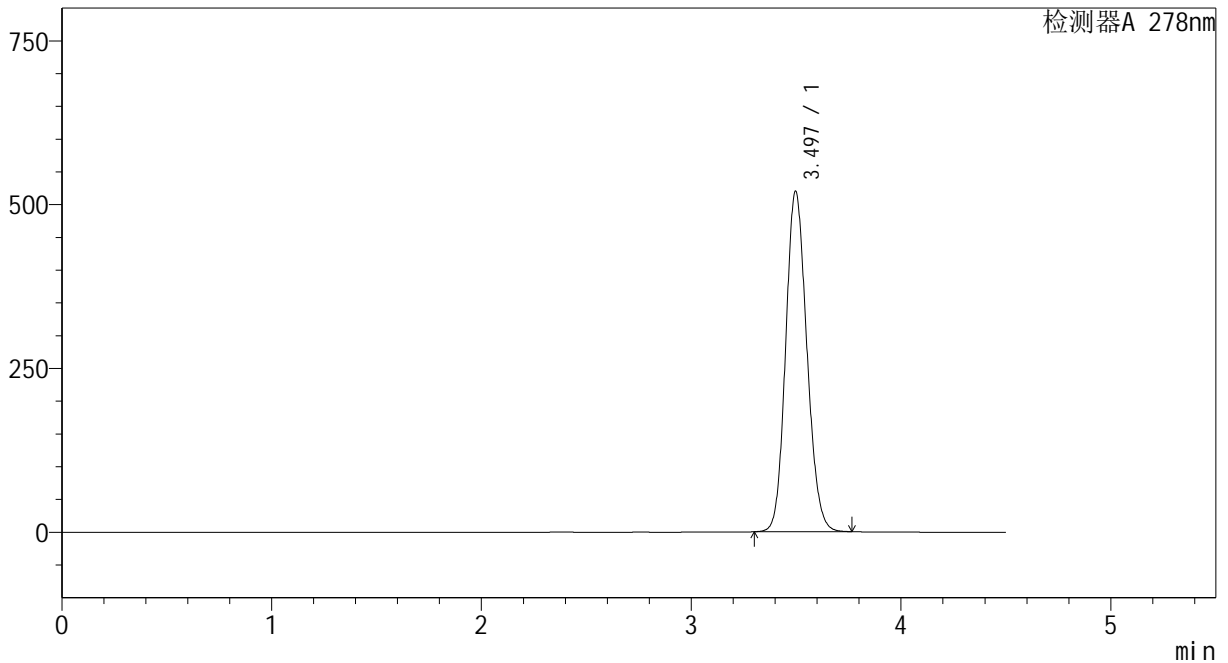

<峰表>

检测器A 278nm

| 峰号 | 保留时间 | 面积 | 面积% | 高度 | 理论塔板数(USP) | 拖尾因子 | 分离度(USP) |
|----|-------|---------|---------|--------|------------|-------|----------|
| 1 | 3.497 | 3649642 | 100.000 | 519645 | 5740 | 1.137 | -- |
| 总计 | | 3649642 | 100.000 | 519645 | | | |



Y09

<样品信息>

| | | |
|-----------|---|-----------------|
| 色谱柱 | : XB-C18(150*4.6mm, 5 μm) | 流速: 2.0ml/min |
| 柱温 | : 30°C | 波长: 278nm |
| 数据文件名 | : RC\$Y09 - 0-96/23-104-2 - zzp-pH6.8-rcqx-p6-60min.lcd | |
| 方法文件名 | : RC\$Y09 - Y09-rcqx-20230901-FX272.lcm | |
| 批处理文件名 | : RC\$Y09 - Y09-rcqx-20230901-FX272.lcb | |
| 样品瓶号 | : 2-52 | |
| 进样体积 | : 10 μL | 版本号: 6.115 |
| 进样时间 | : 2023/09/01 21:47:02 | 实验者: renkai yue |
| 处理时间 (V2) | : 2023/09/04 10:04:29 | 处理者: renkai yue |
| 仪器型号 | : SHIMADZU LC-2050C(FX272) | |

<色谱图>

mV

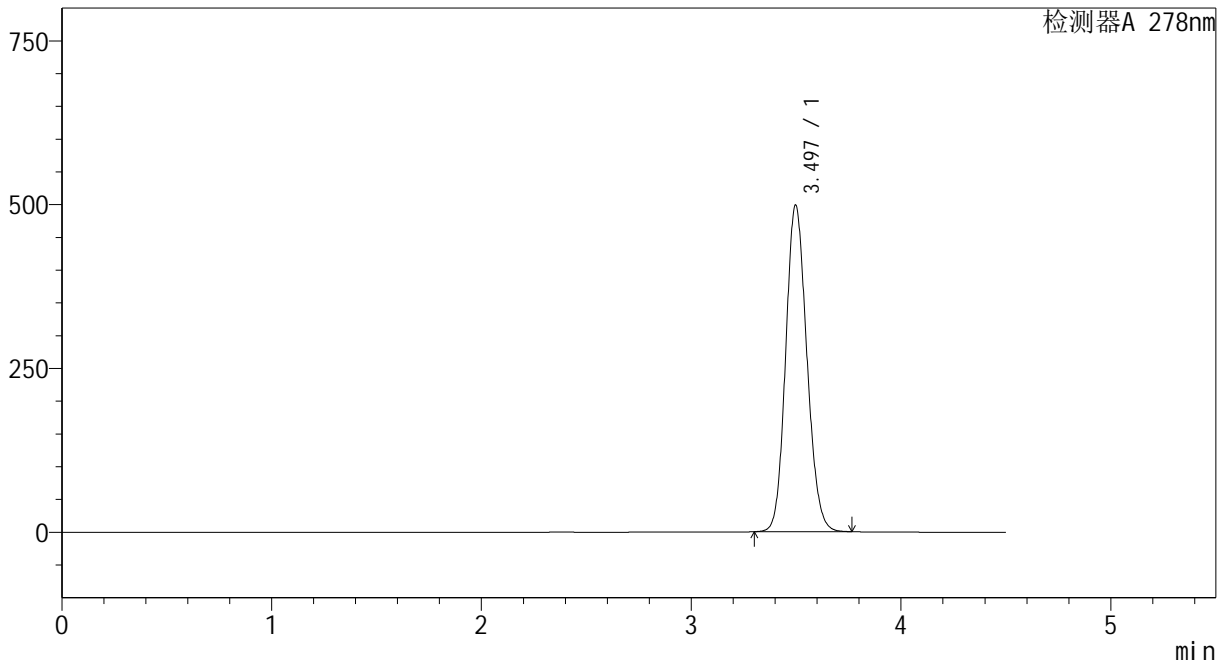

<峰表>

检测器A 278nm

| 峰号 | 保留时间 | 面积 | 面积% | 高度 | 理论塔板数(USP) | 拖尾因子 | 分离度(USP) |
|----|-------|---------|---------|--------|------------|-------|----------|
| 1 | 3.497 | 3499403 | 100.000 | 498560 | 5747 | 1.134 | -- |
| 总计 | | 3499403 | 100.000 | 498560 | | | |



Y09

<样品信息>

| | | |
|-----------|--|-----------------|
| 色谱柱 | : XB-C18(150*4.6mm, 5 μm) | 流速: 2.0ml/min |
| 柱温 | : 30℃ | 波长: 278nm |
| 数据文件名 | : RC\$Y09 - 0-96/23-105-2 - zzp-pH6.8-rcqx-p1-jx.lcd | |
| 方法文件名 | : RC\$Y09 - Y09-rcqx-20230901-FX272.lcm | |
| 批处理文件名 | : RC\$Y09 - Y09-rcqx-20230901-FX272.lcb | |
| 样品瓶号 | : 2-8 | |
| 进样体积 | : 10 μL | 版本号: 6.115 |
| 进样时间 | : 2023/09/01 21:51:55 | 实验者: renkai yue |
| 处理时间 (V2) | : 2023/09/04 10:04:31 | 处理者: renkai yue |
| 仪器型号 | : SHIMADZU LC-2050C(FX272) | |

<色谱图>

mV

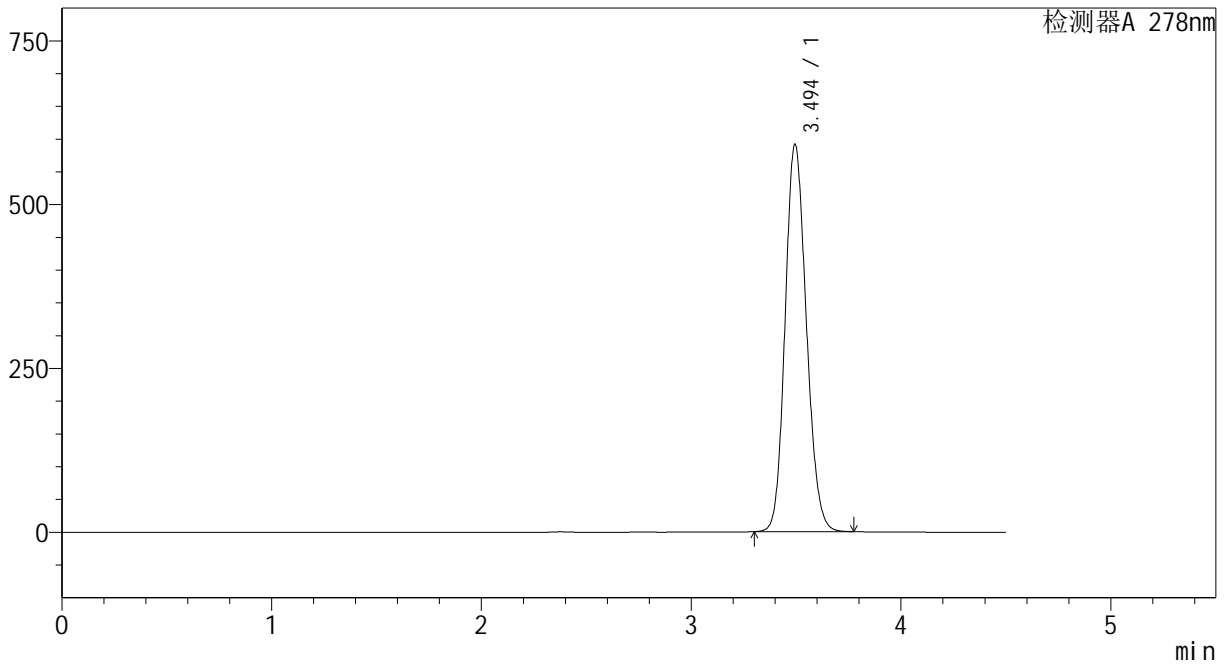

<峰表>

检测器A 278nm

| 峰号 | 保留时间 | 面积 | 面积% | 高度 | 理论塔板数(USP) | 拖尾因子 | 分离度(USP) |
|----|-------|---------|---------|--------|------------|-------|----------|
| 1 | 3.494 | 4162622 | 100.000 | 590809 | 5703 | 1.145 | -- |
| 总计 | | 4162622 | 100.000 | 590809 | | | |



Y09

<样品信息>

| | | |
|-----------|--|-----------------|
| 色谱柱 | : XB-C18(150*4.6mm, 5 μm) | 流速: 2.0ml /min |
| 柱温 | : 30℃ | 波长: 278nm |
| 数据文件名 | : RC\$Y09 - 0-96/23-106-2 - zzp-pH6.8-rcqx-p2-jx.lcd | |
| 方法文件名 | : RC\$Y09 - Y09-rcqx-20230901-FX272.lcm | |
| 批处理文件名 | : RC\$Y09 - Y09-rcqx-20230901-FX272.lcb | |
| 样品瓶号 | : 2-17 | |
| 进样体积 | : 10 μL | 版本号: 6.115 |
| 进样时间 | : 2023/09/01 21:56:49 | 实验者: renkai yue |
| 处理时间 (V2) | : 2023/09/04 10:04:34 | 处理者: renkai yue |
| 仪器型号 | : SHIMADZU LC-2050C(FX272) | |

<色谱图>

mV

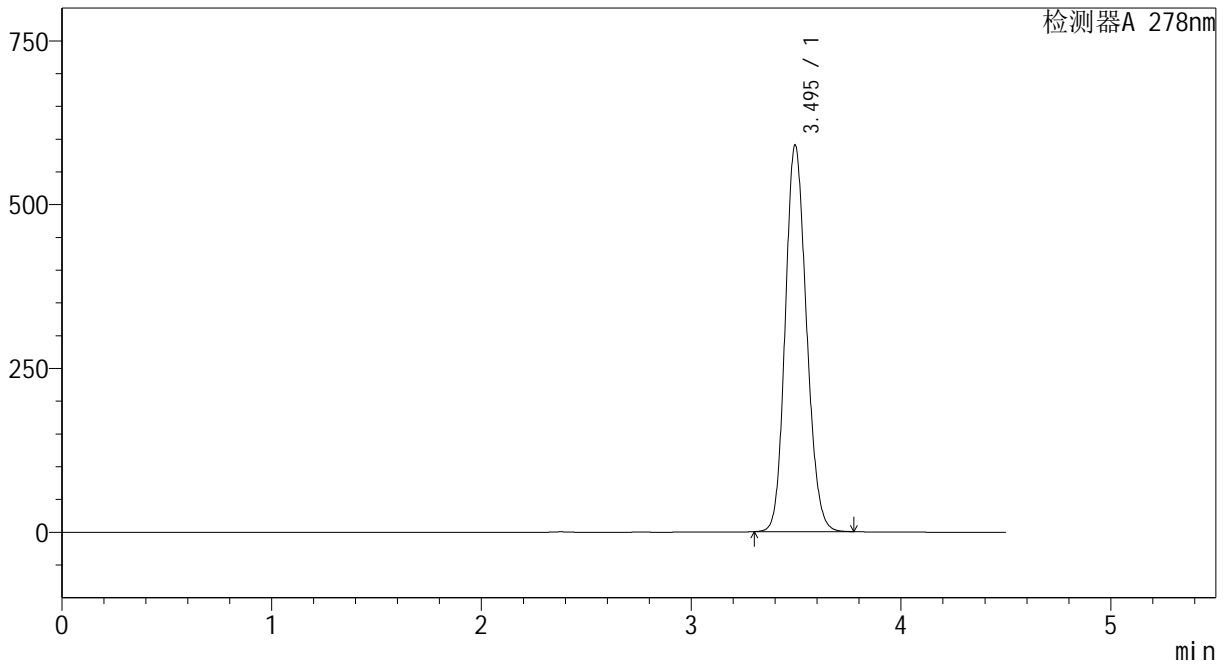

<峰表>

检测器A 278nm

| 峰号 | 保留时间 | 面积 | 面积% | 高度 | 理论塔板数(USP) | 拖尾因子 | 分离度(USP) |
|----|-------|---------|---------|--------|------------|-------|----------|
| 1 | 3.495 | 4152038 | 100.000 | 589853 | 5714 | 1.145 | -- |
| 总计 | | 4152038 | 100.000 | 589853 | | | |



Y09

<样品信息>

| | | |
|-----------|--|-----------------|
| 色谱柱 | : XB-C18(150*4.6mm, 5 μm) | 流速: 2.0ml/min |
| 柱温 | : 30℃ | 波长: 278nm |
| 数据文件名 | : RC\$Y09 - 0-96/23-107-2 - zzp-pH6.8-rcqx-p3-jx.lcd | |
| 方法文件名 | : RC\$Y09 - Y09-rcqx-20230901-FX272.lcm | |
| 批处理文件名 | : RC\$Y09 - Y09-rcqx-20230901-FX272.lcb | |
| 样品瓶号 | : 2-26 | |
| 进样体积 | : 10 μL | 版本号: 6.115 |
| 进样时间 | : 2023/09/01 22:01:42 | 实验者: renkai yue |
| 处理时间 (V2) | : 2023/09/04 10:04:36 | 处理者: renkai yue |
| 仪器型号 | : SHIMADZU LC-2050C(FX272) | |

<色谱图>

mV

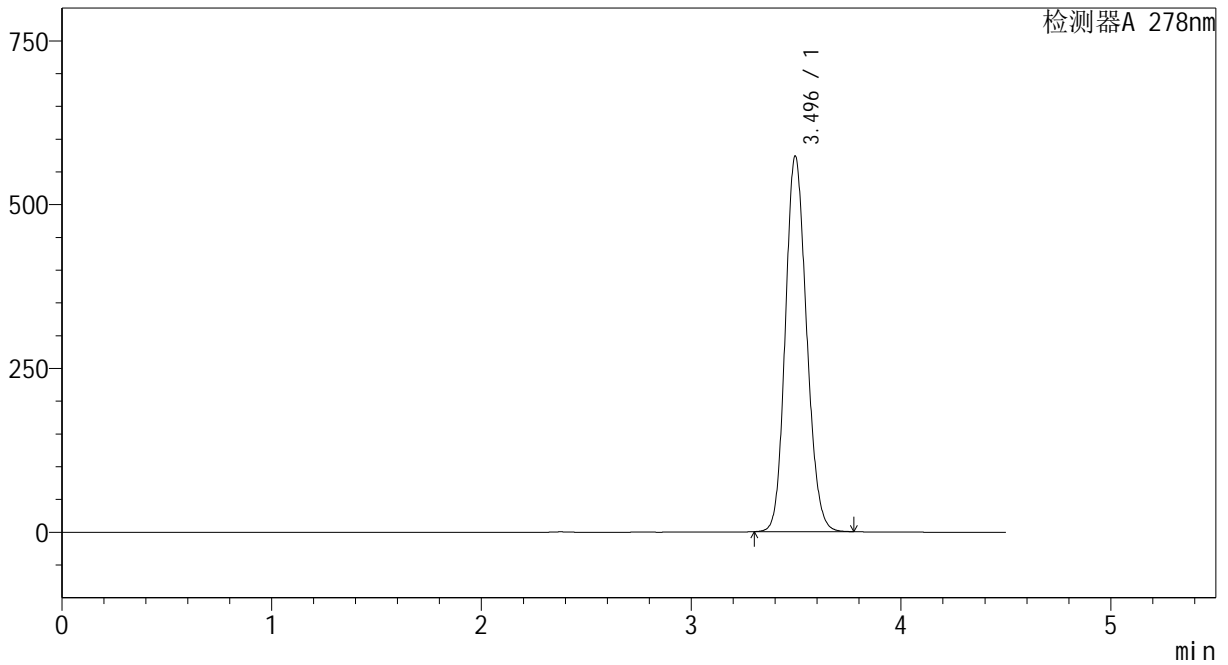

<峰表>

检测器A 278nm

| 峰号 | 保留时间 | 面积 | 面积% | 高度 | 理论塔板数(USP) | 拖尾因子 | 分离度(USP) |
|----|-------|---------|---------|--------|------------|-------|----------|
| 1 | 3.496 | 4032834 | 100.000 | 573411 | 5718 | 1.143 | -- |
| 总计 | | 4032834 | 100.000 | 573411 | | | |

<样品信息>

| | | |
|-----------|--|-----------------|
| 色谱柱 | : XB-C18(150*4.6mm, 5 μm) | 流速: 2.0ml/min |
| 柱温 | : 30℃ | 波长: 278nm |
| 数据文件名 | : RC\$Y09 - 0-96/23-108-2 - zzp-pH6.8-rcqx-p4-jx.lcd | |
| 方法文件名 | : RC\$Y09 - Y09-rcqx-20230901-FX272.lcm | |
| 批处理文件名 | : RC\$Y09 - Y09-rcqx-20230901-FX272.lcb | |
| 样品瓶号 | : 2-35 | |
| 进样体积 | : 10 μL | 版本号: 6.115 |
| 进样时间 | : 2023/09/01 22:06:35 | 实验者: renkai yue |
| 处理时间 (V2) | : 2023/09/04 10:04:39 | 处理者: renkai yue |
| 仪器型号 | : SHIMADZU LC-2050C(FX272) | |

<色谱图>

mV

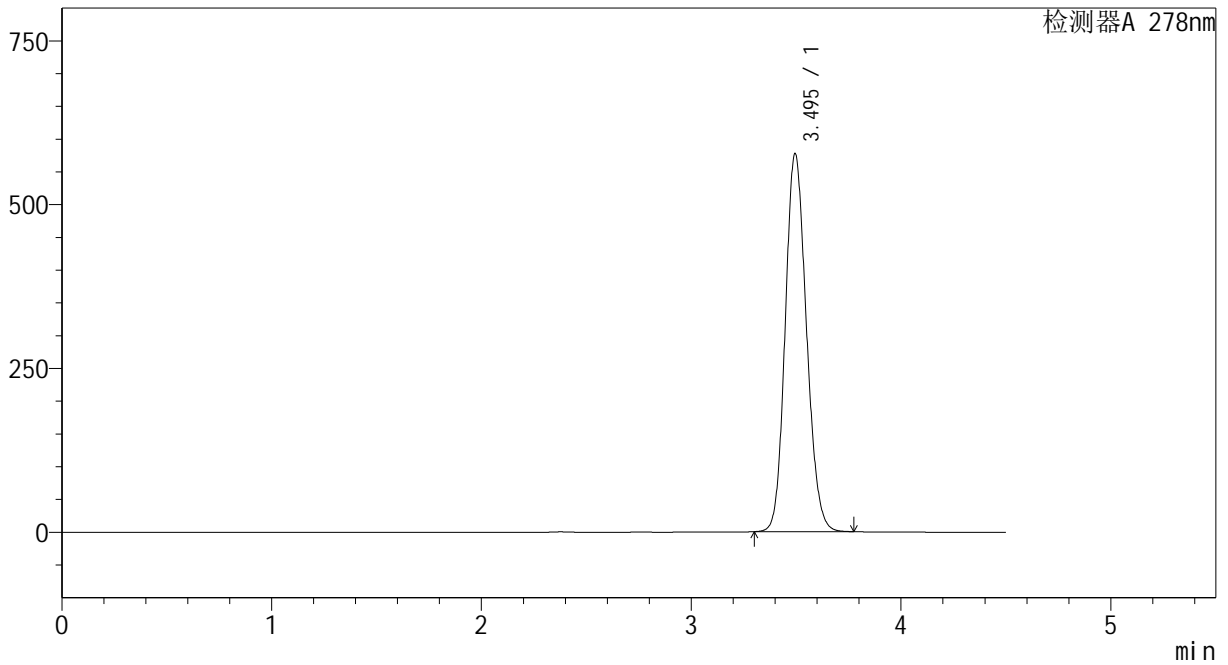

<峰表>

检测器A 278nm

| 峰号 | 保留时间 | 面积 | 面积% | 高度 | 理论塔板数(USP) | 拖尾因子 | 分离度(USP) |
|----|-------|---------|---------|--------|------------|-------|----------|
| 1 | 3.495 | 4059485 | 100.000 | 576776 | 5714 | 1.144 | -- |
| 总计 | | 4059485 | 100.000 | 576776 | | | |



Y09

<样品信息>

| | | |
|-----------|--|-----------------|
| 色谱柱 | : XB-C18(150*4.6mm, 5 μm) | 流速: 2.0ml/min |
| 柱温 | : 30℃ | 波长: 278nm |
| 数据文件名 | : RC\$Y09 - 0-96/23-109-2 - zzp-pH6.8-rcqx-p5-jx.lcd | |
| 方法文件名 | : RC\$Y09 - Y09-rcqx-20230901-FX272.lcm | |
| 批处理文件名 | : RC\$Y09 - Y09-rcqx-20230901-FX272.lcb | |
| 样品瓶号 | : 2-44 | |
| 进样体积 | : 10 μL | 版本号: 6.115 |
| 进样时间 | : 2023/09/01 22:11:28 | 实验者: renkai yue |
| 处理时间 (V2) | : 2023/09/04 10:04:41 | 处理者: renkai yue |
| 仪器型号 | : SHIMADZU LC-2050C(FX272) | |

<色谱图>

mV

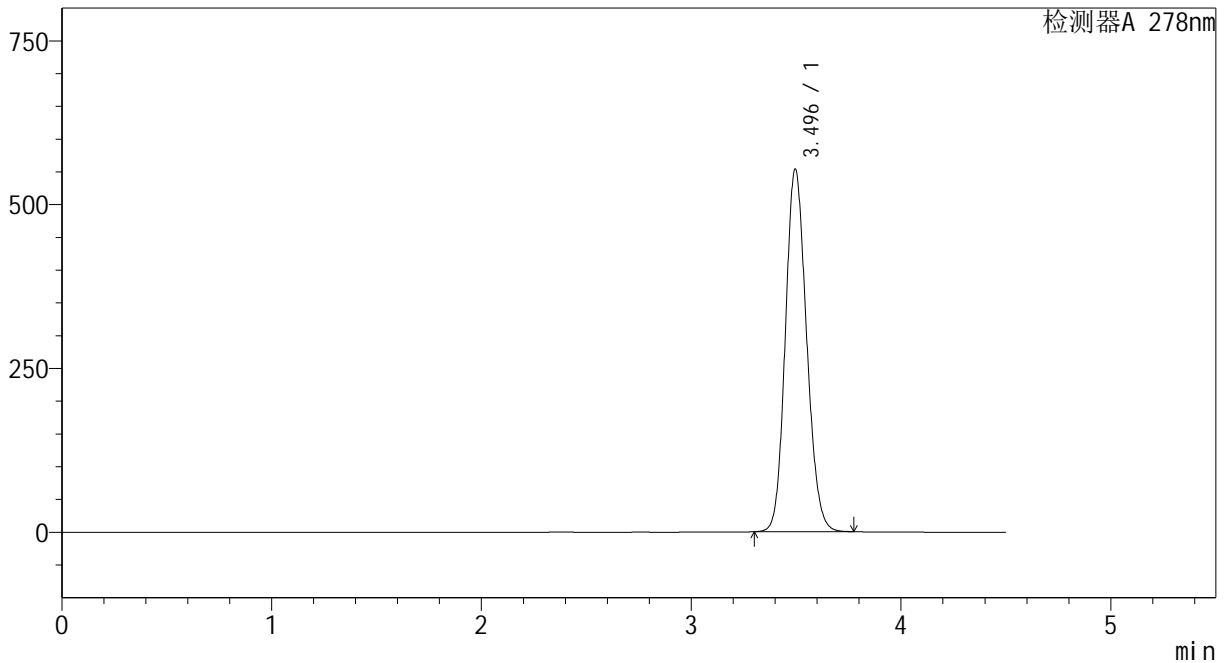

<峰表>

检测器A 278nm

| 峰号 | 保留时间 | 面积 | 面积% | 高度 | 理论塔板数(USP) | 拖尾因子 | 分离度(USP) |
|----|-------|---------|---------|--------|------------|-------|----------|
| 1 | 3.496 | 3891133 | 100.000 | 553499 | 5723 | 1.141 | -- |
| 总计 | | 3891133 | 100.000 | 553499 | | | |



Y09

<样品信息>

| | | |
|-----------|--|-----------------|
| 色谱柱 | : XB-C18(150*4.6mm, 5 μm) | 流速: 2.0ml/min |
| 柱温 | : 30°C | 波长: 278nm |
| 数据文件名 | : RC\$Y09 - 0-96/23-110-2 - zzp-pH6.8-rcqx-p6-jx.lcd | |
| 方法文件名 | : RC\$Y09 - Y09-rcqx-20230901-FX272.lcm | |
| 批处理文件名 | : RC\$Y09 - Y09-rcqx-20230901-FX272.lcb | |
| 样品瓶号 | : 2-53 | |
| 进样体积 | : 10 μL | 版本号: 6.115 |
| 进样时间 | : 2023/09/01 22:16:21 | 实验者: renkai yue |
| 处理时间 (V2) | : 2023/09/04 10:04:44 | 处理者: renkai yue |
| 仪器型号 | : SHIMADZU LC-2050C(FX272) | |

<色谱图>

mV

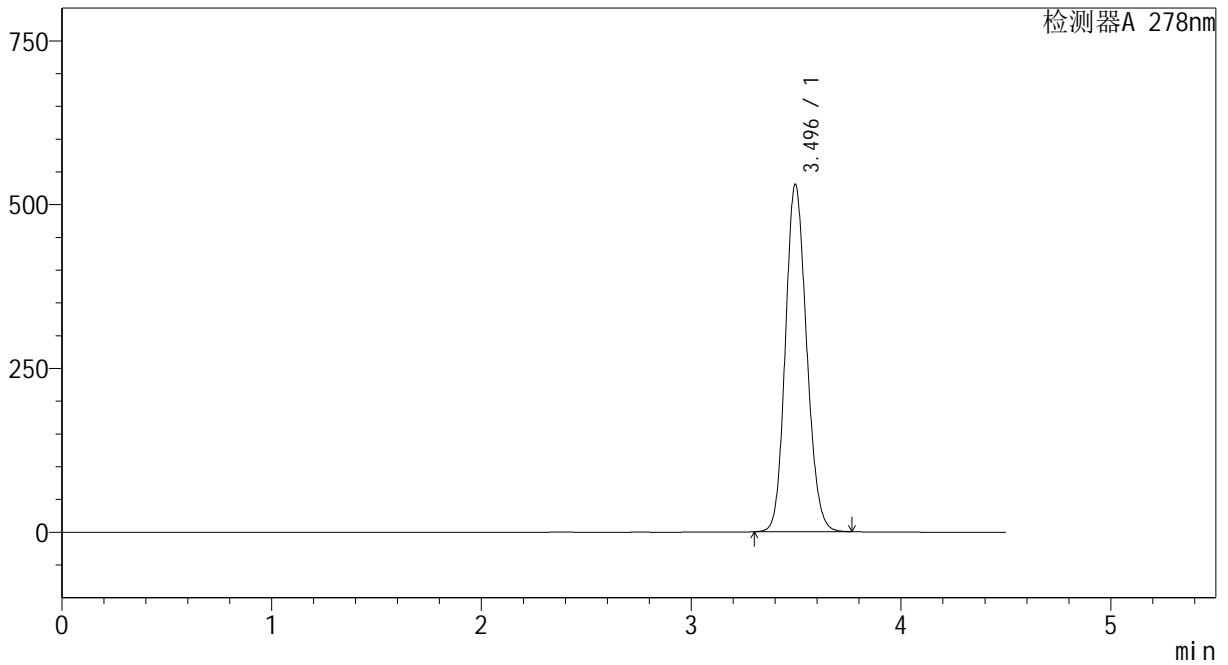

<峰表>

检测器A 278nm

| 峰号 | 保留时间 | 面积 | 面积% | 高度 | 理论塔板数(USP) | 拖尾因子 | 分离度(USP) |
|----|-------|---------|---------|--------|------------|-------|----------|
| 1 | 3.496 | 3725036 | 100.000 | 530338 | 5731 | 1.138 | -- |
| 总计 | | 3725036 | 100.000 | 530338 | | | |



Y09

<样品信息>

| | | |
|-----------|--|-----------------|
| 色谱柱 | : XB-C18(150*4.6mm, 5 μm) | 流速: 2.0ml/min |
| 柱温 | : 30℃ | 波长: 278nm |
| 数据文件名 | : RC\$Y09 - 0-96/23-111-2 - zzp-pH6.8-rcqx-dz2-1.lcd | |
| 方法文件名 | : RC\$Y09 - Y09-rcqx-20230901-FX272.lcm | |
| 批处理文件名 | : RC\$Y09 - Y09-rcqx-20230901-FX272.lcb | |
| 样品瓶号 | : 2-27 | |
| 进样体积 | : 10 μL | 版本号: 6.115 |
| 进样时间 | : 2023/09/01 22:21:15 | 实验者: renkai yue |
| 处理时间 (V2) | : 2023/09/04 10:04:46 | 处理者: renkai yue |
| 仪器型号 | : SHIMADZU LC-2050C(FX272) | |

<色谱图>

mV

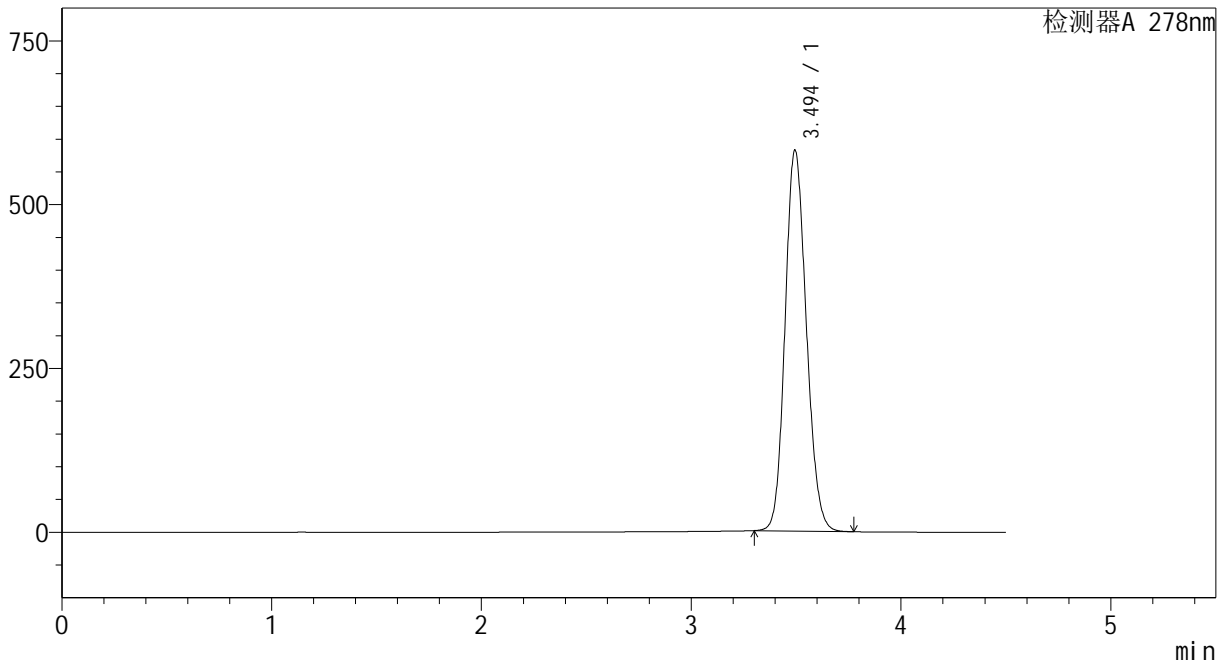

<峰表>

检测器A 278nm

| 峰号 | 保留时间 | 面积 | 面积% | 高度 | 理论塔板数(USP) | 拖尾因子 | 分离度(USP) |
|----|-------|---------|---------|--------|------------|-------|----------|
| 1 | 3.494 | 4096877 | 100.000 | 580909 | 5687 | 1.141 | -- |
| 总计 | | 4096877 | 100.000 | 580909 | | | |



Y09

<样品信息>

| | | |
|-----------|--|-----------------|
| 色谱柱 | : XB-C18(150*4.6mm, 5 μm) | 流速: 2.0ml/min |
| 柱温 | : 30℃ | 波长: 278nm |
| 数据文件名 | : RC\$Y09 - 0-96/23-112-2 - zzp-pH6.8-rcqx-dz2-2.lcd | |
| 方法文件名 | : RC\$Y09 - Y09-rcqx-20230901-FX272.lcm | |
| 批处理文件名 | : RC\$Y09 - Y09-rcqx-20230901-FX272.lcb | |
| 样品瓶号 | : 2-27 | |
| 进样体积 | : 10 μL | 版本号: 6.115 |
| 进样时间 | : 2023/09/01 22:26:09 | 实验者: renkai yue |
| 处理时间 (V2) | : 2023/09/04 10:04:48 | 处理者: renkai yue |
| 仪器型号 | : SHIMADZU LC-2050C(FX272) | |

<色谱图>

mV

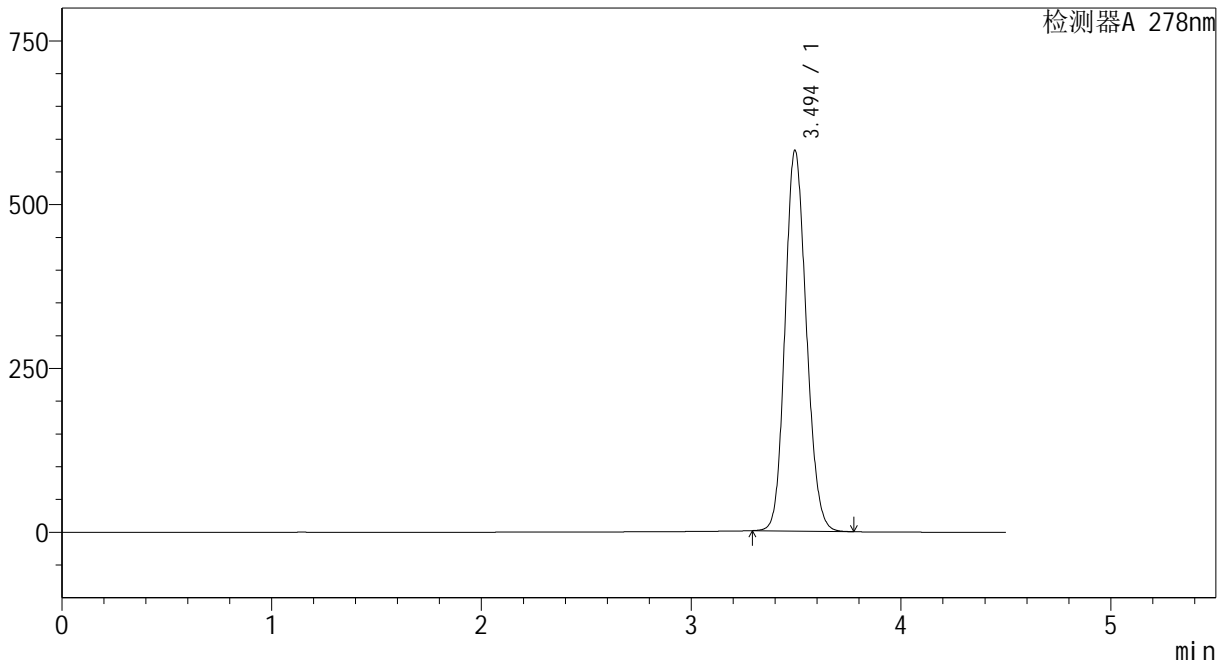

<峰表>

检测器A 278nm

| 峰号 | 保留时间 | 面积 | 面积% | 高度 | 理论塔板数(USP) | 拖尾因子 | 分离度(USP) |
|----|-------|---------|---------|--------|------------|-------|----------|
| 1 | 3.494 | 4097450 | 100.000 | 580739 | 5686 | 1.141 | -- |
| 总计 | | 4097450 | 100.000 | 580739 | | | |