

## &lt;样品信息&gt;

色谱柱 :XB-C18(50mm\*4.6mm,5 $\mu$ m) 流速: 1.5ml/min  
柱温 :35 $^{\circ}$ C 波长: 264nm  
数据文件名: RC\$SMF-4078 - 31-8/10-1077-2 - zzp-2024082821p-zjtj6y-rcqx-1-pH6.8+0.35tw20jz-jf50z-rj.lcd  
方法文件名: RC\$SMF-4078 - SMF-4078-rcqx-FX259.lcm  
批处理文件名: RC\$SMF-4078 - 20250401-FX259.lcb  
样品瓶号 : 1-9  
进样体积 : 20  $\mu$ l 版本号: 6.115  
进样时间 : 2025/04/01 11:42:28 实验者: xiexinhui  
处理时间 (V2) : 2025/04/02 09:33:37 处理者: xiexinhui  
仪器型号: SHIMADZU LC-2050C(FX259)

## &lt;色谱图&gt;

mV

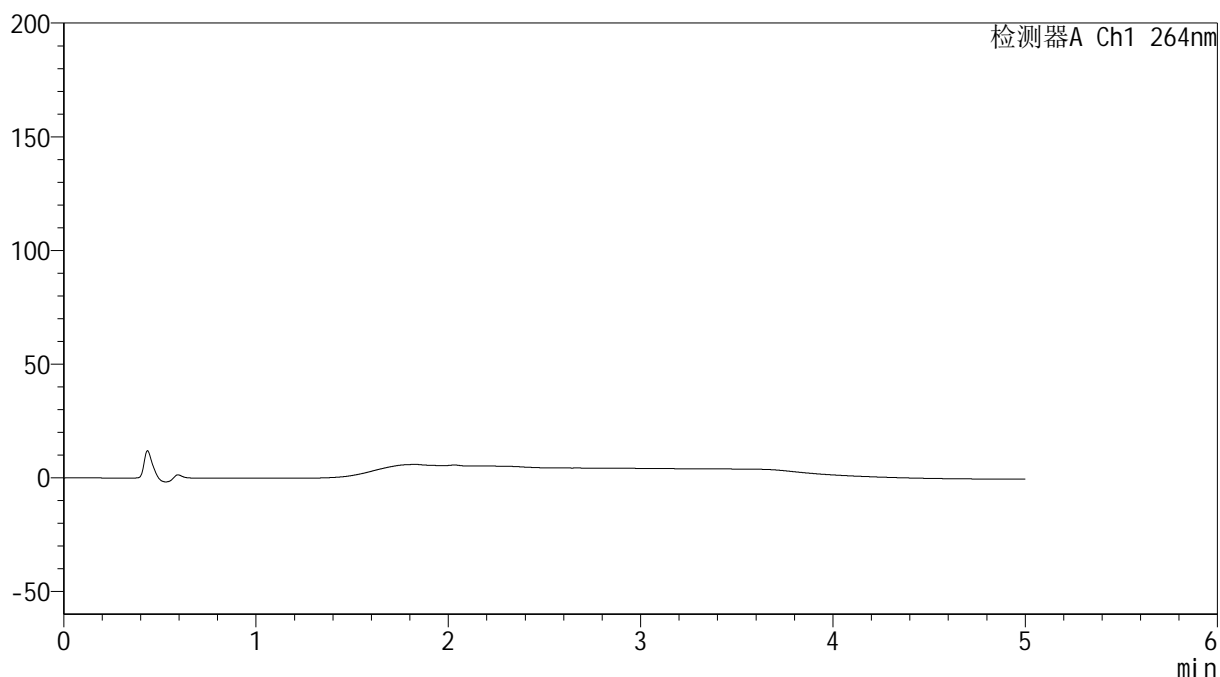

## &lt;峰表&gt;

检测器A Ch1 264nm

| 峰号 | 保留时间 | 面积 | 高度 | 面积% | 理论塔板数(USP) | 拖尾因子 | 分离度(USP) |
|----|------|----|----|-----|------------|------|----------|
| 总计 |      |    |    |     |            |      |          |

## &lt;样品信息&gt;

色谱柱 :XB-C18(50mm\*4.6mm,5 $\mu$ m) 流速: 1.5ml/min  
 柱温 :35 $^{\circ}$ C 波长: 264nm  
 数据文件名: RC\$SMF-4078 - 31-8/10-1078-2 - zzp-2024082821p-zjtj6y-rcqx-1-pH6.8+0.35tw20jz-jf50z-dz1-1.lcd  
 方法文件名: RC\$SMF-4078 - SMF-4078-rcqx-FX259.lcm  
 批处理文件名: RC\$SMF-4078 - 20250401-FX259.lcb  
 样品瓶号 : 1-18  
 进样体积 : 20  $\mu$ l 版本号: 6.115  
 进样时间 : 2025/04/01 11:47:53 实验者: xiexinhui  
 处理时间 (V2) : 2025/04/02 09:33:41 处理者: xiexinhui  
 仪器型号: SHIMADZU LC-2050C(FX259)

## &lt;色谱图&gt;

mV

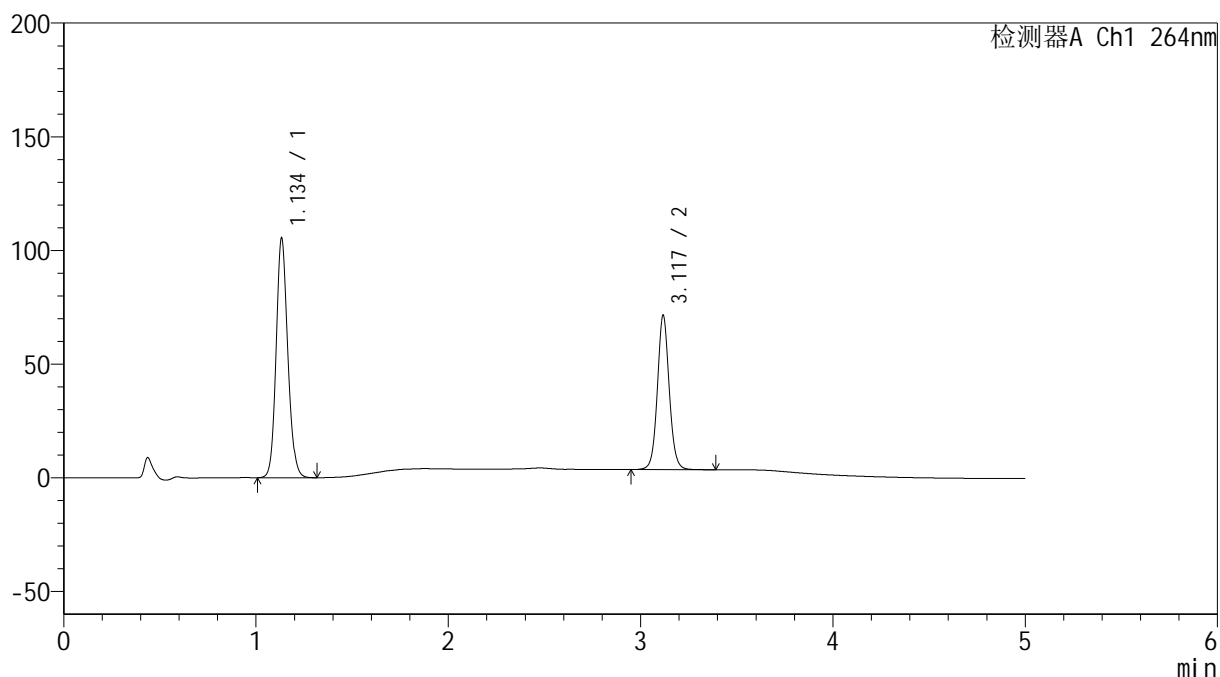

## &lt;峰表&gt;

检测器A Ch1 264nm

| 峰号 | 保留时间  | 面积     | 高度     | 面积%     | 理论塔板数(USP) | 拖尾因子  | 分离度(USP) |
|----|-------|--------|--------|---------|------------|-------|----------|
| 1  | 1.134 | 443133 | 104433 | 60.380  | 1709       | 1.135 | --       |
| 2  | 3.117 | 290770 | 67181  | 39.620  | 12675      | 1.069 | 17.995   |
| 总计 |       | 733903 | 171615 | 100.000 |            |       |          |

## &lt;样品信息&gt;

色谱柱 :XB-C18(50mm\*4.6mm,5 $\mu$ m) 流速: 1.5ml/min  
 柱温 :35 $^{\circ}$ C 波长: 264nm  
 数据文件名: RC\$SMF-4078 - 31-8/10-1079-2 - zzp-2024082821p-zjtj6y-rcqx-1-pH6.8+0.35tw20jz-jf50z-dz1-2.lcd  
 方法文件名: RC\$SMF-4078 - SMF-4078-rcqx-FX259.lcm  
 批处理文件名: RC\$SMF-4078 - 20250401-FX259.lcb  
 样品瓶号 : 1-18  
 进样体积 : 20  $\mu$ l 版本号: 6.115  
 进样时间 : 2025/04/01 11:53:16 实验者: xiexinhui  
 处理时间 (V2) : 2025/04/02 09:33:44 处理者: xiexinhui  
 仪器型号: SHIMADZU LC-2050C(FX259)

## &lt;色谱图&gt;

mV

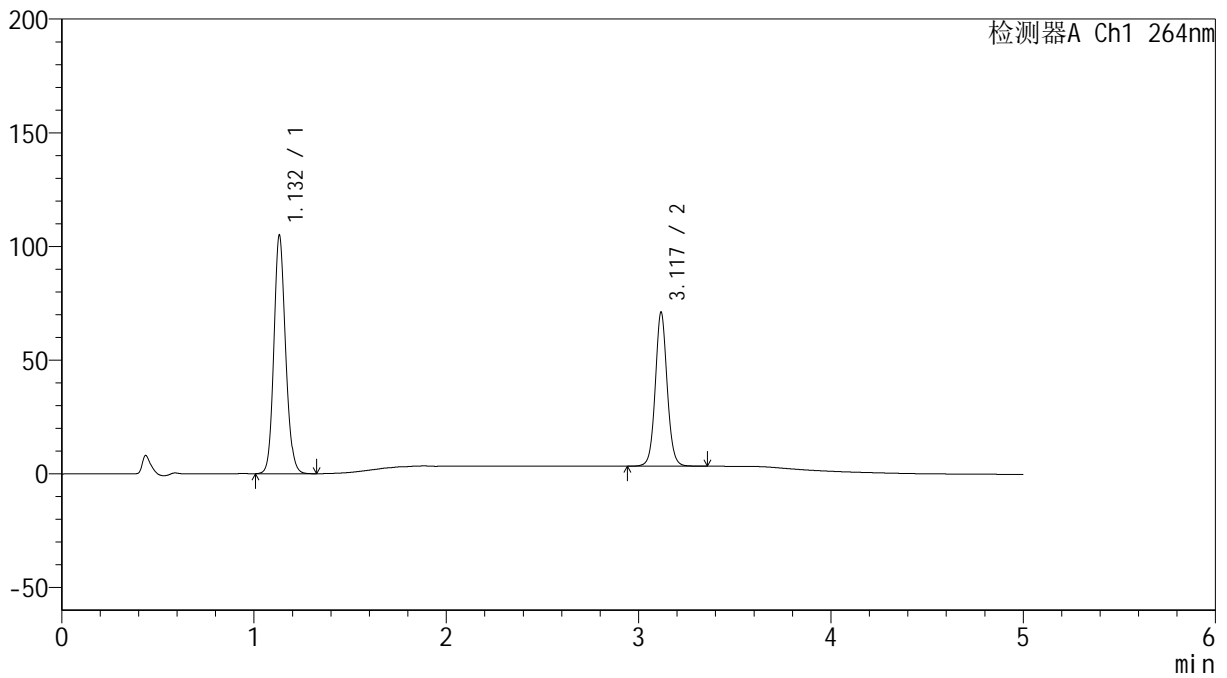

## &lt;峰表&gt;

检测器A Ch1 264nm

| 峰号 | 保留时间  | 面积     | 高度     | 面积%     | 理论塔板数(USP) | 拖尾因子  | 分离度(USP) |
|----|-------|--------|--------|---------|------------|-------|----------|
| 1  | 1.132 | 442725 | 104458 | 60.331  | 1692       | 1.134 | --       |
| 2  | 3.117 | 291097 | 67155  | 39.669  | 12589      | 1.066 | 17.940   |
| 总计 |       | 733822 | 171613 | 100.000 |            |       |          |

## &lt;样品信息&gt;

色谱柱 :XB-C18(50mm\*4.6mm,5 $\mu$ m) 流速: 1.5ml/min  
 柱温 :35 $^{\circ}$ C 波长: 264nm  
 数据文件名: RC\$SMF-4078 - 31-8/10-1080-2 - zzp-2024082821p-zjtj6y-rcqx-1-pH6.8+0.35tw20jz-jf50z-dz1-3.lcd  
 方法文件名: RC\$SMF-4078 - SMF-4078-rcqx-FX259.lcm  
 批处理文件名: RC\$SMF-4078 - 20250401-FX259.lcb  
 样品瓶号 : 1-18  
 进样体积 : 20  $\mu$ l 版本号: 6.115  
 进样时间 : 2025/04/01 11:58:41 实验者: xiexinhui  
 处理时间 (V2) : 2025/04/02 09:33:46 处理者: xiexinhui  
 仪器型号: SHIMADZU LC-2050C(FX259)

## &lt;色谱图&gt;

mV

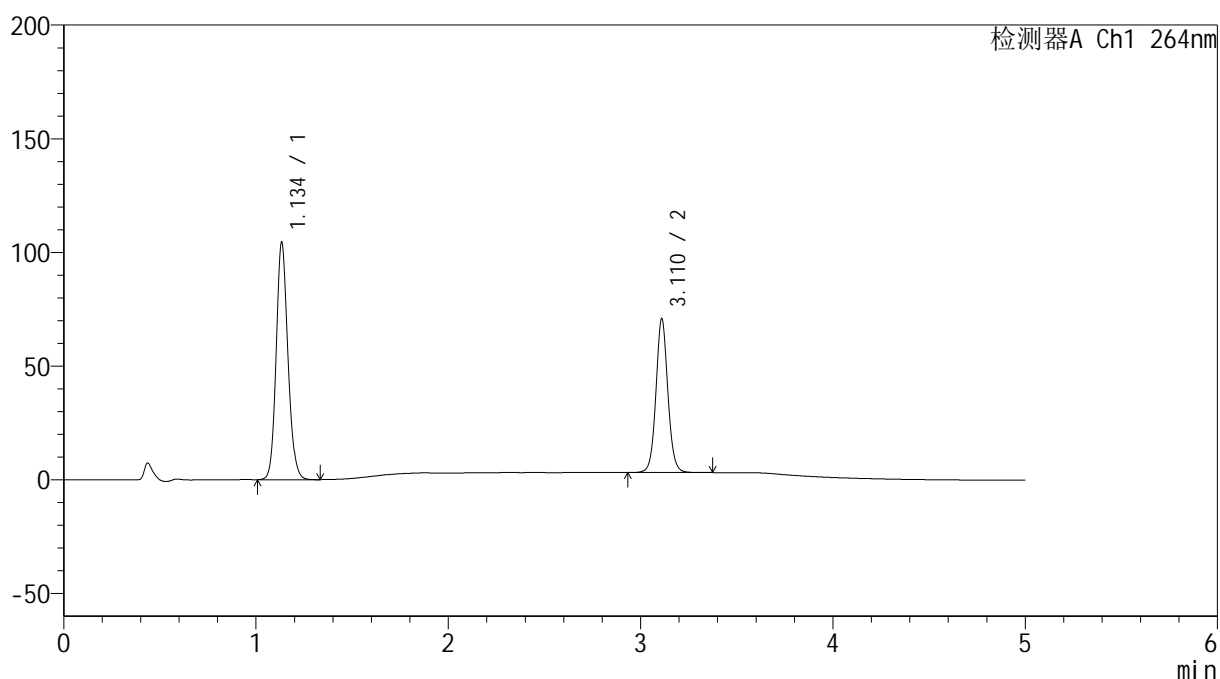

## &lt;峰表&gt;

检测器A Ch1 264nm

| 峰号 | 保留时间  | 面积     | 高度     | 面积%     | 理论塔板数(USP) | 拖尾因子  | 分离度(USP) |
|----|-------|--------|--------|---------|------------|-------|----------|
| 1  | 1.134 | 442269 | 103203 | 60.266  | 1685       | 1.132 | --       |
| 2  | 3.110 | 291595 | 67189  | 39.734  | 12486      | 1.064 | 17.815   |
| 总计 |       | 733864 | 170392 | 100.000 |            |       |          |

## &lt;样品信息&gt;

色谱柱 :XB-C18(50mm\*4.6mm,5 $\mu$ m) 流速: 1.5ml/min  
 柱温 :35 $^{\circ}$ C 波长: 264nm  
 数据文件名: RC\$SMF-4078 - 31-8/10-1081-2 - zzp-2024082821p-zjtj6y-rcqx-1-pH6.8+0.35tw20jz-jf50z-dz1-4.lcd  
 方法文件名: RC\$SMF-4078 - SMF-4078-rcqx-FX259.lcm  
 批处理文件名: RC\$SMF-4078 - 20250401-FX259.lcb  
 样品瓶号 : 1-18  
 进样体积 : 20  $\mu$ l 版本号: 6.115  
 进样时间 : 2025/04/01 12:04:05 实验者: xiexinhui  
 处理时间 (V2) : 2025/04/02 09:33:49 处理者: xiexinhui  
 仪器型号: SHIMADZU LC-2050C(FX259)

## &lt;色谱图&gt;

mV

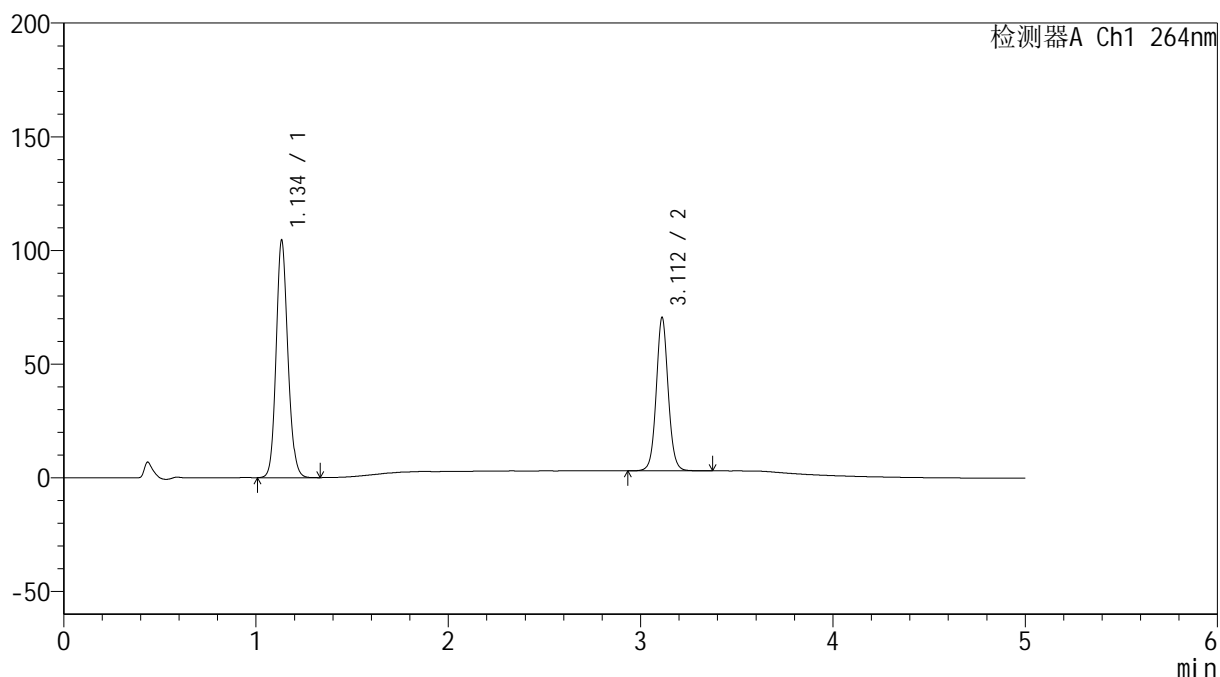

## &lt;峰表&gt;

检测器A Ch1 264nm

| 峰号 | 保留时间  | 面积     | 高度     | 面积%     | 理论塔板数(USP) | 拖尾因子  | 分离度(USP) |
|----|-------|--------|--------|---------|------------|-------|----------|
| 1  | 1.134 | 442240 | 103331 | 60.281  | 1684       | 1.131 | --       |
| 2  | 3.112 | 291388 | 67387  | 39.719  | 12439      | 1.062 | 17.809   |
| 总计 |       | 733628 | 170717 | 100.000 |            |       |          |

## &lt;样品信息&gt;

色谱柱 :XB-C18(50mm\*4.6mm,5 $\mu$ m) 流速: 1.5ml/min  
柱温 :35 $^{\circ}$ C 波长: 264nm  
数据文件名: RC\$SMF-4078 - 31-8/10-1082-2 - zzp-2024082821p-zjtj6y-rcqx-1-pH6.8+0.35tw20jz-jf50z-dz1-5.lcd  
方法文件名: RC\$SMF-4078 - SMF-4078-rcqx-FX259.lcm  
批处理文件名: RC\$SMF-4078 - 20250401-FX259.lcb  
样品瓶号 : 1-18  
进样体积 : 20  $\mu$ l 版本号: 6.115  
进样时间 : 2025/04/01 12:09:29 实验者: xiexinhui  
处理时间 (V2) : 2025/04/02 09:33:52 处理者: xiexinhui  
仪器型号: SHIMADZU LC-2050C(FX259)

## &lt;色谱图&gt;

mV

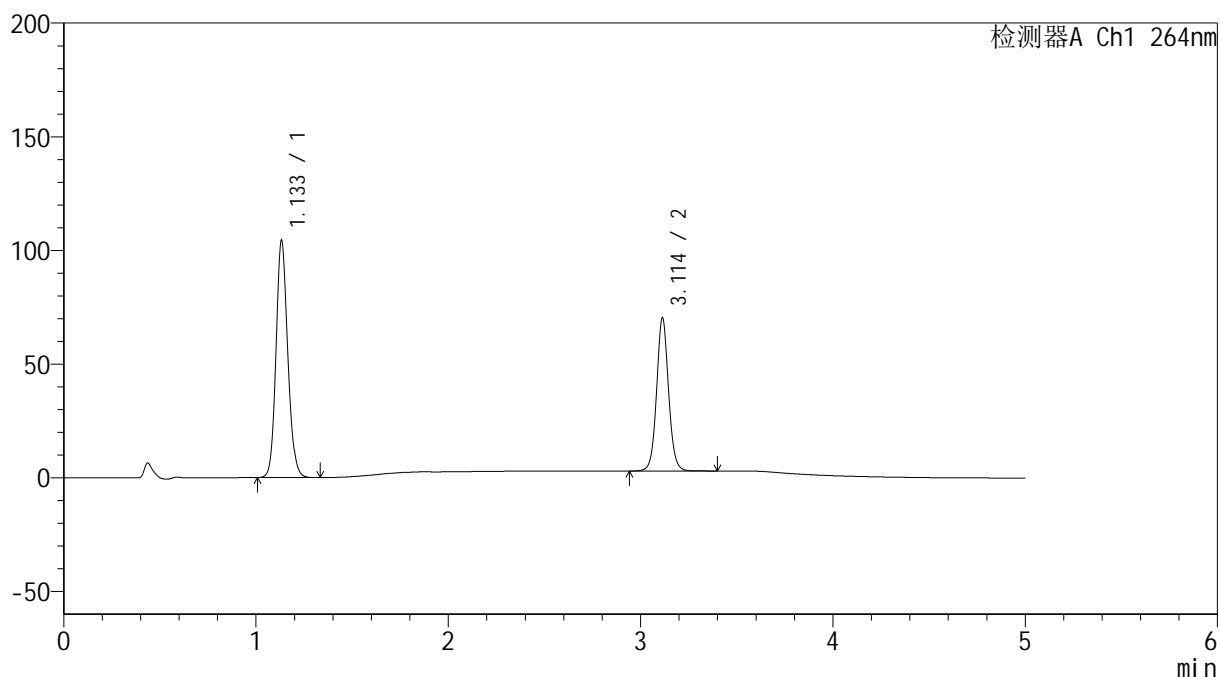

## &lt;峰表&gt;

检测器A Ch1 264nm

| 峰号 | 保留时间  | 面积     | 高度     | 面积%     | 理论塔板数(USP) | 拖尾因子  | 分离度(USP) |
|----|-------|--------|--------|---------|------------|-------|----------|
| 1  | 1.133 | 442332 | 103525 | 60.270  | 1680       | 1.132 | --       |
| 2  | 3.114 | 291583 | 67409  | 39.730  | 12402      | 1.062 | 17.804   |
| 总计 |       | 733915 | 170934 | 100.000 |            |       |          |

## &lt;样品信息&gt;

色谱柱 :XB-C18(50mm\*4.6mm,5 $\mu$ m) 流速: 1.5ml/min  
 柱温 :35 $^{\circ}$ C 波长: 264nm  
 数据文件名: RC\$SMF-4078 - 31-8/10-1083-2 - zzp-2024082821p-zjtj6y-rcqx-1-pH6.8+0.35tw20jz-jf50z-p1-5min.lc  
 方法文件名: RC\$SMF-4078 - SMF-4078-rcqx-FX259.lcm  
 批处理文件名: RC\$SMF-4078 - 20250401-FX259.lcb  
 样品瓶号 : 1-1  
 进样体积 : 20  $\mu$ l 版本号: 6.115  
 进样时间 : 2025/04/01 12:14:51 实验者: xiexinhui  
 处理时间 (V2) : 2025/04/02 09:33:54 处理者: xiexinhui  
 仪器型号: SHIMADZU LC-2050C(FX259)

## &lt;色谱图&gt;

mV

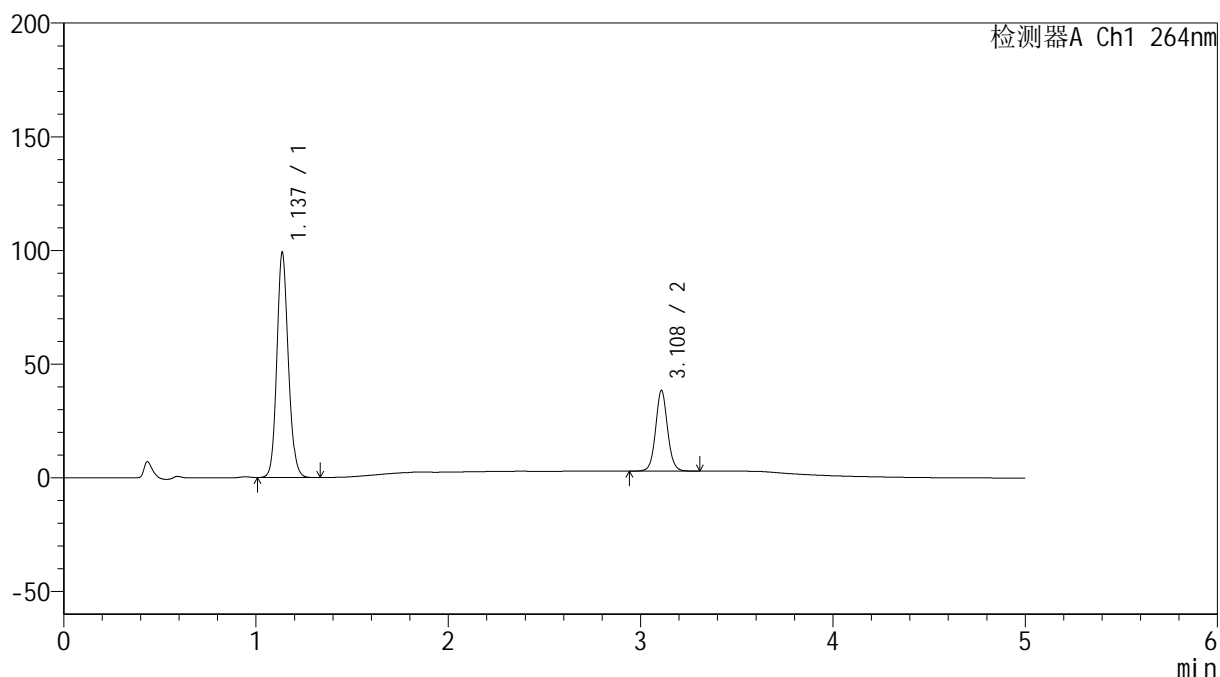

## &lt;峰表&gt;

检测器A Ch1 264nm

| 峰号 | 保留时间  | 面积     | 高度     | 面积%     | 理论塔板数(USP) | 拖尾因子  | 分离度(USP) |
|----|-------|--------|--------|---------|------------|-------|----------|
| 1  | 1.137 | 409069 | 98845  | 72.724  | 1780       | 1.126 | --       |
| 2  | 3.108 | 153425 | 35280  | 27.276  | 12401      | 1.063 | 17.963   |
| 总计 |       | 562494 | 134125 | 100.000 |            |       |          |

## &lt;样品信息&gt;

色谱柱 :XB-C18(50mm\*4.6mm,5 $\mu$ m) 流速: 1.5ml/min  
 柱温 :35 $^{\circ}$ C 波长: 264nm  
 数据文件名: RC\$SMF-4078 - 31-8/10-1084-2 - zzp-2024082821p-zjtj6y-rcqx-1-pH6.8+0.35tw20jz-jf50z-p2-5min.lc  
 方法文件名: RC\$SMF-4078 - SMF-4078-rcqx-FX259.lcm  
 批处理文件名: RC\$SMF-4078 - 20250401-FX259.lcb  
 样品瓶号 : 1-10  
 进样体积 : 20  $\mu$ l 版本号: 6.115  
 进样时间 : 2025/04/01 12:20:15 实验者: xiexinhui  
 处理时间 (V2) : 2025/04/02 09:33:57 处理者: xiexinhui  
 仪器型号: SHIMADZU LC-2050C(FX259)

## &lt;色谱图&gt;

mV

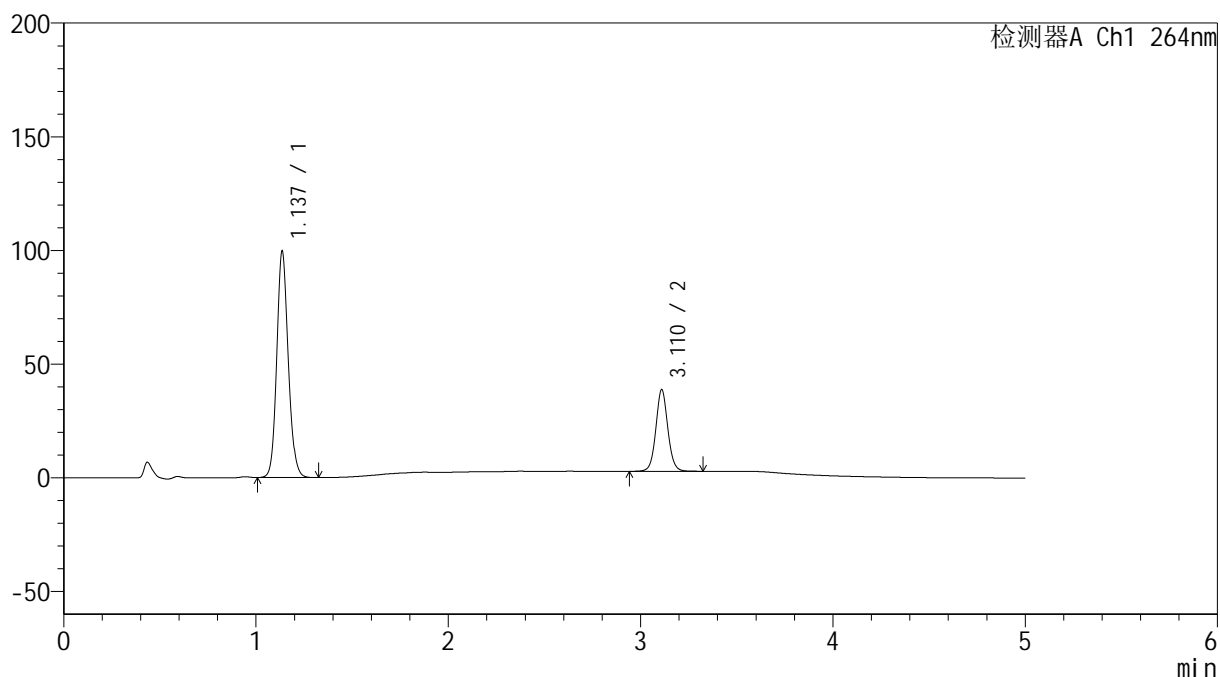

## &lt;峰表&gt;

检测器A Ch1 264nm

| 峰号 | 保留时间  | 面积     | 高度     | 面积%     | 理论塔板数(USP) | 拖尾因子  | 分离度(USP) |
|----|-------|--------|--------|---------|------------|-------|----------|
| 1  | 1.137 | 412673 | 99378  | 72.645  | 1767       | 1.125 | --       |
| 2  | 3.110 | 155394 | 35629  | 27.355  | 12357      | 1.060 | 17.930   |
| 总计 |       | 568067 | 135007 | 100.000 |            |       |          |

## &lt;样品信息&gt;

色谱柱 :XB-C18(50mm\*4.6mm,5 $\mu$ m) 流速: 1.5ml/min  
柱温 :35 $^{\circ}$ C 波长: 264nm  
数据文件名: RC\$SMF-4078 - 31-8/10-1085-2 - zzp-2024082821p-zjtj6y-rcqx-1-pH6.8+0.35tw20jz-jf50z-p3-5min.lc  
方法文件名: RC\$SMF-4078 - SMF-4078-rcqx-FX259.lcm  
批处理文件名: RC\$SMF-4078 - 20250401-FX259.lcb  
样品瓶号 : 1-19  
进样体积 : 20  $\mu$ l 版本号: 6.115  
进样时间 : 2025/04/01 12:25:38 实验者: xiexinhui  
处理时间 (V2) : 2025/04/02 09:33:59 处理者: xiexinhui  
仪器型号: SHIMADZU LC-2050C(FX259)

## &lt;色谱图&gt;

mV

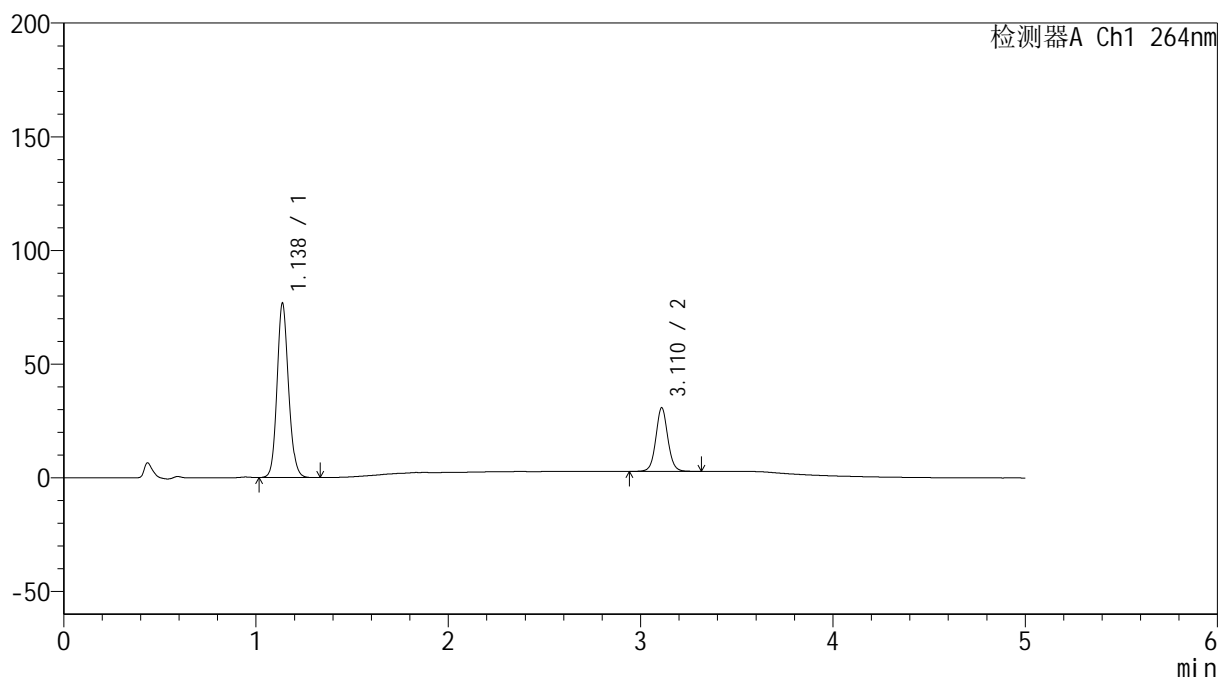

## &lt;峰表&gt;

检测器A Ch1 264nm

| 峰号 | 保留时间  | 面积     | 高度     | 面积%     | 理论塔板数(USP) | 拖尾因子  | 分离度(USP) |
|----|-------|--------|--------|---------|------------|-------|----------|
| 1  | 1.138 | 317348 | 76717  | 72.344  | 1780       | 1.126 | --       |
| 2  | 3.110 | 121317 | 27781  | 27.656  | 12335      | 1.061 | 17.930   |
| 总计 |       | 438665 | 104498 | 100.000 |            |       |          |

## &lt;样品信息&gt;

色谱柱 :XB-C18(50mm\*4.6mm,5 $\mu$ m) 流速: 1.5ml/min  
柱温 :35 $^{\circ}$ C 波长: 264nm  
数据文件名: RC\$SMF-4078 - 31-8/10-1086-2 - zzp-2024082821p-zjtj6y-rcqx-1-pH6.8+0.35tw20jz-jf50z-p4-5min.lc  
方法文件名: RC\$SMF-4078 - SMF-4078-rcqx-FX259.lcm  
批处理文件名: RC\$SMF-4078 - 20250401-FX259.lcb  
样品瓶号 : 1-28  
进样体积 : 20  $\mu$ l 版本号: 6.115  
进样时间 : 2025/04/01 12:31:00 实验者: xiexinhui  
处理时间 (V2) : 2025/04/02 09:34:02 处理者: xiexinhui  
仪器型号: SHIMADZU LC-2050C(FX259)

## &lt;色谱图&gt;

mV

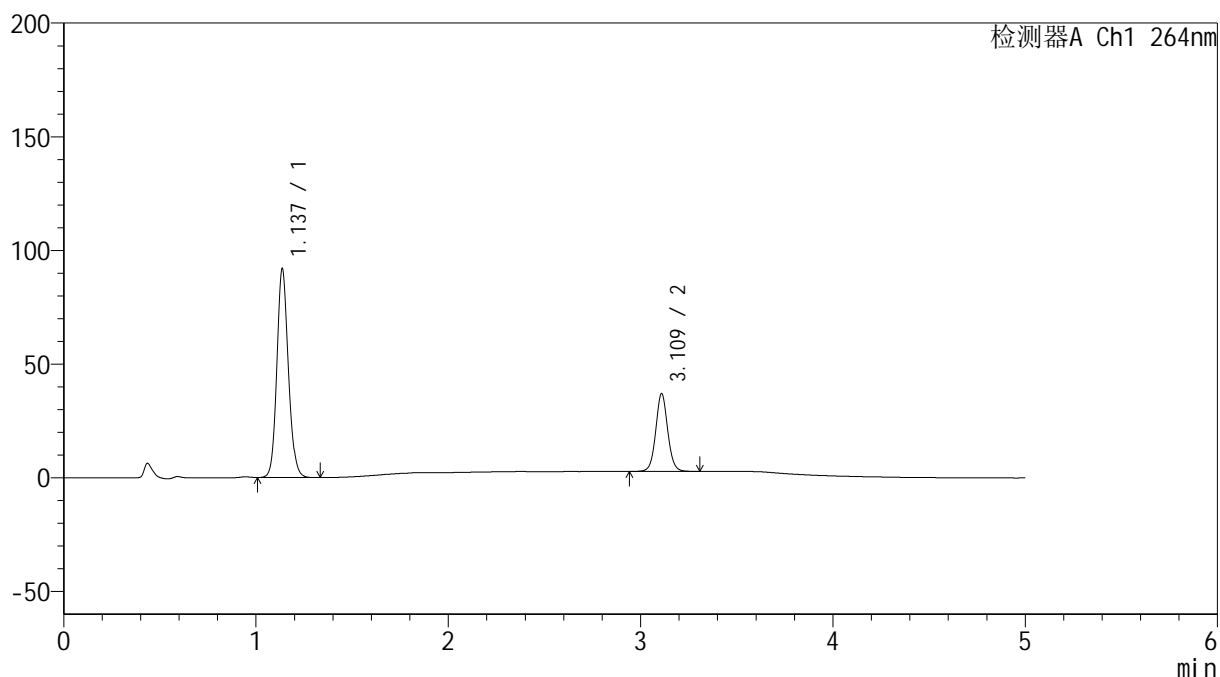

## &lt;峰表&gt;

检测器A Ch1 264nm

| 峰号 | 保留时间  | 面积     | 高度     | 面积%     | 理论塔板数(USP) | 拖尾因子  | 分离度(USP) |
|----|-------|--------|--------|---------|------------|-------|----------|
| 1  | 1.137 | 380666 | 91765  | 71.940  | 1770       | 1.125 | --       |
| 2  | 3.109 | 148476 | 33893  | 28.060  | 12272      | 1.060 | 17.895   |
| 总计 |       | 529143 | 125658 | 100.000 |            |       |          |

## &lt;样品信息&gt;

色谱柱 :XB-C18(50mm\*4.6mm,5 $\mu$ m) 流速: 1.5ml/min  
柱温 :35 $^{\circ}$ C 波长: 264nm  
数据文件名: RC\$SMF-4078 - 31-8/10-1087-2 - zzp-2024082821p-zjtj6y-rcqx-1-pH6.8+0.35tw20jz-jf50z-p5-5min.lc  
方法文件名: RC\$SMF-4078 - SMF-4078-rcqx-FX259.lcm  
批处理文件名: RC\$SMF-4078 - 20250401-FX259.lcb  
样品瓶号 : 1-37  
进样体积 : 20  $\mu$ l 版本号: 6.115  
进样时间 : 2025/04/01 12:36:24 实验者: xiexinhui  
处理时间 (V2) : 2025/04/02 09:34:05 处理者: xiexinhui  
仪器型号: SHIMADZU LC-2050C(FX259)

## &lt;色谱图&gt;

mV

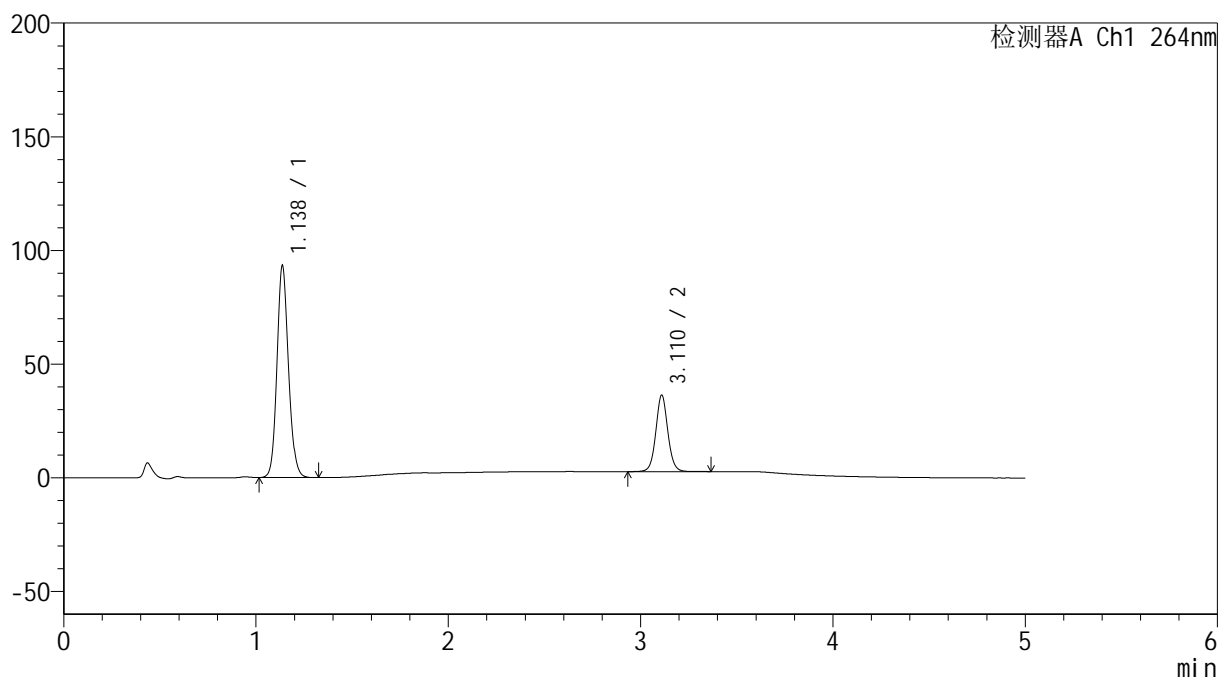

## &lt;峰表&gt;

检测器A Ch1 264nm

| 峰号 | 保留时间  | 面积     | 高度     | 面积%     | 理论塔板数(USP) | 拖尾因子  | 分离度(USP) |
|----|-------|--------|--------|---------|------------|-------|----------|
| 1  | 1.138 | 386791 | 93233  | 72.554  | 1770       | 1.124 | --       |
| 2  | 3.110 | 146314 | 33375  | 27.446  | 12284      | 1.059 | 17.892   |
| 总计 |       | 533105 | 126608 | 100.000 |            |       |          |

## &lt;样品信息&gt;

色谱柱 :XB-C18(50mm\*4.6mm,5 $\mu$ m) 流速: 1.5ml/min  
 柱温 :35 $^{\circ}$ C 波长: 264nm  
 数据文件名: RC\$SMF-4078 - 31-8/10-1088-2 - zzp-2024082821p-zjtj6y-rcqx-1-pH6.8+0.35tw20jz-jf50z-p6-5min.lc  
 方法文件名: RC\$SMF-4078 - SMF-4078-rcqx-FX259.lcm  
 批处理文件名: RC\$SMF-4078 - 20250401-FX259.lcb  
 样品瓶号 : 1-46  
 进样体积 : 20  $\mu$ l 版本号: 6.115  
 进样时间 : 2025/04/01 12:41:46 实验者: xiexinhui  
 处理时间 (V2) : 2025/04/02 09:34:08 处理者: xiexinhui  
 仪器型号: SHIMADZU LC-2050C(FX259)

## &lt;色谱图&gt;

mV

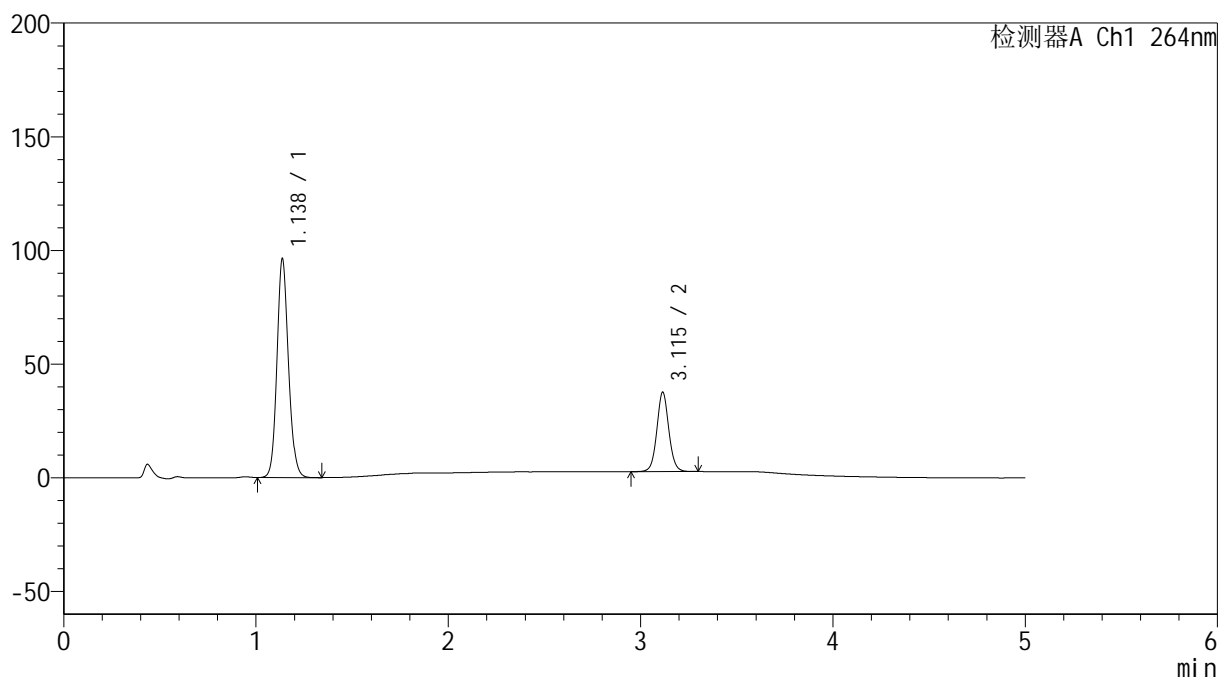

## &lt;峰表&gt;

检测器A Ch1 264nm

| 峰号 | 保留时间  | 面积     | 高度     | 面积%     | 理论塔板数(USP) | 拖尾因子  | 分离度(USP) |
|----|-------|--------|--------|---------|------------|-------|----------|
| 1  | 1.138 | 399272 | 96232  | 72.486  | 1769       | 1.125 | --       |
| 2  | 3.115 | 151552 | 34915  | 27.514  | 12310      | 1.058 | 17.933   |
| 总计 |       | 550824 | 131147 | 100.000 |            |       |          |

## &lt;样品信息&gt;

色谱柱 :XB-C18(50mm\*4.6mm,5 $\mu$ m) 流速: 1.5ml/min  
 柱温 :35 $^{\circ}$ C 波长: 264nm  
 数据文件名: RC\$SMF-4078 - 31-8/10-1089-2 - zzp-2024082821p-zjtj6y-rcqx-1-pH6.8+0.35tw20jz-jf50z-p1-10min.l  
 方法文件名: RC\$SMF-4078 - SMF-4078-rcqx-FX259.lcm  
 批处理文件名: RC\$SMF-4078 - 20250401-FX259.lcb  
 样品瓶号 : 1-2  
 进样体积 : 20  $\mu$ l 版本号: 6.115  
 进样时间 : 2025/04/01 12:47:09 实验者: xiexinhui  
 处理时间 (V2) : 2025/04/02 09:34:10 处理者: xiexinhui  
 仪器型号: SHIMADZU LC-2050C(FX259)

## &lt;色谱图&gt;

mV

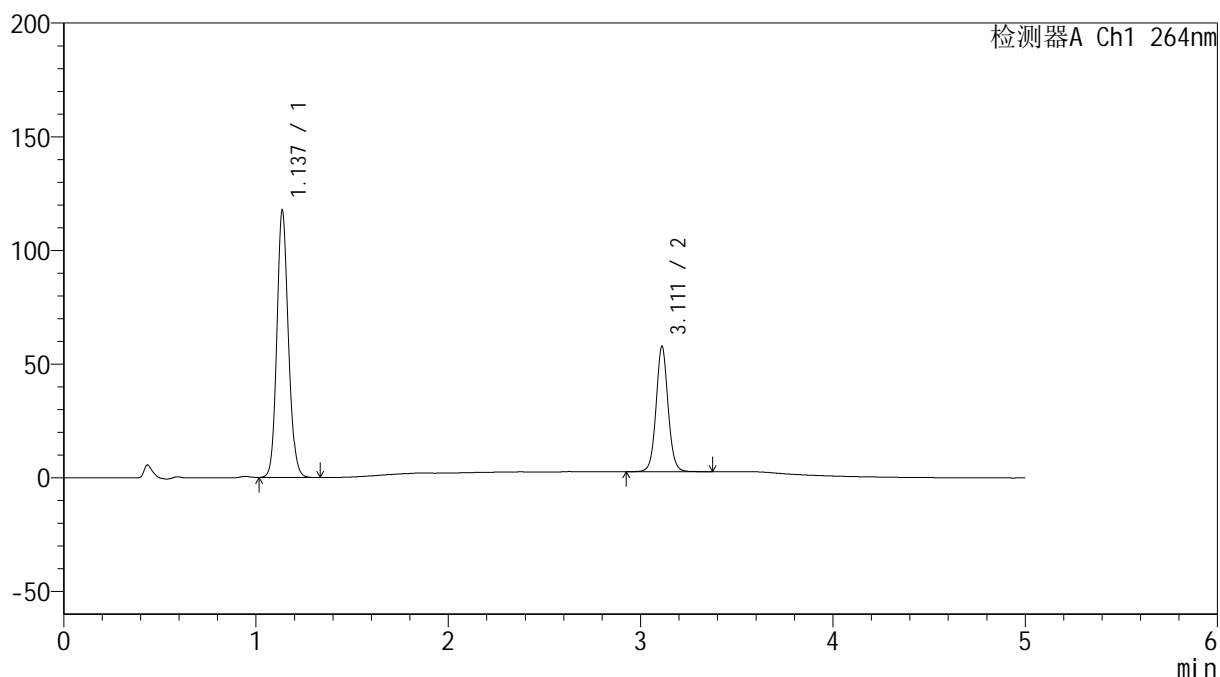

## &lt;峰表&gt;

检测器A Ch1 264nm

| 峰号 | 保留时间  | 面积     | 高度     | 面积%     | 理论塔板数(USP) | 拖尾因子  | 分离度(USP) |
|----|-------|--------|--------|---------|------------|-------|----------|
| 1  | 1.137 | 488324 | 117392 | 67.073  | 1760       | 1.126 | --       |
| 2  | 3.111 | 239722 | 54946  | 32.927  | 12247      | 1.057 | 17.871   |
| 总计 |       | 728046 | 172338 | 100.000 |            |       |          |

## &lt;样品信息&gt;

色谱柱 :XB-C18(50mm\*4.6mm,5 $\mu$ m) 流速: 1.5ml/min  
柱温 :35 $^{\circ}$ C 波长: 264nm  
数据文件名: RC\$SMF-4078 - 31-8/10-1090-2 - zzp-2024082821p-zjtj6y-rcqx-1-pH6.8+0.35tw20jz-jf50z-p2-10min.l  
方法文件名: RC\$SMF-4078 - SMF-4078-rcqx-FX259.lcm  
批处理文件名: RC\$SMF-4078 - 20250401-FX259.lcb  
样品瓶号 : 1-11  
进样体积 : 20  $\mu$ l 版本号: 6.115  
进样时间 : 2025/04/01 12:52:33 实验者: xiexinhui  
处理时间 (V2) : 2025/04/02 09:34:12 处理者: xiexinhui  
仪器型号: SHIMADZU LC-2050C(FX259)

## &lt;色谱图&gt;

mV

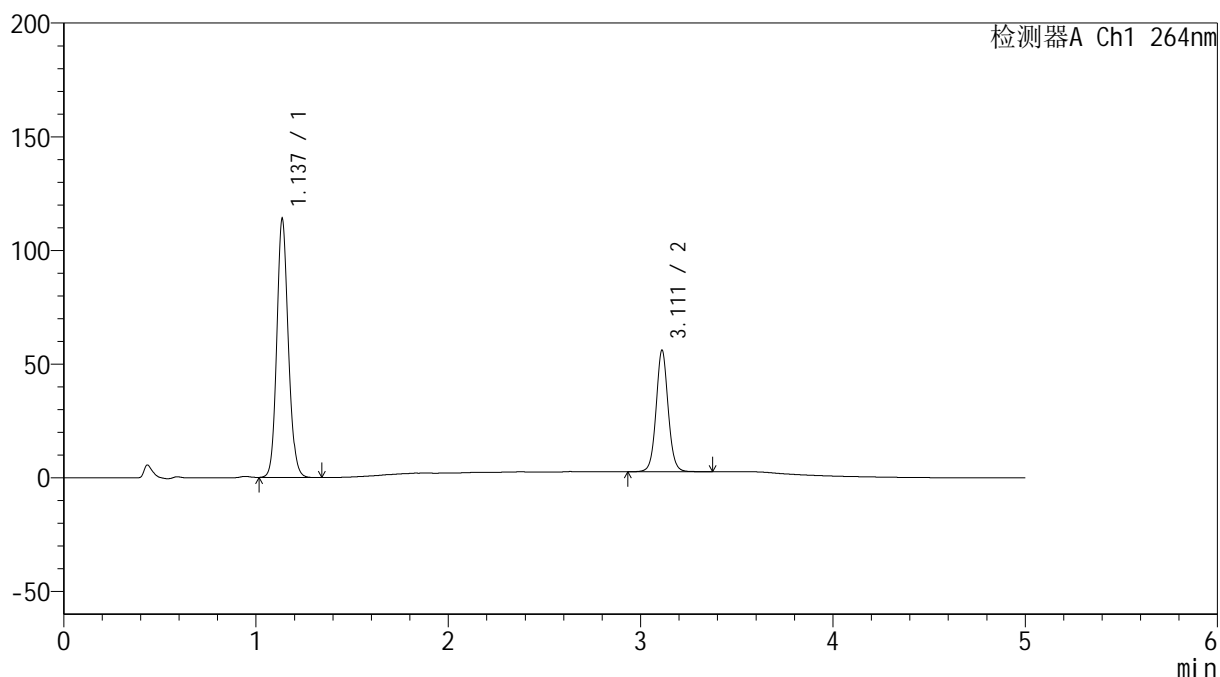

## &lt;峰表&gt;

检测器A Ch1 264nm

| 峰号 | 保留时间  | 面积     | 高度     | 面积%     | 理论塔板数(USP) | 拖尾因子  | 分离度(USP) |
|----|-------|--------|--------|---------|------------|-------|----------|
| 1  | 1.137 | 472471 | 113563 | 66.978  | 1760       | 1.124 | --       |
| 2  | 3.111 | 232946 | 53344  | 33.022  | 12209      | 1.057 | 17.863   |
| 总计 |       | 705417 | 166906 | 100.000 |            |       |          |

## &lt;样品信息&gt;

色谱柱 :XB-C18(50mm\*4.6mm,5 $\mu$ m) 流速: 1.5ml/min  
 柱温 :35 $^{\circ}$ C 波长: 264nm  
 数据文件名: RC\$SMF-4078 - 31-8/10-1091-2 - zzp-2024082821p-zjtj6y-rcqx-1-pH6.8+0.35tw20jz-jf50z-p3-10min.l  
 方法文件名: RC\$SMF-4078 - SMF-4078-rcqx-FX259.lcm  
 批处理文件名: RC\$SMF-4078 - 20250401-FX259.lcb  
 样品瓶号 : 1-20  
 进样体积 : 20  $\mu$ l 版本号: 6.115  
 进样时间 : 2025/04/01 12:57:57 实验者: xiexinhui  
 处理时间 (V2) : 2025/04/02 09:34:15 处理者: xiexinhui  
 仪器型号: SHIMADZU LC-2050C(FX259)

## &lt;色谱图&gt;

mV

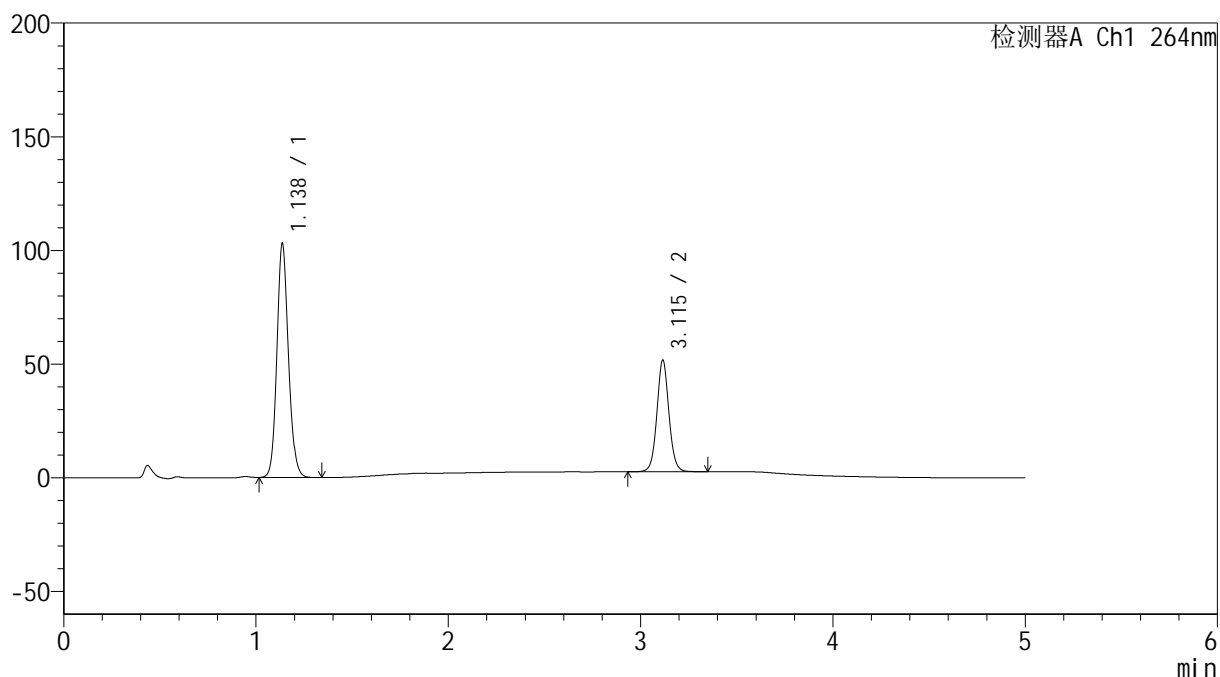

## &lt;峰表&gt;

检测器A Ch1 264nm

| 峰号 | 保留时间  | 面积     | 高度     | 面积%     | 理论塔板数(USP) | 拖尾因子  | 分离度(USP) |
|----|-------|--------|--------|---------|------------|-------|----------|
| 1  | 1.138 | 428216 | 102893 | 66.722  | 1758       | 1.124 | --       |
| 2  | 3.115 | 213575 | 49019  | 33.278  | 12269      | 1.058 | 17.897   |
| 总计 |       | 641791 | 151912 | 100.000 |            |       |          |

## &lt;样品信息&gt;

色谱柱 :XB-C18(50mm\*4.6mm,5 $\mu$ m) 流速: 1.5ml/min  
 柱温 :35 $^{\circ}$ C 波长: 264nm  
 数据文件名: RC\$SMF-4078 - 31-8/10-1092-2 - zzp-2024082821p-zjtj6y-rcqx-1-pH6.8+0.35tw20jz-jf50z-p4-10min.l  
 方法文件名: RC\$SMF-4078 - SMF-4078-rcqx-FX259.lcm  
 批处理文件名: RC\$SMF-4078 - 20250401-FX259.lcb  
 样品瓶号 : 1-29  
 进样体积 : 20  $\mu$ l 版本号: 6.115  
 进样时间 : 2025/04/01 13:03:19 实验者: xiexinhui  
 处理时间 (V2) : 2025/04/02 09:34:17 处理者: xiexinhui  
 仪器型号: SHIMADZU LC-2050C(FX259)

## &lt;色谱图&gt;

mV

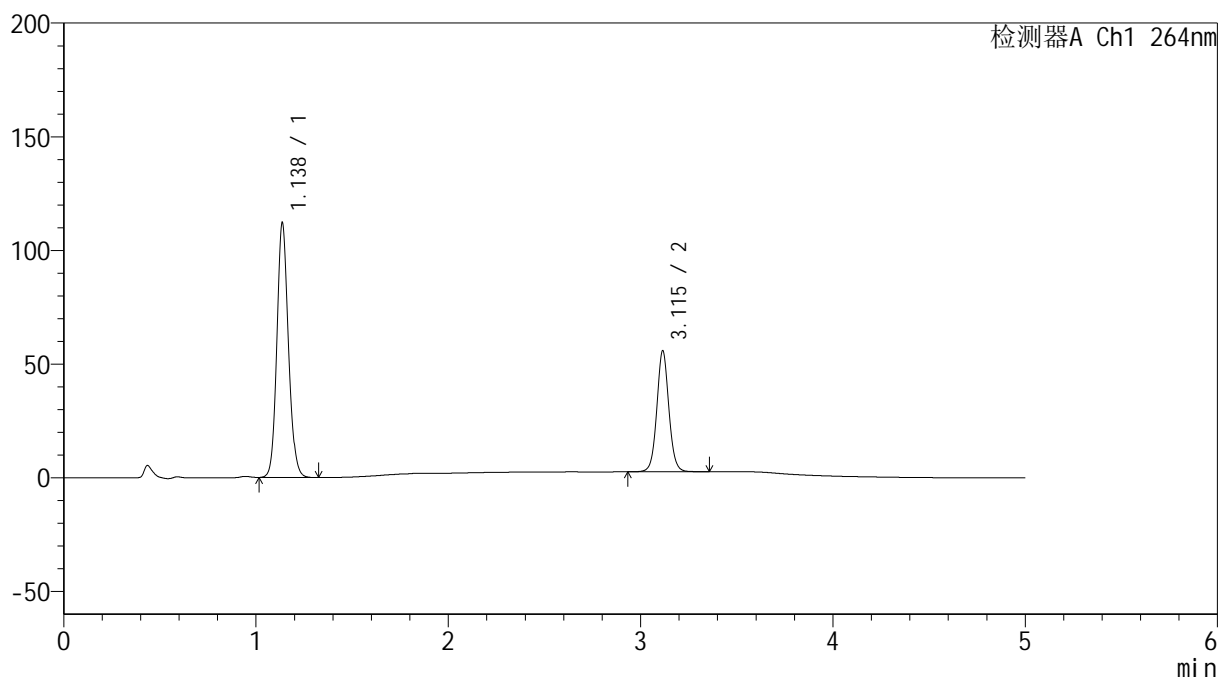

## &lt;峰表&gt;

检测器A Ch1 264nm

| 峰号 | 保留时间  | 面积     | 高度     | 面积%     | 理论塔板数(USP) | 拖尾因子  | 分离度(USP) |
|----|-------|--------|--------|---------|------------|-------|----------|
| 1  | 1.138 | 466226 | 111947 | 66.804  | 1756       | 1.123 | --       |
| 2  | 3.115 | 231673 | 53139  | 33.196  | 12241      | 1.057 | 17.878   |
| 总计 |       | 697899 | 165086 | 100.000 |            |       |          |

## &lt;样品信息&gt;

色谱柱 :XB-C18(50mm\*4.6mm,5 $\mu$ m) 流速: 1.5ml/min  
柱温 :35 $^{\circ}$ C 波长: 264nm  
数据文件名: RC\$SMF-4078 - 31-8/10-1093-2 - zzp-2024082821p-zjtj6y-rcqx-1-pH6.8+0.35tw20jz-jf50z-p5-10min.l  
方法文件名: RC\$SMF-4078 - SMF-4078-rcqx-FX259.lcm  
批处理文件名: RC\$SMF-4078 - 20250401-FX259.lcb  
样品瓶号 : 1-38  
进样体积 : 20  $\mu$ l 版本号: 6.115  
进样时间 : 2025/04/01 13:08:42 实验者: xiexinhui  
处理时间 (V2) : 2025/04/02 09:34:20 处理者: xiexinhui  
仪器型号: SHIMADZU LC-2050C(FX259)

## &lt;色谱图&gt;

mV

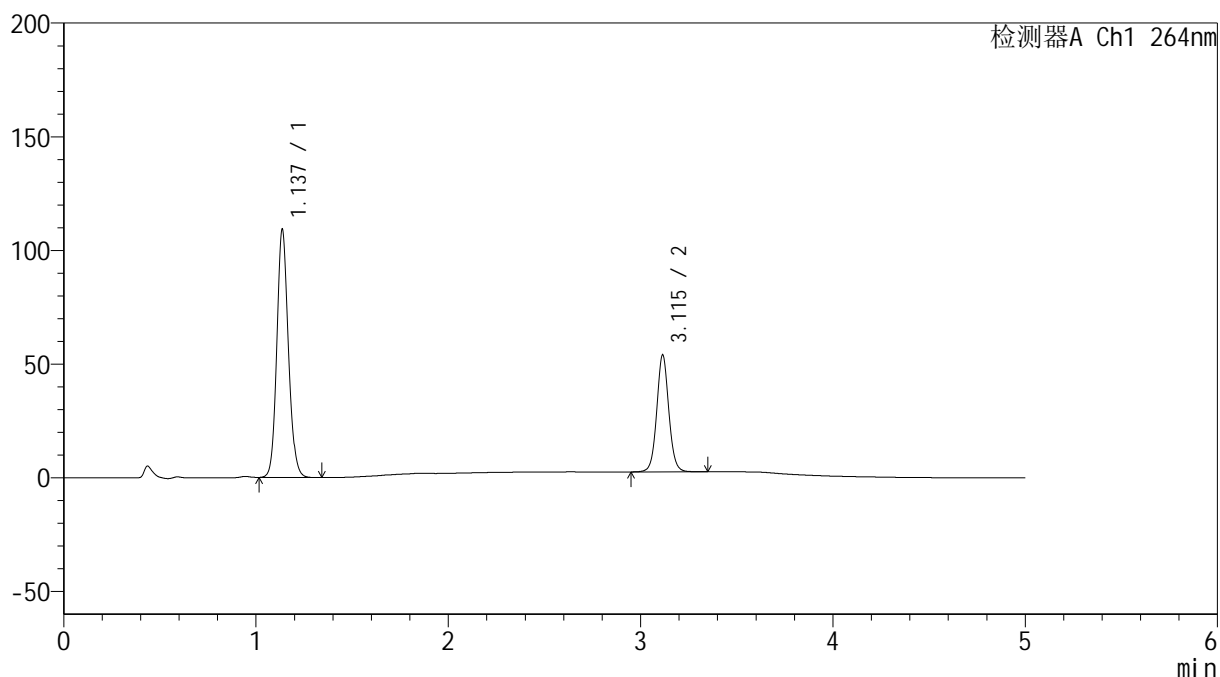

## &lt;峰表&gt;

检测器A Ch1 264nm

| 峰号 | 保留时间  | 面积     | 高度     | 面积%     | 理论塔板数(USP) | 拖尾因子  | 分离度(USP) |
|----|-------|--------|--------|---------|------------|-------|----------|
| 1  | 1.137 | 454735 | 109042 | 66.975  | 1751       | 1.124 | --       |
| 2  | 3.115 | 224226 | 51414  | 33.025  | 12202      | 1.057 | 17.854   |
| 总计 |       | 678961 | 160456 | 100.000 |            |       |          |

## &lt;样品信息&gt;

色谱柱 :XB-C18(50mm\*4.6mm,5 $\mu$ m) 流速: 1.5ml/min  
 柱温 :35 $^{\circ}$ C 波长: 264nm  
 数据文件名: RC\$SMF-4078 - 31-8/10-1094-2 - zzp-2024082821p-zjtj6y-rcqx-1-pH6.8+0.35tw20jz-jf50z-p6-10min.l  
 方法文件名: RC\$SMF-4078 - SMF-4078-rcqx-FX259.lcm  
 批处理文件名: RC\$SMF-4078 - 20250401-FX259.lcb  
 样品瓶号 : 1-47  
 进样体积 : 20  $\mu$ l 版本号: 6.115  
 进样时间 : 2025/04/01 13:14:05 实验者: xiexinhui  
 处理时间 (V2) : 2025/04/02 09:34:23 处理者: xiexinhui  
 仪器型号: SHIMADZU LC-2050C(FX259)

## &lt;色谱图&gt;

mV

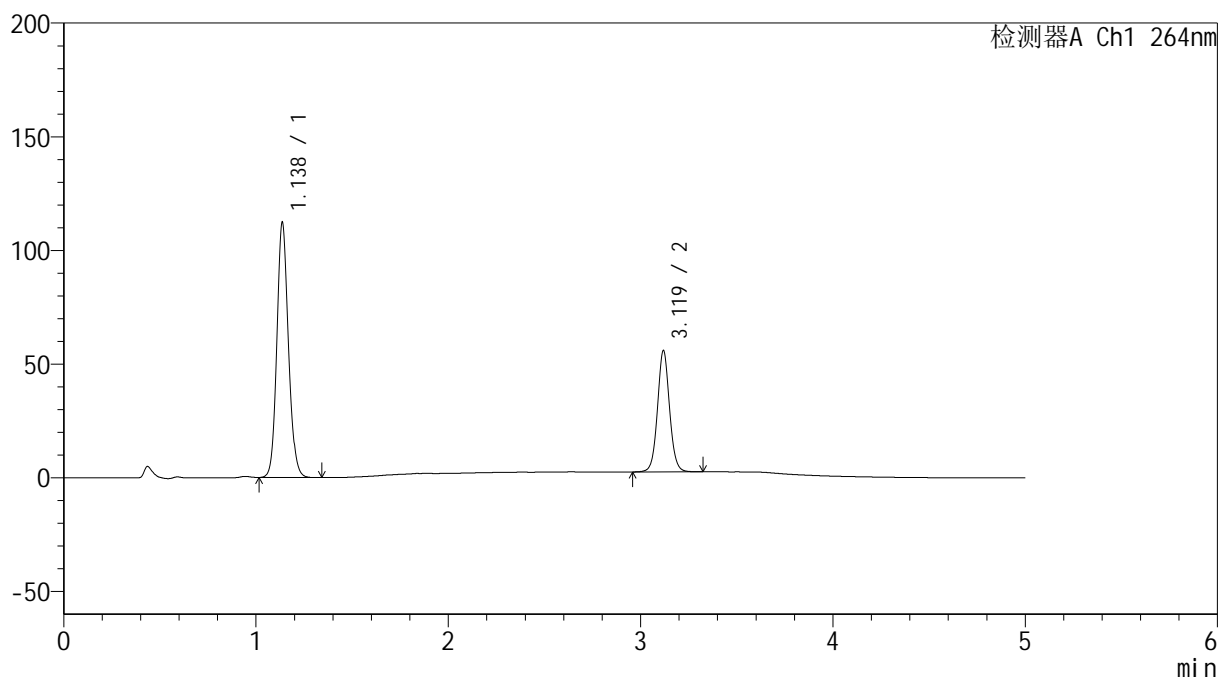

## &lt;峰表&gt;

检测器A Ch1 264nm

| 峰号 | 保留时间  | 面积     | 高度     | 面积%     | 理论塔板数(USP) | 拖尾因子  | 分离度(USP) |
|----|-------|--------|--------|---------|------------|-------|----------|
| 1  | 1.138 | 466964 | 112105 | 66.759  | 1754       | 1.123 | --       |
| 2  | 3.119 | 232511 | 53071  | 33.241  | 12251      | 1.056 | 17.901   |
| 总计 |       | 699475 | 165176 | 100.000 |            |       |          |

## &lt;样品信息&gt;

色谱柱 :XB-C18(50mm\*4.6mm,5 $\mu$ m) 流速: 1.5ml/min  
 柱温 :35 $^{\circ}$ C 波长: 264nm  
 数据文件名: RC\$SMF-4078 - 31-8/10-1095-2 - zzp-2024082821p-zjtj6y-rcqx-1-pH6.8+0.35tw20jz-jf50z-p1-15min.l  
 方法文件名: RC\$SMF-4078 - SMF-4078-rcqx-FX259.lcm  
 批处理文件名: RC\$SMF-4078 - 20250401-FX259.lcb  
 样品瓶号 : 1-3  
 进样体积 : 20  $\mu$ l 版本号: 6.115  
 进样时间 : 2025/04/01 13:19:28 实验者: xiexinhui  
 处理时间 (V2) : 2025/04/02 09:34:25 处理者: xiexinhui  
 仪器型号: SHIMADZU LC-2050C(FX259)

## &lt;色谱图&gt;

mV

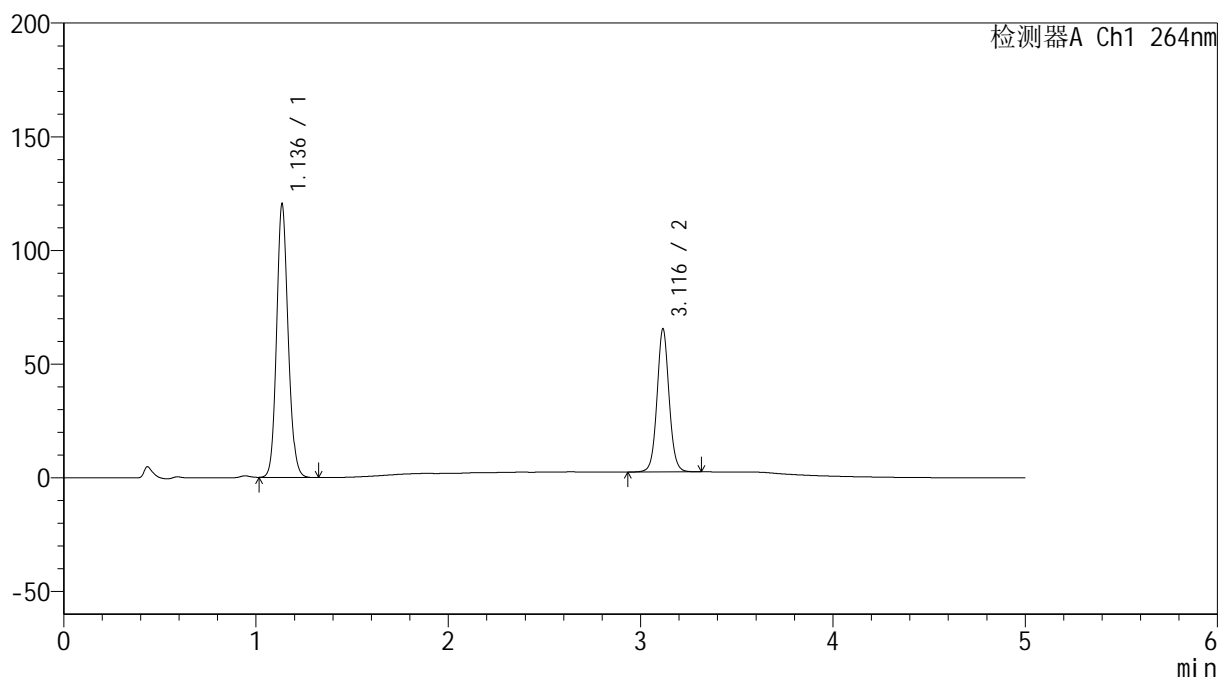

## &lt;峰表&gt;

检测器A Ch1 264nm

| 峰号 | 保留时间  | 面积     | 高度     | 面积%     | 理论塔板数(USP) | 拖尾因子  | 分离度(USP) |
|----|-------|--------|--------|---------|------------|-------|----------|
| 1  | 1.136 | 500767 | 119823 | 64.619  | 1750       | 1.123 | --       |
| 2  | 3.116 | 274187 | 62634  | 35.381  | 12207      | 1.058 | 17.880   |
| 总计 |       | 774955 | 182457 | 100.000 |            |       |          |

## &lt;样品信息&gt;

色谱柱 :XB-C18(50mm\*4.6mm,5 $\mu$ m) 流速: 1.5ml/min  
柱温 :35 $^{\circ}$ C 波长: 264nm  
数据文件名: RC\$SMF-4078 - 31-8/10-1096-2 - zzp-2024082821p-zjtj6y-rcqx-1-pH6.8+0.35tw20jz-jf50z-p2-15min.l  
方法文件名: RC\$SMF-4078 - SMF-4078-rcqx-FX259.lcm  
批处理文件名: RC\$SMF-4078 - 20250401-FX259.lcb  
样品瓶号 : 1-12  
进样体积 : 20  $\mu$ l 版本号: 6.115  
进样时间 : 2025/04/01 13:24:52 实验者: xiexinhui  
处理时间 (V2) : 2025/04/02 09:34:28 处理者: xiexinhui  
仪器型号: SHIMADZU LC-2050C(FX259)

## &lt;色谱图&gt;

mV

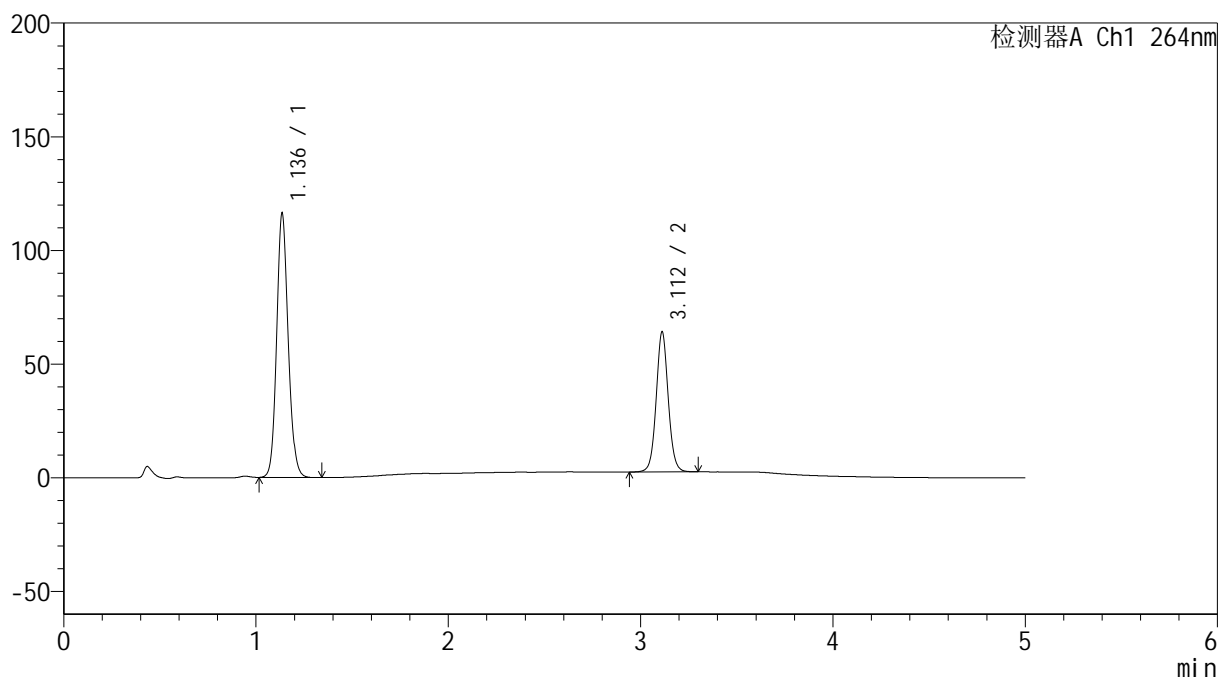

## &lt;峰表&gt;

检测器A Ch1 264nm

| 峰号 | 保留时间  | 面积     | 高度     | 面积%     | 理论塔板数(USP) | 拖尾因子  | 分离度(USP) |
|----|-------|--------|--------|---------|------------|-------|----------|
| 1  | 1.136 | 483465 | 115828 | 64.315  | 1752       | 1.123 | --       |
| 2  | 3.112 | 268248 | 61545  | 35.685  | 12181      | 1.055 | 17.845   |
| 总计 |       | 751713 | 177373 | 100.000 |            |       |          |

## &lt;样品信息&gt;

色谱柱 :XB-C18(50mm\*4.6mm,5 $\mu$ m) 流速: 1.5ml/min  
 柱温 :35 $^{\circ}$ C 波长: 264nm  
 数据文件名: RC\$SMF-4078 - 31-8/10-1097-2 - zzp-2024082821p-zjtj6y-rcqx-1-pH6.8+0.35tw20jz-jf50z-p3-15min.l  
 方法文件名: RC\$SMF-4078 - SMF-4078-rcqx-FX259.lcm  
 批处理文件名: RC\$SMF-4078 - 20250401-FX259.lcb  
 样品瓶号 : 1-21  
 进样体积 : 20  $\mu$ l 版本号: 6.115  
 进样时间 : 2025/04/01 13:30:14 实验者: xiexinhui  
 处理时间 (V2) : 2025/04/02 09:34:30 处理者: xiexinhui  
 仪器型号: SHIMADZU LC-2050C(FX259)

## &lt;色谱图&gt;

mV

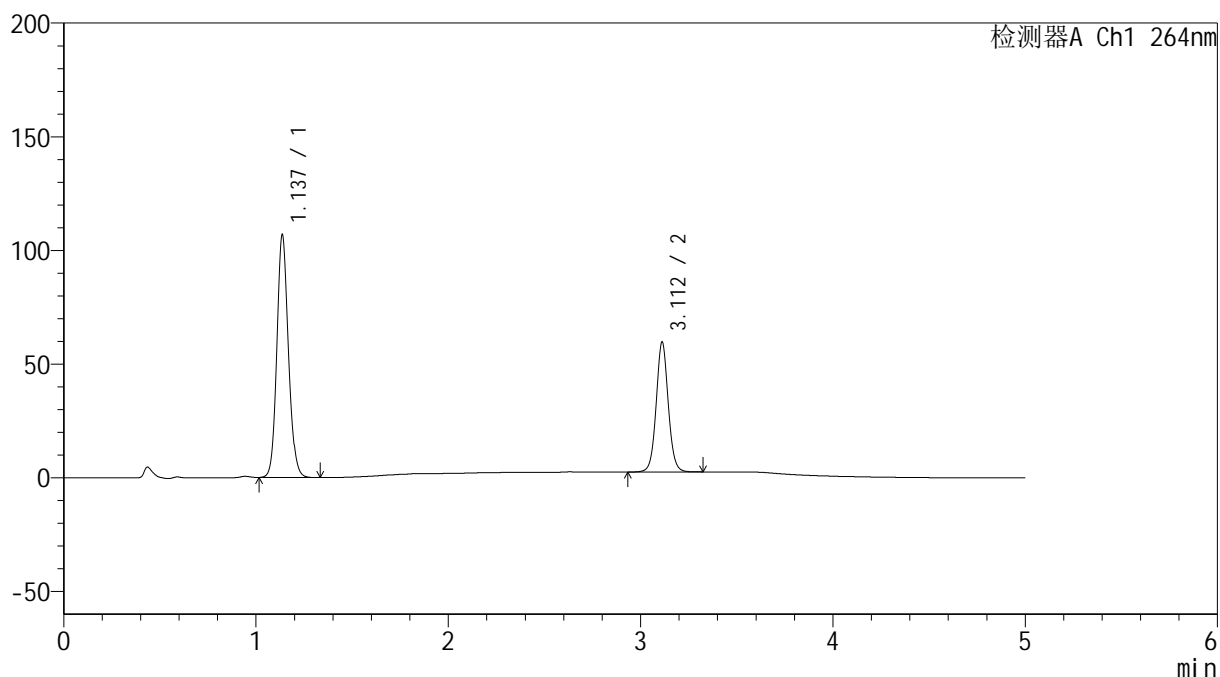

## &lt;峰表&gt;

检测器A Ch1 264nm

| 峰号 | 保留时间  | 面积     | 高度     | 面积%     | 理论塔板数(USP) | 拖尾因子  | 分离度(USP) |
|----|-------|--------|--------|---------|------------|-------|----------|
| 1  | 1.137 | 444829 | 106705 | 64.085  | 1753       | 1.123 | --       |
| 2  | 3.112 | 249296 | 57099  | 35.915  | 12156      | 1.055 | 17.821   |
| 总计 |       | 694125 | 163804 | 100.000 |            |       |          |

## &lt;样品信息&gt;

色谱柱 :XB-C18(50mm\*4.6mm,5 $\mu$ m) 流速: 1.5ml/min  
柱温 :35 $^{\circ}$ C 波长: 264nm  
数据文件名: RC\$SMF-4078 - 31-8/10-1098-2 - zzp-2024082821p-zjtj6y-rcqx-1-pH6.8+0.35tw20jz-jf50z-p4-15min.l  
方法文件名: RC\$SMF-4078 - SMF-4078-rcqx-FX259.lcm  
批处理文件名: RC\$SMF-4078 - 20250401-FX259.lcb  
样品瓶号 : 1-30  
进样体积 : 20  $\mu$ l 版本号: 6.115  
进样时间 : 2025/04/01 13:35:36 实验者: xiexinhui  
处理时间 (V2) : 2025/04/02 09:34:33 处理者: xiexinhui  
仪器型号: SHIMADZU LC-2050C(FX259)

## &lt;色谱图&gt;

mV

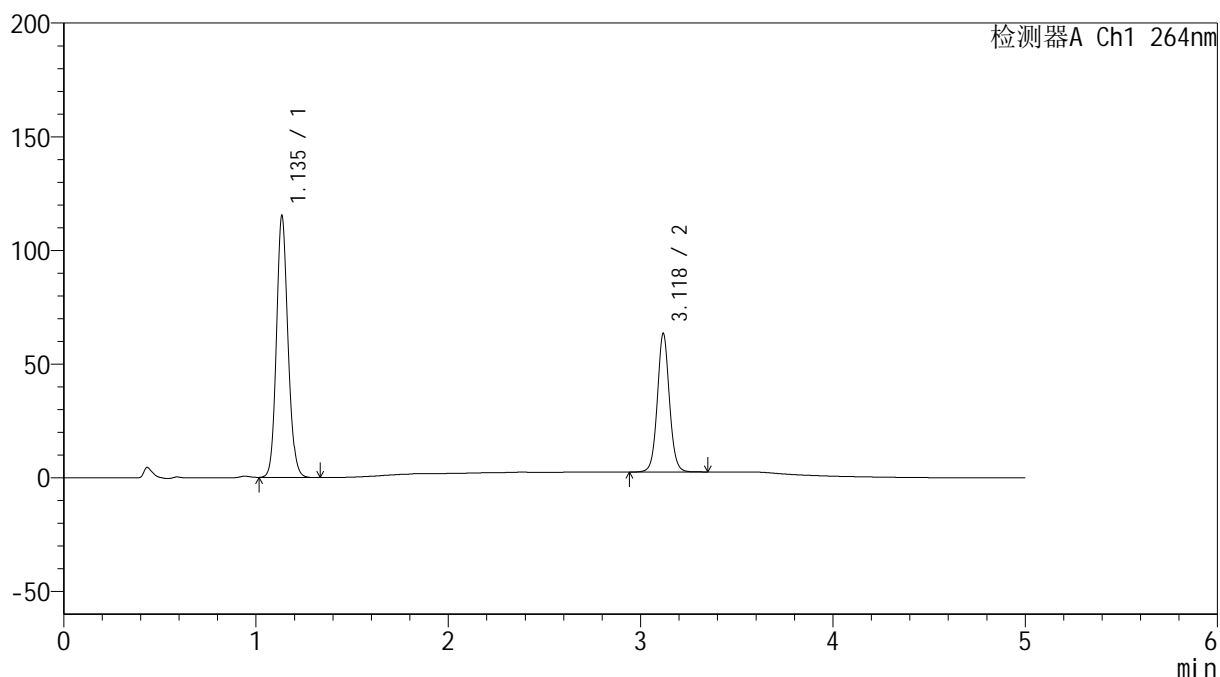

## &lt;峰表&gt;

检测器A Ch1 264nm

| 峰号 | 保留时间  | 面积     | 高度     | 面积%     | 理论塔板数(USP) | 拖尾因子  | 分离度(USP) |
|----|-------|--------|--------|---------|------------|-------|----------|
| 1  | 1.135 | 479297 | 114307 | 64.315  | 1744       | 1.123 | --       |
| 2  | 3.118 | 265933 | 60359  | 35.685  | 12177      | 1.055 | 17.879   |
| 总计 |       | 745230 | 174667 | 100.000 |            |       |          |

## &lt;样品信息&gt;

色谱柱 :XB-C18(50mm\*4.6mm,5 $\mu$ m) 流速: 1.5ml/min  
柱温 :35 $^{\circ}$ C 波长: 264nm  
数据文件名: RC\$SMF-4078 - 31-8/10-1099-2 - zzp-2024082821p-zjtj6y-rcqx-1-pH6.8+0.35tw20jz-jf50z-p5-15min.l  
方法文件名: RC\$SMF-4078 - SMF-4078-rcqx-FX259.lcm  
批处理文件名: RC\$SMF-4078 - 20250401-FX259.lcb  
样品瓶号 : 1-39  
进样体积 : 20  $\mu$ l 版本号: 6.115  
进样时间 : 2025/04/01 13:40:59 实验者: xiexinhui  
处理时间 (V2) : 2025/04/02 09:34:35 处理者: xiexinhui  
仪器型号: SHIMADZU LC-2050C(FX259)

## &lt;色谱图&gt;

mV

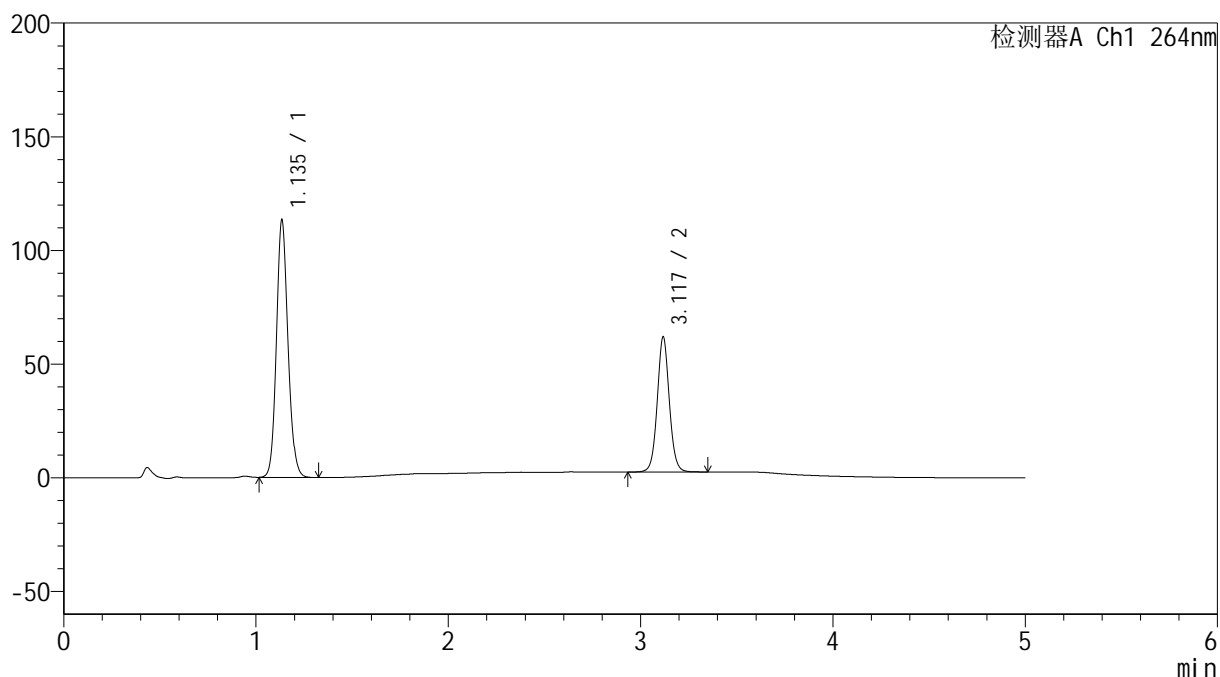

## &lt;峰表&gt;

检测器A Ch1 264nm

| 峰号 | 保留时间  | 面积     | 高度     | 面积%     | 理论塔板数(USP) | 拖尾因子  | 分离度(USP) |
|----|-------|--------|--------|---------|------------|-------|----------|
| 1  | 1.135 | 472038 | 112418 | 64.511  | 1739       | 1.123 | --       |
| 2  | 3.117 | 259679 | 58839  | 35.489  | 12155      | 1.055 | 17.858   |
| 总计 |       | 731717 | 171256 | 100.000 |            |       |          |

## &lt;样品信息&gt;

色谱柱 :XB-C18(50mm\*4.6mm,5 $\mu$ m) 流速: 1.5ml/min  
柱温 :35 $^{\circ}$ C 波长: 264nm  
数据文件名: RC\$SMF-4078 - 31-8/10-1100-2 - zzp-2024082821p-zjtj6y-rcqx-1-pH6.8+0.35tw20jz-jf50z-p6-15min.l  
方法文件名: RC\$SMF-4078 - SMF-4078-rcqx-FX259.lcm  
批处理文件名: RC\$SMF-4078 - 20250401-FX259.lcb  
样品瓶号 : 1-48  
进样体积 : 20  $\mu$ l 版本号: 6.115  
进样时间 : 2025/04/01 13:46:21 实验者: xiexinhui  
处理时间 (V2) : 2025/04/02 09:34:38 处理者: xiexinhui  
仪器型号: SHIMADZU LC-2050C(FX259)

## &lt;色谱图&gt;

mV

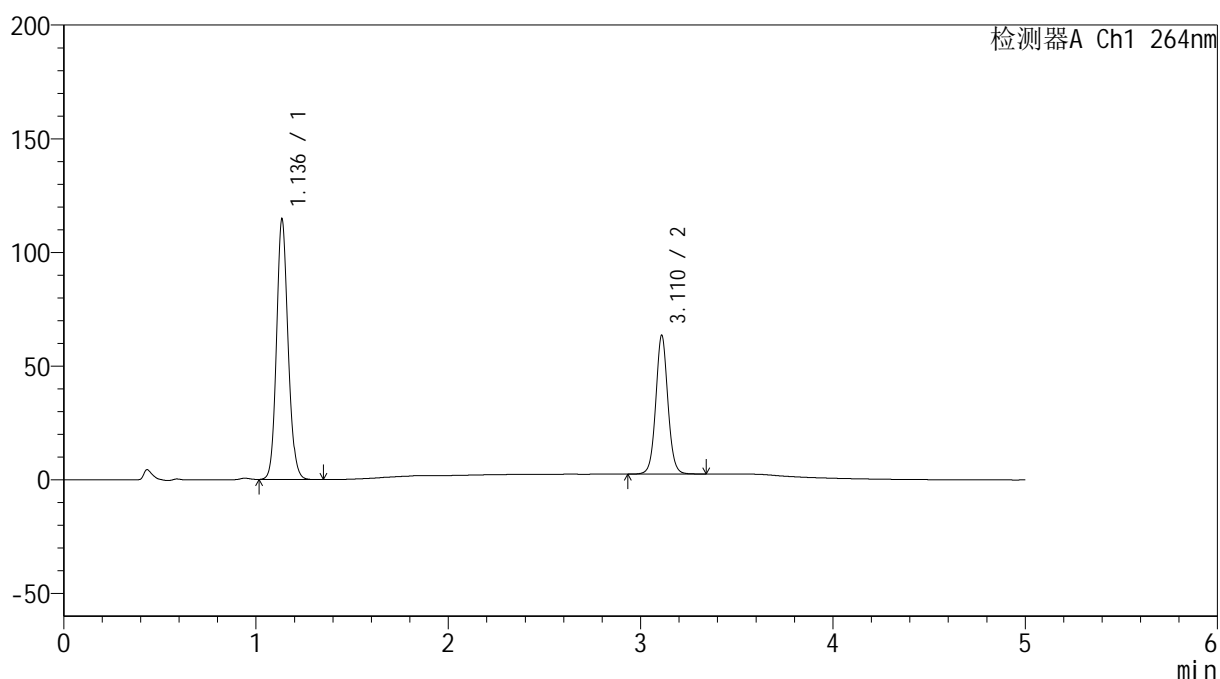

## &lt;峰表&gt;

检测器A Ch1 264nm

| 峰号 | 保留时间  | 面积     | 高度     | 面积%     | 理论塔板数(USP) | 拖尾因子  | 分离度(USP) |
|----|-------|--------|--------|---------|------------|-------|----------|
| 1  | 1.136 | 477536 | 113917 | 64.156  | 1743       | 1.122 | --       |
| 2  | 3.110 | 266800 | 60563  | 35.844  | 12075      | 1.055 | 17.781   |
| 总计 |       | 744336 | 174481 | 100.000 |            |       |          |

## &lt;样品信息&gt;

色谱柱 :XB-C18(50mm\*4.6mm,5 $\mu$ m) 流速: 1.5ml/min  
 柱温 :35 $^{\circ}$ C 波长: 264nm  
 数据文件名: RC\$SMF-4078 - 31-8/10-1101-2 - zzp-2024082821p-zjtj6y-rcqx-1-pH6.8+0.35tw20jz-jf50z-p1-20min.l  
 方法文件名: RC\$SMF-4078 - SMF-4078-rcqx-FX259.lcm  
 批处理文件名: RC\$SMF-4078 - 20250401-FX259.lcb  
 样品瓶号 : 1-4  
 进样体积 : 20  $\mu$ l 版本号: 6.115  
 进样时间 : 2025/04/01 13:51:45 实验者: xiexinhui  
 处理时间 (V2) : 2025/04/02 09:34:40 处理者: xiexinhui  
 仪器型号: SHIMADZU LC-2050C(FX259)

## &lt;色谱图&gt;

mV

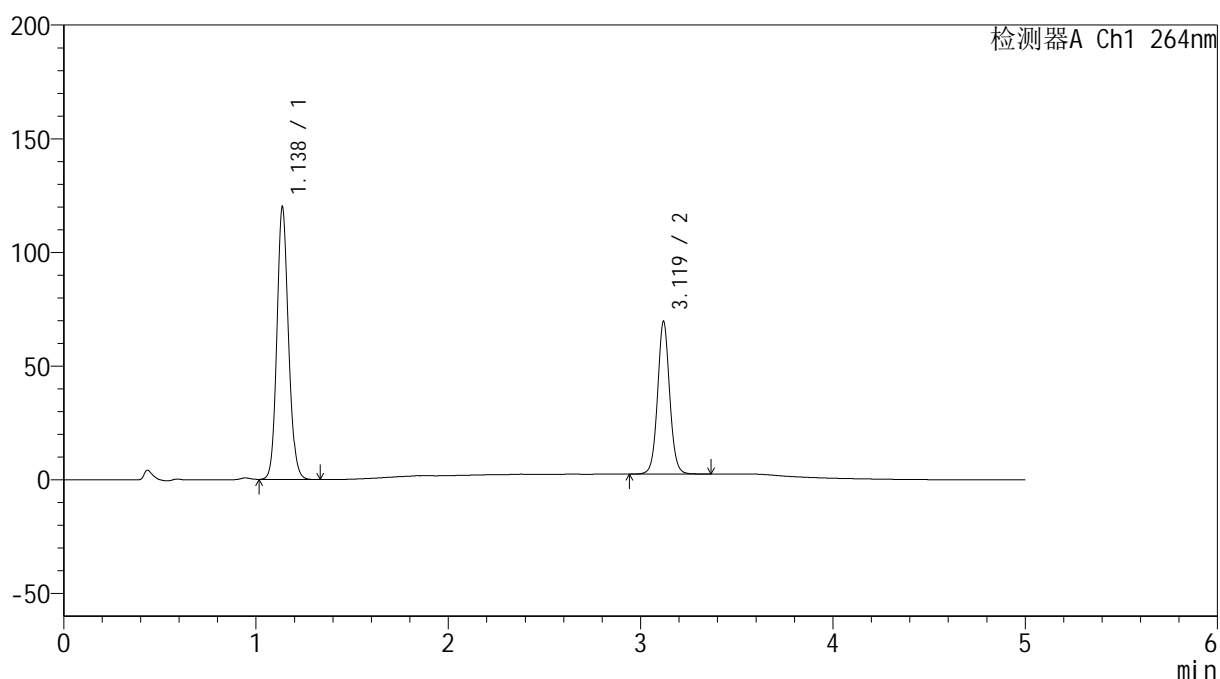

## &lt;峰表&gt;

检测器A Ch1 264nm

| 峰号 | 保留时间  | 面积     | 高度     | 面积%     | 理论塔板数(USP) | 拖尾因子  | 分离度(USP) |
|----|-------|--------|--------|---------|------------|-------|----------|
| 1  | 1.138 | 500378 | 119827 | 63.000  | 1745       | 1.122 | --       |
| 2  | 3.119 | 293878 | 66927  | 37.000  | 12138      | 1.053 | 17.835   |
| 总计 |       | 794256 | 186754 | 100.000 |            |       |          |

## &lt;样品信息&gt;

色谱柱 :XB-C18(50mm\*4.6mm,5 $\mu$ m) 流速: 1.5ml/min  
 柱温 :35 $^{\circ}$ C 波长: 264nm  
 数据文件名: RC\$SMF-4078 - 31-8/10-1102-2 - zzp-2024082821p-zjtj6y-rcqx-1-pH6.8+0.35tw20jz-jf50z-p2-20min.l  
 方法文件名: RC\$SMF-4078 - SMF-4078-rcqx-FX259.lcm  
 批处理文件名: RC\$SMF-4078 - 20250401-FX259.lcb  
 样品瓶号 : 1-13  
 进样体积 : 20  $\mu$ l 版本号: 6.115  
 进样时间 : 2025/04/01 13:57:10 实验者: xiexinhui  
 处理时间 (V2) : 2025/04/02 09:34:43 处理者: xiexinhui  
 仪器型号: SHIMADZU LC-2050C(FX259)

## &lt;色谱图&gt;

mV

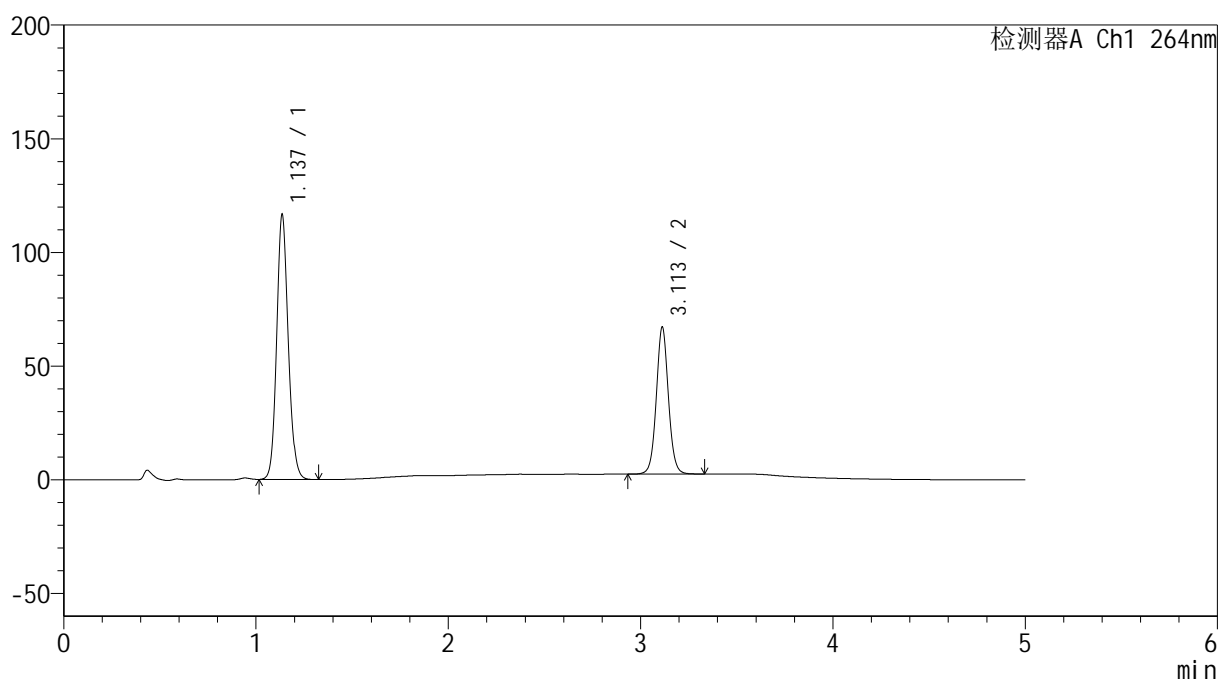

## &lt;峰表&gt;

检测器A Ch1 264nm

| 峰号 | 保留时间  | 面积     | 高度     | 面积%     | 理论塔板数(USP) | 拖尾因子  | 分离度(USP) |
|----|-------|--------|--------|---------|------------|-------|----------|
| 1  | 1.137 | 486849 | 116264 | 63.251  | 1736       | 1.121 | --       |
| 2  | 3.113 | 282861 | 64671  | 36.749  | 12069      | 1.053 | 17.765   |
| 总计 |       | 769709 | 180935 | 100.000 |            |       |          |

## &lt;样品信息&gt;

色谱柱 :XB-C18(50mm\*4.6mm,5 $\mu$ m) 流速: 1.5ml/min  
柱温 :35 $^{\circ}$ C 波长: 264nm  
数据文件名: RC\$SMF-4078 - 31-8/10-1103-2 - zzp-2024082821p-zjtj6y-rcqx-1-pH6.8+0.35tw20jz-jf50z-p3-20min.l  
方法文件名: RC\$SMF-4078 - SMF-4078-rcqx-FX259.lcm  
批处理文件名: RC\$SMF-4078 - 20250401-FX259.lcb  
样品瓶号 : 1-22  
进样体积 : 20  $\mu$ l 版本号: 6.115  
进样时间 : 2025/04/01 14:02:33 实验者: xiexinhui  
处理时间 (V2) : 2025/04/02 09:34:46 处理者: xiexinhui  
仪器型号: SHIMADZU LC-2050C(FX259)

## &lt;色谱图&gt;

mV

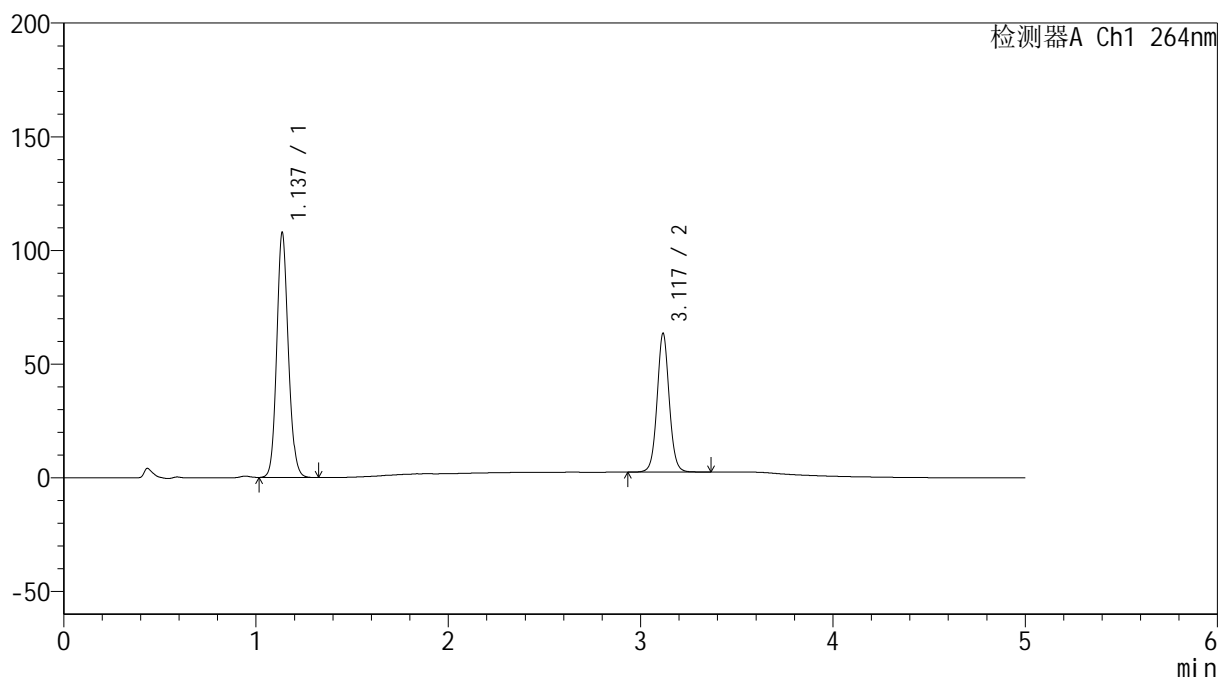

## &lt;峰表&gt;

检测器A Ch1 264nm

| 峰号 | 保留时间  | 面积     | 高度     | 面积%     | 理论塔板数(USP) | 拖尾因子  | 分离度(USP) |
|----|-------|--------|--------|---------|------------|-------|----------|
| 1  | 1.137 | 449719 | 107567 | 62.703  | 1741       | 1.121 | --       |
| 2  | 3.117 | 267499 | 60618  | 37.297  | 12089      | 1.054 | 17.804   |
| 总计 |       | 717218 | 168186 | 100.000 |            |       |          |

## &lt;样品信息&gt;

色谱柱 :XB-C18(50mm\*4.6mm,5 $\mu$ m) 流速: 1.5ml/min  
 柱温 :35 $^{\circ}$ C 波长: 264nm  
 数据文件名: RC\$SMF-4078 - 31-8/10-1104-2 - zzp-2024082821p-zjtj6y-rcqx-1-pH6.8+0.35tw20jz-jf50z-p4-20min.l  
 方法文件名: RC\$SMF-4078 - SMF-4078-rcqx-FX259.lcm  
 批处理文件名: RC\$SMF-4078 - 20250401-FX259.lcb  
 样品瓶号 : 1-31  
 进样体积 : 20  $\mu$ l 版本号: 6.115  
 进样时间 : 2025/04/01 14:07:56 实验者: xiexinhui  
 处理时间 (V2) : 2025/04/02 09:34:49 处理者: xiexinhui  
 仪器型号: SHIMADZU LC-2050C(FX259)

## &lt;色谱图&gt;

mV

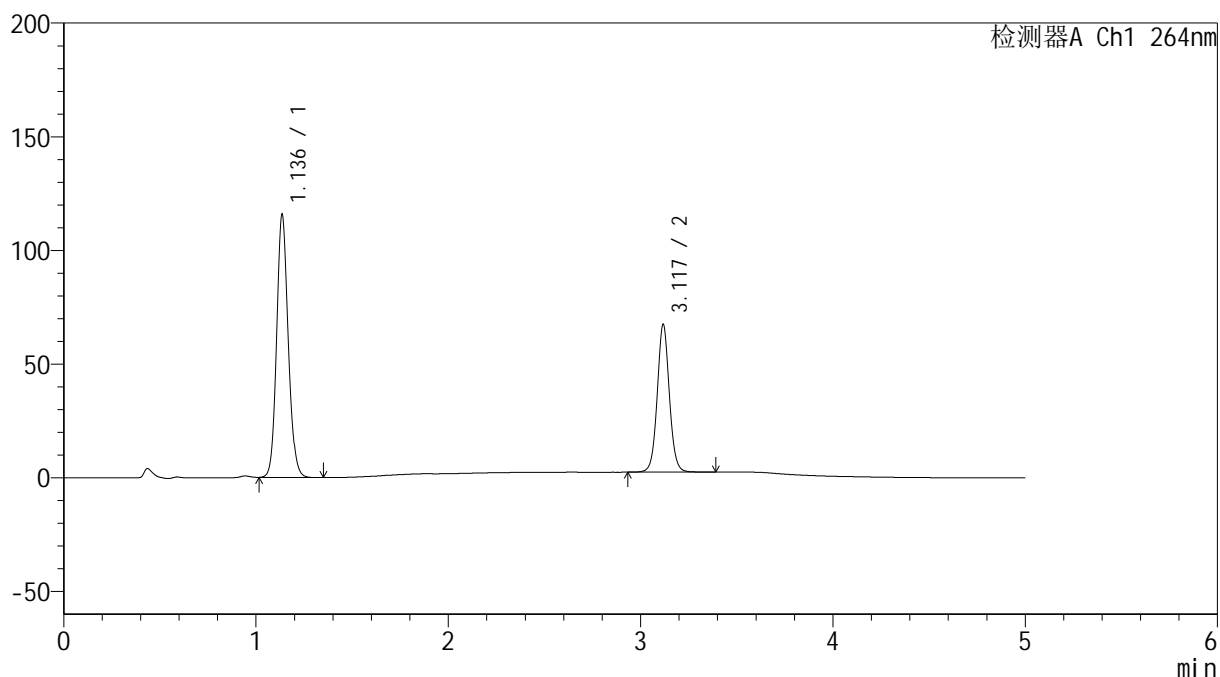

## &lt;峰表&gt;

检测器A Ch1 264nm

| 峰号 | 保留时间  | 面积     | 高度     | 面积%     | 理论塔板数(USP) | 拖尾因子  | 分离度(USP) |
|----|-------|--------|--------|---------|------------|-------|----------|
| 1  | 1.136 | 483204 | 115332 | 62.898  | 1735       | 1.120 | --       |
| 2  | 3.117 | 285025 | 64319  | 37.102  | 12081      | 1.054 | 17.798   |
| 总计 |       | 768229 | 179651 | 100.000 |            |       |          |

## &lt;样品信息&gt;

色谱柱 :XB-C18(50mm\*4.6mm,5 $\mu$ m) 流速: 1.5ml/min  
柱温 :35 $^{\circ}$ C 波长: 264nm  
数据文件名: RC\$SMF-4078 - 31-8/10-1105-2 - zzp-2024082821p-zjtj6y-rcqx-1-pH6.8+0.35tw20jz-jf50z-p5-20min.l  
方法文件名: RC\$SMF-4078 - SMF-4078-rcqx-FX259.lcm  
批处理文件名: RC\$SMF-4078 - 20250401-FX259.lcb  
样品瓶号 : 1-40  
进样体积 : 20  $\mu$ l 版本号: 6.115  
进样时间 : 2025/04/01 14:13:18 实验者: xiexinhui  
处理时间 (V2) : 2025/04/02 09:34:51 处理者: xiexinhui  
仪器型号: SHIMADZU LC-2050C(FX259)

## &lt;色谱图&gt;

mV

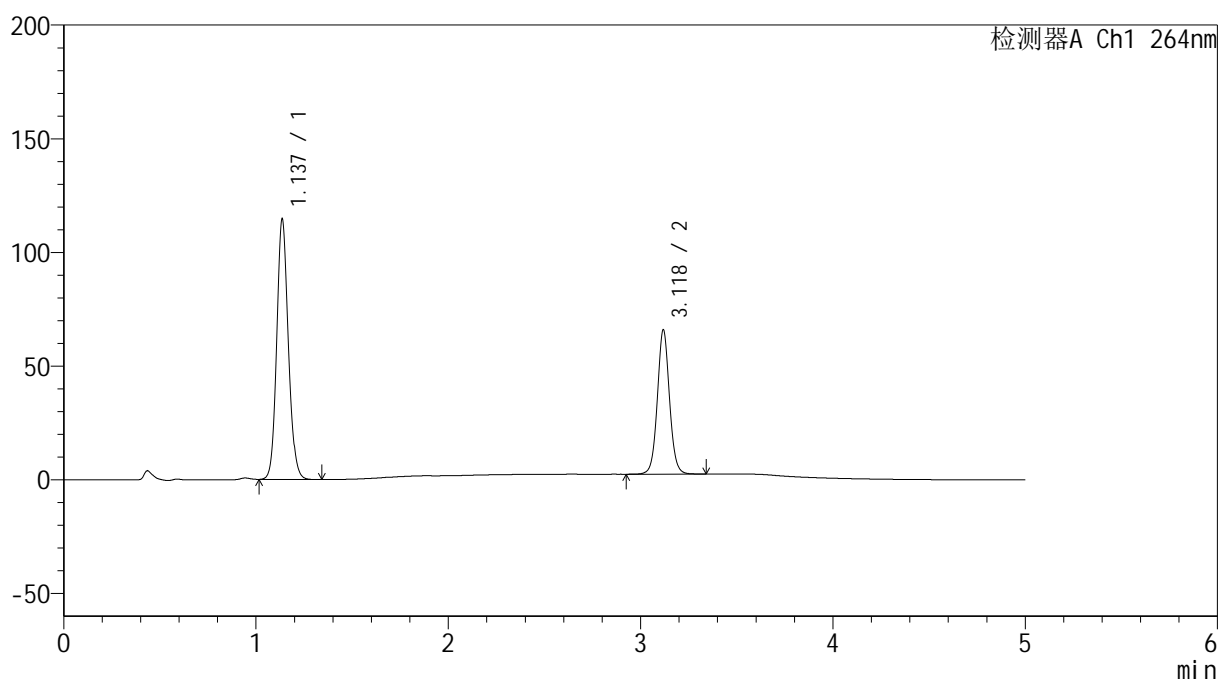

## &lt;峰表&gt;

检测器A Ch1 264nm

| 峰号 | 保留时间  | 面积     | 高度     | 面积%     | 理论塔板数(USP) | 拖尾因子  | 分离度(USP) |
|----|-------|--------|--------|---------|------------|-------|----------|
| 1  | 1.137 | 478876 | 114344 | 63.247  | 1734       | 1.120 | --       |
| 2  | 3.118 | 278276 | 62972  | 36.753  | 12072      | 1.053 | 17.790   |
| 总计 |       | 757152 | 177316 | 100.000 |            |       |          |

## &lt;样品信息&gt;

色谱柱 :XB-C18(50mm\*4.6mm,5 $\mu$ m) 流速: 1.5ml/min  
 柱温 :35 $^{\circ}$ C 波长: 264nm  
 数据文件名: RC\$SMF-4078 - 31-8/10-1106-2 - zzp-2024082821p-zjtj6y-rcqx-1-pH6.8+0.35tw20jz-jf50z-p6-20min.l  
 方法文件名: RC\$SMF-4078 - SMF-4078-rcqx-FX259.lcm  
 批处理文件名: RC\$SMF-4078 - 20250401-FX259.lcb  
 样品瓶号 : 1-49  
 进样体积 : 20  $\mu$ l 版本号: 6.115  
 进样时间 : 2025/04/01 14:18:42 实验者: xiexinhui  
 处理时间 (V2) : 2025/04/02 09:34:54 处理者: xiexinhui  
 仪器型号: SHIMADZU LC-2050C(FX259)

## &lt;色谱图&gt;

mV

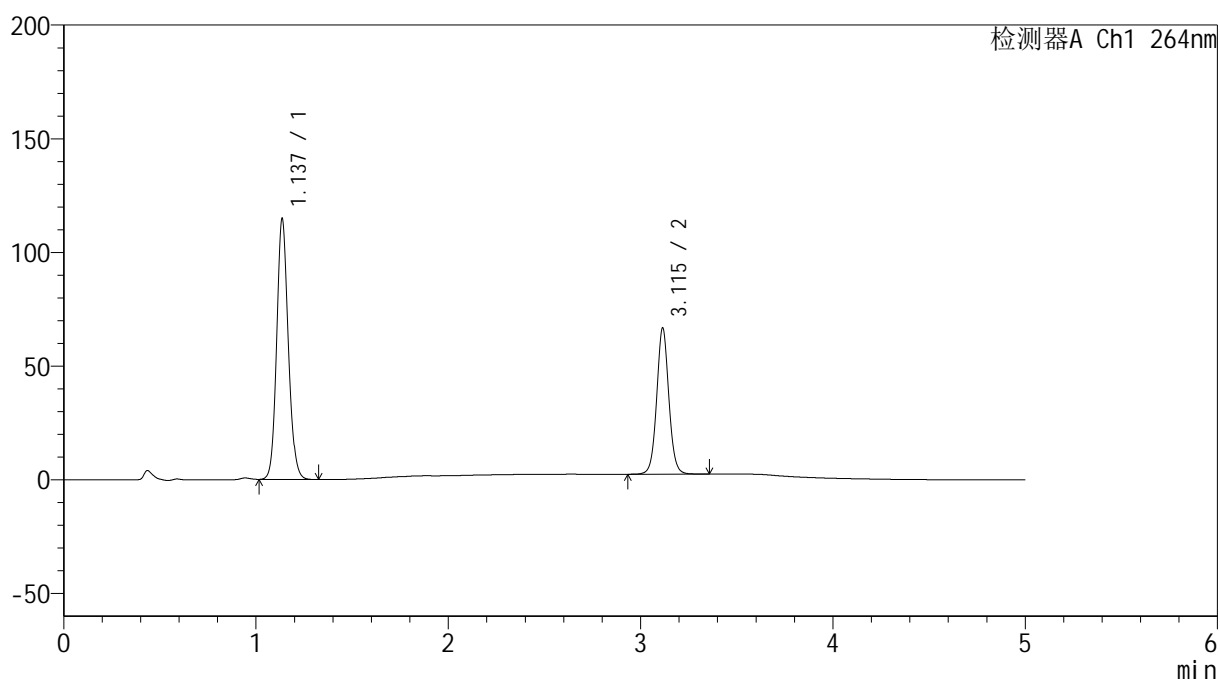

## &lt;峰表&gt;

检测器A Ch1 264nm

| 峰号 | 保留时间  | 面积     | 高度     | 面积%     | 理论塔板数(USP) | 拖尾因子  | 分离度(USP) |
|----|-------|--------|--------|---------|------------|-------|----------|
| 1  | 1.137 | 479682 | 114451 | 62.964  | 1732       | 1.120 | --       |
| 2  | 3.115 | 282155 | 64261  | 37.036  | 12021      | 1.053 | 17.747   |
| 总计 |       | 761837 | 178712 | 100.000 |            |       |          |

## &lt;样品信息&gt;

色谱柱 :XB-C18(50mm\*4.6mm,5 $\mu$ m) 流速: 1.5ml/min  
柱温 :35 $^{\circ}$ C 波长: 264nm  
数据文件名: RC\$SMF-4078 - 31-8/10-1107-2 - zzp-2024082821p-zjtj6y-rcqx-1-pH6.8+0.35tw20jz-jf50z-p1-30min.l  
方法文件名: RC\$SMF-4078 - SMF-4078-rcqx-FX259.lcm  
批处理文件名: RC\$SMF-4078 - 20250401-FX259.lcb  
样品瓶号 : 1-5  
进样体积 : 20  $\mu$ l 版本号: 6.115  
进样时间 : 2025/04/01 14:24:06 实验者: xiexinhui  
处理时间 (V2) : 2025/04/02 09:34:57 处理者: xiexinhui  
仪器型号: SHIMADZU LC-2050C(FX259)

## &lt;色谱图&gt;

mV

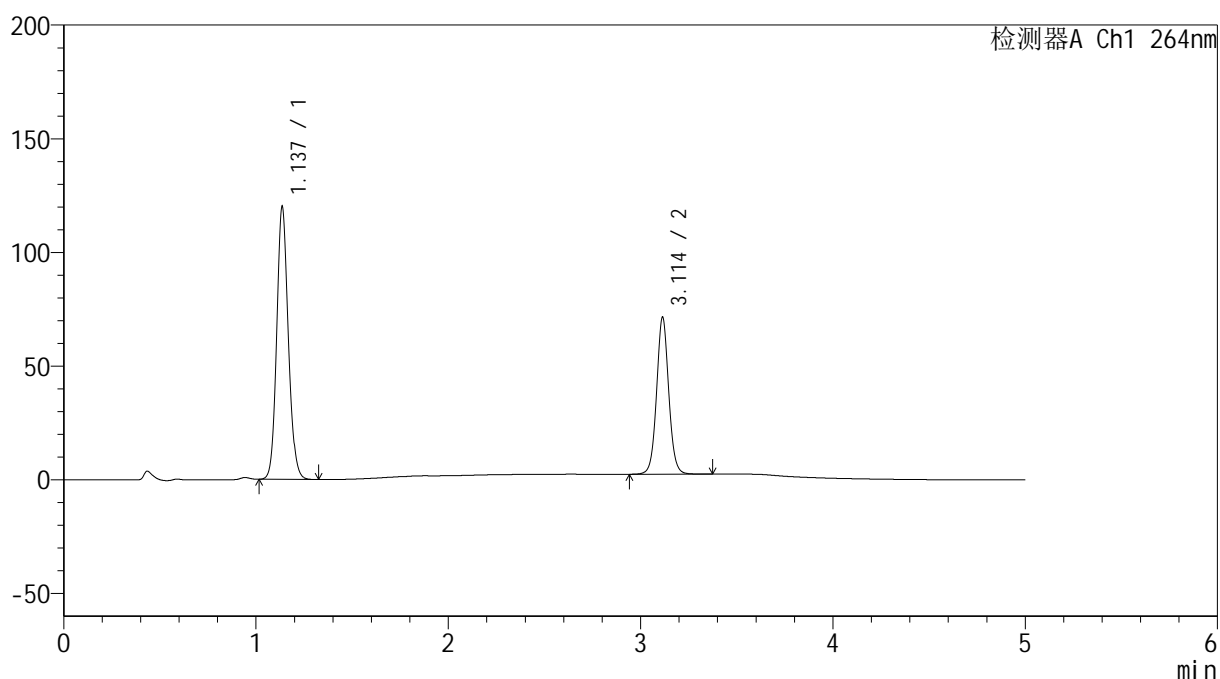

## &lt;峰表&gt;

检测器A Ch1 264nm

| 峰号 | 保留时间  | 面积     | 高度     | 面积%     | 理论塔板数(USP) | 拖尾因子  | 分离度(USP) |
|----|-------|--------|--------|---------|------------|-------|----------|
| 1  | 1.137 | 502008 | 119717 | 62.338  | 1729       | 1.120 | --       |
| 2  | 3.114 | 303287 | 69030  | 37.662  | 12006      | 1.053 | 17.731   |
| 总计 |       | 805296 | 188746 | 100.000 |            |       |          |

## &lt;样品信息&gt;

色谱柱 :XB-C18(50mm\*4.6mm,5 $\mu$ m) 流速: 1.5ml/min  
柱温 :35 $^{\circ}$ C 波长: 264nm  
数据文件名: RC\$SMF-4078 - 31-8/10-1108-2 - zzp-2024082821p-zjtj6y-rcqx-1-pH6.8+0.35tw20jz-jf50z-p2-30min.l  
方法文件名: RC\$SMF-4078 - SMF-4078-rcqx-FX259.lcm  
批处理文件名: RC\$SMF-4078 - 20250401-FX259.lcb  
样品瓶号 : 1-14  
进样体积 : 20  $\mu$ l 版本号: 6.115  
进样时间 : 2025/04/01 14:29:29 实验者: xiexinhui  
处理时间 (V2) : 2025/04/02 09:34:59 处理者: xiexinhui  
仪器型号: SHIMADZU LC-2050C(FX259)

## &lt;色谱图&gt;

mV

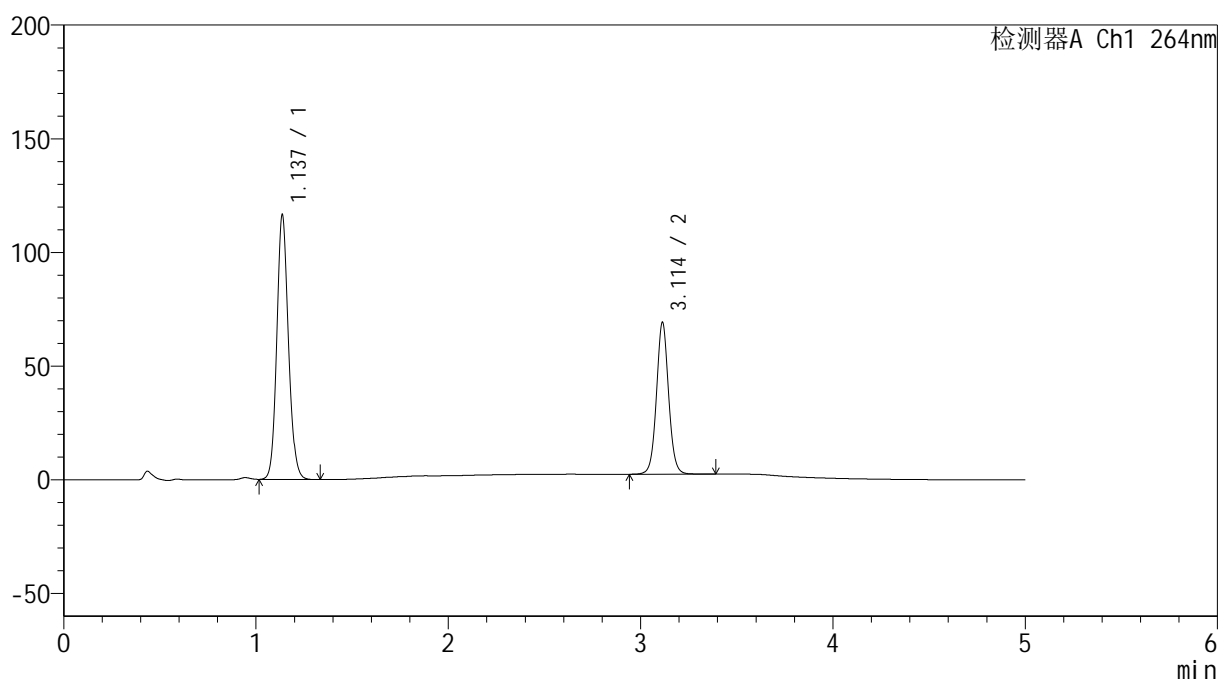

## &lt;峰表&gt;

检测器A Ch1 264nm

| 峰号 | 保留时间  | 面积     | 高度     | 面积%     | 理论塔板数(USP) | 拖尾因子  | 分离度(USP) |
|----|-------|--------|--------|---------|------------|-------|----------|
| 1  | 1.137 | 487732 | 116321 | 62.431  | 1730       | 1.120 | --       |
| 2  | 3.114 | 293503 | 66836  | 37.569  | 11988      | 1.052 | 17.713   |
| 总计 |       | 781236 | 183157 | 100.000 |            |       |          |

## &lt;样品信息&gt;

色谱柱 :XB-C18(50mm\*4.6mm,5 $\mu$ m) 流速: 1.5ml/min  
柱温 :35 $^{\circ}$ C 波长: 264nm  
数据文件名: RC\$SMF-4078 - 31-8/10-1109-2 - zzp-2024082821p-zjtj6y-rcqx-1-pH6.8+0.35tw20jz-jf50z-p3-30min.l  
方法文件名: RC\$SMF-4078 - SMF-4078-rcqx-FX259.lcm  
批处理文件名: RC\$SMF-4078 - 20250401-FX259.lcb  
样品瓶号 : 1-23  
进样体积 : 20  $\mu$ l 版本号: 6.115  
进样时间 : 2025/04/01 14:34:52 实验者: xiexinhui  
处理时间 (V2) : 2025/04/02 09:35:02 处理者: xiexinhui  
仪器型号: SHIMADZU LC-2050C(FX259)

## &lt;色谱图&gt;

mV

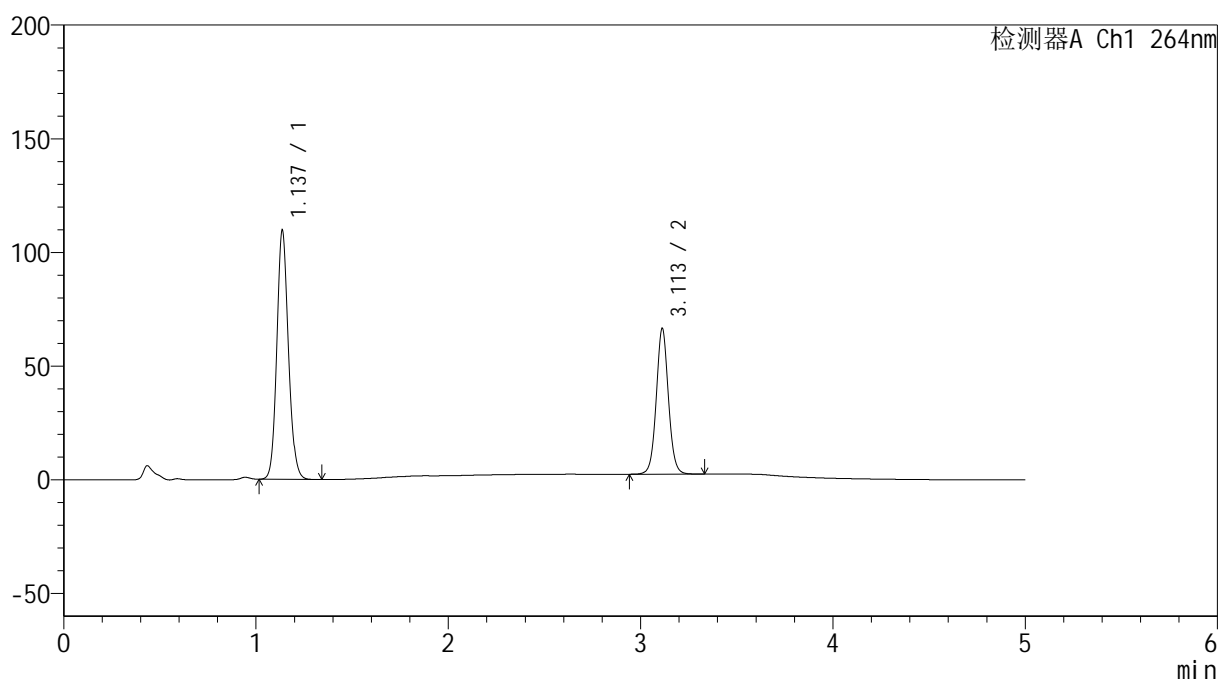

## &lt;峰表&gt;

检测器A Ch1 264nm

| 峰号 | 保留时间  | 面积     | 高度     | 面积%     | 理论塔板数(USP) | 拖尾因子  | 分离度(USP) |
|----|-------|--------|--------|---------|------------|-------|----------|
| 1  | 1.137 | 458344 | 109470 | 61.984  | 1734       | 1.120 | --       |
| 2  | 3.113 | 281109 | 64075  | 38.016  | 11994      | 1.051 | 17.718   |
| 总计 |       | 739453 | 173545 | 100.000 |            |       |          |

## &lt;样品信息&gt;

色谱柱 :XB-C18(50mm\*4.6mm,5 $\mu$ m) 流速: 1.5ml/min  
柱温 :35 $^{\circ}$ C 波长: 264nm  
数据文件名: RC\$SMF-4078 - 31-8/10-1110-2 - zzp-2024082821p-zjtj6y-rcqx-1-pH6.8+0.35tw20jz-jf50z-p4-30min.l  
方法文件名: RC\$SMF-4078 - SMF-4078-rcqx-FX259.lcm  
批处理文件名: RC\$SMF-4078 - 20250401-FX259.lcb  
样品瓶号 : 1-32  
进样体积 : 20  $\mu$ l 版本号: 6.115  
进样时间 : 2025/04/01 14:40:15 实验者: xiexinhui  
处理时间 (V2) : 2025/04/02 09:35:04 处理者: xiexinhui  
仪器型号: SHIMADZU LC-2050C(FX259)

## &lt;色谱图&gt;

mV

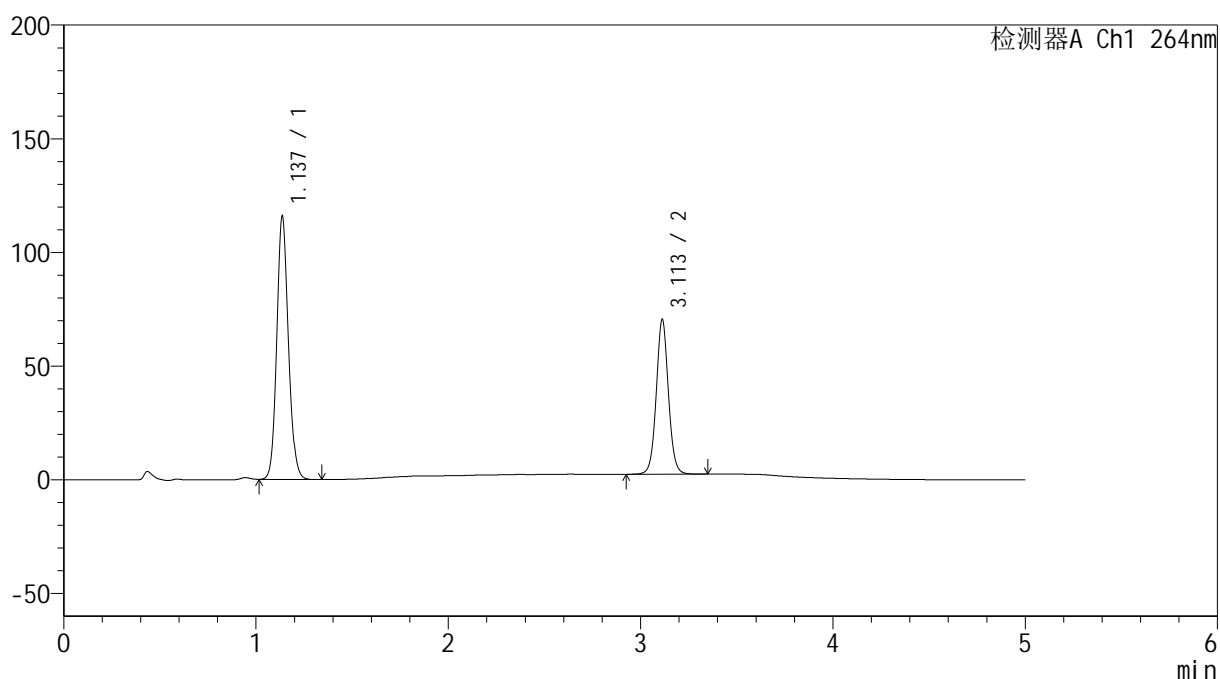

## &lt;峰表&gt;

检测器A Ch1 264nm

| 峰号 | 保留时间  | 面积     | 高度     | 面积%     | 理论塔板数(USP) | 拖尾因子  | 分离度(USP) |
|----|-------|--------|--------|---------|------------|-------|----------|
| 1  | 1.137 | 485341 | 115727 | 61.896  | 1726       | 1.119 | --       |
| 2  | 3.113 | 298777 | 68026  | 38.104  | 11969      | 1.051 | 17.691   |
| 总计 |       | 784119 | 183753 | 100.000 |            |       |          |

## &lt;样品信息&gt;

色谱柱 :XB-C18(50mm\*4.6mm,5 $\mu$ m) 流速: 1.5ml/min  
柱温 :35 $^{\circ}$ C 波长: 264nm  
数据文件名: RC\$SMF-4078 - 31-8/10-1111-2 - zzp-2024082821p-zjtj6y-rcqx-1-pH6.8+0.35tw20jz-jf50z-p5-30min.l  
方法文件名: RC\$SMF-4078 - SMF-4078-rcqx-FX259.lcm  
批处理文件名: RC\$SMF-4078 - 20250401-FX259.lcb  
样品瓶号 : 1-41  
进样体积 : 20  $\mu$ l 版本号: 6.115  
进样时间 : 2025/04/01 14:45:37 实验者: xiexinhui  
处理时间 (V2) : 2025/04/02 09:35:07 处理者: xiexinhui  
仪器型号: SHIMADZU LC-2050C(FX259)

## &lt;色谱图&gt;

mV

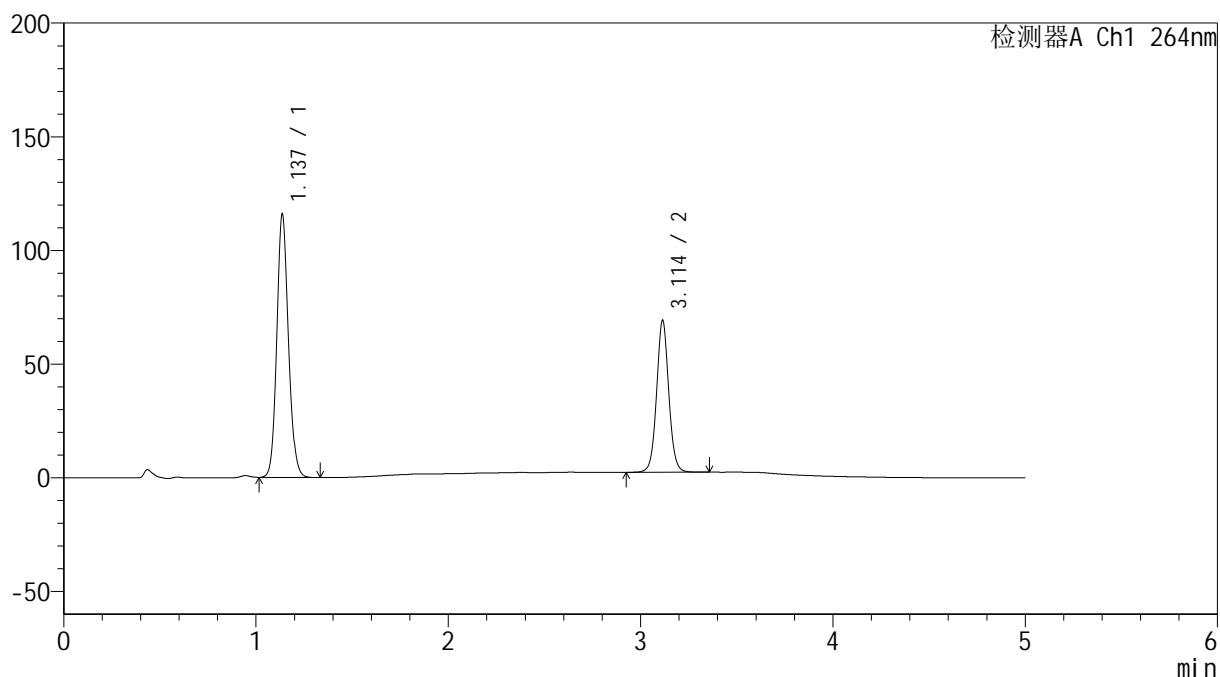

## &lt;峰表&gt;

检测器A Ch1 264nm

| 峰号 | 保留时间  | 面积     | 高度     | 面积%     | 理论塔板数(USP) | 拖尾因子  | 分离度(USP) |
|----|-------|--------|--------|---------|------------|-------|----------|
| 1  | 1.137 | 485266 | 115689 | 62.273  | 1727       | 1.119 | --       |
| 2  | 3.114 | 293987 | 66776  | 37.727  | 11944      | 1.051 | 17.694   |
| 总计 |       | 779253 | 182465 | 100.000 |            |       |          |

## &lt;样品信息&gt;

色谱柱 :XB-C18(50mm\*4.6mm,5 $\mu$ m) 流速: 1.5ml/min  
 柱温 :35 $^{\circ}$ C 波长: 264nm  
 数据文件名: RC\$SMF-4078 - 31-8/10-1112-2 - zzp-2024082821p-zjtj6y-rcqx-1-pH6.8+0.35tw20jz-jf50z-p6-30min.l  
 方法文件名: RC\$SMF-4078 - SMF-4078-rcqx-FX259.lcm  
 批处理文件名: RC\$SMF-4078 - 20250401-FX259.lcb  
 样品瓶号 : 1-50  
 进样体积 : 20  $\mu$ l 版本号: 6.115  
 进样时间 : 2025/04/01 14:51:00 实验者: xiexinhui  
 处理时间 (V2) : 2025/04/02 09:35:09 处理者: xiexinhui  
 仪器型号: SHIMADZU LC-2050C(FX259)

## &lt;色谱图&gt;

mV

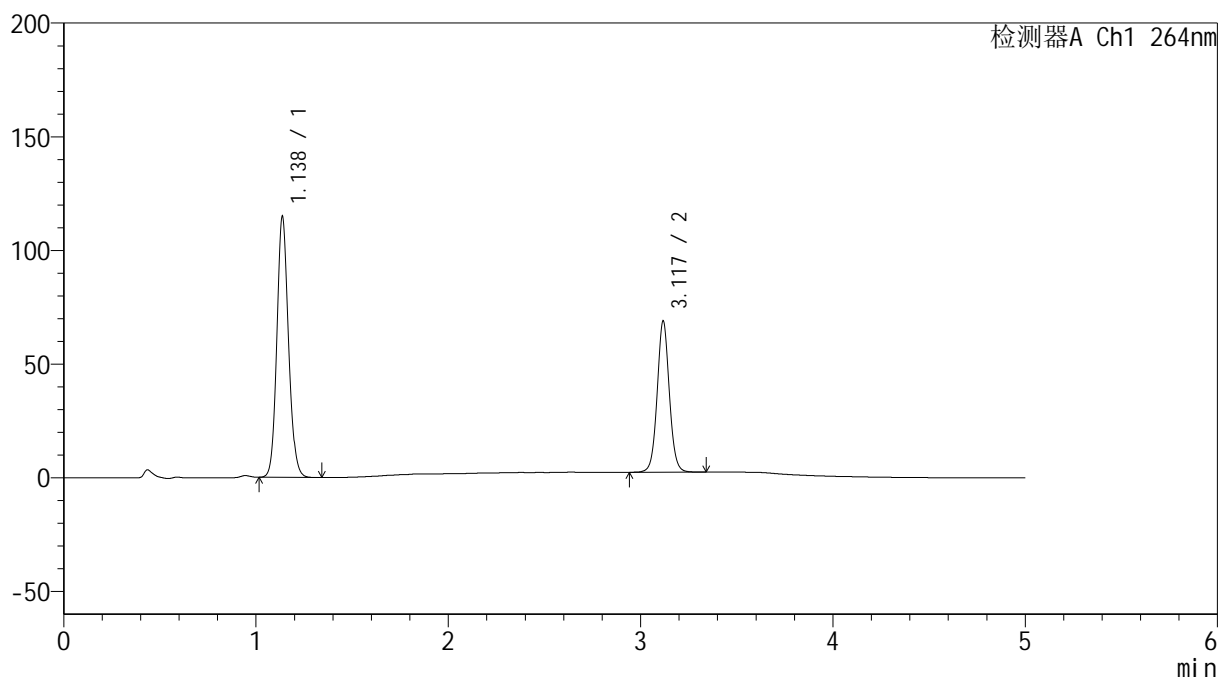

## &lt;峰表&gt;

检测器A Ch1 264nm

| 峰号 | 保留时间  | 面积     | 高度     | 面积%     | 理论塔板数(USP) | 拖尾因子  | 分离度(USP) |
|----|-------|--------|--------|---------|------------|-------|----------|
| 1  | 1.138 | 481898 | 114737 | 62.239  | 1724       | 1.119 | --       |
| 2  | 3.117 | 292377 | 65842  | 37.761  | 11981      | 1.051 | 17.711   |
| 总计 |       | 774275 | 180579 | 100.000 |            |       |          |

## &lt;样品信息&gt;

色谱柱 :XB-C18(50mm\*4.6mm,5 $\mu$ m) 流速: 1.5ml/min  
 柱温 :35 $^{\circ}$ C 波长: 264nm  
 数据文件名: RC\$SMF-4078 - 31-8/10-1113-2 - zzp-2024082821p-zjtj6y-rcqx-1-pH6.8+0.35tw20jz-jf50z-p1-45min.l  
 方法文件名: RC\$SMF-4078 - SMF-4078-rcqx-FX259.lcm  
 批处理文件名: RC\$SMF-4078 - 20250401-FX259.lcb  
 样品瓶号 : 1-6  
 进样体积 : 20  $\mu$ l 版本号: 6.115  
 进样时间 : 2025/04/01 14:56:23 实验者: xiexinhui  
 处理时间 (V2) : 2025/04/02 09:35:12 处理者: xiexinhui  
 仪器型号: SHIMADZU LC-2050C(FX259)

## &lt;色谱图&gt;

mV

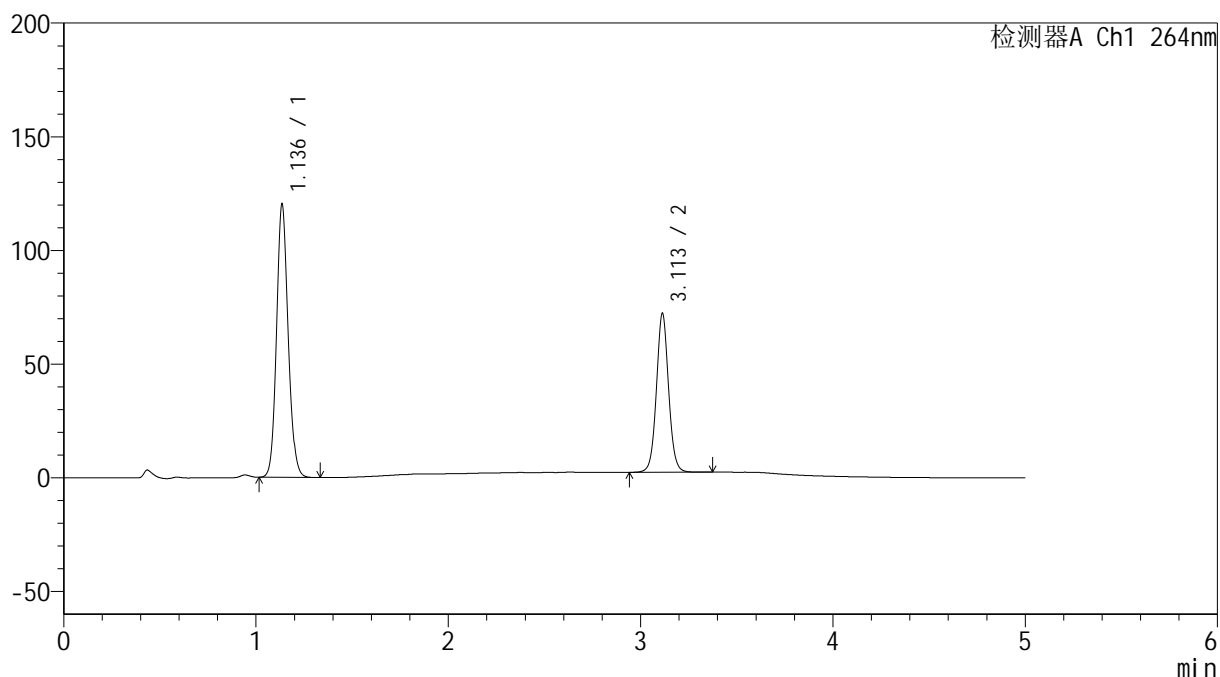

## &lt;峰表&gt;

检测器A Ch1 264nm

| 峰号 | 保留时间  | 面积     | 高度     | 面积%     | 理论塔板数(USP) | 拖尾因子  | 分离度(USP) |
|----|-------|--------|--------|---------|------------|-------|----------|
| 1  | 1.136 | 503985 | 119696 | 62.101  | 1721       | 1.119 | --       |
| 2  | 3.113 | 307571 | 69889  | 37.899  | 11920      | 1.051 | 17.685   |
| 总计 |       | 811556 | 189585 | 100.000 |            |       |          |

## &lt;样品信息&gt;

色谱柱 :XB-C18(50mm\*4.6mm,5 $\mu$ m) 流速: 1.5ml/min  
柱温 :35 $^{\circ}$ C 波长: 264nm  
数据文件名: RC\$SMF-4078 - 31-8/10-1114-2 - zzp-2024082821p-zjtj6y-rcqx-1-pH6.8+0.35tw20jz-jf50z-p2-45min.l  
方法文件名: RC\$SMF-4078 - SMF-4078-rcqx-FX259.lcm  
批处理文件名: RC\$SMF-4078 - 20250401-FX259.lcb  
样品瓶号 : 1-15  
进样体积 : 20  $\mu$ l 版本号: 6.115  
进样时间 : 2025/04/01 15:01:47 实验者: xiexinhui  
处理时间 (V2) : 2025/04/02 09:35:15 处理者: xiexinhui  
仪器型号: SHIMADZU LC-2050C(FX259)

## &lt;色谱图&gt;

mV

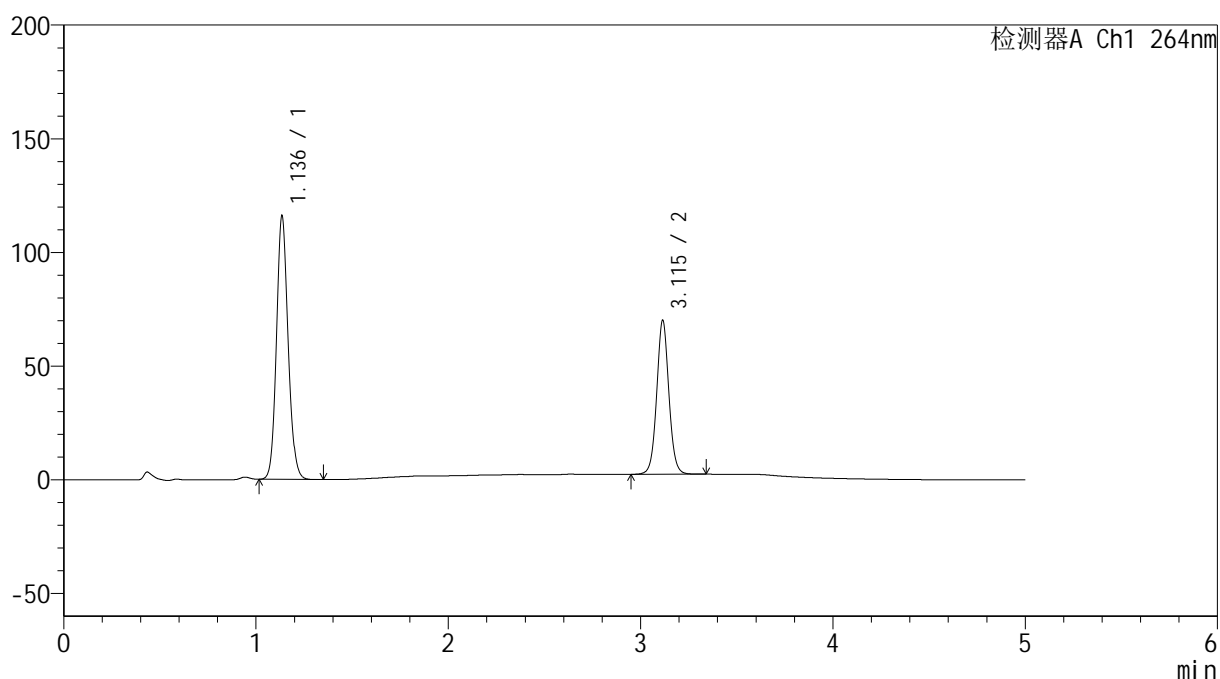

## &lt;峰表&gt;

检测器A Ch1 264nm

| 峰号 | 保留时间  | 面积     | 高度     | 面积%     | 理论塔板数(USP) | 拖尾因子  | 分离度(USP) |
|----|-------|--------|--------|---------|------------|-------|----------|
| 1  | 1.136 | 486681 | 115364 | 62.021  | 1716       | 1.118 | --       |
| 2  | 3.115 | 298028 | 67642  | 37.979  | 11921      | 1.050 | 17.687   |
| 总计 |       | 784709 | 183006 | 100.000 |            |       |          |

## &lt;样品信息&gt;

色谱柱 :XB-C18(50mm\*4.6mm,5 $\mu$ m) 流速: 1.5ml/min  
 柱温 :35 $^{\circ}$ C 波长: 264nm  
 数据文件名: RC\$SMF-4078 - 31-8/10-1115-2 - zzp-2024082821p-zjtj6y-rcqx-1-pH6.8+0.35tw20jz-jf50z-p3-45min.l  
 方法文件名: RC\$SMF-4078 - SMF-4078-rcqx-FX259.lcm  
 批处理文件名: RC\$SMF-4078 - 20250401-FX259.lcb  
 样品瓶号 : 1-24  
 进样体积 : 20  $\mu$ l 版本号: 6.115  
 进样时间 : 2025/04/01 15:07:10 实验者: xiexinhui  
 处理时间 (V2) : 2025/04/02 09:35:17 处理者: xiexinhui  
 仪器型号: SHIMADZU LC-2050C(FX259)

## &lt;色谱图&gt;

mV

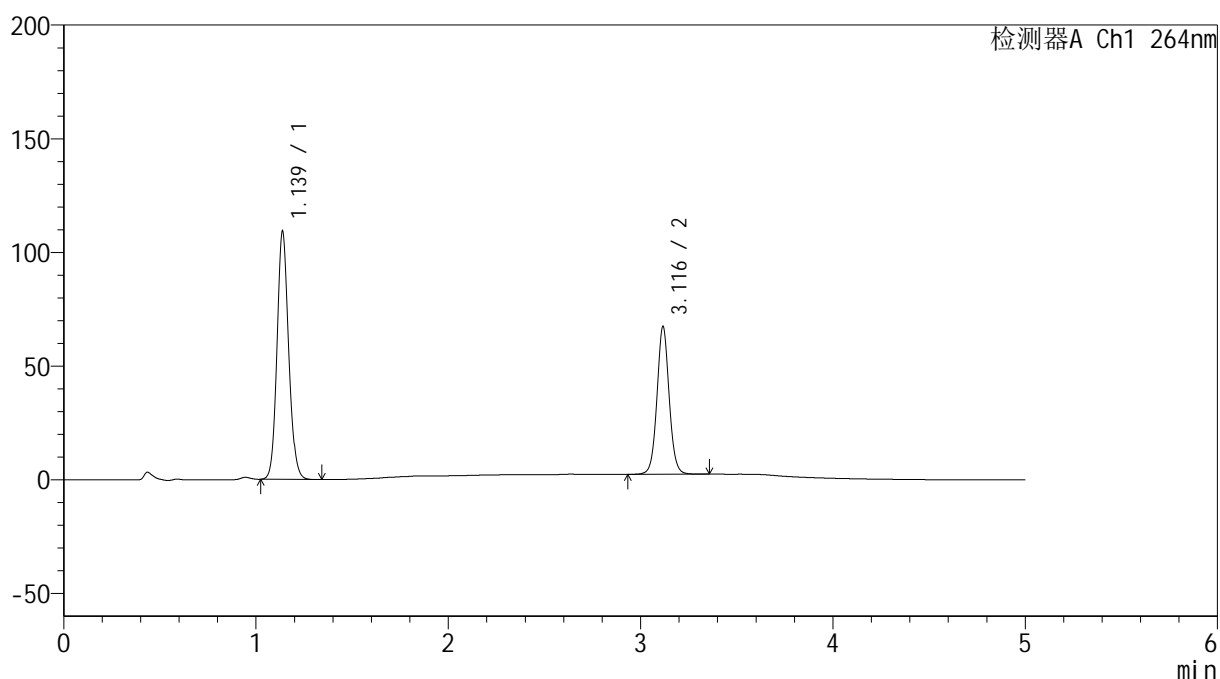

## &lt;峰表&gt;

检测器A Ch1 264nm

| 峰号 | 保留时间  | 面积     | 高度     | 面积%     | 理论塔板数(USP) | 拖尾因子  | 分离度(USP) |
|----|-------|--------|--------|---------|------------|-------|----------|
| 1  | 1.139 | 458120 | 109101 | 61.547  | 1722       | 1.118 | --       |
| 2  | 3.116 | 286222 | 64620  | 38.453  | 11932      | 1.051 | 17.667   |
| 总计 |       | 744342 | 173721 | 100.000 |            |       |          |

## &lt;样品信息&gt;

色谱柱 :XB-C18(50mm\*4.6mm,5 $\mu$ m) 流速: 1.5ml/min  
柱温 :35 $^{\circ}$ C 波长: 264nm  
数据文件名: RC\$SMF-4078 - 31-8/10-1116-2 - zzp-2024082821p-zjtj6y-rcqx-1-pH6.8+0.35tw20jz-jf50z-p4-45min.l  
方法文件名: RC\$SMF-4078 - SMF-4078-rcqx-FX259.lcm  
批处理文件名: RC\$SMF-4078 - 20250401-FX259.lcb  
样品瓶号 : 1-33  
进样体积 : 20  $\mu$ l 版本号: 6.115  
进样时间 : 2025/04/01 15:12:33 实验者: xiexinhui  
处理时间 (V2) : 2025/04/02 09:35:20 处理者: xiexinhui  
仪器型号: SHIMADZU LC-2050C(FX259)

## &lt;色谱图&gt;

mV

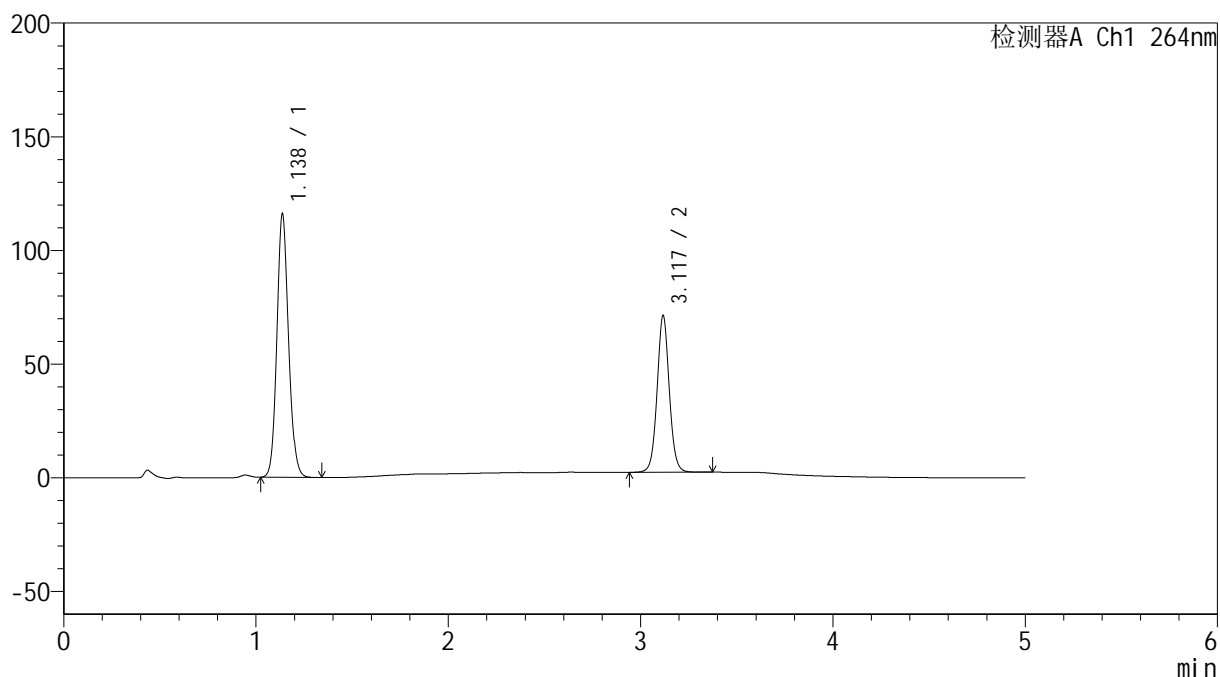

## &lt;峰表&gt;

检测器A Ch1 264nm

| 峰号 | 保留时间  | 面积     | 高度     | 面积%     | 理论塔板数(USP) | 拖尾因子  | 分离度(USP) |
|----|-------|--------|--------|---------|------------|-------|----------|
| 1  | 1.138 | 487102 | 115884 | 61.584  | 1716       | 1.117 | --       |
| 2  | 3.117 | 303853 | 68343  | 38.416  | 11916      | 1.050 | 17.662   |
| 总计 |       | 790955 | 184227 | 100.000 |            |       |          |

## &lt;样品信息&gt;

色谱柱 :XB-C18(50mm\*4.6mm,5 $\mu$ m) 流速: 1.5ml/min  
 柱温 :35 $^{\circ}$ C 波长: 264nm  
 数据文件名: RC\$SMF-4078 - 31-8/10-1117-2 - zzp-2024082821p-zjtj6y-rcqx-1-pH6.8+0.35tw20jz-jf50z-p5-45min.l  
 方法文件名: RC\$SMF-4078 - SMF-4078-rcqx-FX259.lcm  
 批处理文件名: RC\$SMF-4078 - 20250401-FX259.lcb  
 样品瓶号 : 1-42  
 进样体积 : 20  $\mu$ l 版本号: 6.115  
 进样时间 : 2025/04/01 15:17:57 实验者: xiexinhui  
 处理时间 (V2) : 2025/04/02 09:35:22 处理者: xiexinhui  
 仪器型号: SHIMADZU LC-2050C(FX259)

## &lt;色谱图&gt;

mV

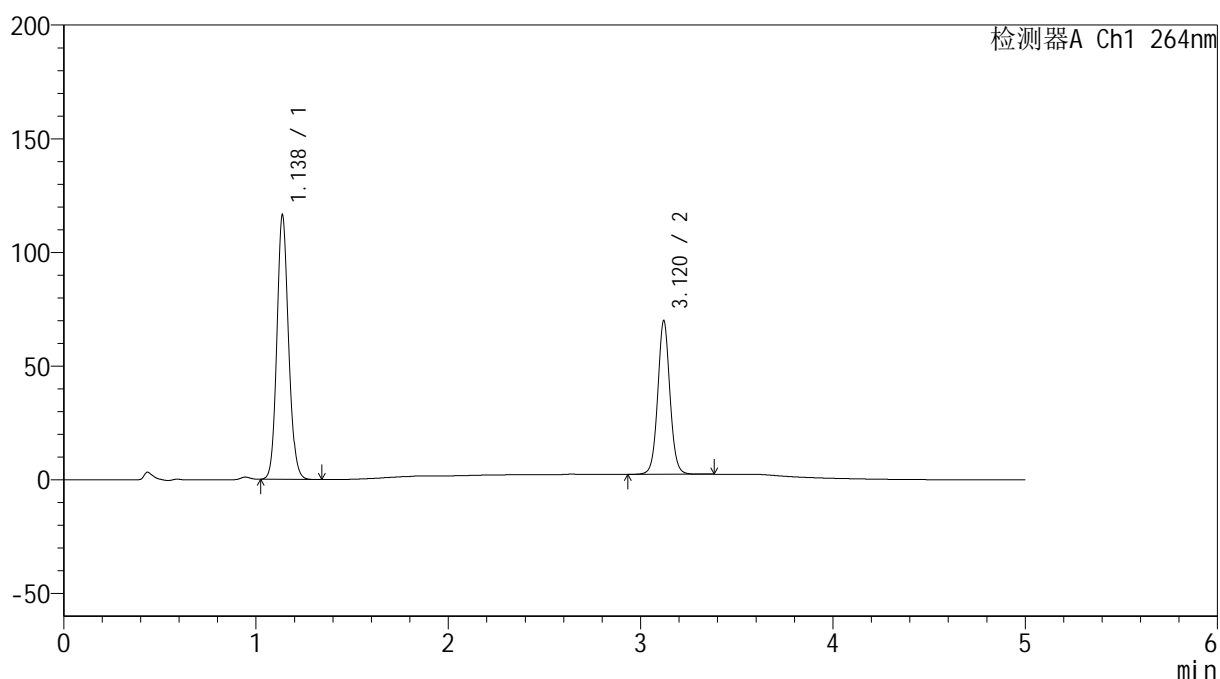

## &lt;峰表&gt;

检测器A Ch1 264nm

| 峰号 | 保留时间  | 面积     | 高度     | 面积%     | 理论塔板数(USP) | 拖尾因子  | 分离度(USP) |
|----|-------|--------|--------|---------|------------|-------|----------|
| 1  | 1.138 | 489024 | 116297 | 62.139  | 1715       | 1.117 | --       |
| 2  | 3.120 | 297955 | 67509  | 37.861  | 11942      | 1.049 | 17.689   |
| 总计 |       | 786979 | 183806 | 100.000 |            |       |          |

## &lt;样品信息&gt;

色谱柱 :XB-C18(50mm\*4.6mm,5 $\mu$ m) 流速: 1.5ml/min  
柱温 :35 $^{\circ}$ C 波长: 264nm  
数据文件名: RC\$SMF-4078 - 31-8/10-1118-2 - zzp-2024082821p-zjtj6y-rcqx-1-pH6.8+0.35tw20jz-jf50z-p6-45min.l  
方法文件名: RC\$SMF-4078 - SMF-4078-rcqx-FX259.lcm  
批处理文件名: RC\$SMF-4078 - 20250401-FX259.lcb  
样品瓶号 : 1-51  
进样体积 : 20  $\mu$ l 版本号: 6.115  
进样时间 : 2025/04/01 15:23:19 实验者: xiexinhui  
处理时间 (V2) : 2025/04/02 09:35:25 处理者: xiexinhui  
仪器型号: SHIMADZU LC-2050C(FX259)

## &lt;色谱图&gt;

mV

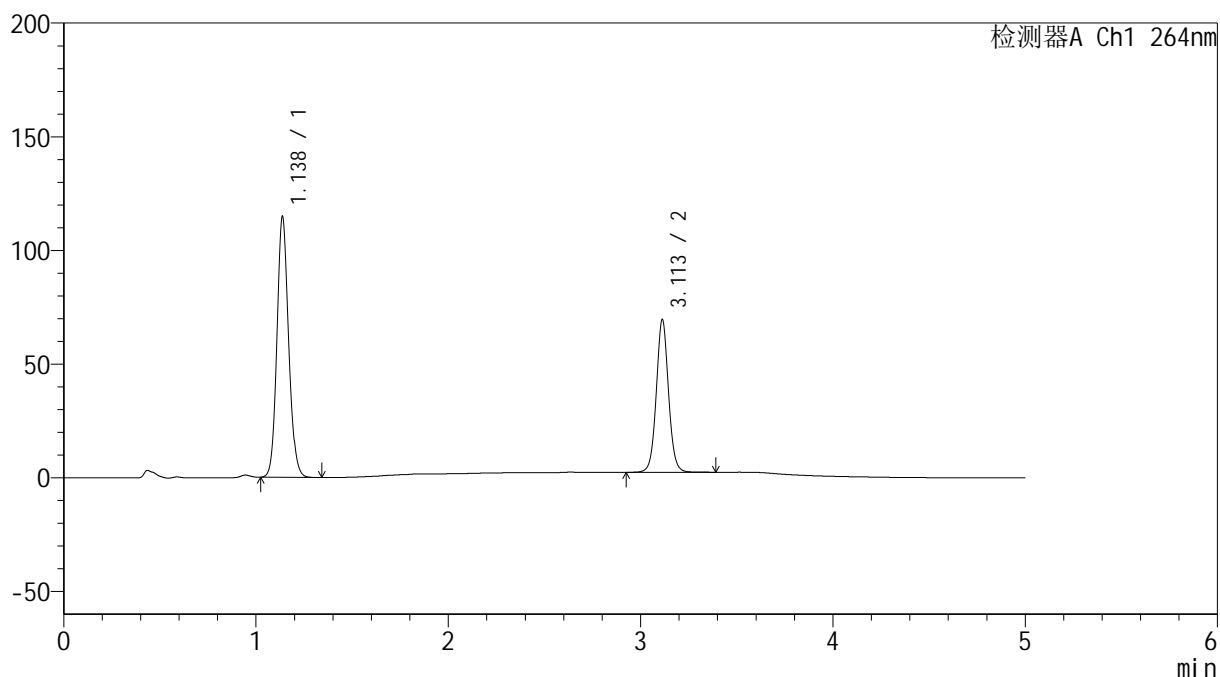

## &lt;峰表&gt;

检测器A Ch1 264nm

| 峰号 | 保留时间  | 面积     | 高度     | 面积%     | 理论塔板数(USP) | 拖尾因子  | 分离度(USP) |
|----|-------|--------|--------|---------|------------|-------|----------|
| 1  | 1.138 | 482650 | 114689 | 61.930  | 1713       | 1.117 | --       |
| 2  | 3.113 | 296697 | 67181  | 38.070  | 11871      | 1.050 | 17.608   |
| 总计 |       | 779347 | 181871 | 100.000 |            |       |          |

## &lt;样品信息&gt;

色谱柱 :XB-C18(50mm\*4.6mm,5 $\mu$ m) 流速: 1.5ml/min  
 柱温 :35 $^{\circ}$ C 波长: 264nm  
 数据文件名: RC\$SMF-4078 - 31-8/10-1119-2 - zzp-2024082821p-zjtj6y-rcqx-1-pH6.8+0.35tw20jz-jf50z-p1-60min.l  
 方法文件名: RC\$SMF-4078 - SMF-4078-rcqx-FX259.lcm  
 批处理文件名: RC\$SMF-4078 - 20250401-FX259.lcb  
 样品瓶号 : 1-7  
 进样体积 : 20  $\mu$ l 版本号: 6.115  
 进样时间 : 2025/04/01 15:28:42 实验者: xiexinhui  
 处理时间 (V2) : 2025/04/02 09:35:27 处理者: xiexinhui  
 仪器型号: SHIMADZU LC-2050C(FX259)

## &lt;色谱图&gt;

mV

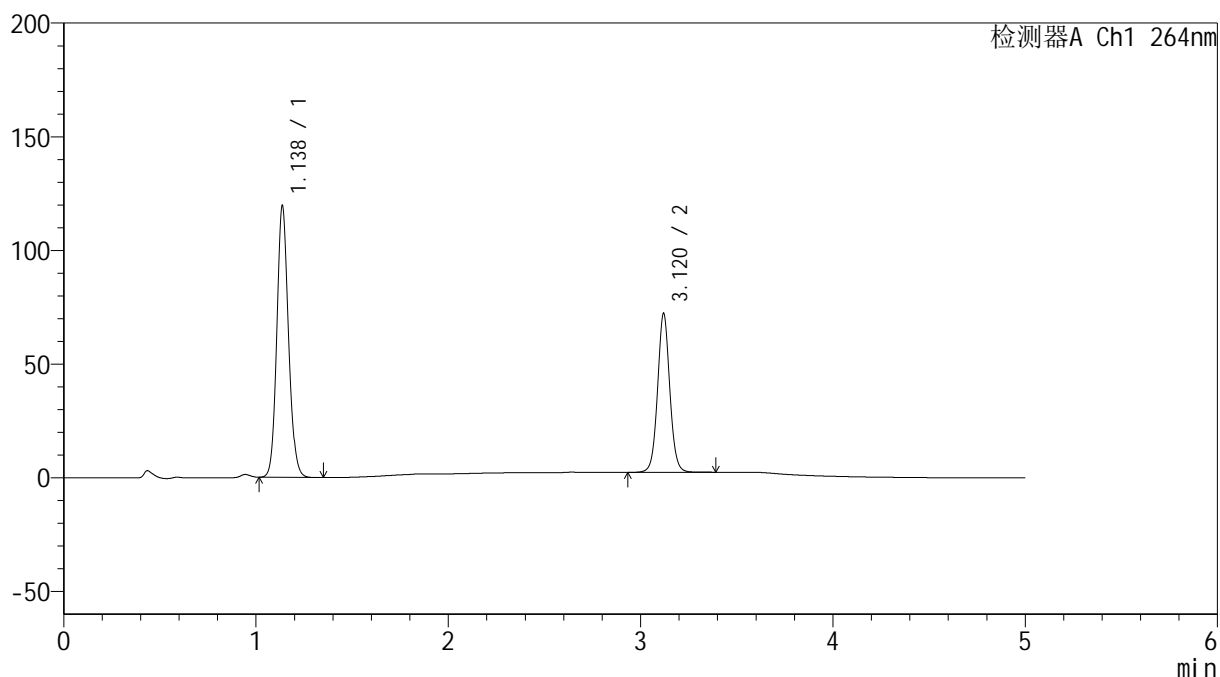

## &lt;峰表&gt;

检测器A Ch1 264nm

| 峰号 | 保留时间  | 面积     | 高度     | 面积%     | 理论塔板数(USP) | 拖尾因子  | 分离度(USP) |
|----|-------|--------|--------|---------|------------|-------|----------|
| 1  | 1.138 | 502579 | 119464 | 61.966  | 1715       | 1.117 | --       |
| 2  | 3.120 | 308471 | 69694  | 38.034  | 11915      | 1.049 | 17.680   |
| 总计 |       | 811050 | 189158 | 100.000 |            |       |          |

## &lt;样品信息&gt;

色谱柱 :XB-C18(50mm\*4.6mm,5 $\mu$ m) 流速: 1.5ml/min  
柱温 :35 $^{\circ}$ C 波长: 264nm  
数据文件名: RC\$SMF-4078 - 31-8/10-1120-2 - zzp-2024082821p-zjtj6y-rcqx-1-pH6.8+0.35tw20jz-jf50z-p2-60min.l  
方法文件名: RC\$SMF-4078 - SMF-4078-rcqx-FX259.lcm  
批处理文件名: RC\$SMF-4078 - 20250401-FX259.lcb  
样品瓶号 : 1-16  
进样体积 : 20  $\mu$ l 版本号: 6.115  
进样时间 : 2025/04/01 15:34:05 实验者: xiexinhui  
处理时间 (V2) : 2025/04/02 09:35:30 处理者: xiexinhui  
仪器型号: SHIMADZU LC-2050C(FX259)

## &lt;色谱图&gt;

mV

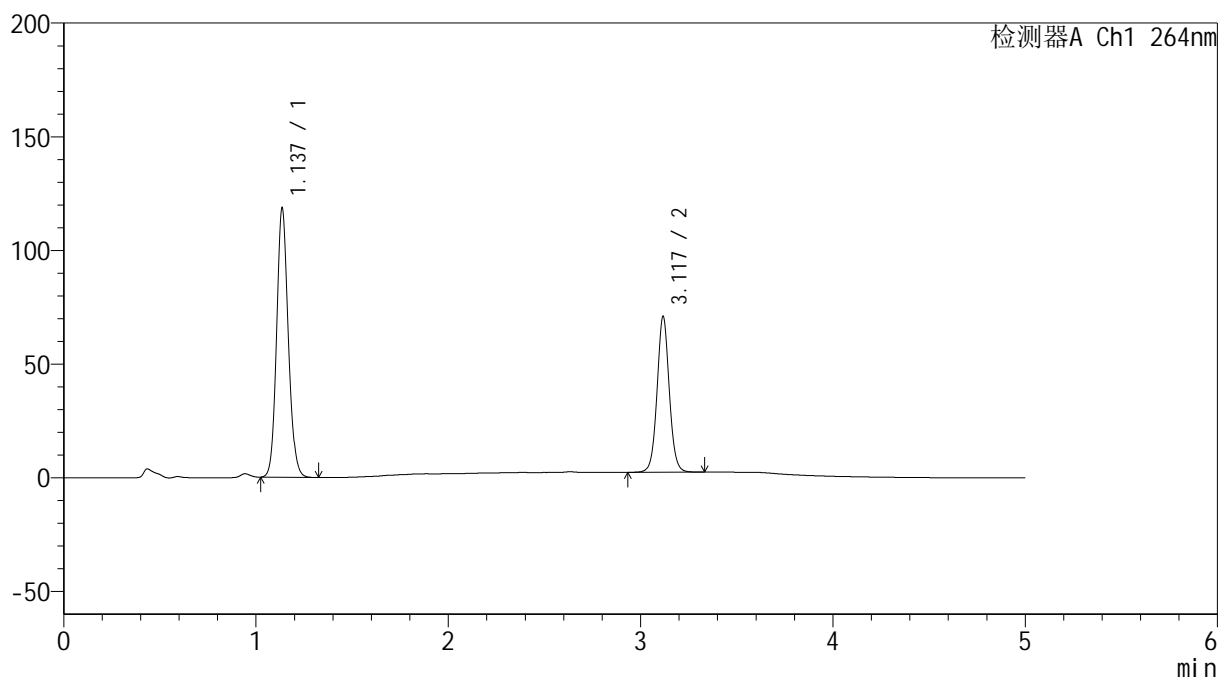

## &lt;峰表&gt;

检测器A Ch1 264nm

| 峰号 | 保留时间  | 面积     | 高度     | 面积%     | 理论塔板数(USP) | 拖尾因子  | 分离度(USP) |
|----|-------|--------|--------|---------|------------|-------|----------|
| 1  | 1.137 | 498399 | 118158 | 62.242  | 1708       | 1.118 | --       |
| 2  | 3.117 | 302346 | 67989  | 37.758  | 11874      | 1.049 | 17.647   |
| 总计 |       | 800744 | 186146 | 100.000 |            |       |          |

## &lt;样品信息&gt;

色谱柱 :XB-C18(50mm\*4.6mm,5 $\mu$ m) 流速: 1.5ml/min  
 柱温 :35 $^{\circ}$ C 波长: 264nm  
 数据文件名: RC\$SMF-4078 - 31-8/10-1121-2 - zzp-2024082821p-zjtj6y-rcqx-1-pH6.8+0.35tw20jz-jf50z-p3-60min.l  
 方法文件名: RC\$SMF-4078 - SMF-4078-rcqx-FX259.lcm  
 批处理文件名: RC\$SMF-4078 - 20250401-FX259.lcb  
 样品瓶号 : 1-25  
 进样体积 : 20  $\mu$ l 版本号: 6.115  
 进样时间 : 2025/04/01 15:39:28 实验者: xiexinhui  
 处理时间 (V2) : 2025/04/02 09:35:33 处理者: xiexinhui  
 仪器型号: SHIMADZU LC-2050C(FX259)

## &lt;色谱图&gt;

mV

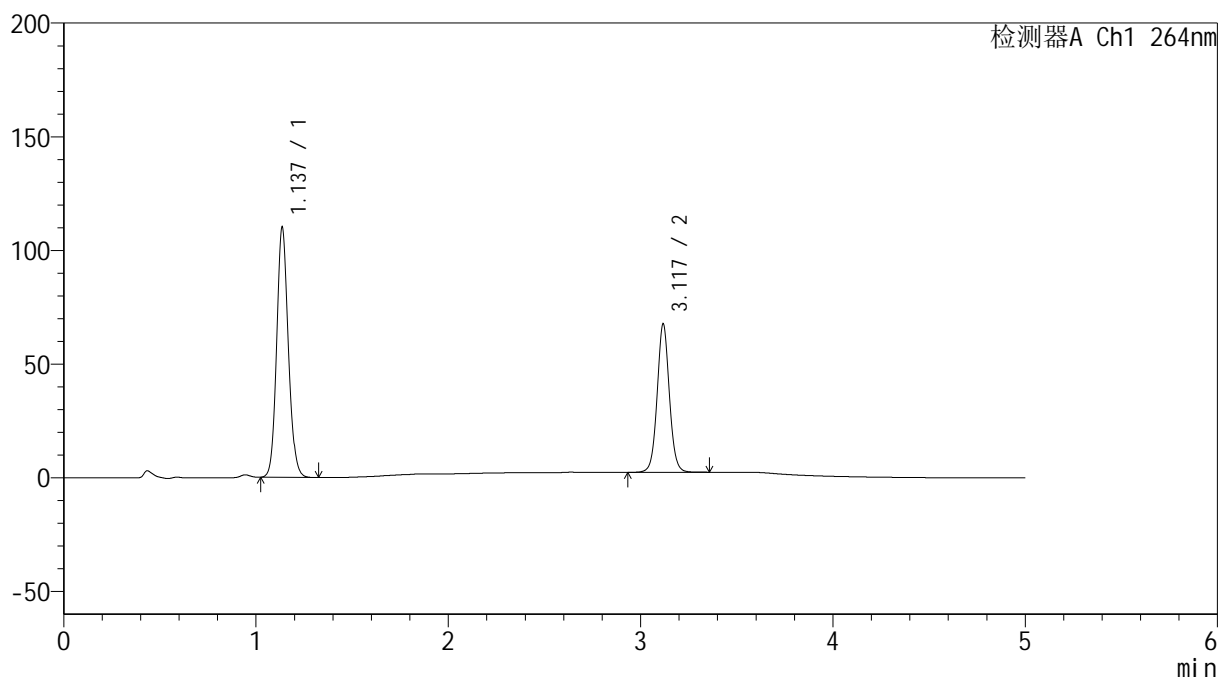

## &lt;峰表&gt;

检测器A Ch1 264nm

| 峰号 | 保留时间  | 面积     | 高度     | 面积%     | 理论塔板数(USP) | 拖尾因子  | 分离度(USP) |
|----|-------|--------|--------|---------|------------|-------|----------|
| 1  | 1.137 | 462863 | 109814 | 61.646  | 1709       | 1.118 | --       |
| 2  | 3.117 | 287975 | 64581  | 38.354  | 11884      | 1.049 | 17.653   |
| 总计 |       | 750838 | 174395 | 100.000 |            |       |          |

## &lt;样品信息&gt;

色谱柱 :XB-C18(50mm\*4.6mm,5 $\mu$ m) 流速: 1.5ml/min  
 柱温 :35 $^{\circ}$ C 波长: 264nm  
 数据文件名: RC\$SMF-4078 - 31-8/10-1122-2 - zzp-2024082821p-zjtj6y-rcqx-1-pH6.8+0.35tw20jz-jf50z-p4-60min.l  
 方法文件名: RC\$SMF-4078 - SMF-4078-rcqx-FX259.lcm  
 批处理文件名: RC\$SMF-4078 - 20250401-FX259.lcb  
 样品瓶号 : 1-34  
 进样体积 : 20  $\mu$ l 版本号: 6.115  
 进样时间 : 2025/04/01 15:44:51 实验者: xiexinhui  
 处理时间 (V2) : 2025/04/02 09:35:35 处理者: xiexinhui  
 仪器型号: SHIMADZU LC-2050C(FX259)

## &lt;色谱图&gt;

mV

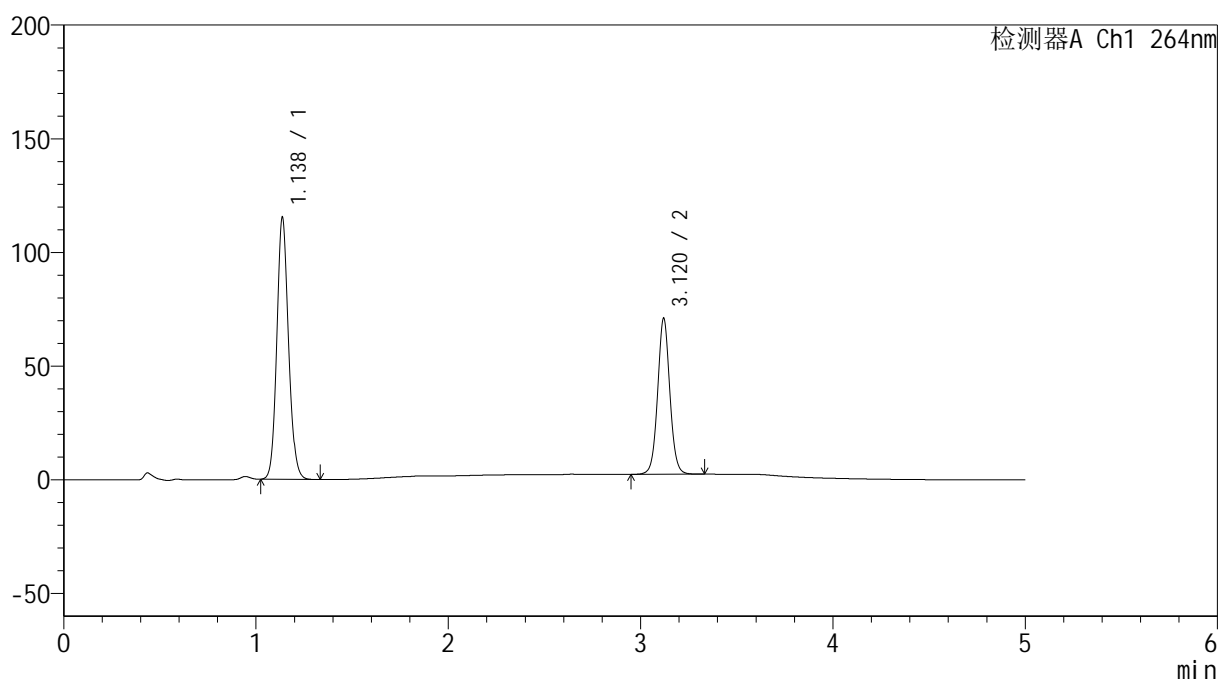

## &lt;峰表&gt;

检测器A Ch1 264nm

| 峰号 | 保留时间  | 面积     | 高度     | 面积%     | 理论塔板数(USP) | 拖尾因子  | 分离度(USP) |
|----|-------|--------|--------|---------|------------|-------|----------|
| 1  | 1.138 | 485843 | 115222 | 61.588  | 1705       | 1.117 | --       |
| 2  | 3.120 | 303020 | 68523  | 38.412  | 11880      | 1.048 | 17.640   |
| 总计 |       | 788863 | 183745 | 100.000 |            |       |          |

## &lt;样品信息&gt;

色谱柱 :XB-C18(50mm\*4.6mm,5 $\mu$ m) 流速: 1.5ml/min  
 柱温 :35 $^{\circ}$ C 波长: 264nm  
 数据文件名: RC\$SMF-4078 - 31-8/10-1123-2 - zzp-2024082821p-zjtj6y-rcqx-1-pH6.8+0.35tw20jz-jf50z-p5-60min.l  
 方法文件名: RC\$SMF-4078 - SMF-4078-rcqx-FX259.lcm  
 批处理文件名: RC\$SMF-4078 - 20250401-FX259.lcb  
 样品瓶号 : 1-43  
 进样体积 : 20  $\mu$ l 版本号: 6.115  
 进样时间 : 2025/04/01 15:50:14 实验者: xiexinhui  
 处理时间 (V2) : 2025/04/02 09:35:38 处理者: xiexinhui  
 仪器型号: SHIMADZU LC-2050C(FX259)

## &lt;色谱图&gt;

mV

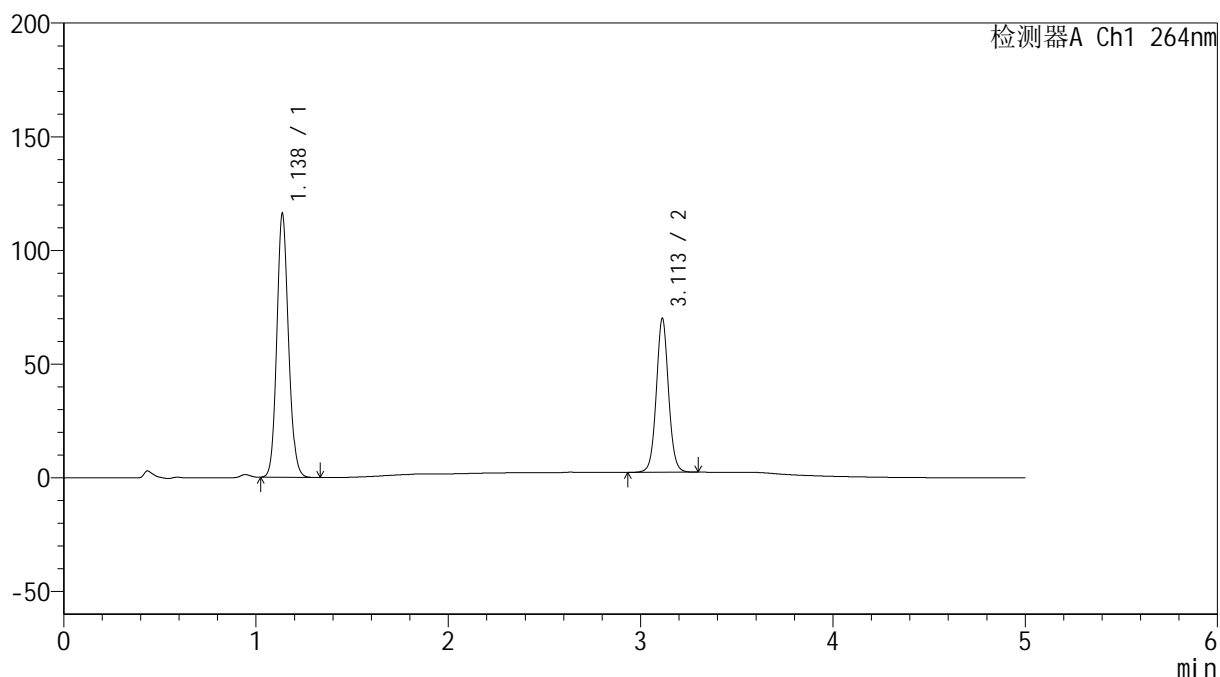

## &lt;峰表&gt;

检测器A Ch1 264nm

| 峰号 | 保留时间  | 面积     | 高度     | 面积%     | 理论塔板数(USP) | 拖尾因子  | 分离度(USP) |
|----|-------|--------|--------|---------|------------|-------|----------|
| 1  | 1.138 | 488634 | 115973 | 62.079  | 1709       | 1.117 | --       |
| 2  | 3.113 | 298484 | 67671  | 37.921  | 11817      | 1.047 | 17.589   |
| 总计 |       | 787118 | 183644 | 100.000 |            |       |          |

## &lt;样品信息&gt;

色谱柱 :XB-C18(50mm\*4.6mm,5 $\mu$ m) 流速: 1.5ml/min  
 柱温 :35 $^{\circ}$ C 波长: 264nm  
 数据文件名: RC\$SMF-4078 - 31-8/10-1124-2 - zzp-2024082821p-zjtj6y-rcqx-1-pH6.8+0.35tw20jz-jf50z-p6-60min.l  
 方法文件名: RC\$SMF-4078 - SMF-4078-rcqx-FX259.lcm  
 批处理文件名: RC\$SMF-4078 - 20250401-FX259.lcb  
 样品瓶号 : 1-52  
 进样体积 : 20  $\mu$ l 版本号: 6.115  
 进样时间 : 2025/04/01 15:55:35 实验者: xiexinhui  
 处理时间 (V2) : 2025/04/02 09:35:40 处理者: xiexinhui  
 仪器型号: SHIMADZU LC-2050C(FX259)

## &lt;色谱图&gt;

mV

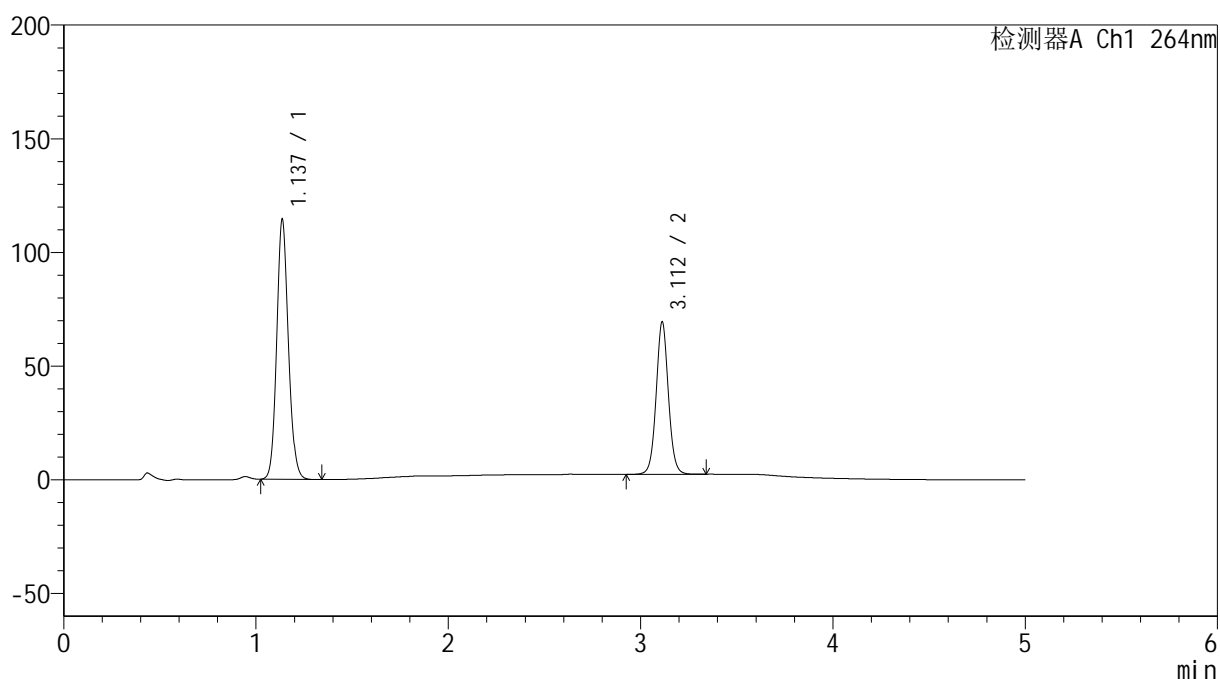

## &lt;峰表&gt;

检测器A Ch1 264nm

| 峰号 | 保留时间  | 面积     | 高度     | 面积%     | 理论塔板数(USP) | 拖尾因子  | 分离度(USP) |
|----|-------|--------|--------|---------|------------|-------|----------|
| 1  | 1.137 | 481600 | 114240 | 61.909  | 1707       | 1.117 | --       |
| 2  | 3.112 | 296319 | 67023  | 38.091  | 11797      | 1.048 | 17.579   |
| 总计 |       | 777919 | 181263 | 100.000 |            |       |          |

## &lt;样品信息&gt;

色谱柱 :XB-C18(50mm\*4.6mm,5 $\mu$ m) 流速: 1.5ml/min  
柱温 :35 $^{\circ}$ C 波长: 264nm  
数据文件名: RC\$SMF-4078 - 31-8/10-1125-2 - zzp-2024082821p-zjtj6y-rcqx-1-pH6.8+0.35tw20jz-jf50z-p1-JX.lcd  
方法文件名: RC\$SMF-4078 - SMF-4078-rcqx-FX259.lcm  
批处理文件名: RC\$SMF-4078 - 20250401-FX259.lcb  
样品瓶号 : 1-8  
进样体积 : 20  $\mu$ l 版本号: 6.115  
进样时间 : 2025/04/01 16:01:00 实验者: xiexinhui  
处理时间 (V2) : 2025/04/02 09:35:43 处理者: xiexinhui  
仪器型号: SHIMADZU LC-2050C(FX259)

## &lt;色谱图&gt;

mV

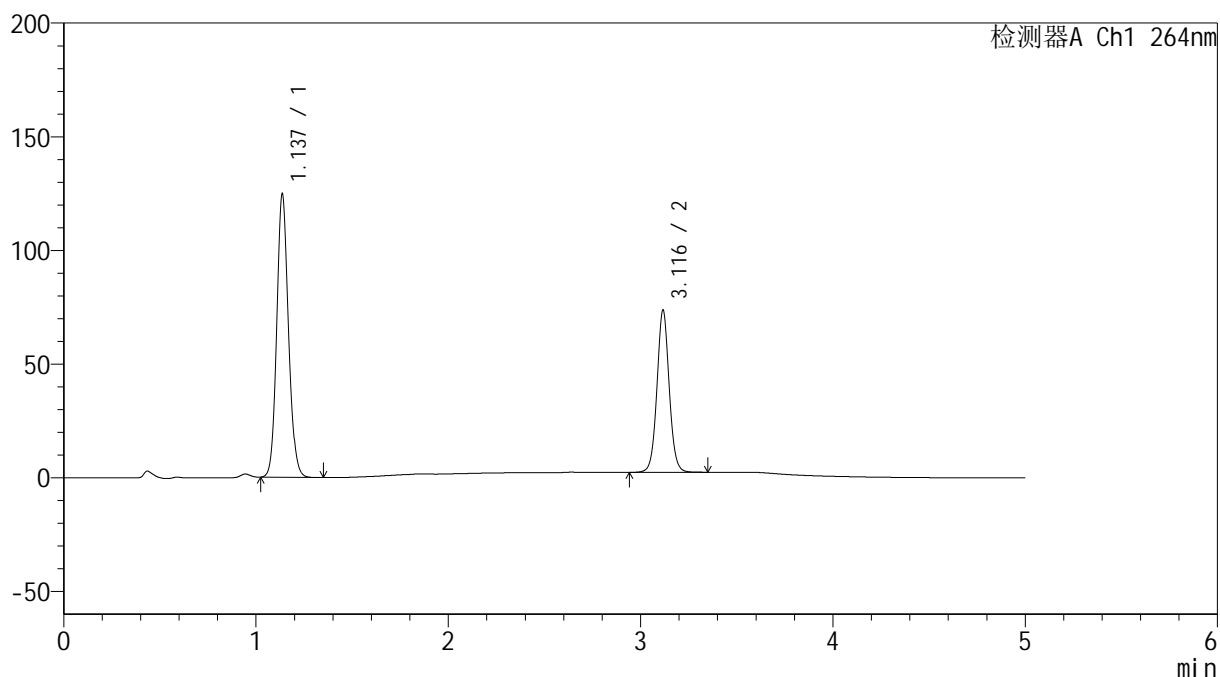

## &lt;峰表&gt;

检测器A Ch1 264nm

| 峰号 | 保留时间  | 面积     | 高度     | 面积%     | 理论塔板数(USP) | 拖尾因子  | 分离度(USP) |
|----|-------|--------|--------|---------|------------|-------|----------|
| 1  | 1.137 | 525861 | 124550 | 62.495  | 1700       | 1.116 | --       |
| 2  | 3.116 | 315585 | 70919  | 37.505  | 11811      | 1.049 | 17.589   |
| 总计 |       | 841446 | 195469 | 100.000 |            |       |          |

## &lt;样品信息&gt;

色谱柱 :XB-C18(50mm\*4.6mm,5 $\mu$ m) 流速: 1.5ml/min  
 柱温 :35 $^{\circ}$ C 波长: 264nm  
 数据文件名: RC\$SMF-4078 - 31-8/10-1126-2 - zzp-2024082821p-zjtj6y-rcqx-1-pH6.8+0.35tw20jz-jf50z-p2-JX.lcd  
 方法文件名: RC\$SMF-4078 - SMF-4078-rcqx-FX259.lcm  
 批处理文件名: RC\$SMF-4078 - 20250401-FX259.lcb  
 样品瓶号 : 1-17  
 进样体积 : 20  $\mu$ l 版本号: 6.115  
 进样时间 : 2025/04/01 16:06:25 实验者: xiexinhui  
 处理时间 (V2) : 2025/04/02 09:35:45 处理者: xiexinhui  
 仪器型号: SHIMADZU LC-2050C(FX259)

## &lt;色谱图&gt;

mV

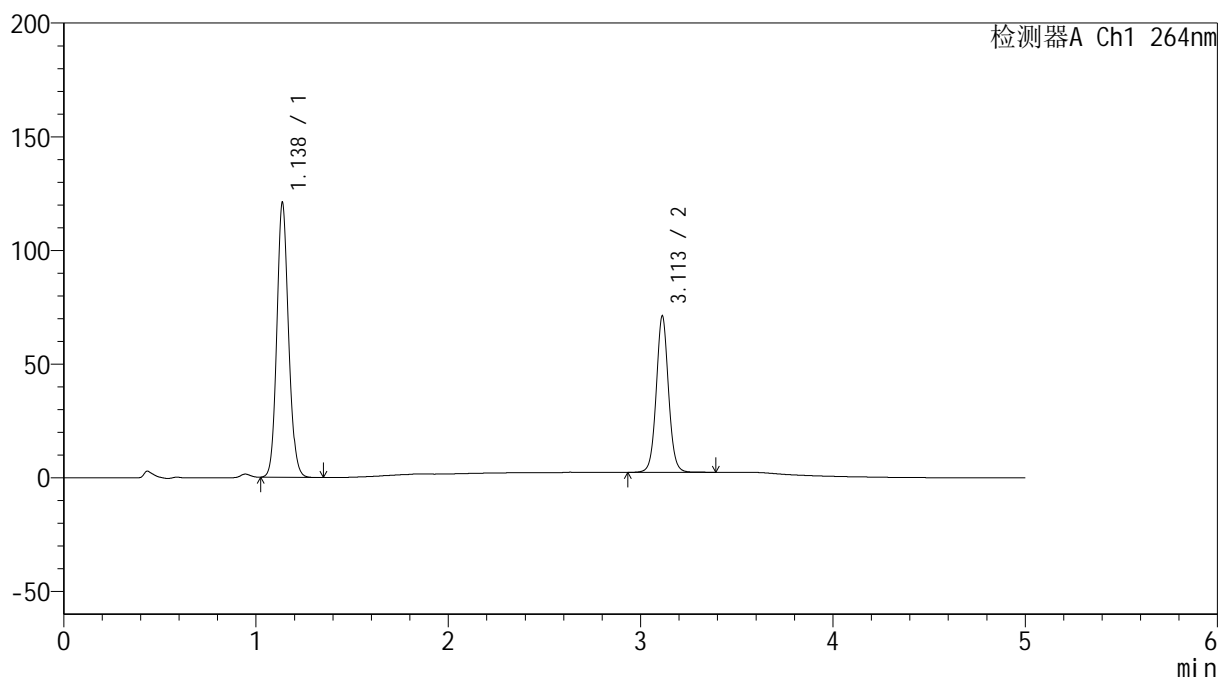

## &lt;峰表&gt;

检测器A Ch1 264nm

| 峰号 | 保留时间  | 面积     | 高度     | 面积%     | 理论塔板数(USP) | 拖尾因子  | 分离度(USP) |
|----|-------|--------|--------|---------|------------|-------|----------|
| 1  | 1.138 | 510110 | 120804 | 62.608  | 1699       | 1.116 | --       |
| 2  | 3.113 | 304659 | 68790  | 37.392  | 11788      | 1.048 | 17.547   |
| 总计 |       | 814769 | 189594 | 100.000 |            |       |          |

## &lt;样品信息&gt;

色谱柱 :XB-C18(50mm\*4.6mm,5 $\mu$ m) 流速: 1.5ml/min  
柱温 :35 $^{\circ}$ C 波长: 264nm  
数据文件名: RC\$SMF-4078 - 31-8/10-1127-2 - zzp-2024082821p-zjtj6y-rcqx-1-pH6.8+0.35tw20jz-jf50z-p3-JX.lcd  
方法文件名: RC\$SMF-4078 - SMF-4078-rcqx-FX259.lcm  
批处理文件名: RC\$SMF-4078 - 20250401-FX259.lcb  
样品瓶号 : 1-26  
进样体积 : 20  $\mu$ l 版本号: 6.115  
进样时间 : 2025/04/01 16:11:49 实验者: xiexinhui  
处理时间 (V2) : 2025/04/02 09:35:48 处理者: xiexinhui  
仪器型号: SHIMADZU LC-2050C(FX259)

## &lt;色谱图&gt;

mV

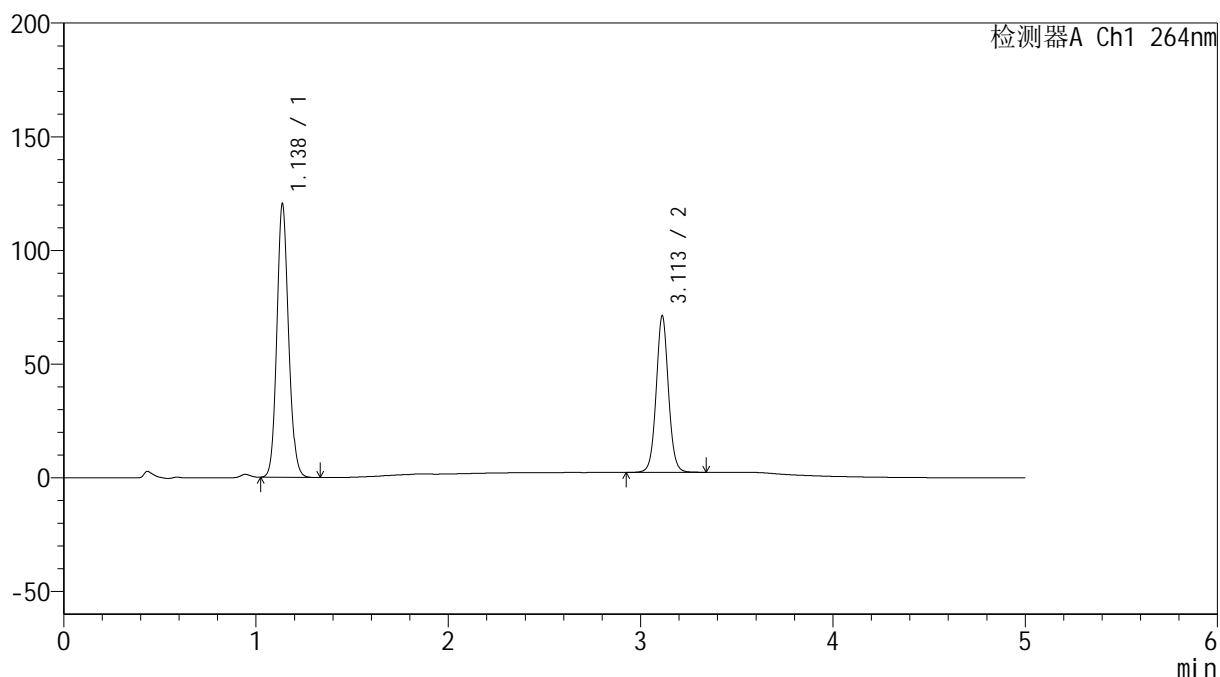

## &lt;峰表&gt;

检测器A Ch1 264nm

| 峰号 | 保留时间  | 面积     | 高度     | 面积%     | 理论塔板数(USP) | 拖尾因子  | 分离度(USP) |
|----|-------|--------|--------|---------|------------|-------|----------|
| 1  | 1.138 | 508047 | 120325 | 62.486  | 1700       | 1.116 | --       |
| 2  | 3.113 | 305017 | 68878  | 37.514  | 11772      | 1.047 | 17.540   |
| 总计 |       | 813064 | 189204 | 100.000 |            |       |          |

## &lt;样品信息&gt;

色谱柱 :XB-C18(50mm\*4.6mm,5 $\mu$ m) 流速: 1.5ml/min  
柱温 :35 $^{\circ}$ C 波长: 264nm  
数据文件名: RC\$SMF-4078 - 31-8/10-1128-2 - zzp-2024082821p-zjtj6y-rcqx-1-pH6.8+0.35tw20jz-jf50z-p4-JX.lcd  
方法文件名: RC\$SMF-4078 - SMF-4078-rcqx-FX259.lcm  
批处理文件名: RC\$SMF-4078 - 20250401-FX259.lcb  
样品瓶号 : 1-35  
进样体积 : 20  $\mu$ l 版本号: 6.115  
进样时间 : 2025/04/01 16:17:13 实验者: xiexinhui  
处理时间 (V2) : 2025/04/02 09:35:51 处理者: xiexinhui  
仪器型号: SHIMADZU LC-2050C(FX259)

## &lt;色谱图&gt;

mV

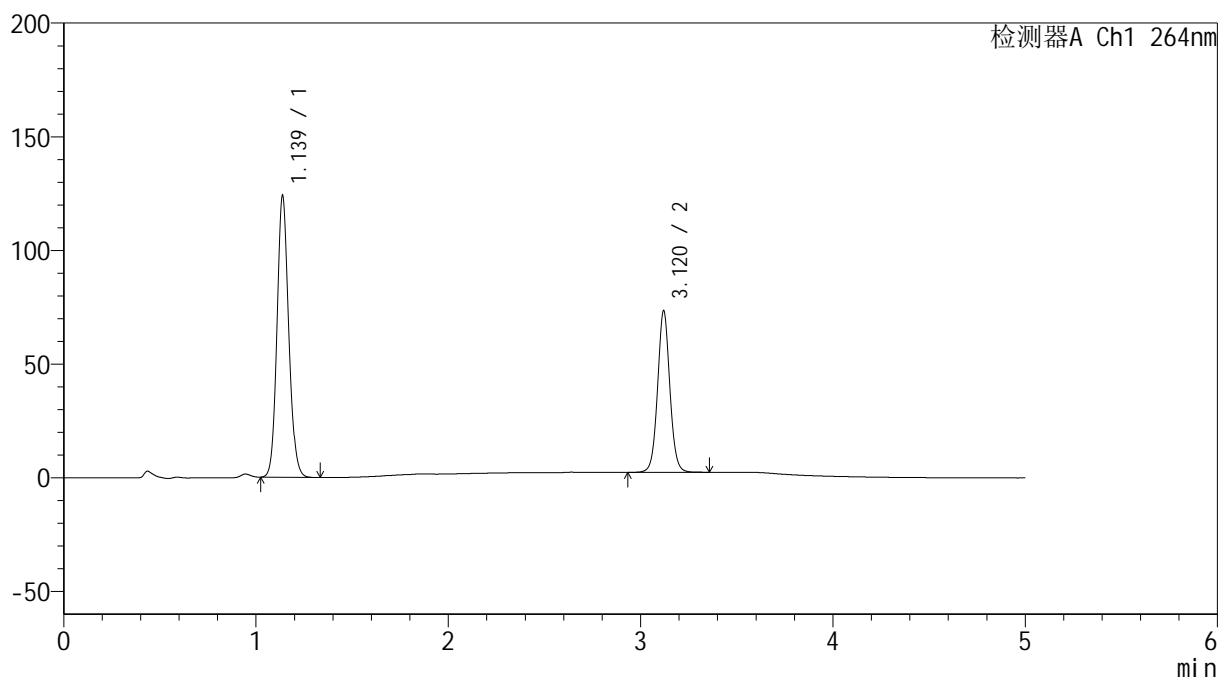

## &lt;峰表&gt;

检测器A Ch1 264nm

| 峰号 | 保留时间  | 面积     | 高度     | 面积%     | 理论塔板数(USP) | 拖尾因子  | 分离度(USP) |
|----|-------|--------|--------|---------|------------|-------|----------|
| 1  | 1.139 | 522565 | 123846 | 62.404  | 1704       | 1.117 | --       |
| 2  | 3.120 | 314823 | 70907  | 37.596  | 11810      | 1.047 | 17.597   |
| 总计 |       | 837389 | 194753 | 100.000 |            |       |          |

## &lt;样品信息&gt;

色谱柱 :XB-C18(50mm\*4.6mm,5 $\mu$ m) 流速: 1.5ml/min  
柱温 :35 $^{\circ}$ C 波长: 264nm  
数据文件名: RC\$SMF-4078 - 31-8/10-1129-2 - zzp-2024082821p-zjtj6y-rcqx-1-pH6.8+0.35tw20jz-jf50z-p5-JX.lcd  
方法文件名: RC\$SMF-4078 - SMF-4078-rcqx-FX259.lcm  
批处理文件名: RC\$SMF-4078 - 20250401-FX259.lcb  
样品瓶号 : 1-44  
进样体积 : 20  $\mu$ l 版本号: 6.115  
进样时间 : 2025/04/01 16:22:36 实验者: xiexinhui  
处理时间 (V2) : 2025/04/02 09:35:53 处理者: xiexinhui  
仪器型号: SHIMADZU LC-2050C(FX259)

## &lt;色谱图&gt;

mV

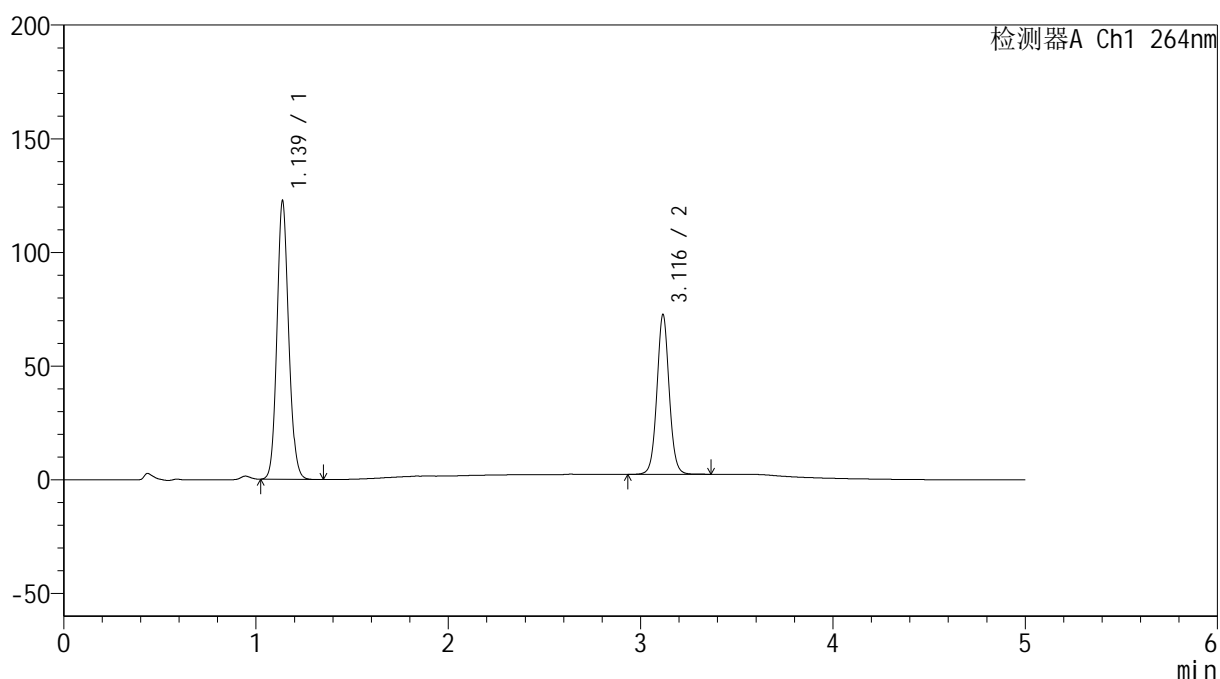

## &lt;峰表&gt;

检测器A Ch1 264nm

| 峰号 | 保留时间  | 面积     | 高度     | 面积%     | 理论塔板数(USP) | 拖尾因子  | 分离度(USP) |
|----|-------|--------|--------|---------|------------|-------|----------|
| 1  | 1.139 | 517440 | 122472 | 62.428  | 1699       | 1.116 | --       |
| 2  | 3.116 | 311421 | 69907  | 37.572  | 11776      | 1.049 | 17.551   |
| 总计 |       | 828860 | 192379 | 100.000 |            |       |          |

## &lt;样品信息&gt;

色谱柱 :XB-C18(50mm\*4.6mm,5 $\mu$ m) 流速: 1.5ml/min  
柱温 :35 $^{\circ}$ C 波长: 264nm  
数据文件名: RC\$SMF-4078 - 31-8/10-1130-2 - zzp-2024082821p-zjtj6y-rcqx-1-pH6.8+0.35tw20jz-jf50z-p6-JX.lcd  
方法文件名: RC\$SMF-4078 - SMF-4078-rcqx-FX259.lcm  
批处理文件名: RC\$SMF-4078 - 20250401-FX259.lcb  
样品瓶号 : 1-53  
进样体积 : 20  $\mu$ l 版本号: 6.115  
进样时间 : 2025/04/01 16:28:00 实验者: xiexinhui  
处理时间 (V2) : 2025/04/02 09:35:56 处理者: xiexinhui  
仪器型号: SHIMADZU LC-2050C(FX259)

## &lt;色谱图&gt;

mV

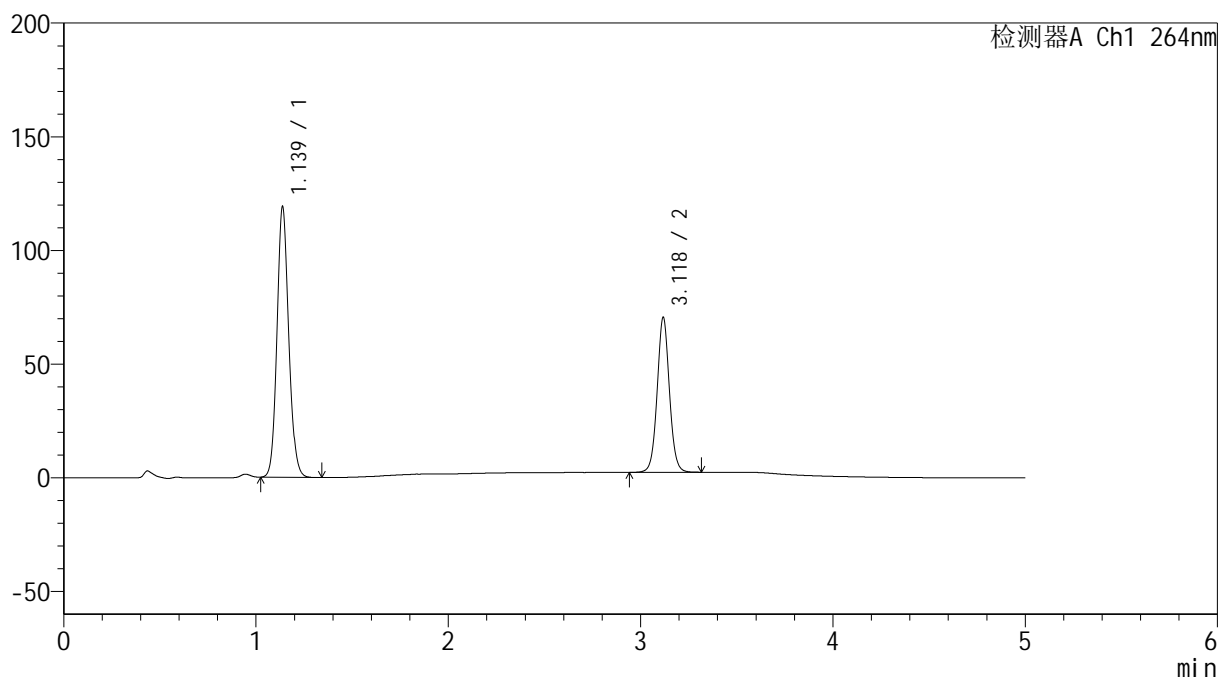

## &lt;峰表&gt;

检测器A Ch1 264nm

| 峰号 | 保留时间  | 面积     | 高度     | 面积%     | 理论塔板数(USP) | 拖尾因子  | 分离度(USP) |
|----|-------|--------|--------|---------|------------|-------|----------|
| 1  | 1.139 | 503338 | 119050 | 62.494  | 1698       | 1.116 | --       |
| 2  | 3.118 | 302079 | 67482  | 37.506  | 11779      | 1.047 | 17.555   |
| 总计 |       | 805417 | 186531 | 100.000 |            |       |          |

## &lt;样品信息&gt;

色谱柱 :XB-C18(50mm\*4.6mm,5 $\mu$ m) 流速: 1.5ml/min  
 柱温 :35 $^{\circ}$ C 波长: 264nm  
 数据文件名: RC\$SMF-4078 - 31-8/10-1131-2 - zzp-2024082821p-zjtj6y-rcqx-1-pH6.8+0.35tw20jz-jf50z-dz2-1.lcd  
 方法文件名: RC\$SMF-4078 - SMF-4078-rcqx-FX259.lcm  
 批处理文件名: RC\$SMF-4078 - 20250401-FX259.lcb  
 样品瓶号 : 1-27  
 进样体积 : 20  $\mu$ l 版本号: 6.115  
 进样时间 : 2025/04/01 16:33:25 实验者: xiexinhui  
 处理时间 (V2) : 2025/04/02 09:35:58 处理者: xiexinhui  
 仪器型号: SHIMADZU LC-2050C(FX259)

## &lt;色谱图&gt;

mV

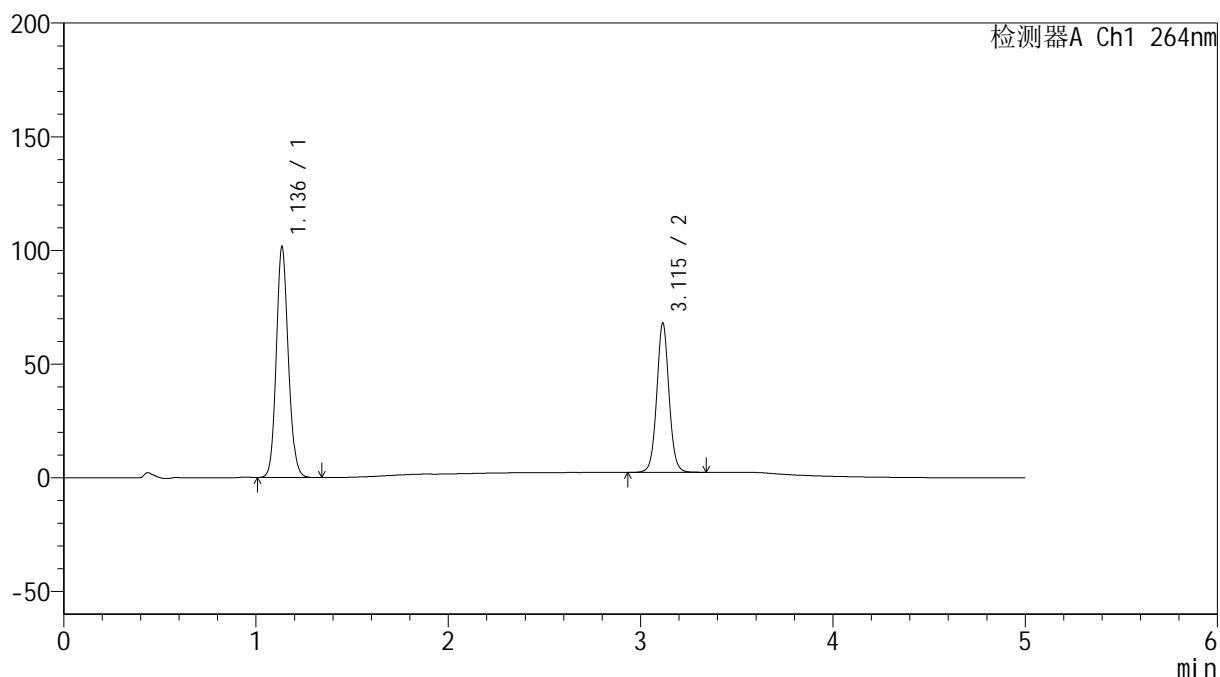

## &lt;峰表&gt;

检测器A Ch1 264nm

| 峰号 | 保留时间  | 面积     | 高度     | 面积%     | 理论塔板数(USP) | 拖尾因子  | 分离度(USP) |
|----|-------|--------|--------|---------|------------|-------|----------|
| 1  | 1.136 | 440499 | 101062 | 60.236  | 1605       | 1.118 | --       |
| 2  | 3.115 | 290790 | 65466  | 39.764  | 11756      | 1.048 | 17.340   |
| 总计 |       | 731289 | 166528 | 100.000 |            |       |          |

## &lt;样品信息&gt;

色谱柱 :XB-C18(50mm\*4.6mm,5 $\mu$ m) 流速: 1.5ml/min  
 柱温 :35 $^{\circ}$ C 波长: 264nm  
 数据文件名: RC\$SMF-4078 - 31-8/10-1132-2 - zzp-2024082821p-zjtj6y-rcqx-1-pH6.8+0.35tw20jz-jf50z-dz2-2.lcd  
 方法文件名: RC\$SMF-4078 - SMF-4078-rcqx-FX259.lcm  
 批处理文件名: RC\$SMF-4078 - 20250401-FX259.lcb  
 样品瓶号 : 1-27  
 进样体积 : 20  $\mu$ l 版本号: 6.115  
 进样时间 : 2025/04/01 16:38:49 实验者: xiexinhui  
 处理时间 (V2) : 2025/04/02 09:36:01 处理者: xiexinhui  
 仪器型号: SHIMADZU LC-2050C(FX259)

## &lt;色谱图&gt;

mV

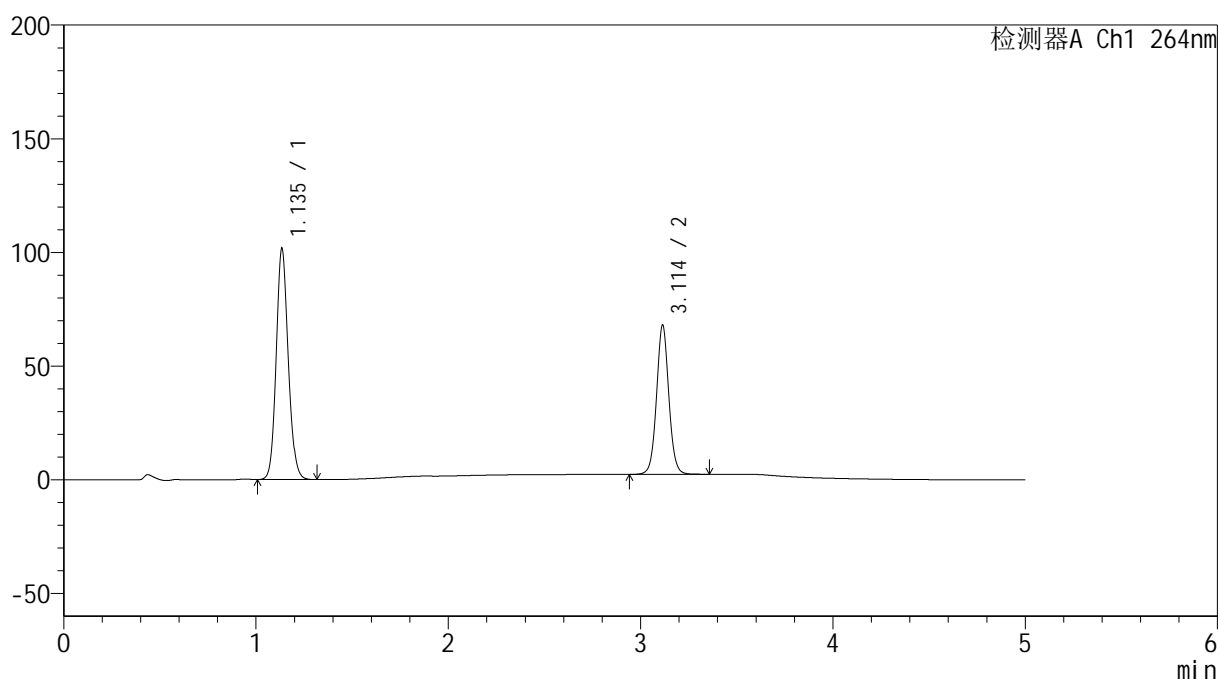

## &lt;峰表&gt;

检测器A Ch1 264nm

| 峰号 | 保留时间  | 面积     | 高度     | 面积%     | 理论塔板数(USP) | 拖尾因子  | 分离度(USP) |
|----|-------|--------|--------|---------|------------|-------|----------|
| 1  | 1.135 | 440649 | 100982 | 60.197  | 1604       | 1.118 | --       |
| 2  | 3.114 | 291357 | 65620  | 39.803  | 11728      | 1.048 | 17.327   |
| 总计 |       | 732005 | 166602 | 100.000 |            |       |          |



# SMF-4078

## <样品信息>

色谱柱 :XB-C18(50mm\*4.6mm,5μm)                      流速: 1.5ml/min  
 柱温 :35°C    波长: 264nm  
 数据文件名: RC\$SMF-4078 - 31-8/10-1133-2 - zzp-2024082821p-zjtj6y-rcqx-2-pH6.8+0.35tw20jz-jf50z-rj.lcd  
 方法文件名: RC\$SMF-4078 - SMF-4078-rcqx-FX259.lcm  
 批处理文件名: RC\$SMF-4078 - 20250401-FX259.lcb  
 样品瓶号 : 2-9  
 进样体积 : 20 μl    版本号: 6.115  
 进样时间 : 2025/04/01 16:44:14                      实验者: xiexinhui  
 处理时间 (V2) : 2025/04/02 09:36:03              处理者: xiexinhui  
 仪器型号: SHIMADZU LC-2050C(FX259)

## <色谱图>

mV

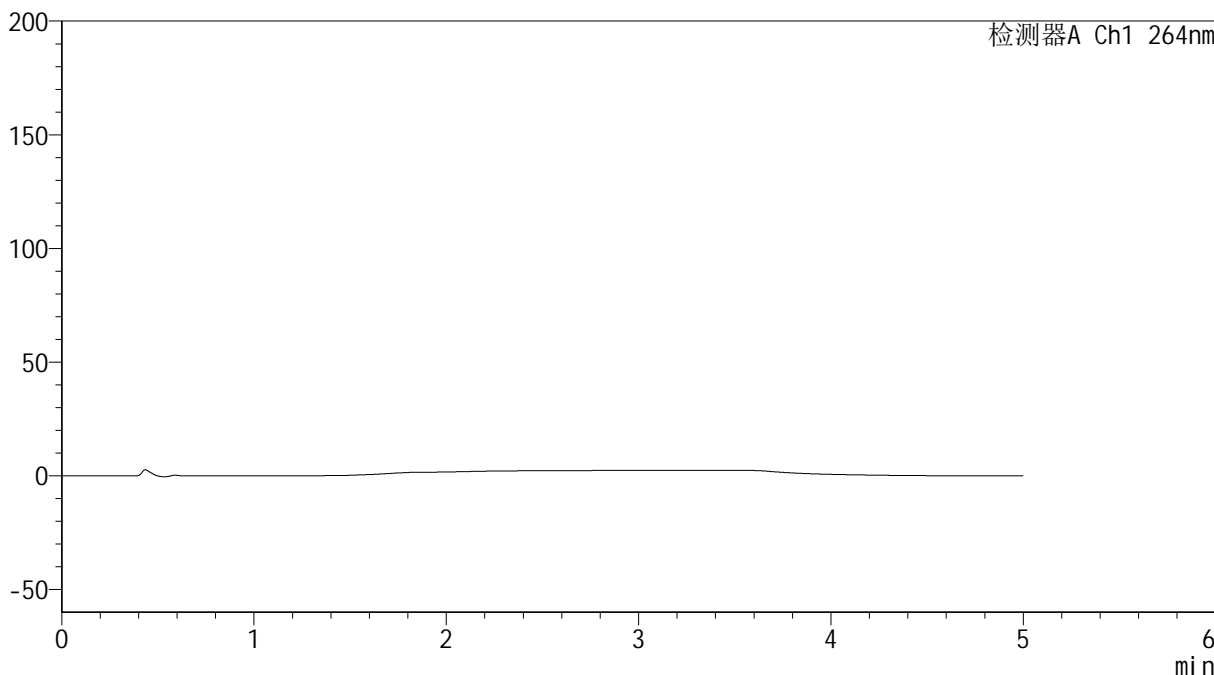

## <峰表>

检测器A Ch1 264nm

| 峰号 | 保留时间 | 面积 | 高度 | 面积% | 理论塔板数(USP) | 拖尾因子 | 分离度(USP) |
|----|------|----|----|-----|------------|------|----------|
| 总计 |      |    |    |     |            |      |          |

## &lt;样品信息&gt;

色谱柱 :XB-C18(50mm\*4.6mm,5 $\mu$ m) 流速: 1.5ml/min  
柱温 :35 $^{\circ}$ C 波长: 264nm  
数据文件名: RC\$SMF-4078 - 31-8/10-1134-2 - zzp-2024082821p-zjtj6y-rcqx-2-pH6.8+0.35tw20jz-jf50z-dz1-1.lcd  
方法文件名: RC\$SMF-4078 - SMF-4078-rcqx-FX259.lcm  
批处理文件名: RC\$SMF-4078 - 20250401-FX259.lcb  
样品瓶号 : 2-18  
进样体积 : 20  $\mu$ l 版本号: 6.115  
进样时间 : 2025/04/01 16:49:39 实验者: xiexinhui  
处理时间 (V2) : 2025/04/02 09:36:06 处理者: xiexinhui  
仪器型号: SHIMADZU LC-2050C(FX259)

## &lt;色谱图&gt;

mV

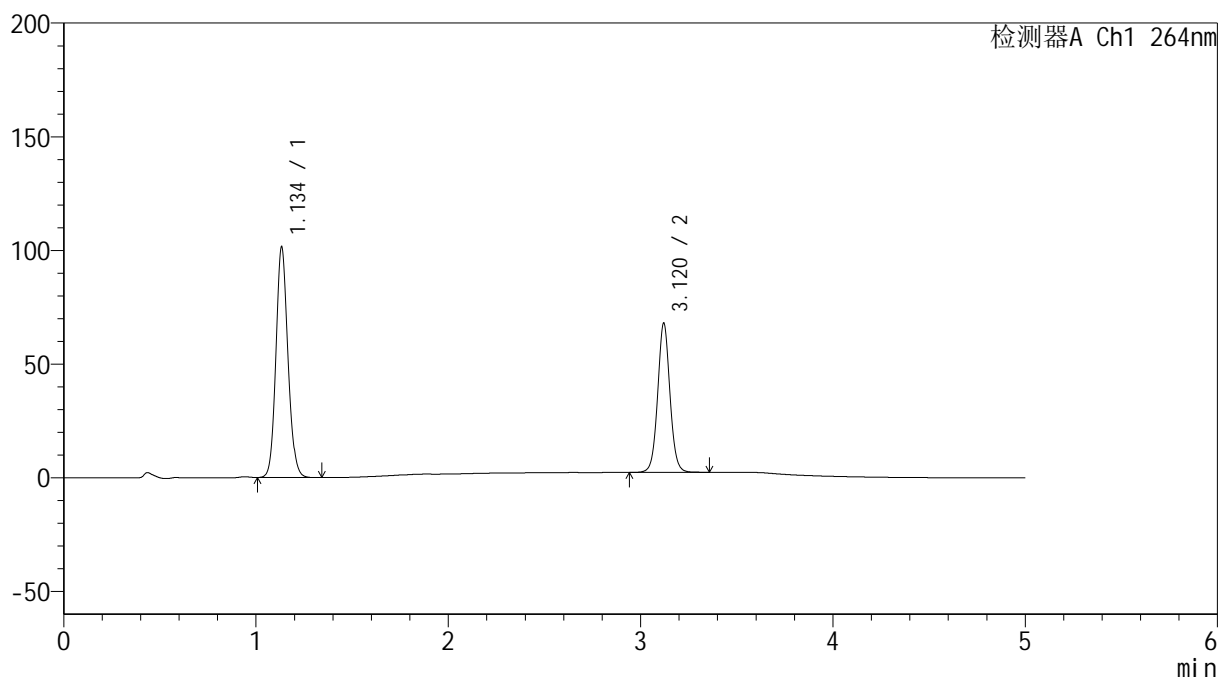

## &lt;峰表&gt;

检测器A Ch1 264nm

| 峰号 | 保留时间  | 面积     | 高度     | 面积%     | 理论塔板数(USP) | 拖尾因子  | 分离度(USP) |
|----|-------|--------|--------|---------|------------|-------|----------|
| 1  | 1.134 | 440089 | 100482 | 60.179  | 1598       | 1.119 | --       |
| 2  | 3.120 | 291209 | 65591  | 39.821  | 11763      | 1.047 | 17.385   |
| 总计 |       | 731298 | 166073 | 100.000 |            |       |          |

## &lt;样品信息&gt;

色谱柱 :XB-C18(50mm\*4.6mm,5 $\mu$ m) 流速: 1.5ml/min  
 柱温 :35 $^{\circ}$ C 波长: 264nm  
 数据文件名: RC\$SMF-4078 - 31-8/10-1135-2 - zzp-2024082821p-zjtj6y-rcqx-2-pH6.8+0.35tw20jz-jf50z-dz1-2.lcd  
 方法文件名: RC\$SMF-4078 - SMF-4078-rcqx-FX259.lcm  
 批处理文件名: RC\$SMF-4078 - 20250401-FX259.lcb  
 样品瓶号 : 2-18  
 进样体积 : 20  $\mu$ l 版本号: 6.115  
 进样时间 : 2025/04/01 16:55:04 实验者: xiexinhui  
 处理时间 (V2) : 2025/04/02 09:36:08 处理者: xiexinhui  
 仪器型号: SHIMADZU LC-2050C(FX259)

## &lt;色谱图&gt;

mV

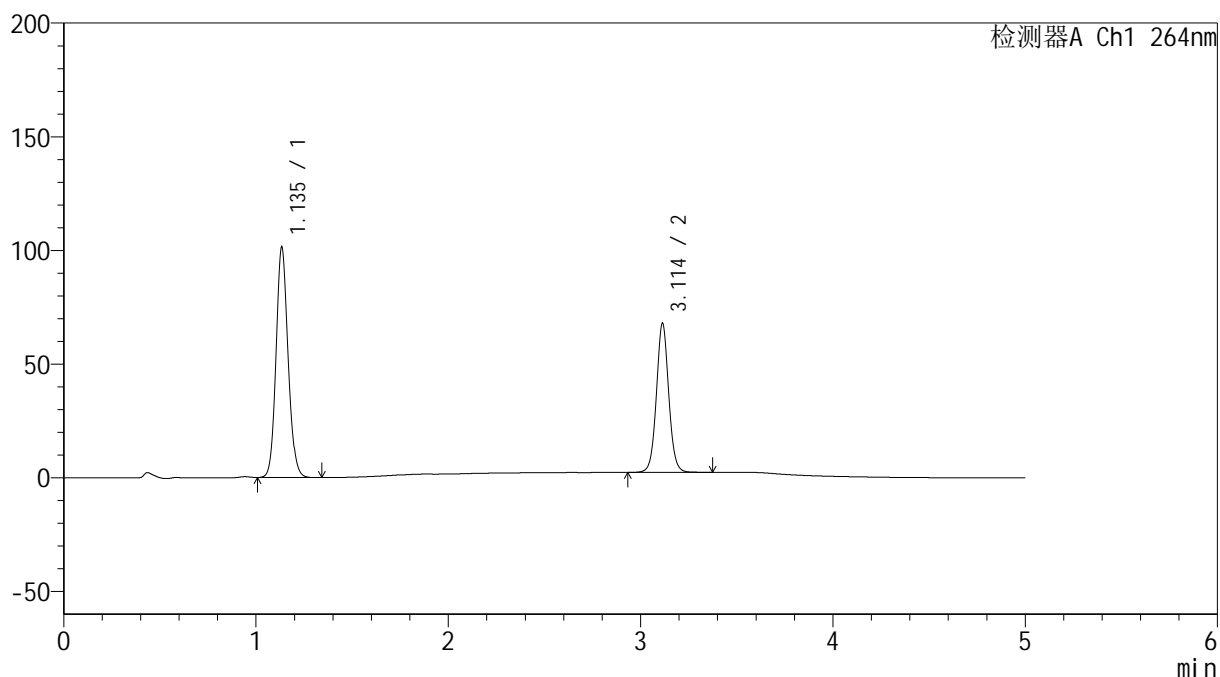

## &lt;峰表&gt;

检测器A Ch1 264nm

| 峰号 | 保留时间  | 面积     | 高度     | 面积%     | 理论塔板数(USP) | 拖尾因子  | 分离度(USP) |
|----|-------|--------|--------|---------|------------|-------|----------|
| 1  | 1.135 | 439654 | 100346 | 60.114  | 1599       | 1.118 | --       |
| 2  | 3.114 | 291710 | 65603  | 39.886  | 11683      | 1.048 | 17.307   |
| 总计 |       | 731364 | 165949 | 100.000 |            |       |          |

## &lt;样品信息&gt;

色谱柱 :XB-C18(50mm\*4.6mm,5 $\mu$ m) 流速: 1.5ml/min  
柱温 :35 $^{\circ}$ C 波长: 264nm  
数据文件名: RC\$SMF-4078 - 31-8/10-1136-2 - zzp-2024082821p-zjtj6y-rcqx-2-pH6.8+0.35tw20jz-jf50z-dz1-3.lcd  
方法文件名: RC\$SMF-4078 - SMF-4078-rcqx-FX259.lcm  
批处理文件名: RC\$SMF-4078 - 20250401-FX259.lcb  
样品瓶号 : 2-18  
进样体积 : 20  $\mu$ l 版本号: 6.115  
进样时间 : 2025/04/01 17:00:29 实验者: xiexinhui  
处理时间 (V2) : 2025/04/02 09:36:11 处理者: xiexinhui  
仪器型号: SHIMADZU LC-2050C(FX259)

## &lt;色谱图&gt;

mV

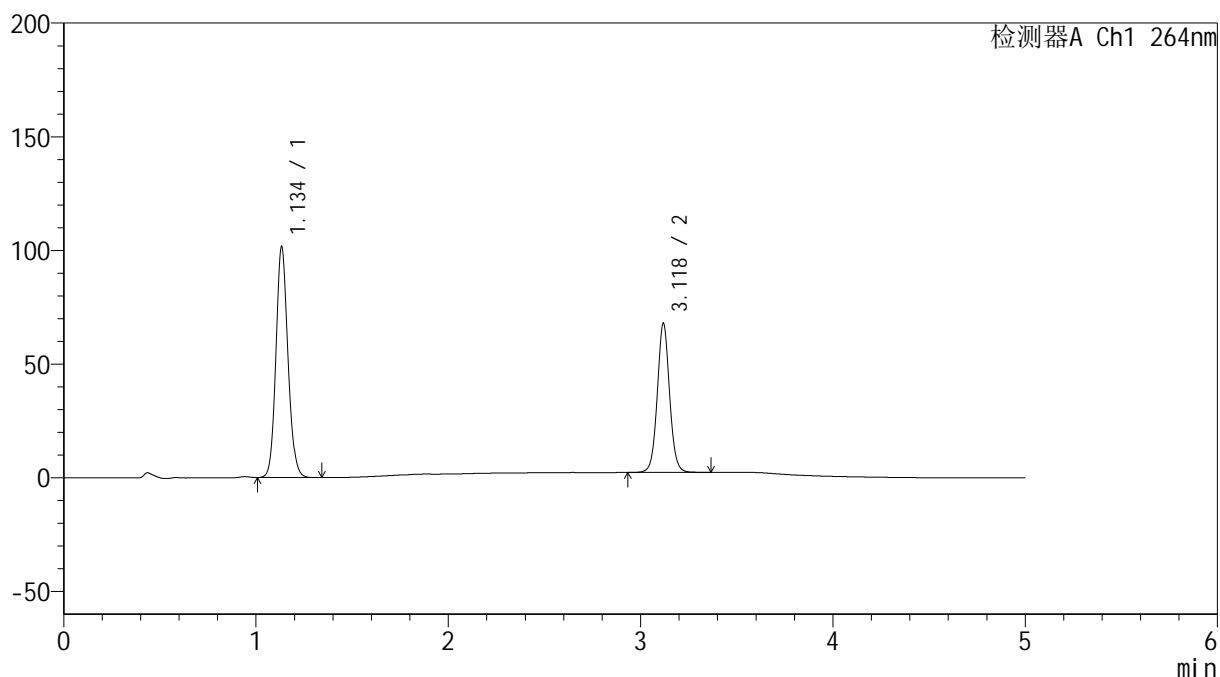

## &lt;峰表&gt;

检测器A Ch1 264nm

| 峰号 | 保留时间  | 面积     | 高度     | 面积%     | 理论塔板数(USP) | 拖尾因子  | 分离度(USP) |
|----|-------|--------|--------|---------|------------|-------|----------|
| 1  | 1.134 | 440367 | 100625 | 60.169  | 1600       | 1.118 | --       |
| 2  | 3.118 | 291522 | 65166  | 39.831  | 11714      | 1.047 | 17.361   |
| 总计 |       | 731889 | 165791 | 100.000 |            |       |          |

## <样品信息>

色谱柱 :XB-C18(50mm\*4.6mm,5 $\mu$ m)      流速: 1.5ml/min  
 柱温 :35 $^{\circ}$ C      波长: 264nm  
 数据文件名: RC\$SMF-4078 - 31-8/10-1137-2 - zzp-2024082821p-zjtj6y-rcqx-2-pH6.8+0.35tw20jz-jf50z-dz1-4.lcd  
 方法文件名: RC\$SMF-4078 - SMF-4078-rcqx-FX259.lcm  
 批处理文件名: RC\$SMF-4078 - 20250401-FX259.lcb  
 样品瓶号 : 2-18  
 进样体积 : 20  $\mu$ l      版本号: 6.115  
 进样时间 : 2025/04/01 17:05:54      实验者: xiexinhui  
 处理时间 (V2) : 2025/04/02 09:36:13      处理者: xiexinhui  
 仪器型号: SHIMADZU LC-2050C(FX259)

## <色谱图>

mV

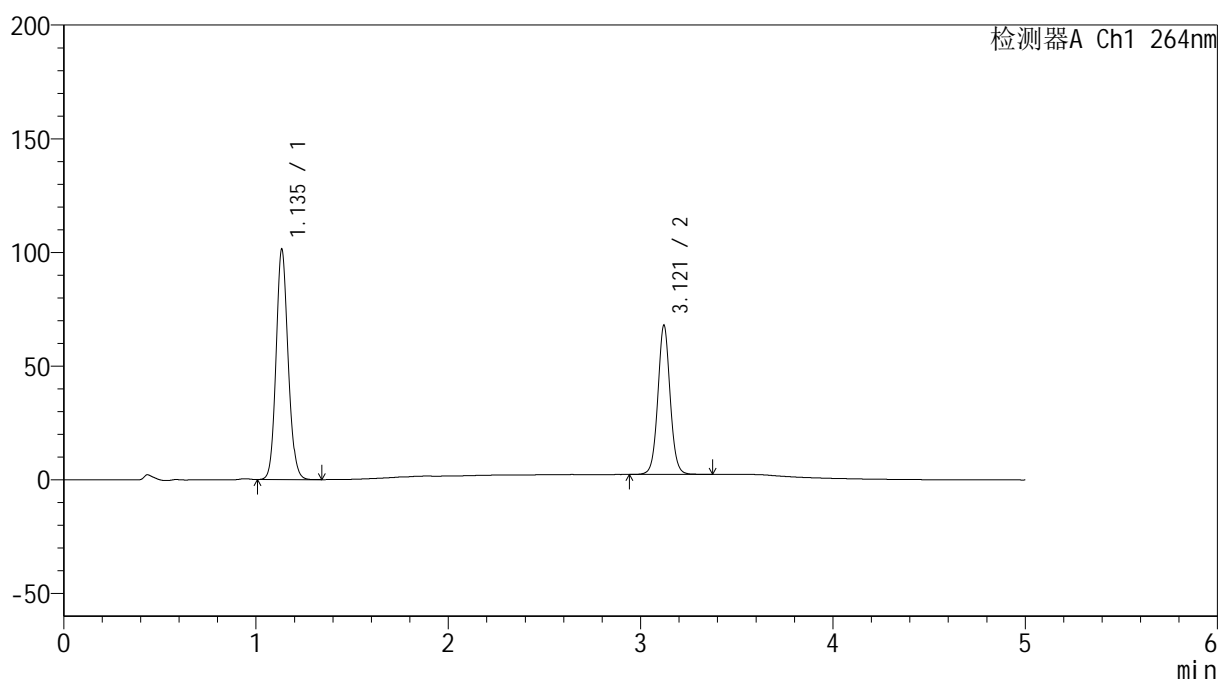

## <峰表>

检测器A Ch1 264nm

| 峰号 | 保留时间  | 面积     | 高度     | 面积%     | 理论塔板数(USP) | 拖尾因子  | 分离度(USP) |
|----|-------|--------|--------|---------|------------|-------|----------|
| 1  | 1.135 | 440088 | 100415 | 60.174  | 1596       | 1.117 | --       |
| 2  | 3.121 | 291268 | 65625  | 39.826  | 11766      | 1.047 | 17.372   |
| 总计 |       | 731356 | 166040 | 100.000 |            |       |          |

## &lt;样品信息&gt;

色谱柱 :XB-C18(50mm\*4.6mm,5 $\mu$ m) 流速: 1.5ml/min  
柱温 :35 $^{\circ}$ C 波长: 264nm  
数据文件名: RC\$SMF-4078 - 31-8/10-1138-2 - zzp-2024082821p-zjtj6y-rcqx-2-pH6.8+0.35tw20jz-jf50z-dz1-5.lcd  
方法文件名: RC\$SMF-4078 - SMF-4078-rcqx-FX259.lcm  
批处理文件名: RC\$SMF-4078 - 20250401-FX259.lcb  
样品瓶号 : 2-18  
进样体积 : 20  $\mu$ l 版本号: 6.115  
进样时间 : 2025/04/01 17:11:19 实验者: xiexinhui  
处理时间 (V2) : 2025/04/02 09:36:16 处理者: xiexinhui  
仪器型号: SHIMADZU LC-2050C(FX259)

## &lt;色谱图&gt;

mV

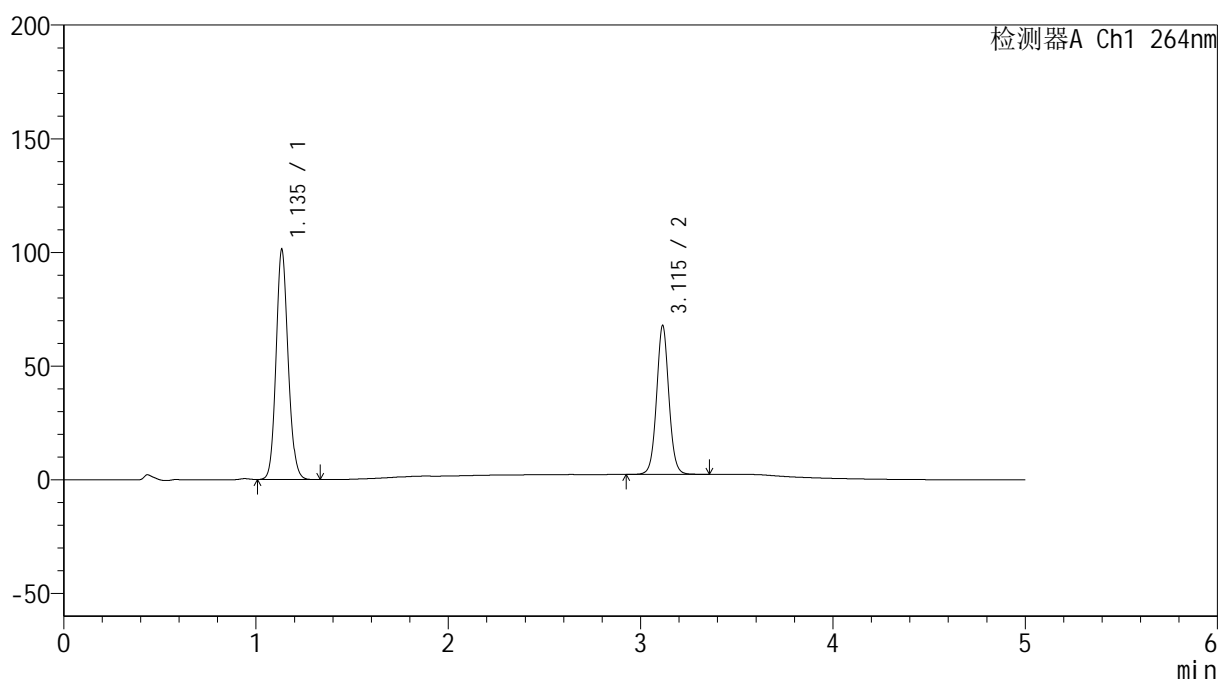

## &lt;峰表&gt;

检测器A Ch1 264nm

| 峰号 | 保留时间  | 面积     | 高度     | 面积%     | 理论塔板数(USP) | 拖尾因子  | 分离度(USP) |
|----|-------|--------|--------|---------|------------|-------|----------|
| 1  | 1.135 | 439907 | 100292 | 60.168  | 1593       | 1.118 | --       |
| 2  | 3.115 | 291227 | 65468  | 39.832  | 11696      | 1.048 | 17.300   |
| 总计 |       | 731134 | 165759 | 100.000 |            |       |          |

## &lt;样品信息&gt;

色谱柱 :XB-C18(50mm\*4.6mm,5 $\mu$ m) 流速: 1.5ml/min  
柱温 :35 $^{\circ}$ C 波长: 264nm  
数据文件名: RC\$SMF-4078 - 31-8/10-1139-2 - zzp-2024082821p-zjtj6y-rcqx-2-pH6.8+0.35tw20jz-jf50z-p1-5min.lc  
方法文件名: RC\$SMF-4078 - SMF-4078-rcqx-FX259.lcm  
批处理文件名: RC\$SMF-4078 - 20250401-FX259.lcb  
样品瓶号 : 2-1  
进样体积 : 20  $\mu$ l 版本号: 6.115  
进样时间 : 2025/04/01 17:16:43 实验者: xiexinhui  
处理时间 (V2) : 2025/04/02 09:36:18 处理者: xiexinhui  
仪器型号: SHIMADZU LC-2050C(FX259)

## &lt;色谱图&gt;

mV

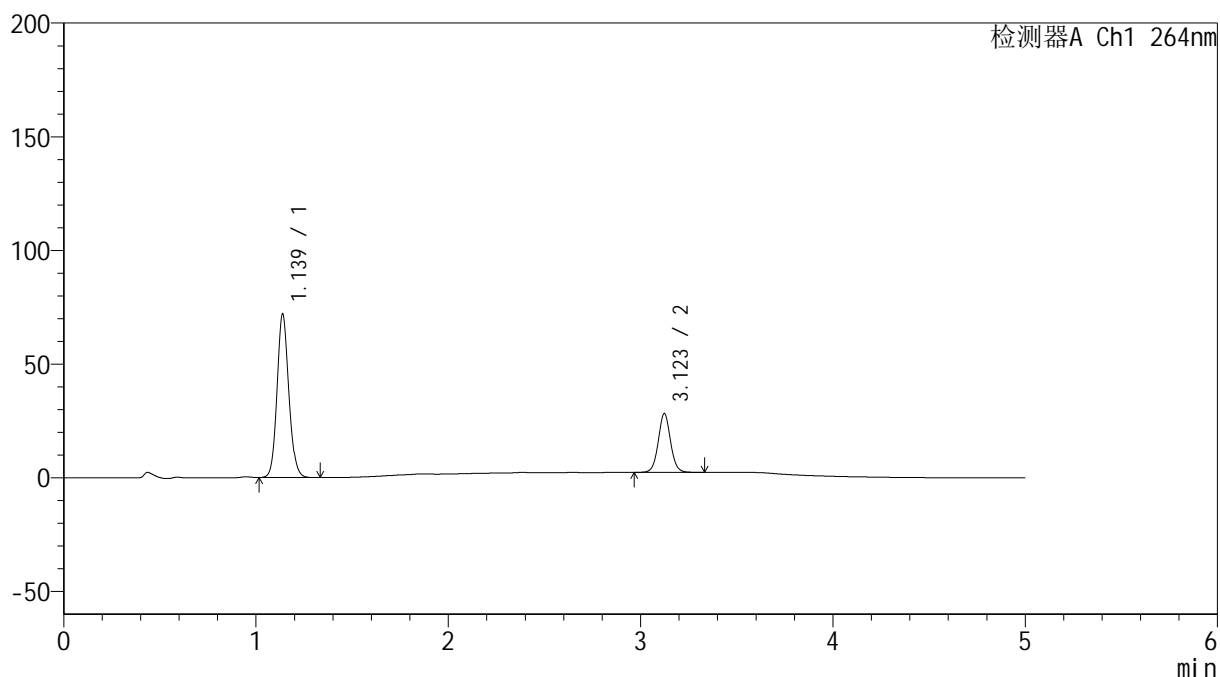

## &lt;峰表&gt;

检测器A Ch1 264nm

| 峰号 | 保留时间  | 面积     | 高度    | 面积%     | 理论塔板数(USP) | 拖尾因子  | 分离度(USP) |
|----|-------|--------|-------|---------|------------|-------|----------|
| 1  | 1.139 | 305265 | 71951 | 72.626  | 1688       | 1.114 | --       |
| 2  | 3.123 | 115061 | 25866 | 27.374  | 11724      | 1.046 | 17.539   |
| 总计 |       | 420325 | 97817 | 100.000 |            |       |          |

## &lt;样品信息&gt;

色谱柱 :XB-C18(50mm\*4.6mm,5 $\mu$ m) 流速: 1.5ml/min  
柱温 :35 $^{\circ}$ C 波长: 264nm  
数据文件名: RC\$SMF-4078 - 31-8/10-1140-2 - zzp-2024082821p-zjtj6y-rcqx-2-pH6.8+0.35tw20jz-jf50z-p2-5min.lc  
方法文件名: RC\$SMF-4078 - SMF-4078-rcqx-FX259.lcm  
批处理文件名: RC\$SMF-4078 - 20250401-FX259.lcb  
样品瓶号 : 2-10  
进样体积 : 20  $\mu$ l 版本号: 6.115  
进样时间 : 2025/04/01 17:22:09 实验者: xiexinhui  
处理时间 (V2) : 2025/04/02 09:36:21 处理者: xiexinhui  
仪器型号: SHIMADZU LC-2050C(FX259)

## &lt;色谱图&gt;

mV

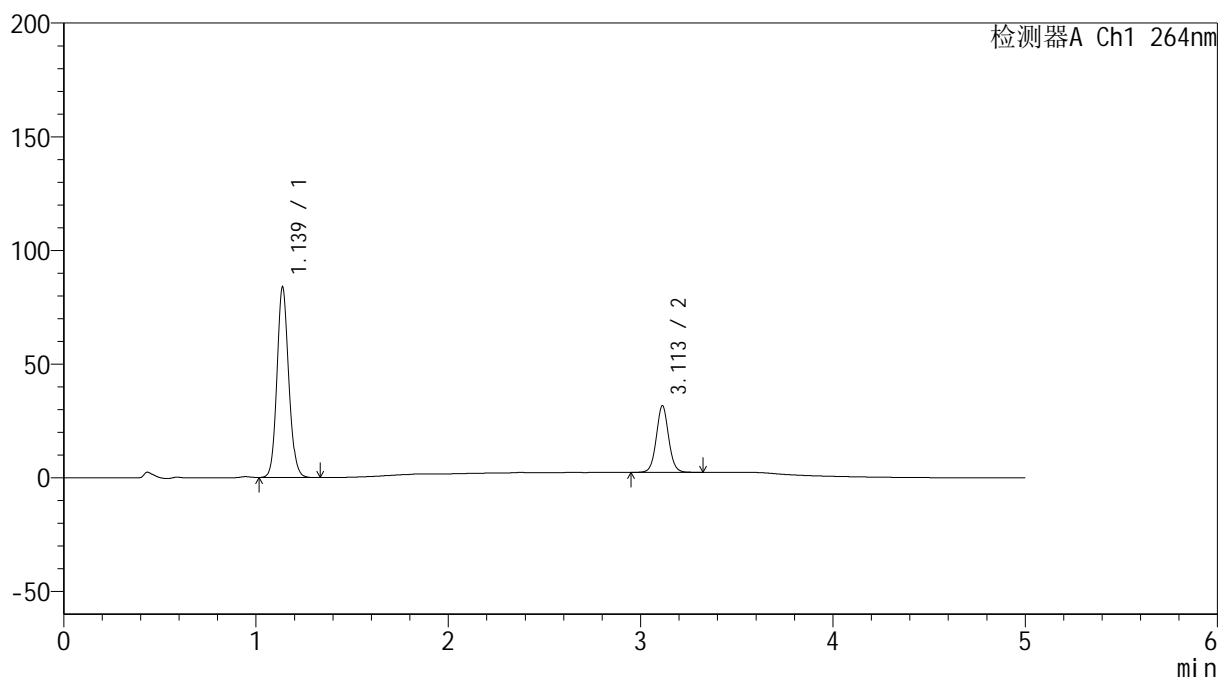

## &lt;峰表&gt;

检测器A Ch1 264nm

| 峰号 | 保留时间  | 面积     | 高度     | 面积%     | 理论塔板数(USP) | 拖尾因子  | 分离度(USP) |
|----|-------|--------|--------|---------|------------|-------|----------|
| 1  | 1.139 | 355543 | 83827  | 73.132  | 1688       | 1.114 | --       |
| 2  | 3.113 | 130620 | 29371  | 26.868  | 11615      | 1.046 | 17.443   |
| 总计 |       | 486162 | 113198 | 100.000 |            |       |          |

## &lt;样品信息&gt;

色谱柱 :XB-C18(50mm\*4.6mm,5 $\mu$ m) 流速: 1.5ml/min  
柱温 :35 $^{\circ}$ C 波长: 264nm  
数据文件名: RC\$SMF-4078 - 31-8/10-1141-2 - zzp-2024082821p-zjtj6y-rcqx-2-pH6.8+0.35tw20jz-jf50z-p3-5min.lcb  
方法文件名: RC\$SMF-4078 - SMF-4078-rcqx-FX259.lcm  
批处理文件名: RC\$SMF-4078 - 20250401-FX259.lcb  
样品瓶号 : 2-19  
进样体积 : 20  $\mu$ l 版本号: 6.115  
进样时间 : 2025/04/01 17:27:32 实验者: xiexinhui  
处理时间 (V2) : 2025/04/02 09:36:24 处理者: xiexinhui  
仪器型号: SHIMADZU LC-2050C(FX259)

## &lt;色谱图&gt;

mV

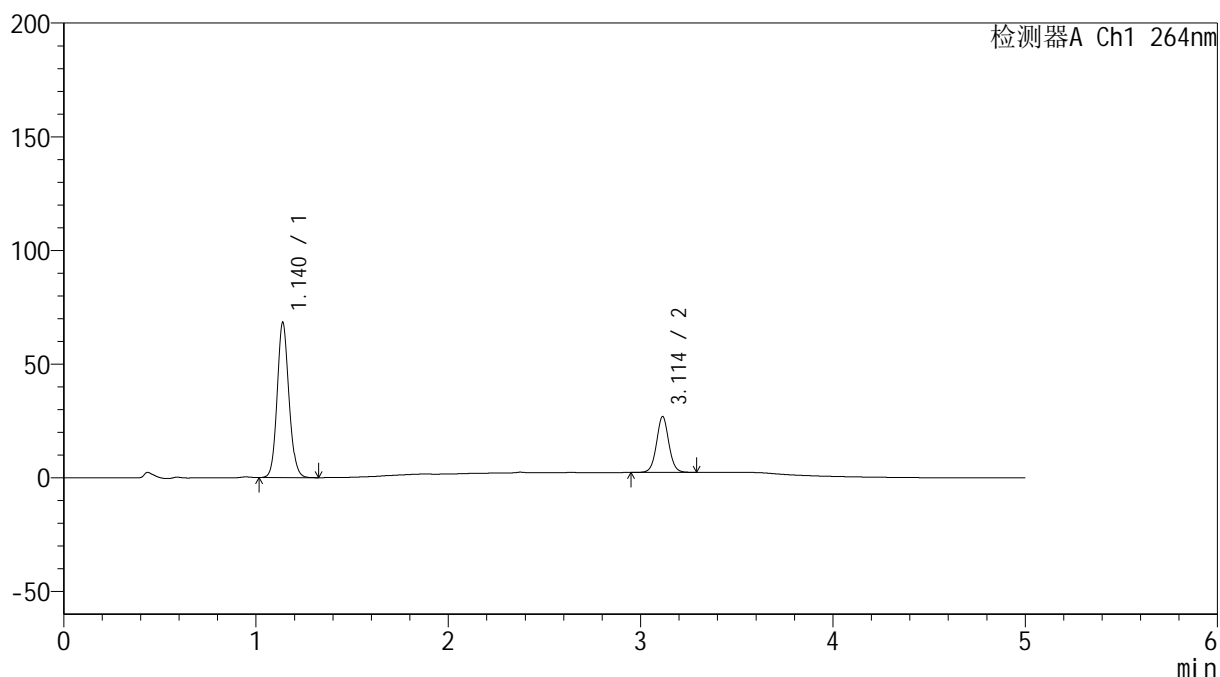

## &lt;峰表&gt;

检测器A Ch1 264nm

| 峰号 | 保留时间  | 面积     | 高度    | 面积%     | 理论塔板数(USP) | 拖尾因子  | 分离度(USP) |
|----|-------|--------|-------|---------|------------|-------|----------|
| 1  | 1.140 | 289616 | 68191 | 72.579  | 1690       | 1.113 | --       |
| 2  | 3.114 | 109421 | 24610 | 27.421  | 11650      | 1.045 | 17.451   |
| 总计 |       | 399037 | 92801 | 100.000 |            |       |          |

## &lt;样品信息&gt;

色谱柱 :XB-C18(50mm\*4.6mm,5 $\mu$ m) 流速: 1.5ml/min  
柱温 :35 $^{\circ}$ C 波长: 264nm  
数据文件名: RC\$SMF-4078 - 31-8/10-1142-2 - zzp-2024082821p-zjtj6y-rcqx-2-pH6.8+0.35tw20jz-jf50z-p4-5min.lc  
方法文件名: RC\$SMF-4078 - SMF-4078-rcqx-FX259.lcm  
批处理文件名: RC\$SMF-4078 - 20250401-FX259.lcb  
样品瓶号 : 2-28  
进样体积 : 20  $\mu$ l 版本号: 6.115  
进样时间 : 2025/04/01 17:32:56 实验者: xiexinhui  
处理时间 (V2) : 2025/04/02 09:36:26 处理者: xiexinhui  
仪器型号: SHIMADZU LC-2050C(FX259)

## &lt;色谱图&gt;

mV

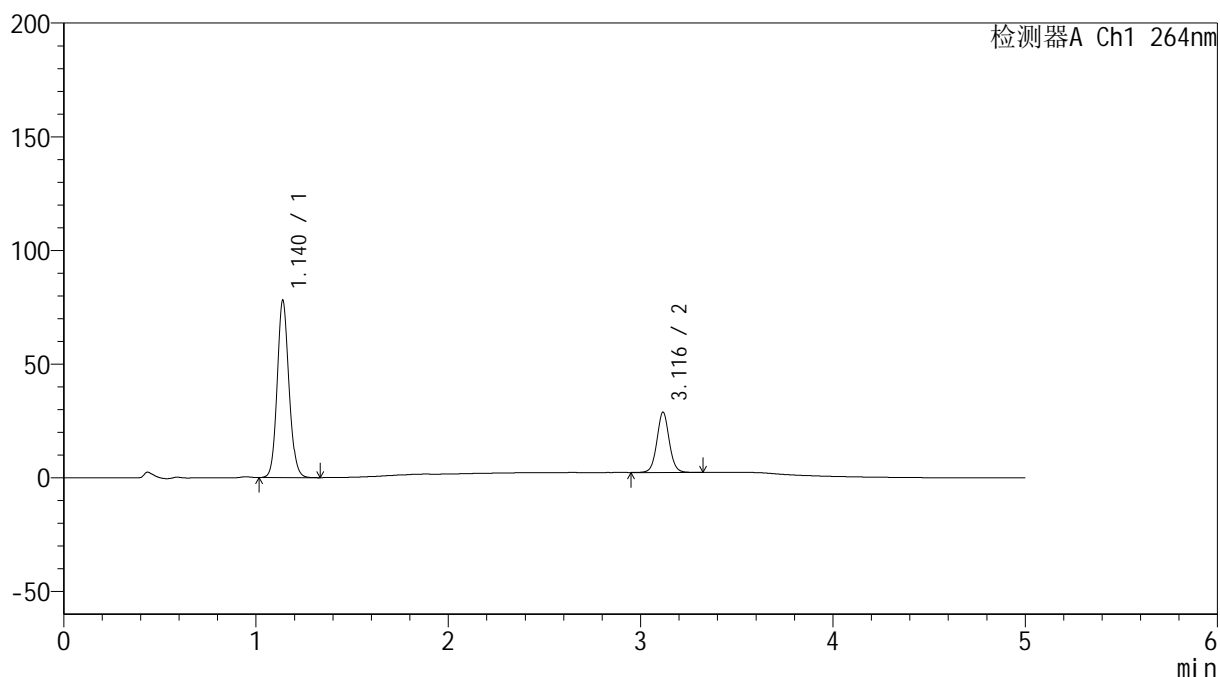

## &lt;峰表&gt;

检测器A Ch1 264nm

| 峰号 | 保留时间  | 面积     | 高度     | 面积%     | 理论塔板数(USP) | 拖尾因子  | 分离度(USP) |
|----|-------|--------|--------|---------|------------|-------|----------|
| 1  | 1.140 | 330881 | 77849  | 73.675  | 1689       | 1.113 | --       |
| 2  | 3.116 | 118228 | 26378  | 26.325  | 11615      | 1.046 | 17.446   |
| 总计 |       | 449109 | 104227 | 100.000 |            |       |          |

## &lt;样品信息&gt;

色谱柱 :XB-C18(50mm\*4.6mm,5 $\mu$ m) 流速: 1.5ml/min  
 柱温 :35 $^{\circ}$ C 波长: 264nm  
 数据文件名: RC\$SMF-4078 - 31-8/10-1143-2 - zzp-2024082821p-zjtj6y-rcqx-2-pH6.8+0.35tw20jz-jf50z-p5-5min.lc  
 方法文件名: RC\$SMF-4078 - SMF-4078-rcqx-FX259.lcm  
 批处理文件名: RC\$SMF-4078 - 20250401-FX259.lcb  
 样品瓶号 : 2-37  
 进样体积 : 20  $\mu$ l 版本号: 6.115  
 进样时间 : 2025/04/01 17:38:20 实验者: xiexinhui  
 处理时间 (V2) : 2025/04/02 09:36:29 处理者: xiexinhui  
 仪器型号: SHIMADZU LC-2050C(FX259)

## &lt;色谱图&gt;

mV

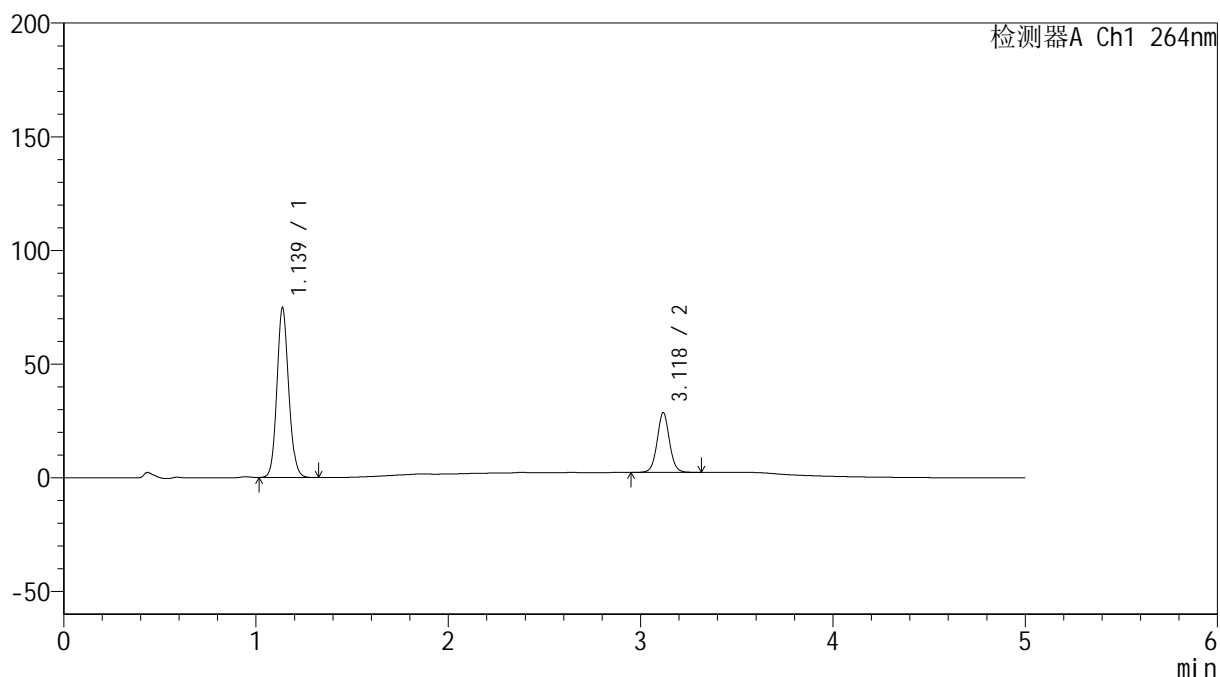

## &lt;峰表&gt;

检测器A Ch1 264nm

| 峰号 | 保留时间  | 面积     | 高度     | 面积%     | 理论塔板数(USP) | 拖尾因子  | 分离度(USP) |
|----|-------|--------|--------|---------|------------|-------|----------|
| 1  | 1.139 | 317347 | 74715  | 73.036  | 1683       | 1.112 | --       |
| 2  | 3.118 | 117160 | 26043  | 26.964  | 11647      | 1.046 | 17.472   |
| 总计 |       | 434507 | 100759 | 100.000 |            |       |          |

## &lt;样品信息&gt;

色谱柱 :XB-C18(50mm\*4.6mm,5 $\mu$ m) 流速: 1.5ml/min  
柱温 :35 $^{\circ}$ C 波长: 264nm  
数据文件名: RC\$SMF-4078 - 31-8/10-1144-2 - zzp-2024082821p-zjtj6y-rcqx-2-pH6.8+0.35tw20jz-jf50z-p6-5min.lc  
方法文件名: RC\$SMF-4078 - SMF-4078-rcqx-FX259.lcm  
批处理文件名: RC\$SMF-4078 - 20250401-FX259.lcb  
样品瓶号 : 2-46  
进样体积 : 20  $\mu$ l 版本号: 6.115  
进样时间 : 2025/04/01 17:43:44 实验者: xiexinhui  
处理时间 (V2) : 2025/04/02 09:36:31 处理者: xiexinhui  
仪器型号: SHIMADZU LC-2050C(FX259)

## &lt;色谱图&gt;

mV

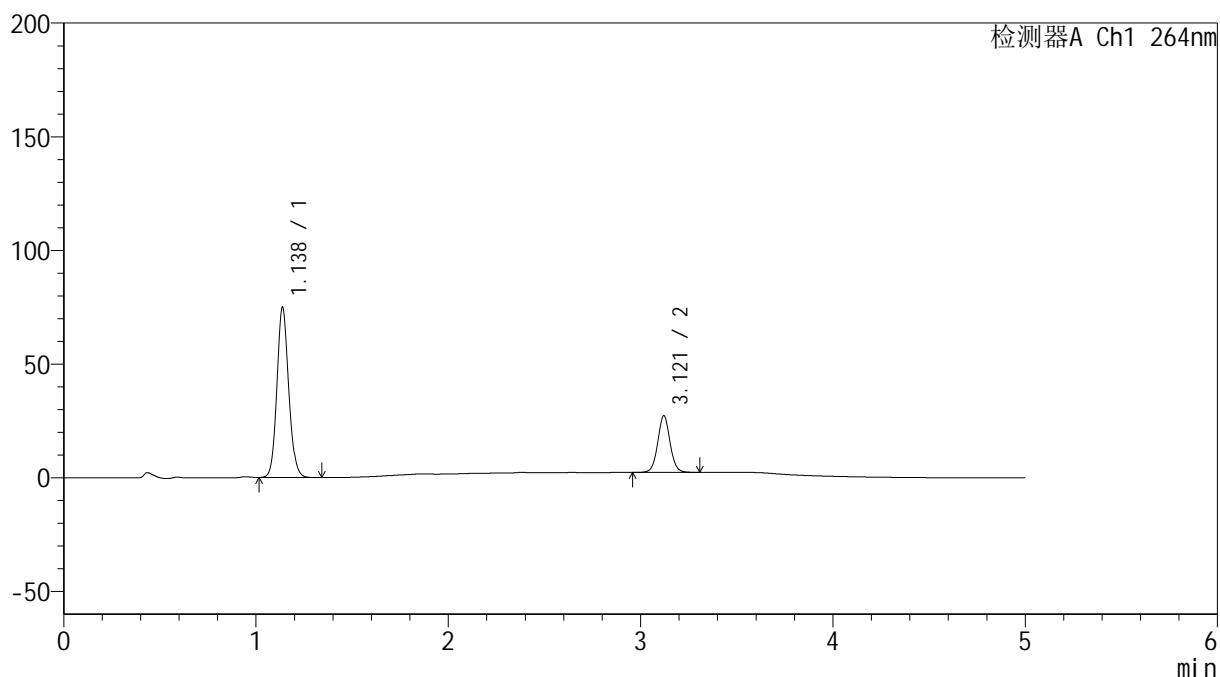

## &lt;峰表&gt;

检测器A Ch1 264nm

| 峰号 | 保留时间  | 面积     | 高度    | 面积%     | 理论塔板数(USP) | 拖尾因子  | 分离度(USP) |
|----|-------|--------|-------|---------|------------|-------|----------|
| 1  | 1.138 | 318158 | 74882 | 74.080  | 1682       | 1.113 | --       |
| 2  | 3.121 | 111318 | 24961 | 25.920  | 11631      | 1.047 | 17.482   |
| 总计 |       | 429477 | 99842 | 100.000 |            |       |          |

## &lt;样品信息&gt;

色谱柱 :XB-C18(50mm\*4.6mm,5 $\mu$ m) 流速: 1.5ml/min  
柱温 :35 $^{\circ}$ C 波长: 264nm  
数据文件名: RC\$SMF-4078 - 31-8/10-1145-2 - zzp-2024082821p-zjtj6y-rcqx-2-pH6.8+0.35tw20jz-jf50z-p1-10min.l  
方法文件名: RC\$SMF-4078 - SMF-4078-rcqx-FX259.lcm  
批处理文件名: RC\$SMF-4078 - 20250401-FX259.lcb  
样品瓶号 : 2-2  
进样体积 : 20  $\mu$ l 版本号: 6.115  
进样时间 : 2025/04/01 17:49:08 实验者: xiexinhui  
处理时间 (V2) : 2025/04/02 09:36:33 处理者: xiexinhui  
仪器型号: SHIMADZU LC-2050C(FX259)

## &lt;色谱图&gt;

mV

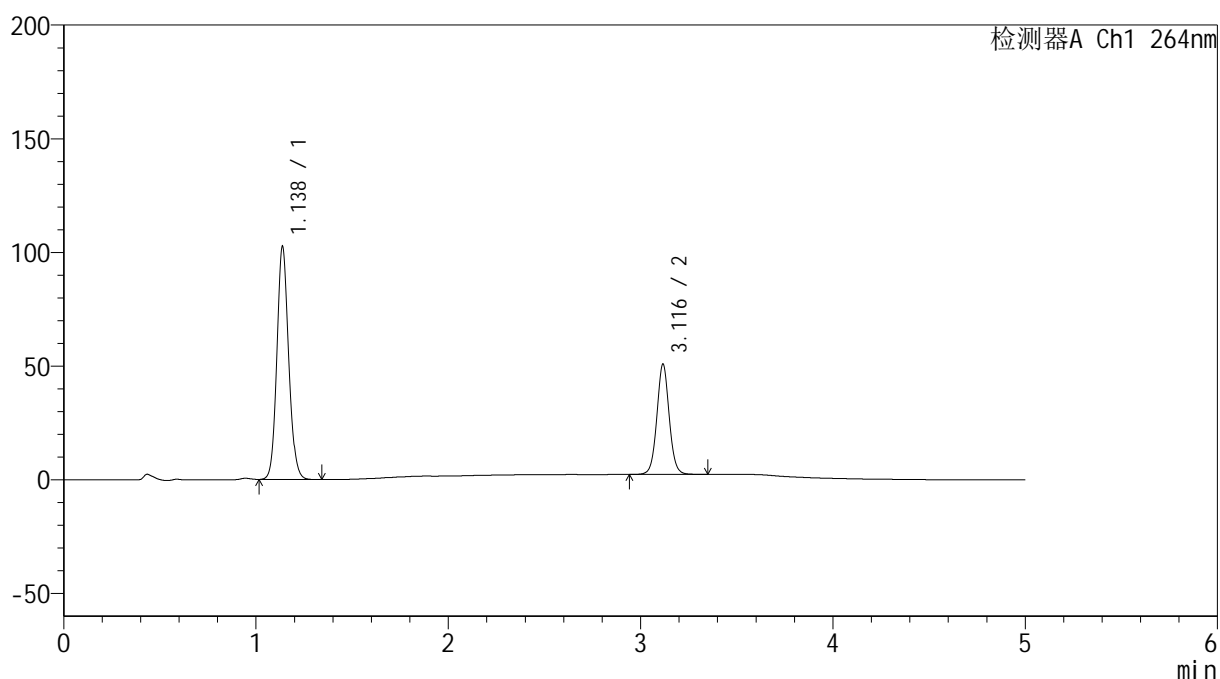

## &lt;峰表&gt;

检测器A Ch1 264nm

| 峰号 | 保留时间  | 面积     | 高度     | 面积%     | 理论塔板数(USP) | 拖尾因子  | 分离度(USP) |
|----|-------|--------|--------|---------|------------|-------|----------|
| 1  | 1.138 | 435709 | 102491 | 66.823  | 1680       | 1.113 | --       |
| 2  | 3.116 | 216323 | 48279  | 33.177  | 11624      | 1.045 | 17.448   |
| 总计 |       | 652032 | 150771 | 100.000 |            |       |          |

## &lt;样品信息&gt;

色谱柱 :XB-C18(50mm\*4.6mm,5 $\mu$ m) 流速: 1.5ml/min  
柱温 :35 $^{\circ}$ C 波长: 264nm  
数据文件名: RC\$SMF-4078 - 31-8/10-1146-2 - zzp-2024082821p-zjtj6y-rcqx-2-pH6.8+0.35tw20jz-jf50z-p2-10min.l  
方法文件名: RC\$SMF-4078 - SMF-4078-rcqx-FX259.lcm  
批处理文件名: RC\$SMF-4078 - 20250401-FX259.lcb  
样品瓶号 : 2-11  
进样体积 : 20  $\mu$ l 版本号: 6.115  
进样时间 : 2025/04/01 17:54:33 实验者: xiexinhui  
处理时间 (V2) : 2025/04/02 09:36:36 处理者: xiexinhui  
仪器型号: SHIMADZU LC-2050C(FX259)

## &lt;色谱图&gt;

mV

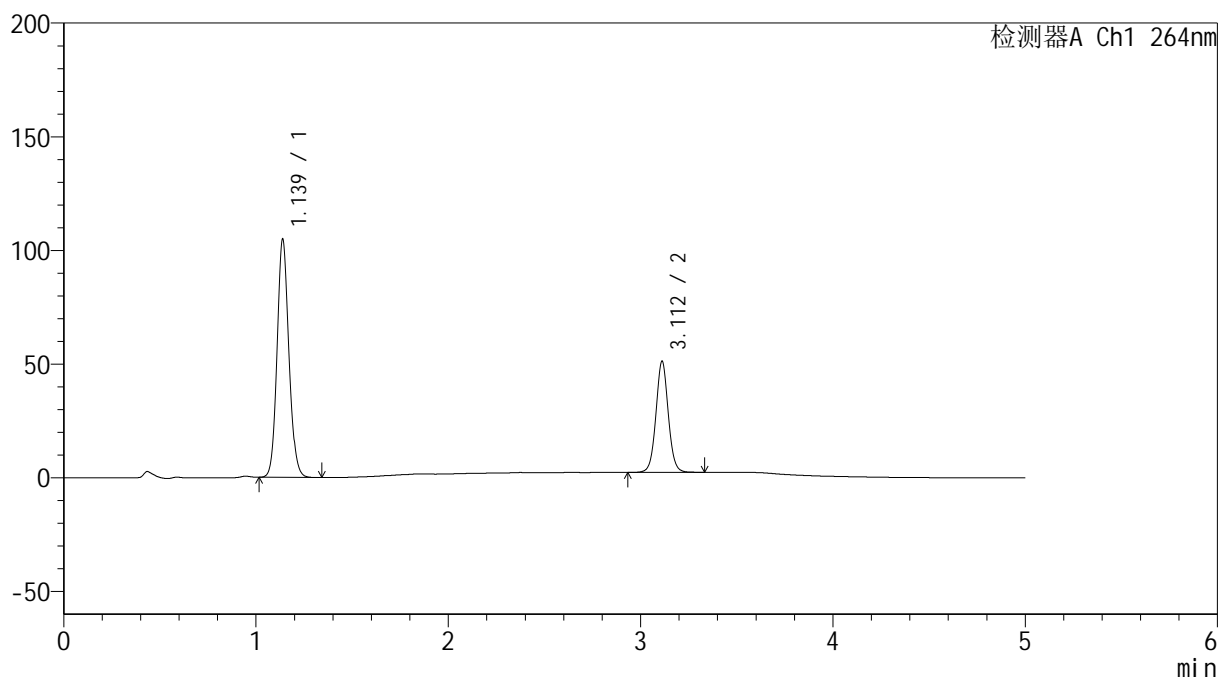

## &lt;峰表&gt;

检测器A Ch1 264nm

| 峰号 | 保留时间  | 面积     | 高度     | 面积%     | 理论塔板数(USP) | 拖尾因子  | 分离度(USP) |
|----|-------|--------|--------|---------|------------|-------|----------|
| 1  | 1.139 | 445687 | 104717 | 67.171  | 1678       | 1.112 | --       |
| 2  | 3.112 | 217819 | 48804  | 32.829  | 11565      | 1.045 | 17.377   |
| 总计 |       | 663506 | 153521 | 100.000 |            |       |          |

## &lt;样品信息&gt;

色谱柱 :XB-C18(50mm\*4.6mm,5 $\mu$ m) 流速: 1.5ml/min  
柱温 :35 $^{\circ}$ C 波长: 264nm  
数据文件名: RC\$SMF-4078 - 31-8/10-1147-2 - zzp-2024082821p-zjtj6y-rcqx-2-pH6.8+0.35tw20jz-jf50z-p3-10min.l  
方法文件名: RC\$SMF-4078 - SMF-4078-rcqx-FX259.lcm  
批处理文件名: RC\$SMF-4078 - 20250401-FX259.lcb  
样品瓶号 : 2-20  
进样体积 : 20  $\mu$ l 版本号: 6.115  
进样时间 : 2025/04/01 17:59:58 实验者: xiexinhui  
处理时间 (V2) : 2025/04/02 09:36:39 处理者: xiexinhui  
仪器型号: SHIMADZU LC-2050C(FX259)

## &lt;色谱图&gt;

mV

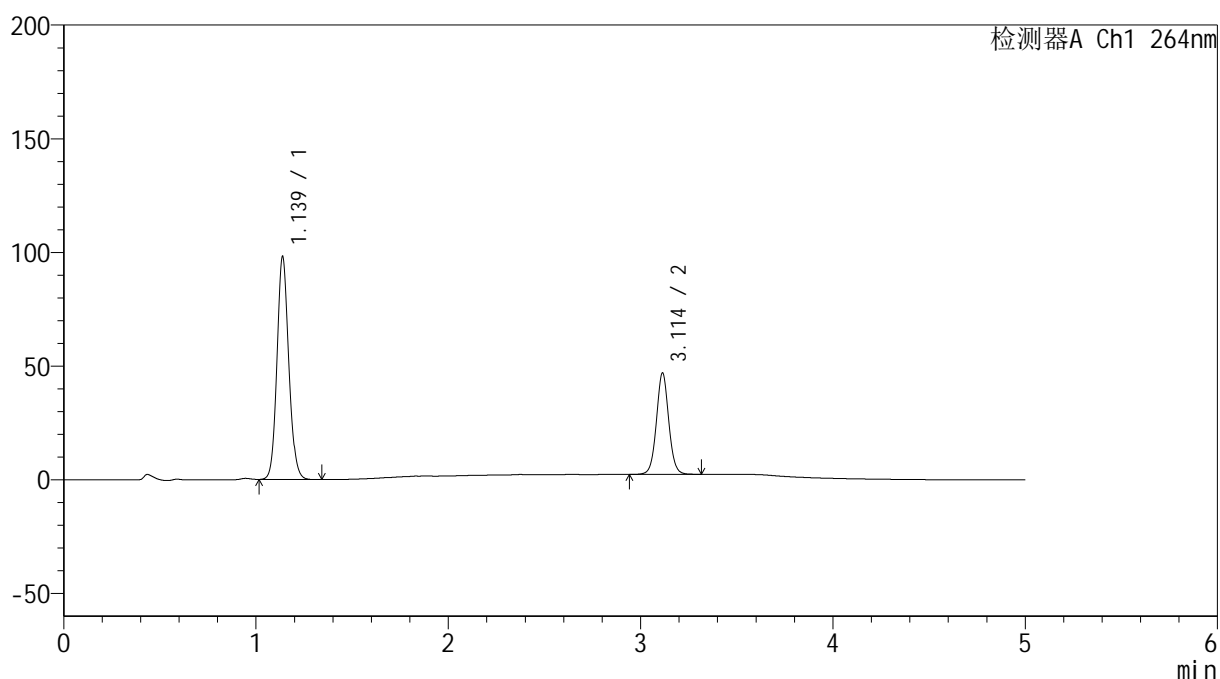

## &lt;峰表&gt;

检测器A Ch1 264nm

| 峰号 | 保留时间  | 面积     | 高度     | 面积%     | 理论塔板数(USP) | 拖尾因子  | 分离度(USP) |
|----|-------|--------|--------|---------|------------|-------|----------|
| 1  | 1.139 | 417136 | 98054  | 67.738  | 1678       | 1.113 | --       |
| 2  | 3.114 | 198676 | 44652  | 32.262  | 11627      | 1.045 | 17.423   |
| 总计 |       | 615813 | 142706 | 100.000 |            |       |          |

## &lt;样品信息&gt;

色谱柱 :XB-C18(50mm\*4.6mm,5 $\mu$ m) 流速: 1.5ml/min  
 柱温 :35 $^{\circ}$ C 波长: 264nm  
 数据文件名: RC\$SMF-4078 - 31-8/10-1148-2 - zzp-2024082821p-zjtj6y-rcqx-2-pH6.8+0.35tw20jz-jf50z-p4-10min.l  
 方法文件名: RC\$SMF-4078 - SMF-4078-rcqx-FX259.lcm  
 批处理文件名: RC\$SMF-4078 - 20250401-FX259.lcb  
 样品瓶号 : 2-29  
 进样体积 : 20  $\mu$ l 版本号: 6.115  
 进样时间 : 2025/04/01 18:05:23 实验者: xiexinhui  
 处理时间 (V2) : 2025/04/02 09:36:42 处理者: xiexinhui  
 仪器型号: SHIMADZU LC-2050C(FX259)

## &lt;色谱图&gt;

mV

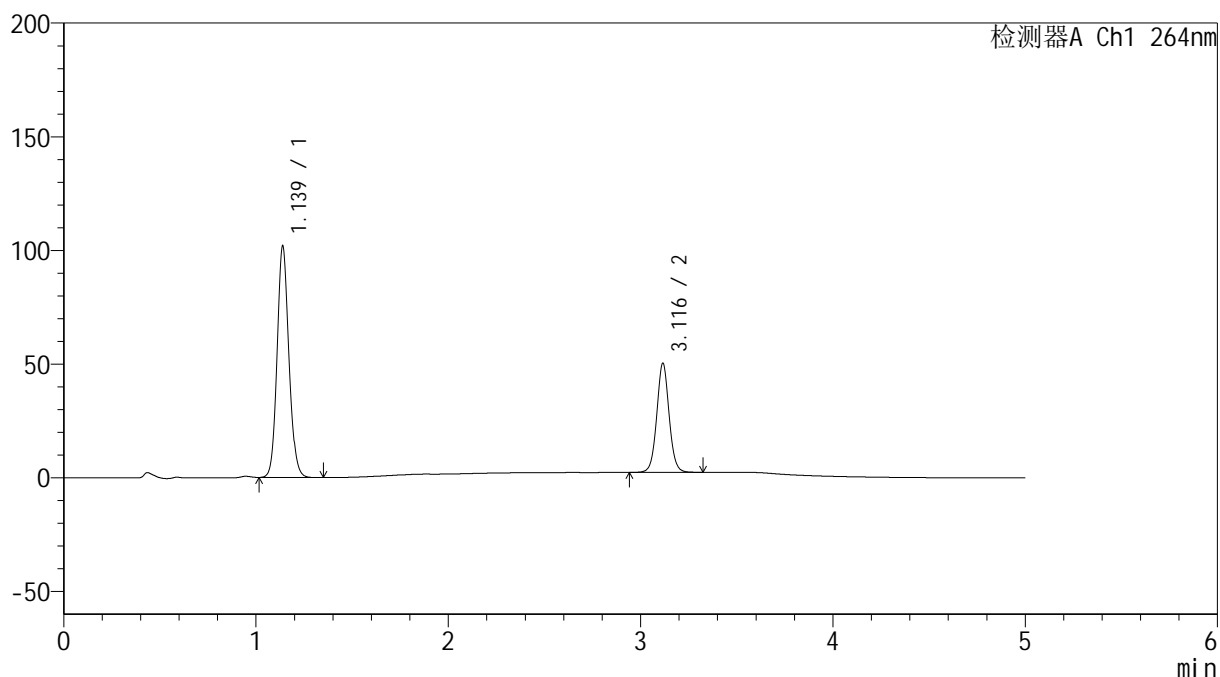

## &lt;峰表&gt;

检测器A Ch1 264nm

| 峰号 | 保留时间  | 面积     | 高度     | 面积%     | 理论塔板数(USP) | 拖尾因子  | 分离度(USP) |
|----|-------|--------|--------|---------|------------|-------|----------|
| 1  | 1.139 | 432862 | 101747 | 66.916  | 1681       | 1.113 | --       |
| 2  | 3.116 | 214015 | 47880  | 33.084  | 11610      | 1.046 | 17.425   |
| 总计 |       | 646877 | 149627 | 100.000 |            |       |          |

## &lt;样品信息&gt;

色谱柱 :XB-C18(50mm\*4.6mm,5 $\mu$ m) 流速: 1.5ml/min  
 柱温 :35 $^{\circ}$ C 波长: 264nm  
 数据文件名: RC\$SMF-4078 - 31-8/10-1149-2 - zzp-2024082821p-zjtj6y-rcqx-2-pH6.8+0.35tw20jz-jf50z-p5-10min.l  
 方法文件名: RC\$SMF-4078 - SMF-4078-rcqx-FX259.lcm  
 批处理文件名: RC\$SMF-4078 - 20250401-FX259.lcb  
 样品瓶号 : 2-38  
 进样体积 : 20  $\mu$ l 版本号: 6.115  
 进样时间 : 2025/04/01 18:10:47 实验者: xiexinhui  
 处理时间 (V2) : 2025/04/02 09:36:45 处理者: xiexinhui  
 仪器型号: SHIMADZU LC-2050C(FX259)

## &lt;色谱图&gt;

mV

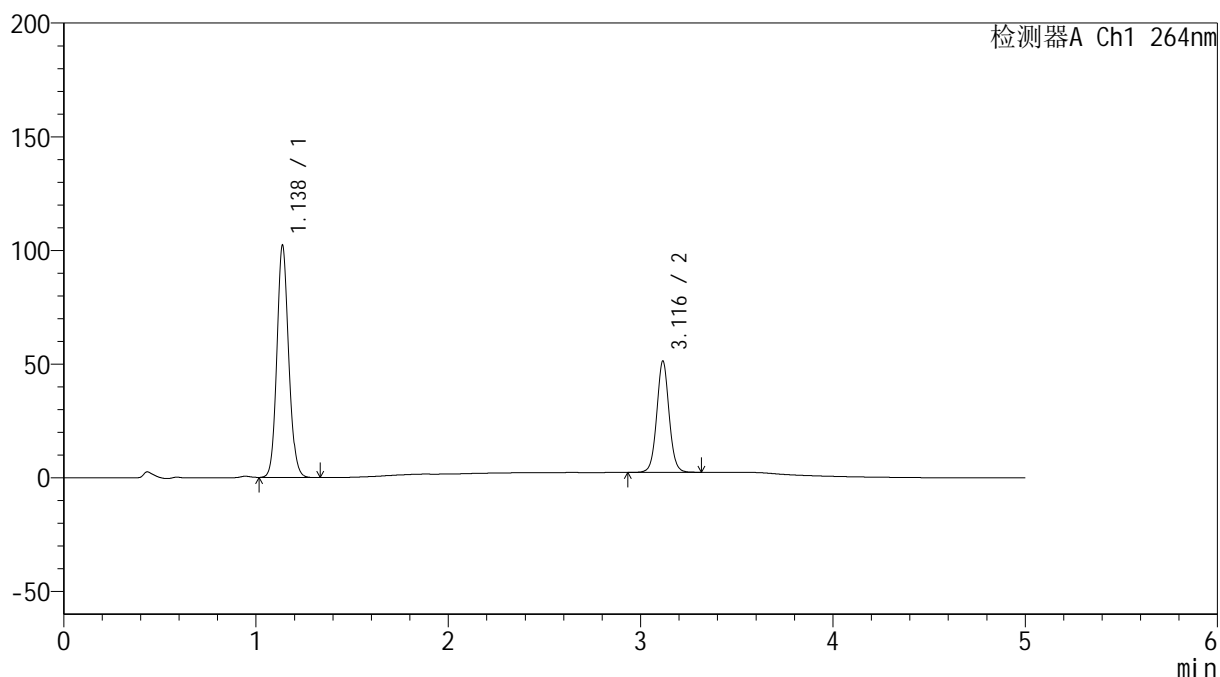

## &lt;峰表&gt;

检测器A Ch1 264nm

| 峰号 | 保留时间  | 面积     | 高度     | 面积%     | 理论塔板数(USP) | 拖尾因子  | 分离度(USP) |
|----|-------|--------|--------|---------|------------|-------|----------|
| 1  | 1.138 | 434265 | 102147 | 66.537  | 1679       | 1.113 | --       |
| 2  | 3.116 | 218402 | 48820  | 33.463  | 11606      | 1.046 | 17.435   |
| 总计 |       | 652666 | 150968 | 100.000 |            |       |          |

## &lt;样品信息&gt;

色谱柱 :XB-C18(50mm\*4.6mm,5 $\mu$ m) 流速: 1.5ml/min  
柱温 :35 $^{\circ}$ C 波长: 264nm  
数据文件名: RC\$SMF-4078 - 31-8/10-1150-2 - zzp-2024082821p-zjtj6y-rcqx-2-pH6.8+0.35tw20jz-jf50z-p6-10min.l  
方法文件名: RC\$SMF-4078 - SMF-4078-rcqx-FX259.lcm  
批处理文件名: RC\$SMF-4078 - 20250401-FX259.lcb  
样品瓶号 : 2-47  
进样体积 : 20  $\mu$ l 版本号: 6.115  
进样时间 : 2025/04/01 18:16:10 实验者: xiexinhui  
处理时间 (V2) : 2025/04/02 09:36:47 处理者: xiexinhui  
仪器型号: SHIMADZU LC-2050C(FX259)

## &lt;色谱图&gt;

mV

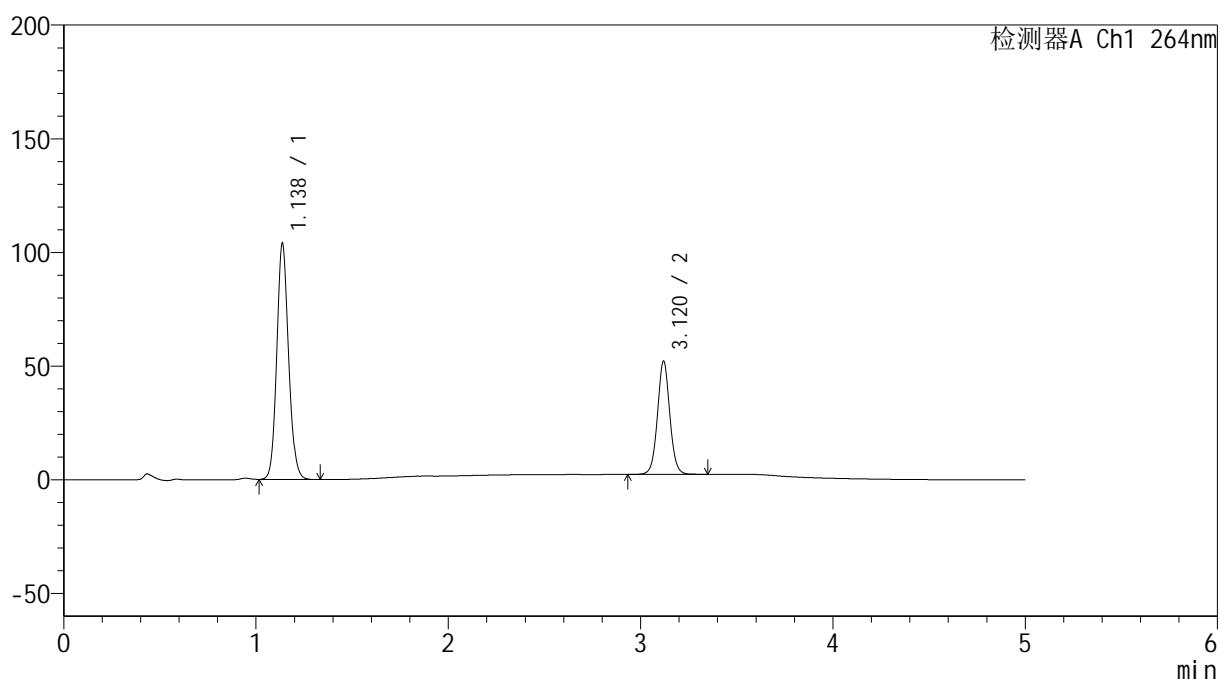

## &lt;峰表&gt;

检测器A Ch1 264nm

| 峰号 | 保留时间  | 面积     | 高度     | 面积%     | 理论塔板数(USP) | 拖尾因子  | 分离度(USP) |
|----|-------|--------|--------|---------|------------|-------|----------|
| 1  | 1.138 | 441643 | 103806 | 66.513  | 1675       | 1.113 | --       |
| 2  | 3.120 | 222353 | 49704  | 33.487  | 11611      | 1.045 | 17.458   |
| 总计 |       | 663996 | 153509 | 100.000 |            |       |          |

## &lt;样品信息&gt;

色谱柱 :XB-C18(50mm\*4.6mm,5 $\mu$ m) 流速: 1.5ml/min  
柱温 :35 $^{\circ}$ C 波长: 264nm  
数据文件名: RC\$SMF-4078 - 31-8/10-1151-2 - zzp-2024082821p-zjtj6y-rcqx-2-pH6.8+0.35tw20jz-jf50z-p1-15min.l  
方法文件名: RC\$SMF-4078 - SMF-4078-rcqx-FX259.lcm  
批处理文件名: RC\$SMF-4078 - 20250401-FX259.lcb  
样品瓶号 : 2-3  
进样体积 : 20  $\mu$ l 版本号: 6.115  
进样时间 : 2025/04/01 18:21:35 实验者: xiexinhui  
处理时间 (V2) : 2025/04/02 09:36:50 处理者: xiexinhui  
仪器型号: SHIMADZU LC-2050C(FX259)

## &lt;色谱图&gt;

mV

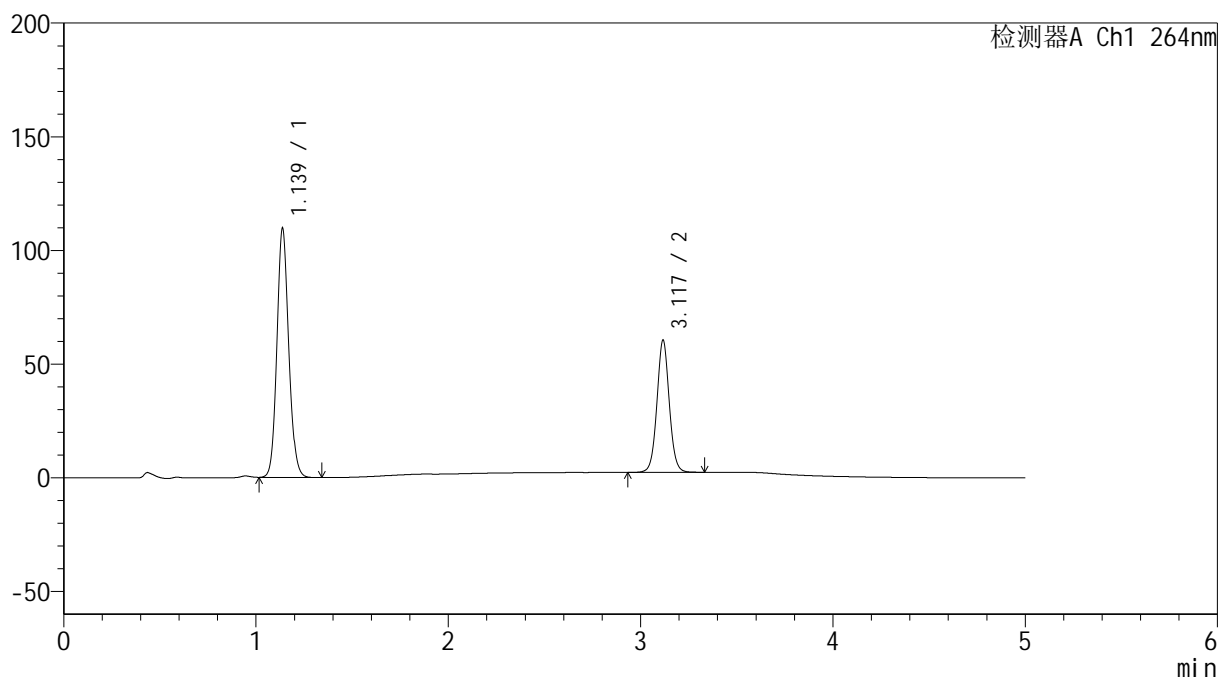

## &lt;峰表&gt;

检测器A Ch1 264nm

| 峰号 | 保留时间  | 面积     | 高度     | 面积%     | 理论塔板数(USP) | 拖尾因子  | 分离度(USP) |
|----|-------|--------|--------|---------|------------|-------|----------|
| 1  | 1.139 | 466424 | 109607 | 64.248  | 1677       | 1.114 | --       |
| 2  | 3.117 | 259547 | 57786  | 35.752  | 11566      | 1.045 | 17.418   |
| 总计 |       | 725971 | 167393 | 100.000 |            |       |          |

## &lt;样品信息&gt;

色谱柱 :XB-C18(50mm\*4.6mm,5 $\mu$ m) 流速: 1.5ml/min  
柱温 :35 $^{\circ}$ C 波长: 264nm  
数据文件名: RC\$SMF-4078 - 31-8/10-1152-2 - zzp-2024082821p-zjtj6y-rcqx-2-pH6.8+0.35tw20jz-jf50z-p2-15min.l  
方法文件名: RC\$SMF-4078 - SMF-4078-rcqx-FX259.lcm  
批处理文件名: RC\$SMF-4078 - 20250401-FX259.lcb  
样品瓶号 : 2-12  
进样体积 : 20  $\mu$ l 版本号: 6.115  
进样时间 : 2025/04/01 18:26:59 实验者: xiexinhui  
处理时间 (V2) : 2025/04/02 09:36:52 处理者: xiexinhui  
仪器型号: SHIMADZU LC-2050C(FX259)

## &lt;色谱图&gt;

mV

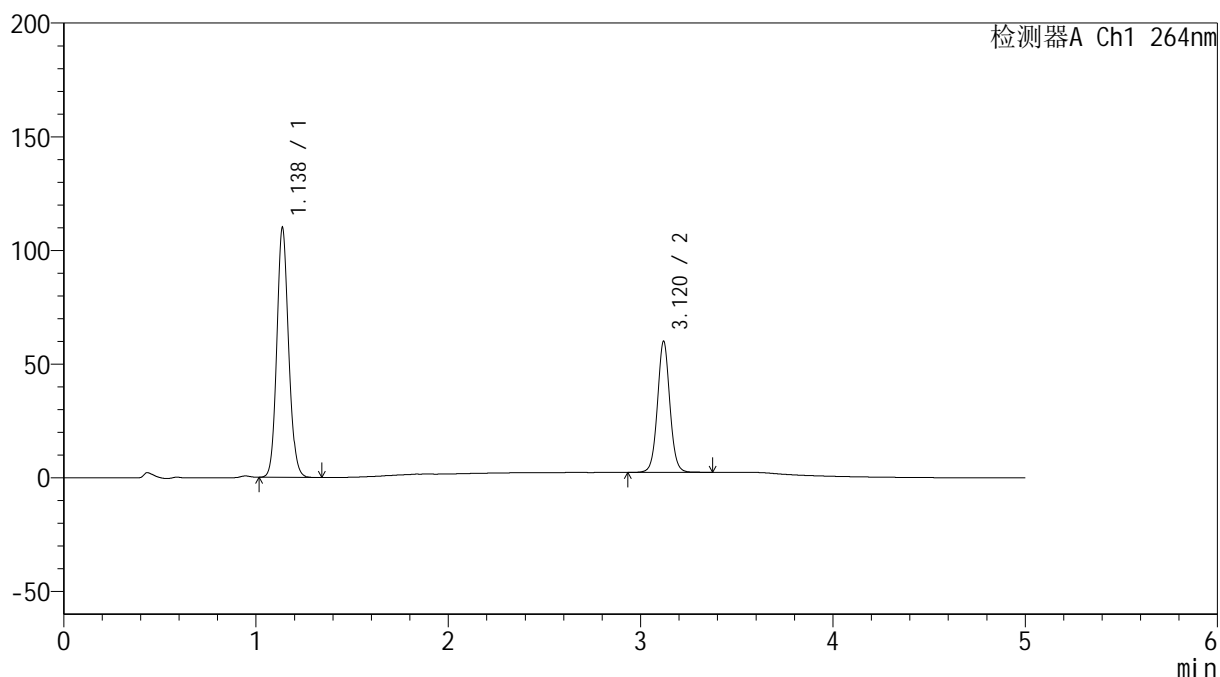

## &lt;峰表&gt;

检测器A Ch1 264nm

| 峰号 | 保留时间  | 面积     | 高度     | 面积%     | 理论塔板数(USP) | 拖尾因子  | 分离度(USP) |
|----|-------|--------|--------|---------|------------|-------|----------|
| 1  | 1.138 | 467268 | 109864 | 64.426  | 1676       | 1.114 | --       |
| 2  | 3.120 | 258014 | 57542  | 35.574  | 11572      | 1.044 | 17.444   |
| 总计 |       | 725282 | 167406 | 100.000 |            |       |          |

## &lt;样品信息&gt;

色谱柱 :XB-C18(50mm\*4.6mm,5 $\mu$ m) 流速: 1.5ml/min  
 柱温 :35 $^{\circ}$ C 波长: 264nm  
 数据文件名: RC\$SMF-4078 - 31-8/10-1153-2 - zzp-2024082821p-zjtj6y-rcqx-2-pH6.8+0.35tw20jz-jf50z-p3-15min.l  
 方法文件名: RC\$SMF-4078 - SMF-4078-rcqx-FX259.lcm  
 批处理文件名: RC\$SMF-4078 - 20250401-FX259.lcb  
 样品瓶号 : 2-21  
 进样体积 : 20  $\mu$ l 版本号: 6.115  
 进样时间 : 2025/04/01 18:32:23 实验者: xiexinhui  
 处理时间 (V2) : 2025/04/02 09:36:55 处理者: xiexinhui  
 仪器型号: SHIMADZU LC-2050C(FX259)

## &lt;色谱图&gt;

mV

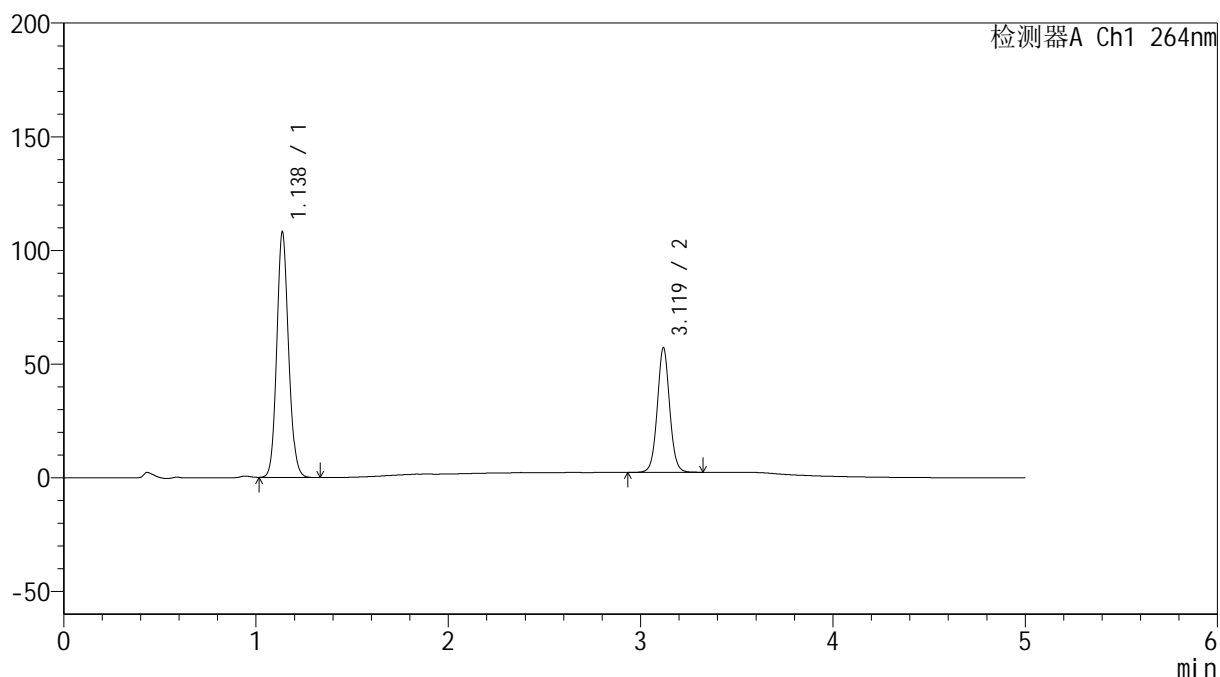

## &lt;峰表&gt;

检测器A Ch1 264nm

| 峰号 | 保留时间  | 面积     | 高度     | 面积%     | 理论塔板数(USP) | 拖尾因子  | 分离度(USP) |
|----|-------|--------|--------|---------|------------|-------|----------|
| 1  | 1.138 | 459163 | 107936 | 65.224  | 1675       | 1.113 | --       |
| 2  | 3.119 | 244814 | 54515  | 34.776  | 11565      | 1.044 | 17.435   |
| 总计 |       | 703976 | 162452 | 100.000 |            |       |          |

## &lt;样品信息&gt;

色谱柱 :XB-C18(50mm\*4.6mm,5 $\mu$ m) 流速: 1.5ml/min  
柱温 :35 $^{\circ}$ C 波长: 264nm  
数据文件名: RC\$SMF-4078 - 31-8/10-1154-2 - zzp-2024082821p-zjtj6y-rcqx-2-pH6.8+0.35tw20jz-jf50z-p4-15min.l  
方法文件名: RC\$SMF-4078 - SMF-4078-rcqx-FX259.lcm  
批处理文件名: RC\$SMF-4078 - 20250401-FX259.lcb  
样品瓶号 : 2-30  
进样体积 : 20  $\mu$ l 版本号: 6.115  
进样时间 : 2025/04/01 18:37:48 实验者: xiexinhui  
处理时间 (V2) : 2025/04/02 09:36:57 处理者: xiexinhui  
仪器型号: SHIMADZU LC-2050C(FX259)

## &lt;色谱图&gt;

mV

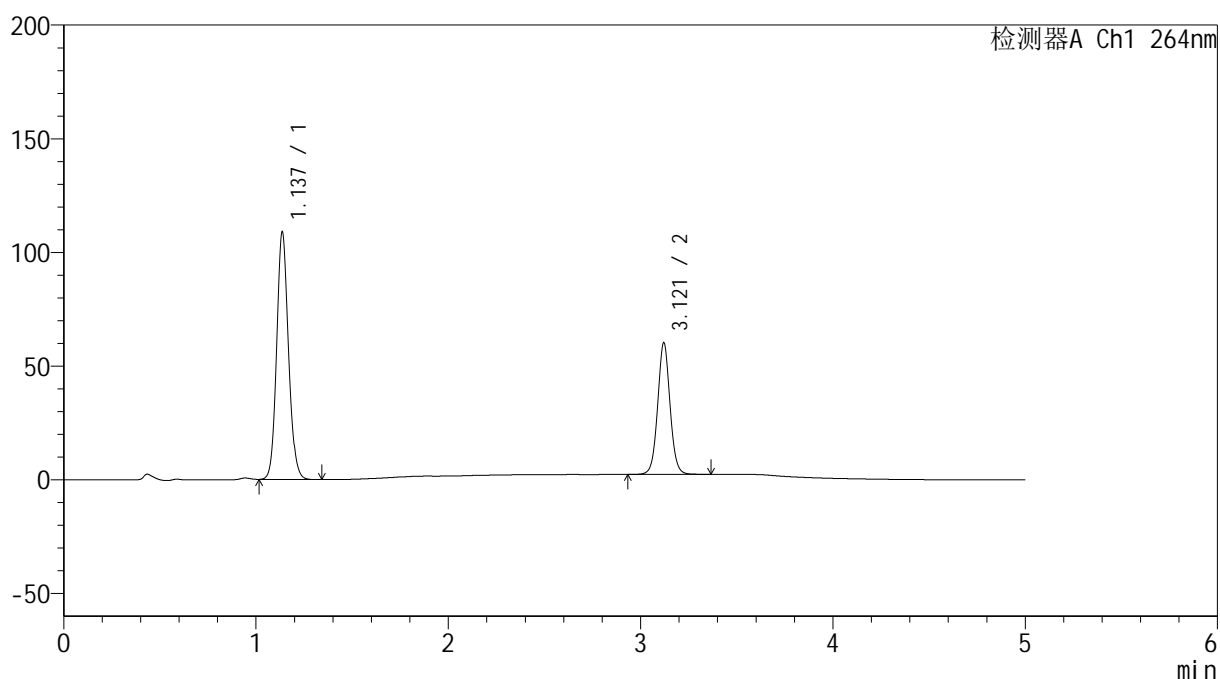

## &lt;峰表&gt;

检测器A Ch1 264nm

| 峰号 | 保留时间  | 面积     | 高度     | 面积%     | 理论塔板数(USP) | 拖尾因子  | 分离度(USP) |
|----|-------|--------|--------|---------|------------|-------|----------|
| 1  | 1.137 | 463651 | 108804 | 64.177  | 1670       | 1.113 | --       |
| 2  | 3.121 | 258805 | 57853  | 35.823  | 11573      | 1.045 | 17.447   |
| 总计 |       | 722455 | 166657 | 100.000 |            |       |          |

## &lt;样品信息&gt;

色谱柱 :XB-C18(50mm\*4.6mm,5 $\mu$ m) 流速: 1.5ml/min  
柱温 :35 $^{\circ}$ C 波长: 264nm  
数据文件名: RC\$SMF-4078 - 31-8/10-1155-2 - zzp-2024082821p-zjtj6y-rcqx-2-pH6.8+0.35tw20jz-jf50z-p5-15min.l  
方法文件名: RC\$SMF-4078 - SMF-4078-rcqx-FX259.lcm  
批处理文件名: RC\$SMF-4078 - 20250401-FX259.lcb  
样品瓶号 : 2-39  
进样体积 : 20  $\mu$ l 版本号: 6.115  
进样时间 : 2025/04/01 18:43:12 实验者: xiexinhui  
处理时间 (V2) : 2025/04/02 09:37:00 处理者: xiexinhui  
仪器型号: SHIMADZU LC-2050C(FX259)

## &lt;色谱图&gt;

mV

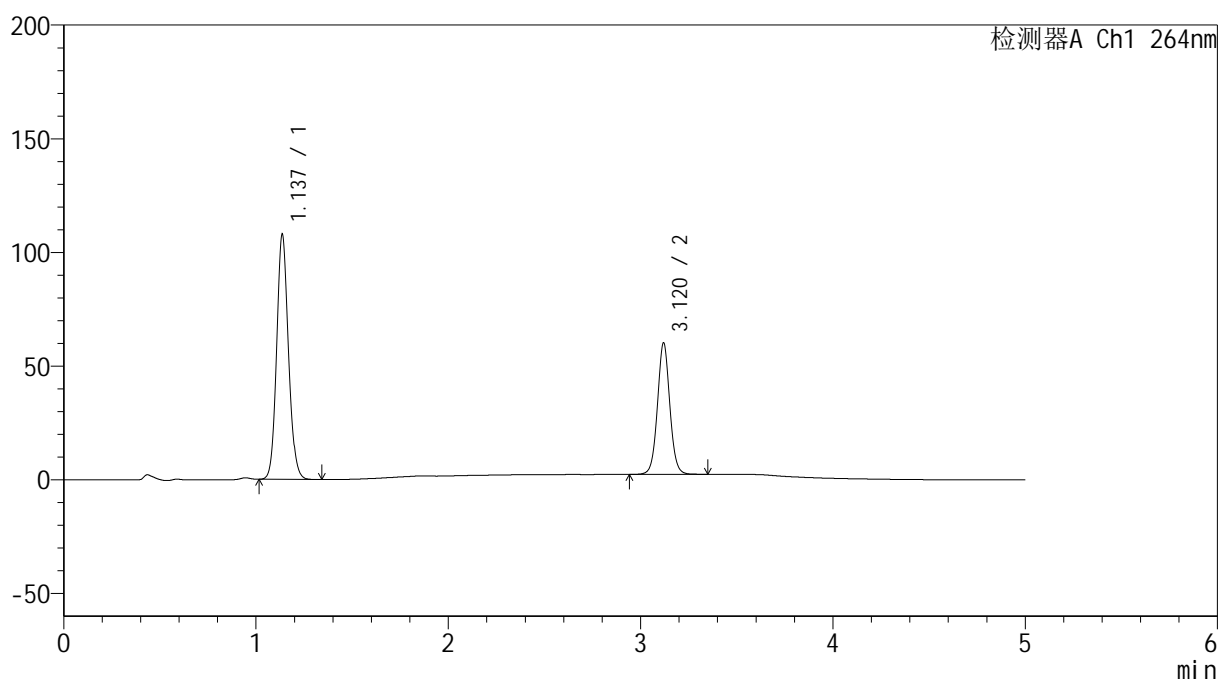

## &lt;峰表&gt;

检测器A Ch1 264nm

| 峰号 | 保留时间  | 面积     | 高度     | 面积%     | 理论塔板数(USP) | 拖尾因子  | 分离度(USP) |
|----|-------|--------|--------|---------|------------|-------|----------|
| 1  | 1.137 | 458800 | 107668 | 63.959  | 1670       | 1.113 | --       |
| 2  | 3.120 | 258534 | 57698  | 36.041  | 11584      | 1.044 | 17.447   |
| 总计 |       | 717334 | 165366 | 100.000 |            |       |          |

## <样品信息>

色谱柱 :XB-C18(50mm\*4.6mm,5 $\mu$ m)      流速: 1.5ml/min  
 柱温 :35 $^{\circ}$ C      波长: 264nm  
 数据文件名: RC\$SMF-4078 - 31-8/10-1156-2 - zzp-2024082821p-zjtj6y-rcqx-2-pH6.8+0.35tw20jz-jf50z-p6-15min.l  
 方法文件名: RC\$SMF-4078 - SMF-4078-rcqx-FX259.lcm  
 批处理文件名: RC\$SMF-4078 - 20250401-FX259.lcb  
 样品瓶号 : 2-48  
 进样体积 : 20  $\mu$ l      版本号: 6.115  
 进样时间 : 2025/04/01 18:48:36      实验者: xiexinhui  
 处理时间 (V2) : 2025/04/02 09:37:03      处理者: xiexinhui  
 仪器型号: SHIMADZU LC-2050C(FX259)

## <色谱图>

mV

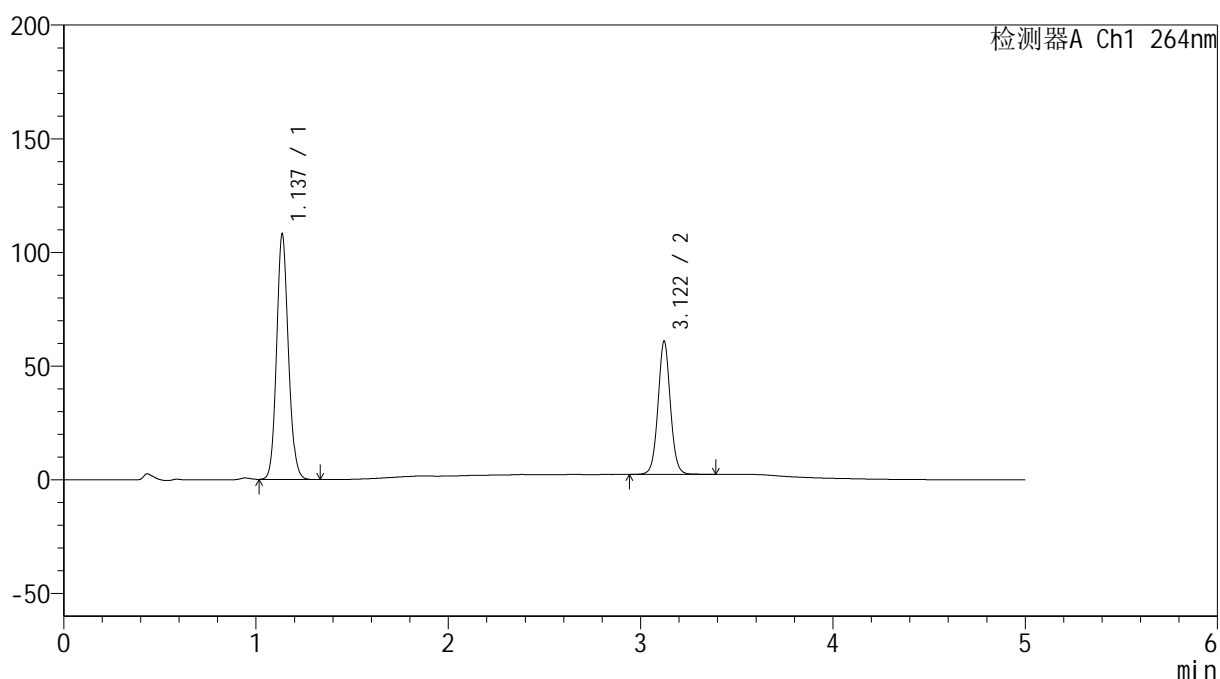

## <峰表>

检测器A Ch1 264nm

| 峰号 | 保留时间  | 面积     | 高度     | 面积%     | 理论塔板数(USP) | 拖尾因子  | 分离度(USP) |
|----|-------|--------|--------|---------|------------|-------|----------|
| 1  | 1.137 | 459369 | 107768 | 63.659  | 1671       | 1.113 | --       |
| 2  | 3.122 | 262245 | 58594  | 36.341  | 11579      | 1.045 | 17.467   |
| 总计 |       | 721614 | 166361 | 100.000 |            |       |          |

## &lt;样品信息&gt;

色谱柱 :XB-C18(50mm\*4.6mm,5 $\mu$ m) 流速: 1.5ml/min  
柱温 :35 $^{\circ}$ C 波长: 264nm  
数据文件名: RC\$SMF-4078 - 31-8/10-1157-2 - zzp-2024082821p-zjtj6y-rcqx-2-pH6.8+0.35tw20jz-jf50z-p1-20min.l  
方法文件名: RC\$SMF-4078 - SMF-4078-rcqx-FX259.lcm  
批处理文件名: RC\$SMF-4078 - 20250401-FX259.lcb  
样品瓶号 : 2-4  
进样体积 : 20  $\mu$ l 版本号: 6.115  
进样时间 : 2025/04/01 18:54:01 实验者: xiexinhui  
处理时间 (V2) : 2025/04/02 09:37:05 处理者: xiexinhui  
仪器型号: SHIMADZU LC-2050C(FX259)

## &lt;色谱图&gt;

mV

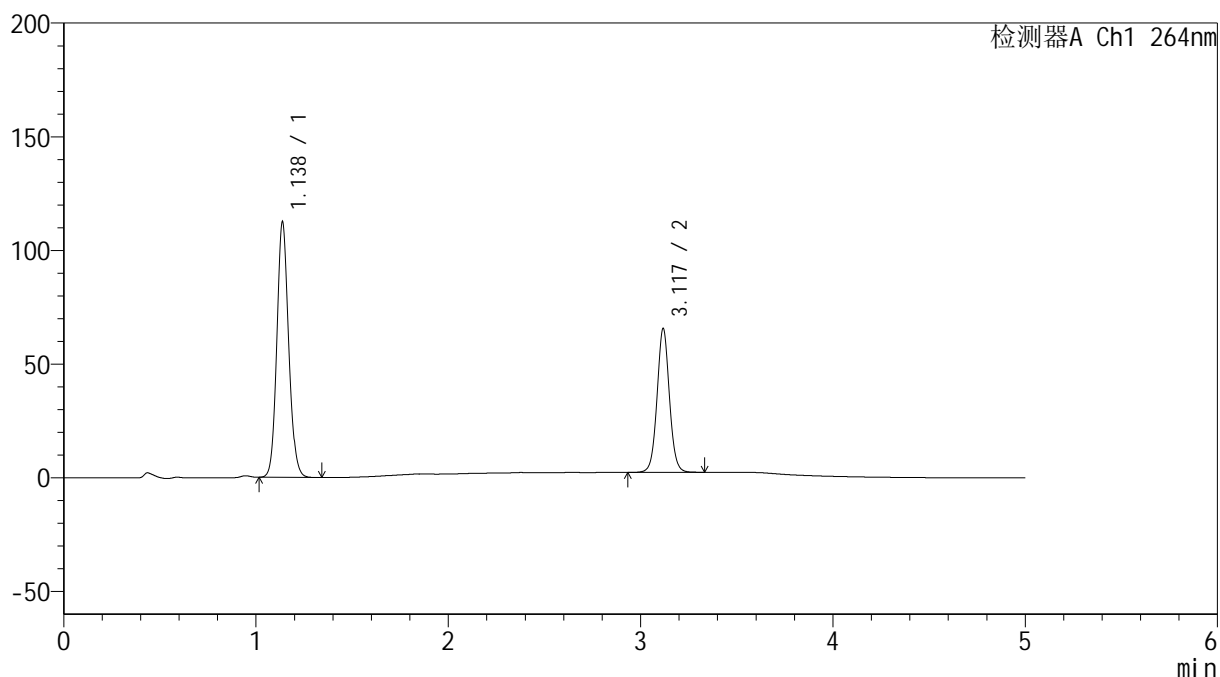

## &lt;峰表&gt;

检测器A Ch1 264nm

| 峰号 | 保留时间  | 面积     | 高度     | 面积%     | 理论塔板数(USP) | 拖尾因子  | 分离度(USP) |
|----|-------|--------|--------|---------|------------|-------|----------|
| 1  | 1.138 | 479091 | 112366 | 62.884  | 1668       | 1.113 | --       |
| 2  | 3.117 | 282774 | 62648  | 37.116  | 11559      | 1.044 | 17.401   |
| 总计 |       | 761865 | 175014 | 100.000 |            |       |          |

## &lt;样品信息&gt;

色谱柱 :XB-C18(50mm\*4.6mm,5 $\mu$ m) 流速: 1.5ml/min  
柱温 :35 $^{\circ}$ C 波长: 264nm  
数据文件名: RC\$SMF-4078 - 31-8/10-1158-2 - zzp-2024082821p-zjtj6y-rcqx-2-pH6.8+0.35tw20jz-jf50z-p2-20min.l  
方法文件名: RC\$SMF-4078 - SMF-4078-rcqx-FX259.lcm  
批处理文件名: RC\$SMF-4078 - 20250401-FX259.lcb  
样品瓶号 : 2-13  
进样体积 : 20  $\mu$ l 版本号: 6.115  
进样时间 : 2025/04/01 18:59:26 实验者: xiexinhui  
处理时间 (V2) : 2025/04/02 09:37:08 处理者: xiexinhui  
仪器型号: SHIMADZU LC-2050C(FX259)

## &lt;色谱图&gt;

mV

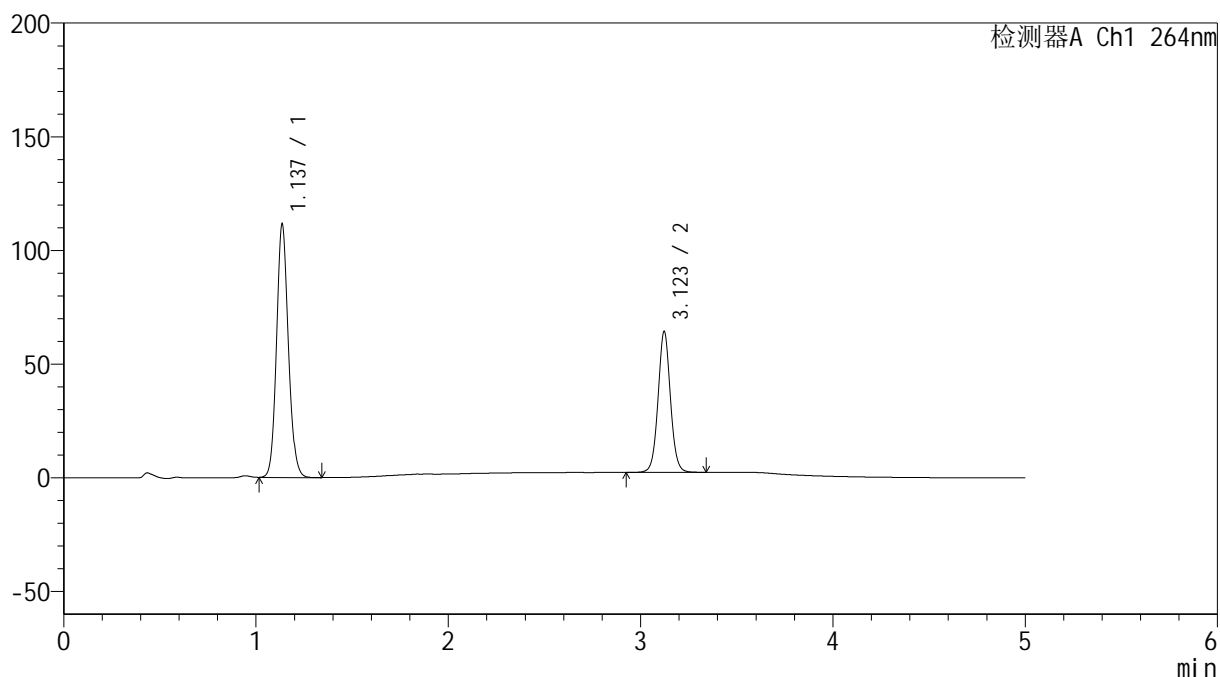

## &lt;峰表&gt;

检测器A Ch1 264nm

| 峰号 | 保留时间  | 面积     | 高度     | 面积%     | 理论塔板数(USP) | 拖尾因子  | 分离度(USP) |
|----|-------|--------|--------|---------|------------|-------|----------|
| 1  | 1.137 | 475206 | 111200 | 63.151  | 1663       | 1.114 | --       |
| 2  | 3.123 | 277280 | 61973  | 36.849  | 11578      | 1.044 | 17.453   |
| 总计 |       | 752486 | 173173 | 100.000 |            |       |          |

## &lt;样品信息&gt;

色谱柱 :XB-C18(50mm\*4.6mm,5 $\mu$ m) 流速: 1.5ml/min  
 柱温 :35 $^{\circ}$ C 波长: 264nm  
 数据文件名: RC\$SMF-4078 - 31-8/10-1159-2 - zzp-2024082821p-zjtj6y-rcqx-2-pH6.8+0.35tw20jz-jf50z-p3-20min.l  
 方法文件名: RC\$SMF-4078 - SMF-4078-rcqx-FX259.lcm  
 批处理文件名: RC\$SMF-4078 - 20250401-FX259.lcb  
 样品瓶号 : 2-22  
 进样体积 : 20  $\mu$ l 版本号: 6.115  
 进样时间 : 2025/04/01 19:04:51 实验者: xiexinhui  
 处理时间 (V2) : 2025/04/02 09:37:10 处理者: xiexinhui  
 仪器型号: SHIMADZU LC-2050C(FX259)

## &lt;色谱图&gt;

mV

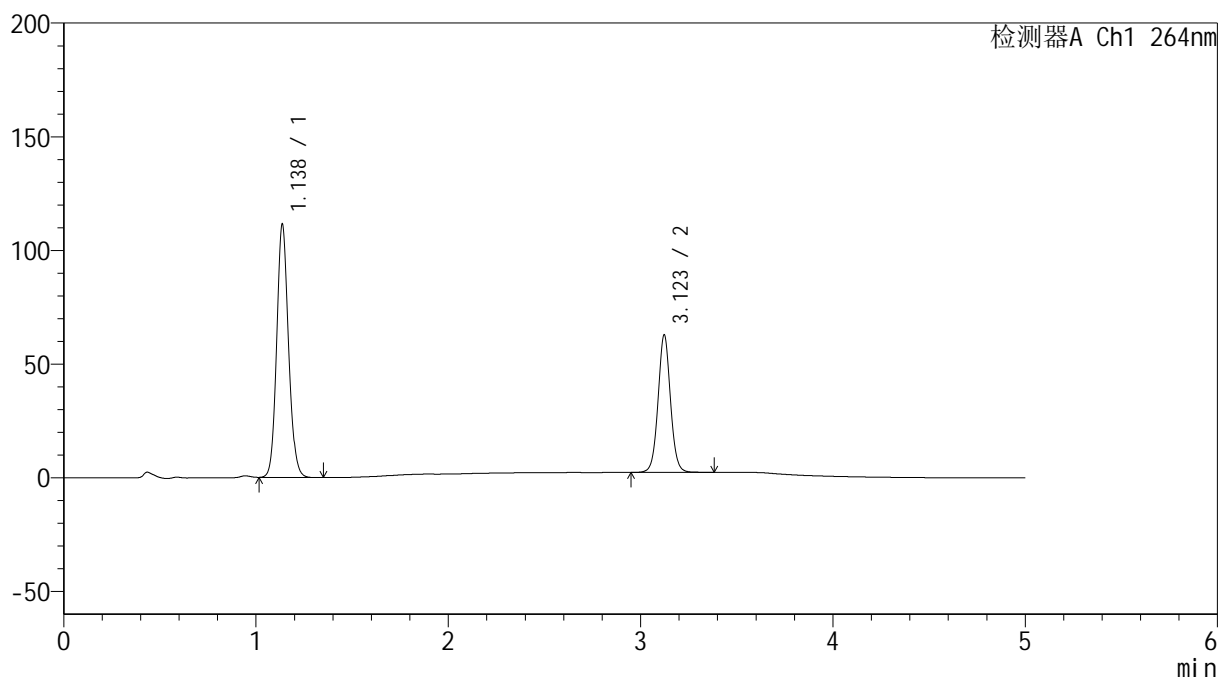

## &lt;峰表&gt;

检测器A Ch1 264nm

| 峰号 | 保留时间  | 面积     | 高度     | 面积%     | 理论塔板数(USP) | 拖尾因子  | 分离度(USP) |
|----|-------|--------|--------|---------|------------|-------|----------|
| 1  | 1.138 | 475130 | 111329 | 63.638  | 1664       | 1.113 | --       |
| 2  | 3.123 | 271478 | 60490  | 36.362  | 11522      | 1.044 | 17.422   |
| 总计 |       | 746608 | 171820 | 100.000 |            |       |          |



# SMF-4078

## <样品信息>

色谱柱 :XB-C18(50mm\*4.6mm,5μm)      流速: 1.5ml/min  
 柱温 :35°C      波长: 264nm  
 数据文件名: RC\$SMF-4078 - 31-8/10-1160-2 - zzp-2024082821p-zjtj6y-rcqx-2-pH6.8+0.35tw20jz-jf50z-p4-20min.l  
 方法文件名: RC\$SMF-4078 - SMF-4078-rcqx-FX259.lcm  
 批处理文件名: RC\$SMF-4078 - 20250401-FX259.lcb  
 样品瓶号 : 2-31  
 进样体积 : 20 μl      版本号: 6.115  
 进样时间 : 2025/04/01 19:10:15      实验者: xiexinhui  
 处理时间 (V2) : 2025/04/02 09:37:13      处理者: xiexinhui  
 仪器型号: SHIMADZU LC-2050C(FX259)

## <色谱图>

mV

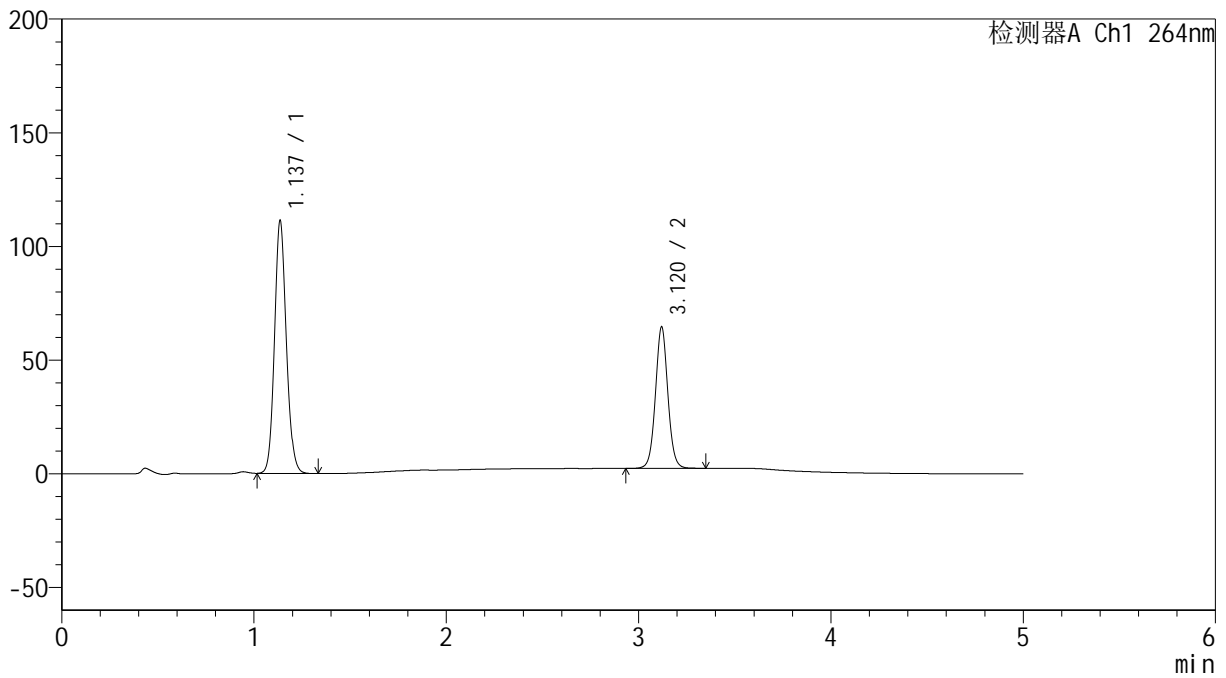

## <峰表>

检测器A Ch1 264nm

| 峰号 | 保留时间  | 面积     | 高度     | 面积%     | 理论塔板数(USP) | 拖尾因子  | 分离度(USP) |
|----|-------|--------|--------|---------|------------|-------|----------|
| 1  | 1.137 | 474079 | 110966 | 62.934  | 1665       | 1.114 | --       |
| 2  | 3.120 | 279219 | 62109  | 37.066  | 11490      | 1.043 | 17.409   |
| 总计 |       | 753298 | 173075 | 100.000 |            |       |          |

## &lt;样品信息&gt;

色谱柱 :XB-C18(50mm\*4.6mm,5 $\mu$ m) 流速: 1.5ml/min  
 柱温 :35 $^{\circ}$ C 波长: 264nm  
 数据文件名: RC\$SMF-4078 - 31-8/10-1161-2 - zzp-2024082821p-zjtj6y-rcqx-2-pH6.8+0.35tw20jz-jf50z-p5-20min.l  
 方法文件名: RC\$SMF-4078 - SMF-4078-rcqx-FX259.lcm  
 批处理文件名: RC\$SMF-4078 - 20250401-FX259.lcb  
 样品瓶号 : 2-40  
 进样体积 : 20  $\mu$ l 版本号: 6.115  
 进样时间 : 2025/04/01 19:15:39 实验者: xiexinhui  
 处理时间 (V2) : 2025/04/02 09:37:15 处理者: xiexinhui  
 仪器型号: SHIMADZU LC-2050C(FX259)

## &lt;色谱图&gt;

mV

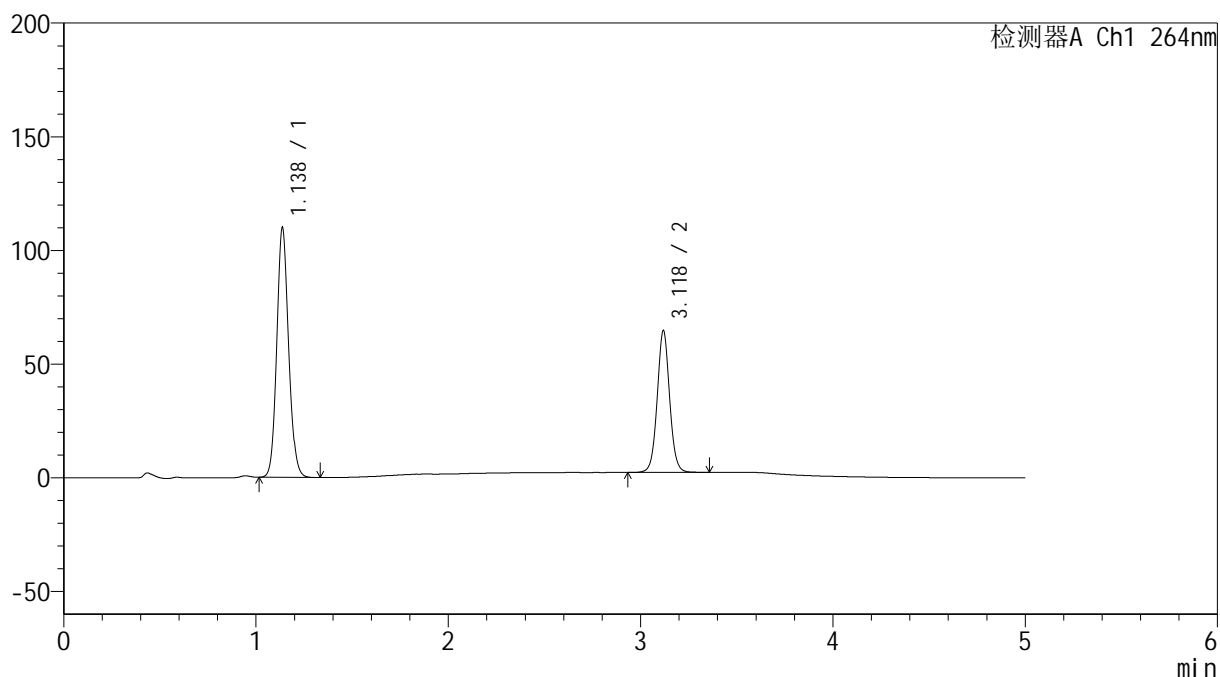

## &lt;峰表&gt;

检测器A Ch1 264nm

| 峰号 | 保留时间  | 面积     | 高度     | 面积%     | 理论塔板数(USP) | 拖尾因子  | 分离度(USP) |
|----|-------|--------|--------|---------|------------|-------|----------|
| 1  | 1.138 | 468956 | 109860 | 62.653  | 1663       | 1.114 | --       |
| 2  | 3.118 | 279546 | 61955  | 37.347  | 11493      | 1.043 | 17.373   |
| 总计 |       | 748502 | 171815 | 100.000 |            |       |          |

## &lt;样品信息&gt;

色谱柱 :XB-C18(50mm\*4.6mm,5 $\mu$ m) 流速: 1.5ml/min  
柱温 :35 $^{\circ}$ C 波长: 264nm  
数据文件名: RC\$SMF-4078 - 31-8/10-1162-2 - zzp-2024082821p-zjtj6y-rcqx-2-pH6.8+0.35tw20jz-jf50z-p6-20min.l  
方法文件名: RC\$SMF-4078 - SMF-4078-rcqx-FX259.lcm  
批处理文件名: RC\$SMF-4078 - 20250401-FX259.lcb  
样品瓶号 : 2-49  
进样体积 : 20  $\mu$ l 版本号: 6.115  
进样时间 : 2025/04/01 19:21:03 实验者: xiexinhui  
处理时间 (V2) : 2025/04/02 09:37:18 处理者: xiexinhui  
仪器型号: SHIMADZU LC-2050C(FX259)

## &lt;色谱图&gt;

mV

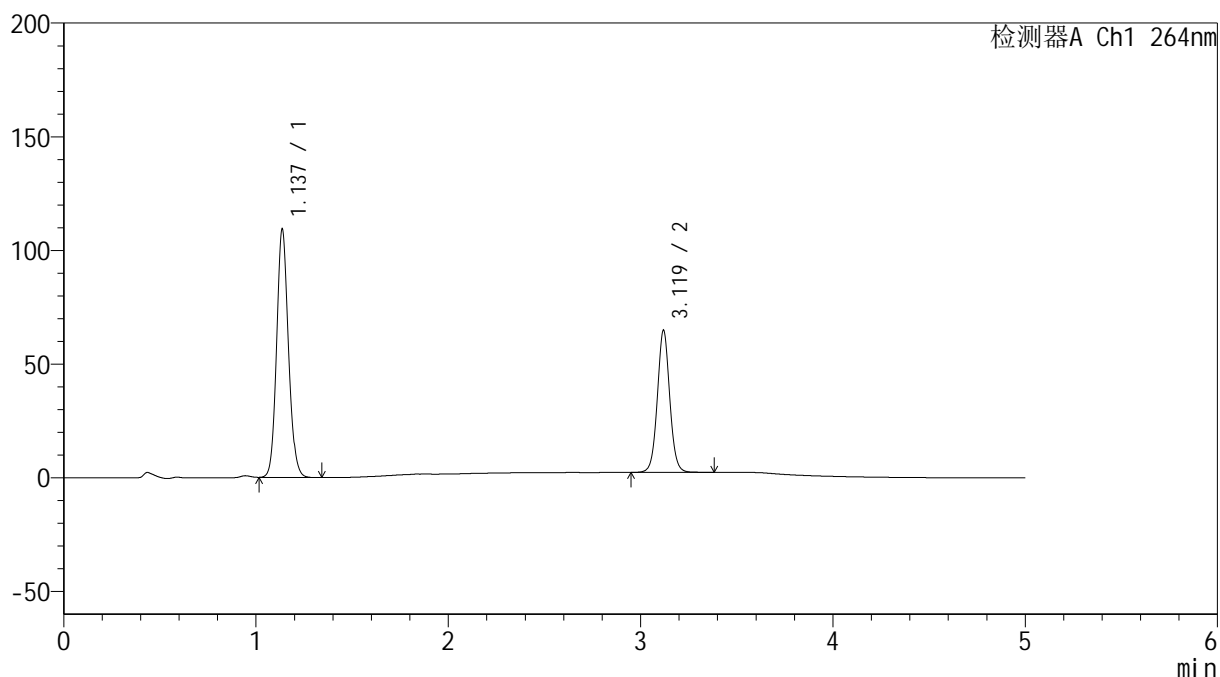

## &lt;峰表&gt;

检测器A Ch1 264nm

| 峰号 | 保留时间  | 面积     | 高度     | 面积%     | 理论塔板数(USP) | 拖尾因子  | 分离度(USP) |
|----|-------|--------|--------|---------|------------|-------|----------|
| 1  | 1.137 | 465639 | 109123 | 62.410  | 1666       | 1.114 | --       |
| 2  | 3.119 | 280463 | 62259  | 37.590  | 11495      | 1.044 | 17.399   |
| 总计 |       | 746102 | 171382 | 100.000 |            |       |          |

## &lt;样品信息&gt;

色谱柱 :XB-C18(50mm\*4.6mm,5 $\mu$ m) 流速: 1.5ml/min  
 柱温 :35 $^{\circ}$ C 波长: 264nm  
 数据文件名: RC\$SMF-4078 - 31-8/10-1163-2 - zzp-2024082821p-zjtj6y-rcqx-2-pH6.8+0.35tw20jz-jf50z-p1-30min.l  
 方法文件名: RC\$SMF-4078 - SMF-4078-rcqx-FX259.lcm  
 批处理文件名: RC\$SMF-4078 - 20250401-FX259.lcb  
 样品瓶号 : 2-5  
 进样体积 : 20  $\mu$ l 版本号: 6.115  
 进样时间 : 2025/04/01 19:26:28 实验者: xiexinhui  
 处理时间 (V2) : 2025/04/02 09:37:21 处理者: xiexinhui  
 仪器型号: SHIMADZU LC-2050C(FX259)

## &lt;色谱图&gt;

mV

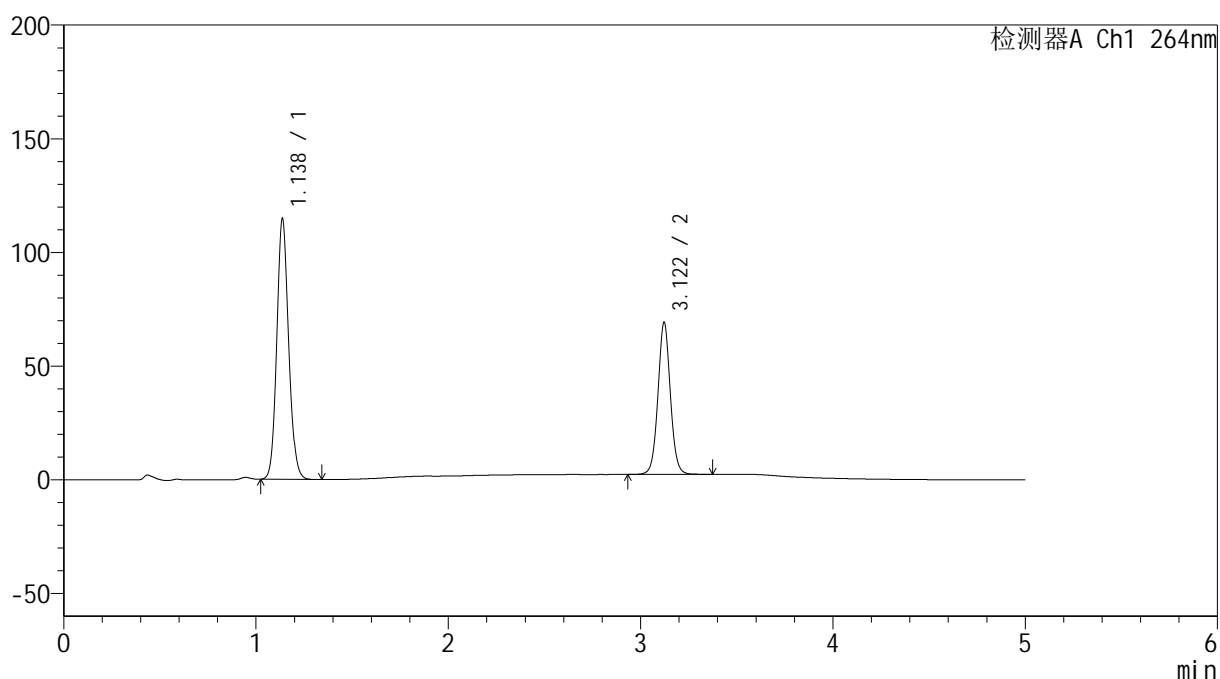

## &lt;峰表&gt;

检测器A Ch1 264nm

| 峰号 | 保留时间  | 面积     | 高度     | 面积%     | 理论塔板数(USP) | 拖尾因子  | 分离度(USP) |
|----|-------|--------|--------|---------|------------|-------|----------|
| 1  | 1.138 | 489838 | 114726 | 62.004  | 1661       | 1.113 | --       |
| 2  | 3.122 | 300178 | 66873  | 37.996  | 11479      | 1.043 | 17.385   |
| 总计 |       | 790016 | 181600 | 100.000 |            |       |          |

## &lt;样品信息&gt;

色谱柱 :XB-C18(50mm\*4.6mm,5 $\mu$ m) 流速: 1.5ml/min  
柱温 :35 $^{\circ}$ C 波长: 264nm  
数据文件名: RC\$SMF-4078 - 31-8/10-1164-2 - zzp-2024082821p-zjtj6y-rcqx-2-pH6.8+0.35tw20jz-jf50z-p2-30min.l  
方法文件名: RC\$SMF-4078 - SMF-4078-rcqx-FX259.lcm  
批处理文件名: RC\$SMF-4078 - 20250401-FX259.lcb  
样品瓶号 : 2-14  
进样体积 : 20  $\mu$ l 版本号: 6.115  
进样时间 : 2025/04/01 19:31:52 实验者: xiexinhui  
处理时间 (V2) : 2025/04/02 09:37:23 处理者: xiexinhui  
仪器型号: SHIMADZU LC-2050C(FX259)

## &lt;色谱图&gt;

mV

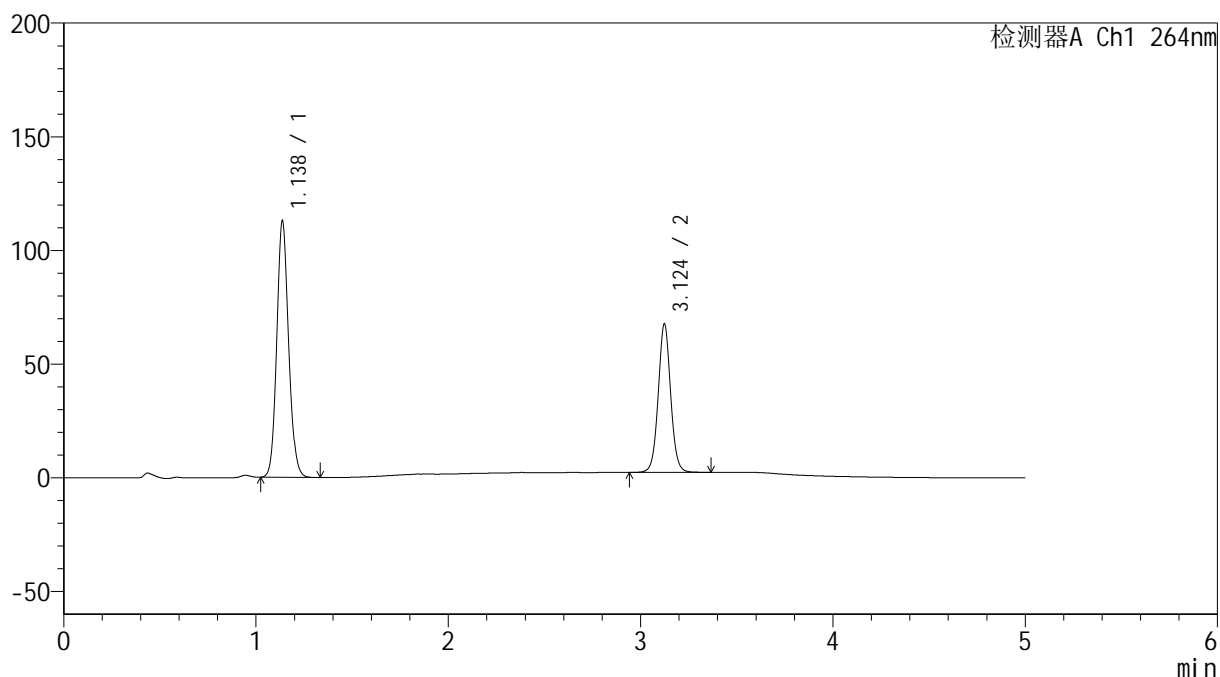

## &lt;峰表&gt;

检测器A Ch1 264nm

| 峰号 | 保留时间  | 面积     | 高度     | 面积%     | 理论塔板数(USP) | 拖尾因子  | 分离度(USP) |
|----|-------|--------|--------|---------|------------|-------|----------|
| 1  | 1.138 | 481387 | 112784 | 62.122  | 1659       | 1.114 | --       |
| 2  | 3.124 | 293518 | 65202  | 37.878  | 11486      | 1.044 | 17.395   |
| 总计 |       | 774905 | 177986 | 100.000 |            |       |          |

## &lt;样品信息&gt;

色谱柱 :XB-C18(50mm\*4.6mm,5 $\mu$ m) 流速: 1.5ml/min  
柱温 :35 $^{\circ}$ C 波长: 264nm  
数据文件名: RC\$SMF-4078 - 31-8/10-1165-2 - zzp-2024082821p-zjtj6y-rcqx-2-pH6.8+0.35tw20jz-jf50z-p3-30min.l  
方法文件名: RC\$SMF-4078 - SMF-4078-rcqx-FX259.lcm  
批处理文件名: RC\$SMF-4078 - 20250401-FX259.lcb  
样品瓶号 : 2-23  
进样体积 : 20  $\mu$ l 版本号: 6.115  
进样时间 : 2025/04/01 19:37:16 实验者: xiexinhui  
处理时间 (V2) : 2025/04/02 09:37:26 处理者: xiexinhui  
仪器型号: SHIMADZU LC-2050C(FX259)

## &lt;色谱图&gt;

mV

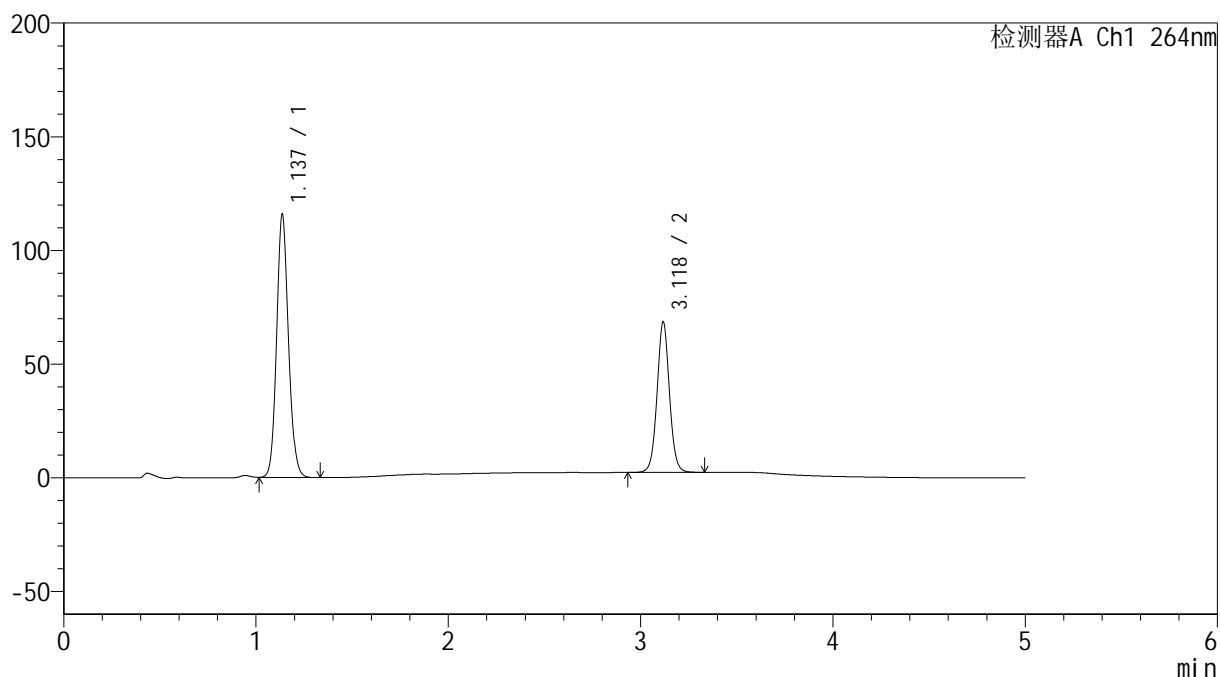

## &lt;峰表&gt;

检测器A Ch1 264nm

| 峰号 | 保留时间  | 面积     | 高度     | 面积%     | 理论塔板数(USP) | 拖尾因子  | 分离度(USP) |
|----|-------|--------|--------|---------|------------|-------|----------|
| 1  | 1.137 | 493796 | 115600 | 62.469  | 1661       | 1.113 | --       |
| 2  | 3.118 | 296667 | 65505  | 37.531  | 11477      | 1.043 | 17.371   |
| 总计 |       | 790463 | 181105 | 100.000 |            |       |          |

## &lt;样品信息&gt;

色谱柱 :XB-C18(50mm\*4.6mm,5 $\mu$ m) 流速: 1.5ml/min  
 柱温 :35 $^{\circ}$ C 波长: 264nm  
 数据文件名: RC\$SMF-4078 - 31-8/10-1166-2 - zzp-2024082821p-zjtj6y-rcqx-2-pH6.8+0.35tw20jz-jf50z-p4-30min.l  
 方法文件名: RC\$SMF-4078 - SMF-4078-rcqx-FX259.lcm  
 批处理文件名: RC\$SMF-4078 - 20250401-FX259.lcb  
 样品瓶号 : 2-32  
 进样体积 : 20  $\mu$ l 版本号: 6.115  
 进样时间 : 2025/04/01 19:42:42 实验者: xiexinhui  
 处理时间 (V2) : 2025/04/02 09:37:28 处理者: xiexinhui  
 仪器型号: SHIMADZU LC-2050C(FX259)

## &lt;色谱图&gt;

mV

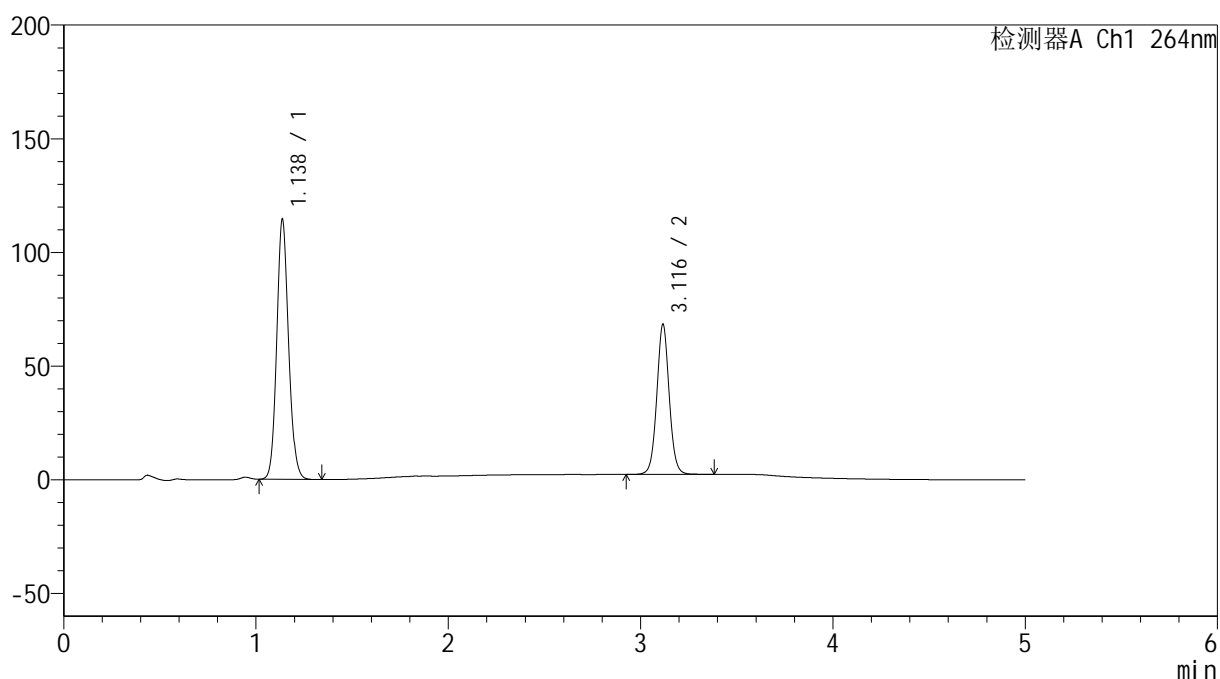

## &lt;峰表&gt;

检测器A Ch1 264nm

| 峰号 | 保留时间  | 面积     | 高度     | 面积%     | 理论塔板数(USP) | 拖尾因子  | 分离度(USP) |
|----|-------|--------|--------|---------|------------|-------|----------|
| 1  | 1.138 | 488351 | 114356 | 62.219  | 1660       | 1.113 | --       |
| 2  | 3.116 | 296542 | 65714  | 37.781  | 11460      | 1.045 | 17.344   |
| 总计 |       | 784893 | 180070 | 100.000 |            |       |          |

## &lt;样品信息&gt;

色谱柱 :XB-C18(50mm\*4.6mm,5 $\mu$ m) 流速: 1.5ml/min  
柱温 :35 $^{\circ}$ C 波长: 264nm  
数据文件名: RC\$SMF-4078 - 31-8/10-1167-2 - zzp-2024082821p-zjtj6y-rcqx-2-pH6.8+0.35tw20jz-jf50z-p5-30min.l  
方法文件名: RC\$SMF-4078 - SMF-4078-rcqx-FX259.lcm  
批处理文件名: RC\$SMF-4078 - 20250401-FX259.lcb  
样品瓶号 : 2-41  
进样体积 : 20  $\mu$ l 版本号: 6.115  
进样时间 : 2025/04/01 19:48:06 实验者: xiexinhui  
处理时间 (V2) : 2025/04/02 09:37:31 处理者: xiexinhui  
仪器型号: SHIMADZU LC-2050C(FX259)

## &lt;色谱图&gt;

mV

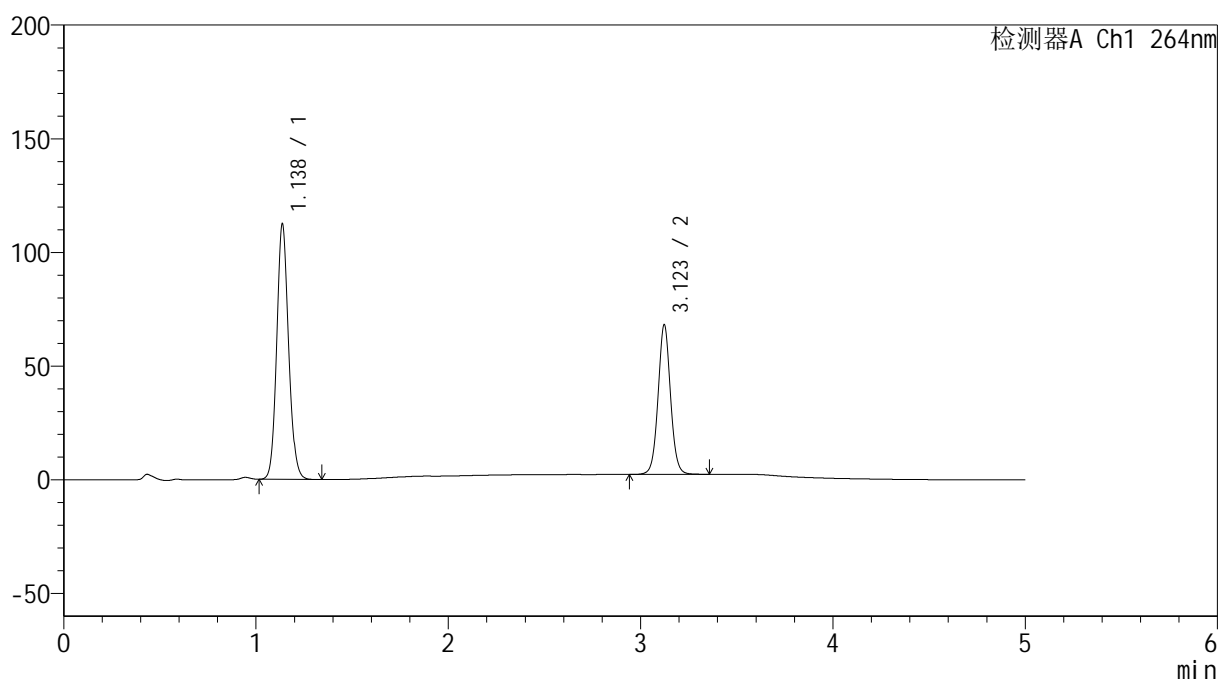

## &lt;峰表&gt;

检测器A Ch1 264nm

| 峰号 | 保留时间  | 面积     | 高度     | 面积%     | 理论塔板数(USP) | 拖尾因子  | 分离度(USP) |
|----|-------|--------|--------|---------|------------|-------|----------|
| 1  | 1.138 | 480743 | 112369 | 61.934  | 1654       | 1.113 | --       |
| 2  | 3.123 | 295473 | 65776  | 38.066  | 11474      | 1.044 | 17.373   |
| 总计 |       | 776217 | 178146 | 100.000 |            |       |          |

## &lt;样品信息&gt;

色谱柱 :XB-C18(50mm\*4.6mm,5 $\mu$ m) 流速: 1.5ml/min  
 柱温 :35 $^{\circ}$ C 波长: 264nm  
 数据文件名: RC\$SMF-4078 - 31-8/10-1168-2 - zzp-2024082821p-zjtj6y-rcqx-2-pH6.8+0.35tw20jz-jf50z-p6-30min.l  
 方法文件名: RC\$SMF-4078 - SMF-4078-rcqx-FX259.lcm  
 批处理文件名: RC\$SMF-4078 - 20250401-FX259.lcb  
 样品瓶号 : 2-50  
 进样体积 : 20  $\mu$ l 版本号: 6.115  
 进样时间 : 2025/04/01 19:53:30 实验者: xiexinhui  
 处理时间 (V2) : 2025/04/02 09:37:33 处理者: xiexinhui  
 仪器型号: SHIMADZU LC-2050C(FX259)

## &lt;色谱图&gt;

mV

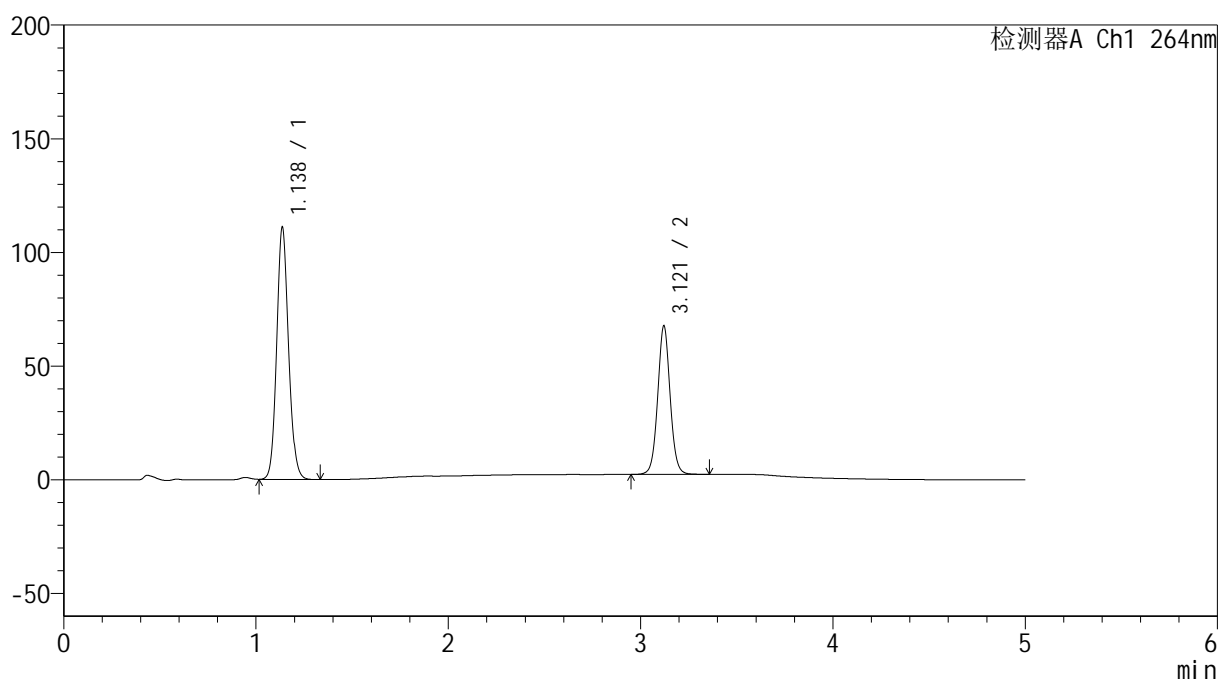

## &lt;峰表&gt;

检测器A Ch1 264nm

| 峰号 | 保留时间  | 面积     | 高度     | 面积%     | 理论塔板数(USP) | 拖尾因子  | 分离度(USP) |
|----|-------|--------|--------|---------|------------|-------|----------|
| 1  | 1.138 | 474258 | 110918 | 61.782  | 1654       | 1.112 | --       |
| 2  | 3.121 | 293373 | 65346  | 38.218  | 11477      | 1.043 | 17.367   |
| 总计 |       | 767631 | 176264 | 100.000 |            |       |          |

## &lt;样品信息&gt;

色谱柱 :XB-C18(50mm\*4.6mm,5 $\mu$ m) 流速: 1.5ml/min  
 柱温 :35 $^{\circ}$ C 波长: 264nm  
 数据文件名: RC\$SMF-4078 - 31-8/10-1169-2 - zzp-2024082821p-zjtj6y-rcqx-2-pH6.8+0.35tw20jz-jf50z-p1-45min.l  
 方法文件名: RC\$SMF-4078 - SMF-4078-rcqx-FX259.lcm  
 批处理文件名: RC\$SMF-4078 - 20250401-FX259.lcb  
 样品瓶号 : 2-6  
 进样体积 : 20  $\mu$ l 版本号: 6.115  
 进样时间 : 2025/04/01 19:58:54 实验者: xiexinhui  
 处理时间 (V2) : 2025/04/02 09:37:36 处理者: xiexinhui  
 仪器型号: SHIMADZU LC-2050C(FX259)

## &lt;色谱图&gt;

mV

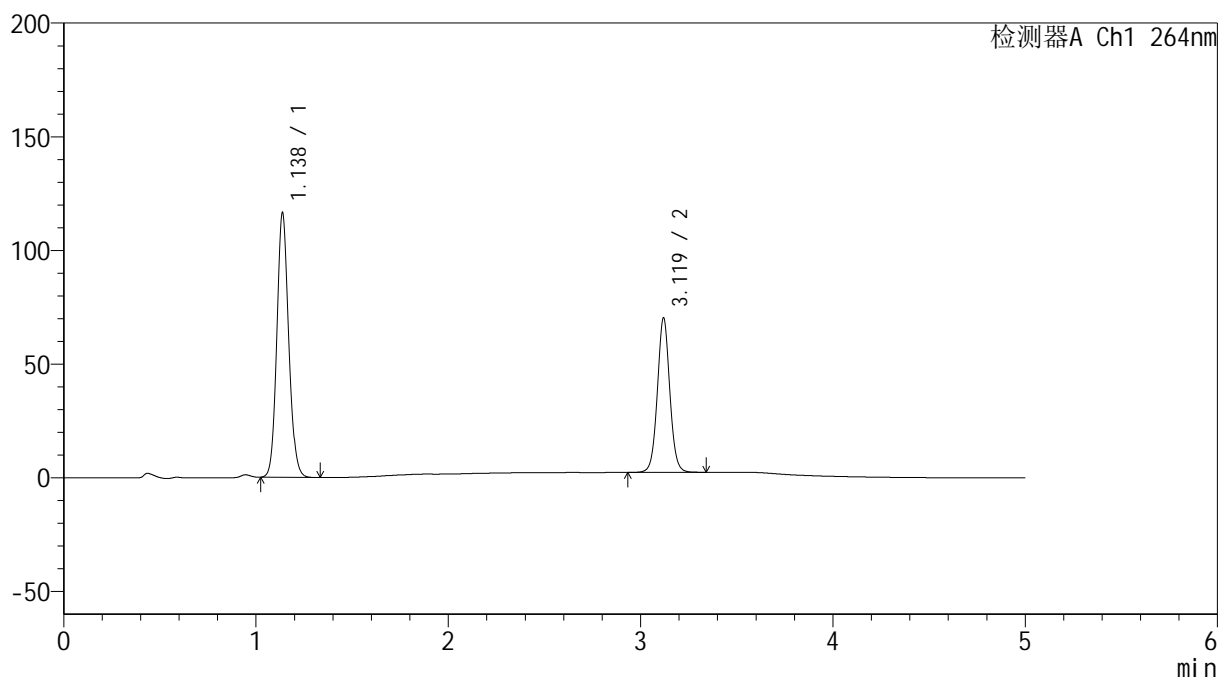

## &lt;峰表&gt;

检测器A Ch1 264nm

| 峰号 | 保留时间  | 面积     | 高度     | 面积%     | 理论塔板数(USP) | 拖尾因子  | 分离度(USP) |
|----|-------|--------|--------|---------|------------|-------|----------|
| 1  | 1.138 | 497046 | 116392 | 61.968  | 1661       | 1.113 | --       |
| 2  | 3.119 | 305057 | 67748  | 38.032  | 11464      | 1.043 | 17.357   |
| 总计 |       | 802103 | 184140 | 100.000 |            |       |          |

## &lt;样品信息&gt;

色谱柱 :XB-C18(50mm\*4.6mm,5 $\mu$ m) 流速: 1.5ml/min  
柱温 :35 $^{\circ}$ C 波长: 264nm  
数据文件名: RC\$SMF-4078 - 31-8/10-1170-2 - zzp-2024082821p-zjtj6y-rcqx-2-pH6.8+0.35tw20jz-jf50z-p2-45min.l  
方法文件名: RC\$SMF-4078 - SMF-4078-rcqx-FX259.lcm  
批处理文件名: RC\$SMF-4078 - 20250401-FX259.lcb  
样品瓶号 : 2-15  
进样体积 : 20  $\mu$ l 版本号: 6.115  
进样时间 : 2025/04/01 20:04:19 实验者: xiexinhui  
处理时间 (V2) : 2025/04/02 09:37:38 处理者: xiexinhui  
仪器型号: SHIMADZU LC-2050C(FX259)

## &lt;色谱图&gt;

mV

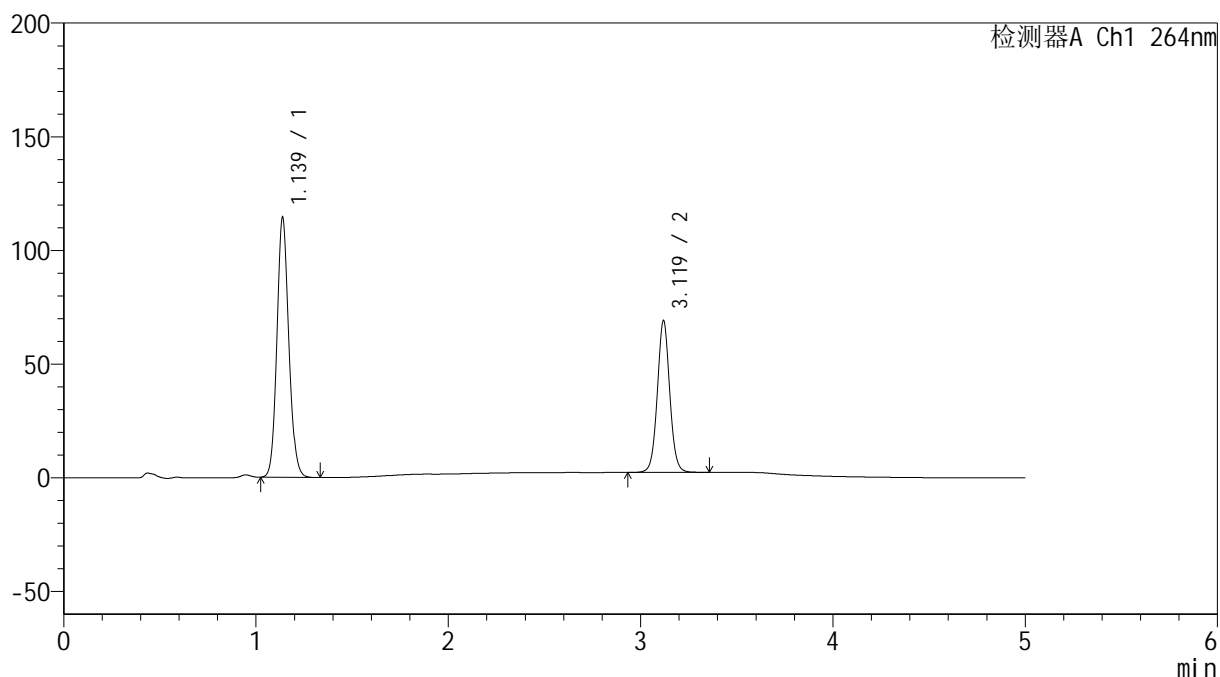

## &lt;峰表&gt;

检测器A Ch1 264nm

| 峰号 | 保留时间  | 面积     | 高度     | 面积%     | 理论塔板数(USP) | 拖尾因子  | 分离度(USP) |
|----|-------|--------|--------|---------|------------|-------|----------|
| 1  | 1.139 | 489674 | 114315 | 62.026  | 1653       | 1.113 | --       |
| 2  | 3.119 | 299789 | 66513  | 37.974  | 11452      | 1.043 | 17.323   |
| 总计 |       | 789463 | 180828 | 100.000 |            |       |          |

## &lt;样品信息&gt;

色谱柱 :XB-C18(50mm\*4.6mm,5 $\mu$ m) 流速: 1.5ml/min  
柱温 :35 $^{\circ}$ C 波长: 264nm  
数据文件名: RC\$SMF-4078 - 31-8/10-1171-2 - zzp-2024082821p-zjtj6y-rcqx-2-pH6.8+0.35tw20jz-jf50z-p3-45min.l  
方法文件名: RC\$SMF-4078 - SMF-4078-rcqx-FX259.lcm  
批处理文件名: RC\$SMF-4078 - 20250401-FX259.lcb  
样品瓶号 : 2-24  
进样体积 : 20  $\mu$ l 版本号: 6.115  
进样时间 : 2025/04/01 20:09:44 实验者: xiexinhui  
处理时间 (V2) : 2025/04/02 09:37:41 处理者: xiexinhui  
仪器型号: SHIMADZU LC-2050C(FX259)

## &lt;色谱图&gt;

mV

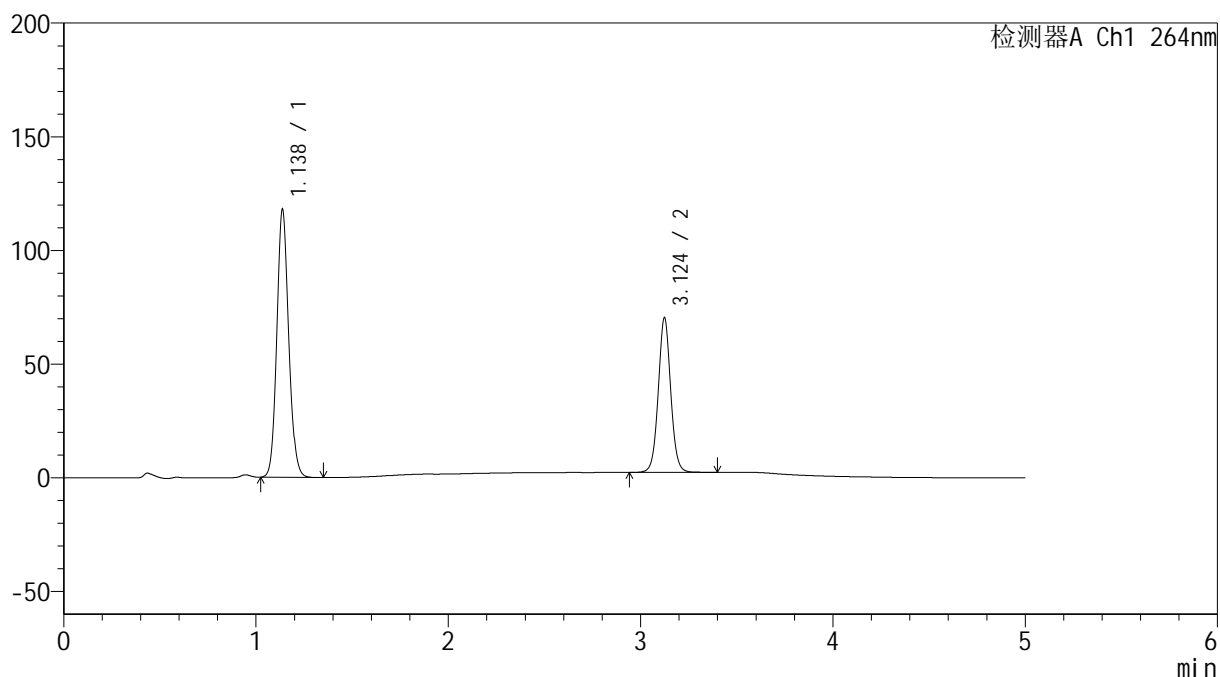

## &lt;峰表&gt;

检测器A Ch1 264nm

| 峰号 | 保留时间  | 面积     | 高度     | 面积%     | 理论塔板数(USP) | 拖尾因子  | 分离度(USP) |
|----|-------|--------|--------|---------|------------|-------|----------|
| 1  | 1.138 | 504015 | 117856 | 62.220  | 1656       | 1.113 | --       |
| 2  | 3.124 | 306033 | 67823  | 37.780  | 11462      | 1.044 | 17.371   |
| 总计 |       | 810048 | 185679 | 100.000 |            |       |          |

## &lt;样品信息&gt;

色谱柱 :XB-C18(50mm\*4.6mm,5 $\mu$ m) 流速: 1.5ml/min  
柱温 :35 $^{\circ}$ C 波长: 264nm  
数据文件名: RC\$SMF-4078 - 31-8/10-1172-2 - zzp-2024082821p-zjtj6y-rcqx-2-pH6.8+0.35tw20jz-jf50z-p4-45min.l  
方法文件名: RC\$SMF-4078 - SMF-4078-rcqx-FX259.lcm  
批处理文件名: RC\$SMF-4078 - 20250401-FX259.lcb  
样品瓶号 : 2-33  
进样体积 : 20  $\mu$ l 版本号: 6.115  
进样时间 : 2025/04/01 20:15:08 实验者: xiexinhui  
处理时间 (V2) : 2025/04/02 09:37:44 处理者: xiexinhui  
仪器型号: SHIMADZU LC-2050C(FX259)

## &lt;色谱图&gt;

mV

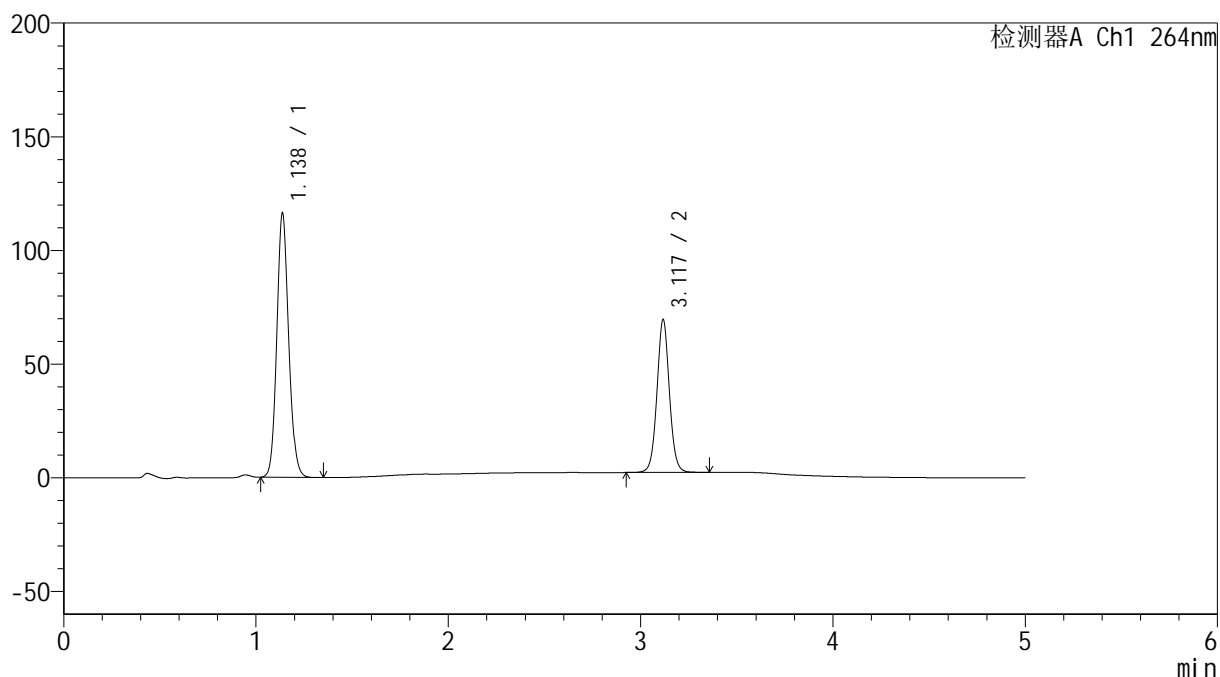

## &lt;峰表&gt;

检测器A Ch1 264nm

| 峰号 | 保留时间  | 面积     | 高度     | 面积%     | 理论塔板数(USP) | 拖尾因子  | 分离度(USP) |
|----|-------|--------|--------|---------|------------|-------|----------|
| 1  | 1.138 | 497336 | 116216 | 62.200  | 1653       | 1.113 | --       |
| 2  | 3.117 | 302235 | 66689  | 37.800  | 11431      | 1.044 | 17.313   |
| 总计 |       | 799571 | 182905 | 100.000 |            |       |          |

## &lt;样品信息&gt;

色谱柱 :XB-C18(50mm\*4.6mm,5 $\mu$ m) 流速: 1.5ml/min  
 柱温 :35 $^{\circ}$ C 波长: 264nm  
 数据文件名: RC\$SMF-4078 - 31-8/10-1173-2 - zzp-2024082821p-zjtj6y-rcqx-2-pH6.8+0.35tw20jz-jf50z-p5-45min.l  
 方法文件名: RC\$SMF-4078 - SMF-4078-rcqx-FX259.lcm  
 批处理文件名: RC\$SMF-4078 - 20250401-FX259.lcb  
 样品瓶号 : 2-42  
 进样体积 : 20  $\mu$ l 版本号: 6.115  
 进样时间 : 2025/04/01 20:20:33 实验者: xiexinhui  
 处理时间 (V2) : 2025/04/02 09:37:46 处理者: xiexinhui  
 仪器型号: SHIMADZU LC-2050C(FX259)

## &lt;色谱图&gt;

mV

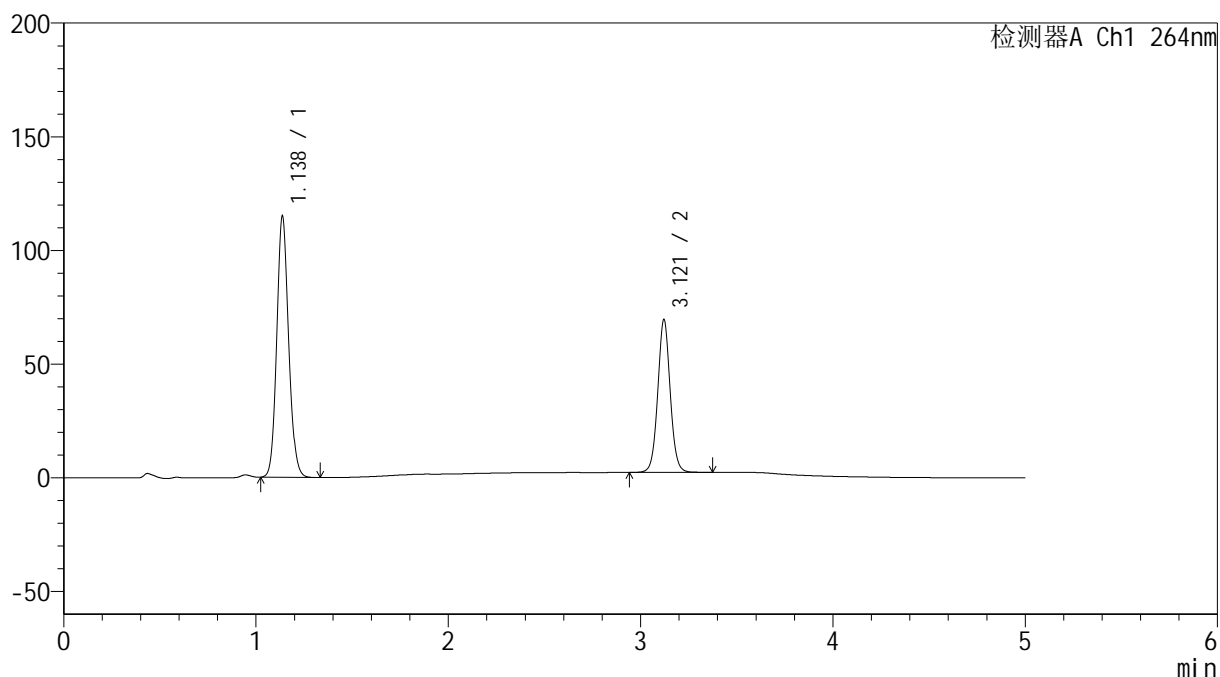

## &lt;峰表&gt;

检测器A Ch1 264nm

| 峰号 | 保留时间  | 面积     | 高度     | 面积%     | 理论塔板数(USP) | 拖尾因子  | 分离度(USP) |
|----|-------|--------|--------|---------|------------|-------|----------|
| 1  | 1.138 | 491367 | 114919 | 61.907  | 1655       | 1.113 | --       |
| 2  | 3.121 | 302348 | 67230  | 38.093  | 11440      | 1.044 | 17.351   |
| 总计 |       | 793716 | 182149 | 100.000 |            |       |          |

## &lt;样品信息&gt;

色谱柱 :XB-C18(50mm\*4.6mm,5 $\mu$ m) 流速: 1.5ml/min  
柱温 :35 $^{\circ}$ C 波长: 264nm  
数据文件名: RC\$SMF-4078 - 31-8/10-1174-2 - zzp-2024082821p-zjtj6y-rcqx-2-pH6.8+0.35tw20jz-jf50z-p6-45min.l  
方法文件名: RC\$SMF-4078 - SMF-4078-rcqx-FX259.lcm  
批处理文件名: RC\$SMF-4078 - 20250401-FX259.lcb  
样品瓶号 : 2-51  
进样体积 : 20  $\mu$ l 版本号: 6.115  
进样时间 : 2025/04/01 20:25:58 实验者: xiexinhui  
处理时间 (V2) : 2025/04/02 09:37:49 处理者: xiexinhui  
仪器型号: SHIMADZU LC-2050C(FX259)

## &lt;色谱图&gt;

mV

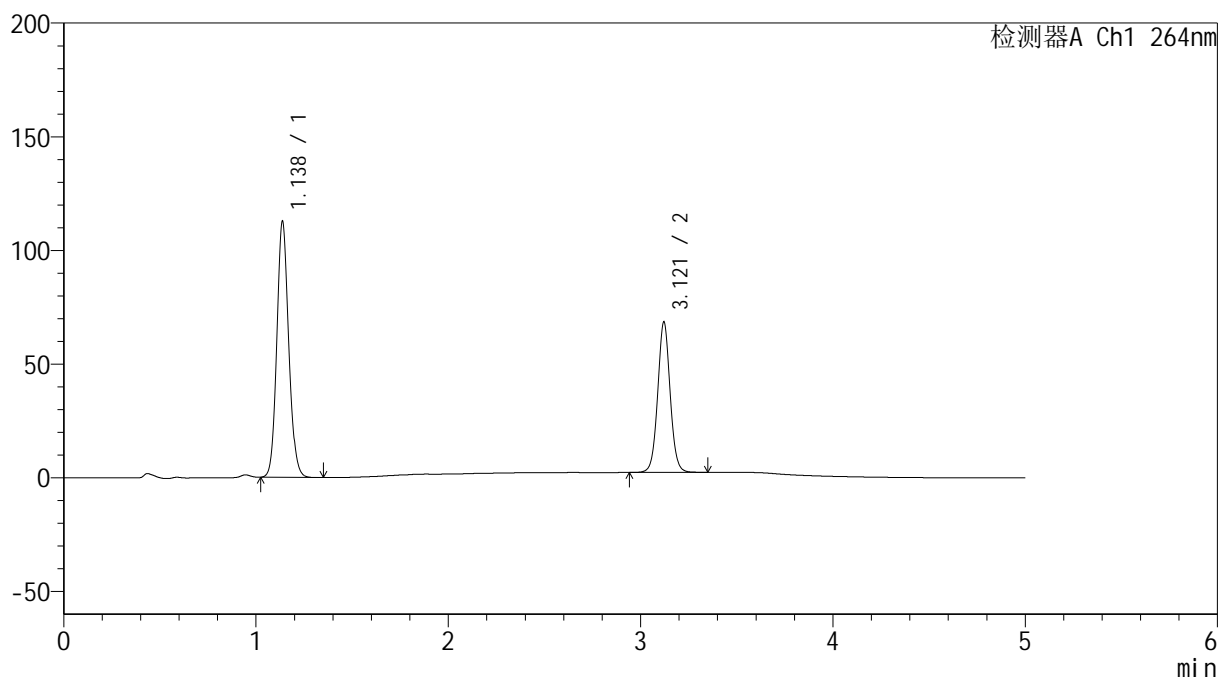

## &lt;峰表&gt;

检测器A Ch1 264nm

| 峰号 | 保留时间  | 面积     | 高度     | 面积%     | 理论塔板数(USP) | 拖尾因子  | 分离度(USP) |
|----|-------|--------|--------|---------|------------|-------|----------|
| 1  | 1.138 | 481859 | 112608 | 61.840  | 1653       | 1.113 | --       |
| 2  | 3.121 | 297343 | 66166  | 38.160  | 11434      | 1.043 | 17.337   |
| 总计 |       | 779202 | 178774 | 100.000 |            |       |          |

## &lt;样品信息&gt;

色谱柱 :XB-C18(50mm\*4.6mm,5 $\mu$ m) 流速: 1.5ml/min  
 柱温 :35 $^{\circ}$ C 波长: 264nm  
 数据文件名: RC\$SMF-4078 - 31-8/10-1175-2 - zzp-2024082821p-zjtj6y-rcqx-2-pH6.8+0.35tw20jz-jf50z-p1-60min.l  
 方法文件名: RC\$SMF-4078 - SMF-4078-rcqx-FX259.lcm  
 批处理文件名: RC\$SMF-4078 - 20250401-FX259.lcb  
 样品瓶号 : 2-7  
 进样体积 : 20  $\mu$ l 版本号: 6.115  
 进样时间 : 2025/04/01 20:31:23 实验者: xiexinhui  
 处理时间 (V2) : 2025/04/02 09:37:51 处理者: xiexinhui  
 仪器型号: SHIMADZU LC-2050C(FX259)

## &lt;色谱图&gt;

mV

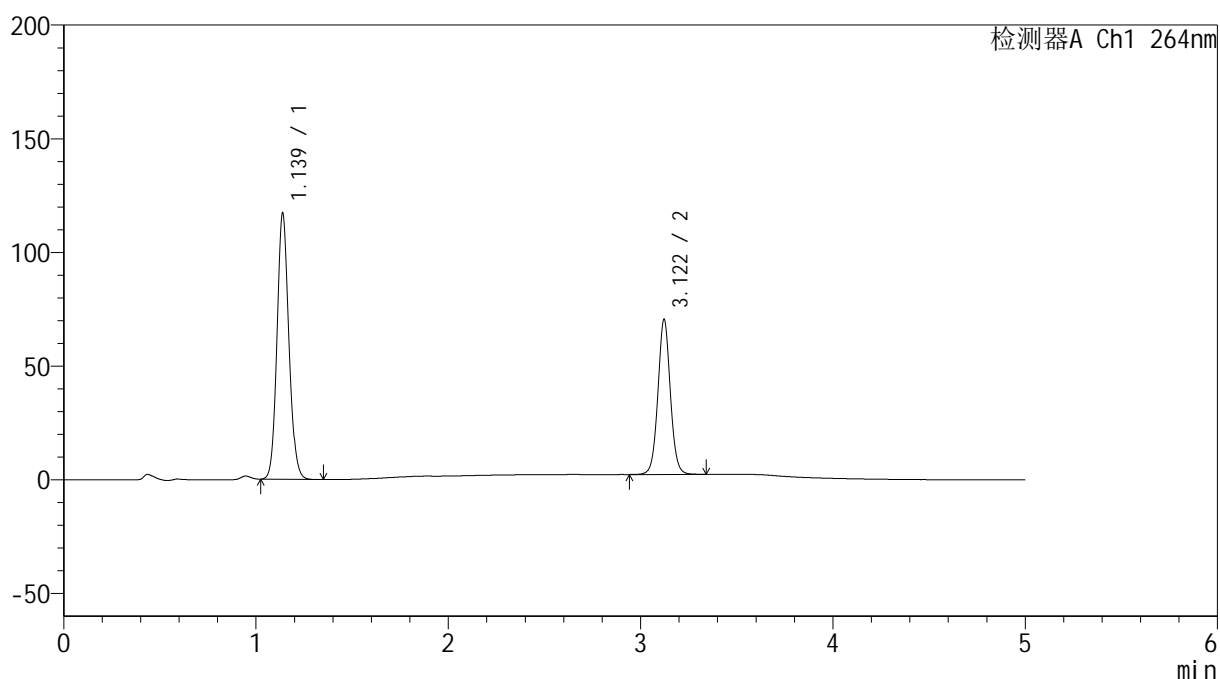

## &lt;峰表&gt;

检测器A Ch1 264nm

| 峰号 | 保留时间  | 面积     | 高度     | 面积%     | 理论塔板数(USP) | 拖尾因子  | 分离度(USP) |
|----|-------|--------|--------|---------|------------|-------|----------|
| 1  | 1.139 | 500634 | 116988 | 62.004  | 1654       | 1.113 | --       |
| 2  | 3.122 | 306794 | 68204  | 37.996  | 11419      | 1.043 | 17.324   |
| 总计 |       | 807428 | 185192 | 100.000 |            |       |          |

## &lt;样品信息&gt;

色谱柱 :XB-C18(50mm\*4.6mm,5 $\mu$ m) 流速: 1.5ml/min  
柱温 :35 $^{\circ}$ C 波长: 264nm  
数据文件名: RC\$SMF-4078 - 31-8/10-1176-2 - zzp-2024082821p-zjtj6y-rcqx-2-pH6.8+0.35tw20jz-jf50z-p2-60min.l  
方法文件名: RC\$SMF-4078 - SMF-4078-rcqx-FX259.lcm  
批处理文件名: RC\$SMF-4078 - 20250401-FX259.lcb  
样品瓶号 : 2-16  
进样体积 : 20  $\mu$ l 版本号: 6.115  
进样时间 : 2025/04/01 20:36:47 实验者: xiexinhui  
处理时间 (V2) : 2025/04/02 09:37:54 处理者: xiexinhui  
仪器型号: SHIMADZU LC-2050C(FX259)

## &lt;色谱图&gt;

mV

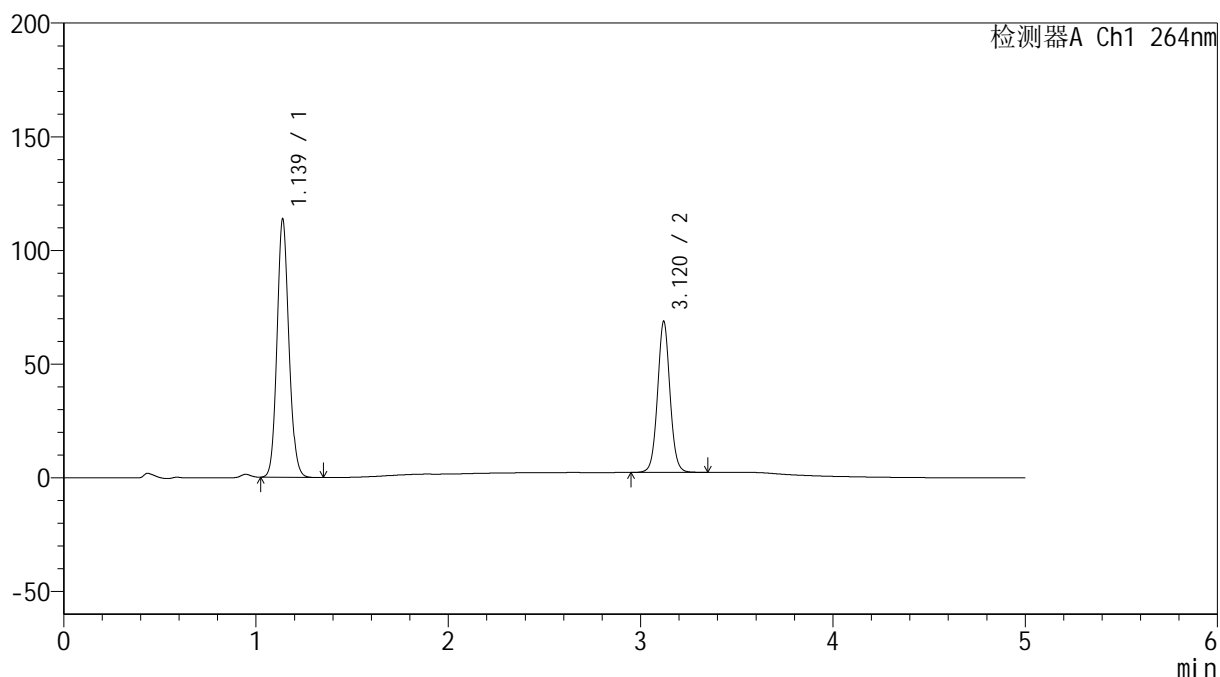

## &lt;峰表&gt;

检测器A Ch1 264nm

| 峰号 | 保留时间  | 面积     | 高度     | 面积%     | 理论塔板数(USP) | 拖尾因子  | 分离度(USP) |
|----|-------|--------|--------|---------|------------|-------|----------|
| 1  | 1.139 | 486342 | 113564 | 61.958  | 1653       | 1.113 | --       |
| 2  | 3.120 | 298615 | 66364  | 38.042  | 11422      | 1.043 | 17.311   |
| 总计 |       | 784958 | 179928 | 100.000 |            |       |          |

## &lt;样品信息&gt;

色谱柱 :XB-C18(50mm\*4.6mm,5 $\mu$ m) 流速: 1.5ml/min  
柱温 :35 $^{\circ}$ C 波长: 264nm  
数据文件名: RC\$SMF-4078 - 31-8/10-1177-2 - zzp-2024082821p-zjtj6y-rcqx-2-pH6.8+0.35tw20jz-jf50z-p3-60min.l  
方法文件名: RC\$SMF-4078 - SMF-4078-rcqx-FX259.lcm  
批处理文件名: RC\$SMF-4078 - 20250401-FX259.lcb  
样品瓶号 : 2-25  
进样体积 : 20  $\mu$ l 版本号: 6.115  
进样时间 : 2025/04/01 20:42:12 实验者: xiexinhui  
处理时间 (V2) : 2025/04/02 09:37:56 处理者: xiexinhui  
仪器型号: SHIMADZU LC-2050C(FX259)

## &lt;色谱图&gt;

mV

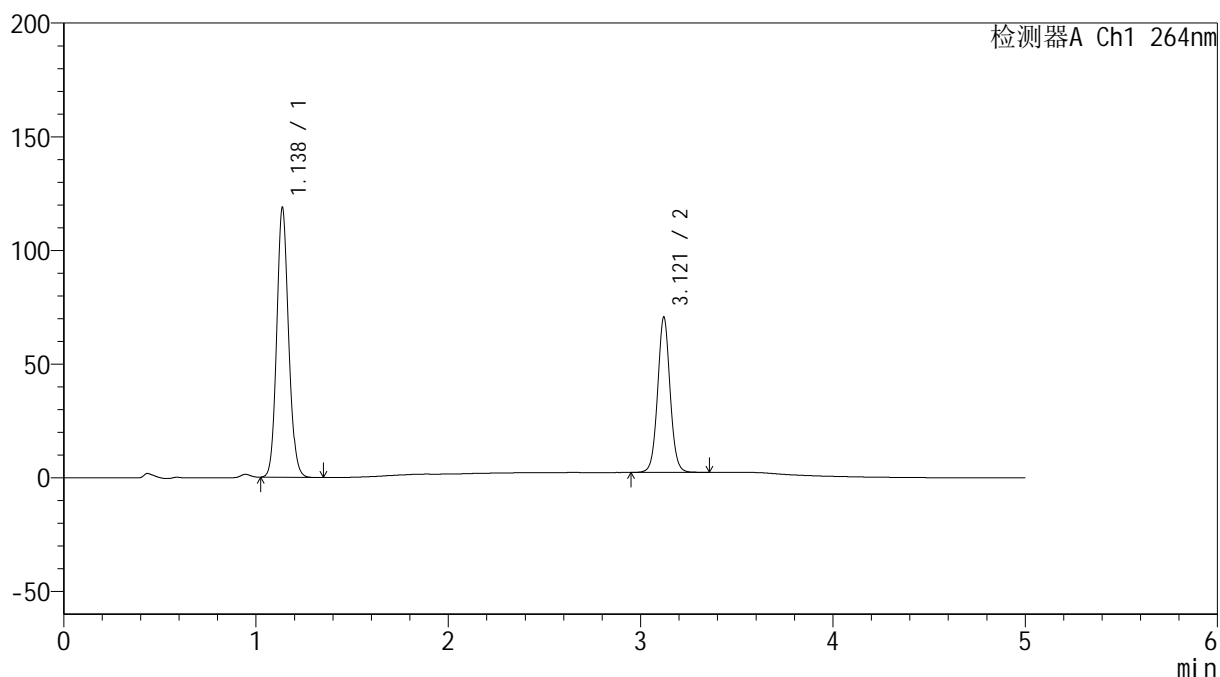

## &lt;峰表&gt;

检测器A Ch1 264nm

| 峰号 | 保留时间  | 面积     | 高度     | 面积%     | 理论塔板数(USP) | 拖尾因子  | 分离度(USP) |
|----|-------|--------|--------|---------|------------|-------|----------|
| 1  | 1.138 | 508158 | 118623 | 62.303  | 1647       | 1.112 | --       |
| 2  | 3.121 | 307467 | 68299  | 37.697  | 11399      | 1.042 | 17.313   |
| 总计 |       | 815626 | 186923 | 100.000 |            |       |          |

## &lt;样品信息&gt;

色谱柱 :XB-C18(50mm\*4.6mm,5 $\mu$ m) 流速: 1.5ml/min  
柱温 :35 $^{\circ}$ C 波长: 264nm  
数据文件名: RC\$SMF-4078 - 31-8/10-1178-2 - zzp-2024082821p-zjtj6y-rcqx-2-pH6.8+0.35tw20jz-jf50z-p4-60min.l  
方法文件名: RC\$SMF-4078 - SMF-4078-rcqx-FX259.lcm  
批处理文件名: RC\$SMF-4078 - 20250401-FX259.lcb  
样品瓶号 : 2-34  
进样体积 : 20  $\mu$ l 版本号: 6.115  
进样时间 : 2025/04/01 20:47:37 实验者: xiexinhui  
处理时间 (V2) : 2025/04/02 09:37:59 处理者: xiexinhui  
仪器型号: SHIMADZU LC-2050C(FX259)

## &lt;色谱图&gt;

mV

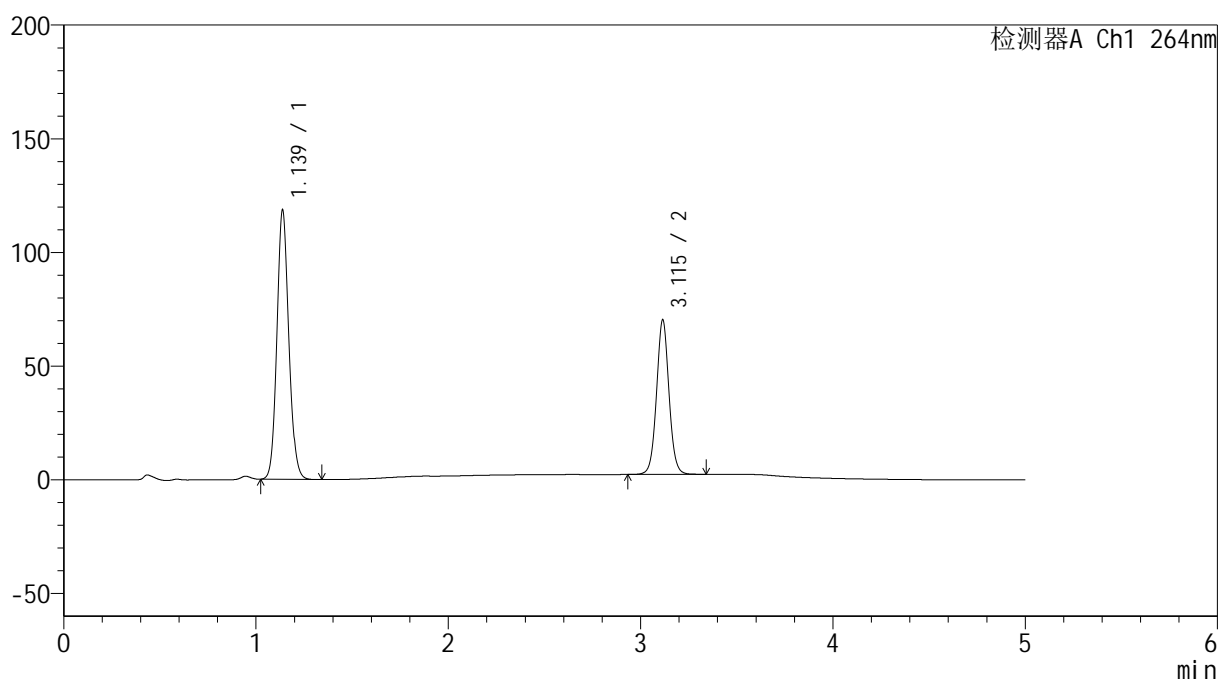

## &lt;峰表&gt;

检测器A Ch1 264nm

| 峰号 | 保留时间  | 面积     | 高度     | 面积%     | 理论塔板数(USP) | 拖尾因子  | 分离度(USP) |
|----|-------|--------|--------|---------|------------|-------|----------|
| 1  | 1.139 | 507675 | 118445 | 62.374  | 1650       | 1.112 | --       |
| 2  | 3.115 | 306249 | 67893  | 37.626  | 11344      | 1.043 | 17.249   |
| 总计 |       | 813924 | 186338 | 100.000 |            |       |          |

## &lt;样品信息&gt;

色谱柱 :XB-C18(50mm\*4.6mm,5 $\mu$ m) 流速: 1.5ml/min  
柱温 :35 $^{\circ}$ C 波长: 264nm  
数据文件名: RC\$SMF-4078 - 31-8/10-1179-2 - zzp-2024082821p-zjtj6y-rcqx-2-pH6.8+0.35tw20jz-jf50z-p5-60min.l  
方法文件名: RC\$SMF-4078 - SMF-4078-rcqx-FX259.lcm  
批处理文件名: RC\$SMF-4078 - 20250401-FX259.lcb  
样品瓶号 : 2-43  
进样体积 : 20  $\mu$ l 版本号: 6.115  
进样时间 : 2025/04/01 20:53:02 实验者: xiexinhui  
处理时间 (V2) : 2025/04/02 09:38:02 处理者: xiexinhui  
仪器型号: SHIMADZU LC-2050C(FX259)

## &lt;色谱图&gt;

mV

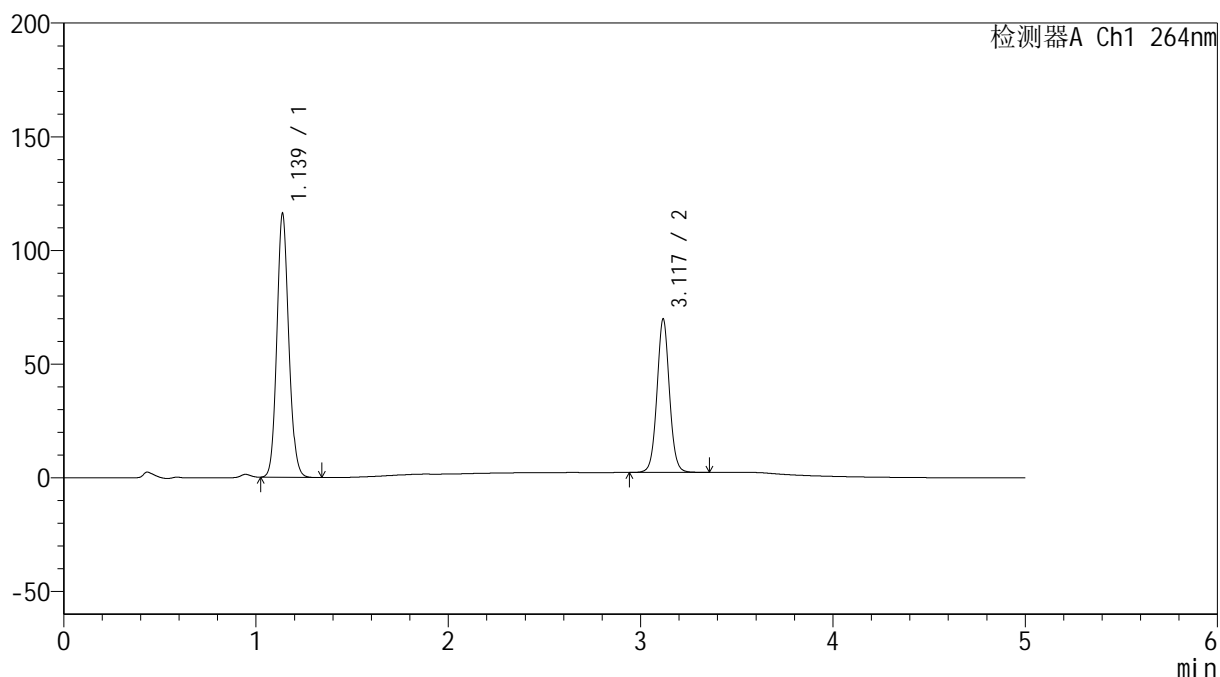

## &lt;峰表&gt;

检测器A Ch1 264nm

| 峰号 | 保留时间  | 面积     | 高度     | 面积%     | 理论塔板数(USP) | 拖尾因子  | 分离度(USP) |
|----|-------|--------|--------|---------|------------|-------|----------|
| 1  | 1.139 | 497097 | 116034 | 62.037  | 1651       | 1.112 | --       |
| 2  | 3.117 | 304199 | 66877  | 37.963  | 11355      | 1.043 | 17.272   |
| 总计 |       | 801296 | 182911 | 100.000 |            |       |          |

## &lt;样品信息&gt;

色谱柱 :XB-C18(50mm\*4.6mm,5 $\mu$ m) 流速: 1.5ml/min  
柱温 :35 $^{\circ}$ C 波长: 264nm  
数据文件名: RC\$SMF-4078 - 31-8/10-1180-2 - zzp-2024082821p-zjtj6y-rcqx-2-pH6.8+0.35tw20jz-jf50z-p6-60min.l  
方法文件名: RC\$SMF-4078 - SMF-4078-rcqx-FX259.lcm  
批处理文件名: RC\$SMF-4078 - 20250401-FX259.lcb  
样品瓶号 : 2-52  
进样体积 : 20  $\mu$ l 版本号: 6.115  
进样时间 : 2025/04/01 20:58:26 实验者: xiexinhui  
处理时间 (V2) : 2025/04/02 09:38:04 处理者: xiexinhui  
仪器型号: SHIMADZU LC-2050C(FX259)

## &lt;色谱图&gt;

mV

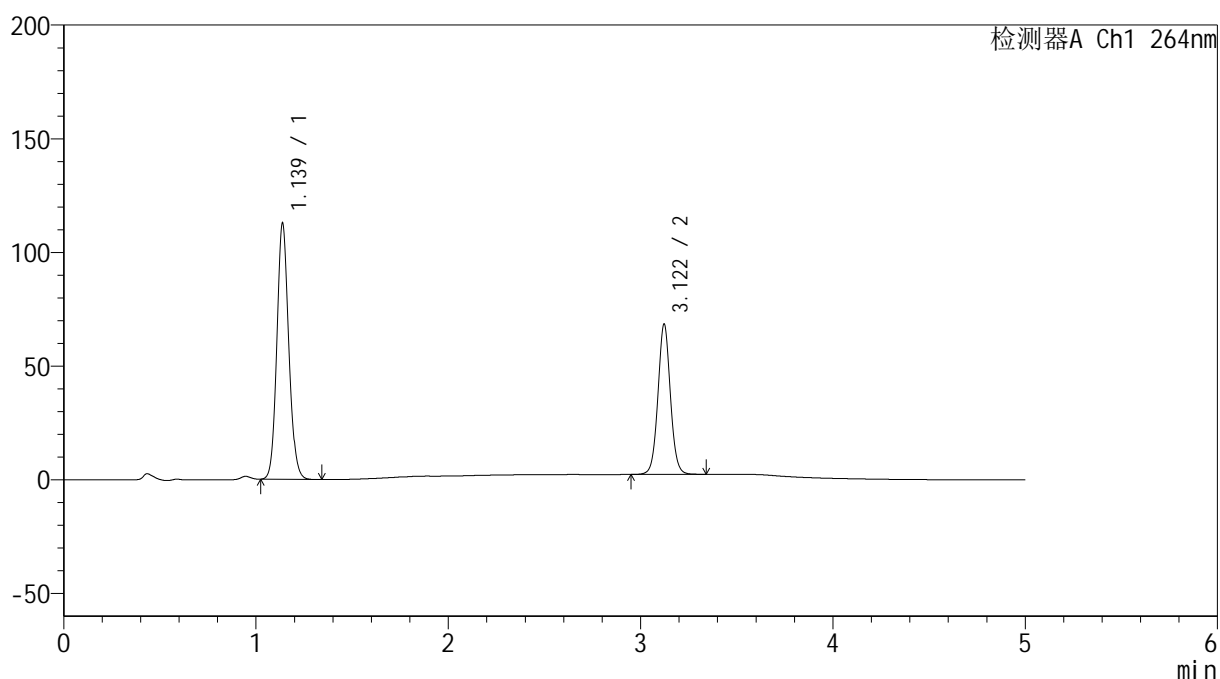

## &lt;峰表&gt;

检测器A Ch1 264nm

| 峰号 | 保留时间  | 面积     | 高度     | 面积%     | 理论塔板数(USP) | 拖尾因子  | 分离度(USP) |
|----|-------|--------|--------|---------|------------|-------|----------|
| 1  | 1.139 | 483194 | 112689 | 61.896  | 1648       | 1.112 | --       |
| 2  | 3.122 | 297457 | 66149  | 38.104  | 11414      | 1.043 | 17.317   |
| 总计 |       | 780651 | 178839 | 100.000 |            |       |          |

## &lt;样品信息&gt;

色谱柱 :XB-C18(50mm\*4.6mm,5 $\mu$ m) 流速: 1.5ml/min  
柱温 :35 $^{\circ}$ C 波长: 264nm  
数据文件名: RC\$SMF-4078 - 31-8/10-1181-2 - zzp-2024082821p-zjtj6y-rcqx-2-pH6.8+0.35tw20jz-jf50z-p1-JX.lcd  
方法文件名: RC\$SMF-4078 - SMF-4078-rcqx-FX259.lcm  
批处理文件名: RC\$SMF-4078 - 20250401-FX259.lcb  
样品瓶号 : 2-8  
进样体积 : 20  $\mu$ l 版本号: 6.115  
进样时间 : 2025/04/01 21:03:51 实验者: xiexinhui  
处理时间 (V2) : 2025/04/02 09:38:07 处理者: xiexinhui  
仪器型号: SHIMADZU LC-2050C(FX259)

## &lt;色谱图&gt;

mV

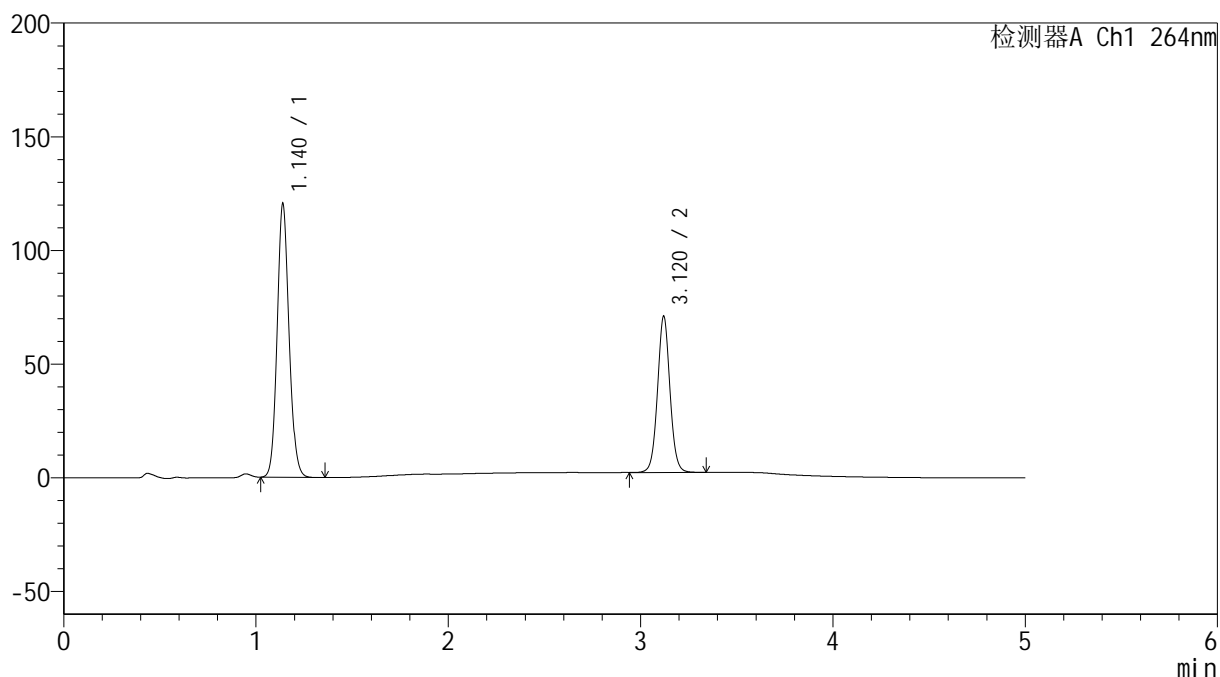

## &lt;峰表&gt;

检测器A Ch1 264nm

| 峰号 | 保留时间  | 面积     | 高度     | 面积%     | 理论塔板数(USP) | 拖尾因子  | 分离度(USP) |
|----|-------|--------|--------|---------|------------|-------|----------|
| 1  | 1.140 | 516039 | 120104 | 62.541  | 1651       | 1.113 | --       |
| 2  | 3.120 | 309078 | 68621  | 37.459  | 11405      | 1.042 | 17.284   |
| 总计 |       | 825117 | 188726 | 100.000 |            |       |          |

## &lt;样品信息&gt;

色谱柱 :XB-C18(50mm\*4.6mm,5 $\mu$ m) 流速: 1.5ml/min  
柱温 :35 $^{\circ}$ C 波长: 264nm  
数据文件名: RC\$SMF-4078 - 31-8/10-1182-2 - zzp-2024082821p-zjtj6y-rcqx-2-pH6.8+0.35tw20jz-jf50z-p2-JX.lcd  
方法文件名: RC\$SMF-4078 - SMF-4078-rcqx-FX259.lcm  
批处理文件名: RC\$SMF-4078 - 20250401-FX259.lcb  
样品瓶号 : 2-17  
进样体积 : 20  $\mu$ l 版本号: 6.115  
进样时间 : 2025/04/01 21:09:16 实验者: xiexinhui  
处理时间 (V2) : 2025/04/02 09:38:10 处理者: xiexinhui  
仪器型号: SHIMADZU LC-2050C(FX259)

## &lt;色谱图&gt;

mV

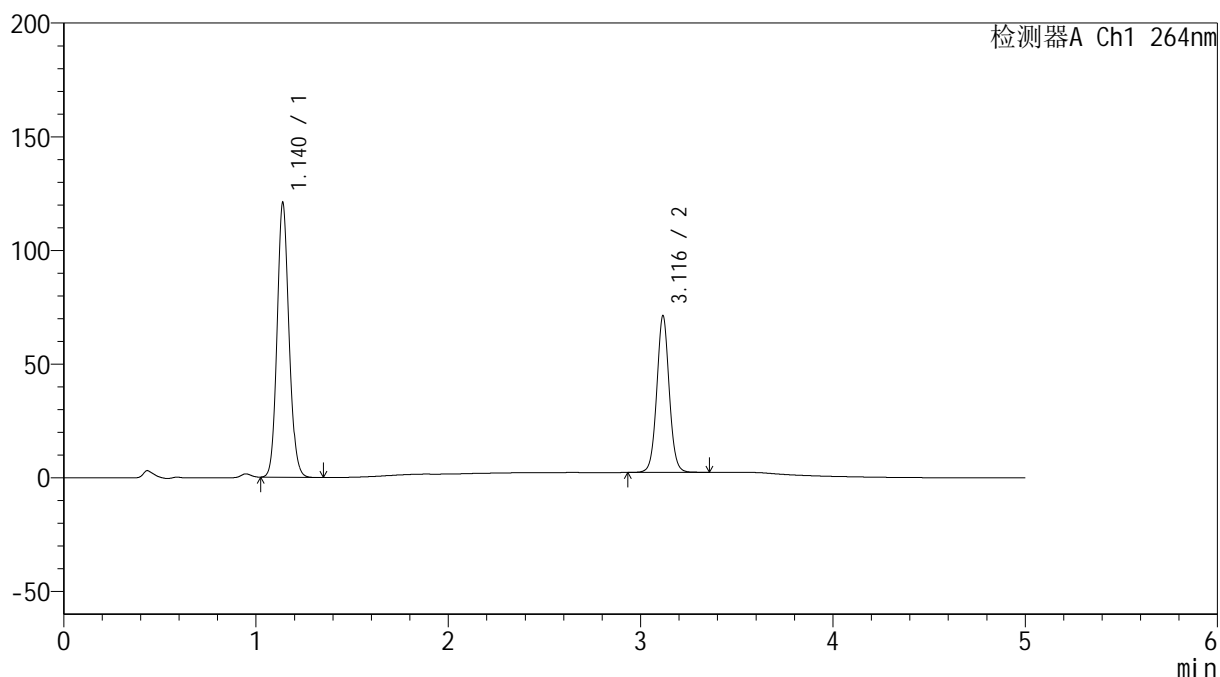

## &lt;峰表&gt;

检测器A Ch1 264nm

| 峰号 | 保留时间  | 面积     | 高度     | 面积%     | 理论塔板数(USP) | 拖尾因子  | 分离度(USP) |
|----|-------|--------|--------|---------|------------|-------|----------|
| 1  | 1.140 | 517957 | 120612 | 62.548  | 1649       | 1.113 | --       |
| 2  | 3.116 | 310134 | 68568  | 37.452  | 11363      | 1.043 | 17.246   |
| 总计 |       | 828092 | 189179 | 100.000 |            |       |          |

## &lt;样品信息&gt;

色谱柱 :XB-C18(50mm\*4.6mm,5 $\mu$ m) 流速: 1.5ml/min  
 柱温 :35 $^{\circ}$ C 波长: 264nm  
 数据文件名: RC\$SMF-4078 - 31-8/10-1183-2 - zzp-2024082821p-zjtj6y-rcqx-2-pH6.8+0.35tw20jz-jf50z-p3-JX.lcd  
 方法文件名: RC\$SMF-4078 - SMF-4078-rcqx-FX259.lcm  
 批处理文件名: RC\$SMF-4078 - 20250401-FX259.lcb  
 样品瓶号 : 2-26  
 进样体积 : 20  $\mu$ l 版本号: 6.115  
 进样时间 : 2025/04/01 21:14:41 实验者: xiexinhui  
 处理时间 (V2) : 2025/04/02 09:38:12 处理者: xiexinhui  
 仪器型号: SHIMADZU LC-2050C(FX259)

## &lt;色谱图&gt;

mV

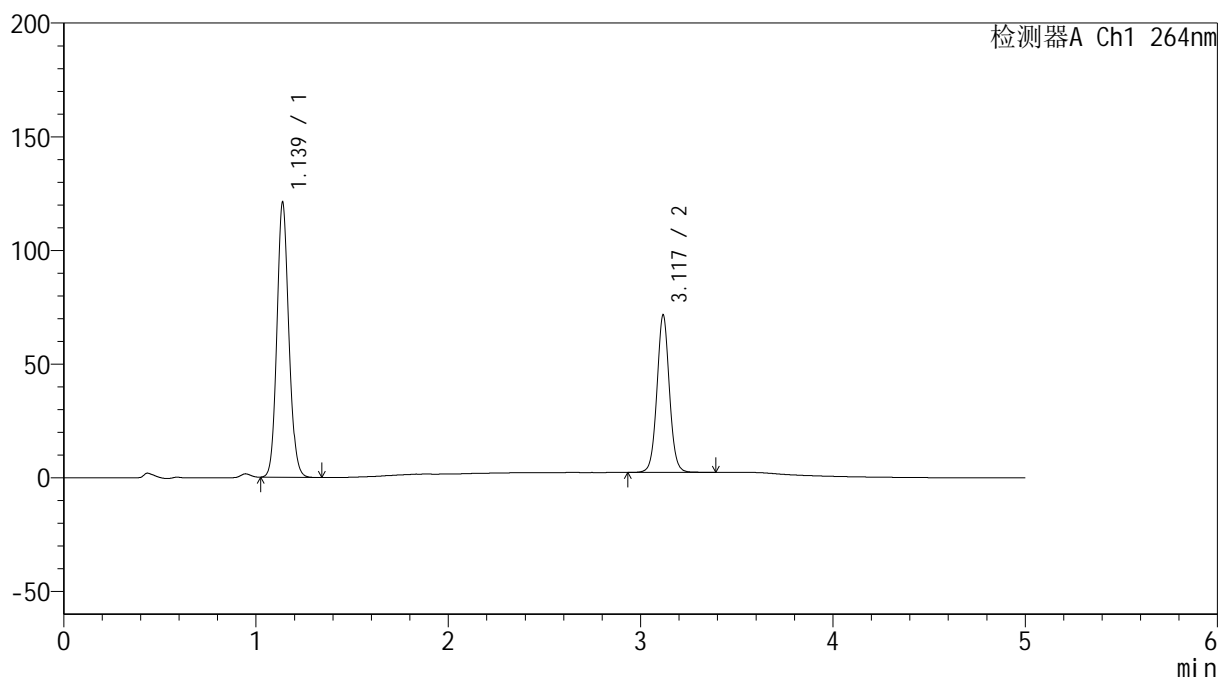

## &lt;峰表&gt;

检测器A Ch1 264nm

| 峰号 | 保留时间  | 面积     | 高度     | 面积%     | 理论塔板数(USP) | 拖尾因子  | 分离度(USP) |
|----|-------|--------|--------|---------|------------|-------|----------|
| 1  | 1.139 | 519794 | 120954 | 62.486  | 1641       | 1.112 | --       |
| 2  | 3.117 | 312061 | 68657  | 37.514  | 11366      | 1.043 | 17.247   |
| 总计 |       | 831855 | 189611 | 100.000 |            |       |          |

## &lt;样品信息&gt;

色谱柱 :XB-C18(50mm\*4.6mm,5 $\mu$ m) 流速: 1.5ml/min  
 柱温 :35 $^{\circ}$ C 波长: 264nm  
 数据文件名: RC\$SMF-4078 - 31-8/10-1184-2 - zzp-2024082821p-zjtj6y-rcqx-2-pH6.8+0.35tw20jz-jf50z-p4-JX.lcd  
 方法文件名: RC\$SMF-4078 - SMF-4078-rcqx-FX259.lcm  
 批处理文件名: RC\$SMF-4078 - 20250401-FX259.lcb  
 样品瓶号 : 2-35  
 进样体积 : 20  $\mu$ l 版本号: 6.115  
 进样时间 : 2025/04/01 21:20:06 实验者: xiexinhui  
 处理时间 (V2) : 2025/04/02 09:38:15 处理者: xiexinhui  
 仪器型号: SHIMADZU LC-2050C(FX259)

## &lt;色谱图&gt;

mV

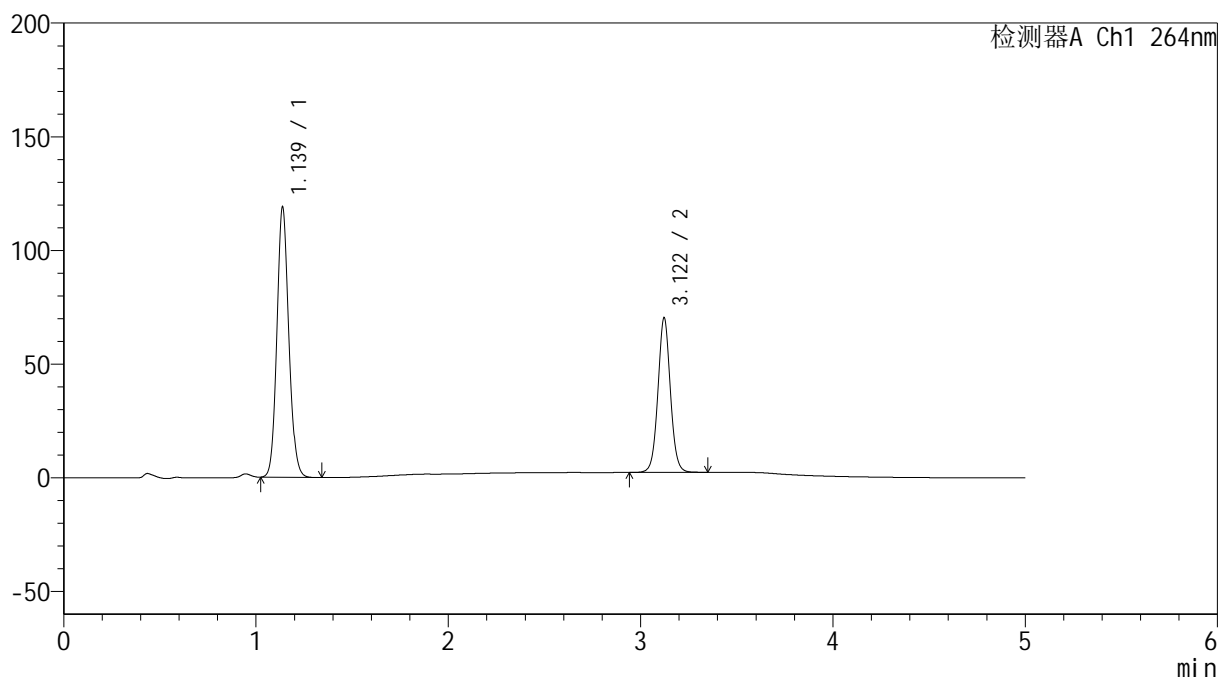

## &lt;峰表&gt;

检测器A Ch1 264nm

| 峰号 | 保留时间  | 面积     | 高度     | 面积%     | 理论塔板数(USP) | 拖尾因子  | 分离度(USP) |
|----|-------|--------|--------|---------|------------|-------|----------|
| 1  | 1.139 | 510124 | 118905 | 62.528  | 1646       | 1.112 | --       |
| 2  | 3.122 | 305713 | 67988  | 37.472  | 11424      | 1.043 | 17.314   |
| 总计 |       | 815836 | 186893 | 100.000 |            |       |          |

## &lt;样品信息&gt;

色谱柱 :XB-C18(50mm\*4.6mm,5 $\mu$ m) 流速: 1.5ml/min  
 柱温 :35 $^{\circ}$ C 波长: 264nm  
 数据文件名: RC\$SMF-4078 - 31-8/10-1185-2 - zzp-2024082821p-zjtj6y-rcqx-2-pH6.8+0.35tw20jz-jf50z-p5-JX.lcd  
 方法文件名: RC\$SMF-4078 - SMF-4078-rcqx-FX259.lcm  
 批处理文件名: RC\$SMF-4078 - 20250401-FX259.lcb  
 样品瓶号 : 2-44  
 进样体积 : 20  $\mu$ l 版本号: 6.115  
 进样时间 : 2025/04/01 21:25:31 实验者: xiexinhui  
 处理时间 (V2) : 2025/04/02 09:38:17 处理者: xiexinhui  
 仪器型号: SHIMADZU LC-2050C(FX259)

## &lt;色谱图&gt;

mV

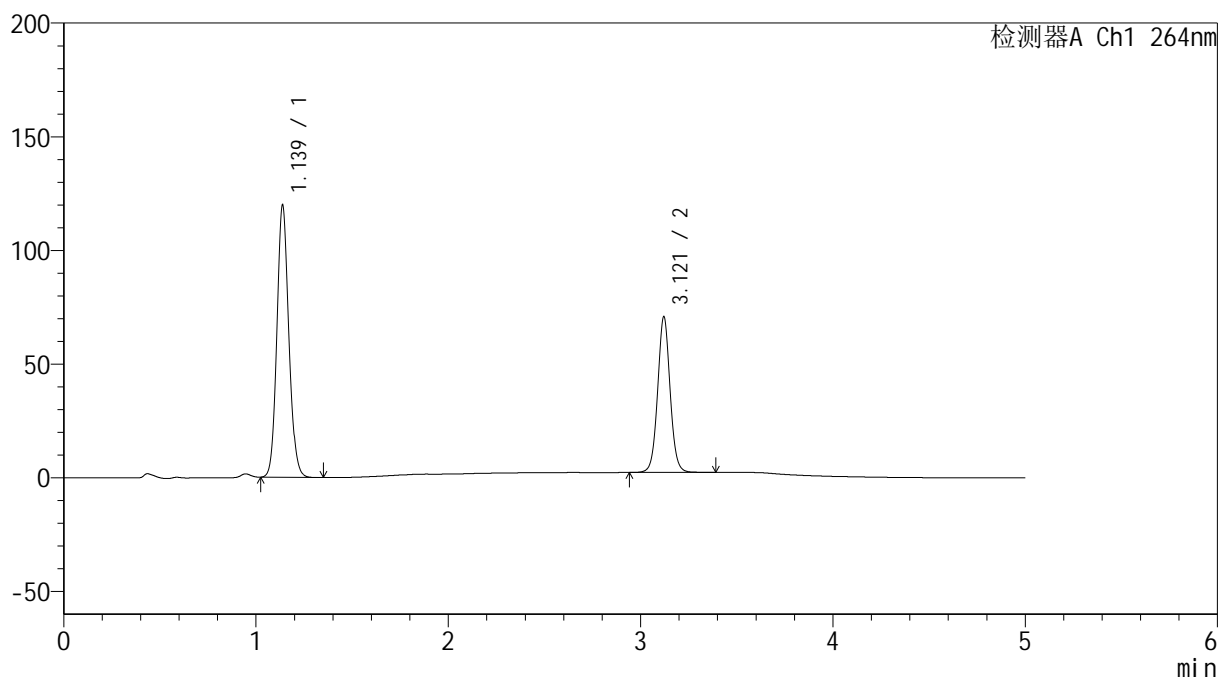

## &lt;峰表&gt;

检测器A Ch1 264nm

| 峰号 | 保留时间  | 面积     | 高度     | 面积%     | 理论塔板数(USP) | 拖尾因子  | 分离度(USP) |
|----|-------|--------|--------|---------|------------|-------|----------|
| 1  | 1.139 | 514036 | 119744 | 62.497  | 1644       | 1.112 | --       |
| 2  | 3.121 | 308467 | 68482  | 37.503  | 11400      | 1.043 | 17.290   |
| 总计 |       | 822502 | 188226 | 100.000 |            |       |          |

## &lt;样品信息&gt;

色谱柱 :XB-C18(50mm\*4.6mm,5 $\mu$ m) 流速: 1.5ml/min  
 柱温 :35 $^{\circ}$ C 波长: 264nm  
 数据文件名: RC\$SMF-4078 - 31-8/10-1186-2 - zzp-2024082821p-zjtj6y-rcqx-2-pH6.8+0.35tw20jz-jf50z-p6-JX.lcd  
 方法文件名: RC\$SMF-4078 - SMF-4078-rcqx-FX259.lcm  
 批处理文件名: RC\$SMF-4078 - 20250401-FX259.lcb  
 样品瓶号 : 2-53  
 进样体积 : 20  $\mu$ l 版本号: 6.115  
 进样时间 : 2025/04/01 21:30:56 实验者: xiexinhui  
 处理时间 (V2) : 2025/04/02 09:38:20 处理者: xiexinhui  
 仪器型号: SHIMADZU LC-2050C(FX259)

## &lt;色谱图&gt;

mV

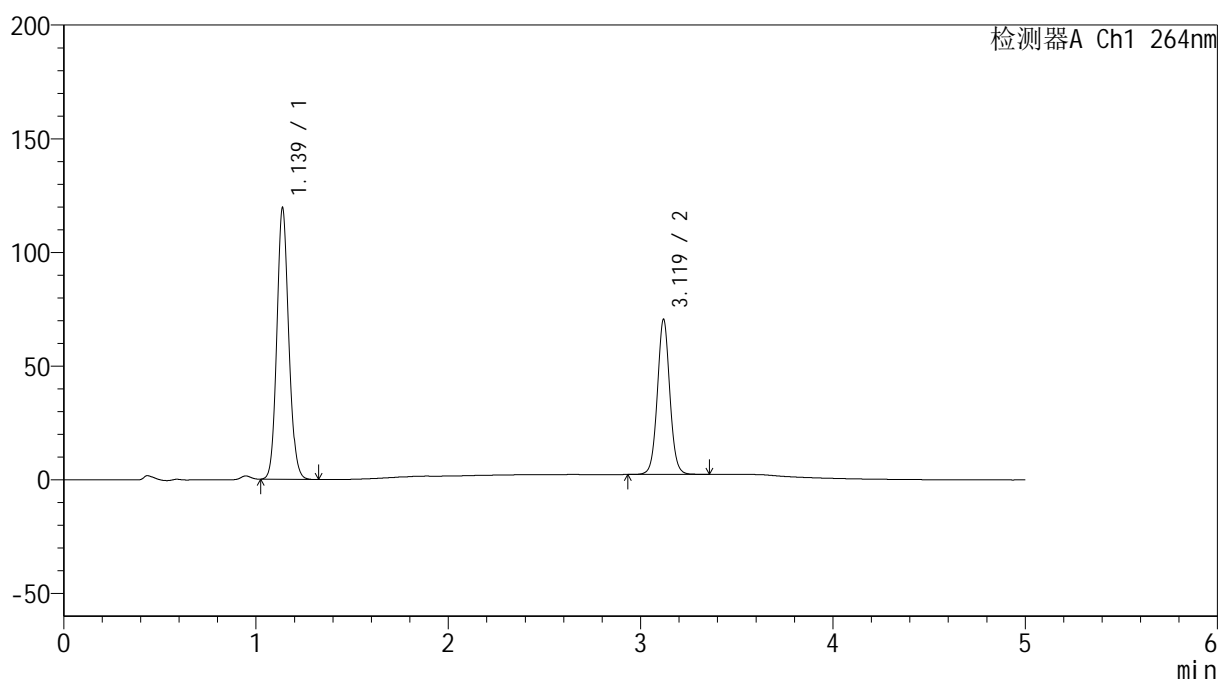

## &lt;峰表&gt;

检测器A Ch1 264nm

| 峰号 | 保留时间  | 面积     | 高度     | 面积%     | 理论塔板数(USP) | 拖尾因子  | 分离度(USP) |
|----|-------|--------|--------|---------|------------|-------|----------|
| 1  | 1.139 | 512207 | 119434 | 62.513  | 1647       | 1.112 | --       |
| 2  | 3.119 | 307160 | 68020  | 37.487  | 11373      | 1.043 | 17.283   |
| 总计 |       | 819366 | 187454 | 100.000 |            |       |          |

## &lt;样品信息&gt;

色谱柱 :XB-C18(50mm\*4.6mm,5 $\mu$ m) 流速: 1.5ml/min  
柱温 :35 $^{\circ}$ C 波长: 264nm  
数据文件名: RC\$SMF-4078 - 31-8/10-1187-2 - zzp-2024082821p-zjtj6y-rcqx-2-pH6.8+0.35tw20jz-jf50z-dz2-1.lcd  
方法文件名: RC\$SMF-4078 - SMF-4078-rcqx-FX259.lcm  
批处理文件名: RC\$SMF-4078 - 20250401-FX259.lcb  
样品瓶号 : 2-27  
进样体积 : 20  $\mu$ l 版本号: 6.115  
进样时间 : 2025/04/01 21:36:21 实验者: xiexinhui  
处理时间 (V2) : 2025/04/02 09:38:22 处理者: xiexinhui  
仪器型号: SHIMADZU LC-2050C(FX259)

## &lt;色谱图&gt;

mV

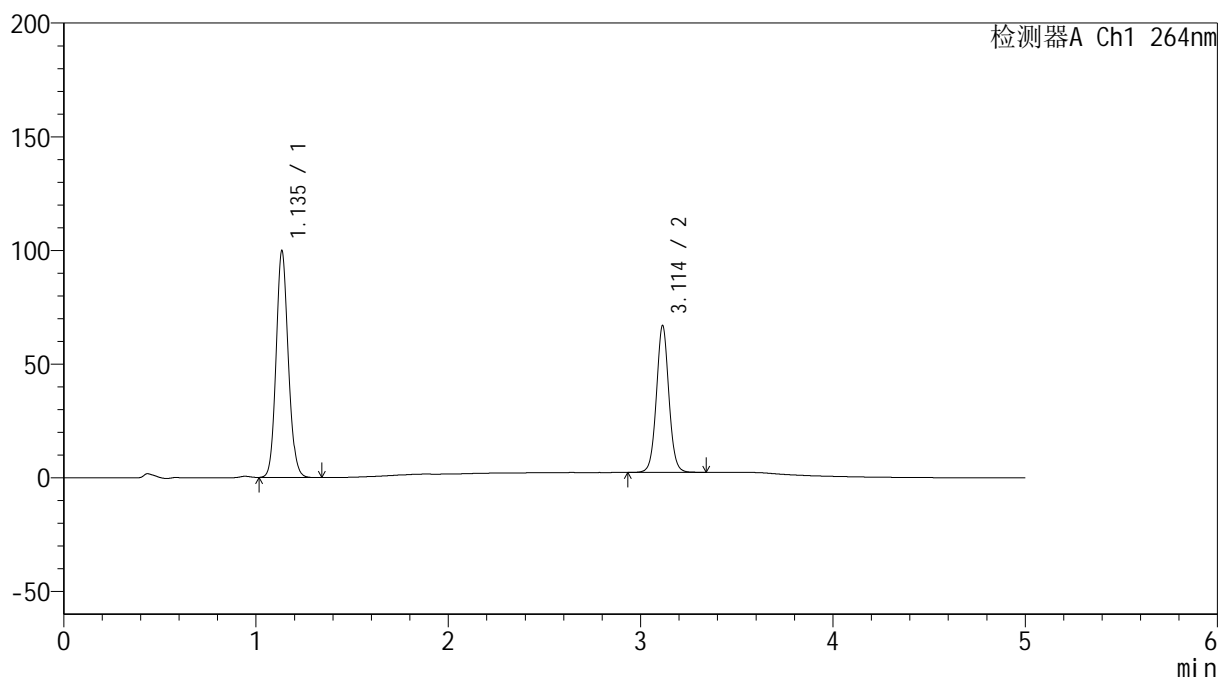

## &lt;峰表&gt;

检测器A Ch1 264nm

| 峰号 | 保留时间  | 面积     | 高度     | 面积%     | 理论塔板数(USP) | 拖尾因子  | 分离度(USP) |
|----|-------|--------|--------|---------|------------|-------|----------|
| 1  | 1.135 | 437876 | 99115  | 60.101  | 1560       | 1.114 | --       |
| 2  | 3.114 | 290689 | 64586  | 39.899  | 11359      | 1.045 | 17.072   |
| 总计 |       | 728565 | 163700 | 100.000 |            |       |          |

## &lt;样品信息&gt;

色谱柱 :XB-C18(50mm\*4.6mm,5 $\mu$ m) 流速: 1.5ml/min  
柱温 :35 $^{\circ}$ C 波长: 264nm  
数据文件名: RC\$SMF-4078 - 31-8/10-1188-2 - zzp-2024082821p-zjtj6y-rcqx-2-pH6.8+0.35tw20jz-jf50z-dz2-2.lcd  
方法文件名: RC\$SMF-4078 - SMF-4078-rcqx-FX259.lcm  
批处理文件名: RC\$SMF-4078 - 20250401-FX259.lcb  
样品瓶号 : 2-27  
进样体积 : 20  $\mu$ l 版本号: 6.115  
进样时间 : 2025/04/01 21:41:45 实验者: xiexinhui  
处理时间 (V2) : 2025/04/02 09:38:25 处理者: xiexinhui  
仪器型号: SHIMADZU LC-2050C(FX259)

## &lt;色谱图&gt;

mV

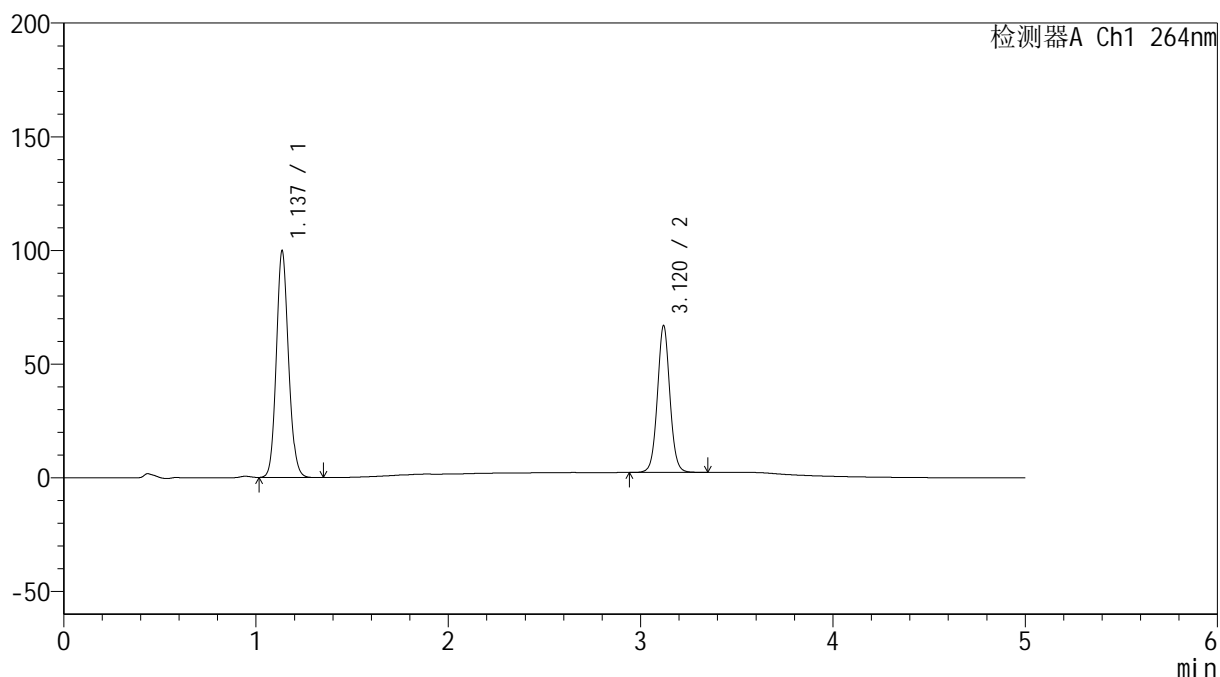

## &lt;峰表&gt;

检测器A Ch1 264nm

| 峰号 | 保留时间  | 面积     | 高度     | 面积%     | 理论塔板数(USP) | 拖尾因子  | 分离度(USP) |
|----|-------|--------|--------|---------|------------|-------|----------|
| 1  | 1.137 | 438016 | 99487  | 60.112  | 1564       | 1.114 | --       |
| 2  | 3.120 | 290649 | 64452  | 39.888  | 11385      | 1.043 | 17.102   |
| 总计 |       | 728665 | 163939 | 100.000 |            |       |          |



# SMF-4078

## <样品信息>

色谱柱 :XB-C18(50mm\*4.6mm,5μm)                      流速: 1.5ml/min  
 柱温 :35°C    波长: 264nm  
 数据文件名: RC\$SMF-4078 - 31-8/10-1189-2 - zzp-2024083021p-zjtj6y-rcqx-1-pH6.8+0.35tw20jz-jf50z-rj.lcd  
 方法文件名: RC\$SMF-4078 - SMF-4078-rcqx-FX259.lcm  
 批处理文件名: RC\$SMF-4078 - 20250401-FX259.lcb  
 样品瓶号 : 3-9  
 进样体积 : 20 μl    版本号: 6.115  
 进样时间 : 2025/04/01 21:47:08                      实验者: xiexinhui  
 处理时间 (V2) : 2025/04/02 09:38:28              处理者: xiexinhui  
 仪器型号: SHIMADZU LC-2050C(FX259)

## <色谱图>

mV

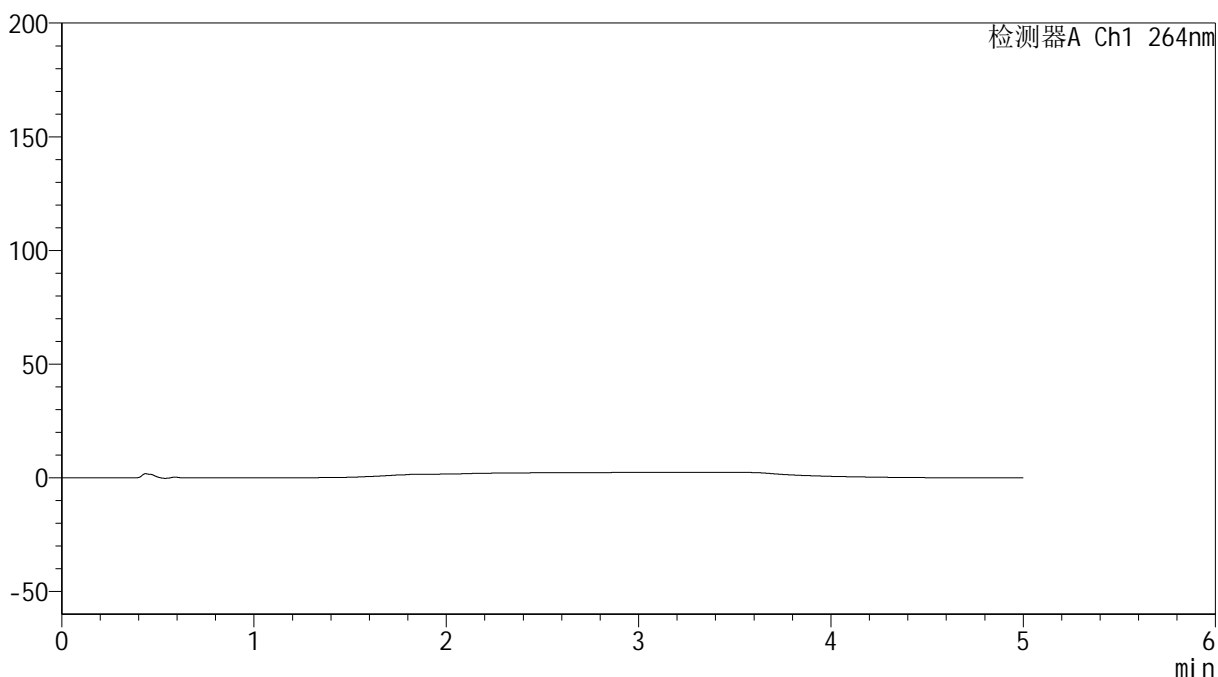

## <峰表>

检测器A Ch1 264nm

| 峰号 | 保留时间 | 面积 | 高度 | 面积% | 理论塔板数(USP) | 拖尾因子 | 分离度(USP) |
|----|------|----|----|-----|------------|------|----------|
| 总计 |      |    |    |     |            |      |          |

## &lt;样品信息&gt;

色谱柱 :XB-C18(50mm\*4.6mm,5 $\mu$ m) 流速: 1.5ml/min  
柱温 :35 $^{\circ}$ C 波长: 264nm  
数据文件名: RC\$SMF-4078 - 31-8/10-1190-2 - zzp-2024083021p-zjtj6y-rcqx-1-pH6.8+0.35tw20jz-jf50z-dz1-1.lcd  
方法文件名: RC\$SMF-4078 - SMF-4078-rcqx-FX259.lcm  
批处理文件名: RC\$SMF-4078 - 20250401-FX259.lcb  
样品瓶号 : 3-18  
进样体积 : 20  $\mu$ l 版本号: 6.115  
进样时间 : 2025/04/01 21:52:32 实验者: xiexinhui  
处理时间 (V2) : 2025/04/02 09:38:31 处理者: xiexinhui  
仪器型号: SHIMADZU LC-2050C(FX259)

## &lt;色谱图&gt;

mV

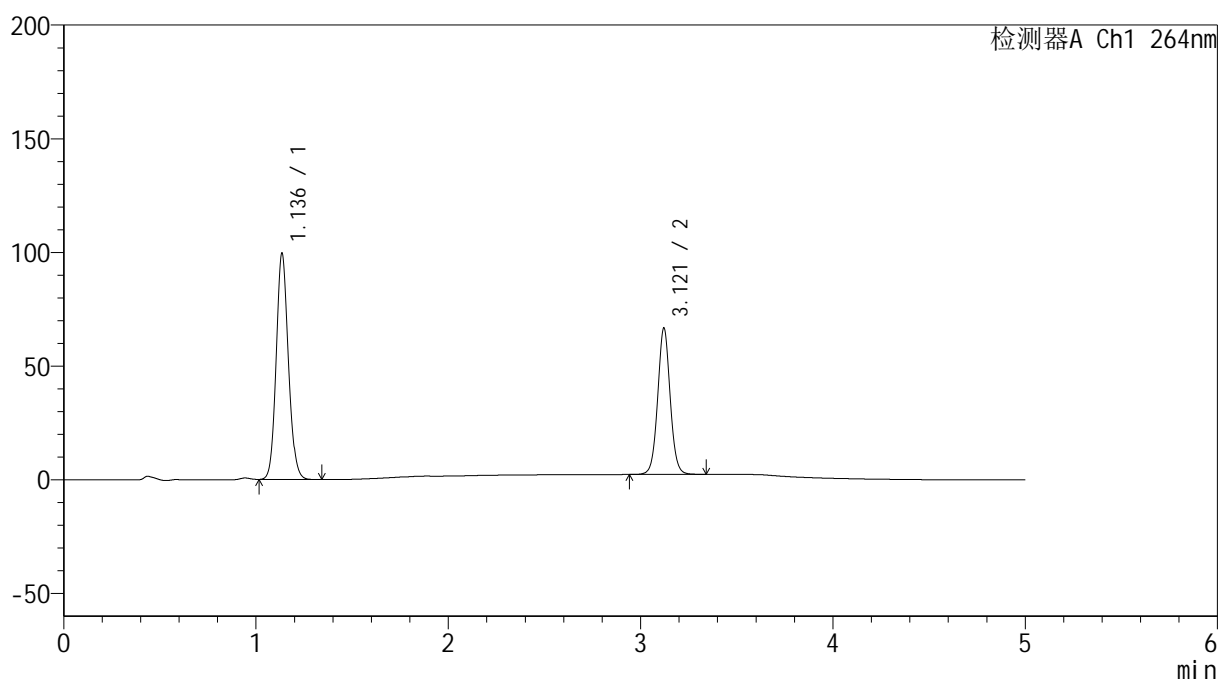

## &lt;峰表&gt;

检测器A Ch1 264nm

| 峰号 | 保留时间  | 面积     | 高度     | 面积%     | 理论塔板数(USP) | 拖尾因子  | 分离度(USP) |
|----|-------|--------|--------|---------|------------|-------|----------|
| 1  | 1.136 | 437376 | 99063  | 60.121  | 1558       | 1.114 | --       |
| 2  | 3.121 | 290123 | 64387  | 39.879  | 11328      | 1.043 | 17.084   |
| 总计 |       | 727499 | 163450 | 100.000 |            |       |          |

## &lt;样品信息&gt;

色谱柱 :XB-C18(50mm\*4.6mm,5 $\mu$ m) 流速: 1.5ml/min  
 柱温 :35 $^{\circ}$ C 波长: 264nm  
 数据文件名: RC\$SMF-4078 - 31-8/10-1191-2 - zzp-2024083021p-zjtj6y-rcqx-1-pH6.8+0.35tw20jz-jf50z-dz1-2.lcd  
 方法文件名: RC\$SMF-4078 - SMF-4078-rcqx-FX259.lcm  
 批处理文件名: RC\$SMF-4078 - 20250401-FX259.lcb  
 样品瓶号 : 3-18  
 进样体积 : 20  $\mu$ l 版本号: 6.115  
 进样时间 : 2025/04/01 21:57:56 实验者: xiexinhui  
 处理时间 (V2) : 2025/04/02 09:38:33 处理者: xiexinhui  
 仪器型号: SHIMADZU LC-2050C(FX259)

## &lt;色谱图&gt;

mV

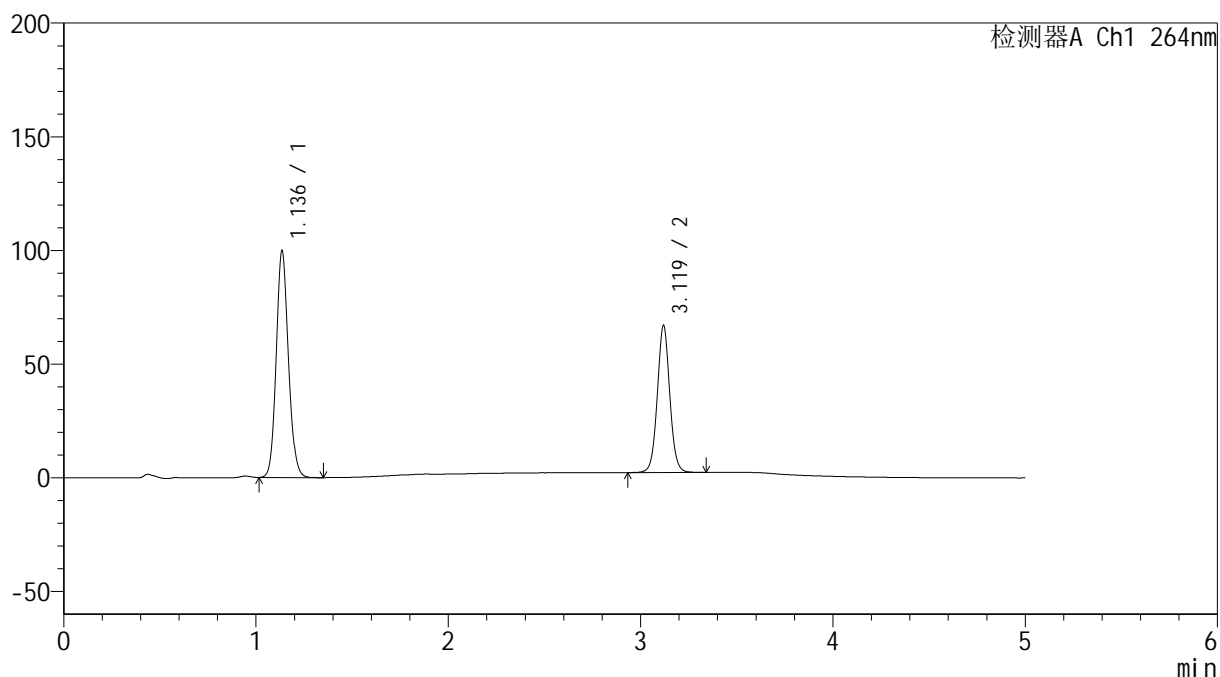

## &lt;峰表&gt;

检测器A Ch1 264nm

| 峰号 | 保留时间  | 面积     | 高度     | 面积%     | 理论塔板数(USP) | 拖尾因子  | 分离度(USP) |
|----|-------|--------|--------|---------|------------|-------|----------|
| 1  | 1.136 | 438387 | 99360  | 60.068  | 1559       | 1.114 | --       |
| 2  | 3.119 | 291433 | 64434  | 39.932  | 11339      | 1.043 | 17.078   |
| 总计 |       | 729820 | 163794 | 100.000 |            |       |          |

## &lt;样品信息&gt;

色谱柱 :XB-C18(50mm\*4.6mm,5 $\mu$ m) 流速: 1.5ml/min  
 柱温 :35 $^{\circ}$ C 波长: 264nm  
 数据文件名: RC\$SMF-4078 - 31-8/10-1192-2 - zzp-2024083021p-zjtj6y-rcqx-1-pH6.8+0.35tw20jz-jf50z-dz1-3.lcd  
 方法文件名: RC\$SMF-4078 - SMF-4078-rcqx-FX259.lcm  
 批处理文件名: RC\$SMF-4078 - 20250401-FX259.lcb  
 样品瓶号 : 3-18  
 进样体积 : 20  $\mu$ l 版本号: 6.115  
 进样时间 : 2025/04/01 22:03:19 实验者: xiexinhui  
 处理时间 (V2) : 2025/04/02 09:38:36 处理者: xiexinhui  
 仪器型号: SHIMADZU LC-2050C(FX259)

## &lt;色谱图&gt;

mV

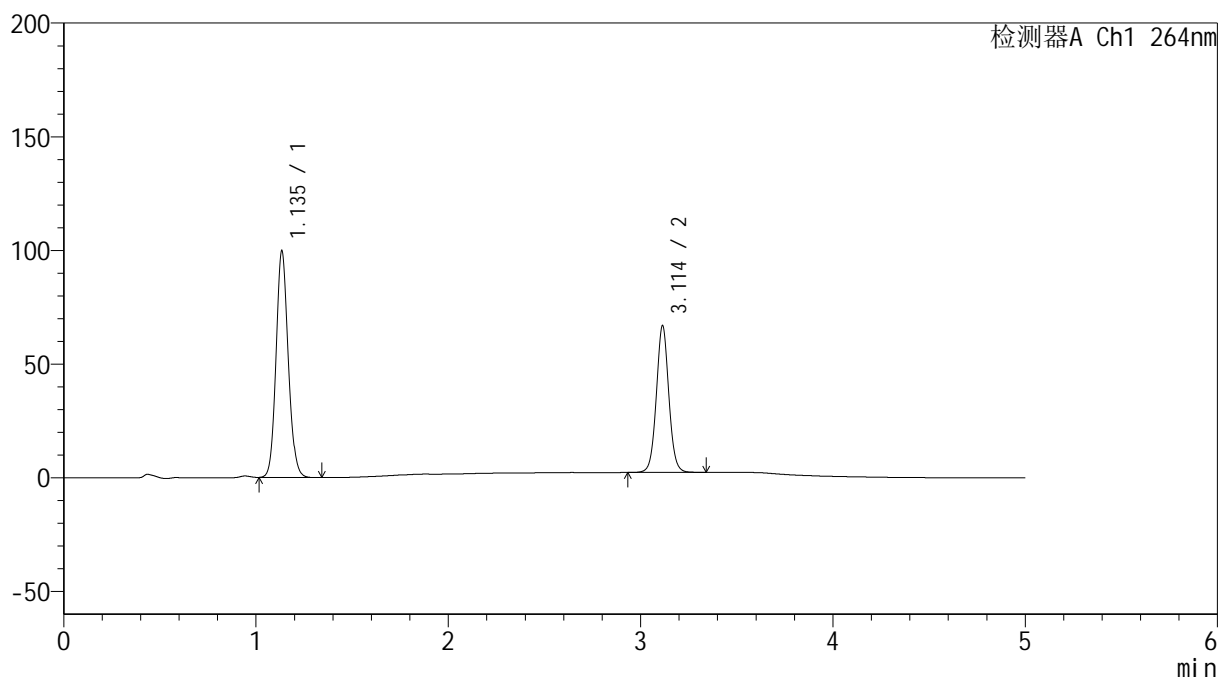

## &lt;峰表&gt;

检测器A Ch1 264nm

| 峰号 | 保留时间  | 面积     | 高度     | 面积%     | 理论塔板数(USP) | 拖尾因子  | 分离度(USP) |
|----|-------|--------|--------|---------|------------|-------|----------|
| 1  | 1.135 | 437894 | 98938  | 60.092  | 1555       | 1.115 | --       |
| 2  | 3.114 | 290809 | 64552  | 39.908  | 11312      | 1.043 | 17.041   |
| 总计 |       | 728703 | 163490 | 100.000 |            |       |          |

## &lt;样品信息&gt;

色谱柱 :XB-C18(50mm\*4.6mm,5 $\mu$ m) 流速: 1.5ml/min  
柱温 :35 $^{\circ}$ C 波长: 264nm  
数据文件名: RC\$SMF-4078 - 31-8/10-1193-2 - zzp-2024083021p-zjtj6y-rcqx-1-pH6.8+0.35tw20jz-jf50z-dz1-4.lcd  
方法文件名: RC\$SMF-4078 - SMF-4078-rcqx-FX259.lcm  
批处理文件名: RC\$SMF-4078 - 20250401-FX259.lcb  
样品瓶号 : 3-18  
进样体积 : 20  $\mu$ l 版本号: 6.115  
进样时间 : 2025/04/01 22:08:43 实验者: xiexinhui  
处理时间 (V2) : 2025/04/02 09:38:39 处理者: xiexinhui  
仪器型号: SHIMADZU LC-2050C(FX259)

## &lt;色谱图&gt;

mV

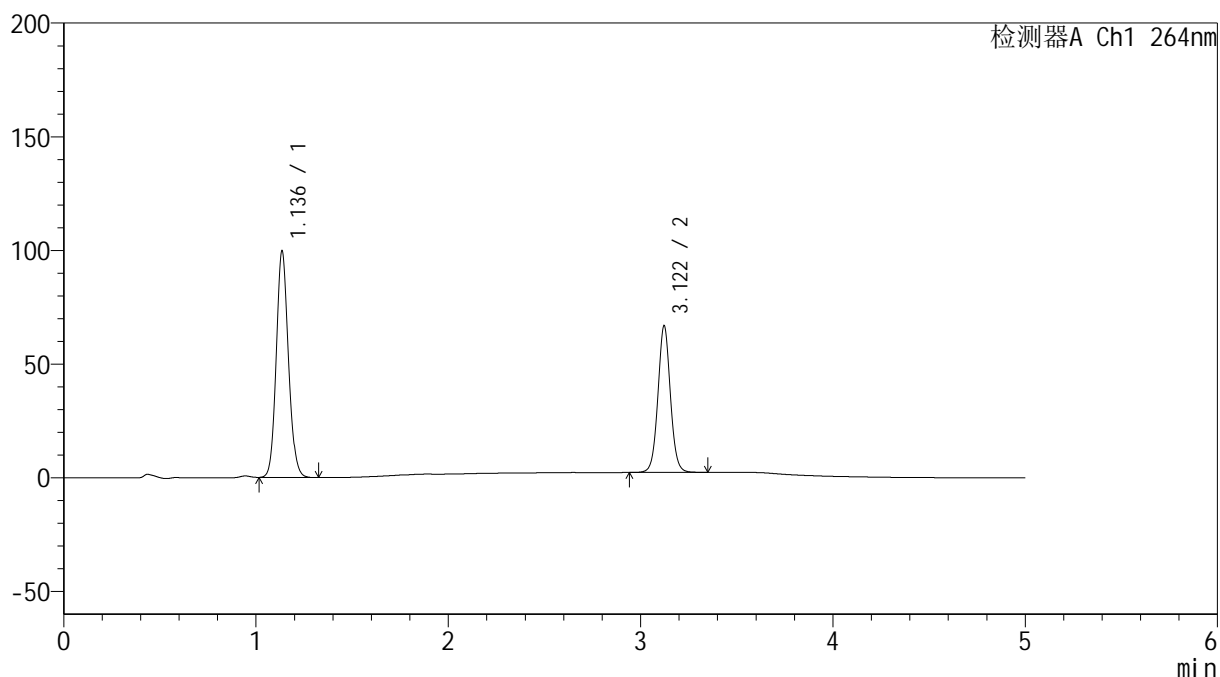

## &lt;峰表&gt;

检测器A Ch1 264nm

| 峰号 | 保留时间  | 面积     | 高度     | 面积%     | 理论塔板数(USP) | 拖尾因子  | 分离度(USP) |
|----|-------|--------|--------|---------|------------|-------|----------|
| 1  | 1.136 | 437762 | 99263  | 60.111  | 1560       | 1.114 | --       |
| 2  | 3.122 | 290498 | 64502  | 39.889  | 11375      | 1.044 | 17.111   |
| 总计 |       | 728260 | 163765 | 100.000 |            |       |          |

## &lt;样品信息&gt;

色谱柱 :XB-C18(50mm\*4.6mm,5 $\mu$ m) 流速: 1.5ml/min  
 柱温 :35 $^{\circ}$ C 波长: 264nm  
 数据文件名: RC\$SMF-4078 - 31-8/10-1194-2 - zzp-2024083021p-zjtj6y-rcqx-1-pH6.8+0.35tw20jz-jf50z-dz1-5.lcd  
 方法文件名: RC\$SMF-4078 - SMF-4078-rcqx-FX259.lcm  
 批处理文件名: RC\$SMF-4078 - 20250401-FX259.lcb  
 样品瓶号 : 3-18  
 进样体积 : 20  $\mu$ l 版本号: 6.115  
 进样时间 : 2025/04/01 22:14:06 实验者: xiexinhui  
 处理时间 (V2) : 2025/04/02 09:38:41 处理者: xiexinhui  
 仪器型号: SHIMADZU LC-2050C(FX259)

## &lt;色谱图&gt;

mV

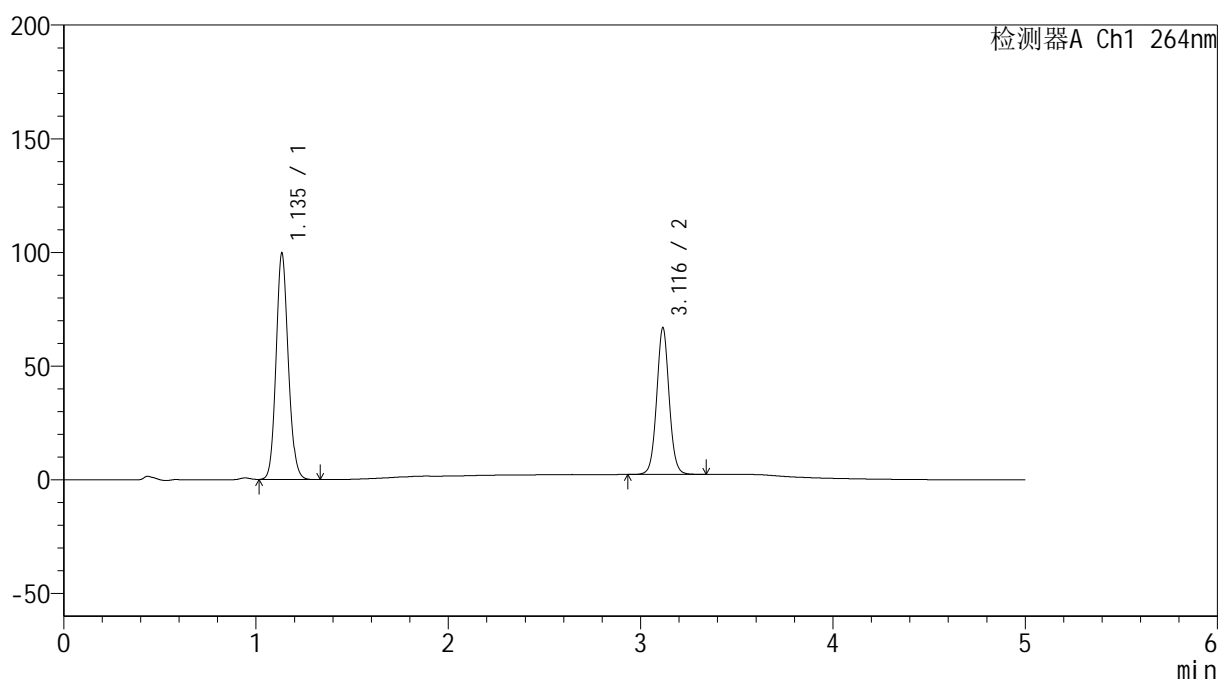

## &lt;峰表&gt;

检测器A Ch1 264nm

| 峰号 | 保留时间  | 面积     | 高度     | 面积%     | 理论塔板数(USP) | 拖尾因子  | 分离度(USP) |
|----|-------|--------|--------|---------|------------|-------|----------|
| 1  | 1.135 | 438029 | 98879  | 60.092  | 1551       | 1.115 | --       |
| 2  | 3.116 | 290903 | 64313  | 39.908  | 11321      | 1.044 | 17.043   |
| 总计 |       | 728932 | 163192 | 100.000 |            |       |          |

## &lt;样品信息&gt;

色谱柱 :XB-C18(50mm\*4.6mm,5 $\mu$ m) 流速: 1.5ml/min  
柱温 :35 $^{\circ}$ C 波长: 264nm  
数据文件名: RC\$SMF-4078 - 31-8/10-1195-2 - zzp-2024083021p-zjtj6y-rcqx-1-pH6.8+0.35tw20jz-jf50z-p1-5min.lc  
方法文件名: RC\$SMF-4078 - SMF-4078-rcqx-FX259.lcm  
批处理文件名: RC\$SMF-4078 - 20250401-FX259.lcb  
样品瓶号 : 3-1  
进样体积 : 20  $\mu$ l 版本号: 6.115  
进样时间 : 2025/04/01 22:19:29 实验者: xiexinhui  
处理时间 (V2) : 2025/04/02 09:38:44 处理者: xiexinhui  
仪器型号: SHIMADZU LC-2050C(FX259)

## &lt;色谱图&gt;

mV

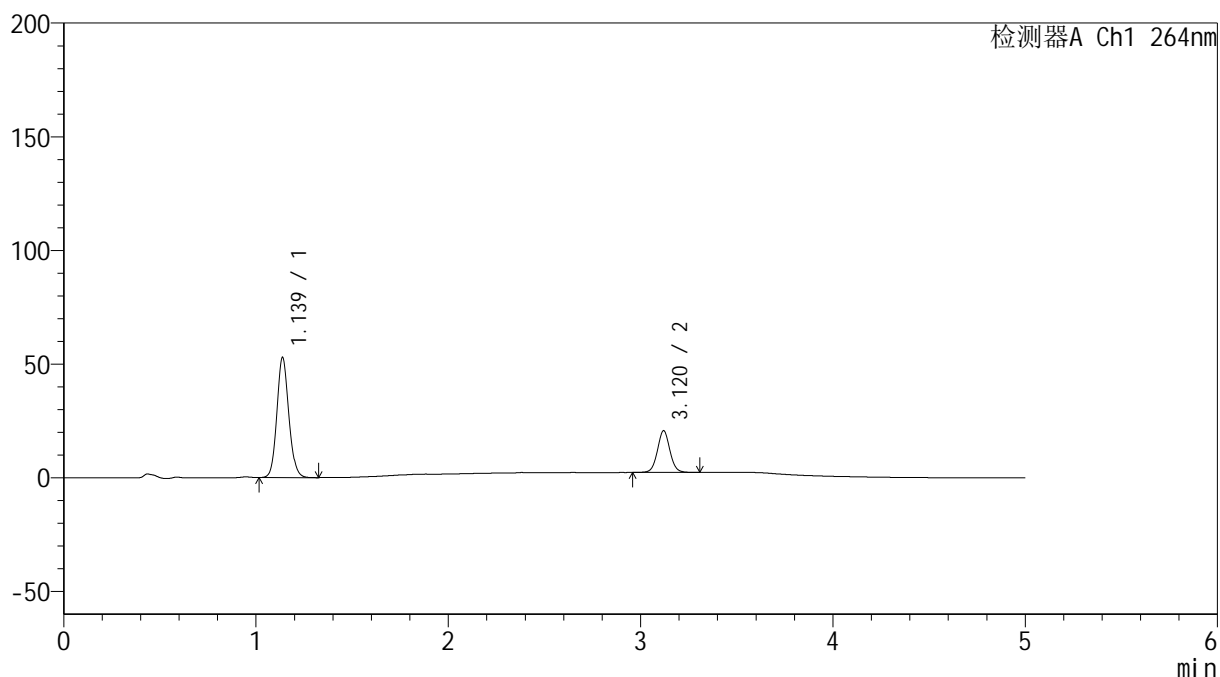

## &lt;峰表&gt;

检测器A Ch1 264nm

| 峰号 | 保留时间  | 面积     | 高度    | 面积%     | 理论塔板数(USP) | 拖尾因子  | 分离度(USP) |
|----|-------|--------|-------|---------|------------|-------|----------|
| 1  | 1.139 | 227492 | 52882 | 73.361  | 1639       | 1.111 | --       |
| 2  | 3.120 | 82607  | 18328 | 26.639  | 11376      | 1.045 | 17.264   |
| 总计 |       | 310099 | 71209 | 100.000 |            |       |          |

## &lt;样品信息&gt;

色谱柱 :XB-C18(50mm\*4.6mm,5 $\mu$ m) 流速: 1.5ml/min  
柱温 :35 $^{\circ}$ C 波长: 264nm  
数据文件名: RC\$SMF-4078 - 31-8/10-1196-2 - zzp-2024083021p-zjtj6y-rcqx-1-pH6.8+0.35tw20jz-jf50z-p2-5min.lc  
方法文件名: RC\$SMF-4078 - SMF-4078-rcqx-FX259.lcm  
批处理文件名: RC\$SMF-4078 - 20250401-FX259.lcb  
样品瓶号 : 3-10  
进样体积 : 20  $\mu$ l 版本号: 6.115  
进样时间 : 2025/04/01 22:24:51 实验者: xiexinhui  
处理时间 (V2) : 2025/04/02 09:38:47 处理者: xiexinhui  
仪器型号: SHIMADZU LC-2050C(FX259)

## &lt;色谱图&gt;

mV

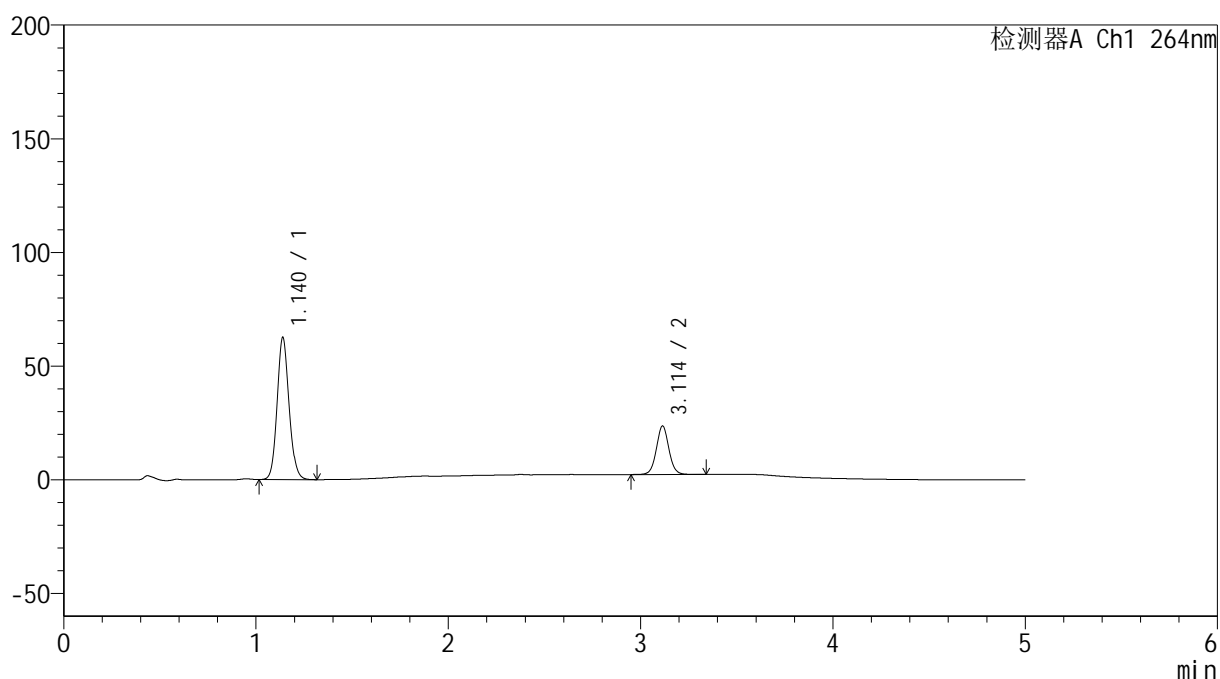

## &lt;峰表&gt;

检测器A Ch1 264nm

| 峰号 | 保留时间  | 面积     | 高度    | 面积%     | 理论塔板数(USP) | 拖尾因子  | 分离度(USP) |
|----|-------|--------|-------|---------|------------|-------|----------|
| 1  | 1.140 | 268976 | 62424 | 73.579  | 1642       | 1.113 | --       |
| 2  | 3.114 | 96586  | 21365 | 26.421  | 11268      | 1.043 | 17.178   |
| 总计 |       | 365562 | 83789 | 100.000 |            |       |          |

## &lt;样品信息&gt;

色谱柱 :XB-C18(50mm\*4.6mm,5 $\mu$ m) 流速: 1.5ml/min  
 柱温 :35 $^{\circ}$ C 波长: 264nm  
 数据文件名: RC\$SMF-4078 - 31-8/10-1197-2 - zzp-2024083021p-zjtj6y-rcqx-1-pH6.8+0.35tw20jz-jf50z-p3-5min.lc  
 方法文件名: RC\$SMF-4078 - SMF-4078-rcqx-FX259.lcm  
 批处理文件名: RC\$SMF-4078 - 20250401-FX259.lcb  
 样品瓶号 : 3-19  
 进样体积 : 20  $\mu$ l 版本号: 6.115  
 进样时间 : 2025/04/01 22:30:14 实验者: xiexinhui  
 处理时间 (V2) : 2025/04/02 09:38:49 处理者: xiexinhui  
 仪器型号: SHIMADZU LC-2050C(FX259)

## &lt;色谱图&gt;

mV

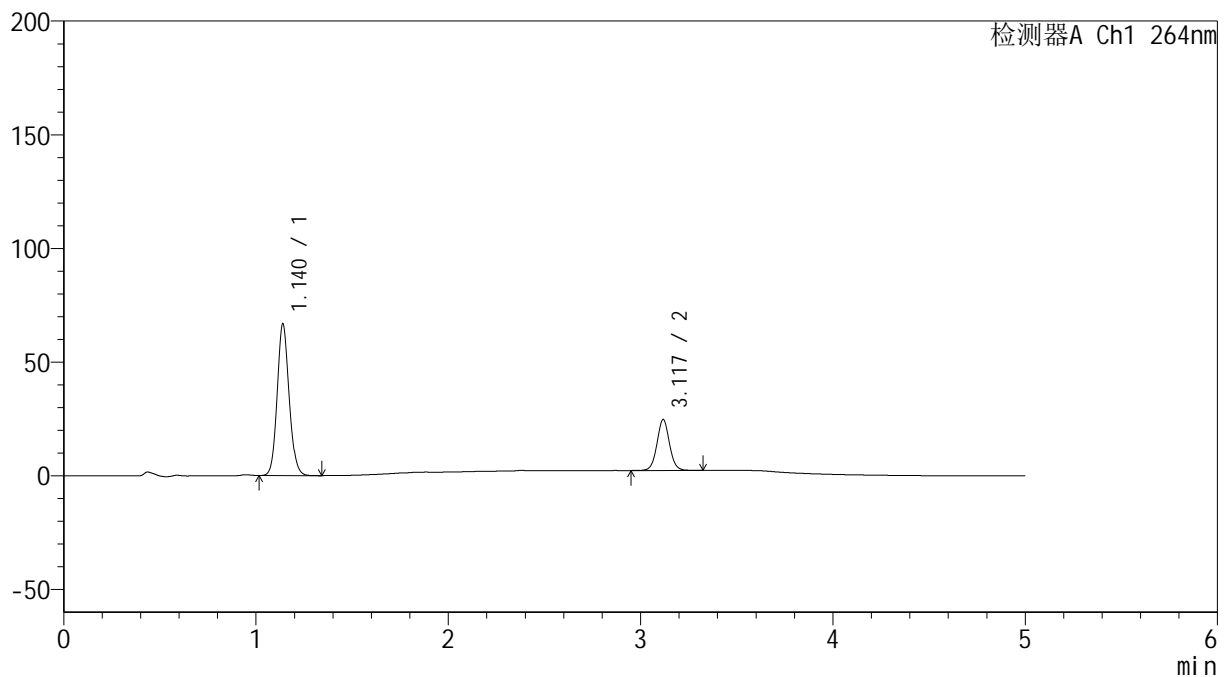

## &lt;峰表&gt;

检测器A Ch1 264nm

| 峰号 | 保留时间  | 面积     | 高度    | 面积%     | 理论塔板数(USP) | 拖尾因子  | 分离度(USP) |
|----|-------|--------|-------|---------|------------|-------|----------|
| 1  | 1.140 | 287009 | 66618 | 73.905  | 1645       | 1.111 | --       |
| 2  | 3.117 | 101339 | 22229 | 26.095  | 11294      | 1.044 | 17.208   |
| 总计 |       | 388348 | 88847 | 100.000 |            |       |          |

## &lt;样品信息&gt;

色谱柱 :XB-C18(50mm\*4.6mm,5 $\mu$ m) 流速: 1.5ml/min  
柱温 :35 $^{\circ}$ C 波长: 264nm  
数据文件名: RC\$SMF-4078 - 31-8/10-1198-2 - zzp-2024083021p-zjtj6y-rcqx-1-pH6.8+0.35tw20jz-jf50z-p4-5min.lc  
方法文件名: RC\$SMF-4078 - SMF-4078-rcqx-FX259.lcm  
批处理文件名: RC\$SMF-4078 - 20250401-FX259.lcb  
样品瓶号 : 3-28  
进样体积 : 20  $\mu$ l 版本号: 6.115  
进样时间 : 2025/04/01 22:35:37 实验者: xiexinhui  
处理时间 (V2) : 2025/04/02 09:38:52 处理者: xiexinhui  
仪器型号: SHIMADZU LC-2050C(FX259)

## &lt;色谱图&gt;

mV

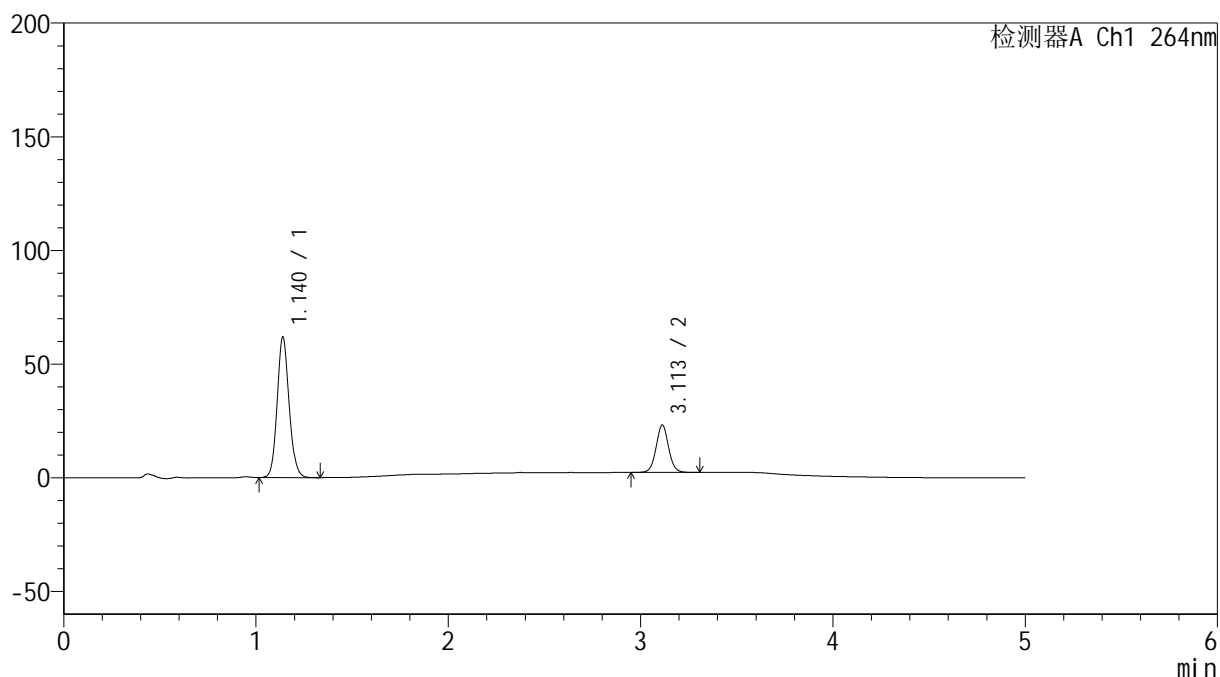

## &lt;峰表&gt;

检测器A Ch1 264nm

| 峰号 | 保留时间  | 面积     | 高度    | 面积%     | 理论塔板数(USP) | 拖尾因子  | 分离度(USP) |
|----|-------|--------|-------|---------|------------|-------|----------|
| 1  | 1.140 | 266023 | 61717 | 73.853  | 1643       | 1.113 | --       |
| 2  | 3.113 | 94184  | 20888 | 26.147  | 11261      | 1.044 | 17.166   |
| 总计 |       | 360207 | 82605 | 100.000 |            |       |          |

## &lt;样品信息&gt;

色谱柱 :XB-C18(50mm\*4.6mm,5 $\mu$ m) 流速: 1.5ml/min  
柱温 :35 $^{\circ}$ C 波长: 264nm  
数据文件名: RC\$SMF-4078 - 31-8/10-1199-2 - zzp-2024083021p-zjtj6y-rcqx-1-pH6.8+0.35tw20jz-jf50z-p5-5min.lc  
方法文件名: RC\$SMF-4078 - SMF-4078-rcqx-FX259.lcm  
批处理文件名: RC\$SMF-4078 - 20250401-FX259.lcb  
样品瓶号 : 3-37  
进样体积 : 20  $\mu$ l 版本号: 6.115  
进样时间 : 2025/04/01 22:41:00 实验者: xiexinhui  
处理时间 (V2) : 2025/04/02 09:38:54 处理者: xiexinhui  
仪器型号: SHIMADZU LC-2050C(FX259)

## &lt;色谱图&gt;

mV

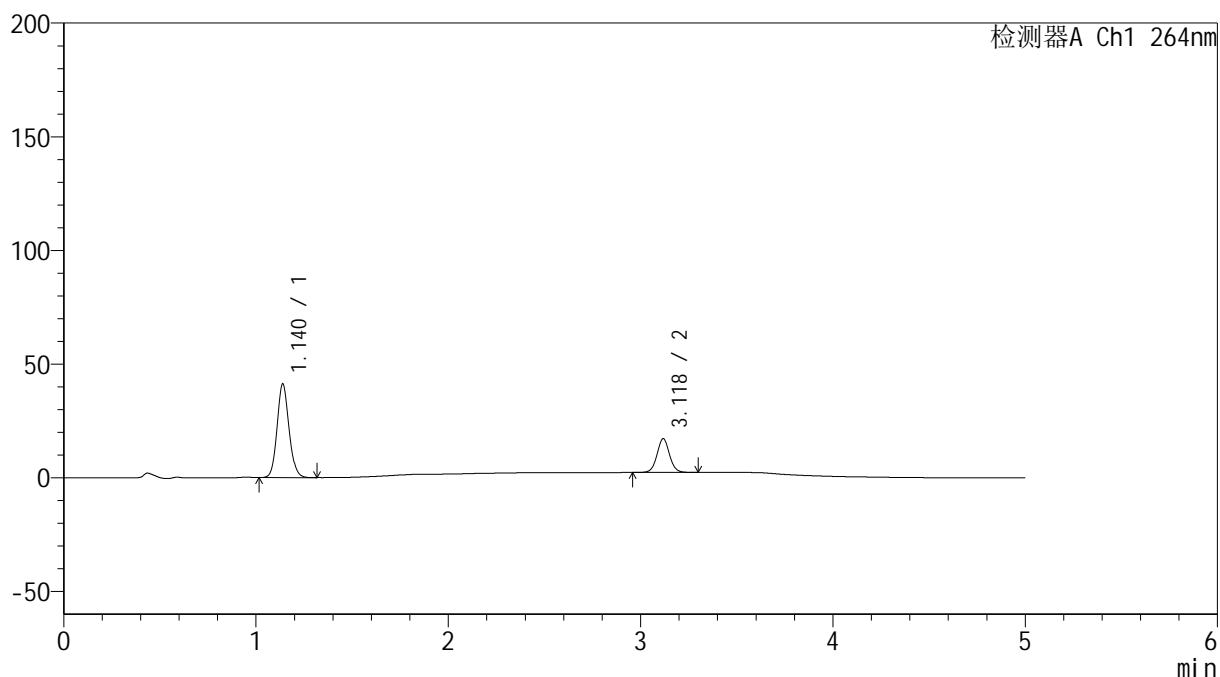

## &lt;峰表&gt;

检测器A Ch1 264nm

| 峰号 | 保留时间  | 面积     | 高度    | 面积%     | 理论塔板数(USP) | 拖尾因子  | 分离度(USP) |
|----|-------|--------|-------|---------|------------|-------|----------|
| 1  | 1.140 | 177390 | 41167 | 72.543  | 1637       | 1.111 | --       |
| 2  | 3.118 | 67139  | 14728 | 27.457  | 11258      | 1.041 | 17.184   |
| 总计 |       | 244529 | 55895 | 100.000 |            |       |          |

## <样品信息>

色谱柱 :XB-C18(50mm\*4.6mm,5 $\mu$ m)      流速: 1.5ml/min  
 柱温 :35 $^{\circ}$ C      波长: 264nm  
 数据文件名: RC\$SMF-4078 - 31-8/10-1200-2 - zzp-2024083021p-zjtj6y-rcqx-1-pH6.8+0.35tw20jz-jf50z-p6-5min.lc  
 方法文件名: RC\$SMF-4078 - SMF-4078-rcqx-FX259.lcm  
 批处理文件名: RC\$SMF-4078 - 20250401-FX259.lcb  
 样品瓶号 : 3-46  
 进样体积 : 20  $\mu$ l      版本号: 6.115  
 进样时间 : 2025/04/01 22:46:24      实验者: xiexinhui  
 处理时间 (V2) : 2025/04/02 09:38:57      处理者: xiexinhui  
 仪器型号: SHIMADZU LC-2050C(FX259)

## <色谱图>

mV

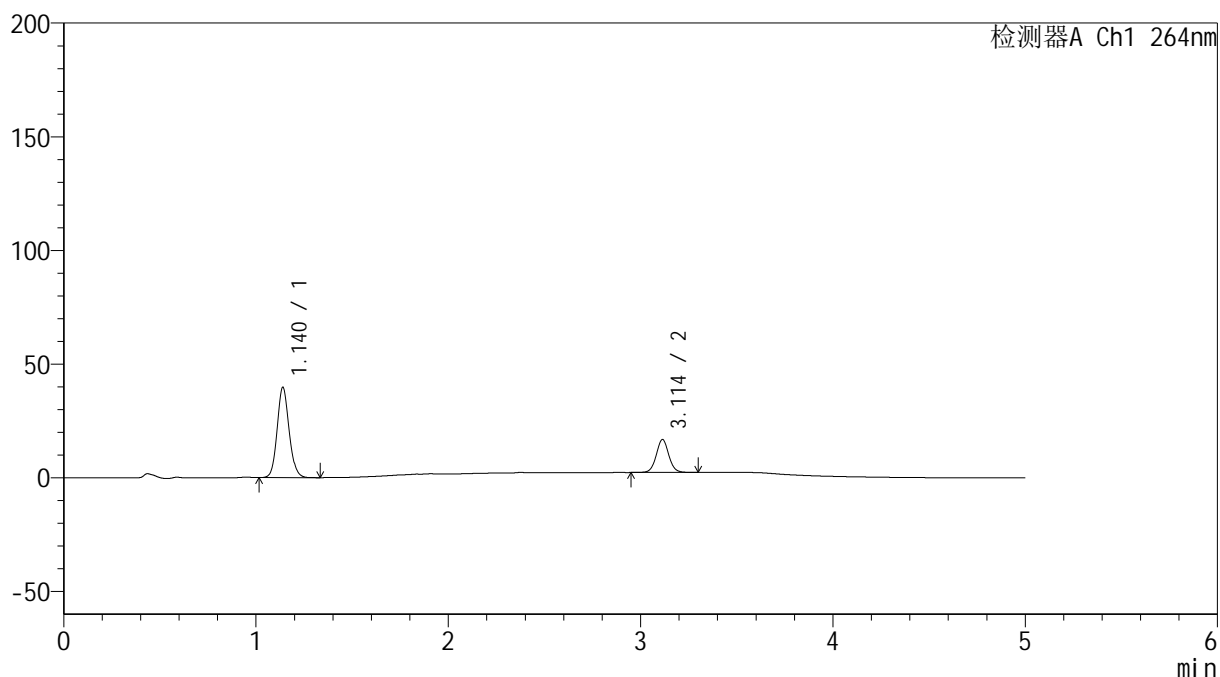

## <峰表>

检测器A Ch1 264nm

| 峰号 | 保留时间  | 面积     | 高度    | 面积%     | 理论塔板数(USP) | 拖尾因子  | 分离度(USP) |
|----|-------|--------|-------|---------|------------|-------|----------|
| 1  | 1.140 | 171206 | 39660 | 72.306  | 1637       | 1.111 | --       |
| 2  | 3.114 | 65575  | 14530 | 27.694  | 11233      | 1.044 | 17.144   |
| 总计 |       | 236781 | 54191 | 100.000 |            |       |          |

## &lt;样品信息&gt;

色谱柱 :XB-C18(50mm\*4.6mm,5 $\mu$ m) 流速: 1.5ml/min  
 柱温 :35 $^{\circ}$ C 波长: 264nm  
 数据文件名: RC\$SMF-4078 - 31-8/10-1201-2 - zzp-2024083021p-zjtj6y-rcqx-1-pH6.8+0.35tw20jz-jf50z-p1-10min.l  
 方法文件名: RC\$SMF-4078 - SMF-4078-rcqx-FX259.lcm  
 批处理文件名: RC\$SMF-4078 - 20250401-FX259.lcb  
 样品瓶号 : 3-2  
 进样体积 : 20  $\mu$ l 版本号: 6.115  
 进样时间 : 2025/04/01 22:51:47 实验者: xiexinhui  
 处理时间 (V2) : 2025/04/02 09:38:59 处理者: xiexinhui  
 仪器型号: SHIMADZU LC-2050C(FX259)

## &lt;色谱图&gt;

mV

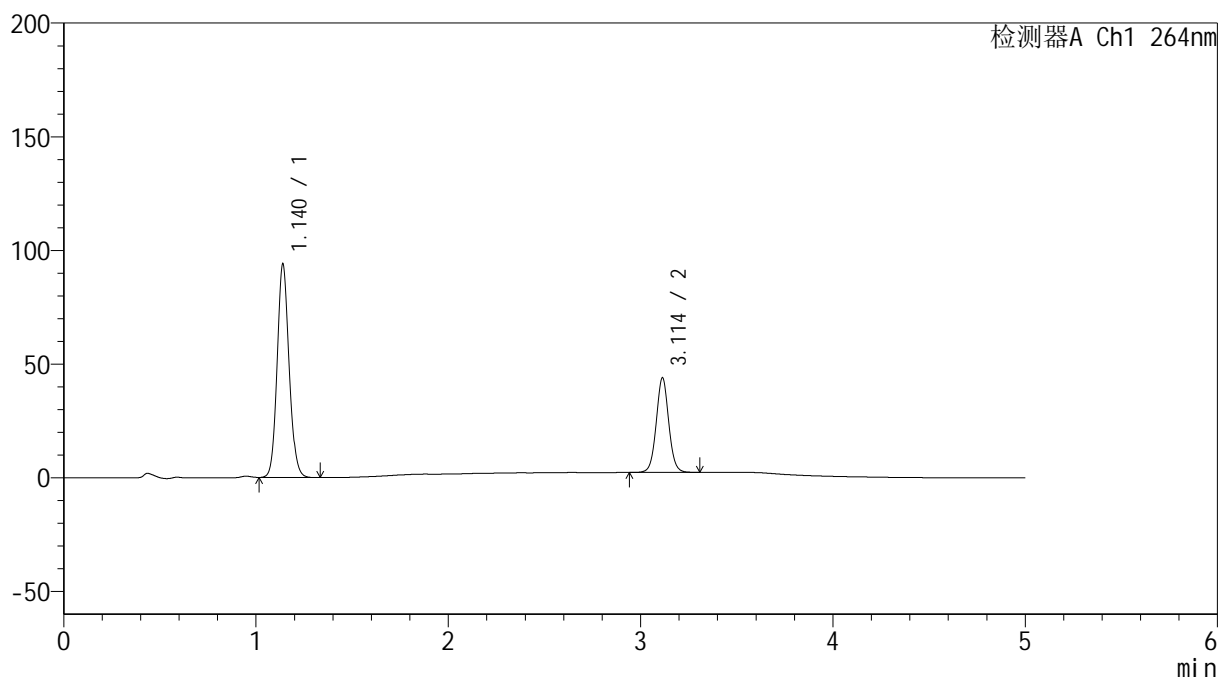

## &lt;峰表&gt;

检测器A Ch1 264nm

| 峰号 | 保留时间  | 面积     | 高度     | 面积%     | 理论塔板数(USP) | 拖尾因子  | 分离度(USP) |
|----|-------|--------|--------|---------|------------|-------|----------|
| 1  | 1.140 | 404232 | 93689  | 68.246  | 1640       | 1.112 | --       |
| 2  | 3.114 | 188087 | 41650  | 31.754  | 11232      | 1.042 | 17.149   |
| 总计 |       | 592320 | 135339 | 100.000 |            |       |          |

## &lt;样品信息&gt;

色谱柱 :XB-C18(50mm\*4.6mm,5 $\mu$ m) 流速: 1.5ml/min  
 柱温 :35 $^{\circ}$ C 波长: 264nm  
 数据文件名: RC\$SMF-4078 - 31-8/10-1202-2 - zzp-2024083021p-zjtj6y-rcqx-1-pH6.8+0.35tw20jz-jf50z-p2-10min.l  
 方法文件名: RC\$SMF-4078 - SMF-4078-rcqx-FX259.lcm  
 批处理文件名: RC\$SMF-4078 - 20250401-FX259.lcb  
 样品瓶号 : 3-11  
 进样体积 : 20  $\mu$ l 版本号: 6.115  
 进样时间 : 2025/04/01 22:57:10 实验者: xiexinhui  
 处理时间 (V2) : 2025/04/02 09:39:02 处理者: xiexinhui  
 仪器型号: SHIMADZU LC-2050C(FX259)

## &lt;色谱图&gt;

mV

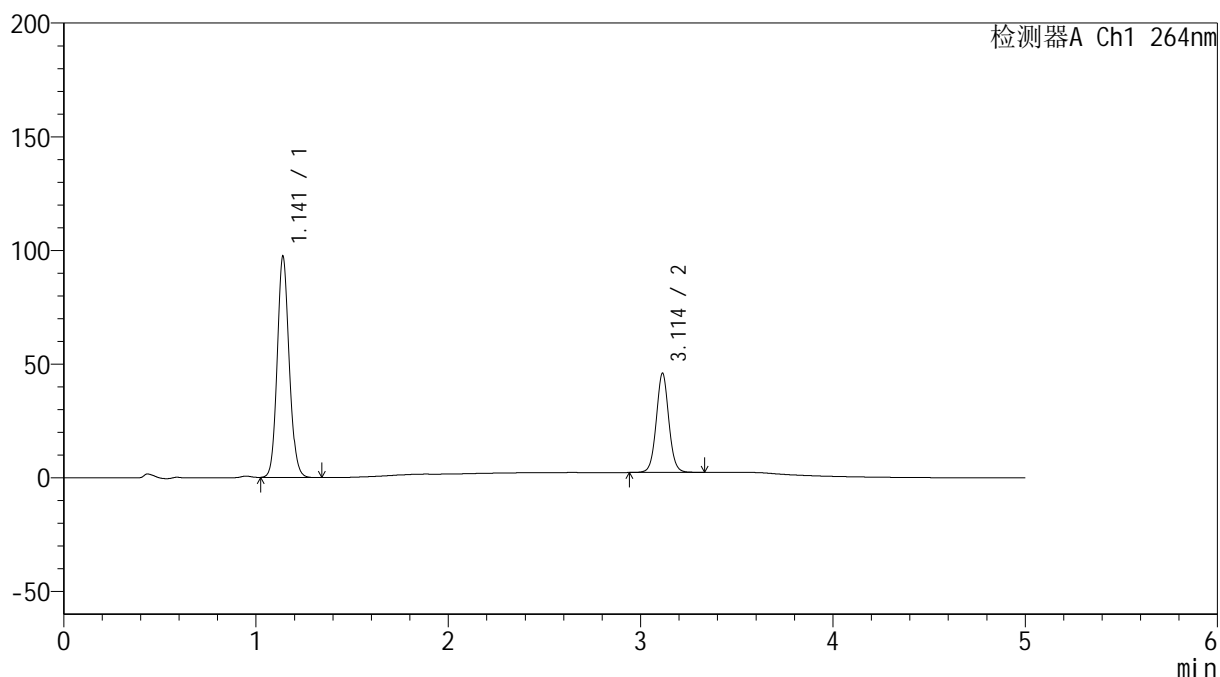

## &lt;峰表&gt;

检测器A Ch1 264nm

| 峰号 | 保留时间  | 面积     | 高度     | 面积%     | 理论塔板数(USP) | 拖尾因子  | 分离度(USP) |
|----|-------|--------|--------|---------|------------|-------|----------|
| 1  | 1.141 | 419775 | 96968  | 68.013  | 1631       | 1.112 | --       |
| 2  | 3.114 | 197424 | 43650  | 31.987  | 11231      | 1.043 | 17.121   |
| 总计 |       | 617199 | 140618 | 100.000 |            |       |          |

## &lt;样品信息&gt;

色谱柱 :XB-C18(50mm\*4.6mm,5 $\mu$ m) 流速: 1.5ml/min  
柱温 :35 $^{\circ}$ C 波长: 264nm  
数据文件名: RC\$SMF-4078 - 31-8/10-1203-2 - zzp-2024083021p-zjtj6y-rcqx-1-pH6.8+0.35tw20jz-jf50z-p3-10min.l  
方法文件名: RC\$SMF-4078 - SMF-4078-rcqx-FX259.lcm  
批处理文件名: RC\$SMF-4078 - 20250401-FX259.lcb  
样品瓶号 : 3-20  
进样体积 : 20  $\mu$ l 版本号: 6.115  
进样时间 : 2025/04/01 23:02:33 实验者: xiexinhui  
处理时间 (V2) : 2025/04/02 09:39:05 处理者: xiexinhui  
仪器型号: SHIMADZU LC-2050C(FX259)

## &lt;色谱图&gt;

mV

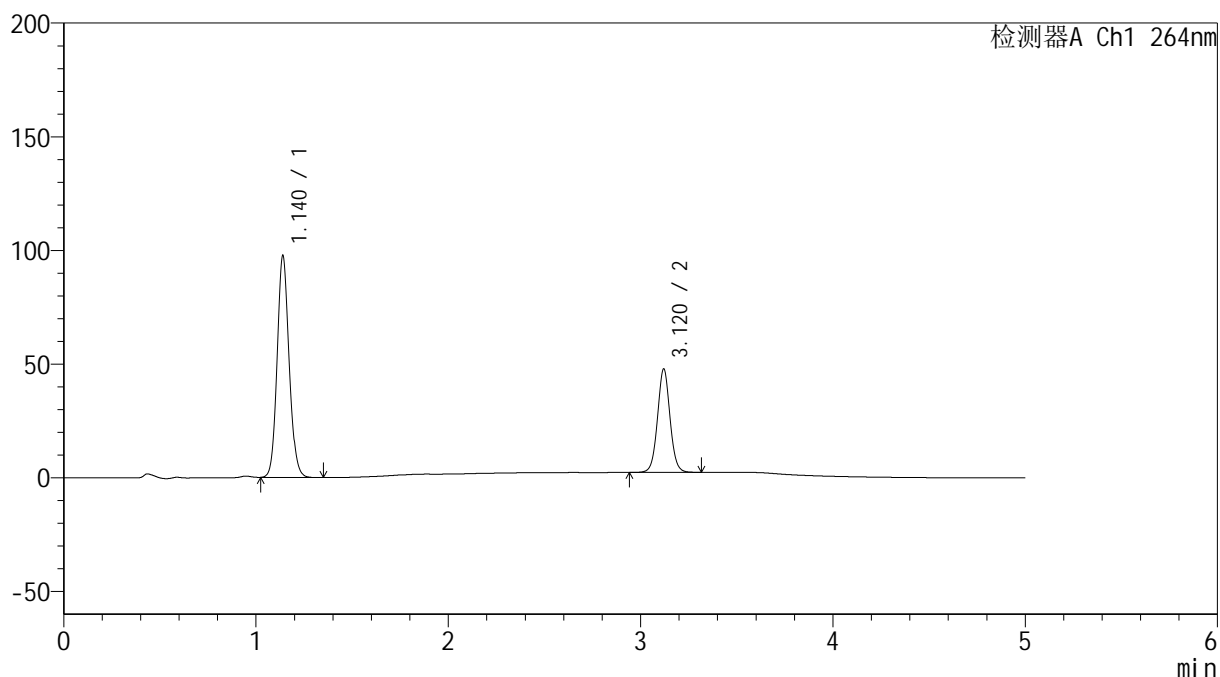

## &lt;峰表&gt;

检测器A Ch1 264nm

| 峰号 | 保留时间  | 面积     | 高度     | 面积%     | 理论塔板数(USP) | 拖尾因子  | 分离度(USP) |
|----|-------|--------|--------|---------|------------|-------|----------|
| 1  | 1.140 | 420820 | 97337  | 67.159  | 1633       | 1.112 | --       |
| 2  | 3.120 | 205778 | 45491  | 32.841  | 11280      | 1.041 | 17.190   |
| 总计 |       | 626599 | 142827 | 100.000 |            |       |          |

## &lt;样品信息&gt;

色谱柱 :XB-C18(50mm\*4.6mm,5 $\mu$ m) 流速: 1.5ml/min  
柱温 :35 $^{\circ}$ C 波长: 264nm  
数据文件名: RC\$SMF-4078 - 31-8/10-1204-2 - zzp-2024083021p-zjtj6y-rcqx-1-pH6.8+0.35tw20jz-jf50z-p4-10min.l  
方法文件名: RC\$SMF-4078 - SMF-4078-rcqx-FX259.lcm  
批处理文件名: RC\$SMF-4078 - 20250401-FX259.lcb  
样品瓶号 : 3-29  
进样体积 : 20  $\mu$ l 版本号: 6.115  
进样时间 : 2025/04/01 23:07:55 实验者: xiexinhui  
处理时间 (V2) : 2025/04/02 09:39:07 处理者: xiexinhui  
仪器型号: SHIMADZU LC-2050C(FX259)

## &lt;色谱图&gt;

mV

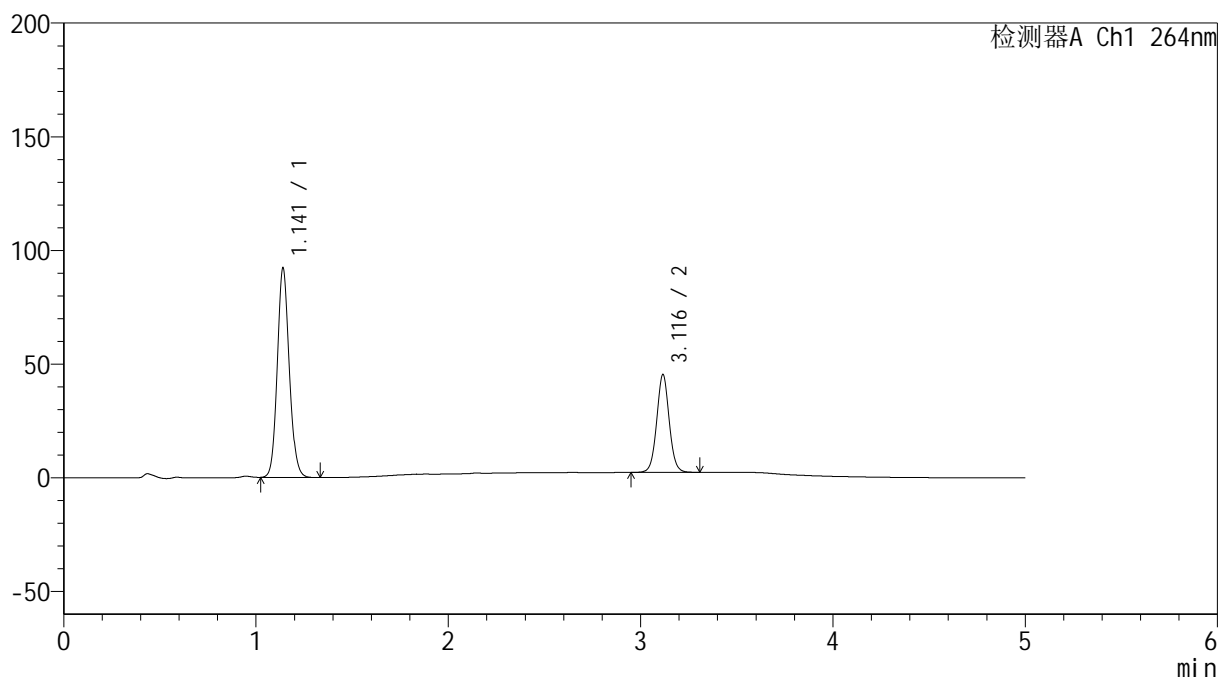

## &lt;峰表&gt;

检测器A Ch1 264nm

| 峰号 | 保留时间  | 面积     | 高度     | 面积%     | 理论塔板数(USP) | 拖尾因子  | 分离度(USP) |
|----|-------|--------|--------|---------|------------|-------|----------|
| 1  | 1.141 | 397353 | 91690  | 67.133  | 1634       | 1.112 | --       |
| 2  | 3.116 | 194539 | 42868  | 32.867  | 11233      | 1.042 | 17.136   |
| 总计 |       | 591892 | 134558 | 100.000 |            |       |          |

## &lt;样品信息&gt;

色谱柱 :XB-C18(50mm\*4.6mm,5 $\mu$ m) 流速: 1.5ml/min  
柱温 :35 $^{\circ}$ C 波长: 264nm  
数据文件名: RC\$SMF-4078 - 31-8/10-1205-2 - zzp-2024083021p-zjtj6y-rcqx-1-pH6.8+0.35tw20jz-jf50z-p5-10min.l  
方法文件名: RC\$SMF-4078 - SMF-4078-rcqx-FX259.lcm  
批处理文件名: RC\$SMF-4078 - 20250401-FX259.lcb  
样品瓶号 : 3-38  
进样体积 : 20  $\mu$ l 版本号: 6.115  
进样时间 : 2025/04/01 23:13:18 实验者: xiexinhui  
处理时间 (V2) : 2025/04/02 09:39:10 处理者: xiexinhui  
仪器型号: SHIMADZU LC-2050C(FX259)

## &lt;色谱图&gt;

mV

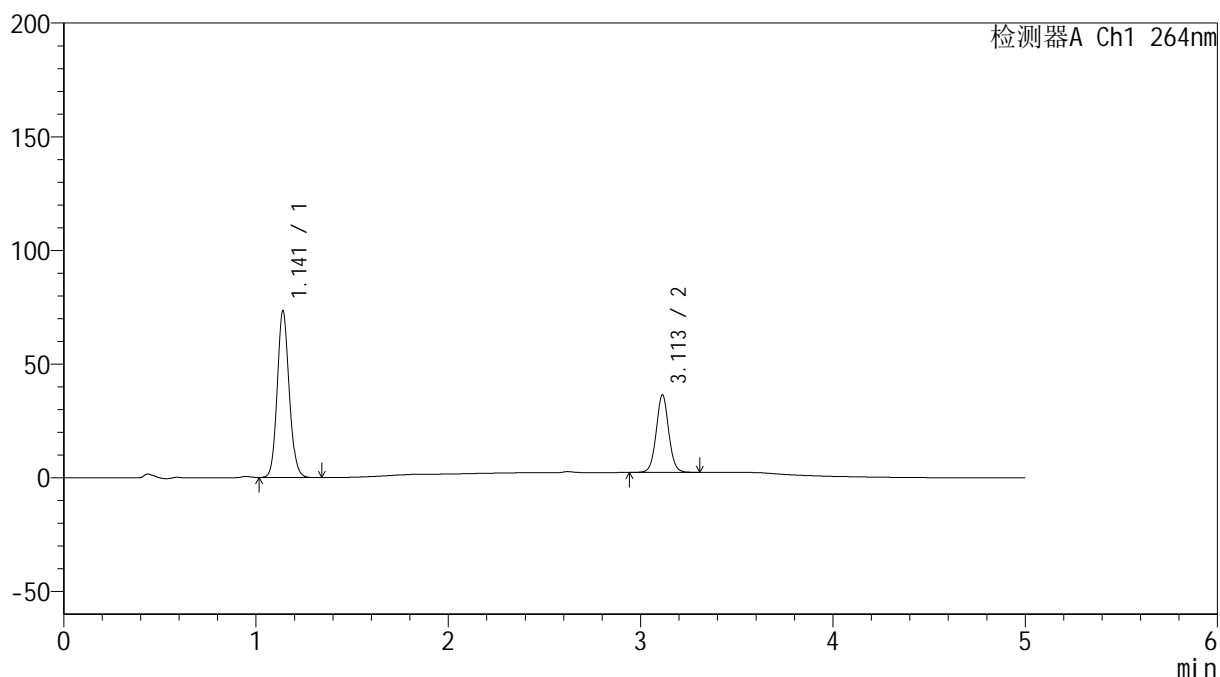

## &lt;峰表&gt;

检测器A Ch1 264nm

| 峰号 | 保留时间  | 面积     | 高度     | 面积%     | 理论塔板数(USP) | 拖尾因子  | 分离度(USP) |
|----|-------|--------|--------|---------|------------|-------|----------|
| 1  | 1.141 | 316264 | 73151  | 67.189  | 1634       | 1.111 | --       |
| 2  | 3.113 | 154442 | 34166  | 32.811  | 11218      | 1.043 | 17.124   |
| 总计 |       | 470707 | 107317 | 100.000 |            |       |          |

## &lt;样品信息&gt;

色谱柱 :XB-C18(50mm\*4.6mm,5 $\mu$ m) 流速: 1.5ml/min  
 柱温 :35 $^{\circ}$ C 波长: 264nm  
 数据文件名: RC\$SMF-4078 - 31-8/10-1206-2 - zzp-2024083021p-zjtj6y-rcqx-1-pH6.8+0.35tw20jz-jf50z-p6-10min.l  
 方法文件名: RC\$SMF-4078 - SMF-4078-rcqx-FX259.lcm  
 批处理文件名: RC\$SMF-4078 - 20250401-FX259.lcb  
 样品瓶号 : 3-47  
 进样体积 : 20  $\mu$ l 版本号: 6.115  
 进样时间 : 2025/04/01 23:18:41 实验者: xiexinhui  
 处理时间 (V2) : 2025/04/02 09:39:12 处理者: xiexinhui  
 仪器型号: SHIMADZU LC-2050C(FX259)

## &lt;色谱图&gt;

mV

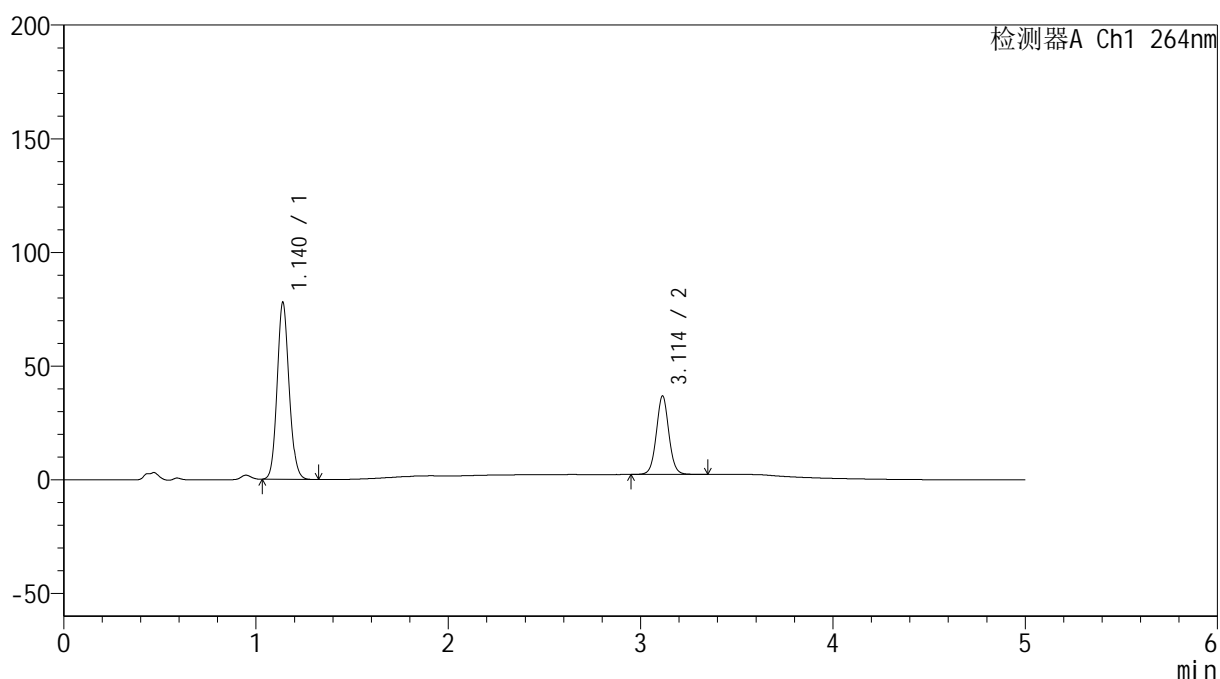

## &lt;峰表&gt;

检测器A Ch1 264nm

| 峰号 | 保留时间  | 面积     | 高度     | 面积%     | 理论塔板数(USP) | 拖尾因子  | 分离度(USP) |
|----|-------|--------|--------|---------|------------|-------|----------|
| 1  | 1.140 | 335574 | 77713  | 68.196  | 1631       | 1.114 | --       |
| 2  | 3.114 | 156501 | 34584  | 31.804  | 11239      | 1.044 | 17.134   |
| 总计 |       | 492075 | 112297 | 100.000 |            |       |          |

## &lt;样品信息&gt;

色谱柱 :XB-C18(50mm\*4.6mm,5 $\mu$ m) 流速: 1.5ml/min  
 柱温 :35 $^{\circ}$ C 波长: 264nm  
 数据文件名: RC\$SMF-4078 - 31-8/10-1207-2 - zzp-2024083021p-zjtj6y-rcqx-1-pH6.8+0.35tw20jz-jf50z-p1-15min.l  
 方法文件名: RC\$SMF-4078 - SMF-4078-rcqx-FX259.lcm  
 批处理文件名: RC\$SMF-4078 - 20250401-FX259.lcb  
 样品瓶号 : 3-3  
 进样体积 : 20  $\mu$ l 版本号: 6.115  
 进样时间 : 2025/04/01 23:24:03 实验者: xiexinhui  
 处理时间 (V2) : 2025/04/02 09:39:15 处理者: xiexinhui  
 仪器型号: SHIMADZU LC-2050C(FX259)

## &lt;色谱图&gt;

mV

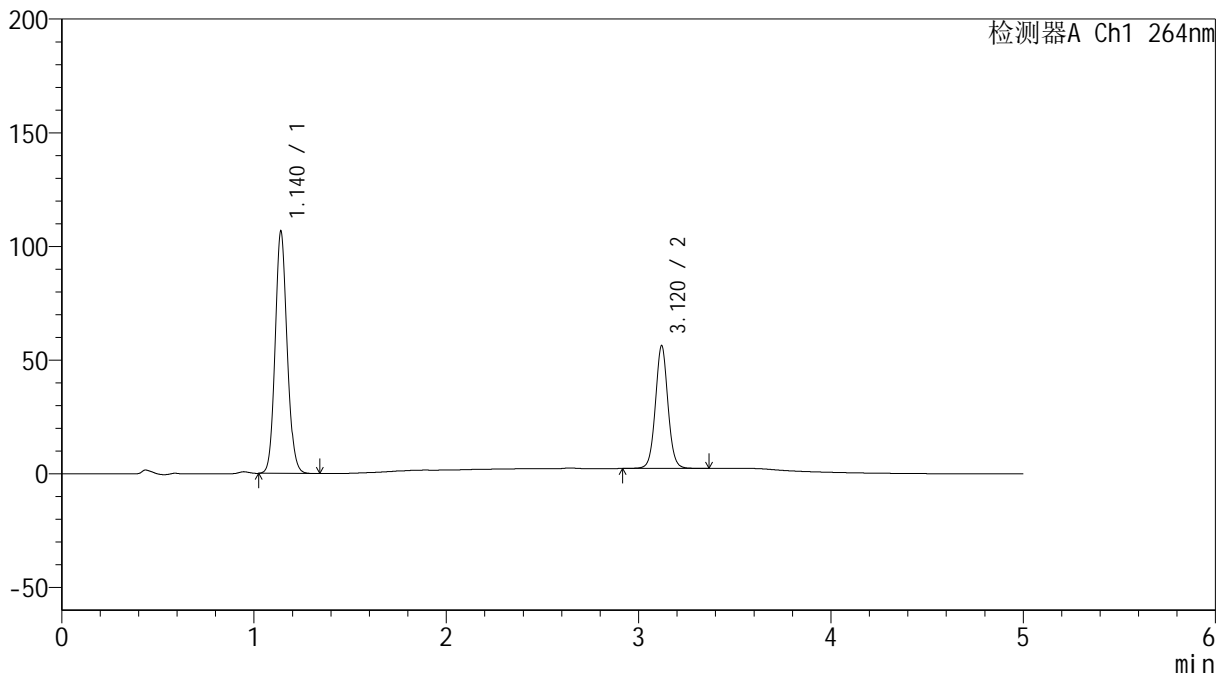

## &lt;峰表&gt;

检测器A Ch1 264nm

| 峰号 | 保留时间  | 面积     | 高度     | 面积%     | 理论塔板数(USP) | 拖尾因子  | 分离度(USP) |
|----|-------|--------|--------|---------|------------|-------|----------|
| 1  | 1.140 | 459529 | 106214 | 65.276  | 1630       | 1.112 | --       |
| 2  | 3.120 | 244452 | 53899  | 34.724  | 11283      | 1.042 | 17.180   |
| 总计 |       | 703981 | 160112 | 100.000 |            |       |          |

## &lt;样品信息&gt;

色谱柱 :XB-C18(50mm\*4.6mm,5 $\mu$ m) 流速: 1.5ml/min  
柱温 :35 $^{\circ}$ C 波长: 264nm  
数据文件名: RC\$SMF-4078 - 31-8/10-1208-2 - zzp-2024083021p-zjtj6y-rcqx-1-pH6.8+0.35tw20jz-jf50z-p2-15min.l  
方法文件名: RC\$SMF-4078 - SMF-4078-rcqx-FX259.lcm  
批处理文件名: RC\$SMF-4078 - 20250401-FX259.lcb  
样品瓶号 : 3-12  
进样体积 : 20  $\mu$ l 版本号: 6.115  
进样时间 : 2025/04/01 23:29:26 实验者: xiexinhui  
处理时间 (V2) : 2025/04/02 09:39:17 处理者: xiexinhui  
仪器型号: SHIMADZU LC-2050C(FX259)

## &lt;色谱图&gt;

mV

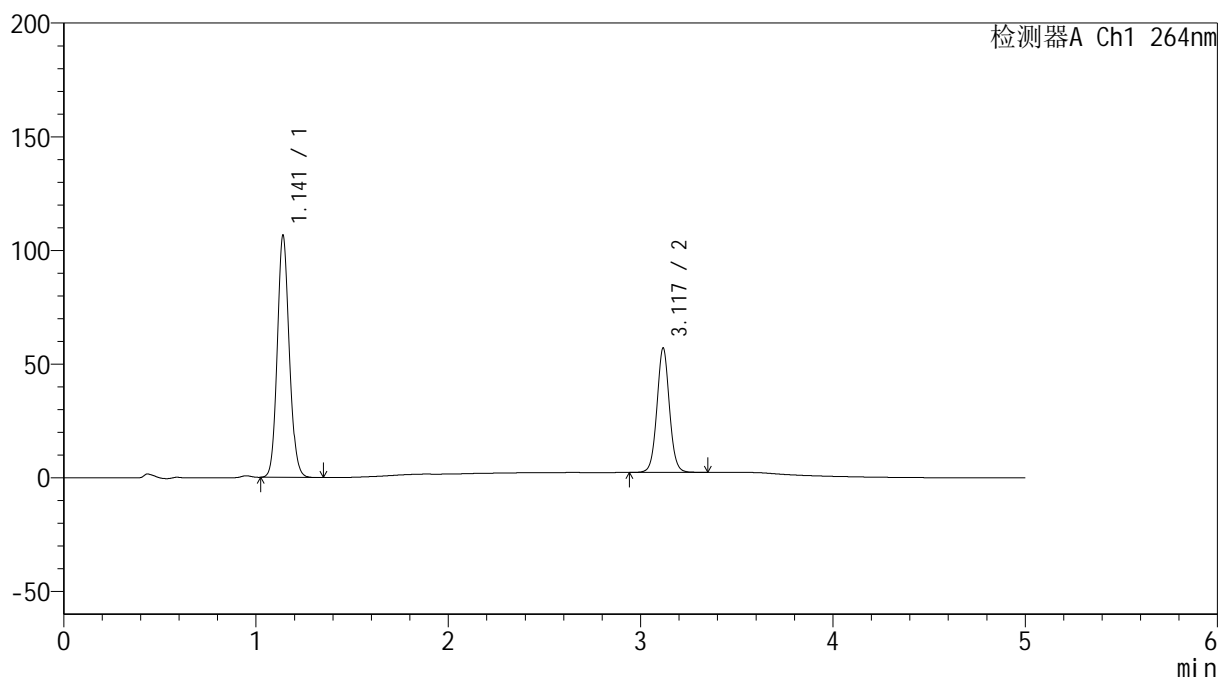

## &lt;峰表&gt;

检测器A Ch1 264nm

| 峰号 | 保留时间  | 面积     | 高度     | 面积%     | 理论塔板数(USP) | 拖尾因子  | 分离度(USP) |
|----|-------|--------|--------|---------|------------|-------|----------|
| 1  | 1.141 | 460305 | 106009 | 65.054  | 1626       | 1.113 | --       |
| 2  | 3.117 | 247273 | 54251  | 34.946  | 11273      | 1.043 | 17.138   |
| 总计 |       | 707578 | 160260 | 100.000 |            |       |          |

## &lt;样品信息&gt;

色谱柱 :XB-C18(50mm\*4.6mm,5 $\mu$ m) 流速: 1.5ml/min  
柱温 :35 $^{\circ}$ C 波长: 264nm  
数据文件名: RC\$SMF-4078 - 31-8/10-1209-2 - zzp-2024083021p-zjtj6y-rcqx-1-pH6.8+0.35tw20jz-jf50z-p3-15min.l  
方法文件名: RC\$SMF-4078 - SMF-4078-rcqx-FX259.lcm  
批处理文件名: RC\$SMF-4078 - 20250401-FX259.lcb  
样品瓶号 : 3-21  
进样体积 : 20  $\mu$ l 版本号: 6.115  
进样时间 : 2025/04/01 23:34:48 实验者: xiexinhui  
处理时间 (V2) : 2025/04/02 09:39:20 处理者: xiexinhui  
仪器型号: SHIMADZU LC-2050C(FX259)

## &lt;色谱图&gt;

mV

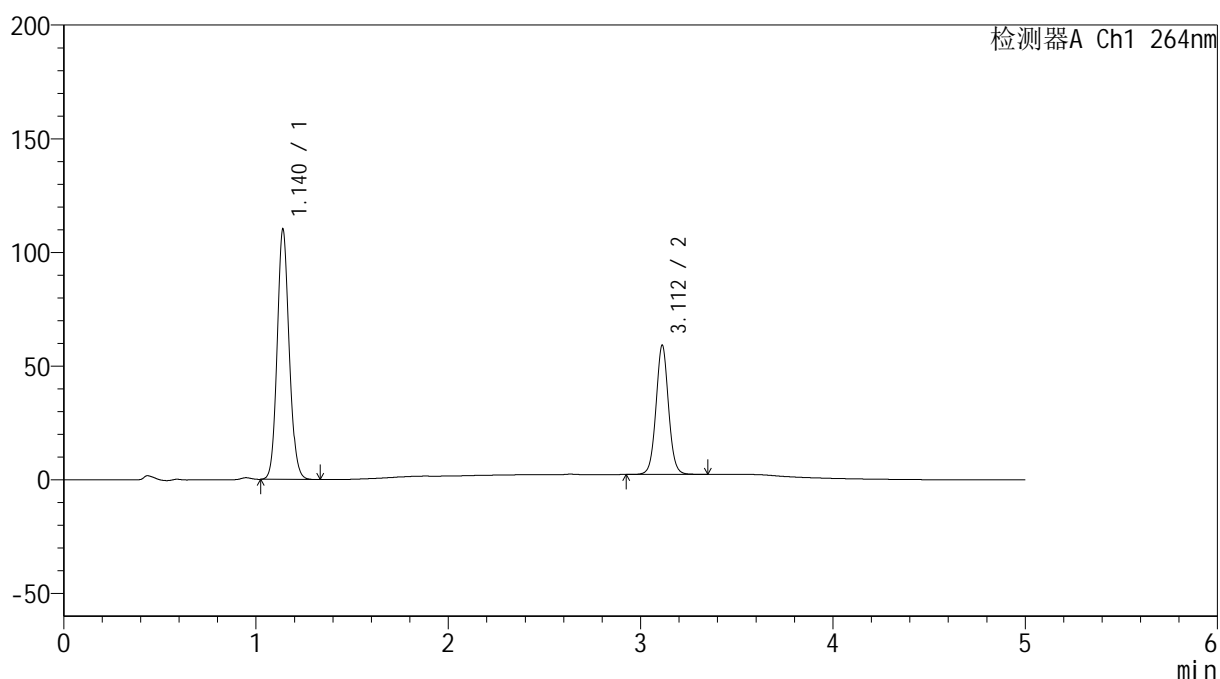

## &lt;峰表&gt;

检测器A Ch1 264nm

| 峰号 | 保留时间  | 面积     | 高度     | 面积%     | 理论塔板数(USP) | 拖尾因子  | 分离度(USP) |
|----|-------|--------|--------|---------|------------|-------|----------|
| 1  | 1.140 | 475647 | 109702 | 64.907  | 1625       | 1.111 | --       |
| 2  | 3.112 | 257164 | 56844  | 35.093  | 11217      | 1.042 | 17.095   |
| 总计 |       | 732812 | 166546 | 100.000 |            |       |          |

## &lt;样品信息&gt;

色谱柱 :XB-C18(50mm\*4.6mm,5 $\mu$ m) 流速: 1.5ml/min  
 柱温 :35 $^{\circ}$ C 波长: 264nm  
 数据文件名: RC\$SMF-4078 - 31-8/10-1210-2 - zzp-2024083021p-zjtj6y-rcqx-1-pH6.8+0.35tw20jz-jf50z-p4-15min.l  
 方法文件名: RC\$SMF-4078 - SMF-4078-rcqx-FX259.lcm  
 批处理文件名: RC\$SMF-4078 - 20250401-FX259.lcb  
 样品瓶号 : 3-30  
 进样体积 : 20  $\mu$ l 版本号: 6.115  
 进样时间 : 2025/04/01 23:40:11 实验者: xiexinhui  
 处理时间 (V2) : 2025/04/02 09:39:22 处理者: xiexinhui  
 仪器型号: SHIMADZU LC-2050C(FX259)

## &lt;色谱图&gt;

mV

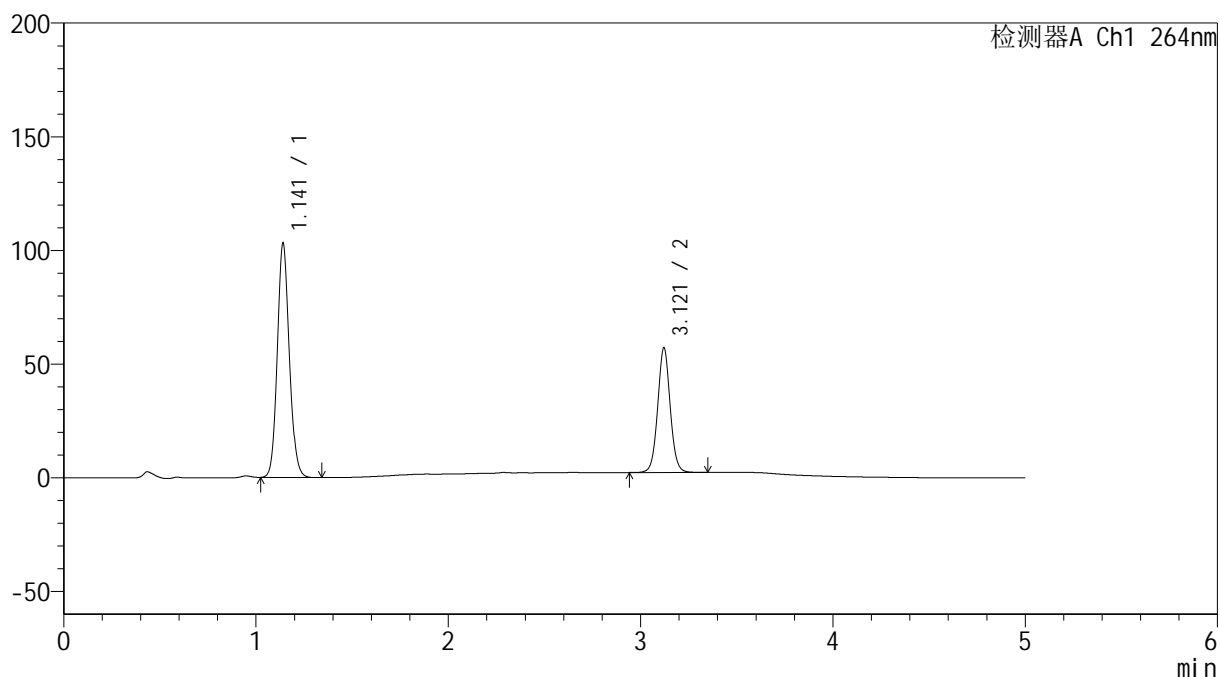

## &lt;峰表&gt;

检测器A Ch1 264nm

| 峰号 | 保留时间  | 面积     | 高度     | 面积%     | 理论塔板数(USP) | 拖尾因子  | 分离度(USP) |
|----|-------|--------|--------|---------|------------|-------|----------|
| 1  | 1.141 | 445800 | 102522 | 64.276  | 1624       | 1.112 | --       |
| 2  | 3.121 | 247772 | 54865  | 35.724  | 11268      | 1.043 | 17.154   |
| 总计 |       | 693572 | 157387 | 100.000 |            |       |          |

## &lt;样品信息&gt;

色谱柱 :XB-C18(50mm\*4.6mm,5 $\mu$ m) 流速: 1.5ml/min  
 柱温 :35 $^{\circ}$ C 波长: 264nm  
 数据文件名: RC\$SMF-4078 - 31-8/10-1211-2 - zzp-2024083021p-zjtj6y-rcqx-1-pH6.8+0.35tw20jz-jf50z-p5-15min.l  
 方法文件名: RC\$SMF-4078 - SMF-4078-rcqx-FX259.lcm  
 批处理文件名: RC\$SMF-4078 - 20250401-FX259.lcb  
 样品瓶号 : 3-39  
 进样体积 : 20  $\mu$ l 版本号: 6.115  
 进样时间 : 2025/04/01 23:45:34 实验者: xiexinhui  
 处理时间 (V2) : 2025/04/02 09:39:25 处理者: xiexinhui  
 仪器型号: SHIMADZU LC-2050C(FX259)

## &lt;色谱图&gt;

mV

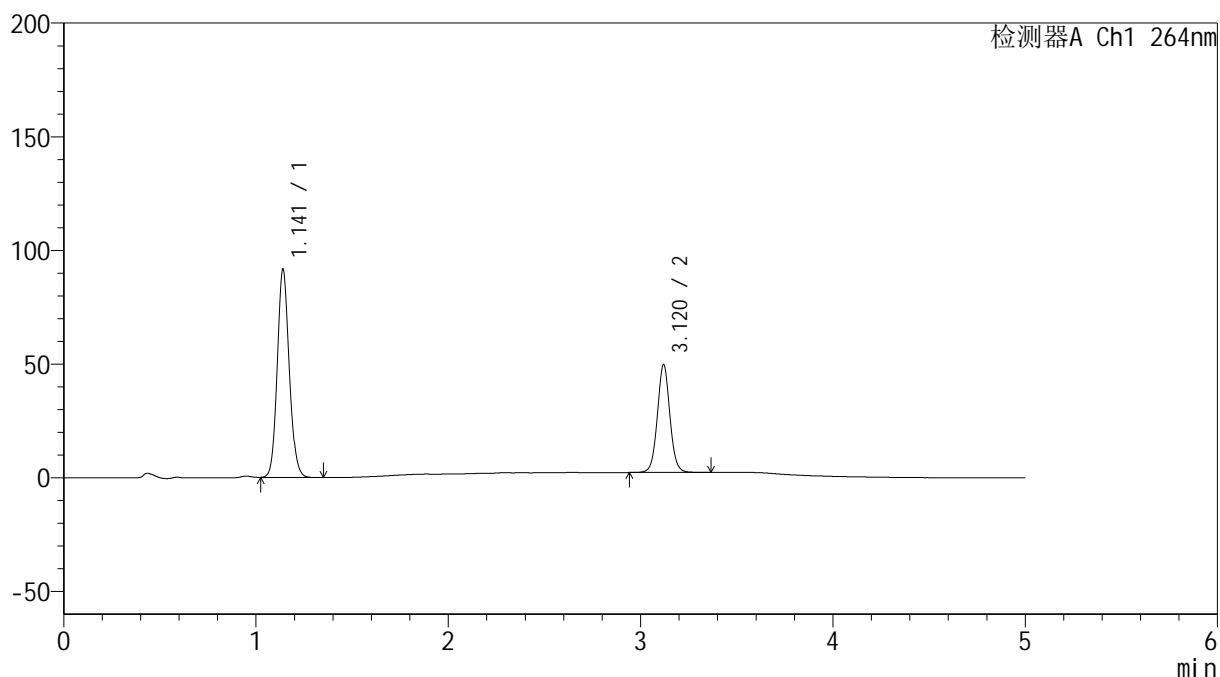

## &lt;峰表&gt;

检测器A Ch1 264nm

| 峰号 | 保留时间  | 面积     | 高度     | 面积%     | 理论塔板数(USP) | 拖尾因子  | 分离度(USP) |
|----|-------|--------|--------|---------|------------|-------|----------|
| 1  | 1.141 | 395815 | 91226  | 64.811  | 1626       | 1.112 | --       |
| 2  | 3.120 | 214911 | 47326  | 35.189  | 11230      | 1.042 | 17.138   |
| 总计 |       | 610726 | 138552 | 100.000 |            |       |          |

## &lt;样品信息&gt;

色谱柱 :XB-C18(50mm\*4.6mm,5 $\mu$ m) 流速: 1.5ml/min  
 柱温 :35 $^{\circ}$ C 波长: 264nm  
 数据文件名: RC\$SMF-4078 - 31-8/10-1212-2 - zzp-2024083021p-zjtj6y-rcqx-1-pH6.8+0.35tw20jz-jf50z-p6-15min.l  
 方法文件名: RC\$SMF-4078 - SMF-4078-rcqx-FX259.lcm  
 批处理文件名: RC\$SMF-4078 - 20250401-FX259.lcb  
 样品瓶号 : 3-48  
 进样体积 : 20  $\mu$ l 版本号: 6.115  
 进样时间 : 2025/04/01 23:50:57 实验者: xiexinhui  
 处理时间 (V2) : 2025/04/02 09:39:28 处理者: xiexinhui  
 仪器型号: SHIMADZU LC-2050C(FX259)

## &lt;色谱图&gt;

mV

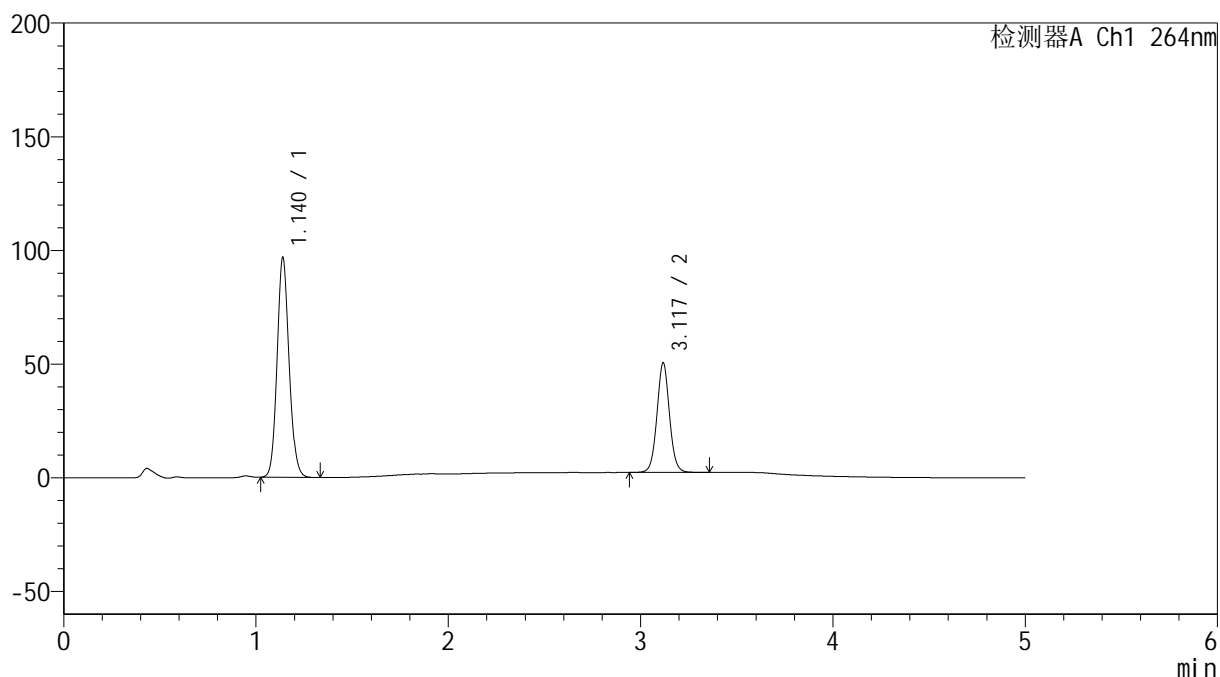

## &lt;峰表&gt;

检测器A Ch1 264nm

| 峰号 | 保留时间  | 面积     | 高度     | 面积%     | 理论塔板数(USP) | 拖尾因子  | 分离度(USP) |
|----|-------|--------|--------|---------|------------|-------|----------|
| 1  | 1.140 | 418462 | 96595  | 65.711  | 1623       | 1.112 | --       |
| 2  | 3.117 | 218363 | 47758  | 34.289  | 11230      | 1.043 | 17.131   |
| 总计 |       | 636824 | 144353 | 100.000 |            |       |          |

## &lt;样品信息&gt;

色谱柱 :XB-C18(50mm\*4.6mm,5 $\mu$ m) 流速: 1.5ml/min  
 柱温 :35 $^{\circ}$ C 波长: 264nm  
 数据文件名: RC\$SMF-4078 - 31-8/10-1213-2 - zzp-2024083021p-zjtj6y-rcqx-1-pH6.8+0.35tw20jz-jf50z-p1-20min.l  
 方法文件名: RC\$SMF-4078 - SMF-4078-rcqx-FX259.lcm  
 批处理文件名: RC\$SMF-4078 - 20250401-FX259.lcb  
 样品瓶号 : 3-4  
 进样体积 : 20  $\mu$ l 版本号: 6.115  
 进样时间 : 2025/04/01 23:56:20 实验者: xiexinhui  
 处理时间 (V2) : 2025/04/02 09:39:30 处理者: xiexinhui  
 仪器型号: SHIMADZU LC-2050C(FX259)

## &lt;色谱图&gt;

mV

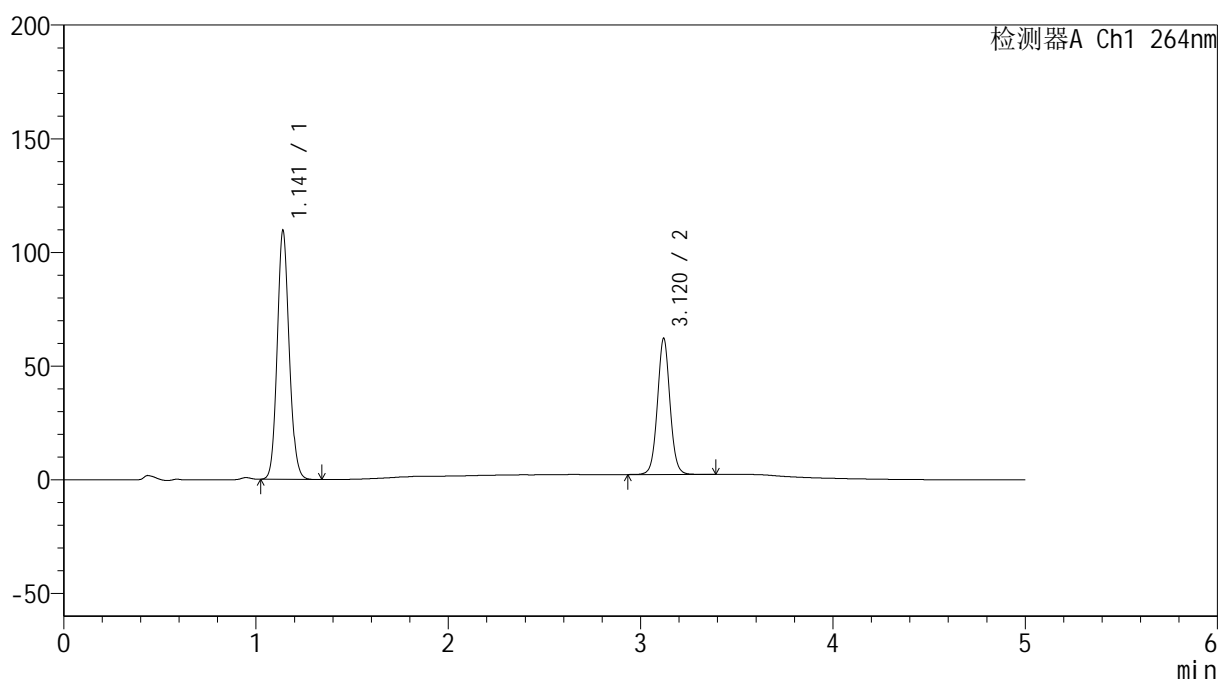

## &lt;峰表&gt;

检测器A Ch1 264nm

| 峰号 | 保留时间  | 面积     | 高度     | 面积%     | 理论塔板数(USP) | 拖尾因子  | 分离度(USP) |
|----|-------|--------|--------|---------|------------|-------|----------|
| 1  | 1.141 | 473206 | 109073 | 63.527  | 1625       | 1.111 | --       |
| 2  | 3.120 | 271680 | 59828  | 36.473  | 11221      | 1.042 | 17.136   |
| 总计 |       | 744886 | 168901 | 100.000 |            |       |          |

## &lt;样品信息&gt;

色谱柱 :XB-C18(50mm\*4.6mm,5 $\mu$ m) 流速: 1.5ml/min  
 柱温 :35 $^{\circ}$ C 波长: 264nm  
 数据文件名: RC\$SMF-4078 - 31-8/10-1214-2 - zzp-2024083021p-zjtj6y-rcqx-1-pH6.8+0.35tw20jz-jf50z-p2-20min.l  
 方法文件名: RC\$SMF-4078 - SMF-4078-rcqx-FX259.lcm  
 批处理文件名: RC\$SMF-4078 - 20250401-FX259.lcb  
 样品瓶号 : 3-13  
 进样体积 : 20  $\mu$ l 版本号: 6.115  
 进样时间 : 2025/04/02 00:01:42 实验者: xiexinhui  
 处理时间 (V2) : 2025/04/02 09:39:33 处理者: xiexinhui  
 仪器型号: SHIMADZU LC-2050C(FX259)

## &lt;色谱图&gt;

mV

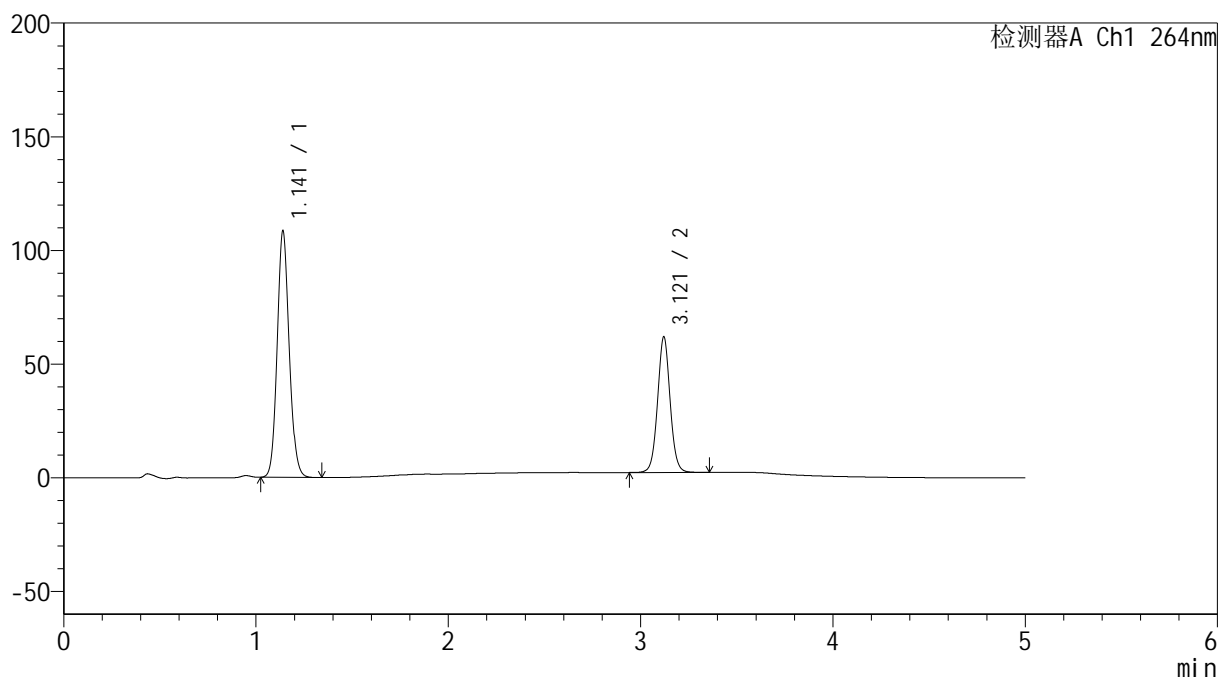

## &lt;峰表&gt;

检测器A Ch1 264nm

| 峰号 | 保留时间  | 面积     | 高度     | 面积%     | 理论塔板数(USP) | 拖尾因子  | 分离度(USP) |
|----|-------|--------|--------|---------|------------|-------|----------|
| 1  | 1.141 | 469372 | 108052 | 63.441  | 1618       | 1.111 | --       |
| 2  | 3.121 | 270481 | 59625  | 36.559  | 11216      | 1.042 | 17.123   |
| 总计 |       | 739854 | 167678 | 100.000 |            |       |          |

## &lt;样品信息&gt;

色谱柱 :XB-C18(50mm\*4.6mm,5 $\mu$ m) 流速: 1.5ml/min  
柱温 :35 $^{\circ}$ C 波长: 264nm  
数据文件名: RC\$SMF-4078 - 31-8/10-1215-2 - zzp-2024083021p-zjtj6y-rcqx-1-pH6.8+0.35tw20jz-jf50z-p3-20min.l  
方法文件名: RC\$SMF-4078 - SMF-4078-rcqx-FX259.lcm  
批处理文件名: RC\$SMF-4078 - 20250401-FX259.lcb  
样品瓶号 : 3-22  
进样体积 : 20  $\mu$ l 版本号: 6.115  
进样时间 : 2025/04/02 00:07:04 实验者: xiexinhui  
处理时间 (V2) : 2025/04/02 09:39:36 处理者: xiexinhui  
仪器型号: SHIMADZU LC-2050C(FX259)

## &lt;色谱图&gt;

mV

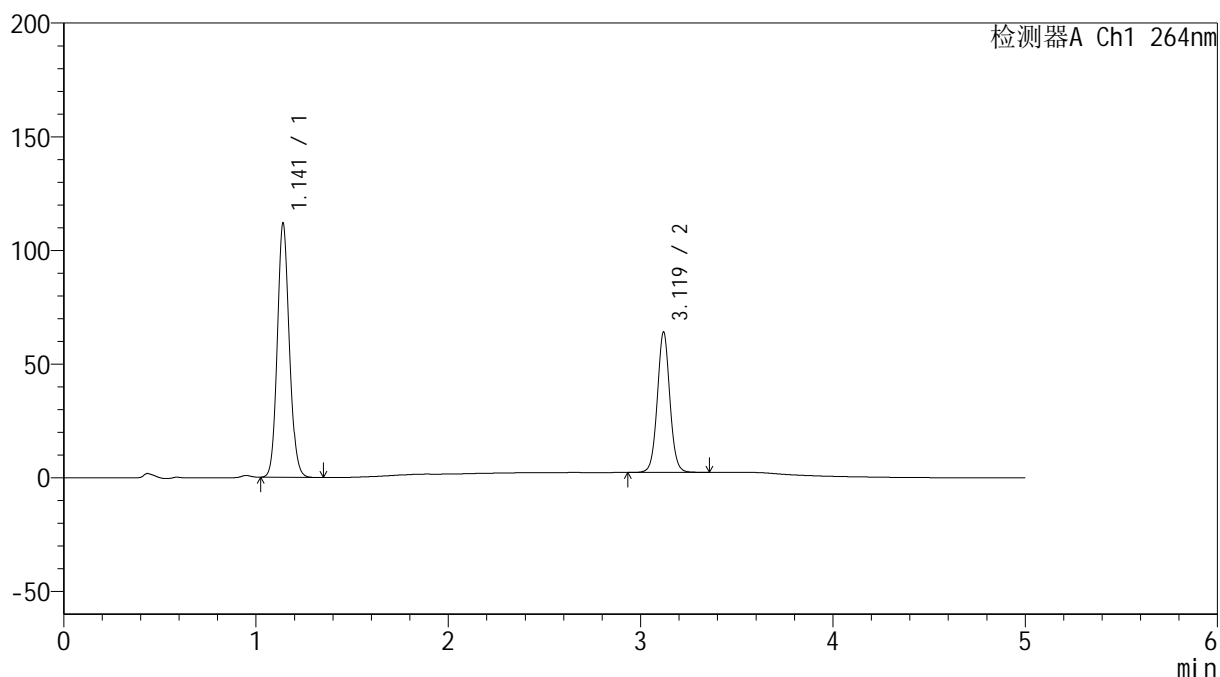

## &lt;峰表&gt;

检测器A Ch1 264nm

| 峰号 | 保留时间  | 面积     | 高度     | 面积%     | 理论塔板数(USP) | 拖尾因子  | 分离度(USP) |
|----|-------|--------|--------|---------|------------|-------|----------|
| 1  | 1.141 | 483745 | 111184 | 63.349  | 1622       | 1.112 | --       |
| 2  | 3.119 | 279873 | 61594  | 36.651  | 11235      | 1.041 | 17.122   |
| 总计 |       | 763619 | 172778 | 100.000 |            |       |          |

## &lt;样品信息&gt;

色谱柱 :XB-C18(50mm\*4.6mm,5 $\mu$ m) 流速: 1.5ml/min  
柱温 :35 $^{\circ}$ C 波长: 264nm  
数据文件名: RC\$SMF-4078 - 31-8/10-1216-2 - zzp-2024083021p-zjtj6y-rcqx-1-pH6.8+0.35tw20jz-jf50z-p4-20min.l  
方法文件名: RC\$SMF-4078 - SMF-4078-rcqx-FX259.lcm  
批处理文件名: RC\$SMF-4078 - 20250401-FX259.lcb  
样品瓶号 : 3-31  
进样体积 : 20  $\mu$ l 版本号: 6.115  
进样时间 : 2025/04/02 00:12:28 实验者: xiexinhui  
处理时间 (V2) : 2025/04/02 09:39:38 处理者: xiexinhui  
仪器型号: SHIMADZU LC-2050C(FX259)

## &lt;色谱图&gt;

mV

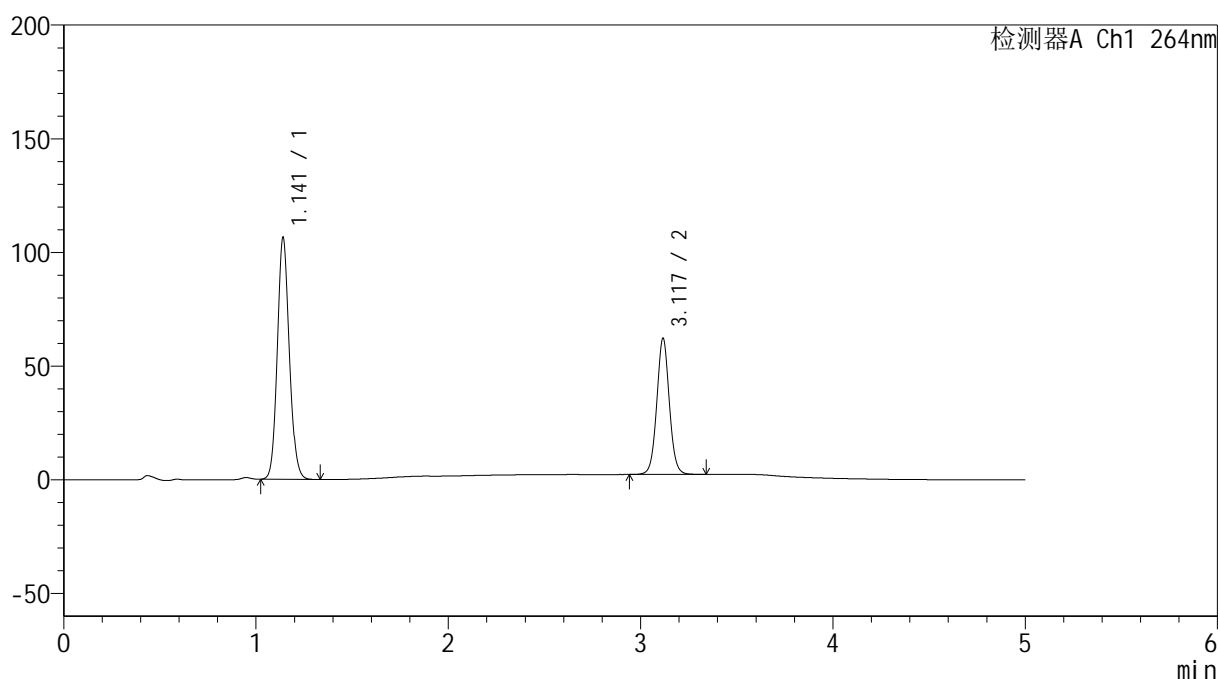

## &lt;峰表&gt;

检测器A Ch1 264nm

| 峰号 | 保留时间  | 面积     | 高度     | 面积%     | 理论塔板数(USP) | 拖尾因子  | 分离度(USP) |
|----|-------|--------|--------|---------|------------|-------|----------|
| 1  | 1.141 | 460492 | 105826 | 62.895  | 1624       | 1.112 | --       |
| 2  | 3.117 | 271673 | 59559  | 37.105  | 11183      | 1.043 | 17.090   |
| 总计 |       | 732164 | 165386 | 100.000 |            |       |          |

## &lt;样品信息&gt;

色谱柱 :XB-C18(50mm\*4.6mm,5 $\mu$ m) 流速: 1.5ml/min  
 柱温 :35 $^{\circ}$ C 波长: 264nm  
 数据文件名: RC\$SMF-4078 - 31-8/10-1217-2 - zzp-2024083021p-zjtj6y-rcqx-1-pH6.8+0.35tw20jz-jf50z-p5-20min.l  
 方法文件名: RC\$SMF-4078 - SMF-4078-rcqx-FX259.lcm  
 批处理文件名: RC\$SMF-4078 - 20250401-FX259.lcb  
 样品瓶号 : 3-40  
 进样体积 : 20  $\mu$ l 版本号: 6.115  
 进样时间 : 2025/04/02 00:17:50 实验者: xiexinhui  
 处理时间 (V2) : 2025/04/02 09:39:41 处理者: xiexinhui  
 仪器型号: SHIMADZU LC-2050C(FX259)

## &lt;色谱图&gt;

mV

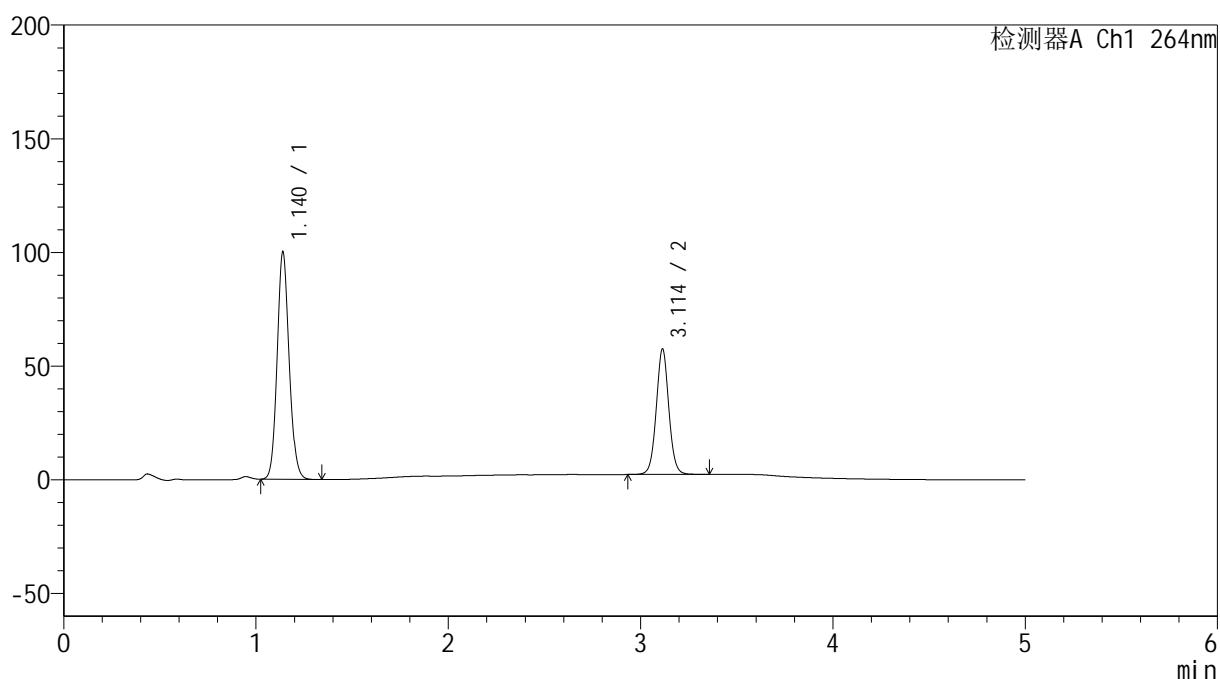

## &lt;峰表&gt;

检测器A Ch1 264nm

| 峰号 | 保留时间  | 面积     | 高度     | 面积%     | 理论塔板数(USP) | 拖尾因子  | 分离度(USP) |
|----|-------|--------|--------|---------|------------|-------|----------|
| 1  | 1.140 | 432872 | 99782  | 63.358  | 1621       | 1.112 | --       |
| 2  | 3.114 | 250343 | 55224  | 36.642  | 11167      | 1.042 | 17.075   |
| 总计 |       | 683216 | 155006 | 100.000 |            |       |          |

## &lt;样品信息&gt;

色谱柱 :XB-C18(50mm\*4.6mm,5 $\mu$ m) 流速: 1.5ml/min  
 柱温 :35 $^{\circ}$ C 波长: 264nm  
 数据文件名: RC\$SMF-4078 - 31-8/10-1218-2 - zzp-2024083021p-zjtj6y-rcqx-1-pH6.8+0.35tw20jz-jf50z-p6-20min.l  
 方法文件名: RC\$SMF-4078 - SMF-4078-rcqx-FX259.lcm  
 批处理文件名: RC\$SMF-4078 - 20250401-FX259.lcb  
 样品瓶号 : 3-49  
 进样体积 : 20  $\mu$ l 版本号: 6.115  
 进样时间 : 2025/04/02 00:23:14 实验者: xiexinhui  
 处理时间 (V2) : 2025/04/02 09:39:43 处理者: xiexinhui  
 仪器型号: SHIMADZU LC-2050C(FX259)

## &lt;色谱图&gt;

mV

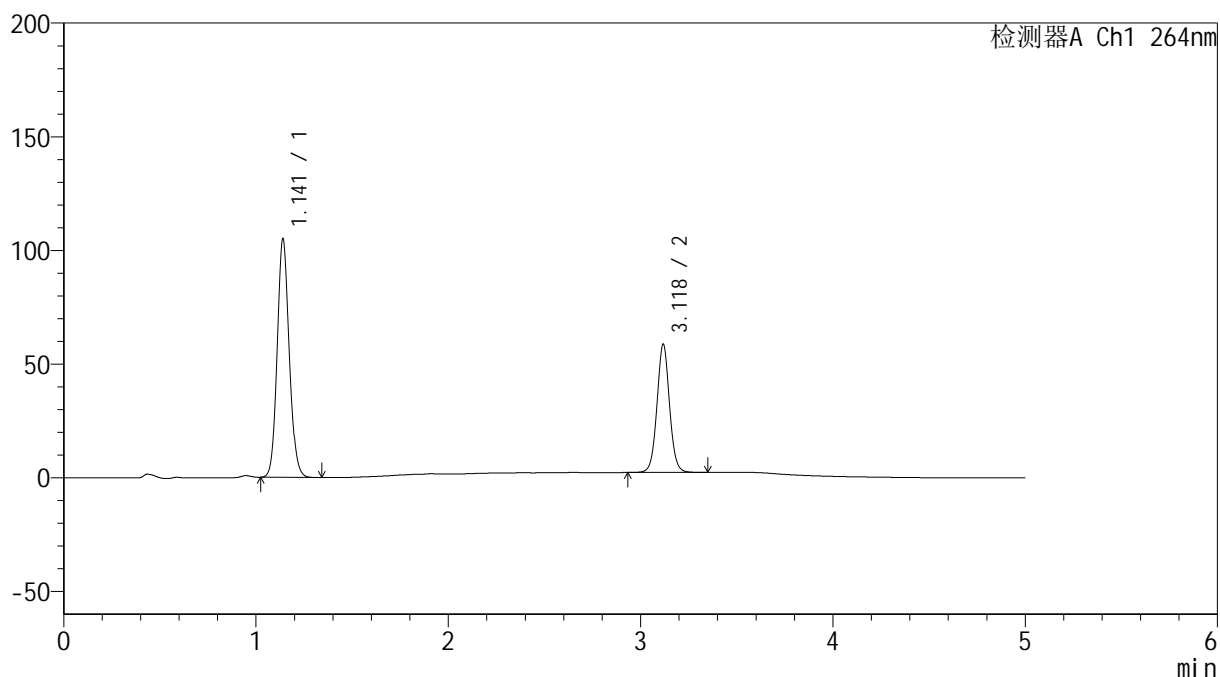

## &lt;峰表&gt;

检测器A Ch1 264nm

| 峰号 | 保留时间  | 面积     | 高度     | 面积%     | 理论塔板数(USP) | 拖尾因子  | 分离度(USP) |
|----|-------|--------|--------|---------|------------|-------|----------|
| 1  | 1.141 | 454756 | 104573 | 63.990  | 1616       | 1.111 | --       |
| 2  | 3.118 | 255911 | 55858  | 36.010  | 11181      | 1.042 | 17.085   |
| 总计 |       | 710668 | 160431 | 100.000 |            |       |          |

## &lt;样品信息&gt;

色谱柱 :XB-C18(50mm\*4.6mm,5 $\mu$ m) 流速: 1.5ml/min  
 柱温 :35 $^{\circ}$ C 波长: 264nm  
 数据文件名: RC\$SMF-4078 - 31-8/10-1219-2 - zzp-2024083021p-zjtj6y-rcqx-1-pH6.8+0.35tw20jz-jf50z-p1-30min.l  
 方法文件名: RC\$SMF-4078 - SMF-4078-rcqx-FX259.lcm  
 批处理文件名: RC\$SMF-4078 - 20250401-FX259.lcb  
 样品瓶号 : 3-5  
 进样体积 : 20  $\mu$ l 版本号: 6.115  
 进样时间 : 2025/04/02 00:28:37 实验者: xiexinhui  
 处理时间 (V2) : 2025/04/02 09:39:46 处理者: xiexinhui  
 仪器型号: SHIMADZU LC-2050C(FX259)

## &lt;色谱图&gt;

mV

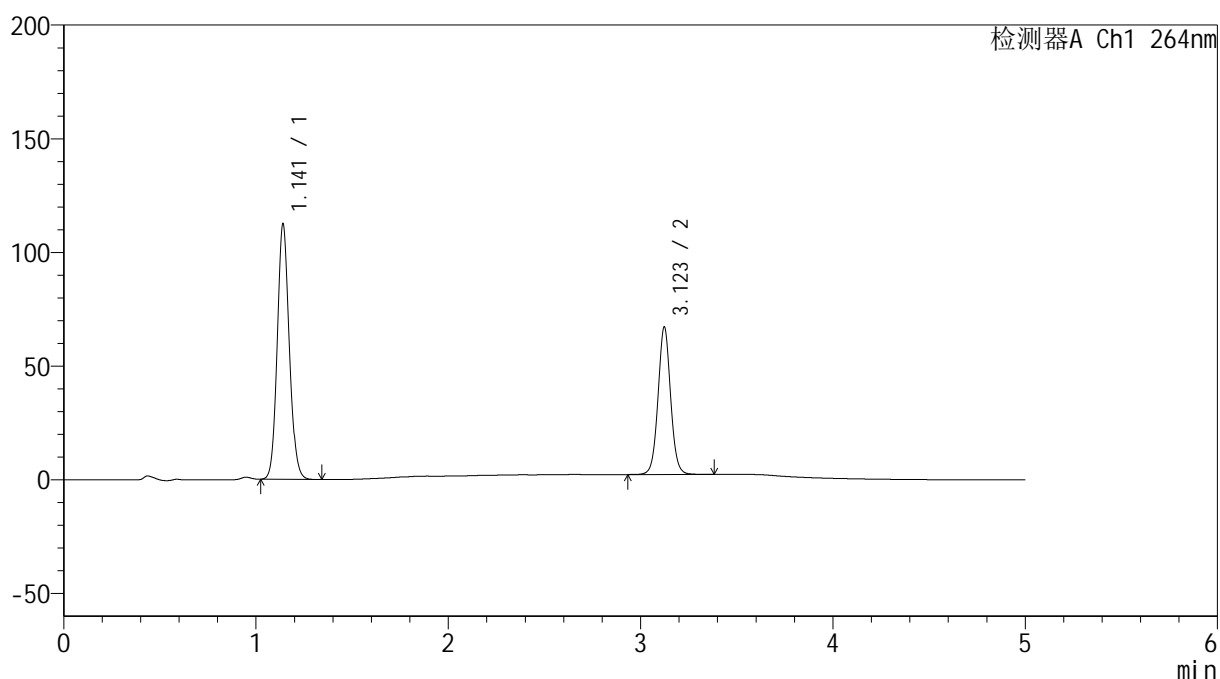

## &lt;峰表&gt;

检测器A Ch1 264nm

| 峰号 | 保留时间  | 面积     | 高度     | 面积%     | 理论塔板数(USP) | 拖尾因子  | 分离度(USP) |
|----|-------|--------|--------|---------|------------|-------|----------|
| 1  | 1.141 | 487091 | 111892 | 62.309  | 1617       | 1.111 | --       |
| 2  | 3.123 | 294641 | 64817  | 37.691  | 11205      | 1.043 | 17.124   |
| 总计 |       | 781732 | 176709 | 100.000 |            |       |          |

## &lt;样品信息&gt;

色谱柱 :XB-C18(50mm\*4.6mm,5 $\mu$ m) 流速: 1.5ml/min  
 柱温 :35 $^{\circ}$ C 波长: 264nm  
 数据文件名: RC\$SMF-4078 - 31-8/10-1220-2 - zzp-2024083021p-zjtj6y-rcqx-1-pH6.8+0.35tw20jz-jf50z-p2-30min.l  
 方法文件名: RC\$SMF-4078 - SMF-4078-rcqx-FX259.lcm  
 批处理文件名: RC\$SMF-4078 - 20250401-FX259.lcb  
 样品瓶号 : 3-14  
 进样体积 : 20  $\mu$ l 版本号: 6.115  
 进样时间 : 2025/04/02 00:33:59 实验者: xiexinhui  
 处理时间 (V2) : 2025/04/02 09:39:48 处理者: xiexinhui  
 仪器型号: SHIMADZU LC-2050C(FX259)

## &lt;色谱图&gt;

mV

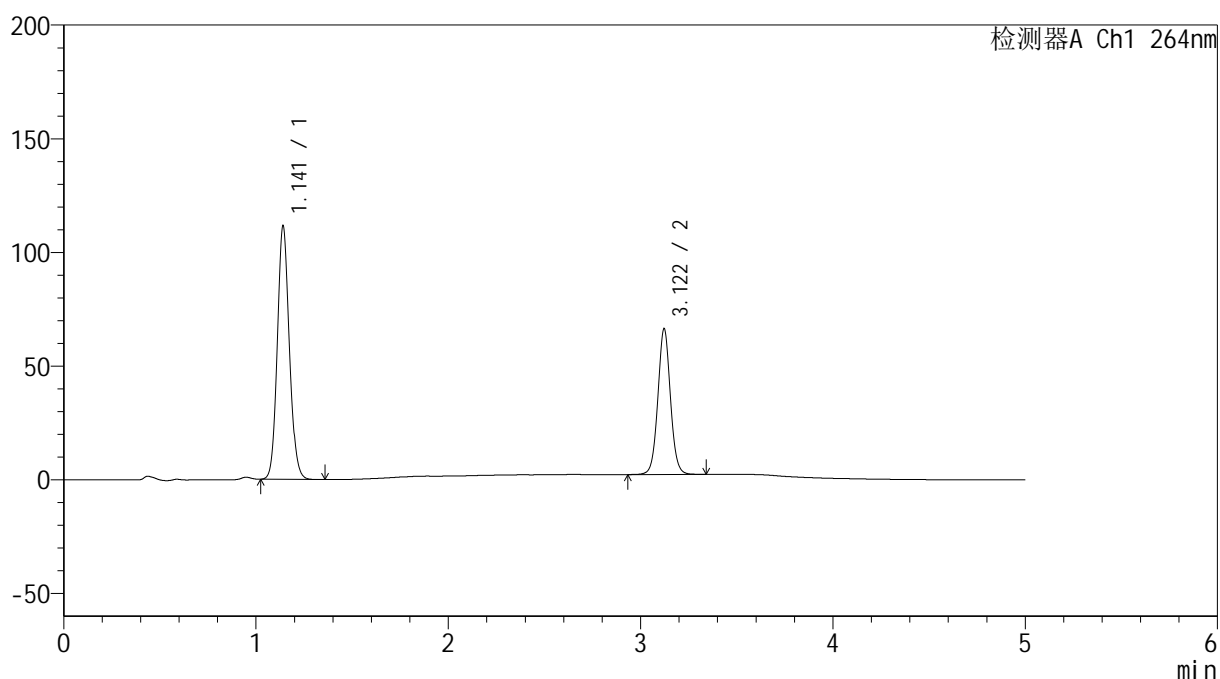

## &lt;峰表&gt;

检测器A Ch1 264nm

| 峰号 | 保留时间  | 面积     | 高度     | 面积%     | 理论塔板数(USP) | 拖尾因子  | 分离度(USP) |
|----|-------|--------|--------|---------|------------|-------|----------|
| 1  | 1.141 | 483188 | 110859 | 62.418  | 1617       | 1.112 | --       |
| 2  | 3.122 | 290929 | 64098  | 37.582  | 11199      | 1.042 | 17.112   |
| 总计 |       | 774118 | 174958 | 100.000 |            |       |          |

## &lt;样品信息&gt;

色谱柱 :XB-C18(50mm\*4.6mm,5 $\mu$ m) 流速: 1.5ml/min  
柱温 :35 $^{\circ}$ C 波长: 264nm  
数据文件名: RC\$SMF-4078 - 31-8/10-1221-2 - zzp-2024083021p-zjtj6y-rcqx-1-pH6.8+0.35tw20jz-jf50z-p3-30min.l  
方法文件名: RC\$SMF-4078 - SMF-4078-rcqx-FX259.lcm  
批处理文件名: RC\$SMF-4078 - 20250401-FX259.lcb  
样品瓶号 : 3-23  
进样体积 : 20  $\mu$ l 版本号: 6.115  
进样时间 : 2025/04/02 00:39:20 实验者: xiexinhui  
处理时间 (V2) : 2025/04/02 09:39:51 处理者: xiexinhui  
仪器型号: SHIMADZU LC-2050C(FX259)

## &lt;色谱图&gt;

mV

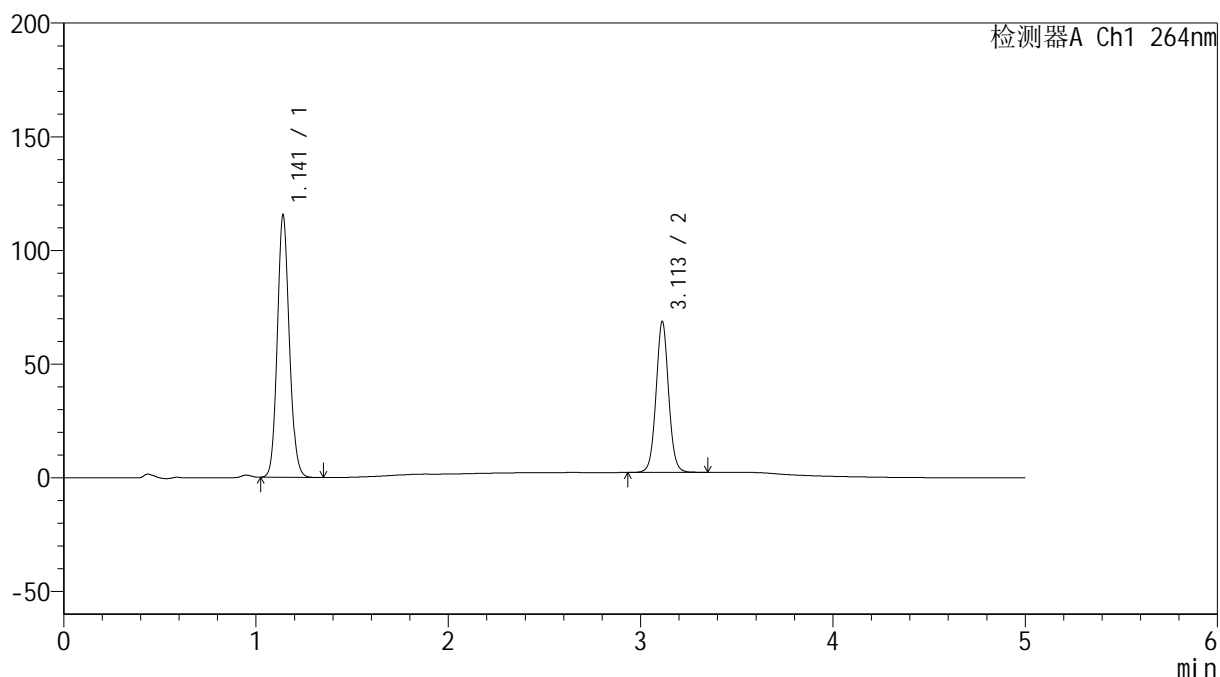

## &lt;峰表&gt;

检测器A Ch1 264nm

| 峰号 | 保留时间  | 面积     | 高度     | 面积%     | 理论塔板数(USP) | 拖尾因子  | 分离度(USP) |
|----|-------|--------|--------|---------|------------|-------|----------|
| 1  | 1.141 | 499969 | 114697 | 62.388  | 1616       | 1.111 | --       |
| 2  | 3.113 | 301411 | 66443  | 37.612  | 11122      | 1.041 | 17.025   |
| 总计 |       | 801380 | 181139 | 100.000 |            |       |          |

## &lt;样品信息&gt;

色谱柱 :XB-C18(50mm\*4.6mm,5 $\mu$ m) 流速: 1.5ml/min  
 柱温 :35 $^{\circ}$ C 波长: 264nm  
 数据文件名: RC\$SMF-4078 - 31-8/10-1222-2 - zzp-2024083021p-zjtj6y-rcqx-1-pH6.8+0.35tw20jz-jf50z-p4-30min.l  
 方法文件名: RC\$SMF-4078 - SMF-4078-rcqx-FX259.lcm  
 批处理文件名: RC\$SMF-4078 - 20250401-FX259.lcb  
 样品瓶号 : 3-32  
 进样体积 : 20  $\mu$ l 版本号: 6.115  
 进样时间 : 2025/04/02 00:44:42 实验者: xiexinhui  
 处理时间 (V2) : 2025/04/02 09:39:54 处理者: xiexinhui  
 仪器型号: SHIMADZU LC-2050C(FX259)

## &lt;色谱图&gt;

mV

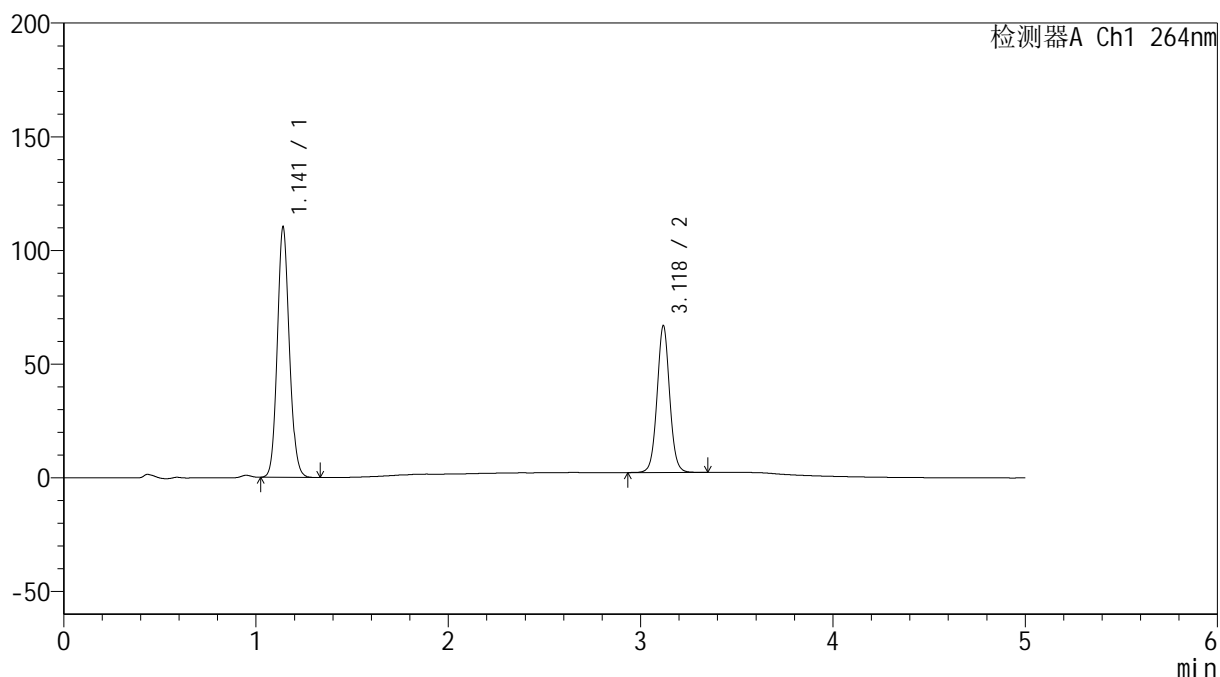

## &lt;峰表&gt;

检测器A Ch1 264nm

| 峰号 | 保留时间  | 面积     | 高度     | 面积%     | 理论塔板数(USP) | 拖尾因子  | 分离度(USP) |
|----|-------|--------|--------|---------|------------|-------|----------|
| 1  | 1.141 | 477813 | 109525 | 61.969  | 1614       | 1.111 | --       |
| 2  | 3.118 | 293238 | 64136  | 38.031  | 11164      | 1.042 | 17.066   |
| 总计 |       | 771051 | 173660 | 100.000 |            |       |          |

## &lt;样品信息&gt;

色谱柱 :XB-C18(50mm\*4.6mm,5 $\mu$ m) 流速: 1.5ml/min  
柱温 :35 $^{\circ}$ C 波长: 264nm  
数据文件名: RC\$SMF-4078 - 31-8/10-1223-2 - zzp-2024083021p-zjtj6y-rcqx-1-pH6.8+0.35tw20jz-jf50z-p5-30min.l  
方法文件名: RC\$SMF-4078 - SMF-4078-rcqx-FX259.lcm  
批处理文件名: RC\$SMF-4078 - 20250401-FX259.lcb  
样品瓶号 : 3-41  
进样体积 : 20  $\mu$ l 版本号: 6.115  
进样时间 : 2025/04/02 00:50:04 实验者: xiexinhui  
处理时间 (V2) : 2025/04/02 09:39:56 处理者: xiexinhui  
仪器型号: SHIMADZU LC-2050C(FX259)

## &lt;色谱图&gt;

mV

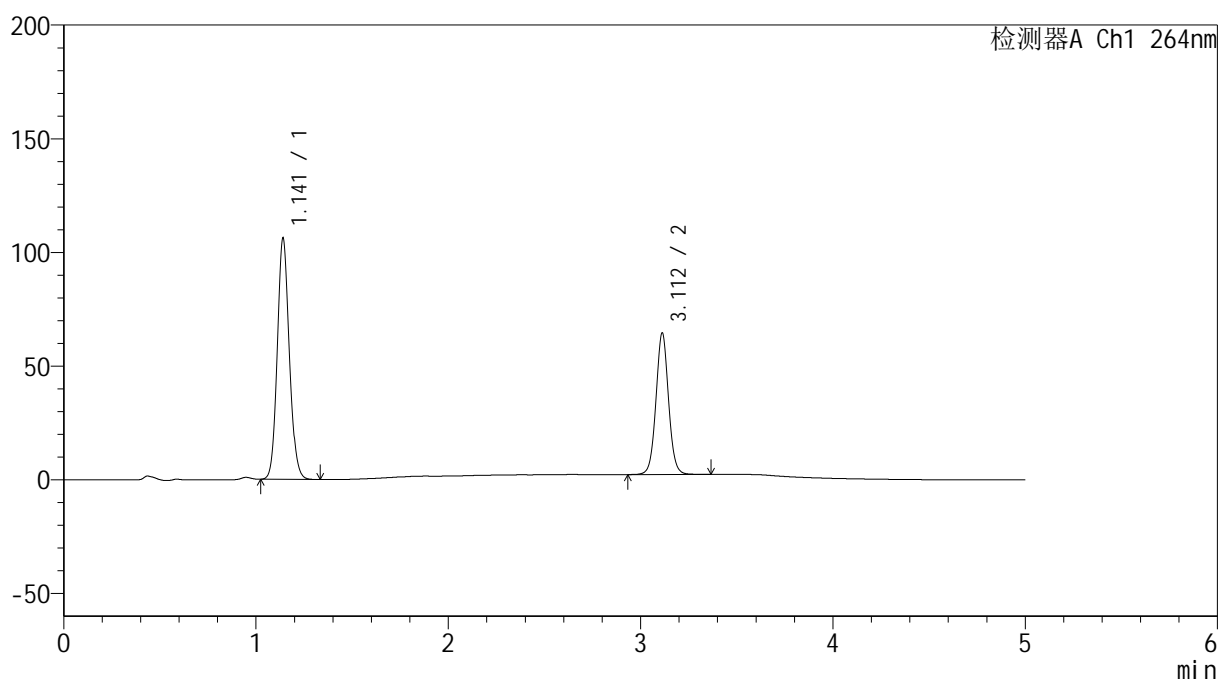

## &lt;峰表&gt;

检测器A Ch1 264nm

| 峰号 | 保留时间  | 面积     | 高度     | 面积%     | 理论塔板数(USP) | 拖尾因子  | 分离度(USP) |
|----|-------|--------|--------|---------|------------|-------|----------|
| 1  | 1.141 | 460218 | 105565 | 61.939  | 1614       | 1.112 | --       |
| 2  | 3.112 | 282804 | 62253  | 38.061  | 11132      | 1.042 | 17.023   |
| 总计 |       | 743022 | 167818 | 100.000 |            |       |          |

## &lt;样品信息&gt;

色谱柱 :XB-C18(50mm\*4.6mm,5 $\mu$ m) 流速: 1.5ml/min  
柱温 :35 $^{\circ}$ C 波长: 264nm  
数据文件名: RC\$SMF-4078 - 31-8/10-1224-2 - zzp-2024083021p-zjtj6y-rcqx-1-pH6.8+0.35tw20jz-jf50z-p6-30min.l  
方法文件名: RC\$SMF-4078 - SMF-4078-rcqx-FX259.lcm  
批处理文件名: RC\$SMF-4078 - 20250401-FX259.lcb  
样品瓶号 : 3-50  
进样体积 : 20  $\mu$ l 版本号: 6.115  
进样时间 : 2025/04/02 00:55:26 实验者: xiexinhui  
处理时间 (V2) : 2025/04/02 09:39:59 处理者: xiexinhui  
仪器型号: SHIMADZU LC-2050C(FX259)

## &lt;色谱图&gt;

mV

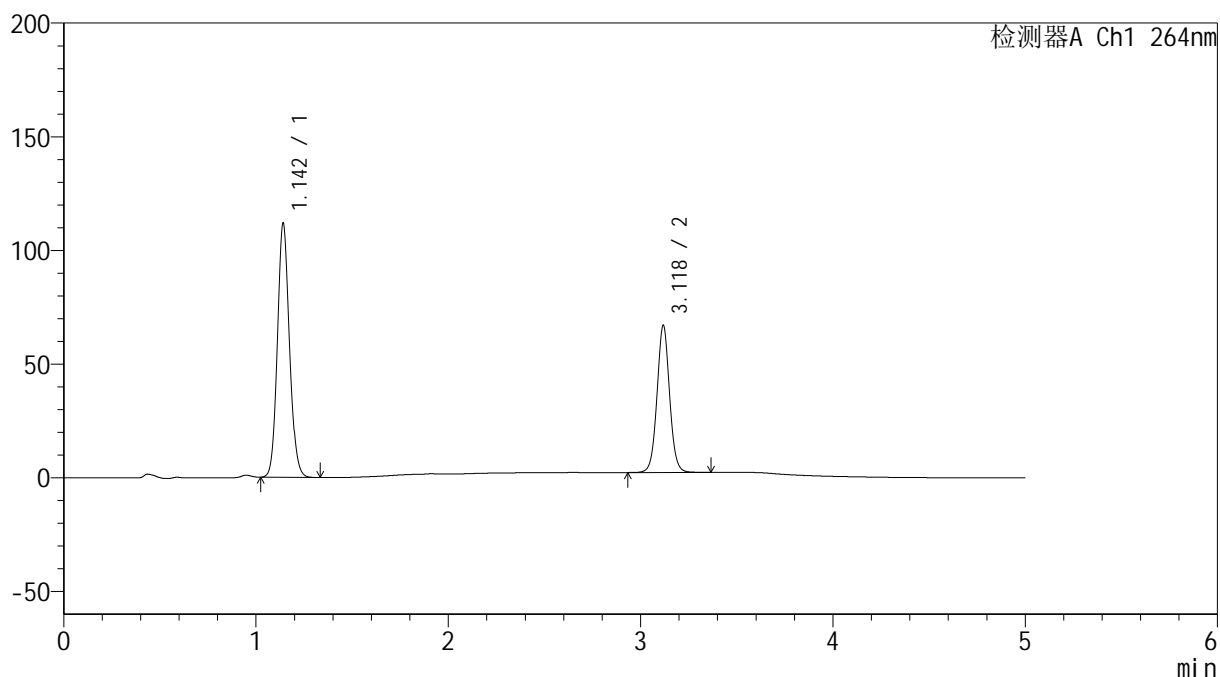

## &lt;峰表&gt;

检测器A Ch1 264nm

| 峰号 | 保留时间  | 面积     | 高度     | 面积%     | 理论塔板数(USP) | 拖尾因子  | 分离度(USP) |
|----|-------|--------|--------|---------|------------|-------|----------|
| 1  | 1.142 | 484851 | 110911 | 62.239  | 1618       | 1.111 | --       |
| 2  | 3.118 | 294167 | 64190  | 37.761  | 11139      | 1.042 | 17.056   |
| 总计 |       | 779018 | 175100 | 100.000 |            |       |          |

## &lt;样品信息&gt;

色谱柱 :XB-C18(50mm\*4.6mm,5 $\mu$ m) 流速: 1.5ml/min  
柱温 :35 $^{\circ}$ C 波长: 264nm  
数据文件名: RC\$SMF-4078 - 31-8/10-1225-2 - zzp-2024083021p-zjtj6y-rcqx-1-pH6.8+0.35tw20jz-jf50z-p1-45min.l  
方法文件名: RC\$SMF-4078 - SMF-4078-rcqx-FX259.lcm  
批处理文件名: RC\$SMF-4078 - 20250401-FX259.lcb  
样品瓶号 : 3-6  
进样体积 : 20  $\mu$ l 版本号: 6.115  
进样时间 : 2025/04/02 01:00:49 实验者: xiexinhui  
处理时间 (V2) : 2025/04/02 09:40:01 处理者: xiexinhui  
仪器型号: SHIMADZU LC-2050C(FX259)

## &lt;色谱图&gt;

mV

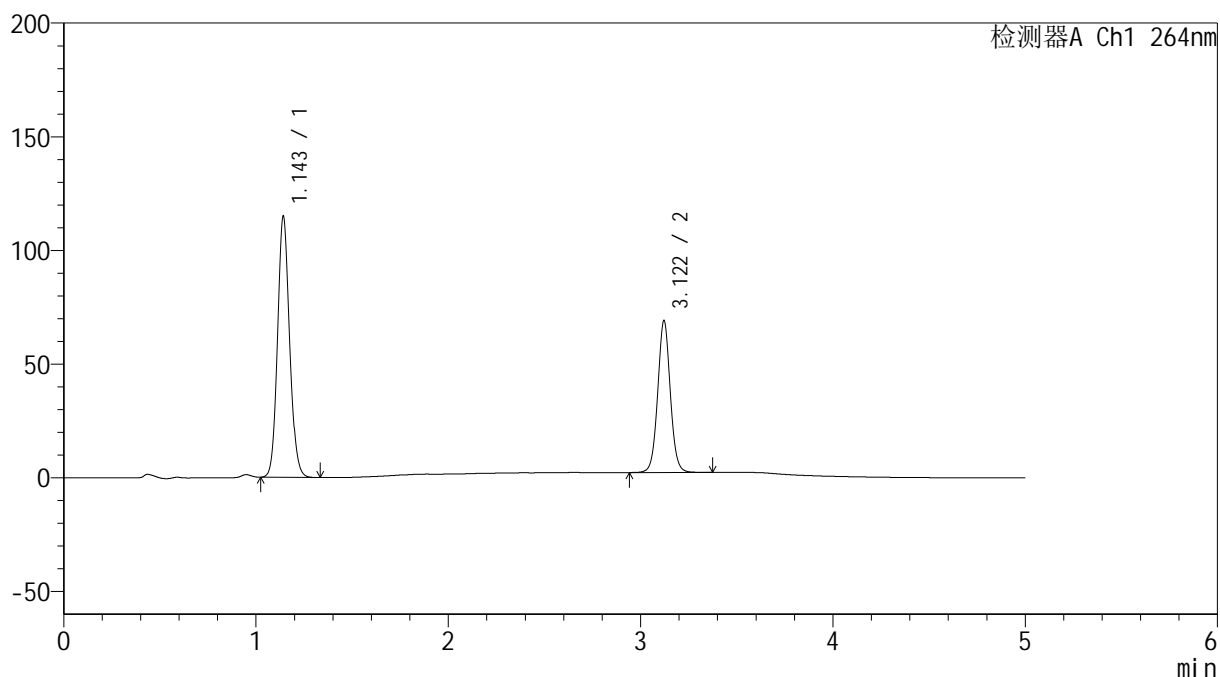

## &lt;峰表&gt;

检测器A Ch1 264nm

| 峰号 | 保留时间  | 面积     | 高度     | 面积%     | 理论塔板数(USP) | 拖尾因子  | 分离度(USP) |
|----|-------|--------|--------|---------|------------|-------|----------|
| 1  | 1.143 | 498250 | 113553 | 62.120  | 1618       | 1.110 | --       |
| 2  | 3.122 | 303833 | 66785  | 37.880  | 11153      | 1.041 | 17.071   |
| 总计 |       | 802082 | 180338 | 100.000 |            |       |          |

## &lt;样品信息&gt;

色谱柱 :XB-C18(50mm\*4.6mm,5 $\mu$ m) 流速: 1.5ml/min  
 柱温 :35 $^{\circ}$ C 波长: 264nm  
 数据文件名: RC\$SMF-4078 - 31-8/10-1226-2 - zzp-2024083021p-zjtj6y-rcqx-1-pH6.8+0.35tw20jz-jf50z-p2-45min.l  
 方法文件名: RC\$SMF-4078 - SMF-4078-rcqx-FX259.lcm  
 批处理文件名: RC\$SMF-4078 - 20250401-FX259.lcb  
 样品瓶号 : 3-15  
 进样体积 : 20  $\mu$ l 版本号: 6.115  
 进样时间 : 2025/04/02 01:06:11 实验者: xiexinhui  
 处理时间 (V2) : 2025/04/02 09:40:04 处理者: xiexinhui  
 仪器型号: SHIMADZU LC-2050C(FX259)

## &lt;色谱图&gt;

mV

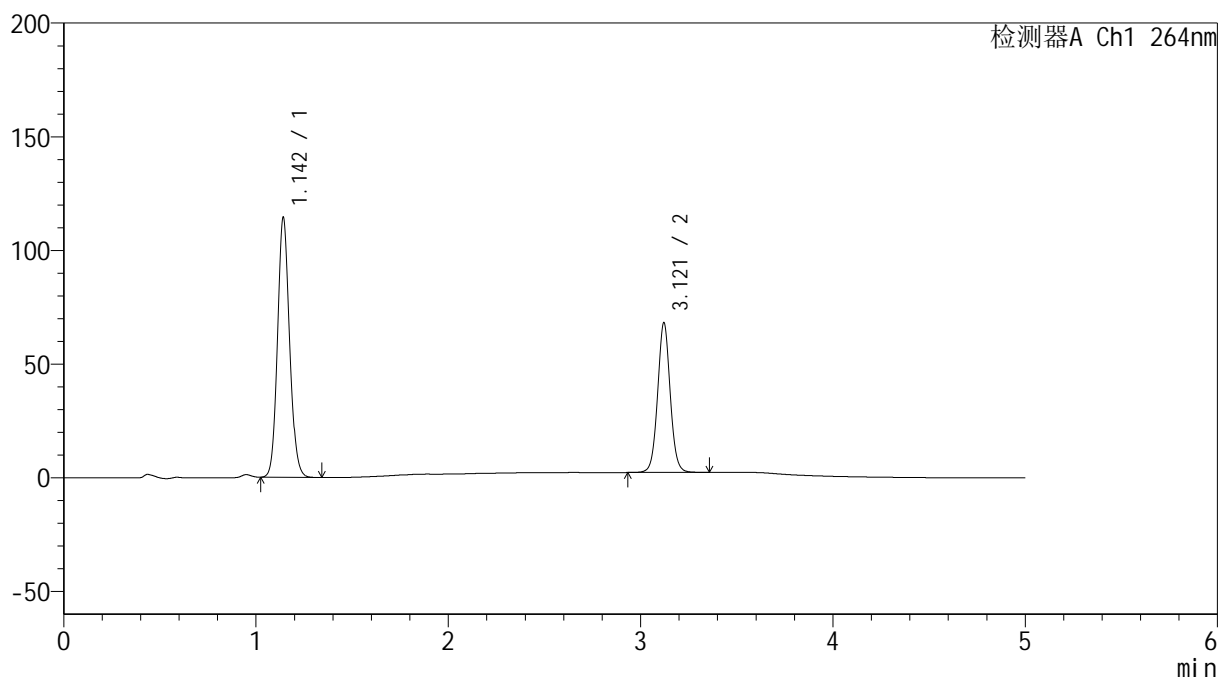

## &lt;峰表&gt;

检测器A Ch1 264nm

| 峰号 | 保留时间  | 面积     | 高度     | 面积%     | 理论塔板数(USP) | 拖尾因子  | 分离度(USP) |
|----|-------|--------|--------|---------|------------|-------|----------|
| 1  | 1.142 | 496313 | 113077 | 62.393  | 1616       | 1.111 | --       |
| 2  | 3.121 | 299152 | 65873  | 37.607  | 11159      | 1.042 | 17.068   |
| 总计 |       | 795465 | 178950 | 100.000 |            |       |          |

## &lt;样品信息&gt;

色谱柱 :XB-C18(50mm\*4.6mm,5 $\mu$ m) 流速: 1.5ml/min  
 柱温 :35 $^{\circ}$ C 波长: 264nm  
 数据文件名: RC\$SMF-4078 - 31-8/10-1227-2 - zzp-2024083021p-zjtj6y-rcqx-1-pH6.8+0.35tw20jz-jf50z-p3-45min.l  
 方法文件名: RC\$SMF-4078 - SMF-4078-rcqx-FX259.lcm  
 批处理文件名: RC\$SMF-4078 - 20250401-FX259.lcb  
 样品瓶号 : 3-24  
 进样体积 : 20  $\mu$ l 版本号: 6.115  
 进样时间 : 2025/04/02 01:11:33 实验者: xiexinhui  
 处理时间 (V2) : 2025/04/02 09:40:06 处理者: xiexinhui  
 仪器型号: SHIMADZU LC-2050C(FX259)

## &lt;色谱图&gt;

mV

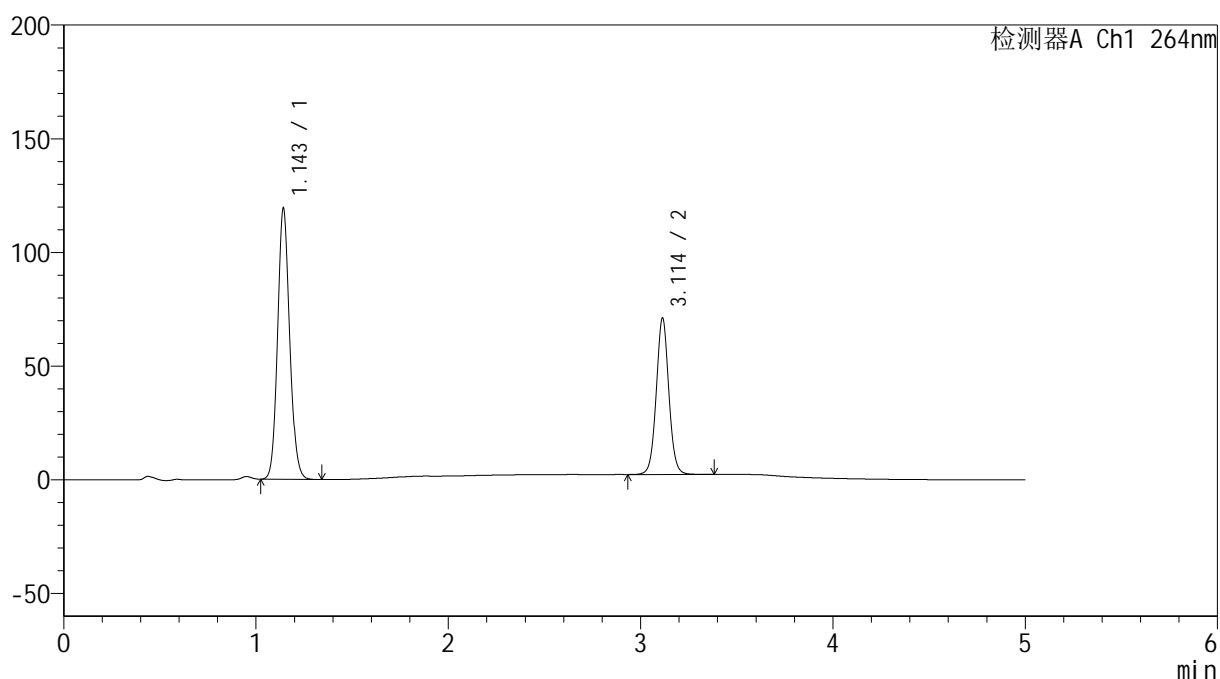

## &lt;峰表&gt;

检测器A Ch1 264nm

| 峰号 | 保留时间  | 面积     | 高度     | 面积%     | 理论塔板数(USP) | 拖尾因子  | 分离度(USP) |
|----|-------|--------|--------|---------|------------|-------|----------|
| 1  | 1.143 | 518404 | 118136 | 62.352  | 1612       | 1.110 | --       |
| 2  | 3.114 | 313017 | 68831  | 37.648  | 11111      | 1.041 | 16.991   |
| 总计 |       | 831421 | 186966 | 100.000 |            |       |          |

## &lt;样品信息&gt;

色谱柱 :XB-C18(50mm\*4.6mm,5 $\mu$ m) 流速: 1.5ml/min  
 柱温 :35 $^{\circ}$ C 波长: 264nm  
 数据文件名: RC\$SMF-4078 - 31-8/10-1228-2 - zzp-2024083021p-zjtj6y-rcqx-1-pH6.8+0.35tw20jz-jf50z-p4-45min.l  
 方法文件名: RC\$SMF-4078 - SMF-4078-rcqx-FX259.lcm  
 批处理文件名: RC\$SMF-4078 - 20250401-FX259.lcb  
 样品瓶号 : 3-33  
 进样体积 : 20  $\mu$ l 版本号: 6.115  
 进样时间 : 2025/04/02 01:16:55 实验者: xiexinhui  
 处理时间 (V2) : 2025/04/02 09:40:09 处理者: xiexinhui  
 仪器型号: SHIMADZU LC-2050C(FX259)

## &lt;色谱图&gt;

mV

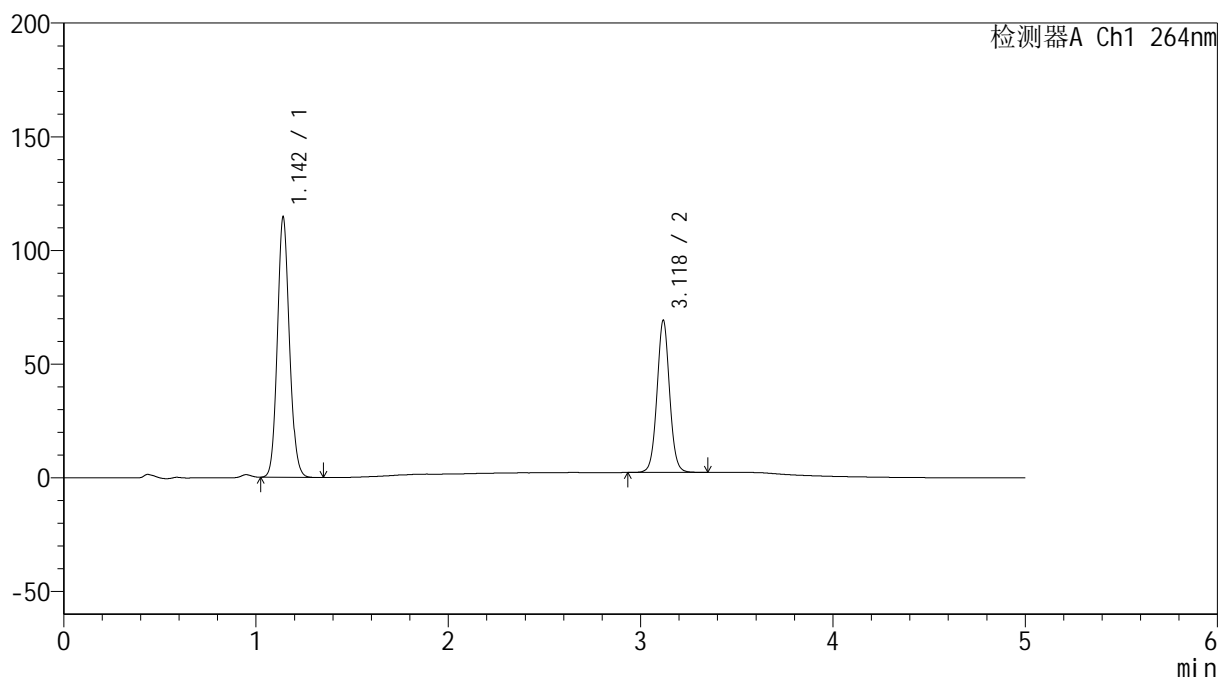

## &lt;峰表&gt;

检测器A Ch1 264nm

| 峰号 | 保留时间  | 面积     | 高度     | 面积%     | 理论塔板数(USP) | 拖尾因子  | 分离度(USP) |
|----|-------|--------|--------|---------|------------|-------|----------|
| 1  | 1.142 | 497104 | 113655 | 62.044  | 1613       | 1.110 | --       |
| 2  | 3.118 | 304109 | 66365  | 37.956  | 11120      | 1.041 | 17.038   |
| 总计 |       | 801213 | 180020 | 100.000 |            |       |          |

## &lt;样品信息&gt;

色谱柱 :XB-C18(50mm\*4.6mm,5 $\mu$ m) 流速: 1.5ml/min  
 柱温 :35 $^{\circ}$ C 波长: 264nm  
 数据文件名: RC\$SMF-4078 - 31-8/10-1229-2 - zzp-2024083021p-zjtj6y-rcqx-1-pH6.8+0.35tw20jz-jf50z-p5-45min.l  
 方法文件名: RC\$SMF-4078 - SMF-4078-rcqx-FX259.lcm  
 批处理文件名: RC\$SMF-4078 - 20250401-FX259.lcb  
 样品瓶号 : 3-42  
 进样体积 : 20  $\mu$ l 版本号: 6.115  
 进样时间 : 2025/04/02 01:22:17 实验者: xiexinhui  
 处理时间 (V2) : 2025/04/02 09:40:12 处理者: xiexinhui  
 仪器型号: SHIMADZU LC-2050C(FX259)

## &lt;色谱图&gt;

mV

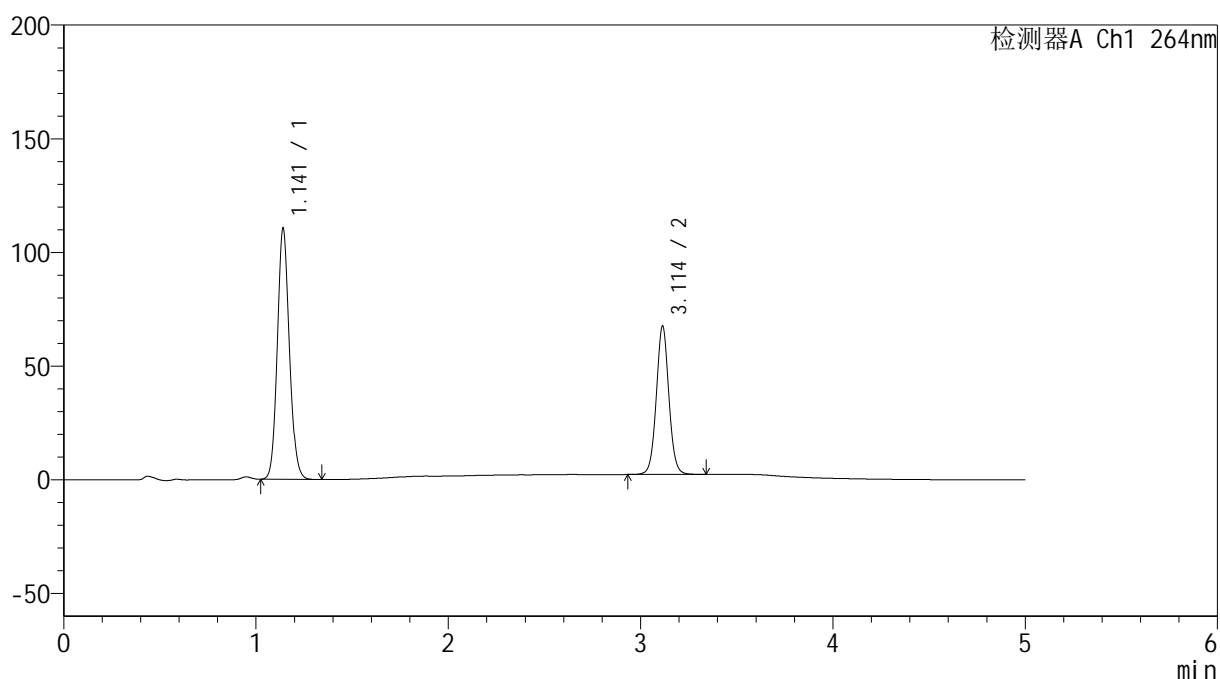

## &lt;峰表&gt;

检测器A Ch1 264nm

| 峰号 | 保留时间  | 面积     | 高度     | 面积%     | 理论塔板数(USP) | 拖尾因子  | 分离度(USP) |
|----|-------|--------|--------|---------|------------|-------|----------|
| 1  | 1.141 | 479438 | 109764 | 61.800  | 1611       | 1.111 | --       |
| 2  | 3.114 | 296356 | 65285  | 38.200  | 11135      | 1.043 | 17.023   |
| 总计 |       | 775794 | 175049 | 100.000 |            |       |          |

## &lt;样品信息&gt;

色谱柱 :XB-C18(50mm\*4.6mm,5 $\mu$ m) 流速: 1.5ml/min  
 柱温 :35 $^{\circ}$ C 波长: 264nm  
 数据文件名: RC\$SMF-4078 - 31-8/10-1230-2 - zzp-2024083021p-zjtj6y-rcqx-1-pH6.8+0.35tw20jz-jf50z-p6-45min.l  
 方法文件名: RC\$SMF-4078 - SMF-4078-rcqx-FX259.lcm  
 批处理文件名: RC\$SMF-4078 - 20250401-FX259.lcb  
 样品瓶号 : 3-51  
 进样体积 : 20  $\mu$ l 版本号: 6.115  
 进样时间 : 2025/04/02 01:27:38 实验者: xiexinhui  
 处理时间 (V2) : 2025/04/02 09:40:14 处理者: xiexinhui  
 仪器型号: SHIMADZU LC-2050C(FX259)

## &lt;色谱图&gt;

mV

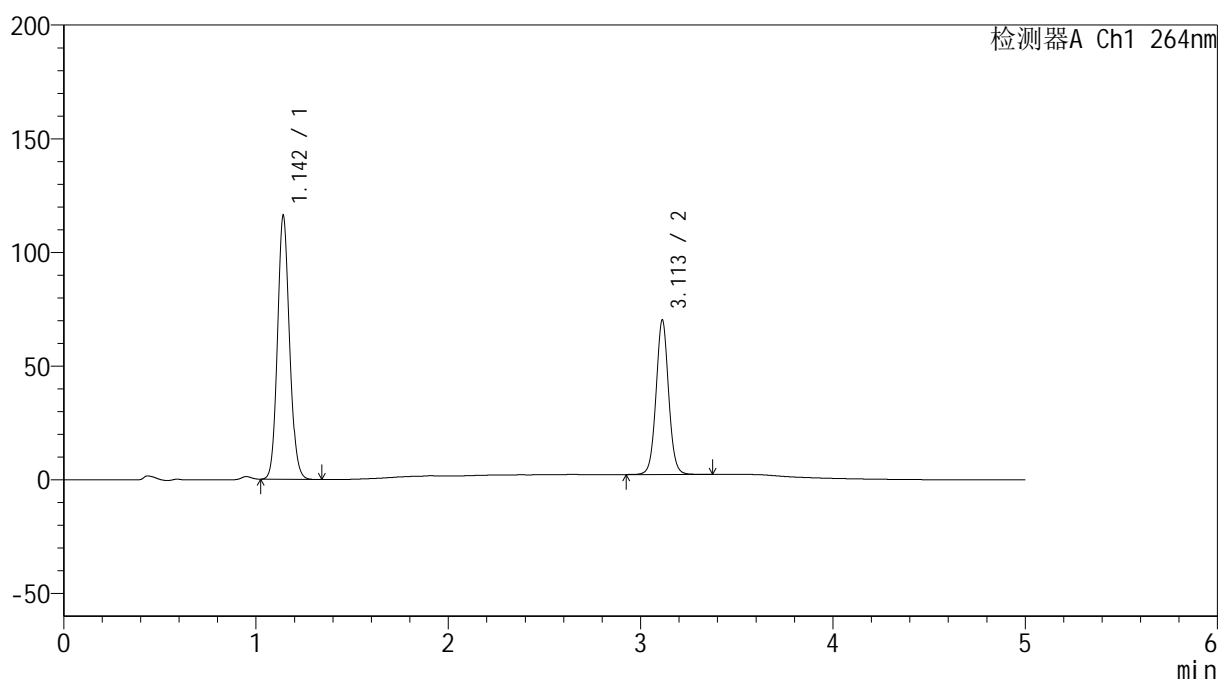

## &lt;峰表&gt;

检测器A Ch1 264nm

| 峰号 | 保留时间  | 面积     | 高度     | 面积%     | 理论塔板数(USP) | 拖尾因子  | 分离度(USP) |
|----|-------|--------|--------|---------|------------|-------|----------|
| 1  | 1.142 | 503300 | 114854 | 61.965  | 1616       | 1.111 | --       |
| 2  | 3.113 | 308936 | 67972  | 38.035  | 11094      | 1.042 | 16.999   |
| 总计 |       | 812235 | 182826 | 100.000 |            |       |          |

## &lt;样品信息&gt;

色谱柱 :XB-C18(50mm\*4.6mm,5 $\mu$ m) 流速: 1.5ml/min  
柱温 :35 $^{\circ}$ C 波长: 264nm  
数据文件名: RC\$SMF-4078 - 31-8/10-1231-2 - zzp-2024083021p-zjtj6y-rcqx-1-pH6.8+0.35tw20jz-jf50z-p1-60min.l  
方法文件名: RC\$SMF-4078 - SMF-4078-rcqx-FX259.lcm  
批处理文件名: RC\$SMF-4078 - 20250401-FX259.lcb  
样品瓶号 : 3-7  
进样体积 : 20  $\mu$ l 版本号: 6.115  
进样时间 : 2025/04/02 01:33:01 实验者: xiexinhui  
处理时间 (V2) : 2025/04/02 09:40:17 处理者: xiexinhui  
仪器型号: SHIMADZU LC-2050C(FX259)

## &lt;色谱图&gt;

mV

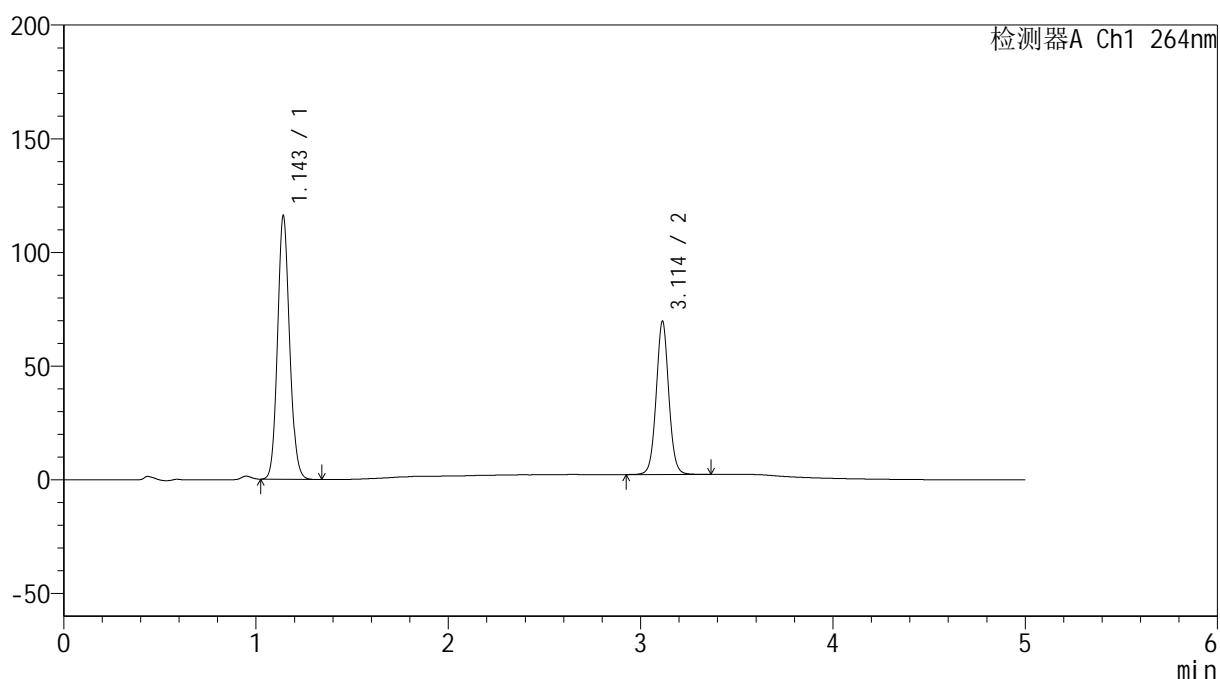

## &lt;峰表&gt;

检测器A Ch1 264nm

| 峰号 | 保留时间  | 面积     | 高度     | 面积%     | 理论塔板数(USP) | 拖尾因子  | 分离度(USP) |
|----|-------|--------|--------|---------|------------|-------|----------|
| 1  | 1.143 | 503583 | 114713 | 62.227  | 1614       | 1.110 | --       |
| 2  | 3.114 | 305691 | 67431  | 37.773  | 11184      | 1.042 | 17.026   |
| 总计 |       | 809274 | 182144 | 100.000 |            |       |          |

## &lt;样品信息&gt;

色谱柱 :XB-C18(50mm\*4.6mm,5 $\mu$ m) 流速: 1.5ml/min  
 柱温 :35 $^{\circ}$ C 波长: 264nm  
 数据文件名: RC\$SMF-4078 - 31-8/10-1232-2 - zzp-2024083021p-zjtj6y-rcqx-1-pH6.8+0.35tw20jz-jf50z-p2-60min.l  
 方法文件名: RC\$SMF-4078 - SMF-4078-rcqx-FX259.lcm  
 批处理文件名: RC\$SMF-4078 - 20250401-FX259.lcb  
 样品瓶号 : 3-16  
 进样体积 : 20  $\mu$ l 版本号: 6.115  
 进样时间 : 2025/04/02 01:38:23 实验者: xiexinhui  
 处理时间 (V2) : 2025/04/02 09:40:19 处理者: xiexinhui  
 仪器型号: SHIMADZU LC-2050C(FX259)

## &lt;色谱图&gt;

mV

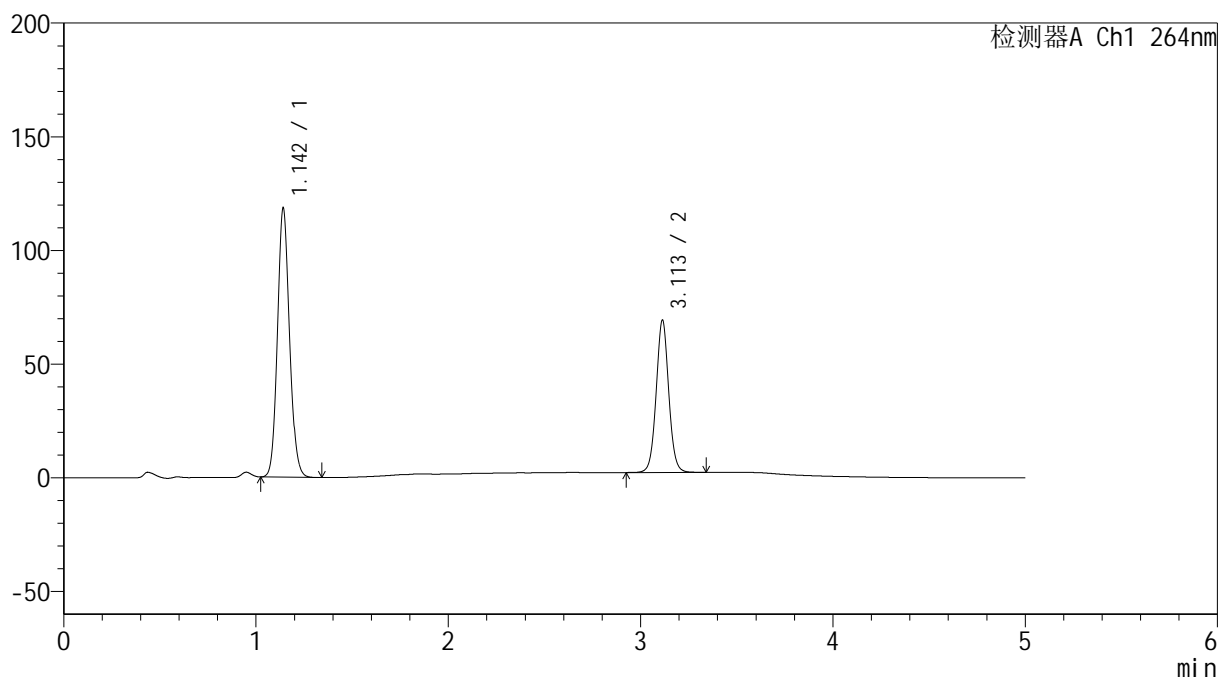

## &lt;峰表&gt;

检测器A Ch1 264nm

| 峰号 | 保留时间  | 面积     | 高度     | 面积%     | 理论塔板数(USP) | 拖尾因子  | 分离度(USP) |
|----|-------|--------|--------|---------|------------|-------|----------|
| 1  | 1.142 | 514161 | 117252 | 62.857  | 1609       | 1.112 | --       |
| 2  | 3.113 | 303824 | 67021  | 37.143  | 11152      | 1.042 | 17.007   |
| 总计 |       | 817985 | 184273 | 100.000 |            |       |          |

## &lt;样品信息&gt;

色谱柱 :XB-C18(50mm\*4.6mm,5 $\mu$ m) 流速: 1.5ml/min  
柱温 :35 $^{\circ}$ C 波长: 264nm  
数据文件名: RC\$SMF-4078 - 31-8/10-1233-2 - zzp-2024083021p-zjtj6y-rcqx-1-pH6.8+0.35tw20jz-jf50z-p3-60min.l  
方法文件名: RC\$SMF-4078 - SMF-4078-rcqx-FX259.lcm  
批处理文件名: RC\$SMF-4078 - 20250401-FX259.lcb  
样品瓶号 : 3-25  
进样体积 : 20  $\mu$ l 版本号: 6.115  
进样时间 : 2025/04/02 01:43:45 实验者: xiexinhui  
处理时间 (V2) : 2025/04/02 09:40:22 处理者: xiexinhui  
仪器型号: SHIMADZU LC-2050C(FX259)

## &lt;色谱图&gt;

mV

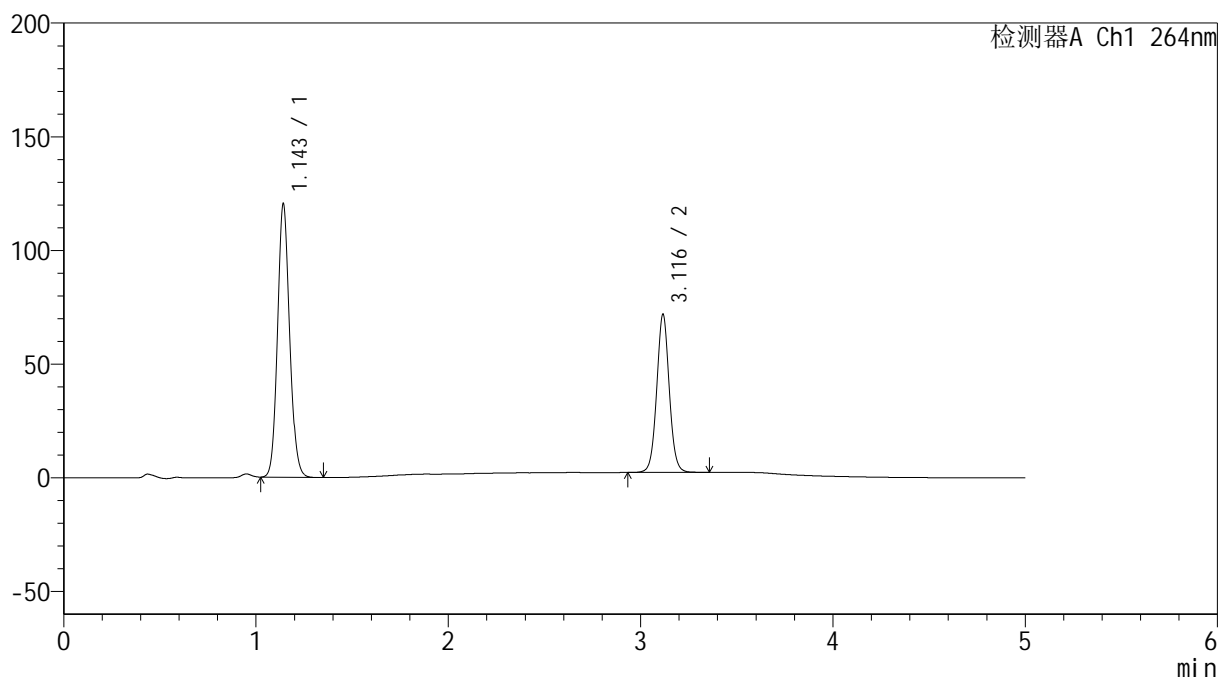

## &lt;峰表&gt;

检测器A Ch1 264nm

| 峰号 | 保留时间  | 面积     | 高度     | 面积%     | 理论塔板数(USP) | 拖尾因子  | 分离度(USP) |
|----|-------|--------|--------|---------|------------|-------|----------|
| 1  | 1.143 | 523244 | 118949 | 62.399  | 1608       | 1.111 | --       |
| 2  | 3.116 | 315305 | 69223  | 37.601  | 11165      | 1.043 | 17.018   |
| 总计 |       | 838550 | 188171 | 100.000 |            |       |          |

## &lt;样品信息&gt;

色谱柱 :XB-C18(50mm\*4.6mm,5 $\mu$ m) 流速: 1.5ml/min  
柱温 :35 $^{\circ}$ C 波长: 264nm  
数据文件名: RC\$SMF-4078 - 31-8/10-1234-2 - zzp-2024083021p-zjtj6y-rcqx-1-pH6.8+0.35tw20jz-jf50z-p4-60min.l  
方法文件名: RC\$SMF-4078 - SMF-4078-rcqx-FX259.lcm  
批处理文件名: RC\$SMF-4078 - 20250401-FX259.lcb  
样品瓶号 : 3-34  
进样体积 : 20  $\mu$ l 版本号: 6.115  
进样时间 : 2025/04/02 01:49:08 实验者: xiexinhui  
处理时间 (V2) : 2025/04/02 09:40:25 处理者: xiexinhui  
仪器型号: SHIMADZU LC-2050C(FX259)

## &lt;色谱图&gt;

mV

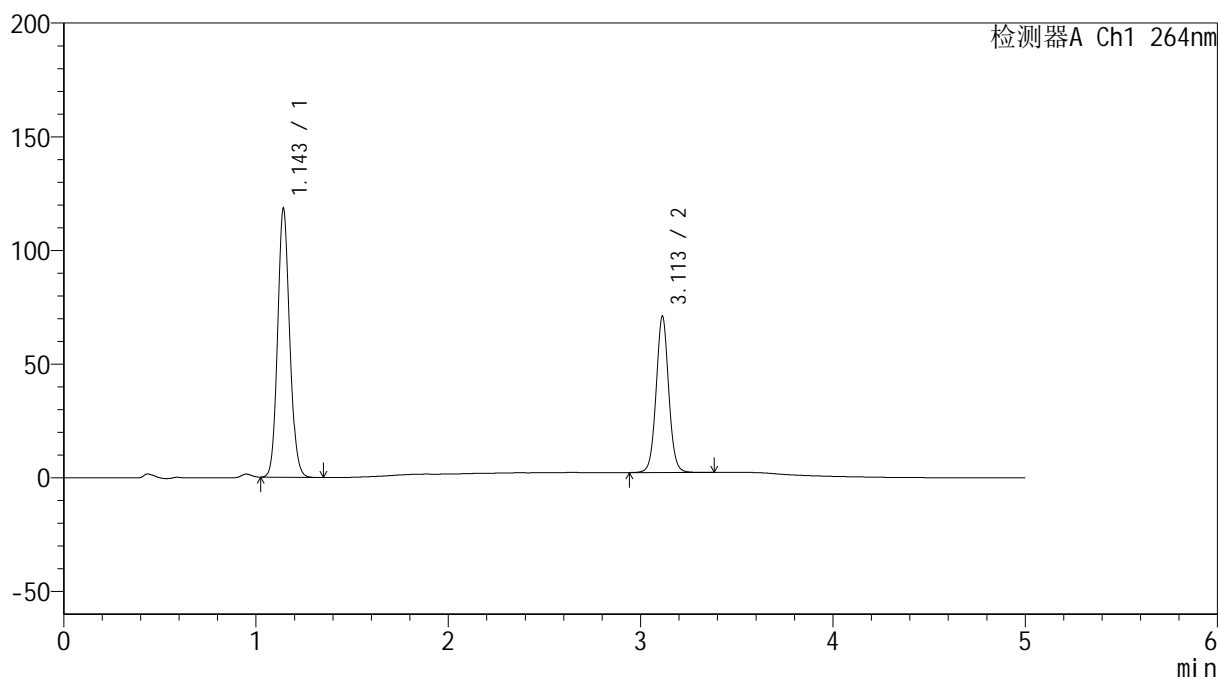

## &lt;峰表&gt;

检测器A Ch1 264nm

| 峰号 | 保留时间  | 面积     | 高度     | 面积%     | 理论塔板数(USP) | 拖尾因子  | 分离度(USP) |
|----|-------|--------|--------|---------|------------|-------|----------|
| 1  | 1.143 | 513953 | 117179 | 62.204  | 1612       | 1.109 | --       |
| 2  | 3.113 | 312286 | 68770  | 37.796  | 11135      | 1.042 | 16.993   |
| 总计 |       | 826239 | 185949 | 100.000 |            |       |          |

## &lt;样品信息&gt;

色谱柱 :XB-C18(50mm\*4.6mm,5 $\mu$ m) 流速: 1.5ml/min  
 柱温 :35 $^{\circ}$ C 波长: 264nm  
 数据文件名: RC\$SMF-4078 - 31-8/10-1235-2 - zzp-2024083021p-zjtj6y-rcqx-1-pH6.8+0.35tw20jz-jf50z-p5-60min.l  
 方法文件名: RC\$SMF-4078 - SMF-4078-rcqx-FX259.lcm  
 批处理文件名: RC\$SMF-4078 - 20250401-FX259.lcb  
 样品瓶号 : 3-43  
 进样体积 : 20  $\mu$ l 版本号: 6.115  
 进样时间 : 2025/04/02 01:54:31 实验者: xiexinhui  
 处理时间 (V2) : 2025/04/02 09:40:28 处理者: xiexinhui  
 仪器型号: SHIMADZU LC-2050C(FX259)

## &lt;色谱图&gt;

mV

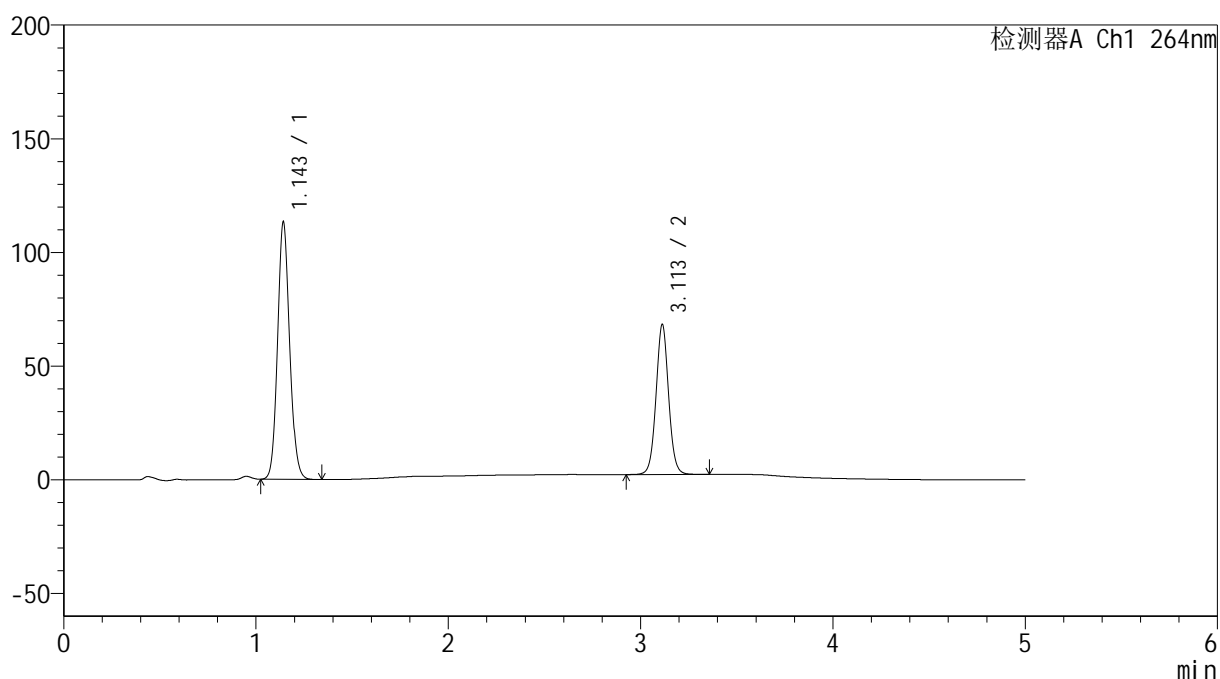

## &lt;峰表&gt;

检测器A Ch1 264nm

| 峰号 | 保留时间  | 面积     | 高度     | 面积%     | 理论塔板数(USP) | 拖尾因子  | 分离度(USP) |
|----|-------|--------|--------|---------|------------|-------|----------|
| 1  | 1.143 | 492313 | 112077 | 62.135  | 1610       | 1.109 | --       |
| 2  | 3.113 | 300011 | 66035  | 37.865  | 11096      | 1.041 | 16.974   |
| 总计 |       | 792324 | 178112 | 100.000 |            |       |          |

## &lt;样品信息&gt;

色谱柱 :XB-C18(50mm\*4.6mm,5 $\mu$ m) 流速: 1.5ml/min  
柱温 :35 $^{\circ}$ C 波长: 264nm  
数据文件名: RC\$SMF-4078 - 31-8/10-1236-2 - zzp-2024083021p-zjtj6y-rcqx-1-pH6.8+0.35tw20jz-jf50z-p6-60min.l  
方法文件名: RC\$SMF-4078 - SMF-4078-rcqx-FX259.lcm  
批处理文件名: RC\$SMF-4078 - 20250401-FX259.lcb  
样品瓶号 : 3-52  
进样体积 : 20  $\mu$ l 版本号: 6.115  
进样时间 : 2025/04/02 01:59:53 实验者: xiexinhui  
处理时间 (V2) : 2025/04/02 09:40:30 处理者: xiexinhui  
仪器型号: SHIMADZU LC-2050C(FX259)

## &lt;色谱图&gt;

mV

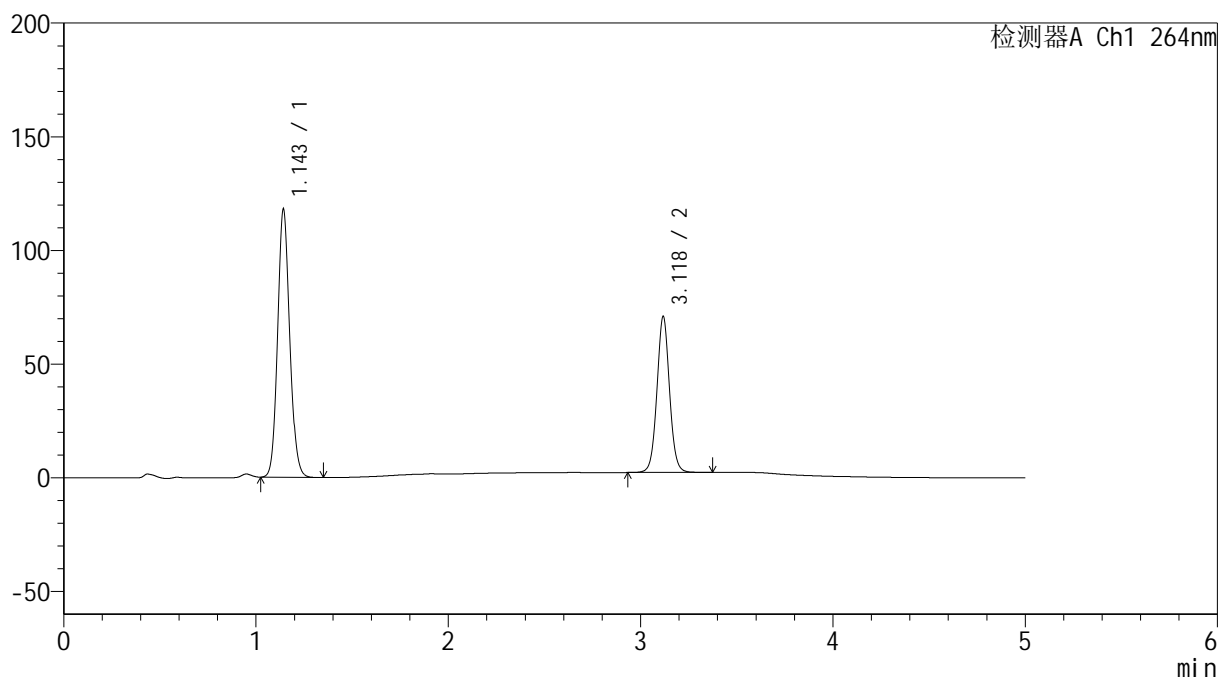

## &lt;峰表&gt;

检测器A Ch1 264nm

| 峰号 | 保留时间  | 面积     | 高度     | 面积%     | 理论塔板数(USP) | 拖尾因子  | 分离度(USP) |
|----|-------|--------|--------|---------|------------|-------|----------|
| 1  | 1.143 | 513538 | 116923 | 62.222  | 1605       | 1.110 | --       |
| 2  | 3.118 | 311797 | 67926  | 37.778  | 11127      | 1.042 | 16.996   |
| 总计 |       | 825335 | 184849 | 100.000 |            |       |          |

## &lt;样品信息&gt;

色谱柱 :XB-C18(50mm\*4.6mm,5 $\mu$ m) 流速: 1.5ml/min  
 柱温 :35 $^{\circ}$ C 波长: 264nm  
 数据文件名: RC\$SMF-4078 - 31-8/10-1237-2 - zzp-2024083021p-zjtj6y-rcqx-1-pH6.8+0.35tw20jz-jf50z-p1-JX.lcd  
 方法文件名: RC\$SMF-4078 - SMF-4078-rcqx-FX259.lcm  
 批处理文件名: RC\$SMF-4078 - 20250401-FX259.lcb  
 样品瓶号 : 3-8  
 进样体积 : 20  $\mu$ l 版本号: 6.115  
 进样时间 : 2025/04/02 02:05:16 实验者: xiexinhui  
 处理时间 (V2) : 2025/04/02 09:40:33 处理者: xiexinhui  
 仪器型号: SHIMADZU LC-2050C(FX259)

## &lt;色谱图&gt;

mV

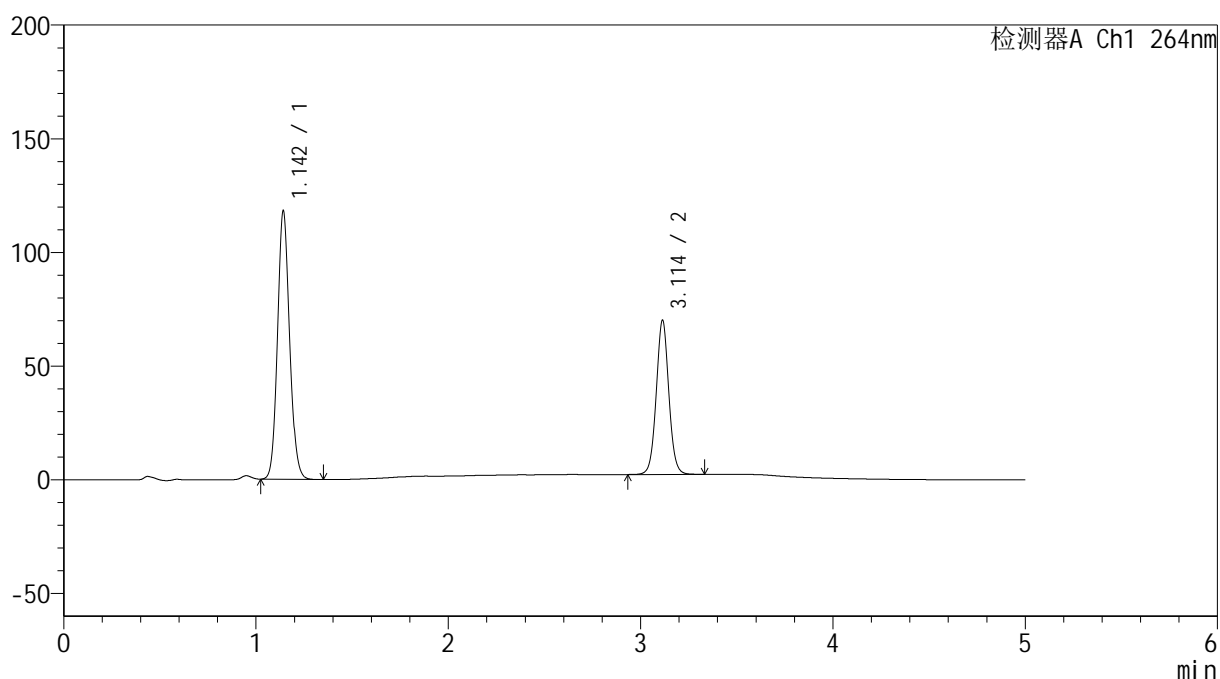

## &lt;峰表&gt;

检测器A Ch1 264nm

| 峰号 | 保留时间  | 面积     | 高度     | 面积%     | 理论塔板数(USP) | 拖尾因子  | 分离度(USP) |
|----|-------|--------|--------|---------|------------|-------|----------|
| 1  | 1.142 | 514030 | 116748 | 62.522  | 1605       | 1.110 | --       |
| 2  | 3.114 | 308131 | 67870  | 37.478  | 11130      | 1.041 | 16.985   |
| 总计 |       | 822161 | 184618 | 100.000 |            |       |          |

## <样品信息>

色谱柱 :XB-C18(50mm\*4.6mm,5 $\mu$ m)      流速: 1.5ml/min  
 柱温 :35 $^{\circ}$ C      波长: 264nm  
 数据文件名: RC\$SMF-4078 - 31-8/10-1238-2 - zzp-2024083021p-zjtj6y-rcqx-1-pH6.8+0.35tw20jz-jf50z-p2-JX.lcd  
 方法文件名: RC\$SMF-4078 - SMF-4078-rcqx-FX259.lcm  
 批处理文件名: RC\$SMF-4078 - 20250401-FX259.lcb  
 样品瓶号 : 3-17  
 进样体积 : 20  $\mu$ l      版本号: 6.115  
 进样时间 : 2025/04/02 02:10:39      实验者: xiexinhui  
 处理时间 (V2) : 2025/04/02 09:40:36      处理者: xiexinhui  
 仪器型号: SHIMADZU LC-2050C(FX259)

## <色谱图>

mV

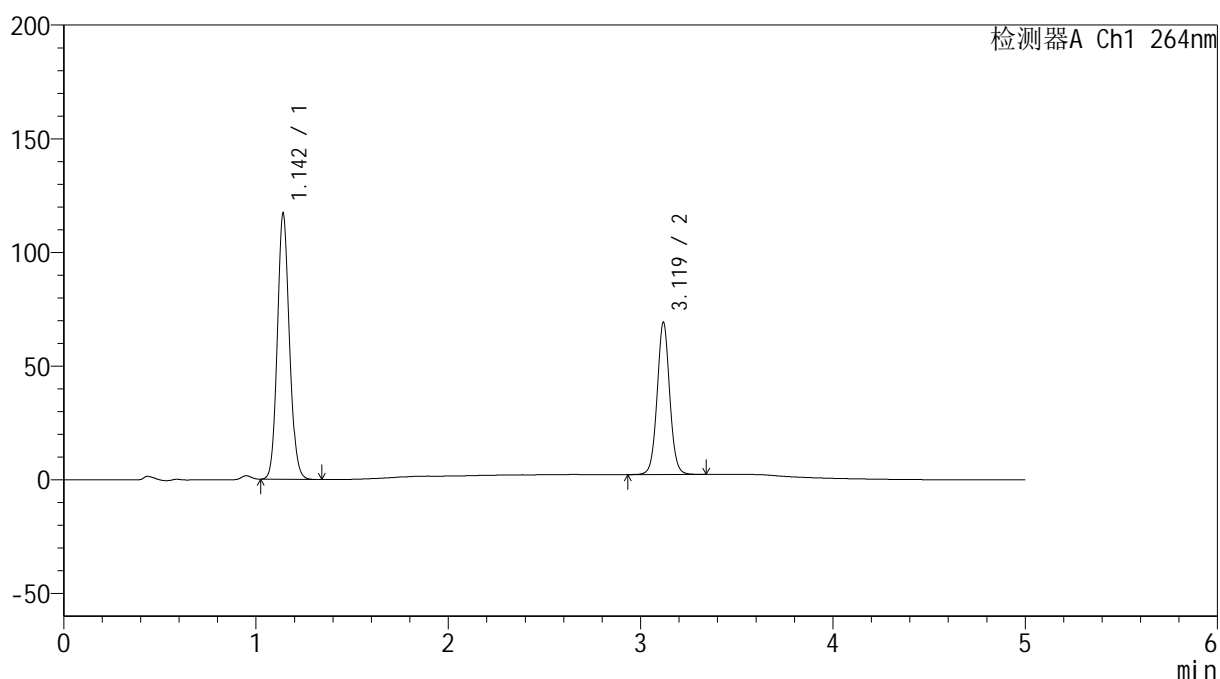

## <峰表>

检测器A Ch1 264nm

| 峰号 | 保留时间  | 面积     | 高度     | 面积%     | 理论塔板数(USP) | 拖尾因子  | 分离度(USP) |
|----|-------|--------|--------|---------|------------|-------|----------|
| 1  | 1.142 | 508666 | 116173 | 62.616  | 1605       | 1.110 | --       |
| 2  | 3.119 | 303695 | 66497  | 37.384  | 11144      | 1.041 | 17.032   |
| 总计 |       | 812362 | 182670 | 100.000 |            |       |          |

## &lt;样品信息&gt;

色谱柱 :XB-C18(50mm\*4.6mm,5 $\mu$ m) 流速: 1.5ml/min  
 柱温 :35 $^{\circ}$ C 波长: 264nm  
 数据文件名: RC\$SMF-4078 - 31-8/10-1239-2 - zzp-2024083021p-zjtj6y-rcqx-1-pH6.8+0.35tw20jz-jf50z-p3-JX.lcd  
 方法文件名: RC\$SMF-4078 - SMF-4078-rcqx-FX259.lcm  
 批处理文件名: RC\$SMF-4078 - 20250401-FX259.lcb  
 样品瓶号 : 3-26  
 进样体积 : 20  $\mu$ l 版本号: 6.115  
 进样时间 : 2025/04/02 02:16:02 实验者: xiexinhui  
 处理时间 (V2) : 2025/04/02 09:40:38 处理者: xiexinhui  
 仪器型号: SHIMADZU LC-2050C(FX259)

## &lt;色谱图&gt;

mV

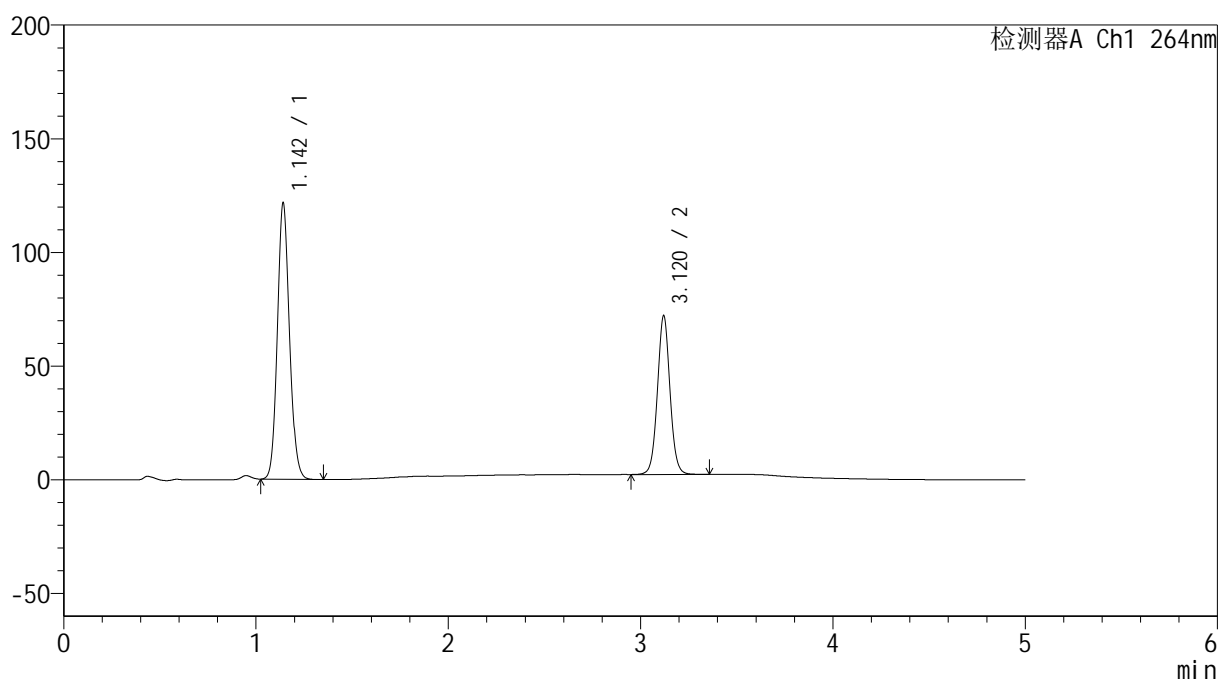

## &lt;峰表&gt;

检测器A Ch1 264nm

| 峰号 | 保留时间  | 面积     | 高度     | 面积%     | 理论塔板数(USP) | 拖尾因子  | 分离度(USP) |
|----|-------|--------|--------|---------|------------|-------|----------|
| 1  | 1.142 | 530186 | 120621 | 62.577  | 1598       | 1.110 | --       |
| 2  | 3.120 | 317072 | 69740  | 37.423  | 11170      | 1.042 | 17.028   |
| 总计 |       | 847258 | 190361 | 100.000 |            |       |          |

## &lt;样品信息&gt;

色谱柱 :XB-C18(50mm\*4.6mm,5 $\mu$ m) 流速: 1.5ml/min  
 柱温 :35 $^{\circ}$ C 波长: 264nm  
 数据文件名: RC\$SMF-4078 - 31-8/10-1240-2 - zzp-2024083021p-zjtj6y-rcqx-1-pH6.8+0.35tw20jz-jf50z-p4-JX.lcd  
 方法文件名: RC\$SMF-4078 - SMF-4078-rcqx-FX259.lcm  
 批处理文件名: RC\$SMF-4078 - 20250401-FX259.lcb  
 样品瓶号 : 3-35  
 进样体积 : 20  $\mu$ l 版本号: 6.115  
 进样时间 : 2025/04/02 02:21:25 实验者: xiexinhui  
 处理时间 (V2) : 2025/04/02 09:40:41 处理者: xiexinhui  
 仪器型号: SHIMADZU LC-2050C(FX259)

## &lt;色谱图&gt;

mV

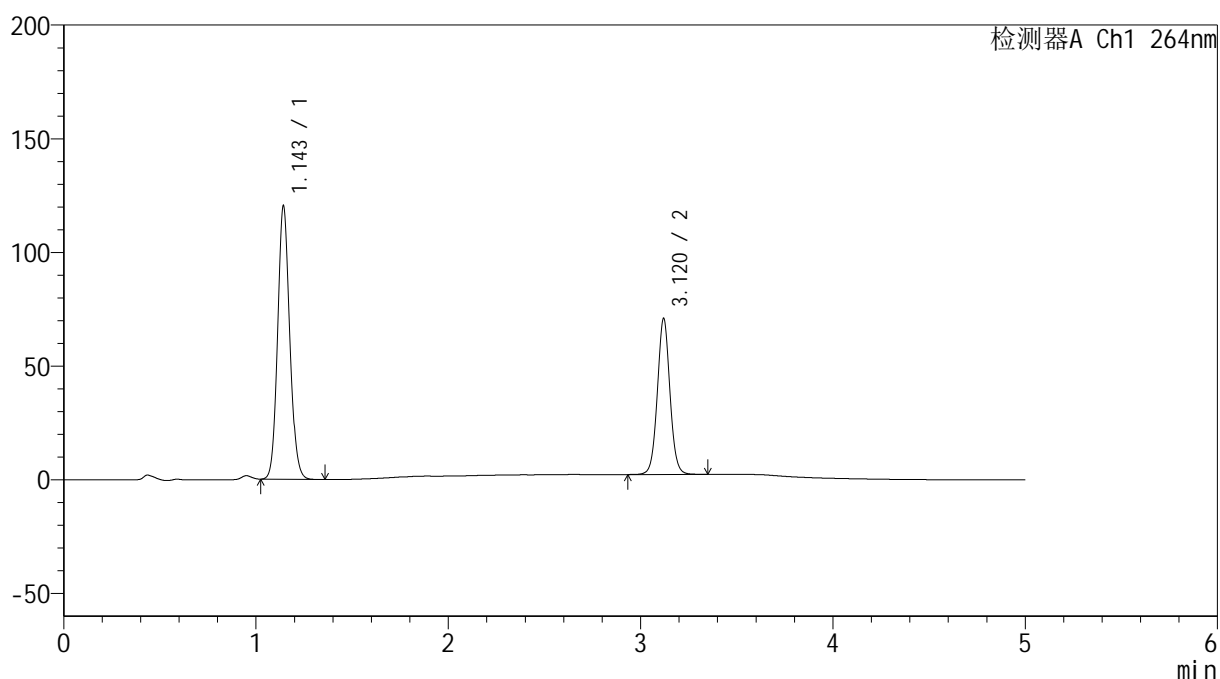

## &lt;峰表&gt;

检测器A Ch1 264nm

| 峰号 | 保留时间  | 面积     | 高度     | 面积%     | 理论塔板数(USP) | 拖尾因子  | 分离度(USP) |
|----|-------|--------|--------|---------|------------|-------|----------|
| 1  | 1.143 | 524259 | 119320 | 62.682  | 1603       | 1.109 | --       |
| 2  | 3.120 | 312117 | 68507  | 37.318  | 11140      | 1.041 | 17.006   |
| 总计 |       | 836375 | 187828 | 100.000 |            |       |          |

## &lt;样品信息&gt;

色谱柱 :XB-C18(50mm\*4.6mm,5 $\mu$ m) 流速: 1.5ml/min  
柱温 :35 $^{\circ}$ C 波长: 264nm  
数据文件名: RC\$SMF-4078 - 31-8/10-1241-2 - zzp-2024083021p-zjtj6y-rcqx-1-pH6.8+0.35tw20jz-jf50z-p5-JX.lcd  
方法文件名: RC\$SMF-4078 - SMF-4078-rcqx-FX259.lcm  
批处理文件名: RC\$SMF-4078 - 20250401-FX259.lcb  
样品瓶号 : 3-44  
进样体积 : 20  $\mu$ l 版本号: 6.115  
进样时间 : 2025/04/02 02:26:48 实验者: xiexinhui  
处理时间 (V2) : 2025/04/02 09:40:43 处理者: xiexinhui  
仪器型号: SHIMADZU LC-2050C(FX259)

## &lt;色谱图&gt;

mV

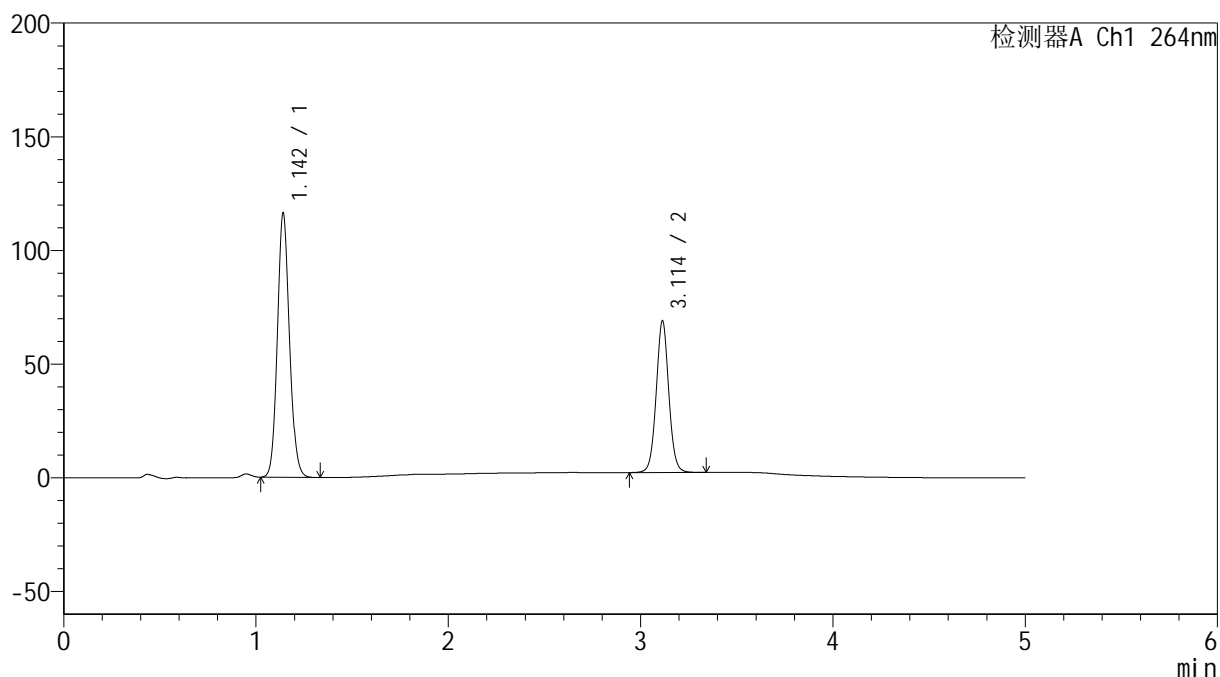

## &lt;峰表&gt;

检测器A Ch1 264nm

| 峰号 | 保留时间  | 面积     | 高度     | 面积%     | 理论塔板数(USP) | 拖尾因子  | 分离度(USP) |
|----|-------|--------|--------|---------|------------|-------|----------|
| 1  | 1.142 | 506639 | 115341 | 62.582  | 1601       | 1.110 | --       |
| 2  | 3.114 | 302918 | 66697  | 37.418  | 11109      | 1.042 | 16.976   |
| 总计 |       | 809557 | 182038 | 100.000 |            |       |          |

## &lt;样品信息&gt;

色谱柱 :XB-C18(50mm\*4.6mm,5 $\mu$ m) 流速: 1.5ml/min  
柱温 :35 $^{\circ}$ C 波长: 264nm  
数据文件名: RC\$SMF-4078 - 31-8/10-1242-2 - zzp-2024083021p-zjtj6y-rcqx-1-pH6.8+0.35tw20jz-jf50z-p6-JX.lcd  
方法文件名: RC\$SMF-4078 - SMF-4078-rcqx-FX259.lcm  
批处理文件名: RC\$SMF-4078 - 20250401-FX259.lcb  
样品瓶号 : 3-53  
进样体积 : 20  $\mu$ l 版本号: 6.115  
进样时间 : 2025/04/02 02:32:11 实验者: xiexinhui  
处理时间 (V2) : 2025/04/02 09:40:46 处理者: xiexinhui  
仪器型号: SHIMADZU LC-2050C(FX259)

## &lt;色谱图&gt;

mV

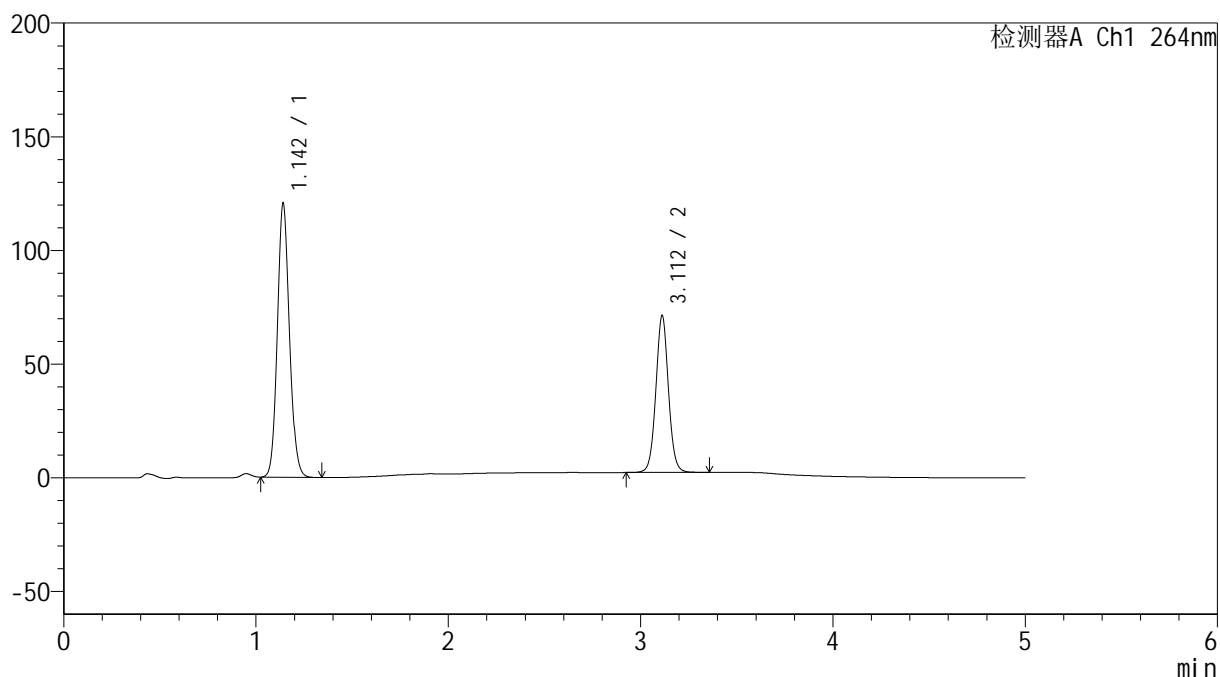

## &lt;峰表&gt;

检测器A Ch1 264nm

| 峰号 | 保留时间  | 面积     | 高度     | 面积%     | 理论塔板数(USP) | 拖尾因子  | 分离度(USP) |
|----|-------|--------|--------|---------|------------|-------|----------|
| 1  | 1.142 | 524960 | 119623 | 62.572  | 1601       | 1.110 | --       |
| 2  | 3.112 | 314014 | 68977  | 37.428  | 11075      | 1.041 | 16.954   |
| 总计 |       | 838974 | 188599 | 100.000 |            |       |          |

## &lt;样品信息&gt;

色谱柱 :XB-C18(50mm\*4.6mm,5 $\mu$ m) 流速: 1.5ml/min  
柱温 :35 $^{\circ}$ C 波长: 264nm  
数据文件名: RC\$SMF-4078 - 31-8/10-1243-2 - zzp-2024083021p-zjtj6y-rcqx-1-pH6.8+0.35tw20jz-jf50z-dz2-1.lcd  
方法文件名: RC\$SMF-4078 - SMF-4078-rcqx-FX259.lcm  
批处理文件名: RC\$SMF-4078 - 20250401-FX259.lcb  
样品瓶号 : 3-27  
进样体积 : 20  $\mu$ l 版本号: 6.115  
进样时间 : 2025/04/02 02:37:34 实验者: xiexinhui  
处理时间 (V2) : 2025/04/02 09:40:49 处理者: xiexinhui  
仪器型号: SHIMADZU LC-2050C(FX259)

## &lt;色谱图&gt;

mV

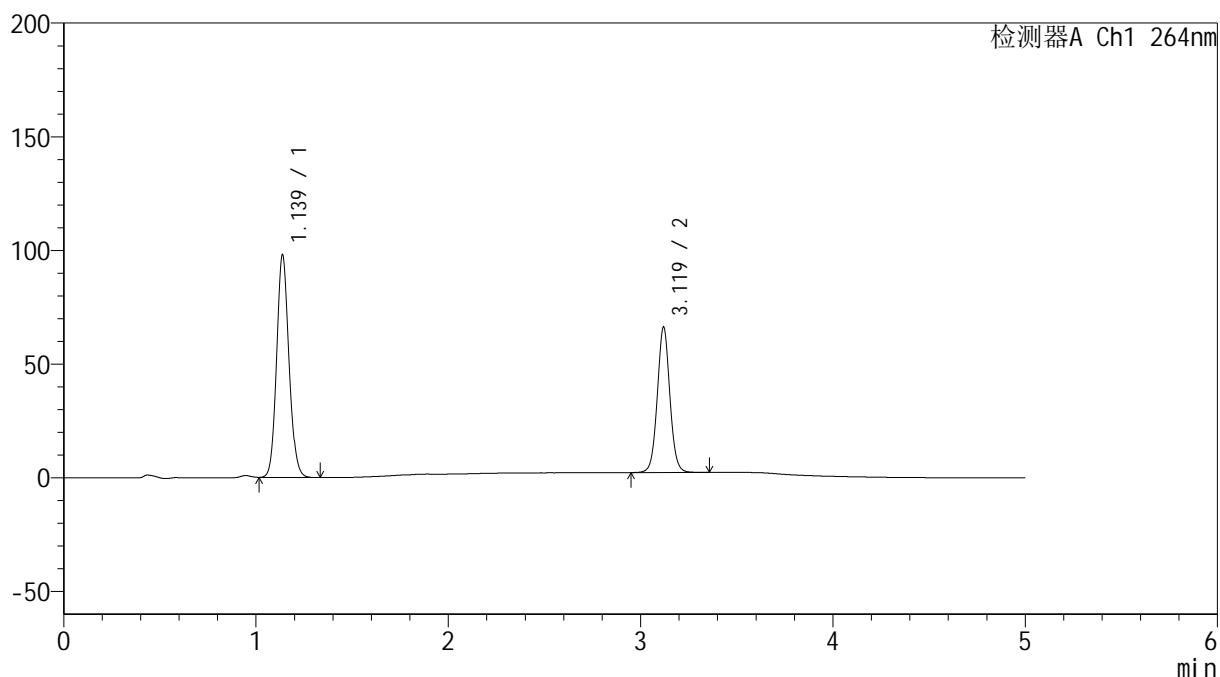

## &lt;峰表&gt;

检测器A Ch1 264nm

| 峰号 | 保留时间  | 面积     | 高度     | 面积%     | 理论塔板数(USP) | 拖尾因子  | 分离度(USP) |
|----|-------|--------|--------|---------|------------|-------|----------|
| 1  | 1.139 | 436298 | 97963  | 60.006  | 1521       | 1.111 | --       |
| 2  | 3.119 | 290794 | 63794  | 39.994  | 11128      | 1.042 | 16.854   |
| 总计 |       | 727092 | 161757 | 100.000 |            |       |          |

## &lt;样品信息&gt;

色谱柱 :XB-C18(50mm\*4.6mm,5 $\mu$ m) 流速: 1.5ml/min  
柱温 :35 $^{\circ}$ C 波长: 264nm  
数据文件名: RC\$SMF-4078 - 31-8/10-1244-2 - zzp-2024083021p-zjtj6y-rcqx-1-pH6.8+0.35tw20jz-jf50z-dz2-2.lcd  
方法文件名: RC\$SMF-4078 - SMF-4078-rcqx-FX259.lcm  
批处理文件名: RC\$SMF-4078 - 20250401-FX259.lcb  
样品瓶号 : 3-27  
进样体积 : 20  $\mu$ l 版本号: 6.115  
进样时间 : 2025/04/02 02:42:57 实验者: xiexinhui  
处理时间 (V2) : 2025/04/02 09:40:51 处理者: xiexinhui  
仪器型号: SHIMADZU LC-2050C(FX259)

## &lt;色谱图&gt;

mV

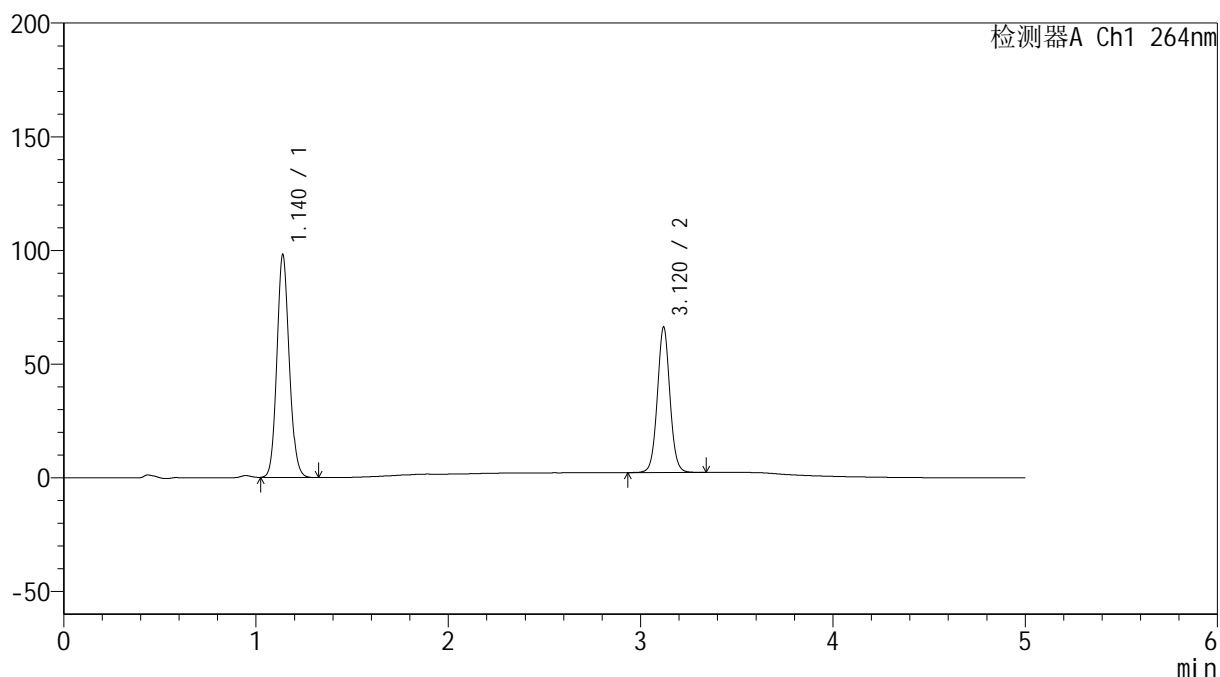

## &lt;峰表&gt;

检测器A Ch1 264nm

| 峰号 | 保留时间  | 面积     | 高度     | 面积%     | 理论塔板数(USP) | 拖尾因子  | 分离度(USP) |
|----|-------|--------|--------|---------|------------|-------|----------|
| 1  | 1.140 | 436404 | 97911  | 60.013  | 1526       | 1.110 | --       |
| 2  | 3.120 | 290777 | 63849  | 39.987  | 11121      | 1.041 | 16.846   |
| 总计 |       | 727181 | 161760 | 100.000 |            |       |          |

## &lt;样品信息&gt;

色谱柱 :XB-C18(50mm\*4.6mm,5 $\mu$ m) 流速: 1.5ml/min  
柱温 :35 $^{\circ}$ C 波长: 264nm  
数据文件名: RC\$SMF-4078 - 31-8/10-1245-2 - zzp-2024083021p-zjtj6y-rcqx-2-pH6.8+0.35tw20jz-jf50z-rj.lcd  
方法文件名: RC\$SMF-4078 - SMF-4078-rcqx-FX259.lcm  
批处理文件名: RC\$SMF-4078 - 20250401-FX259.lcb  
样品瓶号 : 4-9  
进样体积 : 20  $\mu$ l 版本号: 6.115  
进样时间 : 2025/04/02 02:48:22 实验者: xiexinhui  
处理时间 (V2) : 2025/04/02 09:40:54 处理者: xiexinhui  
仪器型号: SHIMADZU LC-2050C(FX259)

## &lt;色谱图&gt;

mV

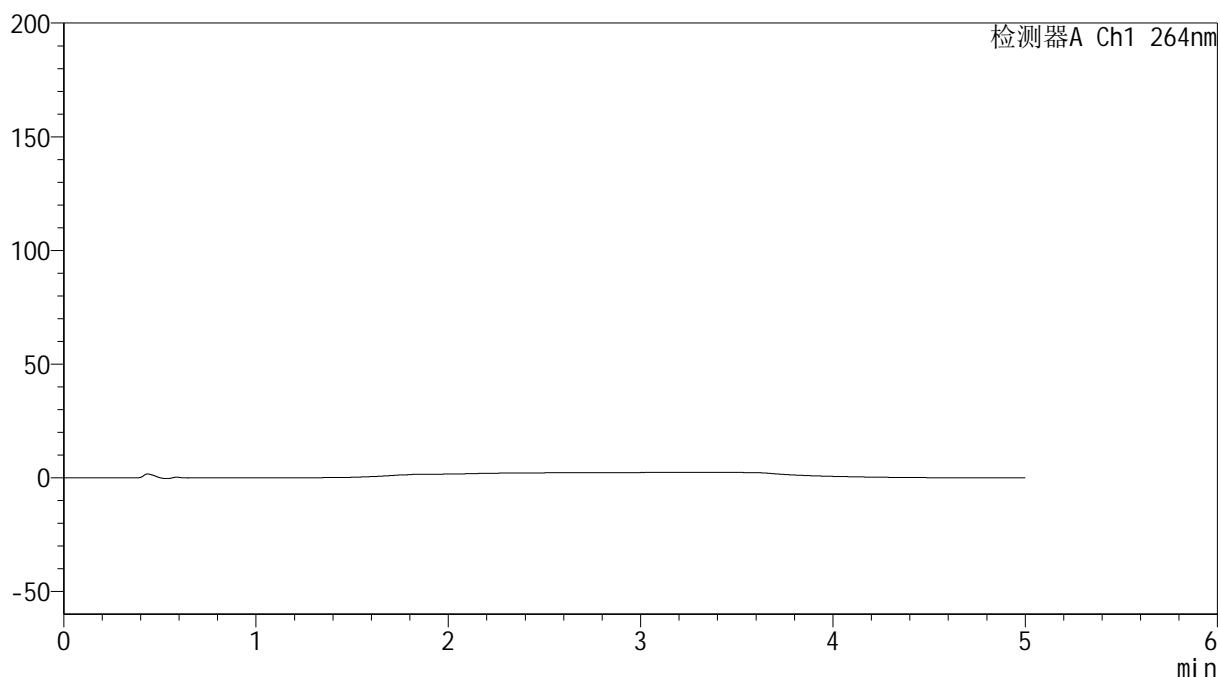

## &lt;峰表&gt;

检测器A Ch1 264nm

| 峰号 | 保留时间 | 面积 | 高度 | 面积% | 理论塔板数(USP) | 拖尾因子 | 分离度(USP) |
|----|------|----|----|-----|------------|------|----------|
| 总计 |      |    |    |     |            |      |          |

## &lt;样品信息&gt;

色谱柱 :XB-C18(50mm\*4.6mm,5 $\mu$ m) 流速: 1.5ml/min  
 柱温 :35 $^{\circ}$ C 波长: 264nm  
 数据文件名: RC\$SMF-4078 - 31-8/10-1246-2 - zzp-2024083021p-zjtj6y-rcqx-2-pH6.8+0.35tw20jz-jf50z-dz1-1.lcd  
 方法文件名: RC\$SMF-4078 - SMF-4078-rcqx-FX259.lcm  
 批处理文件名: RC\$SMF-4078 - 20250401-FX259.lcb  
 样品瓶号 : 4-18  
 进样体积 : 20  $\mu$ l 版本号: 6.115  
 进样时间 : 2025/04/02 02:53:46 实验者: xiexinhui  
 处理时间 (V2) : 2025/04/02 09:40:56 处理者: xiexinhui  
 仪器型号: SHIMADZU LC-2050C(FX259)

## &lt;色谱图&gt;

mV

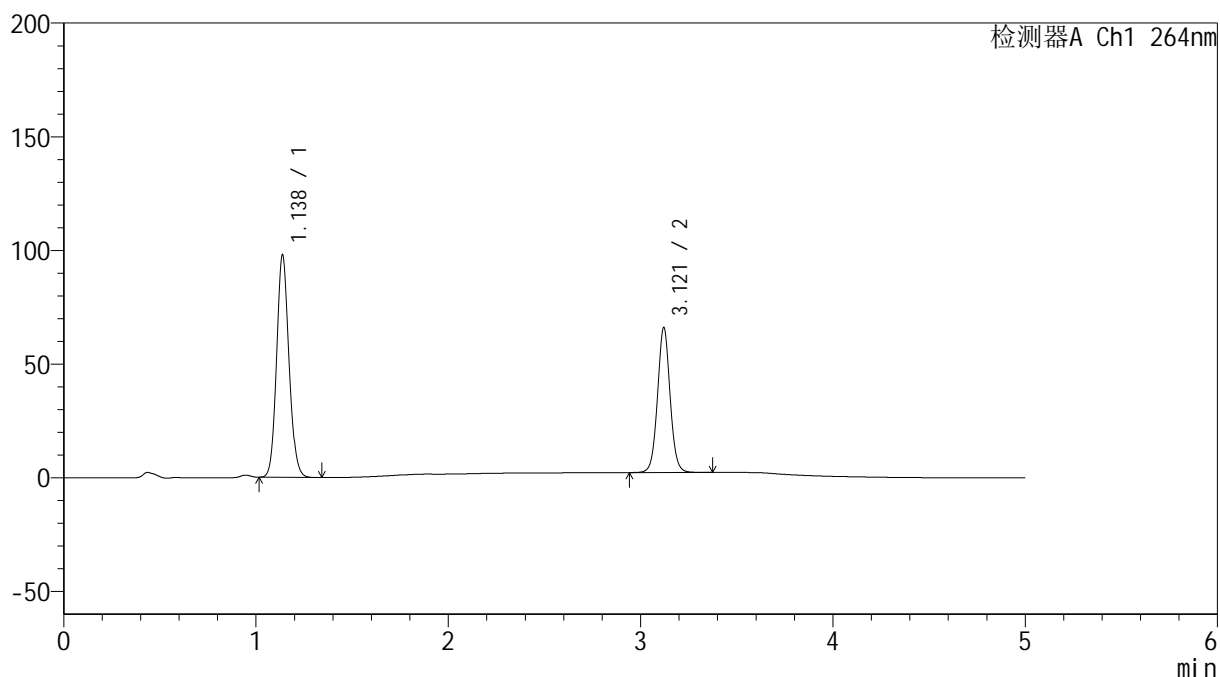

## &lt;峰表&gt;

检测器A Ch1 264nm

| 峰号 | 保留时间  | 面积     | 高度     | 面积%     | 理论塔板数(USP) | 拖尾因子  | 分离度(USP) |
|----|-------|--------|--------|---------|------------|-------|----------|
| 1  | 1.138 | 436797 | 97926  | 60.090  | 1515       | 1.111 | --       |
| 2  | 3.121 | 290107 | 63778  | 39.910  | 11140      | 1.042 | 16.851   |
| 总计 |       | 726905 | 161704 | 100.000 |            |       |          |

## &lt;样品信息&gt;

色谱柱 :XB-C18(50mm\*4.6mm,5 $\mu$ m) 流速: 1.5ml/min  
柱温 :35 $^{\circ}$ C 波长: 264nm  
数据文件名: RC\$SMF-4078 - 31-8/10-1247-2 - zzp-2024083021p-zjtj6y-rcqx-2-pH6.8+0.35tw20jz-jf50z-dz1-2.lcd  
方法文件名: RC\$SMF-4078 - SMF-4078-rcqx-FX259.lcm  
批处理文件名: RC\$SMF-4078 - 20250401-FX259.lcb  
样品瓶号 : 4-18  
进样体积 : 20  $\mu$ l 版本号: 6.115  
进样时间 : 2025/04/02 02:59:11 实验者: xiexinhui  
处理时间 (V2) : 2025/04/02 09:40:59 处理者: xiexinhui  
仪器型号: SHIMADZU LC-2050C(FX259)

## &lt;色谱图&gt;

mV

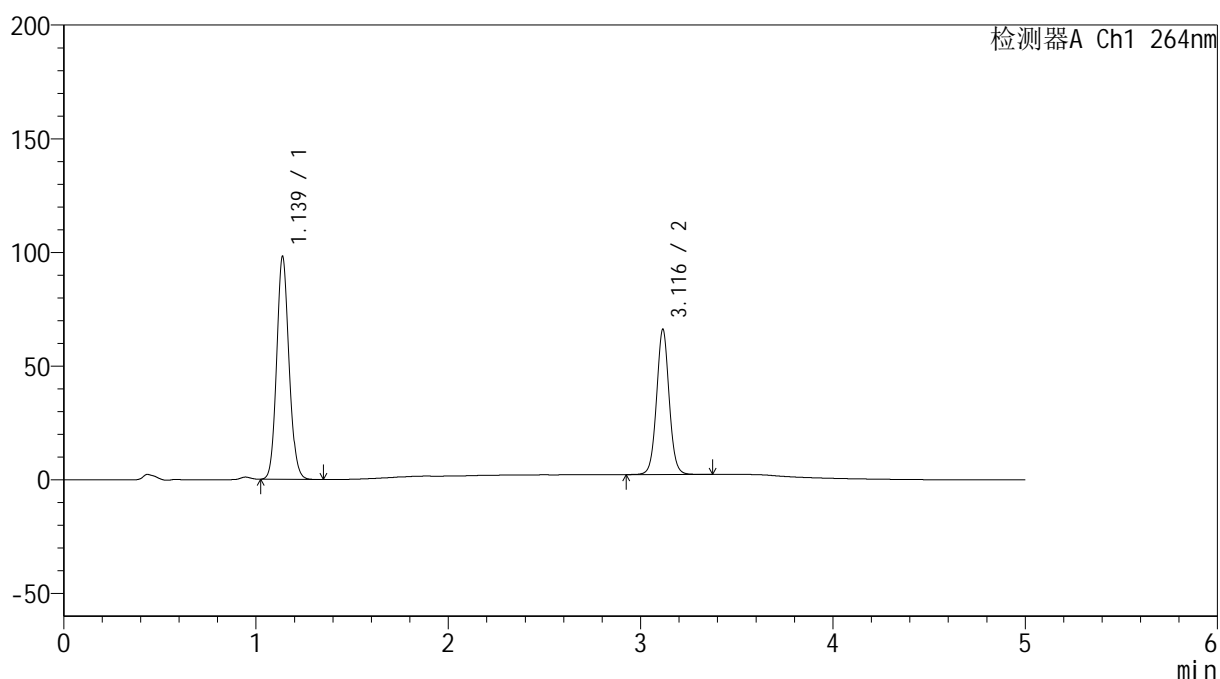

## &lt;峰表&gt;

检测器A Ch1 264nm

| 峰号 | 保留时间  | 面积     | 高度     | 面积%     | 理论塔板数(USP) | 拖尾因子  | 分离度(USP) |
|----|-------|--------|--------|---------|------------|-------|----------|
| 1  | 1.139 | 436543 | 98057  | 60.028  | 1523       | 1.110 | --       |
| 2  | 3.116 | 290689 | 63678  | 39.972  | 11094      | 1.042 | 16.821   |
| 总计 |       | 727232 | 161735 | 100.000 |            |       |          |

## &lt;样品信息&gt;

色谱柱 :XB-C18(50mm\*4.6mm,5 $\mu$ m) 流速: 1.5ml/min  
 柱温 :35 $^{\circ}$ C 波长: 264nm  
 数据文件名: RC\$SMF-4078 - 31-8/10-1248-2 - zzp-2024083021p-zjtj6y-rcqx-2-pH6.8+0.35tw20jz-jf50z-dz1-3.lcd  
 方法文件名: RC\$SMF-4078 - SMF-4078-rcqx-FX259.lcm  
 批处理文件名: RC\$SMF-4078 - 20250401-FX259.lcb  
 样品瓶号 : 4-18  
 进样体积 : 20  $\mu$ l 版本号: 6.115  
 进样时间 : 2025/04/02 03:04:35 实验者: xiexinhui  
 处理时间 (V2) : 2025/04/02 09:41:02 处理者: xiexinhui  
 仪器型号: SHIMADZU LC-2050C(FX259)

## &lt;色谱图&gt;

mV

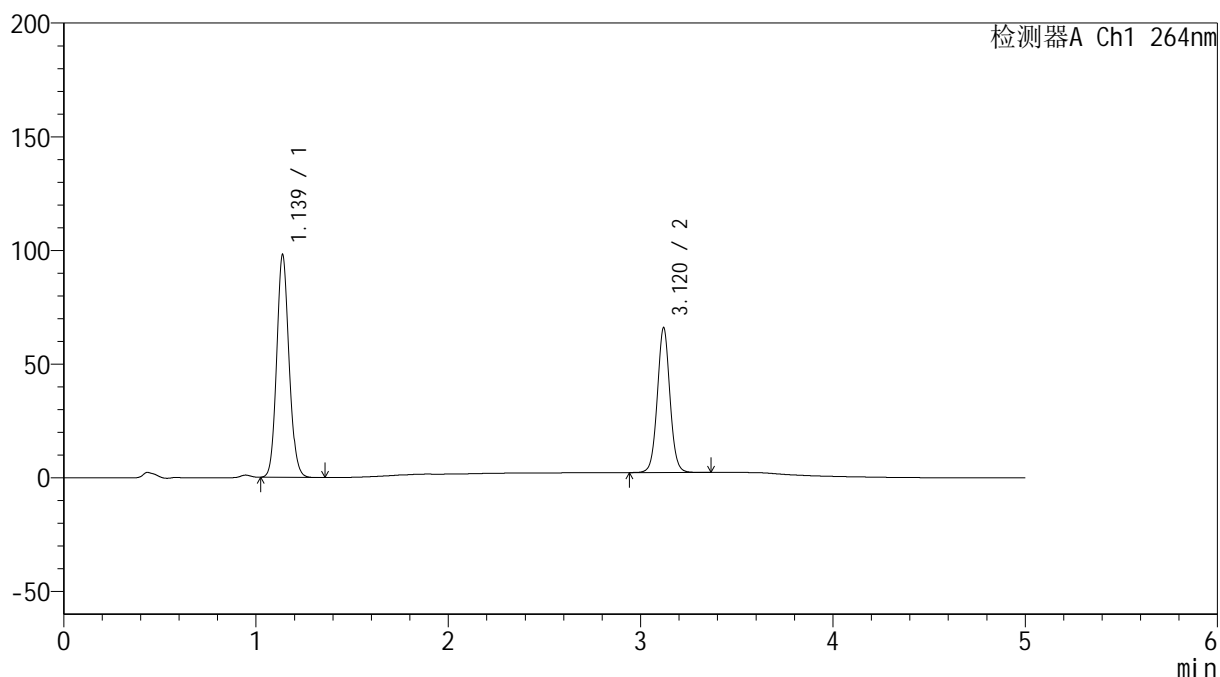

## &lt;峰表&gt;

检测器A Ch1 264nm

| 峰号 | 保留时间  | 面积     | 高度     | 面积%     | 理论塔板数(USP) | 拖尾因子  | 分离度(USP) |
|----|-------|--------|--------|---------|------------|-------|----------|
| 1  | 1.139 | 436411 | 97951  | 60.047  | 1519       | 1.110 | --       |
| 2  | 3.120 | 290366 | 63543  | 39.953  | 11049      | 1.040 | 16.814   |
| 总计 |       | 726777 | 161494 | 100.000 |            |       |          |

## <样品信息>

色谱柱 :XB-C18(50mm\*4.6mm,5 $\mu$ m)      流速: 1.5ml/min  
 柱温 :35 $^{\circ}$ C      波长: 264nm  
 数据文件名: RC\$SMF-4078 - 31-8/10-1249-2 - zzp-2024083021p-zjtj6y-rcqx-2-pH6.8+0.35tw20jz-jf50z-dz1-4.lcd  
 方法文件名: RC\$SMF-4078 - SMF-4078-rcqx-FX259.lcm  
 批处理文件名: RC\$SMF-4078 - 20250401-FX259.lcb  
 样品瓶号 : 4-18  
 进样体积 : 20  $\mu$ l      版本号: 6.115  
 进样时间 : 2025/04/02 03:09:59      实验者: xiexinhui  
 处理时间 (V2) : 2025/04/02 09:41:04      处理者: xiexinhui  
 仪器型号: SHIMADZU LC-2050C(FX259)

## <色谱图>

mV

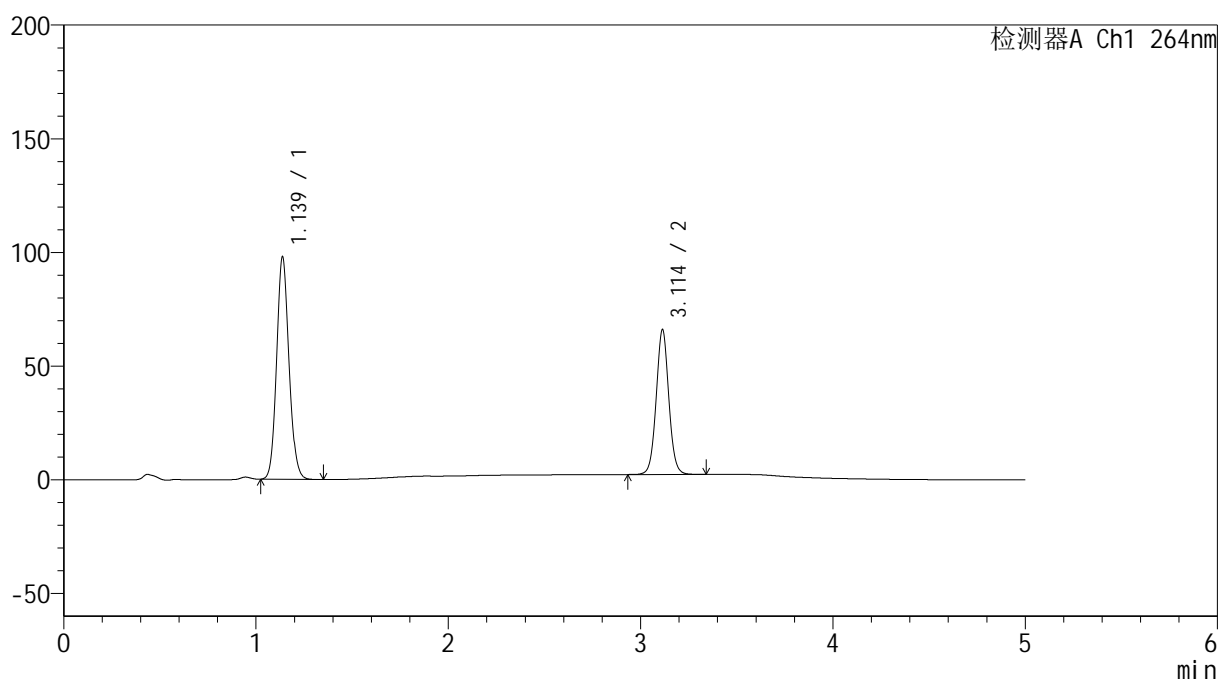

## <峰表>

检测器A Ch1 264nm

| 峰号 | 保留时间  | 面积     | 高度     | 面积%     | 理论塔板数(USP) | 拖尾因子  | 分离度(USP) |
|----|-------|--------|--------|---------|------------|-------|----------|
| 1  | 1.139 | 436635 | 97910  | 60.090  | 1516       | 1.110 | --       |
| 2  | 3.114 | 289998 | 63741  | 39.910  | 11059      | 1.042 | 16.780   |
| 总计 |       | 726633 | 161651 | 100.000 |            |       |          |

## &lt;样品信息&gt;

色谱柱 :XB-C18(50mm\*4.6mm,5 $\mu$ m) 流速: 1.5ml/min  
 柱温 :35 $^{\circ}$ C 波长: 264nm  
 数据文件名: RC\$SMF-4078 - 31-8/10-1250-2 - zzp-2024083021p-zjtj6y-rcqx-2-pH6.8+0.35tw20jz-jf50z-dz1-5.lcd  
 方法文件名: RC\$SMF-4078 - SMF-4078-rcqx-FX259.lcm  
 批处理文件名: RC\$SMF-4078 - 20250401-FX259.lcb  
 样品瓶号 : 4-18  
 进样体积 : 20  $\mu$ l 版本号: 6.115  
 进样时间 : 2025/04/02 03:15:25 实验者: xiexinhui  
 处理时间 (V2) : 2025/04/02 09:41:07 处理者: xiexinhui  
 仪器型号: SHIMADZU LC-2050C(FX259)

## &lt;色谱图&gt;

mV

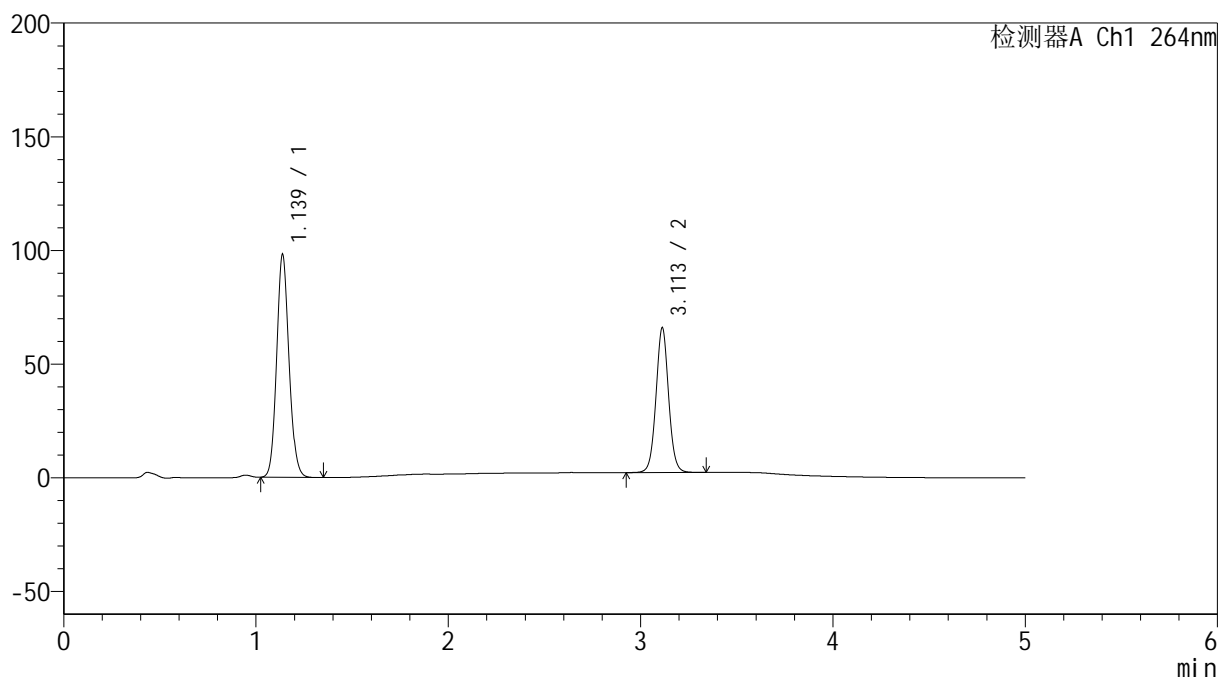

## &lt;峰表&gt;

检测器A Ch1 264nm

| 峰号 | 保留时间  | 面积     | 高度     | 面积%     | 理论塔板数(USP) | 拖尾因子  | 分离度(USP) |
|----|-------|--------|--------|---------|------------|-------|----------|
| 1  | 1.139 | 436428 | 98062  | 60.047  | 1522       | 1.110 | --       |
| 2  | 3.113 | 290387 | 63707  | 39.953  | 11015      | 1.041 | 16.773   |
| 总计 |       | 726815 | 161769 | 100.000 |            |       |          |

## &lt;样品信息&gt;

色谱柱 :XB-C18(50mm\*4.6mm,5 $\mu$ m) 流速: 1.5ml/min  
 柱温 :35 $^{\circ}$ C 波长: 264nm  
 数据文件名: RC\$SMF-4078 - 31-8/10-1251-2 - zzp-2024083021p-zjtj6y-rcqx-2-pH6.8+0.35tw20jz-jf50z-p1-5min.lc  
 方法文件名: RC\$SMF-4078 - SMF-4078-rcqx-FX259.lcm  
 批处理文件名: RC\$SMF-4078 - 20250401-FX259.lcb  
 样品瓶号 : 4-1  
 进样体积 : 20  $\mu$ l 版本号: 6.115  
 进样时间 : 2025/04/02 03:20:49 实验者: xiexinhui  
 处理时间 (V2) : 2025/04/02 09:41:09 处理者: xiexinhui  
 仪器型号: SHIMADZU LC-2050C(FX259)

## &lt;色谱图&gt;

mV

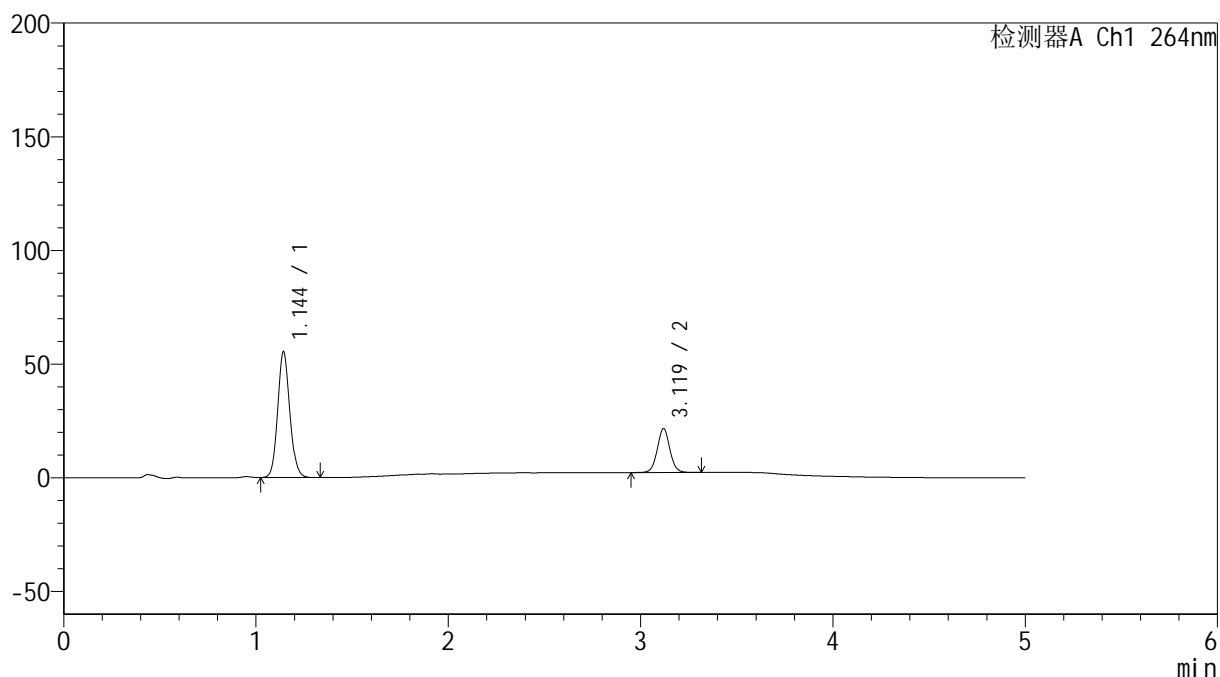

## &lt;峰表&gt;

检测器A Ch1 264nm

| 峰号 | 保留时间  | 面积     | 高度    | 面积%     | 理论塔板数(USP) | 拖尾因子  | 分离度(USP) |
|----|-------|--------|-------|---------|------------|-------|----------|
| 1  | 1.144 | 241567 | 54981 | 73.251  | 1601       | 1.107 | --       |
| 2  | 3.119 | 88211  | 19280 | 26.749  | 11062      | 1.041 | 16.963   |
| 总计 |       | 329779 | 74261 | 100.000 |            |       |          |

## &lt;样品信息&gt;

色谱柱 :XB-C18(50mm\*4.6mm,5 $\mu$ m) 流速: 1.5ml/min  
柱温 :35 $^{\circ}$ C 波长: 264nm  
数据文件名: RC\$SMF-4078 - 31-8/10-1252-2 - zzp-2024083021p-zjtj6y-rcqx-2-pH6.8+0.35tw20jz-jf50z-p2-5min.lc  
方法文件名: RC\$SMF-4078 - SMF-4078-rcqx-FX259.lcm  
批处理文件名: RC\$SMF-4078 - 20250401-FX259.lcb  
样品瓶号 : 4-10  
进样体积 : 20  $\mu$ l 版本号: 6.115  
进样时间 : 2025/04/02 03:26:14 实验者: xiexinhui  
处理时间 (V2) : 2025/04/02 09:41:12 处理者: xiexinhui  
仪器型号: SHIMADZU LC-2050C(FX259)

## &lt;色谱图&gt;

mV

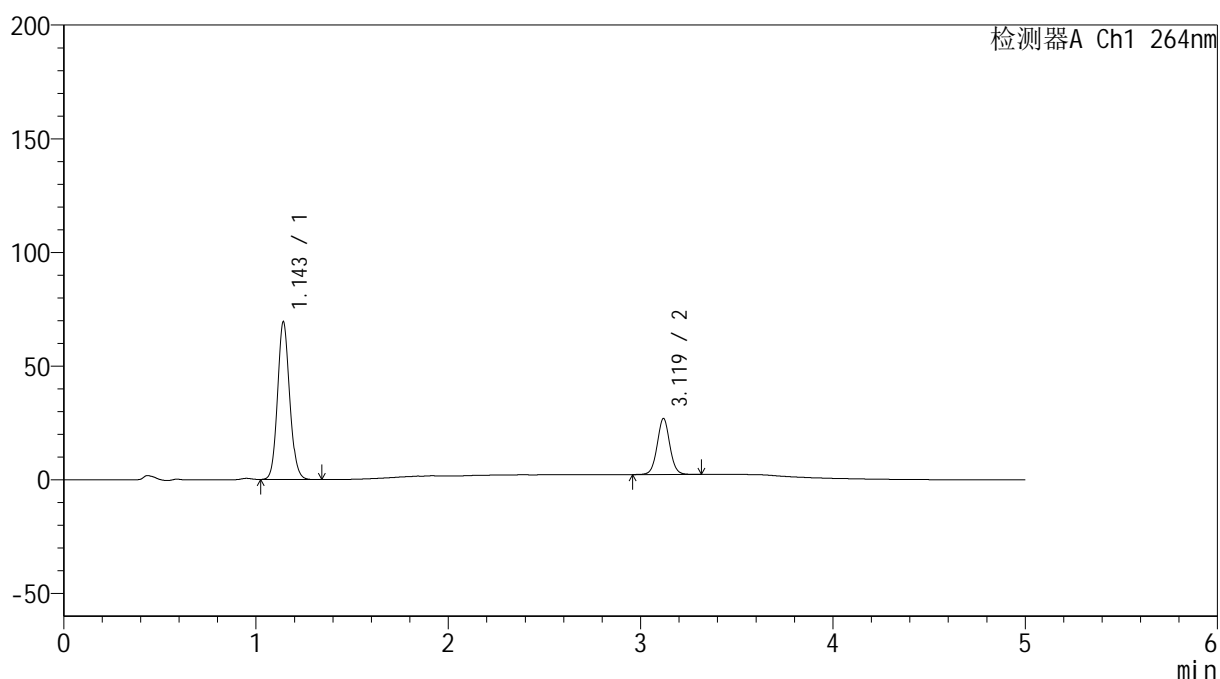

## &lt;峰表&gt;

检测器A Ch1 264nm

| 峰号 | 保留时间  | 面积     | 高度    | 面积%     | 理论塔板数(USP) | 拖尾因子  | 分离度(USP) |
|----|-------|--------|-------|---------|------------|-------|----------|
| 1  | 1.143 | 302794 | 68689 | 72.934  | 1600       | 1.108 | --       |
| 2  | 3.119 | 112368 | 24570 | 27.066  | 11062      | 1.038 | 16.970   |
| 总计 |       | 415162 | 93259 | 100.000 |            |       |          |

## &lt;样品信息&gt;

色谱柱 :XB-C18(50mm\*4.6mm,5 $\mu$ m) 流速: 1.5ml/min  
柱温 :35 $^{\circ}$ C 波长: 264nm  
数据文件名: RC\$SMF-4078 - 31-8/10-1253-2 - zzp-2024083021p-zjtj6y-rcqx-2-pH6.8+0.35tw20jz-jf50z-p3-5min.lc  
方法文件名: RC\$SMF-4078 - SMF-4078-rcqx-FX259.lcm  
批处理文件名: RC\$SMF-4078 - 20250401-FX259.lcb  
样品瓶号 : 4-19  
进样体积 : 20  $\mu$ l 版本号: 6.115  
进样时间 : 2025/04/02 03:31:37 实验者: xiexinhui  
处理时间 (V2) : 2025/04/02 09:41:14 处理者: xiexinhui  
仪器型号: SHIMADZU LC-2050C(FX259)

## &lt;色谱图&gt;

mV

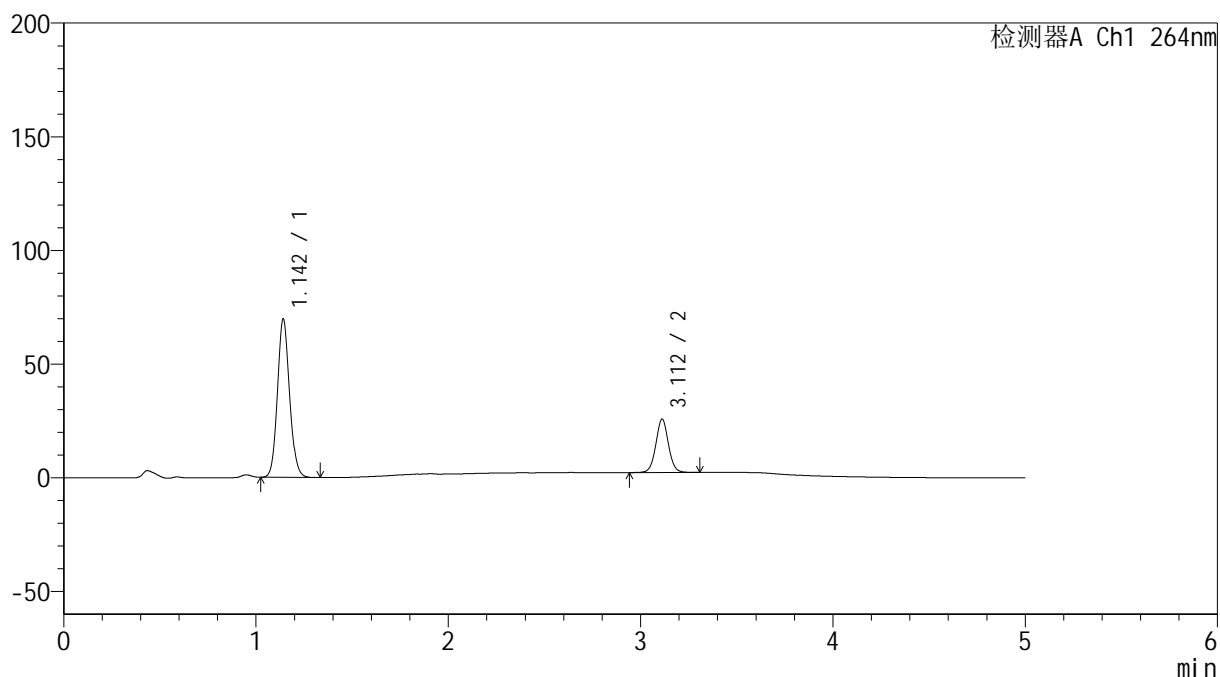

## &lt;峰表&gt;

检测器A Ch1 264nm

| 峰号 | 保留时间  | 面积     | 高度    | 面积%     | 理论塔板数(USP) | 拖尾因子  | 分离度(USP) |
|----|-------|--------|-------|---------|------------|-------|----------|
| 1  | 1.142 | 303907 | 69042 | 73.960  | 1598       | 1.108 | --       |
| 2  | 3.112 | 106999 | 23469 | 26.040  | 11041      | 1.039 | 16.925   |
| 总计 |       | 410907 | 92512 | 100.000 |            |       |          |

## &lt;样品信息&gt;

色谱柱 :XB-C18(50mm\*4.6mm,5 $\mu$ m) 流速: 1.5ml/min  
柱温 :35 $^{\circ}$ C 波长: 264nm  
数据文件名: RC\$SMF-4078 - 31-8/10-1254-2 - zzp-2024083021p-zjtj6y-rcqx-2-pH6.8+0.35tw20jz-jf50z-p4-5min.lc  
方法文件名: RC\$SMF-4078 - SMF-4078-rcqx-FX259.lcm  
批处理文件名: RC\$SMF-4078 - 20250401-FX259.lcb  
样品瓶号 : 4-28  
进样体积 : 20  $\mu$ l 版本号: 6.115  
进样时间 : 2025/04/02 03:37:00 实验者: xiexinhui  
处理时间 (V2) : 2025/04/02 09:41:17 处理者: xiexinhui  
仪器型号: SHIMADZU LC-2050C(FX259)

## &lt;色谱图&gt;

mV

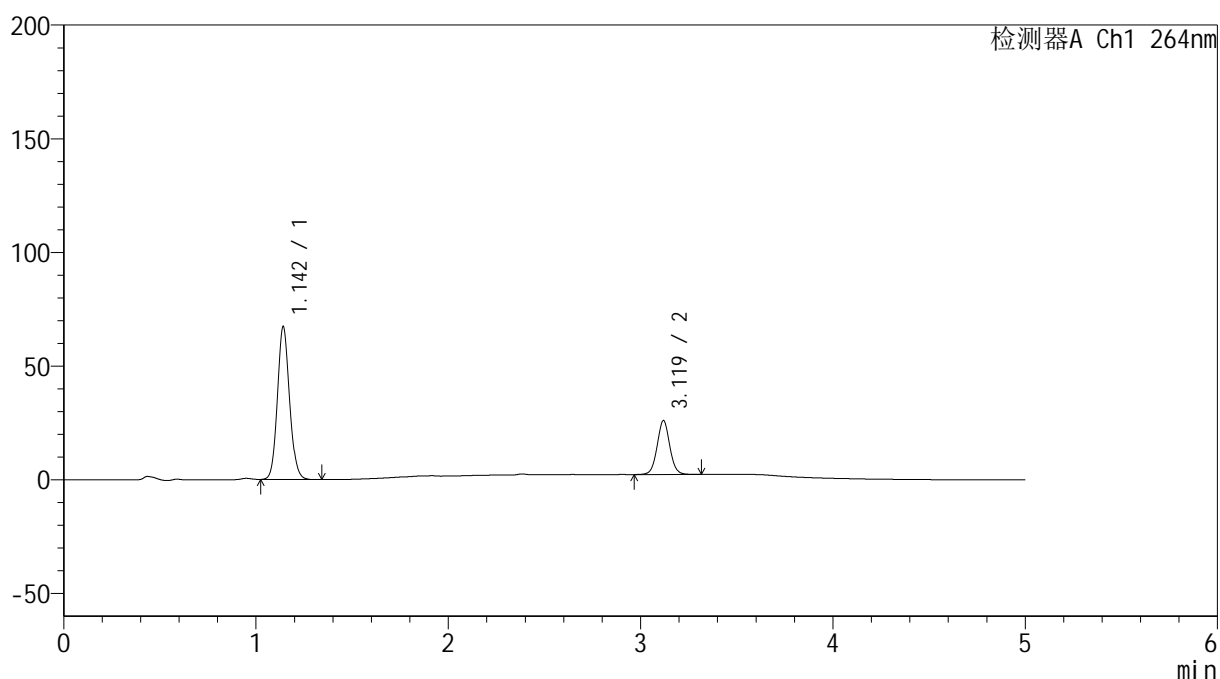

## &lt;峰表&gt;

检测器A Ch1 264nm

| 峰号 | 保留时间  | 面积     | 高度    | 面积%     | 理论塔板数(USP) | 拖尾因子  | 分离度(USP) |
|----|-------|--------|-------|---------|------------|-------|----------|
| 1  | 1.142 | 293384 | 66636 | 73.044  | 1596       | 1.108 | --       |
| 2  | 3.119 | 108272 | 23618 | 26.956  | 11024      | 1.039 | 16.955   |
| 总计 |       | 401656 | 90253 | 100.000 |            |       |          |

## &lt;样品信息&gt;

色谱柱 :XB-C18(50mm\*4.6mm,5 $\mu$ m) 流速: 1.5ml/min  
柱温 :35 $^{\circ}$ C 波长: 264nm  
数据文件名: RC\$SMF-4078 - 31-8/10-1255-2 - zzp-2024083021p-zjtj6y-rcqx-2-pH6.8+0.35tw20jz-jf50z-p5-5min.lc  
方法文件名: RC\$SMF-4078 - SMF-4078-rcqx-FX259.lcm  
批处理文件名: RC\$SMF-4078 - 20250401-FX259.lcb  
样品瓶号 : 4-37  
进样体积 : 20  $\mu$ l 版本号: 6.115  
进样时间 : 2025/04/02 03:42:23 实验者: xiexinhui  
处理时间 (V2) : 2025/04/02 09:41:20 处理者: xiexinhui  
仪器型号: SHIMADZU LC-2050C(FX259)

## &lt;色谱图&gt;

mV

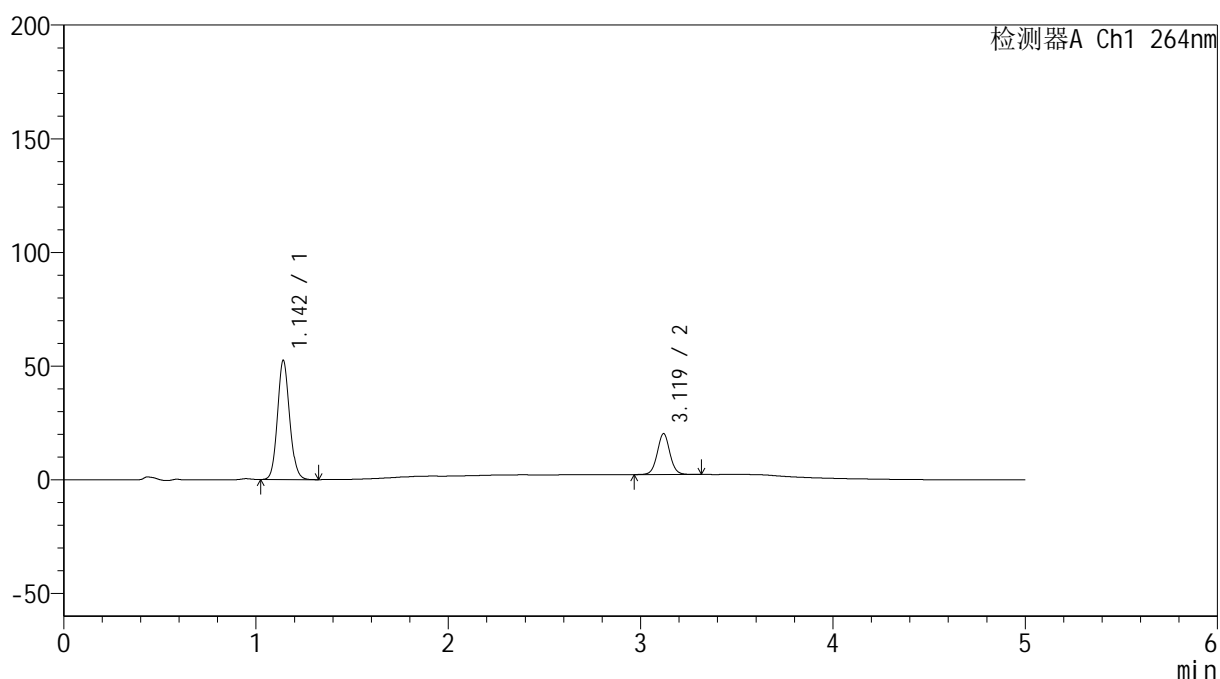

## &lt;峰表&gt;

检测器A Ch1 264nm

| 峰号 | 保留时间  | 面积     | 高度    | 面积%     | 理论塔板数(USP) | 拖尾因子  | 分离度(USP) |
|----|-------|--------|-------|---------|------------|-------|----------|
| 1  | 1.142 | 229390 | 51894 | 73.617  | 1591       | 1.107 | --       |
| 2  | 3.119 | 82207  | 17975 | 26.383  | 11050      | 1.042 | 16.951   |
| 总计 |       | 311598 | 69869 | 100.000 |            |       |          |

## &lt;样品信息&gt;

色谱柱 :XB-C18(50mm\*4.6mm,5 $\mu$ m) 流速: 1.5ml/min  
柱温 :35 $^{\circ}$ C 波长: 264nm  
数据文件名: RC\$SMF-4078 - 31-8/10-1256-2 - zzp-2024083021p-zjtj6y-rcqx-2-pH6.8+0.35tw20jz-jf50z-p6-5min.lc  
方法文件名: RC\$SMF-4078 - SMF-4078-rcqx-FX259.lcm  
批处理文件名: RC\$SMF-4078 - 20250401-FX259.lcb  
样品瓶号 : 4-46  
进样体积 : 20  $\mu$ l 版本号: 6.115  
进样时间 : 2025/04/02 03:47:46 实验者: xiexinhui  
处理时间 (V2) : 2025/04/02 09:41:22 处理者: xiexinhui  
仪器型号: SHIMADZU LC-2050C(FX259)

## &lt;色谱图&gt;

mV

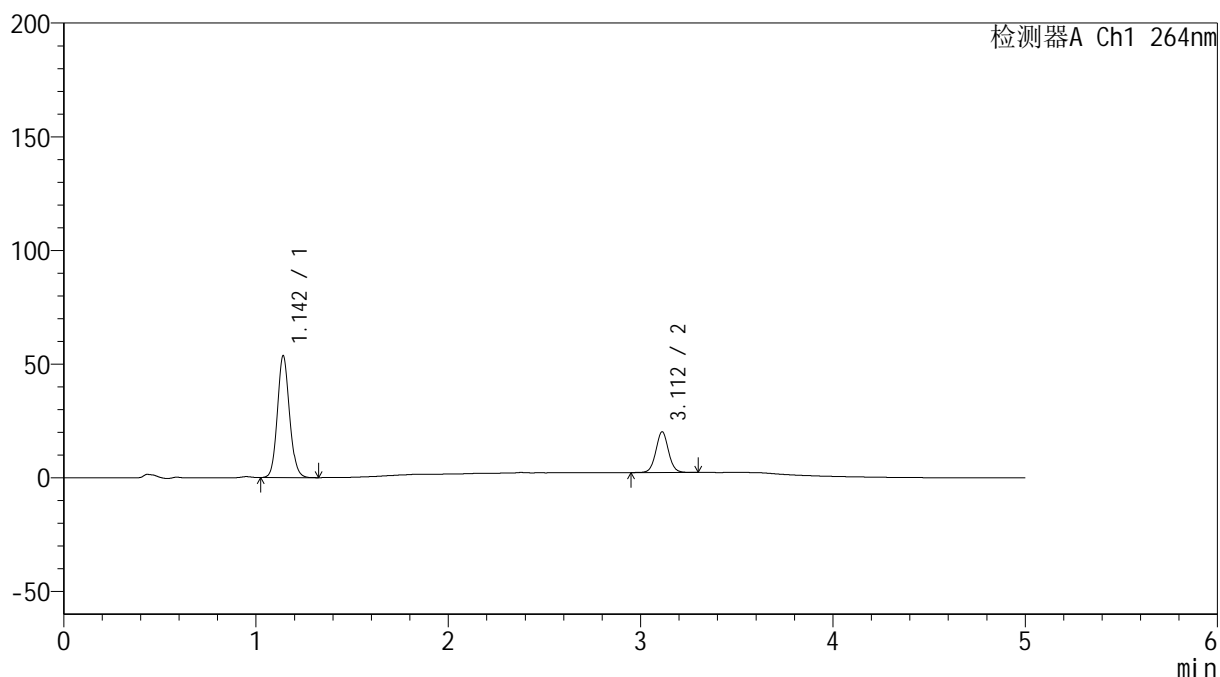

## &lt;峰表&gt;

检测器A Ch1 264nm

| 峰号 | 保留时间  | 面积     | 高度    | 面积%     | 理论塔板数(USP) | 拖尾因子  | 分离度(USP) |
|----|-------|--------|-------|---------|------------|-------|----------|
| 1  | 1.142 | 234004 | 53159 | 74.086  | 1594       | 1.107 | --       |
| 2  | 3.112 | 81850  | 17938 | 25.914  | 10989      | 1.039 | 16.899   |
| 总计 |       | 315854 | 71098 | 100.000 |            |       |          |

## &lt;样品信息&gt;

色谱柱 :XB-C18(50mm\*4.6mm,5 $\mu$ m) 流速: 1.5ml/min  
柱温 :35 $^{\circ}$ C 波长: 264nm  
数据文件名: RC\$SMF-4078 - 31-8/10-1257-2 - zzp-2024083021p-zjtj6y-rcqx-2-pH6.8+0.35tw20jz-jf50z-p1-10min.l  
方法文件名: RC\$SMF-4078 - SMF-4078-rcqx-FX259.lcm  
批处理文件名: RC\$SMF-4078 - 20250401-FX259.lcb  
样品瓶号 : 4-2  
进样体积 : 20  $\mu$ l 版本号: 6.115  
进样时间 : 2025/04/02 03:53:10 实验者: xiexinhui  
处理时间 (V2) : 2025/04/02 09:41:25 处理者: xiexinhui  
仪器型号: SHIMADZU LC-2050C(FX259)

## &lt;色谱图&gt;

mV

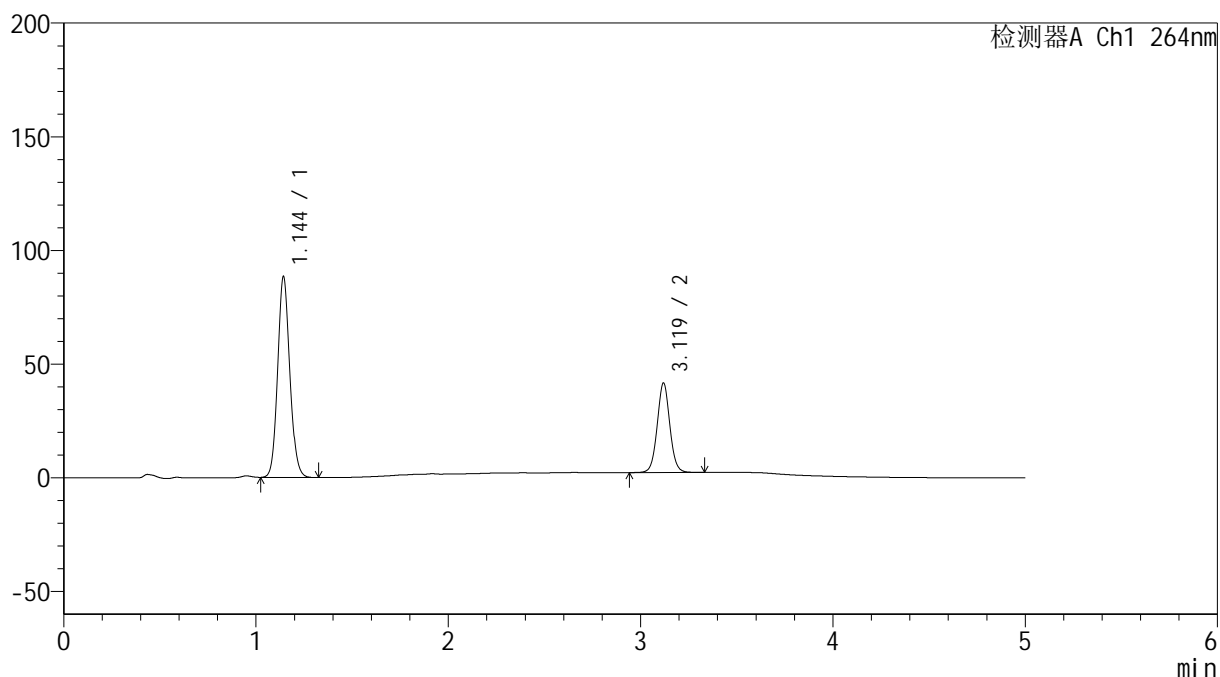

## &lt;峰表&gt;

检测器A Ch1 264nm

| 峰号 | 保留时间  | 面积     | 高度     | 面积%     | 理论塔板数(USP) | 拖尾因子  | 分离度(USP) |
|----|-------|--------|--------|---------|------------|-------|----------|
| 1  | 1.144 | 386280 | 87791  | 68.268  | 1594       | 1.106 | --       |
| 2  | 3.119 | 179553 | 39249  | 31.732  | 11066      | 1.041 | 16.947   |
| 总计 |       | 565833 | 127040 | 100.000 |            |       |          |

## &lt;样品信息&gt;

色谱柱 :XB-C18(50mm\*4.6mm,5 $\mu$ m) 流速: 1.5ml/min  
 柱温 :35 $^{\circ}$ C 波长: 264nm  
 数据文件名: RC\$SMF-4078 - 31-8/10-1258-2 - zzp-2024083021p-zjtj6y-rcqx-2-pH6.8+0.35tw20jz-jf50z-p2-10min.l  
 方法文件名: RC\$SMF-4078 - SMF-4078-rcqx-FX259.lcm  
 批处理文件名: RC\$SMF-4078 - 20250401-FX259.lcb  
 样品瓶号 : 4-11  
 进样体积 : 20  $\mu$ l 版本号: 6.115  
 进样时间 : 2025/04/02 03:58:33 实验者: xiexinhui  
 处理时间 (V2) : 2025/04/02 09:41:27 处理者: xiexinhui  
 仪器型号: SHIMADZU LC-2050C(FX259)

## &lt;色谱图&gt;

mV

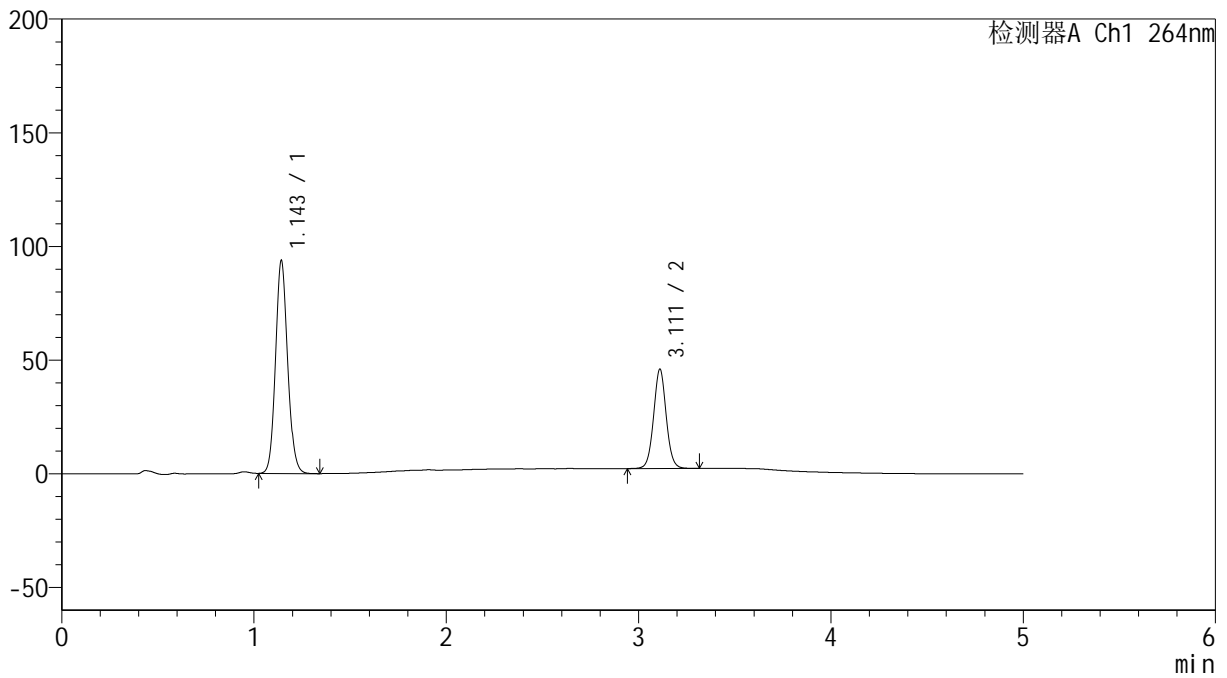

## &lt;峰表&gt;

检测器A Ch1 264nm

| 峰号 | 保留时间  | 面积     | 高度     | 面积%     | 理论塔板数(USP) | 拖尾因子  | 分离度(USP) |
|----|-------|--------|--------|---------|------------|-------|----------|
| 1  | 1.143 | 409186 | 92668  | 67.253  | 1594       | 1.108 | --       |
| 2  | 3.111 | 199238 | 43556  | 32.747  | 10986      | 1.041 | 16.880   |
| 总计 |       | 608424 | 136224 | 100.000 |            |       |          |

## &lt;样品信息&gt;

色谱柱 :XB-C18(50mm\*4.6mm,5 $\mu$ m) 流速: 1.5ml/min  
柱温 :35 $^{\circ}$ C 波长: 264nm  
数据文件名: RC\$SMF-4078 - 31-8/10-1259-2 - zzp-2024083021p-zjtj6y-rcqx-2-pH6.8+0.35tw20jz-jf50z-p3-10min.l  
方法文件名: RC\$SMF-4078 - SMF-4078-rcqx-FX259.lcm  
批处理文件名: RC\$SMF-4078 - 20250401-FX259.lcb  
样品瓶号 : 4-20  
进样体积 : 20  $\mu$ l 版本号: 6.115  
进样时间 : 2025/04/02 04:03:56 实验者: xiexinhui  
处理时间 (V2) : 2025/04/02 09:41:30 处理者: xiexinhui  
仪器型号: SHIMADZU LC-2050C(FX259)

## &lt;色谱图&gt;

mV

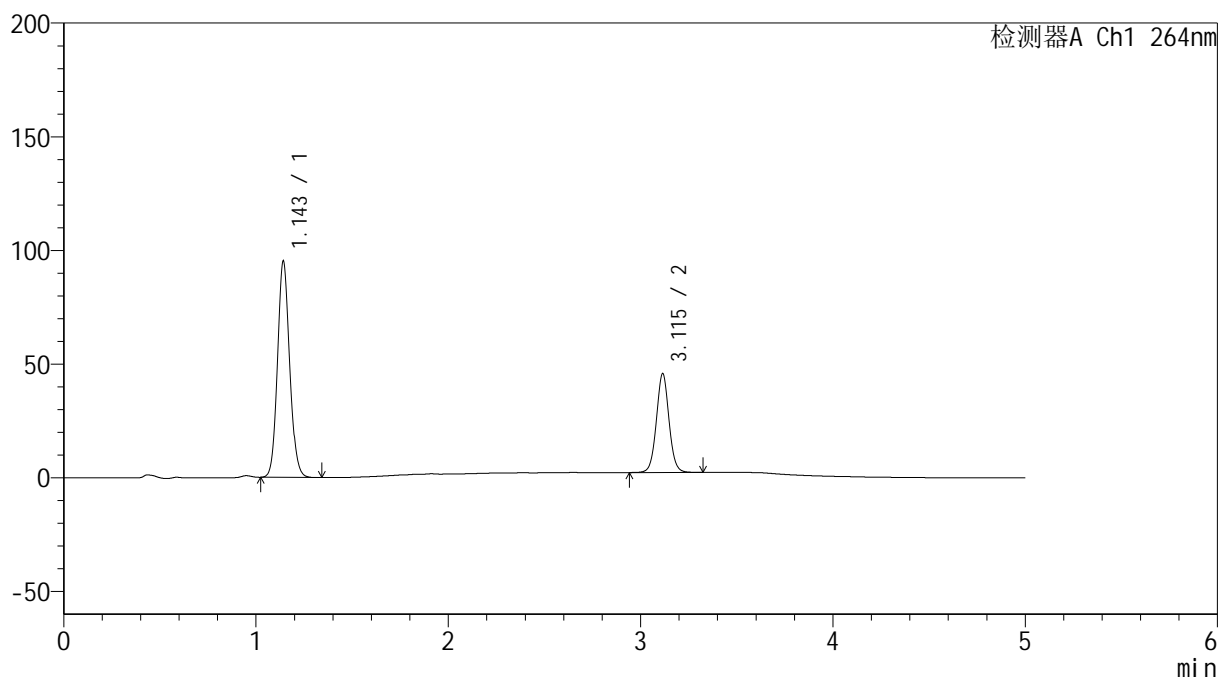

## &lt;峰表&gt;

检测器A Ch1 264nm

| 峰号 | 保留时间  | 面积     | 高度     | 面积%     | 理论塔板数(USP) | 拖尾因子  | 分离度(USP) |
|----|-------|--------|--------|---------|------------|-------|----------|
| 1  | 1.143 | 416260 | 94123  | 67.723  | 1590       | 1.108 | --       |
| 2  | 3.115 | 198394 | 43456  | 32.277  | 11027      | 1.041 | 16.908   |
| 总计 |       | 614654 | 137579 | 100.000 |            |       |          |

## &lt;样品信息&gt;

色谱柱 :XB-C18(50mm\*4.6mm,5 $\mu$ m) 流速: 1.5ml/min  
 柱温 :35 $^{\circ}$ C 波长: 264nm  
 数据文件名: RC\$SMF-4078 - 31-8/10-1260-2 - zzp-2024083021p-zjtj6y-rcqx-2-pH6.8+0.35tw20jz-jf50z-p4-10min.l  
 方法文件名: RC\$SMF-4078 - SMF-4078-rcqx-FX259.lcm  
 批处理文件名: RC\$SMF-4078 - 20250401-FX259.lcb  
 样品瓶号 : 4-29  
 进样体积 : 20  $\mu$ l 版本号: 6.115  
 进样时间 : 2025/04/02 04:09:19 实验者: xiexinhui  
 处理时间 (V2) : 2025/04/02 09:41:33 处理者: xiexinhui  
 仪器型号: SHIMADZU LC-2050C(FX259)

## &lt;色谱图&gt;

mV

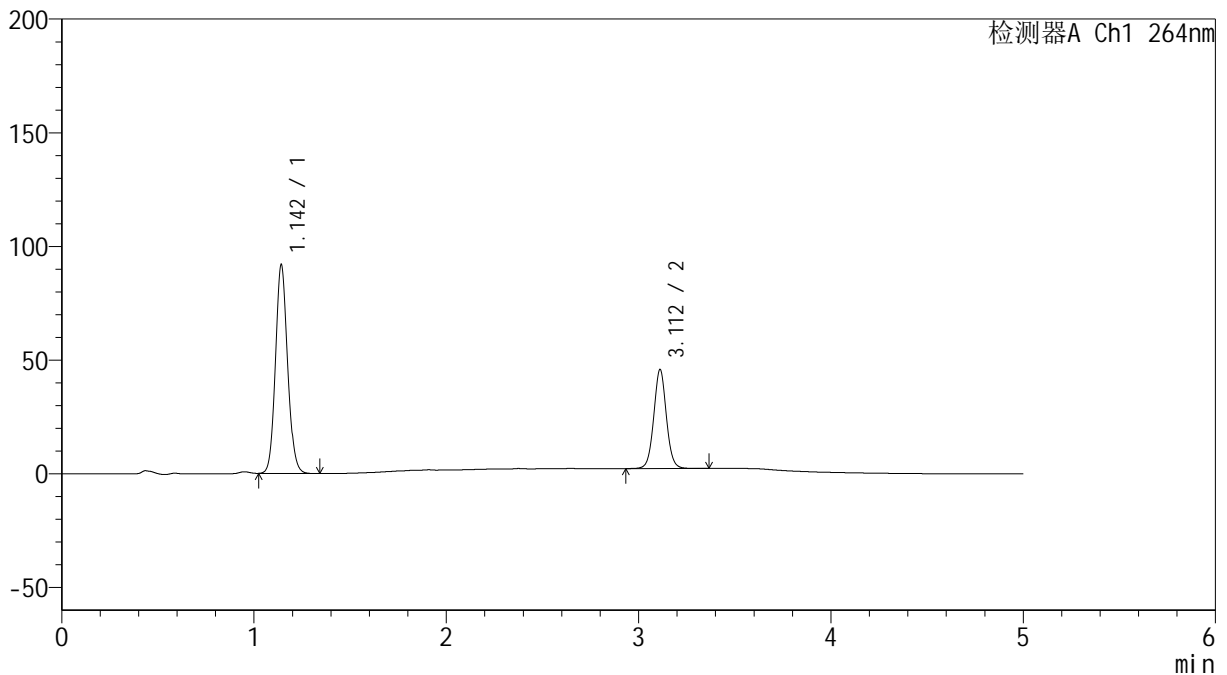

## &lt;峰表&gt;

检测器A Ch1 264nm

| 峰号 | 保留时间  | 面积     | 高度     | 面积%     | 理论塔板数(USP) | 拖尾因子  | 分离度(USP) |
|----|-------|--------|--------|---------|------------|-------|----------|
| 1  | 1.142 | 401527 | 90838  | 66.922  | 1589       | 1.108 | --       |
| 2  | 3.112 | 198470 | 43489  | 33.078  | 11025      | 1.041 | 16.892   |
| 总计 |       | 599997 | 134327 | 100.000 |            |       |          |

## &lt;样品信息&gt;

色谱柱 :XB-C18(50mm\*4.6mm,5 $\mu$ m) 流速: 1.5ml/min  
柱温 :35 $^{\circ}$ C 波长: 264nm  
数据文件名: RC\$SMF-4078 - 31-8/10-1261-2 - zzp-2024083021p-zjtj6y-rcqx-2-pH6.8+0.35tw20jz-jf50z-p5-10min.l  
方法文件名: RC\$SMF-4078 - SMF-4078-rcqx-FX259.lcm  
批处理文件名: RC\$SMF-4078 - 20250401-FX259.lcb  
样品瓶号 : 4-38  
进样体积 : 20  $\mu$ l 版本号: 6.115  
进样时间 : 2025/04/02 04:14:42 实验者: xiexinhui  
处理时间 (V2) : 2025/04/02 09:41:35 处理者: xiexinhui  
仪器型号: SHIMADZU LC-2050C(FX259)

## &lt;色谱图&gt;

mV

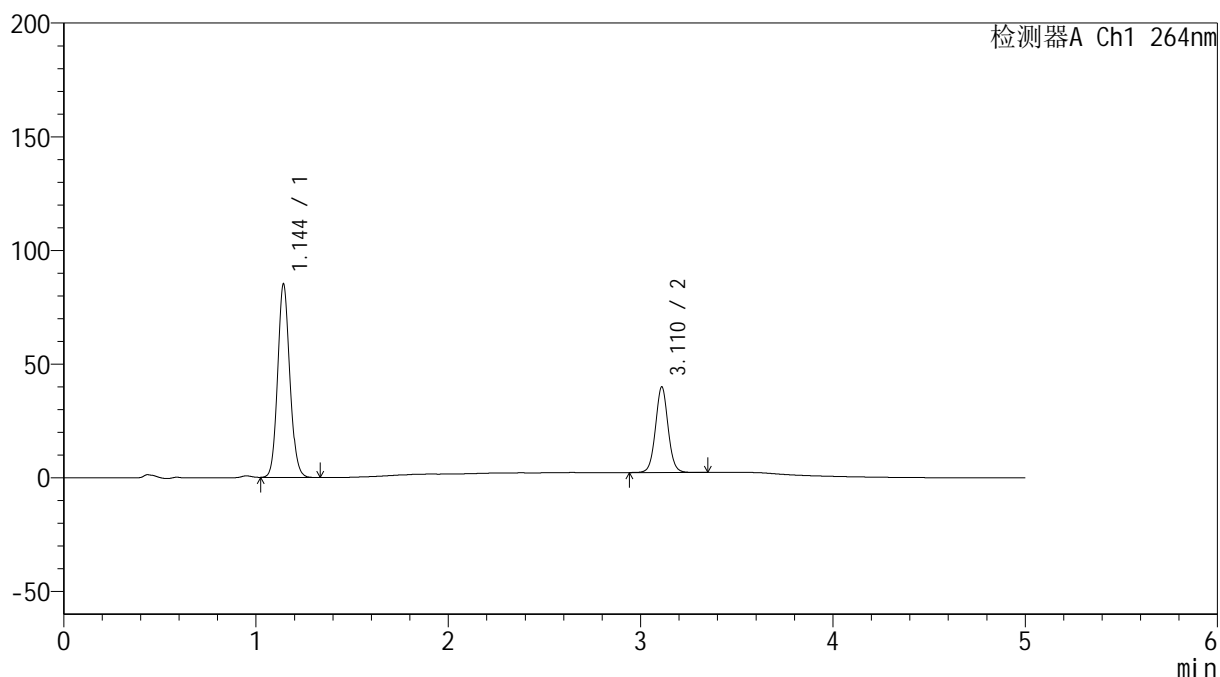

## &lt;峰表&gt;

检测器A Ch1 264nm

| 峰号 | 保留时间  | 面积     | 高度     | 面积%     | 理论塔板数(USP) | 拖尾因子  | 分离度(USP) |
|----|-------|--------|--------|---------|------------|-------|----------|
| 1  | 1.144 | 372464 | 84529  | 68.459  | 1587       | 1.106 | --       |
| 2  | 3.110 | 171603 | 37458  | 31.541  | 11037      | 1.041 | 16.864   |
| 总计 |       | 544067 | 121987 | 100.000 |            |       |          |

## &lt;样品信息&gt;

色谱柱 :XB-C18(50mm\*4.6mm,5 $\mu$ m) 流速: 1.5ml/min  
柱温 :35 $^{\circ}$ C 波长: 264nm  
数据文件名: RC\$SMF-4078 - 31-8/10-1262-2 - zzp-2024083021p-zjtj6y-rcqx-2-pH6.8+0.35tw20jz-jf50z-p6-10min.l  
方法文件名: RC\$SMF-4078 - SMF-4078-rcqx-FX259.lcm  
批处理文件名: RC\$SMF-4078 - 20250401-FX259.lcb  
样品瓶号 : 4-47  
进样体积 : 20  $\mu$ l 版本号: 6.115  
进样时间 : 2025/04/02 04:20:05 实验者: xiexinhui  
处理时间 (V2) : 2025/04/02 09:41:38 处理者: xiexinhui  
仪器型号: SHIMADZU LC-2050C(FX259)

## &lt;色谱图&gt;

mV

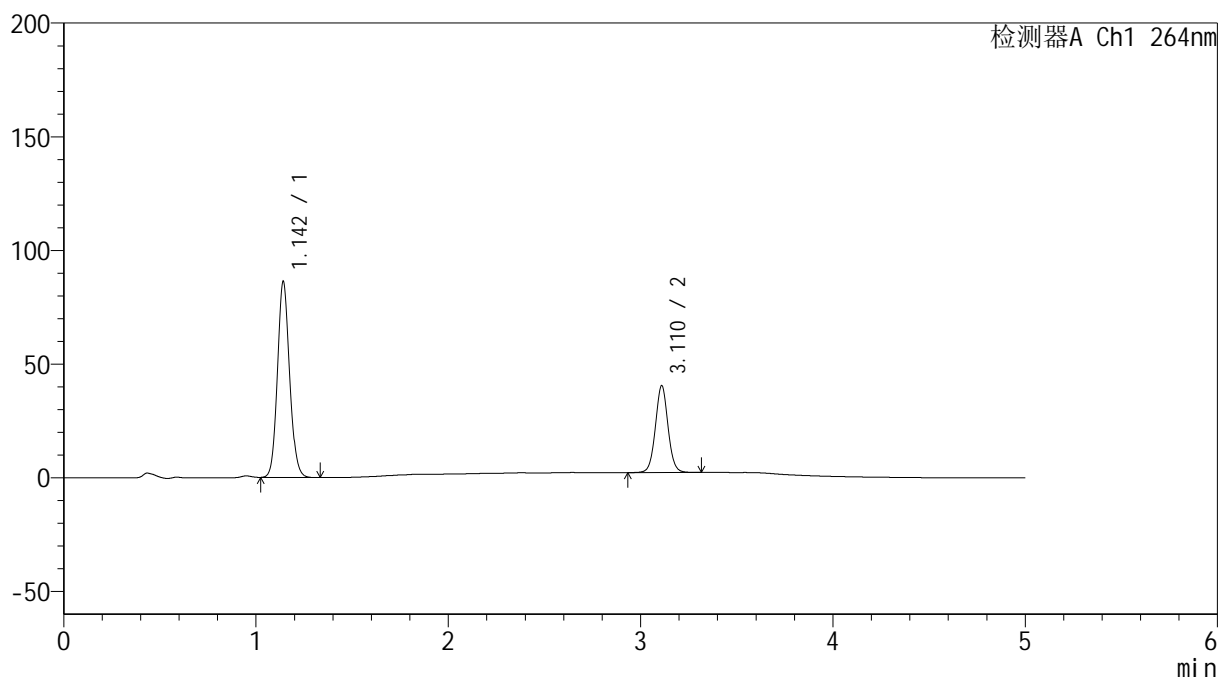

## &lt;峰表&gt;

检测器A Ch1 264nm

| 峰号 | 保留时间  | 面积     | 高度     | 面积%     | 理论塔板数(USP) | 拖尾因子  | 分离度(USP) |
|----|-------|--------|--------|---------|------------|-------|----------|
| 1  | 1.142 | 376941 | 85330  | 68.375  | 1591       | 1.109 | --       |
| 2  | 3.110 | 174342 | 37951  | 31.625  | 10982      | 1.041 | 16.869   |
| 总计 |       | 551283 | 123281 | 100.000 |            |       |          |

## &lt;样品信息&gt;

色谱柱 :XB-C18(50mm\*4.6mm,5 $\mu$ m) 流速: 1.5ml/min  
 柱温 :35 $^{\circ}$ C 波长: 264nm  
 数据文件名: RC\$SMF-4078 - 31-8/10-1263-2 - zzp-2024083021p-zjtj6y-rcqx-2-pH6.8+0.35tw20jz-jf50z-p1-15min.l  
 方法文件名: RC\$SMF-4078 - SMF-4078-rcqx-FX259.lcm  
 批处理文件名: RC\$SMF-4078 - 20250401-FX259.lcb  
 样品瓶号 : 4-3  
 进样体积 : 20  $\mu$ l 版本号: 6.115  
 进样时间 : 2025/04/02 04:25:29 实验者: xiexinhui  
 处理时间 (V2) : 2025/04/02 09:41:40 处理者: xiexinhui  
 仪器型号: SHIMADZU LC-2050C(FX259)

## &lt;色谱图&gt;

mV

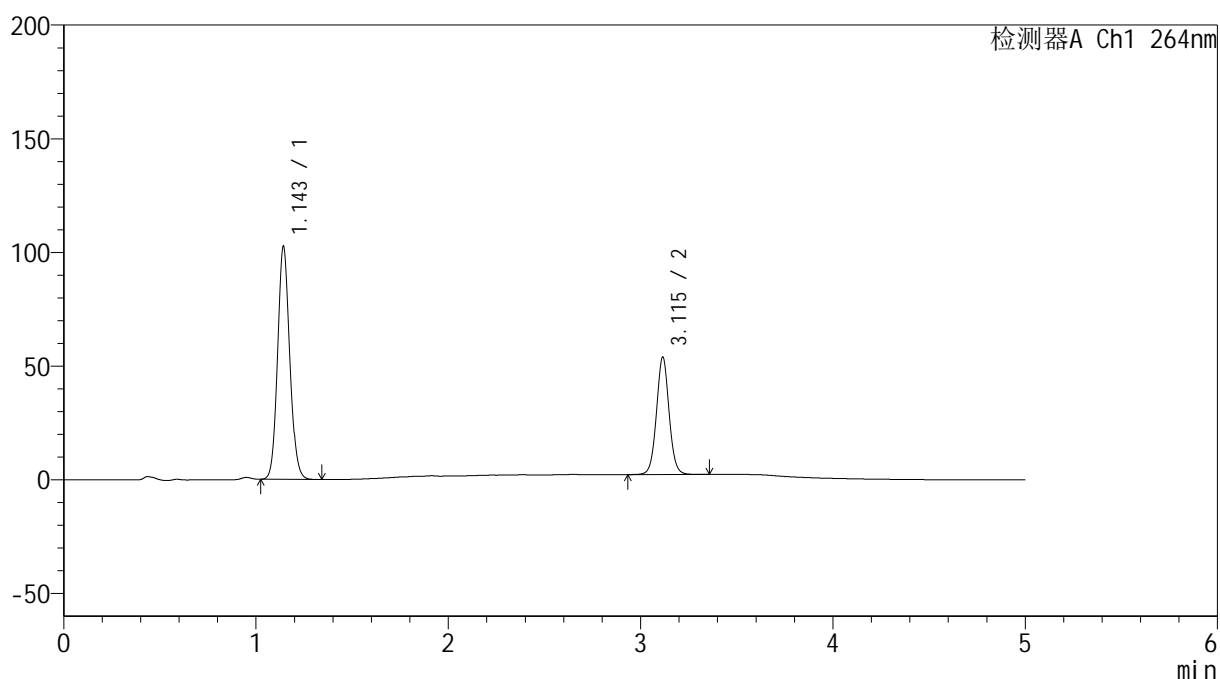

## &lt;峰表&gt;

检测器A Ch1 264nm

| 峰号 | 保留时间  | 面积     | 高度     | 面积%     | 理论塔板数(USP) | 拖尾因子  | 分离度(USP) |
|----|-------|--------|--------|---------|------------|-------|----------|
| 1  | 1.143 | 448849 | 101694 | 65.567  | 1588       | 1.107 | --       |
| 2  | 3.115 | 235718 | 51578  | 34.433  | 11023      | 1.043 | 16.896   |
| 总计 |       | 684567 | 153272 | 100.000 |            |       |          |

## &lt;样品信息&gt;

色谱柱 :XB-C18(50mm\*4.6mm,5 $\mu$ m) 流速: 1.5ml/min  
 柱温 :35 $^{\circ}$ C 波长: 264nm  
 数据文件名: RC\$SMF-4078 - 31-8/10-1264-2 - zzp-2024083021p-zjtj6y-rcqx-2-pH6.8+0.35tw20jz-jf50z-p2-15min.l  
 方法文件名: RC\$SMF-4078 - SMF-4078-rcqx-FX259.lcm  
 批处理文件名: RC\$SMF-4078 - 20250401-FX259.lcb  
 样品瓶号 : 4-12  
 进样体积 : 20  $\mu$ l 版本号: 6.115  
 进样时间 : 2025/04/02 04:30:53 实验者: xiexinhui  
 处理时间 (V2) : 2025/04/02 09:41:43 处理者: xiexinhui  
 仪器型号: SHIMADZU LC-2050C(FX259)

## &lt;色谱图&gt;

mV

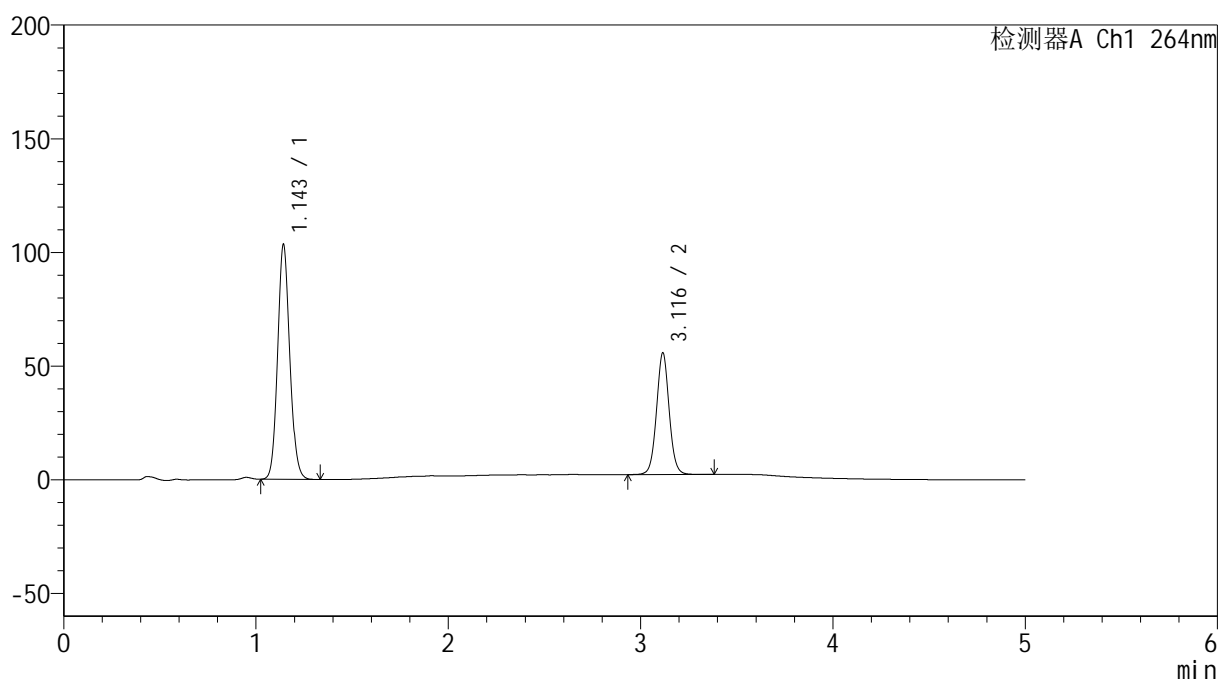

## &lt;峰表&gt;

检测器A Ch1 264nm

| 峰号 | 保留时间  | 面积     | 高度     | 面积%     | 理论塔板数(USP) | 拖尾因子  | 分离度(USP) |
|----|-------|--------|--------|---------|------------|-------|----------|
| 1  | 1.143 | 452481 | 102589 | 64.905  | 1588       | 1.106 | --       |
| 2  | 3.116 | 244658 | 53383  | 35.095  | 11001      | 1.042 | 16.885   |
| 总计 |       | 697139 | 155972 | 100.000 |            |       |          |

## &lt;样品信息&gt;

色谱柱 :XB-C18(50mm\*4.6mm,5 $\mu$ m) 流速: 1.5ml/min  
柱温 :35 $^{\circ}$ C 波长: 264nm  
数据文件名: RC\$SMF-4078 - 31-8/10-1265-2 - zzp-2024083021p-zjtj6y-rcqx-2-pH6.8+0.35tw20jz-jf50z-p3-15min.l  
方法文件名: RC\$SMF-4078 - SMF-4078-rcqx-FX259.lcm  
批处理文件名: RC\$SMF-4078 - 20250401-FX259.lcb  
样品瓶号 : 4-21  
进样体积 : 20  $\mu$ l 版本号: 6.115  
进样时间 : 2025/04/02 04:36:17 实验者: xiexinhui  
处理时间 (V2) : 2025/04/02 09:41:46 处理者: xiexinhui  
仪器型号: SHIMADZU LC-2050C(FX259)

## &lt;色谱图&gt;

mV

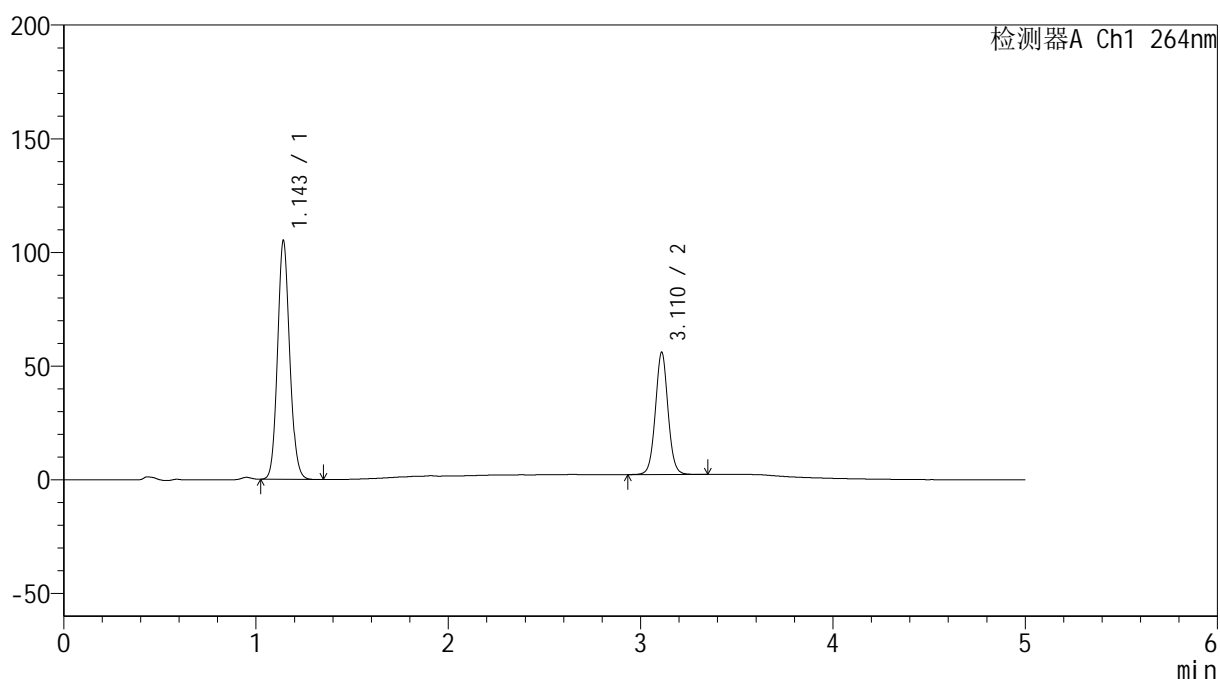

## &lt;峰表&gt;

检测器A Ch1 264nm

| 峰号 | 保留时间  | 面积     | 高度     | 面积%     | 理论塔板数(USP) | 拖尾因子  | 分离度(USP) |
|----|-------|--------|--------|---------|------------|-------|----------|
| 1  | 1.143 | 460279 | 104088 | 65.221  | 1586       | 1.107 | --       |
| 2  | 3.110 | 245441 | 53346  | 34.779  | 10972      | 1.040 | 16.843   |
| 总计 |       | 705720 | 157434 | 100.000 |            |       |          |

## <样品信息>

色谱柱 :XB-C18(50mm\*4.6mm,5 $\mu$ m) 流速: 1.5ml/min  
 柱温 :35 $^{\circ}$ C 波长: 264nm  
 数据文件名: RC\$SMF-4078 - 31-8/10-1266-2 - zzp-2024083021p-zjtj6y-rcqx-2-pH6.8+0.35tw20jz-jf50z-p4-15min.l  
 方法文件名: RC\$SMF-4078 - SMF-4078-rcqx-FX259.lcm  
 批处理文件名: RC\$SMF-4078 - 20250401-FX259.lcb  
 样品瓶号 : 4-30  
 进样体积 : 20  $\mu$ l 版本号: 6.115  
 进样时间 : 2025/04/02 04:41:41 实验者: xiexinhui  
 处理时间 (V2) : 2025/04/02 09:41:48 处理者: xiexinhui  
 仪器型号: SHIMADZU LC-2050C(FX259)

## <色谱图>

mV

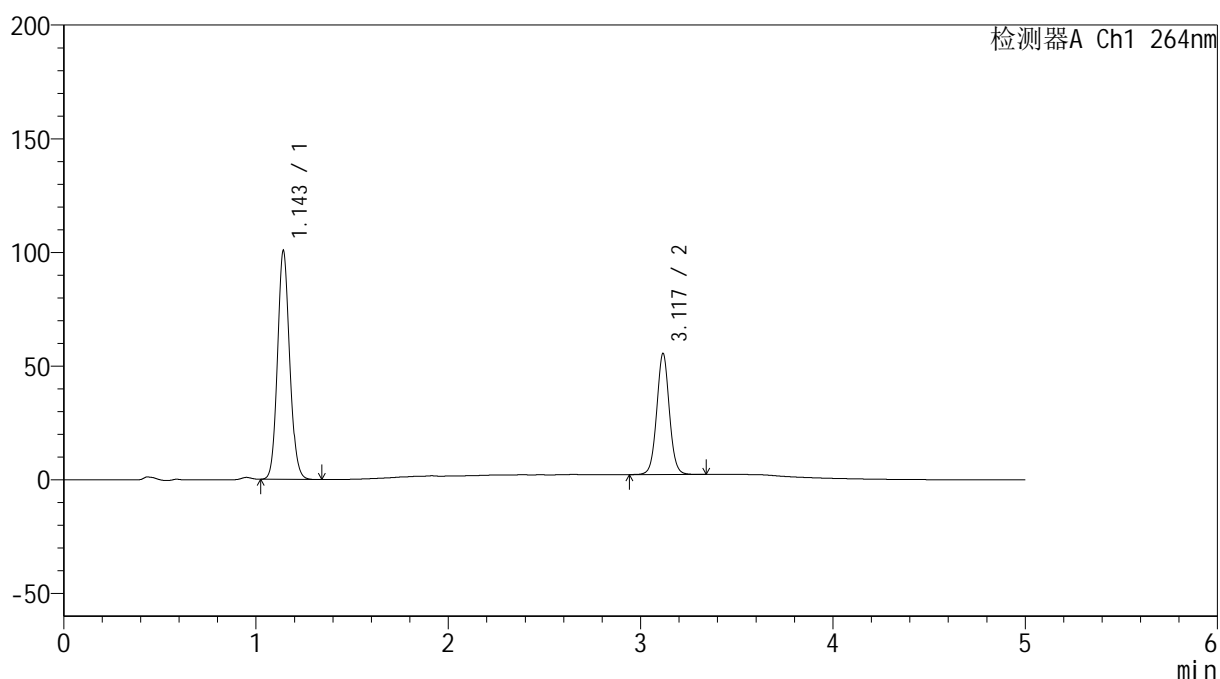

## <峰表>

检测器A Ch1 264nm

| 峰号 | 保留时间  | 面积     | 高度     | 面积%     | 理论塔板数(USP) | 拖尾因子  | 分离度(USP) |
|----|-------|--------|--------|---------|------------|-------|----------|
| 1  | 1.143 | 441153 | 99622  | 64.495  | 1583       | 1.107 | --       |
| 2  | 3.117 | 242858 | 52926  | 35.505  | 11011      | 1.040 | 16.893   |
| 总计 |       | 684011 | 152548 | 100.000 |            |       |          |

## &lt;样品信息&gt;

色谱柱 :XB-C18(50mm\*4.6mm,5 $\mu$ m) 流速: 1.5ml/min  
 柱温 :35 $^{\circ}$ C 波长: 264nm  
 数据文件名: RC\$SMF-4078 - 31-8/10-1267-2 - zzp-2024083021p-zjtj6y-rcqx-2-pH6.8+0.35tw20jz-jf50z-p5-15min.l  
 方法文件名: RC\$SMF-4078 - SMF-4078-rcqx-FX259.lcm  
 批处理文件名: RC\$SMF-4078 - 20250401-FX259.lcb  
 样品瓶号 : 4-39  
 进样体积 : 20  $\mu$ l 版本号: 6.115  
 进样时间 : 2025/04/02 04:47:04 实验者: xiexinhui  
 处理时间 (V2) : 2025/04/02 09:41:51 处理者: xiexinhui  
 仪器型号: SHIMADZU LC-2050C(FX259)

## &lt;色谱图&gt;

mV

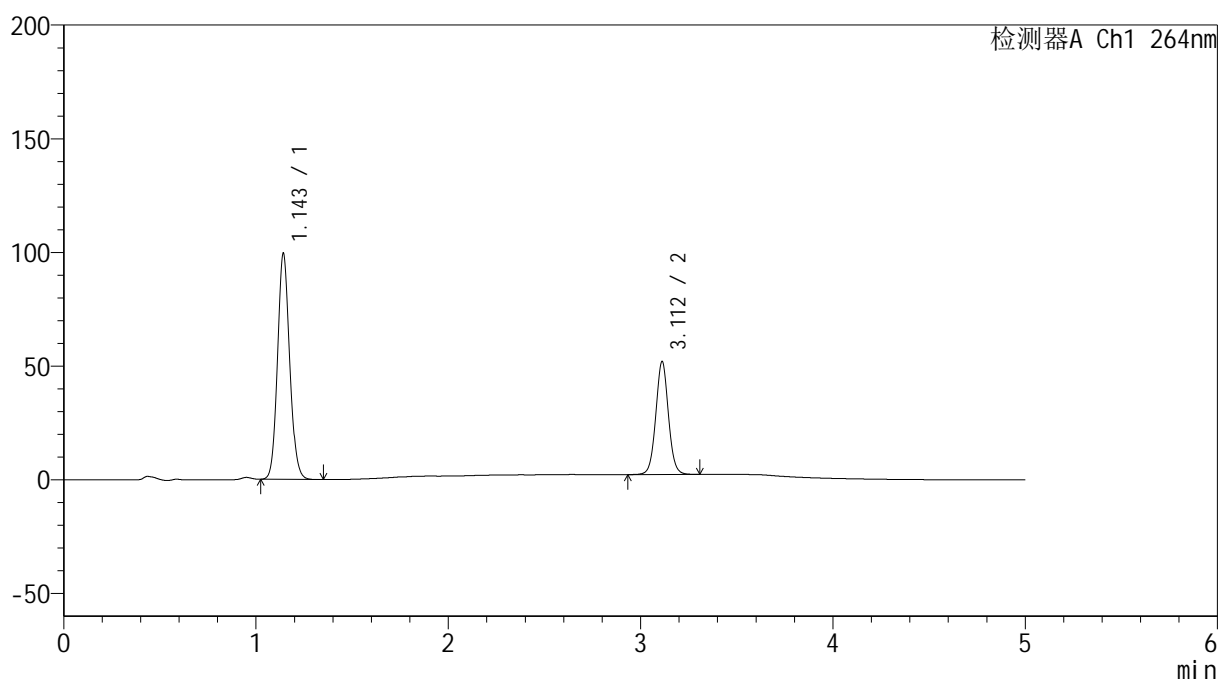

## &lt;峰表&gt;

检测器A Ch1 264nm

| 峰号 | 保留时间  | 面积     | 高度     | 面积%     | 理论塔板数(USP) | 拖尾因子  | 分离度(USP) |
|----|-------|--------|--------|---------|------------|-------|----------|
| 1  | 1.143 | 435044 | 98410  | 65.753  | 1588       | 1.106 | --       |
| 2  | 3.112 | 226586 | 49643  | 34.247  | 10993      | 1.040 | 16.870   |
| 总计 |       | 661630 | 148053 | 100.000 |            |       |          |

## &lt;样品信息&gt;

色谱柱 :XB-C18(50mm\*4.6mm,5 $\mu$ m) 流速: 1.5ml/min  
柱温 :35 $^{\circ}$ C 波长: 264nm  
数据文件名: RC\$SMF-4078 - 31-8/10-1268-2 - zzp-2024083021p-zjtj6y-rcqx-2-pH6.8+0.35tw20jz-jf50z-p6-15min.l  
方法文件名: RC\$SMF-4078 - SMF-4078-rcqx-FX259.lcm  
批处理文件名: RC\$SMF-4078 - 20250401-FX259.lcb  
样品瓶号 : 4-48  
进样体积 : 20  $\mu$ l 版本号: 6.115  
进样时间 : 2025/04/02 04:52:27 实验者: xiexinhui  
处理时间 (V2) : 2025/04/02 09:41:54 处理者: xiexinhui  
仪器型号: SHIMADZU LC-2050C(FX259)

## &lt;色谱图&gt;

mV

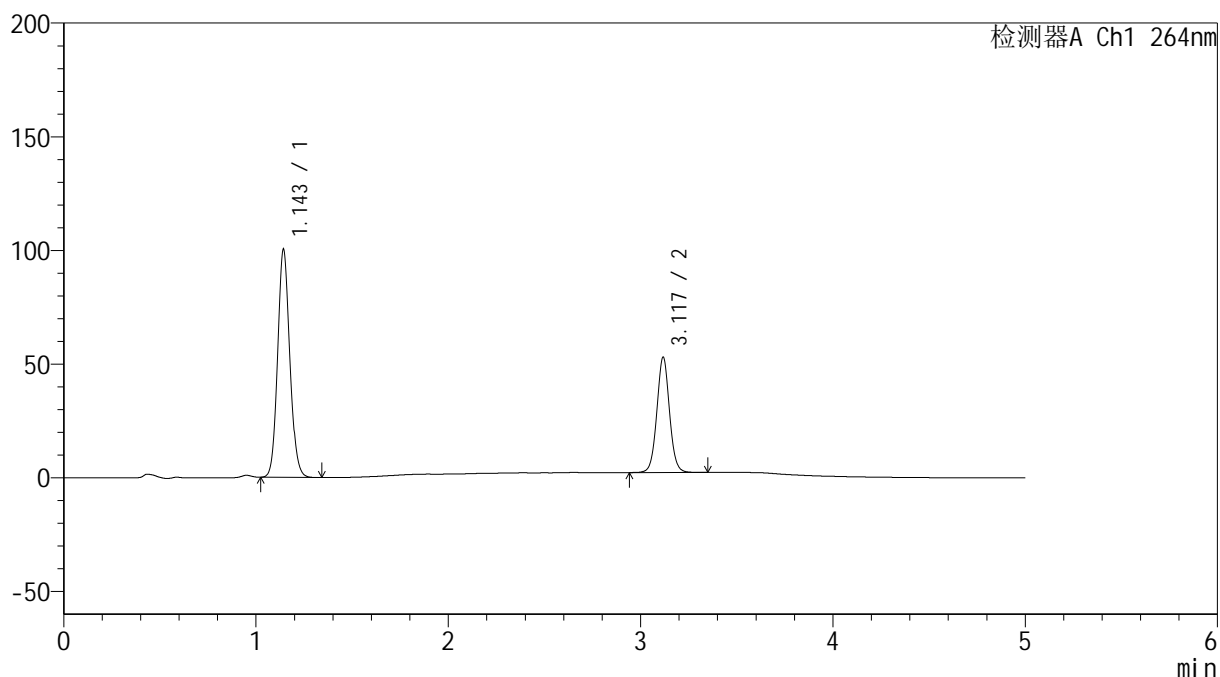

## &lt;峰表&gt;

检测器A Ch1 264nm

| 峰号 | 保留时间  | 面积     | 高度     | 面积%     | 理论塔板数(USP) | 拖尾因子  | 分离度(USP) |
|----|-------|--------|--------|---------|------------|-------|----------|
| 1  | 1.143 | 439787 | 99618  | 65.453  | 1582       | 1.106 | --       |
| 2  | 3.117 | 232128 | 50308  | 34.547  | 10979      | 1.041 | 16.870   |
| 总计 |       | 671914 | 149926 | 100.000 |            |       |          |

## &lt;样品信息&gt;

色谱柱 :XB-C18(50mm\*4.6mm,5 $\mu$ m) 流速: 1.5ml/min  
 柱温 :35 $^{\circ}$ C 波长: 264nm  
 数据文件名: RC\$SMF-4078 - 31-8/10-1269-2 - zzp-2024083021p-zjtj6y-rcqx-2-pH6.8+0.35tw20jz-jf50z-p1-20min.l  
 方法文件名: RC\$SMF-4078 - SMF-4078-rcqx-FX259.lcm  
 批处理文件名: RC\$SMF-4078 - 20250401-FX259.lcb  
 样品瓶号 : 4-4  
 进样体积 : 20  $\mu$ l 版本号: 6.115  
 进样时间 : 2025/04/02 04:57:51 实验者: xiexinhui  
 处理时间 (V2) : 2025/04/02 09:41:56 处理者: xiexinhui  
 仪器型号: SHIMADZU LC-2050C(FX259)

## &lt;色谱图&gt;

mV

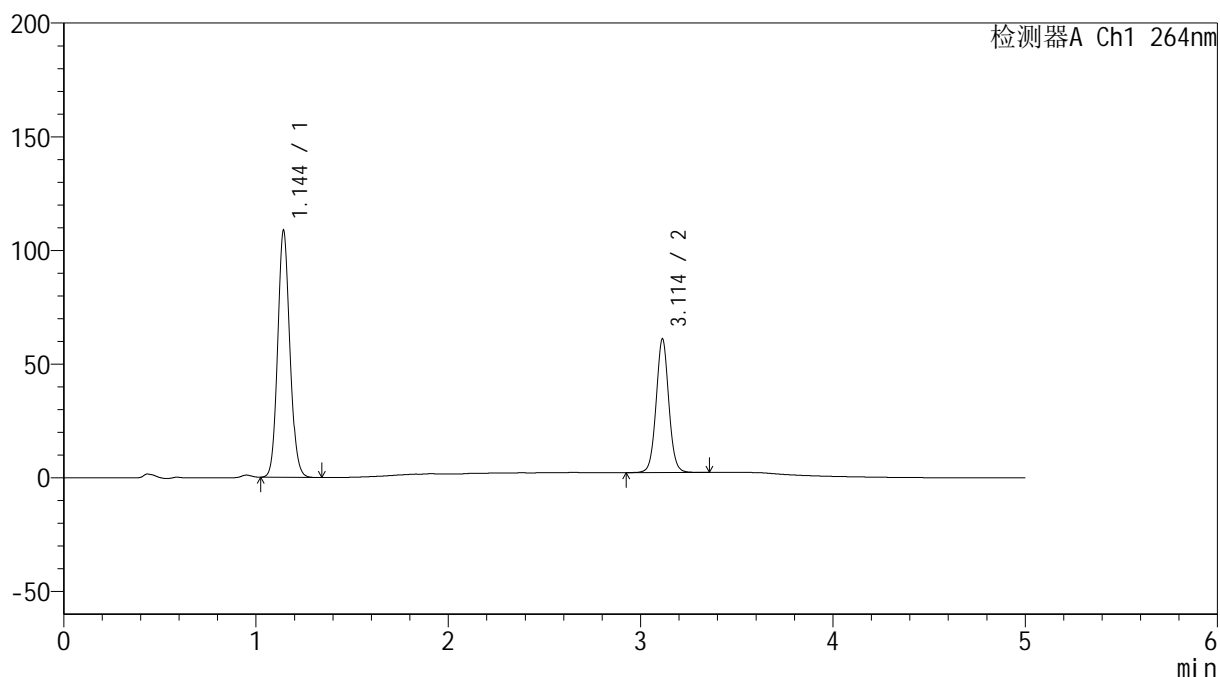

## &lt;峰表&gt;

检测器A Ch1 264nm

| 峰号 | 保留时间  | 面积     | 高度     | 面积%     | 理论塔板数(USP) | 拖尾因子  | 分离度(USP) |
|----|-------|--------|--------|---------|------------|-------|----------|
| 1  | 1.144 | 476124 | 107946 | 63.939  | 1584       | 1.105 | --       |
| 2  | 3.114 | 268529 | 58810  | 36.061  | 10978      | 1.041 | 16.850   |
| 总计 |       | 744653 | 166756 | 100.000 |            |       |          |



# SMF-4078

## <样品信息>

色谱柱 :XB-C18(50mm\*4.6mm,5μm)                      流速: 1.5ml/min  
 柱温 :35°C    波长: 264nm  
 数据文件名: RC\$SMF-4078 - 31-8/10-1270-2 - zzp-2024083021p-zjtj6y-rcqx-2-pH6.8+0.35tw20jz-jf50z-p2-20min.l  
 方法文件名: RC\$SMF-4078 - SMF-4078-rcqx-FX259.lcm  
 批处理文件名: RC\$SMF-4078 - 20250401-FX259.lcb  
 样品瓶号 : 4-13  
 进样体积 : 20 μl    版本号: 6.115  
 进样时间 : 2025/04/02 05:03:14                      实验者: xiexinhui  
 处理时间 (V2) : 2025/04/02 09:41:59                      处理者: xiexinhui  
 仪器型号: SHIMADZU LC-2050C(FX259)

## <色谱图>

mV

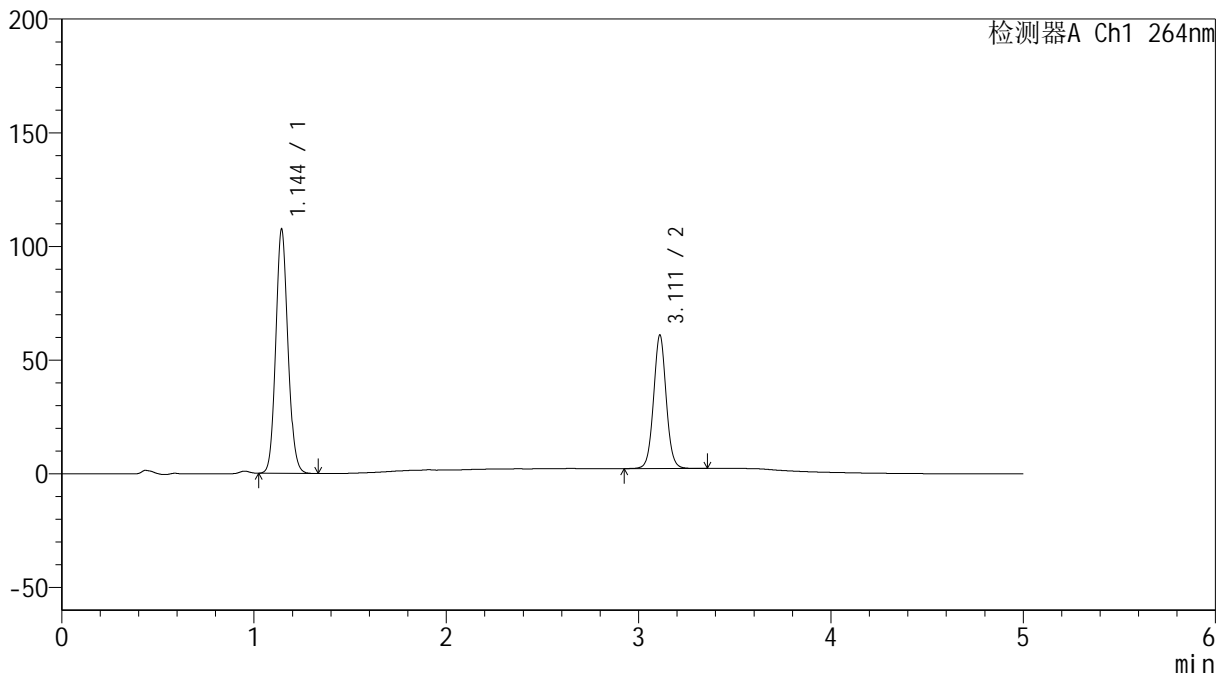

## <峰表>

检测器A Ch1 264nm

| 峰号 | 保留时间  | 面积     | 高度     | 面积%     | 理论塔板数(USP) | 拖尾因子  | 分离度(USP) |
|----|-------|--------|--------|---------|------------|-------|----------|
| 1  | 1.144 | 471189 | 106933 | 63.739  | 1583       | 1.105 | --       |
| 2  | 3.111 | 268058 | 58443  | 36.261  | 10966      | 1.040 | 16.819   |
| 总计 |       | 739247 | 165376 | 100.000 |            |       |          |

## &lt;样品信息&gt;

色谱柱 :XB-C18(50mm\*4.6mm,5 $\mu$ m) 流速: 1.5ml/min  
柱温 :35 $^{\circ}$ C 波长: 264nm  
数据文件名: RC\$SMF-4078 - 31-8/10-1271-2 - zzp-2024083021p-zjtj6y-rcqx-2-pH6.8+0.35tw20jz-jf50z-p3-20min.l  
方法文件名: RC\$SMF-4078 - SMF-4078-rcqx-FX259.lcm  
批处理文件名: RC\$SMF-4078 - 20250401-FX259.lcb  
样品瓶号 : 4-22  
进样体积 : 20  $\mu$ l 版本号: 6.115  
进样时间 : 2025/04/02 05:08:37 实验者: xiexinhui  
处理时间 (V2) : 2025/04/02 09:42:02 处理者: xiexinhui  
仪器型号: SHIMADZU LC-2050C(FX259)

## &lt;色谱图&gt;

mV

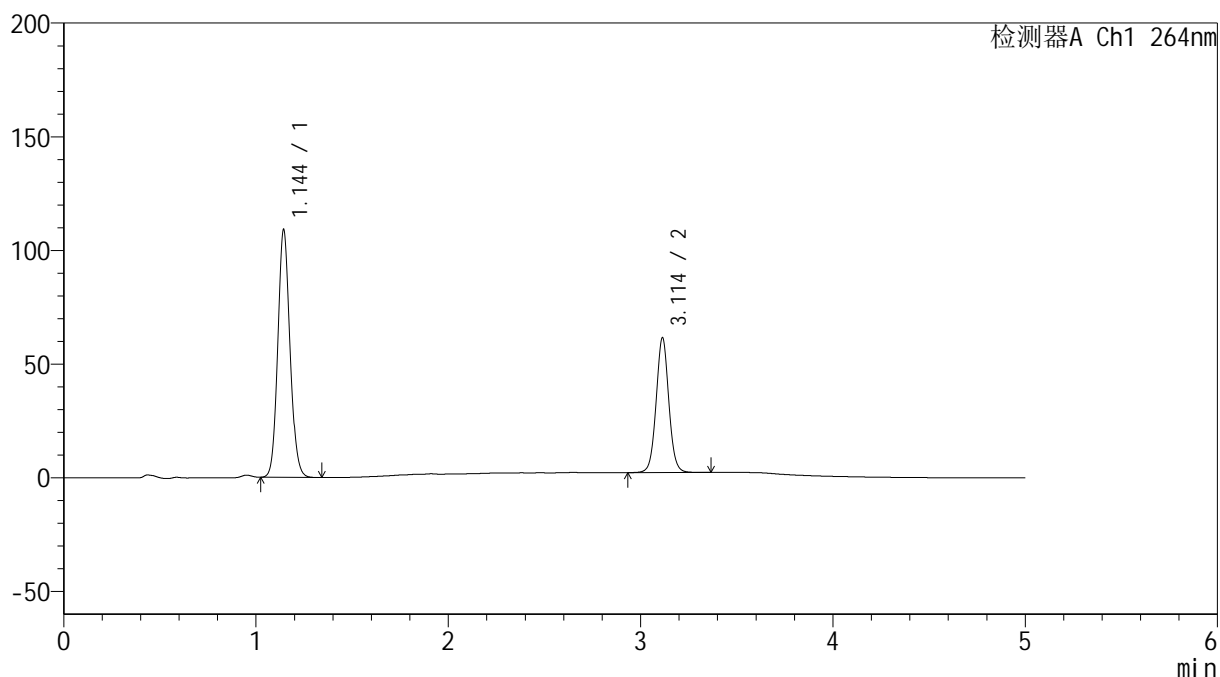

## &lt;峰表&gt;

检测器A Ch1 264nm

| 峰号 | 保留时间  | 面积     | 高度     | 面积%     | 理论塔板数(USP) | 拖尾因子  | 分离度(USP) |
|----|-------|--------|--------|---------|------------|-------|----------|
| 1  | 1.144 | 478123 | 108547 | 63.781  | 1583       | 1.105 | --       |
| 2  | 3.114 | 271506 | 59336  | 36.219  | 10948      | 1.041 | 16.827   |
| 总计 |       | 749628 | 167882 | 100.000 |            |       |          |

## &lt;样品信息&gt;

色谱柱 :XB-C18(50mm\*4.6mm,5 $\mu$ m) 流速: 1.5ml/min  
柱温 :35 $^{\circ}$ C 波长: 264nm  
数据文件名: RC\$SMF-4078 - 31-8/10-1272-2 - zzp-2024083021p-zjtj6y-rcqx-2-pH6.8+0.35tw20jz-jf50z-p4-20min.l  
方法文件名: RC\$SMF-4078 - SMF-4078-rcqx-FX259.lcm  
批处理文件名: RC\$SMF-4078 - 20250401-FX259.lcb  
样品瓶号 : 4-31  
进样体积 : 20  $\mu$ l 版本号: 6.115  
进样时间 : 2025/04/02 05:14:01 实验者: xiexinhui  
处理时间 (V2) : 2025/04/02 09:42:04 处理者: xiexinhui  
仪器型号: SHIMADZU LC-2050C(FX259)

## &lt;色谱图&gt;

mV

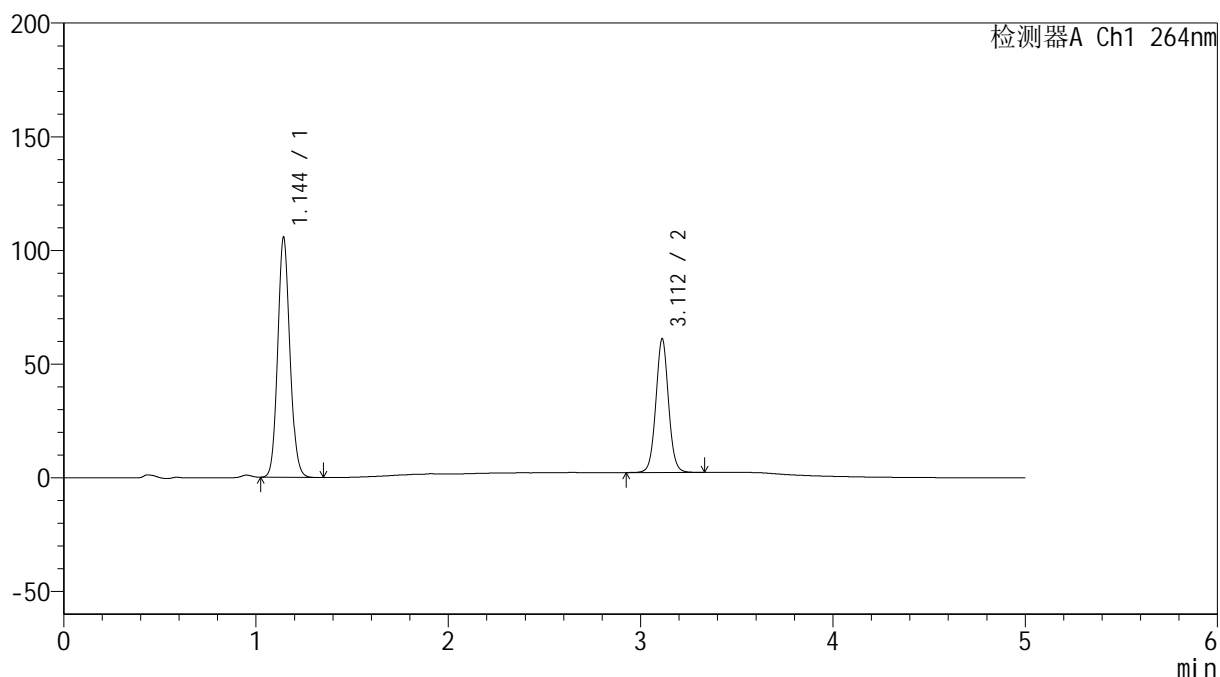

## &lt;峰表&gt;

检测器A Ch1 264nm

| 峰号 | 保留时间  | 面积     | 高度     | 面积%     | 理论塔板数(USP) | 拖尾因子  | 分离度(USP) |
|----|-------|--------|--------|---------|------------|-------|----------|
| 1  | 1.144 | 463596 | 105096 | 63.286  | 1581       | 1.105 | --       |
| 2  | 3.112 | 268948 | 58772  | 36.714  | 10940      | 1.040 | 16.815   |
| 总计 |       | 732544 | 163868 | 100.000 |            |       |          |

## &lt;样品信息&gt;

色谱柱 :XB-C18(50mm\*4.6mm,5 $\mu$ m) 流速: 1.5ml/min  
 柱温 :35 $^{\circ}$ C 波长: 264nm  
 数据文件名: RC\$SMF-4078 - 31-8/10-1273-2 - zzp-2024083021p-zjtj6y-rcqx-2-pH6.8+0.35tw20jz-jf50z-p5-20min.l  
 方法文件名: RC\$SMF-4078 - SMF-4078-rcqx-FX259.lcm  
 批处理文件名: RC\$SMF-4078 - 20250401-FX259.lcb  
 样品瓶号 : 4-40  
 进样体积 : 20  $\mu$ l 版本号: 6.115  
 进样时间 : 2025/04/02 05:19:24 实验者: xiexinhui  
 处理时间 (V2) : 2025/04/02 09:42:07 处理者: xiexinhui  
 仪器型号: SHIMADZU LC-2050C(FX259)

## &lt;色谱图&gt;

mV

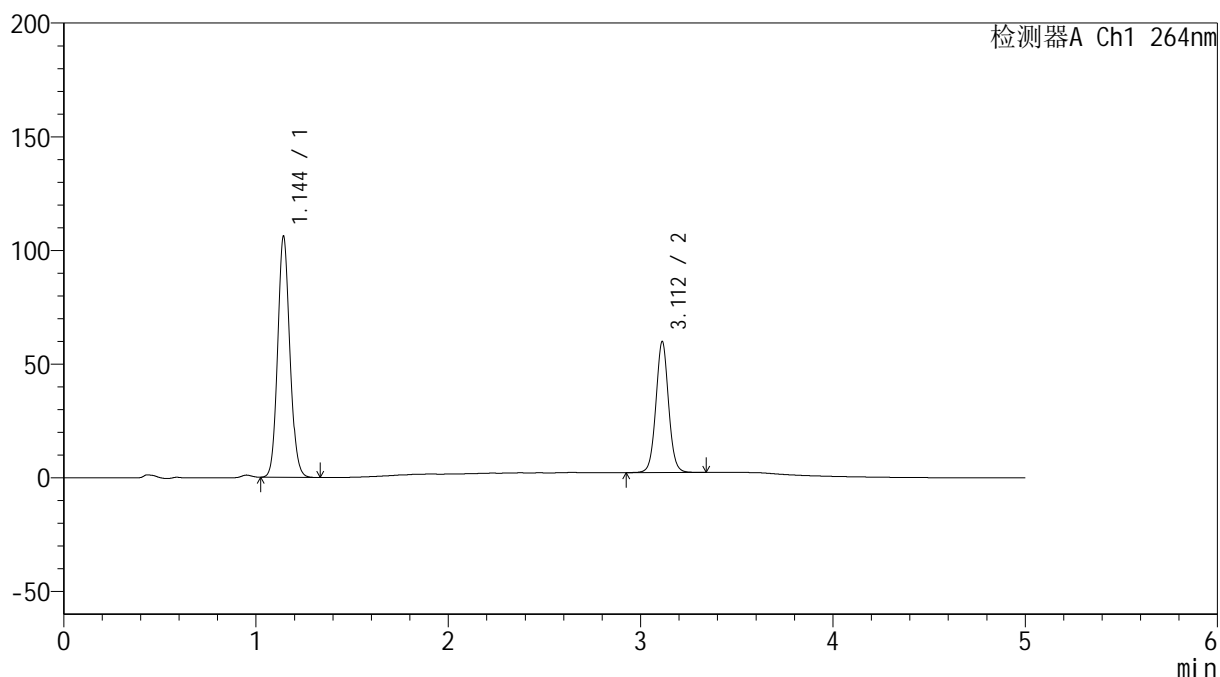

## &lt;峰表&gt;

检测器A Ch1 264nm

| 峰号 | 保留时间  | 面积     | 高度     | 面积%     | 理论塔板数(USP) | 拖尾因子  | 分离度(USP) |
|----|-------|--------|--------|---------|------------|-------|----------|
| 1  | 1.144 | 465529 | 105436 | 63.880  | 1579       | 1.105 | --       |
| 2  | 3.112 | 263228 | 57595  | 36.120  | 10942      | 1.040 | 16.817   |
| 总计 |       | 728758 | 163031 | 100.000 |            |       |          |

## &lt;样品信息&gt;

色谱柱 :XB-C18(50mm\*4.6mm,5 $\mu$ m) 流速: 1.5ml/min  
柱温 :35 $^{\circ}$ C 波长: 264nm  
数据文件名: RC\$SMF-4078 - 31-8/10-1274-2 - zzp-2024083021p-zjtj6y-rcqx-2-pH6.8+0.35tw20jz-jf50z-p6-20min.l  
方法文件名: RC\$SMF-4078 - SMF-4078-rcqx-FX259.lcm  
批处理文件名: RC\$SMF-4078 - 20250401-FX259.lcb  
样品瓶号 : 4-49  
进样体积 : 20  $\mu$ l 版本号: 6.115  
进样时间 : 2025/04/02 05:24:47 实验者: xiexinhui  
处理时间 (V2) : 2025/04/02 09:42:10 处理者: xiexinhui  
仪器型号: SHIMADZU LC-2050C(FX259)

## &lt;色谱图&gt;

mV

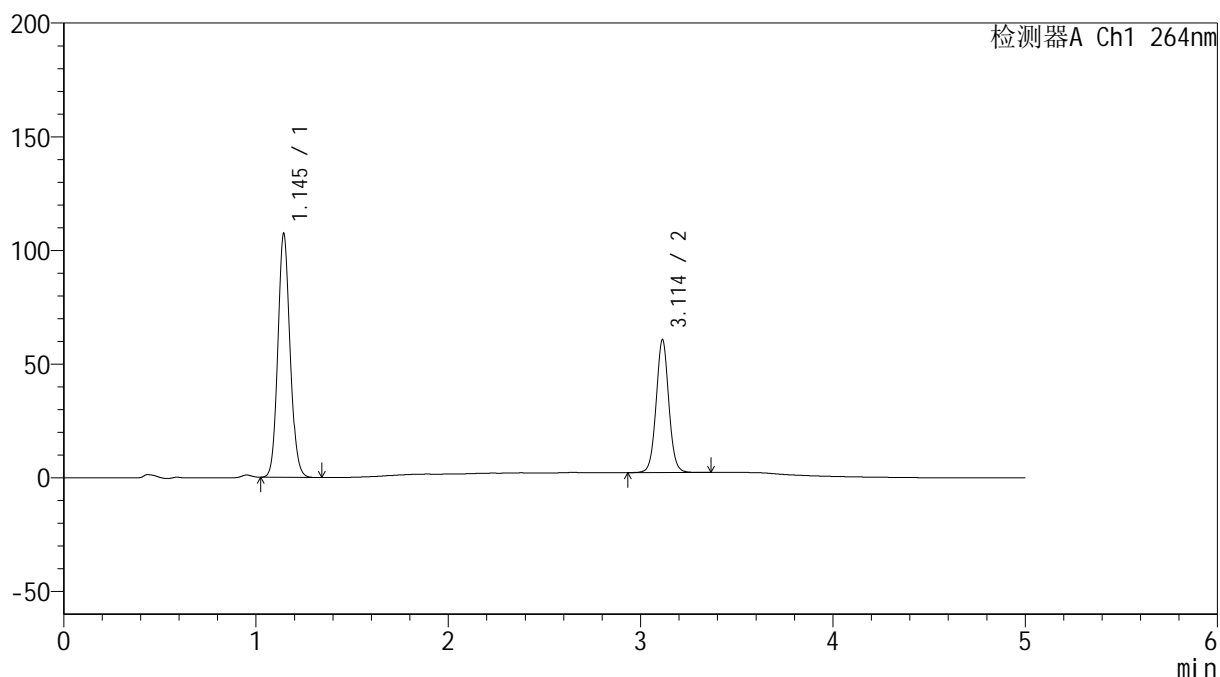

## &lt;峰表&gt;

检测器A Ch1 264nm

| 峰号 | 保留时间  | 面积     | 高度     | 面积%     | 理论塔板数(USP) | 拖尾因子  | 分离度(USP) |
|----|-------|--------|--------|---------|------------|-------|----------|
| 1  | 1.145 | 470810 | 106965 | 63.770  | 1584       | 1.105 | --       |
| 2  | 3.114 | 267481 | 58517  | 36.230  | 10972      | 1.041 | 16.832   |
| 总计 |       | 738290 | 165481 | 100.000 |            |       |          |

## &lt;样品信息&gt;

色谱柱 :XB-C18(50mm\*4.6mm,5 $\mu$ m) 流速: 1.5ml/min  
 柱温 :35 $^{\circ}$ C 波长: 264nm  
 数据文件名: RC\$SMF-4078 - 31-8/10-1275-2 - zzp-2024083021p-zjtj6y-rcqx-2-pH6.8+0.35tw20jz-jf50z-p1-30min.l  
 方法文件名: RC\$SMF-4078 - SMF-4078-rcqx-FX259.lcm  
 批处理文件名: RC\$SMF-4078 - 20250401-FX259.lcb  
 样品瓶号 : 4-5  
 进样体积 : 20  $\mu$ l 版本号: 6.115  
 进样时间 : 2025/04/02 05:30:11 实验者: xiexinhui  
 处理时间 (V2) : 2025/04/02 09:42:12 处理者: xiexinhui  
 仪器型号: SHIMADZU LC-2050C(FX259)

## &lt;色谱图&gt;

mV

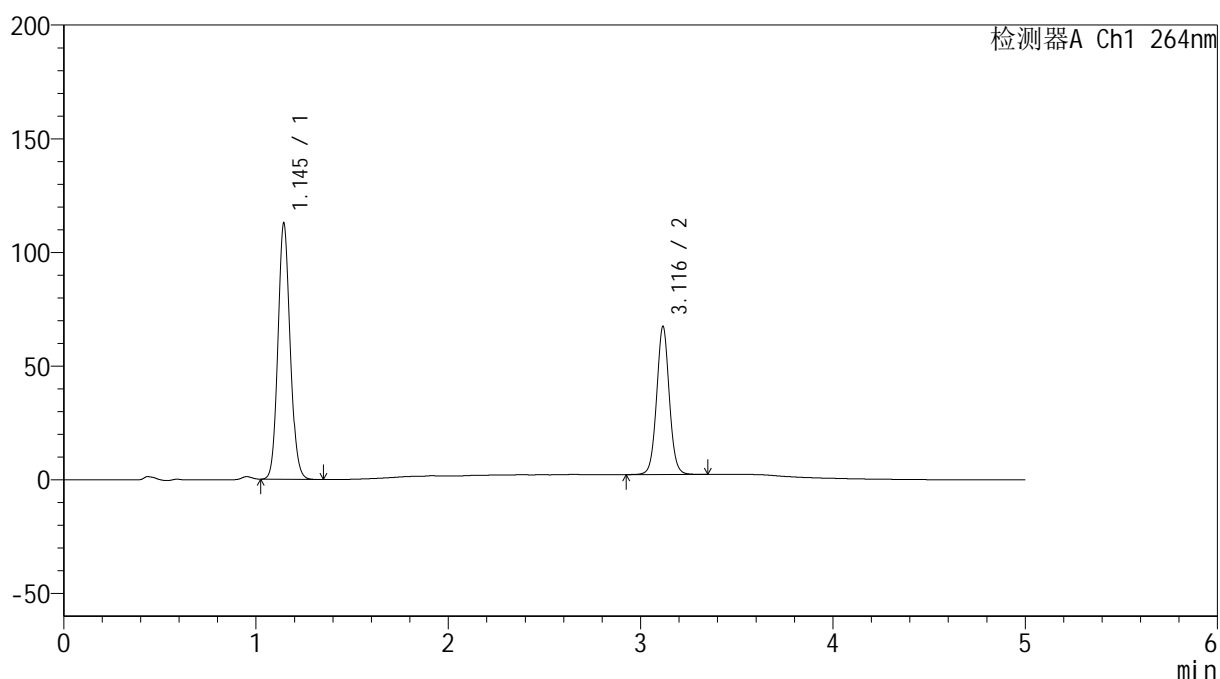

## &lt;峰表&gt;

检测器A Ch1 264nm

| 峰号 | 保留时间  | 面积     | 高度     | 面积%     | 理论塔板数(USP) | 拖尾因子  | 分离度(USP) |
|----|-------|--------|--------|---------|------------|-------|----------|
| 1  | 1.145 | 494890 | 112499 | 62.433  | 1580       | 1.105 | --       |
| 2  | 3.116 | 297790 | 64814  | 37.567  | 10966      | 1.041 | 16.827   |
| 总计 |       | 792680 | 177313 | 100.000 |            |       |          |

## &lt;样品信息&gt;

色谱柱 :XB-C18(50mm\*4.6mm,5 $\mu$ m) 流速: 1.5ml/min  
 柱温 :35 $^{\circ}$ C 波长: 264nm  
 数据文件名: RC\$SMF-4078 - 31-8/10-1276-2 - zzp-2024083021p-zjtj6y-rcqx-2-pH6.8+0.35tw20jz-jf50z-p2-30min.l  
 方法文件名: RC\$SMF-4078 - SMF-4078-rcqx-FX259.lcm  
 批处理文件名: RC\$SMF-4078 - 20250401-FX259.lcb  
 样品瓶号 : 4-14  
 进样体积 : 20  $\mu$ l 版本号: 6.115  
 进样时间 : 2025/04/02 05:35:35 实验者: xiexinhui  
 处理时间 (V2) : 2025/04/02 09:42:15 处理者: xiexinhui  
 仪器型号: SHIMADZU LC-2050C(FX259)

## &lt;色谱图&gt;

mV

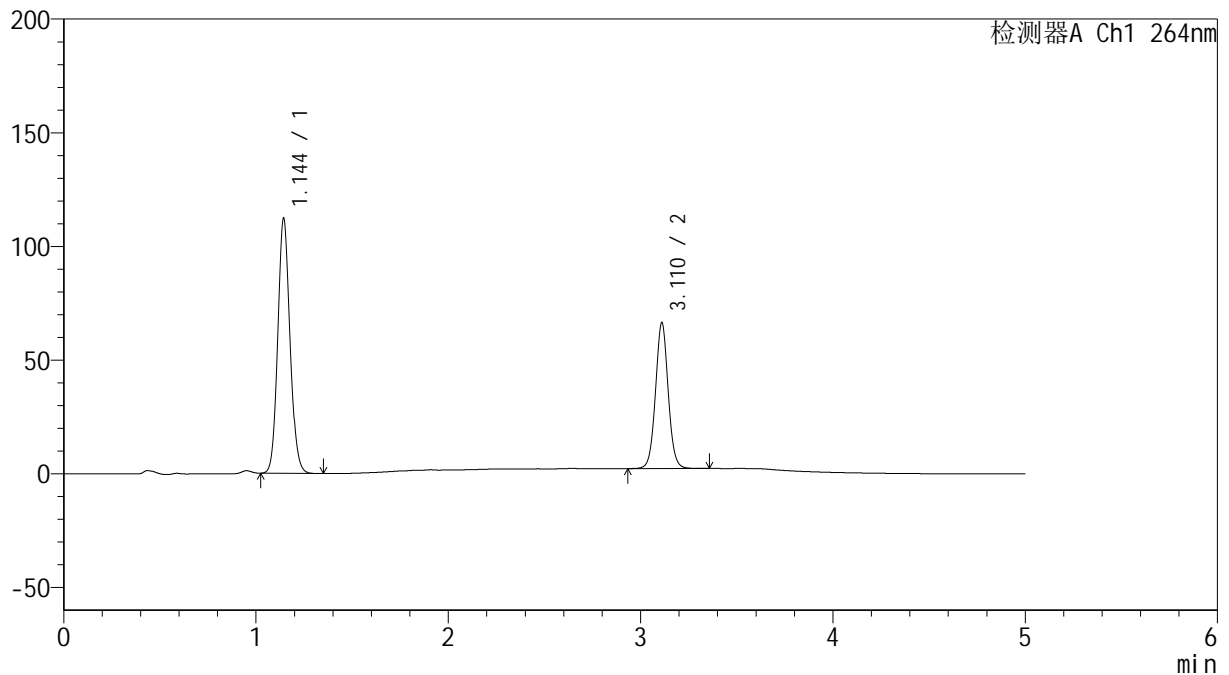

## &lt;峰表&gt;

检测器A Ch1 264nm

| 峰号 | 保留时间  | 面积     | 高度     | 面积%     | 理论塔板数(USP) | 拖尾因子  | 分离度(USP) |
|----|-------|--------|--------|---------|------------|-------|----------|
| 1  | 1.144 | 493316 | 111787 | 62.659  | 1578       | 1.105 | --       |
| 2  | 3.110 | 293990 | 63872  | 37.341  | 10895      | 1.040 | 16.774   |
| 总计 |       | 787306 | 175658 | 100.000 |            |       |          |

## &lt;样品信息&gt;

色谱柱 :XB-C18(50mm\*4.6mm,5 $\mu$ m) 流速: 1.5ml/min  
 柱温 :35 $^{\circ}$ C 波长: 264nm  
 数据文件名: RC\$SMF-4078 - 31-8/10-1277-2 - zzp-2024083021p-zjtj6y-rcqx-2-pH6.8+0.35tw20jz-jf50z-p3-30min.l  
 方法文件名: RC\$SMF-4078 - SMF-4078-rcqx-FX259.lcm  
 批处理文件名: RC\$SMF-4078 - 20250401-FX259.lcb  
 样品瓶号 : 4-23  
 进样体积 : 20  $\mu$ l 版本号: 6.115  
 进样时间 : 2025/04/02 05:41:00 实验者: xiexinhui  
 处理时间 (V2) : 2025/04/02 09:42:18 处理者: xiexinhui  
 仪器型号: SHIMADZU LC-2050C(FX259)

## &lt;色谱图&gt;

mV

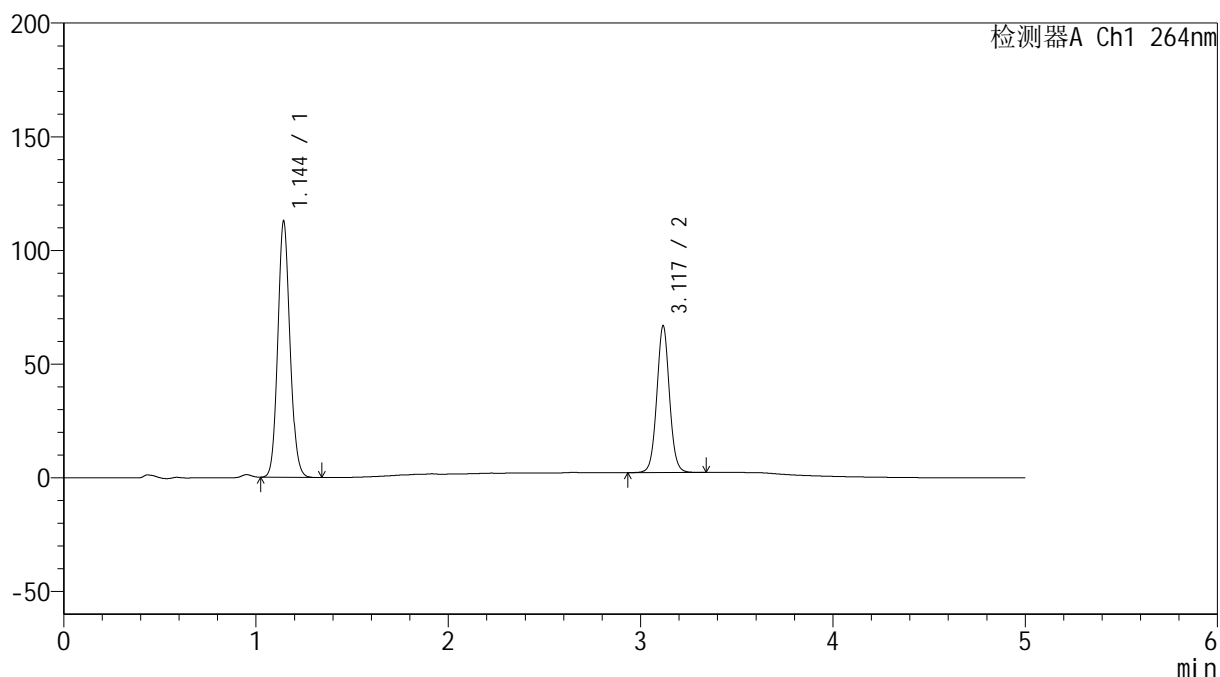

## &lt;峰表&gt;

检测器A Ch1 264nm

| 峰号 | 保留时间  | 面积     | 高度     | 面积%     | 理论塔板数(USP) | 拖尾因子  | 分离度(USP) |
|----|-------|--------|--------|---------|------------|-------|----------|
| 1  | 1.144 | 495128 | 112335 | 62.654  | 1582       | 1.105 | --       |
| 2  | 3.117 | 295132 | 64020  | 37.346  | 10975      | 1.041 | 16.852   |
| 总计 |       | 790260 | 176356 | 100.000 |            |       |          |

## &lt;样品信息&gt;

色谱柱 :XB-C18(50mm\*4.6mm,5 $\mu$ m) 流速: 1.5ml/min  
 柱温 :35 $^{\circ}$ C 波长: 264nm  
 数据文件名: RC\$SMF-4078 - 31-8/10-1278-2 - zzp-2024083021p-zjtj6y-rcqx-2-pH6.8+0.35tw20jz-jf50z-p4-30min.l  
 方法文件名: RC\$SMF-4078 - SMF-4078-rcqx-FX259.lcm  
 批处理文件名: RC\$SMF-4078 - 20250401-FX259.lcb  
 样品瓶号 : 4-32  
 进样体积 : 20  $\mu$ l 版本号: 6.115  
 进样时间 : 2025/04/02 05:46:24 实验者: xiexinhui  
 处理时间 (V2) : 2025/04/02 09:42:20 处理者: xiexinhui  
 仪器型号: SHIMADZU LC-2050C(FX259)

## &lt;色谱图&gt;

mV

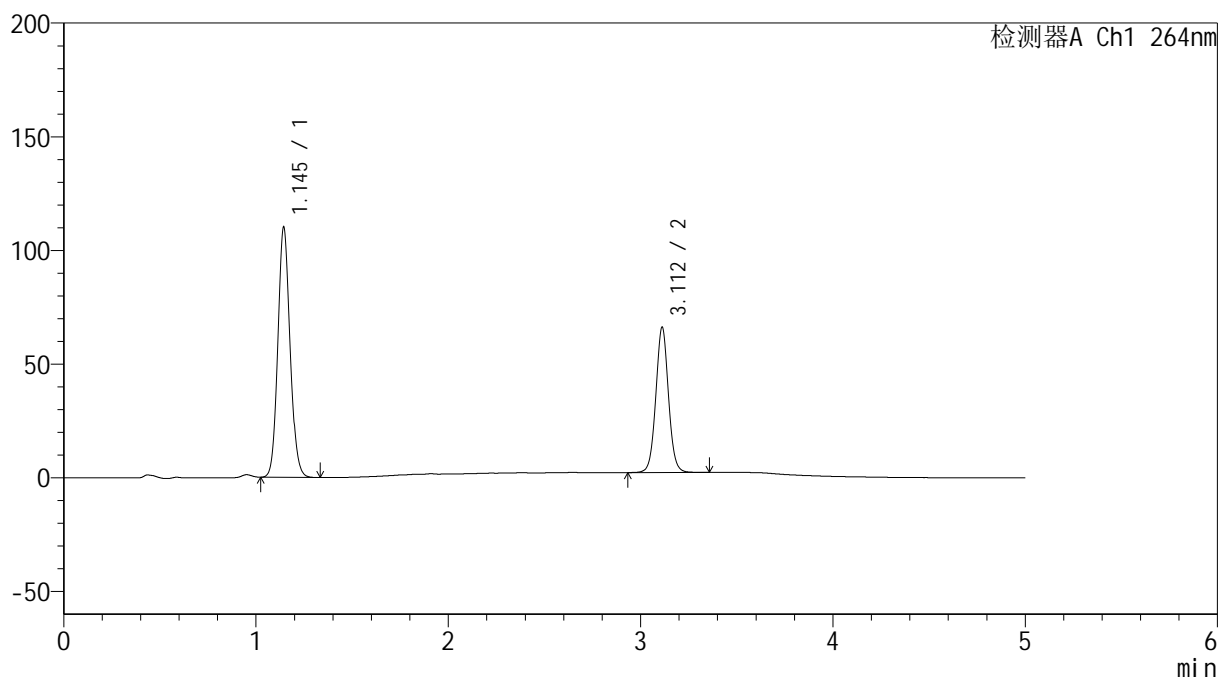

## &lt;峰表&gt;

检测器A Ch1 264nm

| 峰号 | 保留时间  | 面积     | 高度     | 面积%     | 理论塔板数(USP) | 拖尾因子  | 分离度(USP) |
|----|-------|--------|--------|---------|------------|-------|----------|
| 1  | 1.145 | 483453 | 109719 | 62.321  | 1580       | 1.104 | --       |
| 2  | 3.112 | 292294 | 63852  | 37.679  | 10939      | 1.041 | 16.800   |
| 总计 |       | 775748 | 173571 | 100.000 |            |       |          |

## &lt;样品信息&gt;

色谱柱 :XB-C18(50mm\*4.6mm,5 $\mu$ m) 流速: 1.5ml/min  
 柱温 :35 $^{\circ}$ C 波长: 264nm  
 数据文件名: RC\$SMF-4078 - 31-8/10-1279-2 - zzp-2024083021p-zjtj6y-rcqx-2-pH6.8+0.35tw20jz-jf50z-p5-30min.l  
 方法文件名: RC\$SMF-4078 - SMF-4078-rcqx-FX259.lcm  
 批处理文件名: RC\$SMF-4078 - 20250401-FX259.lcb  
 样品瓶号 : 4-41  
 进样体积 : 20  $\mu$ l 版本号: 6.115  
 进样时间 : 2025/04/02 05:51:47 实验者: xiexinhui  
 处理时间 (V2) : 2025/04/02 09:42:23 处理者: xiexinhui  
 仪器型号: SHIMADZU LC-2050C(FX259)

## &lt;色谱图&gt;

mV

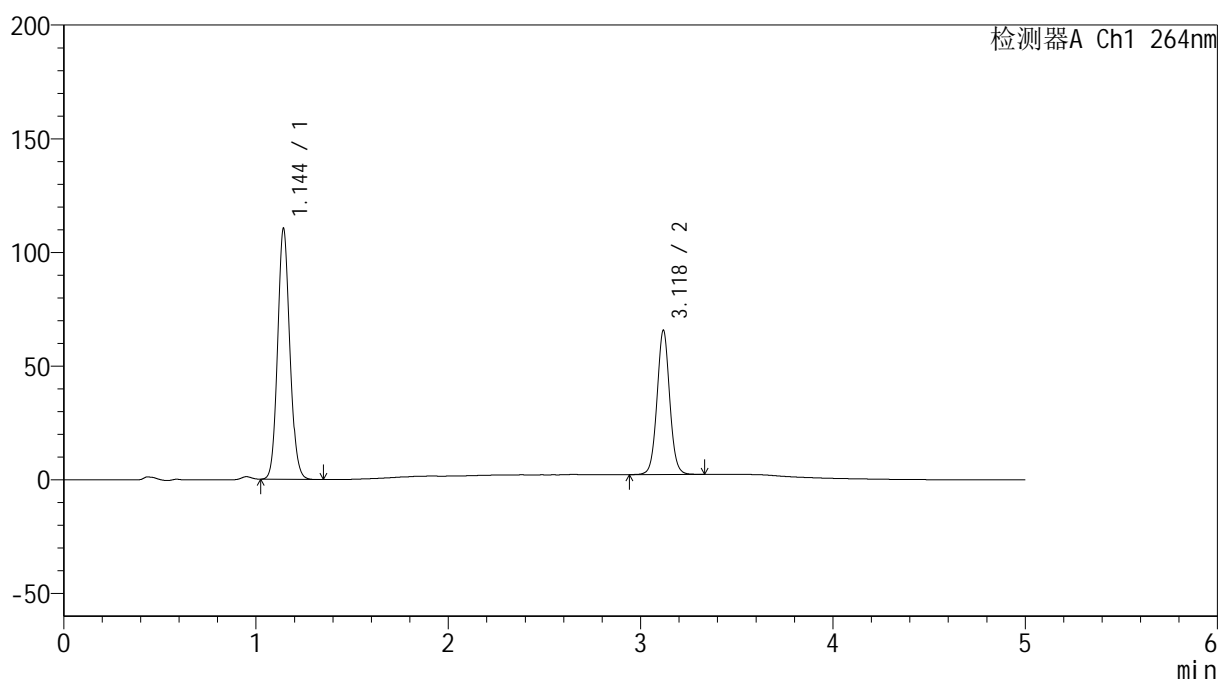

## &lt;峰表&gt;

检测器A Ch1 264nm

| 峰号 | 保留时间  | 面积     | 高度     | 面积%     | 理论塔板数(USP) | 拖尾因子  | 分离度(USP) |
|----|-------|--------|--------|---------|------------|-------|----------|
| 1  | 1.144 | 484458 | 109635 | 62.535  | 1577       | 1.106 | --       |
| 2  | 3.118 | 290238 | 63029  | 37.465  | 10968      | 1.040 | 16.858   |
| 总计 |       | 774696 | 172664 | 100.000 |            |       |          |

## &lt;样品信息&gt;

色谱柱 :XB-C18(50mm\*4.6mm,5 $\mu$ m) 流速: 1.5ml/min  
柱温 :35 $^{\circ}$ C 波长: 264nm  
数据文件名: RC\$SMF-4078 - 31-8/10-1280-2 - zzp-2024083021p-zjtj6y-rcqx-2-pH6.8+0.35tw20jz-jf50z-p6-30min.l  
方法文件名: RC\$SMF-4078 - SMF-4078-rcqx-FX259.lcm  
批处理文件名: RC\$SMF-4078 - 20250401-FX259.lcb  
样品瓶号 : 4-50  
进样体积 : 20  $\mu$ l 版本号: 6.115  
进样时间 : 2025/04/02 05:57:11 实验者: xiexinhui  
处理时间 (V2) : 2025/04/02 09:42:25 处理者: xiexinhui  
仪器型号: SHIMADZU LC-2050C(FX259)

## &lt;色谱图&gt;

mV

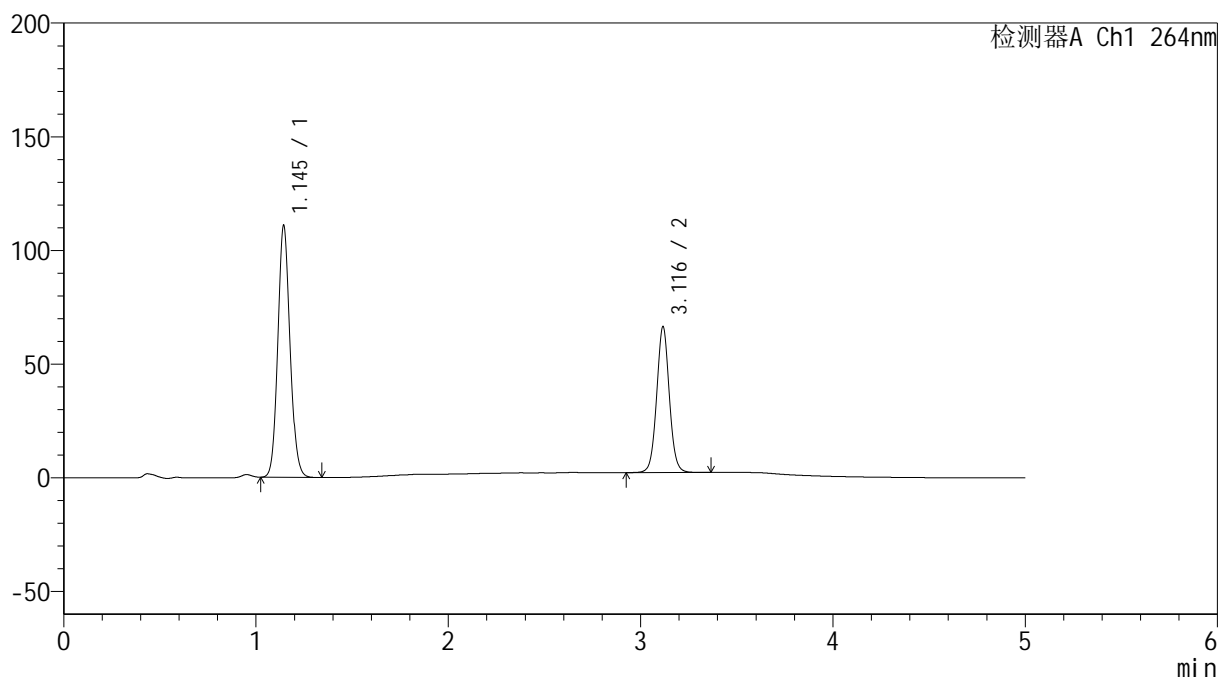

## &lt;峰表&gt;

检测器A Ch1 264nm

| 峰号 | 保留时间  | 面积     | 高度     | 面积%     | 理论塔板数(USP) | 拖尾因子  | 分离度(USP) |
|----|-------|--------|--------|---------|------------|-------|----------|
| 1  | 1.145 | 486926 | 110458 | 62.405  | 1579       | 1.104 | --       |
| 2  | 3.116 | 293346 | 63823  | 37.595  | 10976      | 1.042 | 16.840   |
| 总计 |       | 780272 | 174282 | 100.000 |            |       |          |

## &lt;样品信息&gt;

色谱柱 :XB-C18(50mm\*4.6mm,5 $\mu$ m) 流速: 1.5ml/min  
柱温 :35 $^{\circ}$ C 波长: 264nm  
数据文件名: RC\$SMF-4078 - 31-8/10-1281-2 - zzp-2024083021p-zjtj6y-rcqx-2-pH6.8+0.35tw20jz-jf50z-p1-45min.l  
方法文件名: RC\$SMF-4078 - SMF-4078-rcqx-FX259.lcm  
批处理文件名: RC\$SMF-4078 - 20250401-FX259.lcb  
样品瓶号 : 4-6  
进样体积 : 20  $\mu$ l 版本号: 6.115  
进样时间 : 2025/04/02 06:02:36 实验者: xiexinhui  
处理时间 (V2) : 2025/04/02 09:42:28 处理者: xiexinhui  
仪器型号: SHIMADZU LC-2050C(FX259)

## &lt;色谱图&gt;

mV

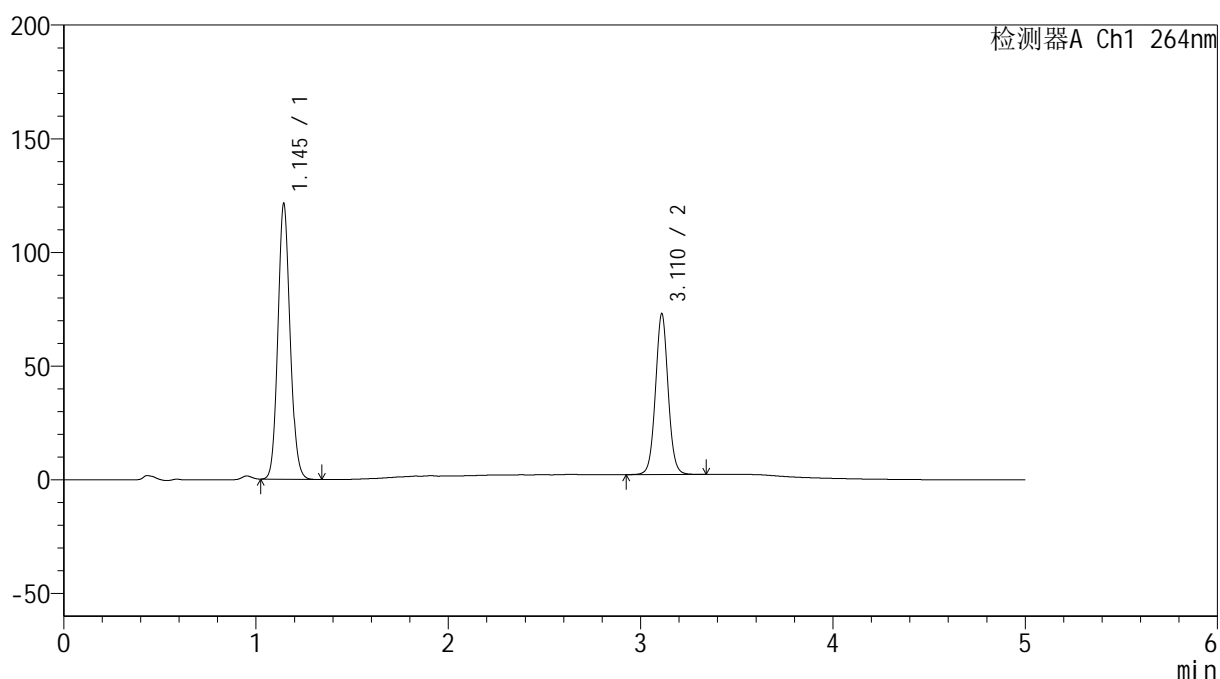

## &lt;峰表&gt;

检测器A Ch1 264nm

| 峰号 | 保留时间  | 面积     | 高度     | 面积%     | 理论塔板数(USP) | 拖尾因子  | 分离度(USP) |
|----|-------|--------|--------|---------|------------|-------|----------|
| 1  | 1.145 | 532985 | 121021 | 62.242  | 1579       | 1.106 | --       |
| 2  | 3.110 | 323327 | 70332  | 37.758  | 10933      | 1.041 | 16.780   |
| 总计 |       | 856312 | 191353 | 100.000 |            |       |          |

## &lt;样品信息&gt;

色谱柱 :XB-C18(50mm\*4.6mm,5 $\mu$ m) 流速: 1.5ml/min  
 柱温 :35 $^{\circ}$ C 波长: 264nm  
 数据文件名: RC\$SMF-4078 - 31-8/10-1282-2 - zzp-2024083021p-zjtj6y-rcqx-2-pH6.8+0.35tw20jz-jf50z-p2-45min.l  
 方法文件名: RC\$SMF-4078 - SMF-4078-rcqx-FX259.lcm  
 批处理文件名: RC\$SMF-4078 - 20250401-FX259.lcb  
 样品瓶号 : 4-15  
 进样体积 : 20  $\mu$ l 版本号: 6.115  
 进样时间 : 2025/04/02 06:07:59 实验者: xiexinhui  
 处理时间 (V2) : 2025/04/02 09:42:30 处理者: xiexinhui  
 仪器型号: SHIMADZU LC-2050C(FX259)

## &lt;色谱图&gt;

mV

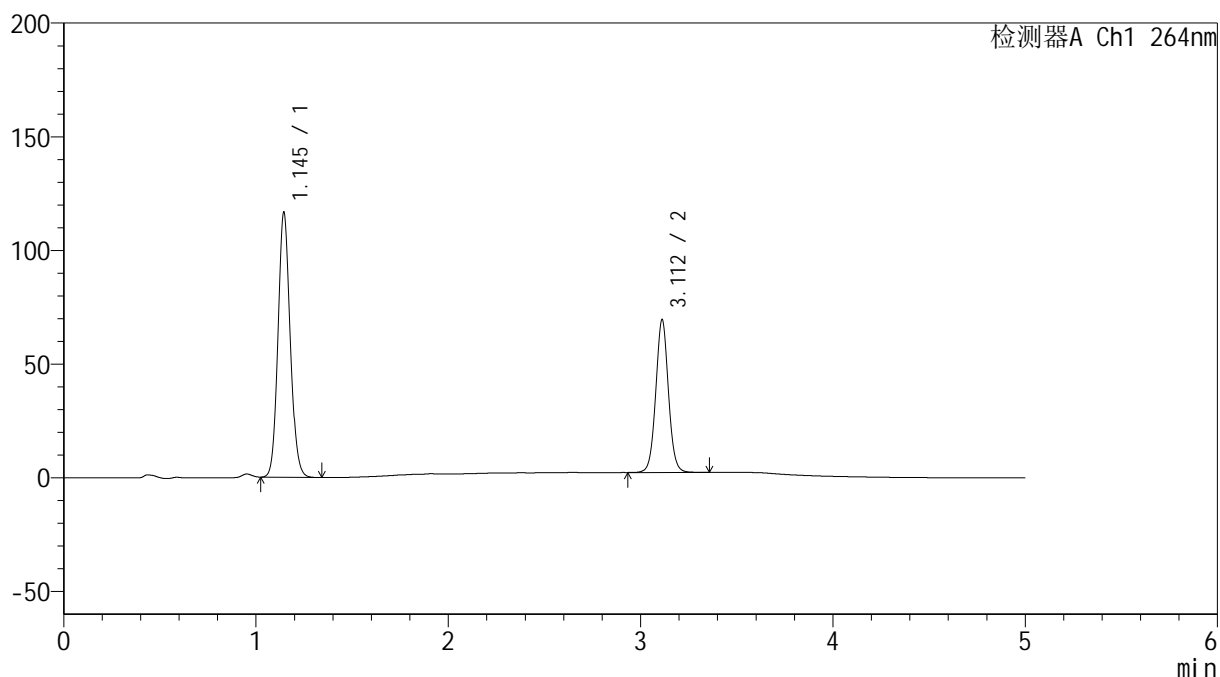

## &lt;峰表&gt;

检测器A Ch1 264nm

| 峰号 | 保留时间  | 面积     | 高度     | 面积%     | 理论塔板数(USP) | 拖尾因子  | 分离度(USP) |
|----|-------|--------|--------|---------|------------|-------|----------|
| 1  | 1.145 | 512165 | 116407 | 62.470  | 1579       | 1.105 | --       |
| 2  | 3.112 | 307693 | 67107  | 37.530  | 10913      | 1.040 | 16.773   |
| 总计 |       | 819858 | 183514 | 100.000 |            |       |          |

## &lt;样品信息&gt;

色谱柱 :XB-C18(50mm\*4.6mm,5 $\mu$ m) 流速: 1.5ml/min  
 柱温 :35 $^{\circ}$ C 波长: 264nm  
 数据文件名: RC\$SMF-4078 - 31-8/10-1283-2 - zzp-2024083021p-zjtj6y-rcqx-2-pH6.8+0.35tw20jz-jf50z-p3-45min.l  
 方法文件名: RC\$SMF-4078 - SMF-4078-rcqx-FX259.lcm  
 批处理文件名: RC\$SMF-4078 - 20250401-FX259.lcb  
 样品瓶号 : 4-24  
 进样体积 : 20  $\mu$ l 版本号: 6.115  
 进样时间 : 2025/04/02 06:13:23 实验者: xiexinhui  
 处理时间 (V2) : 2025/04/02 09:42:33 处理者: xiexinhui  
 仪器型号: SHIMADZU LC-2050C(FX259)

## &lt;色谱图&gt;

mV

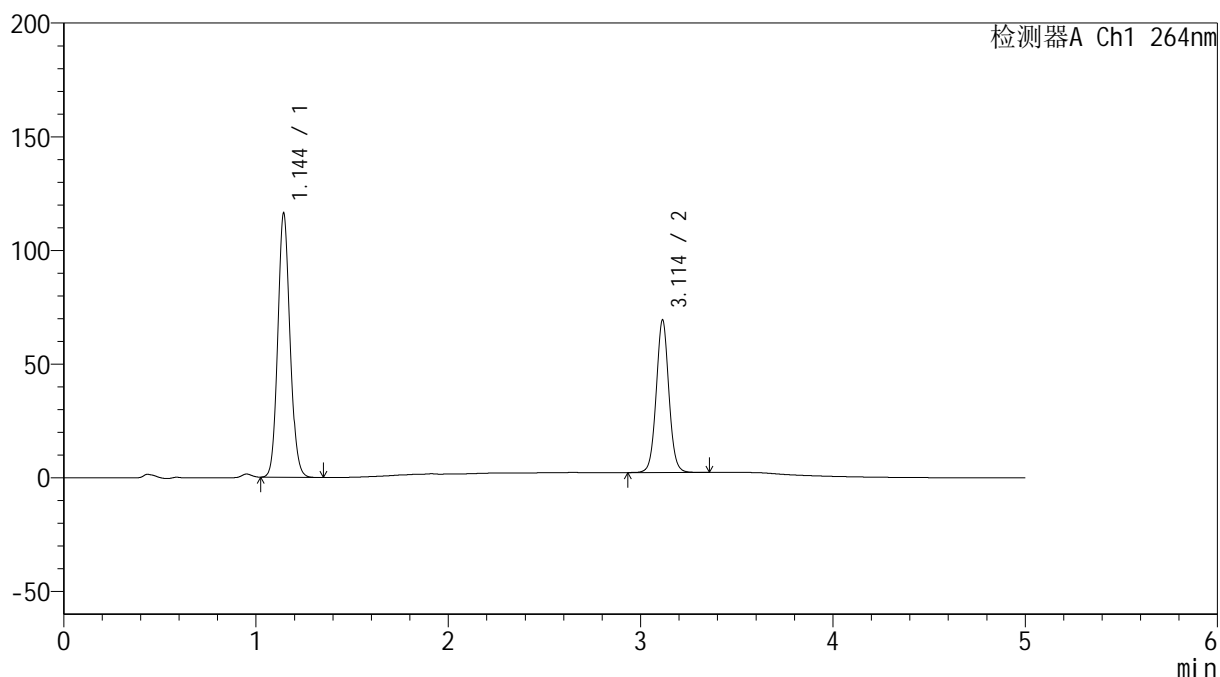

## &lt;峰表&gt;

检测器A Ch1 264nm

| 峰号 | 保留时间  | 面积     | 高度     | 面积%     | 理论塔板数(USP) | 拖尾因子  | 分离度(USP) |
|----|-------|--------|--------|---------|------------|-------|----------|
| 1  | 1.144 | 510752 | 115796 | 62.493  | 1578       | 1.105 | --       |
| 2  | 3.114 | 306538 | 67096  | 37.507  | 10963      | 1.042 | 16.819   |
| 总计 |       | 817290 | 182893 | 100.000 |            |       |          |

## &lt;样品信息&gt;

色谱柱 :XB-C18(50mm\*4.6mm,5 $\mu$ m) 流速: 1.5ml/min  
柱温 :35 $^{\circ}$ C 波长: 264nm  
数据文件名: RC\$SMF-4078 - 31-8/10-1284-2 - zzp-2024083021p-zjtj6y-rcqx-2-pH6.8+0.35tw20jz-jf50z-p4-45min.l  
方法文件名: RC\$SMF-4078 - SMF-4078-rcqx-FX259.lcm  
批处理文件名: RC\$SMF-4078 - 20250401-FX259.lcb  
样品瓶号 : 4-33  
进样体积 : 20  $\mu$ l 版本号: 6.115  
进样时间 : 2025/04/02 06:18:47 实验者: xiexinhui  
处理时间 (V2) : 2025/04/02 09:42:36 处理者: xiexinhui  
仪器型号: SHIMADZU LC-2050C(FX259)

## &lt;色谱图&gt;

mV

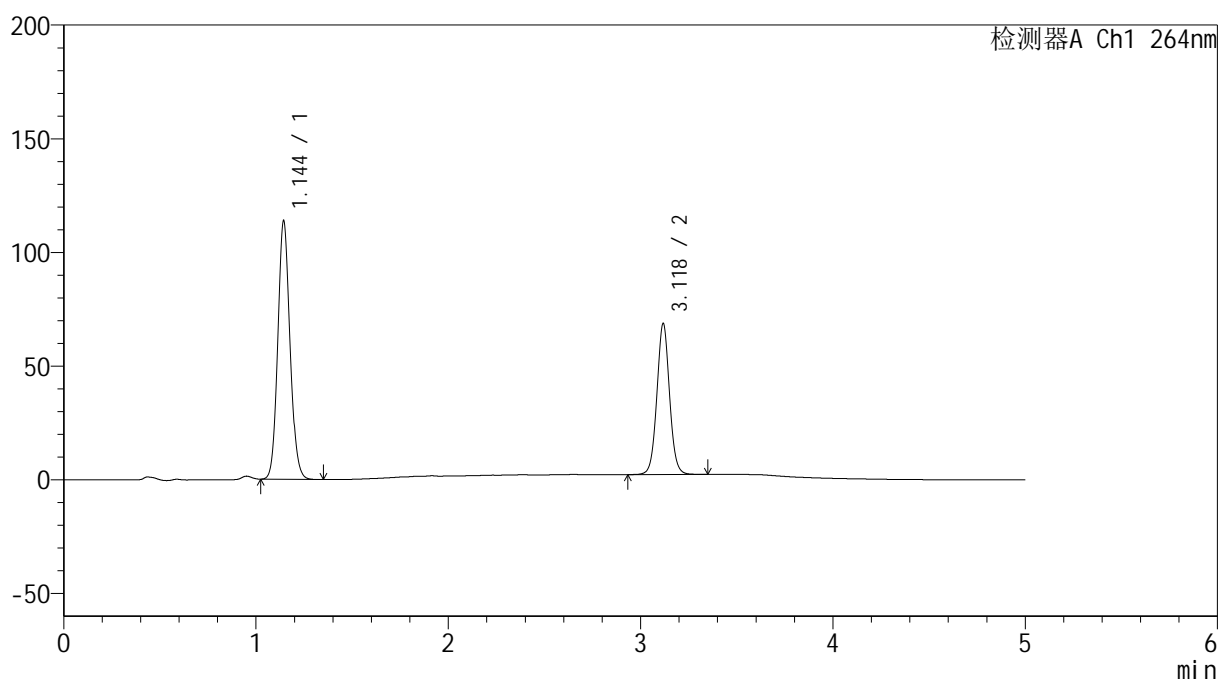

## &lt;峰表&gt;

检测器A Ch1 264nm

| 峰号 | 保留时间  | 面积     | 高度     | 面积%     | 理论塔板数(USP) | 拖尾因子  | 分离度(USP) |
|----|-------|--------|--------|---------|------------|-------|----------|
| 1  | 1.144 | 499471 | 113293 | 62.175  | 1580       | 1.105 | --       |
| 2  | 3.118 | 303862 | 65780  | 37.825  | 10969      | 1.041 | 16.846   |
| 总计 |       | 803333 | 179073 | 100.000 |            |       |          |

## &lt;样品信息&gt;

色谱柱 :XB-C18(50mm\*4.6mm,5 $\mu$ m) 流速: 1.5ml/min  
 柱温 :35 $^{\circ}$ C 波长: 264nm  
 数据文件名: RC\$SMF-4078 - 31-8/10-1285-2 - zzp-2024083021p-zjtj6y-rcqx-2-pH6.8+0.35tw20jz-jf50z-p5-45min.l  
 方法文件名: RC\$SMF-4078 - SMF-4078-rcqx-FX259.lcm  
 批处理文件名: RC\$SMF-4078 - 20250401-FX259.lcb  
 样品瓶号 : 4-42  
 进样体积 : 20  $\mu$ l 版本号: 6.115  
 进样时间 : 2025/04/02 06:24:11 实验者: xiexinhui  
 处理时间 (V2) : 2025/04/02 09:42:38 处理者: xiexinhui  
 仪器型号: SHIMADZU LC-2050C(FX259)

## &lt;色谱图&gt;

mV

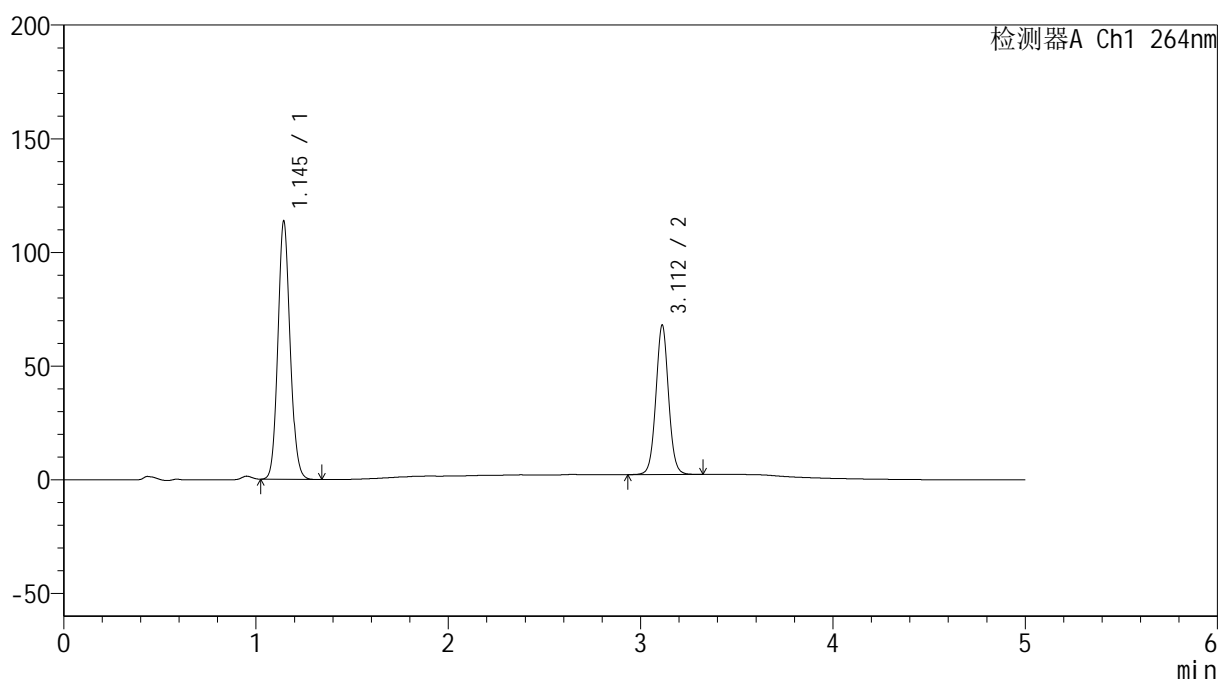

## &lt;峰表&gt;

检测器A Ch1 264nm

| 峰号 | 保留时间  | 面积     | 高度     | 面积%     | 理论塔板数(USP) | 拖尾因子  | 分离度(USP) |
|----|-------|--------|--------|---------|------------|-------|----------|
| 1  | 1.145 | 499500 | 113365 | 62.433  | 1578       | 1.105 | --       |
| 2  | 3.112 | 300557 | 65733  | 37.567  | 10936      | 1.039 | 16.791   |
| 总计 |       | 800057 | 179098 | 100.000 |            |       |          |

## &lt;样品信息&gt;

色谱柱 :XB-C18(50mm\*4.6mm,5 $\mu$ m) 流速: 1.5ml/min  
柱温 :35 $^{\circ}$ C 波长: 264nm  
数据文件名: RC\$SMF-4078 - 31-8/10-1286-2 - zzp-2024083021p-zjtj6y-rcqx-2-pH6.8+0.35tw20jz-jf50z-p6-45min.l  
方法文件名: RC\$SMF-4078 - SMF-4078-rcqx-FX259.lcm  
批处理文件名: RC\$SMF-4078 - 20250401-FX259.lcb  
样品瓶号 : 4-51  
进样体积 : 20  $\mu$ l 版本号: 6.115  
进样时间 : 2025/04/02 06:29:34 实验者: xiexinhui  
处理时间 (V2) : 2025/04/02 09:42:41 处理者: xiexinhui  
仪器型号: SHIMADZU LC-2050C(FX259)

## &lt;色谱图&gt;

mV

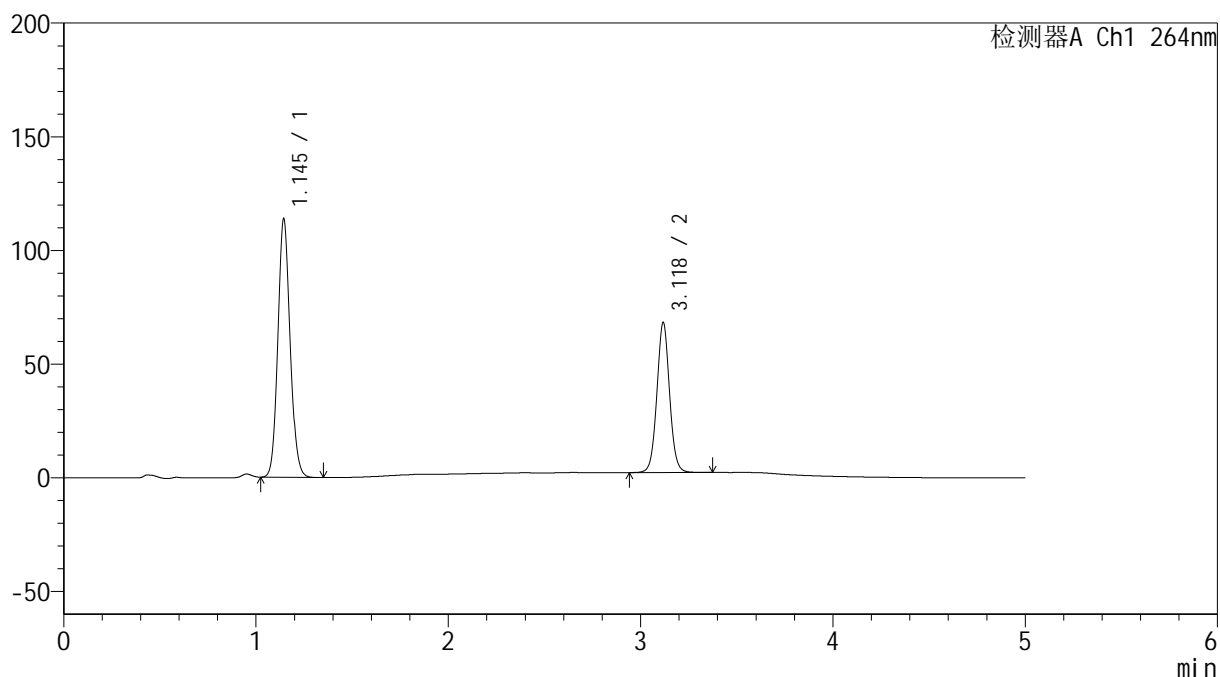

## &lt;峰表&gt;

检测器A Ch1 264nm

| 峰号 | 保留时间  | 面积     | 高度     | 面积%     | 理论塔板数(USP) | 拖尾因子  | 分离度(USP) |
|----|-------|--------|--------|---------|------------|-------|----------|
| 1  | 1.145 | 500499 | 113439 | 62.334  | 1574       | 1.105 | --       |
| 2  | 3.118 | 302431 | 65388  | 37.666  | 10954      | 1.041 | 16.820   |
| 总计 |       | 802930 | 178827 | 100.000 |            |       |          |

## &lt;样品信息&gt;

色谱柱 :XB-C18(50mm\*4.6mm,5 $\mu$ m) 流速: 1.5ml/min  
 柱温 :35 $^{\circ}$ C 波长: 264nm  
 数据文件名: RC\$SMF-4078 - 31-8/10-1287-2 - zzp-2024083021p-zjtj6y-rcqx-2-pH6.8+0.35tw20jz-jf50z-p1-60min.l  
 方法文件名: RC\$SMF-4078 - SMF-4078-rcqx-FX259.lcm  
 批处理文件名: RC\$SMF-4078 - 20250401-FX259.lcb  
 样品瓶号 : 4-7  
 进样体积 : 20  $\mu$ l 版本号: 6.115  
 进样时间 : 2025/04/02 06:34:59 实验者: xiexinhui  
 处理时间 (V2) : 2025/04/02 09:42:43 处理者: xiexinhui  
 仪器型号: SHIMADZU LC-2050C(FX259)

## &lt;色谱图&gt;

mV

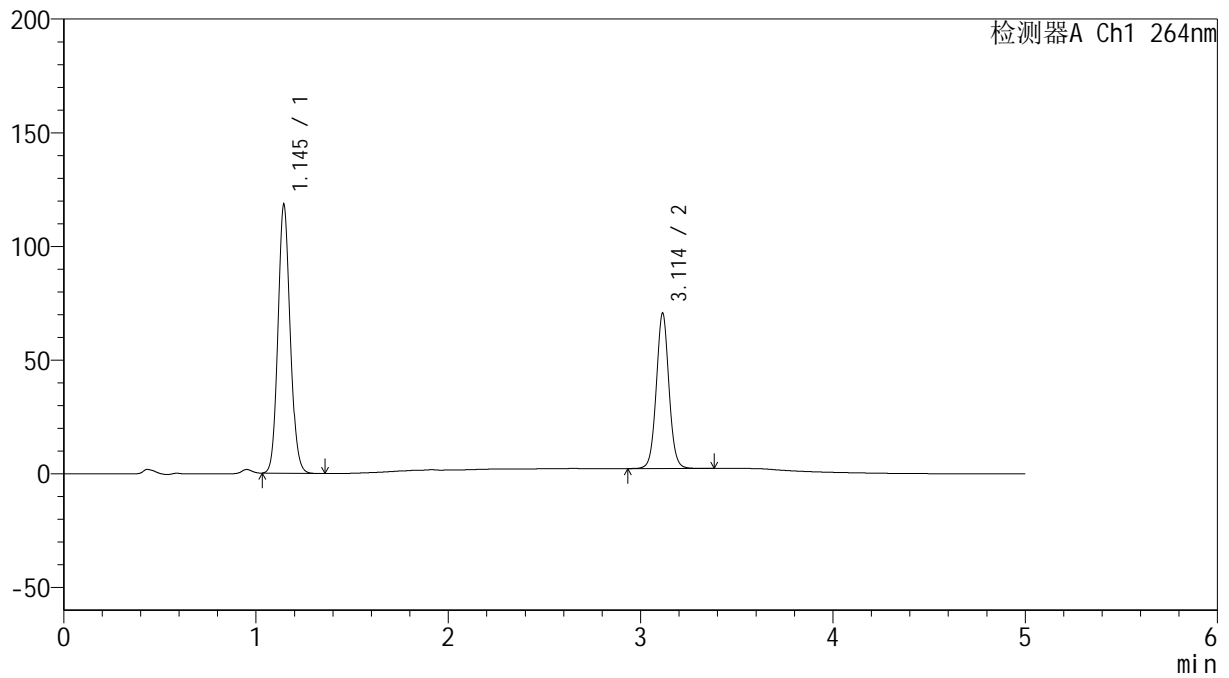

## &lt;峰表&gt;

检测器A Ch1 264nm

| 峰号 | 保留时间  | 面积     | 高度     | 面积%     | 理论塔板数(USP) | 拖尾因子  | 分离度(USP) |
|----|-------|--------|--------|---------|------------|-------|----------|
| 1  | 1.145 | 519931 | 118027 | 62.460  | 1574       | 1.105 | --       |
| 2  | 3.114 | 312493 | 68311  | 37.540  | 10966      | 1.041 | 16.798   |
| 总计 |       | 832424 | 186337 | 100.000 |            |       |          |

## &lt;样品信息&gt;

色谱柱 :XB-C18(50mm\*4.6mm,5 $\mu$ m) 流速: 1.5ml/min  
 柱温 :35 $^{\circ}$ C 波长: 264nm  
 数据文件名: RC\$SMF-4078 - 31-8/10-1288-2 - zzp-2024083021p-zjtj6y-rcqx-2-pH6.8+0.35tw20jz-jf50z-p2-60min.l  
 方法文件名: RC\$SMF-4078 - SMF-4078-rcqx-FX259.lcm  
 批处理文件名: RC\$SMF-4078 - 20250401-FX259.lcb  
 样品瓶号 : 4-16  
 进样体积 : 20  $\mu$ l 版本号: 6.115  
 进样时间 : 2025/04/02 06:40:23 实验者: xiexinhui  
 处理时间 (V2) : 2025/04/02 09:42:46 处理者: xiexinhui  
 仪器型号: SHIMADZU LC-2050C(FX259)

## &lt;色谱图&gt;

mV

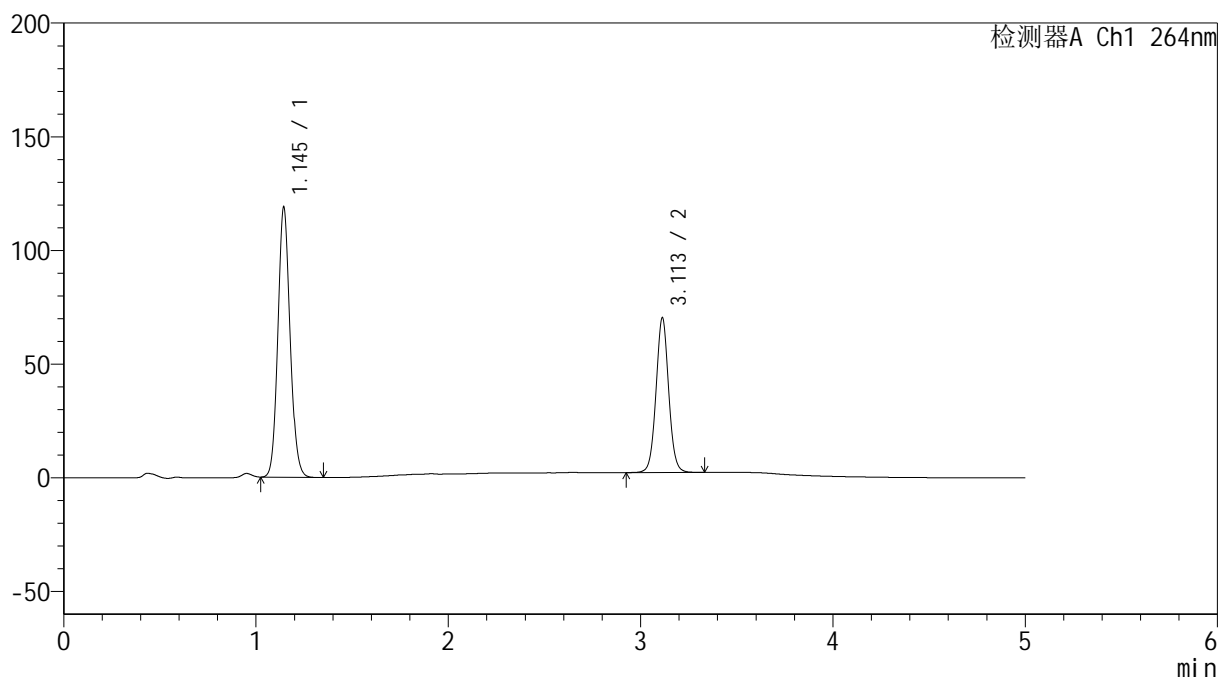

## &lt;峰表&gt;

检测器A Ch1 264nm

| 峰号 | 保留时间  | 面积     | 高度     | 面积%     | 理论塔板数(USP) | 拖尾因子  | 分离度(USP) |
|----|-------|--------|--------|---------|------------|-------|----------|
| 1  | 1.145 | 521929 | 118516 | 62.648  | 1579       | 1.104 | --       |
| 2  | 3.113 | 311179 | 68070  | 37.352  | 10947      | 1.041 | 16.804   |
| 总计 |       | 833108 | 186587 | 100.000 |            |       |          |

## &lt;样品信息&gt;

色谱柱 :XB-C18(50mm\*4.6mm,5 $\mu$ m) 流速: 1.5ml/min  
柱温 :35 $^{\circ}$ C 波长: 264nm  
数据文件名: RC\$SMF-4078 - 31-8/10-1289-2 - zzp-2024083021p-zjtj6y-rcqx-2-pH6.8+0.35tw20jz-jf50z-p3-60min.l  
方法文件名: RC\$SMF-4078 - SMF-4078-rcqx-FX259.lcm  
批处理文件名: RC\$SMF-4078 - 20250401-FX259.lcb  
样品瓶号 : 4-25  
进样体积 : 20  $\mu$ l 版本号: 6.115  
进样时间 : 2025/04/02 06:45:48 实验者: xiexinhui  
处理时间 (V2) : 2025/04/02 09:42:48 处理者: xiexinhui  
仪器型号: SHIMADZU LC-2050C(FX259)

## &lt;色谱图&gt;

mV

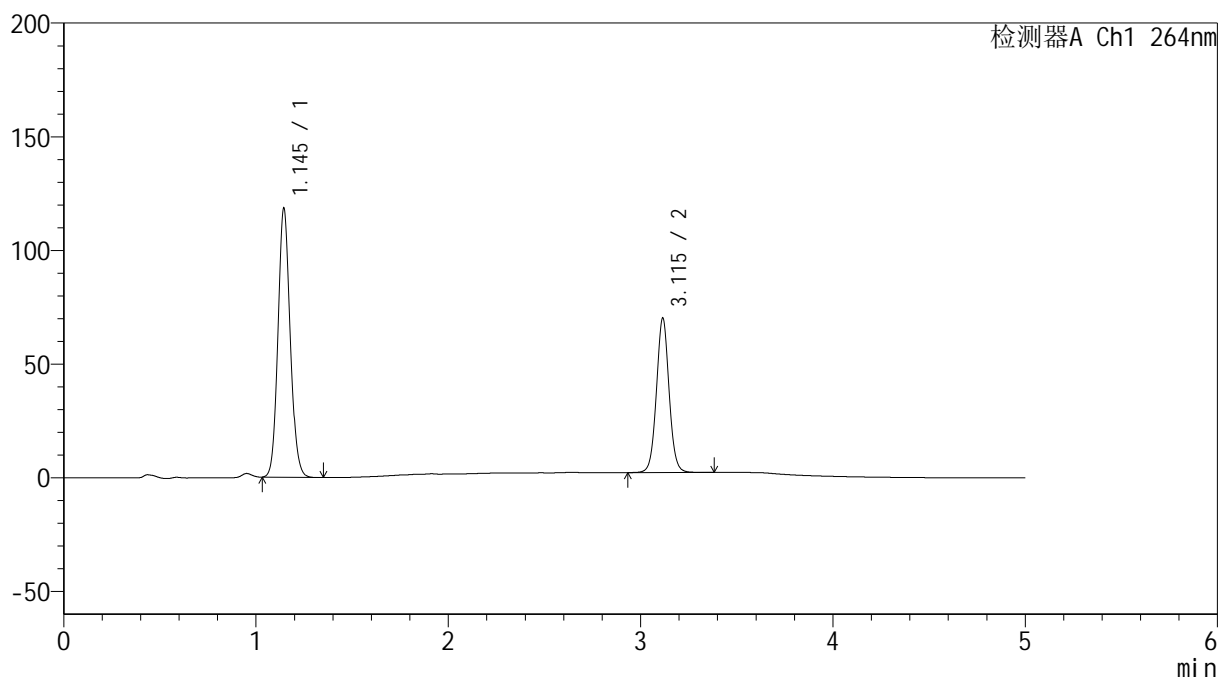

## &lt;峰表&gt;

检测器A Ch1 264nm

| 峰号 | 保留时间  | 面积     | 高度     | 面积%     | 理论塔板数(USP) | 拖尾因子  | 分离度(USP) |
|----|-------|--------|--------|---------|------------|-------|----------|
| 1  | 1.145 | 520686 | 118216 | 62.642  | 1575       | 1.105 | --       |
| 2  | 3.115 | 310524 | 67827  | 37.358  | 10980      | 1.042 | 16.809   |
| 总计 |       | 831210 | 186043 | 100.000 |            |       |          |

## &lt;样品信息&gt;

色谱柱 :XB-C18(50mm\*4.6mm,5 $\mu$ m) 流速: 1.5ml/min  
柱温 :35 $^{\circ}$ C 波长: 264nm  
数据文件名: RC\$SMF-4078 - 31-8/10-1290-2 - zzp-2024083021p-zjtj6y-rcqx-2-pH6.8+0.35tw20jz-jf50z-p4-60min.l  
方法文件名: RC\$SMF-4078 - SMF-4078-rcqx-FX259.lcm  
批处理文件名: RC\$SMF-4078 - 20250401-FX259.lcb  
样品瓶号 : 4-34  
进样体积 : 20  $\mu$ l 版本号: 6.115  
进样时间 : 2025/04/02 06:51:13 实验者: xiexinhui  
处理时间 (V2) : 2025/04/02 09:42:51 处理者: xiexinhui  
仪器型号: SHIMADZU LC-2050C(FX259)

## &lt;色谱图&gt;

mV

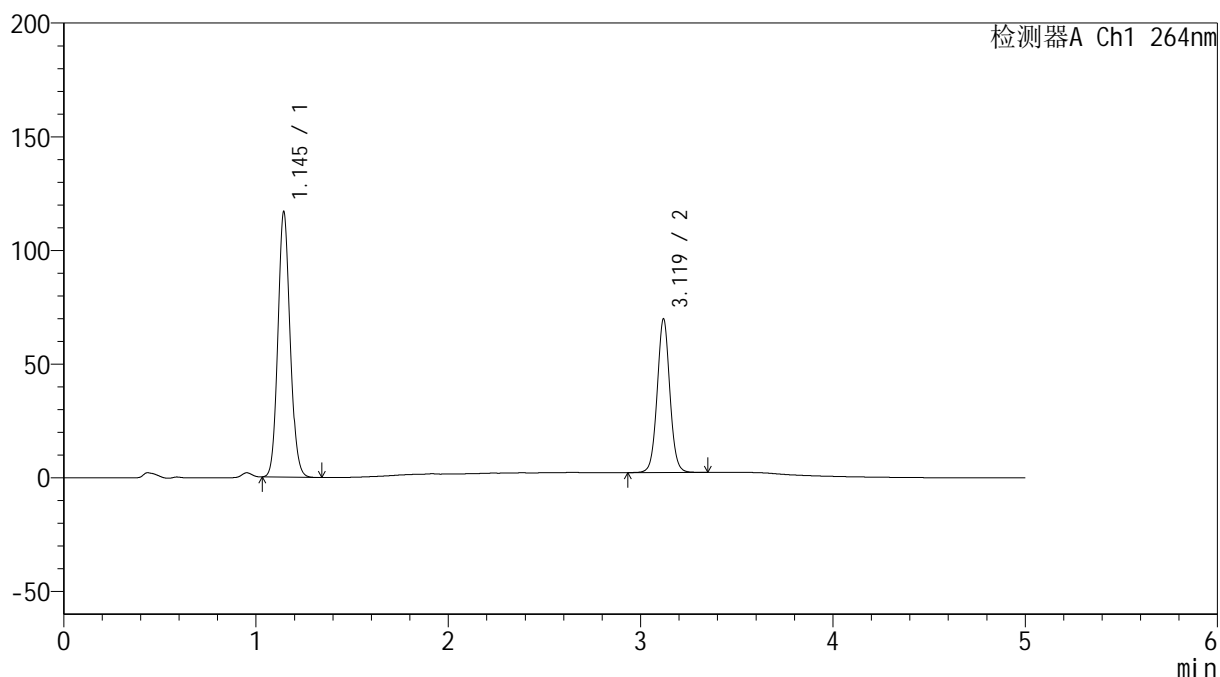

## &lt;峰表&gt;

检测器A Ch1 264nm

| 峰号 | 保留时间  | 面积     | 高度     | 面积%     | 理论塔板数(USP) | 拖尾因子  | 分离度(USP) |
|----|-------|--------|--------|---------|------------|-------|----------|
| 1  | 1.145 | 512971 | 116553 | 62.389  | 1580       | 1.105 | --       |
| 2  | 3.119 | 309243 | 67355  | 37.611  | 10980      | 1.040 | 16.851   |
| 总计 |       | 822214 | 183907 | 100.000 |            |       |          |

## &lt;样品信息&gt;

色谱柱 :XB-C18(50mm\*4.6mm,5 $\mu$ m) 流速: 1.5ml/min  
柱温 :35 $^{\circ}$ C 波长: 264nm  
数据文件名: RC\$SMF-4078 - 31-8/10-1291-2 - zzp-2024083021p-zjtj6y-rcqx-2-pH6.8+0.35tw20jz-jf50z-p5-60min.l  
方法文件名: RC\$SMF-4078 - SMF-4078-rcqx-FX259.lcm  
批处理文件名: RC\$SMF-4078 - 20250401-FX259.lcb  
样品瓶号 : 4-43  
进样体积 : 20  $\mu$ l 版本号: 6.115  
进样时间 : 2025/04/02 06:56:38 实验者: xiexinhui  
处理时间 (V2) : 2025/04/02 09:42:54 处理者: xiexinhui  
仪器型号: SHIMADZU LC-2050C(FX259)

## &lt;色谱图&gt;

mV

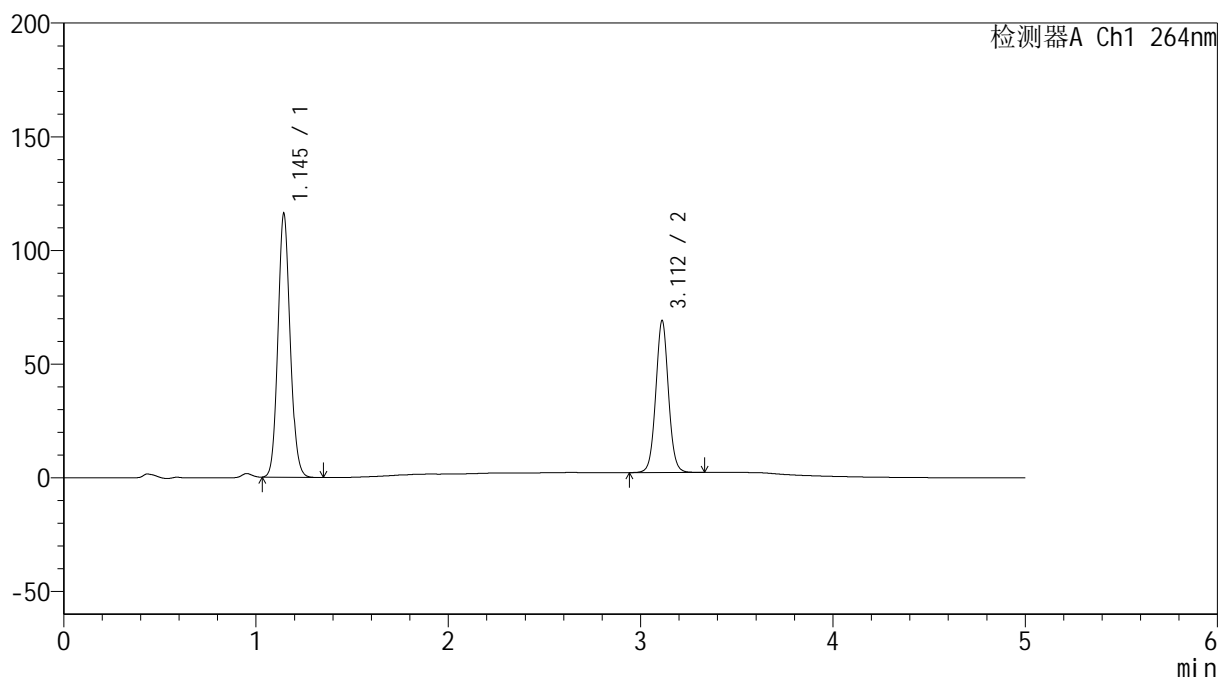

## &lt;峰表&gt;

检测器A Ch1 264nm

| 峰号 | 保留时间  | 面积     | 高度     | 面积%     | 理论塔板数(USP) | 拖尾因子  | 分离度(USP) |
|----|-------|--------|--------|---------|------------|-------|----------|
| 1  | 1.145 | 509997 | 115784 | 62.514  | 1575       | 1.105 | --       |
| 2  | 3.112 | 305811 | 66771  | 37.486  | 10914      | 1.040 | 16.768   |
| 总计 |       | 815808 | 182555 | 100.000 |            |       |          |

## &lt;样品信息&gt;

色谱柱 :XB-C18(50mm\*4.6mm,5 $\mu$ m) 流速: 1.5ml/min  
 柱温 :35 $^{\circ}$ C 波长: 264nm  
 数据文件名: RC\$SMF-4078 - 31-8/10-1292-2 - zzp-2024083021p-zjtj6y-rcqx-2-pH6.8+0.35tw20jz-jf50z-p6-60min.l  
 方法文件名: RC\$SMF-4078 - SMF-4078-rcqx-FX259.lcm  
 批处理文件名: RC\$SMF-4078 - 20250401-FX259.lcb  
 样品瓶号 : 4-52  
 进样体积 : 20  $\mu$ l 版本号: 6.115  
 进样时间 : 2025/04/02 07:02:02 实验者: xiexinhui  
 处理时间 (V2) : 2025/04/02 09:42:56 处理者: xiexinhui  
 仪器型号: SHIMADZU LC-2050C(FX259)

## &lt;色谱图&gt;

mV

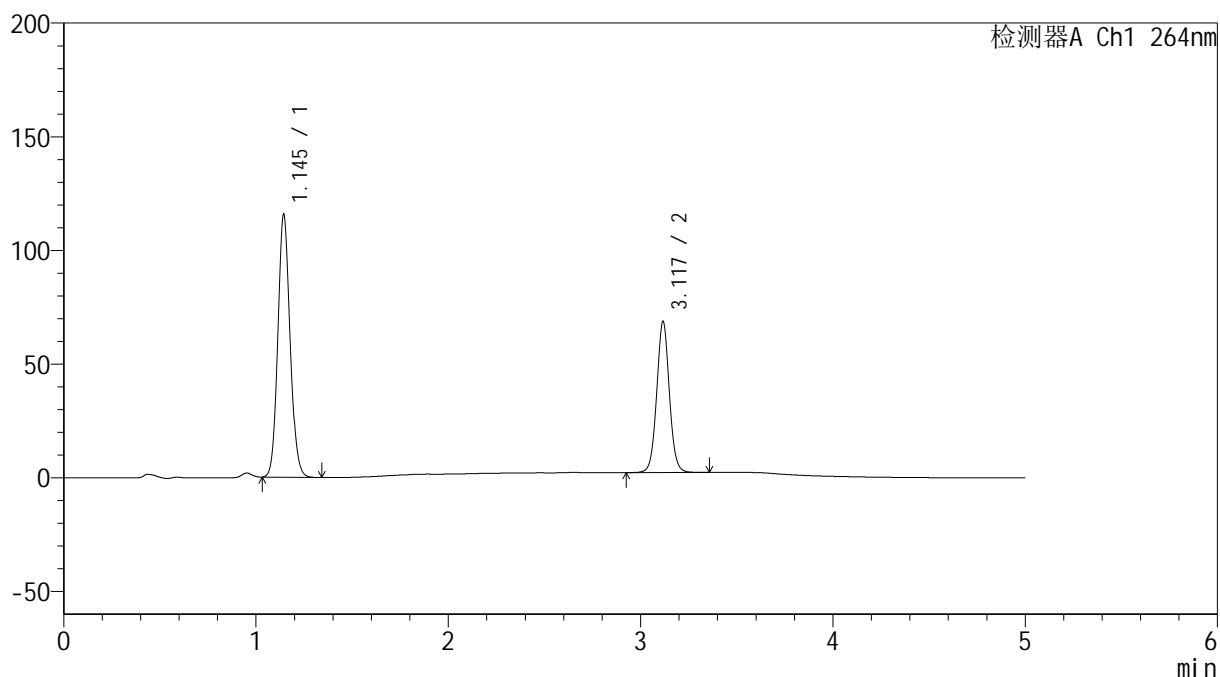

## &lt;峰表&gt;

检测器A Ch1 264nm

| 峰号 | 保留时间  | 面积     | 高度     | 面积%     | 理论塔板数(USP) | 拖尾因子  | 分离度(USP) |
|----|-------|--------|--------|---------|------------|-------|----------|
| 1  | 1.145 | 508596 | 115331 | 62.598  | 1575       | 1.104 | --       |
| 2  | 3.117 | 303880 | 66080  | 37.402  | 10980      | 1.041 | 16.827   |
| 总计 |       | 812475 | 181410 | 100.000 |            |       |          |

## &lt;样品信息&gt;

色谱柱 :XB-C18(50mm\*4.6mm,5 $\mu$ m) 流速: 1.5ml/min  
柱温 :35 $^{\circ}$ C 波长: 264nm  
数据文件名: RC\$SMF-4078 - 31-8/10-1293-2 - zzp-2024083021p-zjtj6y-rcqx-2-pH6.8+0.35tw20jz-jf50z-p1-JX.lcd  
方法文件名: RC\$SMF-4078 - SMF-4078-rcqx-FX259.lcm  
批处理文件名: RC\$SMF-4078 - 20250401-FX259.lcb  
样品瓶号 : 4-8  
进样体积 : 20  $\mu$ l 版本号: 6.115  
进样时间 : 2025/04/02 07:07:26 实验者: xiexinhui  
处理时间 (V2) : 2025/04/02 09:42:59 处理者: xiexinhui  
仪器型号: SHIMADZU LC-2050C(FX259)

## &lt;色谱图&gt;

mV

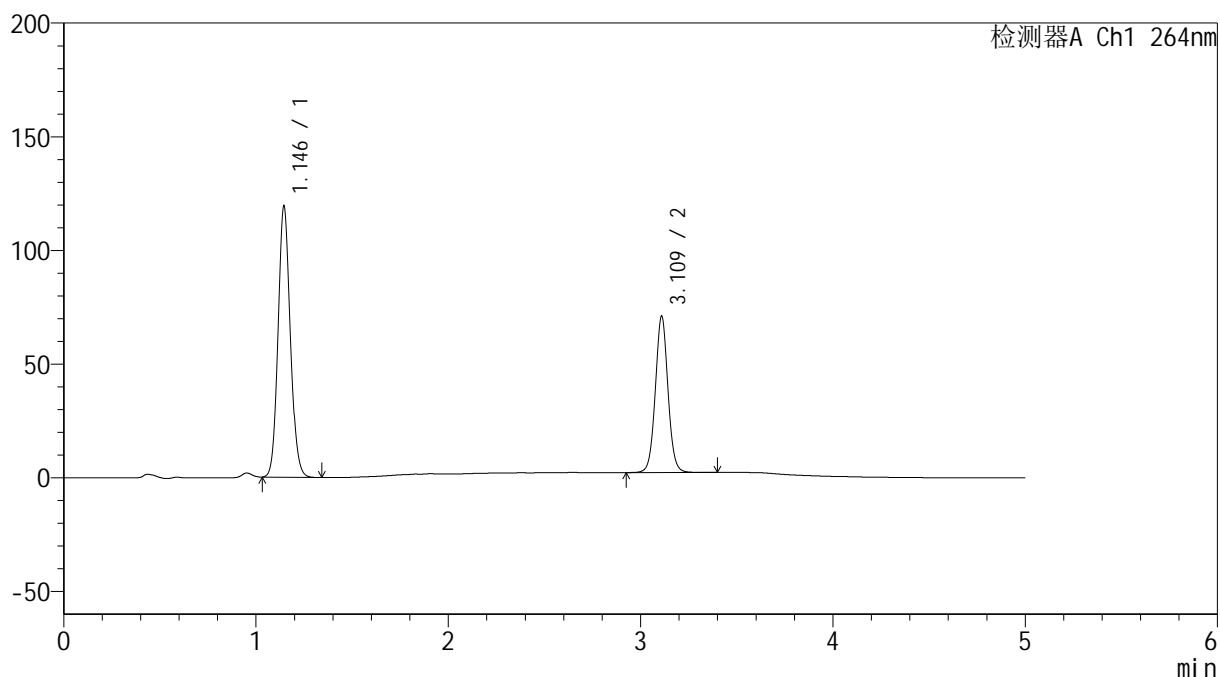

## &lt;峰表&gt;

检测器A Ch1 264nm

| 峰号 | 保留时间  | 面积     | 高度     | 面积%     | 理论塔板数(USP) | 拖尾因子  | 分离度(USP) |
|----|-------|--------|--------|---------|------------|-------|----------|
| 1  | 1.146 | 525272 | 119193 | 62.550  | 1574       | 1.105 | --       |
| 2  | 3.109 | 314485 | 68172  | 37.450  | 10939      | 1.042 | 16.749   |
| 总计 |       | 839757 | 187365 | 100.000 |            |       |          |

## <样品信息>

色谱柱 :XB-C18(50mm\*4.6mm,5 $\mu$ m)      流速: 1.5ml/min  
 柱温 :35 $^{\circ}$ C      波长: 264nm  
 数据文件名: RC\$SMF-4078 - 31-8/10-1294-2 - zzp-2024083021p-zjtj6y-rcqx-2-pH6.8+0.35tw20jz-jf50z-p2-JX.lcd  
 方法文件名: RC\$SMF-4078 - SMF-4078-rcqx-FX259.lcm  
 批处理文件名: RC\$SMF-4078 - 20250401-FX259.lcb  
 样品瓶号 : 4-17  
 进样体积 : 20  $\mu$ l      版本号: 6.115  
 进样时间 : 2025/04/02 07:12:50      实验者: xiexinhui  
 处理时间 (V2) : 2025/04/02 09:43:01      处理者: xiexinhui  
 仪器型号: SHIMADZU LC-2050C(FX259)

## <色谱图>

mV

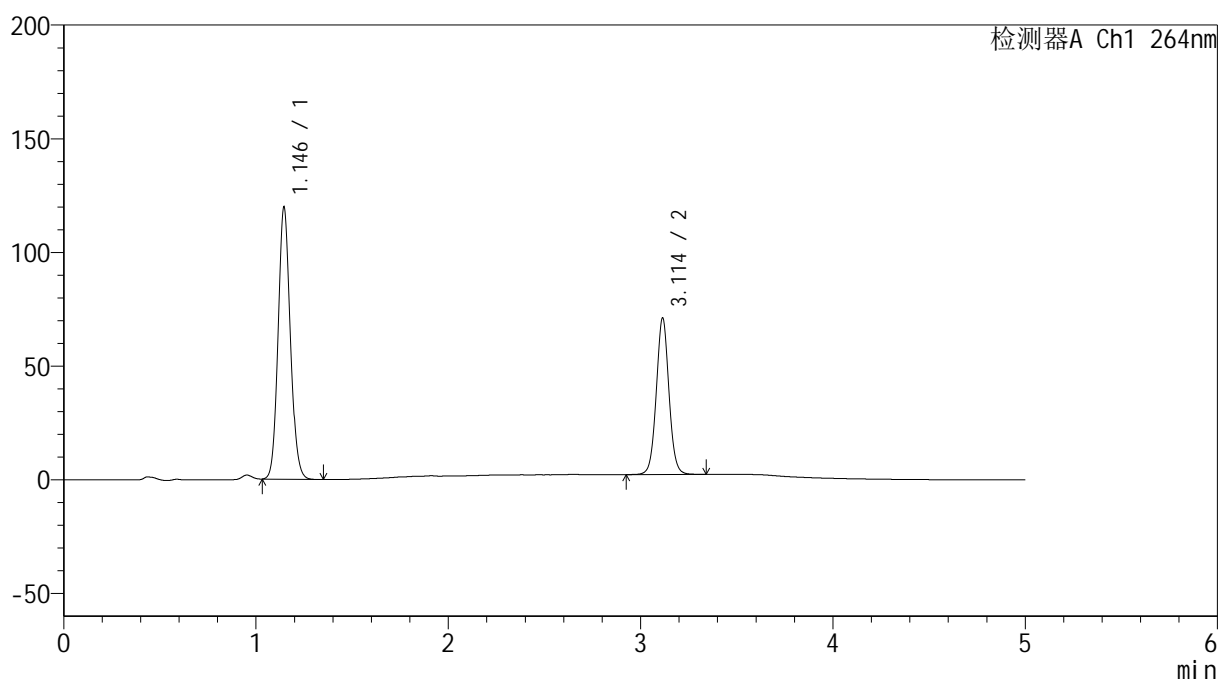

## <峰表>

检测器A Ch1 264nm

| 峰号 | 保留时间  | 面积     | 高度     | 面积%     | 理论塔板数(USP) | 拖尾因子  | 分离度(USP) |
|----|-------|--------|--------|---------|------------|-------|----------|
| 1  | 1.146 | 526661 | 119637 | 62.590  | 1578       | 1.105 | --       |
| 2  | 3.114 | 314789 | 68834  | 37.410  | 10962      | 1.041 | 16.794   |
| 总计 |       | 841450 | 188472 | 100.000 |            |       |          |

## &lt;样品信息&gt;

色谱柱 :XB-C18(50mm\*4.6mm,5 $\mu$ m) 流速: 1.5ml/min  
 柱温 :35 $^{\circ}$ C 波长: 264nm  
 数据文件名: RC\$SMF-4078 - 31-8/10-1295-2 - zzp-2024083021p-zjtj6y-rcqx-2-pH6.8+0.35tw20jz-jf50z-p3-JX.lcd  
 方法文件名: RC\$SMF-4078 - SMF-4078-rcqx-FX259.lcm  
 批处理文件名: RC\$SMF-4078 - 20250401-FX259.lcb  
 样品瓶号 : 4-26  
 进样体积 : 20  $\mu$ l 版本号: 6.115  
 进样时间 : 2025/04/02 07:18:15 实验者: xiexinhui  
 处理时间 (V2) : 2025/04/02 09:43:04 处理者: xiexinhui  
 仪器型号: SHIMADZU LC-2050C(FX259)

## &lt;色谱图&gt;

mV

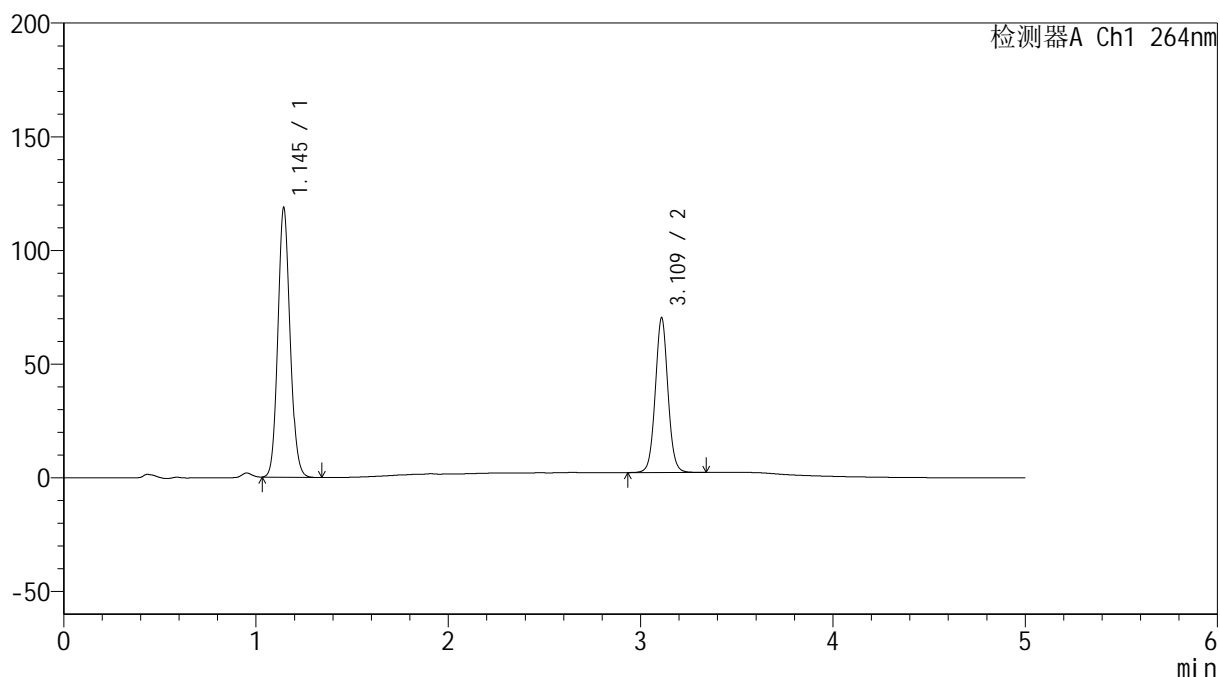

## &lt;峰表&gt;

检测器A Ch1 264nm

| 峰号 | 保留时间  | 面积     | 高度     | 面积%     | 理论塔板数(USP) | 拖尾因子  | 分离度(USP) |
|----|-------|--------|--------|---------|------------|-------|----------|
| 1  | 1.145 | 521441 | 118254 | 62.624  | 1575       | 1.105 | --       |
| 2  | 3.109 | 311216 | 67405  | 37.376  | 10920      | 1.042 | 16.761   |
| 总计 |       | 832656 | 185658 | 100.000 |            |       |          |

## &lt;样品信息&gt;

色谱柱 :XB-C18(50mm\*4.6mm,5 $\mu$ m) 流速: 1.5ml/min  
柱温 :35 $^{\circ}$ C 波长: 264nm  
数据文件名: RC\$SMF-4078 - 31-8/10-1296-2 - zzp-2024083021p-zjtj6y-rcqx-2-pH6.8+0.35tw20jz-jf50z-p4-JX.lcd  
方法文件名: RC\$SMF-4078 - SMF-4078-rcqx-FX259.lcm  
批处理文件名: RC\$SMF-4078 - 20250401-FX259.lcb  
样品瓶号 : 4-35  
进样体积 : 20  $\mu$ l 版本号: 6.115  
进样时间 : 2025/04/02 07:23:39 实验者: xiexinhui  
处理时间 (V2) : 2025/04/02 09:43:07 处理者: xiexinhui  
仪器型号: SHIMADZU LC-2050C(FX259)

## &lt;色谱图&gt;

mV

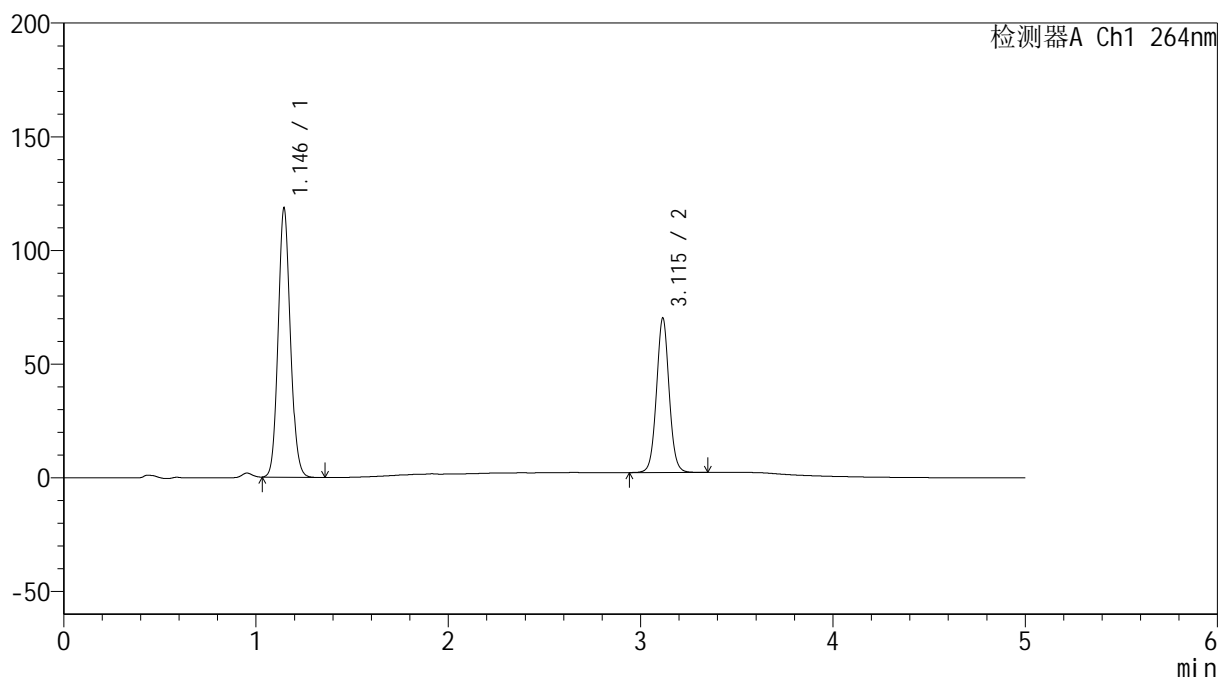

## &lt;峰表&gt;

检测器A Ch1 264nm

| 峰号 | 保留时间  | 面积     | 高度     | 面积%     | 理论塔板数(USP) | 拖尾因子  | 分离度(USP) |
|----|-------|--------|--------|---------|------------|-------|----------|
| 1  | 1.146 | 521459 | 118367 | 62.679  | 1575       | 1.104 | --       |
| 2  | 3.115 | 310493 | 67769  | 37.321  | 10979      | 1.042 | 16.796   |
| 总计 |       | 831951 | 186136 | 100.000 |            |       |          |

## &lt;样品信息&gt;

色谱柱 :XB-C18(50mm\*4.6mm,5 $\mu$ m) 流速: 1.5ml/min  
柱温 :35 $^{\circ}$ C 波长: 264nm  
数据文件名: RC\$SMF-4078 - 31-8/10-1297-2 - zzp-2024083021p-zjtj6y-rcqx-2-pH6.8+0.35tw20jz-jf50z-p5-JX.lcd  
方法文件名: RC\$SMF-4078 - SMF-4078-rcqx-FX259.lcm  
批处理文件名: RC\$SMF-4078 - 20250401-FX259.lcb  
样品瓶号 : 4-44  
进样体积 : 20  $\mu$ l 版本号: 6.115  
进样时间 : 2025/04/02 07:29:03 实验者: xiexinhui  
处理时间 (V2) : 2025/04/02 09:43:09 处理者: xiexinhui  
仪器型号: SHIMADZU LC-2050C(FX259)

## &lt;色谱图&gt;

mV

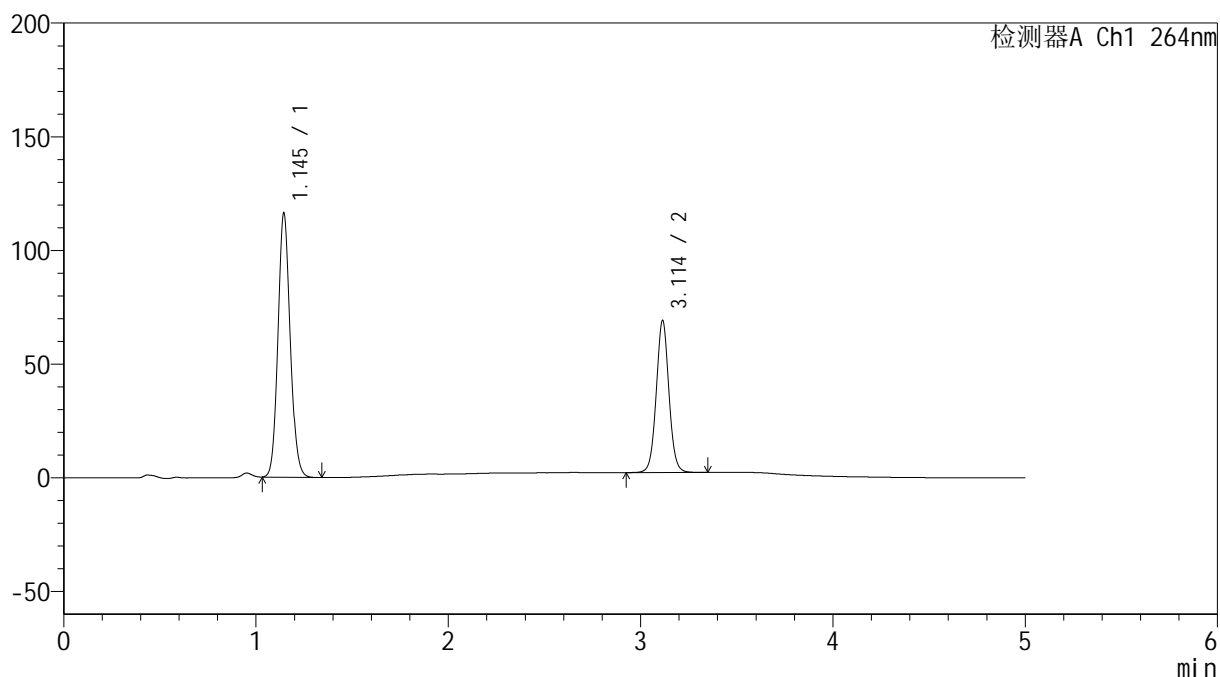

## &lt;峰表&gt;

检测器A Ch1 264nm

| 峰号 | 保留时间  | 面积     | 高度     | 面积%     | 理论塔板数(USP) | 拖尾因子  | 分离度(USP) |
|----|-------|--------|--------|---------|------------|-------|----------|
| 1  | 1.145 | 511328 | 116065 | 62.573  | 1574       | 1.105 | --       |
| 2  | 3.114 | 305846 | 66843  | 37.427  | 10934      | 1.041 | 16.782   |
| 总计 |       | 817174 | 182908 | 100.000 |            |       |          |

## &lt;样品信息&gt;

色谱柱 :XB-C18(50mm\*4.6mm,5 $\mu$ m) 流速: 1.5ml/min  
 柱温 :35 $^{\circ}$ C 波长: 264nm  
 数据文件名: RC\$SMF-4078 - 31-8/10-1298-2 - zzp-2024083021p-zjtj6y-rcqx-2-pH6.8+0.35tw20jz-jf50z-p6-JX.lcd  
 方法文件名: RC\$SMF-4078 - SMF-4078-rcqx-FX259.lcm  
 批处理文件名: RC\$SMF-4078 - 20250401-FX259.lcb  
 样品瓶号 : 4-53  
 进样体积 : 20  $\mu$ l 版本号: 6.115  
 进样时间 : 2025/04/02 07:34:27 实验者: xiexinhui  
 处理时间 (V2) : 2025/04/02 09:43:12 处理者: xiexinhui  
 仪器型号: SHIMADZU LC-2050C(FX259)

## &lt;色谱图&gt;

mV

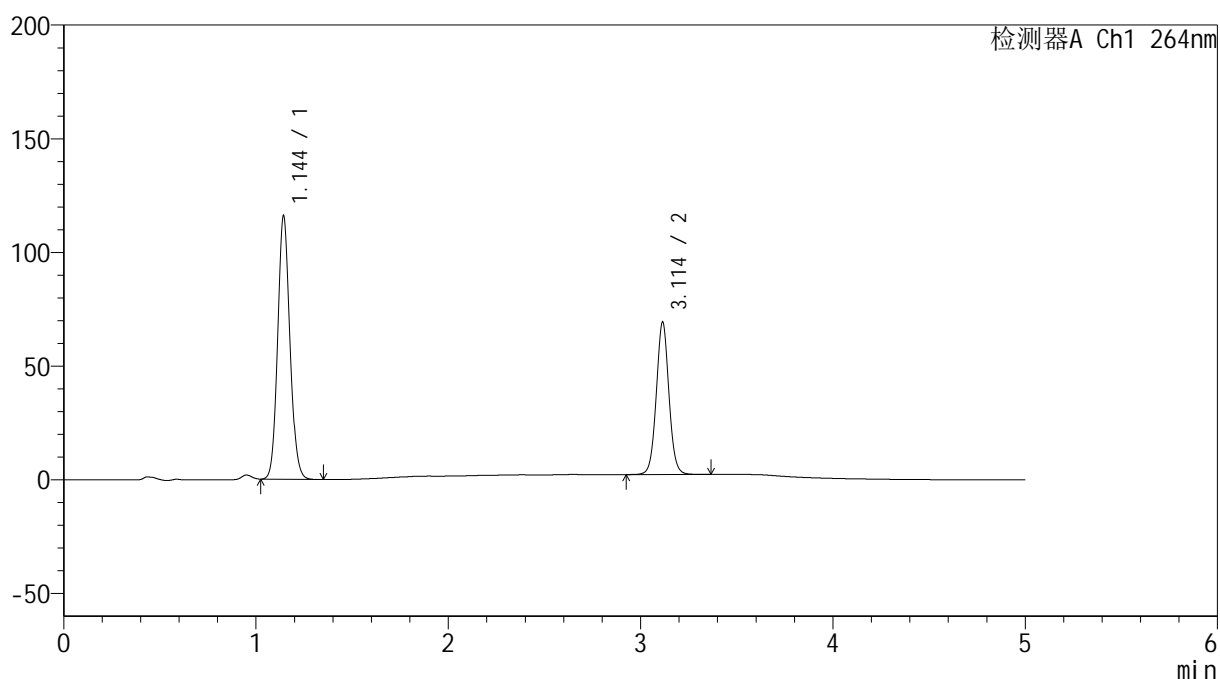

## &lt;峰表&gt;

检测器A Ch1 264nm

| 峰号 | 保留时间  | 面积     | 高度     | 面积%     | 理论塔板数(USP) | 拖尾因子  | 分离度(USP) |
|----|-------|--------|--------|---------|------------|-------|----------|
| 1  | 1.144 | 510036 | 115279 | 62.467  | 1571       | 1.105 | --       |
| 2  | 3.114 | 306452 | 67030  | 37.533  | 10965      | 1.042 | 16.812   |
| 总计 |       | 816488 | 182309 | 100.000 |            |       |          |

## &lt;样品信息&gt;

色谱柱 :XB-C18(50mm\*4.6mm,5 $\mu$ m) 流速: 1.5ml/min  
柱温 :35 $^{\circ}$ C 波长: 264nm  
数据文件名: RC\$SMF-4078 - 31-8/10-1299-2 - zzp-2024083021p-zjtj6y-rcqx-2-pH6.8+0.35tw20jz-jf50z-dz2-1.lcd  
方法文件名: RC\$SMF-4078 - SMF-4078-rcqx-FX259.lcm  
批处理文件名: RC\$SMF-4078 - 20250401-FX259.lcb  
样品瓶号 : 4-27  
进样体积 : 20  $\mu$ l 版本号: 6.115  
进样时间 : 2025/04/02 07:39:51 实验者: xiexinhui  
处理时间 (V2) : 2025/04/02 09:43:14 处理者: xiexinhui  
仪器型号: SHIMADZU LC-2050C(FX259)

## &lt;色谱图&gt;

mV

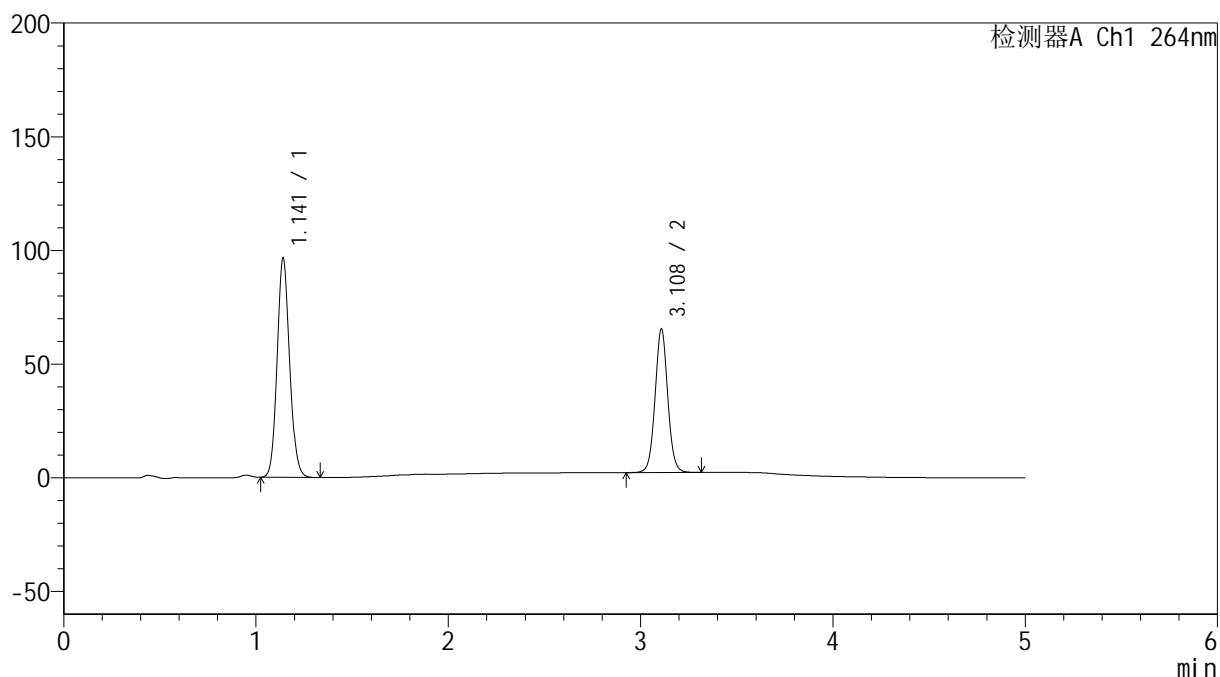

## &lt;峰表&gt;

检测器A Ch1 264nm

| 峰号 | 保留时间  | 面积     | 高度     | 面积%     | 理论塔板数(USP) | 拖尾因子  | 分离度(USP) |
|----|-------|--------|--------|---------|------------|-------|----------|
| 1  | 1.141 | 433638 | 95884  | 60.007  | 1499       | 1.109 | --       |
| 2  | 3.108 | 289012 | 62841  | 39.993  | 10887      | 1.042 | 16.590   |
| 总计 |       | 722650 | 158725 | 100.000 |            |       |          |

## &lt;样品信息&gt;

色谱柱 :XB-C18(50mm\*4.6mm,5 $\mu$ m) 流速: 1.5ml/min  
 柱温 :35 $^{\circ}$ C 波长: 264nm  
 数据文件名: RC\$SMF-4078 - 31-8/10-1300-2 - zzp-2024083021p-zjtj6y-rcqx-2-pH6.8+0.35tw20jz-jf50z-dz2-2.lcd  
 方法文件名: RC\$SMF-4078 - SMF-4078-rcqx-FX259.lcm  
 批处理文件名: RC\$SMF-4078 - 20250401-FX259.lcb  
 样品瓶号 : 4-27  
 进样体积 : 20  $\mu$ l 版本号: 6.115  
 进样时间 : 2025/04/02 07:45:16 实验者: xiexinhui  
 处理时间 (V2) : 2025/04/02 09:43:17 处理者: xiexinhui  
 仪器型号: SHIMADZU LC-2050C(FX259)

## &lt;色谱图&gt;

mV

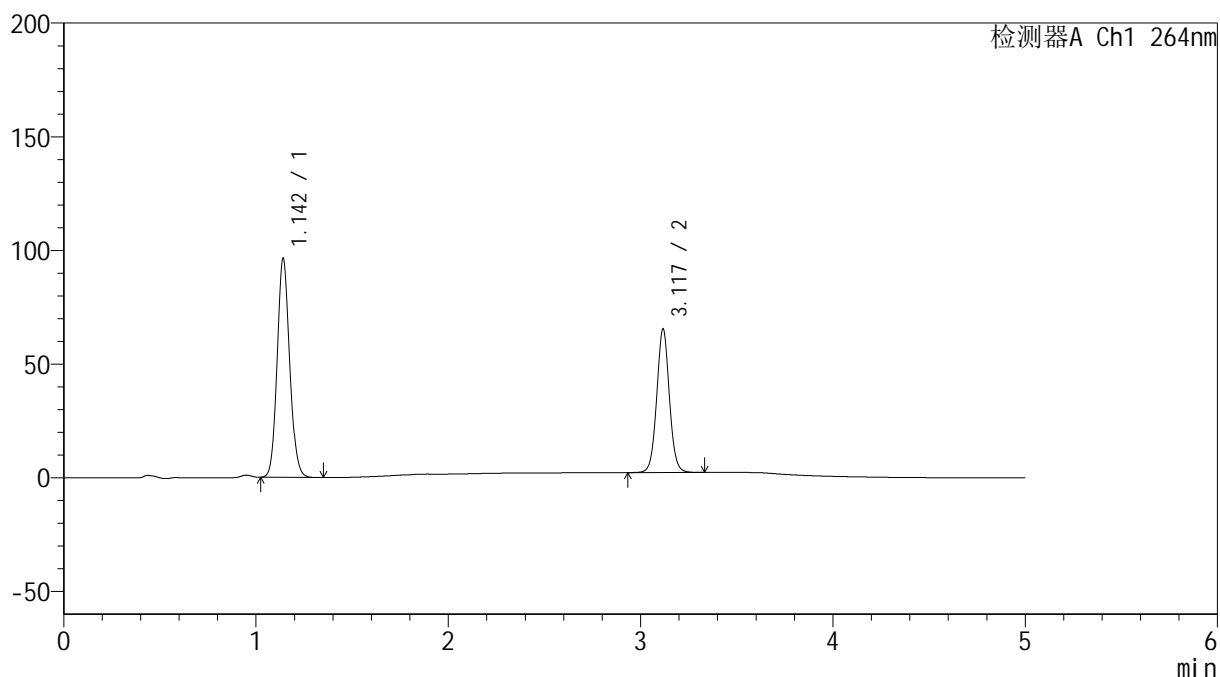

## &lt;峰表&gt;

检测器A Ch1 264nm

| 峰号 | 保留时间  | 面积     | 高度     | 面积%     | 理论塔板数(USP) | 拖尾因子  | 分离度(USP) |
|----|-------|--------|--------|---------|------------|-------|----------|
| 1  | 1.142 | 433782 | 95714  | 60.051  | 1497       | 1.108 | --       |
| 2  | 3.117 | 288569 | 62787  | 39.949  | 10969      | 1.042 | 16.661   |
| 总计 |       | 722351 | 158501 | 100.000 |            |       |          |