

<样品信息>

色谱柱 :XB-C18(50mm*4.6mm,5μm) 流速: 1.5ml/min
 柱温 :35°C 波长: 264nm
 数据文件名: RC\$SMF-4078 - 31-16/10-1529-2 - zzp-2024082821p-zjtj6y-rcqx-1-pH1.2jz-jf50z-rj.lcd
 方法文件名: RC\$SMF-4078 - SMF-4078-rcqx-FX259.lcm
 批处理文件名: RC\$SMF-4078 - 20250408-FX259.lcb
 样品瓶号 : 1-9
 进样体积 : 20 μl 版本号: 6.115
 进样时间 : 2025/04/08 10:40:18 实验者: xiexinhui
 处理时间 (V2) : 2025/04/09 08:33:07 处理者: xiexinhui
 仪器型号: SHIMADZU LC-2050C(FX259)

<色谱图>

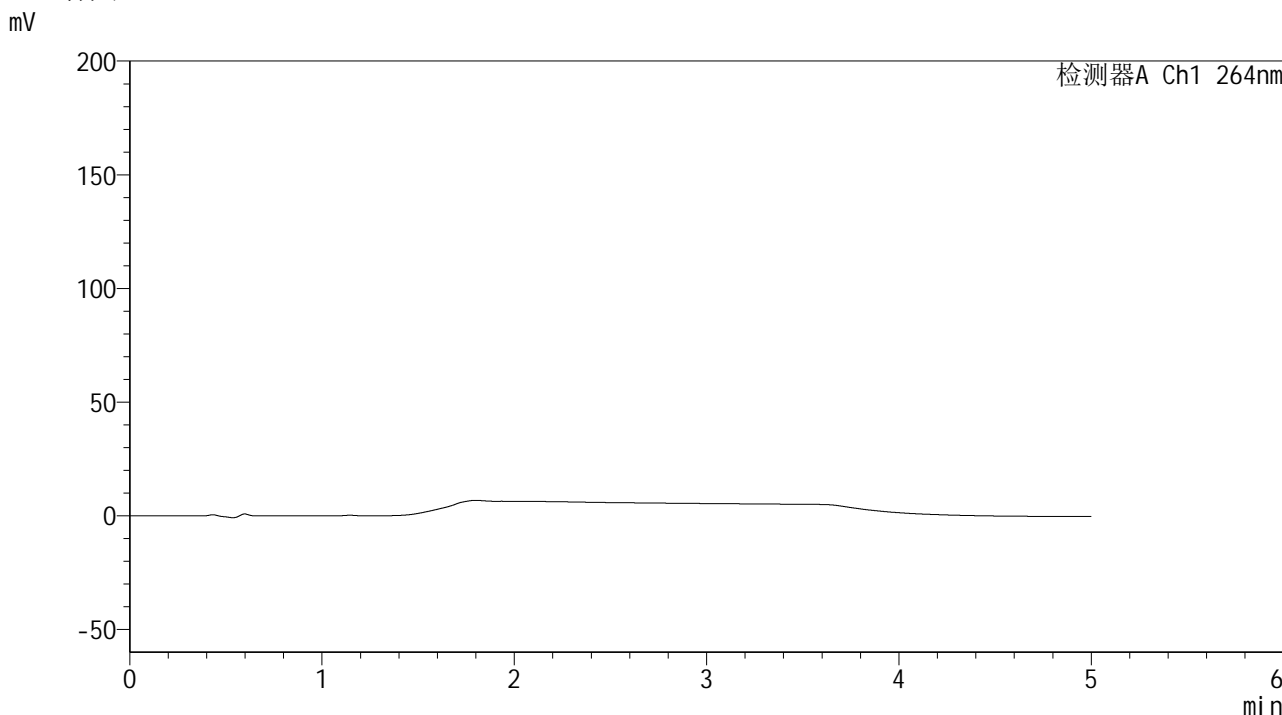

<峰表>

检测器A Ch1 264nm

峰号	保留时间	面积	高度	面积%	理论塔板数(USP)	拖尾因子	分离度(USP)
总计							

图1 氢氯噻嗪坎地沙坦酯片溶出曲线测定中间条件6月HPLC图谱
自制品-2024082821批-pH1.2介质-桨法-50转
溶剂

<样品信息>

色谱柱 :XB-C18(50mm*4.6mm,5 μ m) 流速: 1.5ml/min
 柱温 :35 $^{\circ}$ C 波长: 264nm
 数据文件名: RC\$SMF-4078 - 31-16/10-1530-2 - zzp-2024082821p-zjtj6y-rcqx-1-pH1.2jz-jf50z-dz1-1.lcd
 方法文件名: RC\$SMF-4078 - SMF-4078-rcqx-FX259.lcm
 批处理文件名: RC\$SMF-4078 - 20250408-FX259.lcb
 样品瓶号 : 1-18
 进样体积 : 20 μ l 版本号: 6.115
 进样时间 : 2025/04/08 10:45:41 实验者: xiexinhui
 处理时间 (V2) : 2025/04/09 08:33:11 处理者: xiexinhui
 仪器型号: SHIMADZU LC-2050C(FX259)

<色谱图>

mV

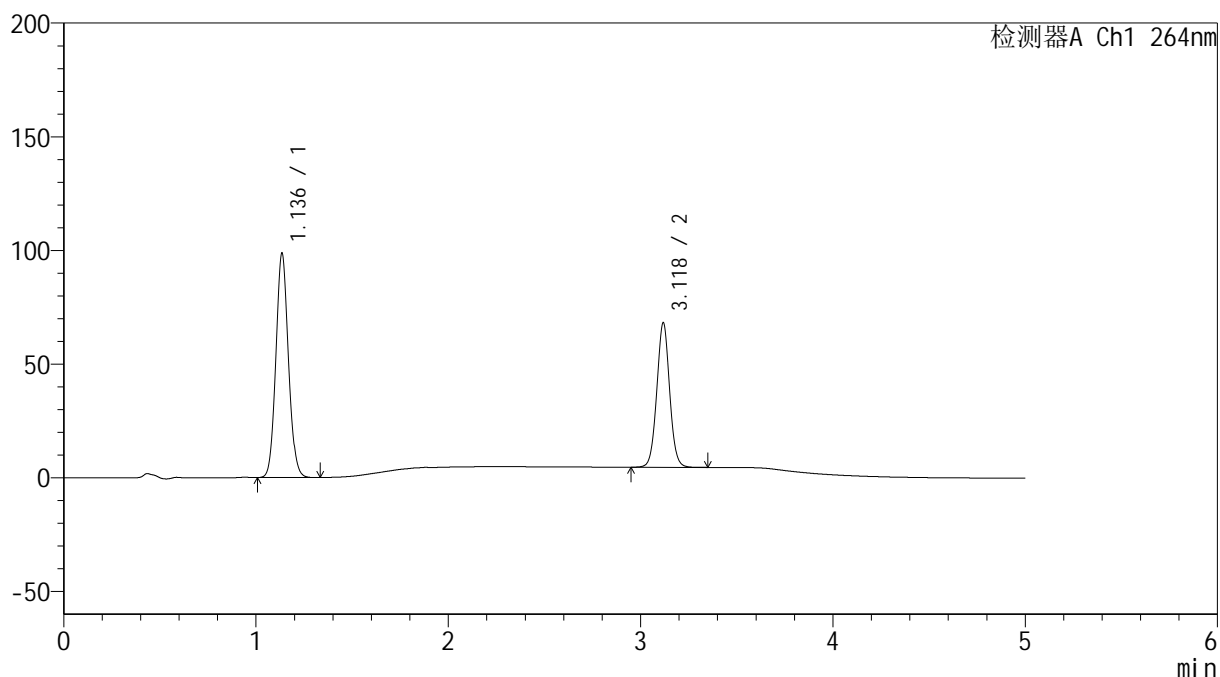

<峰表>

检测器A Ch1 264nm

峰号	保留时间	面积	高度	面积%	理论塔板数(USP)	拖尾因子	分离度(USP)
1	1.136	446220	98273	60.229	1457	1.084	--
2	3.118	294651	63067	39.771	10582	1.032	16.501
总计		740871	161340	100.000			

图2 氢氯噻嗪坎地沙坦酯片溶出曲线测定中间条件6月HPLC图谱
 自制品-2024082821批-pH1.2介质-桨法-50转
 对照品溶液-1-1

<样品信息>

色谱柱 :XB-C18(50mm*4.6mm,5 μ m) 流速: 1.5ml/min
 柱温 :35 $^{\circ}$ C 波长: 264nm
 数据文件名: RC\$SMF-4078 - 31-16/10-1531-2 - zzp-2024082821p-zjtj6y-rcqx-1-pH1.2jz-jf50z-dz1-2.lcd
 方法文件名: RC\$SMF-4078 - SMF-4078-rcqx-FX259.lcm
 批处理文件名: RC\$SMF-4078 - 20250408-FX259.lcb
 样品瓶号 : 1-18
 进样体积 : 20 μ l 版本号: 6.115
 进样时间 : 2025/04/08 10:51:05 实验者: xiexinhui
 处理时间 (V2) : 2025/04/09 08:33:14 处理者: xiexinhui
 仪器型号: SHIMADZU LC-2050C(FX259)

<色谱图>

mV

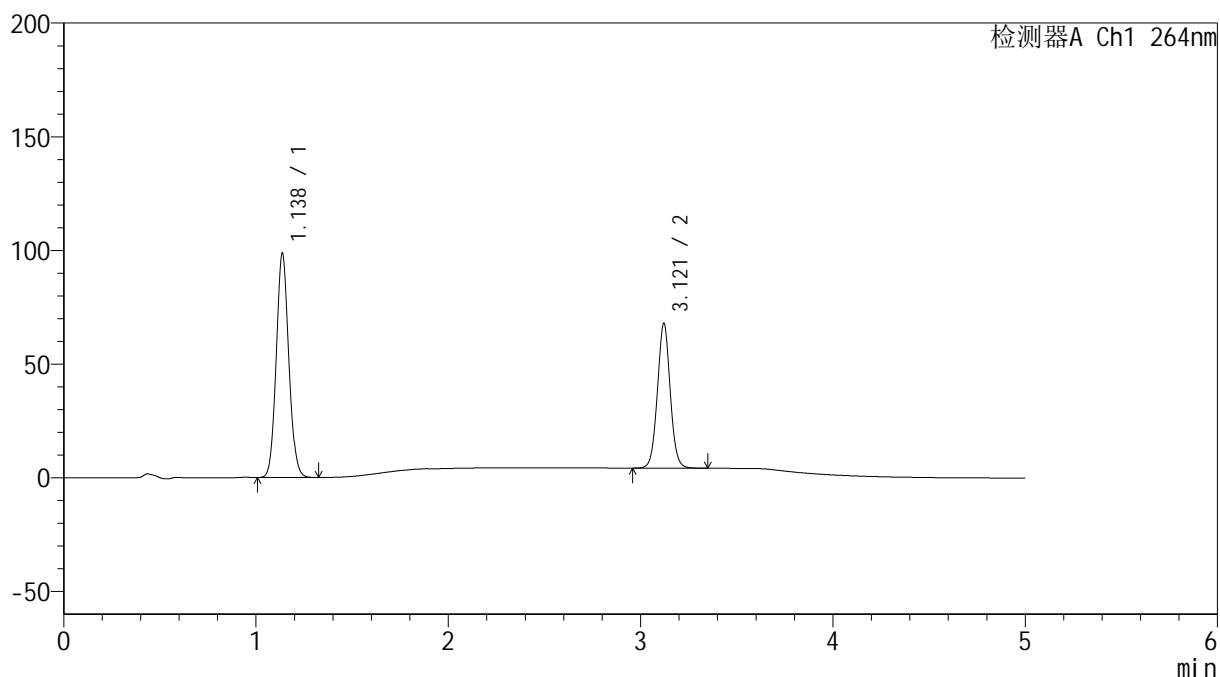

<峰表>

检测器A Ch1 264nm

峰号	保留时间	面积	高度	面积%	理论塔板数(USP)	拖尾因子	分离度(USP)
1	1.138	446509	98617	60.229	1460	1.085	--
2	3.121	294844	63683	39.771	10624	1.034	16.514
总计		741353	162300	100.000			

图3 氢氯噻嗪坎地沙坦酯片溶出曲线测定中间条件6月HPLC图谱
 自制品-2024082821批-pH1.2介质-桨法-50转
 对照品溶液-1-2

<样品信息>

色谱柱 :XB-C18(50mm*4.6mm,5 μ m) 流速: 1.5ml/min
 柱温 :35 $^{\circ}$ C 波长: 264nm
 数据文件名: RC\$SMF-4078 - 31-16/10-1532-2 - zzp-2024082821p-zjtj6y-rcqx-1-pH1.2jz-jf50z-dz1-3.lcd
 方法文件名: RC\$SMF-4078 - SMF-4078-rcqx-FX259.lcm
 批处理文件名: RC\$SMF-4078 - 20250408-FX259.lcb
 样品瓶号 : 1-18
 进样体积 : 20 μ l 版本号: 6.115
 进样时间 : 2025/04/08 10:56:29 实验者: xiexinhui
 处理时间 (V2) : 2025/04/09 08:33:16 处理者: xiexinhui
 仪器型号: SHIMADZU LC-2050C(FX259)

<色谱图>

mV

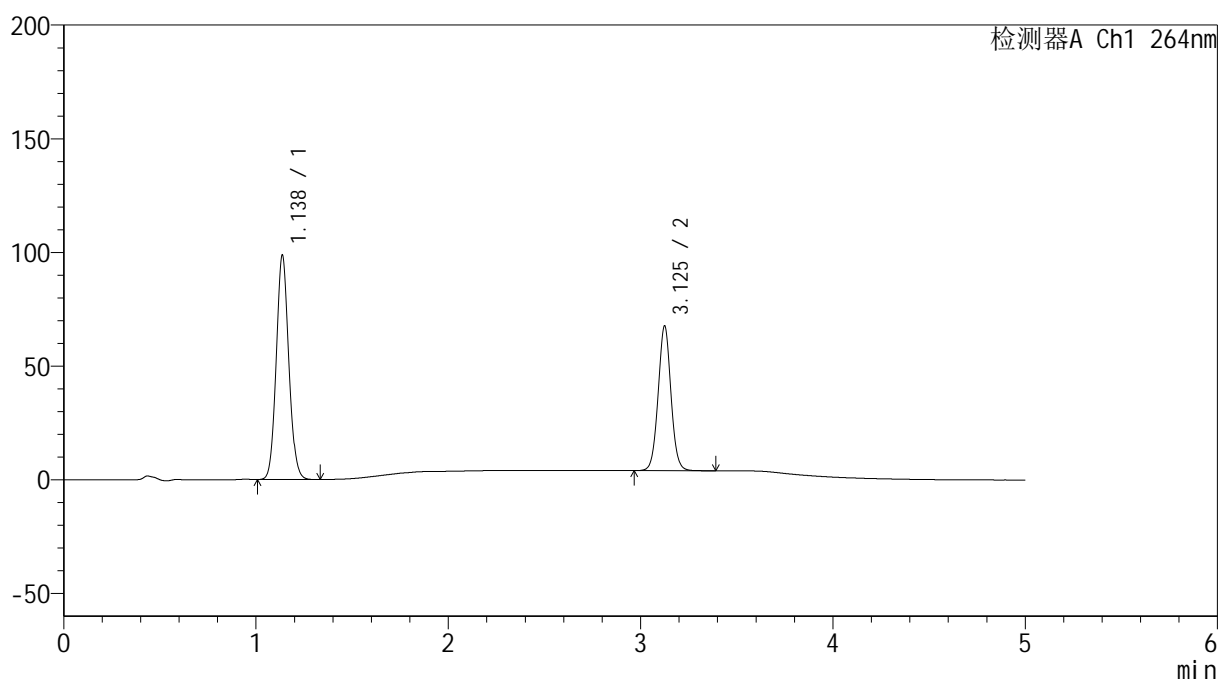

<峰表>

检测器A Ch1 264nm

峰号	保留时间	面积	高度	面积%	理论塔板数(USP)	拖尾因子	分离度(USP)
1	1.138	446184	98655	60.180	1463	1.087	--
2	3.125	295231	63352	39.820	10659	1.034	16.556
总计		741415	162007	100.000			

图4 氢氯噻嗪坎地沙坦酯片溶出曲线测定中间条件6月HPLC图谱
 自制品-2024082821批-pH1.2介质-桨法-50转
 对照品溶液-1-3

<样品信息>

色谱柱 :XB-C18(50mm*4.6mm,5μm) 流速: 1.5ml/min
 柱温 :35°C 波长: 264nm
 数据文件名: RC\$SMF-4078 - 31-16/10-1533-2 - zzp-2024082821p-zjtj6y-rcqx-1-pH1.2jz-jf50z-dz1-4.lcd
 方法文件名: RC\$SMF-4078 - SMF-4078-rcqx-FX259.lcm
 批处理文件名: RC\$SMF-4078 - 20250408-FX259.lcb
 样品瓶号 : 1-18
 进样体积 : 20 μl 版本号: 6.115
 进样时间 : 2025/04/08 11:01:53 实验者: xiexinhui
 处理时间 (V2) : 2025/04/09 08:33:19 处理者: xiexinhui
 仪器型号: SHIMADZU LC-2050C(FX259)

<色谱图>

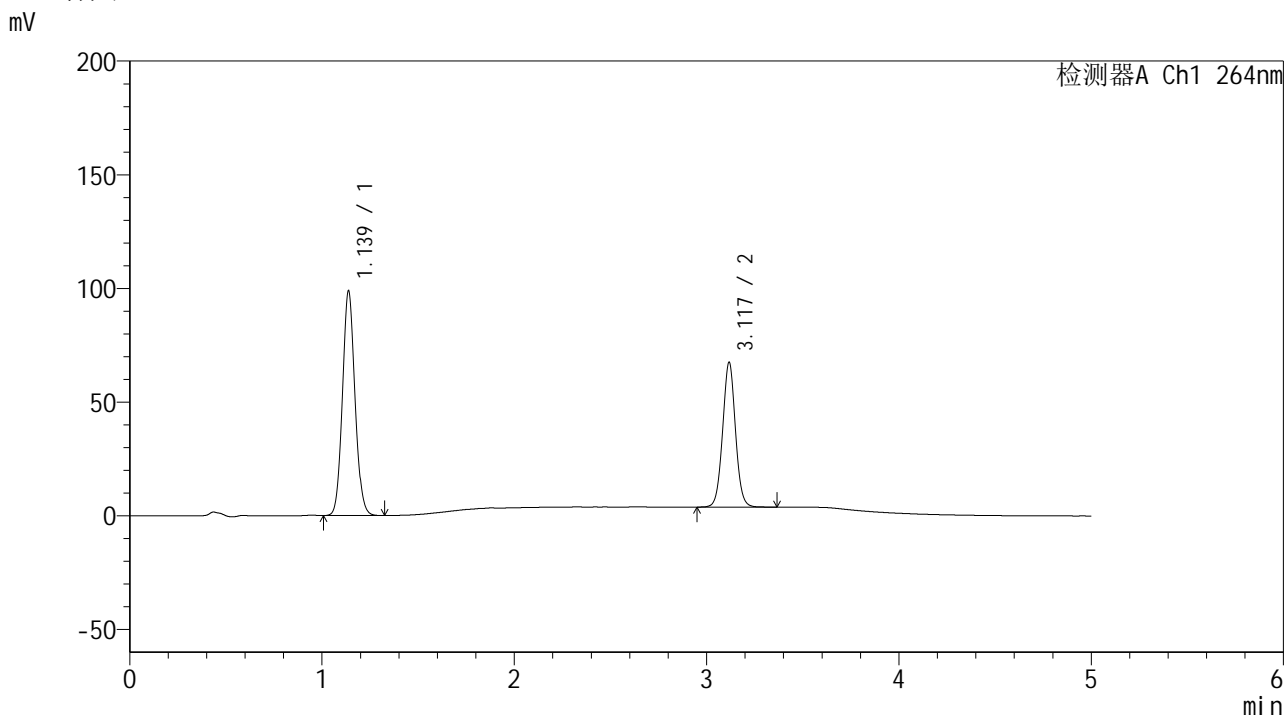

<峰表>

检测器A Ch1 264nm

峰号	保留时间	面积	高度	面积%	理论塔板数(USP)	拖尾因子	分离度(USP)
1	1.139	445645	98834	60.153	1474	1.088	--
2	3.117	295203	63213	39.847	10594	1.034	16.503
总计		740848	162047	100.000			

图5 氢氯噻嗪坎地沙坦酯片溶出曲线测定中间条件6月HPLC图谱
自制品-2024082821批-pH1.2介质-桨法-50转
对照品溶液-1-4

<样品信息>

色谱柱 :XB-C18(50mm*4.6mm,5 μ m) 流速: 1.5ml/min
 柱温 :35 $^{\circ}$ C 波长: 264nm
 数据文件名: RC\$SMF-4078 - 31-16/10-1534-2 - zzp-2024082821p-zjtj6y-rcqx-1-pH1.2jz-jf50z-dz1-5.lcd
 方法文件名: RC\$SMF-4078 - SMF-4078-rcqx-FX259.lcm
 批处理文件名: RC\$SMF-4078 - 20250408-FX259.lcb
 样品瓶号 : 1-18
 进样体积 : 20 μ l 版本号: 6.115
 进样时间 : 2025/04/08 11:07:17 实验者: xiexinhui
 处理时间 (V2) : 2025/04/09 08:33:22 处理者: xiexinhui
 仪器型号: SHIMADZU LC-2050C(FX259)

<色谱图>

mV

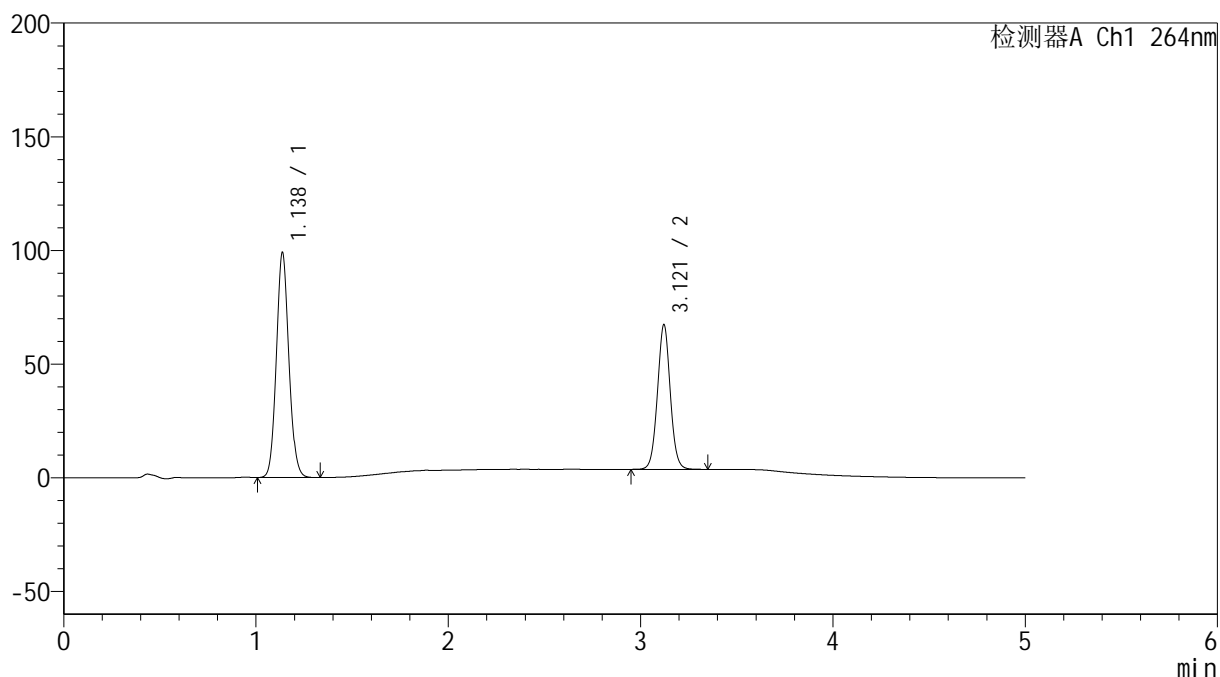

<峰表>

检测器A Ch1 264nm

峰号	保留时间	面积	高度	面积%	理论塔板数(USP)	拖尾因子	分离度(USP)
1	1.138	446247	98978	60.215	1474	1.089	--
2	3.121	294840	63658	39.785	10632	1.034	16.551
总计		741088	162635	100.000			

图6 氢氯噻嗪坎地沙坦酯片溶出曲线测定中间条件6月HPLC图谱
 自制品-2024082821批-pH1.2介质-桨法-50转
 对照品溶液-1-5

<样品信息>

色谱柱 :XB-C18(50mm*4.6mm,5μm) 流速: 1.5ml/min
 柱温 :35°C 波长: 264nm
 数据文件名: RC\$SMF-4078 - 31-16/10-1535-2 - zzp-2024082821p-zjtj6y-rcqx-1-pH1.2jz-jf50z-p1-5min.lcd
 方法文件名: RC\$SMF-4078 - SMF-4078-rcqx-FX259.lcm
 批处理文件名: RC\$SMF-4078 - 20250408-FX259.lcb
 样品瓶号 : 1-1
 进样体积 : 20 μl 版本号: 6.115
 进样时间 : 2025/04/08 11:12:40 实验者: xiexinhui
 处理时间 (V2) : 2025/04/09 08:33:24 处理者: xiexinhui
 仪器型号: SHIMADZU LC-2050C(FX259)

<色谱图>

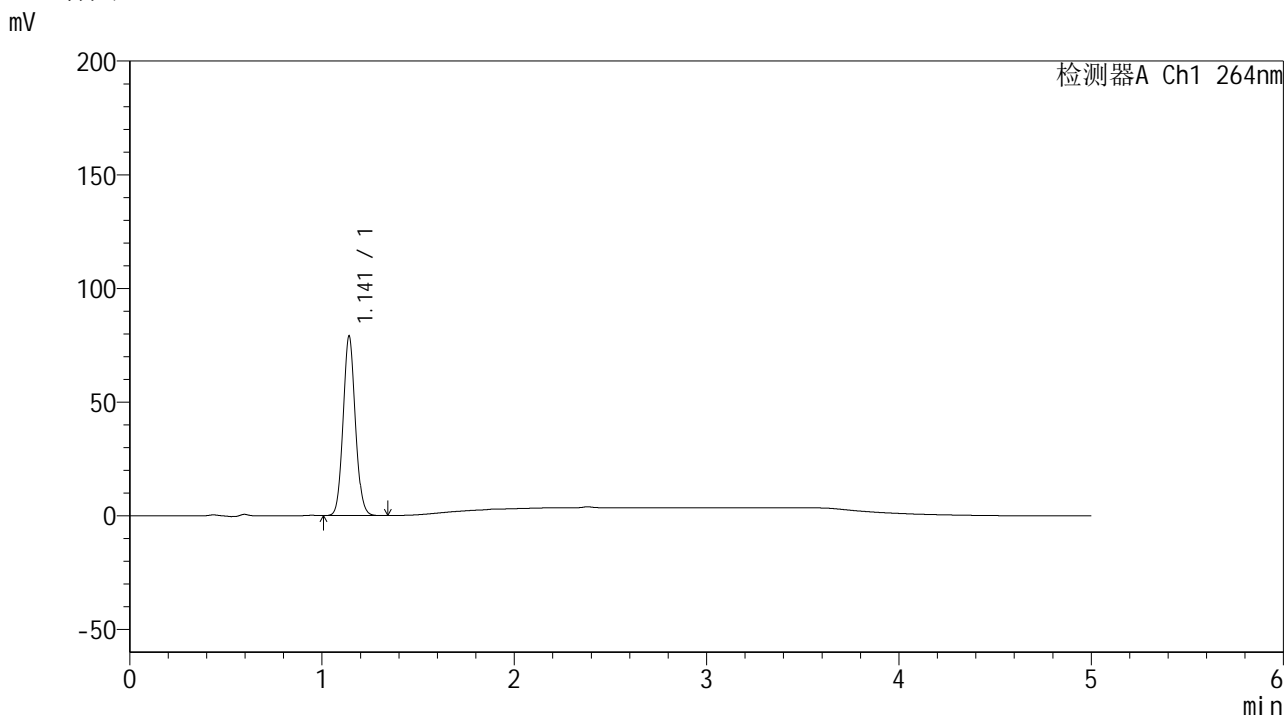

<峰表>

检测器A Ch1 264nm

峰号	保留时间	面积	高度	面积%	理论塔板数(USP)	拖尾因子	分离度(USP)
1	1.141	347506	78490	100.000	1557	1.084	--
总计		347506	78490	100.000			

图7 氢氯噻嗪坎地沙坦酯片溶出曲线测定中间条件6月HPLC图谱
自制品-2024082821批-pH1.2介质-浆法-50转-5min-片1
供试品溶液-1

<样品信息>

色谱柱 :XB-C18(50mm*4.6mm,5μm) 流速: 1.5ml/min
 柱温 :35°C 波长: 264nm
 数据文件名: RC\$SMF-4078 - 31-16/10-1536-2 - zzp-2024082821p-zjtj6y-rcqx-1-pH1.2jz-jf50z-p2-5min.lcd
 方法文件名: RC\$SMF-4078 - SMF-4078-rcqx-FX259.lcm
 批处理文件名: RC\$SMF-4078 - 20250408-FX259.lcb
 样品瓶号 : 1-10
 进样体积 : 20 μl 版本号: 6.115
 进样时间 : 2025/04/08 11:18:04 实验者: xiexinhui
 处理时间 (V2) : 2025/04/09 08:33:27 处理者: xiexinhui
 仪器型号: SHIMADZU LC-2050C(FX259)

<色谱图>

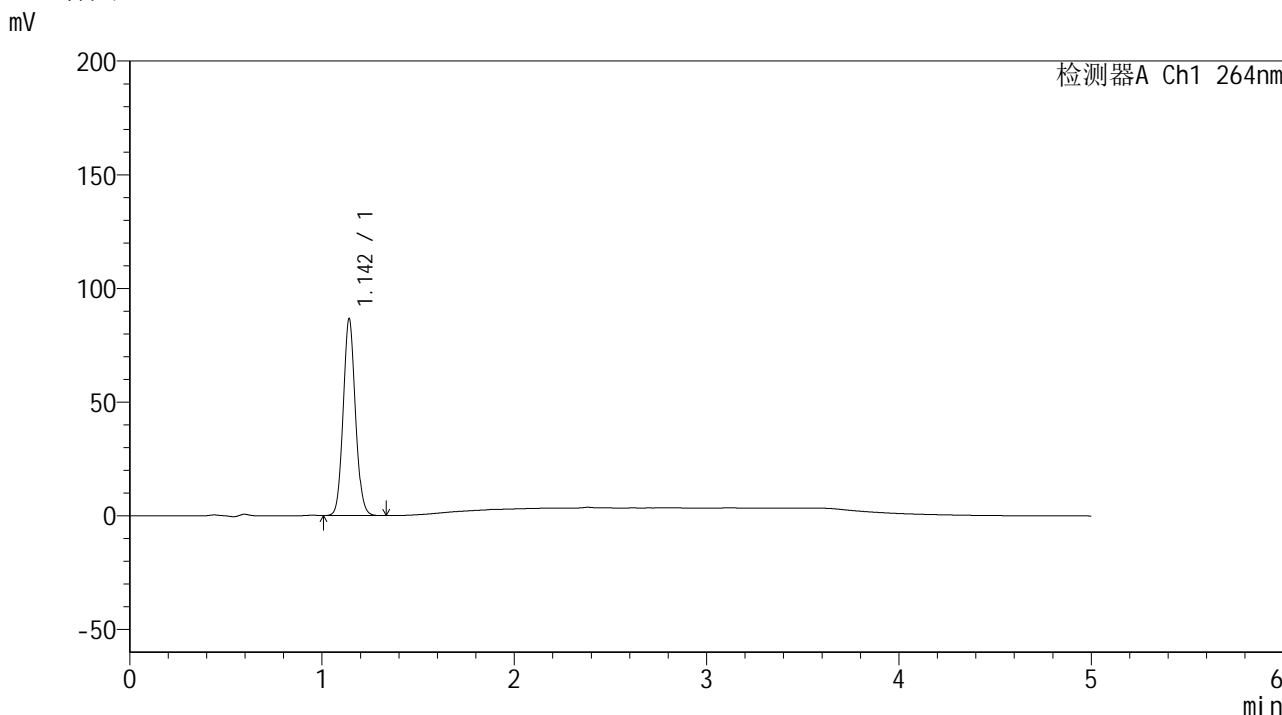

<峰表>

检测器A Ch1 264nm

峰号	保留时间	面积	高度	面积%	理论塔板数(USP)	拖尾因子	分离度(USP)
1	1.142	380954	85957	100.000	1558	1.085	--
总计		380954	85957	100.000			

图8 氢氯噻嗪坎地沙坦酯片溶出曲线测定中间条件6月HPLC图谱
 自制品-2024082821批-pH1.2介质-浆法-50转-5min-片2
 供试品溶液-1

<样品信息>

色谱柱 :XB-C18(50mm*4.6mm,5μm) 流速: 1.5ml/min
 柱温 :35°C 波长: 264nm
 数据文件名: RC\$SMF-4078 - 31-16/10-1537-2 - zzp-2024082821p-zjtj6y-rcqx-1-pH1.2jz-jf50z-p3-5min.lcd
 方法文件名: RC\$SMF-4078 - SMF-4078-rcqx-FX259.lcm
 批处理文件名: RC\$SMF-4078 - 20250408-FX259.lcb
 样品瓶号 : 1-19
 进样体积 : 20 μl 版本号: 6.115
 进样时间 : 2025/04/08 11:23:27 实验者: xiexinhui
 处理时间 (V2) : 2025/04/09 08:33:29 处理者: xiexinhui
 仪器型号: SHIMADZU LC-2050C(FX259)

<色谱图>

mV

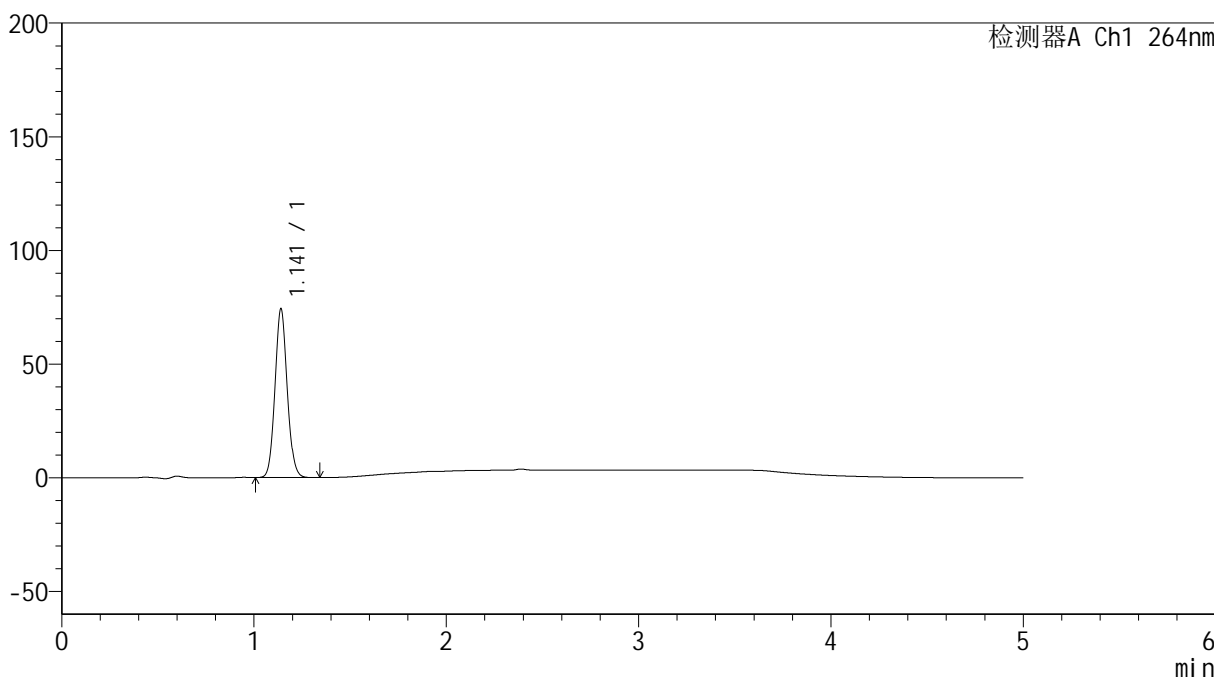

<峰表>

检测器A Ch1 264nm

峰号	保留时间	面积	高度	面积%	理论塔板数(USP)	拖尾因子	分离度(USP)
1	1.141	326718	73988	100.000	1555	1.085	--
总计		326718	73988	100.000			

图9 氢氯噻嗪坎地沙坦酯片溶出曲线测定中间条件6月HPLC图谱
 自制品-2024082821批-pH1.2介质-浆法-50转-5min-片3
 供试品溶液-1

<样品信息>

色谱柱 :XB-C18(50mm*4.6mm,5μm) 流速: 1.5ml/min
 柱温 :35°C 波长: 264nm
 数据文件名: RC\$SMF-4078 - 31-16/10-1538-2 - zzp-2024082821p-zjtj6y-rcqx-1-pH1.2jz-jf50z-p4-5min.lcd
 方法文件名: RC\$SMF-4078 - SMF-4078-rcqx-FX259.lcm
 批处理文件名: RC\$SMF-4078 - 20250408-FX259.lcb
 样品瓶号 : 1-28
 进样体积 : 20 μl 版本号: 6.115
 进样时间 : 2025/04/08 11:28:50 实验者: xiexinhui
 处理时间 (V2) : 2025/04/09 08:33:32 处理者: xiexinhui
 仪器型号: SHIMADZU LC-2050C(FX259)

<色谱图>

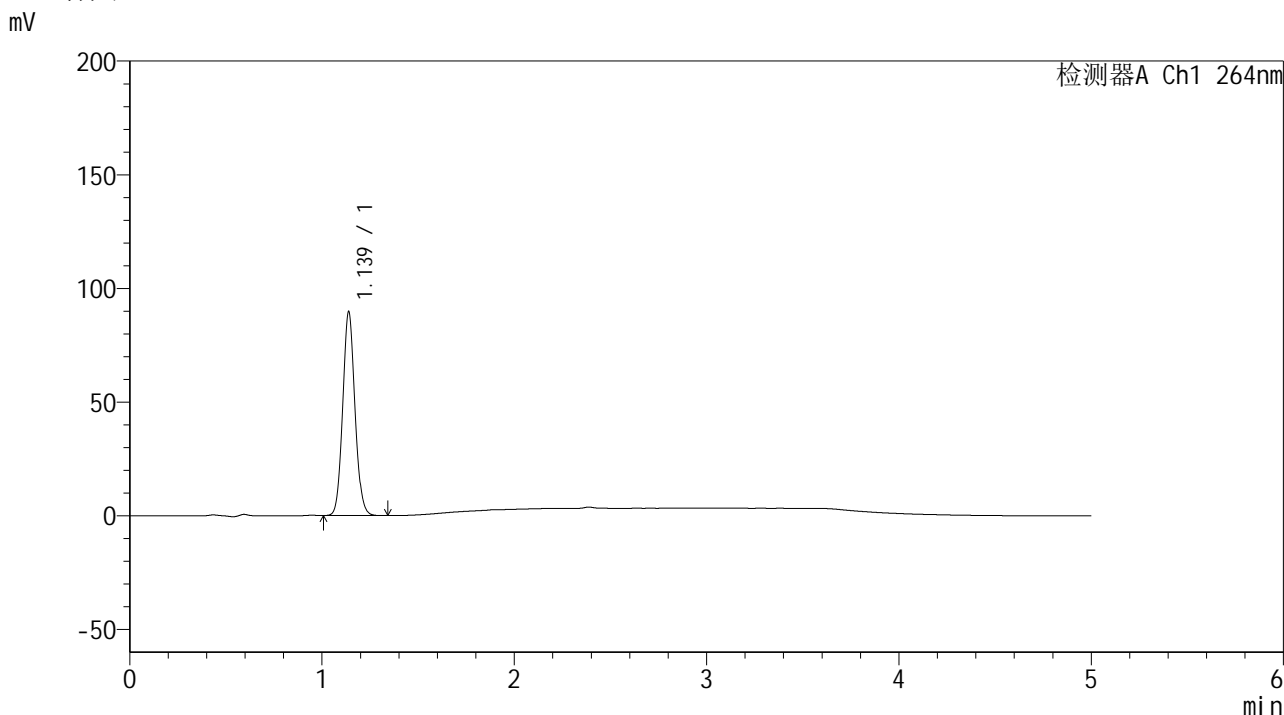

<峰表>

检测器A Ch1 264nm

峰号	保留时间	面积	高度	面积%	理论塔板数(USP)	拖尾因子	分离度(USP)
1	1.139	395250	89615	100.000	1547	1.085	--
总计		395250	89615	100.000			

图10 氢氯噻嗪坎地沙坦酯片溶出曲线测定中间条件6月HPLC图谱
自制品-2024082821批-pH1.2介质-浆法-50转-5min-片4
供试品溶液-1

<样品信息>

色谱柱 :XB-C18(50mm*4.6mm,5μm) 流速: 1.5ml/min
 柱温 :35°C 波长: 264nm
 数据文件名: RC\$SMF-4078 - 31-16/10-1539-2 - zzp-2024082821p-zjtj6y-rcqx-1-pH1.2jz-jf50z-p5-5min.lcd
 方法文件名: RC\$SMF-4078 - SMF-4078-rcqx-FX259.lcm
 批处理文件名: RC\$SMF-4078 - 20250408-FX259.lcb
 样品瓶号 : 1-37
 进样体积 : 20 μl 版本号: 6.115
 进样时间 : 2025/04/08 11:34:13 实验者: xiexinhui
 处理时间 (V2) : 2025/04/09 08:33:35 处理者: xiexinhui
 仪器型号: SHIMADZU LC-2050C(FX259)

<色谱图>

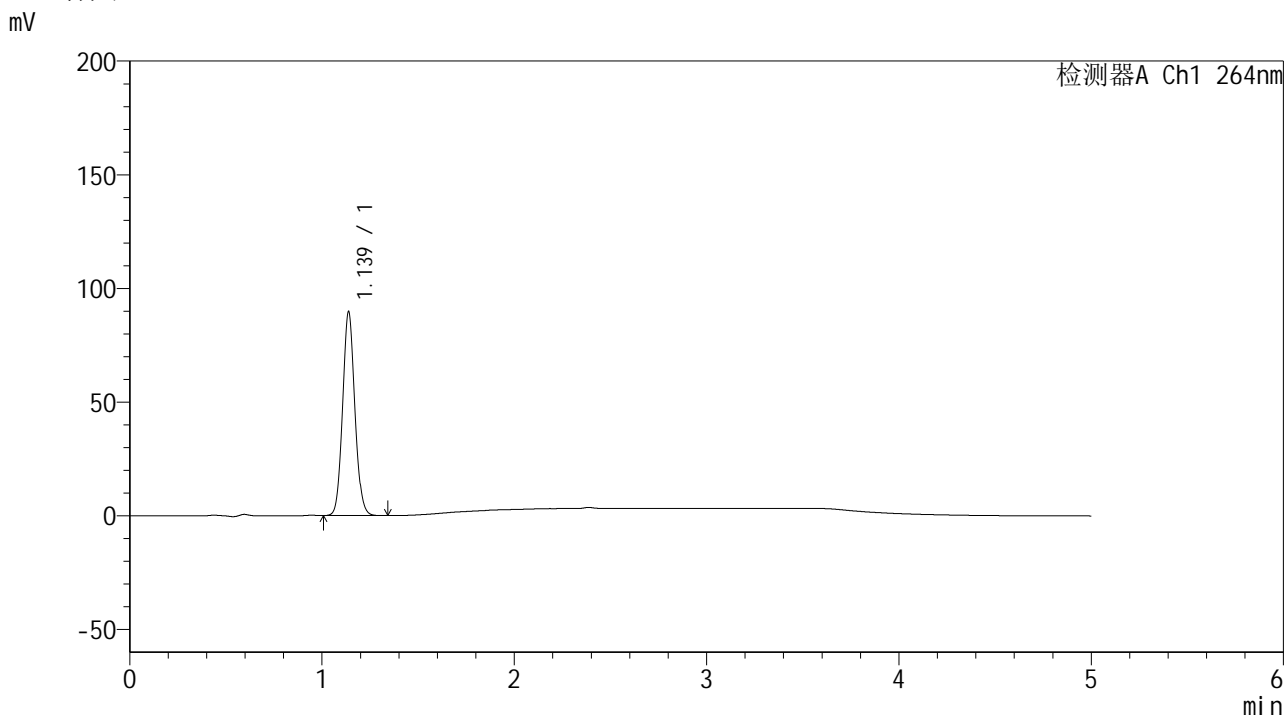

<峰表>

检测器A Ch1 264nm

峰号	保留时间	面积	高度	面积%	理论塔板数(USP)	拖尾因子	分离度(USP)
1	1.139	395330	89664	100.000	1542	1.085	--
总计		395330	89664	100.000			

图11 氢氯噻嗪坎地沙坦酯片溶出曲线测定中间条件6月HPLC图谱
 自制品-2024082821批-pH1.2介质-浆法-50转-5min-片5
 供试品溶液-1

<样品信息>

色谱柱 :XB-C18(50mm*4.6mm,5 μ m) 流速: 1.5ml/min
 柱温 :35 $^{\circ}$ C 波长: 264nm
 数据文件名: RC\$SMF-4078 - 31-16/10-1540-2 - zzp-2024082821p-zjtj6y-rcqx-1-pH1.2jz-jf50z-p6-5min.lcd
 方法文件名: RC\$SMF-4078 - SMF-4078-rcqx-FX259.lcm
 批处理文件名: RC\$SMF-4078 - 20250408-FX259.lcb
 样品瓶号 : 1-46
 进样体积 : 20 μ l 版本号: 6.115
 进样时间 : 2025/04/08 11:39:35 实验者: xiexinhui
 处理时间 (V2) : 2025/04/09 08:33:37 处理者: xiexinhui
 仪器型号: SHIMADZU LC-2050C(FX259)

<色谱图>

mV

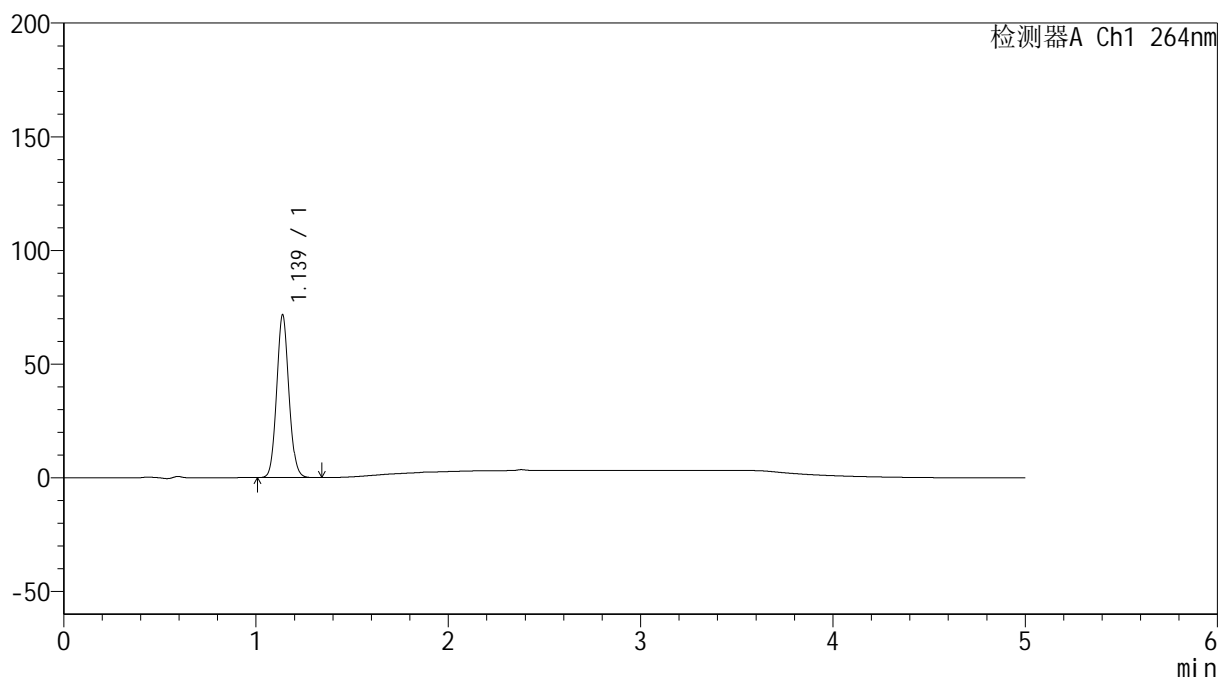

<峰表>

检测器A Ch1 264nm

峰号	保留时间	面积	高度	面积%	理论塔板数(USP)	拖尾因子	分离度(USP)
1	1.139	315517	71614	100.000	1548	1.085	--
总计		315517	71614	100.000			

图12 氢氯噻嗪坎地沙坦酯片溶出曲线测定中间条件6月HPLC图谱
 自制品-2024082821批-pH1.2介质-浆法-50转-5min-片6
 供试品溶液-1

<样品信息>

色谱柱 :XB-C18(50mm*4.6mm,5μm) 流速: 1.5ml/min
 柱温 :35°C 波长: 264nm
 数据文件名: RC\$SMF-4078 - 31-16/10-1541-2 - zzp-2024082821p-zjtj6y-rcqx-1-pH1.2jz-jf50z-p1-10min.lcd
 方法文件名: RC\$SMF-4078 - SMF-4078-rcqx-FX259.lcm
 批处理文件名: RC\$SMF-4078 - 20250408-FX259.lcb
 样品瓶号 : 1-2
 进样体积 : 20 μl 版本号: 6.115
 进样时间 : 2025/04/08 11:44:58 实验者: xiexinhui
 处理时间 (V2) : 2025/04/09 08:33:40 处理者: xiexinhui
 仪器型号: SHIMADZU LC-2050C(FX259)

<色谱图>

mV

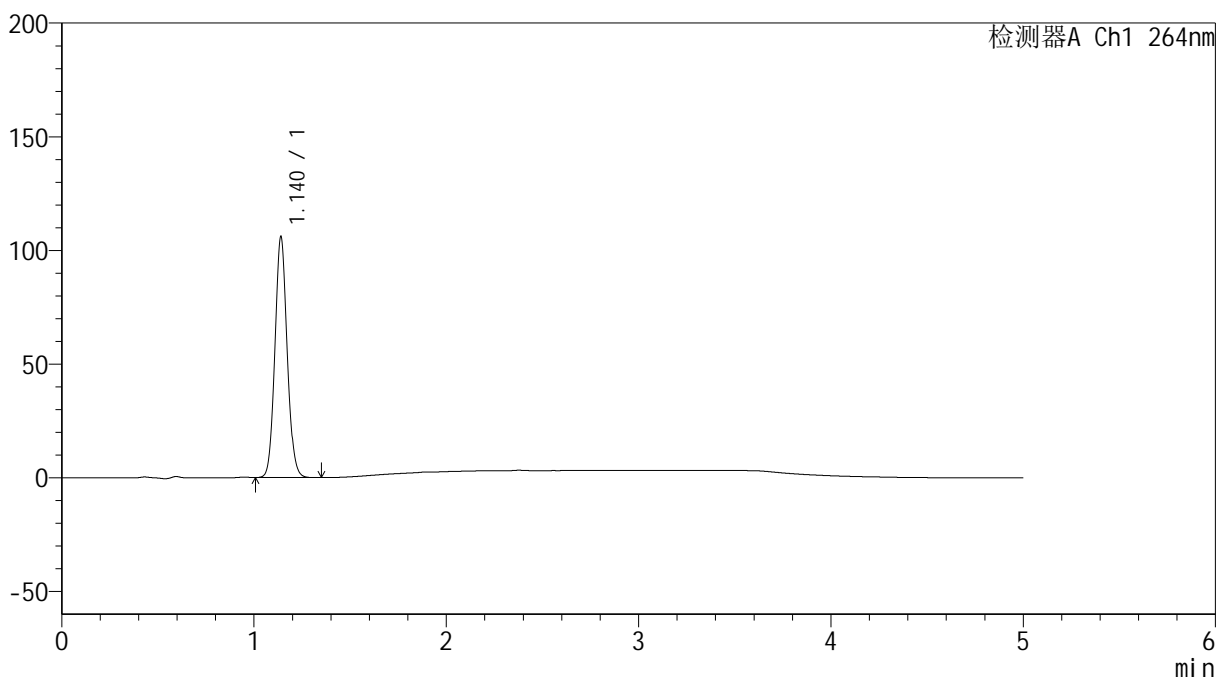

<峰表>

检测器A Ch1 264nm

峰号	保留时间	面积	高度	面积%	理论塔板数(USP)	拖尾因子	分离度(USP)
1	1.140	466700	105671	100.000	1549	1.086	--
总计		466700	105671	100.000			

图13 氢氯噻嗪坎地沙坦酯片溶出曲线测定中间条件6月HPLC图谱
 自制品-2024082821批-pH1.2介质-浆法-50转-10min-片1
 供试品溶液-1

<样品信息>

色谱柱 :XB-C18(50mm*4.6mm,5μm) 流速: 1.5ml/min
 柱温 :35°C 波长: 264nm
 数据文件名: RC\$SMF-4078 - 31-16/10-1542-2 - zzp-2024082821p-zjtj6y-rcqx-1-pH1.2jz-jf50z-p2-10min.lcd
 方法文件名: RC\$SMF-4078 - SMF-4078-rcqx-FX259.lcm
 批处理文件名: RC\$SMF-4078 - 20250408-FX259.lcb
 样品瓶号 : 1-11
 进样体积 : 20 μl 版本号: 6.115
 进样时间 : 2025/04/08 11:50:21 实验者: xiexinhui
 处理时间 (V2) : 2025/04/09 08:33:43 处理者: xiexinhui
 仪器型号: SHIMADZU LC-2050C(FX259)

<色谱图>

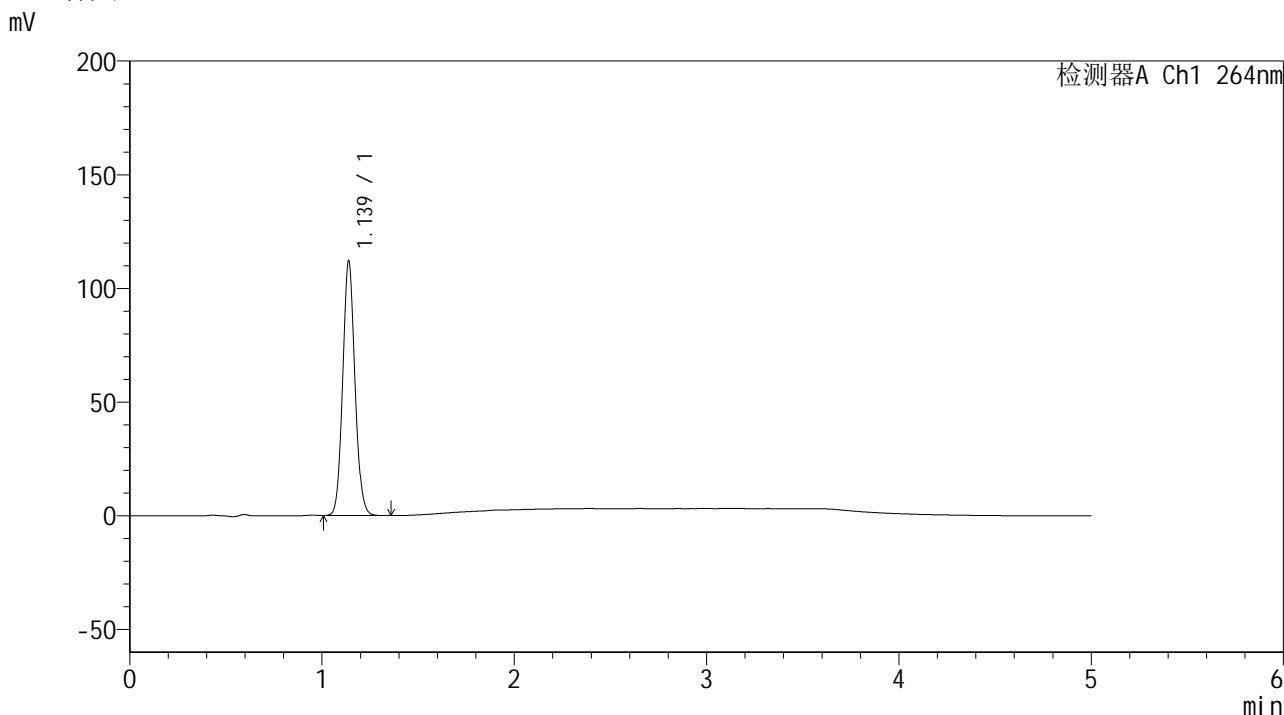

<峰表>

检测器A Ch1 264nm

峰号	保留时间	面积	高度	面积%	理论塔板数(USP)	拖尾因子	分离度(USP)
1	1.139	493267	111935	100.000	1549	1.085	--
总计		493267	111935	100.000			

图14 氢氯噻嗪坎地沙坦酯片溶出曲线测定中间条件6月HPLC图谱
自制品-2024082821批-pH1.2介质-浆法-50转-10min-片2
供试品溶液-1

<样品信息>

色谱柱 :XB-C18(50mm*4.6mm,5μm) 流速: 1.5ml/min
 柱温 :35°C 波长: 264nm
 数据文件名: RC\$SMF-4078 - 31-16/10-1543-2 - zzp-2024082821p-zjtj6y-rcqx-1-pH1.2jz-jf50z-p3-10min.lcd
 方法文件名: RC\$SMF-4078 - SMF-4078-rcqx-FX259.lcm
 批处理文件名: RC\$SMF-4078 - 20250408-FX259.lcb
 样品瓶号 : 1-20
 进样体积 : 20 μl 版本号: 6.115
 进样时间 : 2025/04/08 11:55:45 实验者: xiexinhui
 处理时间 (V2) : 2025/04/09 08:33:45 处理者: xiexinhui
 仪器型号: SHIMADZU LC-2050C(FX259)

<色谱图>

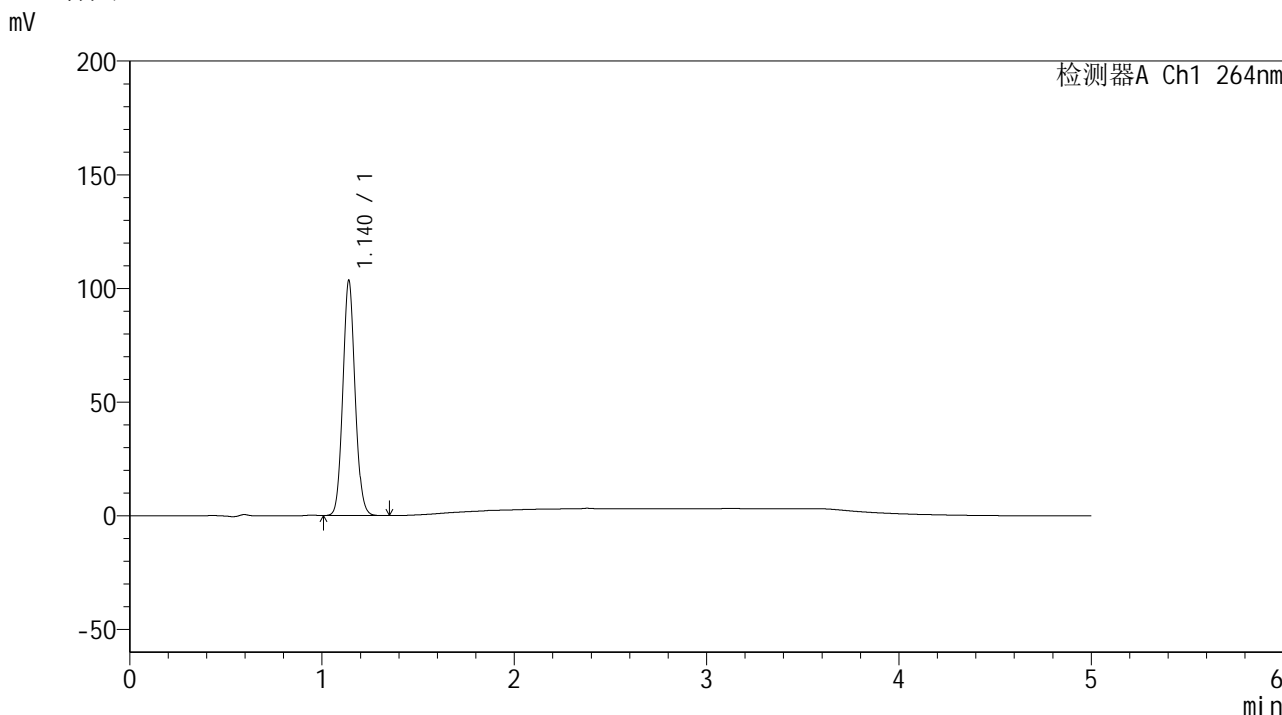

<峰表>

检测器A Ch1 264nm

峰号	保留时间	面积	高度	面积%	理论塔板数(USP)	拖尾因子	分离度(USP)
1	1.140	455789	103297	100.000	1551	1.086	--
总计		455789	103297	100.000			

图15 氢氯噻嗪坎地沙坦酯片溶出曲线测定中间条件6月HPLC图谱
 自制品-2024082821批-pH1.2介质-浆法-50转-10min-片3
 供试品溶液-1

<样品信息>

色谱柱 :XB-C18(50mm*4.6mm,5μm) 流速: 1.5ml/min
 柱温 :35°C 波长: 264nm
 数据文件名: RC\$SMF-4078 - 31-16/10-1544-2 - zzp-2024082821p-zjtj6y-rcqx-1-pH1.2jz-jf50z-p4-10min.lcd
 方法文件名: RC\$SMF-4078 - SMF-4078-rcqx-FX259.lcm
 批处理文件名: RC\$SMF-4078 - 20250408-FX259.lcb
 样品瓶号 : 1-29
 进样体积 : 20 μl 版本号: 6.115
 进样时间 : 2025/04/08 12:01:08 实验者: xiexinhui
 处理时间 (V2) : 2025/04/09 08:33:48 处理者: xiexinhui
 仪器型号: SHIMADZU LC-2050C(FX259)

<色谱图>

mV

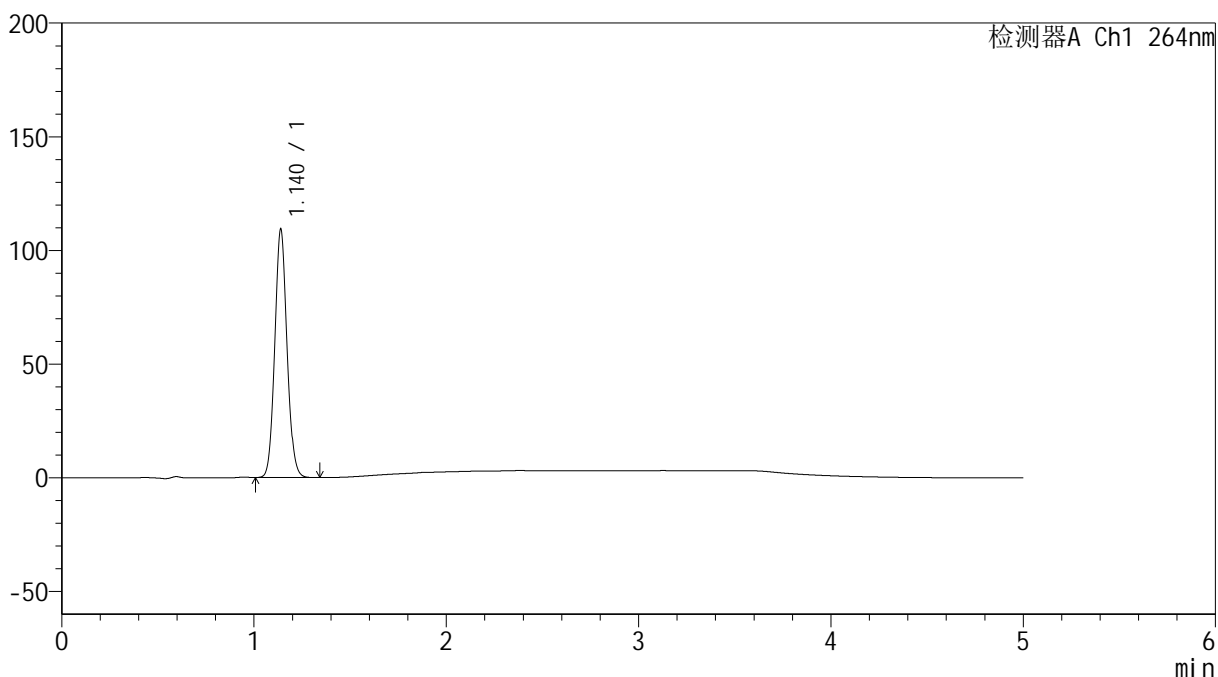

<峰表>

检测器A Ch1 264nm

峰号	保留时间	面积	高度	面积%	理论塔板数(USP)	拖尾因子	分离度(USP)
1	1.140	481483	109141	100.000	1548	1.086	--
总计		481483	109141	100.000			

图16 氢氯噻嗪坎地沙坦酯片溶出曲线测定中间条件6月HPLC图谱
 自制品-2024082821批-pH1.2介质-浆法-50转-10min-片4
 供试品溶液-1

<样品信息>

色谱柱 :XB-C18(50mm*4.6mm,5μm) 流速: 1.5ml/min
 柱温 :35°C 波长: 264nm
 数据文件名: RC\$SMF-4078 - 31-16/10-1545-2 - zzp-2024082821p-zjtj6y-rcqx-1-pH1.2jz-jf50z-p5-10min.lcd
 方法文件名: RC\$SMF-4078 - SMF-4078-rcqx-FX259.lcm
 批处理文件名: RC\$SMF-4078 - 20250408-FX259.lcb
 样品瓶号 : 1-38
 进样体积 : 20 μl 版本号: 6.115
 进样时间 : 2025/04/08 12:06:31 实验者: xiexinhui
 处理时间 (V2) : 2025/04/09 08:33:50 处理者: xiexinhui
 仪器型号: SHIMADZU LC-2050C(FX259)

<色谱图>

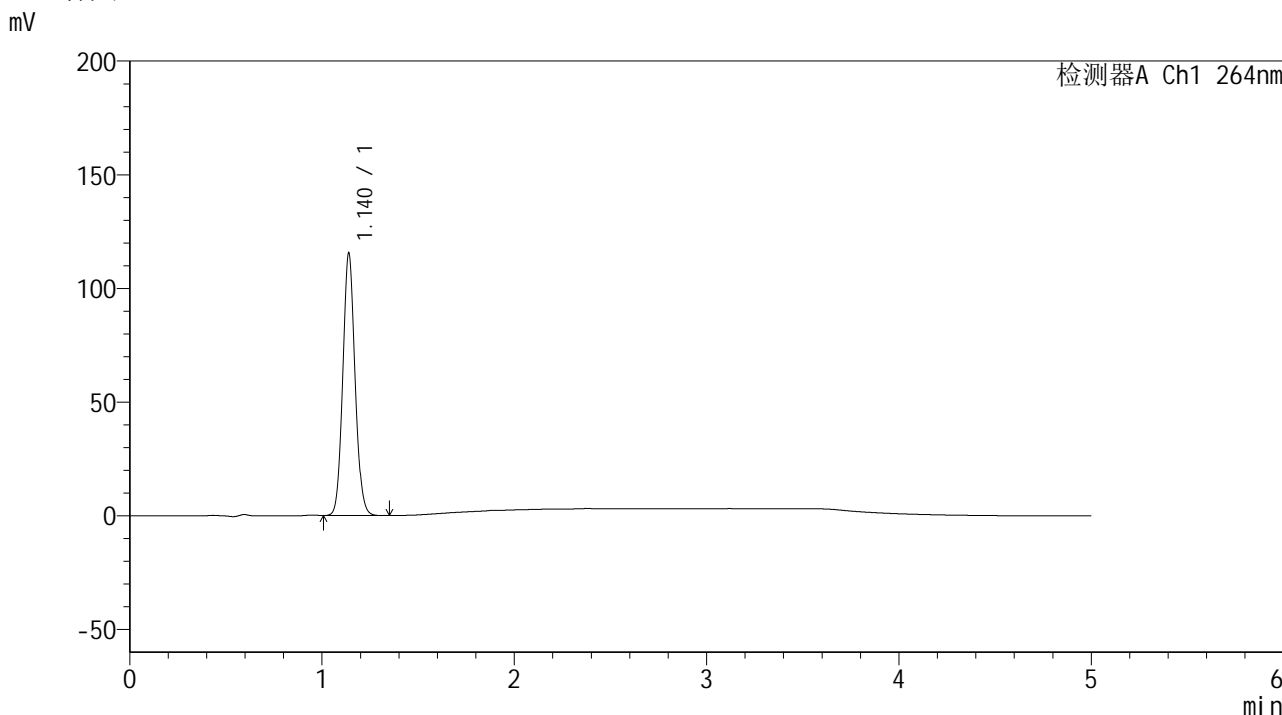

<峰表>

检测器A Ch1 264nm

峰号	保留时间	面积	高度	面积%	理论塔板数(USP)	拖尾因子	分离度(USP)
1	1.140	508666	115262	100.000	1548	1.086	--
总计		508666	115262	100.000			

图17 氢氯噻嗪坎地沙坦酯片溶出曲线测定中间条件6月HPLC图谱
自制品-2024082821批-pH1.2介质-浆法-50转-10min-片5
供试品溶液-1

<样品信息>

色谱柱 :XB-C18(50mm*4.6mm,5μm) 流速: 1.5ml/min
 柱温 :35°C 波长: 264nm
 数据文件名: RC\$SMF-4078 - 31-16/10-1546-2 - zzp-2024082821p-zjtj6y-rcqx-1-pH1.2jz-jf50z-p6-10min.lcd
 方法文件名: RC\$SMF-4078 - SMF-4078-rcqx-FX259.lcm
 批处理文件名: RC\$SMF-4078 - 20250408-FX259.lcb
 样品瓶号 : 1-47
 进样体积 : 20 μl 版本号: 6.115
 进样时间 : 2025/04/08 12:11:53 实验者: xiexinhui
 处理时间 (V2) : 2025/04/09 08:33:53 处理者: xiexinhui
 仪器型号: SHIMADZU LC-2050C(FX259)

<色谱图>

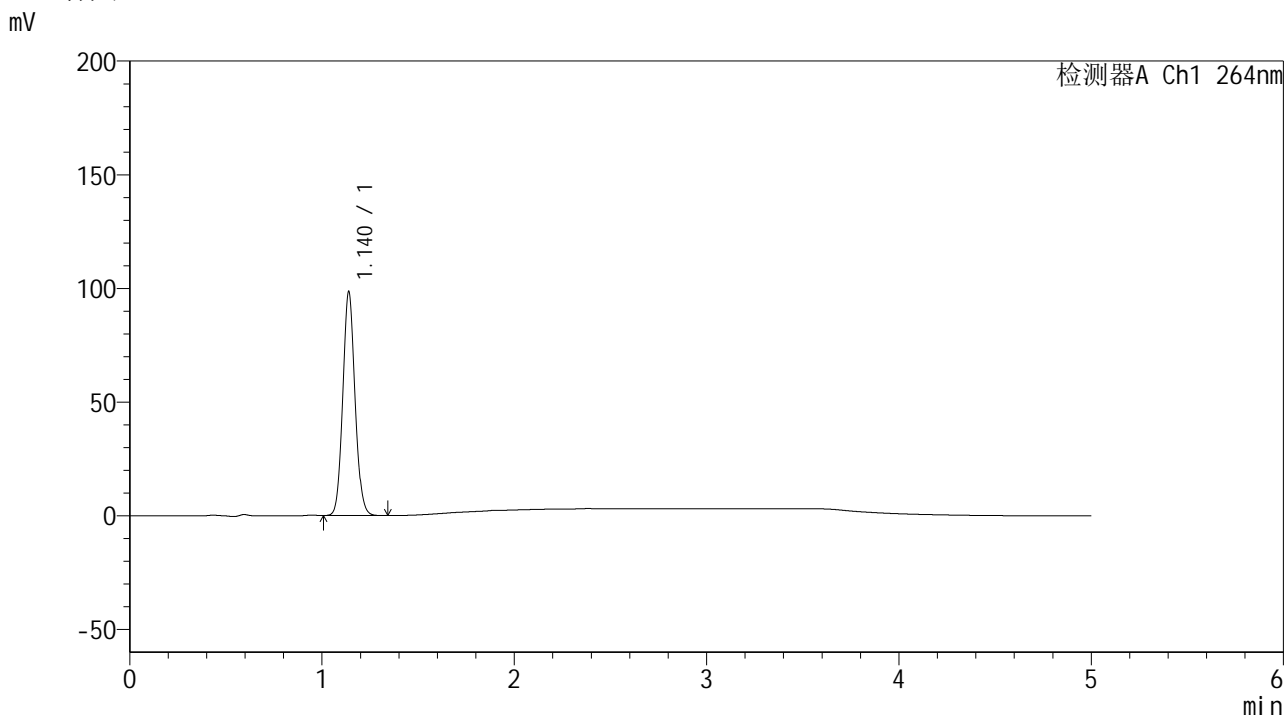

<峰表>

检测器A Ch1 264nm

峰号	保留时间	面积	高度	面积%	理论塔板数(USP)	拖尾因子	分离度(USP)
1	1.140	433577	98342	100.000	1550	1.087	--
总计		433577	98342	100.000			

图18 氢氯噻嗪坎地沙坦酯片溶出曲线测定中间条件6月HPLC图谱
 自制品-2024082821批-pH1.2介质-浆法-50转-10min-片6
 供试品溶液-1

<样品信息>

色谱柱 :XB-C18(50mm*4.6mm,5μm) 流速: 1.5ml/min
 柱温 :35°C 波长: 264nm
 数据文件名: RC\$SMF-4078 - 31-16/10-1547-2 - zzp-2024082821p-zjtj6y-rcqx-1-pH1.2jz-jf50z-p1-15min.lcd
 方法文件名: RC\$SMF-4078 - SMF-4078-rcqx-FX259.lcm
 批处理文件名: RC\$SMF-4078 - 20250408-FX259.lcb
 样品瓶号 : 1-3
 进样体积 : 20 μl 版本号: 6.115
 进样时间 : 2025/04/08 12:17:16 实验者: xiexinhui
 处理时间 (V2) : 2025/04/09 08:33:56 处理者: xiexinhui
 仪器型号: SHIMADZU LC-2050C(FX259)

<色谱图>

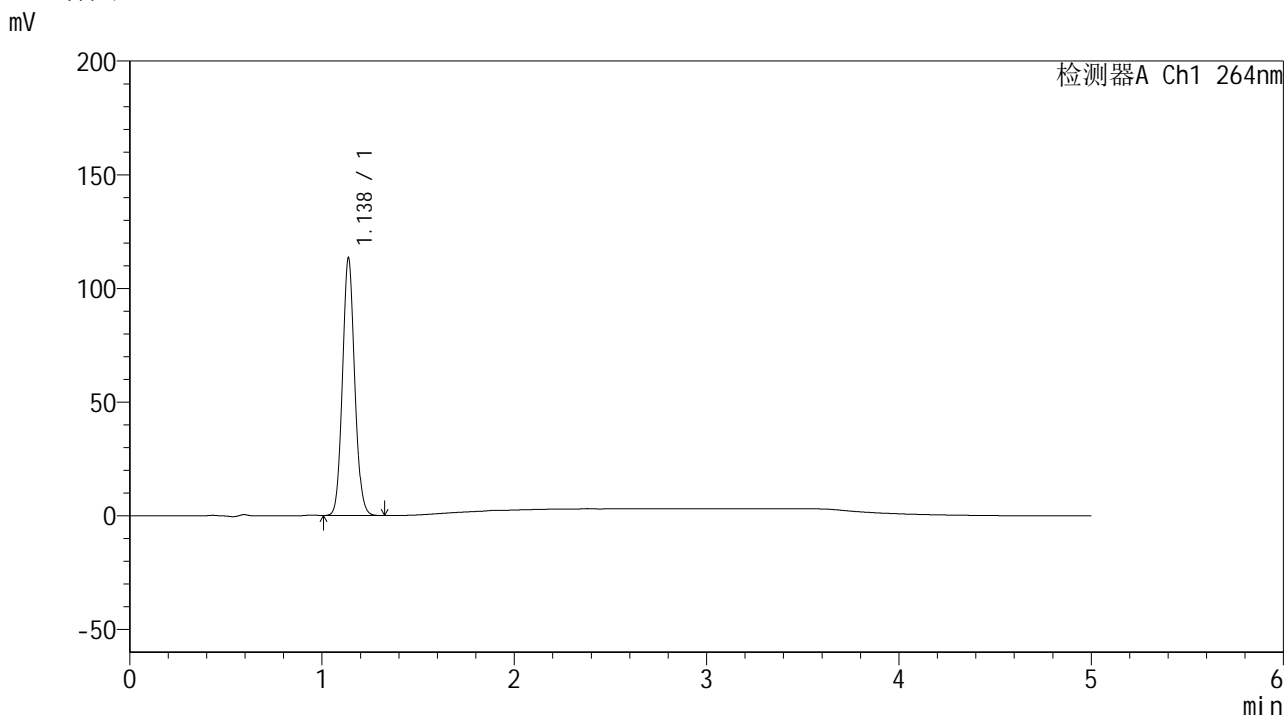

<峰表>

检测器A Ch1 264nm

峰号	保留时间	面积	高度	面积%	理论塔板数(USP)	拖尾因子	分离度(USP)
1	1.138	498864	113353	100.000	1548	1.087	--
总计		498864	113353	100.000			

图19 氢氯噻嗪坎地沙坦酯片溶出曲线测定中间条件6月HPLC图谱
 自制品-2024082821批-pH1.2介质-浆法-50转-15min-片1
 供试品溶液-1

<样品信息>

色谱柱 :XB-C18(50mm*4.6mm,5μm) 流速: 1.5ml/min
 柱温 :35°C 波长: 264nm
 数据文件名: RC\$SMF-4078 - 31-16/10-1548-2 - zzp-2024082821p-zjtj6y-rcqx-1-pH1.2jz-jf50z-p2-15min.lcd
 方法文件名: RC\$SMF-4078 - SMF-4078-rcqx-FX259.lcm
 批处理文件名: RC\$SMF-4078 - 20250408-FX259.lcb
 样品瓶号 : 1-12
 进样体积 : 20 μl 版本号: 6.115
 进样时间 : 2025/04/08 12:22:39 实验者: xiexinhui
 处理时间 (V2) : 2025/04/09 08:33:58 处理者: xiexinhui
 仪器型号: SHIMADZU LC-2050C(FX259)

<色谱图>

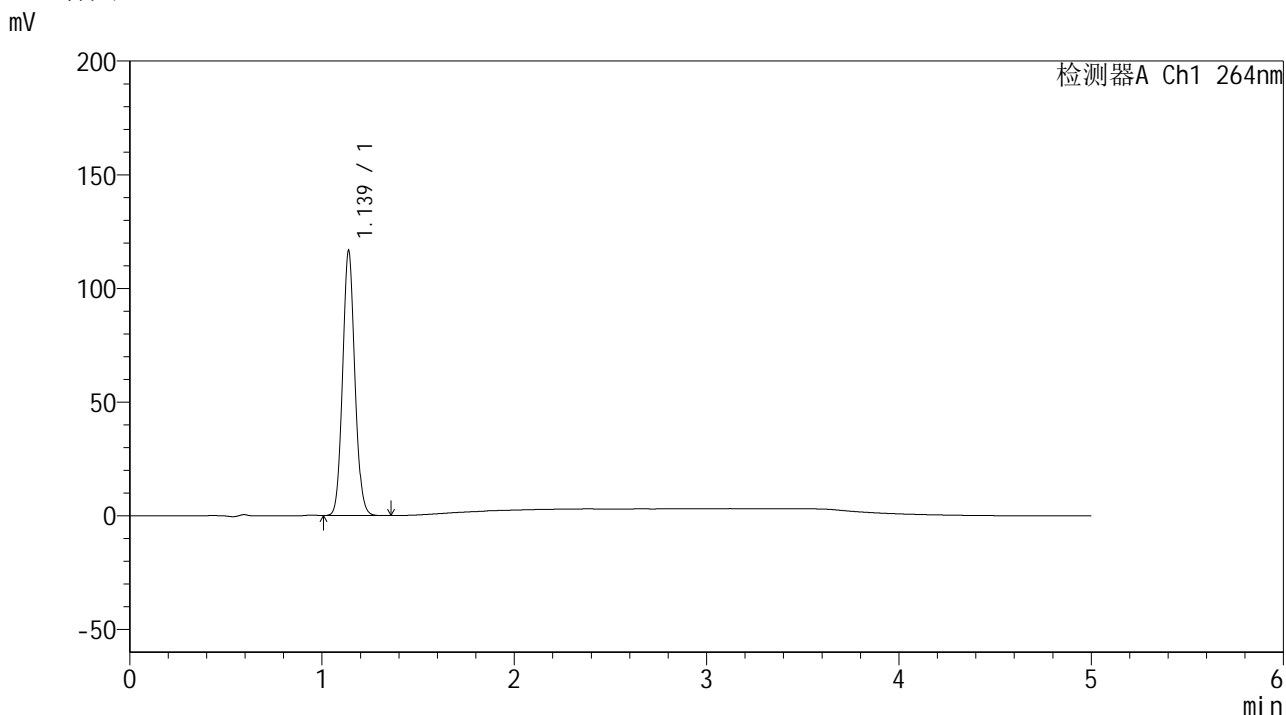

<峰表>

检测器A Ch1 264nm

峰号	保留时间	面积	高度	面积%	理论塔板数(USP)	拖尾因子	分离度(USP)
1	1.139	513534	116525	100.000	1545	1.086	--
总计		513534	116525	100.000			

图20 氢氯噻嗪坎地沙坦酯片溶出曲线测定中间条件6月HPLC图谱
 自制品-2024082821批-pH1.2介质-浆法-50转-15min-片2
 供试品溶液-1

<样品信息>

色谱柱 :XB-C18(50mm*4.6mm,5μm) 流速: 1.5ml/min
 柱温 :35°C 波长: 264nm
 数据文件名: RC\$SMF-4078 - 31-16/10-1549-2 - zzp-2024082821p-zjtj6y-rcqx-1-pH1.2jz-jf50z-p3-15min.lcd
 方法文件名: RC\$SMF-4078 - SMF-4078-rcqx-FX259.lcm
 批处理文件名: RC\$SMF-4078 - 20250408-FX259.lcb
 样品瓶号 : 1-21
 进样体积 : 20 μl 版本号: 6.115
 进样时间 : 2025/04/08 12:28:02 实验者: xiexinhui
 处理时间 (V2) : 2025/04/09 08:34:01 处理者: xiexinhui
 仪器型号: SHIMADZU LC-2050C(FX259)

<色谱图>

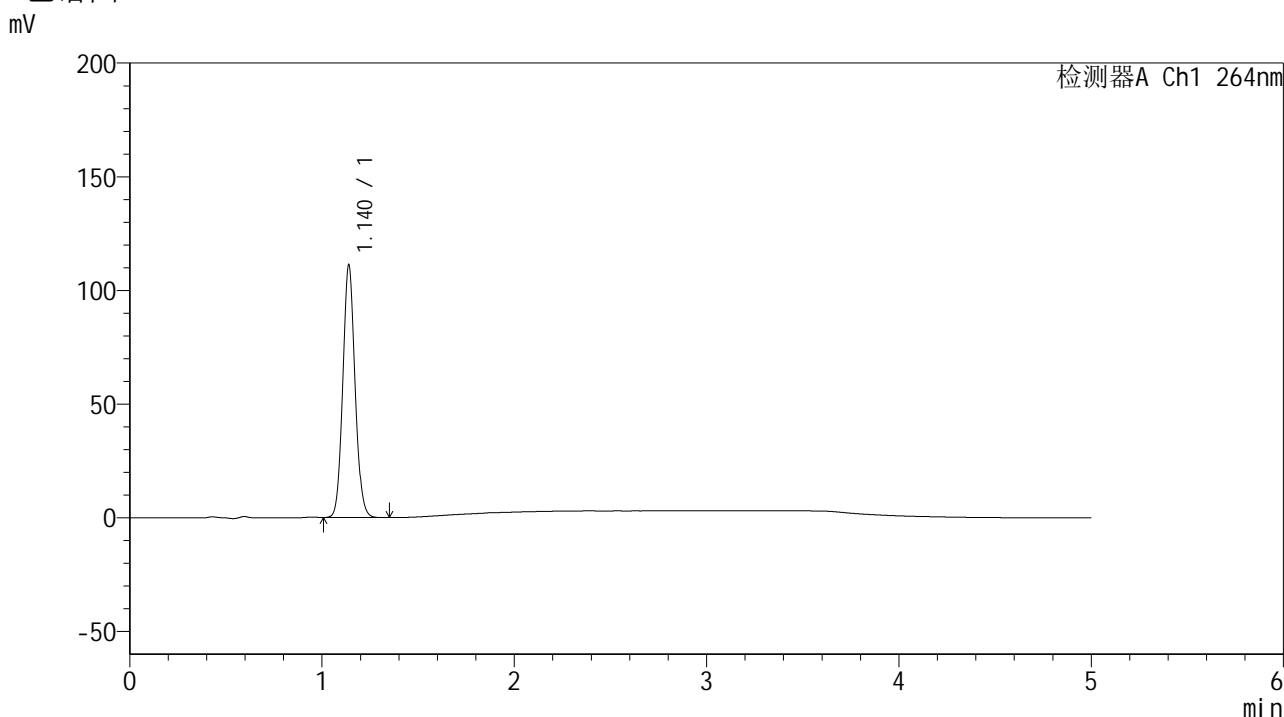

<峰表>

检测器A Ch1 264nm

峰号	保留时间	面积	高度	面积%	理论塔板数(USP)	拖尾因子	分离度(USP)
1	1.140	489905	110956	100.000	1547	1.086	--
总计		489905	110956	100.000			

图21 氢氯噻嗪坎地沙坦酯片溶出曲线测定中间条件6月HPLC图谱
自制品-2024082821批-pH1.2介质-浆法-50转-15min-片3
供试品溶液-1



SMF-4078

<样品信息>

色谱柱 :XB-C18(50mm*4.6mm,5μm) 流速: 1.5ml/min
 柱温 :35°C 波长: 264nm
 数据文件名: RC\$SMF-4078 - 31-16/10-1550-2 - zzp-2024082821p-zjtj6y-rcqx-1-pH1.2jz-jf50z-p4-15min.lcd
 方法文件名: RC\$SMF-4078 - SMF-4078-rcqx-FX259.lcm
 批处理文件名: RC\$SMF-4078 - 20250408-FX259.lcb
 样品瓶号 : 1-30
 进样体积 : 20 μl 版本号: 6.115
 进样时间 : 2025/04/08 12:33:25 实验者: xiexinhui
 处理时间 (V2) : 2025/04/09 08:34:04 处理者: xiexinhui
 仪器型号: SHIMADZU LC-2050C(FX259)

<色谱图>

mV

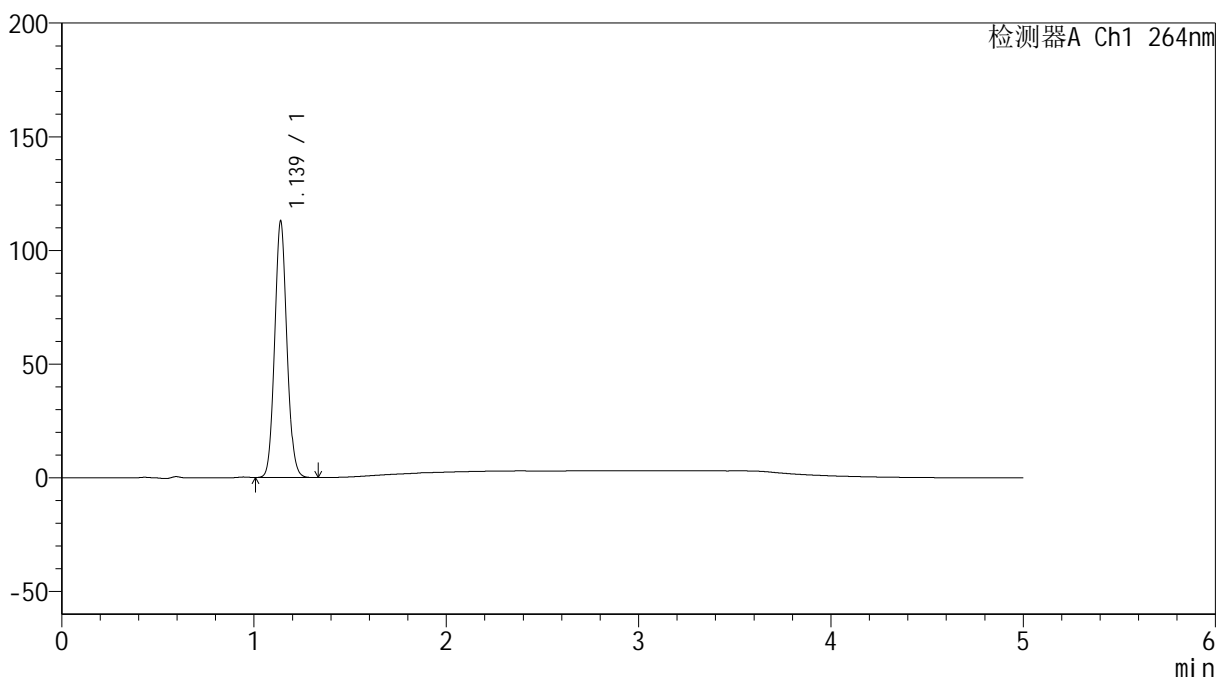

<峰表>

检测器A Ch1 264nm

峰号	保留时间	面积	高度	面积%	理论塔板数(USP)	拖尾因子	分离度(USP)
1	1.139	496934	112740	100.000	1547	1.086	--
总计		496934	112740	100.000			

图22 氢氯噻嗪坎地沙坦酯片溶出曲线测定中间条件6月HPLC图谱
 自制品-2024082821批-pH1.2介质-浆法-50转-15min-片4
 供试品溶液-1

<样品信息>

色谱柱 :XB-C18(50mm*4.6mm,5μm) 流速: 1.5ml/min
 柱温 :35°C 波长: 264nm
 数据文件名: RC\$SMF-4078 - 31-16/10-1551-2 - zzp-2024082821p-zjtj6y-rcqx-1-pH1.2jz-jf50z-p5-15min.lcd
 方法文件名: RC\$SMF-4078 - SMF-4078-rcqx-FX259.lcm
 批处理文件名: RC\$SMF-4078 - 20250408-FX259.lcb
 样品瓶号 : 1-39
 进样体积 : 20 μl 版本号: 6.115
 进样时间 : 2025/04/08 12:38:48 实验者: xiexinhui
 处理时间 (V2) : 2025/04/09 08:34:06 处理者: xiexinhui
 仪器型号: SHIMADZU LC-2050C(FX259)

<色谱图>

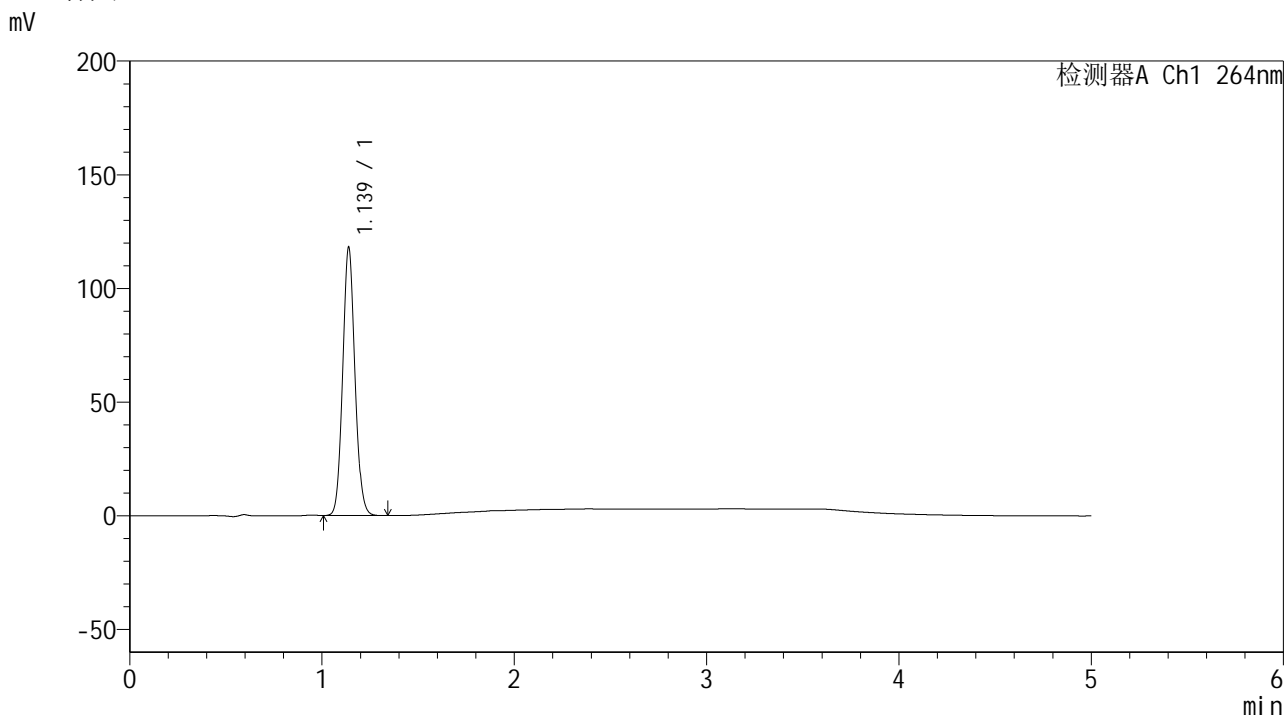

<峰表>

检测器A Ch1 264nm

峰号	保留时间	面积	高度	面积%	理论塔板数(USP)	拖尾因子	分离度(USP)
1	1.139	520471	117988	100.000	1546	1.086	--
总计		520471	117988	100.000			

图23 氢氯噻嗪坎地沙坦酯片溶出曲线测定中间条件6月HPLC图谱
自制品-2024082821批-pH1.2介质-浆法-50转-15min-片5
供试品溶液-1

<样品信息>

色谱柱 :XB-C18(50mm*4.6mm,5μm) 流速: 1.5ml/min
 柱温 :35°C 波长: 264nm
 数据文件名: RC\$SMF-4078 - 31-16/10-1552-2 - zzp-2024082821p-zjtj6y-rcqx-1-pH1.2jz-jf50z-p6-15min.lcd
 方法文件名: RC\$SMF-4078 - SMF-4078-rcqx-FX259.lcm
 批处理文件名: RC\$SMF-4078 - 20250408-FX259.lcb
 样品瓶号 : 1-48
 进样体积 : 20 μl 版本号: 6.115
 进样时间 : 2025/04/08 12:44:11 实验者: xiexinhui
 处理时间 (V2) : 2025/04/09 08:34:09 处理者: xiexinhui
 仪器型号: SHIMADZU LC-2050C(FX259)

<色谱图>

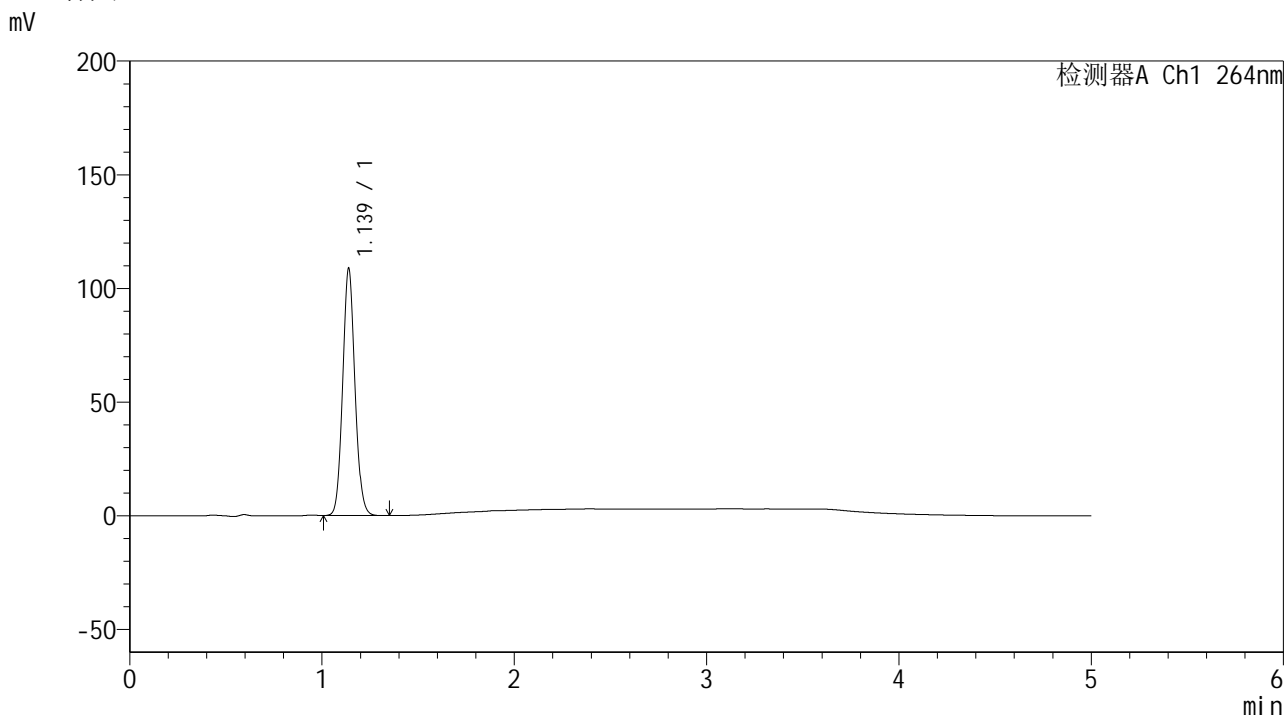

<峰表>

检测器A Ch1 264nm

峰号	保留时间	面积	高度	面积%	理论塔板数(USP)	拖尾因子	分离度(USP)
1	1.139	479965	108651	100.000	1542	1.087	--
总计		479965	108651	100.000			

图24 氢氯噻嗪坎地沙坦酯片溶出曲线测定中间条件6月HPLC图谱
自制品-2024082821批-pH1.2介质-浆法-50转-15min-片6
供试品溶液-1



SMF-4078

<样品信息>

色谱柱 :XB-C18(50mm*4.6mm,5μm) 流速: 1.5ml/min
 柱温 :35°C 波长: 264nm
 数据文件名: RC\$SMF-4078 - 31-16/10-1553-2 - zzp-2024082821p-zjtj6y-rcqx-1-pH1.2jz-jf50z-p1-20min.lcd
 方法文件名: RC\$SMF-4078 - SMF-4078-rcqx-FX259.lcm
 批处理文件名: RC\$SMF-4078 - 20250408-FX259.lcb
 样品瓶号 : 1-4
 进样体积 : 20 μl 版本号: 6.115
 进样时间 : 2025/04/08 12:49:34 实验者: xiexinhui
 处理时间 (V2) : 2025/04/09 08:34:12 处理者: xiexinhui
 仪器型号: SHIMADZU LC-2050C(FX259)

<色谱图>

mV

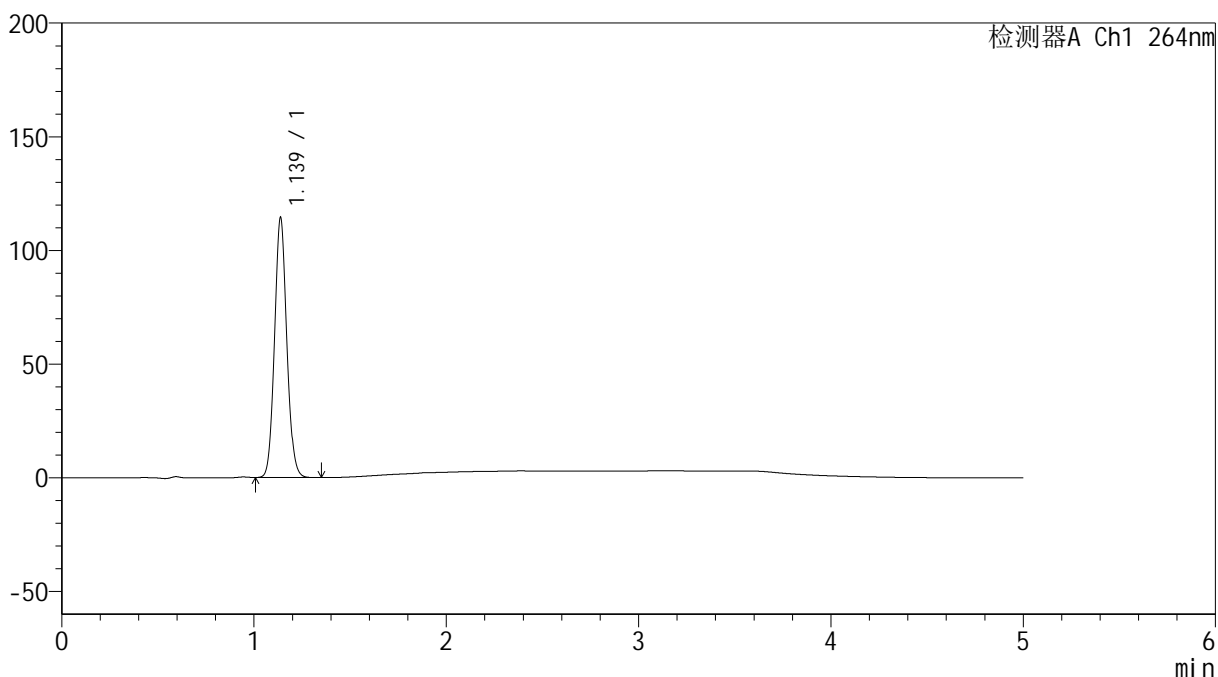

<峰表>

检测器A Ch1 264nm

峰号	保留时间	面积	高度	面积%	理论塔板数(USP)	拖尾因子	分离度(USP)
1	1.139	504228	114327	100.000	1540	1.086	--
总计		504228	114327	100.000			

图25 氢氯噻嗪坎地沙坦酯片溶出曲线测定中间条件6月HPLC图谱
 自制品-2024082821批-pH1.2介质-浆法-50转-20min-片1
 供试品溶液-1

<样品信息>

色谱柱 :XB-C18(50mm*4.6mm,5μm) 流速: 1.5ml/min
 柱温 :35°C 波长: 264nm
 数据文件名: RC\$SMF-4078 - 31-16/10-1554-2 - zzp-2024082821p-zjtj6y-rcqx-1-pH1.2jz-jf50z-p2-20min.lcd
 方法文件名: RC\$SMF-4078 - SMF-4078-rcqx-FX259.lcm
 批处理文件名: RC\$SMF-4078 - 20250408-FX259.lcb
 样品瓶号 : 1-13
 进样体积 : 20 μl 版本号: 6.115
 进样时间 : 2025/04/08 12:54:57 实验者: xiexinhui
 处理时间 (V2) : 2025/04/09 08:34:15 处理者: xiexinhui
 仪器型号: SHIMADZU LC-2050C(FX259)

<色谱图>

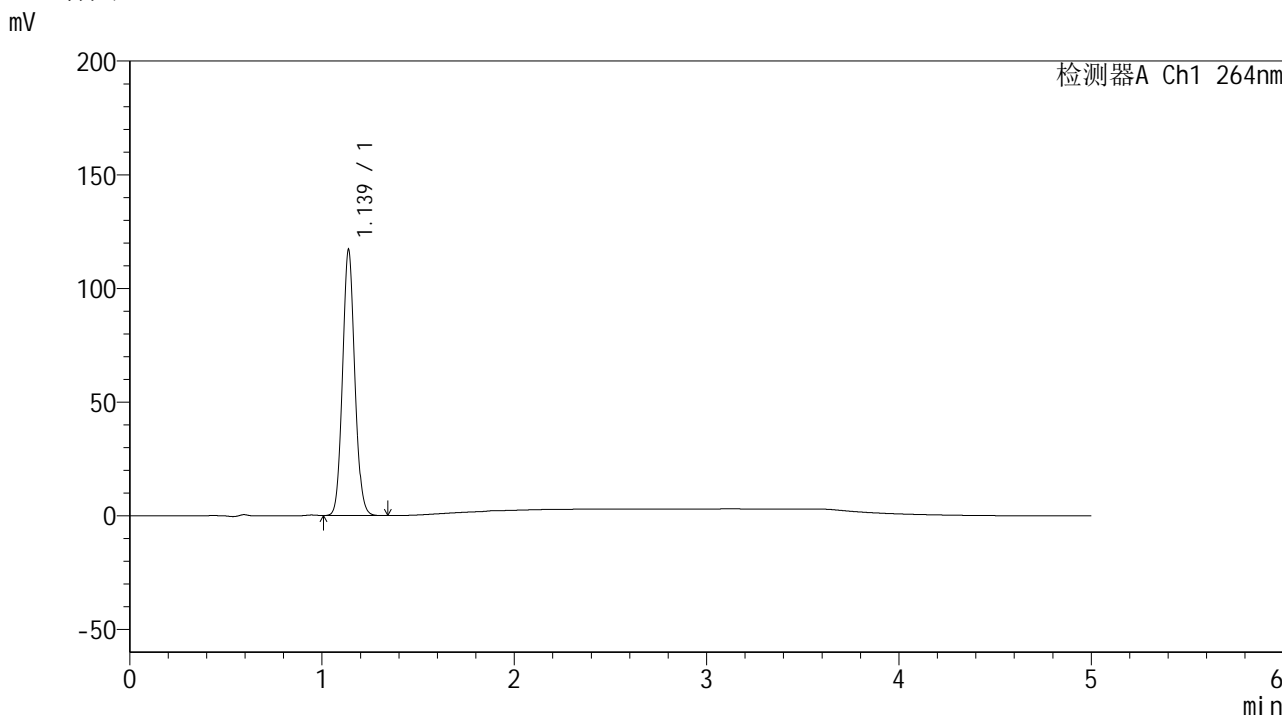

<峰表>

检测器A Ch1 264nm

峰号	保留时间	面积	高度	面积%	理论塔板数(USP)	拖尾因子	分离度(USP)
1	1.139	516102	116928	100.000	1537	1.086	--
总计		516102	116928	100.000			

图26 氢氯噻嗪坎地沙坦酯片溶出曲线测定中间条件6月HPLC图谱
自制品-2024082821批-pH1.2介质-浆法-50转-20min-片2
供试品溶液-1

<样品信息>

色谱柱 :XB-C18(50mm*4.6mm,5μm) 流速: 1.5ml/min
 柱温 :35°C 波长: 264nm
 数据文件名: RC\$SMF-4078 - 31-16/10-1555-2 - zzp-2024082821p-zjtj6y-rcqx-1-pH1.2jz-jf50z-p3-20min.lcd
 方法文件名: RC\$SMF-4078 - SMF-4078-rcqx-FX259.lcm
 批处理文件名: RC\$SMF-4078 - 20250408-FX259.lcb
 样品瓶号 : 1-22
 进样体积 : 20 μl 版本号: 6.115
 进样时间 : 2025/04/08 13:00:20 实验者: xiexinhui
 处理时间 (V2) : 2025/04/09 08:34:18 处理者: xiexinhui
 仪器型号: SHIMADZU LC-2050C(FX259)

<色谱图>

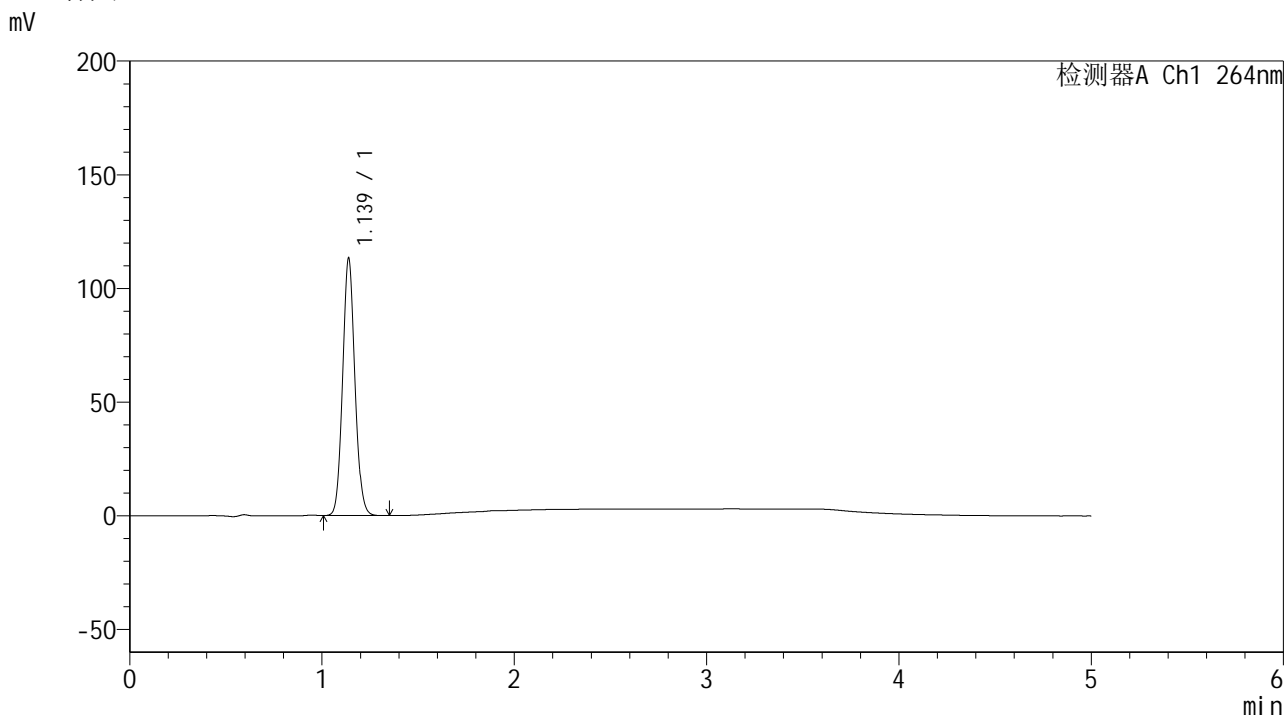

<峰表>

检测器A Ch1 264nm

峰号	保留时间	面积	高度	面积%	理论塔板数(USP)	拖尾因子	分离度(USP)
1	1.139	500200	113226	100.000	1537	1.086	--
总计		500200	113226	100.000			

图27 氢氯噻嗪坎地沙坦酯片溶出曲线测定中间条件6月HPLC图谱
 自制品-2024082821批-pH1.2介质-浆法-50转-20min-片3
 供试品溶液-1



SMF-4078

<样品信息>

色谱柱 :XB-C18(50mm*4.6mm,5μm) 流速: 1.5ml/min
 柱温 :35°C 波长: 264nm
 数据文件名: RC\$SMF-4078 - 31-16/10-1556-2 - zzp-2024082821p-zjtj6y-rcqx-1-pH1.2jz-jf50z-p4-20min.lcd
 方法文件名: RC\$SMF-4078 - SMF-4078-rcqx-FX259.lcm
 批处理文件名: RC\$SMF-4078 - 20250408-FX259.lcb
 样品瓶号 : 1-31
 进样体积 : 20 μl 版本号: 6.115
 进样时间 : 2025/04/08 13:05:43 实验者: xiexinhui
 处理时间 (V2) : 2025/04/09 08:34:20 处理者: xiexinhui
 仪器型号: SHIMADZU LC-2050C(FX259)

<色谱图>

mV

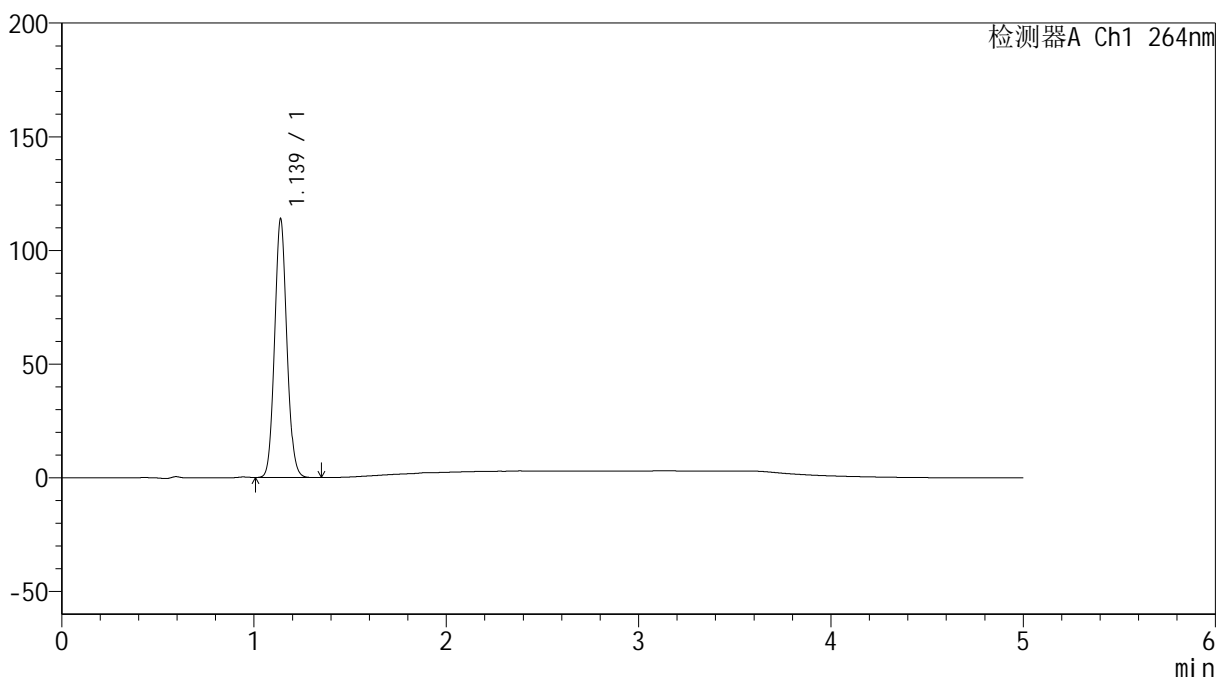

<峰表>

检测器A Ch1 264nm

峰号	保留时间	面积	高度	面积%	理论塔板数(USP)	拖尾因子	分离度(USP)
1	1.139	502457	113755	100.000	1537	1.087	--
总计		502457	113755	100.000			

图28 氢氯噻嗪坎地沙坦酯片溶出曲线测定中间条件6月HPLC图谱
 自制品-2024082821批-pH1.2介质-浆法-50转-20min-片4
 供试品溶液-1

<样品信息>

色谱柱 :XB-C18(50mm*4.6mm,5μm) 流速: 1.5ml/min
 柱温 :35°C 波长: 264nm
 数据文件名: RC\$SMF-4078 - 31-16/10-1557-2 - zzp-2024082821p-zjtj6y-rcqx-1-pH1.2jz-jf50z-p5-20min.lcd
 方法文件名: RC\$SMF-4078 - SMF-4078-rcqx-FX259.lcm
 批处理文件名: RC\$SMF-4078 - 20250408-FX259.lcb
 样品瓶号 : 1-40
 进样体积 : 20 μl 版本号: 6.115
 进样时间 : 2025/04/08 13:11:05 实验者: xiexinhui
 处理时间 (V2) : 2025/04/09 08:34:23 处理者: xiexinhui
 仪器型号: SHIMADZU LC-2050C(FX259)

<色谱图>

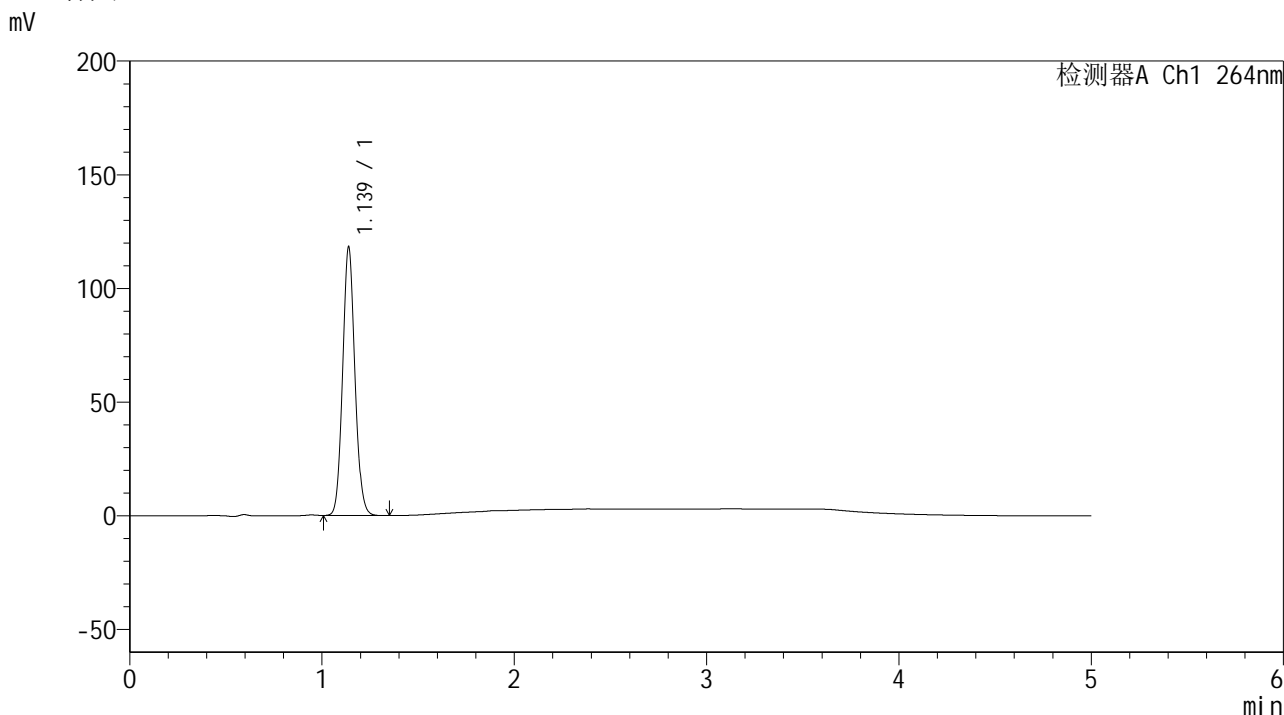

<峰表>

检测器A Ch1 264nm

峰号	保留时间	面积	高度	面积%	理论塔板数(USP)	拖尾因子	分离度(USP)
1	1.139	522188	118140	100.000	1535	1.088	--
总计		522188	118140	100.000			

图29 氢氯噻嗪坎地沙坦酯片溶出曲线测定中间条件6月HPLC图谱
 自制品-2024082821批-pH1.2介质-浆法-50转-20min-片5
 供试品溶液-1

<样品信息>

色谱柱 :XB-C18(50mm*4.6mm,5μm) 流速: 1.5ml/min
 柱温 :35°C 波长: 264nm
 数据文件名: RC\$SMF-4078 - 31-16/10-1558-2 - zzp-2024082821p-zjtj6y-rcqx-1-pH1.2jz-jf50z-p6-20min.lcd
 方法文件名: RC\$SMF-4078 - SMF-4078-rcqx-FX259.lcm
 批处理文件名: RC\$SMF-4078 - 20250408-FX259.lcb
 样品瓶号 : 1-49
 进样体积 : 20 μl 版本号: 6.115
 进样时间 : 2025/04/08 13:16:28 实验者: xiexinhui
 处理时间 (V2) : 2025/04/09 08:34:26 处理者: xiexinhui
 仪器型号: SHIMADZU LC-2050C(FX259)

<色谱图>

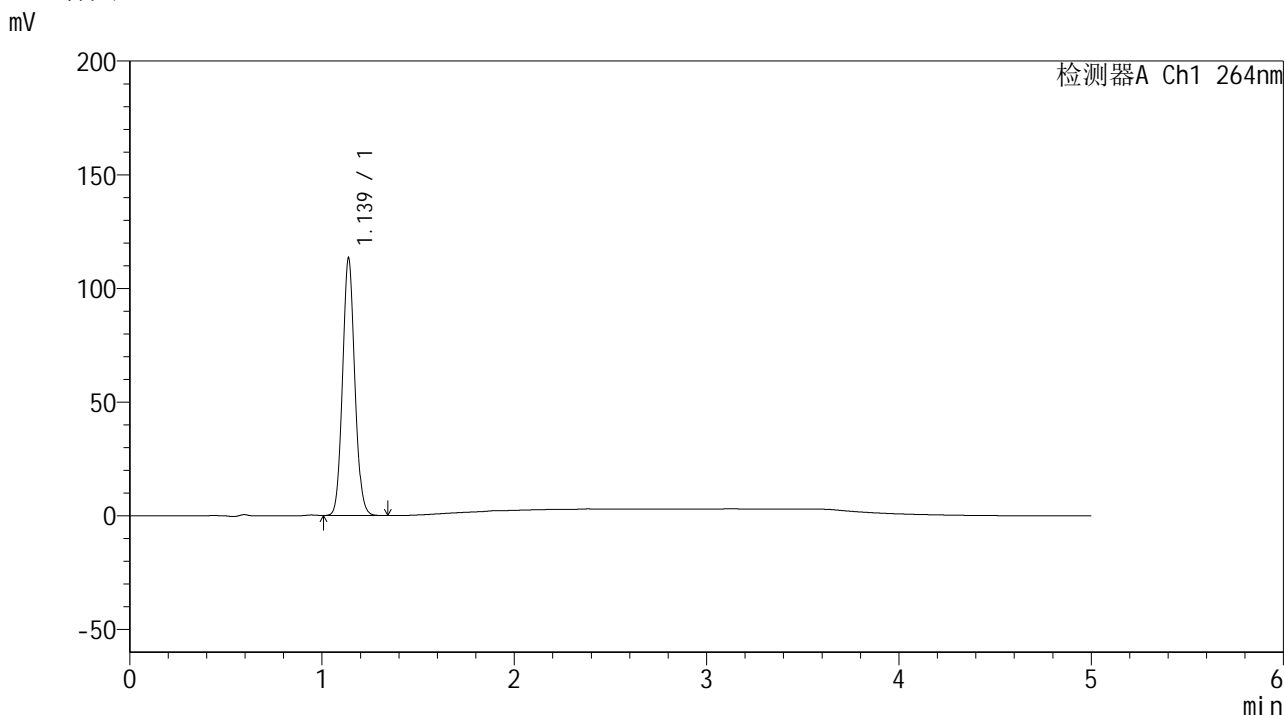

<峰表>

检测器A Ch1 264nm

峰号	保留时间	面积	高度	面积%	理论塔板数(USP)	拖尾因子	分离度(USP)
1	1.139	499613	113271	100.000	1539	1.086	--
总计		499613	113271	100.000			

图30 氢氯噻嗪坎地沙坦酯片溶出曲线测定中间条件6月HPLC图谱
自制品-2024082821批-pH1.2介质-浆法-50转-20min-片6
供试品溶液-1

<样品信息>

色谱柱 :XB-C18(50mm*4.6mm,5μm) 流速: 1.5ml/min
 柱温 :35°C 波长: 264nm
 数据文件名: RC\$SMF-4078 - 31-16/10-1559-2 - zzp-2024082821p-zjtj6y-rcqx-1-pH1.2jz-jf50z-p1-30min.lcd
 方法文件名: RC\$SMF-4078 - SMF-4078-rcqx-FX259.lcm
 批处理文件名: RC\$SMF-4078 - 20250408-FX259.lcb
 样品瓶号 : 1-5
 进样体积 : 20 μl 版本号: 6.115
 进样时间 : 2025/04/08 13:21:51 实验者: xiexinhui
 处理时间 (V2) : 2025/04/09 08:34:28 处理者: xiexinhui
 仪器型号: SHIMADZU LC-2050C(FX259)

<色谱图>

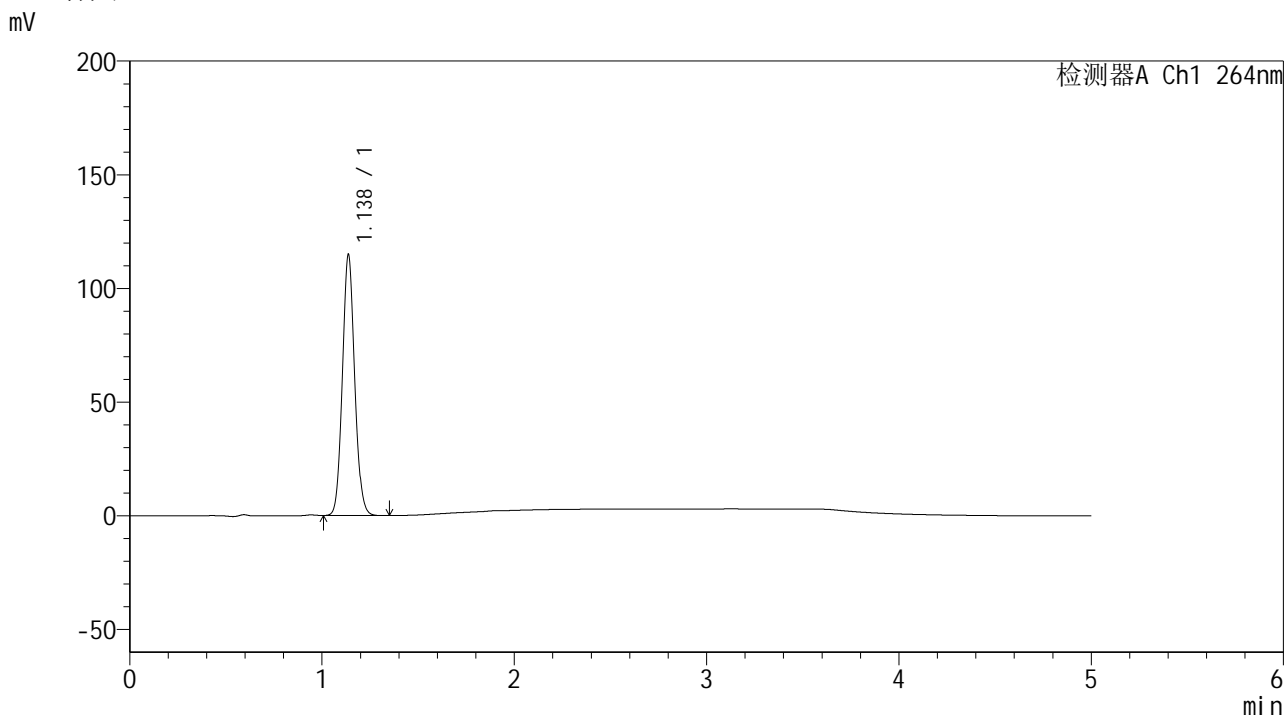

<峰表>

检测器A Ch1 264nm

峰号	保留时间	面积	高度	面积%	理论塔板数(USP)	拖尾因子	分离度(USP)
1	1.138	507161	114783	100.000	1534	1.087	--
总计		507161	114783	100.000			

图31 氢氯噻嗪坎地沙坦酯片溶出曲线测定中间条件6月HPLC图谱
自制品-2024082821批-pH1.2介质-浆法-50转-30min-片1
供试品溶液-1

<样品信息>

色谱柱 :XB-C18(50mm*4.6mm,5μm) 流速: 1.5ml/min
 柱温 :35°C 波长: 264nm
 数据文件名: RC\$SMF-4078 - 31-16/10-1560-2 - zzp-2024082821p-zjtj6y-rcqx-1-pH1.2jz-jf50z-p2-30min.lcd
 方法文件名: RC\$SMF-4078 - SMF-4078-rcqx-FX259.lcm
 批处理文件名: RC\$SMF-4078 - 20250408-FX259.lcb
 样品瓶号 : 1-14
 进样体积 : 20 μl 版本号: 6.115
 进样时间 : 2025/04/08 13:27:14 实验者: xiexinhui
 处理时间 (V2) : 2025/04/09 08:34:31 处理者: xiexinhui
 仪器型号: SHIMADZU LC-2050C(FX259)

<色谱图>

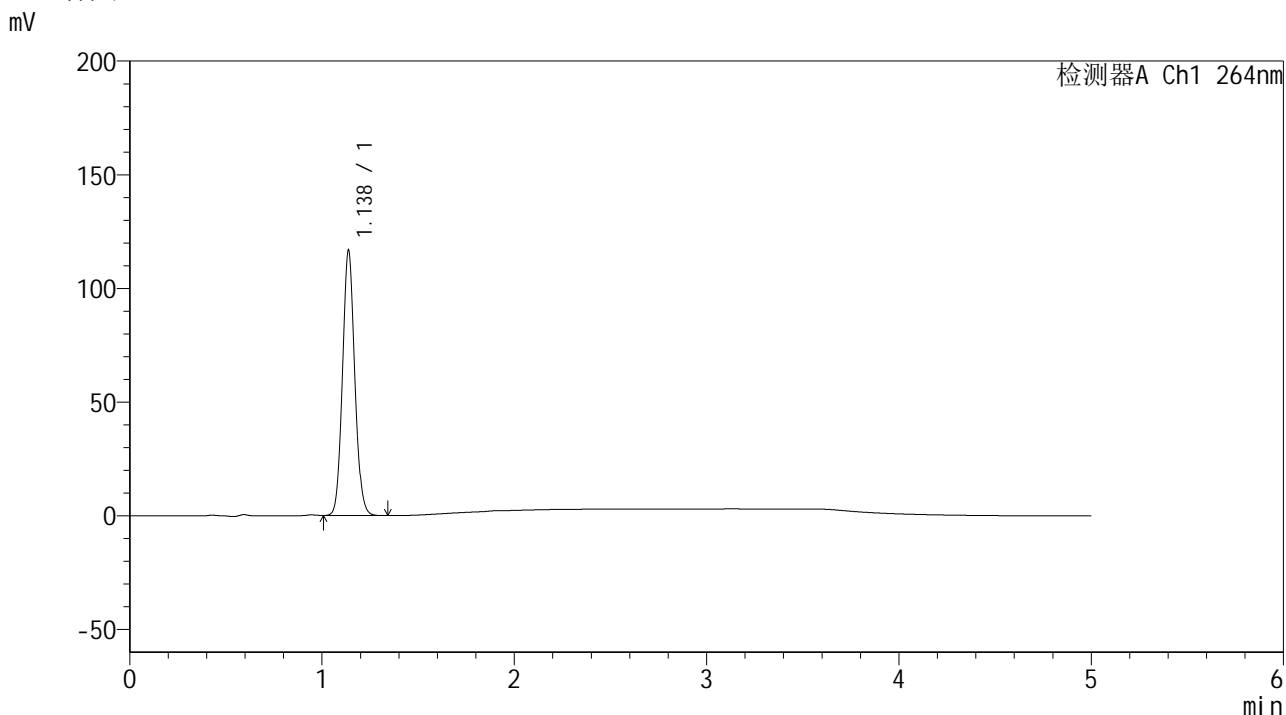

<峰表>

检测器A Ch1 264nm

峰号	保留时间	面积	高度	面积%	理论塔板数(USP)	拖尾因子	分离度(USP)
1	1.138	515609	116698	100.000	1535	1.087	--
总计		515609	116698	100.000			

图32 氢氯噻嗪坎地沙坦酯片溶出曲线测定中间条件6月HPLC图谱
自制品-2024082821批-pH1.2介质-浆法-50转-30min-片2
供试品溶液-1

<样品信息>

色谱柱 :XB-C18(50mm*4.6mm,5μm) 流速: 1.5ml/min
 柱温 :35°C 波长: 264nm
 数据文件名: RC\$SMF-4078 - 31-16/10-1561-2 - zzp-2024082821p-zjtj6y-rcqx-1-pH1.2jz-jf50z-p3-30min.lcd
 方法文件名: RC\$SMF-4078 - SMF-4078-rcqx-FX259.lcm
 批处理文件名: RC\$SMF-4078 - 20250408-FX259.lcb
 样品瓶号 : 1-23
 进样体积 : 20 μl 版本号: 6.115
 进样时间 : 2025/04/08 13:32:37 实验者: xiexinhui
 处理时间 (V2) : 2025/04/09 08:34:33 处理者: xiexinhui
 仪器型号: SHIMADZU LC-2050C(FX259)

<色谱图>

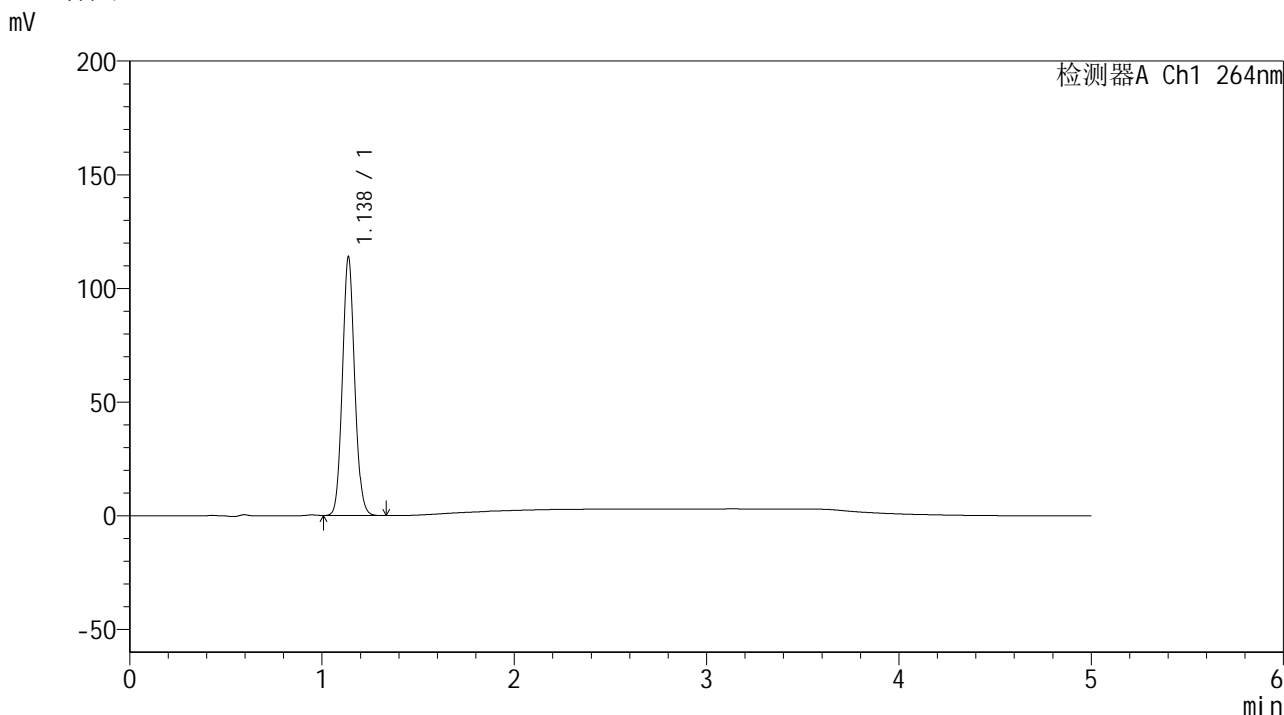

<峰表>

检测器A Ch1 264nm

峰号	保留时间	面积	高度	面积%	理论塔板数(USP)	拖尾因子	分离度(USP)
1	1.138	502573	113780	100.000	1534	1.086	--
总计		502573	113780	100.000			

图33 氢氯噻嗪坎地沙坦酯片溶出曲线测定中间条件6月HPLC图谱
 自制品-2024082821批-pH1.2介质-浆法-50转-30min-片3
 供试品溶液-1

<样品信息>

色谱柱 :XB-C18(50mm*4.6mm,5 μ m) 流速: 1.5ml/min
 柱温 :35 $^{\circ}$ C 波长: 264nm
 数据文件名: RC\$SMF-4078 - 31-16/10-1562-2 - zzp-2024082821p-zjtj6y-rcqx-1-pH1.2jz-jf50z-p4-30min.lcd
 方法文件名: RC\$SMF-4078 - SMF-4078-rcqx-FX259.lcm
 批处理文件名: RC\$SMF-4078 - 20250408-FX259.lcb
 样品瓶号 : 1-32
 进样体积 : 20 μ l 版本号: 6.115
 进样时间 : 2025/04/08 13:38:00 实验者: xiexinhui
 处理时间 (V2) : 2025/04/09 08:34:36 处理者: xiexinhui
 仪器型号: SHIMADZU LC-2050C(FX259)

<色谱图>

mV

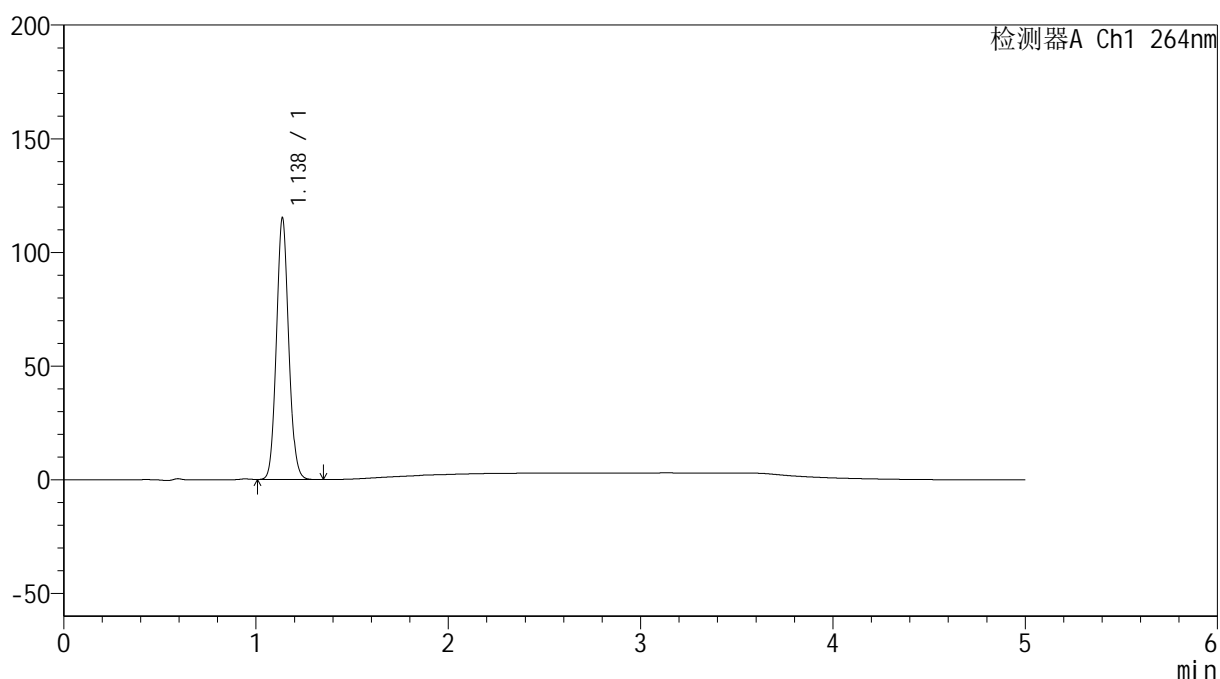

<峰表>

检测器A Ch1 264nm

峰号	保留时间	面积	高度	面积%	理论塔板数(USP)	拖尾因子	分离度(USP)
1	1.138	508949	115103	100.000	1533	1.085	--
总计		508949	115103	100.000			

图34 氢氯噻嗪坎地沙坦酯片溶出曲线测定中间条件6月HPLC图谱
 自制品-2024082821批-pH1.2介质-浆法-50转-30min-片4
 供试品溶液-1

<样品信息>

色谱柱 :XB-C18(50mm*4.6mm,5μm) 流速: 1.5ml/min
 柱温 :35°C 波长: 264nm
 数据文件名: RC\$SMF-4078 - 31-16/10-1563-2 - zzp-2024082821p-zjtj6y-rcqx-1-pH1.2jz-jf50z-p5-30min.lcd
 方法文件名: RC\$SMF-4078 - SMF-4078-rcqx-FX259.lcm
 批处理文件名: RC\$SMF-4078 - 20250408-FX259.lcb
 样品瓶号 : 1-41
 进样体积 : 20 μl 版本号: 6.115
 进样时间 : 2025/04/08 13:43:23 实验者: xiexinhui
 处理时间 (V2) : 2025/04/09 08:34:39 处理者: xiexinhui
 仪器型号: SHIMADZU LC-2050C(FX259)

<色谱图>

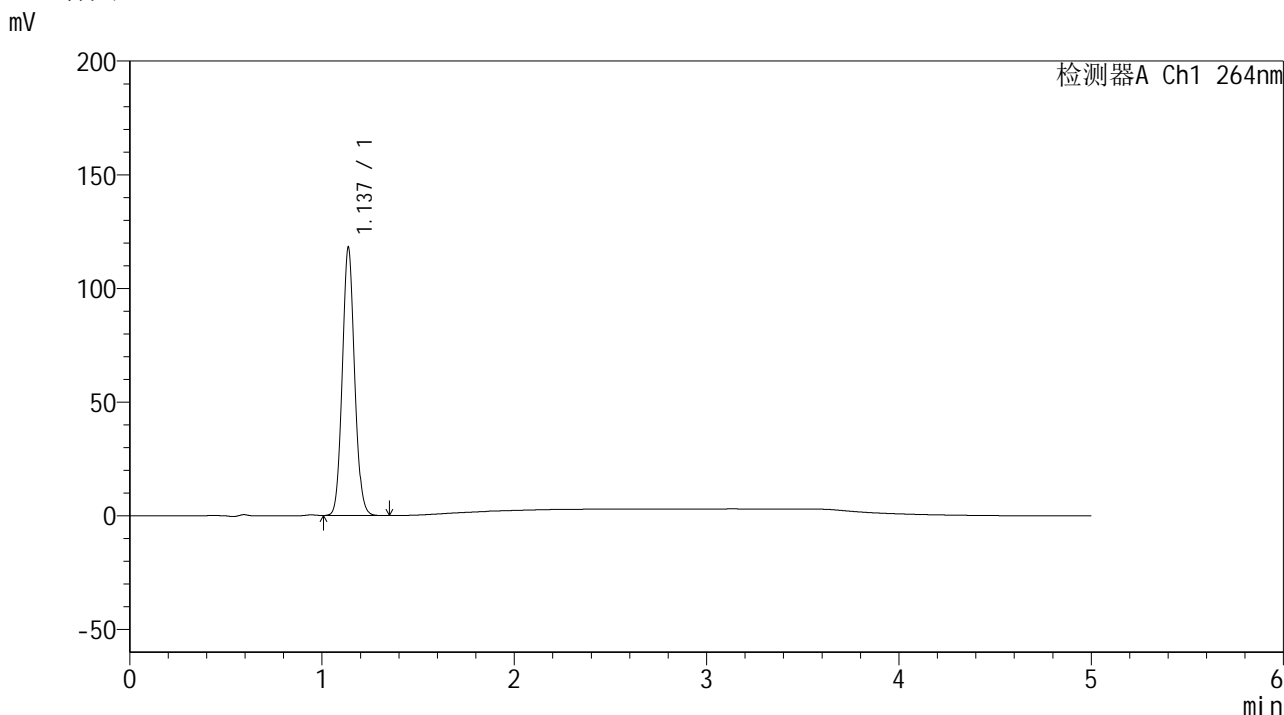

<峰表>

检测器A Ch1 264nm

峰号	保留时间	面积	高度	面积%	理论塔板数(USP)	拖尾因子	分离度(USP)
1	1.137	522177	117888	100.000	1524	1.086	--
总计		522177	117888	100.000			

图35 氢氯噻嗪坎地沙坦酯片溶出曲线测定中间条件6月HPLC图谱
 自制品-2024082821批-pH1.2介质-浆法-50转-30min-片5
 供试品溶液-1

<样品信息>

色谱柱 :XB-C18(50mm*4.6mm,5μm) 流速: 1.5ml/min
 柱温 :35°C 波长: 264nm
 数据文件名: RC\$SMF-4078 - 31-16/10-1564-2 - zzp-2024082821p-zjtj6y-rcqx-1-pH1.2jz-jf50z-p6-30min.lcd
 方法文件名: RC\$SMF-4078 - SMF-4078-rcqx-FX259.lcm
 批处理文件名: RC\$SMF-4078 - 20250408-FX259.lcb
 样品瓶号 : 1-50
 进样体积 : 20 μl 版本号: 6.115
 进样时间 : 2025/04/08 13:48:46 实验者: xiexinhui
 处理时间 (V2) : 2025/04/09 08:34:41 处理者: xiexinhui
 仪器型号: SHIMADZU LC-2050C(FX259)

<色谱图>

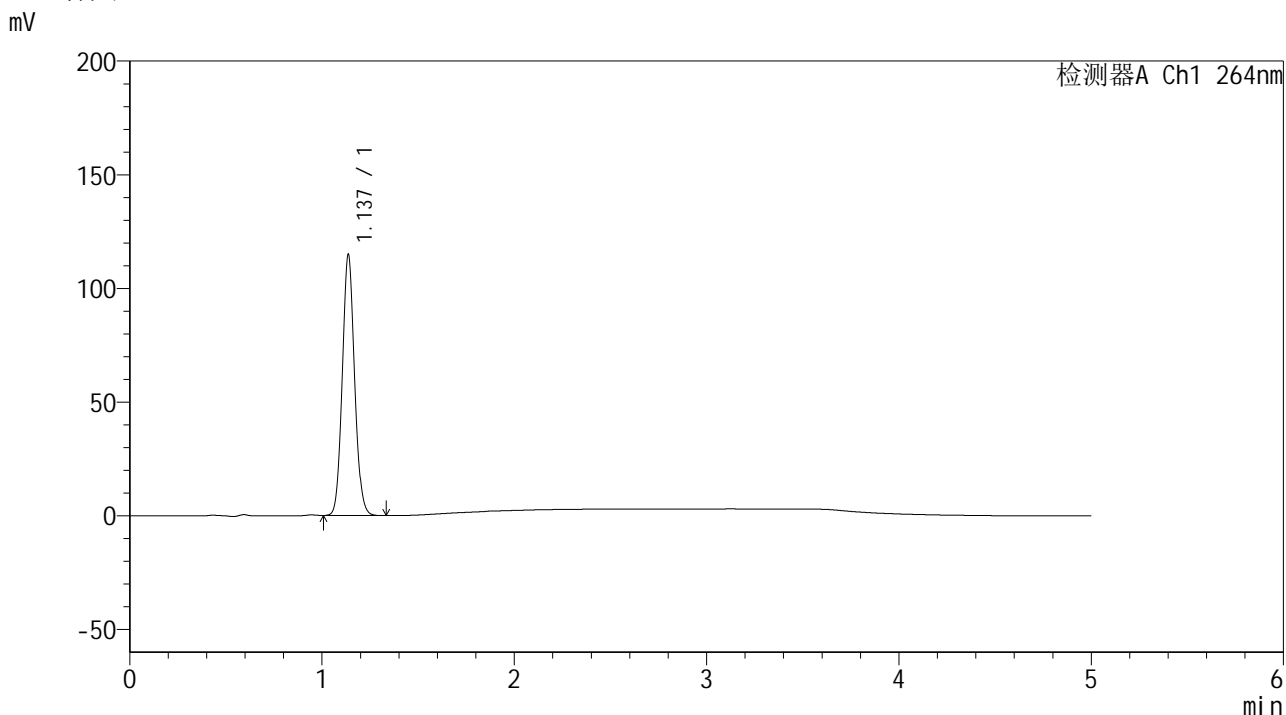

<峰表>

检测器A Ch1 264nm

峰号	保留时间	面积	高度	面积%	理论塔板数(USP)	拖尾因子	分离度(USP)
1	1.137	508049	114779	100.000	1528	1.086	--
总计		508049	114779	100.000			

图36 氢氯噻嗪坎地沙坦酯片溶出曲线测定中间条件6月HPLC图谱
 自制品-2024082821批-pH1.2介质-浆法-50转-30min-片6
 供试品溶液-1



SMF-4078

<样品信息>

色谱柱 :XB-C18(50mm*4.6mm,5μm) 流速: 1.5ml/min
 柱温 :35°C 波长: 264nm
 数据文件名: RC\$SMF-4078 - 31-16/10-1565-2 - zzp-2024082821p-zjtj6y-rcqx-1-pH1.2jz-jf50z-p1-45min.lcd
 方法文件名: RC\$SMF-4078 - SMF-4078-rcqx-FX259.lcm
 批处理文件名: RC\$SMF-4078 - 20250408-FX259.lcb
 样品瓶号 : 1-6
 进样体积 : 20 μl 版本号: 6.115
 进样时间 : 2025/04/08 13:54:09 实验者: xiexinhui
 处理时间 (V2) : 2025/04/09 08:34:44 处理者: xiexinhui
 仪器型号: SHIMADZU LC-2050C(FX259)

<色谱图>

mV

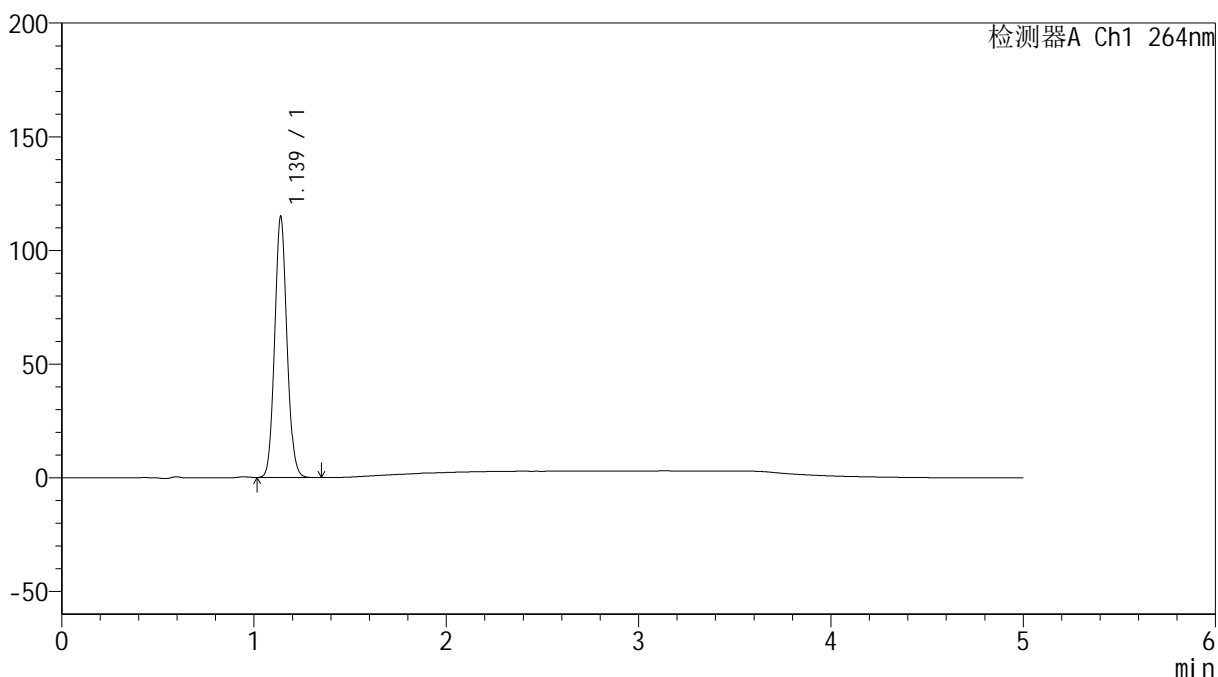

<峰表>

检测器A Ch1 264nm

峰号	保留时间	面积	高度	面积%	理论塔板数(USP)	拖尾因子	分离度(USP)
1	1.139	508204	114717	100.000	1530	1.086	--
总计		508204	114717	100.000			

图37 氢氯噻嗪坎地沙坦酯片溶出曲线测定中间条件6月HPLC图谱
 自制品-2024082821批-pH1.2介质-浆法-50转-45min-片1
 供试品溶液-1

<样品信息>

色谱柱 :XB-C18(50mm*4.6mm,5μm) 流速: 1.5ml/min
 柱温 :35°C 波长: 264nm
 数据文件名: RC\$SMF-4078 - 31-16/10-1566-2 - zzp-2024082821p-zjtj6y-rcqx-1-pH1.2jz-jf50z-p2-45min.lcd
 方法文件名: RC\$SMF-4078 - SMF-4078-rcqx-FX259.lcm
 批处理文件名: RC\$SMF-4078 - 20250408-FX259.lcb
 样品瓶号 : 1-15
 进样体积 : 20 μl 版本号: 6.115
 进样时间 : 2025/04/08 13:59:38 实验者: xiexinhui
 处理时间 (V2) : 2025/04/09 08:34:47 处理者: xiexinhui
 仪器型号: SHIMADZU LC-2050C(FX259)

<色谱图>

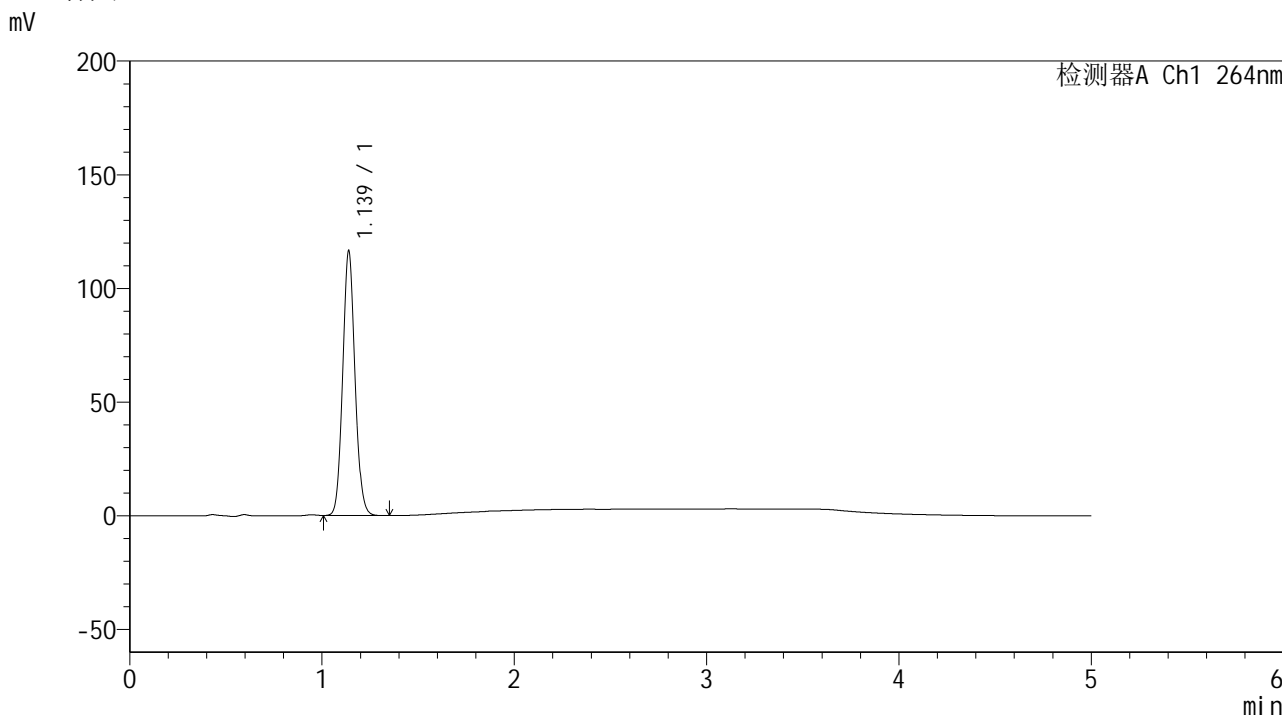

<峰表>

检测器A Ch1 264nm

峰号	保留时间	面积	高度	面积%	理论塔板数(USP)	拖尾因子	分离度(USP)
1	1.139	515243	116317	100.000	1532	1.086	--
总计		515243	116317	100.000			

图38 氢氯噻嗪坎地沙坦酯片溶出曲线测定中间条件6月HPLC图谱
 自制品-2024082821批-pH1.2介质-浆法-50转-45min-片2
 供试品溶液-1

<样品信息>

色谱柱 :XB-C18(50mm*4.6mm,5μm) 流速: 1.5ml/min
 柱温 :35°C 波长: 264nm
 数据文件名: RC\$SMF-4078 - 31-16/10-1567-2 - zzp-2024082821p-zjtj6y-rcqx-1-pH1.2jz-jf50z-p3-45min.lcd
 方法文件名: RC\$SMF-4078 - SMF-4078-rcqx-FX259.lcm
 批处理文件名: RC\$SMF-4078 - 20250408-FX259.lcb
 样品瓶号 : 1-24
 进样体积 : 20 μl 版本号: 6.115
 进样时间 : 2025/04/08 14:05:00 实验者: xiexinhui
 处理时间 (V2) : 2025/04/09 08:34:49 处理者: xiexinhui
 仪器型号: SHIMADZU LC-2050C(FX259)

<色谱图>

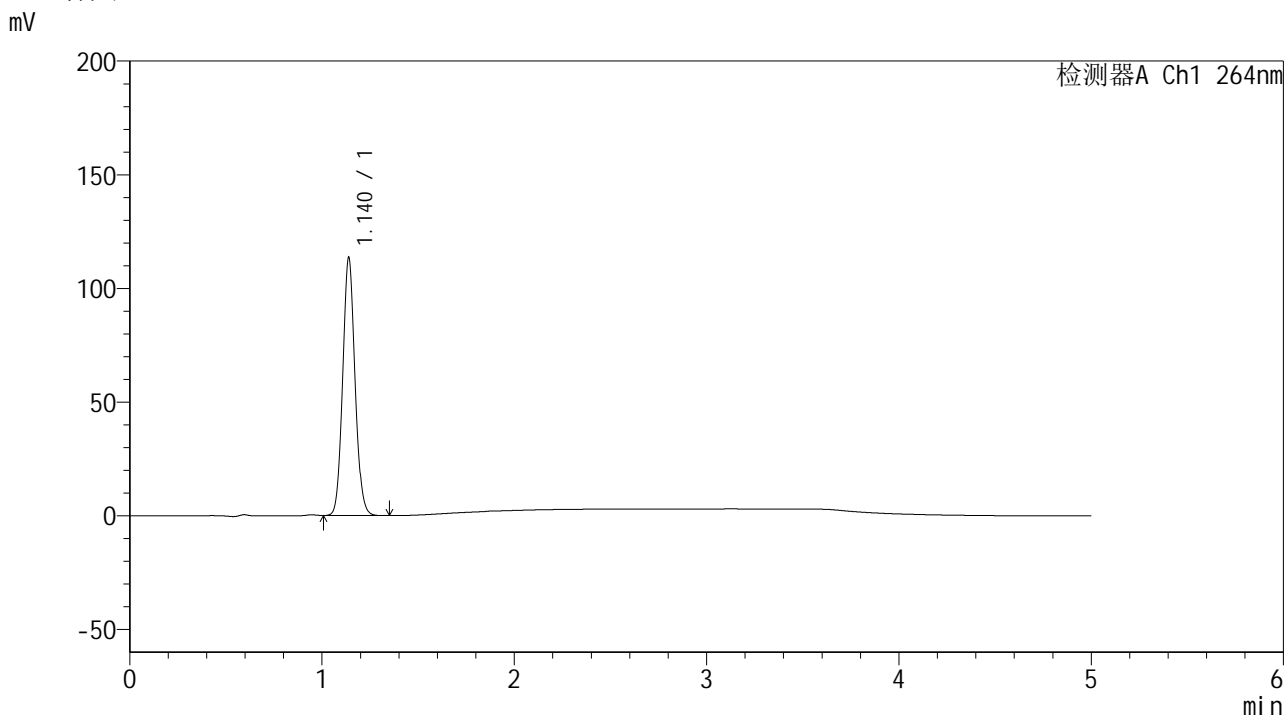

<峰表>

检测器A Ch1 264nm

峰号	保留时间	面积	高度	面积%	理论塔板数(USP)	拖尾因子	分离度(USP)
1	1.140	503058	113372	100.000	1528	1.086	--
总计		503058	113372	100.000			

图39 氢氯噻嗪坎地沙坦酯片溶出曲线测定中间条件6月HPLC图谱
 自制品-2024082821批-pH1.2介质-浆法-50转-45min-片3
 供试品溶液-1

<样品信息>

色谱柱 :XB-C18(50mm*4.6mm,5μm) 流速: 1.5ml/min
 柱温 :35°C 波长: 264nm
 数据文件名: RC\$SMF-4078 - 31-16/10-1568-2 - zzp-2024082821p-zjtj6y-rcqx-1-pH1.2jz-jf50z-p4-45min.lcd
 方法文件名: RC\$SMF-4078 - SMF-4078-rcqx-FX259.lcm
 批处理文件名: RC\$SMF-4078 - 20250408-FX259.lcb
 样品瓶号 : 1-33
 进样体积 : 20 μl 版本号: 6.115
 进样时间 : 2025/04/08 14:10:23 实验者: xiexinhui
 处理时间 (V2) : 2025/04/09 08:34:52 处理者: xiexinhui
 仪器型号: SHIMADZU LC-2050C(FX259)

<色谱图>

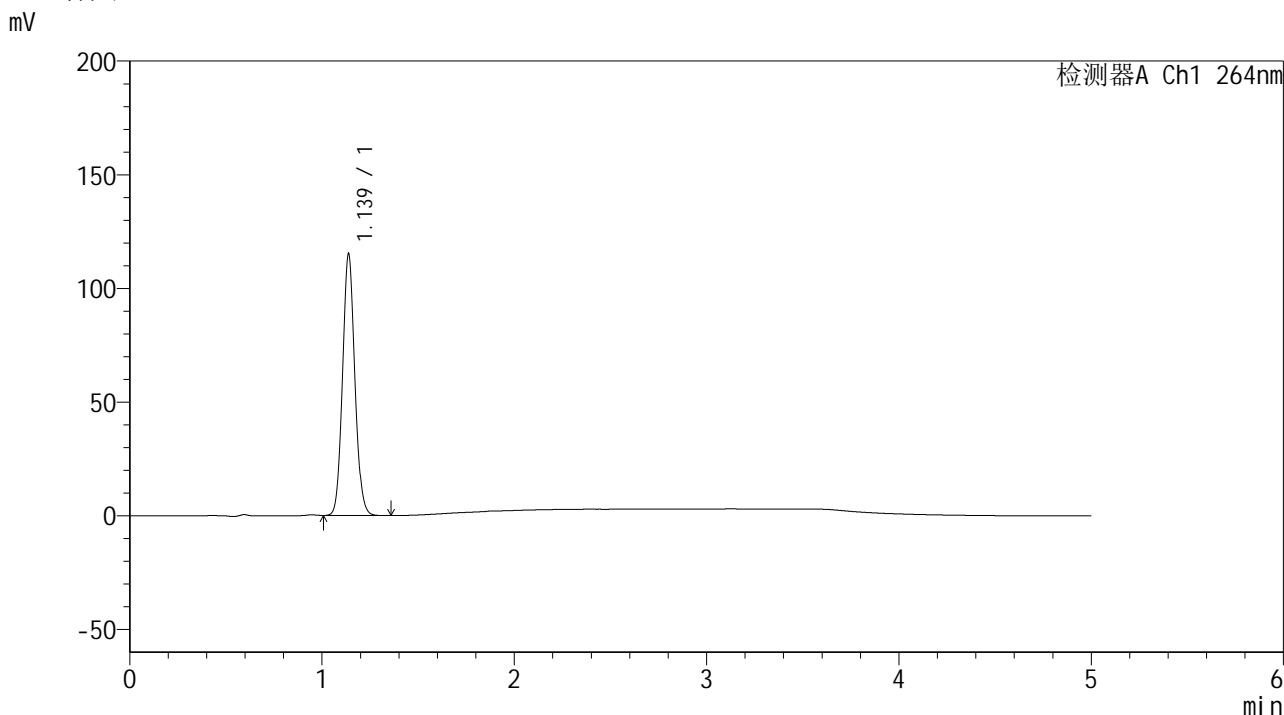

<峰表>

检测器A Ch1 264nm

峰号	保留时间	面积	高度	面积%	理论塔板数(USP)	拖尾因子	分离度(USP)
1	1.139	509802	115113	100.000	1526	1.086	--
总计		509802	115113	100.000			

图40 氢氯噻嗪坎地沙坦酯片溶出曲线测定中间条件6月HPLC图谱
 自制品-2024082821批-pH1.2介质-浆法-50转-45min-片4
 供试品溶液-1

<样品信息>

色谱柱 :XB-C18(50mm*4.6mm,5μm) 流速: 1.5ml/min
 柱温 :35°C 波长: 264nm
 数据文件名: RC\$SMF-4078 - 31-16/10-1569-2 - zzp-2024082821p-zjtj6y-rcqx-1-pH1.2jz-jf50z-p5-45min.lcd
 方法文件名: RC\$SMF-4078 - SMF-4078-rcqx-FX259.lcm
 批处理文件名: RC\$SMF-4078 - 20250408-FX259.lcb
 样品瓶号 : 1-42
 进样体积 : 20 μl 版本号: 6.115
 进样时间 : 2025/04/08 14:15:46 实验者: xiexinhui
 处理时间 (V2) : 2025/04/09 08:34:54 处理者: xiexinhui
 仪器型号: SHIMADZU LC-2050C(FX259)

<色谱图>

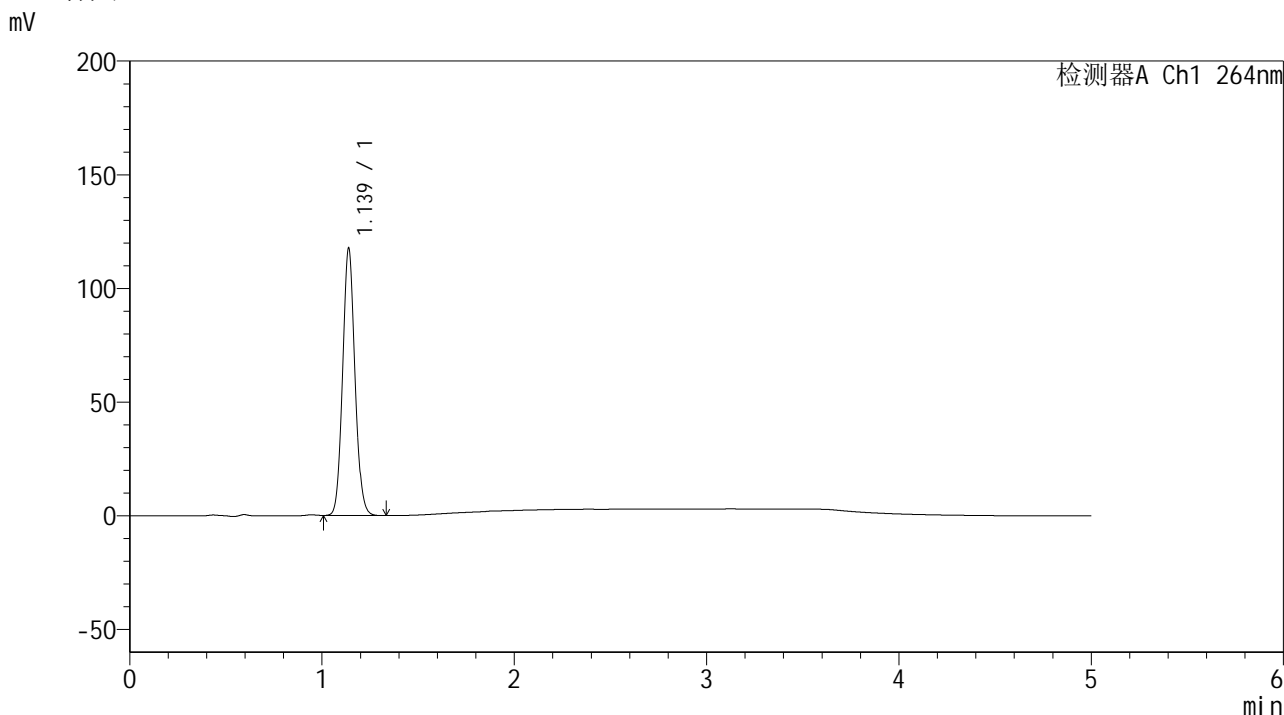

<峰表>

检测器A Ch1 264nm

峰号	保留时间	面积	高度	面积%	理论塔板数(USP)	拖尾因子	分离度(USP)
1	1.139	521497	117592	100.000	1526	1.086	--
总计		521497	117592	100.000			

图41 氢氯噻嗪坎地沙坦酯片溶出曲线测定中间条件6月HPLC图谱
 自制品-2024082821批-pH1.2介质-浆法-50转-45min-片5
 供试品溶液-1

<样品信息>

色谱柱 :XB-C18(50mm*4.6mm,5μm) 流速: 1.5ml/min
 柱温 :35°C 波长: 264nm
 数据文件名: RC\$SMF-4078 - 31-16/10-1570-2 - zzp-2024082821p-zjtj6y-rcqx-1-pH1.2jz-jf50z-p6-45min.lcd
 方法文件名: RC\$SMF-4078 - SMF-4078-rcqx-FX259.lcm
 批处理文件名: RC\$SMF-4078 - 20250408-FX259.lcb
 样品瓶号 : 1-51
 进样体积 : 20 μl 版本号: 6.115
 进样时间 : 2025/04/08 14:21:10 实验者: xiexinhui
 处理时间 (V2) : 2025/04/09 08:34:57 处理者: xiexinhui
 仪器型号: SHIMADZU LC-2050C(FX259)

<色谱图>

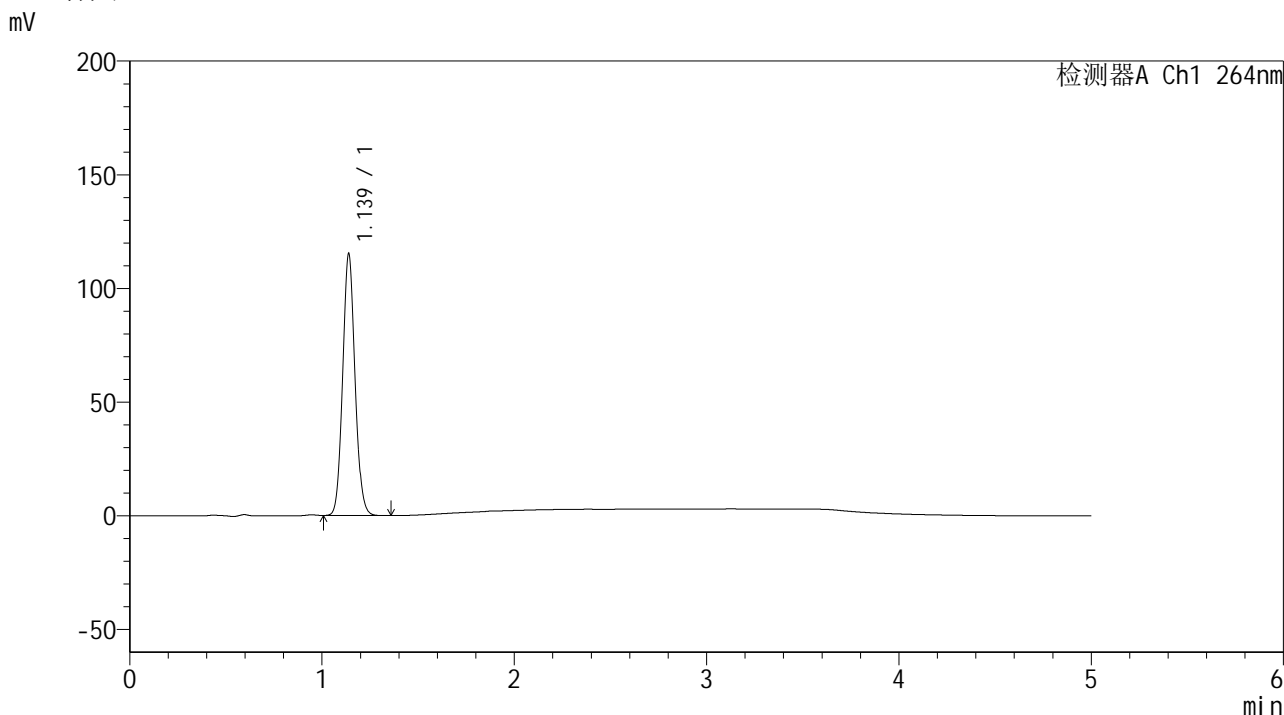

<峰表>

检测器A Ch1 264nm

峰号	保留时间	面积	高度	面积%	理论塔板数(USP)	拖尾因子	分离度(USP)
1	1.139	510740	115038	100.000	1525	1.086	--
总计		510740	115038	100.000			

图42 氢氯噻嗪坎地沙坦酯片溶出曲线测定中间条件6月HPLC图谱
 自制品-2024082821批-pH1.2介质-浆法-50转-45min-片6
 供试品溶液-1

<样品信息>

色谱柱 :XB-C18(50mm*4.6mm,5μm) 流速: 1.5ml/min
 柱温 :35°C 波长: 264nm
 数据文件名: RC\$SMF-4078 - 31-16/10-1571-2 - zzp-2024082821p-zjtj6y-rcqx-1-pH1.2jz-jf50z-p1-60min.lcd
 方法文件名: RC\$SMF-4078 - SMF-4078-rcqx-FX259.lcm
 批处理文件名: RC\$SMF-4078 - 20250408-FX259.lcb
 样品瓶号 : 1-7
 进样体积 : 20 μl 版本号: 6.115
 进样时间 : 2025/04/08 14:26:33 实验者: xiexinhui
 处理时间 (V2) : 2025/04/09 08:35:00 处理者: xiexinhui
 仪器型号: SHIMADZU LC-2050C(FX259)

<色谱图>

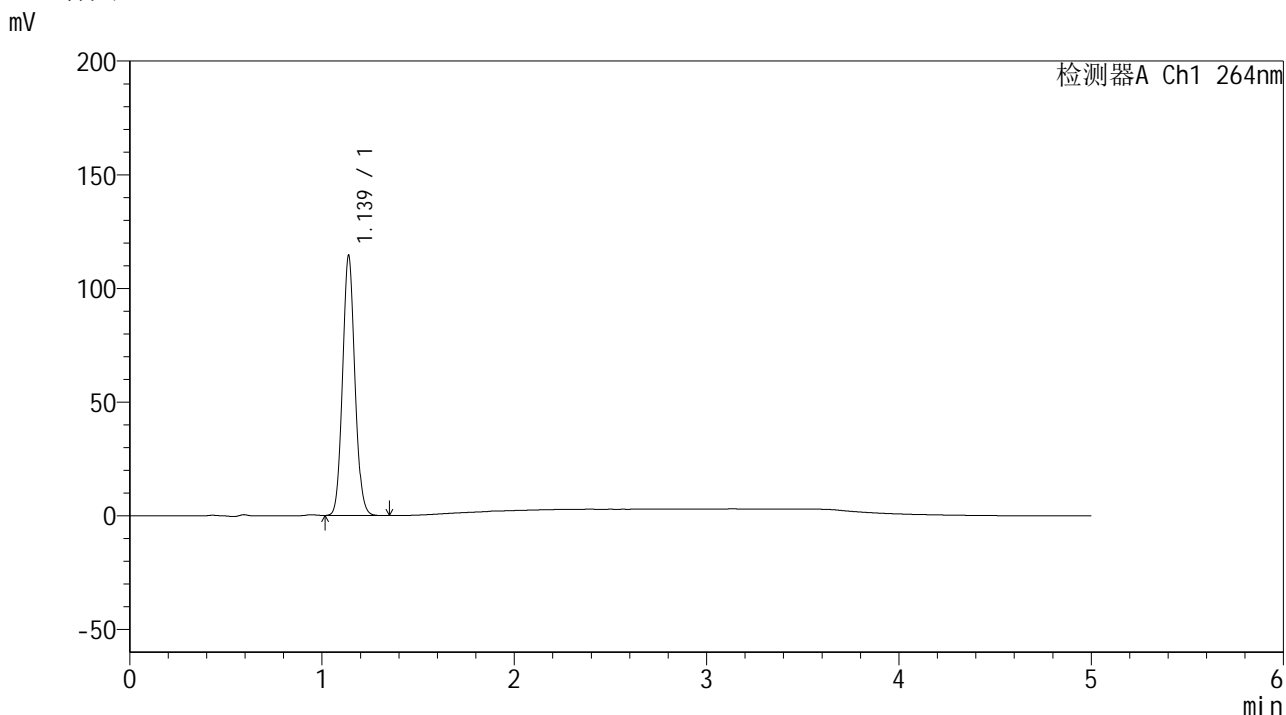

<峰表>

检测器A Ch1 264nm

峰号	保留时间	面积	高度	面积%	理论塔板数(USP)	拖尾因子	分离度(USP)
1	1.139	507795	114369	100.000	1519	1.085	--
总计		507795	114369	100.000			

图43 氢氯噻嗪坎地沙坦酯片溶出曲线测定中间条件6月HPLC图谱
自制品-2024082821批-pH1.2介质-浆法-50转-60min-片1
供试品溶液-1

<样品信息>

色谱柱 :XB-C18(50mm*4.6mm,5μm) 流速: 1.5ml/min
 柱温 :35°C 波长: 264nm
 数据文件名: RC\$SMF-4078 - 31-16/10-1572-2 - zzp-2024082821p-zjtj6y-rcqx-1-pH1.2jz-jf50z-p2-60min.lcd
 方法文件名: RC\$SMF-4078 - SMF-4078-rcqx-FX259.lcm
 批处理文件名: RC\$SMF-4078 - 20250408-FX259.lcb
 样品瓶号 : 1-16
 进样体积 : 20 μl 版本号: 6.115
 进样时间 : 2025/04/08 14:31:56 实验者: xiexinhui
 处理时间 (V2) : 2025/04/09 08:35:02 处理者: xiexinhui
 仪器型号: SHIMADZU LC-2050C(FX259)

<色谱图>

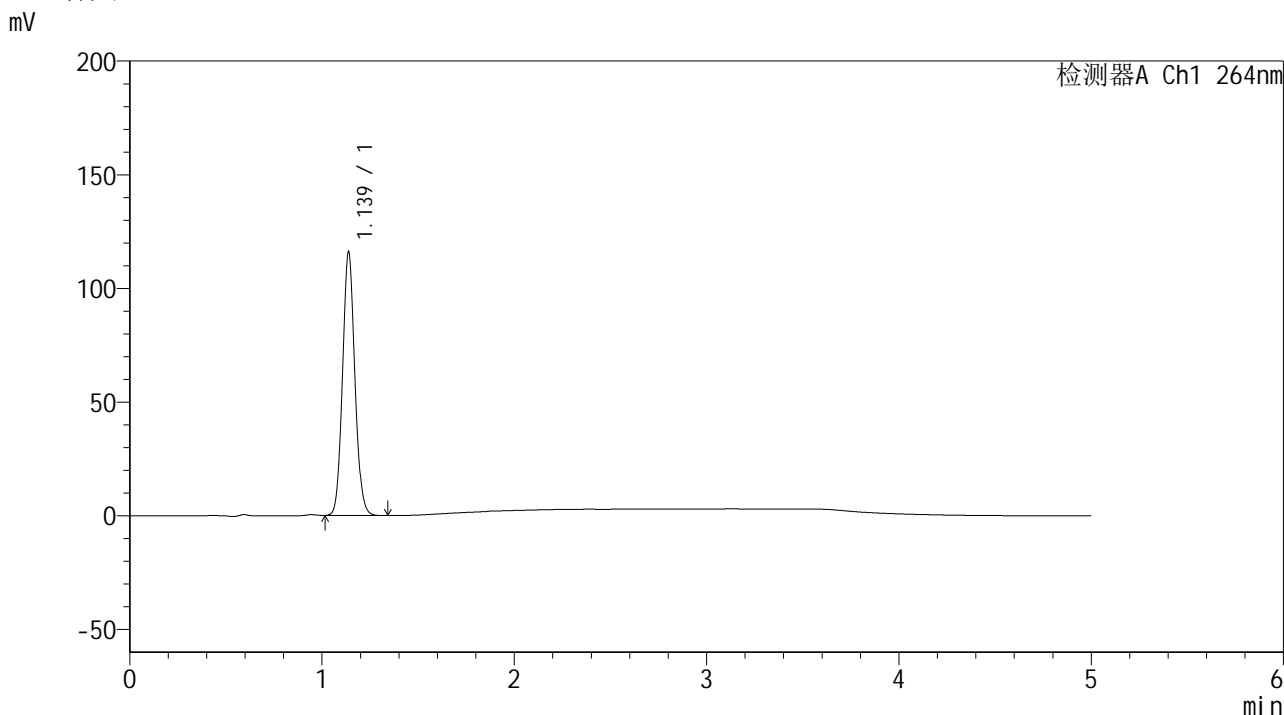

<峰表>

检测器A Ch1 264nm

峰号	保留时间	面积	高度	面积%	理论塔板数(USP)	拖尾因子	分离度(USP)
1	1.139	514569	115941	100.000	1520	1.085	--
总计		514569	115941	100.000			

图44 氢氯噻嗪坎地沙坦酯片溶出曲线测定中间条件6月HPLC图谱
 自制品-2024082821批-pH1.2介质-浆法-50转-60min-片2
 供试品溶液-1



SMF-4078

<样品信息>

色谱柱 :XB-C18(50mm*4.6mm,5μm) 流速: 1.5ml/min
 柱温 :35°C 波长: 264nm
 数据文件名: RC\$SMF-4078 - 31-16/10-1573-2 - zzp-2024082821p-zjtj6y-rcqx-1-pH1.2jz-jf50z-p3-60min.lcd
 方法文件名: RC\$SMF-4078 - SMF-4078-rcqx-FX259.lcm
 批处理文件名: RC\$SMF-4078 - 20250408-FX259.lcb
 样品瓶号 : 1-25
 进样体积 : 20 μl 版本号: 6.115
 进样时间 : 2025/04/08 14:37:19 实验者: xiexinhui
 处理时间 (V2) : 2025/04/09 08:35:05 处理者: xiexinhui
 仪器型号: SHIMADZU LC-2050C(FX259)

<色谱图>

mV

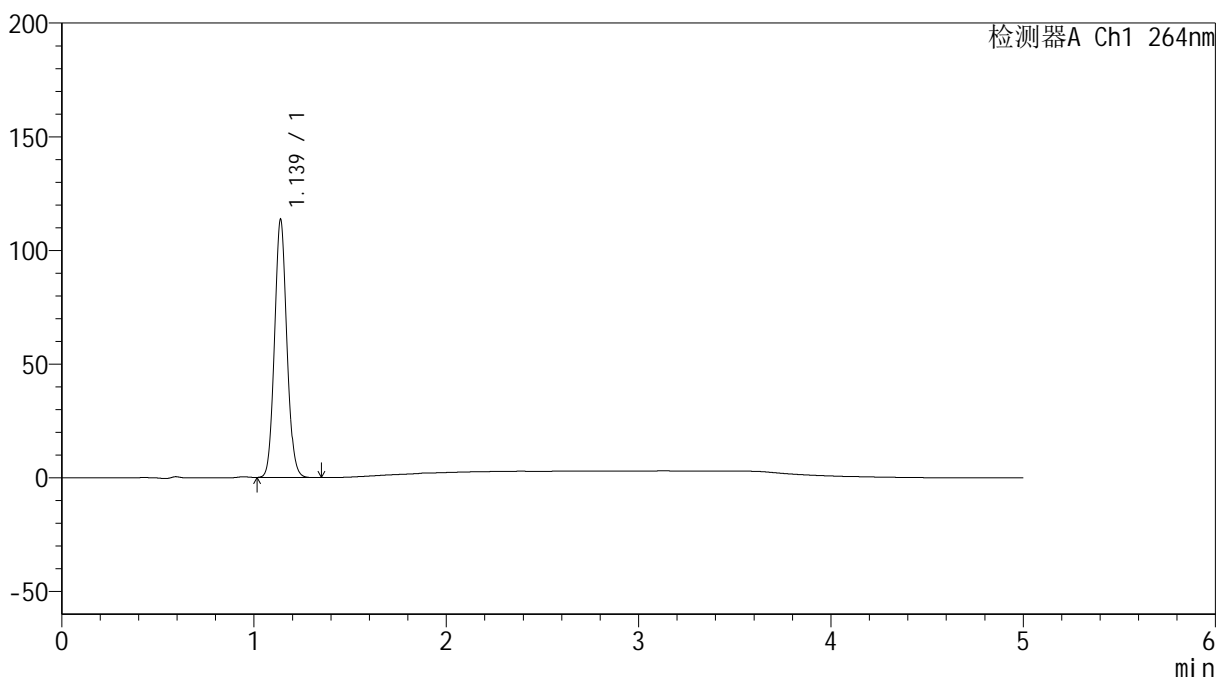

<峰表>

检测器A Ch1 264nm

峰号	保留时间	面积	高度	面积%	理论塔板数(USP)	拖尾因子	分离度(USP)
1	1.139	503716	113530	100.000	1521	1.085	--
总计		503716	113530	100.000			

图45 氢氯噻嗪坎地沙坦酯片溶出曲线测定中间条件6月HPLC图谱
 自制品-2024082821批-pH1.2介质-浆法-50转-60min-片3
 供试品溶液-1

<样品信息>

色谱柱 :XB-C18(50mm*4.6mm,5μm) 流速: 1.5ml/min
 柱温 :35°C 波长: 264nm
 数据文件名: RC\$SMF-4078 - 31-16/10-1574-2 - zzp-2024082821p-zjtj6y-rcqx-1-pH1.2jz-jf50z-p4-60min.lcd
 方法文件名: RC\$SMF-4078 - SMF-4078-rcqx-FX259.lcm
 批处理文件名: RC\$SMF-4078 - 20250408-FX259.lcb
 样品瓶号 : 1-34
 进样体积 : 20 μl 版本号: 6.115
 进样时间 : 2025/04/08 14:42:42 实验者: xiexinhui
 处理时间 (V2) : 2025/04/09 08:35:08 处理者: xiexinhui
 仪器型号: SHIMADZU LC-2050C(FX259)

<色谱图>

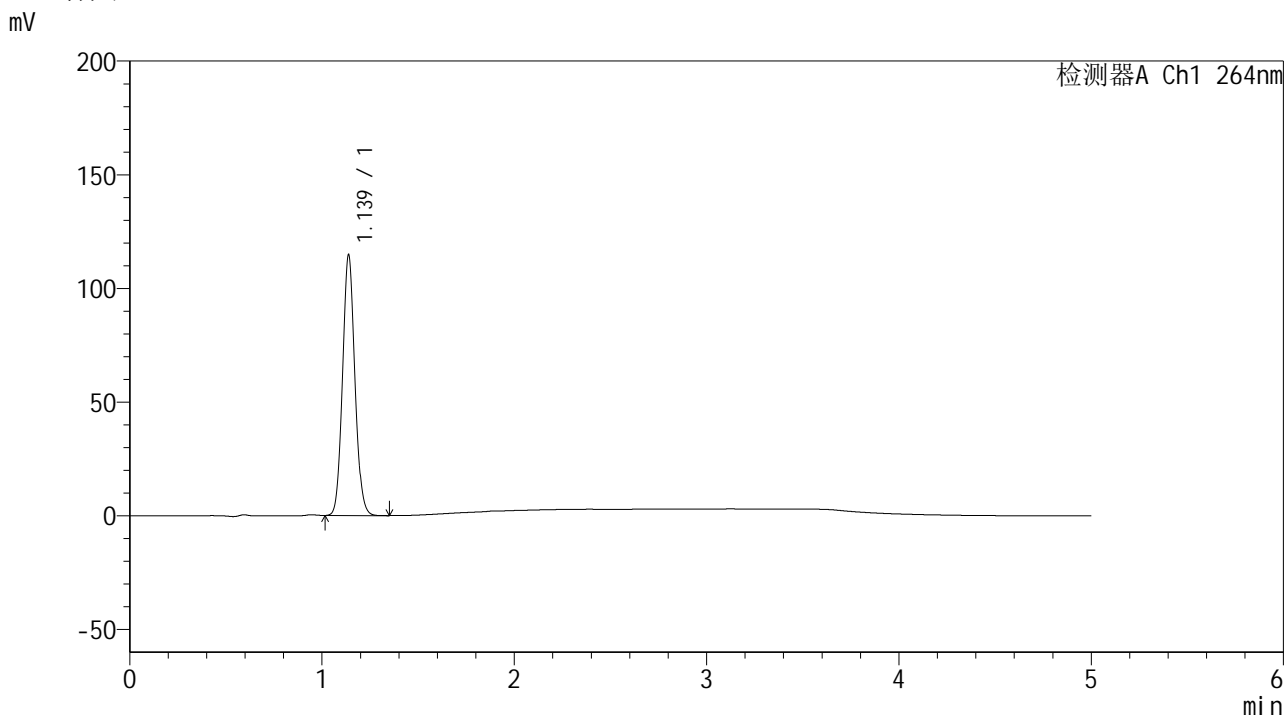

<峰表>

检测器A Ch1 264nm

峰号	保留时间	面积	高度	面积%	理论塔板数(USP)	拖尾因子	分离度(USP)
1	1.139	509528	114671	100.000	1516	1.085	--
总计		509528	114671	100.000			

图46 氢氯噻嗪坎地沙坦酯片溶出曲线测定中间条件6月HPLC图谱
 自制品-2024082821批-pH1.2介质-浆法-50转-60min-片4
 供试品溶液-1

<样品信息>

色谱柱 :XB-C18(50mm*4.6mm,5μm) 流速: 1.5ml/min
 柱温 :35°C 波长: 264nm
 数据文件名: RC\$SMF-4078 - 31-16/10-1575-2 - zzp-2024082821p-zjtj6y-rcqx-1-pH1.2jz-jf50z-p5-60min.lcd
 方法文件名: RC\$SMF-4078 - SMF-4078-rcqx-FX259.lcm
 批处理文件名: RC\$SMF-4078 - 20250408-FX259.lcb
 样品瓶号 : 1-43
 进样体积 : 20 μl 版本号: 6.115
 进样时间 : 2025/04/08 14:48:05 实验者: xiexinhui
 处理时间 (V2) : 2025/04/09 08:35:10 处理者: xiexinhui
 仪器型号: SHIMADZU LC-2050C(FX259)

<色谱图>

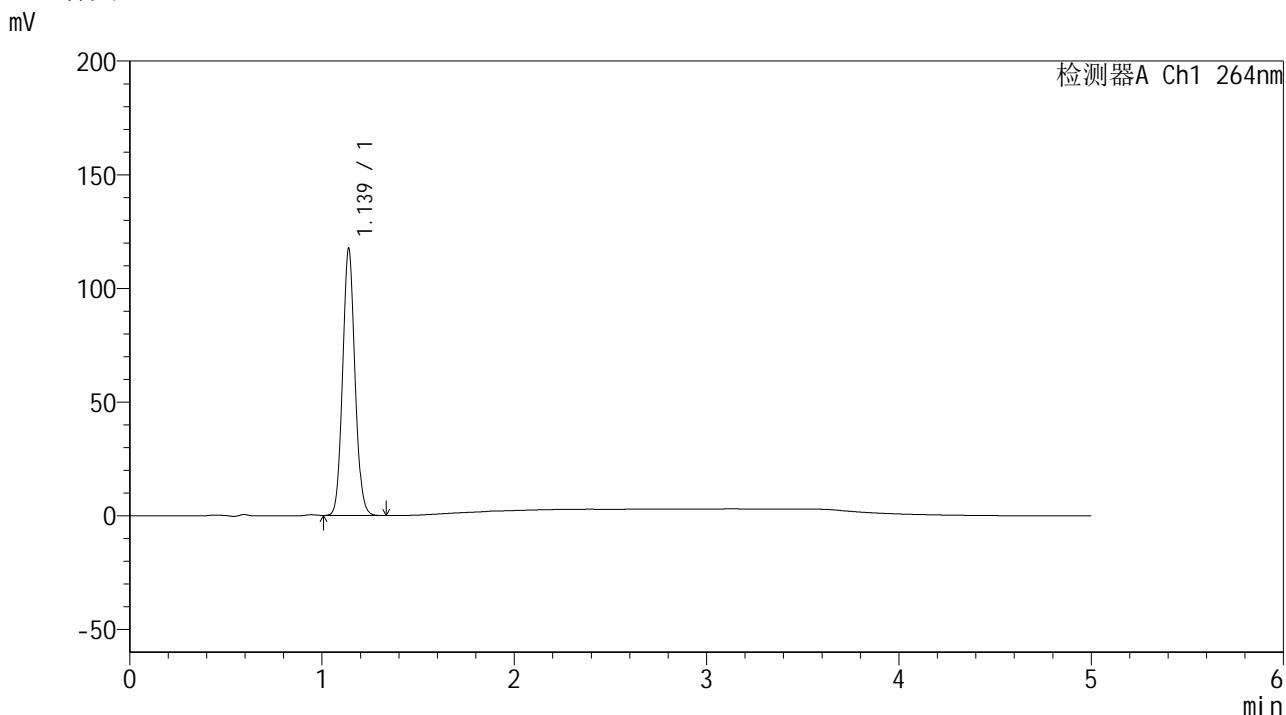

<峰表>

检测器A Ch1 264nm

峰号	保留时间	面积	高度	面积%	理论塔板数(USP)	拖尾因子	分离度(USP)
1	1.139	521515	117421	100.000	1522	1.083	--
总计		521515	117421	100.000			

图47 氢氯噻嗪坎地沙坦酯片溶出曲线测定中间条件6月HPLC图谱
 自制品-2024082821批-pH1.2介质-浆法-50转-60min-片5
 供试品溶液-1



SMF-4078

<样品信息>

色谱柱 :XB-C18(50mm*4.6mm,5μm) 流速: 1.5ml/min
 柱温 :35°C 波长: 264nm
 数据文件名: RC\$SMF-4078 - 31-16/10-1576-2 - zzp-2024082821p-zjtj6y-rcqx-1-pH1.2jz-jf50z-p6-60min.lcd
 方法文件名: RC\$SMF-4078 - SMF-4078-rcqx-FX259.lcm
 批处理文件名: RC\$SMF-4078 - 20250408-FX259.lcb
 样品瓶号 : 1-52
 进样体积 : 20 μl 版本号: 6.115
 进样时间 : 2025/04/08 14:53:28 实验者: xiexinhui
 处理时间 (V2) : 2025/04/09 08:35:13 处理者: xiexinhui
 仪器型号: SHIMADZU LC-2050C(FX259)

<色谱图>

mV

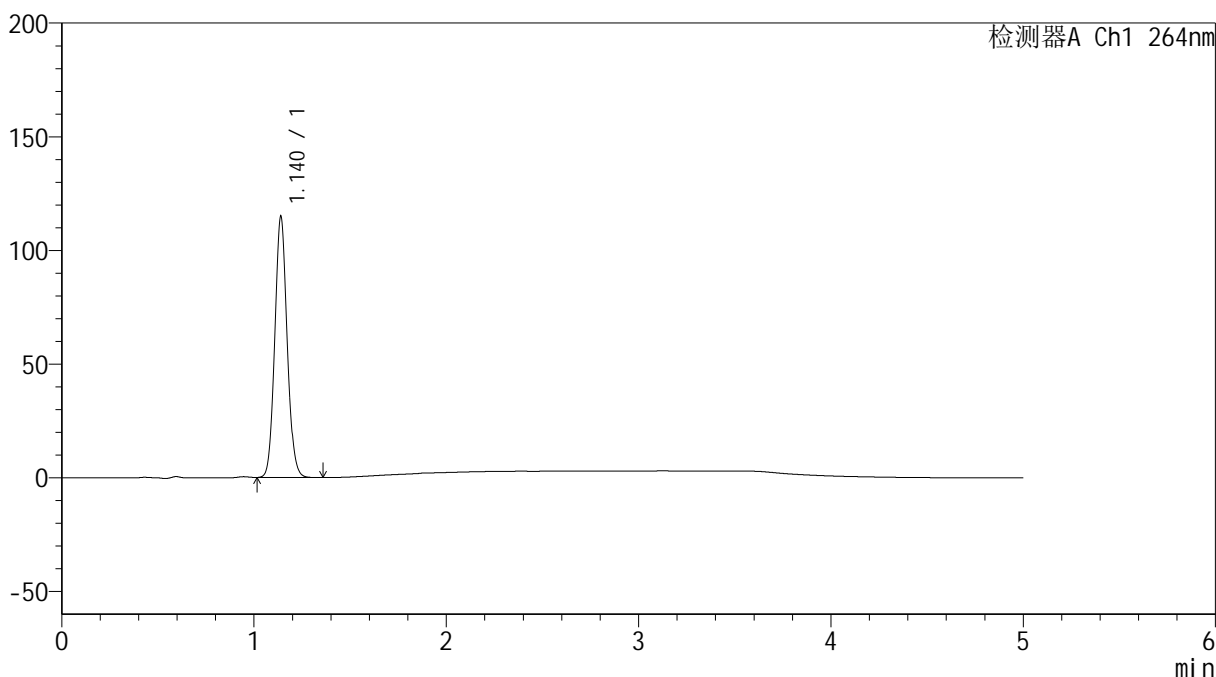

<峰表>

检测器A Ch1 264nm

峰号	保留时间	面积	高度	面积%	理论塔板数(USP)	拖尾因子	分离度(USP)
1	1.140	510407	114581	100.000	1517	1.086	--
总计		510407	114581	100.000			

图48 氢氯噻嗪坎地沙坦酯片溶出曲线测定中间条件6月HPLC图谱
 自制品-2024082821批-pH1.2介质-浆法-50转-60min-片6
 供试品溶液-1



SMF-4078

<样品信息>

色谱柱 :XB-C18(50mm*4.6mm,5μm) 流速: 1.5ml/min
 柱温 :35°C 波长: 264nm
 数据文件名: RC\$SMF-4078 - 31-16/10-1577-2 - zzp-2024082821p-zjtj6y-rcqx-1-pH1.2jz-jf50z-p1-JX.lcd
 方法文件名: RC\$SMF-4078 - SMF-4078-rcqx-FX259.lcm
 批处理文件名: RC\$SMF-4078 - 20250408-FX259.lcb
 样品瓶号 : 1-8
 进样体积 : 20 μl 版本号: 6.115
 进样时间 : 2025/04/08 14:58:52 实验者: xiexinhui
 处理时间 (V2) : 2025/04/09 08:35:16 处理者: xiexinhui
 仪器型号: SHIMADZU LC-2050C(FX259)

<色谱图>

mV

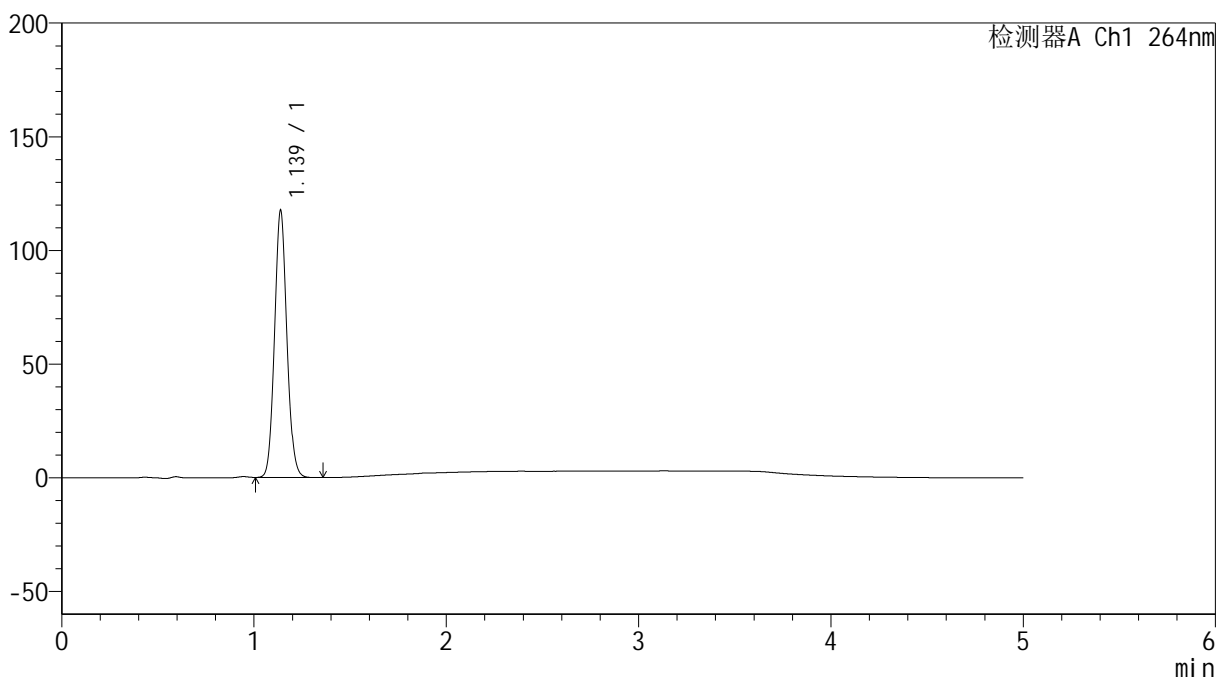

<峰表>

检测器A Ch1 264nm

峰号	保留时间	面积	高度	面积%	理论塔板数(USP)	拖尾因子	分离度(USP)
1	1.139	522731	117494	100.000	1514	1.086	--
总计		522731	117494	100.000			

图49 氢氯噻嗪坎地沙坦酯片溶出曲线测定中间条件6月HPLC图谱
 自制品-2024082821批-pH1.2介质-桨法-50转-极限转速-片1
 供试品溶液-1

<样品信息>

色谱柱 :XB-C18(50mm*4.6mm,5μm) 流速: 1.5ml/min
 柱温 :35°C 波长: 264nm
 数据文件名: RC\$SMF-4078 - 31-16/10-1578-2 - zzp-2024082821p-zjtj6y-rcqx-1-pH1.2jz-jf50z-p2-JX.lcd
 方法文件名: RC\$SMF-4078 - SMF-4078-rcqx-FX259.lcm
 批处理文件名: RC\$SMF-4078 - 20250408-FX259.lcb
 样品瓶号 : 1-17
 进样体积 : 20 μl 版本号: 6.115
 进样时间 : 2025/04/08 15:04:16 实验者: xiexinhui
 处理时间 (V2) : 2025/04/09 08:35:18 处理者: xiexinhui
 仪器型号: SHIMADZU LC-2050C(FX259)

<色谱图>

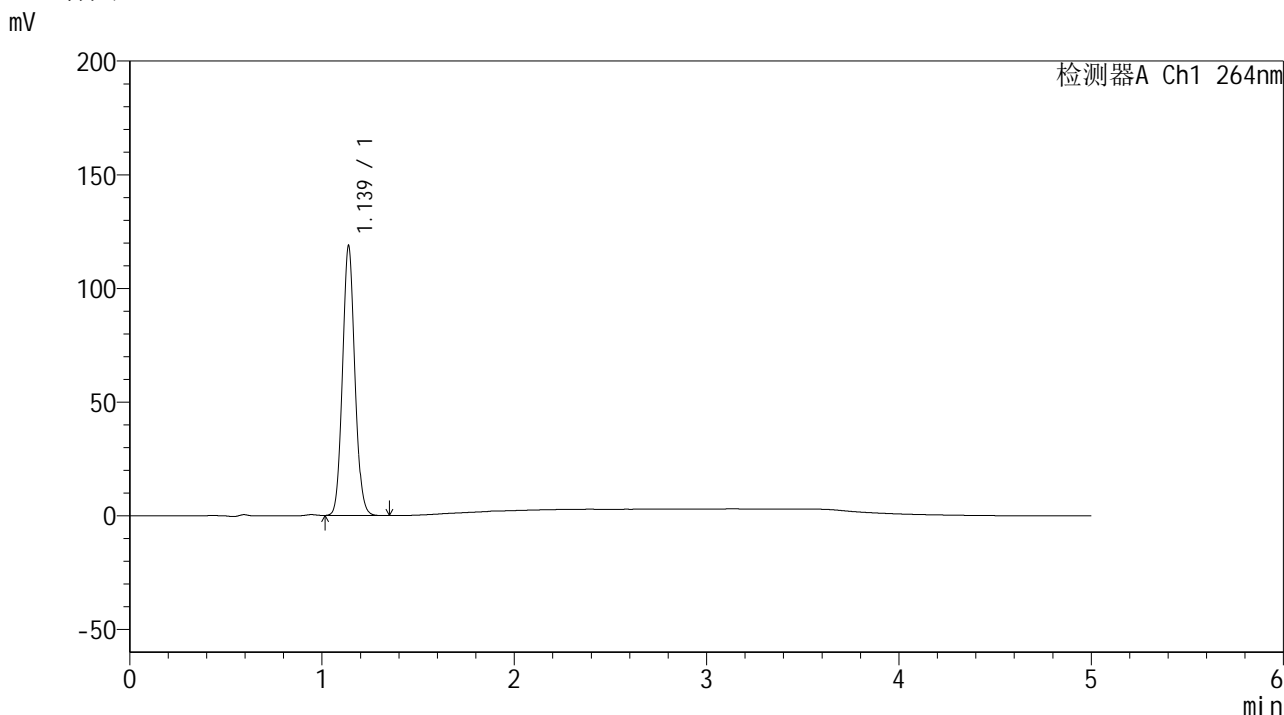

<峰表>

检测器A Ch1 264nm

峰号	保留时间	面积	高度	面积%	理论塔板数(USP)	拖尾因子	分离度(USP)
1	1.139	527602	118632	100.000	1512	1.085	--
总计		527602	118632	100.000			

图50 氢氯噻嗪坎地沙坦酯片溶出曲线测定中间条件6月HPLC图谱
 自制品-2024082821批-pH1.2介质-桨法-50转-极限转速-片2
 供试品溶液-1

<样品信息>

色谱柱 :XB-C18(50mm*4.6mm,5μm) 流速: 1.5ml/min
 柱温 :35°C 波长: 264nm
 数据文件名: RC\$SMF-4078 - 31-16/10-1579-2 - zzp-2024082821p-zjtj6y-rcqx-1-pH1.2jz-jf50z-p3-JX.lcd
 方法文件名: RC\$SMF-4078 - SMF-4078-rcqx-FX259.lcm
 批处理文件名: RC\$SMF-4078 - 20250408-FX259.lcb
 样品瓶号 : 1-26
 进样体积 : 20 μl 版本号: 6.115
 进样时间 : 2025/04/08 15:09:40 实验者: xiexinhui
 处理时间 (V2) : 2025/04/09 08:35:21 处理者: xiexinhui
 仪器型号: SHIMADZU LC-2050C(FX259)

<色谱图>

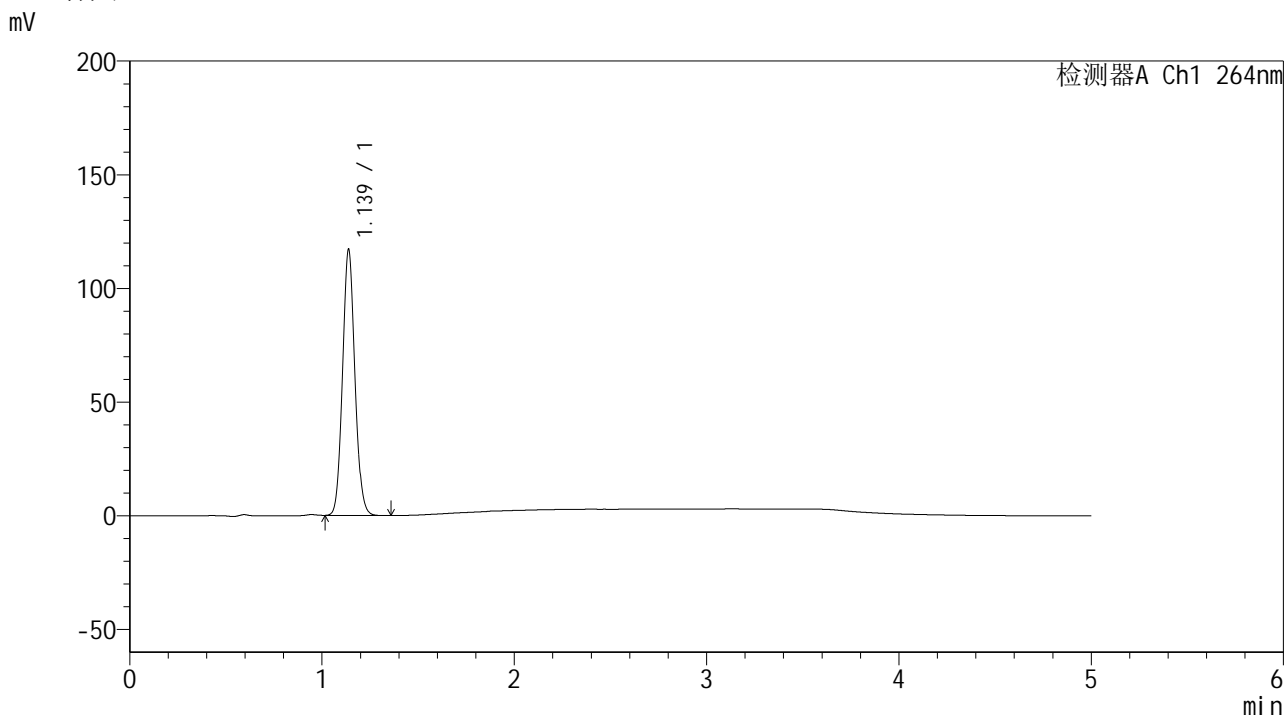

<峰表>

检测器A Ch1 264nm

峰号	保留时间	面积	高度	面积%	理论塔板数(USP)	拖尾因子	分离度(USP)
1	1.139	520308	117002	100.000	1514	1.085	--
总计		520308	117002	100.000			

图51 氢氯噻嗪坎地沙坦酯片溶出曲线测定中间条件6月HPLC图谱
 自制品-2024082821批-pH1.2介质-桨法-50转-极限转速-片3
 供试品溶液-1

<样品信息>

色谱柱 :XB-C18(50mm*4.6mm,5μm) 流速: 1.5ml/min
 柱温 :35°C 波长: 264nm
 数据文件名: RC\$SMF-4078 - 31-16/10-1580-2 - zzp-2024082821p-zjtj6y-rcqx-1-pH1.2jz-jf50z-p4-JX.lcd
 方法文件名: RC\$SMF-4078 - SMF-4078-rcqx-FX259.lcm
 批处理文件名: RC\$SMF-4078 - 20250408-FX259.lcb
 样品瓶号 : 1-35
 进样体积 : 20 μl 版本号: 6.115
 进样时间 : 2025/04/08 15:15:03 实验者: xiexinhui
 处理时间 (V2) : 2025/04/09 08:35:23 处理者: xiexinhui
 仪器型号: SHIMADZU LC-2050C(FX259)

<色谱图>

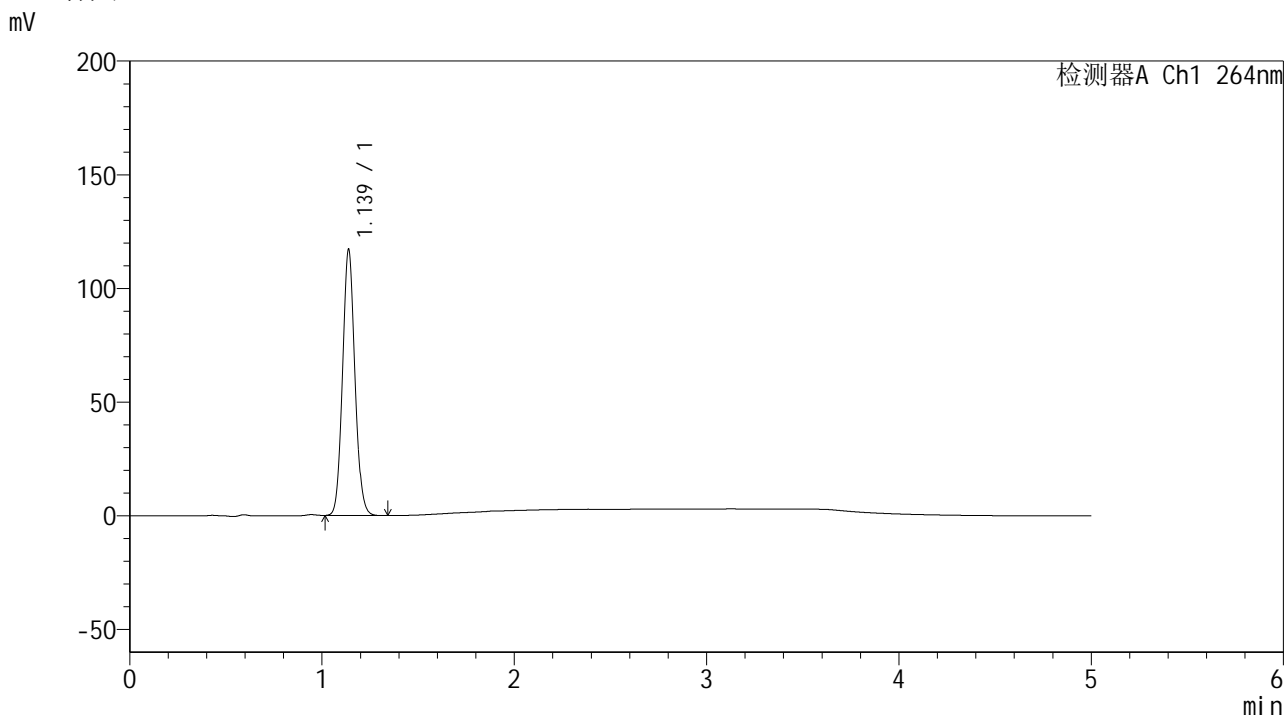

<峰表>

检测器A Ch1 264nm

峰号	保留时间	面积	高度	面积%	理论塔板数(USP)	拖尾因子	分离度(USP)
1	1.139	521334	117032	100.000	1509	1.085	--
总计		521334	117032	100.000			

图52 氢氯噻嗪坎地沙坦酯片溶出曲线测定中间条件6月HPLC图谱
 自制品-2024082821批-pH1.2介质-桨法-50转-极限转速-片4
 供试品溶液-1

<样品信息>

色谱柱 :XB-C18(50mm*4.6mm,5μm) 流速: 1.5ml/min
 柱温 :35°C 波长: 264nm
 数据文件名: RC\$SMF-4078 - 31-16/10-1581-2 - zzp-2024082821p-zjtj6y-rcqx-1-pH1.2jz-jf50z-p5-JX.lcd
 方法文件名: RC\$SMF-4078 - SMF-4078-rcqx-FX259.lcm
 批处理文件名: RC\$SMF-4078 - 20250408-FX259.lcb
 样品瓶号 : 1-44
 进样体积 : 20 μl 版本号: 6.115
 进样时间 : 2025/04/08 15:20:27 实验者: xiexinhui
 处理时间 (V2) : 2025/04/09 08:35:26 处理者: xiexinhui
 仪器型号: SHIMADZU LC-2050C(FX259)

<色谱图>

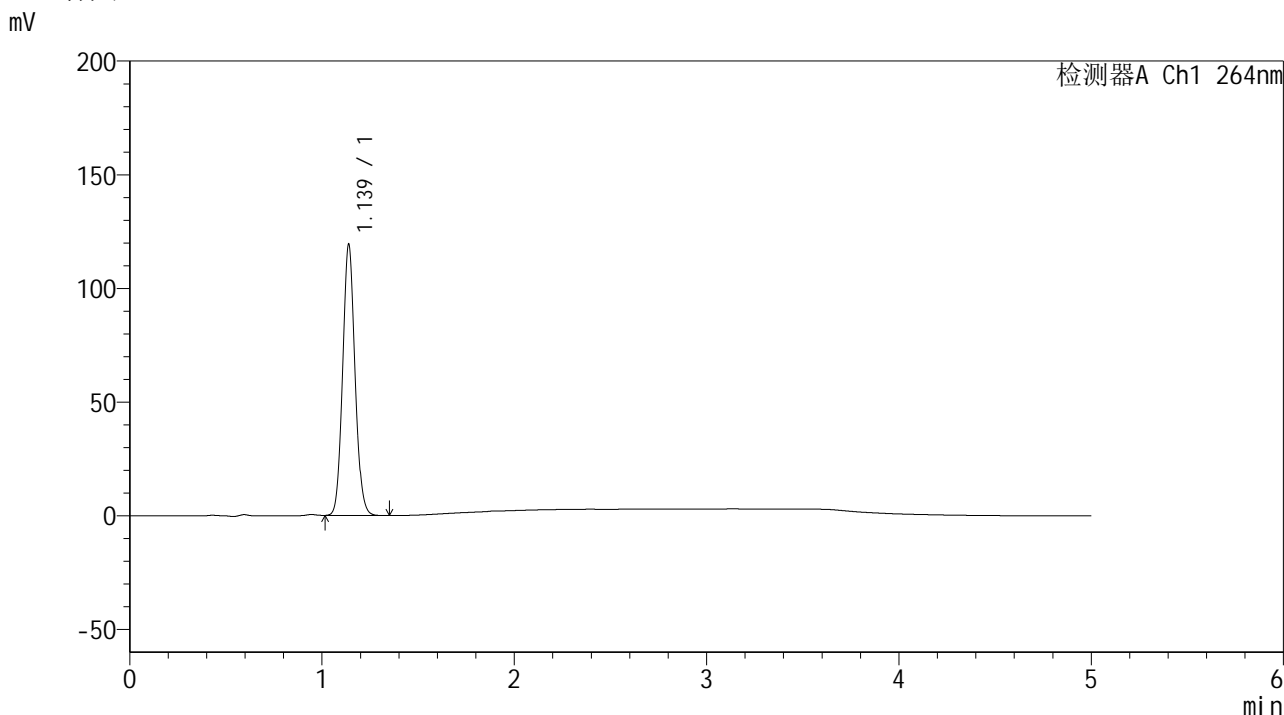

<峰表>

检测器A Ch1 264nm

峰号	保留时间	面积	高度	面积%	理论塔板数(USP)	拖尾因子	分离度(USP)
1	1.139	530556	119203	100.000	1517	1.086	--
总计		530556	119203	100.000			

图53 氢氯噻嗪坎地沙坦酯片溶出曲线测定中间条件6月HPLC图谱
自制品-2024082821批-pH1.2介质-桨法-50转-极限转速-片5
供试品溶液-1

<样品信息>

色谱柱 :XB-C18(50mm*4.6mm,5μm) 流速: 1.5ml/min
 柱温 :35°C 波长: 264nm
 数据文件名: RC\$SMF-4078 - 31-16/10-1582-2 - zzp-2024082821p-zjtj6y-rcqx-1-pH1.2jz-jf50z-p6-JX.lcd
 方法文件名: RC\$SMF-4078 - SMF-4078-rcqx-FX259.lcm
 批处理文件名: RC\$SMF-4078 - 20250408-FX259.lcb
 样品瓶号 : 1-53
 进样体积 : 20 μl 版本号: 6.115
 进样时间 : 2025/04/08 15:25:50 实验者: xiexinhui
 处理时间 (V2) : 2025/04/09 08:35:28 处理者: xiexinhui
 仪器型号: SHIMADZU LC-2050C(FX259)

<色谱图>

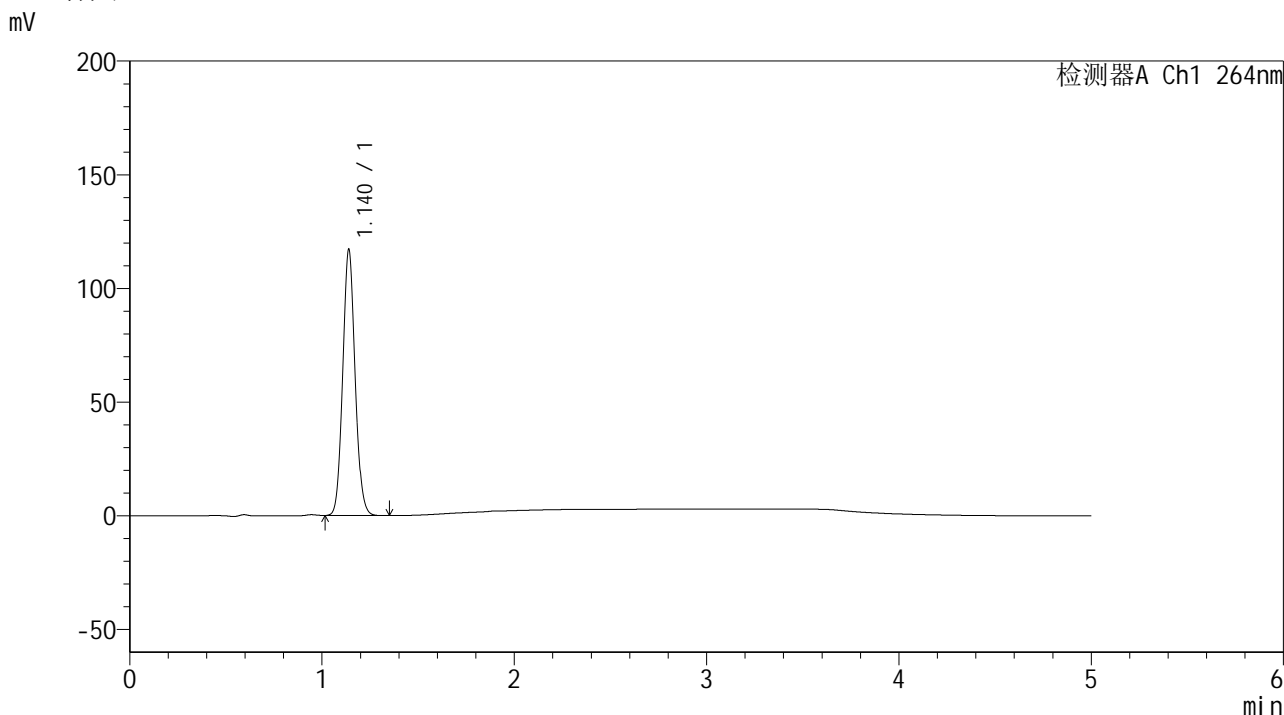

<峰表>

检测器A Ch1 264nm

峰号	保留时间	面积	高度	面积%	理论塔板数(USP)	拖尾因子	分离度(USP)
1	1.140	520758	116863	100.000	1516	1.085	--
总计		520758	116863	100.000			

图54 氢氯噻嗪坎地沙坦酯片溶出曲线测定中间条件6月HPLC图谱
自制品-2024082821批-pH1.2介质-桨法-50转-极限转速-片6
供试品溶液-1

<样品信息>

色谱柱 :XB-C18(50mm*4.6mm,5μm) 流速: 1.5ml/min
 柱温 :35°C 波长: 264nm
 数据文件名: RC\$SMF-4078 - 31-16/10-1583-2 - zzp-2024082821p-zjtj6y-rcqx-1-pH1.2jz-jf50z-dz2-1.lcd
 方法文件名: RC\$SMF-4078 - SMF-4078-rcqx-FX259.lcm
 批处理文件名: RC\$SMF-4078 - 20250408-FX259.lcb
 样品瓶号 : 1-27
 进样体积 : 20 μl 版本号: 6.115
 进样时间 : 2025/04/08 15:31:14 实验者: xiexinhui
 处理时间 (V2) : 2025/04/09 08:35:31 处理者: xiexinhui
 仪器型号: SHIMADZU LC-2050C(FX259)

<色谱图>

mV

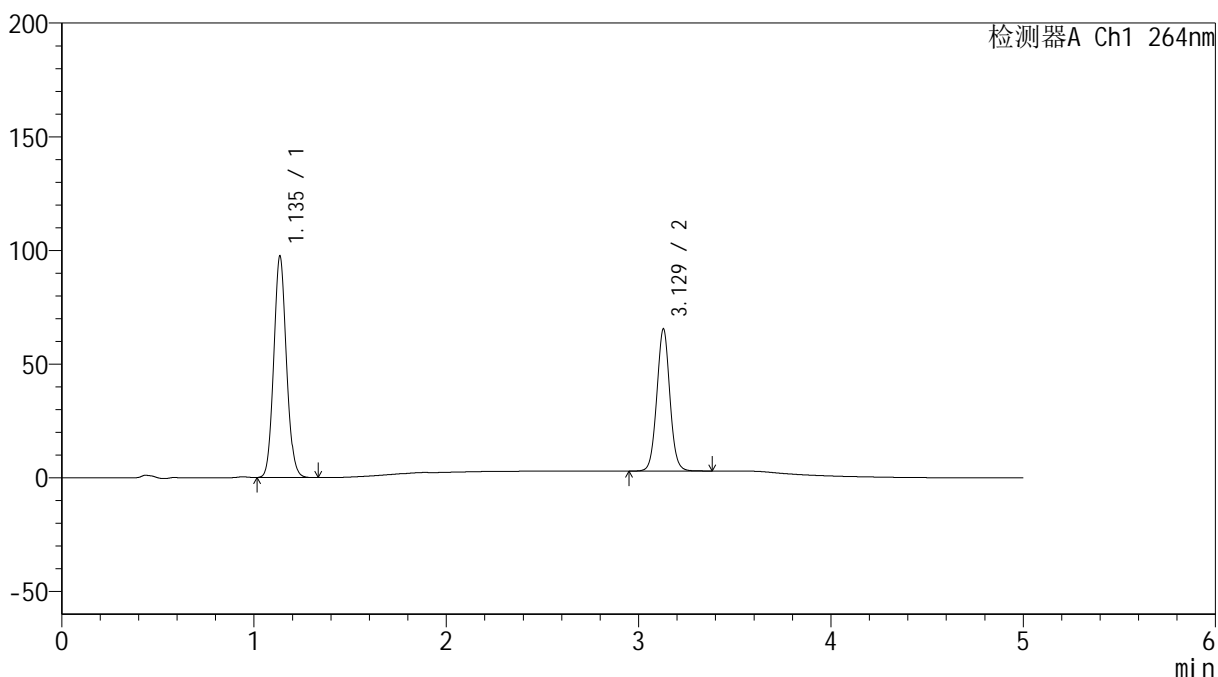

<峰表>

检测器A Ch1 264nm

峰号	保留时间	面积	高度	面积%	理论塔板数(USP)	拖尾因子	分离度(USP)
1	1.135	444734	96912	60.132	1429	1.090	--
2	3.129	294860	62493	39.868	10296	1.036	16.374
总计		739594	159405	100.000			

图55 氢氯噻嗪坎地沙坦酯片溶出曲线测定中间条件6月HPLC图谱
 自制品-2024082821批-pH1.2介质-浆法-50转
 对照品溶液-2-1

<样品信息>

色谱柱 :XB-C18(50mm*4.6mm,5μm) 流速: 1.5ml/min
 柱温 :35°C 波长: 264nm
 数据文件名: RC\$SMF-4078 - 31-16/10-1584-2 - zzp-2024082821p-zjtj6y-rcqx-1-pH1.2jz-jf50z-dz2-2.lcd
 方法文件名: RC\$SMF-4078 - SMF-4078-rcqx-FX259.lcm
 批处理文件名: RC\$SMF-4078 - 20250408-FX259.lcb
 样品瓶号 : 1-27
 进样体积 : 20 μl 版本号: 6.115
 进样时间 : 2025/04/08 15:36:38 实验者: xiexinhui
 处理时间 (V2) : 2025/04/09 08:35:34 处理者: xiexinhui
 仪器型号: SHIMADZU LC-2050C(FX259)

<色谱图>

mV

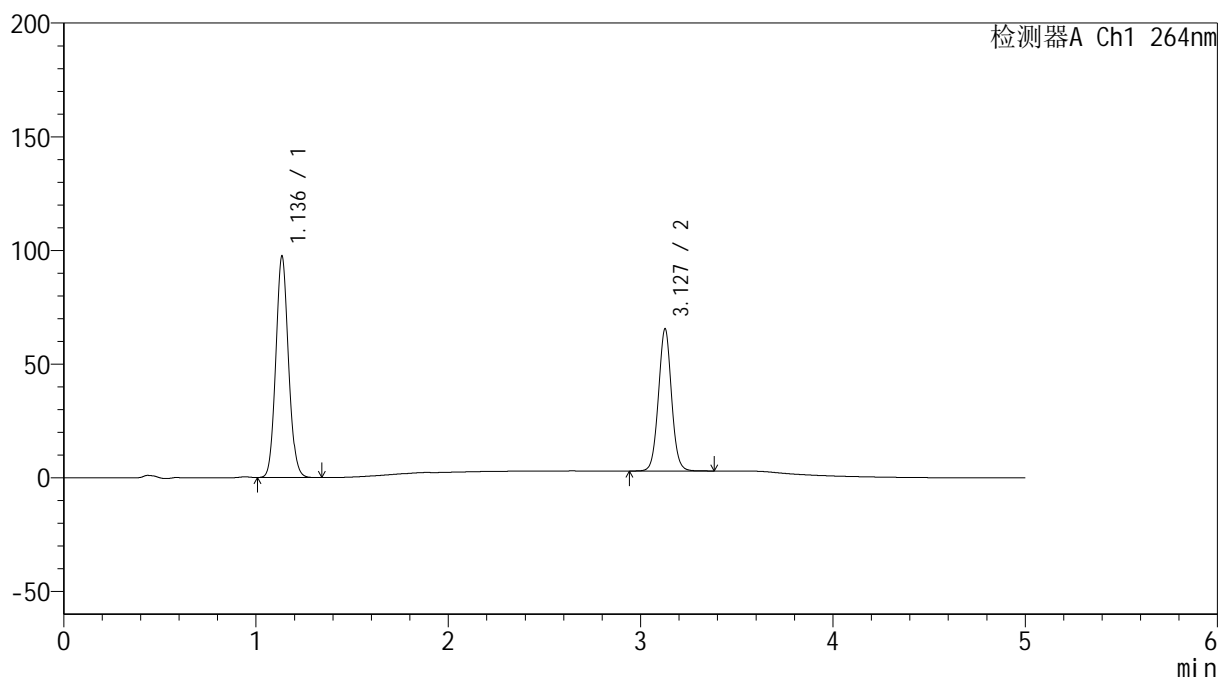

<峰表>

检测器A Ch1 264nm

峰号	保留时间	面积	高度	面积%	理论塔板数(USP)	拖尾因子	分离度(USP)
1	1.136	444977	96953	60.122	1426	1.090	--
2	3.127	295152	62268	39.878	10270	1.034	16.342
总计		740129	159221	100.000			

图56 氢氯噻嗪坎地沙坦酯片溶出曲线测定中间条件6月HPLC图谱
 自制品-2024082821批-pH1.2介质-浆法-50转
 对照品溶液-2-2

<样品信息>

色谱柱 :XB-C18(50mm*4.6mm,5μm) 流速: 1.5ml/min
 柱温 :35°C 波长: 264nm
 数据文件名: RC\$SMF-4078 - 31-16/10-1585-2 - zzp-2024082821p-zjtj6y-rcqx-2-pH1.2jz-jf50z-rj.lcd
 方法文件名: RC\$SMF-4078 - SMF-4078-rcqx-FX259.lcm
 批处理文件名: RC\$SMF-4078 - 20250408-FX259.lcb
 样品瓶号 : 2-9
 进样体积 : 20 μl 版本号: 6.115
 进样时间 : 2025/04/08 15:42:03 实验者: xiexinhui
 处理时间 (V2) : 2025/04/09 08:35:36 处理者: xiexinhui
 仪器型号: SHIMADZU LC-2050C(FX259)

<色谱图>

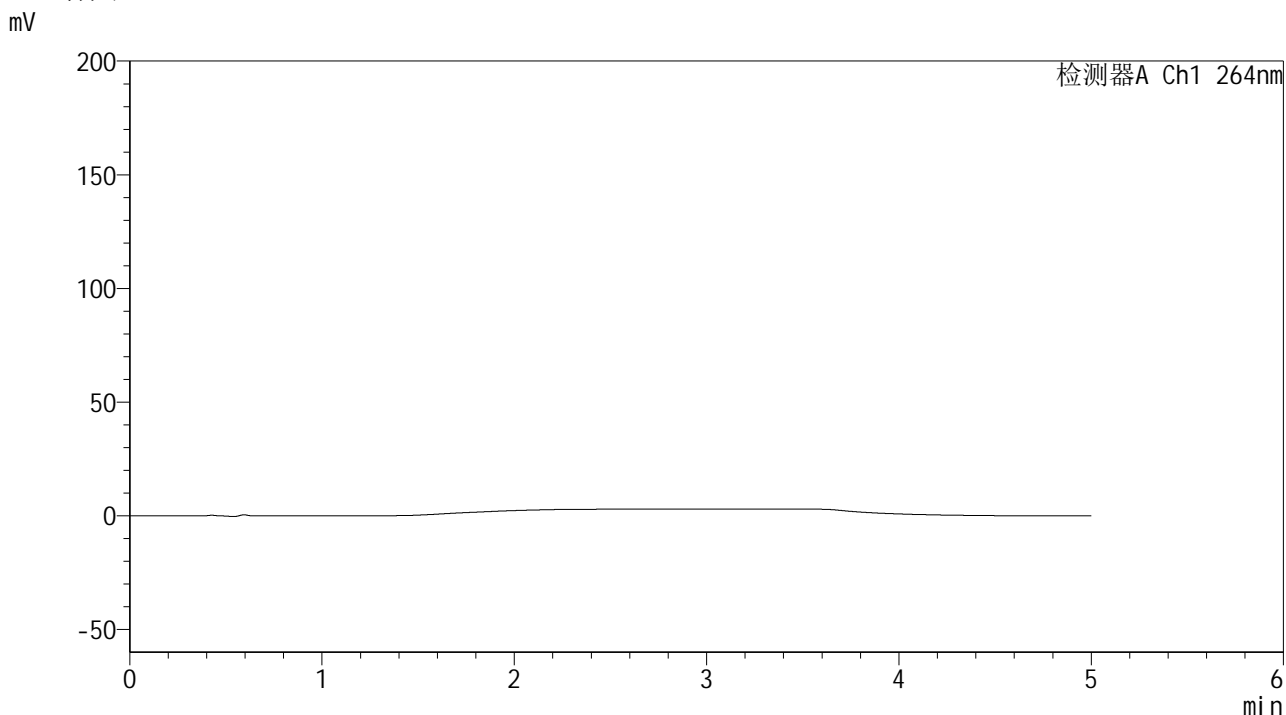

<峰表>

检测器A Ch1 264nm

峰号	保留时间	面积	高度	面积%	理论塔板数(USP)	拖尾因子	分离度(USP)
总计							

图57 氢氯噻嗪坎地沙坦酯片溶出曲线测定中间条件6月HPLC图谱
自制品-2024082821批-pH1.2介质-桨法-50转
溶剂

<样品信息>

色谱柱 :XB-C18(50mm*4.6mm,5μm) 流速: 1.5ml/min
 柱温 :35°C 波长: 264nm
 数据文件名: RC\$SMF-4078 - 31-16/10-1586-2 - zzp-2024082821p-zjtj6y-rcqx-2-pH1.2jz-jf50z-dz1-1.lcd
 方法文件名: RC\$SMF-4078 - SMF-4078-rcqx-FX259.lcm
 批处理文件名: RC\$SMF-4078 - 20250408-FX259.lcb
 样品瓶号 : 2-18
 进样体积 : 20 μl 版本号: 6.115
 进样时间 : 2025/04/08 15:47:28 实验者: xiexinhui
 处理时间 (V2) : 2025/04/09 08:35:39 处理者: xiexinhui
 仪器型号: SHIMADZU LC-2050C(FX259)

<色谱图>

mV

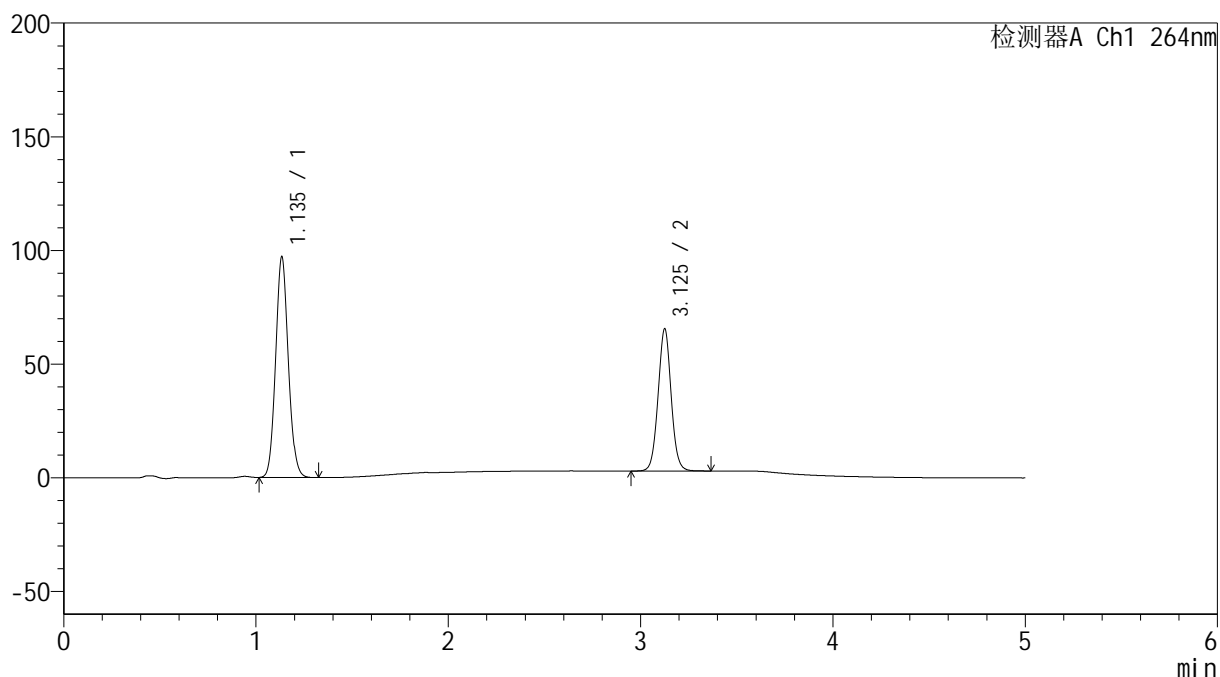

<峰表>

检测器A Ch1 264nm

峰号	保留时间	面积	高度	面积%	理论塔板数(USP)	拖尾因子	分离度(USP)
1	1.135	444105	96380	60.069	1420	1.091	--
2	3.125	295220	62110	39.931	10255	1.034	16.322
总计		739324	158489	100.000			

图58 氢氯噻嗪坎地沙坦酯片溶出曲线测定中间条件6月HPLC图谱
 自制品-2024082821批-pH1.2介质-浆法-50转
 对照品溶液-1-1

<样品信息>

色谱柱 :XB-C18(50mm*4.6mm,5 μ m) 流速: 1.5ml/min
 柱温 :35 $^{\circ}$ C 波长: 264nm
 数据文件名: RC\$SMF-4078 - 31-16/10-1587-2 - zzp-2024082821p-zjtj6y-rcqx-2-pH1.2jz-jf50z-dz1-2.lcd
 方法文件名: RC\$SMF-4078 - SMF-4078-rcqx-FX259.lcm
 批处理文件名: RC\$SMF-4078 - 20250408-FX259.lcb
 样品瓶号 : 2-18
 进样体积 : 20 μ l 版本号: 6.115
 进样时间 : 2025/04/08 15:52:53 实验者: xiexinhui
 处理时间 (V2) : 2025/04/09 08:35:42 处理者: xiexinhui
 仪器型号: SHIMADZU LC-2050C(FX259)

<色谱图>

mV

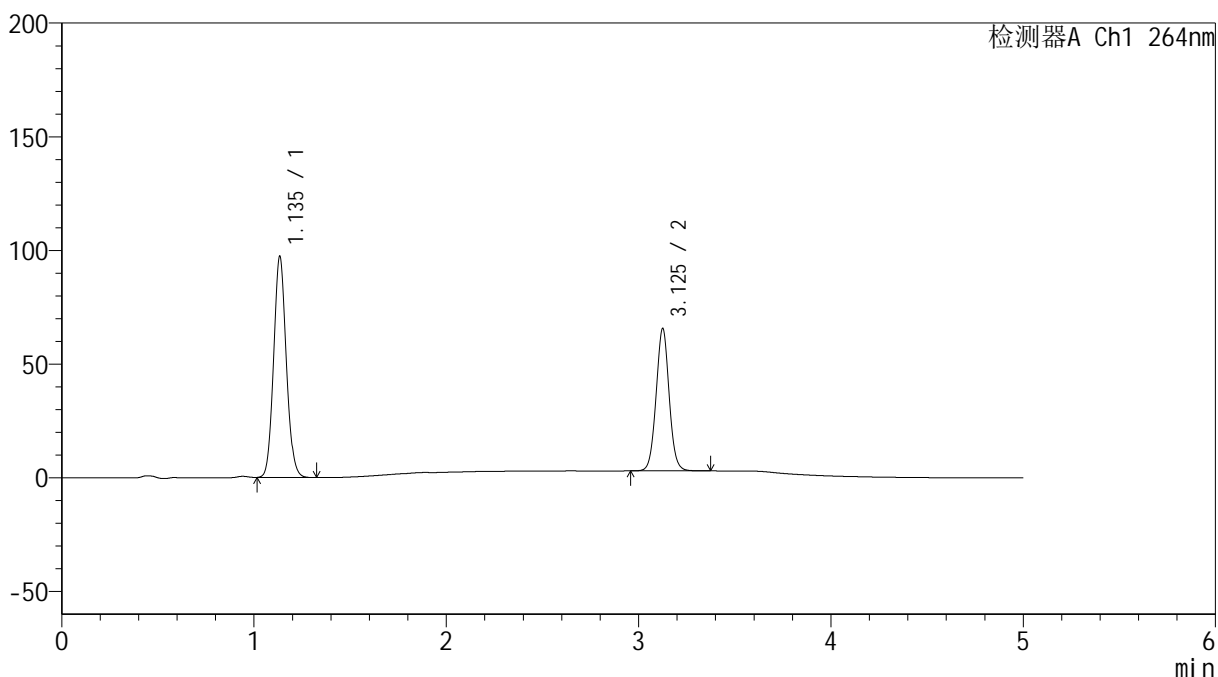

<峰表>

检测器A Ch1 264nm

峰号	保留时间	面积	高度	面积%	理论塔板数(USP)	拖尾因子	分离度(USP)
1	1.135	444149	96497	60.046	1423	1.091	--
2	3.125	295528	62203	39.954	10266	1.035	16.338
总计		739677	158700	100.000			

图59 氢氯噻嗪坎地沙坦酯片溶出曲线测定中间条件6月HPLC图谱
 自制品-2024082821批-pH1.2介质-浆法-50转
 对照品溶液-1-2

<样品信息>

色谱柱 :XB-C18(50mm*4.6mm,5 μ m) 流速: 1.5ml/min
 柱温 :35 $^{\circ}$ C 波长: 264nm
 数据文件名: RC\$SMF-4078 - 31-16/10-1588-2 - zzp-2024082821p-zjtj6y-rcqx-2-pH1.2jz-jf50z-dz1-3.lcd
 方法文件名: RC\$SMF-4078 - SMF-4078-rcqx-FX259.lcm
 批处理文件名: RC\$SMF-4078 - 20250408-FX259.lcb
 样品瓶号 : 2-18
 进样体积 : 20 μ l 版本号: 6.115
 进样时间 : 2025/04/08 15:58:18 实验者: xiexinhui
 处理时间 (V2) : 2025/04/09 08:35:44 处理者: xiexinhui
 仪器型号: SHIMADZU LC-2050C(FX259)

<色谱图>

mV

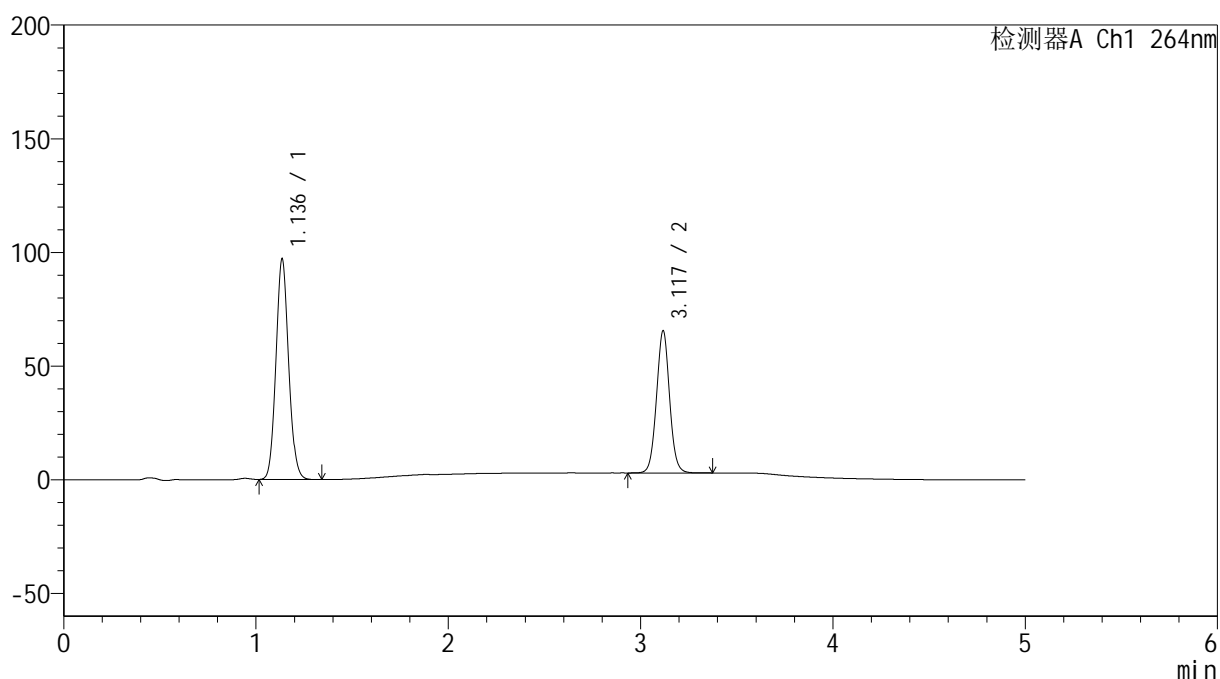

<峰表>

检测器A Ch1 264nm

峰号	保留时间	面积	高度	面积%	理论塔板数(USP)	拖尾因子	分离度(USP)
1	1.136	443996	96832	60.044	1422	1.090	--
2	3.117	295452	62099	39.956	10179	1.035	16.227
总计		739448	158931	100.000			

图60 氢氯噻嗪坎地沙坦酯片溶出曲线测定中间条件6月HPLC图谱
 自制品-2024082821批-pH1.2介质-浆法-50转
 对照品溶液-1-3

<样品信息>

色谱柱 :XB-C18(50mm*4.6mm,5μm) 流速: 1.5ml/min
 柱温 :35°C 波长: 264nm
 数据文件名: RC\$SMF-4078 - 31-16/10-1589-2 - zzp-2024082821p-zjtj6y-rcqx-2-pH1.2jz-jf50z-dz1-4.lcd
 方法文件名: RC\$SMF-4078 - SMF-4078-rcqx-FX259.lcm
 批处理文件名: RC\$SMF-4078 - 20250408-FX259.lcb
 样品瓶号 : 2-18
 进样体积 : 20 μl 版本号: 6.115
 进样时间 : 2025/04/08 16:03:43 实验者: xiexinhui
 处理时间 (V2) : 2025/04/09 08:35:47 处理者: xiexinhui
 仪器型号: SHIMADZU LC-2050C(FX259)

<色谱图>

mV

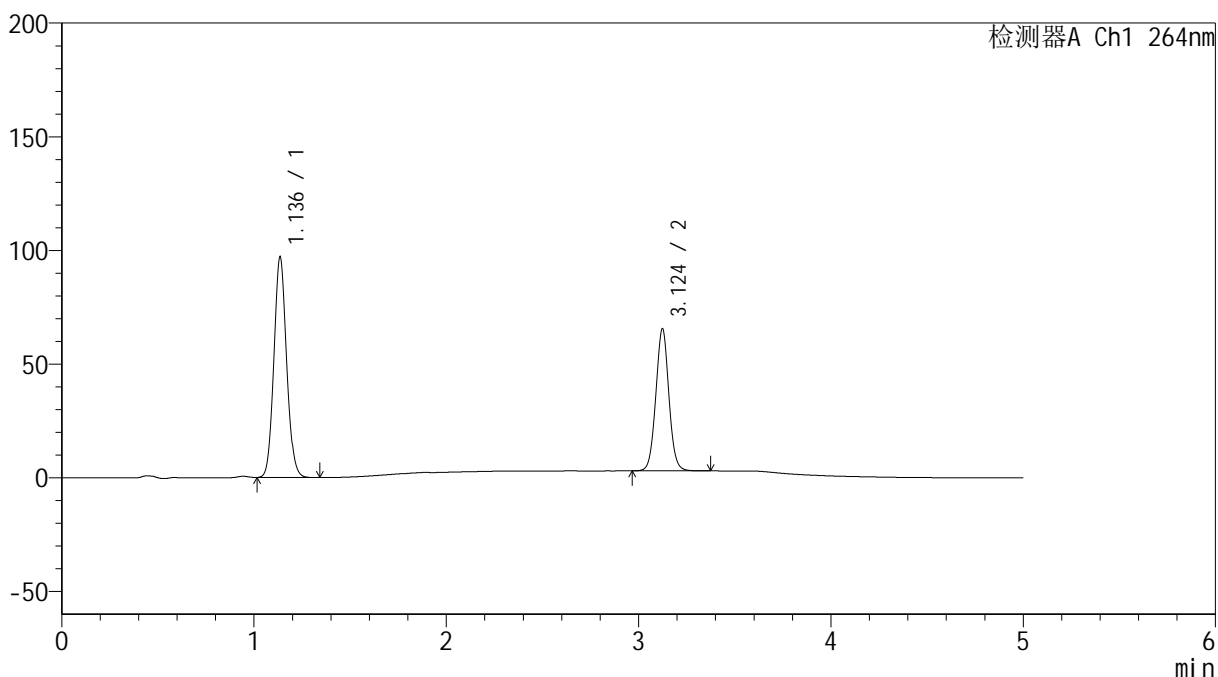

<峰表>

检测器A Ch1 264nm

峰号	保留时间	面积	高度	面积%	理论塔板数(USP)	拖尾因子	分离度(USP)
1	1.136	444036	96742	60.076	1419	1.090	--
2	3.124	295089	62373	39.924	10234	1.036	16.282
总计		739124	159115	100.000			

图61 氢氯噻嗪坎地沙坦酯片溶出曲线测定中间条件6月HPLC图谱
 自制品-2024082821批-pH1.2介质-浆法-50转
 对照品溶液-1-4

<样品信息>

色谱柱 :XB-C18(50mm*4.6mm,5μm) 流速: 1.5ml/min
 柱温 :35°C 波长: 264nm
 数据文件名: RC\$SMF-4078 - 31-16/10-1590-2 - zzp-2024082821p-zjtj6y-rcqx-2-pH1.2jz-jf50z-dz1-5.lcd
 方法文件名: RC\$SMF-4078 - SMF-4078-rcqx-FX259.lcm
 批处理文件名: RC\$SMF-4078 - 20250408-FX259.lcb
 样品瓶号 : 2-18
 进样体积 : 20 μl 版本号: 6.115
 进样时间 : 2025/04/08 16:09:08 实验者: xiexinhui
 处理时间 (V2) : 2025/04/09 08:35:49 处理者: xiexinhui
 仪器型号: SHIMADZU LC-2050C(FX259)

<色谱图>

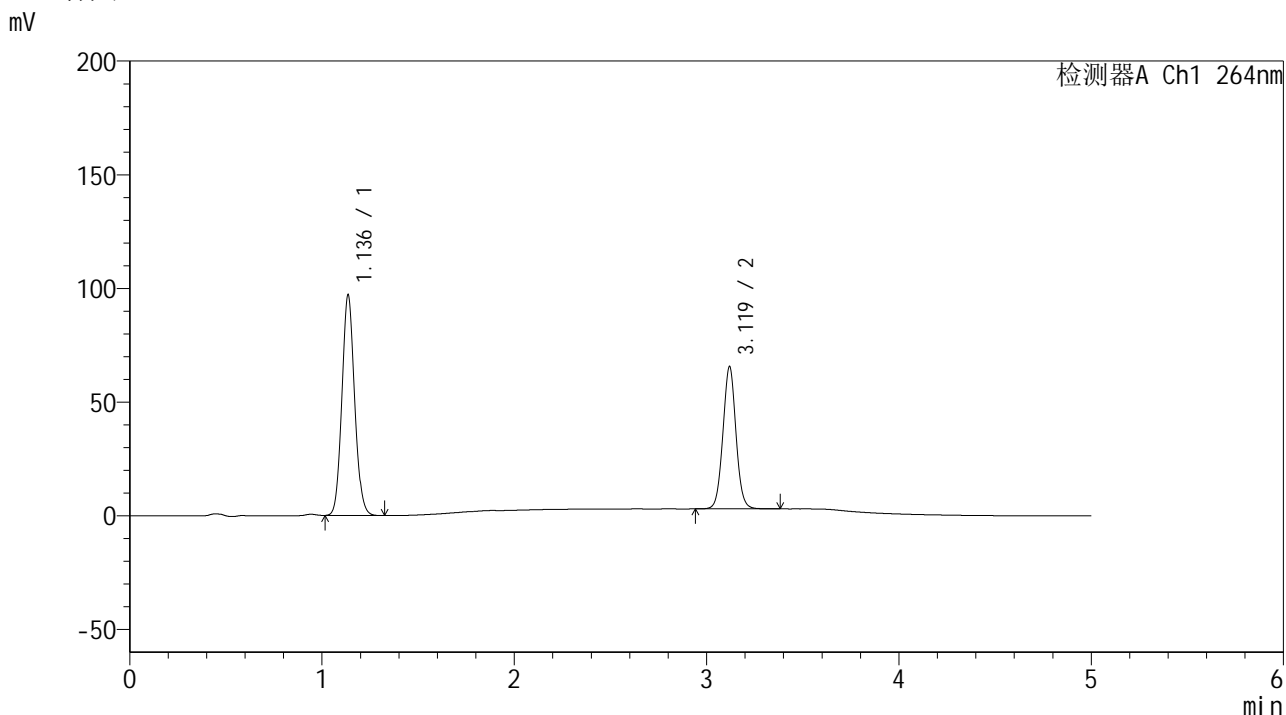

<峰表>

检测器A Ch1 264nm

峰号	保留时间	面积	高度	面积%	理论塔板数(USP)	拖尾因子	分离度(USP)
1	1.136	444291	96786	60.040	1420	1.091	--
2	3.119	295699	62418	39.960	10193	1.035	16.239
总计		739990	159203	100.000			

图62 氢氯噻嗪坎地沙坦酯片溶出曲线测定中间条件6月HPLC图谱
自制品-2024082821批-pH1.2介质-浆法-50转
对照品溶液-1-5

<样品信息>

色谱柱 :XB-C18(50mm*4.6mm,5μm) 流速: 1.5ml/min
 柱温 :35°C 波长: 264nm
 数据文件名: RC\$SMF-4078 - 31-16/10-1591-2 - zzp-2024082821p-zjtj6y-rcqx-2-pH1.2jz-jf50z-p1-5min.lcd
 方法文件名: RC\$SMF-4078 - SMF-4078-rcqx-FX259.lcm
 批处理文件名: RC\$SMF-4078 - 20250408-FX259.lcb
 样品瓶号 : 2-1
 进样体积 : 20 μl 版本号: 6.115
 进样时间 : 2025/04/08 16:14:33 实验者: xiexinhui
 处理时间 (V2) : 2025/04/09 08:35:52 处理者: xiexinhui
 仪器型号: SHIMADZU LC-2050C(FX259)

<色谱图>

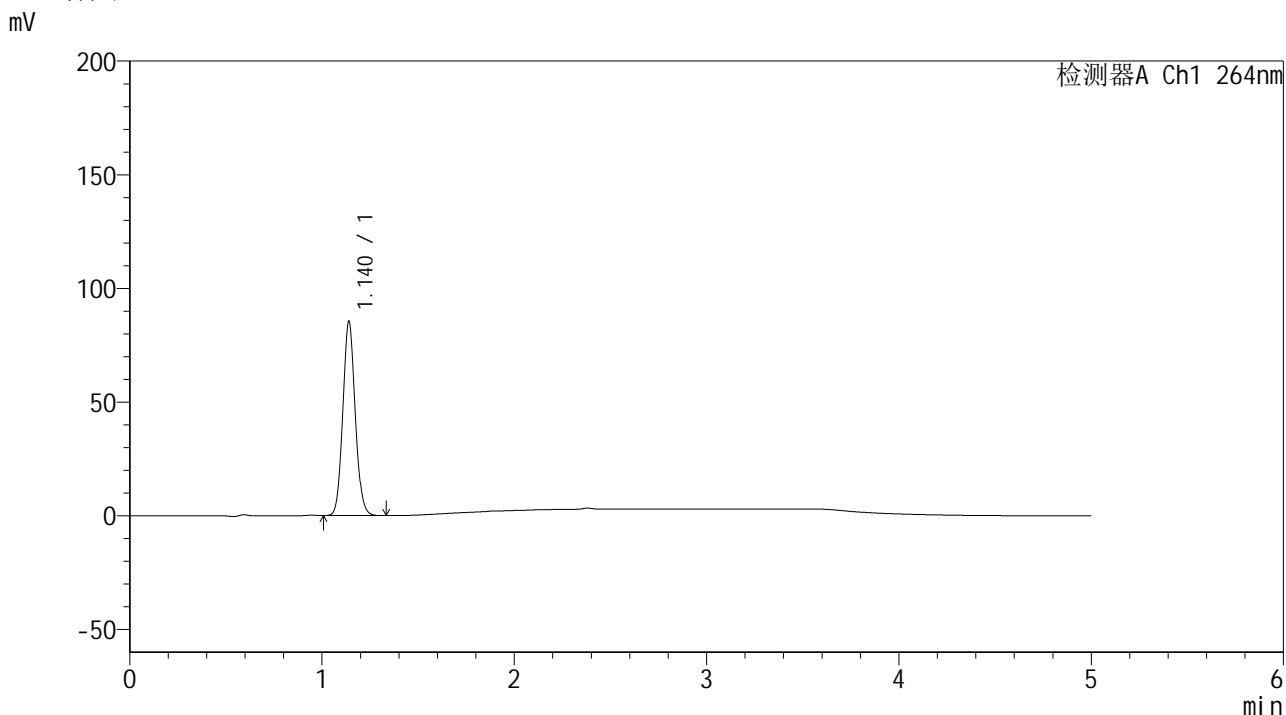

<峰表>

检测器A Ch1 264nm

峰号	保留时间	面积	高度	面积%	理论塔板数(USP)	拖尾因子	分离度(USP)
1	1.140	381170	85166	100.000	1507	1.085	--
总计		381170	85166	100.000			

图63 氢氯噻嗪坎地沙坦酯片溶出曲线测定中间条件6月HPLC图谱
 自制品-2024082821批-pH1.2介质-浆法-50转-5min-片1
 供试品溶液-1

<样品信息>

色谱柱 :XB-C18(50mm*4.6mm,5μm) 流速: 1.5ml/min
 柱温 :35°C 波长: 264nm
 数据文件名: RC\$SMF-4078 - 31-16/10-1592-2 - zzp-2024082821p-zjtj6y-rcqx-2-pH1.2jz-jf50z-p2-5min.lcd
 方法文件名: RC\$SMF-4078 - SMF-4078-rcqx-FX259.lcm
 批处理文件名: RC\$SMF-4078 - 20250408-FX259.lcb
 样品瓶号 : 2-10
 进样体积 : 20 μl 版本号: 6.115
 进样时间 : 2025/04/08 16:19:57 实验者: xiexinhui
 处理时间 (V2) : 2025/04/09 08:35:54 处理者: xiexinhui
 仪器型号: SHIMADZU LC-2050C(FX259)

<色谱图>

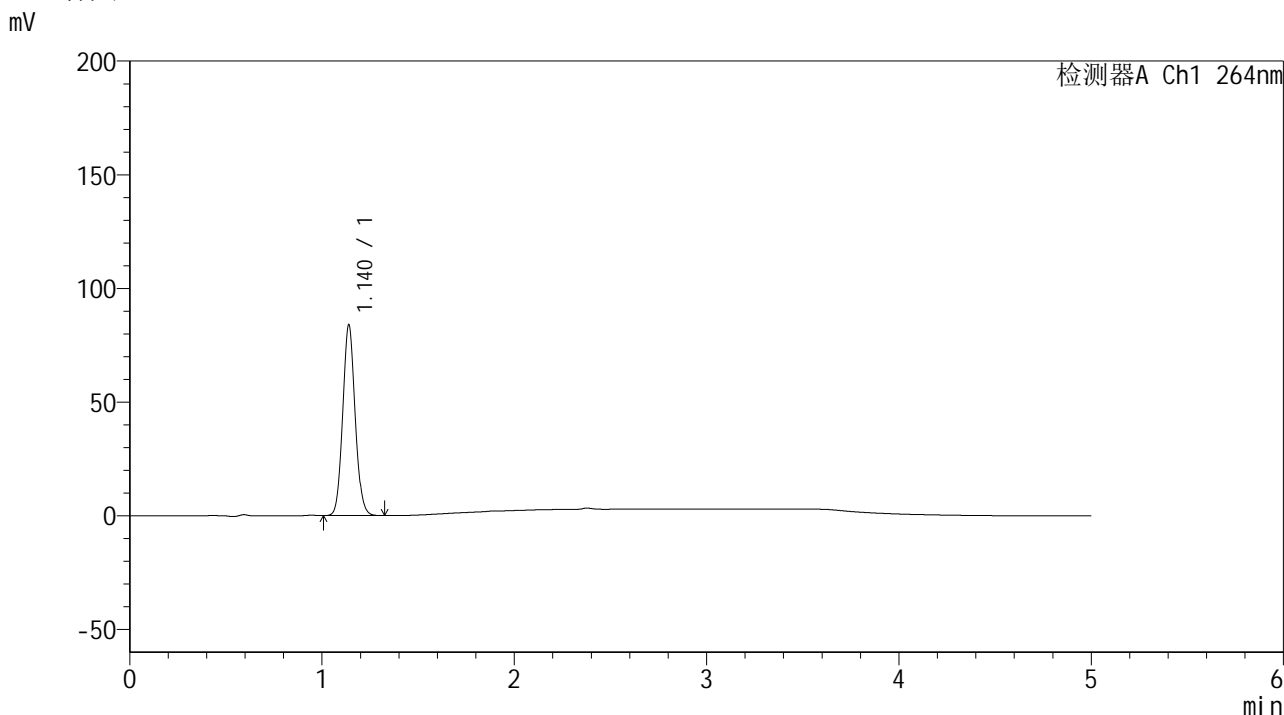

<峰表>

检测器A Ch1 264nm

峰号	保留时间	面积	高度	面积%	理论塔板数(USP)	拖尾因子	分离度(USP)
1	1.140	375474	83850	100.000	1500	1.085	--
总计		375474	83850	100.000			

图64 氢氯噻嗪坎地沙坦酯片溶出曲线测定中间条件6月HPLC图谱
 自制品-2024082821批-pH1.2介质-浆法-50转-5min-片2
 供试品溶液-1

<样品信息>

色谱柱 :XB-C18(50mm*4.6mm,5μm) 流速: 1.5ml/min
 柱温 :35°C 波长: 264nm
 数据文件名: RC\$SMF-4078 - 31-16/10-1593-2 - zzp-2024082821p-zjtj6y-rcqx-2-pH1.2jz-jf50z-p3-5min.lcd
 方法文件名: RC\$SMF-4078 - SMF-4078-rcqx-FX259.lcm
 批处理文件名: RC\$SMF-4078 - 20250408-FX259.lcb
 样品瓶号 : 2-19
 进样体积 : 20 μl 版本号: 6.115
 进样时间 : 2025/04/08 16:25:21 实验者: xiexinhui
 处理时间 (V2) : 2025/04/09 08:35:57 处理者: xiexinhui
 仪器型号: SHIMADZU LC-2050C(FX259)

<色谱图>

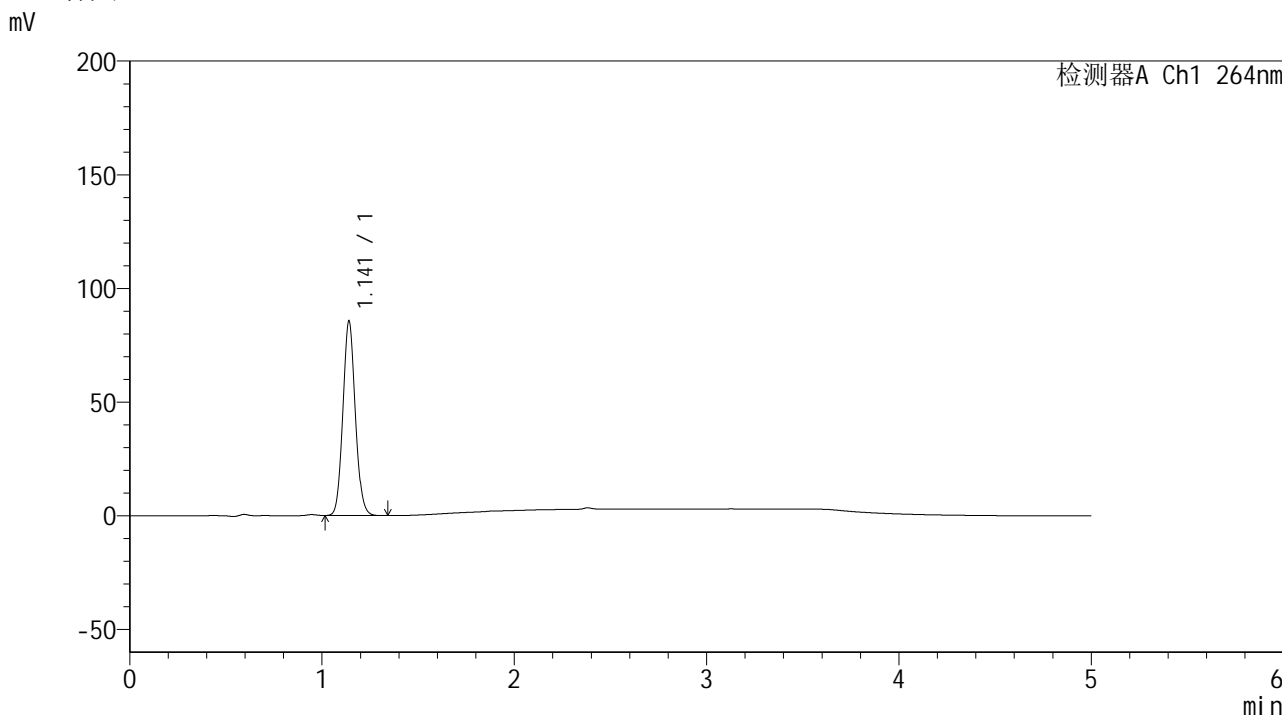

<峰表>

检测器A Ch1 264nm

峰号	保留时间	面积	高度	面积%	理论塔板数(USP)	拖尾因子	分离度(USP)
1	1.141	382310	85255	100.000	1503	1.086	--
总计		382310	85255	100.000			

图65 氢氯噻嗪坎地沙坦酯片溶出曲线测定中间条件6月HPLC图谱
 自制品-2024082821批-pH1.2介质-浆法-50转-5min-片3
 供试品溶液-1

<样品信息>

色谱柱 :XB-C18(50mm*4.6mm,5μm) 流速: 1.5ml/min
 柱温 :35°C 波长: 264nm
 数据文件名: RC\$SMF-4078 - 31-16/10-1594-2 - zzp-2024082821p-zjtj6y-rcqx-2-pH1.2jz-jf50z-p4-5min.lcd
 方法文件名: RC\$SMF-4078 - SMF-4078-rcqx-FX259.lcm
 批处理文件名: RC\$SMF-4078 - 20250408-FX259.lcb
 样品瓶号 : 2-28
 进样体积 : 20 μl 版本号: 6.115
 进样时间 : 2025/04/08 16:30:45 实验者: xiexinhui
 处理时间 (V2) : 2025/04/09 08:36:00 处理者: xiexinhui
 仪器型号: SHIMADZU LC-2050C(FX259)

<色谱图>

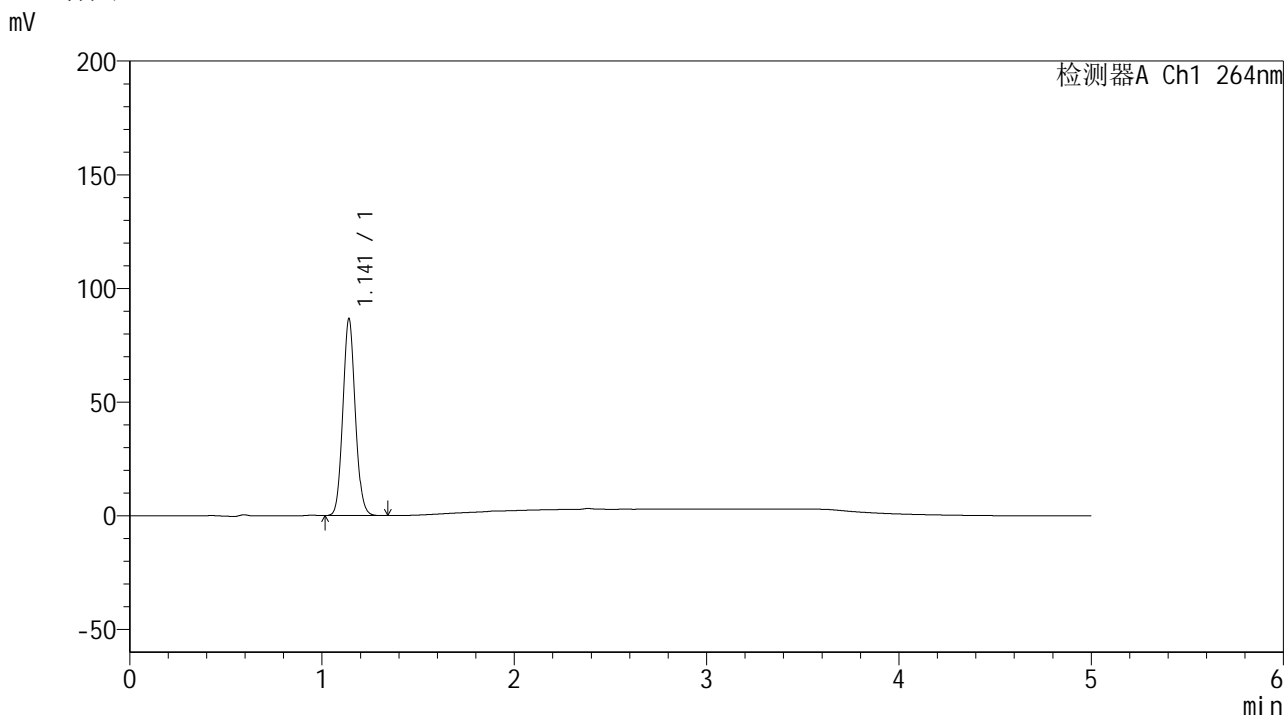

<峰表>

检测器A Ch1 264nm

峰号	保留时间	面积	高度	面积%	理论塔板数(USP)	拖尾因子	分离度(USP)
1	1.141	387018	86367	100.000	1505	1.085	--
总计		387018	86367	100.000			

图66 氢氯噻嗪坎地沙坦酯片溶出曲线测定中间条件6月HPLC图谱
自制品-2024082821批-pH1.2介质-浆法-50转-5min-片4
供试品溶液-1

<样品信息>

色谱柱 :XB-C18(50mm*4.6mm,5μm) 流速: 1.5ml/min
 柱温 :35°C 波长: 264nm
 数据文件名: RC\$SMF-4078 - 31-16/10-1595-2 - zzp-2024082821p-zjtj6y-rcqx-2-pH1.2jz-jf50z-p5-5min.lcd
 方法文件名: RC\$SMF-4078 - SMF-4078-rcqx-FX259.lcm
 批处理文件名: RC\$SMF-4078 - 20250408-FX259.lcb
 样品瓶号 : 2-37
 进样体积 : 20 μl 版本号: 6.115
 进样时间 : 2025/04/08 16:36:09 实验者: xiexinhui
 处理时间 (V2) : 2025/04/09 08:36:03 处理者: xiexinhui
 仪器型号: SHIMADZU LC-2050C(FX259)

<色谱图>

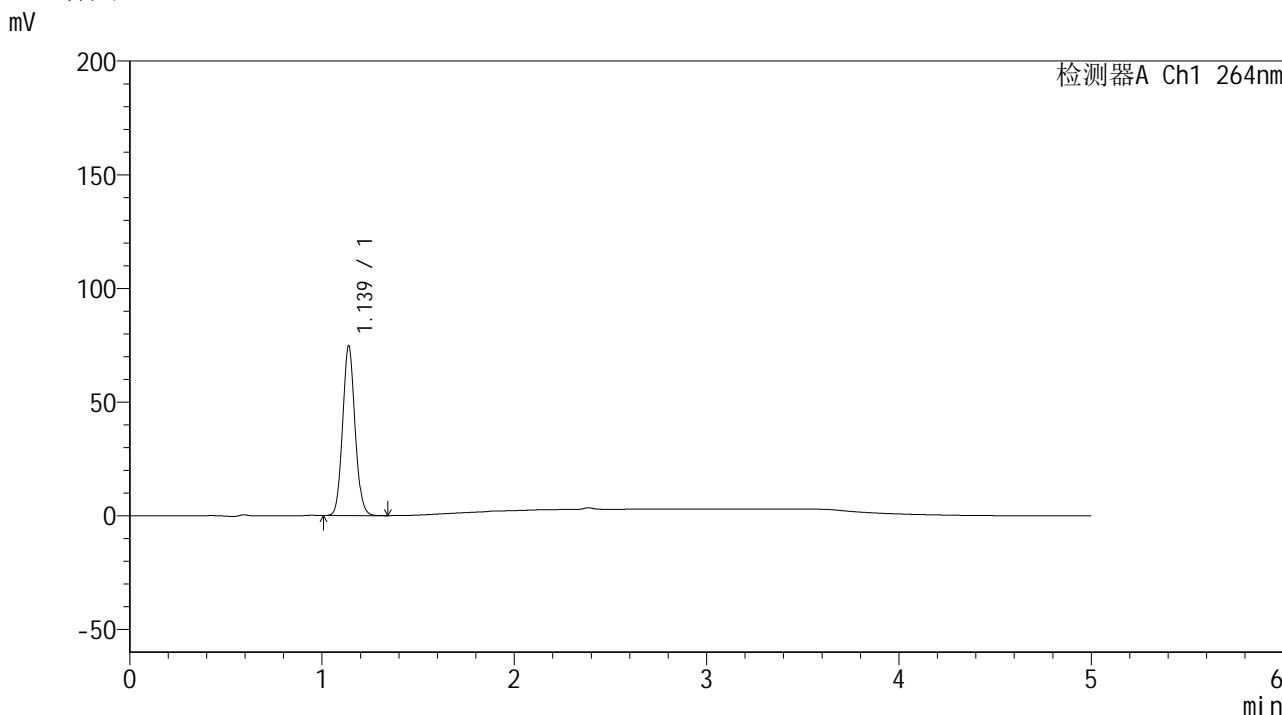

<峰表>

检测器A Ch1 264nm

峰号	保留时间	面积	高度	面积%	理论塔板数(USP)	拖尾因子	分离度(USP)
1	1.139	333900	74645	100.000	1499	1.085	--
总计		333900	74645	100.000			

图67 氢氯噻嗪坎地沙坦酯片溶出曲线测定中间条件6月HPLC图谱
 自制品-2024082821批-pH1.2介质-浆法-50转-5min-片5
 供试品溶液-1

<样品信息>

色谱柱 :XB-C18(50mm*4.6mm,5μm) 流速: 1.5ml/min
 柱温 :35°C 波长: 264nm
 数据文件名: RC\$SMF-4078 - 31-16/10-1596-2 - zzp-2024082821p-zjtj6y-rcqx-2-pH1.2jz-jf50z-p6-5min.lcd
 方法文件名: RC\$SMF-4078 - SMF-4078-rcqx-FX259.lcm
 批处理文件名: RC\$SMF-4078 - 20250408-FX259.lcb
 样品瓶号 : 2-46
 进样体积 : 20 μl 版本号: 6.115
 进样时间 : 2025/04/08 16:41:32 实验者: xiexinhui
 处理时间 (V2) : 2025/04/09 08:36:06 处理者: xiexinhui
 仪器型号: SHIMADZU LC-2050C(FX259)

<色谱图>

mV

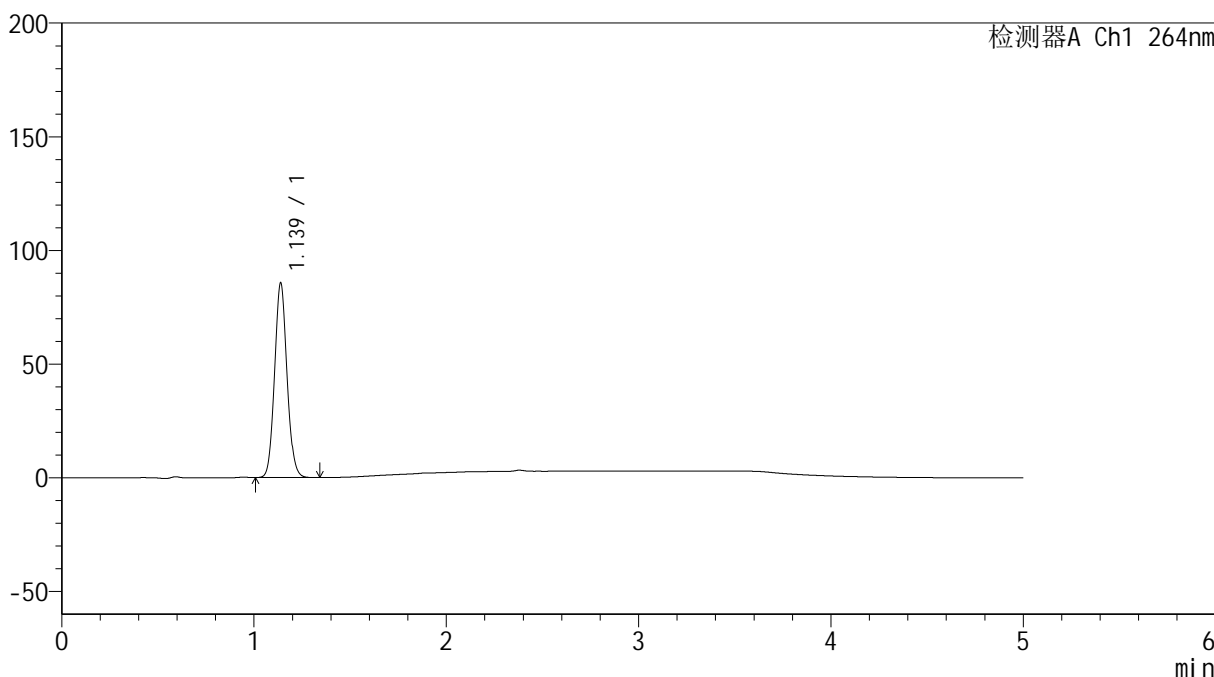

<峰表>

检测器A Ch1 264nm

峰号	保留时间	面积	高度	面积%	理论塔板数(USP)	拖尾因子	分离度(USP)
1	1.139	383153	85606	100.000	1495	1.084	--
总计		383153	85606	100.000			

图68 氢氯噻嗪坎地沙坦酯片溶出曲线测定中间条件6月HPLC图谱
 自制品-2024082821批-pH1.2介质-浆法-50转-5min-片6
 供试品溶液-1

<样品信息>

色谱柱 :XB-C18(50mm*4.6mm,5μm) 流速: 1.5ml/min
 柱温 :35°C 波长: 264nm
 数据文件名: RC\$SMF-4078 - 31-16/10-1597-2 - zzp-2024082821p-zjtj6y-rcqx-2-pH1.2jz-jf50z-p1-10min.lcd
 方法文件名: RC\$SMF-4078 - SMF-4078-rcqx-FX259.lcm
 批处理文件名: RC\$SMF-4078 - 20250408-FX259.lcb
 样品瓶号 : 2-2
 进样体积 : 20 μl 版本号: 6.115
 进样时间 : 2025/04/08 16:46:57 实验者: xiexinhui
 处理时间 (V2) : 2025/04/09 08:36:09 处理者: xiexinhui
 仪器型号: SHIMADZU LC-2050C(FX259)

<色谱图>

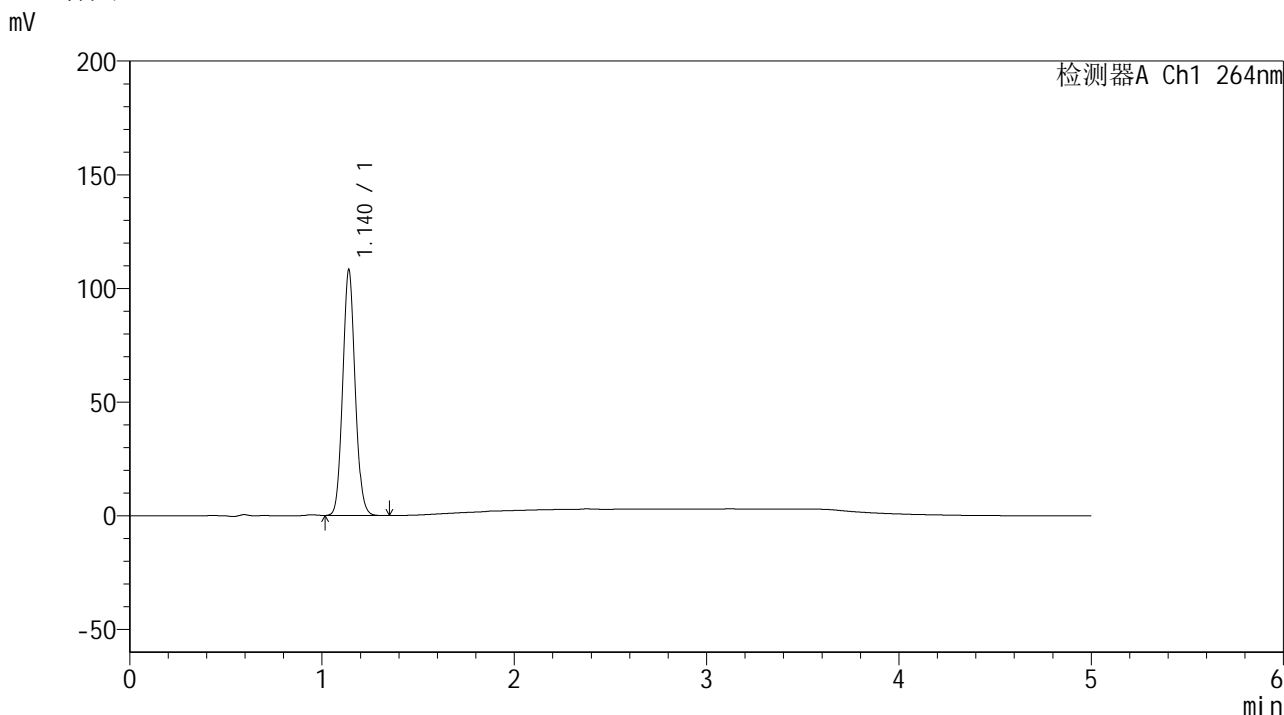

<峰表>

检测器A Ch1 264nm

峰号	保留时间	面积	高度	面积%	理论塔板数(USP)	拖尾因子	分离度(USP)
1	1.140	483450	107930	100.000	1498	1.085	--
总计		483450	107930	100.000			

图69 氢氯噻嗪坎地沙坦酯片溶出曲线测定中间条件6月HPLC图谱
 自制品-2024082821批-pH1.2介质-浆法-50转-10min-片1
 供试品溶液-1

<样品信息>

色谱柱 :XB-C18(50mm*4.6mm,5μm) 流速: 1.5ml/min
 柱温 :35°C 波长: 264nm
 数据文件名: RC\$SMF-4078 - 31-16/10-1598-2 - zzp-2024082821p-zjtj6y-rcqx-2-pH1.2jz-jf50z-p2-10min.lcd
 方法文件名: RC\$SMF-4078 - SMF-4078-rcqx-FX259.lcm
 批处理文件名: RC\$SMF-4078 - 20250408-FX259.lcb
 样品瓶号 : 2-11
 进样体积 : 20 μl 版本号: 6.115
 进样时间 : 2025/04/08 16:52:21 实验者: xiexinhui
 处理时间 (V2) : 2025/04/09 08:36:11 处理者: xiexinhui
 仪器型号: SHIMADZU LC-2050C(FX259)

<色谱图>

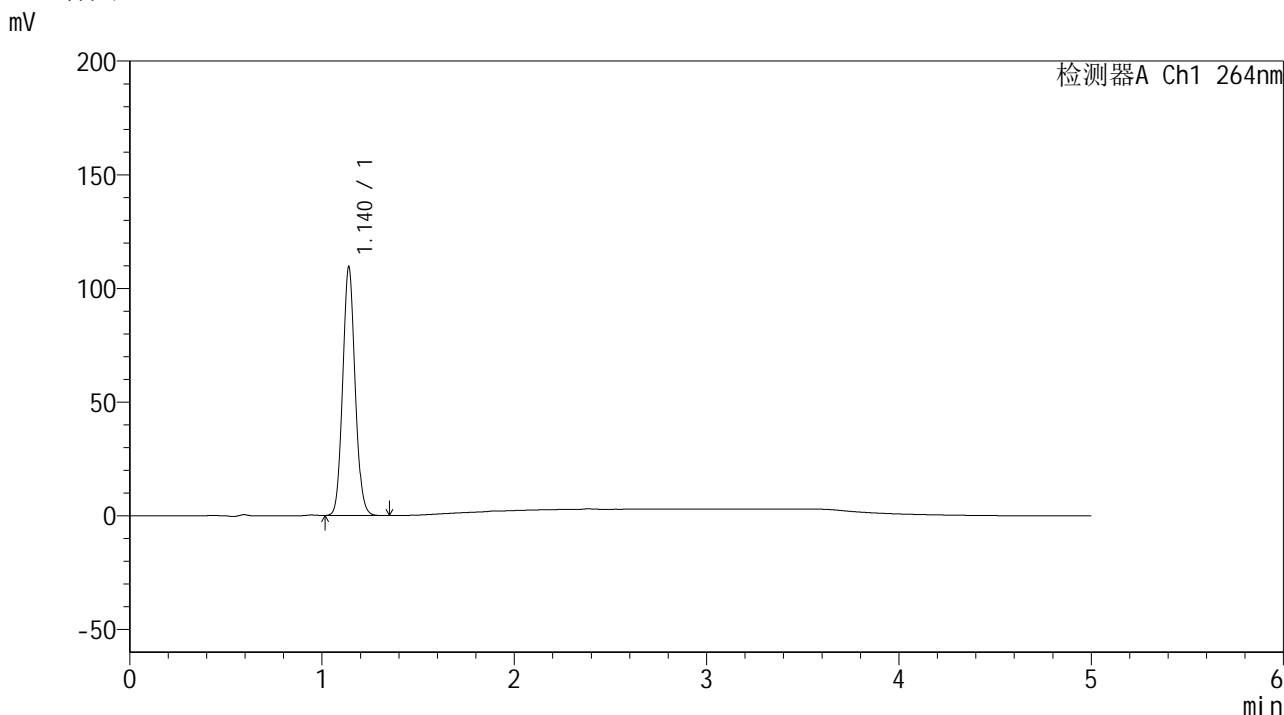

<峰表>

检测器A Ch1 264nm

峰号	保留时间	面积	高度	面积%	理论塔板数(USP)	拖尾因子	分离度(USP)
1	1.140	489407	109248	100.000	1496	1.085	--
总计		489407	109248	100.000			

图70 氢氯噻嗪坎地沙坦酯片溶出曲线测定中间条件6月HPLC图谱
 自制品-2024082821批-pH1.2介质-浆法-50转-10min-片2
 供试品溶液-1

<样品信息>

色谱柱 :XB-C18(50mm*4.6mm,5μm) 流速: 1.5ml/min
 柱温 :35°C 波长: 264nm
 数据文件名: RC\$SMF-4078 - 31-16/10-1599-2 - zzp-2024082821p-zjtj6y-rcqx-2-pH1.2jz-jf50z-p3-10min.lcd
 方法文件名: RC\$SMF-4078 - SMF-4078-rcqx-FX259.lcm
 批处理文件名: RC\$SMF-4078 - 20250408-FX259.lcb
 样品瓶号 : 2-20
 进样体积 : 20 μl 版本号: 6.115
 进样时间 : 2025/04/08 16:57:45 实验者: xiexinhui
 处理时间 (V2) : 2025/04/09 08:36:14 处理者: xiexinhui
 仪器型号: SHIMADZU LC-2050C(FX259)

<色谱图>

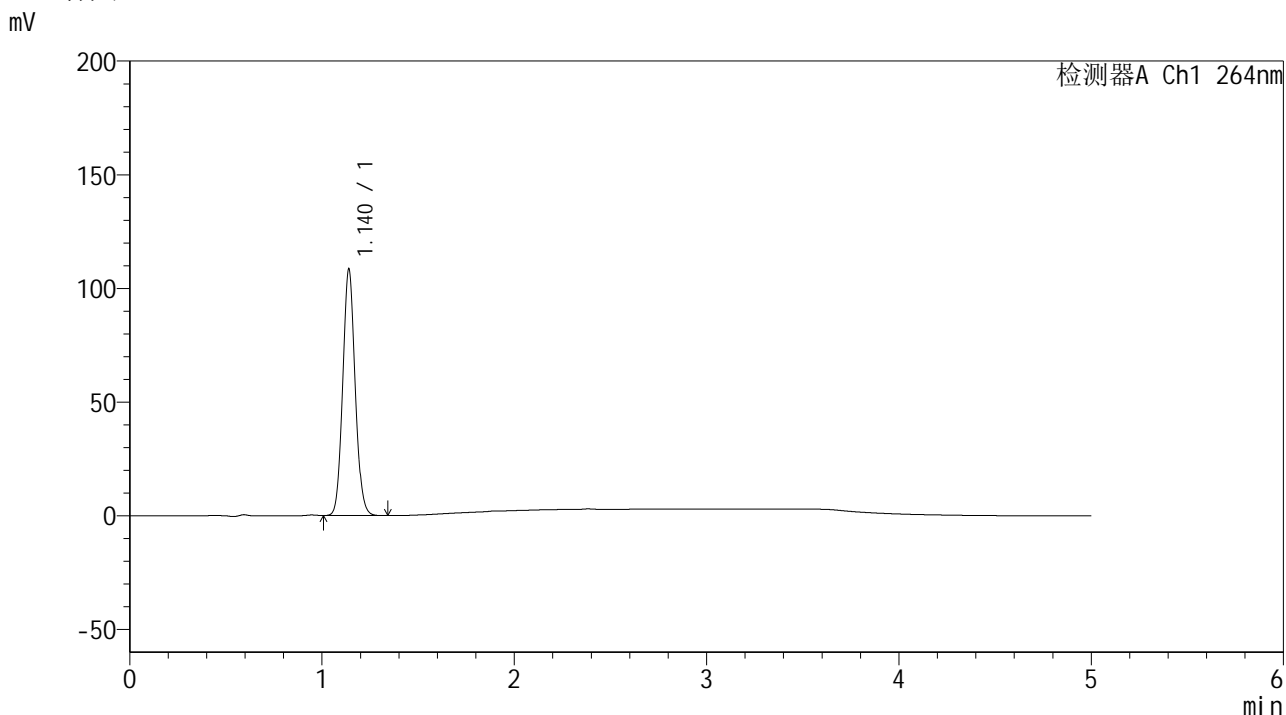

<峰表>

检测器A Ch1 264nm

峰号	保留时间	面积	高度	面积%	理论塔板数(USP)	拖尾因子	分离度(USP)
1	1.140	485175	108203	100.000	1496	1.084	--
总计		485175	108203	100.000			

图71 氢氯噻嗪坎地沙坦酯片溶出曲线测定中间条件6月HPLC图谱
自制品-2024082821批-pH1.2介质-浆法-50转-10min-片3
供试品溶液-1

<样品信息>

色谱柱 :XB-C18(50mm*4.6mm,5μm) 流速: 1.5ml/min
 柱温 :35°C 波长: 264nm
 数据文件名: RC\$SMF-4078 - 31-16/10-1600-2 - zzp-2024082821p-zjtj6y-rcqx-2-pH1.2jz-jf50z-p4-10min.lcd
 方法文件名: RC\$SMF-4078 - SMF-4078-rcqx-FX259.lcm
 批处理文件名: RC\$SMF-4078 - 20250408-FX259.lcb
 样品瓶号 : 2-29
 进样体积 : 20 μl 版本号: 6.115
 进样时间 : 2025/04/08 17:03:09 实验者: xiexinhui
 处理时间 (V2) : 2025/04/09 08:36:17 处理者: xiexinhui
 仪器型号: SHIMADZU LC-2050C(FX259)

<色谱图>

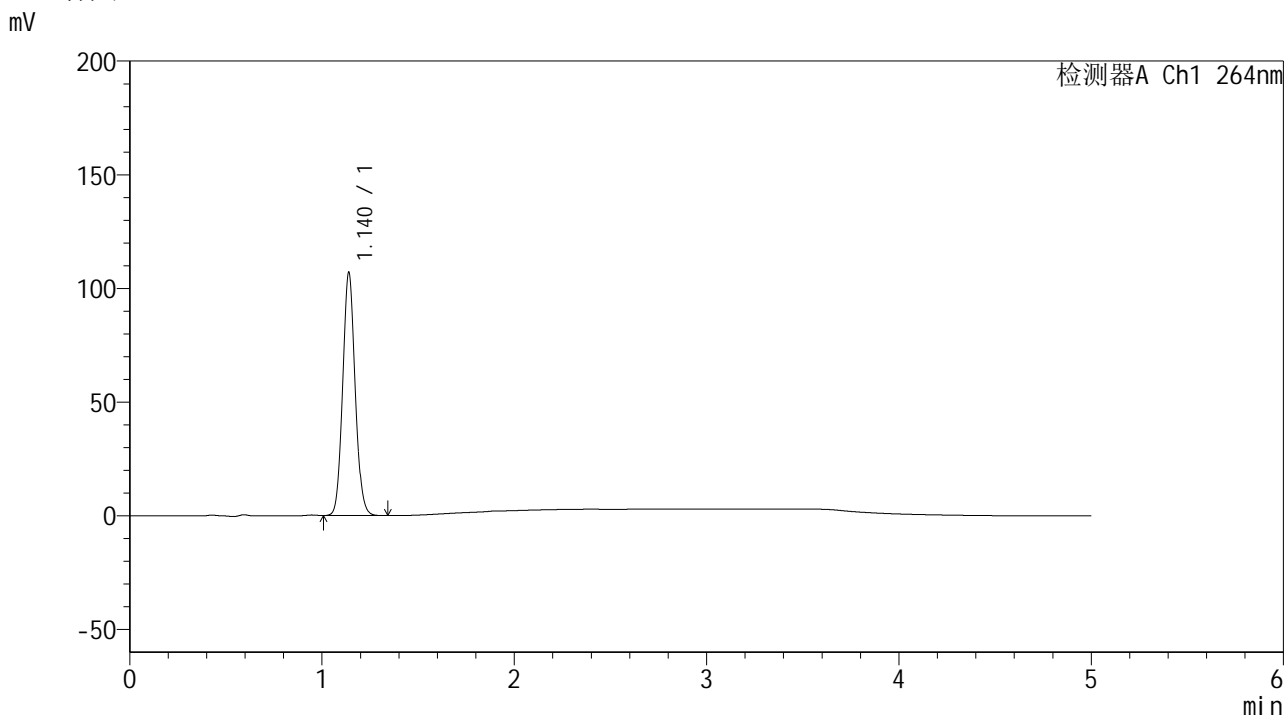

<峰表>

检测器A Ch1 264nm

峰号	保留时间	面积	高度	面积%	理论塔板数(USP)	拖尾因子	分离度(USP)
1	1.140	479154	106786	100.000	1492	1.084	--
总计		479154	106786	100.000			

图72 氢氯噻嗪坎地沙坦酯片溶出曲线测定中间条件6月HPLC图谱
自制品-2024082821批-pH1.2介质-浆法-50转-10min-片4
供试品溶液-1

<样品信息>

色谱柱 :XB-C18(50mm*4.6mm,5μm) 流速: 1.5ml/min
 柱温 :35°C 波长: 264nm
 数据文件名: RC\$SMF-4078 - 31-16/10-1601-2 - zzp-2024082821p-zjtj6y-rcqx-2-pH1.2jz-jf50z-p5-10min.lcd
 方法文件名: RC\$SMF-4078 - SMF-4078-rcqx-FX259.lcm
 批处理文件名: RC\$SMF-4078 - 20250408-FX259.lcb
 样品瓶号 : 2-38
 进样体积 : 20 μl 版本号: 6.115
 进样时间 : 2025/04/08 17:08:33 实验者: xiexinhui
 处理时间 (V2) : 2025/04/09 08:36:19 处理者: xiexinhui
 仪器型号: SHIMADZU LC-2050C(FX259)

<色谱图>

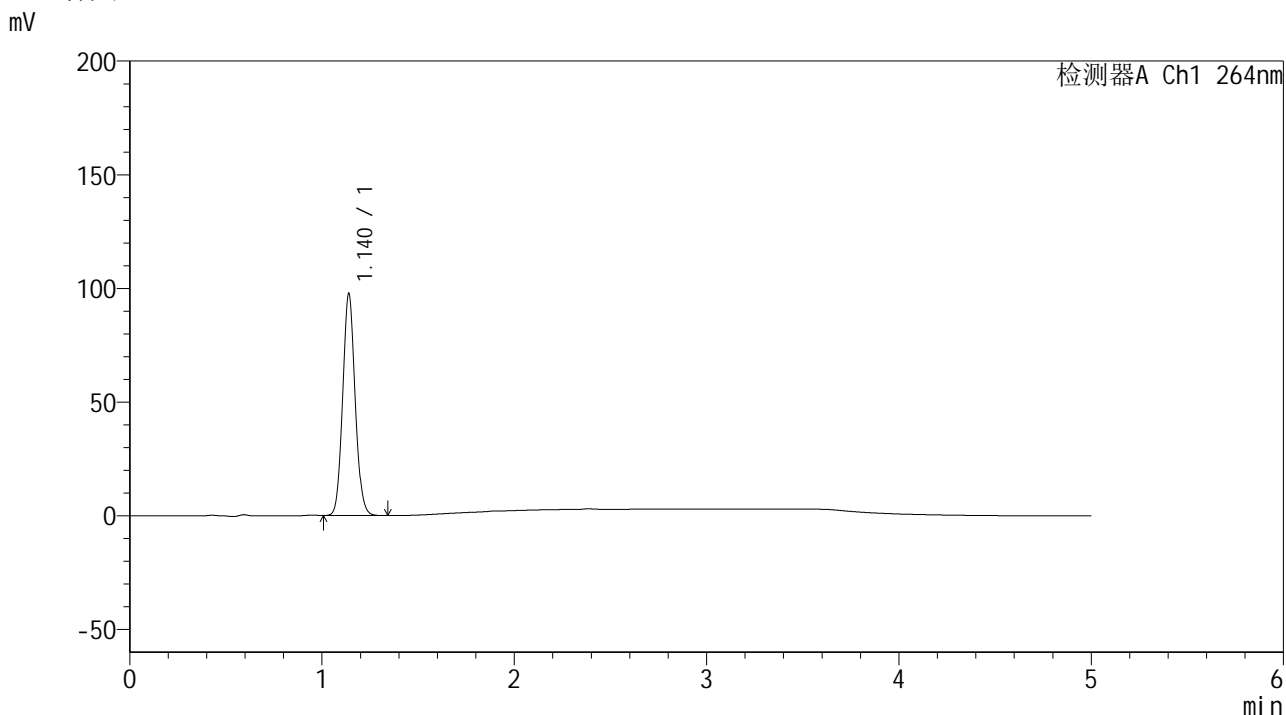

<峰表>

检测器A Ch1 264nm

峰号	保留时间	面积	高度	面积%	理论塔板数(USP)	拖尾因子	分离度(USP)
1	1.140	437820	97504	100.000	1489	1.084	--
总计		437820	97504	100.000			

图73 氢氯噻嗪坎地沙坦酯片溶出曲线测定中间条件6月HPLC图谱
自制品-2024082821批-pH1.2介质-浆法-50转-10min-片5
供试品溶液-1

<样品信息>

色谱柱 :XB-C18(50mm*4.6mm,5μm) 流速: 1.5ml/min
 柱温 :35°C 波长: 264nm
 数据文件名: RC\$SMF-4078 - 31-16/10-1602-2 - zzp-2024082821p-zjtj6y-rcqx-2-pH1.2jz-jf50z-p6-10min.lcd
 方法文件名: RC\$SMF-4078 - SMF-4078-rcqx-FX259.lcm
 批处理文件名: RC\$SMF-4078 - 20250408-FX259.lcb
 样品瓶号 : 2-47
 进样体积 : 20 μl 版本号: 6.115
 进样时间 : 2025/04/08 17:13:58 实验者: xiexinhui
 处理时间 (V2) : 2025/04/09 08:36:22 处理者: xiexinhui
 仪器型号: SHIMADZU LC-2050C(FX259)

<色谱图>

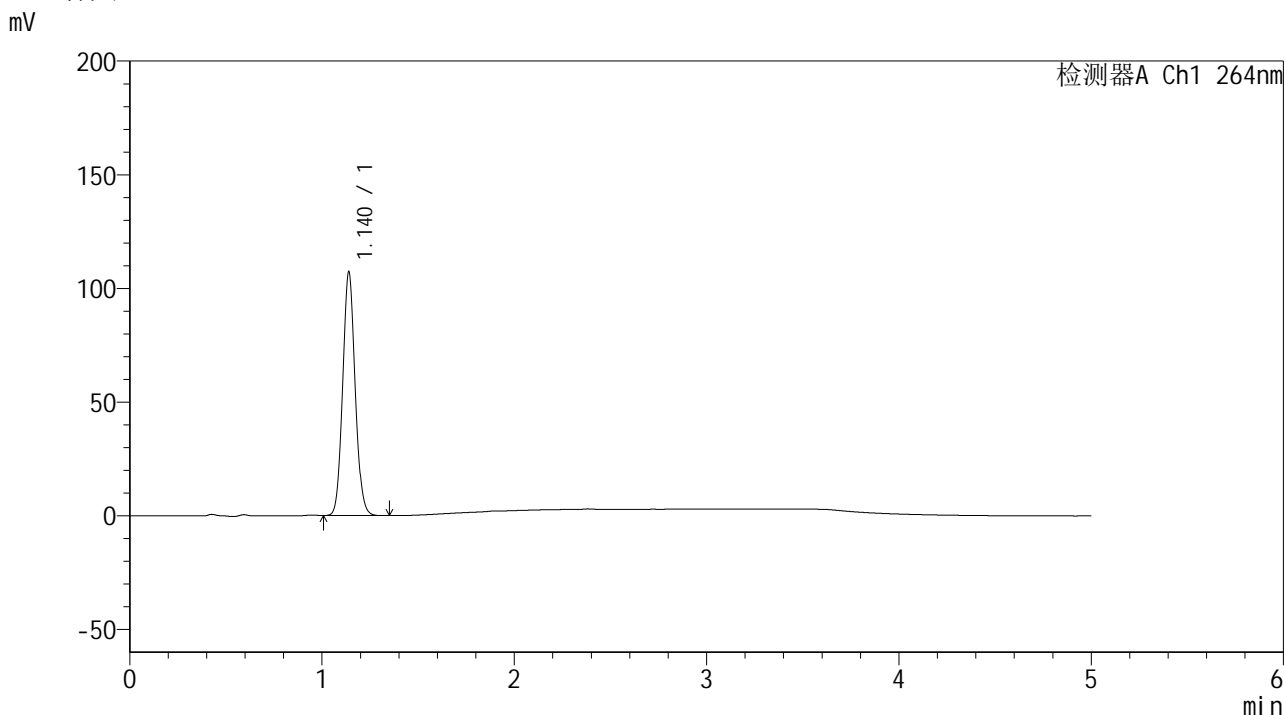

<峰表>

检测器A Ch1 264nm

峰号	保留时间	面积	高度	面积%	理论塔板数(USP)	拖尾因子	分离度(USP)
1	1.140	480775	107025	100.000	1490	1.084	--
总计		480775	107025	100.000			

图74 氢氯噻嗪坎地沙坦酯片溶出曲线测定中间条件6月HPLC图谱
 自制品-2024082821批-pH1.2介质-浆法-50转-10min-片6
 供试品溶液-1

<样品信息>

色谱柱 :XB-C18(50mm*4.6mm,5μm) 流速: 1.5ml/min
 柱温 :35°C 波长: 264nm
 数据文件名: RC\$SMF-4078 - 31-16/10-1603-2 - zzp-2024082821p-zjtj6y-rcqx-2-pH1.2jz-jf50z-p1-15min.lcd
 方法文件名: RC\$SMF-4078 - SMF-4078-rcqx-FX259.lcm
 批处理文件名: RC\$SMF-4078 - 20250408-FX259.lcb
 样品瓶号 : 2-3
 进样体积 : 20 μl 版本号: 6.115
 进样时间 : 2025/04/08 17:19:23 实验者: xiexinhui
 处理时间 (V2) : 2025/04/09 08:36:25 处理者: xiexinhui
 仪器型号: SHIMADZU LC-2050C(FX259)

<色谱图>

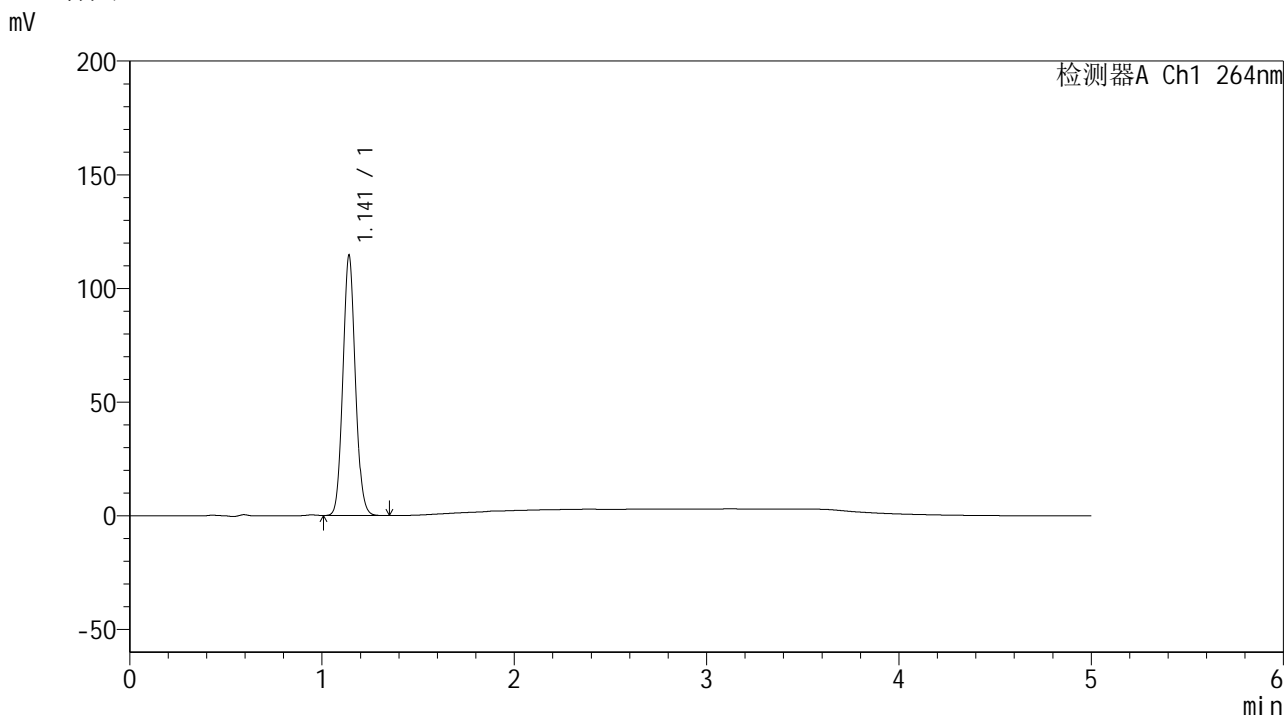

<峰表>

检测器A Ch1 264nm

峰号	保留时间	面积	高度	面积%	理论塔板数(USP)	拖尾因子	分离度(USP)
1	1.141	513344	113907	100.000	1491	1.084	--
总计		513344	113907	100.000			

图75 氢氯噻嗪坎地沙坦酯片溶出曲线测定中间条件6月HPLC图谱
 自制品-2024082821批-pH1.2介质-浆法-50转-15min-片1
 供试品溶液-1

<样品信息>

色谱柱 :XB-C18(50mm*4.6mm,5μm) 流速: 1.5ml/min
 柱温 :35°C 波长: 264nm
 数据文件名: RC\$SMF-4078 - 31-16/10-1604-2 - zzp-2024082821p-zjtj6y-rcqx-2-pH1.2jz-jf50z-p2-15min.lcd
 方法文件名: RC\$SMF-4078 - SMF-4078-rcqx-FX259.lcm
 批处理文件名: RC\$SMF-4078 - 20250408-FX259.lcb
 样品瓶号 : 2-12
 进样体积 : 20 μl 版本号: 6.115
 进样时间 : 2025/04/08 17:24:47 实验者: xiexinhui
 处理时间 (V2) : 2025/04/09 08:36:27 处理者: xiexinhui
 仪器型号: SHIMADZU LC-2050C(FX259)

<色谱图>

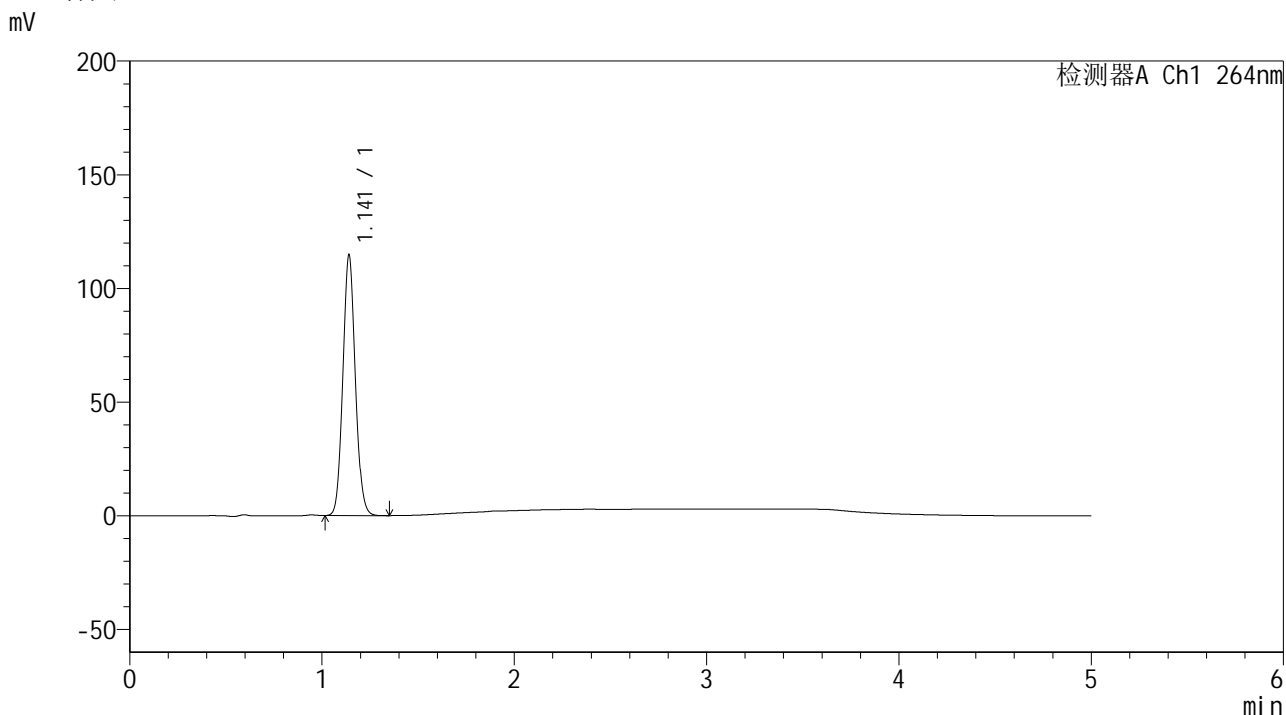

<峰表>

检测器A Ch1 264nm

峰号	保留时间	面积	高度	面积%	理论塔板数(USP)	拖尾因子	分离度(USP)
1	1.141	514701	114197	100.000	1491	1.083	--
总计		514701	114197	100.000			

图76 氢氯噻嗪坎地沙坦酯片溶出曲线测定中间条件6月HPLC图谱
 自制品-2024082821批-pH1.2介质-浆法-50转-15min-片2
 供试品溶液-1

<样品信息>

色谱柱 :XB-C18(50mm*4.6mm,5μm) 流速: 1.5ml/min
 柱温 :35°C 波长: 264nm
 数据文件名: RC\$SMF-4078 - 31-16/10-1605-2 - zzp-2024082821p-zjtj6y-rcqx-2-pH1.2jz-jf50z-p3-15min.lcd
 方法文件名: RC\$SMF-4078 - SMF-4078-rcqx-FX259.lcm
 批处理文件名: RC\$SMF-4078 - 20250408-FX259.lcb
 样品瓶号 : 2-21
 进样体积 : 20 μl 版本号: 6.115
 进样时间 : 2025/04/08 17:30:11 实验者: xiexinhui
 处理时间 (V2) : 2025/04/09 08:36:30 处理者: xiexinhui
 仪器型号: SHIMADZU LC-2050C(FX259)

<色谱图>

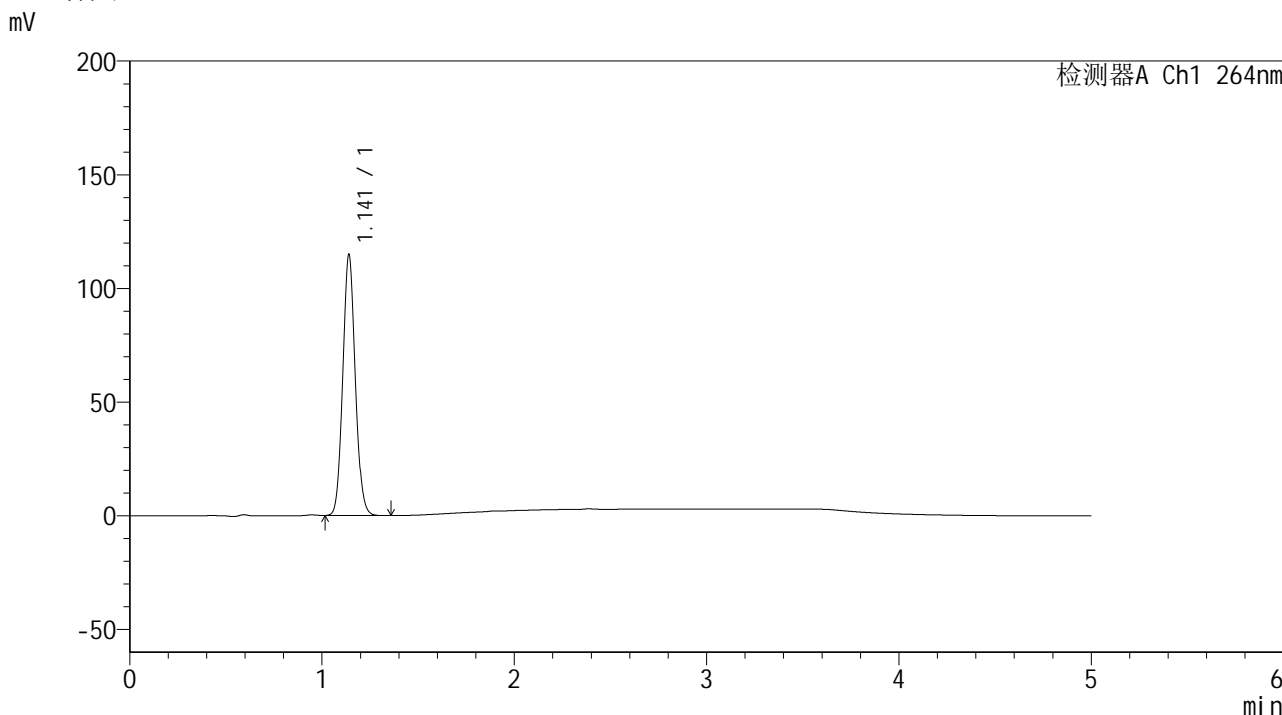

<峰表>

检测器A Ch1 264nm

峰号	保留时间	面积	高度	面积%	理论塔板数(USP)	拖尾因子	分离度(USP)
1	1.141	515748	114466	100.000	1486	1.084	--
总计		515748	114466	100.000			

图77 氢氯噻嗪坎地沙坦酯片溶出曲线测定中间条件6月HPLC图谱
自制品-2024082821批-pH1.2介质-浆法-50转-15min-片3
供试品溶液-1



SMF-4078

<样品信息>

色谱柱 :XB-C18(50mm*4.6mm,5μm) 流速: 1.5ml/min
 柱温 :35°C 波长: 264nm
 数据文件名: RC\$SMF-4078 - 31-16/10-1606-2 - zzp-2024082821p-zjtj6y-rcqx-2-pH1.2jz-jf50z-p4-15min.lcd
 方法文件名: RC\$SMF-4078 - SMF-4078-rcqx-FX259.lcm
 批处理文件名: RC\$SMF-4078 - 20250408-FX259.lcb
 样品瓶号 : 2-30
 进样体积 : 20 μl 版本号: 6.115
 进样时间 : 2025/04/08 17:35:35 实验者: xiexinhui
 处理时间 (V2) : 2025/04/09 08:36:32 处理者: xiexinhui
 仪器型号: SHIMADZU LC-2050C(FX259)

<色谱图>

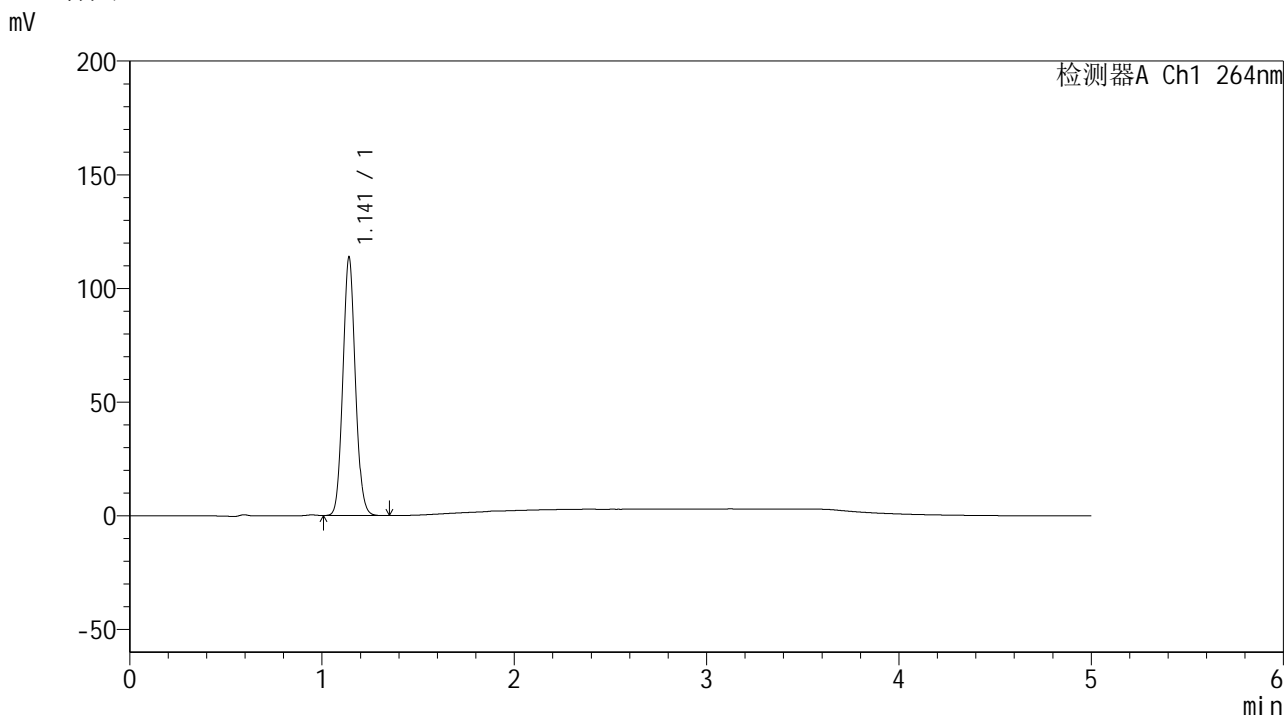

<峰表>

检测器A Ch1 264nm

峰号	保留时间	面积	高度	面积%	理论塔板数(USP)	拖尾因子	分离度(USP)
1	1.141	510613	113148	100.000	1486	1.083	--
总计		510613	113148	100.000			

图78 氢氯噻嗪坎地沙坦酯片溶出曲线测定中间条件6月HPLC图谱
 自制品-2024082821批-pH1.2介质-浆法-50转-15min-片4
 供试品溶液-1

<样品信息>

色谱柱 :XB-C18(50mm*4.6mm,5μm) 流速: 1.5ml/min
 柱温 :35°C 波长: 264nm
 数据文件名: RC\$SMF-4078 - 31-16/10-1607-2 - zzp-2024082821p-zjtj6y-rcqx-2-pH1.2jz-jf50z-p5-15min.lcd
 方法文件名: RC\$SMF-4078 - SMF-4078-rcqx-FX259.lcm
 批处理文件名: RC\$SMF-4078 - 20250408-FX259.lcb
 样品瓶号 : 2-39
 进样体积 : 20 μl 版本号: 6.115
 进样时间 : 2025/04/08 17:40:59 实验者: xiexinhui
 处理时间 (V2) : 2025/04/09 08:36:35 处理者: xiexinhui
 仪器型号: SHIMADZU LC-2050C(FX259)

<色谱图>

mV

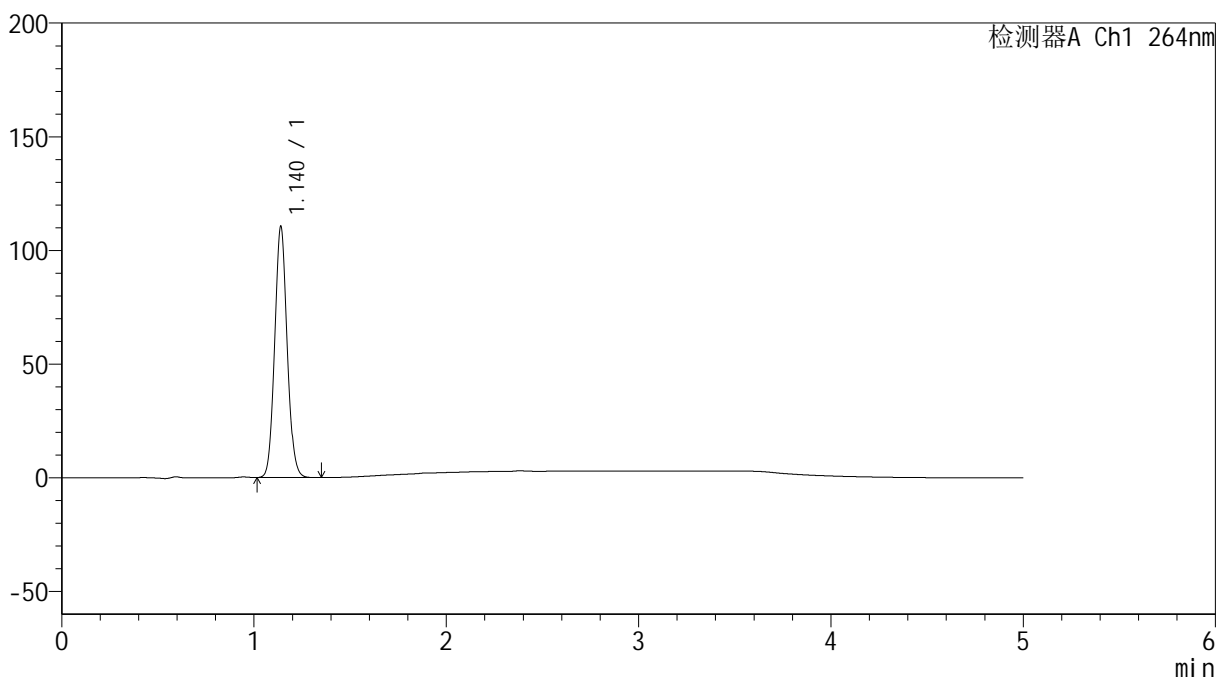

<峰表>

检测器A Ch1 264nm

峰号	保留时间	面积	高度	面积%	理论塔板数(USP)	拖尾因子	分离度(USP)
1	1.140	495875	110283	100.000	1486	1.083	--
总计		495875	110283	100.000			

图79 氢氯噻嗪坎地沙坦酯片溶出曲线测定中间条件6月HPLC图谱
 自制品-2024082821批-pH1.2介质-浆法-50转-15min-片5
 供试品溶液-1

<样品信息>

色谱柱 :XB-C18(50mm*4.6mm,5μm) 流速: 1.5ml/min
 柱温 :35°C 波长: 264nm
 数据文件名: RC\$SMF-4078 - 31-16/10-1608-2 - zzp-2024082821p-zjtj6y-rcqx-2-pH1.2jz-jf50z-p6-15min.lcd
 方法文件名: RC\$SMF-4078 - SMF-4078-rcqx-FX259.lcm
 批处理文件名: RC\$SMF-4078 - 20250408-FX259.lcb
 样品瓶号 : 2-48
 进样体积 : 20 μl 版本号: 6.115
 进样时间 : 2025/04/08 17:46:22 实验者: xiexinhui
 处理时间 (V2) : 2025/04/09 08:36:38 处理者: xiexinhui
 仪器型号: SHIMADZU LC-2050C(FX259)

<色谱图>

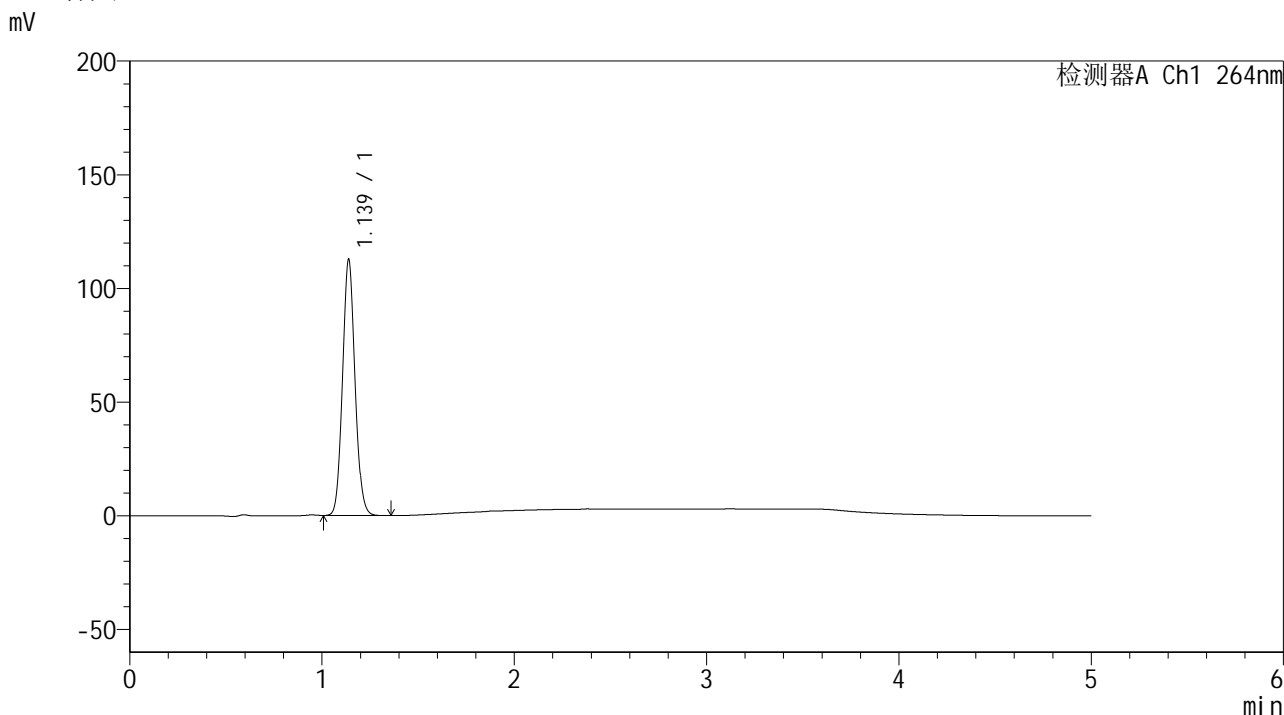

<峰表>

检测器A Ch1 264nm

峰号	保留时间	面积	高度	面积%	理论塔板数(USP)	拖尾因子	分离度(USP)
1	1.139	505795	112639	100.000	1486	1.085	--
总计		505795	112639	100.000			

图80 氢氯噻嗪坎地沙坦酯片溶出曲线测定中间条件6月HPLC图谱
 自制品-2024082821批-pH1.2介质-浆法-50转-15min-片6
 供试品溶液-1

<样品信息>

色谱柱 :XB-C18(50mm*4.6mm,5μm) 流速: 1.5ml/min
 柱温 :35°C 波长: 264nm
 数据文件名: RC\$SMF-4078 - 31-16/10-1609-2 - zzp-2024082821p-zjtj6y-rcqx-2-pH1.2jz-jf50z-p1-20min.lcd
 方法文件名: RC\$SMF-4078 - SMF-4078-rcqx-FX259.lcm
 批处理文件名: RC\$SMF-4078 - 20250408-FX259.lcb
 样品瓶号 : 2-4
 进样体积 : 20 μl 版本号: 6.115
 进样时间 : 2025/04/08 17:51:47 实验者: xiexinhui
 处理时间 (V2) : 2025/04/09 08:36:40 处理者: xiexinhui
 仪器型号: SHIMADZU LC-2050C(FX259)

<色谱图>

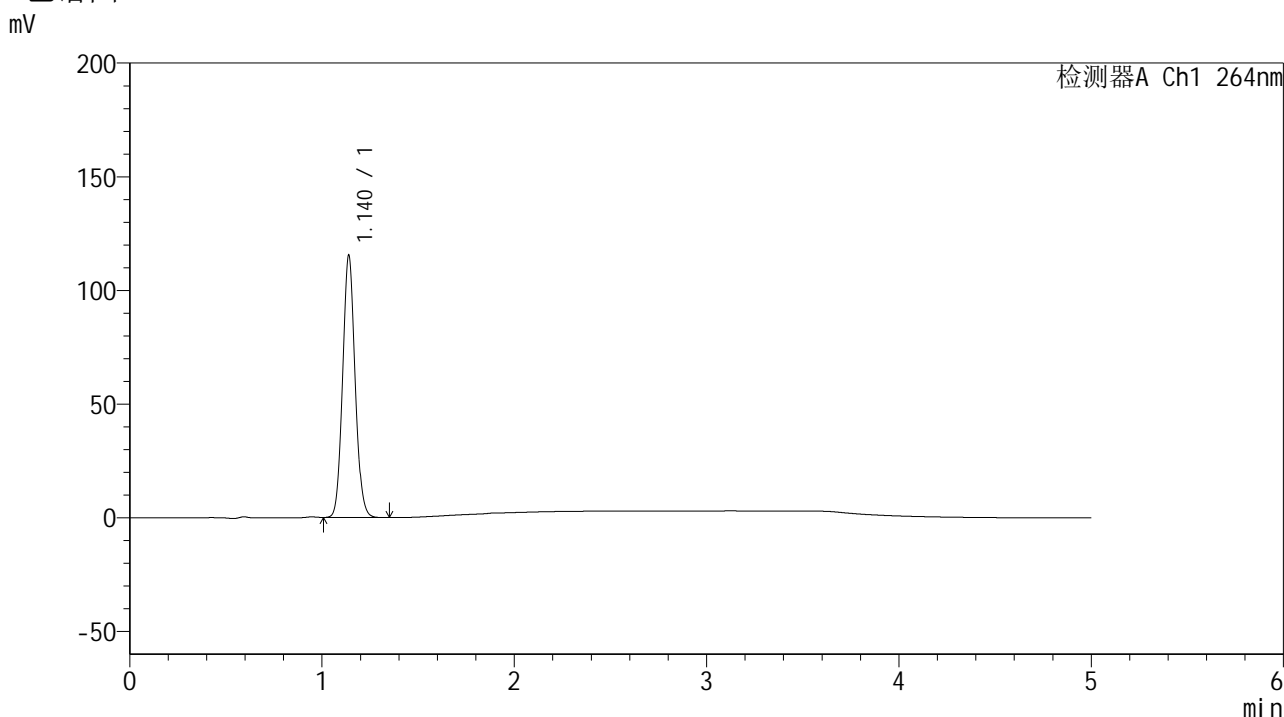

<峰表>

检测器A Ch1 264nm

峰号	保留时间	面积	高度	面积%	理论塔板数(USP)	拖尾因子	分离度(USP)
1	1.140	517545	115234	100.000	1487	1.083	--
总计		517545	115234	100.000			

图81 氢氯噻嗪坎地沙坦酯片溶出曲线测定中间条件6月HPLC图谱
自制品-2024082821批-pH1.2介质-浆法-50转-20min-片1
供试品溶液-1

<样品信息>

色谱柱 :XB-C18(50mm*4.6mm,5μm) 流速: 1.5ml/min
 柱温 :35°C 波长: 264nm
 数据文件名: RC\$SMF-4078 - 31-16/10-1610-2 - zzp-2024082821p-zjtj6y-rcqx-2-pH1.2jz-jf50z-p2-20min.lcd
 方法文件名: RC\$SMF-4078 - SMF-4078-rcqx-FX259.lcm
 批处理文件名: RC\$SMF-4078 - 20250408-FX259.lcb
 样品瓶号 : 2-13
 进样体积 : 20 μl 版本号: 6.115
 进样时间 : 2025/04/08 17:57:11 实验者: xiexinhui
 处理时间 (V2) : 2025/04/09 08:36:43 处理者: xiexinhui
 仪器型号: SHIMADZU LC-2050C(FX259)

<色谱图>

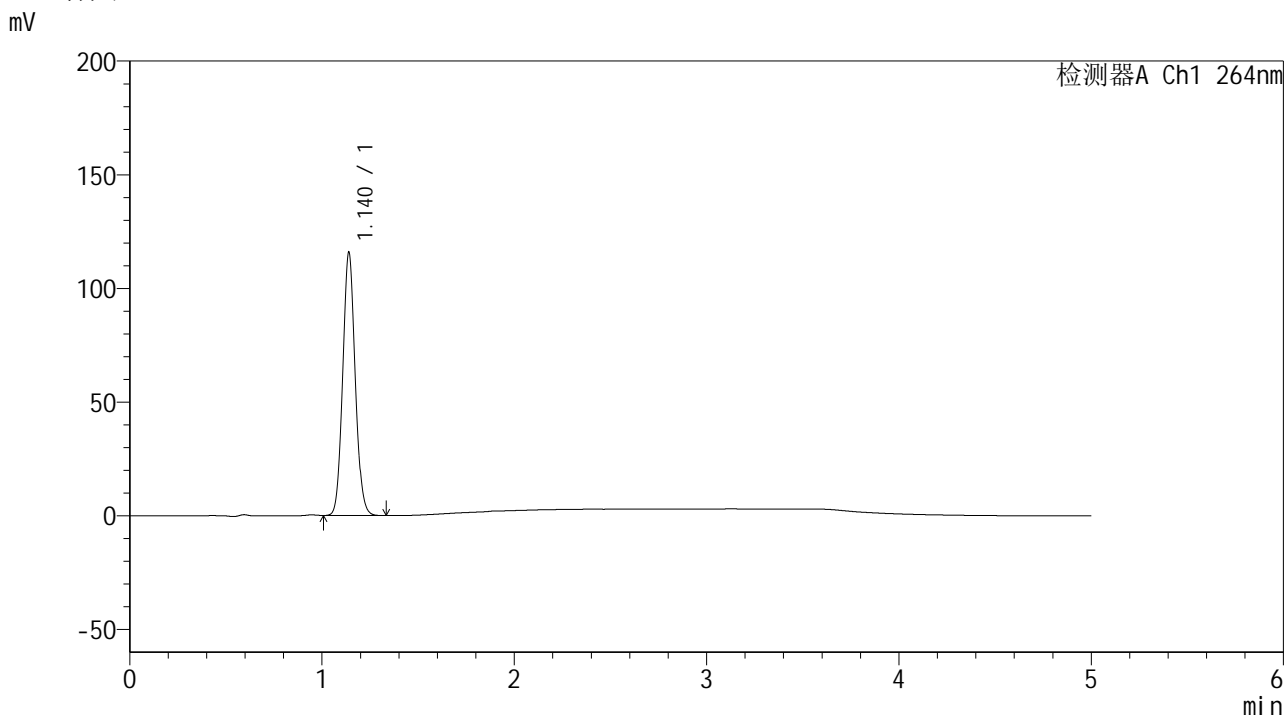

<峰表>

检测器A Ch1 264nm

峰号	保留时间	面积	高度	面积%	理论塔板数(USP)	拖尾因子	分离度(USP)
1	1.140	519605	115540	100.000	1489	1.084	--
总计		519605	115540	100.000			

图82 氢氯噻嗪坎地沙坦酯片溶出曲线测定中间条件6月HPLC图谱
 自制品-2024082821批-pH1.2介质-浆法-50转-20min-片2
 供试品溶液-1

<样品信息>

色谱柱 :XB-C18(50mm*4.6mm,5μm) 流速: 1.5ml/min
 柱温 :35°C 波长: 264nm
 数据文件名: RC\$SMF-4078 - 31-16/10-1611-2 - zzp-2024082821p-zjtj6y-rcqx-2-pH1.2jz-jf50z-p3-20min.lcd
 方法文件名: RC\$SMF-4078 - SMF-4078-rcqx-FX259.lcm
 批处理文件名: RC\$SMF-4078 - 20250408-FX259.lcb
 样品瓶号 : 2-22
 进样体积 : 20 μl 版本号: 6.115
 进样时间 : 2025/04/08 18:02:36 实验者: xiexinhui
 处理时间 (V2) : 2025/04/09 08:36:46 处理者: xiexinhui
 仪器型号: SHIMADZU LC-2050C(FX259)

<色谱图>

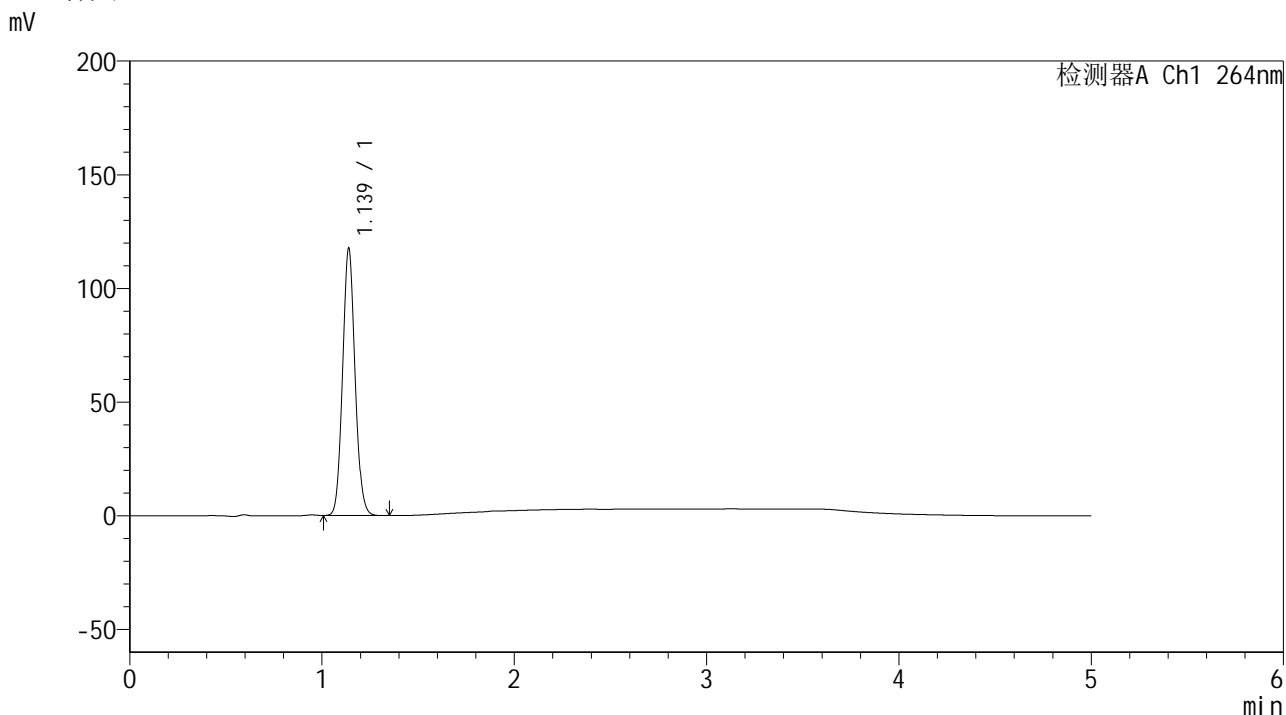

<峰表>

检测器A Ch1 264nm

峰号	保留时间	面积	高度	面积%	理论塔板数(USP)	拖尾因子	分离度(USP)
1	1.139	527307	117498	100.000	1489	1.084	--
总计		527307	117498	100.000			

图83 氢氯噻嗪坎地沙坦酯片溶出曲线测定中间条件6月HPLC图谱
自制品-2024082821批-pH1.2介质-浆法-50转-20min-片3
供试品溶液-1

<样品信息>

色谱柱 :XB-C18(50mm*4.6mm,5μm) 流速: 1.5ml/min
 柱温 :35°C 波长: 264nm
 数据文件名: RC\$SMF-4078 - 31-16/10-1612-2 - zzp-2024082821p-zjtj6y-rcqx-2-pH1.2jz-jf50z-p4-20min.lcd
 方法文件名: RC\$SMF-4078 - SMF-4078-rcqx-FX259.lcm
 批处理文件名: RC\$SMF-4078 - 20250408-FX259.lcb
 样品瓶号 : 2-31
 进样体积 : 20 μl 版本号: 6.115
 进样时间 : 2025/04/08 18:08:01 实验者: xiexinhui
 处理时间 (V2) : 2025/04/09 08:36:48 处理者: xiexinhui
 仪器型号: SHIMADZU LC-2050C(FX259)

<色谱图>

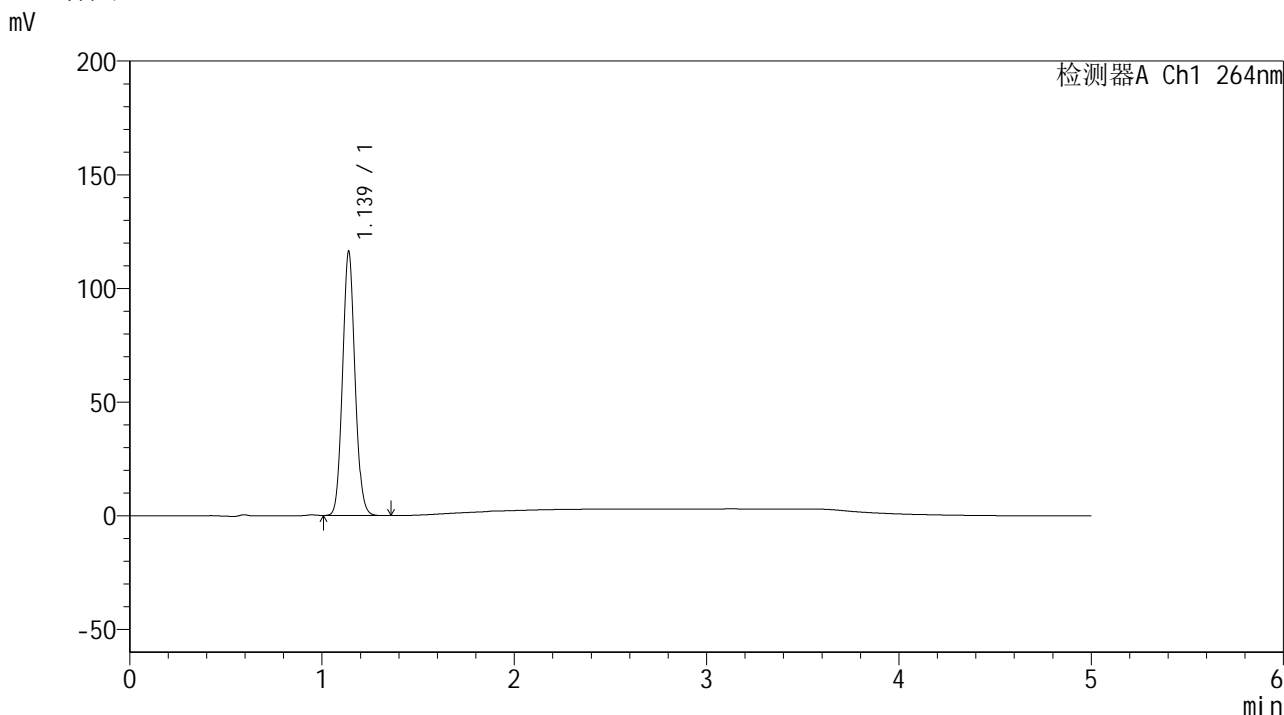

<峰表>

检测器A Ch1 264nm

峰号	保留时间	面积	高度	面积%	理论塔板数(USP)	拖尾因子	分离度(USP)
1	1.139	520439	116089	100.000	1488	1.084	--
总计		520439	116089	100.000			

图84 氢氯噻嗪坎地沙坦酯片溶出曲线测定中间条件6月HPLC图谱
 自制品-2024082821批-pH1.2介质-浆法-50转-20min-片4
 供试品溶液-1

<样品信息>

色谱柱 :XB-C18(50mm*4.6mm,5μm) 流速: 1.5ml/min
 柱温 :35°C 波长: 264nm
 数据文件名: RC\$SMF-4078 - 31-16/10-1613-2 - zzp-2024082821p-zjtj6y-rcqx-2-pH1.2jz-jf50z-p5-20min.lcd
 方法文件名: RC\$SMF-4078 - SMF-4078-rcqx-FX259.lcm
 批处理文件名: RC\$SMF-4078 - 20250408-FX259.lcb
 样品瓶号 : 2-40
 进样体积 : 20 μl 版本号: 6.115
 进样时间 : 2025/04/08 18:13:25 实验者: xiexinhui
 处理时间 (V2) : 2025/04/09 08:36:51 处理者: xiexinhui
 仪器型号: SHIMADZU LC-2050C(FX259)

<色谱图>

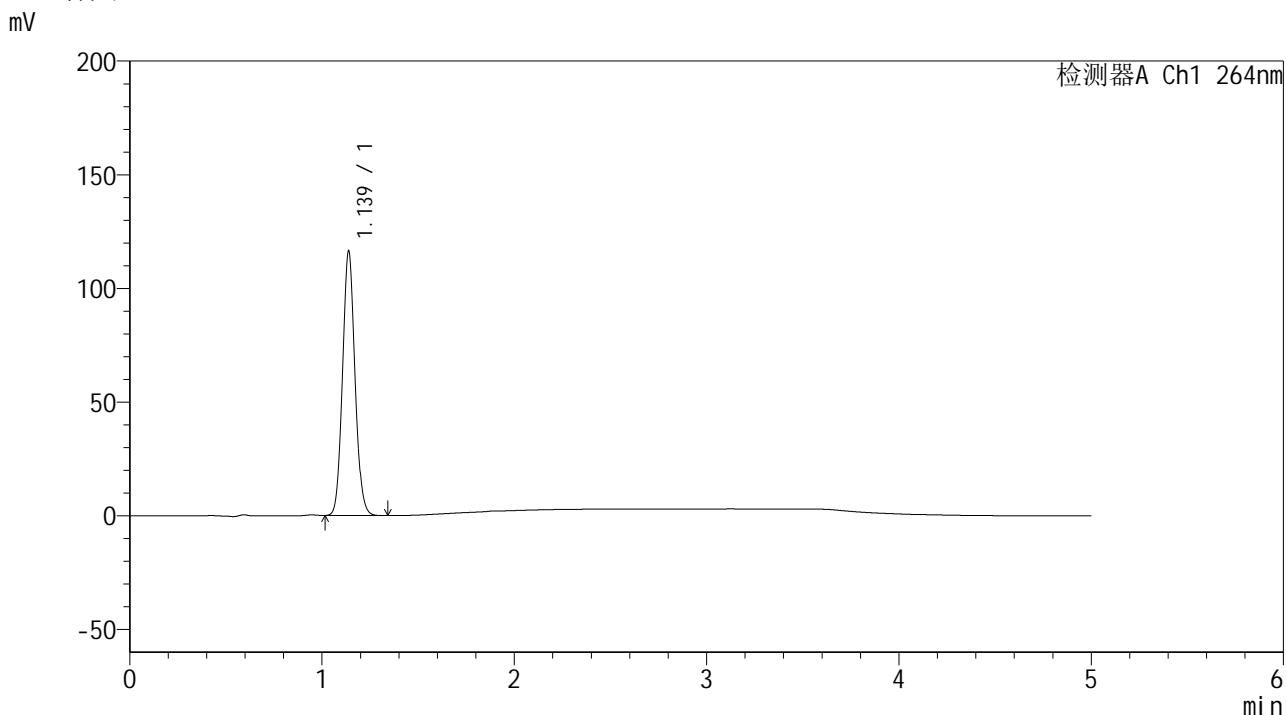

<峰表>

检测器A Ch1 264nm

峰号	保留时间	面积	高度	面积%	理论塔板数(USP)	拖尾因子	分离度(USP)
1	1.139	521593	116327	100.000	1489	1.085	--
总计		521593	116327	100.000			

图85 氢氯噻嗪坎地沙坦酯片溶出曲线测定中间条件6月HPLC图谱
 自制品-2024082821批-pH1.2介质-浆法-50转-20min-片5
 供试品溶液-1

<样品信息>

色谱柱 :XB-C18(50mm*4.6mm,5μm) 流速: 1.5ml/min
 柱温 :35°C 波长: 264nm
 数据文件名: RC\$SMF-4078 - 31-16/10-1614-2 - zzp-2024082821p-zjtj6y-rcqx-2-pH1.2jz-jf50z-p6-20min.lcd
 方法文件名: RC\$SMF-4078 - SMF-4078-rcqx-FX259.lcm
 批处理文件名: RC\$SMF-4078 - 20250408-FX259.lcb
 样品瓶号 : 2-49
 进样体积 : 20 μl 版本号: 6.115
 进样时间 : 2025/04/08 18:18:49 实验者: xiexinhui
 处理时间 (V2) : 2025/04/09 08:36:54 处理者: xiexinhui
 仪器型号: SHIMADZU LC-2050C(FX259)

<色谱图>

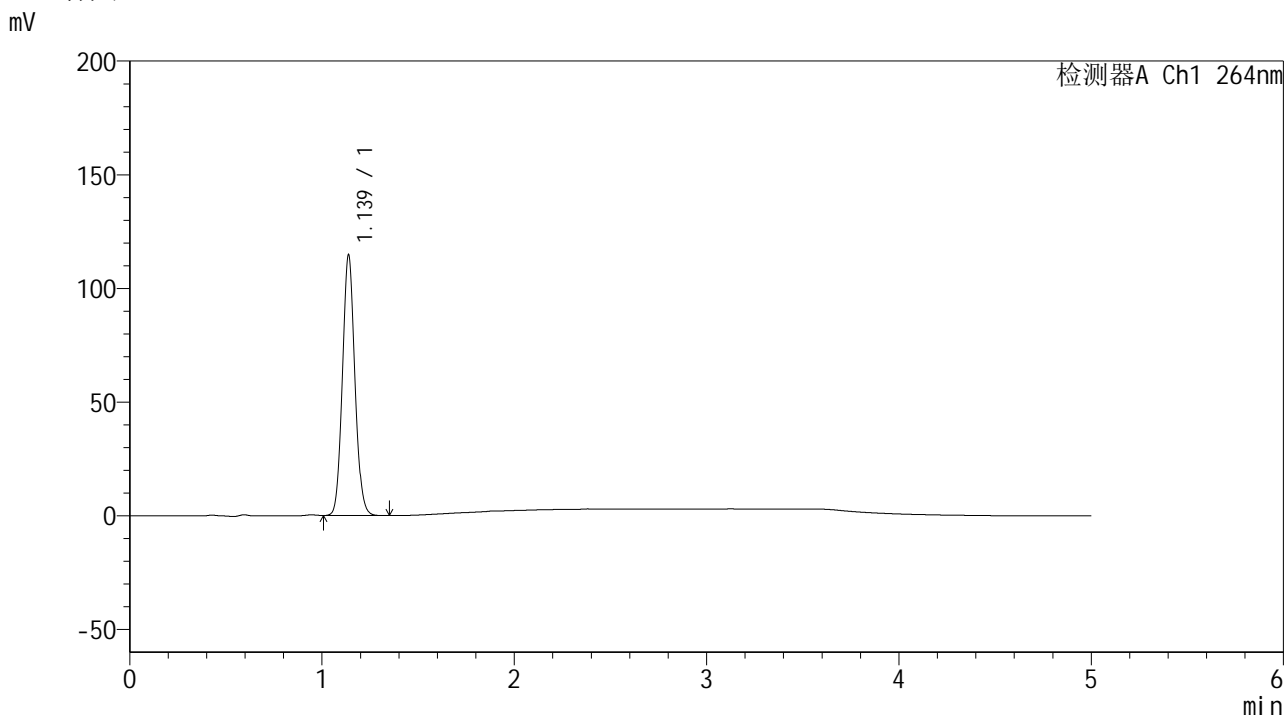

<峰表>

检测器A Ch1 264nm

峰号	保留时间	面积	高度	面积%	理论塔板数(USP)	拖尾因子	分离度(USP)
1	1.139	513850	114648	100.000	1488	1.085	--
总计		513850	114648	100.000			

图86 氢氯噻嗪坎地沙坦酯片溶出曲线测定中间条件6月HPLC图谱
 自制品-2024082821批-pH1.2介质-浆法-50转-20min-片6
 供试品溶液-1

<样品信息>

色谱柱 :XB-C18(50mm*4.6mm,5μm) 流速: 1.5ml/min
 柱温 :35°C 波长: 264nm
 数据文件名: RC\$SMF-4078 - 31-16/10-1615-2 - zzp-2024082821p-zjtj6y-rcqx-2-pH1.2jz-jf50z-p1-30min.lcd
 方法文件名: RC\$SMF-4078 - SMF-4078-rcqx-FX259.lcm
 批处理文件名: RC\$SMF-4078 - 20250408-FX259.lcb
 样品瓶号 : 2-5
 进样体积 : 20 μl 版本号: 6.115
 进样时间 : 2025/04/08 18:24:13 实验者: xiexinhui
 处理时间 (V2) : 2025/04/09 08:36:56 处理者: xiexinhui
 仪器型号: SHIMADZU LC-2050C(FX259)

<色谱图>

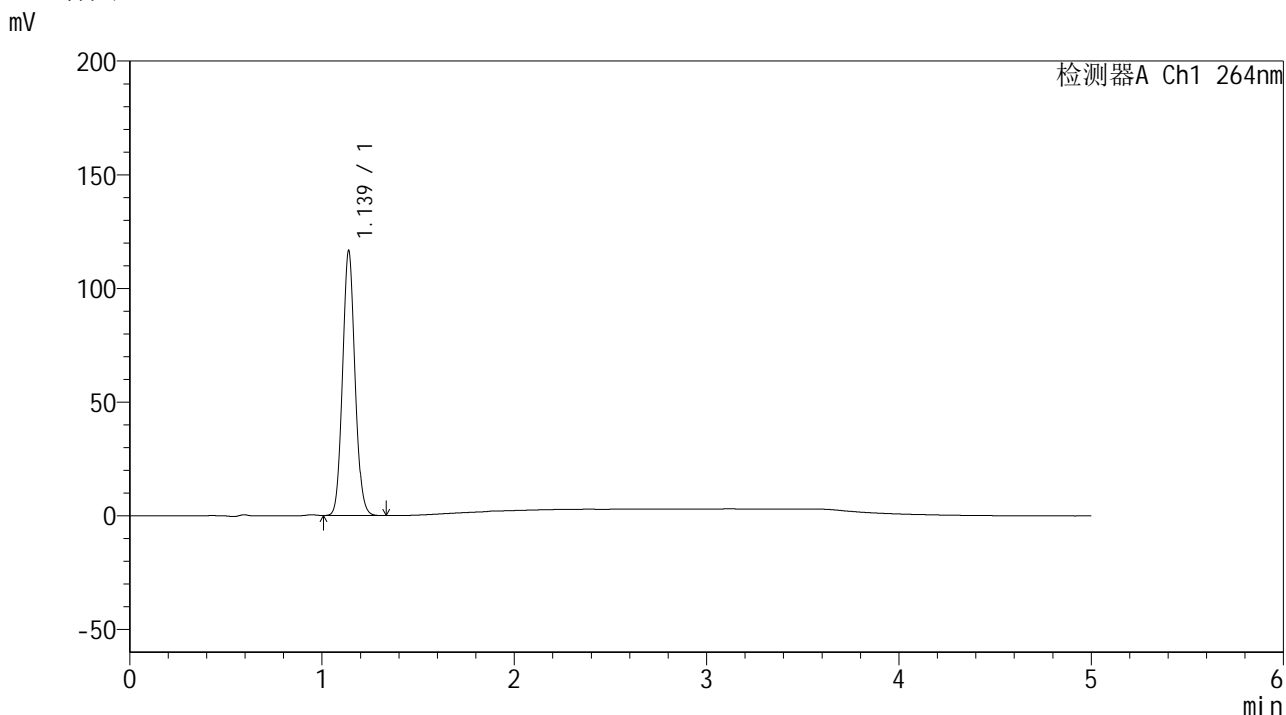

<峰表>

检测器A Ch1 264nm

峰号	保留时间	面积	高度	面积%	理论塔板数(USP)	拖尾因子	分离度(USP)
1	1.139	522080	116480	100.000	1491	1.085	--
总计		522080	116480	100.000			

图87 氢氯噻嗪坎地沙坦酯片溶出曲线测定中间条件6月HPLC图谱
 自制品-2024082821批-pH1.2介质-浆法-50转-30min-片1
 供试品溶液-1

<样品信息>

色谱柱 :XB-C18(50mm*4.6mm,5μm) 流速: 1.5ml/min
 柱温 :35°C 波长: 264nm
 数据文件名: RC\$SMF-4078 - 31-16/10-1616-2 - zzp-2024082821p-zjtj6y-rcqx-2-pH1.2jz-jf50z-p2-30min.lcd
 方法文件名: RC\$SMF-4078 - SMF-4078-rcqx-FX259.lcm
 批处理文件名: RC\$SMF-4078 - 20250408-FX259.lcb
 样品瓶号 : 2-14
 进样体积 : 20 μl 版本号: 6.115
 进样时间 : 2025/04/08 18:29:38 实验者: xiexinhui
 处理时间 (V2) : 2025/04/09 08:36:59 处理者: xiexinhui
 仪器型号: SHIMADZU LC-2050C(FX259)

<色谱图>

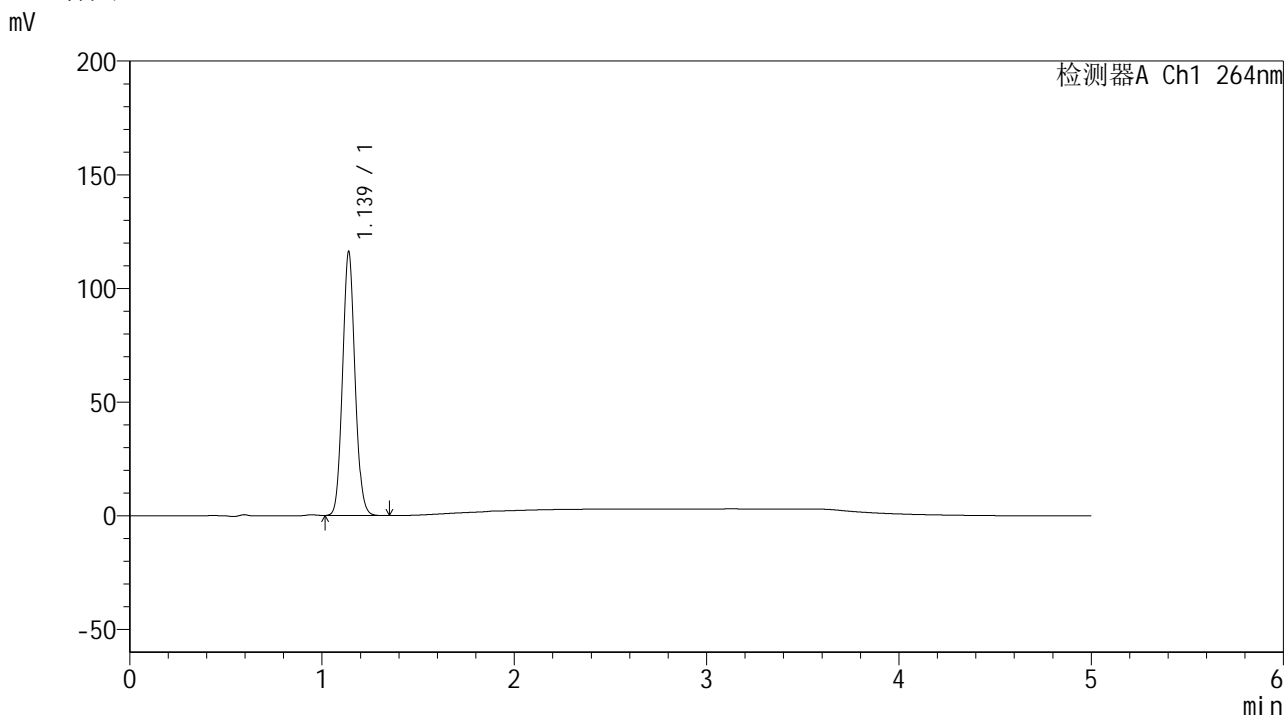

<峰表>

检测器A Ch1 264nm

峰号	保留时间	面积	高度	面积%	理论塔板数(USP)	拖尾因子	分离度(USP)
1	1.139	520873	116026	100.000	1487	1.085	--
总计		520873	116026	100.000			

图88 氢氯噻嗪坎地沙坦酯片溶出曲线测定中间条件6月HPLC图谱
 自制品-2024082821批-pH1.2介质-浆法-50转-30min-片2
 供试品溶液-1

<样品信息>

色谱柱 :XB-C18(50mm*4.6mm,5μm) 流速: 1.5ml/min
 柱温 :35°C 波长: 264nm
 数据文件名: RC\$SMF-4078 - 31-16/10-1617-2 - zzp-2024082821p-zjtj6y-rcqx-2-pH1.2jz-jf50z-p3-30min.lcd
 方法文件名: RC\$SMF-4078 - SMF-4078-rcqx-FX259.lcm
 批处理文件名: RC\$SMF-4078 - 20250408-FX259.lcb
 样品瓶号 : 2-23
 进样体积 : 20 μl 版本号: 6.115
 进样时间 : 2025/04/08 18:35:02 实验者: xiexinhui
 处理时间 (V2) : 2025/04/09 08:37:02 处理者: xiexinhui
 仪器型号: SHIMADZU LC-2050C(FX259)

<色谱图>

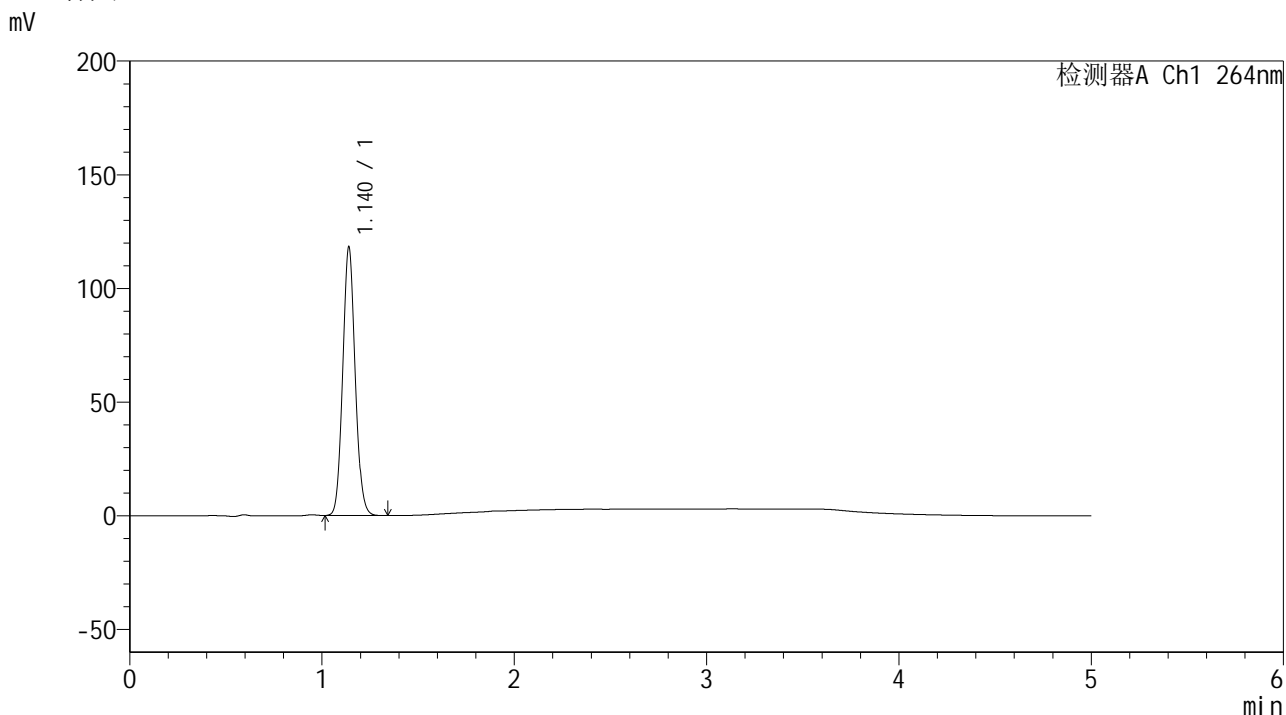

<峰表>

检测器A Ch1 264nm

峰号	保留时间	面积	高度	面积%	理论塔板数(USP)	拖尾因子	分离度(USP)
1	1.140	529560	117931	100.000	1491	1.085	--
总计		529560	117931	100.000			

图89 氢氯噻嗪坎地沙坦酯片溶出曲线测定中间条件6月HPLC图谱
 自制品-2024082821批-pH1.2介质-浆法-50转-30min-片3
 供试品溶液-1

<样品信息>

色谱柱 :XB-C18(50mm*4.6mm,5μm) 流速: 1.5ml/min
 柱温 :35°C 波长: 264nm
 数据文件名: RC\$SMF-4078 - 31-16/10-1618-2 - zzp-2024082821p-zjtj6y-rcqx-2-pH1.2jz-jf50z-p4-30min.lcd
 方法文件名: RC\$SMF-4078 - SMF-4078-rcqx-FX259.lcm
 批处理文件名: RC\$SMF-4078 - 20250408-FX259.lcb
 样品瓶号 : 2-32
 进样体积 : 20 μl 版本号: 6.115
 进样时间 : 2025/04/08 18:40:26 实验者: xiexinhui
 处理时间 (V2) : 2025/04/09 08:37:04 处理者: xiexinhui
 仪器型号: SHIMADZU LC-2050C(FX259)

<色谱图>

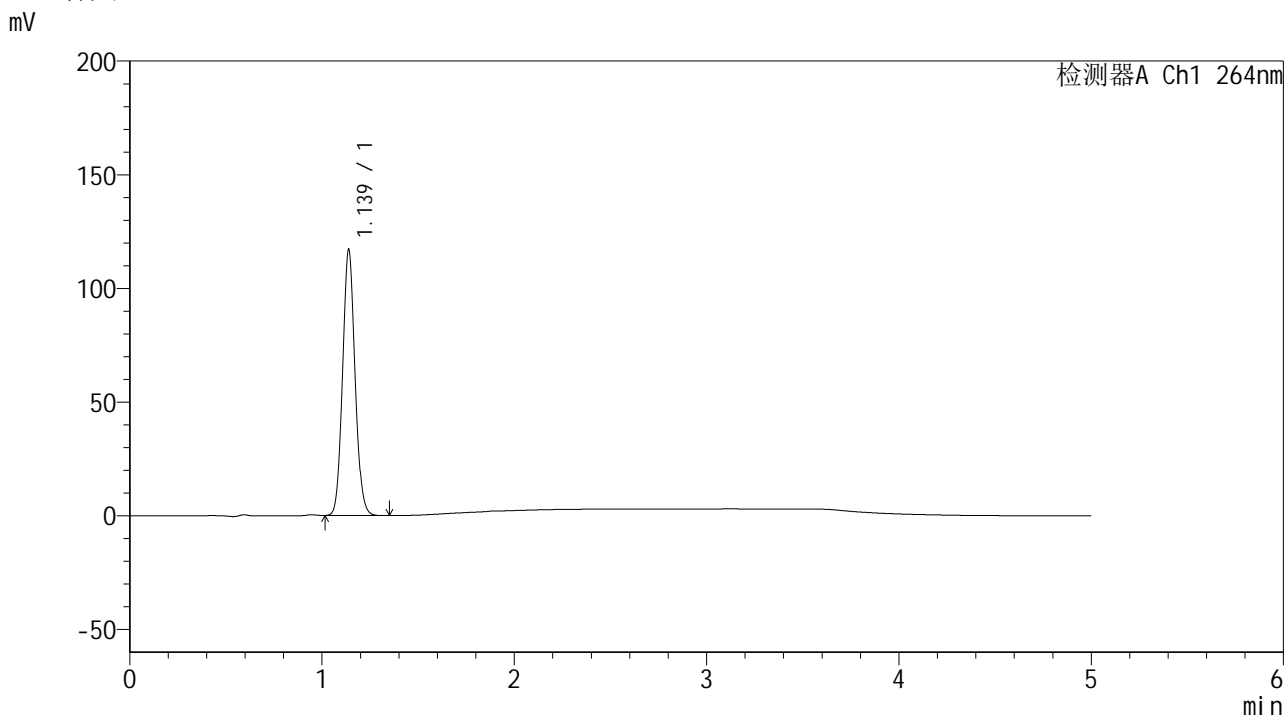

<峰表>

检测器A Ch1 264nm

峰号	保留时间	面积	高度	面积%	理论塔板数(USP)	拖尾因子	分离度(USP)
1	1.139	524689	116899	100.000	1487	1.086	--
总计		524689	116899	100.000			

图90 氢氯噻嗪坎地沙坦酯片溶出曲线测定中间条件6月HPLC图谱
自制品-2024082821批-pH1.2介质-浆法-50转-30min-片4
供试品溶液-1

<样品信息>

色谱柱 :XB-C18(50mm*4.6mm,5μm) 流速: 1.5ml/min
 柱温 :35°C 波长: 264nm
 数据文件名: RC\$SMF-4078 - 31-16/10-1619-2 - zzp-2024082821p-zjtj6y-rcqx-2-pH1.2jz-jf50z-p5-30min.lcd
 方法文件名: RC\$SMF-4078 - SMF-4078-rcqx-FX259.lcm
 批处理文件名: RC\$SMF-4078 - 20250408-FX259.lcb
 样品瓶号 : 2-41
 进样体积 : 20 μl 版本号: 6.115
 进样时间 : 2025/04/08 18:45:51 实验者: xiexinhui
 处理时间 (V2) : 2025/04/09 08:37:07 处理者: xiexinhui
 仪器型号: SHIMADZU LC-2050C(FX259)

<色谱图>

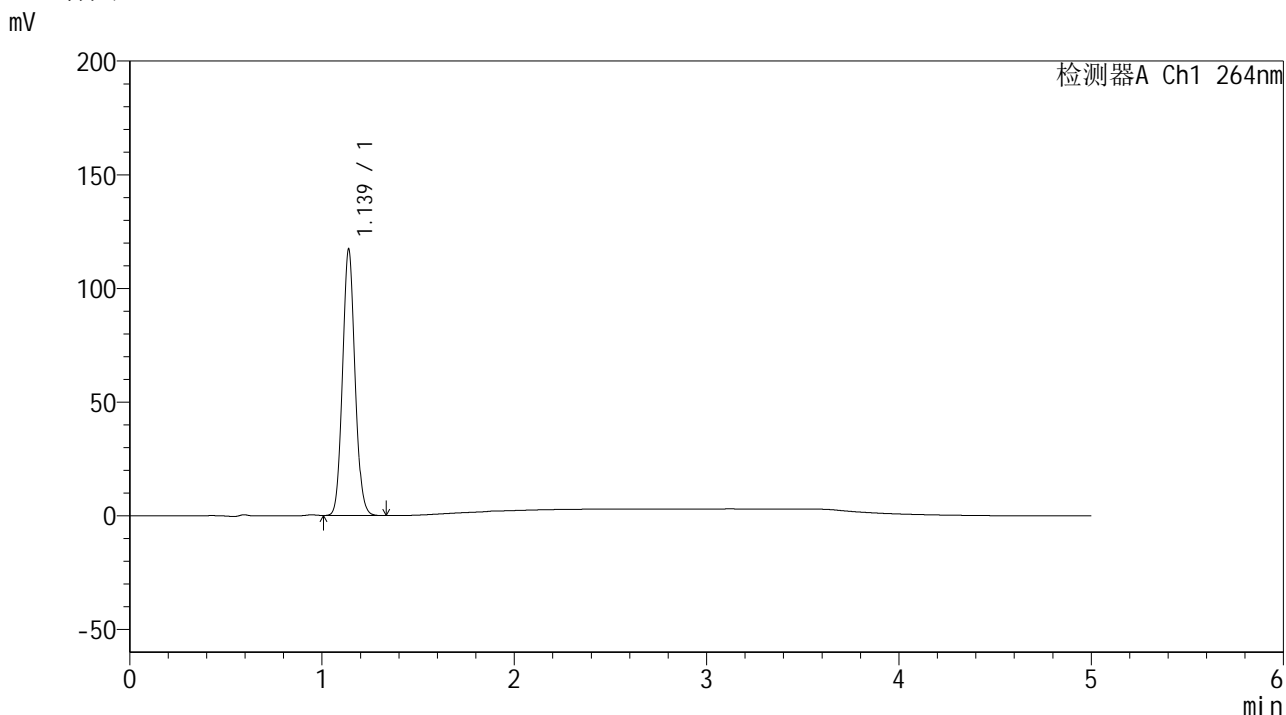

<峰表>

检测器A Ch1 264nm

峰号	保留时间	面积	高度	面积%	理论塔板数(USP)	拖尾因子	分离度(USP)
1	1.139	525777	117142	100.000	1485	1.086	--
总计		525777	117142	100.000			

图91 氢氯噻嗪坎地沙坦酯片溶出曲线测定中间条件6月HPLC图谱
 自制品-2024082821批-pH1.2介质-浆法-50转-30min-片5
 供试品溶液-1

<样品信息>

色谱柱 :XB-C18(50mm*4.6mm,5μm) 流速: 1.5ml/min
 柱温 :35°C 波长: 264nm
 数据文件名: RC\$SMF-4078 - 31-16/10-1620-2 - zzp-2024082821p-zjtj6y-rcqx-2-pH1.2jz-jf50z-p6-30min.lcd
 方法文件名: RC\$SMF-4078 - SMF-4078-rcqx-FX259.lcm
 批处理文件名: RC\$SMF-4078 - 20250408-FX259.lcb
 样品瓶号 : 2-50
 进样体积 : 20 μl 版本号: 6.115
 进样时间 : 2025/04/08 18:51:14 实验者: xiexinhui
 处理时间 (V2) : 2025/04/09 08:37:09 处理者: xiexinhui
 仪器型号: SHIMADZU LC-2050C(FX259)

<色谱图>

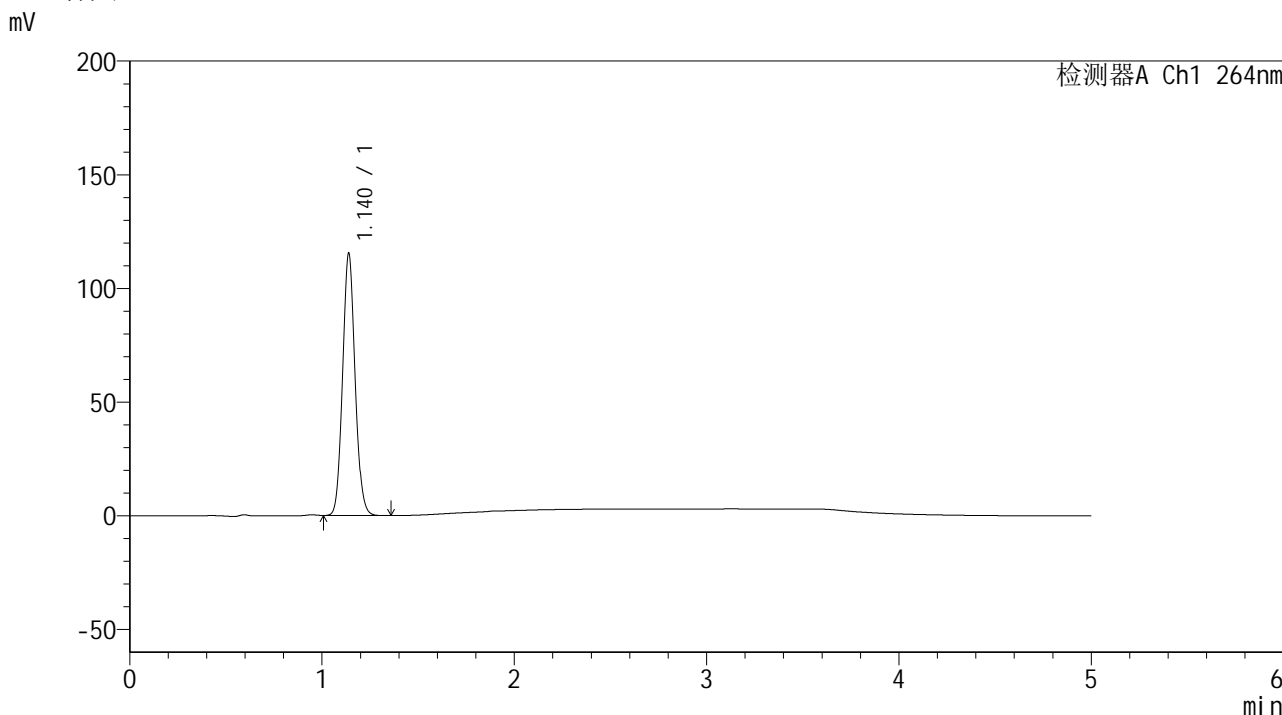

<峰表>

检测器A Ch1 264nm

峰号	保留时间	面积	高度	面积%	理论塔板数(USP)	拖尾因子	分离度(USP)
1	1.140	517699	115261	100.000	1486	1.085	--
总计		517699	115261	100.000			

图92 氢氯噻嗪坎地沙坦酯片溶出曲线测定中间条件6月HPLC图谱
 自制品-2024082821批-pH1.2介质-浆法-50转-30min-片6
 供试品溶液-1

<样品信息>

色谱柱 :XB-C18(50mm*4.6mm,5μm) 流速: 1.5ml/min
 柱温 :35°C 波长: 264nm
 数据文件名: RC\$SMF-4078 - 31-16/10-1621-2 - zzp-2024082821p-zjtj6y-rcqx-2-pH1.2jz-jf50z-p1-45min.lcd
 方法文件名: RC\$SMF-4078 - SMF-4078-rcqx-FX259.lcm
 批处理文件名: RC\$SMF-4078 - 20250408-FX259.lcb
 样品瓶号 : 2-6
 进样体积 : 20 μl 版本号: 6.115
 进样时间 : 2025/04/08 18:56:38 实验者: xiexinhui
 处理时间 (V2) : 2025/04/09 08:37:12 处理者: xiexinhui
 仪器型号: SHIMADZU LC-2050C(FX259)

<色谱图>

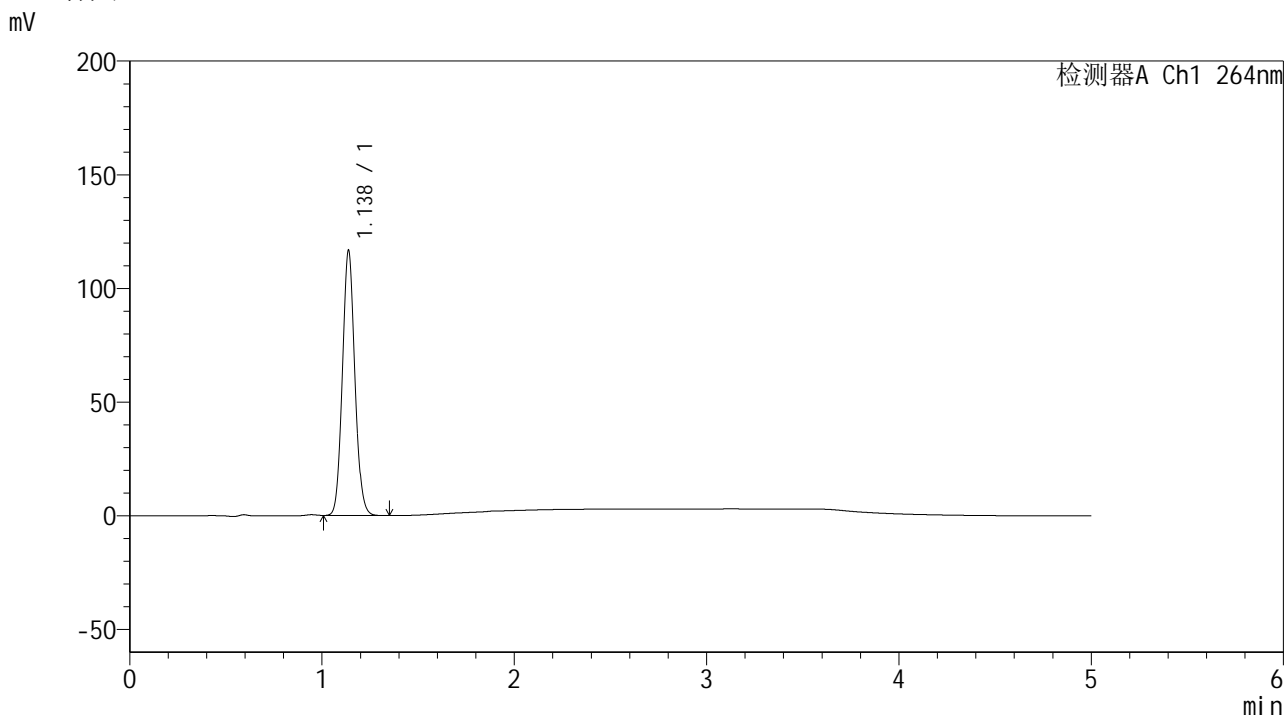

<峰表>

检测器A Ch1 264nm

峰号	保留时间	面积	高度	面积%	理论塔板数(USP)	拖尾因子	分离度(USP)
1	1.138	523002	116605	100.000	1485	1.085	--
总计		523002	116605	100.000			

图93 氢氯噻嗪坎地沙坦酯片溶出曲线测定中间条件6月HPLC图谱
自制品-2024082821批-pH1.2介质-浆法-50转-45min-片1
供试品溶液-1

<样品信息>

色谱柱 :XB-C18(50mm*4.6mm,5μm) 流速: 1.5ml/min
 柱温 :35°C 波长: 264nm
 数据文件名: RC\$SMF-4078 - 31-16/10-1622-2 - zzp-2024082821p-zjtj6y-rcqx-2-pH1.2jz-jf50z-p2-45min.lcd
 方法文件名: RC\$SMF-4078 - SMF-4078-rcqx-FX259.lcm
 批处理文件名: RC\$SMF-4078 - 20250408-FX259.lcb
 样品瓶号 : 2-15
 进样体积 : 20 μl 版本号: 6.115
 进样时间 : 2025/04/08 19:02:03 实验者: xiexinhui
 处理时间 (V2) : 2025/04/09 08:37:15 处理者: xiexinhui
 仪器型号: SHIMADZU LC-2050C(FX259)

<色谱图>

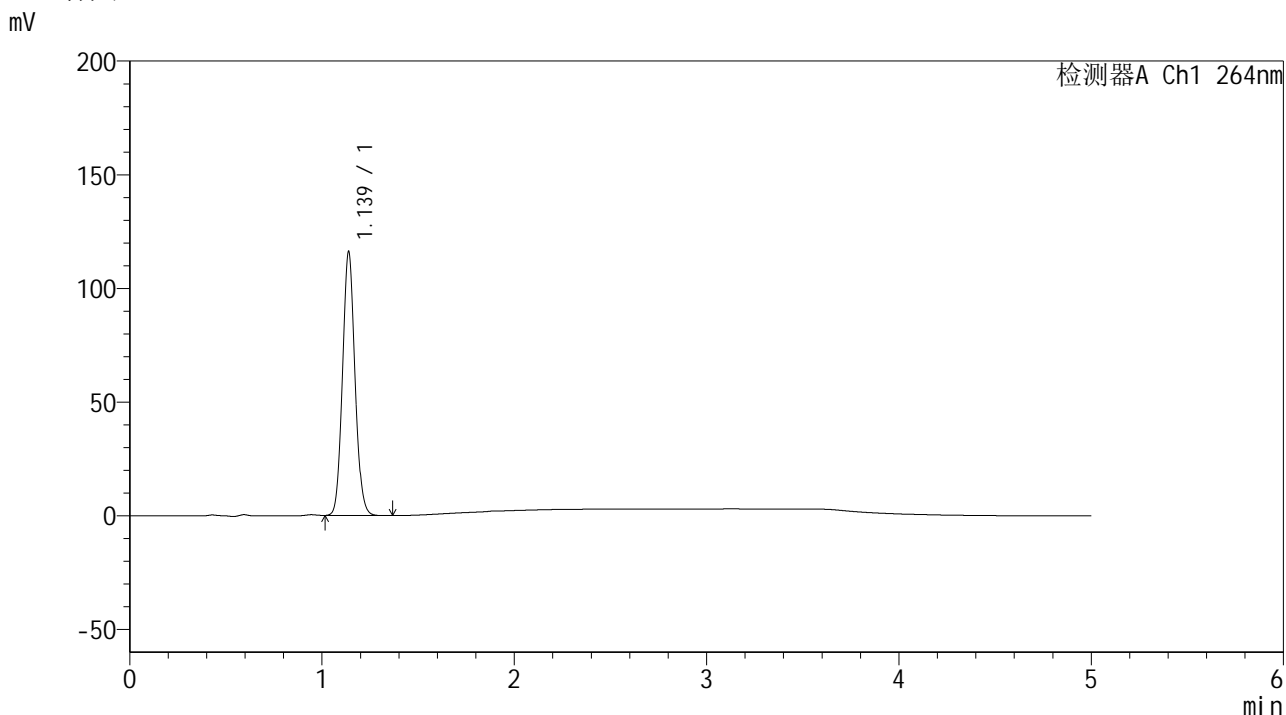

<峰表>

检测器A Ch1 264nm

峰号	保留时间	面积	高度	面积%	理论塔板数(USP)	拖尾因子	分离度(USP)
1	1.139	520922	115994	100.000	1483	1.085	--
总计		520922	115994	100.000			

图94 氢氯噻嗪坎地沙坦酯片溶出曲线测定中间条件6月HPLC图谱
 自制品-2024082821批-pH1.2介质-浆法-50转-45min-片2
 供试品溶液-1

<样品信息>

色谱柱 :XB-C18(50mm*4.6mm,5μm) 流速: 1.5ml/min
 柱温 :35°C 波长: 264nm
 数据文件名: RC\$SMF-4078 - 31-16/10-1623-2 - zzp-2024082821p-zjtj6y-rcqx-2-pH1.2jz-jf50z-p3-45min.lcd
 方法文件名: RC\$SMF-4078 - SMF-4078-rcqx-FX259.lcm
 批处理文件名: RC\$SMF-4078 - 20250408-FX259.lcb
 样品瓶号 : 2-24
 进样体积 : 20 μl 版本号: 6.115
 进样时间 : 2025/04/08 19:07:27 实验者: xiexinhui
 处理时间 (V2) : 2025/04/09 08:37:17 处理者: xiexinhui
 仪器型号: SHIMADZU LC-2050C(FX259)

<色谱图>

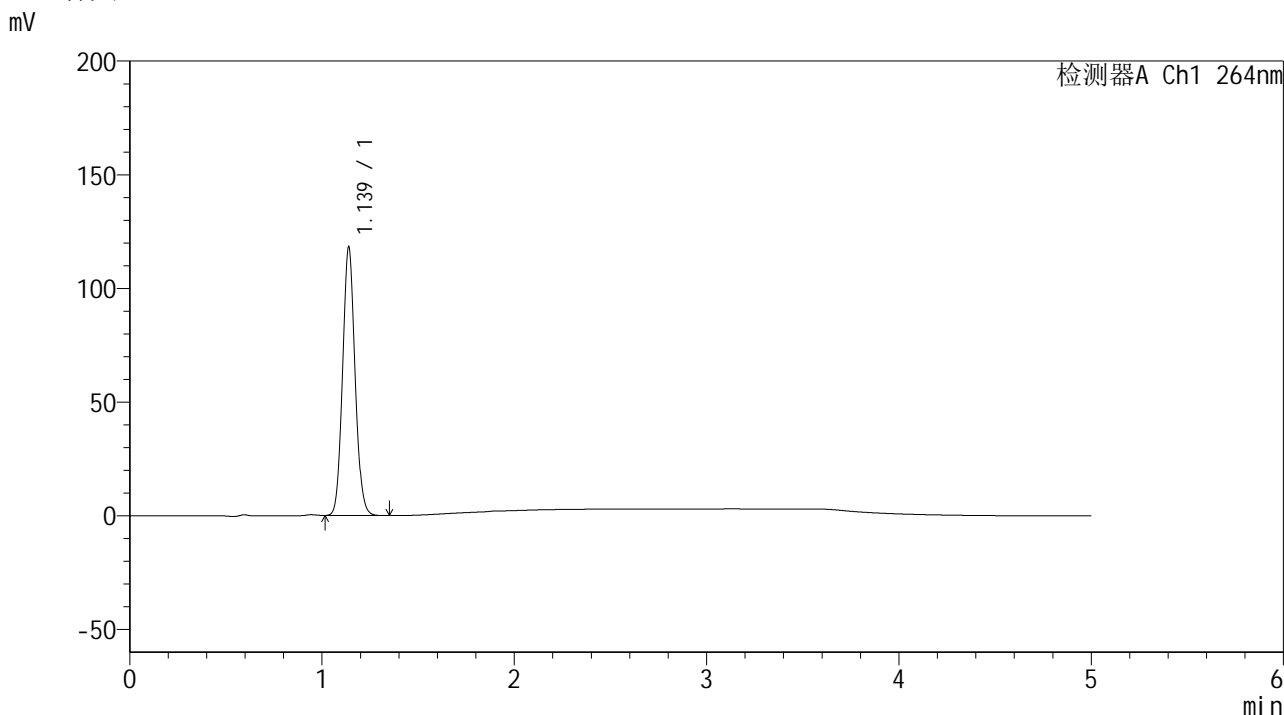

<峰表>

检测器A Ch1 264nm

峰号	保留时间	面积	高度	面积%	理论塔板数(USP)	拖尾因子	分离度(USP)
1	1.139	530255	118056	100.000	1486	1.085	--
总计		530255	118056	100.000			

图95 氢氯噻嗪坎地沙坦酯片溶出曲线测定中间条件6月HPLC图谱
 自制品-2024082821批-pH1.2介质-浆法-50转-45min-片3
 供试品溶液-1

<样品信息>

色谱柱 :XB-C18(50mm*4.6mm,5μm) 流速: 1.5ml/min
 柱温 :35°C 波长: 264nm
 数据文件名: RC\$SMF-4078 - 31-16/10-1624-2 - zzp-2024082821p-zjtj6y-rcqx-2-pH1.2jz-jf50z-p4-45min.lcd
 方法文件名: RC\$SMF-4078 - SMF-4078-rcqx-FX259.lcm
 批处理文件名: RC\$SMF-4078 - 20250408-FX259.lcb
 样品瓶号 : 2-33
 进样体积 : 20 μl 版本号: 6.115
 进样时间 : 2025/04/08 19:12:52 实验者: xiexinhui
 处理时间 (V2) : 2025/04/09 08:37:20 处理者: xiexinhui
 仪器型号: SHIMADZU LC-2050C(FX259)

<色谱图>

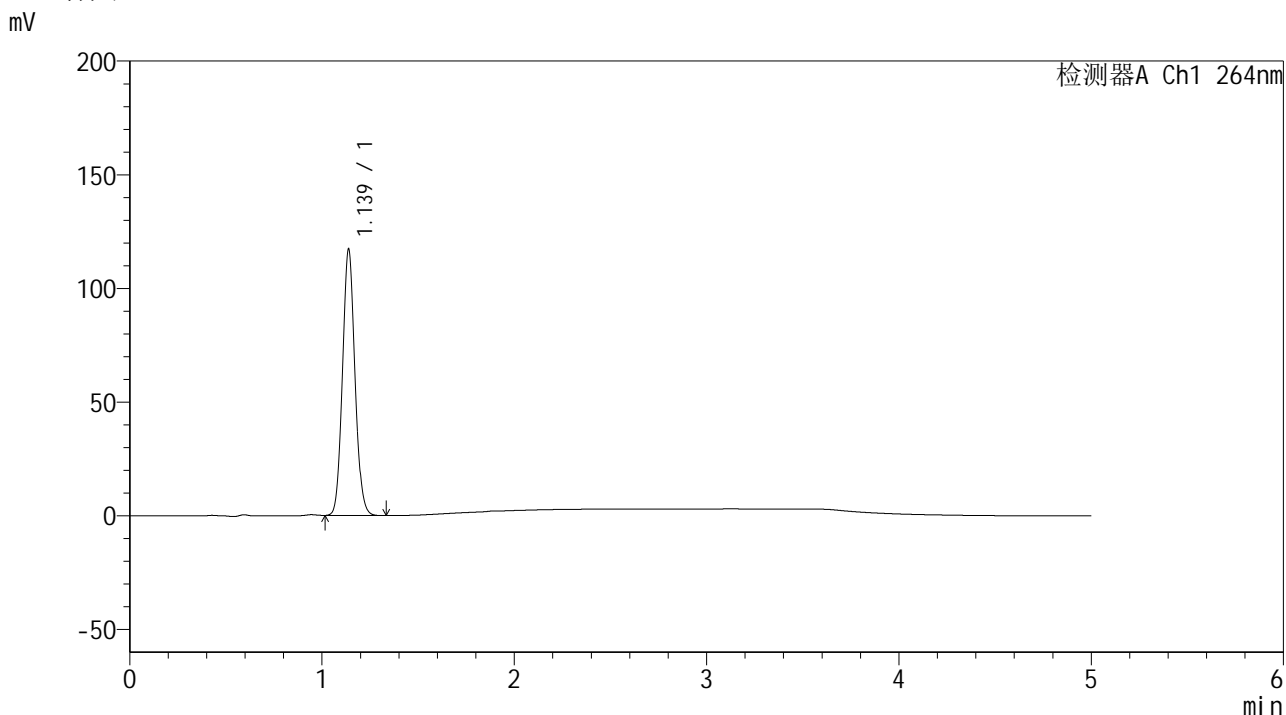

<峰表>

检测器A Ch1 264nm

峰号	保留时间	面积	高度	面积%	理论塔板数(USP)	拖尾因子	分离度(USP)
1	1.139	525699	117159	100.000	1485	1.086	--
总计		525699	117159	100.000			

图96 氢氯噻嗪坎地沙坦酯片溶出曲线测定中间条件6月HPLC图谱
 自制品-2024082821批-pH1.2介质-浆法-50转-45min-片4
 供试品溶液-1

<样品信息>

色谱柱 :XB-C18(50mm*4.6mm,5μm) 流速: 1.5ml/min
 柱温 :35°C 波长: 264nm
 数据文件名: RC\$SMF-4078 - 31-16/10-1625-2 - zzp-2024082821p-zjtj6y-rcqx-2-pH1.2jz-jf50z-p5-45min.lcd
 方法文件名: RC\$SMF-4078 - SMF-4078-rcqx-FX259.lcm
 批处理文件名: RC\$SMF-4078 - 20250408-FX259.lcb
 样品瓶号 : 2-42
 进样体积 : 20 μl 版本号: 6.115
 进样时间 : 2025/04/08 19:18:16 实验者: xiexinhui
 处理时间 (V2) : 2025/04/09 08:37:23 处理者: xiexinhui
 仪器型号: SHIMADZU LC-2050C(FX259)

<色谱图>

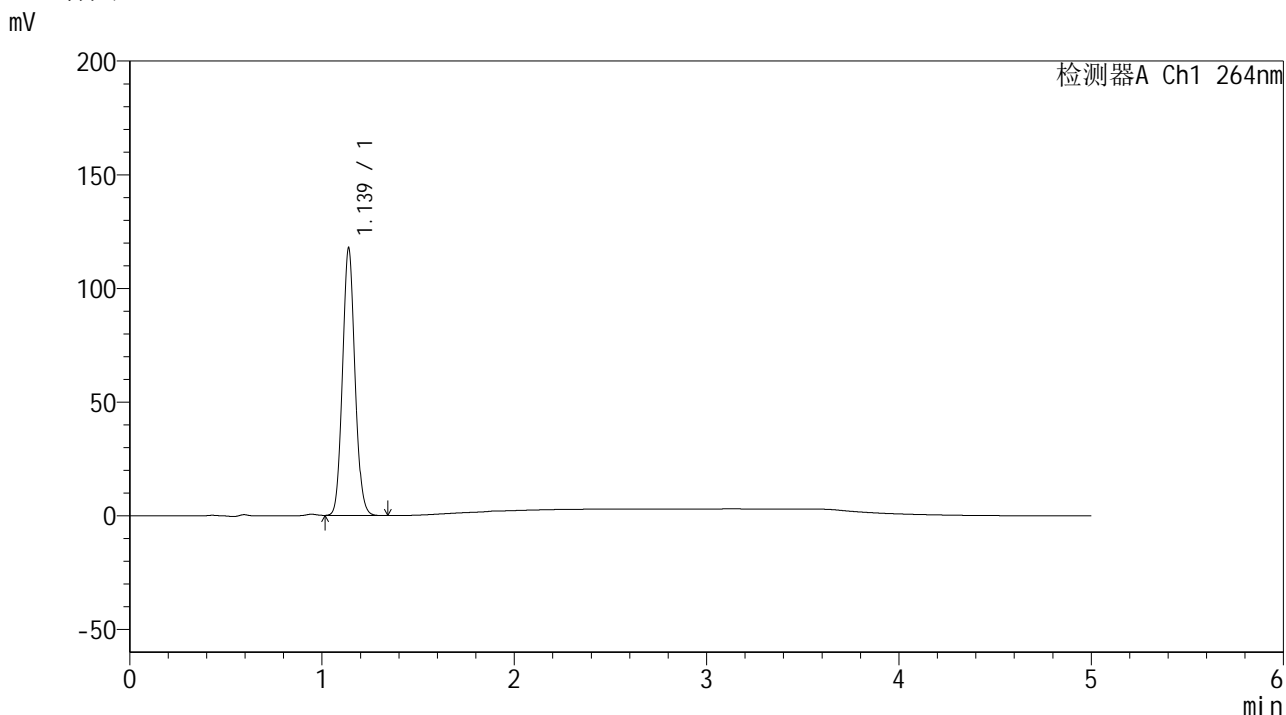

<峰表>

检测器A Ch1 264nm

峰号	保留时间	面积	高度	面积%	理论塔板数(USP)	拖尾因子	分离度(USP)
1	1.139	527798	117650	100.000	1484	1.086	--
总计		527798	117650	100.000			

图97 氢氯噻嗪坎地沙坦酯片溶出曲线测定中间条件6月HPLC图谱
 自制品-2024082821批-pH1.2介质-浆法-50转-45min-片5
 供试品溶液-1

<样品信息>

色谱柱 :XB-C18(50mm*4.6mm,5μm) 流速: 1.5ml/min
 柱温 :35°C 波长: 264nm
 数据文件名: RC\$SMF-4078 - 31-16/10-1626-2 - zzp-2024082821p-zjtj6y-rcqx-2-pH1.2jz-jf50z-p6-45min.lcd
 方法文件名: RC\$SMF-4078 - SMF-4078-rcqx-FX259.lcm
 批处理文件名: RC\$SMF-4078 - 20250408-FX259.lcb
 样品瓶号 : 2-51
 进样体积 : 20 μl 版本号: 6.115
 进样时间 : 2025/04/08 19:23:40 实验者: xiexinhui
 处理时间 (V2) : 2025/04/09 08:37:26 处理者: xiexinhui
 仪器型号: SHIMADZU LC-2050C(FX259)

<色谱图>

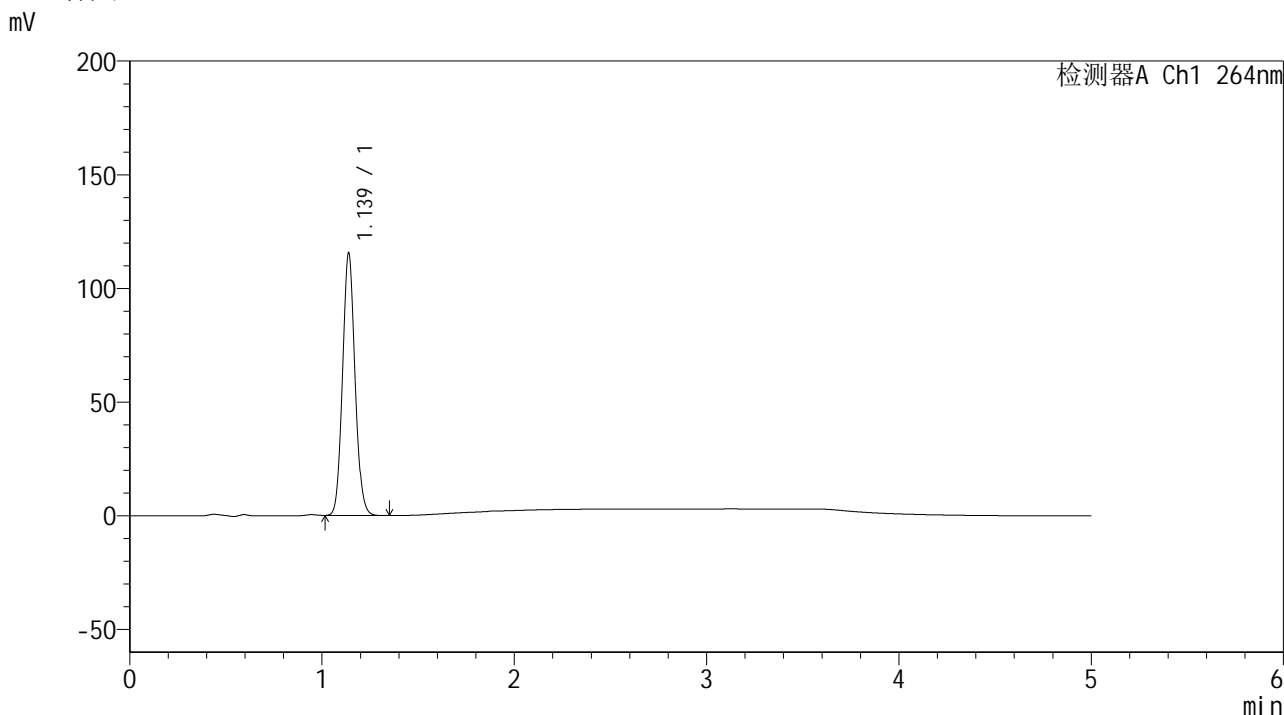

<峰表>

检测器A Ch1 264nm

峰号	保留时间	面积	高度	面积%	理论塔板数(USP)	拖尾因子	分离度(USP)
1	1.139	518632	115433	100.000	1484	1.086	--
总计		518632	115433	100.000			

图98 氢氯噻嗪坎地沙坦酯片溶出曲线测定中间条件6月HPLC图谱
 自制品-2024082821批-pH1.2介质-浆法-50转-45min-片6
 供试品溶液-1

<样品信息>

色谱柱 :XB-C18(50mm*4.6mm,5μm) 流速: 1.5ml/min
 柱温 :35°C 波长: 264nm
 数据文件名: RC\$SMF-4078 - 31-16/10-1627-2 - zzp-2024082821p-zjtj6y-rcqx-2-pH1.2jz-jf50z-p1-60min.lcd
 方法文件名: RC\$SMF-4078 - SMF-4078-rcqx-FX259.lcm
 批处理文件名: RC\$SMF-4078 - 20250408-FX259.lcb
 样品瓶号 : 2-7
 进样体积 : 20 μl 版本号: 6.115
 进样时间 : 2025/04/08 19:29:05 实验者: xiexinhui
 处理时间 (V2) : 2025/04/09 08:37:28 处理者: xiexinhui
 仪器型号: SHIMADZU LC-2050C(FX259)

<色谱图>

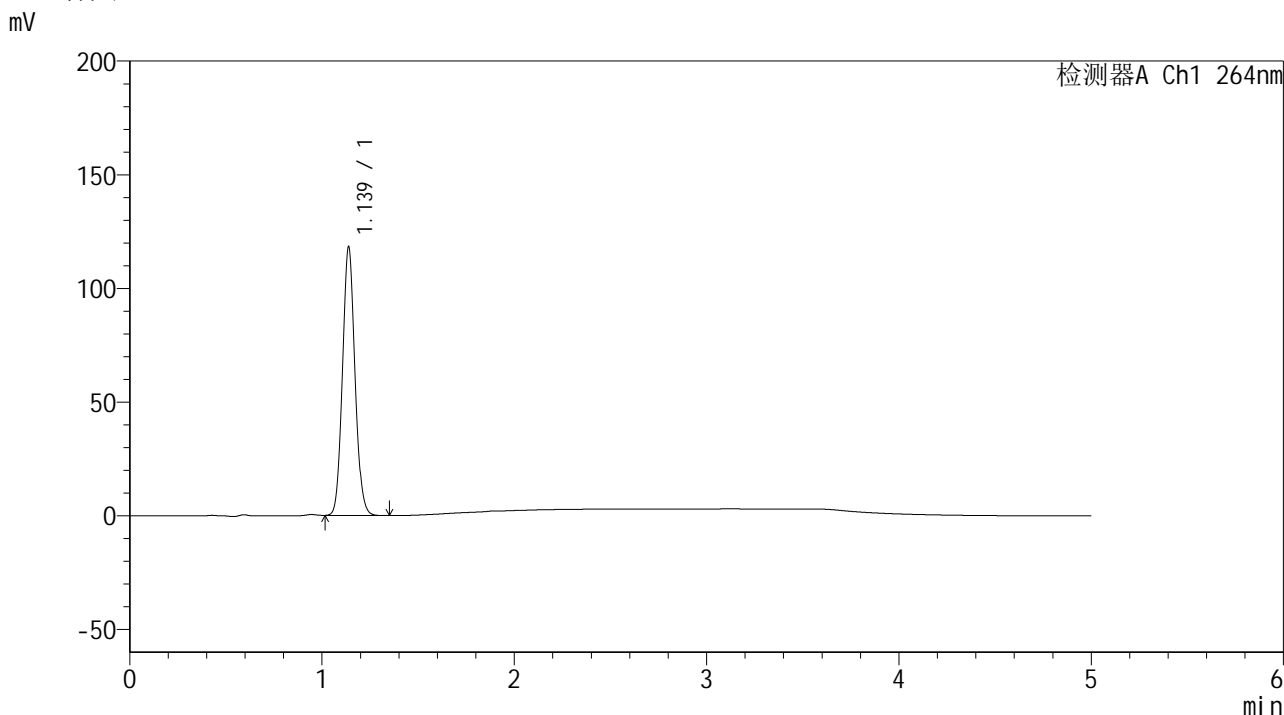

<峰表>

检测器A Ch1 264nm

峰号	保留时间	面积	高度	面积%	理论塔板数(USP)	拖尾因子	分离度(USP)
1	1.139	530881	118140	100.000	1479	1.085	--
总计		530881	118140	100.000			

图99 氢氯噻嗪坎地沙坦酯片溶出曲线测定中间条件6月HPLC图谱
 自制品-2024082821批-pH1.2介质-浆法-50转-60min-片1
 供试品溶液-1

<样品信息>

色谱柱 :XB-C18(50mm*4.6mm,5μm) 流速: 1.5ml/min
 柱温 :35°C 波长: 264nm
 数据文件名: RC\$SMF-4078 - 31-16/10-1628-2 - zzp-2024082821p-zjtj6y-rcqx-2-pH1.2jz-jf50z-p2-60min.lcd
 方法文件名: RC\$SMF-4078 - SMF-4078-rcqx-FX259.lcm
 批处理文件名: RC\$SMF-4078 - 20250408-FX259.lcb
 样品瓶号 : 2-16
 进样体积 : 20 μl 版本号: 6.115
 进样时间 : 2025/04/08 19:34:30 实验者: xiexinhui
 处理时间 (V2) : 2025/04/09 08:37:31 处理者: xiexinhui
 仪器型号: SHIMADZU LC-2050C(FX259)

<色谱图>

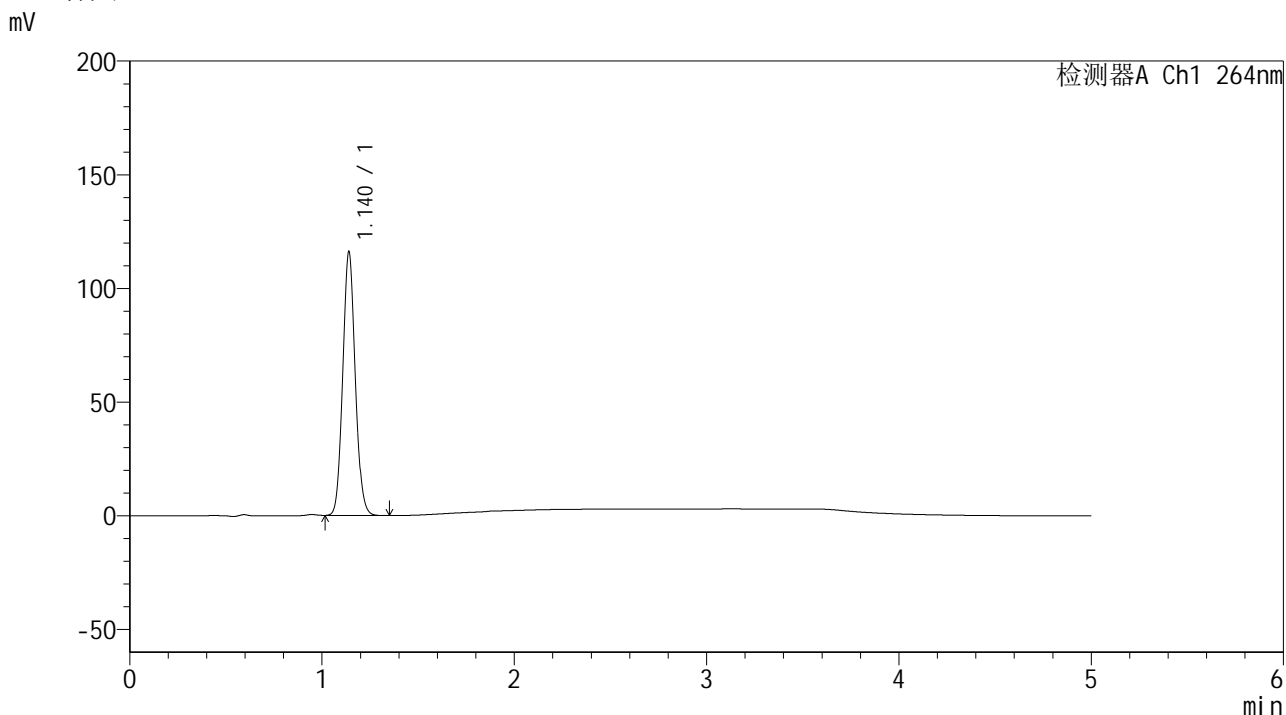

<峰表>

检测器A Ch1 264nm

峰号	保留时间	面积	高度	面积%	理论塔板数(USP)	拖尾因子	分离度(USP)
1	1.140	521269	115699	100.000	1484	1.085	--
总计		521269	115699	100.000			

图100 氢氯噻嗪坎地沙坦酯片溶出曲线测定中间条件6月HPLC图谱
自制品-2024082821批-pH1.2介质-浆法-50转-60min-片2
供试品溶液-1



SMF-4078

<样品信息>

色谱柱 :XB-C18(50mm*4.6mm,5μm) 流速: 1.5ml/min
 柱温 :35°C 波长: 264nm
 数据文件名: RC\$SMF-4078 - 31-16/10-1629-2 - zzp-2024082821p-zjtj6y-rcqx-2-pH1.2jz-jf50z-p3-60min.lcd
 方法文件名: RC\$SMF-4078 - SMF-4078-rcqx-FX259.lcm
 批处理文件名: RC\$SMF-4078 - 20250408-FX259.lcb
 样品瓶号 : 2-25
 进样体积 : 20 μl 版本号: 6.115
 进样时间 : 2025/04/08 19:39:55 实验者: xiexinhui
 处理时间 (V2) : 2025/04/09 08:37:34 处理者: xiexinhui
 仪器型号: SHIMADZU LC-2050C(FX259)

<色谱图>

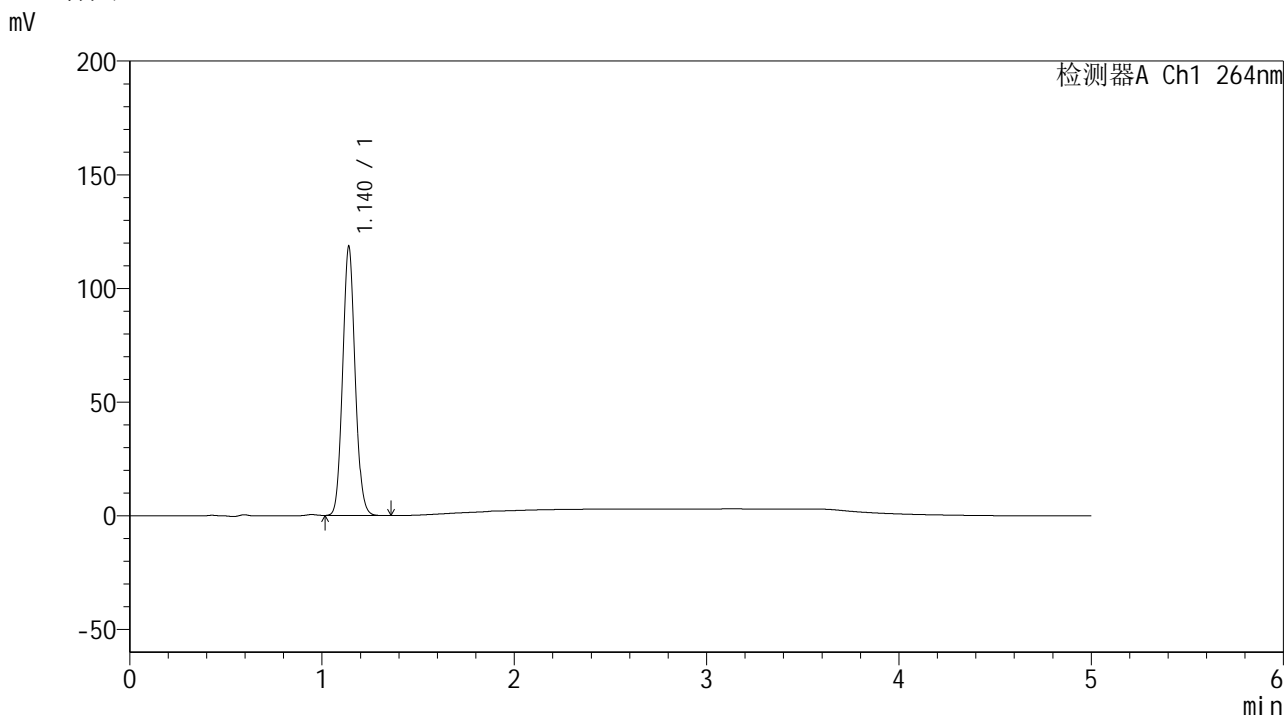

<峰表>

检测器A Ch1 264nm

峰号	保留时间	面积	高度	面积%	理论塔板数(USP)	拖尾因子	分离度(USP)
1	1.140	531618	118183	100.000	1481	1.086	--
总计		531618	118183	100.000			

图101 氢氯噻嗪坎地沙坦酯片溶出曲线测定中间条件6月HPLC图谱
 自制品-2024082821批-pH1.2介质-浆法-50转-60min-片3
 供试品溶液-1

<样品信息>

色谱柱 :XB-C18(50mm*4.6mm,5μm) 流速: 1.5ml/min
 柱温 :35°C 波长: 264nm
 数据文件名: RC\$SMF-4078 - 31-16/10-1630-2 - zzp-2024082821p-zjtj6y-rcqx-2-pH1.2jz-jf50z-p4-60min.lcd
 方法文件名: RC\$SMF-4078 - SMF-4078-rcqx-FX259.lcm
 批处理文件名: RC\$SMF-4078 - 20250408-FX259.lcb
 样品瓶号 : 2-34
 进样体积 : 20 μl 版本号: 6.115
 进样时间 : 2025/04/08 19:45:21 实验者: xiexinhui
 处理时间 (V2) : 2025/04/09 08:37:36 处理者: xiexinhui
 仪器型号: SHIMADZU LC-2050C(FX259)

<色谱图>

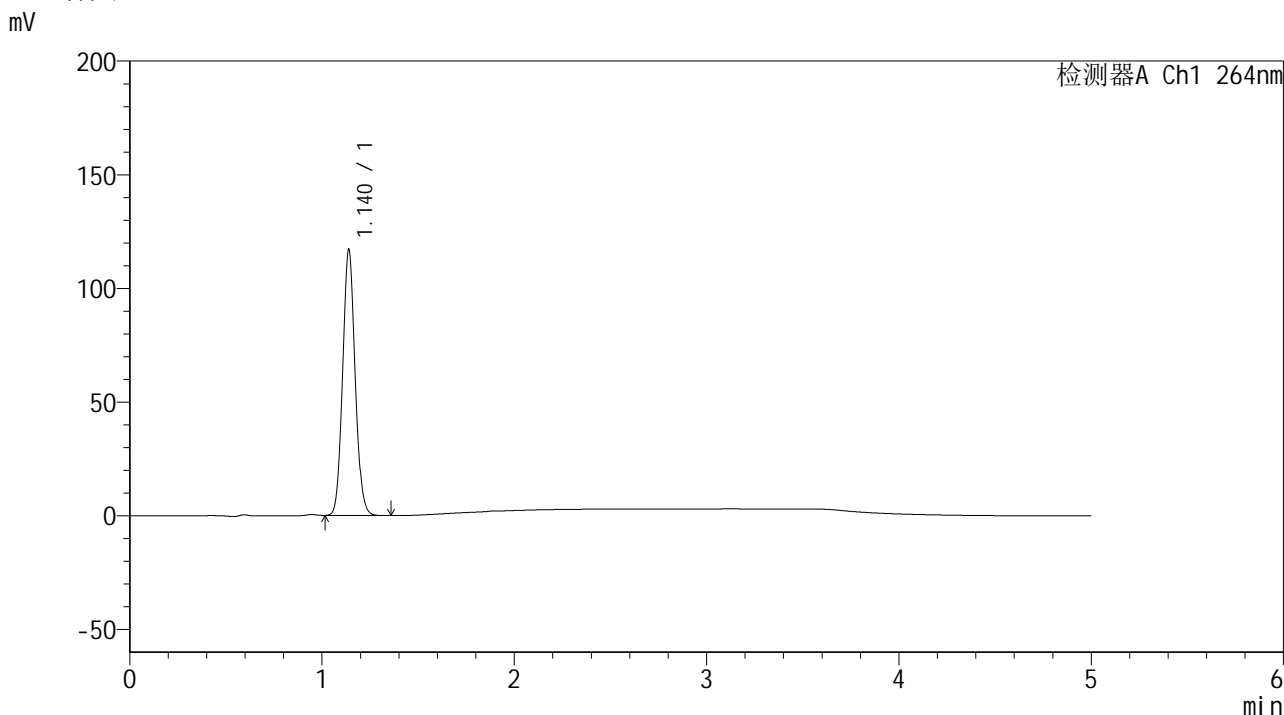

<峰表>

检测器A Ch1 264nm

峰号	保留时间	面积	高度	面积%	理论塔板数(USP)	拖尾因子	分离度(USP)
1	1.140	525722	116796	100.000	1479	1.085	--
总计		525722	116796	100.000			

图102 氢氯噻嗪坎地沙坦酯片溶出曲线测定中间条件6月HPLC图谱
自制品-2024082821批-pH1.2介质-浆法-50转-60min-片4
供试品溶液-1

<样品信息>

色谱柱 :XB-C18(50mm*4.6mm,5μm) 流速: 1.5ml/min
 柱温 :35°C 波长: 264nm
 数据文件名: RC\$SMF-4078 - 31-16/10-1631-2 - zzp-2024082821p-zjtj6y-rcqx-2-pH1.2jz-jf50z-p5-60min.lcd
 方法文件名: RC\$SMF-4078 - SMF-4078-rcqx-FX259.lcm
 批处理文件名: RC\$SMF-4078 - 20250408-FX259.lcb
 样品瓶号 : 2-43
 进样体积 : 20 μl 版本号: 6.115
 进样时间 : 2025/04/08 19:50:45 实验者: xiexinhui
 处理时间 (V2) : 2025/04/09 08:37:39 处理者: xiexinhui
 仪器型号: SHIMADZU LC-2050C(FX259)

<色谱图>

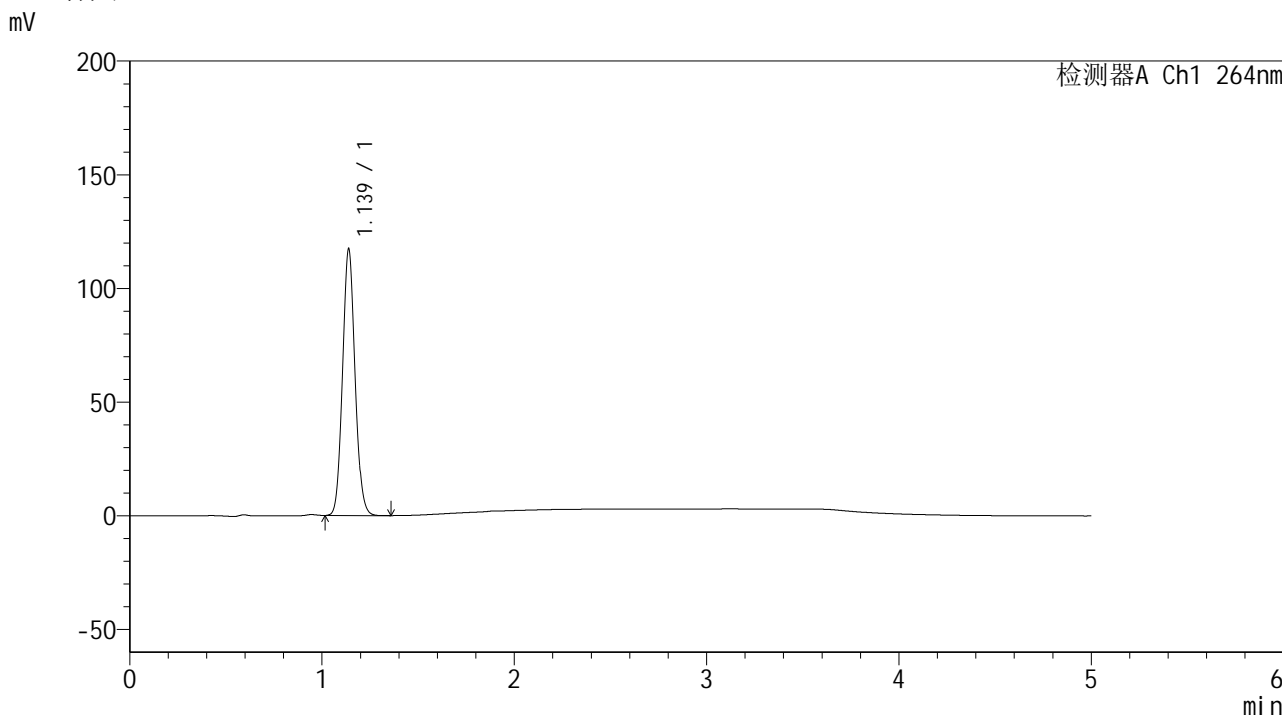

<峰表>

检测器A Ch1 264nm

峰号	保留时间	面积	高度	面积%	理论塔板数(USP)	拖尾因子	分离度(USP)
1	1.139	527256	117213	100.000	1479	1.086	--
总计		527256	117213	100.000			

图103 氢氯噻嗪坎地沙坦酯片溶出曲线测定中间条件6月HPLC图谱
 自制品-2024082821批-pH1.2介质-浆法-50转-60min-片5
 供试品溶液-1

<样品信息>

色谱柱 :XB-C18(50mm*4.6mm,5μm) 流速: 1.5ml/min
 柱温 :35°C 波长: 264nm
 数据文件名: RC\$SMF-4078 - 31-16/10-1632-2 - zzp-2024082821p-zjtj6y-rcqx-2-pH1.2jz-jf50z-p6-60min.lcd
 方法文件名: RC\$SMF-4078 - SMF-4078-rcqx-FX259.lcm
 批处理文件名: RC\$SMF-4078 - 20250408-FX259.lcb
 样品瓶号 : 2-52
 进样体积 : 20 μl 版本号: 6.115
 进样时间 : 2025/04/08 19:56:10 实验者: xiexinhui
 处理时间 (V2) : 2025/04/09 08:37:42 处理者: xiexinhui
 仪器型号: SHIMADZU LC-2050C(FX259)

<色谱图>

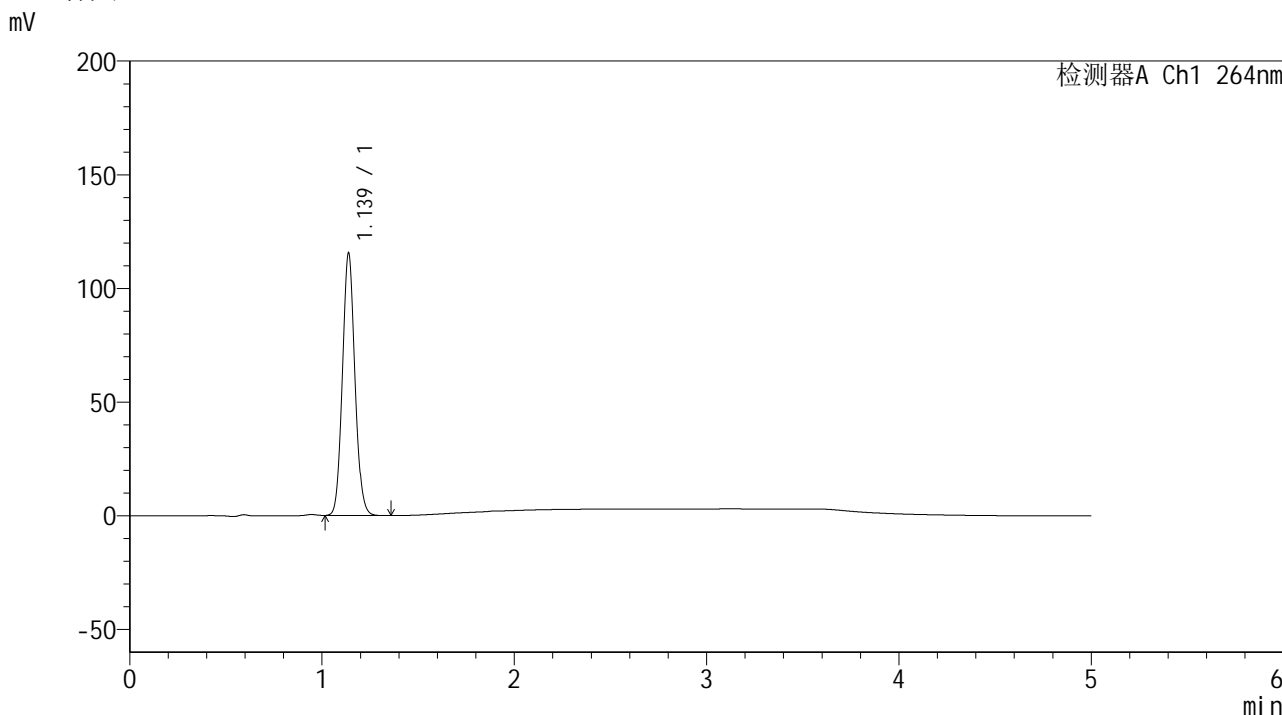

<峰表>

检测器A Ch1 264nm

峰号	保留时间	面积	高度	面积%	理论塔板数(USP)	拖尾因子	分离度(USP)
1	1.139	519484	115476	100.000	1475	1.085	--
总计		519484	115476	100.000			

图104 氢氯噻嗪坎地沙坦酯片溶出曲线测定中间条件6月HPLC图谱
自制品-2024082821批-pH1.2介质-浆法-50转-60min-片6
供试品溶液-1

<样品信息>

色谱柱 :XB-C18(50mm*4.6mm,5μm) 流速: 1.5ml/min
 柱温 :35°C 波长: 264nm
 数据文件名: RC\$SMF-4078 - 31-16/10-1633-2 - zzp-2024082821p-zjtj6y-rcqx-2-pH1.2jz-jf50z-p1-JX.lcd
 方法文件名: RC\$SMF-4078 - SMF-4078-rcqx-FX259.lcm
 批处理文件名: RC\$SMF-4078 - 20250408-FX259.lcb
 样品瓶号 : 2-8
 进样体积 : 20 μl 版本号: 6.115
 进样时间 : 2025/04/08 20:01:35 实验者: xiexinhui
 处理时间 (V2) : 2025/04/09 08:37:44 处理者: xiexinhui
 仪器型号: SHIMADZU LC-2050C(FX259)

<色谱图>

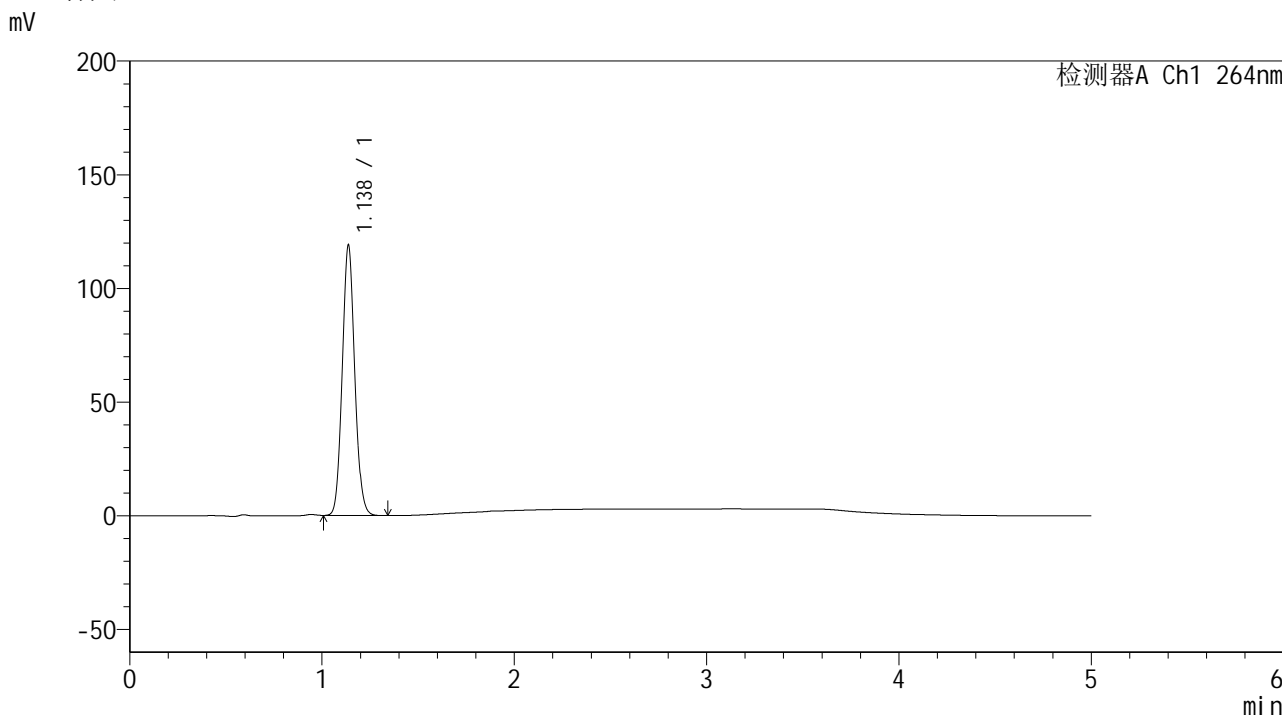

<峰表>

检测器A Ch1 264nm

峰号	保留时间	面积	高度	面积%	理论塔板数(USP)	拖尾因子	分离度(USP)
1	1.138	534906	118918	100.000	1474	1.085	--
总计		534906	118918	100.000			

图105 氢氯噻嗪坎地沙坦酯片溶出曲线测定中间条件6月HPLC图谱
自制品-2024082821批-pH1.2介质-桨法-50转-极限转速-片1
供试品溶液-1

<样品信息>

色谱柱 :XB-C18(50mm*4.6mm,5μm) 流速: 1.5ml/min
 柱温 :35°C 波长: 264nm
 数据文件名: RC\$SMF-4078 - 31-16/10-1634-2 - zzp-2024082821p-zjtj6y-rcqx-2-pH1.2jz-jf50z-p2-JX.lcd
 方法文件名: RC\$SMF-4078 - SMF-4078-rcqx-FX259.lcm
 批处理文件名: RC\$SMF-4078 - 20250408-FX259.lcb
 样品瓶号 : 2-17
 进样体积 : 20 μl 版本号: 6.115
 进样时间 : 2025/04/08 20:07:00 实验者: xiexinhui
 处理时间 (V2) : 2025/04/09 08:37:47 处理者: xiexinhui
 仪器型号: SHIMADZU LC-2050C(FX259)

<色谱图>

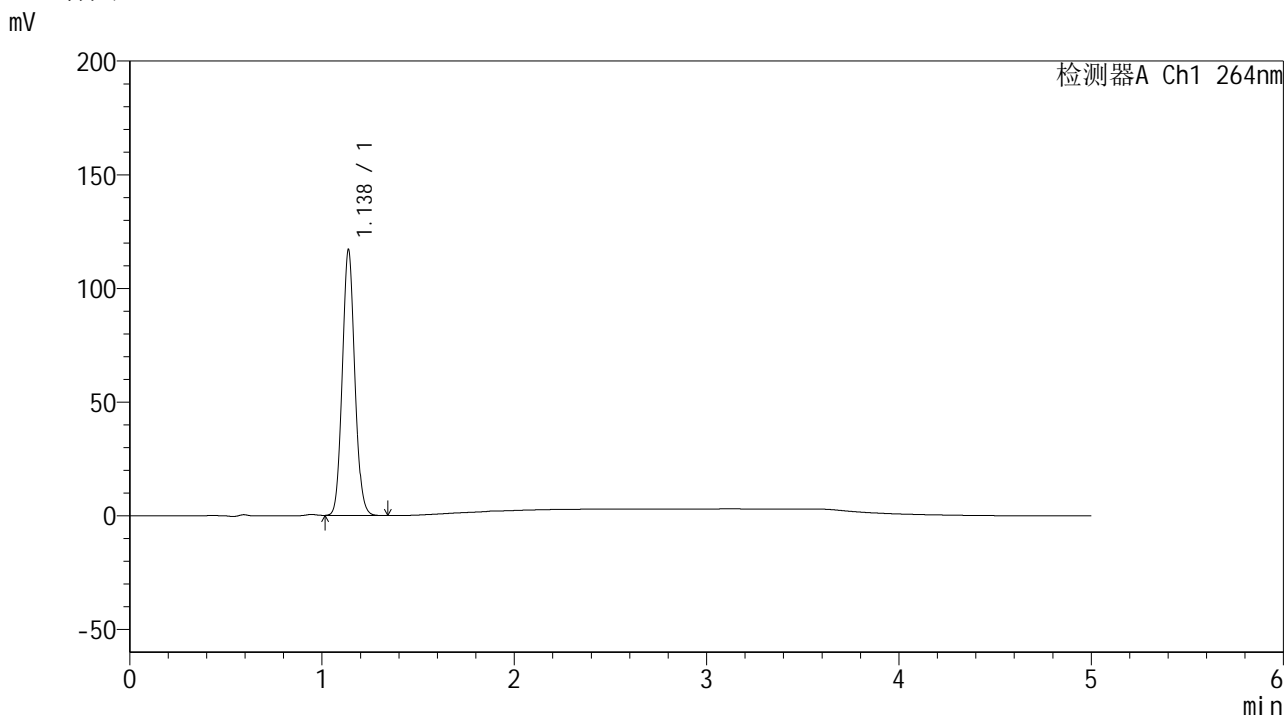

<峰表>

检测器A Ch1 264nm

峰号	保留时间	面积	高度	面积%	理论塔板数(USP)	拖尾因子	分离度(USP)
1	1.138	525901	116922	100.000	1473	1.085	--
总计		525901	116922	100.000			

图106 氢氯噻嗪坎地沙坦酯片溶出曲线测定中间条件6月HPLC图谱
 自制品-2024082821批-pH1.2介质-桨法-50转-极限转速-片2
 供试品溶液-1

<样品信息>

色谱柱 :XB-C18(50mm*4.6mm,5μm) 流速: 1.5ml/min
 柱温 :35°C 波长: 264nm
 数据文件名: RC\$SMF-4078 - 31-16/10-1635-2 - zzp-2024082821p-zjtj6y-rcqx-2-pH1.2jz-jf50z-p3-JX.lcd
 方法文件名: RC\$SMF-4078 - SMF-4078-rcqx-FX259.lcm
 批处理文件名: RC\$SMF-4078 - 20250408-FX259.lcb
 样品瓶号 : 2-26
 进样体积 : 20 μl 版本号: 6.115
 进样时间 : 2025/04/08 20:12:25 实验者: xiexinhui
 处理时间 (V2) : 2025/04/09 08:37:50 处理者: xiexinhui
 仪器型号: SHIMADZU LC-2050C(FX259)

<色谱图>

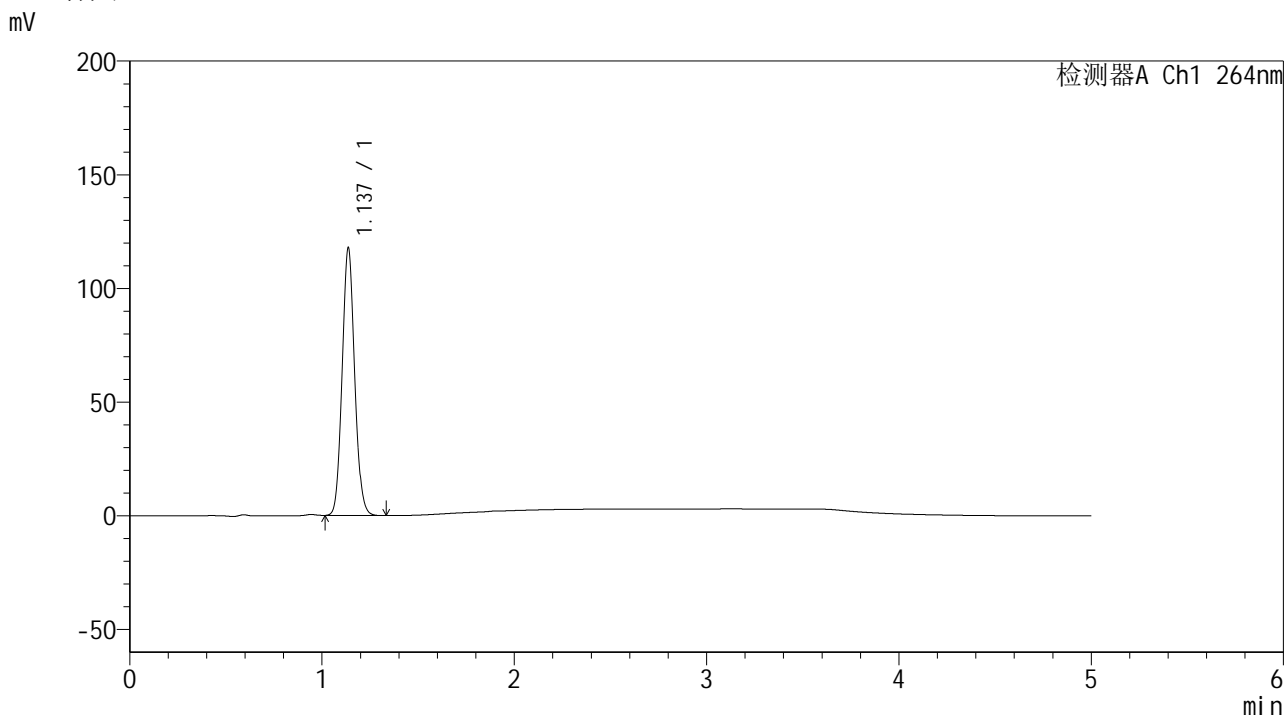

<峰表>

检测器A Ch1 264nm

峰号	保留时间	面积	高度	面积%	理论塔板数(USP)	拖尾因子	分离度(USP)
1	1.137	529674	117704	100.000	1472	1.085	--
总计		529674	117704	100.000			

图107 氢氯噻嗪坎地沙坦酯片溶出曲线测定中间条件6月HPLC图谱
 自制品-2024082821批-pH1.2介质-桨法-50转-极限转速-片3
 供试品溶液-1

<样品信息>

色谱柱 :XB-C18(50mm*4.6mm,5μm) 流速: 1.5ml/min
 柱温 :35°C 波长: 264nm
 数据文件名: RC\$SMF-4078 - 31-16/10-1636-2 - zzp-2024082821p-zjtj6y-rcqx-2-pH1.2jz-jf50z-p4-JX.lcd
 方法文件名: RC\$SMF-4078 - SMF-4078-rcqx-FX259.lcm
 批处理文件名: RC\$SMF-4078 - 20250408-FX259.lcb
 样品瓶号 : 2-35
 进样体积 : 20 μl 版本号: 6.115
 进样时间 : 2025/04/08 20:17:50 实验者: xiexinhui
 处理时间 (V2) : 2025/04/09 08:37:53 处理者: xiexinhui
 仪器型号: SHIMADZU LC-2050C(FX259)

<色谱图>

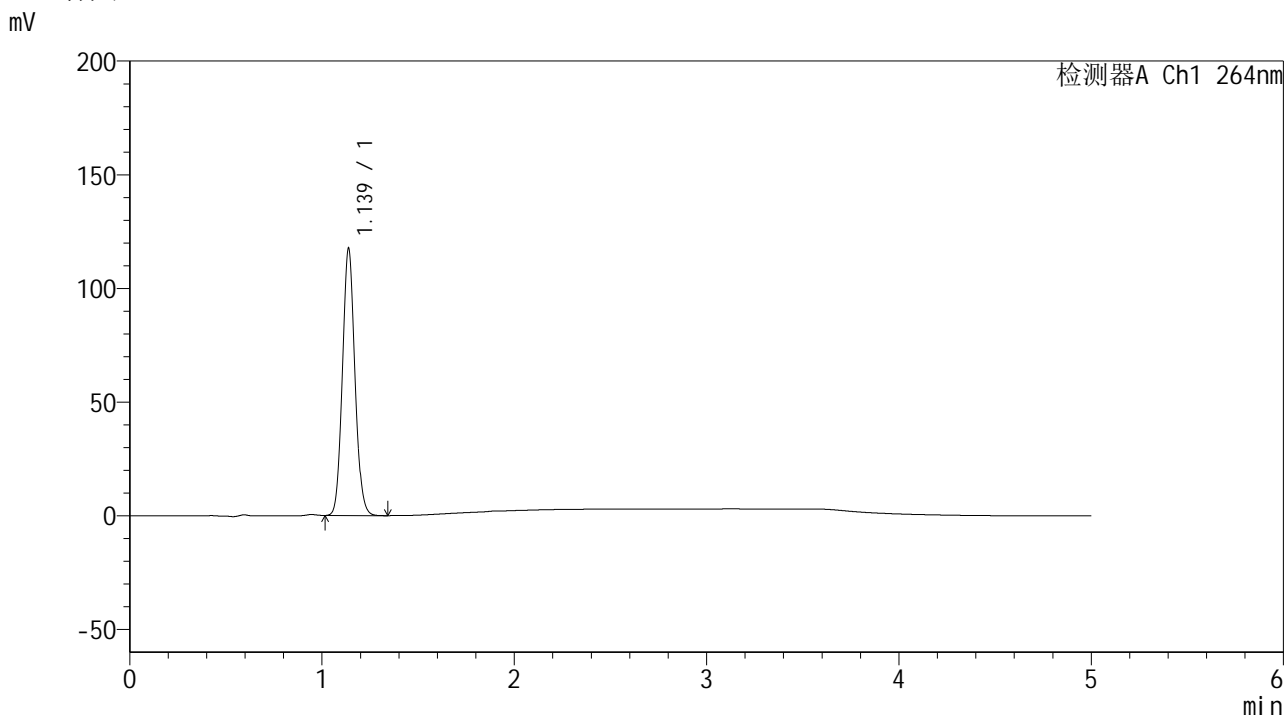

<峰表>

检测器A Ch1 264nm

峰号	保留时间	面积	高度	面积%	理论塔板数(USP)	拖尾因子	分离度(USP)
1	1.139	528926	117510	100.000	1475	1.087	--
总计		528926	117510	100.000			

图108 氢氯噻嗪坎地沙坦酯片溶出曲线测定中间条件6月HPLC图谱
自制品-2024082821批-pH1.2介质-桨法-50转-极限转速-片4
供试品溶液-1

<样品信息>

色谱柱 :XB-C18(50mm*4.6mm,5μm) 流速: 1.5ml/min
 柱温 :35°C 波长: 264nm
 数据文件名: RC\$SMF-4078 - 31-16/10-1637-2 - zzp-2024082821p-zjtj6y-rcqx-2-pH1.2jz-jf50z-p5-JX.lcd
 方法文件名: RC\$SMF-4078 - SMF-4078-rcqx-FX259.lcm
 批处理文件名: RC\$SMF-4078 - 20250408-FX259.lcb
 样品瓶号 : 2-44
 进样体积 : 20 μl 版本号: 6.115
 进样时间 : 2025/04/08 20:23:14 实验者: xiexinhui
 处理时间 (V2) : 2025/04/09 08:37:56 处理者: xiexinhui
 仪器型号: SHIMADZU LC-2050C(FX259)

<色谱图>

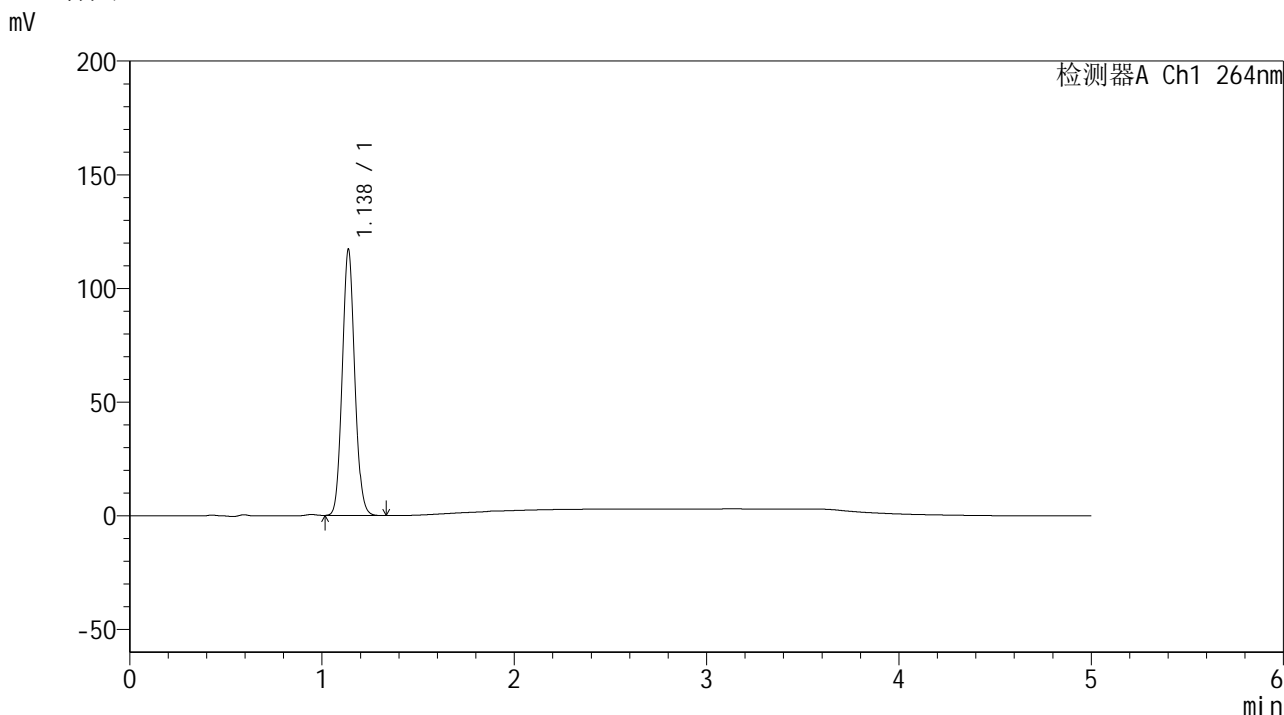

<峰表>

检测器A Ch1 264nm

峰号	保留时间	面积	高度	面积%	理论塔板数(USP)	拖尾因子	分离度(USP)
1	1.138	526589	117070	100.000	1474	1.086	--
总计		526589	117070	100.000			

图109 氢氯噻嗪坎地沙坦酯片溶出曲线测定中间条件6月HPLC图谱
自制品-2024082821批-pH1.2介质-桨法-50转-极限转速-片5
供试品溶液-1

<样品信息>

色谱柱 :XB-C18(50mm*4.6mm,5μm) 流速: 1.5ml/min
 柱温 :35°C 波长: 264nm
 数据文件名: RC\$SMF-4078 - 31-16/10-1638-2 - zzp-2024082821p-zjtj6y-rcqx-2-pH1.2jz-jf50z-p6-JX.lcd
 方法文件名: RC\$SMF-4078 - SMF-4078-rcqx-FX259.lcm
 批处理文件名: RC\$SMF-4078 - 20250408-FX259.lcb
 样品瓶号 : 2-53
 进样体积 : 20 μl 版本号: 6.115
 进样时间 : 2025/04/08 20:28:39 实验者: xiexinhui
 处理时间 (V2) : 2025/04/09 08:37:59 处理者: xiexinhui
 仪器型号: SHIMADZU LC-2050C(FX259)

<色谱图>

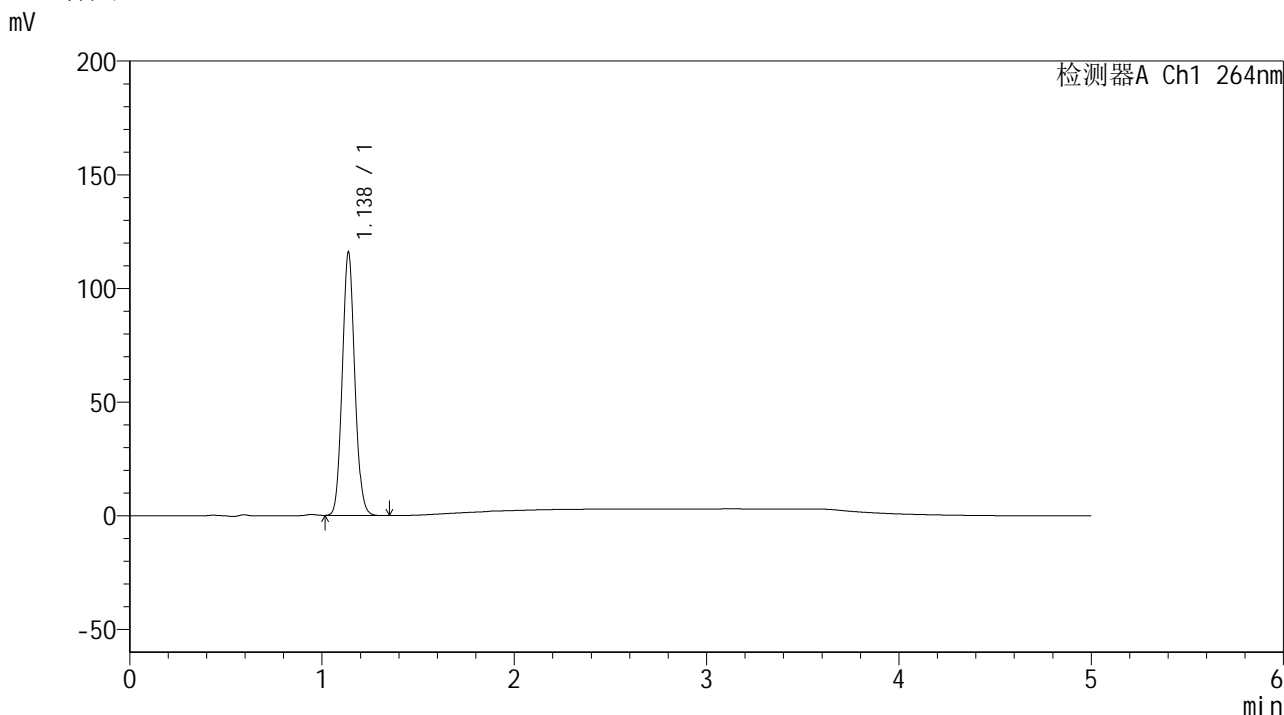

<峰表>

检测器A Ch1 264nm

峰号	保留时间	面积	高度	面积%	理论塔板数(USP)	拖尾因子	分离度(USP)
1	1.138	521451	115917	100.000	1471	1.085	--
总计		521451	115917	100.000			

图110 氢氯噻嗪坎地沙坦酯片溶出曲线测定中间条件6月HPLC图谱
自制品-2024082821批-pH1.2介质-桨法-50转-极限转速-片6
供试品溶液-1

<样品信息>

色谱柱 :XB-C18(50mm*4.6mm,5μm) 流速: 1.5ml/min
 柱温 :35°C 波长: 264nm
 数据文件名: RC\$SMF-4078 - 31-16/10-1639-2 - zzp-2024082821p-zjtj6y-rcqx-2-pH1.2jz-jf50z-dz2-1.lcd
 方法文件名: RC\$SMF-4078 - SMF-4078-rcqx-FX259.lcm
 批处理文件名: RC\$SMF-4078 - 20250408-FX259.lcb
 样品瓶号 : 2-27
 进样体积 : 20 μl 版本号: 6.115
 进样时间 : 2025/04/08 20:34:04 实验者: xiexinhui
 处理时间 (V2) : 2025/04/09 08:38:01 处理者: xiexinhui
 仪器型号: SHIMADZU LC-2050C(FX259)

<色谱图>

mV

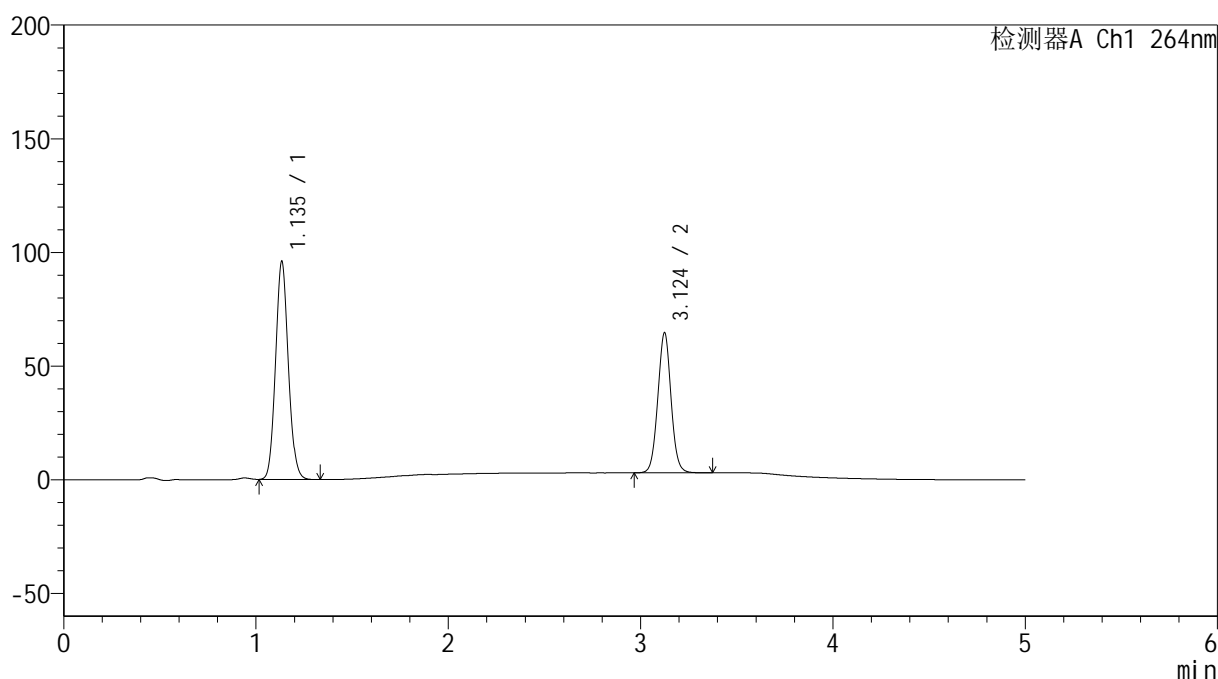

<峰表>

检测器A Ch1 264nm

峰号	保留时间	面积	高度	面积%	理论塔板数(USP)	拖尾因子	分离度(USP)
1	1.135	441572	95196	59.976	1399	1.092	--
2	3.124	294670	61394	40.024	9946	1.034	16.132
总计		736242	156589	100.000			

图111 氢氯噻嗪坎地沙坦酯片溶出曲线测定中间条件6月HPLC图谱
 自制品-2024082821批-pH1.2介质-桨法-50转
 对照品溶液-2-1

<样品信息>

色谱柱 :XB-C18(50mm*4.6mm,5μm) 流速: 1.5ml/min
 柱温 :35°C 波长: 264nm
 数据文件名: RC\$SMF-4078 - 31-16/10-1640-2 - zzp-2024082821p-zjtj6y-rcqx-2-pH1.2jz-jf50z-dz2-2.lcd
 方法文件名: RC\$SMF-4078 - SMF-4078-rcqx-FX259.lcm
 批处理文件名: RC\$SMF-4078 - 20250408-FX259.lcb
 样品瓶号 : 2-27
 进样体积 : 20 μl 版本号: 6.115
 进样时间 : 2025/04/08 20:39:28 实验者: xiexinhui
 处理时间 (V2) : 2025/04/09 08:38:04 处理者: xiexinhui
 仪器型号: SHIMADZU LC-2050C(FX259)

<色谱图>

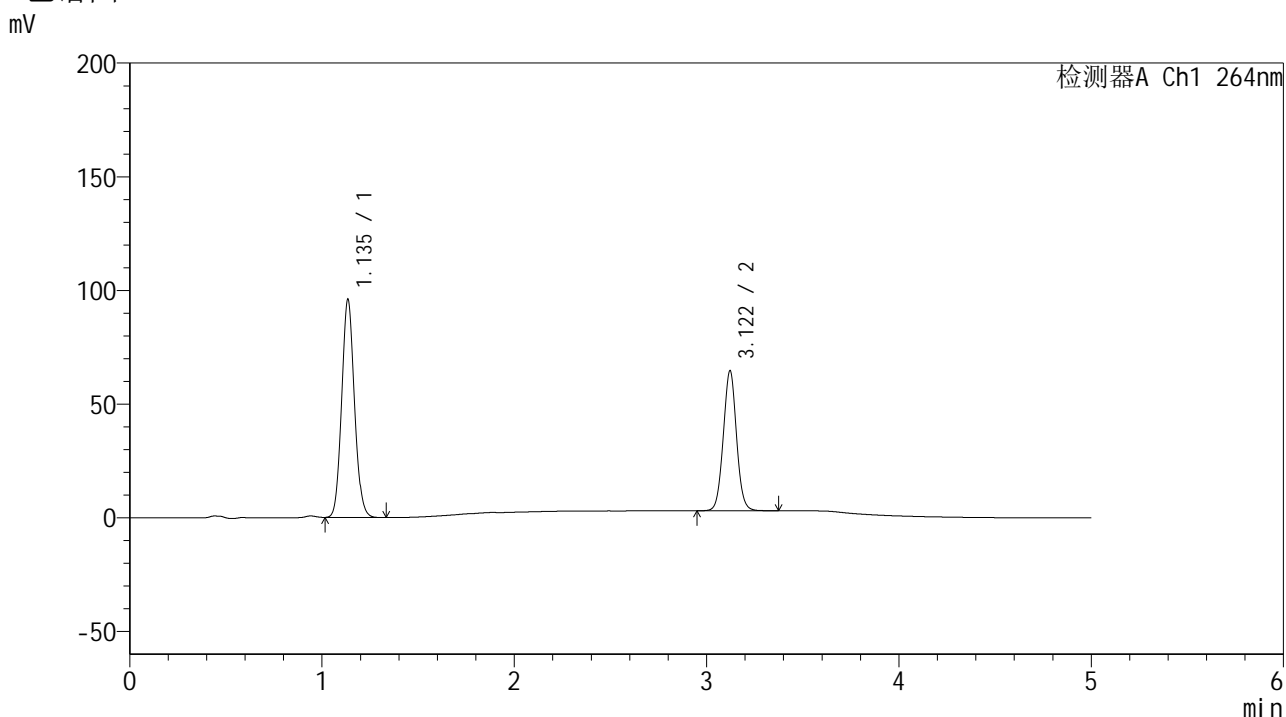

<峰表>

检测器A Ch1 264nm

峰号	保留时间	面积	高度	面积%	理论塔板数(USP)	拖尾因子	分离度(USP)
1	1.135	441638	95406	59.996	1400	1.092	--
2	3.122	294472	61658	40.004	9934	1.034	16.106
总计		736110	157064	100.000			

图112 氢氯噻嗪坎地沙坦酯片溶出曲线测定中间条件6月HPLC图谱
自制品-2024082821批-pH1.2介质-浆法-50转
对照品溶液-2-2

<样品信息>

色谱柱 :XB-C18(50mm*4.6mm,5μm) 流速: 1.5ml/min
 柱温 :35°C 波长: 264nm
 数据文件名: RC\$SMF-4078 - 31-16/10-1641-2 - zzp-2024083021p-zjtj6y-rcqx-1-pH1.2jz-jf50z-rj.lcd
 方法文件名: RC\$SMF-4078 - SMF-4078-rcqx-FX259.lcm
 批处理文件名: RC\$SMF-4078 - 20250408-FX259.lcb
 样品瓶号 : 3-9
 进样体积 : 20 μl 版本号: 6.115
 进样时间 : 2025/04/08 20:44:52 实验者: xiexinhui
 处理时间 (V2) : 2025/04/09 08:38:07 处理者: xiexinhui
 仪器型号: SHIMADZU LC-2050C(FX259)

<色谱图>

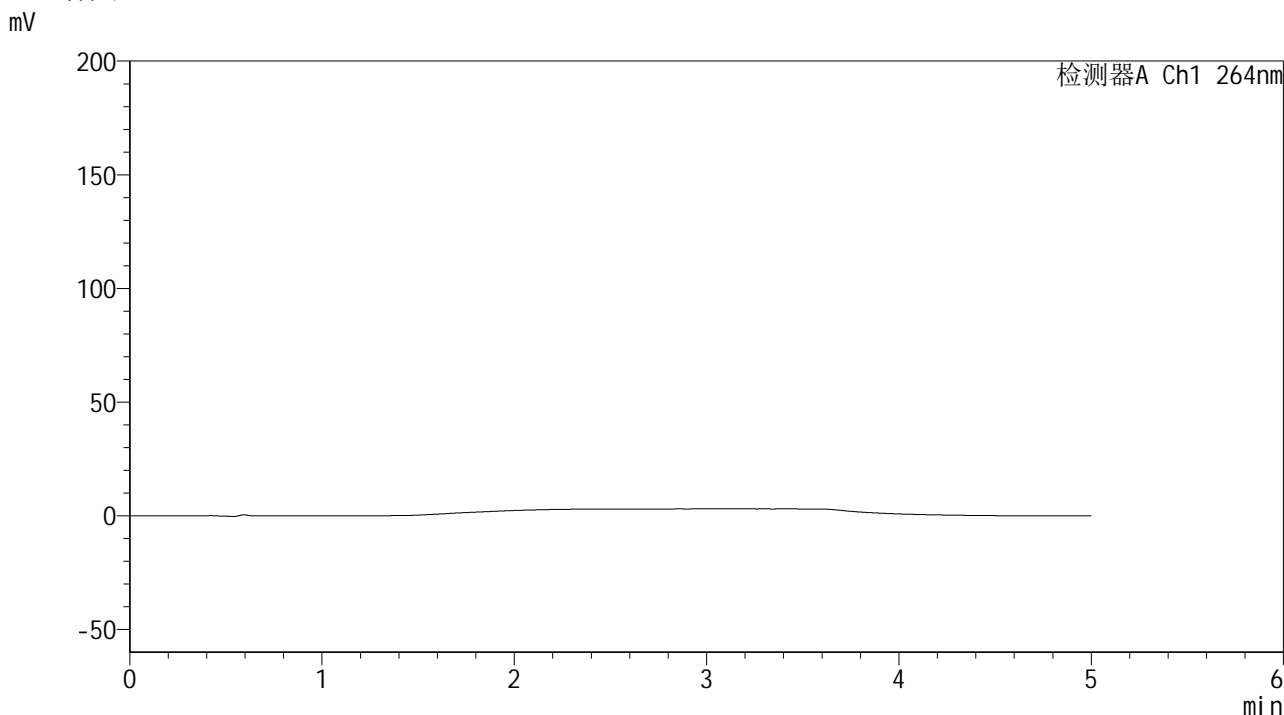

<峰表>

检测器A Ch1 264nm

峰号	保留时间	面积	高度	面积%	理论塔板数(USP)	拖尾因子	分离度(USP)
总计							

图113 氢氯噻嗪坎地沙坦酯片溶出曲线测定中间条件6月HPLC图谱
自制品-2024083021批-pH1.2介质-桨法-50转
溶剂

<样品信息>

色谱柱 :XB-C18(50mm*4.6mm,5μm) 流速: 1.5ml/min
 柱温 :35°C 波长: 264nm
 数据文件名: RC\$SMF-4078 - 31-16/10-1642-2 - zzp-2024083021p-zjtj6y-rcqx-1-pH1.2jz-jf50z-dz1-1.lcd
 方法文件名: RC\$SMF-4078 - SMF-4078-rcqx-FX259.lcm
 批处理文件名: RC\$SMF-4078 - 20250408-FX259.lcb
 样品瓶号 : 3-18
 进样体积 : 20 μl 版本号: 6.115
 进样时间 : 2025/04/08 20:50:15 实验者: xiexinhui
 处理时间 (V2) : 2025/04/09 08:38:09 处理者: xiexinhui
 仪器型号: SHIMADZU LC-2050C(FX259)

<色谱图>

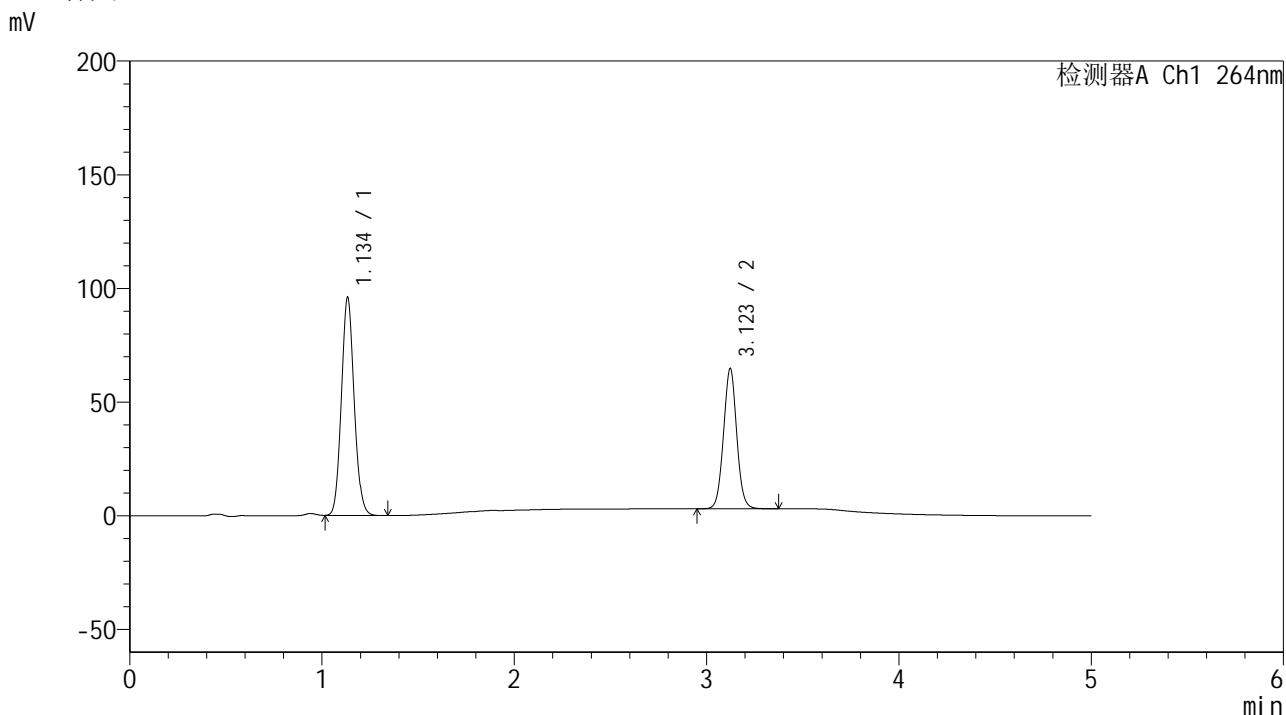

<峰表>

检测器A Ch1 264nm

峰号	保留时间	面积	高度	面积%	理论塔板数(USP)	拖尾因子	分离度(USP)
1	1.134	441874	95132	59.971	1395	1.094	--
2	3.123	294943	61699	40.029	9951	1.035	16.129
总计		736817	156831	100.000			

图114 氢氯噻嗪坎地沙坦酯片溶出曲线测定中间条件6月HPLC图谱
自制品-2024083021批-pH1.2介质-桨法-50转
对照品溶液-1-1

<样品信息>

色谱柱 :XB-C18(50mm*4.6mm,5μm) 流速: 1.5ml/min
 柱温 :35°C 波长: 264nm
 数据文件名: RC\$SMF-4078 - 31-16/10-1643-2 - zzp-2024083021p-zjtj6y-rcqx-1-pH1.2jz-jf50z-dz1-2.lcd
 方法文件名: RC\$SMF-4078 - SMF-4078-rcqx-FX259.lcm
 批处理文件名: RC\$SMF-4078 - 20250408-FX259.lcb
 样品瓶号 : 3-18
 进样体积 : 20 μl 版本号: 6.115
 进样时间 : 2025/04/08 20:55:37 实验者: xiexinhui
 处理时间 (V2) : 2025/04/09 08:38:12 处理者: xiexinhui
 仪器型号: SHIMADZU LC-2050C(FX259)

<色谱图>

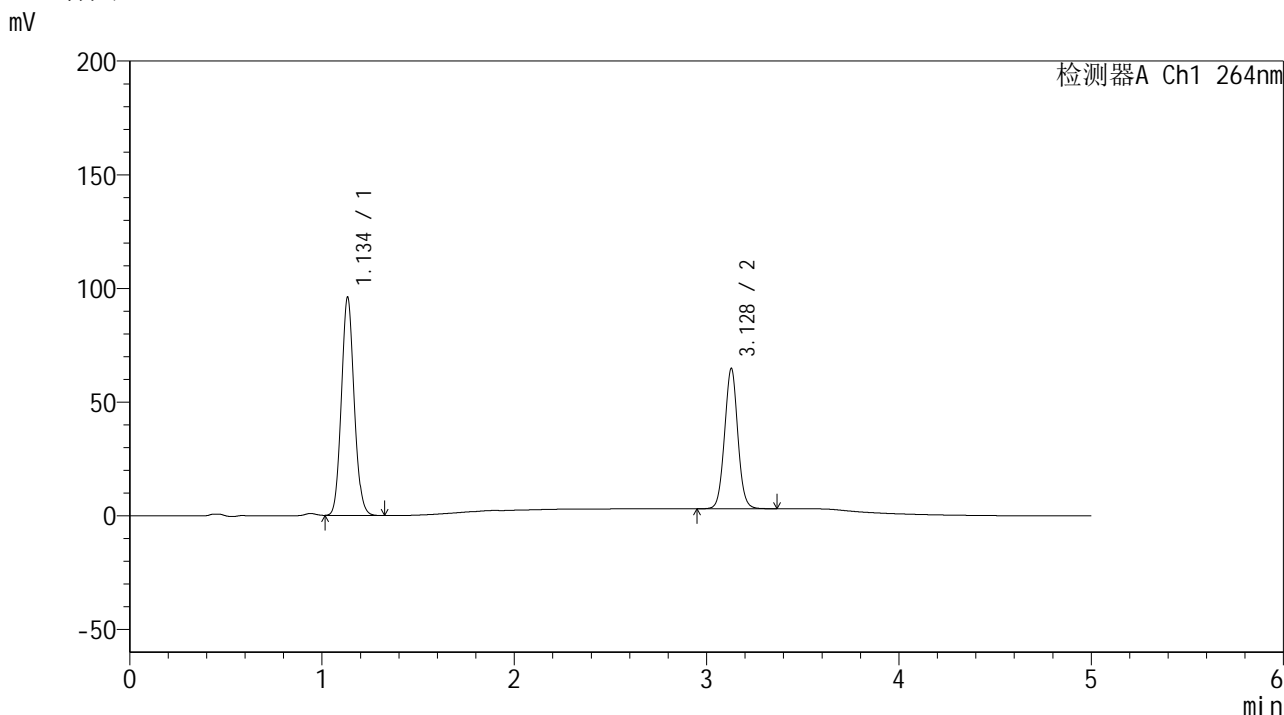

<峰表>

检测器A Ch1 264nm

峰号	保留时间	面积	高度	面积%	理论塔板数(USP)	拖尾因子	分离度(USP)
1	1.134	442078	95238	59.978	1395	1.094	--
2	3.128	294990	61682	40.022	9977	1.033	16.172
总计		737068	156921	100.000			

图115 氢氯噻嗪坎地沙坦酯片溶出曲线测定中间条件6月HPLC图谱
 自制品-2024083021批-pH1.2介质-浆法-50转
 对照品溶液-1-2

<样品信息>

色谱柱 :XB-C18(50mm*4.6mm,5μm) 流速: 1.5ml/min
 柱温 :35°C 波长: 264nm
 数据文件名: RC\$SMF-4078 - 31-16/10-1644-2 - zzp-2024083021p-zjtj6y-rcqx-1-pH1.2jz-jf50z-dz1-3.lcd
 方法文件名: RC\$SMF-4078 - SMF-4078-rcqx-FX259.lcm
 批处理文件名: RC\$SMF-4078 - 20250408-FX259.lcb
 样品瓶号 : 3-18
 进样体积 : 20 μl 版本号: 6.115
 进样时间 : 2025/04/08 21:01:01 实验者: xiexinhui
 处理时间 (V2) : 2025/04/09 08:38:14 处理者: xiexinhui
 仪器型号: SHIMADZU LC-2050C(FX259)

<色谱图>

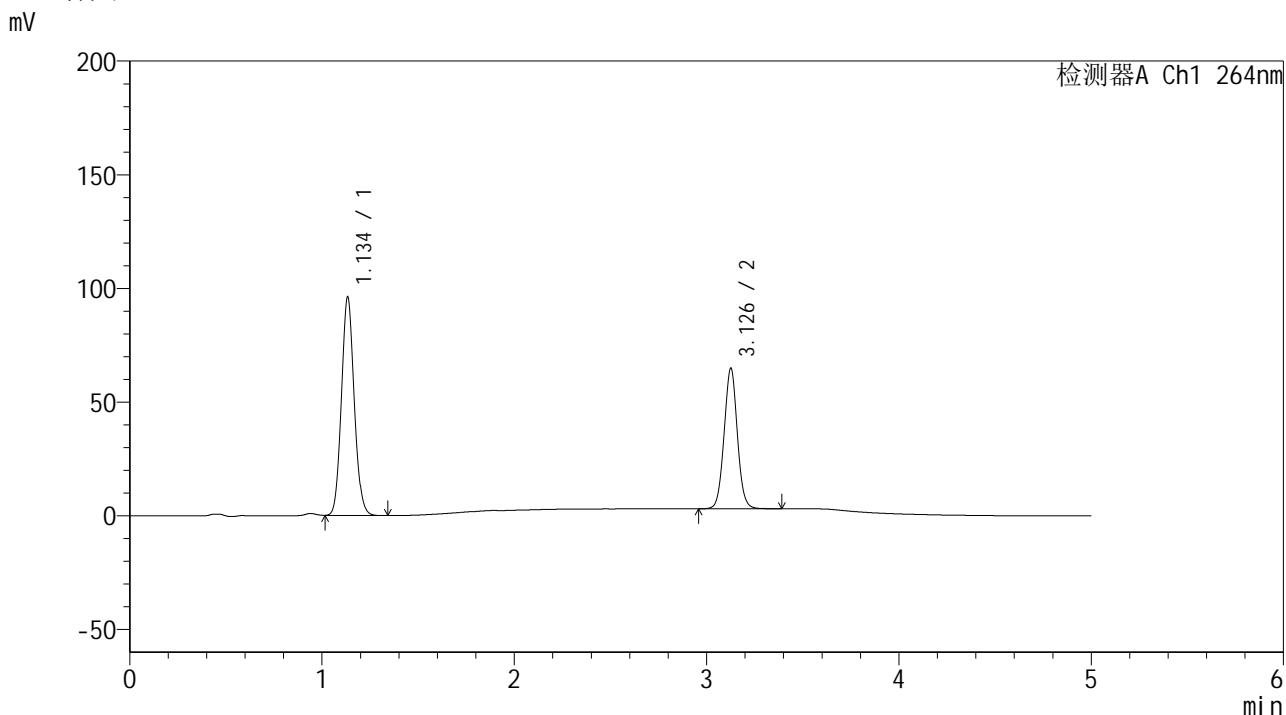

<峰表>

检测器A Ch1 264nm

峰号	保留时间	面积	高度	面积%	理论塔板数(USP)	拖尾因子	分离度(USP)
1	1.134	442310	95176	59.915	1397	1.094	--
2	3.126	295925	61335	40.085	9954	1.033	16.148
总计		738236	156511	100.000			

图116 氢氯噻嗪坎地沙坦酯片溶出曲线测定中间条件6月HPLC图谱
自制品-2024083021批-pH1.2介质-桨法-50转
对照品溶液-1-3

<样品信息>

色谱柱 :XB-C18(50mm*4.6mm,5μm) 流速: 1.5ml/min
 柱温 :35°C 波长: 264nm
 数据文件名: RC\$SMF-4078 - 31-16/10-1645-2 - zzp-2024083021p-zjtj6y-rcqx-1-pH1.2jz-jf50z-dz1-4.lcd
 方法文件名: RC\$SMF-4078 - SMF-4078-rcqx-FX259.lcm
 批处理文件名: RC\$SMF-4078 - 20250408-FX259.lcb
 样品瓶号 : 3-18
 进样体积 : 20 μl 版本号: 6.115
 进样时间 : 2025/04/08 21:06:24 实验者: xiexinhui
 处理时间 (V2) : 2025/04/09 08:38:17 处理者: xiexinhui
 仪器型号: SHIMADZU LC-2050C(FX259)

<色谱图>

mV

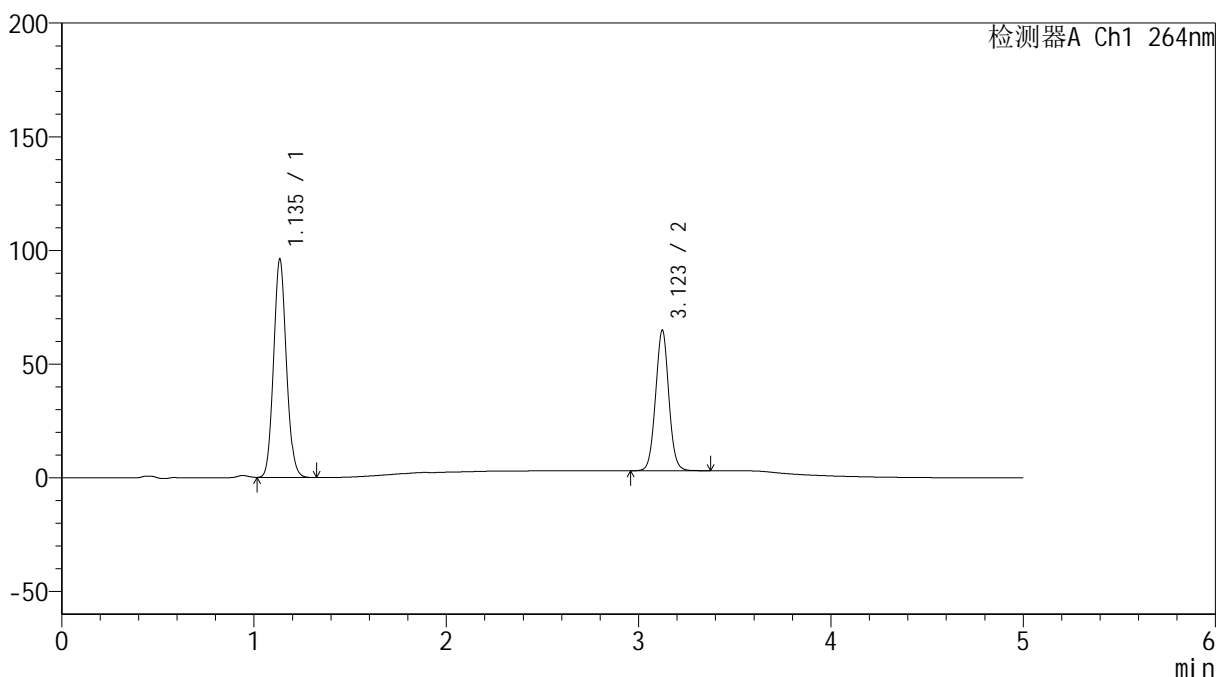

<峰表>

检测器A Ch1 264nm

峰号	保留时间	面积	高度	面积%	理论塔板数(USP)	拖尾因子	分离度(USP)
1	1.135	442576	95379	59.944	1396	1.092	--
2	3.123	295746	61764	40.056	9928	1.034	16.106
总计		738322	157143	100.000			

图117 氢氯噻嗪坎地沙坦酯片溶出曲线测定中间条件6月HPLC图谱
 自制品-2024083021批-pH1.2介质-桨法-50转
 对照品溶液-1-4

<样品信息>

色谱柱 :XB-C18(50mm*4.6mm,5μm) 流速: 1.5ml/min
 柱温 :35°C 波长: 264nm
 数据文件名: RC\$SMF-4078 - 31-16/10-1646-2 - zzp-2024083021p-zjtj6y-rcqx-1-pH1.2jz-jf50z-dz1-5.lcd
 方法文件名: RC\$SMF-4078 - SMF-4078-rcqx-FX259.lcm
 批处理文件名: RC\$SMF-4078 - 20250408-FX259.lcb
 样品瓶号 : 3-18
 进样体积 : 20 μl 版本号: 6.115
 进样时间 : 2025/04/08 21:11:47 实验者: xiexinhui
 处理时间 (V2) : 2025/04/09 08:38:20 处理者: xiexinhui
 仪器型号: SHIMADZU LC-2050C(FX259)

<色谱图>

mV

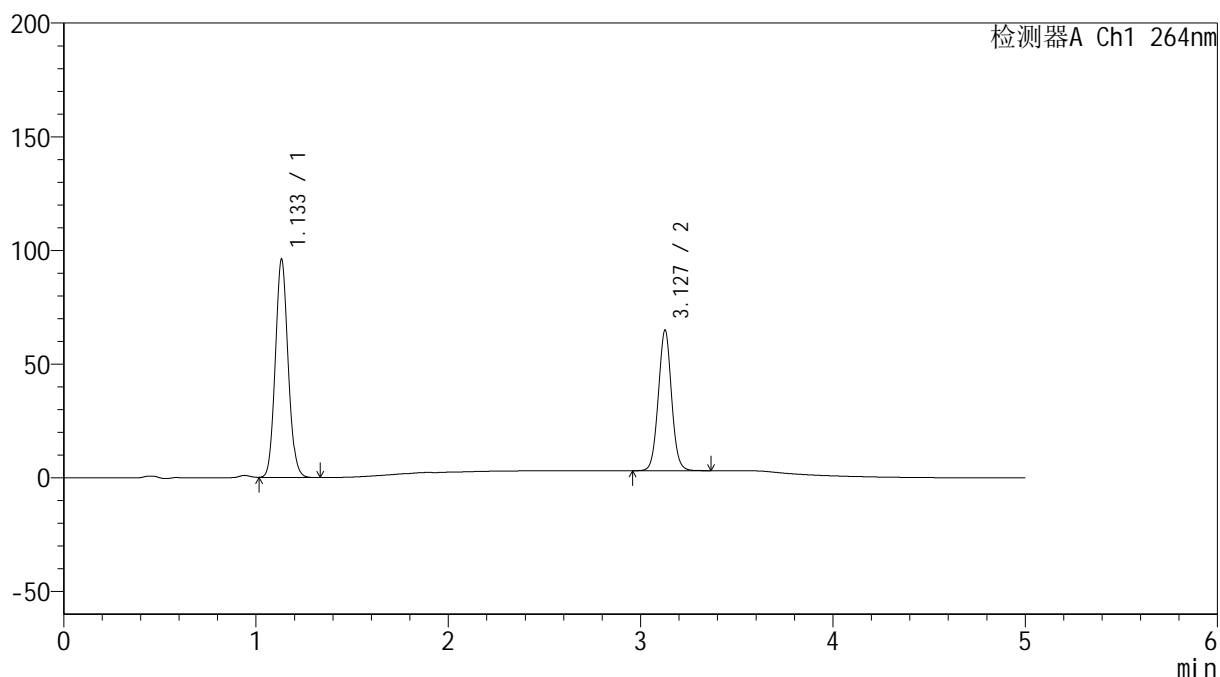

<峰表>

检测器A Ch1 264nm

峰号	保留时间	面积	高度	面积%	理论塔板数(USP)	拖尾因子	分离度(USP)
1	1.133	442337	95293	59.964	1392	1.094	--
2	3.127	295336	61555	40.036	9963	1.033	16.154
总计		737673	156849	100.000			

图118 氢氯噻嗪坎地沙坦酯片溶出曲线测定中间条件6月HPLC图谱
 自制品-2024083021批-pH1.2介质-浆法-50转
 对照品溶液-1-5

<样品信息>

色谱柱 :XB-C18(50mm*4.6mm,5μm) 流速: 1.5ml/min
 柱温 :35°C 波长: 264nm
 数据文件名: RC\$SMF-4078 - 31-16/10-1647-2 - zzp-2024083021p-zjtj6y-rcqx-1-pH1.2jz-jf50z-p1-5min.lcd
 方法文件名: RC\$SMF-4078 - SMF-4078-rcqx-FX259.lcm
 批处理文件名: RC\$SMF-4078 - 20250408-FX259.lcb
 样品瓶号 : 3-1
 进样体积 : 20 μl 版本号: 6.115
 进样时间 : 2025/04/08 21:17:09 实验者: xiexinhui
 处理时间 (V2) : 2025/04/09 08:38:23 处理者: xiexinhui
 仪器型号: SHIMADZU LC-2050C(FX259)

<色谱图>

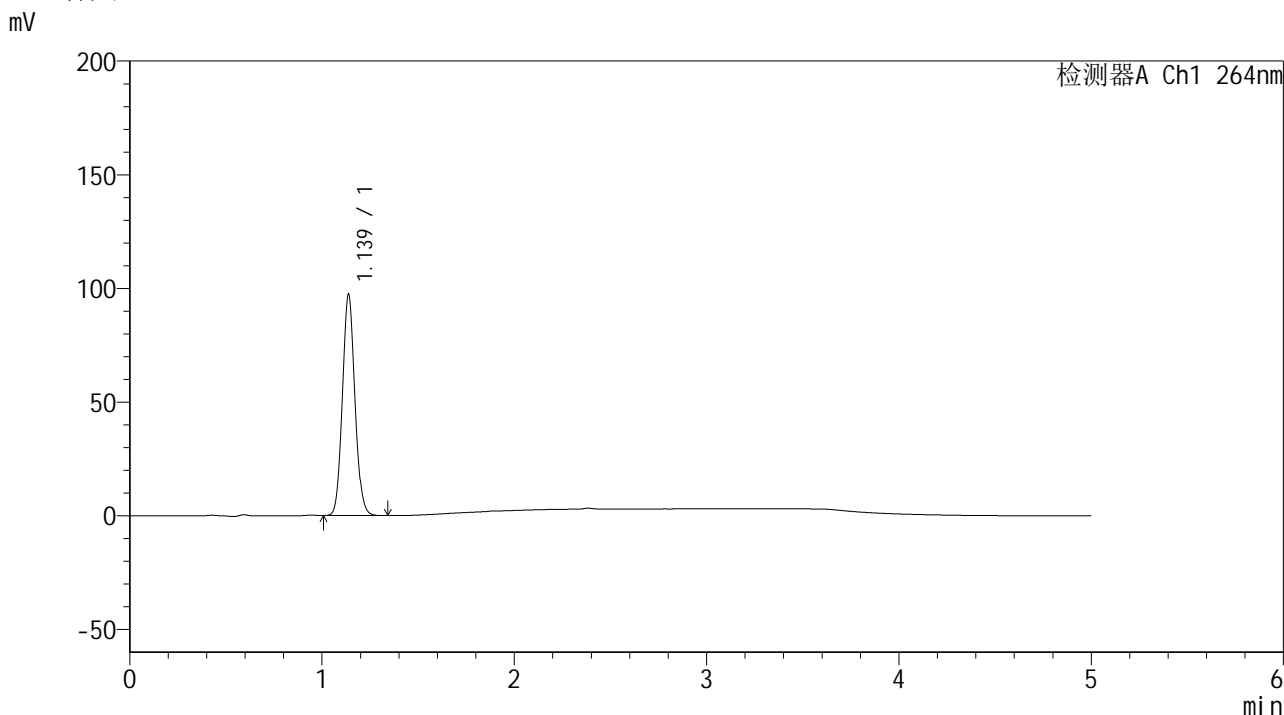

<峰表>

检测器A Ch1 264nm

峰号	保留时间	面积	高度	面积%	理论塔板数(USP)	拖尾因子	分离度(USP)
1	1.139	438455	97310	100.000	1471	1.087	--
总计		438455	97310	100.000			

图119 氢氯噻嗪坎地沙坦酯片溶出曲线测定中间条件6月HPLC图谱
 自制品-2024083021批-pH1.2介质-浆法-50转-5min-片1
 供试品溶液-1

<样品信息>

色谱柱 :XB-C18(50mm*4.6mm,5μm) 流速: 1.5ml/min
 柱温 :35°C 波长: 264nm
 数据文件名: RC\$SMF-4078 - 31-16/10-1648-2 - zzp-2024083021p-zjtj6y-rcqx-1-pH1.2jz-jf50z-p2-5min.lcd
 方法文件名: RC\$SMF-4078 - SMF-4078-rcqx-FX259.lcm
 批处理文件名: RC\$SMF-4078 - 20250408-FX259.lcb
 样品瓶号 : 3-10
 进样体积 : 20 μl 版本号: 6.115
 进样时间 : 2025/04/08 21:22:31 实验者: xiexinhui
 处理时间 (V2) : 2025/04/09 08:38:25 处理者: xiexinhui
 仪器型号: SHIMADZU LC-2050C(FX259)

<色谱图>

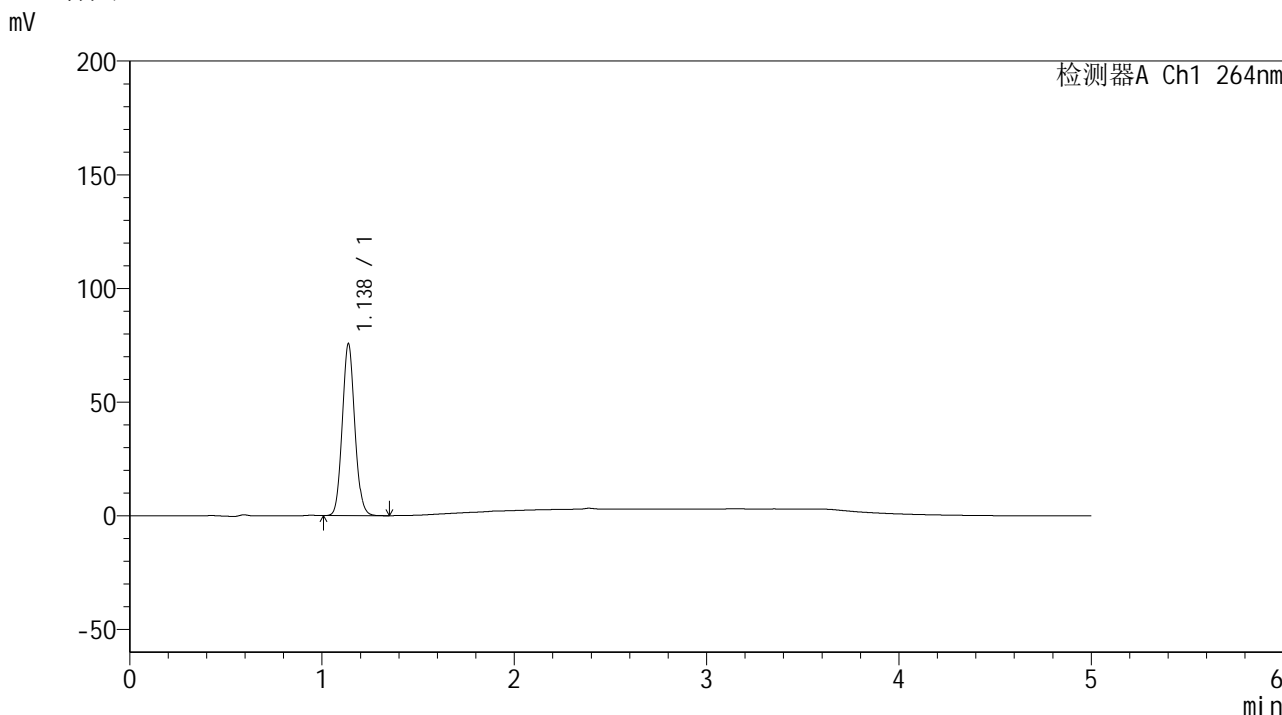

<峰表>

检测器A Ch1 264nm

峰号	保留时间	面积	高度	面积%	理论塔板数(USP)	拖尾因子	分离度(USP)
1	1.138	340580	75647	100.000	1472	1.087	--
总计		340580	75647	100.000			

图120 氢氯噻嗪坎地沙坦酯片溶出曲线测定中间条件6月HPLC图谱
自制品-2024083021批-pH1.2介质-浆法-50转-5min-片2
供试品溶液-1

<样品信息>

色谱柱 :XB-C18(50mm*4.6mm,5μm) 流速: 1.5ml/min
 柱温 :35°C 波长: 264nm
 数据文件名: RC\$SMF-4078 - 31-16/10-1649-2 - zzp-2024083021p-zjtj6y-rcqx-1-pH1.2jz-jf50z-p3-5min.lcd
 方法文件名: RC\$SMF-4078 - SMF-4078-rcqx-FX259.lcm
 批处理文件名: RC\$SMF-4078 - 20250408-FX259.lcb
 样品瓶号 : 3-19
 进样体积 : 20 μl 版本号: 6.115
 进样时间 : 2025/04/08 21:27:54 实验者: xiexinhui
 处理时间 (V2) : 2025/04/09 08:38:28 处理者: xiexinhui
 仪器型号: SHIMADZU LC-2050C(FX259)

<色谱图>

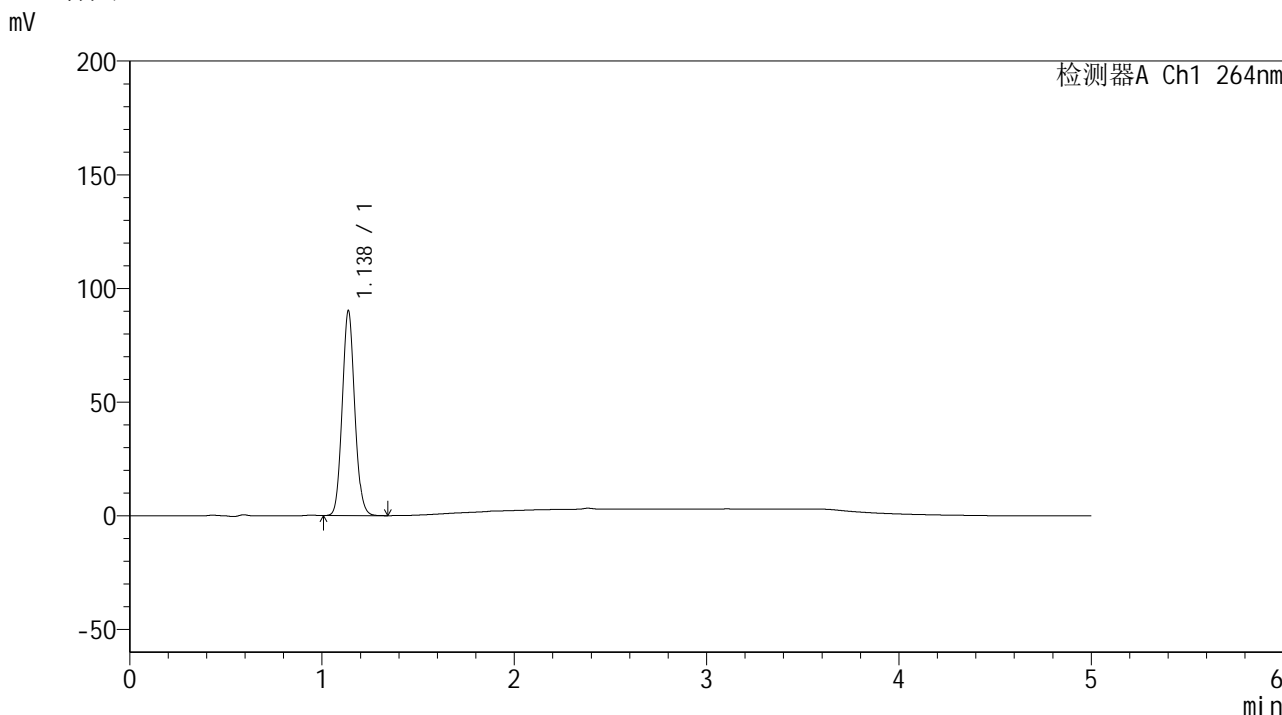

<峰表>

检测器A Ch1 264nm

峰号	保留时间	面积	高度	面积%	理论塔板数(USP)	拖尾因子	分离度(USP)
1	1.138	405982	90155	100.000	1471	1.087	--
总计		405982	90155	100.000			

图121 氢氯噻嗪坎地沙坦酯片溶出曲线测定中间条件6月HPLC图谱
自制品-2024083021批-pH1.2介质-浆法-50转-5min-片3
供试品溶液-1

<样品信息>

色谱柱 :XB-C18(50mm*4.6mm,5μm) 流速: 1.5ml/min
 柱温 :35°C 波长: 264nm
 数据文件名: RC\$SMF-4078 - 31-16/10-1650-2 - zzp-2024083021p-zjtj6y-rcqx-1-pH1.2jz-jf50z-p4-5min.lcd
 方法文件名: RC\$SMF-4078 - SMF-4078-rcqx-FX259.lcm
 批处理文件名: RC\$SMF-4078 - 20250408-FX259.lcb
 样品瓶号 : 3-28
 进样体积 : 20 μl 版本号: 6.115
 进样时间 : 2025/04/08 21:33:17 实验者: xiexinhui
 处理时间 (V2) : 2025/04/09 08:38:31 处理者: xiexinhui
 仪器型号: SHIMADZU LC-2050C(FX259)

<色谱图>

mV

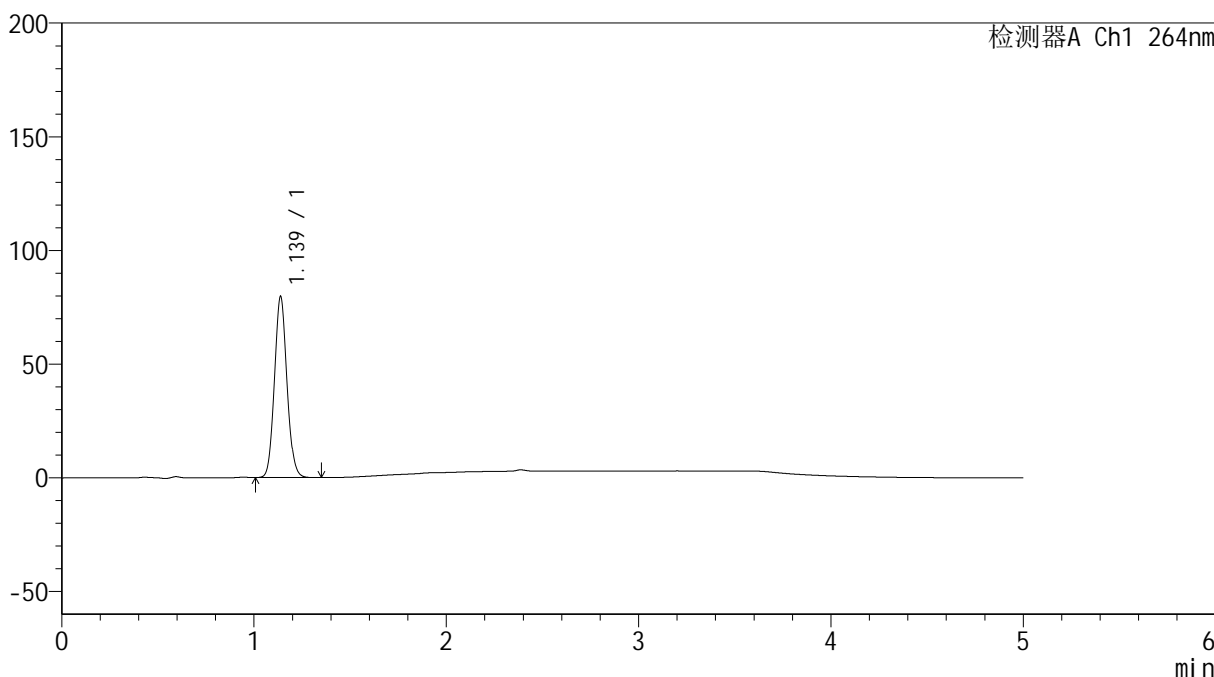

<峰表>

检测器A Ch1 264nm

峰号	保留时间	面积	高度	面积%	理论塔板数(USP)	拖尾因子	分离度(USP)
1	1.139	358720	79664	100.000	1473	1.087	--
总计		358720	79664	100.000			

图122 氢氯噻嗪坎地沙坦酯片溶出曲线测定中间条件6月HPLC图谱
自制品-2024083021批-pH1.2介质-浆法-50转-5min-片4
供试品溶液-1

<样品信息>

色谱柱 :XB-C18(50mm*4.6mm,5μm) 流速: 1.5ml/min
 柱温 :35°C 波长: 264nm
 数据文件名: RC\$SMF-4078 - 31-16/10-1651-2 - zzp-2024083021p-zjtj6y-rcqx-1-pH1.2jz-jf50z-p5-5min.lcd
 方法文件名: RC\$SMF-4078 - SMF-4078-rcqx-FX259.lcm
 批处理文件名: RC\$SMF-4078 - 20250408-FX259.lcb
 样品瓶号 : 3-37
 进样体积 : 20 μl 版本号: 6.115
 进样时间 : 2025/04/08 21:38:39 实验者: xiexinhui
 处理时间 (V2) : 2025/04/09 08:38:33 处理者: xiexinhui
 仪器型号: SHIMADZU LC-2050C(FX259)

<色谱图>

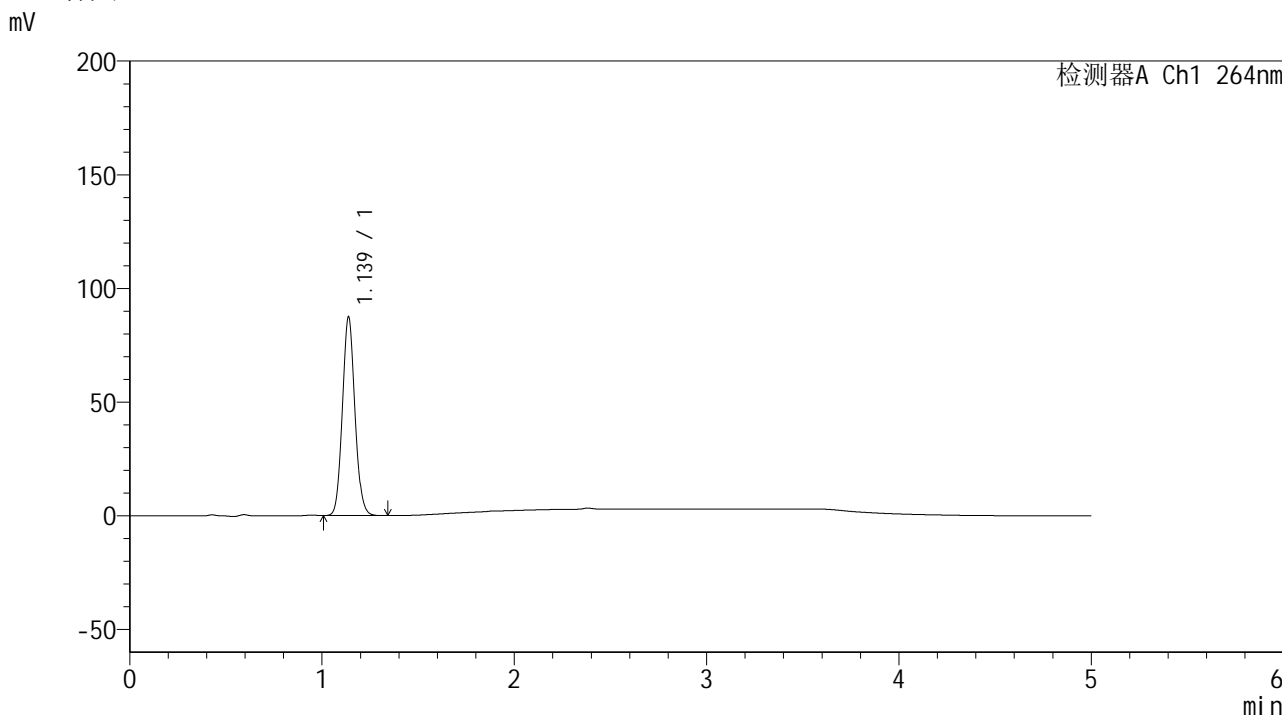

<峰表>

检测器A Ch1 264nm

峰号	保留时间	面积	高度	面积%	理论塔板数(USP)	拖尾因子	分离度(USP)
1	1.139	394019	87471	100.000	1472	1.087	--
总计		394019	87471	100.000			

图123 氢氯噻嗪坎地沙坦酯片溶出曲线测定中间条件6月HPLC图谱
自制品-2024083021批-pH1.2介质-浆法-50转-5min-片5
供试品溶液-1

<样品信息>

色谱柱 :XB-C18(50mm*4.6mm,5μm) 流速: 1.5ml/min
 柱温 :35°C 波长: 264nm
 数据文件名: RC\$SMF-4078 - 31-16/10-1652-2 - zzp-2024083021p-zjtj6y-rcqx-1-pH1.2jz-jf50z-p6-5min.lcd
 方法文件名: RC\$SMF-4078 - SMF-4078-rcqx-FX259.lcm
 批处理文件名: RC\$SMF-4078 - 20250408-FX259.lcb
 样品瓶号 : 3-46
 进样体积 : 20 μl 版本号: 6.115
 进样时间 : 2025/04/08 21:44:02 实验者: xiexinhui
 处理时间 (V2) : 2025/04/09 08:38:36 处理者: xiexinhui
 仪器型号: SHIMADZU LC-2050C(FX259)

<色谱图>

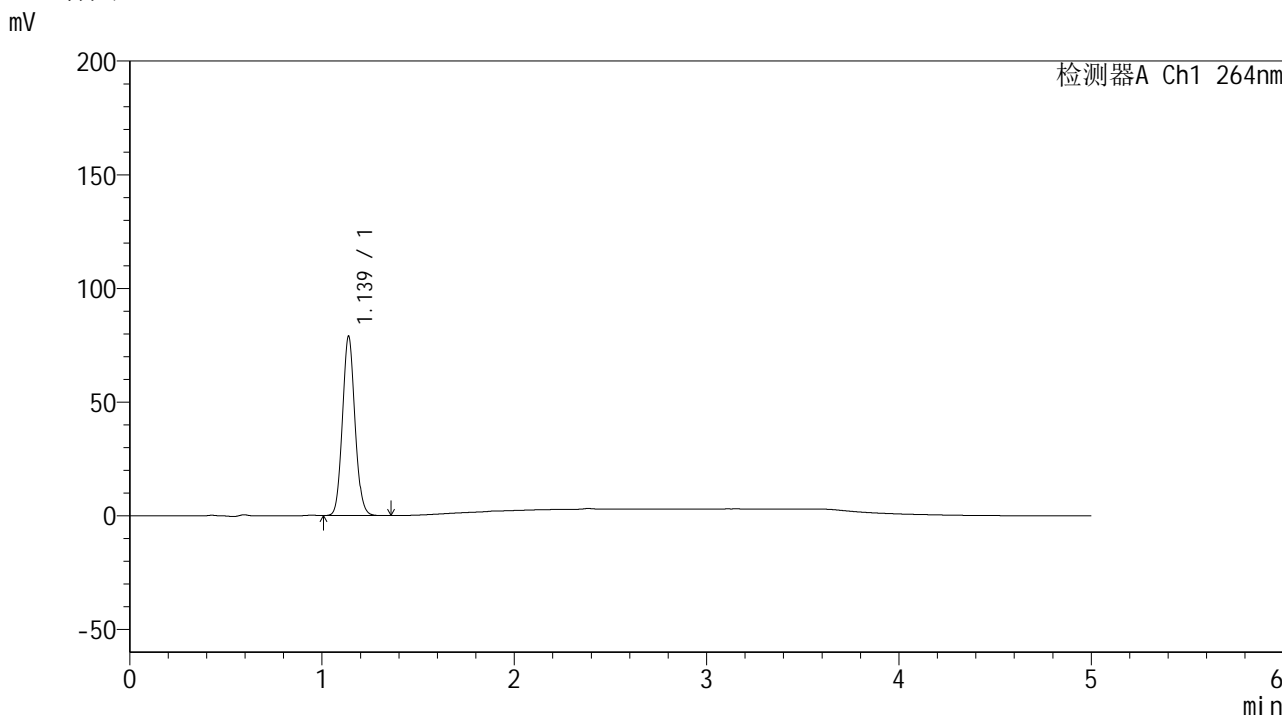

<峰表>

检测器A Ch1 264nm

峰号	保留时间	面积	高度	面积%	理论塔板数(USP)	拖尾因子	分离度(USP)
1	1.139	355607	78916	100.000	1473	1.087	--
总计		355607	78916	100.000			

图124 氢氯噻嗪坎地沙坦酯片溶出曲线测定中间条件6月HPLC图谱
自制品-2024083021批-pH1.2介质-浆法-50转-5min-片6
供试品溶液-1

<样品信息>

色谱柱 :XB-C18(50mm*4.6mm,5μm) 流速: 1.5ml/min
 柱温 :35°C 波长: 264nm
 数据文件名: RC\$SMF-4078 - 31-16/10-1653-2 - zzp-2024083021p-zjtj6y-rcqx-1-pH1.2jz-jf50z-p1-10min.lcd
 方法文件名: RC\$SMF-4078 - SMF-4078-rcqx-FX259.lcm
 批处理文件名: RC\$SMF-4078 - 20250408-FX259.lcb
 样品瓶号 : 3-2
 进样体积 : 20 μl 版本号: 6.115
 进样时间 : 2025/04/08 21:49:24 实验者: xiexinhui
 处理时间 (V2) : 2025/04/09 08:38:39 处理者: xiexinhui
 仪器型号: SHIMADZU LC-2050C(FX259)

<色谱图>

mV

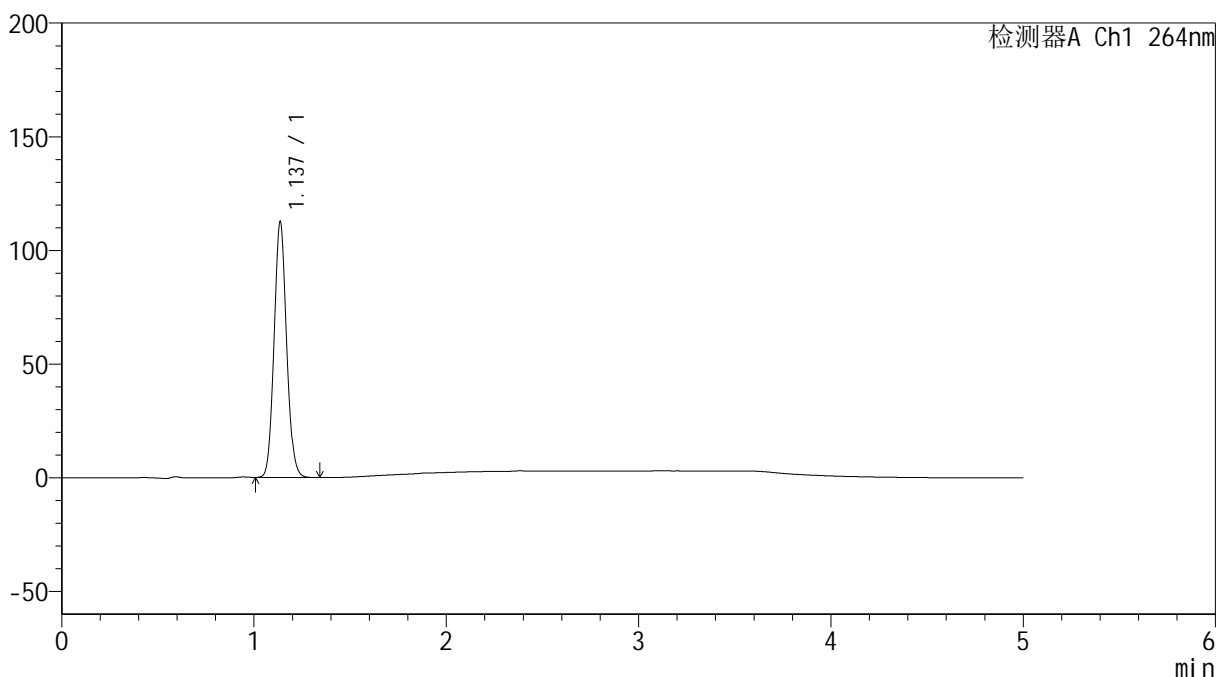

<峰表>

检测器A Ch1 264nm

峰号	保留时间	面积	高度	面积%	理论塔板数(USP)	拖尾因子	分离度(USP)
1	1.137	506925	112409	100.000	1467	1.086	--
总计		506925	112409	100.000			

图125 氢氯噻嗪坎地沙坦酯片溶出曲线测定中间条件6月HPLC图谱
 自制品-2024083021批-pH1.2介质-浆法-50转-10min-片1
 供试品溶液-1

<样品信息>

色谱柱 :XB-C18(50mm*4.6mm,5μm) 流速: 1.5ml/min
 柱温 :35°C 波长: 264nm
 数据文件名: RC\$SMF-4078 - 31-16/10-1654-2 - zzp-2024083021p-zjtj6y-rcqx-1-pH1.2jz-jf50z-p2-10min.lcd
 方法文件名: RC\$SMF-4078 - SMF-4078-rcqx-FX259.lcm
 批处理文件名: RC\$SMF-4078 - 20250408-FX259.lcb
 样品瓶号 : 3-11
 进样体积 : 20 μl 版本号: 6.115
 进样时间 : 2025/04/08 21:54:47 实验者: xiexinhui
 处理时间 (V2) : 2025/04/09 08:38:41 处理者: xiexinhui
 仪器型号: SHIMADZU LC-2050C(FX259)

<色谱图>

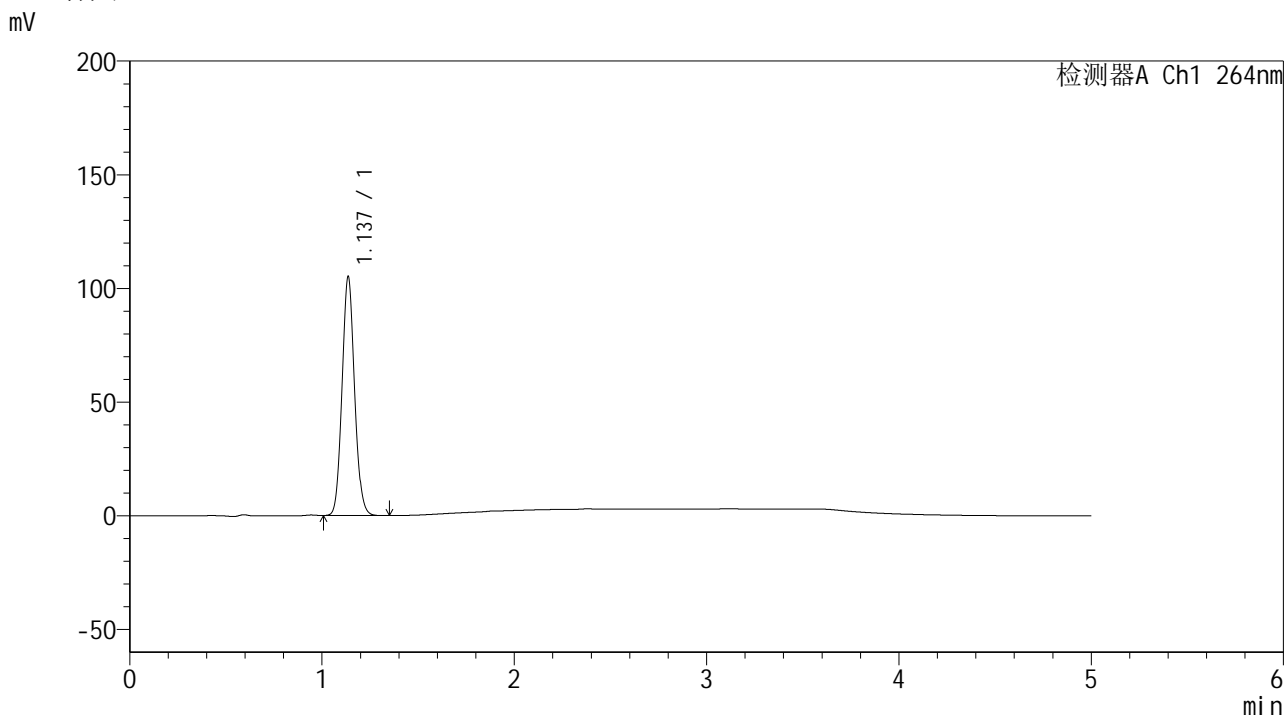

<峰表>

检测器A Ch1 264nm

峰号	保留时间	面积	高度	面积%	理论塔板数(USP)	拖尾因子	分离度(USP)
1	1.137	473081	104974	100.000	1469	1.086	--
总计		473081	104974	100.000			

图126 氢氯噻嗪坎地沙坦酯片溶出曲线测定中间条件6月HPLC图谱
自制品-2024083021批-pH1.2介质-浆法-50转-10min-片2
供试品溶液-1

<样品信息>

色谱柱 :XB-C18(50mm*4.6mm,5μm) 流速: 1.5ml/min
 柱温 :35°C 波长: 264nm
 数据文件名: RC\$SMF-4078 - 31-16/10-1655-2 - zzp-2024083021p-zjtj6y-rcqx-1-pH1.2jz-jf50z-p3-10min.lcd
 方法文件名: RC\$SMF-4078 - SMF-4078-rcqx-FX259.lcm
 批处理文件名: RC\$SMF-4078 - 20250408-FX259.lcb
 样品瓶号 : 3-20
 进样体积 : 20 μl 版本号: 6.115
 进样时间 : 2025/04/08 22:00:08 实验者: xiexinhui
 处理时间 (V2) : 2025/04/09 08:38:44 处理者: xiexinhui
 仪器型号: SHIMADZU LC-2050C(FX259)

<色谱图>

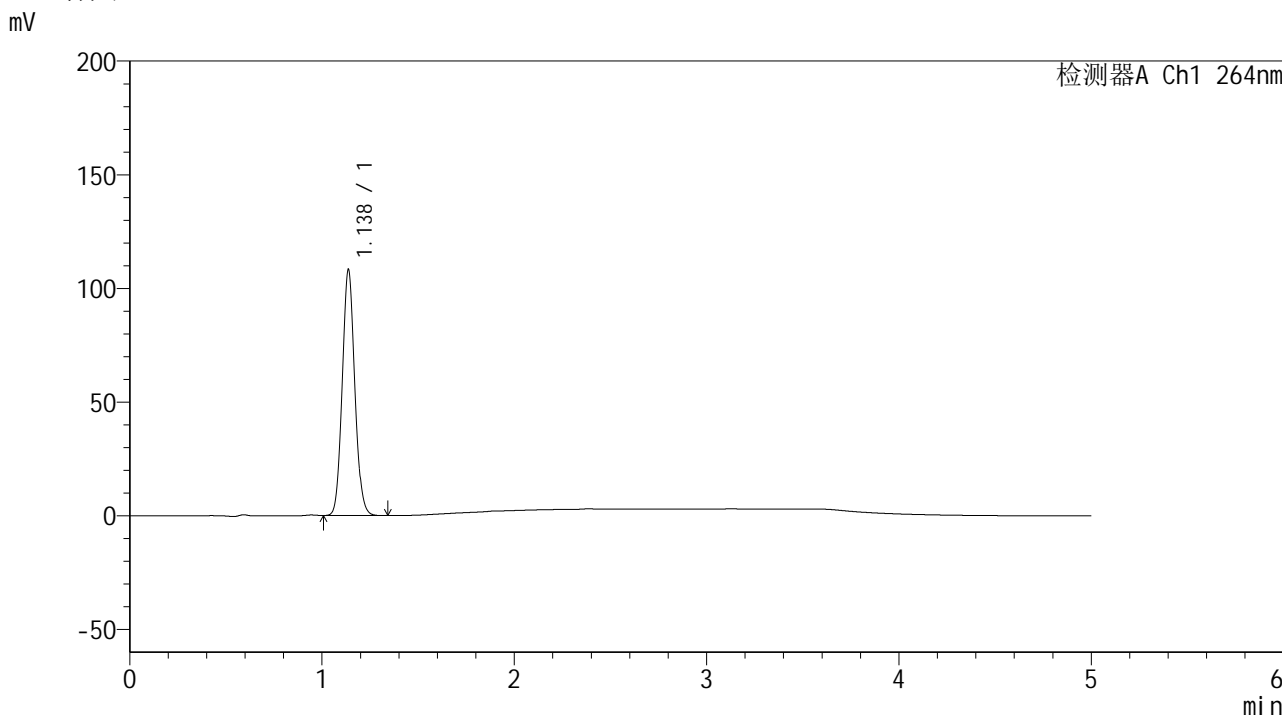

<峰表>

检测器A Ch1 264nm

峰号	保留时间	面积	高度	面积%	理论塔板数(USP)	拖尾因子	分离度(USP)
1	1.138	488225	108194	100.000	1465	1.087	--
总计		488225	108194	100.000			

图127 氢氯噻嗪坎地沙坦酯片溶出曲线测定中间条件6月HPLC图谱
自制品-2024083021批-pH1.2介质-浆法-50转-10min-片3
供试品溶液-1

<样品信息>

色谱柱 :XB-C18(50mm*4.6mm,5μm) 流速: 1.5ml/min
 柱温 :35°C 波长: 264nm
 数据文件名: RC\$SMF-4078 - 31-16/10-1656-2 - zzp-2024083021p-zjtj6y-rcqx-1-pH1.2jz-jf50z-p4-10min.lcd
 方法文件名: RC\$SMF-4078 - SMF-4078-rcqx-FX259.lcm
 批处理文件名: RC\$SMF-4078 - 20250408-FX259.lcb
 样品瓶号 : 3-29
 进样体积 : 20 μl 版本号: 6.115
 进样时间 : 2025/04/08 22:05:32 实验者: xiexinhui
 处理时间 (V2) : 2025/04/09 08:38:46 处理者: xiexinhui
 仪器型号: SHIMADZU LC-2050C(FX259)

<色谱图>

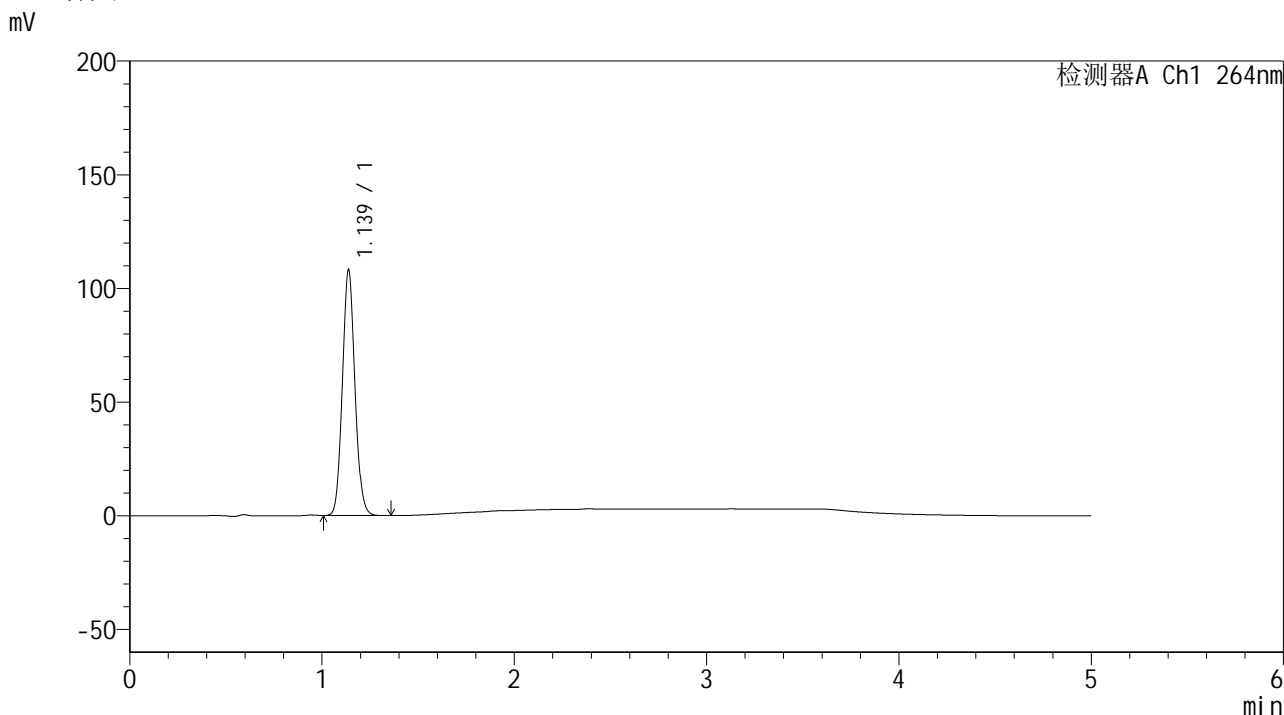

<峰表>

检测器A Ch1 264nm

峰号	保留时间	面积	高度	面积%	理论塔板数(USP)	拖尾因子	分离度(USP)
1	1.139	487791	108104	100.000	1466	1.087	--
总计		487791	108104	100.000			

图128 氢氯噻嗪坎地沙坦酯片溶出曲线测定中间条件6月HPLC图谱
自制品-2024083021批-pH1.2介质-浆法-50转-10min-片4
供试品溶液-1

<样品信息>

色谱柱 :XB-C18(50mm*4.6mm,5μm) 流速: 1.5ml/min
 柱温 :35°C 波长: 264nm
 数据文件名: RC\$SMF-4078 - 31-16/10-1657-2 - zzp-2024083021p-zjtj6y-rcqx-1-pH1.2jz-jf50z-p5-10min.lcd
 方法文件名: RC\$SMF-4078 - SMF-4078-rcqx-FX259.lcm
 批处理文件名: RC\$SMF-4078 - 20250408-FX259.lcb
 样品瓶号 : 3-38
 进样体积 : 20 μl 版本号: 6.115
 进样时间 : 2025/04/08 22:10:53 实验者: xiexinhui
 处理时间 (V2) : 2025/04/09 08:38:49 处理者: xiexinhui
 仪器型号: SHIMADZU LC-2050C(FX259)

<色谱图>

mV

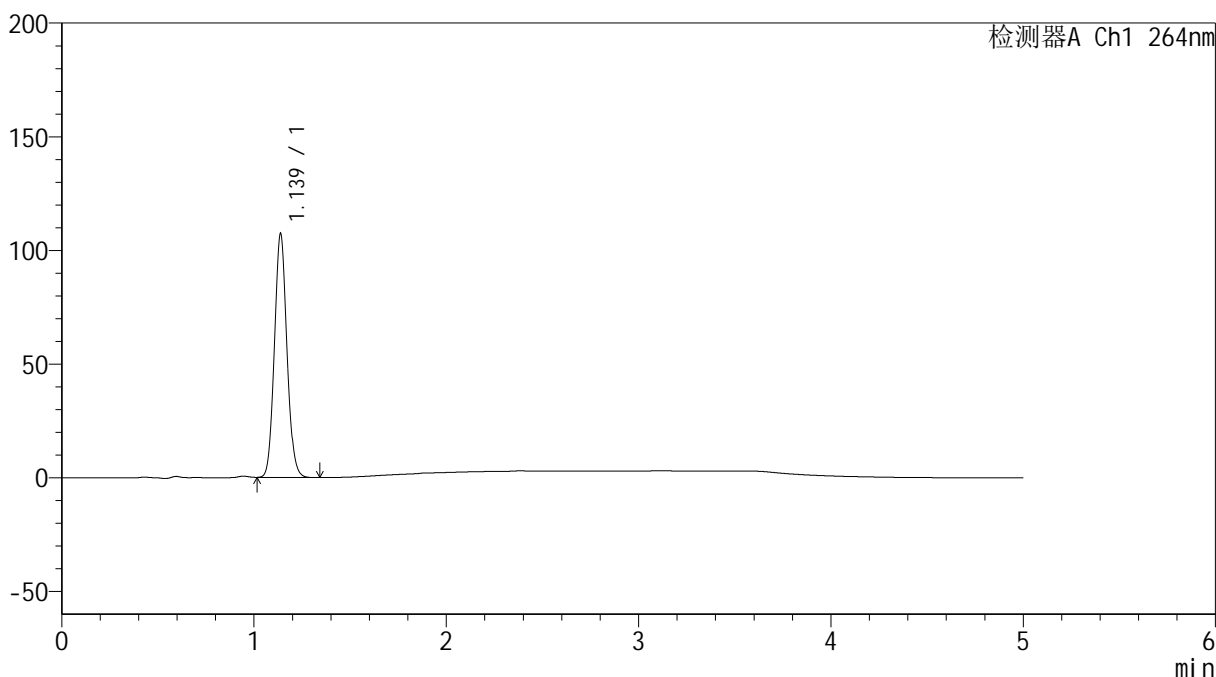

<峰表>

检测器A Ch1 264nm

峰号	保留时间	面积	高度	面积%	理论塔板数(USP)	拖尾因子	分离度(USP)
1	1.139	483265	107230	100.000	1468	1.087	--
总计		483265	107230	100.000			

图129 氢氯噻嗪坎地沙坦酯片溶出曲线测定中间条件6月HPLC图谱
 自制品-2024083021批-pH1.2介质-浆法-50转-10min-片5
 供试品溶液-1

<样品信息>

色谱柱 :XB-C18(50mm*4.6mm,5μm) 流速: 1.5ml/min
 柱温 :35°C 波长: 264nm
 数据文件名: RC\$SMF-4078 - 31-16/10-1658-2 - zzp-2024083021p-zjtj6y-rcqx-1-pH1.2jz-jf50z-p6-10min.lcd
 方法文件名: RC\$SMF-4078 - SMF-4078-rcqx-FX259.lcm
 批处理文件名: RC\$SMF-4078 - 20250408-FX259.lcb
 样品瓶号 : 3-47
 进样体积 : 20 μl 版本号: 6.115
 进样时间 : 2025/04/08 22:16:16 实验者: xiexinhui
 处理时间 (V2) : 2025/04/09 08:38:52 处理者: xiexinhui
 仪器型号: SHIMADZU LC-2050C(FX259)

<色谱图>

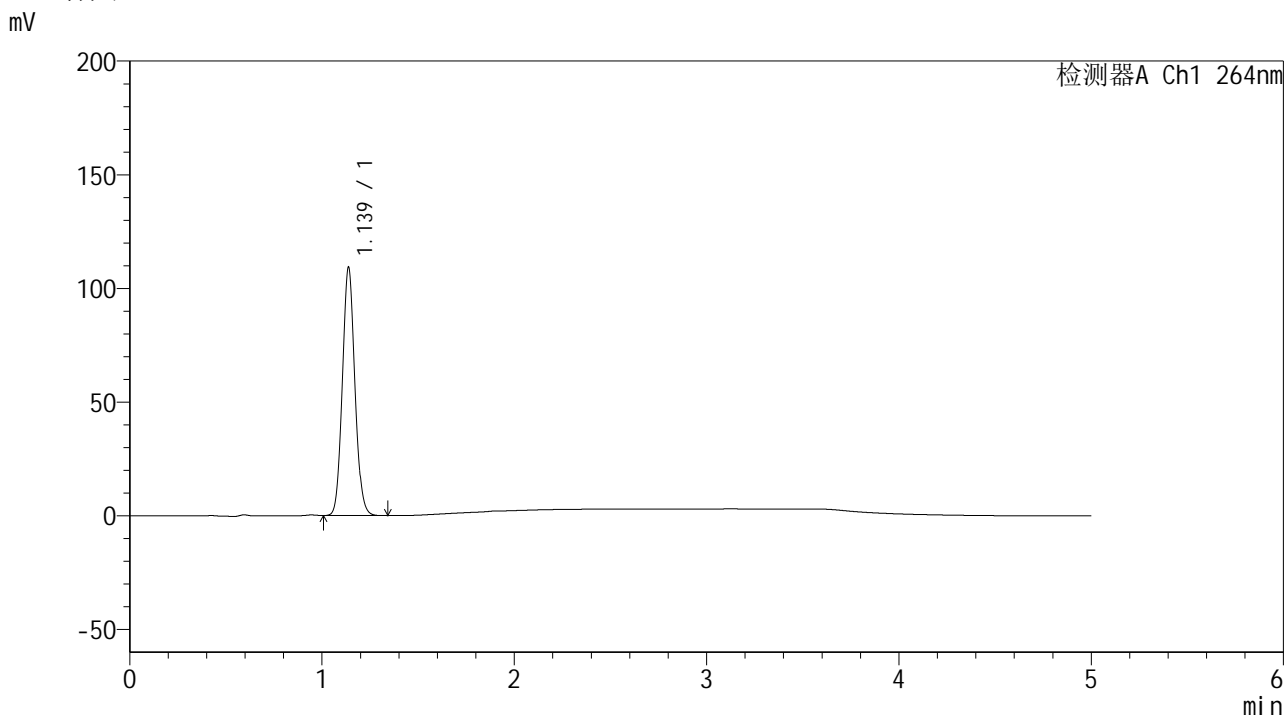

<峰表>

检测器A Ch1 264nm

峰号	保留时间	面积	高度	面积%	理论塔板数(USP)	拖尾因子	分离度(USP)
1	1.139	492424	109227	100.000	1468	1.086	--
总计		492424	109227	100.000			

图130 氢氯噻嗪坎地沙坦酯片溶出曲线测定中间条件6月HPLC图谱
自制品-2024083021批-pH1.2介质-浆法-50转-10min-片6
供试品溶液-1

<样品信息>

色谱柱 :XB-C18(50mm*4.6mm,5μm) 流速: 1.5ml/min
 柱温 :35°C 波长: 264nm
 数据文件名: RC\$SMF-4078 - 31-16/10-1659-2 - zzp-2024083021p-zjtj6y-rcqx-1-pH1.2jz-jf50z-p1-15min.lcd
 方法文件名: RC\$SMF-4078 - SMF-4078-rcqx-FX259.lcm
 批处理文件名: RC\$SMF-4078 - 20250408-FX259.lcb
 样品瓶号 : 3-3
 进样体积 : 20 μl 版本号: 6.115
 进样时间 : 2025/04/08 22:21:40 实验者: xiexinhui
 处理时间 (V2) : 2025/04/09 08:38:55 处理者: xiexinhui
 仪器型号: SHIMADZU LC-2050C(FX259)

<色谱图>

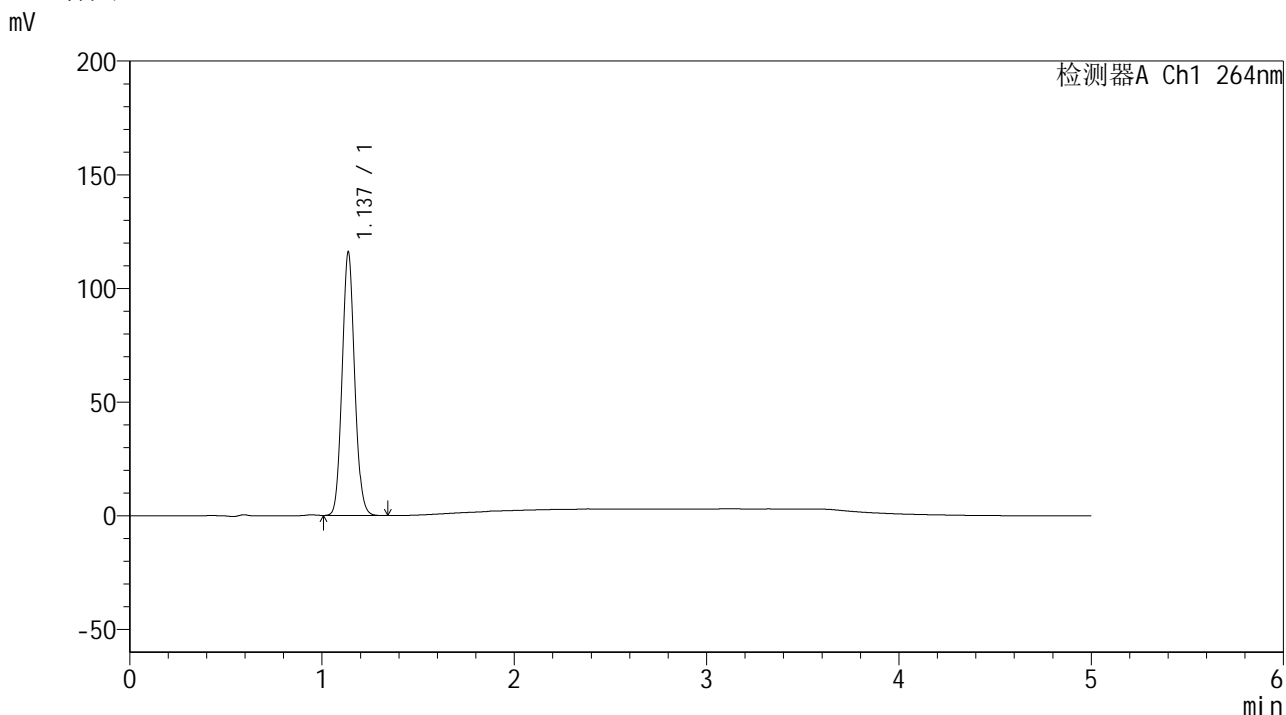

<峰表>

检测器A Ch1 264nm

峰号	保留时间	面积	高度	面积%	理论塔板数(USP)	拖尾因子	分离度(USP)
1	1.137	522970	115858	100.000	1464	1.086	--
总计		522970	115858	100.000			

图131 氢氯噻嗪坎地沙坦酯片溶出曲线测定中间条件6月HPLC图谱
 自制品-2024083021批-pH1.2介质-浆法-50转-15min-片1
 供试品溶液-1

<样品信息>

色谱柱 :XB-C18(50mm*4.6mm,5μm) 流速: 1.5ml/min
 柱温 :35°C 波长: 264nm
 数据文件名: RC\$SMF-4078 - 31-16/10-1660-2 - zzp-2024083021p-zjtj6y-rcqx-1-pH1.2jz-jf50z-p2-15min.lcd
 方法文件名: RC\$SMF-4078 - SMF-4078-rcqx-FX259.lcm
 批处理文件名: RC\$SMF-4078 - 20250408-FX259.lcb
 样品瓶号 : 3-12
 进样体积 : 20 μl 版本号: 6.115
 进样时间 : 2025/04/08 22:27:02 实验者: xiexinhui
 处理时间 (V2) : 2025/04/09 08:38:57 处理者: xiexinhui
 仪器型号: SHIMADZU LC-2050C(FX259)

<色谱图>

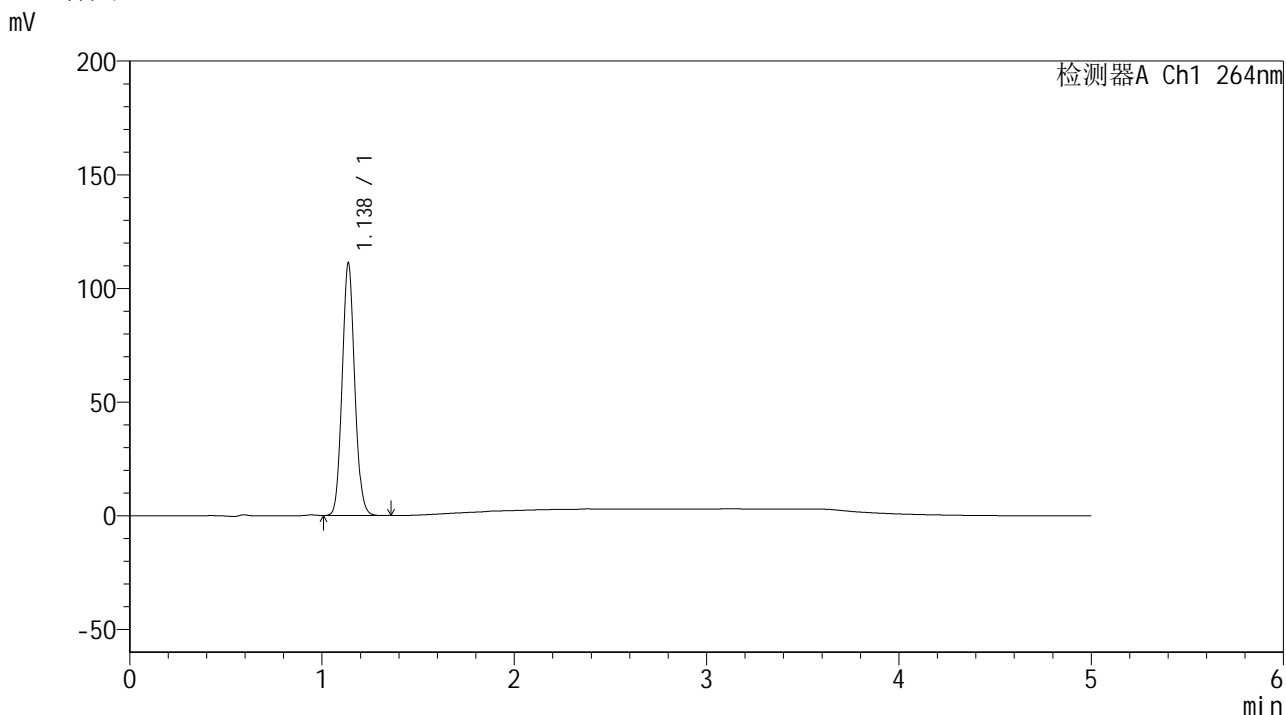

<峰表>

检测器A Ch1 264nm

峰号	保留时间	面积	高度	面积%	理论塔板数(USP)	拖尾因子	分离度(USP)
1	1.138	501439	111095	100.000	1464	1.086	--
总计		501439	111095	100.000			

图132 氢氯噻嗪坎地沙坦酯片溶出曲线测定中间条件6月HPLC图谱
自制品-2024083021批-pH1.2介质-浆法-50转-15min-片2
供试品溶液-1

<样品信息>

色谱柱 :XB-C18(50mm*4.6mm,5μm) 流速: 1.5ml/min
 柱温 :35°C 波长: 264nm
 数据文件名: RC\$SMF-4078 - 31-16/10-1661-2 - zzp-2024083021p-zjtj6y-rcqx-1-pH1.2jz-jf50z-p3-15min.lcd
 方法文件名: RC\$SMF-4078 - SMF-4078-rcqx-FX259.lcm
 批处理文件名: RC\$SMF-4078 - 20250408-FX259.lcb
 样品瓶号 : 3-21
 进样体积 : 20 μl 版本号: 6.115
 进样时间 : 2025/04/08 22:32:25 实验者: xiexinhui
 处理时间 (V2) : 2025/04/09 08:39:00 处理者: xiexinhui
 仪器型号: SHIMADZU LC-2050C(FX259)

<色谱图>

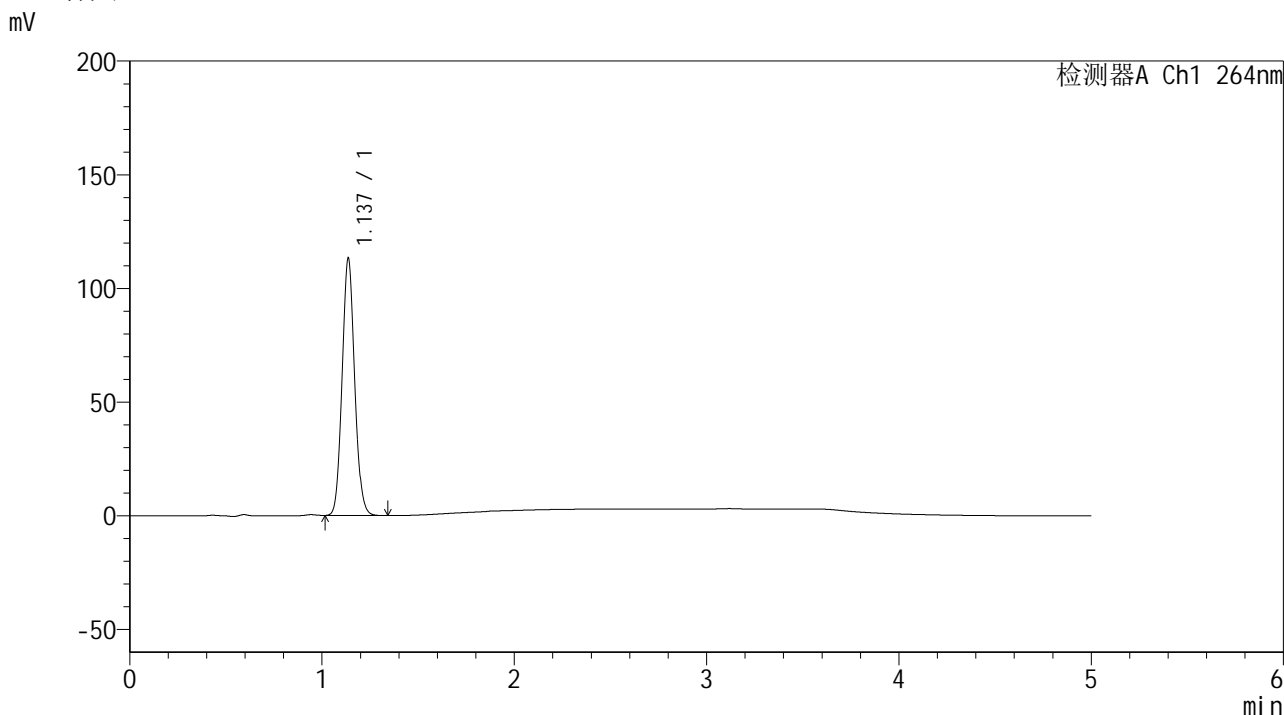

<峰表>

检测器A Ch1 264nm

峰号	保留时间	面积	高度	面积%	理论塔板数(USP)	拖尾因子	分离度(USP)
1	1.137	510764	113102	100.000	1463	1.087	--
总计		510764	113102	100.000			

图133 氢氯噻嗪坎地沙坦酯片溶出曲线测定中间条件6月HPLC图谱
自制品-2024083021批-pH1.2介质-浆法-50转-15min-片3
供试品溶液-1

<样品信息>

色谱柱 :XB-C18(50mm*4.6mm,5μm) 流速: 1.5ml/min
 柱温 :35°C 波长: 264nm
 数据文件名: RC\$SMF-4078 - 31-16/10-1662-2 - zzp-2024083021p-zjtj6y-rcqx-1-pH1.2jz-jf50z-p4-15min.lcd
 方法文件名: RC\$SMF-4078 - SMF-4078-rcqx-FX259.lcm
 批处理文件名: RC\$SMF-4078 - 20250408-FX259.lcb
 样品瓶号 : 3-30
 进样体积 : 20 μl 版本号: 6.115
 进样时间 : 2025/04/08 22:37:48 实验者: xiexinhui
 处理时间 (V2) : 2025/04/09 08:39:03 处理者: xiexinhui
 仪器型号: SHIMADZU LC-2050C(FX259)

<色谱图>

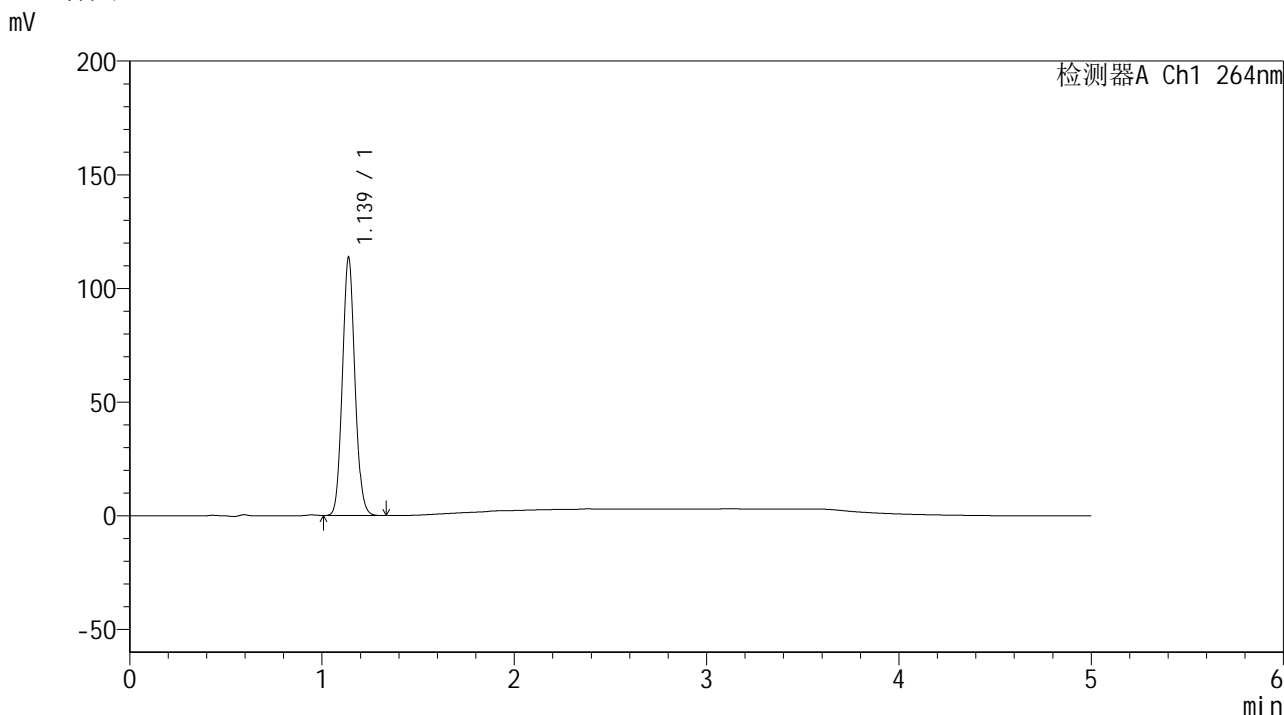

<峰表>

检测器A Ch1 264nm

峰号	保留时间	面积	高度	面积%	理论塔板数(USP)	拖尾因子	分离度(USP)
1	1.139	512489	113613	100.000	1468	1.087	--
总计		512489	113613	100.000			

图134 氢氯噻嗪坎地沙坦酯片溶出曲线测定中间条件6月HPLC图谱
自制品-2024083021批-pH1.2介质-浆法-50转-15min-片4
供试品溶液-1

<样品信息>

色谱柱 :XB-C18(50mm*4.6mm,5μm) 流速: 1.5ml/min
 柱温 :35°C 波长: 264nm
 数据文件名: RC\$SMF-4078 - 31-16/10-1663-2 - zzp-2024083021p-zjtj6y-rcqx-1-pH1.2jz-jf50z-p5-15min.lcd
 方法文件名: RC\$SMF-4078 - SMF-4078-rcqx-FX259.lcm
 批处理文件名: RC\$SMF-4078 - 20250408-FX259.lcb
 样品瓶号 : 3-39
 进样体积 : 20 μl 版本号: 6.115
 进样时间 : 2025/04/08 22:43:11 实验者: xiexinhui
 处理时间 (V2) : 2025/04/09 08:39:05 处理者: xiexinhui
 仪器型号: SHIMADZU LC-2050C(FX259)

<色谱图>

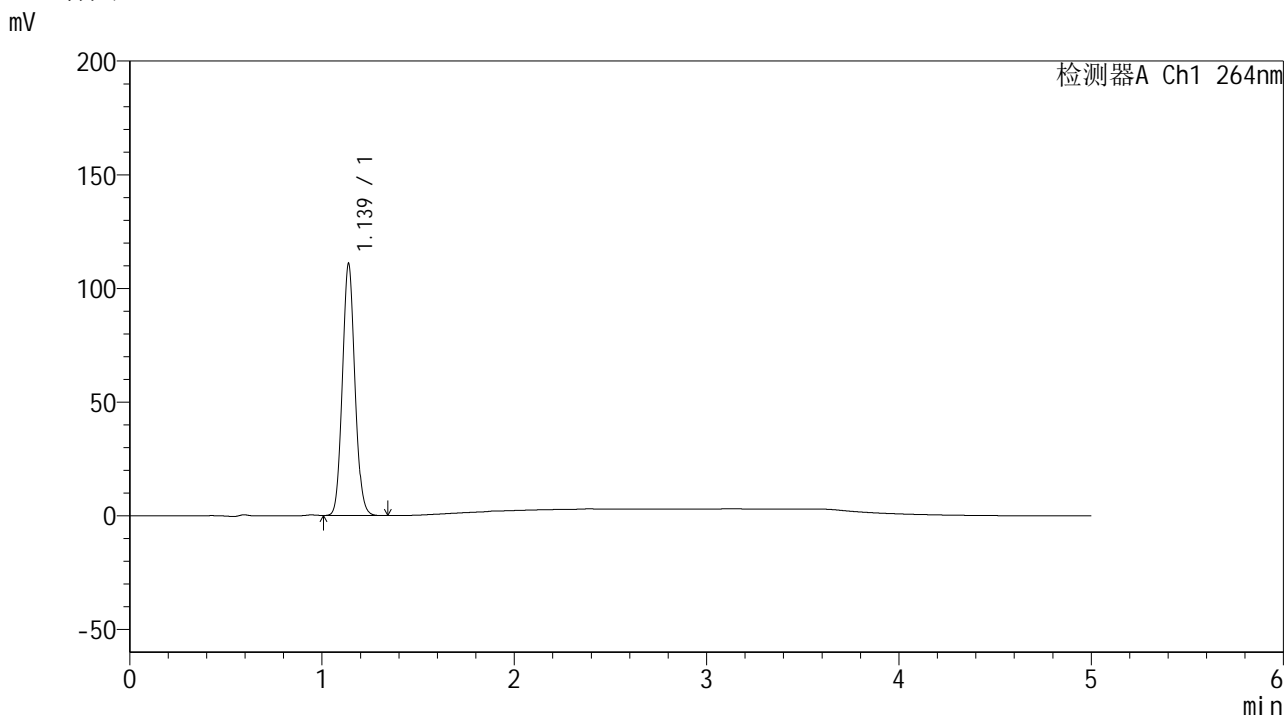

<峰表>

检测器A Ch1 264nm

峰号	保留时间	面积	高度	面积%	理论塔板数(USP)	拖尾因子	分离度(USP)
1	1.139	499768	110806	100.000	1464	1.087	--
总计		499768	110806	100.000			

图135 氢氯噻嗪坎地沙坦酯片溶出曲线测定中间条件6月HPLC图谱
自制品-2024083021批-pH1.2介质-浆法-50转-15min-片5
供试品溶液-1

<样品信息>

色谱柱 :XB-C18(50mm*4.6mm,5μm) 流速: 1.5ml/min
 柱温 :35°C 波长: 264nm
 数据文件名: RC\$SMF-4078 - 31-16/10-1664-2 - zzp-2024083021p-zjtj6y-rcqx-1-pH1.2jz-jf50z-p6-15min.lcd
 方法文件名: RC\$SMF-4078 - SMF-4078-rcqx-FX259.lcm
 批处理文件名: RC\$SMF-4078 - 20250408-FX259.lcb
 样品瓶号 : 3-48
 进样体积 : 20 μl 版本号: 6.115
 进样时间 : 2025/04/08 22:48:32 实验者: xiexinhui
 处理时间 (V2) : 2025/04/09 08:39:08 处理者: xiexinhui
 仪器型号: SHIMADZU LC-2050C(FX259)

<色谱图>

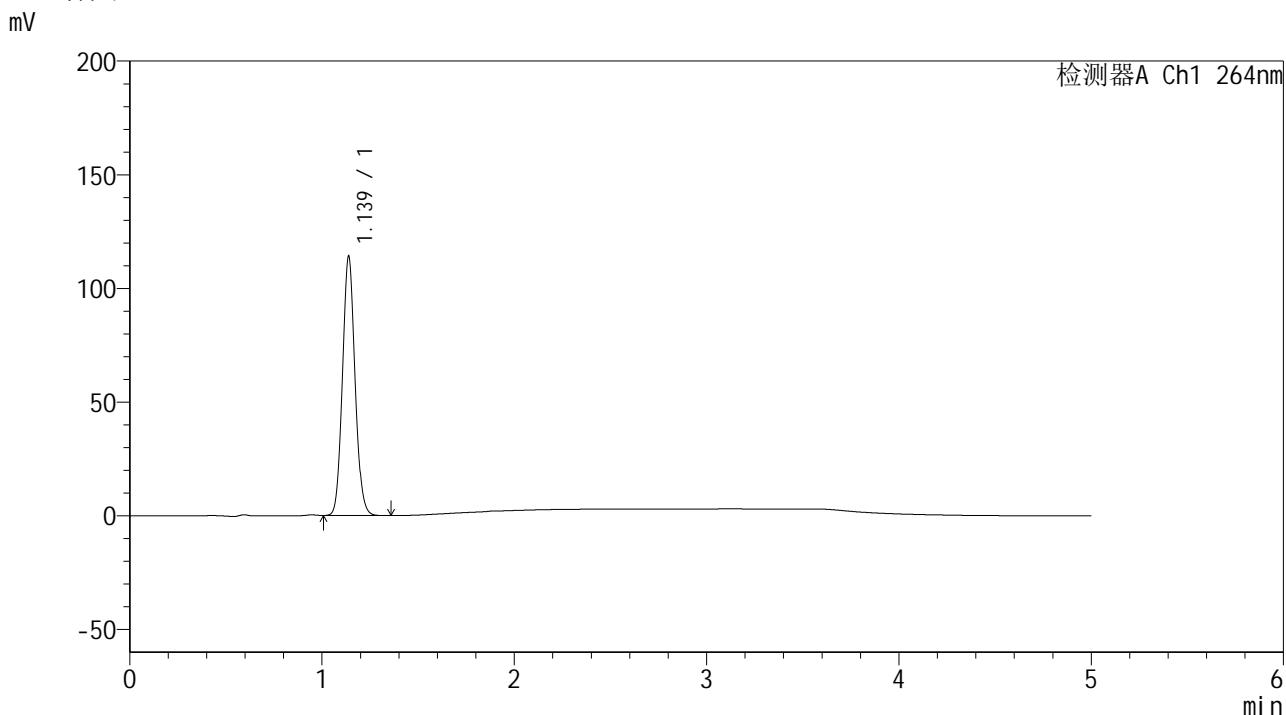

<峰表>

检测器A Ch1 264nm

峰号	保留时间	面积	高度	面积%	理论塔板数(USP)	拖尾因子	分离度(USP)
1	1.139	515431	113983	100.000	1462	1.087	--
总计		515431	113983	100.000			

图136 氢氯噻嗪坎地沙坦酯片溶出曲线测定中间条件6月HPLC图谱
自制品-2024083021批-pH1.2介质-浆法-50转-15min-片6
供试品溶液-1

<样品信息>

色谱柱 :XB-C18(50mm*4.6mm,5μm) 流速: 1.5ml/min
 柱温 :35°C 波长: 264nm
 数据文件名: RC\$SMF-4078 - 31-16/10-1665-2 - zzp-2024083021p-zjtj6y-rcqx-1-pH1.2jz-jf50z-p1-20min.lcd
 方法文件名: RC\$SMF-4078 - SMF-4078-rcqx-FX259.lcm
 批处理文件名: RC\$SMF-4078 - 20250408-FX259.lcb
 样品瓶号 : 3-4
 进样体积 : 20 μl 版本号: 6.115
 进样时间 : 2025/04/08 22:53:54 实验者: xiexinhui
 处理时间 (V2) : 2025/04/09 08:39:11 处理者: xiexinhui
 仪器型号: SHIMADZU LC-2050C(FX259)

<色谱图>

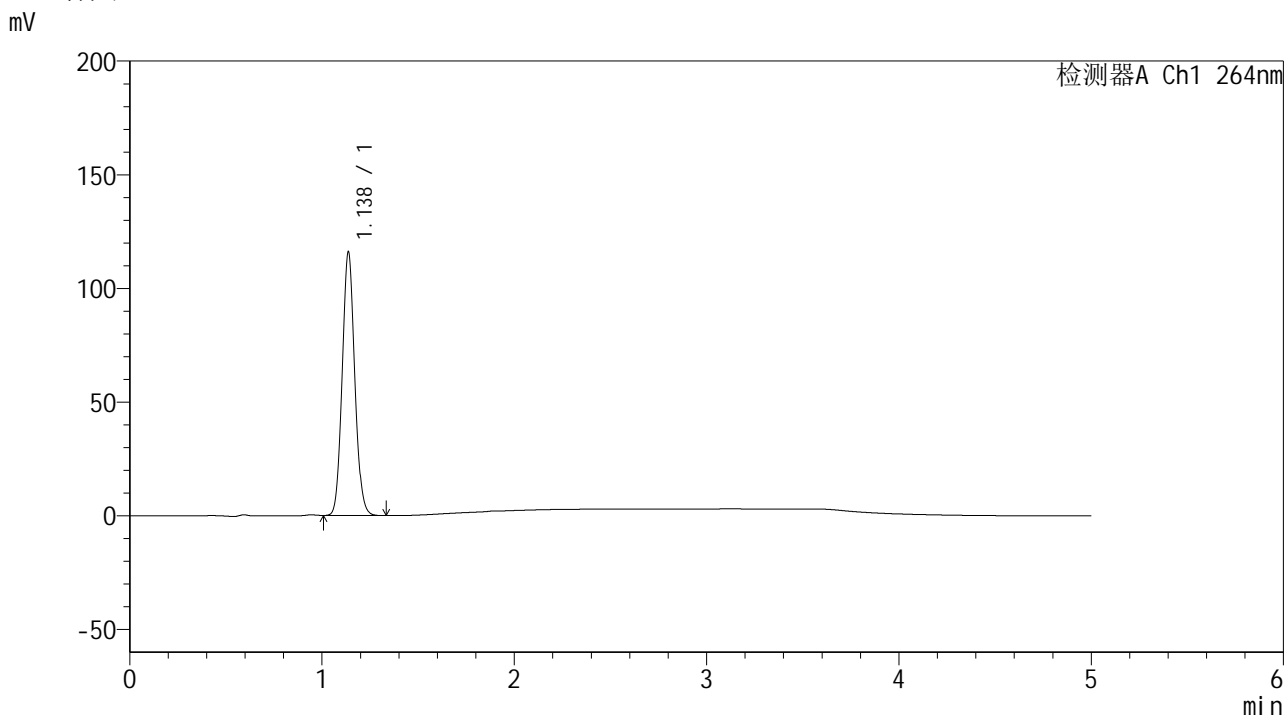

<峰表>

检测器A Ch1 264nm

峰号	保留时间	面积	高度	面积%	理论塔板数(USP)	拖尾因子	分离度(USP)
1	1.138	523306	115944	100.000	1463	1.086	--
总计		523306	115944	100.000			

图137 氢氯噻嗪坎地沙坦酯片溶出曲线测定中间条件6月HPLC图谱
自制品-2024083021批-pH1.2介质-浆法-50转-20min-片1
供试品溶液-1

<样品信息>

色谱柱 :XB-C18(50mm*4.6mm,5μm) 流速: 1.5ml/min
 柱温 :35°C 波长: 264nm
 数据文件名: RC\$SMF-4078 - 31-16/10-1666-2 - zzp-2024083021p-zjtj6y-rcqx-1-pH1.2jz-jf50z-p2-20min.lcd
 方法文件名: RC\$SMF-4078 - SMF-4078-rcqx-FX259.lcm
 批处理文件名: RC\$SMF-4078 - 20250408-FX259.lcb
 样品瓶号 : 3-13
 进样体积 : 20 μl 版本号: 6.115
 进样时间 : 2025/04/08 22:59:16 实验者: xiexinhui
 处理时间 (V2) : 2025/04/09 08:39:13 处理者: xiexinhui
 仪器型号: SHIMADZU LC-2050C(FX259)

<色谱图>

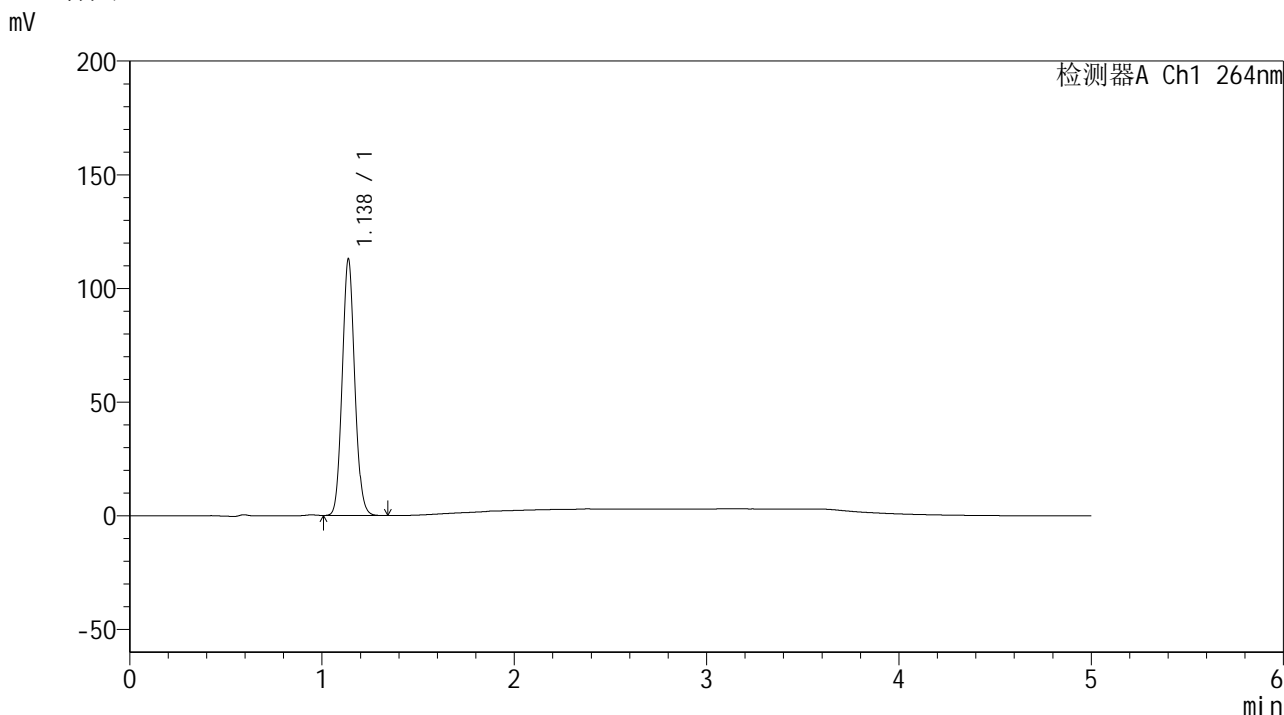

<峰表>

检测器A Ch1 264nm

峰号	保留时间	面积	高度	面积%	理论塔板数(USP)	拖尾因子	分离度(USP)
1	1.138	509001	112867	100.000	1466	1.086	--
总计		509001	112867	100.000			

图138 氢氯噻嗪坎地沙坦酯片溶出曲线测定中间条件6月HPLC图谱
自制品-2024083021批-pH1.2介质-浆法-50转-20min-片2
供试品溶液-1

<样品信息>

色谱柱 :XB-C18(50mm*4.6mm,5μm) 流速: 1.5ml/min
 柱温 :35°C 波长: 264nm
 数据文件名: RC\$SMF-4078 - 31-16/10-1667-2 - zzp-2024083021p-zjtj6y-rcqx-1-pH1.2jz-jf50z-p3-20min.lcd
 方法文件名: RC\$SMF-4078 - SMF-4078-rcqx-FX259.lcm
 批处理文件名: RC\$SMF-4078 - 20250408-FX259.lcb
 样品瓶号 : 3-22
 进样体积 : 20 μl 版本号: 6.115
 进样时间 : 2025/04/08 23:04:39 实验者: xiexinhui
 处理时间 (V2) : 2025/04/09 08:39:16 处理者: xiexinhui
 仪器型号: SHIMADZU LC-2050C(FX259)

<色谱图>

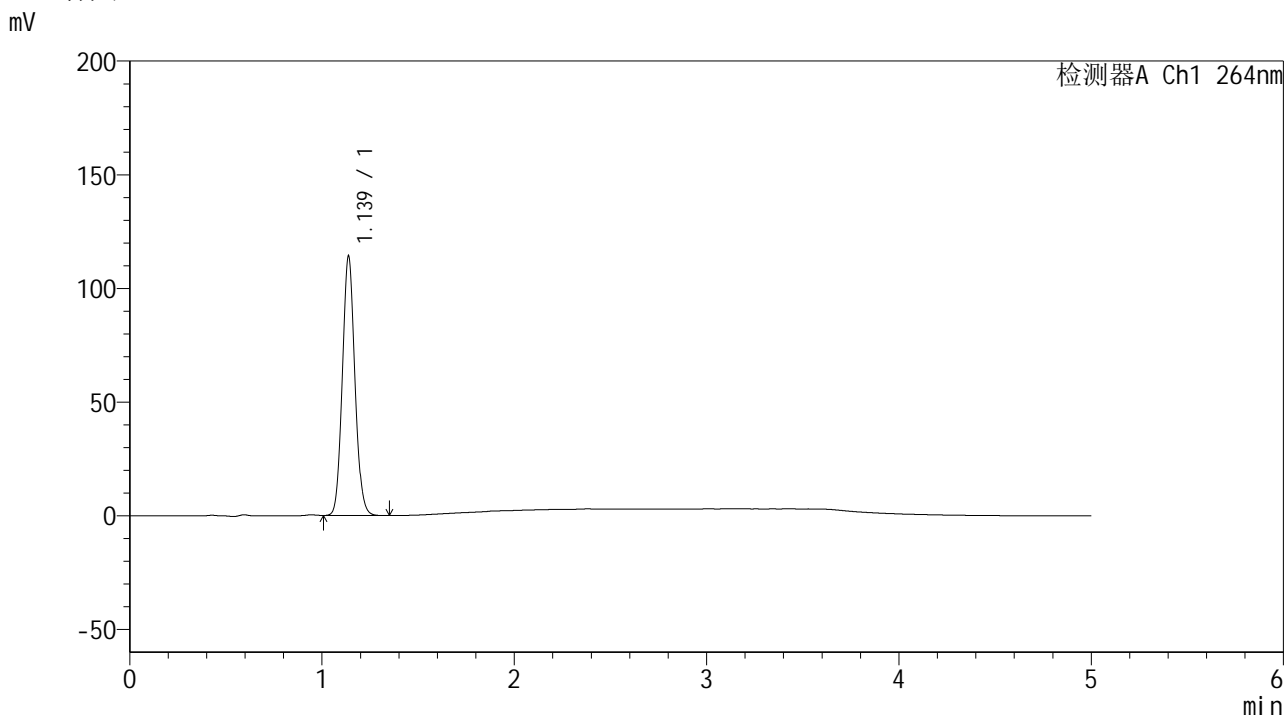

<峰表>

检测器A Ch1 264nm

峰号	保留时间	面积	高度	面积%	理论塔板数(USP)	拖尾因子	分离度(USP)
1	1.139	515255	114116	100.000	1461	1.087	--
总计		515255	114116	100.000			

图139 氢氯噻嗪坎地沙坦酯片溶出曲线测定中间条件6月HPLC图谱
自制品-2024083021批-pH1.2介质-浆法-50转-20min-片3
供试品溶液-1

<样品信息>

色谱柱 :XB-C18(50mm*4.6mm,5μm) 流速: 1.5ml/min
 柱温 :35°C 波长: 264nm
 数据文件名: RC\$SMF-4078 - 31-16/10-1668-2 - zzp-2024083021p-zjtj6y-rcqx-1-pH1.2jz-jf50z-p4-20min.lcd
 方法文件名: RC\$SMF-4078 - SMF-4078-rcqx-FX259.lcm
 批处理文件名: RC\$SMF-4078 - 20250408-FX259.lcb
 样品瓶号 : 3-31
 进样体积 : 20 μl 版本号: 6.115
 进样时间 : 2025/04/08 23:10:01 实验者: xiexinhui
 处理时间 (V2) : 2025/04/09 08:39:19 处理者: xiexinhui
 仪器型号: SHIMADZU LC-2050C(FX259)

<色谱图>

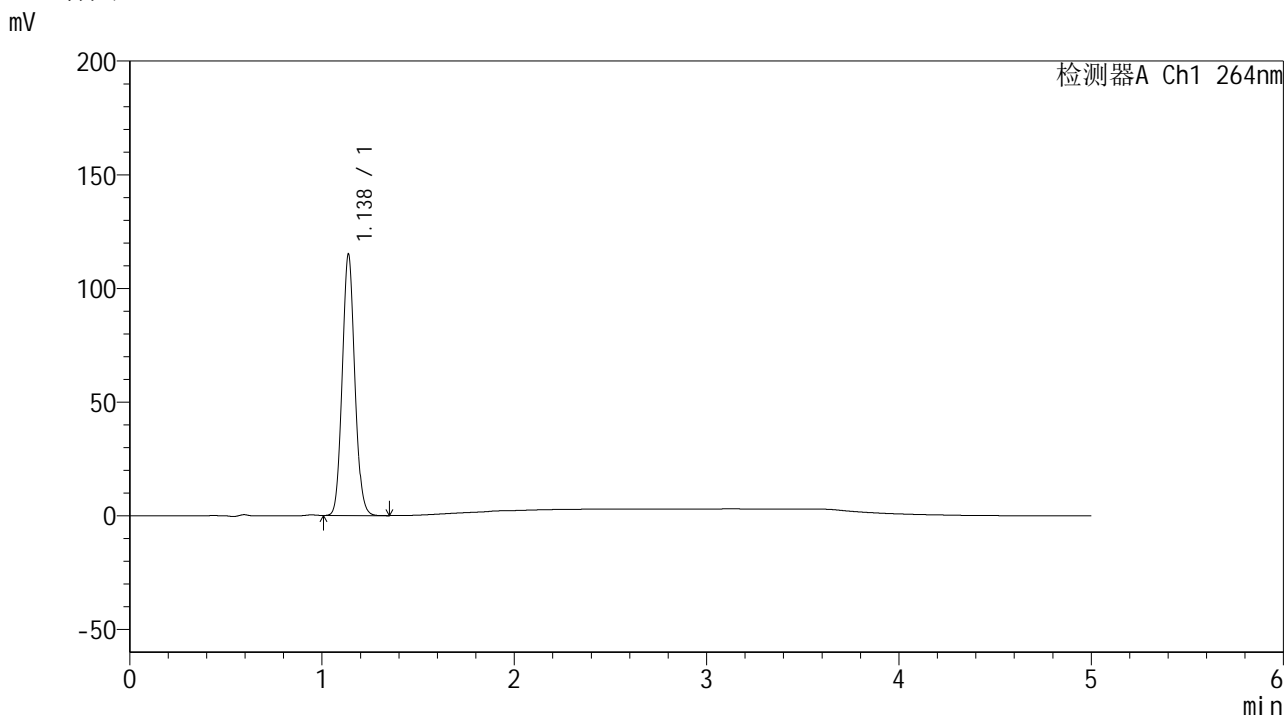

<峰表>

检测器A Ch1 264nm

峰号	保留时间	面积	高度	面积%	理论塔板数(USP)	拖尾因子	分离度(USP)
1	1.138	519436	114993	100.000	1460	1.087	--
总计		519436	114993	100.000			

图140 氢氯噻嗪坎地沙坦酯片溶出曲线测定中间条件6月HPLC图谱
自制品-2024083021批-pH1.2介质-浆法-50转-20min-片4
供试品溶液-1

<样品信息>

色谱柱 :XB-C18(50mm*4.6mm,5μm) 流速: 1.5ml/min
 柱温 :35°C 波长: 264nm
 数据文件名: RC\$SMF-4078 - 31-16/10-1669-2 - zzp-2024083021p-zjtj6y-rcqx-1-pH1.2jz-jf50z-p5-20min.lcd
 方法文件名: RC\$SMF-4078 - SMF-4078-rcqx-FX259.lcm
 批处理文件名: RC\$SMF-4078 - 20250408-FX259.lcb
 样品瓶号 : 3-40
 进样体积 : 20 μl 版本号: 6.115
 进样时间 : 2025/04/08 23:15:22 实验者: xiexinhui
 处理时间 (V2) : 2025/04/09 08:39:21 处理者: xiexinhui
 仪器型号: SHIMADZU LC-2050C(FX259)

<色谱图>

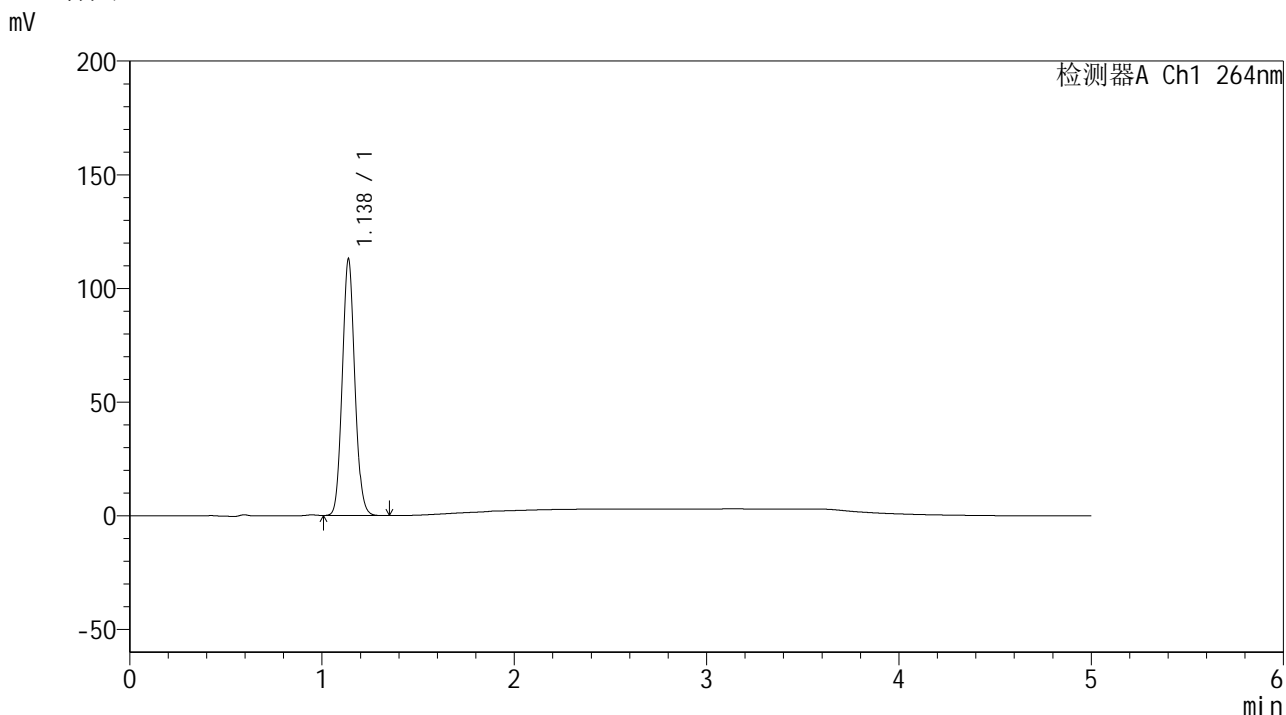

<峰表>

检测器A Ch1 264nm

峰号	保留时间	面积	高度	面积%	理论塔板数(USP)	拖尾因子	分离度(USP)
1	1.138	509646	112876	100.000	1460	1.087	--
总计		509646	112876	100.000			

图141 氢氯噻嗪坎地沙坦酯片溶出曲线测定中间条件6月HPLC图谱
自制品-2024083021批-pH1.2介质-浆法-50转-20min-片5
供试品溶液-1

<样品信息>

色谱柱 :XB-C18(50mm*4.6mm,5μm) 流速: 1.5ml/min
 柱温 :35°C 波长: 264nm
 数据文件名: RC\$SMF-4078 - 31-16/10-1670-2 - zzp-2024083021p-zjtj6y-rcqx-1-pH1.2jz-jf50z-p6-20min.lcd
 方法文件名: RC\$SMF-4078 - SMF-4078-rcqx-FX259.lcm
 批处理文件名: RC\$SMF-4078 - 20250408-FX259.lcb
 样品瓶号 : 3-49
 进样体积 : 20 μl 版本号: 6.115
 进样时间 : 2025/04/08 23:20:45 实验者: xiexinhui
 处理时间 (V2) : 2025/04/09 08:39:24 处理者: xiexinhui
 仪器型号: SHIMADZU LC-2050C(FX259)

<色谱图>

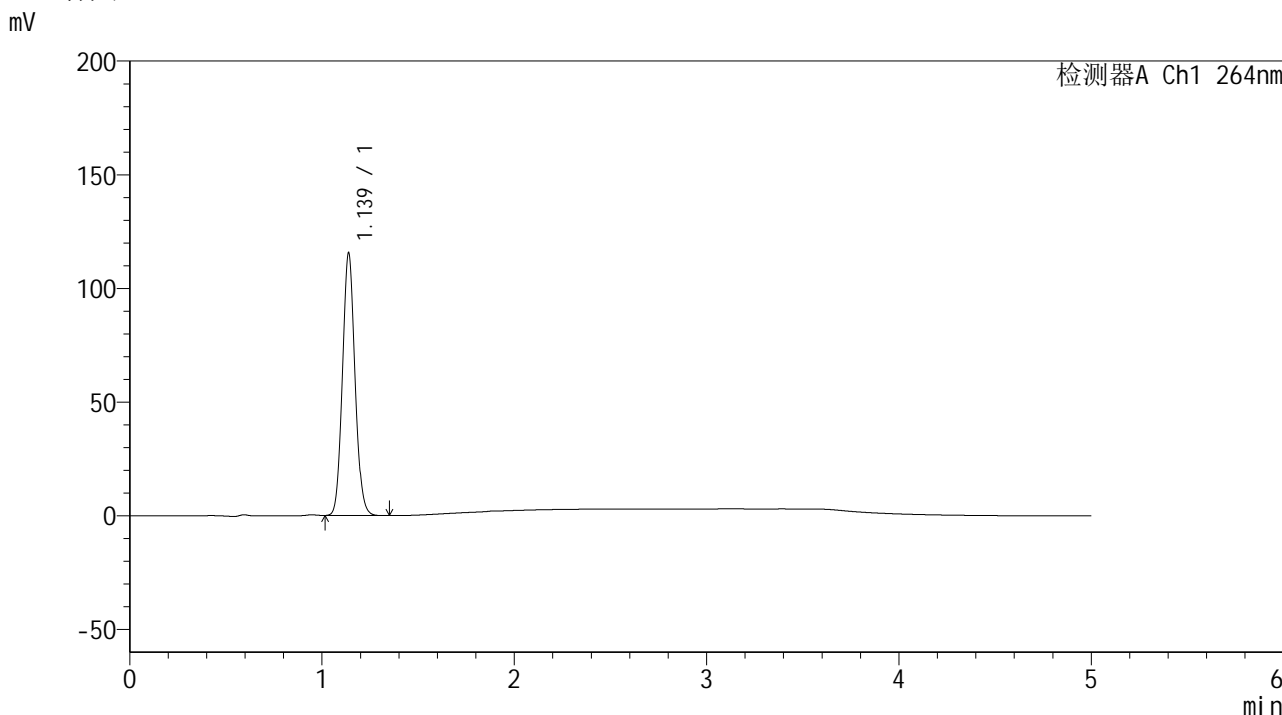

<峰表>

检测器A Ch1 264nm

峰号	保留时间	面积	高度	面积%	理论塔板数(USP)	拖尾因子	分离度(USP)
1	1.139	521413	115449	100.000	1465	1.086	--
总计		521413	115449	100.000			

图142 氢氯噻嗪坎地沙坦酯片溶出曲线测定中间条件6月HPLC图谱
自制品-2024083021批-pH1.2介质-浆法-50转-20min-片6
供试品溶液-1

<样品信息>

色谱柱 :XB-C18(50mm*4.6mm,5μm) 流速: 1.5ml/min
 柱温 :35°C 波长: 264nm
 数据文件名: RC\$SMF-4078 - 31-16/10-1671-2 - zzp-2024083021p-zjtj6y-rcqx-1-pH1.2jz-jf50z-p1-30min.lcd
 方法文件名: RC\$SMF-4078 - SMF-4078-rcqx-FX259.lcm
 批处理文件名: RC\$SMF-4078 - 20250408-FX259.lcb
 样品瓶号 : 3-5
 进样体积 : 20 μl 版本号: 6.115
 进样时间 : 2025/04/08 23:26:07 实验者: xiexinhui
 处理时间 (V2) : 2025/04/09 08:39:27 处理者: xiexinhui
 仪器型号: SHIMADZU LC-2050C(FX259)

<色谱图>

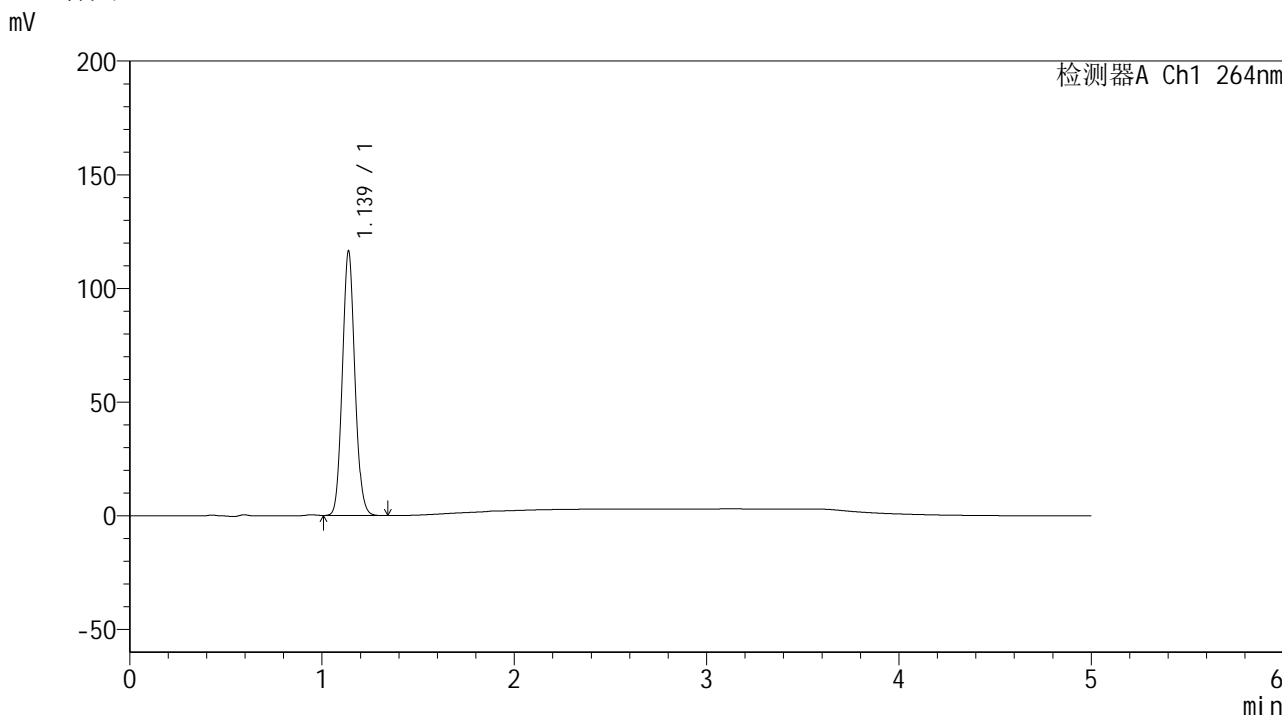

<峰表>

检测器A Ch1 264nm

峰号	保留时间	面积	高度	面积%	理论塔板数(USP)	拖尾因子	分离度(USP)
1	1.139	525556	116389	100.000	1462	1.087	--
总计		525556	116389	100.000			

图143 氢氯噻嗪坎地沙坦酯片溶出曲线测定中间条件6月HPLC图谱
 自制品-2024083021批-pH1.2介质-浆法-50转-30min-片1
 供试品溶液-1

<样品信息>

色谱柱 :XB-C18(50mm*4.6mm,5μm) 流速: 1.5ml/min
 柱温 :35°C 波长: 264nm
 数据文件名: RC\$SMF-4078 - 31-16/10-1672-2 - zzp-2024083021p-zjtj6y-rcqx-1-pH1.2jz-jf50z-p2-30min.lcd
 方法文件名: RC\$SMF-4078 - SMF-4078-rcqx-FX259.lcm
 批处理文件名: RC\$SMF-4078 - 20250408-FX259.lcb
 样品瓶号 : 3-14
 进样体积 : 20 μl 版本号: 6.115
 进样时间 : 2025/04/08 23:31:30 实验者: xiexinhui
 处理时间 (V2) : 2025/04/09 08:39:29 处理者: xiexinhui
 仪器型号: SHIMADZU LC-2050C(FX259)

<色谱图>

mV

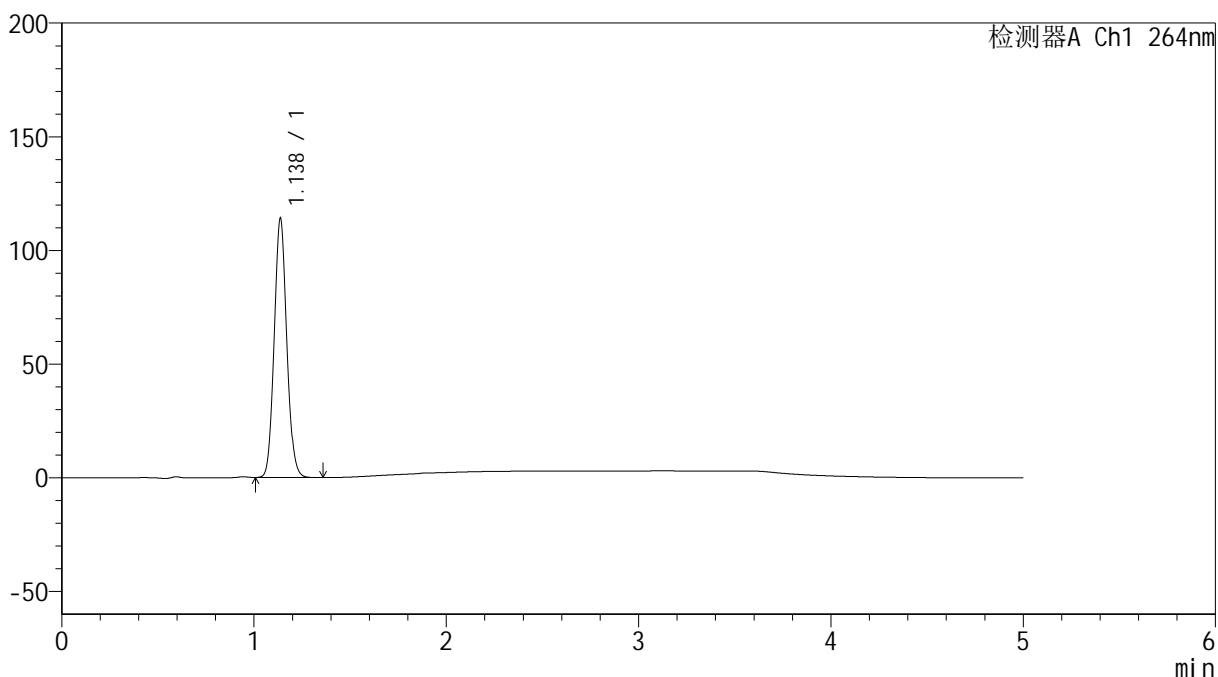

<峰表>

检测器A Ch1 264nm

峰号	保留时间	面积	高度	面积%	理论塔板数(USP)	拖尾因子	分离度(USP)
1	1.138	515569	114044	100.000	1458	1.086	--
总计		515569	114044	100.000			

图144 氢氯噻嗪坎地沙坦酯片溶出曲线测定中间条件6月HPLC图谱
自制品-2024083021批-pH1.2介质-浆法-50转-30min-片2
供试品溶液-1

<样品信息>

色谱柱 :XB-C18(50mm*4.6mm,5μm) 流速: 1.5ml/min
 柱温 :35°C 波长: 264nm
 数据文件名: RC\$SMF-4078 - 31-16/10-1673-2 - zzp-2024083021p-zjtj6y-rcqx-1-pH1.2jz-jf50z-p3-30min.lcd
 方法文件名: RC\$SMF-4078 - SMF-4078-rcqx-FX259.lcm
 批处理文件名: RC\$SMF-4078 - 20250408-FX259.lcb
 样品瓶号 : 3-23
 进样体积 : 20 μl 版本号: 6.115
 进样时间 : 2025/04/08 23:36:51 实验者: xiexinhui
 处理时间 (V2) : 2025/04/09 08:39:32 处理者: xiexinhui
 仪器型号: SHIMADZU LC-2050C(FX259)

<色谱图>

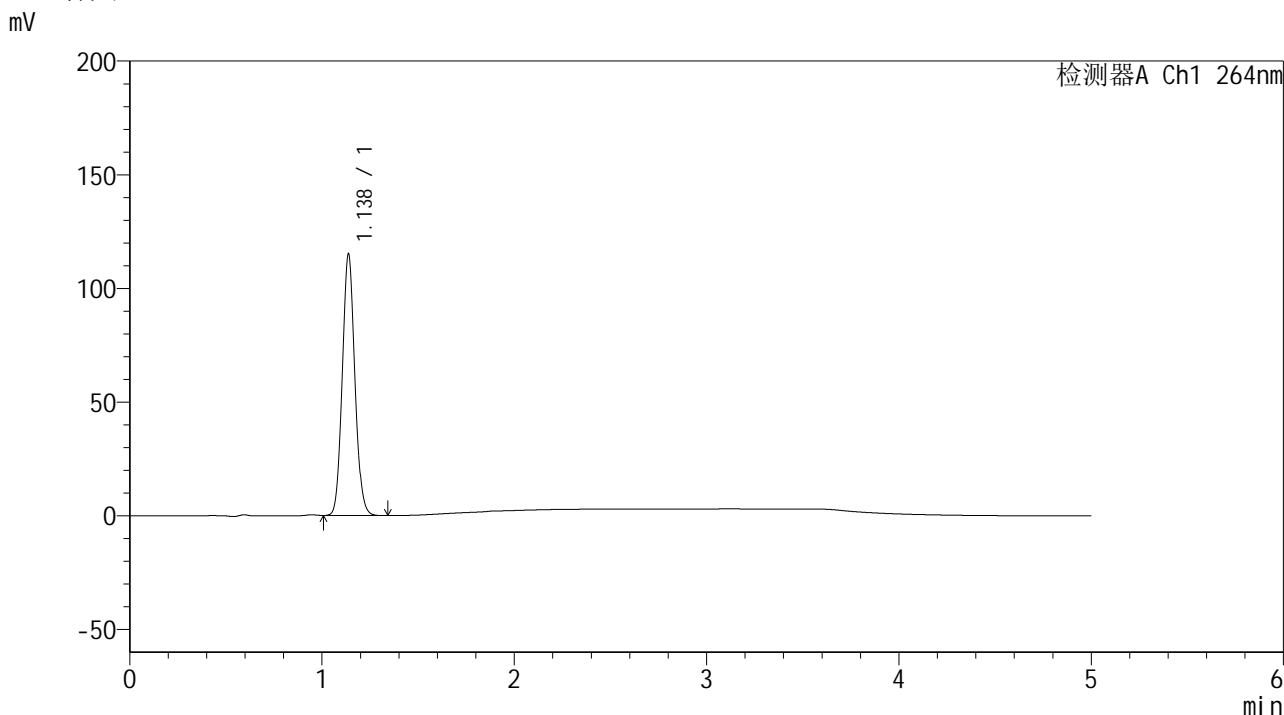

<峰表>

检测器A Ch1 264nm

峰号	保留时间	面积	高度	面积%	理论塔板数(USP)	拖尾因子	分离度(USP)
1	1.138	520117	115044	100.000	1457	1.087	--
总计		520117	115044	100.000			

图145 氢氯噻嗪坎地沙坦酯片溶出曲线测定中间条件6月HPLC图谱
 自制品-2024083021批-pH1.2介质-浆法-50转-30min-片3
 供试品溶液-1

<样品信息>

色谱柱 :XB-C18(50mm*4.6mm,5μm) 流速: 1.5ml/min
 柱温 :35°C 波长: 264nm
 数据文件名: RC\$SMF-4078 - 31-16/10-1674-2 - zzp-2024083021p-zjtj6y-rcqx-1-pH1.2jz-jf50z-p4-30min.lcd
 方法文件名: RC\$SMF-4078 - SMF-4078-rcqx-FX259.lcm
 批处理文件名: RC\$SMF-4078 - 20250408-FX259.lcb
 样品瓶号 : 3-32
 进样体积 : 20 μl 版本号: 6.115
 进样时间 : 2025/04/08 23:42:13 实验者: xiexinhui
 处理时间 (V2) : 2025/04/09 08:39:35 处理者: xiexinhui
 仪器型号: SHIMADZU LC-2050C(FX259)

<色谱图>

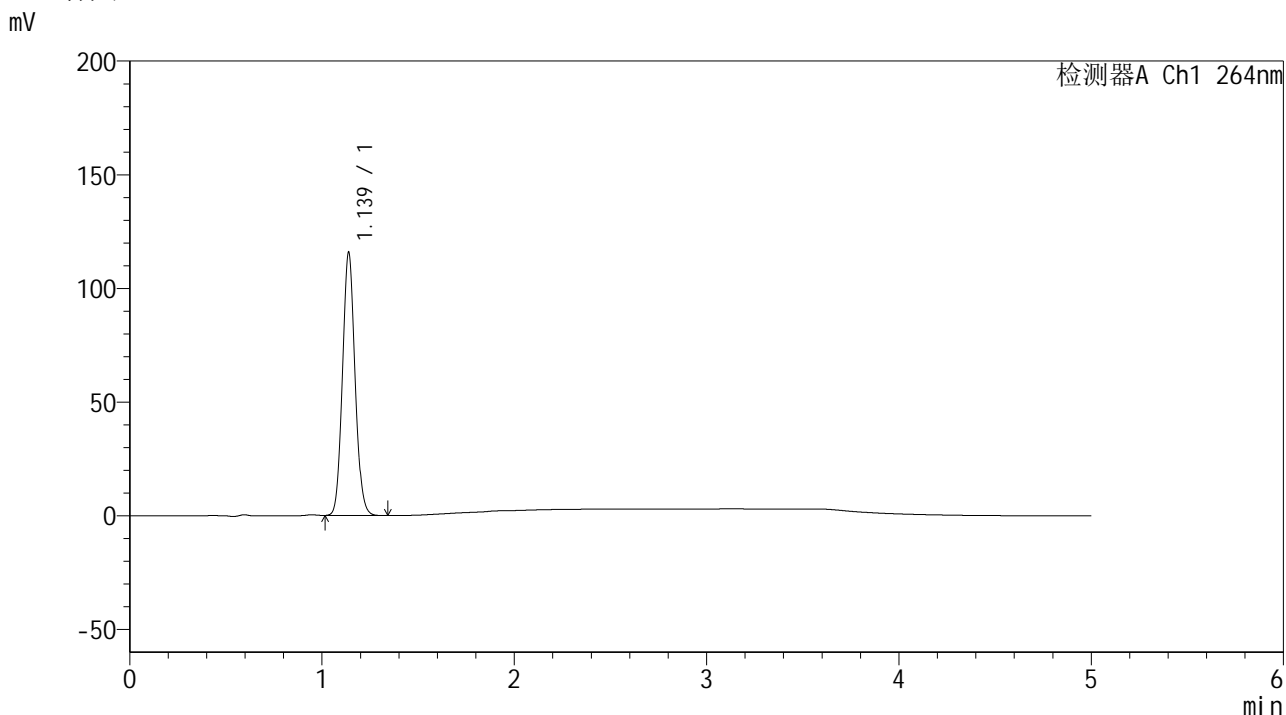

<峰表>

检测器A Ch1 264nm

峰号	保留时间	面积	高度	面积%	理论塔板数(USP)	拖尾因子	分离度(USP)
1	1.139	523536	115719	100.000	1460	1.087	--
总计		523536	115719	100.000			

图146 氢氯噻嗪坎地沙坦酯片溶出曲线测定中间条件6月HPLC图谱
 自制品-2024083021批-pH1.2介质-浆法-50转-30min-片4
 供试品溶液-1

<样品信息>

色谱柱 :XB-C18(50mm*4.6mm,5μm) 流速: 1.5ml/min
 柱温 :35°C 波长: 264nm
 数据文件名: RC\$SMF-4078 - 31-16/10-1675-2 - zzp-2024083021p-zjtj6y-rcqx-1-pH1.2jz-jf50z-p5-30min.lcd
 方法文件名: RC\$SMF-4078 - SMF-4078-rcqx-FX259.lcm
 批处理文件名: RC\$SMF-4078 - 20250408-FX259.lcb
 样品瓶号 : 3-41
 进样体积 : 20 μl 版本号: 6.115
 进样时间 : 2025/04/08 23:47:37 实验者: xiexinhui
 处理时间 (V2) : 2025/04/09 08:39:38 处理者: xiexinhui
 仪器型号: SHIMADZU LC-2050C(FX259)

<色谱图>

mV

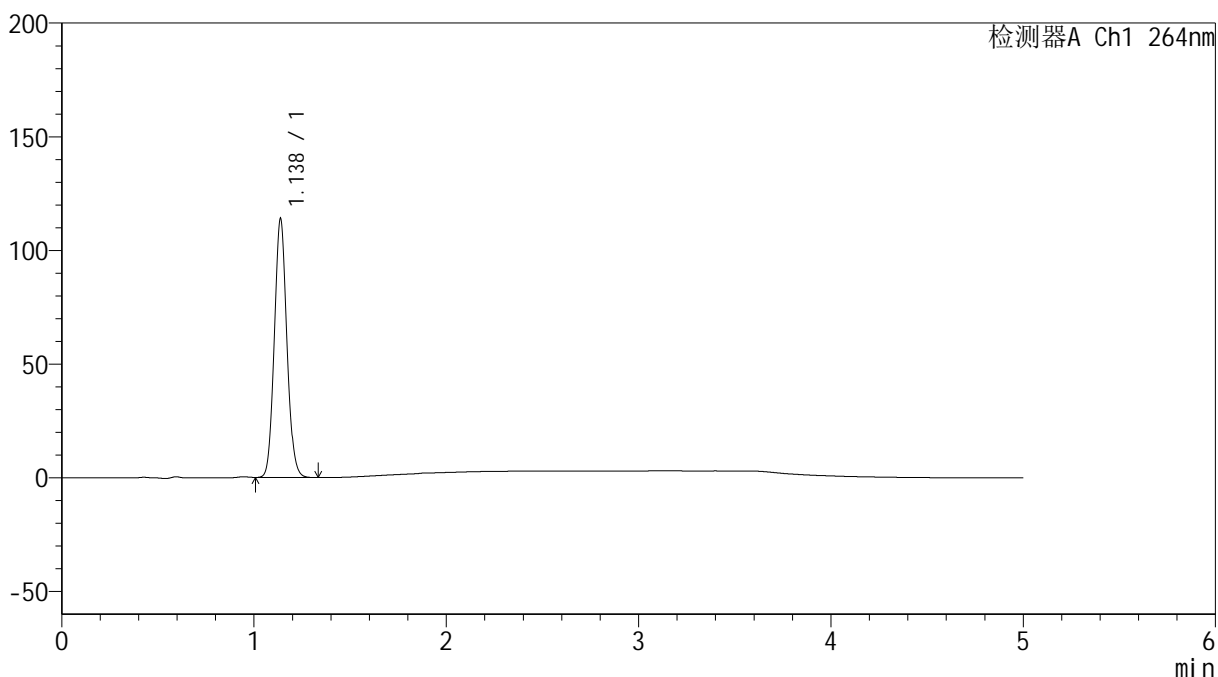

<峰表>

检测器A Ch1 264nm

峰号	保留时间	面积	高度	面积%	理论塔板数(USP)	拖尾因子	分离度(USP)
1	1.138	514527	113869	100.000	1458	1.086	--
总计		514527	113869	100.000			

图147 氢氯噻嗪坎地沙坦酯片溶出曲线测定中间条件6月HPLC图谱
 自制品-2024083021批-pH1.2介质-浆法-50转-30min-片5
 供试品溶液-1

<样品信息>

色谱柱 :XB-C18(50mm*4.6mm,5μm) 流速: 1.5ml/min
 柱温 :35°C 波长: 264nm
 数据文件名: RC\$SMF-4078 - 31-16/10-1676-2 - zzp-2024083021p-zjtj6y-rcqx-1-pH1.2jz-jf50z-p6-30min.lcd
 方法文件名: RC\$SMF-4078 - SMF-4078-rcqx-FX259.lcm
 批处理文件名: RC\$SMF-4078 - 20250408-FX259.lcb
 样品瓶号 : 3-50
 进样体积 : 20 μl 版本号: 6.115
 进样时间 : 2025/04/08 23:52:59 实验者: xiexinhui
 处理时间 (V2) : 2025/04/09 08:39:41 处理者: xiexinhui
 仪器型号: SHIMADZU LC-2050C(FX259)

<色谱图>

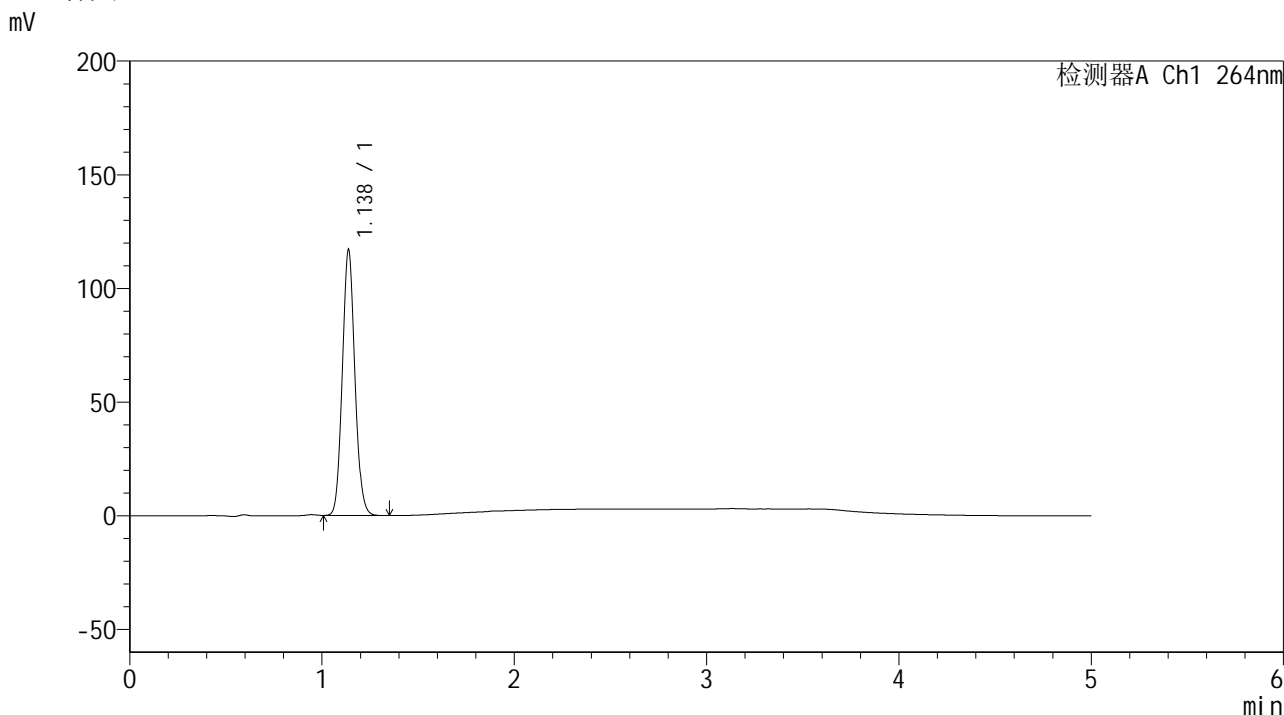

<峰表>

检测器A Ch1 264nm

峰号	保留时间	面积	高度	面积%	理论塔板数(USP)	拖尾因子	分离度(USP)
1	1.138	528987	116947	100.000	1456	1.087	--
总计		528987	116947	100.000			

图148 氢氯噻嗪坎地沙坦酯片溶出曲线测定中间条件6月HPLC图谱
自制品-2024083021批-pH1.2介质-浆法-50转-30min-片6
供试品溶液-1

<样品信息>

色谱柱 :XB-C18(50mm*4.6mm,5μm) 流速: 1.5ml/min
 柱温 :35°C 波长: 264nm
 数据文件名: RC\$SMF-4078 - 31-16/10-1677-2 - zzp-2024083021p-zjtj6y-rcqx-1-pH1.2jz-jf50z-p1-45min.lcd
 方法文件名: RC\$SMF-4078 - SMF-4078-rcqx-FX259.lcm
 批处理文件名: RC\$SMF-4078 - 20250408-FX259.lcb
 样品瓶号 : 3-6
 进样体积 : 20 μl 版本号: 6.115
 进样时间 : 2025/04/08 23:58:22 实验者: xiexinhui
 处理时间 (V2) : 2025/04/09 08:39:43 处理者: xiexinhui
 仪器型号: SHIMADZU LC-2050C(FX259)

<色谱图>

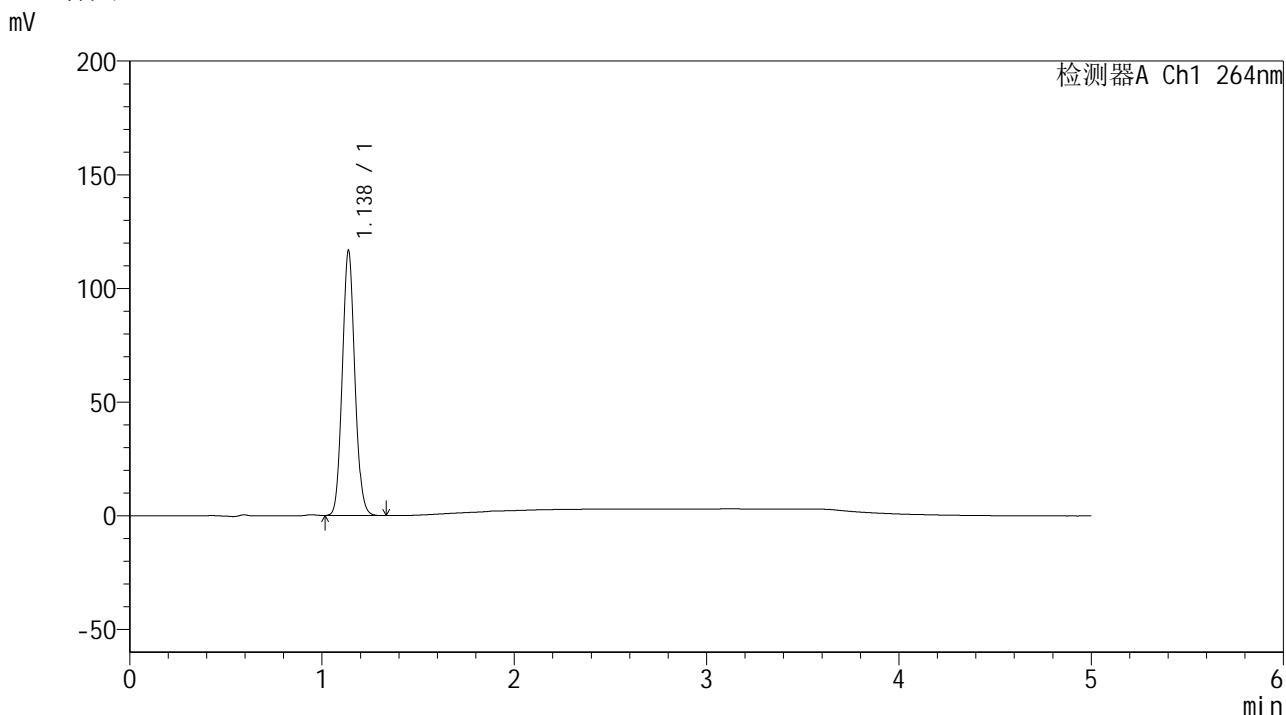

<峰表>

检测器A Ch1 264nm

峰号	保留时间	面积	高度	面积%	理论塔板数(USP)	拖尾因子	分离度(USP)
1	1.138	527340	116614	100.000	1457	1.087	--
总计		527340	116614	100.000			

图149 氢氯噻嗪坎地沙坦酯片溶出曲线测定中间条件6月HPLC图谱
 自制品-2024083021批-pH1.2介质-浆法-50转-45min-片1
 供试品溶液-1

<样品信息>

色谱柱 :XB-C18(50mm*4.6mm,5μm) 流速: 1.5ml/min
 柱温 :35°C 波长: 264nm
 数据文件名: RC\$SMF-4078 - 31-16/10-1678-2 - zzp-2024083021p-zjtj6y-rcqx-1-pH1.2jz-jf50z-p2-45min.lcd
 方法文件名: RC\$SMF-4078 - SMF-4078-rcqx-FX259.lcm
 批处理文件名: RC\$SMF-4078 - 20250408-FX259.lcb
 样品瓶号 : 3-15
 进样体积 : 20 μl 版本号: 6.115
 进样时间 : 2025/04/09 00:03:45 实验者: xiexinhui
 处理时间 (V2) : 2025/04/09 08:39:46 处理者: xiexinhui
 仪器型号: SHIMADZU LC-2050C(FX259)

<色谱图>

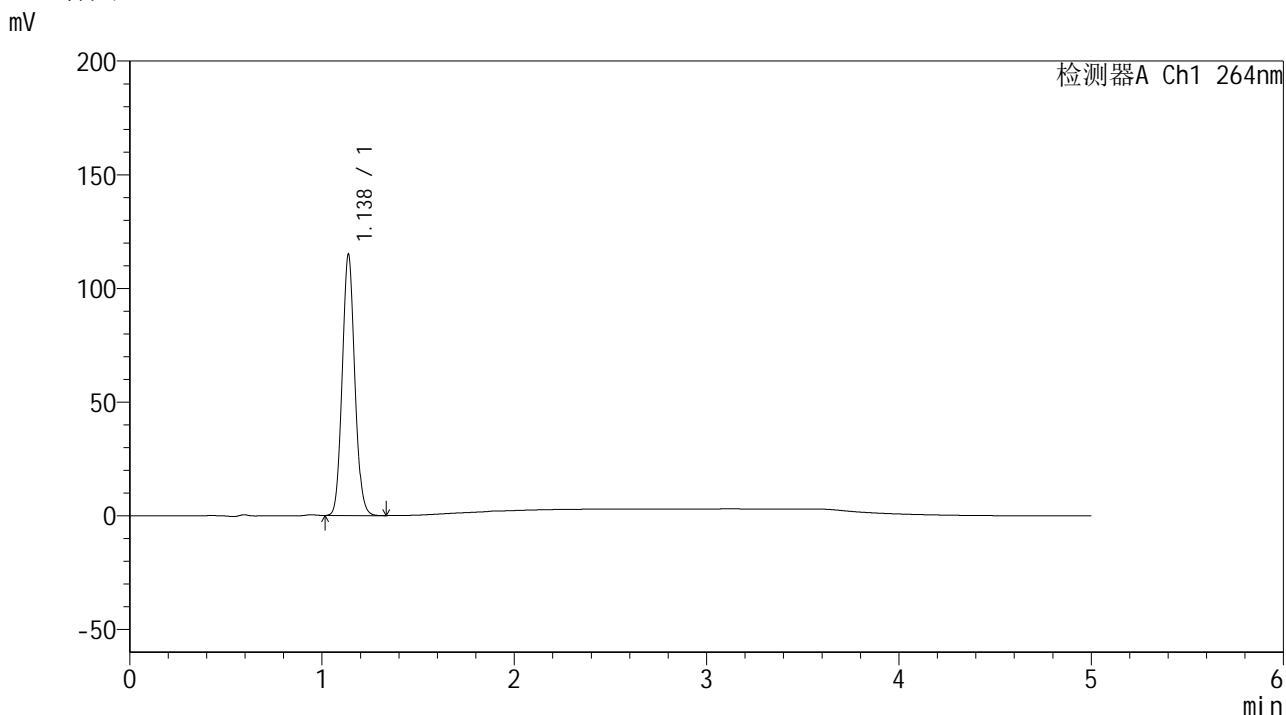

<峰表>

检测器A Ch1 264nm

峰号	保留时间	面积	高度	面积%	理论塔板数(USP)	拖尾因子	分离度(USP)
1	1.138	519810	114901	100.000	1454	1.087	--
总计		519810	114901	100.000			

图150 氢氯噻嗪坎地沙坦酯片溶出曲线测定中间条件6月HPLC图谱
自制品-2024083021批-pH1.2介质-浆法-50转-45min-片2
供试品溶液-1

<样品信息>

色谱柱 :XB-C18(50mm*4.6mm,5μm) 流速: 1.5ml/min
 柱温 :35°C 波长: 264nm
 数据文件名: RC\$SMF-4078 - 31-16/10-1679-2 - zzp-2024083021p-zjtj6y-rcqx-1-pH1.2jz-jf50z-p3-45min.lcd
 方法文件名: RC\$SMF-4078 - SMF-4078-rcqx-FX259.lcm
 批处理文件名: RC\$SMF-4078 - 20250408-FX259.lcb
 样品瓶号 : 3-24
 进样体积 : 20 μl 版本号: 6.115
 进样时间 : 2025/04/09 00:09:07 实验者: xiexinhui
 处理时间 (V2) : 2025/04/09 08:39:49 处理者: xiexinhui
 仪器型号: SHIMADZU LC-2050C(FX259)

<色谱图>

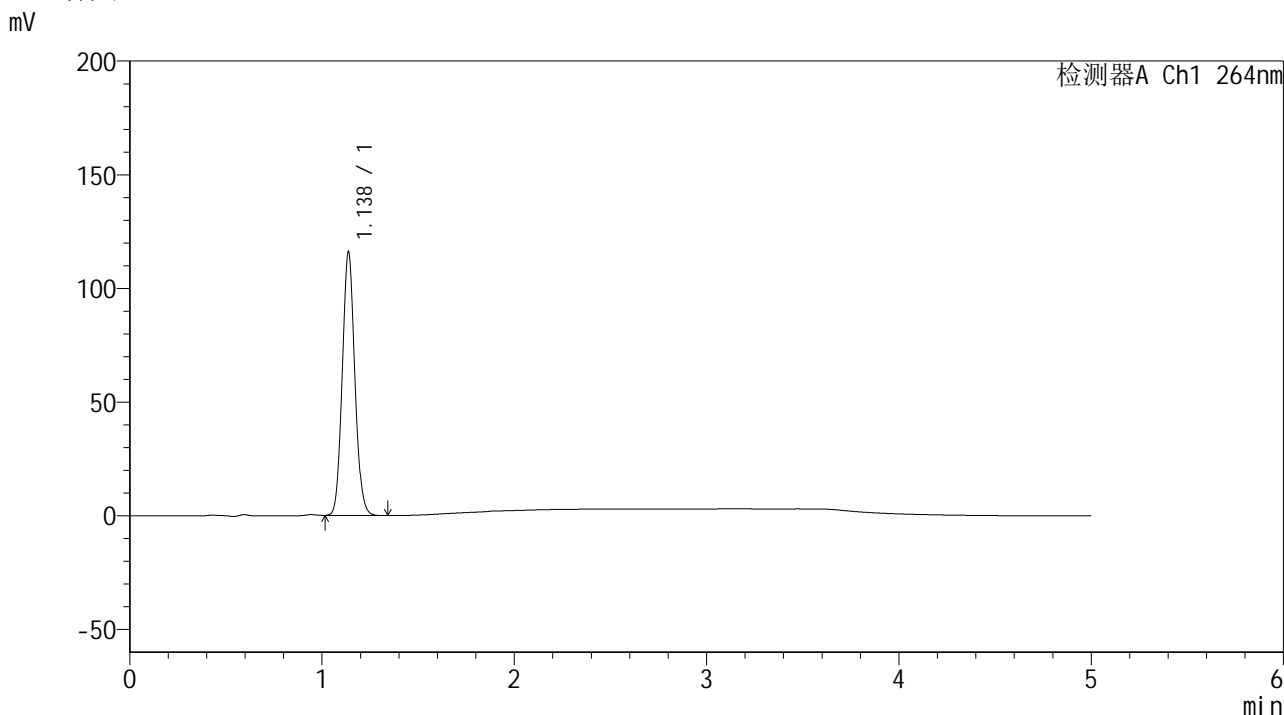

<峰表>

检测器A Ch1 264nm

峰号	保留时间	面积	高度	面积%	理论塔板数(USP)	拖尾因子	分离度(USP)
1	1.138	524365	115965	100.000	1455	1.086	--
总计		524365	115965	100.000			

图151 氢氯噻嗪坎地沙坦酯片溶出曲线测定中间条件6月HPLC图谱
自制品-2024083021批-pH1.2介质-浆法-50转-45min-片3
供试品溶液-1

<样品信息>

色谱柱 :XB-C18(50mm*4.6mm,5μm) 流速: 1.5ml/min
 柱温 :35°C 波长: 264nm
 数据文件名: RC\$SMF-4078 - 31-16/10-1680-2 - zzp-2024083021p-zjtj6y-rcqx-1-pH1.2jz-jf50z-p4-45min.lcd
 方法文件名: RC\$SMF-4078 - SMF-4078-rcqx-FX259.lcm
 批处理文件名: RC\$SMF-4078 - 20250408-FX259.lcb
 样品瓶号 : 3-33
 进样体积 : 20 μl 版本号: 6.115
 进样时间 : 2025/04/09 00:14:29 实验者: xiexinhui
 处理时间 (V2) : 2025/04/09 08:39:51 处理者: xiexinhui
 仪器型号: SHIMADZU LC-2050C(FX259)

<色谱图>

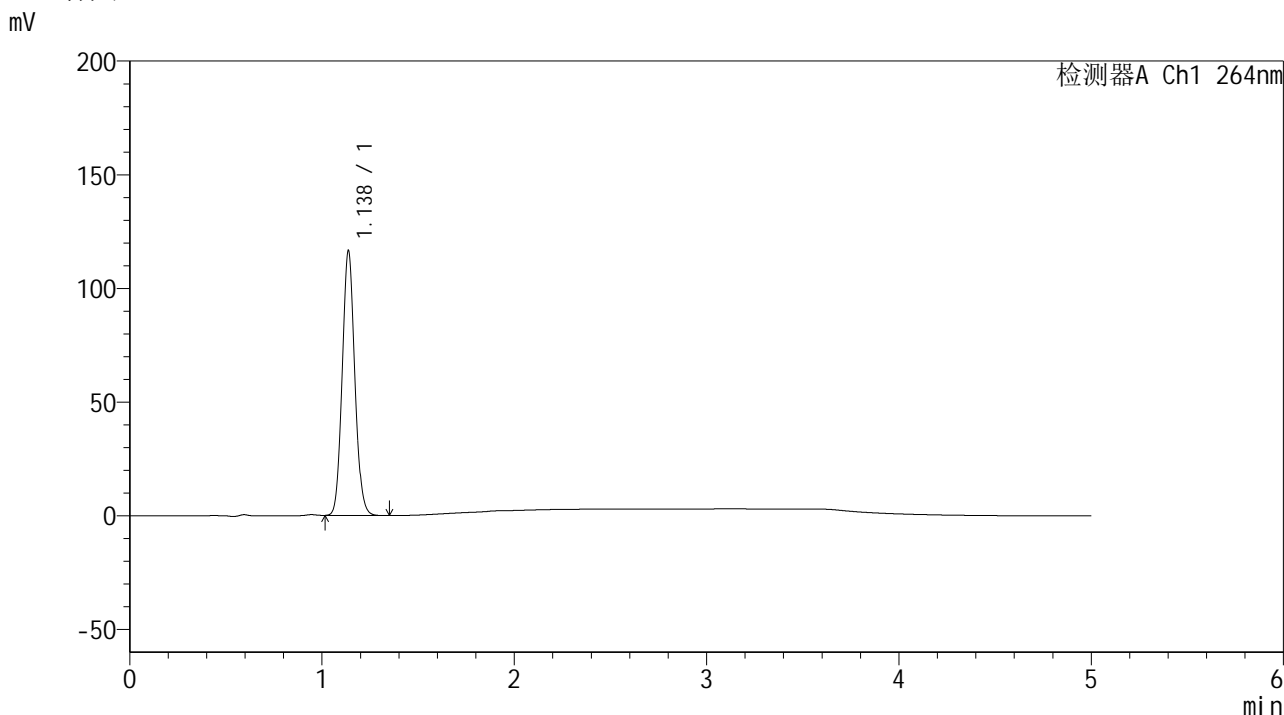

<峰表>

检测器A Ch1 264nm

峰号	保留时间	面积	高度	面积%	理论塔板数(USP)	拖尾因子	分离度(USP)
1	1.138	527305	116491	100.000	1452	1.087	--
总计		527305	116491	100.000			

图152 氢氯噻嗪坎地沙坦酯片溶出曲线测定中间条件6月HPLC图谱
 自制品-2024083021批-pH1.2介质-浆法-50转-45min-片4
 供试品溶液-1

<样品信息>

色谱柱 :XB-C18(50mm*4.6mm,5μm) 流速: 1.5ml/min
 柱温 :35°C 波长: 264nm
 数据文件名: RC\$SMF-4078 - 31-16/10-1681-2 - zzp-2024083021p-zjtj6y-rcqx-1-pH1.2jz-jf50z-p5-45min.lcd
 方法文件名: RC\$SMF-4078 - SMF-4078-rcqx-FX259.lcm
 批处理文件名: RC\$SMF-4078 - 20250408-FX259.lcb
 样品瓶号 : 3-42
 进样体积 : 20 μl 版本号: 6.115
 进样时间 : 2025/04/09 00:19:51 实验者: xiexinhui
 处理时间 (V2) : 2025/04/09 08:39:54 处理者: xiexinhui
 仪器型号: SHIMADZU LC-2050C(FX259)

<色谱图>

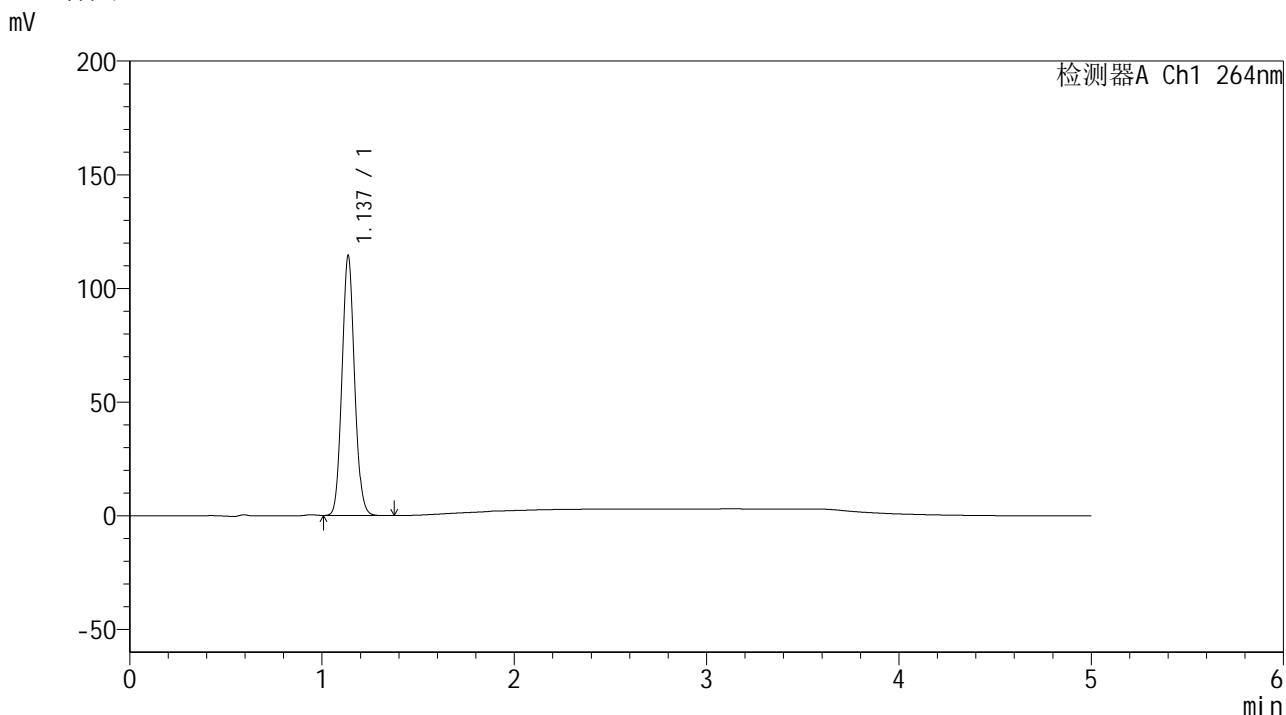

<峰表>

检测器A Ch1 264nm

峰号	保留时间	面积	高度	面积%	理论塔板数(USP)	拖尾因子	分离度(USP)
1	1.137	517743	114205	100.000	1450	1.086	--
总计		517743	114205	100.000			

图153 氢氯噻嗪坎地沙坦酯片溶出曲线测定中间条件6月HPLC图谱
自制品-2024083021批-pH1.2介质-浆法-50转-45min-片5
供试品溶液-1

<样品信息>

色谱柱 :XB-C18(50mm*4.6mm,5μm) 流速: 1.5ml/min
 柱温 :35°C 波长: 264nm
 数据文件名: RC\$SMF-4078 - 31-16/10-1682-2 - zzp-2024083021p-zjtj6y-rcqx-1-pH1.2jz-jf50z-p6-45min.lcd
 方法文件名: RC\$SMF-4078 - SMF-4078-rcqx-FX259.lcm
 批处理文件名: RC\$SMF-4078 - 20250408-FX259.lcb
 样品瓶号 : 3-51
 进样体积 : 20 μl 版本号: 6.115
 进样时间 : 2025/04/09 00:25:13 实验者: xiexinhui
 处理时间 (V2) : 2025/04/09 08:39:57 处理者: xiexinhui
 仪器型号: SHIMADZU LC-2050C(FX259)

<色谱图>

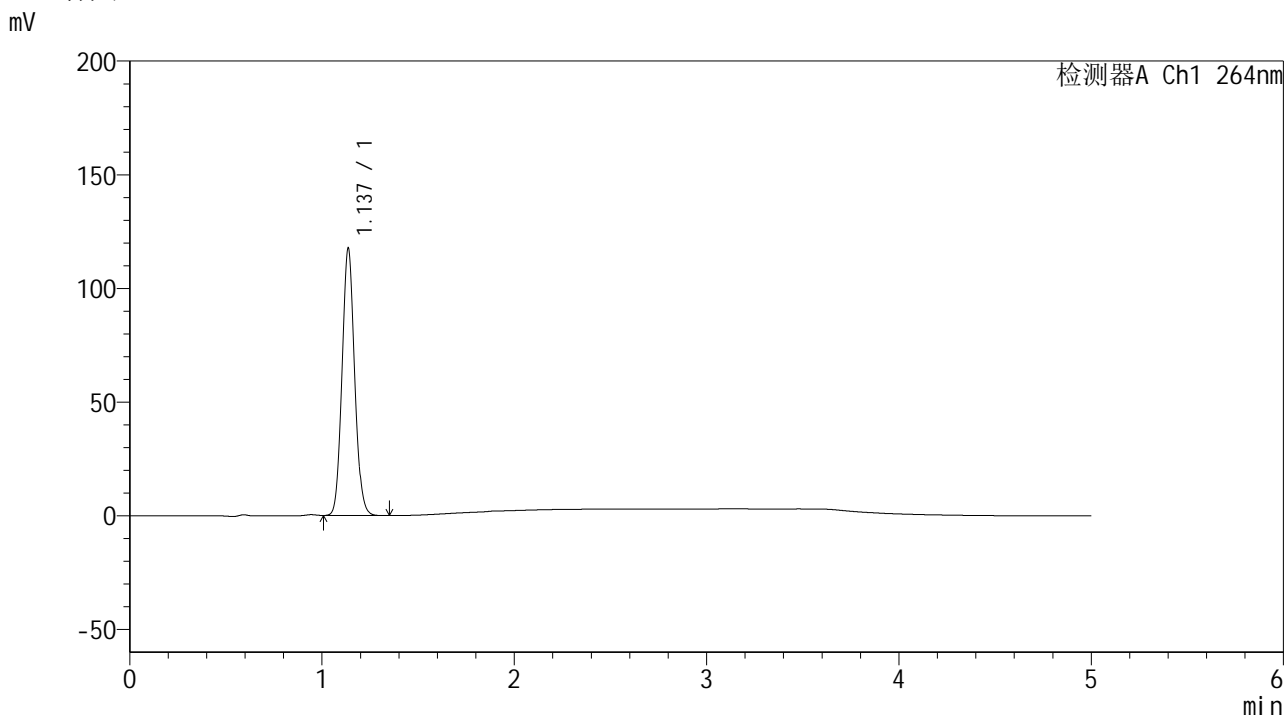

<峰表>

检测器A Ch1 264nm

峰号	保留时间	面积	高度	面积%	理论塔板数(USP)	拖尾因子	分离度(USP)
1	1.137	532569	117447	100.000	1448	1.086	--
总计		532569	117447	100.000			

图154 氢氯噻嗪坎地沙坦酯片溶出曲线测定中间条件6月HPLC图谱
 自制品-2024083021批-pH1.2介质-浆法-50转-45min-片6
 供试品溶液-1

<样品信息>

色谱柱 :XB-C18(50mm*4.6mm,5μm) 流速: 1.5ml/min
 柱温 :35°C 波长: 264nm
 数据文件名: RC\$SMF-4078 - 31-16/10-1683-2 - zzp-2024083021p-zjtj6y-rcqx-1-pH1.2jz-jf50z-p1-60min.lcd
 方法文件名: RC\$SMF-4078 - SMF-4078-rcqx-FX259.lcm
 批处理文件名: RC\$SMF-4078 - 20250408-FX259.lcb
 样品瓶号 : 3-7
 进样体积 : 20 μl 版本号: 6.115
 进样时间 : 2025/04/09 00:30:35 实验者: xiexinhui
 处理时间 (V2) : 2025/04/09 08:39:59 处理者: xiexinhui
 仪器型号: SHIMADZU LC-2050C(FX259)

<色谱图>

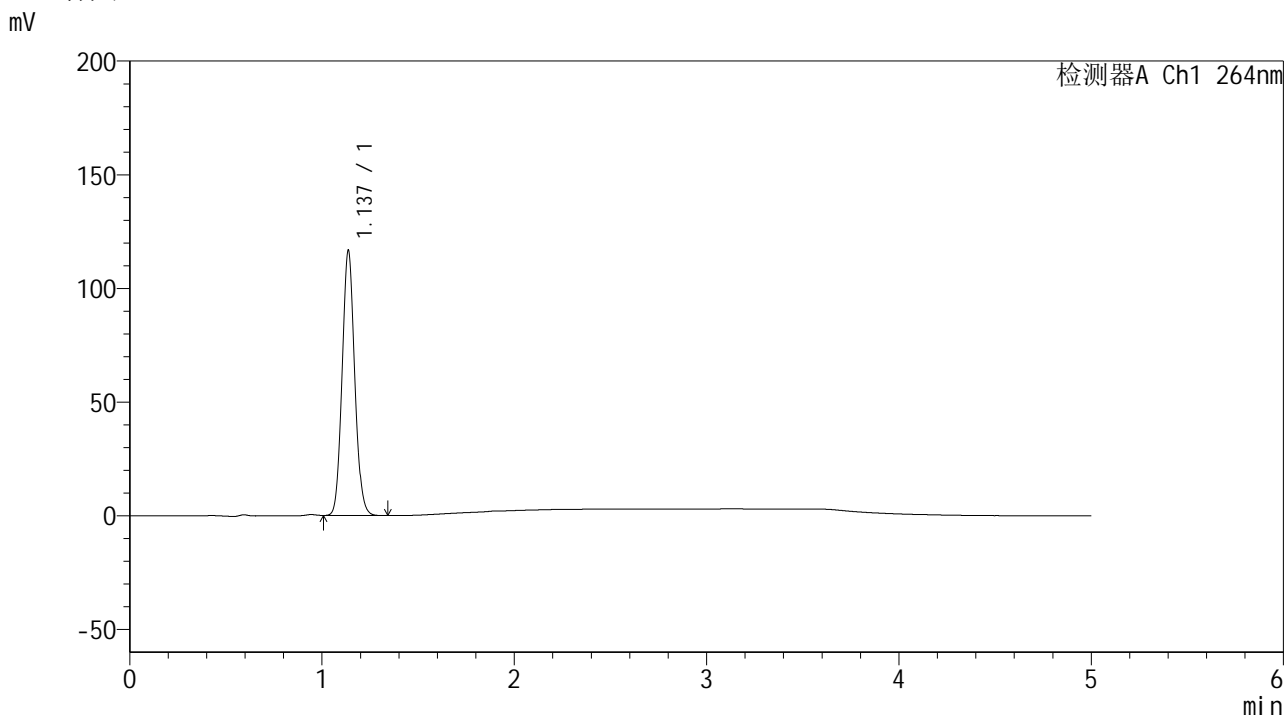

<峰表>

检测器A Ch1 264nm

峰号	保留时间	面积	高度	面积%	理论塔板数(USP)	拖尾因子	分离度(USP)
1	1.137	527973	116534	100.000	1451	1.086	--
总计		527973	116534	100.000			

图155 氢氯噻嗪坎地沙坦酯片溶出曲线测定中间条件6月HPLC图谱
自制品-2024083021批-pH1.2介质-浆法-50转-60min-片1
供试品溶液-1

<样品信息>

色谱柱 :XB-C18(50mm*4.6mm,5 μ m) 流速: 1.5ml/min
 柱温 :35 $^{\circ}$ C 波长: 264nm
 数据文件名: RC\$SMF-4078 - 31-16/10-1684-2 - zzp-2024083021p-zjtj6y-rcqx-1-pH1.2jz-jf50z-p2-60min.lcd
 方法文件名: RC\$SMF-4078 - SMF-4078-rcqx-FX259.lcm
 批处理文件名: RC\$SMF-4078 - 20250408-FX259.lcb
 样品瓶号 : 3-16
 进样体积 : 20 μ l 版本号: 6.115
 进样时间 : 2025/04/09 00:35:58 实验者: xiexinhui
 处理时间 (V2) : 2025/04/09 08:40:02 处理者: xiexinhui
 仪器型号: SHIMADZU LC-2050C(FX259)

<色谱图>

mV

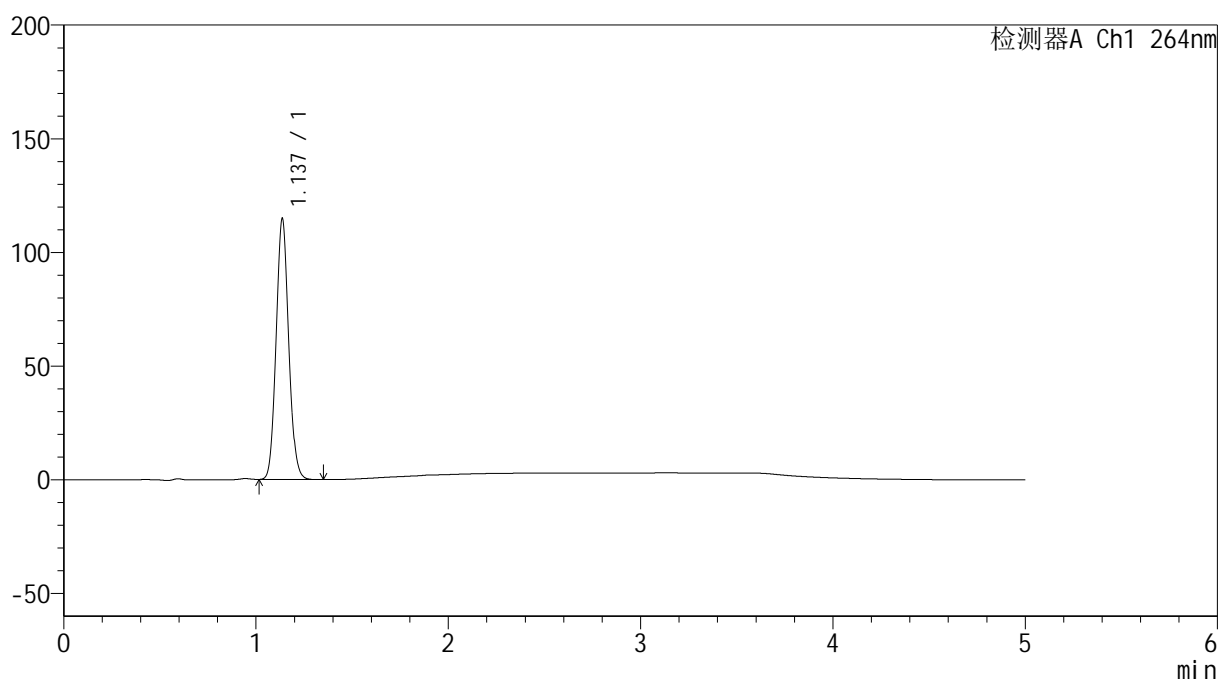

<峰表>

检测器A Ch1 264nm

峰号	保留时间	面积	高度	面积%	理论塔板数(USP)	拖尾因子	分离度(USP)
1	1.137	519568	114700	100.000	1452	1.086	--
总计		519568	114700	100.000			

图156 氢氯噻嗪坎地沙坦酯片溶出曲线测定中间条件6月HPLC图谱
 自制品-2024083021批-pH1.2介质-浆法-50转-60min-片2
 供试品溶液-1

<样品信息>

色谱柱 :XB-C18(50mm*4.6mm,5μm) 流速: 1.5ml/min
 柱温 :35°C 波长: 264nm
 数据文件名: RC\$SMF-4078 - 31-16/10-1685-2 - zzp-2024083021p-zjtj6y-rcqx-1-pH1.2jz-jf50z-p3-60min.lcd
 方法文件名: RC\$SMF-4078 - SMF-4078-rcqx-FX259.lcm
 批处理文件名: RC\$SMF-4078 - 20250408-FX259.lcb
 样品瓶号 : 3-25
 进样体积 : 20 μl 版本号: 6.115
 进样时间 : 2025/04/09 00:41:20 实验者: xiexinhui
 处理时间 (V2) : 2025/04/09 08:40:05 处理者: xiexinhui
 仪器型号: SHIMADZU LC-2050C(FX259)

<色谱图>

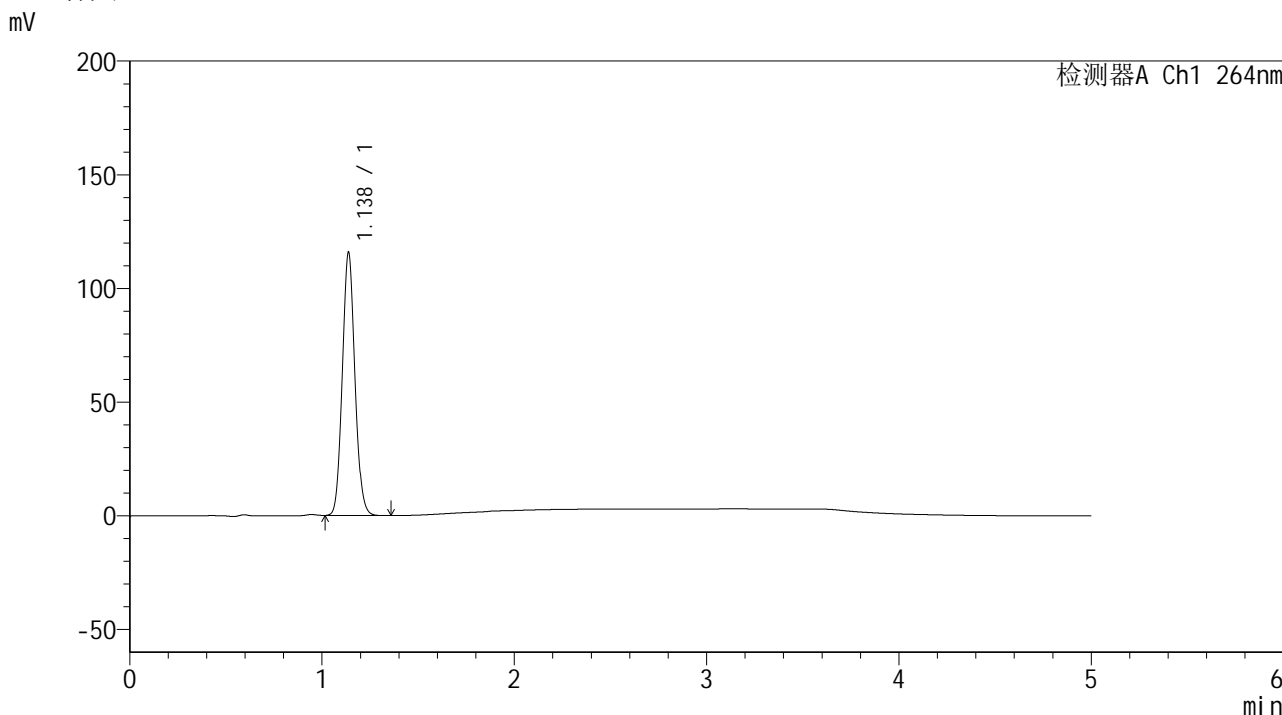

<峰表>

检测器A Ch1 264nm

峰号	保留时间	面积	高度	面积%	理论塔板数(USP)	拖尾因子	分离度(USP)
1	1.138	524319	115755	100.000	1452	1.086	--
总计		524319	115755	100.000			

图157 氢氯噻嗪坎地沙坦酯片溶出曲线测定中间条件6月HPLC图谱
自制品-2024083021批-pH1.2介质-浆法-50转-60min-片3
供试品溶液-1

<样品信息>

色谱柱 :XB-C18(50mm*4.6mm,5μm) 流速: 1.5ml/min
 柱温 :35°C 波长: 264nm
 数据文件名: RC\$SMF-4078 - 31-16/10-1686-2 - zzp-2024083021p-zjtj6y-rcqx-1-pH1.2jz-jf50z-p4-60min.lcd
 方法文件名: RC\$SMF-4078 - SMF-4078-rcqx-FX259.lcm
 批处理文件名: RC\$SMF-4078 - 20250408-FX259.lcb
 样品瓶号 : 3-34
 进样体积 : 20 μl 版本号: 6.115
 进样时间 : 2025/04/09 00:46:44 实验者: xiexinhui
 处理时间 (V2) : 2025/04/09 08:40:07 处理者: xiexinhui
 仪器型号: SHIMADZU LC-2050C(FX259)

<色谱图>

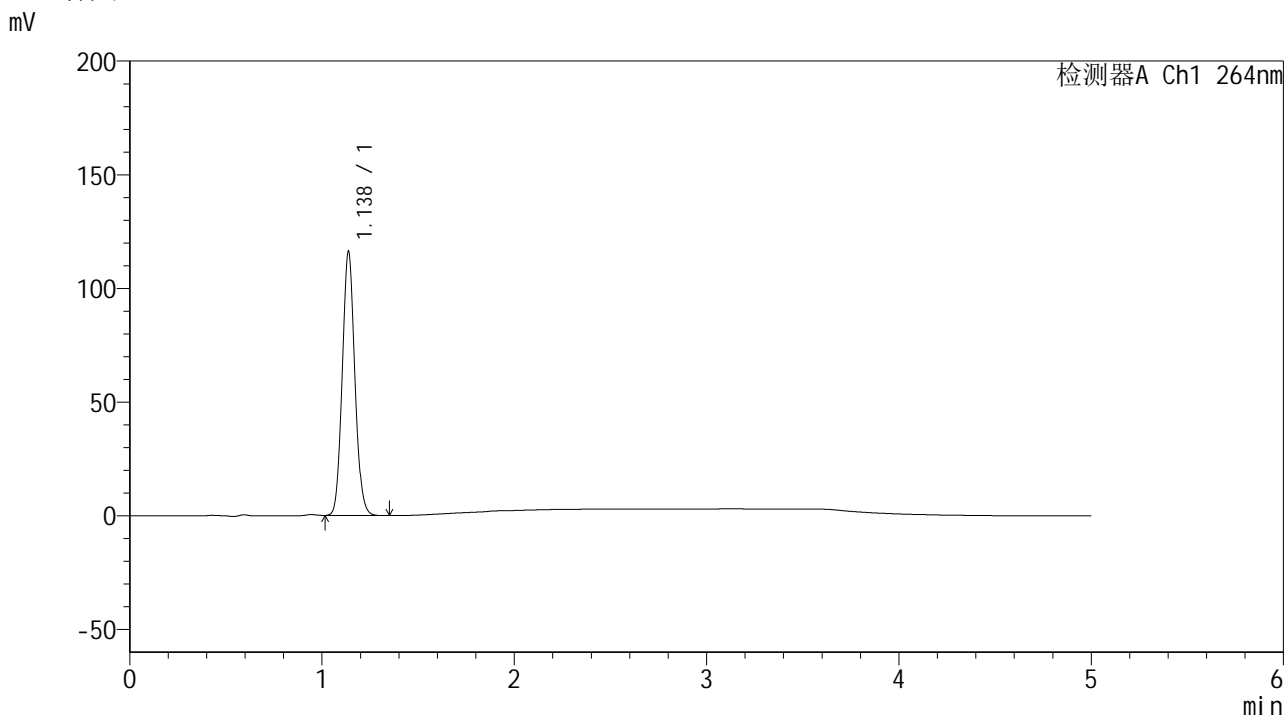

<峰表>

检测器A Ch1 264nm

峰号	保留时间	面积	高度	面积%	理论塔板数(USP)	拖尾因子	分离度(USP)
1	1.138	526043	116124	100.000	1450	1.086	--
总计		526043	116124	100.000			

图158 氢氯噻嗪坎地沙坦酯片溶出曲线测定中间条件6月HPLC图谱
自制品-2024083021批-pH1.2介质-浆法-50转-60min-片4
供试品溶液-1

<样品信息>

色谱柱 :XB-C18(50mm*4.6mm,5μm) 流速: 1.5ml/min
 柱温 :35°C 波长: 264nm
 数据文件名: RC\$SMF-4078 - 31-16/10-1687-2 - zzp-2024083021p-zjtj6y-rcqx-1-pH1.2jz-jf50z-p5-60min.lcd
 方法文件名: RC\$SMF-4078 - SMF-4078-rcqx-FX259.lcm
 批处理文件名: RC\$SMF-4078 - 20250408-FX259.lcb
 样品瓶号 : 3-43
 进样体积 : 20 μl 版本号: 6.115
 进样时间 : 2025/04/09 00:52:05 实验者: xiexinhui
 处理时间 (V2) : 2025/04/09 08:40:10 处理者: xiexinhui
 仪器型号: SHIMADZU LC-2050C(FX259)

<色谱图>

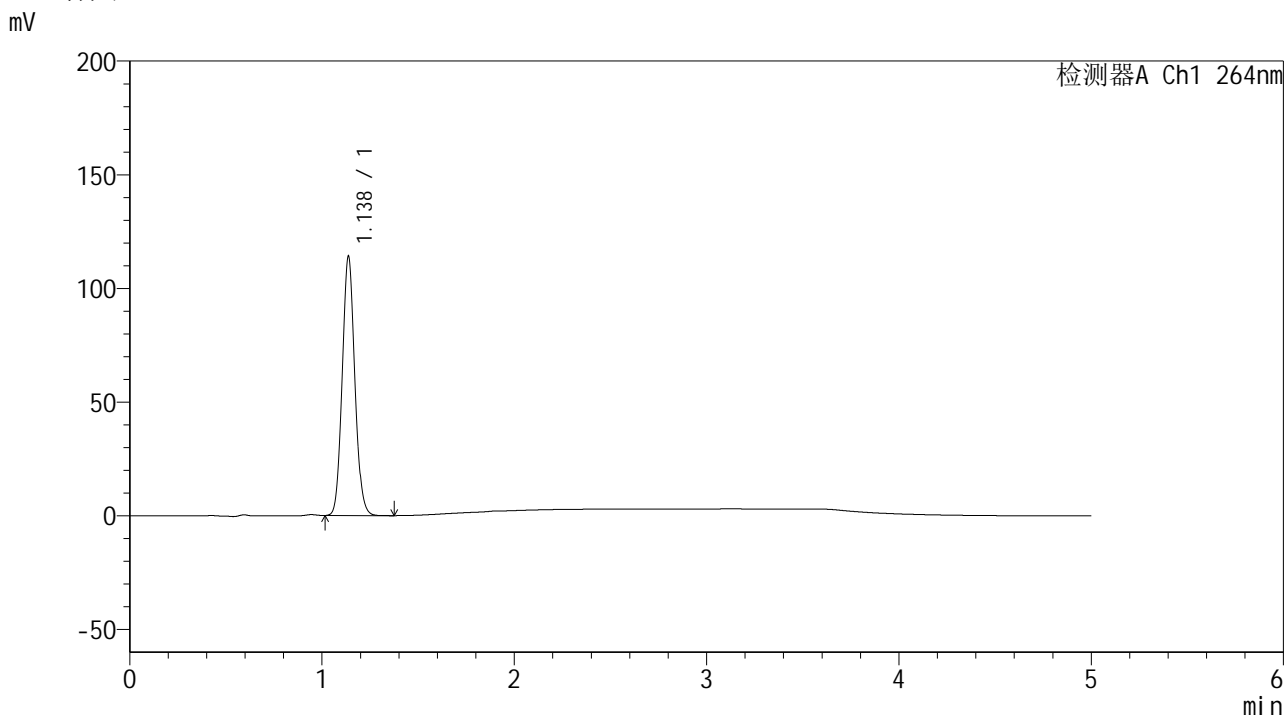

<峰表>

检测器A Ch1 264nm

峰号	保留时间	面积	高度	面积%	理论塔板数(USP)	拖尾因子	分离度(USP)
1	1.138	517003	114050	100.000	1447	1.086	--
总计		517003	114050	100.000			

图159 氢氯噻嗪坎地沙坦酯片溶出曲线测定中间条件6月HPLC图谱
 自制品-2024083021批-pH1.2介质-浆法-50转-60min-片5
 供试品溶液-1



SMF-4078

<样品信息>

色谱柱 :XB-C18(50mm*4.6mm,5μm) 流速: 1.5ml/min
 柱温 :35°C 波长: 264nm
 数据文件名: RC\$SMF-4078 - 31-16/10-1688-2 - zzp-2024083021p-zjtj6y-rcqx-1-pH1.2jz-jf50z-p6-60min.lcd
 方法文件名: RC\$SMF-4078 - SMF-4078-rcqx-FX259.lcm
 批处理文件名: RC\$SMF-4078 - 20250408-FX259.lcb
 样品瓶号 : 3-52
 进样体积 : 20 μl 版本号: 6.115
 进样时间 : 2025/04/09 00:57:26 实验者: xiexinhui
 处理时间 (V2) : 2025/04/09 08:40:13 处理者: xiexinhui
 仪器型号: SHIMADZU LC-2050C(FX259)

<色谱图>

mV

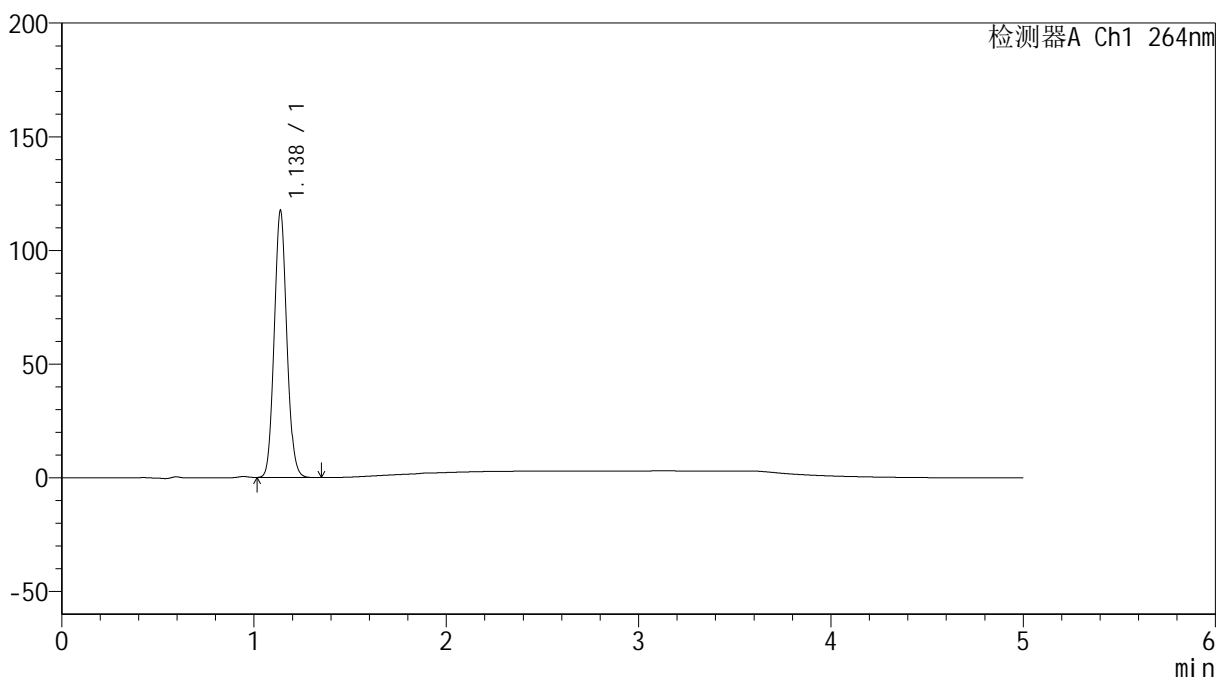

<峰表>

检测器A Ch1 264nm

峰号	保留时间	面积	高度	面积%	理论塔板数(USP)	拖尾因子	分离度(USP)
1	1.138	532003	117411	100.000	1449	1.086	--
总计		532003	117411	100.000			

图160 氢氯噻嗪坎地沙坦酯片溶出曲线测定中间条件6月HPLC图谱
 自制品-2024083021批-pH1.2介质-浆法-50转-60min-片6
 供试品溶液-1



SMF-4078

<样品信息>

色谱柱 :XB-C18(50mm*4.6mm,5μm) 流速: 1.5ml/min
 柱温 :35°C 波长: 264nm
 数据文件名: RC\$SMF-4078 - 31-16/10-1689-2 - zzp-2024083021p-zjtj6y-rcqx-1-pH1.2jz-jf50z-p1-JX.lcd
 方法文件名: RC\$SMF-4078 - SMF-4078-rcqx-FX259.lcm
 批处理文件名: RC\$SMF-4078 - 20250408-FX259.lcb
 样品瓶号 : 3-8
 进样体积 : 20 μl 版本号: 6.115
 进样时间 : 2025/04/09 01:02:49 实验者: xiexinhui
 处理时间 (V2) : 2025/04/09 08:40:15 处理者: xiexinhui
 仪器型号: SHIMADZU LC-2050C(FX259)

<色谱图>

mV

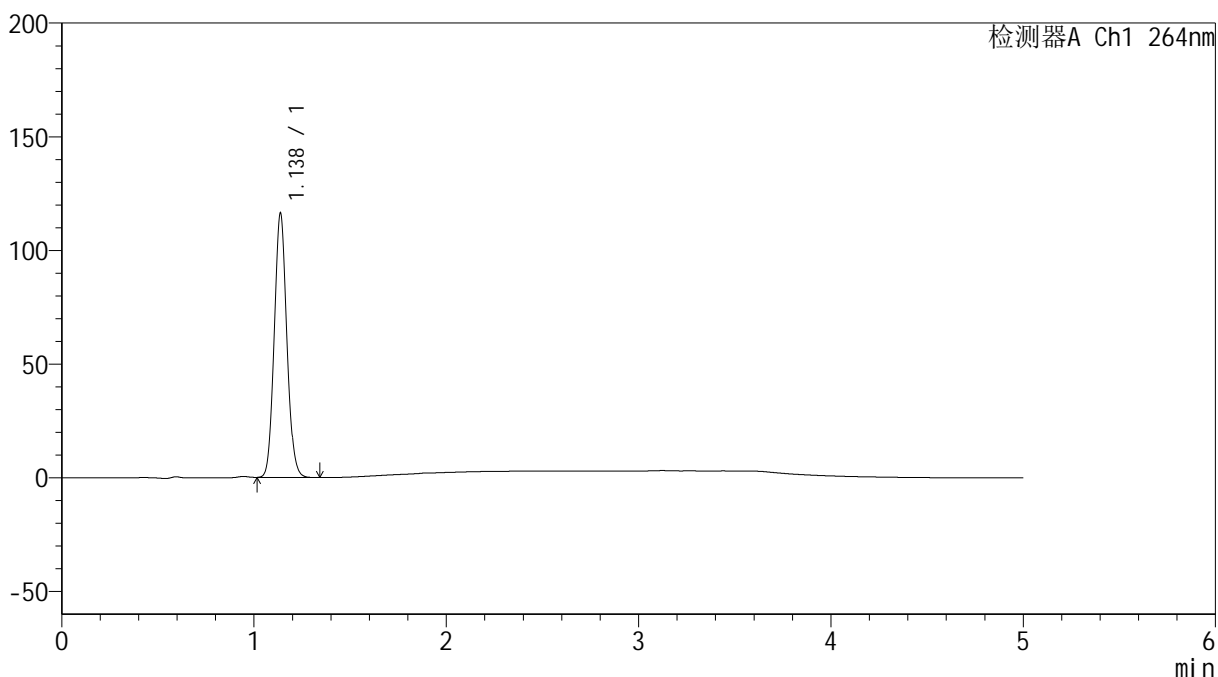

<峰表>

检测器A Ch1 264nm

峰号	保留时间	面积	高度	面积%	理论塔板数(USP)	拖尾因子	分离度(USP)
1	1.138	527360	116285	100.000	1446	1.086	--
总计		527360	116285	100.000			

图161 氢氯噻嗪坎地沙坦酯片溶出曲线测定中间条件6月HPLC图谱
 自制品-2024083021批-pH1.2介质-桨法-50转-极限转速-片1
 供试品溶液-1



SMF-4078

<样品信息>

色谱柱 :XB-C18(50mm*4.6mm,5μm) 流速: 1.5ml/min
 柱温 :35°C 波长: 264nm
 数据文件名: RC\$SMF-4078 - 31-16/10-1690-2 - zzp-2024083021p-zjtj6y-rcqx-1-pH1.2jz-jf50z-p2-JX.lcd
 方法文件名: RC\$SMF-4078 - SMF-4078-rcqx-FX259.lcm
 批处理文件名: RC\$SMF-4078 - 20250408-FX259.lcb
 样品瓶号 : 3-17
 进样体积 : 20 μl 版本号: 6.115
 进样时间 : 2025/04/09 01:08:11 实验者: xiexinhui
 处理时间 (V2) : 2025/04/09 08:40:18 处理者: xiexinhui
 仪器型号: SHIMADZU LC-2050C(FX259)

<色谱图>

mV

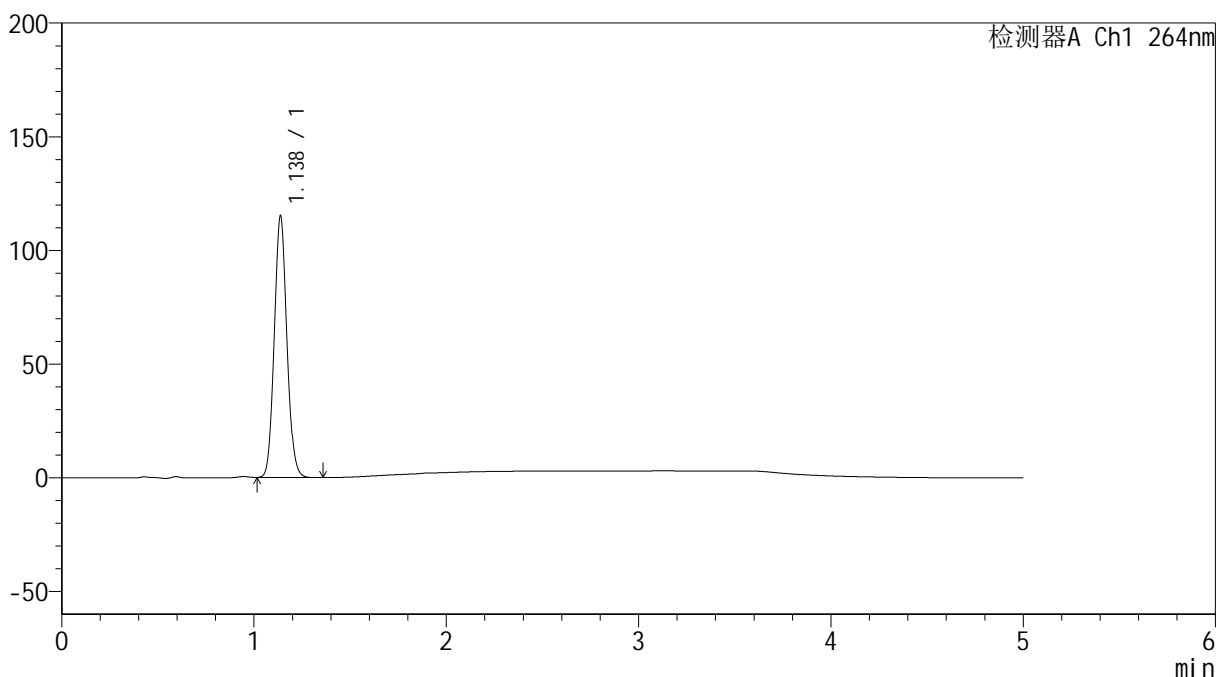

<峰表>

检测器A Ch1 264nm

峰号	保留时间	面积	高度	面积%	理论塔板数(USP)	拖尾因子	分离度(USP)
1	1.138	522670	115097	100.000	1443	1.086	--
总计		522670	115097	100.000			

图162 氢氯噻嗪坎地沙坦酯片溶出曲线测定中间条件6月HPLC图谱
 自制品-2024083021批-pH1.2介质-桨法-50转-极限转速-片2
 供试品溶液-1

<样品信息>

色谱柱 :XB-C18(50mm*4.6mm,5μm) 流速: 1.5ml/min
 柱温 :35°C 波长: 264nm
 数据文件名: RC\$SMF-4078 - 31-16/10-1691-2 - zzp-2024083021p-zjtj6y-rcqx-1-pH1.2jz-jf50z-p3-JX.lcd
 方法文件名: RC\$SMF-4078 - SMF-4078-rcqx-FX259.lcm
 批处理文件名: RC\$SMF-4078 - 20250408-FX259.lcb
 样品瓶号 : 3-26
 进样体积 : 20 μl 版本号: 6.115
 进样时间 : 2025/04/09 01:13:34 实验者: xiexinhui
 处理时间 (V2) : 2025/04/09 08:40:21 处理者: xiexinhui
 仪器型号: SHIMADZU LC-2050C(FX259)

<色谱图>

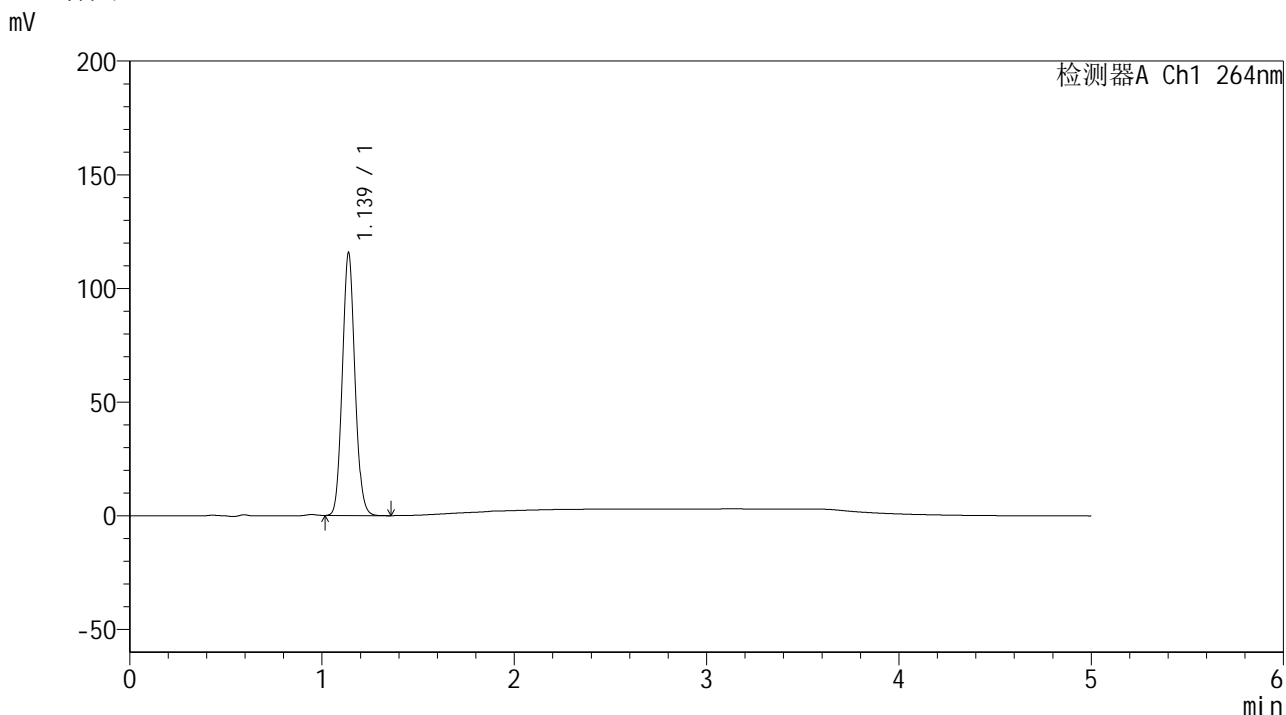

<峰表>

检测器A Ch1 264nm

峰号	保留时间	面积	高度	面积%	理论塔板数(USP)	拖尾因子	分离度(USP)
1	1.139	525197	115627	100.000	1443	1.086	--
总计		525197	115627	100.000			

图163 氢氯噻嗪坎地沙坦酯片溶出曲线测定中间条件6月HPLC图谱
自制品-2024083021批-pH1.2介质-桨法-50转-极限转速-片3
供试品溶液-1

<样品信息>

色谱柱 :XB-C18(50mm*4.6mm,5μm) 流速: 1.5ml/min
 柱温 :35°C 波长: 264nm
 数据文件名: RC\$SMF-4078 - 31-16/10-1692-2 - zzp-2024083021p-zjtj6y-rcqx-1-pH1.2jz-jf50z-p4-JX.lcd
 方法文件名: RC\$SMF-4078 - SMF-4078-rcqx-FX259.lcm
 批处理文件名: RC\$SMF-4078 - 20250408-FX259.lcb
 样品瓶号 : 3-35
 进样体积 : 20 μl 版本号: 6.115
 进样时间 : 2025/04/09 01:18:58 实验者: xiexinhui
 处理时间 (V2) : 2025/04/09 08:40:23 处理者: xiexinhui
 仪器型号: SHIMADZU LC-2050C(FX259)

<色谱图>

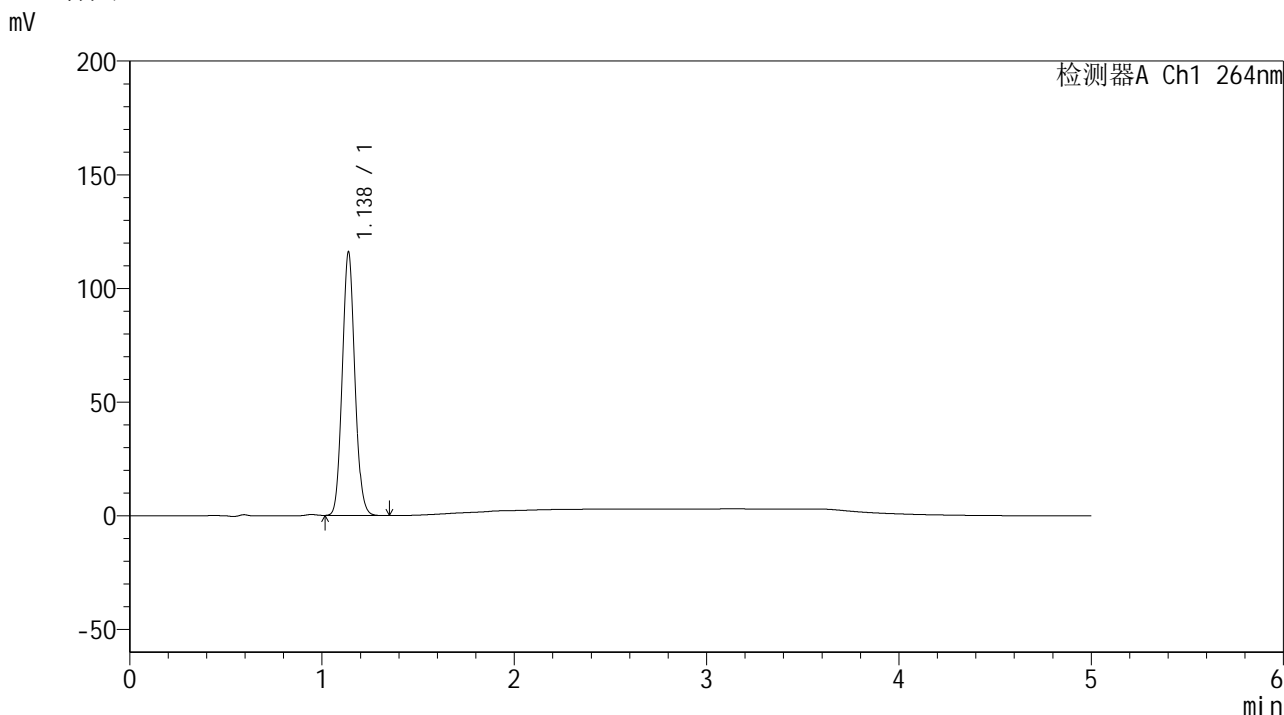

<峰表>

检测器A Ch1 264nm

峰号	保留时间	面积	高度	面积%	理论塔板数(USP)	拖尾因子	分离度(USP)
1	1.138	525761	115953	100.000	1448	1.087	--
总计		525761	115953	100.000			

图164 氢氯噻嗪坎地沙坦酯片溶出曲线测定中间条件6月HPLC图谱
自制品-2024083021批-pH1.2介质-桨法-50转-极限转速-片4
供试品溶液-1

<样品信息>

色谱柱 :XB-C18(50mm*4.6mm,5μm) 流速: 1.5ml/min
 柱温 :35°C 波长: 264nm
 数据文件名: RC\$SMF-4078 - 31-16/10-1693-2 - zzp-2024083021p-zjtj6y-rcqx-1-pH1.2jz-jf50z-p5-JX.lcd
 方法文件名: RC\$SMF-4078 - SMF-4078-rcqx-FX259.lcm
 批处理文件名: RC\$SMF-4078 - 20250408-FX259.lcb
 样品瓶号 : 3-44
 进样体积 : 20 μl 版本号: 6.115
 进样时间 : 2025/04/09 01:24:20 实验者: xiexinhui
 处理时间 (V2) : 2025/04/09 08:40:26 处理者: xiexinhui
 仪器型号: SHIMADZU LC-2050C(FX259)

<色谱图>

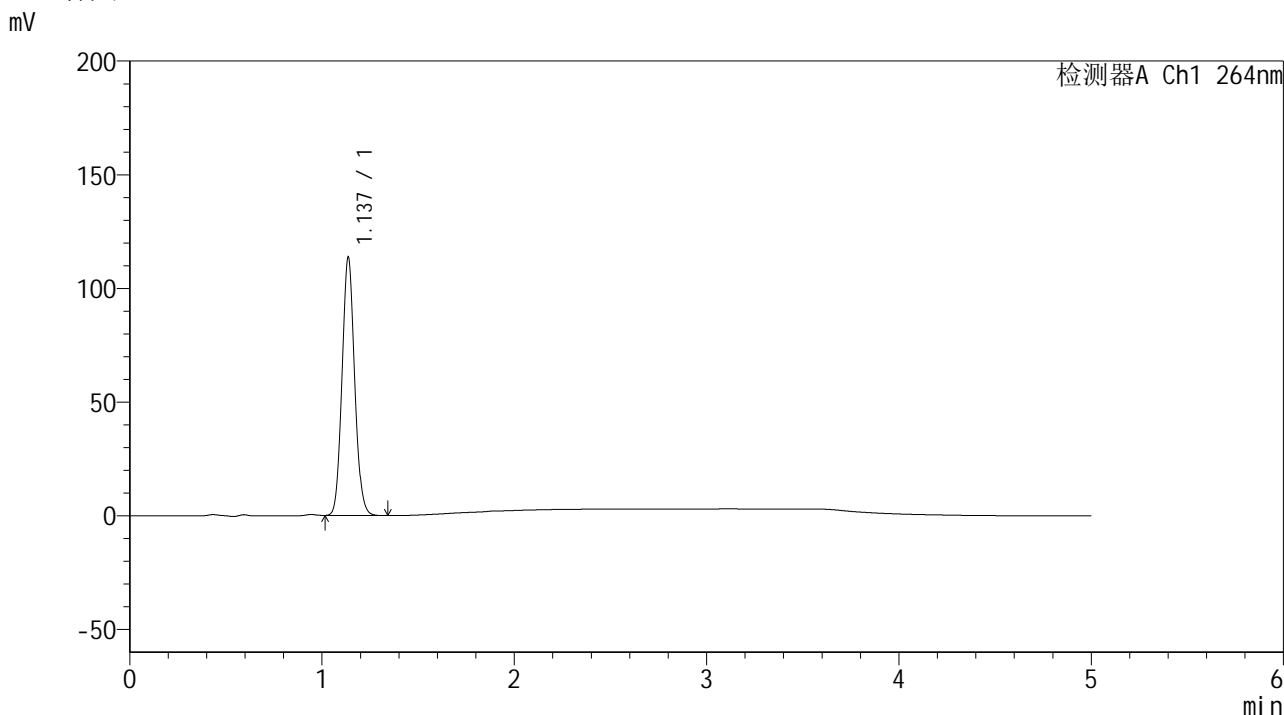

<峰表>

检测器A Ch1 264nm

峰号	保留时间	面积	高度	面积%	理论塔板数(USP)	拖尾因子	分离度(USP)
1	1.137	515966	113518	100.000	1441	1.086	--
总计		515966	113518	100.000			

图165 氢氯噻嗪坎地沙坦酯片溶出曲线测定中间条件6月HPLC图谱
自制品-2024083021批-pH1.2介质-桨法-50转-极限转速-片5
供试品溶液-1

<样品信息>

色谱柱 :XB-C18(50mm*4.6mm,5μm) 流速: 1.5ml/min
 柱温 :35°C 波长: 264nm
 数据文件名: RC\$SMF-4078 - 31-16/10-1694-2 - zzp-2024083021p-zjtj6y-rcqx-1-pH1.2jz-jf50z-p6-JX.lcd
 方法文件名: RC\$SMF-4078 - SMF-4078-rcqx-FX259.lcm
 批处理文件名: RC\$SMF-4078 - 20250408-FX259.lcb
 样品瓶号 : 3-53
 进样体积 : 20 μl 版本号: 6.115
 进样时间 : 2025/04/09 01:29:42 实验者: xiexinhui
 处理时间 (V2) : 2025/04/09 08:40:29 处理者: xiexinhui
 仪器型号: SHIMADZU LC-2050C(FX259)

<色谱图>

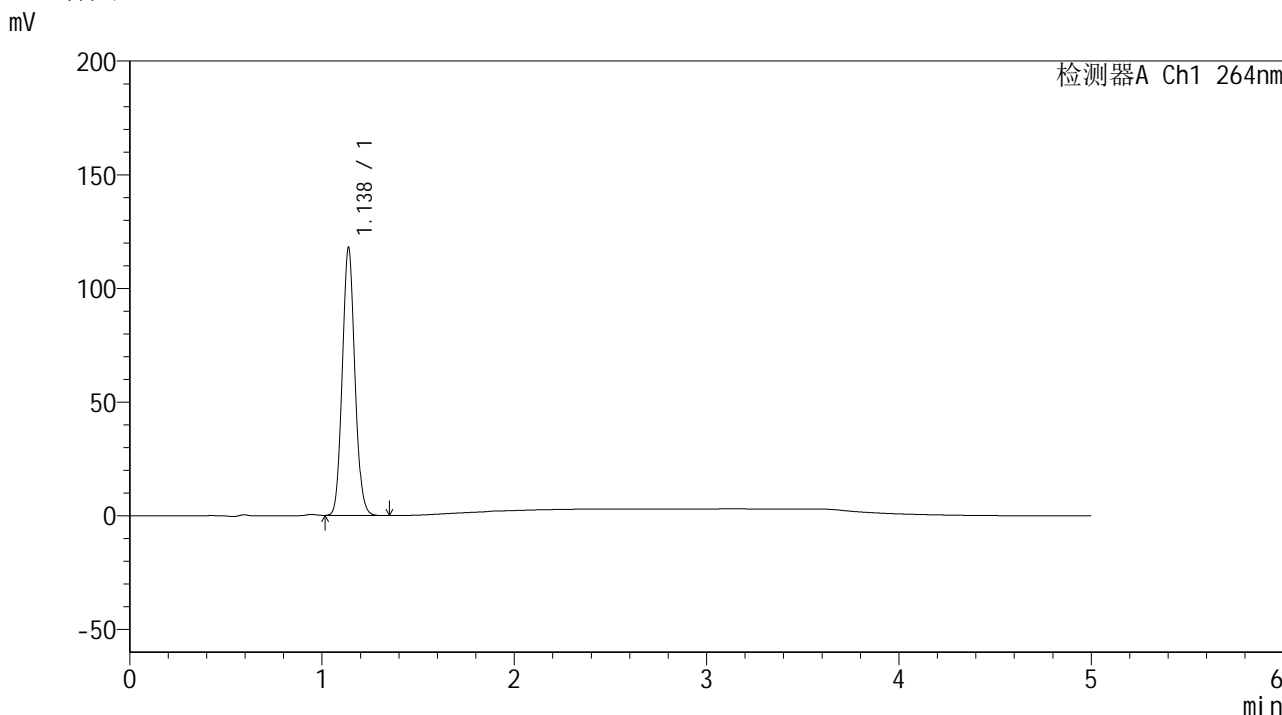

<峰表>

检测器A Ch1 264nm

峰号	保留时间	面积	高度	面积%	理论塔板数(USP)	拖尾因子	分离度(USP)
1	1.138	534476	117886	100.000	1448	1.086	--
总计		534476	117886	100.000			

图166 氢氯噻嗪坎地沙坦酯片溶出曲线测定中间条件6月HPLC图谱
自制品-2024083021批-pH1.2介质-桨法-50转-极限转速-片6
供试品溶液-1

<样品信息>

色谱柱 :XB-C18(50mm*4.6mm,5μm) 流速: 1.5ml/min
 柱温 :35°C 波长: 264nm
 数据文件名: RC\$SMF-4078 - 31-16/10-1695-2 - zzp-2024083021p-zjtj6y-rcqx-1-pH1.2jz-jf50z-dz2-1.lcd
 方法文件名: RC\$SMF-4078 - SMF-4078-rcqx-FX259.lcm
 批处理文件名: RC\$SMF-4078 - 20250408-FX259.lcb
 样品瓶号 : 3-27
 进样体积 : 20 μl 版本号: 6.115
 进样时间 : 2025/04/09 01:35:06 实验者: xiexinhui
 处理时间 (V2) : 2025/04/09 08:40:31 处理者: xiexinhui
 仪器型号: SHIMADZU LC-2050C(FX259)

<色谱图>

mV

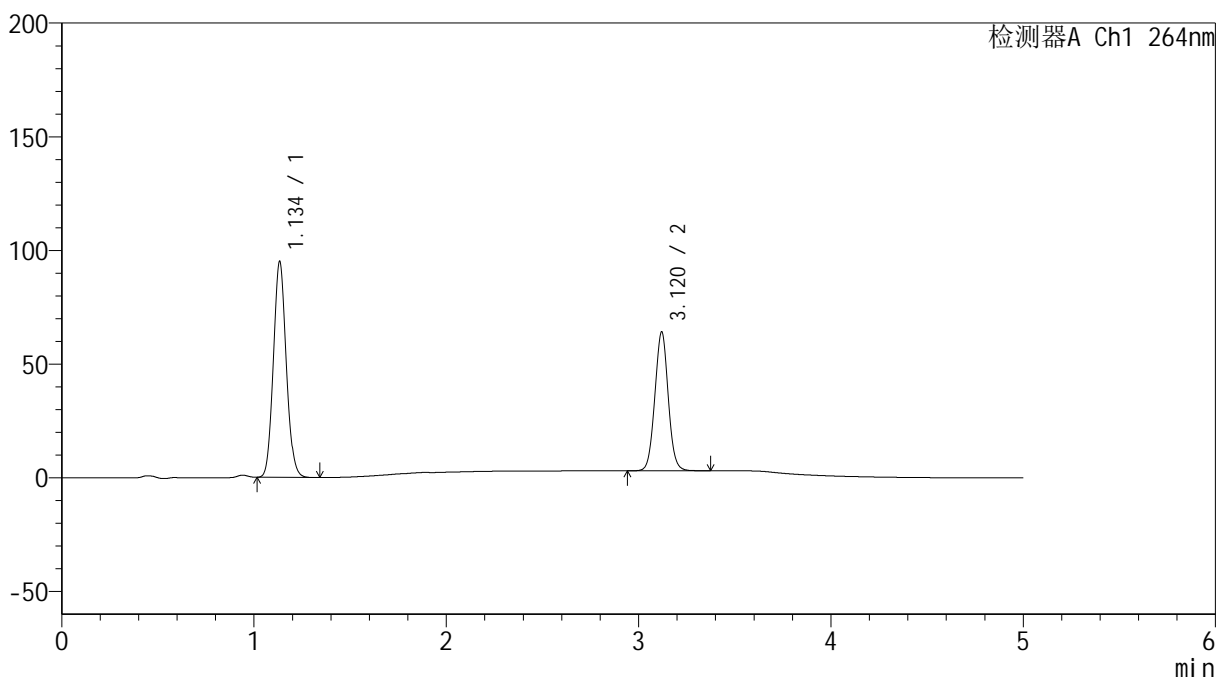

<峰表>

检测器A Ch1 264nm

峰号	保留时间	面积	高度	面积%	理论塔板数(USP)	拖尾因子	分离度(USP)
1	1.134	441006	94080	59.849	1367	1.093	--
2	3.120	295858	61015	40.151	9636	1.032	15.899
总计		736864	155095	100.000			

图167 氢氯噻嗪坎地沙坦酯片溶出曲线测定中间条件6月HPLC图谱
 自制品-2024083021批-pH1.2介质-桨法-50转
 对照品溶液-2-1

<样品信息>

色谱柱 :XB-C18(50mm*4.6mm,5μm) 流速: 1.5ml/min
 柱温 :35°C 波长: 264nm
 数据文件名: RC\$SMF-4078 - 31-16/10-1696-2 - zzp-2024083021p-zjtj6y-rcqx-1-pH1.2jz-jf50z-dz2-2.lcd
 方法文件名: RC\$SMF-4078 - SMF-4078-rcqx-FX259.lcm
 批处理文件名: RC\$SMF-4078 - 20250408-FX259.lcb
 样品瓶号 : 3-27
 进样体积 : 20 μl 版本号: 6.115
 进样时间 : 2025/04/09 01:40:30 实验者: xiexinhui
 处理时间 (V2) : 2025/04/09 08:40:34 处理者: xiexinhui
 仪器型号: SHIMADZU LC-2050C(FX259)

<色谱图>

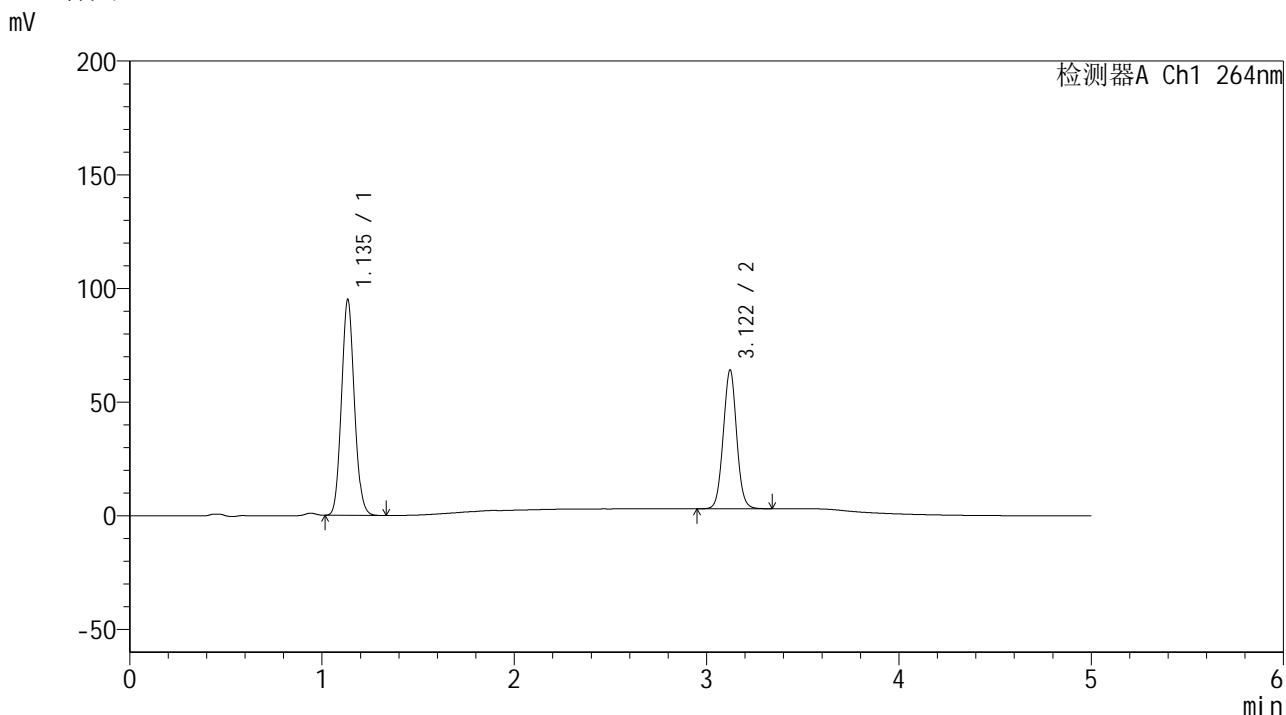

<峰表>

检测器A Ch1 264nm

峰号	保留时间	面积	高度	面积%	理论塔板数(USP)	拖尾因子	分离度(USP)
1	1.135	441103	94288	59.905	1371	1.092	--
2	3.122	295232	61087	40.095	9664	1.033	15.925
总计		736335	155375	100.000			

图168 氢氯噻嗪坎地沙坦酯片溶出曲线测定中间条件6月HPLC图谱
自制品-2024083021批-pH1.2介质-桨法-50转
对照品溶液-2-2

<样品信息>

色谱柱 :XB-C18(50mm*4.6mm,5μm) 流速: 1.5ml/min
 柱温 :35°C 波长: 264nm
 数据文件名: RC\$SMF-4078 - 31-16/10-1697-2 - zzp-2024083021p-zjtj6y-rcqx-2-pH1.2jz-jf50z-rj.lcd
 方法文件名: RC\$SMF-4078 - SMF-4078-rcqx-FX259.lcm
 批处理文件名: RC\$SMF-4078 - 20250408-FX259.lcb
 样品瓶号 : 4-9
 进样体积 : 20 μl 版本号: 6.115
 进样时间 : 2025/04/09 01:45:53 实验者: xiexinhui
 处理时间 (V2) : 2025/04/09 08:40:37 处理者: xiexinhui
 仪器型号: SHIMADZU LC-2050C(FX259)

<色谱图>

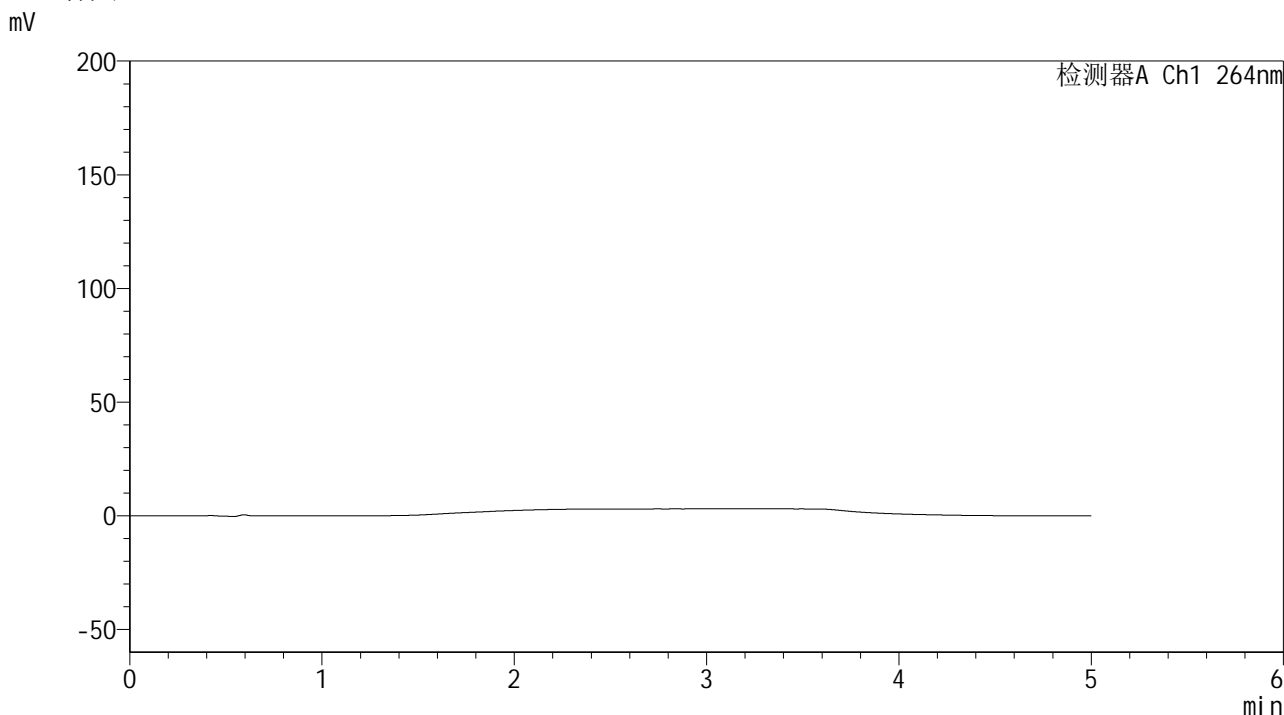

<峰表>

检测器A Ch1 264nm

峰号	保留时间	面积	高度	面积%	理论塔板数(USP)	拖尾因子	分离度(USP)
总计							

图169 氢氯噻嗪坎地沙坦酯片溶出曲线测定中间条件6月HPLC图谱
自制品-2024083021批-pH1.2介质-桨法-50转
溶剂

<样品信息>

色谱柱 :XB-C18(50mm*4.6mm,5μm) 流速: 1.5ml/min
 柱温 :35°C 波长: 264nm
 数据文件名: RC\$SMF-4078 - 31-16/10-1698-2 - zzp-2024083021p-zjtj6y-rcqx-2-pH1.2jz-jf50z-dz1-1.lcd
 方法文件名: RC\$SMF-4078 - SMF-4078-rcqx-FX259.lcm
 批处理文件名: RC\$SMF-4078 - 20250408-FX259.lcb
 样品瓶号 : 4-18
 进样体积 : 20 μl 版本号: 6.115
 进样时间 : 2025/04/09 01:51:17 实验者: xiexinhui
 处理时间 (V2) : 2025/04/09 08:40:39 处理者: xiexinhui
 仪器型号: SHIMADZU LC-2050C(FX259)

<色谱图>

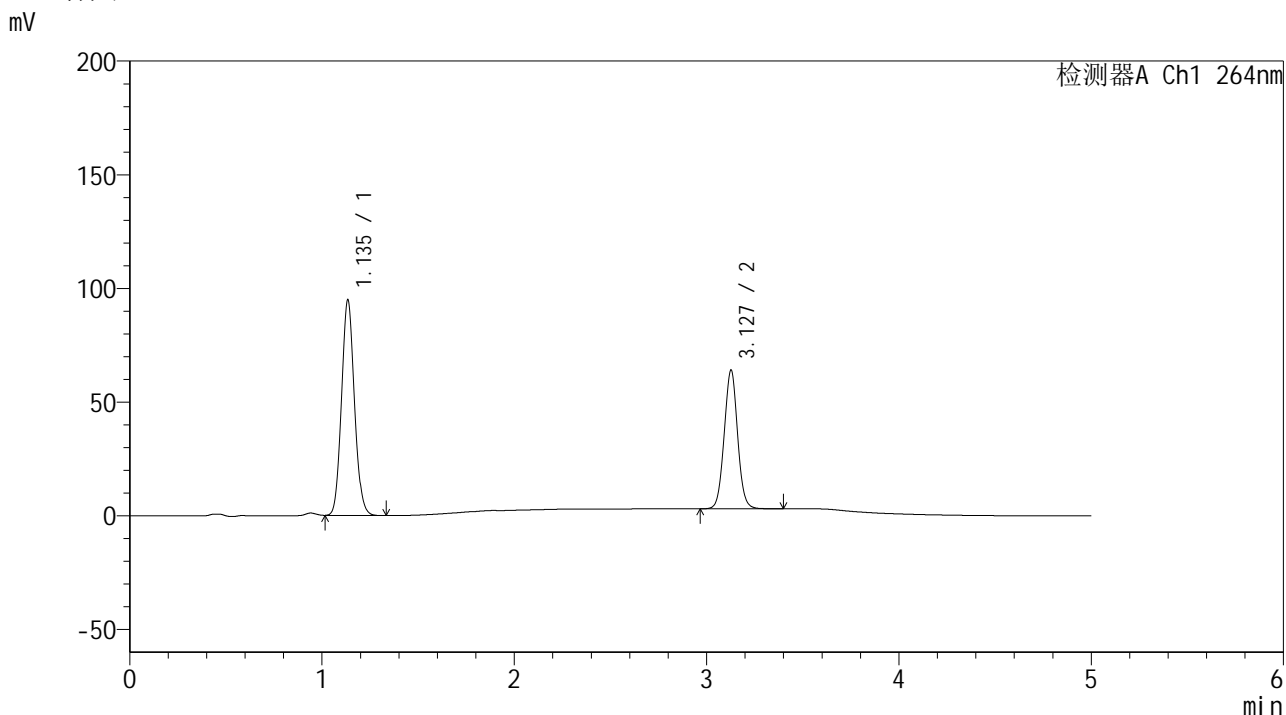

<峰表>

检测器A Ch1 264nm

峰号	保留时间	面积	高度	面积%	理论塔板数(USP)	拖尾因子	分离度(USP)
1	1.135	441032	94198	59.873	1367	1.092	--
2	3.127	295576	60730	40.127	9670	1.033	15.937
总计		736609	154929	100.000			

图170 氢氯噻嗪坎地沙坦酯片溶出曲线测定中间条件6月HPLC图谱
自制品-2024083021批-pH1.2介质-桨法-50转
对照品溶液-1-1

<样品信息>

色谱柱 :XB-C18(50mm*4.6mm,5μm) 流速: 1.5ml/min
 柱温 :35°C 波长: 264nm
 数据文件名: RC\$SMF-4078 - 31-16/10-1699-2 - zzp-2024083021p-zjtj6y-rcqx-2-pH1.2jz-jf50z-dz1-2.lcd
 方法文件名: RC\$SMF-4078 - SMF-4078-rcqx-FX259.lcm
 批处理文件名: RC\$SMF-4078 - 20250408-FX259.lcb
 样品瓶号 : 4-18
 进样体积 : 20 μl 版本号: 6.115
 进样时间 : 2025/04/09 01:56:42 实验者: xiexinhui
 处理时间 (V2) : 2025/04/09 08:40:42 处理者: xiexinhui
 仪器型号: SHIMADZU LC-2050C(FX259)

<色谱图>

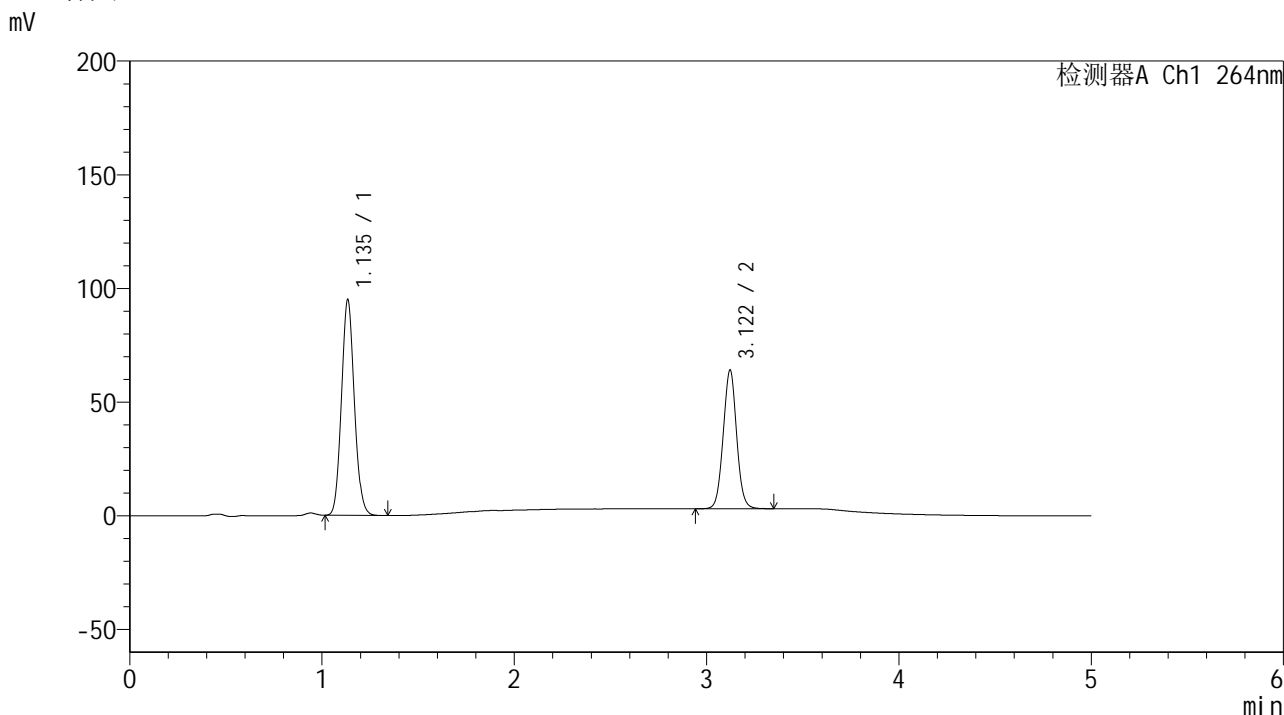

<峰表>

检测器A Ch1 264nm

峰号	保留时间	面积	高度	面积%	理论塔板数(USP)	拖尾因子	分离度(USP)
1	1.135	440945	94171	59.897	1371	1.093	--
2	3.122	295233	61009	40.103	9646	1.033	15.917
总计		736178	155179	100.000			

图171 氢氯噻嗪坎地沙坦酯片溶出曲线测定中间条件6月HPLC图谱
 自制品-2024083021批-pH1.2介质-浆法-50转
 对照品溶液-1-2

<样品信息>

色谱柱 :XB-C18(50mm*4.6mm,5μm) 流速: 1.5ml/min
 柱温 :35°C 波长: 264nm
 数据文件名: RC\$SMF-4078 - 31-16/10-1700-2 - zzp-2024083021p-zjtj6y-rcqx-2-pH1.2jz-jf50z-dz1-3.lcd
 方法文件名: RC\$SMF-4078 - SMF-4078-rcqx-FX259.lcm
 批处理文件名: RC\$SMF-4078 - 20250408-FX259.lcb
 样品瓶号 : 4-18
 进样体积 : 20 μl 版本号: 6.115
 进样时间 : 2025/04/09 02:02:06 实验者: xiexinhui
 处理时间 (V2) : 2025/04/09 08:40:45 处理者: xiexinhui
 仪器型号: SHIMADZU LC-2050C(FX259)

<色谱图>

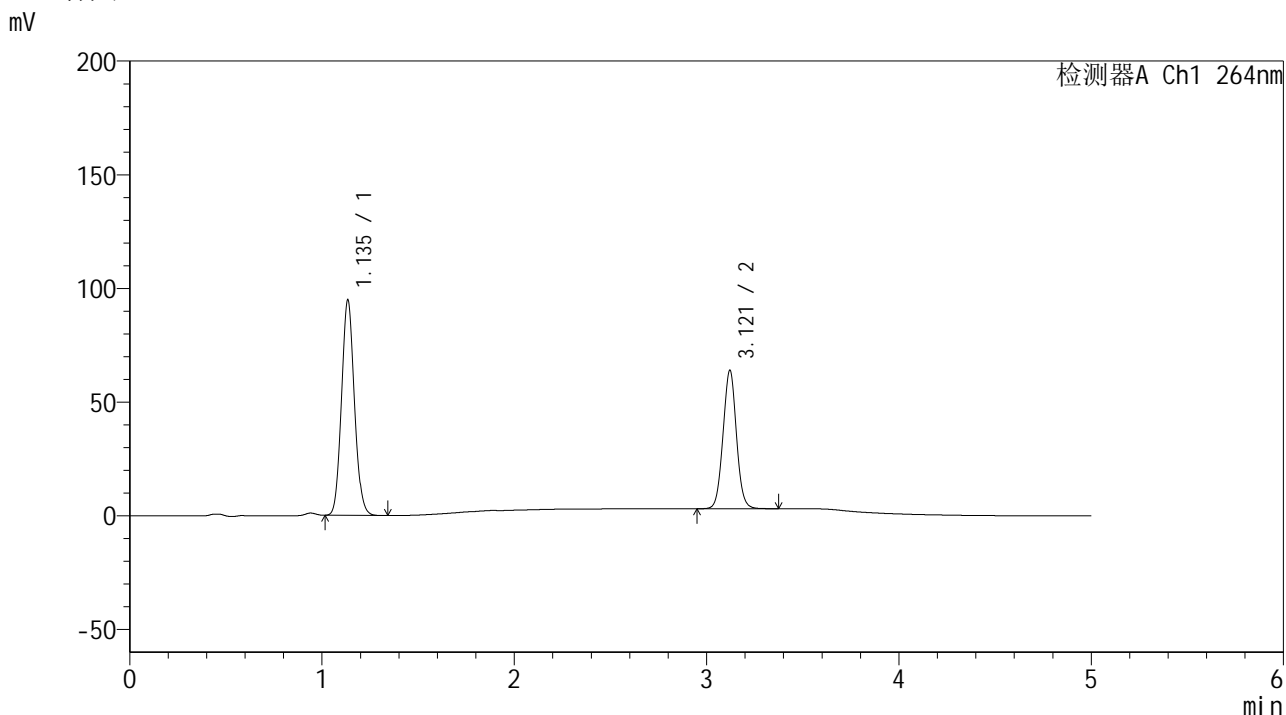

<峰表>

检测器A Ch1 264nm

峰号	保留时间	面积	高度	面积%	理论塔板数(USP)	拖尾因子	分离度(USP)
1	1.135	440658	94132	59.867	1368	1.091	--
2	3.121	295397	60921	40.133	9605	1.033	15.882
总计		736055	155053	100.000			

图172 氢氯噻嗪坎地沙坦酯片溶出曲线测定中间条件6月HPLC图谱
自制品-2024083021批-pH1.2介质-浆法-50转
对照品溶液-1-3

<样品信息>

色谱柱 :XB-C18(50mm*4.6mm,5μm) 流速: 1.5ml/min
 柱温 :35°C 波长: 264nm
 数据文件名: RC\$SMF-4078 - 31-16/10-1701-2 - zzp-2024083021p-zjtj6y-rcqx-2-pH1.2jz-jf50z-dz1-4.lcd
 方法文件名: RC\$SMF-4078 - SMF-4078-rcqx-FX259.lcm
 批处理文件名: RC\$SMF-4078 - 20250408-FX259.lcb
 样品瓶号 : 4-18
 进样体积 : 20 μl 版本号: 6.115
 进样时间 : 2025/04/09 02:07:30 实验者: xiexinhui
 处理时间 (V2) : 2025/04/09 08:40:47 处理者: xiexinhui
 仪器型号: SHIMADZU LC-2050C(FX259)

<色谱图>

mV

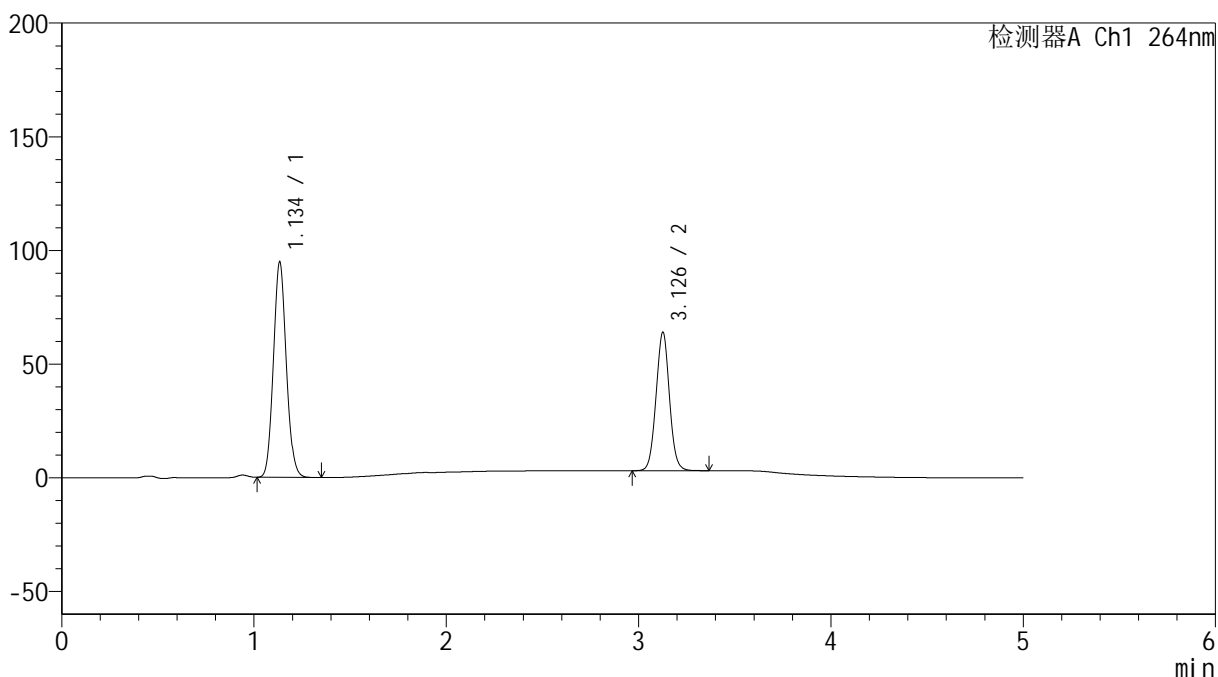

<峰表>

检测器A Ch1 264nm

峰号	保留时间	面积	高度	面积%	理论塔板数(USP)	拖尾因子	分离度(USP)
1	1.134	440492	93918	59.865	1366	1.092	--
2	3.126	295311	60506	40.135	9650	1.033	15.931
总计		735803	154424	100.000			

图173 氢氯噻嗪坎地沙坦酯片溶出曲线测定中间条件6月HPLC图谱
 自制品-2024083021批-pH1.2介质-浆法-50转
 对照品溶液-1-4

<样品信息>

色谱柱 :XB-C18(50mm*4.6mm,5μm) 流速: 1.5ml/min
 柱温 :35°C 波长: 264nm
 数据文件名: RC\$SMF-4078 - 31-16/10-1702-2 - zzp-2024083021p-zjtj6y-rcqx-2-pH1.2jz-jf50z-dz1-5.lcd
 方法文件名: RC\$SMF-4078 - SMF-4078-rcqx-FX259.lcm
 批处理文件名: RC\$SMF-4078 - 20250408-FX259.lcb
 样品瓶号 : 4-18
 进样体积 : 20 μl 版本号: 6.115
 进样时间 : 2025/04/09 02:12:54 实验者: xiexinhui
 处理时间 (V2) : 2025/04/09 08:40:50 处理者: xiexinhui
 仪器型号: SHIMADZU LC-2050C(FX259)

<色谱图>

mV

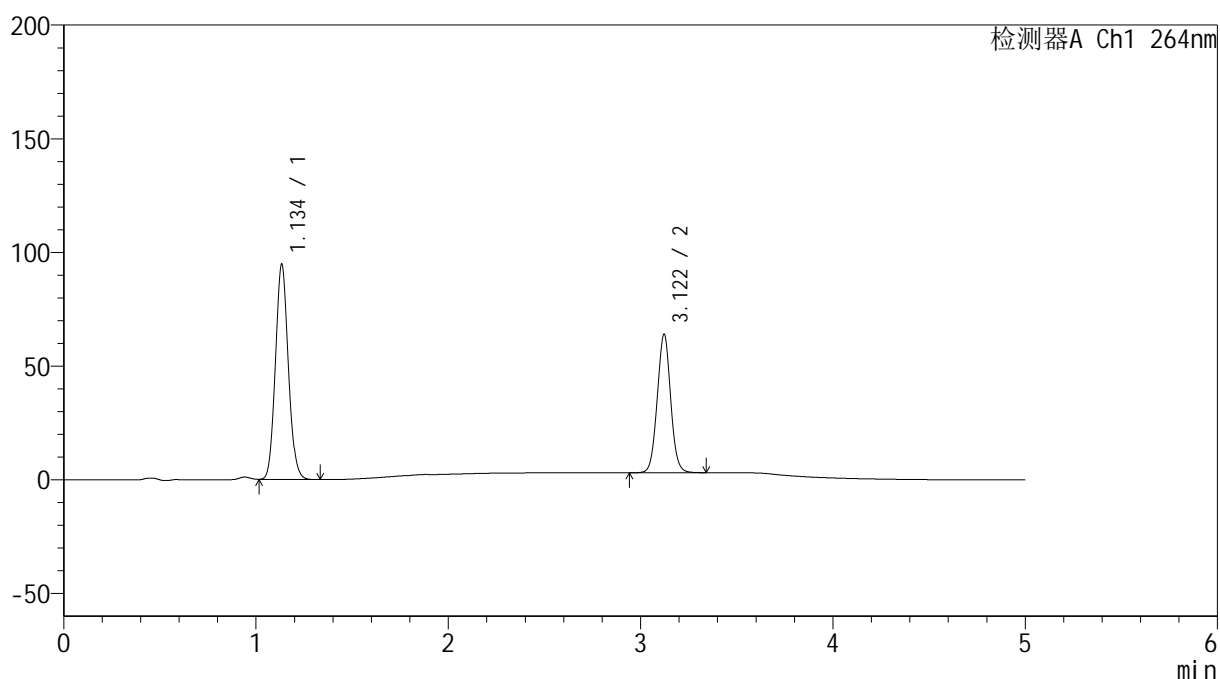

<峰表>

检测器A Ch1 264nm

峰号	保留时间	面积	高度	面积%	理论塔板数(USP)	拖尾因子	分离度(USP)
1	1.134	440471	93837	59.888	1363	1.092	--
2	3.122	295015	60902	40.112	9624	1.033	15.889
总计		735486	154740	100.000			

图174 氢氯噻嗪坎地沙坦酯片溶出曲线测定中间条件6月HPLC图谱
 自制品-2024083021批-pH1.2介质-桨法-50转
 对照品溶液-1-5

<样品信息>

色谱柱 :XB-C18(50mm*4.6mm,5μm) 流速: 1.5ml/min
 柱温 :35°C 波长: 264nm
 数据文件名: RC\$SMF-4078 - 31-16/10-1703-2 - zzp-2024083021p-zjtj6y-rcqx-2-pH1.2jz-jf50z-p1-5min.lcd
 方法文件名: RC\$SMF-4078 - SMF-4078-rcqx-FX259.lcm
 批处理文件名: RC\$SMF-4078 - 20250408-FX259.lcb
 样品瓶号 : 4-1
 进样体积 : 20 μl 版本号: 6.115
 进样时间 : 2025/04/09 02:18:17 实验者: xiexinhui
 处理时间 (V2) : 2025/04/09 08:40:52 处理者: xiexinhui
 仪器型号: SHIMADZU LC-2050C(FX259)

<色谱图>

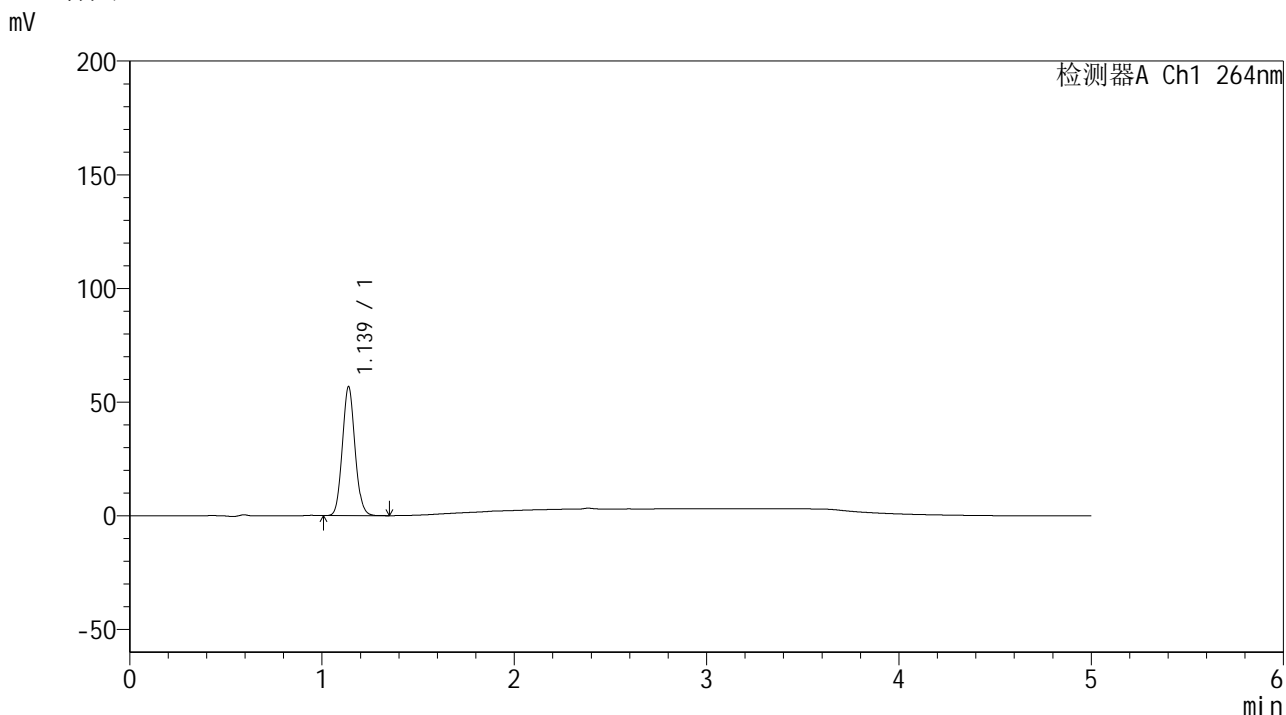

<峰表>

检测器A Ch1 264nm

峰号	保留时间	面积	高度	面积%	理论塔板数(USP)	拖尾因子	分离度(USP)
1	1.139	258177	56732	100.000	1439	1.086	--
总计		258177	56732	100.000			

图175 氢氯噻嗪坎地沙坦酯片溶出曲线测定中间条件6月HPLC图谱
自制品-2024083021批-pH1.2介质-浆法-50转-5min-片1
供试品溶液-1

<样品信息>

色谱柱 :XB-C18(50mm*4.6mm,5μm) 流速: 1.5ml/min
 柱温 :35°C 波长: 264nm
 数据文件名: RC\$SMF-4078 - 31-16/10-1704-2 - zzp-2024083021p-zjtj6y-rcqx-2-pH1.2jz-jf50z-p2-5min.lcd
 方法文件名: RC\$SMF-4078 - SMF-4078-rcqx-FX259.lcm
 批处理文件名: RC\$SMF-4078 - 20250408-FX259.lcb
 样品瓶号 : 4-10
 进样体积 : 20 μl 版本号: 6.115
 进样时间 : 2025/04/09 02:23:40 实验者: xiexinhui
 处理时间 (V2) : 2025/04/09 08:40:55 处理者: xiexinhui
 仪器型号: SHIMADZU LC-2050C(FX259)

<色谱图>

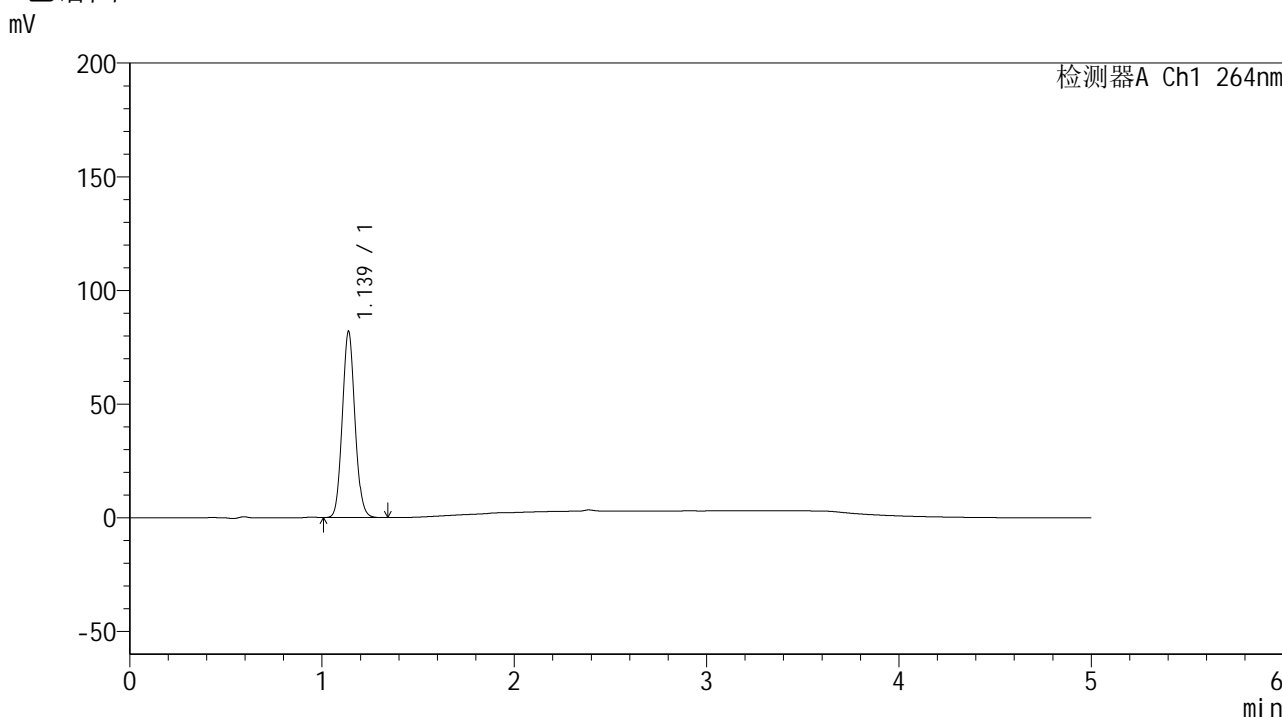

<峰表>

检测器A Ch1 264nm

峰号	保留时间	面积	高度	面积%	理论塔板数(USP)	拖尾因子	分离度(USP)
1	1.139	372742	81925	100.000	1437	1.085	--
总计		372742	81925	100.000			

图176 氢氯噻嗪坎地沙坦酯片溶出曲线测定中间条件6月HPLC图谱
 自制品-2024083021批-pH1.2介质-浆法-50转-5min-片2
 供试品溶液-1

<样品信息>

色谱柱 :XB-C18(50mm*4.6mm,5μm) 流速: 1.5ml/min
 柱温 :35°C 波长: 264nm
 数据文件名: RC\$SMF-4078 - 31-16/10-1705-2 - zzp-2024083021p-zjtj6y-rcqx-2-pH1.2jz-jf50z-p3-5min.lcd
 方法文件名: RC\$SMF-4078 - SMF-4078-rcqx-FX259.lcm
 批处理文件名: RC\$SMF-4078 - 20250408-FX259.lcb
 样品瓶号 : 4-19
 进样体积 : 20 μl 版本号: 6.115
 进样时间 : 2025/04/09 02:29:03 实验者: xiexinhui
 处理时间 (V2) : 2025/04/09 08:40:58 处理者: xiexinhui
 仪器型号: SHIMADZU LC-2050C(FX259)

<色谱图>

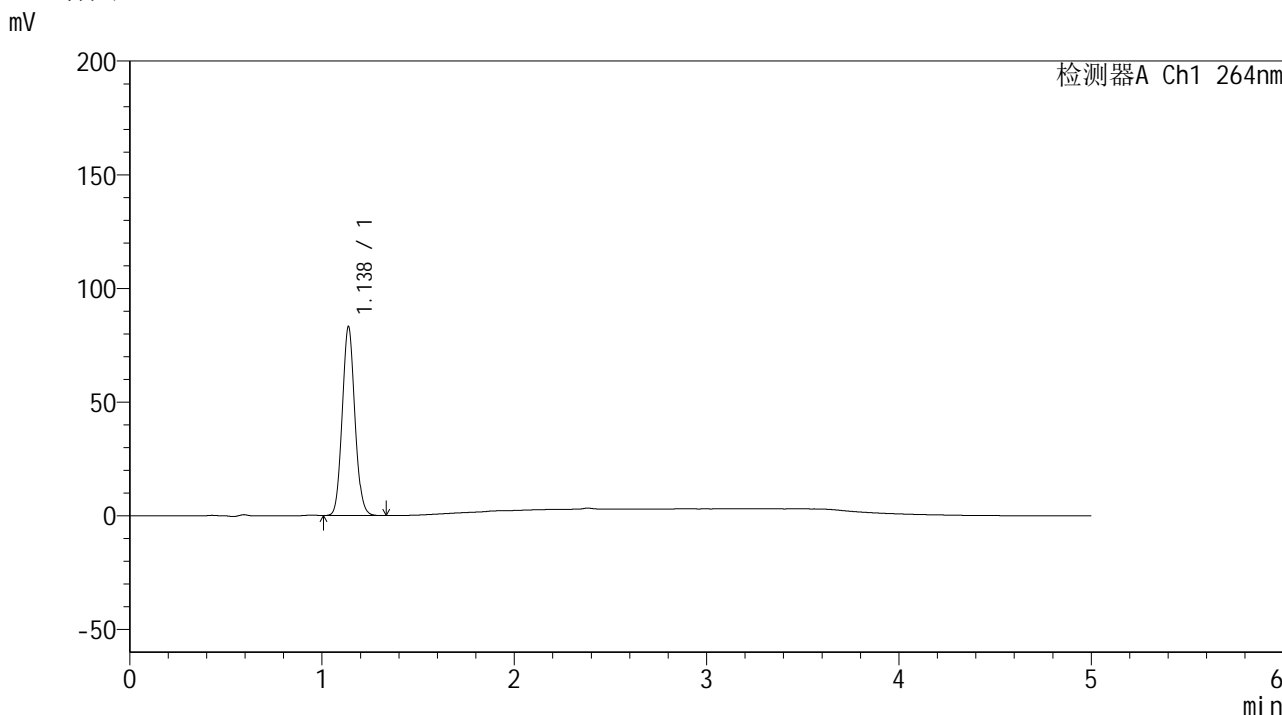

<峰表>

检测器A Ch1 264nm

峰号	保留时间	面积	高度	面积%	理论塔板数(USP)	拖尾因子	分离度(USP)
1	1.138	378472	83120	100.000	1435	1.085	--
总计		378472	83120	100.000			

图177 氢氯噻嗪坎地沙坦酯片溶出曲线测定中间条件6月HPLC图谱
自制品-2024083021批-pH1.2介质-浆法-50转-5min-片3
供试品溶液-1

<样品信息>

色谱柱 :XB-C18(50mm*4.6mm,5μm) 流速: 1.5ml/min
 柱温 :35°C 波长: 264nm
 数据文件名: RC\$SMF-4078 - 31-16/10-1706-2 - zzp-2024083021p-zjtj6y-rcqx-2-pH1.2jz-jf50z-p4-5min.lcd
 方法文件名: RC\$SMF-4078 - SMF-4078-rcqx-FX259.lcm
 批处理文件名: RC\$SMF-4078 - 20250408-FX259.lcb
 样品瓶号 : 4-28
 进样体积 : 20 μl 版本号: 6.115
 进样时间 : 2025/04/09 02:34:26 实验者: xiexinhui
 处理时间 (V2) : 2025/04/09 08:41:01 处理者: xiexinhui
 仪器型号: SHIMADZU LC-2050C(FX259)

<色谱图>

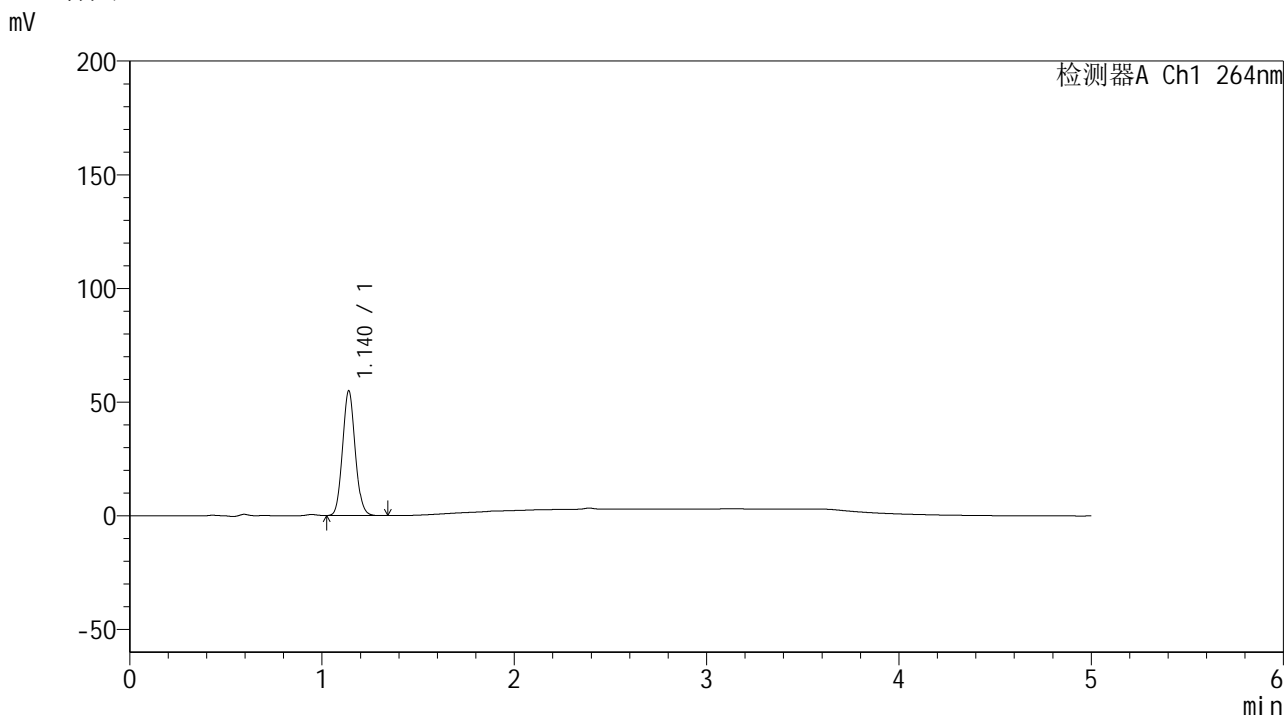

<峰表>

检测器A Ch1 264nm

峰号	保留时间	面积	高度	面积%	理论塔板数(USP)	拖尾因子	分离度(USP)
1	1.140	249608	54880	100.000	1443	1.087	--
总计		249608	54880	100.000			

图178 氢氯噻嗪坎地沙坦酯片溶出曲线测定中间条件6月HPLC图谱
 自制品-2024083021批-pH1.2介质-浆法-50转-5min-片4
 供试品溶液-1

<样品信息>

色谱柱 :XB-C18(50mm*4.6mm,5μm) 流速: 1.5ml/min
 柱温 :35°C 波长: 264nm
 数据文件名: RC\$SMF-4078 - 31-16/10-1707-2 - zzp-2024083021p-zjtj6y-rcqx-2-pH1.2jz-jf50z-p5-5min.lcd
 方法文件名: RC\$SMF-4078 - SMF-4078-rcqx-FX259.lcm
 批处理文件名: RC\$SMF-4078 - 20250408-FX259.lcb
 样品瓶号 : 4-37
 进样体积 : 20 μl 版本号: 6.115
 进样时间 : 2025/04/09 02:39:49 实验者: xiexinhui
 处理时间 (V2) : 2025/04/09 08:41:03 处理者: xiexinhui
 仪器型号: SHIMADZU LC-2050C(FX259)

<色谱图>

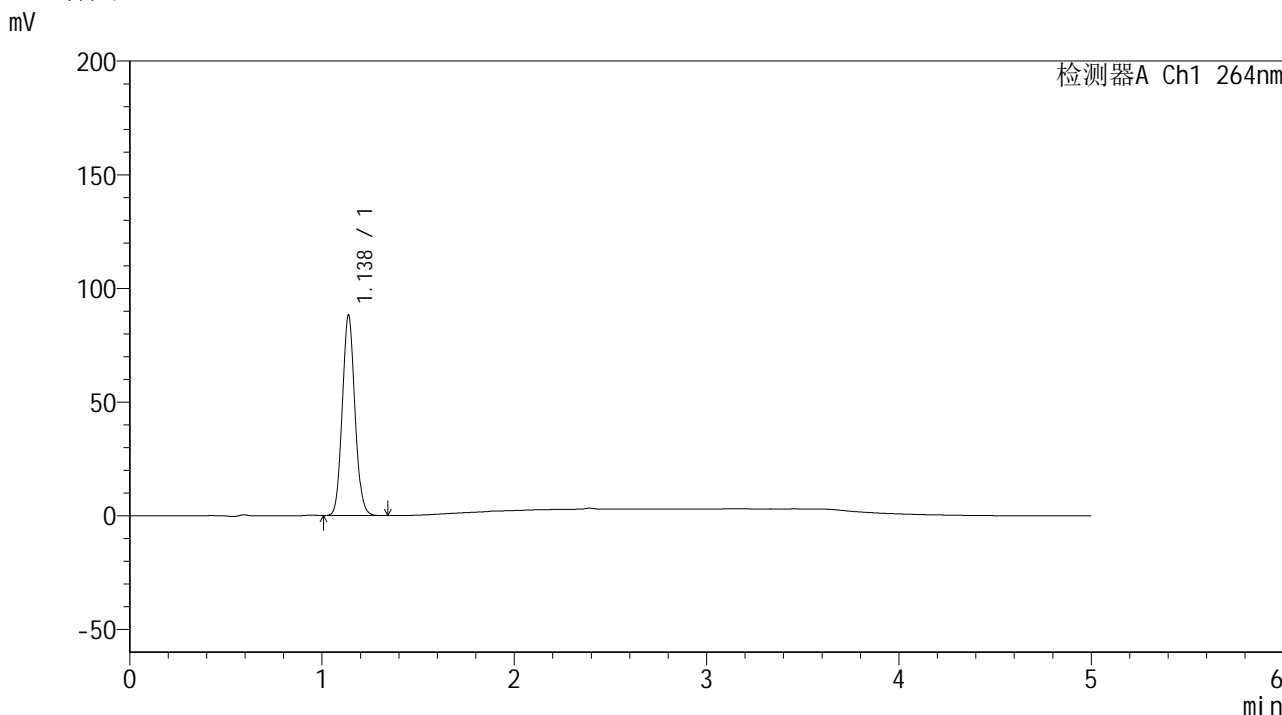

<峰表>

检测器A Ch1 264nm

峰号	保留时间	面积	高度	面积%	理论塔板数(USP)	拖尾因子	分离度(USP)
1	1.138	401533	88199	100.000	1436	1.085	--
总计		401533	88199	100.000			

图179 氢氯噻嗪坎地沙坦酯片溶出曲线测定中间条件6月HPLC图谱
自制品-2024083021批-pH1.2介质-浆法-50转-5min-片5
供试品溶液-1

<样品信息>

色谱柱 :XB-C18(50mm*4.6mm,5μm) 流速: 1.5ml/min
 柱温 :35°C 波长: 264nm
 数据文件名: RC\$SMF-4078 - 31-16/10-1708-2 - zzp-2024083021p-zjtj6y-rcqx-2-pH1.2jz-jf50z-p6-5min.lcd
 方法文件名: RC\$SMF-4078 - SMF-4078-rcqx-FX259.lcm
 批处理文件名: RC\$SMF-4078 - 20250408-FX259.lcb
 样品瓶号 : 4-46
 进样体积 : 20 μl 版本号: 6.115
 进样时间 : 2025/04/09 02:45:12 实验者: xiexinhui
 处理时间 (V2) : 2025/04/09 08:41:06 处理者: xiexinhui
 仪器型号: SHIMADZU LC-2050C(FX259)

<色谱图>

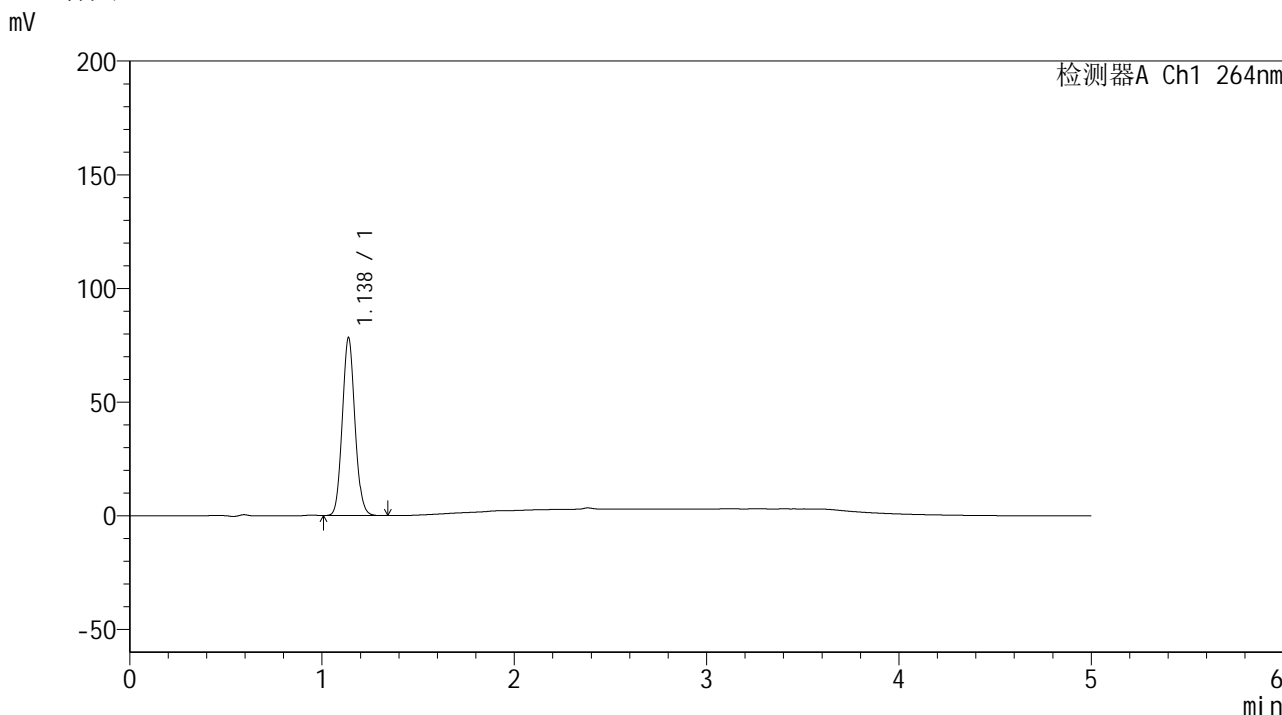

<峰表>

检测器A Ch1 264nm

峰号	保留时间	面积	高度	面积%	理论塔板数(USP)	拖尾因子	分离度(USP)
1	1.138	355914	78289	100.000	1439	1.087	--
总计		355914	78289	100.000			

图180 氢氯噻嗪坎地沙坦酯片溶出曲线测定中间条件6月HPLC图谱
 自制品-2024083021批-pH1.2介质-浆法-50转-5min-片6
 供试品溶液-1

<样品信息>

色谱柱 :XB-C18(50mm*4.6mm,5μm) 流速: 1.5ml/min
 柱温 :35°C 波长: 264nm
 数据文件名: RC\$SMF-4078 - 31-16/10-1709-2 - zzp-2024083021p-zjtj6y-rcqx-2-pH1.2jz-jf50z-p1-10min.lcd
 方法文件名: RC\$SMF-4078 - SMF-4078-rcqx-FX259.lcm
 批处理文件名: RC\$SMF-4078 - 20250408-FX259.lcb
 样品瓶号 : 4-2
 进样体积 : 20 μl 版本号: 6.115
 进样时间 : 2025/04/09 02:50:36 实验者: xiexinhui
 处理时间 (V2) : 2025/04/09 08:41:08 处理者: xiexinhui
 仪器型号: SHIMADZU LC-2050C(FX259)

<色谱图>

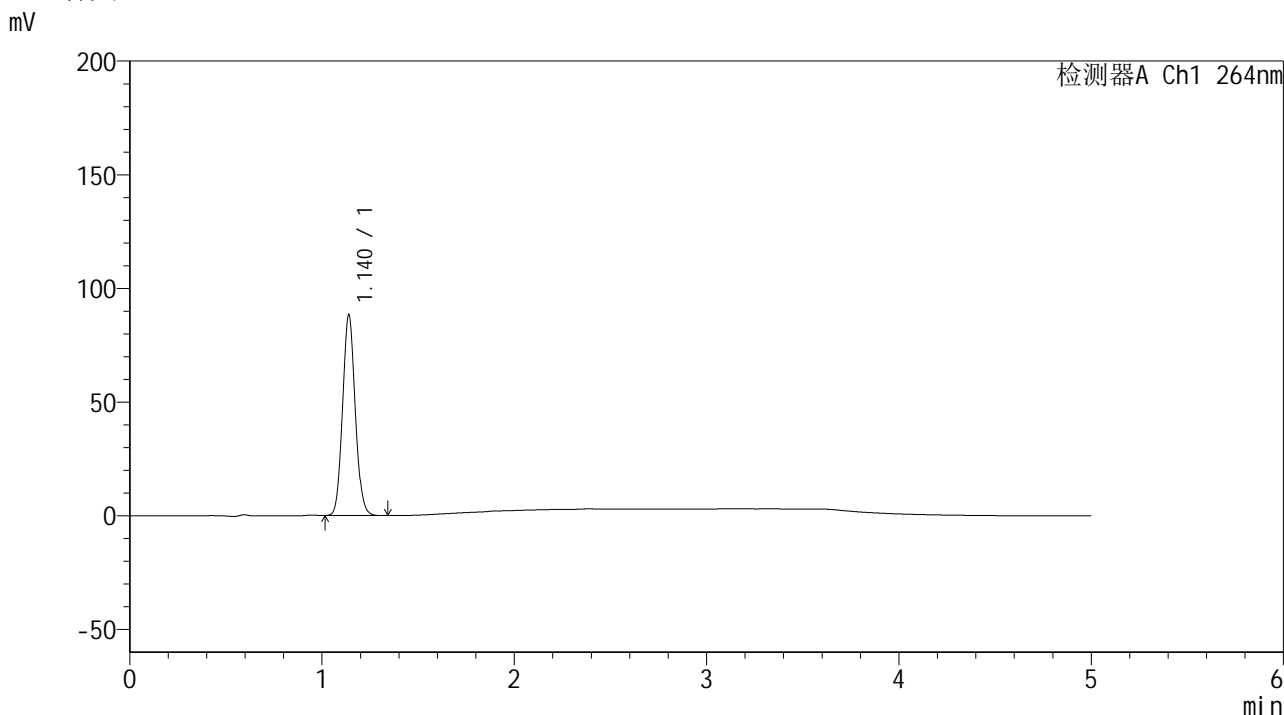

<峰表>

检测器A Ch1 264nm

峰号	保留时间	面积	高度	面积%	理论塔板数(USP)	拖尾因子	分离度(USP)
1	1.140	402915	88261	100.000	1438	1.086	--
总计		402915	88261	100.000			

图181 氢氯噻嗪坎地沙坦酯片溶出曲线测定中间条件6月HPLC图谱
 自制品-2024083021批-pH1.2介质-浆法-50转-10min-片1
 供试品溶液-1

<样品信息>

色谱柱 :XB-C18(50mm*4.6mm,5μm) 流速: 1.5ml/min
 柱温 :35°C 波长: 264nm
 数据文件名: RC\$SMF-4078 - 31-16/10-1710-2 - zzp-2024083021p-zjtj6y-rcqx-2-pH1.2jz-jf50z-p2-10min.lcd
 方法文件名: RC\$SMF-4078 - SMF-4078-rcqx-FX259.lcm
 批处理文件名: RC\$SMF-4078 - 20250408-FX259.lcb
 样品瓶号 : 4-11
 进样体积 : 20 μl 版本号: 6.115
 进样时间 : 2025/04/09 02:56:00 实验者: xiexinhui
 处理时间 (V2) : 2025/04/09 08:41:11 处理者: xiexinhui
 仪器型号: SHIMADZU LC-2050C(FX259)

<色谱图>

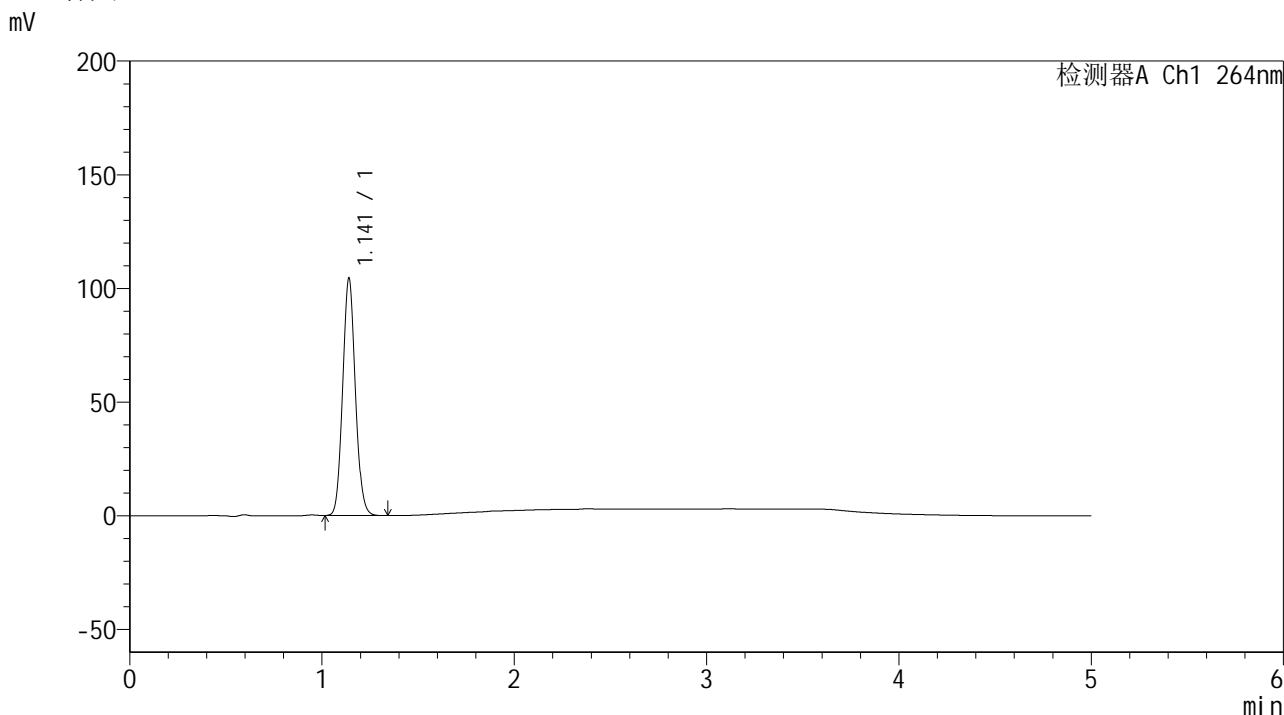

<峰表>

检测器A Ch1 264nm

峰号	保留时间	面积	高度	面积%	理论塔板数(USP)	拖尾因子	分离度(USP)
1	1.141	476657	104157	100.000	1435	1.086	--
总计		476657	104157	100.000			

图182 氢氯噻嗪坎地沙坦酯片溶出曲线测定中间条件6月HPLC图谱
自制品-2024083021批-pH1.2介质-浆法-50转-10min-片2
供试品溶液-1

<样品信息>

色谱柱 :XB-C18(50mm*4.6mm,5μm) 流速: 1.5ml/min
 柱温 :35°C 波长: 264nm
 数据文件名: RC\$SMF-4078 - 31-16/10-1711-2 - zzp-2024083021p-zjtj6y-rcqx-2-pH1.2jz-jf50z-p3-10min.lcd
 方法文件名: RC\$SMF-4078 - SMF-4078-rcqx-FX259.lcm
 批处理文件名: RC\$SMF-4078 - 20250408-FX259.lcb
 样品瓶号 : 4-20
 进样体积 : 20 μl 版本号: 6.115
 进样时间 : 2025/04/09 03:01:24 实验者: xiexinhui
 处理时间 (V2) : 2025/04/09 08:41:14 处理者: xiexinhui
 仪器型号: SHIMADZU LC-2050C(FX259)

<色谱图>

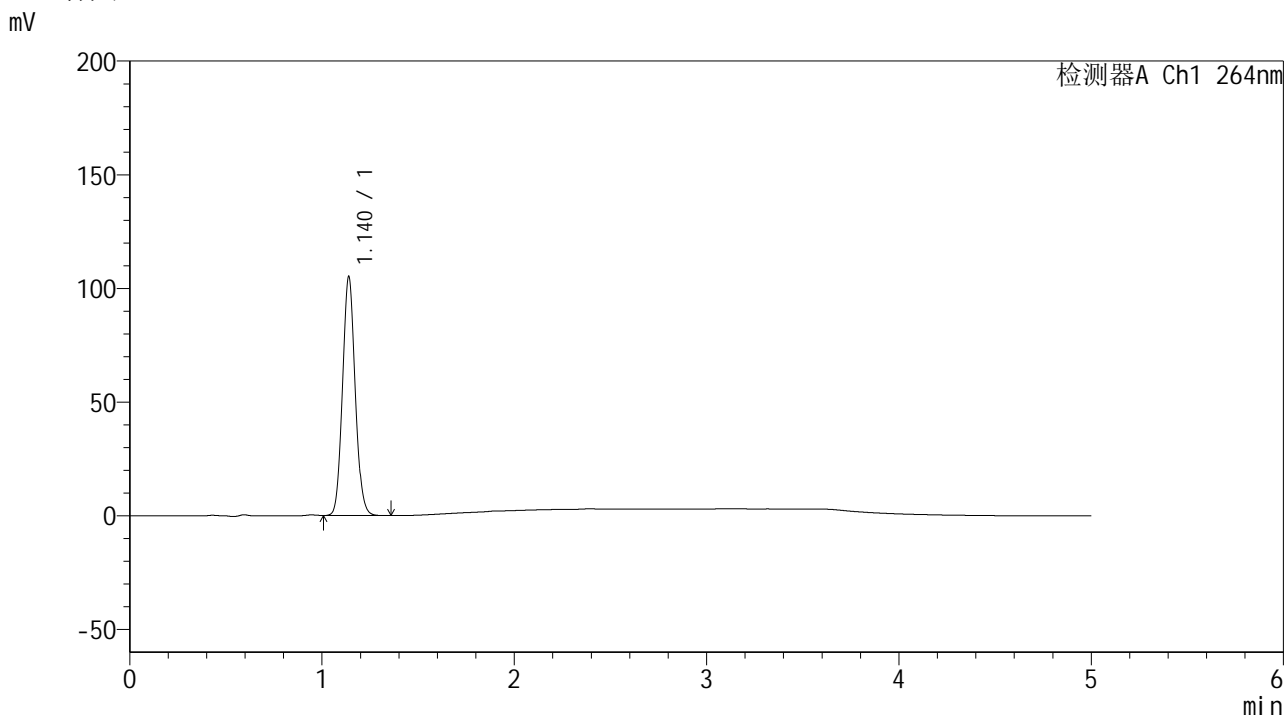

<峰表>

检测器A Ch1 264nm

峰号	保留时间	面积	高度	面积%	理论塔板数(USP)	拖尾因子	分离度(USP)
1	1.140	479112	105007	100.000	1436	1.086	--
总计		479112	105007	100.000			

图183 氢氯噻嗪坎地沙坦酯片溶出曲线测定中间条件6月HPLC图谱
自制品-2024083021批-pH1.2介质-浆法-50转-10min-片3
供试品溶液-1

<样品信息>

色谱柱 :XB-C18(50mm*4.6mm,5μm) 流速: 1.5ml/min
 柱温 :35°C 波长: 264nm
 数据文件名: RC\$SMF-4078 - 31-16/10-1712-2 - zzp-2024083021p-zjtj6y-rcqx-2-pH1.2jz-jf50z-p4-10min.lcd
 方法文件名: RC\$SMF-4078 - SMF-4078-rcqx-FX259.lcm
 批处理文件名: RC\$SMF-4078 - 20250408-FX259.lcb
 样品瓶号 : 4-29
 进样体积 : 20 μl 版本号: 6.115
 进样时间 : 2025/04/09 03:06:48 实验者: xiexinhui
 处理时间 (V2) : 2025/04/09 08:41:17 处理者: xiexinhui
 仪器型号: SHIMADZU LC-2050C(FX259)

<色谱图>

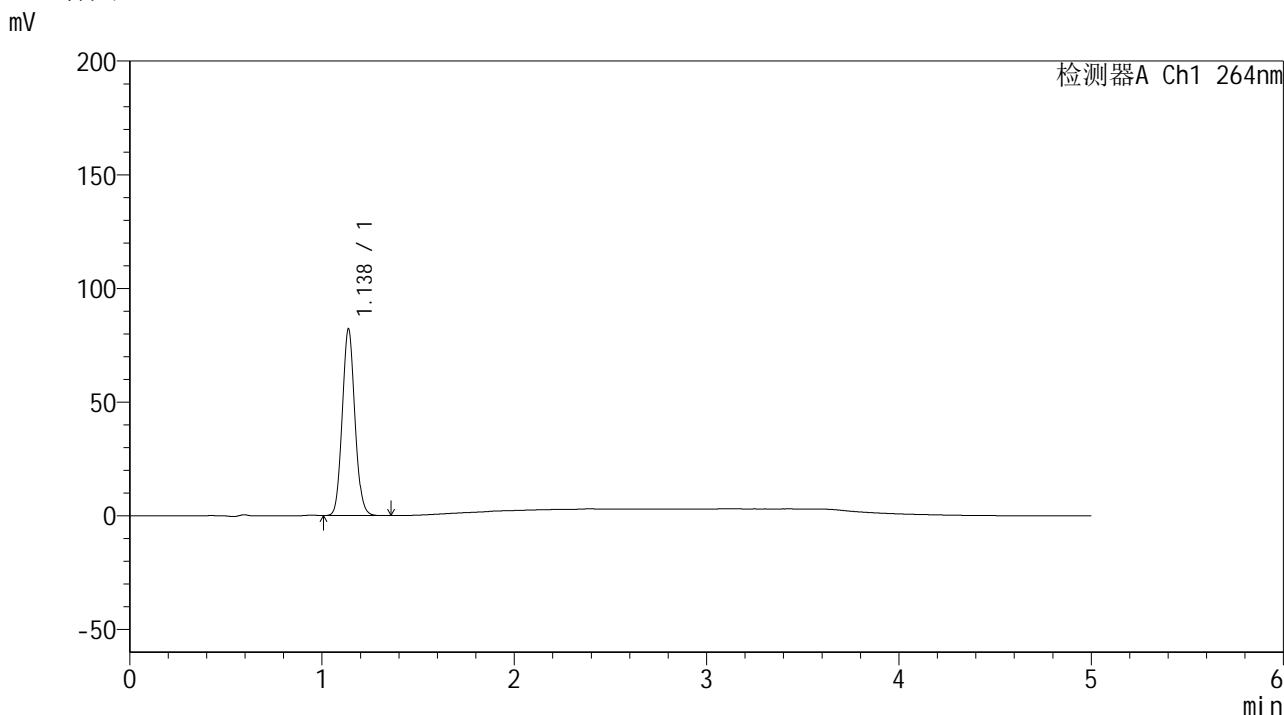

<峰表>

检测器A Ch1 264nm

峰号	保留时间	面积	高度	面积%	理论塔板数(USP)	拖尾因子	分离度(USP)
1	1.138	373873	82154	100.000	1436	1.086	--
总计		373873	82154	100.000			

图184 氢氯噻嗪坎地沙坦酯片溶出曲线测定中间条件6月HPLC图谱
自制品-2024083021批-pH1.2介质-浆法-50转-10min-片4
供试品溶液-1

<样品信息>

色谱柱 :XB-C18(50mm*4.6mm,5μm) 流速: 1.5ml/min
 柱温 :35°C 波长: 264nm
 数据文件名: RC\$SMF-4078 - 31-16/10-1713-2 - zzp-2024083021p-zjtj6y-rcqx-2-pH1.2jz-jf50z-p5-10min.lcd
 方法文件名: RC\$SMF-4078 - SMF-4078-rcqx-FX259.lcm
 批处理文件名: RC\$SMF-4078 - 20250408-FX259.lcb
 样品瓶号 : 4-38
 进样体积 : 20 μl 版本号: 6.115
 进样时间 : 2025/04/09 03:12:12 实验者: xiexinhui
 处理时间 (V2) : 2025/04/09 08:41:20 处理者: xiexinhui
 仪器型号: SHIMADZU LC-2050C(FX259)

<色谱图>

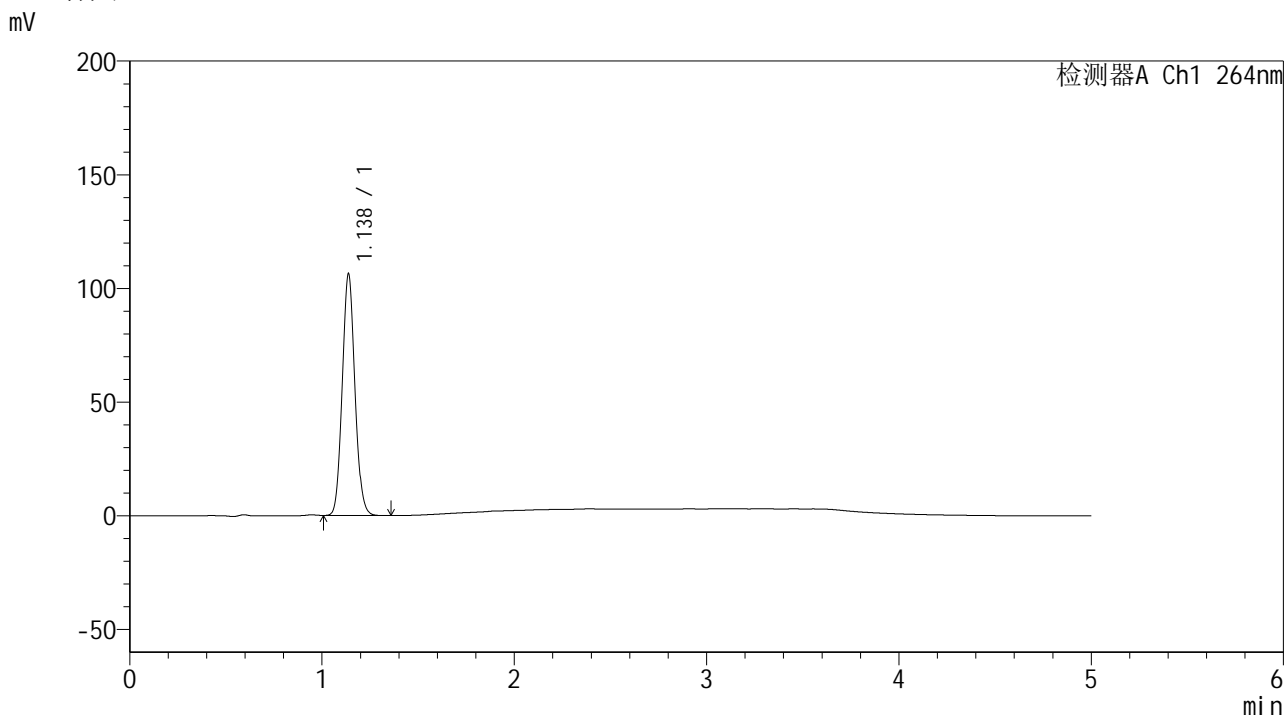

<峰表>

检测器A Ch1 264nm

峰号	保留时间	面积	高度	面积%	理论塔板数(USP)	拖尾因子	分离度(USP)
1	1.138	484499	106305	100.000	1432	1.085	--
总计		484499	106305	100.000			

图185 氢氯噻嗪坎地沙坦酯片溶出曲线测定中间条件6月HPLC图谱
自制品-2024083021批-pH1.2介质-浆法-50转-10min-片5
供试品溶液-1

<样品信息>

色谱柱 :XB-C18(50mm*4.6mm,5μm) 流速: 1.5ml/min
 柱温 :35°C 波长: 264nm
 数据文件名: RC\$SMF-4078 - 31-16/10-1714-2 - zzp-2024083021p-zjtj6y-rcqx-2-pH1.2jz-jf50z-p6-10min.lcd
 方法文件名: RC\$SMF-4078 - SMF-4078-rcqx-FX259.lcm
 批处理文件名: RC\$SMF-4078 - 20250408-FX259.lcb
 样品瓶号 : 4-47
 进样体积 : 20 μl 版本号: 6.115
 进样时间 : 2025/04/09 03:17:36 实验者: xiexinhui
 处理时间 (V2) : 2025/04/09 08:41:22 处理者: xiexinhui
 仪器型号: SHIMADZU LC-2050C(FX259)

<色谱图>

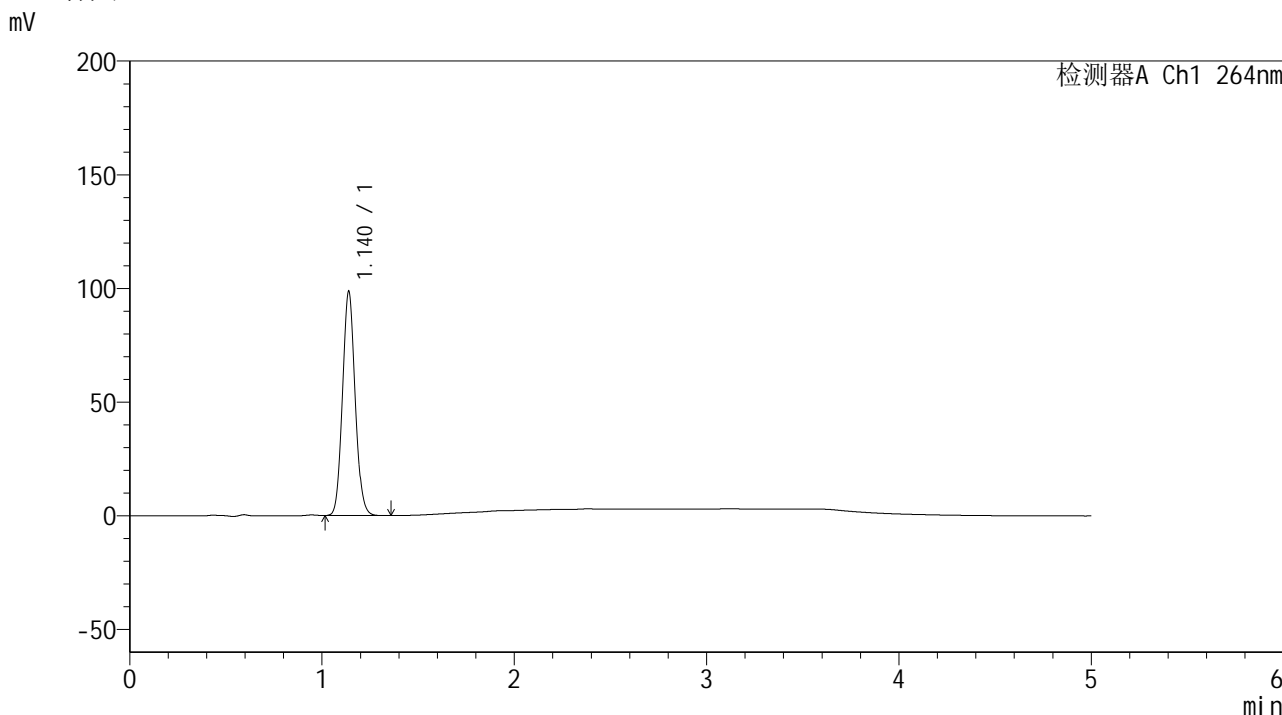

<峰表>

检测器A Ch1 264nm

峰号	保留时间	面积	高度	面积%	理论塔板数(USP)	拖尾因子	分离度(USP)
1	1.140	449304	98526	100.000	1435	1.086	--
总计		449304	98526	100.000			

图186 氢氯噻嗪坎地沙坦酯片溶出曲线测定中间条件6月HPLC图谱
自制品-2024083021批-pH1.2介质-浆法-50转-10min-片6
供试品溶液-1

<样品信息>

色谱柱 :XB-C18(50mm*4.6mm,5μm) 流速: 1.5ml/min
 柱温 :35°C 波长: 264nm
 数据文件名: RC\$SMF-4078 - 31-16/10-1715-2 - zzp-2024083021p-zjtj6y-rcqx-2-pH1.2jz-jf50z-p1-15min.lcd
 方法文件名: RC\$SMF-4078 - SMF-4078-rcqx-FX259.lcm
 批处理文件名: RC\$SMF-4078 - 20250408-FX259.lcb
 样品瓶号 : 4-3
 进样体积 : 20 μl 版本号: 6.115
 进样时间 : 2025/04/09 03:23:00 实验者: xiexinhui
 处理时间 (V2) : 2025/04/09 08:41:25 处理者: xiexinhui
 仪器型号: SHIMADZU LC-2050C(FX259)

<色谱图>

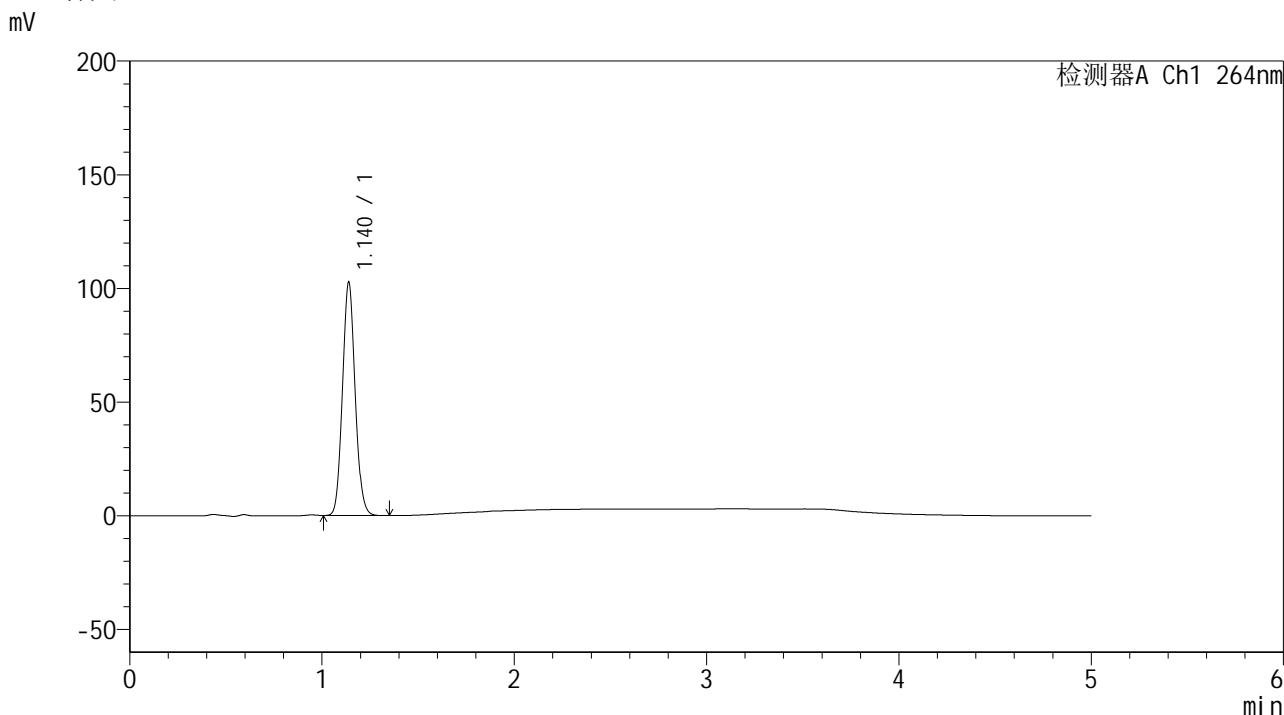

<峰表>

检测器A Ch1 264nm

峰号	保留时间	面积	高度	面积%	理论塔板数(USP)	拖尾因子	分离度(USP)
1	1.140	468231	102610	100.000	1433	1.086	--
总计		468231	102610	100.000			

图187 氢氯噻嗪坎地沙坦酯片溶出曲线测定中间条件6月HPLC图谱
自制品-2024083021批-pH1.2介质-浆法-50转-15min-片1
供试品溶液-1

<样品信息>

色谱柱 :XB-C18(50mm*4.6mm,5μm) 流速: 1.5ml/min
 柱温 :35°C 波长: 264nm
 数据文件名: RC\$SMF-4078 - 31-16/10-1716-2 - zzp-2024083021p-zjtj6y-rcqx-2-pH1.2jz-jf50z-p2-15min.lcd
 方法文件名: RC\$SMF-4078 - SMF-4078-rcqx-FX259.lcm
 批处理文件名: RC\$SMF-4078 - 20250408-FX259.lcb
 样品瓶号 : 4-12
 进样体积 : 20 μl 版本号: 6.115
 进样时间 : 2025/04/09 03:28:24 实验者: xiexinhui
 处理时间 (V2) : 2025/04/09 08:41:28 处理者: xiexinhui
 仪器型号: SHIMADZU LC-2050C(FX259)

<色谱图>

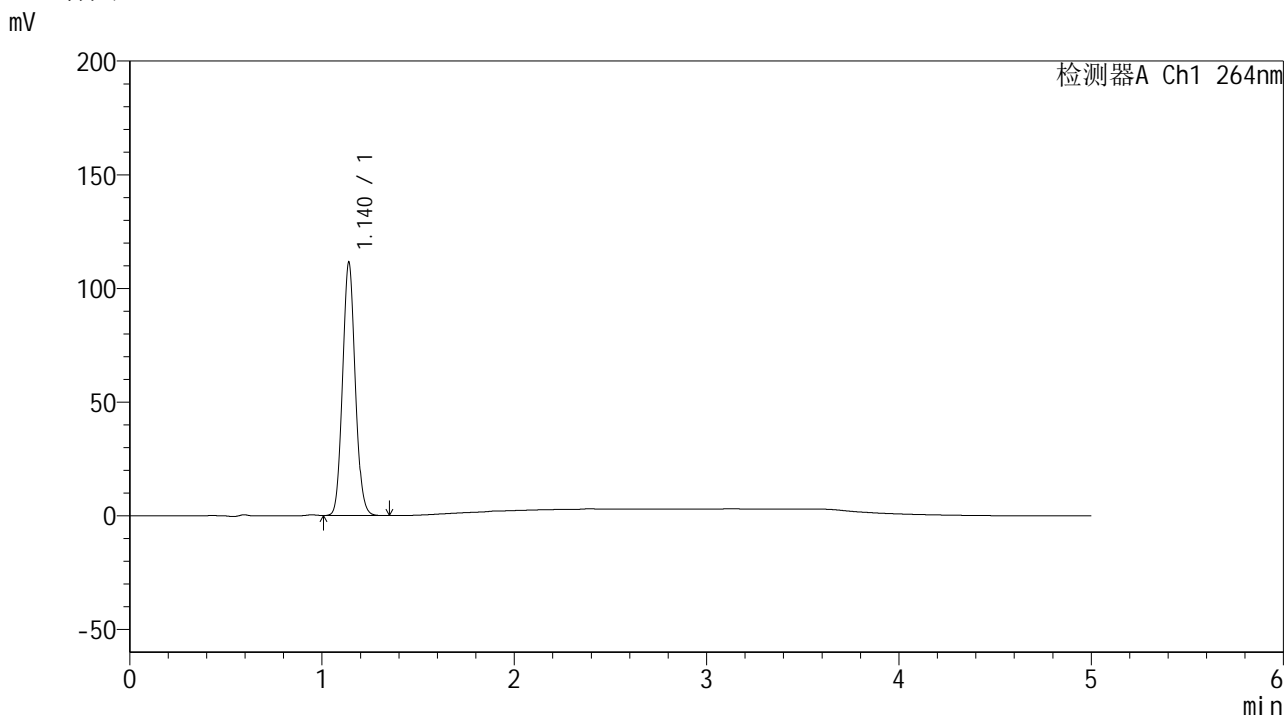

<峰表>

检测器A Ch1 264nm

峰号	保留时间	面积	高度	面积%	理论塔板数(USP)	拖尾因子	分离度(USP)
1	1.140	508241	111201	100.000	1434	1.085	--
总计		508241	111201	100.000			

图188 氢氯噻嗪坎地沙坦酯片溶出曲线测定中间条件6月HPLC图谱
自制品-2024083021批-pH1.2介质-浆法-50转-15min-片2
供试品溶液-1

<样品信息>

色谱柱 :XB-C18(50mm*4.6mm,5μm) 流速: 1.5ml/min
 柱温 :35°C 波长: 264nm
 数据文件名: RC\$SMF-4078 - 31-16/10-1717-2 - zzp-2024083021p-zjtj6y-rcqx-2-pH1.2jz-jf50z-p3-15min.lcd
 方法文件名: RC\$SMF-4078 - SMF-4078-rcqx-FX259.lcm
 批处理文件名: RC\$SMF-4078 - 20250408-FX259.lcb
 样品瓶号 : 4-21
 进样体积 : 20 μl 版本号: 6.115
 进样时间 : 2025/04/09 03:33:49 实验者: xiexinhui
 处理时间 (V2) : 2025/04/09 08:41:31 处理者: xiexinhui
 仪器型号: SHIMADZU LC-2050C(FX259)

<色谱图>

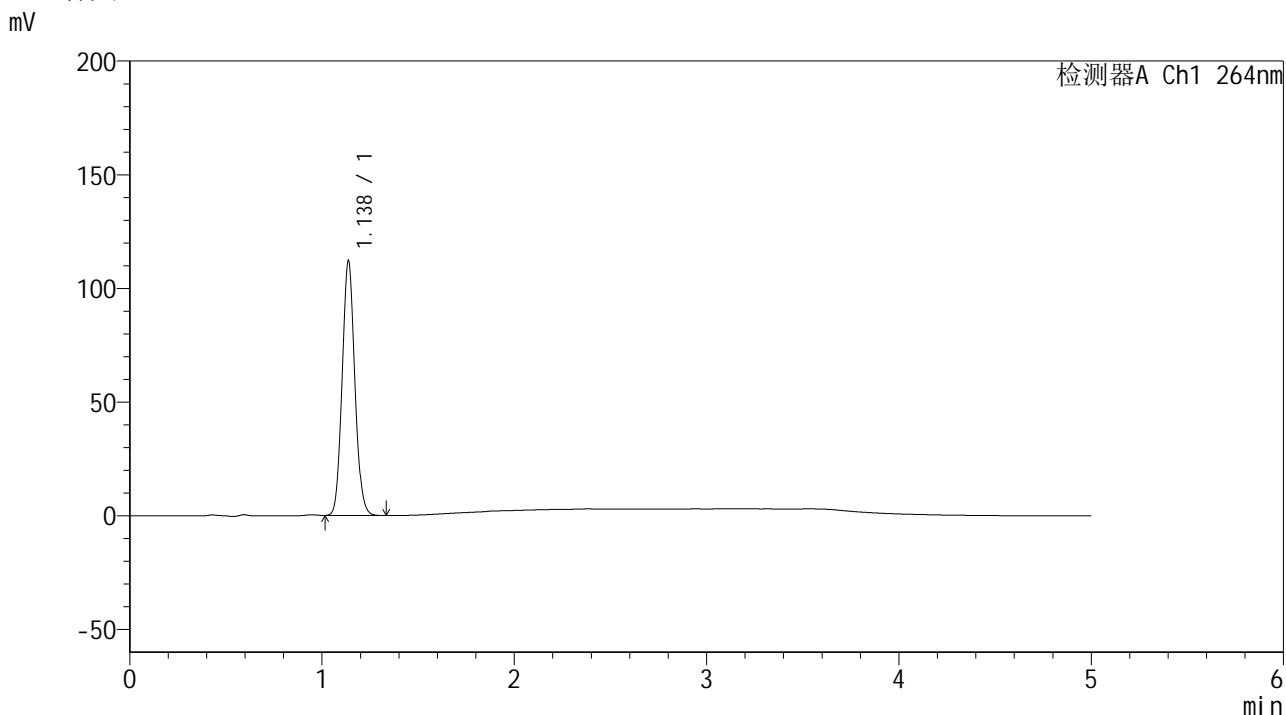

<峰表>

检测器A Ch1 264nm

峰号	保留时间	面积	高度	面积%	理论塔板数(USP)	拖尾因子	分离度(USP)
1	1.138	511320	112040	100.000	1427	1.085	--
总计		511320	112040	100.000			

图189 氢氯噻嗪坎地沙坦酯片溶出曲线测定中间条件6月HPLC图谱
自制品-2024083021批-pH1.2介质-浆法-50转-15min-片3
供试品溶液-1

<样品信息>

色谱柱 :XB-C18(50mm*4.6mm,5μm) 流速: 1.5ml/min
 柱温 :35°C 波长: 264nm
 数据文件名: RC\$SMF-4078 - 31-16/10-1718-2 - zzp-2024083021p-zjtj6y-rcqx-2-pH1.2jz-jf50z-p4-15min.lcd
 方法文件名: RC\$SMF-4078 - SMF-4078-rcqx-FX259.lcm
 批处理文件名: RC\$SMF-4078 - 20250408-FX259.lcb
 样品瓶号 : 4-30
 进样体积 : 20 μl 版本号: 6.115
 进样时间 : 2025/04/09 03:39:12 实验者: xiexinhui
 处理时间 (V2) : 2025/04/09 08:41:34 处理者: xiexinhui
 仪器型号: SHIMADZU LC-2050C(FX259)

<色谱图>

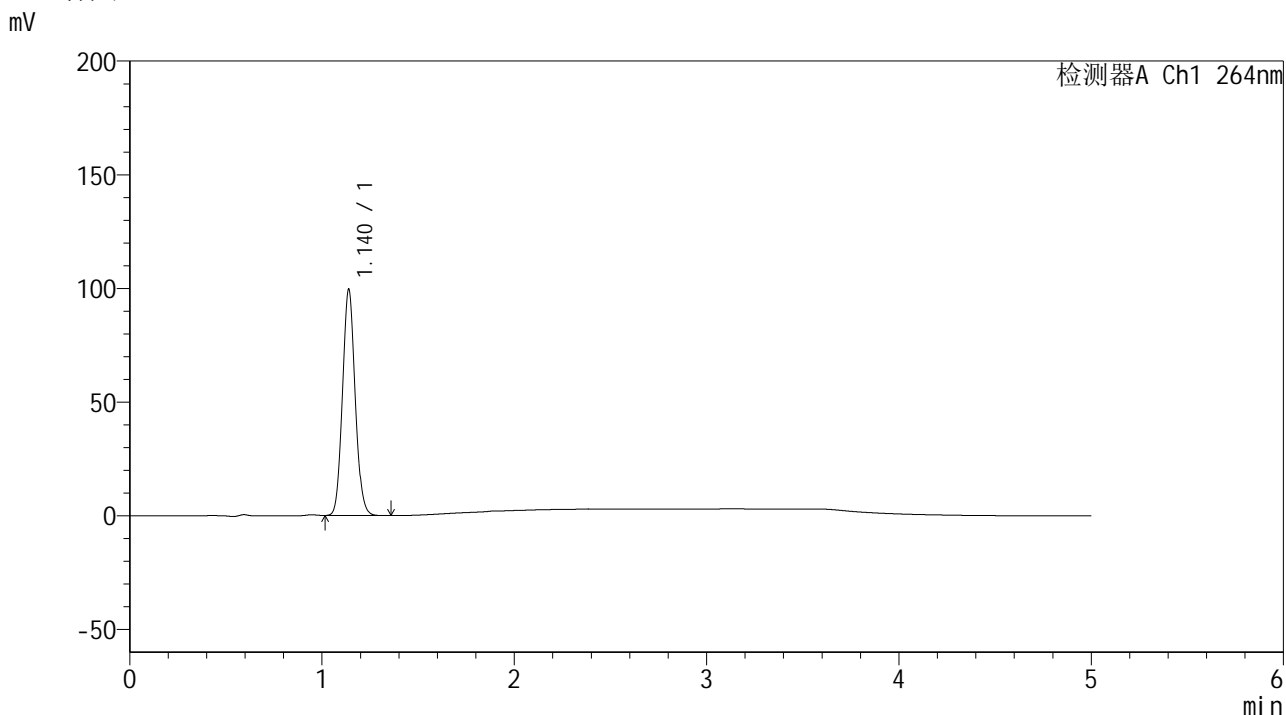

<峰表>

检测器A Ch1 264nm

峰号	保留时间	面积	高度	面积%	理论塔板数(USP)	拖尾因子	分离度(USP)
1	1.140	454234	99443	100.000	1429	1.086	--
总计		454234	99443	100.000			

图190 氢氯噻嗪坎地沙坦酯片溶出曲线测定中间条件6月HPLC图谱
 自制品-2024083021批-pH1.2介质-浆法-50转-15min-片4
 供试品溶液-1



SMF-4078

<样品信息>

色谱柱 :XB-C18(50mm*4.6mm,5μm) 流速: 1.5ml/min
 柱温 :35°C 波长: 264nm
 数据文件名: RC\$SMF-4078 - 31-16/10-1719-2 - zzp-2024083021p-zjtj6y-rcqx-2-pH1.2jz-jf50z-p5-15min.lcd
 方法文件名: RC\$SMF-4078 - SMF-4078-rcqx-FX259.lcm
 批处理文件名: RC\$SMF-4078 - 20250408-FX259.lcb
 样品瓶号 : 4-39
 进样体积 : 20 μl 版本号: 6.115
 进样时间 : 2025/04/09 03:44:36 实验者: xiexinhui
 处理时间 (V2) : 2025/04/09 08:41:36 处理者: xiexinhui
 仪器型号: SHIMADZU LC-2050C(FX259)

<色谱图>

mV

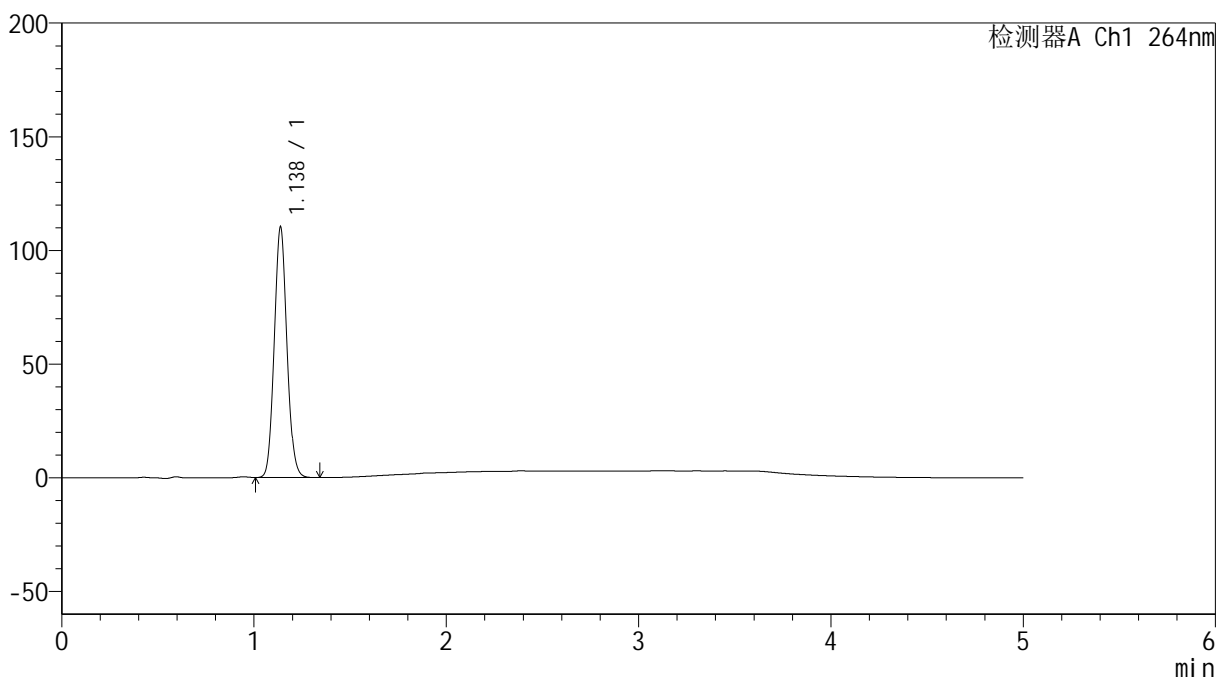

<峰表>

检测器A Ch1 264nm

峰号	保留时间	面积	高度	面积%	理论塔板数(USP)	拖尾因子	分离度(USP)
1	1.138	503438	110238	100.000	1427	1.085	--
总计		503438	110238	100.000			

图191 氢氯噻嗪坎地沙坦酯片溶出曲线测定中间条件6月HPLC图谱
 自制品-2024083021批-pH1.2介质-浆法-50转-15min-片5
 供试品溶液-1

<样品信息>

色谱柱 :XB-C18(50mm*4.6mm,5μm) 流速: 1.5ml/min
 柱温 :35°C 波长: 264nm
 数据文件名: RC\$SMF-4078 - 31-16/10-1720-2 - zzp-2024083021p-zjtj6y-rcqx-2-pH1.2jz-jf50z-p6-15min.lcd
 方法文件名: RC\$SMF-4078 - SMF-4078-rcqx-FX259.lcm
 批处理文件名: RC\$SMF-4078 - 20250408-FX259.lcb
 样品瓶号 : 4-48
 进样体积 : 20 μl 版本号: 6.115
 进样时间 : 2025/04/09 03:50:00 实验者: xiexinhui
 处理时间 (V2) : 2025/04/09 08:41:39 处理者: xiexinhui
 仪器型号: SHIMADZU LC-2050C(FX259)

<色谱图>

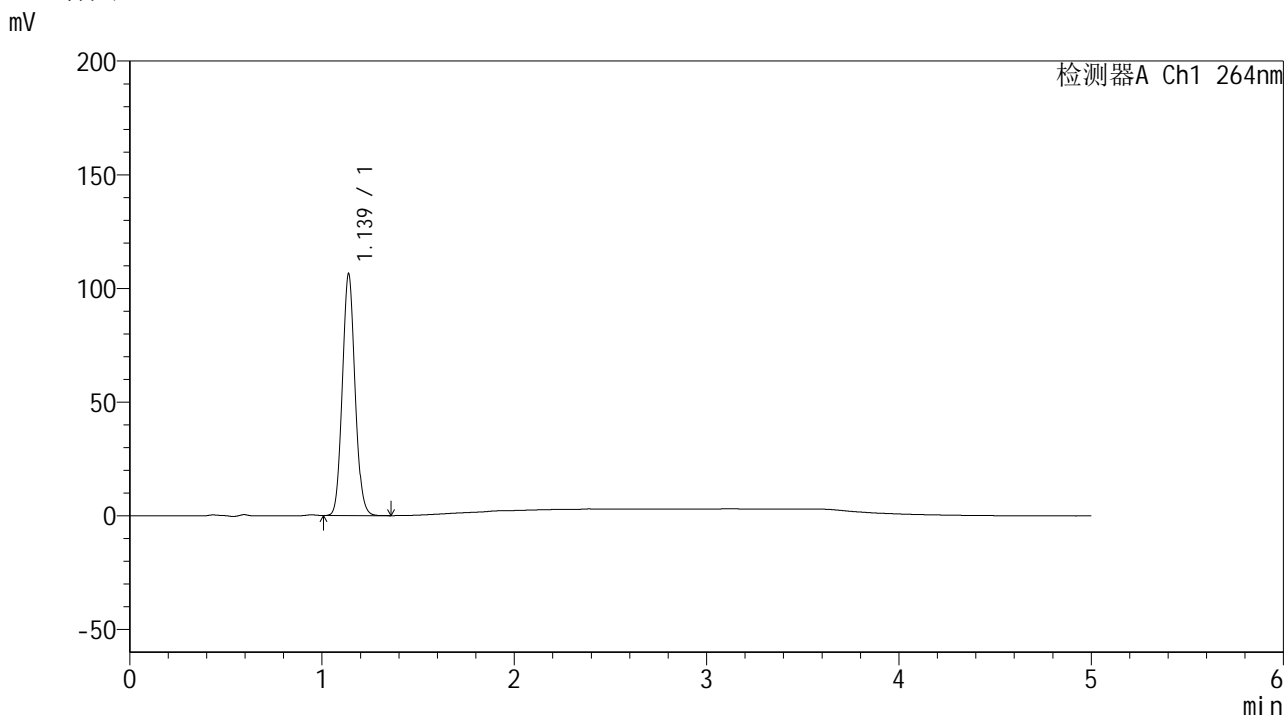

<峰表>

检测器A Ch1 264nm

峰号	保留时间	面积	高度	面积%	理论塔板数(USP)	拖尾因子	分离度(USP)
1	1.139	485501	106329	100.000	1429	1.086	--
总计		485501	106329	100.000			

图192 氢氯噻嗪坎地沙坦酯片溶出曲线测定中间条件6月HPLC图谱
 自制品-2024083021批-pH1.2介质-浆法-50转-15min-片6
 供试品溶液-1

<样品信息>

色谱柱 :XB-C18(50mm*4.6mm,5μm) 流速: 1.5ml/min
 柱温 :35°C 波长: 264nm
 数据文件名: RC\$SMF-4078 - 31-16/10-1721-2 - zzp-2024083021p-zjtj6y-rcqx-2-pH1.2jz-jf50z-p1-20min.lcd
 方法文件名: RC\$SMF-4078 - SMF-4078-rcqx-FX259.lcm
 批处理文件名: RC\$SMF-4078 - 20250408-FX259.lcb
 样品瓶号 : 4-4
 进样体积 : 20 μl 版本号: 6.115
 进样时间 : 2025/04/09 03:55:24 实验者: xiexinhui
 处理时间 (V2) : 2025/04/09 08:41:41 处理者: xiexinhui
 仪器型号: SHIMADZU LC-2050C(FX259)

<色谱图>

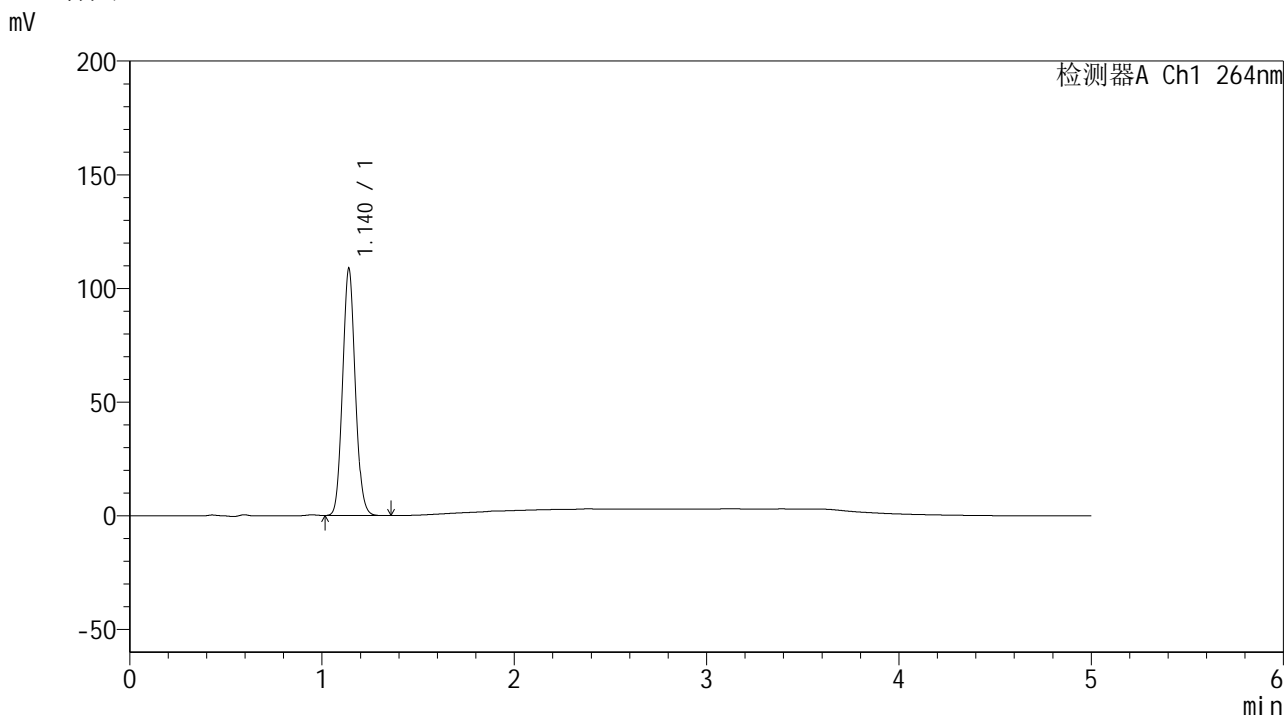

<峰表>

检测器A Ch1 264nm

峰号	保留时间	面积	高度	面积%	理论塔板数(USP)	拖尾因子	分离度(USP)
1	1.140	496504	108455	100.000	1428	1.086	--
总计		496504	108455	100.000			

图193 氢氯噻嗪坎地沙坦酯片溶出曲线测定中间条件6月HPLC图谱
 自制品-2024083021批-pH1.2介质-浆法-50转-20min-片1
 供试品溶液-1

<样品信息>

色谱柱 :XB-C18(50mm*4.6mm,5μm) 流速: 1.5ml/min
 柱温 :35°C 波长: 264nm
 数据文件名: RC\$SMF-4078 - 31-16/10-1722-2 - zzp-2024083021p-zjtj6y-rcqx-2-pH1.2jz-jf50z-p2-20min.lcd
 方法文件名: RC\$SMF-4078 - SMF-4078-rcqx-FX259.lcm
 批处理文件名: RC\$SMF-4078 - 20250408-FX259.lcb
 样品瓶号 : 4-13
 进样体积 : 20 μl 版本号: 6.115
 进样时间 : 2025/04/09 04:00:48 实验者: xiexinhui
 处理时间 (V2) : 2025/04/09 08:41:44 处理者: xiexinhui
 仪器型号: SHIMADZU LC-2050C(FX259)

<色谱图>

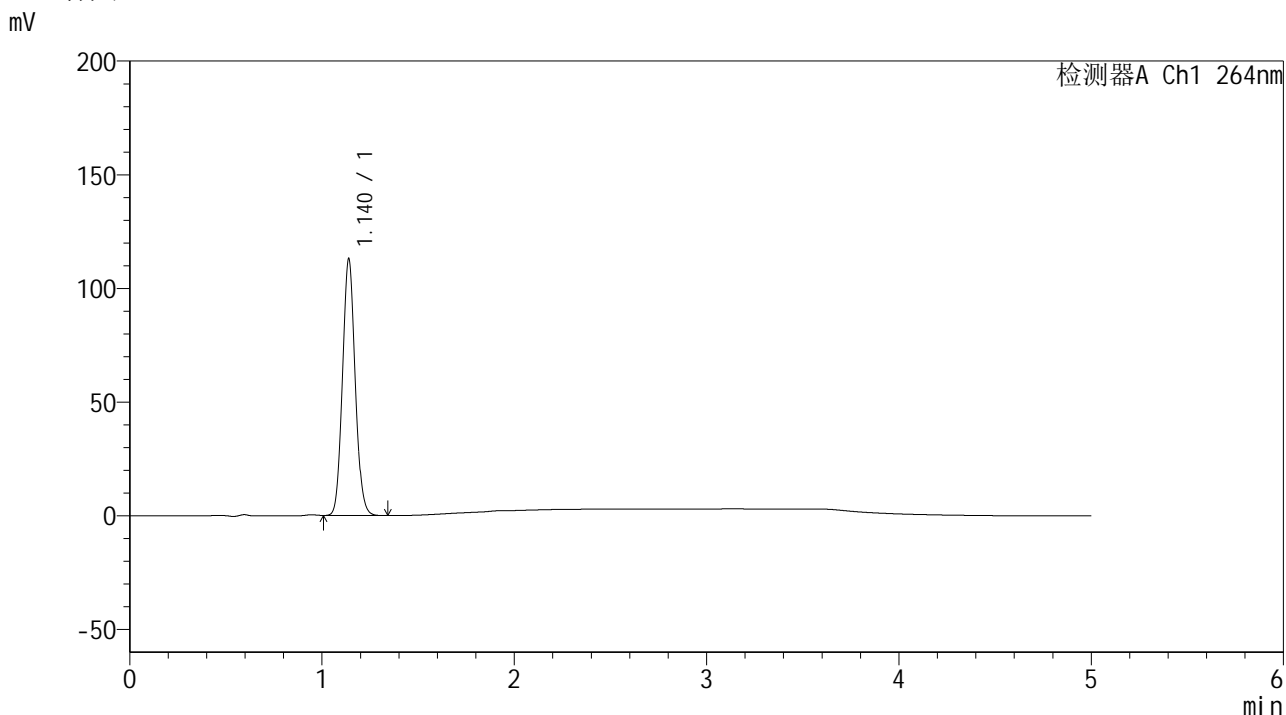

<峰表>

检测器A Ch1 264nm

峰号	保留时间	面积	高度	面积%	理论塔板数(USP)	拖尾因子	分离度(USP)
1	1.140	516457	112820	100.000	1425	1.086	--
总计		516457	112820	100.000			

图194 氢氯噻嗪坎地沙坦酯片溶出曲线测定中间条件6月HPLC图谱
自制品-2024083021批-pH1.2介质-浆法-50转-20min-片2
供试品溶液-1

<样品信息>

色谱柱 :XB-C18(50mm*4.6mm,5μm) 流速: 1.5ml/min
 柱温 :35°C 波长: 264nm
 数据文件名: RC\$SMF-4078 - 31-16/10-1723-2 - zzp-2024083021p-zjtj6y-rcqx-2-pH1.2jz-jf50z-p3-20min.lcd
 方法文件名: RC\$SMF-4078 - SMF-4078-rcqx-FX259.lcm
 批处理文件名: RC\$SMF-4078 - 20250408-FX259.lcb
 样品瓶号 : 4-22
 进样体积 : 20 μl 版本号: 6.115
 进样时间 : 2025/04/09 04:06:13 实验者: xiexinhui
 处理时间 (V2) : 2025/04/09 08:41:47 处理者: xiexinhui
 仪器型号: SHIMADZU LC-2050C(FX259)

<色谱图>

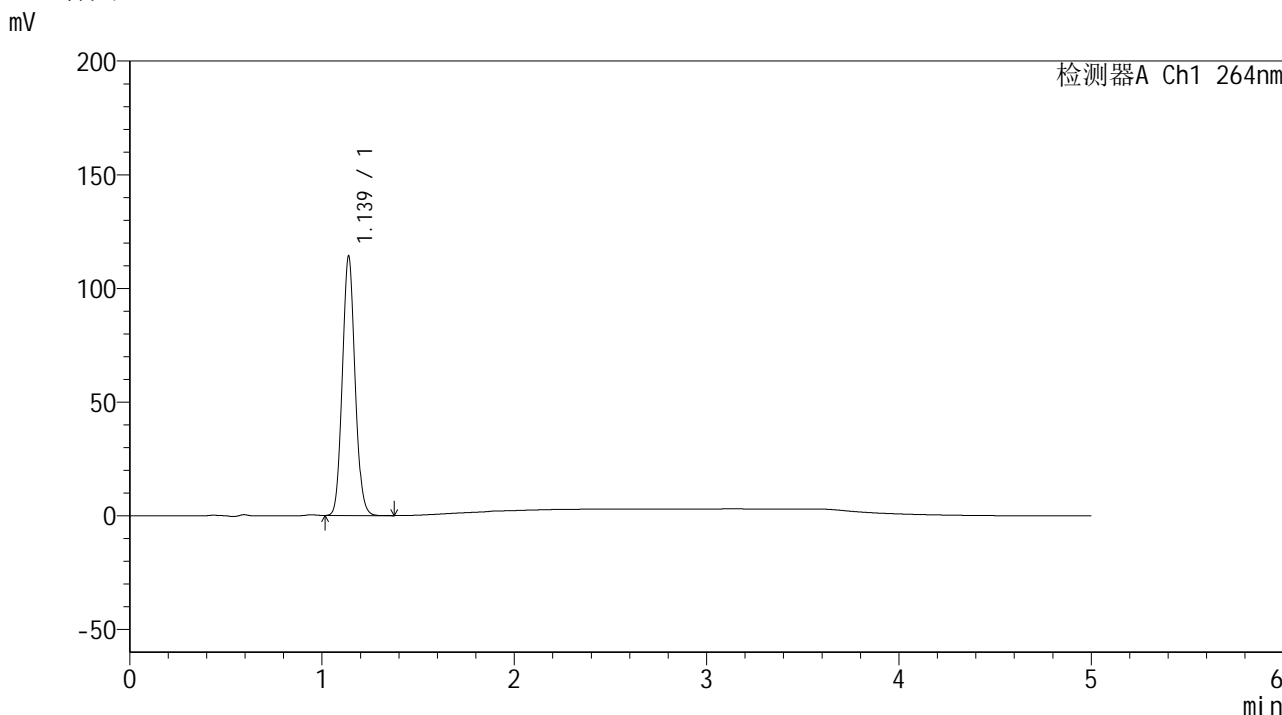

<峰表>

检测器A Ch1 264nm

峰号	保留时间	面积	高度	面积%	理论塔板数(USP)	拖尾因子	分离度(USP)
1	1.139	521474	114115	100.000	1426	1.086	--
总计		521474	114115	100.000			

图195 氢氯噻嗪坎地沙坦酯片溶出曲线测定中间条件6月HPLC图谱
自制品-2024083021批-pH1.2介质-浆法-50转-20min-片3
供试品溶液-1

<样品信息>

色谱柱 :XB-C18(50mm*4.6mm,5μm) 流速: 1.5ml/min
 柱温 :35°C 波长: 264nm
 数据文件名: RC\$SMF-4078 - 31-16/10-1724-2 - zzp-2024083021p-zjtj6y-rcqx-2-pH1.2jz-jf50z-p4-20min.lcd
 方法文件名: RC\$SMF-4078 - SMF-4078-rcqx-FX259.lcm
 批处理文件名: RC\$SMF-4078 - 20250408-FX259.lcb
 样品瓶号 : 4-31
 进样体积 : 20 μl 版本号: 6.115
 进样时间 : 2025/04/09 04:11:37 实验者: xiexinhui
 处理时间 (V2) : 2025/04/09 08:41:49 处理者: xiexinhui
 仪器型号: SHIMADZU LC-2050C(FX259)

<色谱图>

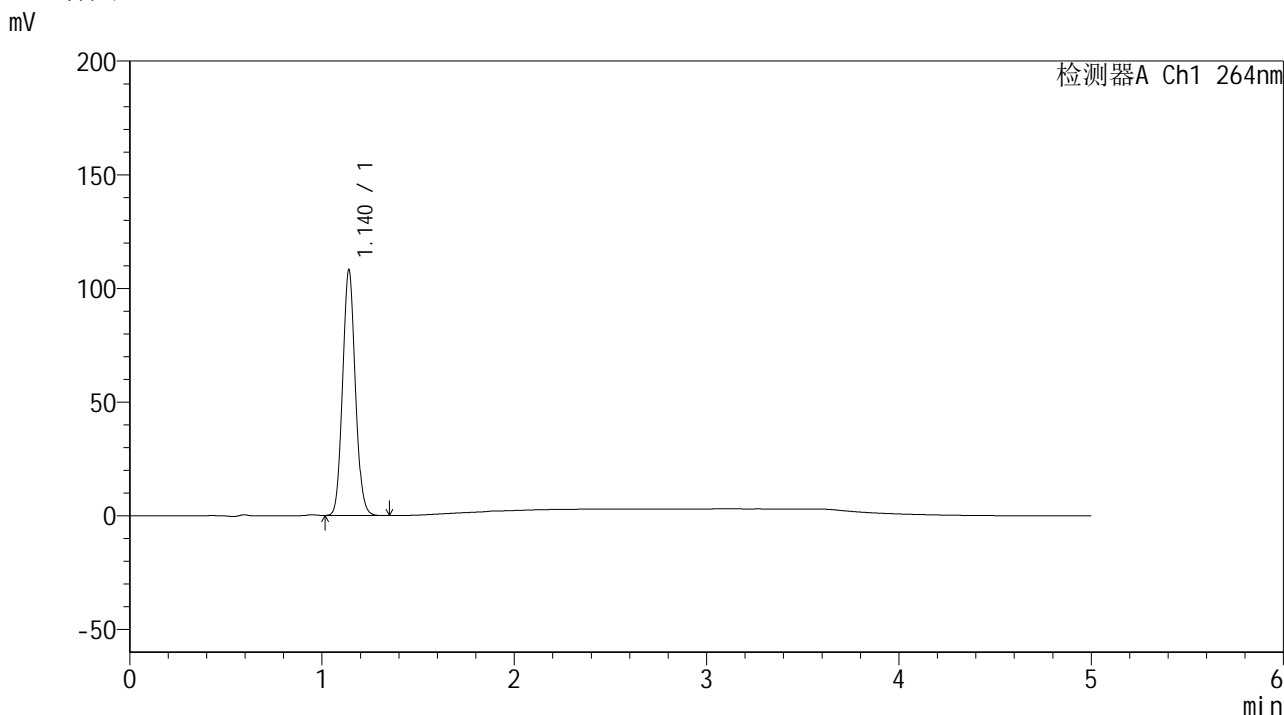

<峰表>

检测器A Ch1 264nm

峰号	保留时间	面积	高度	面积%	理论塔板数(USP)	拖尾因子	分离度(USP)
1	1.140	494637	107851	100.000	1425	1.086	--
总计		494637	107851	100.000			

图196 氢氯噻嗪坎地沙坦酯片溶出曲线测定中间条件6月HPLC图谱
自制品-2024083021批-pH1.2介质-浆法-50转-20min-片4
供试品溶液-1

<样品信息>

色谱柱 :XB-C18(50mm*4.6mm,5 μ m) 流速: 1.5ml/min
 柱温 :35 $^{\circ}$ C 波长: 264nm
 数据文件名: RC\$SMF-4078 - 31-16/10-1725-2 - zzp-2024083021p-zjtj6y-rcqx-2-pH1.2jz-jf50z-p5-20min.lcd
 方法文件名: RC\$SMF-4078 - SMF-4078-rcqx-FX259.lcm
 批处理文件名: RC\$SMF-4078 - 20250408-FX259.lcb
 样品瓶号 : 4-40
 进样体积 : 20 μ l 版本号: 6.115
 进样时间 : 2025/04/09 04:17:02 实验者: xiexinhui
 处理时间 (V2) : 2025/04/09 08:41:52 处理者: xiexinhui
 仪器型号: SHIMADZU LC-2050C(FX259)

<色谱图>

mV

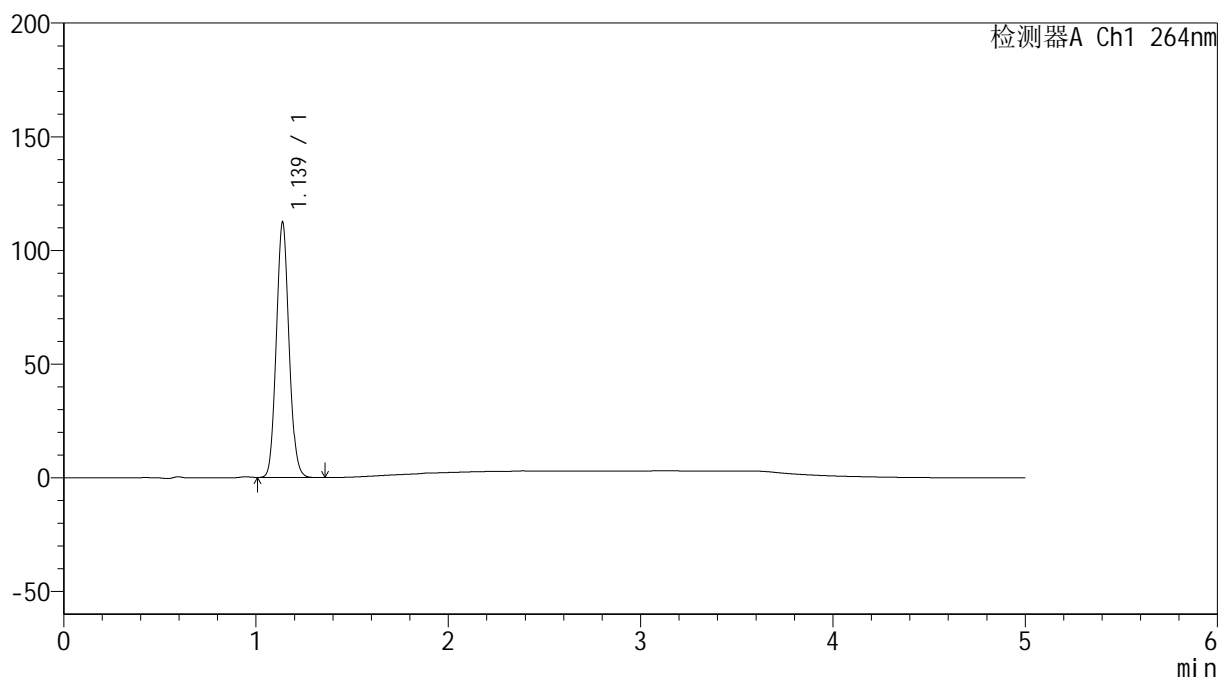

<峰表>

检测器A Ch1 264nm

峰号	保留时间	面积	高度	面积%	理论塔板数(USP)	拖尾因子	分离度(USP)
1	1.139	513785	112306	100.000	1421	1.086	--
总计		513785	112306	100.000			

图197 氢氯噻嗪坎地沙坦酯片溶出曲线测定中间条件6月HPLC图谱
 自制品-2024083021批-pH1.2介质-浆法-50转-20min-片5
 供试品溶液-1

<样品信息>

色谱柱 :XB-C18(50mm*4.6mm,5μm) 流速: 1.5ml/min
 柱温 :35°C 波长: 264nm
 数据文件名: RC\$SMF-4078 - 31-16/10-1726-2 - zzp-2024083021p-zjtj6y-rcqx-2-pH1.2jz-jf50z-p6-20min.lcd
 方法文件名: RC\$SMF-4078 - SMF-4078-rcqx-FX259.lcm
 批处理文件名: RC\$SMF-4078 - 20250408-FX259.lcb
 样品瓶号 : 4-49
 进样体积 : 20 μl 版本号: 6.115
 进样时间 : 2025/04/09 04:22:26 实验者: xiexinhui
 处理时间 (V2) : 2025/04/09 08:41:55 处理者: xiexinhui
 仪器型号: SHIMADZU LC-2050C(FX259)

<色谱图>

mV

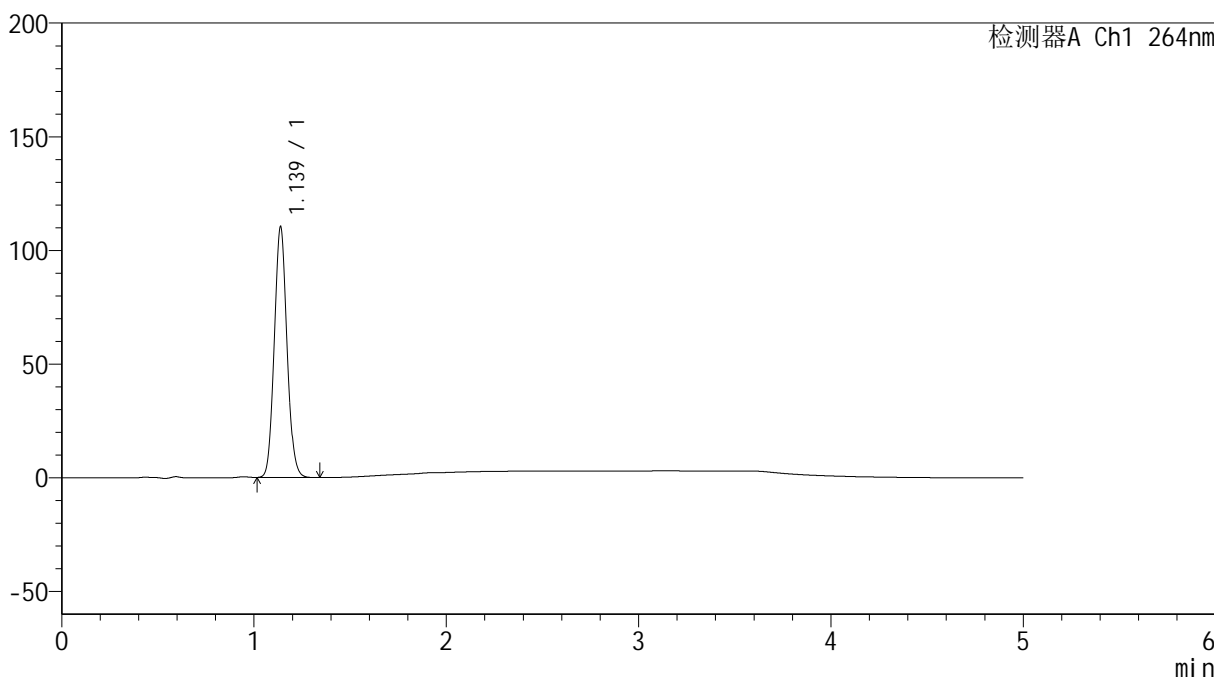

<峰表>

检测器A Ch1 264nm

峰号	保留时间	面积	高度	面积%	理论塔板数(USP)	拖尾因子	分离度(USP)
1	1.139	504688	110323	100.000	1420	1.085	--
总计		504688	110323	100.000			

图198 氢氯噻嗪坎地沙坦酯片溶出曲线测定中间条件6月HPLC图谱
自制品-2024083021批-pH1.2介质-浆法-50转-20min-片6
供试品溶液-1

<样品信息>

色谱柱 :XB-C18(50mm*4.6mm,5μm) 流速: 1.5ml/min
 柱温 :35°C 波长: 264nm
 数据文件名: RC\$SMF-4078 - 31-16/10-1727-2 - zzp-2024083021p-zjtj6y-rcqx-2-pH1.2jz-jf50z-p1-30min.lcd
 方法文件名: RC\$SMF-4078 - SMF-4078-rcqx-FX259.lcm
 批处理文件名: RC\$SMF-4078 - 20250408-FX259.lcb
 样品瓶号 : 4-5
 进样体积 : 20 μl 版本号: 6.115
 进样时间 : 2025/04/09 04:27:52 实验者: xiexinhui
 处理时间 (V2) : 2025/04/09 08:41:57 处理者: xiexinhui
 仪器型号: SHIMADZU LC-2050C(FX259)

<色谱图>

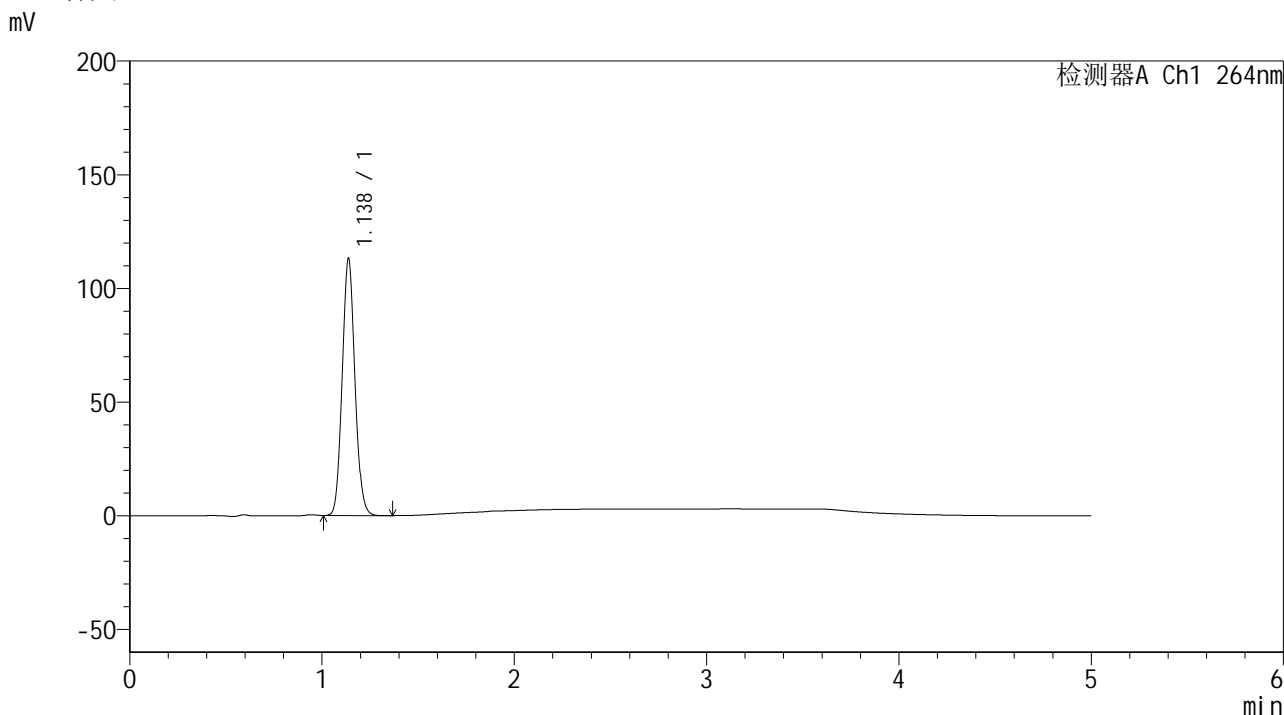

<峰表>

检测器A Ch1 264nm

峰号	保留时间	面积	高度	面积%	理论塔板数(USP)	拖尾因子	分离度(USP)
1	1.138	518179	113109	100.000	1417	1.085	--
总计		518179	113109	100.000			

图199 氢氯噻嗪坎地沙坦酯片溶出曲线测定中间条件6月HPLC图谱
自制品-2024083021批-pH1.2介质-浆法-50转-30min-片1
供试品溶液-1

<样品信息>

色谱柱 :XB-C18(50mm*4.6mm,5μm) 流速: 1.5ml/min
 柱温 :35°C 波长: 264nm
 数据文件名: RC\$SMF-4078 - 31-16/10-1728-2 - zzp-2024083021p-zjtj6y-rcqx-2-pH1.2jz-jf50z-p2-30min.lcd
 方法文件名: RC\$SMF-4078 - SMF-4078-rcqx-FX259.lcm
 批处理文件名: RC\$SMF-4078 - 20250408-FX259.lcb
 样品瓶号 : 4-14
 进样体积 : 20 μl 版本号: 6.115
 进样时间 : 2025/04/09 04:33:16 实验者: xiexinhui
 处理时间 (V2) : 2025/04/09 08:42:00 处理者: xiexinhui
 仪器型号: SHIMADZU LC-2050C(FX259)

<色谱图>

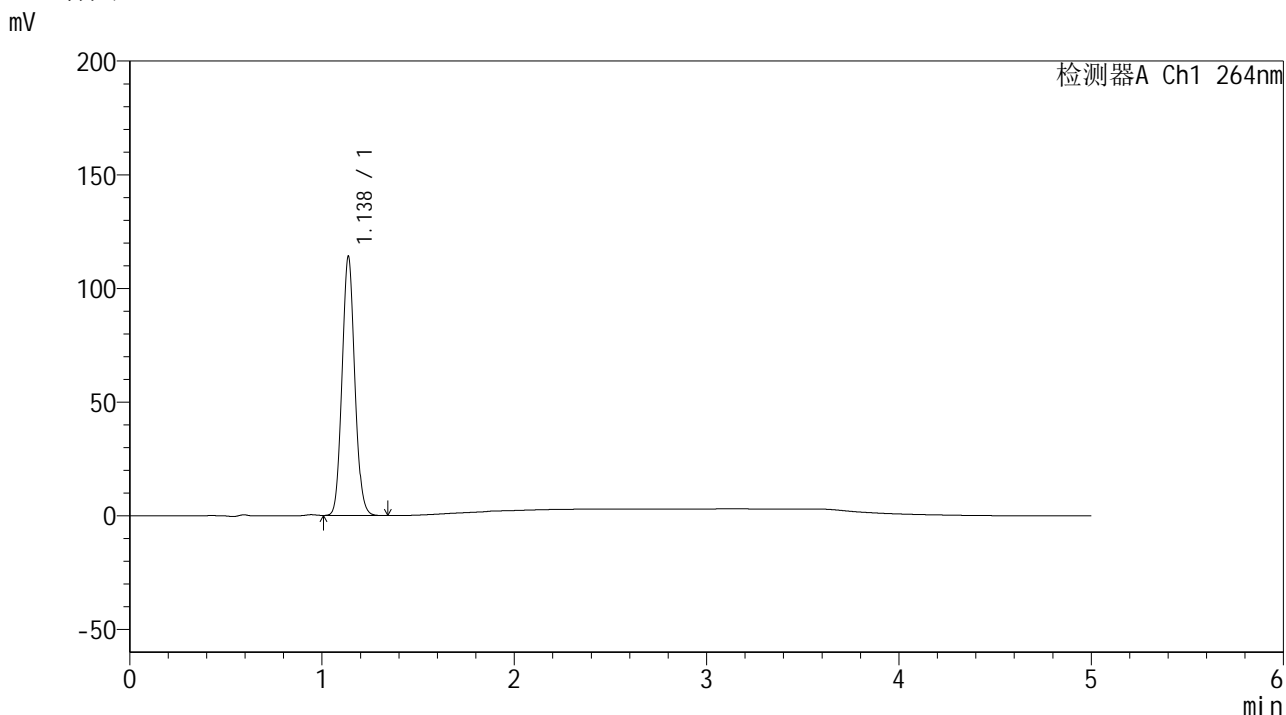

<峰表>

检测器A Ch1 264nm

峰号	保留时间	面积	高度	面积%	理论塔板数(USP)	拖尾因子	分离度(USP)
1	1.138	521707	113955	100.000	1415	1.085	--
总计		521707	113955	100.000			

图200 氢氯噻嗪坎地沙坦酯片溶出曲线测定中间条件6月HPLC图谱
自制品-2024083021批-pH1.2介质-浆法-50转-30min-片2
供试品溶液-1

<样品信息>

色谱柱 :XB-C18(50mm*4.6mm,5 μ m) 流速: 1.5ml/min
 柱温 :35 $^{\circ}$ C 波长: 264nm
 数据文件名: RC\$SMF-4078 - 31-16/10-1729-2 - zzp-2024083021p-zjtj6y-rcqx-2-pH1.2jz-jf50z-p3-30min.lcd
 方法文件名: RC\$SMF-4078 - SMF-4078-rcqx-FX259.lcm
 批处理文件名: RC\$SMF-4078 - 20250408-FX259.lcb
 样品瓶号 : 4-23
 进样体积 : 20 μ l 版本号: 6.115
 进样时间 : 2025/04/09 04:38:41 实验者: xiexinhui
 处理时间 (V2) : 2025/04/09 08:42:03 处理者: xiexinhui
 仪器型号: SHIMADZU LC-2050C(FX259)

<色谱图>

mV

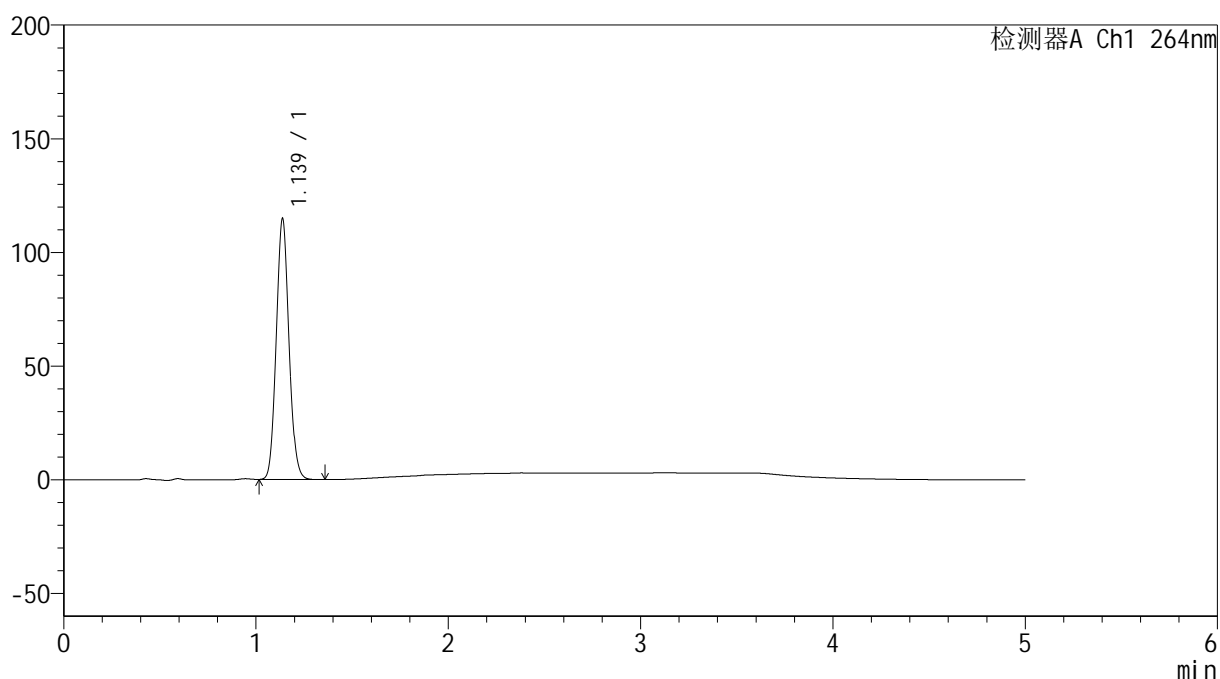

<峰表>

检测器A Ch1 264nm

峰号	保留时间	面积	高度	面积%	理论塔板数(USP)	拖尾因子	分离度(USP)
1	1.139	525619	114785	100.000	1417	1.085	--
总计		525619	114785	100.000			

<样品信息>

色谱柱 :XB-C18(50mm*4.6mm,5μm) 流速: 1.5ml/min
 柱温 :35°C 波长: 264nm
 数据文件名: RC\$SMF-4078 - 31-16/10-1730-2 - zzp-2024083021p-zjtj6y-rcqx-2-pH1.2jz-jf50z-p4-30min.lcd
 方法文件名: RC\$SMF-4078 - SMF-4078-rcqx-FX259.lcm
 批处理文件名: RC\$SMF-4078 - 20250408-FX259.lcb
 样品瓶号 : 4-32
 进样体积 : 20 μl 版本号: 6.115
 进样时间 : 2025/04/09 04:44:04 实验者: xiexinhui
 处理时间 (V2) : 2025/04/09 08:42:05 处理者: xiexinhui
 仪器型号: SHIMADZU LC-2050C(FX259)

<色谱图>

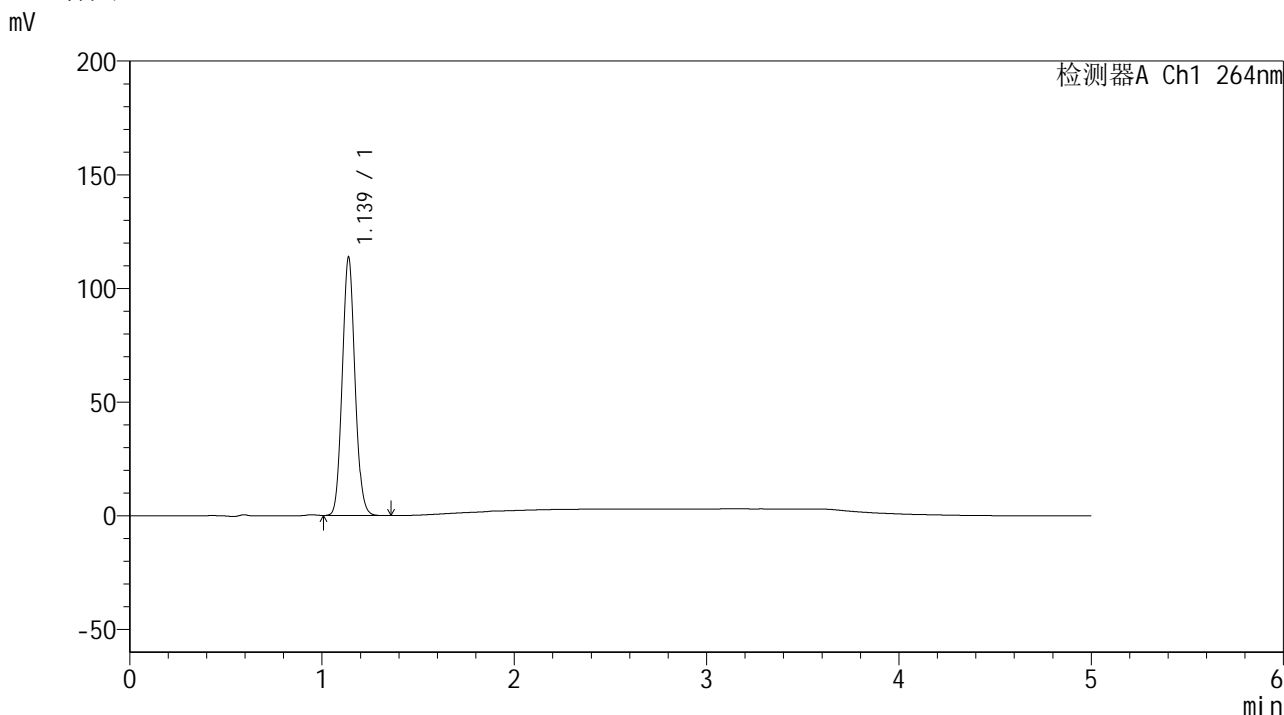

<峰表>

检测器A Ch1 264nm

峰号	保留时间	面积	高度	面积%	理论塔板数(USP)	拖尾因子	分离度(USP)
1	1.139	520610	113643	100.000	1416	1.085	--
总计		520610	113643	100.000			

图202 氢氯噻嗪坎地沙坦酯片溶出曲线测定中间条件6月HPLC图谱
自制品-2024083021批-pH1.2介质-浆法-50转-30min-片4
供试品溶液-1

<样品信息>

色谱柱 :XB-C18(50mm*4.6mm,5 μ m) 流速: 1.5ml/min
 柱温 :35 $^{\circ}$ C 波长: 264nm
 数据文件名: RC\$SMF-4078 - 31-16/10-1731-2 - zzp-2024083021p-zjtj6y-rcqx-2-pH1.2jz-jf50z-p5-30min.lcd
 方法文件名: RC\$SMF-4078 - SMF-4078-rcqx-FX259.lcm
 批处理文件名: RC\$SMF-4078 - 20250408-FX259.lcb
 样品瓶号 : 4-41
 进样体积 : 20 μ l 版本号: 6.115
 进样时间 : 2025/04/09 04:49:28 实验者: xiexinhui
 处理时间 (V2) : 2025/04/09 08:42:08 处理者: xiexinhui
 仪器型号: SHIMADZU LC-2050C(FX259)

<色谱图>

mV

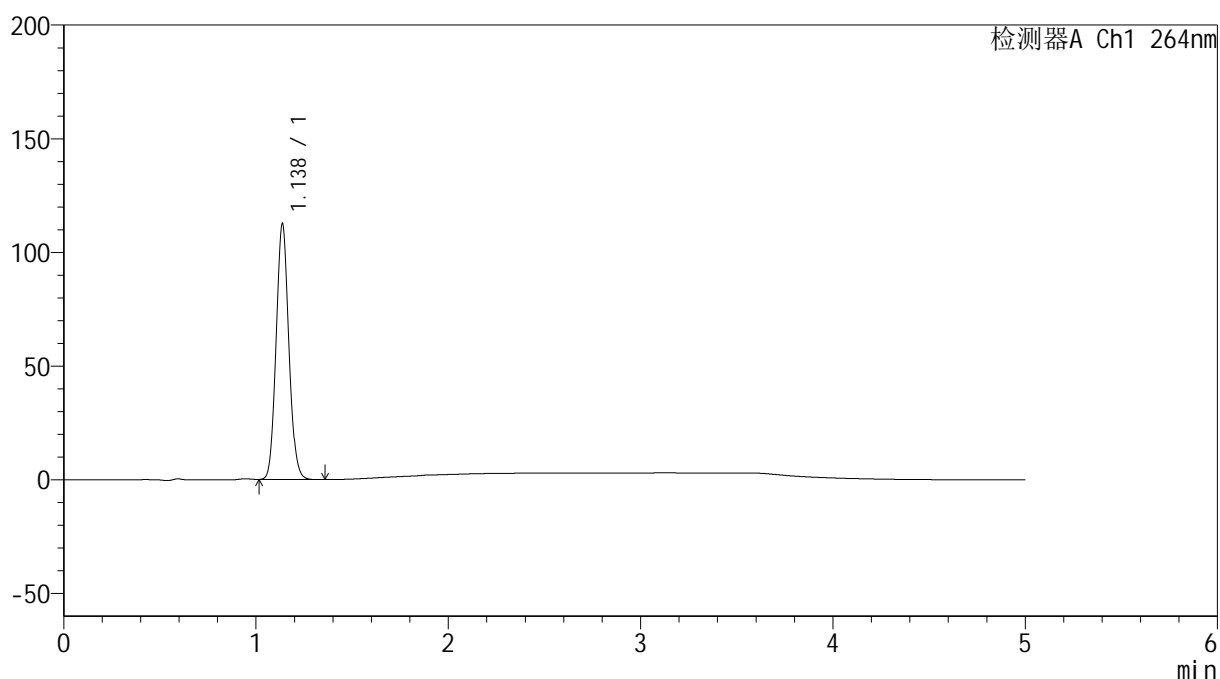

<峰表>

检测器A Ch1 264nm

峰号	保留时间	面积	高度	面积%	理论塔板数(USP)	拖尾因子	分离度(USP)
1	1.138	514911	112498	100.000	1416	1.086	--
总计		514911	112498	100.000			



SMF-4078

<样品信息>

色谱柱 :XB-C18(50mm*4.6mm,5μm) 流速: 1.5ml/min
 柱温 :35°C 波长: 264nm
 数据文件名: RC\$SMF-4078 - 31-16/10-1732-2 - zzp-2024083021p-zjtj6y-rcqx-2-pH1.2jz-jf50z-p6-30min.lcd
 方法文件名: RC\$SMF-4078 - SMF-4078-rcqx-FX259.lcm
 批处理文件名: RC\$SMF-4078 - 20250408-FX259.lcb
 样品瓶号 : 4-50
 进样体积 : 20 μl 版本号: 6.115
 进样时间 : 2025/04/09 04:54:53 实验者: xiexinhui
 处理时间 (V2) : 2025/04/09 08:42:11 处理者: xiexinhui
 仪器型号: SHIMADZU LC-2050C(FX259)

<色谱图>

mV

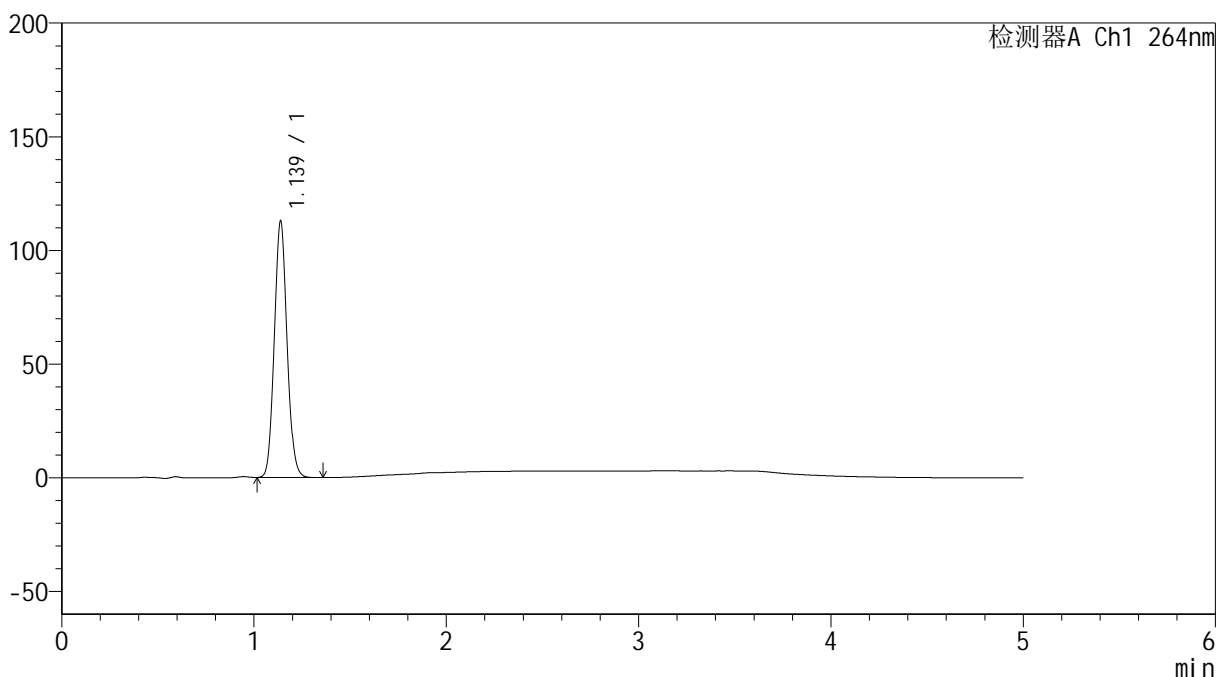

<峰表>

检测器A Ch1 264nm

峰号	保留时间	面积	高度	面积%	理论塔板数(USP)	拖尾因子	分离度(USP)
1	1.139	517458	112848	100.000	1415	1.085	--
总计		517458	112848	100.000			

图204 氢氯噻嗪坎地沙坦酯片溶出曲线测定中间条件6月HPLC图谱
 自制品-2024083021批-pH1.2介质-浆法-50转-30min-片6
 供试品溶液-1

<样品信息>

色谱柱 :XB-C18(50mm*4.6mm,5μm) 流速: 1.5ml/min
 柱温 :35°C 波长: 264nm
 数据文件名: RC\$SMF-4078 - 31-16/10-1733-2 - zzp-2024083021p-zjtj6y-rcqx-2-pH1.2jz-jf50z-p1-45min.lcd
 方法文件名: RC\$SMF-4078 - SMF-4078-rcqx-FX259.lcm
 批处理文件名: RC\$SMF-4078 - 20250408-FX259.lcb
 样品瓶号 : 4-6
 进样体积 : 20 μl 版本号: 6.115
 进样时间 : 2025/04/09 05:00:17 实验者: xiexinhui
 处理时间 (V2) : 2025/04/09 08:42:14 处理者: xiexinhui
 仪器型号: SHIMADZU LC-2050C(FX259)

<色谱图>

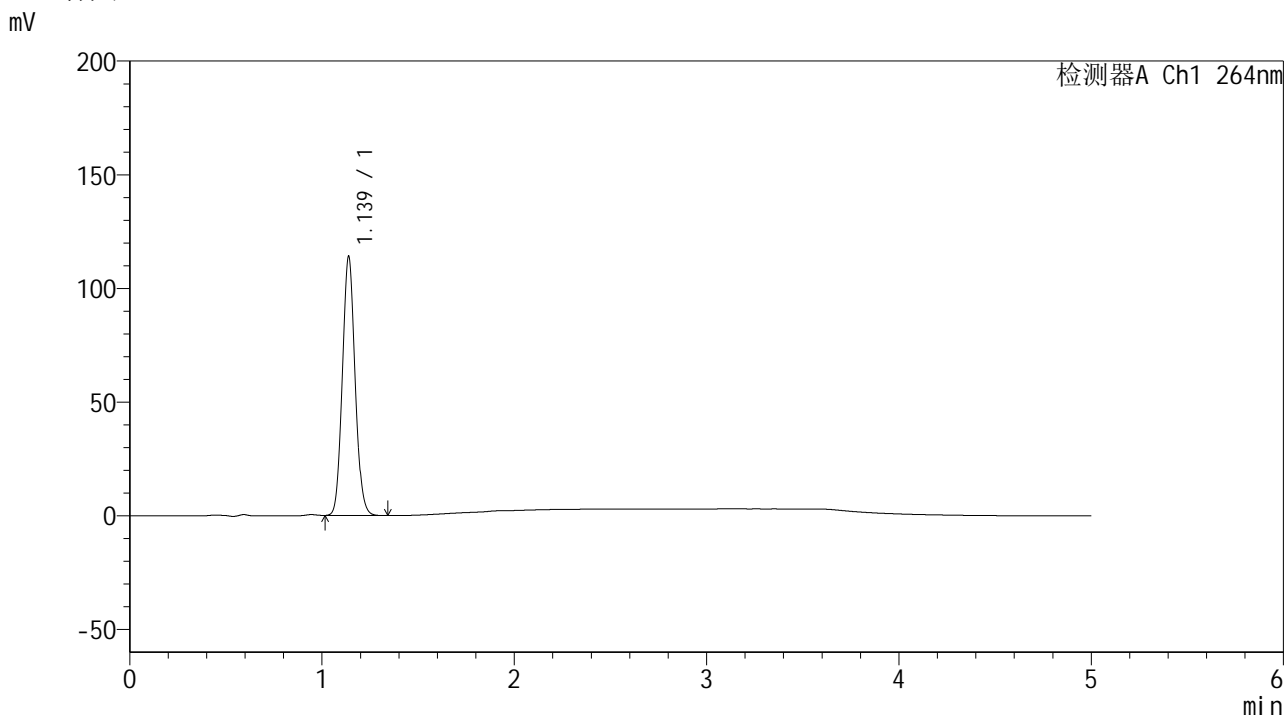

<峰表>

检测器A Ch1 264nm

峰号	保留时间	面积	高度	面积%	理论塔板数(USP)	拖尾因子	分离度(USP)
1	1.139	522380	113899	100.000	1415	1.085	--
总计		522380	113899	100.000			

图205 氢氯噻嗪坎地沙坦酯片溶出曲线测定中间条件6月HPLC图谱
 自制品-2024083021批-pH1.2介质-浆法-50转-45min-片1
 供试品溶液-1



SMF-4078

<样品信息>

色谱柱 :XB-C18(50mm*4.6mm,5μm) 流速: 1.5ml/min
 柱温 :35°C 波长: 264nm
 数据文件名: RC\$SMF-4078 - 31-16/10-1734-2 - zzp-2024083021p-zjtj6y-rcqx-2-pH1.2jz-jf50z-p2-45min.lcd
 方法文件名: RC\$SMF-4078 - SMF-4078-rcqx-FX259.lcm
 批处理文件名: RC\$SMF-4078 - 20250408-FX259.lcb
 样品瓶号 : 4-15
 进样体积 : 20 μl 版本号: 6.115
 进样时间 : 2025/04/09 05:05:41 实验者: xiexinhui
 处理时间 (V2) : 2025/04/09 08:42:16 处理者: xiexinhui
 仪器型号: SHIMADZU LC-2050C(FX259)

<色谱图>

mV

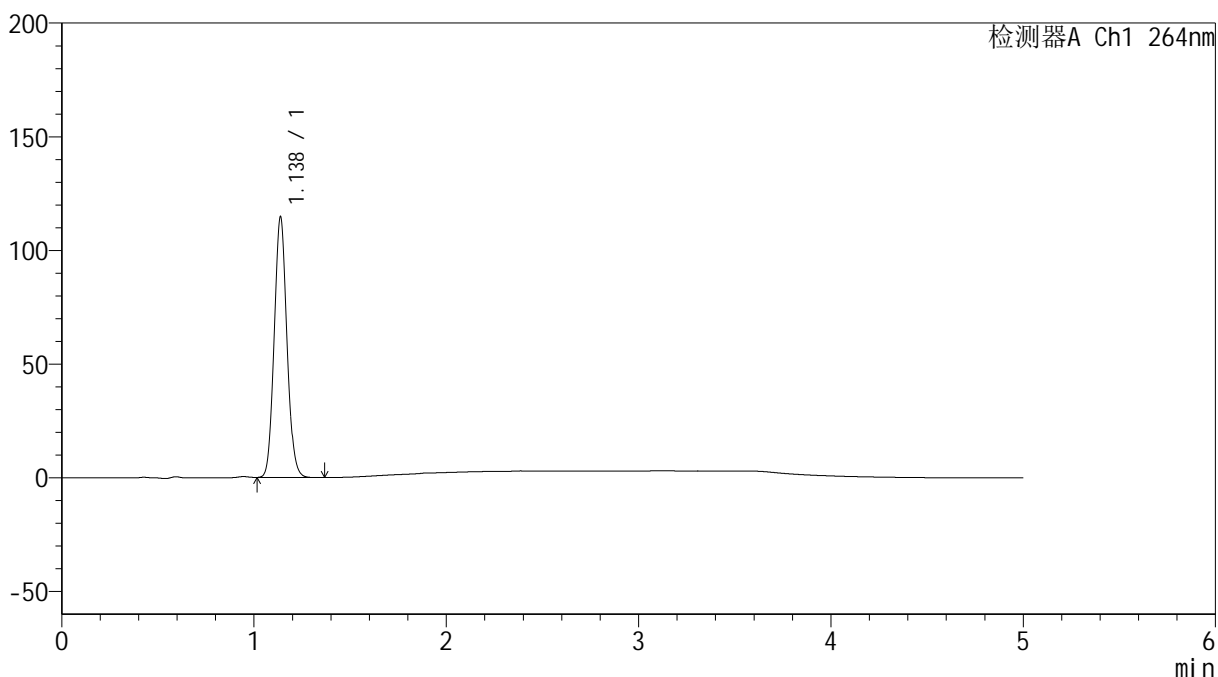

<峰表>

检测器A Ch1 264nm

峰号	保留时间	面积	高度	面积%	理论塔板数(USP)	拖尾因子	分离度(USP)
1	1.138	525417	114686	100.000	1416	1.085	--
总计		525417	114686	100.000			

图206 氢氯噻嗪坎地沙坦酯片溶出曲线测定中间条件6月HPLC图谱
 自制品-2024083021批-pH1.2介质-浆法-50转-45min-片2
 供试品溶液-1



SMF-4078

<样品信息>

色谱柱 :XB-C18(50mm*4.6mm,5μm) 流速: 1.5ml/min
 柱温 :35°C 波长: 264nm
 数据文件名: RC\$SMF-4078 - 31-16/10-1735-2 - zzp-2024083021p-zjtj6y-rcqx-2-pH1.2jz-jf50z-p3-45min.lcd
 方法文件名: RC\$SMF-4078 - SMF-4078-rcqx-FX259.lcm
 批处理文件名: RC\$SMF-4078 - 20250408-FX259.lcb
 样品瓶号 : 4-24
 进样体积 : 20 μl 版本号: 6.115
 进样时间 : 2025/04/09 05:11:05 实验者: xiexinhui
 处理时间 (V2) : 2025/04/09 08:42:19 处理者: xiexinhui
 仪器型号: SHIMADZU LC-2050C(FX259)

<色谱图>

mV

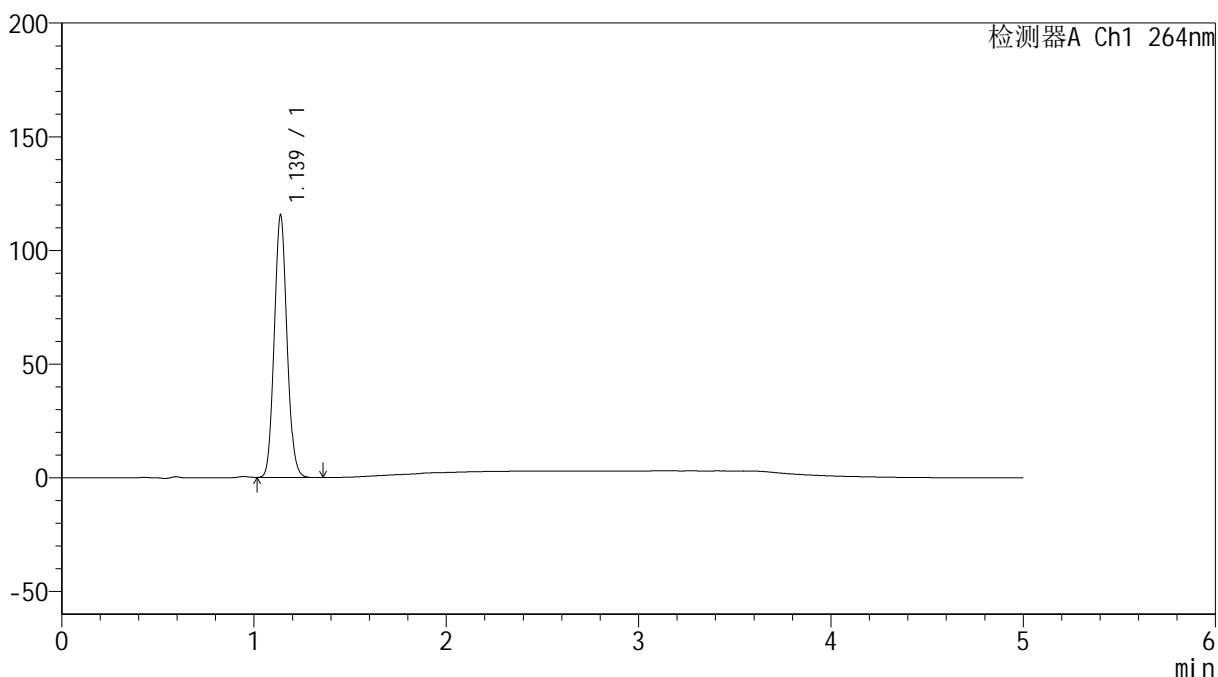

<峰表>

检测器A Ch1 264nm

峰号	保留时间	面积	高度	面积%	理论塔板数(USP)	拖尾因子	分离度(USP)
1	1.139	530037	115400	100.000	1408	1.085	--
总计		530037	115400	100.000			

图207 氢氯噻嗪坎地沙坦酯片溶出曲线测定中间条件6月HPLC图谱
 自制品-2024083021批-pH1.2介质-浆法-50转-45min-片3
 供试品溶液-1

<样品信息>

色谱柱 :XB-C18(50mm*4.6mm,5μm) 流速: 1.5ml/min
 柱温 :35°C 波长: 264nm
 数据文件名: RC\$SMF-4078 - 31-16/10-1736-2 - zzp-2024083021p-zjtj6y-rcqx-2-pH1.2jz-jf50z-p4-45min.lcd
 方法文件名: RC\$SMF-4078 - SMF-4078-rcqx-FX259.lcm
 批处理文件名: RC\$SMF-4078 - 20250408-FX259.lcb
 样品瓶号 : 4-33
 进样体积 : 20 μl 版本号: 6.115
 进样时间 : 2025/04/09 05:16:29 实验者: xiexinhui
 处理时间 (V2) : 2025/04/09 08:42:22 处理者: xiexinhui
 仪器型号: SHIMADZU LC-2050C(FX259)

<色谱图>

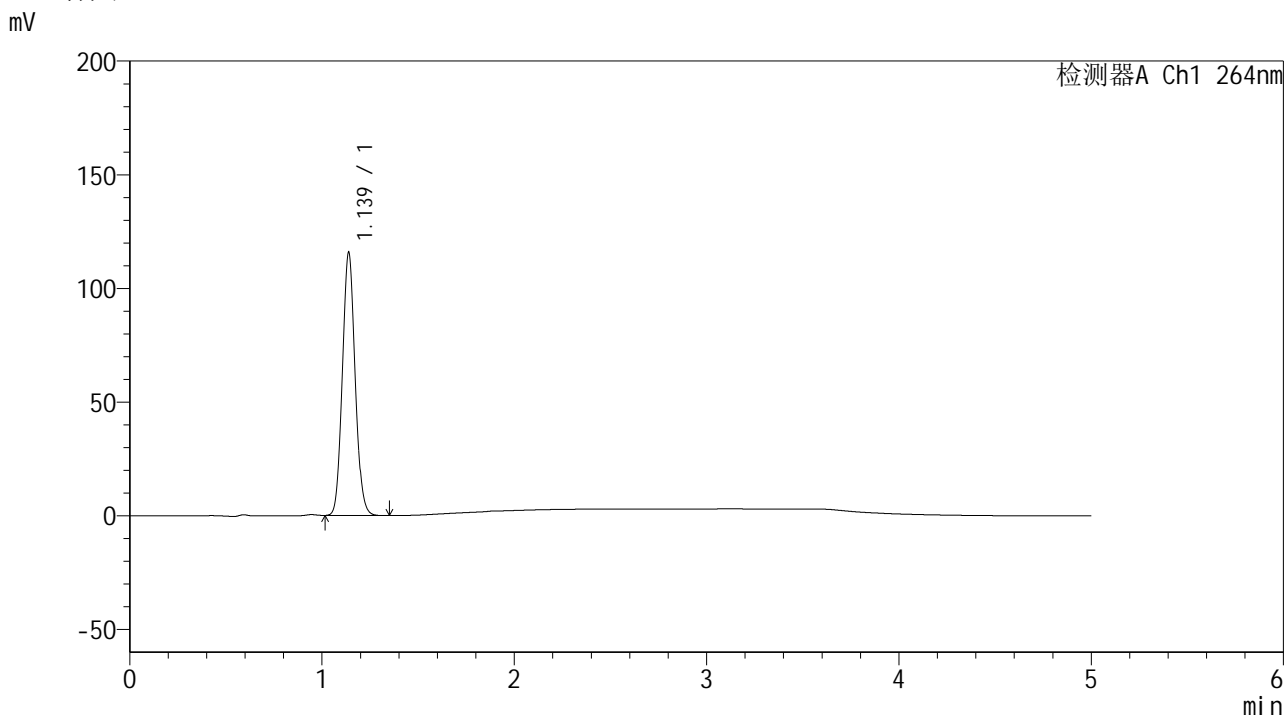

<峰表>

检测器A Ch1 264nm

峰号	保留时间	面积	高度	面积%	理论塔板数(USP)	拖尾因子	分离度(USP)
1	1.139	531250	115646	100.000	1409	1.085	--
总计		531250	115646	100.000			

图208 氢氯噻嗪坎地沙坦酯片溶出曲线测定中间条件6月HPLC图谱
自制品-2024083021批-pH1.2介质-浆法-50转-45min-片4
供试品溶液-1

<样品信息>

色谱柱 :XB-C18(50mm*4.6mm,5 μ m) 流速: 1.5ml/min
 柱温 :35 $^{\circ}$ C 波长: 264nm
 数据文件名: RC\$SMF-4078 - 31-16/10-1737-2 - zzp-2024083021p-zjtj6y-rcqx-2-pH1.2jz-jf50z-p5-45min.lcd
 方法文件名: RC\$SMF-4078 - SMF-4078-rcqx-FX259.lcm
 批处理文件名: RC\$SMF-4078 - 20250408-FX259.lcb
 样品瓶号 : 4-42
 进样体积 : 20 μ l 版本号: 6.115
 进样时间 : 2025/04/09 05:21:53 实验者: xiexinhui
 处理时间 (V2) : 2025/04/09 08:42:24 处理者: xiexinhui
 仪器型号: SHIMADZU LC-2050C(FX259)

<色谱图>

mV

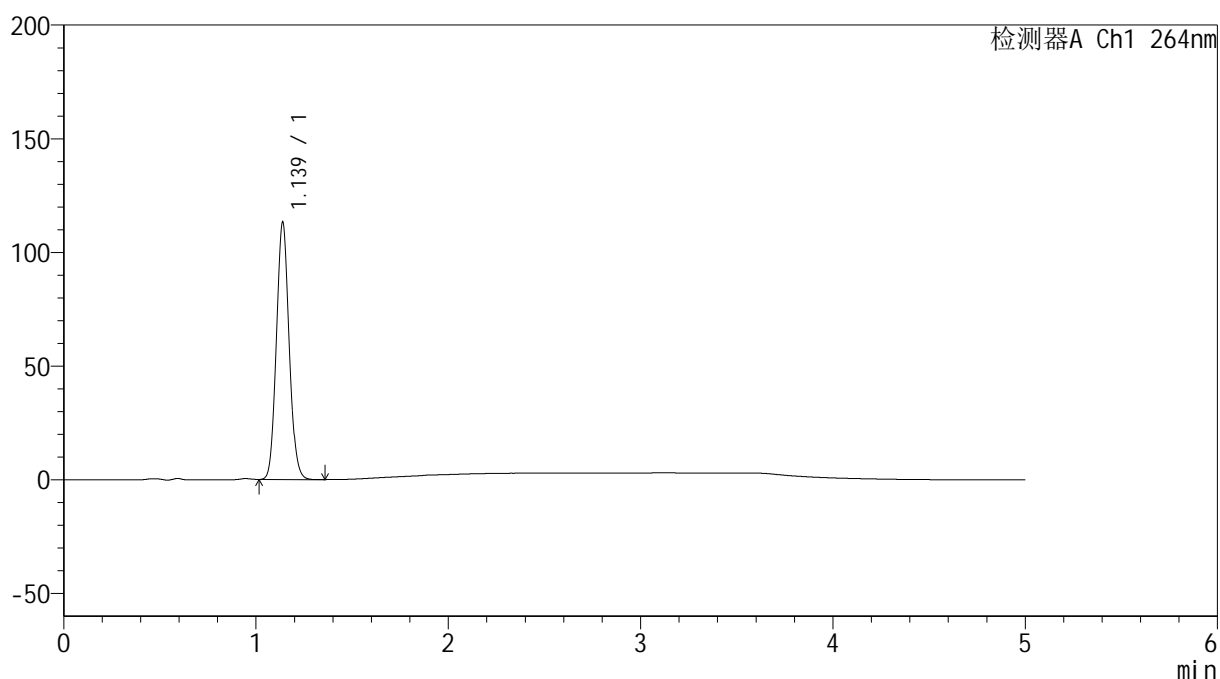

<峰表>

检测器A Ch1 264nm

峰号	保留时间	面积	高度	面积%	理论塔板数(USP)	拖尾因子	分离度(USP)
1	1.139	519779	113135	100.000	1409	1.086	--
总计		519779	113135	100.000			

<样品信息>

色谱柱 :XB-C18(50mm*4.6mm,5μm) 流速: 1.5ml/min
 柱温 :35°C 波长: 264nm
 数据文件名: RC\$SMF-4078 - 31-16/10-1738-2 - zzp-2024083021p-zjtj6y-rcqx-2-pH1.2jz-jf50z-p6-45min.lcd
 方法文件名: RC\$SMF-4078 - SMF-4078-rcqx-FX259.lcm
 批处理文件名: RC\$SMF-4078 - 20250408-FX259.lcb
 样品瓶号 : 4-51
 进样体积 : 20 μl 版本号: 6.115
 进样时间 : 2025/04/09 05:27:17 实验者: xiexinhui
 处理时间 (V2) : 2025/04/09 08:42:27 处理者: xiexinhui
 仪器型号: SHIMADZU LC-2050C(FX259)

<色谱图>

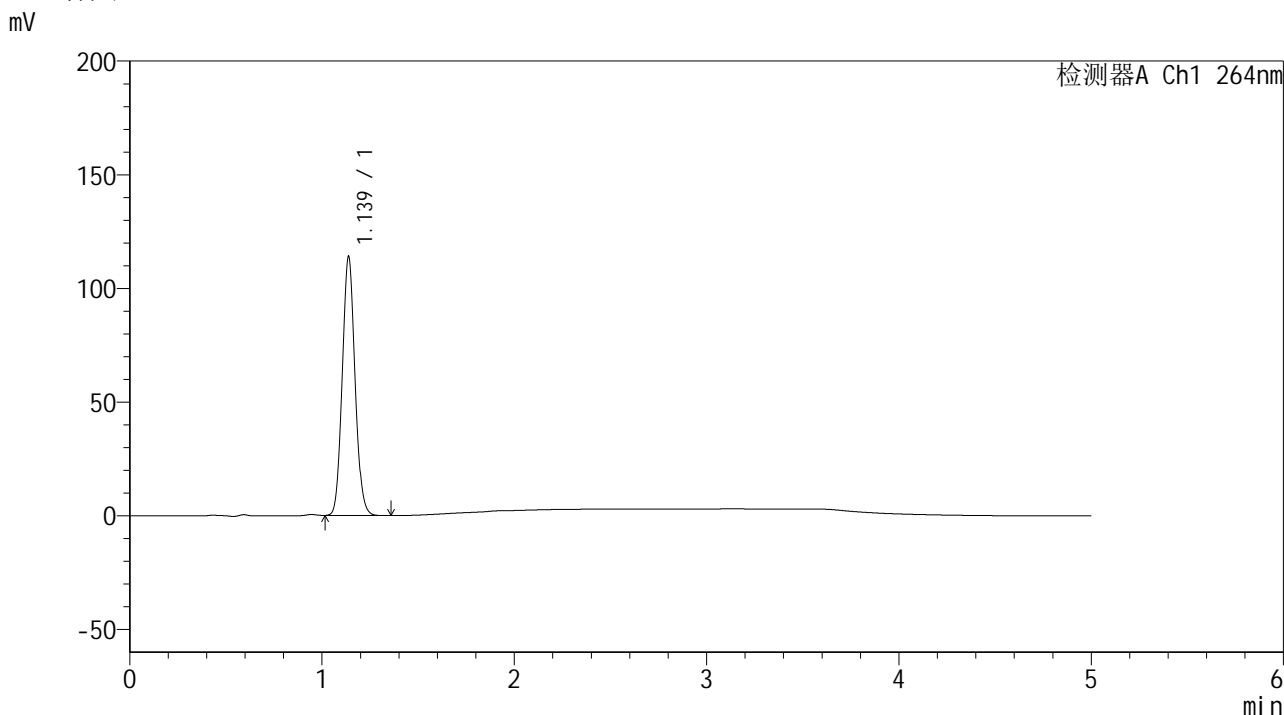

<峰表>

检测器A Ch1 264nm

峰号	保留时间	面积	高度	面积%	理论塔板数(USP)	拖尾因子	分离度(USP)
1	1.139	522972	113913	100.000	1410	1.085	--
总计		522972	113913	100.000			

图210 氢氯噻嗪坎地沙坦酯片溶出曲线测定中间条件6月HPLC图谱
自制品-2024083021批-pH1.2介质-浆法-50转-45min-片6
供试品溶液-1

<样品信息>

色谱柱 :XB-C18(50mm*4.6mm,5μm) 流速: 1.5ml/min
 柱温 :35°C 波长: 264nm
 数据文件名: RC\$SMF-4078 - 31-16/10-1739-2 - zzp-2024083021p-zjtj6y-rcqx-2-pH1.2jz-jf50z-p1-60min.lcd
 方法文件名: RC\$SMF-4078 - SMF-4078-rcqx-FX259.lcm
 批处理文件名: RC\$SMF-4078 - 20250408-FX259.lcb
 样品瓶号 : 4-7
 进样体积 : 20 μl 版本号: 6.115
 进样时间 : 2025/04/09 05:32:41 实验者: xiexinhui
 处理时间 (V2) : 2025/04/09 08:42:30 处理者: xiexinhui
 仪器型号: SHIMADZU LC-2050C(FX259)

<色谱图>

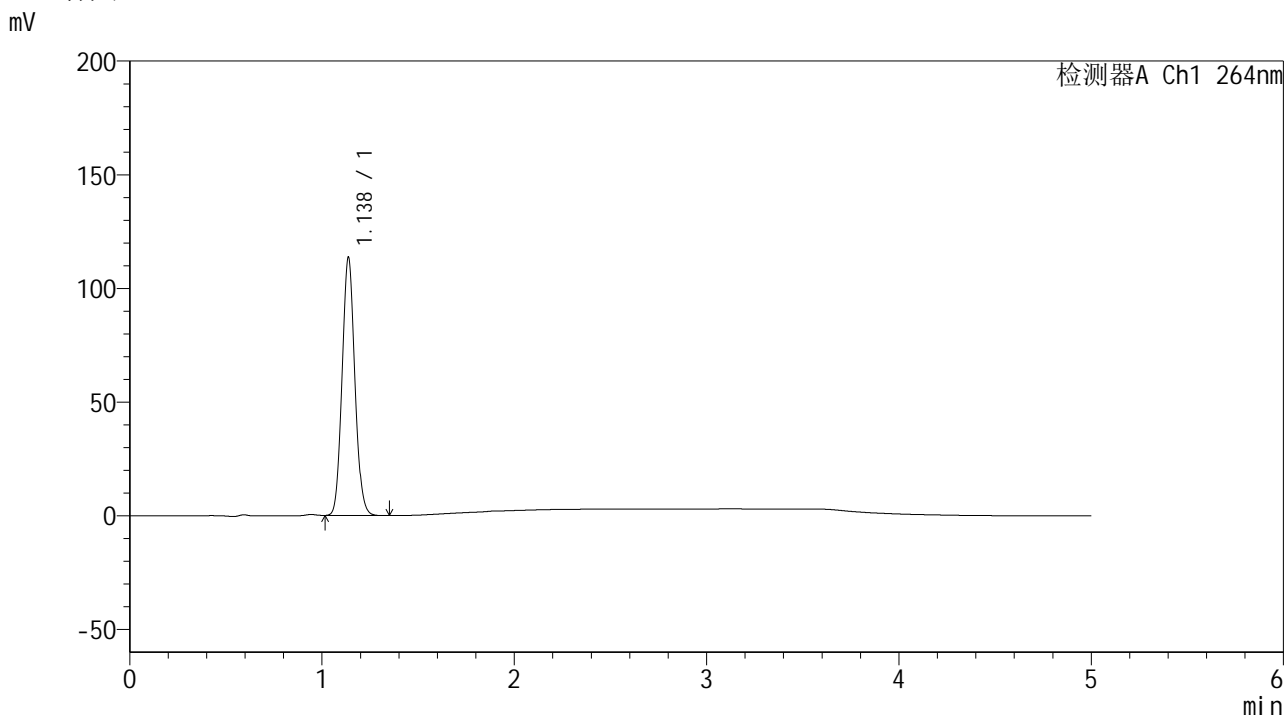

<峰表>

检测器A Ch1 264nm

峰号	保留时间	面积	高度	面积%	理论塔板数(USP)	拖尾因子	分离度(USP)
1	1.138	521771	113582	100.000	1404	1.085	--
总计		521771	113582	100.000			

图211 氢氯噻嗪坎地沙坦酯片溶出曲线测定中间条件6月HPLC图谱
自制品-2024083021批-pH1.2介质-浆法-50转-60min-片1
供试品溶液-1



SMF-4078

<样品信息>

色谱柱 :XB-C18(50mm*4.6mm,5μm) 流速: 1.5ml/min
 柱温 :35°C 波长: 264nm
 数据文件名: RC\$SMF-4078 - 31-16/10-1740-2 - zzp-2024083021p-zjtj6y-rcqx-2-pH1.2jz-jf50z-p2-60min.lcd
 方法文件名: RC\$SMF-4078 - SMF-4078-rcqx-FX259.lcm
 批处理文件名: RC\$SMF-4078 - 20250408-FX259.lcb
 样品瓶号 : 4-16
 进样体积 : 20 μl 版本号: 6.115
 进样时间 : 2025/04/09 05:38:06 实验者: xiexinhui
 处理时间 (V2) : 2025/04/09 08:42:32 处理者: xiexinhui
 仪器型号: SHIMADZU LC-2050C(FX259)

<色谱图>

mV

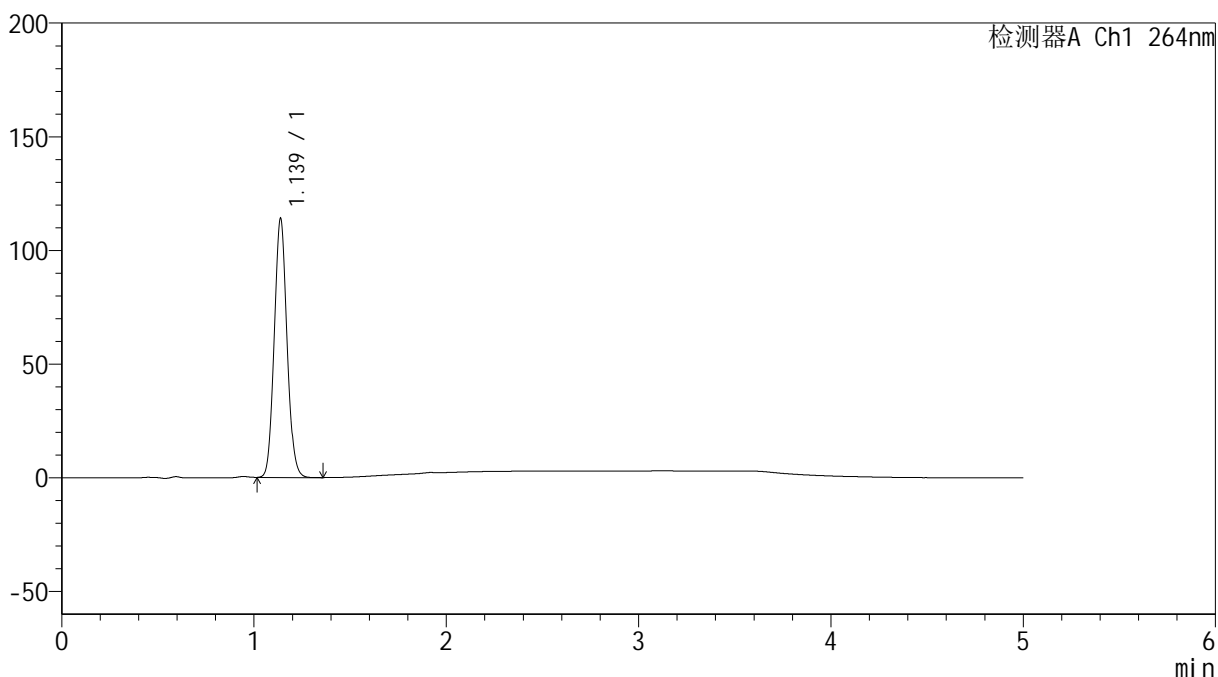

<峰表>

检测器A Ch1 264nm

峰号	保留时间	面积	高度	面积%	理论塔板数(USP)	拖尾因子	分离度(USP)
1	1.139	523628	113945	100.000	1406	1.084	--
总计		523628	113945	100.000			

图212 氢氯噻嗪坎地沙坦酯片溶出曲线测定中间条件6月HPLC图谱
 自制品-2024083021批-pH1.2介质-浆法-50转-60min-片2
 供试品溶液-1

<样品信息>

色谱柱 :XB-C18(50mm*4.6mm,5μm) 流速: 1.5ml/min
 柱温 :35°C 波长: 264nm
 数据文件名: RC\$SMF-4078 - 31-16/10-1741-2 - zzp-2024083021p-zjtj6y-rcqx-2-pH1.2jz-jf50z-p3-60min.lcd
 方法文件名: RC\$SMF-4078 - SMF-4078-rcqx-FX259.lcm
 批处理文件名: RC\$SMF-4078 - 20250408-FX259.lcb
 样品瓶号 : 4-25
 进样体积 : 20 μl 版本号: 6.115
 进样时间 : 2025/04/09 05:43:30 实验者: xiexinhui
 处理时间 (V2) : 2025/04/09 08:42:35 处理者: xiexinhui
 仪器型号: SHIMADZU LC-2050C(FX259)

<色谱图>

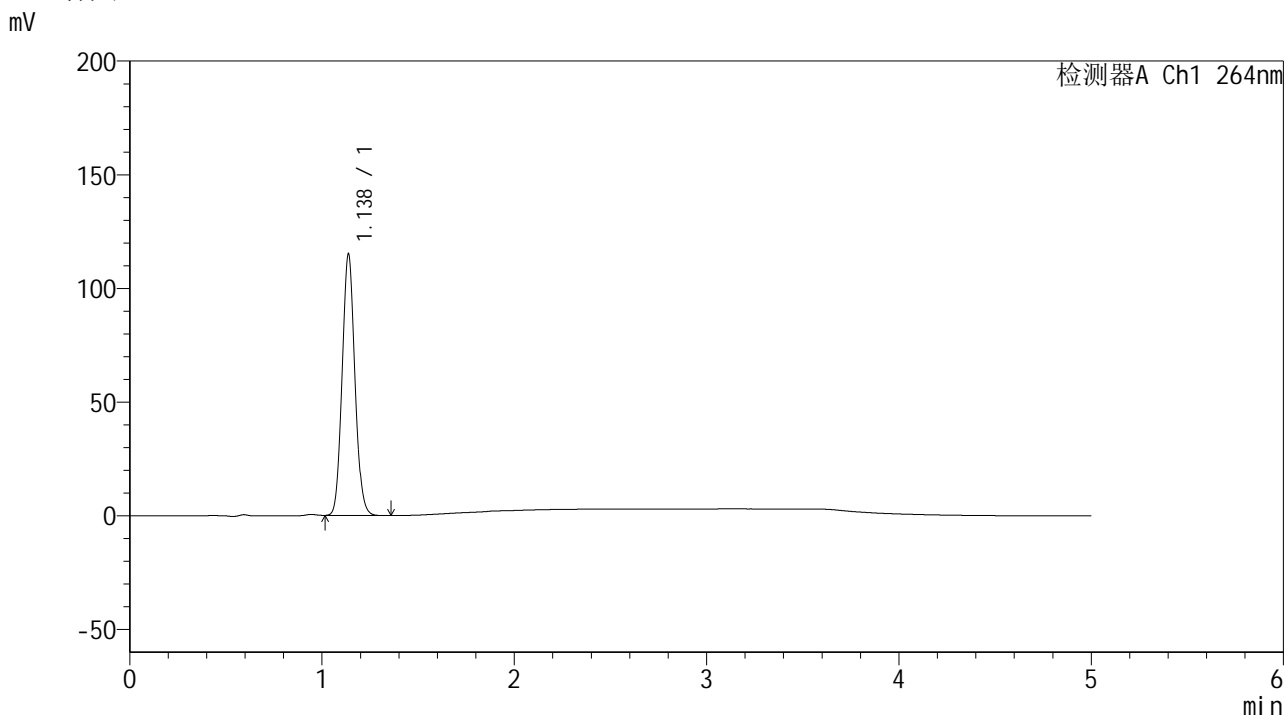

<峰表>

检测器A Ch1 264nm

峰号	保留时间	面积	高度	面积%	理论塔板数(USP)	拖尾因子	分离度(USP)
1	1.138	528180	115019	100.000	1405	1.085	--
总计		528180	115019	100.000			

图213 氢氯噻嗪坎地沙坦酯片溶出曲线测定中间条件6月HPLC图谱
自制品-2024083021批-pH1.2介质-浆法-50转-60min-片3
供试品溶液-1

<样品信息>

色谱柱 :XB-C18(50mm*4.6mm,5μm) 流速: 1.5ml/min
 柱温 :35°C 波长: 264nm
 数据文件名: RC\$SMF-4078 - 31-16/10-1742-2 - zzp-2024083021p-zjtj6y-rcqx-2-pH1.2jz-jf50z-p4-60min.lcd
 方法文件名: RC\$SMF-4078 - SMF-4078-rcqx-FX259.lcm
 批处理文件名: RC\$SMF-4078 - 20250408-FX259.lcb
 样品瓶号 : 4-34
 进样体积 : 20 μl 版本号: 6.115
 进样时间 : 2025/04/09 05:48:54 实验者: xiexinhui
 处理时间 (V2) : 2025/04/09 08:42:38 处理者: xiexinhui
 仪器型号: SHIMADZU LC-2050C(FX259)

<色谱图>

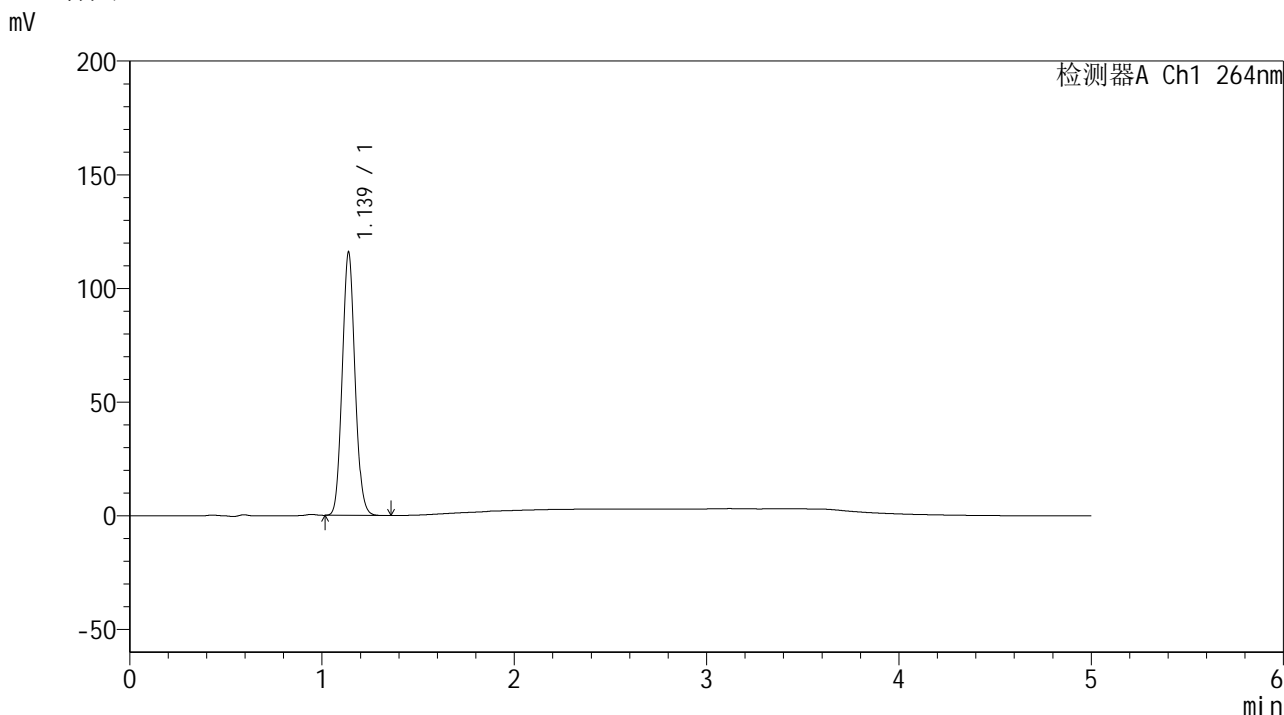

<峰表>

检测器A Ch1 264nm

峰号	保留时间	面积	高度	面积%	理论塔板数(USP)	拖尾因子	分离度(USP)
1	1.139	532680	115830	100.000	1403	1.085	--
总计		532680	115830	100.000			

图214 氢氯噻嗪坎地沙坦酯片溶出曲线测定中间条件6月HPLC图谱
自制品-2024083021批-pH1.2介质-浆法-50转-60min-片4
供试品溶液-1

<样品信息>

色谱柱 :XB-C18(50mm*4.6mm,5μm) 流速: 1.5ml/min
 柱温 :35°C 波长: 264nm
 数据文件名: RC\$SMF-4078 - 31-16/10-1743-2 - zzp-2024083021p-zjtj6y-rcqx-2-pH1.2jz-jf50z-p5-60min.lcd
 方法文件名: RC\$SMF-4078 - SMF-4078-rcqx-FX259.lcm
 批处理文件名: RC\$SMF-4078 - 20250408-FX259.lcb
 样品瓶号 : 4-43
 进样体积 : 20 μl 版本号: 6.115
 进样时间 : 2025/04/09 05:54:18 实验者: xiexinhui
 处理时间 (V2) : 2025/04/09 08:42:40 处理者: xiexinhui
 仪器型号: SHIMADZU LC-2050C(FX259)

<色谱图>

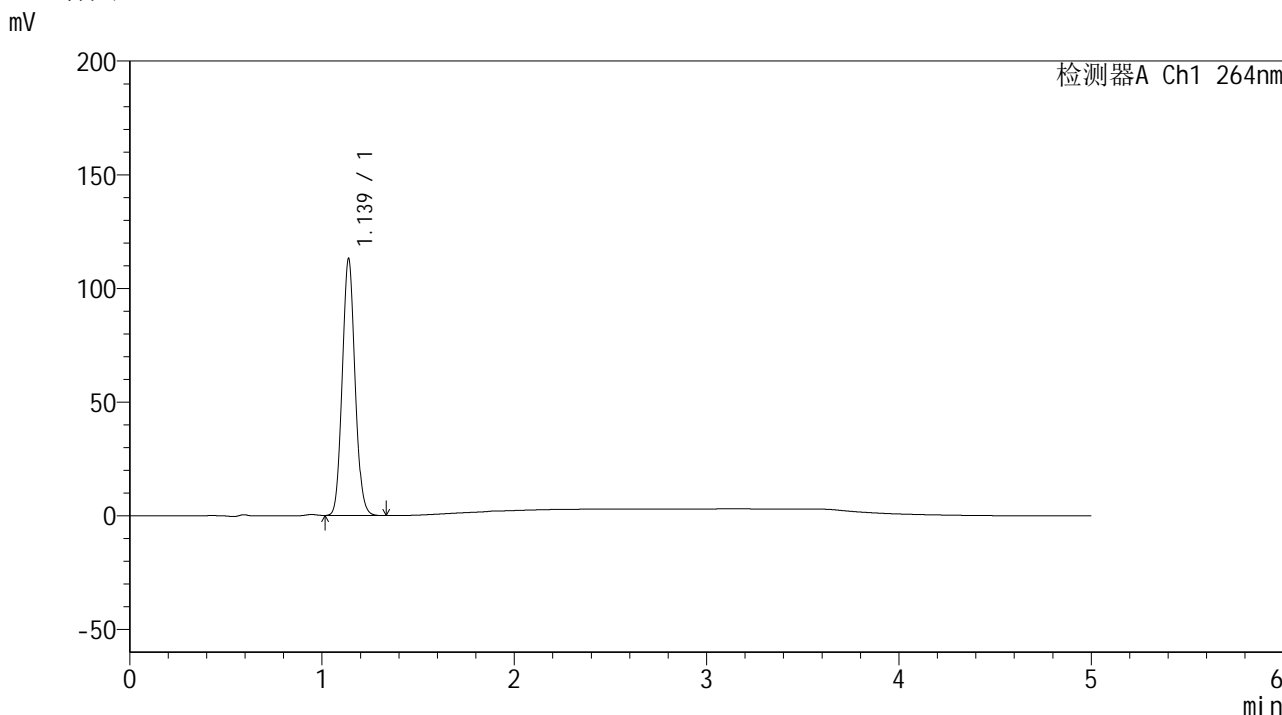

<峰表>

检测器A Ch1 264nm

峰号	保留时间	面积	高度	面积%	理论塔板数(USP)	拖尾因子	分离度(USP)
1	1.139	519821	113014	100.000	1404	1.085	--
总计		519821	113014	100.000			

图215 氢氯噻嗪坎地沙坦酯片溶出曲线测定中间条件6月HPLC图谱
自制品-2024083021批-pH1.2介质-浆法-50转-60min-片5
供试品溶液-1

<样品信息>

色谱柱 :XB-C18(50mm*4.6mm,5μm) 流速: 1.5ml/min
 柱温 :35°C 波长: 264nm
 数据文件名: RC\$SMF-4078 - 31-16/10-1744-2 - zzp-2024083021p-zjtj6y-rcqx-2-pH1.2jz-jf50z-p6-60min.lcd
 方法文件名: RC\$SMF-4078 - SMF-4078-rcqx-FX259.lcm
 批处理文件名: RC\$SMF-4078 - 20250408-FX259.lcb
 样品瓶号 : 4-52
 进样体积 : 20 μl 版本号: 6.115
 进样时间 : 2025/04/09 05:59:42 实验者: xiexinhui
 处理时间 (V2) : 2025/04/09 08:42:43 处理者: xiexinhui
 仪器型号: SHIMADZU LC-2050C(FX259)

<色谱图>

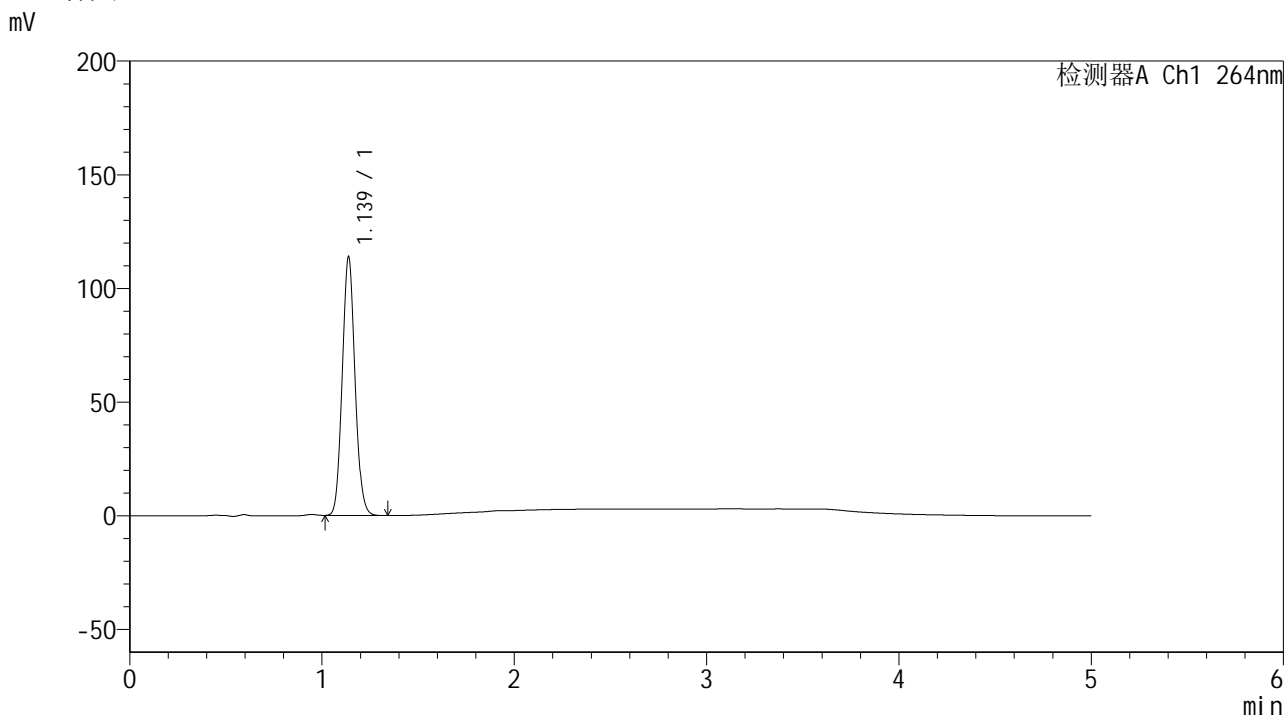

<峰表>

检测器A Ch1 264nm

峰号	保留时间	面积	高度	面积%	理论塔板数(USP)	拖尾因子	分离度(USP)
1	1.139	523285	113839	100.000	1407	1.085	--
总计		523285	113839	100.000			

图216 氢氯噻嗪坎地沙坦酯片溶出曲线测定中间条件6月HPLC图谱
自制品-2024083021批-pH1.2介质-浆法-50转-60min-片6
供试品溶液-1



SMF-4078

<样品信息>

色谱柱 :XB-C18(50mm*4.6mm,5μm) 流速: 1.5ml/min
 柱温 :35°C 波长: 264nm
 数据文件名: RC\$SMF-4078 - 31-16/10-1745-2 - zzp-2024083021p-zjtj6y-rcqx-2-pH1.2jz-jf50z-p1-JX.lcd
 方法文件名: RC\$SMF-4078 - SMF-4078-rcqx-FX259.lcm
 批处理文件名: RC\$SMF-4078 - 20250408-FX259.lcb
 样品瓶号 : 4-8
 进样体积 : 20 μl 版本号: 6.115
 进样时间 : 2025/04/09 06:05:07 实验者: xiexinhui
 处理时间 (V2) : 2025/04/09 08:42:46 处理者: xiexinhui
 仪器型号: SHIMADZU LC-2050C(FX259)

<色谱图>

mV

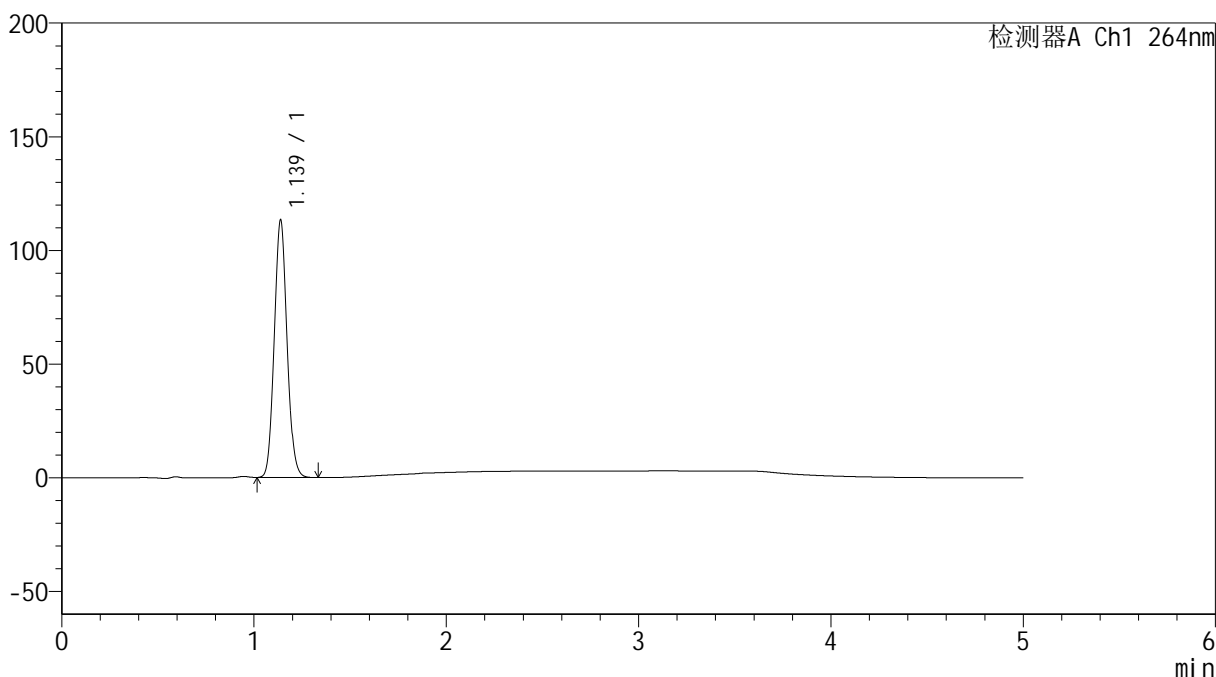

<峰表>

检测器A Ch1 264nm

峰号	保留时间	面积	高度	面积%	理论塔板数(USP)	拖尾因子	分离度(USP)
1	1.139	521346	113294	100.000	1403	1.085	--
总计		521346	113294	100.000			

图217 氢氯噻嗪坎地沙坦酯片溶出曲线测定中间条件6月HPLC图谱
 自制品-2024083021批-pH1.2介质-桨法-50转-极限转速-片1
 供试品溶液-1

<样品信息>

色谱柱 :XB-C18(50mm*4.6mm,5μm) 流速: 1.5ml/min
 柱温 :35°C 波长: 264nm
 数据文件名: RC\$SMF-4078 - 31-16/10-1746-2 - zzp-2024083021p-zjtj6y-rcqx-2-pH1.2jz-jf50z-p2-JX.lcd
 方法文件名: RC\$SMF-4078 - SMF-4078-rcqx-FX259.lcm
 批处理文件名: RC\$SMF-4078 - 20250408-FX259.lcb
 样品瓶号 : 4-17
 进样体积 : 20 μl 版本号: 6.115
 进样时间 : 2025/04/09 06:10:32 实验者: xiexinhui
 处理时间 (V2) : 2025/04/09 08:42:48 处理者: xiexinhui
 仪器型号: SHIMADZU LC-2050C(FX259)

<色谱图>

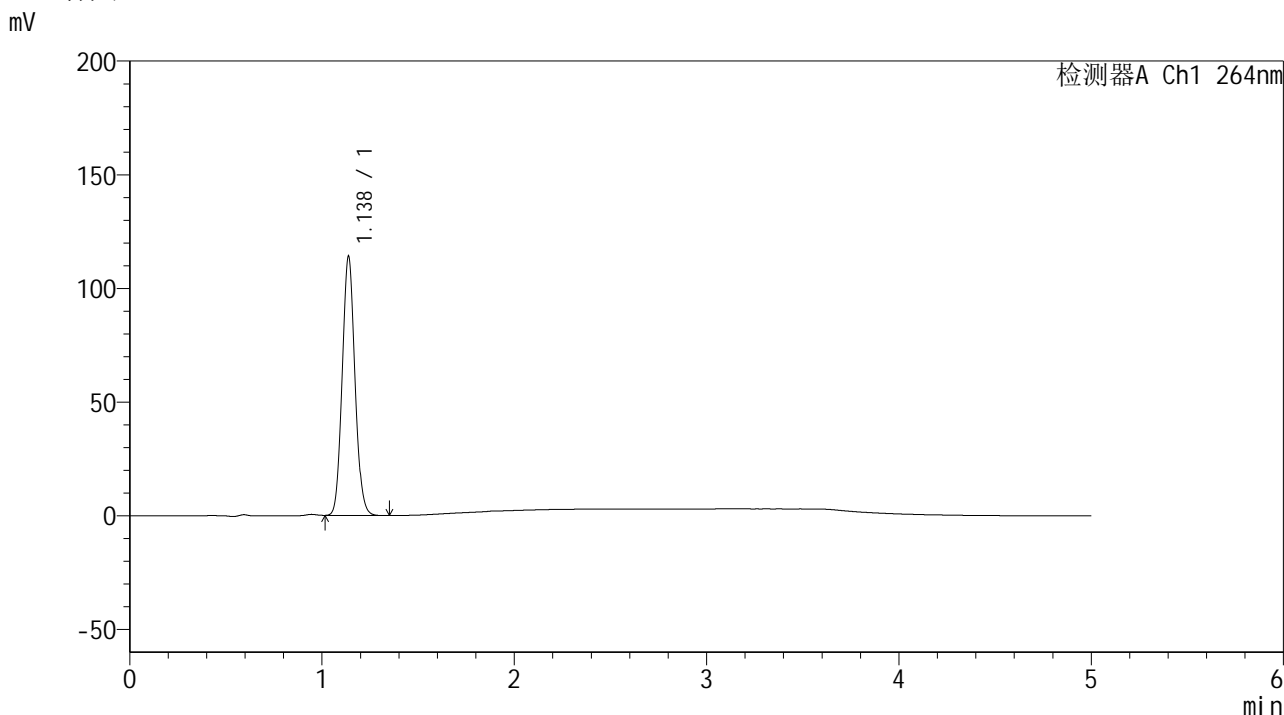

<峰表>

检测器A Ch1 264nm

峰号	保留时间	面积	高度	面积%	理论塔板数(USP)	拖尾因子	分离度(USP)
1	1.138	523569	113985	100.000	1407	1.085	--
总计		523569	113985	100.000			

图218 氢氯噻嗪坎地沙坦酯片溶出曲线测定中间条件6月HPLC图谱
自制品-2024083021批-pH1.2介质-桨法-50转-极限转速-片2
供试品溶液-1

<样品信息>

色谱柱 :XB-C18(50mm*4.6mm,5μm) 流速: 1.5ml/min
 柱温 :35°C 波长: 264nm
 数据文件名: RC\$SMF-4078 - 31-16/10-1747-2 - zzp-2024083021p-zjtj6y-rcqx-2-pH1.2jz-jf50z-p3-JX.lcd
 方法文件名: RC\$SMF-4078 - SMF-4078-rcqx-FX259.lcm
 批处理文件名: RC\$SMF-4078 - 20250408-FX259.lcb
 样品瓶号 : 4-26
 进样体积 : 20 μl 版本号: 6.115
 进样时间 : 2025/04/09 06:15:57 实验者: xiexinhui
 处理时间 (V2) : 2025/04/09 08:42:51 处理者: xiexinhui
 仪器型号: SHIMADZU LC-2050C(FX259)

<色谱图>

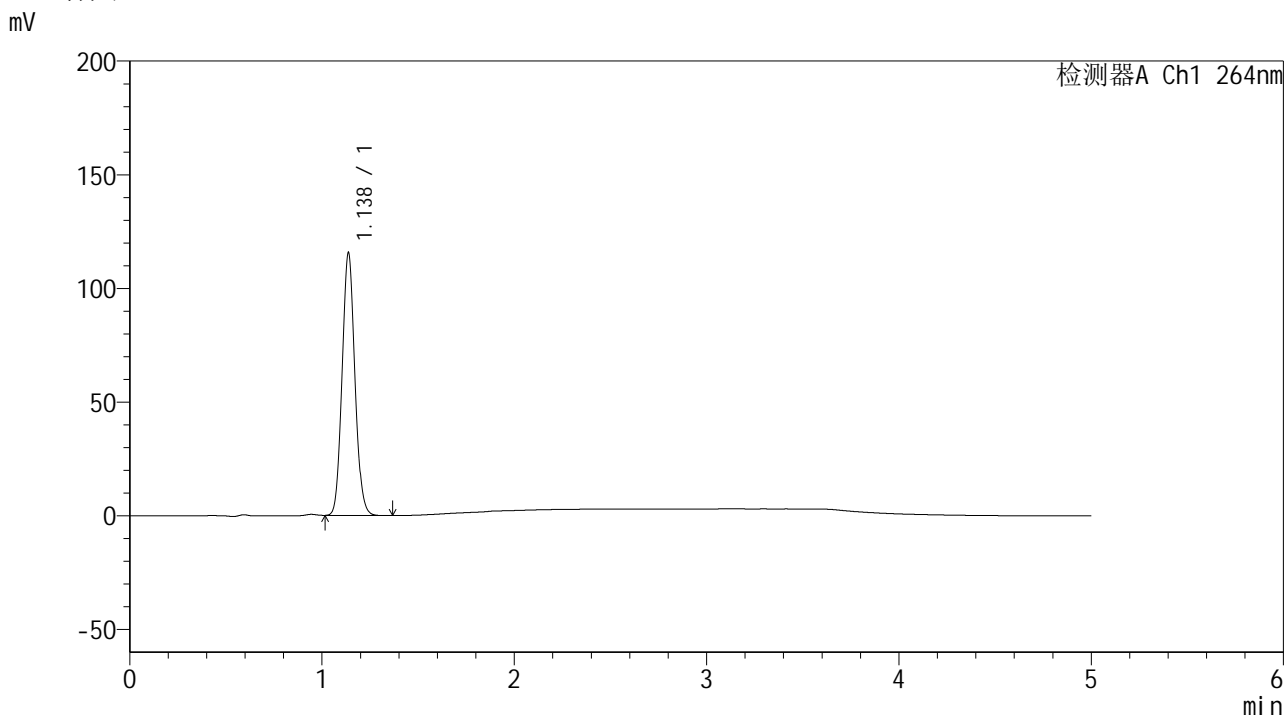

<峰表>

检测器A Ch1 264nm

峰号	保留时间	面积	高度	面积%	理论塔板数(USP)	拖尾因子	分离度(USP)
1	1.138	531328	115537	100.000	1402	1.085	--
总计		531328	115537	100.000			

图219 氢氯噻嗪坎地沙坦酯片溶出曲线测定中间条件6月HPLC图谱
 自制品-2024083021批-pH1.2介质-桨法-50转-极限转速-片3
 供试品溶液-1



SMF-4078

<样品信息>

色谱柱 :XB-C18(50mm*4.6mm,5μm) 流速: 1.5ml/min
 柱温 :35°C 波长: 264nm
 数据文件名: RC\$SMF-4078 - 31-16/10-1748-2 - zzp-2024083021p-zjtj6y-rcqx-2-pH1.2jz-jf50z-p4-JX.lcd
 方法文件名: RC\$SMF-4078 - SMF-4078-rcqx-FX259.lcm
 批处理文件名: RC\$SMF-4078 - 20250408-FX259.lcb
 样品瓶号 : 4-35
 进样体积 : 20 μl 版本号: 6.115
 进样时间 : 2025/04/09 06:21:21 实验者: xiexinhui
 处理时间 (V2) : 2025/04/09 08:42:53 处理者: xiexinhui
 仪器型号: SHIMADZU LC-2050C(FX259)

<色谱图>

mV

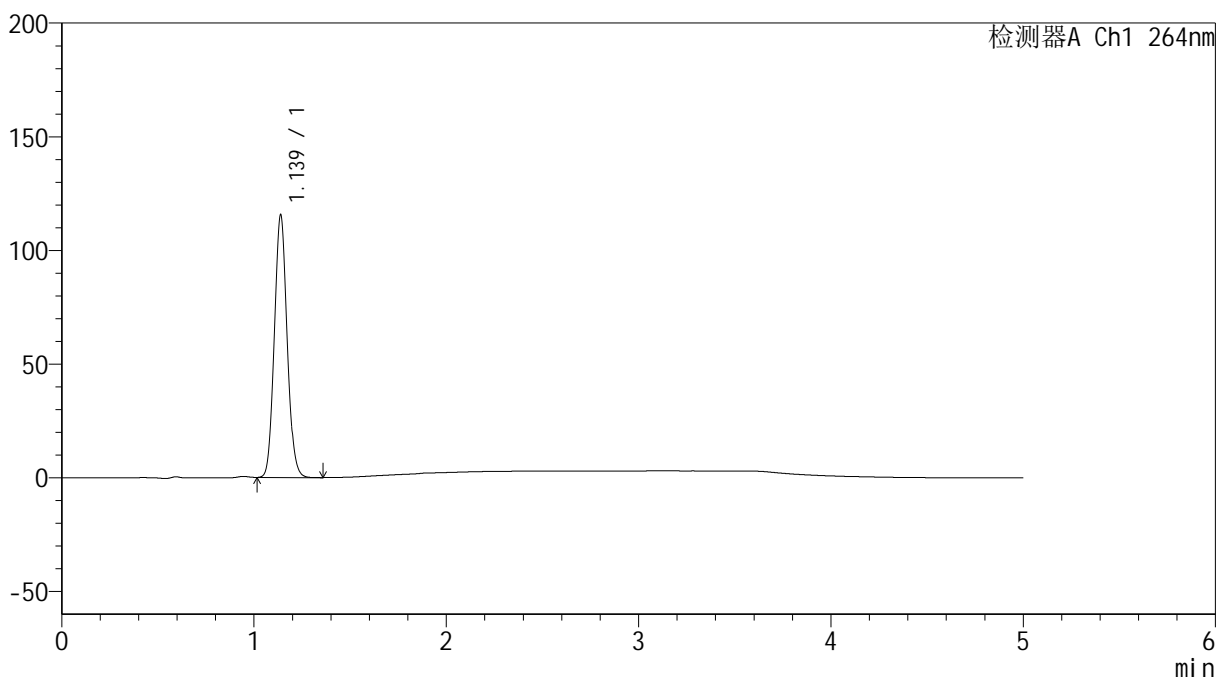

<峰表>

检测器A Ch1 264nm

峰号	保留时间	面积	高度	面积%	理论塔板数(USP)	拖尾因子	分离度(USP)
1	1.139	531530	115491	100.000	1403	1.085	--
总计		531530	115491	100.000			

图220 氢氯噻嗪坎地沙坦酯片溶出曲线测定中间条件6月HPLC图谱
 自制品-2024083021批-pH1.2介质-桨法-50转-极限转速-片4
 供试品溶液-1

<样品信息>

色谱柱 :XB-C18(50mm*4.6mm,5μm) 流速: 1.5ml/min
 柱温 :35°C 波长: 264nm
 数据文件名: RC\$SMF-4078 - 31-16/10-1749-2 - zzp-2024083021p-zjtj6y-rcqx-2-pH1.2jz-jf50z-p5-JX.lcd
 方法文件名: RC\$SMF-4078 - SMF-4078-rcqx-FX259.lcm
 批处理文件名: RC\$SMF-4078 - 20250408-FX259.lcb
 样品瓶号 : 4-44
 进样体积 : 20 μl 版本号: 6.115
 进样时间 : 2025/04/09 06:26:45 实验者: xiexinhui
 处理时间 (V2) : 2025/04/09 08:42:56 处理者: xiexinhui
 仪器型号: SHIMADZU LC-2050C(FX259)

<色谱图>

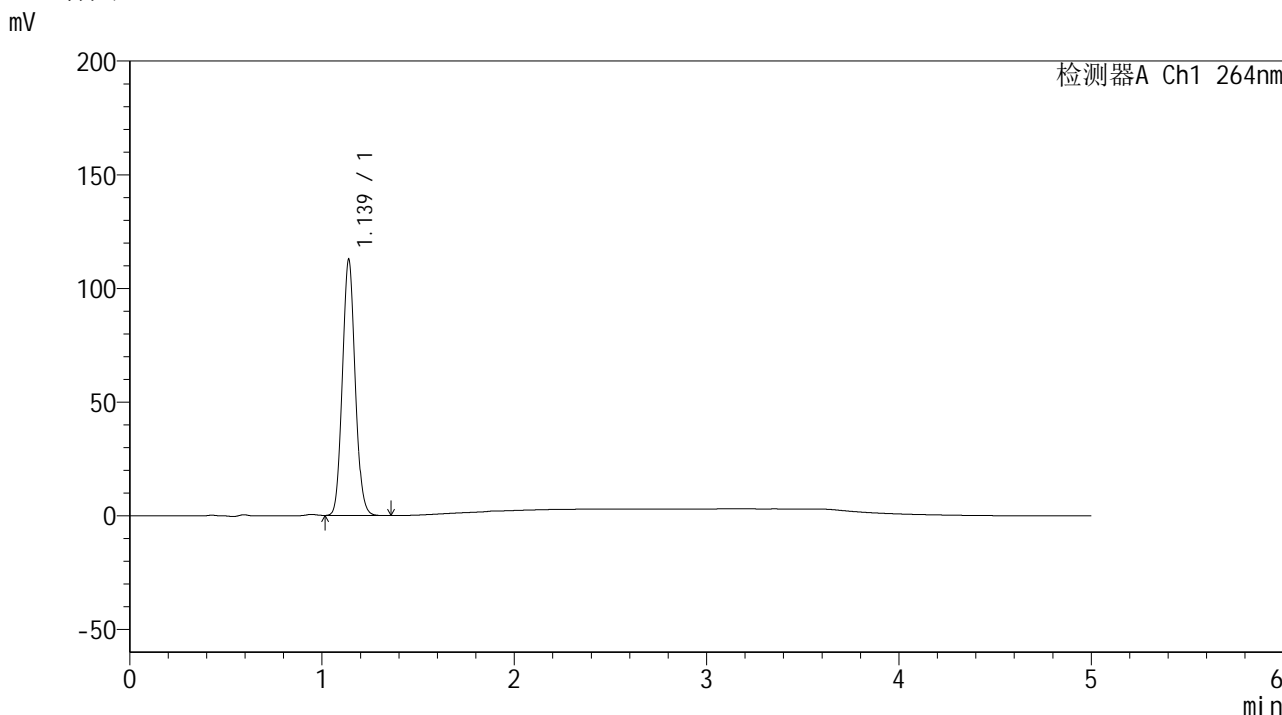

<峰表>

检测器A Ch1 264nm

峰号	保留时间	面积	高度	面积%	理论塔板数(USP)	拖尾因子	分离度(USP)
1	1.139	518483	112548	100.000	1403	1.085	--
总计		518483	112548	100.000			

图221 氢氯噻嗪坎地沙坦酯片溶出曲线测定中间条件6月HPLC图谱
自制品-2024083021批-pH1.2介质-桨法-50转-极限转速-片5
供试品溶液-1



SMF-4078

<样品信息>

色谱柱 :XB-C18(50mm*4.6mm,5μm) 流速: 1.5ml/min
 柱温 :35°C 波长: 264nm
 数据文件名: RC\$SMF-4078 - 31-16/10-1750-2 - zzp-2024083021p-zjtj6y-rcqx-2-pH1.2jz-jf50z-p6-JX.lcd
 方法文件名: RC\$SMF-4078 - SMF-4078-rcqx-FX259.lcm
 批处理文件名: RC\$SMF-4078 - 20250408-FX259.lcb
 样品瓶号 : 4-53
 进样体积 : 20 μl 版本号: 6.115
 进样时间 : 2025/04/09 06:32:09 实验者: xiexinhui
 处理时间 (V2) : 2025/04/09 08:42:59 处理者: xiexinhui
 仪器型号: SHIMADZU LC-2050C(FX259)

<色谱图>

mV

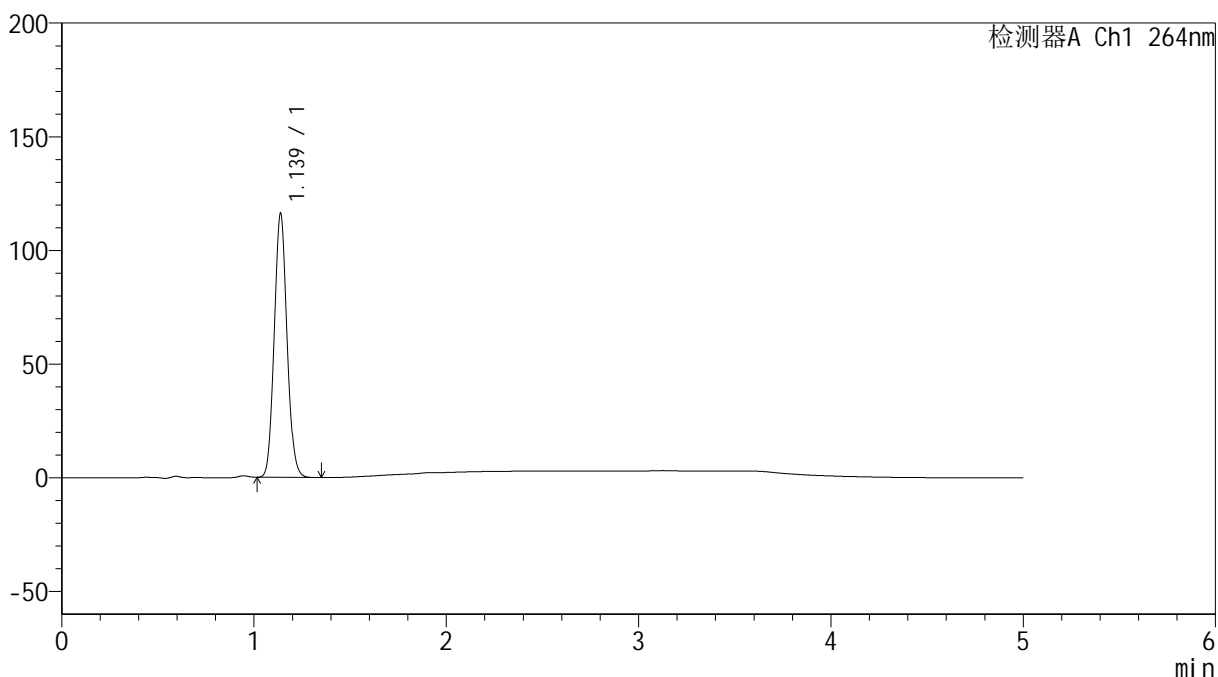

<峰表>

检测器A Ch1 264nm

峰号	保留时间	面积	高度	面积%	理论塔板数(USP)	拖尾因子	分离度(USP)
1	1.139	534392	116169	100.000	1402	1.085	--
总计		534392	116169	100.000			

图222 氢氯噻嗪坎地沙坦酯片溶出曲线测定中间条件6月HPLC图谱
 自制品-2024083021批-pH1.2介质-桨法-50转-极限转速-片6
 供试品溶液-1

<样品信息>

色谱柱 :XB-C18(50mm*4.6mm,5 μ m) 流速: 1.5ml/min
 柱温 :35 $^{\circ}$ C 波长: 264nm
 数据文件名: RC\$SMF-4078 - 31-16/10-1751-2 - zzp-2024083021p-zjtj6y-rcqx-2-pH1.2jz-jf50z-dz2-1.lcd
 方法文件名: RC\$SMF-4078 - SMF-4078-rcqx-FX259.lcm
 批处理文件名: RC\$SMF-4078 - 20250408-FX259.lcb
 样品瓶号 : 4-27
 进样体积 : 20 μ l 版本号: 6.115
 进样时间 : 2025/04/09 06:37:34 实验者: xiexinhui
 处理时间 (V2) : 2025/04/09 08:43:01 处理者: xiexinhui
 仪器型号: SHIMADZU LC-2050C(FX259)

<色谱图>

mV

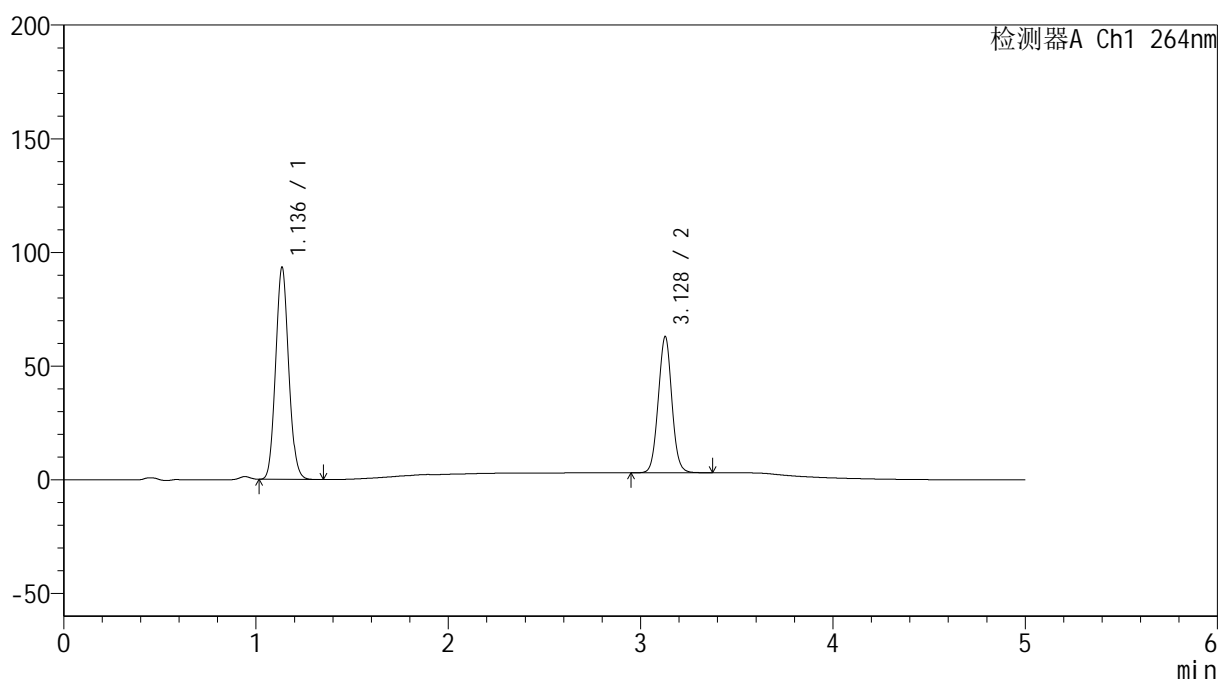

<峰表>

检测器A Ch1 264nm

峰号	保留时间	面积	高度	面积%	理论塔板数(USP)	拖尾因子	分离度(USP)
1	1.136	439081	93076	59.892	1335	1.090	--
2	3.128	294035	59830	40.108	9403	1.032	15.723
总计		733116	152906	100.000			

图223 氢氯噻嗪坎地沙坦酯片溶出曲线测定中间条件6月HPLC图谱
 自制品-2024083021批-pH1.2介质-桨法-50转
 对照品溶液-2-1

<样品信息>

色谱柱 :XB-C18(50mm*4.6mm,5 μ m) 流速: 1.5ml/min
 柱温 :35 $^{\circ}$ C 波长: 264nm
 数据文件名: RC\$SMF-4078 - 31-16/10-1752-2 - zzp-2024083021p-zjtj6y-rcqx-2-pH1.2jz-jf50z-dz2-2.lcd
 方法文件名: RC\$SMF-4078 - SMF-4078-rcqx-FX259.lcm
 批处理文件名: RC\$SMF-4078 - 20250408-FX259.lcb
 样品瓶号 : 4-27
 进样体积 : 20 μ l 版本号: 6.115
 进样时间 : 2025/04/09 06:42:59 实验者: xiexinhui
 处理时间 (V2) : 2025/04/09 08:43:04 处理者: xiexinhui
 仪器型号: SHIMADZU LC-2050C(FX259)

<色谱图>

mV

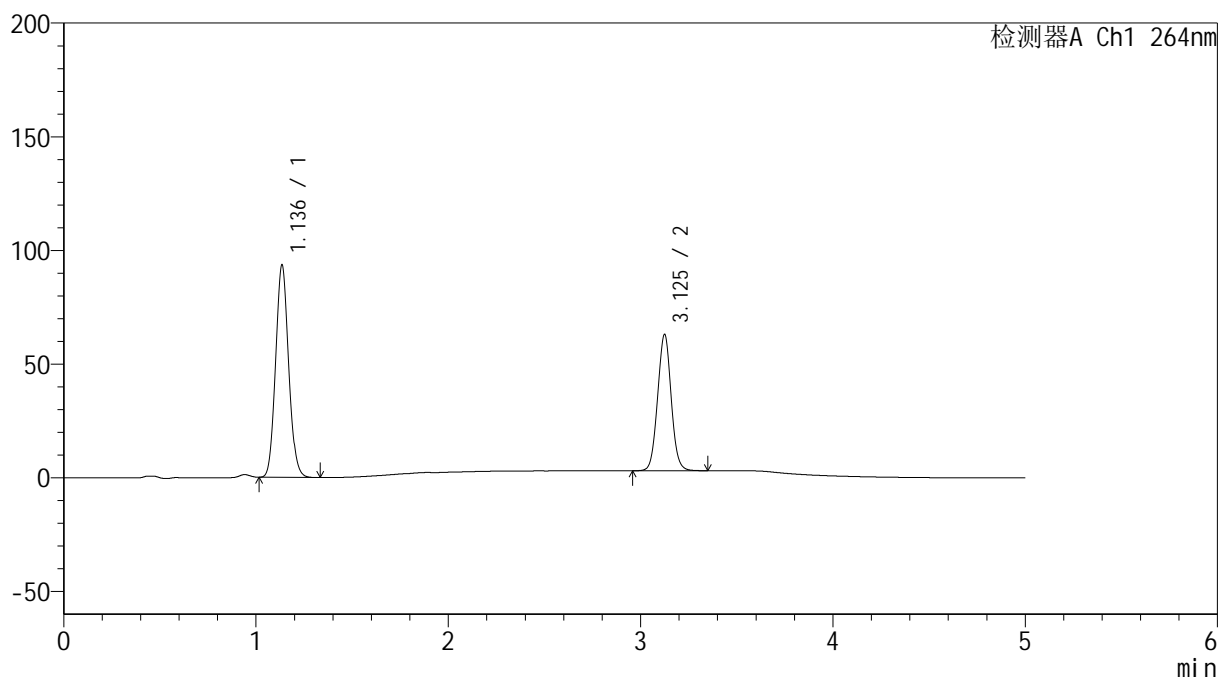

<峰表>

检测器A Ch1 264nm

峰号	保留时间	面积	高度	面积%	理论塔板数(USP)	拖尾因子	分离度(USP)
1	1.136	438850	93125	59.893	1339	1.090	--
2	3.125	293876	59707	40.107	9392	1.033	15.713
总计		732726	152832	100.000			

图224 氢氯噻嗪坎地沙坦酯片溶出曲线测定中间条件6月HPLC图谱
 自制品-2024083021批-pH1.2介质-浆法-50转
 对照品溶液-2-2