

<样品信息>

色谱柱 :XB-C18(50mm*4.6mm,5 μ m) 流速: 1.5ml/min
柱温 :35 $^{\circ}$ C 波长: 264nm
数据文件名: RC\$SMF-4078 - 31-16/10-1529-2 - zzp-2024082821p-zjtj6y-rcqx-1-pH1.2jz-jf50z-rj.lcd
方法文件名: RC\$SMF-4078 - SMF-4078-rcqx-FX259.lcm
批处理文件名: RC\$SMF-4078 - 20250408-FX259.lcb
样品瓶号 : 1-9
进样体积 : 20 μ l 版本号: 6.115
进样时间 : 2025/04/08 10:40:18 实验者: xiexinhui
处理时间 (V2) : 2025/04/09 08:33:07 处理者: xiexinhui
仪器型号: SHIMADZU LC-2050C(FX259)

<色谱图>

mV

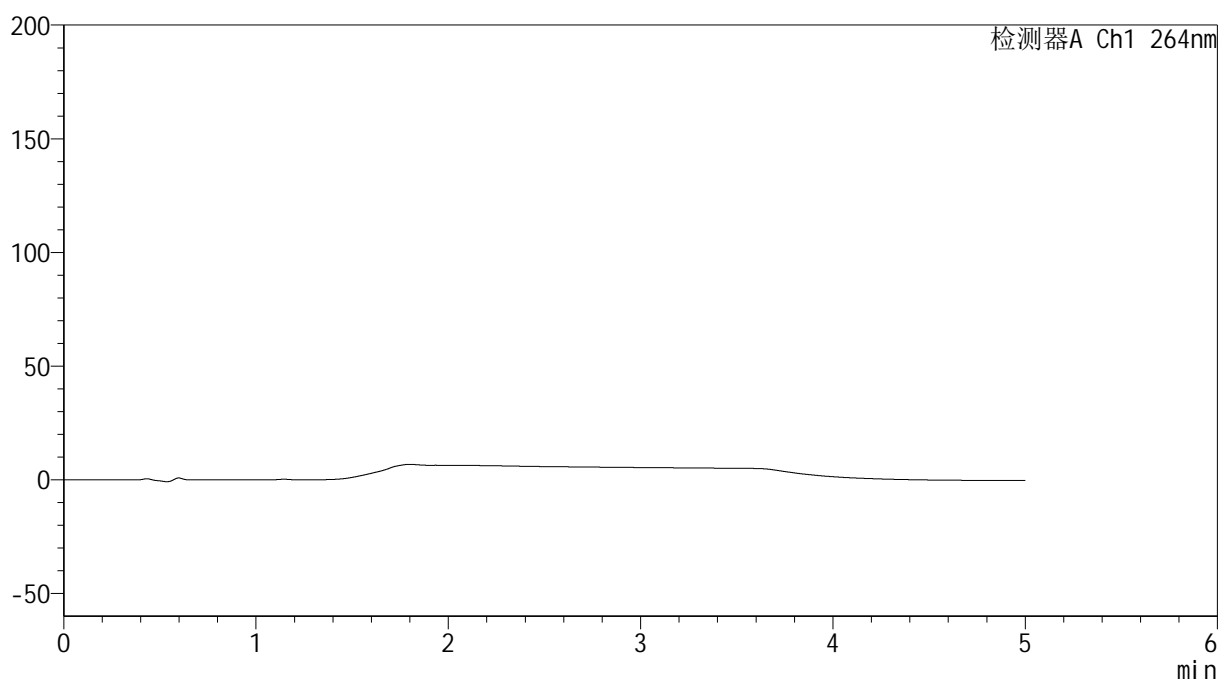

<峰表>

检测器A Ch1 264nm

| 峰号 | 保留时间 | 面积 | 高度 | 面积% | 理论塔板数(USP) | 拖尾因子 | 分离度(USP) |
|----|------|----|----|-----|------------|------|----------|
| 总计 | | | | | | | |

<样品信息>

色谱柱 :XB-C18(50mm*4.6mm,5 μ m) 流速: 1.5ml/min
柱温 :35 $^{\circ}$ C 波长: 264nm
数据文件名: RC\$SMF-4078 - 31-16/10-1530-2 - zzp-2024082821p-zjtj6y-rcqx-1-pH1.2jz-jf50z-dz1-1.lcd
方法文件名: RC\$SMF-4078 - SMF-4078-rcqx-FX259.lcm
批处理文件名: RC\$SMF-4078 - 20250408-FX259.lcb
样品瓶号 : 1-18 版本号: 6.115
进样体积 : 20 μ l 实验者: xiexinhui
进样时间 : 2025/04/08 10:45:41 处理者: xiexinhui
处理时间 (V2) : 2025/04/09 08:33:11
仪器型号: SHIMADZU LC-2050C(FX259)

<色谱图>

mV

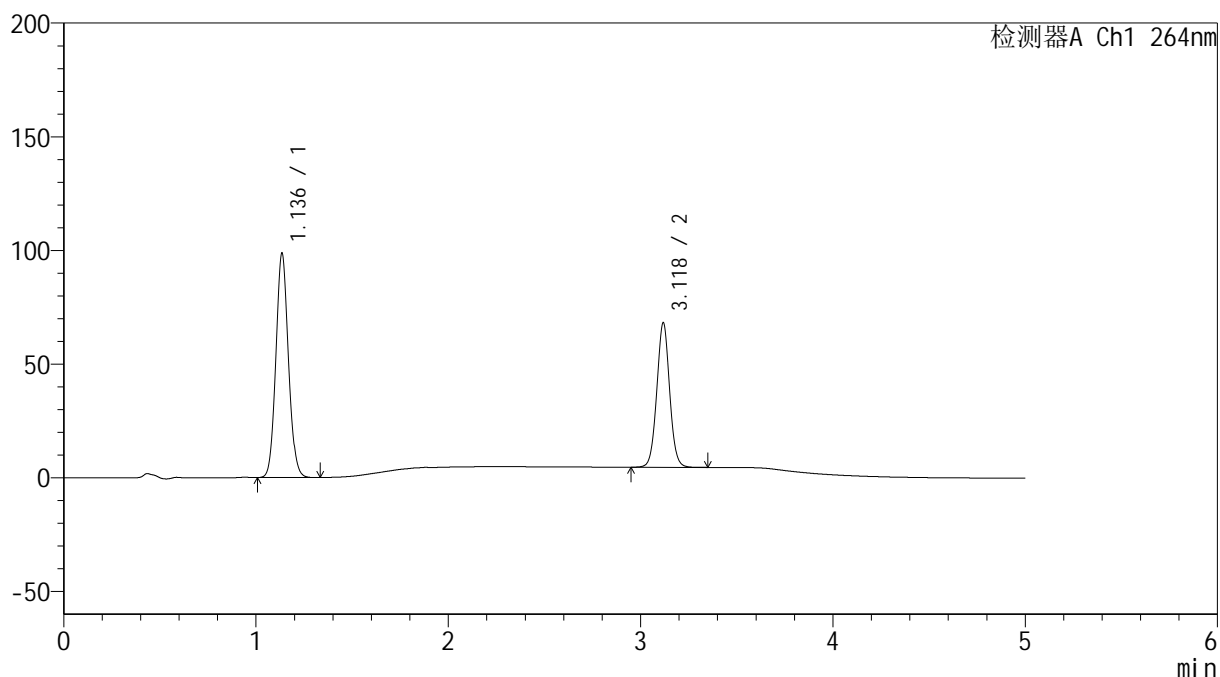

<峰表>

检测器A Ch1 264nm

| 峰号 | 保留时间 | 面积 | 高度 | 面积% | 理论塔板数(USP) | 拖尾因子 | 分离度(USP) |
|----|-------|--------|--------|---------|------------|-------|----------|
| 1 | 1.136 | 446220 | 98273 | 60.229 | 1457 | 1.084 | -- |
| 2 | 3.118 | 294651 | 63067 | 39.771 | 10582 | 1.032 | 16.501 |
| 总计 | | 740871 | 161340 | 100.000 | | | |



SMF-4078

<样品信息>

色谱柱 :XB-C18(50mm*4.6mm,5μm) 流速: 1.5ml/min
 柱温 :35°C 波长: 264nm
 数据文件名: RC\$SMF-4078 - 31-16/10-1531-2 - zzp-2024082821p-zjtj6y-rcqx-1-pH1.2jz-jf50z-dz1-2.lcd
 方法文件名: RC\$SMF-4078 - SMF-4078-rcqx-FX259.lcm
 批处理文件名: RC\$SMF-4078 - 20250408-FX259.lcb
 样品瓶号 : 1-18
 进样体积 : 20 μl 版本号: 6.115
 进样时间 : 2025/04/08 10:51:05 实验者: xiexinhui
 处理时间 (V2) : 2025/04/09 08:33:14 处理者: xiexinhui
 仪器型号: SHIMADZU LC-2050C(FX259)

<色谱图>

mV

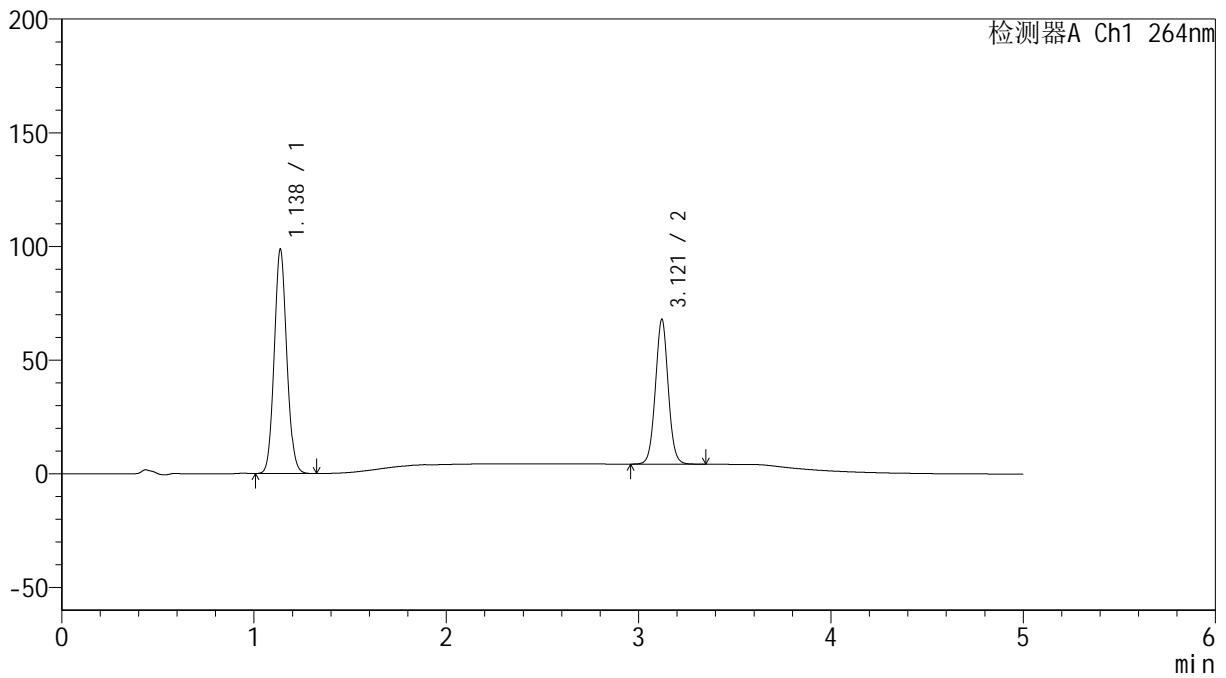

<峰表>

检测器A Ch1 264nm

| 峰号 | 保留时间 | 面积 | 高度 | 面积% | 理论塔板数(USP) | 拖尾因子 | 分离度(USP) |
|----|-------|--------|--------|---------|------------|-------|----------|
| 1 | 1.138 | 446509 | 98617 | 60.229 | 1460 | 1.085 | -- |
| 2 | 3.121 | 294844 | 63683 | 39.771 | 10624 | 1.034 | 16.514 |
| 总计 | | 741353 | 162300 | 100.000 | | | |

<样品信息>

色谱柱 :XB-C18(50mm*4.6mm,5 μ m) 流速: 1.5ml/min
 柱温 :35 $^{\circ}$ C 波长: 264nm
 数据文件名: RC\$SMF-4078 - 31-16/10-1532-2 - zzp-2024082821p-zjtj6y-rcqx-1-pH1.2jz-jf50z-dz1-3.lcd
 方法文件名: RC\$SMF-4078 - SMF-4078-rcqx-FX259.lcm
 批处理文件名: RC\$SMF-4078 - 20250408-FX259.lcb
 样品瓶号 : 1-18
 进样体积 : 20 μ l 版本号: 6.115
 进样时间 : 2025/04/08 10:56:29 实验者: xiexinhui
 处理时间 (V2) : 2025/04/09 08:33:16 处理者: xiexinhui
 仪器型号: SHIMADZU LC-2050C(FX259)

<色谱图>

mV

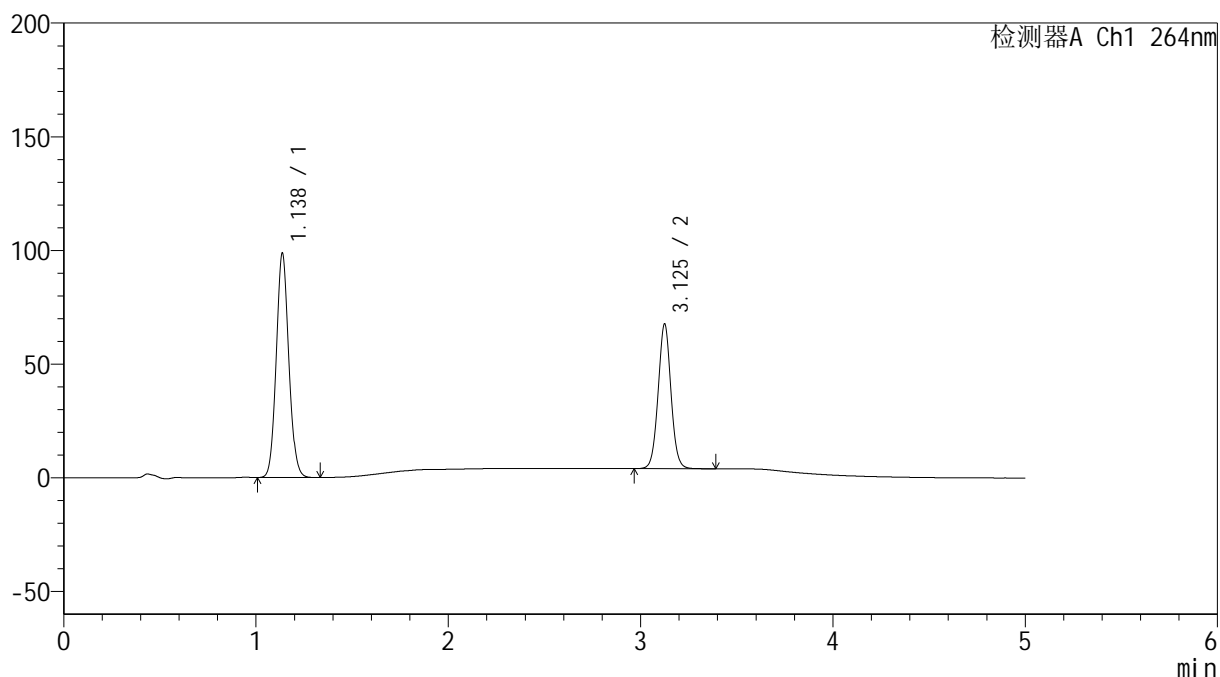

<峰表>

检测器A Ch1 264nm

| 峰号 | 保留时间 | 面积 | 高度 | 面积% | 理论塔板数(USP) | 拖尾因子 | 分离度(USP) |
|----|-------|--------|--------|---------|------------|-------|----------|
| 1 | 1.138 | 446184 | 98655 | 60.180 | 1463 | 1.087 | -- |
| 2 | 3.125 | 295231 | 63352 | 39.820 | 10659 | 1.034 | 16.556 |
| 总计 | | 741415 | 162007 | 100.000 | | | |

<样品信息>

色谱柱 :XB-C18(50mm*4.6mm,5 μ m) 流速: 1.5ml/min
 柱温 :35 $^{\circ}$ C 波长: 264nm
 数据文件名: RC\$SMF-4078 - 31-16/10-1533-2 - zzp-2024082821p-zjtj6y-rcqx-1-pH1.2jz-jf50z-dz1-4.lcd
 方法文件名: RC\$SMF-4078 - SMF-4078-rcqx-FX259.lcm
 批处理文件名: RC\$SMF-4078 - 20250408-FX259.lcb
 样品瓶号 : 1-18
 进样体积 : 20 μ l 版本号: 6.115
 进样时间 : 2025/04/08 11:01:53 实验者: xiexinhui
 处理时间 (V2) : 2025/04/09 08:33:19 处理者: xiexinhui
 仪器型号: SHIMADZU LC-2050C(FX259)

<色谱图>

mV

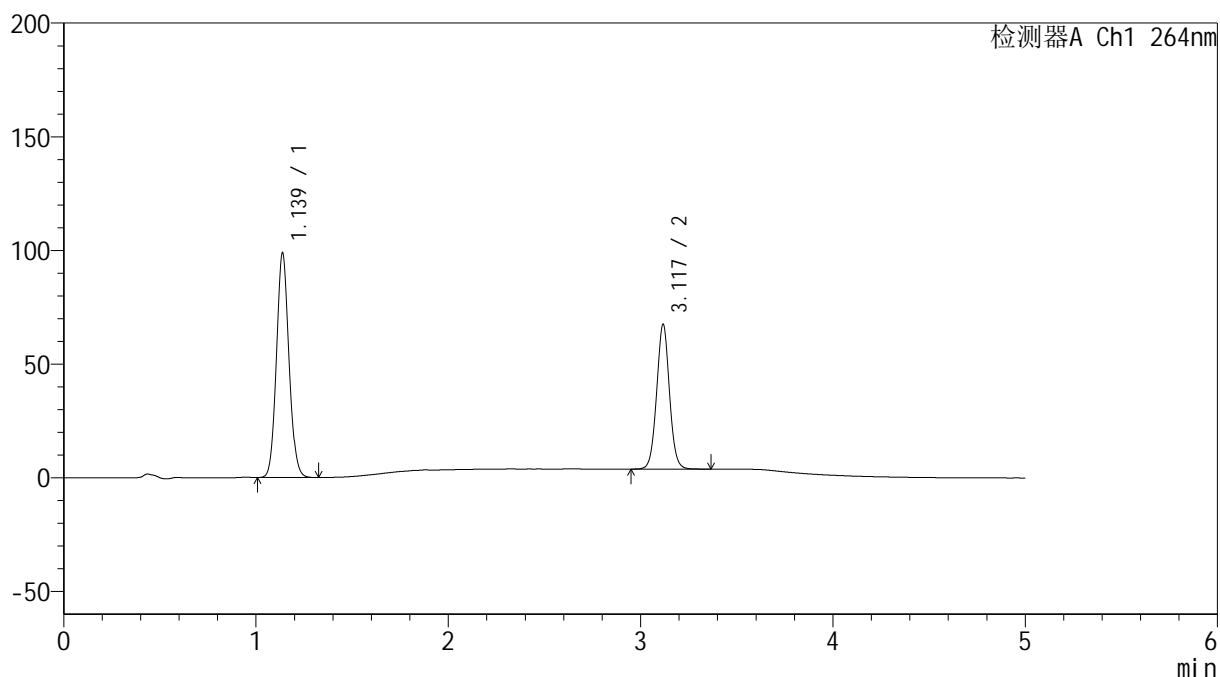

<峰表>

检测器A Ch1 264nm

| 峰号 | 保留时间 | 面积 | 高度 | 面积% | 理论塔板数(USP) | 拖尾因子 | 分离度(USP) |
|----|-------|--------|--------|---------|------------|-------|----------|
| 1 | 1.139 | 445645 | 98834 | 60.153 | 1474 | 1.088 | -- |
| 2 | 3.117 | 295203 | 63213 | 39.847 | 10594 | 1.034 | 16.503 |
| 总计 | | 740848 | 162047 | 100.000 | | | |

<样品信息>

色谱柱 :XB-C18(50mm*4.6mm,5 μ m) 流速: 1.5ml/min
柱温 :35 $^{\circ}$ C 波长: 264nm
数据文件名: RC\$SMF-4078 - 31-16/10-1534-2 - zzp-2024082821p-zjtj6y-rcqx-1-pH1.2jz-jf50z-dz1-5.lcd
方法文件名: RC\$SMF-4078 - SMF-4078-rcqx-FX259.lcm
批处理文件名: RC\$SMF-4078 - 20250408-FX259.lcb
样品瓶号 : 1-18
进样体积 : 20 μ l 版本号: 6.115
进样时间 : 2025/04/08 11:07:17 实验者: xiexinhui
处理时间 (V2) : 2025/04/09 08:33:22 处理者: xiexinhui
仪器型号: SHIMADZU LC-2050C(FX259)

<色谱图>

mV

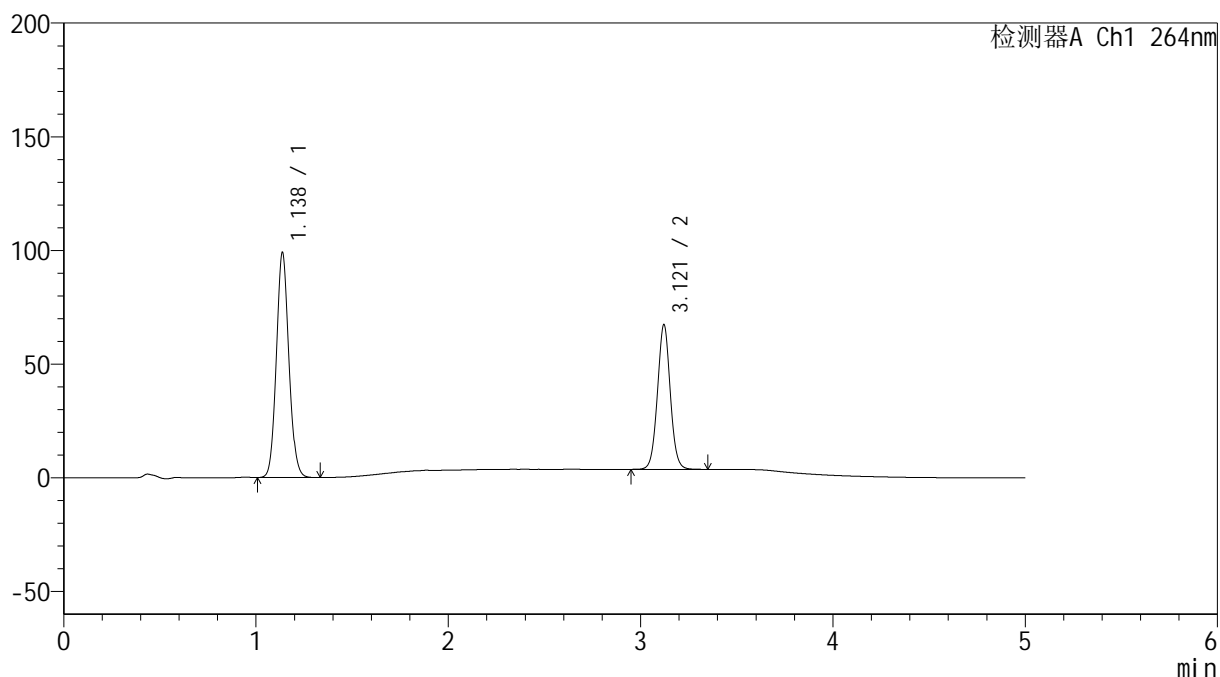

<峰表>

检测器A Ch1 264nm

| 峰号 | 保留时间 | 面积 | 高度 | 面积% | 理论塔板数(USP) | 拖尾因子 | 分离度(USP) |
|----|-------|--------|--------|---------|------------|-------|----------|
| 1 | 1.138 | 446247 | 98978 | 60.215 | 1474 | 1.089 | -- |
| 2 | 3.121 | 294840 | 63658 | 39.785 | 10632 | 1.034 | 16.551 |
| 总计 | | 741088 | 162635 | 100.000 | | | |

<样品信息>

色谱柱 :XB-C18(50mm*4.6mm,5 μ m) 流速: 1.5ml/min
柱温 :35 $^{\circ}$ C 波长: 264nm
数据文件名: RC\$SMF-4078 - 31-16/10-1535-2 - zzp-2024082821p-zjtj6y-rcqx-1-pH1.2jz-jf50z-p1-5min.lcd
方法文件名: RC\$SMF-4078 - SMF-4078-rcqx-FX259.lcm
批处理文件名: RC\$SMF-4078 - 20250408-FX259.lcb
样品瓶号 : 1-1
进样体积 : 20 μ l 版本号: 6.115
进样时间 : 2025/04/08 11:12:40 实验者: xiexinhui
处理时间 (V2) : 2025/04/09 08:33:24 处理者: xiexinhui
仪器型号: SHIMADZU LC-2050C(FX259)

<色谱图>

mV

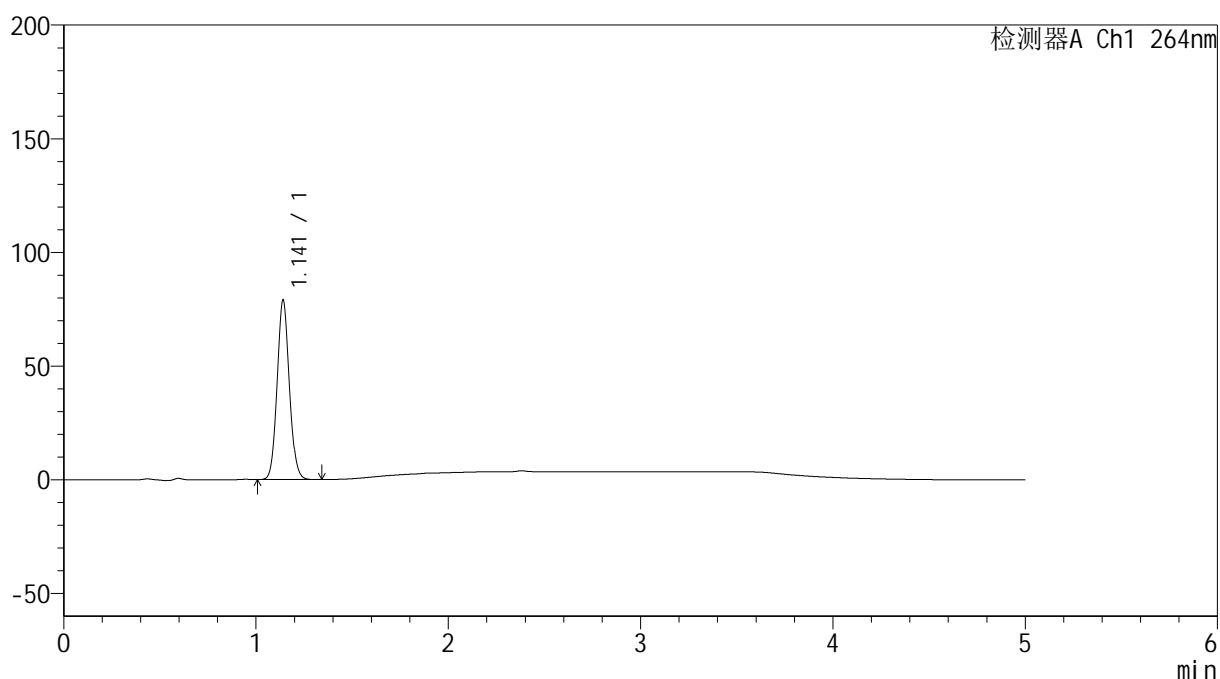

<峰表>

检测器A Ch1 264nm

| 峰号 | 保留时间 | 面积 | 高度 | 面积% | 理论塔板数(USP) | 拖尾因子 | 分离度(USP) |
|----|-------|--------|-------|---------|------------|-------|----------|
| 1 | 1.141 | 347506 | 78490 | 100.000 | 1557 | 1.084 | -- |
| 总计 | | 347506 | 78490 | 100.000 | | | |



SMF-4078

<样品信息>

色谱柱 :XB-C18(50mm*4.6mm,5μm) 流速: 1.5ml/min
 柱温 :35°C 波长: 264nm
 数据文件名: RC\$SMF-4078 - 31-16/10-1536-2 - zzp-2024082821p-zjtj6y-rcqx-1-pH1.2jz-jf50z-p2-5min.lcd
 方法文件名: RC\$SMF-4078 - SMF-4078-rcqx-FX259.lcm
 批处理文件名: RC\$SMF-4078 - 20250408-FX259.lcb
 样品瓶号 : 1-10
 进样体积 : 20 μl 版本号: 6.115
 进样时间 : 2025/04/08 11:18:04 实验者: xiexinhui
 处理时间 (V2) : 2025/04/09 08:33:27 处理者: xiexinhui
 仪器型号: SHIMADZU LC-2050C(FX259)

<色谱图>

mV

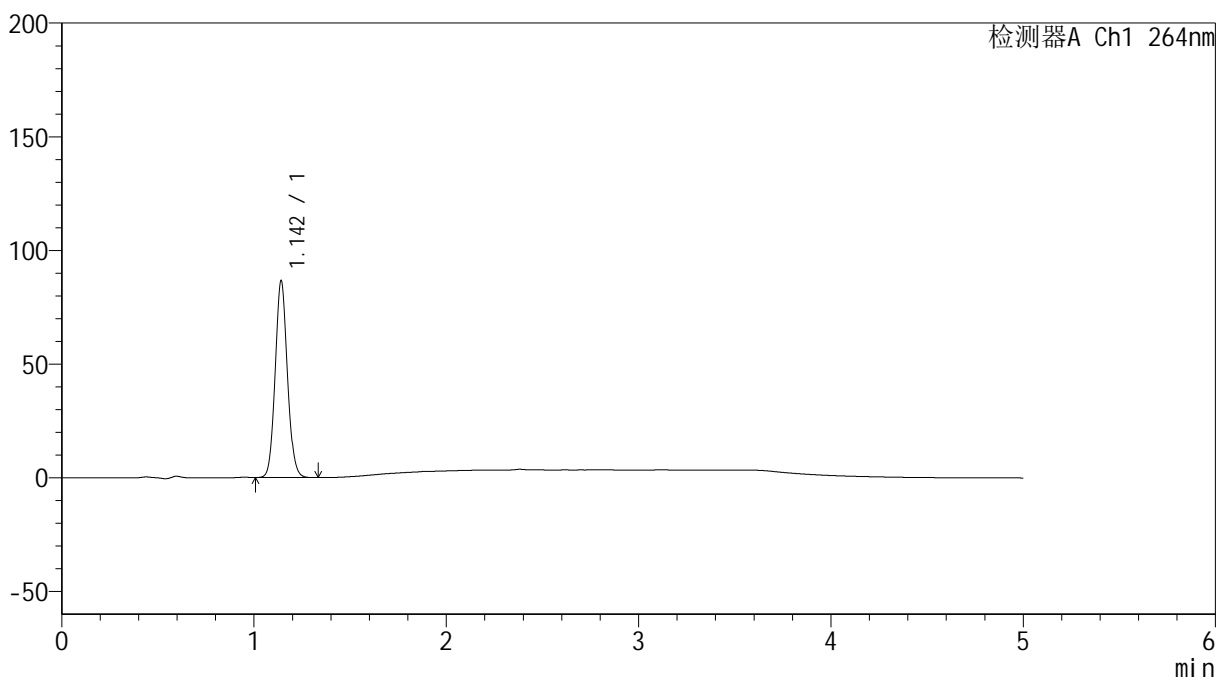

<峰表>

检测器A Ch1 264nm

| 峰号 | 保留时间 | 面积 | 高度 | 面积% | 理论塔板数(USP) | 拖尾因子 | 分离度(USP) |
|----|-------|--------|-------|---------|------------|-------|----------|
| 1 | 1.142 | 380954 | 85957 | 100.000 | 1558 | 1.085 | -- |
| 总计 | | 380954 | 85957 | 100.000 | | | |

<样品信息>

色谱柱 :XB-C18(50mm*4.6mm,5 μ m) 流速: 1.5ml/min
柱温 :35 $^{\circ}$ C 波长: 264nm
数据文件名: RC\$SMF-4078 - 31-16/10-1537-2 - zzp-2024082821p-zjtj6y-rcqx-1-pH1.2jz-jf50z-p3-5min.lcd
方法文件名: RC\$SMF-4078 - SMF-4078-rcqx-FX259.lcm
批处理文件名: RC\$SMF-4078 - 20250408-FX259.lcb
样品瓶号 : 1-19
进样体积 : 20 μ l 版本号: 6.115
进样时间 : 2025/04/08 11:23:27 实验者: xiexinhui
处理时间 (V2) : 2025/04/09 08:33:29 处理者: xiexinhui
仪器型号: SHIMADZU LC-2050C(FX259)

<色谱图>

mV

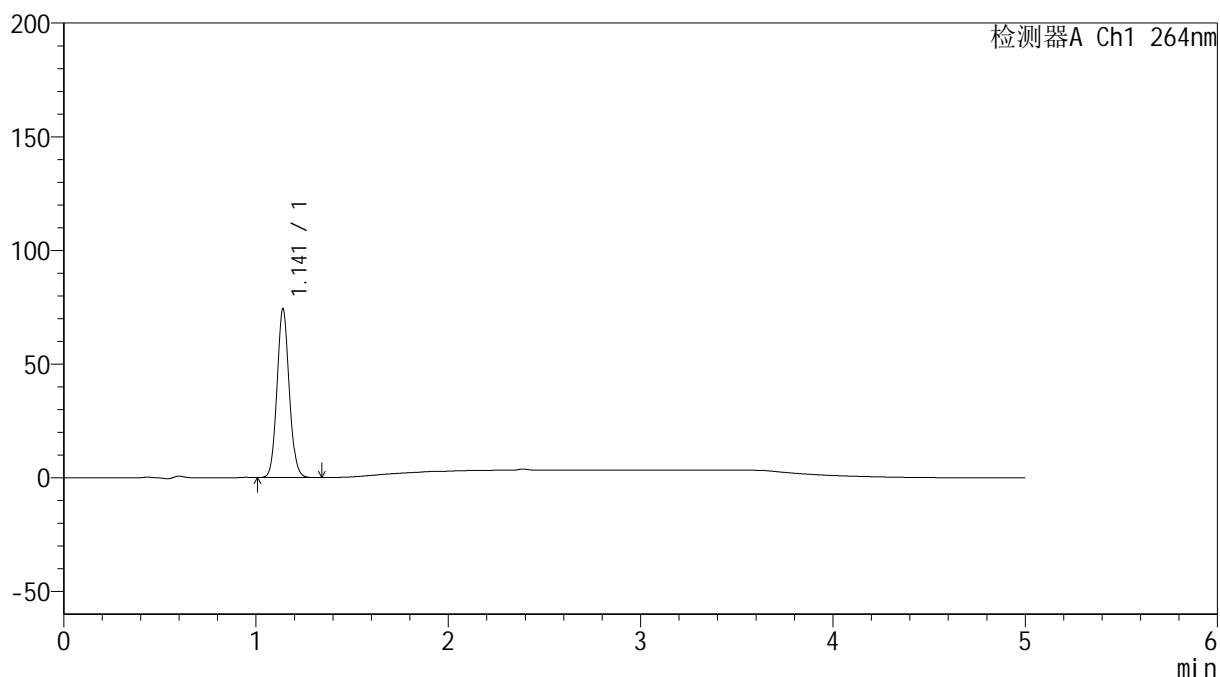

<峰表>

检测器A Ch1 264nm

| 峰号 | 保留时间 | 面积 | 高度 | 面积% | 理论塔板数(USP) | 拖尾因子 | 分离度(USP) |
|----|-------|--------|-------|---------|------------|-------|----------|
| 1 | 1.141 | 326718 | 73988 | 100.000 | 1555 | 1.085 | -- |
| 总计 | | 326718 | 73988 | 100.000 | | | |



SMF-4078

<样品信息>

色谱柱 :XB-C18(50mm*4.6mm,5μm) 流速: 1.5ml/min
 柱温 :35°C 波长: 264nm
 数据文件名: RC\$SMF-4078 - 31-16/10-1538-2 - zzp-2024082821p-zjtj6y-rcqx-1-pH1.2jz-jf50z-p4-5min.lcd
 方法文件名: RC\$SMF-4078 - SMF-4078-rcqx-FX259.lcm
 批处理文件名: RC\$SMF-4078 - 20250408-FX259.lcb
 样品瓶号 : 1-28
 进样体积 : 20 μl 版本号: 6.115
 进样时间 : 2025/04/08 11:28:50 实验者: xiexinhui
 处理时间 (V2) : 2025/04/09 08:33:32 处理者: xiexinhui
 仪器型号: SHIMADZU LC-2050C(FX259)

<色谱图>

mV

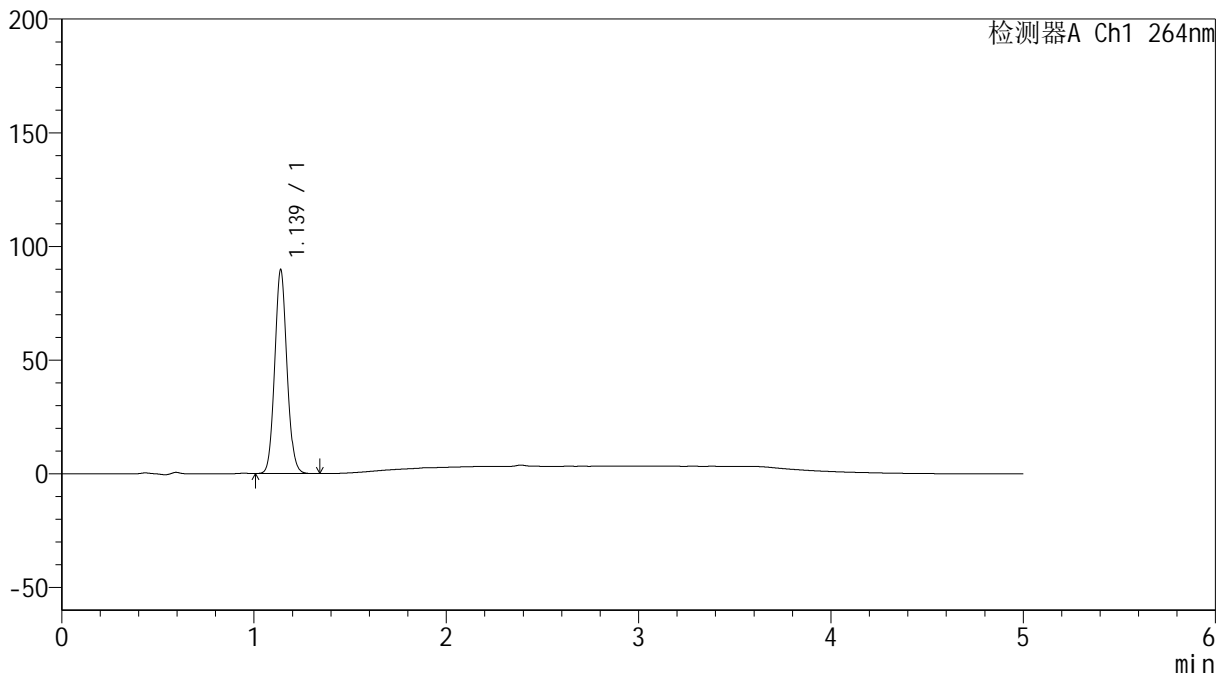

<峰表>

检测器A Ch1 264nm

| 峰号 | 保留时间 | 面积 | 高度 | 面积% | 理论塔板数(USP) | 拖尾因子 | 分离度(USP) |
|----|-------|--------|-------|---------|------------|-------|----------|
| 1 | 1.139 | 395250 | 89615 | 100.000 | 1547 | 1.085 | -- |
| 总计 | | 395250 | 89615 | 100.000 | | | |

<样品信息>

色谱柱 :XB-C18(50mm*4.6mm,5 μ m) 流速: 1.5ml/min
柱温 :35 $^{\circ}$ C 波长: 264nm
数据文件名: RC\$SMF-4078 - 31-16/10-1539-2 - zzp-2024082821p-zjtj6y-rcqx-1-pH1.2jz-jf50z-p5-5min.lcd
方法文件名: RC\$SMF-4078 - SMF-4078-rcqx-FX259.lcm
批处理文件名: RC\$SMF-4078 - 20250408-FX259.lcb
样品瓶号 : 1-37
进样体积 : 20 μ l 版本号: 6.115
进样时间 : 2025/04/08 11:34:13 实验者: xiexinhui
处理时间 (V2) : 2025/04/09 08:33:35 处理者: xiexinhui
仪器型号: SHIMADZU LC-2050C(FX259)

<色谱图>

mV

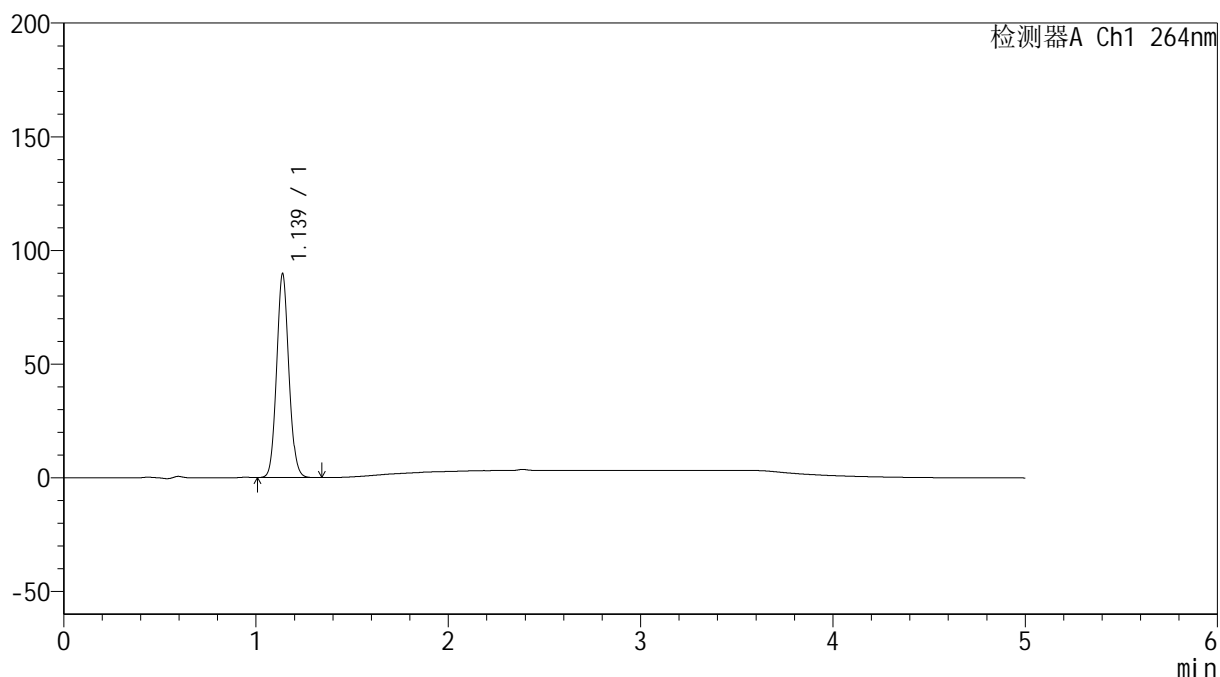

<峰表>

检测器A Ch1 264nm

| 峰号 | 保留时间 | 面积 | 高度 | 面积% | 理论塔板数(USP) | 拖尾因子 | 分离度(USP) |
|----|-------|--------|-------|---------|------------|-------|----------|
| 1 | 1.139 | 395330 | 89664 | 100.000 | 1542 | 1.085 | -- |
| 总计 | | 395330 | 89664 | 100.000 | | | |

<样品信息>

色谱柱 :XB-C18(50mm*4.6mm,5 μ m) 流速: 1.5ml/min
柱温 :35 $^{\circ}$ C 波长: 264nm
数据文件名: RC\$SMF-4078 - 31-16/10-1540-2 - zzp-2024082821p-zjtj6y-rcqx-1-pH1.2jz-jf50z-p6-5min.lcd
方法文件名: RC\$SMF-4078 - SMF-4078-rcqx-FX259.lcm
批处理文件名: RC\$SMF-4078 - 20250408-FX259.lcb
样品瓶号 : 1-46
进样体积 : 20 μ l 版本号: 6.115
进样时间 : 2025/04/08 11:39:35 实验者: xiexinhui
处理时间 (V2) : 2025/04/09 08:33:37 处理者: xiexinhui
仪器型号: SHIMADZU LC-2050C(FX259)

<色谱图>

mV

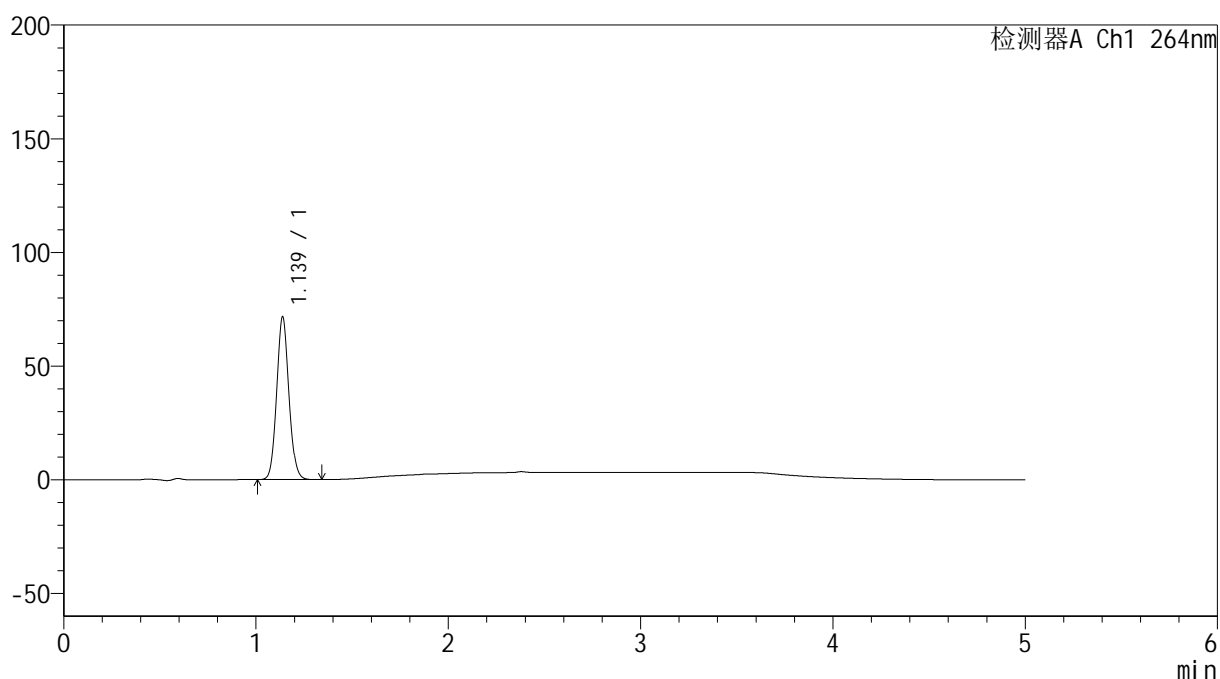

<峰表>

检测器A Ch1 264nm

| 峰号 | 保留时间 | 面积 | 高度 | 面积% | 理论塔板数(USP) | 拖尾因子 | 分离度(USP) |
|----|-------|--------|-------|---------|------------|-------|----------|
| 1 | 1.139 | 315517 | 71614 | 100.000 | 1548 | 1.085 | -- |
| 总计 | | 315517 | 71614 | 100.000 | | | |

<样品信息>

色谱柱 :XB-C18(50mm*4.6mm,5 μ m) 流速: 1.5ml/min
柱温 :35 $^{\circ}$ C 波长: 264nm
数据文件名: RC\$SMF-4078 - 31-16/10-1541-2 - zzp-2024082821p-zjtj6y-rcqx-1-pH1.2jz-jf50z-p1-10min.lcd
方法文件名: RC\$SMF-4078 - SMF-4078-rcqx-FX259.lcm
批处理文件名: RC\$SMF-4078 - 20250408-FX259.lcb
样品瓶号 : 1-2
进样体积 : 20 μ l 版本号: 6.115
进样时间 : 2025/04/08 11:44:58 实验者: xiexinhui
处理时间 (V2) : 2025/04/09 08:33:40 处理者: xiexinhui
仪器型号: SHIMADZU LC-2050C(FX259)

<色谱图>

mV

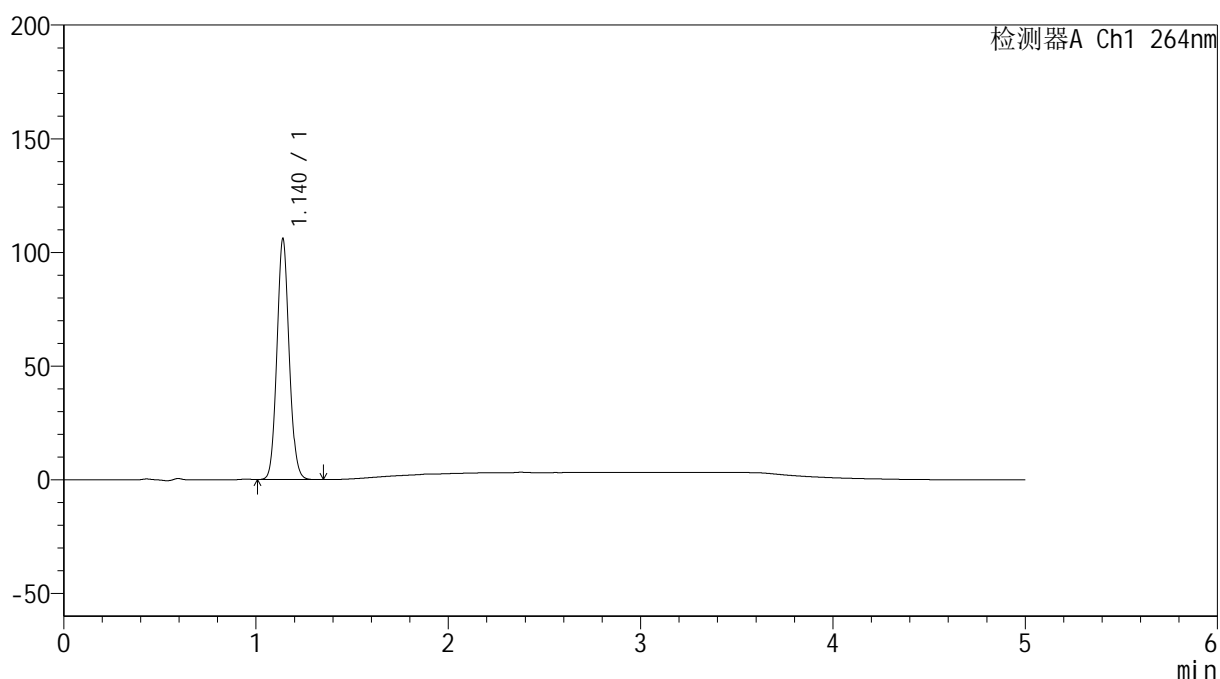

<峰表>

检测器A Ch1 264nm

| 峰号 | 保留时间 | 面积 | 高度 | 面积% | 理论塔板数(USP) | 拖尾因子 | 分离度(USP) |
|----|-------|--------|--------|---------|------------|-------|----------|
| 1 | 1.140 | 466700 | 105671 | 100.000 | 1549 | 1.086 | -- |
| 总计 | | 466700 | 105671 | 100.000 | | | |

<样品信息>

色谱柱 :XB-C18(50mm*4.6mm,5 μ m) 流速: 1.5ml/min
柱温 :35 $^{\circ}$ C 波长: 264nm
数据文件名: RC\$SMF-4078 - 31-16/10-1542-2 - zzp-2024082821p-zjtj6y-rcqx-1-pH1.2jz-jf50z-p2-10min.lcd
方法文件名: RC\$SMF-4078 - SMF-4078-rcqx-FX259.lcm
批处理文件名: RC\$SMF-4078 - 20250408-FX259.lcb
样品瓶号 : 1-11
进样体积 : 20 μ l 版本号: 6.115
进样时间 : 2025/04/08 11:50:21 实验者: xiexinhui
处理时间 (V2) : 2025/04/09 08:33:43 处理者: xiexinhui
仪器型号: SHIMADZU LC-2050C(FX259)

<色谱图>

mV

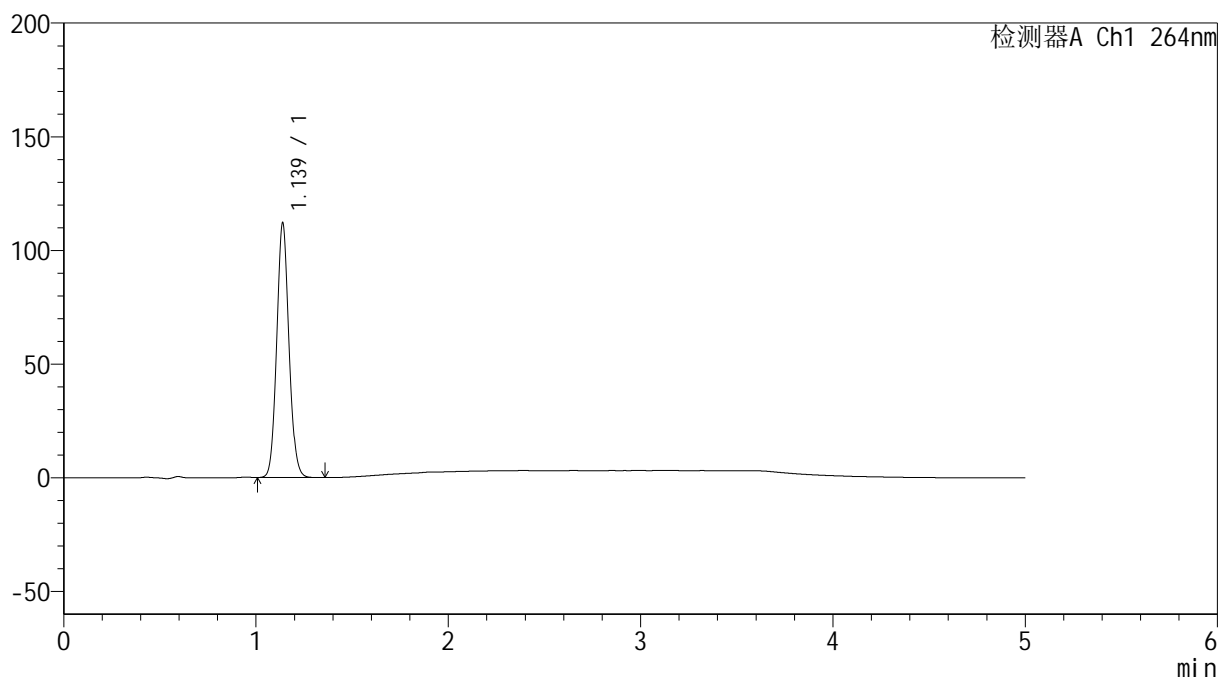

<峰表>

检测器A Ch1 264nm

| 峰号 | 保留时间 | 面积 | 高度 | 面积% | 理论塔板数(USP) | 拖尾因子 | 分离度(USP) |
|----|-------|--------|--------|---------|------------|-------|----------|
| 1 | 1.139 | 493267 | 111935 | 100.000 | 1549 | 1.085 | -- |
| 总计 | | 493267 | 111935 | 100.000 | | | |

<样品信息>

色谱柱 :XB-C18(50mm*4.6mm,5 μ m) 流速: 1.5ml/min
柱温 :35 $^{\circ}$ C 波长: 264nm
数据文件名: RC\$SMF-4078 - 31-16/10-1543-2 - zzp-2024082821p-zjtj6y-rcqx-1-pH1.2jz-jf50z-p3-10min.lcd
方法文件名: RC\$SMF-4078 - SMF-4078-rcqx-FX259.lcm
批处理文件名: RC\$SMF-4078 - 20250408-FX259.lcb
样品瓶号 : 1-20
进样体积 : 20 μ l 版本号: 6.115
进样时间 : 2025/04/08 11:55:45 实验者: xiexinhui
处理时间 (V2) : 2025/04/09 08:33:45 处理者: xiexinhui
仪器型号: SHIMADZU LC-2050C(FX259)

<色谱图>

mV

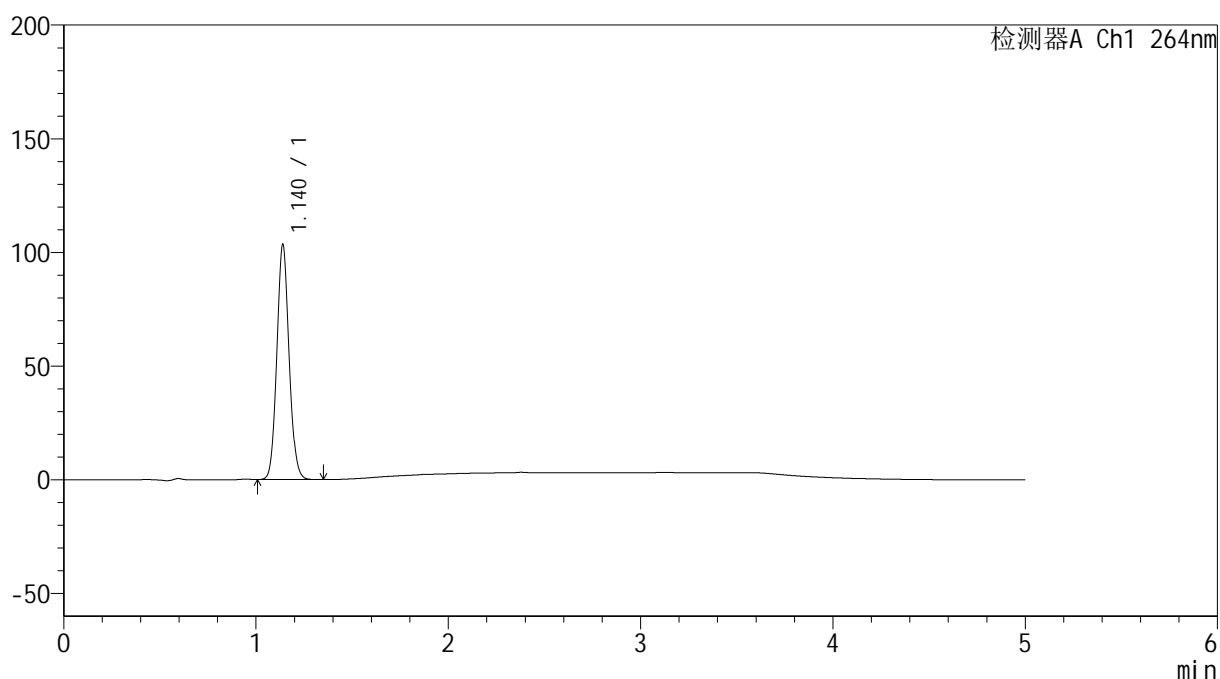

<峰表>

检测器A Ch1 264nm

| 峰号 | 保留时间 | 面积 | 高度 | 面积% | 理论塔板数(USP) | 拖尾因子 | 分离度(USP) |
|----|-------|--------|--------|---------|------------|-------|----------|
| 1 | 1.140 | 455789 | 103297 | 100.000 | 1551 | 1.086 | -- |
| 总计 | | 455789 | 103297 | 100.000 | | | |

<样品信息>

色谱柱 :XB-C18(50mm*4.6mm,5 μ m) 流速: 1.5ml/min
柱温 :35 $^{\circ}$ C 波长: 264nm
数据文件名: RC\$SMF-4078 - 31-16/10-1544-2 - zzp-2024082821p-zjtj6y-rcqx-1-pH1.2jz-jf50z-p4-10min.lcd
方法文件名: RC\$SMF-4078 - SMF-4078-rcqx-FX259.lcm
批处理文件名: RC\$SMF-4078 - 20250408-FX259.lcb
样品瓶号 : 1-29
进样体积 : 20 μ l 版本号: 6.115
进样时间 : 2025/04/08 12:01:08 实验者: xiexinhui
处理时间 (V2) : 2025/04/09 08:33:48 处理者: xiexinhui
仪器型号: SHIMADZU LC-2050C(FX259)

<色谱图>

mV

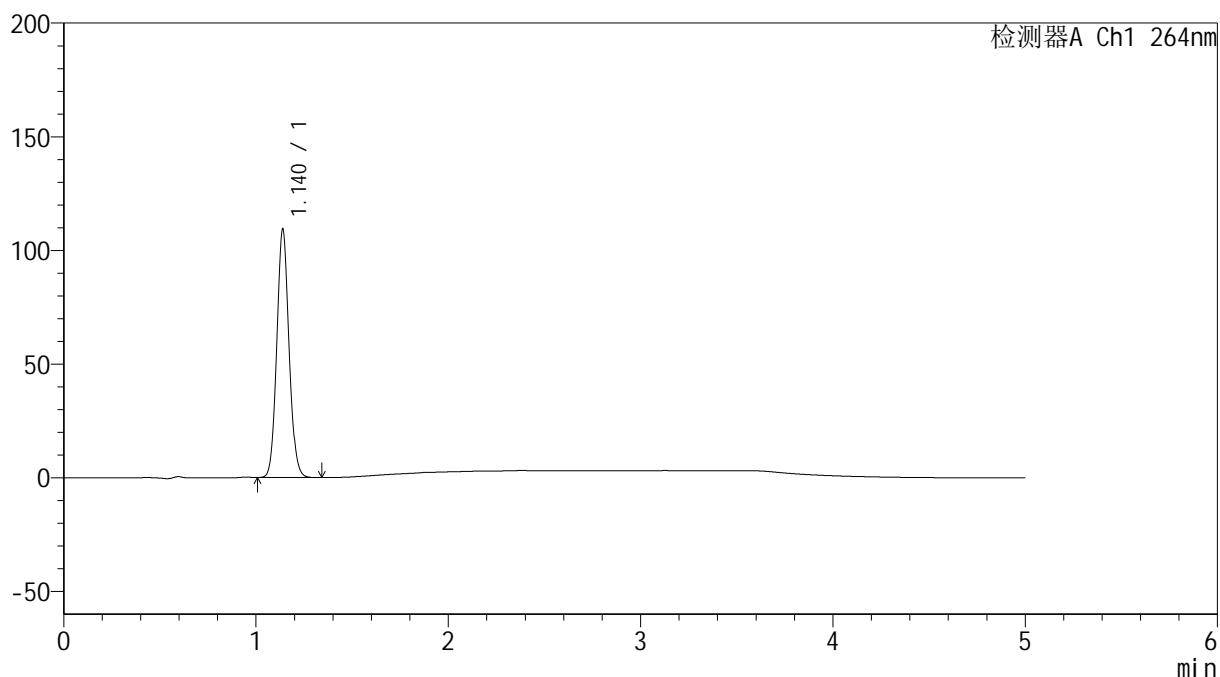

<峰表>

检测器A Ch1 264nm

| 峰号 | 保留时间 | 面积 | 高度 | 面积% | 理论塔板数(USP) | 拖尾因子 | 分离度(USP) |
|----|-------|--------|--------|---------|------------|-------|----------|
| 1 | 1.140 | 481483 | 109141 | 100.000 | 1548 | 1.086 | -- |
| 总计 | | 481483 | 109141 | 100.000 | | | |

<样品信息>

色谱柱 :XB-C18(50mm*4.6mm,5 μ m) 流速: 1.5ml/min
柱温 :35 $^{\circ}$ C 波长: 264nm
数据文件名: RC\$SMF-4078 - 31-16/10-1545-2 - zzp-2024082821p-zjtj6y-rcqx-1-pH1.2jz-jf50z-p5-10min.lcd
方法文件名: RC\$SMF-4078 - SMF-4078-rcqx-FX259.lcm
批处理文件名: RC\$SMF-4078 - 20250408-FX259.lcb
样品瓶号 : 1-38
进样体积 : 20 μ l 版本号: 6.115
进样时间 : 2025/04/08 12:06:31 实验者: xiexinhui
处理时间 (V2) : 2025/04/09 08:33:50 处理者: xiexinhui
仪器型号: SHIMADZU LC-2050C(FX259)

<色谱图>

mV

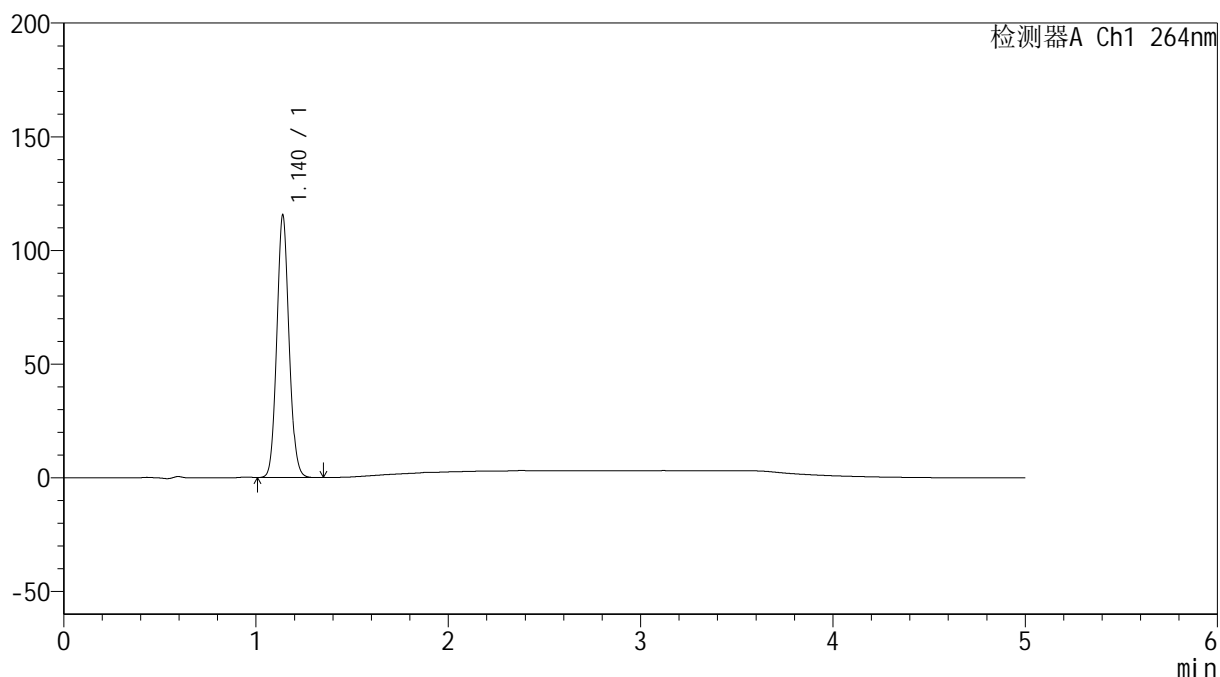

<峰表>

检测器A Ch1 264nm

| 峰号 | 保留时间 | 面积 | 高度 | 面积% | 理论塔板数(USP) | 拖尾因子 | 分离度(USP) |
|----|-------|--------|--------|---------|------------|-------|----------|
| 1 | 1.140 | 508666 | 115262 | 100.000 | 1548 | 1.086 | -- |
| 总计 | | 508666 | 115262 | 100.000 | | | |



SMF-4078

<样品信息>

色谱柱 :XB-C18(50mm*4.6mm,5μm) 流速: 1.5ml/min
 柱温 :35°C 波长: 264nm
 数据文件名: RC\$SMF-4078 - 31-16/10-1546-2 - zzp-2024082821p-zjtj6y-rcqx-1-pH1.2jz-jf50z-p6-10min.lcd
 方法文件名: RC\$SMF-4078 - SMF-4078-rcqx-FX259.lcm
 批处理文件名: RC\$SMF-4078 - 20250408-FX259.lcb
 样品瓶号 : 1-47
 进样体积 : 20 μl 版本号: 6.115
 进样时间 : 2025/04/08 12:11:53 实验者: xiexinhui
 处理时间 (V2) : 2025/04/09 08:33:53 处理者: xiexinhui
 仪器型号: SHIMADZU LC-2050C(FX259)

<色谱图>

mV

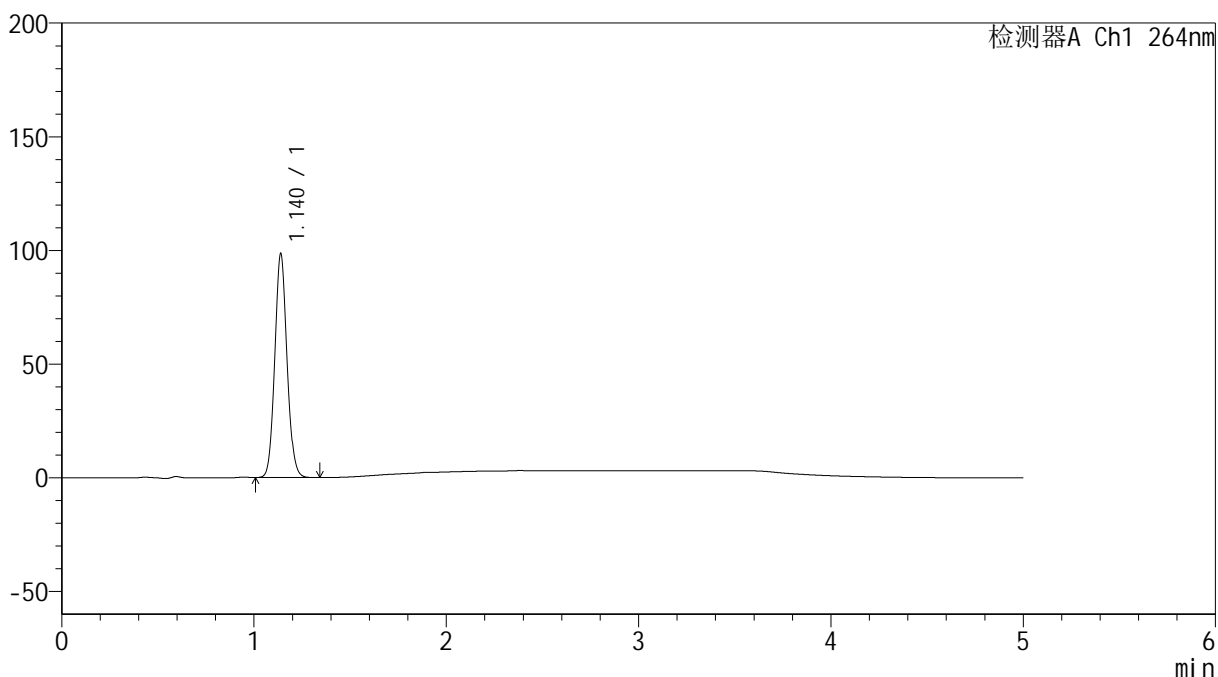

<峰表>

检测器A Ch1 264nm

| 峰号 | 保留时间 | 面积 | 高度 | 面积% | 理论塔板数(USP) | 拖尾因子 | 分离度(USP) |
|----|-------|--------|-------|---------|------------|-------|----------|
| 1 | 1.140 | 433577 | 98342 | 100.000 | 1550 | 1.087 | -- |
| 总计 | | 433577 | 98342 | 100.000 | | | |

<样品信息>

色谱柱 :XB-C18(50mm*4.6mm,5 μ m) 流速: 1.5ml/min
柱温 :35 $^{\circ}$ C 波长: 264nm
数据文件名: RC\$SMF-4078 - 31-16/10-1547-2 - zzp-2024082821p-zjtj6y-rcqx-1-pH1.2jz-jf50z-p1-15min.lcd
方法文件名: RC\$SMF-4078 - SMF-4078-rcqx-FX259.lcm
批处理文件名: RC\$SMF-4078 - 20250408-FX259.lcb
样品瓶号 : 1-3
进样体积 : 20 μ l 版本号: 6.115
进样时间 : 2025/04/08 12:17:16 实验者: xiexinhui
处理时间 (V2) : 2025/04/09 08:33:56 处理者: xiexinhui
仪器型号: SHIMADZU LC-2050C(FX259)

<色谱图>

mV

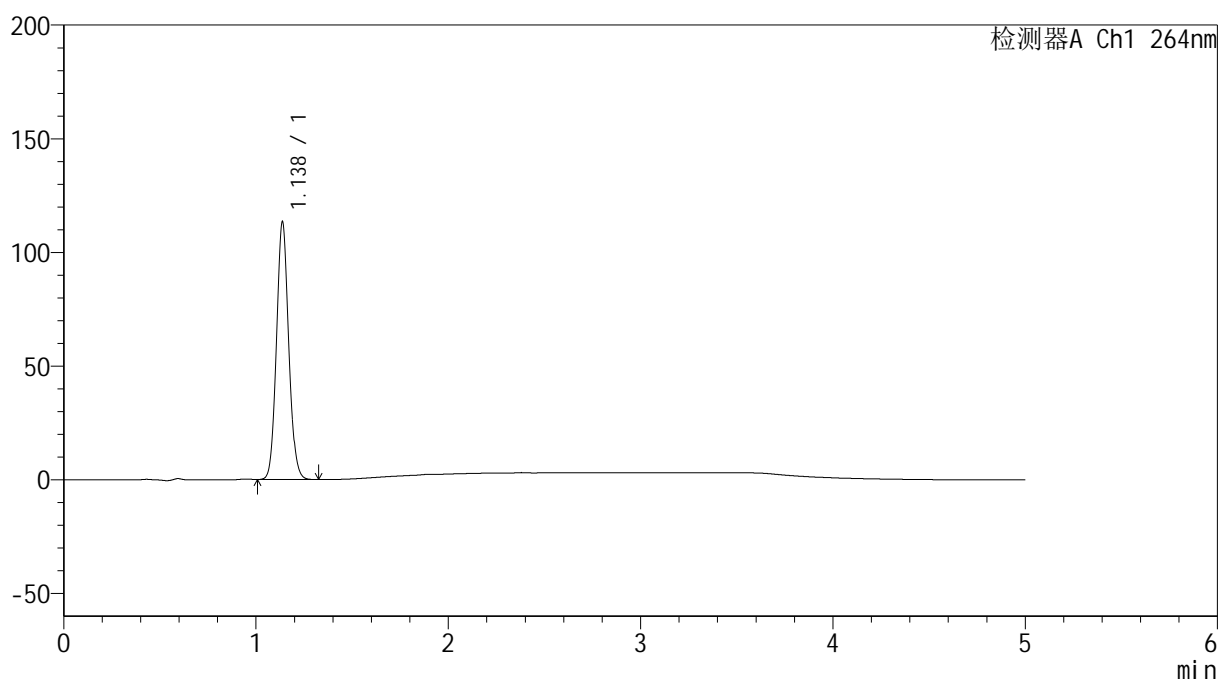

<峰表>

检测器A Ch1 264nm

| 峰号 | 保留时间 | 面积 | 高度 | 面积% | 理论塔板数(USP) | 拖尾因子 | 分离度(USP) |
|----|-------|--------|--------|---------|------------|-------|----------|
| 1 | 1.138 | 498864 | 113353 | 100.000 | 1548 | 1.087 | -- |
| 总计 | | 498864 | 113353 | 100.000 | | | |

<样品信息>

色谱柱 :XB-C18(50mm*4.6mm,5 μ m) 流速: 1.5ml/min
 柱温 :35 $^{\circ}$ C 波长: 264nm
 数据文件名: RC\$SMF-4078 - 31-16/10-1548-2 - zzp-2024082821p-zjtj6y-rcqx-1-pH1.2jz-jf50z-p2-15min.lcd
 方法文件名: RC\$SMF-4078 - SMF-4078-rcqx-FX259.lcm
 批处理文件名: RC\$SMF-4078 - 20250408-FX259.lcb
 样品瓶号 : 1-12
 进样体积 : 20 μ l 版本号: 6.115
 进样时间 : 2025/04/08 12:22:39 实验者: xiexinhui
 处理时间 (V2) : 2025/04/09 08:33:58 处理者: xiexinhui
 仪器型号: SHIMADZU LC-2050C(FX259)

<色谱图>

mV

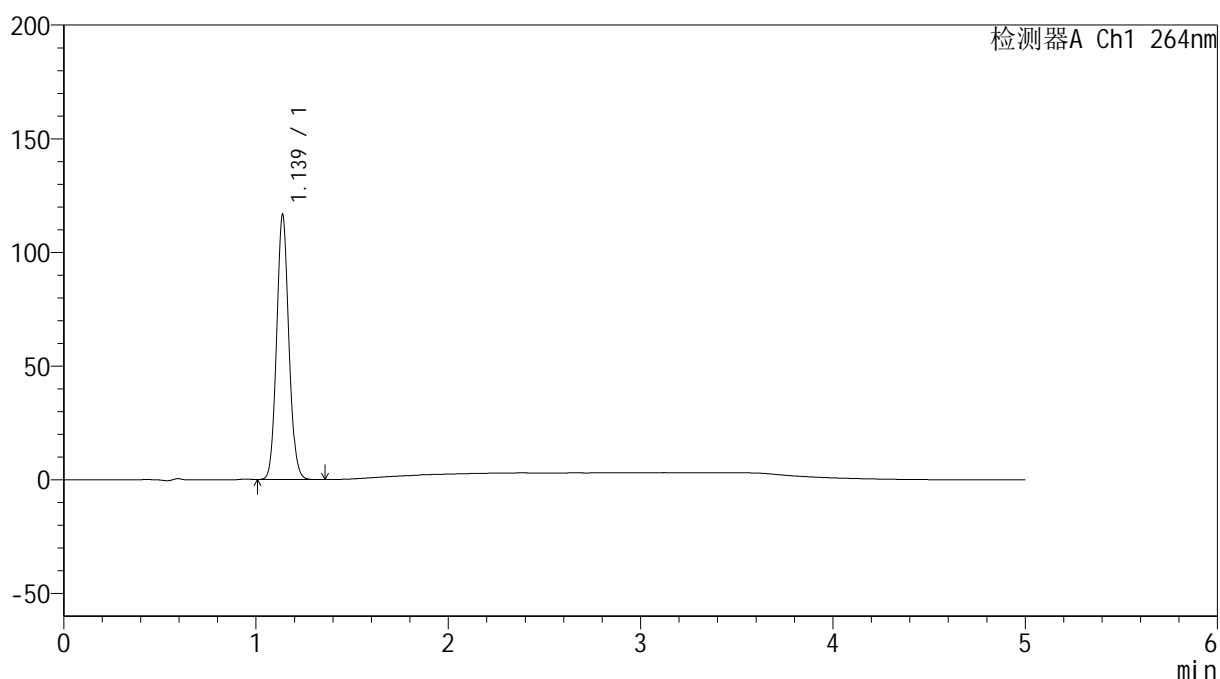

<峰表>

检测器A Ch1 264nm

| 峰号 | 保留时间 | 面积 | 高度 | 面积% | 理论塔板数(USP) | 拖尾因子 | 分离度(USP) |
|----|-------|--------|--------|---------|------------|-------|----------|
| 1 | 1.139 | 513534 | 116525 | 100.000 | 1545 | 1.086 | -- |
| 总计 | | 513534 | 116525 | 100.000 | | | |

<样品信息>

色谱柱 :XB-C18(50mm*4.6mm,5 μ m) 流速: 1.5ml/min
柱温 :35 $^{\circ}$ C 波长: 264nm
数据文件名: RC\$SMF-4078 - 31-16/10-1549-2 - zzp-2024082821p-zjtj6y-rcqx-1-pH1.2jz-jf50z-p3-15min.lcd
方法文件名: RC\$SMF-4078 - SMF-4078-rcqx-FX259.lcm
批处理文件名: RC\$SMF-4078 - 20250408-FX259.lcb
样品瓶号 : 1-21
进样体积 : 20 μ l 版本号: 6.115
进样时间 : 2025/04/08 12:28:02 实验者: xiexinhui
处理时间 (V2) : 2025/04/09 08:34:01 处理者: xiexinhui
仪器型号: SHIMADZU LC-2050C(FX259)

<色谱图>

mV

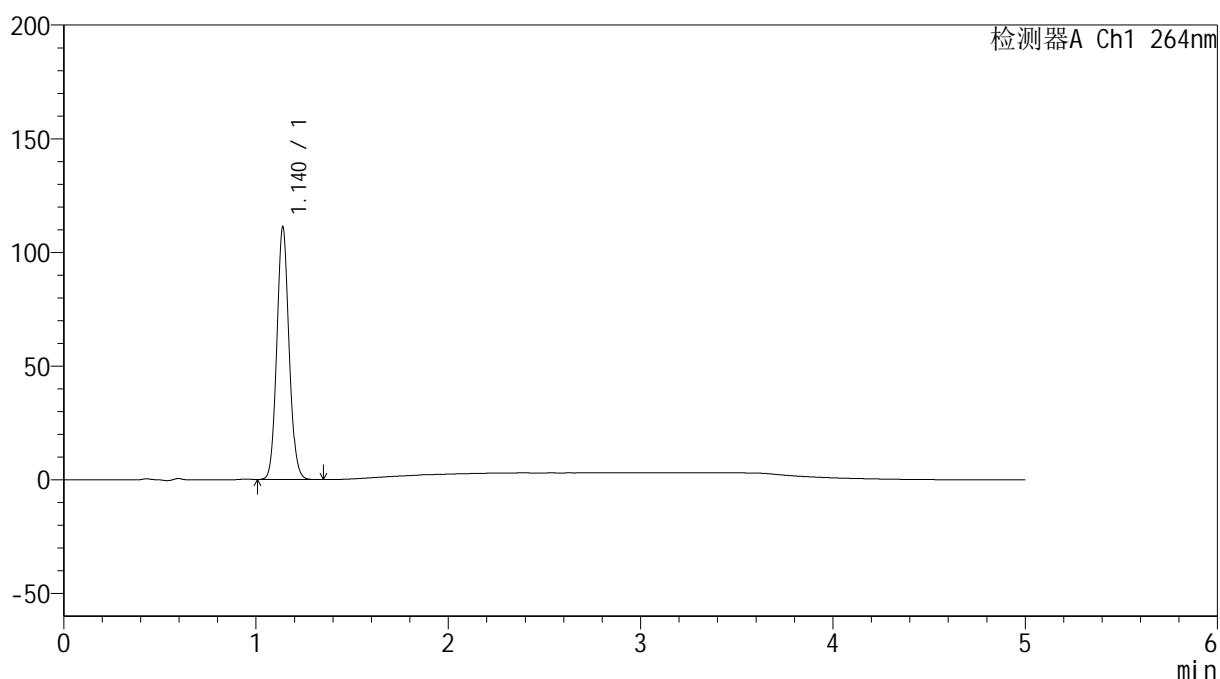

<峰表>

检测器A Ch1 264nm

| 峰号 | 保留时间 | 面积 | 高度 | 面积% | 理论塔板数(USP) | 拖尾因子 | 分离度(USP) |
|----|-------|--------|--------|---------|------------|-------|----------|
| 1 | 1.140 | 489905 | 110956 | 100.000 | 1547 | 1.086 | -- |
| 总计 | | 489905 | 110956 | 100.000 | | | |

<样品信息>

色谱柱 :XB-C18(50mm*4.6mm,5 μ m) 流速: 1.5ml/min
柱温 :35 $^{\circ}$ C 波长: 264nm
数据文件名: RC\$SMF-4078 - 31-16/10-1550-2 - zzp-2024082821p-zjtj6y-rcqx-1-pH1.2jz-jf50z-p4-15min.lcd
方法文件名: RC\$SMF-4078 - SMF-4078-rcqx-FX259.lcm
批处理文件名: RC\$SMF-4078 - 20250408-FX259.lcb
样品瓶号 : 1-30 版本号: 6.115
进样体积 : 20 μ l 实验者: xiexinhui
进样时间 : 2025/04/08 12:33:25 处理者: xiexinhui
处理时间 (V2) : 2025/04/09 08:34:04
仪器型号: SHIMADZU LC-2050C(FX259)

<色谱图>

mV

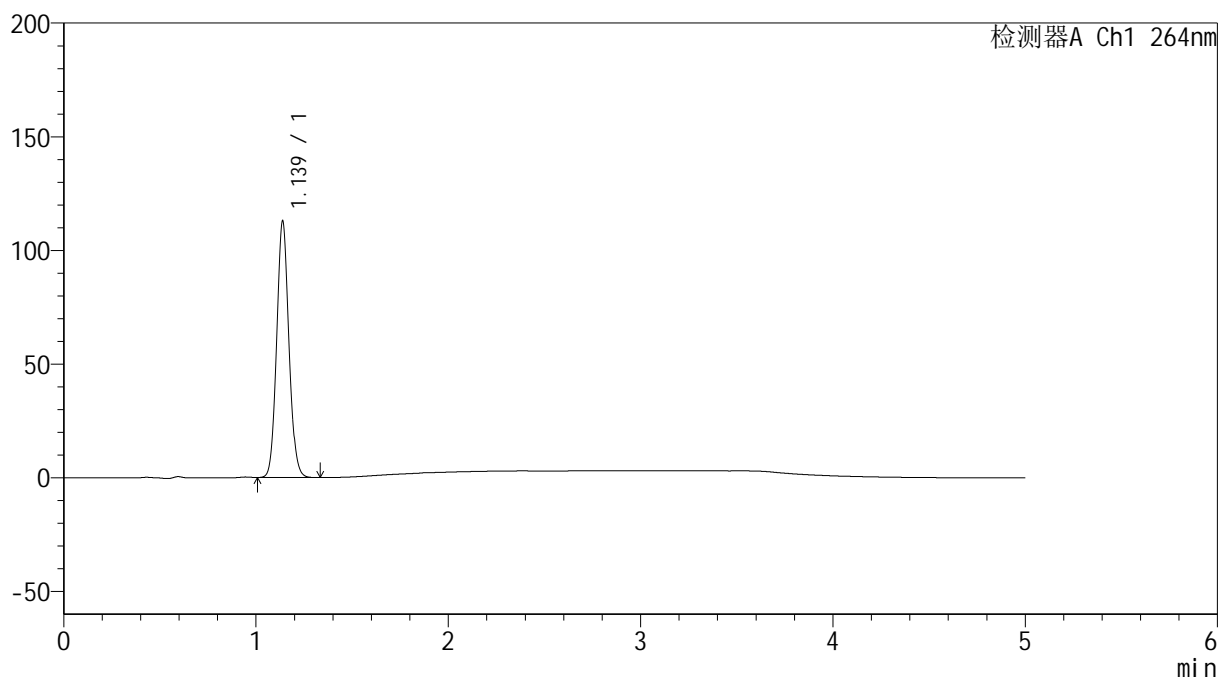

<峰表>

检测器A Ch1 264nm

| 峰号 | 保留时间 | 面积 | 高度 | 面积% | 理论塔板数(USP) | 拖尾因子 | 分离度(USP) |
|----|-------|--------|--------|---------|------------|-------|----------|
| 1 | 1.139 | 496934 | 112740 | 100.000 | 1547 | 1.086 | -- |
| 总计 | | 496934 | 112740 | 100.000 | | | |

<样品信息>

色谱柱 :XB-C18(50mm*4.6mm,5 μ m) 流速: 1.5ml/min
柱温 :35 $^{\circ}$ C 波长: 264nm
数据文件名: RC\$SMF-4078 - 31-16/10-1551-2 - zzp-2024082821p-zjtj6y-rcqx-1-pH1.2jz-jf50z-p5-15min.lcd
方法文件名: RC\$SMF-4078 - SMF-4078-rcqx-FX259.lcm
批处理文件名: RC\$SMF-4078 - 20250408-FX259.lcb
样品瓶号 : 1-39
进样体积 : 20 μ l 版本号: 6.115
进样时间 : 2025/04/08 12:38:48 实验者: xiexinhui
处理时间 (V2) : 2025/04/09 08:34:06 处理者: xiexinhui
仪器型号: SHIMADZU LC-2050C(FX259)

<色谱图>

mV

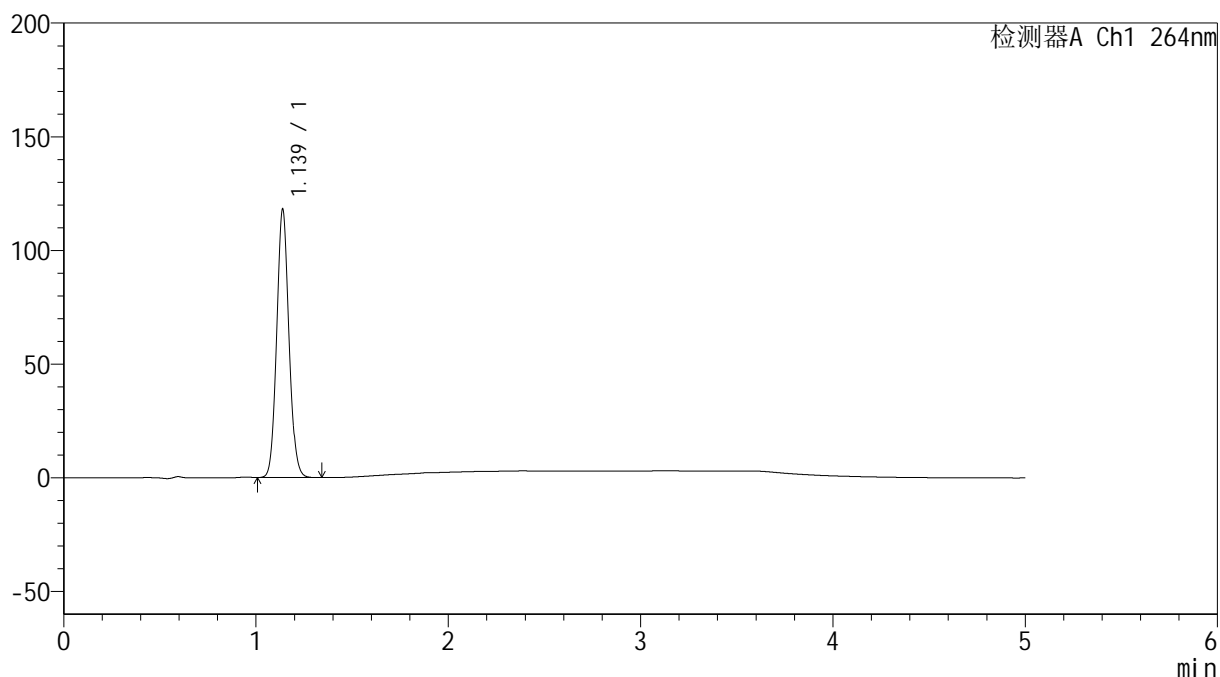

<峰表>

检测器A Ch1 264nm

| 峰号 | 保留时间 | 面积 | 高度 | 面积% | 理论塔板数(USP) | 拖尾因子 | 分离度(USP) |
|----|-------|--------|--------|---------|------------|-------|----------|
| 1 | 1.139 | 520471 | 117988 | 100.000 | 1546 | 1.086 | -- |
| 总计 | | 520471 | 117988 | 100.000 | | | |

<样品信息>

色谱柱 :XB-C18(50mm*4.6mm,5 μ m) 流速: 1.5ml/min
柱温 :35 $^{\circ}$ C 波长: 264nm
数据文件名: RC\$SMF-4078 - 31-16/10-1552-2 - zzp-2024082821p-zjtj6y-rcqx-1-pH1.2jz-jf50z-p6-15min.lcd
方法文件名: RC\$SMF-4078 - SMF-4078-rcqx-FX259.lcm
批处理文件名: RC\$SMF-4078 - 20250408-FX259.lcb
样品瓶号 : 1-48
进样体积 : 20 μ l 版本号: 6.115
进样时间 : 2025/04/08 12:44:11 实验者: xiexinhui
处理时间 (V2) : 2025/04/09 08:34:09 处理者: xiexinhui
仪器型号: SHIMADZU LC-2050C(FX259)

<色谱图>

mV

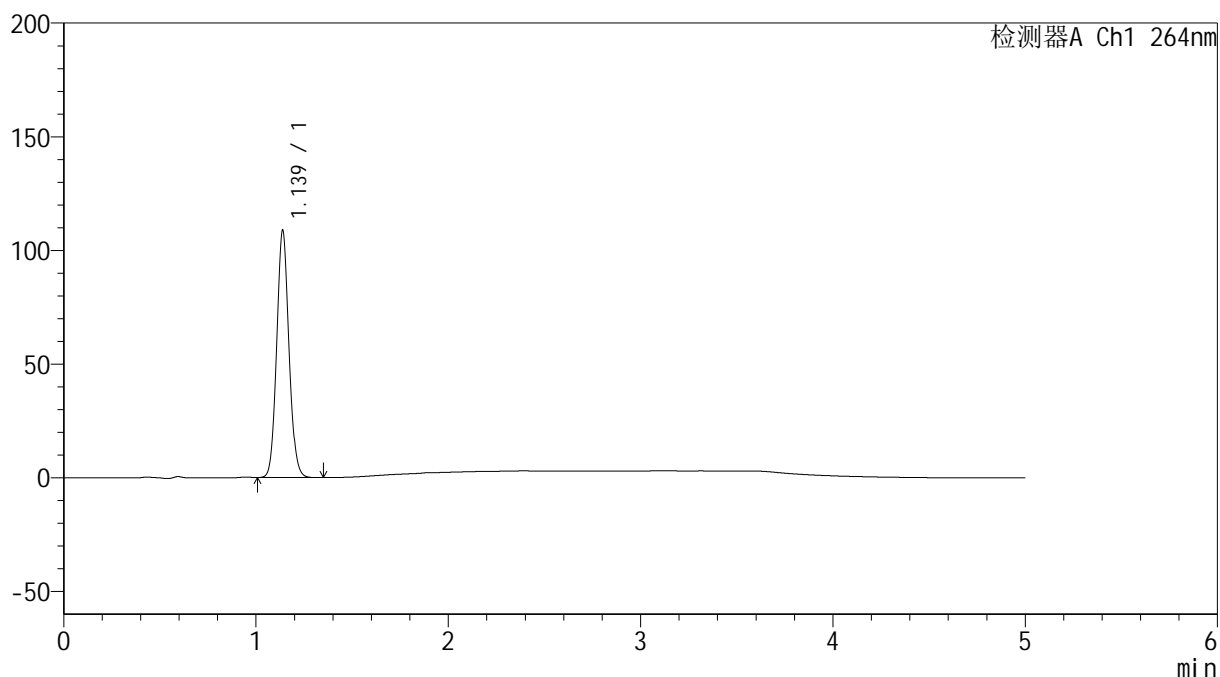

<峰表>

检测器A Ch1 264nm

| 峰号 | 保留时间 | 面积 | 高度 | 面积% | 理论塔板数(USP) | 拖尾因子 | 分离度(USP) |
|----|-------|--------|--------|---------|------------|-------|----------|
| 1 | 1.139 | 479965 | 108651 | 100.000 | 1542 | 1.087 | -- |
| 总计 | | 479965 | 108651 | 100.000 | | | |

<样品信息>

色谱柱 :XB-C18(50mm*4.6mm,5 μ m) 流速: 1.5ml/min
柱温 :35 $^{\circ}$ C 波长: 264nm
数据文件名: RC\$SMF-4078 - 31-16/10-1553-2 - zzp-2024082821p-zjtj6y-rcqx-1-pH1.2jz-jf50z-p1-20min.lcd
方法文件名: RC\$SMF-4078 - SMF-4078-rcqx-FX259.lcm
批处理文件名: RC\$SMF-4078 - 20250408-FX259.lcb
样品瓶号 : 1-4
进样体积 : 20 μ l 版本号: 6.115
进样时间 : 2025/04/08 12:49:34 实验者: xiexinhui
处理时间 (V2) : 2025/04/09 08:34:12 处理者: xiexinhui
仪器型号: SHIMADZU LC-2050C(FX259)

<色谱图>

mV

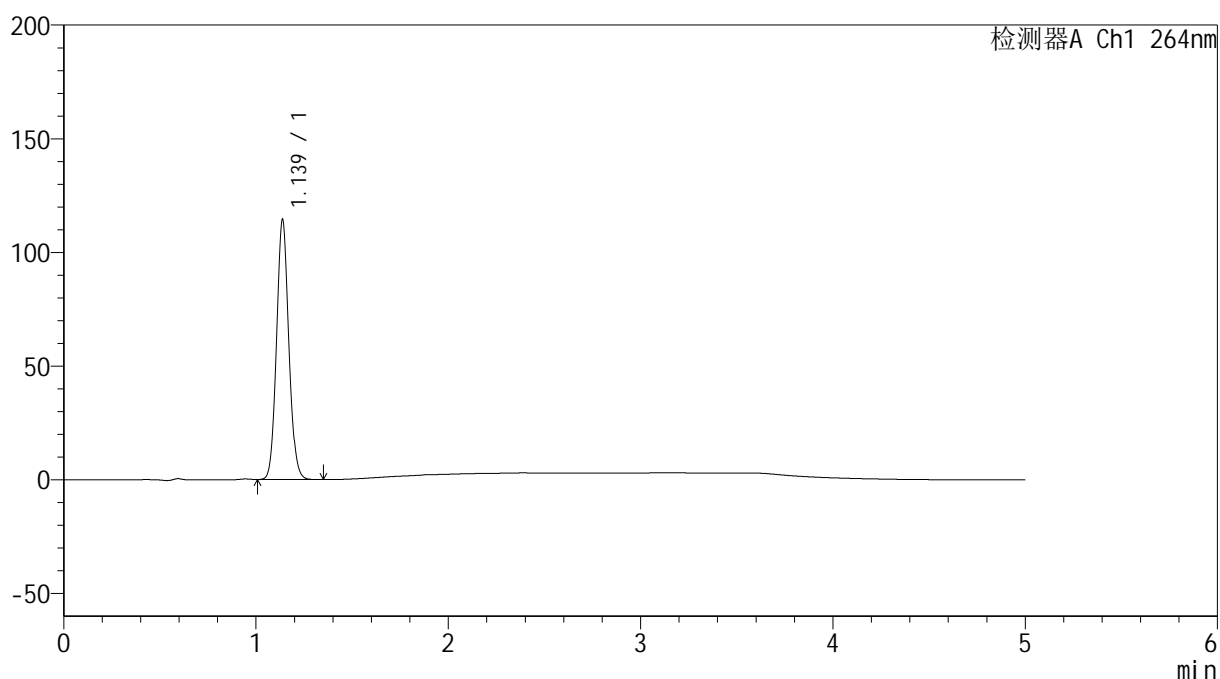

<峰表>

检测器A Ch1 264nm

| 峰号 | 保留时间 | 面积 | 高度 | 面积% | 理论塔板数(USP) | 拖尾因子 | 分离度(USP) |
|----|-------|--------|--------|---------|------------|-------|----------|
| 1 | 1.139 | 504228 | 114327 | 100.000 | 1540 | 1.086 | -- |
| 总计 | | 504228 | 114327 | 100.000 | | | |

<样品信息>

色谱柱 :XB-C18(50mm*4.6mm,5 μ m) 流速: 1.5ml/min
柱温 :35 $^{\circ}$ C 波长: 264nm
数据文件名: RC\$SMF-4078 - 31-16/10-1554-2 - zzp-2024082821p-zjtj6y-rcqx-1-pH1.2jz-jf50z-p2-20min.lcd
方法文件名: RC\$SMF-4078 - SMF-4078-rcqx-FX259.lcm
批处理文件名: RC\$SMF-4078 - 20250408-FX259.lcb
样品瓶号 : 1-13
进样体积 : 20 μ l 版本号: 6.115
进样时间 : 2025/04/08 12:54:57 实验者: xiexinhui
处理时间 (V2) : 2025/04/09 08:34:15 处理者: xiexinhui
仪器型号: SHIMADZU LC-2050C(FX259)

<色谱图>

mV

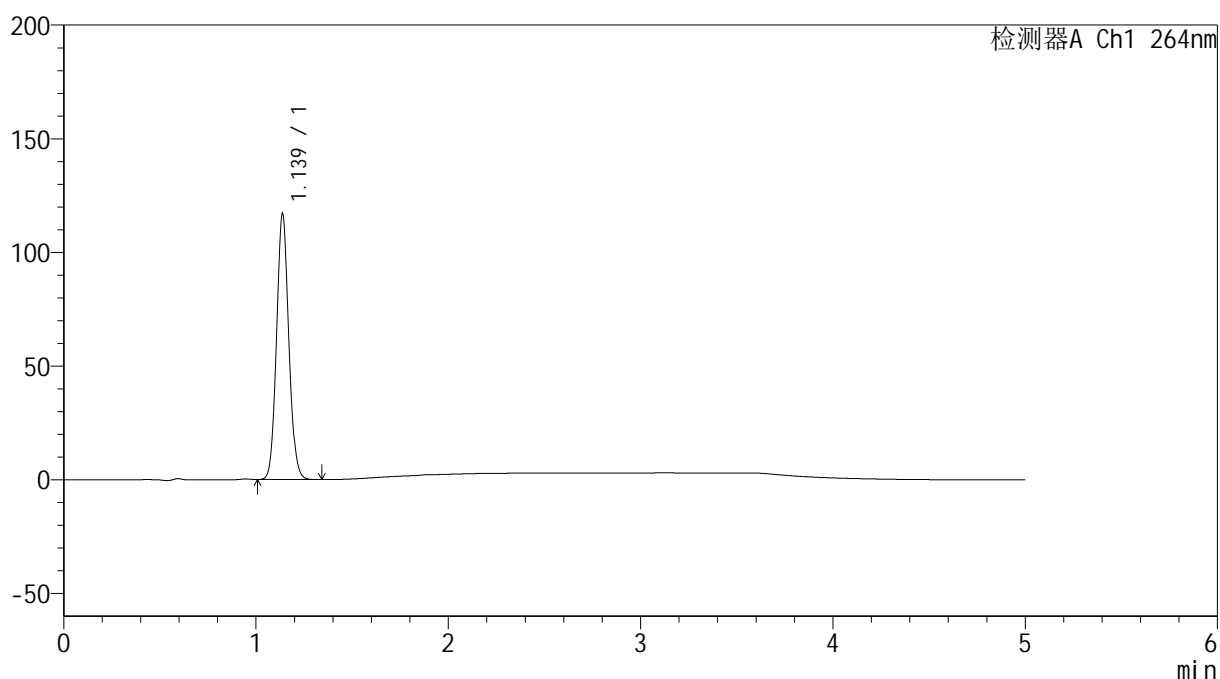

<峰表>

检测器A Ch1 264nm

| 峰号 | 保留时间 | 面积 | 高度 | 面积% | 理论塔板数(USP) | 拖尾因子 | 分离度(USP) |
|----|-------|--------|--------|---------|------------|-------|----------|
| 1 | 1.139 | 516102 | 116928 | 100.000 | 1537 | 1.086 | -- |
| 总计 | | 516102 | 116928 | 100.000 | | | |

<样品信息>

色谱柱 :XB-C18(50mm*4.6mm,5 μ m) 流速: 1.5ml/min
柱温 :35 $^{\circ}$ C 波长: 264nm
数据文件名: RC\$SMF-4078 - 31-16/10-1555-2 - zzp-2024082821p-zjtj6y-rcqx-1-pH1.2jz-jf50z-p3-20min.lcd
方法文件名: RC\$SMF-4078 - SMF-4078-rcqx-FX259.lcm
批处理文件名: RC\$SMF-4078 - 20250408-FX259.lcb
样品瓶号 : 1-22
进样体积 : 20 μ l 版本号: 6.115
进样时间 : 2025/04/08 13:00:20 实验者: xiexinhui
处理时间 (V2) : 2025/04/09 08:34:18 处理者: xiexinhui
仪器型号: SHIMADZU LC-2050C(FX259)

<色谱图>

mV

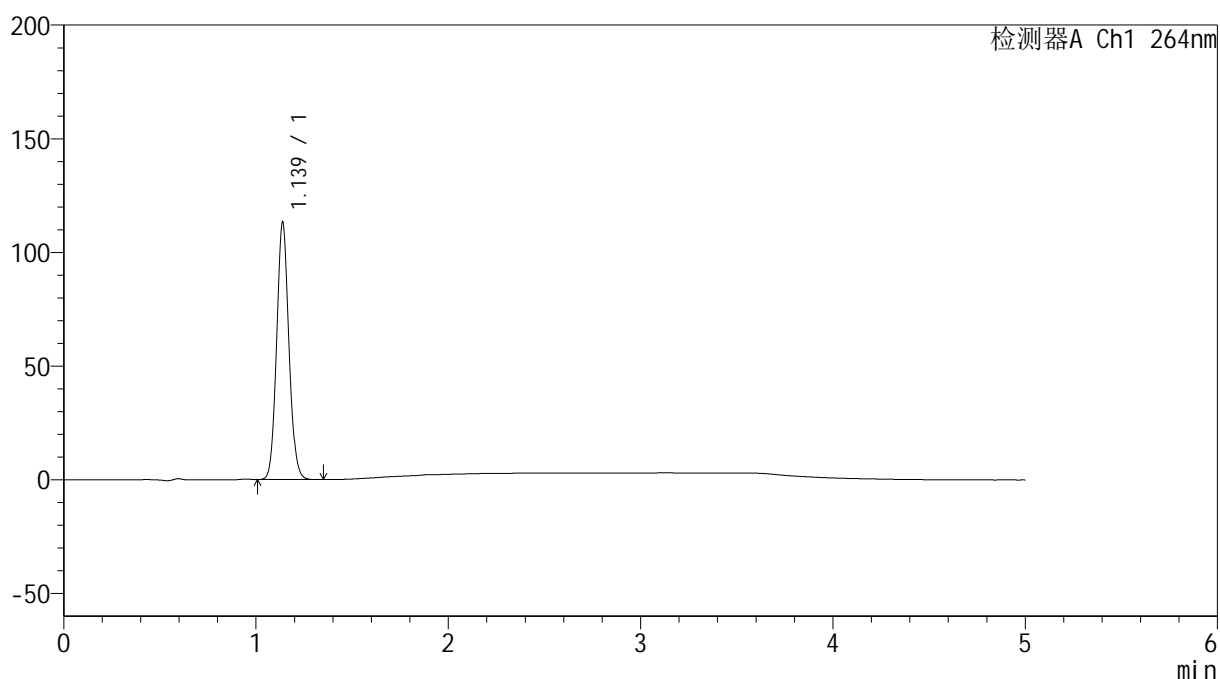

<峰表>

检测器A Ch1 264nm

| 峰号 | 保留时间 | 面积 | 高度 | 面积% | 理论塔板数(USP) | 拖尾因子 | 分离度(USP) |
|----|-------|--------|--------|---------|------------|-------|----------|
| 1 | 1.139 | 500200 | 113226 | 100.000 | 1537 | 1.086 | -- |
| 总计 | | 500200 | 113226 | 100.000 | | | |

<样品信息>

色谱柱 :XB-C18(50mm*4.6mm,5 μ m) 流速: 1.5ml/min
 柱温 :35 $^{\circ}$ C 波长: 264nm
 数据文件名: RC\$SMF-4078 - 31-16/10-1556-2 - zzp-2024082821p-zjtj6y-rcqx-1-pH1.2jz-jf50z-p4-20min.lcd
 方法文件名: RC\$SMF-4078 - SMF-4078-rcqx-FX259.lcm
 批处理文件名: RC\$SMF-4078 - 20250408-FX259.lcb
 样品瓶号 : 1-31
 进样体积 : 20 μ l 版本号: 6.115
 进样时间 : 2025/04/08 13:05:43 实验者: xiexinhui
 处理时间 (V2) : 2025/04/09 08:34:20 处理者: xiexinhui
 仪器型号: SHIMADZU LC-2050C(FX259)

<色谱图>

mV

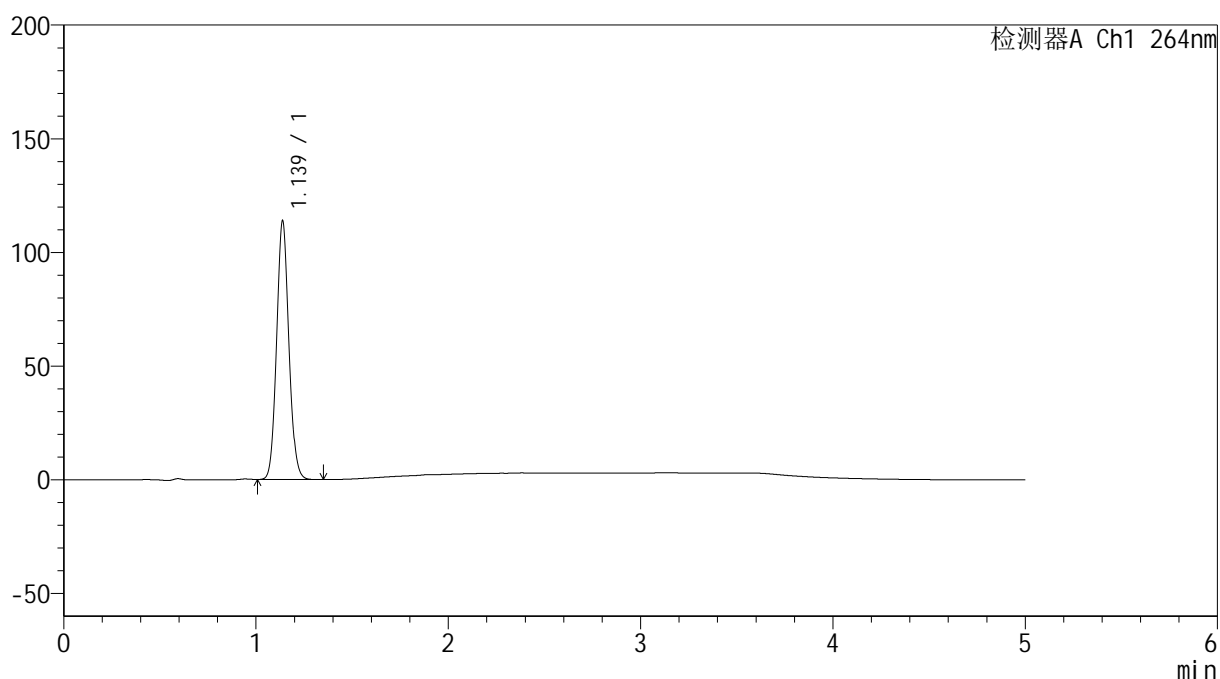

<峰表>

检测器A Ch1 264nm

| 峰号 | 保留时间 | 面积 | 高度 | 面积% | 理论塔板数(USP) | 拖尾因子 | 分离度(USP) |
|----|-------|--------|--------|---------|------------|-------|----------|
| 1 | 1.139 | 502457 | 113755 | 100.000 | 1537 | 1.087 | -- |
| 总计 | | 502457 | 113755 | 100.000 | | | |

<样品信息>

色谱柱 :XB-C18(50mm*4.6mm,5 μ m) 流速: 1.5ml/min
柱温 :35 $^{\circ}$ C 波长: 264nm
数据文件名: RC\$SMF-4078 - 31-16/10-1557-2 - zzp-2024082821p-zjtj6y-rcqx-1-pH1.2jz-jf50z-p5-20min.lcd
方法文件名: RC\$SMF-4078 - SMF-4078-rcqx-FX259.lcm
批处理文件名: RC\$SMF-4078 - 20250408-FX259.lcb
样品瓶号 : 1-40
进样体积 : 20 μ l 版本号: 6.115
进样时间 : 2025/04/08 13:11:05 实验者: xiexinhui
处理时间 (V2) : 2025/04/09 08:34:23 处理者: xiexinhui
仪器型号: SHIMADZU LC-2050C(FX259)

<色谱图>

mV

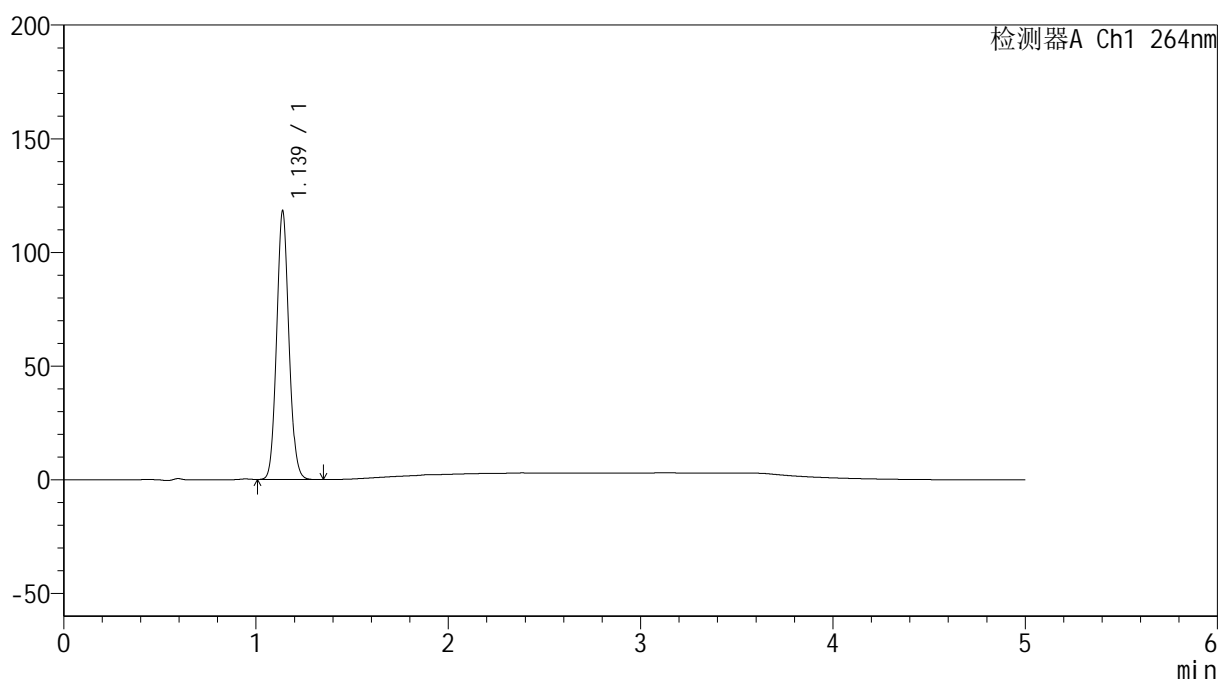

<峰表>

检测器A Ch1 264nm

| 峰号 | 保留时间 | 面积 | 高度 | 面积% | 理论塔板数(USP) | 拖尾因子 | 分离度(USP) |
|----|-------|--------|--------|---------|------------|-------|----------|
| 1 | 1.139 | 522188 | 118140 | 100.000 | 1535 | 1.088 | -- |
| 总计 | | 522188 | 118140 | 100.000 | | | |

<样品信息>

色谱柱 :XB-C18(50mm*4.6mm,5 μ m) 流速: 1.5ml/min
柱温 :35 $^{\circ}$ C 波长: 264nm
数据文件名: RC\$SMF-4078 - 31-16/10-1558-2 - zzp-2024082821p-zjtj6y-rcqx-1-pH1.2jz-jf50z-p6-20min.lcd
方法文件名: RC\$SMF-4078 - SMF-4078-rcqx-FX259.lcm
批处理文件名: RC\$SMF-4078 - 20250408-FX259.lcb
样品瓶号 : 1-49
进样体积 : 20 μ l 版本号: 6.115
进样时间 : 2025/04/08 13:16:28 实验者: xiexinhui
处理时间 (V2) : 2025/04/09 08:34:26 处理者: xiexinhui
仪器型号: SHIMADZU LC-2050C(FX259)

<色谱图>

mV

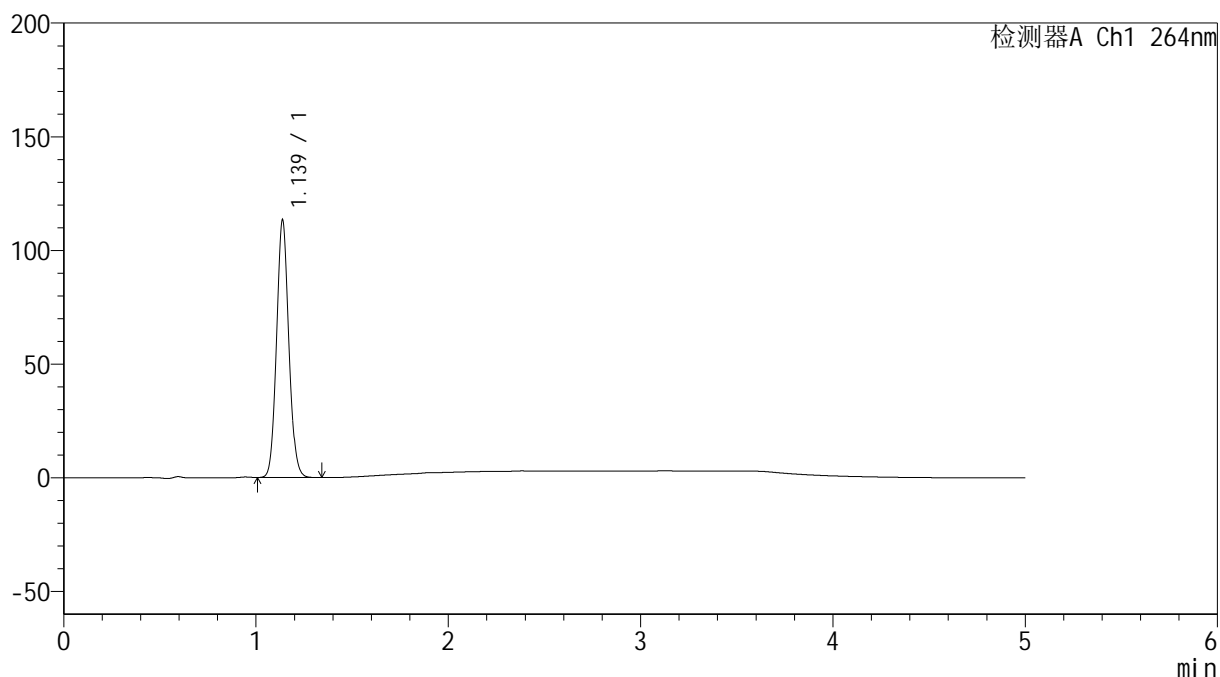

<峰表>

检测器A Ch1 264nm

| 峰号 | 保留时间 | 面积 | 高度 | 面积% | 理论塔板数(USP) | 拖尾因子 | 分离度(USP) |
|----|-------|--------|--------|---------|------------|-------|----------|
| 1 | 1.139 | 499613 | 113271 | 100.000 | 1539 | 1.086 | -- |
| 总计 | | 499613 | 113271 | 100.000 | | | |

<样品信息>

色谱柱 :XB-C18(50mm*4.6mm,5 μ m) 流速: 1.5ml/min
柱温 :35 $^{\circ}$ C 波长: 264nm
数据文件名: RC\$SMF-4078 - 31-16/10-1559-2 - zzp-2024082821p-zjtj6y-rcqx-1-pH1.2jz-jf50z-p1-30min.lcd
方法文件名: RC\$SMF-4078 - SMF-4078-rcqx-FX259.lcm
批处理文件名: RC\$SMF-4078 - 20250408-FX259.lcb
样品瓶号 : 1-5
进样体积 : 20 μ l 版本号: 6.115
进样时间 : 2025/04/08 13:21:51 实验者: xiexinhui
处理时间 (V2) : 2025/04/09 08:34:28 处理者: xiexinhui
仪器型号: SHIMADZU LC-2050C(FX259)

<色谱图>

mV

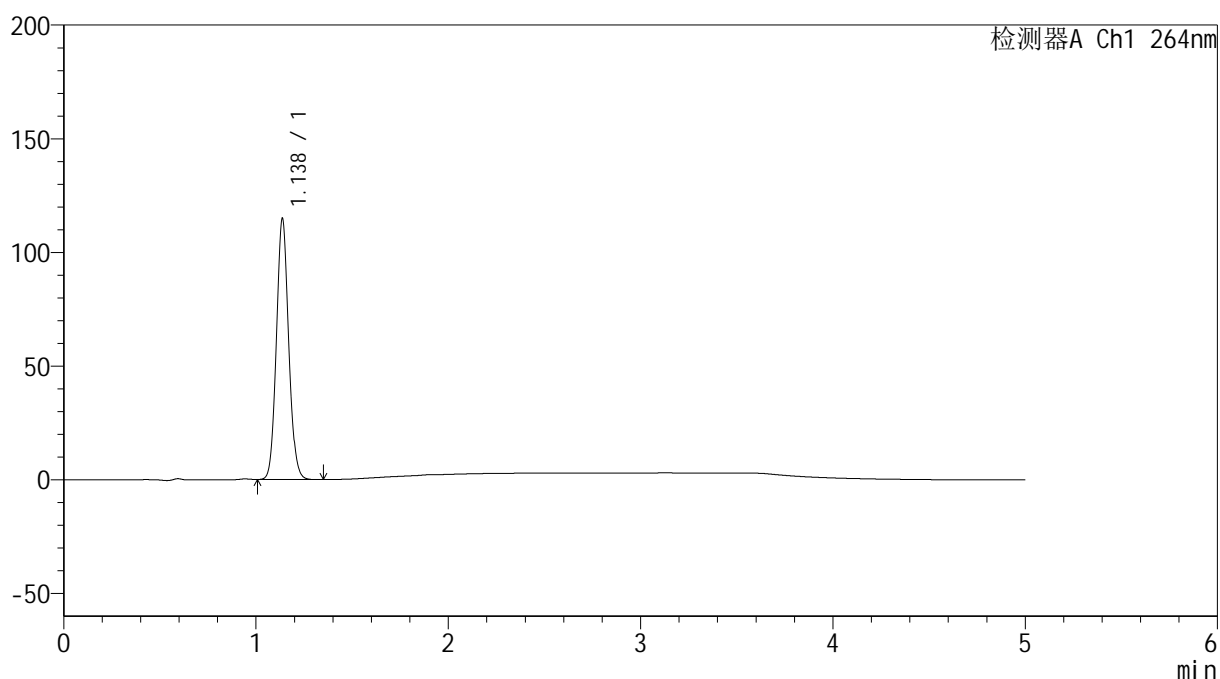

<峰表>

检测器A Ch1 264nm

| 峰号 | 保留时间 | 面积 | 高度 | 面积% | 理论塔板数(USP) | 拖尾因子 | 分离度(USP) |
|----|-------|--------|--------|---------|------------|-------|----------|
| 1 | 1.138 | 507161 | 114783 | 100.000 | 1534 | 1.087 | -- |
| 总计 | | 507161 | 114783 | 100.000 | | | |

<样品信息>

色谱柱 :XB-C18(50mm*4.6mm,5 μ m) 流速: 1.5ml/min
柱温 :35 $^{\circ}$ C 波长: 264nm
数据文件名: RC\$SMF-4078 - 31-16/10-1560-2 - zzp-2024082821p-zjtj6y-rcqx-1-pH1.2jz-jf50z-p2-30min.lcd
方法文件名: RC\$SMF-4078 - SMF-4078-rcqx-FX259.lcm
批处理文件名: RC\$SMF-4078 - 20250408-FX259.lcb
样品瓶号 : 1-14
进样体积 : 20 μ l 版本号: 6.115
进样时间 : 2025/04/08 13:27:14 实验者: xiexinhui
处理时间 (V2) : 2025/04/09 08:34:31 处理者: xiexinhui
仪器型号: SHIMADZU LC-2050C(FX259)

<色谱图>

mV

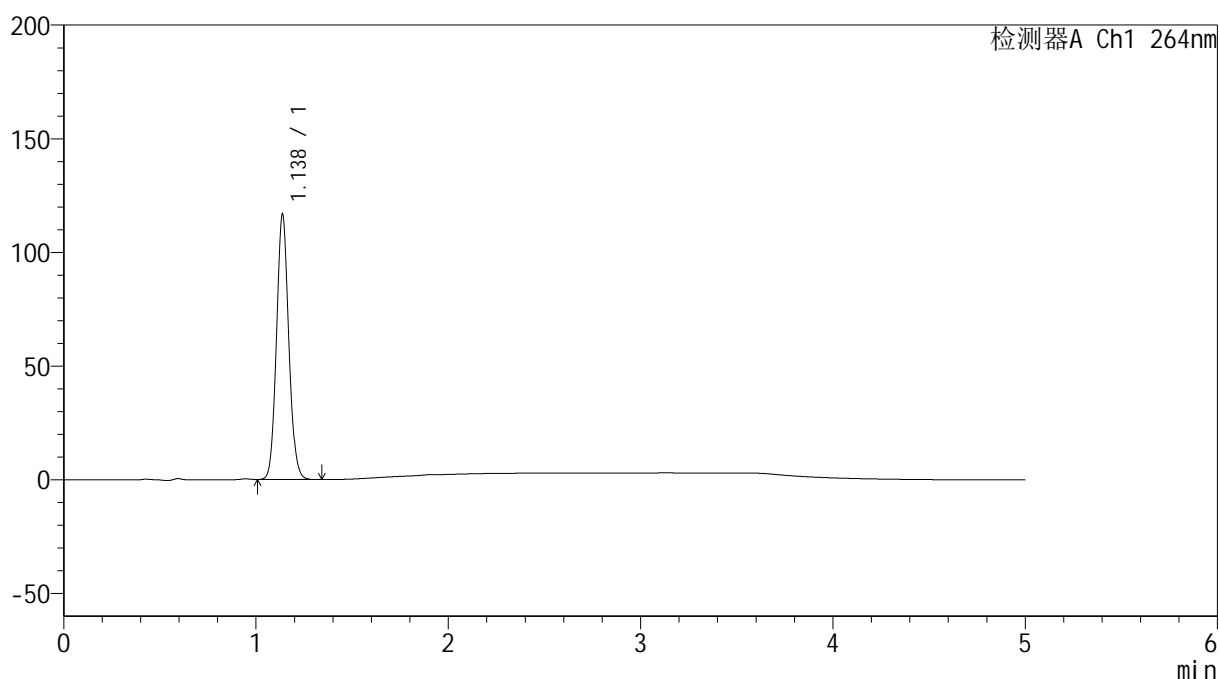

<峰表>

检测器A Ch1 264nm

| 峰号 | 保留时间 | 面积 | 高度 | 面积% | 理论塔板数(USP) | 拖尾因子 | 分离度(USP) |
|----|-------|--------|--------|---------|------------|-------|----------|
| 1 | 1.138 | 515609 | 116698 | 100.000 | 1535 | 1.087 | -- |
| 总计 | | 515609 | 116698 | 100.000 | | | |

<样品信息>

色谱柱 :XB-C18(50mm*4.6mm,5 μ m) 流速: 1.5ml/min
 柱温 :35 $^{\circ}$ C 波长: 264nm
 数据文件名: RC\$SMF-4078 - 31-16/10-1561-2 - zzp-2024082821p-zjtj6y-rcqx-1-pH1.2jz-jf50z-p3-30min.lcd
 方法文件名: RC\$SMF-4078 - SMF-4078-rcqx-FX259.lcm
 批处理文件名: RC\$SMF-4078 - 20250408-FX259.lcb
 样品瓶号 : 1-23
 进样体积 : 20 μ l 版本号: 6.115
 进样时间 : 2025/04/08 13:32:37 实验者: xiexinhui
 处理时间 (V2) : 2025/04/09 08:34:33 处理者: xiexinhui
 仪器型号: SHIMADZU LC-2050C(FX259)

<色谱图>

mV

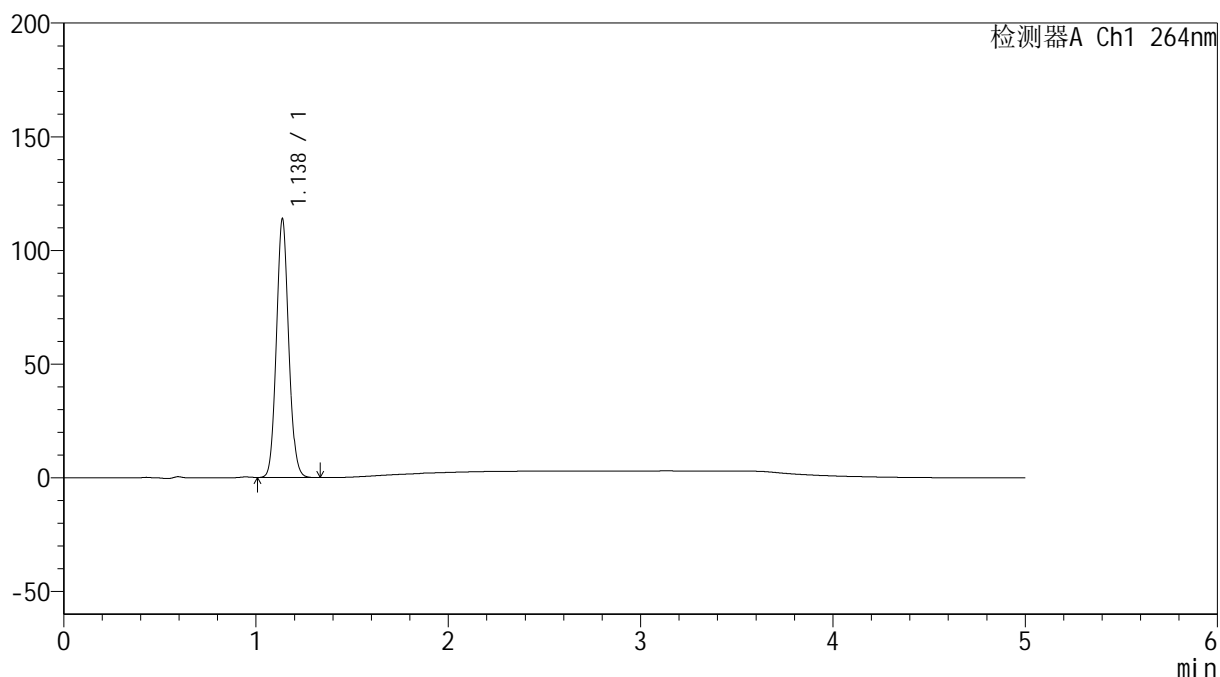

<峰表>

检测器A Ch1 264nm

| 峰号 | 保留时间 | 面积 | 高度 | 面积% | 理论塔板数(USP) | 拖尾因子 | 分离度(USP) |
|----|-------|--------|--------|---------|------------|-------|----------|
| 1 | 1.138 | 502573 | 113780 | 100.000 | 1534 | 1.086 | -- |
| 总计 | | 502573 | 113780 | 100.000 | | | |

<样品信息>

色谱柱 :XB-C18(50mm*4.6mm,5 μ m) 流速: 1.5ml/min
柱温 :35 $^{\circ}$ C 波长: 264nm
数据文件名: RC\$SMF-4078 - 31-16/10-1562-2 - zzp-2024082821p-zjtj6y-rcqx-1-pH1.2jz-jf50z-p4-30min.lcd
方法文件名: RC\$SMF-4078 - SMF-4078-rcqx-FX259.lcm
批处理文件名: RC\$SMF-4078 - 20250408-FX259.lcb
样品瓶号 : 1-32
进样体积 : 20 μ l 版本号: 6.115
进样时间 : 2025/04/08 13:38:00 实验者: xiexinhui
处理时间 (V2) : 2025/04/09 08:34:36 处理者: xiexinhui
仪器型号: SHIMADZU LC-2050C(FX259)

<色谱图>

mV

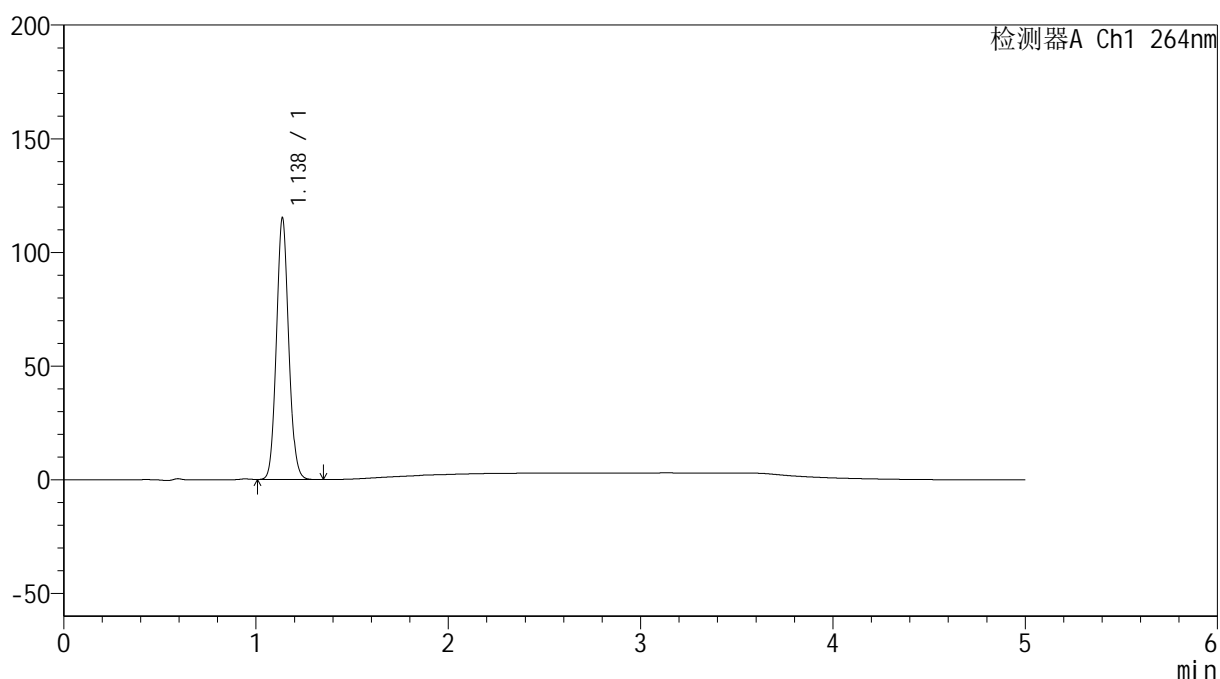

<峰表>

检测器A Ch1 264nm

| 峰号 | 保留时间 | 面积 | 高度 | 面积% | 理论塔板数(USP) | 拖尾因子 | 分离度(USP) |
|----|-------|--------|--------|---------|------------|-------|----------|
| 1 | 1.138 | 508949 | 115103 | 100.000 | 1533 | 1.085 | -- |
| 总计 | | 508949 | 115103 | 100.000 | | | |

<样品信息>

色谱柱 :XB-C18(50mm*4.6mm,5 μ m) 流速: 1.5ml/min
柱温 :35 $^{\circ}$ C 波长: 264nm
数据文件名: RC\$SMF-4078 - 31-16/10-1563-2 - zzp-2024082821p-zjtj6y-rcqx-1-pH1.2jz-jf50z-p5-30min.lcd
方法文件名: RC\$SMF-4078 - SMF-4078-rcqx-FX259.lcm
批处理文件名: RC\$SMF-4078 - 20250408-FX259.lcb
样品瓶号 : 1-41
进样体积 : 20 μ l 版本号: 6.115
进样时间 : 2025/04/08 13:43:23 实验者: xiexinhui
处理时间 (V2) : 2025/04/09 08:34:39 处理者: xiexinhui
仪器型号: SHIMADZU LC-2050C(FX259)

<色谱图>

mV

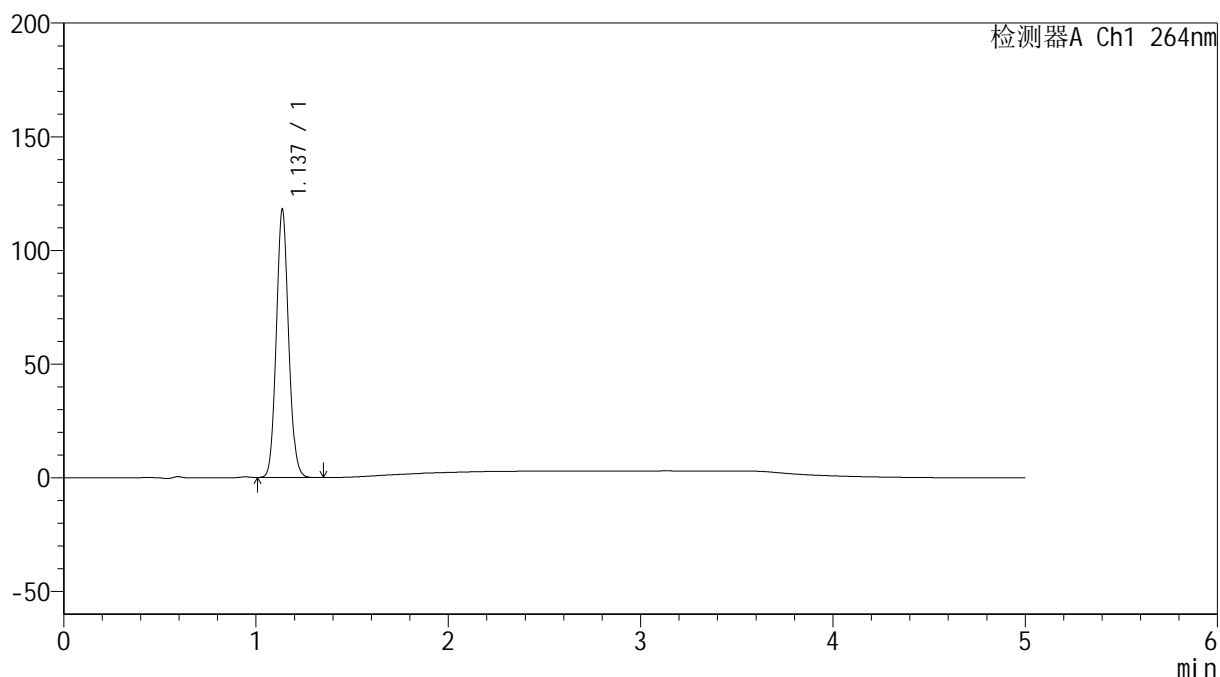

<峰表>

检测器A Ch1 264nm

| 峰号 | 保留时间 | 面积 | 高度 | 面积% | 理论塔板数(USP) | 拖尾因子 | 分离度(USP) |
|----|-------|--------|--------|---------|------------|-------|----------|
| 1 | 1.137 | 522177 | 117888 | 100.000 | 1524 | 1.086 | -- |
| 总计 | | 522177 | 117888 | 100.000 | | | |

<样品信息>

色谱柱 :XB-C18(50mm*4.6mm,5 μ m) 流速: 1.5ml/min
柱温 :35 $^{\circ}$ C 波长: 264nm
数据文件名: RC\$SMF-4078 - 31-16/10-1564-2 - zzp-2024082821p-zjtj6y-rcqx-1-pH1.2jz-jf50z-p6-30min.lcd
方法文件名: RC\$SMF-4078 - SMF-4078-rcqx-FX259.lcm
批处理文件名: RC\$SMF-4078 - 20250408-FX259.lcb
样品瓶号 : 1-50
进样体积 : 20 μ l 版本号: 6.115
进样时间 : 2025/04/08 13:48:46 实验者: xiexinhui
处理时间 (V2) : 2025/04/09 08:34:41 处理者: xiexinhui
仪器型号: SHIMADZU LC-2050C(FX259)

<色谱图>

mV

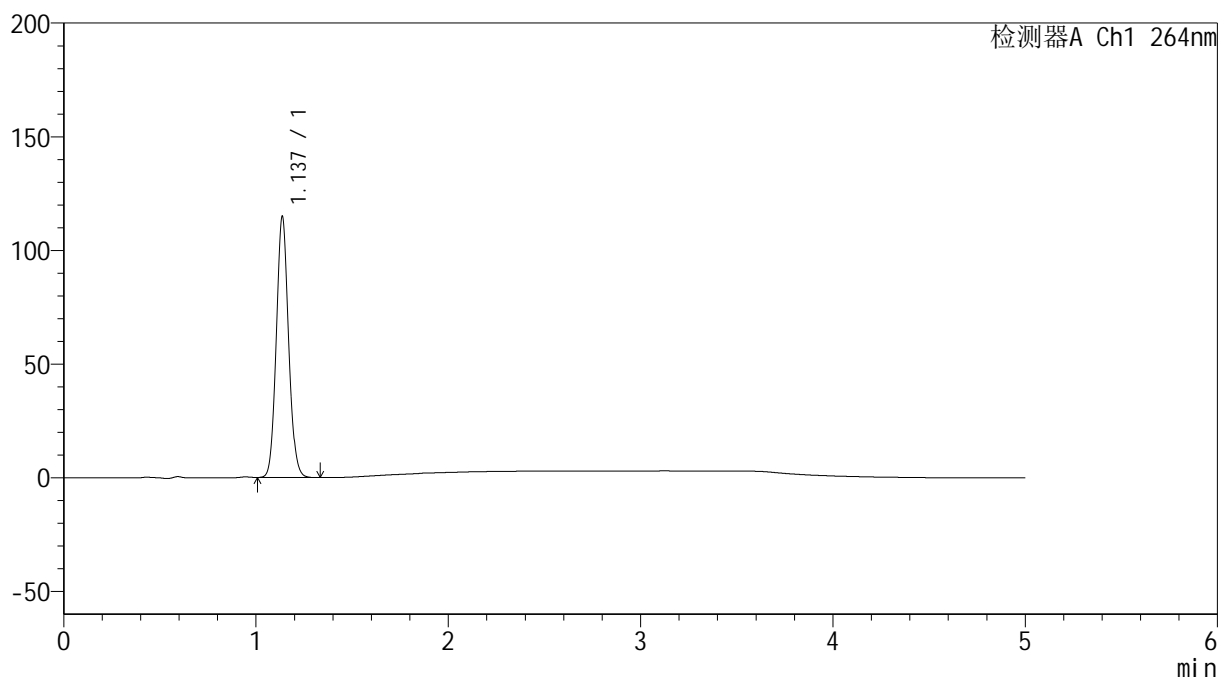

<峰表>

检测器A Ch1 264nm

| 峰号 | 保留时间 | 面积 | 高度 | 面积% | 理论塔板数(USP) | 拖尾因子 | 分离度(USP) |
|----|-------|--------|--------|---------|------------|-------|----------|
| 1 | 1.137 | 508049 | 114779 | 100.000 | 1528 | 1.086 | -- |
| 总计 | | 508049 | 114779 | 100.000 | | | |

<样品信息>

色谱柱 :XB-C18(50mm*4.6mm,5 μ m) 流速: 1.5ml/min
柱温 :35 $^{\circ}$ C 波长: 264nm
数据文件名: RC\$SMF-4078 - 31-16/10-1565-2 - zzp-2024082821p-zjtj6y-rcqx-1-pH1.2jz-jf50z-p1-45min.lcd
方法文件名: RC\$SMF-4078 - SMF-4078-rcqx-FX259.lcm
批处理文件名: RC\$SMF-4078 - 20250408-FX259.lcb
样品瓶号 : 1-6
进样体积 : 20 μ l 版本号: 6.115
进样时间 : 2025/04/08 13:54:09 实验者: xiexinhui
处理时间 (V2) : 2025/04/09 08:34:44 处理者: xiexinhui
仪器型号: SHIMADZU LC-2050C(FX259)

<色谱图>

mV

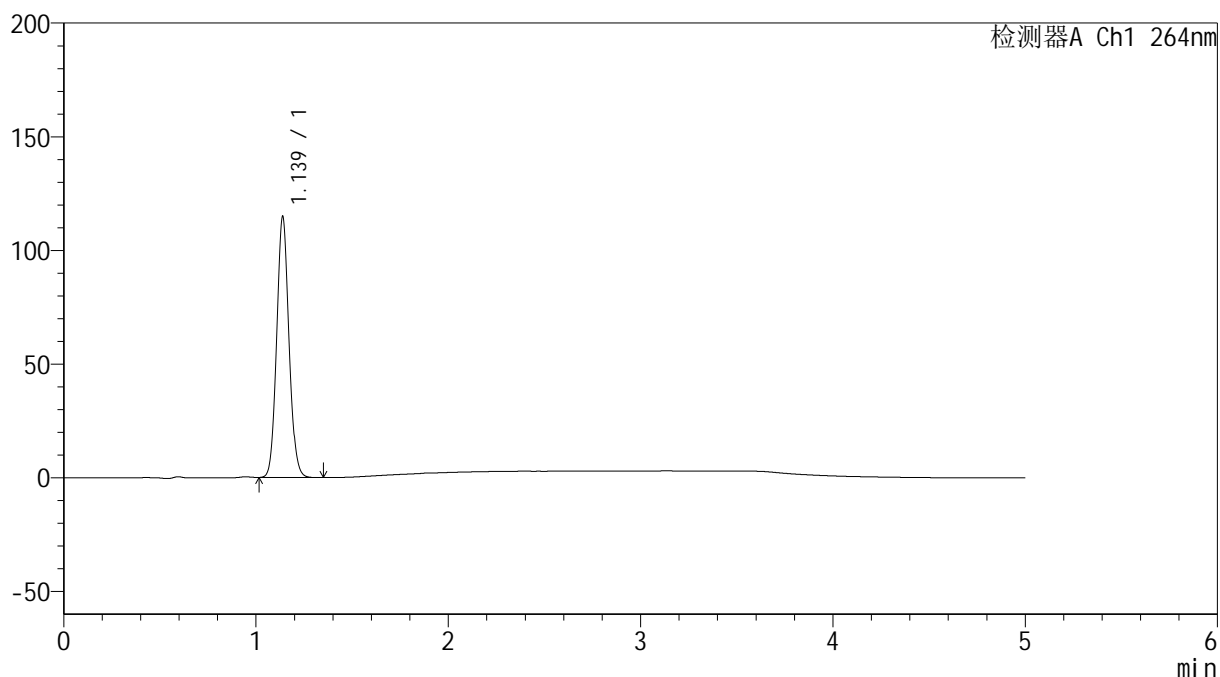

<峰表>

检测器A Ch1 264nm

| 峰号 | 保留时间 | 面积 | 高度 | 面积% | 理论塔板数(USP) | 拖尾因子 | 分离度(USP) |
|----|-------|--------|--------|---------|------------|-------|----------|
| 1 | 1.139 | 508204 | 114717 | 100.000 | 1530 | 1.086 | -- |
| 总计 | | 508204 | 114717 | 100.000 | | | |

<样品信息>

色谱柱 :XB-C18(50mm*4.6mm,5 μ m) 流速: 1.5ml/min
柱温 :35 $^{\circ}$ C 波长: 264nm
数据文件名: RC\$SMF-4078 - 31-16/10-1566-2 - zzp-2024082821p-zjtj6y-rcqx-1-pH1.2jz-jf50z-p2-45min.lcd
方法文件名: RC\$SMF-4078 - SMF-4078-rcqx-FX259.lcm
批处理文件名: RC\$SMF-4078 - 20250408-FX259.lcb
样品瓶号 : 1-15
进样体积 : 20 μ l 版本号: 6.115
进样时间 : 2025/04/08 13:59:38 实验者: xiexinhui
处理时间 (V2) : 2025/04/09 08:34:47 处理者: xiexinhui
仪器型号: SHIMADZU LC-2050C(FX259)

<色谱图>

mV

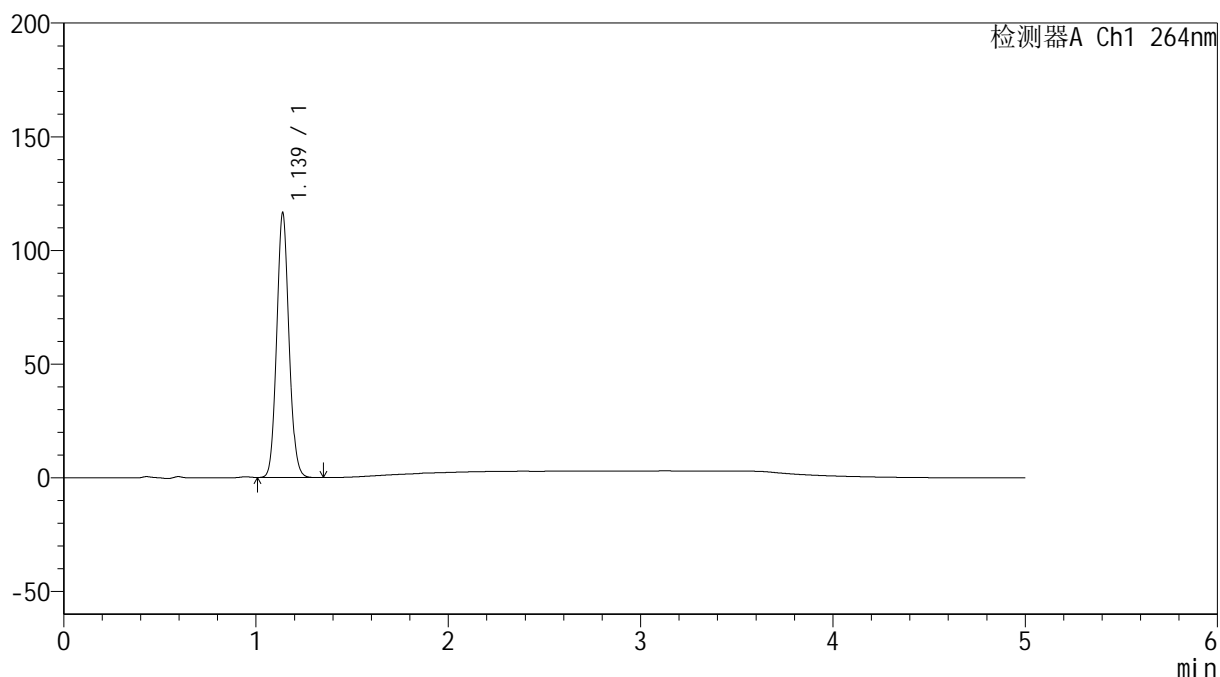

<峰表>

检测器A Ch1 264nm

| 峰号 | 保留时间 | 面积 | 高度 | 面积% | 理论塔板数(USP) | 拖尾因子 | 分离度(USP) |
|----|-------|--------|--------|---------|------------|-------|----------|
| 1 | 1.139 | 515243 | 116317 | 100.000 | 1532 | 1.086 | -- |
| 总计 | | 515243 | 116317 | 100.000 | | | |

<样品信息>

色谱柱 :XB-C18(50mm*4.6mm,5 μ m) 流速: 1.5ml/min
柱温 :35 $^{\circ}$ C 波长: 264nm
数据文件名: RC\$SMF-4078 - 31-16/10-1567-2 - zzp-2024082821p-zjtj6y-rcqx-1-pH1.2jz-jf50z-p3-45min.lcd
方法文件名: RC\$SMF-4078 - SMF-4078-rcqx-FX259.lcm
批处理文件名: RC\$SMF-4078 - 20250408-FX259.lcb
样品瓶号 : 1-24
进样体积 : 20 μ l 版本号: 6.115
进样时间 : 2025/04/08 14:05:00 实验者: xiexinhui
处理时间 (V2) : 2025/04/09 08:34:49 处理者: xiexinhui
仪器型号: SHIMADZU LC-2050C(FX259)

<色谱图>

mV

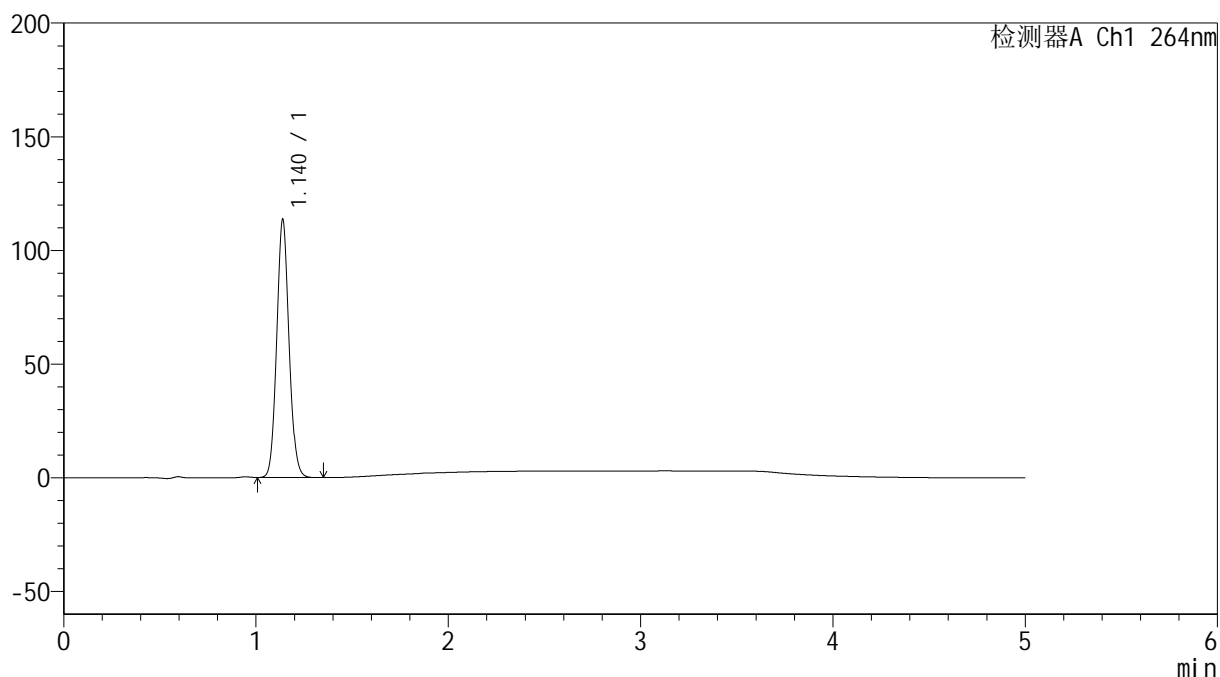

<峰表>

检测器A Ch1 264nm

| 峰号 | 保留时间 | 面积 | 高度 | 面积% | 理论塔板数(USP) | 拖尾因子 | 分离度(USP) |
|----|-------|--------|--------|---------|------------|-------|----------|
| 1 | 1.140 | 503058 | 113372 | 100.000 | 1528 | 1.086 | -- |
| 总计 | | 503058 | 113372 | 100.000 | | | |



SMF-4078

<样品信息>

色谱柱 :XB-C18(50mm*4.6mm,5μm) 流速: 1.5ml/min
 柱温 :35°C 波长: 264nm
 数据文件名: RC\$SMF-4078 - 31-16/10-1568-2 - zzp-2024082821p-zjtj6y-rcqx-1-pH1.2jz-jf50z-p4-45min.lcd
 方法文件名: RC\$SMF-4078 - SMF-4078-rcqx-FX259.lcm
 批处理文件名: RC\$SMF-4078 - 20250408-FX259.lcb
 样品瓶号 : 1-33
 进样体积 : 20 μl 版本号: 6.115
 进样时间 : 2025/04/08 14:10:23 实验者: xiexinhui
 处理时间 (V2) : 2025/04/09 08:34:52 处理者: xiexinhui
 仪器型号: SHIMADZU LC-2050C(FX259)

<色谱图>

mV

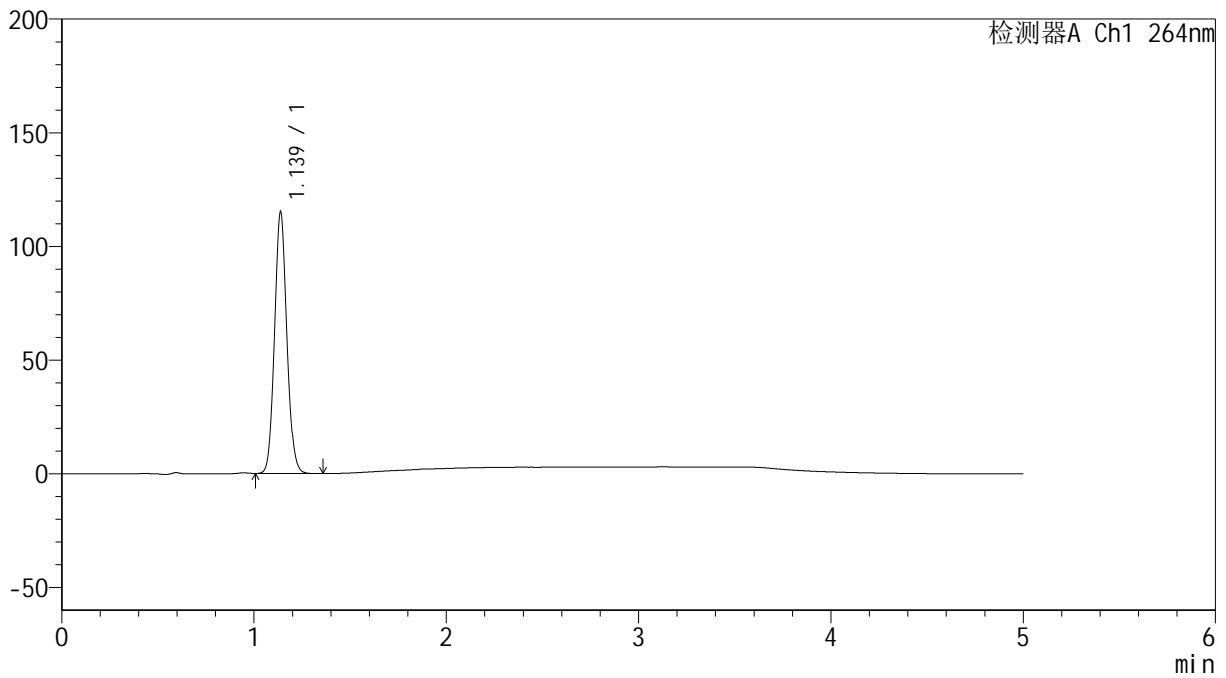

<峰表>

检测器A Ch1 264nm

| 峰号 | 保留时间 | 面积 | 高度 | 面积% | 理论塔板数(USP) | 拖尾因子 | 分离度(USP) |
|----|-------|--------|--------|---------|------------|-------|----------|
| 1 | 1.139 | 509802 | 115113 | 100.000 | 1526 | 1.086 | -- |
| 总计 | | 509802 | 115113 | 100.000 | | | |

<样品信息>

色谱柱 :XB-C18(50mm*4.6mm,5 μ m) 流速: 1.5ml/min
柱温 :35 $^{\circ}$ C 波长: 264nm
数据文件名: RC\$SMF-4078 - 31-16/10-1569-2 - zzp-2024082821p-zjtj6y-rcqx-1-pH1.2jz-jf50z-p5-45min.lcd
方法文件名: RC\$SMF-4078 - SMF-4078-rcqx-FX259.lcm
批处理文件名: RC\$SMF-4078 - 20250408-FX259.lcb
样品瓶号 : 1-42
进样体积 : 20 μ l 版本号: 6.115
进样时间 : 2025/04/08 14:15:46 实验者: xiexinhui
处理时间 (V2) : 2025/04/09 08:34:54 处理者: xiexinhui
仪器型号: SHIMADZU LC-2050C(FX259)

<色谱图>

mV

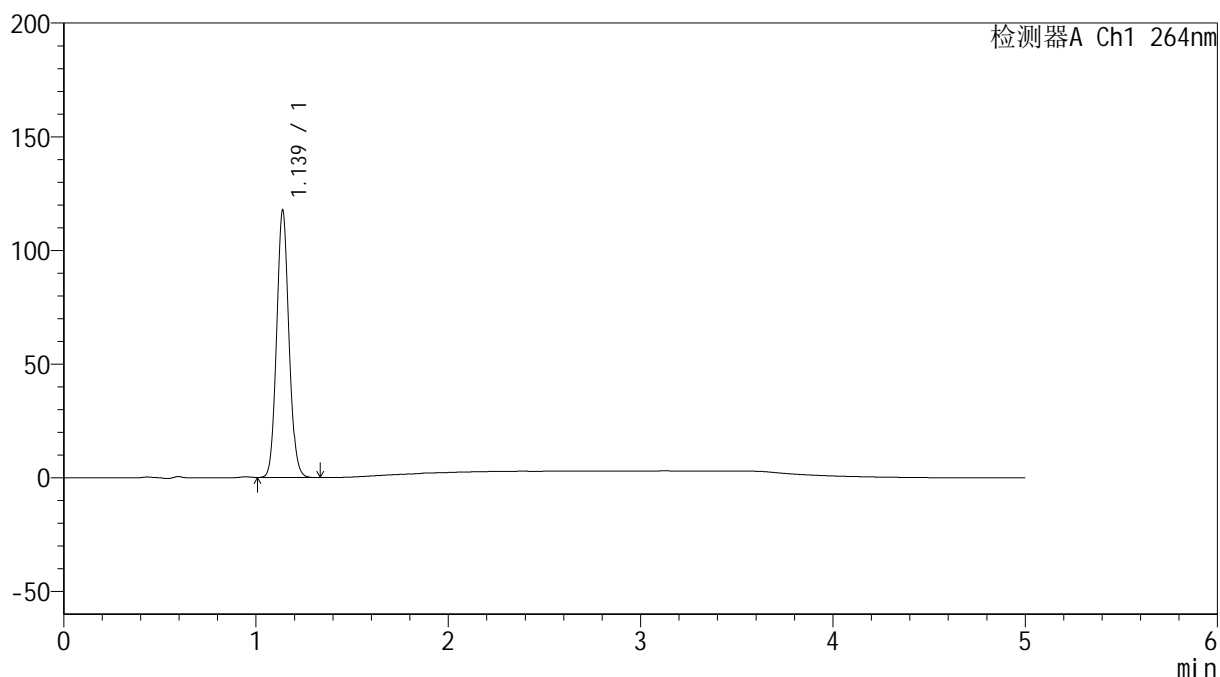

<峰表>

检测器A Ch1 264nm

| 峰号 | 保留时间 | 面积 | 高度 | 面积% | 理论塔板数(USP) | 拖尾因子 | 分离度(USP) |
|----|-------|--------|--------|---------|------------|-------|----------|
| 1 | 1.139 | 521497 | 117592 | 100.000 | 1526 | 1.086 | -- |
| 总计 | | 521497 | 117592 | 100.000 | | | |

<样品信息>

色谱柱 :XB-C18(50mm*4.6mm,5 μ m) 流速: 1.5ml/min
柱温 :35 $^{\circ}$ C 波长: 264nm
数据文件名: RC\$SMF-4078 - 31-16/10-1570-2 - zzp-2024082821p-zjtj6y-rcqx-1-pH1.2jz-jf50z-p6-45min.lcd
方法文件名: RC\$SMF-4078 - SMF-4078-rcqx-FX259.lcm
批处理文件名: RC\$SMF-4078 - 20250408-FX259.lcb
样品瓶号 : 1-51
进样体积 : 20 μ l 版本号: 6.115
进样时间 : 2025/04/08 14:21:10 实验者: xiexinhui
处理时间 (V2) : 2025/04/09 08:34:57 处理者: xiexinhui
仪器型号: SHIMADZU LC-2050C(FX259)

<色谱图>

mV

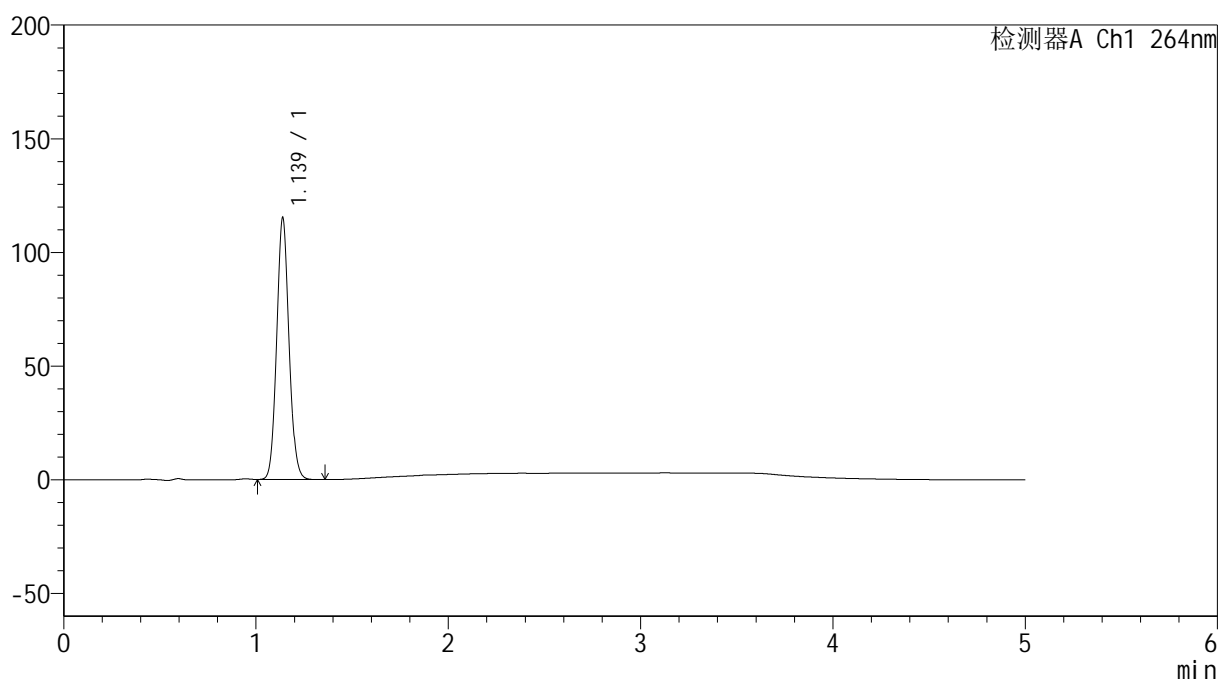

<峰表>

检测器A Ch1 264nm

| 峰号 | 保留时间 | 面积 | 高度 | 面积% | 理论塔板数(USP) | 拖尾因子 | 分离度(USP) |
|----|-------|--------|--------|---------|------------|-------|----------|
| 1 | 1.139 | 510740 | 115038 | 100.000 | 1525 | 1.086 | -- |
| 总计 | | 510740 | 115038 | 100.000 | | | |

<样品信息>

色谱柱 :XB-C18(50mm*4.6mm,5 μ m) 流速: 1.5ml/min
柱温 :35 $^{\circ}$ C 波长: 264nm
数据文件名: RC\$SMF-4078 - 31-16/10-1571-2 - zzp-2024082821p-zjtj6y-rcqx-1-pH1.2jz-jf50z-p1-60min.lcd
方法文件名: RC\$SMF-4078 - SMF-4078-rcqx-FX259.lcm
批处理文件名: RC\$SMF-4078 - 20250408-FX259.lcb
样品瓶号 : 1-7
进样体积 : 20 μ l 版本号: 6.115
进样时间 : 2025/04/08 14:26:33 实验者: xiexinhui
处理时间 (V2) : 2025/04/09 08:35:00 处理者: xiexinhui
仪器型号: SHIMADZU LC-2050C(FX259)

<色谱图>

mV

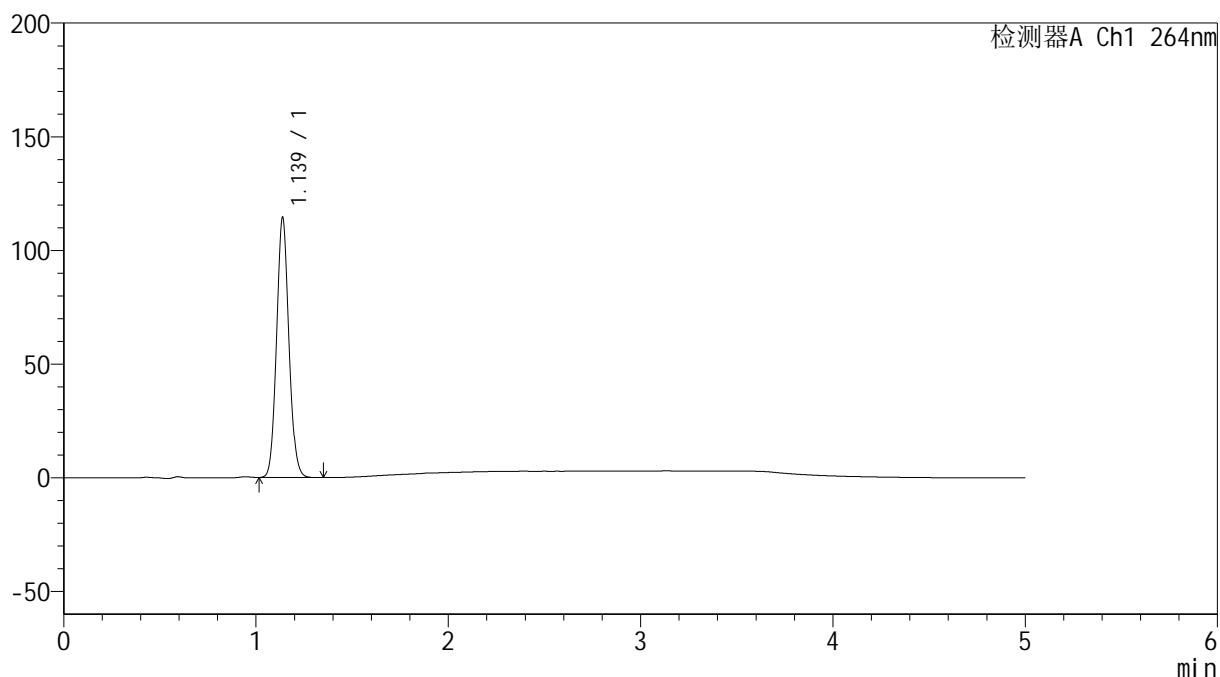

<峰表>

检测器A Ch1 264nm

| 峰号 | 保留时间 | 面积 | 高度 | 面积% | 理论塔板数(USP) | 拖尾因子 | 分离度(USP) |
|----|-------|--------|--------|---------|------------|-------|----------|
| 1 | 1.139 | 507795 | 114369 | 100.000 | 1519 | 1.085 | -- |
| 总计 | | 507795 | 114369 | 100.000 | | | |

<样品信息>

色谱柱 :XB-C18(50mm*4.6mm,5 μ m) 流速: 1.5ml/min
柱温 :35 $^{\circ}$ C 波长: 264nm
数据文件名: RC\$SMF-4078 - 31-16/10-1572-2 - zzp-2024082821p-zjtj6y-rcqx-1-pH1.2jz-jf50z-p2-60min.lcd
方法文件名: RC\$SMF-4078 - SMF-4078-rcqx-FX259.lcm
批处理文件名: RC\$SMF-4078 - 20250408-FX259.lcb
样品瓶号 : 1-16
进样体积 : 20 μ l 版本号: 6.115
进样时间 : 2025/04/08 14:31:56 实验者: xiexinhui
处理时间 (V2) : 2025/04/09 08:35:02 处理者: xiexinhui
仪器型号: SHIMADZU LC-2050C(FX259)

<色谱图>

mV

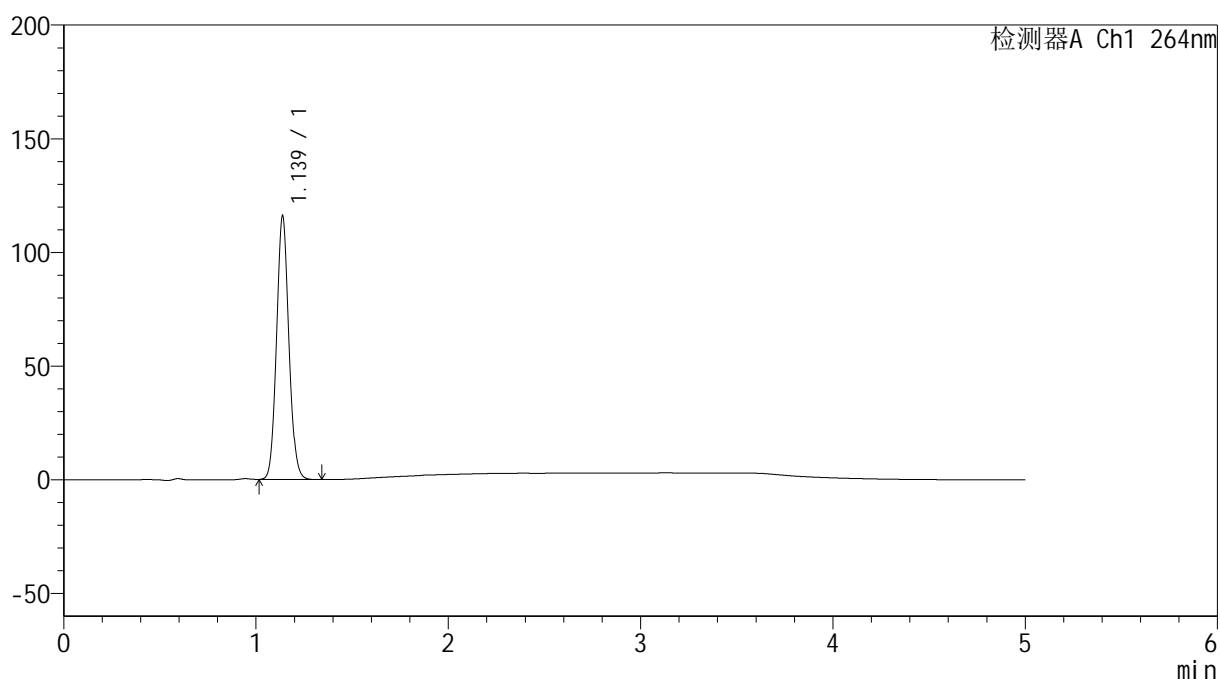

<峰表>

检测器A Ch1 264nm

| 峰号 | 保留时间 | 面积 | 高度 | 面积% | 理论塔板数(USP) | 拖尾因子 | 分离度(USP) |
|----|-------|--------|--------|---------|------------|-------|----------|
| 1 | 1.139 | 514569 | 115941 | 100.000 | 1520 | 1.085 | -- |
| 总计 | | 514569 | 115941 | 100.000 | | | |

<样品信息>

色谱柱 :XB-C18(50mm*4.6mm,5 μ m) 流速: 1.5ml/min
柱温 :35 $^{\circ}$ C 波长: 264nm
数据文件名: RC\$SMF-4078 - 31-16/10-1573-2 - zzp-2024082821p-zjtj6y-rcqx-1-pH1.2jz-jf50z-p3-60min.lcd
方法文件名: RC\$SMF-4078 - SMF-4078-rcqx-FX259.lcm
批处理文件名: RC\$SMF-4078 - 20250408-FX259.lcb
样品瓶号 : 1-25
进样体积 : 20 μ l 版本号: 6.115
进样时间 : 2025/04/08 14:37:19 实验者: xiexinhui
处理时间 (V2) : 2025/04/09 08:35:05 处理者: xiexinhui
仪器型号: SHIMADZU LC-2050C(FX259)

<色谱图>

mV

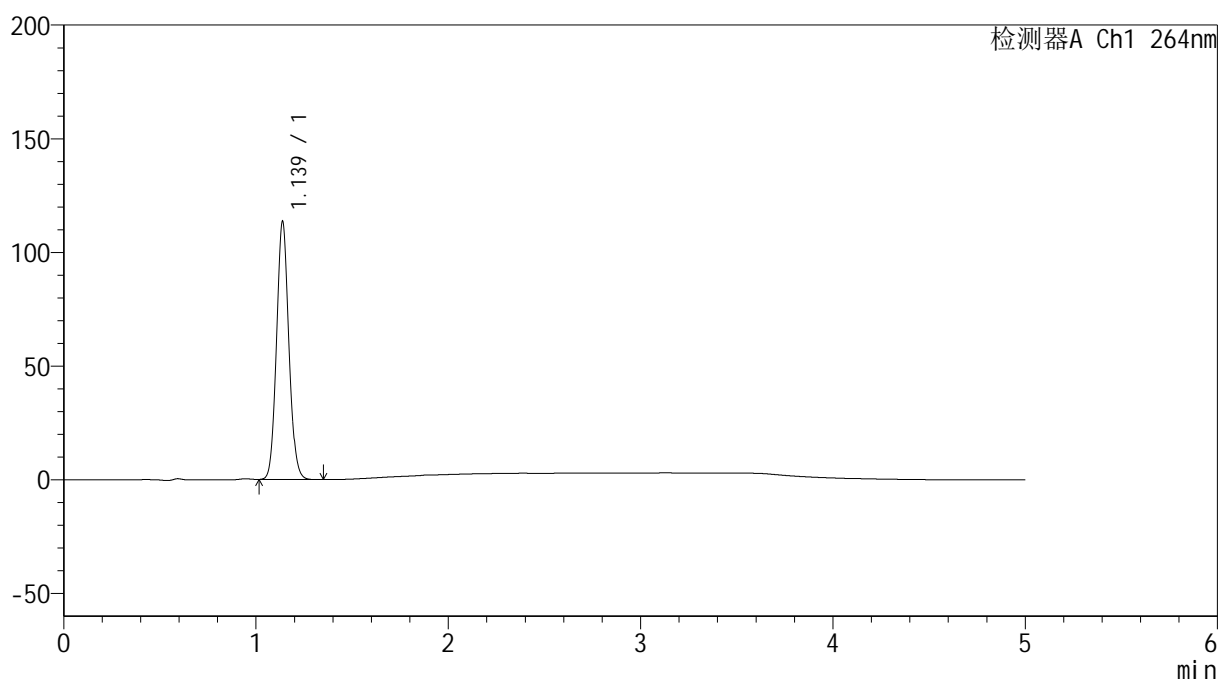

<峰表>

检测器A Ch1 264nm

| 峰号 | 保留时间 | 面积 | 高度 | 面积% | 理论塔板数(USP) | 拖尾因子 | 分离度(USP) |
|----|-------|--------|--------|---------|------------|-------|----------|
| 1 | 1.139 | 503716 | 113530 | 100.000 | 1521 | 1.085 | -- |
| 总计 | | 503716 | 113530 | 100.000 | | | |



SMF-4078

<样品信息>

色谱柱 :XB-C18(50mm*4.6mm,5μm) 流速: 1.5ml/min
 柱温 :35°C 波长: 264nm
 数据文件名: RC\$SMF-4078 - 31-16/10-1574-2 - zzp-2024082821p-zjtj6y-rcqx-1-pH1.2jz-jf50z-p4-60min.lcd
 方法文件名: RC\$SMF-4078 - SMF-4078-rcqx-FX259.lcm
 批处理文件名: RC\$SMF-4078 - 20250408-FX259.lcb
 样品瓶号 : 1-34
 进样体积 : 20 μl 版本号: 6.115
 进样时间 : 2025/04/08 14:42:42 实验者: xiexinhui
 处理时间 (V2) : 2025/04/09 08:35:08 处理者: xiexinhui
 仪器型号: SHIMADZU LC-2050C(FX259)

<色谱图>

mV

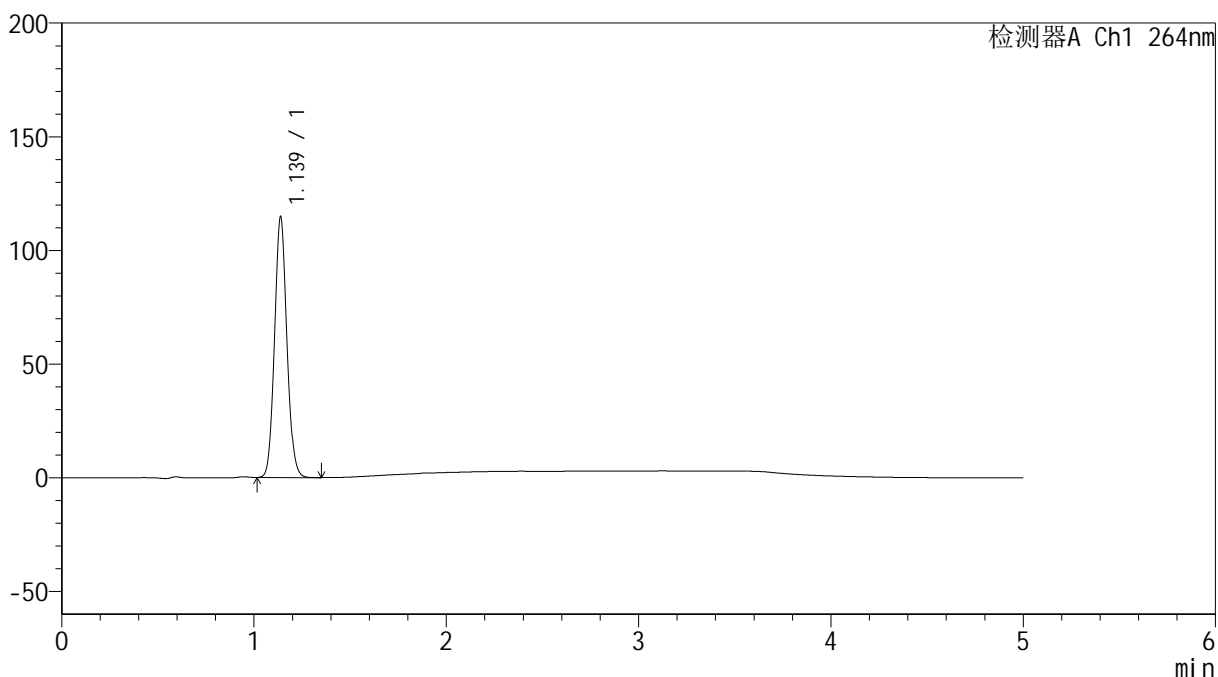

<峰表>

检测器A Ch1 264nm

| 峰号 | 保留时间 | 面积 | 高度 | 面积% | 理论塔板数(USP) | 拖尾因子 | 分离度(USP) |
|----|-------|--------|--------|---------|------------|-------|----------|
| 1 | 1.139 | 509528 | 114671 | 100.000 | 1516 | 1.085 | -- |
| 总计 | | 509528 | 114671 | 100.000 | | | |

<样品信息>

色谱柱 :XB-C18(50mm*4.6mm,5 μ m) 流速: 1.5ml/min
柱温 :35 $^{\circ}$ C 波长: 264nm
数据文件名: RC\$SMF-4078 - 31-16/10-1575-2 - zzp-2024082821p-zjtj6y-rcqx-1-pH1.2jz-jf50z-p5-60min.lcd
方法文件名: RC\$SMF-4078 - SMF-4078-rcqx-FX259.lcm
批处理文件名: RC\$SMF-4078 - 20250408-FX259.lcb
样品瓶号 : 1-43
进样体积 : 20 μ l 版本号: 6.115
进样时间 : 2025/04/08 14:48:05 实验者: xiexinhui
处理时间 (V2) : 2025/04/09 08:35:10 处理者: xiexinhui
仪器型号: SHIMADZU LC-2050C(FX259)

<色谱图>

mV

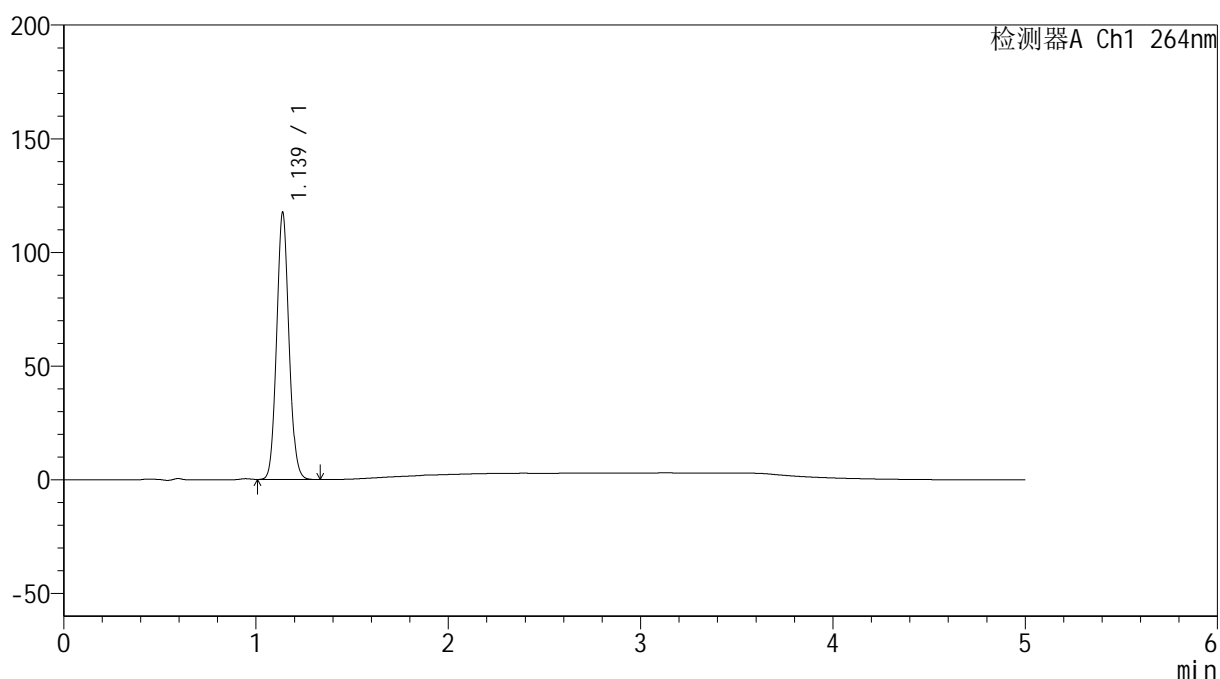

<峰表>

检测器A Ch1 264nm

| 峰号 | 保留时间 | 面积 | 高度 | 面积% | 理论塔板数(USP) | 拖尾因子 | 分离度(USP) |
|----|-------|--------|--------|---------|------------|-------|----------|
| 1 | 1.139 | 521515 | 117421 | 100.000 | 1522 | 1.083 | -- |
| 总计 | | 521515 | 117421 | 100.000 | | | |

<样品信息>

色谱柱 :XB-C18(50mm*4.6mm,5 μ m) 流速: 1.5ml/min
柱温 :35 $^{\circ}$ C 波长: 264nm
数据文件名: RC\$SMF-4078 - 31-16/10-1576-2 - zzp-2024082821p-zjtj6y-rcqx-1-pH1.2jz-jf50z-p6-60min.lcd
方法文件名: RC\$SMF-4078 - SMF-4078-rcqx-FX259.lcm
批处理文件名: RC\$SMF-4078 - 20250408-FX259.lcb
样品瓶号 : 1-52
进样体积 : 20 μ l 版本号: 6.115
进样时间 : 2025/04/08 14:53:28 实验者: xiexinhui
处理时间 (V2) : 2025/04/09 08:35:13 处理者: xiexinhui
仪器型号: SHIMADZU LC-2050C(FX259)

<色谱图>

mV

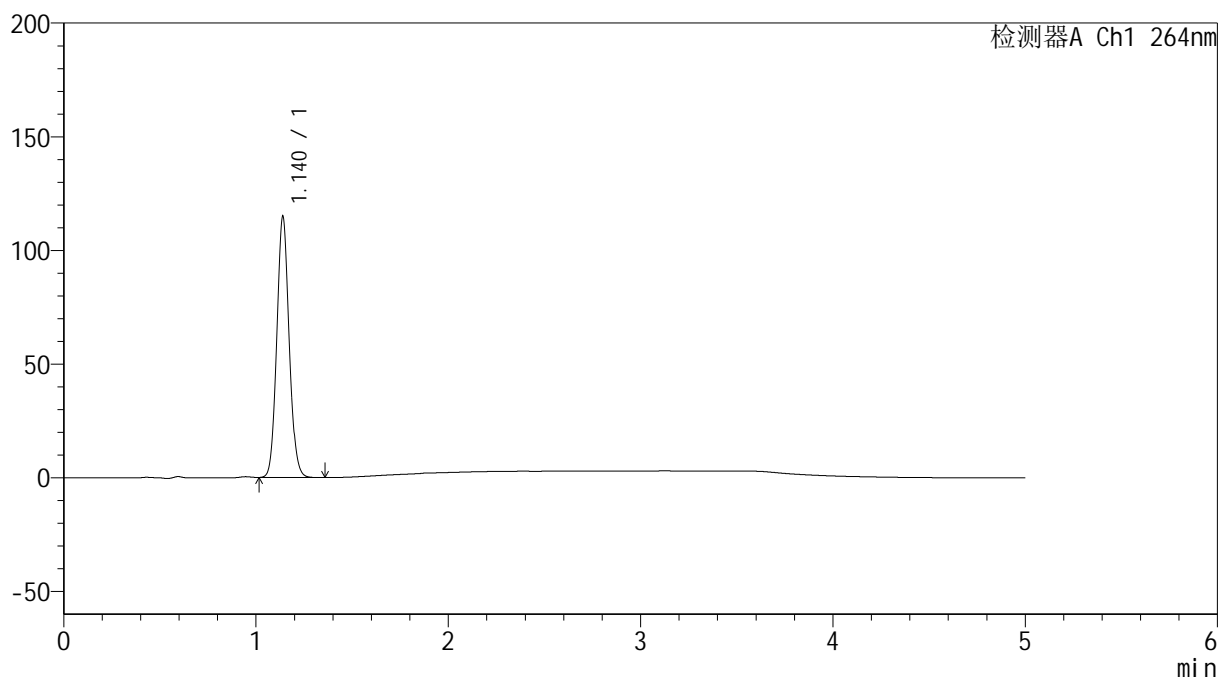

<峰表>

检测器A Ch1 264nm

| 峰号 | 保留时间 | 面积 | 高度 | 面积% | 理论塔板数(USP) | 拖尾因子 | 分离度(USP) |
|----|-------|--------|--------|---------|------------|-------|----------|
| 1 | 1.140 | 510407 | 114581 | 100.000 | 1517 | 1.086 | -- |
| 总计 | | 510407 | 114581 | 100.000 | | | |

<样品信息>

色谱柱 :XB-C18(50mm*4.6mm,5 μ m) 流速: 1.5ml/min
柱温 :35 $^{\circ}$ C 波长: 264nm
数据文件名: RC\$SMF-4078 - 31-16/10-1577-2 - zzp-2024082821p-zjtj6y-rcqx-1-pH1.2jz-jf50z-p1-JX.lcd
方法文件名: RC\$SMF-4078 - SMF-4078-rcqx-FX259.lcm
批处理文件名: RC\$SMF-4078 - 20250408-FX259.lcb
样品瓶号 : 1-8
进样体积 : 20 μ l 版本号: 6.115
进样时间 : 2025/04/08 14:58:52 实验者: xiexinhui
处理时间 (V2) : 2025/04/09 08:35:16 处理者: xiexinhui
仪器型号: SHIMADZU LC-2050C(FX259)

<色谱图>

mV

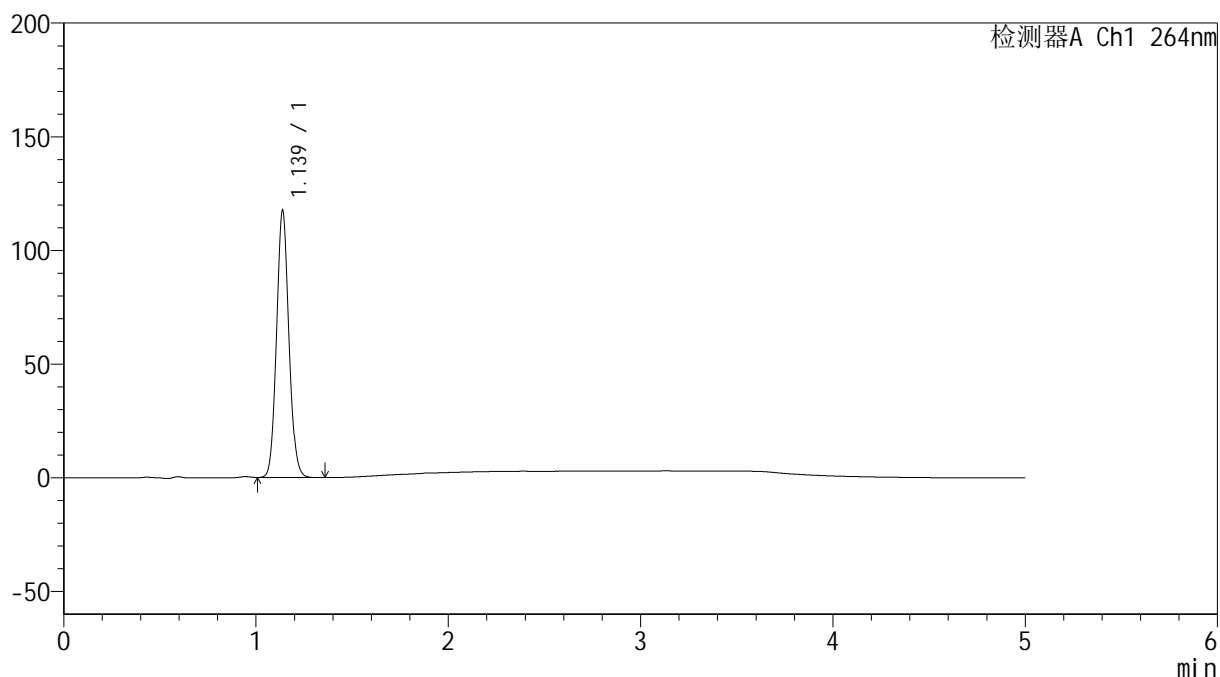

<峰表>

检测器A Ch1 264nm

| 峰号 | 保留时间 | 面积 | 高度 | 面积% | 理论塔板数(USP) | 拖尾因子 | 分离度(USP) |
|----|-------|--------|--------|---------|------------|-------|----------|
| 1 | 1.139 | 522731 | 117494 | 100.000 | 1514 | 1.086 | -- |
| 总计 | | 522731 | 117494 | 100.000 | | | |

<样品信息>

色谱柱 :XB-C18(50mm*4.6mm,5 μ m) 流速: 1.5ml/min
柱温 :35 $^{\circ}$ C 波长: 264nm
数据文件名: RC\$SMF-4078 - 31-16/10-1578-2 - zzp-2024082821p-zjtj6y-rcqx-1-pH1.2jz-jf50z-p2-JX.lcd
方法文件名: RC\$SMF-4078 - SMF-4078-rcqx-FX259.lcm
批处理文件名: RC\$SMF-4078 - 20250408-FX259.lcb
样品瓶号 : 1-17
进样体积 : 20 μ l 版本号: 6.115
进样时间 : 2025/04/08 15:04:16 实验者: xiexinhui
处理时间 (V2) : 2025/04/09 08:35:18 处理者: xiexinhui
仪器型号: SHIMADZU LC-2050C(FX259)

<色谱图>

mV

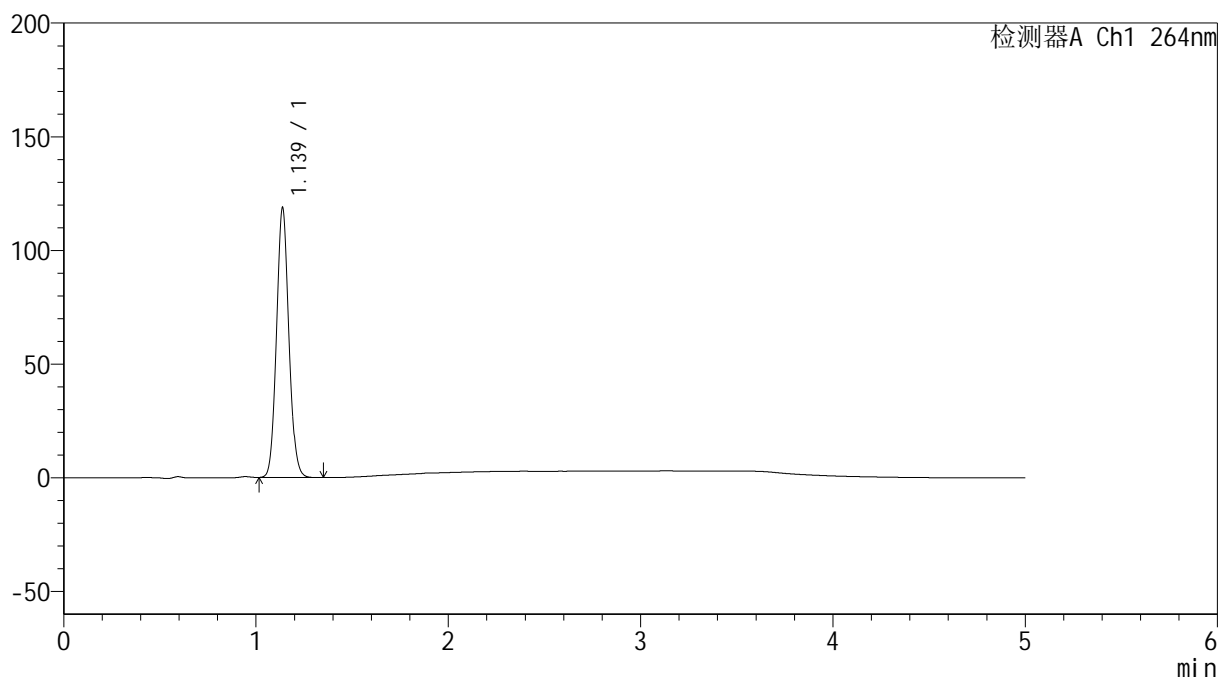

<峰表>

检测器A Ch1 264nm

| 峰号 | 保留时间 | 面积 | 高度 | 面积% | 理论塔板数(USP) | 拖尾因子 | 分离度(USP) |
|----|-------|--------|--------|---------|------------|-------|----------|
| 1 | 1.139 | 527602 | 118632 | 100.000 | 1512 | 1.085 | -- |
| 总计 | | 527602 | 118632 | 100.000 | | | |

<样品信息>

色谱柱 :XB-C18(50mm*4.6mm,5 μ m) 流速: 1.5ml/min
柱温 :35 $^{\circ}$ C 波长: 264nm
数据文件名: RC\$SMF-4078 - 31-16/10-1579-2 - zzp-2024082821p-zjtj6y-rcqx-1-pH1.2jz-jf50z-p3-JX.lcd
方法文件名: RC\$SMF-4078 - SMF-4078-rcqx-FX259.lcm
批处理文件名: RC\$SMF-4078 - 20250408-FX259.lcb
样品瓶号 : 1-26
进样体积 : 20 μ l 版本号: 6.115
进样时间 : 2025/04/08 15:09:40 实验者: xiexinhui
处理时间 (V2) : 2025/04/09 08:35:21 处理者: xiexinhui
仪器型号: SHIMADZU LC-2050C(FX259)

<色谱图>

mV

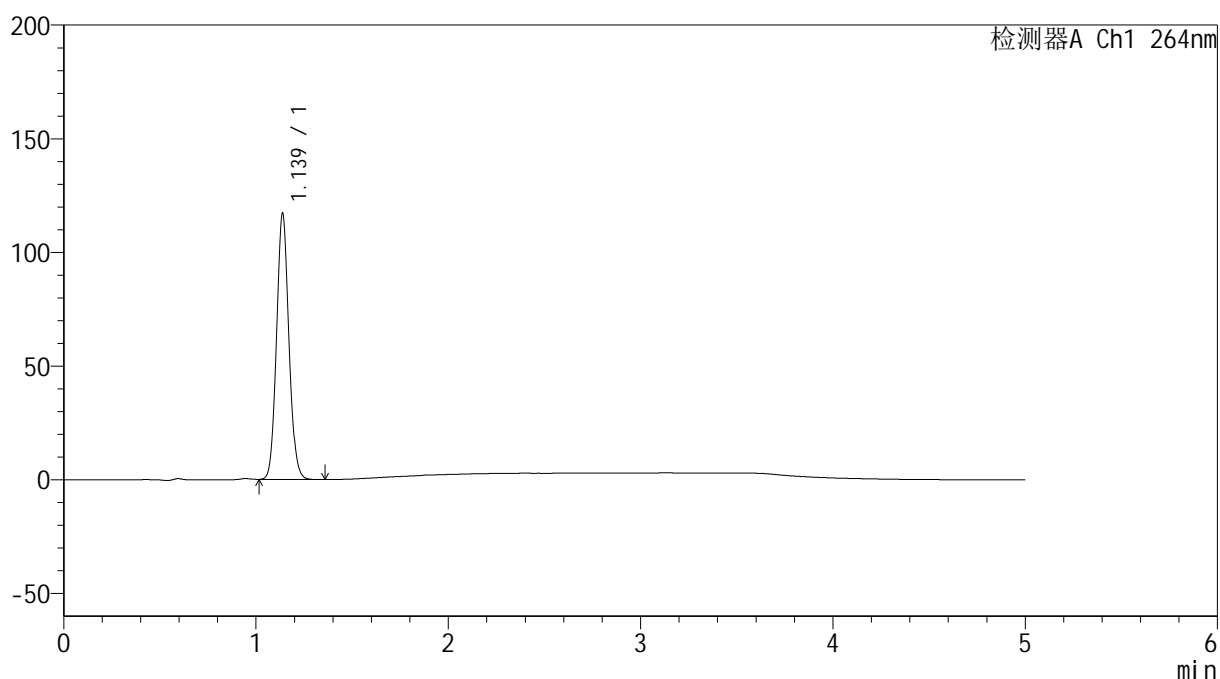

<峰表>

检测器A Ch1 264nm

| 峰号 | 保留时间 | 面积 | 高度 | 面积% | 理论塔板数(USP) | 拖尾因子 | 分离度(USP) |
|----|-------|--------|--------|---------|------------|-------|----------|
| 1 | 1.139 | 520308 | 117002 | 100.000 | 1514 | 1.085 | -- |
| 总计 | | 520308 | 117002 | 100.000 | | | |

<样品信息>

色谱柱 :XB-C18(50mm*4.6mm,5 μ m) 流速: 1.5ml/min
柱温 :35 $^{\circ}$ C 波长: 264nm
数据文件名: RC\$SMF-4078 - 31-16/10-1580-2 - zzp-2024082821p-zjtj6y-rcqx-1-pH1.2jz-jf50z-p4-JX.lcd
方法文件名: RC\$SMF-4078 - SMF-4078-rcqx-FX259.lcm
批处理文件名: RC\$SMF-4078 - 20250408-FX259.lcb
样品瓶号 : 1-35
进样体积 : 20 μ l 版本号: 6.115
进样时间 : 2025/04/08 15:15:03 实验者: xiexinhui
处理时间 (V2) : 2025/04/09 08:35:23 处理者: xiexinhui
仪器型号: SHIMADZU LC-2050C(FX259)

<色谱图>

mV

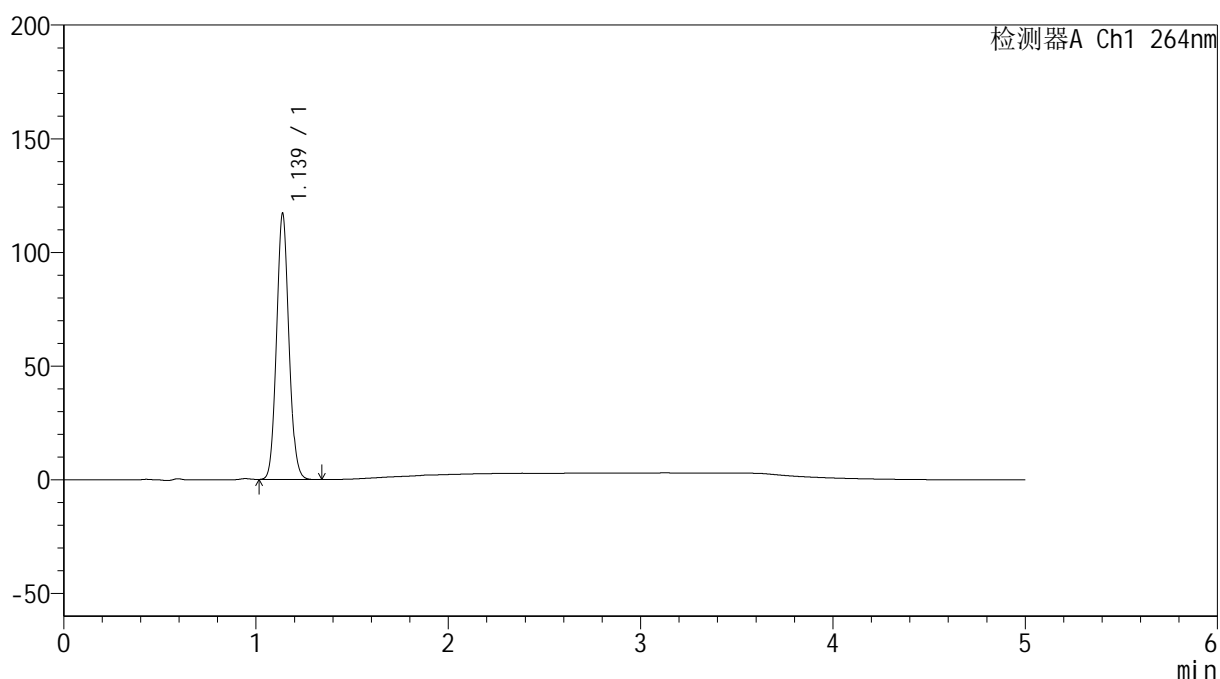

<峰表>

检测器A Ch1 264nm

| 峰号 | 保留时间 | 面积 | 高度 | 面积% | 理论塔板数(USP) | 拖尾因子 | 分离度(USP) |
|----|-------|--------|--------|---------|------------|-------|----------|
| 1 | 1.139 | 521334 | 117032 | 100.000 | 1509 | 1.085 | -- |
| 总计 | | 521334 | 117032 | 100.000 | | | |

<样品信息>

色谱柱 :XB-C18(50mm*4.6mm,5 μ m) 流速: 1.5ml/min
柱温 :35 $^{\circ}$ C 波长: 264nm
数据文件名: RC\$SMF-4078 - 31-16/10-1581-2 - zzp-2024082821p-zjtj6y-rcqx-1-pH1.2jz-jf50z-p5-JX.lcd
方法文件名: RC\$SMF-4078 - SMF-4078-rcqx-FX259.lcm
批处理文件名: RC\$SMF-4078 - 20250408-FX259.lcb
样品瓶号 : 1-44
进样体积 : 20 μ l 版本号: 6.115
进样时间 : 2025/04/08 15:20:27 实验者: xiexinhui
处理时间 (V2) : 2025/04/09 08:35:26 处理者: xiexinhui
仪器型号: SHIMADZU LC-2050C(FX259)

<色谱图>

mV

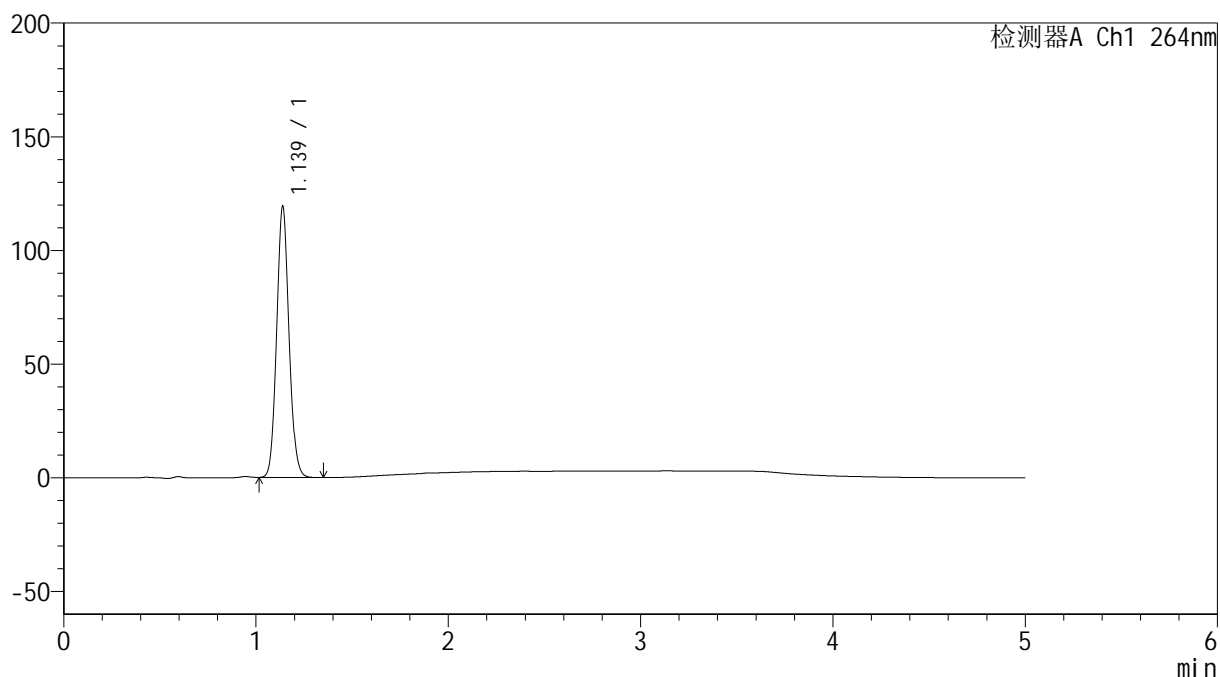

<峰表>

检测器A Ch1 264nm

| 峰号 | 保留时间 | 面积 | 高度 | 面积% | 理论塔板数(USP) | 拖尾因子 | 分离度(USP) |
|----|-------|--------|--------|---------|------------|-------|----------|
| 1 | 1.139 | 530556 | 119203 | 100.000 | 1517 | 1.086 | -- |
| 总计 | | 530556 | 119203 | 100.000 | | | |

<样品信息>

色谱柱 :XB-C18(50mm*4.6mm,5 μ m) 流速: 1.5ml/min
柱温 :35 $^{\circ}$ C 波长: 264nm
数据文件名: RC\$SMF-4078 - 31-16/10-1582-2 - zzp-2024082821p-zjtj6y-rcqx-1-pH1.2jz-jf50z-p6-JX.lcd
方法文件名: RC\$SMF-4078 - SMF-4078-rcqx-FX259.lcm
批处理文件名: RC\$SMF-4078 - 20250408-FX259.lcb
样品瓶号 : 1-53
进样体积 : 20 μ l 版本号: 6.115
进样时间 : 2025/04/08 15:25:50 实验者: xiexinhui
处理时间 (V2) : 2025/04/09 08:35:28 处理者: xiexinhui
仪器型号: SHIMADZU LC-2050C(FX259)

<色谱图>

mV

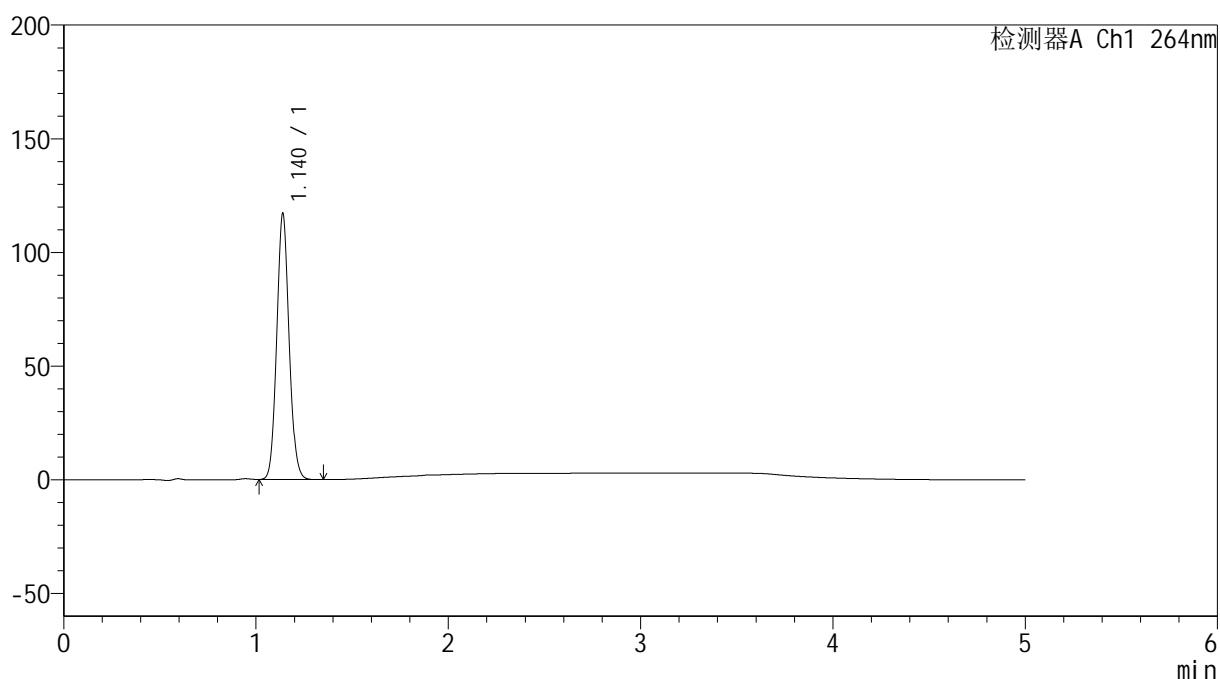

<峰表>

检测器A Ch1 264nm

| 峰号 | 保留时间 | 面积 | 高度 | 面积% | 理论塔板数(USP) | 拖尾因子 | 分离度(USP) |
|----|-------|--------|--------|---------|------------|-------|----------|
| 1 | 1.140 | 520758 | 116863 | 100.000 | 1516 | 1.085 | -- |
| 总计 | | 520758 | 116863 | 100.000 | | | |

<样品信息>

色谱柱 :XB-C18(50mm*4.6mm,5 μ m) 流速: 1.5ml/min
柱温 :35 $^{\circ}$ C 波长: 264nm
数据文件名: RC\$SMF-4078 - 31-16/10-1583-2 - zzp-2024082821p-zjtj6y-rcqx-1-pH1.2jz-jf50z-dz2-1.lcd
方法文件名: RC\$SMF-4078 - SMF-4078-rcqx-FX259.lcm
批处理文件名: RC\$SMF-4078 - 20250408-FX259.lcb
样品瓶号 : 1-27
进样体积 : 20 μ l 版本号: 6.115
进样时间 : 2025/04/08 15:31:14 实验者: xiexinhui
处理时间 (V2) : 2025/04/09 08:35:31 处理者: xiexinhui
仪器型号: SHIMADZU LC-2050C(FX259)

<色谱图>

mV

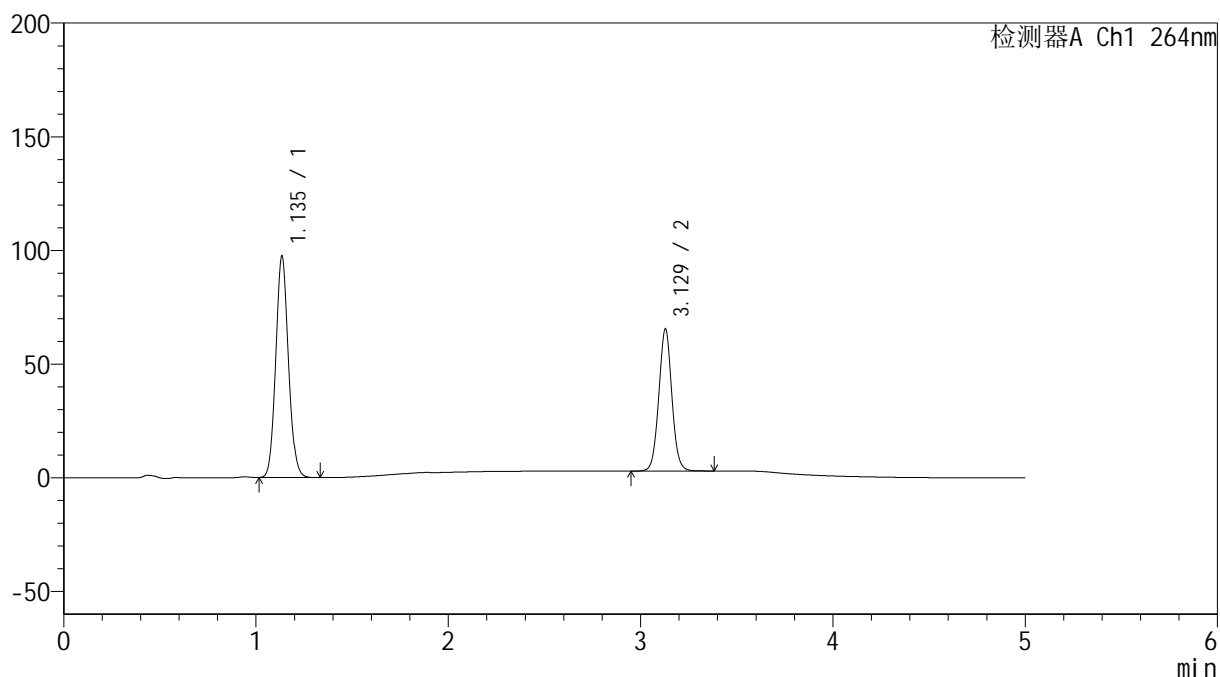

<峰表>

检测器A Ch1 264nm

| 峰号 | 保留时间 | 面积 | 高度 | 面积% | 理论塔板数(USP) | 拖尾因子 | 分离度(USP) |
|----|-------|--------|--------|---------|------------|-------|----------|
| 1 | 1.135 | 444734 | 96912 | 60.132 | 1429 | 1.090 | -- |
| 2 | 3.129 | 294860 | 62493 | 39.868 | 10296 | 1.036 | 16.374 |
| 总计 | | 739594 | 159405 | 100.000 | | | |

<样品信息>

色谱柱 :XB-C18(50mm*4.6mm,5 μ m) 流速: 1.5ml/min
柱温 :35 $^{\circ}$ C 波长: 264nm
数据文件名: RC\$SMF-4078 - 31-16/10-1584-2 - zzp-2024082821p-zjtj6y-rcqx-1-pH1.2jz-jf50z-dz2-2.lcd
方法文件名: RC\$SMF-4078 - SMF-4078-rcqx-FX259.lcm
批处理文件名: RC\$SMF-4078 - 20250408-FX259.lcb
样品瓶号 : 1-27
进样体积 : 20 μ l 版本号: 6.115
进样时间 : 2025/04/08 15:36:38 实验者: xiexinhui
处理时间 (V2) : 2025/04/09 08:35:34 处理者: xiexinhui
仪器型号: SHIMADZU LC-2050C(FX259)

<色谱图>

mV

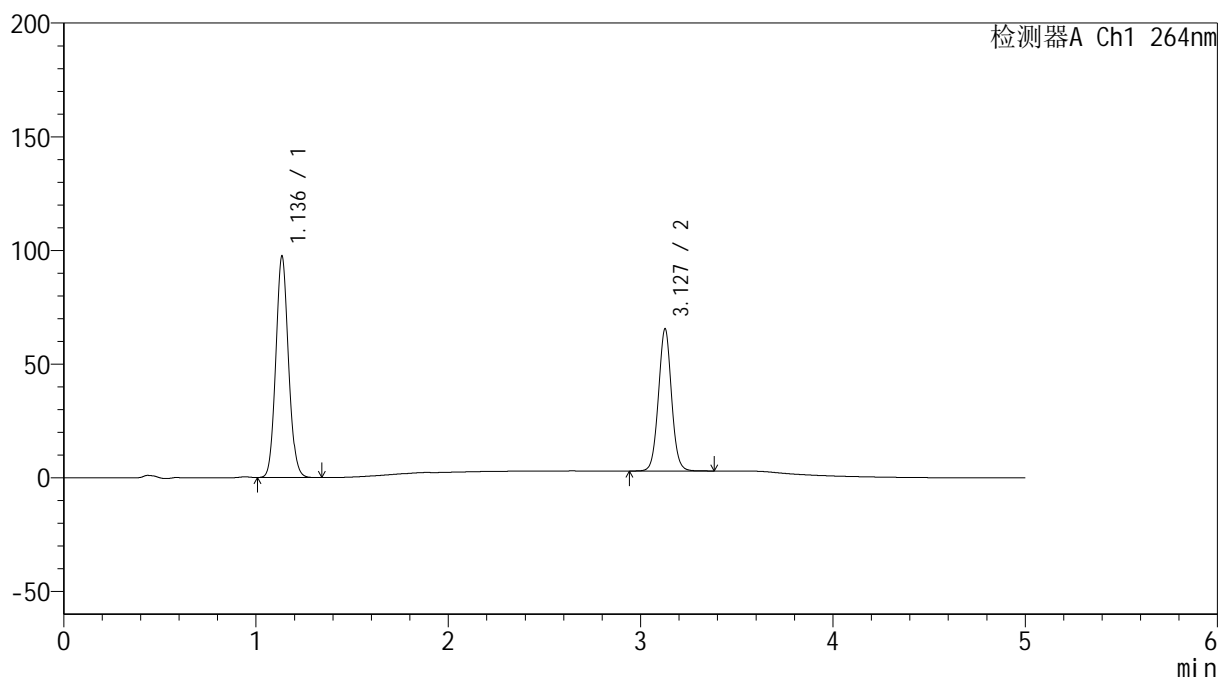

<峰表>

检测器A Ch1 264nm

| 峰号 | 保留时间 | 面积 | 高度 | 面积% | 理论塔板数(USP) | 拖尾因子 | 分离度(USP) |
|----|-------|--------|--------|---------|------------|-------|----------|
| 1 | 1.136 | 444977 | 96953 | 60.122 | 1426 | 1.090 | -- |
| 2 | 3.127 | 295152 | 62268 | 39.878 | 10270 | 1.034 | 16.342 |
| 总计 | | 740129 | 159221 | 100.000 | | | |

<样品信息>

色谱柱 :XB-C18(50mm*4.6mm,5 μ m) 流速: 1.5ml/min
柱温 :35 $^{\circ}$ C 波长: 264nm
数据文件名: RC\$SMF-4078 - 31-16/10-1585-2 - zzp-2024082821p-zjtj6y-rcqx-2-pH1.2jz-jf50z-rj.lcd
方法文件名: RC\$SMF-4078 - SMF-4078-rcqx-FX259.lcm
批处理文件名: RC\$SMF-4078 - 20250408-FX259.lcb
样品瓶号 : 2-9
进样体积 : 20 μ l 版本号: 6.115
进样时间 : 2025/04/08 15:42:03 实验者: xiexinhui
处理时间 (V2) : 2025/04/09 08:35:36 处理者: xiexinhui
仪器型号: SHIMADZU LC-2050C(FX259)

<色谱图>

mV

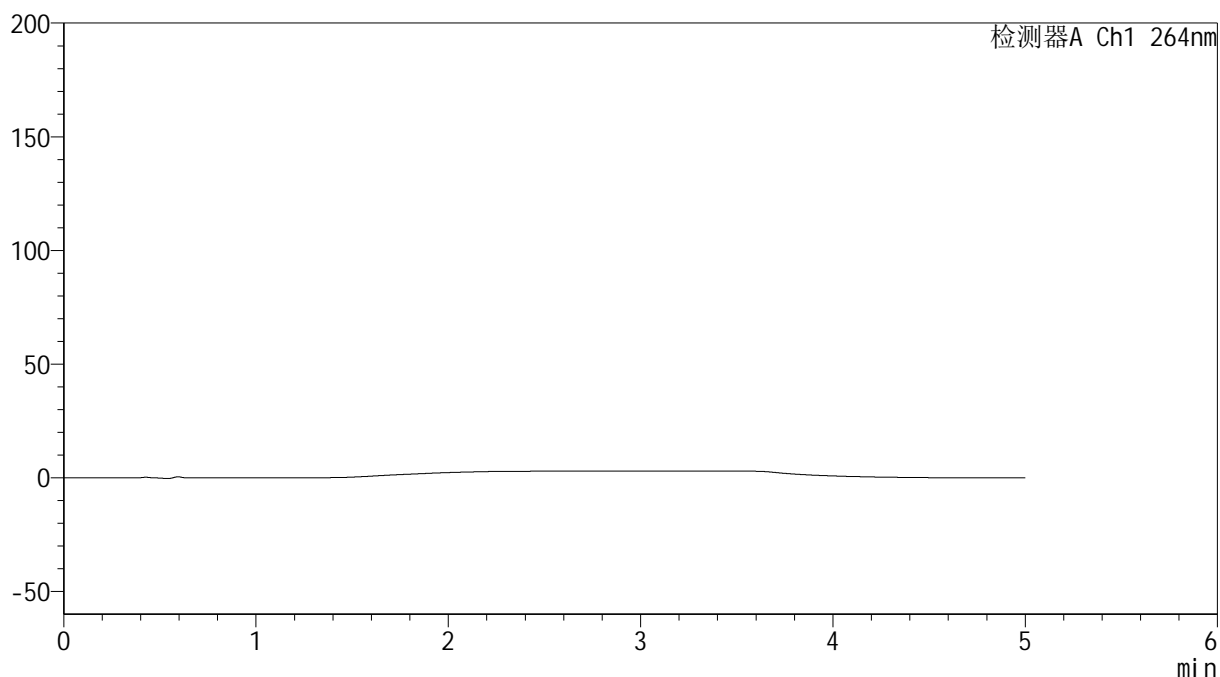

<峰表>

检测器A Ch1 264nm

| 峰号 | 保留时间 | 面积 | 高度 | 面积% | 理论塔板数(USP) | 拖尾因子 | 分离度(USP) |
|----|------|----|----|-----|------------|------|----------|
| 总计 | | | | | | | |

<样品信息>

色谱柱 :XB-C18(50mm*4.6mm,5 μ m) 流速: 1.5ml/min
 柱温 :35 $^{\circ}$ C 波长: 264nm
 数据文件名: RC\$SMF-4078 - 31-16/10-1586-2 - zzp-2024082821p-zjtj6y-rcqx-2-pH1.2jz-jf50z-dz1-1.lcd
 方法文件名: RC\$SMF-4078 - SMF-4078-rcqx-FX259.lcm
 批处理文件名: RC\$SMF-4078 - 20250408-FX259.lcb
 样品瓶号 : 2-18
 进样体积 : 20 μ l 版本号: 6.115
 进样时间 : 2025/04/08 15:47:28 实验者: xiexinhui
 处理时间 (V2) : 2025/04/09 08:35:39 处理者: xiexinhui
 仪器型号: SHIMADZU LC-2050C(FX259)

<色谱图>

mV

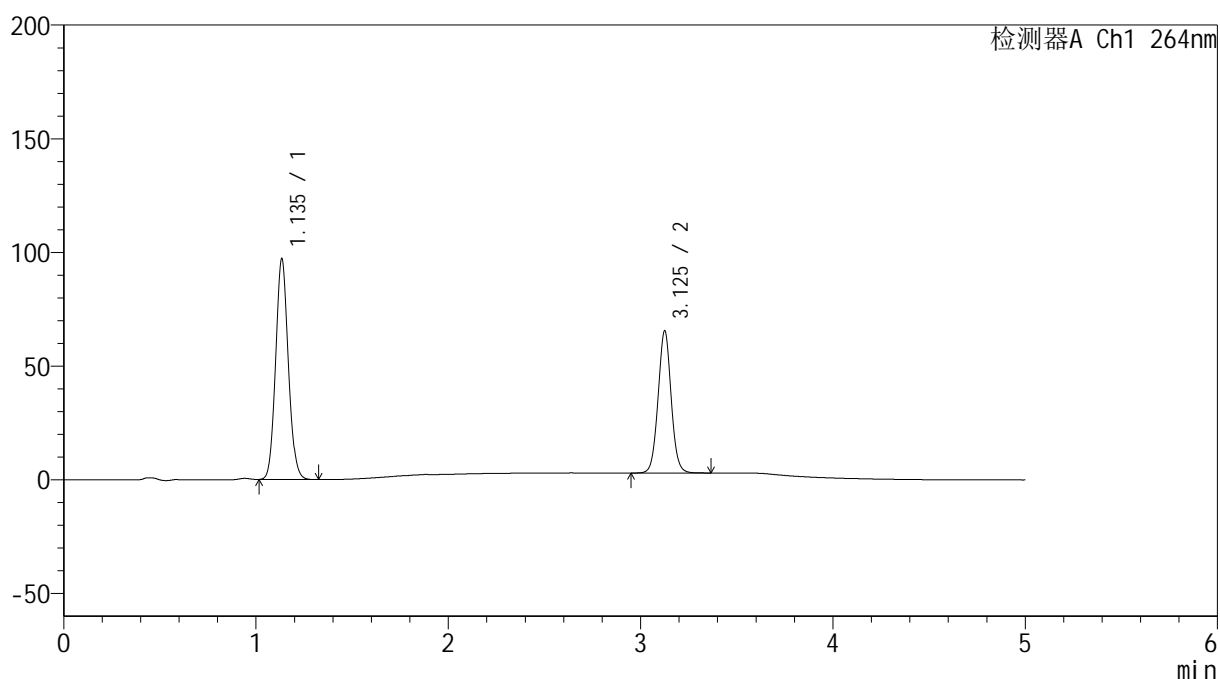

<峰表>

检测器A Ch1 264nm

| 峰号 | 保留时间 | 面积 | 高度 | 面积% | 理论塔板数(USP) | 拖尾因子 | 分离度(USP) |
|----|-------|--------|--------|---------|------------|-------|----------|
| 1 | 1.135 | 444105 | 96380 | 60.069 | 1420 | 1.091 | -- |
| 2 | 3.125 | 295220 | 62110 | 39.931 | 10255 | 1.034 | 16.322 |
| 总计 | | 739324 | 158489 | 100.000 | | | |

<样品信息>

色谱柱 :XB-C18(50mm*4.6mm,5 μ m) 流速: 1.5ml/min
柱温 :35 $^{\circ}$ C 波长: 264nm
数据文件名: RC\$SMF-4078 - 31-16/10-1587-2 - zzp-2024082821p-zjtj6y-rcqx-2-pH1.2jz-jf50z-dz1-2.lcd
方法文件名: RC\$SMF-4078 - SMF-4078-rcqx-FX259.lcm
批处理文件名: RC\$SMF-4078 - 20250408-FX259.lcb
样品瓶号 : 2-18
进样体积 : 20 μ l 版本号: 6.115
进样时间 : 2025/04/08 15:52:53 实验者: xiexinhui
处理时间 (V2) : 2025/04/09 08:35:42 处理者: xiexinhui
仪器型号: SHIMADZU LC-2050C(FX259)

<色谱图>

mV

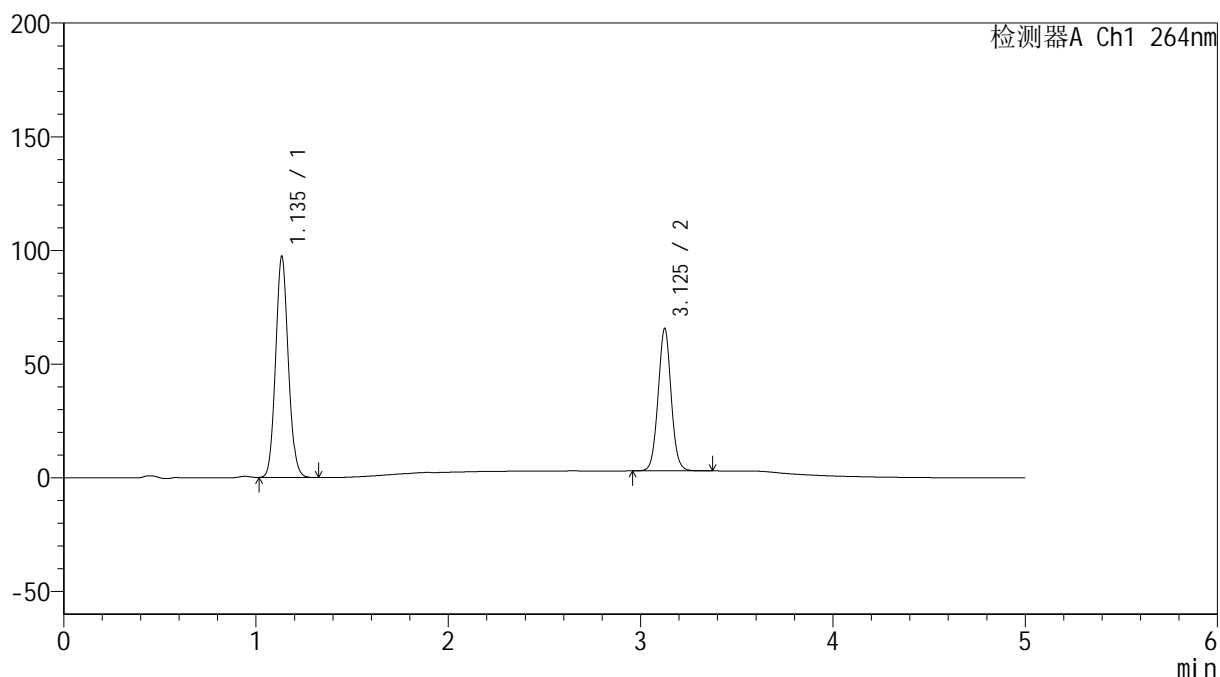

<峰表>

检测器A Ch1 264nm

| 峰号 | 保留时间 | 面积 | 高度 | 面积% | 理论塔板数(USP) | 拖尾因子 | 分离度(USP) |
|----|-------|--------|--------|---------|------------|-------|----------|
| 1 | 1.135 | 444149 | 96497 | 60.046 | 1423 | 1.091 | -- |
| 2 | 3.125 | 295528 | 62203 | 39.954 | 10266 | 1.035 | 16.338 |
| 总计 | | 739677 | 158700 | 100.000 | | | |

<样品信息>

色谱柱 :XB-C18(50mm*4.6mm,5 μ m) 流速: 1.5ml/min
柱温 :35 $^{\circ}$ C 波长: 264nm
数据文件名: RC\$SMF-4078 - 31-16/10-1588-2 - zzp-2024082821p-zjtj6y-rcqx-2-pH1.2jz-jf50z-dz1-3.lcd
方法文件名: RC\$SMF-4078 - SMF-4078-rcqx-FX259.lcm
批处理文件名: RC\$SMF-4078 - 20250408-FX259.lcb
样品瓶号 : 2-18
进样体积 : 20 μ l 版本号: 6.115
进样时间 : 2025/04/08 15:58:18 实验者: xiexinhui
处理时间 (V2) : 2025/04/09 08:35:44 处理者: xiexinhui
仪器型号: SHIMADZU LC-2050C(FX259)

<色谱图>

mV

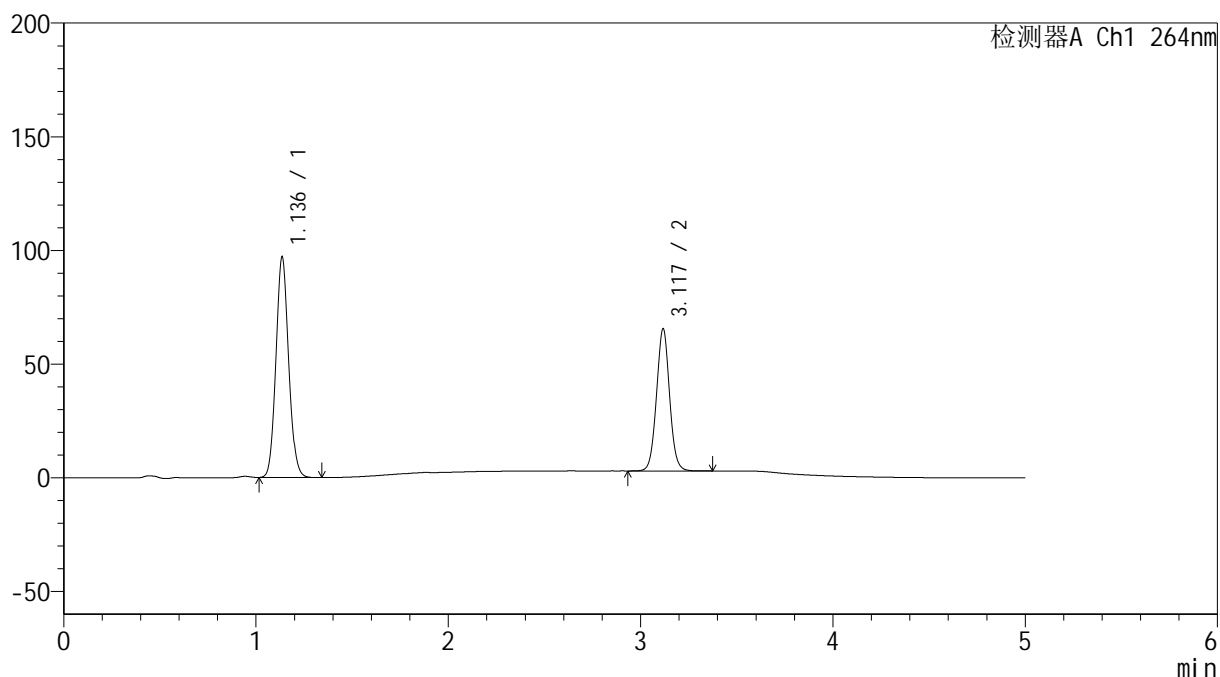

<峰表>

检测器A Ch1 264nm

| 峰号 | 保留时间 | 面积 | 高度 | 面积% | 理论塔板数(USP) | 拖尾因子 | 分离度(USP) |
|----|-------|--------|--------|---------|------------|-------|----------|
| 1 | 1.136 | 443996 | 96832 | 60.044 | 1422 | 1.090 | -- |
| 2 | 3.117 | 295452 | 62099 | 39.956 | 10179 | 1.035 | 16.227 |
| 总计 | | 739448 | 158931 | 100.000 | | | |

<样品信息>

色谱柱 :XB-C18(50mm*4.6mm,5 μ m) 流速: 1.5ml/min
柱温 :35 $^{\circ}$ C 波长: 264nm
数据文件名: RC\$SMF-4078 - 31-16/10-1589-2 - zzp-2024082821p-zjtj6y-rcqx-2-pH1.2jz-jf50z-dz1-4.lcd
方法文件名: RC\$SMF-4078 - SMF-4078-rcqx-FX259.lcm
批处理文件名: RC\$SMF-4078 - 20250408-FX259.lcb
样品瓶号 : 2-18
进样体积 : 20 μ l 版本号: 6.115
进样时间 : 2025/04/08 16:03:43 实验者: xiexinhui
处理时间 (V2) : 2025/04/09 08:35:47 处理者: xiexinhui
仪器型号: SHIMADZU LC-2050C(FX259)

<色谱图>

mV

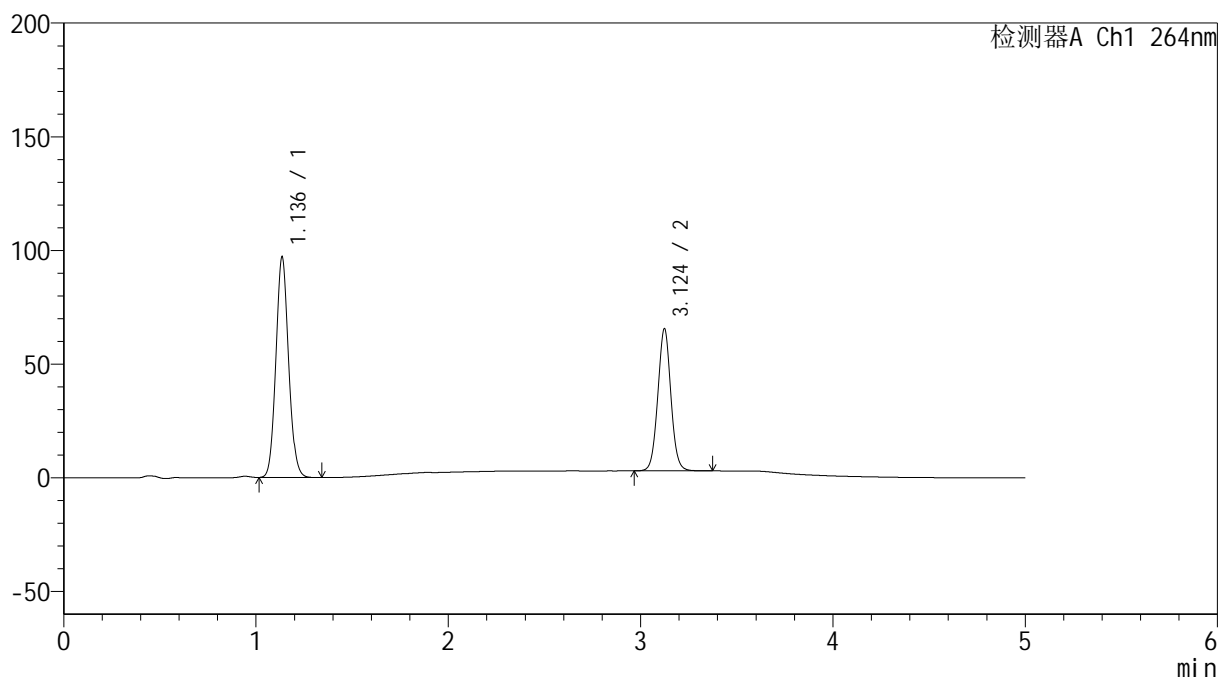

<峰表>

检测器A Ch1 264nm

| 峰号 | 保留时间 | 面积 | 高度 | 面积% | 理论塔板数(USP) | 拖尾因子 | 分离度(USP) |
|----|-------|--------|--------|---------|------------|-------|----------|
| 1 | 1.136 | 444036 | 96742 | 60.076 | 1419 | 1.090 | -- |
| 2 | 3.124 | 295089 | 62373 | 39.924 | 10234 | 1.036 | 16.282 |
| 总计 | | 739124 | 159115 | 100.000 | | | |

<样品信息>

色谱柱 :XB-C18(50mm*4.6mm,5 μ m) 流速: 1.5ml/min
柱温 :35 $^{\circ}$ C 波长: 264nm
数据文件名: RC\$SMF-4078 - 31-16/10-1590-2 - zzp-2024082821p-zjtj6y-rcqx-2-pH1.2jz-jf50z-dz1-5.lcd
方法文件名: RC\$SMF-4078 - SMF-4078-rcqx-FX259.lcm
批处理文件名: RC\$SMF-4078 - 20250408-FX259.lcb
样品瓶号 : 2-18
进样体积 : 20 μ l 版本号: 6.115
进样时间 : 2025/04/08 16:09:08 实验者: xiexinhui
处理时间 (V2) : 2025/04/09 08:35:49 处理者: xiexinhui
仪器型号: SHIMADZU LC-2050C(FX259)

<色谱图>

mV

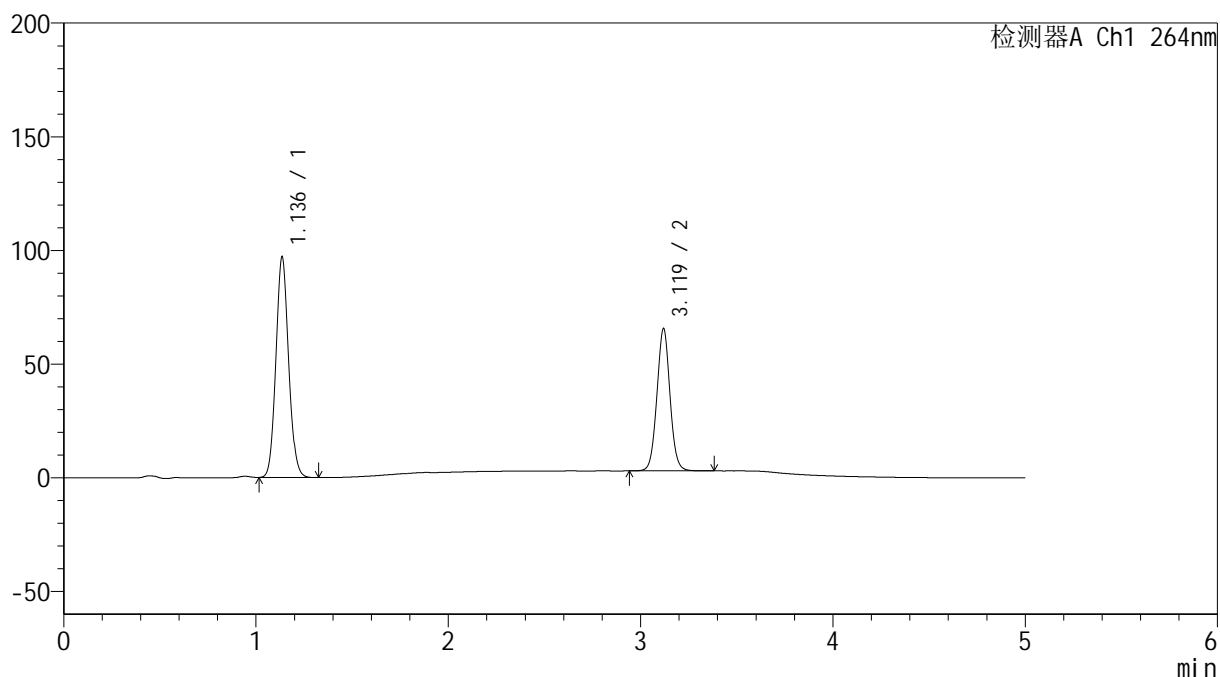

<峰表>

检测器A Ch1 264nm

| 峰号 | 保留时间 | 面积 | 高度 | 面积% | 理论塔板数(USP) | 拖尾因子 | 分离度(USP) |
|----|-------|--------|--------|---------|------------|-------|----------|
| 1 | 1.136 | 444291 | 96786 | 60.040 | 1420 | 1.091 | -- |
| 2 | 3.119 | 295699 | 62418 | 39.960 | 10193 | 1.035 | 16.239 |
| 总计 | | 739990 | 159203 | 100.000 | | | |

<样品信息>

色谱柱 :XB-C18(50mm*4.6mm,5 μ m) 流速: 1.5ml/min
柱温 :35 $^{\circ}$ C 波长: 264nm
数据文件名: RC\$SMF-4078 - 31-16/10-1591-2 - zzp-2024082821p-zjtj6y-rcqx-2-pH1.2jz-jf50z-p1-5min.lcd
方法文件名: RC\$SMF-4078 - SMF-4078-rcqx-FX259.lcm
批处理文件名: RC\$SMF-4078 - 20250408-FX259.lcb
样品瓶号 : 2-1
进样体积 : 20 μ l 版本号: 6.115
进样时间 : 2025/04/08 16:14:33 实验者: xiexinhui
处理时间 (V2) : 2025/04/09 08:35:52 处理者: xiexinhui
仪器型号: SHIMADZU LC-2050C(FX259)

<色谱图>

mV

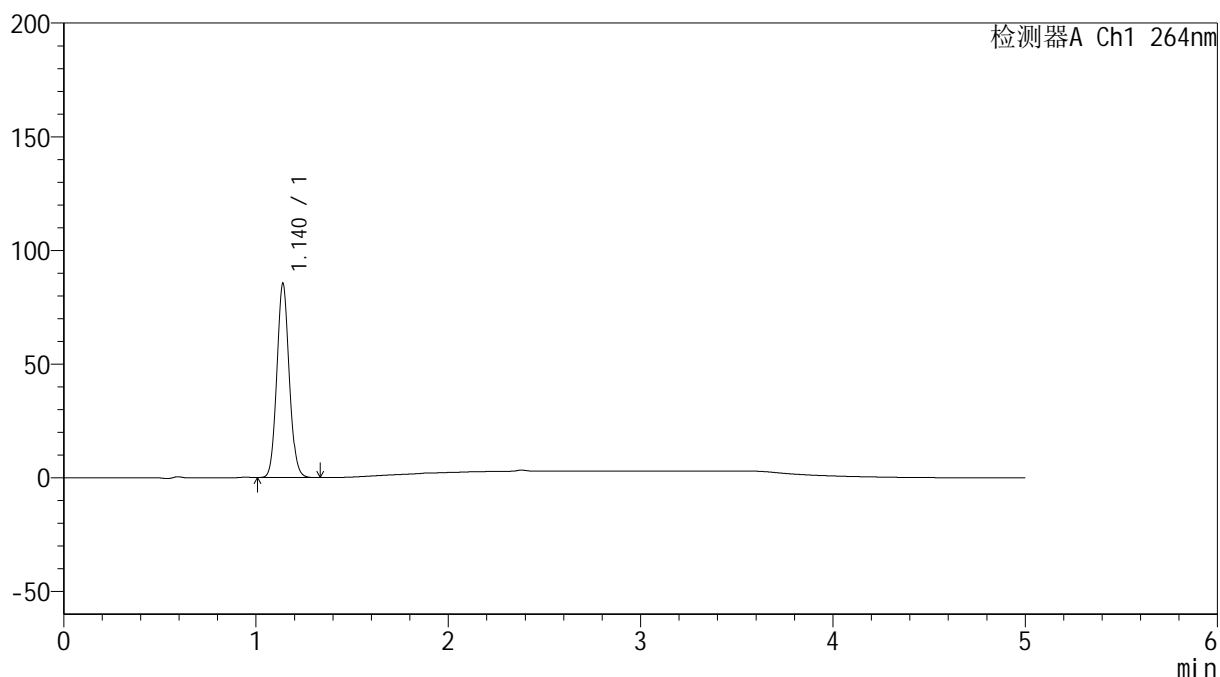

<峰表>

检测器A Ch1 264nm

| 峰号 | 保留时间 | 面积 | 高度 | 面积% | 理论塔板数(USP) | 拖尾因子 | 分离度(USP) |
|----|-------|--------|-------|---------|------------|-------|----------|
| 1 | 1.140 | 381170 | 85166 | 100.000 | 1507 | 1.085 | -- |
| 总计 | | 381170 | 85166 | 100.000 | | | |

<样品信息>

色谱柱 :XB-C18(50mm*4.6mm,5 μ m) 流速: 1.5ml/min
柱温 :35 $^{\circ}$ C 波长: 264nm
数据文件名: RC\$SMF-4078 - 31-16/10-1592-2 - zzp-2024082821p-zjtj6y-rcqx-2-pH1.2jz-jf50z-p2-5min.lcd
方法文件名: RC\$SMF-4078 - SMF-4078-rcqx-FX259.lcm
批处理文件名: RC\$SMF-4078 - 20250408-FX259.lcb
样品瓶号 : 2-10
进样体积 : 20 μ l 版本号: 6.115
进样时间 : 2025/04/08 16:19:57 实验者: xiexinhui
处理时间 (V2) : 2025/04/09 08:35:54 处理者: xiexinhui
仪器型号: SHIMADZU LC-2050C(FX259)

<色谱图>

mV

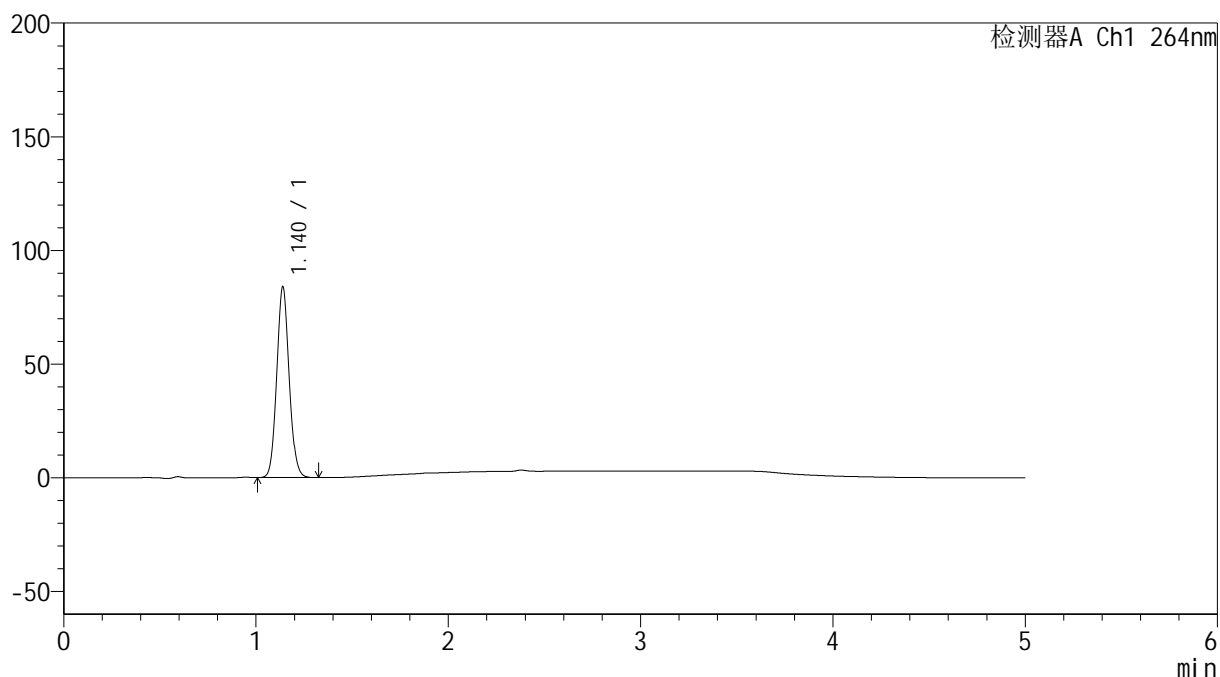

<峰表>

检测器A Ch1 264nm

| 峰号 | 保留时间 | 面积 | 高度 | 面积% | 理论塔板数(USP) | 拖尾因子 | 分离度(USP) |
|----|-------|--------|-------|---------|------------|-------|----------|
| 1 | 1.140 | 375474 | 83850 | 100.000 | 1500 | 1.085 | -- |
| 总计 | | 375474 | 83850 | 100.000 | | | |

<样品信息>

色谱柱 :XB-C18(50mm*4.6mm,5 μ m) 流速: 1.5ml/min
柱温 :35 $^{\circ}$ C 波长: 264nm
数据文件名: RC\$SMF-4078 - 31-16/10-1593-2 - zzp-2024082821p-zjtj6y-rcqx-2-pH1.2jz-jf50z-p3-5min.lcd
方法文件名: RC\$SMF-4078 - SMF-4078-rcqx-FX259.lcm
批处理文件名: RC\$SMF-4078 - 20250408-FX259.lcb
样品瓶号 : 2-19
进样体积 : 20 μ l 版本号: 6.115
进样时间 : 2025/04/08 16:25:21 实验者: xiexinhui
处理时间 (V2) : 2025/04/09 08:35:57 处理者: xiexinhui
仪器型号: SHIMADZU LC-2050C(FX259)

<色谱图>

mV

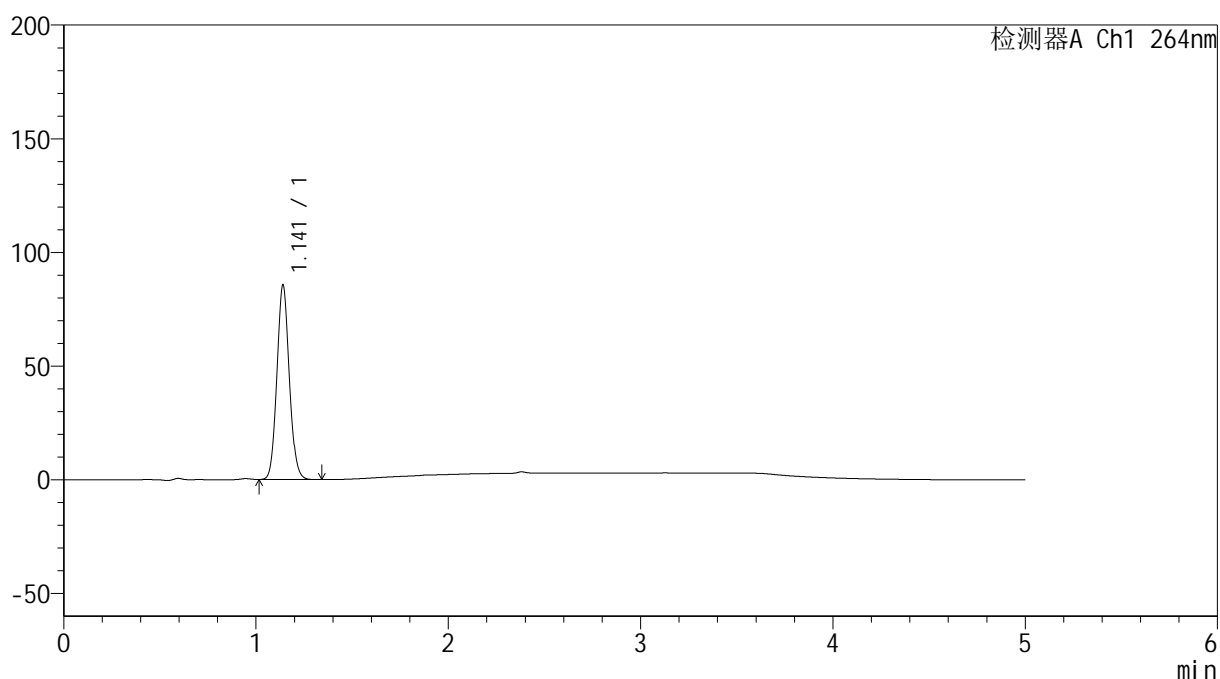

<峰表>

检测器A Ch1 264nm

| 峰号 | 保留时间 | 面积 | 高度 | 面积% | 理论塔板数(USP) | 拖尾因子 | 分离度(USP) |
|----|-------|--------|-------|---------|------------|-------|----------|
| 1 | 1.141 | 382310 | 85255 | 100.000 | 1503 | 1.086 | -- |
| 总计 | | 382310 | 85255 | 100.000 | | | |

<样品信息>

色谱柱 :XB-C18(50mm*4.6mm,5 μ m) 流速: 1.5ml/min
柱温 :35 $^{\circ}$ C 波长: 264nm
数据文件名: RC\$SMF-4078 - 31-16/10-1594-2 - zzp-2024082821p-zjtj6y-rcqx-2-pH1.2jz-jf50z-p4-5min.lcd
方法文件名: RC\$SMF-4078 - SMF-4078-rcqx-FX259.lcm
批处理文件名: RC\$SMF-4078 - 20250408-FX259.lcb
样品瓶号 : 2-28
进样体积 : 20 μ l 版本号: 6.115
进样时间 : 2025/04/08 16:30:45 实验者: xiexinhui
处理时间 (V2) : 2025/04/09 08:36:00 处理者: xiexinhui
仪器型号: SHIMADZU LC-2050C(FX259)

<色谱图>

mV

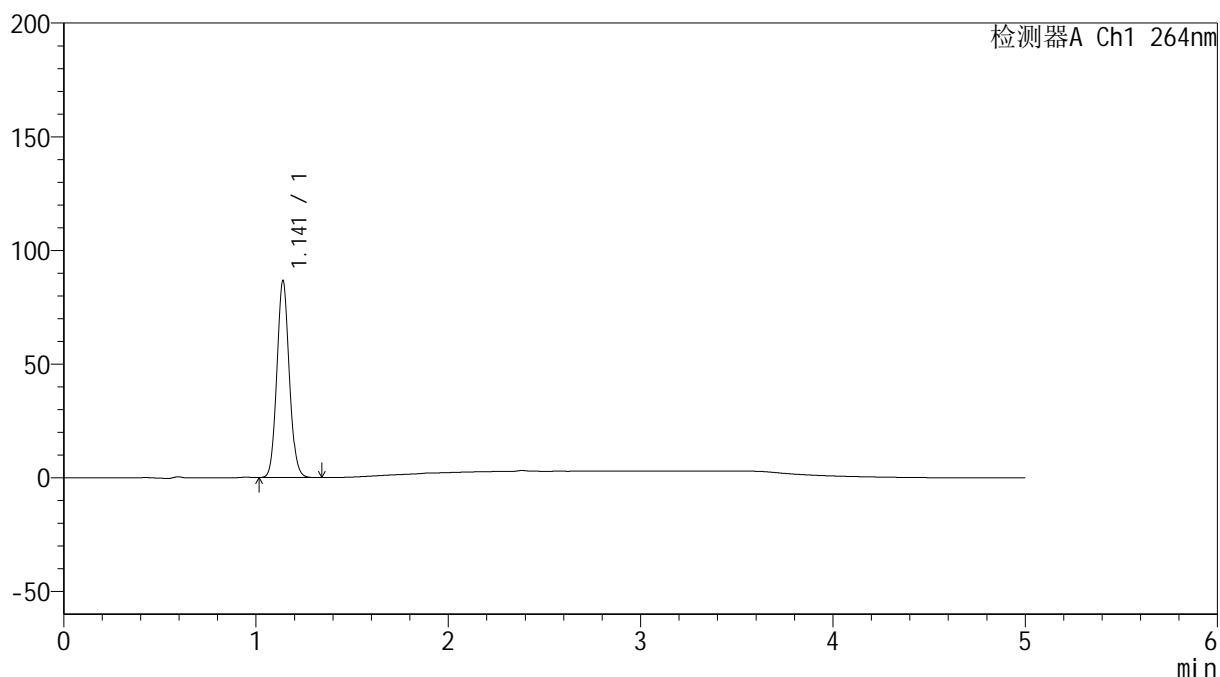

<峰表>

检测器A Ch1 264nm

| 峰号 | 保留时间 | 面积 | 高度 | 面积% | 理论塔板数(USP) | 拖尾因子 | 分离度(USP) |
|----|-------|--------|-------|---------|------------|-------|----------|
| 1 | 1.141 | 387018 | 86367 | 100.000 | 1505 | 1.085 | -- |
| 总计 | | 387018 | 86367 | 100.000 | | | |

<样品信息>

色谱柱 :XB-C18(50mm*4.6mm,5 μ m) 流速: 1.5ml/min
柱温 :35 $^{\circ}$ C 波长: 264nm
数据文件名: RC\$SMF-4078 - 31-16/10-1595-2 - zzp-2024082821p-zjtj6y-rcqx-2-pH1.2jz-jf50z-p5-5min.lcd
方法文件名: RC\$SMF-4078 - SMF-4078-rcqx-FX259.lcm
批处理文件名: RC\$SMF-4078 - 20250408-FX259.lcb
样品瓶号 : 2-37
进样体积 : 20 μ l 版本号: 6.115
进样时间 : 2025/04/08 16:36:09 实验者: xiexinhui
处理时间 (V2) : 2025/04/09 08:36:03 处理者: xiexinhui
仪器型号: SHIMADZU LC-2050C(FX259)

<色谱图>

mV

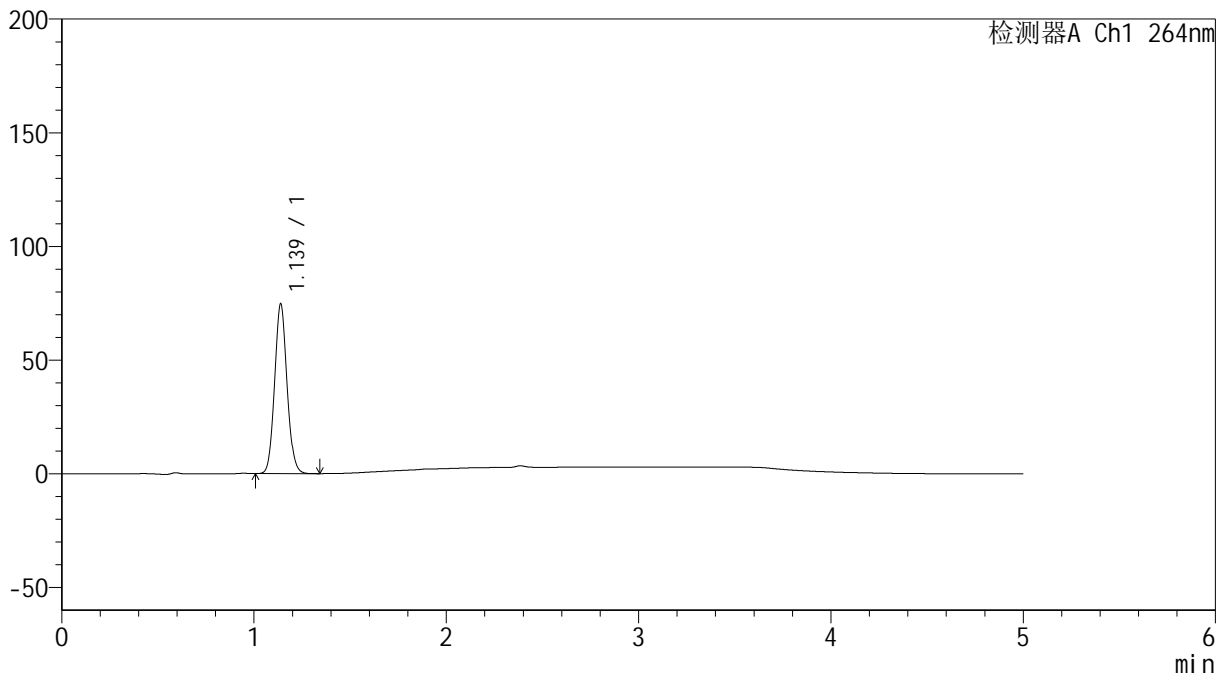

<峰表>

检测器A Ch1 264nm

| 峰号 | 保留时间 | 面积 | 高度 | 面积% | 理论塔板数(USP) | 拖尾因子 | 分离度(USP) |
|----|-------|--------|-------|---------|------------|-------|----------|
| 1 | 1.139 | 333900 | 74645 | 100.000 | 1499 | 1.085 | -- |
| 总计 | | 333900 | 74645 | 100.000 | | | |

<样品信息>

色谱柱 :XB-C18(50mm*4.6mm,5 μ m) 流速: 1.5ml/min
柱温 :35 $^{\circ}$ C 波长: 264nm
数据文件名: RC\$SMF-4078 - 31-16/10-1596-2 - zzp-2024082821p-zjtj6y-rcqx-2-pH1.2jz-jf50z-p6-5min.lcd
方法文件名: RC\$SMF-4078 - SMF-4078-rcqx-FX259.lcm
批处理文件名: RC\$SMF-4078 - 20250408-FX259.lcb
样品瓶号 : 2-46
进样体积 : 20 μ l 版本号: 6.115
进样时间 : 2025/04/08 16:41:32 实验者: xiexinhui
处理时间 (V2) : 2025/04/09 08:36:06 处理者: xiexinhui
仪器型号: SHIMADZU LC-2050C(FX259)

<色谱图>

mV

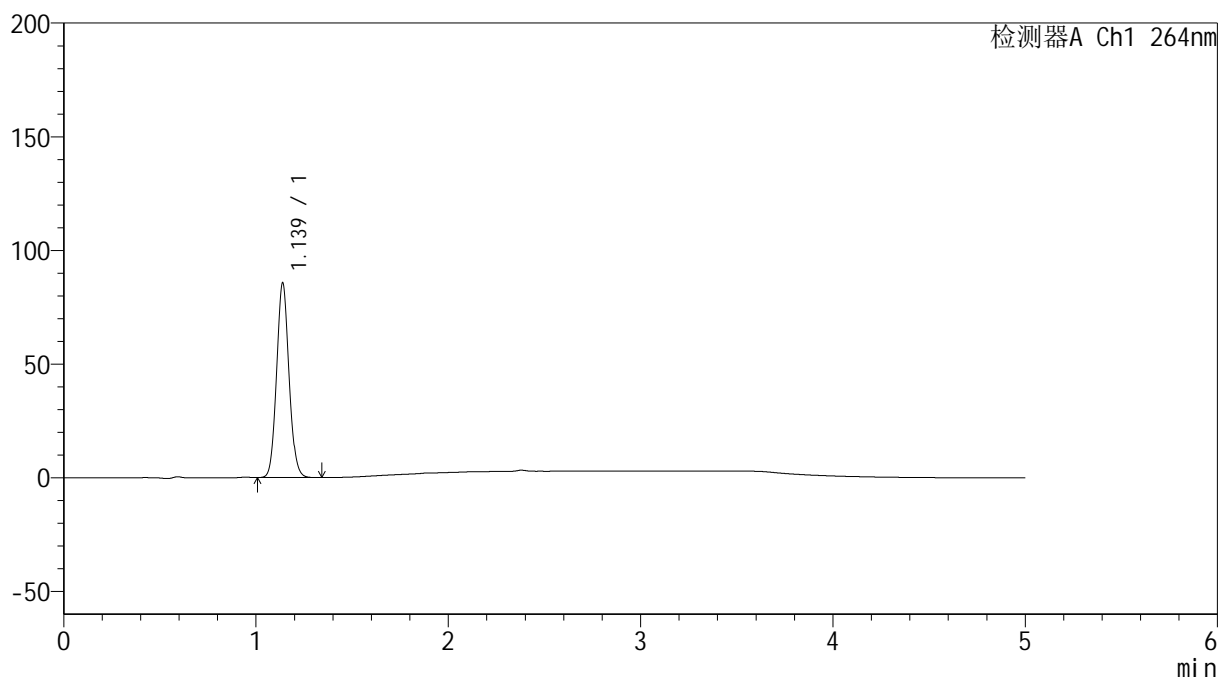

<峰表>

检测器A Ch1 264nm

| 峰号 | 保留时间 | 面积 | 高度 | 面积% | 理论塔板数(USP) | 拖尾因子 | 分离度(USP) |
|----|-------|--------|-------|---------|------------|-------|----------|
| 1 | 1.139 | 383153 | 85606 | 100.000 | 1495 | 1.084 | -- |
| 总计 | | 383153 | 85606 | 100.000 | | | |

<样品信息>

色谱柱 :XB-C18(50mm*4.6mm,5 μ m) 流速: 1.5ml/min
柱温 :35 $^{\circ}$ C 波长: 264nm
数据文件名: RC\$SMF-4078 - 31-16/10-1597-2 - zzp-2024082821p-zjtj6y-rcqx-2-pH1.2jz-jf50z-p1-10min.lcd
方法文件名: RC\$SMF-4078 - SMF-4078-rcqx-FX259.lcm
批处理文件名: RC\$SMF-4078 - 20250408-FX259.lcb
样品瓶号 : 2-2
进样体积 : 20 μ l 版本号: 6.115
进样时间 : 2025/04/08 16:46:57 实验者: xiexinhui
处理时间 (V2) : 2025/04/09 08:36:09 处理者: xiexinhui
仪器型号: SHIMADZU LC-2050C(FX259)

<色谱图>

mV

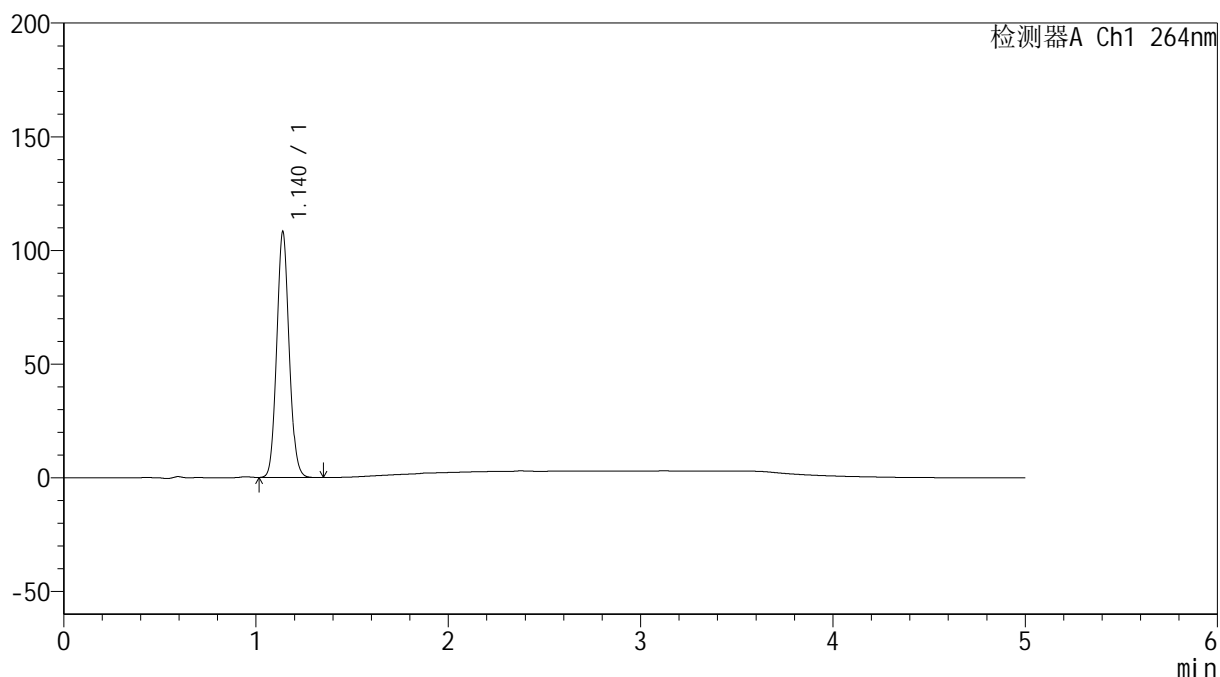

<峰表>

检测器A Ch1 264nm

| 峰号 | 保留时间 | 面积 | 高度 | 面积% | 理论塔板数(USP) | 拖尾因子 | 分离度(USP) |
|----|-------|--------|--------|---------|------------|-------|----------|
| 1 | 1.140 | 483450 | 107930 | 100.000 | 1498 | 1.085 | -- |
| 总计 | | 483450 | 107930 | 100.000 | | | |

<样品信息>

色谱柱 :XB-C18(50mm*4.6mm,5 μ m) 流速: 1.5ml/min
 柱温 :35 $^{\circ}$ C 波长: 264nm
 数据文件名: RC\$SMF-4078 - 31-16/10-1598-2 - zzp-2024082821p-zjtj6y-rcqx-2-pH1.2jz-jf50z-p2-10min.lcd
 方法文件名: RC\$SMF-4078 - SMF-4078-rcqx-FX259.lcm
 批处理文件名: RC\$SMF-4078 - 20250408-FX259.lcb
 样品瓶号 : 2-11
 进样体积 : 20 μ l 版本号: 6.115
 进样时间 : 2025/04/08 16:52:21 实验者: xiexinhui
 处理时间 (V2) : 2025/04/09 08:36:11 处理者: xiexinhui
 仪器型号: SHIMADZU LC-2050C(FX259)

<色谱图>

mV

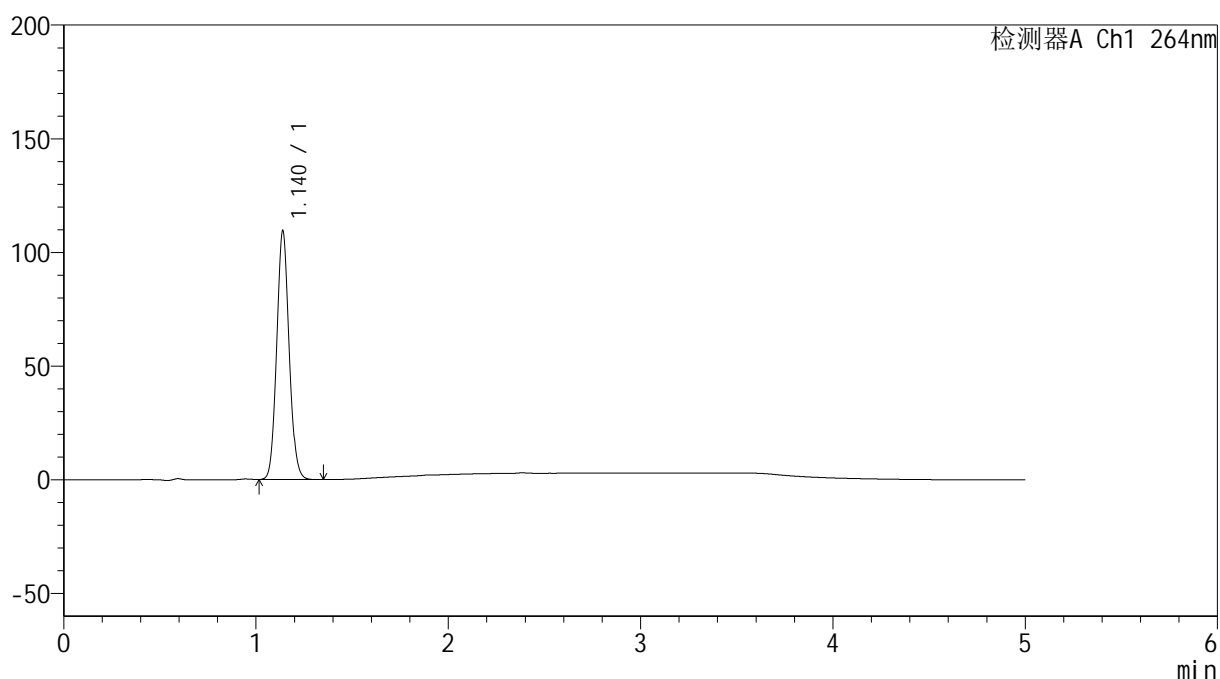

<峰表>

检测器A Ch1 264nm

| 峰号 | 保留时间 | 面积 | 高度 | 面积% | 理论塔板数(USP) | 拖尾因子 | 分离度(USP) |
|----|-------|--------|--------|---------|------------|-------|----------|
| 1 | 1.140 | 489407 | 109248 | 100.000 | 1496 | 1.085 | -- |
| 总计 | | 489407 | 109248 | 100.000 | | | |

<样品信息>

色谱柱 :XB-C18(50mm*4.6mm,5 μ m) 流速: 1.5ml/min
柱温 :35 $^{\circ}$ C 波长: 264nm
数据文件名: RC\$SMF-4078 - 31-16/10-1599-2 - zzp-2024082821p-zjtj6y-rcqx-2-pH1.2jz-jf50z-p3-10min.lcd
方法文件名: RC\$SMF-4078 - SMF-4078-rcqx-FX259.lcm
批处理文件名: RC\$SMF-4078 - 20250408-FX259.lcb
样品瓶号 : 2-20
进样体积 : 20 μ l 版本号: 6.115
进样时间 : 2025/04/08 16:57:45 实验者: xiexinhui
处理时间 (V2) : 2025/04/09 08:36:14 处理者: xiexinhui
仪器型号: SHIMADZU LC-2050C(FX259)

<色谱图>

mV

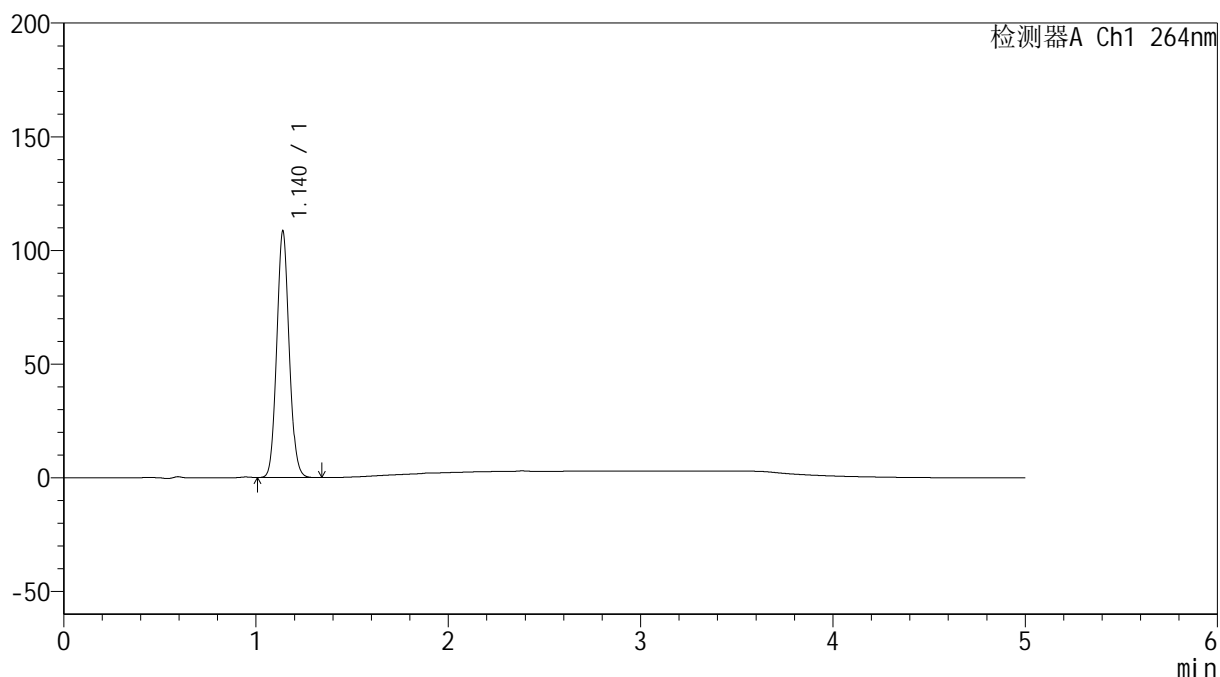

<峰表>

检测器A Ch1 264nm

| 峰号 | 保留时间 | 面积 | 高度 | 面积% | 理论塔板数(USP) | 拖尾因子 | 分离度(USP) |
|----|-------|--------|--------|---------|------------|-------|----------|
| 1 | 1.140 | 485175 | 108203 | 100.000 | 1496 | 1.084 | -- |
| 总计 | | 485175 | 108203 | 100.000 | | | |



SMF-4078

<样品信息>

色谱柱 :XB-C18(50mm*4.6mm,5μm) 流速: 1.5ml/min
 柱温 :35°C 波长: 264nm
 数据文件名: RC\$SMF-4078 - 31-16/10-1600-2 - zzp-2024082821p-zjtj6y-rcqx-2-pH1.2jz-jf50z-p4-10min.lcd
 方法文件名: RC\$SMF-4078 - SMF-4078-rcqx-FX259.lcm
 批处理文件名: RC\$SMF-4078 - 20250408-FX259.lcb
 样品瓶号 : 2-29
 进样体积 : 20 μl 版本号: 6.115
 进样时间 : 2025/04/08 17:03:09 实验者: xiexinhui
 处理时间 (V2) : 2025/04/09 08:36:17 处理者: xiexinhui
 仪器型号: SHIMADZU LC-2050C(FX259)

<色谱图>

mV

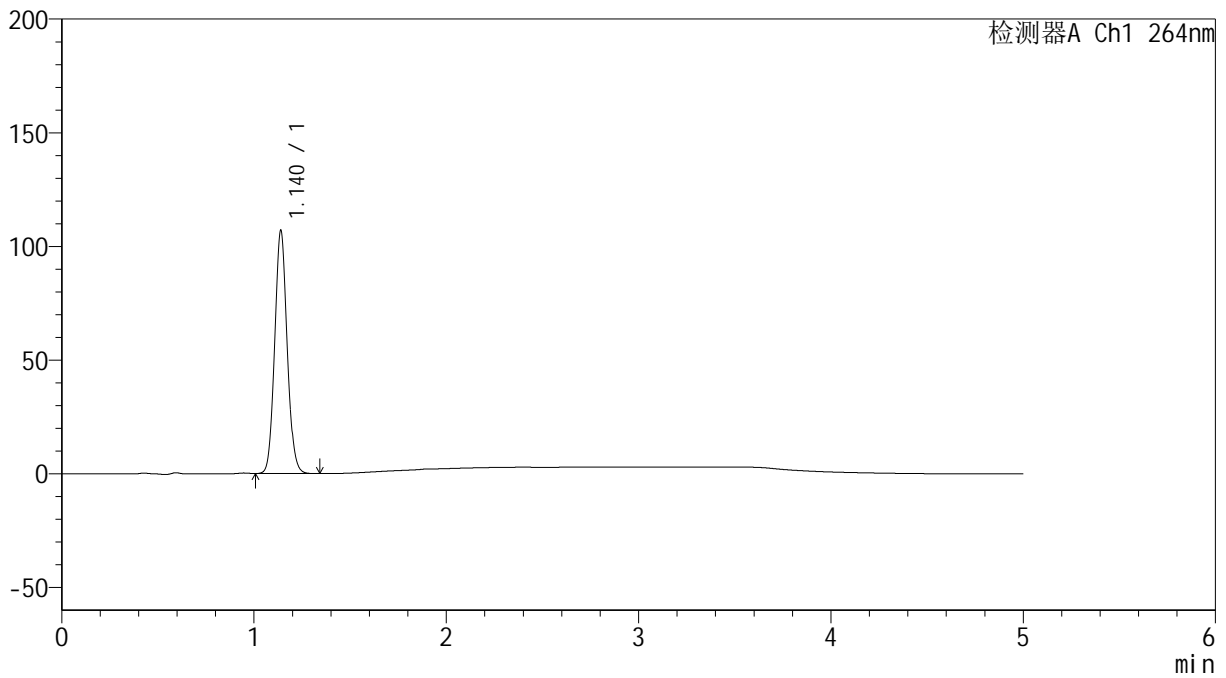

<峰表>

检测器A Ch1 264nm

| 峰号 | 保留时间 | 面积 | 高度 | 面积% | 理论塔板数(USP) | 拖尾因子 | 分离度(USP) |
|----|-------|--------|--------|---------|------------|-------|----------|
| 1 | 1.140 | 479154 | 106786 | 100.000 | 1492 | 1.084 | -- |
| 总计 | | 479154 | 106786 | 100.000 | | | |



SMF-4078

<样品信息>

色谱柱 :XB-C18(50mm*4.6mm,5μm) 流速: 1.5ml/min
 柱温 :35°C 波长: 264nm
 数据文件名: RC\$SMF-4078 - 31-16/10-1601-2 - zzp-2024082821p-zjtj6y-rcqx-2-pH1.2jz-jf50z-p5-10min.lcd
 方法文件名: RC\$SMF-4078 - SMF-4078-rcqx-FX259.lcm
 批处理文件名: RC\$SMF-4078 - 20250408-FX259.lcb
 样品瓶号 : 2-38
 进样体积 : 20 μl 版本号: 6.115
 进样时间 : 2025/04/08 17:08:33 实验者: xiexinhui
 处理时间 (V2) : 2025/04/09 08:36:19 处理者: xiexinhui
 仪器型号: SHIMADZU LC-2050C(FX259)

<色谱图>

mV

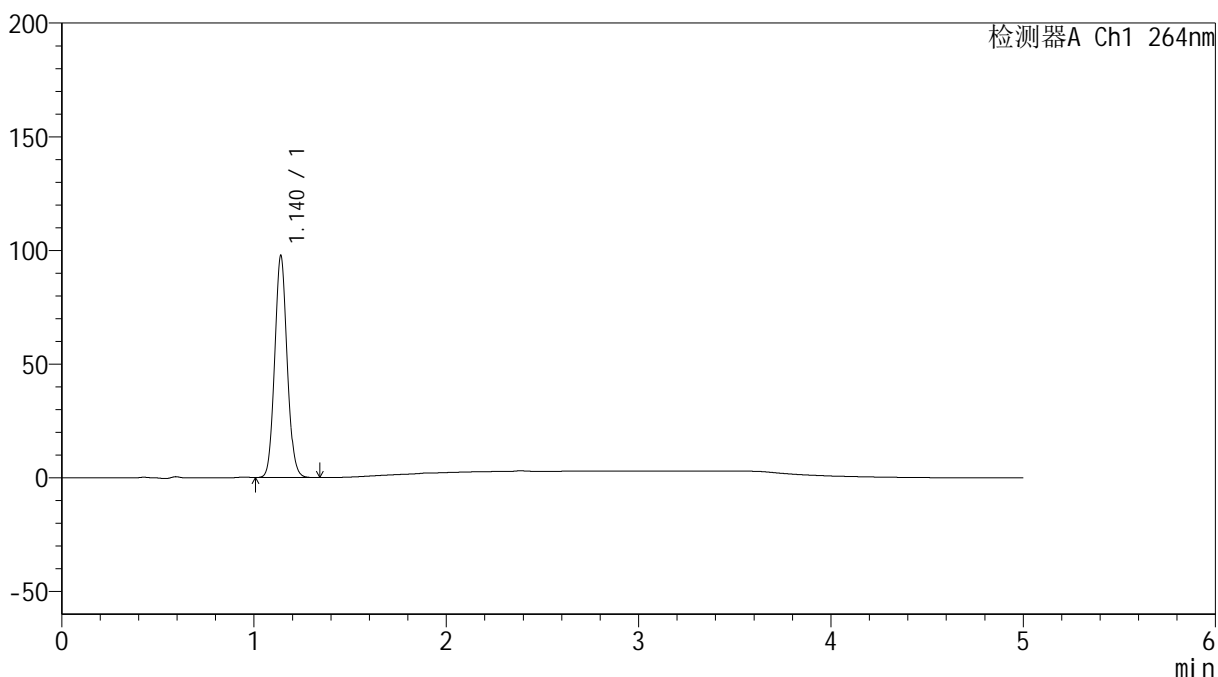

<峰表>

检测器A Ch1 264nm

| 峰号 | 保留时间 | 面积 | 高度 | 面积% | 理论塔板数(USP) | 拖尾因子 | 分离度(USP) |
|----|-------|--------|-------|---------|------------|-------|----------|
| 1 | 1.140 | 437820 | 97504 | 100.000 | 1489 | 1.084 | -- |
| 总计 | | 437820 | 97504 | 100.000 | | | |

<样品信息>

色谱柱 :XB-C18(50mm*4.6mm,5 μ m) 流速: 1.5ml/min
柱温 :35 $^{\circ}$ C 波长: 264nm
数据文件名: RC\$SMF-4078 - 31-16/10-1602-2 - zzp-2024082821p-zjtj6y-rcqx-2-pH1.2jz-jf50z-p6-10min.lcd
方法文件名: RC\$SMF-4078 - SMF-4078-rcqx-FX259.lcm
批处理文件名: RC\$SMF-4078 - 20250408-FX259.lcb
样品瓶号 : 2-47
进样体积 : 20 μ l 版本号: 6.115
进样时间 : 2025/04/08 17:13:58 实验者: xiexinhui
处理时间 (V2) : 2025/04/09 08:36:22 处理者: xiexinhui
仪器型号: SHIMADZU LC-2050C(FX259)

<色谱图>

mV

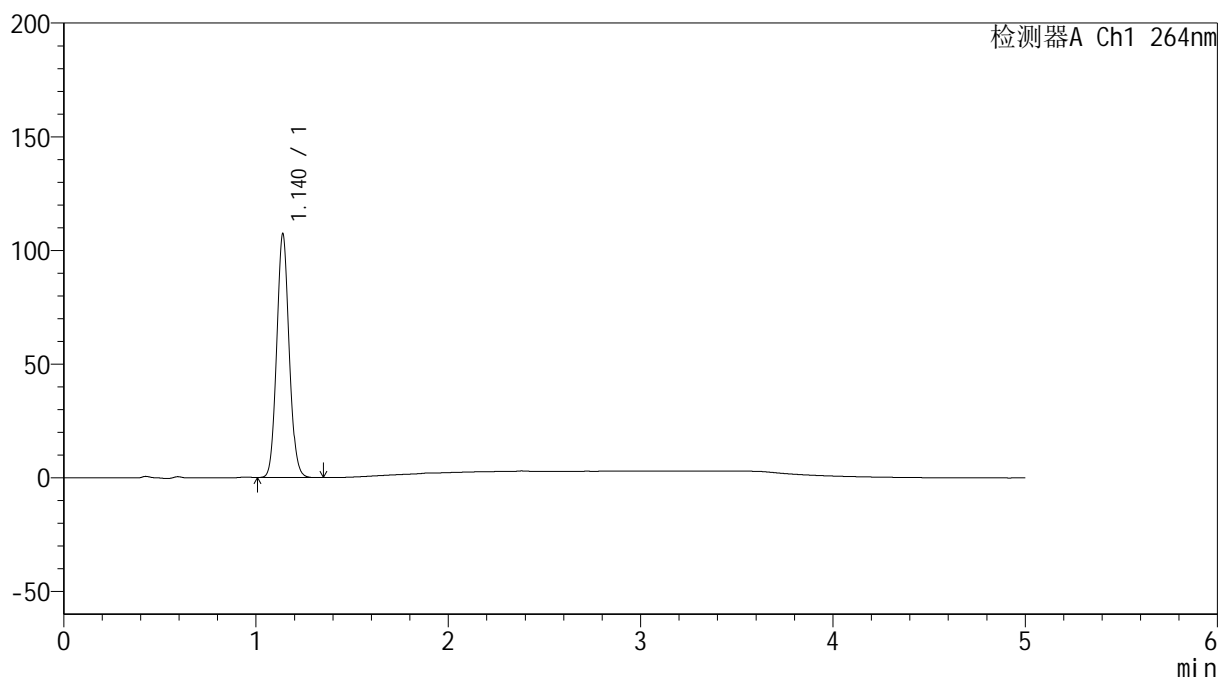

<峰表>

检测器A Ch1 264nm

| 峰号 | 保留时间 | 面积 | 高度 | 面积% | 理论塔板数(USP) | 拖尾因子 | 分离度(USP) |
|----|-------|--------|--------|---------|------------|-------|----------|
| 1 | 1.140 | 480775 | 107025 | 100.000 | 1490 | 1.084 | -- |
| 总计 | | 480775 | 107025 | 100.000 | | | |

<样品信息>

色谱柱 :XB-C18(50mm*4.6mm,5 μ m) 流速: 1.5ml/min
柱温 :35 $^{\circ}$ C 波长: 264nm
数据文件名: RC\$SMF-4078 - 31-16/10-1603-2 - zzp-2024082821p-zjtj6y-rcqx-2-pH1.2jz-jf50z-p1-15min.lcd
方法文件名: RC\$SMF-4078 - SMF-4078-rcqx-FX259.lcm
批处理文件名: RC\$SMF-4078 - 20250408-FX259.lcb
样品瓶号 : 2-3
进样体积 : 20 μ l 版本号: 6.115
进样时间 : 2025/04/08 17:19:23 实验者: xiexinhui
处理时间 (V2) : 2025/04/09 08:36:25 处理者: xiexinhui
仪器型号: SHIMADZU LC-2050C(FX259)

<色谱图>

mV

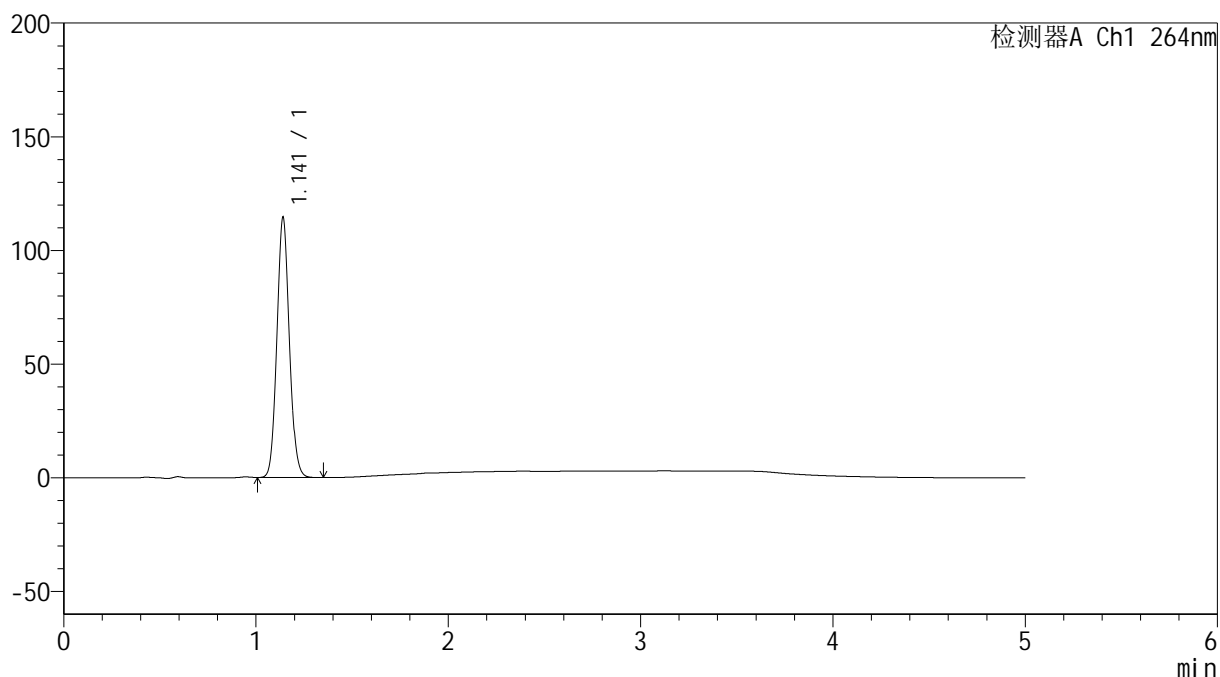

<峰表>

检测器A Ch1 264nm

| 峰号 | 保留时间 | 面积 | 高度 | 面积% | 理论塔板数(USP) | 拖尾因子 | 分离度(USP) |
|----|-------|--------|--------|---------|------------|-------|----------|
| 1 | 1.141 | 513344 | 113907 | 100.000 | 1491 | 1.084 | -- |
| 总计 | | 513344 | 113907 | 100.000 | | | |

<样品信息>

色谱柱 :XB-C18(50mm*4.6mm,5 μ m) 流速: 1.5ml/min
柱温 :35 $^{\circ}$ C 波长: 264nm
数据文件名: RC\$SMF-4078 - 31-16/10-1604-2 - zzp-2024082821p-zjtj6y-rcqx-2-pH1.2jz-jf50z-p2-15min.lcd
方法文件名: RC\$SMF-4078 - SMF-4078-rcqx-FX259.lcm
批处理文件名: RC\$SMF-4078 - 20250408-FX259.lcb
样品瓶号 : 2-12
进样体积 : 20 μ l 版本号: 6.115
进样时间 : 2025/04/08 17:24:47 实验者: xiexinhui
处理时间 (V2) : 2025/04/09 08:36:27 处理者: xiexinhui
仪器型号: SHIMADZU LC-2050C(FX259)

<色谱图>

mV

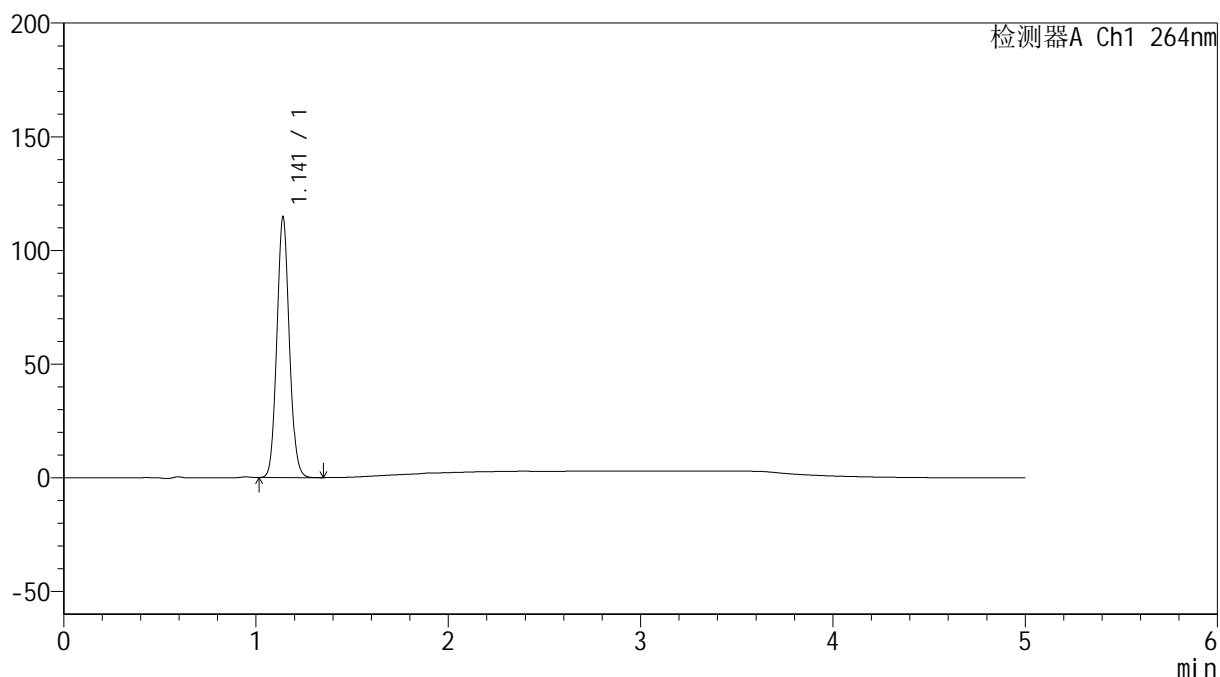

<峰表>

检测器A Ch1 264nm

| 峰号 | 保留时间 | 面积 | 高度 | 面积% | 理论塔板数(USP) | 拖尾因子 | 分离度(USP) |
|----|-------|--------|--------|---------|------------|-------|----------|
| 1 | 1.141 | 514701 | 114197 | 100.000 | 1491 | 1.083 | -- |
| 总计 | | 514701 | 114197 | 100.000 | | | |



SMF-4078

<样品信息>

色谱柱 :XB-C18(50mm*4.6mm,5μm) 流速: 1.5ml/min
 柱温 :35°C 波长: 264nm
 数据文件名: RC\$SMF-4078 - 31-16/10-1605-2 - zzp-2024082821p-zjtj6y-rcqx-2-pH1.2jz-jf50z-p3-15min.lcd
 方法文件名: RC\$SMF-4078 - SMF-4078-rcqx-FX259.lcm
 批处理文件名: RC\$SMF-4078 - 20250408-FX259.lcb
 样品瓶号 : 2-21
 进样体积 : 20 μl 版本号: 6.115
 进样时间 : 2025/04/08 17:30:11 实验者: xiexinhui
 处理时间 (V2) : 2025/04/09 08:36:30 处理者: xiexinhui
 仪器型号: SHIMADZU LC-2050C(FX259)

<色谱图>

mV

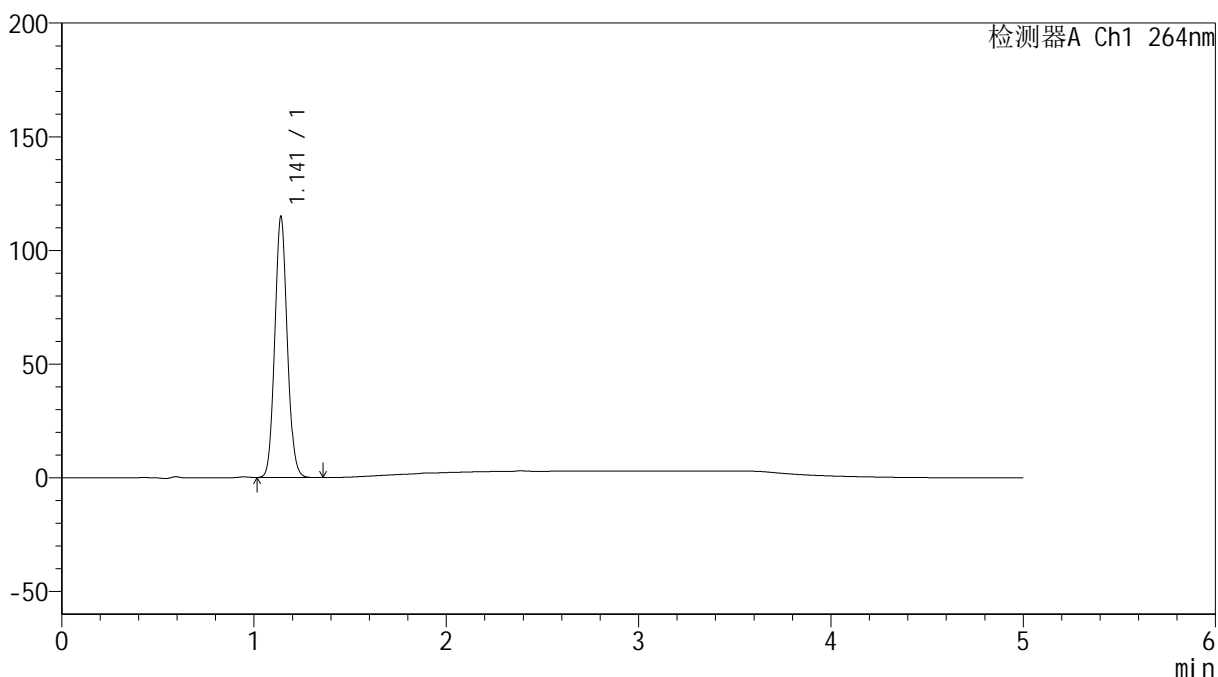

<峰表>

检测器A Ch1 264nm

| 峰号 | 保留时间 | 面积 | 高度 | 面积% | 理论塔板数(USP) | 拖尾因子 | 分离度(USP) |
|----|-------|--------|--------|---------|------------|-------|----------|
| 1 | 1.141 | 515748 | 114466 | 100.000 | 1486 | 1.084 | -- |
| 总计 | | 515748 | 114466 | 100.000 | | | |

<样品信息>

色谱柱 :XB-C18(50mm*4.6mm,5 μ m) 流速: 1.5ml/min
柱温 :35 $^{\circ}$ C 波长: 264nm
数据文件名: RC\$SMF-4078 - 31-16/10-1606-2 - zzp-2024082821p-zjtj6y-rcqx-2-pH1.2jz-jf50z-p4-15min.lcd
方法文件名: RC\$SMF-4078 - SMF-4078-rcqx-FX259.lcm
批处理文件名: RC\$SMF-4078 - 20250408-FX259.lcb
样品瓶号 : 2-30
进样体积 : 20 μ l 版本号: 6.115
进样时间 : 2025/04/08 17:35:35 实验者: xiexinhui
处理时间 (V2) : 2025/04/09 08:36:32 处理者: xiexinhui
仪器型号: SHIMADZU LC-2050C(FX259)

<色谱图>

mV

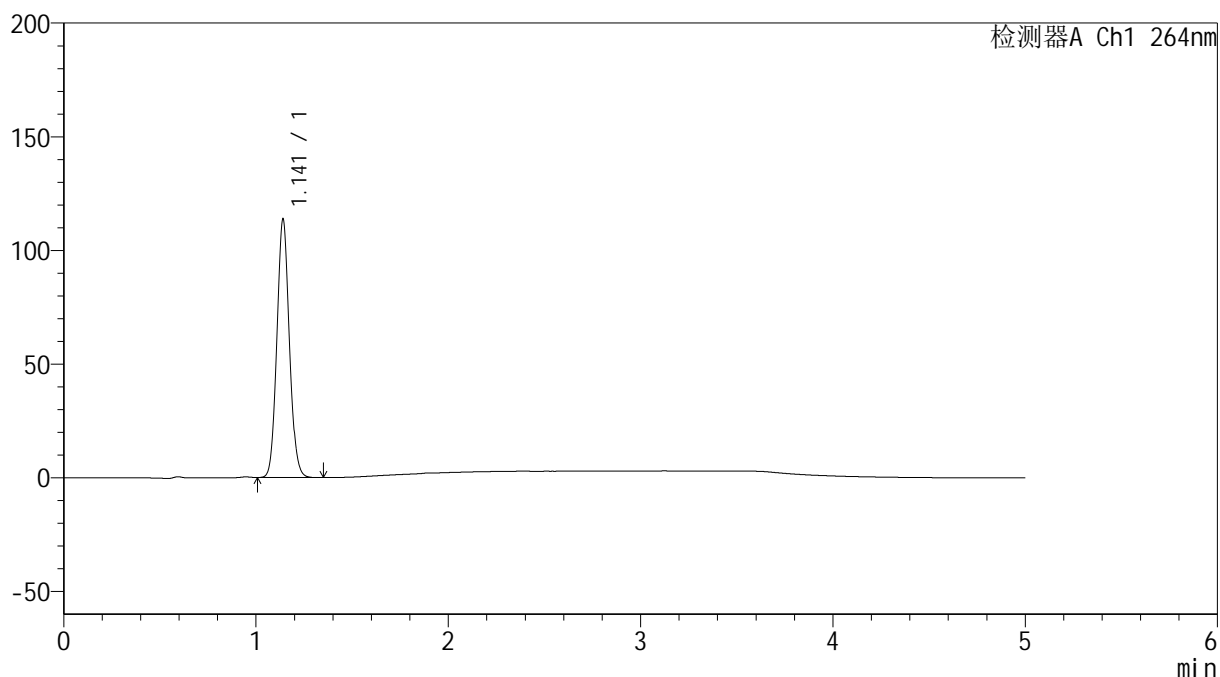

<峰表>

检测器A Ch1 264nm

| 峰号 | 保留时间 | 面积 | 高度 | 面积% | 理论塔板数(USP) | 拖尾因子 | 分离度(USP) |
|----|-------|--------|--------|---------|------------|-------|----------|
| 1 | 1.141 | 510613 | 113148 | 100.000 | 1486 | 1.083 | -- |
| 总计 | | 510613 | 113148 | 100.000 | | | |

<样品信息>

色谱柱 :XB-C18(50mm*4.6mm,5 μ m) 流速: 1.5ml/min
柱温 :35 $^{\circ}$ C 波长: 264nm
数据文件名: RC\$SMF-4078 - 31-16/10-1607-2 - zzp-2024082821p-zjtj6y-rcqx-2-pH1.2jz-jf50z-p5-15min.lcd
方法文件名: RC\$SMF-4078 - SMF-4078-rcqx-FX259.lcm
批处理文件名: RC\$SMF-4078 - 20250408-FX259.lcb
样品瓶号 : 2-39
进样体积 : 20 μ l 版本号: 6.115
进样时间 : 2025/04/08 17:40:59 实验者: xiexinhui
处理时间 (V2) : 2025/04/09 08:36:35 处理者: xiexinhui
仪器型号: SHIMADZU LC-2050C(FX259)

<色谱图>

mV

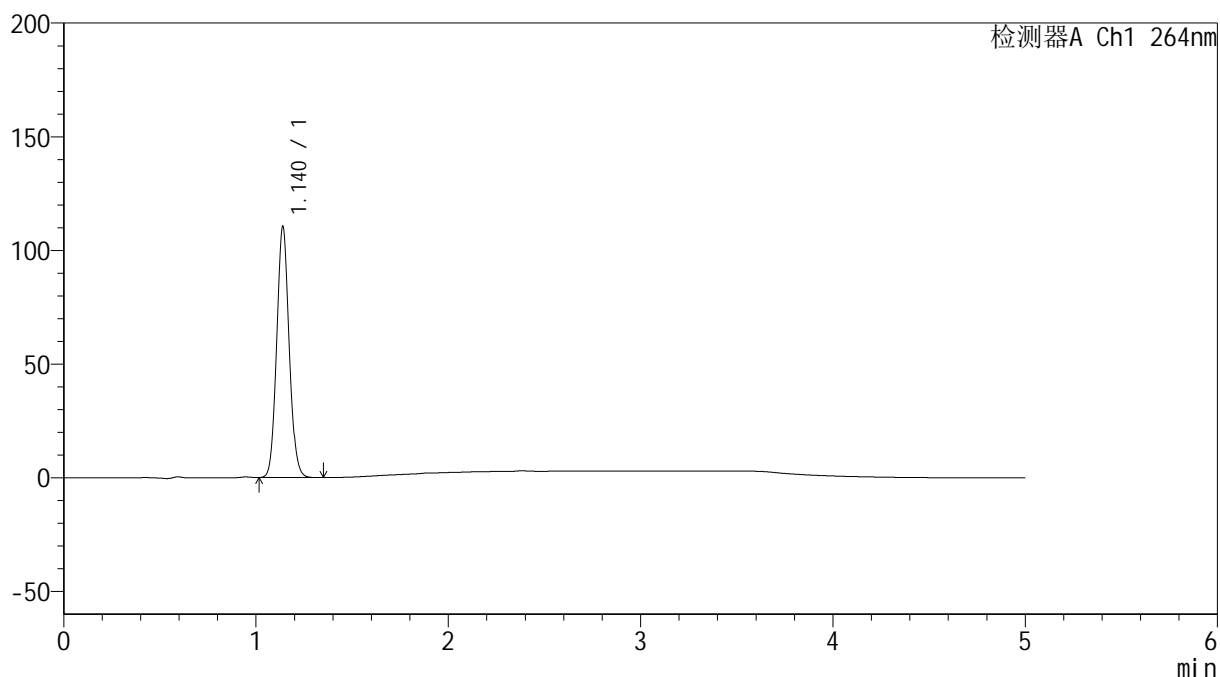

<峰表>

检测器A Ch1 264nm

| 峰号 | 保留时间 | 面积 | 高度 | 面积% | 理论塔板数(USP) | 拖尾因子 | 分离度(USP) |
|----|-------|--------|--------|---------|------------|-------|----------|
| 1 | 1.140 | 495875 | 110283 | 100.000 | 1486 | 1.083 | -- |
| 总计 | | 495875 | 110283 | 100.000 | | | |

<样品信息>

色谱柱 :XB-C18(50mm*4.6mm,5 μ m) 流速: 1.5ml/min
柱温 :35 $^{\circ}$ C 波长: 264nm
数据文件名: RC\$SMF-4078 - 31-16/10-1608-2 - zzp-2024082821p-zjtj6y-rcqx-2-pH1.2jz-jf50z-p6-15min.lcd
方法文件名: RC\$SMF-4078 - SMF-4078-rcqx-FX259.lcm
批处理文件名: RC\$SMF-4078 - 20250408-FX259.lcb
样品瓶号 : 2-48
进样体积 : 20 μ l 版本号: 6.115
进样时间 : 2025/04/08 17:46:22 实验者: xiexinhui
处理时间 (V2) : 2025/04/09 08:36:38 处理者: xiexinhui
仪器型号: SHIMADZU LC-2050C(FX259)

<色谱图>

mV

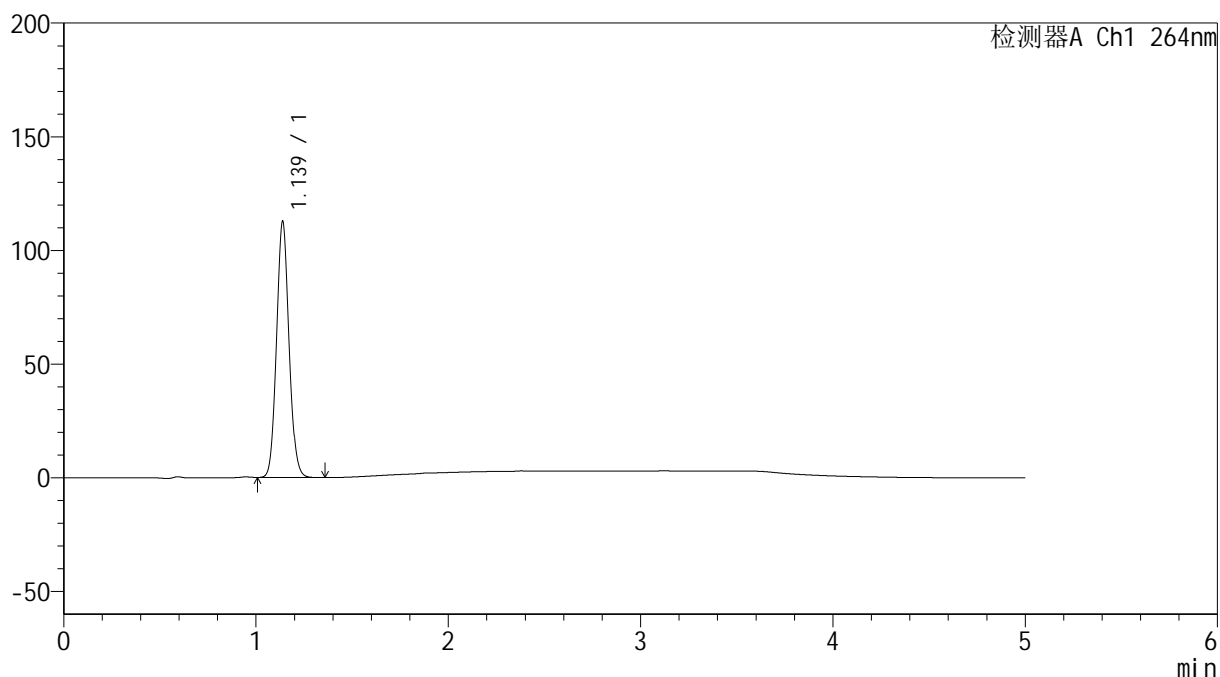

<峰表>

检测器A Ch1 264nm

| 峰号 | 保留时间 | 面积 | 高度 | 面积% | 理论塔板数(USP) | 拖尾因子 | 分离度(USP) |
|----|-------|--------|--------|---------|------------|-------|----------|
| 1 | 1.139 | 505795 | 112639 | 100.000 | 1486 | 1.085 | -- |
| 总计 | | 505795 | 112639 | 100.000 | | | |

<样品信息>

色谱柱 :XB-C18(50mm*4.6mm,5 μ m) 流速: 1.5ml/min
柱温 :35 $^{\circ}$ C 波长: 264nm
数据文件名: RC\$SMF-4078 - 31-16/10-1609-2 - zzp-2024082821p-zjtj6y-rcqx-2-pH1.2jz-jf50z-p1-20min.lcd
方法文件名: RC\$SMF-4078 - SMF-4078-rcqx-FX259.lcm
批处理文件名: RC\$SMF-4078 - 20250408-FX259.lcb
样品瓶号 : 2-4
进样体积 : 20 μ l 版本号: 6.115
进样时间 : 2025/04/08 17:51:47 实验者: xiexinhui
处理时间 (V2) : 2025/04/09 08:36:40 处理者: xiexinhui
仪器型号: SHIMADZU LC-2050C(FX259)

<色谱图>

mV

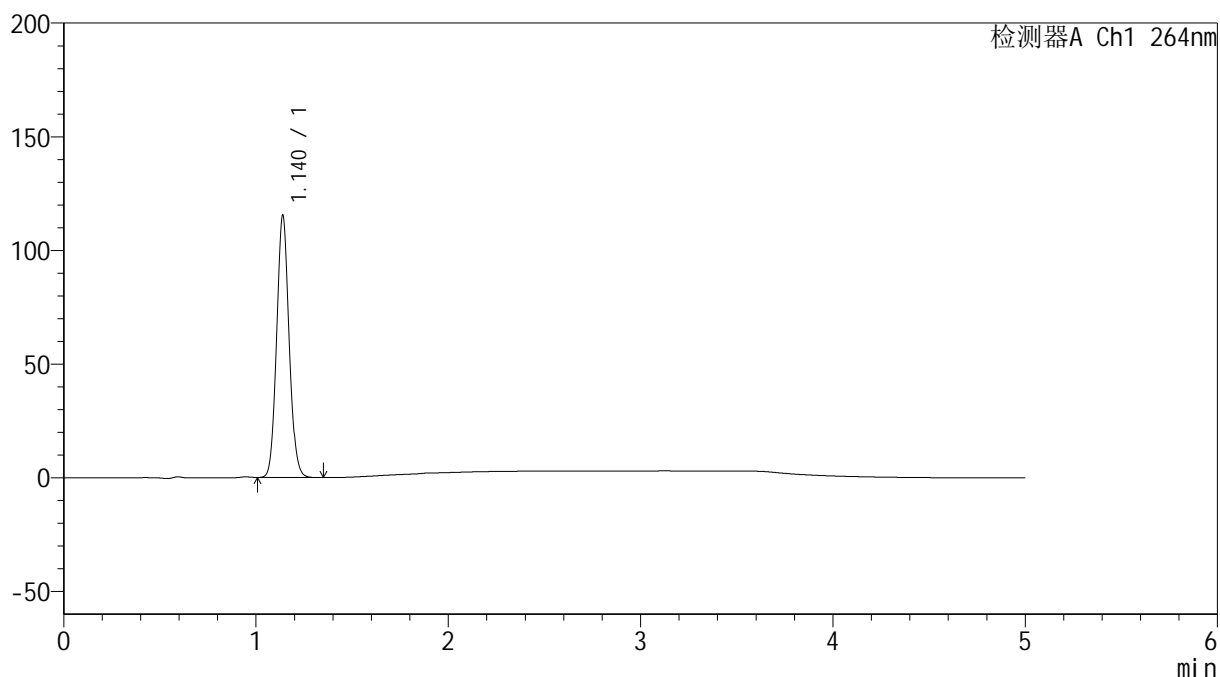

<峰表>

检测器A Ch1 264nm

| 峰号 | 保留时间 | 面积 | 高度 | 面积% | 理论塔板数(USP) | 拖尾因子 | 分离度(USP) |
|----|-------|--------|--------|---------|------------|-------|----------|
| 1 | 1.140 | 517545 | 115234 | 100.000 | 1487 | 1.083 | -- |
| 总计 | | 517545 | 115234 | 100.000 | | | |



SMF-4078

<样品信息>

色谱柱 :XB-C18(50mm*4.6mm,5μm) 流速: 1.5ml/min
 柱温 :35°C 波长: 264nm
 数据文件名: RC\$SMF-4078 - 31-16/10-1610-2 - zzp-2024082821p-zjtj6y-rcqx-2-pH1.2jz-jf50z-p2-20min.lcd
 方法文件名: RC\$SMF-4078 - SMF-4078-rcqx-FX259.lcm
 批处理文件名: RC\$SMF-4078 - 20250408-FX259.lcb
 样品瓶号 : 2-13
 进样体积 : 20 μl 版本号: 6.115
 进样时间 : 2025/04/08 17:57:11 实验者: xiexinhui
 处理时间 (V2) : 2025/04/09 08:36:43 处理者: xiexinhui
 仪器型号: SHIMADZU LC-2050C(FX259)

<色谱图>

mV

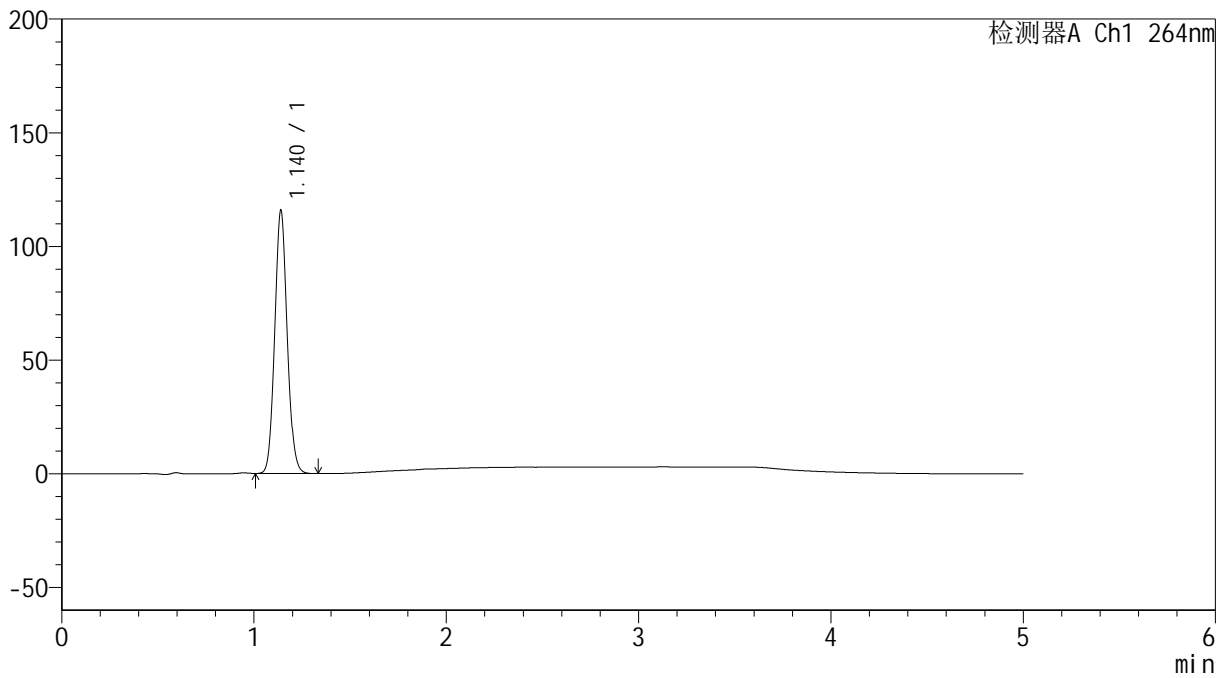

<峰表>

检测器A Ch1 264nm

| 峰号 | 保留时间 | 面积 | 高度 | 面积% | 理论塔板数(USP) | 拖尾因子 | 分离度(USP) |
|----|-------|--------|--------|---------|------------|-------|----------|
| 1 | 1.140 | 519605 | 115540 | 100.000 | 1489 | 1.084 | -- |
| 总计 | | 519605 | 115540 | 100.000 | | | |

<样品信息>

色谱柱 :XB-C18(50mm*4.6mm,5 μ m) 流速: 1.5ml/min
柱温 :35 $^{\circ}$ C 波长: 264nm
数据文件名: RC\$SMF-4078 - 31-16/10-1611-2 - zzp-2024082821p-zjtj6y-rcqx-2-pH1.2jz-jf50z-p3-20min.lcd
方法文件名: RC\$SMF-4078 - SMF-4078-rcqx-FX259.lcm
批处理文件名: RC\$SMF-4078 - 20250408-FX259.lcb
样品瓶号 : 2-22
进样体积 : 20 μ l 版本号: 6.115
进样时间 : 2025/04/08 18:02:36 实验者: xiexinhui
处理时间 (V2) : 2025/04/09 08:36:46 处理者: xiexinhui
仪器型号: SHIMADZU LC-2050C(FX259)

<色谱图>

mV

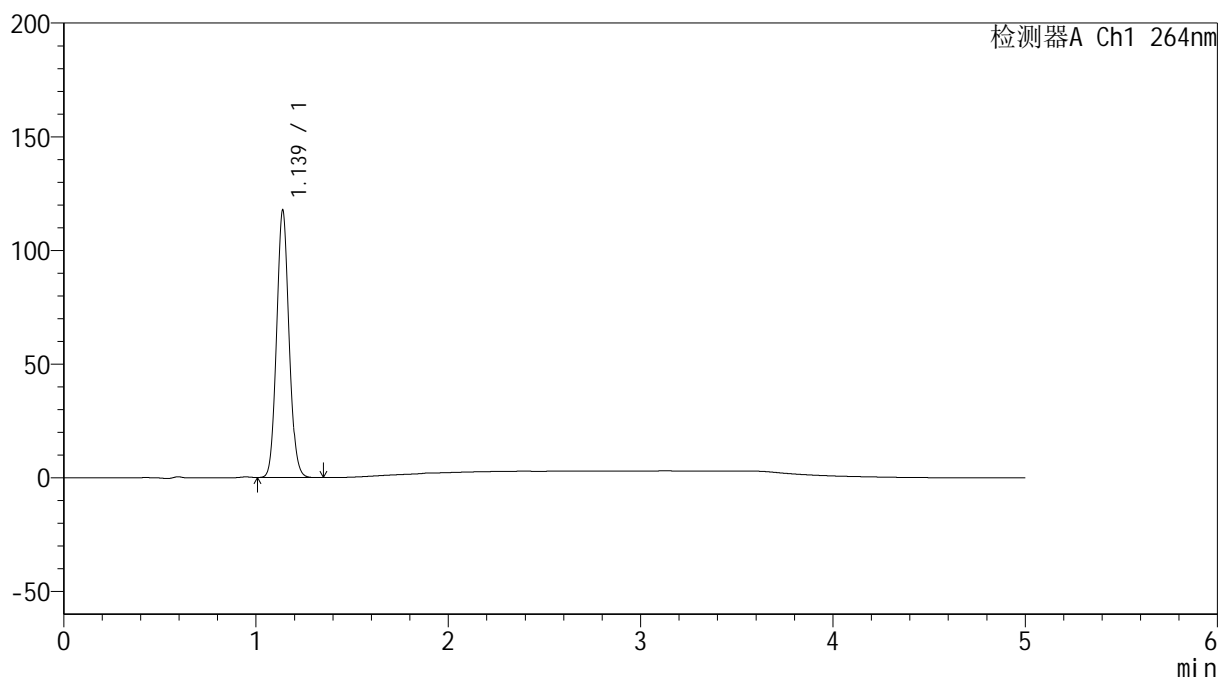

<峰表>

检测器A Ch1 264nm

| 峰号 | 保留时间 | 面积 | 高度 | 面积% | 理论塔板数(USP) | 拖尾因子 | 分离度(USP) |
|----|-------|--------|--------|---------|------------|-------|----------|
| 1 | 1.139 | 527307 | 117498 | 100.000 | 1489 | 1.084 | -- |
| 总计 | | 527307 | 117498 | 100.000 | | | |

<样品信息>

色谱柱 :XB-C18(50mm*4.6mm,5 μ m) 流速: 1.5ml/min
柱温 :35 $^{\circ}$ C 波长: 264nm
数据文件名: RC\$SMF-4078 - 31-16/10-1612-2 - zzp-2024082821p-zjtj6y-rcqx-2-pH1.2jz-jf50z-p4-20min.lcd
方法文件名: RC\$SMF-4078 - SMF-4078-rcqx-FX259.lcm
批处理文件名: RC\$SMF-4078 - 20250408-FX259.lcb
样品瓶号 : 2-31
进样体积 : 20 μ l 版本号: 6.115
进样时间 : 2025/04/08 18:08:01 实验者: xiexinhui
处理时间 (V2) : 2025/04/09 08:36:48 处理者: xiexinhui
仪器型号: SHIMADZU LC-2050C(FX259)

<色谱图>

mV

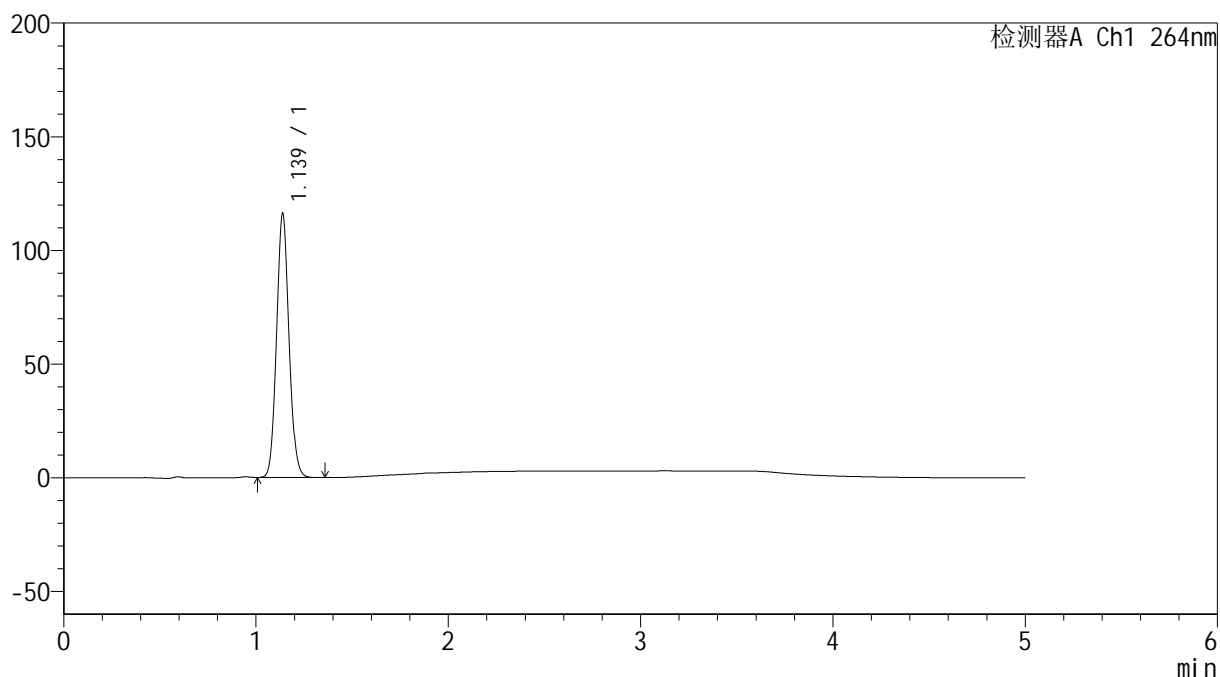

<峰表>

检测器A Ch1 264nm

| 峰号 | 保留时间 | 面积 | 高度 | 面积% | 理论塔板数(USP) | 拖尾因子 | 分离度(USP) |
|----|-------|--------|--------|---------|------------|-------|----------|
| 1 | 1.139 | 520439 | 116089 | 100.000 | 1488 | 1.084 | -- |
| 总计 | | 520439 | 116089 | 100.000 | | | |

<样品信息>

色谱柱 :XB-C18(50mm*4.6mm,5 μ m) 流速: 1.5ml/min
柱温 :35 $^{\circ}$ C 波长: 264nm
数据文件名: RC\$SMF-4078 - 31-16/10-1613-2 - zzp-2024082821p-zjtj6y-rcqx-2-pH1.2jz-jf50z-p5-20min.lcd
方法文件名: RC\$SMF-4078 - SMF-4078-rcqx-FX259.lcm
批处理文件名: RC\$SMF-4078 - 20250408-FX259.lcb
样品瓶号 : 2-40
进样体积 : 20 μ l 版本号: 6.115
进样时间 : 2025/04/08 18:13:25 实验者: xiexinhui
处理时间 (V2) : 2025/04/09 08:36:51 处理者: xiexinhui
仪器型号: SHIMADZU LC-2050C(FX259)

<色谱图>

mV

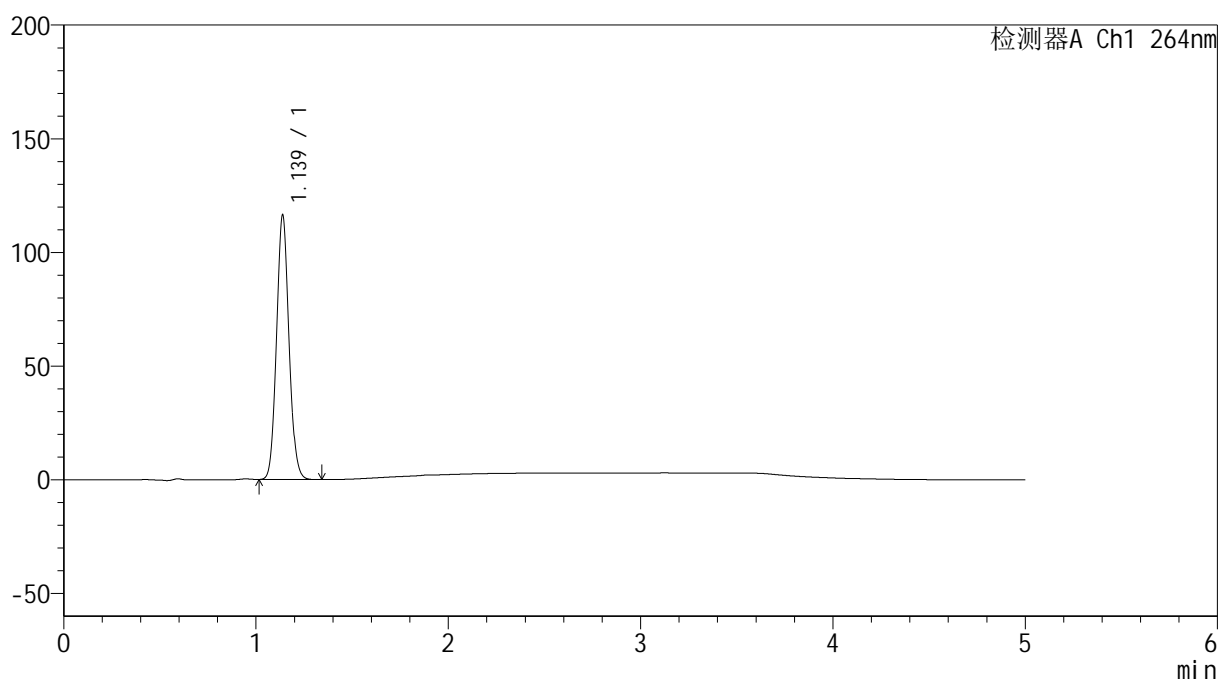

<峰表>

检测器A Ch1 264nm

| 峰号 | 保留时间 | 面积 | 高度 | 面积% | 理论塔板数(USP) | 拖尾因子 | 分离度(USP) |
|----|-------|--------|--------|---------|------------|-------|----------|
| 1 | 1.139 | 521593 | 116327 | 100.000 | 1489 | 1.085 | -- |
| 总计 | | 521593 | 116327 | 100.000 | | | |

<样品信息>

色谱柱 :XB-C18(50mm*4.6mm,5 μ m) 流速: 1.5ml/min
柱温 :35 $^{\circ}$ C 波长: 264nm
数据文件名: RC\$SMF-4078 - 31-16/10-1614-2 - zzp-2024082821p-zjtj6y-rcqx-2-pH1.2jz-jf50z-p6-20min.lcd
方法文件名: RC\$SMF-4078 - SMF-4078-rcqx-FX259.lcm
批处理文件名: RC\$SMF-4078 - 20250408-FX259.lcb
样品瓶号 : 2-49
进样体积 : 20 μ l 版本号: 6.115
进样时间 : 2025/04/08 18:18:49 实验者: xiexinhui
处理时间 (V2) : 2025/04/09 08:36:54 处理者: xiexinhui
仪器型号: SHIMADZU LC-2050C(FX259)

<色谱图>

mV

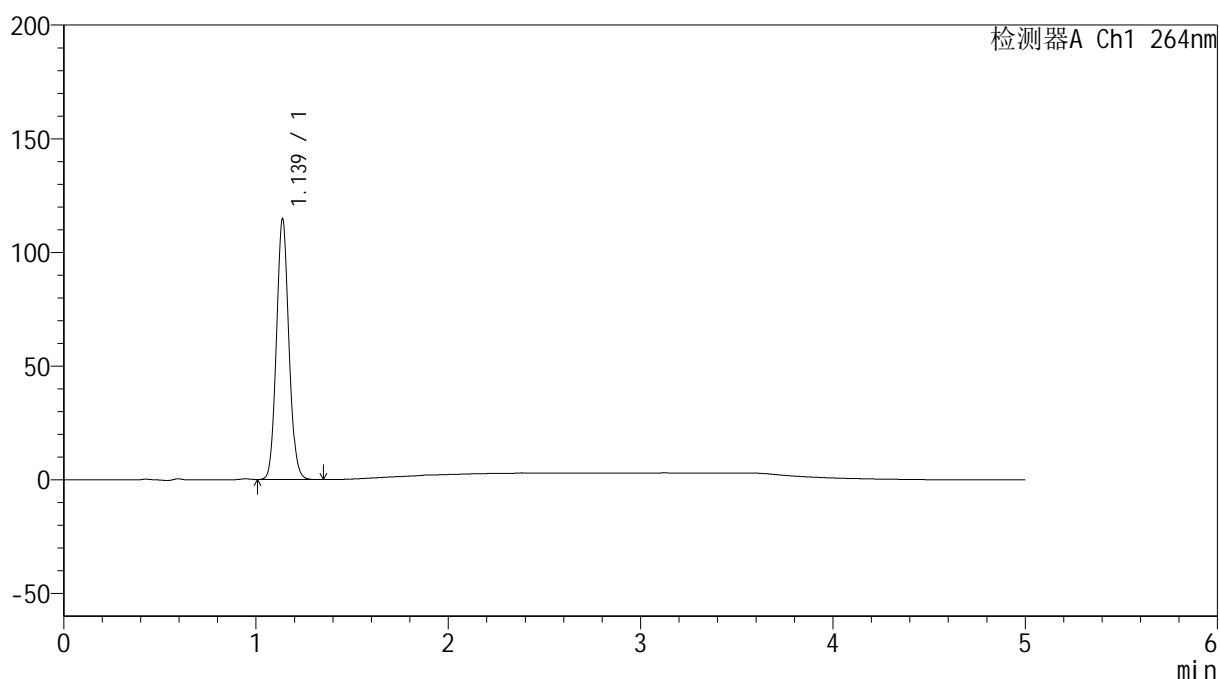

<峰表>

检测器A Ch1 264nm

| 峰号 | 保留时间 | 面积 | 高度 | 面积% | 理论塔板数(USP) | 拖尾因子 | 分离度(USP) |
|----|-------|--------|--------|---------|------------|-------|----------|
| 1 | 1.139 | 513850 | 114648 | 100.000 | 1488 | 1.085 | -- |
| 总计 | | 513850 | 114648 | 100.000 | | | |

<样品信息>

色谱柱 :XB-C18(50mm*4.6mm,5 μ m) 流速: 1.5ml/min
柱温 :35 $^{\circ}$ C 波长: 264nm
数据文件名: RC\$SMF-4078 - 31-16/10-1615-2 - zzp-2024082821p-zjtj6y-rcqx-2-pH1.2jz-jf50z-p1-30min.lcd
方法文件名: RC\$SMF-4078 - SMF-4078-rcqx-FX259.lcm
批处理文件名: RC\$SMF-4078 - 20250408-FX259.lcb
样品瓶号 : 2-5
进样体积 : 20 μ l 版本号: 6.115
进样时间 : 2025/04/08 18:24:13 实验者: xiexinhui
处理时间 (V2) : 2025/04/09 08:36:56 处理者: xiexinhui
仪器型号: SHIMADZU LC-2050C(FX259)

<色谱图>

mV

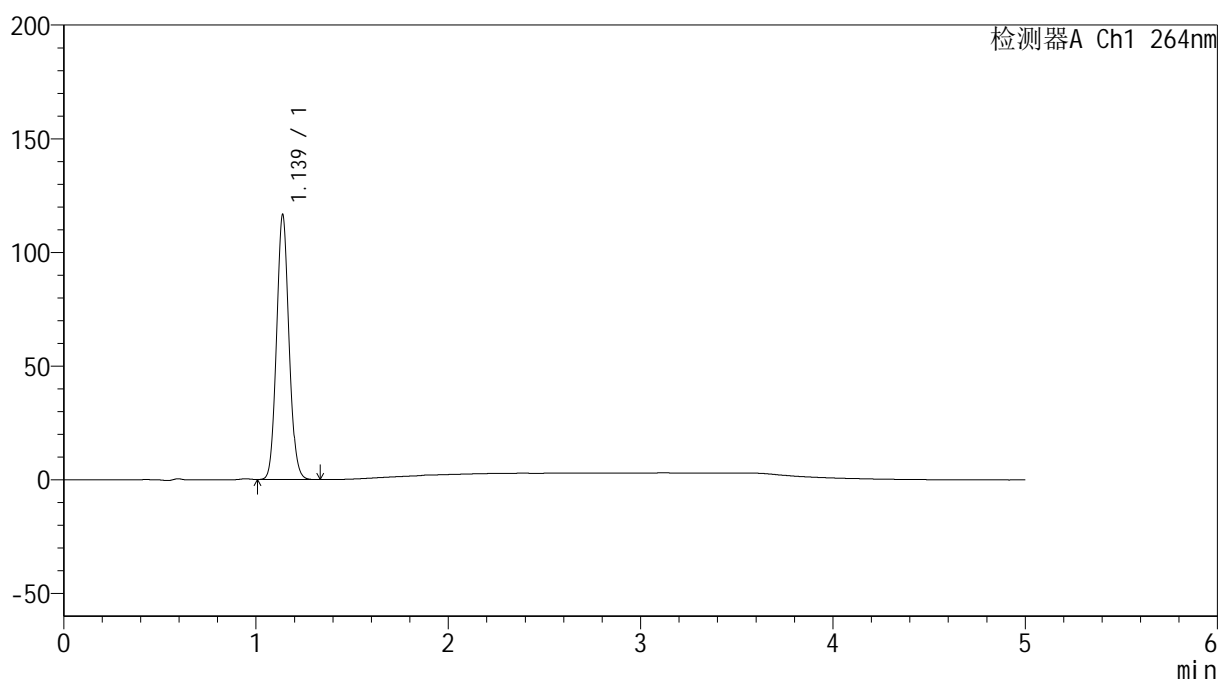

<峰表>

检测器A Ch1 264nm

| 峰号 | 保留时间 | 面积 | 高度 | 面积% | 理论塔板数(USP) | 拖尾因子 | 分离度(USP) |
|----|-------|--------|--------|---------|------------|-------|----------|
| 1 | 1.139 | 522080 | 116480 | 100.000 | 1491 | 1.085 | -- |
| 总计 | | 522080 | 116480 | 100.000 | | | |

<样品信息>

色谱柱 :XB-C18(50mm*4.6mm,5 μ m) 流速: 1.5ml/min
柱温 :35 $^{\circ}$ C 波长: 264nm
数据文件名: RC\$SMF-4078 - 31-16/10-1616-2 - zzp-2024082821p-zjtj6y-rcqx-2-pH1.2jz-jf50z-p2-30min.lcd
方法文件名: RC\$SMF-4078 - SMF-4078-rcqx-FX259.lcm
批处理文件名: RC\$SMF-4078 - 20250408-FX259.lcb
样品瓶号 : 2-14
进样体积 : 20 μ l 版本号: 6.115
进样时间 : 2025/04/08 18:29:38 实验者: xiexinhui
处理时间 (V2) : 2025/04/09 08:36:59 处理者: xiexinhui
仪器型号: SHIMADZU LC-2050C(FX259)

<色谱图>

mV

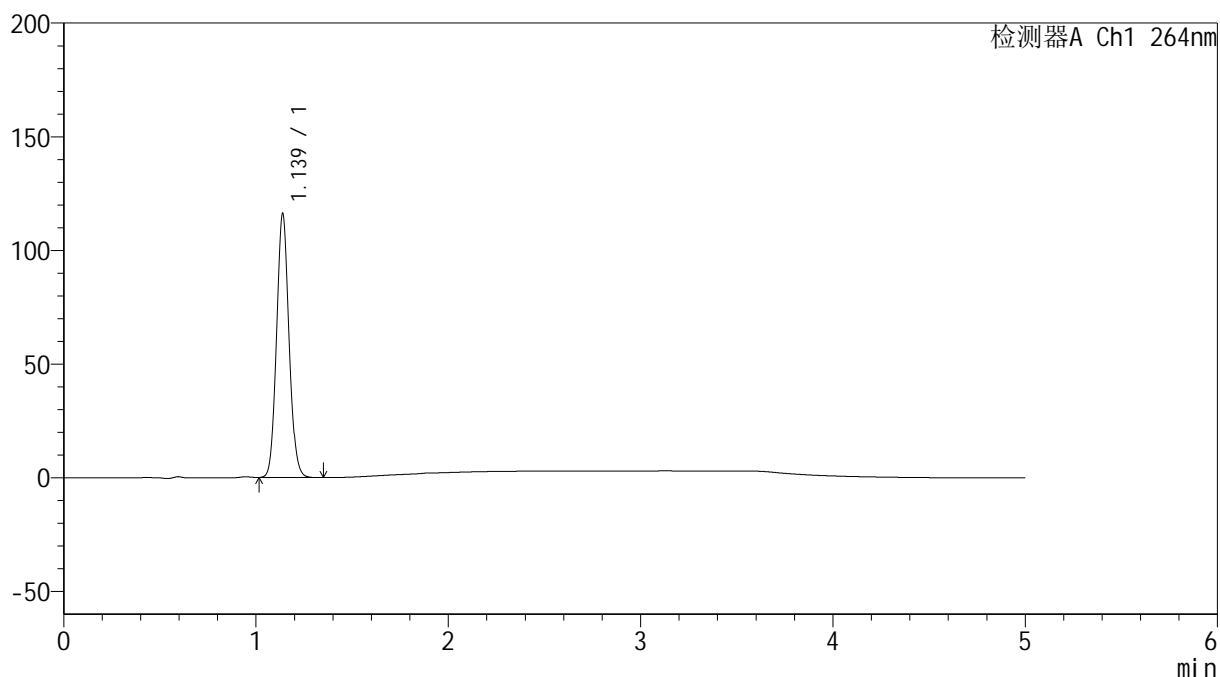

<峰表>

检测器A Ch1 264nm

| 峰号 | 保留时间 | 面积 | 高度 | 面积% | 理论塔板数(USP) | 拖尾因子 | 分离度(USP) |
|----|-------|--------|--------|---------|------------|-------|----------|
| 1 | 1.139 | 520873 | 116026 | 100.000 | 1487 | 1.085 | -- |
| 总计 | | 520873 | 116026 | 100.000 | | | |

<样品信息>

色谱柱 :XB-C18(50mm*4.6mm,5 μ m) 流速: 1.5ml/min
柱温 :35 $^{\circ}$ C 波长: 264nm
数据文件名: RC\$SMF-4078 - 31-16/10-1617-2 - zzp-2024082821p-zjtj6y-rcqx-2-pH1.2jz-jf50z-p3-30min.lcd
方法文件名: RC\$SMF-4078 - SMF-4078-rcqx-FX259.lcm
批处理文件名: RC\$SMF-4078 - 20250408-FX259.lcb
样品瓶号 : 2-23
进样体积 : 20 μ l 版本号: 6.115
进样时间 : 2025/04/08 18:35:02 实验者: xiexinhui
处理时间 (V2) : 2025/04/09 08:37:02 处理者: xiexinhui
仪器型号: SHIMADZU LC-2050C(FX259)

<色谱图>

mV

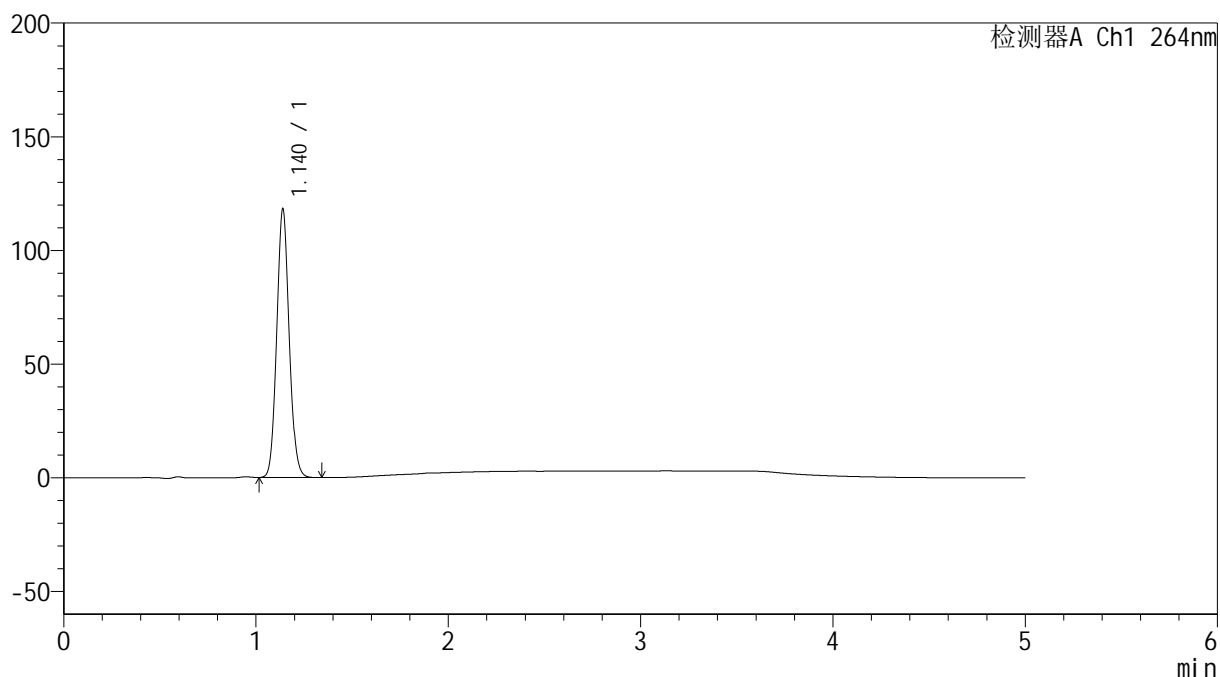

<峰表>

检测器A Ch1 264nm

| 峰号 | 保留时间 | 面积 | 高度 | 面积% | 理论塔板数(USP) | 拖尾因子 | 分离度(USP) |
|----|-------|--------|--------|---------|------------|-------|----------|
| 1 | 1.140 | 529560 | 117931 | 100.000 | 1491 | 1.085 | -- |
| 总计 | | 529560 | 117931 | 100.000 | | | |

<样品信息>

色谱柱 :XB-C18(50mm*4.6mm,5 μ m) 流速: 1.5ml/min
柱温 :35 $^{\circ}$ C 波长: 264nm
数据文件名: RC\$SMF-4078 - 31-16/10-1618-2 - zzp-2024082821p-zjtj6y-rcqx-2-pH1.2jz-jf50z-p4-30min.lcd
方法文件名: RC\$SMF-4078 - SMF-4078-rcqx-FX259.lcm
批处理文件名: RC\$SMF-4078 - 20250408-FX259.lcb
样品瓶号 : 2-32
进样体积 : 20 μ l 版本号: 6.115
进样时间 : 2025/04/08 18:40:26 实验者: xiexinhui
处理时间 (V2) : 2025/04/09 08:37:04 处理者: xiexinhui
仪器型号: SHIMADZU LC-2050C(FX259)

<色谱图>

mV

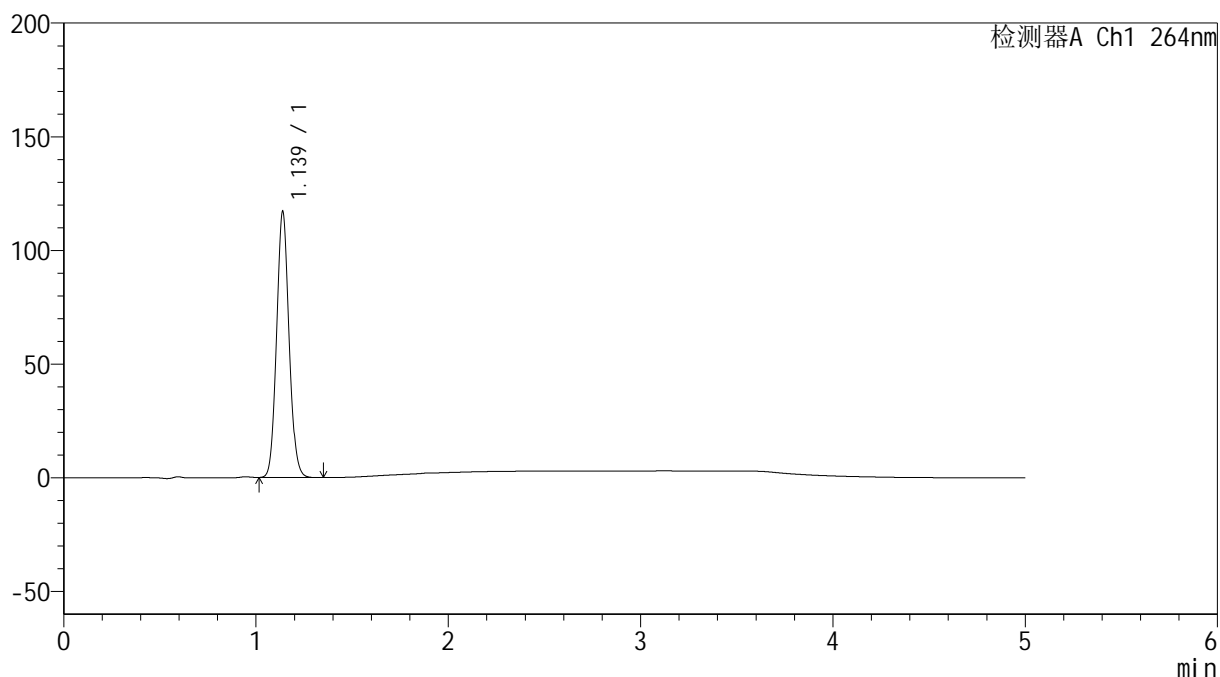

<峰表>

检测器A Ch1 264nm

| 峰号 | 保留时间 | 面积 | 高度 | 面积% | 理论塔板数(USP) | 拖尾因子 | 分离度(USP) |
|----|-------|--------|--------|---------|------------|-------|----------|
| 1 | 1.139 | 524689 | 116899 | 100.000 | 1487 | 1.086 | -- |
| 总计 | | 524689 | 116899 | 100.000 | | | |



SMF-4078

<样品信息>

色谱柱 :XB-C18(50mm*4.6mm,5μm) 流速: 1.5ml/min
 柱温 :35°C 波长: 264nm
 数据文件名: RC\$SMF-4078 - 31-16/10-1619-2 - zzp-2024082821p-zjtj6y-rcqx-2-pH1.2jz-jf50z-p5-30min.lcd
 方法文件名: RC\$SMF-4078 - SMF-4078-rcqx-FX259.lcm
 批处理文件名: RC\$SMF-4078 - 20250408-FX259.lcb
 样品瓶号 : 2-41
 进样体积 : 20 μl 版本号: 6.115
 进样时间 : 2025/04/08 18:45:51 实验者: xiexinhui
 处理时间 (V2) : 2025/04/09 08:37:07 处理者: xiexinhui
 仪器型号: SHIMADZU LC-2050C(FX259)

<色谱图>

mV

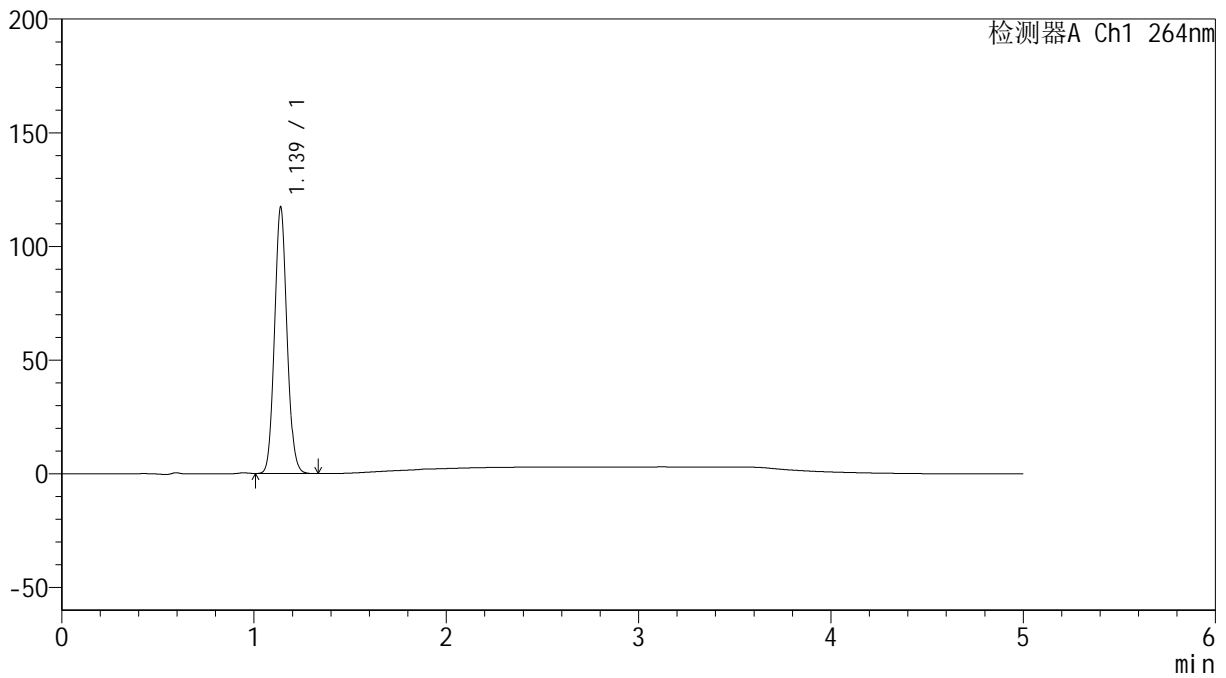

<峰表>

检测器A Ch1 264nm

| 峰号 | 保留时间 | 面积 | 高度 | 面积% | 理论塔板数(USP) | 拖尾因子 | 分离度(USP) |
|----|-------|--------|--------|---------|------------|-------|----------|
| 1 | 1.139 | 525777 | 117142 | 100.000 | 1485 | 1.086 | -- |
| 总计 | | 525777 | 117142 | 100.000 | | | |

<样品信息>

色谱柱 :XB-C18(50mm*4.6mm,5 μ m) 流速: 1.5ml/min
柱温 :35 $^{\circ}$ C 波长: 264nm
数据文件名: RC\$SMF-4078 - 31-16/10-1620-2 - zzp-2024082821p-zjtj6y-rcqx-2-pH1.2jz-jf50z-p6-30min.lcd
方法文件名: RC\$SMF-4078 - SMF-4078-rcqx-FX259.lcm
批处理文件名: RC\$SMF-4078 - 20250408-FX259.lcb
样品瓶号 : 2-50
进样体积 : 20 μ l 版本号: 6.115
进样时间 : 2025/04/08 18:51:14 实验者: xiexinhui
处理时间 (V2) : 2025/04/09 08:37:09 处理者: xiexinhui
仪器型号: SHIMADZU LC-2050C(FX259)

<色谱图>

mV

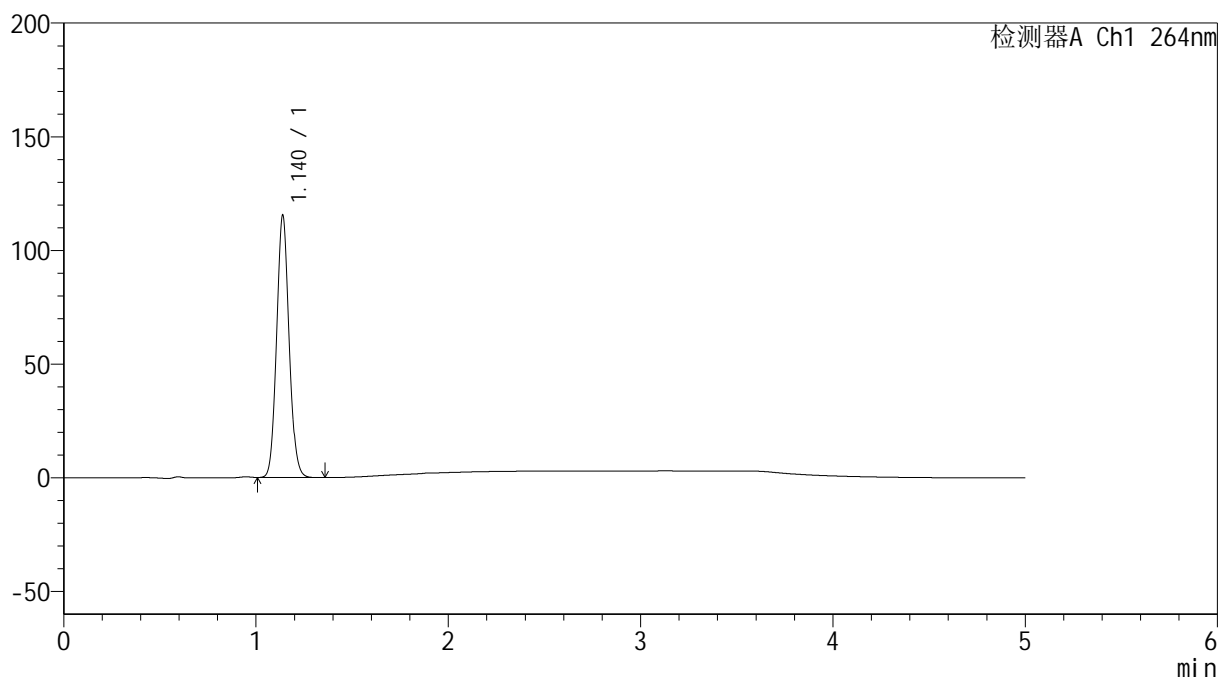

<峰表>

检测器A Ch1 264nm

| 峰号 | 保留时间 | 面积 | 高度 | 面积% | 理论塔板数(USP) | 拖尾因子 | 分离度(USP) |
|----|-------|--------|--------|---------|------------|-------|----------|
| 1 | 1.140 | 517699 | 115261 | 100.000 | 1486 | 1.085 | -- |
| 总计 | | 517699 | 115261 | 100.000 | | | |

<样品信息>

色谱柱 :XB-C18(50mm*4.6mm,5 μ m) 流速: 1.5ml/min
柱温 :35 $^{\circ}$ C 波长: 264nm
数据文件名: RC\$SMF-4078 - 31-16/10-1621-2 - zzp-2024082821p-zjtj6y-rcqx-2-pH1.2jz-jf50z-p1-45min.lcd
方法文件名: RC\$SMF-4078 - SMF-4078-rcqx-FX259.lcm
批处理文件名: RC\$SMF-4078 - 20250408-FX259.lcb
样品瓶号 : 2-6
进样体积 : 20 μ l 版本号: 6.115
进样时间 : 2025/04/08 18:56:38 实验者: xiexinhui
处理时间 (V2) : 2025/04/09 08:37:12 处理者: xiexinhui
仪器型号: SHIMADZU LC-2050C(FX259)

<色谱图>

mV

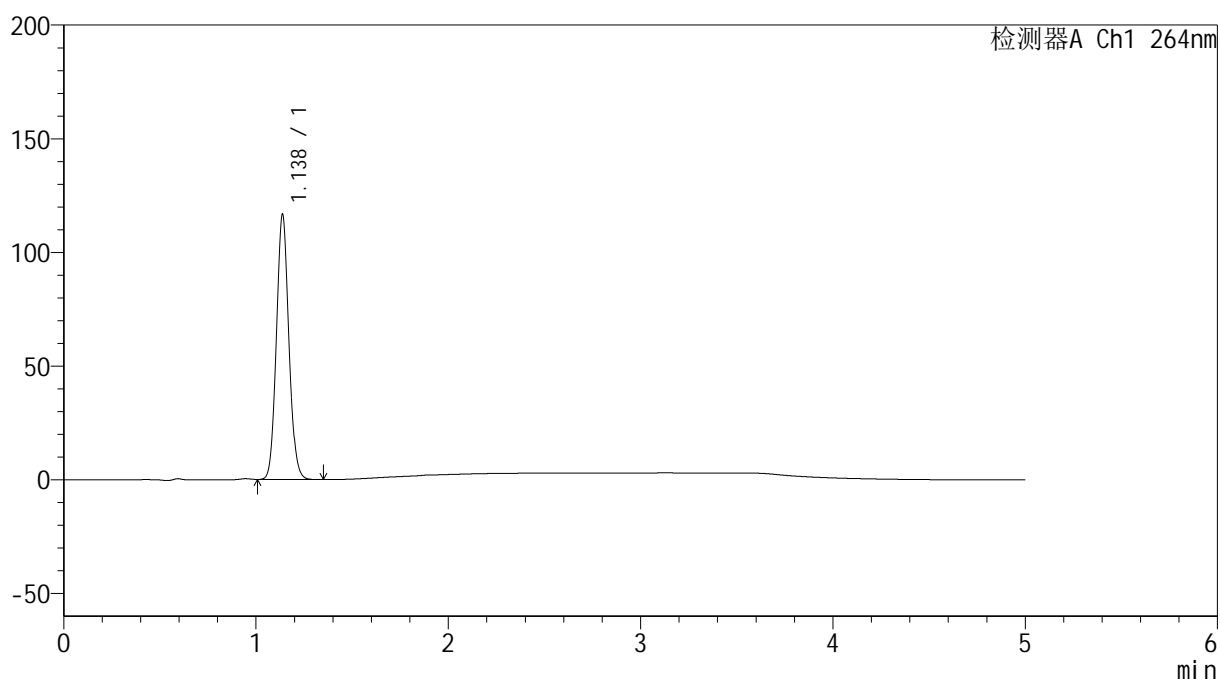

<峰表>

检测器A Ch1 264nm

| 峰号 | 保留时间 | 面积 | 高度 | 面积% | 理论塔板数(USP) | 拖尾因子 | 分离度(USP) |
|----|-------|--------|--------|---------|------------|-------|----------|
| 1 | 1.138 | 523002 | 116605 | 100.000 | 1485 | 1.085 | -- |
| 总计 | | 523002 | 116605 | 100.000 | | | |

<样品信息>

色谱柱 :XB-C18(50mm*4.6mm,5 μ m) 流速: 1.5ml/min
柱温 :35 $^{\circ}$ C 波长: 264nm
数据文件名: RC\$SMF-4078 - 31-16/10-1622-2 - zzp-2024082821p-zjtj6y-rcqx-2-pH1.2jz-jf50z-p2-45min.lcd
方法文件名: RC\$SMF-4078 - SMF-4078-rcqx-FX259.lcm
批处理文件名: RC\$SMF-4078 - 20250408-FX259.lcb
样品瓶号 : 2-15
进样体积 : 20 μ l 版本号: 6.115
进样时间 : 2025/04/08 19:02:03 实验者: xiexinhui
处理时间 (V2) : 2025/04/09 08:37:15 处理者: xiexinhui
仪器型号: SHIMADZU LC-2050C(FX259)

<色谱图>

mV

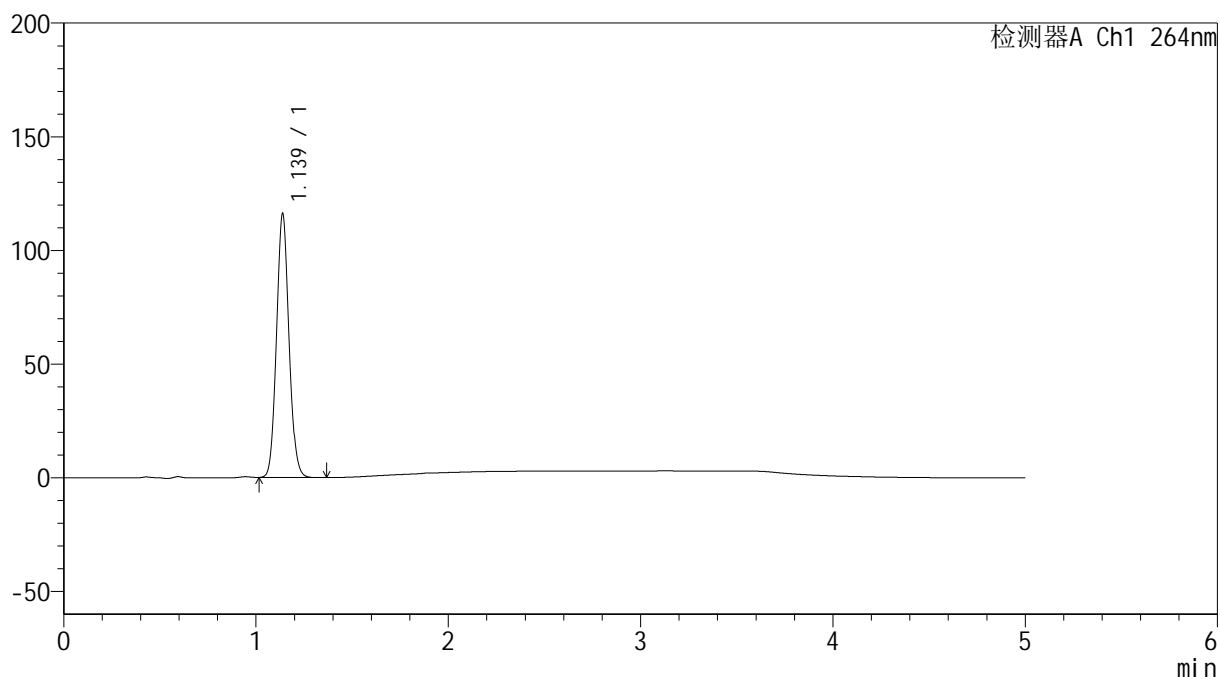

<峰表>

检测器A Ch1 264nm

| 峰号 | 保留时间 | 面积 | 高度 | 面积% | 理论塔板数(USP) | 拖尾因子 | 分离度(USP) |
|----|-------|--------|--------|---------|------------|-------|----------|
| 1 | 1.139 | 520922 | 115994 | 100.000 | 1483 | 1.085 | -- |
| 总计 | | 520922 | 115994 | 100.000 | | | |

<样品信息>

色谱柱 :XB-C18(50mm*4.6mm,5 μ m) 流速: 1.5ml/min
柱温 :35 $^{\circ}$ C 波长: 264nm
数据文件名: RC\$SMF-4078 - 31-16/10-1623-2 - zzp-2024082821p-zjtj6y-rcqx-2-pH1.2jz-jf50z-p3-45min.lcd
方法文件名: RC\$SMF-4078 - SMF-4078-rcqx-FX259.lcm
批处理文件名: RC\$SMF-4078 - 20250408-FX259.lcb
样品瓶号 : 2-24
进样体积 : 20 μ l 版本号: 6.115
进样时间 : 2025/04/08 19:07:27 实验者: xiexinhui
处理时间 (V2) : 2025/04/09 08:37:17 处理者: xiexinhui
仪器型号: SHIMADZU LC-2050C(FX259)

<色谱图>

mV

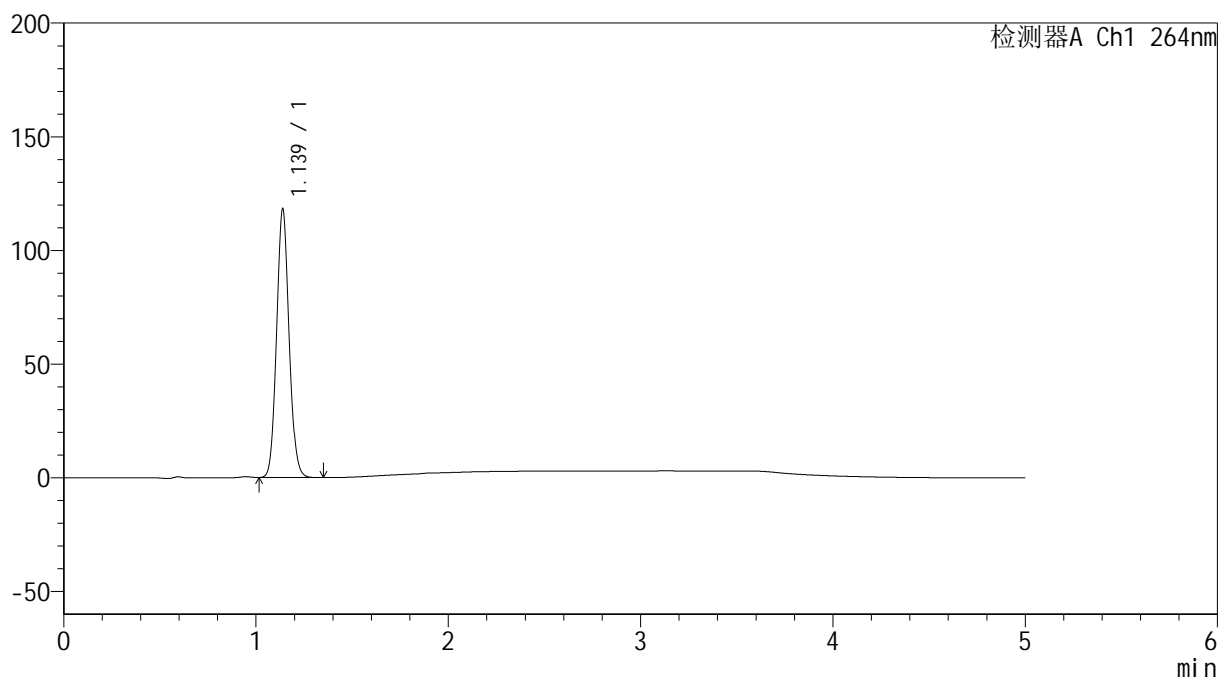

<峰表>

检测器A Ch1 264nm

| 峰号 | 保留时间 | 面积 | 高度 | 面积% | 理论塔板数(USP) | 拖尾因子 | 分离度(USP) |
|----|-------|--------|--------|---------|------------|-------|----------|
| 1 | 1.139 | 530255 | 118056 | 100.000 | 1486 | 1.085 | -- |
| 总计 | | 530255 | 118056 | 100.000 | | | |

<样品信息>

色谱柱 :XB-C18(50mm*4.6mm,5 μ m) 流速: 1.5ml/min
柱温 :35 $^{\circ}$ C 波长: 264nm
数据文件名: RC\$SMF-4078 - 31-16/10-1624-2 - zzp-2024082821p-zjtj6y-rcqx-2-pH1.2jz-jf50z-p4-45min.lcd
方法文件名: RC\$SMF-4078 - SMF-4078-rcqx-FX259.lcm
批处理文件名: RC\$SMF-4078 - 20250408-FX259.lcb
样品瓶号 : 2-33
进样体积 : 20 μ l 版本号: 6.115
进样时间 : 2025/04/08 19:12:52 实验者: xiexinhui
处理时间 (V2) : 2025/04/09 08:37:20 处理者: xiexinhui
仪器型号: SHIMADZU LC-2050C(FX259)

<色谱图>

mV

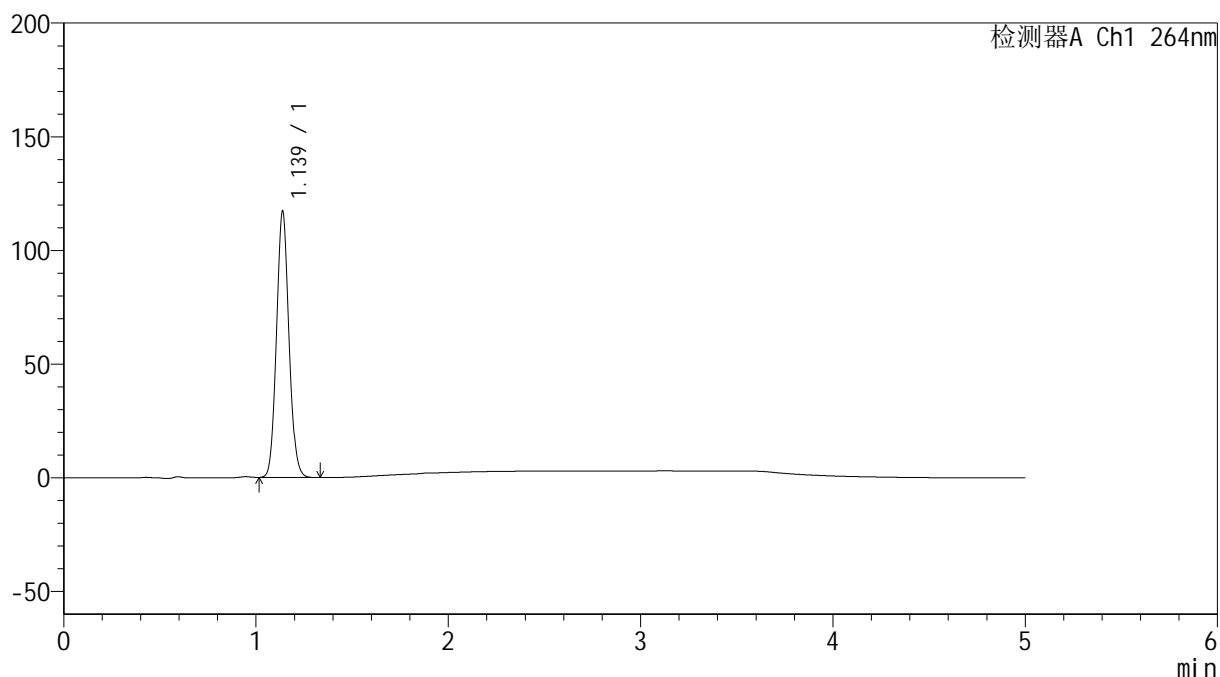

<峰表>

检测器A Ch1 264nm

| 峰号 | 保留时间 | 面积 | 高度 | 面积% | 理论塔板数(USP) | 拖尾因子 | 分离度(USP) |
|----|-------|--------|--------|---------|------------|-------|----------|
| 1 | 1.139 | 525699 | 117159 | 100.000 | 1485 | 1.086 | -- |
| 总计 | | 525699 | 117159 | 100.000 | | | |

<样品信息>

色谱柱 :XB-C18(50mm*4.6mm,5 μ m) 流速: 1.5ml/min
柱温 :35 $^{\circ}$ C 波长: 264nm
数据文件名: RC\$SMF-4078 - 31-16/10-1625-2 - zzp-2024082821p-zjtj6y-rcqx-2-pH1.2jz-jf50z-p5-45min.lcd
方法文件名: RC\$SMF-4078 - SMF-4078-rcqx-FX259.lcm
批处理文件名: RC\$SMF-4078 - 20250408-FX259.lcb
样品瓶号 : 2-42
进样体积 : 20 μ l 版本号: 6.115
进样时间 : 2025/04/08 19:18:16 实验者: xiexinhui
处理时间 (V2) : 2025/04/09 08:37:23 处理者: xiexinhui
仪器型号: SHIMADZU LC-2050C(FX259)

<色谱图>

mV

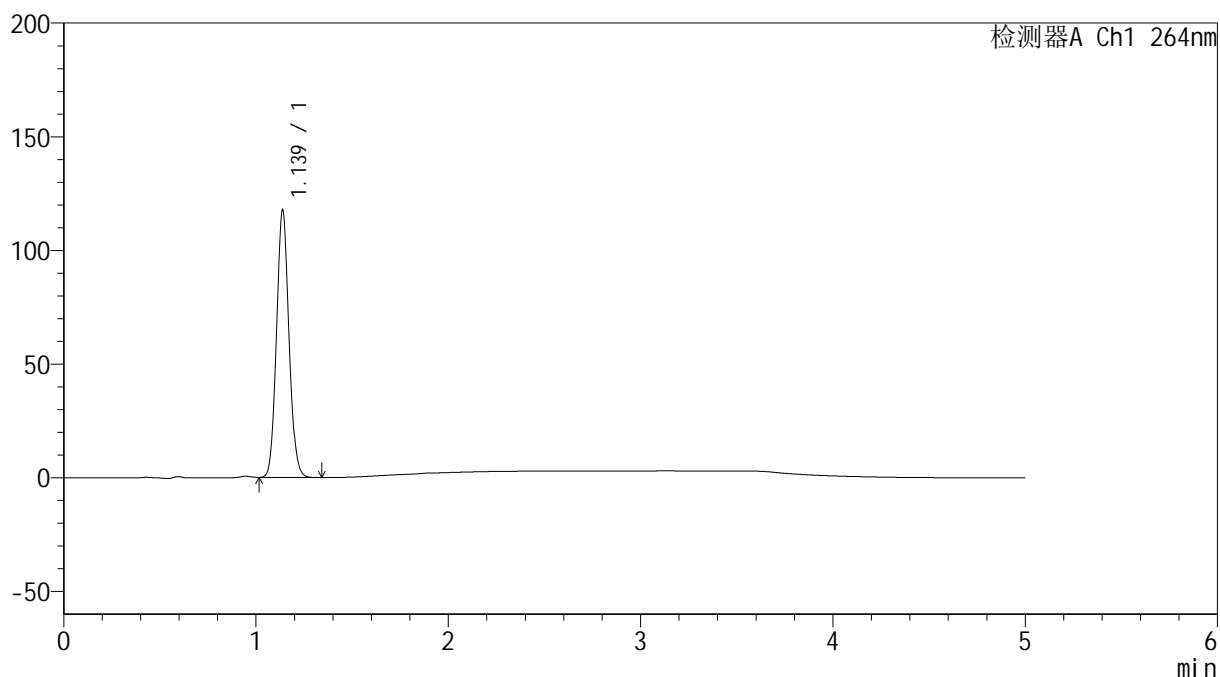

<峰表>

检测器A Ch1 264nm

| 峰号 | 保留时间 | 面积 | 高度 | 面积% | 理论塔板数(USP) | 拖尾因子 | 分离度(USP) |
|----|-------|--------|--------|---------|------------|-------|----------|
| 1 | 1.139 | 527798 | 117650 | 100.000 | 1484 | 1.086 | -- |
| 总计 | | 527798 | 117650 | 100.000 | | | |

<样品信息>

色谱柱 :XB-C18(50mm*4.6mm,5 μ m) 流速: 1.5ml/min
柱温 :35 $^{\circ}$ C 波长: 264nm
数据文件名: RC\$SMF-4078 - 31-16/10-1626-2 - zzp-2024082821p-zjtj6y-rcqx-2-pH1.2jz-jf50z-p6-45min.lcd
方法文件名: RC\$SMF-4078 - SMF-4078-rcqx-FX259.lcm
批处理文件名: RC\$SMF-4078 - 20250408-FX259.lcb
样品瓶号 : 2-51
进样体积 : 20 μ l 版本号: 6.115
进样时间 : 2025/04/08 19:23:40 实验者: xiexinhui
处理时间 (V2) : 2025/04/09 08:37:26 处理者: xiexinhui
仪器型号: SHIMADZU LC-2050C(FX259)

<色谱图>

mV

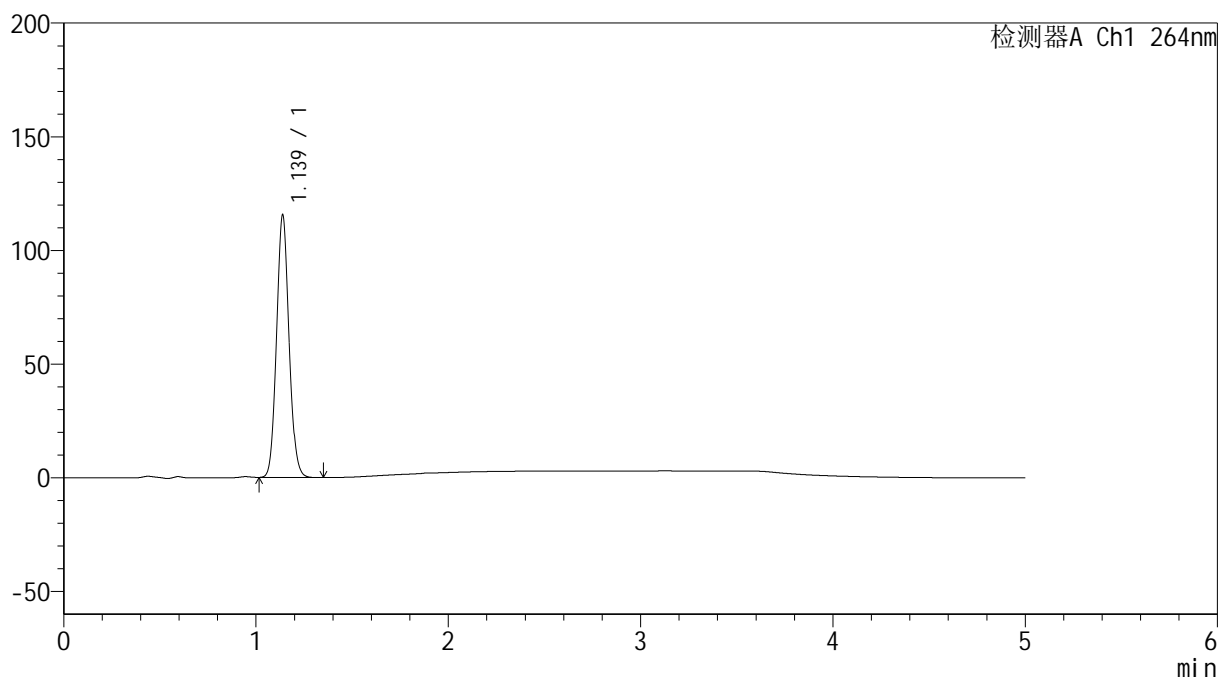

<峰表>

检测器A Ch1 264nm

| 峰号 | 保留时间 | 面积 | 高度 | 面积% | 理论塔板数(USP) | 拖尾因子 | 分离度(USP) |
|----|-------|--------|--------|---------|------------|-------|----------|
| 1 | 1.139 | 518632 | 115433 | 100.000 | 1484 | 1.086 | -- |
| 总计 | | 518632 | 115433 | 100.000 | | | |

<样品信息>

色谱柱 :XB-C18(50mm*4.6mm,5 μ m) 流速: 1.5ml/min
柱温 :35 $^{\circ}$ C 波长: 264nm
数据文件名: RC\$SMF-4078 - 31-16/10-1627-2 - zzp-2024082821p-zjtj6y-rcqx-2-pH1.2jz-jf50z-p1-60min.lcd
方法文件名: RC\$SMF-4078 - SMF-4078-rcqx-FX259.lcm
批处理文件名: RC\$SMF-4078 - 20250408-FX259.lcb
样品瓶号 : 2-7
进样体积 : 20 μ l 版本号: 6.115
进样时间 : 2025/04/08 19:29:05 实验者: xiexinhui
处理时间 (V2) : 2025/04/09 08:37:28 处理者: xiexinhui
仪器型号: SHIMADZU LC-2050C(FX259)

<色谱图>

mV

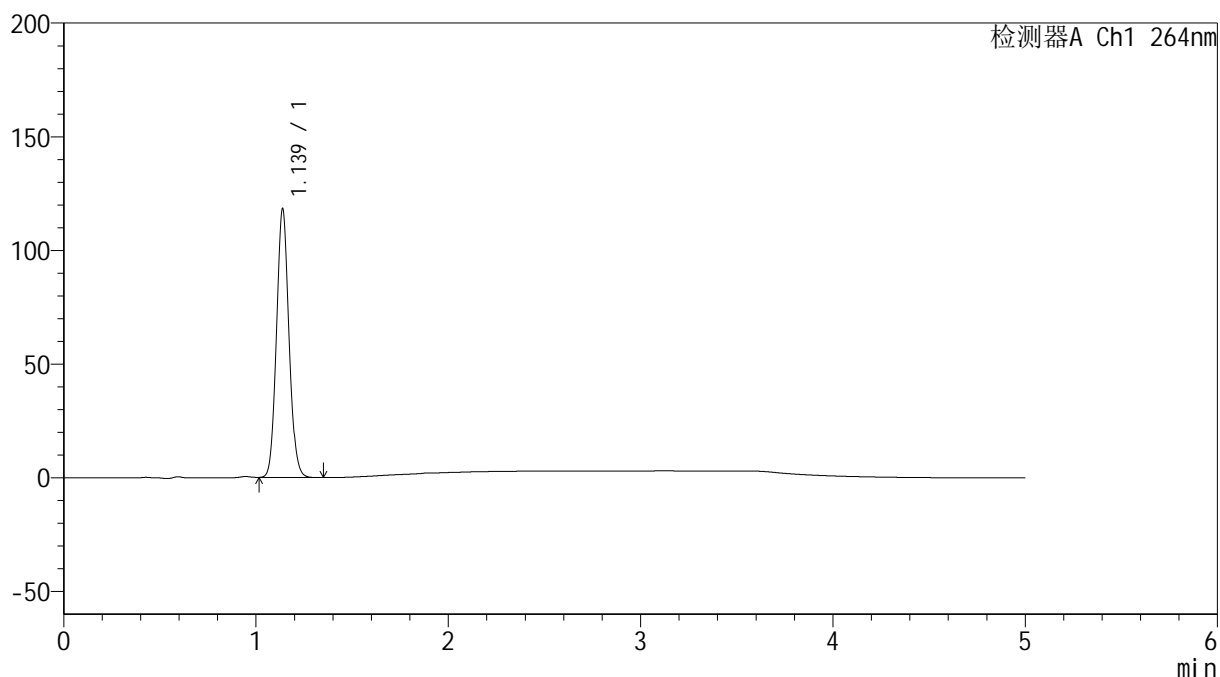

<峰表>

检测器A Ch1 264nm

| 峰号 | 保留时间 | 面积 | 高度 | 面积% | 理论塔板数(USP) | 拖尾因子 | 分离度(USP) |
|----|-------|--------|--------|---------|------------|-------|----------|
| 1 | 1.139 | 530881 | 118140 | 100.000 | 1479 | 1.085 | -- |
| 总计 | | 530881 | 118140 | 100.000 | | | |

<样品信息>

色谱柱 :XB-C18(50mm*4.6mm,5 μ m) 流速: 1.5ml/min
柱温 :35 $^{\circ}$ C 波长: 264nm
数据文件名: RC\$SMF-4078 - 31-16/10-1628-2 - zzp-2024082821p-zjtj6y-rcqx-2-pH1.2jz-jf50z-p2-60min.lcd
方法文件名: RC\$SMF-4078 - SMF-4078-rcqx-FX259.lcm
批处理文件名: RC\$SMF-4078 - 20250408-FX259.lcb
样品瓶号 : 2-16
进样体积 : 20 μ l 版本号: 6.115
进样时间 : 2025/04/08 19:34:30 实验者: xiexinhui
处理时间 (V2) : 2025/04/09 08:37:31 处理者: xiexinhui
仪器型号: SHIMADZU LC-2050C(FX259)

<色谱图>

mV

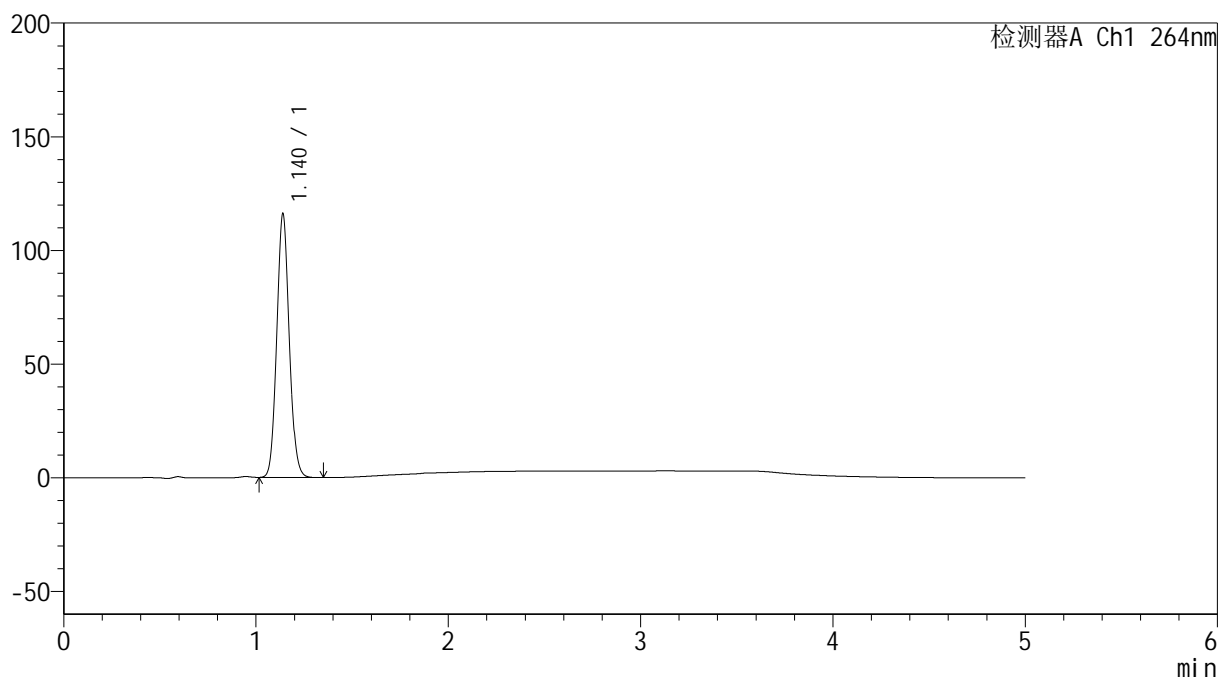

<峰表>

检测器A Ch1 264nm

| 峰号 | 保留时间 | 面积 | 高度 | 面积% | 理论塔板数(USP) | 拖尾因子 | 分离度(USP) |
|----|-------|--------|--------|---------|------------|-------|----------|
| 1 | 1.140 | 521269 | 115699 | 100.000 | 1484 | 1.085 | -- |
| 总计 | | 521269 | 115699 | 100.000 | | | |

<样品信息>

色谱柱 :XB-C18(50mm*4.6mm,5 μ m) 流速: 1.5ml/min
柱温 :35 $^{\circ}$ C 波长: 264nm
数据文件名: RC\$SMF-4078 - 31-16/10-1629-2 - zzp-2024082821p-zjtj6y-rcqx-2-pH1.2jz-jf50z-p3-60min.lcd
方法文件名: RC\$SMF-4078 - SMF-4078-rcqx-FX259.lcm
批处理文件名: RC\$SMF-4078 - 20250408-FX259.lcb
样品瓶号 : 2-25
进样体积 : 20 μ l 版本号: 6.115
进样时间 : 2025/04/08 19:39:55 实验者: xiexinhui
处理时间 (V2) : 2025/04/09 08:37:34 处理者: xiexinhui
仪器型号: SHIMADZU LC-2050C(FX259)

<色谱图>

mV

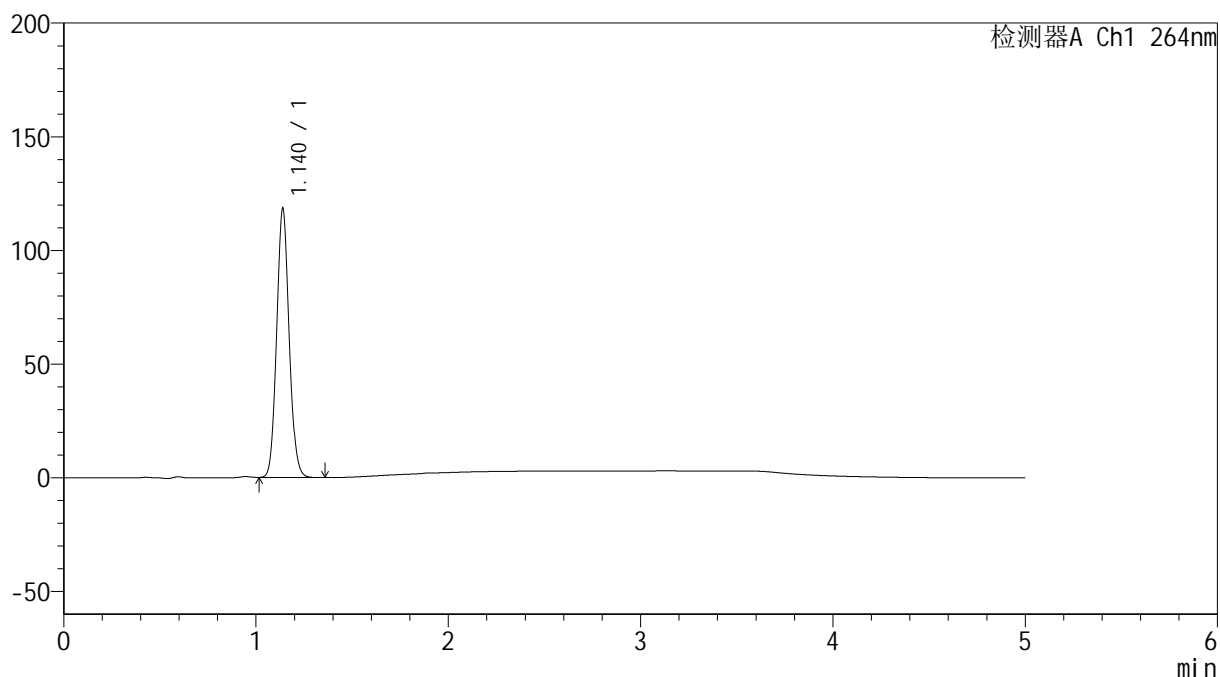

<峰表>

检测器A Ch1 264nm

| 峰号 | 保留时间 | 面积 | 高度 | 面积% | 理论塔板数(USP) | 拖尾因子 | 分离度(USP) |
|----|-------|--------|--------|---------|------------|-------|----------|
| 1 | 1.140 | 531618 | 118183 | 100.000 | 1481 | 1.086 | -- |
| 总计 | | 531618 | 118183 | 100.000 | | | |

<样品信息>

色谱柱 :XB-C18(50mm*4.6mm,5 μ m) 流速: 1.5ml/min
柱温 :35 $^{\circ}$ C 波长: 264nm
数据文件名: RC\$SMF-4078 - 31-16/10-1630-2 - zzp-2024082821p-zjtj6y-rcqx-2-pH1.2jz-jf50z-p4-60min.lcd
方法文件名: RC\$SMF-4078 - SMF-4078-rcqx-FX259.lcm
批处理文件名: RC\$SMF-4078 - 20250408-FX259.lcb
样品瓶号 : 2-34
进样体积 : 20 μ l 版本号: 6.115
进样时间 : 2025/04/08 19:45:21 实验者: xiexinhui
处理时间 (V2) : 2025/04/09 08:37:36 处理者: xiexinhui
仪器型号: SHIMADZU LC-2050C(FX259)

<色谱图>

mV

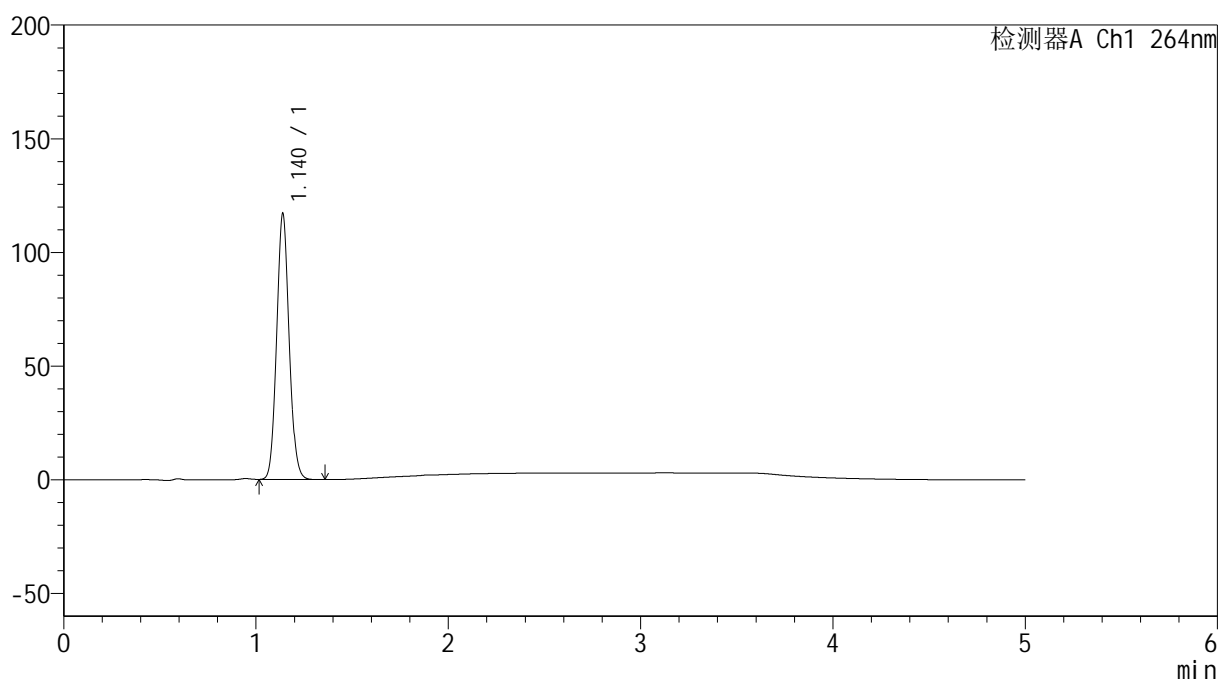

<峰表>

检测器A Ch1 264nm

| 峰号 | 保留时间 | 面积 | 高度 | 面积% | 理论塔板数(USP) | 拖尾因子 | 分离度(USP) |
|----|-------|--------|--------|---------|------------|-------|----------|
| 1 | 1.140 | 525722 | 116796 | 100.000 | 1479 | 1.085 | -- |
| 总计 | | 525722 | 116796 | 100.000 | | | |

<样品信息>

色谱柱 :XB-C18(50mm*4.6mm,5 μ m) 流速: 1.5ml/min
柱温 :35 $^{\circ}$ C 波长: 264nm
数据文件名: RC\$SMF-4078 - 31-16/10-1631-2 - zzp-2024082821p-zjtj6y-rcqx-2-pH1.2jz-jf50z-p5-60min.lcd
方法文件名: RC\$SMF-4078 - SMF-4078-rcqx-FX259.lcm
批处理文件名: RC\$SMF-4078 - 20250408-FX259.lcb
样品瓶号 : 2-43
进样体积 : 20 μ l 版本号: 6.115
进样时间 : 2025/04/08 19:50:45 实验者: xiexinhui
处理时间 (V2) : 2025/04/09 08:37:39 处理者: xiexinhui
仪器型号: SHIMADZU LC-2050C(FX259)

<色谱图>

mV

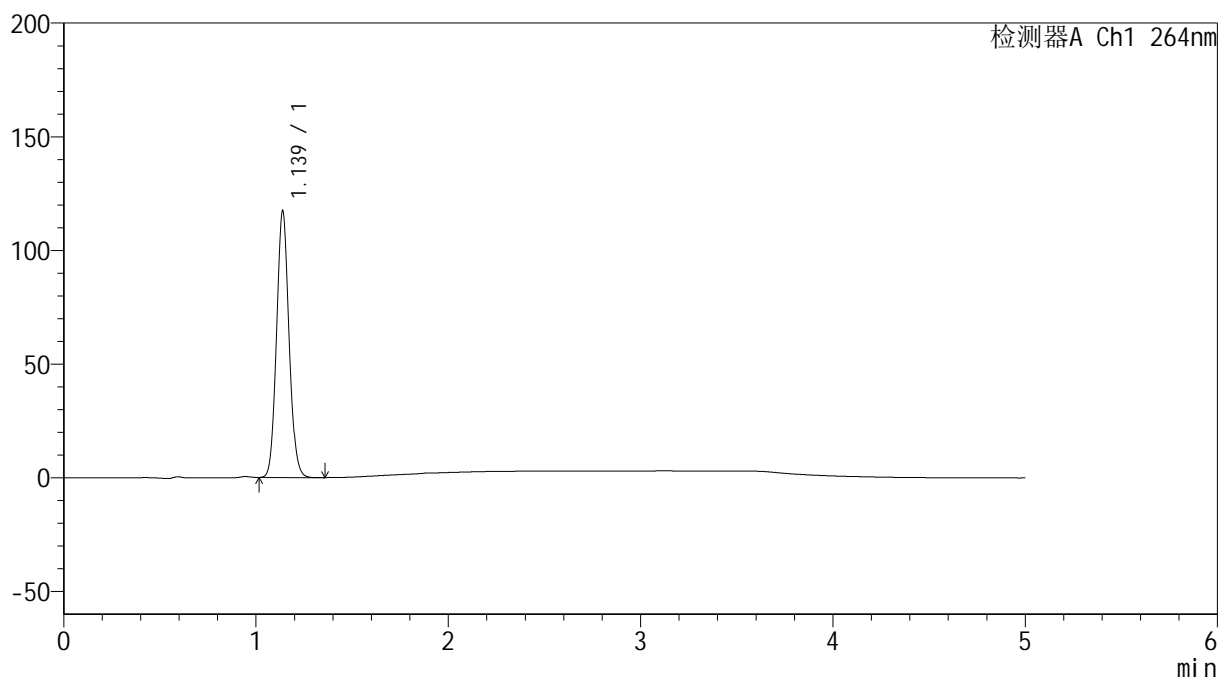

<峰表>

检测器A Ch1 264nm

| 峰号 | 保留时间 | 面积 | 高度 | 面积% | 理论塔板数(USP) | 拖尾因子 | 分离度(USP) |
|----|-------|--------|--------|---------|------------|-------|----------|
| 1 | 1.139 | 527256 | 117213 | 100.000 | 1479 | 1.086 | -- |
| 总计 | | 527256 | 117213 | 100.000 | | | |



SMF-4078

<样品信息>

色谱柱 :XB-C18(50mm*4.6mm,5μm) 流速: 1.5ml/min
 柱温 :35°C 波长: 264nm
 数据文件名: RC\$SMF-4078 - 31-16/10-1632-2 - zzp-2024082821p-zjtj6y-rcqx-2-pH1.2jz-jf50z-p6-60min.lcd
 方法文件名: RC\$SMF-4078 - SMF-4078-rcqx-FX259.lcm
 批处理文件名: RC\$SMF-4078 - 20250408-FX259.lcb
 样品瓶号 : 2-52
 进样体积 : 20 μl 版本号: 6.115
 进样时间 : 2025/04/08 19:56:10 实验者: xiexinhui
 处理时间 (V2) : 2025/04/09 08:37:42 处理者: xiexinhui
 仪器型号: SHIMADZU LC-2050C(FX259)

<色谱图>

mV

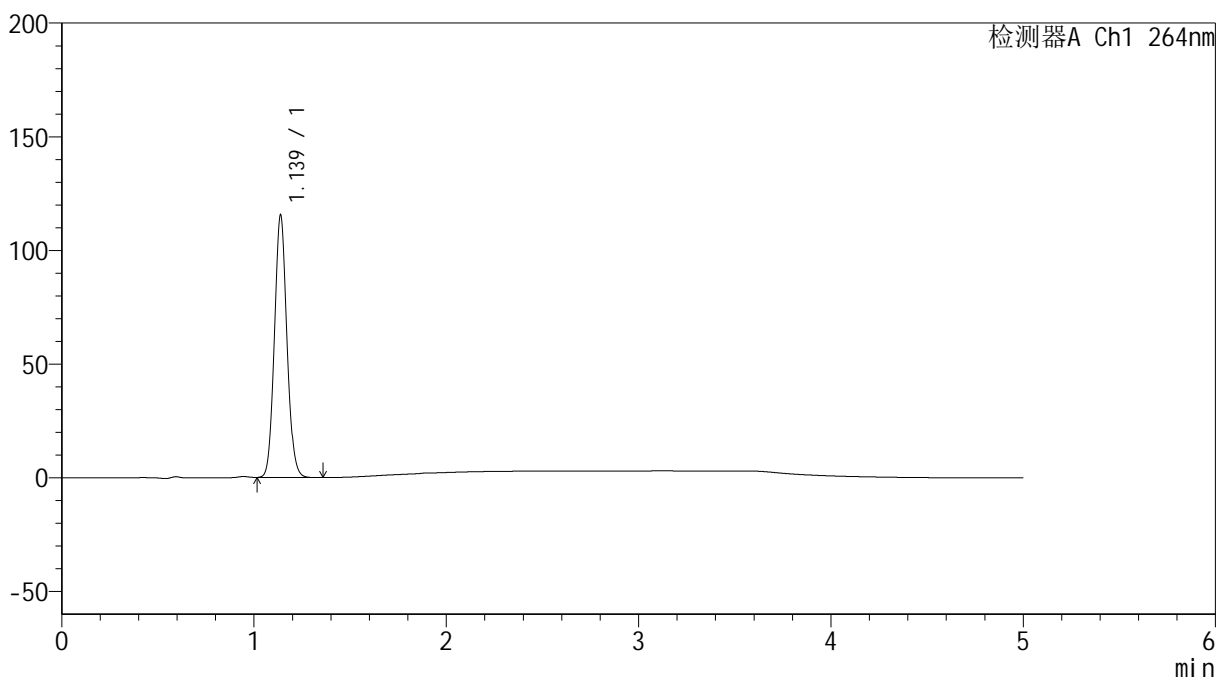

<峰表>

检测器A Ch1 264nm

| 峰号 | 保留时间 | 面积 | 高度 | 面积% | 理论塔板数(USP) | 拖尾因子 | 分离度(USP) |
|----|-------|--------|--------|---------|------------|-------|----------|
| 1 | 1.139 | 519484 | 115476 | 100.000 | 1475 | 1.085 | -- |
| 总计 | | 519484 | 115476 | 100.000 | | | |

<样品信息>

色谱柱 :XB-C18(50mm*4.6mm,5 μ m) 流速: 1.5ml/min
 柱温 :35 $^{\circ}$ C 波长: 264nm
 数据文件名: RC\$SMF-4078 - 31-16/10-1633-2 - zzp-2024082821p-zjtj6y-rcqx-2-pH1.2jz-jf50z-p1-JX.lcd
 方法文件名: RC\$SMF-4078 - SMF-4078-rcqx-FX259.lcm
 批处理文件名: RC\$SMF-4078 - 20250408-FX259.lcb
 样品瓶号 : 2-8
 进样体积 : 20 μ l 版本号: 6.115
 进样时间 : 2025/04/08 20:01:35 实验者: xiexinhui
 处理时间 (V2) : 2025/04/09 08:37:44 处理者: xiexinhui
 仪器型号: SHIMADZU LC-2050C(FX259)

<色谱图>

mV

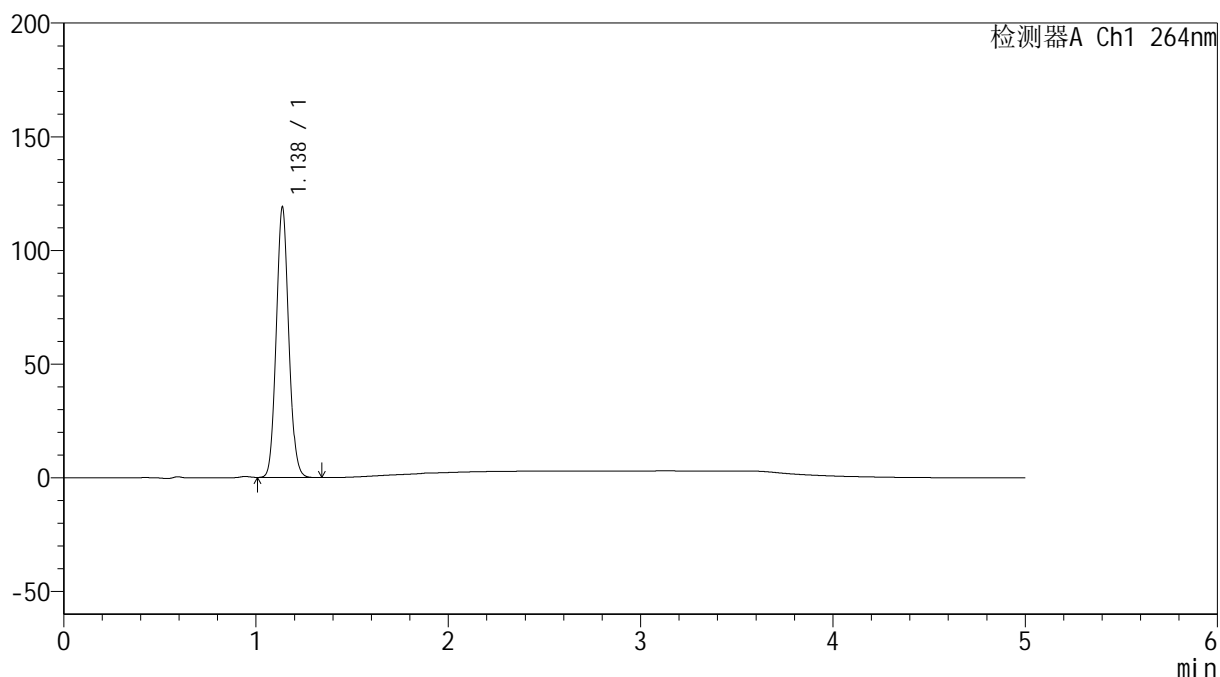

<峰表>

检测器A Ch1 264nm

| 峰号 | 保留时间 | 面积 | 高度 | 面积% | 理论塔板数(USP) | 拖尾因子 | 分离度(USP) |
|----|-------|--------|--------|---------|------------|-------|----------|
| 1 | 1.138 | 534906 | 118918 | 100.000 | 1474 | 1.085 | -- |
| 总计 | | 534906 | 118918 | 100.000 | | | |

<样品信息>

色谱柱 :XB-C18(50mm*4.6mm,5 μ m) 流速: 1.5ml/min
 柱温 :35 $^{\circ}$ C 波长: 264nm
 数据文件名: RC\$SMF-4078 - 31-16/10-1634-2 - zzp-2024082821p-zjtj6y-rcqx-2-pH1.2jz-jf50z-p2-JX.lcd
 方法文件名: RC\$SMF-4078 - SMF-4078-rcqx-FX259.lcm
 批处理文件名: RC\$SMF-4078 - 20250408-FX259.lcb
 样品瓶号 : 2-17
 进样体积 : 20 μ l 版本号: 6.115
 进样时间 : 2025/04/08 20:07:00 实验者: xiexinhui
 处理时间 (V2) : 2025/04/09 08:37:47 处理者: xiexinhui
 仪器型号: SHIMADZU LC-2050C(FX259)

<色谱图>

mV

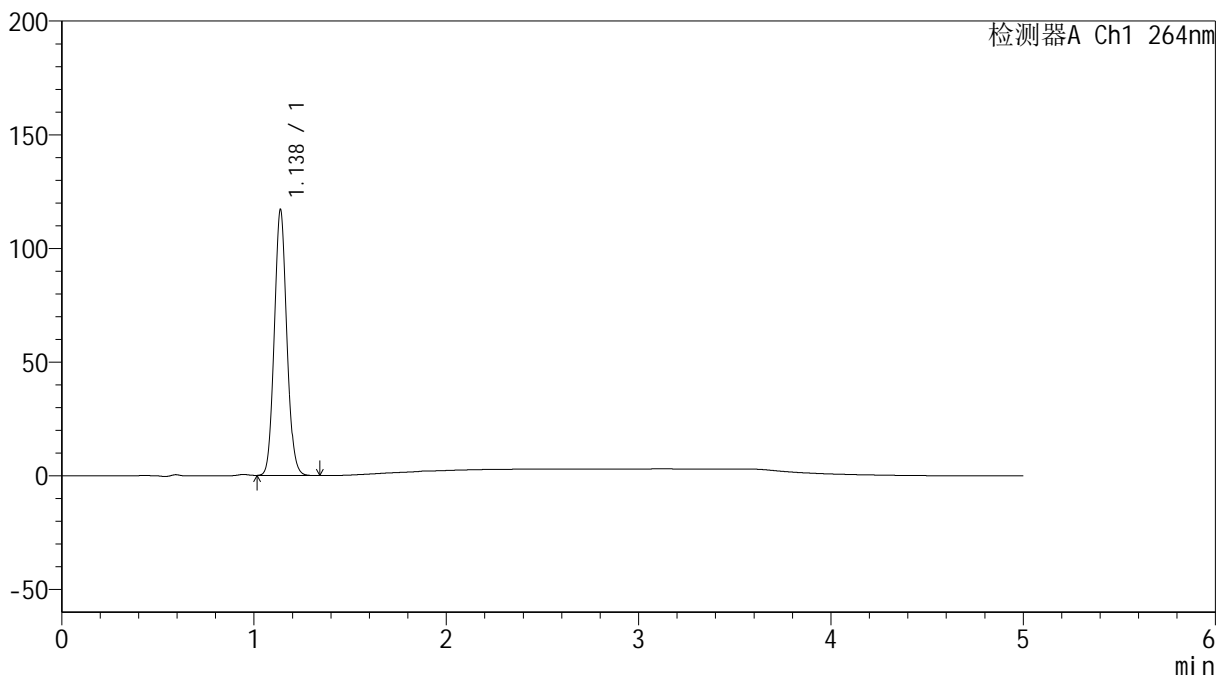

<峰表>

检测器A Ch1 264nm

| 峰号 | 保留时间 | 面积 | 高度 | 面积% | 理论塔板数(USP) | 拖尾因子 | 分离度(USP) |
|----|-------|--------|--------|---------|------------|-------|----------|
| 1 | 1.138 | 525901 | 116922 | 100.000 | 1473 | 1.085 | -- |
| 总计 | | 525901 | 116922 | 100.000 | | | |

<样品信息>

色谱柱 :XB-C18(50mm*4.6mm,5 μ m) 流速: 1.5ml/min
柱温 :35 $^{\circ}$ C 波长: 264nm
数据文件名: RC\$SMF-4078 - 31-16/10-1635-2 - zzp-2024082821p-zjtj6y-rcqx-2-pH1.2jz-jf50z-p3-JX.lcd
方法文件名: RC\$SMF-4078 - SMF-4078-rcqx-FX259.lcm
批处理文件名: RC\$SMF-4078 - 20250408-FX259.lcb
样品瓶号 : 2-26
进样体积 : 20 μ l 版本号: 6.115
进样时间 : 2025/04/08 20:12:25 实验者: xiexinhui
处理时间 (V2) : 2025/04/09 08:37:50 处理者: xiexinhui
仪器型号: SHIMADZU LC-2050C(FX259)

<色谱图>

mV

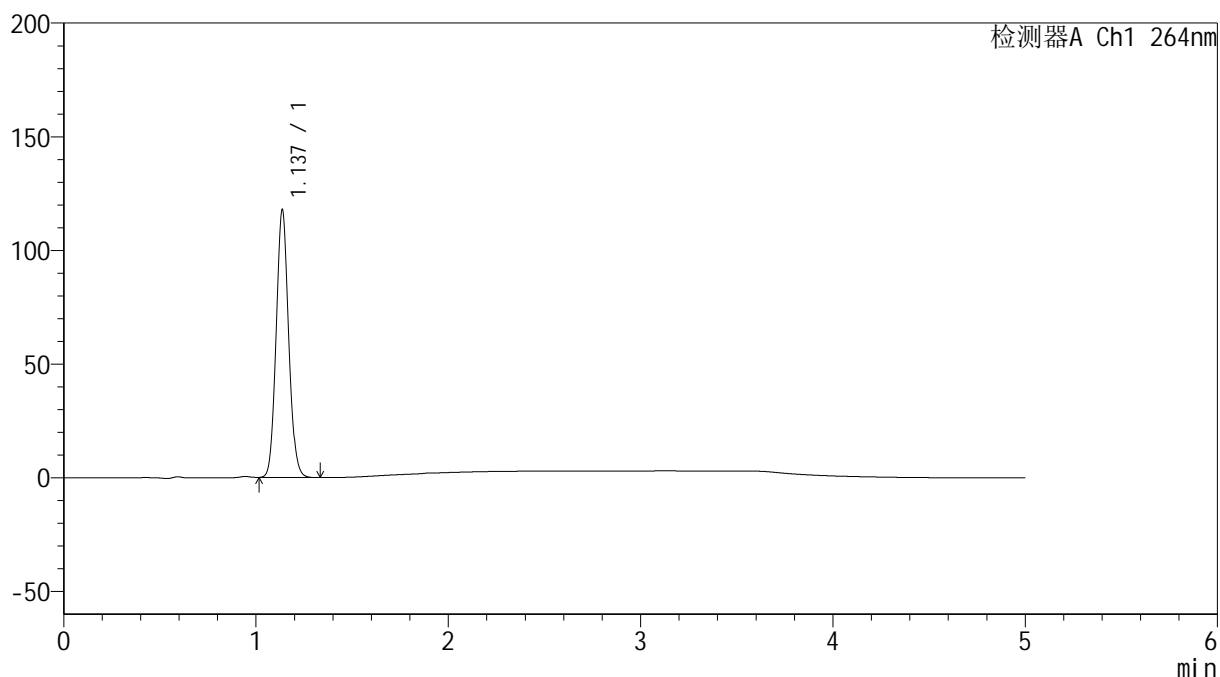

<峰表>

检测器A Ch1 264nm

| 峰号 | 保留时间 | 面积 | 高度 | 面积% | 理论塔板数(USP) | 拖尾因子 | 分离度(USP) |
|----|-------|--------|--------|---------|------------|-------|----------|
| 1 | 1.137 | 529674 | 117704 | 100.000 | 1472 | 1.085 | -- |
| 总计 | | 529674 | 117704 | 100.000 | | | |

<样品信息>

色谱柱 :XB-C18(50mm*4.6mm,5 μ m) 流速: 1.5ml/min
柱温 :35 $^{\circ}$ C 波长: 264nm
数据文件名: RC\$SMF-4078 - 31-16/10-1636-2 - zzp-2024082821p-zjtj6y-rcqx-2-pH1.2jz-jf50z-p4-JX.lcd
方法文件名: RC\$SMF-4078 - SMF-4078-rcqx-FX259.lcm
批处理文件名: RC\$SMF-4078 - 20250408-FX259.lcb
样品瓶号 : 2-35
进样体积 : 20 μ l 版本号: 6.115
进样时间 : 2025/04/08 20:17:50 实验者: xiexinhui
处理时间 (V2) : 2025/04/09 08:37:53 处理者: xiexinhui
仪器型号: SHIMADZU LC-2050C(FX259)

<色谱图>

mV

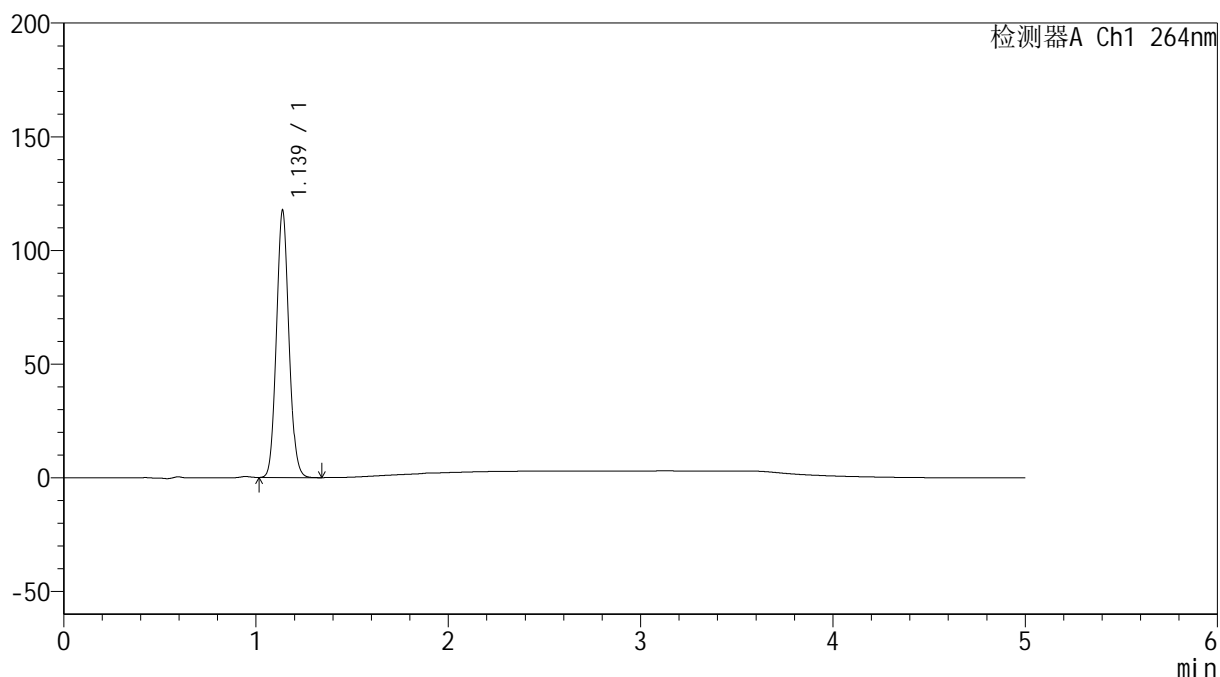

<峰表>

检测器A Ch1 264nm

| 峰号 | 保留时间 | 面积 | 高度 | 面积% | 理论塔板数(USP) | 拖尾因子 | 分离度(USP) |
|----|-------|--------|--------|---------|------------|-------|----------|
| 1 | 1.139 | 528926 | 117510 | 100.000 | 1475 | 1.087 | -- |
| 总计 | | 528926 | 117510 | 100.000 | | | |

<样品信息>

色谱柱 :XB-C18(50mm*4.6mm,5 μ m) 流速: 1.5ml/min
柱温 :35 $^{\circ}$ C 波长: 264nm
数据文件名: RC\$SMF-4078 - 31-16/10-1637-2 - zzp-2024082821p-zjtj6y-rcqx-2-pH1.2jz-jf50z-p5-JX.lcd
方法文件名: RC\$SMF-4078 - SMF-4078-rcqx-FX259.lcm
批处理文件名: RC\$SMF-4078 - 20250408-FX259.lcb
样品瓶号 : 2-44
进样体积 : 20 μ l 版本号: 6.115
进样时间 : 2025/04/08 20:23:14 实验者: xiexinhui
处理时间 (V2) : 2025/04/09 08:37:56 处理者: xiexinhui
仪器型号: SHIMADZU LC-2050C(FX259)

<色谱图>

mV

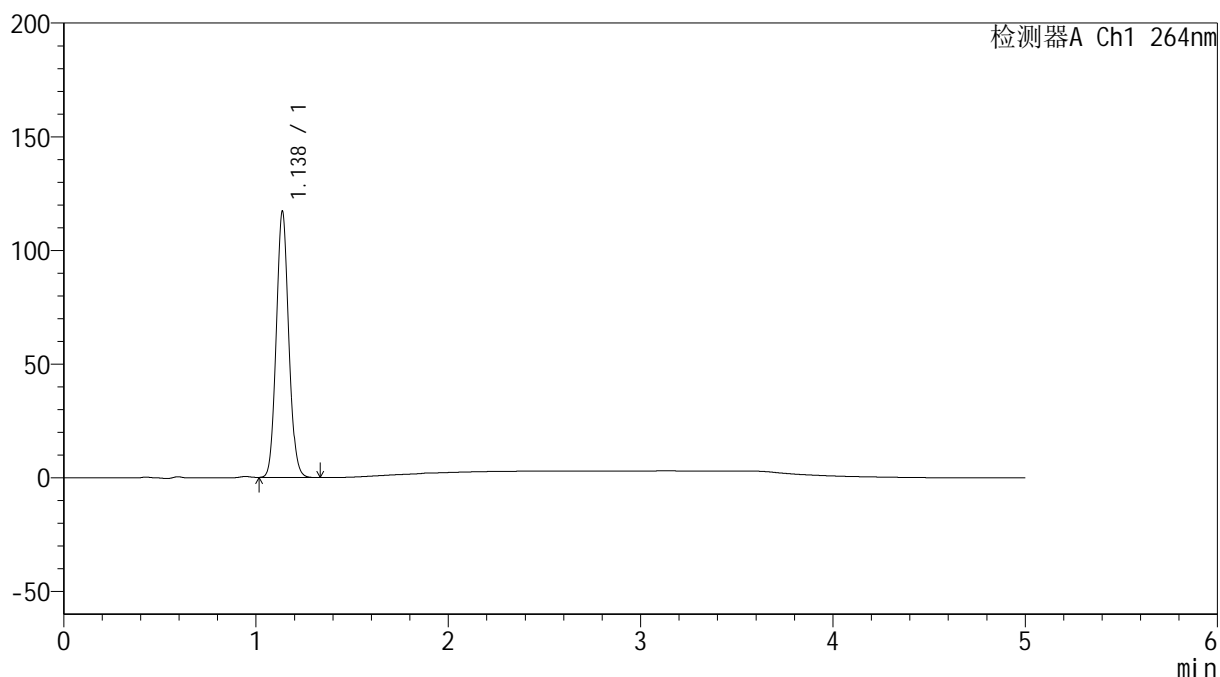

<峰表>

检测器A Ch1 264nm

| 峰号 | 保留时间 | 面积 | 高度 | 面积% | 理论塔板数(USP) | 拖尾因子 | 分离度(USP) |
|----|-------|--------|--------|---------|------------|-------|----------|
| 1 | 1.138 | 526589 | 117070 | 100.000 | 1474 | 1.086 | -- |
| 总计 | | 526589 | 117070 | 100.000 | | | |

<样品信息>

色谱柱 :XB-C18(50mm*4.6mm,5 μ m) 流速: 1.5ml/min
柱温 :35 $^{\circ}$ C 波长: 264nm
数据文件名: RC\$SMF-4078 - 31-16/10-1638-2 - zzp-2024082821p-zjtj6y-rcqx-2-pH1.2jz-jf50z-p6-JX.lcd
方法文件名: RC\$SMF-4078 - SMF-4078-rcqx-FX259.lcm
批处理文件名: RC\$SMF-4078 - 20250408-FX259.lcb
样品瓶号 : 2-53
进样体积 : 20 μ l 版本号: 6.115
进样时间 : 2025/04/08 20:28:39 实验者: xiexinhui
处理时间 (V2) : 2025/04/09 08:37:59 处理者: xiexinhui
仪器型号: SHIMADZU LC-2050C(FX259)

<色谱图>

mV

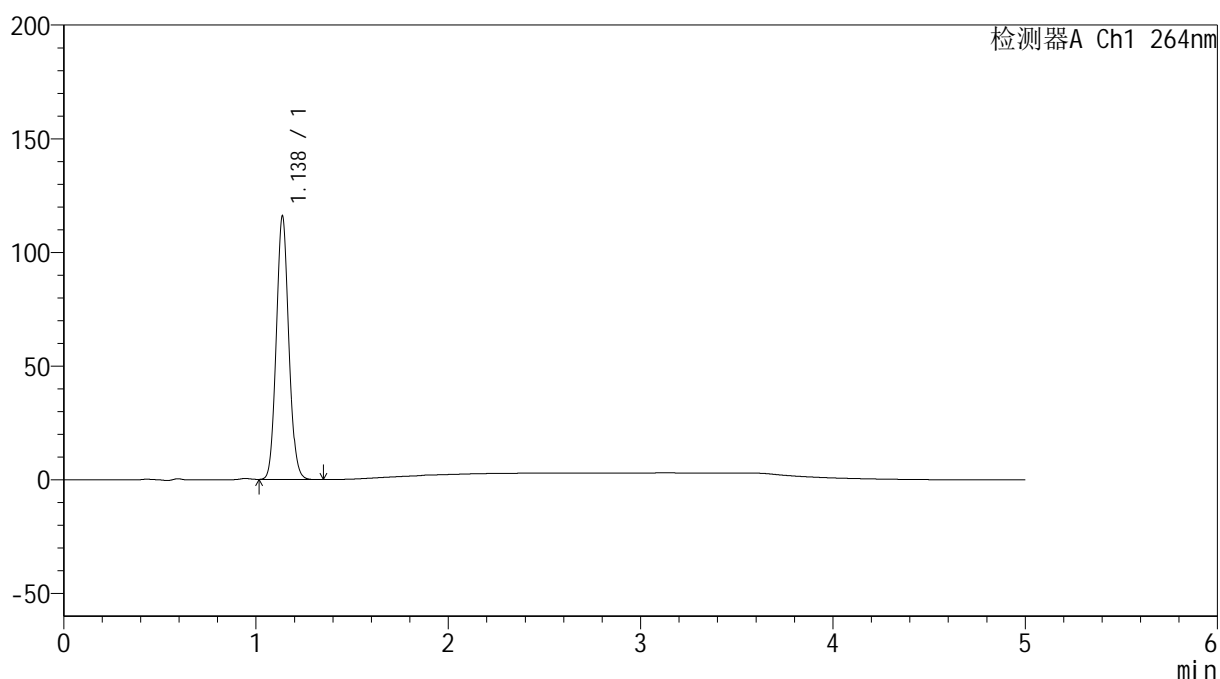

<峰表>

检测器A Ch1 264nm

| 峰号 | 保留时间 | 面积 | 高度 | 面积% | 理论塔板数(USP) | 拖尾因子 | 分离度(USP) |
|----|-------|--------|--------|---------|------------|-------|----------|
| 1 | 1.138 | 521451 | 115917 | 100.000 | 1471 | 1.085 | -- |
| 总计 | | 521451 | 115917 | 100.000 | | | |

<样品信息>

色谱柱 :XB-C18(50mm*4.6mm,5 μ m) 流速: 1.5ml/min
柱温 :35 $^{\circ}$ C 波长: 264nm
数据文件名: RC\$SMF-4078 - 31-16/10-1639-2 - zzp-2024082821p-zjtj6y-rcqx-2-pH1.2jz-jf50z-dz2-1.lcd
方法文件名: RC\$SMF-4078 - SMF-4078-rcqx-FX259.lcm
批处理文件名: RC\$SMF-4078 - 20250408-FX259.lcb
样品瓶号 : 2-27
进样体积 : 20 μ l 版本号: 6.115
进样时间 : 2025/04/08 20:34:04 实验者: xiexinhui
处理时间 (V2) : 2025/04/09 08:38:01 处理者: xiexinhui
仪器型号: SHIMADZU LC-2050C(FX259)

<色谱图>

mV

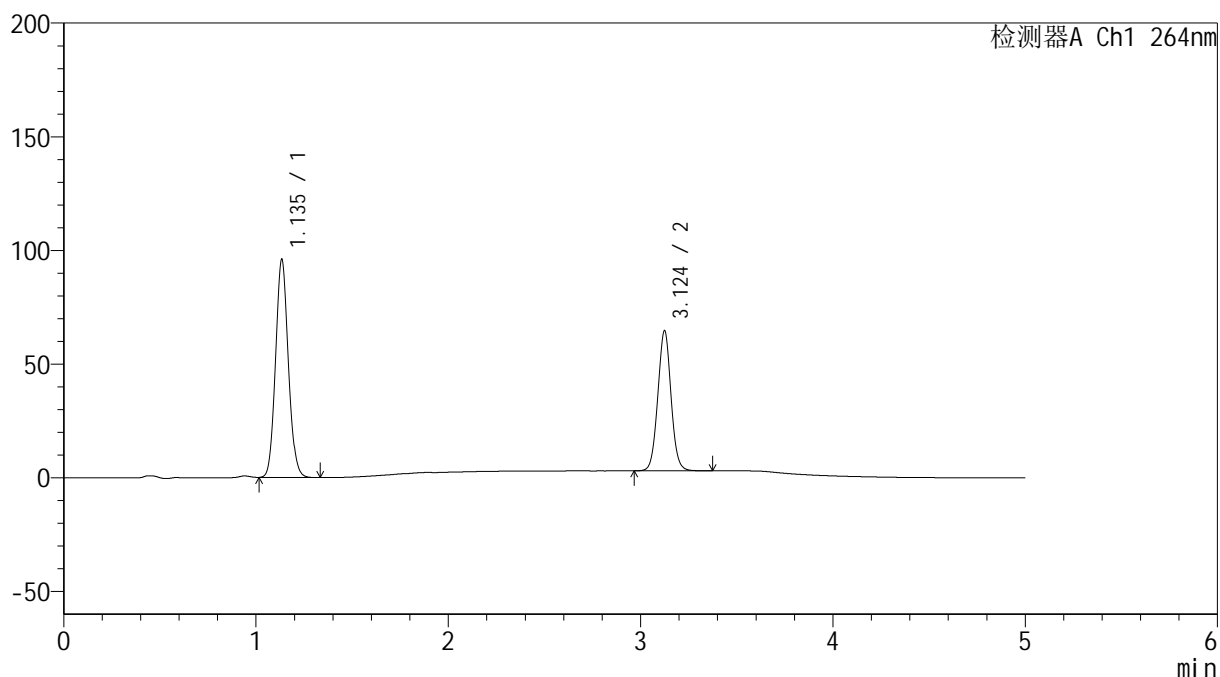

<峰表>

检测器A Ch1 264nm

| 峰号 | 保留时间 | 面积 | 高度 | 面积% | 理论塔板数(USP) | 拖尾因子 | 分离度(USP) |
|----|-------|--------|--------|---------|------------|-------|----------|
| 1 | 1.135 | 441572 | 95196 | 59.976 | 1399 | 1.092 | -- |
| 2 | 3.124 | 294670 | 61394 | 40.024 | 9946 | 1.034 | 16.132 |
| 总计 | | 736242 | 156589 | 100.000 | | | |

<样品信息>

色谱柱 :XB-C18(50mm*4.6mm,5 μ m) 流速: 1.5ml/min
 柱温 :35 $^{\circ}$ C 波长: 264nm
 数据文件名: RC\$SMF-4078 - 31-16/10-1640-2 - zzp-2024082821p-zjtj6y-rcqx-2-pH1.2jz-jf50z-dz2-2.lcd
 方法文件名: RC\$SMF-4078 - SMF-4078-rcqx-FX259.lcm
 批处理文件名: RC\$SMF-4078 - 20250408-FX259.lcb
 样品瓶号 : 2-27
 进样体积 : 20 μ l 版本号: 6.115
 进样时间 : 2025/04/08 20:39:28 实验者: xiexinhui
 处理时间 (V2) : 2025/04/09 08:38:04 处理者: xiexinhui
 仪器型号: SHIMADZU LC-2050C(FX259)

<色谱图>

mV

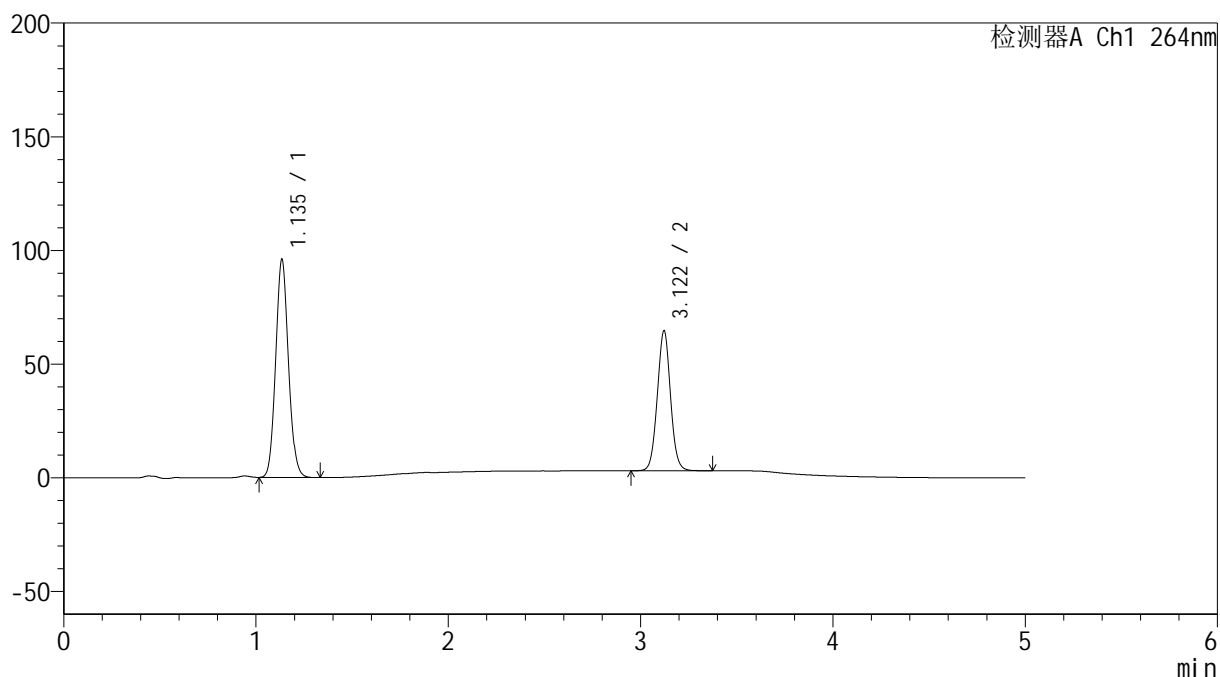

<峰表>

检测器A Ch1 264nm

| 峰号 | 保留时间 | 面积 | 高度 | 面积% | 理论塔板数(USP) | 拖尾因子 | 分离度(USP) |
|----|-------|--------|--------|---------|------------|-------|----------|
| 1 | 1.135 | 441638 | 95406 | 59.996 | 1400 | 1.092 | -- |
| 2 | 3.122 | 294472 | 61658 | 40.004 | 9934 | 1.034 | 16.106 |
| 总计 | | 736110 | 157064 | 100.000 | | | |



SMF-4078

<样品信息>

色谱柱 :XB-C18(50mm*4.6mm,5μm) 流速: 1.5ml/min
 柱温 :35°C 波长: 264nm
 数据文件名: RC\$SMF-4078 - 31-16/10-1641-2 - zzp-2024083021p-zjtj6y-rcqx-1-pH1.2jz-jf50z-rj.lcd
 方法文件名: RC\$SMF-4078 - SMF-4078-rcqx-FX259.lcm
 批处理文件名: RC\$SMF-4078 - 20250408-FX259.lcb
 样品瓶号 : 3-9
 进样体积 : 20 μl 版本号: 6.115
 进样时间 : 2025/04/08 20:44:52 实验者: xiexinhui
 处理时间 (V2) : 2025/04/09 08:38:07 处理者: xiexinhui
 仪器型号: SHIMADZU LC-2050C(FX259)

<色谱图>

mV

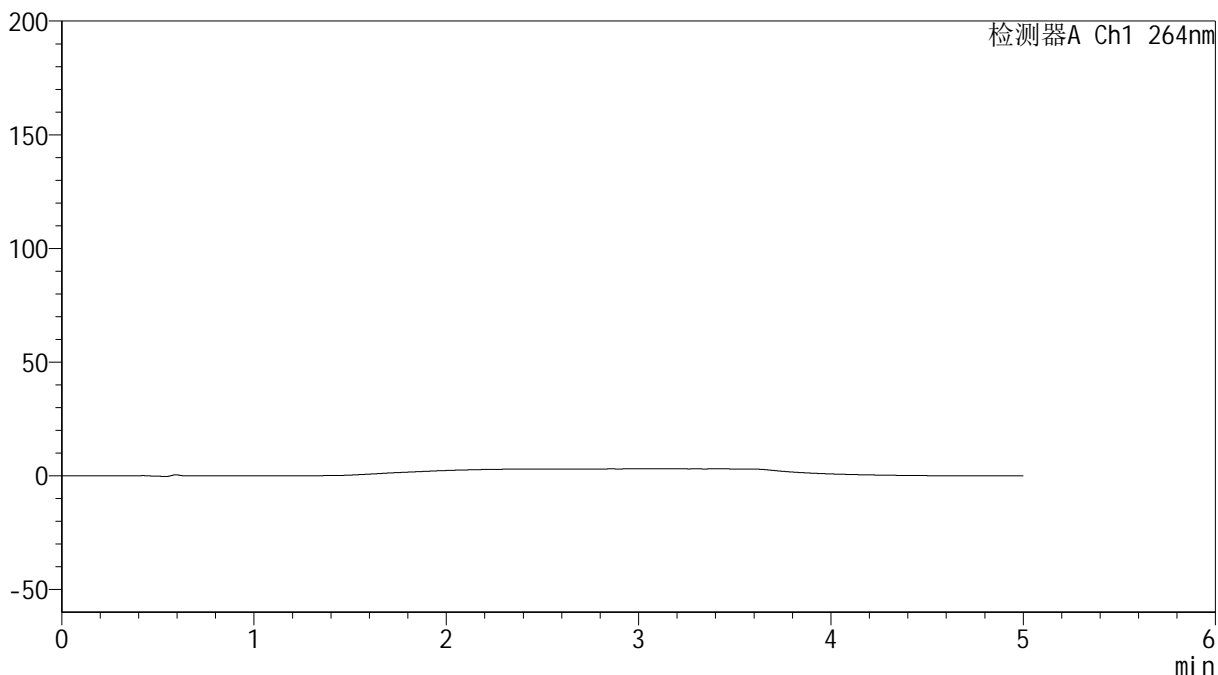

<峰表>

检测器A Ch1 264nm

| 峰号 | 保留时间 | 面积 | 高度 | 面积% | 理论塔板数(USP) | 拖尾因子 | 分离度(USP) |
|----|------|----|----|-----|------------|------|----------|
| 总计 | | | | | | | |

<样品信息>

色谱柱 :XB-C18(50mm*4.6mm,5 μ m) 流速: 1.5ml/min
柱温 :35 $^{\circ}$ C 波长: 264nm
数据文件名: RC\$SMF-4078 - 31-16/10-1642-2 - zzp-2024083021p-zjtj6y-rcqx-1-pH1.2jz-jf50z-dz1-1.lcd
方法文件名: RC\$SMF-4078 - SMF-4078-rcqx-FX259.lcm
批处理文件名: RC\$SMF-4078 - 20250408-FX259.lcb
样品瓶号 : 3-18
进样体积 : 20 μ l 版本号: 6.115
进样时间 : 2025/04/08 20:50:15 实验者: xiexinhui
处理时间 (V2) : 2025/04/09 08:38:09 处理者: xiexinhui
仪器型号: SHIMADZU LC-2050C(FX259)

<色谱图>

mV

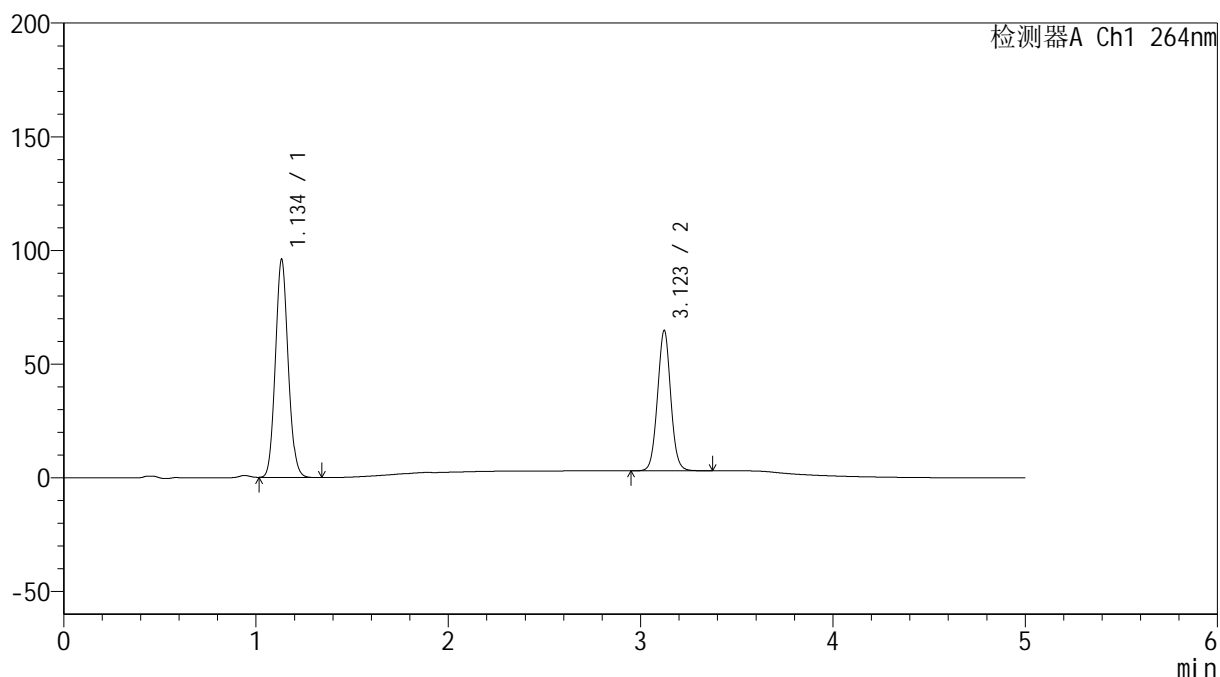

<峰表>

检测器A Ch1 264nm

| 峰号 | 保留时间 | 面积 | 高度 | 面积% | 理论塔板数(USP) | 拖尾因子 | 分离度(USP) |
|----|-------|--------|--------|---------|------------|-------|----------|
| 1 | 1.134 | 441874 | 95132 | 59.971 | 1395 | 1.094 | -- |
| 2 | 3.123 | 294943 | 61699 | 40.029 | 9951 | 1.035 | 16.129 |
| 总计 | | 736817 | 156831 | 100.000 | | | |

<样品信息>

色谱柱 :XB-C18(50mm*4.6mm,5 μ m) 流速: 1.5ml/min
柱温 :35 $^{\circ}$ C 波长: 264nm
数据文件名: RC\$SMF-4078 - 31-16/10-1643-2 - zzp-2024083021p-zjtj6y-rcqx-1-pH1.2jz-jf50z-dz1-2.lcd
方法文件名: RC\$SMF-4078 - SMF-4078-rcqx-FX259.lcm
批处理文件名: RC\$SMF-4078 - 20250408-FX259.lcb
样品瓶号 : 3-18
进样体积 : 20 μ l 版本号: 6.115
进样时间 : 2025/04/08 20:55:37 实验者: xiexinhui
处理时间 (V2) : 2025/04/09 08:38:12 处理者: xiexinhui
仪器型号: SHIMADZU LC-2050C(FX259)

<色谱图>

mV

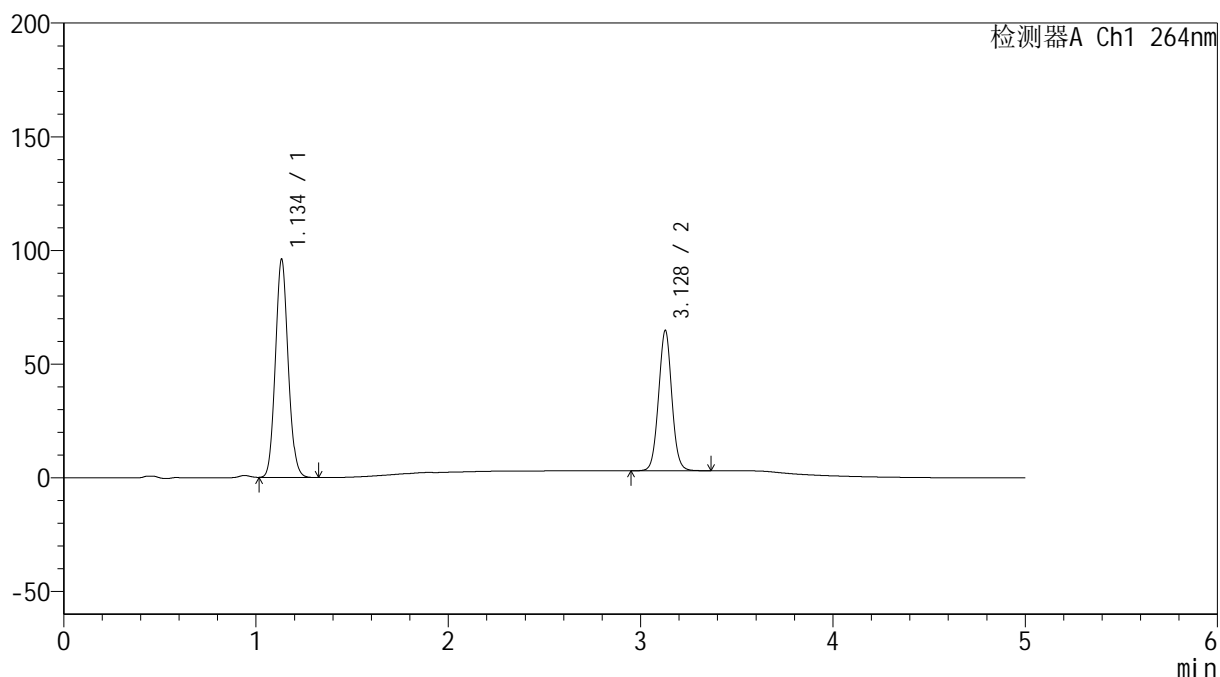

<峰表>

检测器A Ch1 264nm

| 峰号 | 保留时间 | 面积 | 高度 | 面积% | 理论塔板数(USP) | 拖尾因子 | 分离度(USP) |
|----|-------|--------|--------|---------|------------|-------|----------|
| 1 | 1.134 | 442078 | 95238 | 59.978 | 1395 | 1.094 | -- |
| 2 | 3.128 | 294990 | 61682 | 40.022 | 9977 | 1.033 | 16.172 |
| 总计 | | 737068 | 156921 | 100.000 | | | |

<样品信息>

色谱柱 :XB-C18(50mm*4.6mm,5 μ m) 流速: 1.5ml/min
柱温 :35 $^{\circ}$ C 波长: 264nm
数据文件名: RC\$SMF-4078 - 31-16/10-1644-2 - zzp-2024083021p-zjtj6y-rcqx-1-pH1.2jz-jf50z-dz1-3.lcd
方法文件名: RC\$SMF-4078 - SMF-4078-rcqx-FX259.lcm
批处理文件名: RC\$SMF-4078 - 20250408-FX259.lcb
样品瓶号 : 3-18
进样体积 : 20 μ l 版本号: 6.115
进样时间 : 2025/04/08 21:01:01 实验者: xiexinhui
处理时间 (V2) : 2025/04/09 08:38:14 处理者: xiexinhui
仪器型号: SHIMADZU LC-2050C(FX259)

<色谱图>

mV

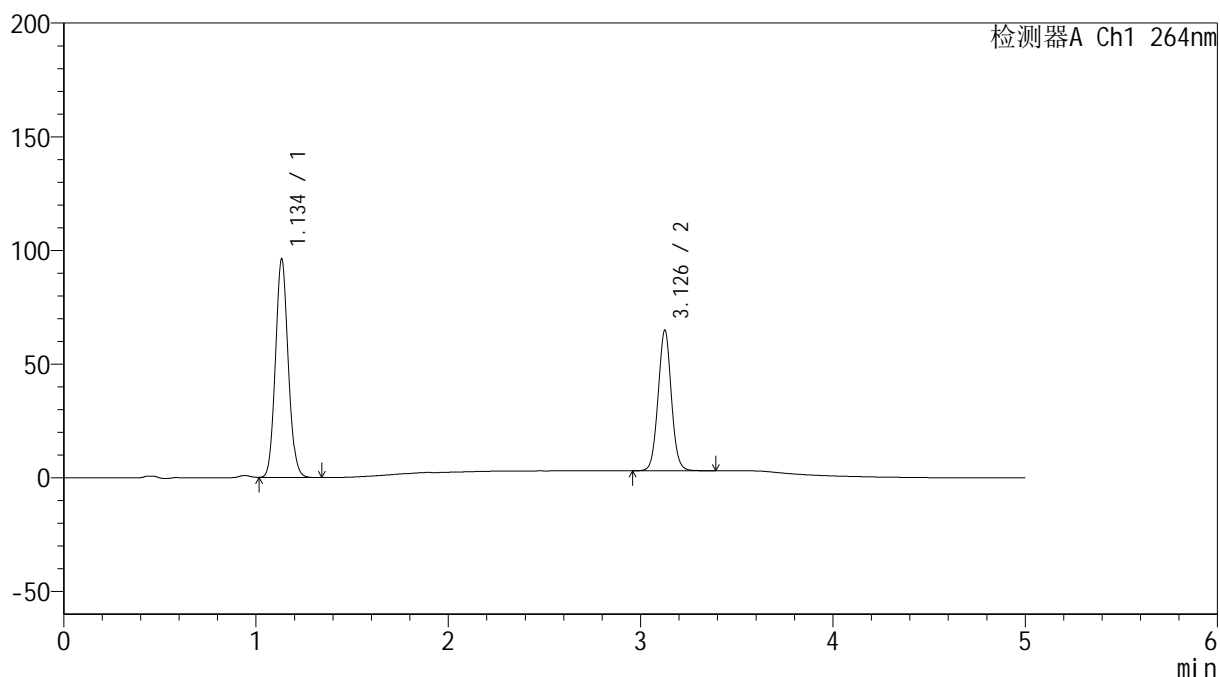

<峰表>

检测器A Ch1 264nm

| 峰号 | 保留时间 | 面积 | 高度 | 面积% | 理论塔板数(USP) | 拖尾因子 | 分离度(USP) |
|----|-------|--------|--------|---------|------------|-------|----------|
| 1 | 1.134 | 442310 | 95176 | 59.915 | 1397 | 1.094 | -- |
| 2 | 3.126 | 295925 | 61335 | 40.085 | 9954 | 1.033 | 16.148 |
| 总计 | | 738236 | 156511 | 100.000 | | | |

<样品信息>

色谱柱 :XB-C18(50mm*4.6mm,5 μ m) 流速: 1.5ml/min
柱温 :35 $^{\circ}$ C 波长: 264nm
数据文件名: RC\$SMF-4078 - 31-16/10-1645-2 - zzp-2024083021p-zjtj6y-rcqx-1-pH1.2jz-jf50z-dz1-4.lcd
方法文件名: RC\$SMF-4078 - SMF-4078-rcqx-FX259.lcm
批处理文件名: RC\$SMF-4078 - 20250408-FX259.lcb
样品瓶号 : 3-18
进样体积 : 20 μ l 版本号: 6.115
进样时间 : 2025/04/08 21:06:24 实验者: xiexinhui
处理时间 (V2) : 2025/04/09 08:38:17 处理者: xiexinhui
仪器型号: SHIMADZU LC-2050C(FX259)

<色谱图>

mV

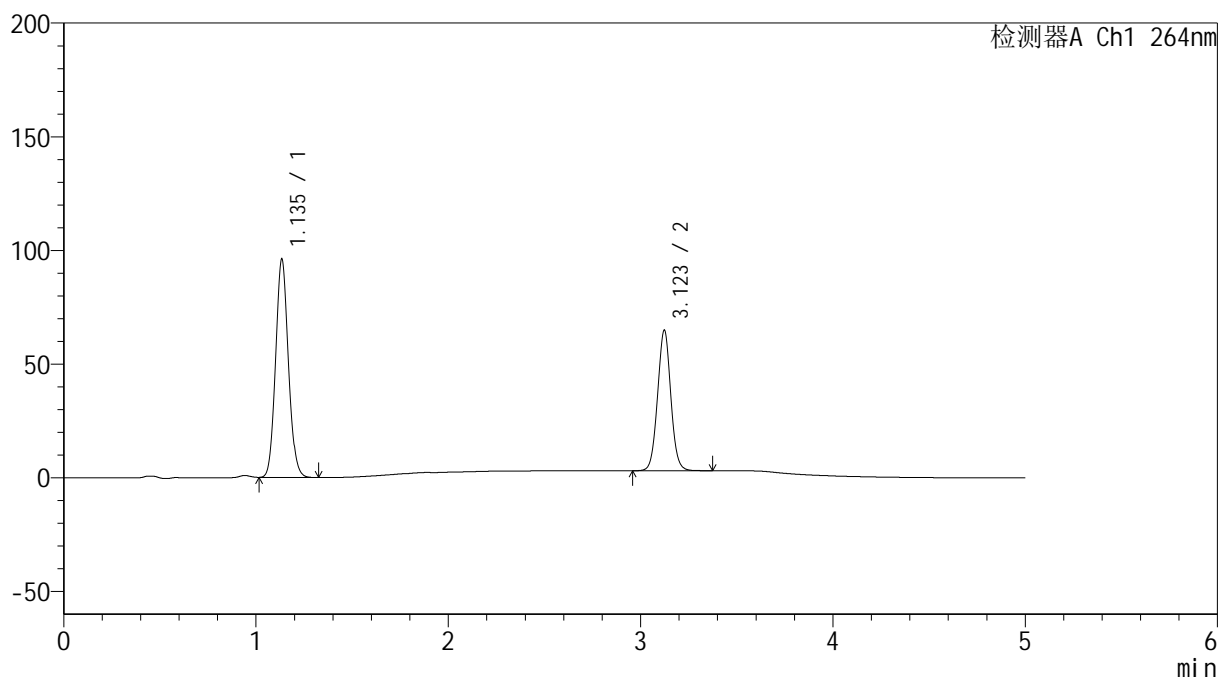

<峰表>

检测器A Ch1 264nm

| 峰号 | 保留时间 | 面积 | 高度 | 面积% | 理论塔板数(USP) | 拖尾因子 | 分离度(USP) |
|----|-------|--------|--------|---------|------------|-------|----------|
| 1 | 1.135 | 442576 | 95379 | 59.944 | 1396 | 1.092 | -- |
| 2 | 3.123 | 295746 | 61764 | 40.056 | 9928 | 1.034 | 16.106 |
| 总计 | | 738322 | 157143 | 100.000 | | | |

<样品信息>

色谱柱 :XB-C18(50mm*4.6mm,5 μ m) 流速: 1.5ml/min
柱温 :35 $^{\circ}$ C 波长: 264nm
数据文件名: RC\$SMF-4078 - 31-16/10-1646-2 - zzp-2024083021p-zjtj6y-rcqx-1-pH1.2jz-jf50z-dz1-5.lcd
方法文件名: RC\$SMF-4078 - SMF-4078-rcqx-FX259.lcm
批处理文件名: RC\$SMF-4078 - 20250408-FX259.lcb
样品瓶号 : 3-18
进样体积 : 20 μ l 版本号: 6.115
进样时间 : 2025/04/08 21:11:47 实验者: xiexinhui
处理时间 (V2) : 2025/04/09 08:38:20 处理者: xiexinhui
仪器型号: SHIMADZU LC-2050C(FX259)

<色谱图>

mV

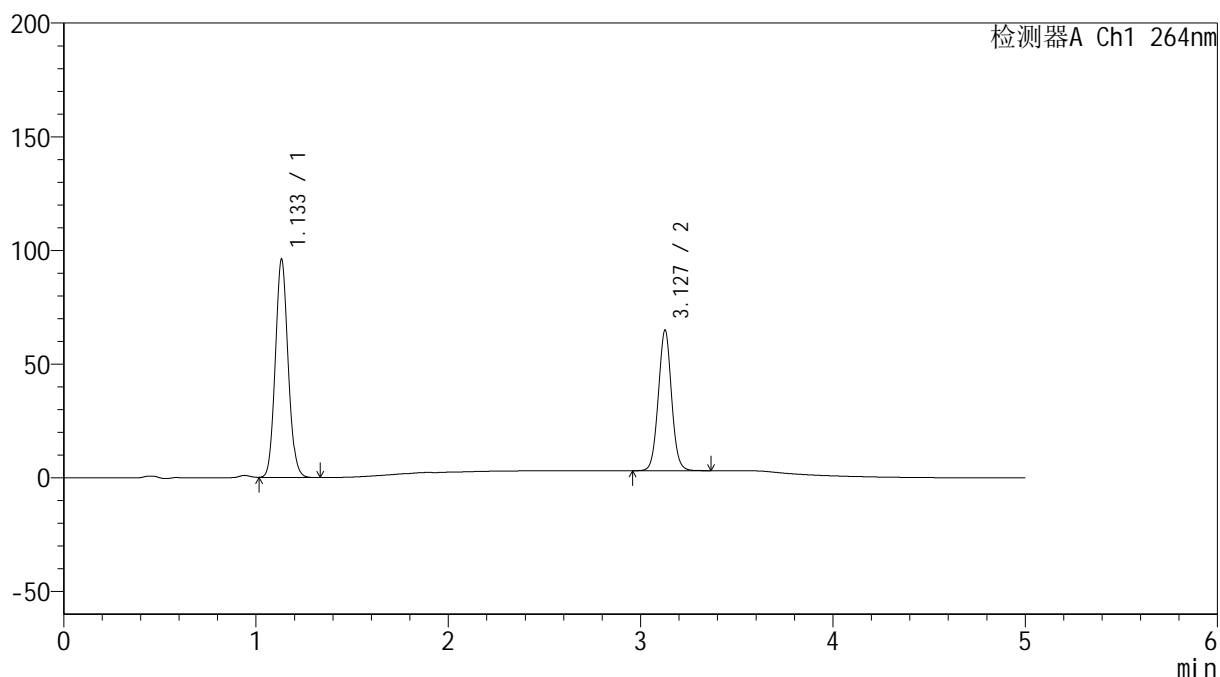

<峰表>

检测器A Ch1 264nm

| 峰号 | 保留时间 | 面积 | 高度 | 面积% | 理论塔板数(USP) | 拖尾因子 | 分离度(USP) |
|----|-------|--------|--------|---------|------------|-------|----------|
| 1 | 1.133 | 442337 | 95293 | 59.964 | 1392 | 1.094 | -- |
| 2 | 3.127 | 295336 | 61555 | 40.036 | 9963 | 1.033 | 16.154 |
| 总计 | | 737673 | 156849 | 100.000 | | | |

<样品信息>

色谱柱 :XB-C18(50mm*4.6mm,5 μ m) 流速: 1.5ml/min
柱温 :35 $^{\circ}$ C 波长: 264nm
数据文件名: RC\$SMF-4078 - 31-16/10-1647-2 - zzp-2024083021p-zjtj6y-rcqx-1-pH1.2jz-jf50z-p1-5min.lcd
方法文件名: RC\$SMF-4078 - SMF-4078-rcqx-FX259.lcm
批处理文件名: RC\$SMF-4078 - 20250408-FX259.lcb
样品瓶号 : 3-1
进样体积 : 20 μ l 版本号: 6.115
进样时间 : 2025/04/08 21:17:09 实验者: xiexinhui
处理时间 (V2) : 2025/04/09 08:38:23 处理者: xiexinhui
仪器型号: SHIMADZU LC-2050C(FX259)

<色谱图>

mV

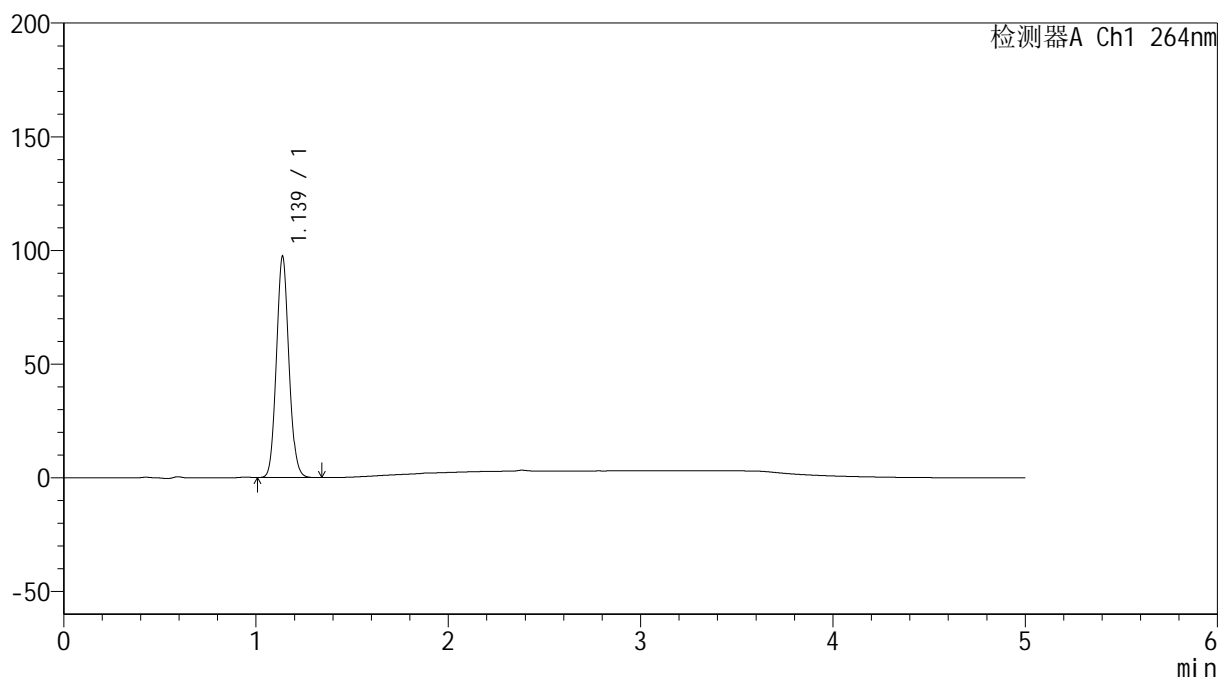

<峰表>

检测器A Ch1 264nm

| 峰号 | 保留时间 | 面积 | 高度 | 面积% | 理论塔板数(USP) | 拖尾因子 | 分离度(USP) |
|----|-------|--------|-------|---------|------------|-------|----------|
| 1 | 1.139 | 438455 | 97310 | 100.000 | 1471 | 1.087 | -- |
| 总计 | | 438455 | 97310 | 100.000 | | | |

<样品信息>

色谱柱 :XB-C18(50mm*4.6mm,5 μ m) 流速: 1.5ml/min
柱温 :35 $^{\circ}$ C 波长: 264nm
数据文件名: RC\$SMF-4078 - 31-16/10-1648-2 - zzp-2024083021p-zjtj6y-rcqx-1-pH1.2jz-jf50z-p2-5min.lcd
方法文件名: RC\$SMF-4078 - SMF-4078-rcqx-FX259.lcm
批处理文件名: RC\$SMF-4078 - 20250408-FX259.lcb
样品瓶号 : 3-10
进样体积 : 20 μ l 版本号: 6.115
进样时间 : 2025/04/08 21:22:31 实验者: xiexinhui
处理时间 (V2) : 2025/04/09 08:38:25 处理者: xiexinhui
仪器型号: SHIMADZU LC-2050C(FX259)

<色谱图>

mV

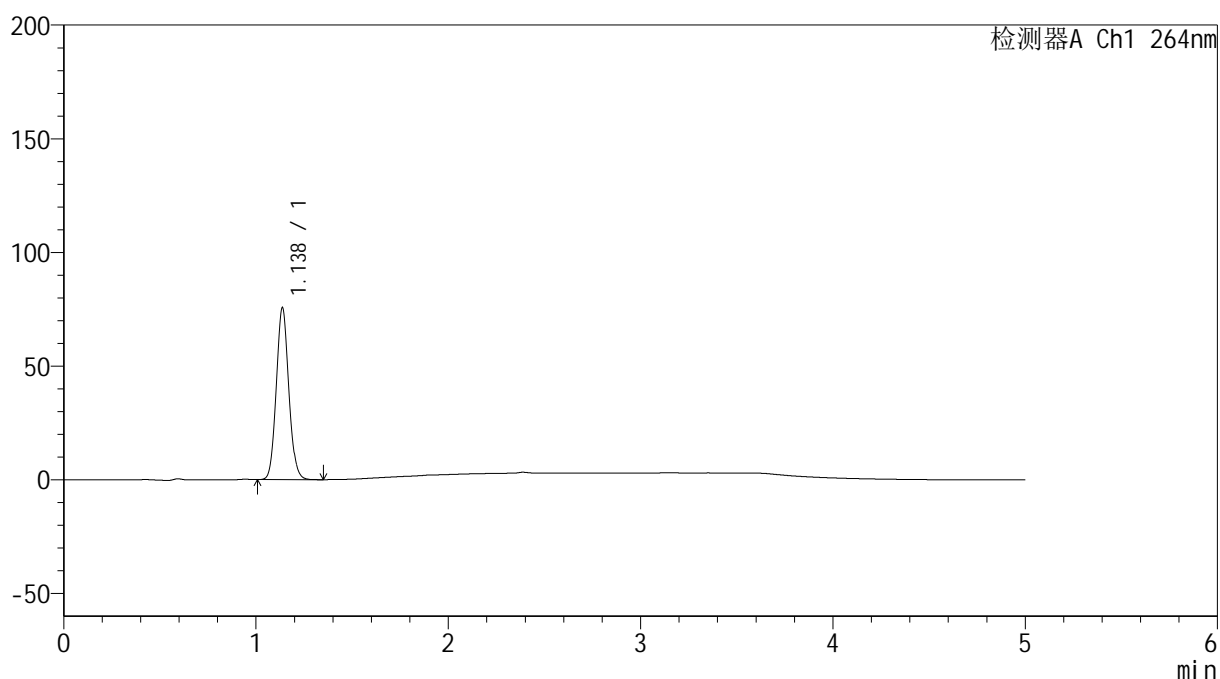

<峰表>

检测器A Ch1 264nm

| 峰号 | 保留时间 | 面积 | 高度 | 面积% | 理论塔板数(USP) | 拖尾因子 | 分离度(USP) |
|----|-------|--------|-------|---------|------------|-------|----------|
| 1 | 1.138 | 340580 | 75647 | 100.000 | 1472 | 1.087 | -- |
| 总计 | | 340580 | 75647 | 100.000 | | | |

<样品信息>

色谱柱 :XB-C18(50mm*4.6mm,5 μ m) 流速: 1.5ml/min
柱温 :35 $^{\circ}$ C 波长: 264nm
数据文件名: RC\$SMF-4078 - 31-16/10-1649-2 - zzp-2024083021p-zjtj6y-rcqx-1-pH1.2jz-jf50z-p3-5min.lcd
方法文件名: RC\$SMF-4078 - SMF-4078-rcqx-FX259.lcm
批处理文件名: RC\$SMF-4078 - 20250408-FX259.lcb
样品瓶号 : 3-19
进样体积 : 20 μ l 版本号: 6.115
进样时间 : 2025/04/08 21:27:54 实验者: xiexinhui
处理时间 (V2) : 2025/04/09 08:38:28 处理者: xiexinhui
仪器型号: SHIMADZU LC-2050C(FX259)

<色谱图>

mV

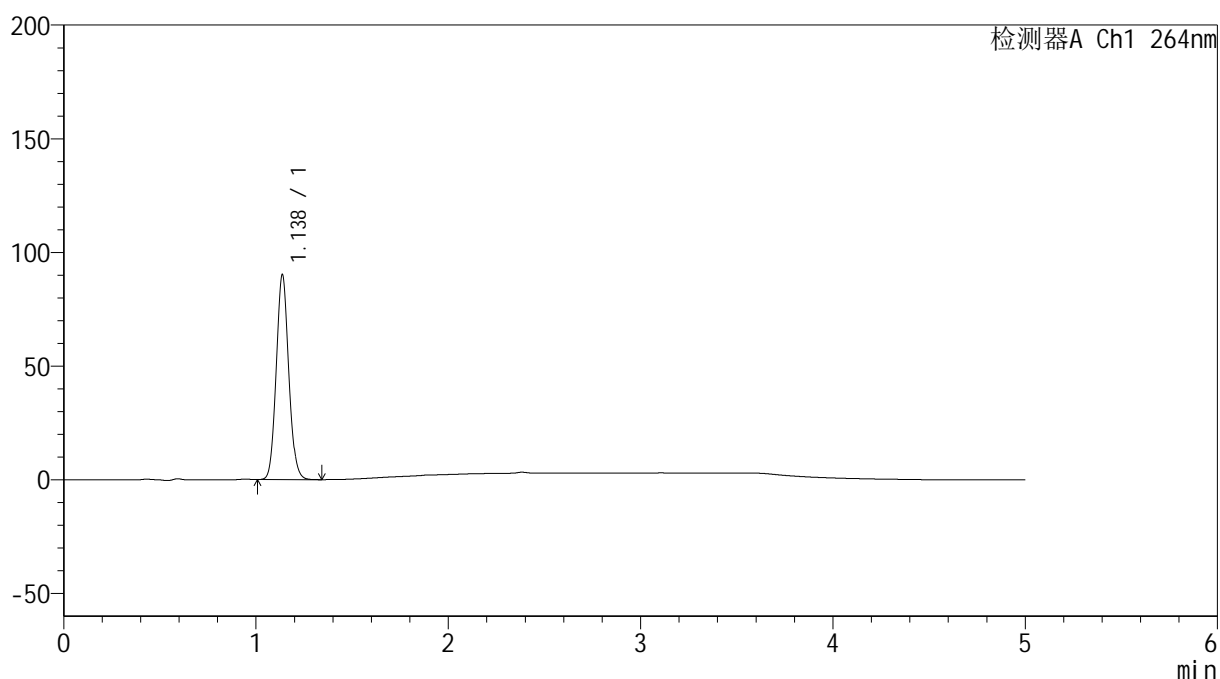

<峰表>

检测器A Ch1 264nm

| 峰号 | 保留时间 | 面积 | 高度 | 面积% | 理论塔板数(USP) | 拖尾因子 | 分离度(USP) |
|----|-------|--------|-------|---------|------------|-------|----------|
| 1 | 1.138 | 405982 | 90155 | 100.000 | 1471 | 1.087 | -- |
| 总计 | | 405982 | 90155 | 100.000 | | | |

<样品信息>

色谱柱 :XB-C18(50mm*4.6mm,5 μ m) 流速: 1.5ml/min
 柱温 :35 $^{\circ}$ C 波长: 264nm
 数据文件名: RC\$SMF-4078 - 31-16/10-1650-2 - zzp-2024083021p-zjtj6y-rcqx-1-pH1.2jz-jf50z-p4-5min.lcd
 方法文件名: RC\$SMF-4078 - SMF-4078-rcqx-FX259.lcm
 批处理文件名: RC\$SMF-4078 - 20250408-FX259.lcb
 样品瓶号 : 3-28
 进样体积 : 20 μ l 版本号: 6.115
 进样时间 : 2025/04/08 21:33:17 实验者: xiexinhui
 处理时间 (V2) : 2025/04/09 08:38:31 处理者: xiexinhui
 仪器型号: SHIMADZU LC-2050C(FX259)

<色谱图>

mV

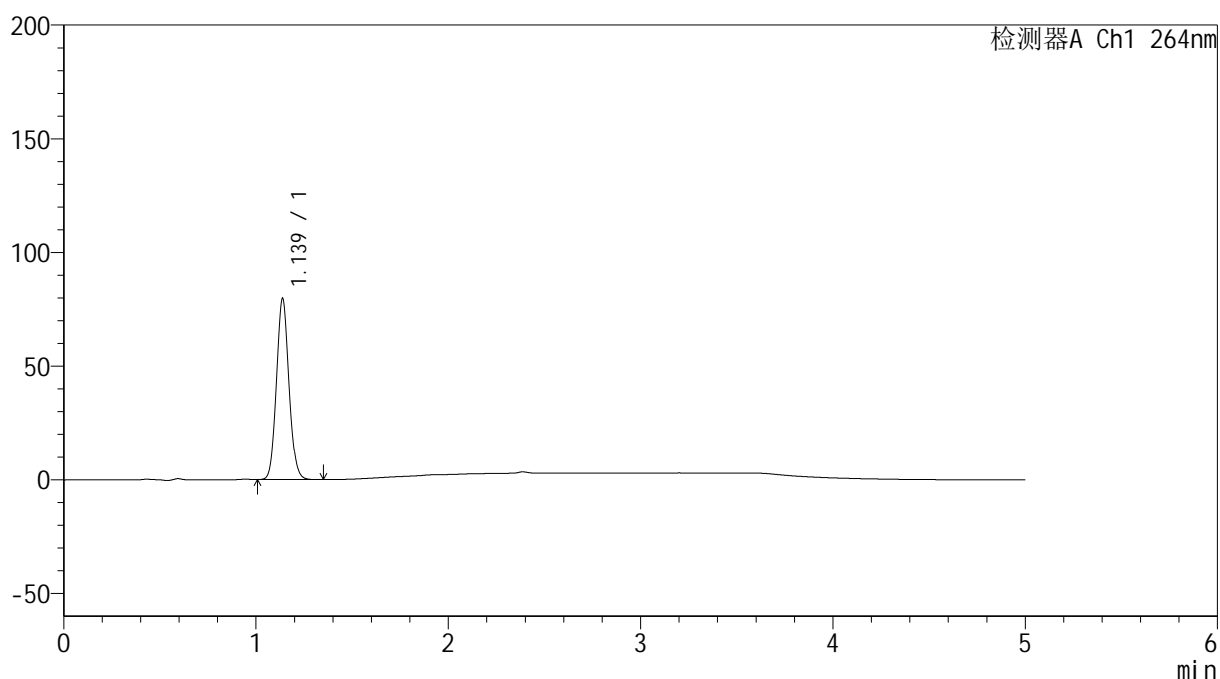

<峰表>

检测器A Ch1 264nm

| 峰号 | 保留时间 | 面积 | 高度 | 面积% | 理论塔板数(USP) | 拖尾因子 | 分离度(USP) |
|----|-------|--------|-------|---------|------------|-------|----------|
| 1 | 1.139 | 358720 | 79664 | 100.000 | 1473 | 1.087 | -- |
| 总计 | | 358720 | 79664 | 100.000 | | | |

<样品信息>

色谱柱 :XB-C18(50mm*4.6mm,5 μ m) 流速: 1.5ml/min
柱温 :35 $^{\circ}$ C 波长: 264nm
数据文件名: RC\$SMF-4078 - 31-16/10-1651-2 - zzp-2024083021p-zjtj6y-rcqx-1-pH1.2jz-jf50z-p5-5min.lcd
方法文件名: RC\$SMF-4078 - SMF-4078-rcqx-FX259.lcm
批处理文件名: RC\$SMF-4078 - 20250408-FX259.lcb
样品瓶号 : 3-37
进样体积 : 20 μ l 版本号: 6.115
进样时间 : 2025/04/08 21:38:39 实验者: xiexinhui
处理时间 (V2) : 2025/04/09 08:38:33 处理者: xiexinhui
仪器型号: SHIMADZU LC-2050C(FX259)

<色谱图>

mV

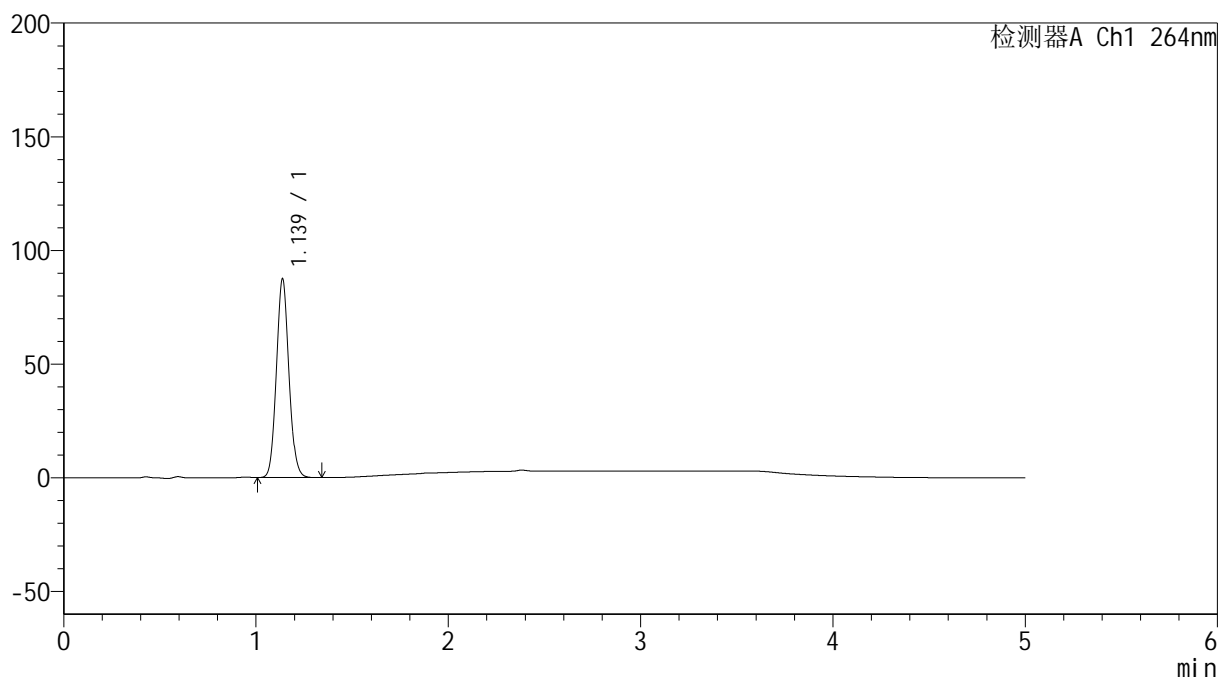

<峰表>

检测器A Ch1 264nm

| 峰号 | 保留时间 | 面积 | 高度 | 面积% | 理论塔板数(USP) | 拖尾因子 | 分离度(USP) |
|----|-------|--------|-------|---------|------------|-------|----------|
| 1 | 1.139 | 394019 | 87471 | 100.000 | 1472 | 1.087 | -- |
| 总计 | | 394019 | 87471 | 100.000 | | | |

<样品信息>

色谱柱 :XB-C18(50mm*4.6mm,5 μ m) 流速: 1.5ml/min
柱温 :35 $^{\circ}$ C 波长: 264nm
数据文件名: RC\$SMF-4078 - 31-16/10-1652-2 - zzp-2024083021p-zjtj6y-rcqx-1-pH1.2jz-jf50z-p6-5min.lcd
方法文件名: RC\$SMF-4078 - SMF-4078-rcqx-FX259.lcm
批处理文件名: RC\$SMF-4078 - 20250408-FX259.lcb
样品瓶号 : 3-46
进样体积 : 20 μ l 版本号: 6.115
进样时间 : 2025/04/08 21:44:02 实验者: xiexinhui
处理时间 (V2) : 2025/04/09 08:38:36 处理者: xiexinhui
仪器型号: SHIMADZU LC-2050C(FX259)

<色谱图>

mV

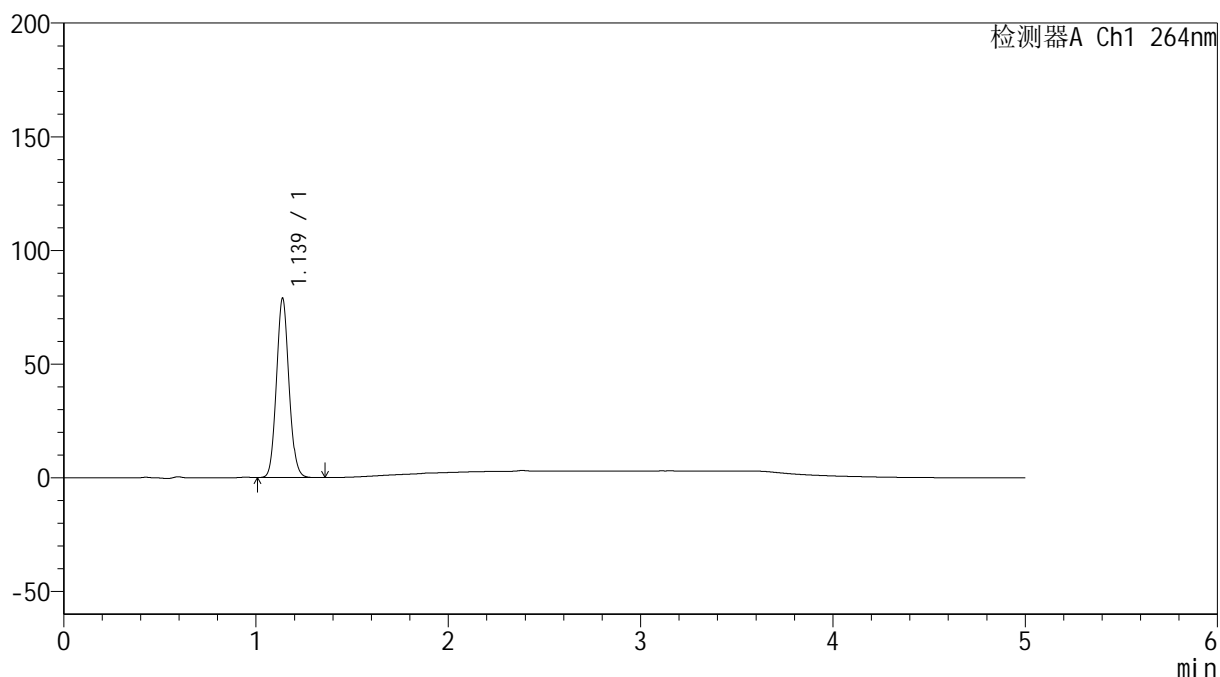

<峰表>

检测器A Ch1 264nm

| 峰号 | 保留时间 | 面积 | 高度 | 面积% | 理论塔板数(USP) | 拖尾因子 | 分离度(USP) |
|----|-------|--------|-------|---------|------------|-------|----------|
| 1 | 1.139 | 355607 | 78916 | 100.000 | 1473 | 1.087 | -- |
| 总计 | | 355607 | 78916 | 100.000 | | | |

<样品信息>

色谱柱 :XB-C18(50mm*4.6mm,5 μ m) 流速: 1.5ml/min
柱温 :35 $^{\circ}$ C 波长: 264nm
数据文件名: RC\$SMF-4078 - 31-16/10-1653-2 - zzp-2024083021p-zjtj6y-rcqx-1-pH1.2jz-jf50z-p1-10min.lcd
方法文件名: RC\$SMF-4078 - SMF-4078-rcqx-FX259.lcm
批处理文件名: RC\$SMF-4078 - 20250408-FX259.lcb
样品瓶号 : 3-2
进样体积 : 20 μ l 版本号: 6.115
进样时间 : 2025/04/08 21:49:24 实验者: xiexinhui
处理时间 (V2) : 2025/04/09 08:38:39 处理者: xiexinhui
仪器型号: SHIMADZU LC-2050C(FX259)

<色谱图>

mV

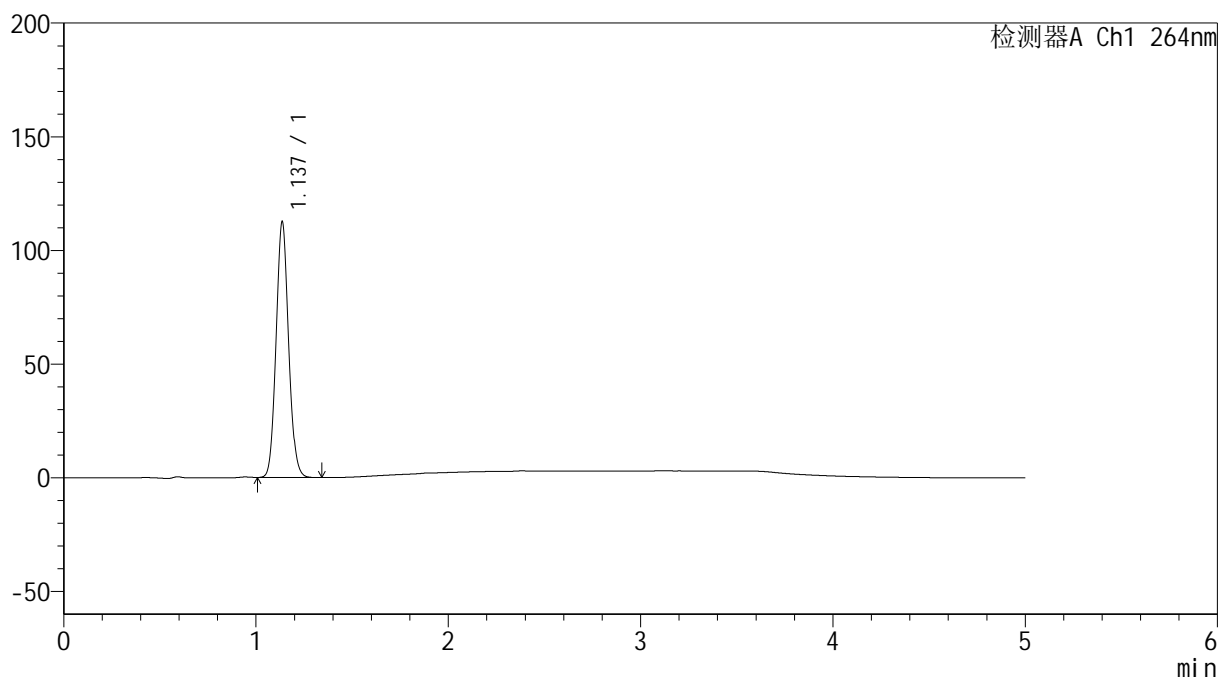

<峰表>

检测器A Ch1 264nm

| 峰号 | 保留时间 | 面积 | 高度 | 面积% | 理论塔板数(USP) | 拖尾因子 | 分离度(USP) |
|----|-------|--------|--------|---------|------------|-------|----------|
| 1 | 1.137 | 506925 | 112409 | 100.000 | 1467 | 1.086 | -- |
| 总计 | | 506925 | 112409 | 100.000 | | | |

<样品信息>

色谱柱 :XB-C18(50mm*4.6mm,5 μ m) 流速: 1.5ml/min
柱温 :35 $^{\circ}$ C 波长: 264nm
数据文件名: RC\$SMF-4078 - 31-16/10-1654-2 - zzp-2024083021p-zjtj6y-rcqx-1-pH1.2jz-jf50z-p2-10min.lcd
方法文件名: RC\$SMF-4078 - SMF-4078-rcqx-FX259.lcm
批处理文件名: RC\$SMF-4078 - 20250408-FX259.lcb
样品瓶号 : 3-11
进样体积 : 20 μ l 版本号: 6.115
进样时间 : 2025/04/08 21:54:47 实验者: xiexinhui
处理时间 (V2) : 2025/04/09 08:38:41 处理者: xiexinhui
仪器型号: SHIMADZU LC-2050C(FX259)

<色谱图>

mV

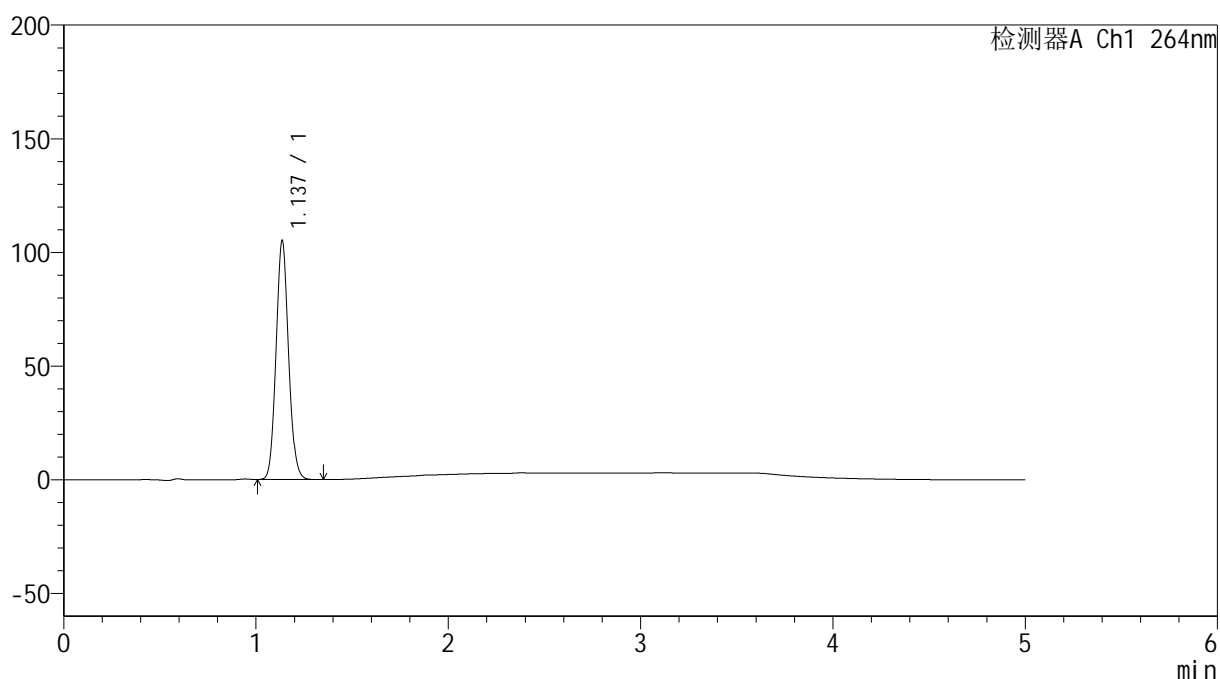

<峰表>

检测器A Ch1 264nm

| 峰号 | 保留时间 | 面积 | 高度 | 面积% | 理论塔板数(USP) | 拖尾因子 | 分离度(USP) |
|----|-------|--------|--------|---------|------------|-------|----------|
| 1 | 1.137 | 473081 | 104974 | 100.000 | 1469 | 1.086 | -- |
| 总计 | | 473081 | 104974 | 100.000 | | | |



SMF-4078

<样品信息>

色谱柱 :XB-C18(50mm*4.6mm,5μm) 流速: 1.5ml/min
 柱温 :35°C 波长: 264nm
 数据文件名: RC\$SMF-4078 - 31-16/10-1655-2 - zzp-2024083021p-zjtj6y-rcqx-1-pH1.2jz-jf50z-p3-10min.lcd
 方法文件名: RC\$SMF-4078 - SMF-4078-rcqx-FX259.lcm
 批处理文件名: RC\$SMF-4078 - 20250408-FX259.lcb
 样品瓶号 : 3-20
 进样体积 : 20 μl 版本号: 6.115
 进样时间 : 2025/04/08 22:00:08 实验者: xiexinhui
 处理时间 (V2) : 2025/04/09 08:38:44 处理者: xiexinhui
 仪器型号: SHIMADZU LC-2050C(FX259)

<色谱图>

mV

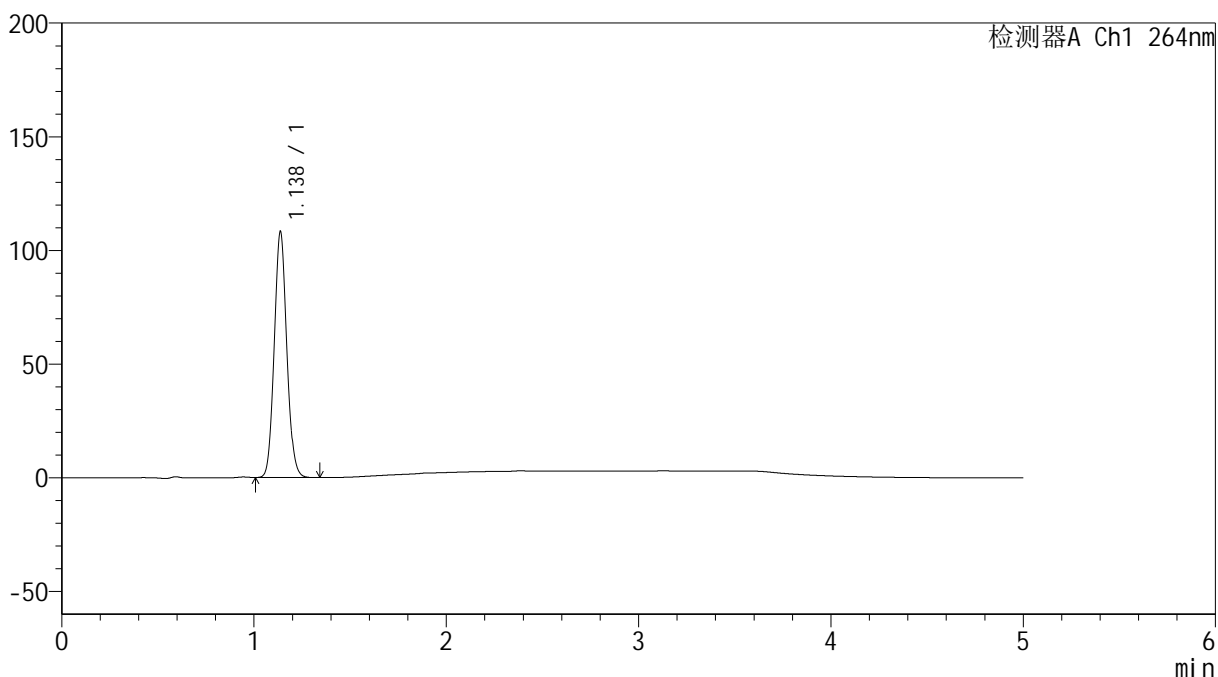

<峰表>

检测器A Ch1 264nm

| 峰号 | 保留时间 | 面积 | 高度 | 面积% | 理论塔板数(USP) | 拖尾因子 | 分离度(USP) |
|----|-------|--------|--------|---------|------------|-------|----------|
| 1 | 1.138 | 488225 | 108194 | 100.000 | 1465 | 1.087 | -- |
| 总计 | | 488225 | 108194 | 100.000 | | | |

<样品信息>

色谱柱 :XB-C18(50mm*4.6mm,5 μ m) 流速: 1.5ml/min
柱温 :35 $^{\circ}$ C 波长: 264nm
数据文件名: RC\$SMF-4078 - 31-16/10-1656-2 - zzp-2024083021p-zjtj6y-rcqx-1-pH1.2jz-jf50z-p4-10min.lcd
方法文件名: RC\$SMF-4078 - SMF-4078-rcqx-FX259.lcm
批处理文件名: RC\$SMF-4078 - 20250408-FX259.lcb
样品瓶号 : 3-29
进样体积 : 20 μ l 版本号: 6.115
进样时间 : 2025/04/08 22:05:32 实验者: xiexinhui
处理时间 (V2) : 2025/04/09 08:38:46 处理者: xiexinhui
仪器型号: SHIMADZU LC-2050C(FX259)

<色谱图>

mV

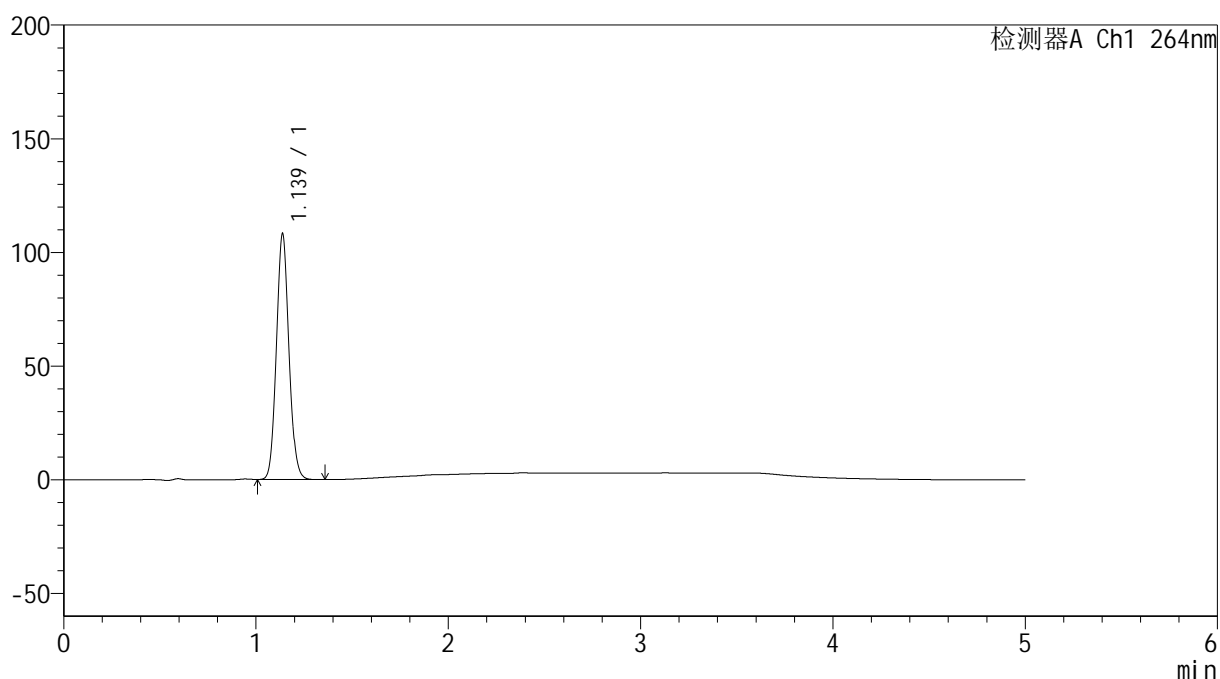

<峰表>

检测器A Ch1 264nm

| 峰号 | 保留时间 | 面积 | 高度 | 面积% | 理论塔板数(USP) | 拖尾因子 | 分离度(USP) |
|----|-------|--------|--------|---------|------------|-------|----------|
| 1 | 1.139 | 487791 | 108104 | 100.000 | 1466 | 1.087 | -- |
| 总计 | | 487791 | 108104 | 100.000 | | | |

<样品信息>

色谱柱 :XB-C18(50mm*4.6mm,5 μ m) 流速: 1.5ml/min
 柱温 :35 $^{\circ}$ C 波长: 264nm
 数据文件名: RC\$SMF-4078 - 31-16/10-1657-2 - zzp-2024083021p-zjtj6y-rcqx-1-pH1.2jz-jf50z-p5-10min.lcd
 方法文件名: RC\$SMF-4078 - SMF-4078-rcqx-FX259.lcm
 批处理文件名: RC\$SMF-4078 - 20250408-FX259.lcb
 样品瓶号 : 3-38
 进样体积 : 20 μ l 版本号: 6.115
 进样时间 : 2025/04/08 22:10:53 实验者: xiexinhui
 处理时间 (V2) : 2025/04/09 08:38:49 处理者: xiexinhui
 仪器型号: SHIMADZU LC-2050C(FX259)

<色谱图>

mV

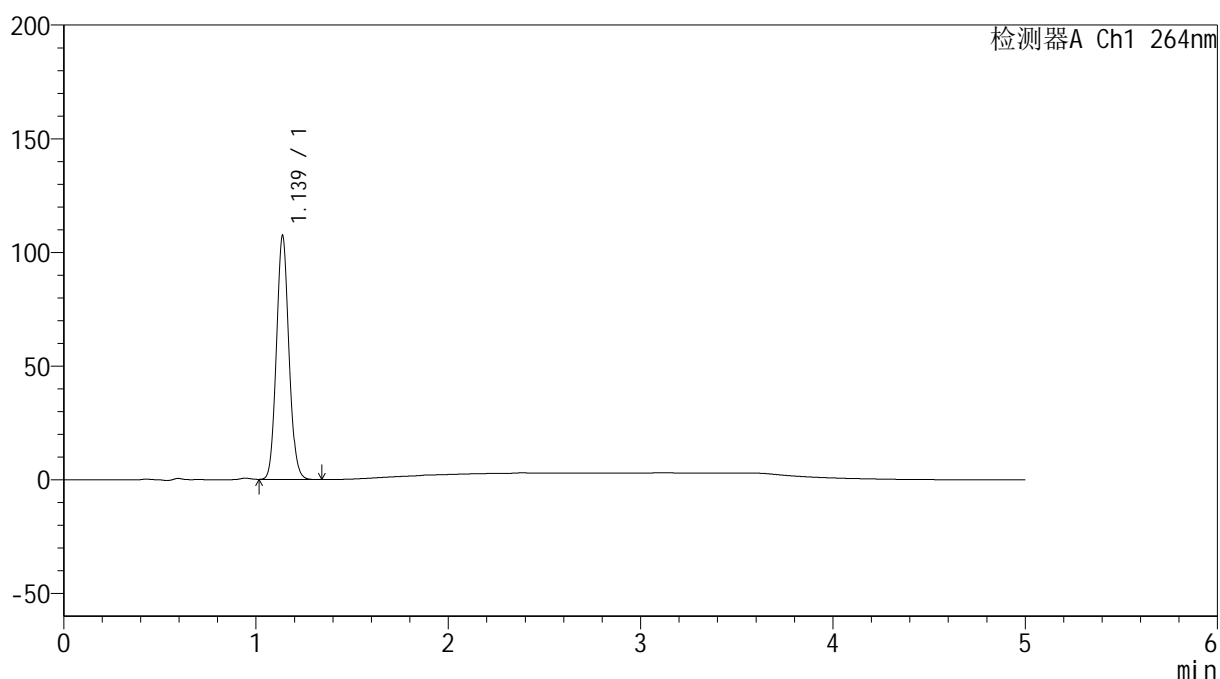

<峰表>

检测器A Ch1 264nm

| 峰号 | 保留时间 | 面积 | 高度 | 面积% | 理论塔板数(USP) | 拖尾因子 | 分离度(USP) |
|----|-------|--------|--------|---------|------------|-------|----------|
| 1 | 1.139 | 483265 | 107230 | 100.000 | 1468 | 1.087 | -- |
| 总计 | | 483265 | 107230 | 100.000 | | | |

<样品信息>

色谱柱 :XB-C18(50mm*4.6mm,5 μ m) 流速: 1.5ml/min
柱温 :35 $^{\circ}$ C 波长: 264nm
数据文件名: RC\$SMF-4078 - 31-16/10-1658-2 - zzp-2024083021p-zjtj6y-rcqx-1-pH1.2jz-jf50z-p6-10min.lcd
方法文件名: RC\$SMF-4078 - SMF-4078-rcqx-FX259.lcm
批处理文件名: RC\$SMF-4078 - 20250408-FX259.lcb
样品瓶号 : 3-47
进样体积 : 20 μ l 版本号: 6.115
进样时间 : 2025/04/08 22:16:16 实验者: xiexinhui
处理时间 (V2) : 2025/04/09 08:38:52 处理者: xiexinhui
仪器型号: SHIMADZU LC-2050C(FX259)

<色谱图>

mV

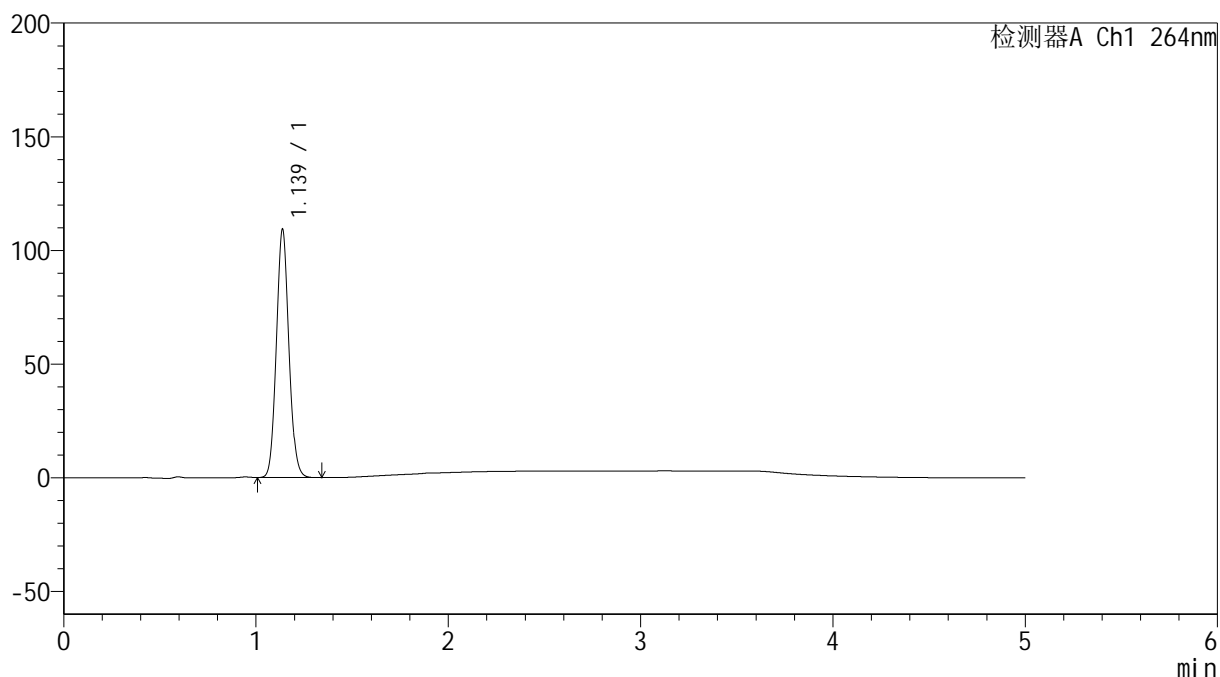

<峰表>

检测器A Ch1 264nm

| 峰号 | 保留时间 | 面积 | 高度 | 面积% | 理论塔板数(USP) | 拖尾因子 | 分离度(USP) |
|----|-------|--------|--------|---------|------------|-------|----------|
| 1 | 1.139 | 492424 | 109227 | 100.000 | 1468 | 1.086 | -- |
| 总计 | | 492424 | 109227 | 100.000 | | | |



SMF-4078

<样品信息>

色谱柱 :XB-C18(50mm*4.6mm,5μm) 流速: 1.5ml/min
 柱温 :35°C 波长: 264nm
 数据文件名: RC\$SMF-4078 - 31-16/10-1659-2 - zzp-2024083021p-zjtj6y-rcqx-1-pH1.2jz-jf50z-p1-15min.lcd
 方法文件名: RC\$SMF-4078 - SMF-4078-rcqx-FX259.lcm
 批处理文件名: RC\$SMF-4078 - 20250408-FX259.lcb
 样品瓶号 : 3-3
 进样体积 : 20 μl 版本号: 6.115
 进样时间 : 2025/04/08 22:21:40 实验者: xiexinhui
 处理时间 (V2) : 2025/04/09 08:38:55 处理者: xiexinhui
 仪器型号: SHIMADZU LC-2050C(FX259)

<色谱图>

mV

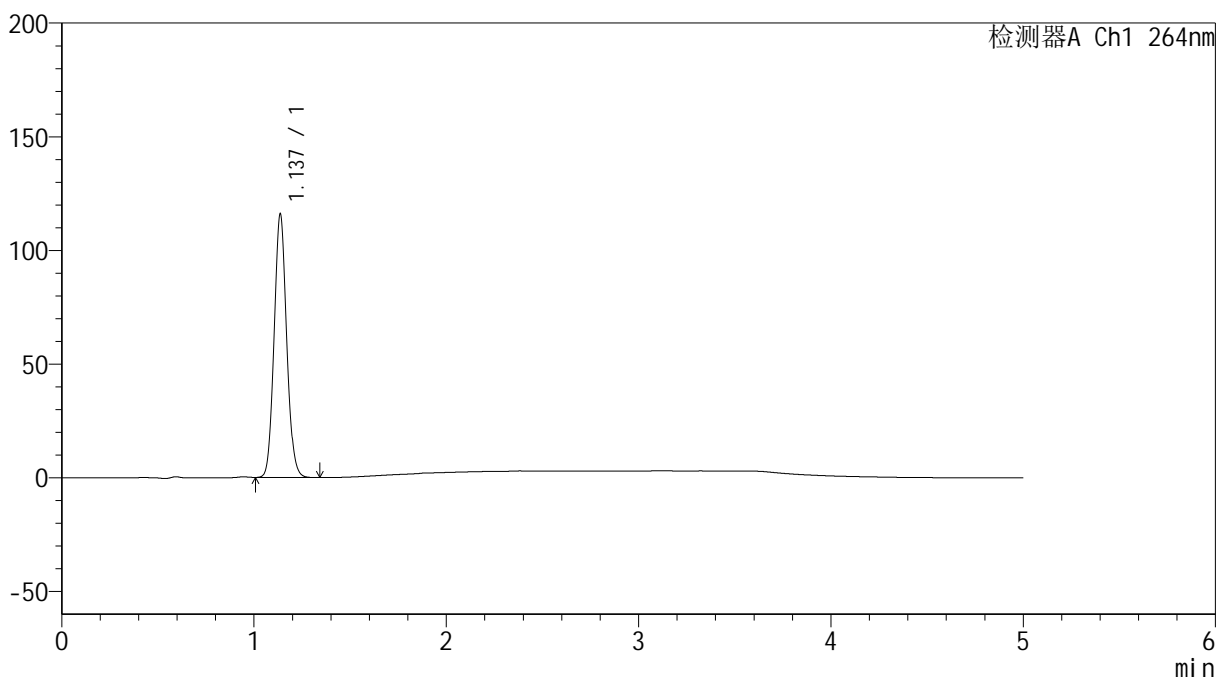

<峰表>

检测器A Ch1 264nm

| 峰号 | 保留时间 | 面积 | 高度 | 面积% | 理论塔板数(USP) | 拖尾因子 | 分离度(USP) |
|----|-------|--------|--------|---------|------------|-------|----------|
| 1 | 1.137 | 522970 | 115858 | 100.000 | 1464 | 1.086 | -- |
| 总计 | | 522970 | 115858 | 100.000 | | | |

<样品信息>

色谱柱 :XB-C18(50mm*4.6mm,5 μ m) 流速: 1.5ml/min
柱温 :35 $^{\circ}$ C 波长: 264nm
数据文件名: RC\$SMF-4078 - 31-16/10-1660-2 - zzp-2024083021p-zjtj6y-rcqx-1-pH1.2jz-jf50z-p2-15min.lcd
方法文件名: RC\$SMF-4078 - SMF-4078-rcqx-FX259.lcm
批处理文件名: RC\$SMF-4078 - 20250408-FX259.lcb
样品瓶号 : 3-12
进样体积 : 20 μ l 版本号: 6.115
进样时间 : 2025/04/08 22:27:02 实验者: xiexinhui
处理时间 (V2) : 2025/04/09 08:38:57 处理者: xiexinhui
仪器型号: SHIMADZU LC-2050C(FX259)

<色谱图>

mV

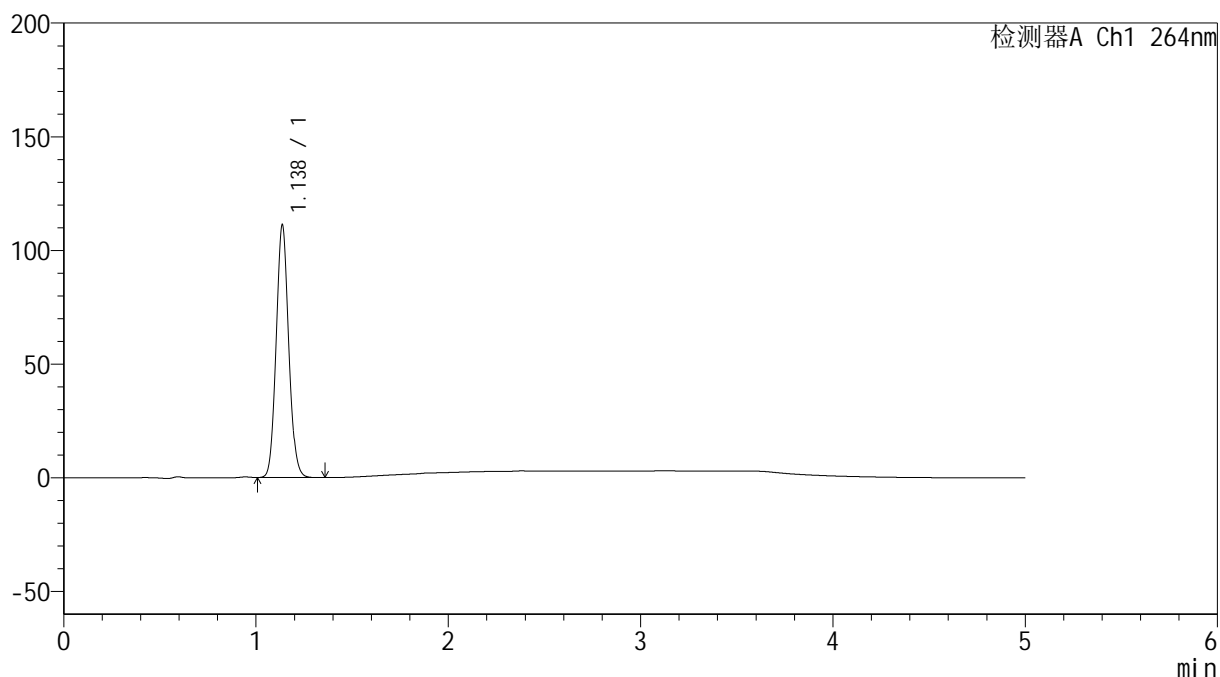

<峰表>

检测器A Ch1 264nm

| 峰号 | 保留时间 | 面积 | 高度 | 面积% | 理论塔板数(USP) | 拖尾因子 | 分离度(USP) |
|----|-------|--------|--------|---------|------------|-------|----------|
| 1 | 1.138 | 501439 | 111095 | 100.000 | 1464 | 1.086 | -- |
| 总计 | | 501439 | 111095 | 100.000 | | | |



SMF-4078

<样品信息>

色谱柱 :XB-C18(50mm*4.6mm,5μm) 流速: 1.5ml/min
 柱温 :35°C 波长: 264nm
 数据文件名: RC\$SMF-4078 - 31-16/10-1661-2 - zzp-2024083021p-zjtj6y-rcqx-1-pH1.2jz-jf50z-p3-15min.lcd
 方法文件名: RC\$SMF-4078 - SMF-4078-rcqx-FX259.lcm
 批处理文件名: RC\$SMF-4078 - 20250408-FX259.lcb
 样品瓶号 : 3-21
 进样体积 : 20 μl 版本号: 6.115
 进样时间 : 2025/04/08 22:32:25 实验者: xiexinhui
 处理时间 (V2) : 2025/04/09 08:39:00 处理者: xiexinhui
 仪器型号: SHIMADZU LC-2050C(FX259)

<色谱图>

mV

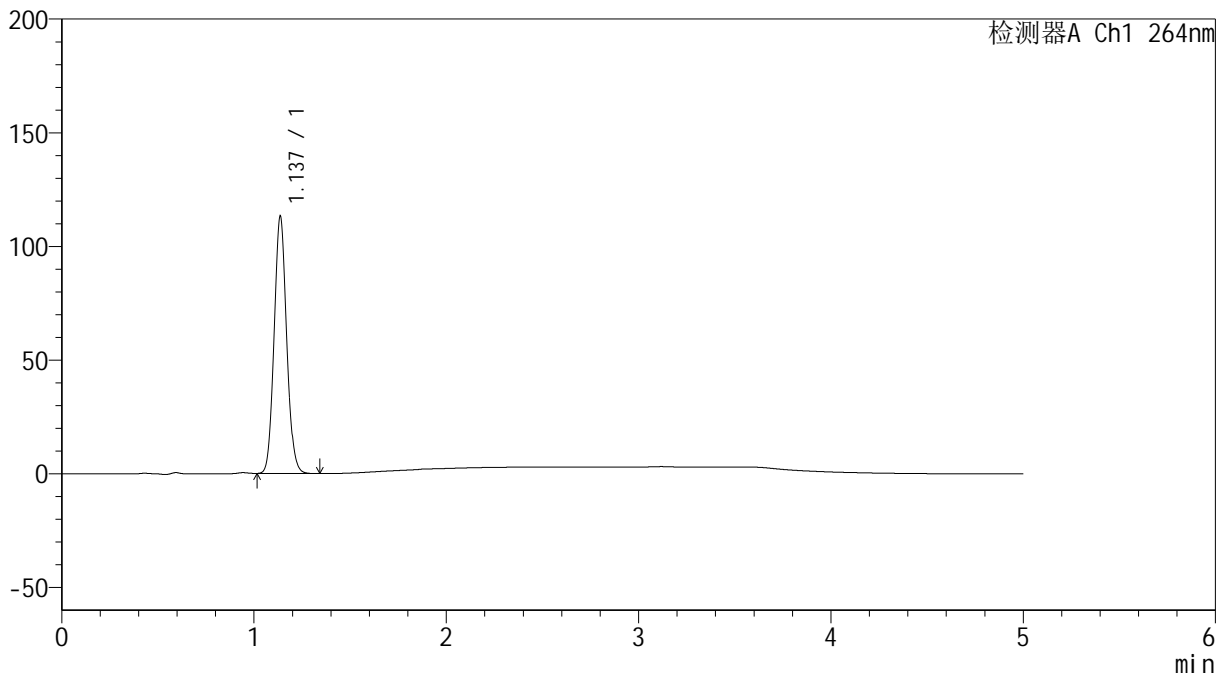

<峰表>

检测器A Ch1 264nm

| 峰号 | 保留时间 | 面积 | 高度 | 面积% | 理论塔板数(USP) | 拖尾因子 | 分离度(USP) |
|----|-------|--------|--------|---------|------------|-------|----------|
| 1 | 1.137 | 510764 | 113102 | 100.000 | 1463 | 1.087 | -- |
| 总计 | | 510764 | 113102 | 100.000 | | | |

<样品信息>

色谱柱 :XB-C18(50mm*4.6mm,5 μ m) 流速: 1.5ml/min
柱温 :35 $^{\circ}$ C 波长: 264nm
数据文件名: RC\$SMF-4078 - 31-16/10-1662-2 - zzp-2024083021p-zjtj6y-rcqx-1-pH1.2jz-jf50z-p4-15min.lcd
方法文件名: RC\$SMF-4078 - SMF-4078-rcqx-FX259.lcm
批处理文件名: RC\$SMF-4078 - 20250408-FX259.lcb
样品瓶号 : 3-30
进样体积 : 20 μ l 版本号: 6.115
进样时间 : 2025/04/08 22:37:48 实验者: xiexinhui
处理时间 (V2) : 2025/04/09 08:39:03 处理者: xiexinhui
仪器型号: SHIMADZU LC-2050C(FX259)

<色谱图>

mV

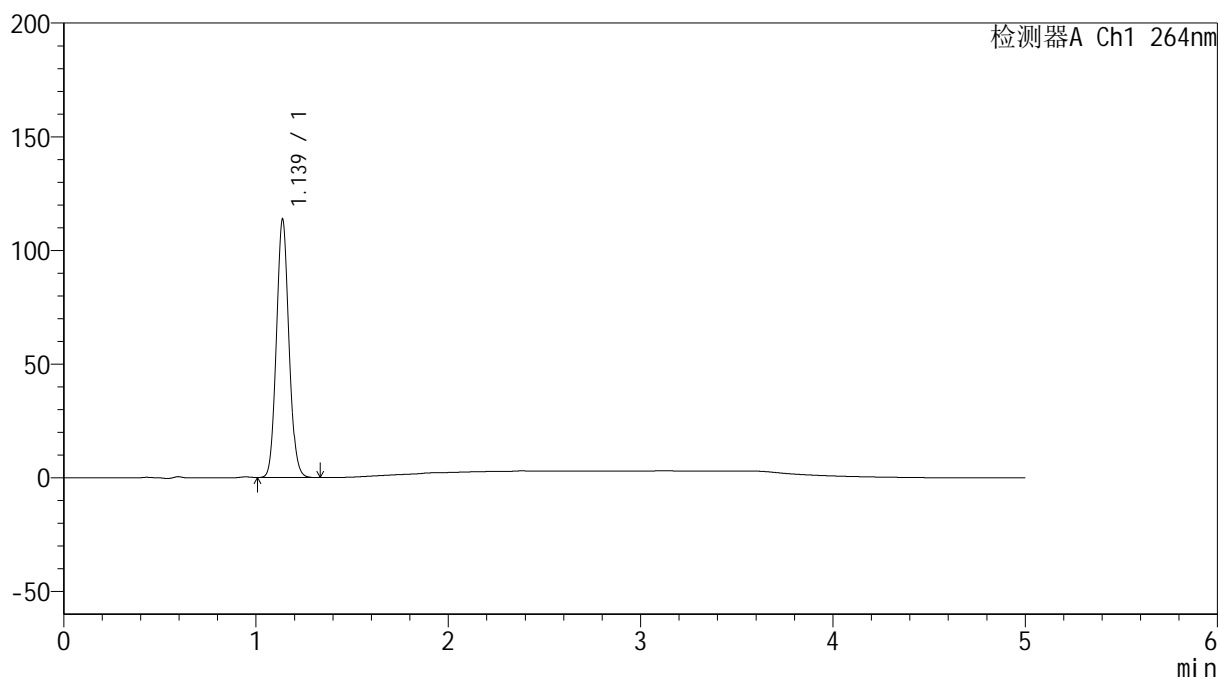

<峰表>

检测器A Ch1 264nm

| 峰号 | 保留时间 | 面积 | 高度 | 面积% | 理论塔板数(USP) | 拖尾因子 | 分离度(USP) |
|----|-------|--------|--------|---------|------------|-------|----------|
| 1 | 1.139 | 512489 | 113613 | 100.000 | 1468 | 1.087 | -- |
| 总计 | | 512489 | 113613 | 100.000 | | | |

<样品信息>

色谱柱 :XB-C18(50mm*4.6mm,5 μ m) 流速: 1.5ml/min
 柱温 :35 $^{\circ}$ C 波长: 264nm
 数据文件名: RC\$SMF-4078 - 31-16/10-1663-2 - zzp-2024083021p-zjtj6y-rcqx-1-pH1.2jz-jf50z-p5-15min.lcd
 方法文件名: RC\$SMF-4078 - SMF-4078-rcqx-FX259.lcm
 批处理文件名: RC\$SMF-4078 - 20250408-FX259.lcb
 样品瓶号 : 3-39
 进样体积 : 20 μ l 版本号: 6.115
 进样时间 : 2025/04/08 22:43:11 实验者: xiexinhui
 处理时间 (V2) : 2025/04/09 08:39:05 处理者: xiexinhui
 仪器型号: SHIMADZU LC-2050C(FX259)

<色谱图>

mV

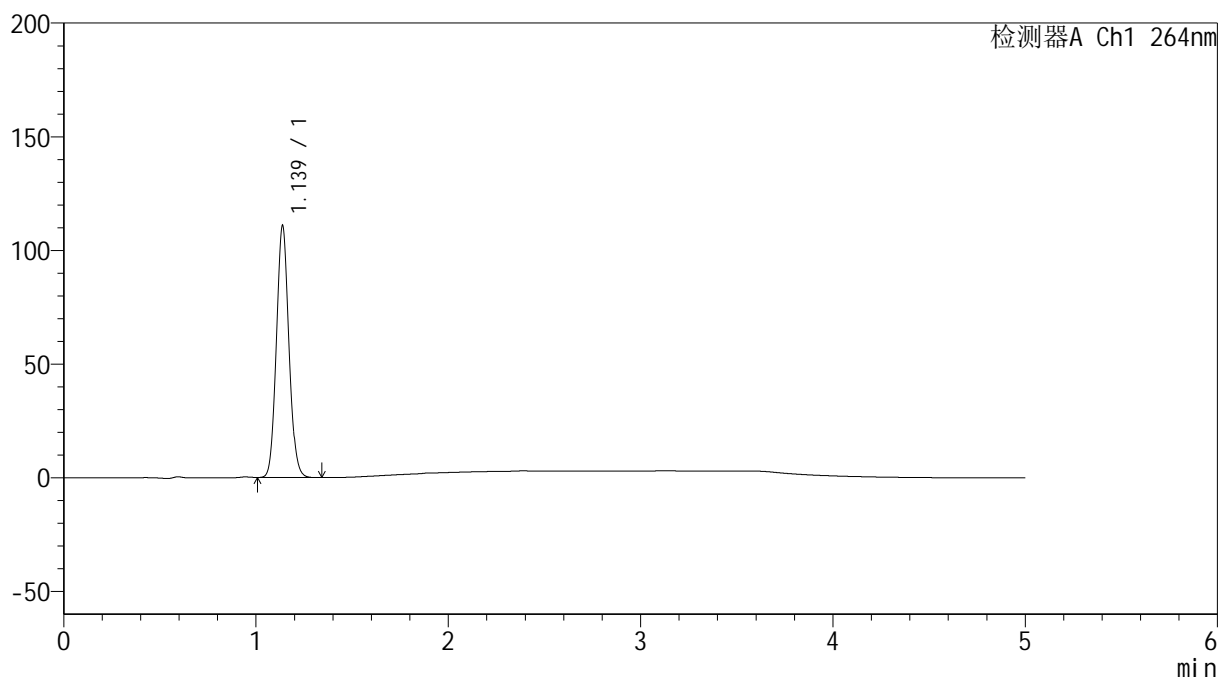

<峰表>

检测器A Ch1 264nm

| 峰号 | 保留时间 | 面积 | 高度 | 面积% | 理论塔板数(USP) | 拖尾因子 | 分离度(USP) |
|----|-------|--------|--------|---------|------------|-------|----------|
| 1 | 1.139 | 499768 | 110806 | 100.000 | 1464 | 1.087 | -- |
| 总计 | | 499768 | 110806 | 100.000 | | | |

<样品信息>

色谱柱 :XB-C18(50mm*4.6mm,5 μ m) 流速: 1.5ml/min
柱温 :35 $^{\circ}$ C 波长: 264nm
数据文件名: RC\$SMF-4078 - 31-16/10-1664-2 - zzp-2024083021p-zjtj6y-rcqx-1-pH1.2jz-jf50z-p6-15min.lcd
方法文件名: RC\$SMF-4078 - SMF-4078-rcqx-FX259.lcm
批处理文件名: RC\$SMF-4078 - 20250408-FX259.lcb
样品瓶号 : 3-48
进样体积 : 20 μ l 版本号: 6.115
进样时间 : 2025/04/08 22:48:32 实验者: xiexinhui
处理时间 (V2) : 2025/04/09 08:39:08 处理者: xiexinhui
仪器型号: SHIMADZU LC-2050C(FX259)

<色谱图>

mV

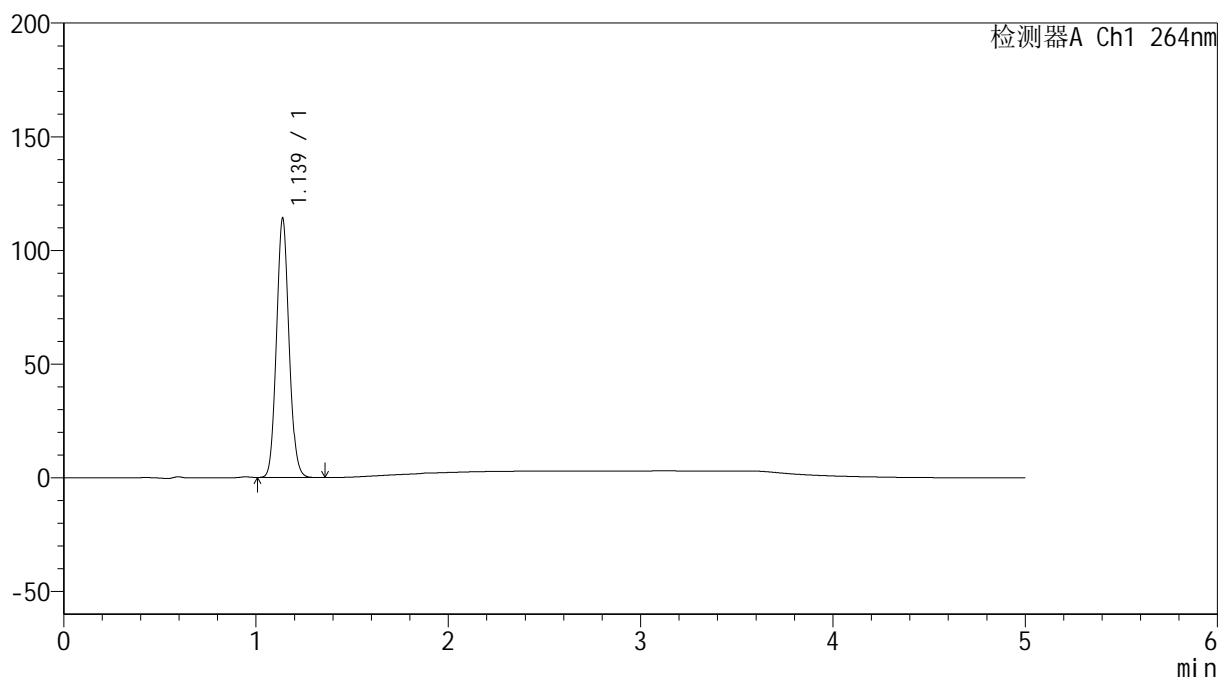

<峰表>

检测器A Ch1 264nm

| 峰号 | 保留时间 | 面积 | 高度 | 面积% | 理论塔板数(USP) | 拖尾因子 | 分离度(USP) |
|----|-------|--------|--------|---------|------------|-------|----------|
| 1 | 1.139 | 515431 | 113983 | 100.000 | 1462 | 1.087 | -- |
| 总计 | | 515431 | 113983 | 100.000 | | | |

<样品信息>

色谱柱 :XB-C18(50mm*4.6mm,5 μ m) 流速: 1.5ml/min
柱温 :35 $^{\circ}$ C 波长: 264nm
数据文件名: RC\$SMF-4078 - 31-16/10-1665-2 - zzp-2024083021p-zjtj6y-rcqx-1-pH1.2jz-jf50z-p1-20min.lcd
方法文件名: RC\$SMF-4078 - SMF-4078-rcqx-FX259.lcm
批处理文件名: RC\$SMF-4078 - 20250408-FX259.lcb
样品瓶号 : 3-4
进样体积 : 20 μ l 版本号: 6.115
进样时间 : 2025/04/08 22:53:54 实验者: xiexinhui
处理时间 (V2) : 2025/04/09 08:39:11 处理者: xiexinhui
仪器型号: SHIMADZU LC-2050C(FX259)

<色谱图>

mV

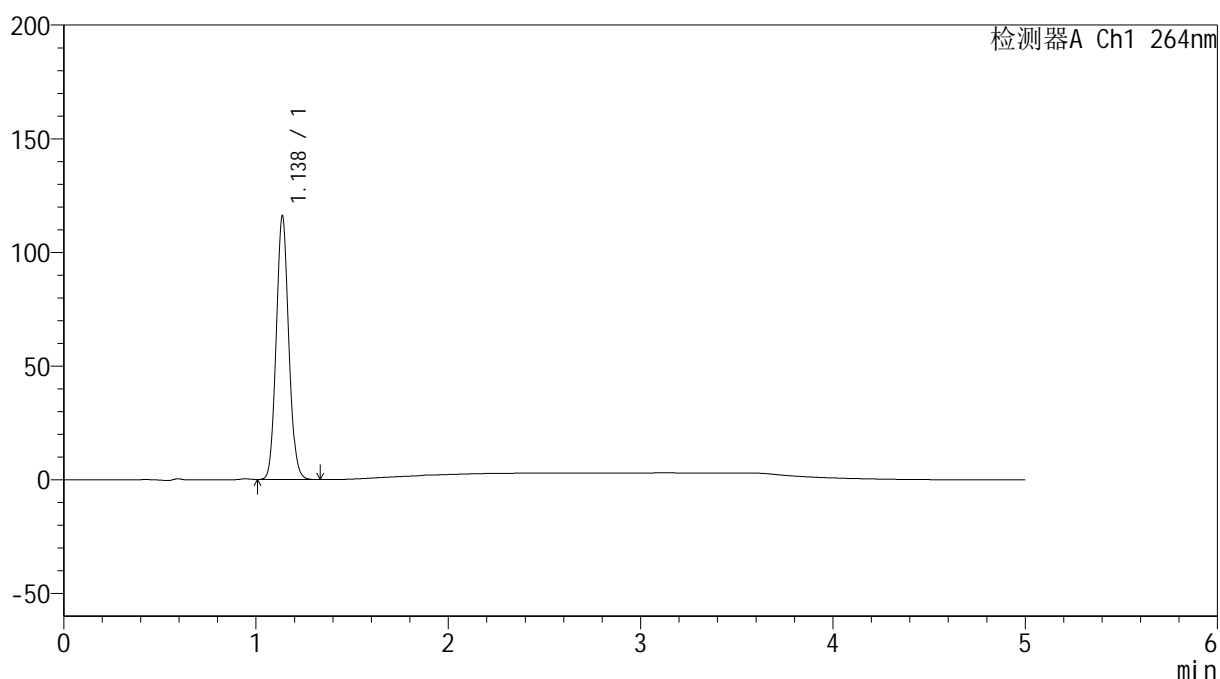

<峰表>

检测器A Ch1 264nm

| 峰号 | 保留时间 | 面积 | 高度 | 面积% | 理论塔板数(USP) | 拖尾因子 | 分离度(USP) |
|----|-------|--------|--------|---------|------------|-------|----------|
| 1 | 1.138 | 523306 | 115944 | 100.000 | 1463 | 1.086 | -- |
| 总计 | | 523306 | 115944 | 100.000 | | | |

<样品信息>

色谱柱 :XB-C18(50mm*4.6mm,5 μ m) 流速: 1.5ml/min
柱温 :35 $^{\circ}$ C 波长: 264nm
数据文件名: RC\$SMF-4078 - 31-16/10-1666-2 - zzp-2024083021p-zjtj6y-rcqx-1-pH1.2jz-jf50z-p2-20min.lcd
方法文件名: RC\$SMF-4078 - SMF-4078-rcqx-FX259.lcm
批处理文件名: RC\$SMF-4078 - 20250408-FX259.lcb
样品瓶号 : 3-13
进样体积 : 20 μ l 版本号: 6.115
进样时间 : 2025/04/08 22:59:16 实验者: xiexinhui
处理时间 (V2) : 2025/04/09 08:39:13 处理者: xiexinhui
仪器型号: SHIMADZU LC-2050C(FX259)

<色谱图>

mV

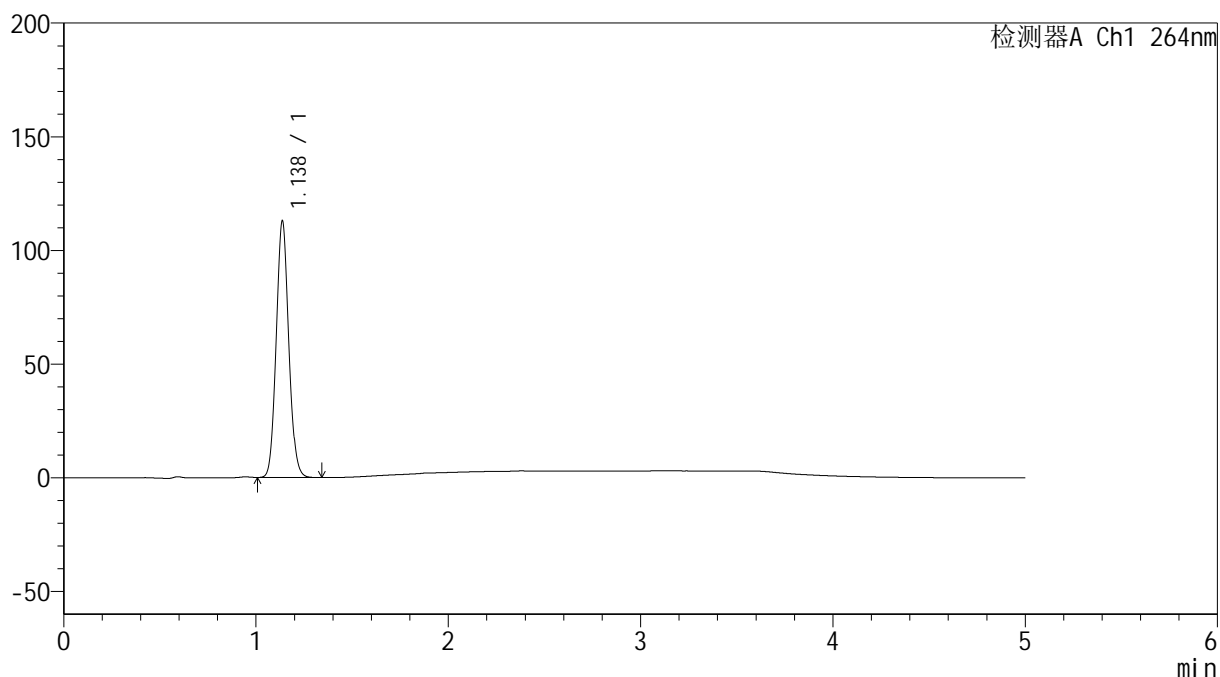

<峰表>

检测器A Ch1 264nm

| 峰号 | 保留时间 | 面积 | 高度 | 面积% | 理论塔板数(USP) | 拖尾因子 | 分离度(USP) |
|----|-------|--------|--------|---------|------------|-------|----------|
| 1 | 1.138 | 509001 | 112867 | 100.000 | 1466 | 1.086 | -- |
| 总计 | | 509001 | 112867 | 100.000 | | | |

<样品信息>

色谱柱 :XB-C18(50mm*4.6mm,5 μ m) 流速: 1.5ml/min
柱温 :35 $^{\circ}$ C 波长: 264nm
数据文件名: RC\$SMF-4078 - 31-16/10-1667-2 - zzp-2024083021p-zjtj6y-rcqx-1-pH1.2jz-jf50z-p3-20min.lcd
方法文件名: RC\$SMF-4078 - SMF-4078-rcqx-FX259.lcm
批处理文件名: RC\$SMF-4078 - 20250408-FX259.lcb
样品瓶号 : 3-22
进样体积 : 20 μ l 版本号: 6.115
进样时间 : 2025/04/08 23:04:39 实验者: xiexinhui
处理时间 (V2) : 2025/04/09 08:39:16 处理者: xiexinhui
仪器型号: SHIMADZU LC-2050C(FX259)

<色谱图>

mV

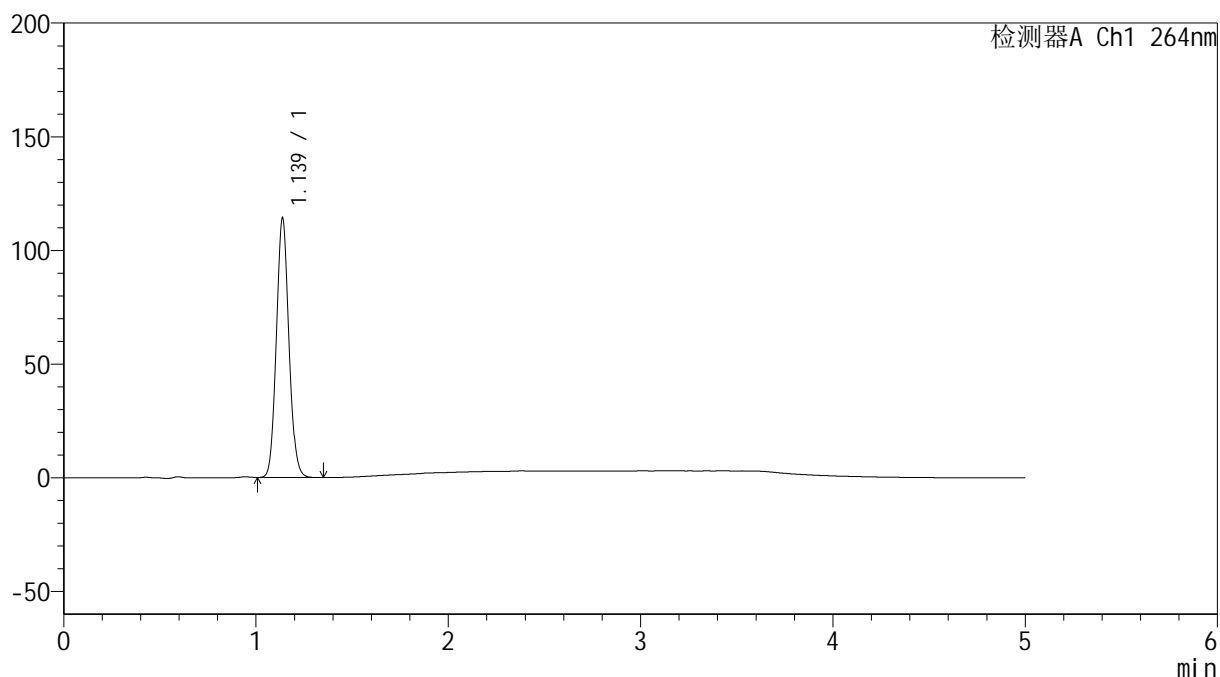

<峰表>

检测器A Ch1 264nm

| 峰号 | 保留时间 | 面积 | 高度 | 面积% | 理论塔板数(USP) | 拖尾因子 | 分离度(USP) |
|----|-------|--------|--------|---------|------------|-------|----------|
| 1 | 1.139 | 515255 | 114116 | 100.000 | 1461 | 1.087 | -- |
| 总计 | | 515255 | 114116 | 100.000 | | | |

<样品信息>

色谱柱 :XB-C18(50mm*4.6mm,5 μ m) 流速: 1.5ml/min
 柱温 :35 $^{\circ}$ C 波长: 264nm
 数据文件名: RC\$SMF-4078 - 31-16/10-1668-2 - zzp-2024083021p-zjtj6y-rcqx-1-pH1.2jz-jf50z-p4-20min.lcd
 方法文件名: RC\$SMF-4078 - SMF-4078-rcqx-FX259.lcm
 批处理文件名: RC\$SMF-4078 - 20250408-FX259.lcb
 样品瓶号 : 3-31
 进样体积 : 20 μ l 版本号: 6.115
 进样时间 : 2025/04/08 23:10:01 实验者: xiexinhui
 处理时间 (V2) : 2025/04/09 08:39:19 处理者: xiexinhui
 仪器型号: SHIMADZU LC-2050C(FX259)

<色谱图>

mV

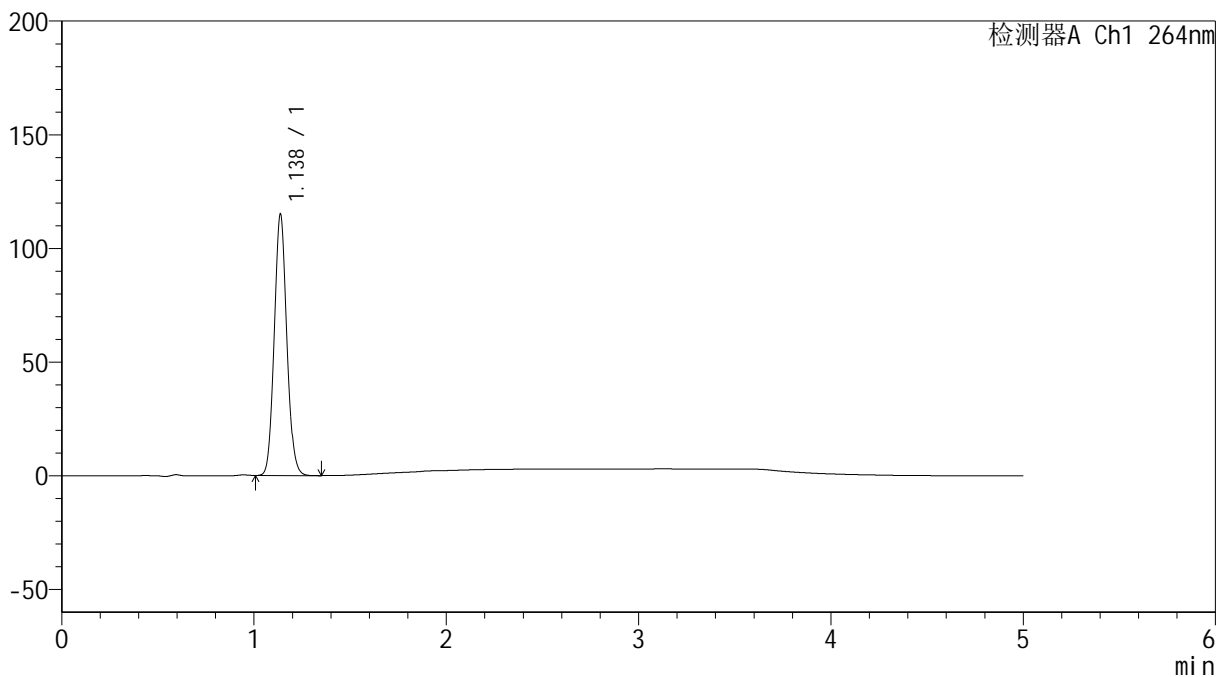

<峰表>

检测器A Ch1 264nm

| 峰号 | 保留时间 | 面积 | 高度 | 面积% | 理论塔板数(USP) | 拖尾因子 | 分离度(USP) |
|----|-------|--------|--------|---------|------------|-------|----------|
| 1 | 1.138 | 519436 | 114993 | 100.000 | 1460 | 1.087 | -- |
| 总计 | | 519436 | 114993 | 100.000 | | | |

<样品信息>

色谱柱 :XB-C18(50mm*4.6mm,5 μ m) 流速: 1.5ml/min
柱温 :35 $^{\circ}$ C 波长: 264nm
数据文件名: RC\$SMF-4078 - 31-16/10-1669-2 - zzp-2024083021p-zjtj6y-rcqx-1-pH1.2jz-jf50z-p5-20min.lcd
方法文件名: RC\$SMF-4078 - SMF-4078-rcqx-FX259.lcm
批处理文件名: RC\$SMF-4078 - 20250408-FX259.lcb
样品瓶号 : 3-40
进样体积 : 20 μ l 版本号: 6.115
进样时间 : 2025/04/08 23:15:22 实验者: xiexinhui
处理时间 (V2) : 2025/04/09 08:39:21 处理者: xiexinhui
仪器型号: SHIMADZU LC-2050C(FX259)

<色谱图>

mV

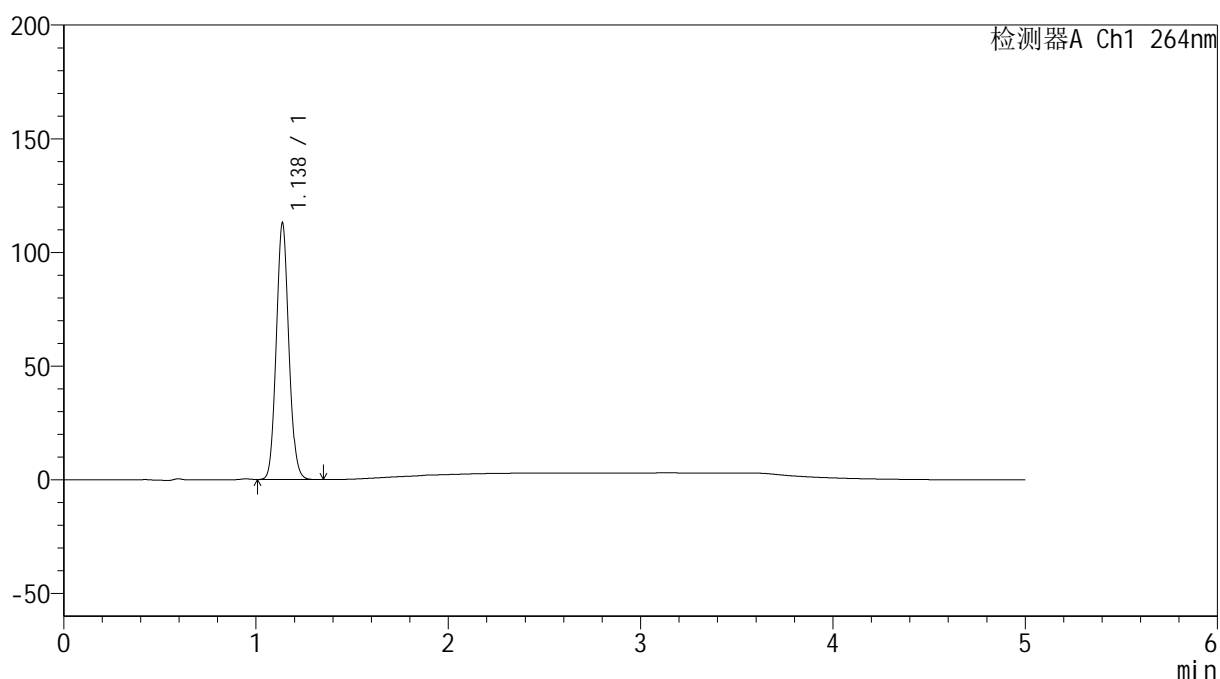

<峰表>

检测器A Ch1 264nm

| 峰号 | 保留时间 | 面积 | 高度 | 面积% | 理论塔板数(USP) | 拖尾因子 | 分离度(USP) |
|----|-------|--------|--------|---------|------------|-------|----------|
| 1 | 1.138 | 509646 | 112876 | 100.000 | 1460 | 1.087 | -- |
| 总计 | | 509646 | 112876 | 100.000 | | | |

<样品信息>

色谱柱 :XB-C18(50mm*4.6mm,5 μ m) 流速: 1.5ml/min
柱温 :35 $^{\circ}$ C 波长: 264nm
数据文件名: RC\$SMF-4078 - 31-16/10-1670-2 - zzp-2024083021p-zjtj6y-rcqx-1-pH1.2jz-jf50z-p6-20min.lcd
方法文件名: RC\$SMF-4078 - SMF-4078-rcqx-FX259.lcm
批处理文件名: RC\$SMF-4078 - 20250408-FX259.lcb
样品瓶号 : 3-49
进样体积 : 20 μ l 版本号: 6.115
进样时间 : 2025/04/08 23:20:45 实验者: xiexinhui
处理时间 (V2) : 2025/04/09 08:39:24 处理者: xiexinhui
仪器型号: SHIMADZU LC-2050C(FX259)

<色谱图>

mV

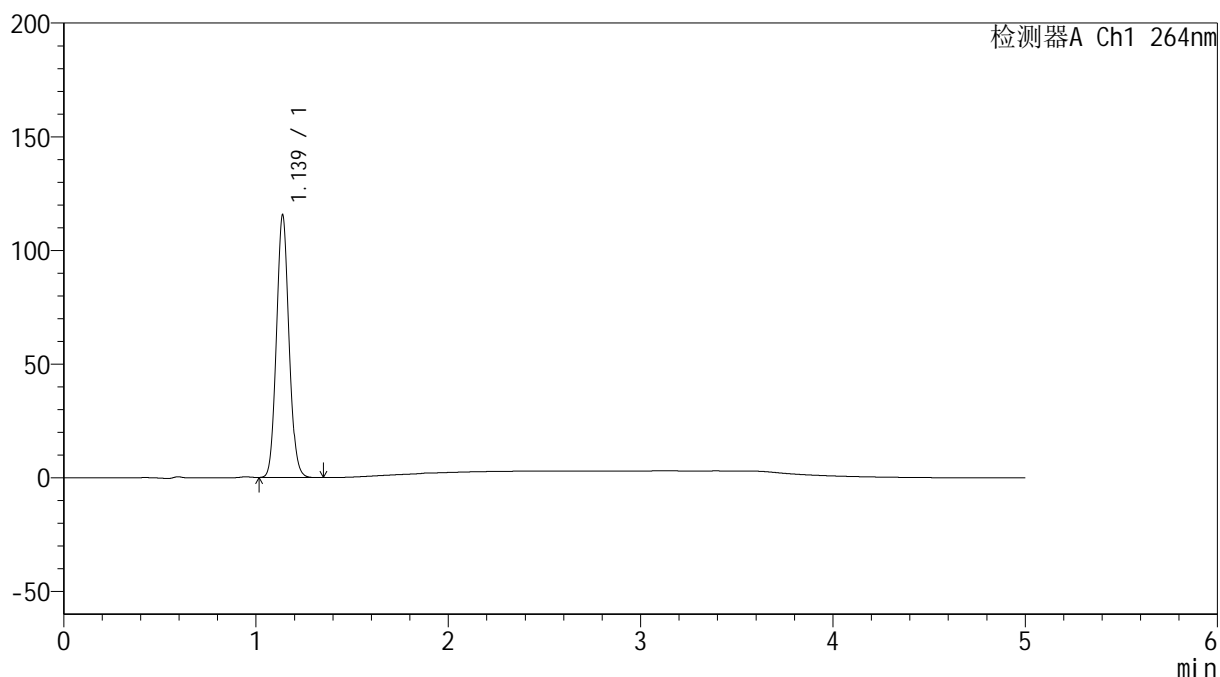

<峰表>

检测器A Ch1 264nm

| 峰号 | 保留时间 | 面积 | 高度 | 面积% | 理论塔板数(USP) | 拖尾因子 | 分离度(USP) |
|----|-------|--------|--------|---------|------------|-------|----------|
| 1 | 1.139 | 521413 | 115449 | 100.000 | 1465 | 1.086 | -- |
| 总计 | | 521413 | 115449 | 100.000 | | | |

<样品信息>

色谱柱 :XB-C18(50mm*4.6mm,5 μ m) 流速: 1.5ml/min
柱温 :35 $^{\circ}$ C 波长: 264nm
数据文件名: RC\$SMF-4078 - 31-16/10-1671-2 - zzp-2024083021p-zjtj6y-rcqx-1-pH1.2jz-jf50z-p1-30min.lcd
方法文件名: RC\$SMF-4078 - SMF-4078-rcqx-FX259.lcm
批处理文件名: RC\$SMF-4078 - 20250408-FX259.lcb
样品瓶号 : 3-5
进样体积 : 20 μ l 版本号: 6.115
进样时间 : 2025/04/08 23:26:07 实验者: xiexinhui
处理时间 (V2) : 2025/04/09 08:39:27 处理者: xiexinhui
仪器型号: SHIMADZU LC-2050C(FX259)

<色谱图>

mV

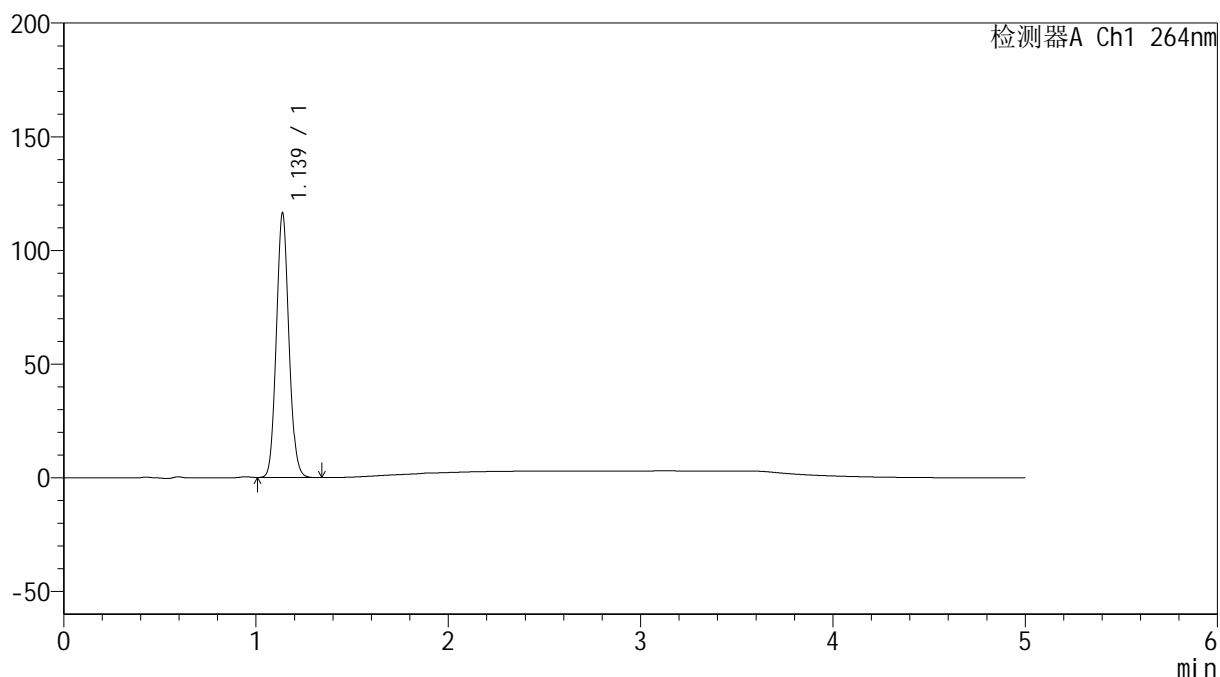

<峰表>

检测器A Ch1 264nm

| 峰号 | 保留时间 | 面积 | 高度 | 面积% | 理论塔板数(USP) | 拖尾因子 | 分离度(USP) |
|----|-------|--------|--------|---------|------------|-------|----------|
| 1 | 1.139 | 525556 | 116389 | 100.000 | 1462 | 1.087 | -- |
| 总计 | | 525556 | 116389 | 100.000 | | | |



SMF-4078

<样品信息>

色谱柱 :XB-C18(50mm*4.6mm,5μm) 流速: 1.5ml/min
 柱温 :35°C 波长: 264nm
 数据文件名: RC\$SMF-4078 - 31-16/10-1672-2 - zzp-2024083021p-zjtj6y-rcqx-1-pH1.2jz-jf50z-p2-30min.lcd
 方法文件名: RC\$SMF-4078 - SMF-4078-rcqx-FX259.lcm
 批处理文件名: RC\$SMF-4078 - 20250408-FX259.lcb
 样品瓶号 : 3-14
 进样体积 : 20 μl 版本号: 6.115
 进样时间 : 2025/04/08 23:31:30 实验者: xiexinhui
 处理时间 (V2) : 2025/04/09 08:39:29 处理者: xiexinhui
 仪器型号: SHIMADZU LC-2050C(FX259)

<色谱图>

mV

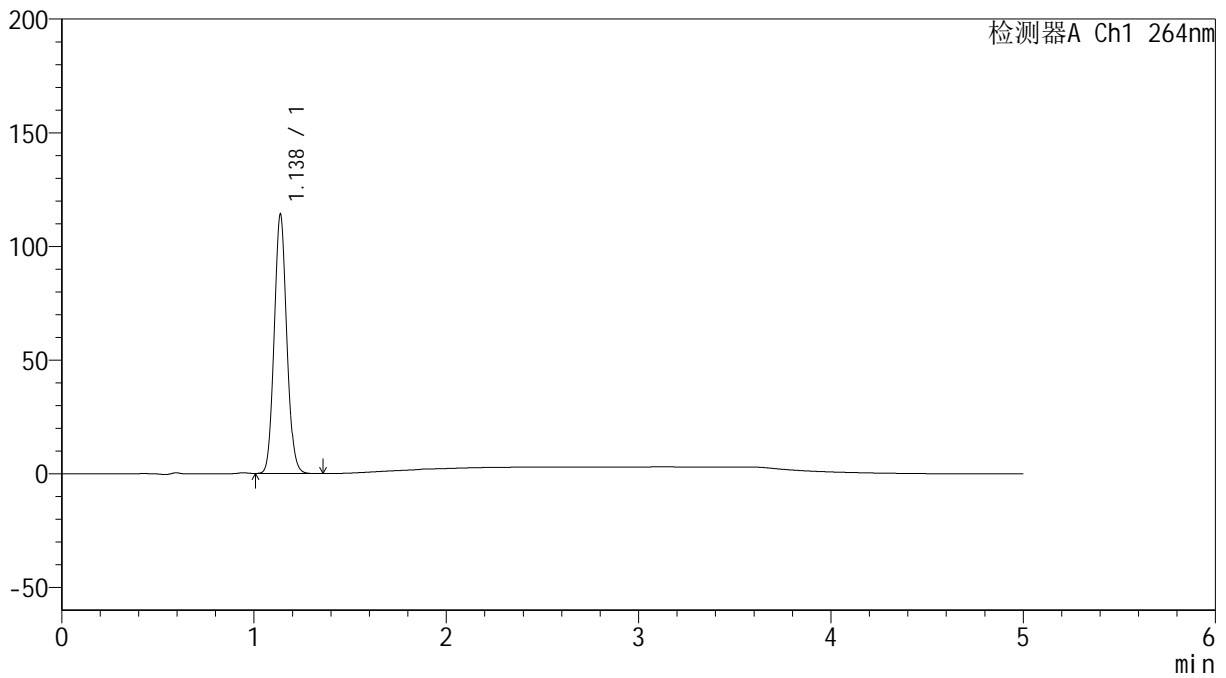

<峰表>

检测器A Ch1 264nm

| 峰号 | 保留时间 | 面积 | 高度 | 面积% | 理论塔板数(USP) | 拖尾因子 | 分离度(USP) |
|----|-------|--------|--------|---------|------------|-------|----------|
| 1 | 1.138 | 515569 | 114044 | 100.000 | 1458 | 1.086 | -- |
| 总计 | | 515569 | 114044 | 100.000 | | | |

<样品信息>

色谱柱 :XB-C18(50mm*4.6mm,5 μ m) 流速: 1.5ml/min
柱温 :35 $^{\circ}$ C 波长: 264nm
数据文件名: RC\$SMF-4078 - 31-16/10-1673-2 - zzp-2024083021p-zjtj6y-rcqx-1-pH1.2jz-jf50z-p3-30min.lcd
方法文件名: RC\$SMF-4078 - SMF-4078-rcqx-FX259.lcm
批处理文件名: RC\$SMF-4078 - 20250408-FX259.lcb
样品瓶号 : 3-23
进样体积 : 20 μ l 版本号: 6.115
进样时间 : 2025/04/08 23:36:51 实验者: xiexinhui
处理时间 (V2) : 2025/04/09 08:39:32 处理者: xiexinhui
仪器型号: SHIMADZU LC-2050C(FX259)

<色谱图>

mV

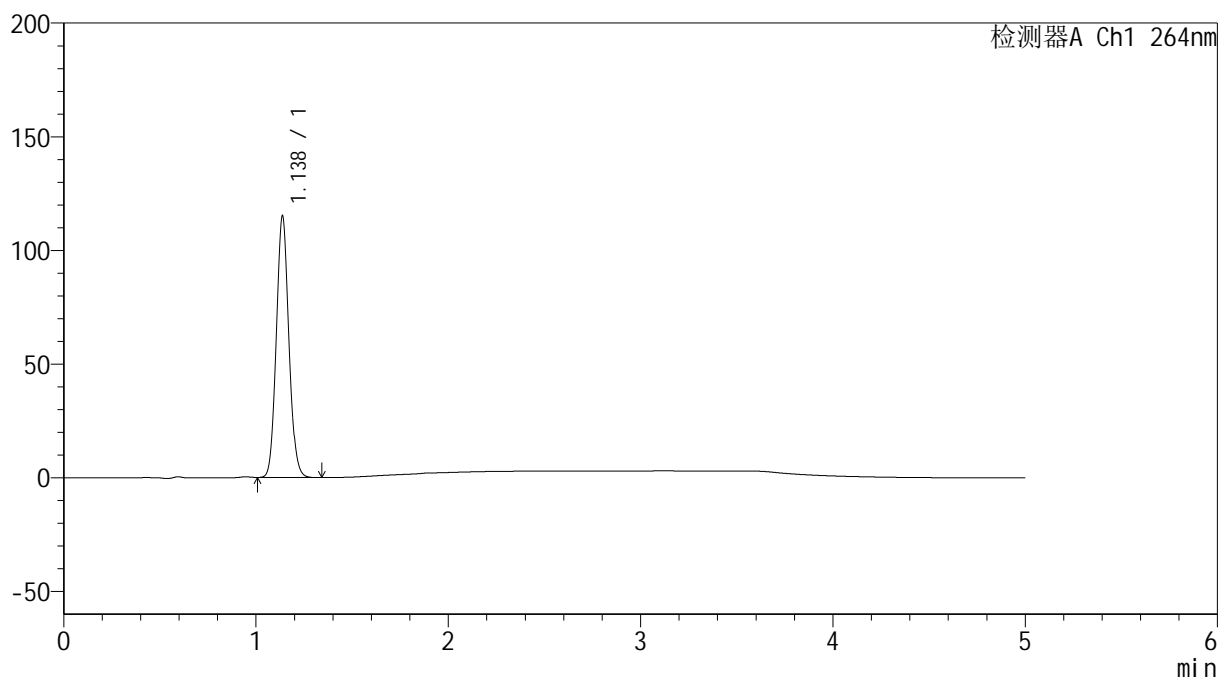

<峰表>

检测器A Ch1 264nm

| 峰号 | 保留时间 | 面积 | 高度 | 面积% | 理论塔板数(USP) | 拖尾因子 | 分离度(USP) |
|----|-------|--------|--------|---------|------------|-------|----------|
| 1 | 1.138 | 520117 | 115044 | 100.000 | 1457 | 1.087 | -- |
| 总计 | | 520117 | 115044 | 100.000 | | | |

<样品信息>

色谱柱 :XB-C18(50mm*4.6mm,5 μ m) 流速: 1.5ml/min
柱温 :35 $^{\circ}$ C 波长: 264nm
数据文件名: RC\$SMF-4078 - 31-16/10-1674-2 - zzp-2024083021p-zjtj6y-rcqx-1-pH1.2jz-jf50z-p4-30min.lcd
方法文件名: RC\$SMF-4078 - SMF-4078-rcqx-FX259.lcm
批处理文件名: RC\$SMF-4078 - 20250408-FX259.lcb
样品瓶号 : 3-32
进样体积 : 20 μ l 版本号: 6.115
进样时间 : 2025/04/08 23:42:13 实验者: xiexinhui
处理时间 (V2) : 2025/04/09 08:39:35 处理者: xiexinhui
仪器型号: SHIMADZU LC-2050C(FX259)

<色谱图>

mV

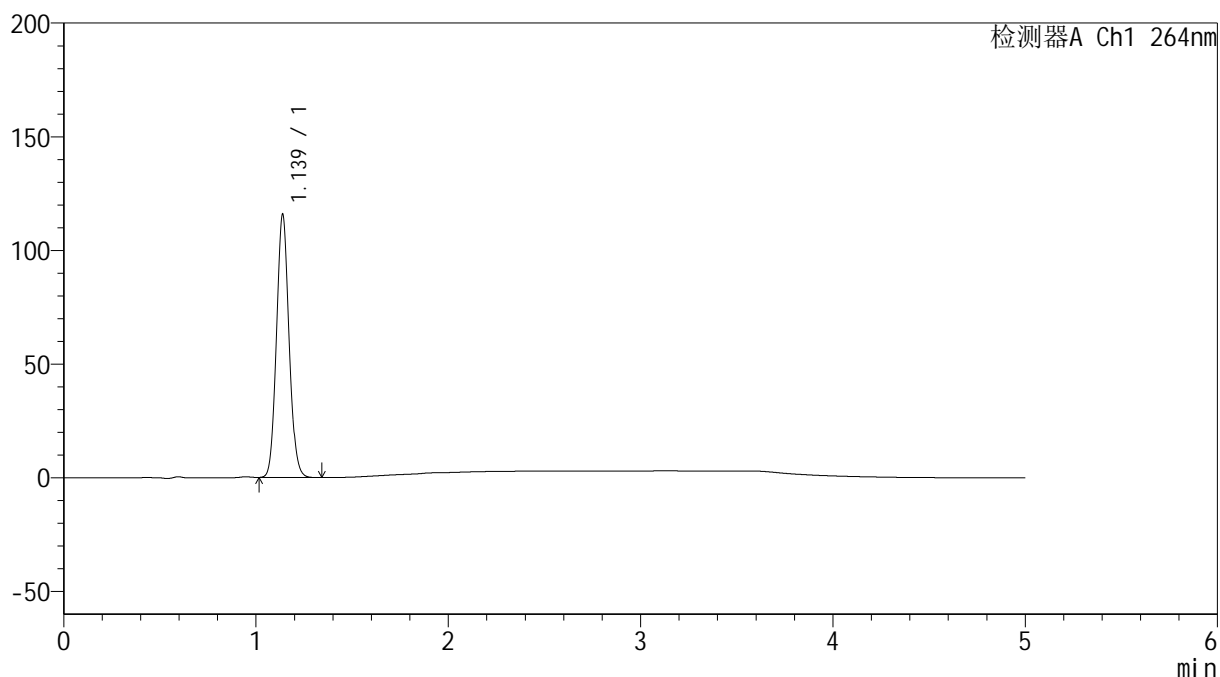

<峰表>

检测器A Ch1 264nm

| 峰号 | 保留时间 | 面积 | 高度 | 面积% | 理论塔板数(USP) | 拖尾因子 | 分离度(USP) |
|----|-------|--------|--------|---------|------------|-------|----------|
| 1 | 1.139 | 523536 | 115719 | 100.000 | 1460 | 1.087 | -- |
| 总计 | | 523536 | 115719 | 100.000 | | | |

<样品信息>

色谱柱 :XB-C18(50mm*4.6mm,5 μ m) 流速: 1.5ml/min
柱温 :35 $^{\circ}$ C 波长: 264nm
数据文件名: RC\$SMF-4078 - 31-16/10-1675-2 - zzp-2024083021p-zjtj6y-rcqx-1-pH1.2jz-jf50z-p5-30min.lcd
方法文件名: RC\$SMF-4078 - SMF-4078-rcqx-FX259.lcm
批处理文件名: RC\$SMF-4078 - 20250408-FX259.lcb
样品瓶号 : 3-41
进样体积 : 20 μ l 版本号: 6.115
进样时间 : 2025/04/08 23:47:37 实验者: xiexinhui
处理时间 (V2) : 2025/04/09 08:39:38 处理者: xiexinhui
仪器型号: SHIMADZU LC-2050C(FX259)

<色谱图>

mV

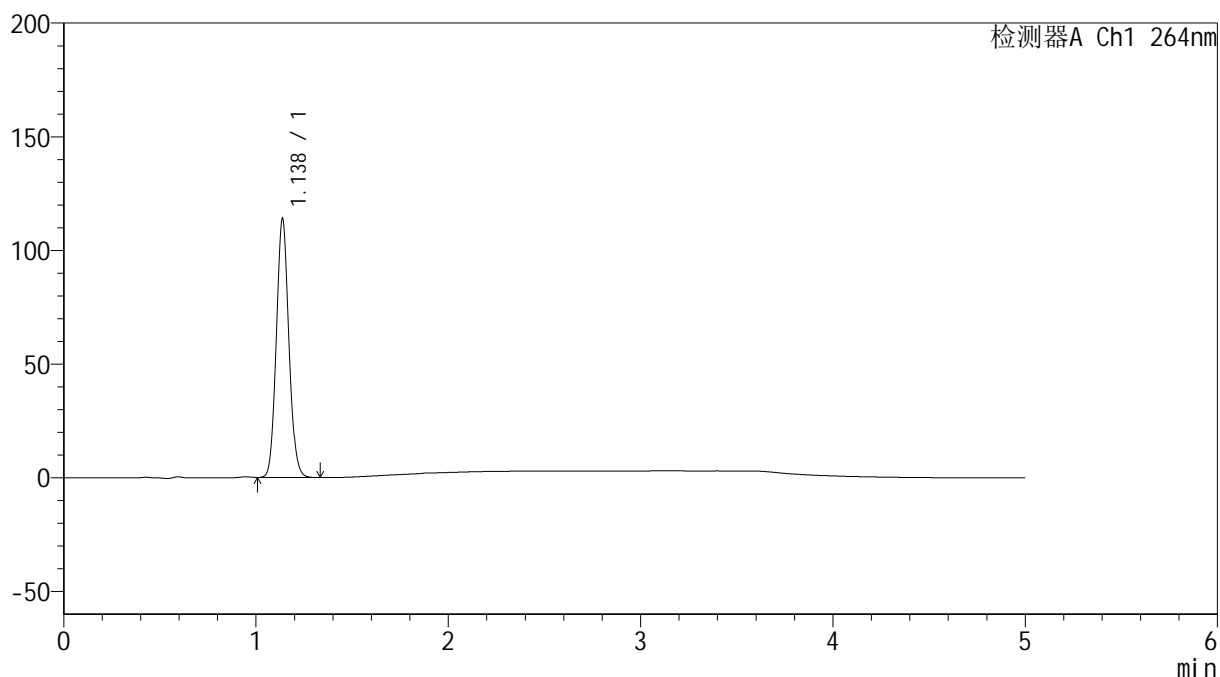

<峰表>

检测器A Ch1 264nm

| 峰号 | 保留时间 | 面积 | 高度 | 面积% | 理论塔板数(USP) | 拖尾因子 | 分离度(USP) |
|----|-------|--------|--------|---------|------------|-------|----------|
| 1 | 1.138 | 514527 | 113869 | 100.000 | 1458 | 1.086 | -- |
| 总计 | | 514527 | 113869 | 100.000 | | | |

<样品信息>

色谱柱 :XB-C18(50mm*4.6mm,5 μ m) 流速: 1.5ml/min
柱温 :35 $^{\circ}$ C 波长: 264nm
数据文件名: RC\$SMF-4078 - 31-16/10-1676-2 - zzp-2024083021p-zjtj6y-rcqx-1-pH1.2jz-jf50z-p6-30min.lcd
方法文件名: RC\$SMF-4078 - SMF-4078-rcqx-FX259.lcm
批处理文件名: RC\$SMF-4078 - 20250408-FX259.lcb
样品瓶号 : 3-50
进样体积 : 20 μ l 版本号: 6.115
进样时间 : 2025/04/08 23:52:59 实验者: xiexinhui
处理时间 (V2) : 2025/04/09 08:39:41 处理者: xiexinhui
仪器型号: SHIMADZU LC-2050C(FX259)

<色谱图>

mV

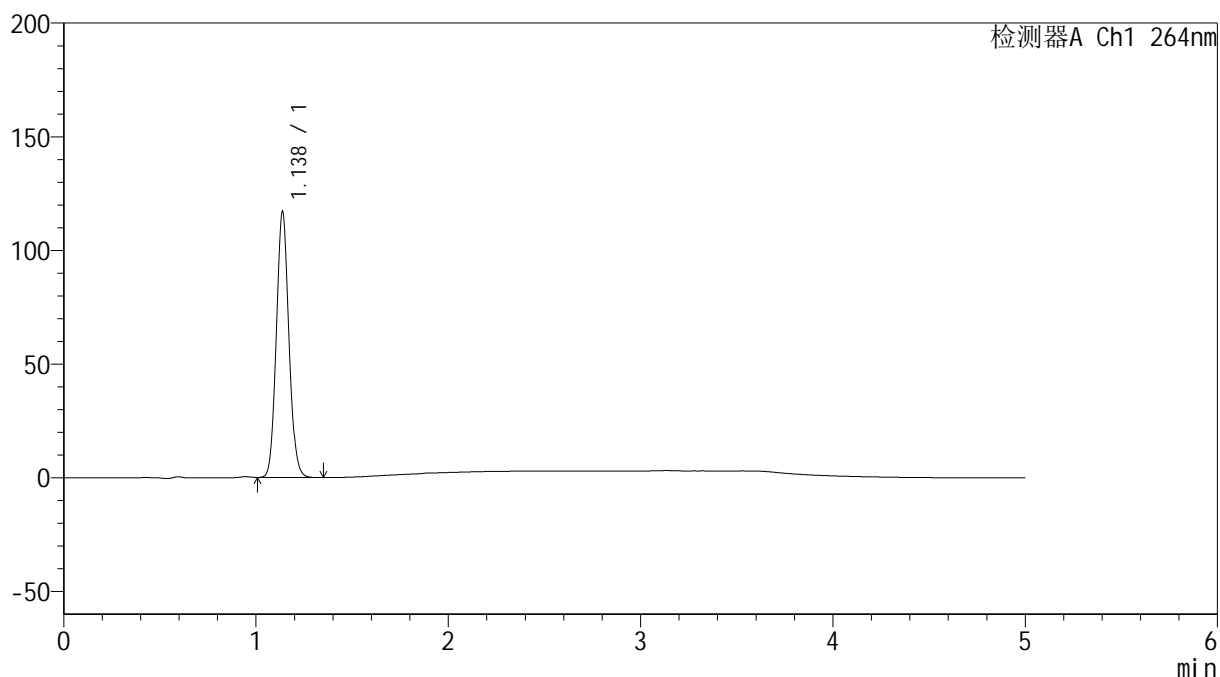

<峰表>

检测器A Ch1 264nm

| 峰号 | 保留时间 | 面积 | 高度 | 面积% | 理论塔板数(USP) | 拖尾因子 | 分离度(USP) |
|----|-------|--------|--------|---------|------------|-------|----------|
| 1 | 1.138 | 528987 | 116947 | 100.000 | 1456 | 1.087 | -- |
| 总计 | | 528987 | 116947 | 100.000 | | | |

<样品信息>

色谱柱 :XB-C18(50mm*4.6mm,5 μ m) 流速: 1.5ml/min
柱温 :35 $^{\circ}$ C 波长: 264nm
数据文件名: RC\$SMF-4078 - 31-16/10-1677-2 - zzp-2024083021p-zjtj6y-rcqx-1-pH1.2jz-jf50z-p1-45min.lcd
方法文件名: RC\$SMF-4078 - SMF-4078-rcqx-FX259.lcm
批处理文件名: RC\$SMF-4078 - 20250408-FX259.lcb
样品瓶号 : 3-6
进样体积 : 20 μ l 版本号: 6.115
进样时间 : 2025/04/08 23:58:22 实验者: xiexinhui
处理时间 (V2) : 2025/04/09 08:39:43 处理者: xiexinhui
仪器型号: SHIMADZU LC-2050C(FX259)

<色谱图>

mV

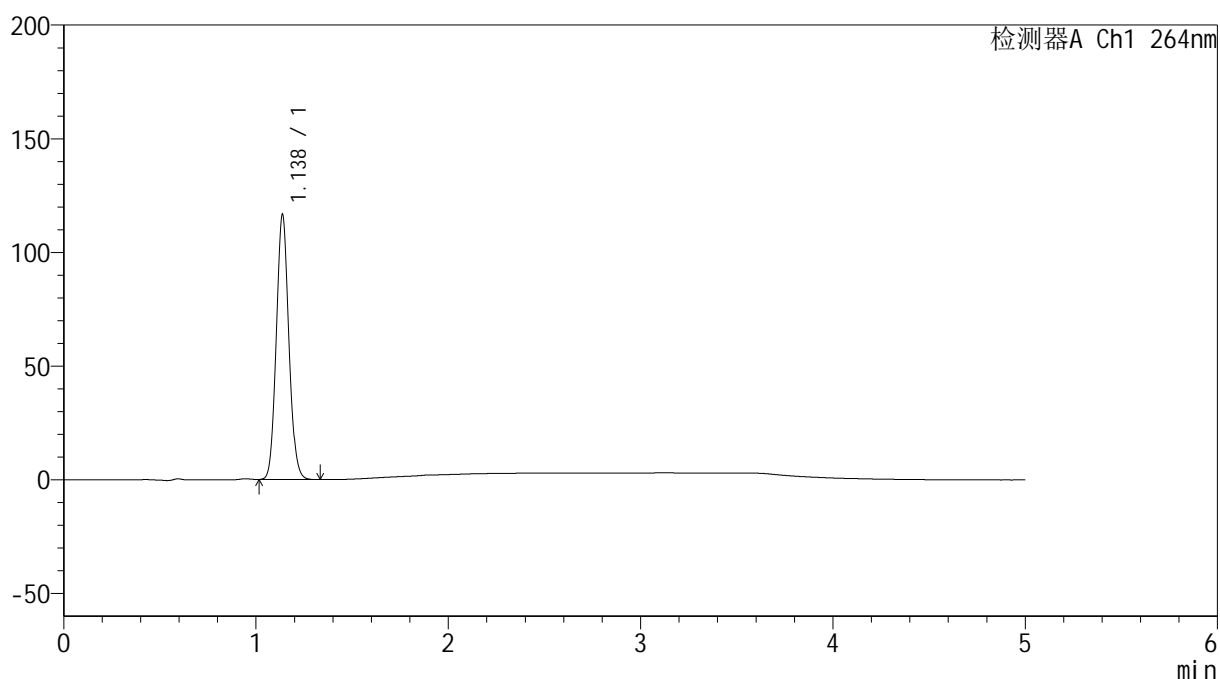

<峰表>

检测器A Ch1 264nm

| 峰号 | 保留时间 | 面积 | 高度 | 面积% | 理论塔板数(USP) | 拖尾因子 | 分离度(USP) |
|----|-------|--------|--------|---------|------------|-------|----------|
| 1 | 1.138 | 527340 | 116614 | 100.000 | 1457 | 1.087 | -- |
| 总计 | | 527340 | 116614 | 100.000 | | | |

<样品信息>

色谱柱 :XB-C18(50mm*4.6mm,5 μ m) 流速: 1.5ml/min
柱温 :35 $^{\circ}$ C 波长: 264nm
数据文件名: RC\$SMF-4078 - 31-16/10-1678-2 - zzp-2024083021p-zjtj6y-rcqx-1-pH1.2jz-jf50z-p2-45min.lcd
方法文件名: RC\$SMF-4078 - SMF-4078-rcqx-FX259.lcm
批处理文件名: RC\$SMF-4078 - 20250408-FX259.lcb
样品瓶号 : 3-15
进样体积 : 20 μ l 版本号: 6.115
进样时间 : 2025/04/09 00:03:45 实验者: xiexinhui
处理时间 (V2) : 2025/04/09 08:39:46 处理者: xiexinhui
仪器型号: SHIMADZU LC-2050C(FX259)

<色谱图>

mV

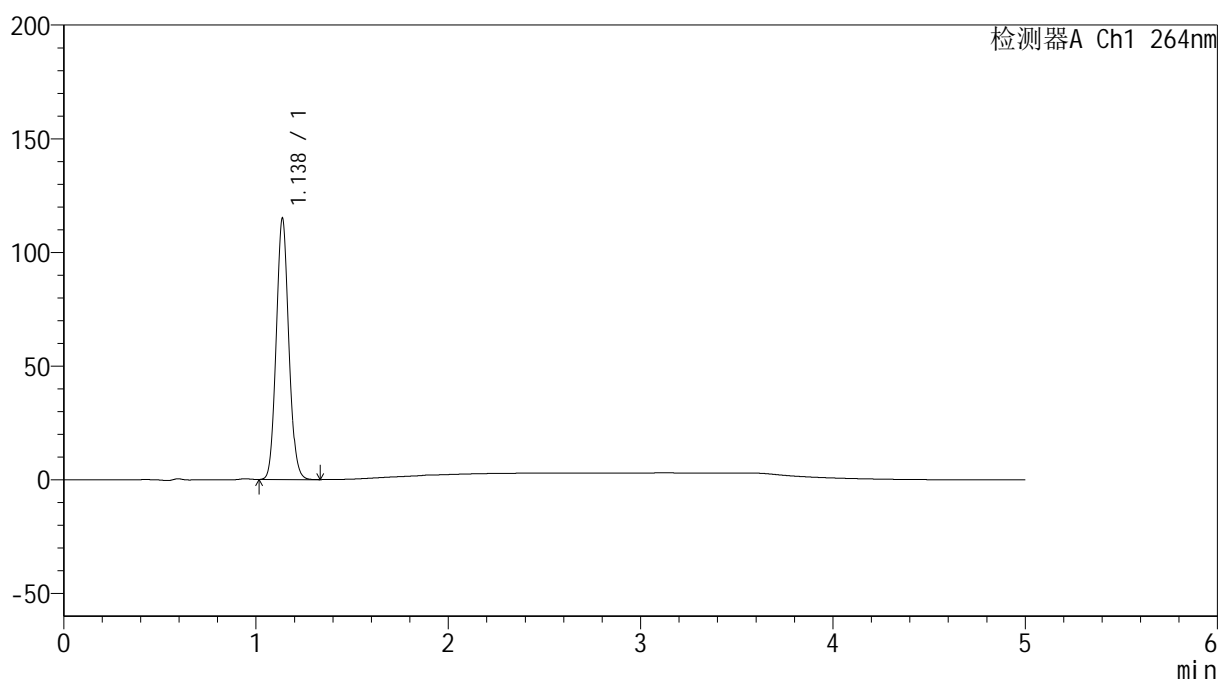

<峰表>

检测器A Ch1 264nm

| 峰号 | 保留时间 | 面积 | 高度 | 面积% | 理论塔板数(USP) | 拖尾因子 | 分离度(USP) |
|----|-------|--------|--------|---------|------------|-------|----------|
| 1 | 1.138 | 519810 | 114901 | 100.000 | 1454 | 1.087 | -- |
| 总计 | | 519810 | 114901 | 100.000 | | | |

<样品信息>

色谱柱 :XB-C18(50mm*4.6mm,5 μ m) 流速: 1.5ml/min
 柱温 :35 $^{\circ}$ C 波长: 264nm
 数据文件名: RC\$SMF-4078 - 31-16/10-1679-2 - zzp-2024083021p-zjtj6y-rcqx-1-pH1.2jz-jf50z-p3-45min.lcd
 方法文件名: RC\$SMF-4078 - SMF-4078-rcqx-FX259.lcm
 批处理文件名: RC\$SMF-4078 - 20250408-FX259.lcb
 样品瓶号 : 3-24
 进样体积 : 20 μ l 版本号: 6.115
 进样时间 : 2025/04/09 00:09:07 实验者: xiexinhui
 处理时间 (V2) : 2025/04/09 08:39:49 处理者: xiexinhui
 仪器型号: SHIMADZU LC-2050C(FX259)

<色谱图>

mV

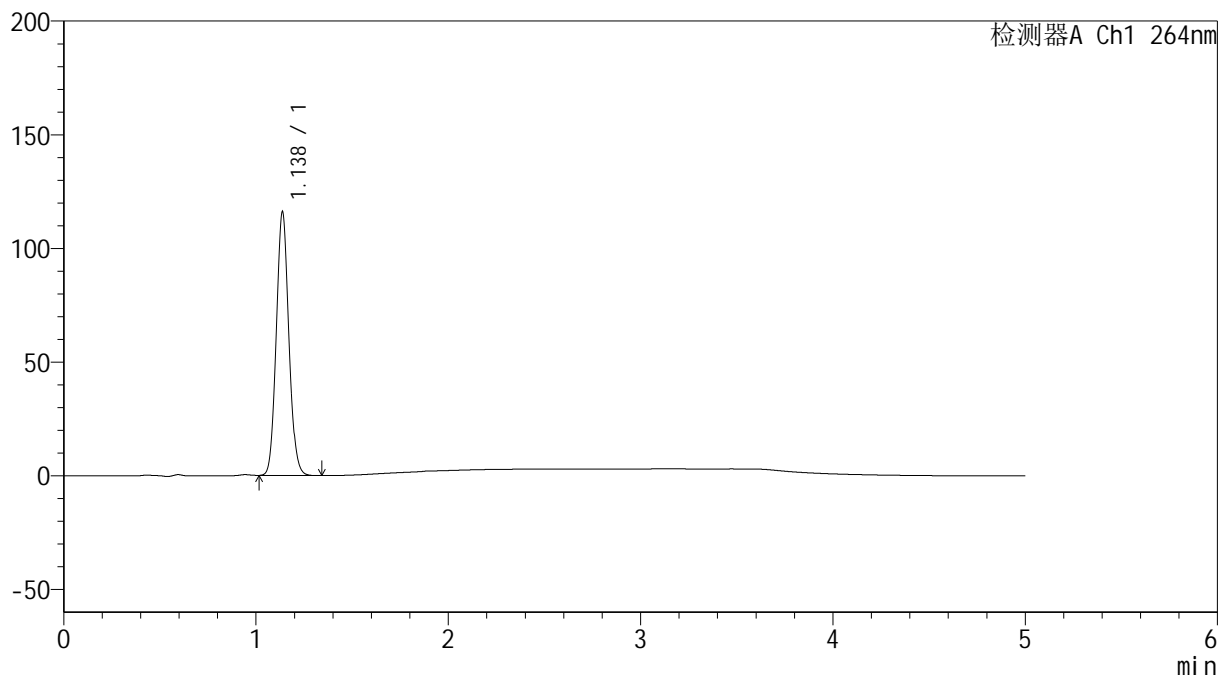

<峰表>

检测器A Ch1 264nm

| 峰号 | 保留时间 | 面积 | 高度 | 面积% | 理论塔板数(USP) | 拖尾因子 | 分离度(USP) |
|----|-------|--------|--------|---------|------------|-------|----------|
| 1 | 1.138 | 524365 | 115965 | 100.000 | 1455 | 1.086 | -- |
| 总计 | | 524365 | 115965 | 100.000 | | | |



SMF-4078

<样品信息>

色谱柱 :XB-C18(50mm*4.6mm,5μm) 流速: 1.5ml/min
 柱温 :35°C 波长: 264nm
 数据文件名: RC\$SMF-4078 - 31-16/10-1680-2 - zzp-2024083021p-zjtj6y-rcqx-1-pH1.2jz-jf50z-p4-45min.lcd
 方法文件名: RC\$SMF-4078 - SMF-4078-rcqx-FX259.lcm
 批处理文件名: RC\$SMF-4078 - 20250408-FX259.lcb
 样品瓶号 : 3-33
 进样体积 : 20 μl 版本号: 6.115
 进样时间 : 2025/04/09 00:14:29 实验者: xiexinhui
 处理时间 (V2) : 2025/04/09 08:39:51 处理者: xiexinhui
 仪器型号: SHIMADZU LC-2050C(FX259)

<色谱图>

mV

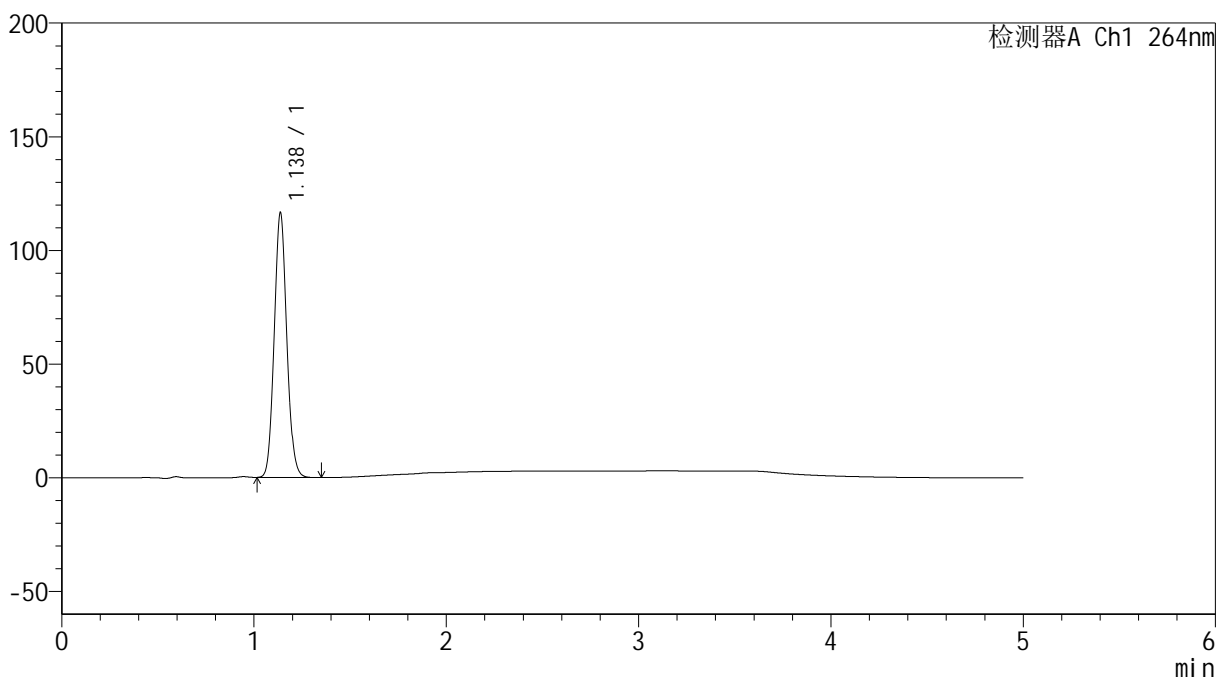

<峰表>

检测器A Ch1 264nm

| 峰号 | 保留时间 | 面积 | 高度 | 面积% | 理论塔板数(USP) | 拖尾因子 | 分离度(USP) |
|----|-------|--------|--------|---------|------------|-------|----------|
| 1 | 1.138 | 527305 | 116491 | 100.000 | 1452 | 1.087 | -- |
| 总计 | | 527305 | 116491 | 100.000 | | | |

<样品信息>

色谱柱 :XB-C18(50mm*4.6mm,5 μ m) 流速: 1.5ml/min
 柱温 :35 $^{\circ}$ C 波长: 264nm
 数据文件名: RC\$SMF-4078 - 31-16/10-1681-2 - zzp-2024083021p-zjtj6y-rcqx-1-pH1.2jz-jf50z-p5-45min.lcd
 方法文件名: RC\$SMF-4078 - SMF-4078-rcqx-FX259.lcm
 批处理文件名: RC\$SMF-4078 - 20250408-FX259.lcb
 样品瓶号 : 3-42
 进样体积 : 20 μ l 版本号: 6.115
 进样时间 : 2025/04/09 00:19:51 实验者: xiexinhui
 处理时间 (V2) : 2025/04/09 08:39:54 处理者: xiexinhui
 仪器型号: SHIMADZU LC-2050C(FX259)

<色谱图>

mV

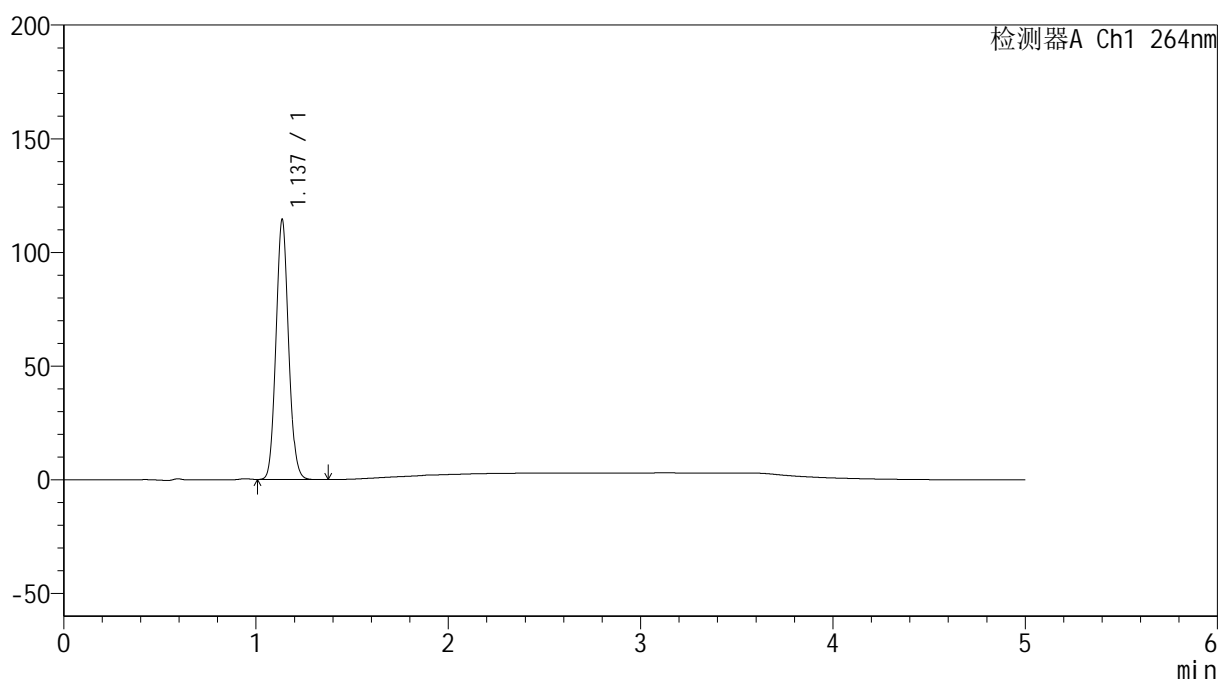

<峰表>

检测器A Ch1 264nm

| 峰号 | 保留时间 | 面积 | 高度 | 面积% | 理论塔板数(USP) | 拖尾因子 | 分离度(USP) |
|----|-------|--------|--------|---------|------------|-------|----------|
| 1 | 1.137 | 517743 | 114205 | 100.000 | 1450 | 1.086 | -- |
| 总计 | | 517743 | 114205 | 100.000 | | | |

<样品信息>

色谱柱 :XB-C18(50mm*4.6mm,5 μ m) 流速: 1.5ml/min
 柱温 :35 $^{\circ}$ C 波长: 264nm
 数据文件名: RC\$SMF-4078 - 31-16/10-1682-2 - zzp-2024083021p-zjtj6y-rcqx-1-pH1.2jz-jf50z-p6-45min.lcd
 方法文件名: RC\$SMF-4078 - SMF-4078-rcqx-FX259.lcm
 批处理文件名: RC\$SMF-4078 - 20250408-FX259.lcb
 样品瓶号 : 3-51
 进样体积 : 20 μ l 版本号: 6.115
 进样时间 : 2025/04/09 00:25:13 实验者: xiexinhui
 处理时间 (V2) : 2025/04/09 08:39:57 处理者: xiexinhui
 仪器型号: SHIMADZU LC-2050C(FX259)

<色谱图>

mV

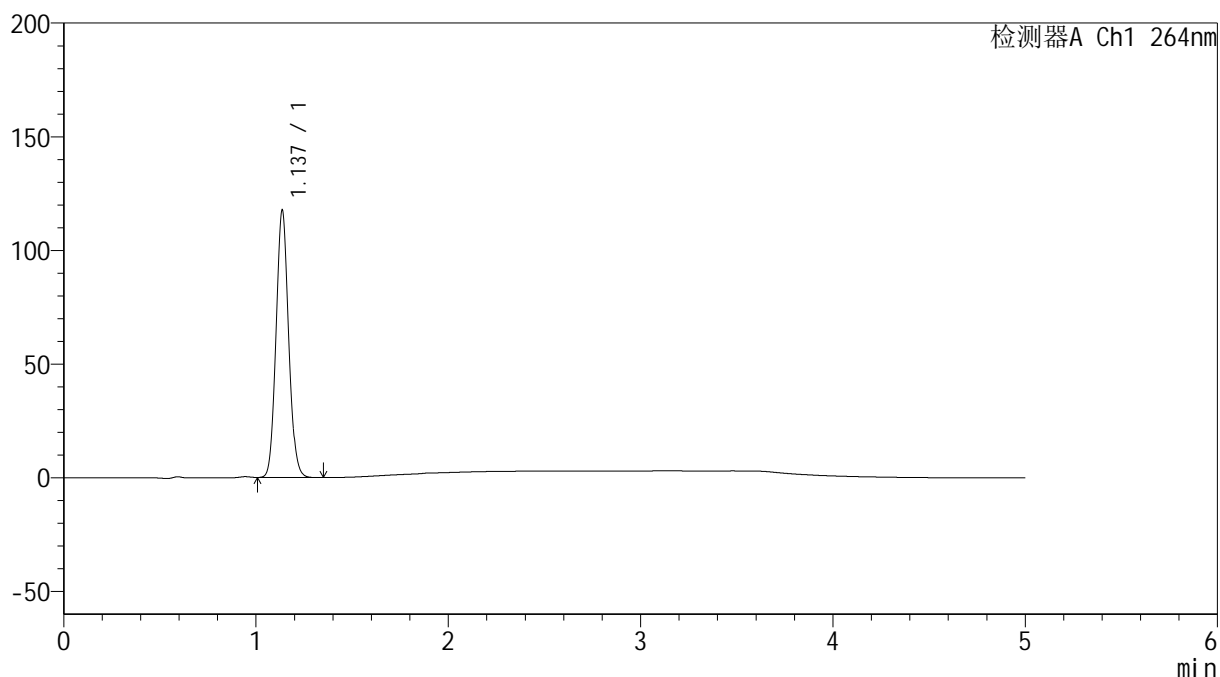

<峰表>

检测器A Ch1 264nm

| 峰号 | 保留时间 | 面积 | 高度 | 面积% | 理论塔板数(USP) | 拖尾因子 | 分离度(USP) |
|----|-------|--------|--------|---------|------------|-------|----------|
| 1 | 1.137 | 532569 | 117447 | 100.000 | 1448 | 1.086 | -- |
| 总计 | | 532569 | 117447 | 100.000 | | | |

<样品信息>

色谱柱 :XB-C18(50mm*4.6mm,5 μ m) 流速: 1.5ml/min
 柱温 :35 $^{\circ}$ C 波长: 264nm
 数据文件名: RC\$SMF-4078 - 31-16/10-1683-2 - zzp-2024083021p-zjtj6y-rcqx-1-pH1.2jz-jf50z-p1-60min.lcd
 方法文件名: RC\$SMF-4078 - SMF-4078-rcqx-FX259.lcm
 批处理文件名: RC\$SMF-4078 - 20250408-FX259.lcb
 样品瓶号 : 3-7
 进样体积 : 20 μ l 版本号: 6.115
 进样时间 : 2025/04/09 00:30:35 实验者: xiexinhui
 处理时间 (V2) : 2025/04/09 08:39:59 处理者: xiexinhui
 仪器型号: SHIMADZU LC-2050C(FX259)

<色谱图>

mV

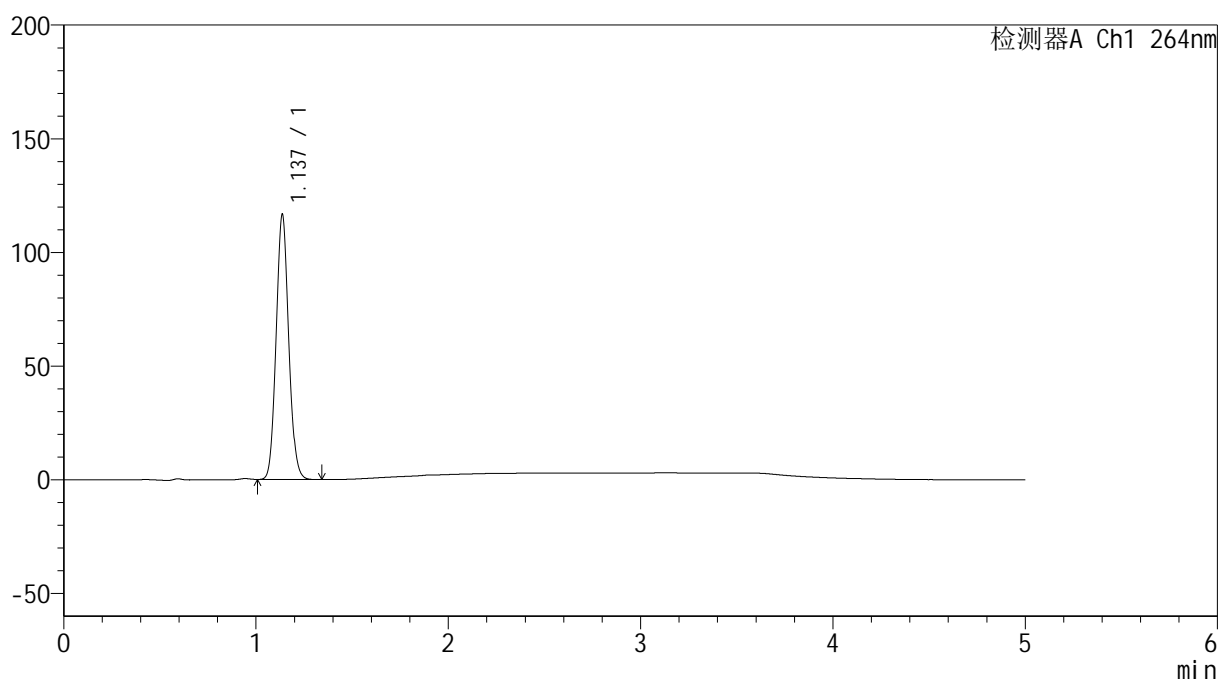

<峰表>

检测器A Ch1 264nm

| 峰号 | 保留时间 | 面积 | 高度 | 面积% | 理论塔板数(USP) | 拖尾因子 | 分离度(USP) |
|----|-------|--------|--------|---------|------------|-------|----------|
| 1 | 1.137 | 527973 | 116534 | 100.000 | 1451 | 1.086 | -- |
| 总计 | | 527973 | 116534 | 100.000 | | | |

<样品信息>

色谱柱 :XB-C18(50mm*4.6mm,5 μ m) 流速: 1.5ml/min
 柱温 :35 $^{\circ}$ C 波长: 264nm
 数据文件名: RC\$SMF-4078 - 31-16/10-1684-2 - zzp-2024083021p-zjtj6y-rcqx-1-pH1.2jz-jf50z-p2-60min.lcd
 方法文件名: RC\$SMF-4078 - SMF-4078-rcqx-FX259.lcm
 批处理文件名: RC\$SMF-4078 - 20250408-FX259.lcb
 样品瓶号 : 3-16
 进样体积 : 20 μ l 版本号: 6.115
 进样时间 : 2025/04/09 00:35:58 实验者: xiexinhui
 处理时间 (V2) : 2025/04/09 08:40:02 处理者: xiexinhui
 仪器型号: SHIMADZU LC-2050C(FX259)

<色谱图>

mV

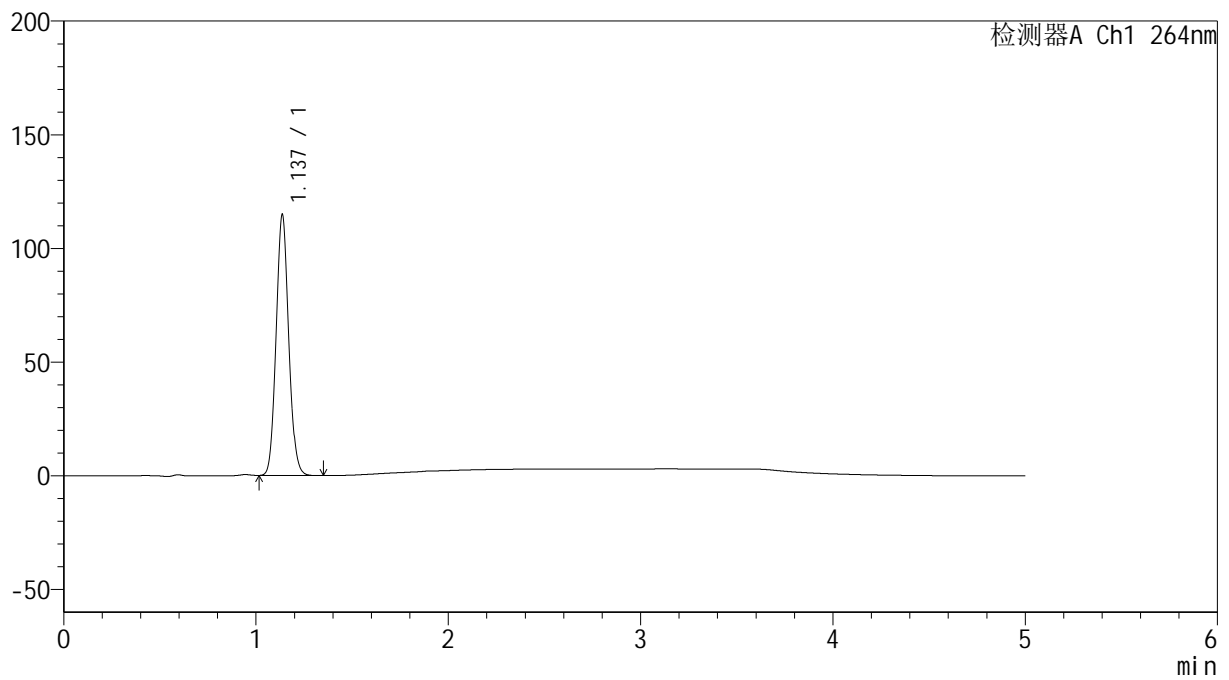

<峰表>

检测器A Ch1 264nm

| 峰号 | 保留时间 | 面积 | 高度 | 面积% | 理论塔板数(USP) | 拖尾因子 | 分离度(USP) |
|----|-------|--------|--------|---------|------------|-------|----------|
| 1 | 1.137 | 519568 | 114700 | 100.000 | 1452 | 1.086 | -- |
| 总计 | | 519568 | 114700 | 100.000 | | | |

<样品信息>

色谱柱 :XB-C18(50mm*4.6mm,5 μ m) 流速: 1.5ml/min
柱温 :35 $^{\circ}$ C 波长: 264nm
数据文件名: RC\$SMF-4078 - 31-16/10-1685-2 - zzp-2024083021p-zjtj6y-rcqx-1-pH1.2jz-jf50z-p3-60min.lcd
方法文件名: RC\$SMF-4078 - SMF-4078-rcqx-FX259.lcm
批处理文件名: RC\$SMF-4078 - 20250408-FX259.lcb
样品瓶号 : 3-25
进样体积 : 20 μ l 版本号: 6.115
进样时间 : 2025/04/09 00:41:20 实验者: xiexinhui
处理时间 (V2) : 2025/04/09 08:40:05 处理者: xiexinhui
仪器型号: SHIMADZU LC-2050C(FX259)

<色谱图>

mV

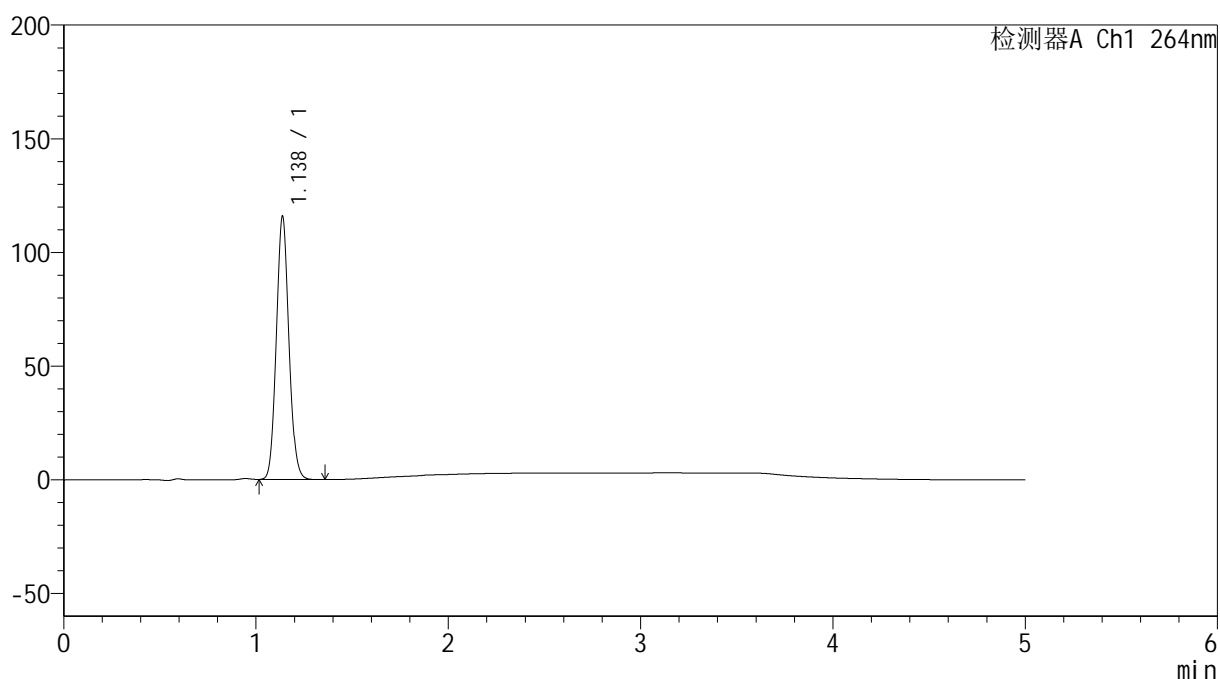

<峰表>

检测器A Ch1 264nm

| 峰号 | 保留时间 | 面积 | 高度 | 面积% | 理论塔板数(USP) | 拖尾因子 | 分离度(USP) |
|----|-------|--------|--------|---------|------------|-------|----------|
| 1 | 1.138 | 524319 | 115755 | 100.000 | 1452 | 1.086 | -- |
| 总计 | | 524319 | 115755 | 100.000 | | | |

<样品信息>

色谱柱 :XB-C18(50mm*4.6mm,5 μ m) 流速: 1.5ml/min
柱温 :35 $^{\circ}$ C 波长: 264nm
数据文件名: RC\$SMF-4078 - 31-16/10-1686-2 - zzp-2024083021p-zjtj6y-rcqx-1-pH1.2jz-jf50z-p4-60min.lcd
方法文件名: RC\$SMF-4078 - SMF-4078-rcqx-FX259.lcm
批处理文件名: RC\$SMF-4078 - 20250408-FX259.lcb
样品瓶号 : 3-34
进样体积 : 20 μ l 版本号: 6.115
进样时间 : 2025/04/09 00:46:44 实验者: xiexinhui
处理时间 (V2) : 2025/04/09 08:40:07 处理者: xiexinhui
仪器型号: SHIMADZU LC-2050C(FX259)

<色谱图>

mV

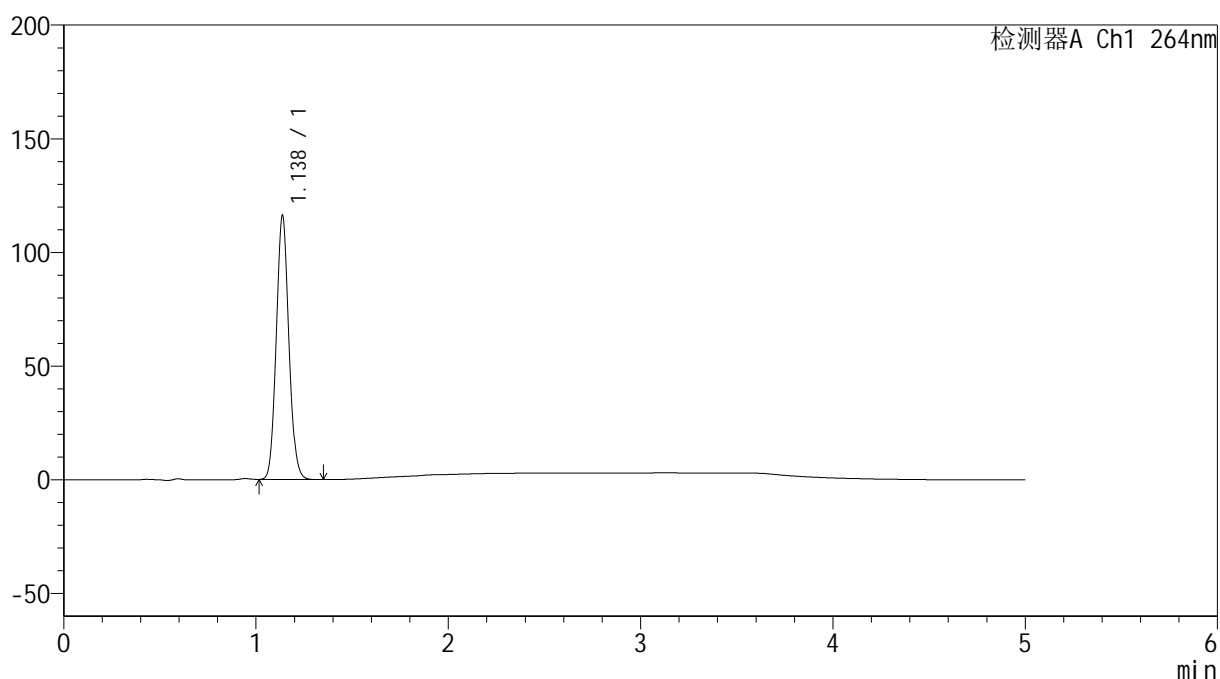

<峰表>

检测器A Ch1 264nm

| 峰号 | 保留时间 | 面积 | 高度 | 面积% | 理论塔板数(USP) | 拖尾因子 | 分离度(USP) |
|----|-------|--------|--------|---------|------------|-------|----------|
| 1 | 1.138 | 526043 | 116124 | 100.000 | 1450 | 1.086 | -- |
| 总计 | | 526043 | 116124 | 100.000 | | | |

<样品信息>

色谱柱 :XB-C18(50mm*4.6mm,5 μ m) 流速: 1.5ml/min
柱温 :35 $^{\circ}$ C 波长: 264nm
数据文件名: RC\$SMF-4078 - 31-16/10-1687-2 - zzp-2024083021p-zjtj6y-rcqx-1-pH1.2jz-jf50z-p5-60min.lcd
方法文件名: RC\$SMF-4078 - SMF-4078-rcqx-FX259.lcm
批处理文件名: RC\$SMF-4078 - 20250408-FX259.lcb
样品瓶号 : 3-43
进样体积 : 20 μ l 版本号: 6.115
进样时间 : 2025/04/09 00:52:05 实验者: xiexinhui
处理时间 (V2) : 2025/04/09 08:40:10 处理者: xiexinhui
仪器型号: SHIMADZU LC-2050C(FX259)

<色谱图>

mV

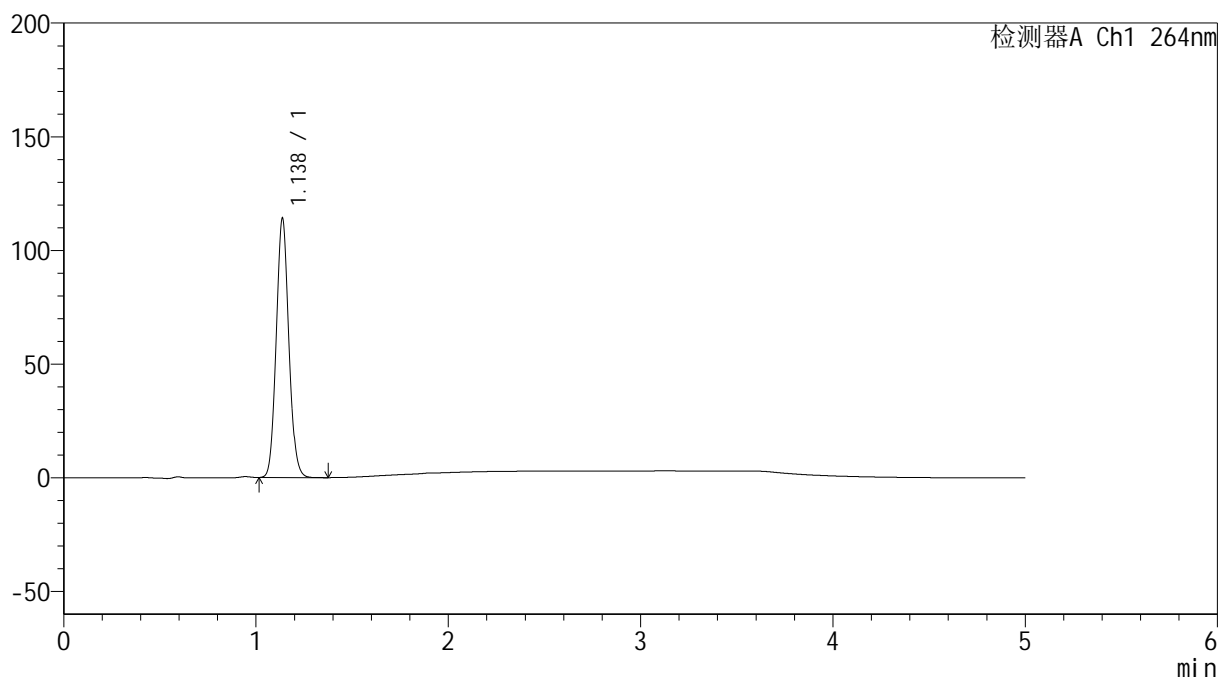

<峰表>

检测器A Ch1 264nm

| 峰号 | 保留时间 | 面积 | 高度 | 面积% | 理论塔板数(USP) | 拖尾因子 | 分离度(USP) |
|----|-------|--------|--------|---------|------------|-------|----------|
| 1 | 1.138 | 517003 | 114050 | 100.000 | 1447 | 1.086 | -- |
| 总计 | | 517003 | 114050 | 100.000 | | | |

<样品信息>

色谱柱 :XB-C18(50mm*4.6mm,5 μ m) 流速: 1.5ml/min
柱温 :35 $^{\circ}$ C 波长: 264nm
数据文件名: RC\$SMF-4078 - 31-16/10-1688-2 - zzp-2024083021p-zjtj6y-rcqx-1-pH1.2jz-jf50z-p6-60min.lcd
方法文件名: RC\$SMF-4078 - SMF-4078-rcqx-FX259.lcm
批处理文件名: RC\$SMF-4078 - 20250408-FX259.lcb
样品瓶号 : 3-52
进样体积 : 20 μ l 版本号: 6.115
进样时间 : 2025/04/09 00:57:26 实验者: xiexinhui
处理时间 (V2) : 2025/04/09 08:40:13 处理者: xiexinhui
仪器型号: SHIMADZU LC-2050C(FX259)

<色谱图>

mV

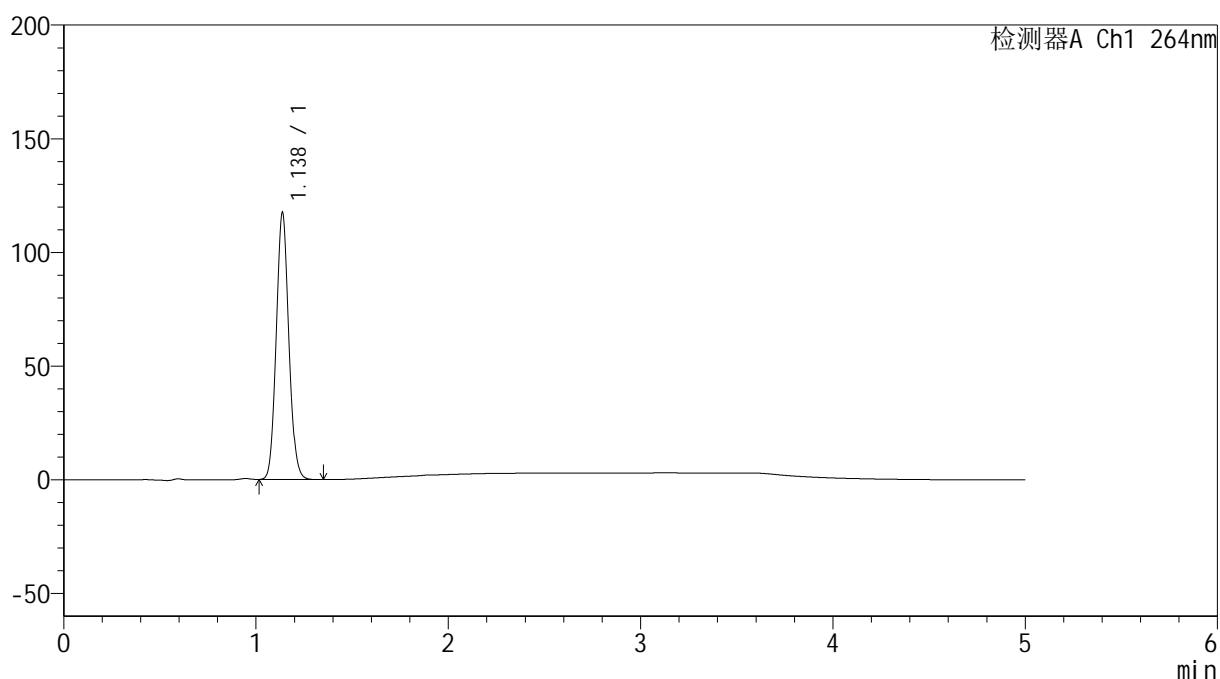

<峰表>

检测器A Ch1 264nm

| 峰号 | 保留时间 | 面积 | 高度 | 面积% | 理论塔板数(USP) | 拖尾因子 | 分离度(USP) |
|----|-------|--------|--------|---------|------------|-------|----------|
| 1 | 1.138 | 532003 | 117411 | 100.000 | 1449 | 1.086 | -- |
| 总计 | | 532003 | 117411 | 100.000 | | | |

<样品信息>

色谱柱 :XB-C18(50mm*4.6mm,5 μ m) 流速: 1.5ml/min
柱温 :35 $^{\circ}$ C 波长: 264nm
数据文件名: RC\$SMF-4078 - 31-16/10-1689-2 - zzp-2024083021p-zjtj6y-rcqx-1-pH1.2jz-jf50z-p1-JX.lcd
方法文件名: RC\$SMF-4078 - SMF-4078-rcqx-FX259.lcm
批处理文件名: RC\$SMF-4078 - 20250408-FX259.lcb
样品瓶号 : 3-8
进样体积 : 20 μ l 版本号: 6.115
进样时间 : 2025/04/09 01:02:49 实验者: xiexinhui
处理时间 (V2) : 2025/04/09 08:40:15 处理者: xiexinhui
仪器型号: SHIMADZU LC-2050C(FX259)

<色谱图>

mV

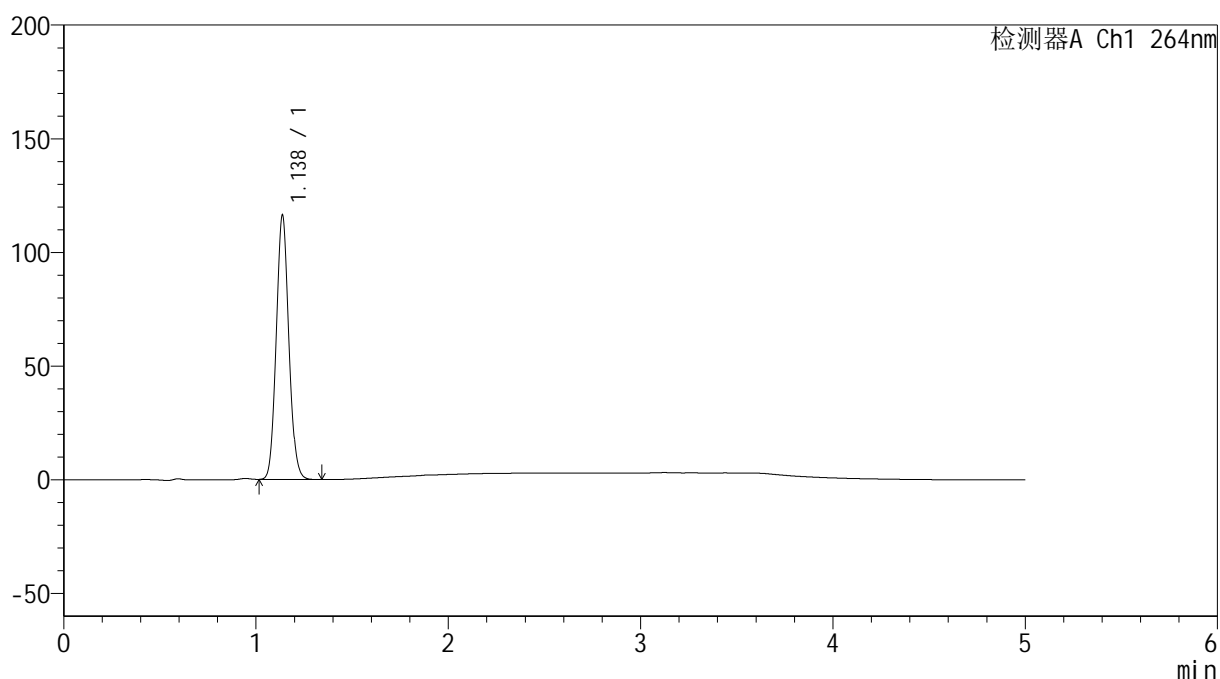

<峰表>

检测器A Ch1 264nm

| 峰号 | 保留时间 | 面积 | 高度 | 面积% | 理论塔板数(USP) | 拖尾因子 | 分离度(USP) |
|----|-------|--------|--------|---------|------------|-------|----------|
| 1 | 1.138 | 527360 | 116285 | 100.000 | 1446 | 1.086 | -- |
| 总计 | | 527360 | 116285 | 100.000 | | | |

<样品信息>

色谱柱 :XB-C18(50mm*4.6mm,5 μ m) 流速: 1.5ml/min
柱温 :35 $^{\circ}$ C 波长: 264nm
数据文件名: RC\$SMF-4078 - 31-16/10-1690-2 - zzp-2024083021p-zjtj6y-rcqx-1-pH1.2jz-jf50z-p2-JX.lcd
方法文件名: RC\$SMF-4078 - SMF-4078-rcqx-FX259.lcm
批处理文件名: RC\$SMF-4078 - 20250408-FX259.lcb
样品瓶号 : 3-17
进样体积 : 20 μ l 版本号: 6.115
进样时间 : 2025/04/09 01:08:11 实验者: xiexinhui
处理时间 (V2) : 2025/04/09 08:40:18 处理者: xiexinhui
仪器型号: SHIMADZU LC-2050C(FX259)

<色谱图>

mV

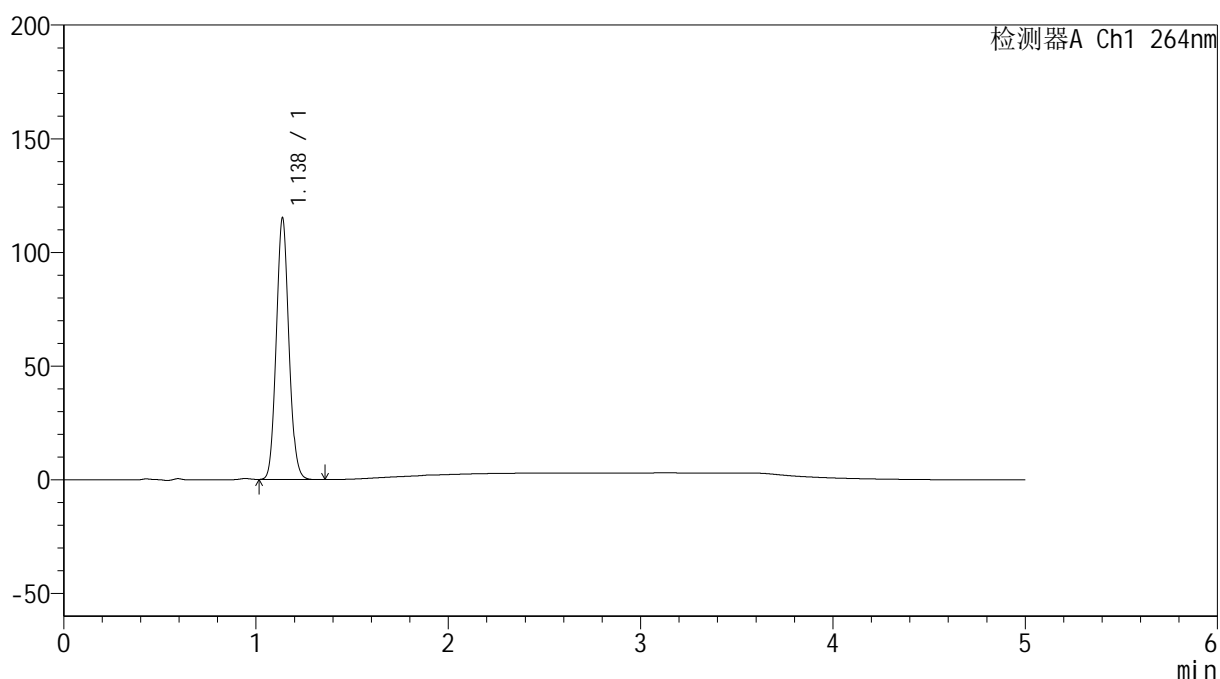

<峰表>

检测器A Ch1 264nm

| 峰号 | 保留时间 | 面积 | 高度 | 面积% | 理论塔板数(USP) | 拖尾因子 | 分离度(USP) |
|----|-------|--------|--------|---------|------------|-------|----------|
| 1 | 1.138 | 522670 | 115097 | 100.000 | 1443 | 1.086 | -- |
| 总计 | | 522670 | 115097 | 100.000 | | | |

<样品信息>

色谱柱 :XB-C18(50mm*4.6mm,5 μ m) 流速: 1.5ml/min
柱温 :35 $^{\circ}$ C 波长: 264nm
数据文件名: RC\$SMF-4078 - 31-16/10-1691-2 - zzp-2024083021p-zjtj6y-rcqx-1-pH1.2jz-jf50z-p3-JX.lcd
方法文件名: RC\$SMF-4078 - SMF-4078-rcqx-FX259.lcm
批处理文件名: RC\$SMF-4078 - 20250408-FX259.lcb
样品瓶号 : 3-26
进样体积 : 20 μ l 版本号: 6.115
进样时间 : 2025/04/09 01:13:34 实验者: xiexinhui
处理时间 (V2) : 2025/04/09 08:40:21 处理者: xiexinhui
仪器型号: SHIMADZU LC-2050C(FX259)

<色谱图>

mV

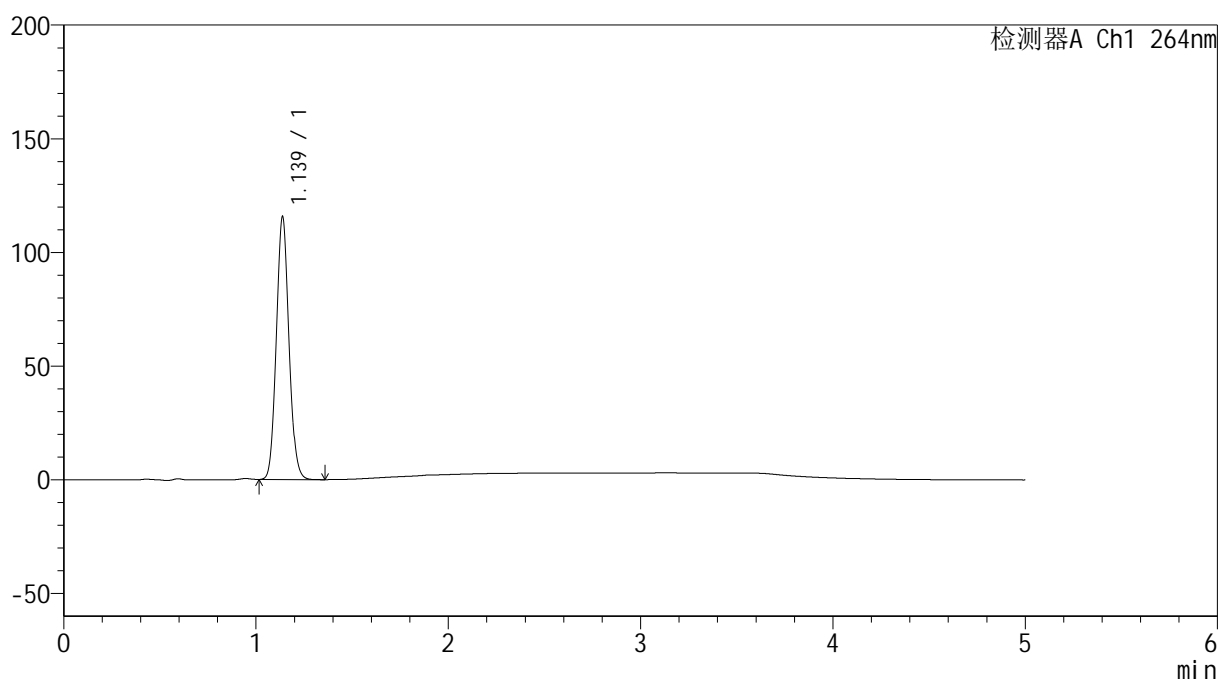

<峰表>

检测器A Ch1 264nm

| 峰号 | 保留时间 | 面积 | 高度 | 面积% | 理论塔板数(USP) | 拖尾因子 | 分离度(USP) |
|----|-------|--------|--------|---------|------------|-------|----------|
| 1 | 1.139 | 525197 | 115627 | 100.000 | 1443 | 1.086 | -- |
| 总计 | | 525197 | 115627 | 100.000 | | | |

<样品信息>

色谱柱 :XB-C18(50mm*4.6mm,5 μ m) 流速: 1.5ml/min
柱温 :35 $^{\circ}$ C 波长: 264nm
数据文件名: RC\$SMF-4078 - 31-16/10-1692-2 - zzp-2024083021p-zjtj6y-rcqx-1-pH1.2jz-jf50z-p4-JX.lcd
方法文件名: RC\$SMF-4078 - SMF-4078-rcqx-FX259.lcm
批处理文件名: RC\$SMF-4078 - 20250408-FX259.lcb
样品瓶号 : 3-35
进样体积 : 20 μ l 版本号: 6.115
进样时间 : 2025/04/09 01:18:58 实验者: xiexinhui
处理时间 (V2) : 2025/04/09 08:40:23 处理者: xiexinhui
仪器型号: SHIMADZU LC-2050C(FX259)

<色谱图>

mV

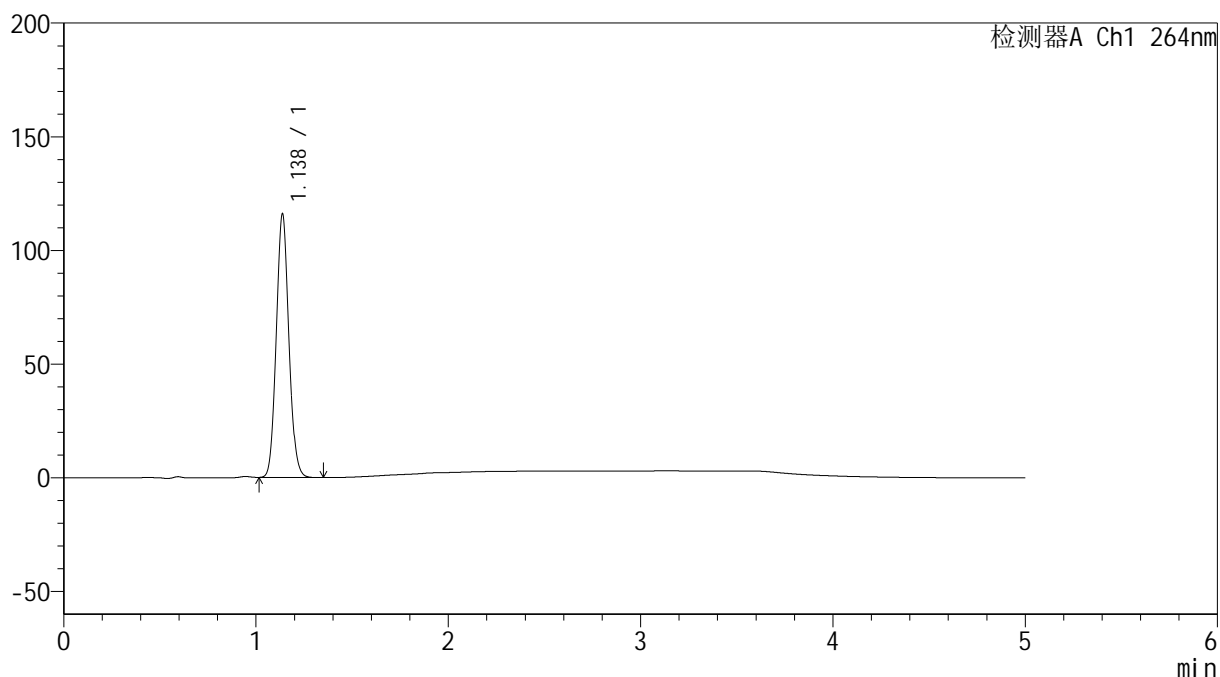

<峰表>

检测器A Ch1 264nm

| 峰号 | 保留时间 | 面积 | 高度 | 面积% | 理论塔板数(USP) | 拖尾因子 | 分离度(USP) |
|----|-------|--------|--------|---------|------------|-------|----------|
| 1 | 1.138 | 525761 | 115953 | 100.000 | 1448 | 1.087 | -- |
| 总计 | | 525761 | 115953 | 100.000 | | | |

<样品信息>

色谱柱 :XB-C18(50mm*4.6mm,5 μ m) 流速: 1.5ml/min
柱温 :35 $^{\circ}$ C 波长: 264nm
数据文件名: RC\$SMF-4078 - 31-16/10-1693-2 - zzp-2024083021p-zjtj6y-rcqx-1-pH1.2jz-jf50z-p5-JX.lcd
方法文件名: RC\$SMF-4078 - SMF-4078-rcqx-FX259.lcm
批处理文件名: RC\$SMF-4078 - 20250408-FX259.lcb
样品瓶号 : 3-44
进样体积 : 20 μ l 版本号: 6.115
进样时间 : 2025/04/09 01:24:20 实验者: xiexinhui
处理时间 (V2) : 2025/04/09 08:40:26 处理者: xiexinhui
仪器型号: SHIMADZU LC-2050C(FX259)

<色谱图>

mV

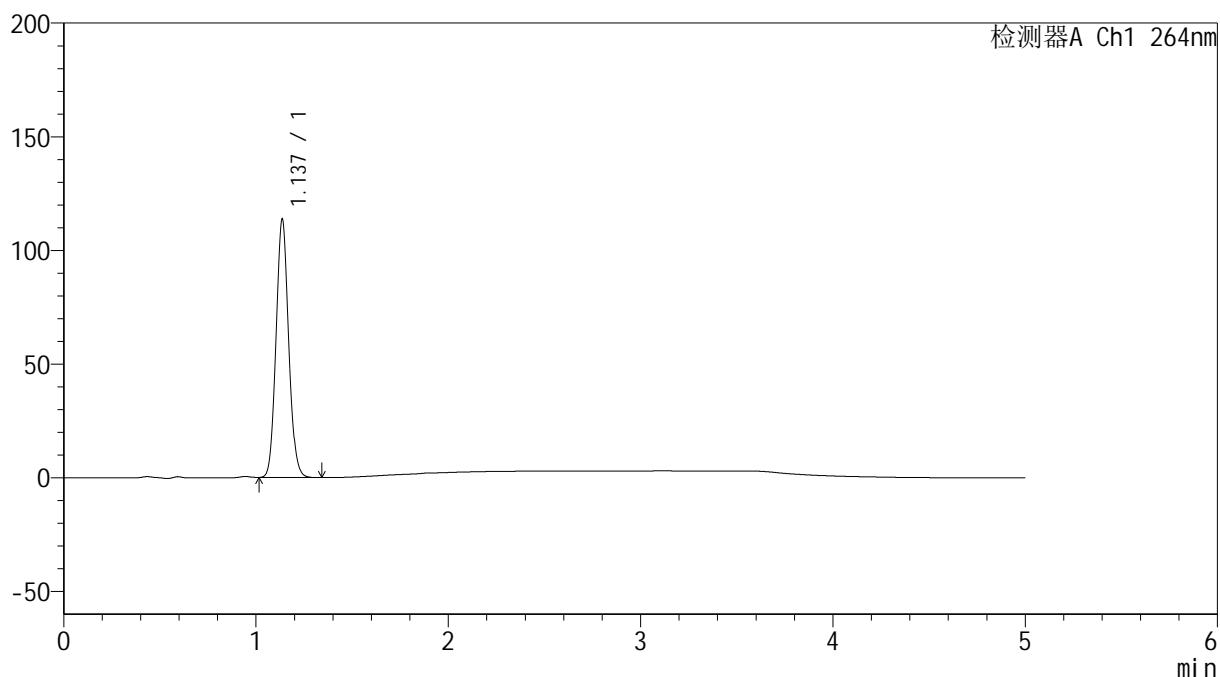

<峰表>

检测器A Ch1 264nm

| 峰号 | 保留时间 | 面积 | 高度 | 面积% | 理论塔板数(USP) | 拖尾因子 | 分离度(USP) |
|----|-------|--------|--------|---------|------------|-------|----------|
| 1 | 1.137 | 515966 | 113518 | 100.000 | 1441 | 1.086 | -- |
| 总计 | | 515966 | 113518 | 100.000 | | | |

<样品信息>

色谱柱 :XB-C18(50mm*4.6mm,5 μ m) 流速: 1.5ml/min
柱温 :35 $^{\circ}$ C 波长: 264nm
数据文件名: RC\$SMF-4078 - 31-16/10-1694-2 - zzp-2024083021p-zjtj6y-rcqx-1-pH1.2jz-jf50z-p6-JX.lcd
方法文件名: RC\$SMF-4078 - SMF-4078-rcqx-FX259.lcm
批处理文件名: RC\$SMF-4078 - 20250408-FX259.lcb
样品瓶号 : 3-53
进样体积 : 20 μ l 版本号: 6.115
进样时间 : 2025/04/09 01:29:42 实验者: xiexinhui
处理时间 (V2) : 2025/04/09 08:40:29 处理者: xiexinhui
仪器型号: SHIMADZU LC-2050C(FX259)

<色谱图>

mV

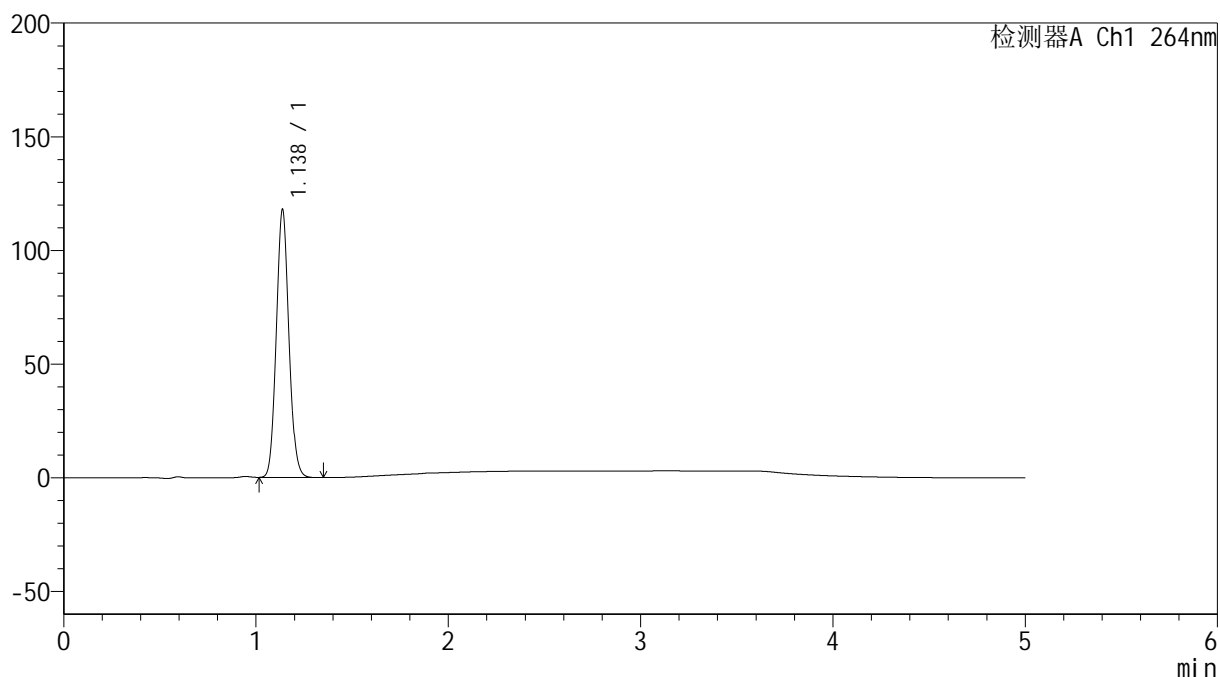

<峰表>

检测器A Ch1 264nm

| 峰号 | 保留时间 | 面积 | 高度 | 面积% | 理论塔板数(USP) | 拖尾因子 | 分离度(USP) |
|----|-------|--------|--------|---------|------------|-------|----------|
| 1 | 1.138 | 534476 | 117886 | 100.000 | 1448 | 1.086 | -- |
| 总计 | | 534476 | 117886 | 100.000 | | | |

<样品信息>

色谱柱 :XB-C18(50mm*4.6mm,5 μ m) 流速: 1.5ml/min
柱温 :35 $^{\circ}$ C 波长: 264nm
数据文件名: RC\$SMF-4078 - 31-16/10-1695-2 - zzp-2024083021p-zjtj6y-rcqx-1-pH1.2jz-jf50z-dz2-1.lcd
方法文件名: RC\$SMF-4078 - SMF-4078-rcqx-FX259.lcm
批处理文件名: RC\$SMF-4078 - 20250408-FX259.lcb
样品瓶号 : 3-27
进样体积 : 20 μ l 版本号: 6.115
进样时间 : 2025/04/09 01:35:06 实验者: xiexinhui
处理时间 (V2) : 2025/04/09 08:40:31 处理者: xiexinhui
仪器型号: SHIMADZU LC-2050C(FX259)

<色谱图>

mV

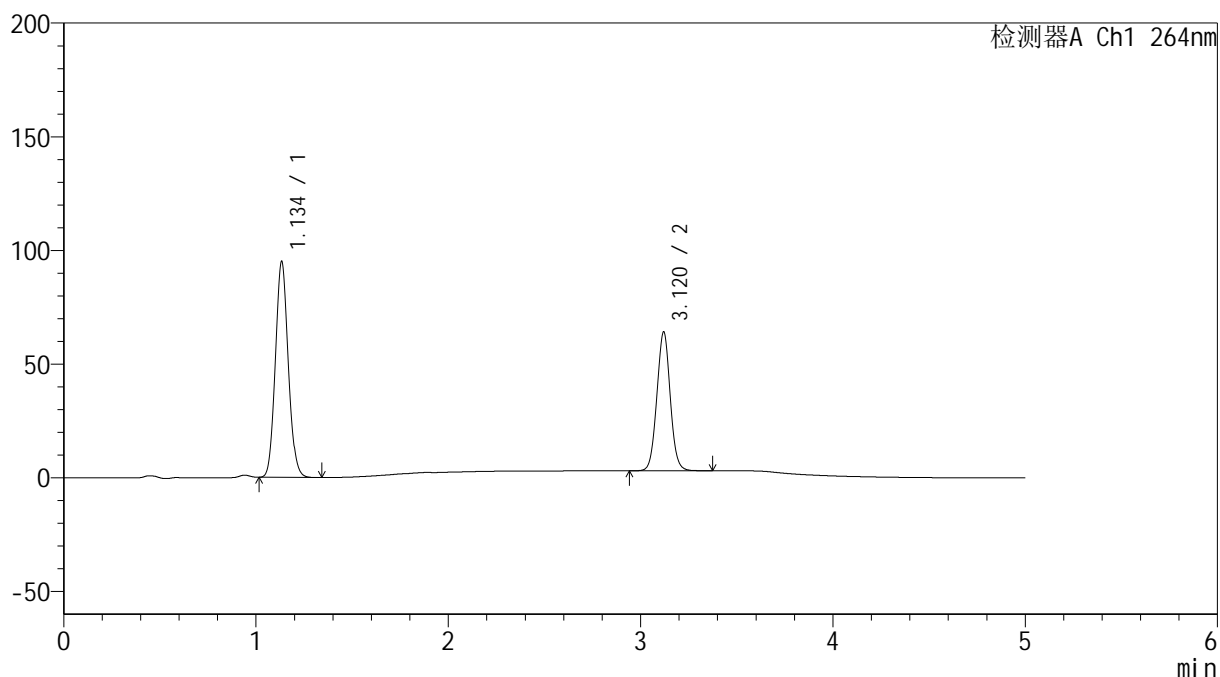

<峰表>

检测器A Ch1 264nm

| 峰号 | 保留时间 | 面积 | 高度 | 面积% | 理论塔板数(USP) | 拖尾因子 | 分离度(USP) |
|----|-------|--------|--------|---------|------------|-------|----------|
| 1 | 1.134 | 441006 | 94080 | 59.849 | 1367 | 1.093 | -- |
| 2 | 3.120 | 295858 | 61015 | 40.151 | 9636 | 1.032 | 15.899 |
| 总计 | | 736864 | 155095 | 100.000 | | | |

<样品信息>

色谱柱 :XB-C18(50mm*4.6mm,5 μ m) 流速: 1.5ml/min
 柱温 :35 $^{\circ}$ C 波长: 264nm
 数据文件名: RC\$SMF-4078 - 31-16/10-1696-2 - zzp-2024083021p-zjtj6y-rcqx-1-pH1.2jz-jf50z-dz2-2.lcd
 方法文件名: RC\$SMF-4078 - SMF-4078-rcqx-FX259.lcm
 批处理文件名: RC\$SMF-4078 - 20250408-FX259.lcb
 样品瓶号 : 3-27
 进样体积 : 20 μ l 版本号: 6.115
 进样时间 : 2025/04/09 01:40:30 实验者: xiexinhui
 处理时间 (V2) : 2025/04/09 08:40:34 处理者: xiexinhui
 仪器型号: SHIMADZU LC-2050C(FX259)

<色谱图>

mV

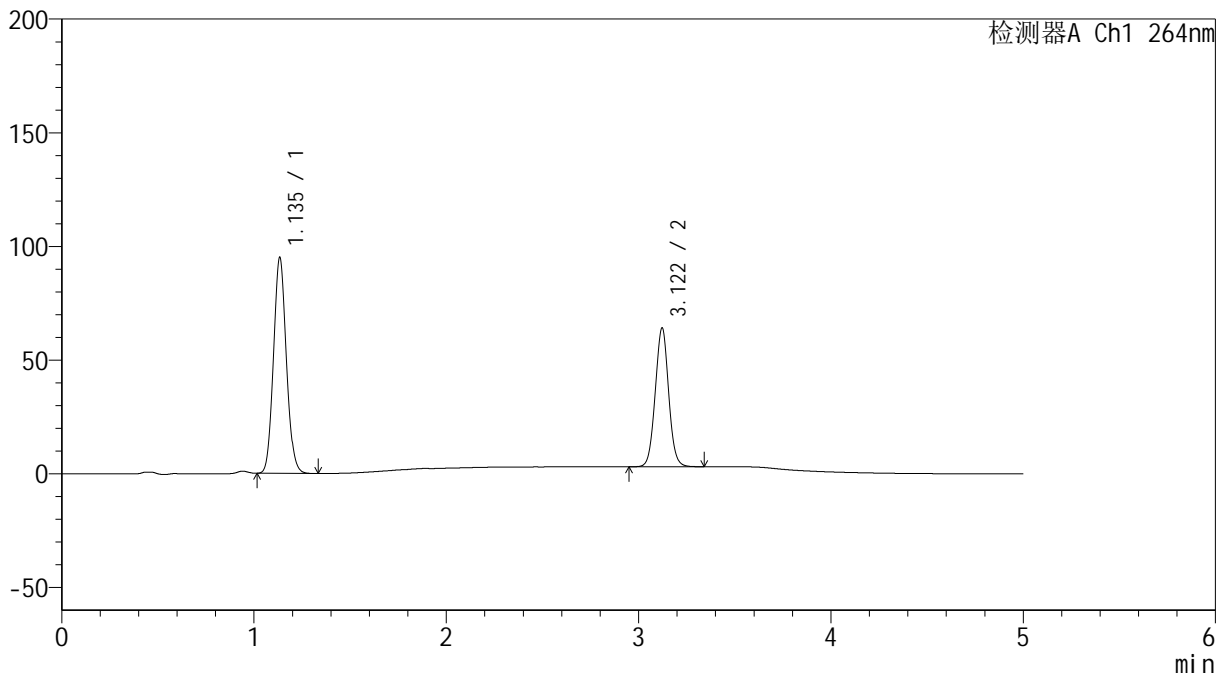

<峰表>

检测器A Ch1 264nm

| 峰号 | 保留时间 | 面积 | 高度 | 面积% | 理论塔板数(USP) | 拖尾因子 | 分离度(USP) |
|----|-------|--------|--------|---------|------------|-------|----------|
| 1 | 1.135 | 441103 | 94288 | 59.905 | 1371 | 1.092 | -- |
| 2 | 3.122 | 295232 | 61087 | 40.095 | 9664 | 1.033 | 15.925 |
| 总计 | | 736335 | 155375 | 100.000 | | | |



SMF-4078

<样品信息>

色谱柱 :XB-C18(50mm*4.6mm,5μm) 流速: 1.5ml/min
 柱温 :35°C 波长: 264nm
 数据文件名: RC\$SMF-4078 - 31-16/10-1697-2 - zzp-2024083021p-zjtj6y-rcqx-2-pH1.2jz-jf50z-rj.lcd
 方法文件名: RC\$SMF-4078 - SMF-4078-rcqx-FX259.lcm
 批处理文件名: RC\$SMF-4078 - 20250408-FX259.lcb
 样品瓶号 : 4-9
 进样体积 : 20 μl 版本号: 6.115
 进样时间 : 2025/04/09 01:45:53 实验者: xiexinhui
 处理时间 (V2) : 2025/04/09 08:40:37 处理者: xiexinhui
 仪器型号: SHIMADZU LC-2050C(FX259)

<色谱图>

mV

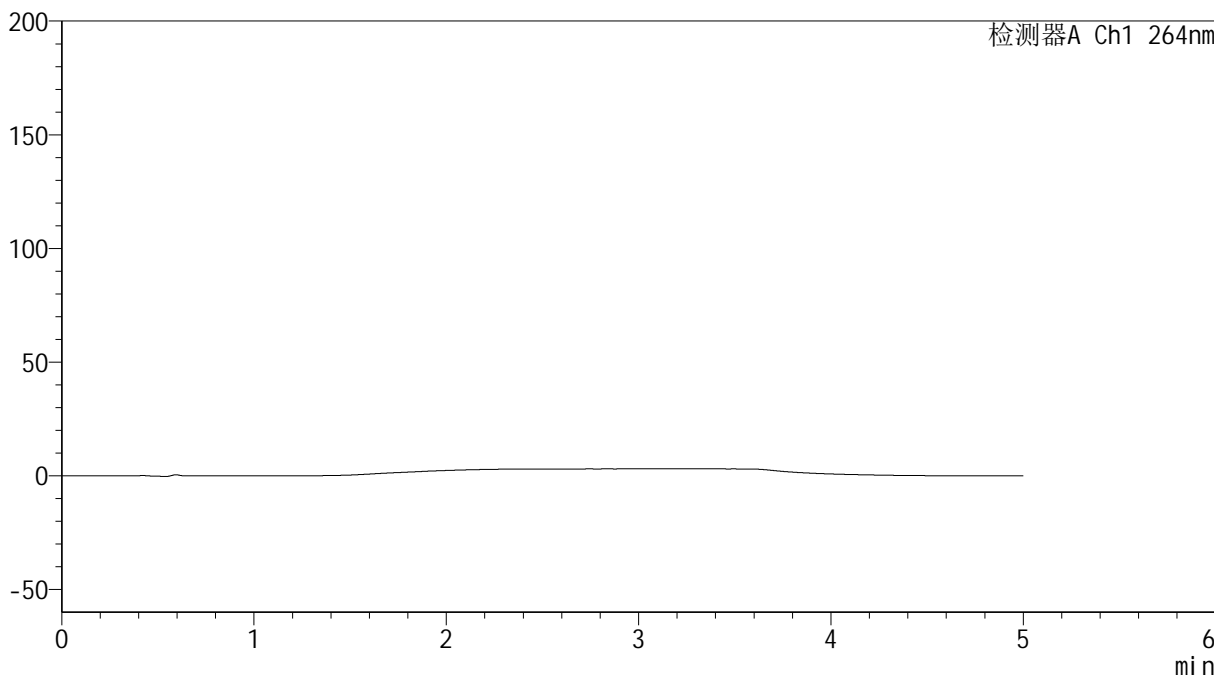

<峰表>

检测器A Ch1 264nm

| 峰号 | 保留时间 | 面积 | 高度 | 面积% | 理论塔板数(USP) | 拖尾因子 | 分离度(USP) |
|----|------|----|----|-----|------------|------|----------|
| 总计 | | | | | | | |

<样品信息>

色谱柱 :XB-C18(50mm*4.6mm,5 μ m) 流速: 1.5ml/min
柱温 :35 $^{\circ}$ C 波长: 264nm
数据文件名: RC\$SMF-4078 - 31-16/10-1698-2 - zzp-2024083021p-zjtj6y-rcqx-2-pH1.2jz-jf50z-dz1-1.lcd
方法文件名: RC\$SMF-4078 - SMF-4078-rcqx-FX259.lcm
批处理文件名: RC\$SMF-4078 - 20250408-FX259.lcb
样品瓶号 : 4-18
进样体积 : 20 μ l 版本号: 6.115
进样时间 : 2025/04/09 01:51:17 实验者: xiexinhui
处理时间 (V2) : 2025/04/09 08:40:39 处理者: xiexinhui
仪器型号: SHIMADZU LC-2050C(FX259)

<色谱图>

mV

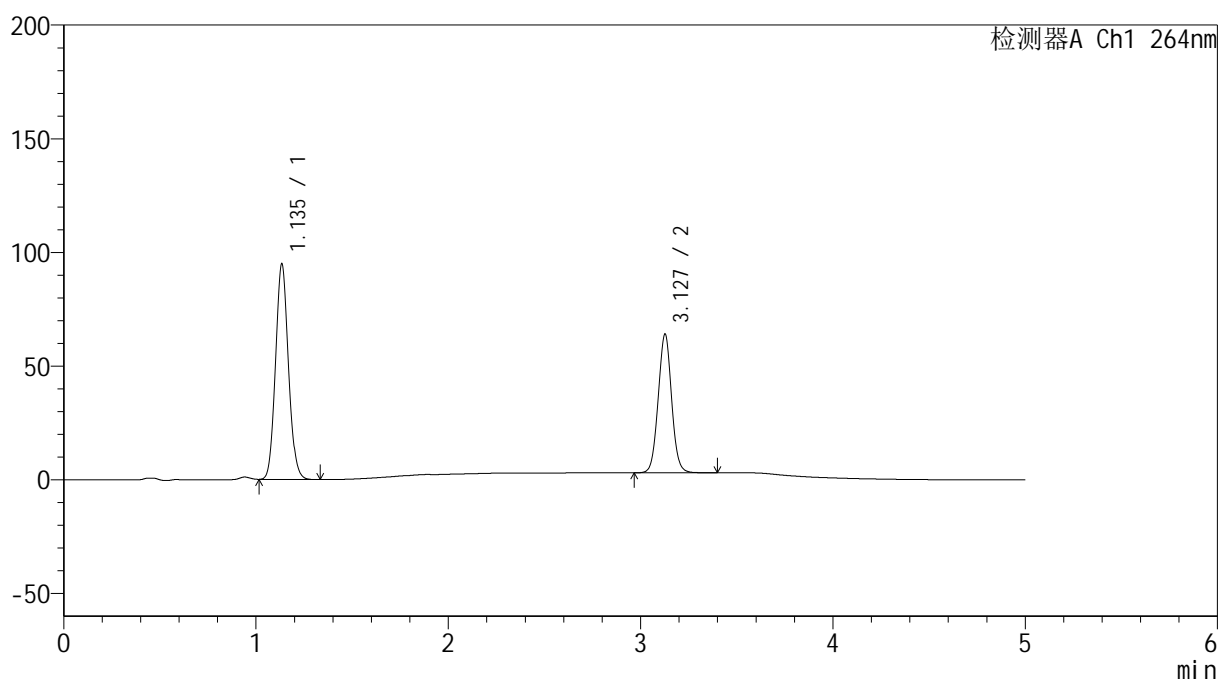

<峰表>

检测器A Ch1 264nm

| 峰号 | 保留时间 | 面积 | 高度 | 面积% | 理论塔板数(USP) | 拖尾因子 | 分离度(USP) |
|----|-------|--------|--------|---------|------------|-------|----------|
| 1 | 1.135 | 441032 | 94198 | 59.873 | 1367 | 1.092 | -- |
| 2 | 3.127 | 295576 | 60730 | 40.127 | 9670 | 1.033 | 15.937 |
| 总计 | | 736609 | 154929 | 100.000 | | | |

<样品信息>

色谱柱 :XB-C18(50mm*4.6mm,5 μ m) 流速: 1.5ml/min
 柱温 :35 $^{\circ}$ C 波长: 264nm
 数据文件名: RC\$SMF-4078 - 31-16/10-1699-2 - zzp-2024083021p-zjtj6y-rcqx-2-pH1.2jz-jf50z-dz1-2.lcd
 方法文件名: RC\$SMF-4078 - SMF-4078-rcqx-FX259.lcm
 批处理文件名: RC\$SMF-4078 - 20250408-FX259.lcb
 样品瓶号 : 4-18
 进样体积 : 20 μ l 版本号: 6.115
 进样时间 : 2025/04/09 01:56:42 实验者: xiexinhui
 处理时间 (V2) : 2025/04/09 08:40:42 处理者: xiexinhui
 仪器型号: SHIMADZU LC-2050C(FX259)

<色谱图>

mV

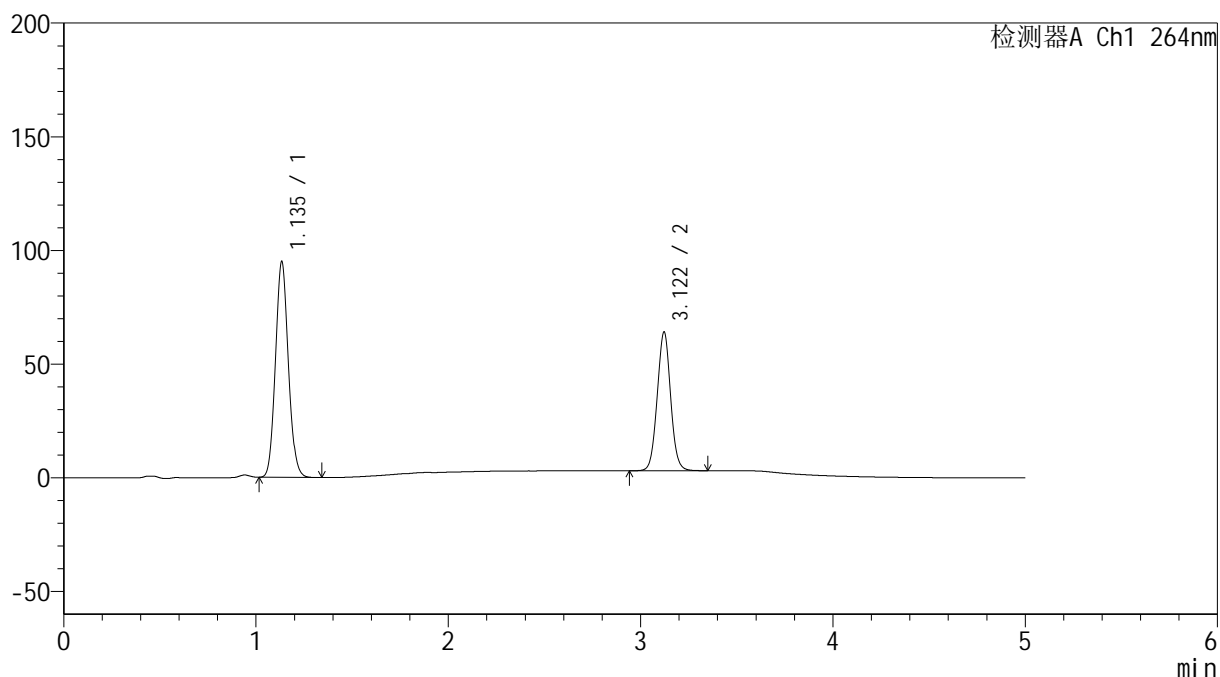

<峰表>

检测器A Ch1 264nm

| 峰号 | 保留时间 | 面积 | 高度 | 面积% | 理论塔板数(USP) | 拖尾因子 | 分离度(USP) |
|----|-------|--------|--------|---------|------------|-------|----------|
| 1 | 1.135 | 440945 | 94171 | 59.897 | 1371 | 1.093 | -- |
| 2 | 3.122 | 295233 | 61009 | 40.103 | 9646 | 1.033 | 15.917 |
| 总计 | | 736178 | 155179 | 100.000 | | | |

<样品信息>

色谱柱 :XB-C18(50mm*4.6mm,5 μ m) 流速: 1.5ml/min
柱温 :35 $^{\circ}$ C 波长: 264nm
数据文件名: RC\$SMF-4078 - 31-16/10-1700-2 - zzp-2024083021p-zjtj6y-rcqx-2-pH1.2jz-jf50z-dz1-3.lcd
方法文件名: RC\$SMF-4078 - SMF-4078-rcqx-FX259.lcm
批处理文件名: RC\$SMF-4078 - 20250408-FX259.lcb
样品瓶号 : 4-18
进样体积 : 20 μ l 版本号: 6.115
进样时间 : 2025/04/09 02:02:06 实验者: xiexinhui
处理时间 (V2) : 2025/04/09 08:40:45 处理者: xiexinhui
仪器型号: SHIMADZU LC-2050C(FX259)

<色谱图>

mV

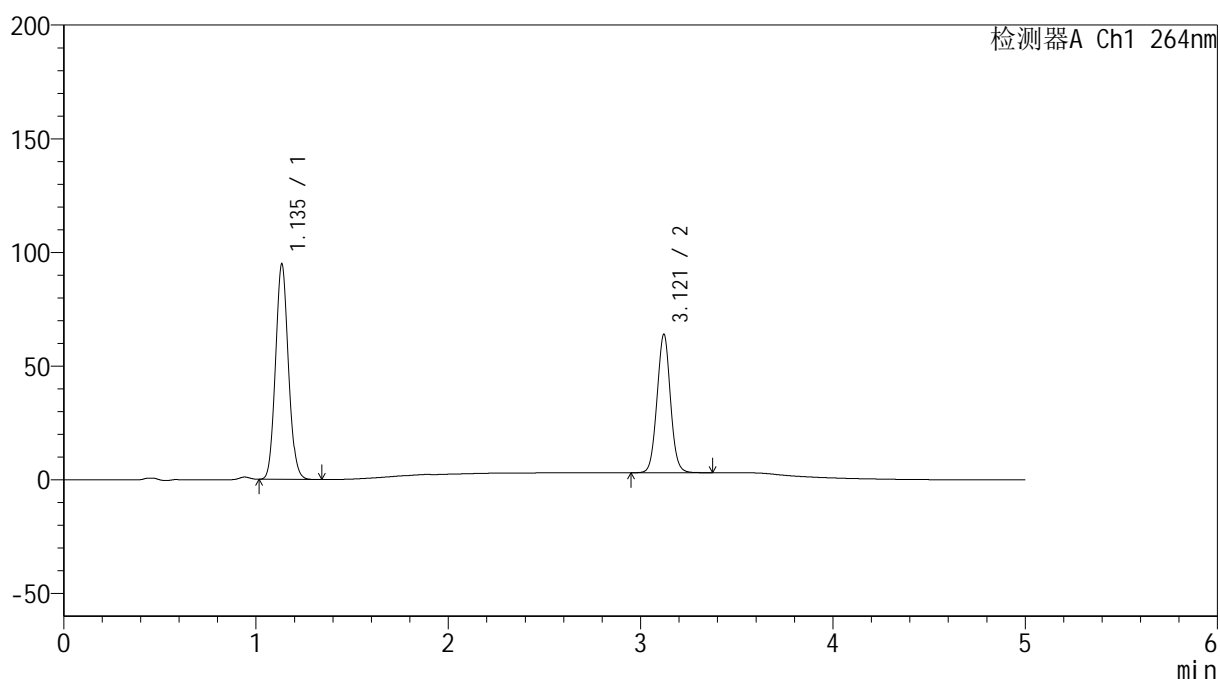

<峰表>

检测器A Ch1 264nm

| 峰号 | 保留时间 | 面积 | 高度 | 面积% | 理论塔板数(USP) | 拖尾因子 | 分离度(USP) |
|----|-------|--------|--------|---------|------------|-------|----------|
| 1 | 1.135 | 440658 | 94132 | 59.867 | 1368 | 1.091 | -- |
| 2 | 3.121 | 295397 | 60921 | 40.133 | 9605 | 1.033 | 15.882 |
| 总计 | | 736055 | 155053 | 100.000 | | | |

<样品信息>

色谱柱 :XB-C18(50mm*4.6mm,5 μ m) 流速: 1.5ml/min
 柱温 :35 $^{\circ}$ C 波长: 264nm
 数据文件名: RC\$SMF-4078 - 31-16/10-1701-2 - zzp-2024083021p-zjtj6y-rcqx-2-pH1.2jz-jf50z-dz1-4.lcd
 方法文件名: RC\$SMF-4078 - SMF-4078-rcqx-FX259.lcm
 批处理文件名: RC\$SMF-4078 - 20250408-FX259.lcb
 样品瓶号 : 4-18
 进样体积 : 20 μ l 版本号: 6.115
 进样时间 : 2025/04/09 02:07:30 实验者: xiexinhui
 处理时间 (V2) : 2025/04/09 08:40:47 处理者: xiexinhui
 仪器型号: SHIMADZU LC-2050C(FX259)

<色谱图>

mV

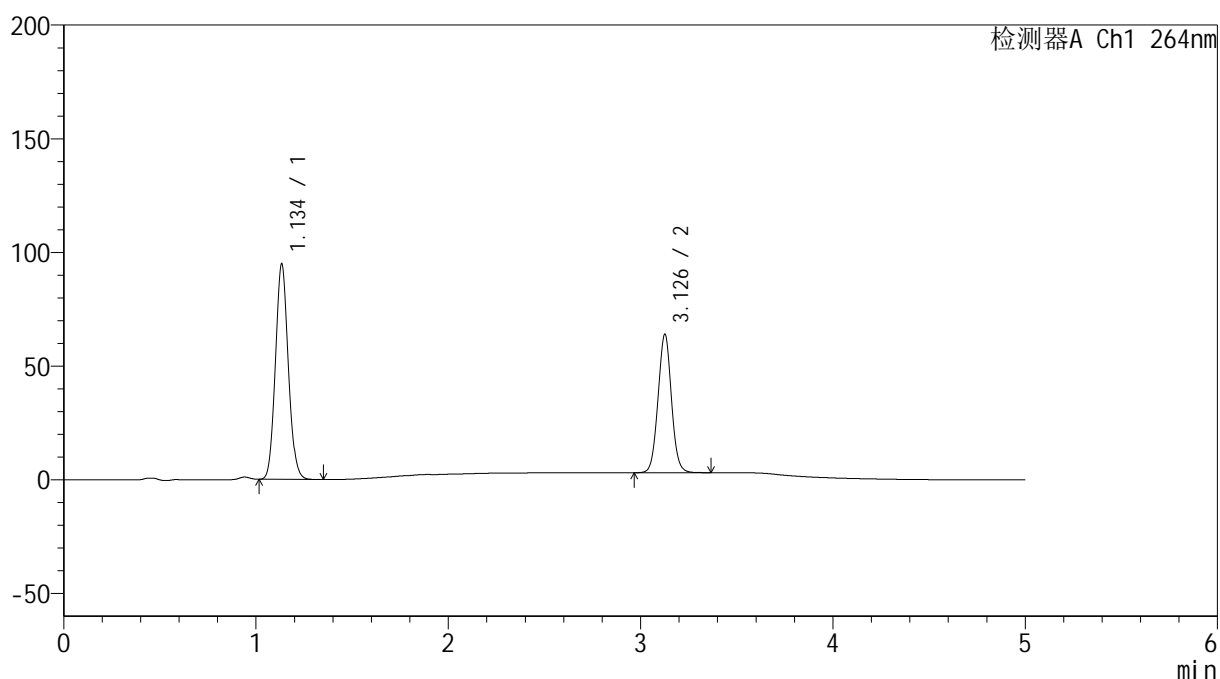

<峰表>

检测器A Ch1 264nm

| 峰号 | 保留时间 | 面积 | 高度 | 面积% | 理论塔板数(USP) | 拖尾因子 | 分离度(USP) |
|----|-------|--------|--------|---------|------------|-------|----------|
| 1 | 1.134 | 440492 | 93918 | 59.865 | 1366 | 1.092 | -- |
| 2 | 3.126 | 295311 | 60506 | 40.135 | 9650 | 1.033 | 15.931 |
| 总计 | | 735803 | 154424 | 100.000 | | | |

<样品信息>

色谱柱 :XB-C18(50mm*4.6mm,5 μ m) 流速: 1.5ml/min
柱温 :35 $^{\circ}$ C 波长: 264nm
数据文件名: RC\$SMF-4078 - 31-16/10-1702-2 - zzp-2024083021p-zjtj6y-rcqx-2-pH1.2jz-jf50z-dz1-5.lcd
方法文件名: RC\$SMF-4078 - SMF-4078-rcqx-FX259.lcm
批处理文件名: RC\$SMF-4078 - 20250408-FX259.lcb
样品瓶号 : 4-18
进样体积 : 20 μ l 版本号: 6.115
进样时间 : 2025/04/09 02:12:54 实验者: xiexinhui
处理时间 (V2) : 2025/04/09 08:40:50 处理者: xiexinhui
仪器型号: SHIMADZU LC-2050C(FX259)

<色谱图>

mV

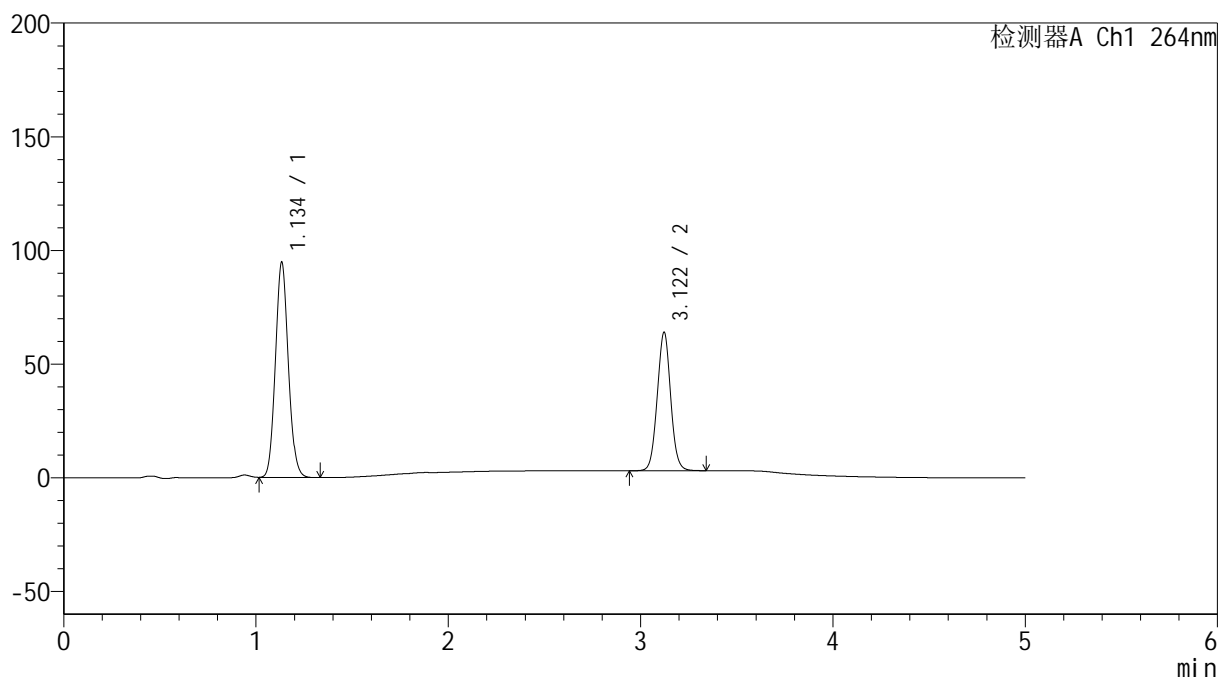

<峰表>

检测器A Ch1 264nm

| 峰号 | 保留时间 | 面积 | 高度 | 面积% | 理论塔板数(USP) | 拖尾因子 | 分离度(USP) |
|----|-------|--------|--------|---------|------------|-------|----------|
| 1 | 1.134 | 440471 | 93837 | 59.888 | 1363 | 1.092 | -- |
| 2 | 3.122 | 295015 | 60902 | 40.112 | 9624 | 1.033 | 15.889 |
| 总计 | | 735486 | 154740 | 100.000 | | | |

<样品信息>

色谱柱 :XB-C18(50mm*4.6mm,5 μ m) 流速: 1.5ml/min
柱温 :35 $^{\circ}$ C 波长: 264nm
数据文件名: RC\$SMF-4078 - 31-16/10-1703-2 - zzp-2024083021p-zjtj6y-rcqx-2-pH1.2jz-jf50z-p1-5min.lcd
方法文件名: RC\$SMF-4078 - SMF-4078-rcqx-FX259.lcm
批处理文件名: RC\$SMF-4078 - 20250408-FX259.lcb
样品瓶号 : 4-1
进样体积 : 20 μ l 版本号: 6.115
进样时间 : 2025/04/09 02:18:17 实验者: xiexinhui
处理时间 (V2) : 2025/04/09 08:40:52 处理者: xiexinhui
仪器型号: SHIMADZU LC-2050C(FX259)

<色谱图>

mV

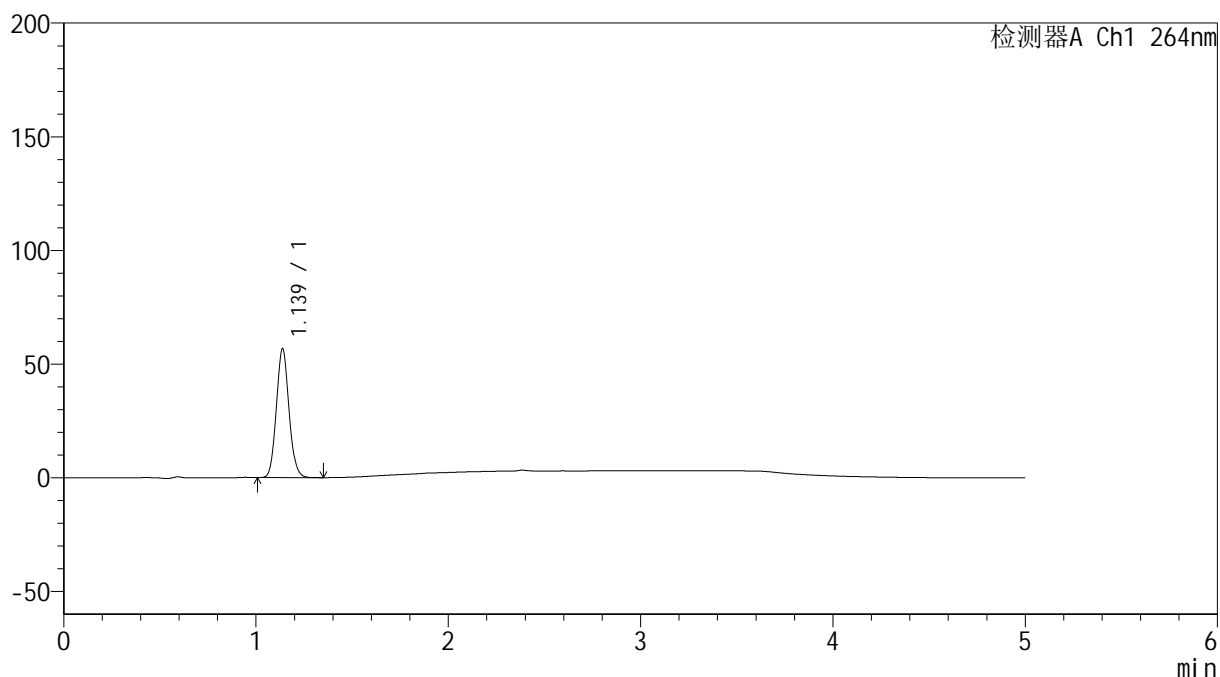

<峰表>

检测器A Ch1 264nm

| 峰号 | 保留时间 | 面积 | 高度 | 面积% | 理论塔板数(USP) | 拖尾因子 | 分离度(USP) |
|----|-------|--------|-------|---------|------------|-------|----------|
| 1 | 1.139 | 258177 | 56732 | 100.000 | 1439 | 1.086 | -- |
| 总计 | | 258177 | 56732 | 100.000 | | | |

<样品信息>

色谱柱 :XB-C18(50mm*4.6mm,5 μ m) 流速: 1.5ml/min
柱温 :35 $^{\circ}$ C 波长: 264nm
数据文件名: RC\$SMF-4078 - 31-16/10-1704-2 - zzp-2024083021p-zjtj6y-rcqx-2-pH1.2jz-jf50z-p2-5min.lcd
方法文件名: RC\$SMF-4078 - SMF-4078-rcqx-FX259.lcm
批处理文件名: RC\$SMF-4078 - 20250408-FX259.lcb
样品瓶号 : 4-10
进样体积 : 20 μ l 版本号: 6.115
进样时间 : 2025/04/09 02:23:40 实验者: xiexinhui
处理时间 (V2) : 2025/04/09 08:40:55 处理者: xiexinhui
仪器型号: SHIMADZU LC-2050C(FX259)

<色谱图>

mV

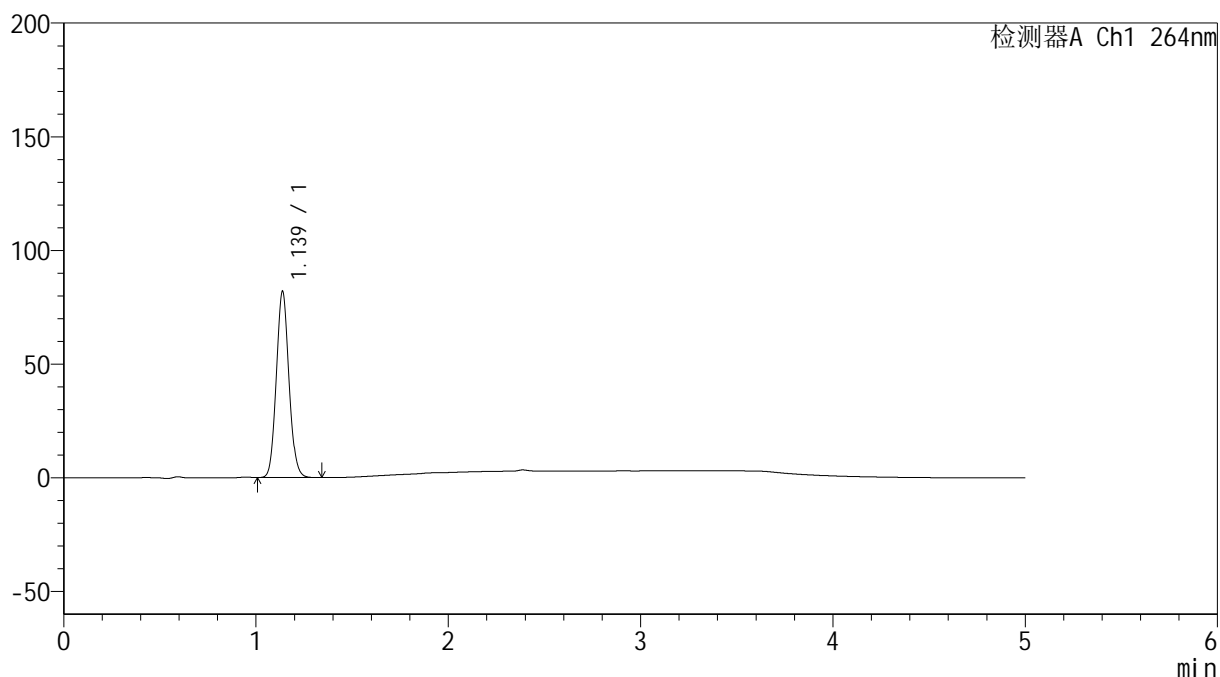

<峰表>

检测器A Ch1 264nm

| 峰号 | 保留时间 | 面积 | 高度 | 面积% | 理论塔板数(USP) | 拖尾因子 | 分离度(USP) |
|----|-------|--------|-------|---------|------------|-------|----------|
| 1 | 1.139 | 372742 | 81925 | 100.000 | 1437 | 1.085 | -- |
| 总计 | | 372742 | 81925 | 100.000 | | | |

<样品信息>

色谱柱 :XB-C18(50mm*4.6mm,5 μ m) 流速: 1.5ml/min
柱温 :35 $^{\circ}$ C 波长: 264nm
数据文件名: RC\$SMF-4078 - 31-16/10-1705-2 - zzp-2024083021p-zjtj6y-rcqx-2-pH1.2jz-jf50z-p3-5min.lcd
方法文件名: RC\$SMF-4078 - SMF-4078-rcqx-FX259.lcm
批处理文件名: RC\$SMF-4078 - 20250408-FX259.lcb
样品瓶号 : 4-19
进样体积 : 20 μ l 版本号: 6.115
进样时间 : 2025/04/09 02:29:03 实验者: xiexinhui
处理时间 (V2) : 2025/04/09 08:40:58 处理者: xiexinhui
仪器型号: SHIMADZU LC-2050C(FX259)

<色谱图>

mV

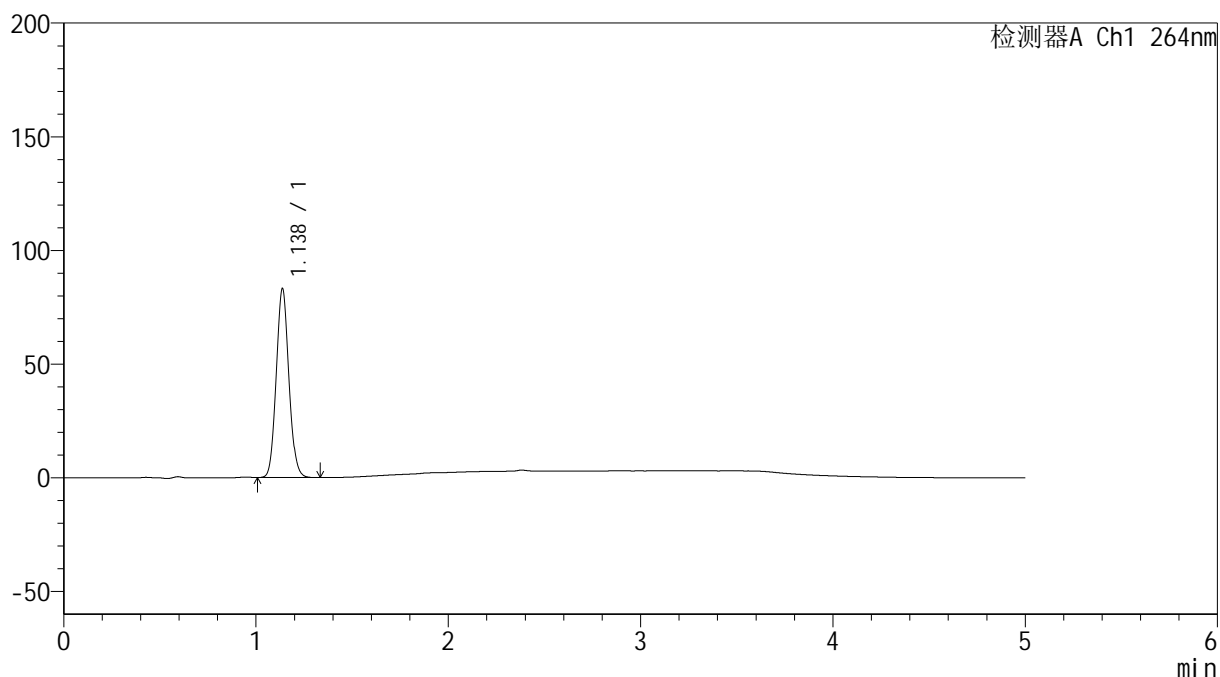

<峰表>

检测器A Ch1 264nm

| 峰号 | 保留时间 | 面积 | 高度 | 面积% | 理论塔板数(USP) | 拖尾因子 | 分离度(USP) |
|----|-------|--------|-------|---------|------------|-------|----------|
| 1 | 1.138 | 378472 | 83120 | 100.000 | 1435 | 1.085 | -- |
| 总计 | | 378472 | 83120 | 100.000 | | | |

<样品信息>

色谱柱 :XB-C18(50mm*4.6mm,5 μ m) 流速: 1.5ml/min
柱温 :35 $^{\circ}$ C 波长: 264nm
数据文件名: RC\$SMF-4078 - 31-16/10-1706-2 - zzp-2024083021p-zjtj6y-rcqx-2-pH1.2jz-jf50z-p4-5min.lcd
方法文件名: RC\$SMF-4078 - SMF-4078-rcqx-FX259.lcm
批处理文件名: RC\$SMF-4078 - 20250408-FX259.lcb
样品瓶号 : 4-28
进样体积 : 20 μ l 版本号: 6.115
进样时间 : 2025/04/09 02:34:26 实验者: xiexinhui
处理时间 (V2) : 2025/04/09 08:41:01 处理者: xiexinhui
仪器型号: SHIMADZU LC-2050C(FX259)

<色谱图>

mV

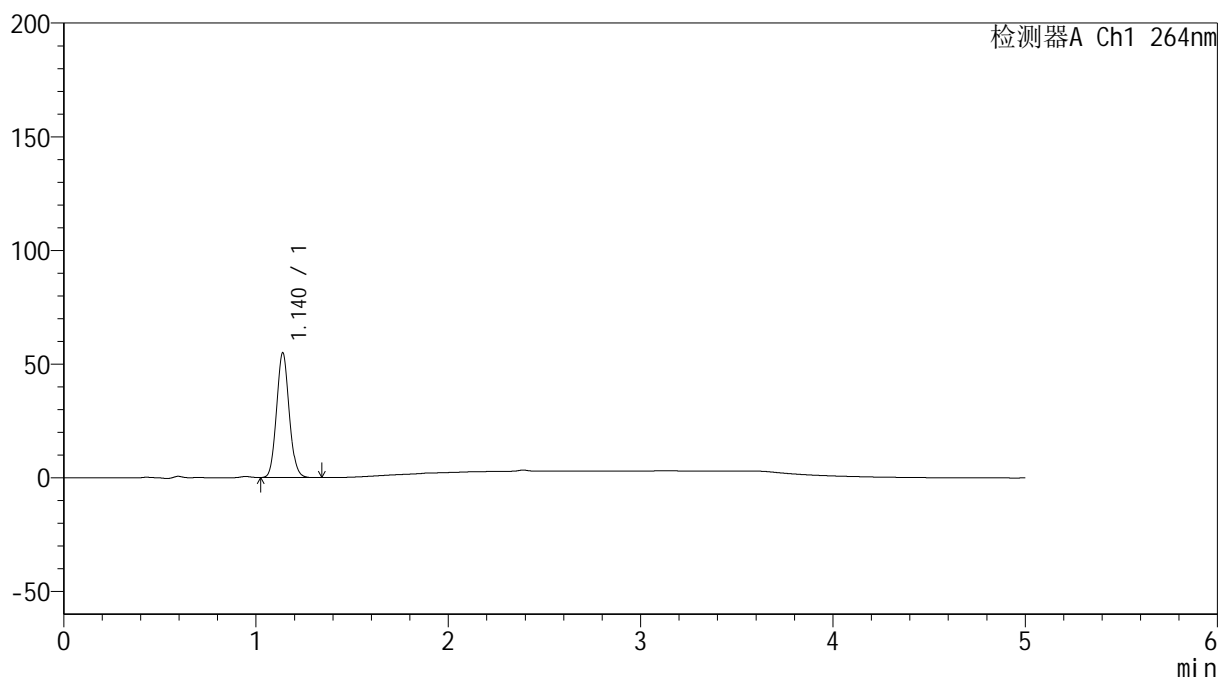

<峰表>

检测器A Ch1 264nm

| 峰号 | 保留时间 | 面积 | 高度 | 面积% | 理论塔板数(USP) | 拖尾因子 | 分离度(USP) |
|----|-------|--------|-------|---------|------------|-------|----------|
| 1 | 1.140 | 249608 | 54880 | 100.000 | 1443 | 1.087 | -- |
| 总计 | | 249608 | 54880 | 100.000 | | | |

<样品信息>

色谱柱 :XB-C18(50mm*4.6mm,5 μ m) 流速: 1.5ml/min
柱温 :35 $^{\circ}$ C 波长: 264nm
数据文件名: RC\$SMF-4078 - 31-16/10-1707-2 - zzp-2024083021p-zjtj6y-rcqx-2-pH1.2jz-jf50z-p5-5min.lcd
方法文件名: RC\$SMF-4078 - SMF-4078-rcqx-FX259.lcm
批处理文件名: RC\$SMF-4078 - 20250408-FX259.lcb
样品瓶号 : 4-37
进样体积 : 20 μ l 版本号: 6.115
进样时间 : 2025/04/09 02:39:49 实验者: xiexinhui
处理时间 (V2) : 2025/04/09 08:41:03 处理者: xiexinhui
仪器型号: SHIMADZU LC-2050C(FX259)

<色谱图>

mV

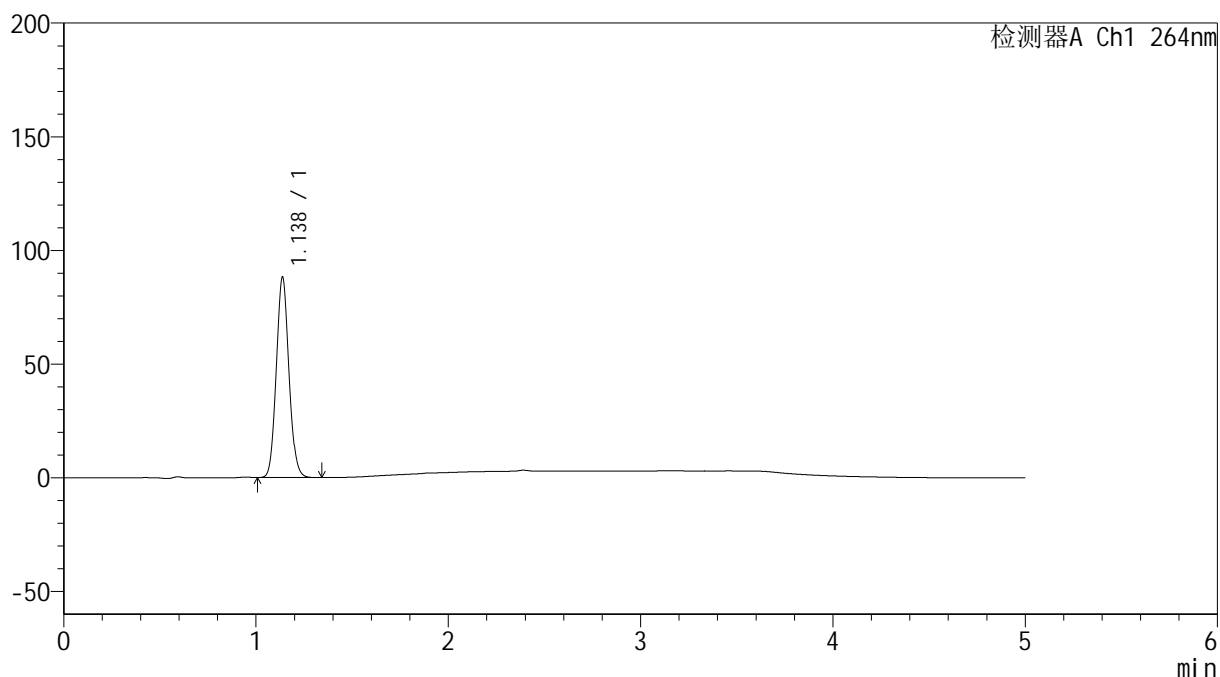

<峰表>

检测器A Ch1 264nm

| 峰号 | 保留时间 | 面积 | 高度 | 面积% | 理论塔板数(USP) | 拖尾因子 | 分离度(USP) |
|----|-------|--------|-------|---------|------------|-------|----------|
| 1 | 1.138 | 401533 | 88199 | 100.000 | 1436 | 1.085 | -- |
| 总计 | | 401533 | 88199 | 100.000 | | | |

<样品信息>

色谱柱 :XB-C18(50mm*4.6mm,5 μ m) 流速: 1.5ml/min
柱温 :35 $^{\circ}$ C 波长: 264nm
数据文件名: RC\$SMF-4078 - 31-16/10-1708-2 - zzp-2024083021p-zjtj6y-rcqx-2-pH1.2jz-jf50z-p6-5min.lcd
方法文件名: RC\$SMF-4078 - SMF-4078-rcqx-FX259.lcm
批处理文件名: RC\$SMF-4078 - 20250408-FX259.lcb
样品瓶号 : 4-46
进样体积 : 20 μ l 版本号: 6.115
进样时间 : 2025/04/09 02:45:12 实验者: xiexinhui
处理时间 (V2) : 2025/04/09 08:41:06 处理者: xiexinhui
仪器型号: SHIMADZU LC-2050C(FX259)

<色谱图>

mV

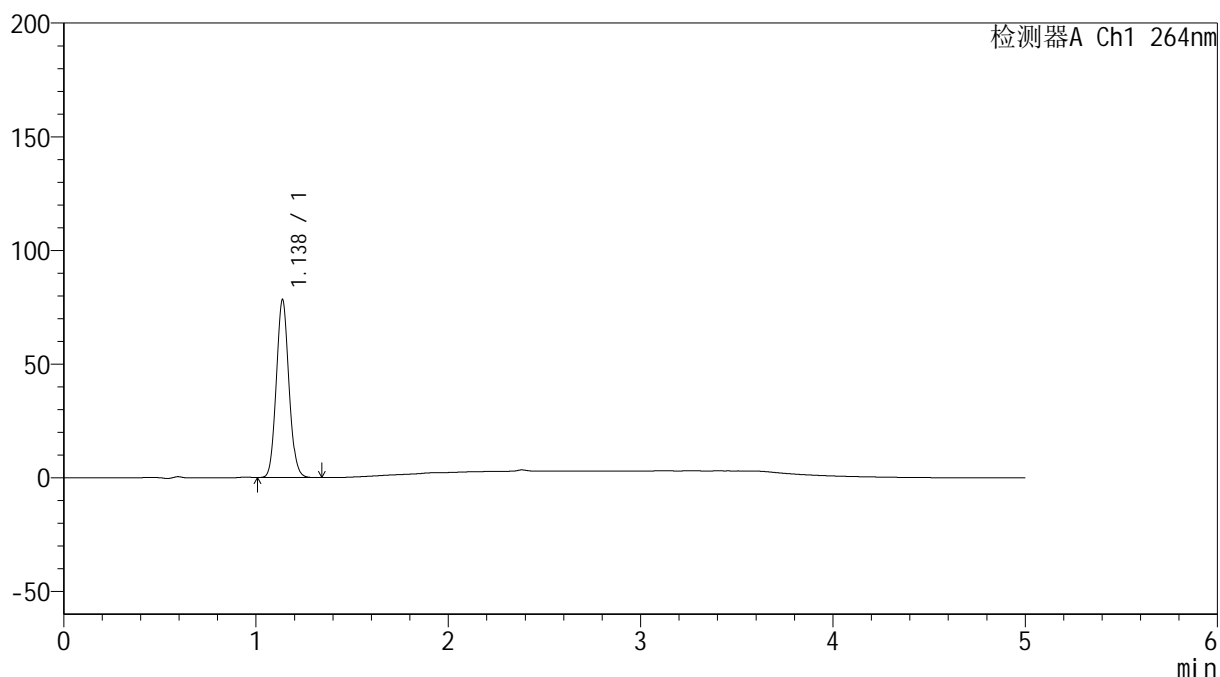

<峰表>

检测器A Ch1 264nm

| 峰号 | 保留时间 | 面积 | 高度 | 面积% | 理论塔板数(USP) | 拖尾因子 | 分离度(USP) |
|----|-------|--------|-------|---------|------------|-------|----------|
| 1 | 1.138 | 355914 | 78289 | 100.000 | 1439 | 1.087 | -- |
| 总计 | | 355914 | 78289 | 100.000 | | | |

<样品信息>

色谱柱 :XB-C18(50mm*4.6mm,5 μ m) 流速: 1.5ml/min
柱温 :35 $^{\circ}$ C 波长: 264nm
数据文件名: RC\$SMF-4078 - 31-16/10-1709-2 - zzp-2024083021p-zjtj6y-rcqx-2-pH1.2jz-jf50z-p1-10min.lcd
方法文件名: RC\$SMF-4078 - SMF-4078-rcqx-FX259.lcm
批处理文件名: RC\$SMF-4078 - 20250408-FX259.lcb
样品瓶号 : 4-2
进样体积 : 20 μ l 版本号: 6.115
进样时间 : 2025/04/09 02:50:36 实验者: xiexinhui
处理时间 (V2) : 2025/04/09 08:41:08 处理者: xiexinhui
仪器型号: SHIMADZU LC-2050C(FX259)

<色谱图>

mV

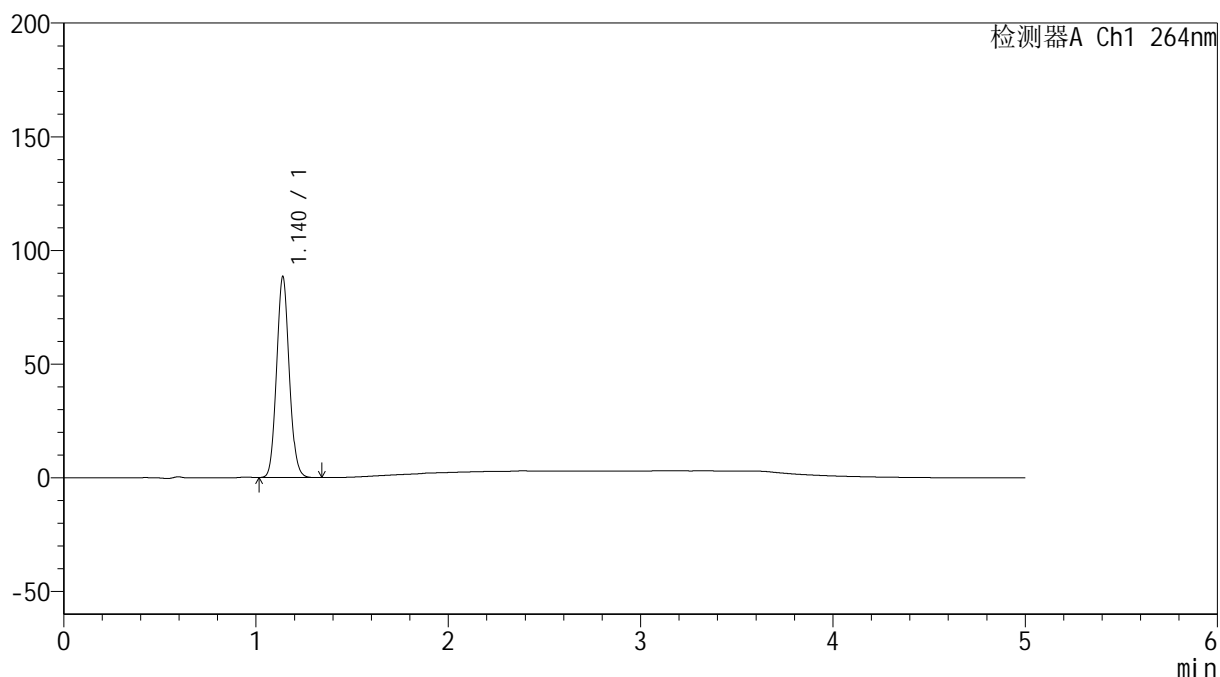

<峰表>

检测器A Ch1 264nm

| 峰号 | 保留时间 | 面积 | 高度 | 面积% | 理论塔板数(USP) | 拖尾因子 | 分离度(USP) |
|----|-------|--------|-------|---------|------------|-------|----------|
| 1 | 1.140 | 402915 | 88261 | 100.000 | 1438 | 1.086 | -- |
| 总计 | | 402915 | 88261 | 100.000 | | | |

<样品信息>

色谱柱 :XB-C18(50mm*4.6mm,5 μ m) 流速: 1.5ml/min
柱温 :35 $^{\circ}$ C 波长: 264nm
数据文件名: RC\$SMF-4078 - 31-16/10-1710-2 - zzp-2024083021p-zjtj6y-rcqx-2-pH1.2jz-jf50z-p2-10min.lcd
方法文件名: RC\$SMF-4078 - SMF-4078-rcqx-FX259.lcm
批处理文件名: RC\$SMF-4078 - 20250408-FX259.lcb
样品瓶号 : 4-11
进样体积 : 20 μ l 版本号: 6.115
进样时间 : 2025/04/09 02:56:00 实验者: xiexinhui
处理时间 (V2) : 2025/04/09 08:41:11 处理者: xiexinhui
仪器型号: SHIMADZU LC-2050C(FX259)

<色谱图>

mV

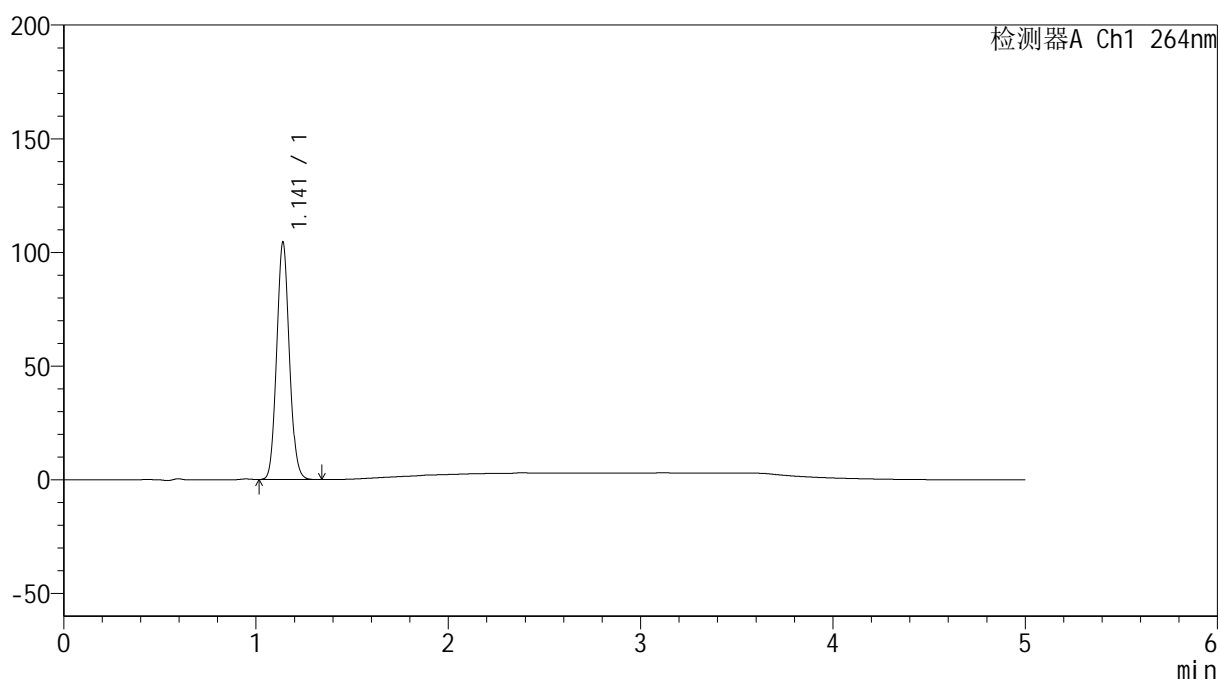

<峰表>

检测器A Ch1 264nm

| 峰号 | 保留时间 | 面积 | 高度 | 面积% | 理论塔板数(USP) | 拖尾因子 | 分离度(USP) |
|----|-------|--------|--------|---------|------------|-------|----------|
| 1 | 1.141 | 476657 | 104157 | 100.000 | 1435 | 1.086 | -- |
| 总计 | | 476657 | 104157 | 100.000 | | | |

<样品信息>

色谱柱 :XB-C18(50mm*4.6mm,5 μ m) 流速: 1.5ml/min
柱温 :35 $^{\circ}$ C 波长: 264nm
数据文件名: RC\$SMF-4078 - 31-16/10-1711-2 - zzp-2024083021p-zjtj6y-rcqx-2-pH1.2jz-jf50z-p3-10min.lcd
方法文件名: RC\$SMF-4078 - SMF-4078-rcqx-FX259.lcm
批处理文件名: RC\$SMF-4078 - 20250408-FX259.lcb
样品瓶号 : 4-20
进样体积 : 20 μ l 版本号: 6.115
进样时间 : 2025/04/09 03:01:24 实验者: xiexinhui
处理时间 (V2) : 2025/04/09 08:41:14 处理者: xiexinhui
仪器型号: SHIMADZU LC-2050C(FX259)

<色谱图>

mV

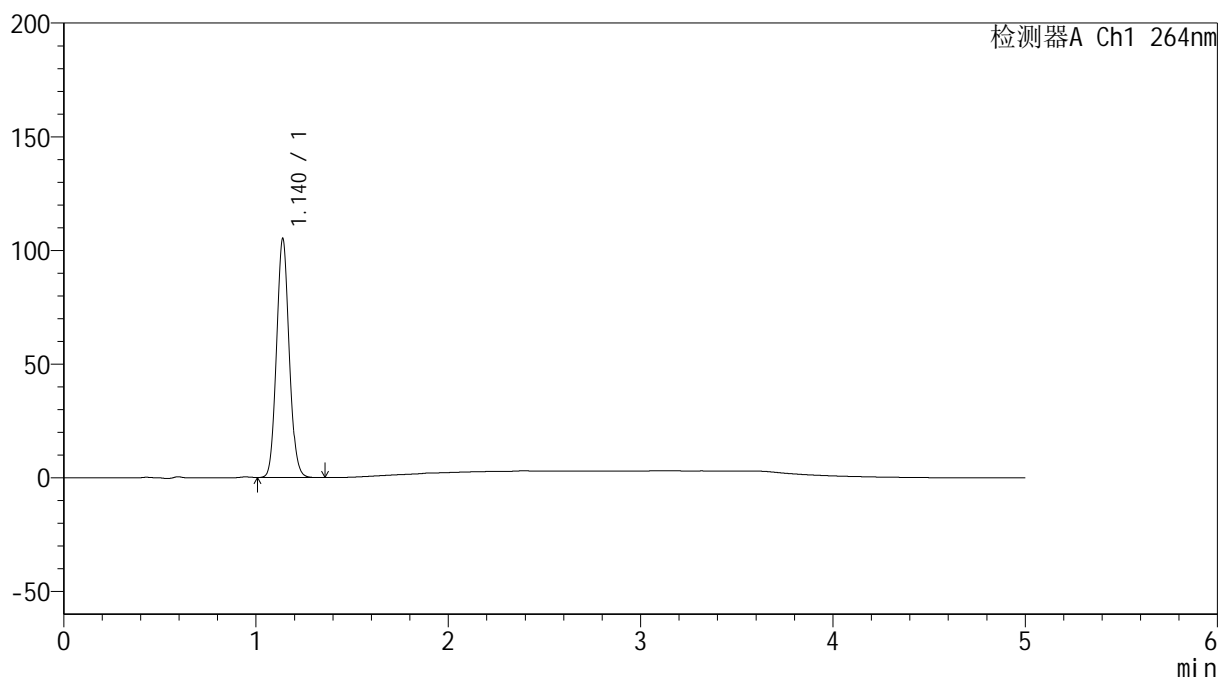

<峰表>

检测器A Ch1 264nm

| 峰号 | 保留时间 | 面积 | 高度 | 面积% | 理论塔板数(USP) | 拖尾因子 | 分离度(USP) |
|----|-------|--------|--------|---------|------------|-------|----------|
| 1 | 1.140 | 479112 | 105007 | 100.000 | 1436 | 1.086 | -- |
| 总计 | | 479112 | 105007 | 100.000 | | | |

<样品信息>

色谱柱 :XB-C18(50mm*4.6mm,5 μ m) 流速: 1.5ml/min
柱温 :35 $^{\circ}$ C 波长: 264nm
数据文件名: RC\$SMF-4078 - 31-16/10-1712-2 - zzp-2024083021p-zjtj6y-rcqx-2-pH1.2jz-jf50z-p4-10min.lcd
方法文件名: RC\$SMF-4078 - SMF-4078-rcqx-FX259.lcm
批处理文件名: RC\$SMF-4078 - 20250408-FX259.lcb
样品瓶号 : 4-29
进样体积 : 20 μ l 版本号: 6.115
进样时间 : 2025/04/09 03:06:48 实验者: xiexinhui
处理时间 (V2) : 2025/04/09 08:41:17 处理者: xiexinhui
仪器型号: SHIMADZU LC-2050C(FX259)

<色谱图>

mV

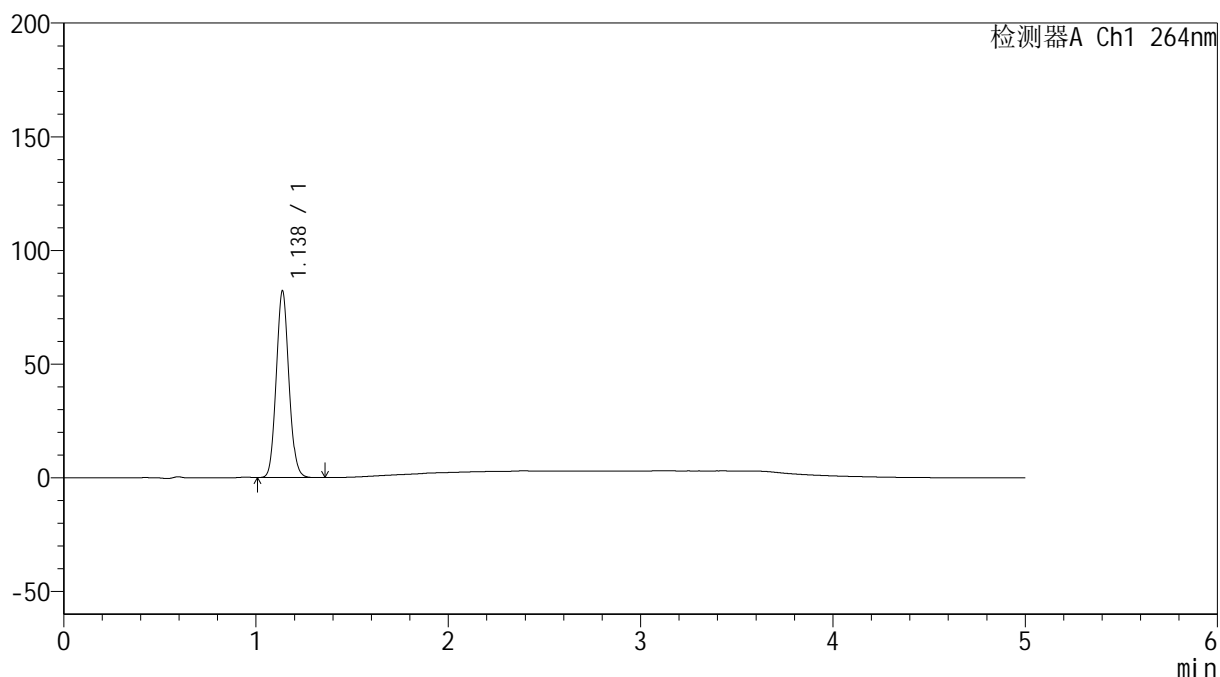

<峰表>

检测器A Ch1 264nm

| 峰号 | 保留时间 | 面积 | 高度 | 面积% | 理论塔板数(USP) | 拖尾因子 | 分离度(USP) |
|----|-------|--------|-------|---------|------------|-------|----------|
| 1 | 1.138 | 373873 | 82154 | 100.000 | 1436 | 1.086 | -- |
| 总计 | | 373873 | 82154 | 100.000 | | | |

<样品信息>

色谱柱 :XB-C18(50mm*4.6mm,5 μ m) 流速: 1.5ml/min
柱温 :35 $^{\circ}$ C 波长: 264nm
数据文件名: RC\$SMF-4078 - 31-16/10-1713-2 - zzp-2024083021p-zjtj6y-rcqx-2-pH1.2jz-jf50z-p5-10min.lcd
方法文件名: RC\$SMF-4078 - SMF-4078-rcqx-FX259.lcm
批处理文件名: RC\$SMF-4078 - 20250408-FX259.lcb
样品瓶号 : 4-38
进样体积 : 20 μ l 版本号: 6.115
进样时间 : 2025/04/09 03:12:12 实验者: xiexinhui
处理时间 (V2) : 2025/04/09 08:41:20 处理者: xiexinhui
仪器型号: SHIMADZU LC-2050C(FX259)

<色谱图>

mV

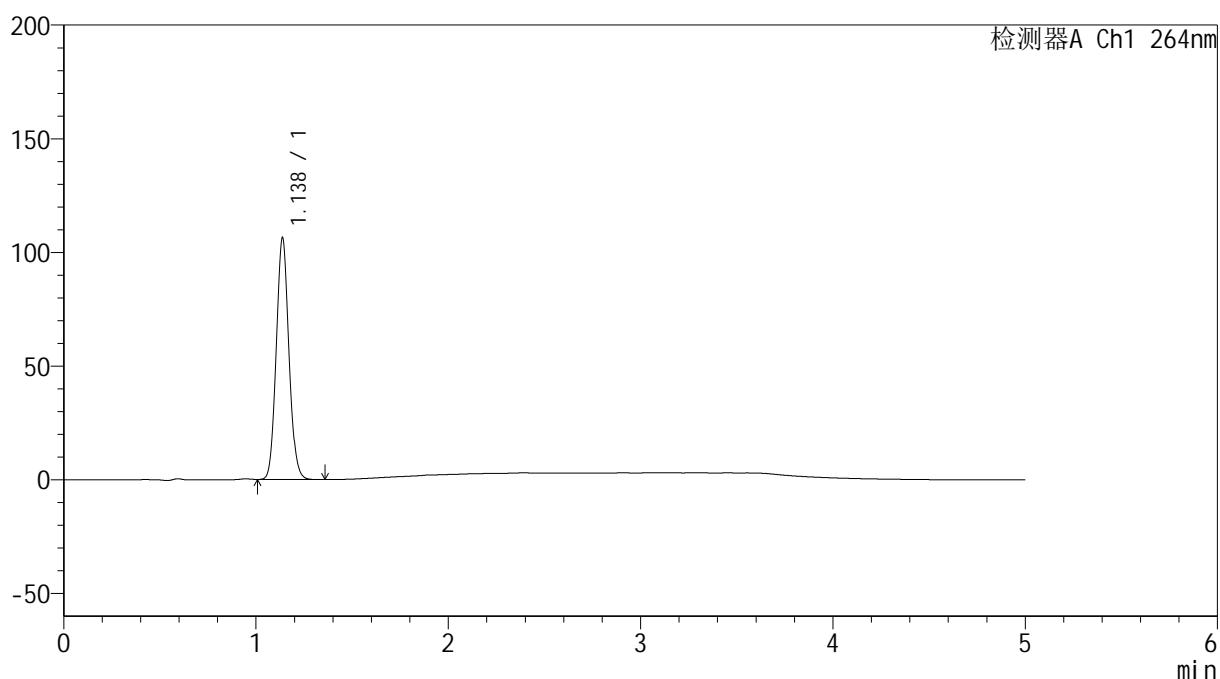

<峰表>

检测器A Ch1 264nm

| 峰号 | 保留时间 | 面积 | 高度 | 面积% | 理论塔板数(USP) | 拖尾因子 | 分离度(USP) |
|----|-------|--------|--------|---------|------------|-------|----------|
| 1 | 1.138 | 484499 | 106305 | 100.000 | 1432 | 1.085 | -- |
| 总计 | | 484499 | 106305 | 100.000 | | | |

<样品信息>

色谱柱 :XB-C18(50mm*4.6mm,5 μ m) 流速: 1.5ml/min
柱温 :35 $^{\circ}$ C 波长: 264nm
数据文件名: RC\$SMF-4078 - 31-16/10-1714-2 - zzp-2024083021p-zjtj6y-rcqx-2-pH1.2jz-jf50z-p6-10min.lcd
方法文件名: RC\$SMF-4078 - SMF-4078-rcqx-FX259.lcm
批处理文件名: RC\$SMF-4078 - 20250408-FX259.lcb
样品瓶号 : 4-47
进样体积 : 20 μ l 版本号: 6.115
进样时间 : 2025/04/09 03:17:36 实验者: xiexinhui
处理时间 (V2) : 2025/04/09 08:41:22 处理者: xiexinhui
仪器型号: SHIMADZU LC-2050C(FX259)

<色谱图>

mV

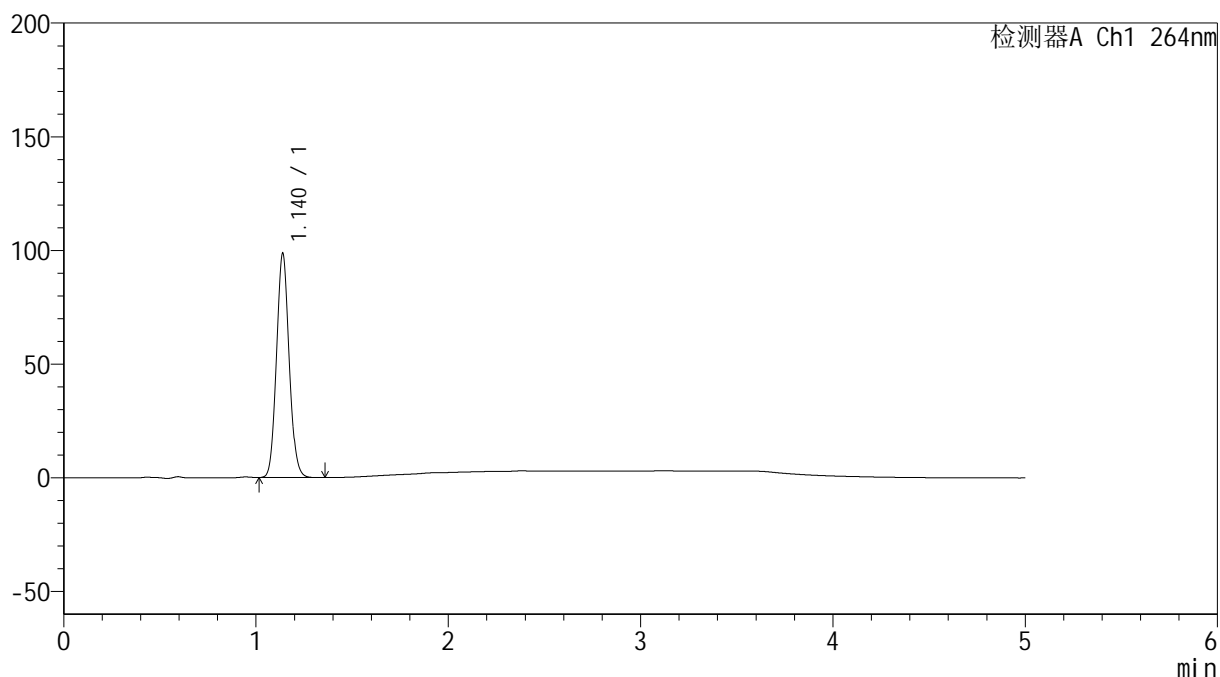

<峰表>

检测器A Ch1 264nm

| 峰号 | 保留时间 | 面积 | 高度 | 面积% | 理论塔板数(USP) | 拖尾因子 | 分离度(USP) |
|----|-------|--------|-------|---------|------------|-------|----------|
| 1 | 1.140 | 449304 | 98526 | 100.000 | 1435 | 1.086 | -- |
| 总计 | | 449304 | 98526 | 100.000 | | | |

<样品信息>

色谱柱 :XB-C18(50mm*4.6mm,5 μ m) 流速: 1.5ml/min
柱温 :35 $^{\circ}$ C 波长: 264nm
数据文件名: RC\$SMF-4078 - 31-16/10-1715-2 - zzp-2024083021p-zjtj6y-rcqx-2-pH1.2jz-jf50z-p1-15min.lcd
方法文件名: RC\$SMF-4078 - SMF-4078-rcqx-FX259.lcm
批处理文件名: RC\$SMF-4078 - 20250408-FX259.lcb
样品瓶号 : 4-3
进样体积 : 20 μ l 版本号: 6.115
进样时间 : 2025/04/09 03:23:00 实验者: xiexinhui
处理时间 (V2) : 2025/04/09 08:41:25 处理者: xiexinhui
仪器型号: SHIMADZU LC-2050C(FX259)

<色谱图>

mV

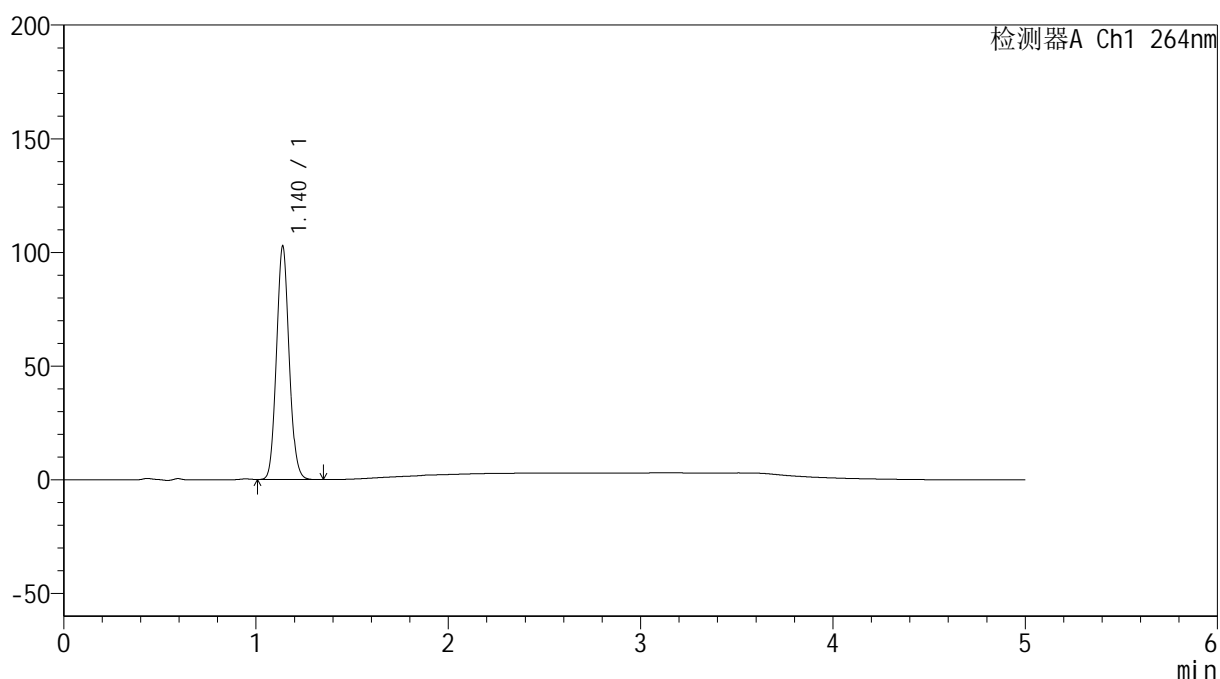

<峰表>

检测器A Ch1 264nm

| 峰号 | 保留时间 | 面积 | 高度 | 面积% | 理论塔板数(USP) | 拖尾因子 | 分离度(USP) |
|----|-------|--------|--------|---------|------------|-------|----------|
| 1 | 1.140 | 468231 | 102610 | 100.000 | 1433 | 1.086 | -- |
| 总计 | | 468231 | 102610 | 100.000 | | | |

<样品信息>

色谱柱 :XB-C18(50mm*4.6mm,5 μ m) 流速: 1.5ml/min
柱温 :35 $^{\circ}$ C 波长: 264nm
数据文件名: RC\$SMF-4078 - 31-16/10-1716-2 - zzp-2024083021p-zjtj6y-rcqx-2-pH1.2jz-jf50z-p2-15min.lcd
方法文件名: RC\$SMF-4078 - SMF-4078-rcqx-FX259.lcm
批处理文件名: RC\$SMF-4078 - 20250408-FX259.lcb
样品瓶号 : 4-12
进样体积 : 20 μ l 版本号: 6.115
进样时间 : 2025/04/09 03:28:24 实验者: xiexinhui
处理时间 (V2) : 2025/04/09 08:41:28 处理者: xiexinhui
仪器型号: SHIMADZU LC-2050C(FX259)

<色谱图>

mV

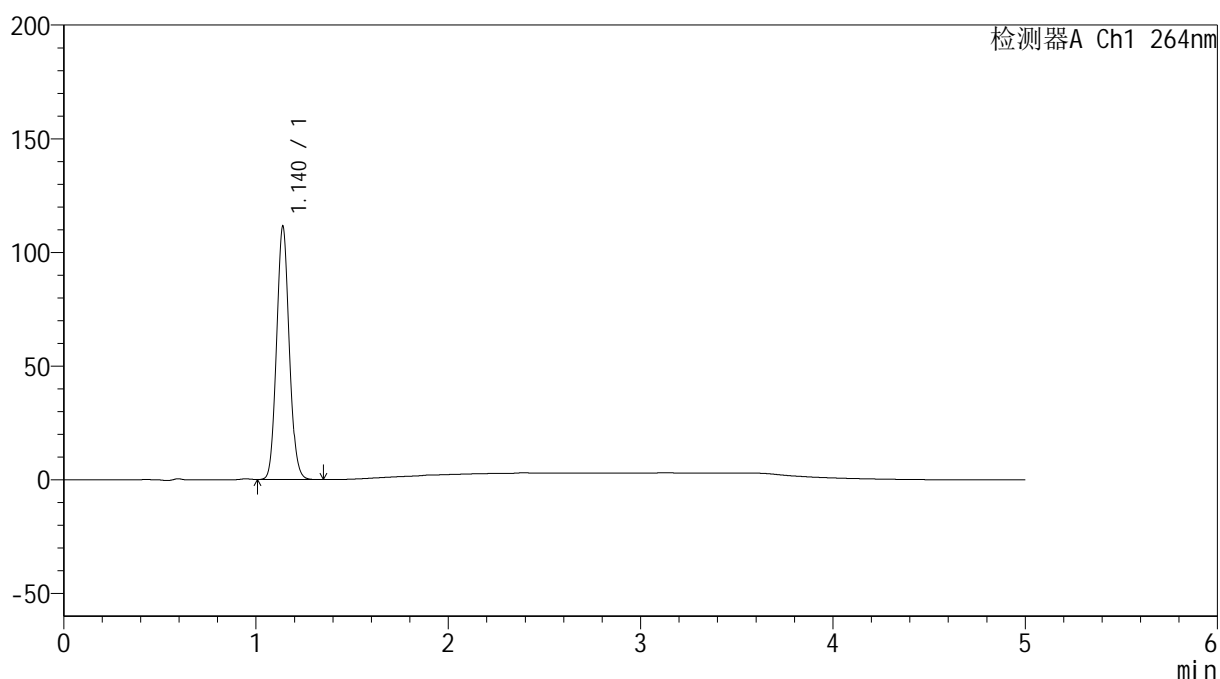

<峰表>

检测器A Ch1 264nm

| 峰号 | 保留时间 | 面积 | 高度 | 面积% | 理论塔板数(USP) | 拖尾因子 | 分离度(USP) |
|----|-------|--------|--------|---------|------------|-------|----------|
| 1 | 1.140 | 508241 | 111201 | 100.000 | 1434 | 1.085 | -- |
| 总计 | | 508241 | 111201 | 100.000 | | | |

<样品信息>

色谱柱 :XB-C18(50mm*4.6mm,5 μ m) 流速: 1.5ml/min
柱温 :35 $^{\circ}$ C 波长: 264nm
数据文件名: RC\$SMF-4078 - 31-16/10-1717-2 - zzp-2024083021p-zjtj6y-rcqx-2-pH1.2jz-jf50z-p3-15min.lcd
方法文件名: RC\$SMF-4078 - SMF-4078-rcqx-FX259.lcm
批处理文件名: RC\$SMF-4078 - 20250408-FX259.lcb
样品瓶号 : 4-21
进样体积 : 20 μ l 版本号: 6.115
进样时间 : 2025/04/09 03:33:49 实验者: xiexinhui
处理时间 (V2) : 2025/04/09 08:41:31 处理者: xiexinhui
仪器型号: SHIMADZU LC-2050C(FX259)

<色谱图>

mV

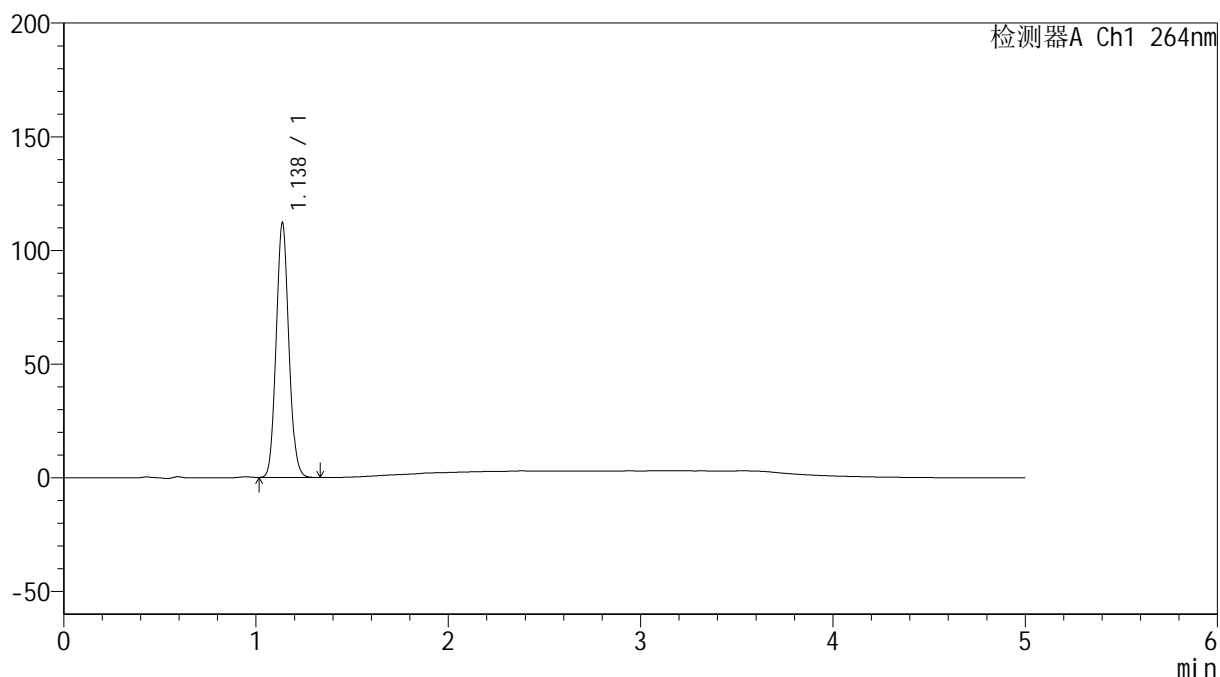

<峰表>

检测器A Ch1 264nm

| 峰号 | 保留时间 | 面积 | 高度 | 面积% | 理论塔板数(USP) | 拖尾因子 | 分离度(USP) |
|----|-------|--------|--------|---------|------------|-------|----------|
| 1 | 1.138 | 511320 | 112040 | 100.000 | 1427 | 1.085 | -- |
| 总计 | | 511320 | 112040 | 100.000 | | | |



SMF-4078

<样品信息>

色谱柱 :XB-C18(50mm*4.6mm,5μm) 流速: 1.5ml/min
 柱温 :35°C 波长: 264nm
 数据文件名: RC\$SMF-4078 - 31-16/10-1718-2 - zzp-2024083021p-zjtj6y-rcqx-2-pH1.2jz-jf50z-p4-15min.lcd
 方法文件名: RC\$SMF-4078 - SMF-4078-rcqx-FX259.lcm
 批处理文件名: RC\$SMF-4078 - 20250408-FX259.lcb
 样品瓶号 : 4-30
 进样体积 : 20 μl 版本号: 6.115
 进样时间 : 2025/04/09 03:39:12 实验者: xiexinhui
 处理时间 (V2) : 2025/04/09 08:41:34 处理者: xiexinhui
 仪器型号: SHIMADZU LC-2050C(FX259)

<色谱图>

mV

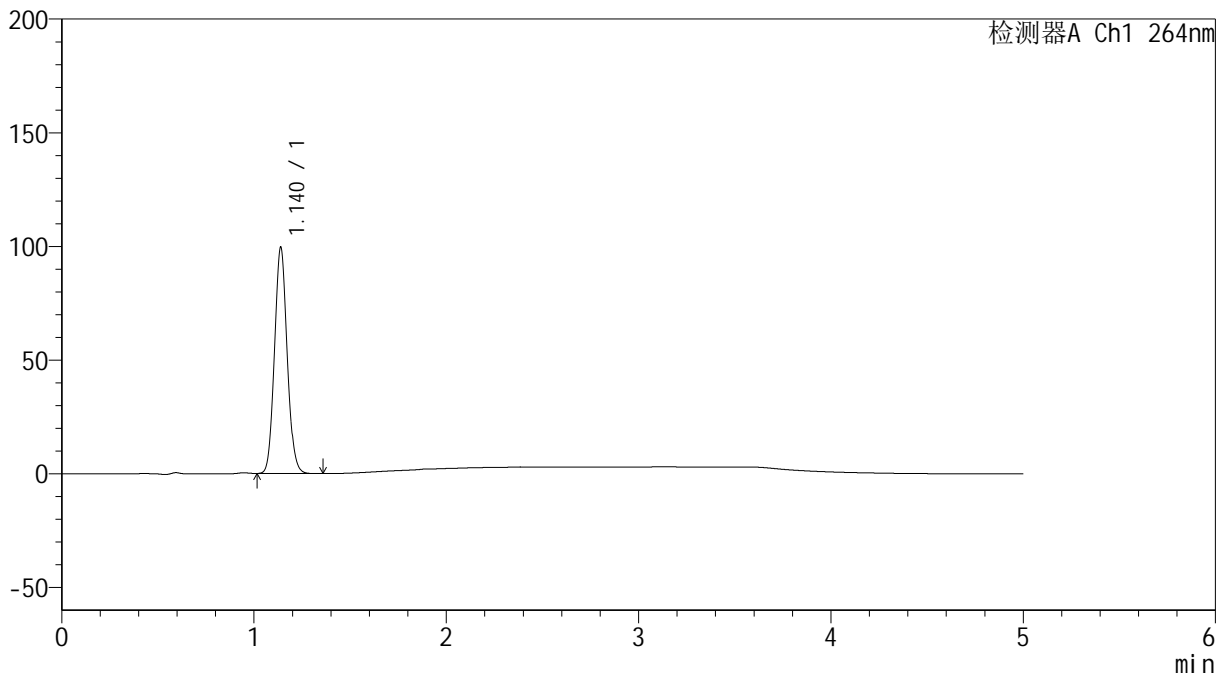

<峰表>

检测器A Ch1 264nm

| 峰号 | 保留时间 | 面积 | 高度 | 面积% | 理论塔板数(USP) | 拖尾因子 | 分离度(USP) |
|----|-------|--------|-------|---------|------------|-------|----------|
| 1 | 1.140 | 454234 | 99443 | 100.000 | 1429 | 1.086 | -- |
| 总计 | | 454234 | 99443 | 100.000 | | | |

<样品信息>

色谱柱 :XB-C18(50mm*4.6mm,5 μ m) 流速: 1.5ml/min
柱温 :35 $^{\circ}$ C 波长: 264nm
数据文件名: RC\$SMF-4078 - 31-16/10-1719-2 - zzp-2024083021p-zjtj6y-rcqx-2-pH1.2jz-jf50z-p5-15min.lcd
方法文件名: RC\$SMF-4078 - SMF-4078-rcqx-FX259.lcm
批处理文件名: RC\$SMF-4078 - 20250408-FX259.lcb
样品瓶号 : 4-39
进样体积 : 20 μ l 版本号: 6.115
进样时间 : 2025/04/09 03:44:36 实验者: xiexinhui
处理时间 (V2) : 2025/04/09 08:41:36 处理者: xiexinhui
仪器型号: SHIMADZU LC-2050C(FX259)

<色谱图>

mV

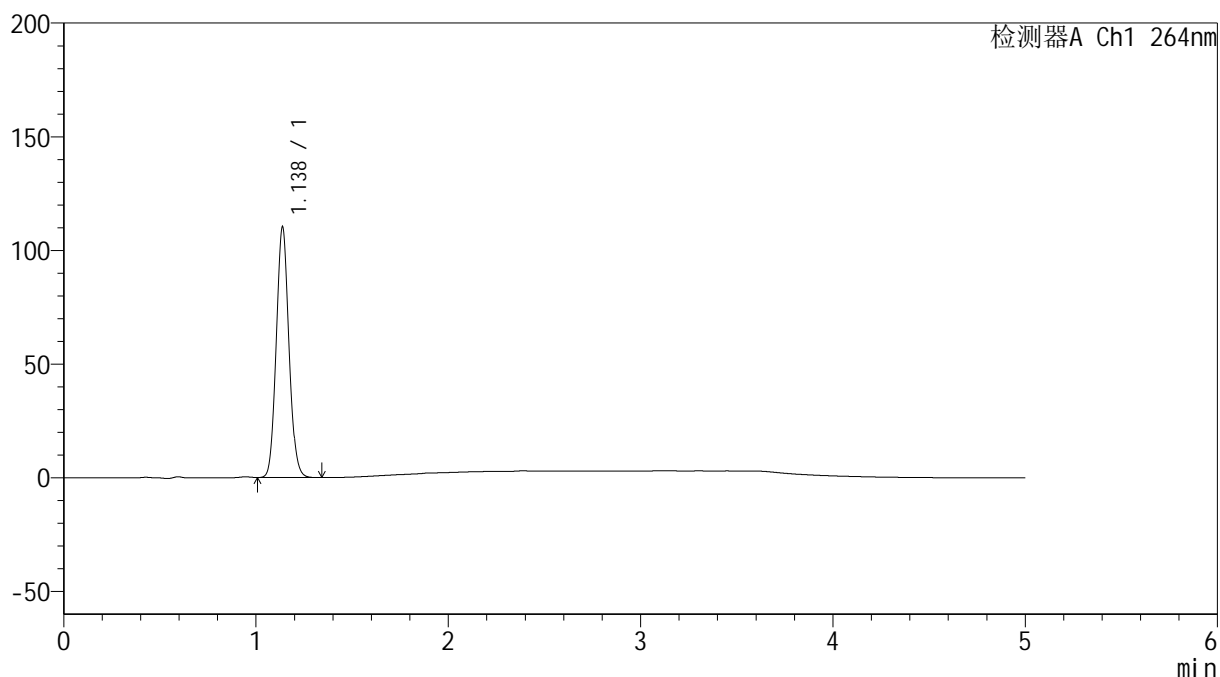

<峰表>

检测器A Ch1 264nm

| 峰号 | 保留时间 | 面积 | 高度 | 面积% | 理论塔板数(USP) | 拖尾因子 | 分离度(USP) |
|----|-------|--------|--------|---------|------------|-------|----------|
| 1 | 1.138 | 503438 | 110238 | 100.000 | 1427 | 1.085 | -- |
| 总计 | | 503438 | 110238 | 100.000 | | | |

<样品信息>

色谱柱 :XB-C18(50mm*4.6mm,5 μ m) 流速: 1.5ml/min
柱温 :35 $^{\circ}$ C 波长: 264nm
数据文件名: RC\$SMF-4078 - 31-16/10-1720-2 - zzp-2024083021p-zjtj6y-rcqx-2-pH1.2jz-jf50z-p6-15min.lcd
方法文件名: RC\$SMF-4078 - SMF-4078-rcqx-FX259.lcm
批处理文件名: RC\$SMF-4078 - 20250408-FX259.lcb
样品瓶号 : 4-48
进样体积 : 20 μ l 版本号: 6.115
进样时间 : 2025/04/09 03:50:00 实验者: xiexinhui
处理时间 (V2) : 2025/04/09 08:41:39 处理者: xiexinhui
仪器型号: SHIMADZU LC-2050C(FX259)

<色谱图>

mV

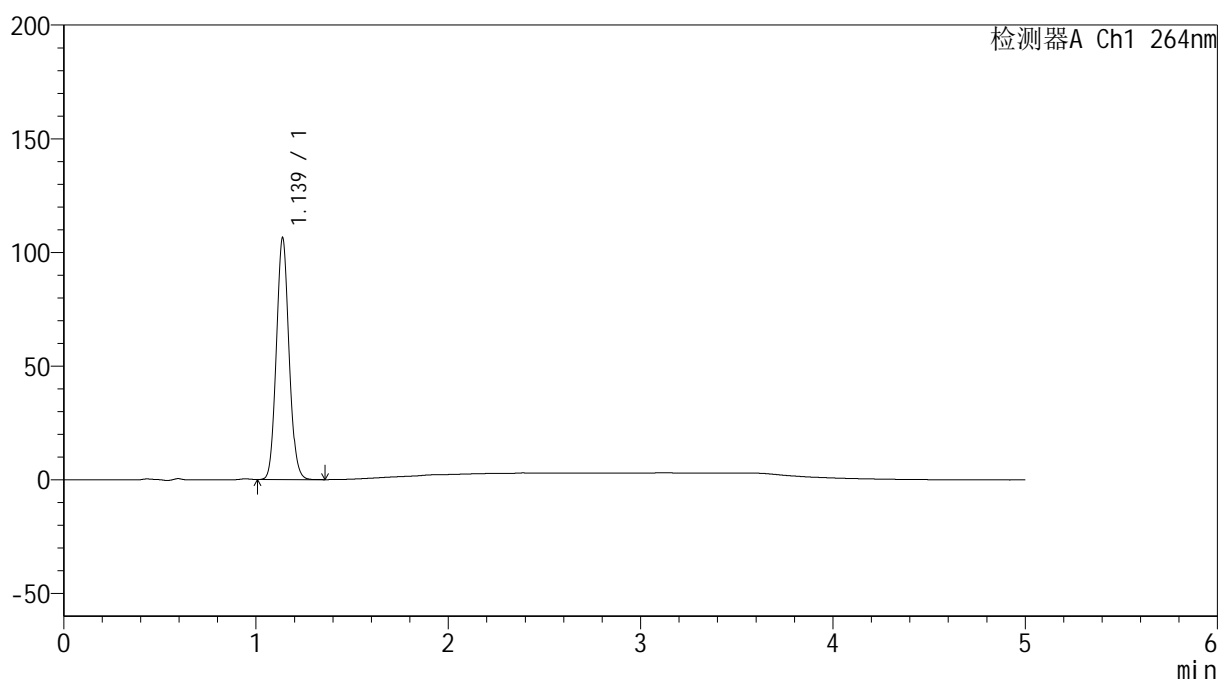

<峰表>

检测器A Ch1 264nm

| 峰号 | 保留时间 | 面积 | 高度 | 面积% | 理论塔板数(USP) | 拖尾因子 | 分离度(USP) |
|----|-------|--------|--------|---------|------------|-------|----------|
| 1 | 1.139 | 485501 | 106329 | 100.000 | 1429 | 1.086 | -- |
| 总计 | | 485501 | 106329 | 100.000 | | | |

<样品信息>

色谱柱 :XB-C18(50mm*4.6mm,5 μ m) 流速: 1.5ml/min
柱温 :35 $^{\circ}$ C 波长: 264nm
数据文件名: RC\$SMF-4078 - 31-16/10-1721-2 - zzp-2024083021p-zjtj6y-rcqx-2-pH1.2jz-jf50z-p1-20min.lcd
方法文件名: RC\$SMF-4078 - SMF-4078-rcqx-FX259.lcm
批处理文件名: RC\$SMF-4078 - 20250408-FX259.lcb
样品瓶号 : 4-4
进样体积 : 20 μ l 版本号: 6.115
进样时间 : 2025/04/09 03:55:24 实验者: xiexinhui
处理时间 (V2) : 2025/04/09 08:41:41 处理者: xiexinhui
仪器型号: SHIMADZU LC-2050C(FX259)

<色谱图>

mV

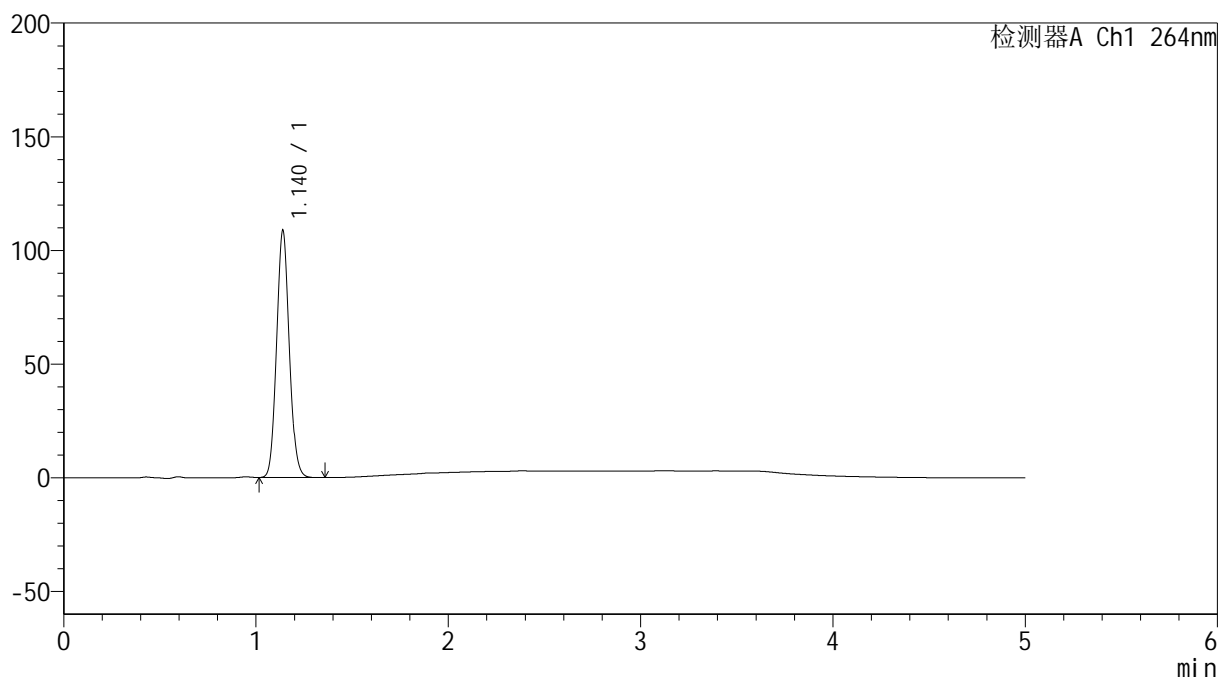

<峰表>

检测器A Ch1 264nm

| 峰号 | 保留时间 | 面积 | 高度 | 面积% | 理论塔板数(USP) | 拖尾因子 | 分离度(USP) |
|----|-------|--------|--------|---------|------------|-------|----------|
| 1 | 1.140 | 496504 | 108455 | 100.000 | 1428 | 1.086 | -- |
| 总计 | | 496504 | 108455 | 100.000 | | | |

<样品信息>

色谱柱 :XB-C18(50mm*4.6mm,5 μ m) 流速: 1.5ml/min
柱温 :35 $^{\circ}$ C 波长: 264nm
数据文件名: RC\$SMF-4078 - 31-16/10-1722-2 - zzp-2024083021p-zjtj6y-rcqx-2-pH1.2jz-jf50z-p2-20min.lcd
方法文件名: RC\$SMF-4078 - SMF-4078-rcqx-FX259.lcm
批处理文件名: RC\$SMF-4078 - 20250408-FX259.lcb
样品瓶号 : 4-13
进样体积 : 20 μ l 版本号: 6.115
进样时间 : 2025/04/09 04:00:48 实验者: xiexinhui
处理时间 (V2) : 2025/04/09 08:41:44 处理者: xiexinhui
仪器型号: SHIMADZU LC-2050C(FX259)

<色谱图>

mV

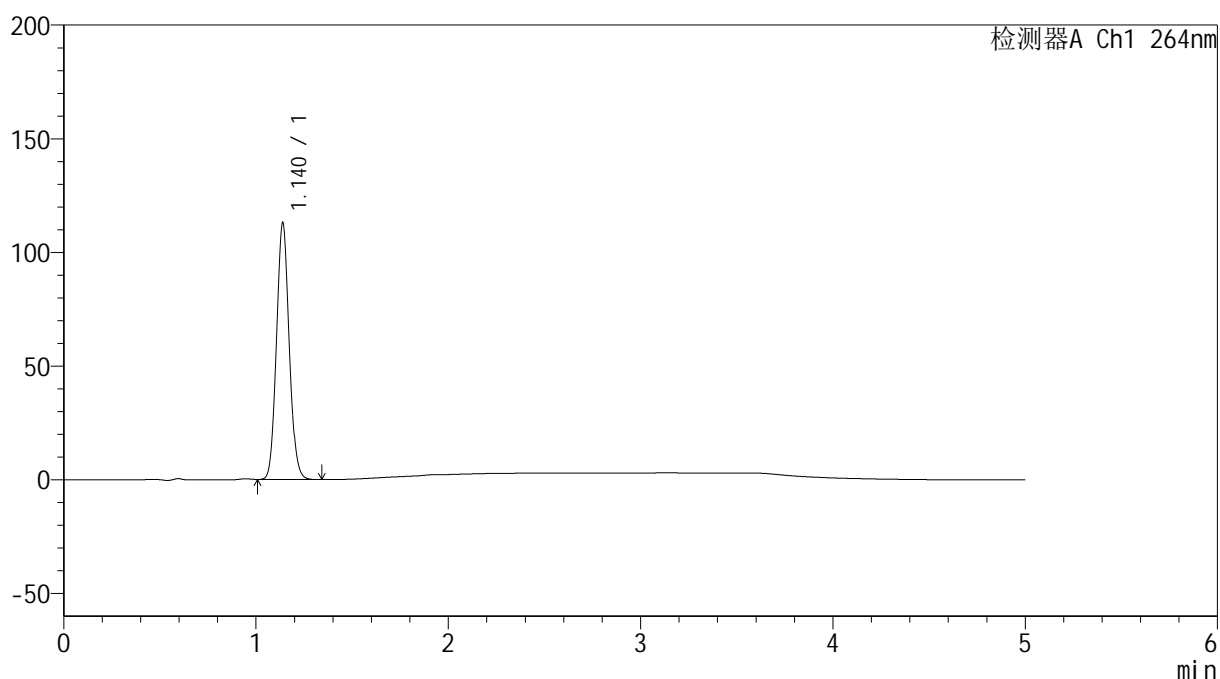

<峰表>

检测器A Ch1 264nm

| 峰号 | 保留时间 | 面积 | 高度 | 面积% | 理论塔板数(USP) | 拖尾因子 | 分离度(USP) |
|----|-------|--------|--------|---------|------------|-------|----------|
| 1 | 1.140 | 516457 | 112820 | 100.000 | 1425 | 1.086 | -- |
| 总计 | | 516457 | 112820 | 100.000 | | | |

<样品信息>

色谱柱 :XB-C18(50mm*4.6mm,5 μ m) 流速: 1.5ml/min
柱温 :35 $^{\circ}$ C 波长: 264nm
数据文件名: RC\$SMF-4078 - 31-16/10-1723-2 - zzp-2024083021p-zjtj6y-rcqx-2-pH1.2jz-jf50z-p3-20min.lcd
方法文件名: RC\$SMF-4078 - SMF-4078-rcqx-FX259.lcm
批处理文件名: RC\$SMF-4078 - 20250408-FX259.lcb
样品瓶号 : 4-22
进样体积 : 20 μ l 版本号: 6.115
进样时间 : 2025/04/09 04:06:13 实验者: xiexinhui
处理时间 (V2) : 2025/04/09 08:41:47 处理者: xiexinhui
仪器型号: SHIMADZU LC-2050C(FX259)

<色谱图>

mV

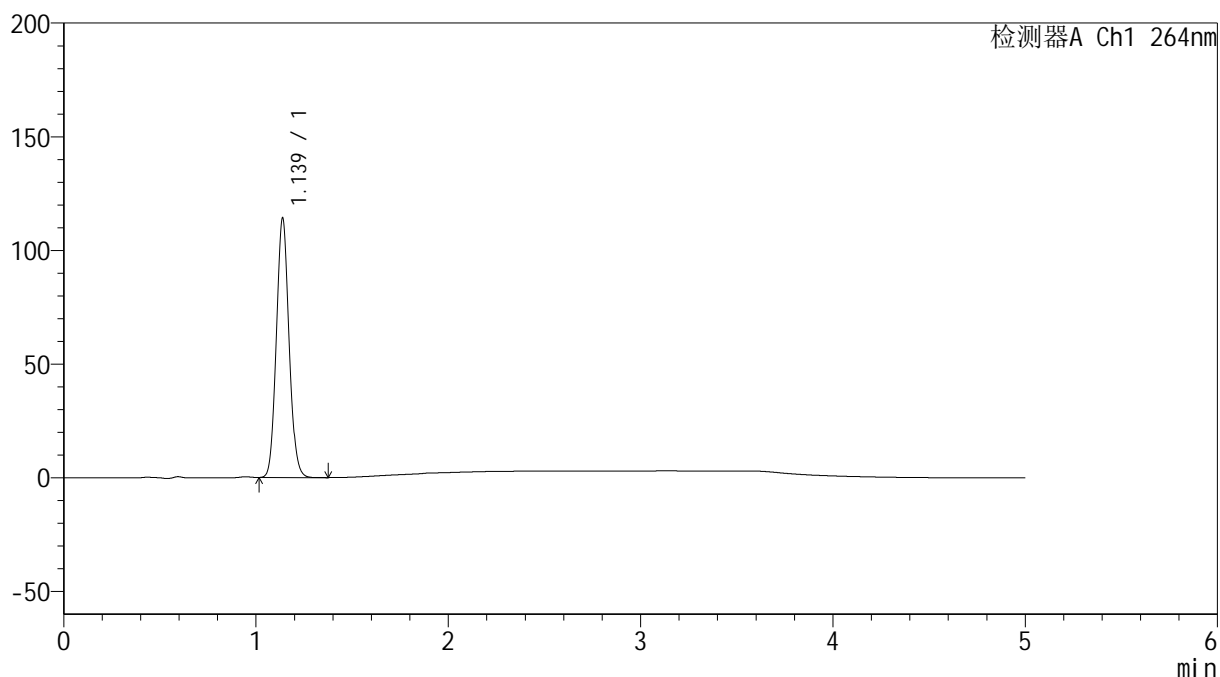

<峰表>

检测器A Ch1 264nm

| 峰号 | 保留时间 | 面积 | 高度 | 面积% | 理论塔板数(USP) | 拖尾因子 | 分离度(USP) |
|----|-------|--------|--------|---------|------------|-------|----------|
| 1 | 1.139 | 521474 | 114115 | 100.000 | 1426 | 1.086 | -- |
| 总计 | | 521474 | 114115 | 100.000 | | | |

<样品信息>

色谱柱 :XB-C18(50mm*4.6mm,5 μ m) 流速: 1.5ml/min
柱温 :35 $^{\circ}$ C 波长: 264nm
数据文件名: RC\$SMF-4078 - 31-16/10-1724-2 - zzp-2024083021p-zjtj6y-rcqx-2-pH1.2jz-jf50z-p4-20min.lcd
方法文件名: RC\$SMF-4078 - SMF-4078-rcqx-FX259.lcm
批处理文件名: RC\$SMF-4078 - 20250408-FX259.lcb
样品瓶号 : 4-31
进样体积 : 20 μ l 版本号: 6.115
进样时间 : 2025/04/09 04:11:37 实验者: xiexinhui
处理时间 (V2) : 2025/04/09 08:41:49 处理者: xiexinhui
仪器型号: SHIMADZU LC-2050C(FX259)

<色谱图>

mV

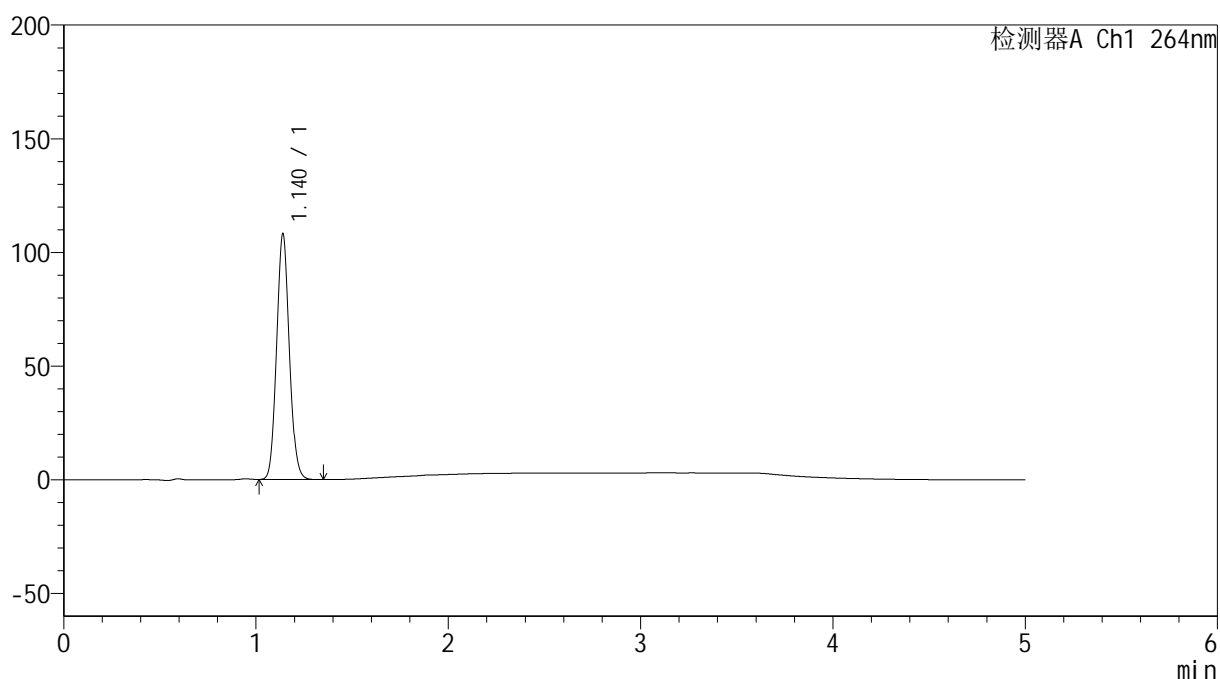

<峰表>

检测器A Ch1 264nm

| 峰号 | 保留时间 | 面积 | 高度 | 面积% | 理论塔板数(USP) | 拖尾因子 | 分离度(USP) |
|----|-------|--------|--------|---------|------------|-------|----------|
| 1 | 1.140 | 494637 | 107851 | 100.000 | 1425 | 1.086 | -- |
| 总计 | | 494637 | 107851 | 100.000 | | | |

<样品信息>

色谱柱 :XB-C18(50mm*4.6mm,5 μ m) 流速: 1.5ml/min
柱温 :35 $^{\circ}$ C 波长: 264nm
数据文件名: RC\$SMF-4078 - 31-16/10-1725-2 - zzp-2024083021p-zjtj6y-rcqx-2-pH1.2jz-jf50z-p5-20min.lcd
方法文件名: RC\$SMF-4078 - SMF-4078-rcqx-FX259.lcm
批处理文件名: RC\$SMF-4078 - 20250408-FX259.lcb
样品瓶号 : 4-40
进样体积 : 20 μ l 版本号: 6.115
进样时间 : 2025/04/09 04:17:02 实验者: xiexinhui
处理时间 (V2) : 2025/04/09 08:41:52 处理者: xiexinhui
仪器型号: SHIMADZU LC-2050C(FX259)

<色谱图>

mV

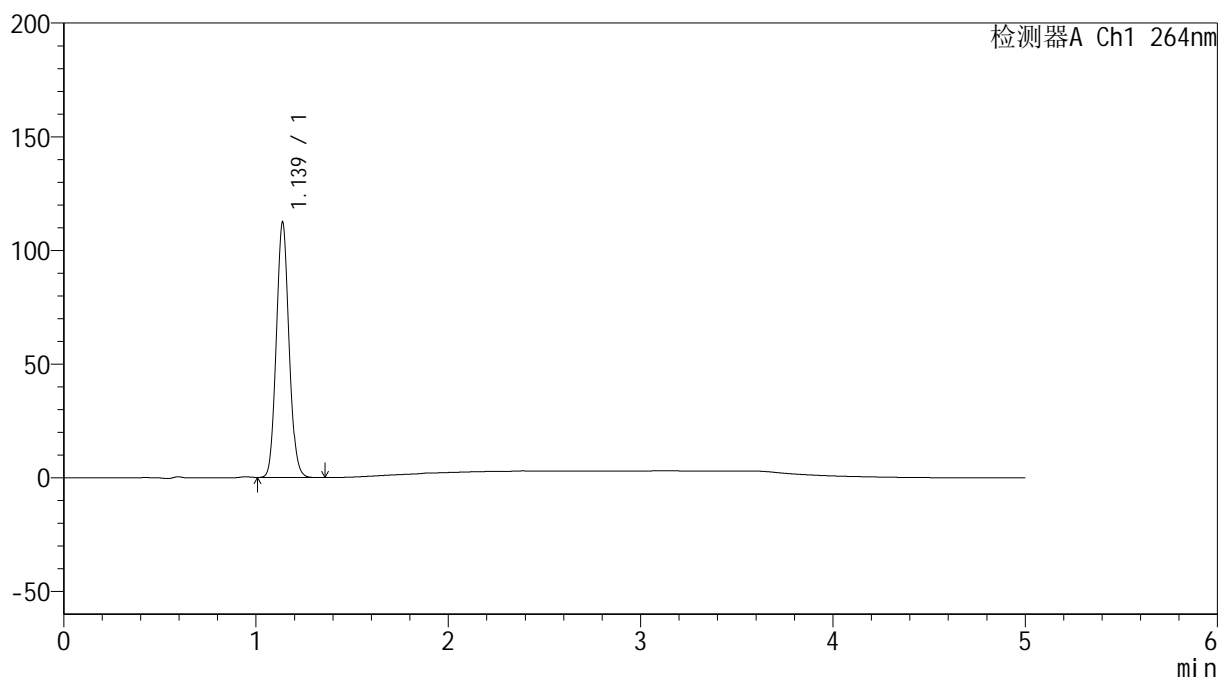

<峰表>

检测器A Ch1 264nm

| 峰号 | 保留时间 | 面积 | 高度 | 面积% | 理论塔板数(USP) | 拖尾因子 | 分离度(USP) |
|----|-------|--------|--------|---------|------------|-------|----------|
| 1 | 1.139 | 513785 | 112306 | 100.000 | 1421 | 1.086 | -- |
| 总计 | | 513785 | 112306 | 100.000 | | | |

<样品信息>

色谱柱 :XB-C18(50mm*4.6mm,5 μ m) 流速: 1.5ml/min
柱温 :35 $^{\circ}$ C 波长: 264nm
数据文件名: RC\$SMF-4078 - 31-16/10-1726-2 - zzp-2024083021p-zjtj6y-rcqx-2-pH1.2jz-jf50z-p6-20min.lcd
方法文件名: RC\$SMF-4078 - SMF-4078-rcqx-FX259.lcm
批处理文件名: RC\$SMF-4078 - 20250408-FX259.lcb
样品瓶号 : 4-49
进样体积 : 20 μ l 版本号: 6.115
进样时间 : 2025/04/09 04:22:26 实验者: xiexinhui
处理时间 (V2) : 2025/04/09 08:41:55 处理者: xiexinhui
仪器型号: SHIMADZU LC-2050C(FX259)

<色谱图>

mV

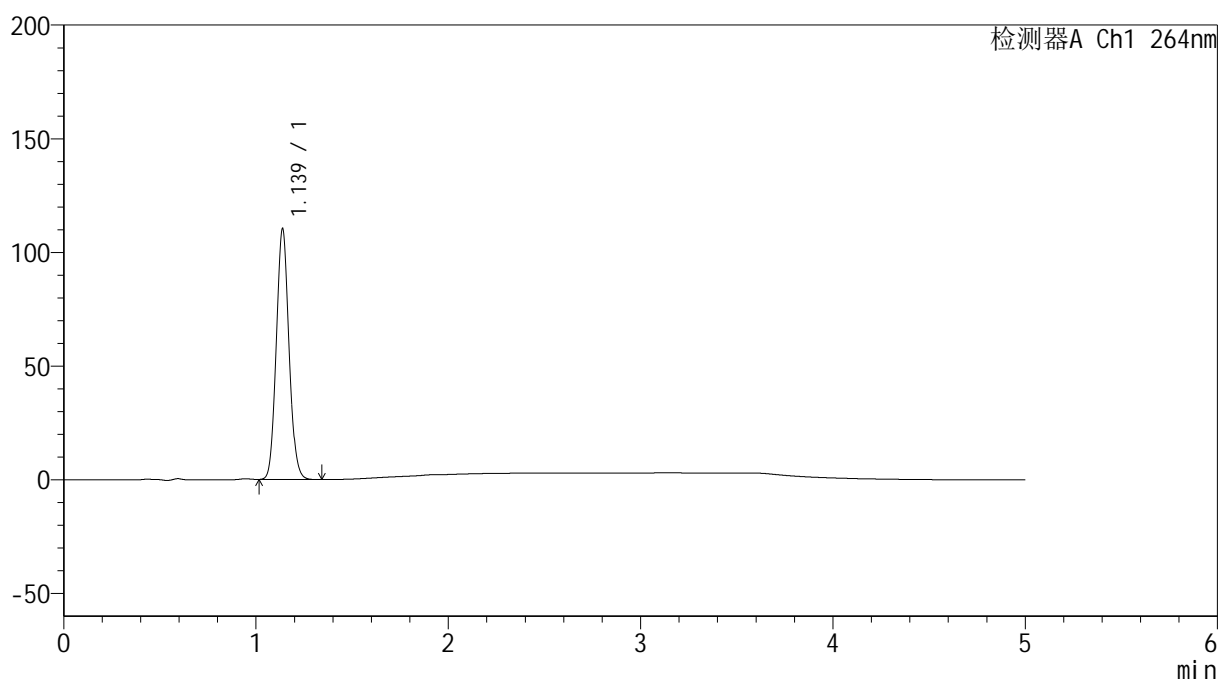

<峰表>

检测器A Ch1 264nm

| 峰号 | 保留时间 | 面积 | 高度 | 面积% | 理论塔板数(USP) | 拖尾因子 | 分离度(USP) |
|----|-------|--------|--------|---------|------------|-------|----------|
| 1 | 1.139 | 504688 | 110323 | 100.000 | 1420 | 1.085 | -- |
| 总计 | | 504688 | 110323 | 100.000 | | | |

<样品信息>

色谱柱 :XB-C18(50mm*4.6mm,5 μ m) 流速: 1.5ml/min
柱温 :35 $^{\circ}$ C 波长: 264nm
数据文件名: RC\$SMF-4078 - 31-16/10-1727-2 - zzp-2024083021p-zjtj6y-rcqx-2-pH1.2jz-jf50z-p1-30min.lcd
方法文件名: RC\$SMF-4078 - SMF-4078-rcqx-FX259.lcm
批处理文件名: RC\$SMF-4078 - 20250408-FX259.lcb
样品瓶号 : 4-5
进样体积 : 20 μ l 版本号: 6.115
进样时间 : 2025/04/09 04:27:52 实验者: xiexinhui
处理时间 (V2) : 2025/04/09 08:41:57 处理者: xiexinhui
仪器型号: SHIMADZU LC-2050C(FX259)

<色谱图>

mV

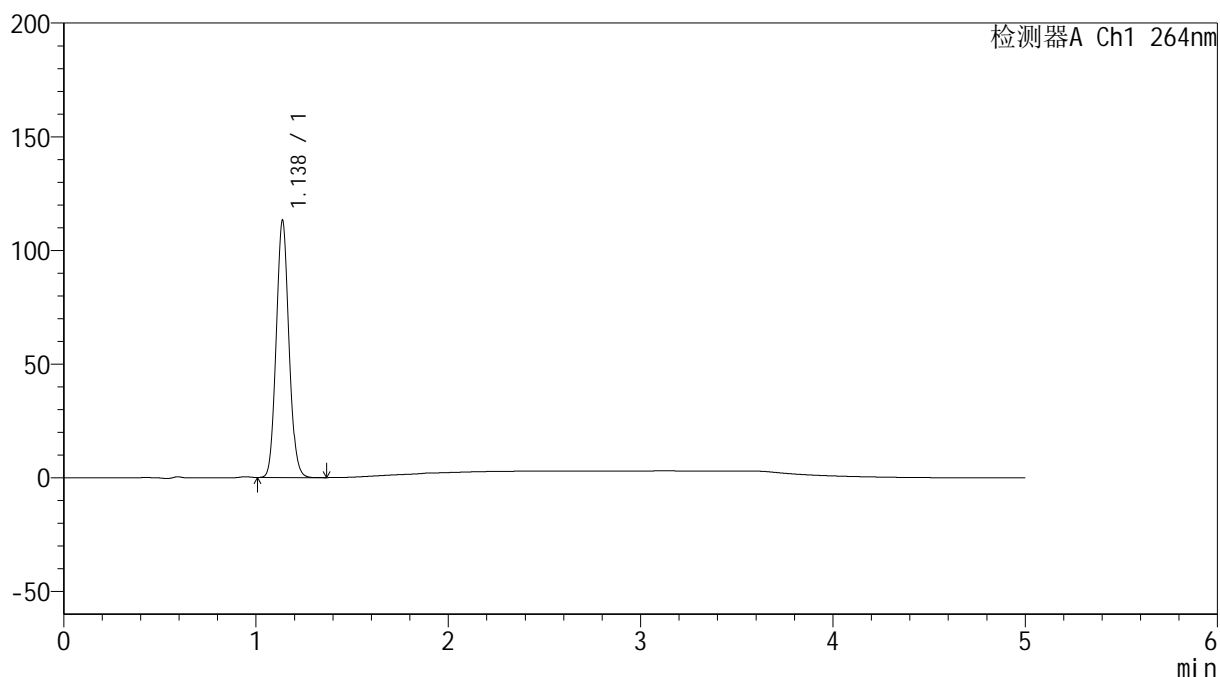

<峰表>

检测器A Ch1 264nm

| 峰号 | 保留时间 | 面积 | 高度 | 面积% | 理论塔板数(USP) | 拖尾因子 | 分离度(USP) |
|----|-------|--------|--------|---------|------------|-------|----------|
| 1 | 1.138 | 518179 | 113109 | 100.000 | 1417 | 1.085 | -- |
| 总计 | | 518179 | 113109 | 100.000 | | | |

<样品信息>

色谱柱 :XB-C18(50mm*4.6mm,5 μ m) 流速: 1.5ml/min
柱温 :35 $^{\circ}$ C 波长: 264nm
数据文件名: RC\$SMF-4078 - 31-16/10-1728-2 - zzp-2024083021p-zjtj6y-rcqx-2-pH1.2jz-jf50z-p2-30min.lcd
方法文件名: RC\$SMF-4078 - SMF-4078-rcqx-FX259.lcm
批处理文件名: RC\$SMF-4078 - 20250408-FX259.lcb
样品瓶号 : 4-14
进样体积 : 20 μ l 版本号: 6.115
进样时间 : 2025/04/09 04:33:16 实验者: xiexinhui
处理时间 (V2) : 2025/04/09 08:42:00 处理者: xiexinhui
仪器型号: SHIMADZU LC-2050C(FX259)

<色谱图>

mV

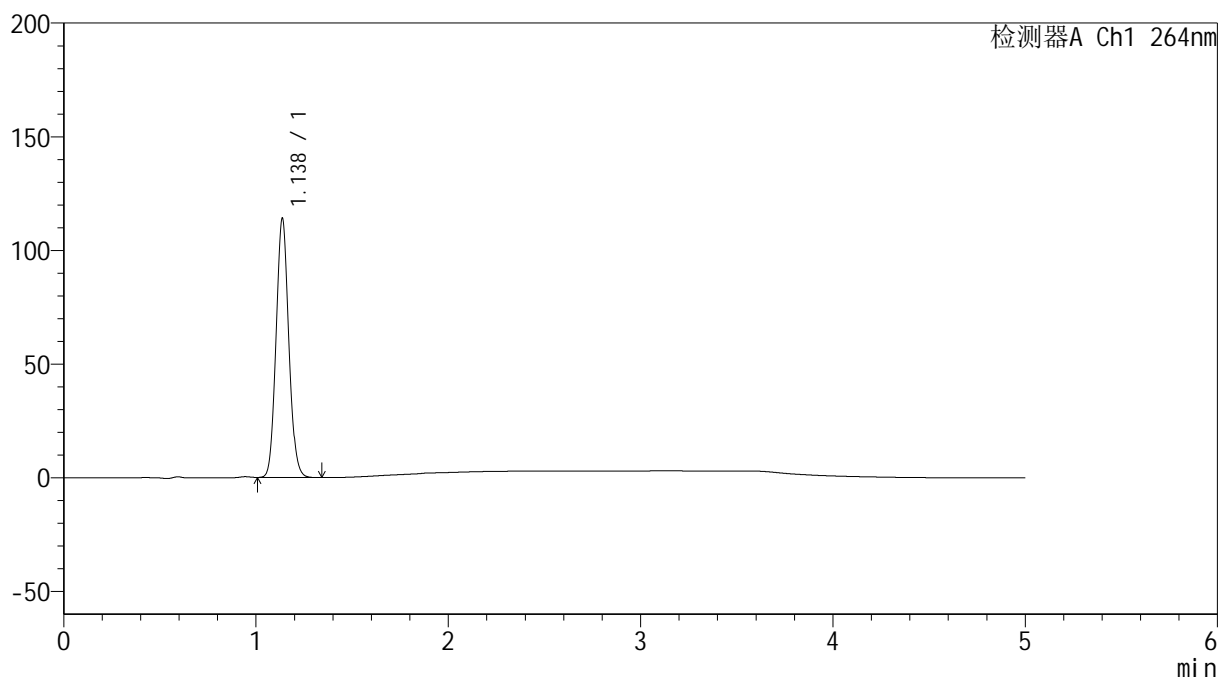

<峰表>

检测器A Ch1 264nm

| 峰号 | 保留时间 | 面积 | 高度 | 面积% | 理论塔板数(USP) | 拖尾因子 | 分离度(USP) |
|----|-------|--------|--------|---------|------------|-------|----------|
| 1 | 1.138 | 521707 | 113955 | 100.000 | 1415 | 1.085 | -- |
| 总计 | | 521707 | 113955 | 100.000 | | | |

<样品信息>

色谱柱 :XB-C18(50mm*4.6mm,5 μ m) 流速: 1.5ml/min
柱温 :35 $^{\circ}$ C 波长: 264nm
数据文件名: RC\$SMF-4078 - 31-16/10-1729-2 - zzp-2024083021p-zjtj6y-rcqx-2-pH1.2jz-jf50z-p3-30min.lcd
方法文件名: RC\$SMF-4078 - SMF-4078-rcqx-FX259.lcm
批处理文件名: RC\$SMF-4078 - 20250408-FX259.lcb
样品瓶号 : 4-23
进样体积 : 20 μ l 版本号: 6.115
进样时间 : 2025/04/09 04:38:41 实验者: xiexinhui
处理时间 (V2) : 2025/04/09 08:42:03 处理者: xiexinhui
仪器型号: SHIMADZU LC-2050C(FX259)

<色谱图>

mV

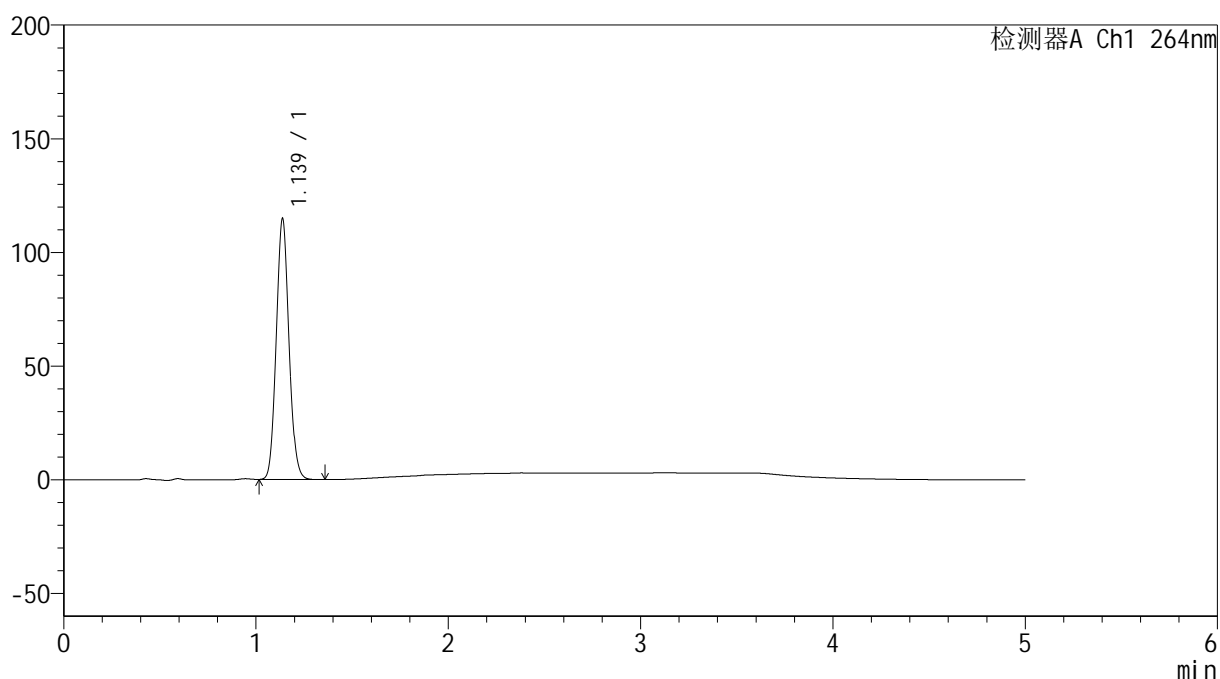

<峰表>

检测器A Ch1 264nm

| 峰号 | 保留时间 | 面积 | 高度 | 面积% | 理论塔板数(USP) | 拖尾因子 | 分离度(USP) |
|----|-------|--------|--------|---------|------------|-------|----------|
| 1 | 1.139 | 525619 | 114785 | 100.000 | 1417 | 1.085 | -- |
| 总计 | | 525619 | 114785 | 100.000 | | | |

<样品信息>

色谱柱 :XB-C18(50mm*4.6mm,5 μ m) 流速: 1.5ml/min
柱温 :35 $^{\circ}$ C 波长: 264nm
数据文件名: RC\$SMF-4078 - 31-16/10-1730-2 - zzp-2024083021p-zjtj6y-rcqx-2-pH1.2jz-jf50z-p4-30min.lcd
方法文件名: RC\$SMF-4078 - SMF-4078-rcqx-FX259.lcm
批处理文件名: RC\$SMF-4078 - 20250408-FX259.lcb
样品瓶号 : 4-32
进样体积 : 20 μ l 版本号: 6.115
进样时间 : 2025/04/09 04:44:04 实验者: xiexinhui
处理时间 (V2) : 2025/04/09 08:42:05 处理者: xiexinhui
仪器型号: SHIMADZU LC-2050C(FX259)

<色谱图>

mV

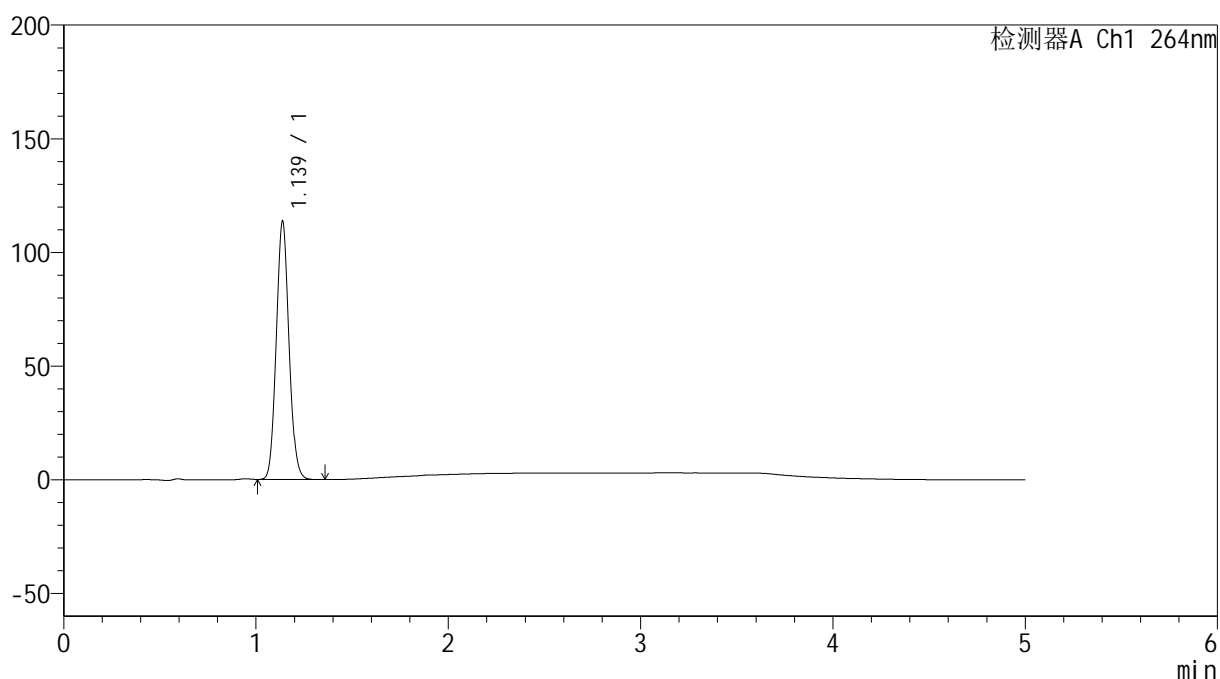

<峰表>

检测器A Ch1 264nm

| 峰号 | 保留时间 | 面积 | 高度 | 面积% | 理论塔板数(USP) | 拖尾因子 | 分离度(USP) |
|----|-------|--------|--------|---------|------------|-------|----------|
| 1 | 1.139 | 520610 | 113643 | 100.000 | 1416 | 1.085 | -- |
| 总计 | | 520610 | 113643 | 100.000 | | | |

<样品信息>

色谱柱 :XB-C18(50mm*4.6mm,5 μ m) 流速: 1.5ml/min
柱温 :35 $^{\circ}$ C 波长: 264nm
数据文件名: RC\$SMF-4078 - 31-16/10-1731-2 - zzp-2024083021p-zjtj6y-rcqx-2-pH1.2jz-jf50z-p5-30min.lcd
方法文件名: RC\$SMF-4078 - SMF-4078-rcqx-FX259.lcm
批处理文件名: RC\$SMF-4078 - 20250408-FX259.lcb
样品瓶号 : 4-41
进样体积 : 20 μ l 版本号: 6.115
进样时间 : 2025/04/09 04:49:28 实验者: xiexinhui
处理时间 (V2) : 2025/04/09 08:42:08 处理者: xiexinhui
仪器型号: SHIMADZU LC-2050C(FX259)

<色谱图>

mV

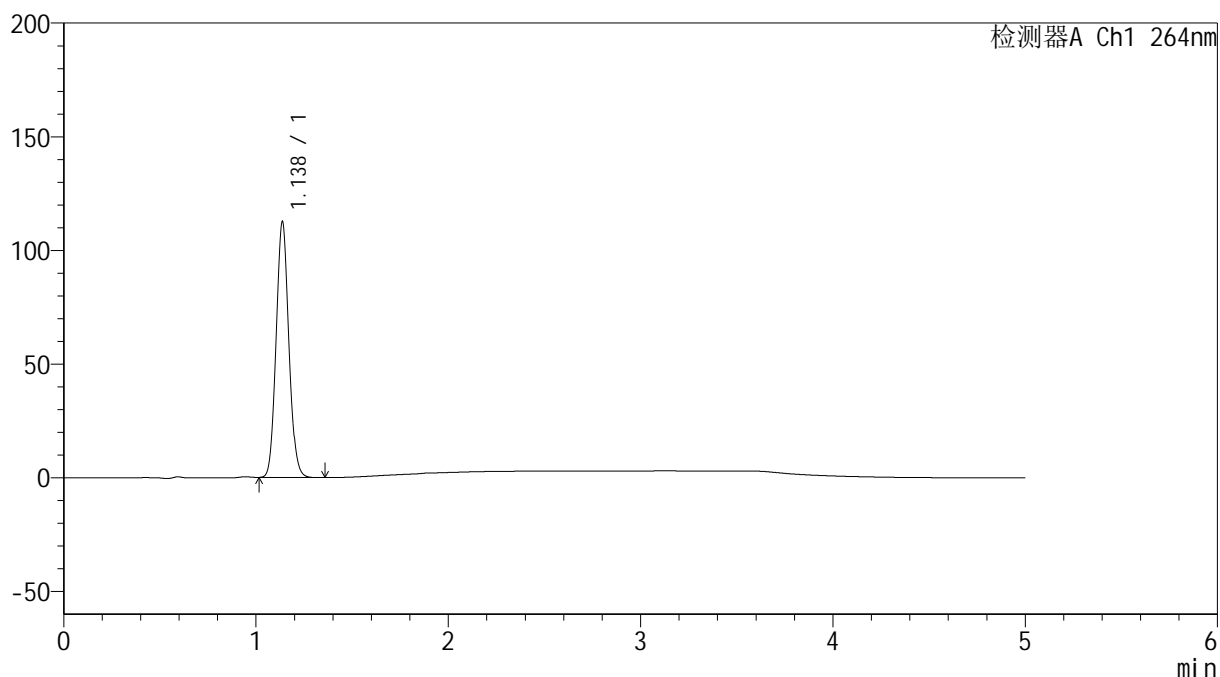

<峰表>

检测器A Ch1 264nm

| 峰号 | 保留时间 | 面积 | 高度 | 面积% | 理论塔板数(USP) | 拖尾因子 | 分离度(USP) |
|----|-------|--------|--------|---------|------------|-------|----------|
| 1 | 1.138 | 514911 | 112498 | 100.000 | 1416 | 1.086 | -- |
| 总计 | | 514911 | 112498 | 100.000 | | | |

<样品信息>

色谱柱 :XB-C18(50mm*4.6mm,5 μ m) 流速: 1.5ml/min
柱温 :35 $^{\circ}$ C 波长: 264nm
数据文件名: RC\$SMF-4078 - 31-16/10-1732-2 - zzp-2024083021p-zjtj6y-rcqx-2-pH1.2jz-jf50z-p6-30min.lcd
方法文件名: RC\$SMF-4078 - SMF-4078-rcqx-FX259.lcm
批处理文件名: RC\$SMF-4078 - 20250408-FX259.lcb
样品瓶号 : 4-50
进样体积 : 20 μ l 版本号: 6.115
进样时间 : 2025/04/09 04:54:53 实验者: xiexinhui
处理时间 (V2) : 2025/04/09 08:42:11 处理者: xiexinhui
仪器型号: SHIMADZU LC-2050C(FX259)

<色谱图>

mV

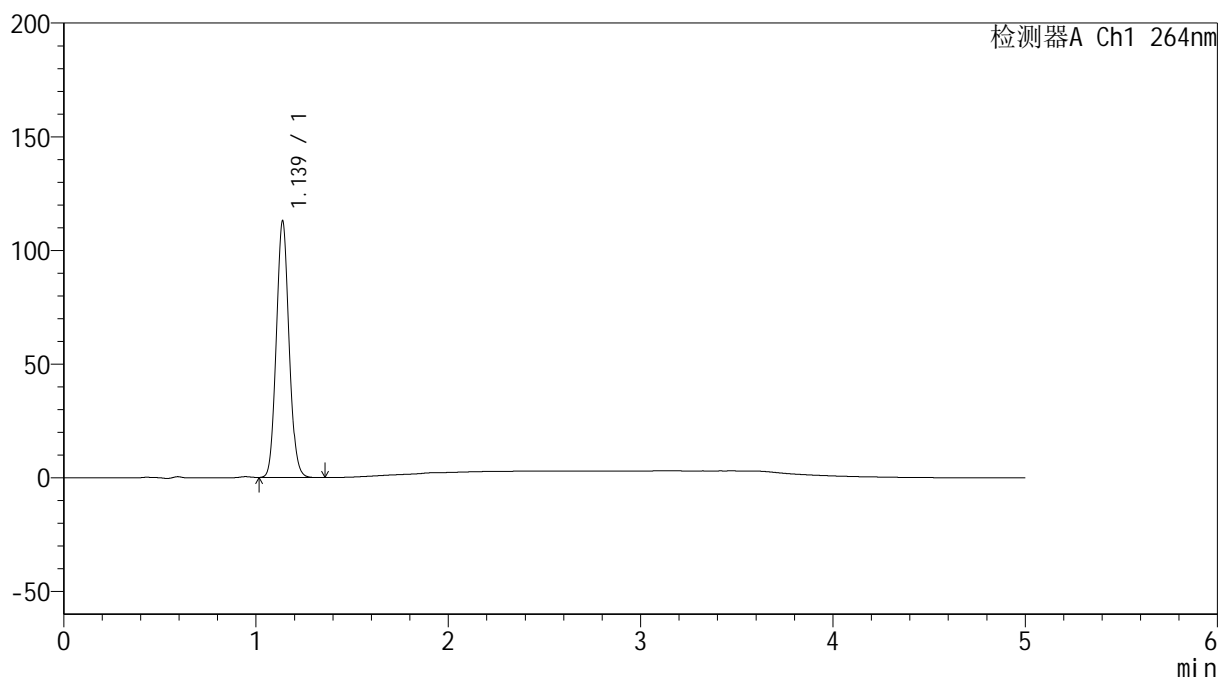

<峰表>

检测器A Ch1 264nm

| 峰号 | 保留时间 | 面积 | 高度 | 面积% | 理论塔板数(USP) | 拖尾因子 | 分离度(USP) |
|----|-------|--------|--------|---------|------------|-------|----------|
| 1 | 1.139 | 517458 | 112848 | 100.000 | 1415 | 1.085 | -- |
| 总计 | | 517458 | 112848 | 100.000 | | | |

<样品信息>

色谱柱 :XB-C18(50mm*4.6mm,5 μ m) 流速: 1.5ml/min
柱温 :35 $^{\circ}$ C 波长: 264nm
数据文件名: RC\$SMF-4078 - 31-16/10-1733-2 - zzp-2024083021p-zjtj6y-rcqx-2-pH1.2jz-jf50z-p1-45min.lcd
方法文件名: RC\$SMF-4078 - SMF-4078-rcqx-FX259.lcm
批处理文件名: RC\$SMF-4078 - 20250408-FX259.lcb
样品瓶号 : 4-6
进样体积 : 20 μ l 版本号: 6.115
进样时间 : 2025/04/09 05:00:17 实验者: xiexinhui
处理时间 (V2) : 2025/04/09 08:42:14 处理者: xiexinhui
仪器型号: SHIMADZU LC-2050C(FX259)

<色谱图>

mV

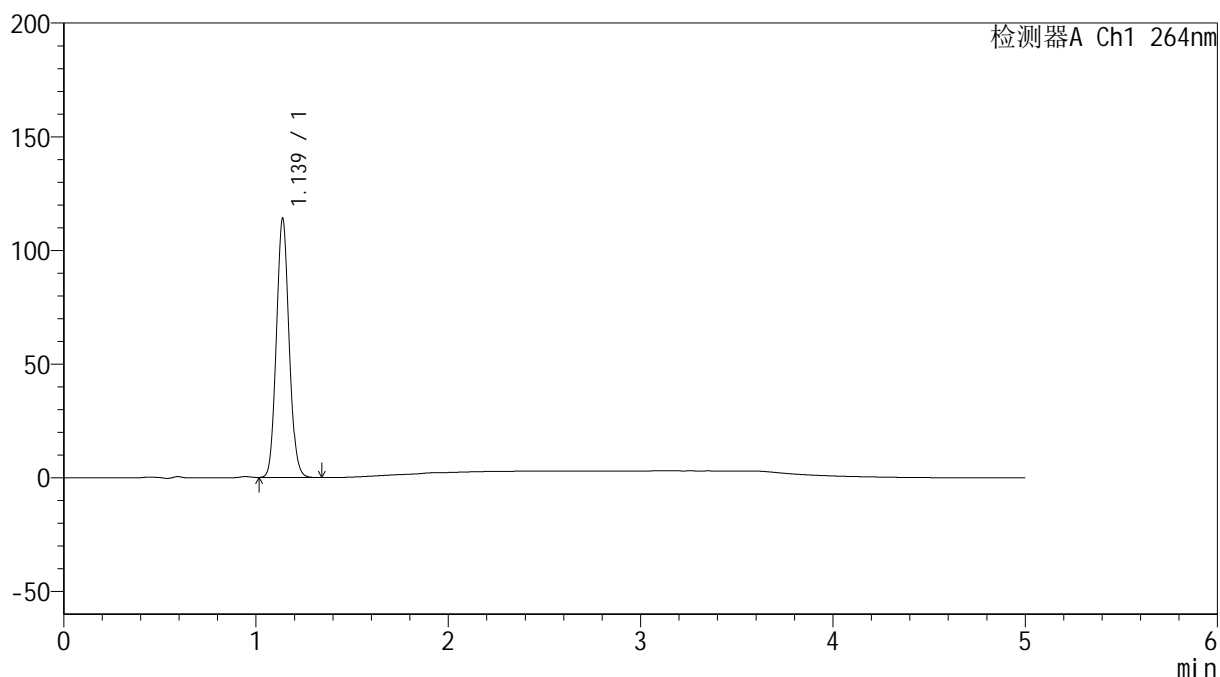

<峰表>

检测器A Ch1 264nm

| 峰号 | 保留时间 | 面积 | 高度 | 面积% | 理论塔板数(USP) | 拖尾因子 | 分离度(USP) |
|----|-------|--------|--------|---------|------------|-------|----------|
| 1 | 1.139 | 522380 | 113899 | 100.000 | 1415 | 1.085 | -- |
| 总计 | | 522380 | 113899 | 100.000 | | | |

<样品信息>

色谱柱 :XB-C18(50mm*4.6mm,5 μ m) 流速: 1.5ml/min
柱温 :35 $^{\circ}$ C 波长: 264nm
数据文件名: RC\$SMF-4078 - 31-16/10-1734-2 - zzp-2024083021p-zjtj6y-rcqx-2-pH1.2jz-jf50z-p2-45min.lcd
方法文件名: RC\$SMF-4078 - SMF-4078-rcqx-FX259.lcm
批处理文件名: RC\$SMF-4078 - 20250408-FX259.lcb
样品瓶号 : 4-15
进样体积 : 20 μ l 版本号: 6.115
进样时间 : 2025/04/09 05:05:41 实验者: xiexinhui
处理时间 (V2) : 2025/04/09 08:42:16 处理者: xiexinhui
仪器型号: SHIMADZU LC-2050C(FX259)

<色谱图>

mV

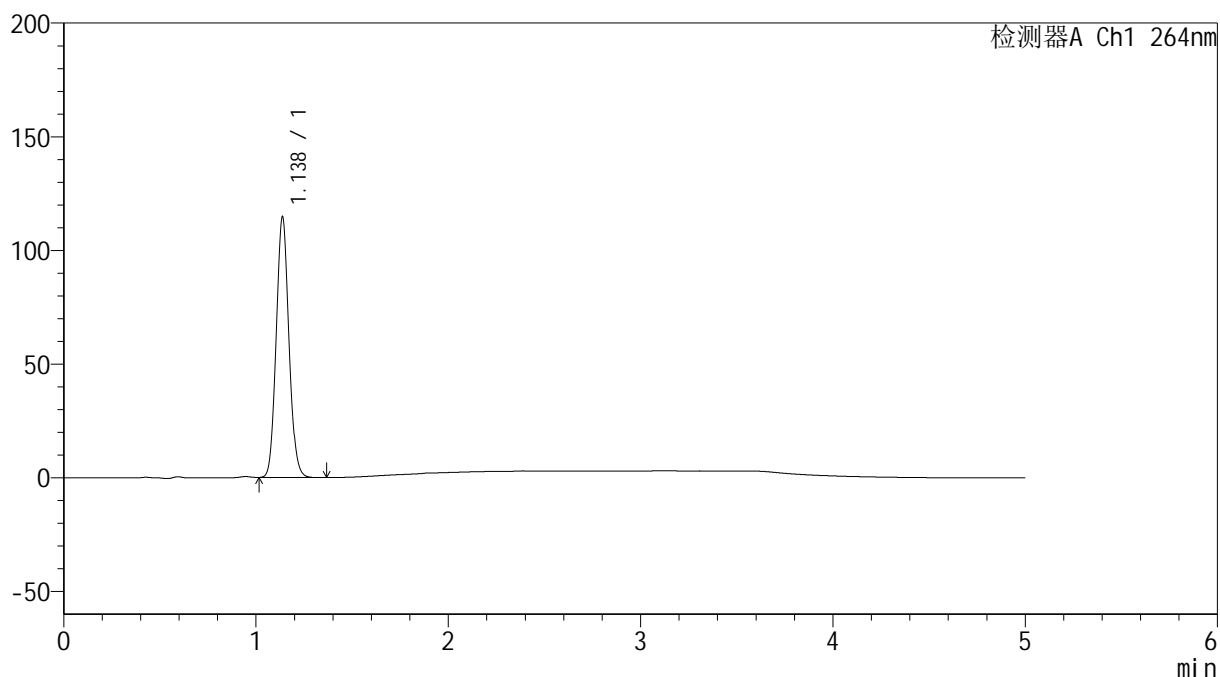

<峰表>

检测器A Ch1 264nm

| 峰号 | 保留时间 | 面积 | 高度 | 面积% | 理论塔板数(USP) | 拖尾因子 | 分离度(USP) |
|----|-------|--------|--------|---------|------------|-------|----------|
| 1 | 1.138 | 525417 | 114686 | 100.000 | 1416 | 1.085 | -- |
| 总计 | | 525417 | 114686 | 100.000 | | | |

<样品信息>

色谱柱 :XB-C18(50mm*4.6mm,5 μ m) 流速: 1.5ml/min
柱温 :35 $^{\circ}$ C 波长: 264nm
数据文件名: RC\$SMF-4078 - 31-16/10-1735-2 - zzp-2024083021p-zjtj6y-rcqx-2-pH1.2jz-jf50z-p3-45min.lcd
方法文件名: RC\$SMF-4078 - SMF-4078-rcqx-FX259.lcm
批处理文件名: RC\$SMF-4078 - 20250408-FX259.lcb
样品瓶号 : 4-24
进样体积 : 20 μ l 版本号: 6.115
进样时间 : 2025/04/09 05:11:05 实验者: xiexinhui
处理时间 (V2) : 2025/04/09 08:42:19 处理者: xiexinhui
仪器型号: SHIMADZU LC-2050C(FX259)

<色谱图>

mV

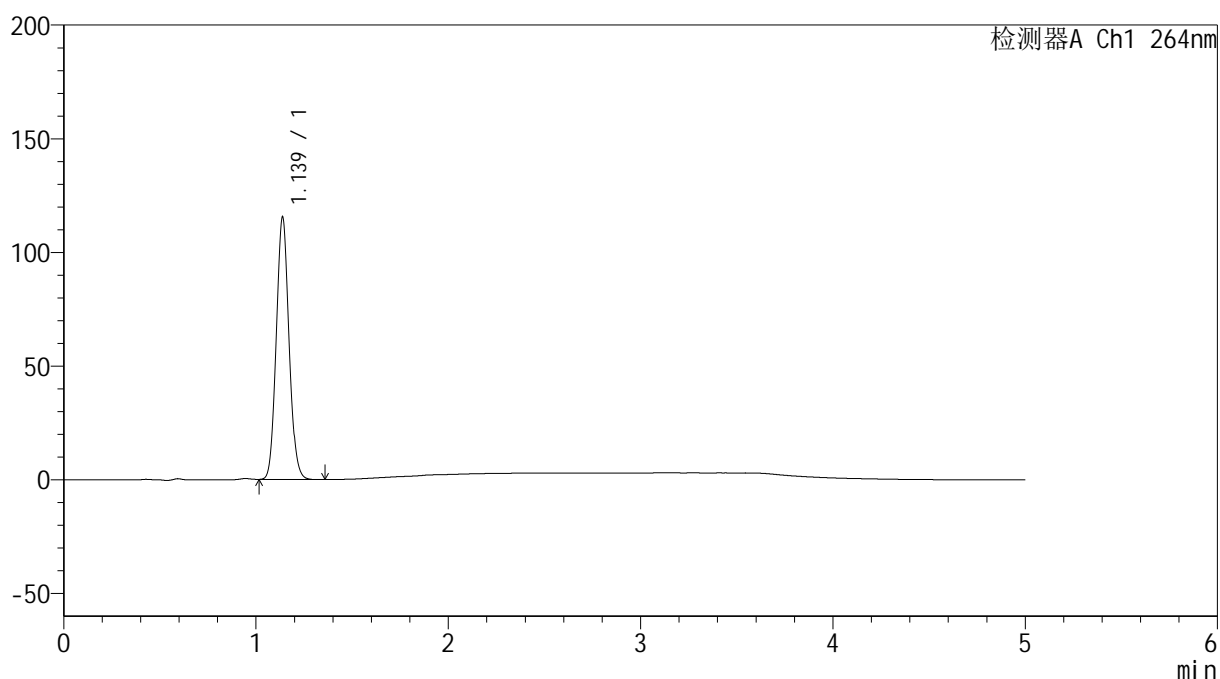

<峰表>

检测器A Ch1 264nm

| 峰号 | 保留时间 | 面积 | 高度 | 面积% | 理论塔板数(USP) | 拖尾因子 | 分离度(USP) |
|----|-------|--------|--------|---------|------------|-------|----------|
| 1 | 1.139 | 530037 | 115400 | 100.000 | 1408 | 1.085 | -- |
| 总计 | | 530037 | 115400 | 100.000 | | | |

<样品信息>

色谱柱 :XB-C18(50mm*4.6mm,5 μ m) 流速: 1.5ml/min
柱温 :35 $^{\circ}$ C 波长: 264nm
数据文件名: RC\$SMF-4078 - 31-16/10-1736-2 - zzp-2024083021p-zjtj6y-rcqx-2-pH1.2jz-jf50z-p4-45min.lcd
方法文件名: RC\$SMF-4078 - SMF-4078-rcqx-FX259.lcm
批处理文件名: RC\$SMF-4078 - 20250408-FX259.lcb
样品瓶号 : 4-33
进样体积 : 20 μ l 版本号: 6.115
进样时间 : 2025/04/09 05:16:29 实验者: xiexinhui
处理时间 (V2) : 2025/04/09 08:42:22 处理者: xiexinhui
仪器型号: SHIMADZU LC-2050C(FX259)

<色谱图>

mV

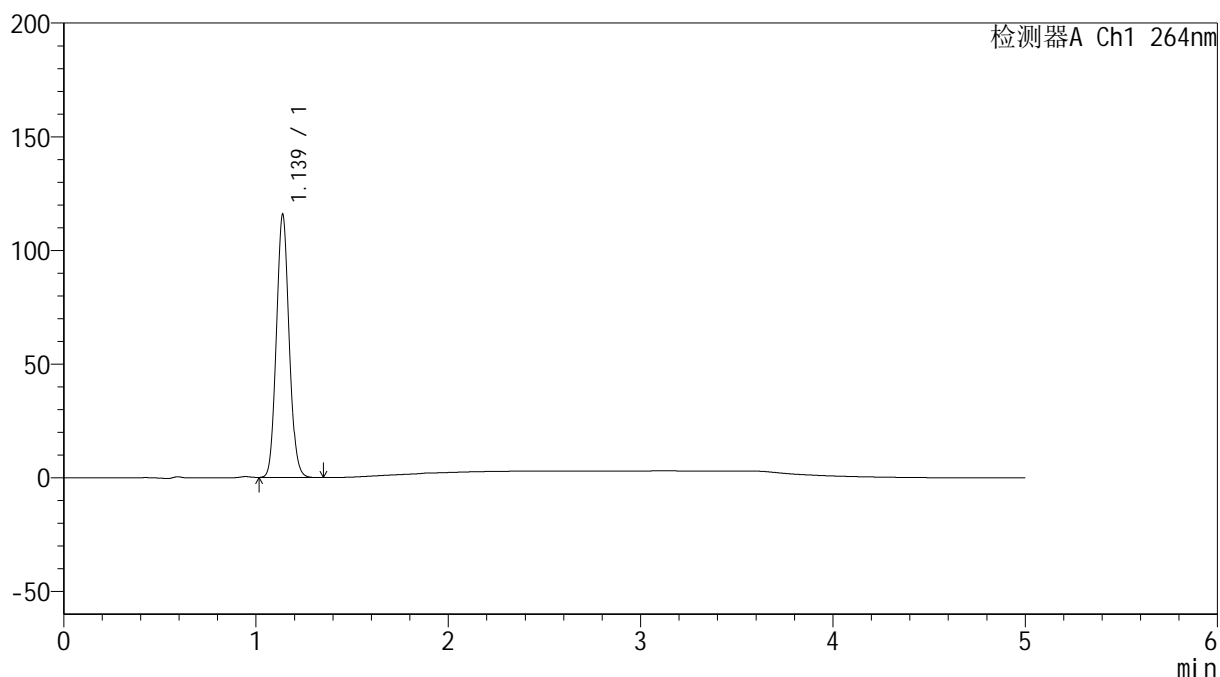

<峰表>

检测器A Ch1 264nm

| 峰号 | 保留时间 | 面积 | 高度 | 面积% | 理论塔板数(USP) | 拖尾因子 | 分离度(USP) |
|----|-------|--------|--------|---------|------------|-------|----------|
| 1 | 1.139 | 531250 | 115646 | 100.000 | 1409 | 1.085 | -- |
| 总计 | | 531250 | 115646 | 100.000 | | | |

<样品信息>

色谱柱 :XB-C18(50mm*4.6mm,5 μ m) 流速: 1.5ml/min
柱温 :35 $^{\circ}$ C 波长: 264nm
数据文件名: RC\$SMF-4078 - 31-16/10-1737-2 - zzp-2024083021p-zjtj6y-rcqx-2-pH1.2jz-jf50z-p5-45min.lcd
方法文件名: RC\$SMF-4078 - SMF-4078-rcqx-FX259.lcm
批处理文件名: RC\$SMF-4078 - 20250408-FX259.lcb
样品瓶号 : 4-42
进样体积 : 20 μ l 版本号: 6.115
进样时间 : 2025/04/09 05:21:53 实验者: xiexinhui
处理时间 (V2) : 2025/04/09 08:42:24 处理者: xiexinhui
仪器型号: SHIMADZU LC-2050C(FX259)

<色谱图>

mV

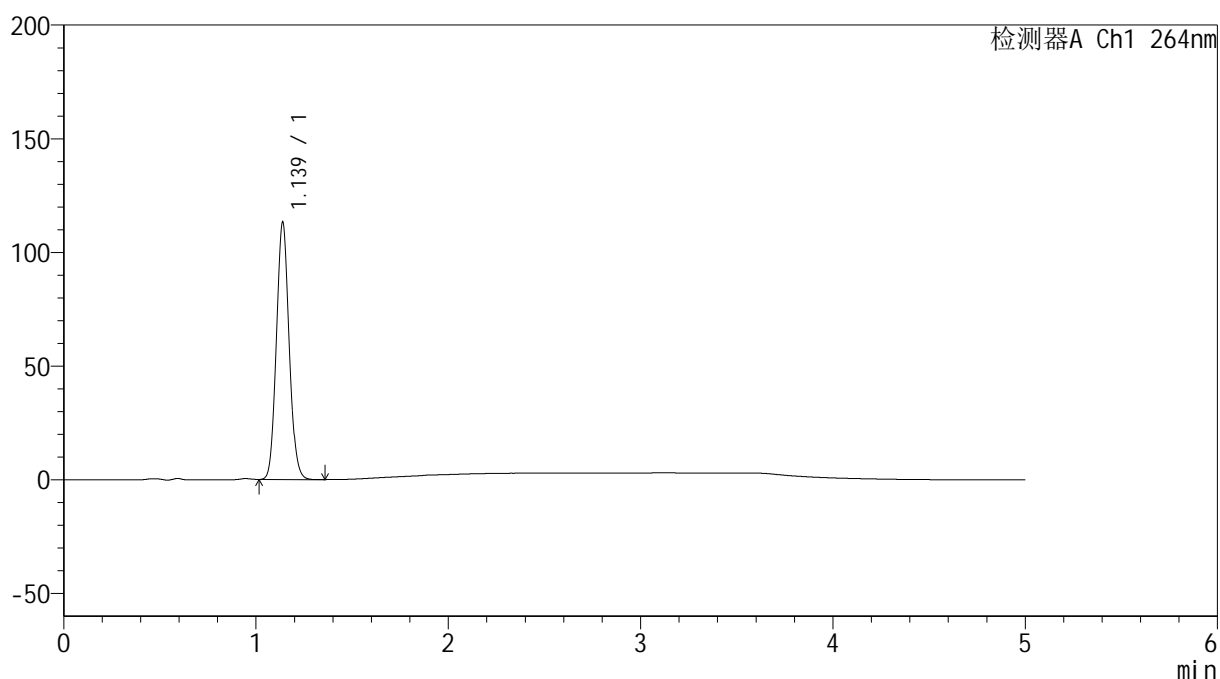

<峰表>

检测器A Ch1 264nm

| 峰号 | 保留时间 | 面积 | 高度 | 面积% | 理论塔板数(USP) | 拖尾因子 | 分离度(USP) |
|----|-------|--------|--------|---------|------------|-------|----------|
| 1 | 1.139 | 519779 | 113135 | 100.000 | 1409 | 1.086 | -- |
| 总计 | | 519779 | 113135 | 100.000 | | | |

<样品信息>

色谱柱 :XB-C18(50mm*4.6mm,5 μ m) 流速: 1.5ml/min
 柱温 :35 $^{\circ}$ C 波长: 264nm
 数据文件名: RC\$SMF-4078 - 31-16/10-1738-2 - zzp-2024083021p-zjtj6y-rcqx-2-pH1.2jz-jf50z-p6-45min.lcd
 方法文件名: RC\$SMF-4078 - SMF-4078-rcqx-FX259.lcm
 批处理文件名: RC\$SMF-4078 - 20250408-FX259.lcb
 样品瓶号 : 4-51
 进样体积 : 20 μ l 版本号: 6.115
 进样时间 : 2025/04/09 05:27:17 实验者: xiexinhui
 处理时间 (V2) : 2025/04/09 08:42:27 处理者: xiexinhui
 仪器型号: SHIMADZU LC-2050C(FX259)

<色谱图>

mV

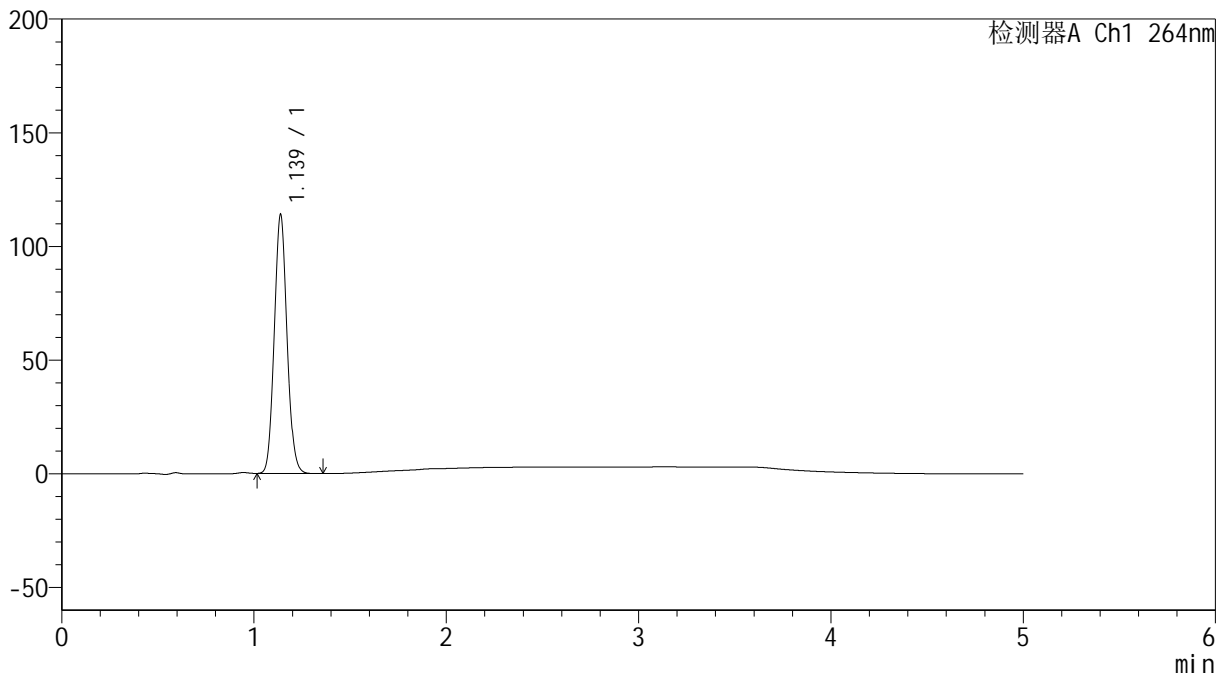

<峰表>

检测器A Ch1 264nm

| 峰号 | 保留时间 | 面积 | 高度 | 面积% | 理论塔板数(USP) | 拖尾因子 | 分离度(USP) |
|----|-------|--------|--------|---------|------------|-------|----------|
| 1 | 1.139 | 522972 | 113913 | 100.000 | 1410 | 1.085 | -- |
| 总计 | | 522972 | 113913 | 100.000 | | | |

<样品信息>

色谱柱 :XB-C18(50mm*4.6mm,5 μ m) 流速: 1.5ml/min
柱温 :35 $^{\circ}$ C 波长: 264nm
数据文件名: RC\$SMF-4078 - 31-16/10-1739-2 - zzp-2024083021p-zjtj6y-rcqx-2-pH1.2jz-jf50z-p1-60min.lcd
方法文件名: RC\$SMF-4078 - SMF-4078-rcqx-FX259.lcm
批处理文件名: RC\$SMF-4078 - 20250408-FX259.lcb
样品瓶号 : 4-7
进样体积 : 20 μ l 版本号: 6.115
进样时间 : 2025/04/09 05:32:41 实验者: xiexinhui
处理时间 (V2) : 2025/04/09 08:42:30 处理者: xiexinhui
仪器型号: SHIMADZU LC-2050C(FX259)

<色谱图>

mV

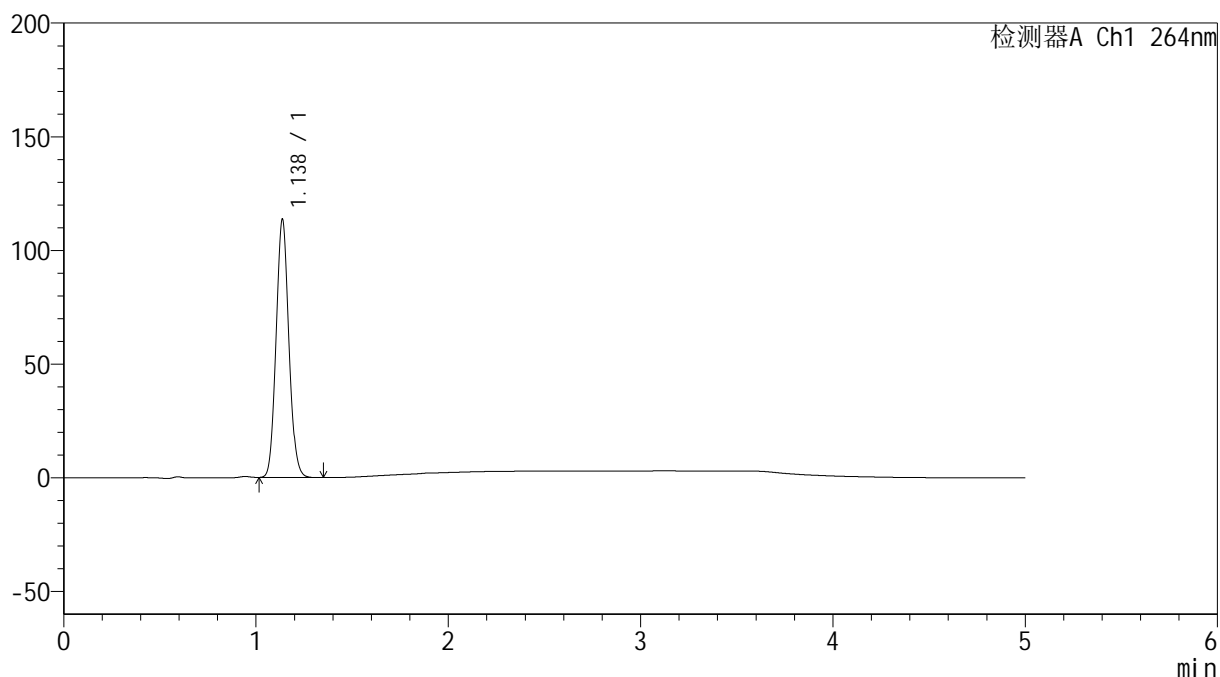

<峰表>

检测器A Ch1 264nm

| 峰号 | 保留时间 | 面积 | 高度 | 面积% | 理论塔板数(USP) | 拖尾因子 | 分离度(USP) |
|----|-------|--------|--------|---------|------------|-------|----------|
| 1 | 1.138 | 521771 | 113582 | 100.000 | 1404 | 1.085 | -- |
| 总计 | | 521771 | 113582 | 100.000 | | | |

<样品信息>

色谱柱 :XB-C18(50mm*4.6mm,5 μ m) 流速: 1.5ml/min
柱温 :35 $^{\circ}$ C 波长: 264nm
数据文件名: RC\$SMF-4078 - 31-16/10-1740-2 - zzp-2024083021p-zjtj6y-rcqx-2-pH1.2jz-jf50z-p2-60min.lcd
方法文件名: RC\$SMF-4078 - SMF-4078-rcqx-FX259.lcm
批处理文件名: RC\$SMF-4078 - 20250408-FX259.lcb
样品瓶号 : 4-16
进样体积 : 20 μ l 版本号: 6.115
进样时间 : 2025/04/09 05:38:06 实验者: xiexinhui
处理时间 (V2) : 2025/04/09 08:42:32 处理者: xiexinhui
仪器型号: SHIMADZU LC-2050C(FX259)

<色谱图>

mV

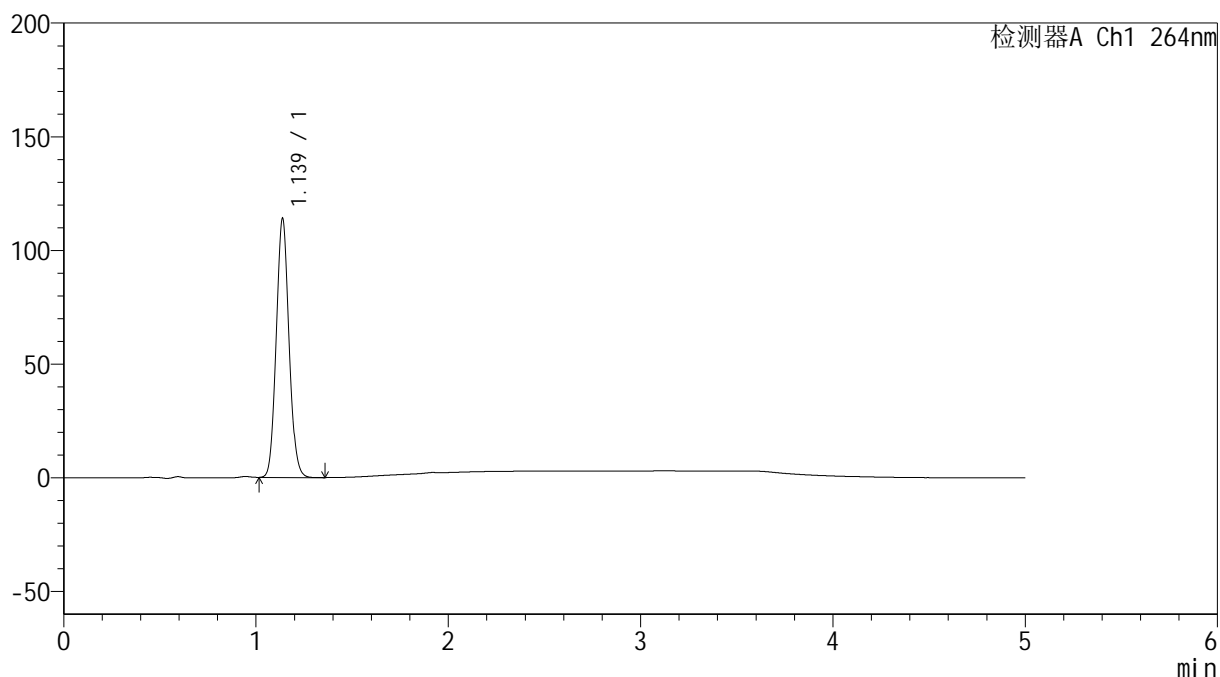

<峰表>

检测器A Ch1 264nm

| 峰号 | 保留时间 | 面积 | 高度 | 面积% | 理论塔板数(USP) | 拖尾因子 | 分离度(USP) |
|----|-------|--------|--------|---------|------------|-------|----------|
| 1 | 1.139 | 523628 | 113945 | 100.000 | 1406 | 1.084 | -- |
| 总计 | | 523628 | 113945 | 100.000 | | | |

<样品信息>

色谱柱 :XB-C18(50mm*4.6mm,5 μ m) 流速: 1.5ml/min
柱温 :35 $^{\circ}$ C 波长: 264nm
数据文件名: RC\$SMF-4078 - 31-16/10-1741-2 - zzp-2024083021p-zjtj6y-rcqx-2-pH1.2jz-jf50z-p3-60min.lcd
方法文件名: RC\$SMF-4078 - SMF-4078-rcqx-FX259.lcm
批处理文件名: RC\$SMF-4078 - 20250408-FX259.lcb
样品瓶号 : 4-25
进样体积 : 20 μ l 版本号: 6.115
进样时间 : 2025/04/09 05:43:30 实验者: xiexinhui
处理时间 (V2) : 2025/04/09 08:42:35 处理者: xiexinhui
仪器型号: SHIMADZU LC-2050C(FX259)

<色谱图>

mV

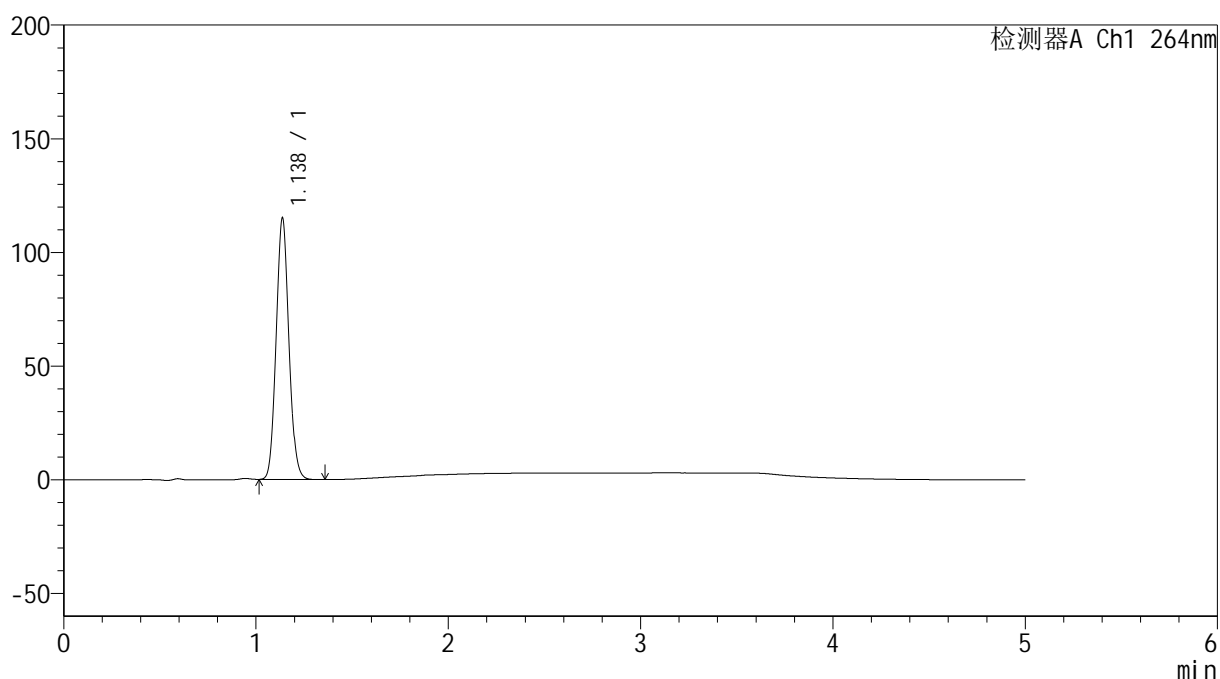

<峰表>

检测器A Ch1 264nm

| 峰号 | 保留时间 | 面积 | 高度 | 面积% | 理论塔板数(USP) | 拖尾因子 | 分离度(USP) |
|----|-------|--------|--------|---------|------------|-------|----------|
| 1 | 1.138 | 528180 | 115019 | 100.000 | 1405 | 1.085 | -- |
| 总计 | | 528180 | 115019 | 100.000 | | | |

<样品信息>

色谱柱 :XB-C18(50mm*4.6mm,5 μ m) 流速: 1.5ml/min
柱温 :35 $^{\circ}$ C 波长: 264nm
数据文件名: RC\$SMF-4078 - 31-16/10-1742-2 - zzp-2024083021p-zjtj6y-rcqx-2-pH1.2jz-jf50z-p4-60min.lcd
方法文件名: RC\$SMF-4078 - SMF-4078-rcqx-FX259.lcm
批处理文件名: RC\$SMF-4078 - 20250408-FX259.lcb
样品瓶号 : 4-34
进样体积 : 20 μ l 版本号: 6.115
进样时间 : 2025/04/09 05:48:54 实验者: xiexinhui
处理时间 (V2) : 2025/04/09 08:42:38 处理者: xiexinhui
仪器型号: SHIMADZU LC-2050C(FX259)

<色谱图>

mV

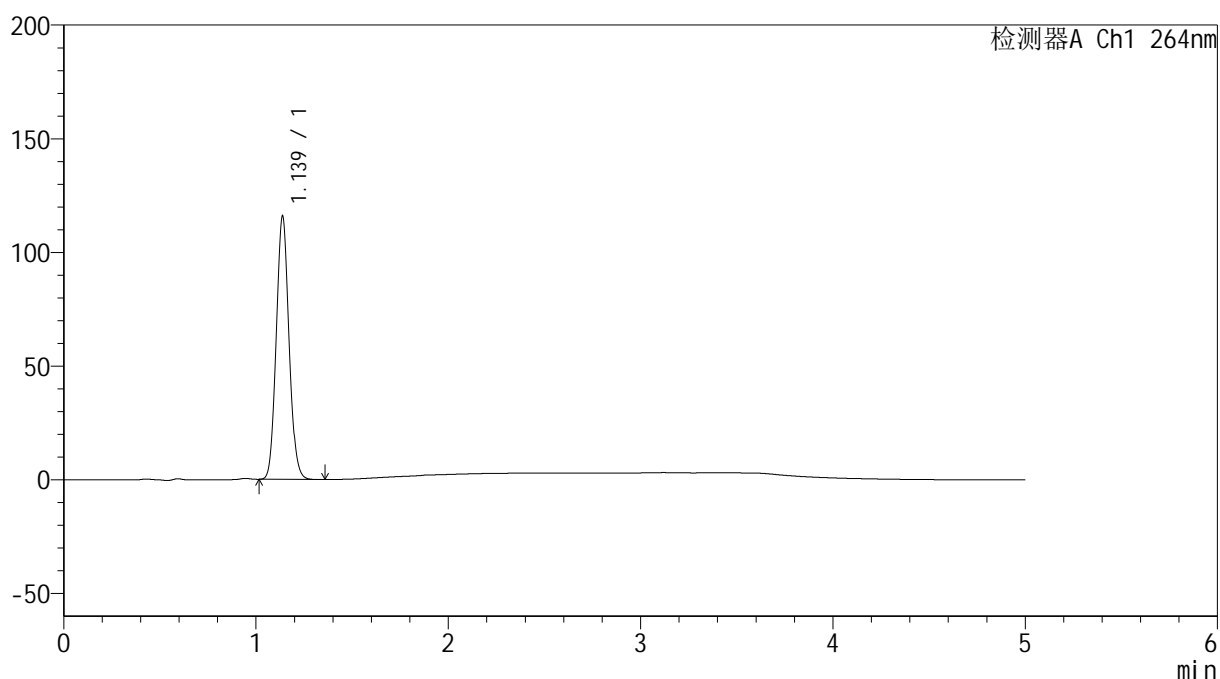

<峰表>

检测器A Ch1 264nm

| 峰号 | 保留时间 | 面积 | 高度 | 面积% | 理论塔板数(USP) | 拖尾因子 | 分离度(USP) |
|----|-------|--------|--------|---------|------------|-------|----------|
| 1 | 1.139 | 532680 | 115830 | 100.000 | 1403 | 1.085 | -- |
| 总计 | | 532680 | 115830 | 100.000 | | | |

<样品信息>

色谱柱 :XB-C18(50mm*4.6mm,5 μ m) 流速: 1.5ml/min
柱温 :35 $^{\circ}$ C 波长: 264nm
数据文件名: RC\$SMF-4078 - 31-16/10-1743-2 - zzp-2024083021p-zjtj6y-rcqx-2-pH1.2jz-jf50z-p5-60min.lcd
方法文件名: RC\$SMF-4078 - SMF-4078-rcqx-FX259.lcm
批处理文件名: RC\$SMF-4078 - 20250408-FX259.lcb
样品瓶号 : 4-43
进样体积 : 20 μ l 版本号: 6.115
进样时间 : 2025/04/09 05:54:18 实验者: xiexinhui
处理时间 (V2) : 2025/04/09 08:42:40 处理者: xiexinhui
仪器型号: SHIMADZU LC-2050C(FX259)

<色谱图>

mV

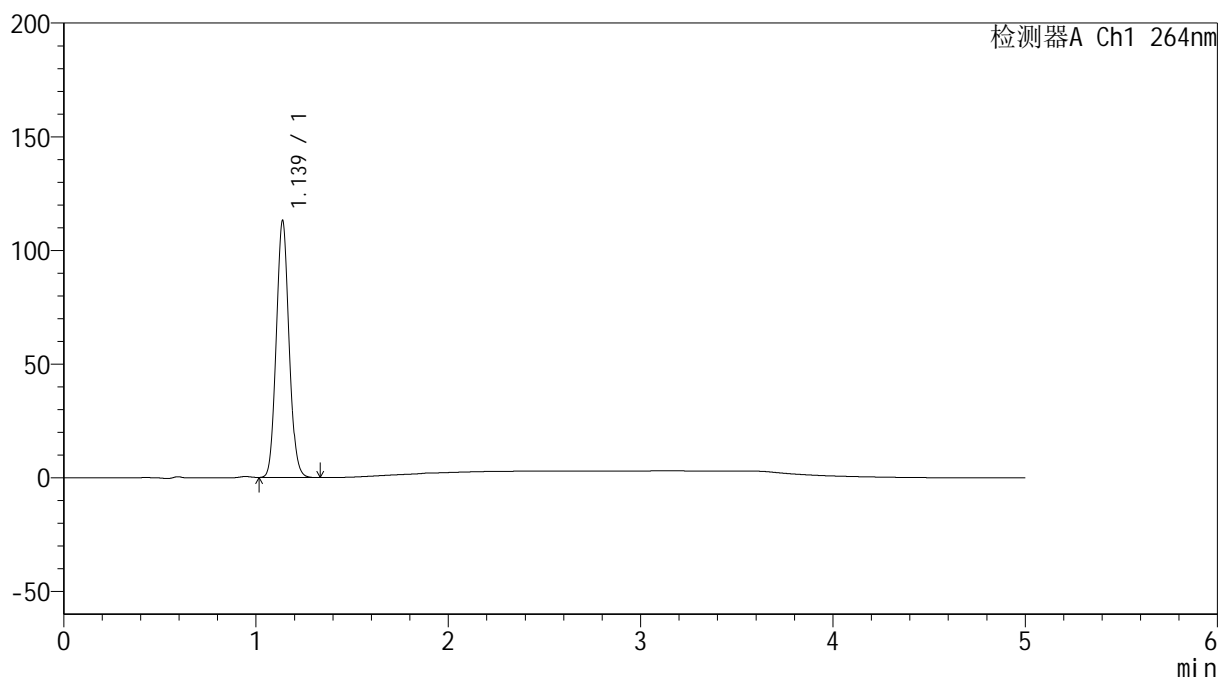

<峰表>

检测器A Ch1 264nm

| 峰号 | 保留时间 | 面积 | 高度 | 面积% | 理论塔板数(USP) | 拖尾因子 | 分离度(USP) |
|----|-------|--------|--------|---------|------------|-------|----------|
| 1 | 1.139 | 519821 | 113014 | 100.000 | 1404 | 1.085 | -- |
| 总计 | | 519821 | 113014 | 100.000 | | | |

<样品信息>

色谱柱 :XB-C18(50mm*4.6mm,5 μ m) 流速: 1.5ml/min
柱温 :35 $^{\circ}$ C 波长: 264nm
数据文件名: RC\$SMF-4078 - 31-16/10-1744-2 - zzp-2024083021p-zjtj6y-rcqx-2-pH1.2jz-jf50z-p6-60min.lcd
方法文件名: RC\$SMF-4078 - SMF-4078-rcqx-FX259.lcm
批处理文件名: RC\$SMF-4078 - 20250408-FX259.lcb
样品瓶号 : 4-52
进样体积 : 20 μ l 版本号: 6.115
进样时间 : 2025/04/09 05:59:42 实验者: xiexinhui
处理时间 (V2) : 2025/04/09 08:42:43 处理者: xiexinhui
仪器型号: SHIMADZU LC-2050C(FX259)

<色谱图>

mV

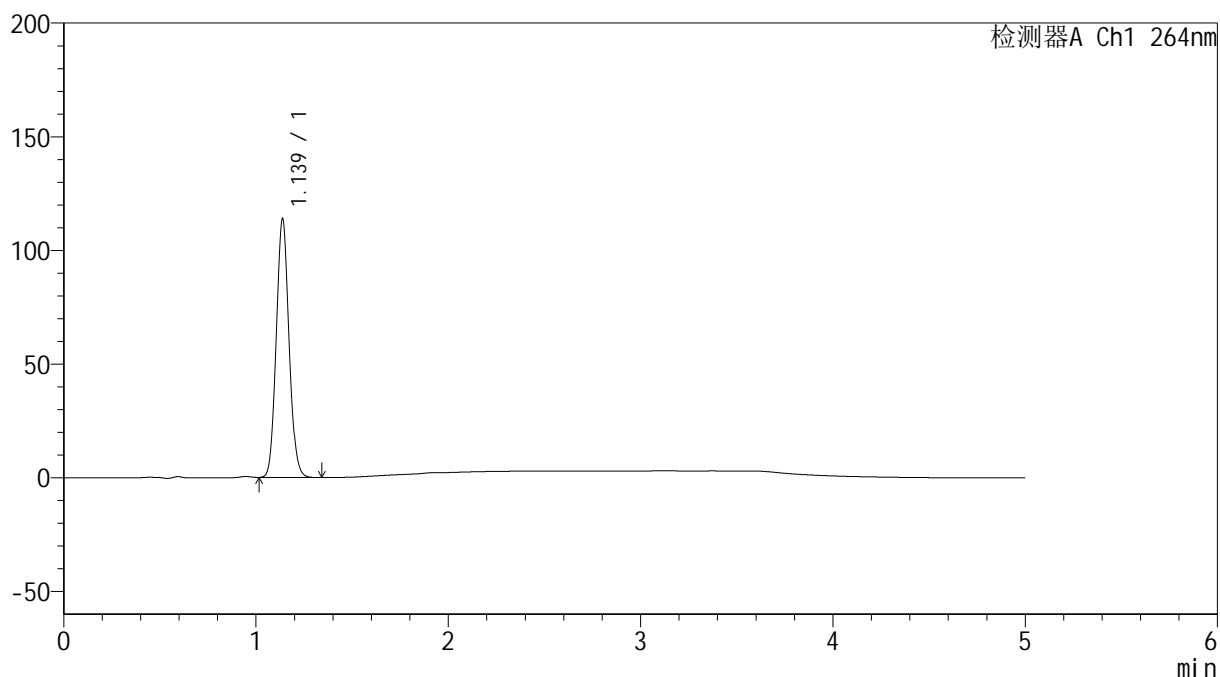

<峰表>

检测器A Ch1 264nm

| 峰号 | 保留时间 | 面积 | 高度 | 面积% | 理论塔板数(USP) | 拖尾因子 | 分离度(USP) |
|----|-------|--------|--------|---------|------------|-------|----------|
| 1 | 1.139 | 523285 | 113839 | 100.000 | 1407 | 1.085 | -- |
| 总计 | | 523285 | 113839 | 100.000 | | | |

<样品信息>

色谱柱 :XB-C18(50mm*4.6mm,5 μ m) 流速: 1.5ml/min
柱温 :35 $^{\circ}$ C 波长: 264nm
数据文件名: RC\$SMF-4078 - 31-16/10-1745-2 - zzp-2024083021p-zjtj6y-rcqx-2-pH1.2jz-jf50z-p1-JX.lcd
方法文件名: RC\$SMF-4078 - SMF-4078-rcqx-FX259.lcm
批处理文件名: RC\$SMF-4078 - 20250408-FX259.lcb
样品瓶号 : 4-8
进样体积 : 20 μ l 版本号: 6.115
进样时间 : 2025/04/09 06:05:07 实验者: xiexinhui
处理时间 (V2) : 2025/04/09 08:42:46 处理者: xiexinhui
仪器型号: SHIMADZU LC-2050C(FX259)

<色谱图>

mV

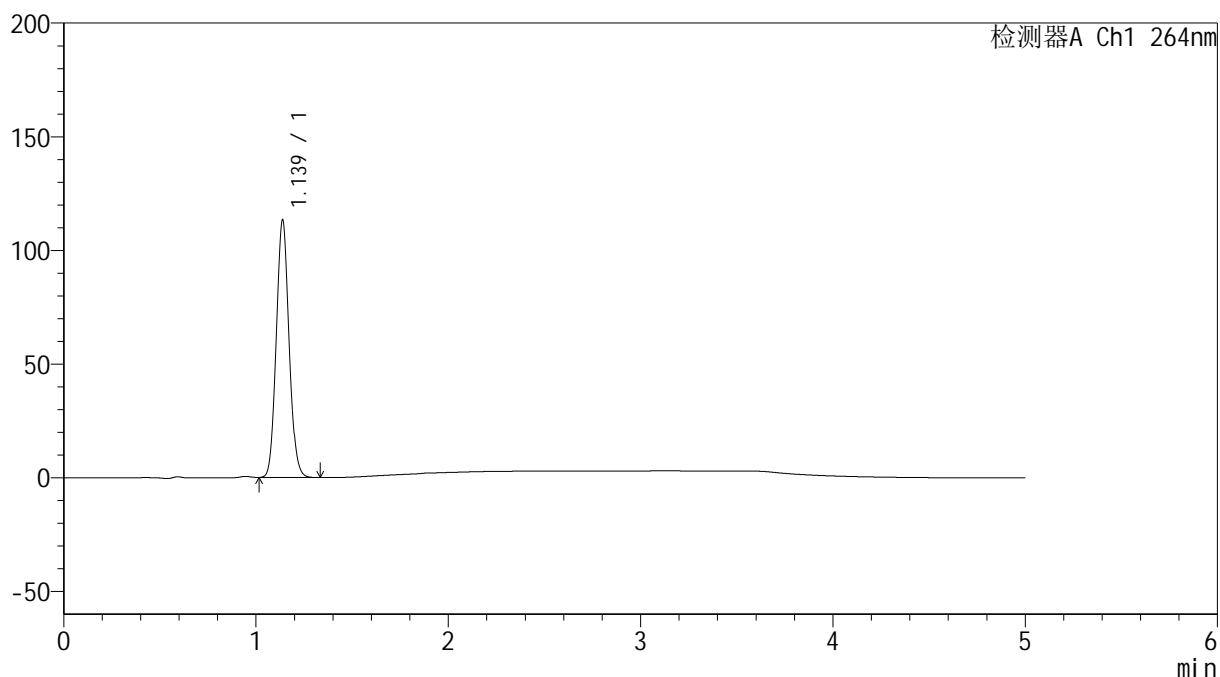

<峰表>

检测器A Ch1 264nm

| 峰号 | 保留时间 | 面积 | 高度 | 面积% | 理论塔板数(USP) | 拖尾因子 | 分离度(USP) |
|----|-------|--------|--------|---------|------------|-------|----------|
| 1 | 1.139 | 521346 | 113294 | 100.000 | 1403 | 1.085 | -- |
| 总计 | | 521346 | 113294 | 100.000 | | | |

<样品信息>

色谱柱 :XB-C18(50mm*4.6mm,5 μ m) 流速: 1.5ml/min
柱温 :35 $^{\circ}$ C 波长: 264nm
数据文件名: RC\$SMF-4078 - 31-16/10-1746-2 - zzp-2024083021p-zjtj6y-rcqx-2-pH1.2jz-jf50z-p2-JX.lcd
方法文件名: RC\$SMF-4078 - SMF-4078-rcqx-FX259.lcm
批处理文件名: RC\$SMF-4078 - 20250408-FX259.lcb
样品瓶号 : 4-17
进样体积 : 20 μ l 版本号: 6.115
进样时间 : 2025/04/09 06:10:32 实验者: xiexinhui
处理时间 (V2) : 2025/04/09 08:42:48 处理者: xiexinhui
仪器型号: SHIMADZU LC-2050C(FX259)

<色谱图>

mV

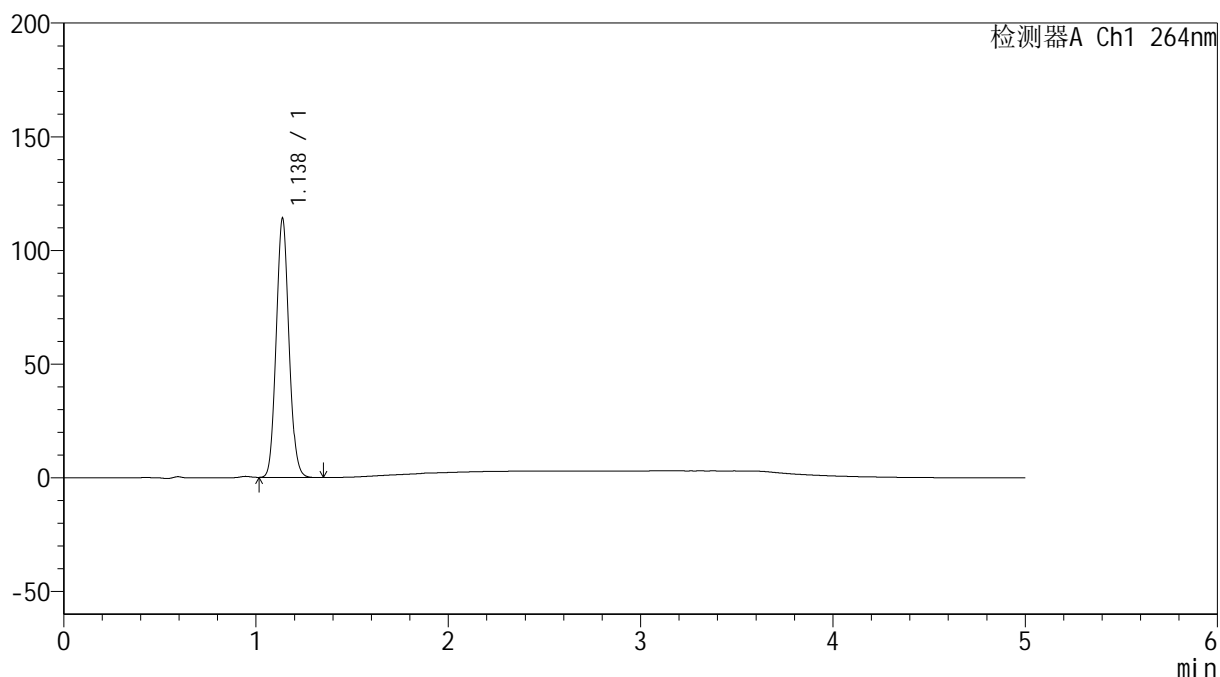

<峰表>

检测器A Ch1 264nm

| 峰号 | 保留时间 | 面积 | 高度 | 面积% | 理论塔板数(USP) | 拖尾因子 | 分离度(USP) |
|----|-------|--------|--------|---------|------------|-------|----------|
| 1 | 1.138 | 523569 | 113985 | 100.000 | 1407 | 1.085 | -- |
| 总计 | | 523569 | 113985 | 100.000 | | | |

<样品信息>

色谱柱 :XB-C18(50mm*4.6mm,5 μ m) 流速: 1.5ml/min
柱温 :35 $^{\circ}$ C 波长: 264nm
数据文件名: RC\$SMF-4078 - 31-16/10-1747-2 - zzp-2024083021p-zjtj6y-rcqx-2-pH1.2jz-jf50z-p3-JX.lcd
方法文件名: RC\$SMF-4078 - SMF-4078-rcqx-FX259.lcm
批处理文件名: RC\$SMF-4078 - 20250408-FX259.lcb
样品瓶号 : 4-26
进样体积 : 20 μ l 版本号: 6.115
进样时间 : 2025/04/09 06:15:57 实验者: xiexinhui
处理时间 (V2) : 2025/04/09 08:42:51 处理者: xiexinhui
仪器型号: SHIMADZU LC-2050C(FX259)

<色谱图>

mV

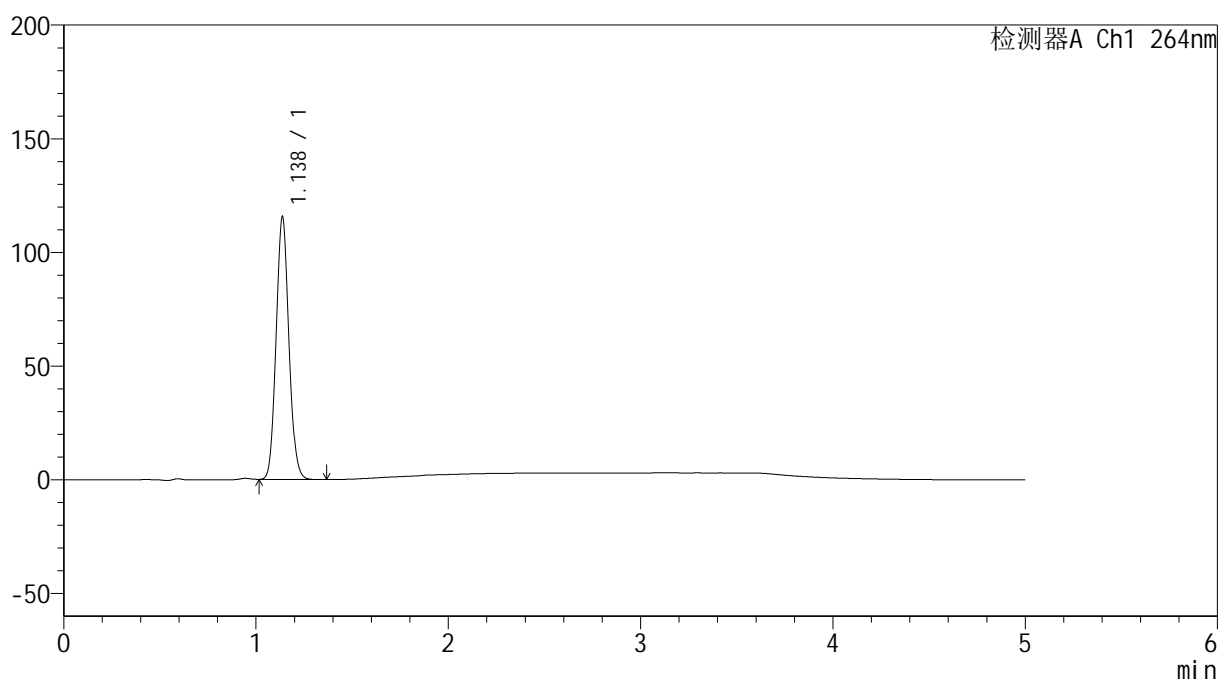

<峰表>

检测器A Ch1 264nm

| 峰号 | 保留时间 | 面积 | 高度 | 面积% | 理论塔板数(USP) | 拖尾因子 | 分离度(USP) |
|----|-------|--------|--------|---------|------------|-------|----------|
| 1 | 1.138 | 531328 | 115537 | 100.000 | 1402 | 1.085 | -- |
| 总计 | | 531328 | 115537 | 100.000 | | | |

<样品信息>

色谱柱 :XB-C18(50mm*4.6mm,5 μ m) 流速: 1.5ml/min
柱温 :35 $^{\circ}$ C 波长: 264nm
数据文件名: RC\$SMF-4078 - 31-16/10-1748-2 - zzp-2024083021p-zjtj6y-rcqx-2-pH1.2jz-jf50z-p4-JX.lcd
方法文件名: RC\$SMF-4078 - SMF-4078-rcqx-FX259.lcm
批处理文件名: RC\$SMF-4078 - 20250408-FX259.lcb
样品瓶号 : 4-35
进样体积 : 20 μ l 版本号: 6.115
进样时间 : 2025/04/09 06:21:21 实验者: xiexinhui
处理时间 (V2) : 2025/04/09 08:42:53 处理者: xiexinhui
仪器型号: SHIMADZU LC-2050C(FX259)

<色谱图>

mV

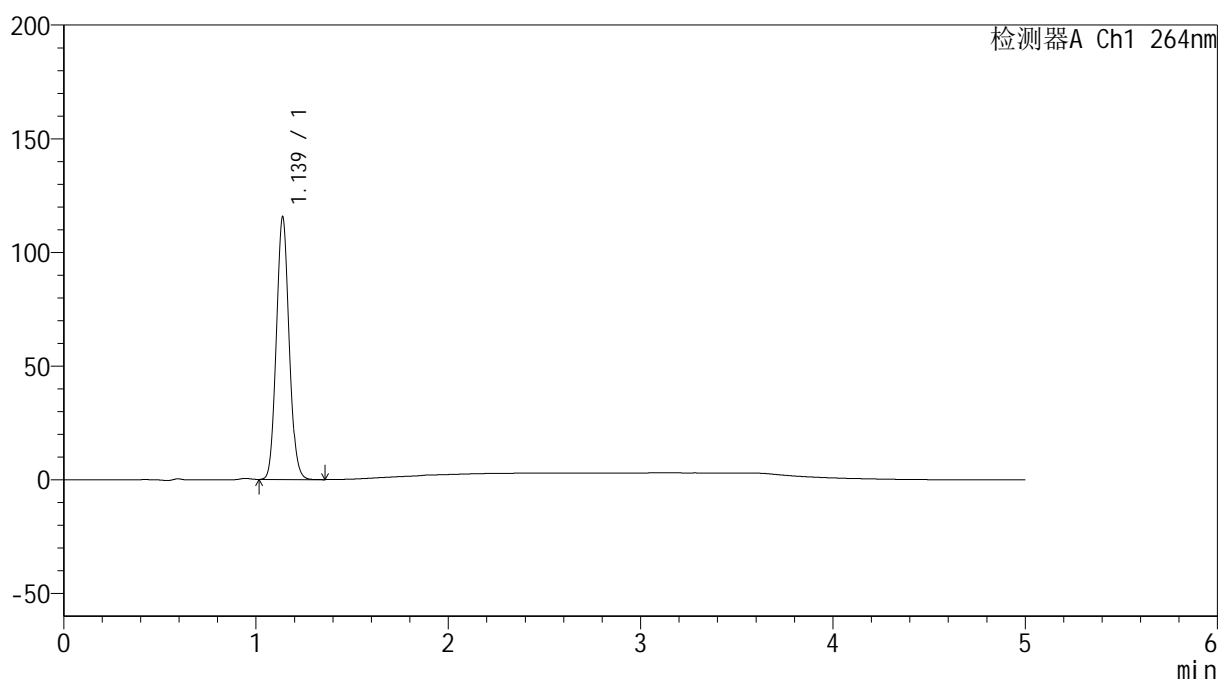

<峰表>

检测器A Ch1 264nm

| 峰号 | 保留时间 | 面积 | 高度 | 面积% | 理论塔板数(USP) | 拖尾因子 | 分离度(USP) |
|----|-------|--------|--------|---------|------------|-------|----------|
| 1 | 1.139 | 531530 | 115491 | 100.000 | 1403 | 1.085 | -- |
| 总计 | | 531530 | 115491 | 100.000 | | | |

<样品信息>

色谱柱 :XB-C18(50mm*4.6mm,5 μ m) 流速: 1.5ml/min
柱温 :35 $^{\circ}$ C 波长: 264nm
数据文件名: RC\$SMF-4078 - 31-16/10-1749-2 - zzp-2024083021p-zjtj6y-rcqx-2-pH1.2jz-jf50z-p5-JX.lcd
方法文件名: RC\$SMF-4078 - SMF-4078-rcqx-FX259.lcm
批处理文件名: RC\$SMF-4078 - 20250408-FX259.lcb
样品瓶号 : 4-44
进样体积 : 20 μ l 版本号: 6.115
进样时间 : 2025/04/09 06:26:45 实验者: xiexinhui
处理时间 (V2) : 2025/04/09 08:42:56 处理者: xiexinhui
仪器型号: SHIMADZU LC-2050C(FX259)

<色谱图>

mV

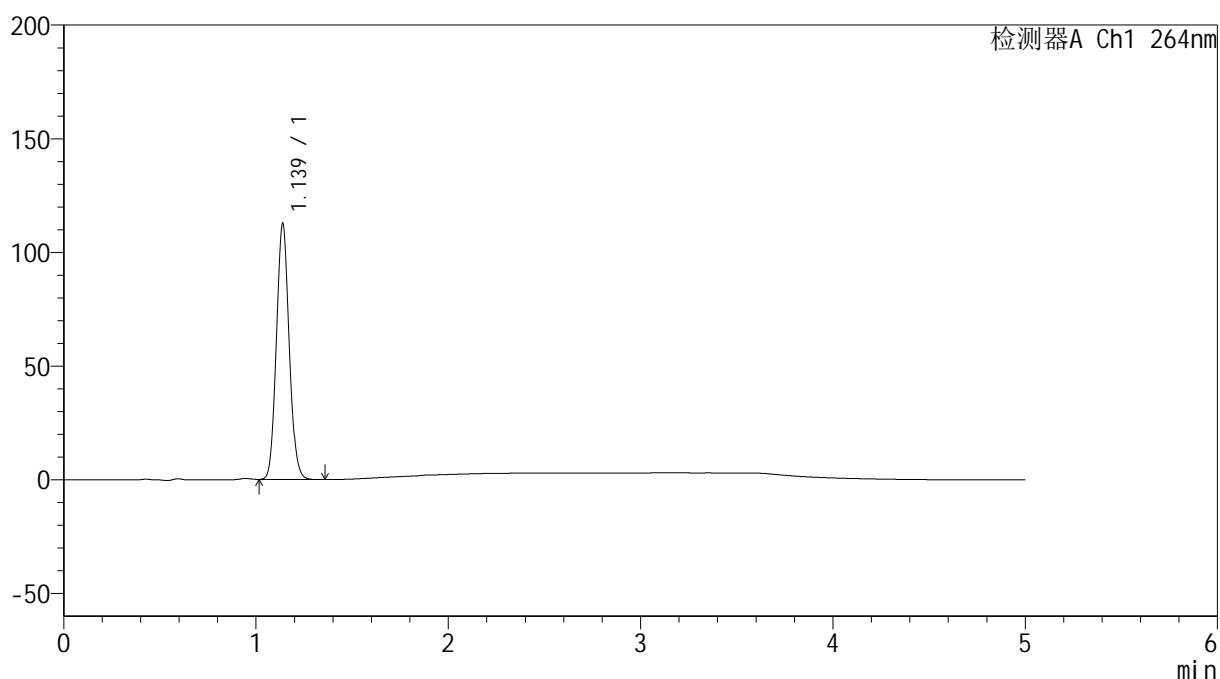

<峰表>

检测器A Ch1 264nm

| 峰号 | 保留时间 | 面积 | 高度 | 面积% | 理论塔板数(USP) | 拖尾因子 | 分离度(USP) |
|----|-------|--------|--------|---------|------------|-------|----------|
| 1 | 1.139 | 518483 | 112548 | 100.000 | 1403 | 1.085 | -- |
| 总计 | | 518483 | 112548 | 100.000 | | | |

<样品信息>

色谱柱 :XB-C18(50mm*4.6mm,5 μ m) 流速: 1.5ml/min
柱温 :35 $^{\circ}$ C 波长: 264nm
数据文件名: RC\$SMF-4078 - 31-16/10-1750-2 - zzp-2024083021p-zjtj6y-rcqx-2-pH1.2jz-jf50z-p6-JX.lcd
方法文件名: RC\$SMF-4078 - SMF-4078-rcqx-FX259.lcm
批处理文件名: RC\$SMF-4078 - 20250408-FX259.lcb
样品瓶号 : 4-53
进样体积 : 20 μ l 版本号: 6.115
进样时间 : 2025/04/09 06:32:09 实验者: xiexinhui
处理时间 (V2) : 2025/04/09 08:42:59 处理者: xiexinhui
仪器型号: SHIMADZU LC-2050C(FX259)

<色谱图>

mV

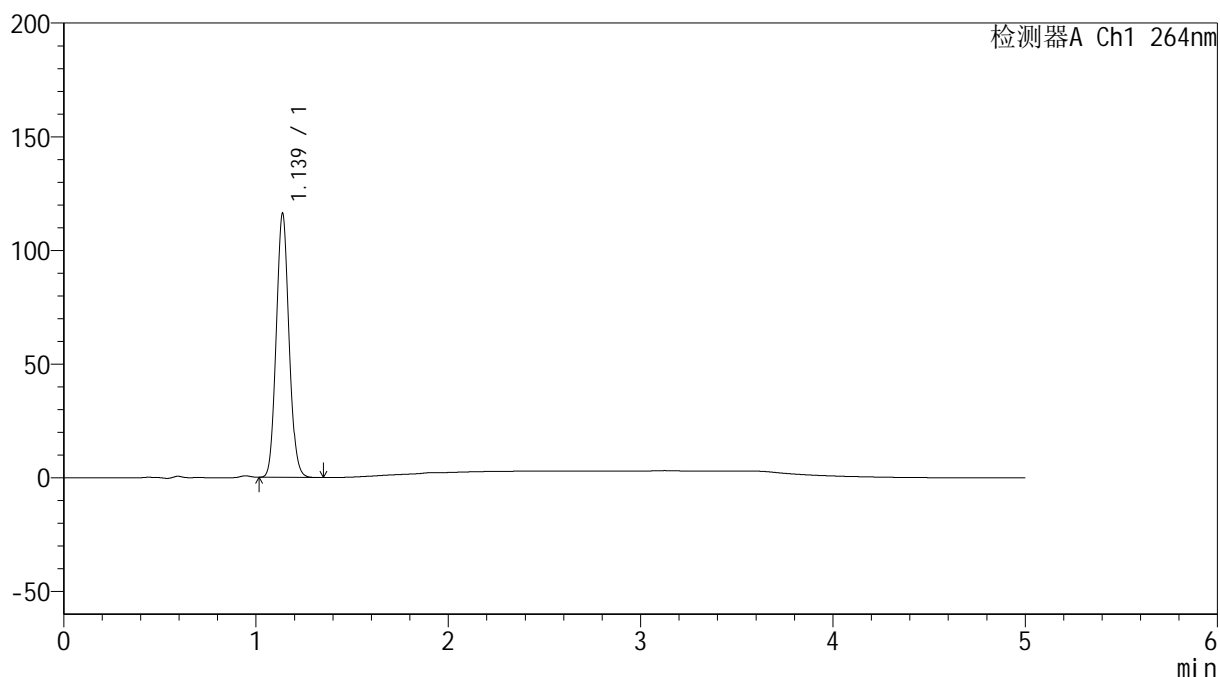

<峰表>

检测器A Ch1 264nm

| 峰号 | 保留时间 | 面积 | 高度 | 面积% | 理论塔板数(USP) | 拖尾因子 | 分离度(USP) |
|----|-------|--------|--------|---------|------------|-------|----------|
| 1 | 1.139 | 534392 | 116169 | 100.000 | 1402 | 1.085 | -- |
| 总计 | | 534392 | 116169 | 100.000 | | | |

<样品信息>

色谱柱 :XB-C18(50mm*4.6mm,5 μ m) 流速: 1.5ml/min
柱温 :35 $^{\circ}$ C 波长: 264nm
数据文件名: RC\$SMF-4078 - 31-16/10-1751-2 - zzp-2024083021p-zjtj6y-rcqx-2-pH1.2jz-jf50z-dz2-1.lcd
方法文件名: RC\$SMF-4078 - SMF-4078-rcqx-FX259.lcm
批处理文件名: RC\$SMF-4078 - 20250408-FX259.lcb
样品瓶号 : 4-27
进样体积 : 20 μ l 版本号: 6.115
进样时间 : 2025/04/09 06:37:34 实验者: xiexinhui
处理时间 (V2) : 2025/04/09 08:43:01 处理者: xiexinhui
仪器型号: SHIMADZU LC-2050C(FX259)

<色谱图>

mV

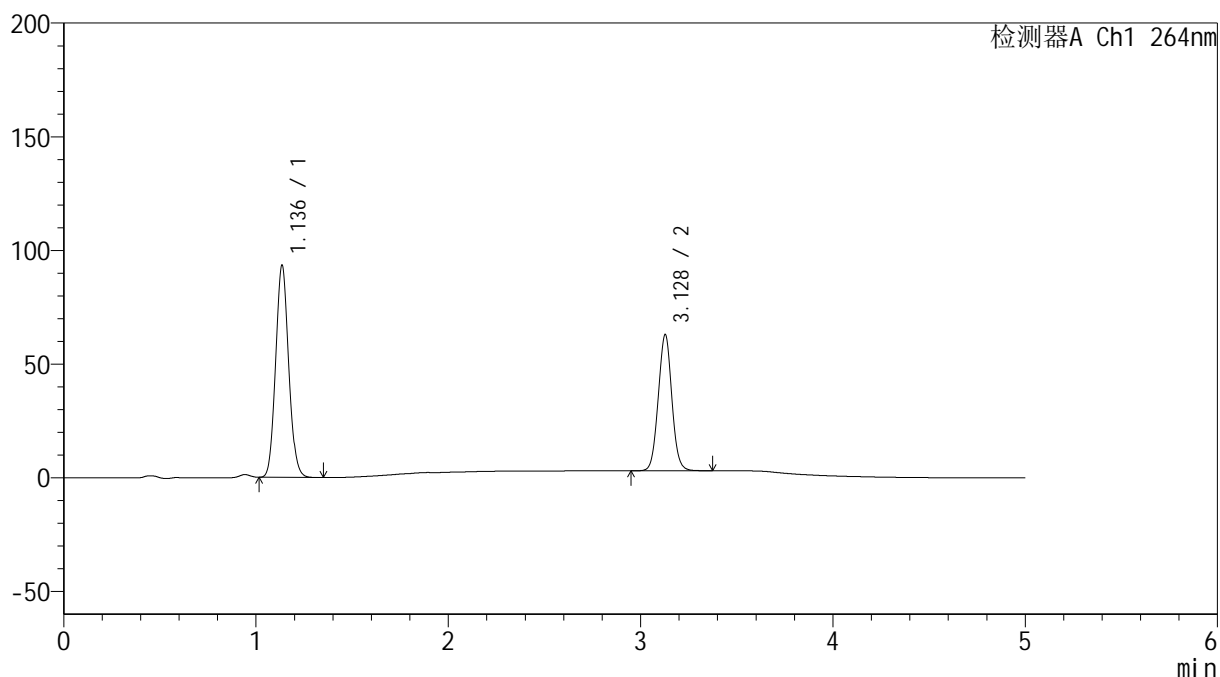

<峰表>

检测器A Ch1 264nm

| 峰号 | 保留时间 | 面积 | 高度 | 面积% | 理论塔板数(USP) | 拖尾因子 | 分离度(USP) |
|----|-------|--------|--------|---------|------------|-------|----------|
| 1 | 1.136 | 439081 | 93076 | 59.892 | 1335 | 1.090 | -- |
| 2 | 3.128 | 294035 | 59830 | 40.108 | 9403 | 1.032 | 15.723 |
| 总计 | | 733116 | 152906 | 100.000 | | | |

<样品信息>

色谱柱 :XB-C18(50mm*4.6mm,5 μ m) 流速: 1.5ml/min
 柱温 :35 $^{\circ}$ C 波长: 264nm
 数据文件名: RC\$SMF-4078 - 31-16/10-1752-2 - zzp-2024083021p-zjtj6y-rcqx-2-pH1.2jz-jf50z-dz2-2.lcd
 方法文件名: RC\$SMF-4078 - SMF-4078-rcqx-FX259.lcm
 批处理文件名: RC\$SMF-4078 - 20250408-FX259.lcb
 样品瓶号 : 4-27
 进样体积 : 20 μ l 版本号: 6.115
 进样时间 : 2025/04/09 06:42:59 实验者: xiexinhui
 处理时间 (V2) : 2025/04/09 08:43:04 处理者: xiexinhui
 仪器型号: SHIMADZU LC-2050C(FX259)

<色谱图>

mV

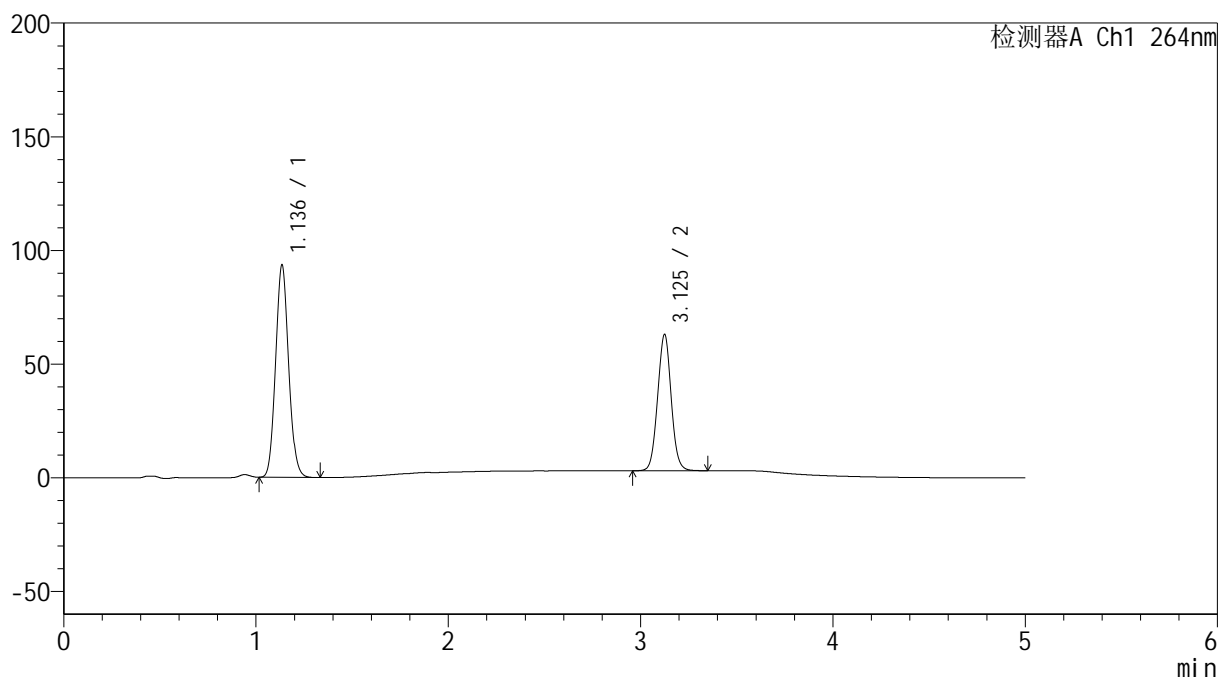

<峰表>

检测器A Ch1 264nm

| 峰号 | 保留时间 | 面积 | 高度 | 面积% | 理论塔板数(USP) | 拖尾因子 | 分离度(USP) |
|----|-------|--------|--------|---------|------------|-------|----------|
| 1 | 1.136 | 438850 | 93125 | 59.893 | 1339 | 1.090 | -- |
| 2 | 3.125 | 293876 | 59707 | 40.107 | 9392 | 1.033 | 15.713 |
| 总计 | | 732726 | 152832 | 100.000 | | | |