



# HJE-4126

## <样品信息>

色谱柱 : XB-C18(50\*4.6mm,5μm)      流速: 1.5ml/min  
 柱温 : 35°C      波长: 259nm  
 数据文件名 : RC\$HJE-4126 - 27-8/27-475-2 - zzp-rcd-pH6.8+0.16CTABjz-rj.lcd  
 方法文件名 : RC\$HJE-4126 - HJE-4126-RC-FX276.lcm  
 批处理文件名 : RC\$HJE-4126 - 20250408-RC-FX276.lcb  
 样品瓶号 : 1-9  
 进样体积 : 20 μl      版本号: 6.115  
 进样时间 : 2025/04/08 13:39:11      实验者: jiangjinwei  
 处理时间 (V2) : 2025/04/09 11:47:19      处理者: jiangjinwei  
 仪器型号 : SHIMADZU LC-2050C(FX276)

## <色谱图>

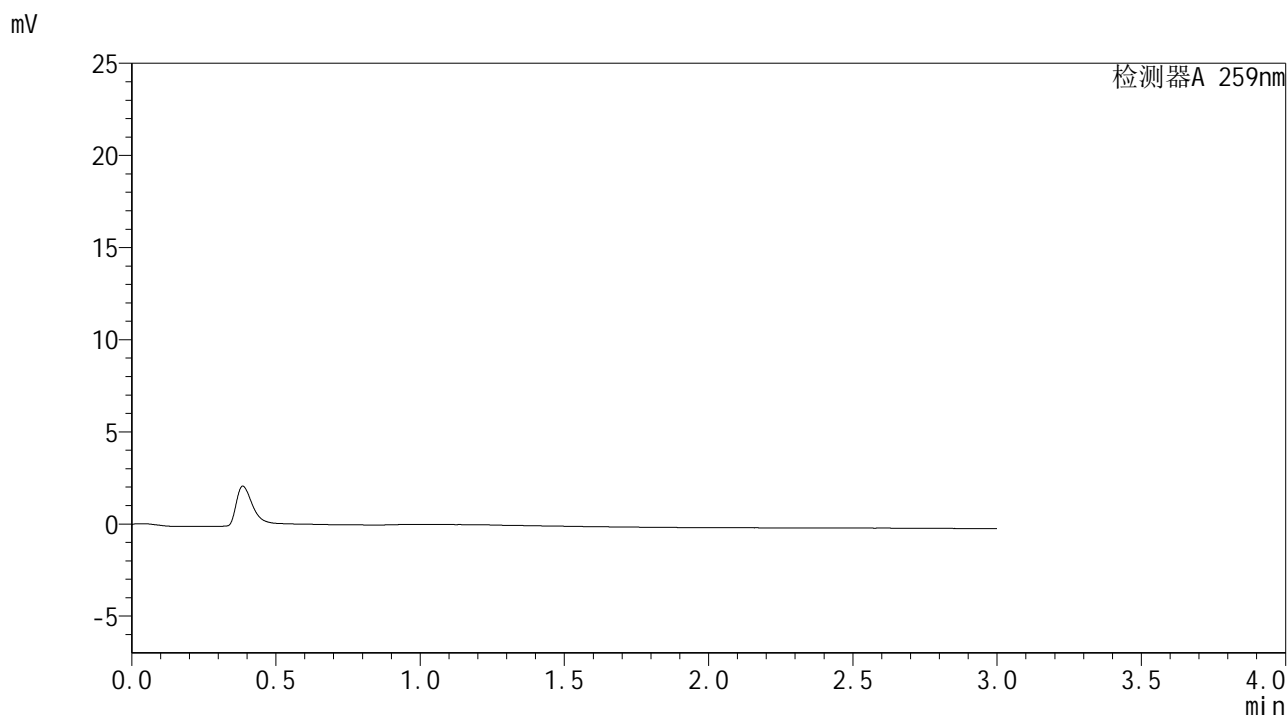

## <峰表>

检测器A 259nm

| 峰号 | 保留时间 | 面积 | 面积% | 高度 | 理论塔板数(USP) | 拖尾因子 | 分离度(USP) |
|----|------|----|-----|----|------------|------|----------|
| 总计 |      |    |     |    |            |      |          |



# HJE-4126

## <样品信息>

色谱柱 : XB-C18(50\*4.6mm,5μm)      流速: 1.5ml/min  
 柱温 : 35°C      波长: 259nm  
 数据文件名 : RC\$HJE-4126 - 27-8/27-476-2 - zzp-rcd-pH6.8+0.16CTABjz-dz1-1.lcd  
 方法文件名 : RC\$HJE-4126 - HJE-4126-RC-FX276.lcm  
 批处理文件名 : RC\$HJE-4126 - 20250408-RC-FX276.lcb  
 样品瓶号 : 1-18  
 进样体积 : 20 μl      版本号: 6.115  
 进样时间 : 2025/04/08 13:42:35      实验者: jiangjinwei  
 处理时间 (V2) : 2025/04/09 11:47:24      处理者: jiangjinwei  
 仪器型号 : SHIMADZU LC-2050C(FX276)

## <色谱图>

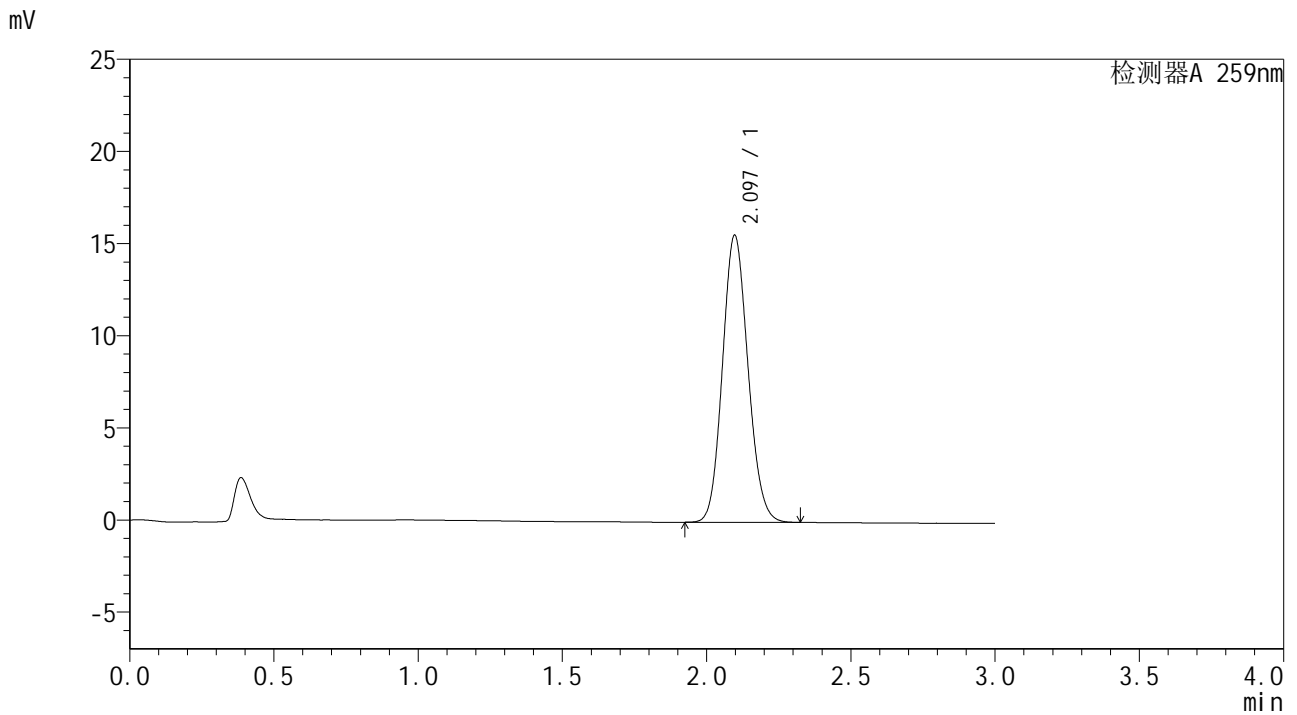

## <峰表>

检测器A 259nm

| 峰号 | 保留时间  | 面积    | 面积%     | 高度    | 理论塔板数(USP) | 拖尾因子  | 分离度(USP) |
|----|-------|-------|---------|-------|------------|-------|----------|
| 1  | 2.097 | 95933 | 100.000 | 15586 | 2673       | 1.117 | --       |
| 总计 |       | 95933 | 100.000 | 15586 |            |       |          |



# HJE-4126

## <样品信息>

色谱柱 : XB-C18(50\*4.6mm,5μm)      流速: 1.5ml/min  
 柱温 : 35°C      波长: 259nm  
 数据文件名 : RC\$HJE-4126 - 27-8/27-477-2 - zzp-rcd-pH6.8+0.16CTABjz-dz1-2.lcd  
 方法文件名 : RC\$HJE-4126 - HJE-4126-RC-FX276.lcm  
 批处理文件名 : RC\$HJE-4126 - 20250408-RC-FX276.lcb  
 样品瓶号 : 1-18  
 进样体积 : 20 μl      版本号: 6.115  
 进样时间 : 2025/04/08 13:46:00      实验者: jiangjinwei  
 处理时间 (V2) : 2025/04/09 11:47:27      处理者: jiangjinwei  
 仪器型号 : SHIMADZU LC-2050C(FX276)

## <色谱图>

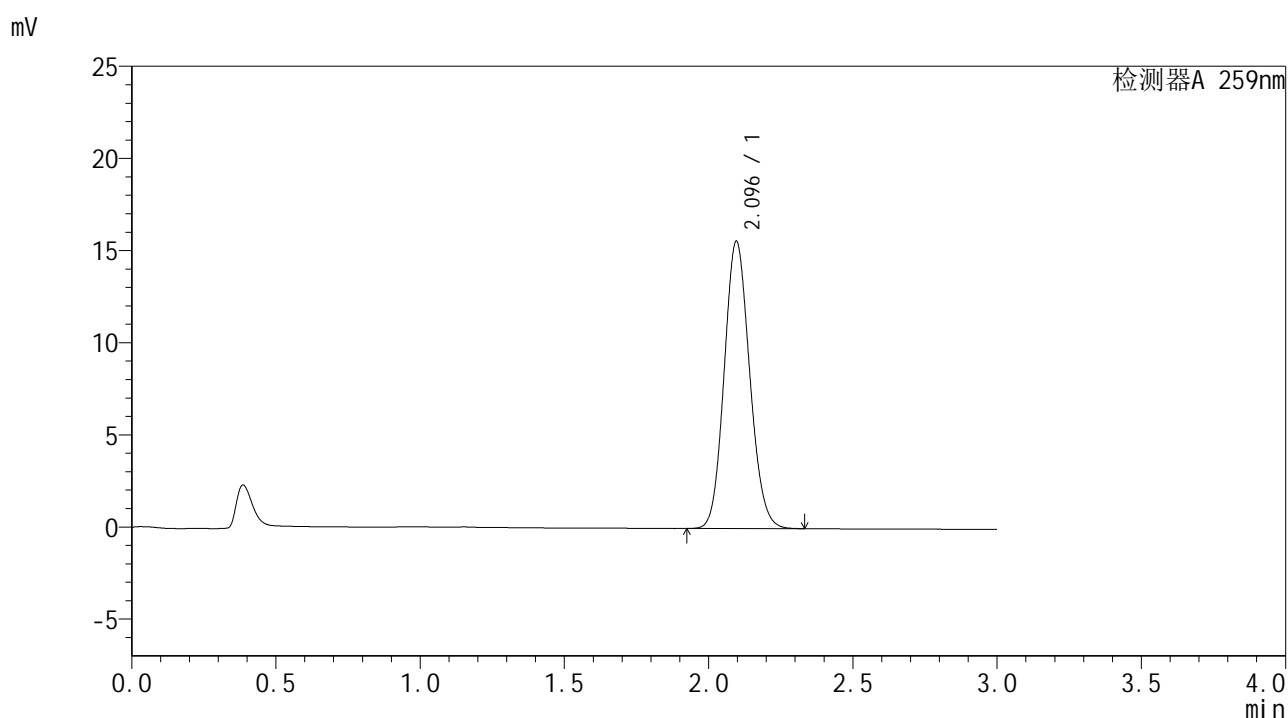

## <峰表>

检测器A 259nm

| 峰号 | 保留时间  | 面积    | 面积%     | 高度    | 理论塔板数(USP) | 拖尾因子  | 分离度(USP) |
|----|-------|-------|---------|-------|------------|-------|----------|
| 1  | 2.096 | 96004 | 100.000 | 15595 | 2672       | 1.118 | --       |
| 总计 |       | 96004 | 100.000 | 15595 |            |       |          |



# HJE-4126

## <样品信息>

色谱柱 : XB-C18(50\*4.6mm,5μm)      流速: 1.5ml/min  
 柱温 : 35°C      波长: 259nm  
 数据文件名 : RC\$HJE-4126 - 27-8/27-478-2 - zzp-rcd-pH6.8+0.16CTABjz-dz1-3.lcd  
 方法文件名 : RC\$HJE-4126 - HJE-4126-RC-FX276.lcm  
 批处理文件名 : RC\$HJE-4126 - 20250408-RC-FX276.lcb  
 样品瓶号 : 1-18  
 进样体积 : 20 μl      版本号: 6.115  
 进样时间 : 2025/04/08 13:49:23      实验者: jiangjinwei  
 处理时间 (V2) : 2025/04/09 11:47:31      处理者: jiangjinwei  
 仪器型号 : SHIMADZU LC-2050C(FX276)

## <色谱图>

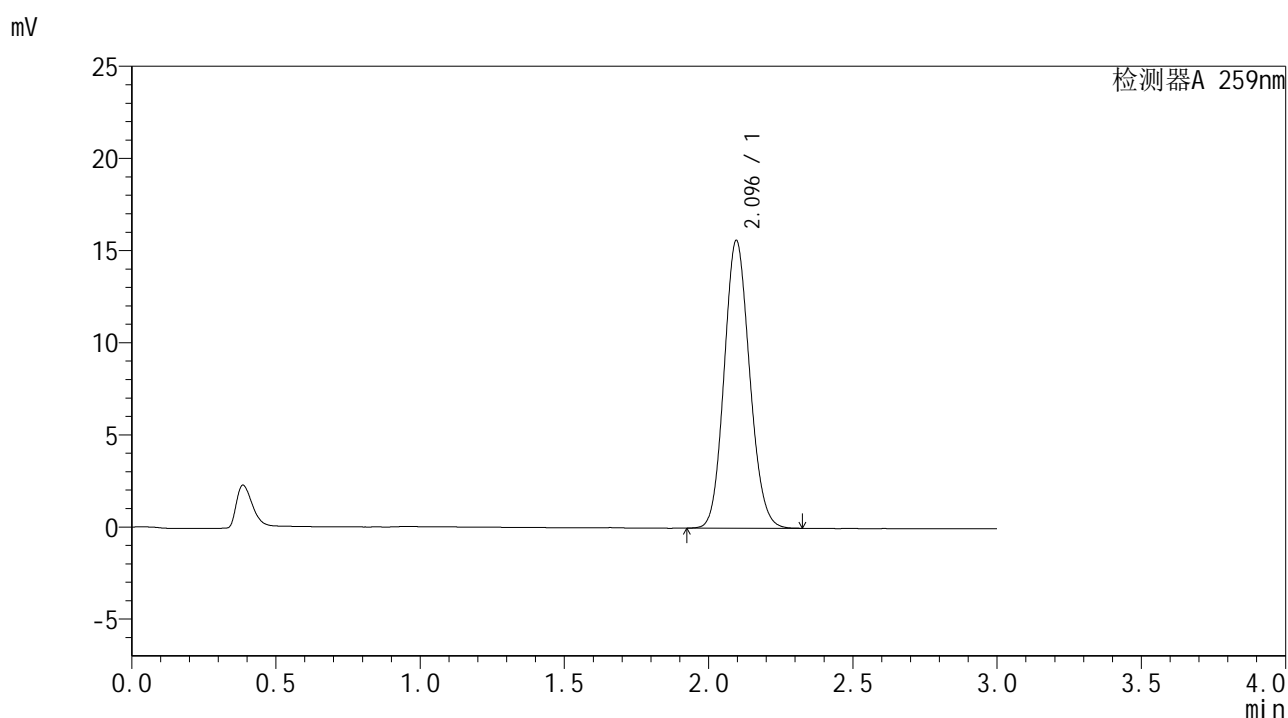

## <峰表>

检测器A 259nm

| 峰号 | 保留时间  | 面积    | 面积%     | 高度    | 理论塔板数(USP) | 拖尾因子  | 分离度(USP) |
|----|-------|-------|---------|-------|------------|-------|----------|
| 1  | 2.096 | 95988 | 100.000 | 15618 | 2682       | 1.116 | --       |
| 总计 |       | 95988 | 100.000 | 15618 |            |       |          |



# HJE-4126

## <样品信息>

色谱柱 : XB-C18(50\*4.6mm,5μm)      流速: 1.5ml/min  
 柱温 : 35°C      波长: 259nm  
 数据文件名 : RC\$HJE-4126 - 27-8/27-479-2 - zzp-rcd-pH6.8+0.16CTABjz-dz1-4.lcd  
 方法文件名 : RC\$HJE-4126 - HJE-4126-RC-FX276.lcm  
 批处理文件名 : RC\$HJE-4126 - 20250408-RC-FX276.lcb  
 样品瓶号 : 1-18  
 进样体积 : 20 μl      版本号: 6.115  
 进样时间 : 2025/04/08 13:52:46      实验者: jiangjinwei  
 处理时间 (V2) : 2025/04/09 11:47:34      处理者: jiangjinwei  
 仪器型号 : SHIMADZU LC-2050C(FX276)

## <色谱图>

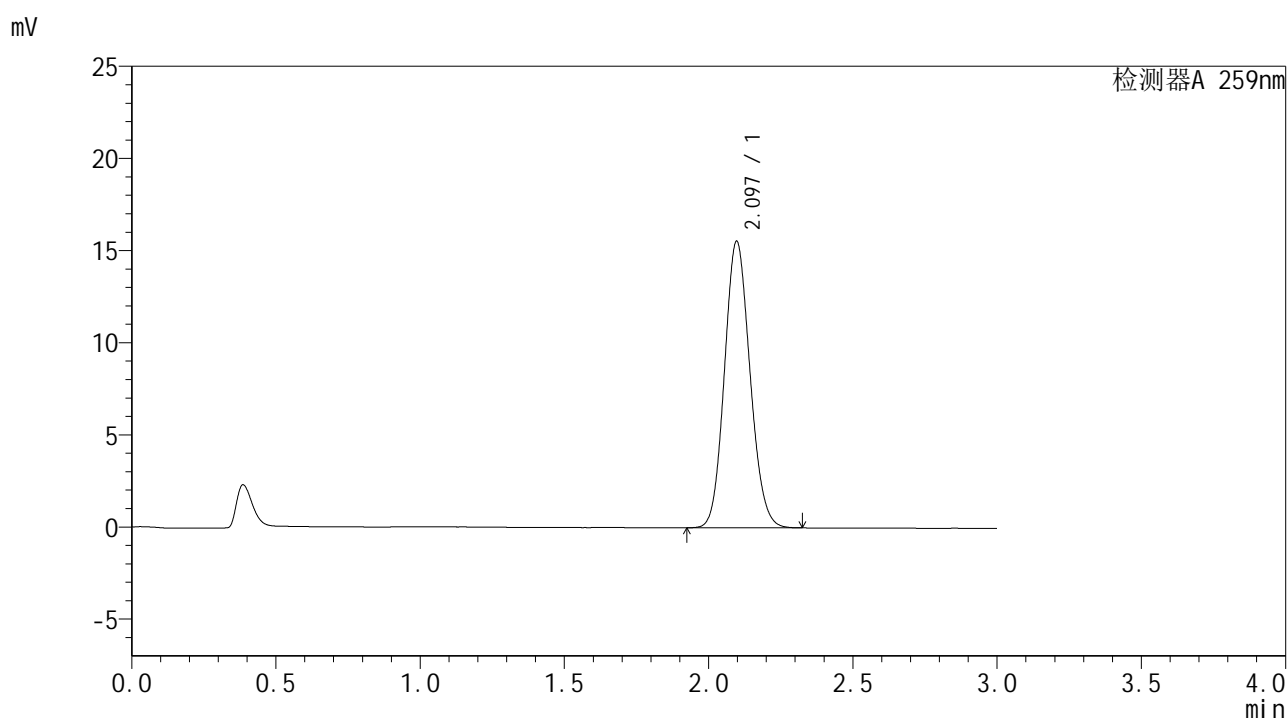

## <峰表>

检测器A 259nm

| 峰号 | 保留时间  | 面积    | 面积%     | 高度    | 理论塔板数(USP) | 拖尾因子  | 分离度(USP) |
|----|-------|-------|---------|-------|------------|-------|----------|
| 1  | 2.097 | 95947 | 100.000 | 15560 | 2664       | 1.116 | --       |
| 总计 |       | 95947 | 100.000 | 15560 |            |       |          |



# HJE-4126

## <样品信息>

色谱柱 : XB-C18(50\*4.6mm,5μm)      流速: 1.5ml/min  
 柱温 : 35°C      波长: 259nm  
 数据文件名 : RC\$HJE-4126 - 27-8/27-480-2 - zzp-rcd-pH6.8+0.16CTABjz-dz1-5.lcd  
 方法文件名 : RC\$HJE-4126 - HJE-4126-RC-FX276.lcm  
 批处理文件名 : RC\$HJE-4126 - 20250408-RC-FX276.lcb  
 样品瓶号 : 1-18  
 进样体积 : 20 μl      版本号: 6.115  
 进样时间 : 2025/04/08 13:56:10      实验者: jiangjinwei  
 处理时间 (V2) : 2025/04/09 11:47:37      处理者: jiangjinwei  
 仪器型号 : SHIMADZU LC-2050C(FX276)

## <色谱图>

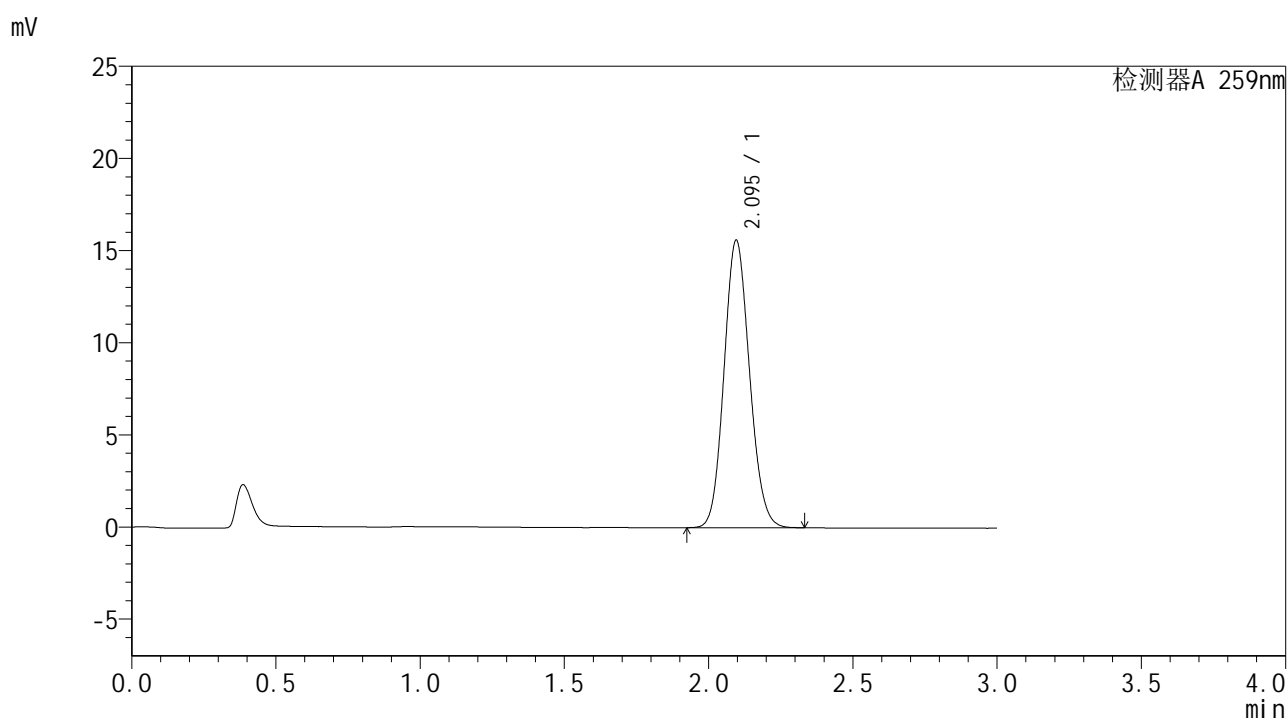

## <峰表>

检测器A 259nm

| 峰号 | 保留时间  | 面积    | 面积%     | 高度    | 理论塔板数(USP) | 拖尾因子  | 分离度(USP) |
|----|-------|-------|---------|-------|------------|-------|----------|
| 1  | 2.095 | 96020 | 100.000 | 15606 | 2678       | 1.115 | --       |
| 总计 |       | 96020 | 100.000 | 15606 |            |       |          |



# HJE-4126

## <样品信息>

色谱柱 : XB-C18(50\*4.6mm,5μm)      流速: 1.5ml/min  
 柱温 : 35°C      波长: 259nm  
 数据文件名 : RC\$HJE-4126 - 27-8/27-481-2 - zzp-25031801p-rcd-pH6.8+0.16CTABjz-P1-1.lcd  
 方法文件名 : RC\$HJE-4126 - HJE-4126-RC-FX276.lcm  
 批处理文件名 : RC\$HJE-4126 - 20250408-RC-FX276.lcb  
 样品瓶号 : 1-1  
 进样体积 : 20 μl      版本号: 6.115  
 进样时间 : 2025/04/08 13:59:33      实验者: jiangjinwei  
 处理时间 (V2) : 2025/04/09 11:47:40      处理者: jiangjinwei  
 仪器型号 : SHIMADZU LC-2050C(FX276)

## <色谱图>

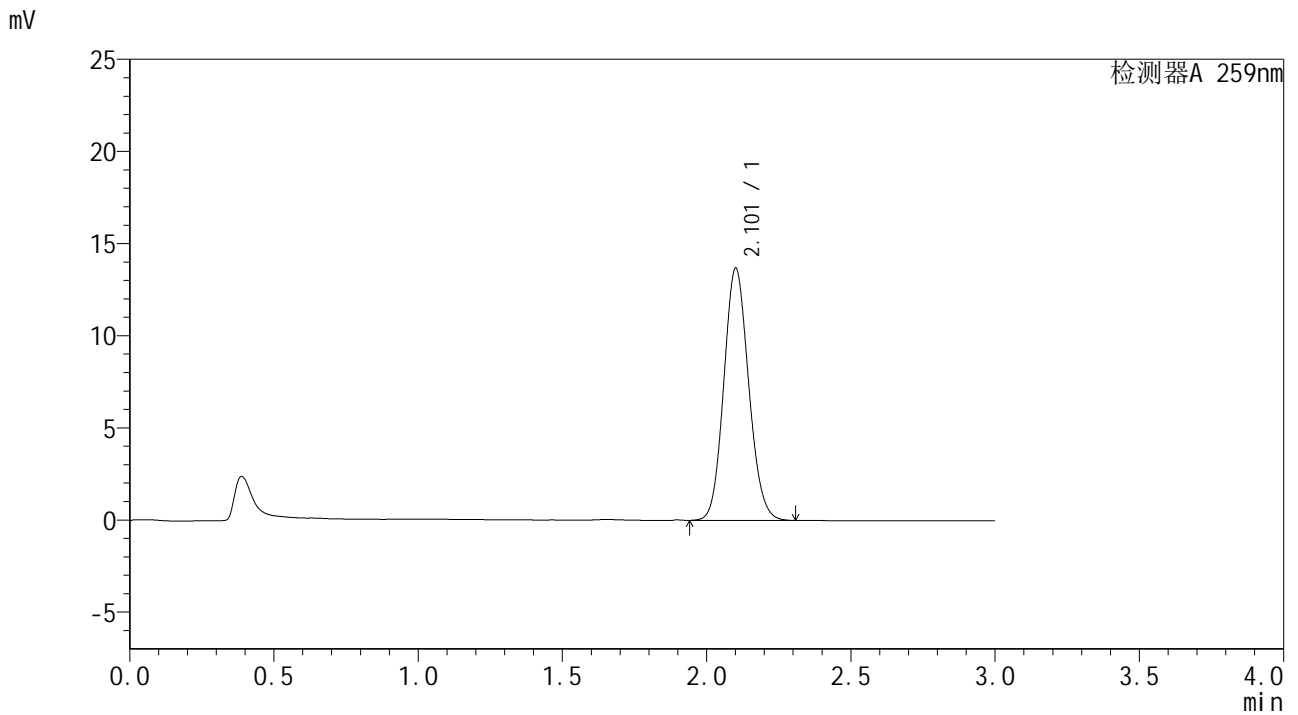

## <峰表>

检测器A 259nm

| 峰号 | 保留时间  | 面积    | 面积%     | 高度    | 理论塔板数(USP) | 拖尾因子  | 分离度(USP) |
|----|-------|-------|---------|-------|------------|-------|----------|
| 1  | 2.101 | 82271 | 100.000 | 13628 | 2822       | 1.114 | --       |
| 总计 |       | 82271 | 100.000 | 13628 |            |       |          |



# HJE-4126

## <样品信息>

色谱柱 : XB-C18(50\*4.6mm,5μm)      流速: 1.5ml/min  
 柱温 : 35°C      波长: 259nm  
 数据文件名 : RC\$HJE-4126 - 27-8/27-482-2 - zzp-25031801p-rcd-pH6.8+0.16CTABjz-P1-2.lcd  
 方法文件名 : RC\$HJE-4126 - HJE-4126-RC-FX276.lcm  
 批处理文件名 : RC\$HJE-4126 - 20250408-RC-FX276.lcb  
 样品瓶号 : 1-1  
 进样体积 : 20 μl      版本号: 6.115  
 进样时间 : 2025/04/08 14:02:56      实验者: jiangjinwei  
 处理时间 (V2) : 2025/04/09 11:47:43      处理者: jiangjinwei  
 仪器型号 : SHIMADZU LC-2050C(FX276)

## <色谱图>

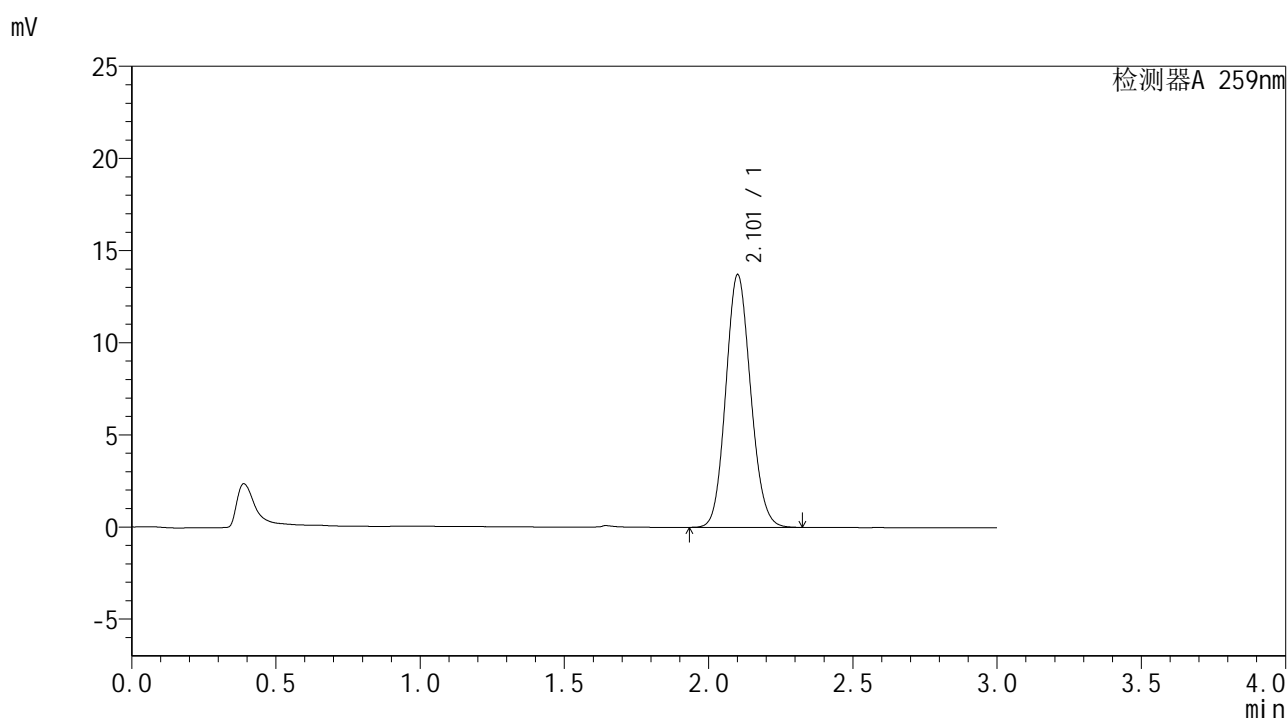

## <峰表>

检测器A 259nm

| 峰号 | 保留时间  | 面积    | 面积%     | 高度    | 理论塔板数(USP) | 拖尾因子  | 分离度(USP) |
|----|-------|-------|---------|-------|------------|-------|----------|
| 1  | 2.101 | 82328 | 100.000 | 13654 | 2830       | 1.111 | --       |
| 总计 |       | 82328 | 100.000 | 13654 |            |       |          |



# HJE-4126

### <样品信息>

色谱柱 : XB-C18(50\*4.6mm,5µm)                      流速: 1.5ml/min  
 柱温 : 35°C    波长: 259nm  
 数据文件名 : RC\$HJE-4126 - 27-8/27-483-2 - zzp-25031801p-rcd-pH6.8+0.16CTABjz-P2-1.lcd  
 方法文件名 : RC\$HJE-4126 - HJE-4126-RC-FX276.lcm  
 批处理文件名: RC\$HJE-4126 - 20250408-RC-FX276.lcb  
 样品瓶号 : 1-10  
 进样体积 : 20 µl    版本号: 6.115  
 进样时间 : 2025/04/08 14:06:18                      实验者: jiangjinwei  
 处理时间 (V2) : 2025/04/09 11:47:45              处理者: jiangjinwei  
 仪器型号 : SHIMADZU LC-2050C(FX276)

### <色谱图>

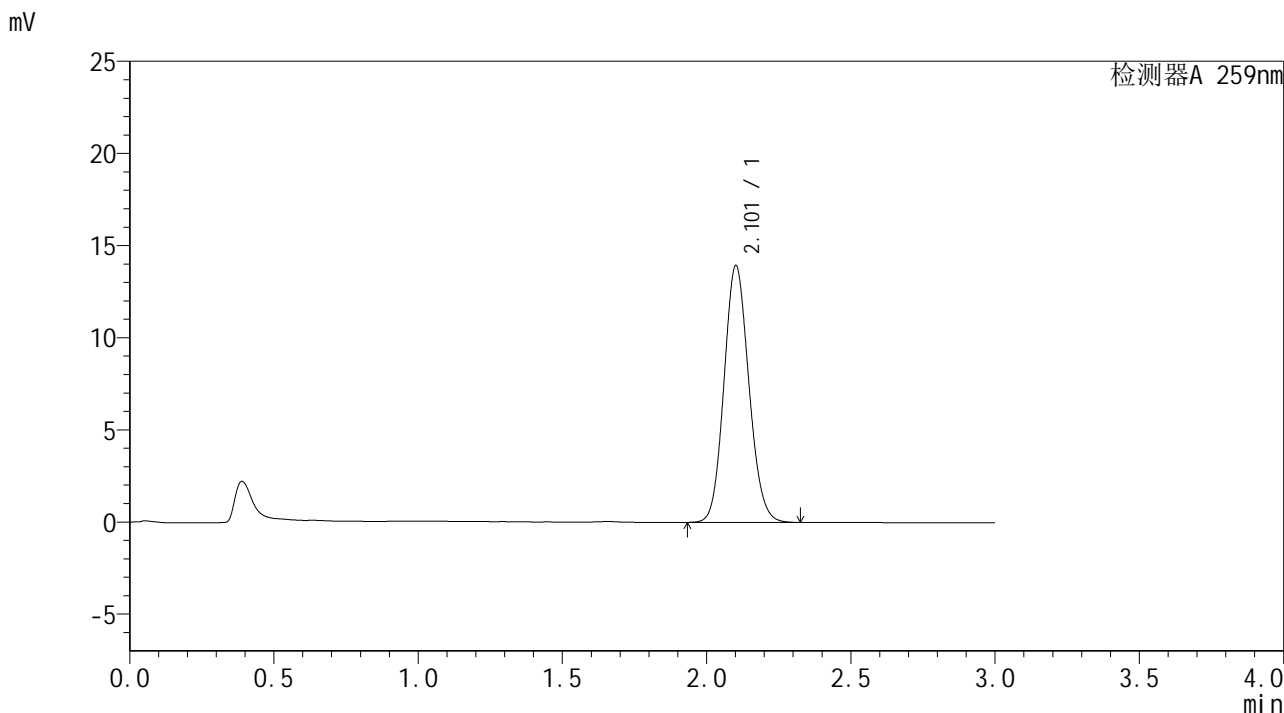

### <峰表>

检测器A 259nm

| 峰号 | 保留时间  | 面积    | 面积%     | 高度    | 理论塔板数(USP) | 拖尾因子  | 分离度(USP) |
|----|-------|-------|---------|-------|------------|-------|----------|
| 1  | 2.101 | 83742 | 100.000 | 13882 | 2830       | 1.113 | --       |
| 总计 |       | 83742 | 100.000 | 13882 |            |       |          |



# HJE-4126

## <样品信息>

色谱柱 : XB-C18(50\*4.6mm,5μm)                      流速: 1.5ml/min  
 柱温 : 35°C    波长: 259nm  
 数据文件名 : RC\$HJE-4126 - 27-8/27-484-2 - zzp-25031801p-rcd-pH6.8+0.16CTABjz-P2-2.lcd  
 方法文件名 : RC\$HJE-4126 - HJE-4126-RC-FX276.lcm  
 批处理文件名 : RC\$HJE-4126 - 20250408-RC-FX276.lcb  
 样品瓶号 : 1-10  
 进样体积 : 20 μl    版本号: 6.115  
 进样时间 : 2025/04/08 14:09:40                      实验者: jiangjinwei  
 处理时间 (V2) : 2025/04/09 11:47:48              处理者: jiangjinwei  
 仪器型号 : SHIMADZU LC-2050C(FX276)

## <色谱图>

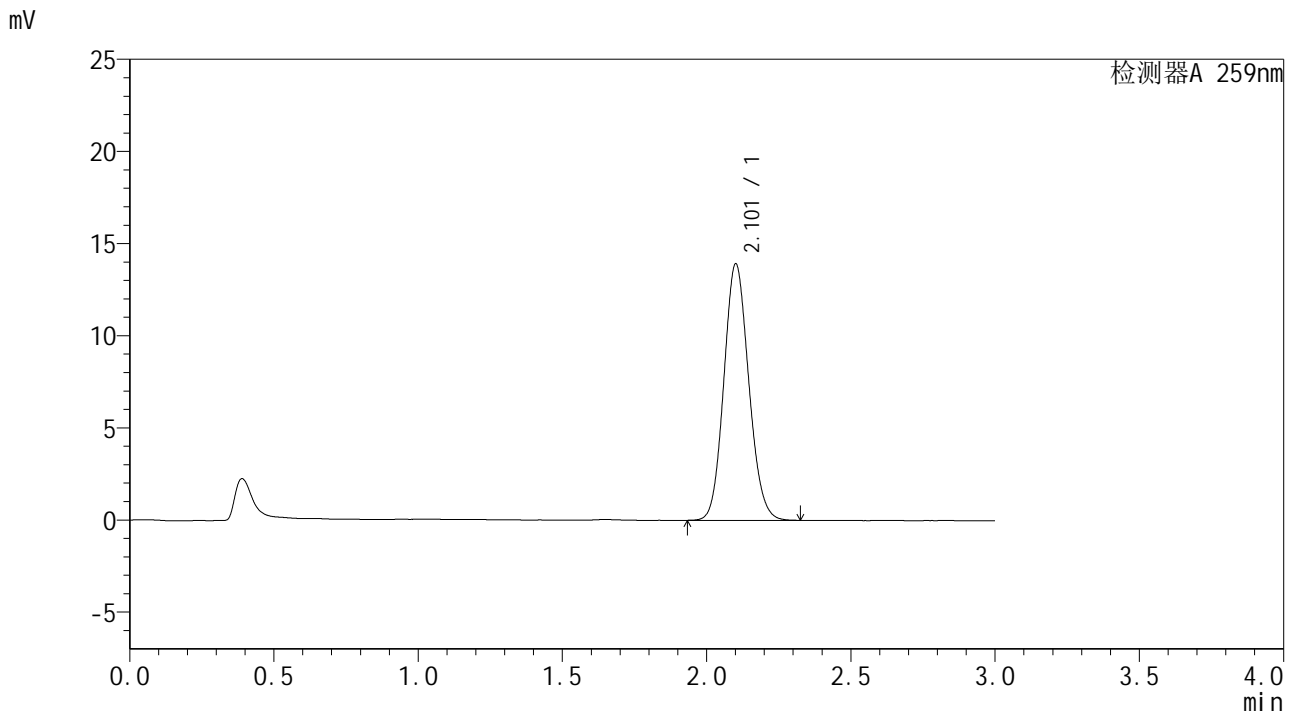

## <峰表>

检测器A 259nm

| 峰号 | 保留时间  | 面积    | 面积%     | 高度    | 理论塔板数(USP) | 拖尾因子  | 分离度(USP) |
|----|-------|-------|---------|-------|------------|-------|----------|
| 1  | 2.101 | 83720 | 100.000 | 13850 | 2821       | 1.114 | --       |
| 总计 |       | 83720 | 100.000 | 13850 |            |       |          |

## &lt;样品信息&gt;

色谱柱 : XB-C18(50\*4.6mm,5 $\mu$ m)      流速: 1.5ml/min  
 柱温 : 35 $^{\circ}$ C      波长: 259nm  
 数据文件名 : RC\$HJE-4126 - 27-8/27-485-2 - zzp-25031801p-rcd-pH6.8+0.16CTABjz-P3-1.lcd  
 方法文件名 : RC\$HJE-4126 - HJE-4126-RC-FX276.lcm  
 批处理文件名 : RC\$HJE-4126 - 20250408-RC-FX276.lcb  
 样品瓶号 : 1-19  
 进样体积 : 20  $\mu$ l      版本号: 6.115  
 进样时间 : 2025/04/08 14:13:07      实验者: jiangjinwei  
 处理时间 (V2) : 2025/04/09 11:47:51      处理者: jiangjinwei  
 仪器型号 : SHIMADZU LC-2050C(FX276)

## &lt;色谱图&gt;

mV

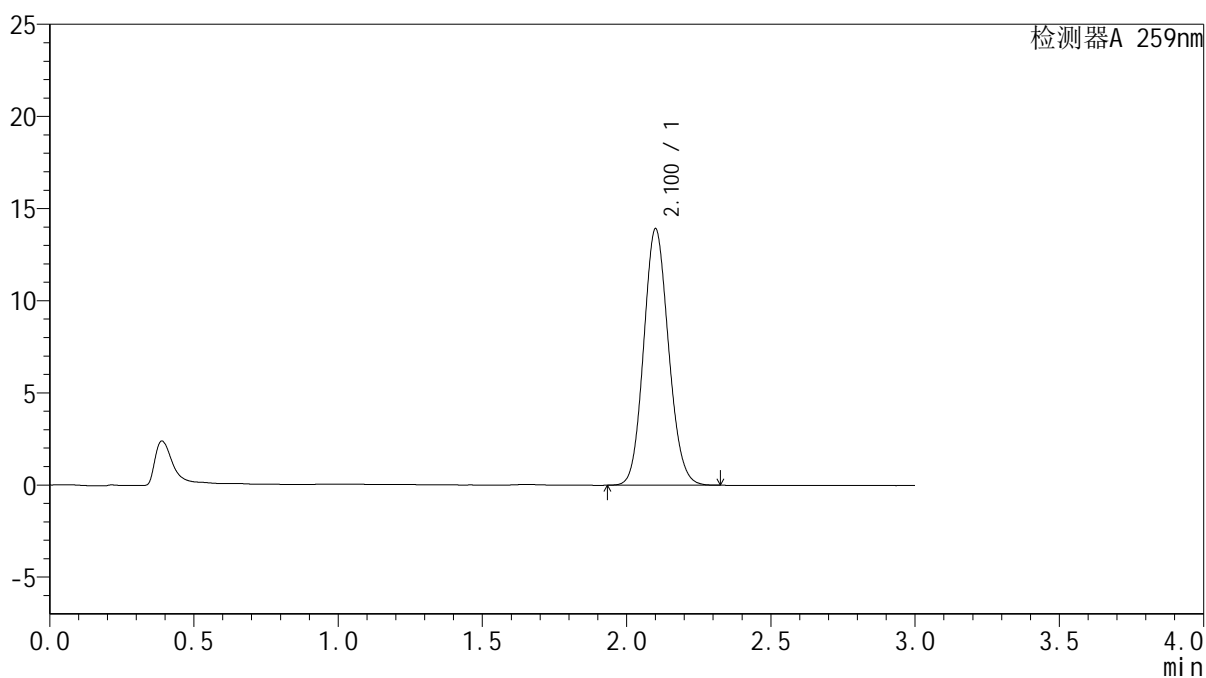

## &lt;峰表&gt;

检测器A 259nm

| 峰号 | 保留时间  | 面积    | 面积%     | 高度    | 理论塔板数(USP) | 拖尾因子  | 分离度(USP) |
|----|-------|-------|---------|-------|------------|-------|----------|
| 1  | 2.100 | 83552 | 100.000 | 13869 | 2826       | 1.113 | --       |
| 总计 |       | 83552 | 100.000 | 13869 |            |       |          |



# HJE-4126

## <样品信息>

色谱柱 : XB-C18(50\*4.6mm,5μm)                      流速: 1.5ml/min  
 柱温 : 35°C    波长: 259nm  
 数据文件名 : RC\$HJE-4126 - 27-8/27-486-2 - zzp-25031801p-rcd-pH6.8+0.16CTABjz-P3-2.lcd  
 方法文件名 : RC\$HJE-4126 - HJE-4126-RC-FX276.lcm  
 批处理文件名 : RC\$HJE-4126 - 20250408-RC-FX276.lcb  
 样品瓶号 : 1-19  
 进样体积 : 20 μl    版本号: 6.115  
 进样时间 : 2025/04/08 14:16:30                      实验者: jiangjinwei  
 处理时间 (V2) : 2025/04/09 11:47:54              处理者: jiangjinwei  
 仪器型号 : SHIMADZU LC-2050C(FX276)

## <色谱图>

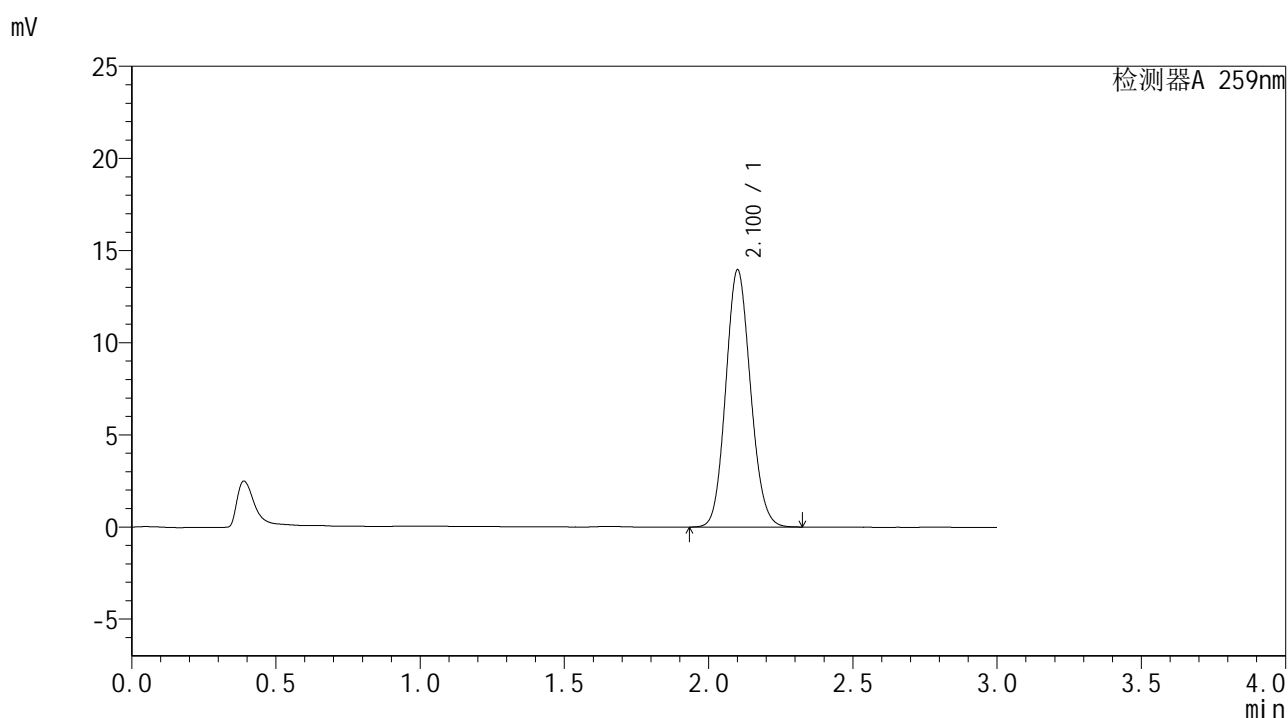

## <峰表>

检测器A 259nm

| 峰号 | 保留时间  | 面积    | 面积%     | 高度    | 理论塔板数(USP) | 拖尾因子  | 分离度(USP) |
|----|-------|-------|---------|-------|------------|-------|----------|
| 1  | 2.100 | 83547 | 100.000 | 13909 | 2848       | 1.110 | --       |
| 总计 |       | 83547 | 100.000 | 13909 |            |       |          |

## &lt;样品信息&gt;

色谱柱 : XB-C18(50\*4.6mm,5 $\mu$ m) 流速: 1.5ml/min  
柱温 : 35 $^{\circ}$ C 波长: 259nm  
数据文件名 : RC\$HJE-4126 - 27-8/27-487-2 - zzp-25031801p-rcd-pH6.8+0.16CTABjz-P4-1.lcd  
方法文件名 : RC\$HJE-4126 - HJE-4126-RC-FX276.lcm  
批处理文件名 : RC\$HJE-4126 - 20250408-RC-FX276.lcb  
样品瓶号 : 1-28  
进样体积 : 20  $\mu$ l 版本号: 6.115  
进样时间 : 2025/04/08 14:19:52 实验者: jiangjinwei  
处理时间 (V2) : 2025/04/09 11:47:57 处理者: jiangjinwei  
仪器型号 : SHIMADZU LC-2050C(FX276)

## &lt;色谱图&gt;

mV

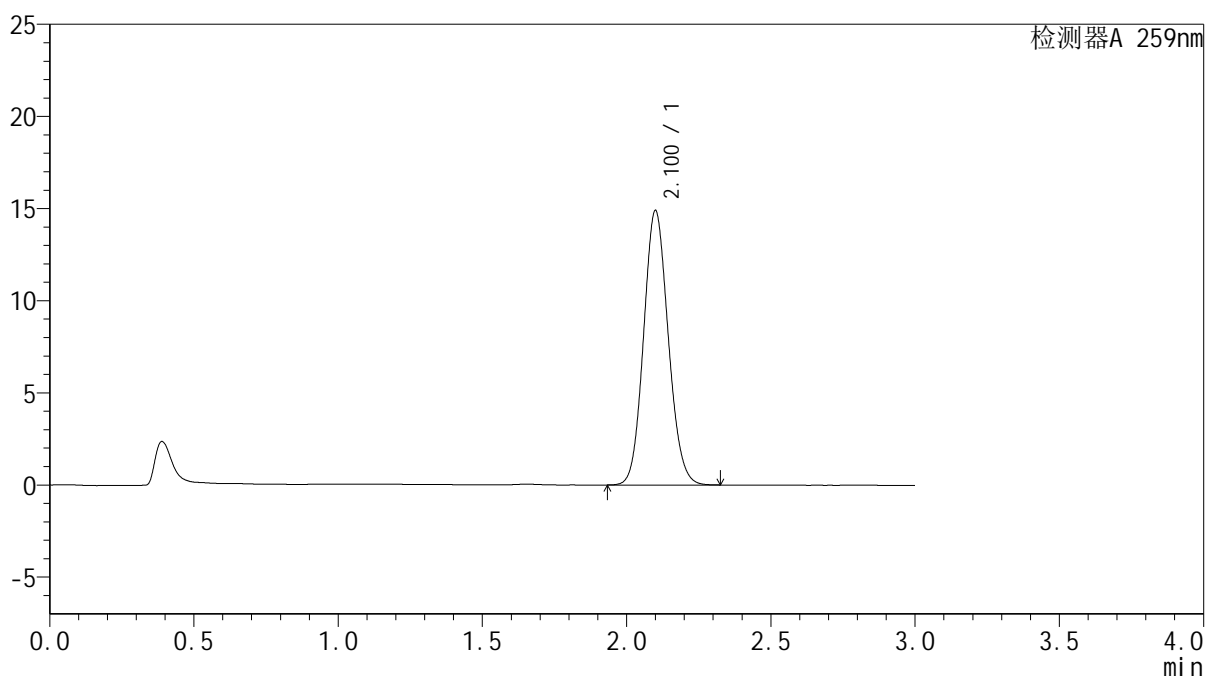

## &lt;峰表&gt;

检测器A 259nm

| 峰号 | 保留时间  | 面积    | 面积%     | 高度    | 理论塔板数(USP) | 拖尾因子  | 分离度(USP) |
|----|-------|-------|---------|-------|------------|-------|----------|
| 1  | 2.100 | 88656 | 100.000 | 14858 | 2874       | 1.106 | --       |
| 总计 |       | 88656 | 100.000 | 14858 |            |       |          |



# HJE-4126

## <样品信息>

色谱柱 : XB-C18(50\*4.6mm,5μm)      流速: 1.5ml/min  
 柱温 : 35°C      波长: 259nm  
 数据文件名 : RC\$HJE-4126 - 27-8/27-488-2 - zzp-25031801p-rcd-pH6.8+0.16CTABjz-P4-2.lcd  
 方法文件名 : RC\$HJE-4126 - HJE-4126-RC-FX276.lcm  
 批处理文件名 : RC\$HJE-4126 - 20250408-RC-FX276.lcb  
 样品瓶号 : 1-28  
 进样体积 : 20 μl      版本号: 6.115  
 进样时间 : 2025/04/08 14:23:14      实验者: jiangjinwei  
 处理时间 (V2) : 2025/04/09 11:48:00      处理者: jiangjinwei  
 仪器型号 : SHIMADZU LC-2050C(FX276)

## <色谱图>

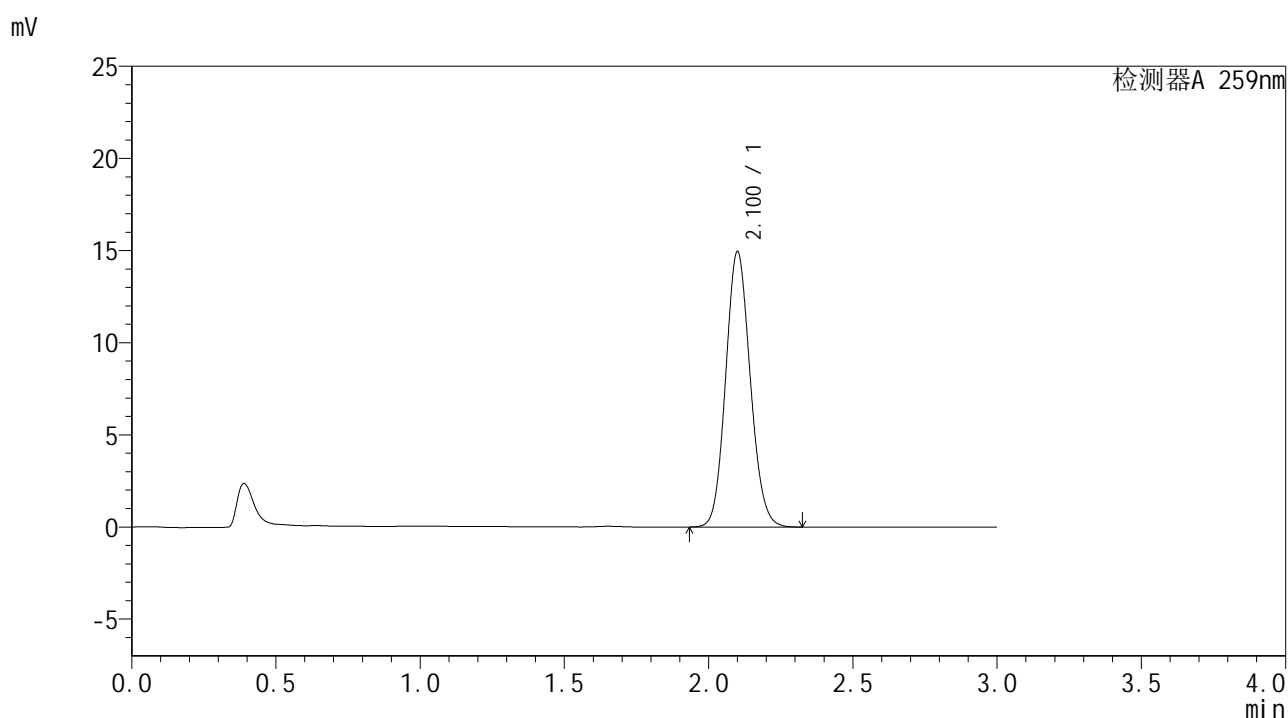

## <峰表>

检测器A 259nm

| 峰号 | 保留时间  | 面积    | 面积%     | 高度    | 理论塔板数(USP) | 拖尾因子  | 分离度(USP) |
|----|-------|-------|---------|-------|------------|-------|----------|
| 1  | 2.100 | 88703 | 100.000 | 14908 | 2896       | 1.107 | --       |
| 总计 |       | 88703 | 100.000 | 14908 |            |       |          |



# HJE-4126

## <样品信息>

色谱柱 : XB-C18(50\*4.6mm,5μm)                      流速: 1.5ml/min  
 柱温 : 35°C    波长: 259nm  
 数据文件名 : RC\$HJE-4126 - 27-8/27-489-2 - zzp-25031801p-rcd-pH6.8+0.16CTABjz-P5-1.lcd  
 方法文件名 : RC\$HJE-4126 - HJE-4126-RC-FX276.lcm  
 批处理文件名 : RC\$HJE-4126 - 20250408-RC-FX276.lcb  
 样品瓶号 : 1-37  
 进样体积 : 20 μl    版本号: 6.115  
 进样时间 : 2025/04/08 14:26:36                              实验者: jiangjinwei  
 处理时间 (V2) : 2025/04/09 11:48:03                      处理者: jiangjinwei  
 仪器型号 : SHIMADZU LC-2050C(FX276)

## <色谱图>

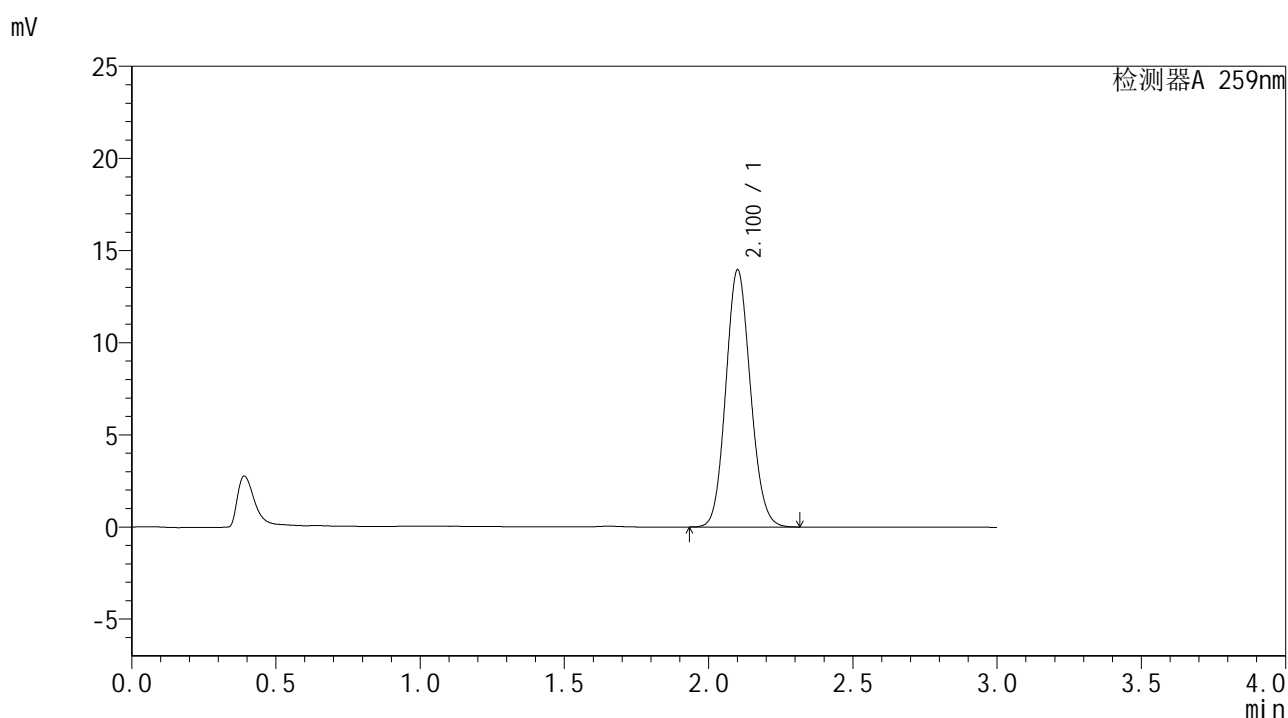

## <峰表>

检测器A 259nm

| 峰号 | 保留时间  | 面积    | 面积%     | 高度    | 理论塔板数(USP) | 拖尾因子  | 分离度(USP) |
|----|-------|-------|---------|-------|------------|-------|----------|
| 1  | 2.100 | 83022 | 100.000 | 13902 | 2883       | 1.107 | --       |
| 总计 |       | 83022 | 100.000 | 13902 |            |       |          |



# HJE-4126

## <样品信息>

色谱柱 : XB-C18(50\*4.6mm,5μm)      流速: 1.5ml/min  
 柱温 : 35°C      波长: 259nm  
 数据文件名 : RC\$HJE-4126 - 27-8/27-490-2 - zzp-25031801p-rcd-pH6.8+0.16CTABjz-P5-2.lcd  
 方法文件名 : RC\$HJE-4126 - HJE-4126-RC-FX276.lcm  
 批处理文件名 : RC\$HJE-4126 - 20250408-RC-FX276.lcb  
 样品瓶号 : 1-37  
 进样体积 : 20 μl      版本号: 6.115  
 进样时间 : 2025/04/08 14:29:58      实验者: jiangjinwei  
 处理时间 (V2) : 2025/04/09 11:48:06      处理者: jiangjinwei  
 仪器型号 : SHIMADZU LC-2050C(FX276)

## <色谱图>

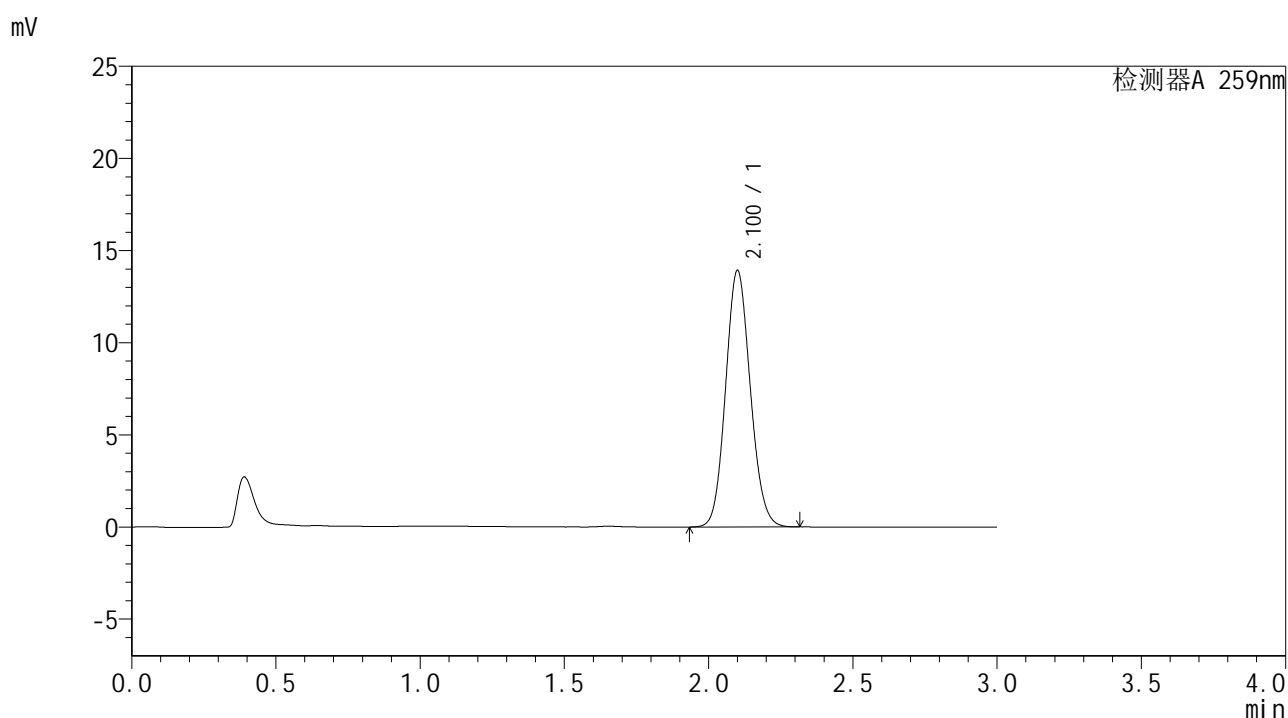

## <峰表>

检测器A 259nm

| 峰号 | 保留时间  | 面积    | 面积%     | 高度    | 理论塔板数(USP) | 拖尾因子  | 分离度(USP) |
|----|-------|-------|---------|-------|------------|-------|----------|
| 1  | 2.100 | 83017 | 100.000 | 13887 | 2868       | 1.106 | --       |
| 总计 |       | 83017 | 100.000 | 13887 |            |       |          |



# HJE-4126

## <样品信息>

色谱柱 : XB-C18(50\*4.6mm,5μm)                      流速: 1.5ml/min  
 柱温 : 35°C    波长: 259nm  
 数据文件名 : RC\$HJE-4126 - 27-8/27-491-2 - zzp-25031801p-rcd-pH6.8+0.16CTABjz-P6-1.lcd  
 方法文件名 : RC\$HJE-4126 - HJE-4126-RC-FX276.lcm  
 批处理文件名: RC\$HJE-4126 - 20250408-RC-FX276.lcb  
 样品瓶号 : 1-46  
 进样体积 : 20 μl    版本号: 6.115  
 进样时间 : 2025/04/08 14:33:20                      实验者: jiangjinwei  
 处理时间 (V2) : 2025/04/09 11:48:08              处理者: jiangjinwei  
 仪器型号 : SHIMADZU LC-2050C(FX276)

## <色谱图>

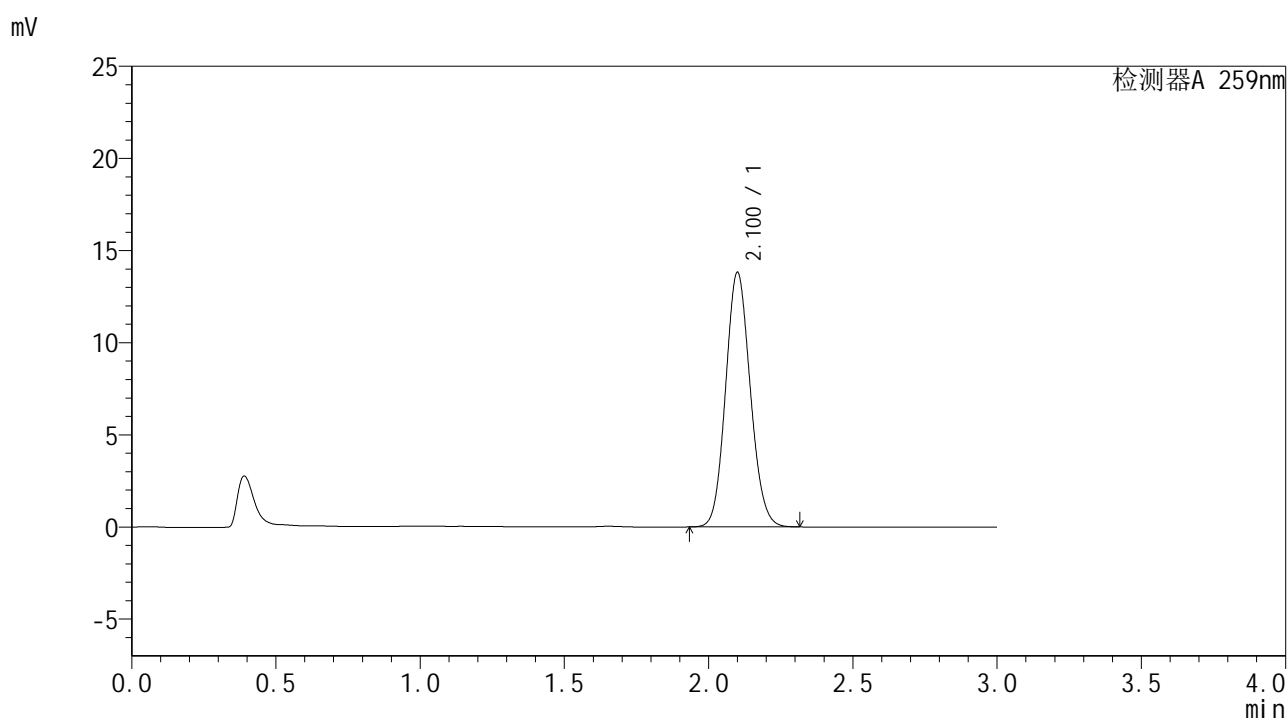

## <峰表>

检测器A 259nm

| 峰号 | 保留时间  | 面积    | 面积%     | 高度    | 理论塔板数(USP) | 拖尾因子  | 分离度(USP) |
|----|-------|-------|---------|-------|------------|-------|----------|
| 1  | 2.100 | 82328 | 100.000 | 13778 | 2865       | 1.106 | --       |
| 总计 |       | 82328 | 100.000 | 13778 |            |       |          |



# HJE-4126

## <样品信息>

色谱柱 : XB-C18(50\*4.6mm,5 $\mu$ m) 流速: 1.5ml/min  
柱温 : 35 $^{\circ}$ C 波长: 259nm  
数据文件名 : RC\$HJE-4126 - 27-8/27-492-2 - zzp-25031801p-rcd-pH6.8+0.16CTABjz-P6-2.lcd  
方法文件名 : RC\$HJE-4126 - HJE-4126-RC-FX276.lcm  
批处理文件名 : RC\$HJE-4126 - 20250408-RC-FX276.lcb  
样品瓶号 : 1-46  
进样体积 : 20  $\mu$ l 版本号: 6.115  
进样时间 : 2025/04/08 14:36:42 实验者: jiangjinwei  
处理时间 (V2) : 2025/04/09 11:48:11 处理者: jiangjinwei  
仪器型号 : SHIMADZU LC-2050C(FX276)

## <色谱图>

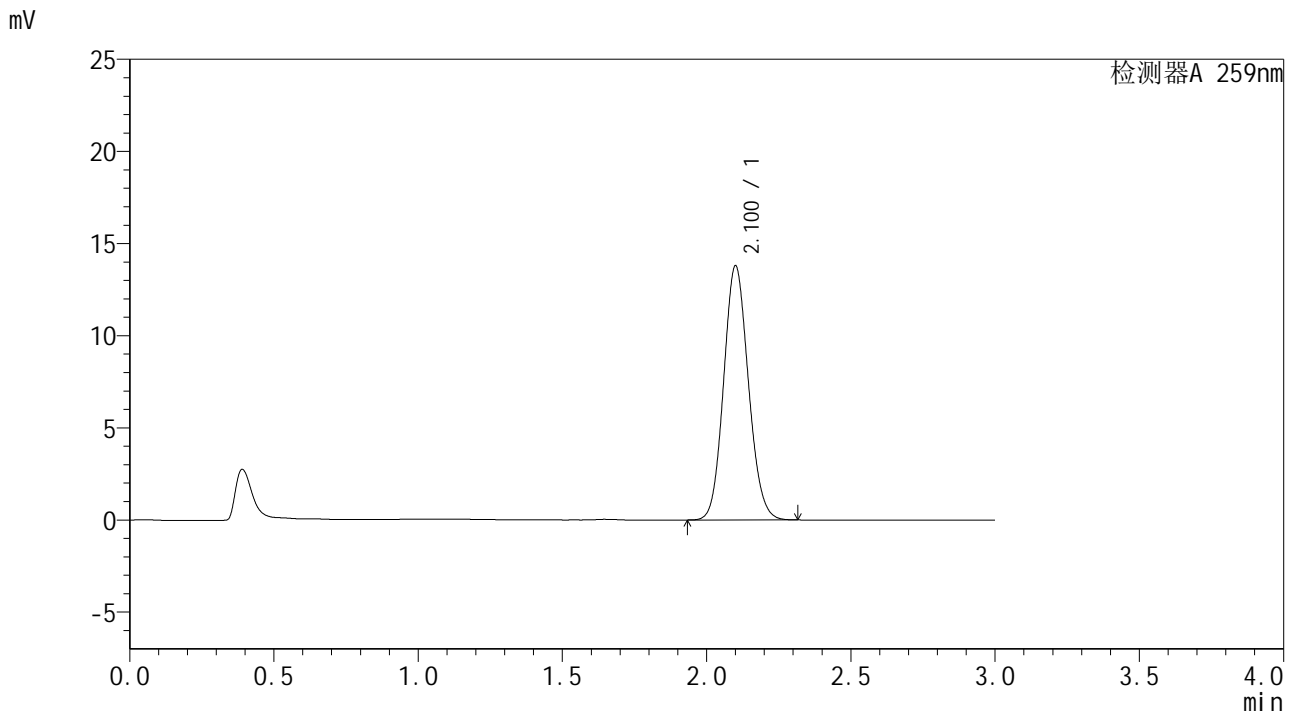

## <峰表>

| 检测器A 259nm |       |       |         |       |            |       |          |
|------------|-------|-------|---------|-------|------------|-------|----------|
| 峰号         | 保留时间  | 面积    | 面积%     | 高度    | 理论塔板数(USP) | 拖尾因子  | 分离度(USP) |
| 1          | 2.100 | 82437 | 100.000 | 13753 | 2853       | 1.108 | --       |
| 总计         |       | 82437 | 100.000 | 13753 |            |       |          |



# HJE-4126

## <样品信息>

色谱柱 : XB-C18(50\*4.6mm,5μm)      流速: 1.5ml/min  
 柱温 : 35°C      波长: 259nm  
 数据文件名 : RC\$HJE-4126 - 27-8/27-493-2 - zzp-25032501p-rcd-pH6.8+0.16CTABjz-P1-1.lcd  
 方法文件名 : RC\$HJE-4126 - HJE-4126-RC-FX276.lcm  
 批处理文件名 : RC\$HJE-4126 - 20250408-RC-FX276.lcb  
 样品瓶号 : 1-2  
 进样体积 : 20 μl      版本号: 6.115  
 进样时间 : 2025/04/08 14:40:11      实验者: jiangjinwei  
 处理时间 (V2) : 2025/04/09 11:48:14      处理者: jiangjinwei  
 仪器型号 : SHIMADZU LC-2050C(FX276)

## <色谱图>

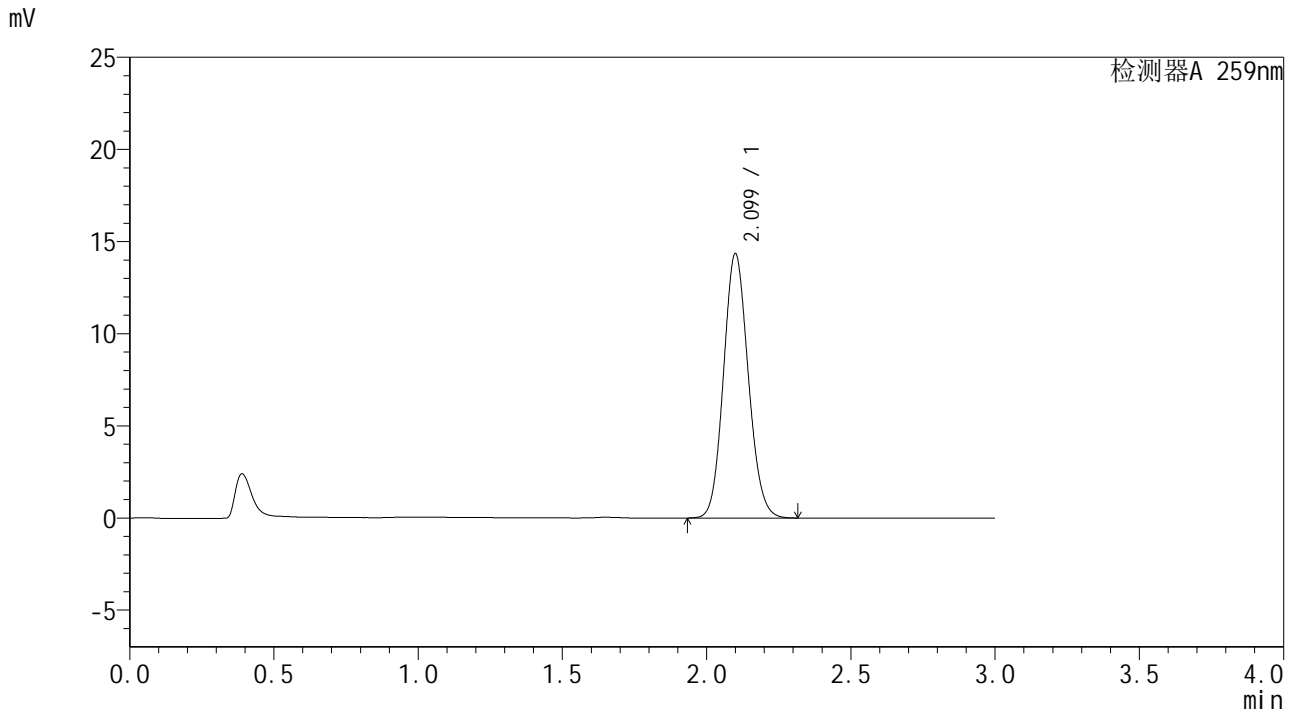

## <峰表>

检测器A 259nm

| 峰号 | 保留时间  | 面积    | 面积%     | 高度    | 理论塔板数(USP) | 拖尾因子  | 分离度(USP) |
|----|-------|-------|---------|-------|------------|-------|----------|
| 1  | 2.099 | 85831 | 100.000 | 14318 | 2845       | 1.109 | --       |
| 总计 |       | 85831 | 100.000 | 14318 |            |       |          |



# HJE-4126

## <样品信息>

色谱柱 : XB-C18(50\*4.6mm,5μm)      流速: 1.5ml/min  
 柱温 : 35°C      波长: 259nm  
 数据文件名 : RC\$HJE-4126 - 27-8/27-494-2 - zzp-25032501p-rcd-pH6.8+0.16CTABjz-P1-2.lcd  
 方法文件名 : RC\$HJE-4126 - HJE-4126-RC-FX276.lcm  
 批处理文件名 : RC\$HJE-4126 - 20250408-RC-FX276.lcb  
 样品瓶号 : 1-2  
 进样体积 : 20 μl      版本号: 6.115  
 进样时间 : 2025/04/08 14:43:34      实验者: jiangjinwei  
 处理时间 (V2) : 2025/04/09 11:48:17      处理者: jiangjinwei  
 仪器型号 : SHIMADZU LC-2050C(FX276)

## <色谱图>

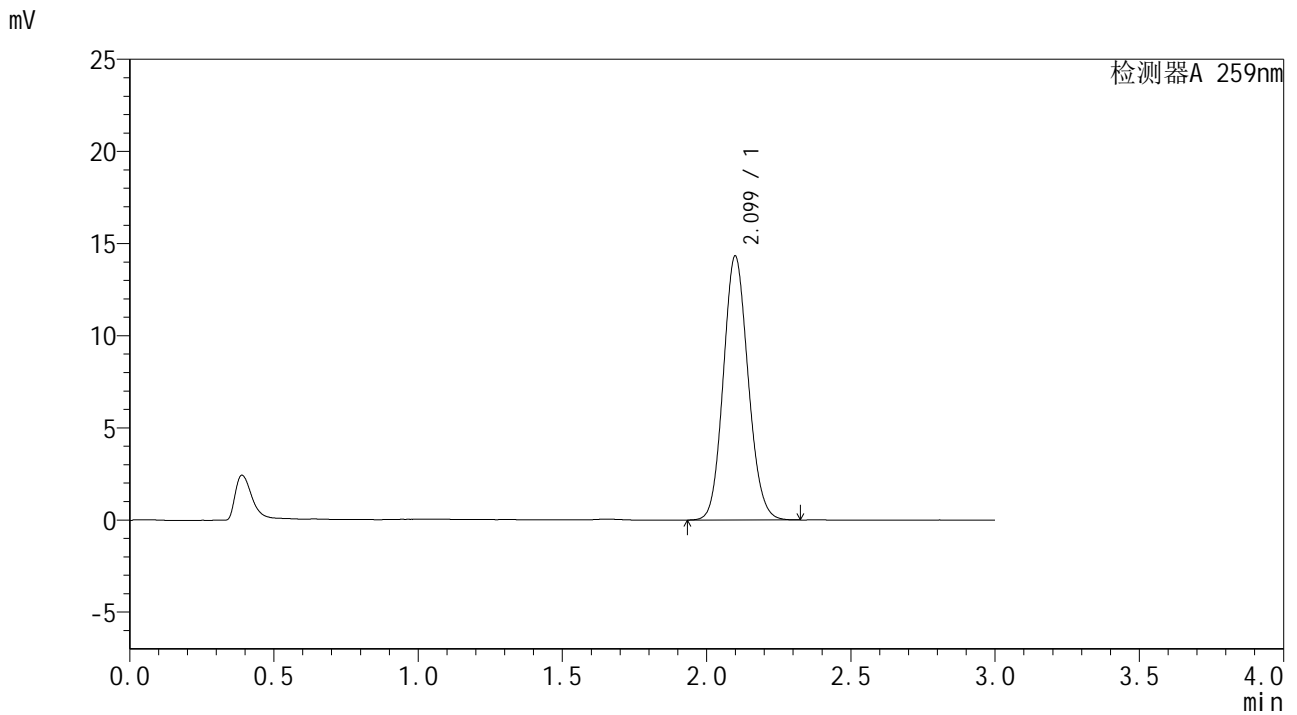

## <峰表>

检测器A 259nm

| 峰号 | 保留时间  | 面积    | 面积%     | 高度    | 理论塔板数(USP) | 拖尾因子  | 分离度(USP) |
|----|-------|-------|---------|-------|------------|-------|----------|
| 1  | 2.099 | 85877 | 100.000 | 14309 | 2831       | 1.112 | --       |
| 总计 |       | 85877 | 100.000 | 14309 |            |       |          |



# HJE-4126

## <样品信息>

色谱柱 : XB-C18(50\*4.6mm,5μm)      流速: 1.5ml/min  
 柱温 : 35°C      波长: 259nm  
 数据文件名 : RC\$HJE-4126 - 27-8/27-495-2 - zzp-25032501p-rcd-pH6.8+0.16CTABjz-P2-1.lcd  
 方法文件名 : RC\$HJE-4126 - HJE-4126-RC-FX276.lcm  
 批处理文件名 : RC\$HJE-4126 - 20250408-RC-FX276.lcb  
 样品瓶号 : 1-11  
 进样体积 : 20 μl      版本号: 6.115  
 进样时间 : 2025/04/08 14:46:57      实验者: jiangjinwei  
 处理时间 (V2) : 2025/04/09 11:48:20      处理者: jiangjinwei  
 仪器型号 : SHIMADZU LC-2050C(FX276)

## <色谱图>

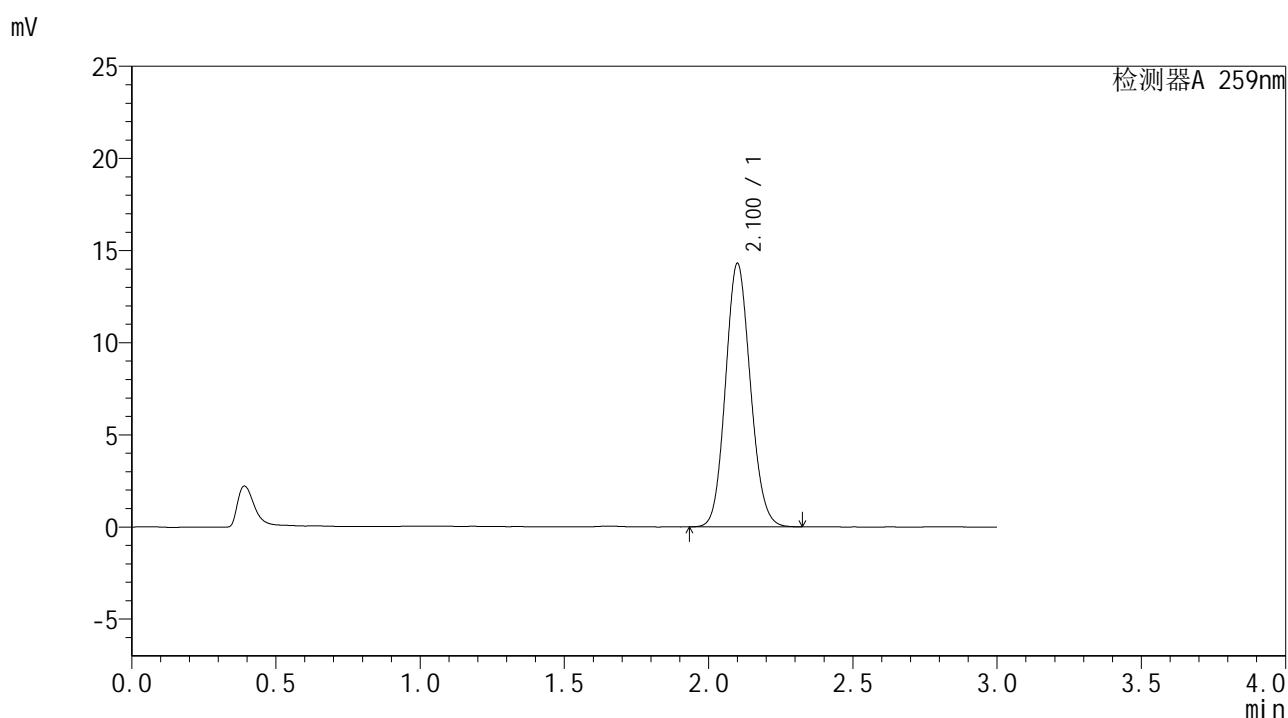

## <峰表>

检测器A 259nm

| 峰号 | 保留时间  | 面积    | 面积%     | 高度    | 理论塔板数(USP) | 拖尾因子  | 分离度(USP) |
|----|-------|-------|---------|-------|------------|-------|----------|
| 1  | 2.100 | 85948 | 100.000 | 14265 | 2819       | 1.111 | --       |
| 总计 |       | 85948 | 100.000 | 14265 |            |       |          |



# HJE-4126

## <样品信息>

色谱柱 : XB-C18(50\*4.6mm,5 $\mu$ m)      流速: 1.5ml/min  
 柱温 : 35 $^{\circ}$ C      波长: 259nm  
 数据文件名 : RC\$HJE-4126 - 27-8/27-496-2 - zzp-25032501p-rcd-pH6.8+0.16CTABjz-P2-2.lcd  
 方法文件名 : RC\$HJE-4126 - HJE-4126-RC-FX276.lcm  
 批处理文件名 : RC\$HJE-4126 - 20250408-RC-FX276.lcb  
 样品瓶号 : 1-11  
 进样体积 : 20  $\mu$ l      版本号: 6.115  
 进样时间 : 2025/04/08 14:50:20      实验者: jiangjinwei  
 处理时间 (V2) : 2025/04/09 11:48:23      处理者: jiangjinwei  
 仪器型号 : SHIMADZU LC-2050C(FX276)

## <色谱图>

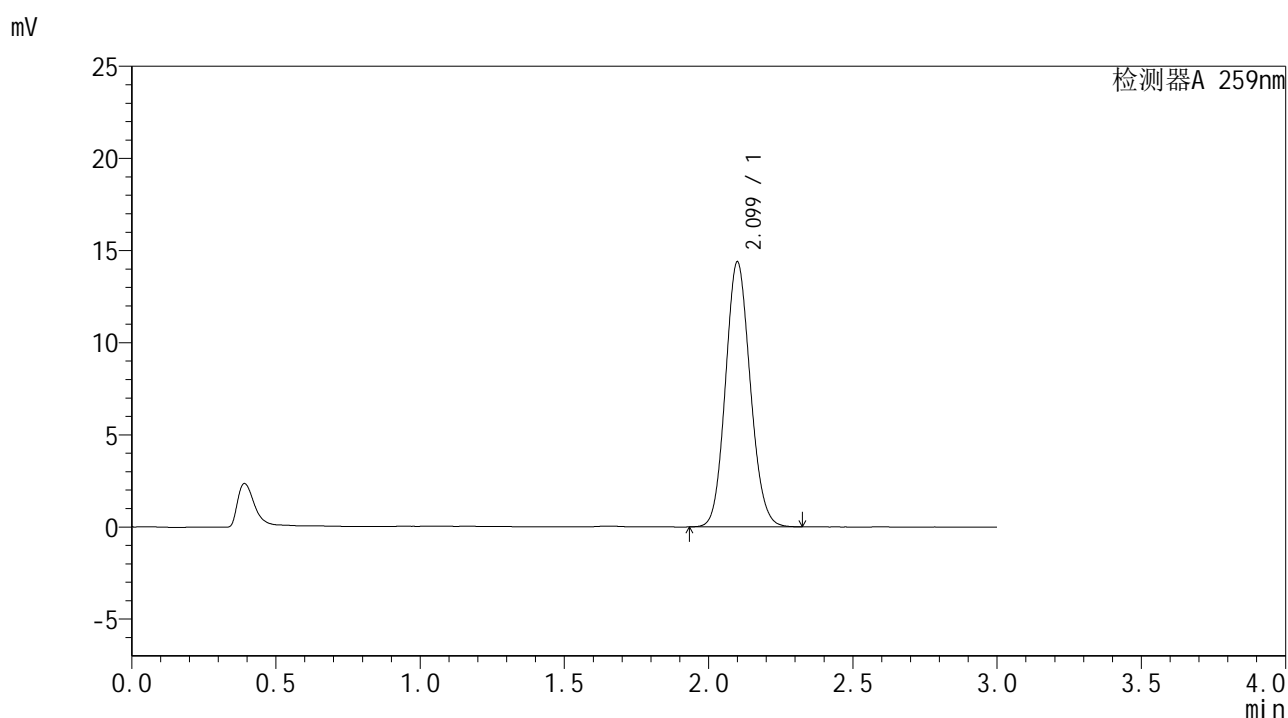

## <峰表>

检测器A 259nm

| 峰号 | 保留时间  | 面积    | 面积%     | 高度    | 理论塔板数(USP) | 拖尾因子  | 分离度(USP) |
|----|-------|-------|---------|-------|------------|-------|----------|
| 1  | 2.099 | 85995 | 100.000 | 14356 | 2851       | 1.109 | --       |
| 总计 |       | 85995 | 100.000 | 14356 |            |       |          |



# HJE-4126

## <样品信息>

色谱柱 : XB-C18(50\*4.6mm,5μm)      流速: 1.5ml/min  
 柱温 : 35°C      波长: 259nm  
 数据文件名 : RC\$HJE-4126 - 27-8/27-497-2 - zzp-25032501p-rcd-pH6.8+0.16CTABjz-P3-1.lcd  
 方法文件名 : RC\$HJE-4126 - HJE-4126-RC-FX276.lcm  
 批处理文件名 : RC\$HJE-4126 - 20250408-RC-FX276.lcb  
 样品瓶号 : 1-20  
 进样体积 : 20 μl      版本号: 6.115  
 进样时间 : 2025/04/08 14:53:43      实验者: jiangjinwei  
 处理时间 (V2) : 2025/04/09 11:48:26      处理者: jiangjinwei  
 仪器型号 : SHIMADZU LC-2050C(FX276)

## <色谱图>

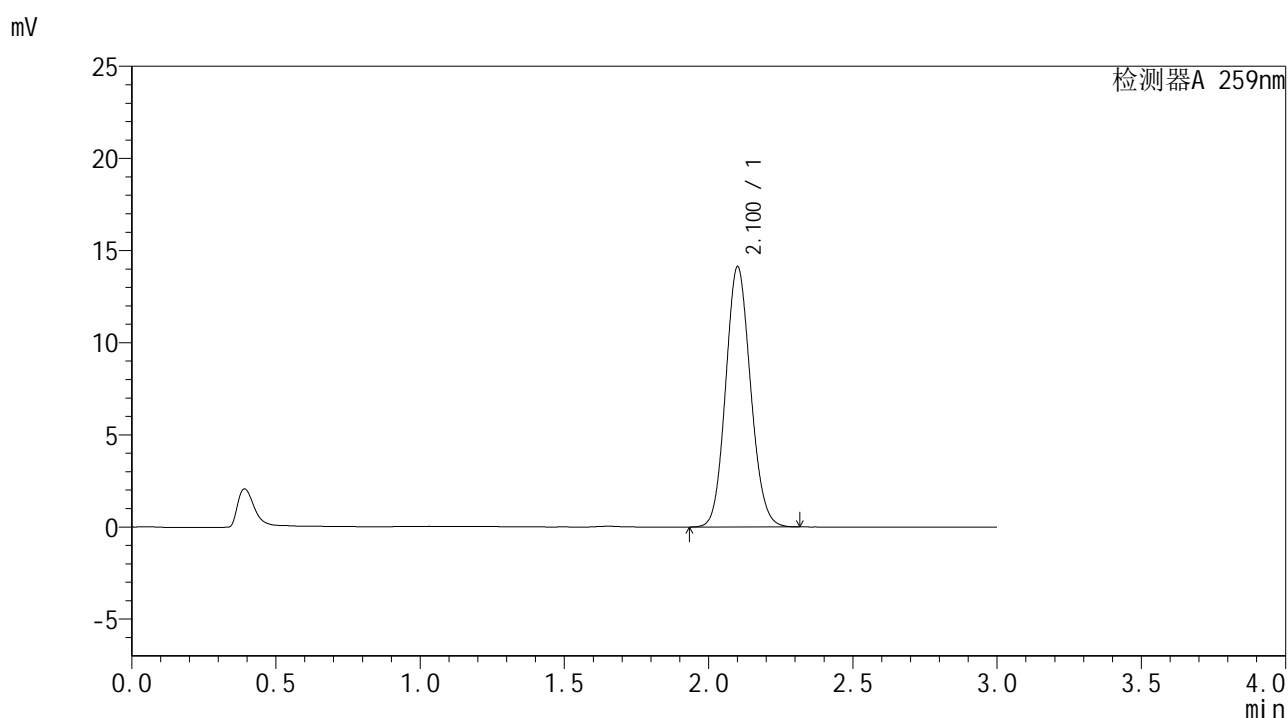

## <峰表>

检测器A 259nm

| 峰号 | 保留时间  | 面积    | 面积%     | 高度    | 理论塔板数(USP) | 拖尾因子  | 分离度(USP) |
|----|-------|-------|---------|-------|------------|-------|----------|
| 1  | 2.100 | 84907 | 100.000 | 14077 | 2822       | 1.107 | --       |
| 总计 |       | 84907 | 100.000 | 14077 |            |       |          |



# HJE-4126

## <样品信息>

色谱柱 : XB-C18(50\*4.6mm,5μm)      流速: 1.5ml/min  
 柱温 : 35°C      波长: 259nm  
 数据文件名 : RC\$HJE-4126 - 27-8/27-498-2 - zzp-25032501p-rcd-pH6.8+0.16CTABjz-P3-2.lcd  
 方法文件名 : RC\$HJE-4126 - HJE-4126-RC-FX276.lcm  
 批处理文件名 : RC\$HJE-4126 - 20250408-RC-FX276.lcb  
 样品瓶号 : 1-20  
 进样体积 : 20 μl      版本号: 6.115  
 进样时间 : 2025/04/08 14:57:06      实验者: jiangjinwei  
 处理时间 (V2) : 2025/04/09 11:48:29      处理者: jiangjinwei  
 仪器型号 : SHIMADZU LC-2050C(FX276)

## <色谱图>

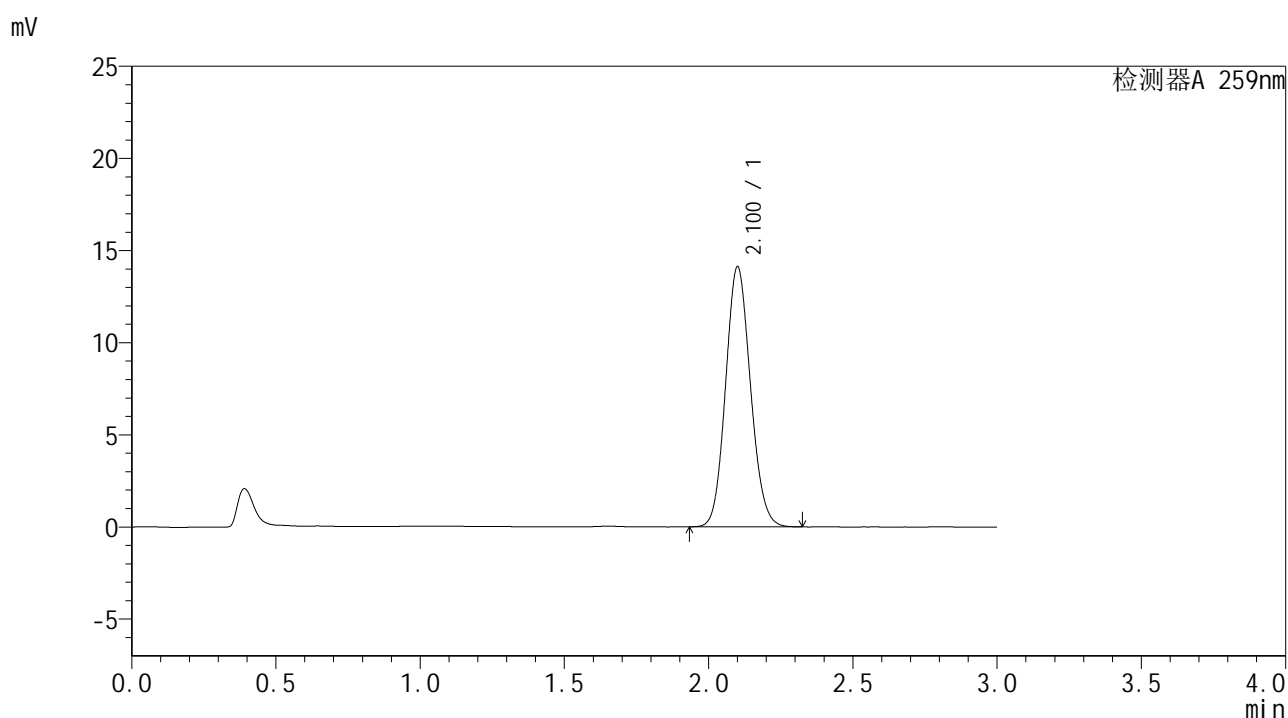

## <峰表>

检测器A 259nm

| 峰号 | 保留时间  | 面积    | 面积%     | 高度    | 理论塔板数(USP) | 拖尾因子  | 分离度(USP) |
|----|-------|-------|---------|-------|------------|-------|----------|
| 1  | 2.100 | 84832 | 100.000 | 14073 | 2821       | 1.108 | --       |
| 总计 |       | 84832 | 100.000 | 14073 |            |       |          |



# HJE-4126

## <样品信息>

色谱柱 : XB-C18(50\*4.6mm,5μm)      流速: 1.5ml/min  
 柱温 : 35°C      波长: 259nm  
 数据文件名 : RC\$HJE-4126 - 27-8/27-499-2 - zzp-25032501p-rcd-pH6.8+0.16CTABjz-P4-1.lcd  
 方法文件名 : RC\$HJE-4126 - HJE-4126-RC-FX276.lcm  
 批处理文件名 : RC\$HJE-4126 - 20250408-RC-FX276.lcb  
 样品瓶号 : 1-29  
 进样体积 : 20 μl      版本号: 6.115  
 进样时间 : 2025/04/08 15:00:28      实验者: jiangjinwei  
 处理时间 (V2) : 2025/04/09 11:48:32      处理者: jiangjinwei  
 仪器型号 : SHIMADZU LC-2050C(FX276)

## <色谱图>

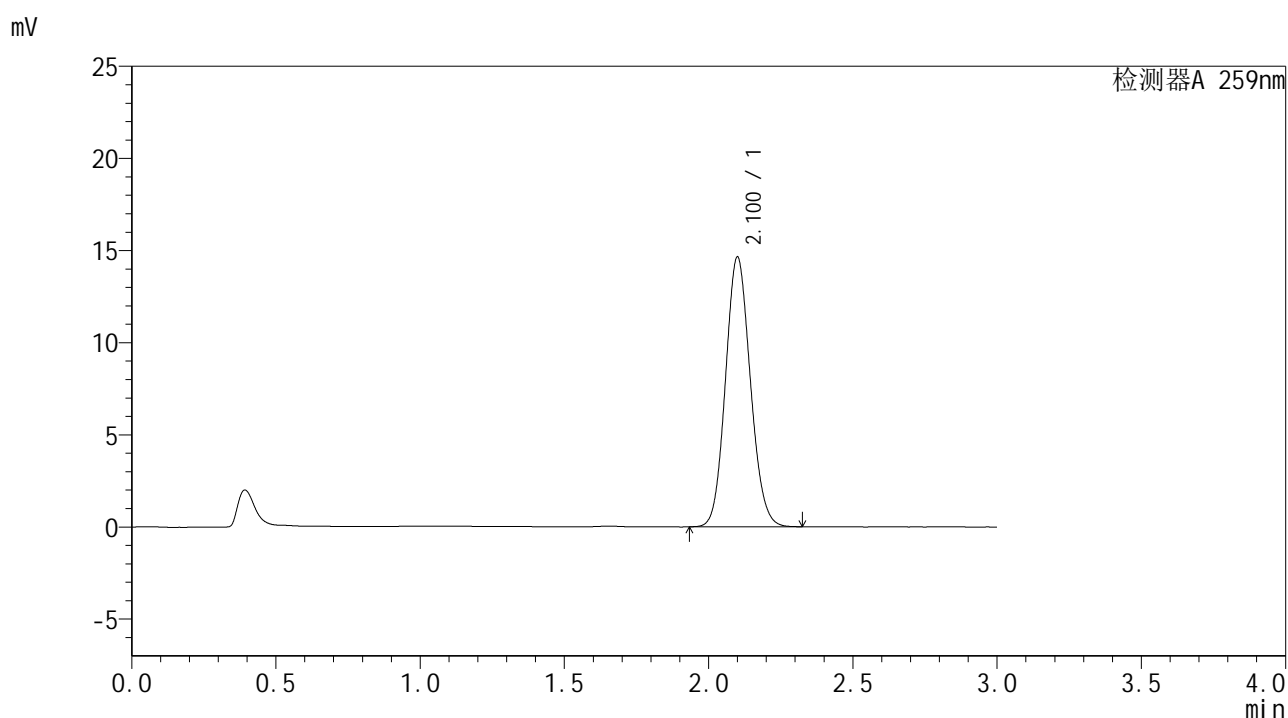

## <峰表>

检测器A 259nm

| 峰号 | 保留时间  | 面积    | 面积%     | 高度    | 理论塔板数(USP) | 拖尾因子  | 分离度(USP) |
|----|-------|-------|---------|-------|------------|-------|----------|
| 1  | 2.100 | 87941 | 100.000 | 14609 | 2821       | 1.107 | --       |
| 总计 |       | 87941 | 100.000 | 14609 |            |       |          |

## &lt;样品信息&gt;

色谱柱 : XB-C18(50\*4.6mm,5 $\mu$ m) 流速: 1.5ml/min  
柱温 : 35 $^{\circ}$ C 波长: 259nm  
数据文件名 : RC\$HJE-4126 - 27-8/27-500-2 - zzp-25032501p-rcd-pH6.8+0.16CTABjz-P4-2.lcd  
方法文件名 : RC\$HJE-4126 - HJE-4126-RC-FX276.lcm  
批处理文件名 : RC\$HJE-4126 - 20250408-RC-FX276.lcb  
样品瓶号 : 1-29  
进样体积 : 20  $\mu$ l 版本号: 6.115  
进样时间 : 2025/04/08 15:03:50 实验者: jiangjinwei  
处理时间 (V2) : 2025/04/09 11:48:35 处理者: jiangjinwei  
仪器型号 : SHIMADZU LC-2050C(FX276)

## &lt;色谱图&gt;

mV

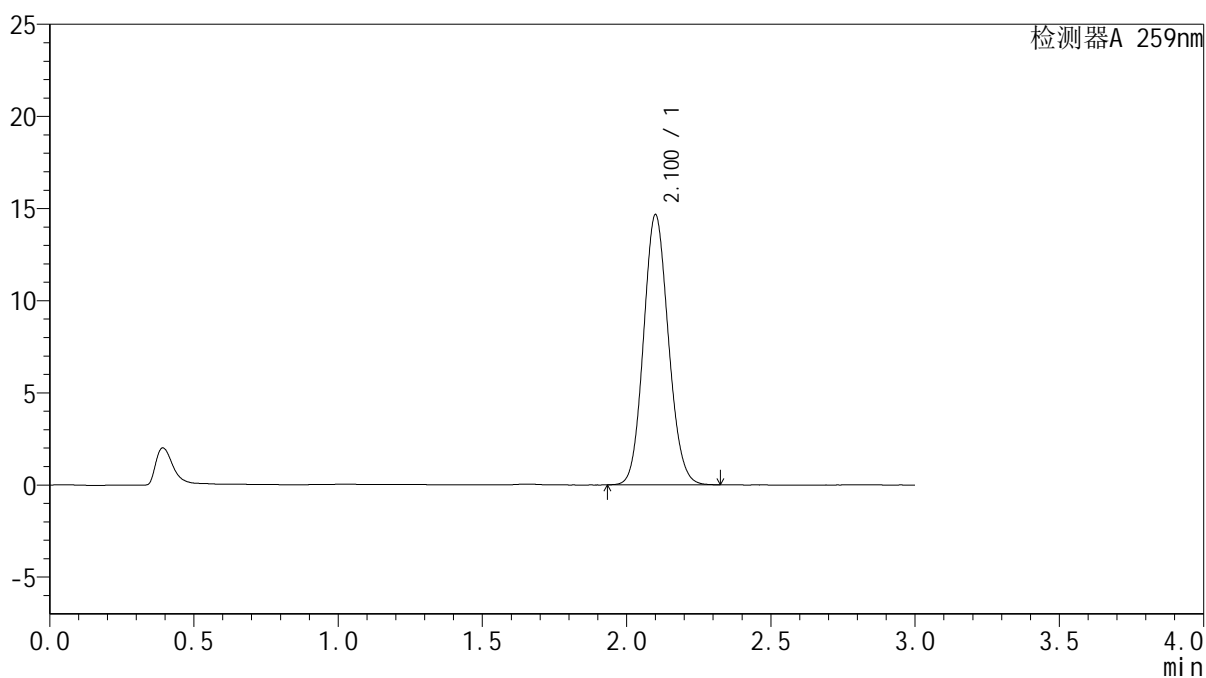

## &lt;峰表&gt;

检测器A 259nm

| 峰号 | 保留时间  | 面积    | 面积%     | 高度    | 理论塔板数(USP) | 拖尾因子  | 分离度(USP) |
|----|-------|-------|---------|-------|------------|-------|----------|
| 1  | 2.100 | 88146 | 100.000 | 14624 | 2818       | 1.106 | --       |
| 总计 |       | 88146 | 100.000 | 14624 |            |       |          |



# HJE-4126

## <样品信息>

色谱柱 : XB-C18(50\*4.6mm,5μm)      流速: 1.5ml/min  
 柱温 : 35°C      波长: 259nm  
 数据文件名 : RC\$HJE-4126 - 27-8/27-501-2 - zzp-25032501p-rcd-pH6.8+0.16CTABjz-P5-1.lcd  
 方法文件名 : RC\$HJE-4126 - HJE-4126-RC-FX276.lcm  
 批处理文件名 : RC\$HJE-4126 - 20250408-RC-FX276.lcb  
 样品瓶号 : 1-38  
 进样体积 : 20 μl      版本号: 6.115  
 进样时间 : 2025/04/08 15:07:13      实验者: jiangjinwei  
 处理时间 (V2) : 2025/04/09 11:48:38      处理者: jiangjinwei  
 仪器型号 : SHIMADZU LC-2050C(FX276)

## <色谱图>

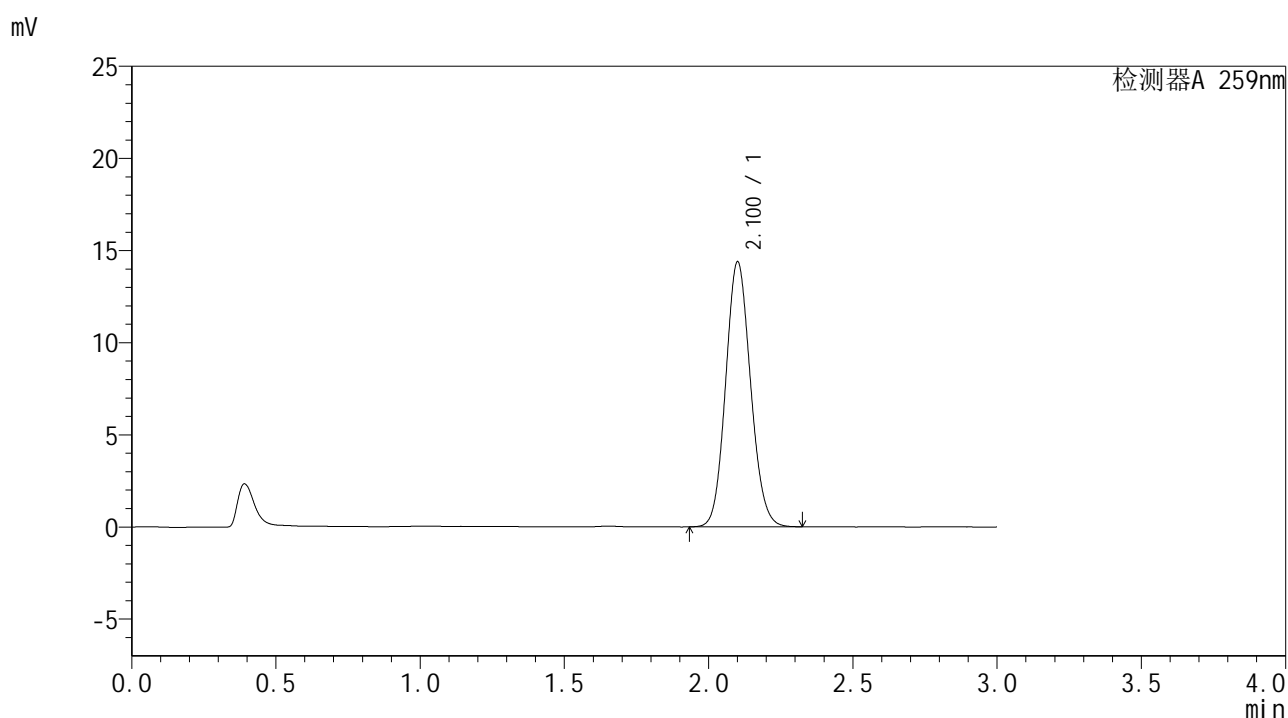

## <峰表>

检测器A 259nm

| 峰号 | 保留时间  | 面积    | 面积%     | 高度    | 理论塔板数(USP) | 拖尾因子  | 分离度(USP) |
|----|-------|-------|---------|-------|------------|-------|----------|
| 1  | 2.100 | 86521 | 100.000 | 14331 | 2818       | 1.106 | --       |
| 总计 |       | 86521 | 100.000 | 14331 |            |       |          |



# HJE-4126

## <样品信息>

色谱柱 : XB-C18(50\*4.6mm,5µm)                      流速: 1.5ml/min  
 柱温 : 35°C    波长: 259nm  
 数据文件名 : RC\$HJE-4126 - 27-8/27-502-2 - zzp-25032501p-rcd-pH6.8+0.16CTABjz-P5-2.lcd  
 方法文件名 : RC\$HJE-4126 - HJE-4126-RC-FX276.lcm  
 批处理文件名 : RC\$HJE-4126 - 20250408-RC-FX276.lcb  
 样品瓶号 : 1-38  
 进样体积 : 20 µl    版本号: 6.115  
 进样时间 : 2025/04/08 15:10:36                              实验者: jiangjinwei  
 处理时间 (V2) : 2025/04/09 11:48:42                      处理者: jiangjinwei  
 仪器型号 : SHIMADZU LC-2050C(FX276)

## <色谱图>

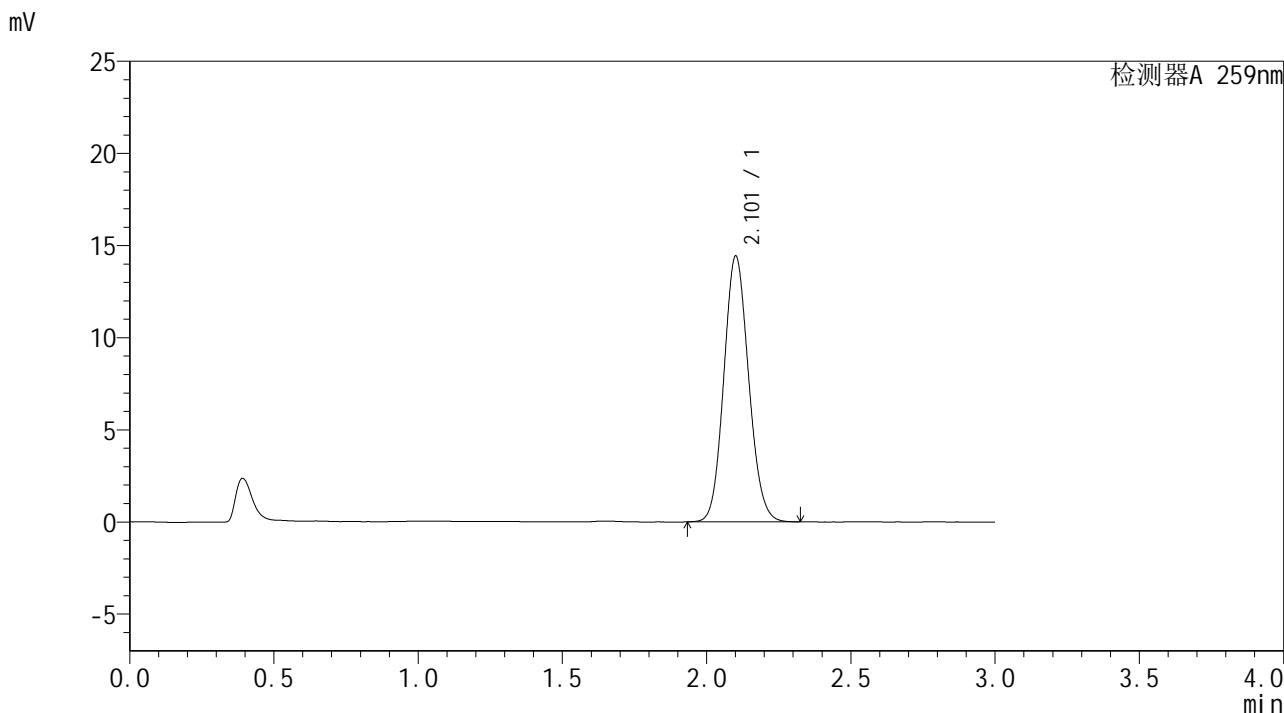

## <峰表>

检测器A 259nm

| 峰号 | 保留时间  | 面积    | 面积%     | 高度    | 理论塔板数(USP) | 拖尾因子  | 分离度(USP) |
|----|-------|-------|---------|-------|------------|-------|----------|
| 1  | 2.101 | 86600 | 100.000 | 14360 | 2828       | 1.106 | --       |
| 总计 |       | 86600 | 100.000 | 14360 |            |       |          |



# HJE-4126

## <样品信息>

色谱柱 : XB-C18(50\*4.6mm,5μm)      流速: 1.5ml/min  
 柱温 : 35°C      波长: 259nm  
 数据文件名 : RC\$HJE-4126 - 27-8/27-503-2 - zzp-25032501p-rcd-pH6.8+0.16CTABjz-P6-1.lcd  
 方法文件名 : RC\$HJE-4126 - HJE-4126-RC-FX276.lcm  
 批处理文件名 : RC\$HJE-4126 - 20250408-RC-FX276.lcb  
 样品瓶号 : 1-47  
 进样体积 : 20 μl      版本号: 6.115  
 进样时间 : 2025/04/08 15:13:58      实验者: jiangjinwei  
 处理时间 (V2) : 2025/04/09 11:48:45      处理者: jiangjinwei  
 仪器型号 : SHIMADZU LC-2050C(FX276)

## <色谱图>

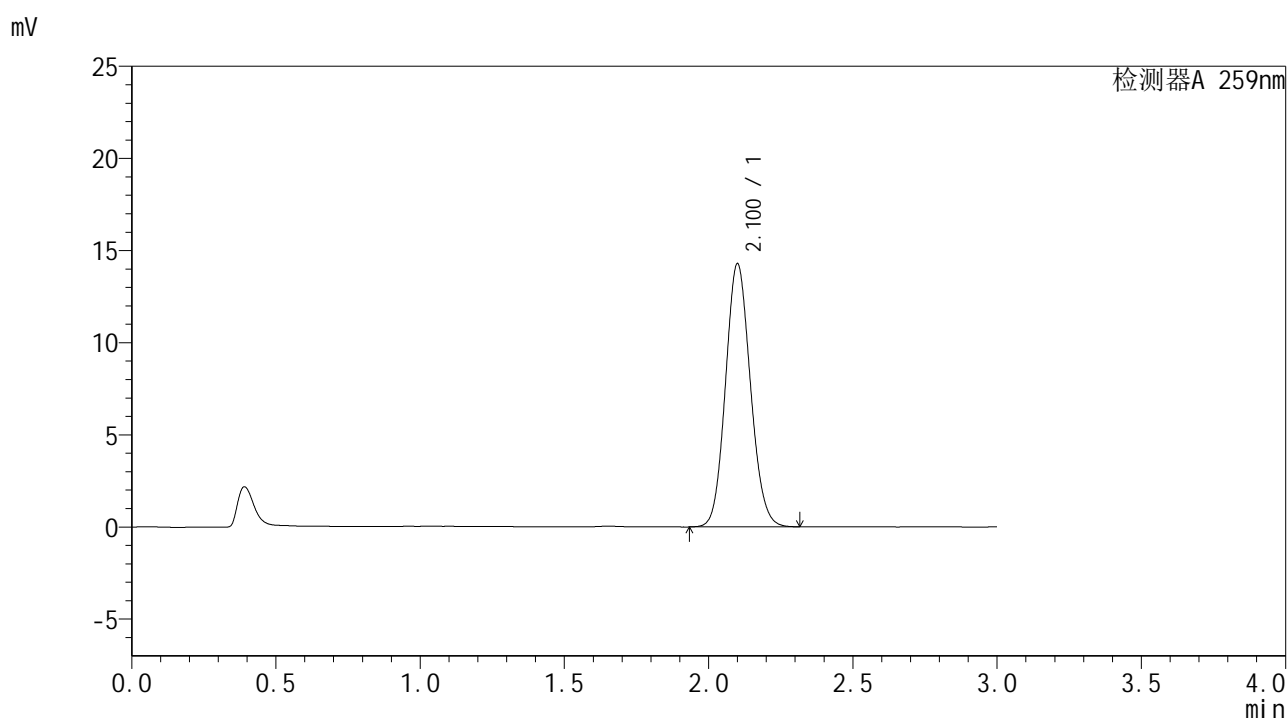

## <峰表>

检测器A 259nm

| 峰号 | 保留时间  | 面积    | 面积%     | 高度    | 理论塔板数(USP) | 拖尾因子  | 分离度(USP) |
|----|-------|-------|---------|-------|------------|-------|----------|
| 1  | 2.100 | 85865 | 100.000 | 14247 | 2817       | 1.107 | --       |
| 总计 |       | 85865 | 100.000 | 14247 |            |       |          |



# HJE-4126

## <样品信息>

色谱柱 : XB-C18(50\*4.6mm,5μm)      流速: 1.5ml/min  
 柱温 : 35°C      波长: 259nm  
 数据文件名 : RC\$HJE-4126 - 27-8/27-504-2 - zzp-25032501p-rcd-pH6.8+0.16CTABjz-P6-2.lcd  
 方法文件名 : RC\$HJE-4126 - HJE-4126-RC-FX276.lcm  
 批处理文件名 : RC\$HJE-4126 - 20250408-RC-FX276.lcb  
 样品瓶号 : 1-47  
 进样体积 : 20 μl      版本号: 6.115  
 进样时间 : 2025/04/08 15:17:21      实验者: jiangjinwei  
 处理时间 (V2) : 2025/04/09 11:48:48      处理者: jiangjinwei  
 仪器型号 : SHIMADZU LC-2050C(FX276)

## <色谱图>

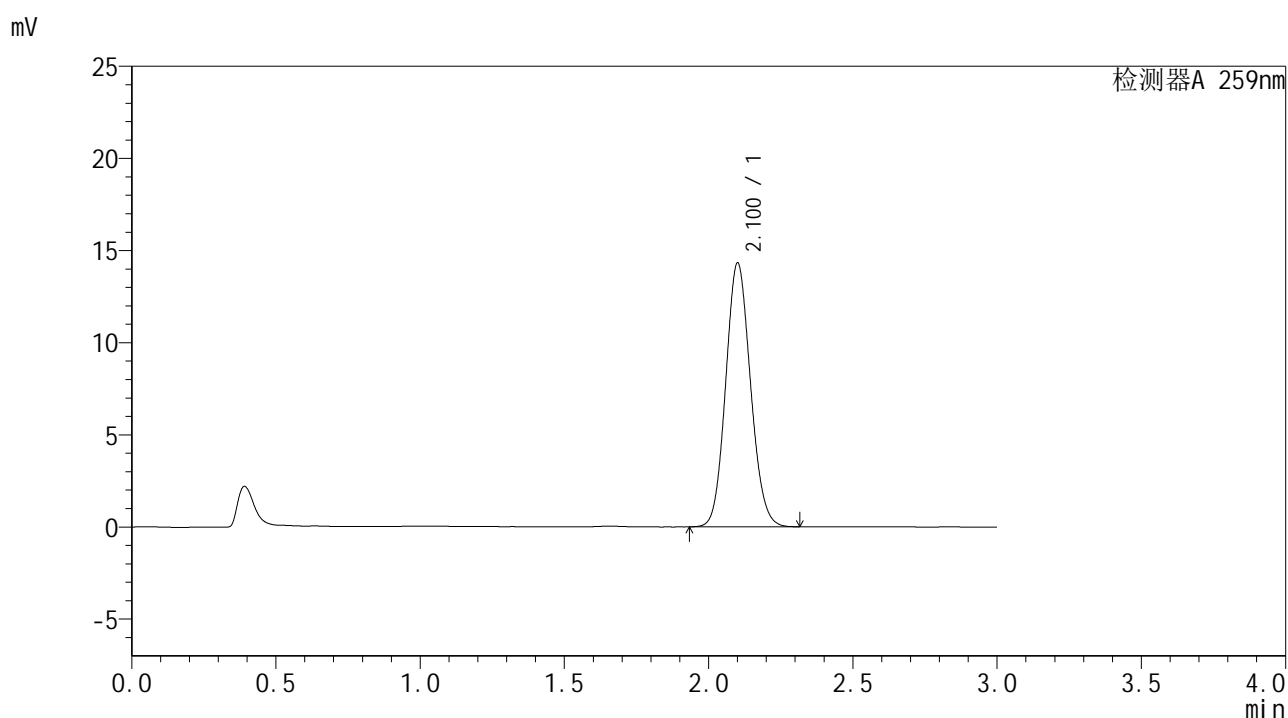

## <峰表>

检测器A 259nm

| 峰号 | 保留时间  | 面积    | 面积%     | 高度    | 理论塔板数(USP) | 拖尾因子  | 分离度(USP) |
|----|-------|-------|---------|-------|------------|-------|----------|
| 1  | 2.100 | 85802 | 100.000 | 14266 | 2836       | 1.104 | --       |
| 总计 |       | 85802 | 100.000 | 14266 |            |       |          |



# HJE-4126

## <样品信息>

色谱柱 : XB-C18(50\*4.6mm,5μm)      流速: 1.5ml/min  
柱温 : 35°C      波长: 259nm  
数据文件名 : RC\$HJE-4126 - 27-8/27-505-2 - zzp-25040101p-rcd-pH6.8+0.16CTABjz-P1-1.lcd  
方法文件名 : RC\$HJE-4126 - HJE-4126-RC-FX276.lcm  
批处理文件名 : RC\$HJE-4126 - 20250408-RC-FX276.lcb  
样品瓶号 : 1-3  
进样体积 : 20 μl      版本号: 6.115  
进样时间 : 2025/04/08 15:20:44      实验者: jiangjinwei  
处理时间 (V2) : 2025/04/09 11:48:51      处理者: jiangjinwei  
仪器型号 : SHIMADZU LC-2050C(FX276)

## <色谱图>

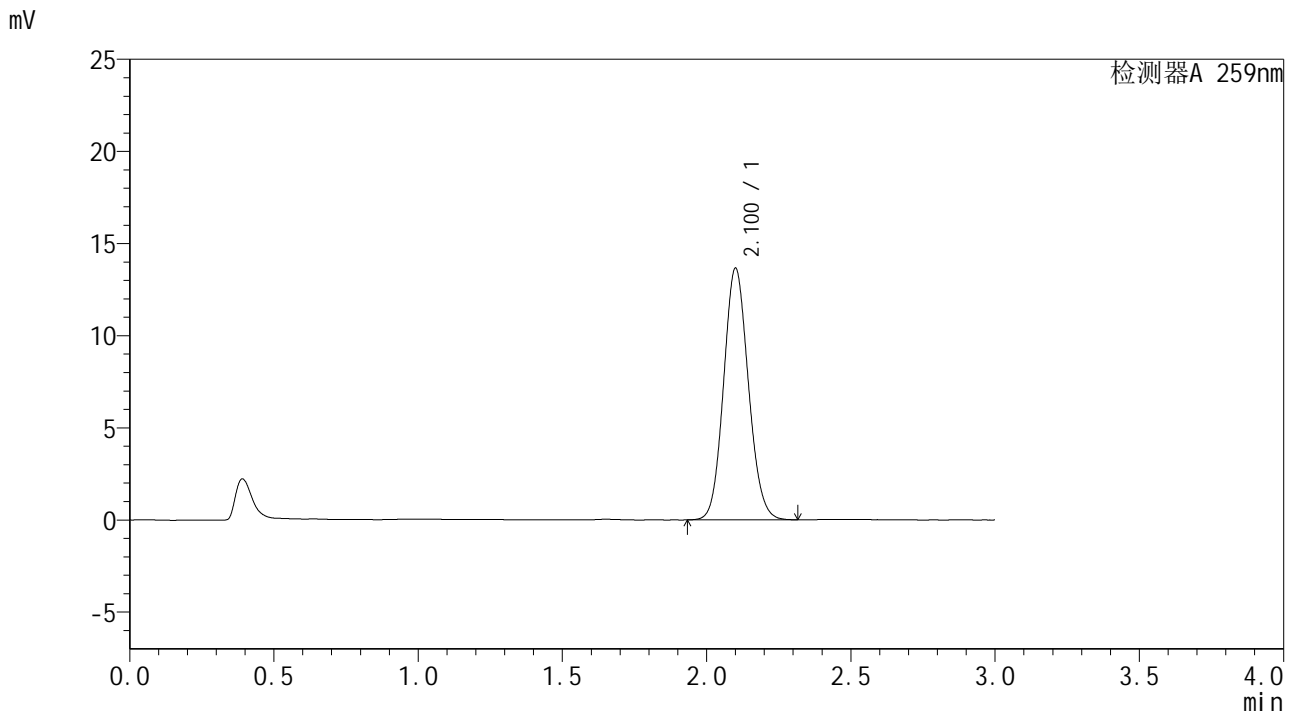

## <峰表>

检测器A 259nm

| 峰号 | 保留时间  | 面积    | 面积%     | 高度    | 理论塔板数(USP) | 拖尾因子  | 分离度(USP) |
|----|-------|-------|---------|-------|------------|-------|----------|
| 1  | 2.100 | 81630 | 100.000 | 13619 | 2854       | 1.102 | --       |
| 总计 |       | 81630 | 100.000 | 13619 |            |       |          |



# HJE-4126

### <样品信息>

色谱柱 : XB-C18(50\*4.6mm,5µm)                      流速: 1.5ml/min  
 柱温 : 35°C    波长: 259nm  
 数据文件名 : RC\$HJE-4126 - 27-8/27-506-2 - zzp-25040101p-rcd-pH6.8+0.16CTABjz-P1-2.lcd  
 方法文件名 : RC\$HJE-4126 - HJE-4126-RC-FX276.lcm  
 批处理文件名: RC\$HJE-4126 - 20250408-RC-FX276.lcb  
 样品瓶号 : 1-3  
 进样体积 : 20 µl    版本号: 6.115  
 进样时间 : 2025/04/08 15:24:07                              实验者: jiangjinwei  
 处理时间 (V2) : 2025/04/09 11:48:54                      处理者: jiangjinwei  
 仪器型号 : SHIMADZU LC-2050C(FX276)

### <色谱图>

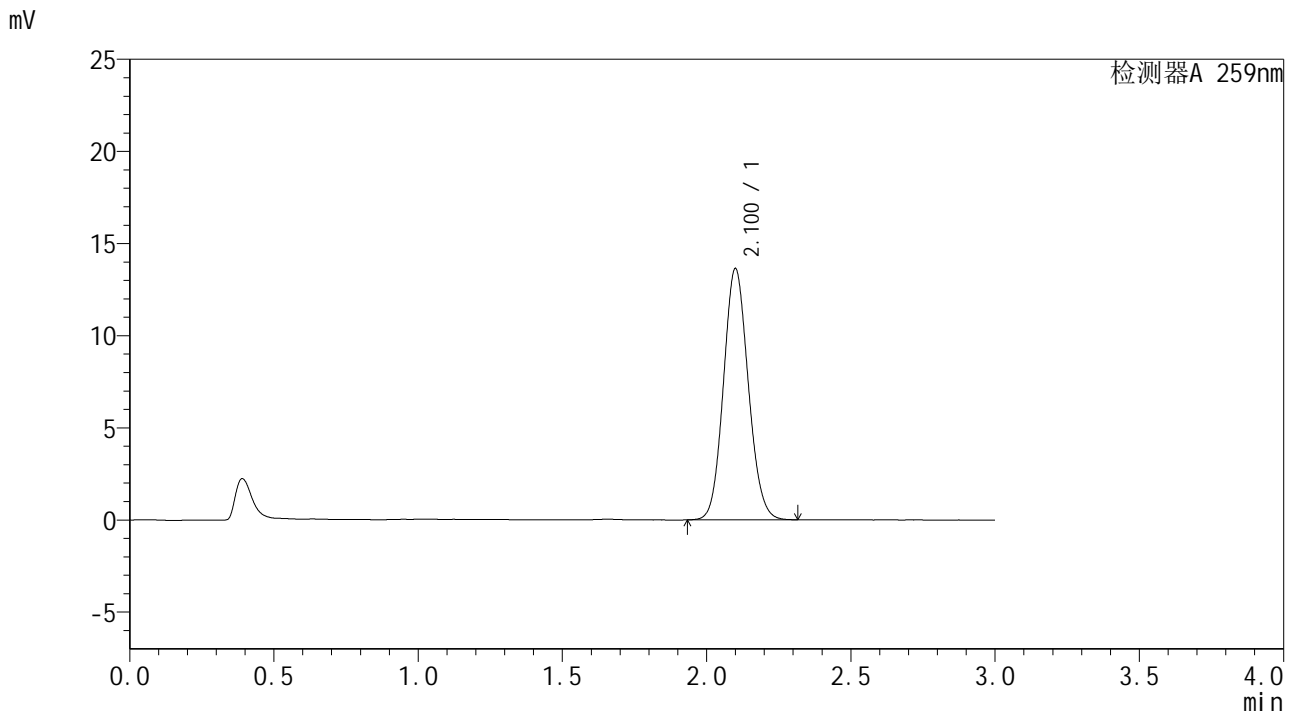

### <峰表>

检测器A 259nm

| 峰号 | 保留时间  | 面积    | 面积%     | 高度    | 理论塔板数(USP) | 拖尾因子  | 分离度(USP) |
|----|-------|-------|---------|-------|------------|-------|----------|
| 1  | 2.100 | 81683 | 100.000 | 13608 | 2838       | 1.101 | --       |
| 总计 |       | 81683 | 100.000 | 13608 |            |       |          |



# HJE-4126

## <样品信息>

色谱柱 : XB-C18(50\*4.6mm,5μm)      流速: 1.5ml/min  
 柱温 : 35°C      波长: 259nm  
 数据文件名 : RC\$HJE-4126 - 27-8/27-507-2 - zzp-25040101p-rcd-pH6.8+0.16CTABjz-P2-1.lcd  
 方法文件名 : RC\$HJE-4126 - HJE-4126-RC-FX276.lcm  
 批处理文件名 : RC\$HJE-4126 - 20250408-RC-FX276.lcb  
 样品瓶号 : 1-12  
 进样体积 : 20 μl      版本号: 6.115  
 进样时间 : 2025/04/08 15:27:30      实验者: jiangjinwei  
 处理时间 (V2) : 2025/04/09 11:48:57      处理者: jiangjinwei  
 仪器型号 : SHIMADZU LC-2050C(FX276)

## <色谱图>

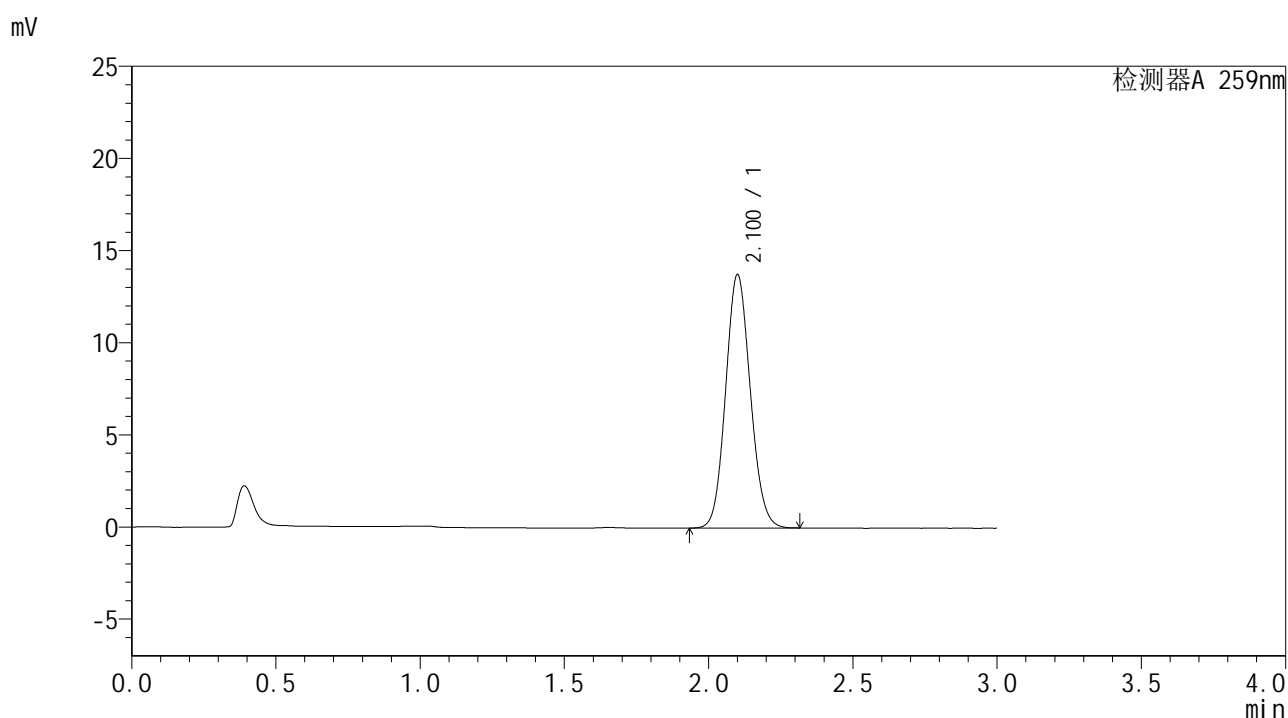

## <峰表>

检测器A 259nm

| 峰号 | 保留时间  | 面积    | 面积%     | 高度    | 理论塔板数(USP) | 拖尾因子  | 分离度(USP) |
|----|-------|-------|---------|-------|------------|-------|----------|
| 1  | 2.100 | 81958 | 100.000 | 13720 | 2872       | 1.101 | --       |
| 总计 |       | 81958 | 100.000 | 13720 |            |       |          |



# HJE-4126

## <样品信息>

色谱柱 : XB-C18(50\*4.6mm,5μm)      流速: 1.5ml/min  
 柱温 : 35°C      波长: 259nm  
 数据文件名 : RC\$HJE-4126 - 27-8/27-508-2 - zzp-25040101p-rcd-pH6.8+0.16CTABjz-P2-2.lcd  
 方法文件名 : RC\$HJE-4126 - HJE-4126-RC-FX276.lcm  
 批处理文件名 : RC\$HJE-4126 - 20250408-RC-FX276.lcb  
 样品瓶号 : 1-12  
 进样体积 : 20 μl      版本号: 6.115  
 进样时间 : 2025/04/08 15:30:52      实验者: jiangjinwei  
 处理时间 (V2) : 2025/04/09 11:49:00      处理者: jiangjinwei  
 仪器型号 : SHIMADZU LC-2050C(FX276)

## <色谱图>

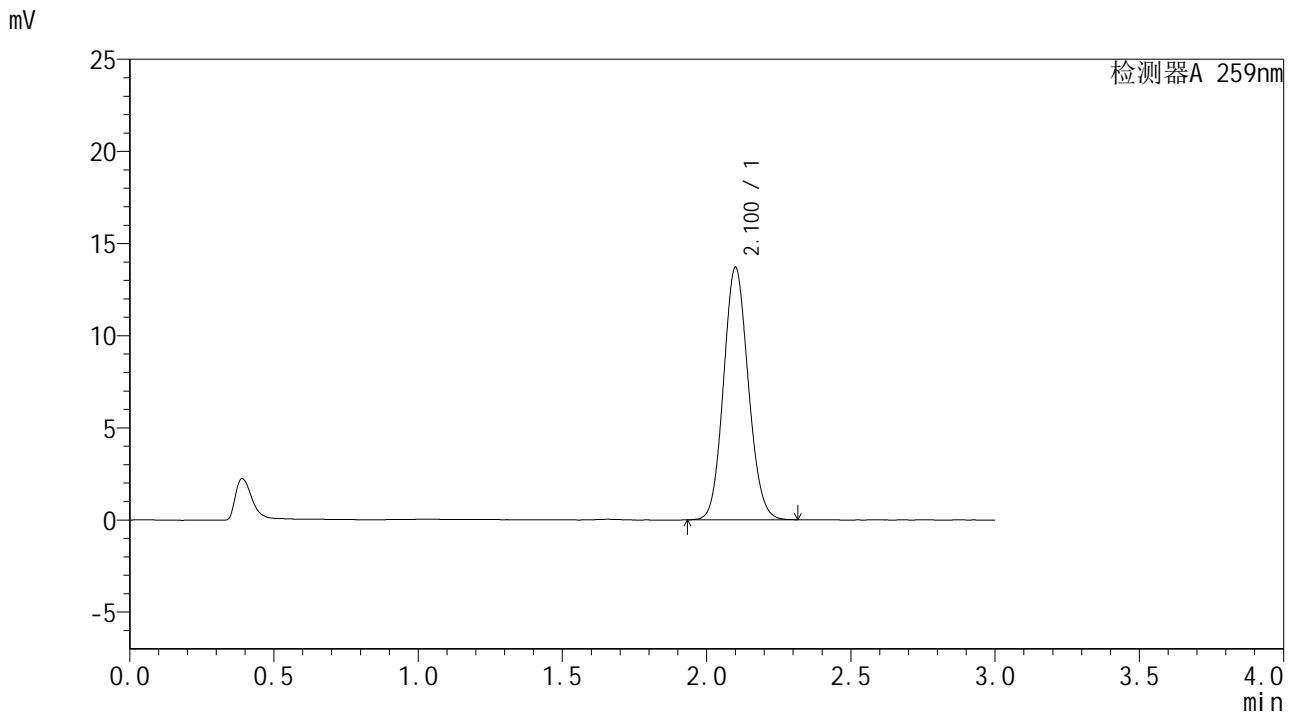

## <峰表>

检测器A 259nm

| 峰号 | 保留时间  | 面积    | 面积%     | 高度    | 理论塔板数(USP) | 拖尾因子  | 分离度(USP) |
|----|-------|-------|---------|-------|------------|-------|----------|
| 1  | 2.100 | 81973 | 100.000 | 13669 | 2842       | 1.100 | --       |
| 总计 |       | 81973 | 100.000 | 13669 |            |       |          |



# HJE-4126

## <样品信息>

色谱柱 : XB-C18(50\*4.6mm,5μm)      流速: 1.5ml/min  
 柱温 : 35°C      波长: 259nm  
 数据文件名 : RC\$HJE-4126 - 27-8/27-509-2 - zzp-25040101p-rcd-pH6.8+0.16CTABjz-P3-1.lcd  
 方法文件名 : RC\$HJE-4126 - HJE-4126-RC-FX276.lcm  
 批处理文件名 : RC\$HJE-4126 - 20250408-RC-FX276.lcb  
 样品瓶号 : 1-21  
 进样体积 : 20 μl      版本号: 6.115  
 进样时间 : 2025/04/08 15:34:14      实验者: jiangjinwei  
 处理时间 (V2) : 2025/04/09 11:49:03      处理者: jiangjinwei  
 仪器型号 : SHIMADZU LC-2050C(FX276)

## <色谱图>

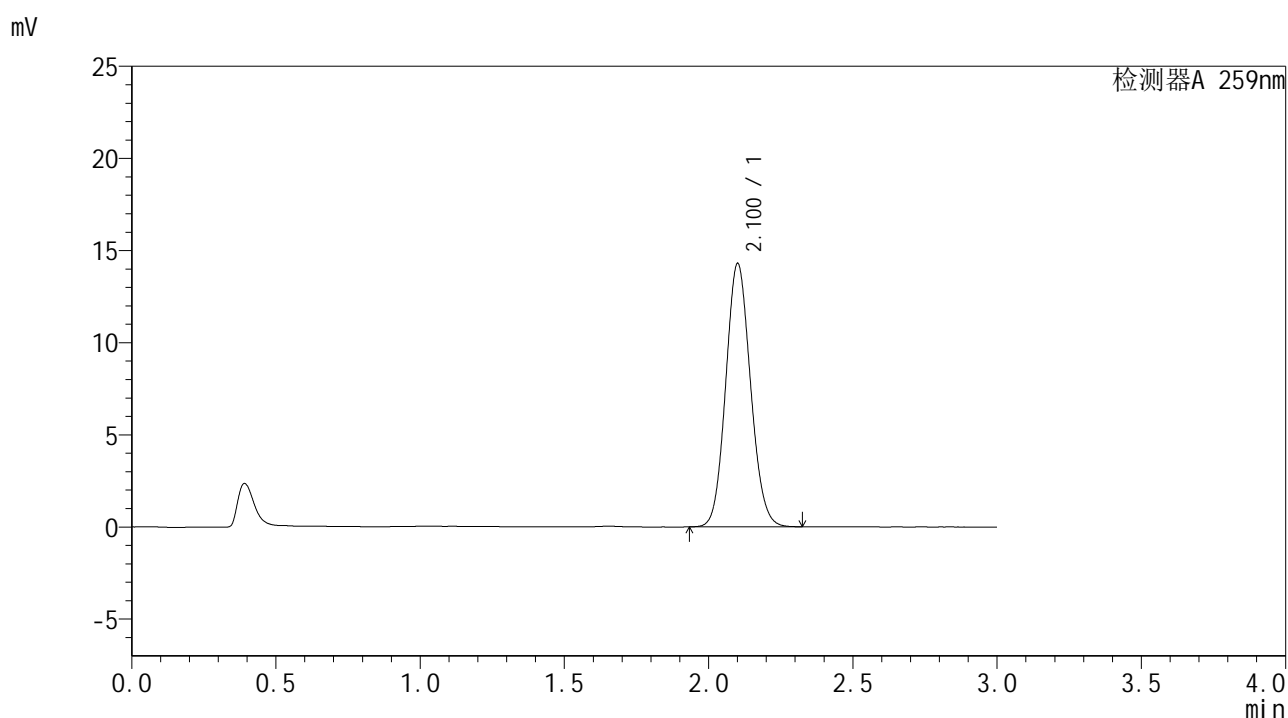

## <峰表>

检测器A 259nm

| 峰号 | 保留时间  | 面积    | 面积%     | 高度    | 理论塔板数(USP) | 拖尾因子  | 分离度(USP) |
|----|-------|-------|---------|-------|------------|-------|----------|
| 1  | 2.100 | 85526 | 100.000 | 14234 | 2844       | 1.101 | --       |
| 总计 |       | 85526 | 100.000 | 14234 |            |       |          |



# HJE-4126

## <样品信息>

色谱柱 : XB-C18(50\*4.6mm,5μm)      流速: 1.5ml/min  
 柱温 : 35°C      波长: 259nm  
 数据文件名 : RC\$HJE-4126 - 27-8/27-510-2 - zzp-25040101p-rcd-pH6.8+0.16CTABjz-P3-2.lcd  
 方法文件名 : RC\$HJE-4126 - HJE-4126-RC-FX276.lcm  
 批处理文件名 : RC\$HJE-4126 - 20250408-RC-FX276.lcb  
 样品瓶号 : 1-21  
 进样体积 : 20 μl      版本号: 6.115  
 进样时间 : 2025/04/08 15:37:36      实验者: jiangjinwei  
 处理时间 (V2) : 2025/04/09 11:49:06      处理者: jiangjinwei  
 仪器型号 : SHIMADZU LC-2050C(FX276)

## <色谱图>

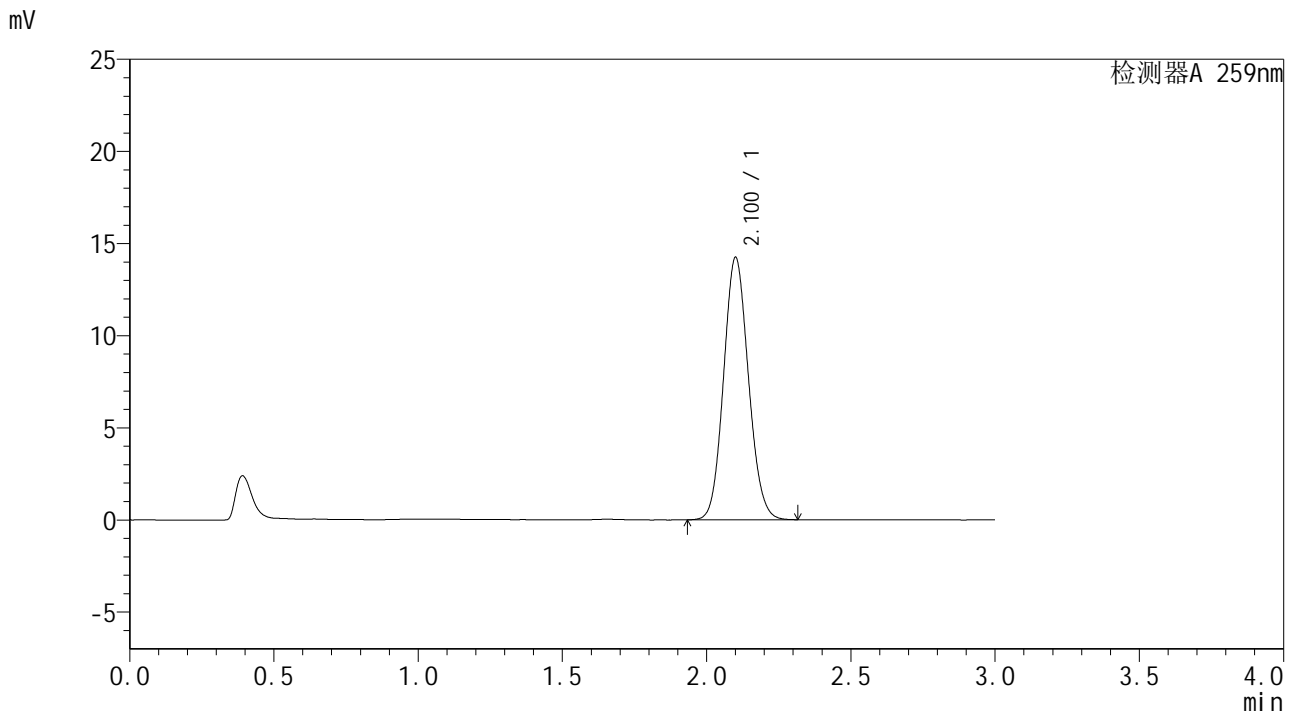

## <峰表>

检测器A 259nm

| 峰号 | 保留时间  | 面积    | 面积%     | 高度    | 理论塔板数(USP) | 拖尾因子  | 分离度(USP) |
|----|-------|-------|---------|-------|------------|-------|----------|
| 1  | 2.100 | 85468 | 100.000 | 14191 | 2822       | 1.099 | --       |
| 总计 |       | 85468 | 100.000 | 14191 |            |       |          |



# HJE-4126

## <样品信息>

色谱柱 : XB-C18(50\*4.6mm,5 $\mu$ m) 流速: 1.5ml/min  
柱温 : 35 $^{\circ}$ C 波长: 259nm  
数据文件名 : RC\$HJE-4126 - 27-8/27-511-2 - zzp-25040101p-rcd-pH6.8+0.16CTABjz-P4-1.lcd  
方法文件名 : RC\$HJE-4126 - HJE-4126-RC-FX276.lcm  
批处理文件名 : RC\$HJE-4126 - 20250408-RC-FX276.lcb  
样品瓶号 : 1-30  
进样体积 : 20  $\mu$ l 版本号: 6.115  
进样时间 : 2025/04/08 15:40:59 实验者: jiangjinwei  
处理时间 (V2) : 2025/04/09 11:49:09 处理者: jiangjinwei  
仪器型号 : SHIMADZU LC-2050C(FX276)

## <色谱图>

mV

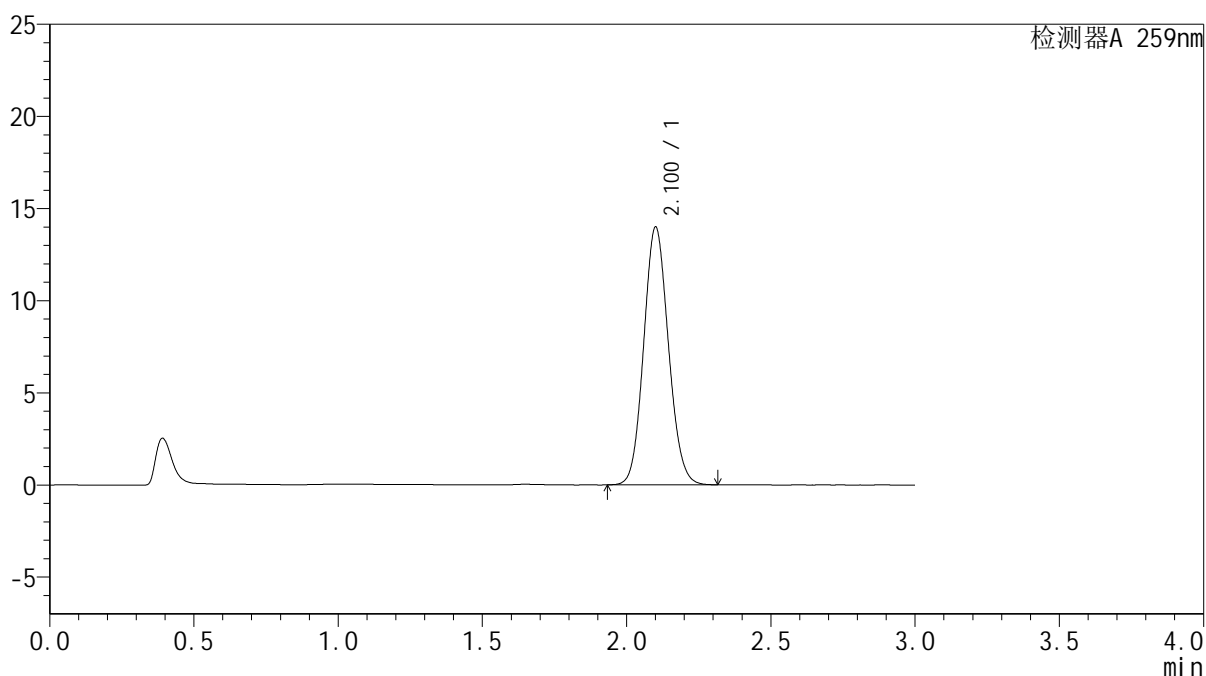

## <峰表>

检测器A 259nm

| 峰号 | 保留时间  | 面积    | 面积%     | 高度    | 理论塔板数(USP) | 拖尾因子  | 分离度(USP) |
|----|-------|-------|---------|-------|------------|-------|----------|
| 1  | 2.100 | 83607 | 100.000 | 13942 | 2852       | 1.098 | --       |
| 总计 |       | 83607 | 100.000 | 13942 |            |       |          |



# HJE-4126

## <样品信息>

色谱柱 : XB-C18(50\*4.6mm,5μm)      流速: 1.5ml/min  
 柱温 : 35°C      波长: 259nm  
 数据文件名 : RC\$HJE-4126 - 27-8/27-512-2 - zzp-25040101p-rcd-pH6.8+0.16CTABjz-P4-2.lcd  
 方法文件名 : RC\$HJE-4126 - HJE-4126-RC-FX276.lcm  
 批处理文件名 : RC\$HJE-4126 - 20250408-RC-FX276.lcb  
 样品瓶号 : 1-30  
 进样体积 : 20 μl      版本号: 6.115  
 进样时间 : 2025/04/08 15:44:22      实验者: jiangjinwei  
 处理时间 (V2) : 2025/04/09 11:49:11      处理者: jiangjinwei  
 仪器型号 : SHIMADZU LC-2050C(FX276)

## <色谱图>

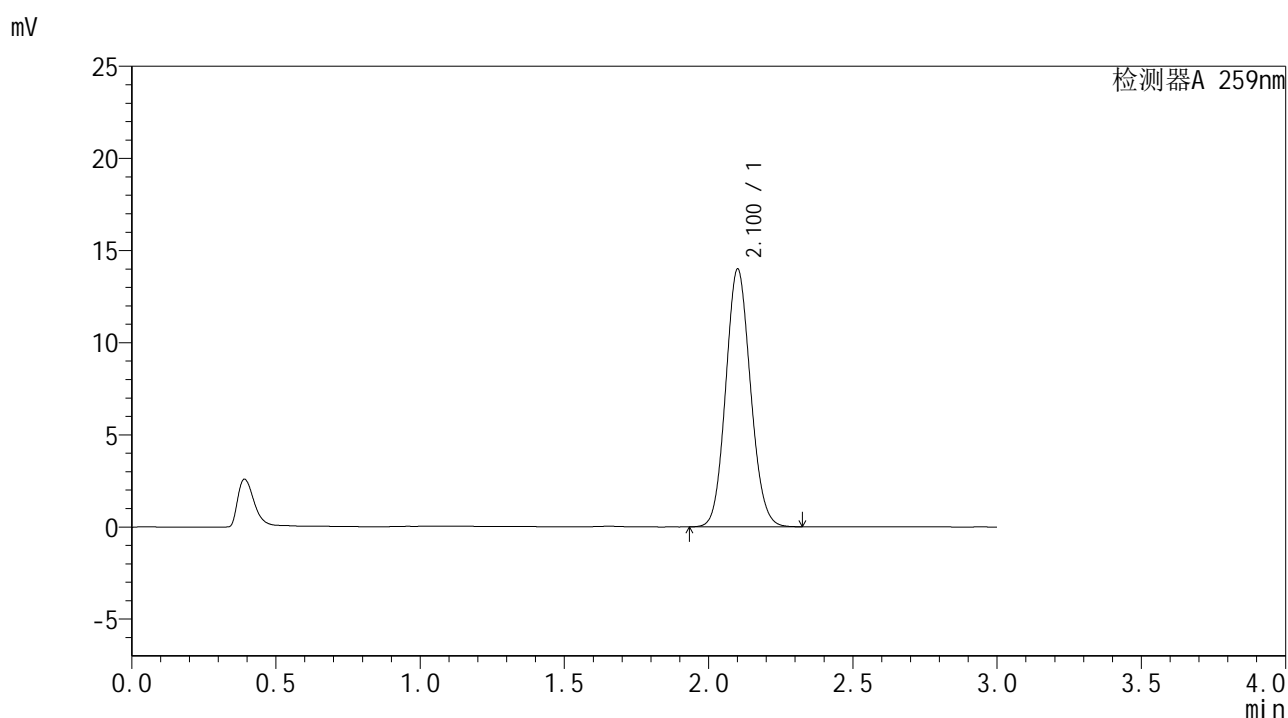

## <峰表>

检测器A 259nm

| 峰号 | 保留时间  | 面积    | 面积%     | 高度    | 理论塔板数(USP) | 拖尾因子  | 分离度(USP) |
|----|-------|-------|---------|-------|------------|-------|----------|
| 1  | 2.100 | 83671 | 100.000 | 13931 | 2849       | 1.100 | --       |
| 总计 |       | 83671 | 100.000 | 13931 |            |       |          |



# HJE-4126

## <样品信息>

色谱柱 : XB-C18(50\*4.6mm,5μm)      流速: 1.5ml/min  
 柱温 : 35°C      波长: 259nm  
 数据文件名 : RC\$HJE-4126 - 27-8/27-513-2 - zzp-25040101p-rcd-pH6.8+0.16CTABjz-P5-1.lcd  
 方法文件名 : RC\$HJE-4126 - HJE-4126-RC-FX276.lcm  
 批处理文件名 : RC\$HJE-4126 - 20250408-RC-FX276.lcb  
 样品瓶号 : 1-39  
 进样体积 : 20 μl      版本号: 6.115  
 进样时间 : 2025/04/08 15:47:44      实验者: jiangjinwei  
 处理时间 (V2) : 2025/04/09 11:49:14      处理者: jiangjinwei  
 仪器型号 : SHIMADZU LC-2050C(FX276)

## <色谱图>

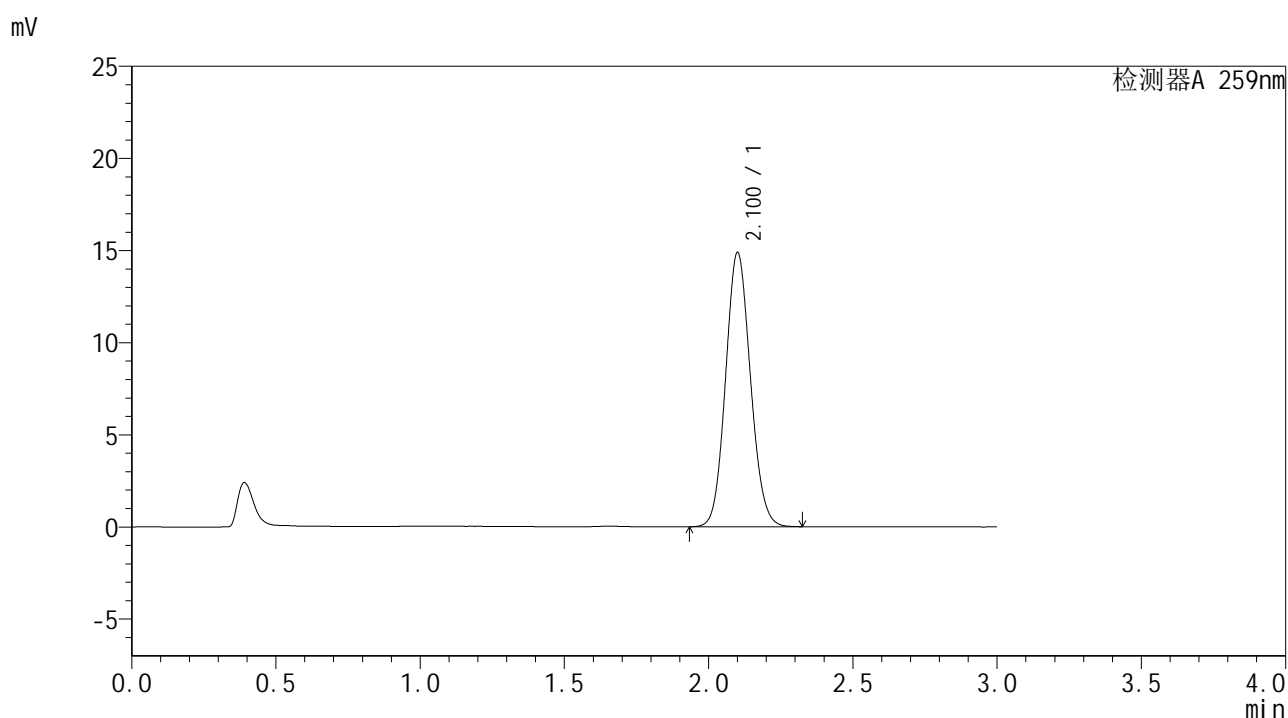

## <峰表>

检测器A 259nm

| 峰号 | 保留时间  | 面积    | 面积%     | 高度    | 理论塔板数(USP) | 拖尾因子  | 分离度(USP) |
|----|-------|-------|---------|-------|------------|-------|----------|
| 1  | 2.100 | 89291 | 100.000 | 14835 | 2832       | 1.097 | --       |
| 总计 |       | 89291 | 100.000 | 14835 |            |       |          |



# HJE-4126

## <样品信息>

色谱柱 : XB-C18(50\*4.6mm,5μm)                      流速: 1.5ml/min  
 柱温 : 35°C    波长: 259nm  
 数据文件名 : RC\$HJE-4126 - 27-8/27-514-2 - zzp-25040101p-rcd-pH6.8+0.16CTABjz-P5-2.lcd  
 方法文件名 : RC\$HJE-4126 - HJE-4126-RC-FX276.lcm  
 批处理文件名 : RC\$HJE-4126 - 20250408-RC-FX276.lcb  
 样品瓶号 : 1-39  
 进样体积 : 20 μl    版本号: 6.115  
 进样时间 : 2025/04/08 15:51:06                      实验者: jiangjinwei  
 处理时间 (V2) : 2025/04/09 11:49:17              处理者: jiangjinwei  
 仪器型号 : SHIMADZU LC-2050C(FX276)

## <色谱图>

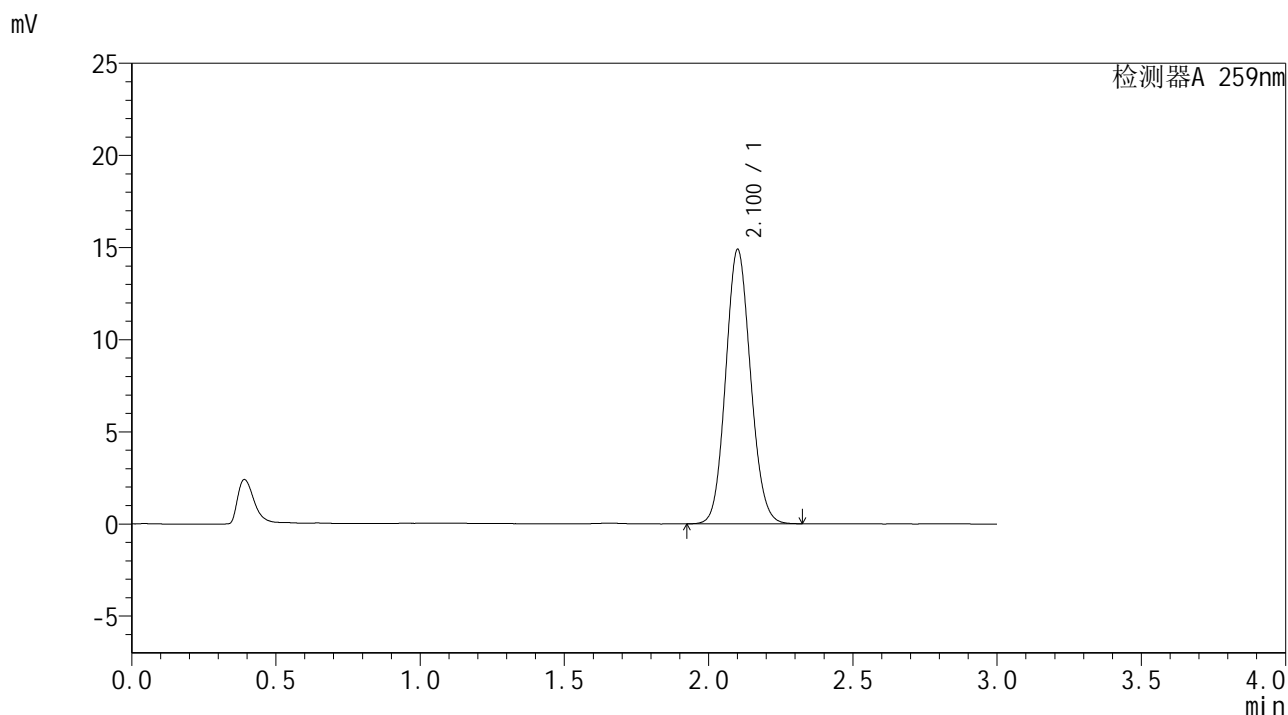

## <峰表>

检测器A 259nm

| 峰号 | 保留时间  | 面积    | 面积%     | 高度    | 理论塔板数(USP) | 拖尾因子  | 分离度(USP) |
|----|-------|-------|---------|-------|------------|-------|----------|
| 1  | 2.100 | 89370 | 100.000 | 14829 | 2831       | 1.099 | --       |
| 总计 |       | 89370 | 100.000 | 14829 |            |       |          |



# HJE-4126

## <样品信息>

色谱柱 : XB-C18(50\*4.6mm,5μm)      流速: 1.5ml/min  
 柱温 : 35°C      波长: 259nm  
 数据文件名 : RC\$HJE-4126 - 27-8/27-515-2 - zzp-25040101p-rcd-pH6.8+0.16CTABjz-P6-1.lcd  
 方法文件名 : RC\$HJE-4126 - HJE-4126-RC-FX276.lcm  
 批处理文件名 : RC\$HJE-4126 - 20250408-RC-FX276.lcb  
 样品瓶号 : 1-48  
 进样体积 : 20 μl      版本号: 6.115  
 进样时间 : 2025/04/08 15:54:29      实验者: jiangjinwei  
 处理时间 (V2) : 2025/04/09 11:49:20      处理者: jiangjinwei  
 仪器型号 : SHIMADZU LC-2050C(FX276)

## <色谱图>

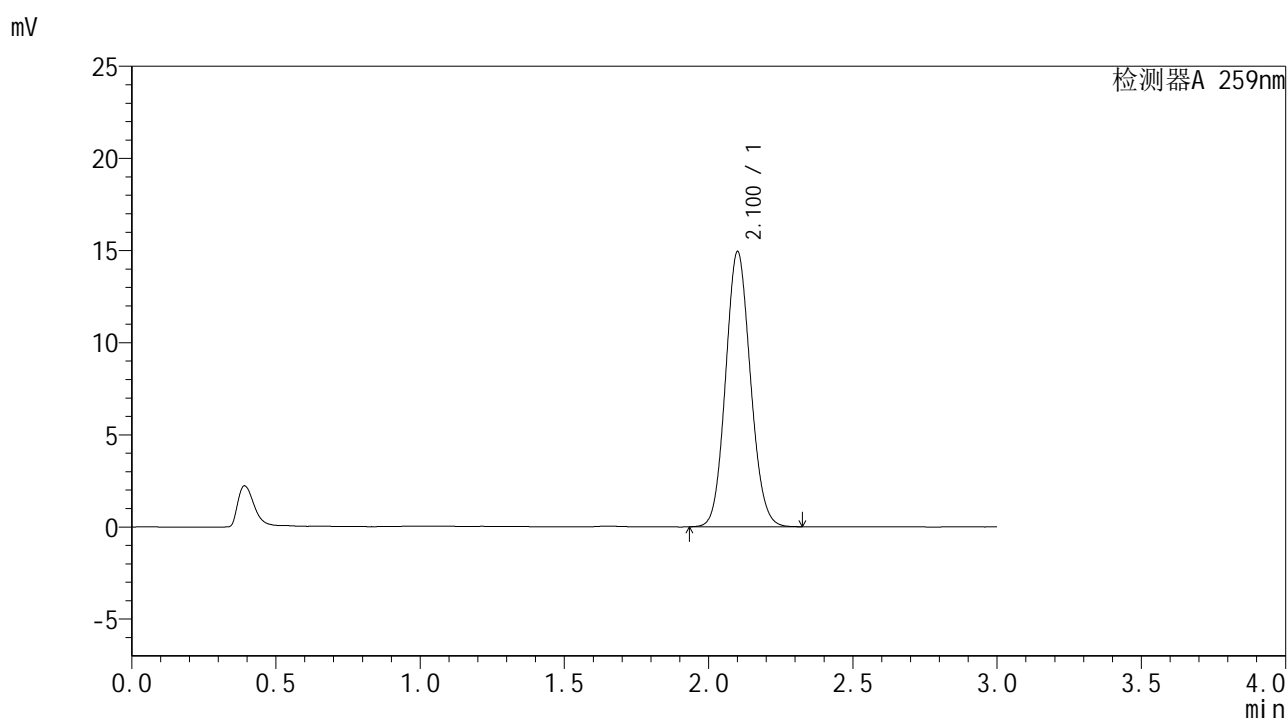

## <峰表>

检测器A 259nm

| 峰号 | 保留时间  | 面积    | 面积%     | 高度    | 理论塔板数(USP) | 拖尾因子  | 分离度(USP) |
|----|-------|-------|---------|-------|------------|-------|----------|
| 1  | 2.100 | 89574 | 100.000 | 14883 | 2833       | 1.097 | --       |
| 总计 |       | 89574 | 100.000 | 14883 |            |       |          |



# HJE-4126

## <样品信息>

色谱柱 : XB-C18(50\*4.6mm,5 $\mu$ m)      流速: 1.5ml/min  
柱温 : 35 $^{\circ}$ C      波长: 259nm  
数据文件名 : RC\$HJE-4126 - 27-8/27-516-2 - zzp-25040101p-rcd-pH6.8+0.16CTABjz-P6-2.lcd  
方法文件名 : RC\$HJE-4126 - HJE-4126-RC-FX276.lcm  
批处理文件名 : RC\$HJE-4126 - 20250408-RC-FX276.lcb  
样品瓶号 : 1-48  
进样体积 : 20  $\mu$ l      版本号: 6.115  
进样时间 : 2025/04/08 15:57:51      实验者: jiangjinwei  
处理时间 (V2) : 2025/04/09 11:49:24      处理者: jiangjinwei  
仪器型号 : SHIMADZU LC-2050C(FX276)

## <色谱图>

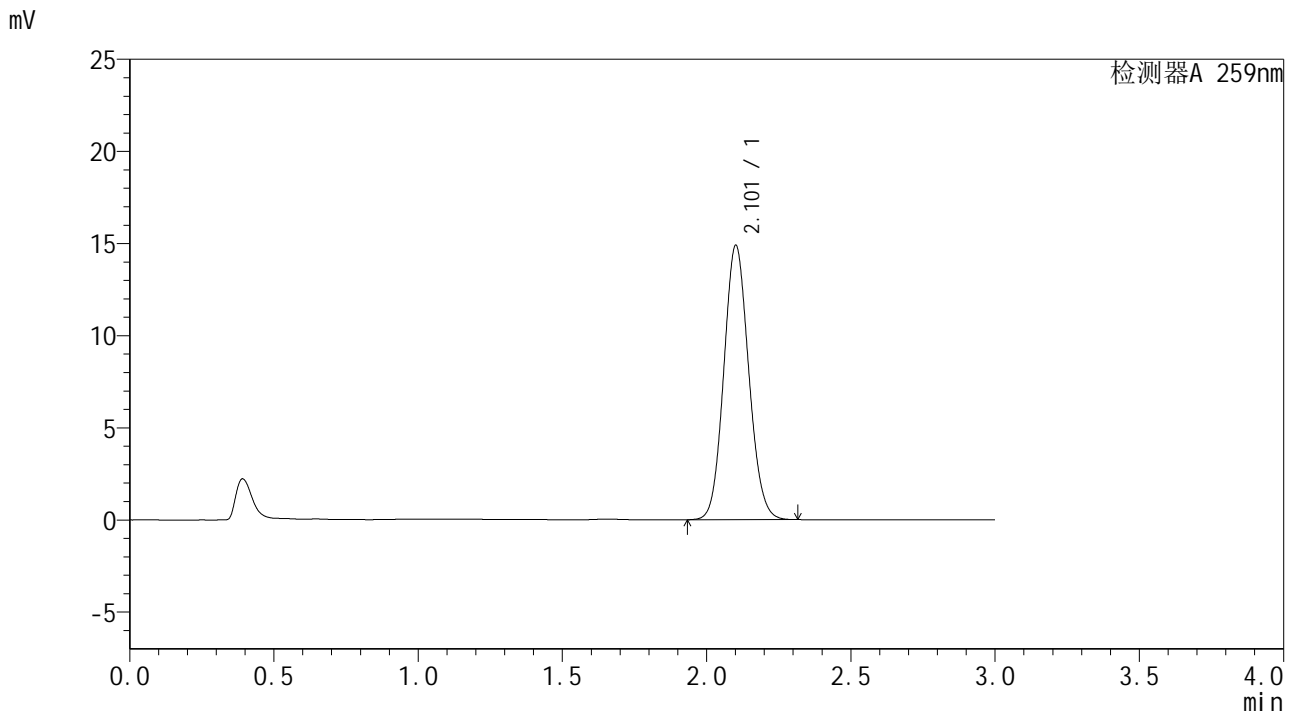

## <峰表>

检测器A 259nm

| 峰号 | 保留时间  | 面积    | 面积%     | 高度    | 理论塔板数(USP) | 拖尾因子  | 分离度(USP) |
|----|-------|-------|---------|-------|------------|-------|----------|
| 1  | 2.101 | 89635 | 100.000 | 14814 | 2812       | 1.098 | --       |
| 总计 |       | 89635 | 100.000 | 14814 |            |       |          |



# HJE-4126

## <样品信息>

色谱柱 : XB-C18(50\*4.6mm,5 $\mu$ m) 流速: 1.5ml/min  
柱温 : 35 $^{\circ}$ C 波长: 259nm  
数据文件名 : RC\$HJE-4126 - 27-8/27-517-2 - zzp-rcd-pH6.8+0.16CTABjz-dz2-1.lcd  
方法文件名 : RC\$HJE-4126 - HJE-4126-RC-FX276.lcm  
批处理文件名 : RC\$HJE-4126 - 20250408-RC-FX276.lcb  
样品瓶号 : 1-27  
进样体积 : 20  $\mu$ l 版本号: 6.115  
进样时间 : 2025/04/08 16:01:14 实验者: jiangjinwei  
处理时间 (V2) : 2025/04/09 11:49:26 处理者: jiangjinwei  
仪器型号 : SHIMADZU LC-2050C(FX276)

## <色谱图>

mV

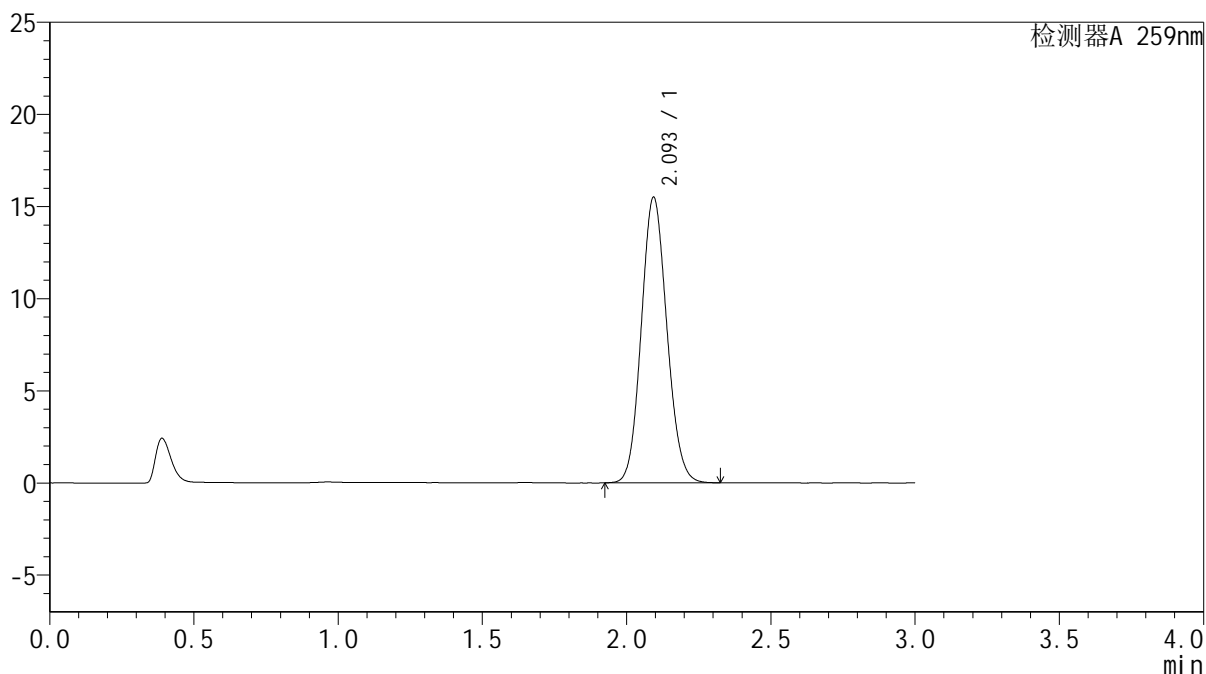

## <峰表>

检测器A 259nm

| 峰号 | 保留时间  | 面积    | 面积%     | 高度    | 理论塔板数(USP) | 拖尾因子  | 分离度(USP) |
|----|-------|-------|---------|-------|------------|-------|----------|
| 1  | 2.093 | 95857 | 100.000 | 15447 | 2641       | 1.104 | --       |
| 总计 |       | 95857 | 100.000 | 15447 |            |       |          |



# HJE-4126

## <样品信息>

色谱柱 : XB-C18(50\*4.6mm,5μm)      流速: 1.5ml/min  
 柱温 : 35°C      波长: 259nm  
 数据文件名 : RC\$HJE-4126 - 27-8/27-518-2 - zzp-rcd-pH6.8+0.16CTABjz-dz2-2.lcd  
 方法文件名 : RC\$HJE-4126 - HJE-4126-RC-FX276.lcm  
 批处理文件名 : RC\$HJE-4126 - 20250408-RC-FX276.lcb  
 样品瓶号 : 1-27  
 进样体积 : 20 μl      版本号: 6.115  
 进样时间 : 2025/04/08 16:04:37      实验者: jiangjinwei  
 处理时间 (V2) : 2025/04/09 11:49:30      处理者: jiangjinwei  
 仪器型号 : SHIMADZU LC-2050C(FX276)

## <色谱图>

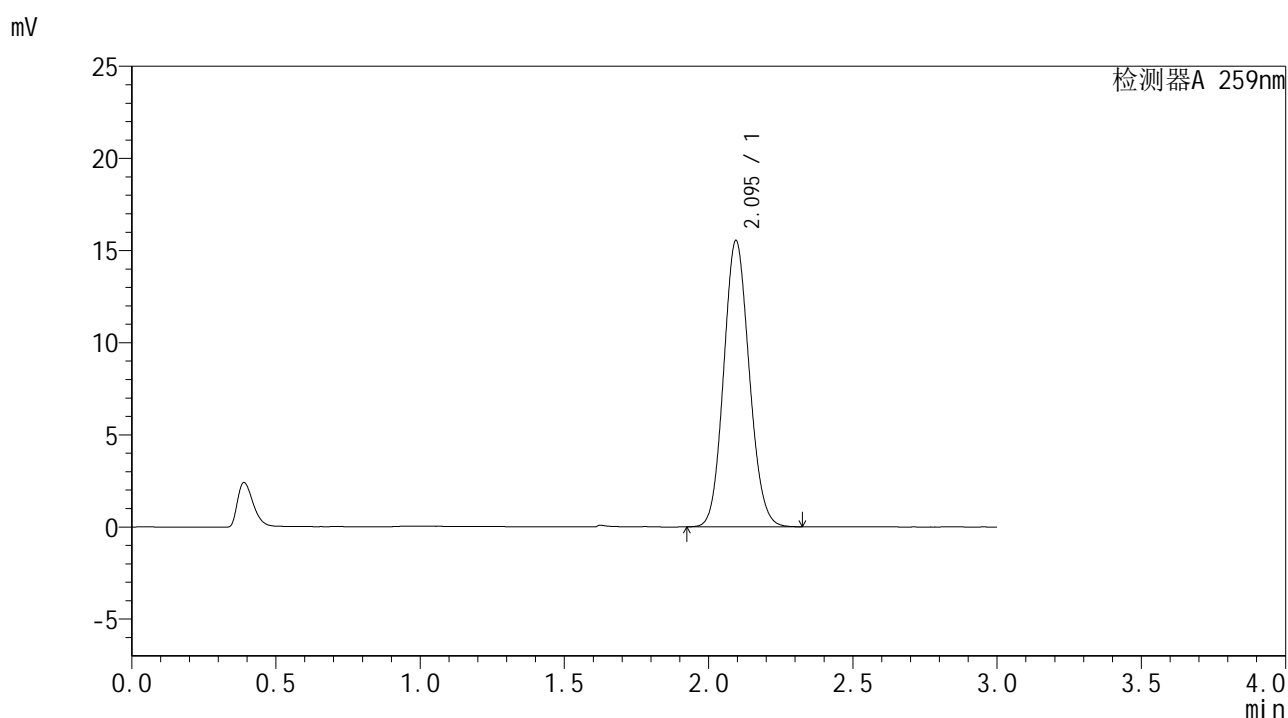

## <峰表>

检测器A 259nm

| 峰号 | 保留时间  | 面积    | 面积%     | 高度    | 理论塔板数(USP) | 拖尾因子  | 分离度(USP) |
|----|-------|-------|---------|-------|------------|-------|----------|
| 1  | 2.095 | 95912 | 100.000 | 15527 | 2653       | 1.104 | --       |
| 总计 |       | 95912 | 100.000 | 15527 |            |       |          |



# HJE-4126

## <样品信息>

色谱柱 : XB-C18(50\*4.6mm,5μm)                      流速: 1.5ml/min  
 柱温 : 35°C    波长: 259nm  
 数据文件名 : RC\$HJE-4126 - 27-8/27-519-2 - zzp-25031801p-rcqx-pH6.8+0.16CTABjz-jf25z-rj.lcd  
 方法文件名 : RC\$HJE-4126 - HJE-4126-RC-FX276.lcm  
 批处理文件名: RC\$HJE-4126 - 20250408-RC-FX276.lcb  
 样品瓶号 : 2-9  
 进样体积 : 20 μl    版本号: 6.115  
 进样时间 : 2025/04/08 16:08:01                      实验者: jiangjinwei  
 处理时间 (V2) : 2025/04/09 11:49:33              处理者: jiangjinwei  
 仪器型号 : SHIMADZU LC-2050C(FX276)

## <色谱图>

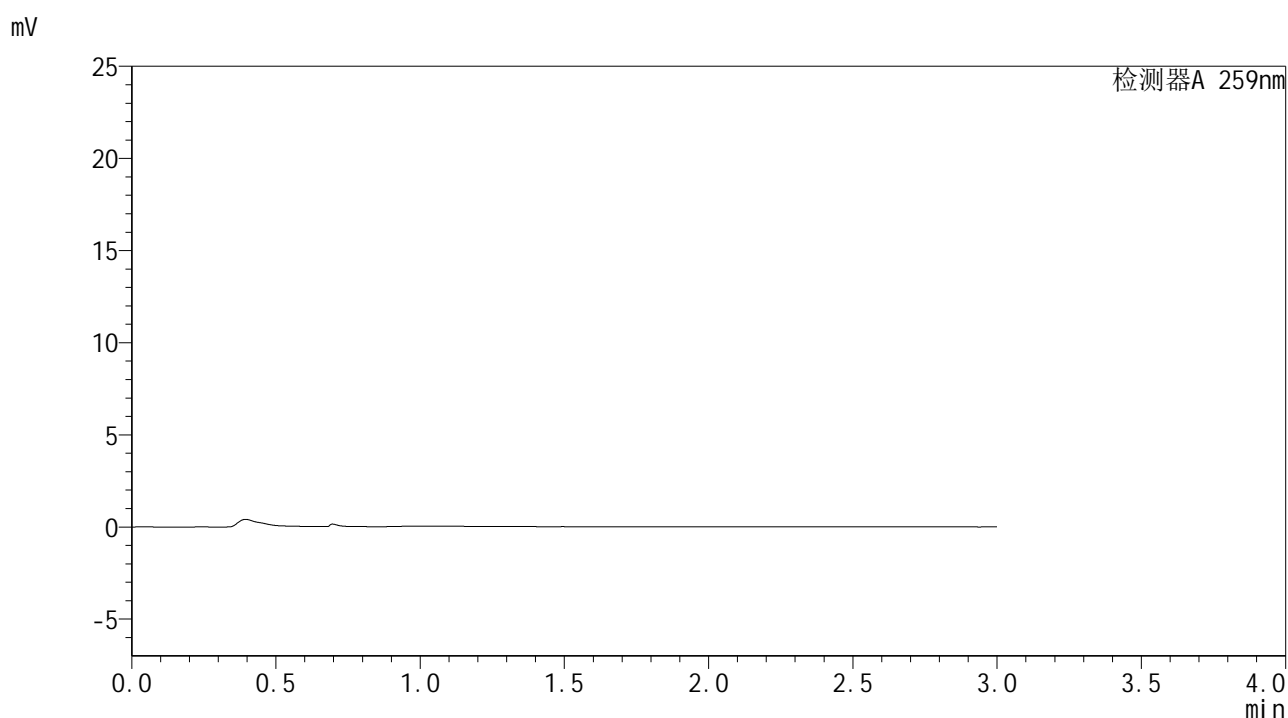

## <峰表>

检测器A 259nm

| 峰号 | 保留时间 | 面积 | 面积% | 高度 | 理论塔板数(USP) | 拖尾因子 | 分离度(USP) |
|----|------|----|-----|----|------------|------|----------|
| 总计 |      |    |     |    |            |      |          |

## &lt;样品信息&gt;

色谱柱 : XB-C18(50\*4.6mm,5 $\mu$ m) 流速: 1.5ml/min  
 柱温 : 35 $^{\circ}$ C 波长: 259nm  
 数据文件名 : RC\$HJE-4126 - 27-8/27-520-2 - zzp-25031801p-rcqx-pH6.8+0.16CTABjz-jf25z-dz1-1.lcd  
 方法文件名 : RC\$HJE-4126 - HJE-4126-RC-FX276.lcm  
 批处理文件名 : RC\$HJE-4126 - 20250408-RC-FX276.lcb  
 样品瓶号 : 2-18  
 进样体积 : 20  $\mu$ l 版本号: 6.115  
 进样时间 : 2025/04/08 16:11:25 实验者: jiangjinwei  
 处理时间 (V2) : 2025/04/09 11:49:36 处理者: jiangjinwei  
 仪器型号 : SHIMADZU LC-2050C(FX276)

## &lt;色谱图&gt;

mV

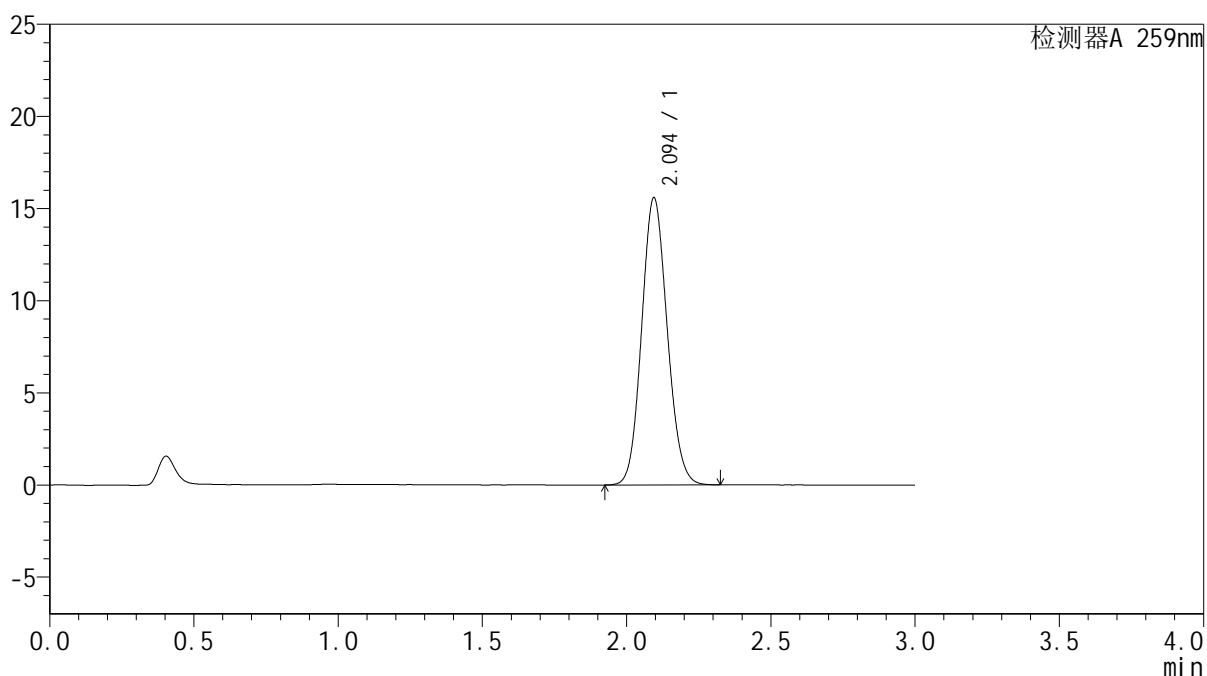

## &lt;峰表&gt;

检测器A 259nm

| 峰号 | 保留时间  | 面积    | 面积%     | 高度    | 理论塔板数(USP) | 拖尾因子  | 分离度(USP) |
|----|-------|-------|---------|-------|------------|-------|----------|
| 1  | 2.094 | 96239 | 100.000 | 15567 | 2651       | 1.105 | --       |
| 总计 |       | 96239 | 100.000 | 15567 |            |       |          |



# HJE-4126

## <样品信息>

色谱柱 : XB-C18(50\*4.6mm,5μm)      流速: 1.5ml/min  
 柱温 : 35°C      波长: 259nm  
 数据文件名 : RC\$HJE-4126 - 27-8/27-521-2 - zzp-25031801p-rcqx-pH6.8+0.16CTABjz-jf25z-dz1-2.lcd  
 方法文件名 : RC\$HJE-4126 - HJE-4126-RC-FX276.lcm  
 批处理文件名 : RC\$HJE-4126 - 20250408-RC-FX276.lcb  
 样品瓶号 : 2-18  
 进样体积 : 20 μl      版本号: 6.115  
 进样时间 : 2025/04/08 16:14:50      实验者: jiangjinwei  
 处理时间 (V2) : 2025/04/09 11:49:39      处理者: jiangjinwei  
 仪器型号 : SHIMADZU LC-2050C(FX276)

## <色谱图>

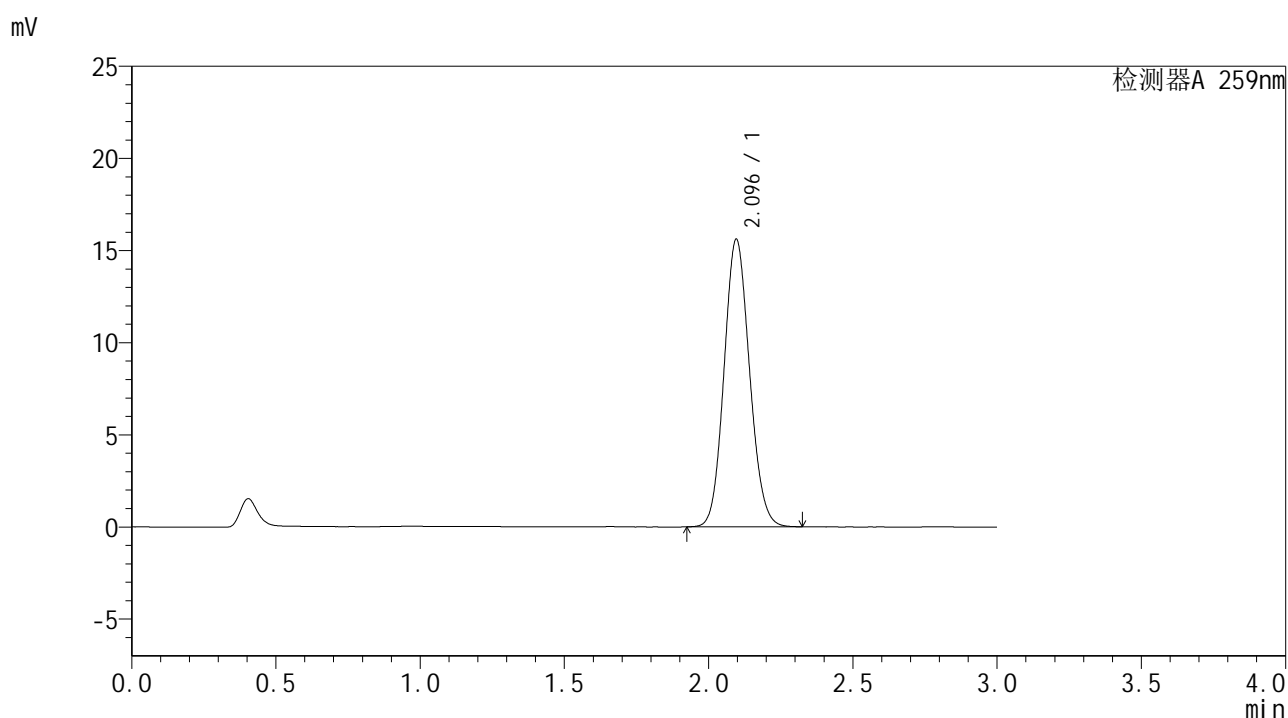

## <峰表>

检测器A 259nm

| 峰号 | 保留时间  | 面积    | 面积%     | 高度    | 理论塔板数(USP) | 拖尾因子  | 分离度(USP) |
|----|-------|-------|---------|-------|------------|-------|----------|
| 1  | 2.096 | 96068 | 100.000 | 15604 | 2669       | 1.105 | --       |
| 总计 |       | 96068 | 100.000 | 15604 |            |       |          |



# HJE-4126

## <样品信息>

色谱柱 : XB-C18(50\*4.6mm,5μm)      流速: 1.5ml/min  
 柱温 : 35°C      波长: 259nm  
 数据文件名 : RC\$HJE-4126 - 27-8/27-522-2 - zzp-25031801p-rcqx-pH6.8+0.16CTABjz-jf25z-dz1-3.lcd  
 方法文件名 : RC\$HJE-4126 - HJE-4126-RC-FX276.lcm  
 批处理文件名 : RC\$HJE-4126 - 20250408-RC-FX276.lcb  
 样品瓶号 : 2-18  
 进样体积 : 20 μl      版本号: 6.115  
 进样时间 : 2025/04/08 16:18:15      实验者: jiangjinwei  
 处理时间 (V2) : 2025/04/09 11:49:42      处理者: jiangjinwei  
 仪器型号 : SHIMADZU LC-2050C(FX276)

## <色谱图>

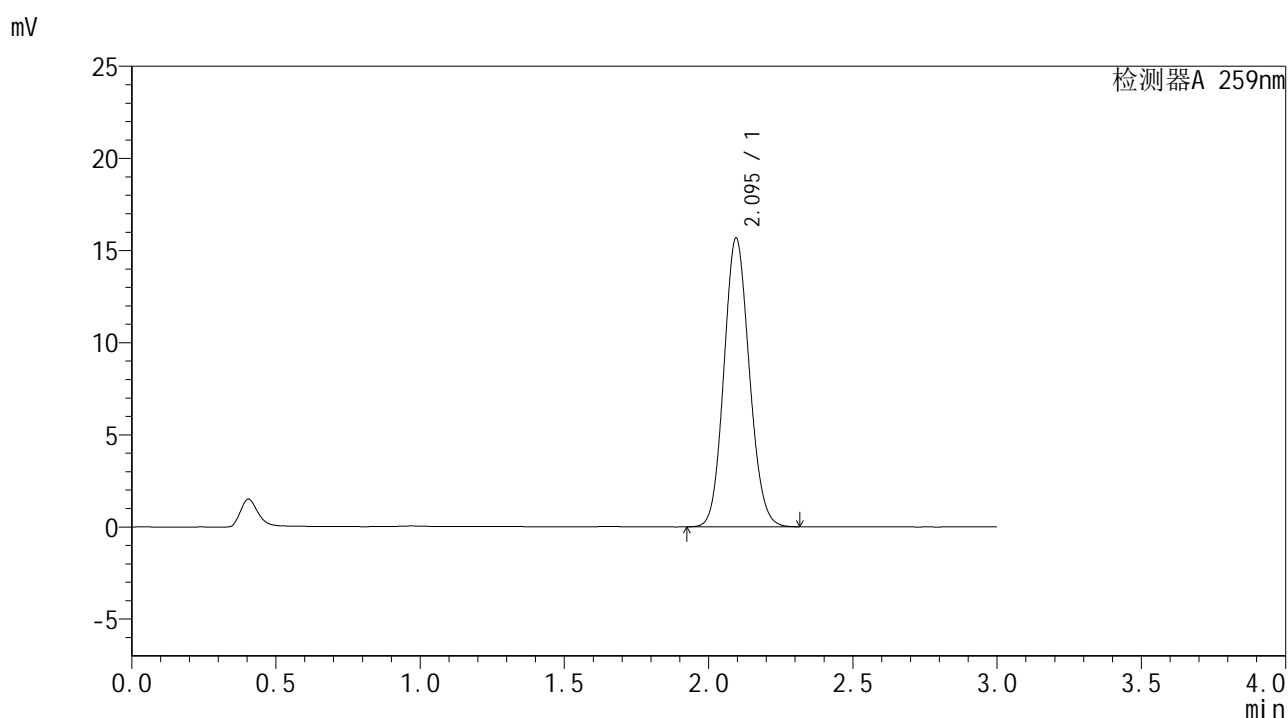

## <峰表>

检测器A 259nm

| 峰号 | 保留时间  | 面积    | 面积%     | 高度    | 理论塔板数(USP) | 拖尾因子  | 分离度(USP) |
|----|-------|-------|---------|-------|------------|-------|----------|
| 1  | 2.095 | 96154 | 100.000 | 15666 | 2691       | 1.107 | --       |
| 总计 |       | 96154 | 100.000 | 15666 |            |       |          |



# HJE-4126

## <样品信息>

色谱柱 : XB-C18(50\*4.6mm,5μm)      流速: 1.5ml/min  
 柱温 : 35°C      波长: 259nm  
 数据文件名 : RC\$HJE-4126 - 27-8/27-523-2 - zzp-25031801p-rcqx-pH6.8+0.16CTABjz-jf25z-dz1-4.lcd  
 方法文件名 : RC\$HJE-4126 - HJE-4126-RC-FX276.lcm  
 批处理文件名 : RC\$HJE-4126 - 20250408-RC-FX276.lcb  
 样品瓶号 : 2-18  
 进样体积 : 20 μl      版本号: 6.115  
 进样时间 : 2025/04/08 16:21:40      实验者: jiangjinwei  
 处理时间 (V2) : 2025/04/09 11:49:45      处理者: jiangjinwei  
 仪器型号 : SHIMADZU LC-2050C(FX276)

## <色谱图>

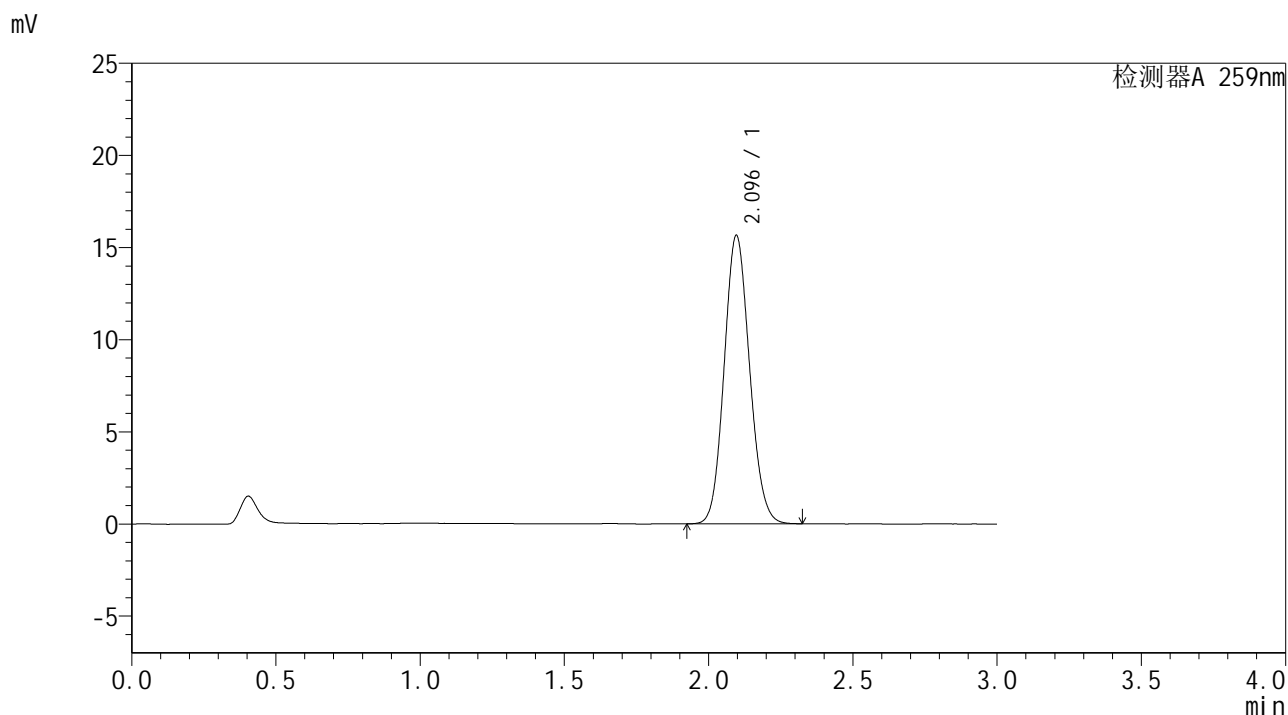

## <峰表>

检测器A 259nm

| 峰号 | 保留时间  | 面积    | 面积%     | 高度    | 理论塔板数(USP) | 拖尾因子  | 分离度(USP) |
|----|-------|-------|---------|-------|------------|-------|----------|
| 1  | 2.096 | 96043 | 100.000 | 15653 | 2683       | 1.107 | --       |
| 总计 |       | 96043 | 100.000 | 15653 |            |       |          |



# HJE-4126

## <样品信息>

色谱柱 : XB-C18(50\*4.6mm,5μm)      流速: 1.5ml/min  
 柱温 : 35°C      波长: 259nm  
 数据文件名 : RC\$HJE-4126 - 27-8/27-524-2 - zzp-25031801p-rcqx-pH6.8+0.16CTABjz-jf25z-dz1-5.lcd  
 方法文件名 : RC\$HJE-4126 - HJE-4126-RC-FX276.lcm  
 批处理文件名 : RC\$HJE-4126 - 20250408-RC-FX276.lcb  
 样品瓶号 : 2-18  
 进样体积 : 20 μl      版本号: 6.115  
 进样时间 : 2025/04/08 16:25:04      实验者: jiangjinwei  
 处理时间 (V2) : 2025/04/09 11:49:48      处理者: jiangjinwei  
 仪器型号 : SHIMADZU LC-2050C(FX276)

## <色谱图>

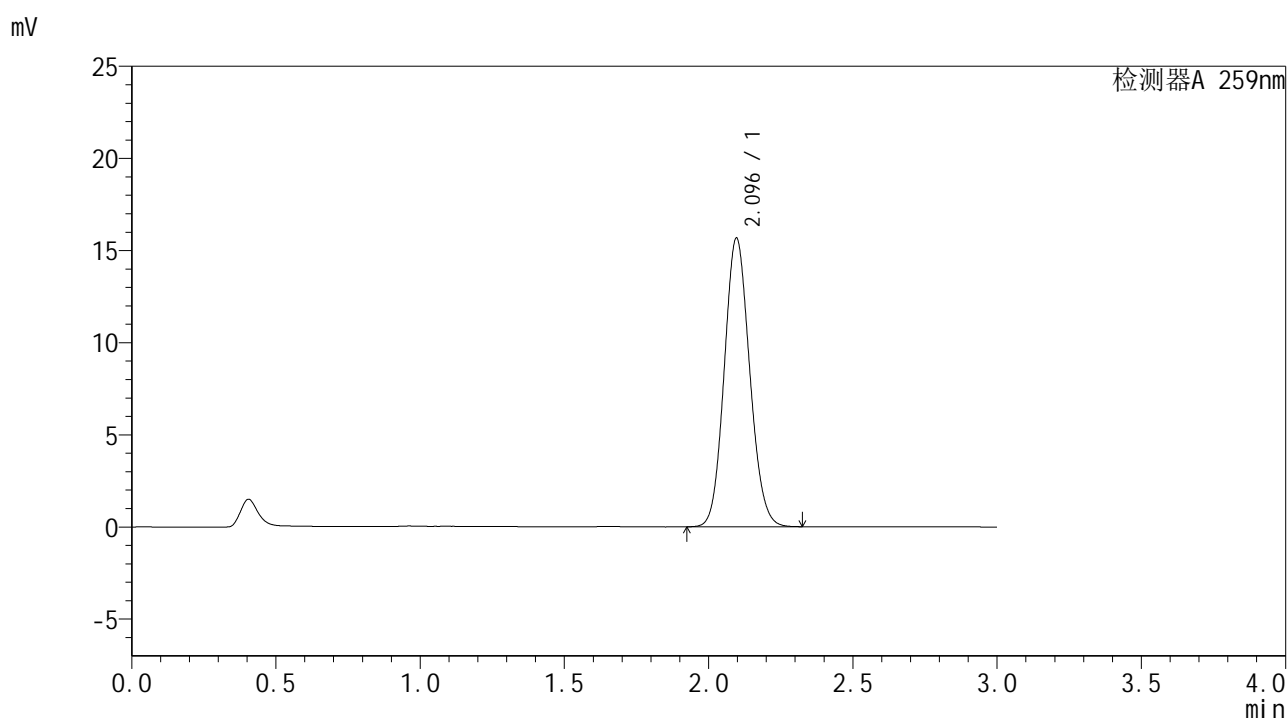

## <峰表>

检测器A 259nm

| 峰号 | 保留时间  | 面积    | 面积%     | 高度    | 理论塔板数(USP) | 拖尾因子  | 分离度(USP) |
|----|-------|-------|---------|-------|------------|-------|----------|
| 1  | 2.096 | 96202 | 100.000 | 15672 | 2687       | 1.106 | --       |
| 总计 |       | 96202 | 100.000 | 15672 |            |       |          |



# HJE-4126

## <样品信息>

色谱柱 : XB-C18(50\*4.6mm,5μm)      流速: 1.5ml/min  
 柱温 : 35°C      波长: 259nm  
 数据文件名 : RC\$HJE-4126 - 27-8/27-525-2 - zzp-25031801p-rcqx-pH6.8+0.16CTABjz-jf25z-5min-P1.lcd  
 方法文件名 : RC\$HJE-4126 - HJE-4126-RC-FX276.lcm  
 批处理文件名 : RC\$HJE-4126 - 20250408-RC-FX276.lcb  
 样品瓶号 : 2-1  
 进样体积 : 20 μl      版本号: 6.115  
 进样时间 : 2025/04/08 16:28:27      实验者: jiangjinwei  
 处理时间 (V2) : 2025/04/09 11:49:51      处理者: jiangjinwei  
 仪器型号 : SHIMADZU LC-2050C(FX276)

## <色谱图>

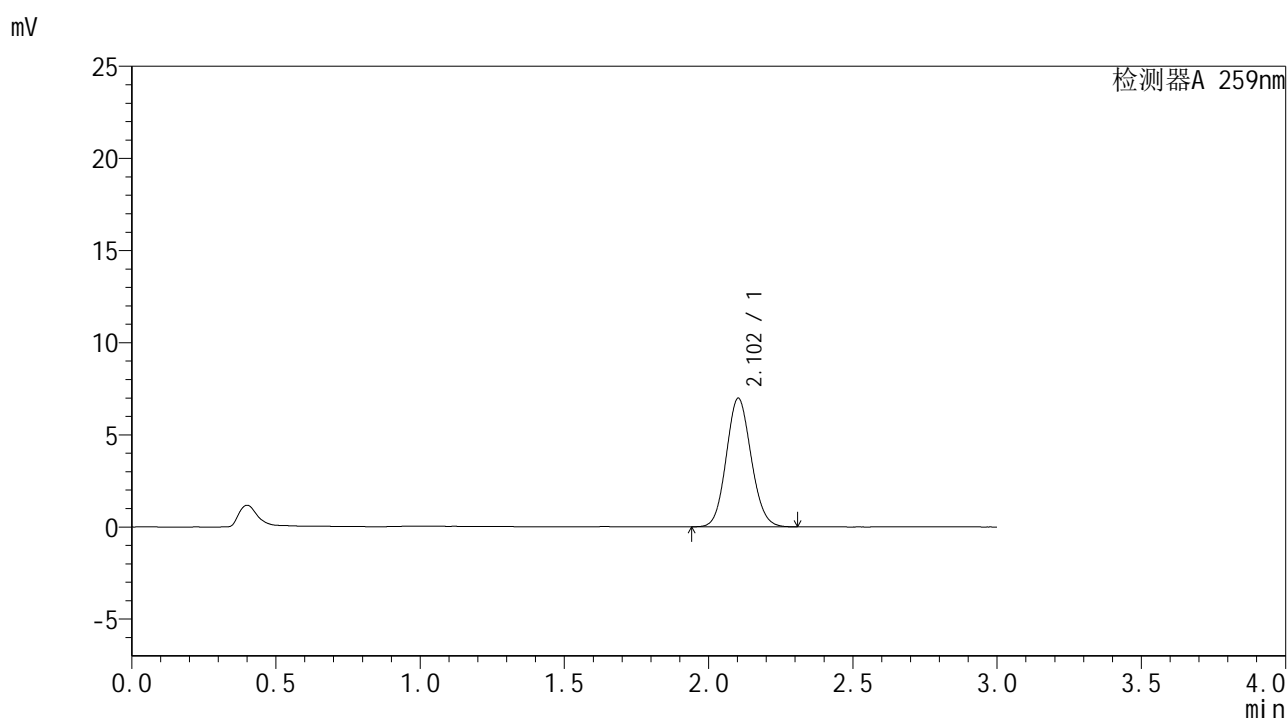

## <峰表>

检测器A 259nm

| 峰号 | 保留时间  | 面积    | 面积%     | 高度   | 理论塔板数(USP) | 拖尾因子  | 分离度(USP) |
|----|-------|-------|---------|------|------------|-------|----------|
| 1  | 2.102 | 41901 | 100.000 | 6967 | 2826       | 1.098 | --       |
| 总计 |       | 41901 | 100.000 | 6967 |            |       |          |



# HJE-4126

## <样品信息>

色谱柱 : XB-C18(50\*4.6mm,5μm)      流速: 1.5ml/min  
 柱温 : 35°C      波长: 259nm  
 数据文件名 : RC\$HJE-4126 - 27-8/27-526-2 - zzp-25031801p-rcqx-pH6.8+0.16CTABjz-jf25z-5min-P2.lcd  
 方法文件名 : RC\$HJE-4126 - HJE-4126-RC-FX276.lcm  
 批处理文件名: RC\$HJE-4126 - 20250408-RC-FX276.lcb  
 样品瓶号 : 2-10  
 进样体积 : 20 μl      版本号: 6.115  
 进样时间 : 2025/04/08 16:31:51      实验者: jiangjinwei  
 处理时间 (V2) : 2025/04/09 11:49:53      处理者: jiangjinwei  
 仪器型号 : SHIMADZU LC-2050C(FX276)

## <色谱图>

mV

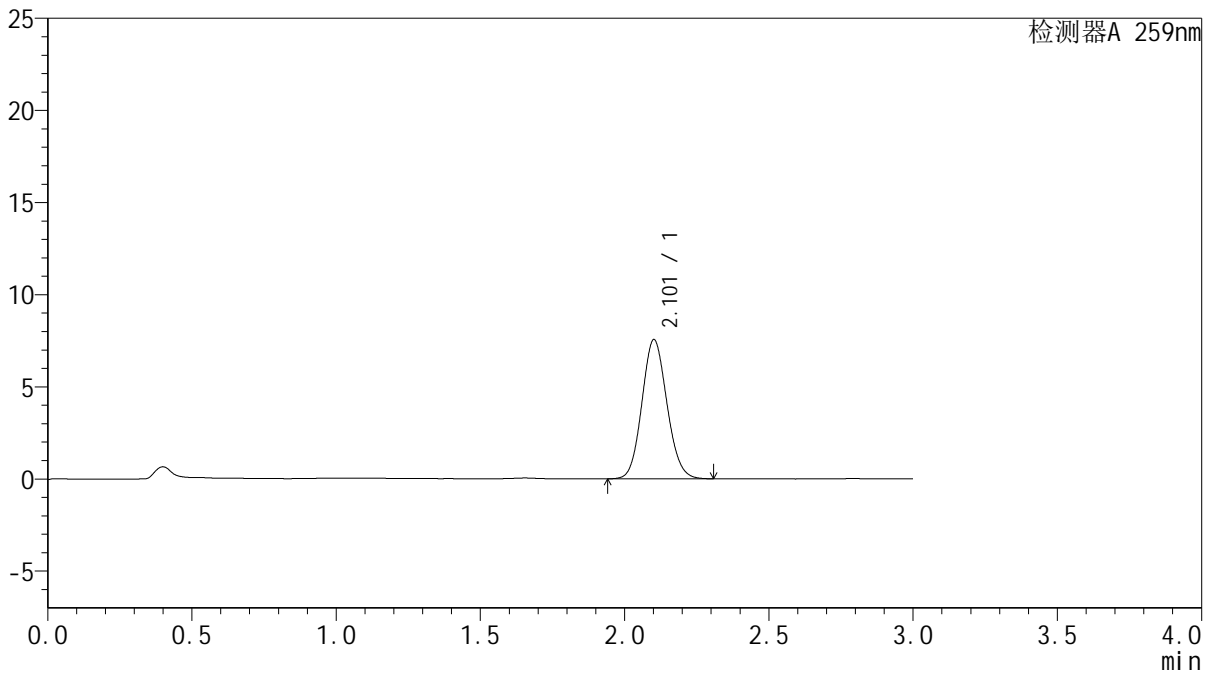

## <峰表>

检测器A 259nm

| 峰号 | 保留时间  | 面积    | 面积%     | 高度   | 理论塔板数(USP) | 拖尾因子  | 分离度(USP) |
|----|-------|-------|---------|------|------------|-------|----------|
| 1  | 2.101 | 45656 | 100.000 | 7526 | 2793       | 1.101 | --       |
| 总计 |       | 45656 | 100.000 | 7526 |            |       |          |



# HJE-4126

## <样品信息>

色谱柱 : XB-C18(50\*4.6mm,5μm)                      流速: 1.5ml/min  
 柱温 : 35°C    波长: 259nm  
 数据文件名 : RC\$HJE-4126 - 27-8/27-527-2 - zzp-25031801p-rcqx-pH6.8+0.16CTABjz-jf25z-5min-P3.lcd  
 方法文件名 : RC\$HJE-4126 - HJE-4126-RC-FX276.lcm  
 批处理文件名: RC\$HJE-4126 - 20250408-RC-FX276.lcb  
 样品瓶号 : 2-19  
 进样体积 : 20 μl    版本号: 6.115  
 进样时间 : 2025/04/08 16:35:15                      实验者: jiangjinwei  
 处理时间 (V2) : 2025/04/09 11:49:56              处理者: jiangjinwei  
 仪器型号 : SHIMADZU LC-2050C(FX276)

## <色谱图>

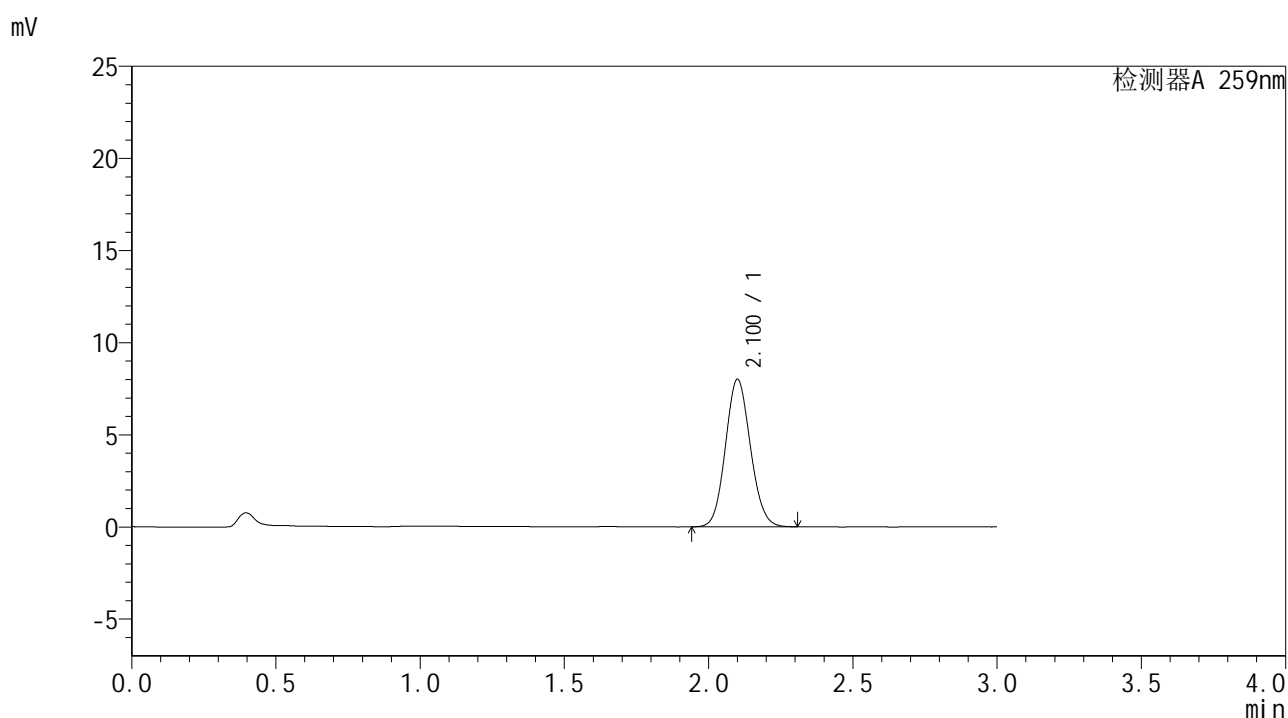

## <峰表>

检测器A 259nm

| 峰号 | 保留时间  | 面积    | 面积%     | 高度   | 理论塔板数(USP) | 拖尾因子  | 分离度(USP) |
|----|-------|-------|---------|------|------------|-------|----------|
| 1  | 2.100 | 48263 | 100.000 | 7983 | 2793       | 1.098 | --       |
| 总计 |       | 48263 | 100.000 | 7983 |            |       |          |



# HJE-4126

## <样品信息>

色谱柱 : XB-C18(50\*4.6mm,5μm)                      流速: 1.5ml/min  
 柱温 : 35°C    波长: 259nm  
 数据文件名 : RC\$HJE-4126 - 27-8/27-528-2 - zzp-25031801p-rcqx-pH6.8+0.16CTABjz-jf25z-5min-P4.lcd  
 方法文件名 : RC\$HJE-4126 - HJE-4126-RC-FX276.lcm  
 批处理文件名 : RC\$HJE-4126 - 20250408-RC-FX276.lcb  
 样品瓶号 : 2-28  
 进样体积 : 20 μl    版本号: 6.115  
 进样时间 : 2025/04/08 16:38:39                      实验者: jiangjinwei  
 处理时间 (V2) : 2025/04/09 11:49:59              处理者: jiangjinwei  
 仪器型号 : SHIMADZU LC-2050C(FX276)

## <色谱图>

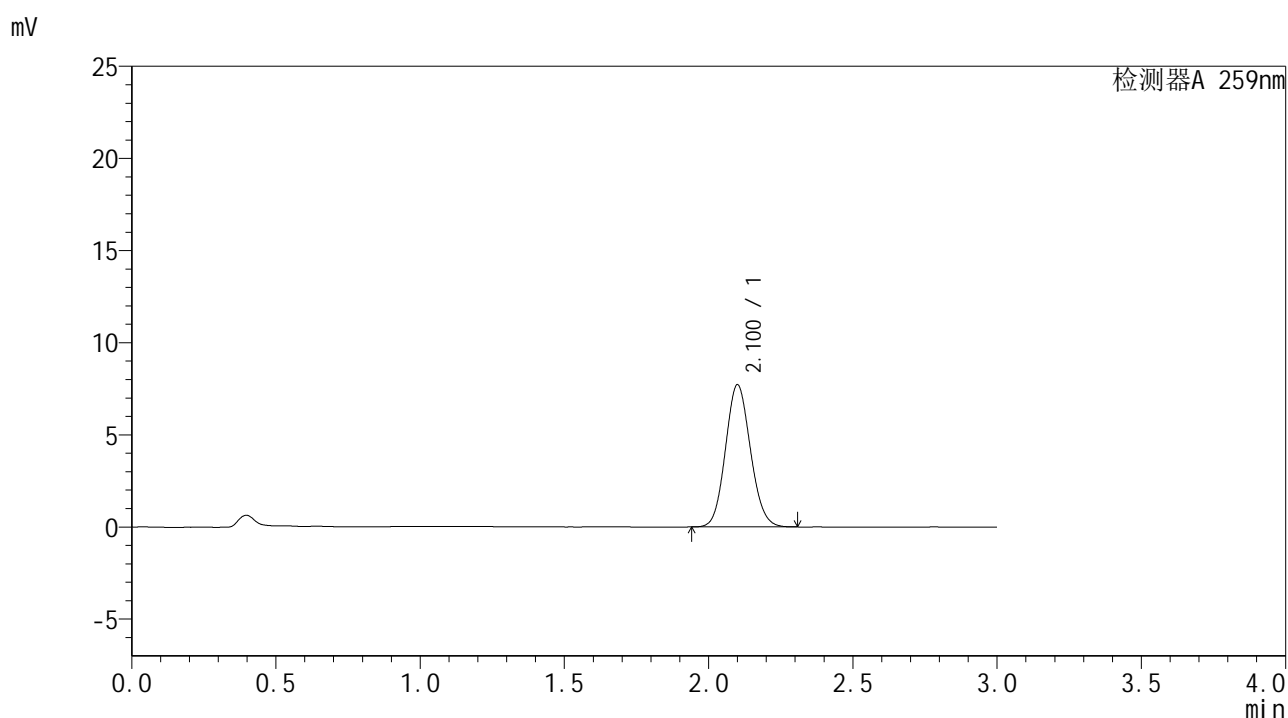

## <峰表>

检测器A 259nm

| 峰号 | 保留时间  | 面积    | 面积%     | 高度   | 理论塔板数(USP) | 拖尾因子  | 分离度(USP) |
|----|-------|-------|---------|------|------------|-------|----------|
| 1  | 2.100 | 46565 | 100.000 | 7699 | 2789       | 1.103 | --       |
| 总计 |       | 46565 | 100.000 | 7699 |            |       |          |



# HJE-4126

## <样品信息>

色谱柱 : XB-C18(50\*4.6mm,5μm) 流速: 1.5ml/min  
柱温 : 35°C 波长: 259nm  
数据文件名 : RC\$HJE-4126 - 27-8/27-529-2 - zzp-25031801p-rcqx-pH6.8+0.16CTABjz-jf25z-5min-P5.lcd  
方法文件名 : RC\$HJE-4126 - HJE-4126-RC-FX276.lcm  
批处理文件名 : RC\$HJE-4126 - 20250408-RC-FX276.lcb  
样品瓶号 : 2-37  
进样体积 : 20 μl 版本号: 6.115  
进样时间 : 2025/04/08 16:42:03 实验者: jiangjinwei  
处理时间 (V2) : 2025/04/09 11:50:02 处理者: jiangjinwei  
仪器型号 : SHIMADZU LC-2050C(FX276)

## <色谱图>

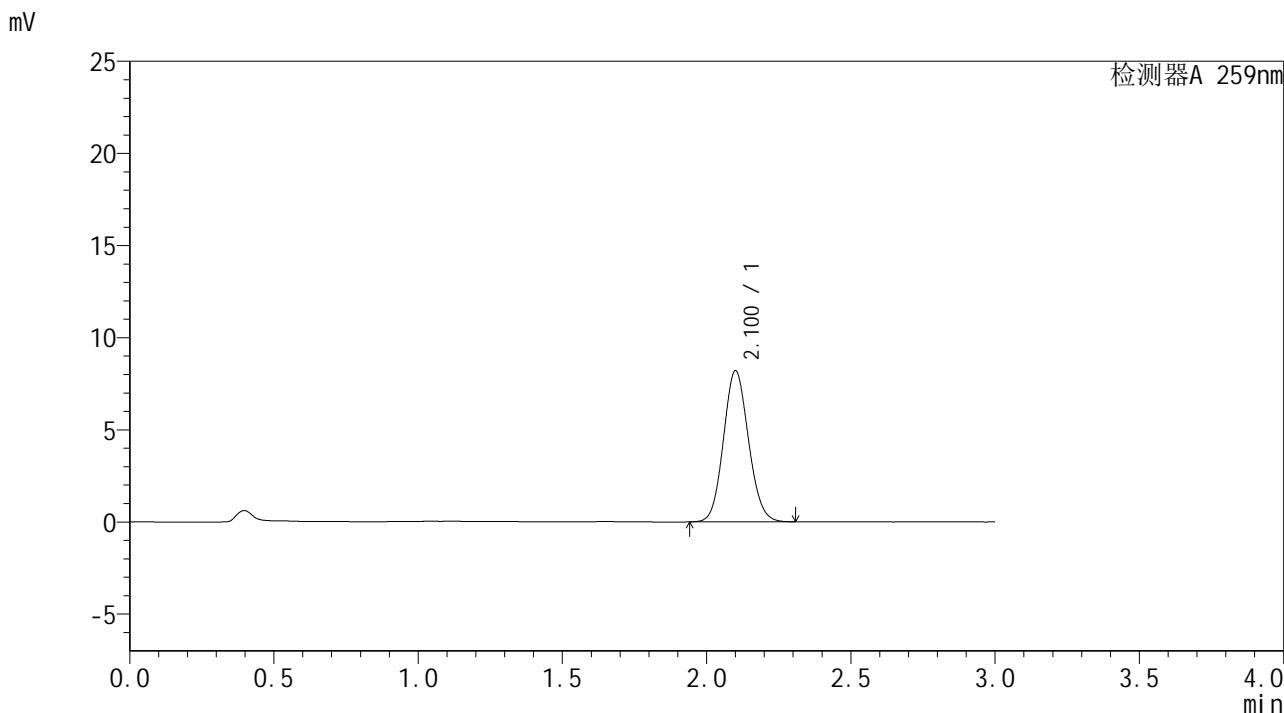

## <峰表>

检测器A 259nm

| 峰号 | 保留时间  | 面积    | 面积%     | 高度   | 理论塔板数(USP) | 拖尾因子  | 分离度(USP) |
|----|-------|-------|---------|------|------------|-------|----------|
| 1  | 2.100 | 49551 | 100.000 | 8180 | 2784       | 1.099 | --       |
| 总计 |       | 49551 | 100.000 | 8180 |            |       |          |



# HJE-4126

## <样品信息>

色谱柱 : XB-C18(50\*4.6mm,5μm)      流速: 1.5ml/min  
 柱温 : 35°C      波长: 259nm  
 数据文件名 : RC\$HJE-4126 - 27-8/27-530-2 - zzp-25031801p-rcqx-pH6.8+0.16CTABjz-jf25z-5min-P6.lcd  
 方法文件名 : RC\$HJE-4126 - HJE-4126-RC-FX276.lcm  
 批处理文件名 : RC\$HJE-4126 - 20250408-RC-FX276.lcb  
 样品瓶号 : 2-46  
 进样体积 : 20 μl      版本号: 6.115  
 进样时间 : 2025/04/08 16:45:26      实验者: jiangjinwei  
 处理时间 (V2) : 2025/04/09 11:50:05      处理者: jiangjinwei  
 仪器型号 : SHIMADZU LC-2050C(FX276)

## <色谱图>

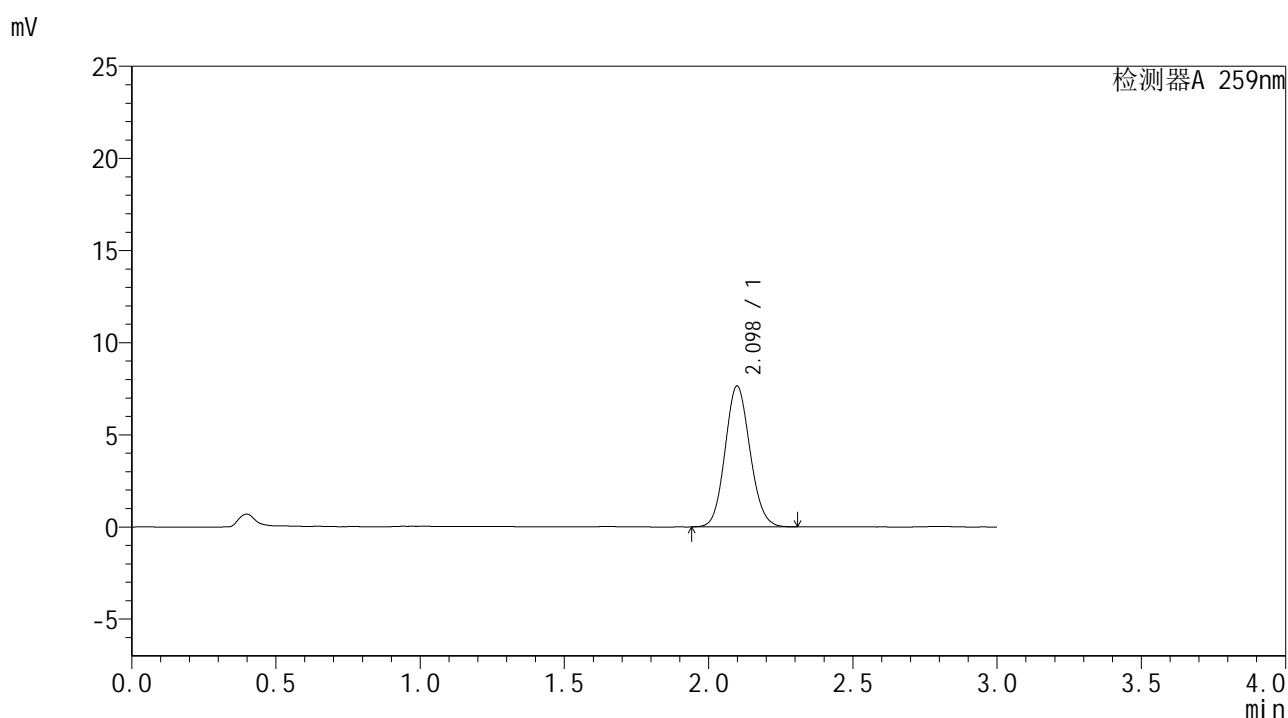

## <峰表>

检测器A 259nm

| 峰号 | 保留时间  | 面积    | 面积%     | 高度   | 理论塔板数(USP) | 拖尾因子  | 分离度(USP) |
|----|-------|-------|---------|------|------------|-------|----------|
| 1  | 2.098 | 46067 | 100.000 | 7645 | 2804       | 1.101 | --       |
| 总计 |       | 46067 | 100.000 | 7645 |            |       |          |



# HJE-4126

## <样品信息>

色谱柱 : XB-C18(50\*4.6mm,5μm)                      流速: 1.5ml/min  
 柱温 : 35°C    波长: 259nm  
 数据文件名 : RC\$HJE-4126 - 27-8/27-531-2 - zzp-25031801p-rcqx-pH6.8+0.16CTABjz-jf25z-10min-P1.lcd  
 方法文件名 : RC\$HJE-4126 - HJE-4126-RC-FX276.lcm  
 批处理文件名: RC\$HJE-4126 - 20250408-RC-FX276.lcb  
 样品瓶号 : 2-2  
 进样体积 : 20 μl    版本号: 6.115  
 进样时间 : 2025/04/08 16:48:50                      实验者: jiangjinwei  
 处理时间 (V2) : 2025/04/09 11:50:07              处理者: jiangjinwei  
 仪器型号 : SHIMADZU LC-2050C(FX276)

## <色谱图>

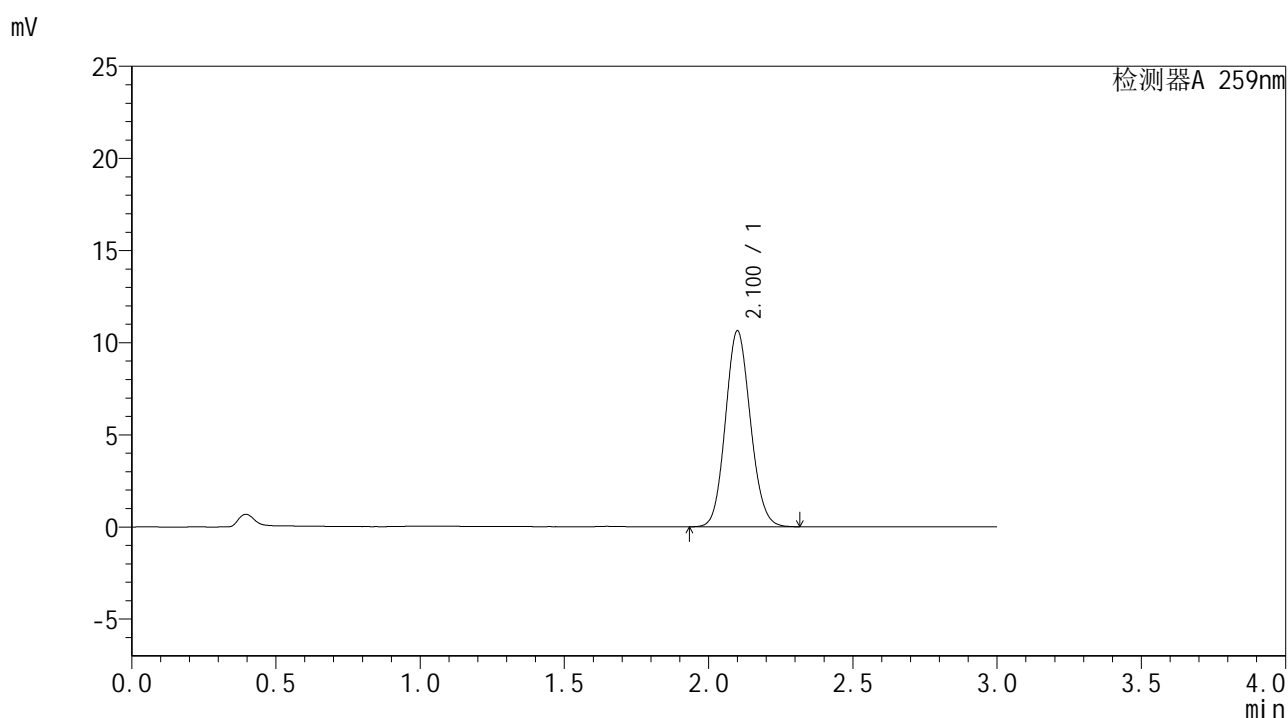

## <峰表>

检测器A 259nm

| 峰号 | 保留时间  | 面积    | 面积%     | 高度    | 理论塔板数(USP) | 拖尾因子  | 分离度(USP) |
|----|-------|-------|---------|-------|------------|-------|----------|
| 1  | 2.100 | 64100 | 100.000 | 10608 | 2802       | 1.105 | --       |
| 总计 |       | 64100 | 100.000 | 10608 |            |       |          |



# HJE-4126

## <样品信息>

色谱柱 : XB-C18(50\*4.6mm,5 $\mu$ m)      流速: 1.5ml/min  
 柱温 : 35 $^{\circ}$ C      波长: 259nm  
 数据文件名 : RC\$HJE-4126 - 27-8/27-532-2 - zzp-25031801p-rcqx-pH6.8+0.16CTABjz-jf25z-10min-P2.lcd  
 方法文件名 : RC\$HJE-4126 - HJE-4126-RC-FX276.lcm  
 批处理文件名 : RC\$HJE-4126 - 20250408-RC-FX276.lcb  
 样品瓶号 : 2-11  
 进样体积 : 20  $\mu$ l      版本号: 6.115  
 进样时间 : 2025/04/08 16:52:13      实验者: jiangjinwei  
 处理时间 (V2) : 2025/04/09 11:50:10      处理者: jiangjinwei  
 仪器型号 : SHIMADZU LC-2050C(FX276)

## <色谱图>

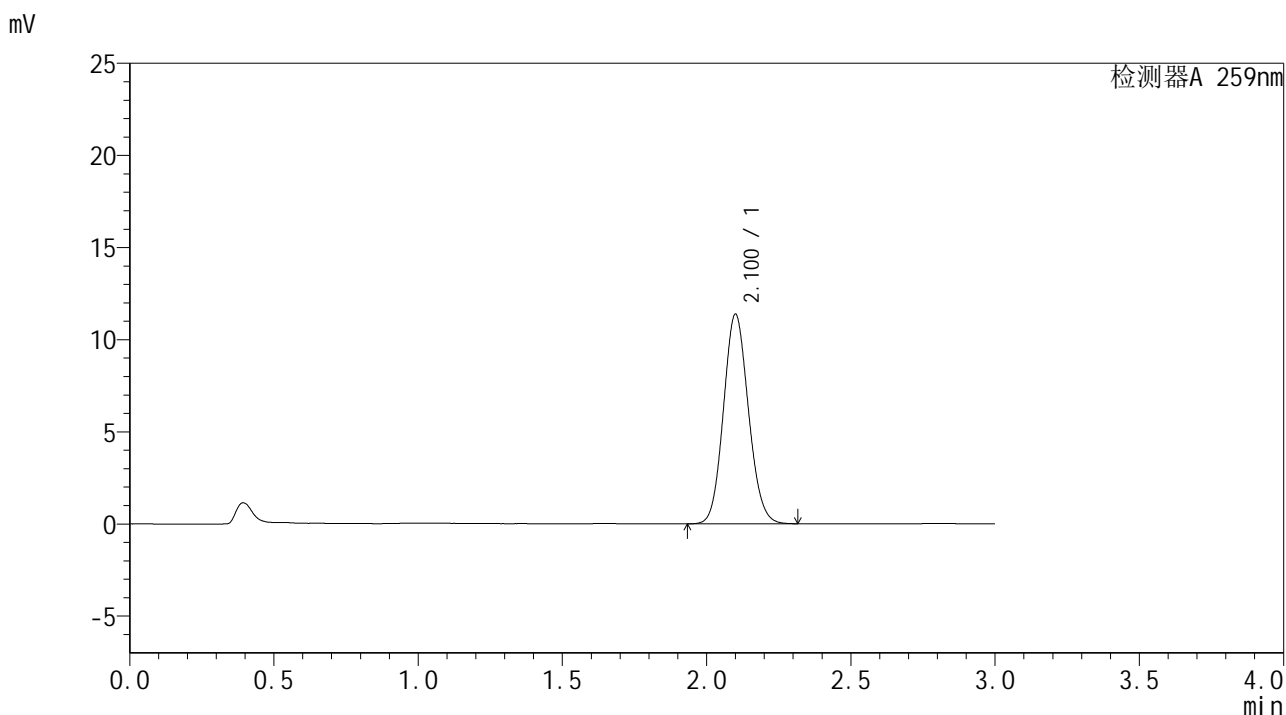

## <峰表>

检测器A 259nm

| 峰号 | 保留时间  | 面积    | 面积%     | 高度    | 理论塔板数(USP) | 拖尾因子  | 分离度(USP) |
|----|-------|-------|---------|-------|------------|-------|----------|
| 1  | 2.100 | 68648 | 100.000 | 11348 | 2794       | 1.104 | --       |
| 总计 |       | 68648 | 100.000 | 11348 |            |       |          |



# HJE-4126

## <样品信息>

色谱柱 : XB-C18(50\*4.6mm,5μm)                      流速: 1.5ml/min  
 柱温 : 35°C    波长: 259nm  
 数据文件名 : RC\$HJE-4126 - 27-8/27-533-2 - zzp-25031801p-rcqx-pH6.8+0.16CTABjz-jf25z-10min-P3.lcd  
 方法文件名 : RC\$HJE-4126 - HJE-4126-RC-FX276.lcm  
 批处理文件名: RC\$HJE-4126 - 20250408-RC-FX276.lcb  
 样品瓶号 : 2-20  
 进样体积 : 20 μl    版本号: 6.115  
 进样时间 : 2025/04/08 16:55:37                      实验者: jiangjinwei  
 处理时间 (V2) : 2025/04/09 11:50:13              处理者: jiangjinwei  
 仪器型号 : SHIMADZU LC-2050C(FX276)

## <色谱图>

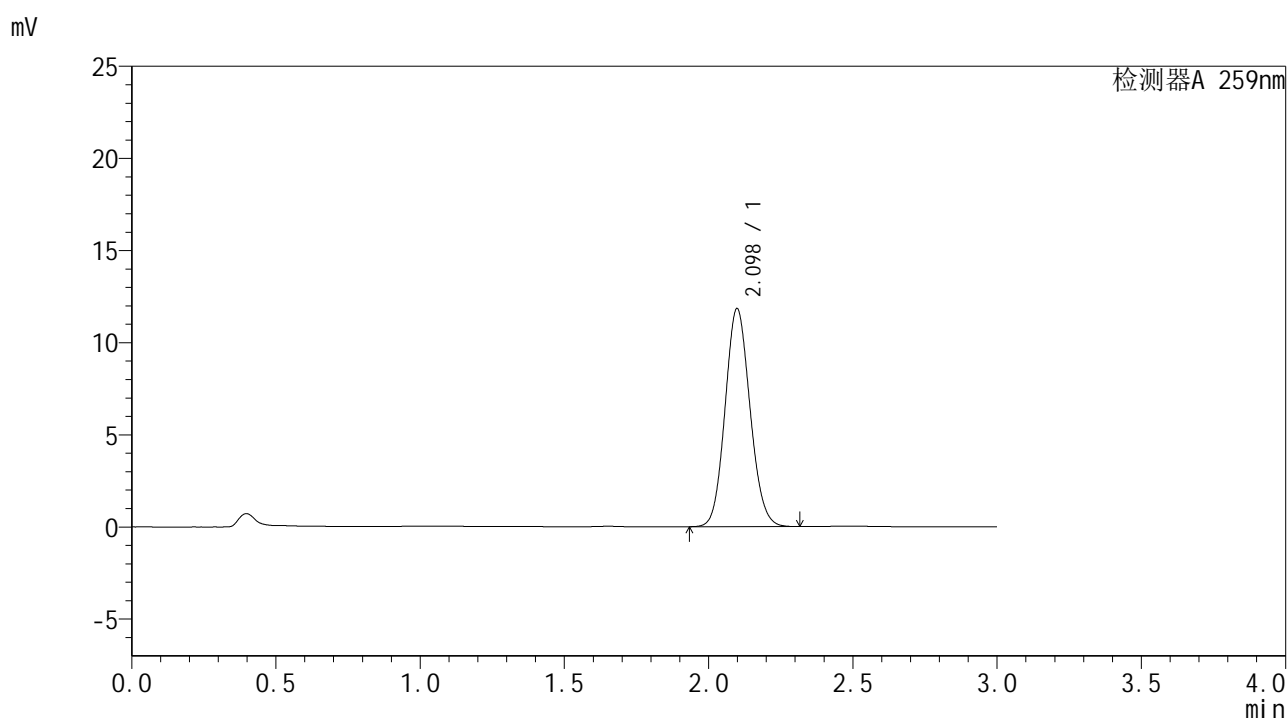

## <峰表>

检测器A 259nm

| 峰号 | 保留时间  | 面积    | 面积%     | 高度    | 理论塔板数(USP) | 拖尾因子  | 分离度(USP) |
|----|-------|-------|---------|-------|------------|-------|----------|
| 1  | 2.098 | 71289 | 100.000 | 11828 | 2798       | 1.104 | --       |
| 总计 |       | 71289 | 100.000 | 11828 |            |       |          |



# HJE-4126

## <样品信息>

色谱柱 : XB-C18(50\*4.6mm,5μm)      流速: 1.5ml/min  
 柱温 : 35°C      波长: 259nm  
 数据文件名 : RC\$HJE-4126 - 27-8/27-534-2 - zzp-25031801p-rcqx-pH6.8+0.16CTABjz-jf25z-10min-P4.lcd  
 方法文件名 : RC\$HJE-4126 - HJE-4126-RC-FX276.lcm  
 批处理文件名 : RC\$HJE-4126 - 20250408-RC-FX276.lcb  
 样品瓶号 : 2-29  
 进样体积 : 20 μl      版本号: 6.115  
 进样时间 : 2025/04/08 16:59:00      实验者: jiangjinwei  
 处理时间 (V2) : 2025/04/09 11:50:16      处理者: jiangjinwei  
 仪器型号 : SHIMADZU LC-2050C(FX276)

## <色谱图>

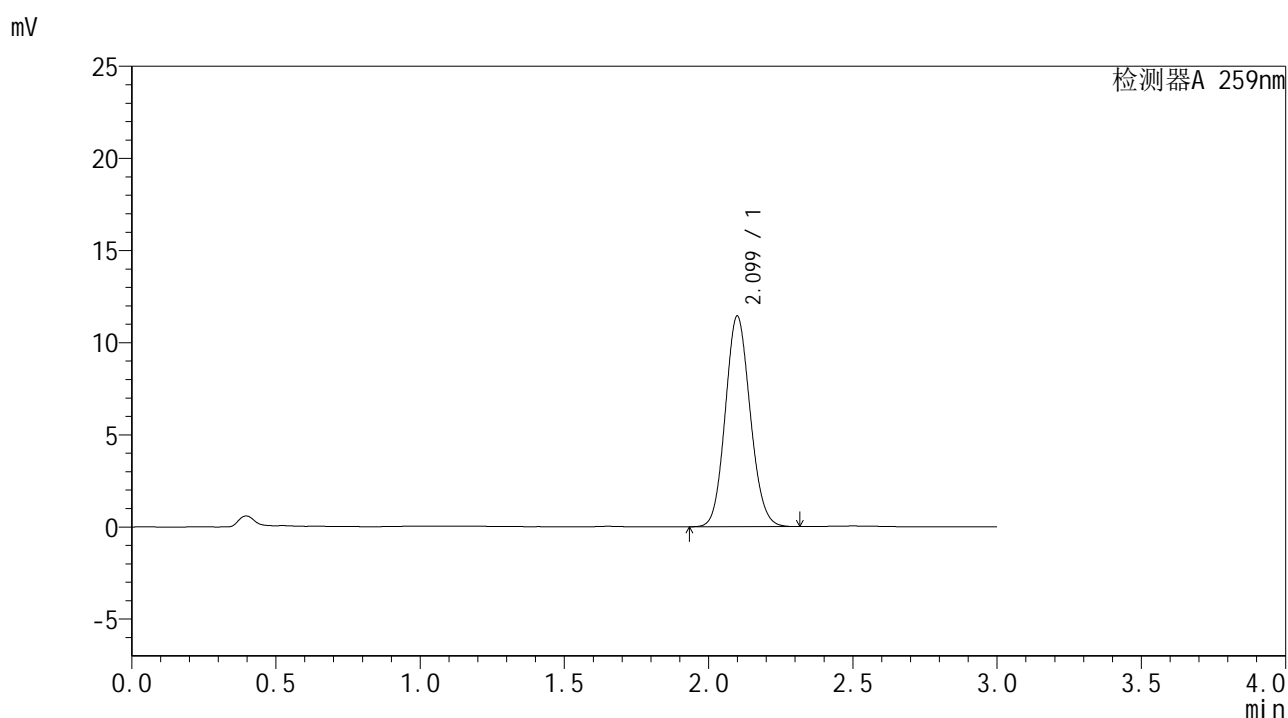

## <峰表>

检测器A 259nm

| 峰号 | 保留时间  | 面积    | 面积%     | 高度    | 理论塔板数(USP) | 拖尾因子  | 分离度(USP) |
|----|-------|-------|---------|-------|------------|-------|----------|
| 1  | 2.099 | 68740 | 100.000 | 11417 | 2808       | 1.105 | --       |
| 总计 |       | 68740 | 100.000 | 11417 |            |       |          |



# HJE-4126

## <样品信息>

色谱柱 : XB-C18(50\*4.6mm,5 $\mu$ m) 流速: 1.5ml/min  
柱温 : 35 $^{\circ}$ C 波长: 259nm  
数据文件名 : RC\$HJE-4126 - 27-8/27-535-2 - zzp-25031801p-rcqx-pH6.8+0.16CTABjz-jf25z-10min-P5.lcd  
方法文件名 : RC\$HJE-4126 - HJE-4126-RC-FX276.lcm  
批处理文件名 : RC\$HJE-4126 - 20250408-RC-FX276.lcb  
样品瓶号 : 2-38  
进样体积 : 20  $\mu$ l 版本号: 6.115  
进样时间 : 2025/04/08 17:02:24 实验者: jiangjinwei  
处理时间 (V2) : 2025/04/09 11:50:19 处理者: jiangjinwei  
仪器型号 : SHIMADZU LC-2050C(FX276)

## <色谱图>

mV

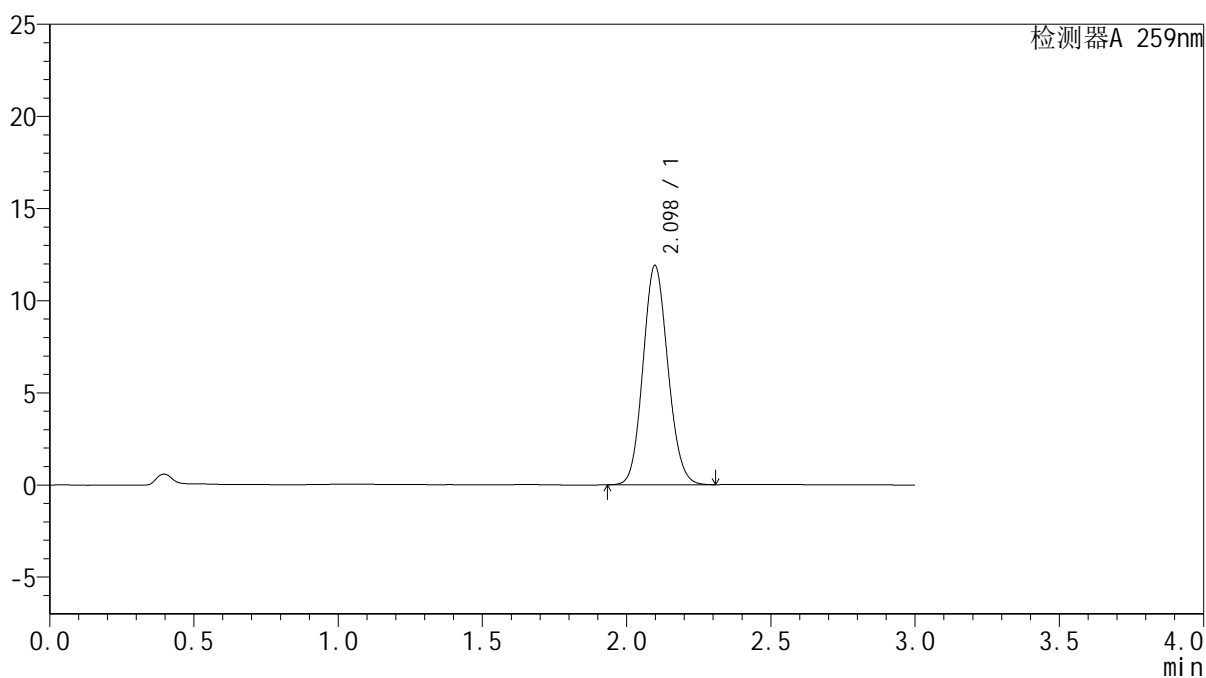

## <峰表>

检测器A 259nm

| 峰号 | 保留时间  | 面积    | 面积%     | 高度    | 理论塔板数(USP) | 拖尾因子  | 分离度(USP) |
|----|-------|-------|---------|-------|------------|-------|----------|
| 1  | 2.098 | 71602 | 100.000 | 11902 | 2807       | 1.106 | --       |
| 总计 |       | 71602 | 100.000 | 11902 |            |       |          |



# HJE-4126

## <样品信息>

色谱柱 : XB-C18(50\*4.6mm,5μm)      流速: 1.5ml/min  
柱温 : 35°C      波长: 259nm  
数据文件名 : RC\$HJE-4126 - 27-8/27-536-2 - zzp-25031801p-rcqx-pH6.8+0.16CTABjz-jf25z-10min-P6.lcd  
方法文件名 : RC\$HJE-4126 - HJE-4126-RC-FX276.lcm  
批处理文件名 : RC\$HJE-4126 - 20250408-RC-FX276.lcb  
样品瓶号 : 2-47  
进样体积 : 20 μl      版本号: 6.115  
进样时间 : 2025/04/08 17:05:48      实验者: jiangjinwei  
处理时间 (V2) : 2025/04/09 11:50:22      处理者: jiangjinwei  
仪器型号 : SHIMADZU LC-2050C(FX276)

## <色谱图>

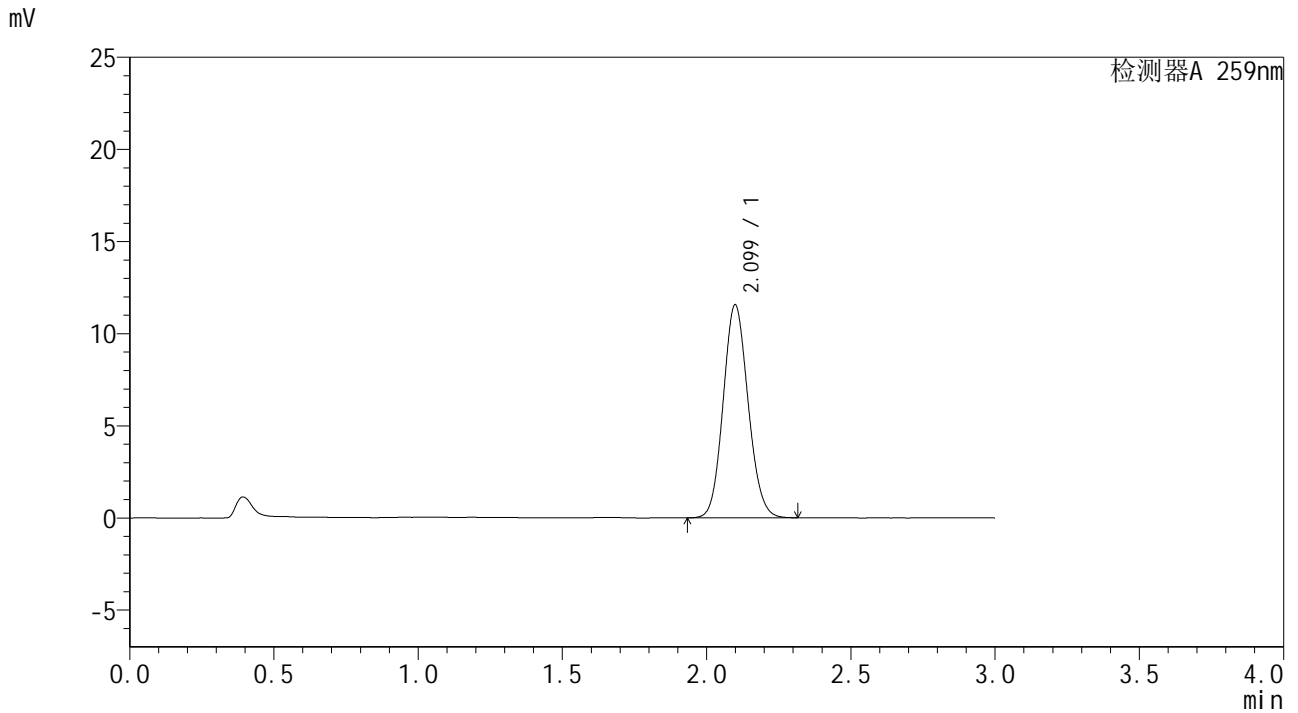

## <峰表>

检测器A 259nm

| 峰号 | 保留时间  | 面积    | 面积%     | 高度    | 理论塔板数(USP) | 拖尾因子  | 分离度(USP) |
|----|-------|-------|---------|-------|------------|-------|----------|
| 1  | 2.099 | 69678 | 100.000 | 11553 | 2804       | 1.105 | --       |
| 总计 |       | 69678 | 100.000 | 11553 |            |       |          |



# HJE-4126

## <样品信息>

色谱柱 : XB-C18(50\*4.6mm,5μm)                      流速: 1.5ml/min  
 柱温 : 35°C    波长: 259nm  
 数据文件名 : RC\$HJE-4126 - 27-8/27-537-2 - zzp-25031801p-rcqx-pH6.8+0.16CTABjz-jf25z-15min-P1.lcd  
 方法文件名 : RC\$HJE-4126 - HJE-4126-RC-FX276.lcm  
 批处理文件名: RC\$HJE-4126 - 20250408-RC-FX276.lcb  
 样品瓶号 : 2-3  
 进样体积 : 20 μl    版本号: 6.115  
 进样时间 : 2025/04/08 17:09:12                      实验者: jiangjinwei  
 处理时间 (V2) : 2025/04/09 11:50:25              处理者: jiangjinwei  
 仪器型号 : SHIMADZU LC-2050C(FX276)

## <色谱图>

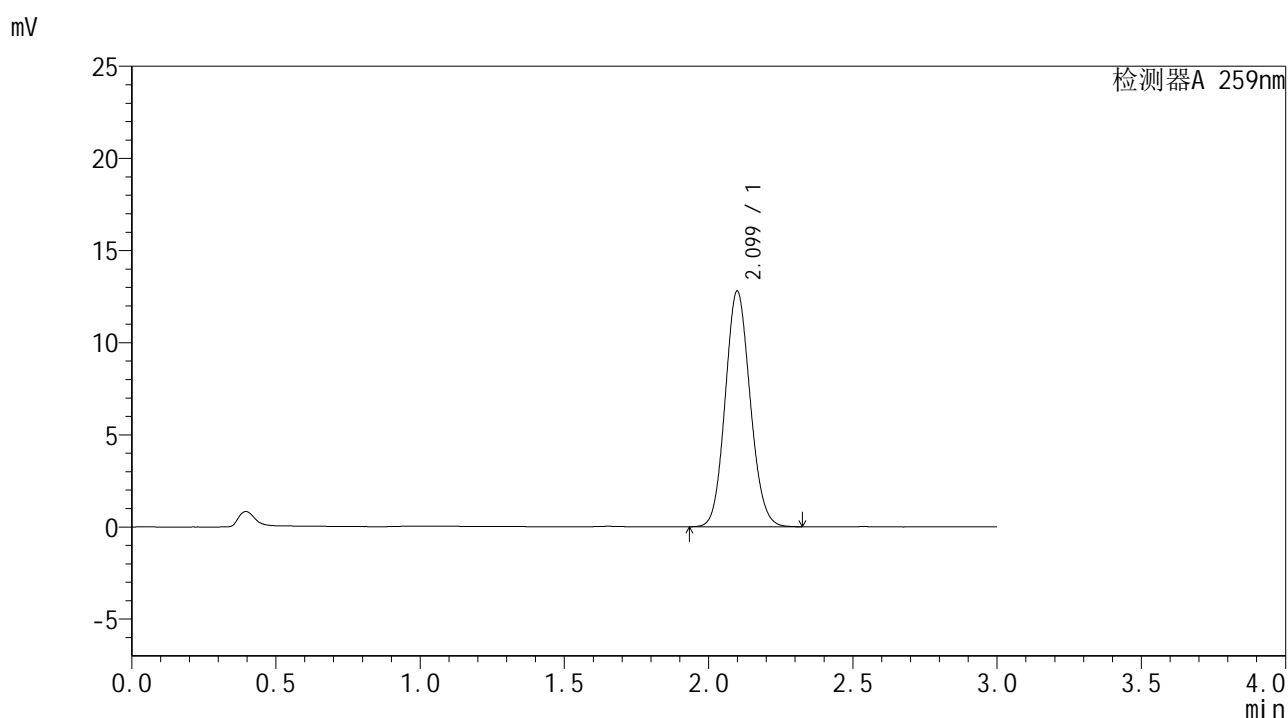

## <峰表>

检测器A 259nm

| 峰号 | 保留时间  | 面积    | 面积%     | 高度    | 理论塔板数(USP) | 拖尾因子  | 分离度(USP) |
|----|-------|-------|---------|-------|------------|-------|----------|
| 1  | 2.099 | 77061 | 100.000 | 12777 | 2804       | 1.104 | --       |
| 总计 |       | 77061 | 100.000 | 12777 |            |       |          |



# HJE-4126

## <样品信息>

色谱柱 : XB-C18(50\*4.6mm,5μm)      流速: 1.5ml/min  
 柱温 : 35°C      波长: 259nm  
 数据文件名 : RC\$HJE-4126 - 27-8/27-538-2 - zzp-25031801p-rcqx-pH6.8+0.16CTABjz-jf25z-15min-P2.lcd  
 方法文件名 : RC\$HJE-4126 - HJE-4126-RC-FX276.lcm  
 批处理文件名 : RC\$HJE-4126 - 20250408-RC-FX276.lcb  
 样品瓶号 : 2-12  
 进样体积 : 20 μl      版本号: 6.115  
 进样时间 : 2025/04/08 17:12:36      实验者: jiangjinwei  
 处理时间 (V2) : 2025/04/09 11:50:28      处理者: jiangjinwei  
 仪器型号 : SHIMADZU LC-2050C(FX276)

## <色谱图>

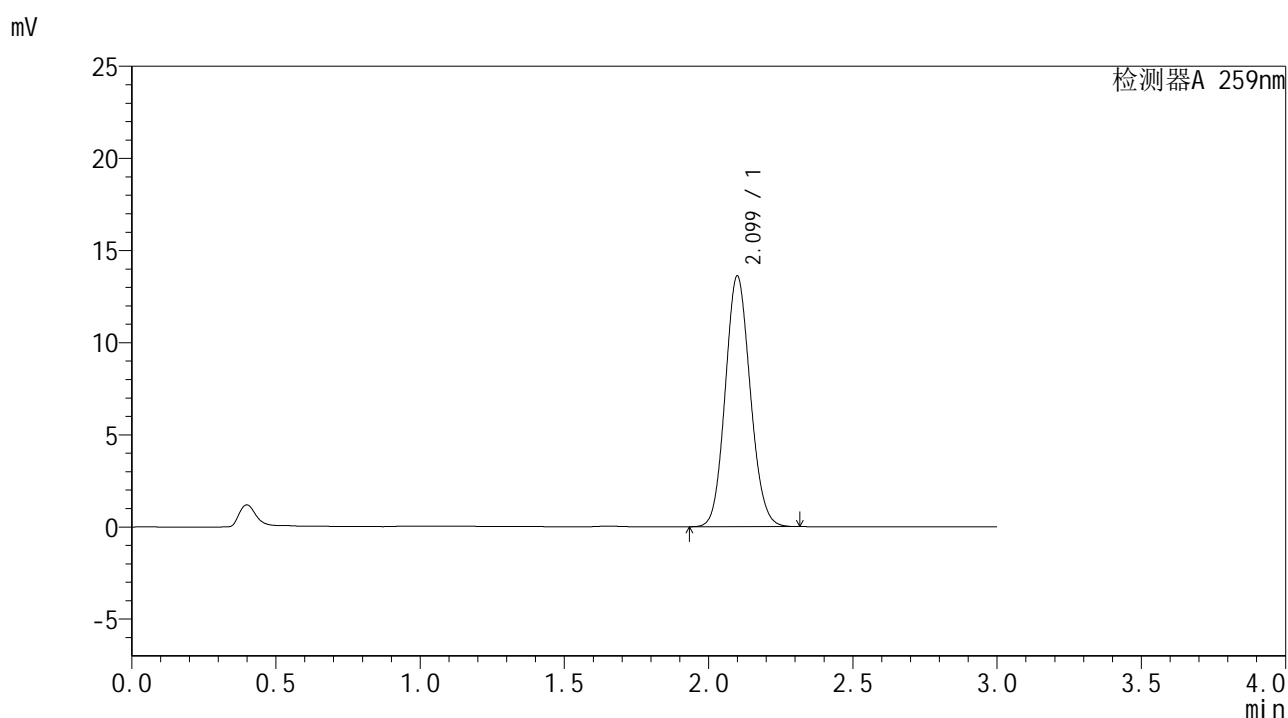

## <峰表>

检测器A 259nm

| 峰号 | 保留时间  | 面积    | 面积%     | 高度    | 理论塔板数(USP) | 拖尾因子  | 分离度(USP) |
|----|-------|-------|---------|-------|------------|-------|----------|
| 1  | 2.099 | 82119 | 100.000 | 13584 | 2791       | 1.105 | --       |
| 总计 |       | 82119 | 100.000 | 13584 |            |       |          |



# HJE-4126

## <样品信息>

色谱柱 : XB-C18(50\*4.6mm,5μm)                      流速: 1.5ml/min  
 柱温 : 35°C    波长: 259nm  
 数据文件名 : RC\$HJE-4126 - 27-8/27-539-2 - zzp-25031801p-rcqx-pH6.8+0.16CTABjz-jf25z-15min-P3.lcd  
 方法文件名 : RC\$HJE-4126 - HJE-4126-RC-FX276.lcm  
 批处理文件名: RC\$HJE-4126 - 20250408-RC-FX276.lcb  
 样品瓶号 : 2-21  
 进样体积 : 20 μl    版本号: 6.115  
 进样时间 : 2025/04/08 17:16:00                      实验者: jiangjinwei  
 处理时间 (V2) : 2025/04/09 11:50:31              处理者: jiangjinwei  
 仪器型号 : SHIMADZU LC-2050C(FX276)

## <色谱图>

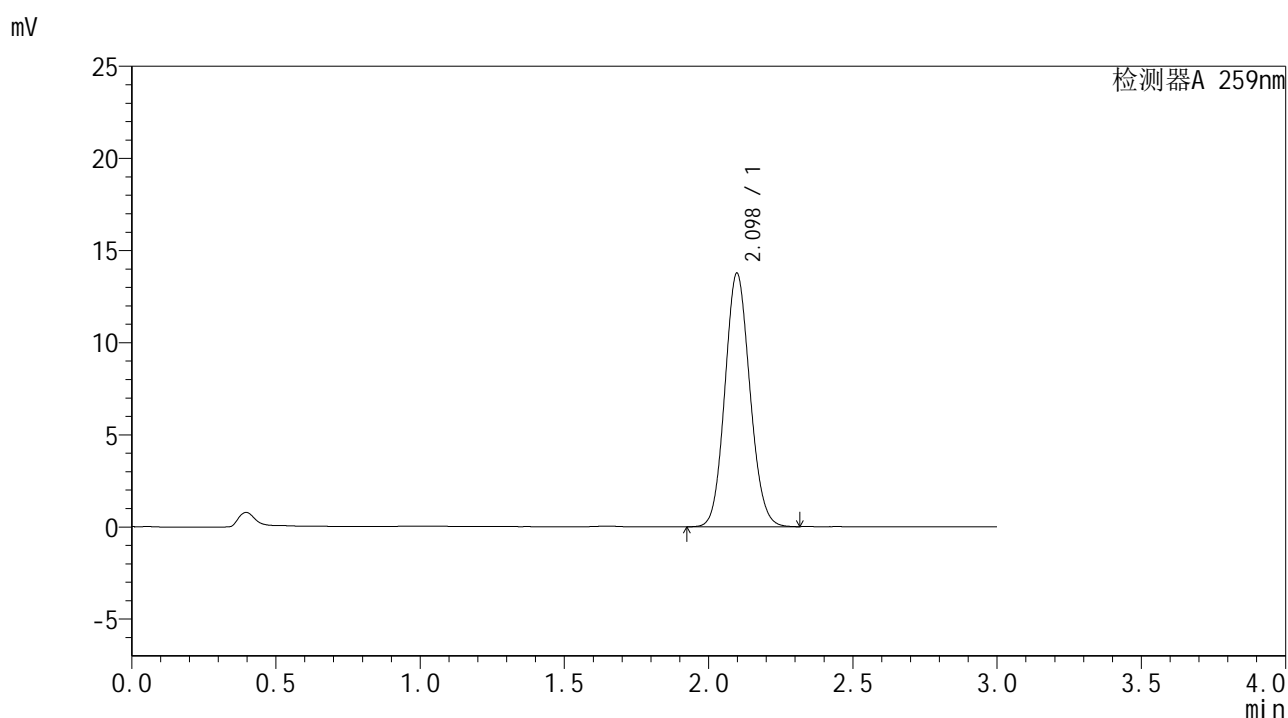

## <峰表>

检测器A 259nm

| 峰号 | 保留时间  | 面积    | 面积%     | 高度    | 理论塔板数(USP) | 拖尾因子  | 分离度(USP) |
|----|-------|-------|---------|-------|------------|-------|----------|
| 1  | 2.098 | 83081 | 100.000 | 13758 | 2787       | 1.101 | --       |
| 总计 |       | 83081 | 100.000 | 13758 |            |       |          |



# HJE-4126

## <样品信息>

色谱柱 : XB-C18(50\*4.6mm,5μm)      流速: 1.5ml/min  
 柱温 : 35°C      波长: 259nm  
 数据文件名 : RC\$HJE-4126 - 27-8/27-540-2 - zzp-25031801p-rcqx-pH6.8+0.16CTABjz-jf25z-15min-P4.lcd  
 方法文件名 : RC\$HJE-4126 - HJE-4126-RC-FX276.lcm  
 批处理文件名 : RC\$HJE-4126 - 20250408-RC-FX276.lcb  
 样品瓶号 : 2-30  
 进样体积 : 20 μl      版本号: 6.115  
 进样时间 : 2025/04/08 17:19:24      实验者: jiangjinwei  
 处理时间 (V2) : 2025/04/09 11:50:34      处理者: jiangjinwei  
 仪器型号 : SHIMADZU LC-2050C(FX276)

## <色谱图>

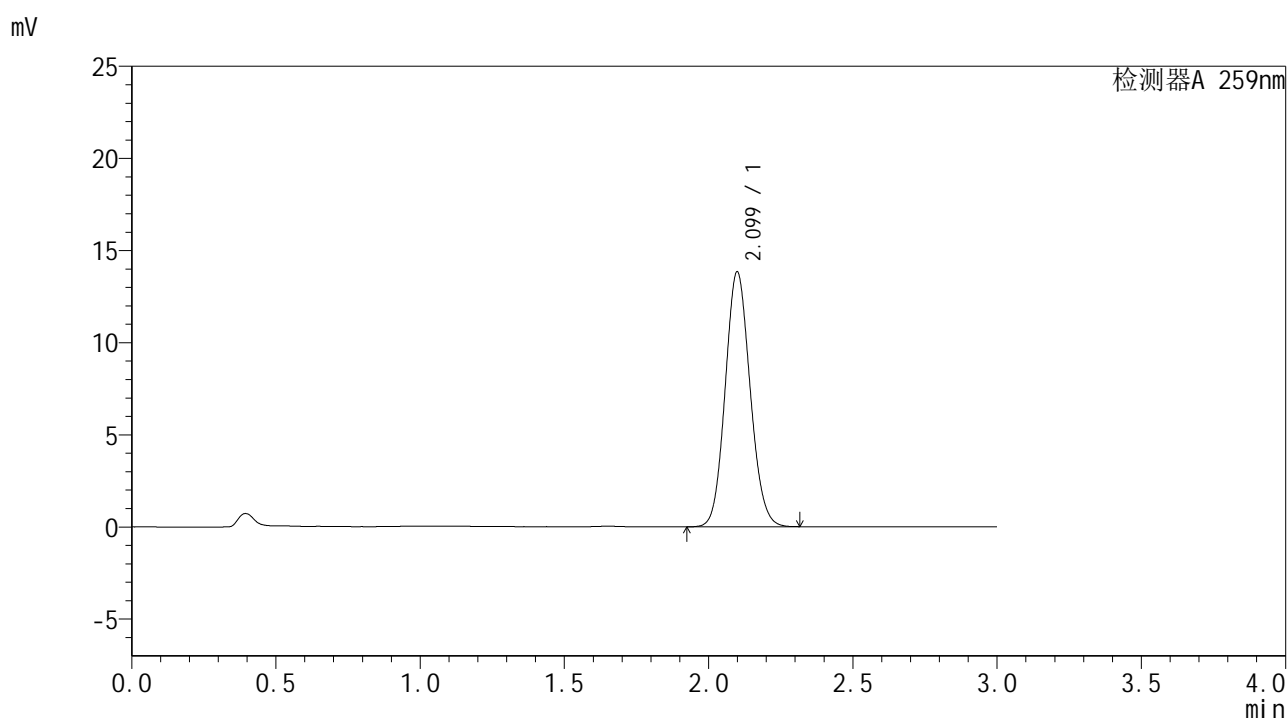

## <峰表>

检测器A 259nm

| 峰号 | 保留时间  | 面积    | 面积%     | 高度    | 理论塔板数(USP) | 拖尾因子  | 分离度(USP) |
|----|-------|-------|---------|-------|------------|-------|----------|
| 1  | 2.099 | 83234 | 100.000 | 13822 | 2811       | 1.102 | --       |
| 总计 |       | 83234 | 100.000 | 13822 |            |       |          |



# HJE-4126

## <样品信息>

色谱柱 : XB-C18(50\*4.6mm,5μm)      流速: 1.5ml/min  
 柱温 : 35°C      波长: 259nm  
 数据文件名 : RC\$HJE-4126 - 27-8/27-541-2 - zzp-25031801p-rcqx-pH6.8+0.16CTABjz-jf25z-15min-P5.lcd  
 方法文件名 : RC\$HJE-4126 - HJE-4126-RC-FX276.lcm  
 批处理文件名 : RC\$HJE-4126 - 20250408-RC-FX276.lcb  
 样品瓶号 : 2-39  
 进样体积 : 20 μl      版本号: 6.115  
 进样时间 : 2025/04/08 17:22:48      实验者: jiangjinwei  
 处理时间 (V2) : 2025/04/09 11:50:37      处理者: jiangjinwei  
 仪器型号 : SHIMADZU LC-2050C(FX276)

## <色谱图>

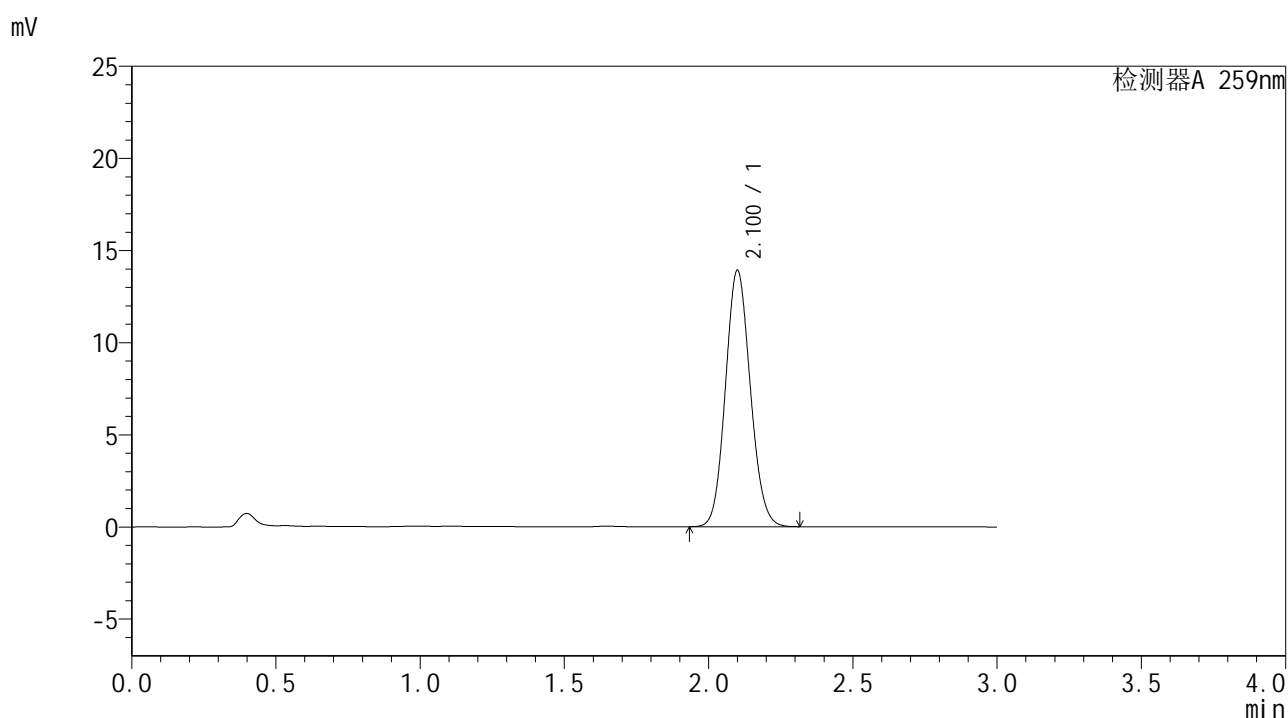

## <峰表>

检测器A 259nm

| 峰号 | 保留时间  | 面积    | 面积%     | 高度    | 理论塔板数(USP) | 拖尾因子  | 分离度(USP) |
|----|-------|-------|---------|-------|------------|-------|----------|
| 1  | 2.100 | 83594 | 100.000 | 13888 | 2819       | 1.103 | --       |
| 总计 |       | 83594 | 100.000 | 13888 |            |       |          |



# HJE-4126

## <样品信息>

色谱柱 : XB-C18(50\*4.6mm,5μm)                      流速: 1.5ml/min  
 柱温 : 35°C    波长: 259nm  
 数据文件名 : RC\$HJE-4126 - 27-8/27-542-2 - zzp-25031801p-rcqx-pH6.8+0.16CTABjz-jf25z-15min-P6.lcd  
 方法文件名 : RC\$HJE-4126 - HJE-4126-RC-FX276.lcm  
 批处理文件名 : RC\$HJE-4126 - 20250408-RC-FX276.lcb  
 样品瓶号 : 2-48  
 进样体积 : 20 μl    版本号: 6.115  
 进样时间 : 2025/04/08 17:26:12                      实验者: jiangjinwei  
 处理时间 (V2) : 2025/04/09 11:50:39              处理者: jiangjinwei  
 仪器型号 : SHIMADZU LC-2050C(FX276)

## <色谱图>

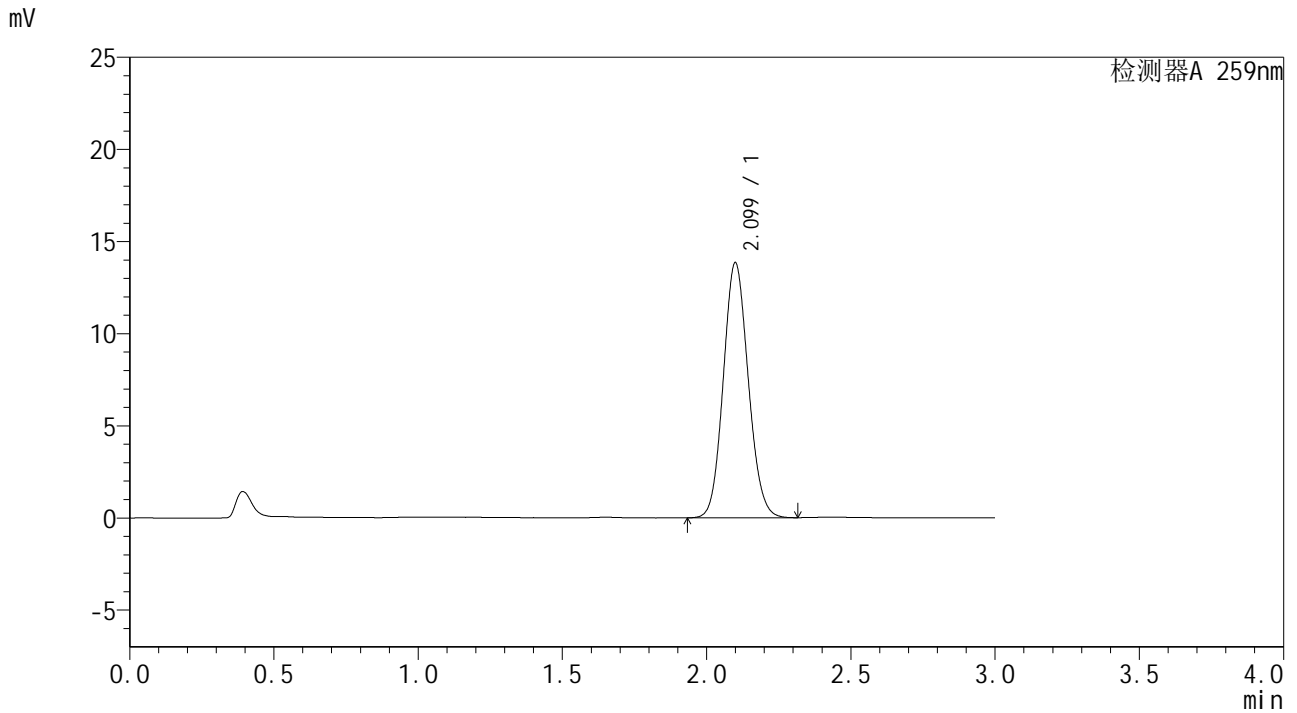

## <峰表>

检测器A 259nm

| 峰号 | 保留时间  | 面积    | 面积%     | 高度    | 理论塔板数(USP) | 拖尾因子  | 分离度(USP) |
|----|-------|-------|---------|-------|------------|-------|----------|
| 1  | 2.099 | 83451 | 100.000 | 13826 | 2803       | 1.102 | --       |
| 总计 |       | 83451 | 100.000 | 13826 |            |       |          |



# HJE-4126

## <样品信息>

色谱柱 : XB-C18(50\*4.6mm,5μm)      流速: 1.5ml/min  
 柱温 : 35°C      波长: 259nm  
 数据文件名 : RC\$HJE-4126 - 27-8/27-543-2 - zzp-25031801p-rcqx-pH6.8+0.16CTABjz-jf25z-20min-P1.lcd  
 方法文件名 : RC\$HJE-4126 - HJE-4126-RC-FX276.lcm  
 批处理文件名 : RC\$HJE-4126 - 20250408-RC-FX276.lcb  
 样品瓶号 : 2-4  
 进样体积 : 20 μl      版本号: 6.115  
 进样时间 : 2025/04/08 17:29:36      实验者: jiangjinwei  
 处理时间 (V2) : 2025/04/09 11:50:42      处理者: jiangjinwei  
 仪器型号 : SHIMADZU LC-2050C(FX276)

## <色谱图>

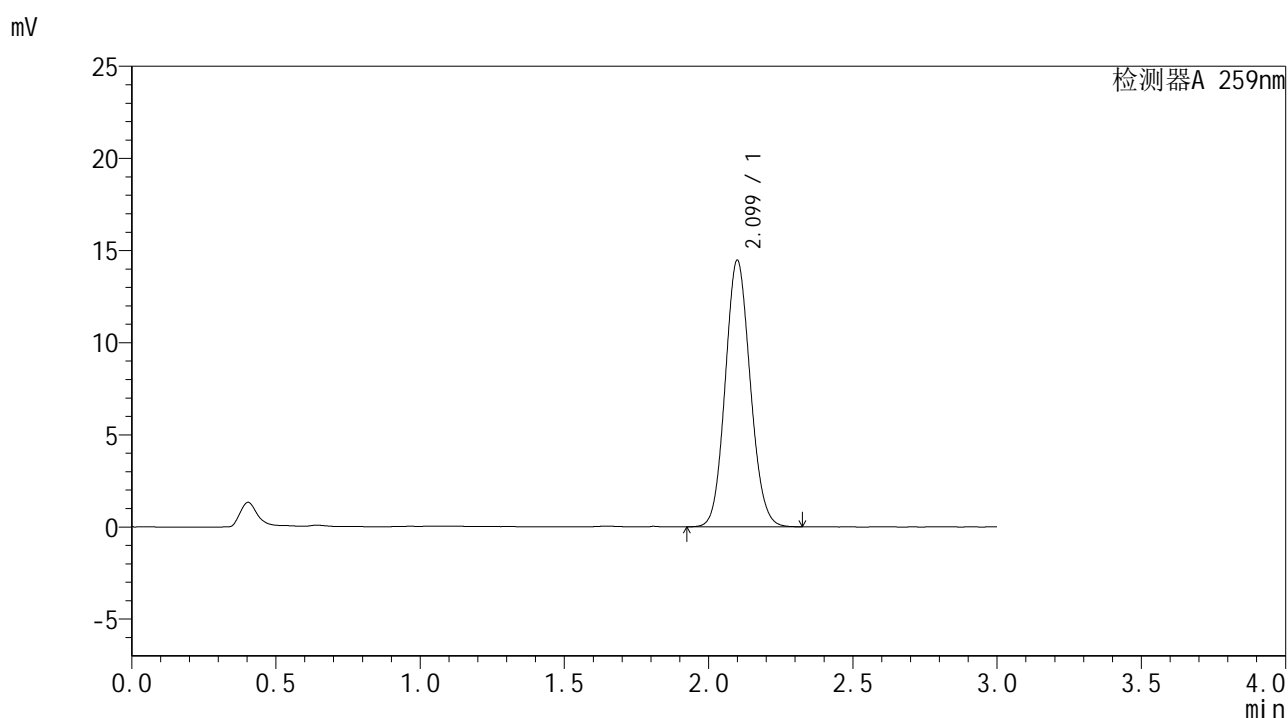

## <峰表>

检测器A 259nm

| 峰号 | 保留时间  | 面积    | 面积%     | 高度    | 理论塔板数(USP) | 拖尾因子  | 分离度(USP) |
|----|-------|-------|---------|-------|------------|-------|----------|
| 1  | 2.099 | 87383 | 100.000 | 14447 | 2792       | 1.099 | --       |
| 总计 |       | 87383 | 100.000 | 14447 |            |       |          |



# HJE-4126

## <样品信息>

色谱柱 : XB-C18(50\*4.6mm,5μm)                      流速: 1.5ml/min  
 柱温 : 35°C    波长: 259nm  
 数据文件名 : RC\$HJE-4126 - 27-8/27-544-2 - zzp-25031801p-rcqx-pH6.8+0.16CTABjz-jf25z-20min-P2.lcd  
 方法文件名 : RC\$HJE-4126 - HJE-4126-RC-FX276.lcm  
 批处理文件名: RC\$HJE-4126 - 20250408-RC-FX276.lcb  
 样品瓶号 : 2-13  
 进样体积 : 20 μl    版本号: 6.115  
 进样时间 : 2025/04/08 17:33:01                      实验者: jiangjinwei  
 处理时间 (V2) : 2025/04/09 11:50:45              处理者: jiangjinwei  
 仪器型号 : SHIMADZU LC-2050C(FX276)

## <色谱图>

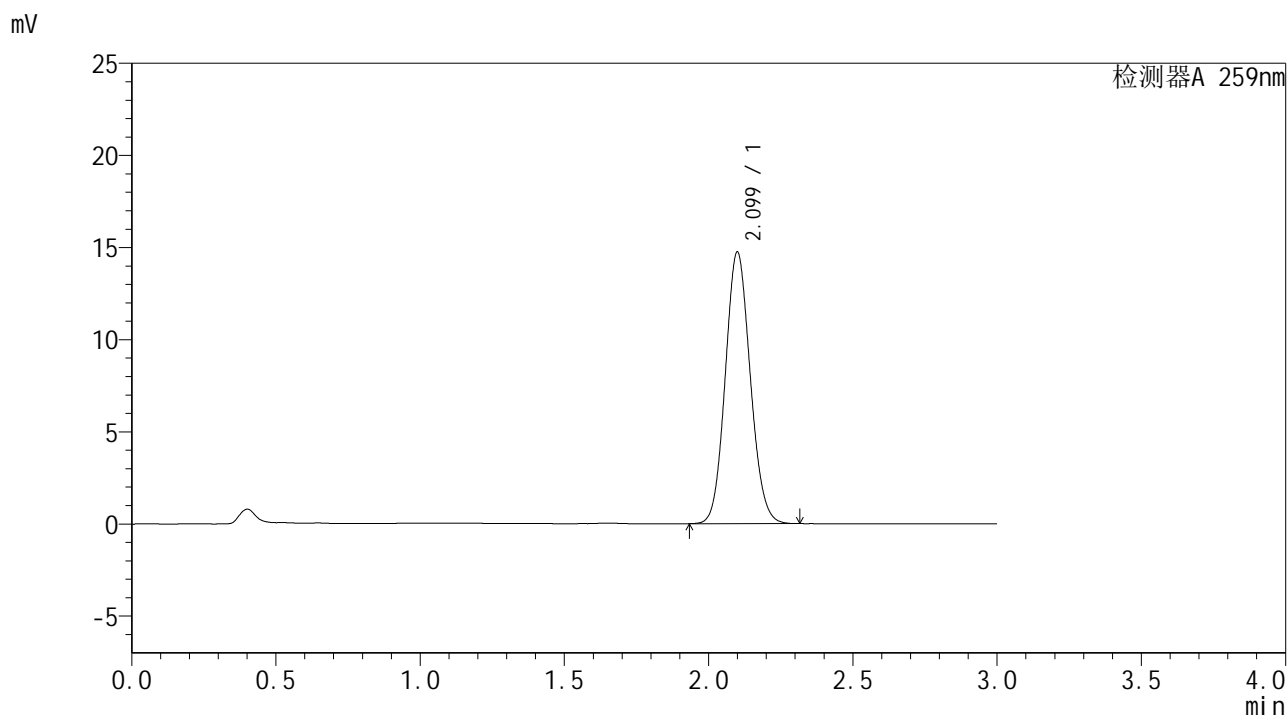

## <峰表>

检测器A 259nm

| 峰号 | 保留时间  | 面积    | 面积%     | 高度    | 理论塔板数(USP) | 拖尾因子  | 分离度(USP) |
|----|-------|-------|---------|-------|------------|-------|----------|
| 1  | 2.099 | 88864 | 100.000 | 14712 | 2796       | 1.099 | --       |
| 总计 |       | 88864 | 100.000 | 14712 |            |       |          |



# HJE-4126

## <样品信息>

色谱柱 : XB-C18(50\*4.6mm,5μm)                      流速: 1.5ml/min  
 柱温 : 35°C    波长: 259nm  
 数据文件名 : RC\$HJE-4126 - 27-8/27-545-2 - zzp-25031801p-rcqx-pH6.8+0.16CTABjz-jf25z-20min-P3.lcd  
 方法文件名 : RC\$HJE-4126 - HJE-4126-RC-FX276.lcm  
 批处理文件名: RC\$HJE-4126 - 20250408-RC-FX276.lcb  
 样品瓶号 : 2-22  
 进样体积 : 20 μl    版本号: 6.115  
 进样时间 : 2025/04/08 17:36:25                      实验者: jiangjinwei  
 处理时间 (V2) : 2025/04/09 11:50:48              处理者: jiangjinwei  
 仪器型号 : SHIMADZU LC-2050C(FX276)

## <色谱图>

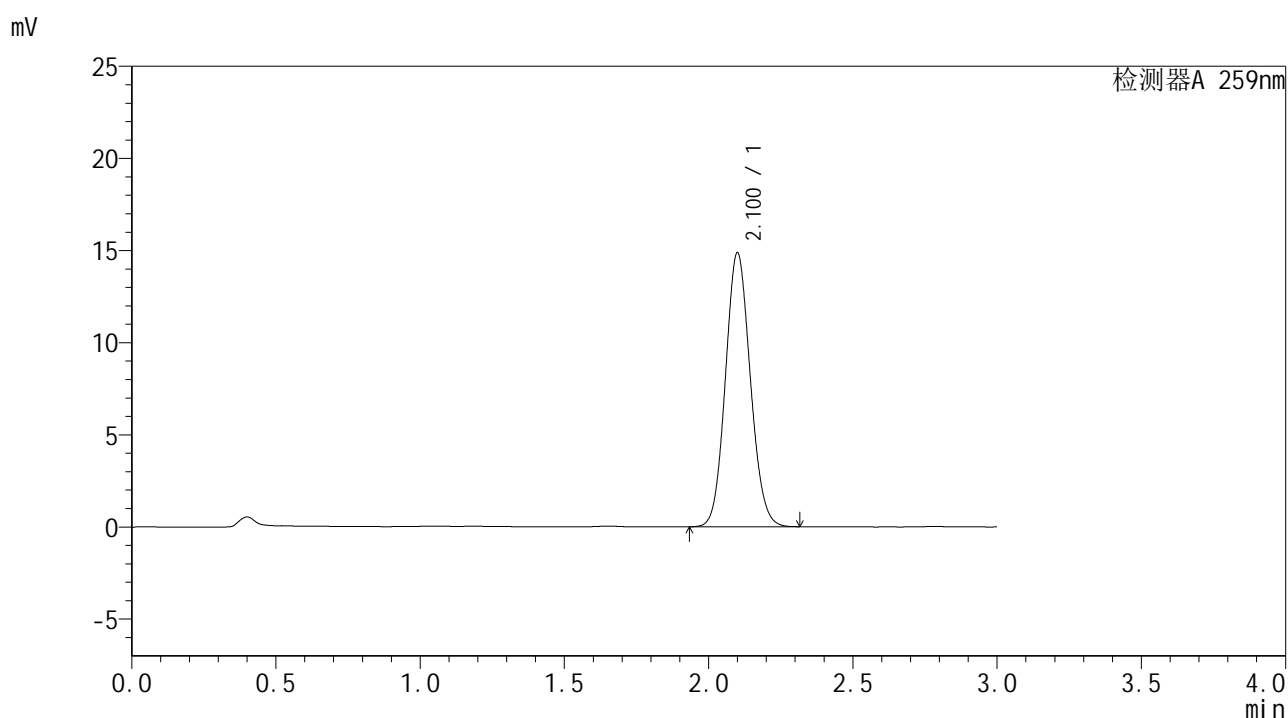

## <峰表>

检测器A 259nm

| 峰号 | 保留时间  | 面积    | 面积%     | 高度    | 理论塔板数(USP) | 拖尾因子  | 分离度(USP) |
|----|-------|-------|---------|-------|------------|-------|----------|
| 1  | 2.100 | 89334 | 100.000 | 14833 | 2819       | 1.097 | --       |
| 总计 |       | 89334 | 100.000 | 14833 |            |       |          |



# HJE-4126

## <样品信息>

色谱柱 : XB-C18(50\*4.6mm,5μm)      流速: 1.5ml/min  
 柱温 : 35°C      波长: 259nm  
 数据文件名 : RC\$HJE-4126 - 27-8/27-546-2 - zzp-25031801p-rcqx-pH6.8+0.16CTABjz-jf25z-20min-P4.lcd  
 方法文件名 : RC\$HJE-4126 - HJE-4126-RC-FX276.lcm  
 批处理文件名 : RC\$HJE-4126 - 20250408-RC-FX276.lcb  
 样品瓶号 : 2-31  
 进样体积 : 20 μl      版本号: 6.115  
 进样时间 : 2025/04/08 17:39:49      实验者: jiangjinwei  
 处理时间 (V2) : 2025/04/09 11:50:51      处理者: jiangjinwei  
 仪器型号 : SHIMADZU LC-2050C(FX276)

## <色谱图>

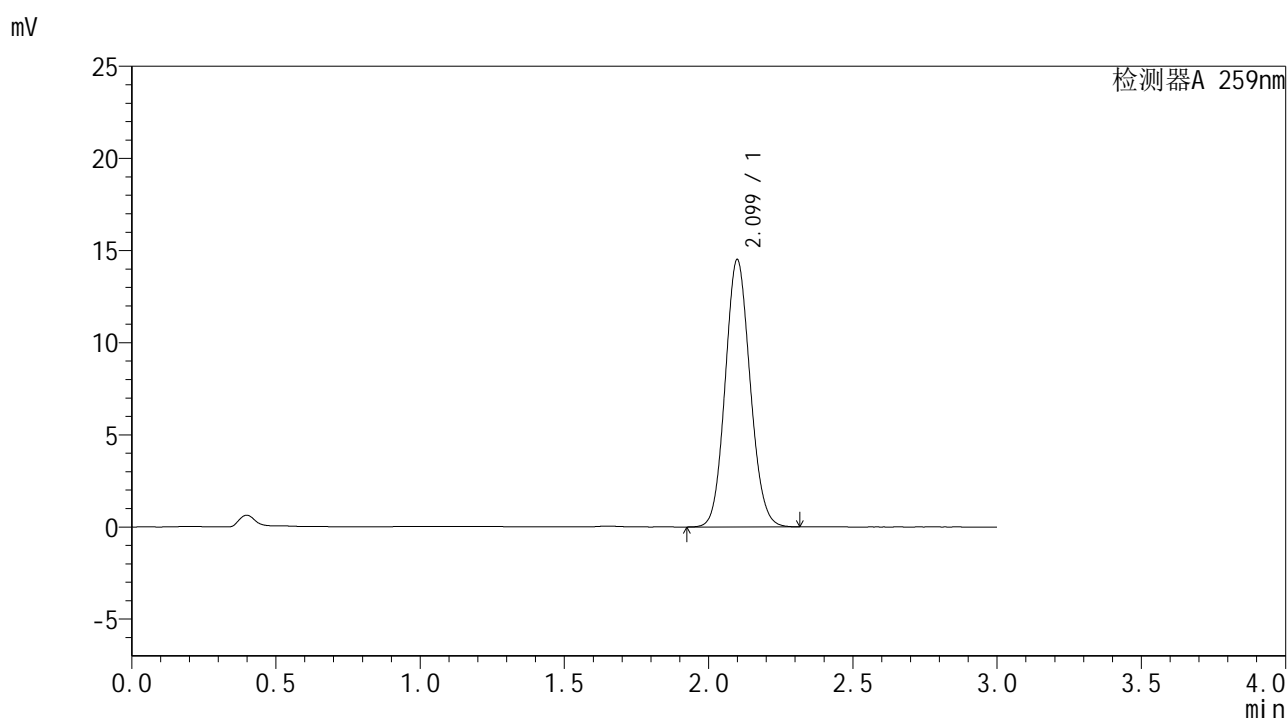

## <峰表>

检测器A 259nm

| 峰号 | 保留时间  | 面积    | 面积%     | 高度    | 理论塔板数(USP) | 拖尾因子  | 分离度(USP) |
|----|-------|-------|---------|-------|------------|-------|----------|
| 1  | 2.099 | 87250 | 100.000 | 14493 | 2817       | 1.098 | --       |
| 总计 |       | 87250 | 100.000 | 14493 |            |       |          |



# HJE-4126

## <样品信息>

色谱柱 : XB-C18(50\*4.6mm,5μm)                      流速: 1.5ml/min  
 柱温 : 35°C    波长: 259nm  
 数据文件名 : RC\$HJE-4126 - 27-8/27-547-2 - zzp-25031801p-rcqx-pH6.8+0.16CTABjz-jf25z-20min-P5.lcd  
 方法文件名 : RC\$HJE-4126 - HJE-4126-RC-FX276.lcm  
 批处理文件名: RC\$HJE-4126 - 20250408-RC-FX276.lcb  
 样品瓶号 : 2-40  
 进样体积 : 20 μl    版本号: 6.115  
 进样时间 : 2025/04/08 17:43:13                      实验者: jiangjinwei  
 处理时间 (V2) : 2025/04/09 11:50:54              处理者: jiangjinwei  
 仪器型号 : SHIMADZU LC-2050C(FX276)

## <色谱图>

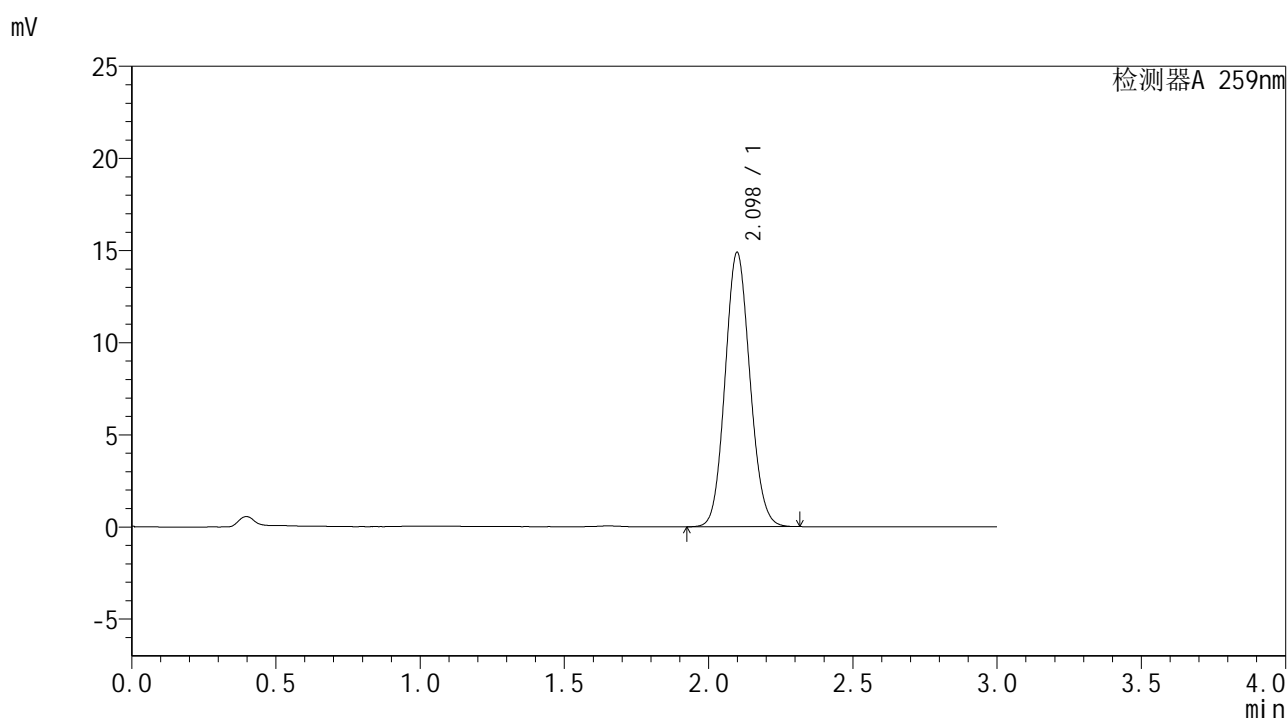

## <峰表>

检测器A 259nm

| 峰号 | 保留时间  | 面积    | 面积%     | 高度    | 理论塔板数(USP) | 拖尾因子  | 分离度(USP) |
|----|-------|-------|---------|-------|------------|-------|----------|
| 1  | 2.098 | 89415 | 100.000 | 14883 | 2818       | 1.097 | --       |
| 总计 |       | 89415 | 100.000 | 14883 |            |       |          |



# HJE-4126

## <样品信息>

色谱柱 : XB-C18(50\*4.6mm,5 $\mu$ m) 流速: 1.5ml/min  
柱温 : 35 $^{\circ}$ C 波长: 259nm  
数据文件名 : RC\$HJE-4126 - 27-8/27-548-2 - zzp-25031801p-rcqx-pH6.8+0.16CTABjz-jf25z-20min-P6.lcd  
方法文件名 : RC\$HJE-4126 - HJE-4126-RC-FX276.lcm  
批处理文件名 : RC\$HJE-4126 - 20250408-RC-FX276.lcb  
样品瓶号 : 2-49  
进样体积 : 20  $\mu$ l 版本号: 6.115  
进样时间 : 2025/04/08 17:46:36 实验者: jiangjinwei  
处理时间 (V2) : 2025/04/09 11:50:56 处理者: jiangjinwei  
仪器型号 : SHIMADZU LC-2050C(FX276)

## <色谱图>

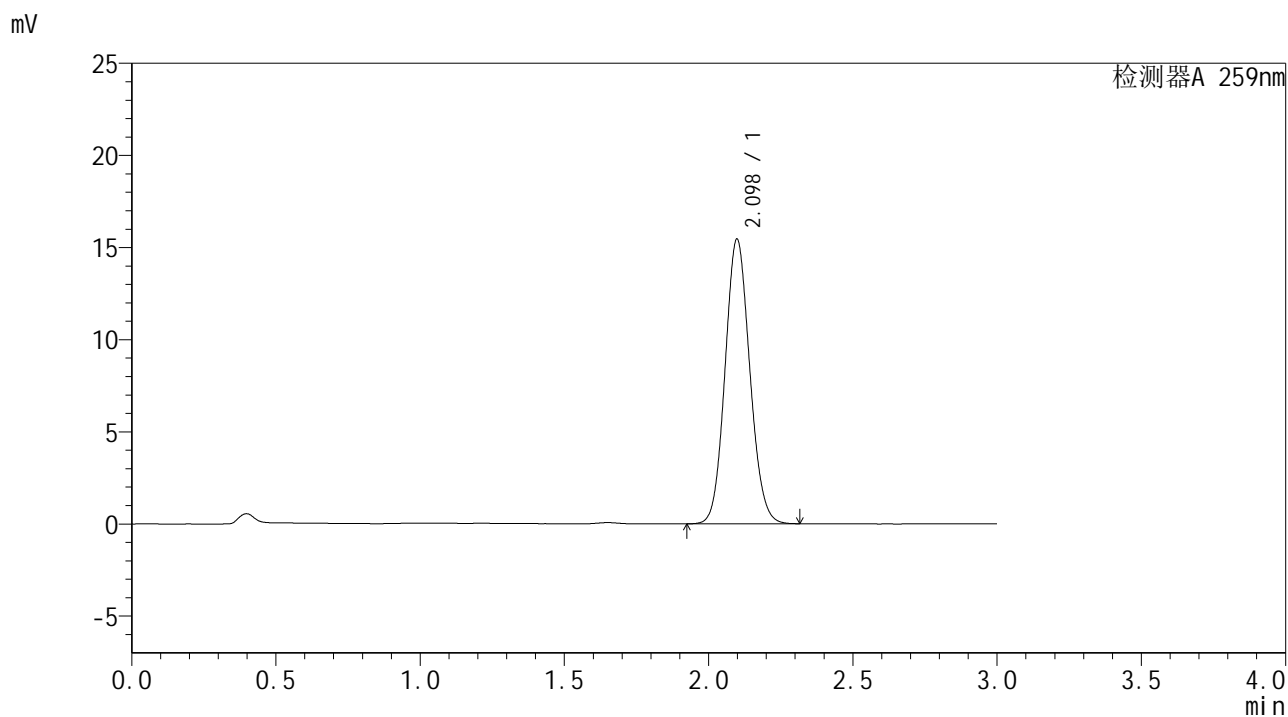

## <峰表>

检测器A 259nm

| 峰号 | 保留时间  | 面积    | 面积%     | 高度    | 理论塔板数(USP) | 拖尾因子  | 分离度(USP) |
|----|-------|-------|---------|-------|------------|-------|----------|
| 1  | 2.098 | 92209 | 100.000 | 15445 | 2854       | 1.098 | --       |
| 总计 |       | 92209 | 100.000 | 15445 |            |       |          |



# HJE-4126

## <样品信息>

色谱柱 : XB-C18(50\*4.6mm,5μm)      流速: 1.5ml/min  
 柱温 : 35°C      波长: 259nm  
 数据文件名 : RC\$HJE-4126 - 27-8/27-549-2 - zzp-25031801p-rcqx-pH6.8+0.16CTABjz-jf25z-30min-P1.lcd  
 方法文件名 : RC\$HJE-4126 - HJE-4126-RC-FX276.lcm  
 批处理文件名 : RC\$HJE-4126 - 20250408-RC-FX276.lcb  
 样品瓶号 : 2-5  
 进样体积 : 20 μl      版本号: 6.115  
 进样时间 : 2025/04/08 17:50:01      实验者: jiangjinwei  
 处理时间 (V2) : 2025/04/09 11:50:59      处理者: jiangjinwei  
 仪器型号 : SHIMADZU LC-2050C(FX276)

## <色谱图>

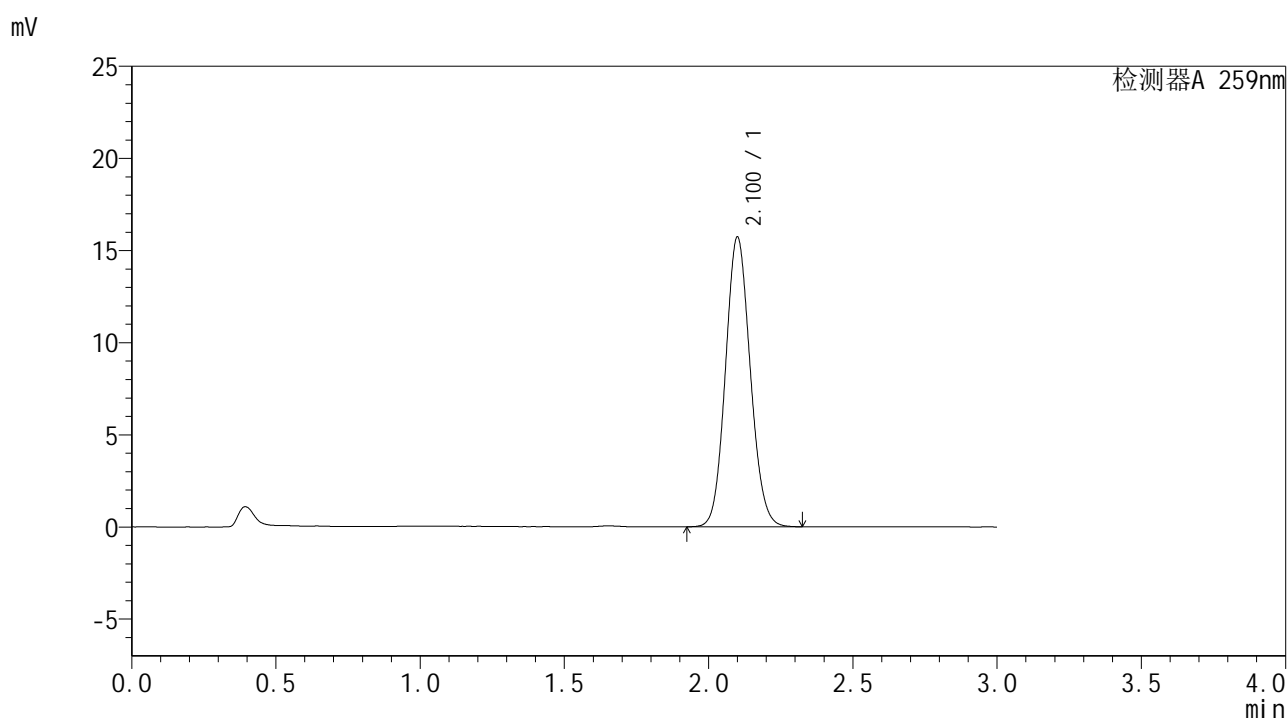

## <峰表>

检测器A 259nm

| 峰号 | 保留时间  | 面积    | 面积%     | 高度    | 理论塔板数(USP) | 拖尾因子  | 分离度(USP) |
|----|-------|-------|---------|-------|------------|-------|----------|
| 1  | 2.100 | 94205 | 100.000 | 15691 | 2841       | 1.099 | --       |
| 总计 |       | 94205 | 100.000 | 15691 |            |       |          |



# HJE-4126

## <样品信息>

色谱柱 : XB-C18(50\*4.6mm,5μm)                      流速: 1.5ml/min  
 柱温 : 35°C    波长: 259nm  
 数据文件名 : RC\$HJE-4126 - 27-8/27-550-2 - zzp-25031801p-rcqx-pH6.8+0.16CTABjz-jf25z-30min-P2.lcd  
 方法文件名 : RC\$HJE-4126 - HJE-4126-RC-FX276.lcm  
 批处理文件名: RC\$HJE-4126 - 20250408-RC-FX276.lcb  
 样品瓶号 : 2-14  
 进样体积 : 20 μl    版本号: 6.115  
 进样时间 : 2025/04/08 17:53:25                      实验者: jiangjinwei  
 处理时间 (V2) : 2025/04/09 11:51:02              处理者: jiangjinwei  
 仪器型号 : SHIMADZU LC-2050C(FX276)

## <色谱图>

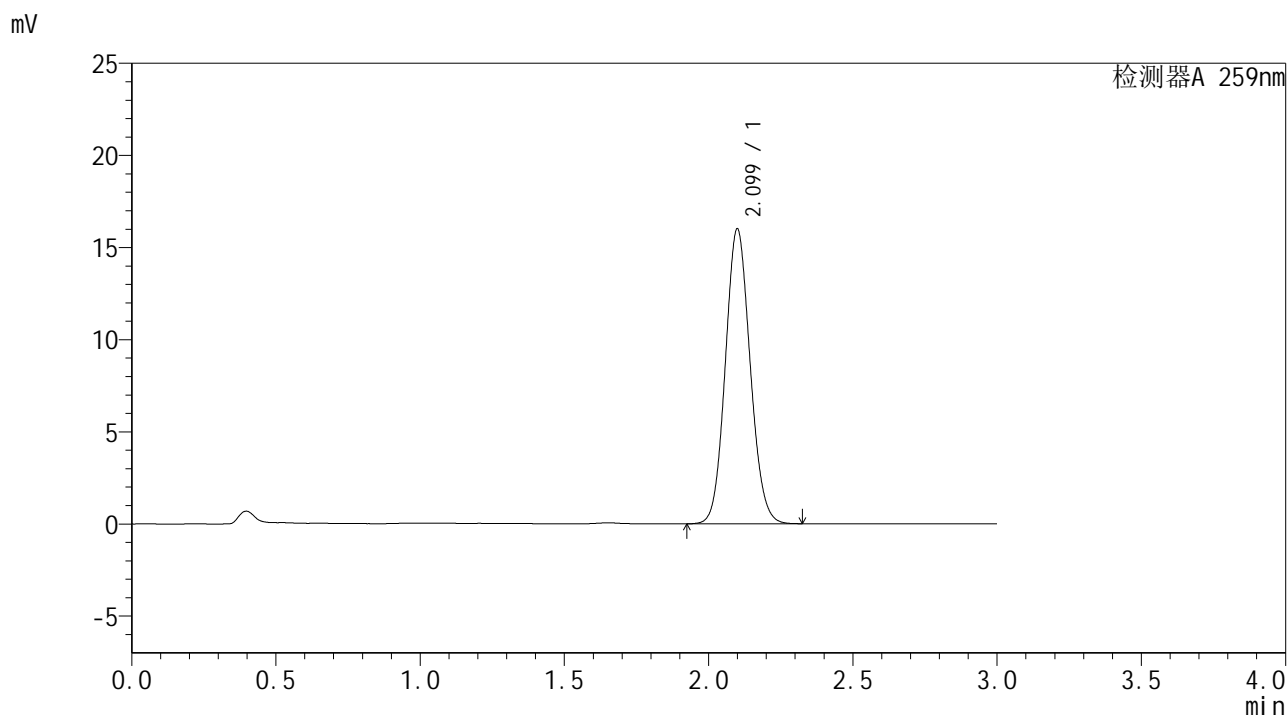

## <峰表>

检测器A 259nm

| 峰号 | 保留时间  | 面积    | 面积%     | 高度    | 理论塔板数(USP) | 拖尾因子  | 分离度(USP) |
|----|-------|-------|---------|-------|------------|-------|----------|
| 1  | 2.099 | 95870 | 100.000 | 15980 | 2838       | 1.096 | --       |
| 总计 |       | 95870 | 100.000 | 15980 |            |       |          |



# HJE-4126

## <样品信息>

色谱柱 : XB-C18(50\*4.6mm,5μm)                      流速: 1.5ml/min  
 柱温 : 35°C    波长: 259nm  
 数据文件名 : RC\$HJE-4126 - 27-8/27-551-2 - zzp-25031801p-rcqx-pH6.8+0.16CTABjz-jf25z-30min-P3.lcd  
 方法文件名 : RC\$HJE-4126 - HJE-4126-RC-FX276.lcm  
 批处理文件名: RC\$HJE-4126 - 20250408-RC-FX276.lcb  
 样品瓶号 : 2-23  
 进样体积 : 20 μl    版本号: 6.115  
 进样时间 : 2025/04/08 17:56:49                      实验者: jiangjinwei  
 处理时间 (V2) : 2025/04/09 11:51:05              处理者: jiangjinwei  
 仪器型号 : SHIMADZU LC-2050C(FX276)

## <色谱图>

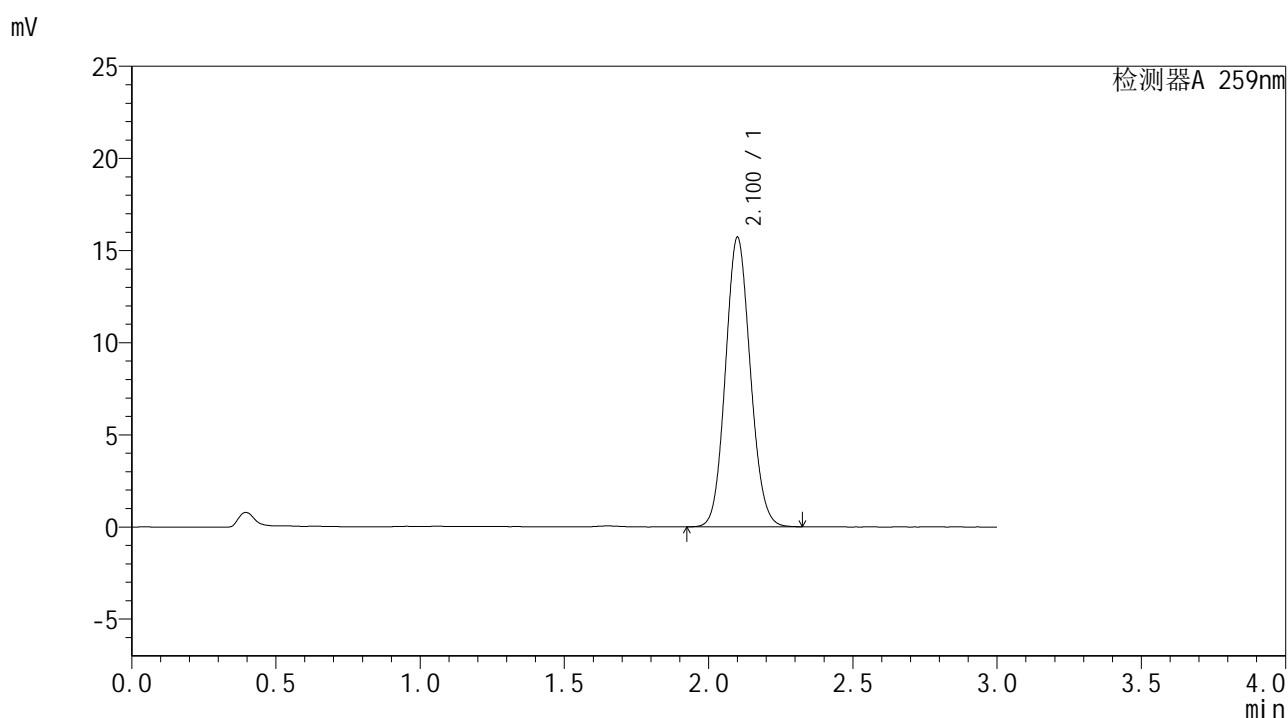

## <峰表>

检测器A 259nm

| 峰号 | 保留时间  | 面积    | 面积%     | 高度    | 理论塔板数(USP) | 拖尾因子  | 分离度(USP) |
|----|-------|-------|---------|-------|------------|-------|----------|
| 1  | 2.100 | 94396 | 100.000 | 15674 | 2822       | 1.096 | --       |
| 总计 |       | 94396 | 100.000 | 15674 |            |       |          |



# HJE-4126

## <样品信息>

色谱柱 : XB-C18(50\*4.6mm,5μm)      流速: 1.5ml/min  
 柱温 : 35°C      波长: 259nm  
 数据文件名 : RC\$HJE-4126 - 27-8/27-552-2 - zzp-25031801p-rcqx-pH6.8+0.16CTABjz-jf25z-30min-P4.lcd  
 方法文件名 : RC\$HJE-4126 - HJE-4126-RC-FX276.lcm  
 批处理文件名 : RC\$HJE-4126 - 20250408-RC-FX276.lcb  
 样品瓶号 : 2-32  
 进样体积 : 20 μl      版本号: 6.115  
 进样时间 : 2025/04/08 18:00:13      实验者: jiangjinwei  
 处理时间 (V2) : 2025/04/09 11:51:08      处理者: jiangjinwei  
 仪器型号 : SHIMADZU LC-2050C(FX276)

## <色谱图>

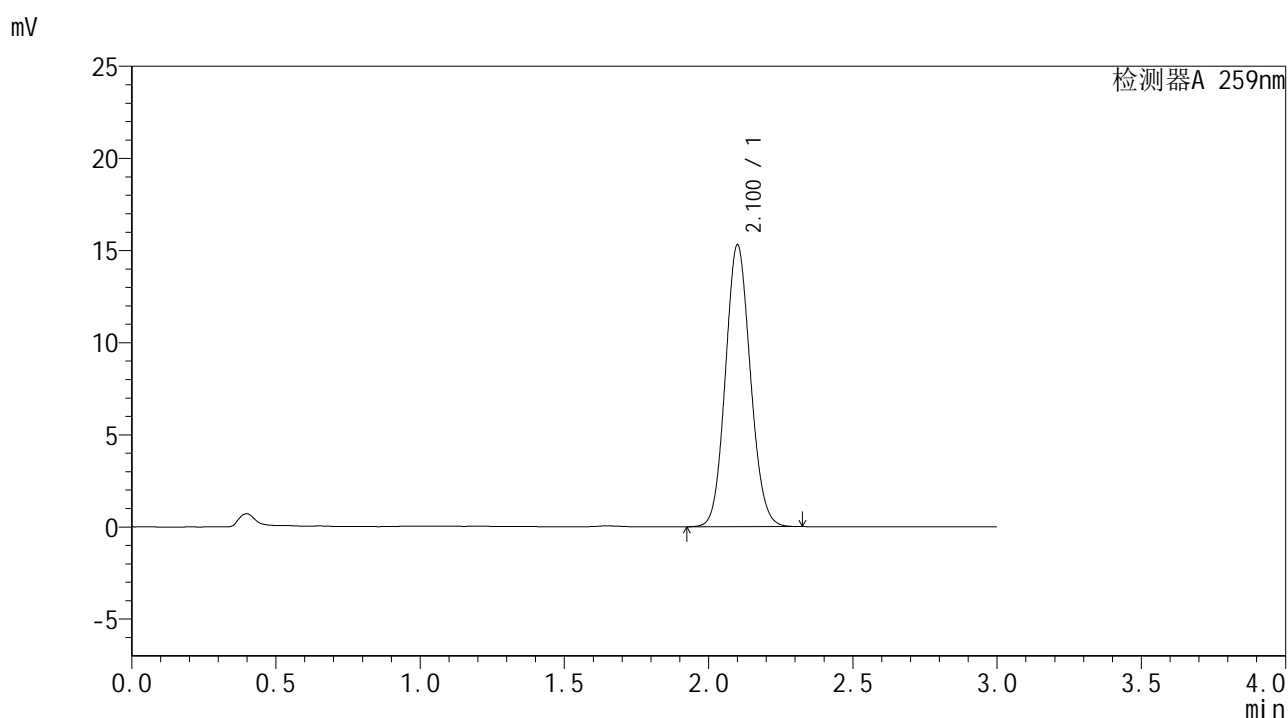

## <峰表>

检测器A 259nm

| 峰号 | 保留时间  | 面积    | 面积%     | 高度    | 理论塔板数(USP) | 拖尾因子  | 分离度(USP) |
|----|-------|-------|---------|-------|------------|-------|----------|
| 1  | 2.100 | 92205 | 100.000 | 15253 | 2801       | 1.096 | --       |
| 总计 |       | 92205 | 100.000 | 15253 |            |       |          |



# HJE-4126

## <样品信息>

色谱柱 : XB-C18(50\*4.6mm,5μm)      流速: 1.5ml/min  
 柱温 : 35°C      波长: 259nm  
 数据文件名 : RC\$HJE-4126 - 27-8/27-553-2 - zzp-25031801p-rcqx-pH6.8+0.16CTABjz-jf25z-30min-P5.lcd  
 方法文件名 : RC\$HJE-4126 - HJE-4126-RC-FX276.lcm  
 批处理文件名 : RC\$HJE-4126 - 20250408-RC-FX276.lcb  
 样品瓶号 : 2-41  
 进样体积 : 20 μl      版本号: 6.115  
 进样时间 : 2025/04/08 18:03:37      实验者: jiangjinwei  
 处理时间 (V2) : 2025/04/09 11:51:10      处理者: jiangjinwei  
 仪器型号 : SHIMADZU LC-2050C(FX276)

## <色谱图>

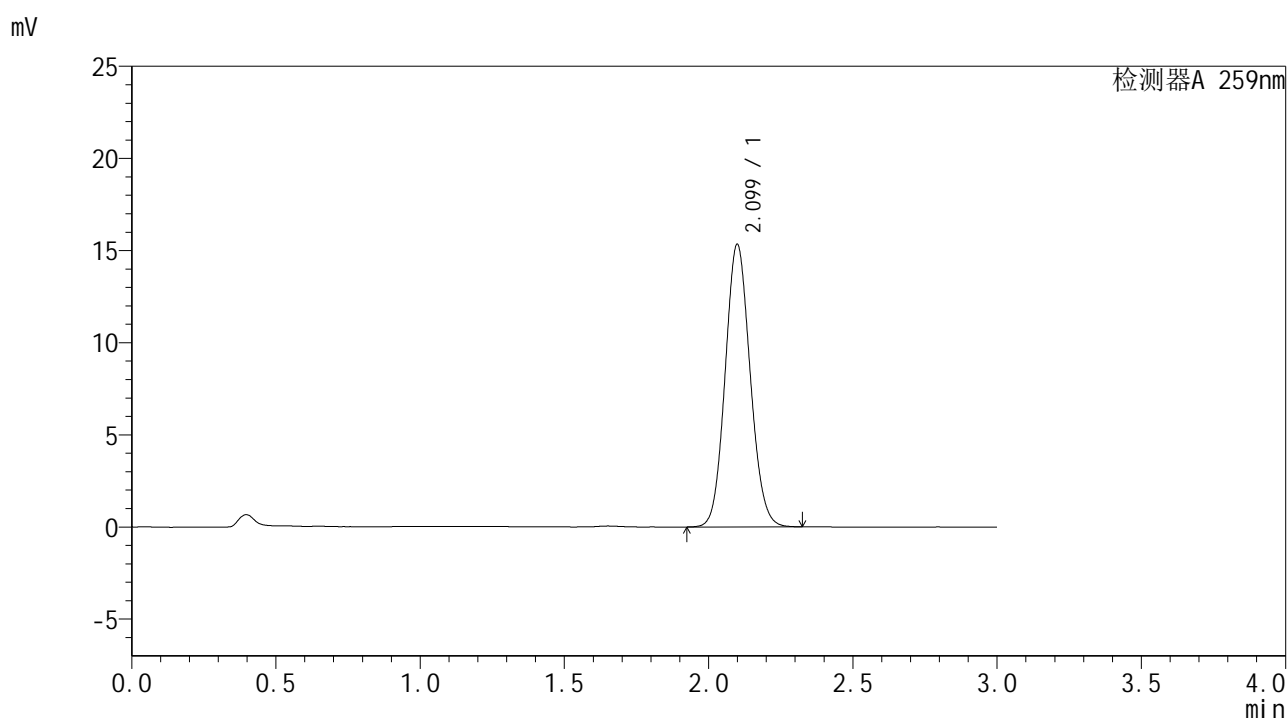

## <峰表>

检测器A 259nm

| 峰号 | 保留时间  | 面积    | 面积%     | 高度    | 理论塔板数(USP) | 拖尾因子  | 分离度(USP) |
|----|-------|-------|---------|-------|------------|-------|----------|
| 1  | 2.099 | 92631 | 100.000 | 15320 | 2792       | 1.097 | --       |
| 总计 |       | 92631 | 100.000 | 15320 |            |       |          |



# HJE-4126

## <样品信息>

色谱柱 : XB-C18(50\*4.6mm,5μm)      流速: 1.5ml/min  
 柱温 : 35°C      波长: 259nm  
 数据文件名 : RC\$HJE-4126 - 27-8/27-554-2 - zzp-25031801p-rcqx-pH6.8+0.16CTABjz-jf25z-30min-P6.lcd  
 方法文件名 : RC\$HJE-4126 - HJE-4126-RC-FX276.lcm  
 批处理文件名 : RC\$HJE-4126 - 20250408-RC-FX276.lcb  
 样品瓶号 : 2-50  
 进样体积 : 20 μl      版本号: 6.115  
 进样时间 : 2025/04/08 18:07:00      实验者: jiangjinwei  
 处理时间 (V2) : 2025/04/09 11:51:13      处理者: jiangjinwei  
 仪器型号 : SHIMADZU LC-2050C(FX276)

## <色谱图>

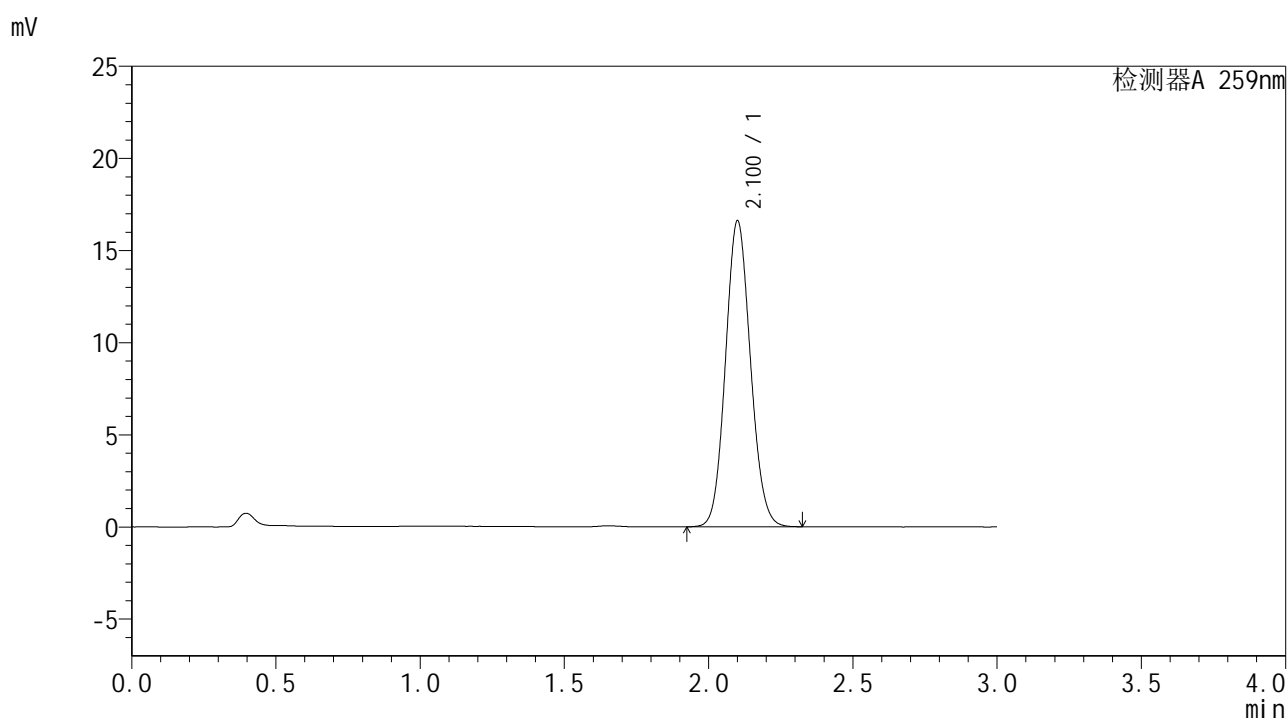

## <峰表>

检测器A 259nm

| 峰号 | 保留时间  | 面积     | 面积%     | 高度    | 理论塔板数(USP) | 拖尾因子  | 分离度(USP) |
|----|-------|--------|---------|-------|------------|-------|----------|
| 1  | 2.100 | 100034 | 100.000 | 16556 | 2804       | 1.096 | --       |
| 总计 |       | 100034 | 100.000 | 16556 |            |       |          |



# HJE-4126

## <样品信息>

色谱柱 : XB-C18(50\*4.6mm,5μm)                      流速: 1.5ml/min  
 柱温 : 35°C    波长: 259nm  
 数据文件名 : RC\$HJE-4126 - 27-8/27-555-2 - zzp-25031801p-rcqx-pH6.8+0.16CTABjz-jf25z-45min-P1.lcd  
 方法文件名 : RC\$HJE-4126 - HJE-4126-RC-FX276.lcm  
 批处理文件名: RC\$HJE-4126 - 20250408-RC-FX276.lcb  
 样品瓶号 : 2-6  
 进样体积 : 20 μl    版本号: 6.115  
 进样时间 : 2025/04/08 18:10:24                      实验者: jiangjinwei  
 处理时间 (V2) : 2025/04/09 11:51:16              处理者: jiangjinwei  
 仪器型号 : SHIMADZU LC-2050C(FX276)

## <色谱图>

mV

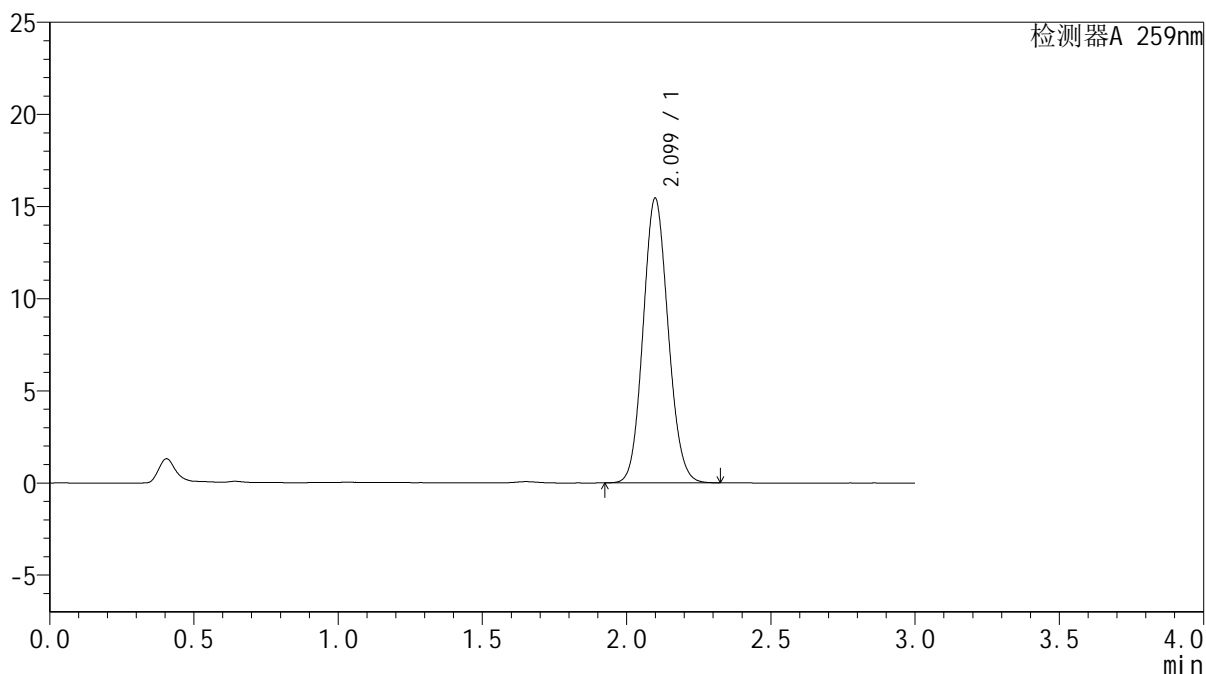

## <峰表>

检测器A 259nm

| 峰号 | 保留时间  | 面积    | 面积%     | 高度    | 理论塔板数(USP) | 拖尾因子  | 分离度(USP) |
|----|-------|-------|---------|-------|------------|-------|----------|
| 1  | 2.099 | 93489 | 100.000 | 15436 | 2775       | 1.098 | --       |
| 总计 |       | 93489 | 100.000 | 15436 |            |       |          |



# HJE-4126

## <样品信息>

色谱柱 : XB-C18(50\*4.6mm,5μm)                      流速: 1.5ml/min  
 柱温 : 35°C    波长: 259nm  
 数据文件名 : RC\$HJE-4126 - 27-8/27-556-2 - zzp-25031801p-rcqx-pH6.8+0.16CTABjz-jf25z-45min-P2.lcd  
 方法文件名 : RC\$HJE-4126 - HJE-4126-RC-FX276.lcm  
 批处理文件名: RC\$HJE-4126 - 20250408-RC-FX276.lcb  
 样品瓶号 : 2-15  
 进样体积 : 20 μl    版本号: 6.115  
 进样时间 : 2025/04/08 18:13:48                      实验者: jiangjinwei  
 处理时间 (V2) : 2025/04/09 11:51:19              处理者: jiangjinwei  
 仪器型号 : SHIMADZU LC-2050C(FX276)

## <色谱图>

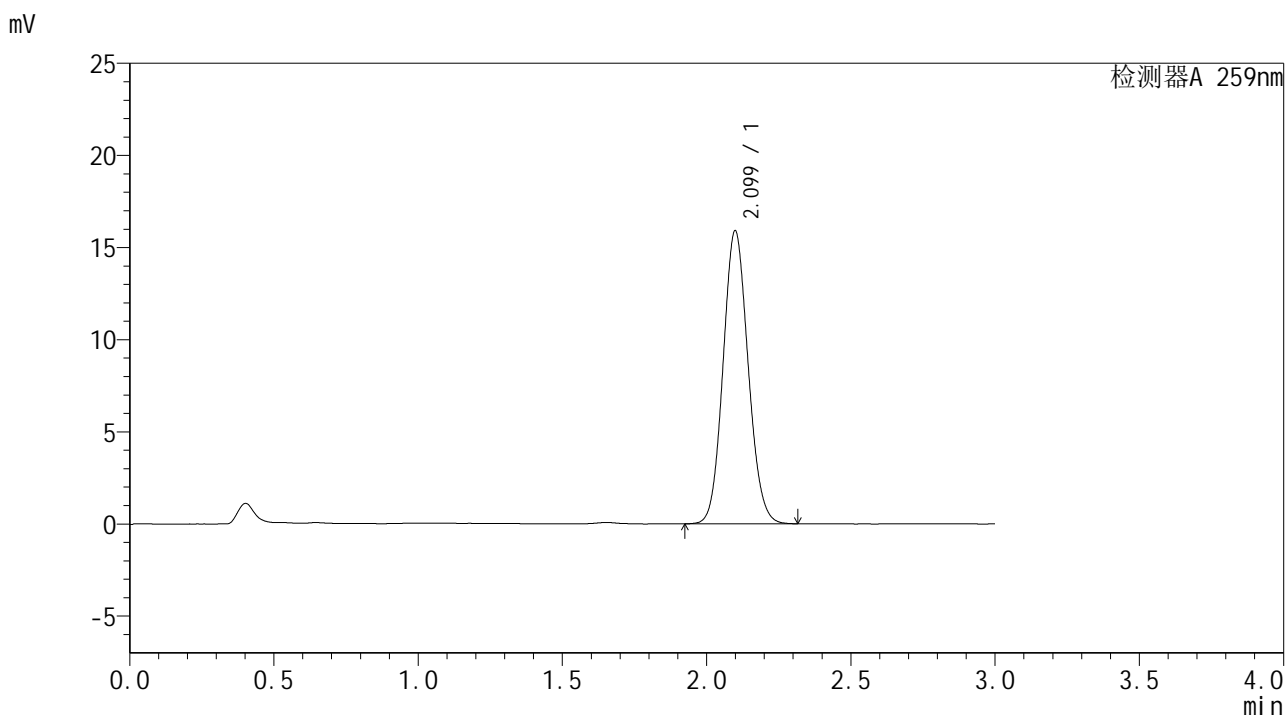

## <峰表>

检测器A 259nm

| 峰号 | 保留时间  | 面积    | 面积%     | 高度    | 理论塔板数(USP) | 拖尾因子  | 分离度(USP) |
|----|-------|-------|---------|-------|------------|-------|----------|
| 1  | 2.099 | 96180 | 100.000 | 15889 | 2779       | 1.098 | --       |
| 总计 |       | 96180 | 100.000 | 15889 |            |       |          |



# HJE-4126

## <样品信息>

色谱柱 : XB-C18(50\*4.6mm,5μm)      流速: 1.5ml/min  
 柱温 : 35°C      波长: 259nm  
 数据文件名 : RC\$HJE-4126 - 27-8/27-557-2 - zzp-25031801p-rcqx-pH6.8+0.16CTABjz-jf25z-45min-P3.lcd  
 方法文件名 : RC\$HJE-4126 - HJE-4126-RC-FX276.lcm  
 批处理文件名 : RC\$HJE-4126 - 20250408-RC-FX276.lcb  
 样品瓶号 : 2-24  
 进样体积 : 20 μl      版本号: 6.115  
 进样时间 : 2025/04/08 18:17:12      实验者: jiangjinwei  
 处理时间 (V2) : 2025/04/09 11:51:22      处理者: jiangjinwei  
 仪器型号 : SHIMADZU LC-2050C(FX276)

## <色谱图>

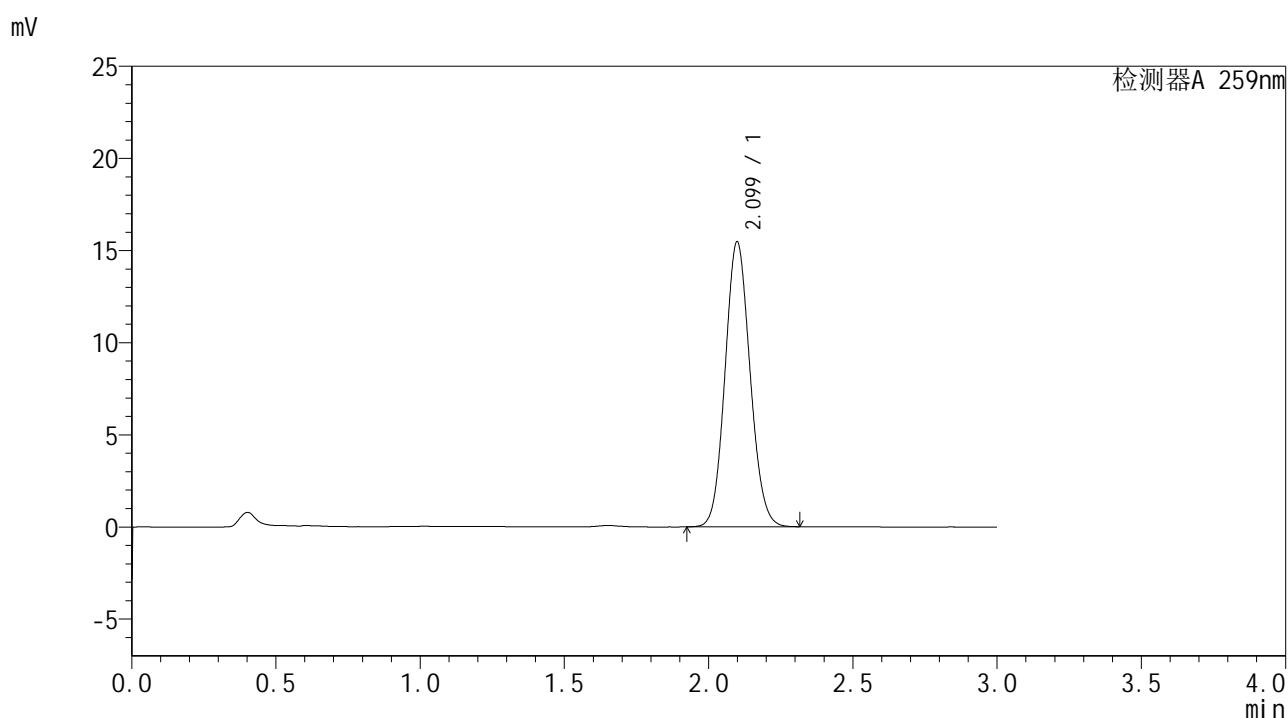

## <峰表>

检测器A 259nm

| 峰号 | 保留时间  | 面积    | 面积%     | 高度    | 理论塔板数(USP) | 拖尾因子  | 分离度(USP) |
|----|-------|-------|---------|-------|------------|-------|----------|
| 1  | 2.099 | 93430 | 100.000 | 15458 | 2783       | 1.097 | --       |
| 总计 |       | 93430 | 100.000 | 15458 |            |       |          |



# HJE-4126

## <样品信息>

色谱柱 : XB-C18(50\*4.6mm,5μm)                      流速: 1.5ml/min  
 柱温 : 35°C    波长: 259nm  
 数据文件名 : RC\$HJE-4126 - 27-8/27-558-2 - zzp-25031801p-rcqx-pH6.8+0.16CTABjz-jf25z-45min-P4.lcd  
 方法文件名 : RC\$HJE-4126 - HJE-4126-RC-FX276.lcm  
 批处理文件名: RC\$HJE-4126 - 20250408-RC-FX276.lcb  
 样品瓶号 : 2-33  
 进样体积 : 20 μl    版本号: 6.115  
 进样时间 : 2025/04/08 18:20:36                      实验者: jiangjinwei  
 处理时间 (V2) : 2025/04/09 11:51:26              处理者: jiangjinwei  
 仪器型号 : SHIMADZU LC-2050C(FX276)

## <色谱图>

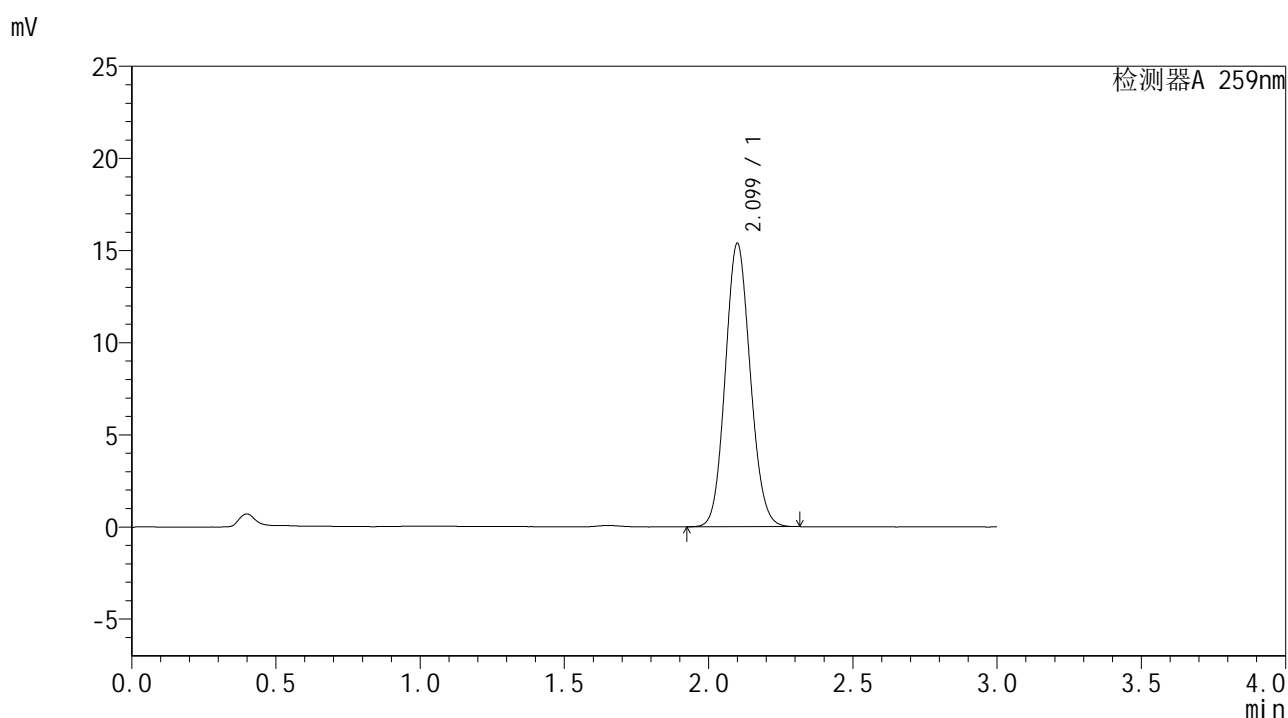

## <峰表>

检测器A 259nm

| 峰号 | 保留时间  | 面积    | 面积%     | 高度    | 理论塔板数(USP) | 拖尾因子  | 分离度(USP) |
|----|-------|-------|---------|-------|------------|-------|----------|
| 1  | 2.099 | 92711 | 100.000 | 15352 | 2797       | 1.100 | --       |
| 总计 |       | 92711 | 100.000 | 15352 |            |       |          |



# HJE-4126

## <样品信息>

色谱柱 : XB-C18(50\*4.6mm,5μm)      流速: 1.5ml/min  
 柱温 : 35°C      波长: 259nm  
 数据文件名 : RC\$HJE-4126 - 27-8/27-559-2 - zzp-25031801p-rcqx-pH6.8+0.16CTABjz-jf25z-45min-P5.lcd  
 方法文件名 : RC\$HJE-4126 - HJE-4126-RC-FX276.lcm  
 批处理文件名 : RC\$HJE-4126 - 20250408-RC-FX276.lcb  
 样品瓶号 : 2-42  
 进样体积 : 20 μl      版本号: 6.115  
 进样时间 : 2025/04/08 18:24:00      实验者: jiangjinwei  
 处理时间 (V2) : 2025/04/09 11:51:29      处理者: jiangjinwei  
 仪器型号 : SHIMADZU LC-2050C(FX276)

## <色谱图>

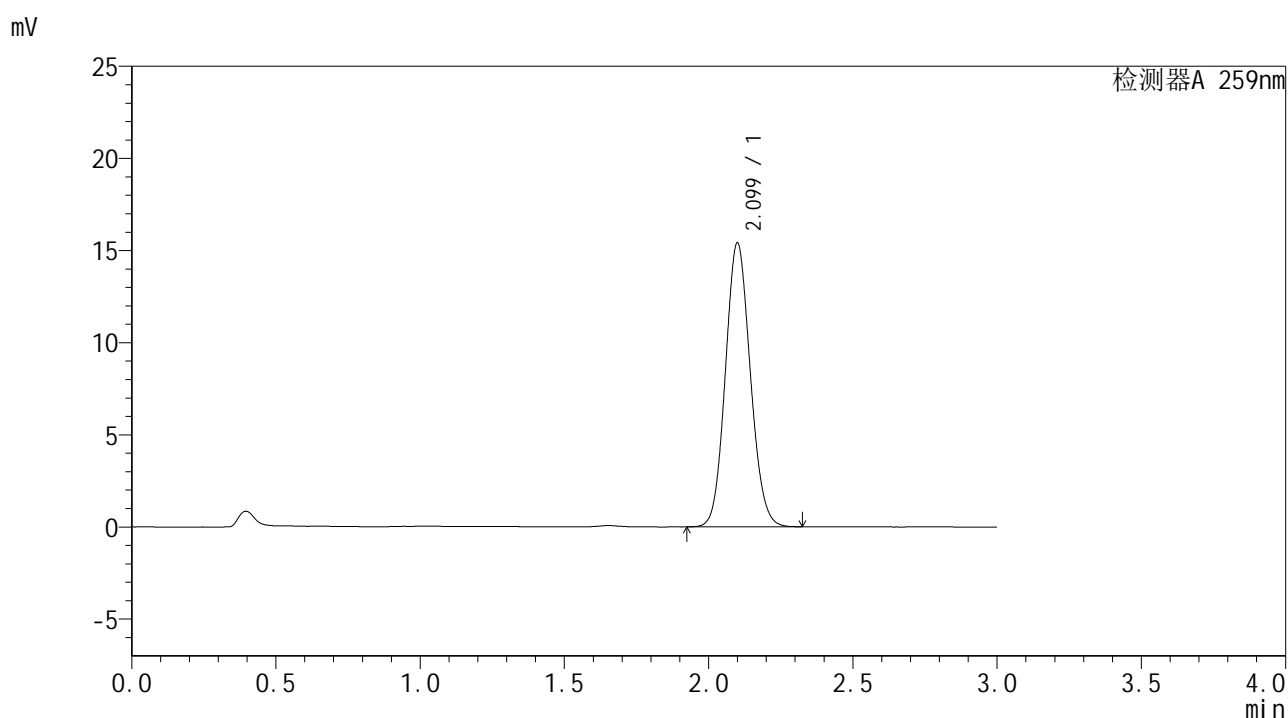

## <峰表>

检测器A 259nm

| 峰号 | 保留时间  | 面积    | 面积%     | 高度    | 理论塔板数(USP) | 拖尾因子  | 分离度(USP) |
|----|-------|-------|---------|-------|------------|-------|----------|
| 1  | 2.099 | 92814 | 100.000 | 15376 | 2805       | 1.100 | --       |
| 总计 |       | 92814 | 100.000 | 15376 |            |       |          |



# HJE-4126

## <样品信息>

色谱柱 : XB-C18(50\*4.6mm,5μm)                      流速: 1.5ml/min  
 柱温 : 35°C    波长: 259nm  
 数据文件名 : RC\$HJE-4126 - 27-8/27-560-2 - zzp-25031801p-rcqx-pH6.8+0.16CTABjz-jf25z-45min-P6.lcd  
 方法文件名 : RC\$HJE-4126 - HJE-4126-RC-FX276.lcm  
 批处理文件名: RC\$HJE-4126 - 20250408-RC-FX276.lcb  
 样品瓶号 : 2-51  
 进样体积 : 20 μl    版本号: 6.115  
 进样时间 : 2025/04/08 18:27:24                      实验者: jiangjinwei  
 处理时间 (V2) : 2025/04/09 11:51:32              处理者: jiangjinwei  
 仪器型号 : SHIMADZU LC-2050C(FX276)

## <色谱图>

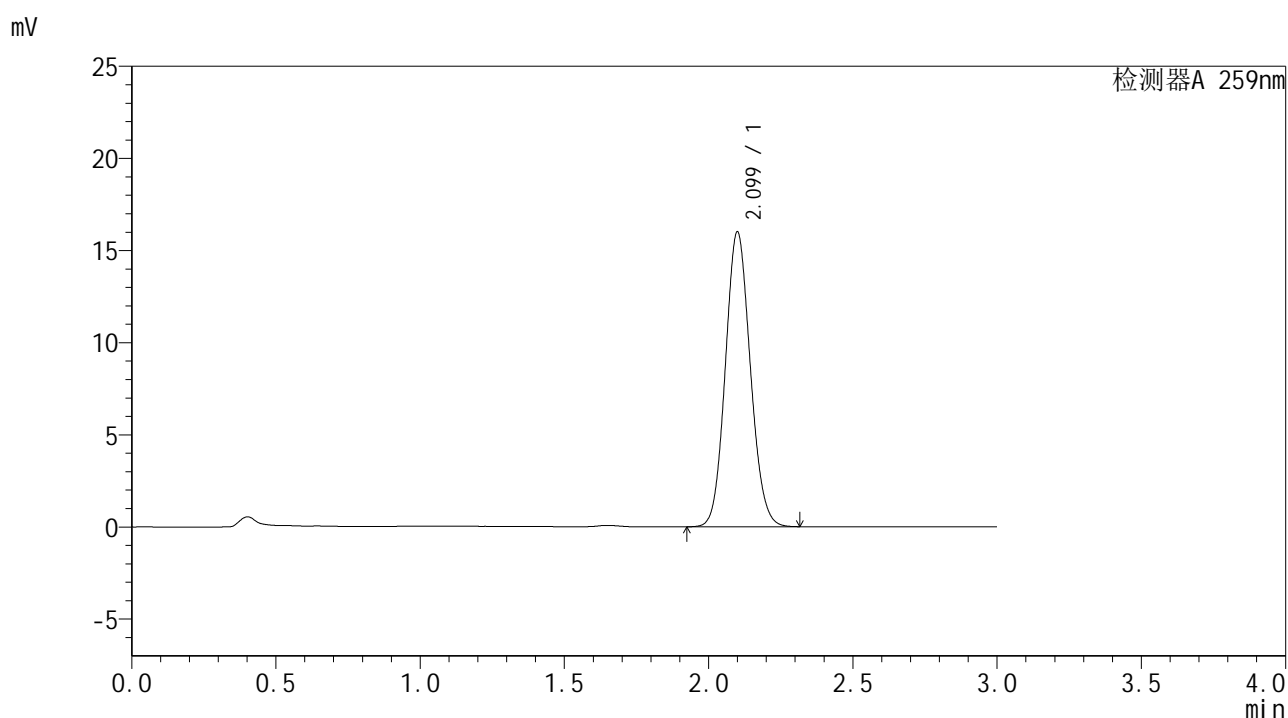

## <峰表>

检测器A 259nm

| 峰号 | 保留时间  | 面积    | 面积%     | 高度    | 理论塔板数(USP) | 拖尾因子  | 分离度(USP) |
|----|-------|-------|---------|-------|------------|-------|----------|
| 1  | 2.099 | 96404 | 100.000 | 15972 | 2805       | 1.100 | --       |
| 总计 |       | 96404 | 100.000 | 15972 |            |       |          |



# HJE-4126

## <样品信息>

色谱柱 : XB-C18(50\*4.6mm,5μm)      流速: 1.5ml/min  
 柱温 : 35°C      波长: 259nm  
 数据文件名 : RC\$HJE-4126 - 27-8/27-561-2 - zzp-25031801p-rcqx-pH6.8+0.16CTABjz-jf25z-60min-P1.lcd  
 方法文件名 : RC\$HJE-4126 - HJE-4126-RC-FX276.lcm  
 批处理文件名 : RC\$HJE-4126 - 20250408-RC-FX276.lcb  
 样品瓶号 : 2-7  
 进样体积 : 20 μl      版本号: 6.115  
 进样时间 : 2025/04/08 18:30:48      实验者: jiangjinwei  
 处理时间 (V2) : 2025/04/09 11:51:35      处理者: jiangjinwei  
 仪器型号 : SHIMADZU LC-2050C(FX276)

## <色谱图>

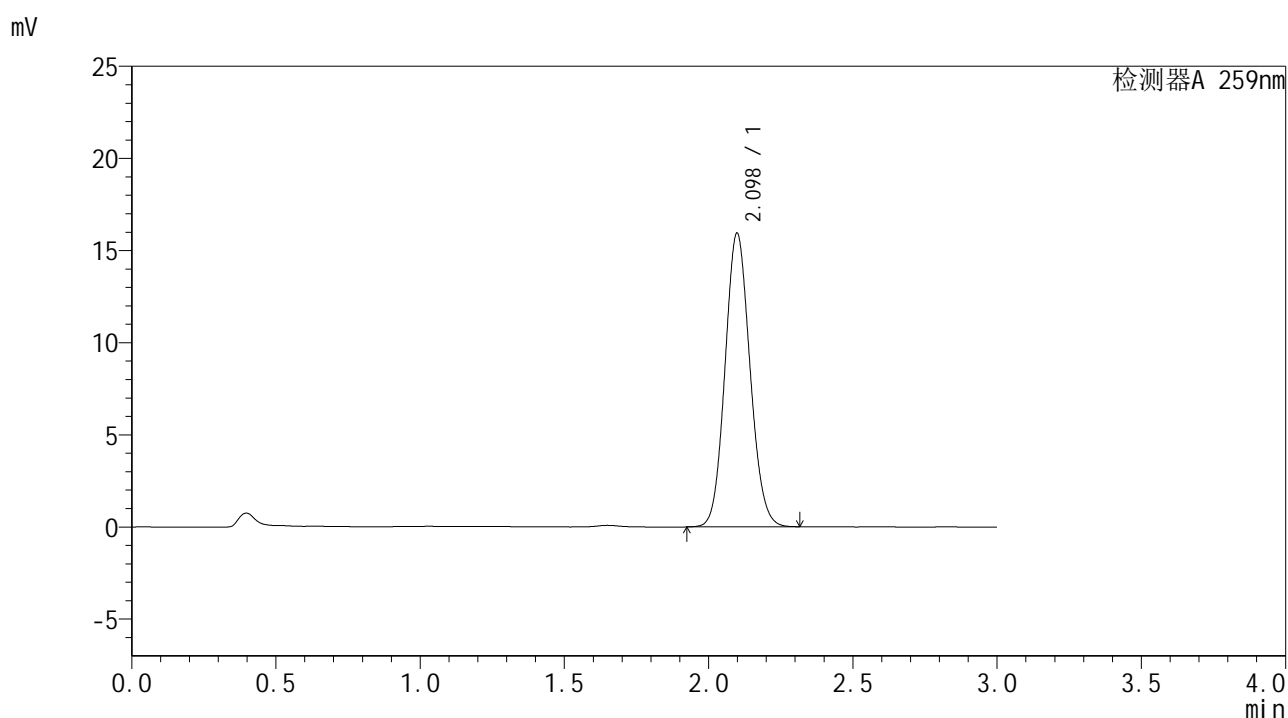

## <峰表>

检测器A 259nm

| 峰号 | 保留时间  | 面积    | 面积%     | 高度    | 理论塔板数(USP) | 拖尾因子  | 分离度(USP) |
|----|-------|-------|---------|-------|------------|-------|----------|
| 1  | 2.098 | 96080 | 100.000 | 15929 | 2792       | 1.100 | --       |
| 总计 |       | 96080 | 100.000 | 15929 |            |       |          |



# HJE-4126

## <样品信息>

色谱柱 : XB-C18(50\*4.6mm,5μm)      流速: 1.5ml/min  
 柱温 : 35°C      波长: 259nm  
 数据文件名 : RC\$HJE-4126 - 27-8/27-562-2 - zzp-25031801p-rcqx-pH6.8+0.16CTABjz-jf25z-60min-P2.lcd  
 方法文件名 : RC\$HJE-4126 - HJE-4126-RC-FX276.lcm  
 批处理文件名 : RC\$HJE-4126 - 20250408-RC-FX276.lcb  
 样品瓶号 : 2-16  
 进样体积 : 20 μl      版本号: 6.115  
 进样时间 : 2025/04/08 18:34:12      实验者: jiangjinwei  
 处理时间 (V2) : 2025/04/09 11:51:38      处理者: jiangjinwei  
 仪器型号 : SHIMADZU LC-2050C(FX276)

## <色谱图>

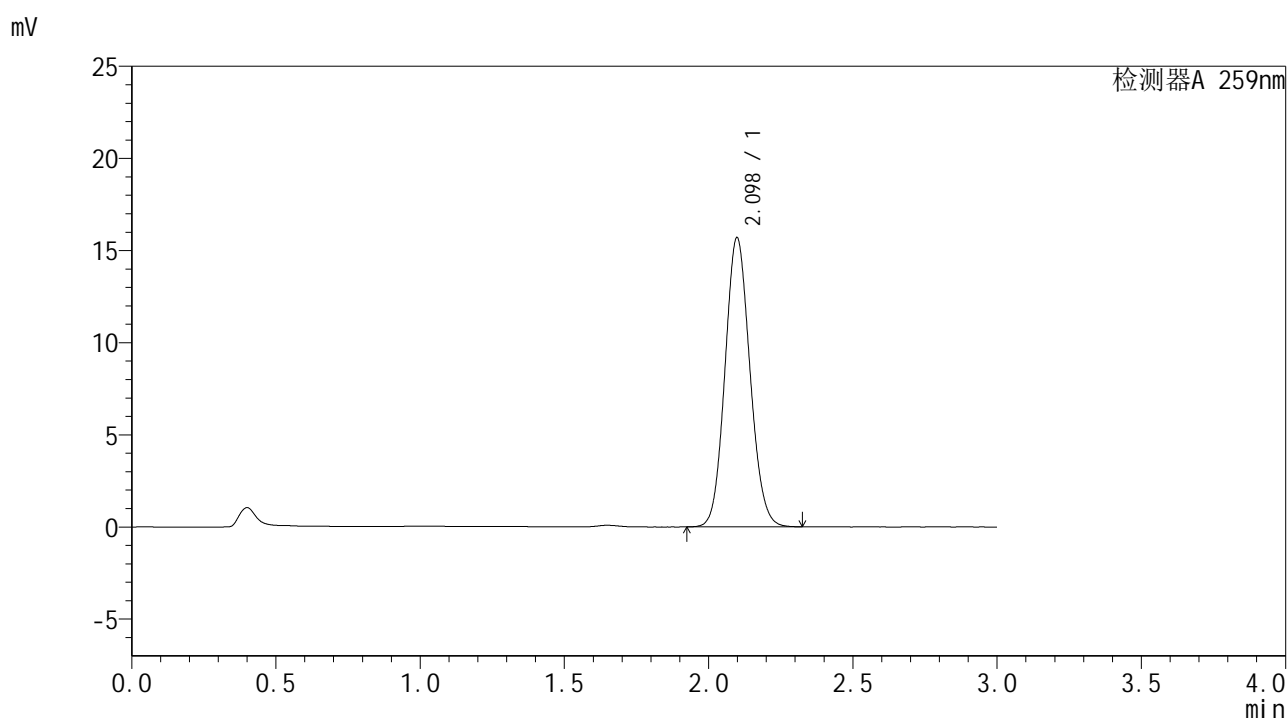

## <峰表>

检测器A 259nm

| 峰号 | 保留时间  | 面积    | 面积%     | 高度    | 理论塔板数(USP) | 拖尾因子  | 分离度(USP) |
|----|-------|-------|---------|-------|------------|-------|----------|
| 1  | 2.098 | 94663 | 100.000 | 15691 | 2794       | 1.101 | --       |
| 总计 |       | 94663 | 100.000 | 15691 |            |       |          |



# HJE-4126

## <样品信息>

色谱柱 : XB-C18(50\*4.6mm,5μm)      流速: 1.5ml/min  
 柱温 : 35°C      波长: 259nm  
 数据文件名 : RC\$HJE-4126 - 27-8/27-563-2 - zzp-25031801p-rcqx-pH6.8+0.16CTABjz-jf25z-60min-P3.lcd  
 方法文件名 : RC\$HJE-4126 - HJE-4126-RC-FX276.lcm  
 批处理文件名 : RC\$HJE-4126 - 20250408-RC-FX276.lcb  
 样品瓶号 : 2-25  
 进样体积 : 20 μl      版本号: 6.115  
 进样时间 : 2025/04/08 18:37:36      实验者: jiangjinwei  
 处理时间 (V2) : 2025/04/09 11:51:41      处理者: jiangjinwei  
 仪器型号 : SHIMADZU LC-2050C(FX276)

## <色谱图>

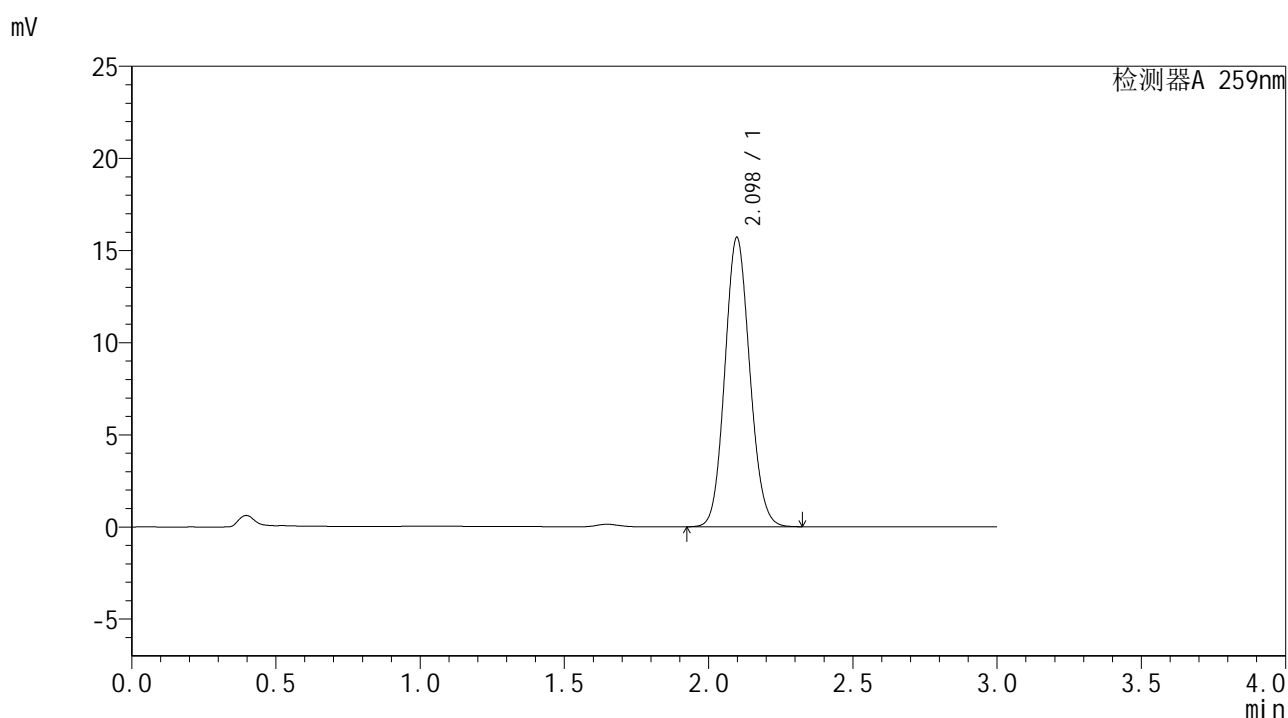

## <峰表>

检测器A 259nm

| 峰号 | 保留时间  | 面积    | 面积%     | 高度    | 理论塔板数(USP) | 拖尾因子  | 分离度(USP) |
|----|-------|-------|---------|-------|------------|-------|----------|
| 1  | 2.098 | 94629 | 100.000 | 15703 | 2802       | 1.099 | --       |
| 总计 |       | 94629 | 100.000 | 15703 |            |       |          |



# HJE-4126

## <样品信息>

色谱柱 : XB-C18(50\*4.6mm,5μm)      流速: 1.5ml/min  
柱温 : 35°C      波长: 259nm  
数据文件名 : RC\$HJE-4126 - 27-8/27-564-2 - zzp-25031801p-rcqx-pH6.8+0.16CTABjz-jf25z-60min-P4.lcd  
方法文件名 : RC\$HJE-4126 - HJE-4126-RC-FX276.lcm  
批处理文件名 : RC\$HJE-4126 - 20250408-RC-FX276.lcb  
样品瓶号 : 2-34  
进样体积 : 20 μl      版本号: 6.115  
进样时间 : 2025/04/08 18:41:00      实验者: jiangjinwei  
处理时间 (V2) : 2025/04/09 11:51:43      处理者: jiangjinwei  
仪器型号 : SHIMADZU LC-2050C(FX276)

## <色谱图>

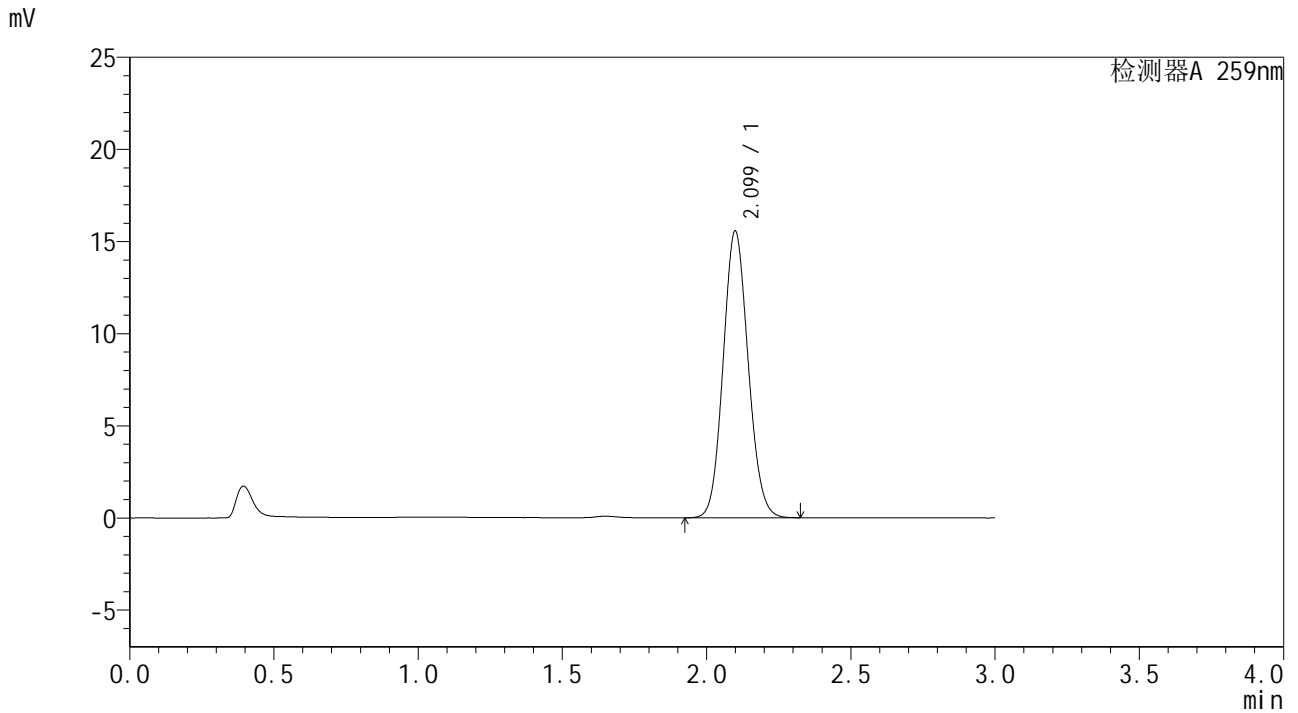

## <峰表>

检测器A 259nm

| 峰号 | 保留时间  | 面积    | 面积%     | 高度    | 理论塔板数(USP) | 拖尾因子  | 分离度(USP) |
|----|-------|-------|---------|-------|------------|-------|----------|
| 1  | 2.099 | 94095 | 100.000 | 15548 | 2782       | 1.099 | --       |
| 总计 |       | 94095 | 100.000 | 15548 |            |       |          |



# HJE-4126

## <样品信息>

色谱柱 : XB-C18(50\*4.6mm,5 $\mu$ m)      流速: 1.5ml/min  
 柱温 : 35 $^{\circ}$ C      波长: 259nm  
 数据文件名 : RC\$HJE-4126 - 27-8/27-565-2 - zzp-25031801p-rcqx-pH6.8+0.16CTABjz-jf25z-60min-P5.lcd  
 方法文件名 : RC\$HJE-4126 - HJE-4126-RC-FX276.lcm  
 批处理文件名 : RC\$HJE-4126 - 20250408-RC-FX276.lcb  
 样品瓶号 : 2-43  
 进样体积 : 20  $\mu$ l      版本号: 6.115  
 进样时间 : 2025/04/08 18:44:24      实验者: jiangjinwei  
 处理时间 (V2) : 2025/04/09 11:51:46      处理者: jiangjinwei  
 仪器型号 : SHIMADZU LC-2050C(FX276)

## <色谱图>

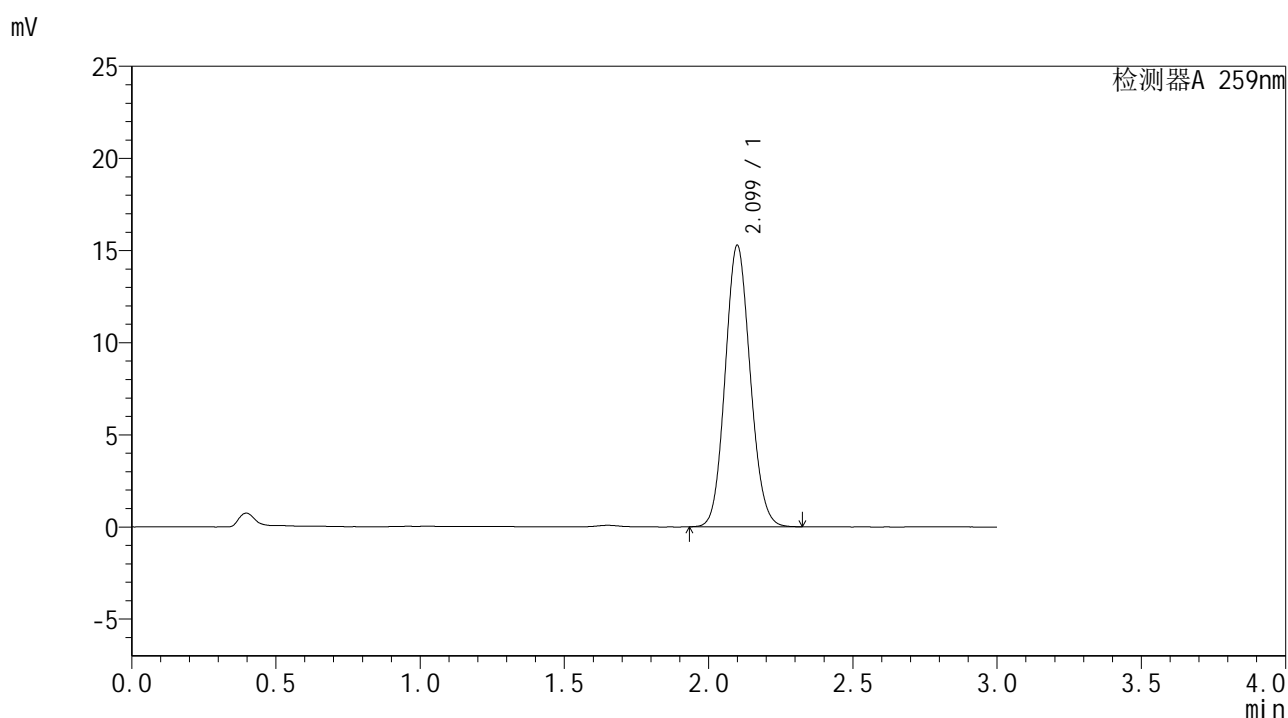

## <峰表>

检测器A 259nm

| 峰号 | 保留时间  | 面积    | 面积%     | 高度    | 理论塔板数(USP) | 拖尾因子  | 分离度(USP) |
|----|-------|-------|---------|-------|------------|-------|----------|
| 1  | 2.099 | 92495 | 100.000 | 15255 | 2772       | 1.101 | --       |
| 总计 |       | 92495 | 100.000 | 15255 |            |       |          |



# HJE-4126

## <样品信息>

色谱柱 : XB-C18(50\*4.6mm,5μm)      流速: 1.5ml/min  
 柱温 : 35°C      波长: 259nm  
 数据文件名 : RC\$HJE-4126 - 27-8/27-566-2 - zzp-25031801p-rcqx-pH6.8+0.16CTABjz-jf25z-60min-P6.lcd  
 方法文件名 : RC\$HJE-4126 - HJE-4126-RC-FX276.lcm  
 批处理文件名 : RC\$HJE-4126 - 20250408-RC-FX276.lcb  
 样品瓶号 : 2-52  
 进样体积 : 20 μl      版本号: 6.115  
 进样时间 : 2025/04/08 18:47:49      实验者: jiangjinwei  
 处理时间 (V2) : 2025/04/09 11:51:49      处理者: jiangjinwei  
 仪器型号 : SHIMADZU LC-2050C(FX276)

## <色谱图>

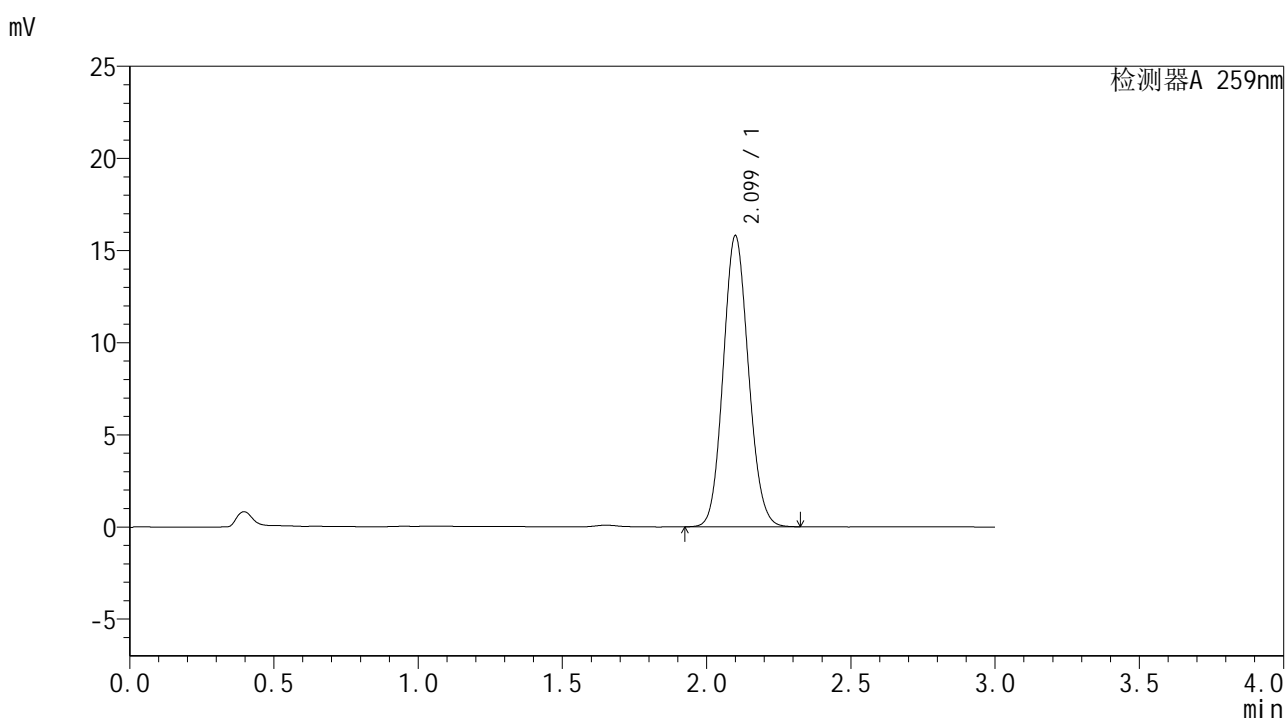

## <峰表>

检测器A 259nm

| 峰号 | 保留时间  | 面积    | 面积%     | 高度    | 理论塔板数(USP) | 拖尾因子  | 分离度(USP) |
|----|-------|-------|---------|-------|------------|-------|----------|
| 1  | 2.099 | 96260 | 100.000 | 15772 | 2740       | 1.100 | --       |
| 总计 |       | 96260 | 100.000 | 15772 |            |       |          |





# HJE-4126

## <样品信息>

色谱柱 : XB-C18(50\*4.6mm,5μm)      流速: 1.5ml/min  
 柱温 : 35°C      波长: 259nm  
 数据文件名 : RC\$HJE-4126 - 27-8/27-568-2 - zzp-25031801p-rcqx-pH6.8+0.16CTABjz-jf25z-jxzs-P2.lcd  
 方法文件名 : RC\$HJE-4126 - HJE-4126-RC-FX276.lcm  
 批处理文件名 : RC\$HJE-4126 - 20250408-RC-FX276.lcb  
 样品瓶号 : 2-17  
 进样体积 : 20 μl      版本号: 6.115  
 进样时间 : 2025/04/08 18:54:38      实验者: jiangjinwei  
 处理时间 (V2) : 2025/04/09 11:51:56      处理者: jiangjinwei  
 仪器型号 : SHIMADZU LC-2050C(FX276)

## <色谱图>

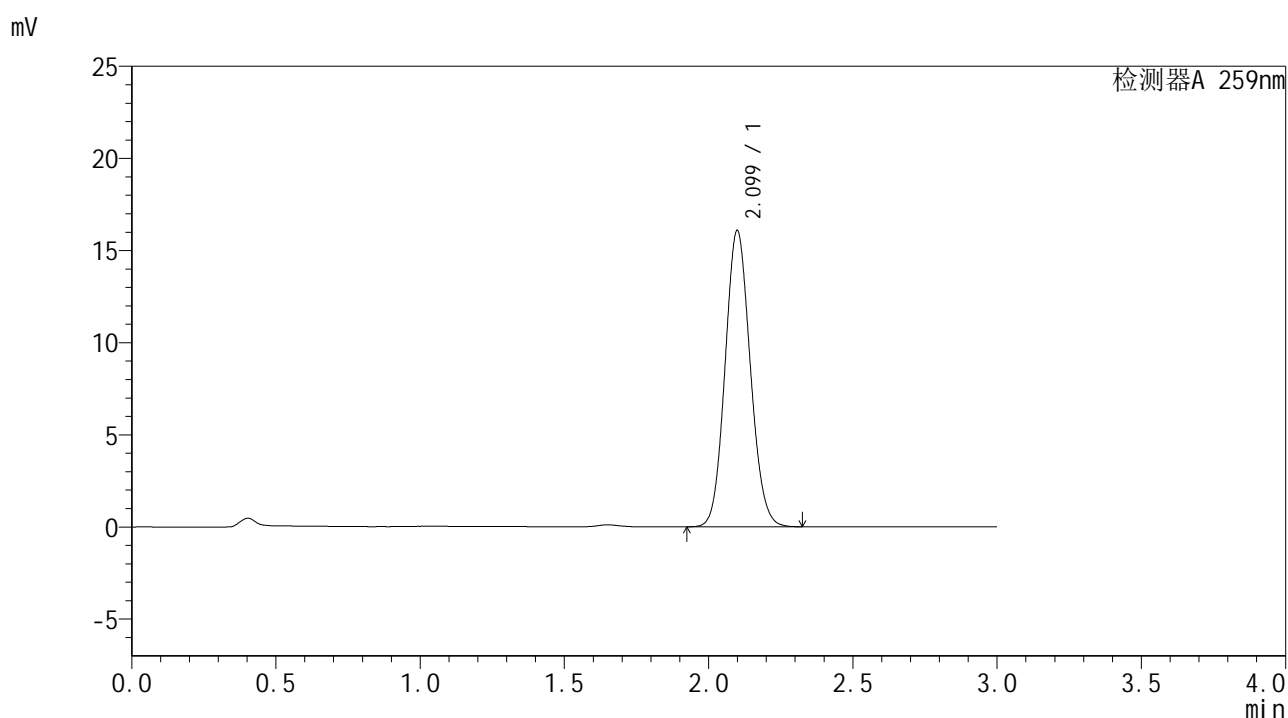

## <峰表>

检测器A 259nm

| 峰号 | 保留时间  | 面积    | 面积%     | 高度    | 理论塔板数(USP) | 拖尾因子  | 分离度(USP) |
|----|-------|-------|---------|-------|------------|-------|----------|
| 1  | 2.099 | 97847 | 100.000 | 16062 | 2744       | 1.099 | --       |
| 总计 |       | 97847 | 100.000 | 16062 |            |       |          |



# HJE-4126

## <样品信息>

色谱柱 : XB-C18(50\*4.6mm,5μm)      流速: 1.5ml/min  
 柱温 : 35°C      波长: 259nm  
 数据文件名 : RC\$HJE-4126 - 27-8/27-569-2 - zzp-25031801p-rcqx-pH6.8+0.16CTABjz-jf25z-jxzs-P3.lcd  
 方法文件名 : RC\$HJE-4126 - HJE-4126-RC-FX276.lcm  
 批处理文件名 : RC\$HJE-4126 - 20250408-RC-FX276.lcb  
 样品瓶号 : 2-26  
 进样体积 : 20 μl      版本号: 6.115  
 进样时间 : 2025/04/08 18:58:02      实验者: jiangjinwei  
 处理时间 (V2) : 2025/04/09 11:51:58      处理者: jiangjinwei  
 仪器型号 : SHIMADZU LC-2050C(FX276)

## <色谱图>

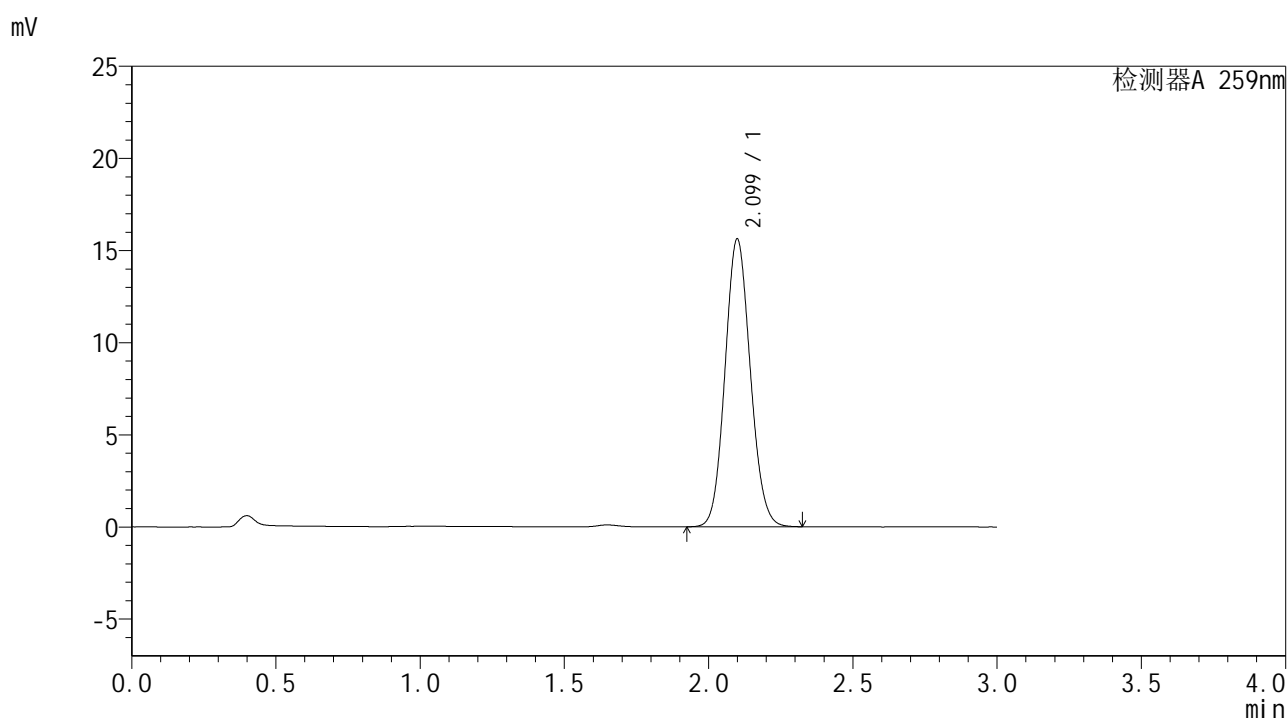

## <峰表>

检测器A 259nm

| 峰号 | 保留时间  | 面积    | 面积%     | 高度    | 理论塔板数(USP) | 拖尾因子  | 分离度(USP) |
|----|-------|-------|---------|-------|------------|-------|----------|
| 1  | 2.099 | 95442 | 100.000 | 15603 | 2724       | 1.097 | --       |
| 总计 |       | 95442 | 100.000 | 15603 |            |       |          |

## &lt;样品信息&gt;

色谱柱 : XB-C18(50\*4.6mm,5 $\mu$ m) 流速: 1.5ml/min  
 柱温 : 35 $^{\circ}$ C 波长: 259nm  
 数据文件名 : RC\$HJE-4126 - 27-8/27-570-2 - zzp-25031801p-rcqx-pH6.8+0.16CTABjz-jf25z-jxzs-P4.lcd  
 方法文件名 : RC\$HJE-4126 - HJE-4126-RC-FX276.lcm  
 批处理文件名 : RC\$HJE-4126 - 20250408-RC-FX276.lcb  
 样品瓶号 : 2-35  
 进样体积 : 20  $\mu$ l 版本号: 6.115  
 进样时间 : 2025/04/08 19:01:26 实验者: jiangjinwei  
 处理时间 (V2) : 2025/04/09 11:52:01 处理者: jiangjinwei  
 仪器型号 : SHIMADZU LC-2050C(FX276)

## &lt;色谱图&gt;

mV

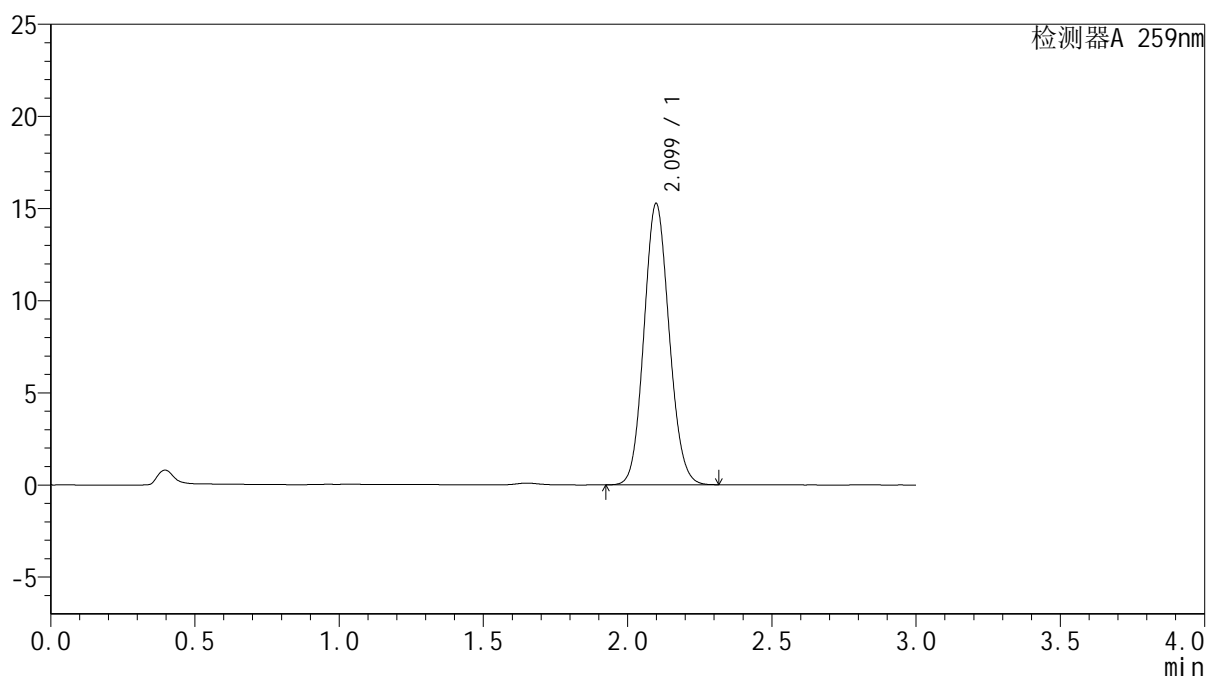

## &lt;峰表&gt;

检测器A 259nm

| 峰号 | 保留时间  | 面积    | 面积%     | 高度    | 理论塔板数(USP) | 拖尾因子  | 分离度(USP) |
|----|-------|-------|---------|-------|------------|-------|----------|
| 1  | 2.099 | 92887 | 100.000 | 15256 | 2741       | 1.098 | --       |
| 总计 |       | 92887 | 100.000 | 15256 |            |       |          |



# HJE-4126

## <样品信息>

色谱柱 : XB-C18(50\*4.6mm,5μm)      流速: 1.5ml/min  
 柱温 : 35°C      波长: 259nm  
 数据文件名 : RC\$HJE-4126 - 27-8/27-571-2 - zzp-25031801p-rcqx-pH6.8+0.16CTABjz-jf25z-jxzs-P5.lcd  
 方法文件名 : RC\$HJE-4126 - HJE-4126-RC-FX276.lcm  
 批处理文件名 : RC\$HJE-4126 - 20250408-RC-FX276.lcb  
 样品瓶号 : 2-44  
 进样体积 : 20 μl      版本号: 6.115  
 进样时间 : 2025/04/08 19:04:50      实验者: jiangjinwei  
 处理时间 (V2) : 2025/04/09 11:52:04      处理者: jiangjinwei  
 仪器型号 : SHIMADZU LC-2050C(FX276)

## <色谱图>

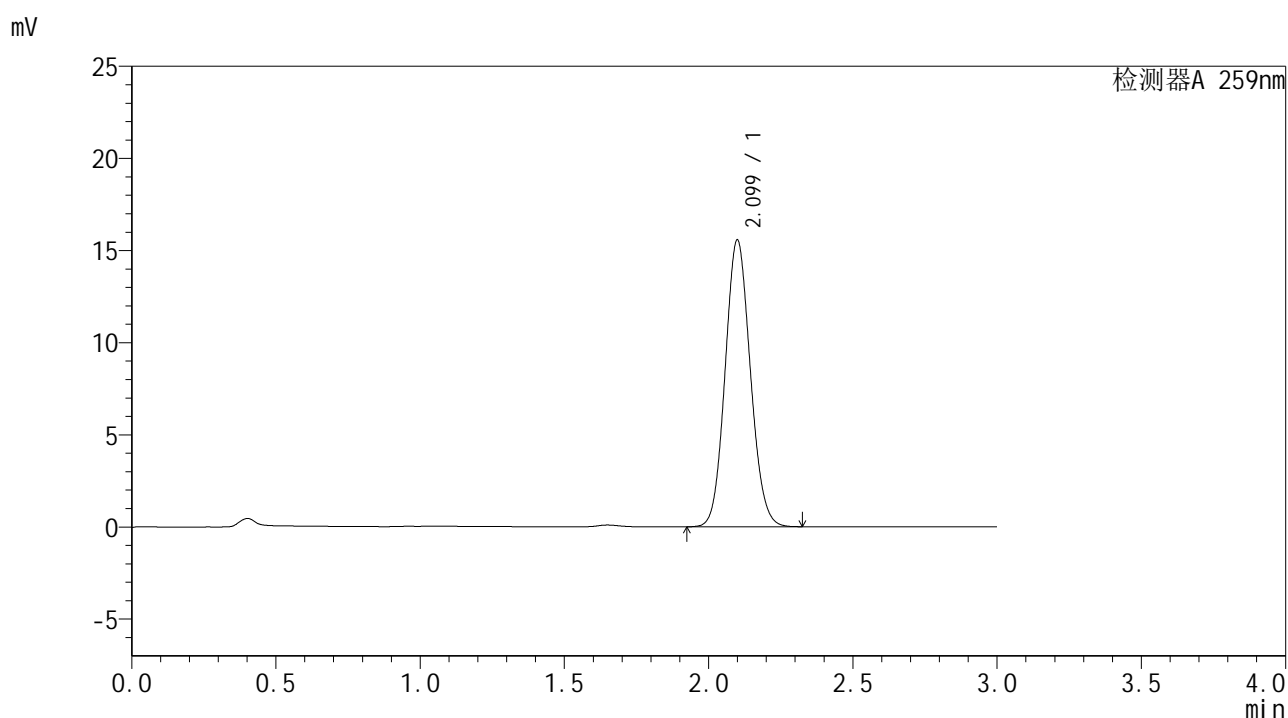

## <峰表>

检测器A 259nm

| 峰号 | 保留时间  | 面积    | 面积%     | 高度    | 理论塔板数(USP) | 拖尾因子  | 分离度(USP) |
|----|-------|-------|---------|-------|------------|-------|----------|
| 1  | 2.099 | 94878 | 100.000 | 15544 | 2739       | 1.096 | --       |
| 总计 |       | 94878 | 100.000 | 15544 |            |       |          |



# HJE-4126

## <样品信息>

色谱柱 : XB-C18(50\*4.6mm,5μm)      流速: 1.5ml/min  
 柱温 : 35°C      波长: 259nm  
 数据文件名 : RC\$HJE-4126 - 27-8/27-572-2 - zzp-25031801p-rcqx-pH6.8+0.16CTABjz-jf25z-jxzs-P6.lcd  
 方法文件名 : RC\$HJE-4126 - HJE-4126-RC-FX276.lcm  
 批处理文件名 : RC\$HJE-4126 - 20250408-RC-FX276.lcb  
 样品瓶号 : 2-53  
 进样体积 : 20 μl      版本号: 6.115  
 进样时间 : 2025/04/08 19:08:14      实验者: jiangjinwei  
 处理时间 (V2) : 2025/04/09 11:52:07      处理者: jiangjinwei  
 仪器型号 : SHIMADZU LC-2050C(FX276)

## <色谱图>

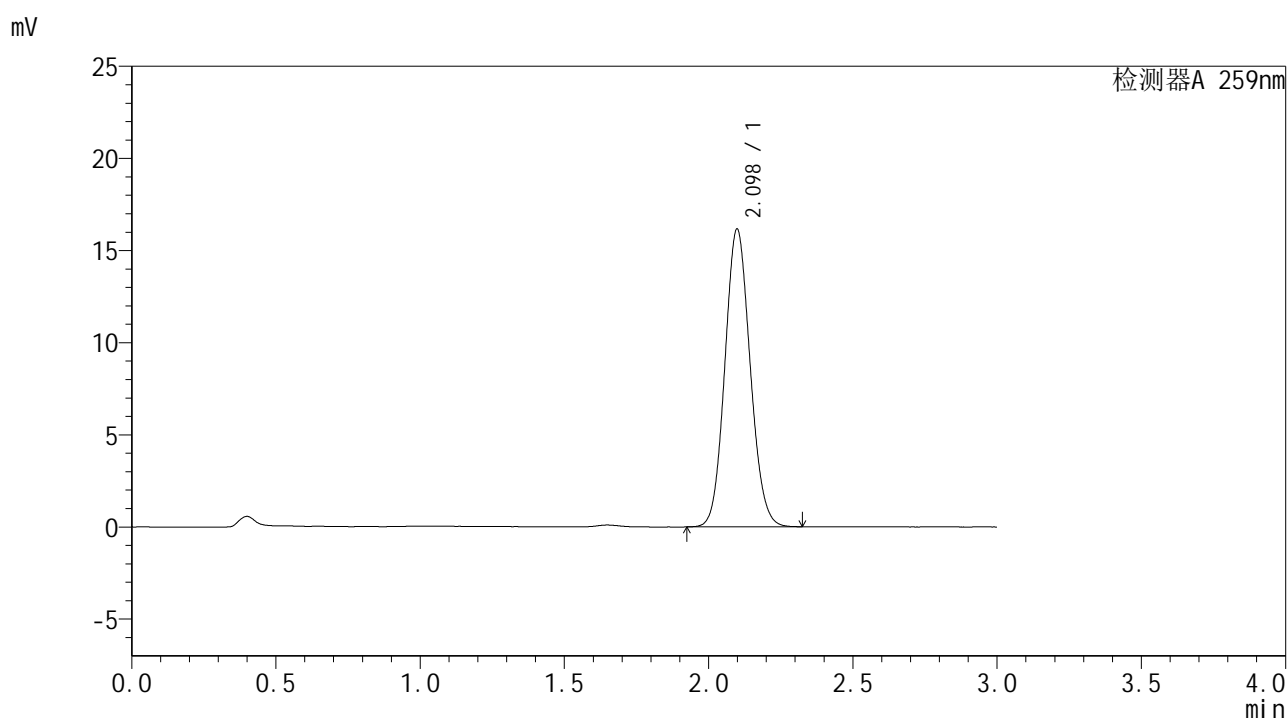

## <峰表>

检测器A 259nm

| 峰号 | 保留时间  | 面积    | 面积%     | 高度    | 理论塔板数(USP) | 拖尾因子  | 分离度(USP) |
|----|-------|-------|---------|-------|------------|-------|----------|
| 1  | 2.098 | 98675 | 100.000 | 16155 | 2728       | 1.098 | --       |
| 总计 |       | 98675 | 100.000 | 16155 |            |       |          |



# HJE-4126

## <样品信息>

色谱柱 : XB-C18(50\*4.6mm,5μm)      流速: 1.5ml/min  
 柱温 : 35°C      波长: 259nm  
 数据文件名 : RC\$HJE-4126 - 27-8/27-573-2 - zzp-25031801p-rcqx-pH6.8+0.16CTABjz-jf25z-dz2-1.lcd  
 方法文件名 : RC\$HJE-4126 - HJE-4126-RC-FX276.lcm  
 批处理文件名 : RC\$HJE-4126 - 20250408-RC-FX276.lcb  
 样品瓶号 : 2-27  
 进样体积 : 20 μl      版本号: 6.115  
 进样时间 : 2025/04/08 19:11:38      实验者: jiangjinwei  
 处理时间 (V2) : 2025/04/09 11:52:10      处理者: jiangjinwei  
 仪器型号 : SHIMADZU LC-2050C(FX276)

## <色谱图>

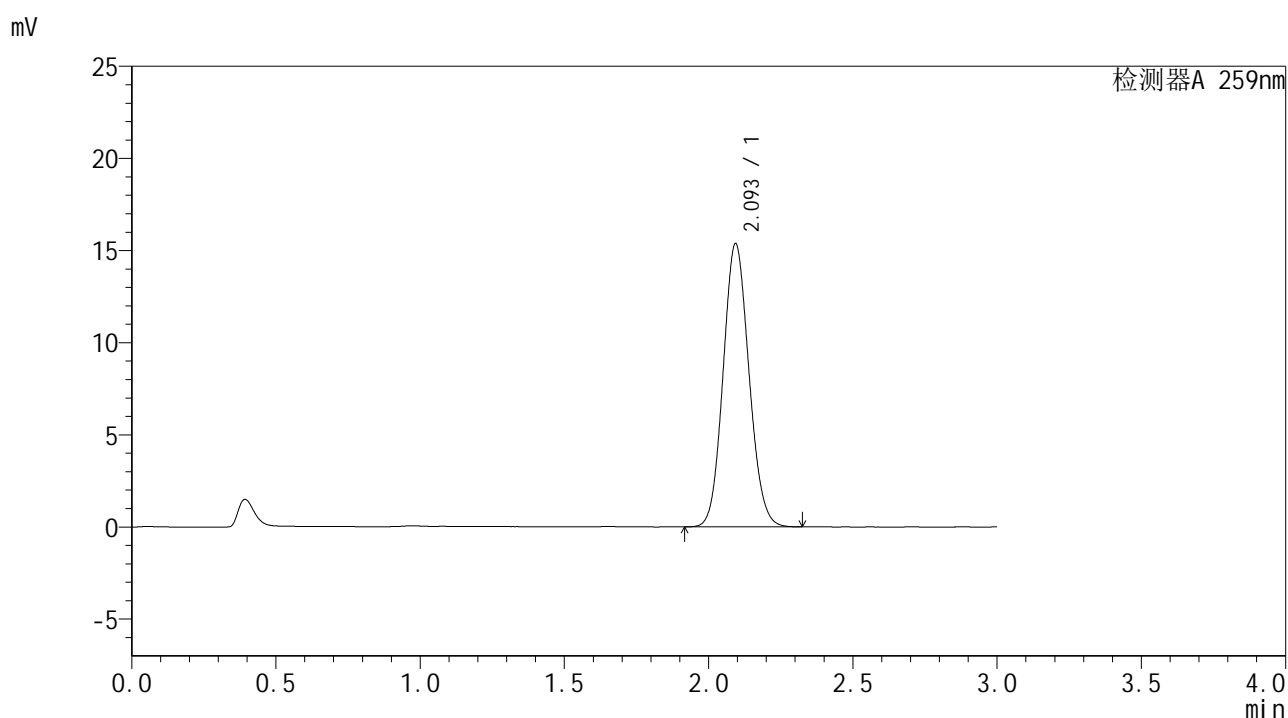

## <峰表>

检测器A 259nm

| 峰号 | 保留时间  | 面积    | 面积%     | 高度    | 理论塔板数(USP) | 拖尾因子  | 分离度(USP) |
|----|-------|-------|---------|-------|------------|-------|----------|
| 1  | 2.093 | 96017 | 100.000 | 15323 | 2585       | 1.100 | --       |
| 总计 |       | 96017 | 100.000 | 15323 |            |       |          |





# HJE-4126

## <样品信息>

色谱柱 : XB-C18(50\*4.6mm,5μm) 流速: 1.5ml/min  
柱温 : 35°C 波长: 259nm  
数据文件名 : RC\$HJE-4126 - 27-8/27-575-2 - zzp-25040101p-rcqx-pH6.8+0.16CTABjz-jf25z-rj.lcd  
方法文件名 : RC\$HJE-4126 - HJE-4126-RC-FX276.lcm  
批处理文件名 : RC\$HJE-4126 - 20250408-RC-FX276.lcb  
样品瓶号 : 3-9  
进样体积 : 20 μl 版本号: 6.115  
进样时间 : 2025/04/08 19:18:25 实验者: jiangjinwei  
处理时间 (V2) : 2025/04/09 11:52:16 处理者: jiangjinwei  
仪器型号 : SHIMADZU LC-2050C(FX276)

## <色谱图>

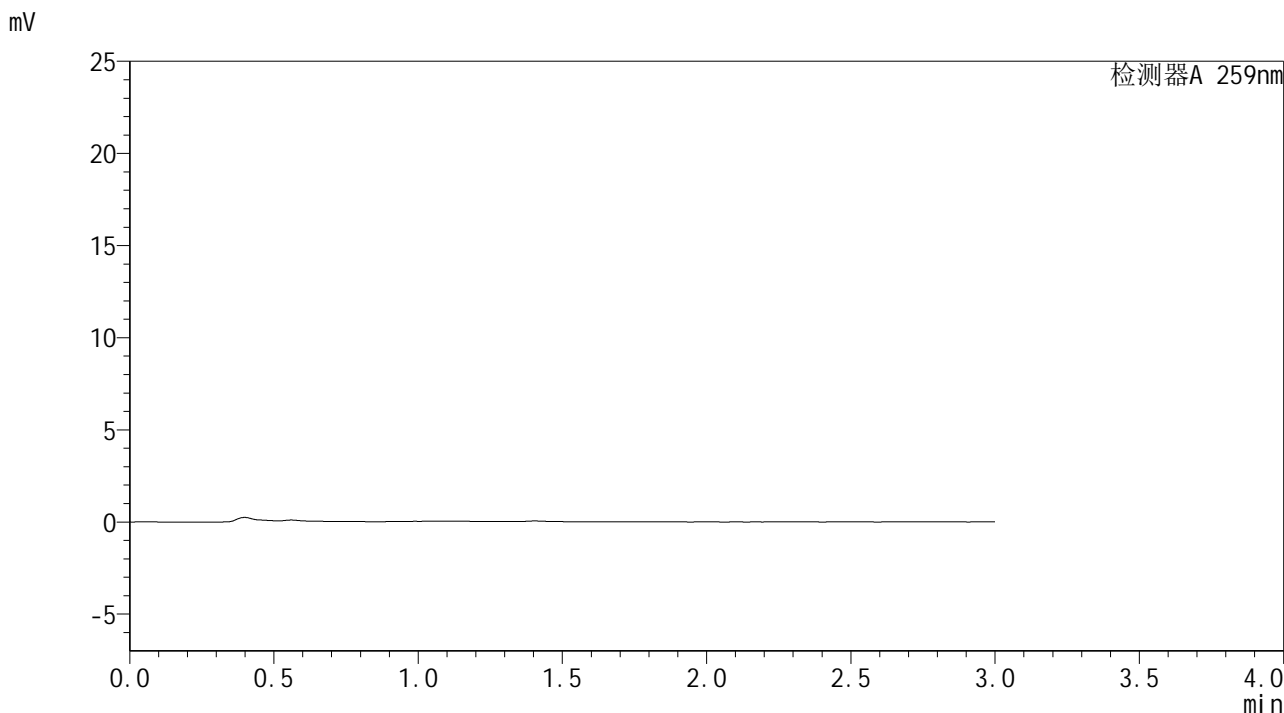

## <峰表>

检测器A 259nm

| 峰号 | 保留时间 | 面积 | 面积% | 高度 | 理论塔板数(USP) | 拖尾因子 | 分离度(USP) |
|----|------|----|-----|----|------------|------|----------|
| 总计 |      |    |     |    |            |      |          |



# HJE-4126

## <样品信息>

色谱柱 : XB-C18(50\*4.6mm,5μm)      流速: 1.5ml/min  
 柱温 : 35°C      波长: 259nm  
 数据文件名 : RC\$HJE-4126 - 27-8/27-576-2 - zzp-25040101p-rcqx-pH6.8+0.16CTABjz-jf25z-dz1-1.lcd  
 方法文件名 : RC\$HJE-4126 - HJE-4126-RC-FX276.lcm  
 批处理文件名 : RC\$HJE-4126 - 20250408-RC-FX276.lcb  
 样品瓶号 : 3-18  
 进样体积 : 20 μl      版本号: 6.115  
 进样时间 : 2025/04/08 19:21:47      实验者: jiangjinwei  
 处理时间 (V2) : 2025/04/09 11:52:19      处理者: jiangjinwei  
 仪器型号 : SHIMADZU LC-2050C(FX276)

## <色谱图>

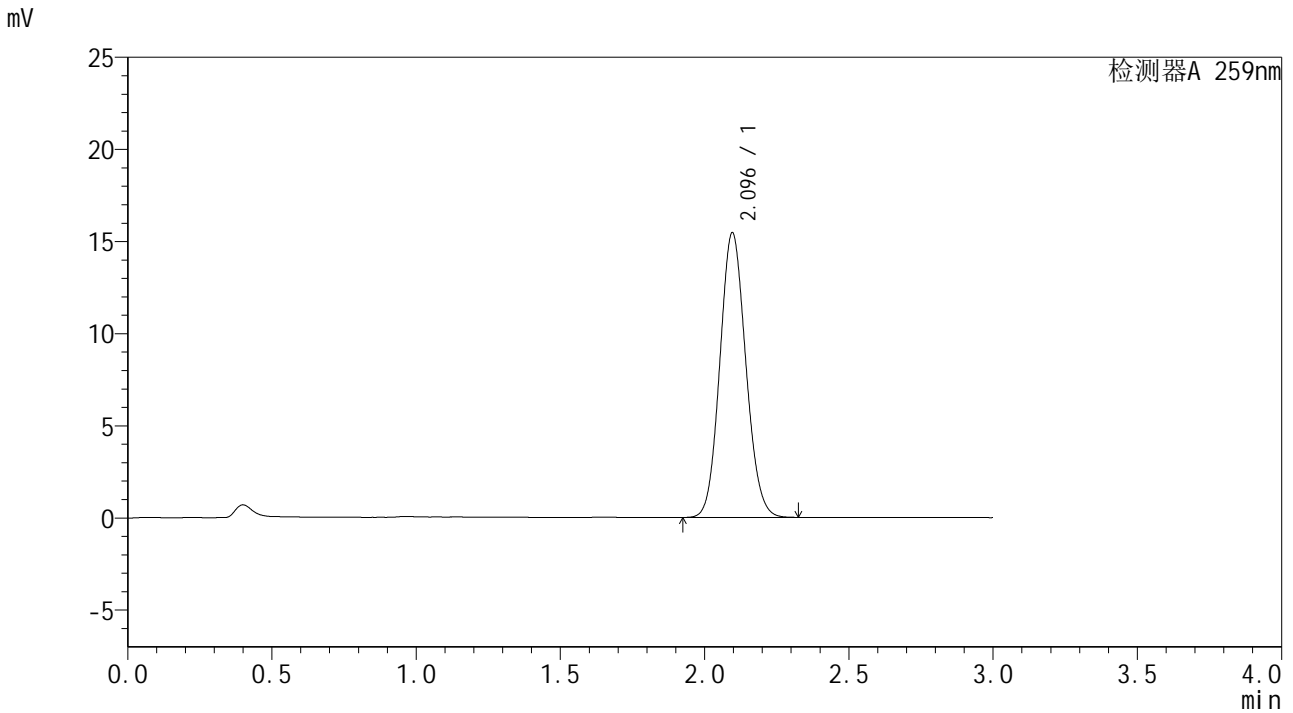

## <峰表>

检测器A 259nm

| 峰号 | 保留时间  | 面积    | 面积%     | 高度    | 理论塔板数(USP) | 拖尾因子  | 分离度(USP) |
|----|-------|-------|---------|-------|------------|-------|----------|
| 1  | 2.096 | 96770 | 100.000 | 15454 | 2577       | 1.100 | --       |
| 总计 |       | 96770 | 100.000 | 15454 |            |       |          |



# HJE-4126

## <样品信息>

色谱柱 : XB-C18(50\*4.6mm,5μm)      流速: 1.5ml/min  
 柱温 : 35°C      波长: 259nm  
 数据文件名 : RC\$HJE-4126 - 27-8/27-577-2 - zzp-25040101p-rcqx-pH6.8+0.16CTABjz-jf25z-dz1-2.lcd  
 方法文件名 : RC\$HJE-4126 - HJE-4126-RC-FX276.lcm  
 批处理文件名 : RC\$HJE-4126 - 20250408-RC-FX276.lcb  
 样品瓶号 : 3-18  
 进样体积 : 20 μl      版本号: 6.115  
 进样时间 : 2025/04/08 19:25:09      实验者: jiangjinwei  
 处理时间 (V2) : 2025/04/09 11:52:22      处理者: jiangjinwei  
 仪器型号 : SHIMADZU LC-2050C(FX276)

## <色谱图>

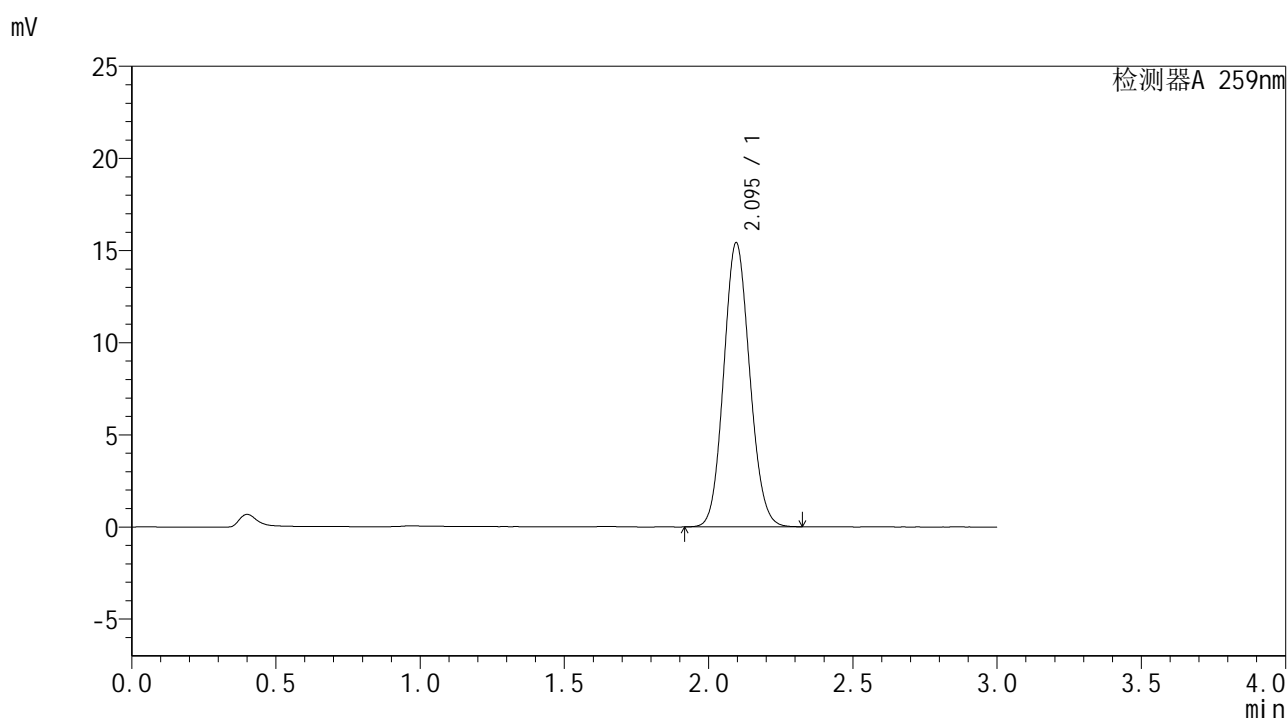

## <峰表>

检测器A 259nm

| 峰号 | 保留时间  | 面积    | 面积%     | 高度    | 理论塔板数(USP) | 拖尾因子  | 分离度(USP) |
|----|-------|-------|---------|-------|------------|-------|----------|
| 1  | 2.095 | 96674 | 100.000 | 15420 | 2572       | 1.100 | --       |
| 总计 |       | 96674 | 100.000 | 15420 |            |       |          |



# HJE-4126

## <样品信息>

色谱柱 : XB-C18(50\*4.6mm,5μm)      流速: 1.5ml/min  
 柱温 : 35°C      波长: 259nm  
 数据文件名 : RC\$HJE-4126 - 27-8/27-578-2 - zzp-25040101p-rcqx-pH6.8+0.16CTABjz-jf25z-dz1-3.lcd  
 方法文件名 : RC\$HJE-4126 - HJE-4126-RC-FX276.lcm  
 批处理文件名 : RC\$HJE-4126 - 20250408-RC-FX276.lcb  
 样品瓶号 : 3-18  
 进样体积 : 20 μl      版本号: 6.115  
 进样时间 : 2025/04/08 19:28:32      实验者: jiangjinwei  
 处理时间 (V2) : 2025/04/09 11:52:25      处理者: jiangjinwei  
 仪器型号 : SHIMADZU LC-2050C(FX276)

## <色谱图>

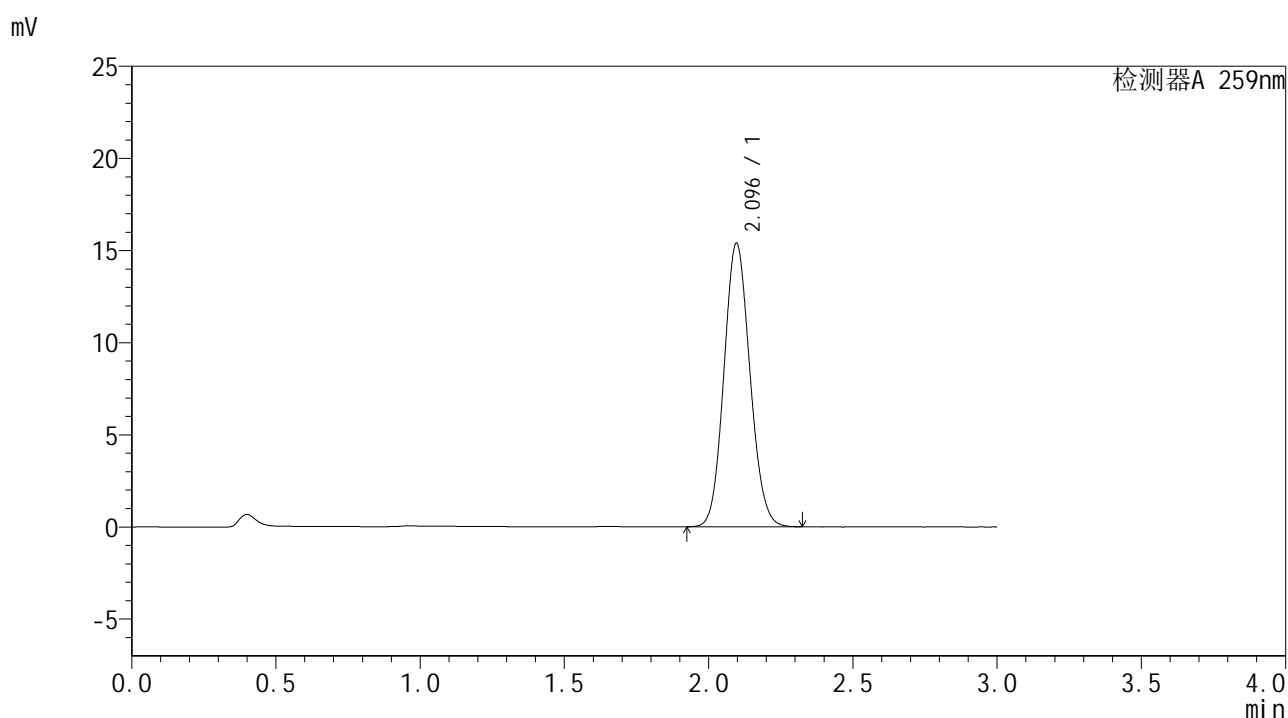

## <峰表>

检测器A 259nm

| 峰号 | 保留时间  | 面积    | 面积%     | 高度    | 理论塔板数(USP) | 拖尾因子  | 分离度(USP) |
|----|-------|-------|---------|-------|------------|-------|----------|
| 1  | 2.096 | 96659 | 100.000 | 15397 | 2565       | 1.101 | --       |
| 总计 |       | 96659 | 100.000 | 15397 |            |       |          |



# HJE-4126

## <样品信息>

色谱柱 : XB-C18(50\*4.6mm,5μm)      流速: 1.5ml/min  
 柱温 : 35°C      波长: 259nm  
 数据文件名 : RC\$HJE-4126 - 27-8/27-579-2 - zzp-25040101p-rcqx-pH6.8+0.16CTABjz-jf25z-dz1-4.lcd  
 方法文件名 : RC\$HJE-4126 - HJE-4126-RC-FX276.lcm  
 批处理文件名 : RC\$HJE-4126 - 20250408-RC-FX276.lcb  
 样品瓶号 : 3-18  
 进样体积 : 20 μl      版本号: 6.115  
 进样时间 : 2025/04/08 19:31:55      实验者: jiangjinwei  
 处理时间 (V2) : 2025/04/09 11:52:28      处理者: jiangjinwei  
 仪器型号 : SHIMADZU LC-2050C(FX276)

## <色谱图>

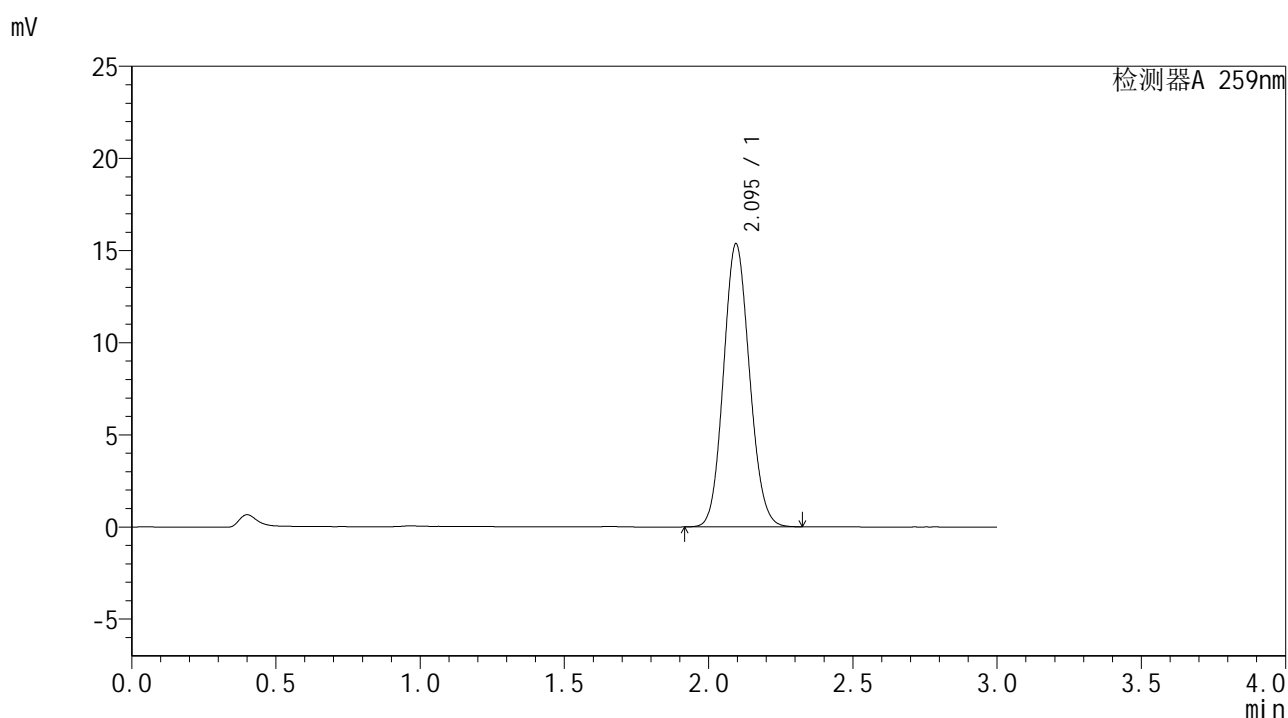

## <峰表>

检测器A 259nm

| 峰号 | 保留时间  | 面积    | 面积%     | 高度    | 理论塔板数(USP) | 拖尾因子  | 分离度(USP) |
|----|-------|-------|---------|-------|------------|-------|----------|
| 1  | 2.095 | 96554 | 100.000 | 15352 | 2556       | 1.102 | --       |
| 总计 |       | 96554 | 100.000 | 15352 |            |       |          |



# HJE-4126

## <样品信息>

色谱柱 : XB-C18(50\*4.6mm,5μm)      流速: 1.5ml/min  
 柱温 : 35°C      波长: 259nm  
 数据文件名 : RC\$HJE-4126 - 27-8/27-580-2 - zzp-25040101p-rcqx-pH6.8+0.16CTABjz-jf25z-dz1-5.lcd  
 方法文件名 : RC\$HJE-4126 - HJE-4126-RC-FX276.lcm  
 批处理文件名 : RC\$HJE-4126 - 20250408-RC-FX276.lcb  
 样品瓶号 : 3-18  
 进样体积 : 20 μl      版本号: 6.115  
 进样时间 : 2025/04/08 19:35:18      实验者: jiangjinwei  
 处理时间 (V2) : 2025/04/09 11:52:30      处理者: jiangjinwei  
 仪器型号 : SHIMADZU LC-2050C(FX276)

## <色谱图>

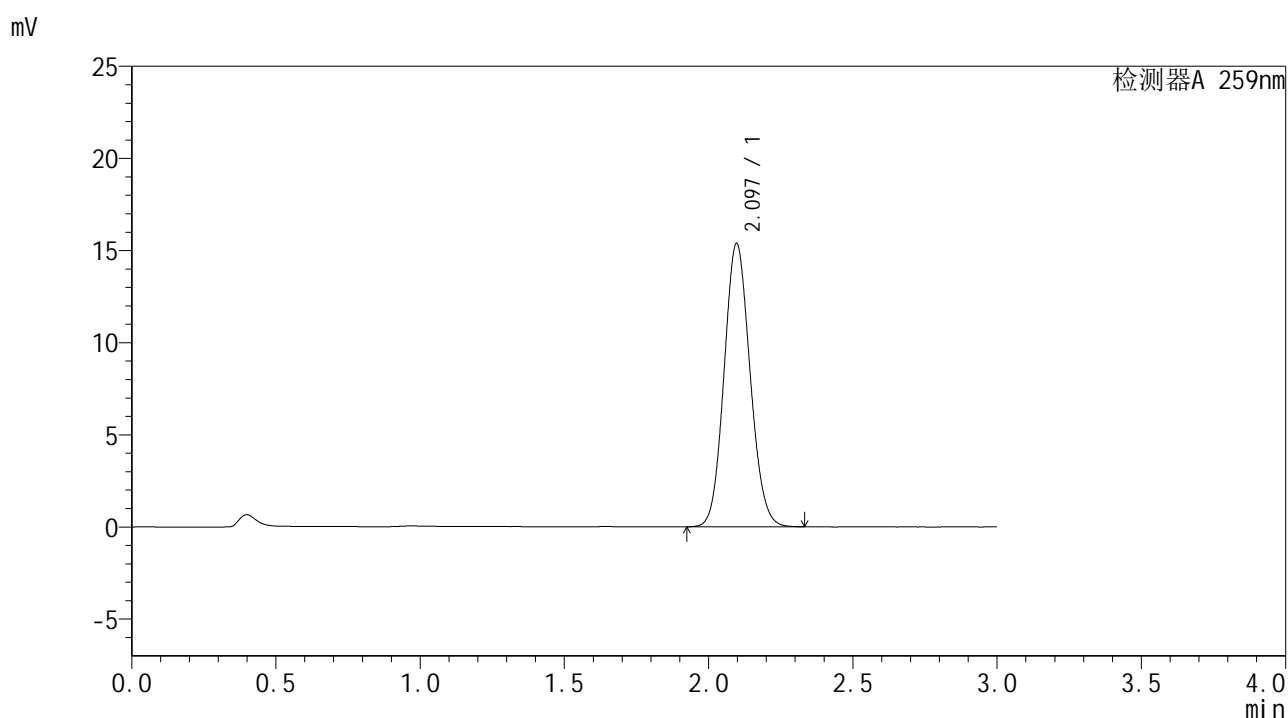

## <峰表>

检测器A 259nm

| 峰号 | 保留时间  | 面积    | 面积%     | 高度    | 理论塔板数(USP) | 拖尾因子  | 分离度(USP) |
|----|-------|-------|---------|-------|------------|-------|----------|
| 1  | 2.097 | 96497 | 100.000 | 15378 | 2568       | 1.101 | --       |
| 总计 |       | 96497 | 100.000 | 15378 |            |       |          |



# HJE-4126

## <样品信息>

色谱柱 : XB-C18(50\*4.6mm,5μm)      流速: 1.5ml/min  
 柱温 : 35°C      波长: 259nm  
 数据文件名 : RC\$HJE-4126 - 27-8/27-581-2 - zzp-25040101p-rcqx-pH6.8+0.16CTABjz-jf25z-5min-P1.lcd  
 方法文件名 : RC\$HJE-4126 - HJE-4126-RC-FX276.lcm  
 批处理文件名 : RC\$HJE-4126 - 20250408-RC-FX276.lcb  
 样品瓶号 : 3-1  
 进样体积 : 20 μl      版本号: 6.115  
 进样时间 : 2025/04/08 19:38:40      实验者: jiangjinwei  
 处理时间 (V2) : 2025/04/09 11:52:33      处理者: jiangjinwei  
 仪器型号 : SHIMADZU LC-2050C(FX276)

## <色谱图>

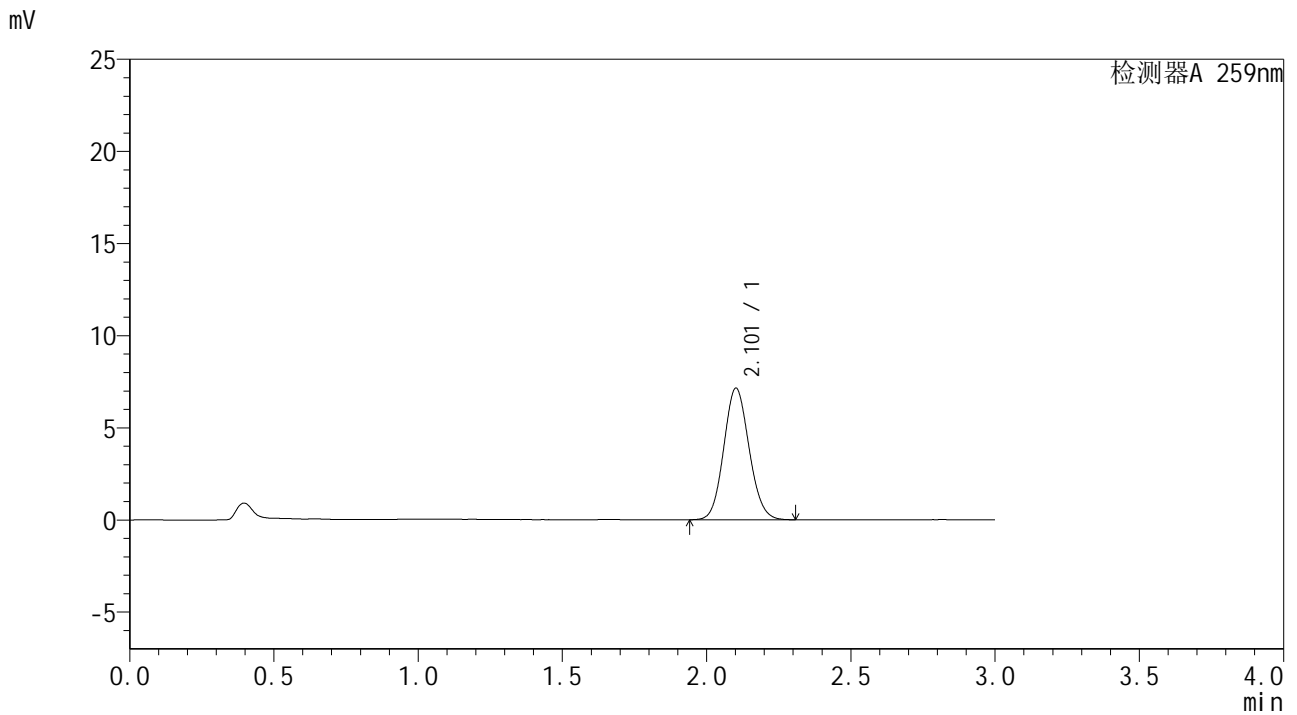

## <峰表>

检测器A 259nm

| 峰号 | 保留时间  | 面积    | 面积%     | 高度   | 理论塔板数(USP) | 拖尾因子  | 分离度(USP) |
|----|-------|-------|---------|------|------------|-------|----------|
| 1  | 2.101 | 43696 | 100.000 | 7117 | 2716       | 1.098 | --       |
| 总计 |       | 43696 | 100.000 | 7117 |            |       |          |



# HJE-4126

## <样品信息>

色谱柱 : XB-C18(50\*4.6mm,5μm)      流速: 1.5ml/min  
 柱温 : 35°C      波长: 259nm  
 数据文件名 : RC\$HJE-4126 - 27-8/27-582-2 - zzp-25040101p-rcqx-pH6.8+0.16CTABjz-jf25z-5min-P2.lcd  
 方法文件名 : RC\$HJE-4126 - HJE-4126-RC-FX276.lcm  
 批处理文件名 : RC\$HJE-4126 - 20250408-RC-FX276.lcb  
 样品瓶号 : 3-10  
 进样体积 : 20 μl      版本号: 6.115  
 进样时间 : 2025/04/08 19:42:02      实验者: jiangjinwei  
 处理时间 (V2) : 2025/04/09 11:52:37      处理者: jiangjinwei  
 仪器型号 : SHIMADZU LC-2050C(FX276)

## <色谱图>

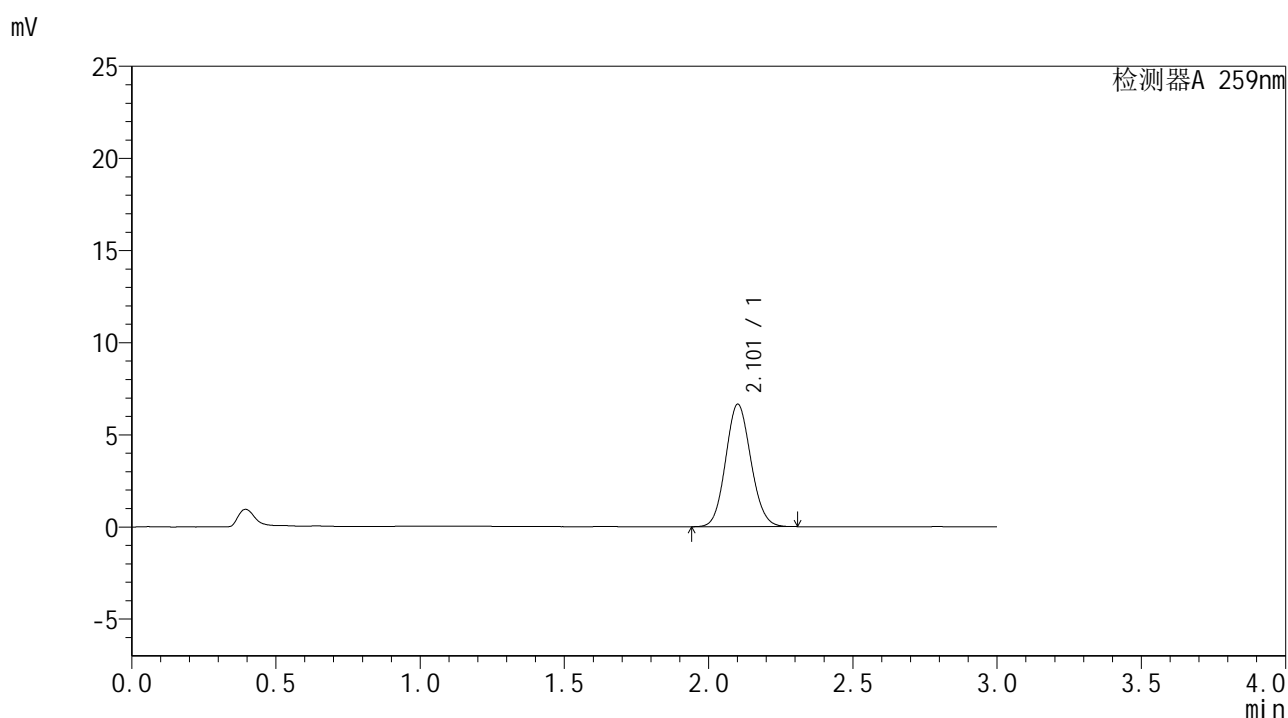

## <峰表>

检测器A 259nm

| 峰号 | 保留时间  | 面积    | 面积%     | 高度   | 理论塔板数(USP) | 拖尾因子  | 分离度(USP) |
|----|-------|-------|---------|------|------------|-------|----------|
| 1  | 2.101 | 40550 | 100.000 | 6619 | 2737       | 1.096 | --       |
| 总计 |       | 40550 | 100.000 | 6619 |            |       |          |

## &lt;样品信息&gt;

色谱柱 : XB-C18(50\*4.6mm,5 $\mu$ m) 流速: 1.5ml/min  
柱温 : 35 $^{\circ}$ C 波长: 259nm  
数据文件名 : RC\$HJE-4126 - 27-8/27-583-2 - zzp-25040101p-rcqx-pH6.8+0.16CTABjz-jf25z-5min-P3.lcd  
方法文件名 : RC\$HJE-4126 - HJE-4126-RC-FX276.lcm  
批处理文件名 : RC\$HJE-4126 - 20250408-RC-FX276.lcb  
样品瓶号 : 3-19  
进样体积 : 20  $\mu$ l 版本号: 6.115  
进样时间 : 2025/04/08 19:45:25 实验者: jiangjinwei  
处理时间 (V2) : 2025/04/09 11:52:40 处理者: jiangjinwei  
仪器型号 : SHIMADZU LC-2050C(FX276)

## &lt;色谱图&gt;

mV

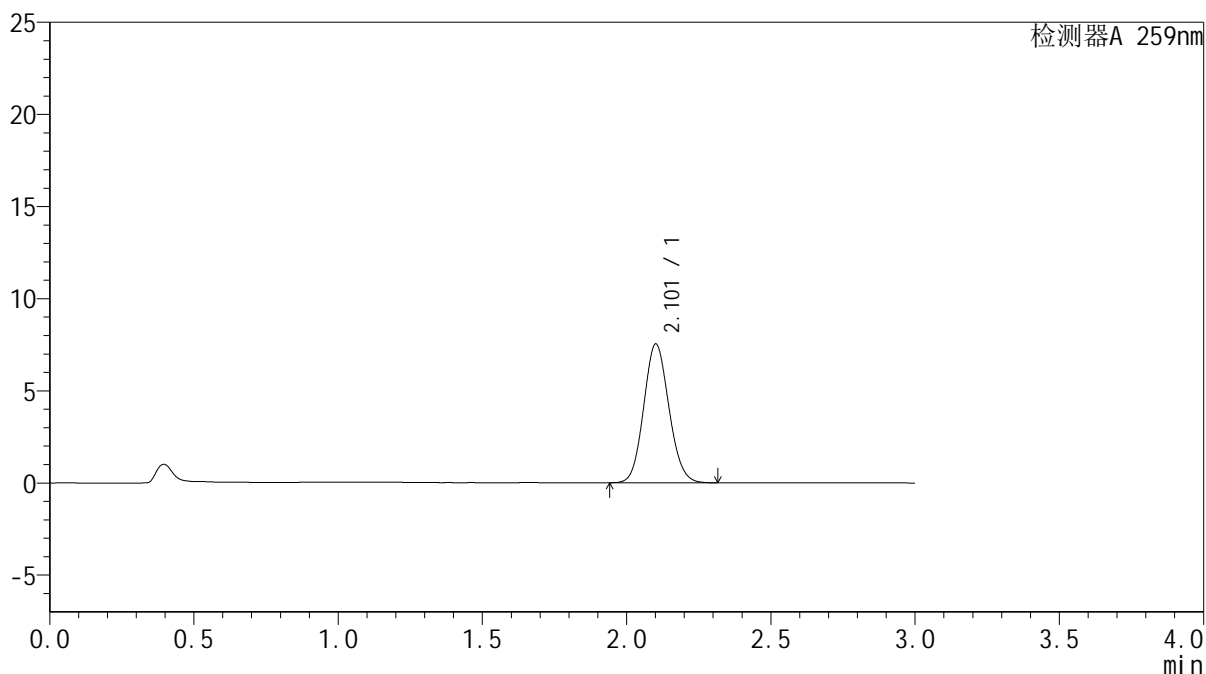

## &lt;峰表&gt;

检测器A 259nm

| 峰号 | 保留时间  | 面积    | 面积%     | 高度   | 理论塔板数(USP) | 拖尾因子  | 分离度(USP) |
|----|-------|-------|---------|------|------------|-------|----------|
| 1  | 2.101 | 45949 | 100.000 | 7500 | 2735       | 1.100 | --       |
| 总计 |       | 45949 | 100.000 | 7500 |            |       |          |



# HJE-4126

## <样品信息>

色谱柱 : XB-C18(50\*4.6mm,5μm)      流速: 1.5ml/min  
 柱温 : 35°C      波长: 259nm  
 数据文件名 : RC\$HJE-4126 - 27-8/27-584-2 - zzp-25040101p-rcqx-pH6.8+0.16CTABjz-jf25z-5min-P4.lcd  
 方法文件名 : RC\$HJE-4126 - HJE-4126-RC-FX276.lcm  
 批处理文件名 : RC\$HJE-4126 - 20250408-RC-FX276.lcb  
 样品瓶号 : 3-28  
 进样体积 : 20 μl      版本号: 6.115  
 进样时间 : 2025/04/08 19:48:47      实验者: jiangjinwei  
 处理时间 (V2) : 2025/04/09 11:52:43      处理者: jiangjinwei  
 仪器型号 : SHIMADZU LC-2050C(FX276)

## <色谱图>

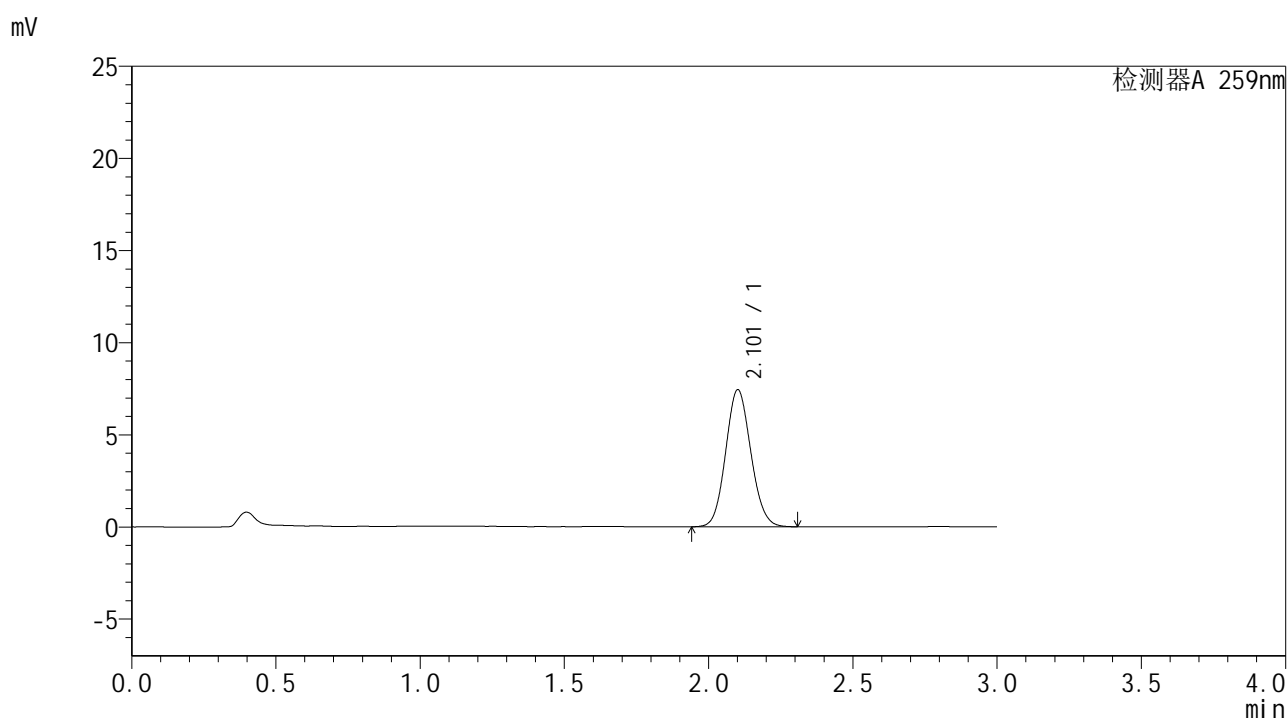

## <峰表>

检测器A 259nm

| 峰号 | 保留时间  | 面积    | 面积%     | 高度   | 理论塔板数(USP) | 拖尾因子  | 分离度(USP) |
|----|-------|-------|---------|------|------------|-------|----------|
| 1  | 2.101 | 45244 | 100.000 | 7404 | 2747       | 1.096 | --       |
| 总计 |       | 45244 | 100.000 | 7404 |            |       |          |



# HJE-4126

## <样品信息>

色谱柱 : XB-C18(50\*4.6mm,5μm)      流速: 1.5ml/min  
 柱温 : 35°C      波长: 259nm  
 数据文件名 : RC\$HJE-4126 - 27-8/27-585-2 - zzp-25040101p-rcqx-pH6.8+0.16CTABjz-jf25z-5min-P5.lcd  
 方法文件名 : RC\$HJE-4126 - HJE-4126-RC-FX276.lcm  
 批处理文件名 : RC\$HJE-4126 - 20250408-RC-FX276.lcb  
 样品瓶号 : 3-37  
 进样体积 : 20 μl      版本号: 6.115  
 进样时间 : 2025/04/08 19:52:10      实验者: jiangjinwei  
 处理时间 (V2) : 2025/04/09 11:52:46      处理者: jiangjinwei  
 仪器型号 : SHIMADZU LC-2050C(FX276)

## <色谱图>

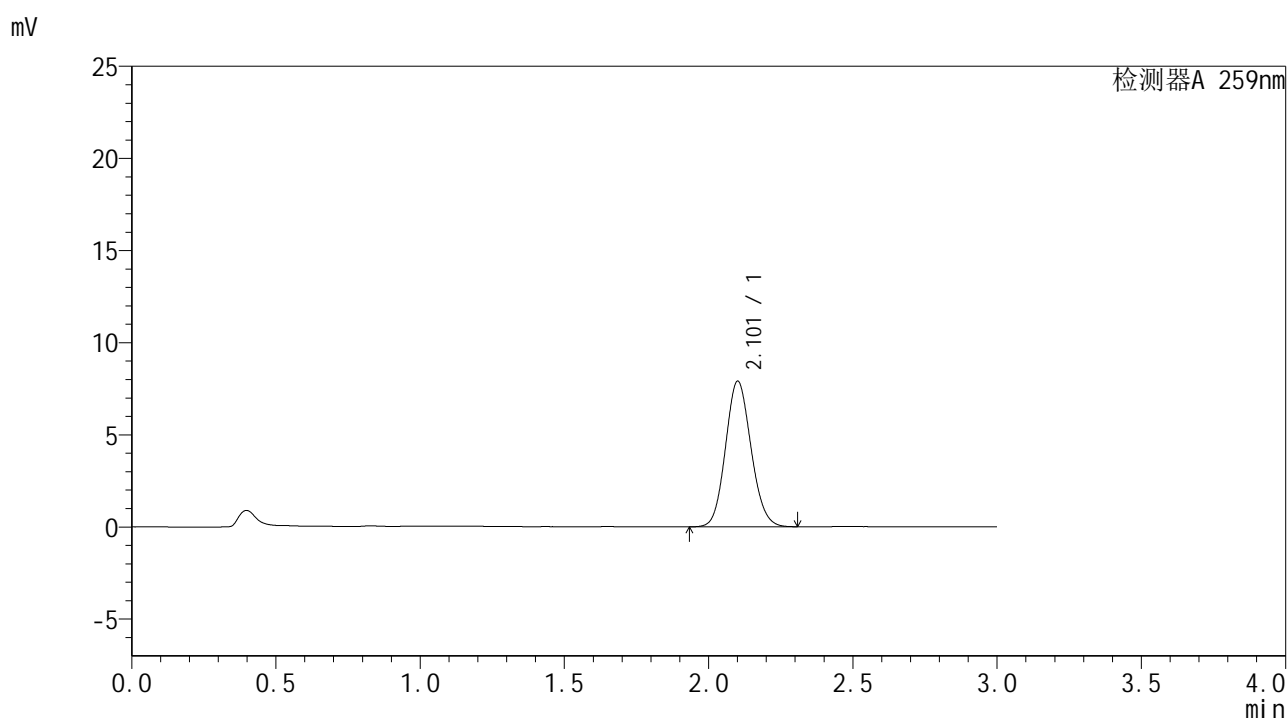

## <峰表>

检测器A 259nm

| 峰号 | 保留时间  | 面积    | 面积%     | 高度   | 理论塔板数(USP) | 拖尾因子  | 分离度(USP) |
|----|-------|-------|---------|------|------------|-------|----------|
| 1  | 2.101 | 48704 | 100.000 | 7870 | 2682       | 1.111 | --       |
| 总计 |       | 48704 | 100.000 | 7870 |            |       |          |



# HJE-4126

## <样品信息>

色谱柱 : XB-C18(50\*4.6mm,5µm) 流速: 1.5ml/min  
柱温 : 35°C 波长: 259nm  
数据文件名 : RC\$HJE-4126 - 27-8/27-586-2 - zzp-25040101p-rcqx-pH6.8+0.16CTABjz-jf25z-5min-P6.lcd  
方法文件名 : RC\$HJE-4126 - HJE-4126-RC-FX276.lcm  
批处理文件名 : RC\$HJE-4126 - 20250408-RC-FX276.lcb  
样品瓶号 : 3-46  
进样体积 : 20 µl 版本号: 6.115  
进样时间 : 2025/04/08 19:55:32 实验者: jiangjinwei  
处理时间 (V2) : 2025/04/09 11:52:49 处理者: jiangjinwei  
仪器型号 : SHIMADZU LC-2050C(FX276)

## <色谱图>

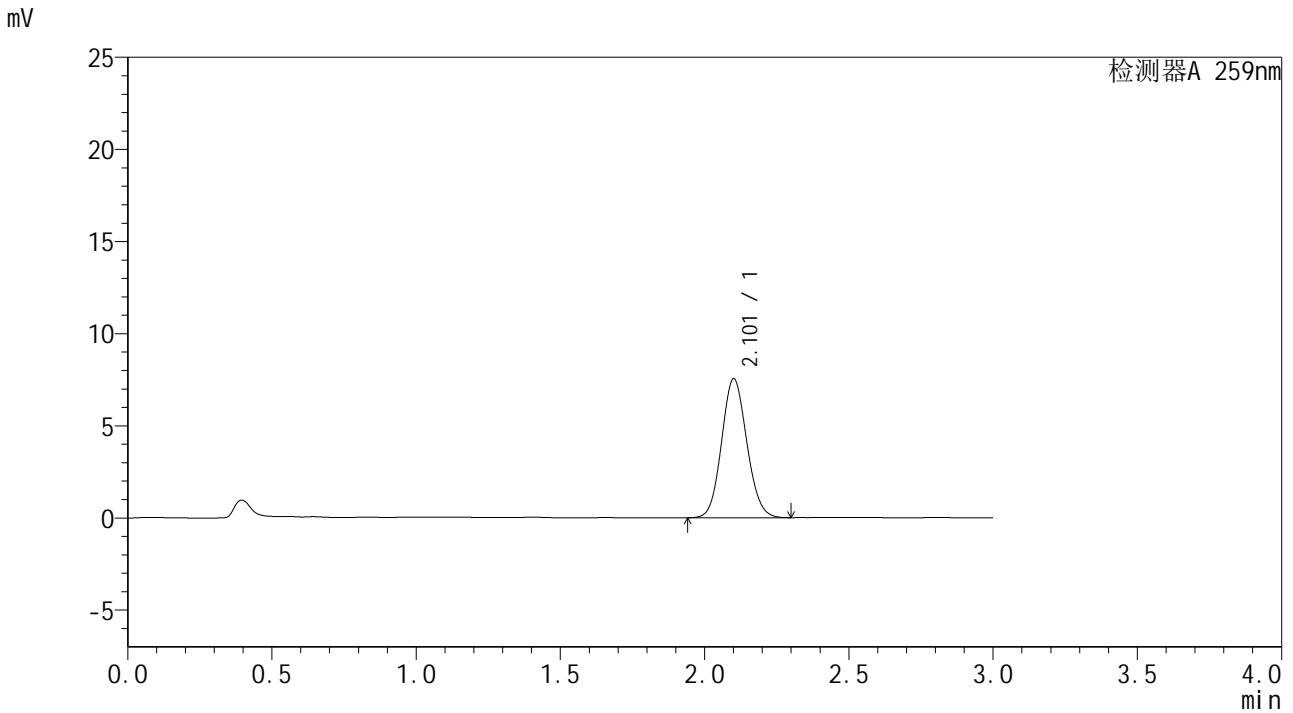

## <峰表>

检测器A 259nm

| 峰号 | 保留时间  | 面积    | 面积%     | 高度   | 理论塔板数(USP) | 拖尾因子  | 分离度(USP) |
|----|-------|-------|---------|------|------------|-------|----------|
| 1  | 2.101 | 45950 | 100.000 | 7513 | 2744       | 1.097 | --       |
| 总计 |       | 45950 | 100.000 | 7513 |            |       |          |



# HJE-4126

## <样品信息>

色谱柱 : XB-C18(50\*4.6mm,5µm) 流速: 1.5ml/min  
柱温 : 35°C 波长: 259nm  
数据文件名 : RC\$HJE-4126 - 27-8/27-587-2 - zzp-25040101p-rcqx-pH6.8+0.16CTABjz-jf25z-10min-P1.lcd  
方法文件名 : RC\$HJE-4126 - HJE-4126-RC-FX276.lcm  
批处理文件名 : RC\$HJE-4126 - 20250408-RC-FX276.lcb  
样品瓶号 : 3-2  
进样体积 : 20 µl 版本号: 6.115  
进样时间 : 2025/04/08 19:58:55 实验者: jiangjinwei  
处理时间 (V2) : 2025/04/09 11:52:52 处理者: jiangjinwei  
仪器型号 : SHIMADZU LC-2050C(FX276)

## <色谱图>

mV

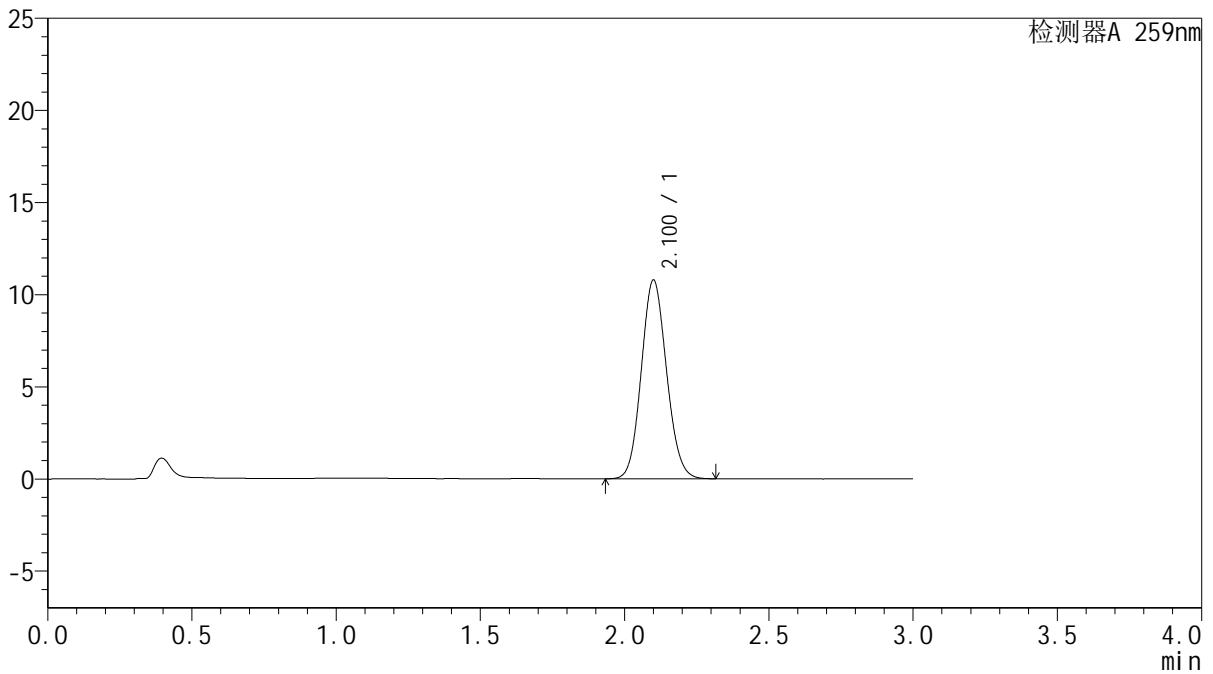

## <峰表>

检测器A 259nm

| 峰号 | 保留时间  | 面积    | 面积%     | 高度    | 理论塔板数(USP) | 拖尾因子  | 分离度(USP) |
|----|-------|-------|---------|-------|------------|-------|----------|
| 1  | 2.100 | 65732 | 100.000 | 10763 | 2738       | 1.101 | --       |
| 总计 |       | 65732 | 100.000 | 10763 |            |       |          |







# HJE-4126

## <样品信息>

色谱柱 : XB-C18(50\*4.6mm,5 $\mu$ m)      流速: 1.5ml/min  
 柱温 : 35 $^{\circ}$ C      波长: 259nm  
 数据文件名 : RC\$HJE-4126 - 27-8/27-590-2 - zzp-25040101p-rcqx-pH6.8+0.16CTABjz-jf25z-10min-P4.lcd  
 方法文件名 : RC\$HJE-4126 - HJE-4126-RC-FX276.lcm  
 批处理文件名 : RC\$HJE-4126 - 20250408-RC-FX276.lcb  
 样品瓶号 : 3-29  
 进样体积 : 20  $\mu$ l      版本号: 6.115  
 进样时间 : 2025/04/08 20:09:02      实验者: jiangjinwei  
 处理时间 (V2) : 2025/04/09 11:53:01      处理者: jiangjinwei  
 仪器型号 : SHIMADZU LC-2050C(FX276)

## <色谱图>

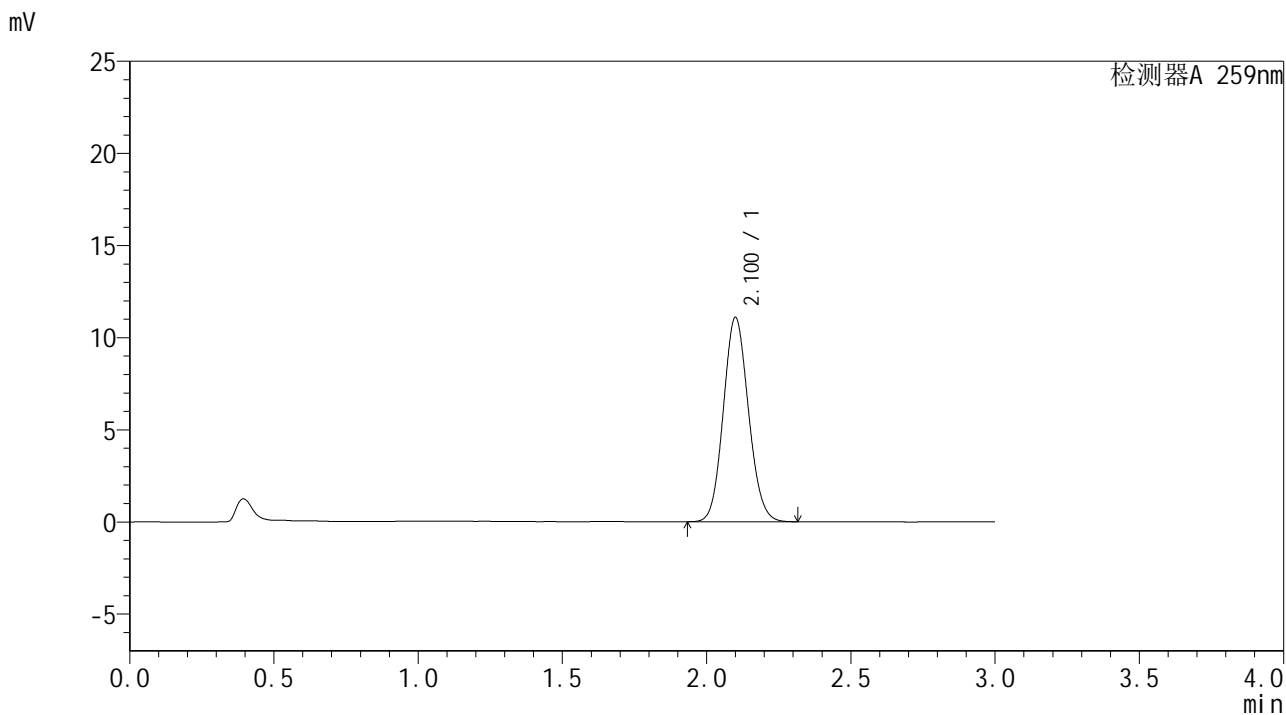

## <峰表>

检测器A 259nm

| 峰号 | 保留时间  | 面积    | 面积%     | 高度    | 理论塔板数(USP) | 拖尾因子  | 分离度(USP) |
|----|-------|-------|---------|-------|------------|-------|----------|
| 1  | 2.100 | 67390 | 100.000 | 11066 | 2752       | 1.102 | --       |
| 总计 |       | 67390 | 100.000 | 11066 |            |       |          |



# HJE-4126

## <样品信息>

色谱柱 : XB-C18(50\*4.6mm,5μm)                      流速: 1.5ml/min  
 柱温 : 35°C    波长: 259nm  
 数据文件名 : RC\$HJE-4126 - 27-8/27-591-2 - zzp-25040101p-rcqx-pH6.8+0.16CTABjz-jf25z-10min-P5.lcd  
 方法文件名 : RC\$HJE-4126 - HJE-4126-RC-FX276.lcm  
 批处理文件名: RC\$HJE-4126 - 20250408-RC-FX276.lcb  
 样品瓶号 : 3-38  
 进样体积 : 20 μl    版本号: 6.115  
 进样时间 : 2025/04/08 20:12:23                      实验者: jiangjinwei  
 处理时间 (V2) : 2025/04/09 11:53:03              处理者: jiangjinwei  
 仪器型号 : SHIMADZU LC-2050C(FX276)

## <色谱图>

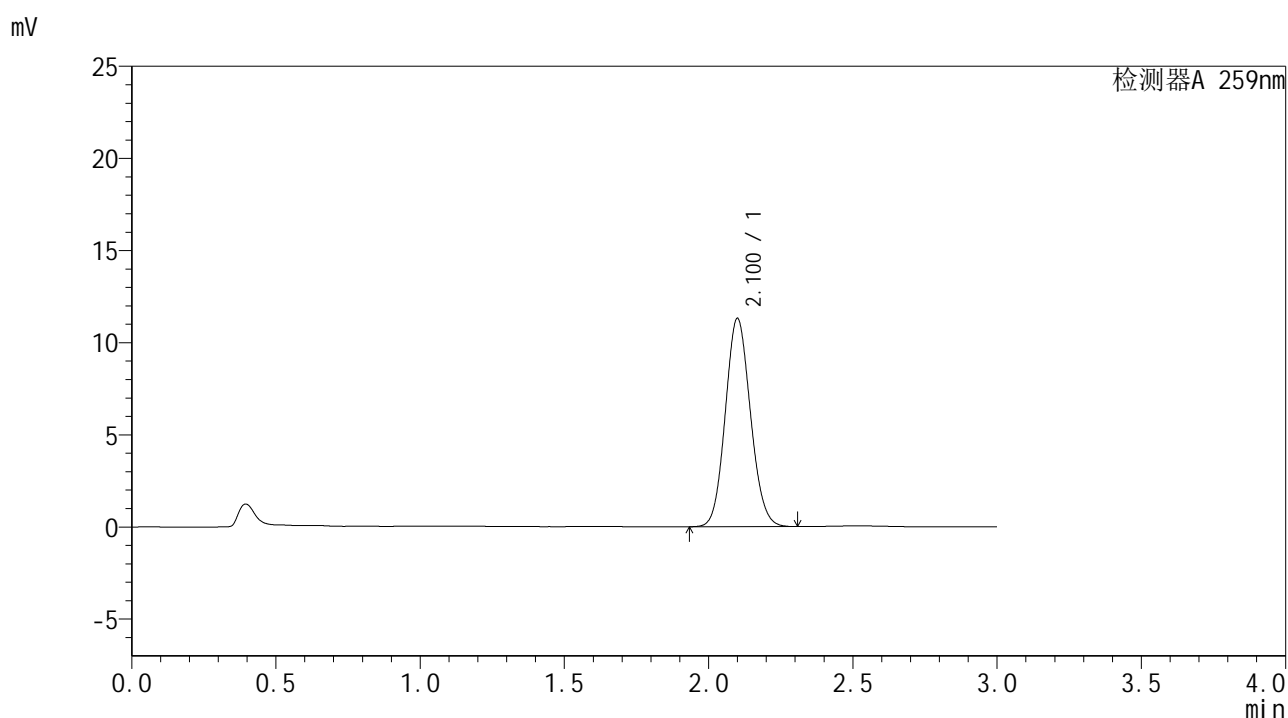

## <峰表>

检测器A 259nm

| 峰号 | 保留时间  | 面积    | 面积%     | 高度    | 理论塔板数(USP) | 拖尾因子  | 分离度(USP) |
|----|-------|-------|---------|-------|------------|-------|----------|
| 1  | 2.100 | 68703 | 100.000 | 11284 | 2754       | 1.101 | --       |
| 总计 |       | 68703 | 100.000 | 11284 |            |       |          |



# HJE-4126

## <样品信息>

色谱柱 : XB-C18(50\*4.6mm,5μm)      流速: 1.5ml/min  
 柱温 : 35°C      波长: 259nm  
 数据文件名 : RC\$HJE-4126 - 27-8/27-592-2 - zzp-25040101p-rcqx-pH6.8+0.16CTABjz-jf25z-10min-P6.lcd  
 方法文件名 : RC\$HJE-4126 - HJE-4126-RC-FX276.lcm  
 批处理文件名 : RC\$HJE-4126 - 20250408-RC-FX276.lcb  
 样品瓶号 : 3-47  
 进样体积 : 20 μl      版本号: 6.115  
 进样时间 : 2025/04/08 20:15:45      实验者: jiangjinwei  
 处理时间 (V2) : 2025/04/09 11:53:06      处理者: jiangjinwei  
 仪器型号 : SHIMADZU LC-2050C(FX276)

## <色谱图>

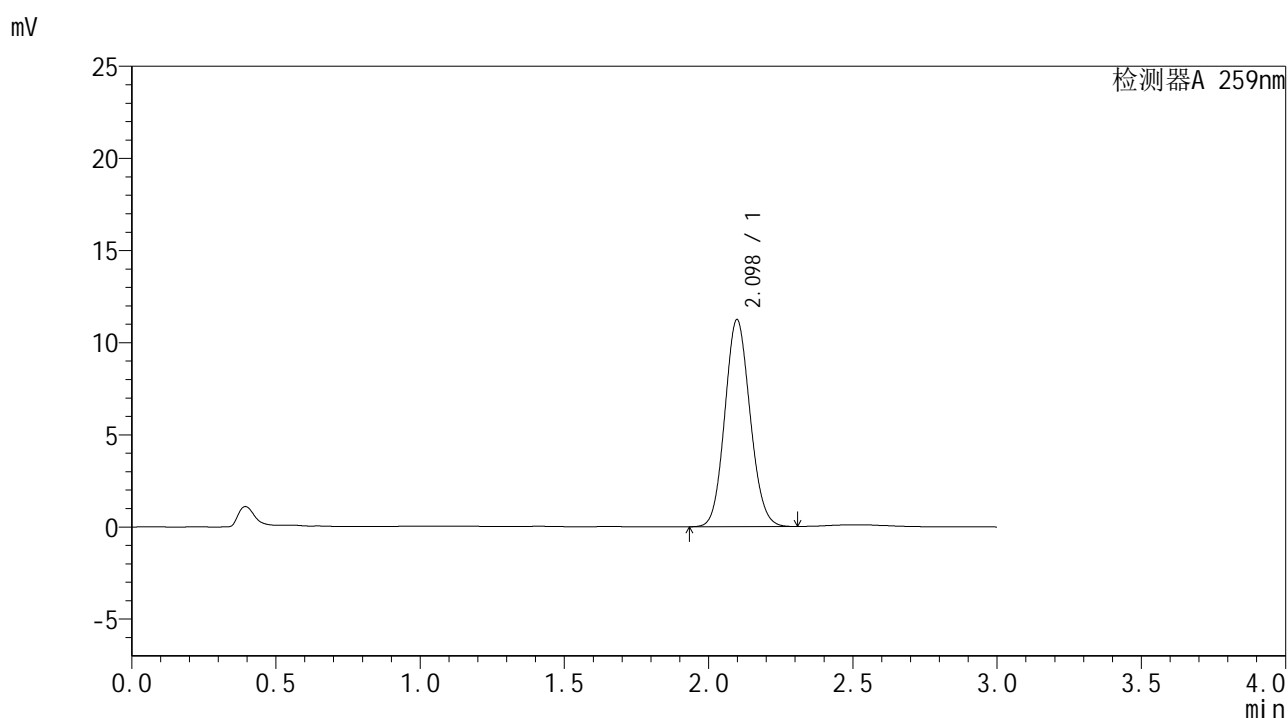

## <峰表>

检测器A 259nm

| 峰号 | 保留时间  | 面积    | 面积%     | 高度    | 理论塔板数(USP) | 拖尾因子  | 分离度(USP) |
|----|-------|-------|---------|-------|------------|-------|----------|
| 1  | 2.098 | 68420 | 100.000 | 11236 | 2732       | 1.101 | --       |
| 总计 |       | 68420 | 100.000 | 11236 |            |       |          |



# HJE-4126

## <样品信息>

色谱柱 : XB-C18(50\*4.6mm,5μm)      流速: 1.5ml/min  
 柱温 : 35°C      波长: 259nm  
 数据文件名 : RC\$HJE-4126 - 27-8/27-593-2 - zzp-25040101p-rcqx-pH6.8+0.16CTABjz-jf25z-15min-P1.lcd  
 方法文件名 : RC\$HJE-4126 - HJE-4126-RC-FX276.lcm  
 批处理文件名 : RC\$HJE-4126 - 20250408-RC-FX276.lcb  
 样品瓶号 : 3-3  
 进样体积 : 20 μl      版本号: 6.115  
 进样时间 : 2025/04/08 20:19:07      实验者: jiangjinwei  
 处理时间 (V2) : 2025/04/09 11:53:09      处理者: jiangjinwei  
 仪器型号 : SHIMADZU LC-2050C(FX276)

## <色谱图>

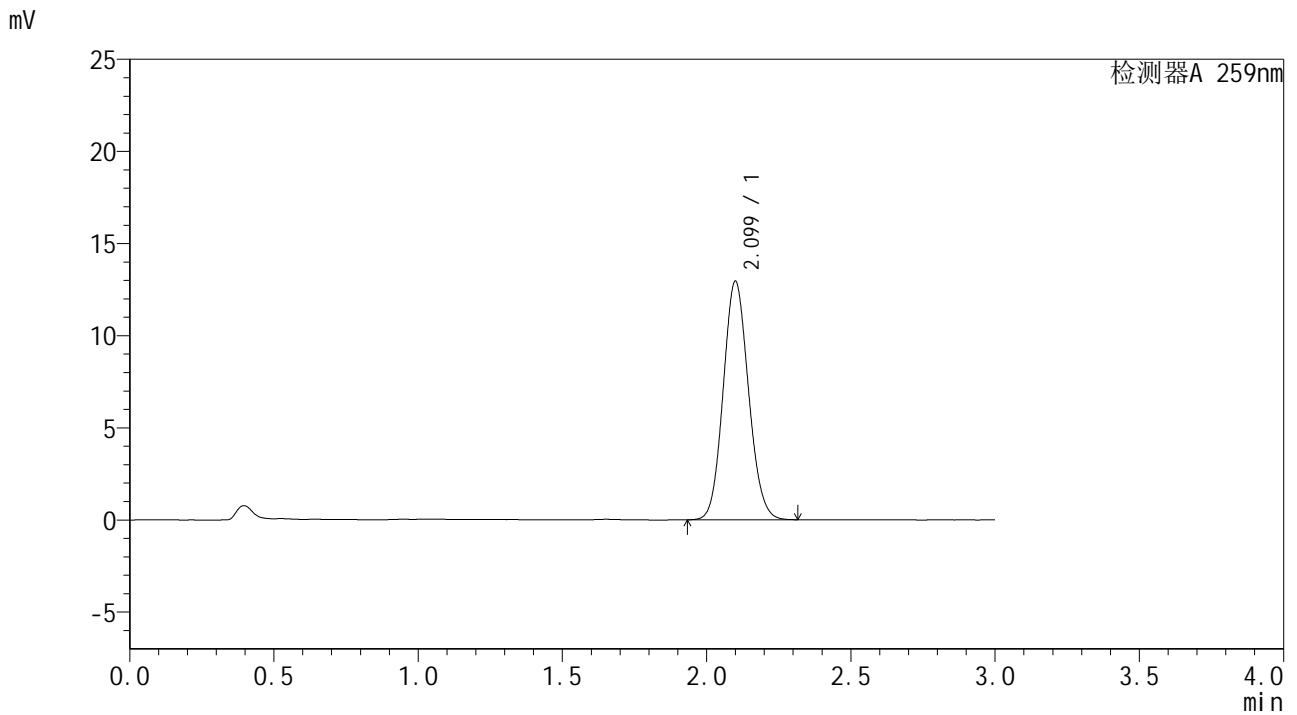

## <峰表>

检测器A 259nm

| 峰号 | 保留时间  | 面积    | 面积%     | 高度    | 理论塔板数(USP) | 拖尾因子  | 分离度(USP) |
|----|-------|-------|---------|-------|------------|-------|----------|
| 1  | 2.099 | 79105 | 100.000 | 12922 | 2722       | 1.102 | --       |
| 总计 |       | 79105 | 100.000 | 12922 |            |       |          |



# HJE-4126

## <样品信息>

色谱柱 : XB-C18(50\*4.6mm,5μm)                      流速: 1.5ml/min  
 柱温 : 35°C    波长: 259nm  
 数据文件名 : RC\$HJE-4126 - 27-8/27-594-2 - zzp-25040101p-rcqx-pH6.8+0.16CTABjz-jf25z-15min-P2.lcd  
 方法文件名 : RC\$HJE-4126 - HJE-4126-RC-FX276.lcm  
 批处理文件名: RC\$HJE-4126 - 20250408-RC-FX276.lcb  
 样品瓶号 : 3-12  
 进样体积 : 20 μl    版本号: 6.115  
 进样时间 : 2025/04/08 20:22:30                      实验者: jiangjinwei  
 处理时间 (V2) : 2025/04/09 11:53:12              处理者: jiangjinwei  
 仪器型号 : SHIMADZU LC-2050C(FX276)

## <色谱图>

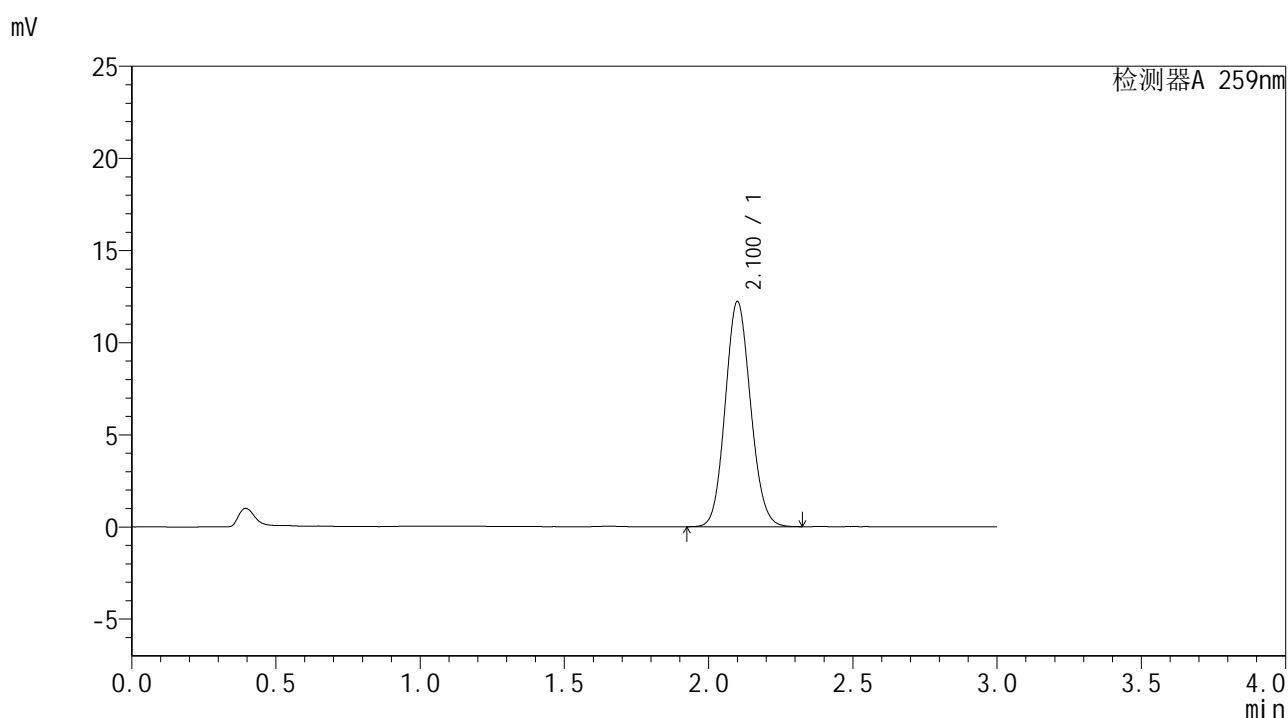

## <峰表>

检测器A 259nm

| 峰号 | 保留时间  | 面积    | 面积%     | 高度    | 理论塔板数(USP) | 拖尾因子  | 分离度(USP) |
|----|-------|-------|---------|-------|------------|-------|----------|
| 1  | 2.100 | 74812 | 100.000 | 12195 | 2714       | 1.102 | --       |
| 总计 |       | 74812 | 100.000 | 12195 |            |       |          |



# HJE-4126

## <样品信息>

色谱柱 : XB-C18(50\*4.6mm,5 $\mu$ m)      流速: 1.5ml/min  
 柱温 : 35 $^{\circ}$ C      波长: 259nm  
 数据文件名 : RC\$HJE-4126 - 27-8/27-595-2 - zzp-25040101p-rcqx-pH6.8+0.16CTABjz-jf25z-15min-P3.lcd  
 方法文件名 : RC\$HJE-4126 - HJE-4126-RC-FX276.lcm  
 批处理文件名 : RC\$HJE-4126 - 20250408-RC-FX276.lcb  
 样品瓶号 : 3-21  
 进样体积 : 20  $\mu$ l      版本号: 6.115  
 进样时间 : 2025/04/08 20:25:53      实验者: jiangjinwei  
 处理时间 (V2) : 2025/04/09 11:53:15      处理者: jiangjinwei  
 仪器型号 : SHIMADZU LC-2050C(FX276)

## <色谱图>

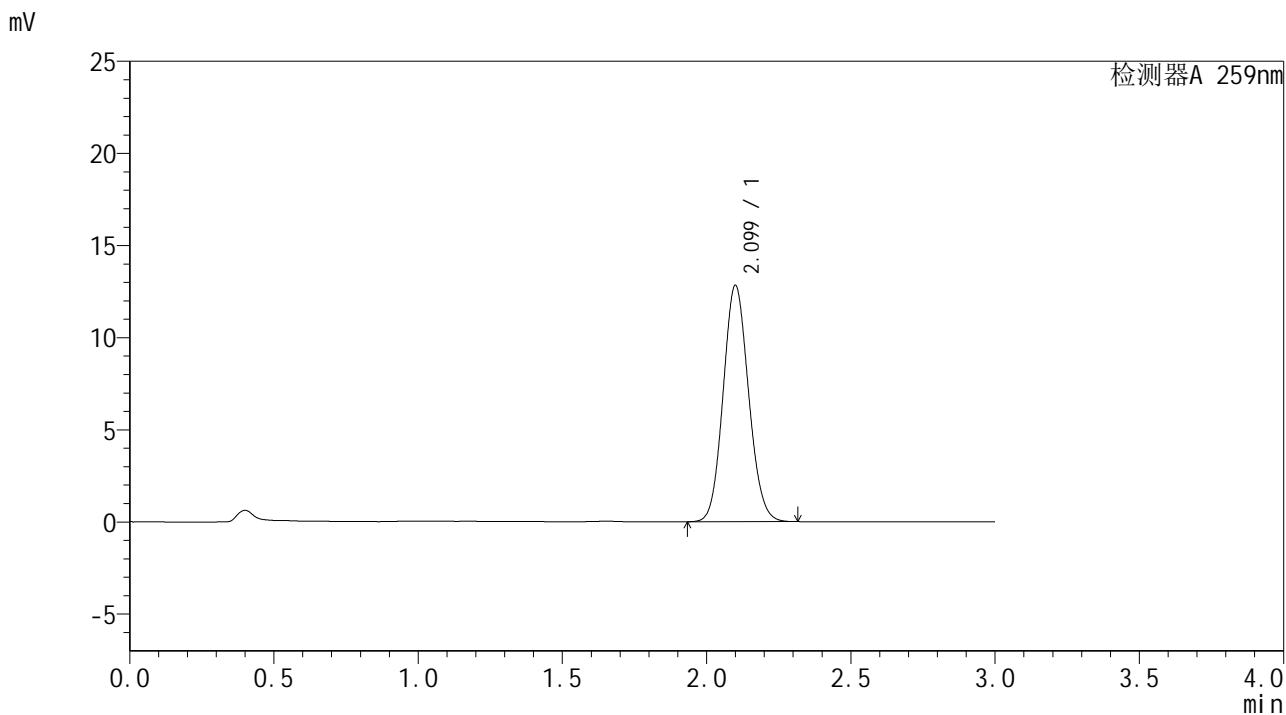

## <峰表>

检测器A 259nm

| 峰号 | 保留时间  | 面积    | 面积%     | 高度    | 理论塔板数(USP) | 拖尾因子  | 分离度(USP) |
|----|-------|-------|---------|-------|------------|-------|----------|
| 1  | 2.099 | 78870 | 100.000 | 12805 | 2686       | 1.100 | --       |
| 总计 |       | 78870 | 100.000 | 12805 |            |       |          |



# HJE-4126

## <样品信息>

色谱柱 : XB-C18(50\*4.6mm,5μm)                      流速: 1.5ml/min  
 柱温 : 35°C    波长: 259nm  
 数据文件名 : RC\$HJE-4126 - 27-8/27-596-2 - zzp-25040101p-rcqx-pH6.8+0.16CTABjz-jf25z-15min-P4.lcd  
 方法文件名 : RC\$HJE-4126 - HJE-4126-RC-FX276.lcm  
 批处理文件名: RC\$HJE-4126 - 20250408-RC-FX276.lcb  
 样品瓶号 : 3-30  
 进样体积 : 20 μl    版本号: 6.115  
 进样时间 : 2025/04/08 20:29:15                      实验者: jiangjinwei  
 处理时间 (V2) : 2025/04/09 11:53:18              处理者: jiangjinwei  
 仪器型号 : SHIMADZU LC-2050C(FX276)

## <色谱图>

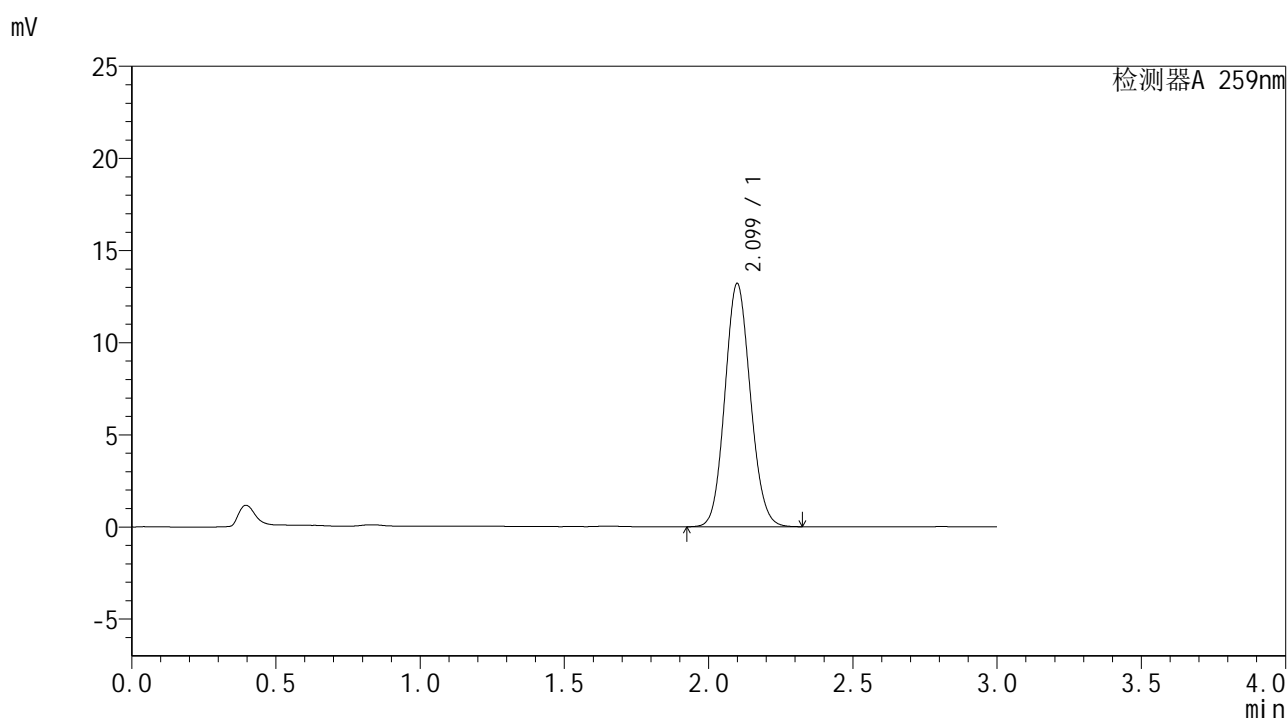

## <峰表>

检测器A 259nm

| 峰号 | 保留时间  | 面积    | 面积%     | 高度    | 理论塔板数(USP) | 拖尾因子  | 分离度(USP) |
|----|-------|-------|---------|-------|------------|-------|----------|
| 1  | 2.099 | 81243 | 100.000 | 13189 | 2685       | 1.100 | --       |
| 总计 |       | 81243 | 100.000 | 13189 |            |       |          |



# HJE-4126

### <样品信息>

色谱柱 : XB-C18(50\*4.6mm,5 $\mu$ m) 流速: 1.5ml/min  
柱温 : 35 $^{\circ}$ C 波长: 259nm  
数据文件名 : RC\$HJE-4126 - 27-8/27-597-2 - zzp-25040101p-rcqx-pH6.8+0.16CTABjz-jf25z-15min-P5.lcd  
方法文件名 : RC\$HJE-4126 - HJE-4126-RC-FX276.lcm  
批处理文件名 : RC\$HJE-4126 - 20250408-RC-FX276.lcb  
样品瓶号 : 3-39  
进样体积 : 20  $\mu$ l 版本号: 6.115  
进样时间 : 2025/04/08 20:32:37 实验者: jiangjinwei  
处理时间 (V2) : 2025/04/09 11:53:21 处理者: jiangjinwei  
仪器型号 : SHIMADZU LC-2050C(FX276)

### <色谱图>

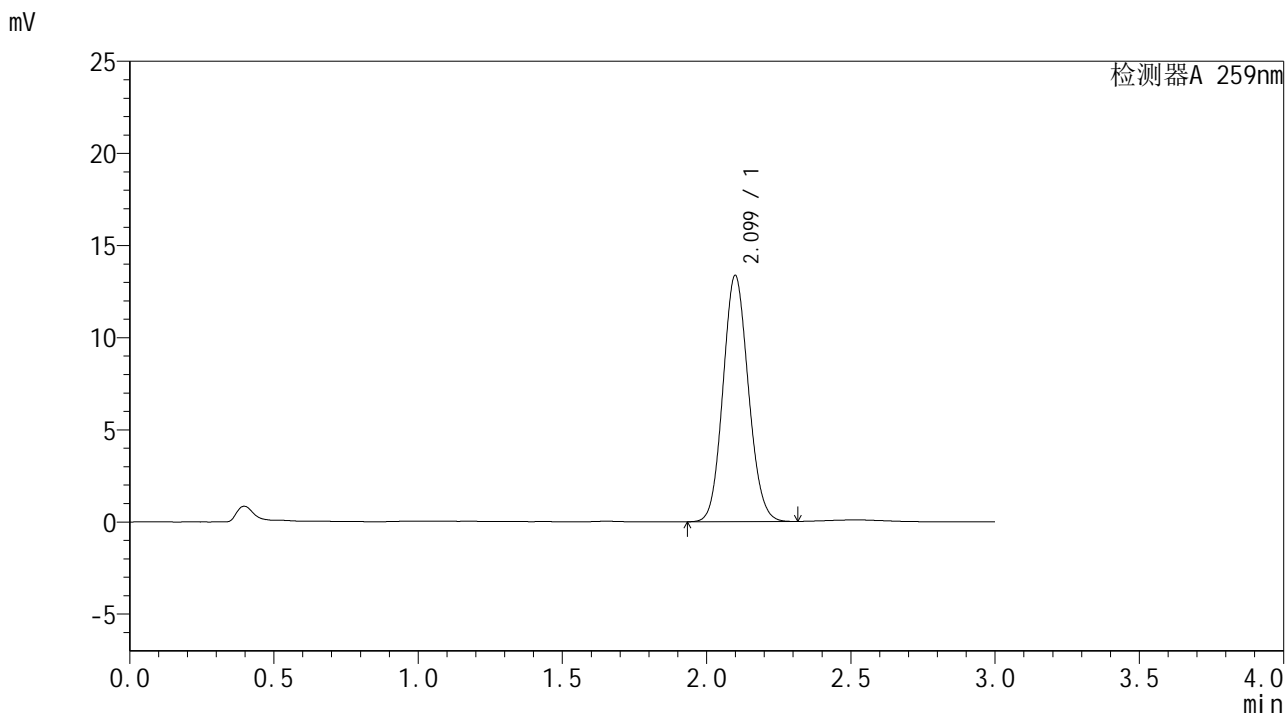

### <峰表>

检测器A 259nm

| 峰号 | 保留时间  | 面积    | 面积%     | 高度    | 理论塔板数(USP) | 拖尾因子  | 分离度(USP) |
|----|-------|-------|---------|-------|------------|-------|----------|
| 1  | 2.099 | 81884 | 100.000 | 13351 | 2700       | 1.100 | --       |
| 总计 |       | 81884 | 100.000 | 13351 |            |       |          |



# HJE-4126

## <样品信息>

色谱柱 : XB-C18(50\*4.6mm,5μm)                      流速: 1.5ml/min  
 柱温 : 35°C    波长: 259nm  
 数据文件名 : RC\$HJE-4126 - 27-8/27-598-2 - zzp-25040101p-rcqx-pH6.8+0.16CTABjz-jf25z-15min-P6.lcd  
 方法文件名 : RC\$HJE-4126 - HJE-4126-RC-FX276.lcm  
 批处理文件名: RC\$HJE-4126 - 20250408-RC-FX276.lcb  
 样品瓶号 : 3-48  
 进样体积 : 20 μl    版本号: 6.115  
 进样时间 : 2025/04/08 20:35:59                      实验者: jiangjinwei  
 处理时间 (V2) : 2025/04/09 11:53:24              处理者: jiangjinwei  
 仪器型号 : SHIMADZU LC-2050C(FX276)

## <色谱图>

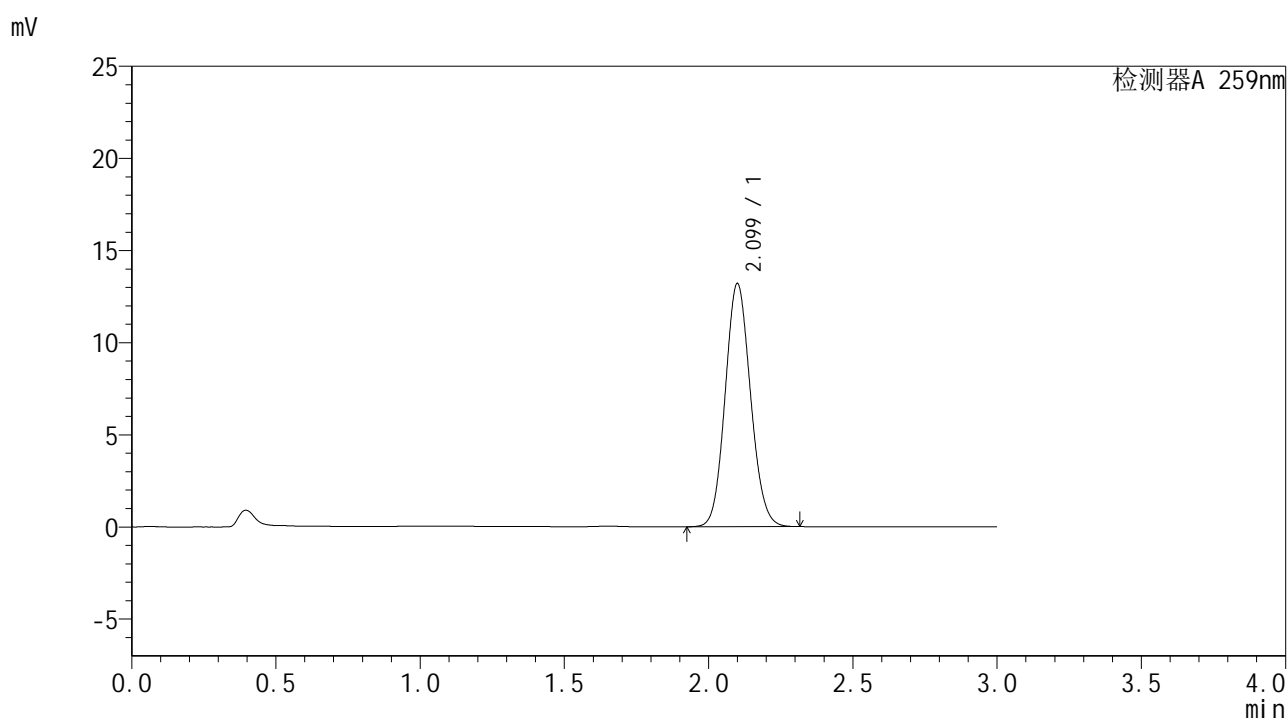

## <峰表>

检测器A 259nm

| 峰号 | 保留时间  | 面积    | 面积%     | 高度    | 理论塔板数(USP) | 拖尾因子  | 分离度(USP) |
|----|-------|-------|---------|-------|------------|-------|----------|
| 1  | 2.099 | 80833 | 100.000 | 13171 | 2708       | 1.100 | --       |
| 总计 |       | 80833 | 100.000 | 13171 |            |       |          |



# HJE-4126

## <样品信息>

色谱柱 : XB-C18(50\*4.6mm,5μm)      流速: 1.5ml/min  
 柱温 : 35°C      波长: 259nm  
 数据文件名 : RC\$HJE-4126 - 27-8/27-599-2 - zzp-25040101p-rcqx-pH6.8+0.16CTABjz-jf25z-20min-P1.lcd  
 方法文件名 : RC\$HJE-4126 - HJE-4126-RC-FX276.lcm  
 批处理文件名 : RC\$HJE-4126 - 20250408-RC-FX276.lcb  
 样品瓶号 : 3-4  
 进样体积 : 20 μl      版本号: 6.115  
 进样时间 : 2025/04/08 20:39:21      实验者: jiangjinwei  
 处理时间 (V2) : 2025/04/09 11:53:27      处理者: jiangjinwei  
 仪器型号 : SHIMADZU LC-2050C(FX276)

## <色谱图>

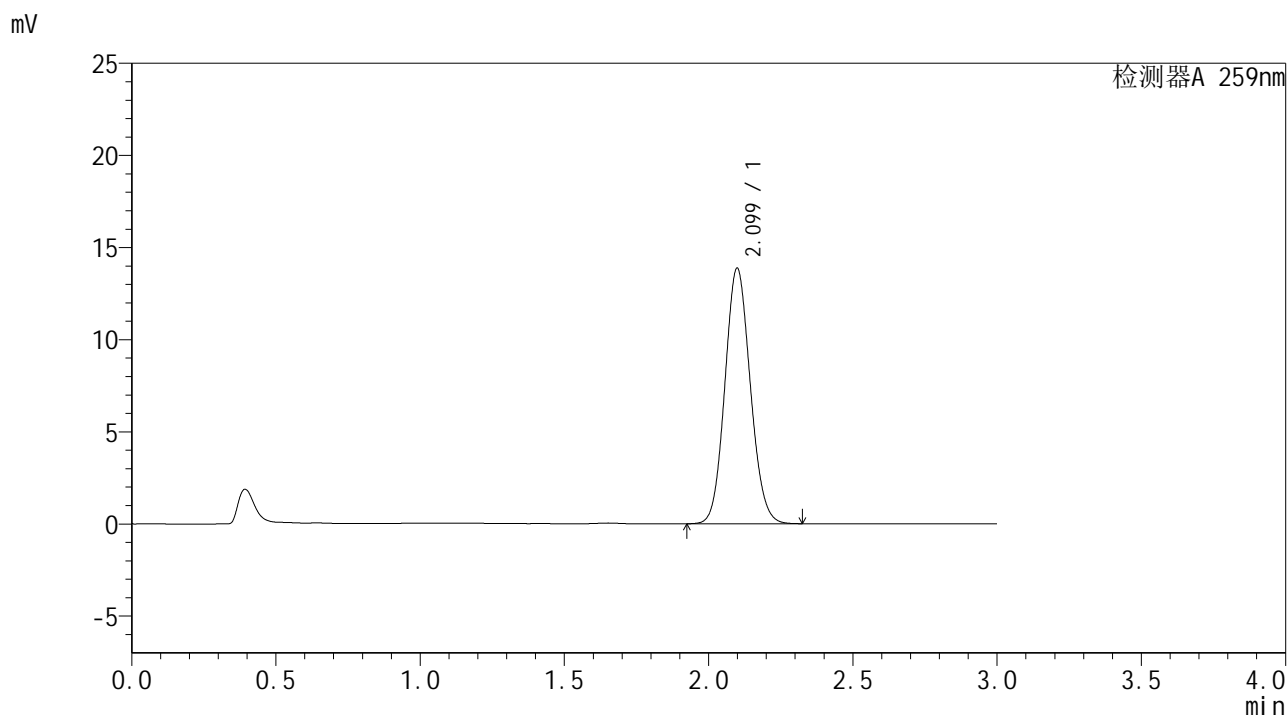

## <峰表>

检测器A 259nm

| 峰号 | 保留时间  | 面积    | 面积%     | 高度    | 理论塔板数(USP) | 拖尾因子  | 分离度(USP) |
|----|-------|-------|---------|-------|------------|-------|----------|
| 1  | 2.099 | 85137 | 100.000 | 13860 | 2700       | 1.099 | --       |
| 总计 |       | 85137 | 100.000 | 13860 |            |       |          |



# HJE-4126

## <样品信息>

色谱柱 : XB-C18(50\*4.6mm,5μm)      流速: 1.5ml/min  
 柱温 : 35°C      波长: 259nm  
 数据文件名 : RC\$HJE-4126 - 27-8/27-600-2 - zzp-25040101p-rcqx-pH6.8+0.16CTABjz-jf25z-20min-P2.lcd  
 方法文件名 : RC\$HJE-4126 - HJE-4126-RC-FX276.lcm  
 批处理文件名 : RC\$HJE-4126 - 20250408-RC-FX276.lcb  
 样品瓶号 : 3-13  
 进样体积 : 20 μl      版本号: 6.115  
 进样时间 : 2025/04/08 20:42:44      实验者: jiangjinwei  
 处理时间 (V2) : 2025/04/09 11:53:30      处理者: jiangjinwei  
 仪器型号 : SHIMADZU LC-2050C(FX276)

## <色谱图>

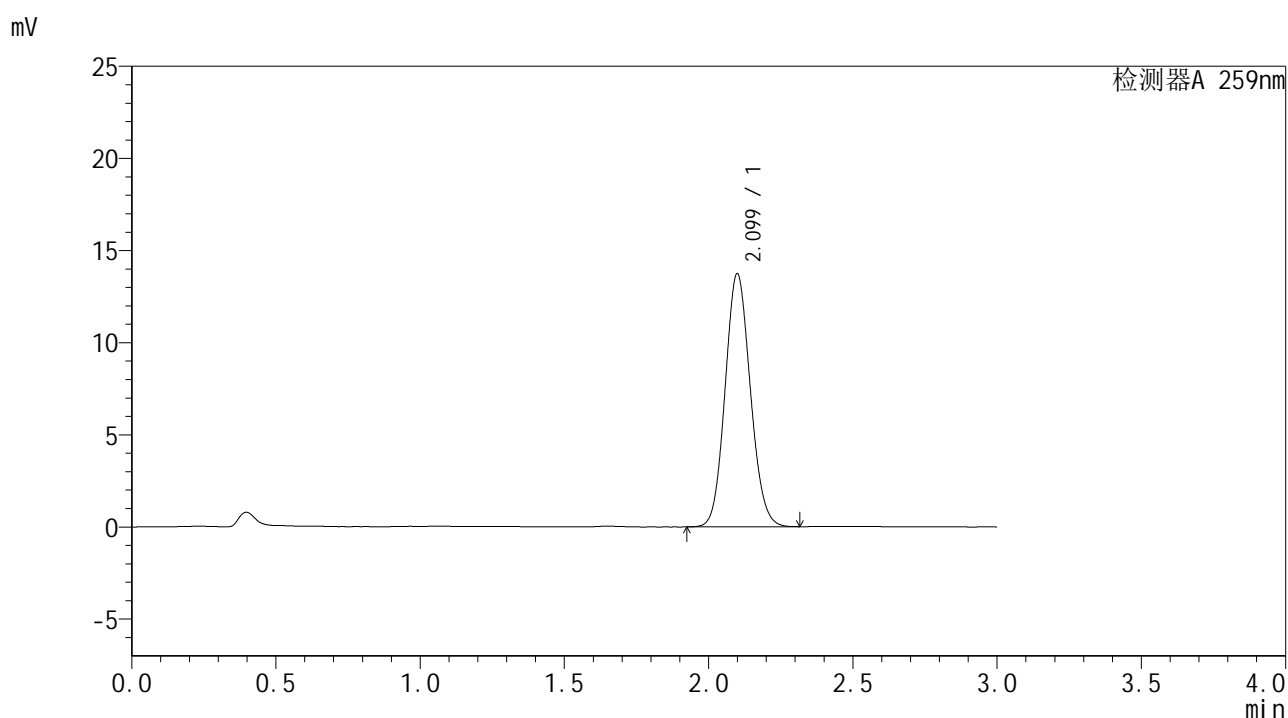

## <峰表>

检测器A 259nm

| 峰号 | 保留时间  | 面积    | 面积%     | 高度    | 理论塔板数(USP) | 拖尾因子  | 分离度(USP) |
|----|-------|-------|---------|-------|------------|-------|----------|
| 1  | 2.099 | 83660 | 100.000 | 13720 | 2741       | 1.102 | --       |
| 总计 |       | 83660 | 100.000 | 13720 |            |       |          |



# HJE-4126

## <样品信息>

色谱柱 : XB-C18(50\*4.6mm,5μm)      流速: 1.5ml/min  
 柱温 : 35°C      波长: 259nm  
 数据文件名 : RC\$HJE-4126 - 27-8/27-601-2 - zzp-25040101p-rcqx-pH6.8+0.16CTABjz-jf25z-20min-P3.lcd  
 方法文件名 : RC\$HJE-4126 - HJE-4126-RC-FX276.lcm  
 批处理文件名 : RC\$HJE-4126 - 20250408-RC-FX276.lcb  
 样品瓶号 : 3-22  
 进样体积 : 20 μl      版本号: 6.115  
 进样时间 : 2025/04/08 20:46:07      实验者: jiangjinwei  
 处理时间 (V2) : 2025/04/09 11:53:33      处理者: jiangjinwei  
 仪器型号 : SHIMADZU LC-2050C(FX276)

## <色谱图>

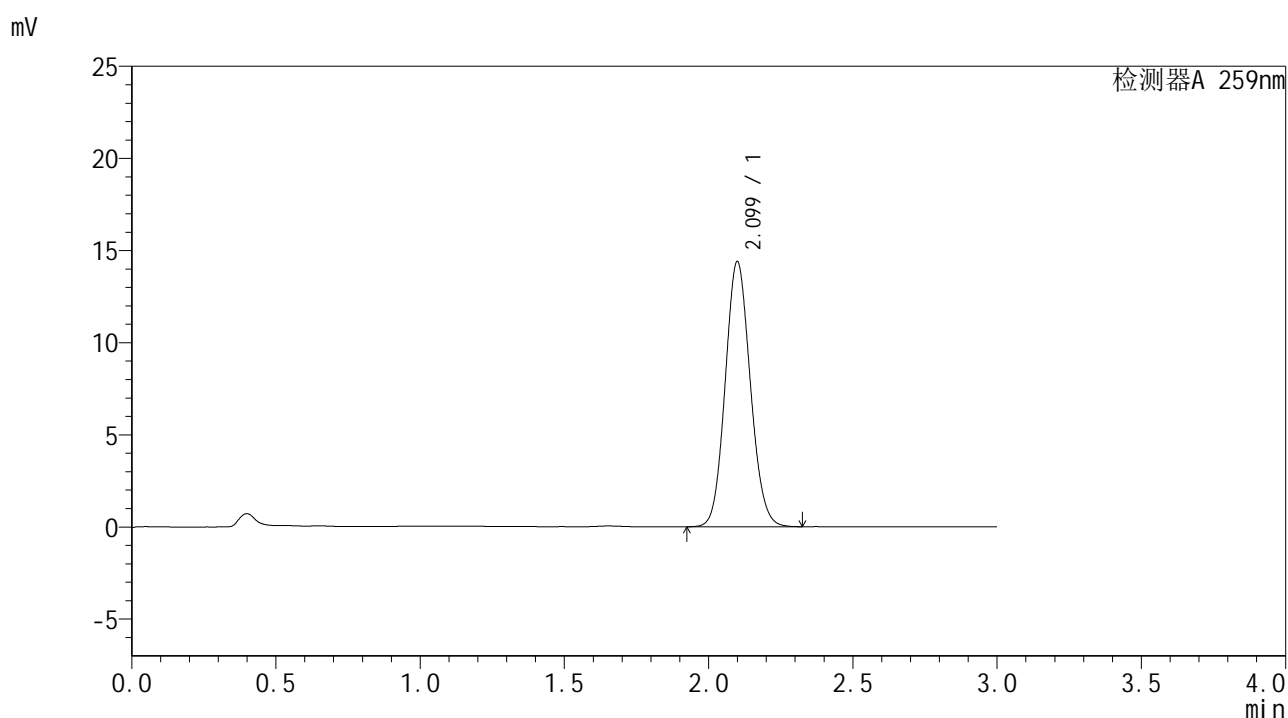

## <峰表>

检测器A 259nm

| 峰号 | 保留时间  | 面积    | 面积%     | 高度    | 理论塔板数(USP) | 拖尾因子  | 分离度(USP) |
|----|-------|-------|---------|-------|------------|-------|----------|
| 1  | 2.099 | 87238 | 100.000 | 14369 | 2771       | 1.100 | --       |
| 总计 |       | 87238 | 100.000 | 14369 |            |       |          |



# HJE-4126

## <样品信息>

色谱柱 : XB-C18(50\*4.6mm,5μm)      流速: 1.5ml/min  
 柱温 : 35°C      波长: 259nm  
 数据文件名 : RC\$HJE-4126 - 27-8/27-602-2 - zzp-25040101p-rcqx-pH6.8+0.16CTABjz-jf25z-20min-P4.lcd  
 方法文件名 : RC\$HJE-4126 - HJE-4126-RC-FX276.lcm  
 批处理文件名 : RC\$HJE-4126 - 20250408-RC-FX276.lcb  
 样品瓶号 : 3-31  
 进样体积 : 20 μl      版本号: 6.115  
 进样时间 : 2025/04/08 20:49:29      实验者: jiangjinwei  
 处理时间 (V2) : 2025/04/09 11:53:35      处理者: jiangjinwei  
 仪器型号 : SHIMADZU LC-2050C(FX276)

## <色谱图>

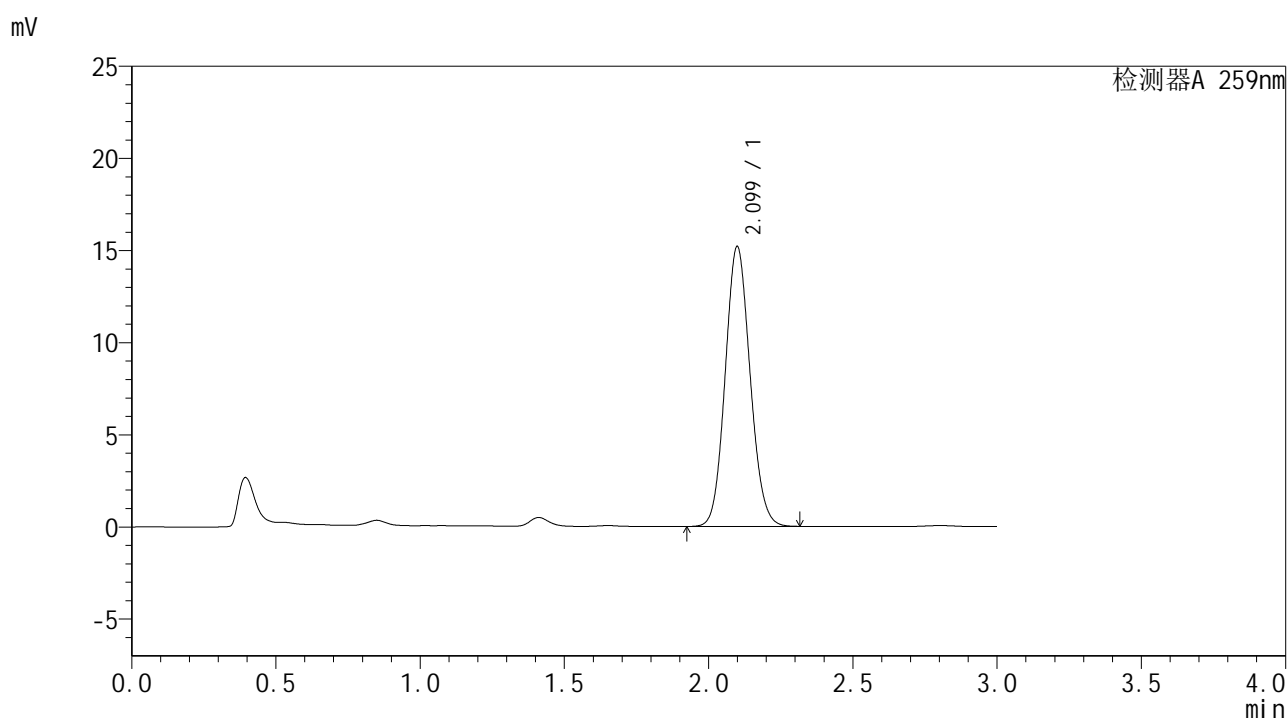

## <峰表>

检测器A 259nm

| 峰号 | 保留时间  | 面积    | 面积%     | 高度    | 理论塔板数(USP) | 拖尾因子  | 分离度(USP) |
|----|-------|-------|---------|-------|------------|-------|----------|
| 1  | 2.099 | 91304 | 100.000 | 15176 | 2816       | 1.098 | --       |
| 总计 |       | 91304 | 100.000 | 15176 |            |       |          |





# HJE-4126

## <样品信息>

色谱柱 : XB-C18(50\*4.6mm,5μm)                      流速: 1.5ml/min  
 柱温 : 35°C    波长: 259nm  
 数据文件名 : RC\$HJE-4126 - 27-8/27-604-2 - zzp-25040101p-rcqx-pH6.8+0.16CTABjz-jf25z-20min-P6.lcd  
 方法文件名 : RC\$HJE-4126 - HJE-4126-RC-FX276.lcm  
 批处理文件名: RC\$HJE-4126 - 20250408-RC-FX276.lcb  
 样品瓶号 : 3-49  
 进样体积 : 20 μl    版本号: 6.115  
 进样时间 : 2025/04/08 20:56:13                      实验者: jiangjinwei  
 处理时间 (V2) : 2025/04/09 11:53:42              处理者: jiangjinwei  
 仪器型号 : SHIMADZU LC-2050C(FX276)

## <色谱图>

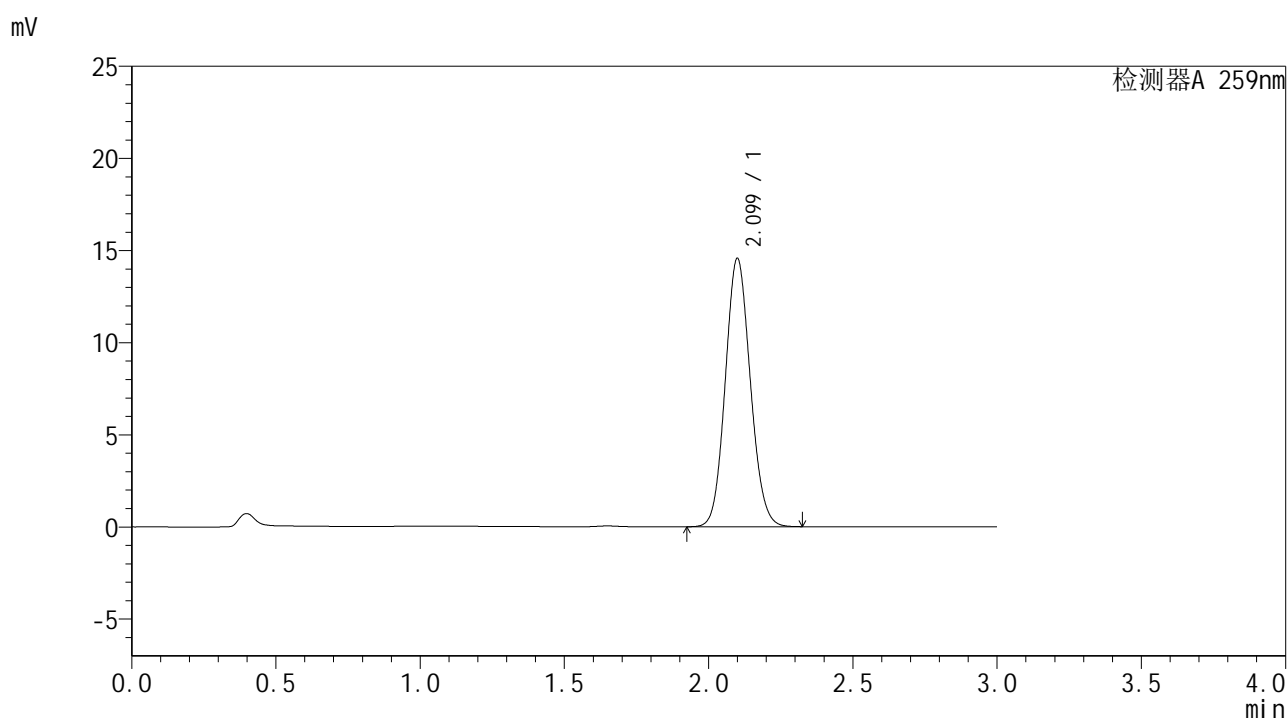

## <峰表>

检测器A 259nm

| 峰号 | 保留时间  | 面积    | 面积%     | 高度    | 理论塔板数(USP) | 拖尾因子  | 分离度(USP) |
|----|-------|-------|---------|-------|------------|-------|----------|
| 1  | 2.099 | 88047 | 100.000 | 14541 | 2788       | 1.100 | --       |
| 总计 |       | 88047 | 100.000 | 14541 |            |       |          |



# HJE-4126

## <样品信息>

色谱柱 : XB-C18(50\*4.6mm,5μm)                      流速: 1.5ml/min  
 柱温 : 35°C    波长: 259nm  
 数据文件名 : RC\$HJE-4126 - 27-8/27-605-2 - zzp-25040101p-rcqx-pH6.8+0.16CTABjz-jf25z-30min-P1.lcd  
 方法文件名 : RC\$HJE-4126 - HJE-4126-RC-FX276.lcm  
 批处理文件名: RC\$HJE-4126 - 20250408-RC-FX276.lcb  
 样品瓶号 : 3-5  
 进样体积 : 20 μl    版本号: 6.115  
 进样时间 : 2025/04/08 20:59:35                      实验者: jiangjinwei  
 处理时间 (V2) : 2025/04/09 11:53:45                      处理者: jiangjinwei  
 仪器型号 : SHIMADZU LC-2050C(FX276)

## <色谱图>

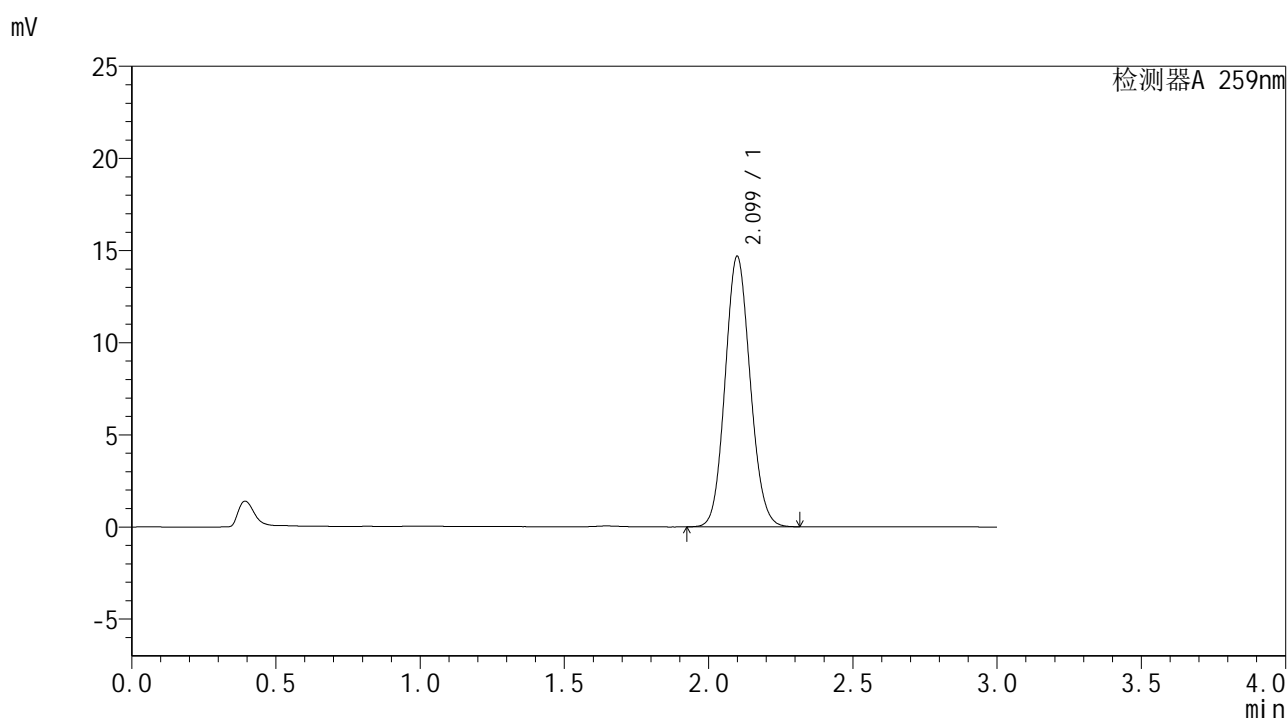

## <峰表>

检测器A 259nm

| 峰号 | 保留时间  | 面积    | 面积%     | 高度    | 理论塔板数(USP) | 拖尾因子  | 分离度(USP) |
|----|-------|-------|---------|-------|------------|-------|----------|
| 1  | 2.099 | 88821 | 100.000 | 14665 | 2775       | 1.100 | --       |
| 总计 |       | 88821 | 100.000 | 14665 |            |       |          |



# HJE-4126

## <样品信息>

色谱柱 : XB-C18(50\*4.6mm,5μm)      流速: 1.5ml/min  
 柱温 : 35°C      波长: 259nm  
 数据文件名 : RC\$HJE-4126 - 27-8/27-606-2 - zzp-25040101p-rcqx-pH6.8+0.16CTABjz-jf25z-30min-P2.lcd  
 方法文件名 : RC\$HJE-4126 - HJE-4126-RC-FX276.lcm  
 批处理文件名 : RC\$HJE-4126 - 20250408-RC-FX276.lcb  
 样品瓶号 : 3-14  
 进样体积 : 20 μl      版本号: 6.115  
 进样时间 : 2025/04/08 21:02:57      实验者: jiangjinwei  
 处理时间 (V2) : 2025/04/09 11:53:48      处理者: jiangjinwei  
 仪器型号 : SHIMADZU LC-2050C(FX276)

## <色谱图>

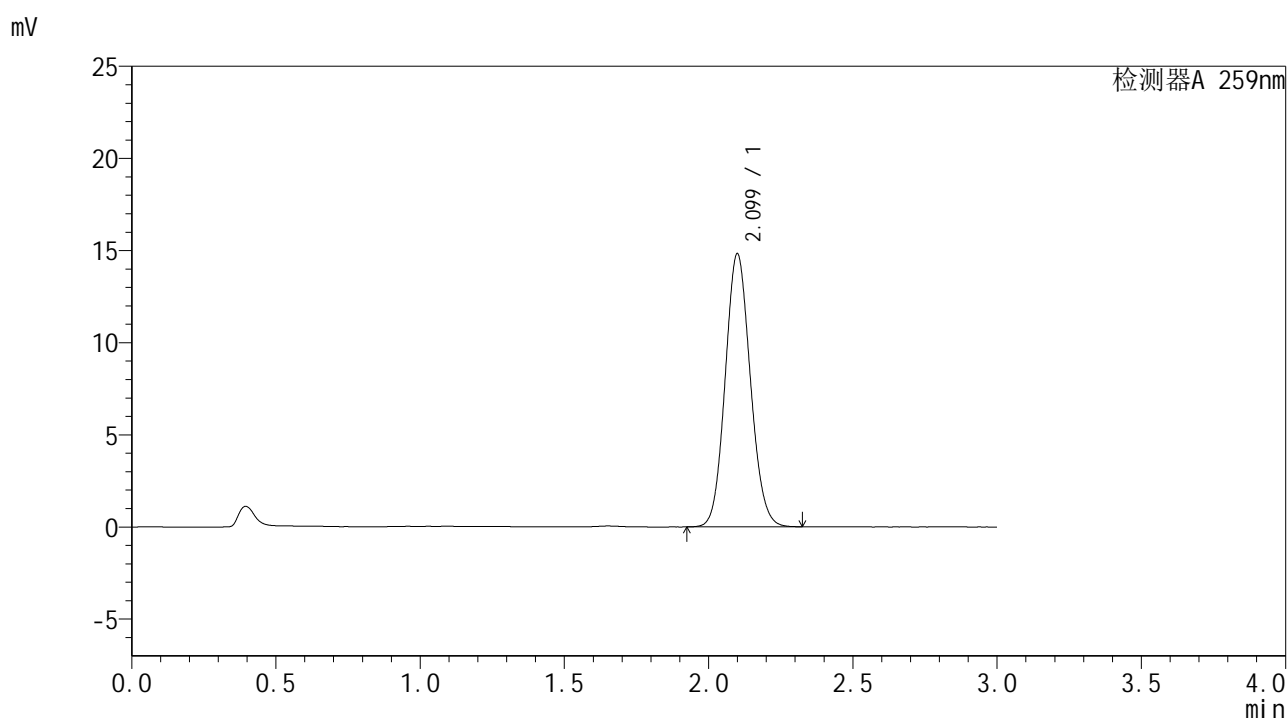

## <峰表>

检测器A 259nm

| 峰号 | 保留时间  | 面积    | 面积%     | 高度    | 理论塔板数(USP) | 拖尾因子  | 分离度(USP) |
|----|-------|-------|---------|-------|------------|-------|----------|
| 1  | 2.099 | 90002 | 100.000 | 14796 | 2760       | 1.100 | --       |
| 总计 |       | 90002 | 100.000 | 14796 |            |       |          |



# HJE-4126

## <样品信息>

色谱柱 : XB-C18(50\*4.6mm,5μm)      流速: 1.5ml/min  
 柱温 : 35°C      波长: 259nm  
 数据文件名 : RC\$HJE-4126 - 27-8/27-607-2 - zzp-25040101p-rcqx-pH6.8+0.16CTABjz-jf25z-30min-P3.lcd  
 方法文件名 : RC\$HJE-4126 - HJE-4126-RC-FX276.lcm  
 批处理文件名 : RC\$HJE-4126 - 20250408-RC-FX276.lcb  
 样品瓶号 : 3-23  
 进样体积 : 20 μl      版本号: 6.115  
 进样时间 : 2025/04/08 21:06:19      实验者: jiangjinwei  
 处理时间 (V2) : 2025/04/09 11:53:51      处理者: jiangjinwei  
 仪器型号 : SHIMADZU LC-2050C(FX276)

## <色谱图>

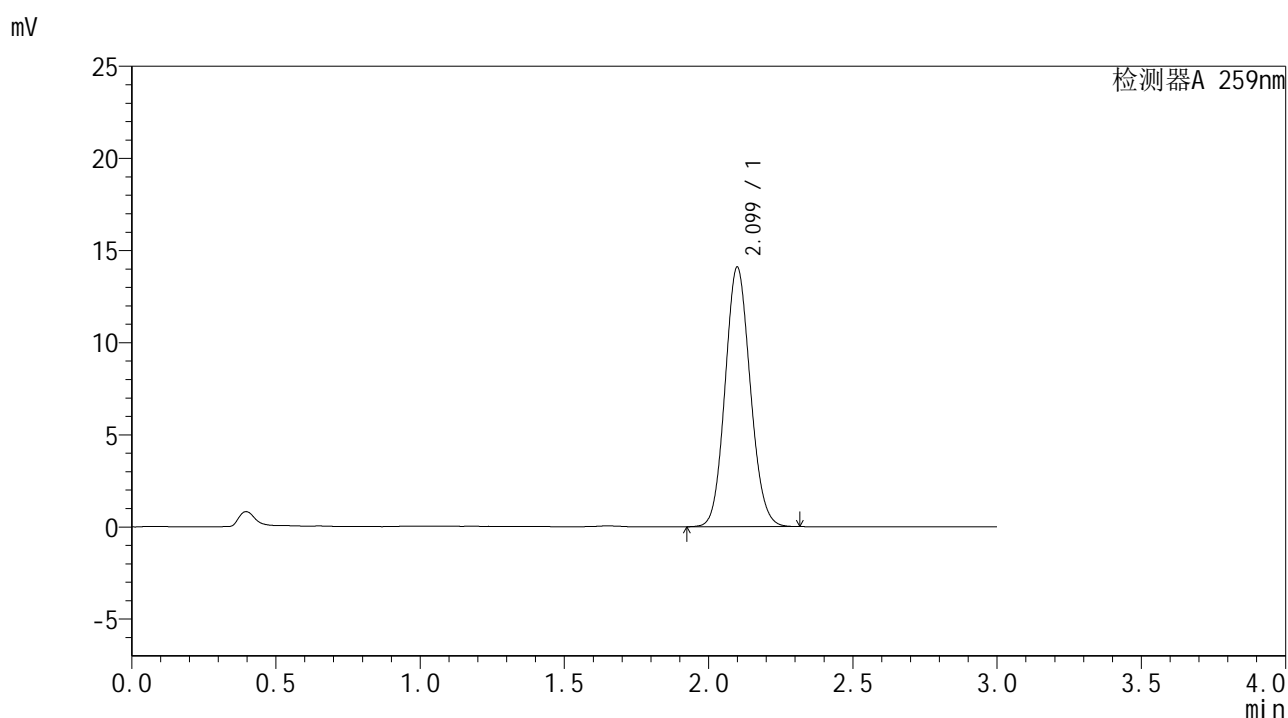

## <峰表>

检测器A 259nm

| 峰号 | 保留时间  | 面积    | 面积%     | 高度    | 理论塔板数(USP) | 拖尾因子  | 分离度(USP) |
|----|-------|-------|---------|-------|------------|-------|----------|
| 1  | 2.099 | 85566 | 100.000 | 14069 | 2751       | 1.101 | --       |
| 总计 |       | 85566 | 100.000 | 14069 |            |       |          |



# HJE-4126

## <样品信息>

色谱柱 : XB-C18(50\*4.6mm,5μm)      流速: 1.5ml/min  
 柱温 : 35°C      波长: 259nm  
 数据文件名 : RC\$HJE-4126 - 27-8/27-608-2 - zzp-25040101p-rcqx-pH6.8+0.16CTABjz-jf25z-30min-P4.lcd  
 方法文件名 : RC\$HJE-4126 - HJE-4126-RC-FX276.lcm  
 批处理文件名 : RC\$HJE-4126 - 20250408-RC-FX276.lcb  
 样品瓶号 : 3-32  
 进样体积 : 20 μl      版本号: 6.115  
 进样时间 : 2025/04/08 21:09:41      实验者: jiangjinwei  
 处理时间 (V2) : 2025/04/09 11:53:53      处理者: jiangjinwei  
 仪器型号 : SHIMADZU LC-2050C(FX276)

## <色谱图>

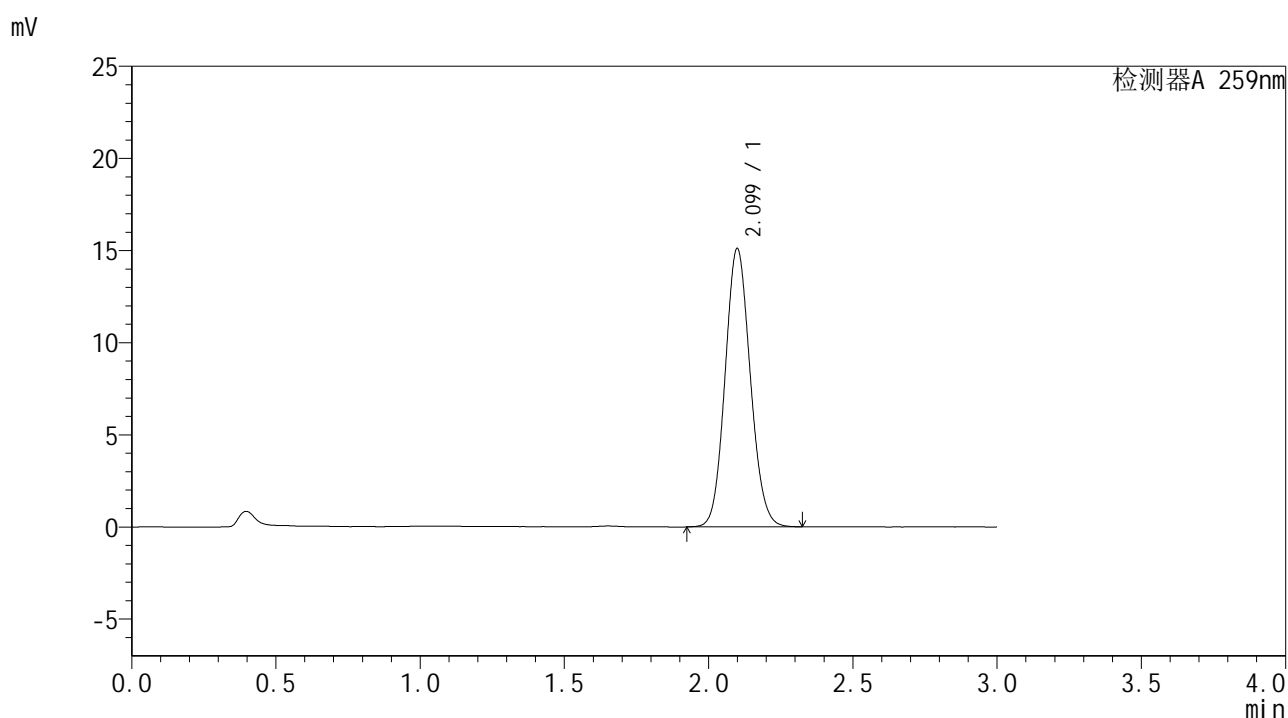

## <峰表>

检测器A 259nm

| 峰号 | 保留时间  | 面积    | 面积%     | 高度    | 理论塔板数(USP) | 拖尾因子  | 分离度(USP) |
|----|-------|-------|---------|-------|------------|-------|----------|
| 1  | 2.099 | 91956 | 100.000 | 15093 | 2747       | 1.100 | --       |
| 总计 |       | 91956 | 100.000 | 15093 |            |       |          |



# HJE-4126

## <样品信息>

色谱柱 : XB-C18(50\*4.6mm,5μm)      流速: 1.5ml/min  
 柱温 : 35°C      波长: 259nm  
 数据文件名 : RC\$HJE-4126 - 27-8/27-609-2 - zzp-25040101p-rcqx-pH6.8+0.16CTABjz-jf25z-30min-P5.lcd  
 方法文件名 : RC\$HJE-4126 - HJE-4126-RC-FX276.lcm  
 批处理文件名 : RC\$HJE-4126 - 20250408-RC-FX276.lcb  
 样品瓶号 : 3-41  
 进样体积 : 20 μl      版本号: 6.115  
 进样时间 : 2025/04/08 21:13:03      实验者: jiangjinwei  
 处理时间 (V2) : 2025/04/09 11:53:57      处理者: jiangjinwei  
 仪器型号 : SHIMADZU LC-2050C(FX276)

## <色谱图>

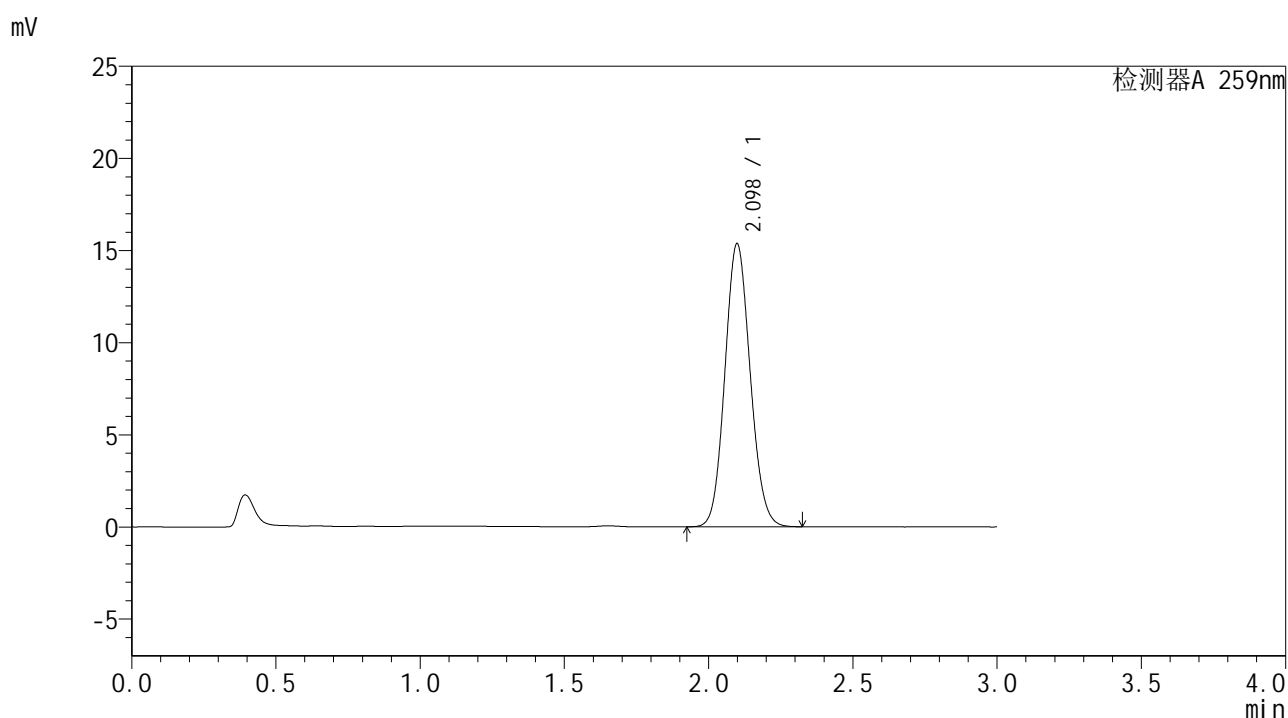

## <峰表>

检测器A 259nm

| 峰号 | 保留时间  | 面积    | 面积%     | 高度    | 理论塔板数(USP) | 拖尾因子  | 分离度(USP) |
|----|-------|-------|---------|-------|------------|-------|----------|
| 1  | 2.098 | 93848 | 100.000 | 15358 | 2723       | 1.101 | --       |
| 总计 |       | 93848 | 100.000 | 15358 |            |       |          |



# HJE-4126

## <样品信息>

色谱柱 : XB-C18(50\*4.6mm,5μm)      流速: 1.5ml/min  
 柱温 : 35°C      波长: 259nm  
 数据文件名 : RC\$HJE-4126 - 27-8/27-610-2 - zzp-25040101p-rcqx-pH6.8+0.16CTABjz-jf25z-30min-P6.lcd  
 方法文件名 : RC\$HJE-4126 - HJE-4126-RC-FX276.lcm  
 批处理文件名 : RC\$HJE-4126 - 20250408-RC-FX276.lcb  
 样品瓶号 : 3-50  
 进样体积 : 20 μl      版本号: 6.115  
 进样时间 : 2025/04/08 21:16:24      实验者: jiangjinwei  
 处理时间 (V2) : 2025/04/09 11:54:00      处理者: jiangjinwei  
 仪器型号 : SHIMADZU LC-2050C(FX276)

## <色谱图>

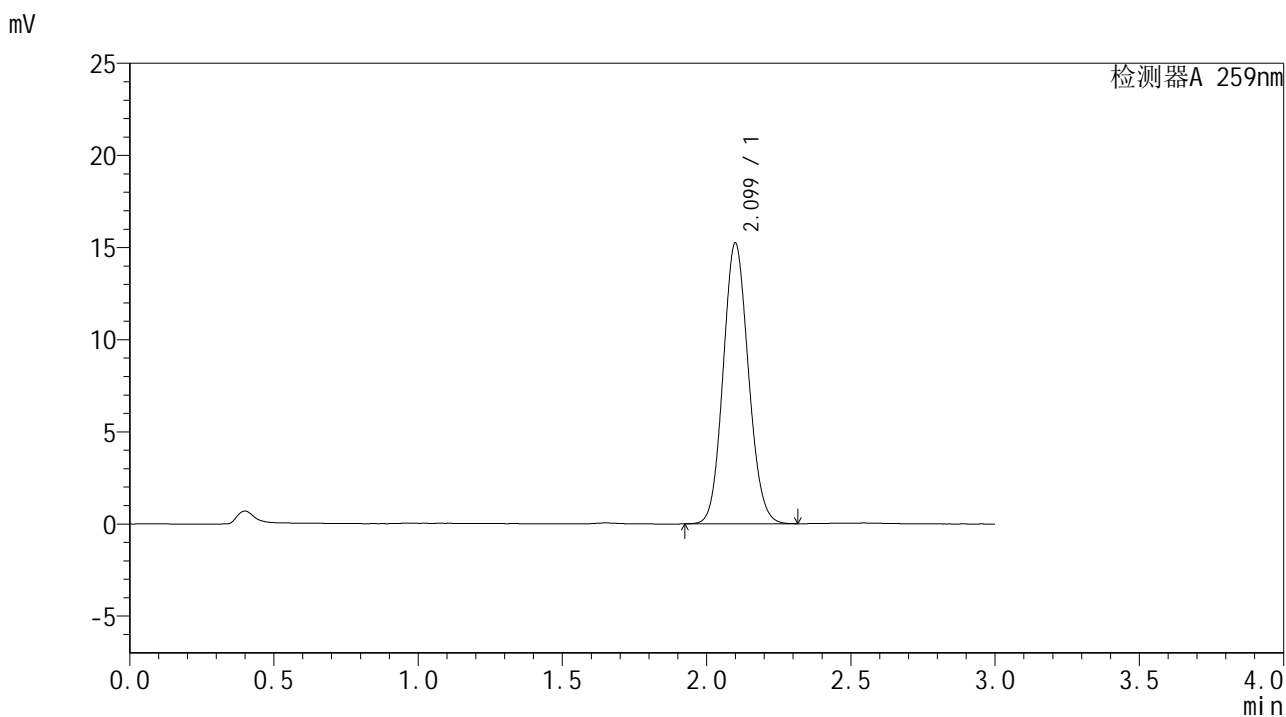

## <峰表>

检测器A 259nm

| 峰号 | 保留时间  | 面积    | 面积%     | 高度    | 理论塔板数(USP) | 拖尾因子  | 分离度(USP) |
|----|-------|-------|---------|-------|------------|-------|----------|
| 1  | 2.099 | 93106 | 100.000 | 15218 | 2724       | 1.099 | --       |
| 总计 |       | 93106 | 100.000 | 15218 |            |       |          |



# HJE-4126

## <样品信息>

色谱柱 : XB-C18(50\*4.6mm,5μm)                      流速: 1.5ml/min  
 柱温 : 35°C    波长: 259nm  
 数据文件名 : RC\$HJE-4126 - 27-8/27-611-2 - zzp-25040101p-rcqx-pH6.8+0.16CTABjz-jf25z-45min-P1.lcd  
 方法文件名 : RC\$HJE-4126 - HJE-4126-RC-FX276.lcm  
 批处理文件名: RC\$HJE-4126 - 20250408-RC-FX276.lcb  
 样品瓶号 : 3-6  
 进样体积 : 20 μl    版本号: 6.115  
 进样时间 : 2025/04/08 21:19:46                      实验者: jiangjinwei  
 处理时间 (V2) : 2025/04/09 11:54:02              处理者: jiangjinwei  
 仪器型号 : SHIMADZU LC-2050C(FX276)

## <色谱图>

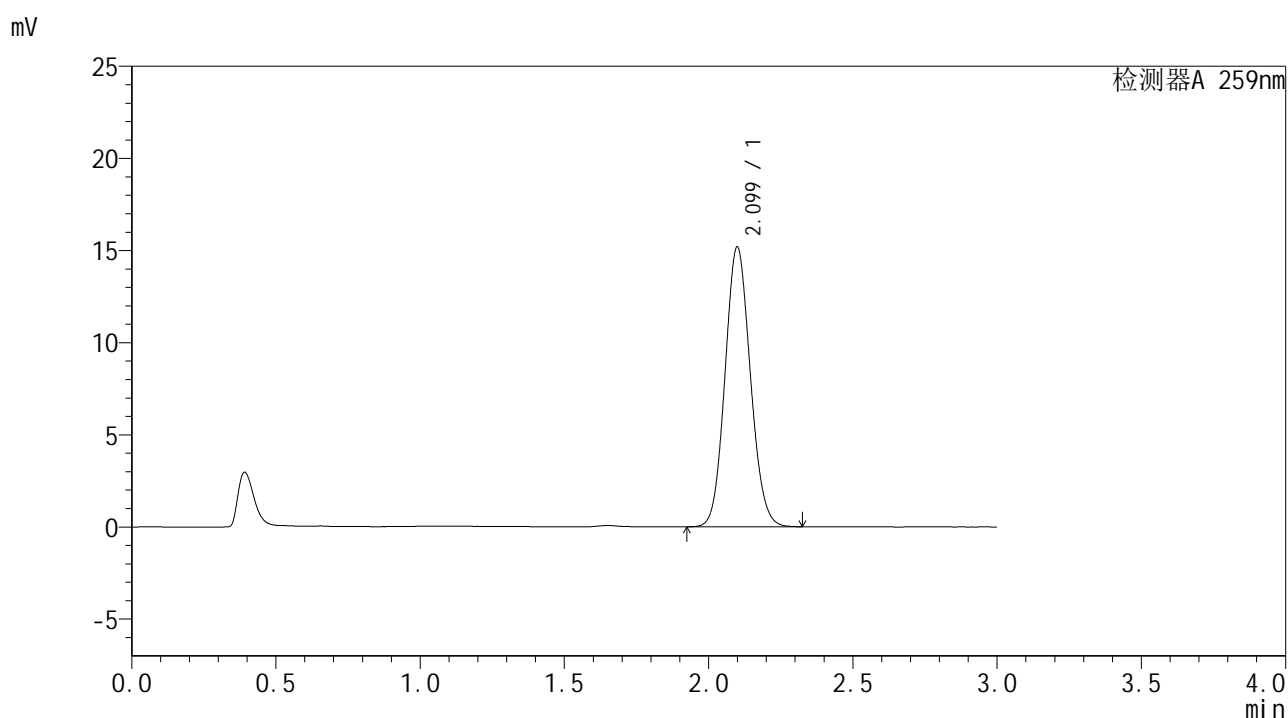

## <峰表>

检测器A 259nm

| 峰号 | 保留时间  | 面积    | 面积%     | 高度    | 理论塔板数(USP) | 拖尾因子  | 分离度(USP) |
|----|-------|-------|---------|-------|------------|-------|----------|
| 1  | 2.099 | 92887 | 100.000 | 15168 | 2714       | 1.099 | --       |
| 总计 |       | 92887 | 100.000 | 15168 |            |       |          |



# HJE-4126

## <样品信息>

色谱柱 : XB-C18(50\*4.6mm,5μm)      流速: 1.5ml/min  
 柱温 : 35°C      波长: 259nm  
 数据文件名 : RC\$HJE-4126 - 27-8/27-612-2 - zzp-25040101p-rcqx-pH6.8+0.16CTABjz-jf25z-45min-P2.lcd  
 方法文件名 : RC\$HJE-4126 - HJE-4126-RC-FX276.lcm  
 批处理文件名 : RC\$HJE-4126 - 20250408-RC-FX276.lcb  
 样品瓶号 : 3-15  
 进样体积 : 20 μl      版本号: 6.115  
 进样时间 : 2025/04/08 21:23:08      实验者: jiangjinwei  
 处理时间 (V2) : 2025/04/09 11:54:05      处理者: jiangjinwei  
 仪器型号 : SHIMADZU LC-2050C(FX276)

## <色谱图>

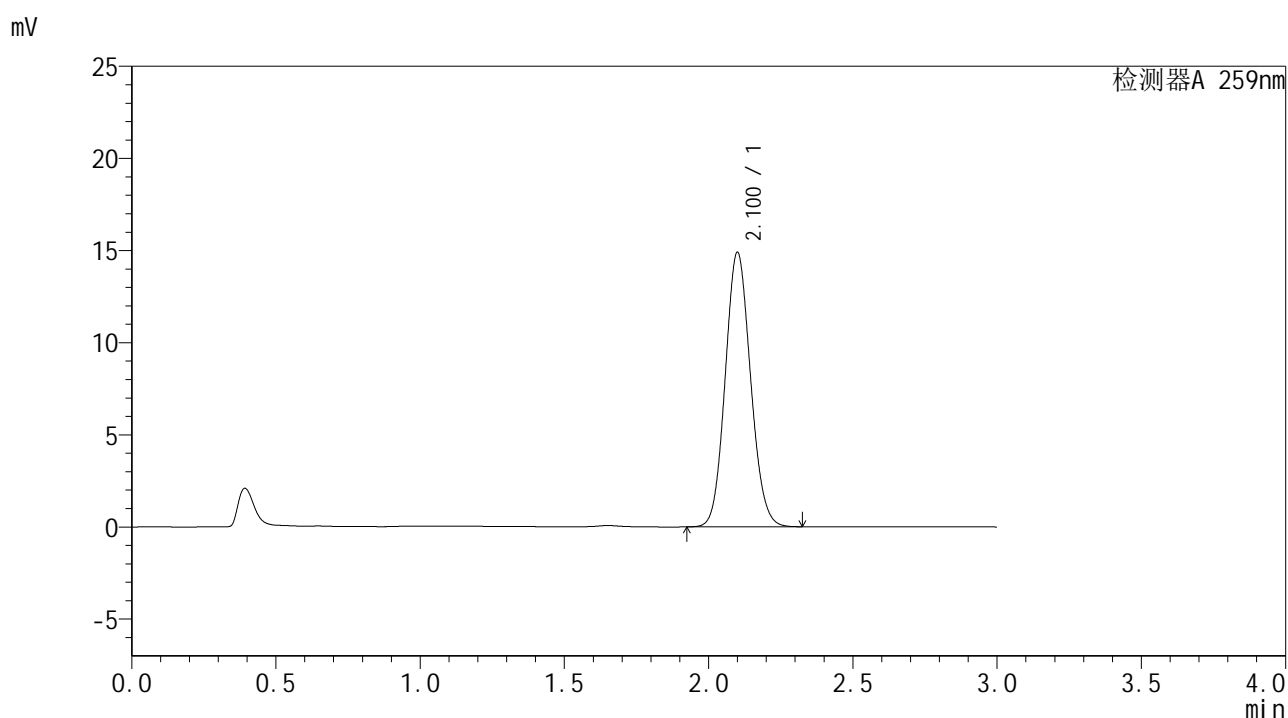

## <峰表>

检测器A 259nm

| 峰号 | 保留时间  | 面积    | 面积%     | 高度    | 理论塔板数(USP) | 拖尾因子  | 分离度(USP) |
|----|-------|-------|---------|-------|------------|-------|----------|
| 1  | 2.100 | 91170 | 100.000 | 14866 | 2716       | 1.100 | --       |
| 总计 |       | 91170 | 100.000 | 14866 |            |       |          |



# HJE-4126

## <样品信息>

色谱柱 : XB-C18(50\*4.6mm,5μm)                      流速: 1.5ml/min  
 柱温 : 35°C    波长: 259nm  
 数据文件名 : RC\$HJE-4126 - 27-8/27-613-2 - zzp-25040101p-rcqx-pH6.8+0.16CTABjz-jf25z-45min-P3.lcd  
 方法文件名 : RC\$HJE-4126 - HJE-4126-RC-FX276.lcm  
 批处理文件名: RC\$HJE-4126 - 20250408-RC-FX276.lcb  
 样品瓶号 : 3-24  
 进样体积 : 20 μl    版本号: 6.115  
 进样时间 : 2025/04/08 21:26:30                      实验者: jiangjinwei  
 处理时间 (V2) : 2025/04/09 11:54:09              处理者: jiangjinwei  
 仪器型号 : SHIMADZU LC-2050C(FX276)

## <色谱图>

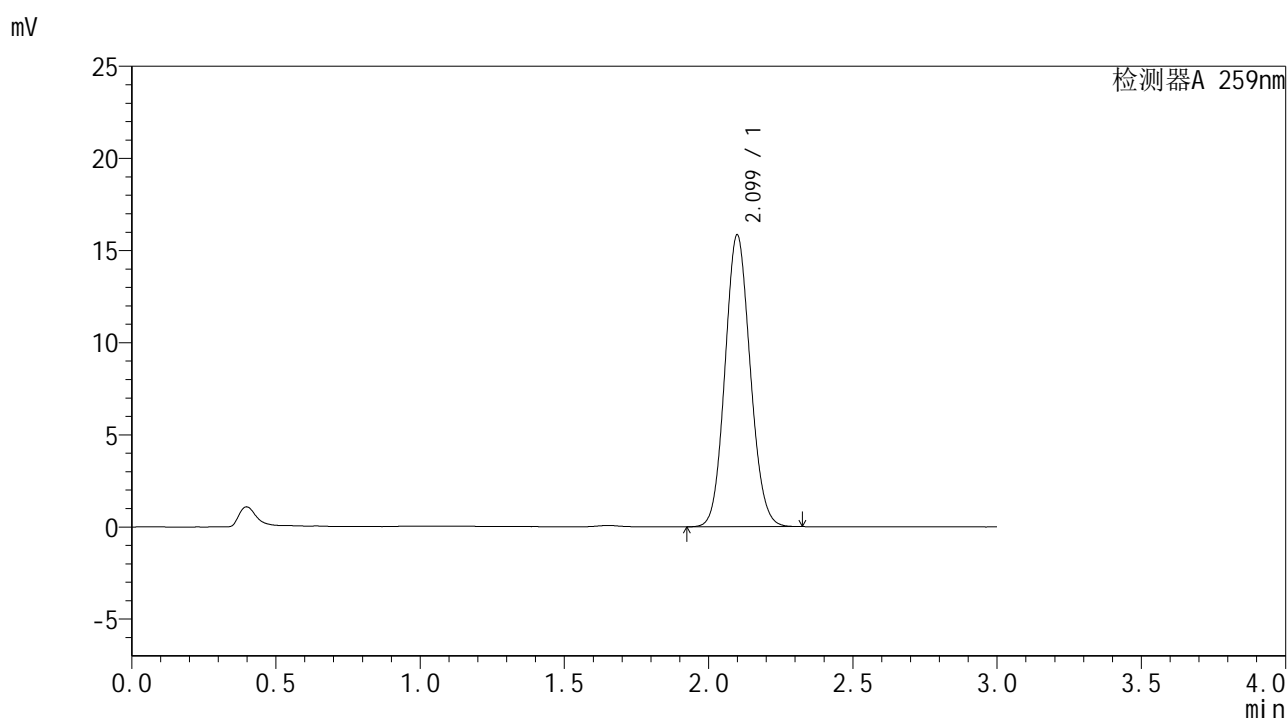

## <峰表>

检测器A 259nm

| 峰号 | 保留时间  | 面积    | 面积%     | 高度    | 理论塔板数(USP) | 拖尾因子  | 分离度(USP) |
|----|-------|-------|---------|-------|------------|-------|----------|
| 1  | 2.099 | 96536 | 100.000 | 15824 | 2735       | 1.097 | --       |
| 总计 |       | 96536 | 100.000 | 15824 |            |       |          |



# HJE-4126

## <样品信息>

色谱柱 : XB-C18(50\*4.6mm,5μm)      流速: 1.5ml/min  
 柱温 : 35°C      波长: 259nm  
 数据文件名 : RC\$HJE-4126 - 27-8/27-614-2 - zzp-25040101p-rcqx-pH6.8+0.16CTABjz-jf25z-45min-P4.lcd  
 方法文件名 : RC\$HJE-4126 - HJE-4126-RC-FX276.lcm  
 批处理文件名 : RC\$HJE-4126 - 20250408-RC-FX276.lcb  
 样品瓶号 : 3-33  
 进样体积 : 20 μl      版本号: 6.115  
 进样时间 : 2025/04/08 21:29:51      实验者: jiangjinwei  
 处理时间 (V2) : 2025/04/09 11:54:12      处理者: jiangjinwei  
 仪器型号 : SHIMADZU LC-2050C(FX276)

## <色谱图>

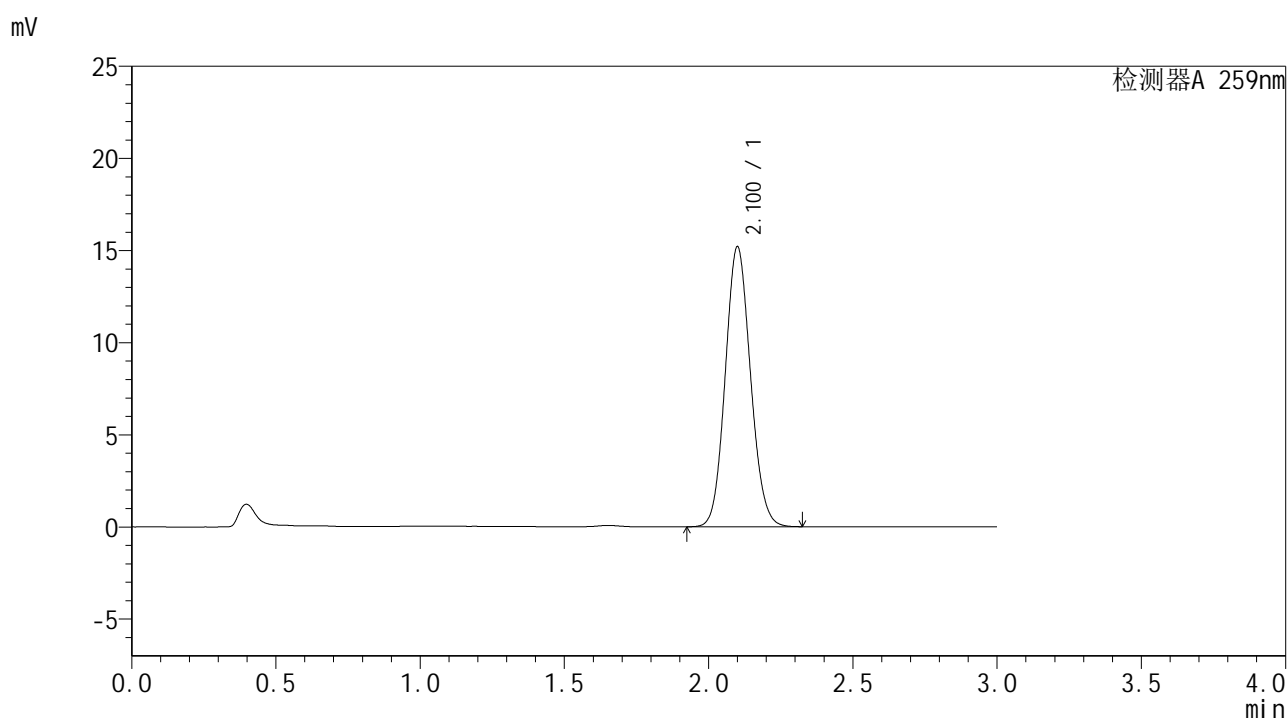

## <峰表>

检测器A 259nm

| 峰号 | 保留时间  | 面积    | 面积%     | 高度    | 理论塔板数(USP) | 拖尾因子  | 分离度(USP) |
|----|-------|-------|---------|-------|------------|-------|----------|
| 1  | 2.100 | 92569 | 100.000 | 15163 | 2741       | 1.099 | --       |
| 总计 |       | 92569 | 100.000 | 15163 |            |       |          |



# HJE-4126

## <样品信息>

色谱柱 : XB-C18(50\*4.6mm,5μm)      流速: 1.5ml/min  
 柱温 : 35°C      波长: 259nm  
 数据文件名 : RC\$HJE-4126 - 27-8/27-615-2 - zzp-25040101p-rcqx-pH6.8+0.16CTABjz-jf25z-45min-P5.lcd  
 方法文件名 : RC\$HJE-4126 - HJE-4126-RC-FX276.lcm  
 批处理文件名 : RC\$HJE-4126 - 20250408-RC-FX276.lcb  
 样品瓶号 : 3-42  
 进样体积 : 20 μl      版本号: 6.115  
 进样时间 : 2025/04/08 21:33:13      实验者: jiangjinwei  
 处理时间 (V2) : 2025/04/09 11:54:14      处理者: jiangjinwei  
 仪器型号 : SHIMADZU LC-2050C(FX276)

## <色谱图>

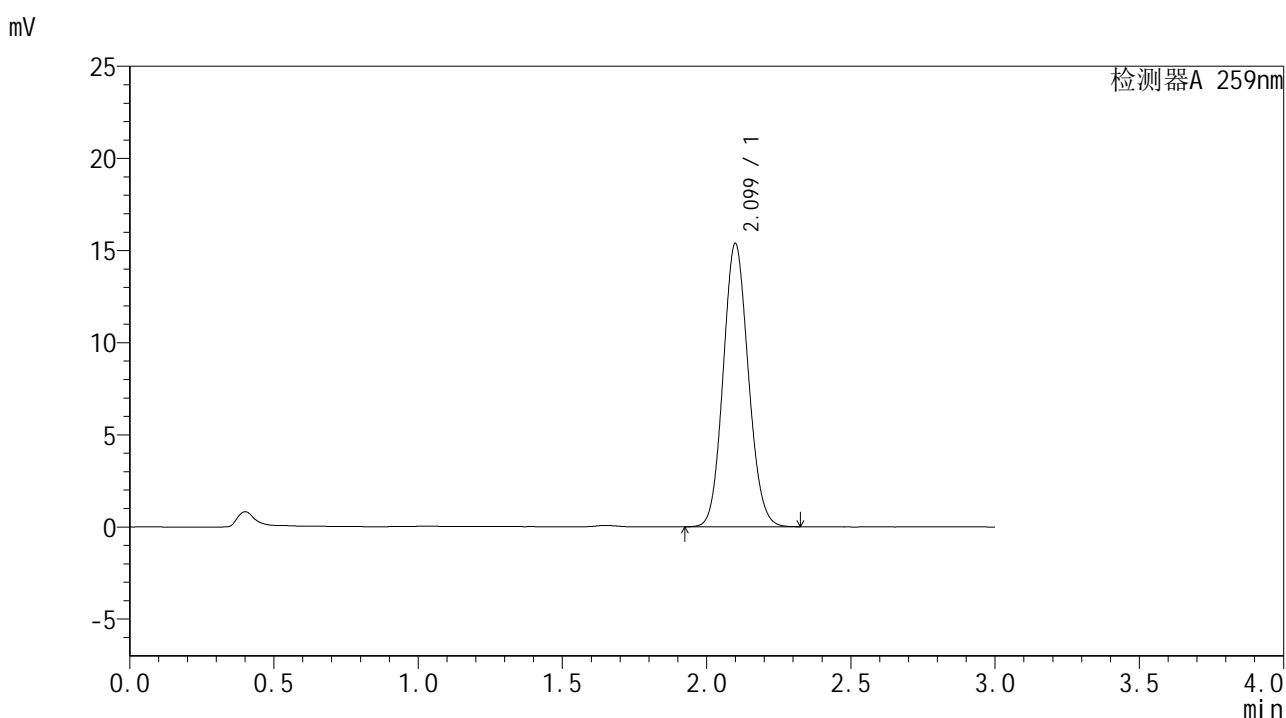

## <峰表>

检测器A 259nm

| 峰号 | 保留时间  | 面积    | 面积%     | 高度    | 理论塔板数(USP) | 拖尾因子  | 分离度(USP) |
|----|-------|-------|---------|-------|------------|-------|----------|
| 1  | 2.099 | 93473 | 100.000 | 15354 | 2752       | 1.100 | --       |
| 总计 |       | 93473 | 100.000 | 15354 |            |       |          |



# HJE-4126

## <样品信息>

色谱柱 : XB-C18(50\*4.6mm,5μm)                      流速: 1.5ml/min  
 柱温 : 35°C    波长: 259nm  
 数据文件名 : RC\$HJE-4126 - 27-8/27-616-2 - zzp-25040101p-rcqx-pH6.8+0.16CTABjz-jf25z-45min-P6.lcd  
 方法文件名 : RC\$HJE-4126 - HJE-4126-RC-FX276.lcm  
 批处理文件名: RC\$HJE-4126 - 20250408-RC-FX276.lcb  
 样品瓶号 : 3-51  
 进样体积 : 20 μl    版本号: 6.115  
 进样时间 : 2025/04/08 21:36:35                      实验者: jiangjinwei  
 处理时间 (V2) : 2025/04/09 11:54:17              处理者: jiangjinwei  
 仪器型号 : SHIMADZU LC-2050C(FX276)

## <色谱图>

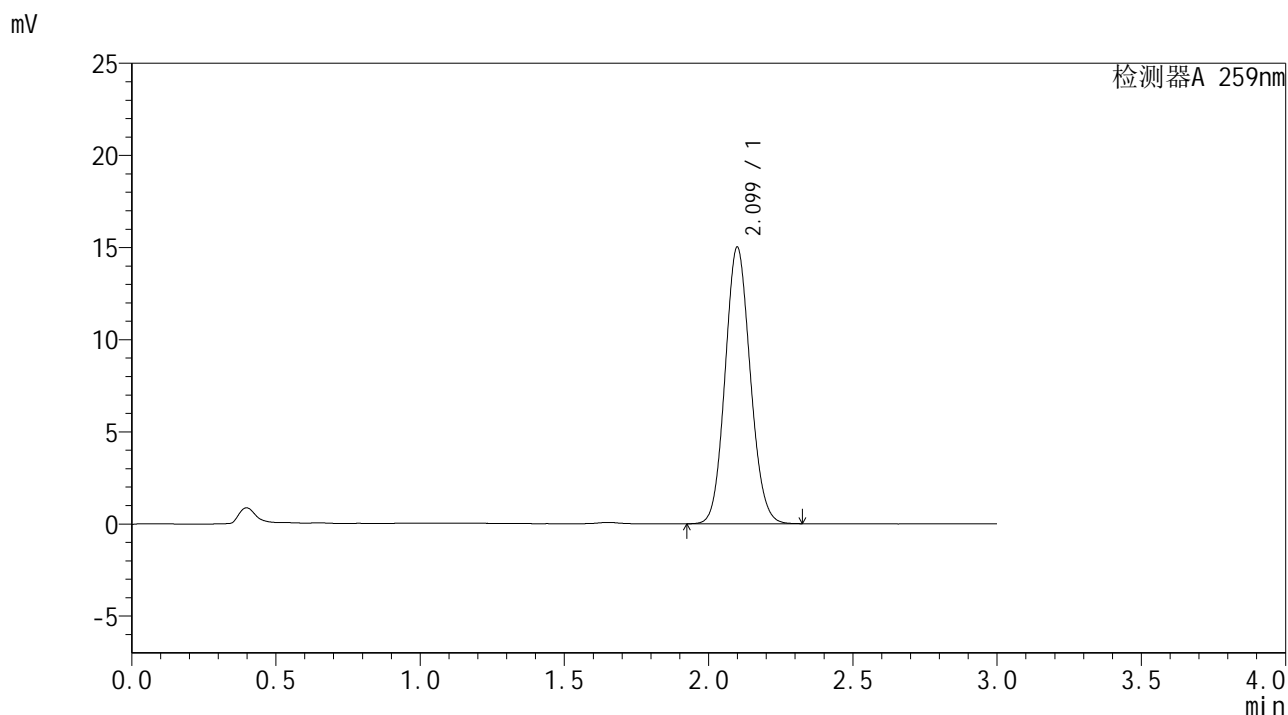

## <峰表>

检测器A 259nm

| 峰号 | 保留时间  | 面积    | 面积%     | 高度    | 理论塔板数(USP) | 拖尾因子  | 分离度(USP) |
|----|-------|-------|---------|-------|------------|-------|----------|
| 1  | 2.099 | 91228 | 100.000 | 14991 | 2752       | 1.099 | --       |
| 总计 |       | 91228 | 100.000 | 14991 |            |       |          |



# HJE-4126

## <样品信息>

色谱柱 : XB-C18(50\*4.6mm,5μm)                      流速: 1.5ml/min  
 柱温 : 35°C    波长: 259nm  
 数据文件名 : RC\$HJE-4126 - 27-8/27-617-2 - zzp-25040101p-rcqx-pH6.8+0.16CTABjz-jf25z-60min-P1.lcd  
 方法文件名 : RC\$HJE-4126 - HJE-4126-RC-FX276.lcm  
 批处理文件名: RC\$HJE-4126 - 20250408-RC-FX276.lcb  
 样品瓶号 : 3-7  
 进样体积 : 20 μl    版本号: 6.115  
 进样时间 : 2025/04/08 21:39:57                      实验者: jiangjinwei  
 处理时间 (V2) : 2025/04/09 11:54:21              处理者: jiangjinwei  
 仪器型号 : SHIMADZU LC-2050C(FX276)

## <色谱图>

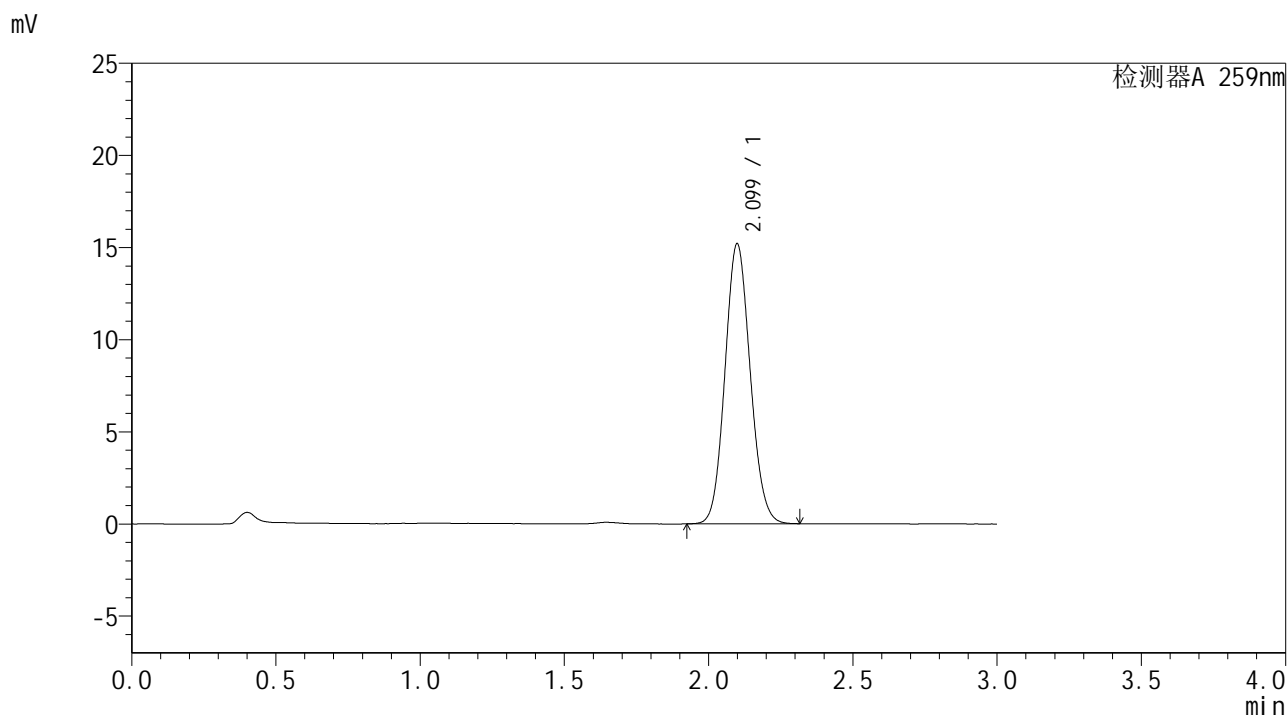

## <峰表>

检测器A 259nm

| 峰号 | 保留时间  | 面积    | 面积%     | 高度    | 理论塔板数(USP) | 拖尾因子  | 分离度(USP) |
|----|-------|-------|---------|-------|------------|-------|----------|
| 1  | 2.099 | 92588 | 100.000 | 15183 | 2735       | 1.098 | --       |
| 总计 |       | 92588 | 100.000 | 15183 |            |       |          |



# HJE-4126

## <样品信息>

色谱柱 : XB-C18(50\*4.6mm,5μm)                      流速: 1.5ml/min  
 柱温 : 35°C    波长: 259nm  
 数据文件名 : RC\$HJE-4126 - 27-8/27-618-2 - zzp-25040101p-rcqx-pH6.8+0.16CTABjz-jf25z-60min-P2.lcd  
 方法文件名 : RC\$HJE-4126 - HJE-4126-RC-FX276.lcm  
 批处理文件名: RC\$HJE-4126 - 20250408-RC-FX276.lcb  
 样品瓶号 : 3-16  
 进样体积 : 20 μl    版本号: 6.115  
 进样时间 : 2025/04/08 21:43:19                      实验者: jiangjinwei  
 处理时间 (V2) : 2025/04/09 11:54:23              处理者: jiangjinwei  
 仪器型号 : SHIMADZU LC-2050C(FX276)

## <色谱图>

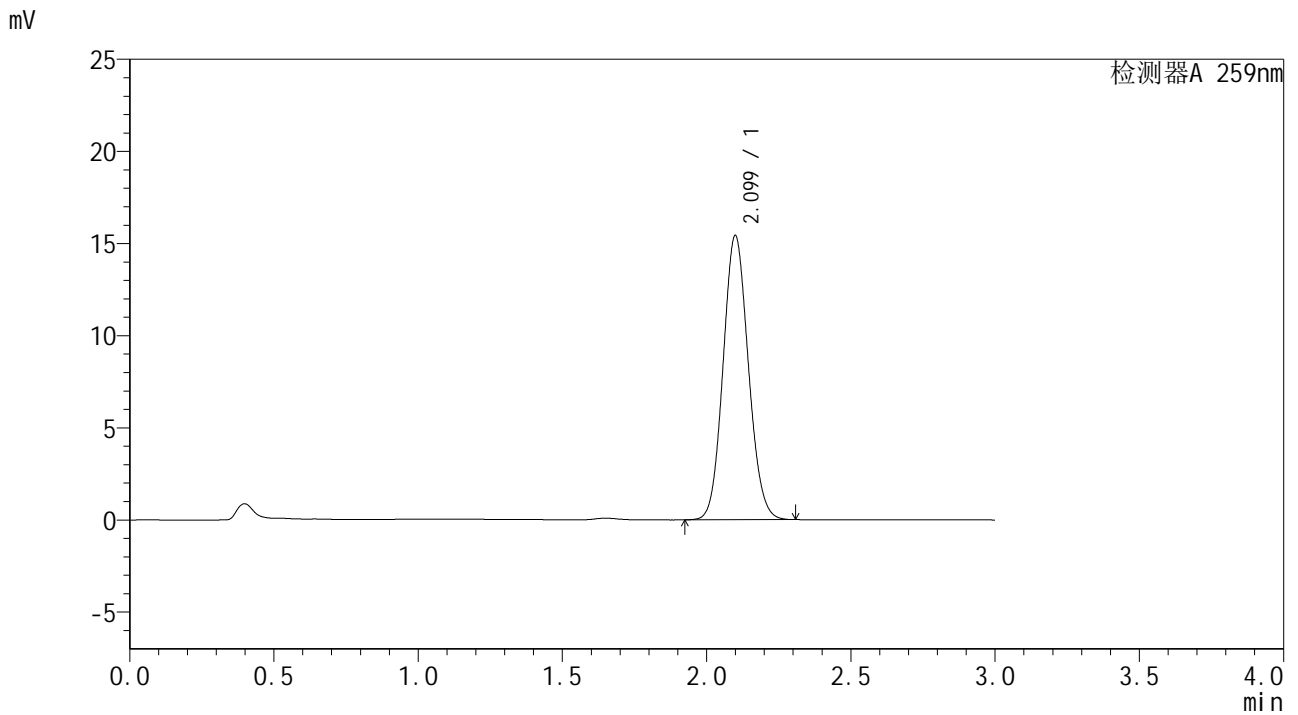

## <峰表>

检测器A 259nm

| 峰号 | 保留时间  | 面积    | 面积%     | 高度    | 理论塔板数(USP) | 拖尾因子  | 分离度(USP) |
|----|-------|-------|---------|-------|------------|-------|----------|
| 1  | 2.099 | 94214 | 100.000 | 15401 | 2721       | 1.098 | --       |
| 总计 |       | 94214 | 100.000 | 15401 |            |       |          |



# HJE-4126

## <样品信息>

色谱柱 : XB-C18(50\*4.6mm,5μm)      流速: 1.5ml/min  
柱温 : 35°C      波长: 259nm  
数据文件名 : RC\$HJE-4126 - 27-8/27-619-2 - zzp-25040101p-rcqx-pH6.8+0.16CTABjz-jf25z-60min-P3.lcd  
方法文件名 : RC\$HJE-4126 - HJE-4126-RC-FX276.lcm  
批处理文件名 : RC\$HJE-4126 - 20250408-RC-FX276.lcb  
样品瓶号 : 3-25  
进样体积 : 20 μl      版本号: 6.115  
进样时间 : 2025/04/08 21:46:41      实验者: jiangjinwei  
处理时间 (V2) : 2025/04/09 11:54:26      处理者: jiangjinwei  
仪器型号 : SHIMADZU LC-2050C(FX276)

## <色谱图>

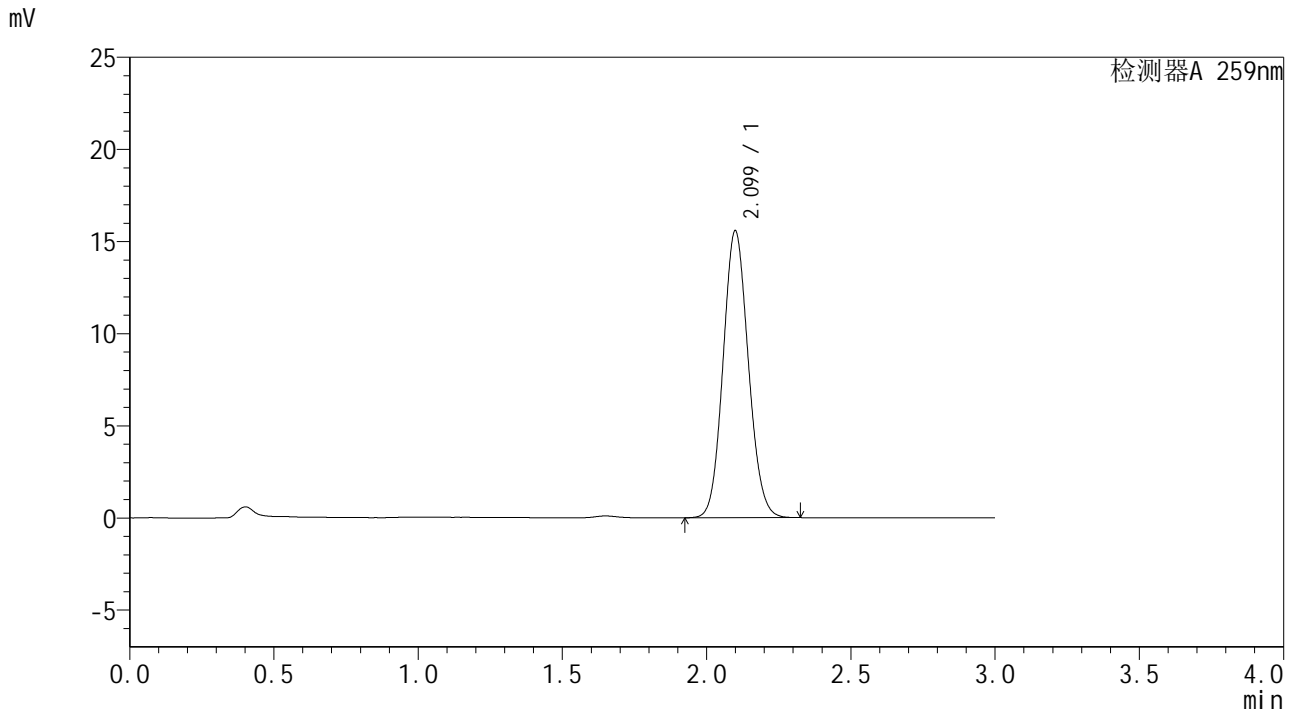

## <峰表>

检测器A 259nm

| 峰号 | 保留时间  | 面积    | 面积%     | 高度    | 理论塔板数(USP) | 拖尾因子  | 分离度(USP) |
|----|-------|-------|---------|-------|------------|-------|----------|
| 1  | 2.099 | 94979 | 100.000 | 15553 | 2733       | 1.098 | --       |
| 总计 |       | 94979 | 100.000 | 15553 |            |       |          |



# HJE-4126

## <样品信息>

色谱柱 : XB-C18(50\*4.6mm,5μm)      流速: 1.5ml/min  
 柱温 : 35°C      波长: 259nm  
 数据文件名 : RC\$HJE-4126 - 27-8/27-620-2 - zzp-25040101p-rcqx-pH6.8+0.16CTABjz-jf25z-60min-P4.lcd  
 方法文件名 : RC\$HJE-4126 - HJE-4126-RC-FX276.lcm  
 批处理文件名 : RC\$HJE-4126 - 20250408-RC-FX276.lcb  
 样品瓶号 : 3-34  
 进样体积 : 20 μl      版本号: 6.115  
 进样时间 : 2025/04/08 21:50:03      实验者: jiangjinwei  
 处理时间 (V2) : 2025/04/09 11:54:29      处理者: jiangjinwei  
 仪器型号 : SHIMADZU LC-2050C(FX276)

## <色谱图>

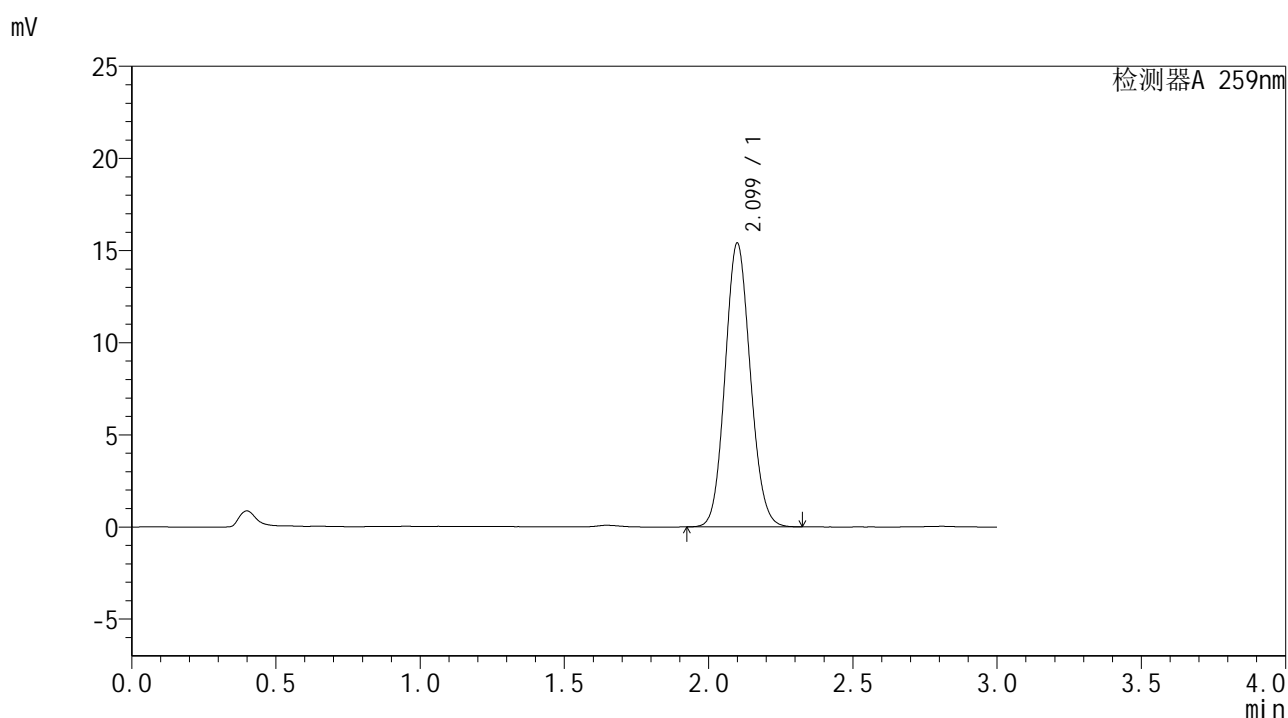

## <峰表>

检测器A 259nm

| 峰号 | 保留时间  | 面积    | 面积%     | 高度    | 理论塔板数(USP) | 拖尾因子  | 分离度(USP) |
|----|-------|-------|---------|-------|------------|-------|----------|
| 1  | 2.099 | 93910 | 100.000 | 15381 | 2734       | 1.099 | --       |
| 总计 |       | 93910 | 100.000 | 15381 |            |       |          |



# HJE-4126

## <样品信息>

色谱柱 : XB-C18(50\*4.6mm,5μm)                      流速: 1.5ml/min  
 柱温 : 35°C    波长: 259nm  
 数据文件名 : RC\$HJE-4126 - 27-8/27-621-2 - zzp-25040101p-rcqx-pH6.8+0.16CTABjz-jf25z-60min-P5.lcd  
 方法文件名 : RC\$HJE-4126 - HJE-4126-RC-FX276.lcm  
 批处理文件名: RC\$HJE-4126 - 20250408-RC-FX276.lcb  
 样品瓶号 : 3-43  
 进样体积 : 20 μl    版本号: 6.115  
 进样时间 : 2025/04/08 21:53:25                      实验者: jiangjinwei  
 处理时间 (V2) : 2025/04/09 11:54:33              处理者: jiangjinwei  
 仪器型号 : SHIMADZU LC-2050C(FX276)

## <色谱图>

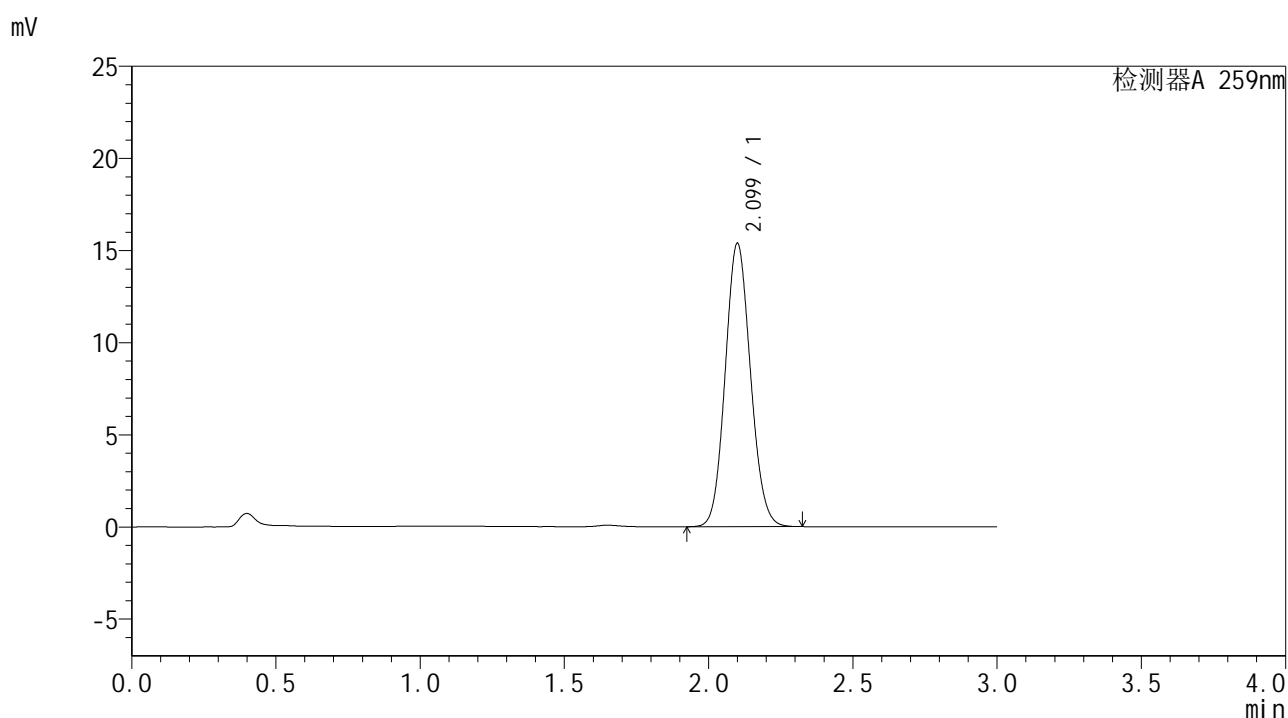

## <峰表>

检测器A 259nm

| 峰号 | 保留时间  | 面积    | 面积%     | 高度    | 理论塔板数(USP) | 拖尾因子  | 分离度(USP) |
|----|-------|-------|---------|-------|------------|-------|----------|
| 1  | 2.099 | 93839 | 100.000 | 15348 | 2729       | 1.099 | --       |
| 总计 |       | 93839 | 100.000 | 15348 |            |       |          |



# HJE-4126

## <样品信息>

色谱柱 : XB-C18(50\*4.6mm,5μm)      流速: 1.5ml/min  
 柱温 : 35°C      波长: 259nm  
 数据文件名 : RC\$HJE-4126 - 27-8/27-622-2 - zzp-25040101p-rcqx-pH6.8+0.16CTABjz-jf25z-60min-P6.lcd  
 方法文件名 : RC\$HJE-4126 - HJE-4126-RC-FX276.lcm  
 批处理文件名 : RC\$HJE-4126 - 20250408-RC-FX276.lcb  
 样品瓶号 : 3-52  
 进样体积 : 20 μl      版本号: 6.115  
 进样时间 : 2025/04/08 21:56:47      实验者: jiangjinwei  
 处理时间 (V2) : 2025/04/09 11:54:36      处理者: jiangjinwei  
 仪器型号 : SHIMADZU LC-2050C(FX276)

## <色谱图>

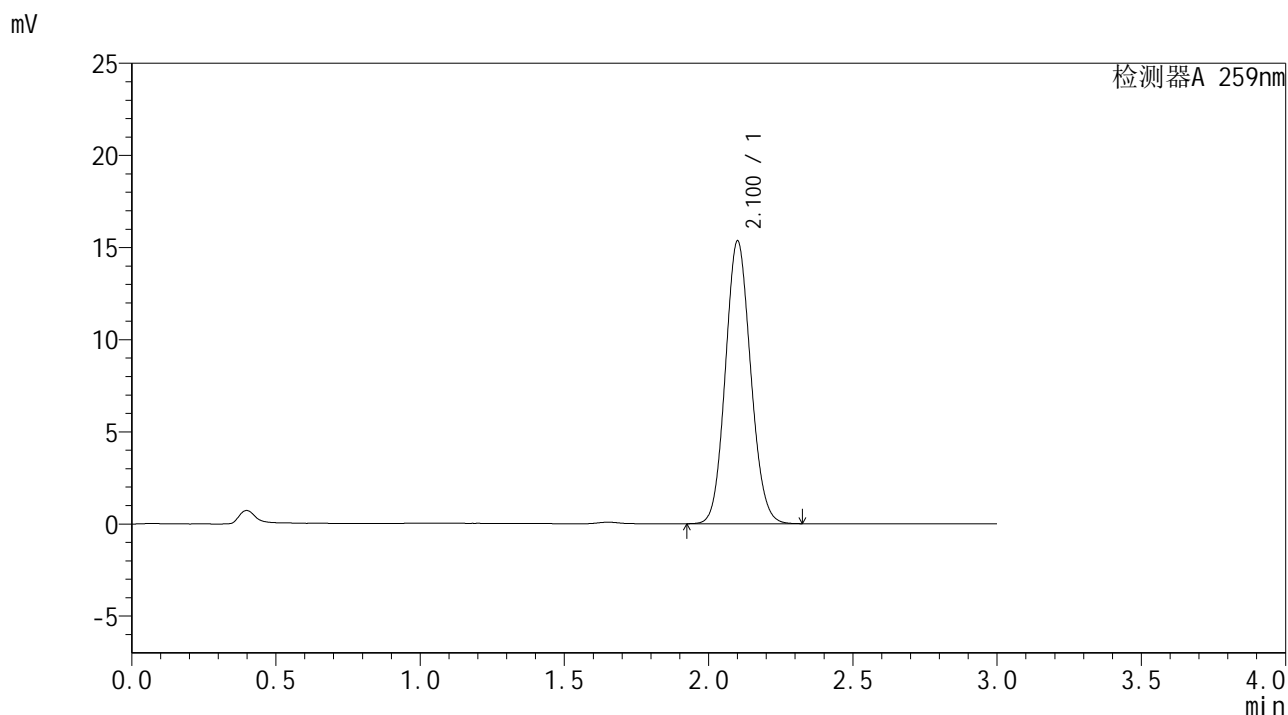

## <峰表>

检测器A 259nm

| 峰号 | 保留时间  | 面积    | 面积%     | 高度    | 理论塔板数(USP) | 拖尾因子  | 分离度(USP) |
|----|-------|-------|---------|-------|------------|-------|----------|
| 1  | 2.100 | 93664 | 100.000 | 15295 | 2730       | 1.098 | --       |
| 总计 |       | 93664 | 100.000 | 15295 |            |       |          |



# HJE-4126

## <样品信息>

色谱柱 : XB-C18(50\*4.6mm,5μm)      流速: 1.5ml/min  
 柱温 : 35°C      波长: 259nm  
 数据文件名 : RC\$HJE-4126 - 27-8/27-623-2 - zzp-25040101p-rcqx-pH6.8+0.16CTABjz-jf25z-jxzs-P1.lcd  
 方法文件名 : RC\$HJE-4126 - HJE-4126-RC-FX276.lcm  
 批处理文件名 : RC\$HJE-4126 - 20250408-RC-FX276.lcb  
 样品瓶号 : 3-8  
 进样体积 : 20 μl      版本号: 6.115  
 进样时间 : 2025/04/08 22:00:08      实验者: jiangjinwei  
 处理时间 (V2) : 2025/04/09 11:54:39      处理者: jiangjinwei  
 仪器型号 : SHIMADZU LC-2050C(FX276)

## <色谱图>

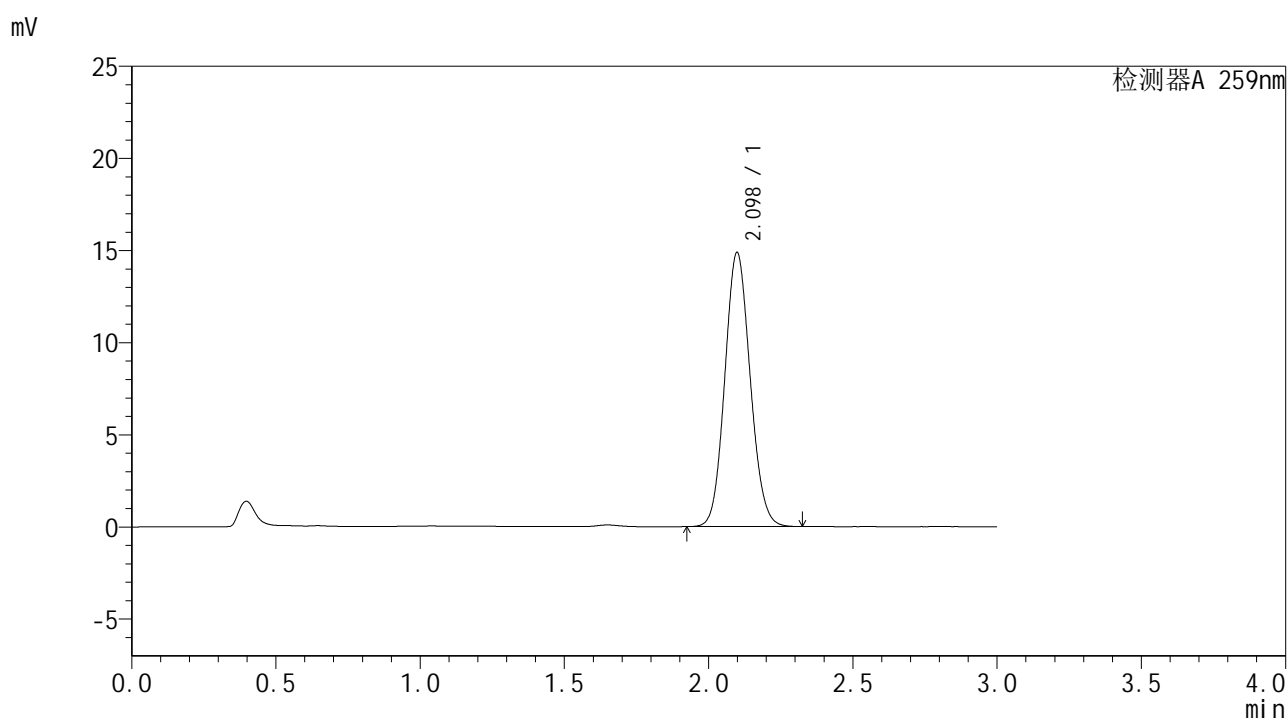

## <峰表>

检测器A 259nm

| 峰号 | 保留时间  | 面积    | 面积%     | 高度    | 理论塔板数(USP) | 拖尾因子  | 分离度(USP) |
|----|-------|-------|---------|-------|------------|-------|----------|
| 1  | 2.098 | 91072 | 100.000 | 14868 | 2708       | 1.098 | --       |
| 总计 |       | 91072 | 100.000 | 14868 |            |       |          |



## HJE-4126

## &lt;样品信息&gt;

色谱柱 : XB-C18(50\*4.6mm,5 $\mu$ m) 流速: 1.5ml/min  
 柱温 : 35 $^{\circ}$ C 波长: 259nm  
 数据文件名 : RC\$HJE-4126 - 27-8/27-624-2 - zzp-25040101p-rcqx-pH6.8+0.16CTABjz-jf25z-jxzs-P2.lcd  
 方法文件名 : RC\$HJE-4126 - HJE-4126-RC-FX276.lcm  
 批处理文件名 : RC\$HJE-4126 - 20250408-RC-FX276.lcb  
 样品瓶号 : 3-17  
 进样体积 : 20  $\mu$ l 版本号: 6.115  
 进样时间 : 2025/04/08 22:03:30 实验者: jiangjinwei  
 处理时间 (V2) : 2025/04/09 11:54:42 处理者: jiangjinwei  
 仪器型号 : SHIMADZU LC-2050C(FX276)

## &lt;色谱图&gt;

mV

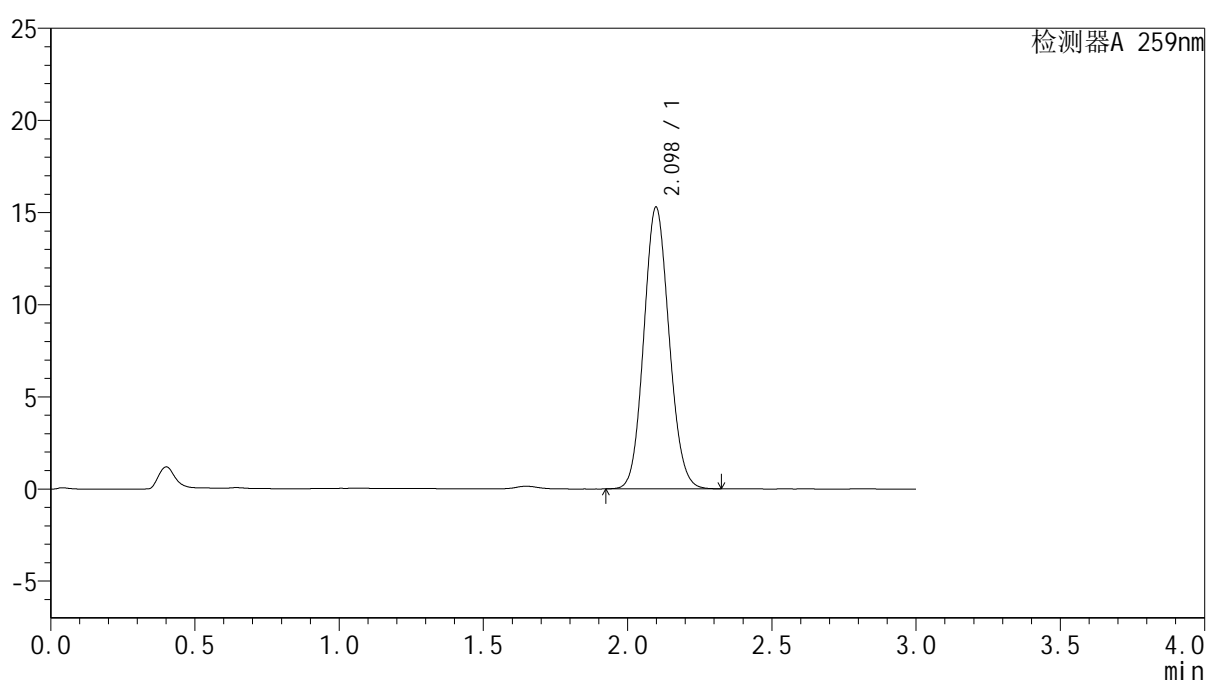

## &lt;峰表&gt;

检测器A 259nm

| 峰号 | 保留时间  | 面积    | 面积%     | 高度    | 理论塔板数(USP) | 拖尾因子  | 分离度(USP) |
|----|-------|-------|---------|-------|------------|-------|----------|
| 1  | 2.098 | 93363 | 100.000 | 15282 | 2721       | 1.098 | --       |
| 总计 |       | 93363 | 100.000 | 15282 |            |       |          |



# HJE-4126

## <样品信息>

色谱柱 : XB-C18(50\*4.6mm,5μm)      流速: 1.5ml/min  
 柱温 : 35°C      波长: 259nm  
 数据文件名 : RC\$HJE-4126 - 27-8/27-625-2 - zzp-25040101p-rcqx-pH6.8+0.16CTABjz-jf25z-jxzs-P3.lcd  
 方法文件名 : RC\$HJE-4126 - HJE-4126-RC-FX276.lcm  
 批处理文件名 : RC\$HJE-4126 - 20250408-RC-FX276.lcb  
 样品瓶号 : 3-26  
 进样体积 : 20 μl      版本号: 6.115  
 进样时间 : 2025/04/08 22:06:53      实验者: jiangjinwei  
 处理时间 (V2) : 2025/04/09 11:54:44      处理者: jiangjinwei  
 仪器型号 : SHIMADZU LC-2050C(FX276)

## <色谱图>

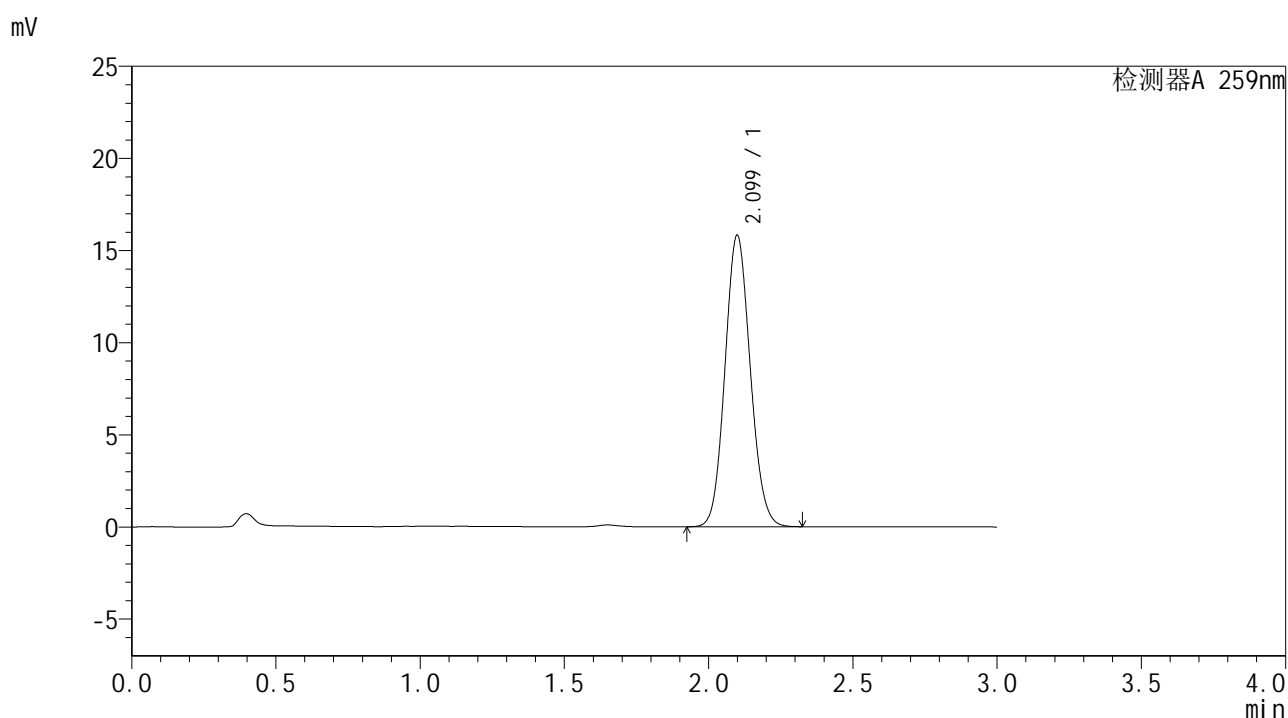

## <峰表>

检测器A 259nm

| 峰号 | 保留时间  | 面积    | 面积%     | 高度    | 理论塔板数(USP) | 拖尾因子  | 分离度(USP) |
|----|-------|-------|---------|-------|------------|-------|----------|
| 1  | 2.099 | 96656 | 100.000 | 15809 | 2724       | 1.098 | --       |
| 总计 |       | 96656 | 100.000 | 15809 |            |       |          |



# HJE-4126

## <样品信息>

色谱柱 : XB-C18(50\*4.6mm,5μm)                      流速: 1.5ml/min  
 柱温 : 35°C    波长: 259nm  
 数据文件名 : RC\$HJE-4126 - 27-8/27-626-2 - zzp-25040101p-rcqx-pH6.8+0.16CTABjz-jf25z-jxzs-P4.lcd  
 方法文件名 : RC\$HJE-4126 - HJE-4126-RC-FX276.lcm  
 批处理文件名: RC\$HJE-4126 - 20250408-RC-FX276.lcb  
 样品瓶号 : 3-35  
 进样体积 : 20 μl    版本号: 6.115  
 进样时间 : 2025/04/08 22:10:15                      实验者: jiangjinwei  
 处理时间 (V2) : 2025/04/09 11:54:47              处理者: jiangjinwei  
 仪器型号 : SHIMADZU LC-2050C(FX276)

## <色谱图>

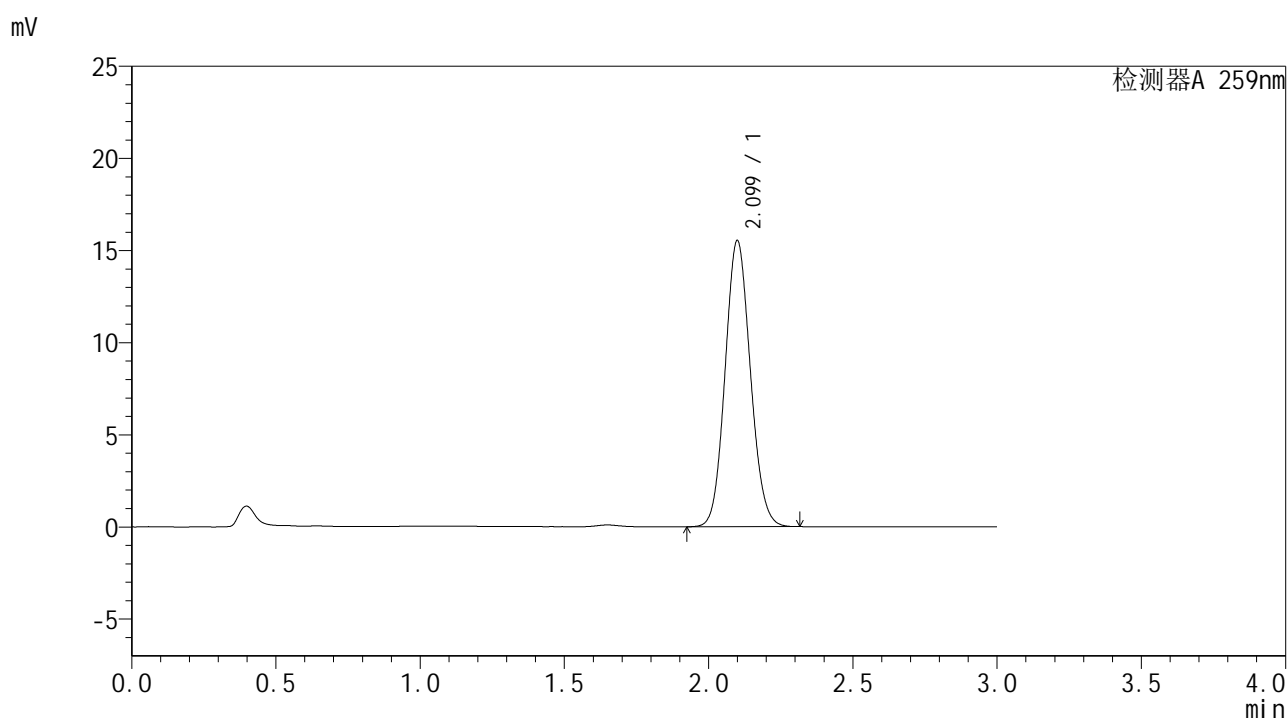

## <峰表>

检测器A 259nm

| 峰号 | 保留时间  | 面积    | 面积%     | 高度    | 理论塔板数(USP) | 拖尾因子  | 分离度(USP) |
|----|-------|-------|---------|-------|------------|-------|----------|
| 1  | 2.099 | 94786 | 100.000 | 15509 | 2726       | 1.098 | --       |
| 总计 |       | 94786 | 100.000 | 15509 |            |       |          |



# HJE-4126

## <样品信息>

色谱柱 : XB-C18(50\*4.6mm,5µm)                      流速: 1.5ml/min  
 柱温 : 35°C    波长: 259nm  
 数据文件名 : RC\$HJE-4126 - 27-8/27-627-2 - zzp-25040101p-rcqx-pH6.8+0.16CTABjz-jf25z-jxzs-P5.lcd  
 方法文件名 : RC\$HJE-4126 - HJE-4126-RC-FX276.lcm  
 批处理文件名: RC\$HJE-4126 - 20250408-RC-FX276.lcb  
 样品瓶号 : 3-44  
 进样体积 : 20 µl                                      版本号: 6.115  
 进样时间 : 2025/04/08 22:13:38                      实验者: jiangjinwei  
 处理时间 (V2) : 2025/04/09 11:54:50                      处理者: jiangjinwei  
 仪器型号 : SHIMADZU LC-2050C(FX276)

## <色谱图>

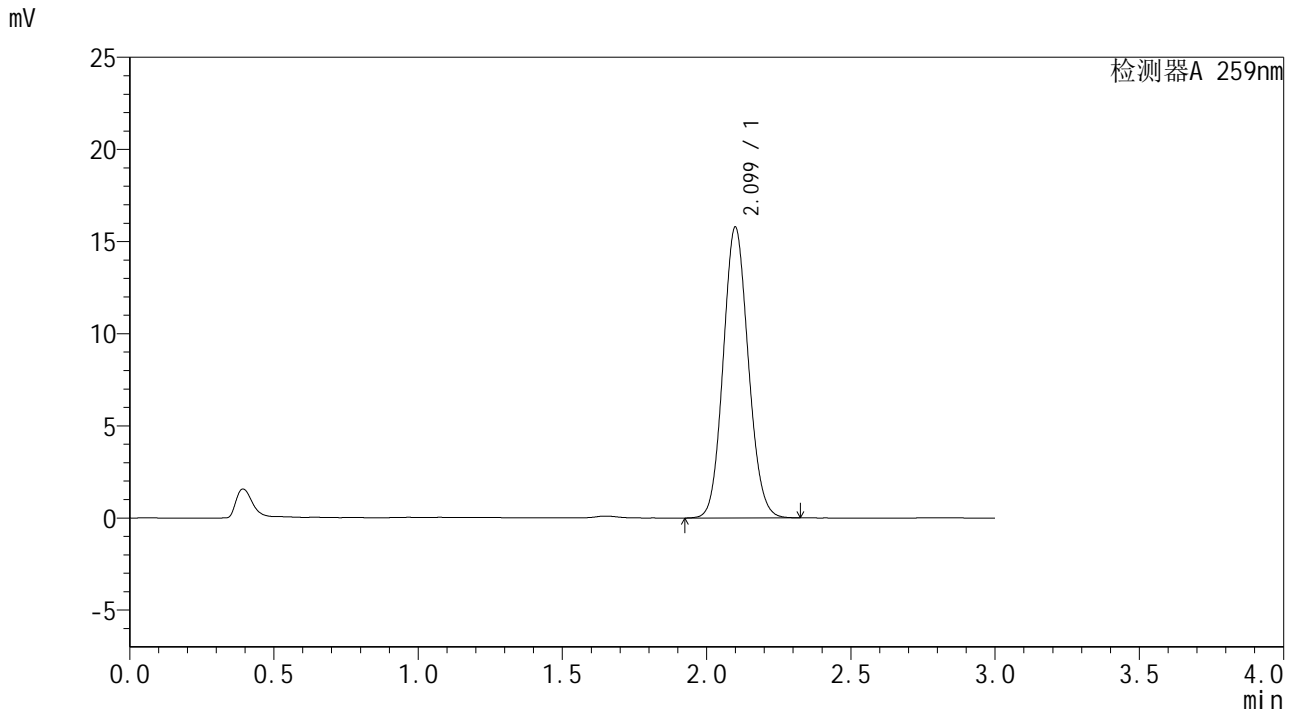

## <峰表>

检测器A 259nm

| 峰号 | 保留时间  | 面积    | 面积%     | 高度    | 理论塔板数(USP) | 拖尾因子  | 分离度(USP) |
|----|-------|-------|---------|-------|------------|-------|----------|
| 1  | 2.099 | 95627 | 100.000 | 15761 | 2772       | 1.098 | --       |
| 总计 |       | 95627 | 100.000 | 15761 |            |       |          |





# HJE-4126

## <样品信息>

色谱柱 : XB-C18(50\*4.6mm,5μm)      流速: 1.5ml/min  
 柱温 : 35°C      波长: 259nm  
 数据文件名 : RC\$HJE-4126 - 27-8/27-629-2 - zzp-25040101p-rcqx-pH6.8+0.16CTABjz-jf25z-dz2-1.lcd  
 方法文件名 : RC\$HJE-4126 - HJE-4126-RC-FX276.lcm  
 批处理文件名 : RC\$HJE-4126 - 20250408-RC-FX276.lcb  
 样品瓶号 : 3-27  
 进样体积 : 20 μl      版本号: 6.115  
 进样时间 : 2025/04/08 22:20:23      实验者: jiangjinwei  
 处理时间 (V2) : 2025/04/09 11:54:56      处理者: jiangjinwei  
 仪器型号 : SHIMADZU LC-2050C(FX276)

## <色谱图>

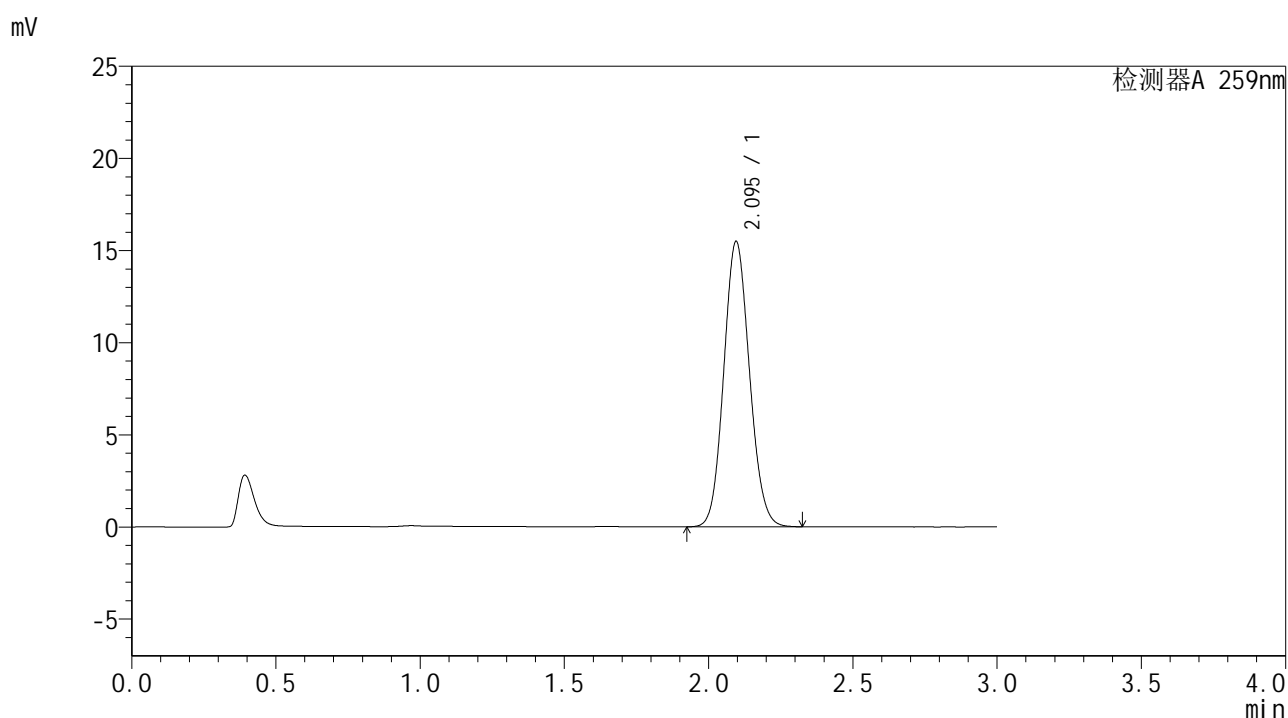

## <峰表>

检测器A 259nm

| 峰号 | 保留时间  | 面积    | 面积%     | 高度    | 理论塔板数(USP) | 拖尾因子  | 分离度(USP) |
|----|-------|-------|---------|-------|------------|-------|----------|
| 1  | 2.095 | 96117 | 100.000 | 15481 | 2625       | 1.101 | --       |
| 总计 |       | 96117 | 100.000 | 15481 |            |       |          |



# HJE-4126

## <样品信息>

色谱柱 : XB-C18(50\*4.6mm,5μm)      流速: 1.5ml/min  
 柱温 : 35°C      波长: 259nm  
 数据文件名 : RC\$HJE-4126 - 27-8/27-630-2 - zzp-25040101p-rcqx-pH6.8+0.16CTABjz-jf25z-dz2-2.lcd  
 方法文件名 : RC\$HJE-4126 - HJE-4126-RC-FX276.lcm  
 批处理文件名 : RC\$HJE-4126 - 20250408-RC-FX276.lcb  
 样品瓶号 : 3-27  
 进样体积 : 20 μl      版本号: 6.115  
 进样时间 : 2025/04/08 22:23:46      实验者: jiangjinwei  
 处理时间 (V2) : 2025/04/09 11:54:59      处理者: jiangjinwei  
 仪器型号 : SHIMADZU LC-2050C(FX276)

## <色谱图>

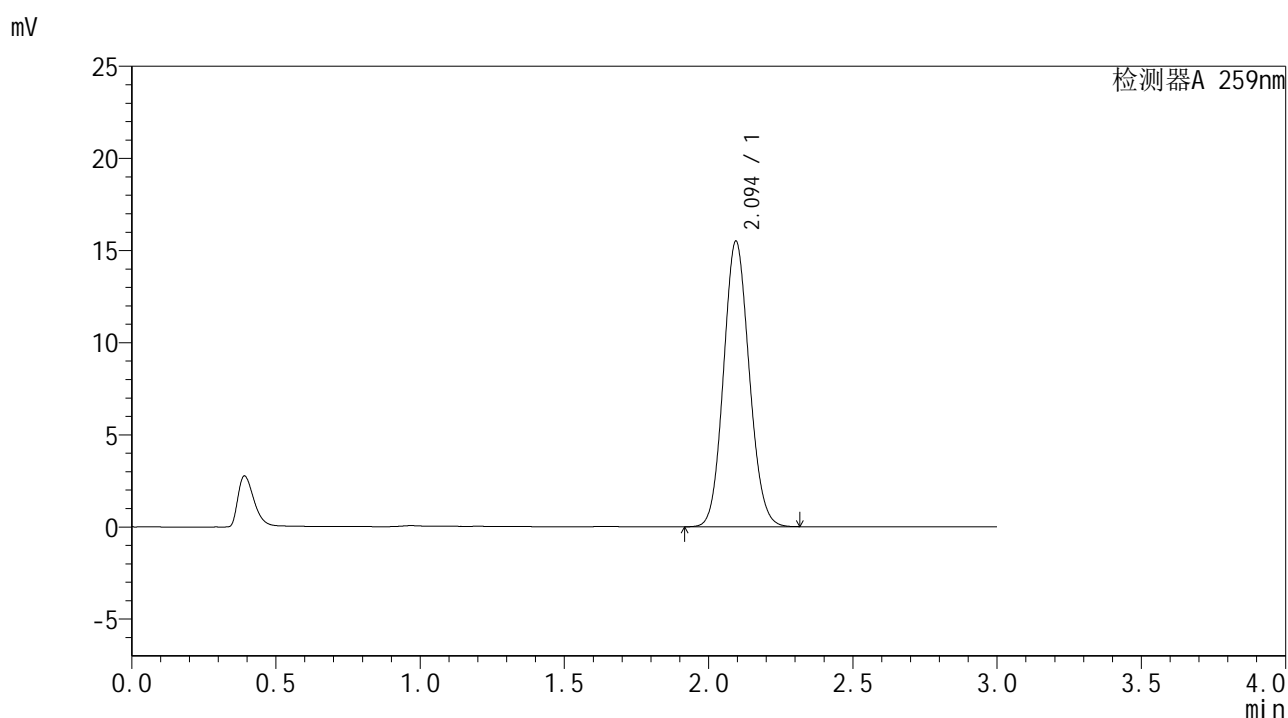

## <峰表>

检测器A 259nm

| 峰号 | 保留时间  | 面积    | 面积%     | 高度    | 理论塔板数(USP) | 拖尾因子  | 分离度(USP) |
|----|-------|-------|---------|-------|------------|-------|----------|
| 1  | 2.094 | 96091 | 100.000 | 15481 | 2632       | 1.100 | --       |
| 总计 |       | 96091 | 100.000 | 15481 |            |       |          |



# HJE-4126

## <样品信息>

色谱柱 : XB-C18(50\*4.6mm,5 $\mu$ m)      流速: 1.5ml/min  
柱温 : 35 $^{\circ}$ C      波长: 259nm  
数据文件名 : RC\$HJE-4126 - 27-8/27-631-2 - zzp-25040101p-rcqx-pH6.8+0.16CTABjz-jf50z-rj.lcd  
方法文件名 : RC\$HJE-4126 - HJE-4126-RC-FX276.lcm  
批处理文件名: RC\$HJE-4126 - 20250408-RC-FX276.lcb  
样品瓶号 : 4-9  
进样体积 : 20  $\mu$ l      版本号: 6.115  
进样时间 : 2025/04/08 22:27:10      实验者: jiangjinwei  
处理时间 (V2) : 2025/04/09 11:55:02      处理者: jiangjinwei  
仪器型号 : SHIMADZU LC-2050C(FX276)

## <色谱图>

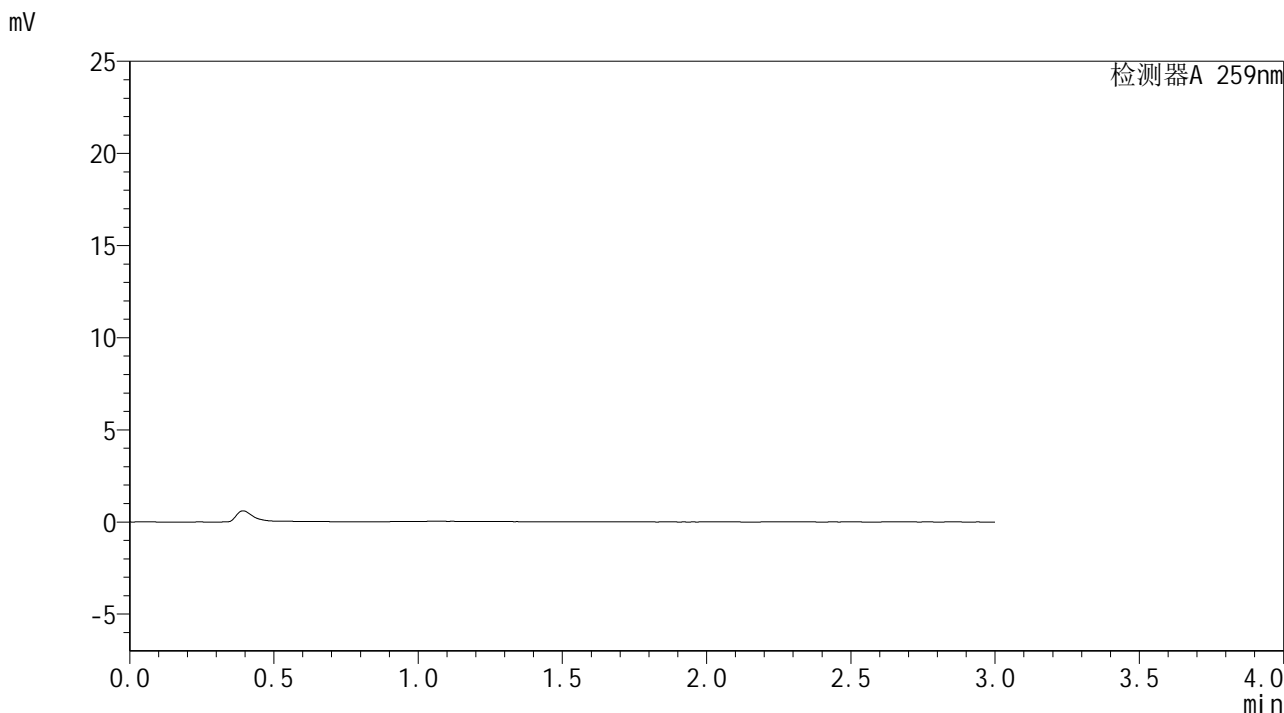

## <峰表>

检测器A 259nm

| 峰号 | 保留时间 | 面积 | 面积% | 高度 | 理论塔板数(USP) | 拖尾因子 | 分离度(USP) |
|----|------|----|-----|----|------------|------|----------|
| 总计 |      |    |     |    |            |      |          |



# HJE-4126

## <样品信息>

色谱柱 : XB-C18(50\*4.6mm,5μm)      流速: 1.5ml/min  
 柱温 : 35°C      波长: 259nm  
 数据文件名 : RC\$HJE-4126 - 27-8/27-632-2 - zzp-25040101p-rcqx-pH6.8+0.16CTABjz-jf50z-dz1-1.lcd  
 方法文件名 : RC\$HJE-4126 - HJE-4126-RC-FX276.lcm  
 批处理文件名 : RC\$HJE-4126 - 20250408-RC-FX276.lcb  
 样品瓶号 : 4-18  
 进样体积 : 20 μl      版本号: 6.115  
 进样时间 : 2025/04/08 22:30:34      实验者: jiangjinwei  
 处理时间 (V2) : 2025/04/09 11:55:05      处理者: jiangjinwei  
 仪器型号 : SHIMADZU LC-2050C(FX276)

## <色谱图>

mV

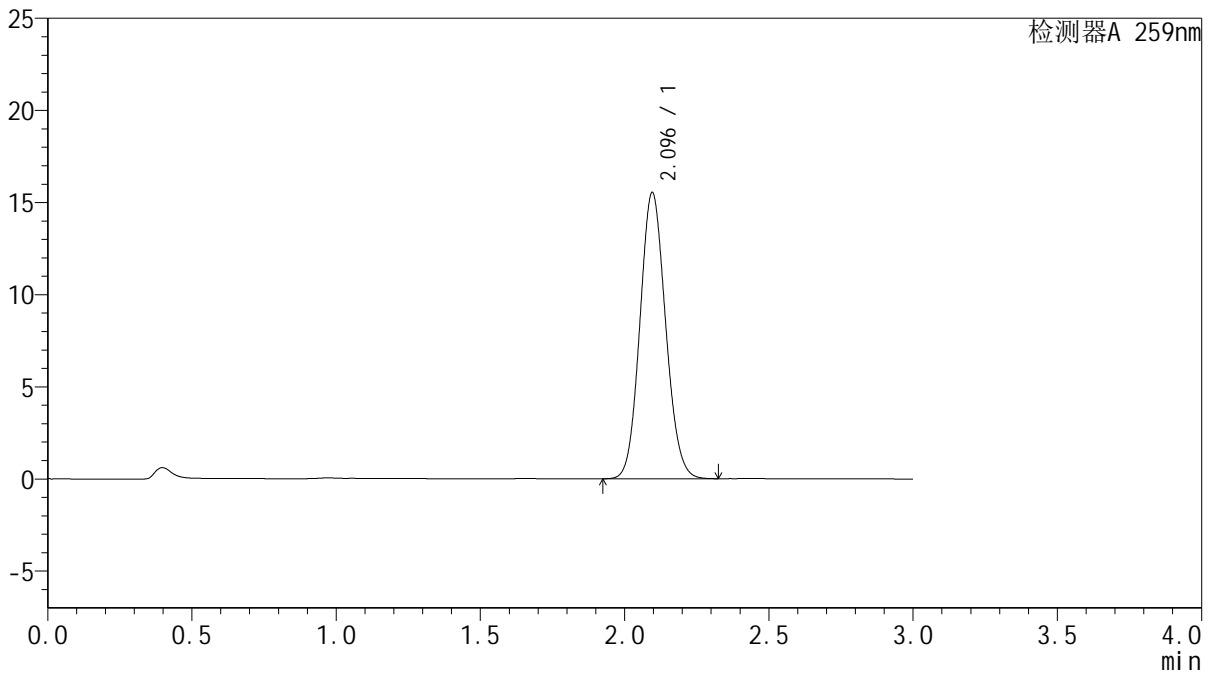

## <峰表>

检测器A 259nm

| 峰号 | 保留时间  | 面积    | 面积%     | 高度    | 理论塔板数(USP) | 拖尾因子  | 分离度(USP) |
|----|-------|-------|---------|-------|------------|-------|----------|
| 1  | 2.096 | 96369 | 100.000 | 15534 | 2628       | 1.099 | --       |
| 总计 |       | 96369 | 100.000 | 15534 |            |       |          |



# HJE-4126

## <样品信息>

色谱柱 : XB-C18(50\*4.6mm,5 $\mu$ m) 流速: 1.5ml/min  
柱温 : 35 $^{\circ}$ C 波长: 259nm  
数据文件名 : RC\$HJE-4126 - 27-8/27-633-2 - zzp-25040101p-rcqx-pH6.8+0.16CTABjz-jf50z-dz1-2.lcd  
方法文件名 : RC\$HJE-4126 - HJE-4126-RC-FX276.lcm  
批处理文件名 : RC\$HJE-4126 - 20250408-RC-FX276.lcb  
样品瓶号 : 4-18  
进样体积 : 20  $\mu$ l 版本号: 6.115  
进样时间 : 2025/04/08 22:33:58 实验者: jiangjinwei  
处理时间 (V2) : 2025/04/09 11:55:08 处理者: jiangjinwei  
仪器型号 : SHIMADZU LC-2050C(FX276)

## <色谱图>

mV

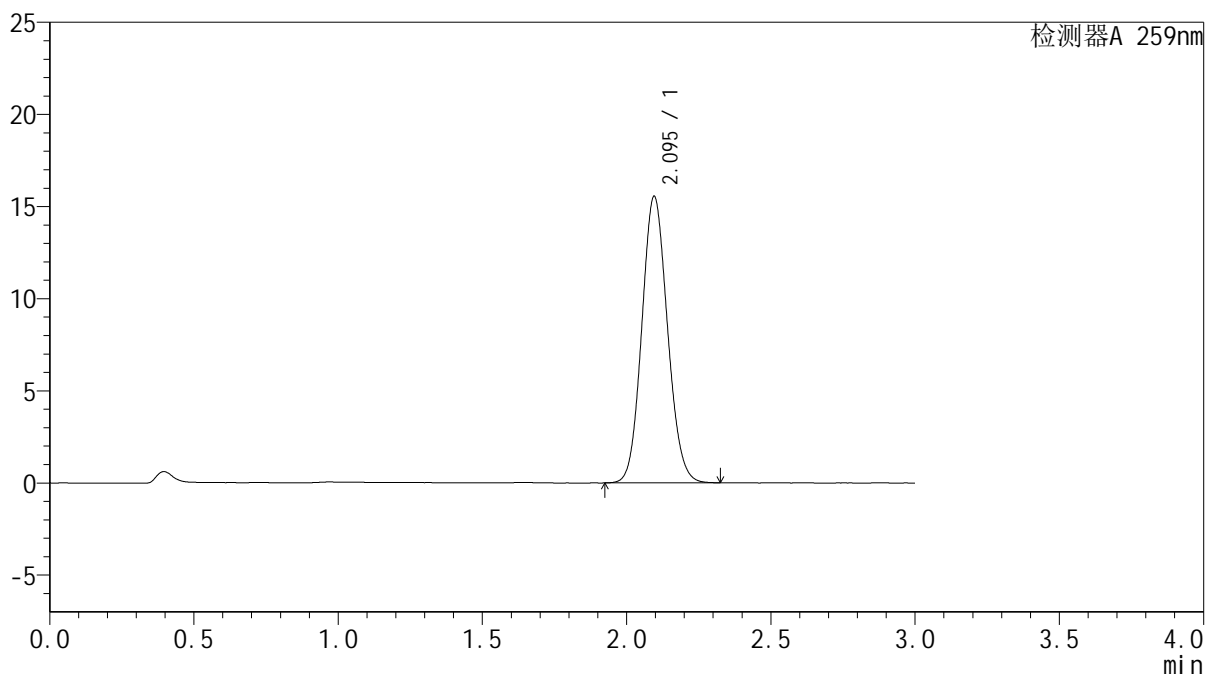

## <峰表>

检测器A 259nm

| 峰号 | 保留时间  | 面积    | 面积%     | 高度    | 理论塔板数(USP) | 拖尾因子  | 分离度(USP) |
|----|-------|-------|---------|-------|------------|-------|----------|
| 1  | 2.095 | 96397 | 100.000 | 15546 | 2635       | 1.100 | --       |
| 总计 |       | 96397 | 100.000 | 15546 |            |       |          |



# HJE-4126

## <样品信息>

色谱柱 : XB-C18(50\*4.6mm,5μm)      流速: 1.5ml/min  
 柱温 : 35°C      波长: 259nm  
 数据文件名 : RC\$HJE-4126 - 27-8/27-634-2 - zzp-25040101p-rcqx-pH6.8+0.16CTABjz-jf50z-dz1-3.lcd  
 方法文件名 : RC\$HJE-4126 - HJE-4126-RC-FX276.lcm  
 批处理文件名 : RC\$HJE-4126 - 20250408-RC-FX276.lcb  
 样品瓶号 : 4-18  
 进样体积 : 20 μl      版本号: 6.115  
 进样时间 : 2025/04/08 22:37:23      实验者: jiangjinwei  
 处理时间 (V2) : 2025/04/09 11:55:11      处理者: jiangjinwei  
 仪器型号 : SHIMADZU LC-2050C(FX276)

## <色谱图>

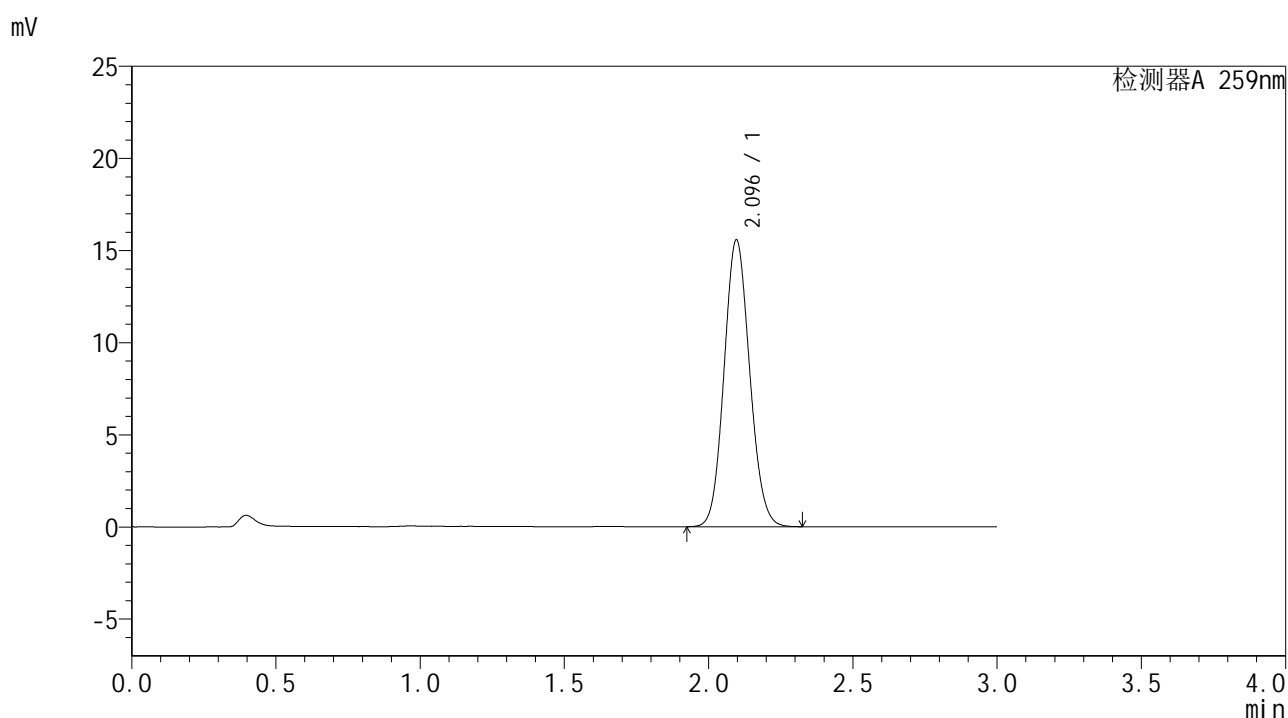

## <峰表>

检测器A 259nm

| 峰号 | 保留时间  | 面积    | 面积%     | 高度    | 理论塔板数(USP) | 拖尾因子  | 分离度(USP) |
|----|-------|-------|---------|-------|------------|-------|----------|
| 1  | 2.096 | 96304 | 100.000 | 15574 | 2647       | 1.099 | --       |
| 总计 |       | 96304 | 100.000 | 15574 |            |       |          |



# HJE-4126

## <样品信息>

色谱柱 : XB-C18(50\*4.6mm,5μm)      流速: 1.5ml/min  
 柱温 : 35°C      波长: 259nm  
 数据文件名 : RC\$HJE-4126 - 27-8/27-635-2 - zzp-25040101p-rcqx-pH6.8+0.16CTABjz-jf50z-dz1-4.lcd  
 方法文件名 : RC\$HJE-4126 - HJE-4126-RC-FX276.lcm  
 批处理文件名 : RC\$HJE-4126 - 20250408-RC-FX276.lcb  
 样品瓶号 : 4-18  
 进样体积 : 20 μl      版本号: 6.115  
 进样时间 : 2025/04/08 22:40:47      实验者: jiangjinwei  
 处理时间 (V2) : 2025/04/09 11:55:14      处理者: jiangjinwei  
 仪器型号 : SHIMADZU LC-2050C(FX276)

## <色谱图>

mV

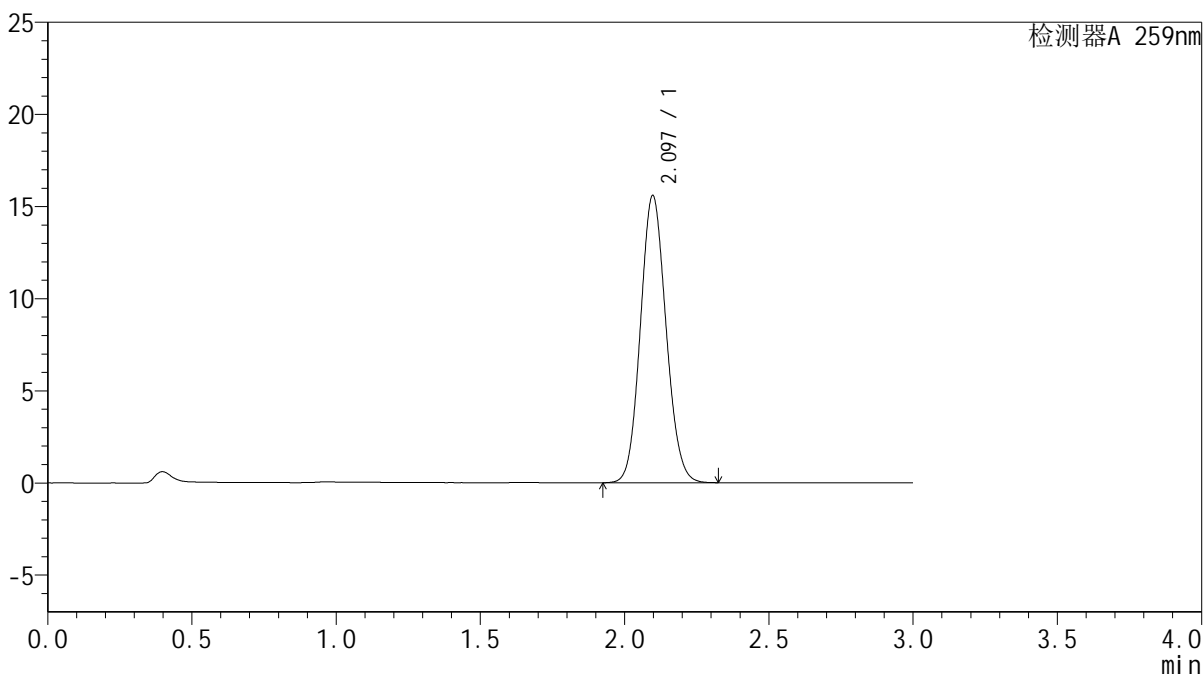

## <峰表>

检测器A 259nm

| 峰号 | 保留时间  | 面积    | 面积%     | 高度    | 理论塔板数(USP) | 拖尾因子  | 分离度(USP) |
|----|-------|-------|---------|-------|------------|-------|----------|
| 1  | 2.097 | 96499 | 100.000 | 15594 | 2646       | 1.100 | --       |
| 总计 |       | 96499 | 100.000 | 15594 |            |       |          |



# HJE-4126

## <样品信息>

色谱柱 : XB-C18(50\*4.6mm,5μm)      流速: 1.5ml/min  
 柱温 : 35°C      波长: 259nm  
 数据文件名 : RC\$HJE-4126 - 27-8/27-636-2 - zzp-25040101p-rcqx-pH6.8+0.16CTABjz-jf50z-dz1-5.lcd  
 方法文件名 : RC\$HJE-4126 - HJE-4126-RC-FX276.lcm  
 批处理文件名 : RC\$HJE-4126 - 20250408-RC-FX276.lcb  
 样品瓶号 : 4-18  
 进样体积 : 20 μl      版本号: 6.115  
 进样时间 : 2025/04/08 22:44:11      实验者: jiangjinwei  
 处理时间 (V2) : 2025/04/09 11:55:17      处理者: jiangjinwei  
 仪器型号 : SHIMADZU LC-2050C(FX276)

## <色谱图>

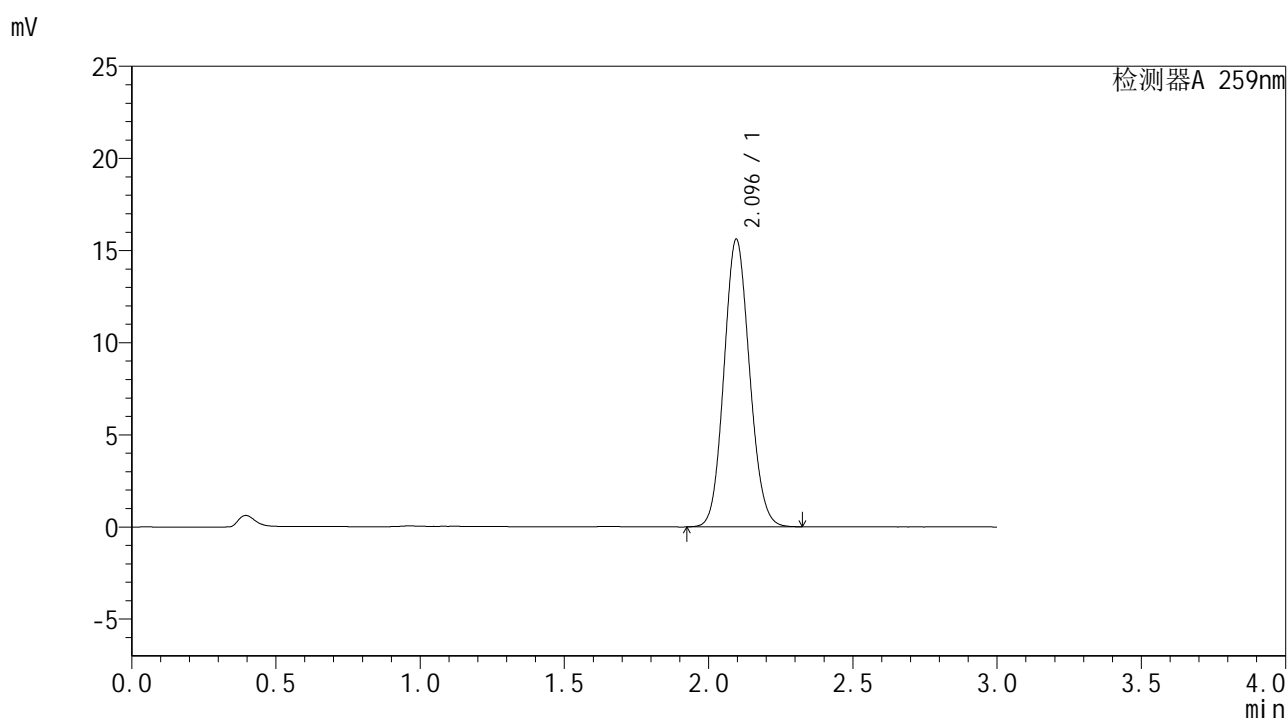

## <峰表>

检测器A 259nm

| 峰号 | 保留时间  | 面积    | 面积%     | 高度    | 理论塔板数(USP) | 拖尾因子  | 分离度(USP) |
|----|-------|-------|---------|-------|------------|-------|----------|
| 1  | 2.096 | 96519 | 100.000 | 15612 | 2647       | 1.101 | --       |
| 总计 |       | 96519 | 100.000 | 15612 |            |       |          |



# HJE-4126

## <样品信息>

色谱柱 : XB-C18(50\*4.6mm,5μm)                      流速: 1.5ml/min  
 柱温 : 35°C    波长: 259nm  
 数据文件名 : RC\$HJE-4126 - 27-8/27-637-2 - zzp-25040101p-rcqx-pH6.8+0.16CTABjz-jf50z-5min-P1.lcd  
 方法文件名 : RC\$HJE-4126 - HJE-4126-RC-FX276.lcm  
 批处理文件名: RC\$HJE-4126 - 20250408-RC-FX276.lcb  
 样品瓶号 : 4-1  
 进样体积 : 20 μl    版本号: 6.115  
 进样时间 : 2025/04/08 22:47:34                      实验者: jiangjinwei  
 处理时间 (V2) : 2025/04/09 11:55:20              处理者: jiangjinwei  
 仪器型号 : SHIMADZU LC-2050C(FX276)

## <色谱图>

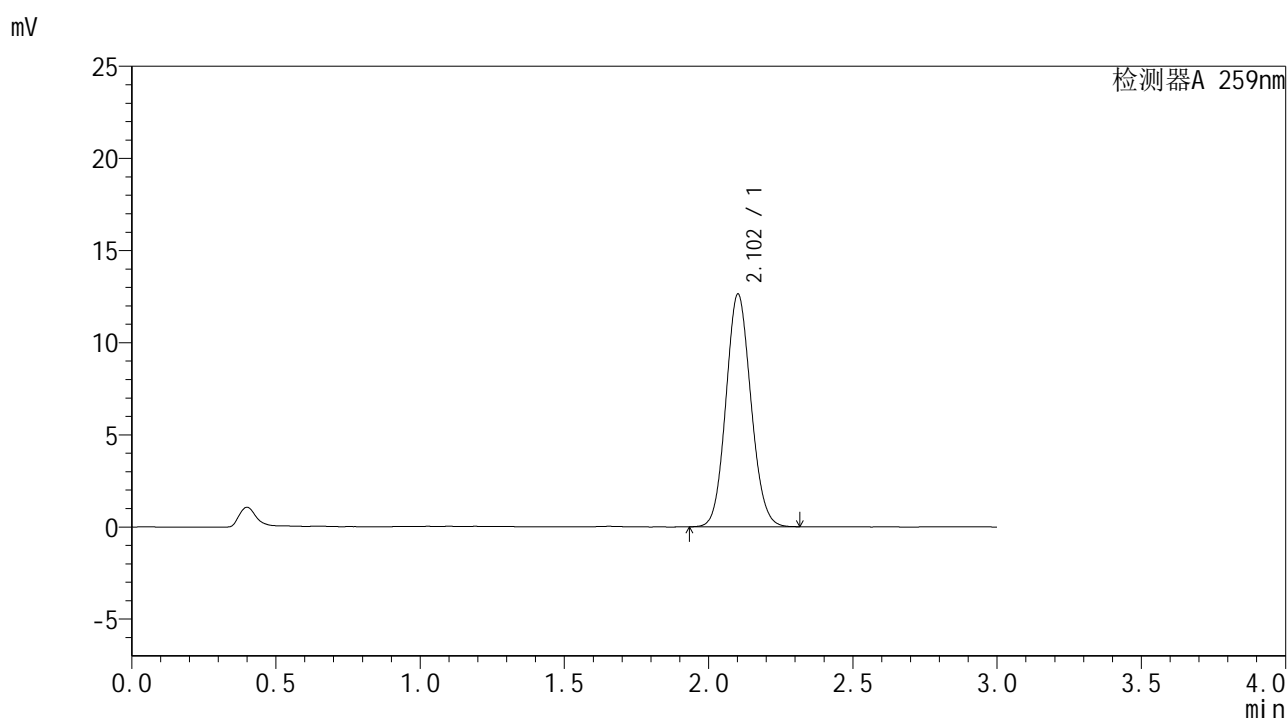

## <峰表>

检测器A 259nm

| 峰号 | 保留时间  | 面积    | 面积%     | 高度    | 理论塔板数(USP) | 拖尾因子  | 分离度(USP) |
|----|-------|-------|---------|-------|------------|-------|----------|
| 1  | 2.102 | 76192 | 100.000 | 12586 | 2802       | 1.096 | --       |
| 总计 |       | 76192 | 100.000 | 12586 |            |       |          |



# HJE-4126

## <样品信息>

色谱柱 : XB-C18(50\*4.6mm,5μm)      流速: 1.5ml/min  
 柱温 : 35°C      波长: 259nm  
 数据文件名 : RC\$HJE-4126 - 27-8/27-638-2 - zzp-25040101p-rcqx-pH6.8+0.16CTABjz-jf50z-5min-P2.lcd  
 方法文件名 : RC\$HJE-4126 - HJE-4126-RC-FX276.lcm  
 批处理文件名 : RC\$HJE-4126 - 20250408-RC-FX276.lcb  
 样品瓶号 : 4-10  
 进样体积 : 20 μl      版本号: 6.115  
 进样时间 : 2025/04/08 22:50:57      实验者: jiangjinwei  
 处理时间 (V2) : 2025/04/09 11:55:23      处理者: jiangjinwei  
 仪器型号 : SHIMADZU LC-2050C(FX276)

## <色谱图>

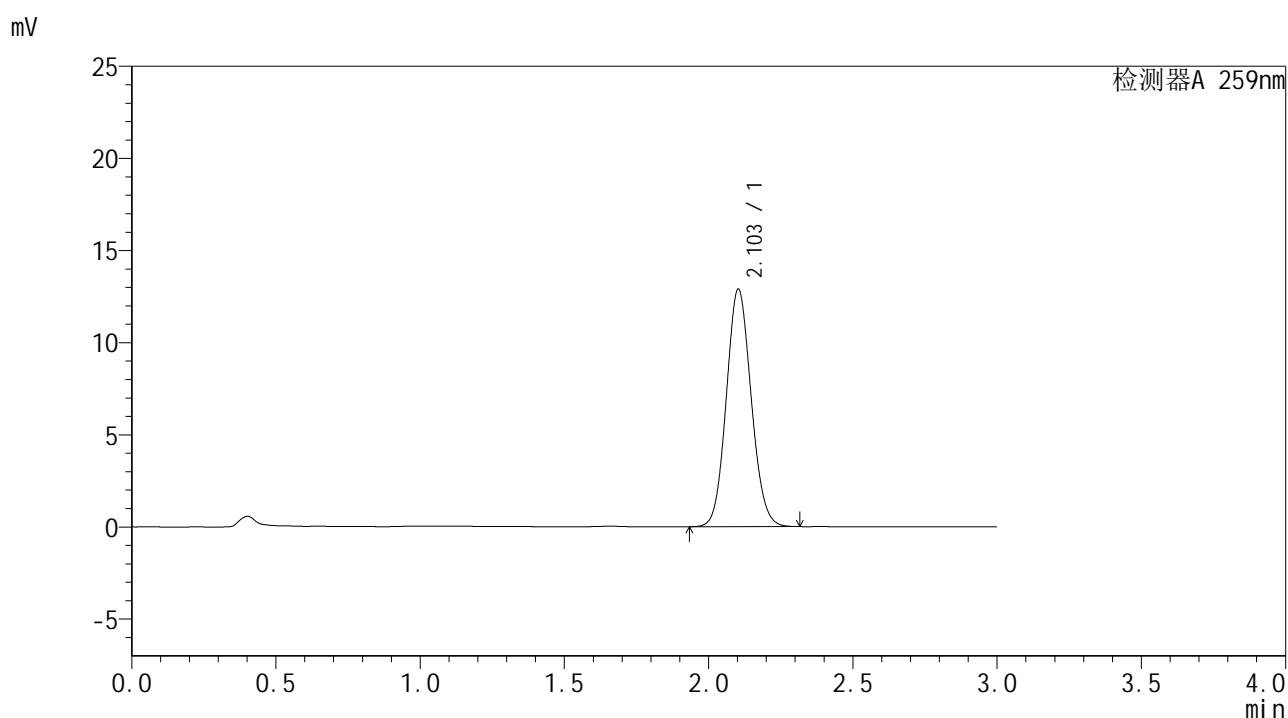

## <峰表>

检测器A 259nm

| 峰号 | 保留时间  | 面积    | 面积%     | 高度    | 理论塔板数(USP) | 拖尾因子  | 分离度(USP) |
|----|-------|-------|---------|-------|------------|-------|----------|
| 1  | 2.103 | 77407 | 100.000 | 12877 | 2833       | 1.093 | --       |
| 总计 |       | 77407 | 100.000 | 12877 |            |       |          |



# HJE-4126

## <样品信息>

色谱柱 : XB-C18(50\*4.6mm,5μm)      流速: 1.5ml/min  
 柱温 : 35°C      波长: 259nm  
 数据文件名 : RC\$HJE-4126 - 27-8/27-639-2 - zzp-25040101p-rcqx-pH6.8+0.16CTABjz-jf50z-5min-P3.lcd  
 方法文件名 : RC\$HJE-4126 - HJE-4126-RC-FX276.lcm  
 批处理文件名 : RC\$HJE-4126 - 20250408-RC-FX276.lcb  
 样品瓶号 : 4-19  
 进样体积 : 20 μl      版本号: 6.115  
 进样时间 : 2025/04/08 22:54:20      实验者: jiangjinwei  
 处理时间 (V2) : 2025/04/09 11:55:26      处理者: jiangjinwei  
 仪器型号 : SHIMADZU LC-2050C(FX276)

## <色谱图>

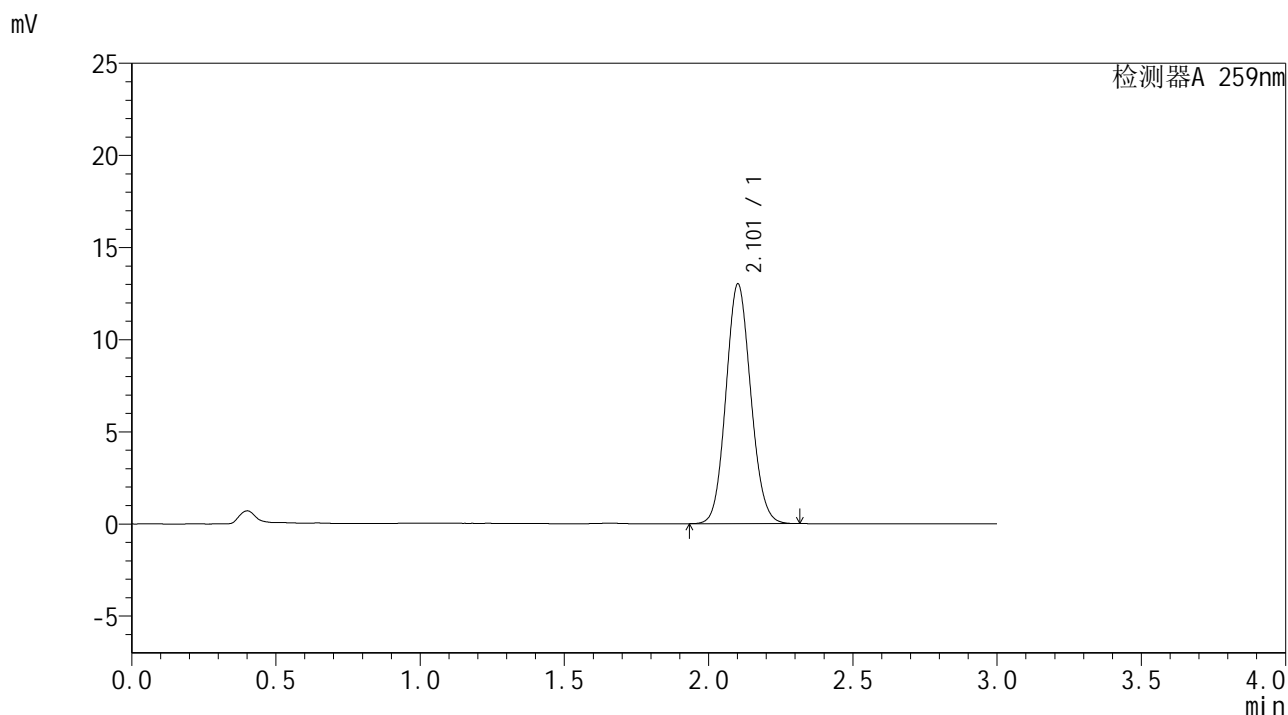

## <峰表>

检测器A 259nm

| 峰号 | 保留时间  | 面积    | 面积%     | 高度    | 理论塔板数(USP) | 拖尾因子  | 分离度(USP) |
|----|-------|-------|---------|-------|------------|-------|----------|
| 1  | 2.101 | 78013 | 100.000 | 12959 | 2834       | 1.095 | --       |
| 总计 |       | 78013 | 100.000 | 12959 |            |       |          |



# HJE-4126

## <样品信息>

色谱柱 : XB-C18(50\*4.6mm,5μm)      流速: 1.5ml/min  
 柱温 : 35°C      波长: 259nm  
 数据文件名 : RC\$HJE-4126 - 27-8/27-640-2 - zzp-25040101p-rcqx-pH6.8+0.16CTABjz-jf50z-5min-P4.lcd  
 方法文件名 : RC\$HJE-4126 - HJE-4126-RC-FX276.lcm  
 批处理文件名 : RC\$HJE-4126 - 20250408-RC-FX276.lcb  
 样品瓶号 : 4-28  
 进样体积 : 20 μl      版本号: 6.115  
 进样时间 : 2025/04/08 22:57:43      实验者: jiangjinwei  
 处理时间 (V2) : 2025/04/09 11:55:29      处理者: jiangjinwei  
 仪器型号 : SHIMADZU LC-2050C(FX276)

## <色谱图>

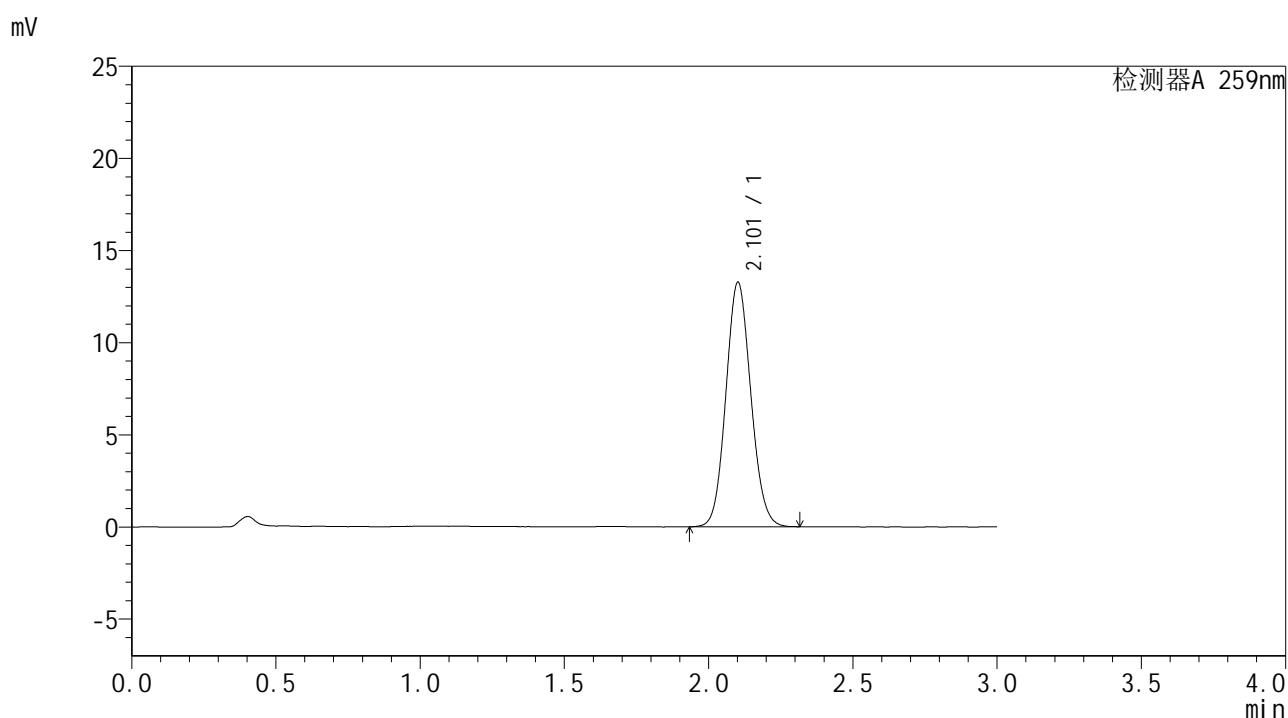

## <峰表>

检测器A 259nm

| 峰号 | 保留时间  | 面积    | 面积%     | 高度    | 理论塔板数(USP) | 拖尾因子  | 分离度(USP) |
|----|-------|-------|---------|-------|------------|-------|----------|
| 1  | 2.101 | 79945 | 100.000 | 13219 | 2813       | 1.094 | --       |
| 总计 |       | 79945 | 100.000 | 13219 |            |       |          |



# HJE-4126

## <样品信息>

色谱柱 : XB-C18(50\*4.6mm,5μm)      流速: 1.5ml/min  
 柱温 : 35°C      波长: 259nm  
 数据文件名 : RC\$HJE-4126 - 27-8/27-641-2 - zzp-25040101p-rcqx-pH6.8+0.16CTABjz-jf50z-5min-P5.lcd  
 方法文件名 : RC\$HJE-4126 - HJE-4126-RC-FX276.lcm  
 批处理文件名 : RC\$HJE-4126 - 20250408-RC-FX276.lcb  
 样品瓶号 : 4-37  
 进样体积 : 20 μl      版本号: 6.115  
 进样时间 : 2025/04/08 23:01:05      实验者: jiangjinwei  
 处理时间 (V2) : 2025/04/09 11:55:32      处理者: jiangjinwei  
 仪器型号 : SHIMADZU LC-2050C(FX276)

## <色谱图>

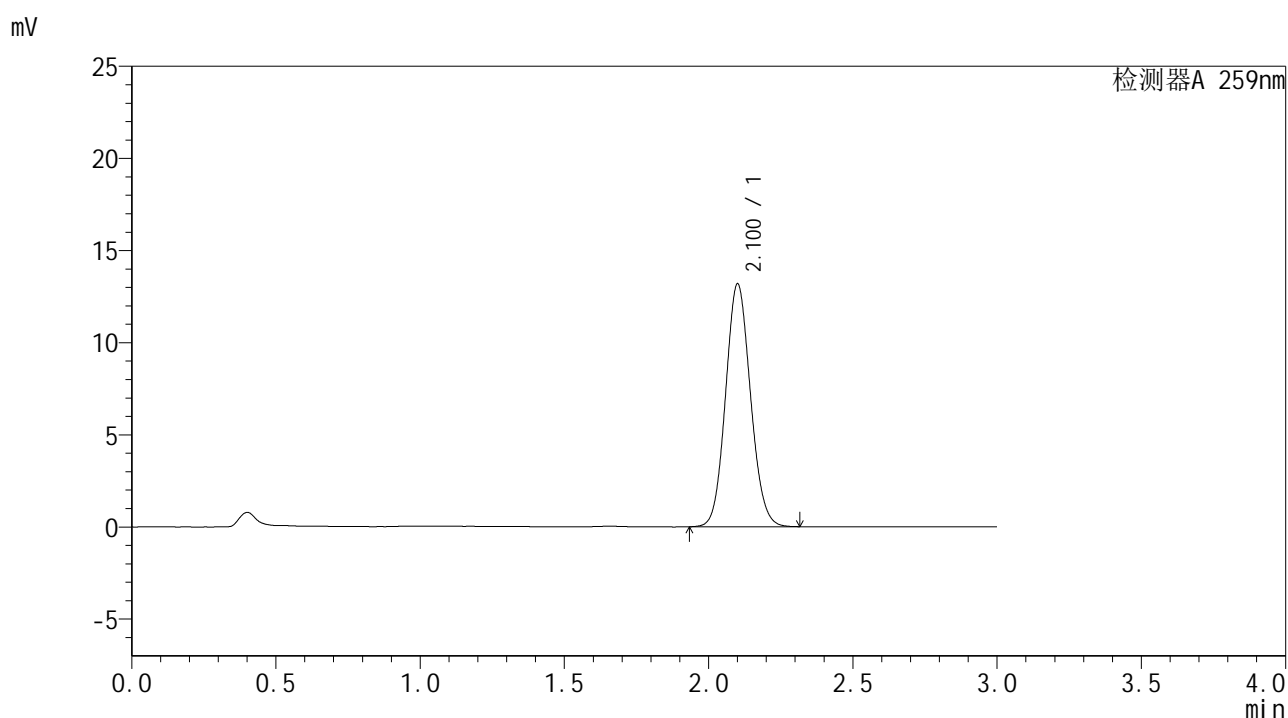

## <峰表>

检测器A 259nm

| 峰号 | 保留时间  | 面积    | 面积%     | 高度    | 理论塔板数(USP) | 拖尾因子  | 分离度(USP) |
|----|-------|-------|---------|-------|------------|-------|----------|
| 1  | 2.100 | 79291 | 100.000 | 13133 | 2818       | 1.095 | --       |
| 总计 |       | 79291 | 100.000 | 13133 |            |       |          |



# HJE-4126

## <样品信息>

色谱柱 : XB-C18(50\*4.6mm,5μm)                      流速: 1.5ml/min  
 柱温 : 35°C    波长: 259nm  
 数据文件名 : RC\$HJE-4126 - 27-8/27-642-2 - zzp-25040101p-rcqx-pH6.8+0.16CTABjz-jf50z-5min-P6.lcd  
 方法文件名 : RC\$HJE-4126 - HJE-4126-RC-FX276.lcm  
 批处理文件名: RC\$HJE-4126 - 20250408-RC-FX276.lcb  
 样品瓶号 : 4-46  
 进样体积 : 20 μl    版本号: 6.115  
 进样时间 : 2025/04/08 23:04:27                      实验者: jiangjinwei  
 处理时间 (V2) : 2025/04/09 11:55:35              处理者: jiangjinwei  
 仪器型号 : SHIMADZU LC-2050C(FX276)

## <色谱图>

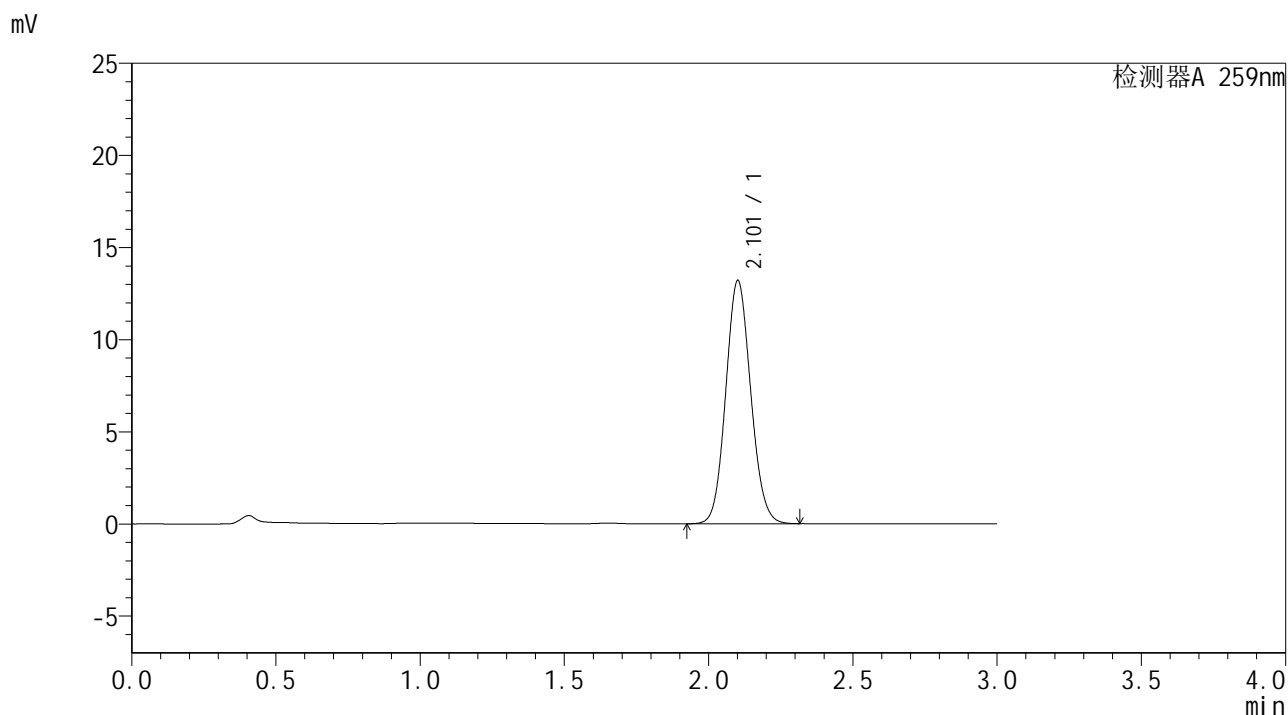

## <峰表>

检测器A 259nm

| 峰号 | 保留时间  | 面积    | 面积%     | 高度    | 理论塔板数(USP) | 拖尾因子  | 分离度(USP) |
|----|-------|-------|---------|-------|------------|-------|----------|
| 1  | 2.101 | 79560 | 100.000 | 13136 | 2809       | 1.095 | --       |
| 总计 |       | 79560 | 100.000 | 13136 |            |       |          |



# HJE-4126

## <样品信息>

色谱柱 : XB-C18(50\*4.6mm,5μm)                      流速: 1.5ml/min  
 柱温 : 35°C    波长: 259nm  
 数据文件名 : RC\$HJE-4126 - 27-8/27-643-2 - zzp-25040101p-rcqx-pH6.8+0.16CTABjz-jf50z-10min-P1.lcd  
 方法文件名 : RC\$HJE-4126 - HJE-4126-RC-FX276.lcm  
 批处理文件名: RC\$HJE-4126 - 20250408-RC-FX276.lcb  
 样品瓶号 : 4-2  
 进样体积 : 20 μl    版本号: 6.115  
 进样时间 : 2025/04/08 23:07:50                      实验者: jiangjinwei  
 处理时间 (V2) : 2025/04/09 11:55:38              处理者: jiangjinwei  
 仪器型号 : SHIMADZU LC-2050C(FX276)

## <色谱图>

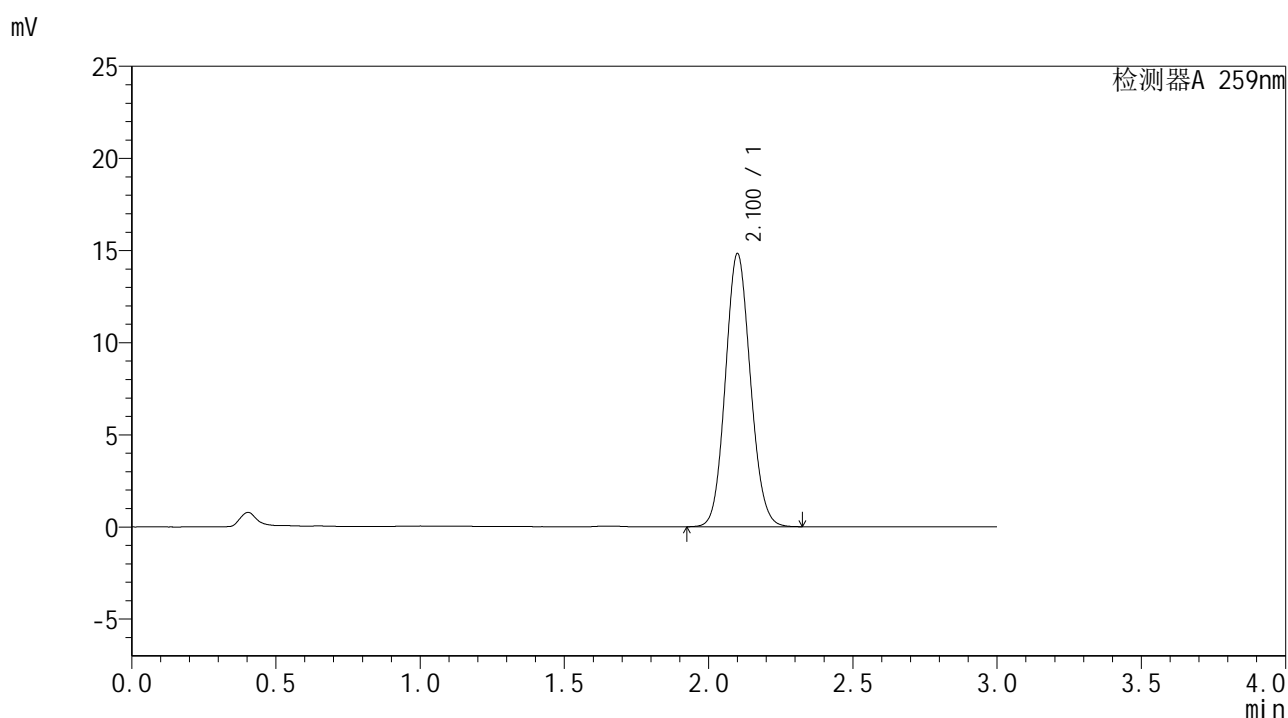

## <峰表>

检测器A 259nm

| 峰号 | 保留时间  | 面积    | 面积%     | 高度    | 理论塔板数(USP) | 拖尾因子  | 分离度(USP) |
|----|-------|-------|---------|-------|------------|-------|----------|
| 1  | 2.100 | 89515 | 100.000 | 14783 | 2796       | 1.095 | --       |
| 总计 |       | 89515 | 100.000 | 14783 |            |       |          |

## &lt;样品信息&gt;

色谱柱 : XB-C18(50\*4.6mm,5 $\mu$ m) 流速: 1.5ml/min  
 柱温 : 35 $^{\circ}$ C 波长: 259nm  
 数据文件名 : RC\$HJE-4126 - 27-8/27-644-2 - zzp-25040101p-rcqx-pH6.8+0.16CTABjz-jf50z-10min-P2.lcd  
 方法文件名 : RC\$HJE-4126 - HJE-4126-RC-FX276.lcm  
 批处理文件名 : RC\$HJE-4126 - 20250408-RC-FX276.lcb  
 样品瓶号 : 4-11  
 进样体积 : 20  $\mu$ l 版本号: 6.115  
 进样时间 : 2025/04/08 23:11:12 实验者: jiangjinwei  
 处理时间 (V2) : 2025/04/09 11:55:41 处理者: jiangjinwei  
 仪器型号 : SHIMADZU LC-2050C(FX276)

## &lt;色谱图&gt;

mV

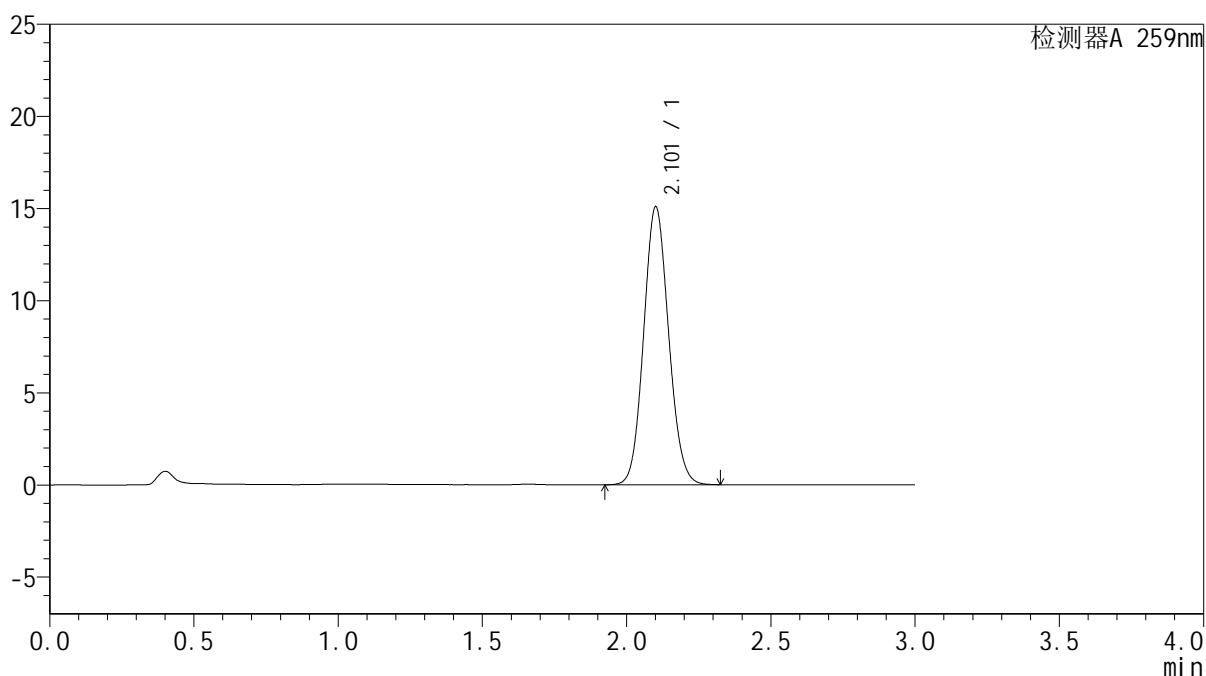

## &lt;峰表&gt;

检测器A 259nm

| 峰号 | 保留时间  | 面积    | 面积%     | 高度    | 理论塔板数(USP) | 拖尾因子  | 分离度(USP) |
|----|-------|-------|---------|-------|------------|-------|----------|
| 1  | 2.101 | 91072 | 100.000 | 15019 | 2803       | 1.095 | --       |
| 总计 |       | 91072 | 100.000 | 15019 |            |       |          |



# HJE-4126

## <样品信息>

色谱柱 : XB-C18(50\*4.6mm,5μm)      流速: 1.5ml/min  
 柱温 : 35°C      波长: 259nm  
 数据文件名 : RC\$HJE-4126 - 27-8/27-645-2 - zzp-25040101p-rcqx-pH6.8+0.16CTABjz-jf50z-10min-P3.lcd  
 方法文件名 : RC\$HJE-4126 - HJE-4126-RC-FX276.lcm  
 批处理文件名 : RC\$HJE-4126 - 20250408-RC-FX276.lcb  
 样品瓶号 : 4-20  
 进样体积 : 20 μl      版本号: 6.115  
 进样时间 : 2025/04/08 23:14:35      实验者: jiangjinwei  
 处理时间 (V2) : 2025/04/09 11:55:44      处理者: jiangjinwei  
 仪器型号 : SHIMADZU LC-2050C(FX276)

## <色谱图>

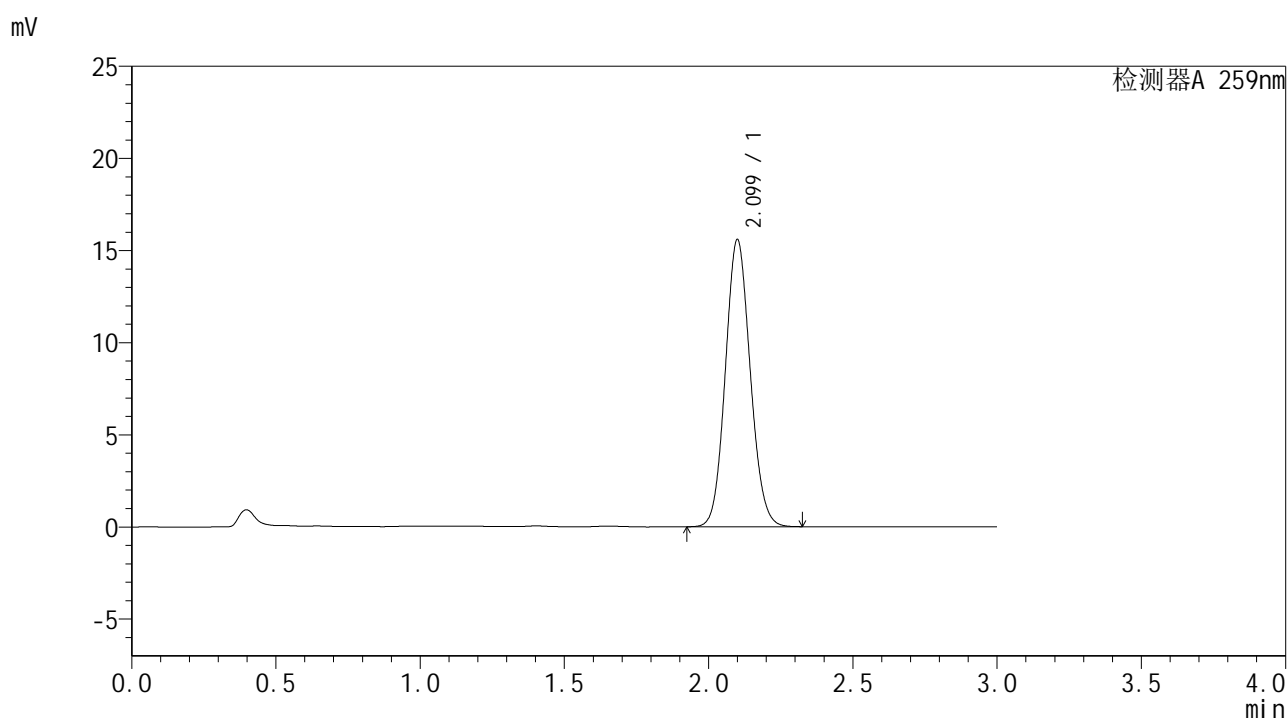

## <峰表>

检测器A 259nm

| 峰号 | 保留时间  | 面积    | 面积%     | 高度    | 理论塔板数(USP) | 拖尾因子  | 分离度(USP) |
|----|-------|-------|---------|-------|------------|-------|----------|
| 1  | 2.099 | 93550 | 100.000 | 15551 | 2825       | 1.096 | --       |
| 总计 |       | 93550 | 100.000 | 15551 |            |       |          |



# HJE-4126

## <样品信息>

色谱柱 : XB-C18(50\*4.6mm,5μm)      流速: 1.5ml/min  
 柱温 : 35°C      波长: 259nm  
 数据文件名 : RC\$HJE-4126 - 27-8/27-646-2 - zzp-25040101p-rcqx-pH6.8+0.16CTABjz-jf50z-10min-P4.lcd  
 方法文件名 : RC\$HJE-4126 - HJE-4126-RC-FX276.lcm  
 批处理文件名 : RC\$HJE-4126 - 20250408-RC-FX276.lcb  
 样品瓶号 : 4-29  
 进样体积 : 20 μl      版本号: 6.115  
 进样时间 : 2025/04/08 23:17:58      实验者: jiangjinwei  
 处理时间 (V2) : 2025/04/09 11:55:47      处理者: jiangjinwei  
 仪器型号 : SHIMADZU LC-2050C(FX276)

## <色谱图>

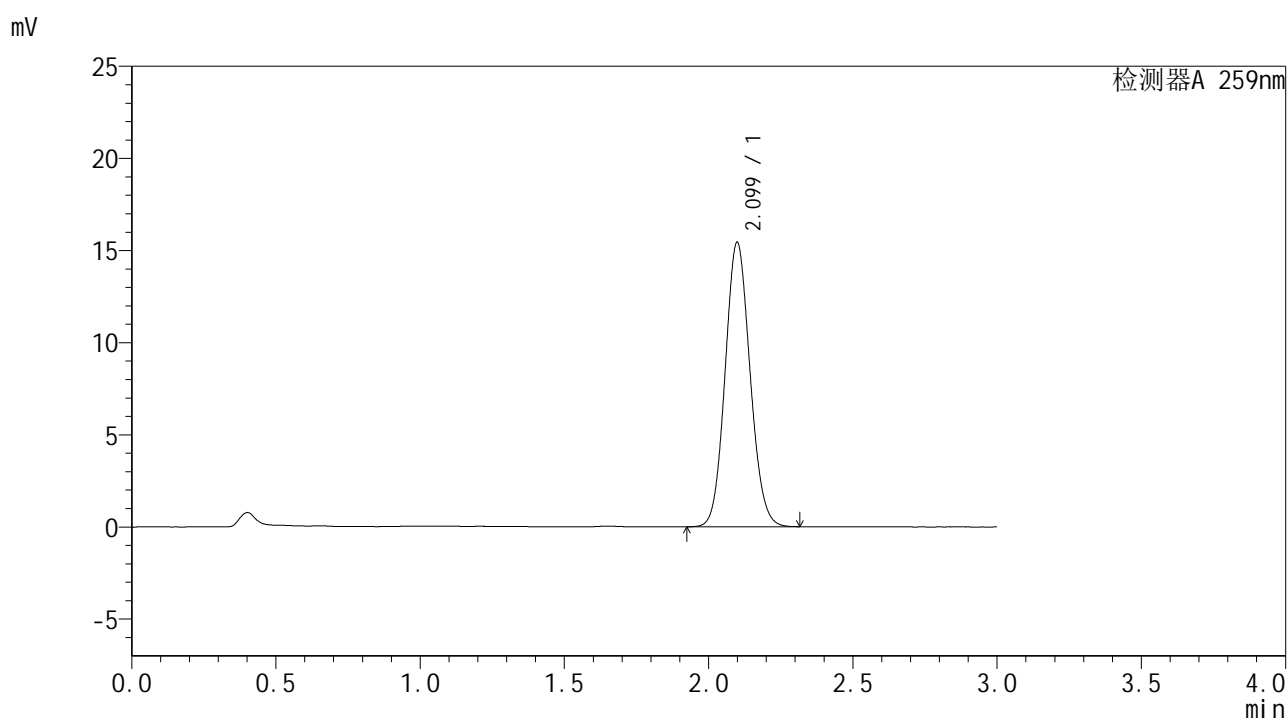

## <峰表>

检测器A 259nm

| 峰号 | 保留时间  | 面积    | 面积%     | 高度    | 理论塔板数(USP) | 拖尾因子  | 分离度(USP) |
|----|-------|-------|---------|-------|------------|-------|----------|
| 1  | 2.099 | 92955 | 100.000 | 15422 | 2803       | 1.097 | --       |
| 总计 |       | 92955 | 100.000 | 15422 |            |       |          |



# HJE-4126

## <样品信息>

色谱柱 : XB-C18(50\*4.6mm,5μm)                      流速: 1.5ml/min  
 柱温 : 35°C    波长: 259nm  
 数据文件名 : RC\$HJE-4126 - 27-8/27-647-2 - zzp-25040101p-rcqx-pH6.8+0.16CTABjz-jf50z-10min-P5.lcd  
 方法文件名 : RC\$HJE-4126 - HJE-4126-RC-FX276.lcm  
 批处理文件名: RC\$HJE-4126 - 20250408-RC-FX276.lcb  
 样品瓶号 : 4-38  
 进样体积 : 20 μl    版本号: 6.115  
 进样时间 : 2025/04/08 23:21:19                      实验者: jiangjinwei  
 处理时间 (V2) : 2025/04/09 11:55:50              处理者: jiangjinwei  
 仪器型号 : SHIMADZU LC-2050C(FX276)

## <色谱图>

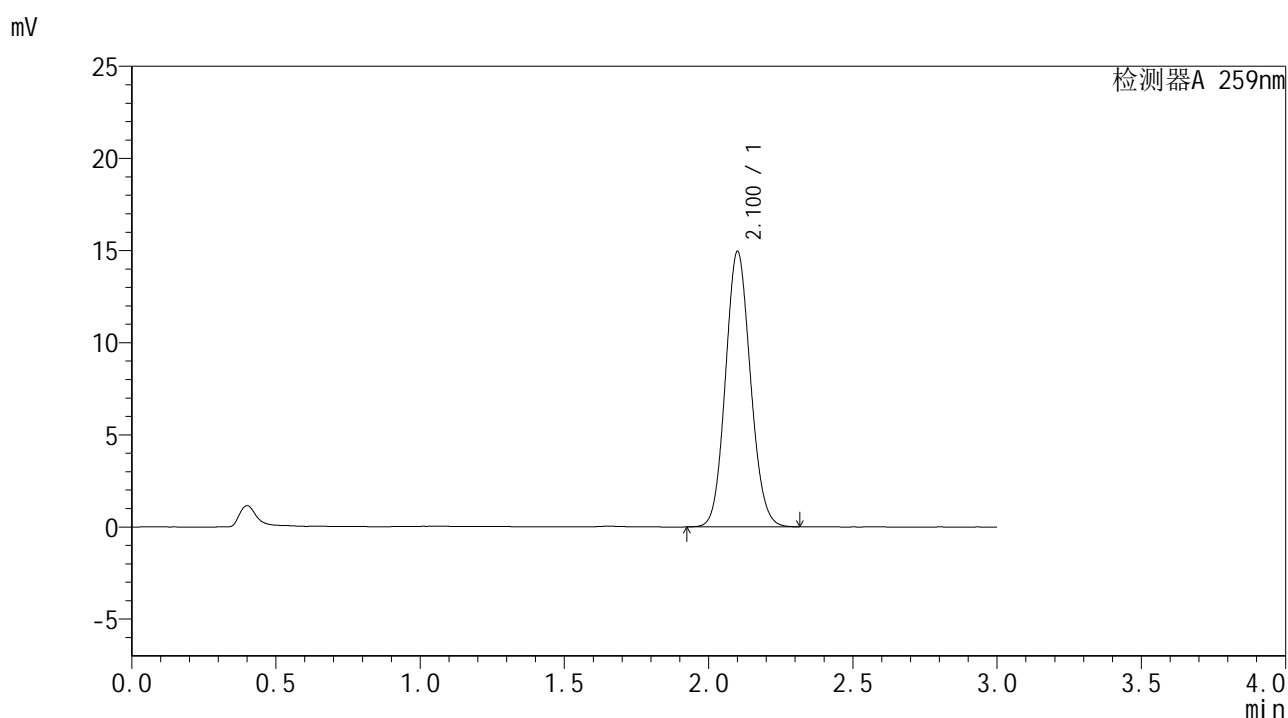

## <峰表>

检测器A 259nm

| 峰号 | 保留时间  | 面积    | 面积%     | 高度    | 理论塔板数(USP) | 拖尾因子  | 分离度(USP) |
|----|-------|-------|---------|-------|------------|-------|----------|
| 1  | 2.100 | 90134 | 100.000 | 14903 | 2800       | 1.099 | --       |
| 总计 |       | 90134 | 100.000 | 14903 |            |       |          |



## HJE-4126

## &lt;样品信息&gt;

色谱柱 : XB-C18(50\*4.6mm,5 $\mu$ m) 流速: 1.5ml/min  
柱温 : 35 $^{\circ}$ C 波长: 259nm  
数据文件名 : RC\$HJE-4126 - 27-8/27-648-2 - zzp-25040101p-rcqx-pH6.8+0.16CTABjz-jf50z-10min-P6.lcd  
方法文件名 : RC\$HJE-4126 - HJE-4126-RC-FX276.lcm  
批处理文件名 : RC\$HJE-4126 - 20250408-RC-FX276.lcb  
样品瓶号 : 4-47  
进样体积 : 20  $\mu$ l 版本号: 6.115  
进样时间 : 2025/04/08 23:24:42 实验者: jiangjinwei  
处理时间 (V2) : 2025/04/09 11:55:53 处理者: jiangjinwei  
仪器型号 : SHIMADZU LC-2050C(FX276)

## &lt;色谱图&gt;

mV

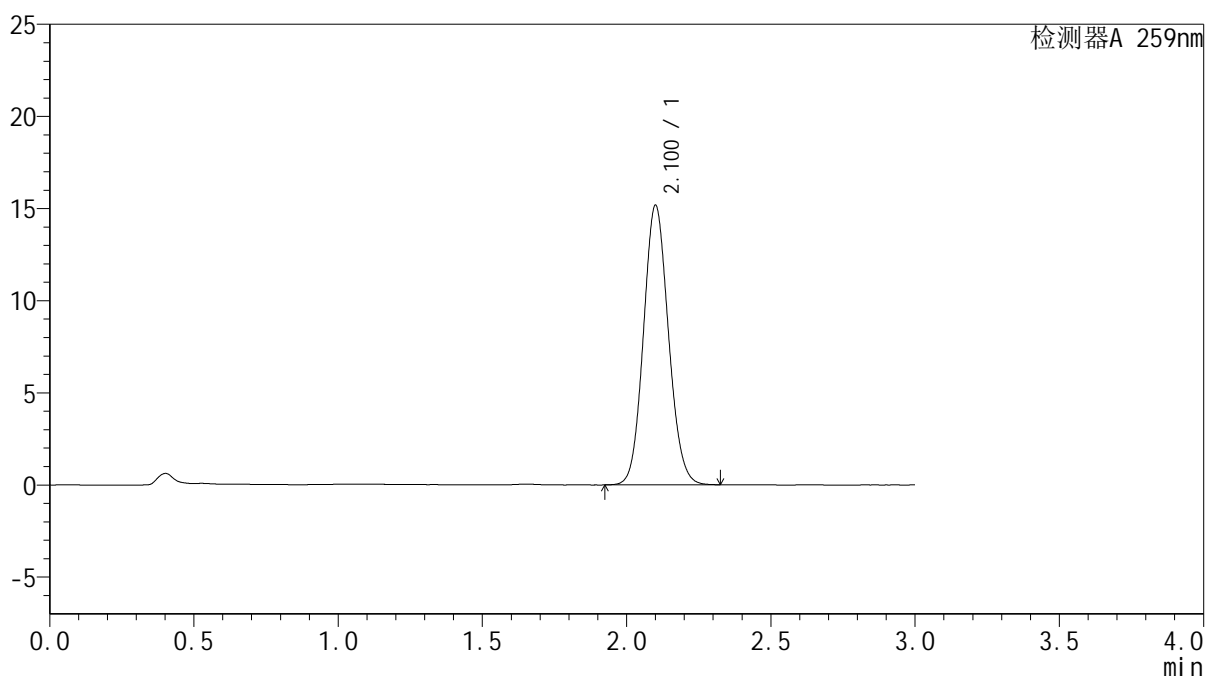

## &lt;峰表&gt;

检测器A 259nm

| 峰号 | 保留时间  | 面积    | 面积%     | 高度    | 理论塔板数(USP) | 拖尾因子  | 分离度(USP) |
|----|-------|-------|---------|-------|------------|-------|----------|
| 1  | 2.100 | 91566 | 100.000 | 15130 | 2801       | 1.098 | --       |
| 总计 |       | 91566 | 100.000 | 15130 |            |       |          |



# HJE-4126

## <样品信息>

色谱柱 : XB-C18(50\*4.6mm,5µm)      流速: 1.5ml/min  
 柱温 : 35°C      波长: 259nm  
 数据文件名 : RC\$HJE-4126 - 27-8/27-649-2 - zzp-25040101p-rcqx-pH6.8+0.16CTABjz-jf50z-15min-P1.lcd  
 方法文件名 : RC\$HJE-4126 - HJE-4126-RC-FX276.lcm  
 批处理文件名 : RC\$HJE-4126 - 20250408-RC-FX276.lcb  
 样品瓶号 : 4-3  
 进样体积 : 20 µl      版本号: 6.115  
 进样时间 : 2025/04/08 23:28:04      实验者: jiangjinwei  
 处理时间 (V2) : 2025/04/09 11:55:57      处理者: jiangjinwei  
 仪器型号 : SHIMADZU LC-2050C(FX276)

## <色谱图>

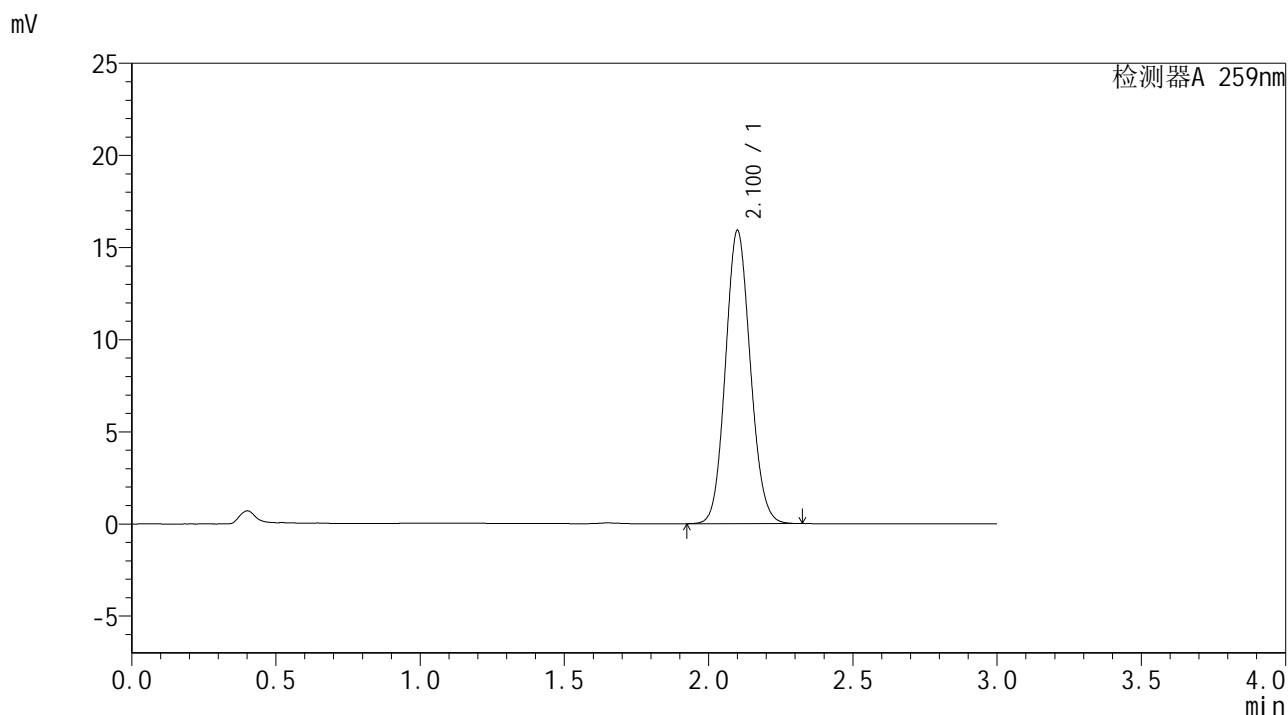

## <峰表>

检测器A 259nm

| 峰号 | 保留时间  | 面积    | 面积%     | 高度    | 理论塔板数(USP) | 拖尾因子  | 分离度(USP) |
|----|-------|-------|---------|-------|------------|-------|----------|
| 1  | 2.100 | 95618 | 100.000 | 15869 | 2823       | 1.098 | --       |
| 总计 |       | 95618 | 100.000 | 15869 |            |       |          |



# HJE-4126

## <样品信息>

色谱柱 : XB-C18(50\*4.6mm,5μm)                      流速: 1.5ml/min  
 柱温 : 35°C    波长: 259nm  
 数据文件名 : RC\$HJE-4126 - 27-8/27-650-2 - zzp-25040101p-rcqx-pH6.8+0.16CTABjz-jf50z-15min-P2.lcd  
 方法文件名 : RC\$HJE-4126 - HJE-4126-RC-FX276.lcm  
 批处理文件名: RC\$HJE-4126 - 20250408-RC-FX276.lcb  
 样品瓶号 : 4-12  
 进样体积 : 20 μl    版本号: 6.115  
 进样时间 : 2025/04/08 23:31:27                      实验者: jiangjinwei  
 处理时间 (V2) : 2025/04/09 11:56:00              处理者: jiangjinwei  
 仪器型号 : SHIMADZU LC-2050C(FX276)

## <色谱图>

mV

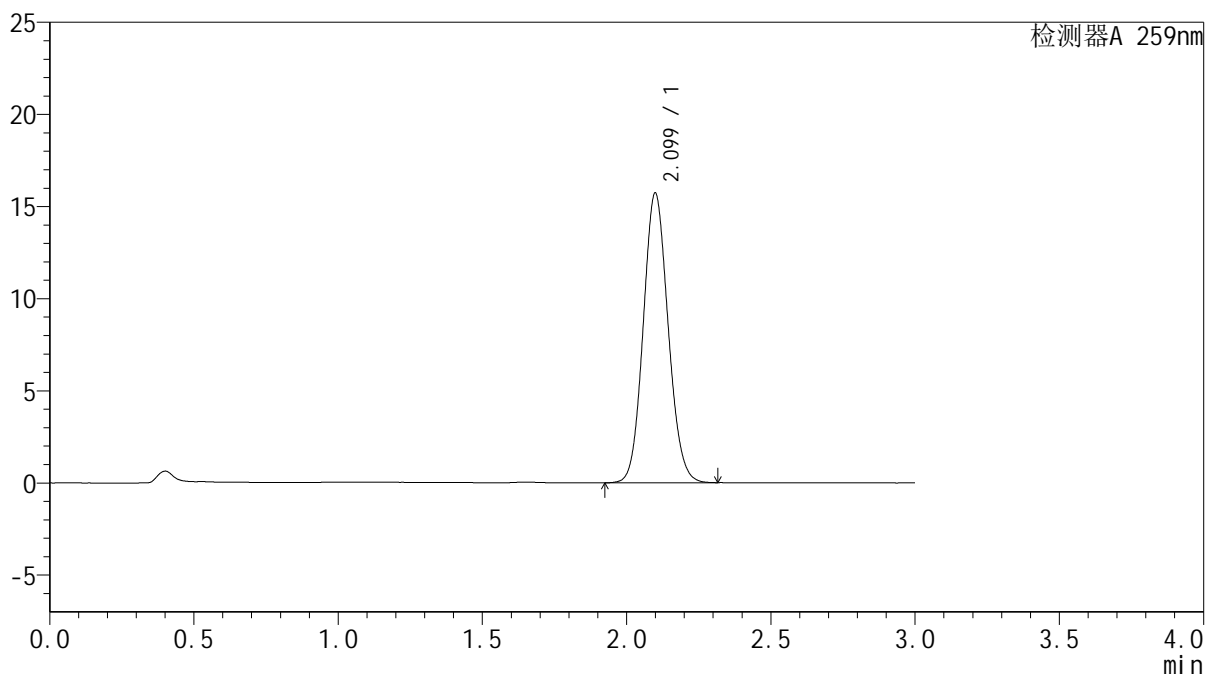

## <峰表>

检测器A 259nm

| 峰号 | 保留时间  | 面积    | 面积%     | 高度    | 理论塔板数(USP) | 拖尾因子  | 分离度(USP) |
|----|-------|-------|---------|-------|------------|-------|----------|
| 1  | 2.099 | 94524 | 100.000 | 15702 | 2819       | 1.099 | --       |
| 总计 |       | 94524 | 100.000 | 15702 |            |       |          |



# HJE-4126

## <样品信息>

色谱柱 : XB-C18(50\*4.6mm,5μm)      流速: 1.5ml/min  
 柱温 : 35°C      波长: 259nm  
 数据文件名 : RC\$HJE-4126 - 27-8/27-651-2 - zzp-25040101p-rcqx-pH6.8+0.16CTABjz-jf50z-15min-P3.lcd  
 方法文件名 : RC\$HJE-4126 - HJE-4126-RC-FX276.lcm  
 批处理文件名 : RC\$HJE-4126 - 20250408-RC-FX276.lcb  
 样品瓶号 : 4-21  
 进样体积 : 20 μl      版本号: 6.115  
 进样时间 : 2025/04/08 23:34:50      实验者: jiangjinwei  
 处理时间 (V2) : 2025/04/09 11:56:03      处理者: jiangjinwei  
 仪器型号 : SHIMADZU LC-2050C(FX276)

## <色谱图>

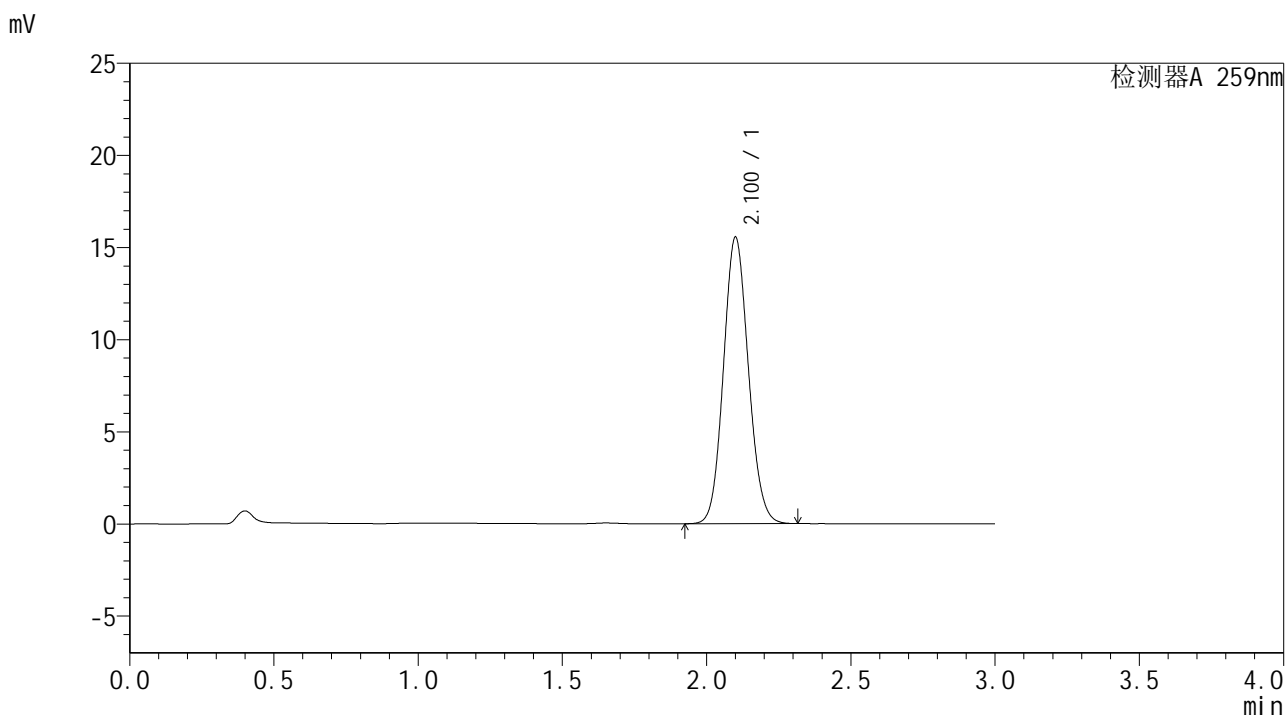

## <峰表>

检测器A 259nm

| 峰号 | 保留时间  | 面积    | 面积%     | 高度    | 理论塔板数(USP) | 拖尾因子  | 分离度(USP) |
|----|-------|-------|---------|-------|------------|-------|----------|
| 1  | 2.100 | 93606 | 100.000 | 15510 | 2811       | 1.099 | --       |
| 总计 |       | 93606 | 100.000 | 15510 |            |       |          |



# HJE-4126

## <样品信息>

色谱柱 : XB-C18(50\*4.6mm,5μm)                      流速: 1.5ml/min  
 柱温 : 35°C    波长: 259nm  
 数据文件名 : RC\$HJE-4126 - 27-8/27-652-2 - zzp-25040101p-rcqx-pH6.8+0.16CTABjz-jf50z-15min-P4.lcd  
 方法文件名 : RC\$HJE-4126 - HJE-4126-RC-FX276.lcm  
 批处理文件名: RC\$HJE-4126 - 20250408-RC-FX276.lcb  
 样品瓶号 : 4-30  
 进样体积 : 20 μl    版本号: 6.115  
 进样时间 : 2025/04/08 23:38:12                      实验者: jiangjinwei  
 处理时间 (V2) : 2025/04/09 11:56:06              处理者: jiangjinwei  
 仪器型号 : SHIMADZU LC-2050C(FX276)

## <色谱图>

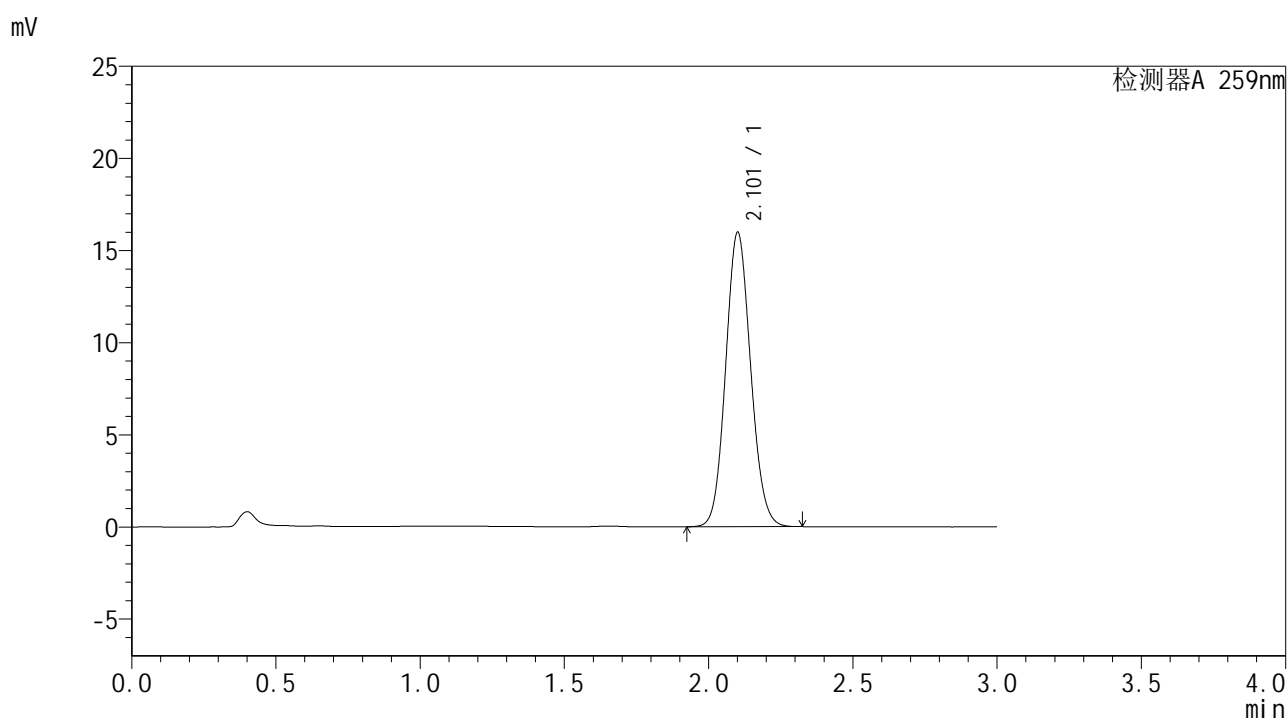

## <峰表>

检测器A 259nm

| 峰号 | 保留时间  | 面积    | 面积%     | 高度    | 理论塔板数(USP) | 拖尾因子  | 分离度(USP) |
|----|-------|-------|---------|-------|------------|-------|----------|
| 1  | 2.101 | 96312 | 100.000 | 15903 | 2806       | 1.099 | --       |
| 总计 |       | 96312 | 100.000 | 15903 |            |       |          |



# HJE-4126

## <样品信息>

色谱柱 : XB-C18(50\*4.6mm,5μm)                      流速: 1.5ml/min  
 柱温 : 35°C    波长: 259nm  
 数据文件名 : RC\$HJE-4126 - 27-8/27-653-2 - zzp-25040101p-rcqx-pH6.8+0.16CTABjz-jf50z-15min-P5.lcd  
 方法文件名 : RC\$HJE-4126 - HJE-4126-RC-FX276.lcm  
 批处理文件名: RC\$HJE-4126 - 20250408-RC-FX276.lcb  
 样品瓶号 : 4-39  
 进样体积 : 20 μl    版本号: 6.115  
 进样时间 : 2025/04/08 23:41:34                      实验者: jiangjinwei  
 处理时间 (V2) : 2025/04/09 11:56:09              处理者: jiangjinwei  
 仪器型号 : SHIMADZU LC-2050C(FX276)

## <色谱图>

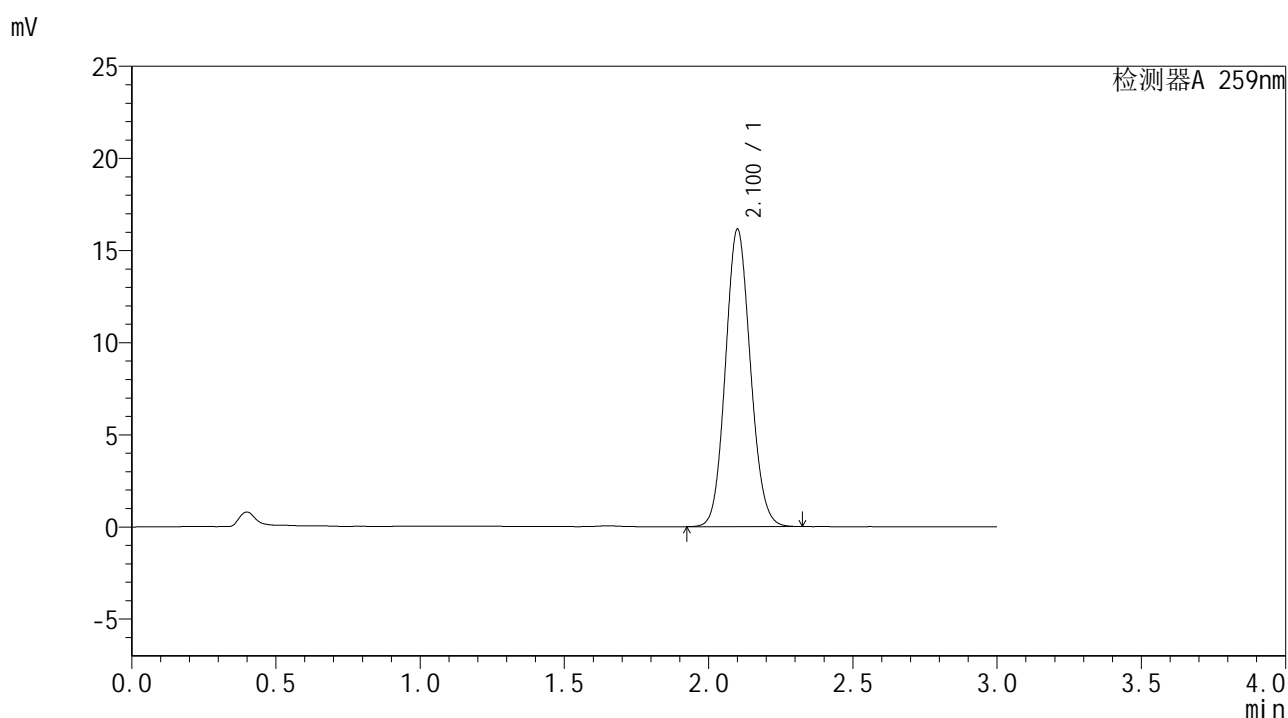

## <峰表>

检测器A 259nm

| 峰号 | 保留时间  | 面积    | 面积%     | 高度    | 理论塔板数(USP) | 拖尾因子  | 分离度(USP) |
|----|-------|-------|---------|-------|------------|-------|----------|
| 1  | 2.100 | 97347 | 100.000 | 16098 | 2804       | 1.098 | --       |
| 总计 |       | 97347 | 100.000 | 16098 |            |       |          |



# HJE-4126

## <样品信息>

色谱柱 : XB-C18(50\*4.6mm,5μm)      流速: 1.5ml/min  
 柱温 : 35°C      波长: 259nm  
 数据文件名 : RC\$HJE-4126 - 27-8/27-654-2 - zzp-25040101p-rcqx-pH6.8+0.16CTABjz-jf50z-15min-P6.lcd  
 方法文件名 : RC\$HJE-4126 - HJE-4126-RC-FX276.lcm  
 批处理文件名 : RC\$HJE-4126 - 20250408-RC-FX276.lcb  
 样品瓶号 : 4-48  
 进样体积 : 20 μl      版本号: 6.115  
 进样时间 : 2025/04/08 23:44:57      实验者: jiangjinwei  
 处理时间 (V2) : 2025/04/09 11:56:12      处理者: jiangjinwei  
 仪器型号 : SHIMADZU LC-2050C(FX276)

## <色谱图>

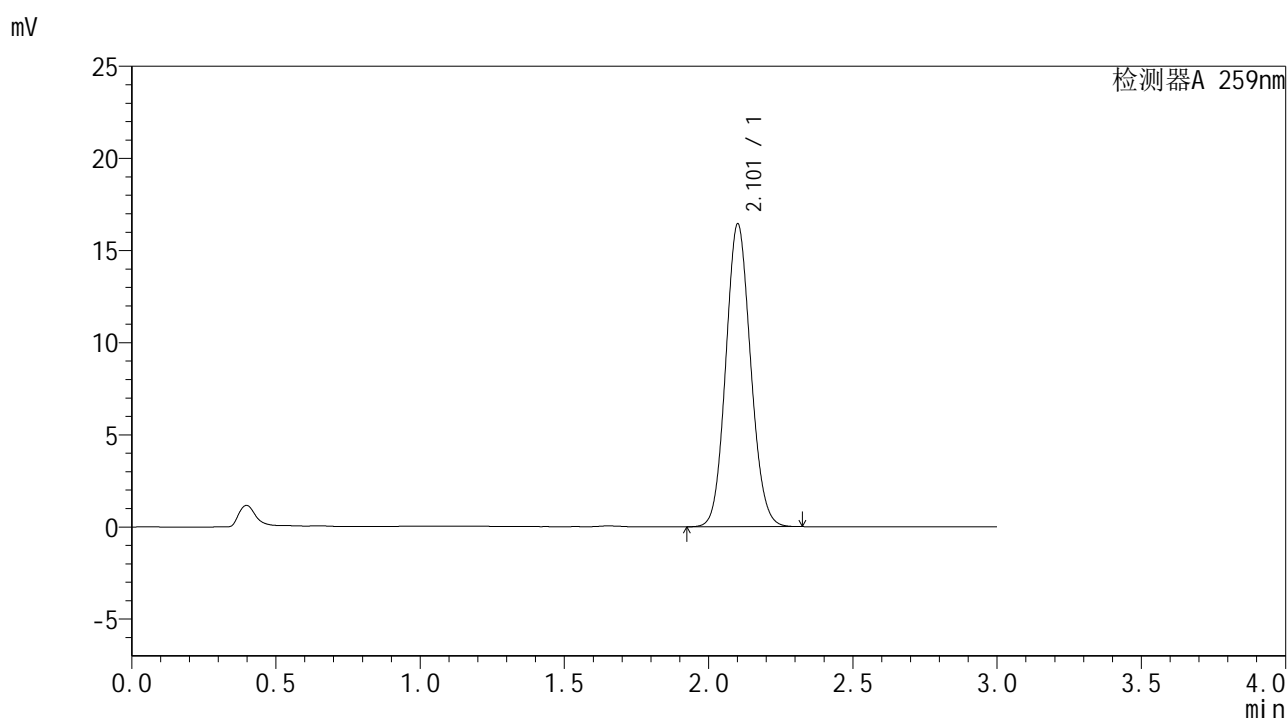

## <峰表>

检测器A 259nm

| 峰号 | 保留时间  | 面积    | 面积%     | 高度    | 理论塔板数(USP) | 拖尾因子  | 分离度(USP) |
|----|-------|-------|---------|-------|------------|-------|----------|
| 1  | 2.101 | 98681 | 100.000 | 16351 | 2831       | 1.097 | --       |
| 总计 |       | 98681 | 100.000 | 16351 |            |       |          |



# HJE-4126

## <样品信息>

色谱柱 : XB-C18(50\*4.6mm,5μm)                      流速: 1.5ml/min  
 柱温 : 35°C    波长: 259nm  
 数据文件名 : RC\$HJE-4126 - 27-8/27-655-2 - zzp-25040101p-rcqx-pH6.8+0.16CTABjz-jf50z-20min-P1.lcd  
 方法文件名 : RC\$HJE-4126 - HJE-4126-RC-FX276.lcm  
 批处理文件名: RC\$HJE-4126 - 20250408-RC-FX276.lcb  
 样品瓶号 : 4-4  
 进样体积 : 20 μl    版本号: 6.115  
 进样时间 : 2025/04/08 23:48:20                      实验者: jiangjinwei  
 处理时间 (V2) : 2025/04/09 11:56:15              处理者: jiangjinwei  
 仪器型号 : SHIMADZU LC-2050C(FX276)

## <色谱图>

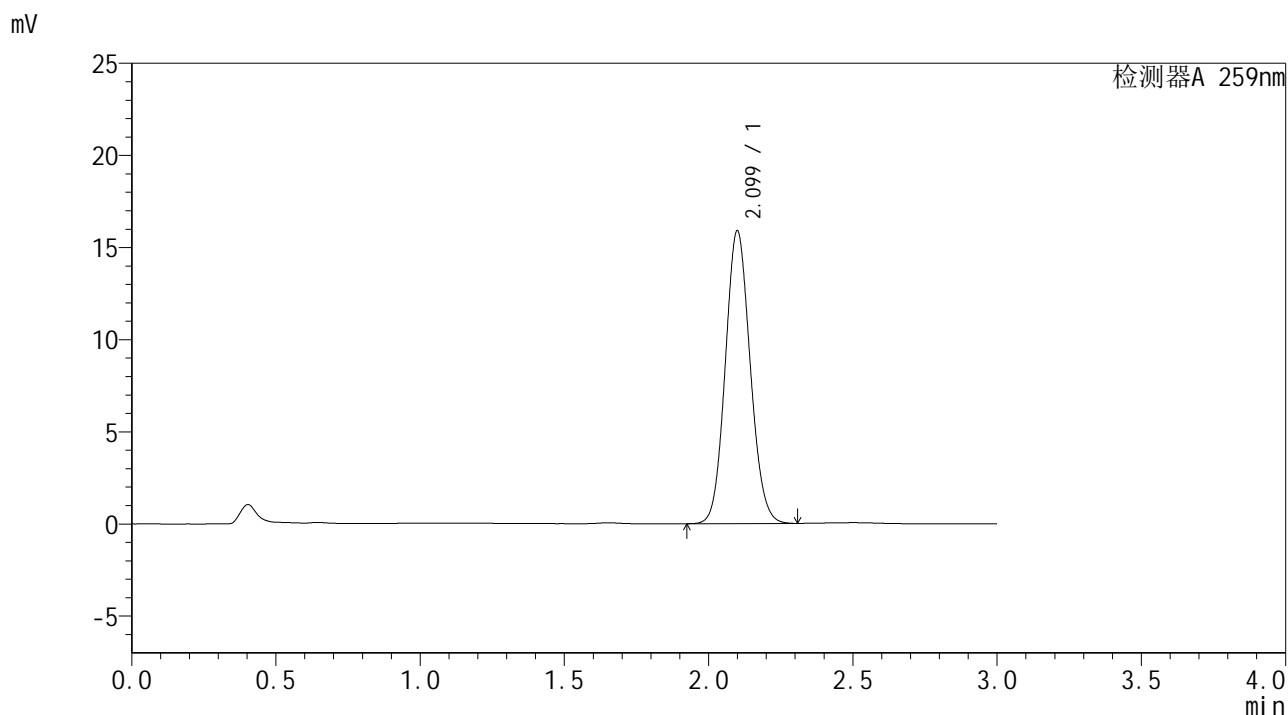

## <峰表>

检测器A 259nm

| 峰号 | 保留时间  | 面积    | 面积%     | 高度    | 理论塔板数(USP) | 拖尾因子  | 分离度(USP) |
|----|-------|-------|---------|-------|------------|-------|----------|
| 1  | 2.099 | 95602 | 100.000 | 15865 | 2813       | 1.097 | --       |
| 总计 |       | 95602 | 100.000 | 15865 |            |       |          |



# HJE-4126

## <样品信息>

色谱柱 : XB-C18(50\*4.6mm,5μm)      流速: 1.5ml/min  
 柱温 : 35°C      波长: 259nm  
 数据文件名 : RC\$HJE-4126 - 27-8/27-656-2 - zzp-25040101p-rcqx-pH6.8+0.16CTABjz-jf50z-20min-P2.lcd  
 方法文件名 : RC\$HJE-4126 - HJE-4126-RC-FX276.lcm  
 批处理文件名 : RC\$HJE-4126 - 20250408-RC-FX276.lcb  
 样品瓶号 : 4-13  
 进样体积 : 20 μl      版本号: 6.115  
 进样时间 : 2025/04/08 23:51:44      实验者: jiangjinwei  
 处理时间 (V2) : 2025/04/09 11:56:18      处理者: jiangjinwei  
 仪器型号 : SHIMADZU LC-2050C(FX276)

## <色谱图>

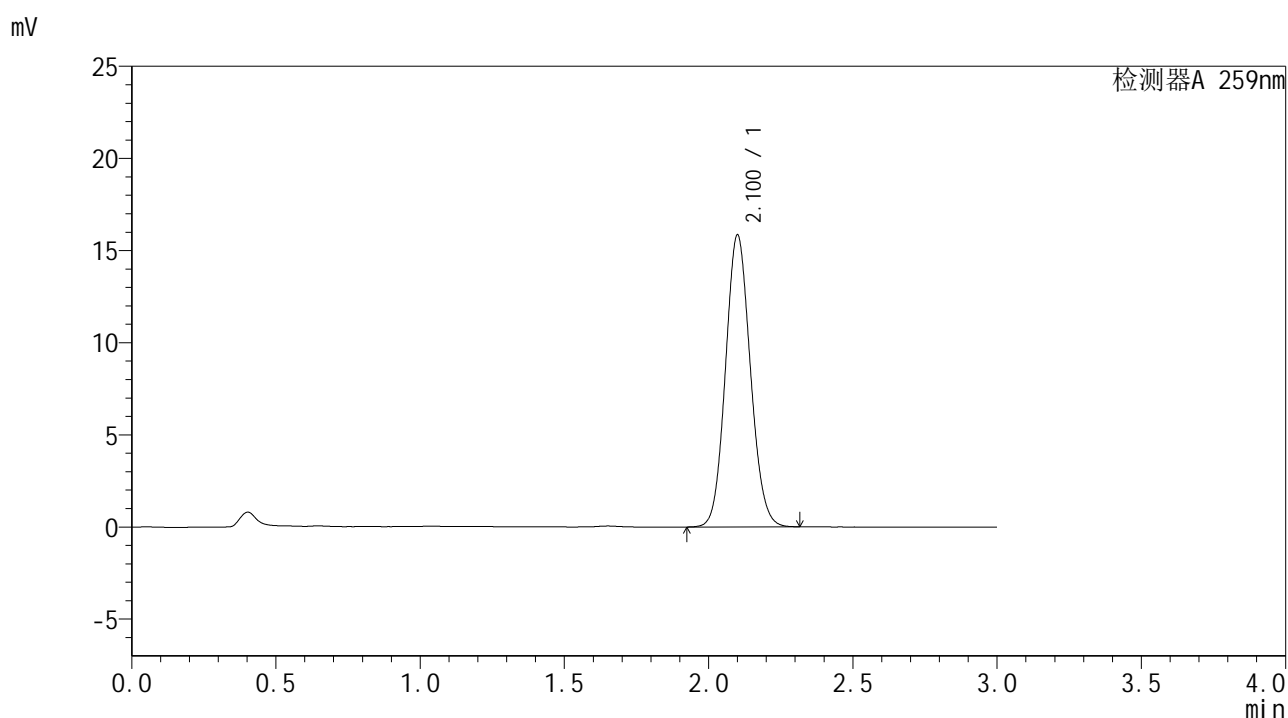

## <峰表>

检测器A 259nm

| 峰号 | 保留时间  | 面积    | 面积%     | 高度    | 理论塔板数(USP) | 拖尾因子  | 分离度(USP) |
|----|-------|-------|---------|-------|------------|-------|----------|
| 1  | 2.100 | 95177 | 100.000 | 15800 | 2822       | 1.097 | --       |
| 总计 |       | 95177 | 100.000 | 15800 |            |       |          |



# HJE-4126

## <样品信息>

色谱柱 : XB-C18(50\*4.6mm,5μm)      流速: 1.5ml/min  
 柱温 : 35°C      波长: 259nm  
 数据文件名 : RC\$HJE-4126 - 27-8/27-657-2 - zzp-25040101p-rcqx-pH6.8+0.16CTABjz-jf50z-20min-P3.lcd  
 方法文件名 : RC\$HJE-4126 - HJE-4126-RC-FX276.lcm  
 批处理文件名 : RC\$HJE-4126 - 20250408-RC-FX276.lcb  
 样品瓶号 : 4-22  
 进样体积 : 20 μl      版本号: 6.115  
 进样时间 : 2025/04/08 23:55:07      实验者: jiangjinwei  
 处理时间 (V2) : 2025/04/09 11:56:21      处理者: jiangjinwei  
 仪器型号 : SHIMADZU LC-2050C(FX276)

## <色谱图>

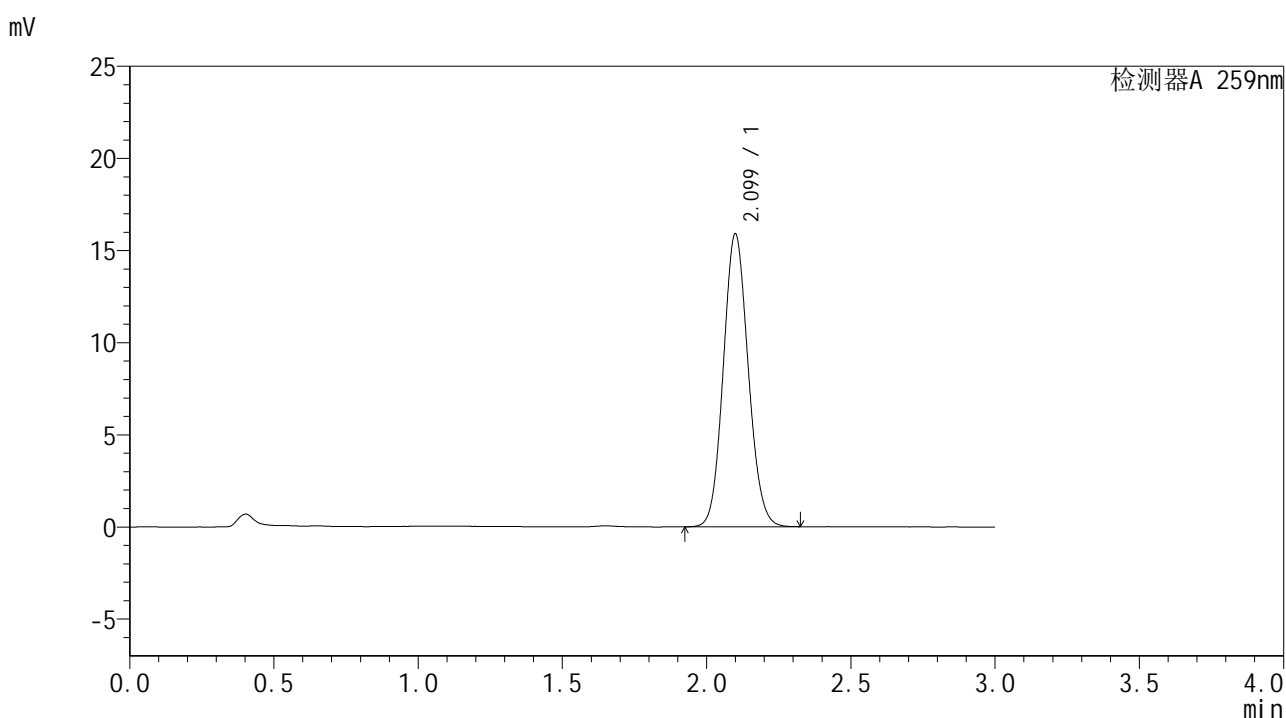

## <峰表>

检测器A 259nm

| 峰号 | 保留时间  | 面积    | 面积%     | 高度    | 理论塔板数(USP) | 拖尾因子  | 分离度(USP) |
|----|-------|-------|---------|-------|------------|-------|----------|
| 1  | 2.099 | 95654 | 100.000 | 15877 | 2814       | 1.098 | --       |
| 总计 |       | 95654 | 100.000 | 15877 |            |       |          |





# HJE-4126

## <样品信息>

色谱柱 : XB-C18(50\*4.6mm,5μm)      流速: 1.5ml/min  
 柱温 : 35°C      波长: 259nm  
 数据文件名 : RC\$HJE-4126 - 27-8/27-659-2 - zzp-25040101p-rcqx-pH6.8+0.16CTABjz-jf50z-20min-P5.lcd  
 方法文件名 : RC\$HJE-4126 - HJE-4126-RC-FX276.lcm  
 批处理文件名 : RC\$HJE-4126 - 20250408-RC-FX276.lcb  
 样品瓶号 : 4-40  
 进样体积 : 20 μl      版本号: 6.115  
 进样时间 : 2025/04/09 00:01:53      实验者: jiangjinwei  
 处理时间 (V2) : 2025/04/09 11:56:27      处理者: jiangjinwei  
 仪器型号 : SHIMADZU LC-2050C(FX276)

## <色谱图>

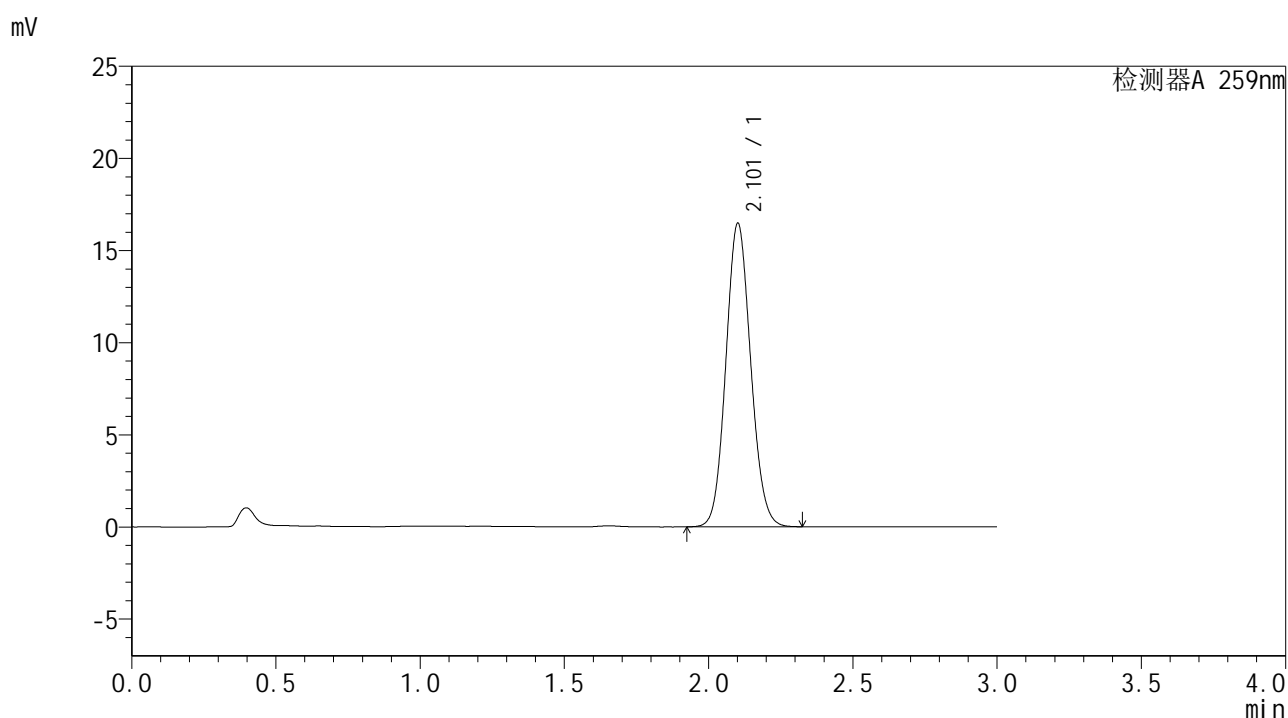

## <峰表>

检测器A 259nm

| 峰号 | 保留时间  | 面积    | 面积%     | 高度    | 理论塔板数(USP) | 拖尾因子  | 分离度(USP) |
|----|-------|-------|---------|-------|------------|-------|----------|
| 1  | 2.101 | 98719 | 100.000 | 16398 | 2844       | 1.095 | --       |
| 总计 |       | 98719 | 100.000 | 16398 |            |       |          |



# HJE-4126

## <样品信息>

色谱柱 : XB-C18(50\*4.6mm,5μm)                      流速: 1.5ml/min  
 柱温 : 35°C    波长: 259nm  
 数据文件名 : RC\$HJE-4126 - 27-8/27-660-2 - zzp-25040101p-rcqx-pH6.8+0.16CTABjz-jf50z-20min-P6.lcd  
 方法文件名 : RC\$HJE-4126 - HJE-4126-RC-FX276.lcm  
 批处理文件名: RC\$HJE-4126 - 20250408-RC-FX276.lcb  
 样品瓶号 : 4-49  
 进样体积 : 20 μl    版本号: 6.115  
 进样时间 : 2025/04/09 00:05:16                      实验者: jiangjinwei  
 处理时间 (V2) : 2025/04/09 11:56:30              处理者: jiangjinwei  
 仪器型号 : SHIMADZU LC-2050C(FX276)

## <色谱图>

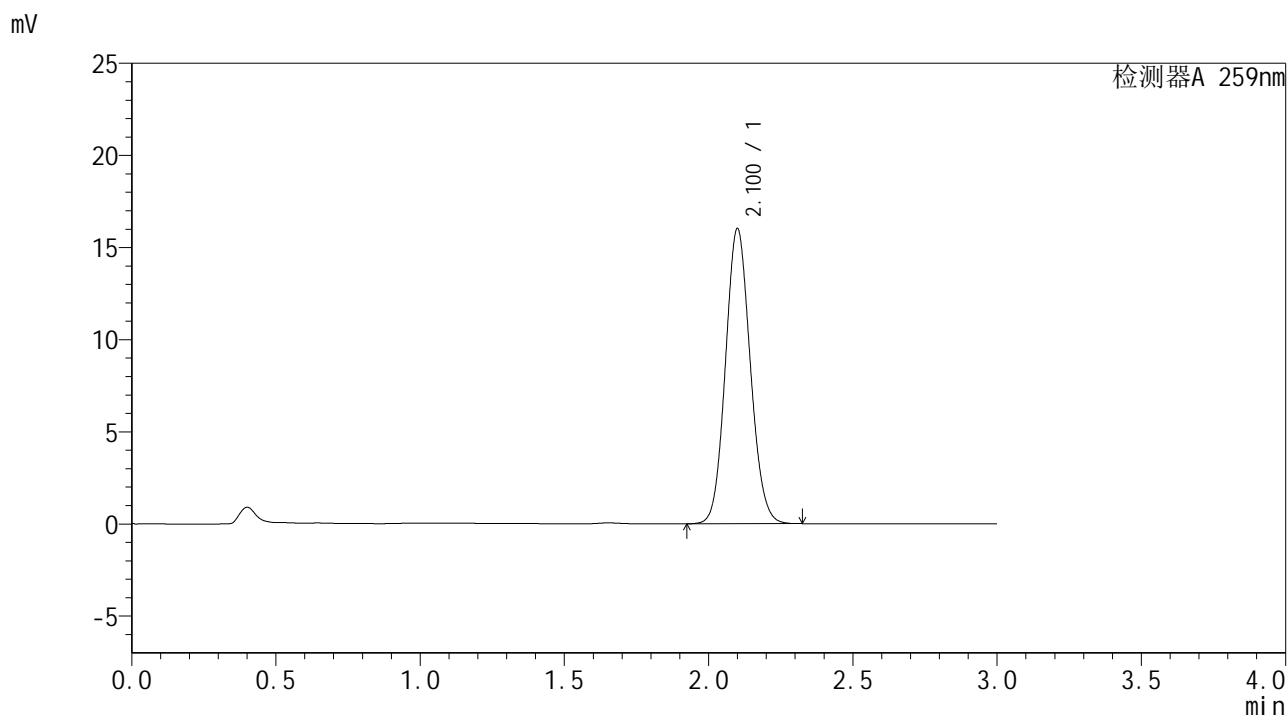

## <峰表>

检测器A 259nm

| 峰号 | 保留时间  | 面积    | 面积%     | 高度    | 理论塔板数(USP) | 拖尾因子  | 分离度(USP) |
|----|-------|-------|---------|-------|------------|-------|----------|
| 1  | 2.100 | 96018 | 100.000 | 15983 | 2837       | 1.097 | --       |
| 总计 |       | 96018 | 100.000 | 15983 |            |       |          |



# HJE-4126

### <样品信息>

色谱柱 : XB-C18(50\*4.6mm,5µm) 流速: 1.5ml/min  
柱温 : 35°C 波长: 259nm  
数据文件名 : RC\$HJE-4126 - 27-8/27-661-2 - zzp-25040101p-rcqx-pH6.8+0.16CTABjz-jf50z-30min-P1.lcd  
方法文件名 : RC\$HJE-4126 - HJE-4126-RC-FX276.lcm  
批处理文件名 : RC\$HJE-4126 - 20250408-RC-FX276.lcb  
样品瓶号 : 4-5  
进样体积 : 20 µl 版本号: 6.115  
进样时间 : 2025/04/09 00:08:40 实验者: jiangjinwei  
处理时间 (V2) : 2025/04/09 11:56:34 处理者: jiangjinwei  
仪器型号 : SHIMADZU LC-2050C(FX276)

### <色谱图>

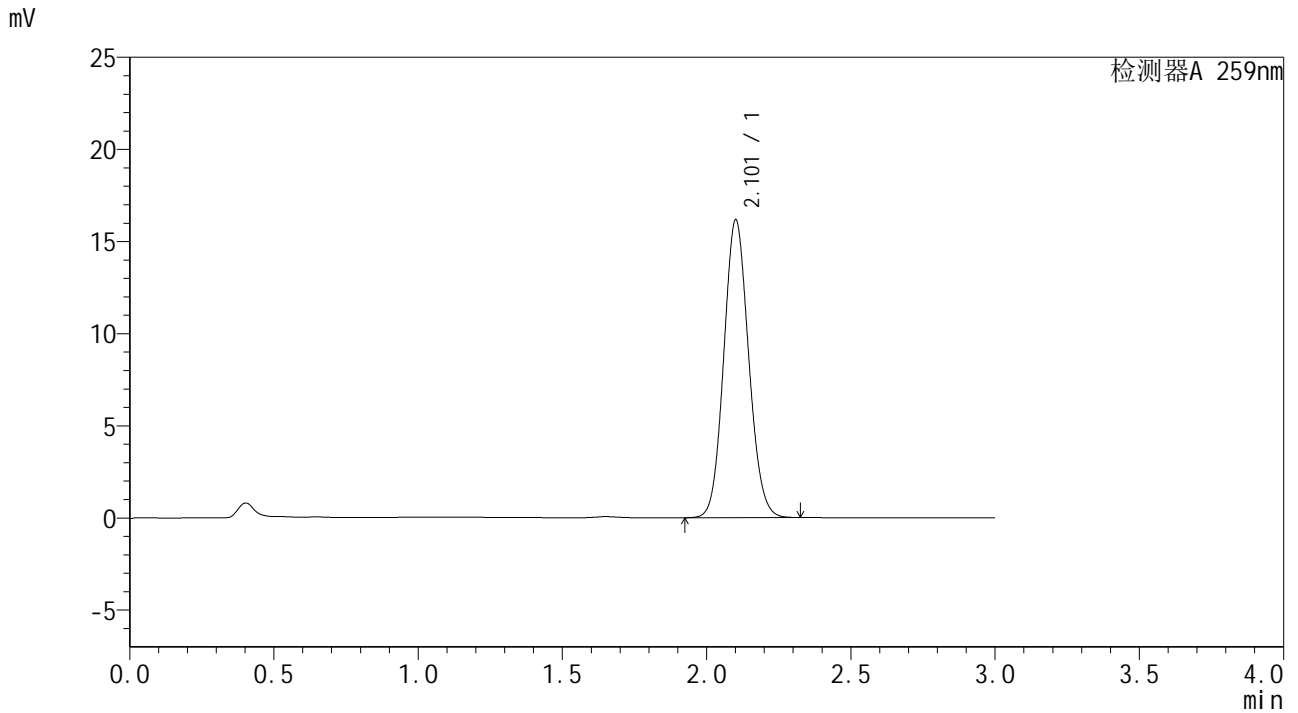

### <峰表>

检测器A 259nm

| 峰号 | 保留时间  | 面积    | 面积%     | 高度    | 理论塔板数(USP) | 拖尾因子  | 分离度(USP) |
|----|-------|-------|---------|-------|------------|-------|----------|
| 1  | 2.101 | 97072 | 100.000 | 16081 | 2829       | 1.097 | --       |
| 总计 |       | 97072 | 100.000 | 16081 |            |       |          |



# HJE-4126

## <样品信息>

色谱柱 : XB-C18(50\*4.6mm,5μm)      流速: 1.5ml/min  
 柱温 : 35°C      波长: 259nm  
 数据文件名 : RC\$HJE-4126 - 27-8/27-662-2 - zzp-25040101p-rcqx-pH6.8+0.16CTABjz-jf50z-30min-P2.lcd  
 方法文件名 : RC\$HJE-4126 - HJE-4126-RC-FX276.lcm  
 批处理文件名 : RC\$HJE-4126 - 20250408-RC-FX276.lcb  
 样品瓶号 : 4-14  
 进样体积 : 20 μl      版本号: 6.115  
 进样时间 : 2025/04/09 00:12:03      实验者: jiangjinwei  
 处理时间 (V2) : 2025/04/09 11:56:37      处理者: jiangjinwei  
 仪器型号 : SHIMADZU LC-2050C(FX276)

## <色谱图>

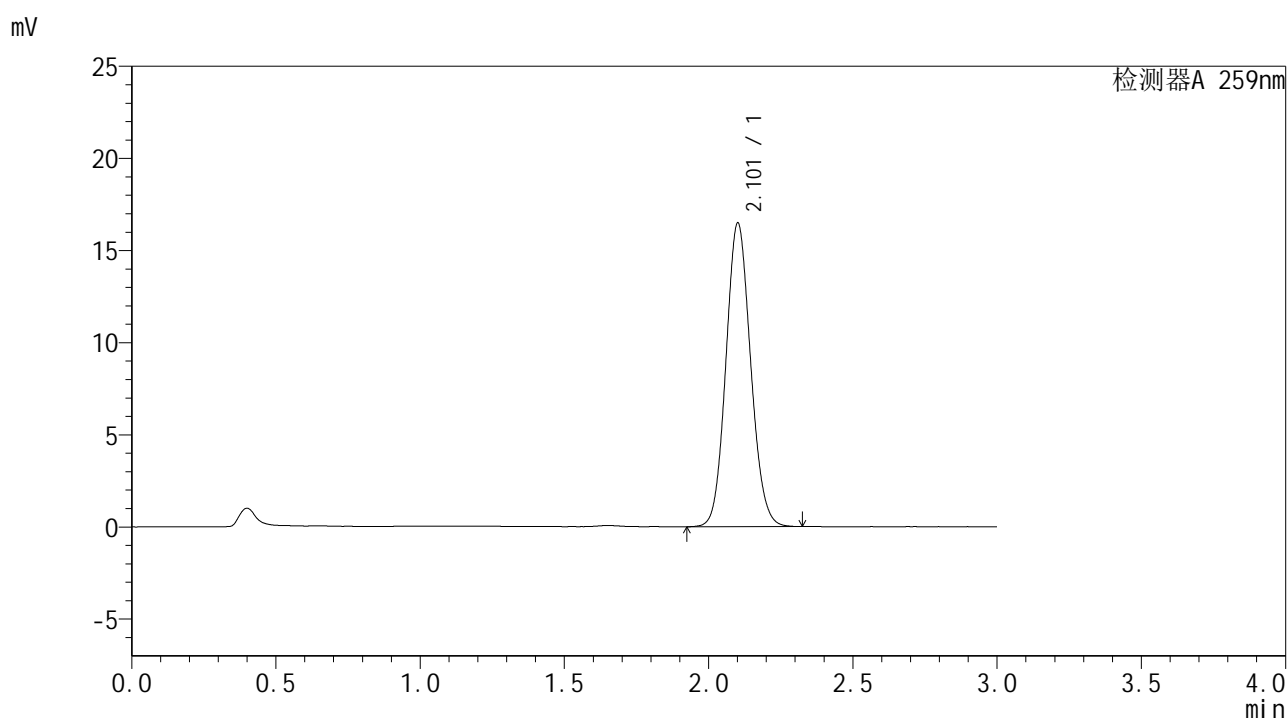

## <峰表>

检测器A 259nm

| 峰号 | 保留时间  | 面积    | 面积%     | 高度    | 理论塔板数(USP) | 拖尾因子  | 分离度(USP) |
|----|-------|-------|---------|-------|------------|-------|----------|
| 1  | 2.101 | 98339 | 100.000 | 16398 | 2867       | 1.100 | --       |
| 总计 |       | 98339 | 100.000 | 16398 |            |       |          |





# HJE-4126

## <样品信息>

色谱柱 : XB-C18(50\*4.6mm,5μm)                      流速: 1.5ml/min  
 柱温 : 35°C    波长: 259nm  
 数据文件名 : RC\$HJE-4126 - 27-8/27-664-2 - zzp-25040101p-rcqx-pH6.8+0.16CTABjz-jf50z-30min-P4.lcd  
 方法文件名 : RC\$HJE-4126 - HJE-4126-RC-FX276.lcm  
 批处理文件名: RC\$HJE-4126 - 20250408-RC-FX276.lcb  
 样品瓶号 : 4-32  
 进样体积 : 20 μl    版本号: 6.115  
 进样时间 : 2025/04/09 00:18:51                      实验者: jiangjinwei  
 处理时间 (V2) : 2025/04/09 11:56:43              处理者: jiangjinwei  
 仪器型号 : SHIMADZU LC-2050C(FX276)

## <色谱图>

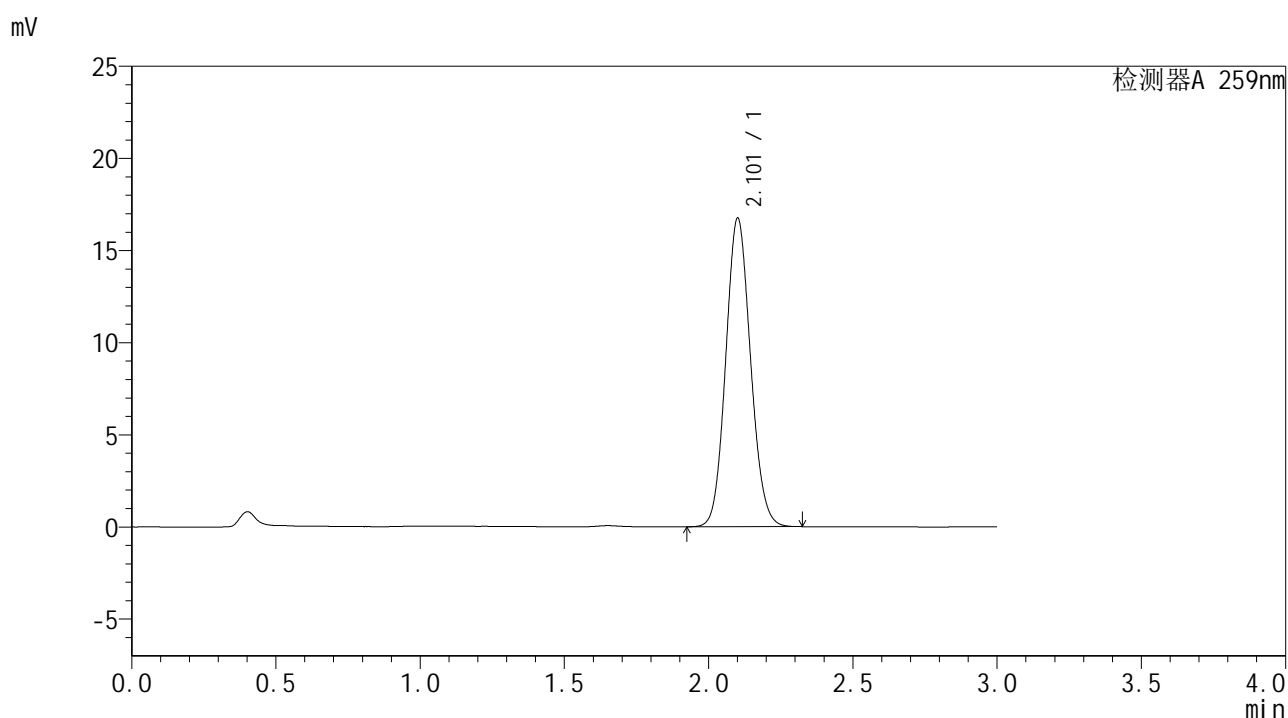

## <峰表>

检测器A 259nm

| 峰号 | 保留时间  | 面积     | 面积%     | 高度    | 理论塔板数(USP) | 拖尾因子  | 分离度(USP) |
|----|-------|--------|---------|-------|------------|-------|----------|
| 1  | 2.101 | 100308 | 100.000 | 16670 | 2842       | 1.099 | --       |
| 总计 |       | 100308 | 100.000 | 16670 |            |       |          |



# HJE-4126

## <样品信息>

色谱柱 : XB-C18(50\*4.6mm,5μm)                      流速: 1.5ml/min  
 柱温 : 35°C    波长: 259nm  
 数据文件名 : RC\$HJE-4126 - 27-8/27-665-2 - zzp-25040101p-rcqx-pH6.8+0.16CTABjz-jf50z-30min-P5.lcd  
 方法文件名 : RC\$HJE-4126 - HJE-4126-RC-FX276.lcm  
 批处理文件名: RC\$HJE-4126 - 20250408-RC-FX276.lcb  
 样品瓶号 : 4-41  
 进样体积 : 20 μl    版本号: 6.115  
 进样时间 : 2025/04/09 00:22:14                      实验者: jiangjinwei  
 处理时间 (V2) : 2025/04/09 11:56:46              处理者: jiangjinwei  
 仪器型号 : SHIMADZU LC-2050C(FX276)

## <色谱图>

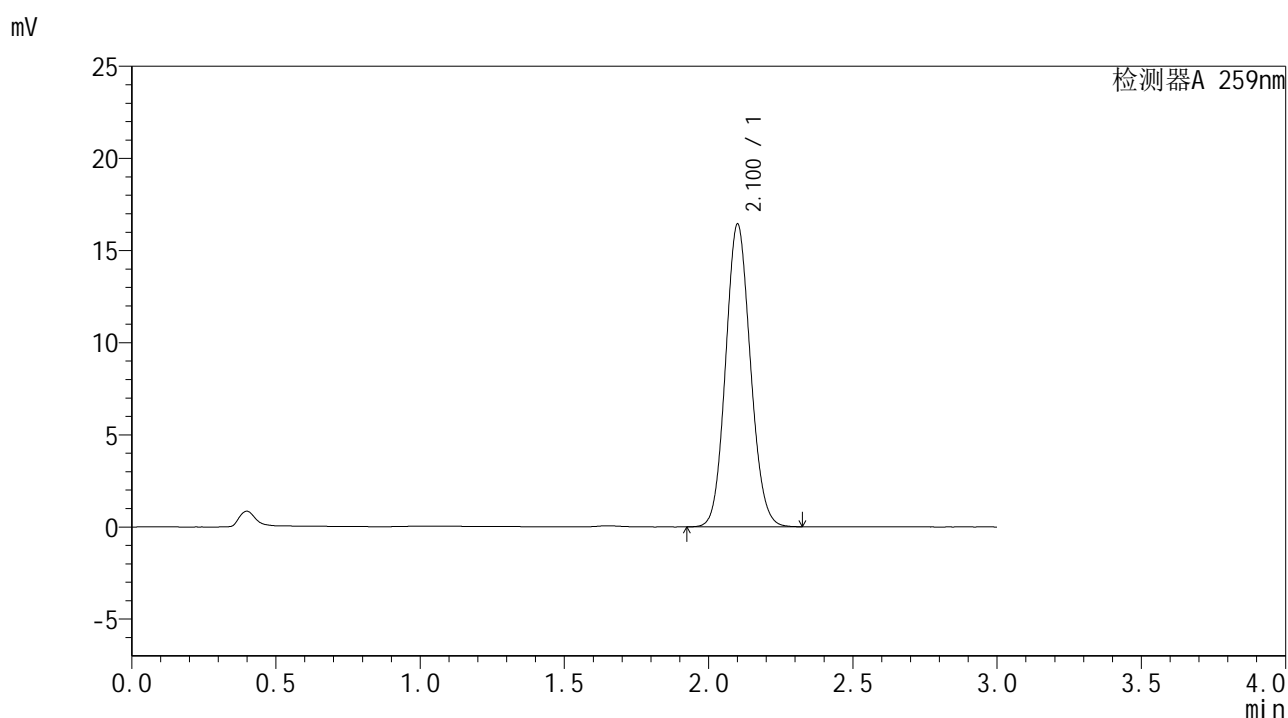

## <峰表>

检测器A 259nm

| 峰号 | 保留时间  | 面积    | 面积%     | 高度    | 理论塔板数(USP) | 拖尾因子  | 分离度(USP) |
|----|-------|-------|---------|-------|------------|-------|----------|
| 1  | 2.100 | 98474 | 100.000 | 16376 | 2840       | 1.099 | --       |
| 总计 |       | 98474 | 100.000 | 16376 |            |       |          |







# HJE-4126

## <样品信息>

色谱柱 : XB-C18(50\*4.6mm,5μm)      流速: 1.5ml/min  
 柱温 : 35°C      波长: 259nm  
 数据文件名 : RC\$HJE-4126 - 27-8/27-668-2 - zzp-25040101p-rcqx-pH6.8+0.16CTABjz-jf50z-45min-P2.lcd  
 方法文件名 : RC\$HJE-4126 - HJE-4126-RC-FX276.lcm  
 批处理文件名 : RC\$HJE-4126 - 20250408-RC-FX276.lcb  
 样品瓶号 : 4-15  
 进样体积 : 20 μl      版本号: 6.115  
 进样时间 : 2025/04/09 00:32:26      实验者: jiangjinwei  
 处理时间 (V2) : 2025/04/09 11:56:55      处理者: jiangjinwei  
 仪器型号 : SHIMADZU LC-2050C(FX276)

## <色谱图>

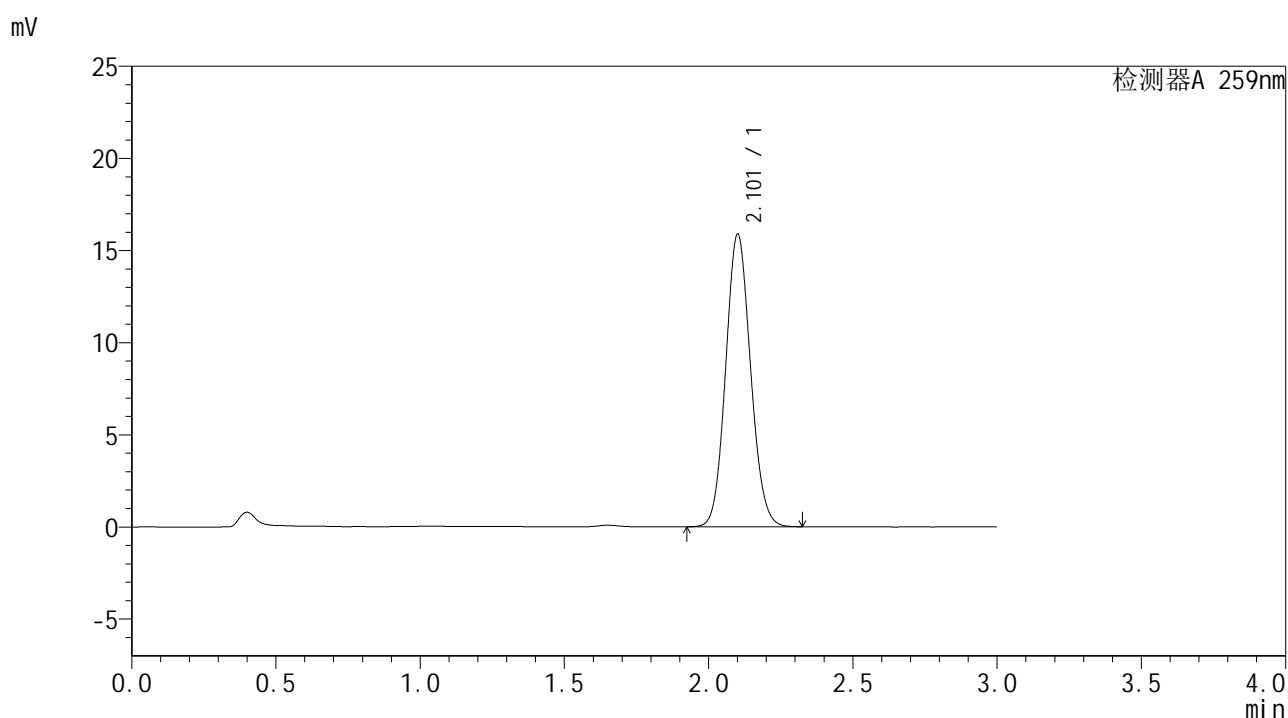

## <峰表>

检测器A 259nm

| 峰号 | 保留时间  | 面积    | 面积%     | 高度    | 理论塔板数(USP) | 拖尾因子  | 分离度(USP) |
|----|-------|-------|---------|-------|------------|-------|----------|
| 1  | 2.101 | 95394 | 100.000 | 15814 | 2825       | 1.097 | --       |
| 总计 |       | 95394 | 100.000 | 15814 |            |       |          |



# HJE-4126

## <样品信息>

色谱柱 : XB-C18(50\*4.6mm,5μm)      流速: 1.5ml/min  
 柱温 : 35°C      波长: 259nm  
 数据文件名 : RC\$HJE-4126 - 27-8/27-669-2 - zzp-25040101p-rcqx-pH6.8+0.16CTABjz-jf50z-45min-P3.lcd  
 方法文件名 : RC\$HJE-4126 - HJE-4126-RC-FX276.lcm  
 批处理文件名 : RC\$HJE-4126 - 20250408-RC-FX276.lcb  
 样品瓶号 : 4-24  
 进样体积 : 20 μl      版本号: 6.115  
 进样时间 : 2025/04/09 00:35:50      实验者: jiangjinwei  
 处理时间 (V2) : 2025/04/09 11:56:59      处理者: jiangjinwei  
 仪器型号 : SHIMADZU LC-2050C(FX276)

## <色谱图>

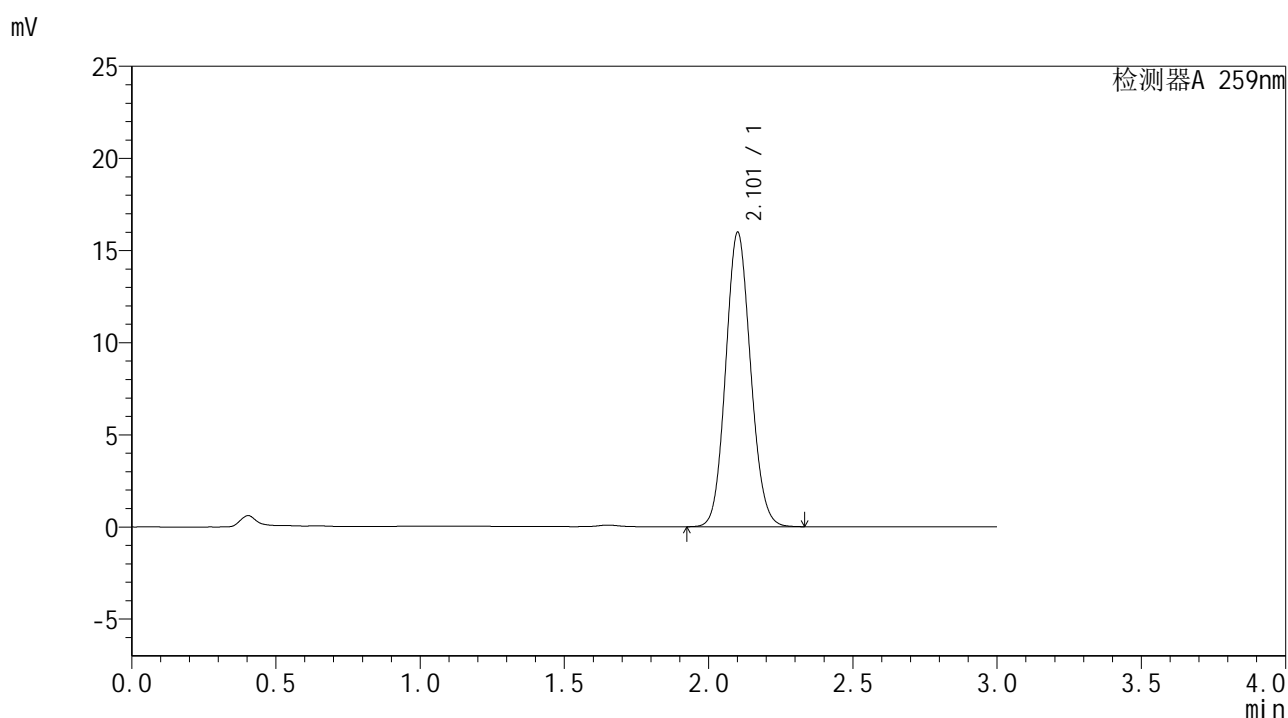

## <峰表>

检测器A 259nm

| 峰号 | 保留时间  | 面积    | 面积%     | 高度    | 理论塔板数(USP) | 拖尾因子  | 分离度(USP) |
|----|-------|-------|---------|-------|------------|-------|----------|
| 1  | 2.101 | 96185 | 100.000 | 15904 | 2815       | 1.098 | --       |
| 总计 |       | 96185 | 100.000 | 15904 |            |       |          |



# HJE-4126

## <样品信息>

色谱柱 : XB-C18(50\*4.6mm,5μm)      流速: 1.5ml/min  
 柱温 : 35°C      波长: 259nm  
 数据文件名 : RC\$HJE-4126 - 27-8/27-670-2 - zzp-25040101p-rcqx-pH6.8+0.16CTABjz-jf50z-45min-P4.lcd  
 方法文件名 : RC\$HJE-4126 - HJE-4126-RC-FX276.lcm  
 批处理文件名 : RC\$HJE-4126 - 20250408-RC-FX276.lcb  
 样品瓶号 : 4-33  
 进样体积 : 20 μl      版本号: 6.115  
 进样时间 : 2025/04/09 00:39:13      实验者: jiangjinwei  
 处理时间 (V2) : 2025/04/09 11:57:02      处理者: jiangjinwei  
 仪器型号 : SHIMADZU LC-2050C(FX276)

## <色谱图>

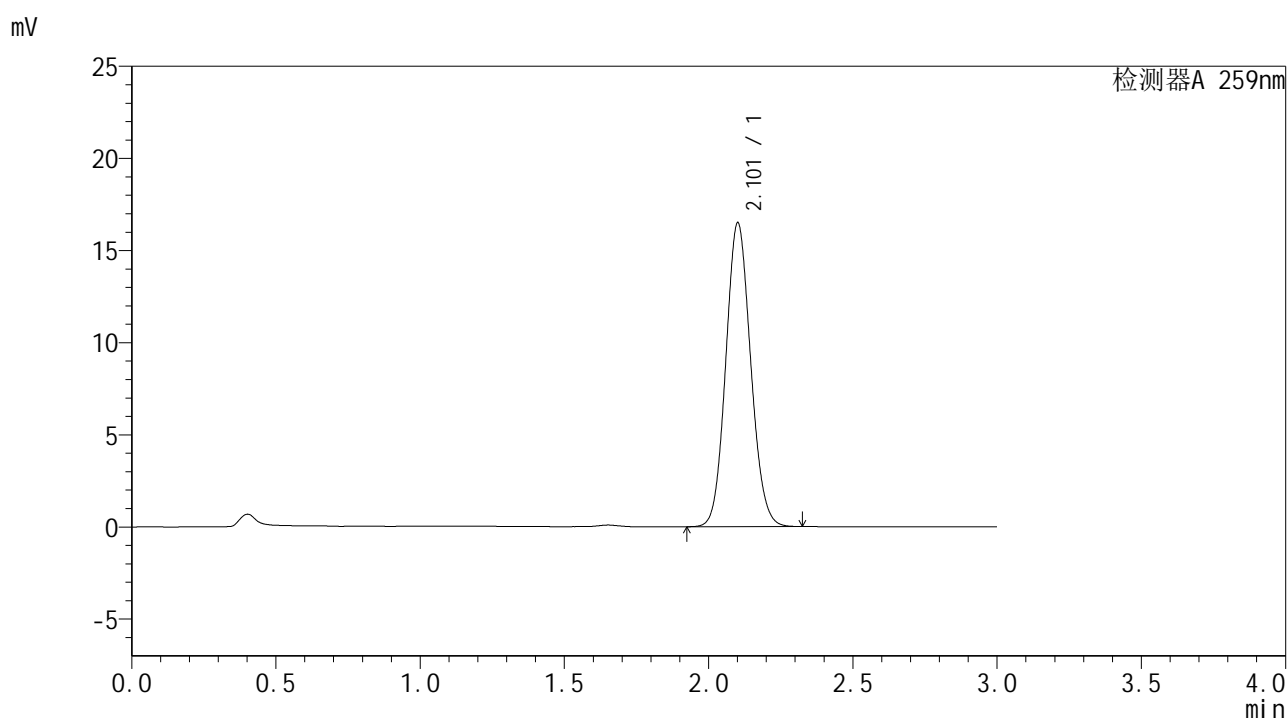

## <峰表>

检测器A 259nm

| 峰号 | 保留时间  | 面积    | 面积%     | 高度    | 理论塔板数(USP) | 拖尾因子  | 分离度(USP) |
|----|-------|-------|---------|-------|------------|-------|----------|
| 1  | 2.101 | 99136 | 100.000 | 16406 | 2820       | 1.097 | --       |
| 总计 |       | 99136 | 100.000 | 16406 |            |       |          |



# HJE-4126

## <样品信息>

色谱柱 : XB-C18(50\*4.6mm,5μm)      流速: 1.5ml/min  
 柱温 : 35°C      波长: 259nm  
 数据文件名 : RC\$HJE-4126 - 27-8/27-671-2 - zzp-25040101p-rcqx-pH6.8+0.16CTABjz-jf50z-45min-P5.lcd  
 方法文件名 : RC\$HJE-4126 - HJE-4126-RC-FX276.lcm  
 批处理文件名 : RC\$HJE-4126 - 20250408-RC-FX276.lcb  
 样品瓶号 : 4-42  
 进样体积 : 20 μl      版本号: 6.115  
 进样时间 : 2025/04/09 00:42:36      实验者: jiangjinwei  
 处理时间 (V2) : 2025/04/09 11:57:05      处理者: jiangjinwei  
 仪器型号 : SHIMADZU LC-2050C(FX276)

## <色谱图>

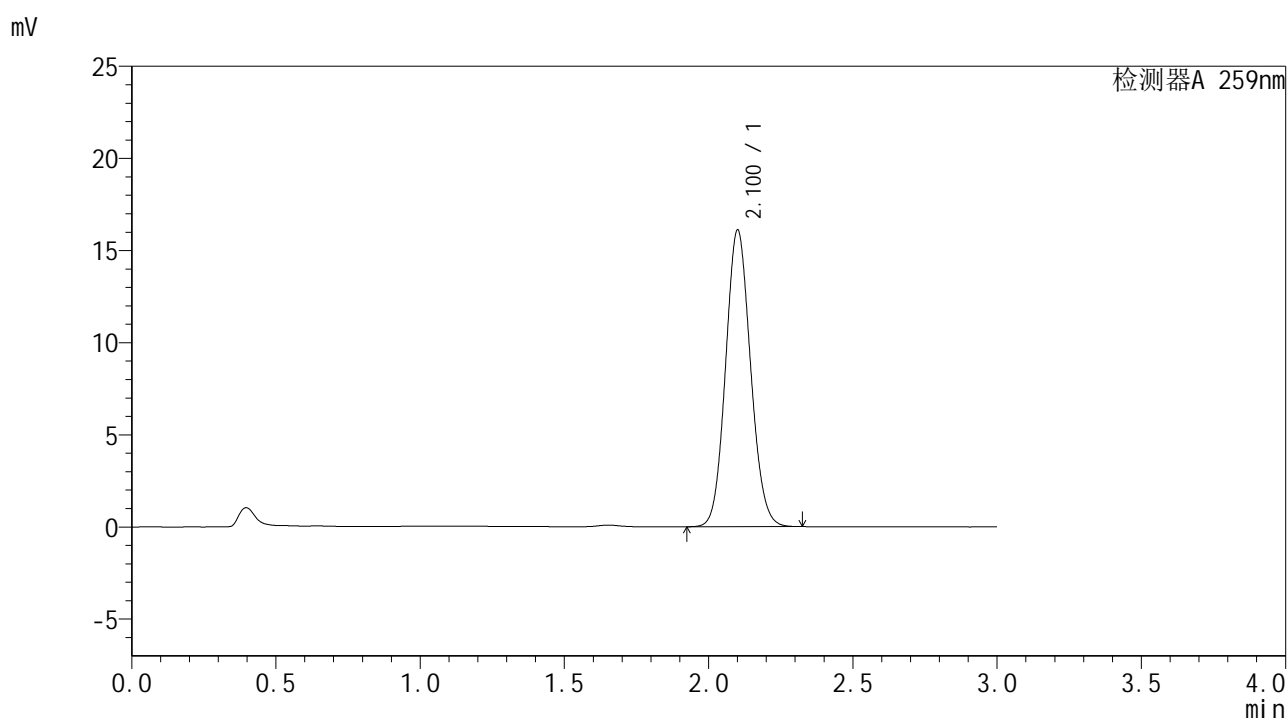

## <峰表>

检测器A 259nm

| 峰号 | 保留时间  | 面积    | 面积%     | 高度    | 理论塔板数(USP) | 拖尾因子  | 分离度(USP) |
|----|-------|-------|---------|-------|------------|-------|----------|
| 1  | 2.100 | 96990 | 100.000 | 16039 | 2808       | 1.097 | --       |
| 总计 |       | 96990 | 100.000 | 16039 |            |       |          |



# HJE-4126

## <样品信息>

色谱柱 : XB-C18(50\*4.6mm,5μm) 流速: 1.5ml/min  
柱温 : 35°C 波长: 259nm  
数据文件名 : RC\$HJE-4126 - 27-8/27-672-2 - zzp-25040101p-rcqx-pH6.8+0.16CTABjz-jf50z-45min-P6.lcd  
方法文件名 : RC\$HJE-4126 - HJE-4126-RC-FX276.lcm  
批处理文件名 : RC\$HJE-4126 - 20250408-RC-FX276.lcb  
样品瓶号 : 4-51  
进样体积 : 20 μl 版本号: 6.115  
进样时间 : 2025/04/09 00:46:00 实验者: jiangjinwei  
处理时间 (V2) : 2025/04/09 11:57:07 处理者: jiangjinwei  
仪器型号 : SHIMADZU LC-2050C(FX276)

## <色谱图>

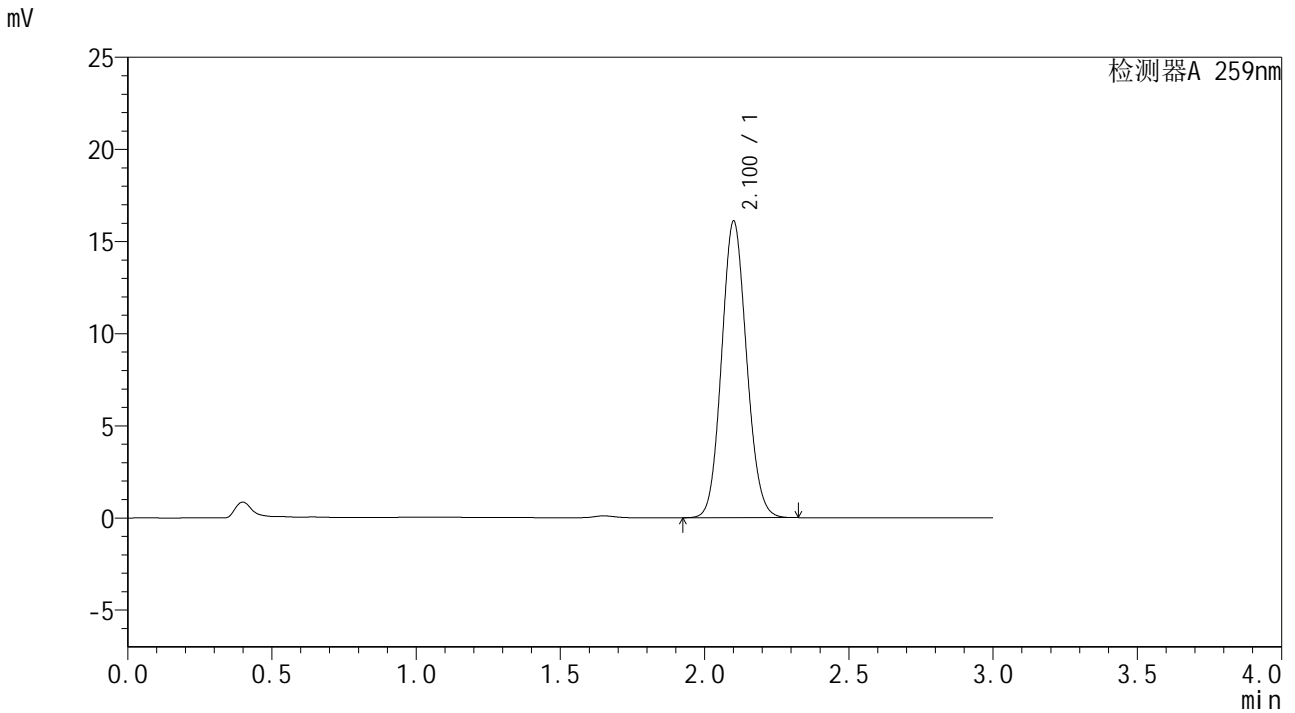

## <峰表>

检测器A 259nm

| 峰号 | 保留时间  | 面积    | 面积%     | 高度    | 理论塔板数(USP) | 拖尾因子  | 分离度(USP) |
|----|-------|-------|---------|-------|------------|-------|----------|
| 1  | 2.100 | 97109 | 100.000 | 16036 | 2802       | 1.096 | --       |
| 总计 |       | 97109 | 100.000 | 16036 |            |       |          |





# HJE-4126

## <样品信息>

色谱柱 : XB-C18(50\*4.6mm,5μm)      流速: 1.5ml/min  
 柱温 : 35°C      波长: 259nm  
 数据文件名 : RC\$HJE-4126 - 27-8/27-674-2 - zzp-25040101p-rcqx-pH6.8+0.16CTABjz-jf50z-60min-P2.lcd  
 方法文件名 : RC\$HJE-4126 - HJE-4126-RC-FX276.lcm  
 批处理文件名 : RC\$HJE-4126 - 20250408-RC-FX276.lcb  
 样品瓶号 : 4-16  
 进样体积 : 20 μl      版本号: 6.115  
 进样时间 : 2025/04/09 00:52:49      实验者: jiangjinwei  
 处理时间 (V2) : 2025/04/09 11:57:13      处理者: jiangjinwei  
 仪器型号 : SHIMADZU LC-2050C(FX276)

## <色谱图>

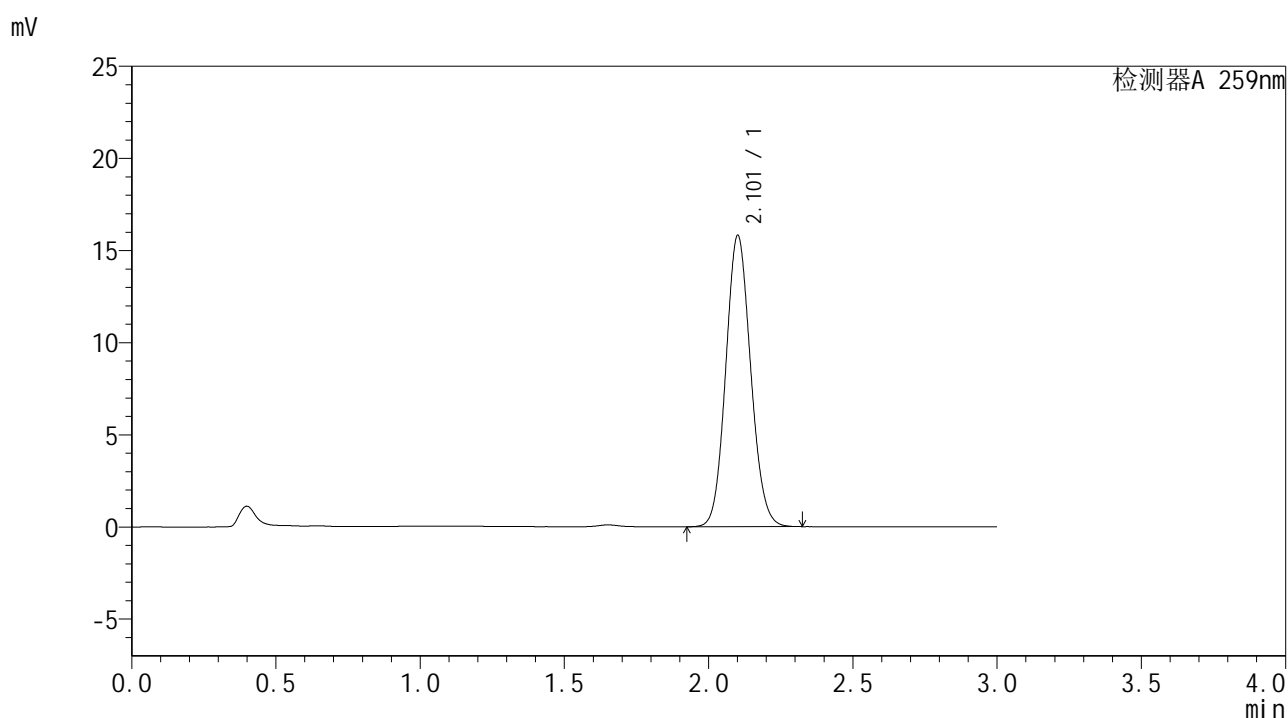

## <峰表>

检测器A 259nm

| 峰号 | 保留时间  | 面积    | 面积%     | 高度    | 理论塔板数(USP) | 拖尾因子  | 分离度(USP) |
|----|-------|-------|---------|-------|------------|-------|----------|
| 1  | 2.101 | 95184 | 100.000 | 15730 | 2815       | 1.099 | --       |
| 总计 |       | 95184 | 100.000 | 15730 |            |       |          |











# HJE-4126

## <样品信息>

色谱柱 : XB-C18(50\*4.6mm,5μm)      流速: 1.5ml/min  
 柱温 : 35°C      波长: 259nm  
 数据文件名 : RC\$HJE-4126 - 27-8/27-679-2 - zzp-25040101p-rcqx-pH6.8+0.16CTABjz-jf50z-jxzs-P1.lcd  
 方法文件名 : RC\$HJE-4126 - HJE-4126-RC-FX276.lcm  
 批处理文件名 : RC\$HJE-4126 - 20250408-RC-FX276.lcb  
 样品瓶号 : 4-8  
 进样体积 : 20 μl      版本号: 6.115  
 进样时间 : 2025/04/09 01:09:47      实验者: jiangjinwei  
 处理时间 (V2) : 2025/04/09 11:57:28      处理者: jiangjinwei  
 仪器型号 : SHIMADZU LC-2050C(FX276)

## <色谱图>

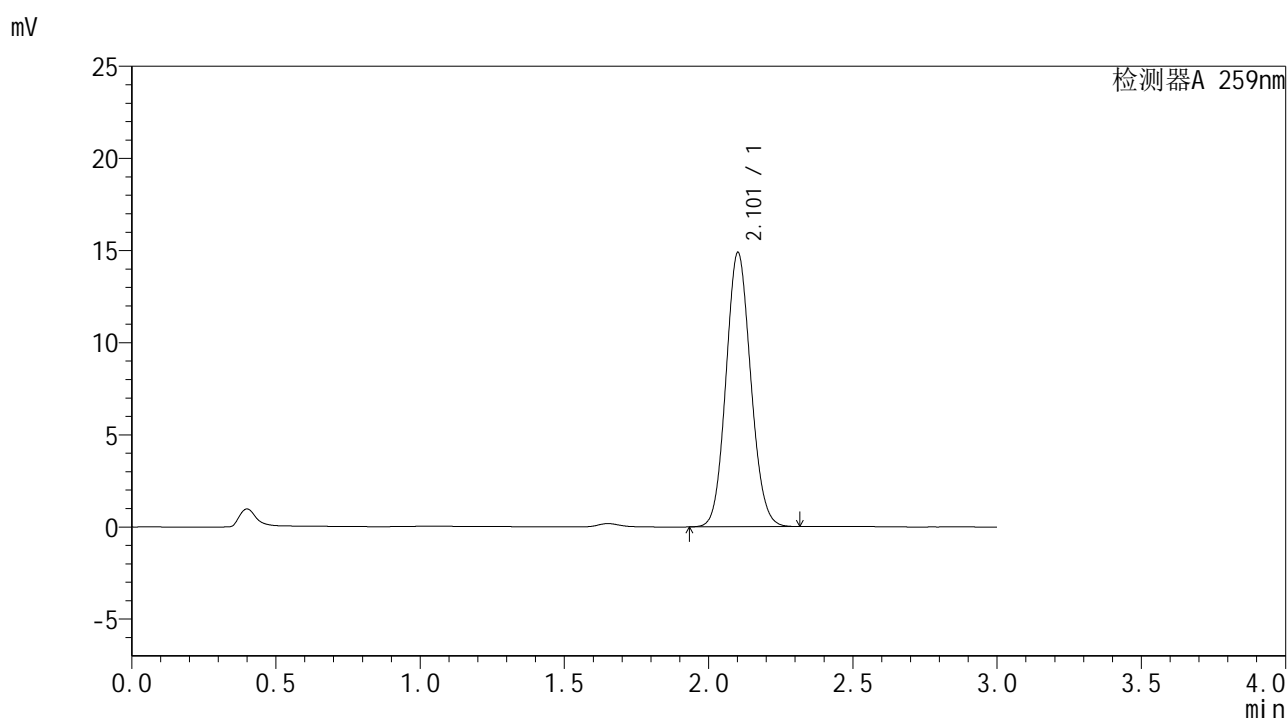

## <峰表>

检测器A 259nm

| 峰号 | 保留时间  | 面积    | 面积%     | 高度    | 理论塔板数(USP) | 拖尾因子  | 分离度(USP) |
|----|-------|-------|---------|-------|------------|-------|----------|
| 1  | 2.101 | 89002 | 100.000 | 14828 | 2850       | 1.096 | --       |
| 总计 |       | 89002 | 100.000 | 14828 |            |       |          |



# HJE-4126

## <样品信息>

色谱柱 : XB-C18(50\*4.6mm,5μm)      流速: 1.5ml/min  
 柱温 : 35°C      波长: 259nm  
 数据文件名 : RC\$HJE-4126 - 27-8/27-680-2 - zzp-25040101p-rcqx-pH6.8+0.16CTABjz-jf50z-jxzs-P2.lcd  
 方法文件名 : RC\$HJE-4126 - HJE-4126-RC-FX276.lcm  
 批处理文件名 : RC\$HJE-4126 - 20250408-RC-FX276.lcb  
 样品瓶号 : 4-17  
 进样体积 : 20 μl      版本号: 6.115  
 进样时间 : 2025/04/09 01:13:12      实验者: jiangjinwei  
 处理时间 (V2) : 2025/04/09 11:57:31      处理者: jiangjinwei  
 仪器型号 : SHIMADZU LC-2050C(FX276)

## <色谱图>

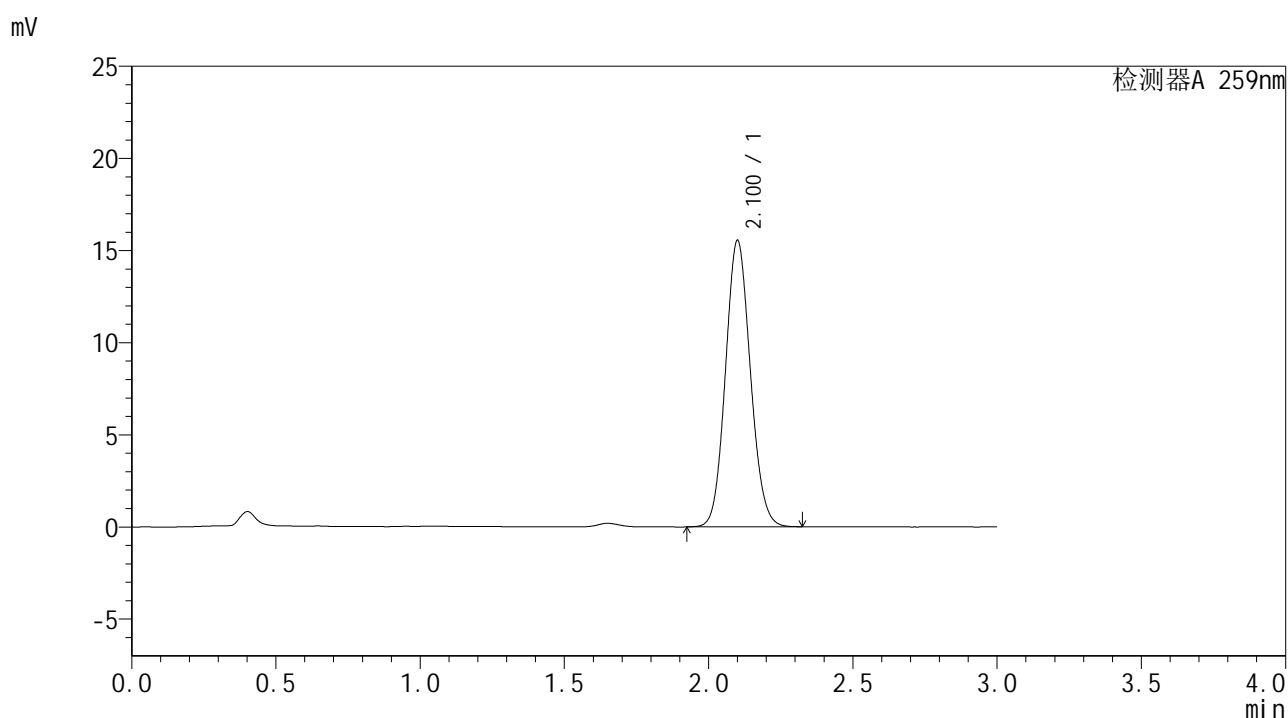

## <峰表>

检测器A 259nm

| 峰号 | 保留时间  | 面积    | 面积%     | 高度    | 理论塔板数(USP) | 拖尾因子  | 分离度(USP) |
|----|-------|-------|---------|-------|------------|-------|----------|
| 1  | 2.100 | 93511 | 100.000 | 15503 | 2816       | 1.098 | --       |
| 总计 |       | 93511 | 100.000 | 15503 |            |       |          |



# HJE-4126

## <样品信息>

色谱柱 : XB-C18(50\*4.6mm,5μm)                      流速: 1.5ml/min  
 柱温 : 35°C    波长: 259nm  
 数据文件名 : RC\$HJE-4126 - 27-8/27-681-2 - zzp-25040101p-rcqx-pH6.8+0.16CTABjz-jf50z-jxzs-P3.lcd  
 方法文件名 : RC\$HJE-4126 - HJE-4126-RC-FX276.lcm  
 批处理文件名: RC\$HJE-4126 - 20250408-RC-FX276.lcb  
 样品瓶号 : 4-26  
 进样体积 : 20 μl    版本号: 6.115  
 进样时间 : 2025/04/09 01:16:35                      实验者: jiangjinwei  
 处理时间 (V2) : 2025/04/09 11:57:34              处理者: jiangjinwei  
 仪器型号 : SHIMADZU LC-2050C(FX276)

## <色谱图>

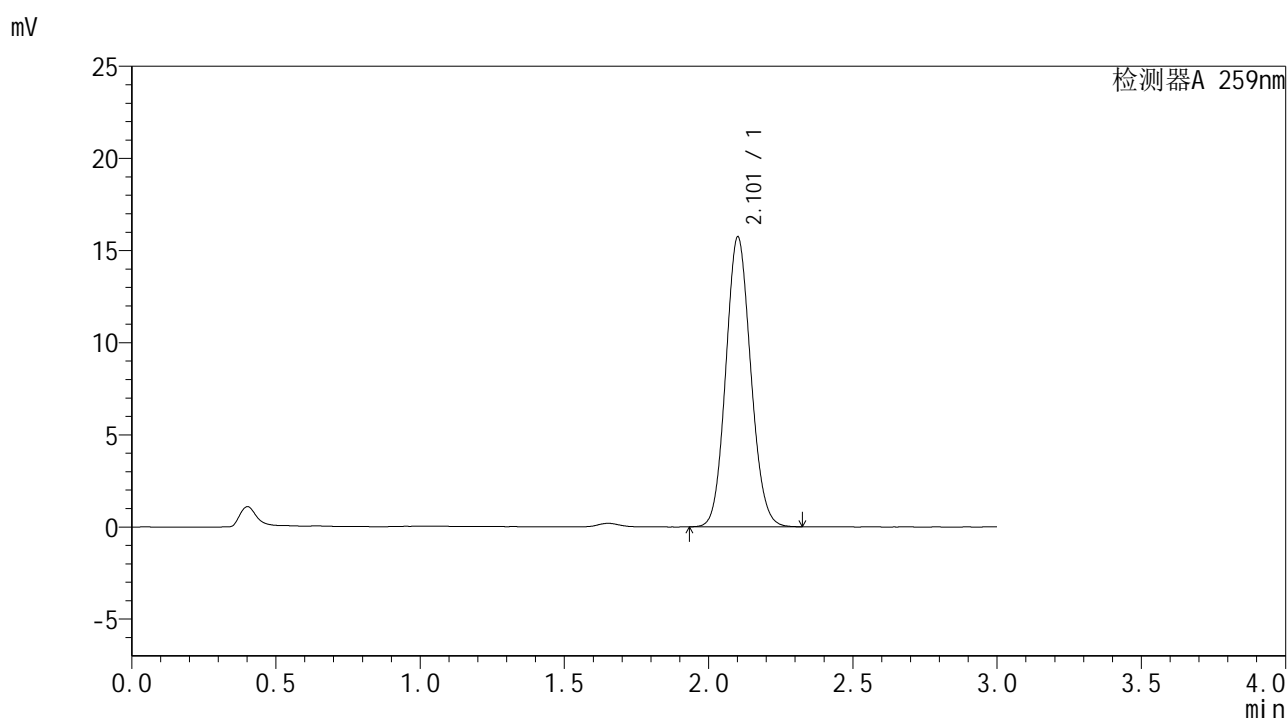

## <峰表>

检测器A 259nm

| 峰号 | 保留时间  | 面积    | 面积%     | 高度    | 理论塔板数(USP) | 拖尾因子  | 分离度(USP) |
|----|-------|-------|---------|-------|------------|-------|----------|
| 1  | 2.101 | 94818 | 100.000 | 15661 | 2810       | 1.098 | --       |
| 总计 |       | 94818 | 100.000 | 15661 |            |       |          |



# HJE-4126

## <样品信息>

色谱柱 : XB-C18(50\*4.6mm,5μm)      流速: 1.5ml/min  
 柱温 : 35°C      波长: 259nm  
 数据文件名 : RC\$HJE-4126 - 27-8/27-682-2 - zzp-25040101p-rcqx-pH6.8+0.16CTABjz-jf50z-jxzs-P4.lcd  
 方法文件名 : RC\$HJE-4126 - HJE-4126-RC-FX276.lcm  
 批处理文件名 : RC\$HJE-4126 - 20250408-RC-FX276.lcb  
 样品瓶号 : 4-35  
 进样体积 : 20 μl      版本号: 6.115  
 进样时间 : 2025/04/09 01:19:59      实验者: jiangjinwei  
 处理时间 (V2) : 2025/04/09 11:57:37      处理者: jiangjinwei  
 仪器型号 : SHIMADZU LC-2050C(FX276)

## <色谱图>

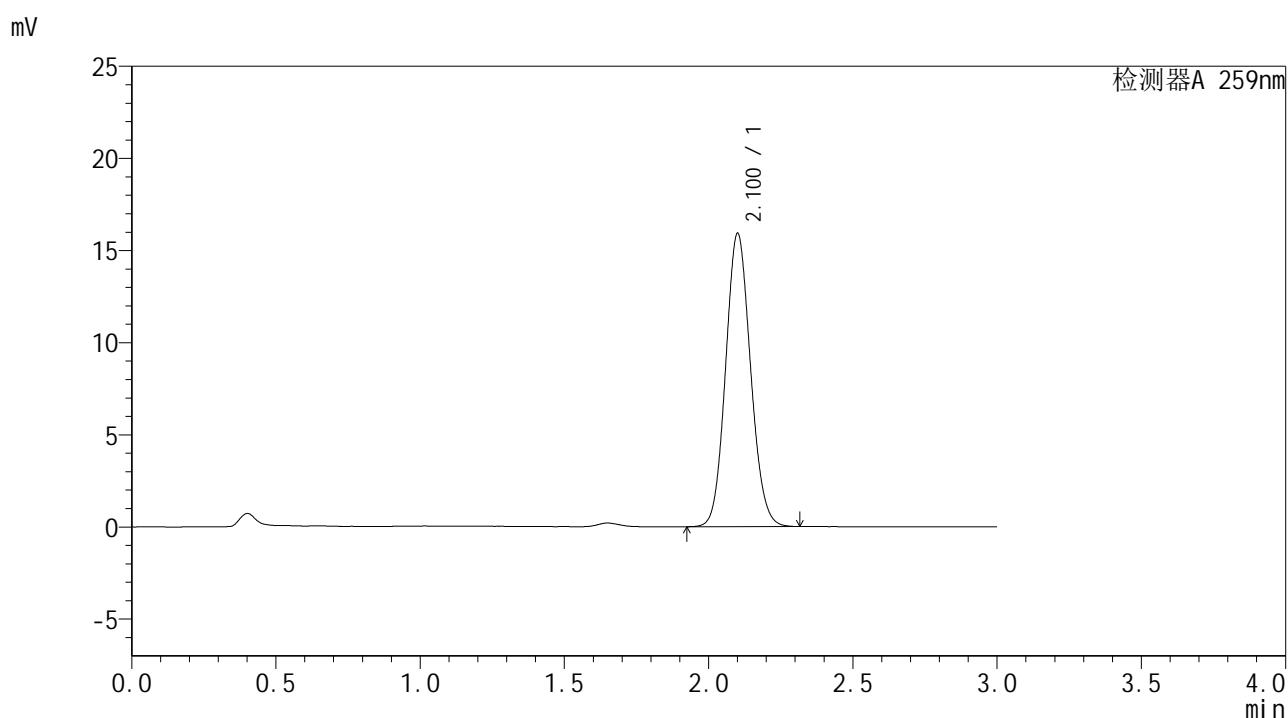

## <峰表>

检测器A 259nm

| 峰号 | 保留时间  | 面积    | 面积%     | 高度    | 理论塔板数(USP) | 拖尾因子  | 分离度(USP) |
|----|-------|-------|---------|-------|------------|-------|----------|
| 1  | 2.100 | 95773 | 100.000 | 15855 | 2815       | 1.100 | --       |
| 总计 |       | 95773 | 100.000 | 15855 |            |       |          |



# HJE-4126

## <样品信息>

色谱柱 : XB-C18(50\*4.6mm,5μm)      流速: 1.5ml/min  
 柱温 : 35°C      波长: 259nm  
 数据文件名 : RC\$HJE-4126 - 27-8/27-683-2 - zzp-25040101p-rcqx-pH6.8+0.16CTABjz-jf50z-jxzs-P5.lcd  
 方法文件名 : RC\$HJE-4126 - HJE-4126-RC-FX276.lcm  
 批处理文件名 : RC\$HJE-4126 - 20250408-RC-FX276.lcb  
 样品瓶号 : 4-44  
 进样体积 : 20 μl      版本号: 6.115  
 进样时间 : 2025/04/09 01:23:23      实验者: jiangjinwei  
 处理时间 (V2) : 2025/04/09 11:57:40      处理者: jiangjinwei  
 仪器型号 : SHIMADZU LC-2050C(FX276)

## <色谱图>

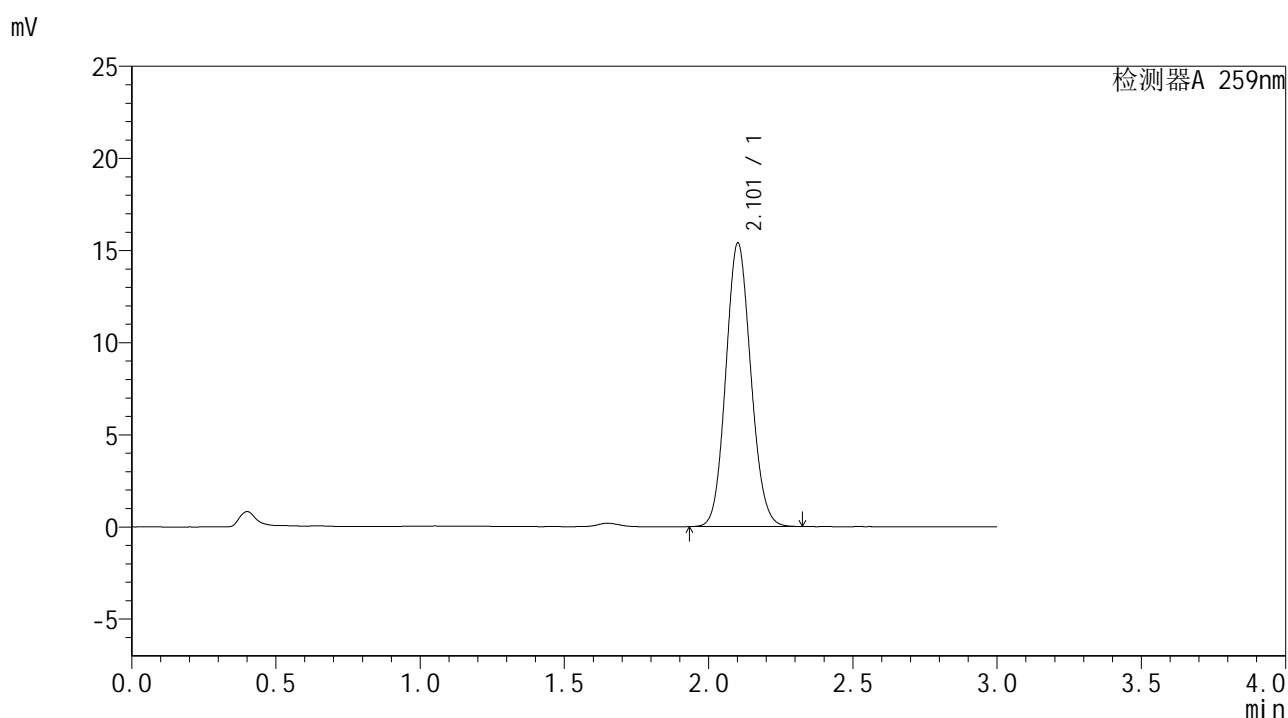

## <峰表>

检测器A 259nm

| 峰号 | 保留时间  | 面积    | 面积%     | 高度    | 理论塔板数(USP) | 拖尾因子  | 分离度(USP) |
|----|-------|-------|---------|-------|------------|-------|----------|
| 1  | 2.101 | 92919 | 100.000 | 15325 | 2797       | 1.098 | --       |
| 总计 |       | 92919 | 100.000 | 15325 |            |       |          |



# HJE-4126

## <样品信息>

色谱柱 : XB-C18(50\*4.6mm,5μm)                      流速: 1.5ml/min  
 柱温 : 35°C    波长: 259nm  
 数据文件名 : RC\$HJE-4126 - 27-8/27-684-2 - zzp-25040101p-rcqx-pH6.8+0.16CTABjz-jf50z-jxzs-P6.lcd  
 方法文件名 : RC\$HJE-4126 - HJE-4126-RC-FX276.lcm  
 批处理文件名: RC\$HJE-4126 - 20250408-RC-FX276.lcb  
 样品瓶号 : 4-53  
 进样体积 : 20 μl    版本号: 6.115  
 进样时间 : 2025/04/09 01:26:47                      实验者: jiangjinwei  
 处理时间 (V2) : 2025/04/09 11:57:43              处理者: jiangjinwei  
 仪器型号 : SHIMADZU LC-2050C(FX276)

## <色谱图>

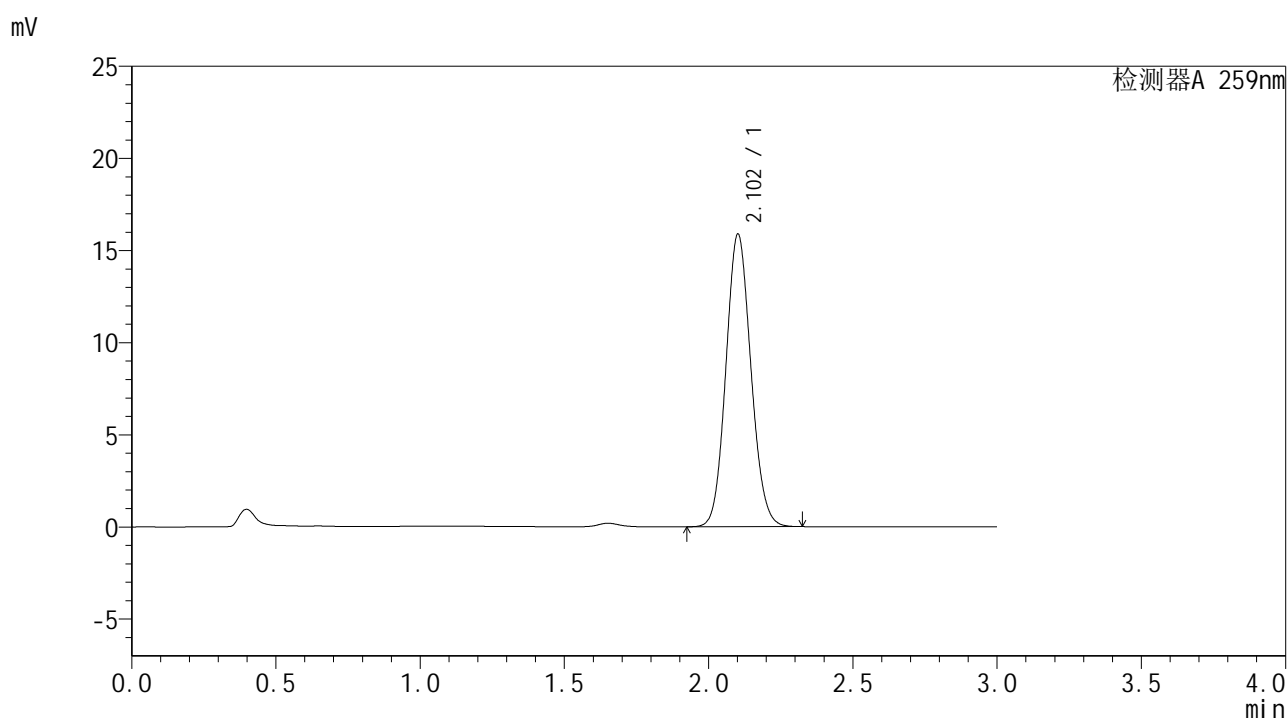

## <峰表>

检测器A 259nm

| 峰号 | 保留时间  | 面积    | 面积%     | 高度    | 理论塔板数(USP) | 拖尾因子  | 分离度(USP) |
|----|-------|-------|---------|-------|------------|-------|----------|
| 1  | 2.102 | 95947 | 100.000 | 15824 | 2795       | 1.099 | --       |
| 总计 |       | 95947 | 100.000 | 15824 |            |       |          |



# HJE-4126

## <样品信息>

色谱柱 : XB-C18(50\*4.6mm,5μm)      流速: 1.5ml/min  
 柱温 : 35°C      波长: 259nm  
 数据文件名 : RC\$HJE-4126 - 27-8/27-685-2 - zzp-25040101p-rcqx-pH6.8+0.16CTABjz-jf50z-dz2-1.lcd  
 方法文件名 : RC\$HJE-4126 - HJE-4126-RC-FX276.lcm  
 批处理文件名 : RC\$HJE-4126 - 20250408-RC-FX276.lcb  
 样品瓶号 : 4-27  
 进样体积 : 20 μl      版本号: 6.115  
 进样时间 : 2025/04/09 01:30:11      实验者: jiangjinwei  
 处理时间 (V2) : 2025/04/09 11:57:46      处理者: jiangjinwei  
 仪器型号 : SHIMADZU LC-2050C(FX276)

## <色谱图>

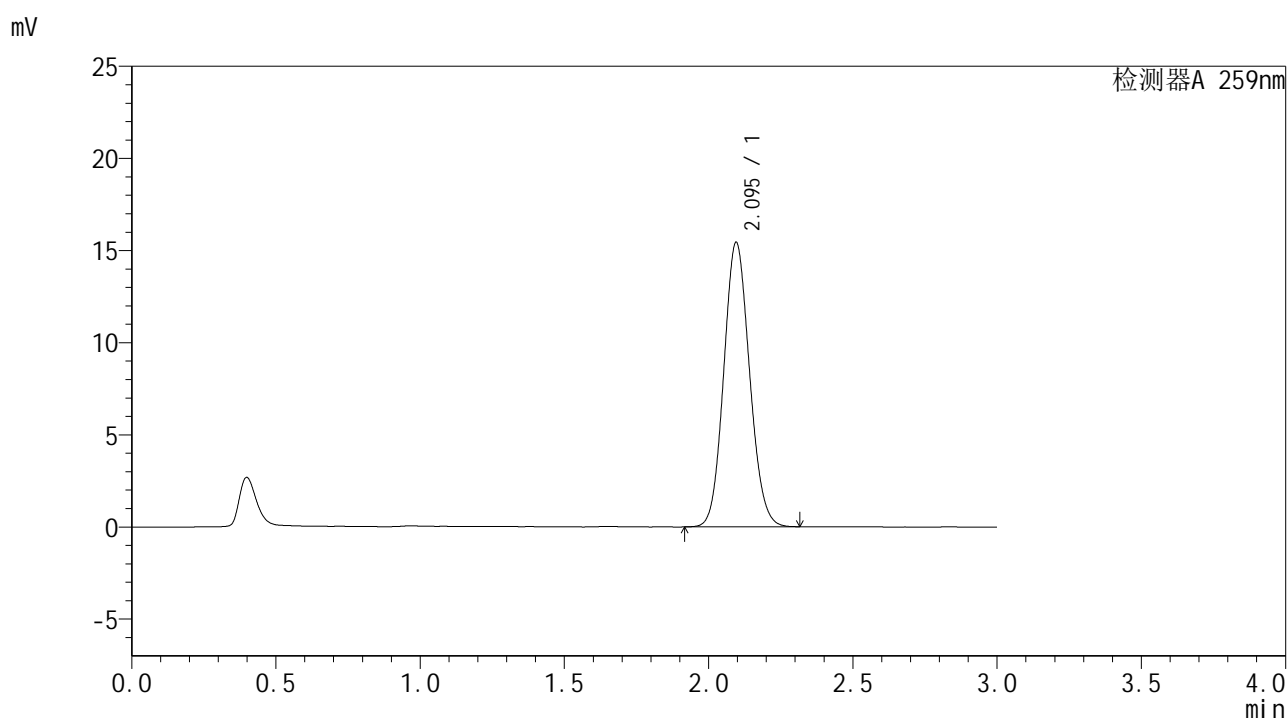

## <峰表>

检测器A 259nm

| 峰号 | 保留时间  | 面积    | 面积%     | 高度    | 理论塔板数(USP) | 拖尾因子  | 分离度(USP) |
|----|-------|-------|---------|-------|------------|-------|----------|
| 1  | 2.095 | 96143 | 100.000 | 15433 | 2607       | 1.101 | --       |
| 总计 |       | 96143 | 100.000 | 15433 |            |       |          |



# HJE-4126

## <样品信息>

色谱柱 : XB-C18(50\*4.6mm,5μm)                      流速: 1.5ml/min  
 柱温 : 35°C    波长: 259nm  
 数据文件名 : RC\$HJE-4126 - 27-8/27-686-2 - zzp-25040101p-rcqx-pH6.8+0.16CTABjz-jf50z-dz2-2.lcd  
 方法文件名 : RC\$HJE-4126 - HJE-4126-RC-FX276.lcm  
 批处理文件名 : RC\$HJE-4126 - 20250408-RC-FX276.lcb  
 样品瓶号 : 4-27  
 进样体积 : 20 μl    版本号: 6.115  
 进样时间 : 2025/04/09 01:33:35                      实验者: jiangjinwei  
 处理时间 (V2) : 2025/04/09 11:57:49              处理者: jiangjinwei  
 仪器型号 : SHIMADZU LC-2050C(FX276)

## <色谱图>

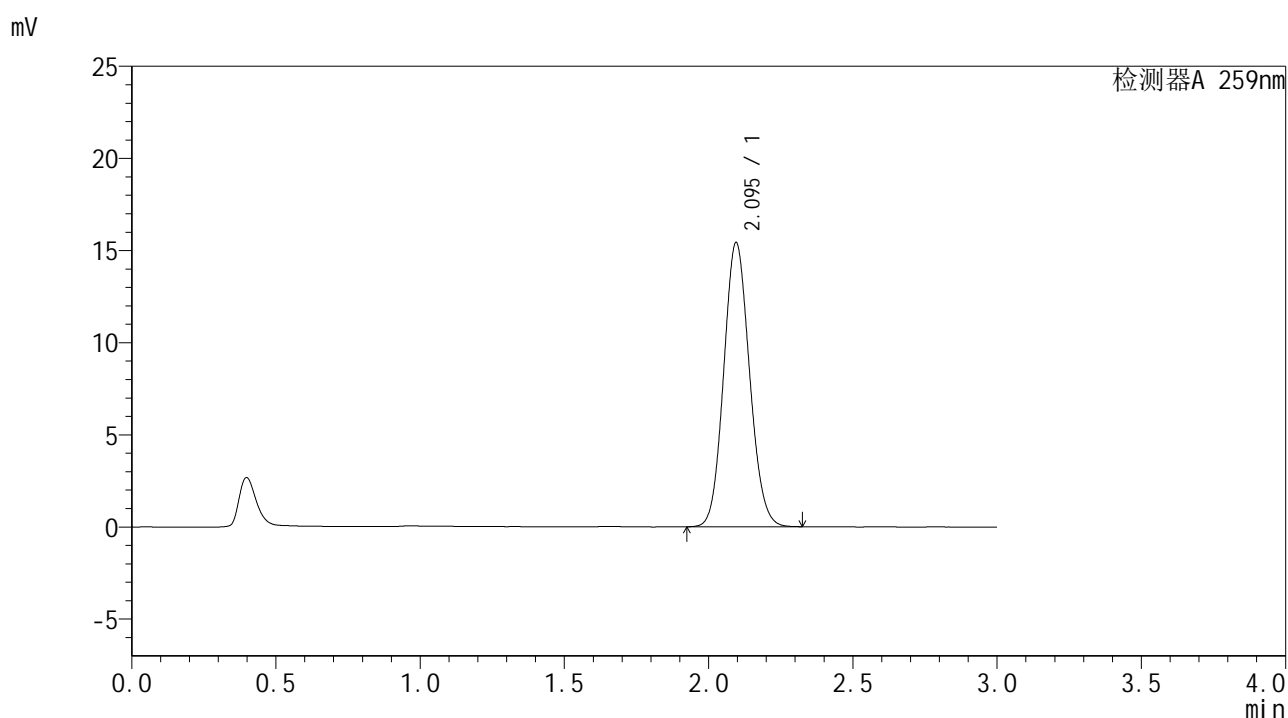

## <峰表>

检测器A 259nm

| 峰号 | 保留时间  | 面积    | 面积%     | 高度    | 理论塔板数(USP) | 拖尾因子  | 分离度(USP) |
|----|-------|-------|---------|-------|------------|-------|----------|
| 1  | 2.095 | 96153 | 100.000 | 15418 | 2602       | 1.102 | --       |
| 总计 |       | 96153 | 100.000 | 15418 |            |       |          |