

〈样品信息〉

色谱柱: XB-C18(50mm*4.6mm,5 μ m) 流速: 1.5ml/min
柱温: 30°C 波长: 260nm
数据文件名: RC\$SMF-4080 - 27-81/27-1763-2 - zzp-rcd-pH7.8jz-yxys30t-bz-80mg-rj.lcd
方法文件名: RC\$SMF-4080 - SMF-4080-rcqx-FX276.lcm
批处理文件名: RC\$SMF-4080 - SMF-4080-20250409-fx276.lcb
样品瓶号: 1-9
进样体积: 10 μ l 版本号: 6.115
进样时间: 2025/04/09 13:42:29 实验者: jiangjinwei
处理时间(V2): 2025/04/10 09:11:09 处理者: jiangjinwei
仪器型号: SHIMADZU LC-2050C(FX276)

〈色谱图〉

mV

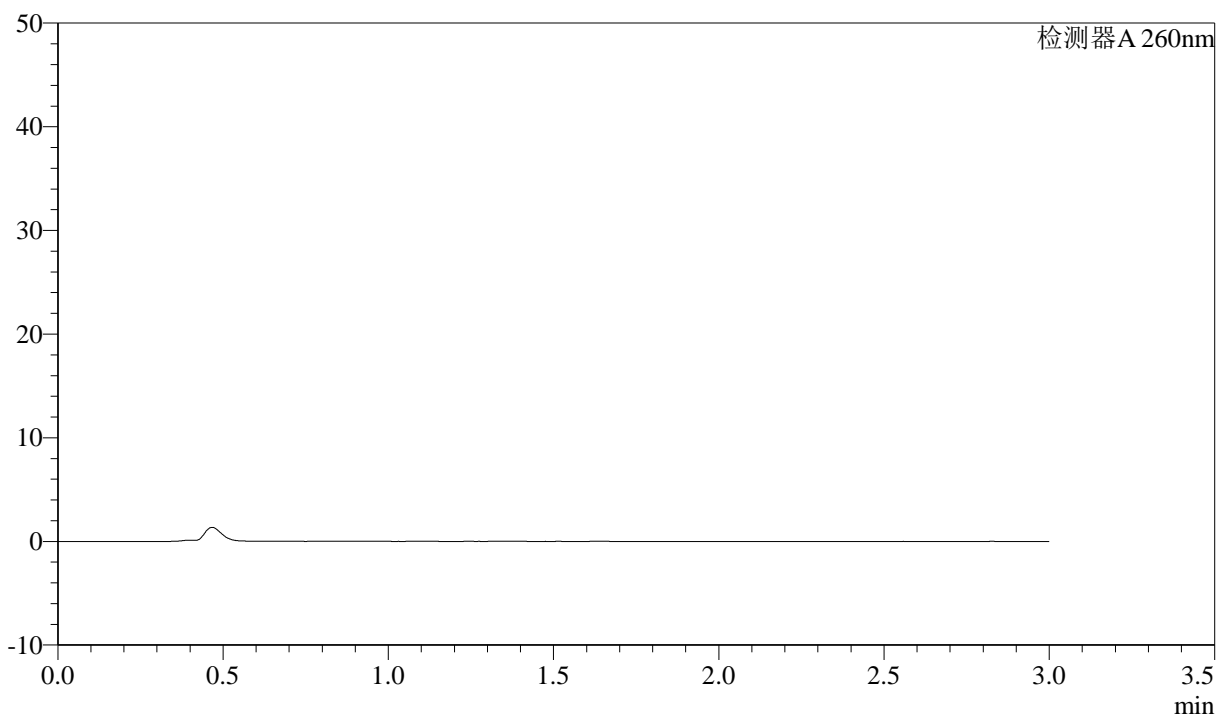

〈峰表〉

检测器A 260nm

峰号	保留时间	面积	面积%	高度	理论塔板数(USP)	拖尾因子	分离度(USP)
总计							

〈样品信息〉

色谱柱: XB-C18(50mm*4.6mm,5 μ m) 流速: 1.5ml/min
柱温: 30 $^{\circ}$ C 波长: 260nm
数据文件名: RC\$SMF-4080 - 27-81/27-1764-2 - zzp-rcd-pH7.8jz-yxys30t-bz-80mg-dz1-1.lcd
方法文件名: RC\$SMF-4080 - SMF-4080-rcqx-FX276.lcm
批处理文件名: RC\$SMF-4080 - SMF-4080-20250409-fx276.lcb
样品瓶号: 1-18
进样体积: 10 μ l 版本号: 6.115
进样时间: 2025/04/09 13:45:52 实验者: jiangjinwei
处理时间 (V2): 2025/04/10 09:11:15 处理者: jiangjinwei
仪器型号: SHIMADZU LC-2050C(FX276)

〈色谱图〉

mV

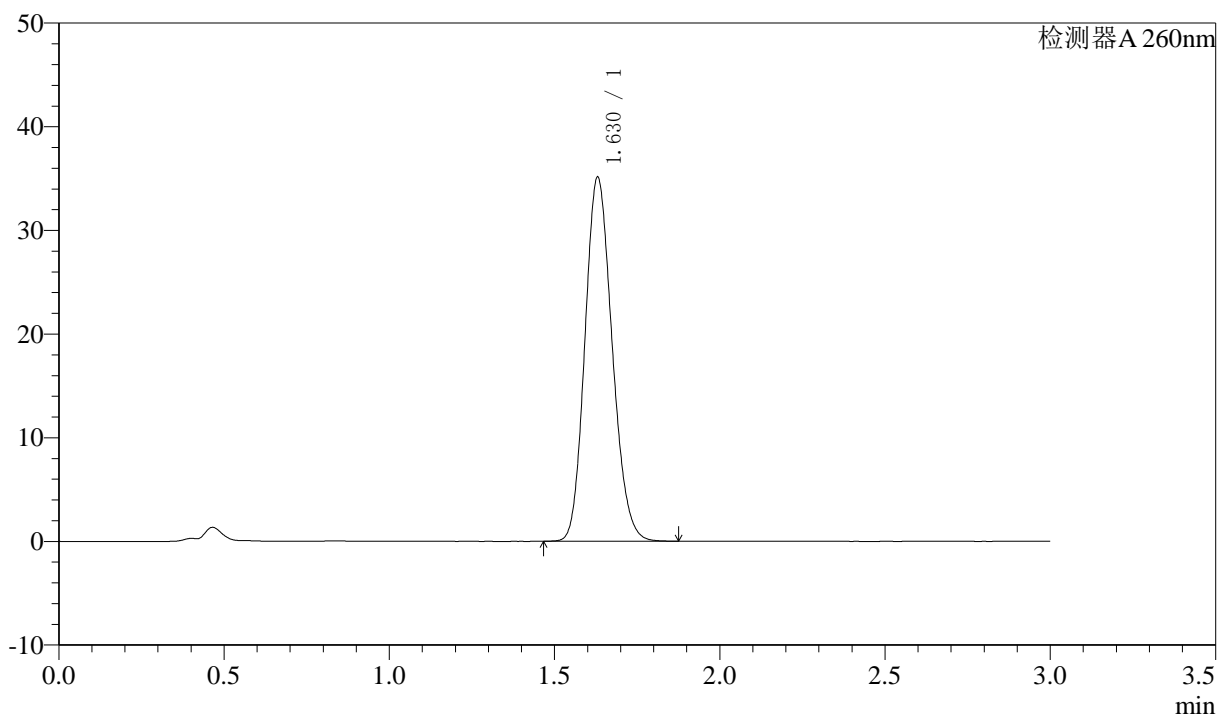

〈峰表〉

检测器A 260nm

峰号	保留时间	面积	面积%	高度	理论塔板数(USP)	拖尾因子	分离度(USP)
1	1.630	201262	100.000	35124	1859	1.155	--
总计		201262	100.000	35124			



SMF-4080

<样品信息>

色谱柱: XB-C18(50mm*4.6mm,5μm) 流速: 1.5ml/min
 柱温: 30°C 波长: 260nm
 数据文件名: RC\$SMF-4080 - 27-81/27-1765-2 - zzp-rcd-pH7.8jz-yxys30t-bz-80mg-dz1-2.lcd
 方法文件名: RC\$SMF-4080 - SMF-4080-rcqx-FX276.lcm
 批处理文件名: RC\$SMF-4080 - SMF-4080-20250409-fx276.lcb
 样品瓶号: 1-18
 进样体积: 10μl 版本号: 6.115
 进样时间: 2025/04/09 13:49:15 实验者: jiangjinwei
 处理时间 (V2): 2025/04/10 09:11:18 处理者: jiangjinwei
 仪器型号: SHIMADZU LC-2050C(FX276)

<色谱图>

mV

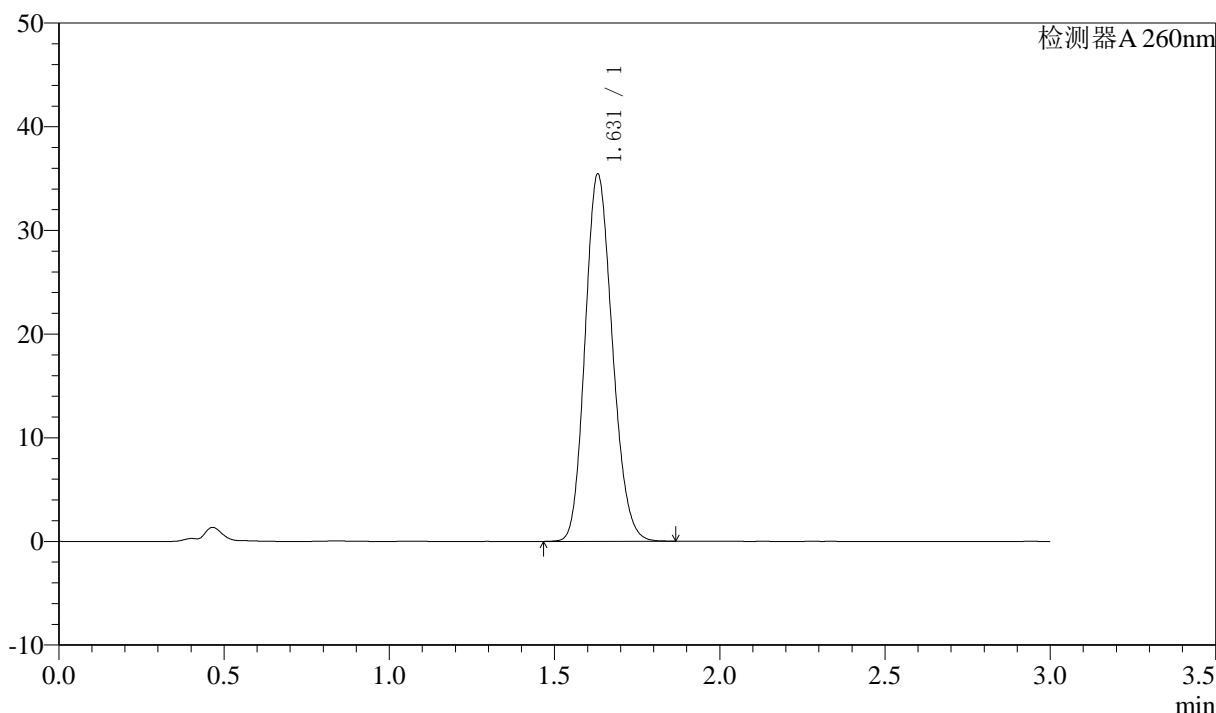

<峰表>

检测器A 260nm

峰号	保留时间	面积	面积%	高度	理论塔板数(USP)	拖尾因子	分离度(USP)
1	1.631	203368	100.000	35434	1856	1.154	--
总计		203368	100.000	35434			

〈样品信息〉

色谱柱: XB-C18(50mm*4.6mm,5 μ m) 流速: 1.5ml/min
柱温: 30 $^{\circ}$ C 波长: 260nm
数据文件名: RC\$SMF-4080 - 27-81/27-1766-2 - zzp-rcd-pH7.8jz-yxys30t-bz-80mg-dz1-3.lcd
方法文件名: RC\$SMF-4080 - SMF-4080-rcqx-FX276.lcm
批处理文件名: RC\$SMF-4080 - SMF-4080-20250409-fx276.lcb
样品瓶号: 1-18
进样体积: 10 μ l 版本号: 6.115
进样时间: 2025/04/09 13:52:38 实验者: jiangjinwei
处理时间 (V2): 2025/04/10 09:11:21 处理者: jiangjinwei
仪器型号: SHIMADZU LC-2050C(FX276)

〈色谱图〉

mV

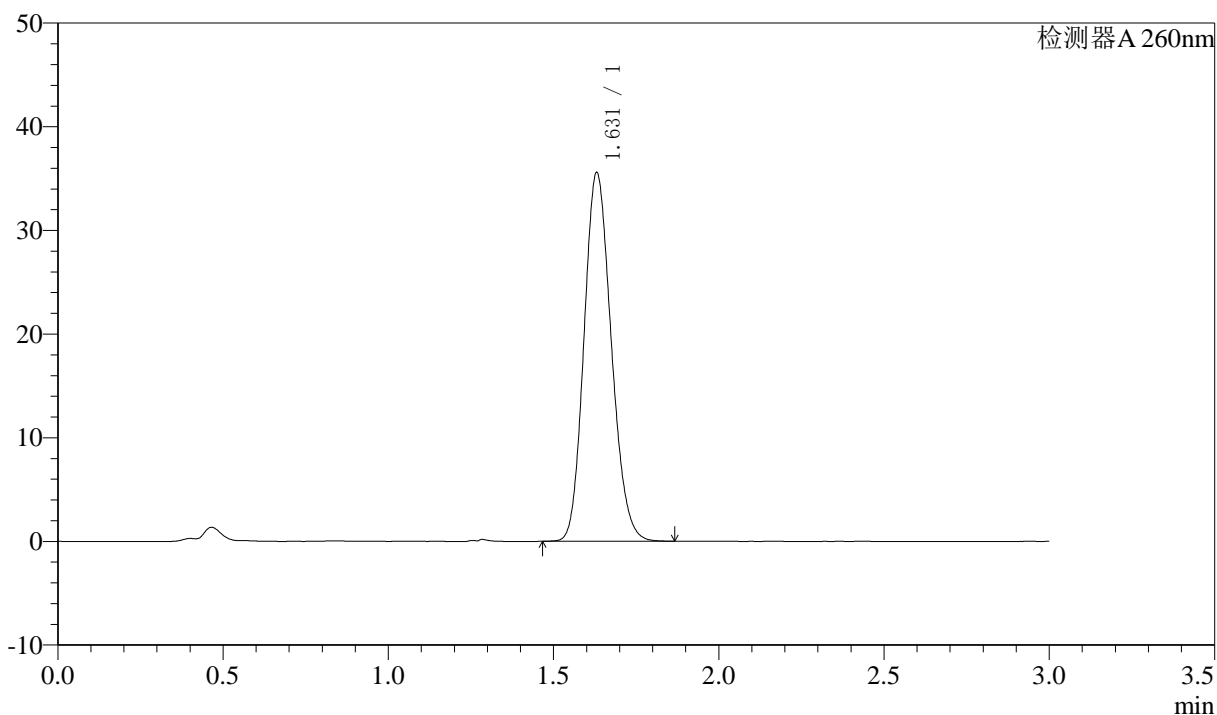

〈峰表〉

检测器A 260nm

峰号	保留时间	面积	面积%	高度	理论塔板数(USP)	拖尾因子	分离度(USP)
1	1.631	204014	100.000	35567	1857	1.153	--
总计		204014	100.000	35567			

〈样品信息〉

色谱柱: XB-C18(50mm*4.6mm,5 μ m) 流速: 1.5ml/min
柱温: 30°C 波长: 260nm
数据文件名: RC\$SMF-4080 - 27-81/27-1767-2 - zzp-rcd-pH7.8jz-yxys30t-bz-80mg-dz1-4.lcd
方法文件名: RC\$SMF-4080 - SMF-4080-rcqx-FX276.lcm
批处理文件名: RC\$SMF-4080 - SMF-4080-20250409-fx276.lcb
样品瓶号: 1-18
进样体积: 10 μ l 版本号: 6.115
进样时间: 2025/04/09 13:56:01 实验者: jiangjinwei
处理时间(V2): 2025/04/10 09:11:24 处理者: jiangjinwei
仪器型号: SHIMADZU LC-2050C(FX276)

〈色谱图〉

mV

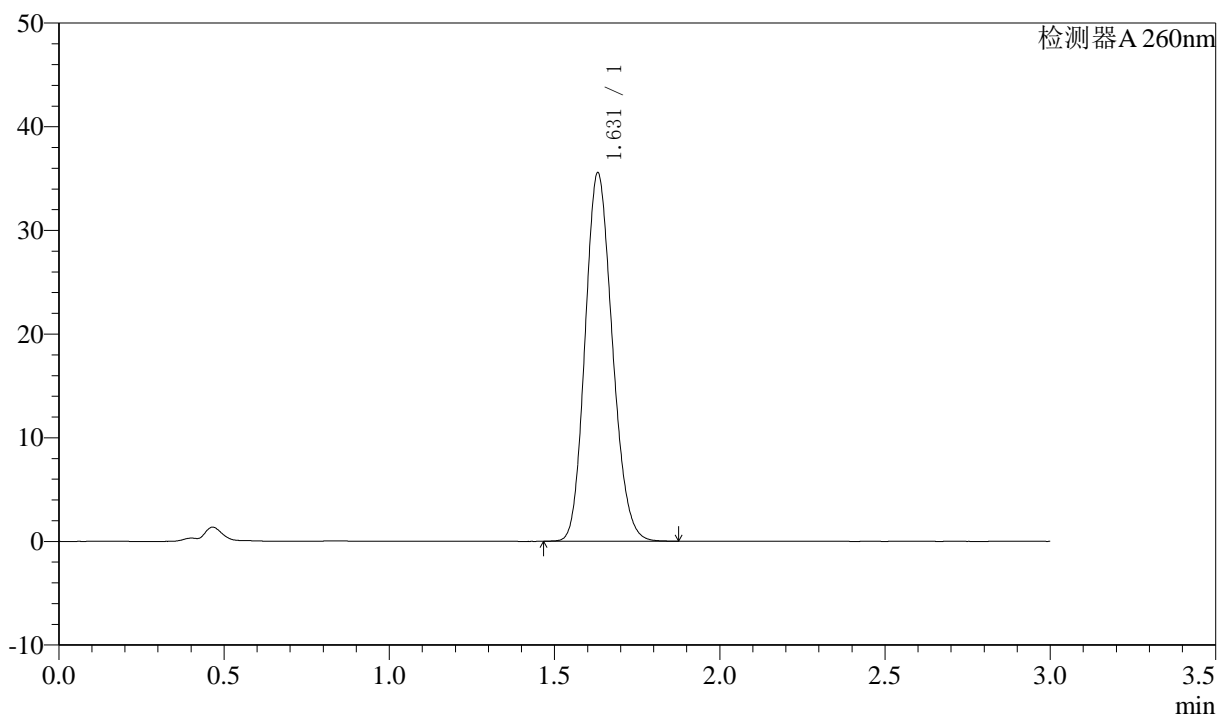

〈峰表〉

检测器A 260nm

峰号	保留时间	面积	面积%	高度	理论塔板数(USP)	拖尾因子	分离度(USP)
1	1.631	203948	100.000	35536	1856	1.153	--
总计		203948	100.000	35536			

〈样品信息〉

色谱柱: XB-C18(50mm*4.6mm,5 μ m) 流速: 1.5ml/min
柱温: 30°C 波长: 260nm
数据文件名: RC\$SMF-4080 - 27-81/27-1768-2 - zzp-rcd-pH7.8jz-yxys30t-bz-80mg-dz1-5.lcd
方法文件名: RC\$SMF-4080 - SMF-4080-rcqx-FX276.lcm
批处理文件名: RC\$SMF-4080 - SMF-4080-20250409-fx276.lcb
样品瓶号: 1-18
进样体积: 10 μ l 版本号: 6.115
进样时间: 2025/04/09 13:59:24 实验者: jiangjinwei
处理时间 (V2): 2025/04/10 09:11:27 处理者: jiangjinwei
仪器型号: SHIMADZU LC-2050C(FX276)

〈色谱图〉

mV

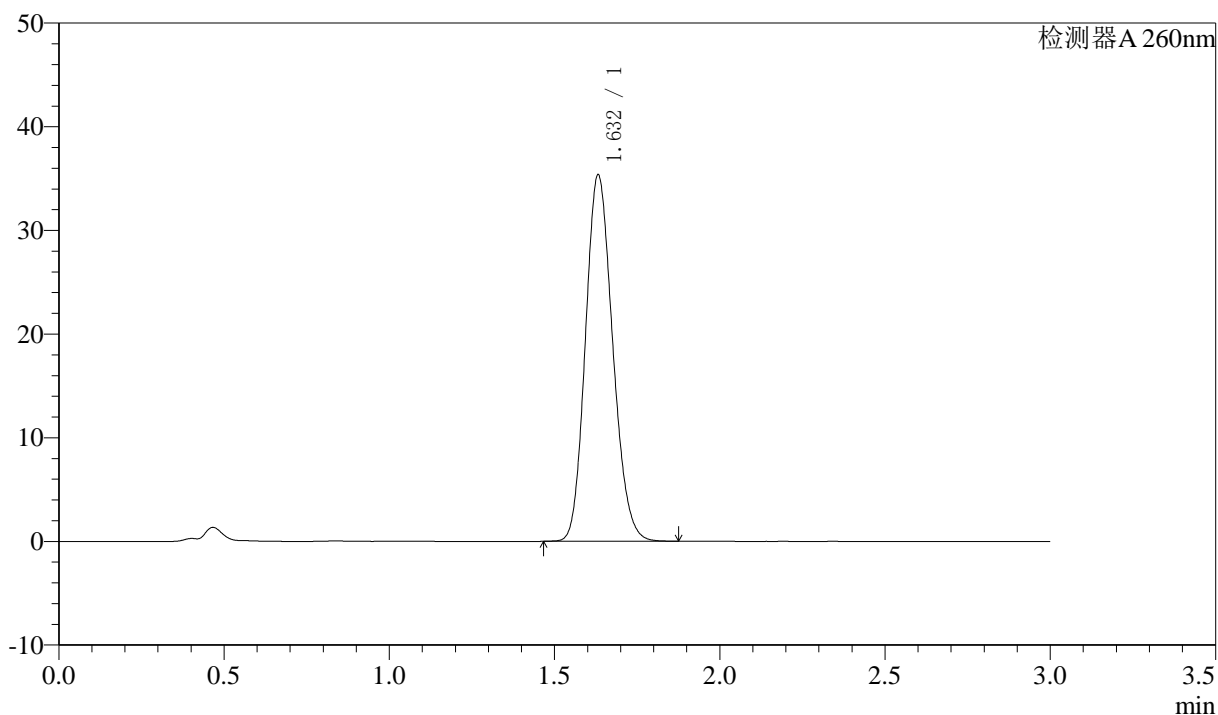

〈峰表〉

检测器A 260nm

峰号	保留时间	面积	面积%	高度	理论塔板数(USP)	拖尾因子	分离度(USP)
1	1.632	202764	100.000	35314	1859	1.155	--
总计		202764	100.000	35314			

〈样品信息〉

色谱柱: XB-C18(50mm*4.6mm,5 μ m) 流速: 1.5ml/min
柱温: 30°C 波长: 260nm
数据文件名: RC\$SMF-4080 - 27-81/27-1769-2 - zzp-2025010621p-rcd-pH7.8jz-yxys30t-bzgw-80mg-P1-1.lcd
方法文件名: RC\$SMF-4080 - SMF-4080-rcqx-FX276.lcm
批处理文件名: RC\$SMF-4080 - SMF-4080-20250409-fx276.lcb
样品瓶号: 1-1
进样体积: 10 μ l 版本号: 6.115
进样时间: 2025/04/09 14:02:46 实验者: jiangjinwei
处理时间(V2): 2025/04/10 09:11:29 处理者: jiangjinwei
仪器型号: SHIMADZU LC-2050C(FX276)

〈色谱图〉

mV

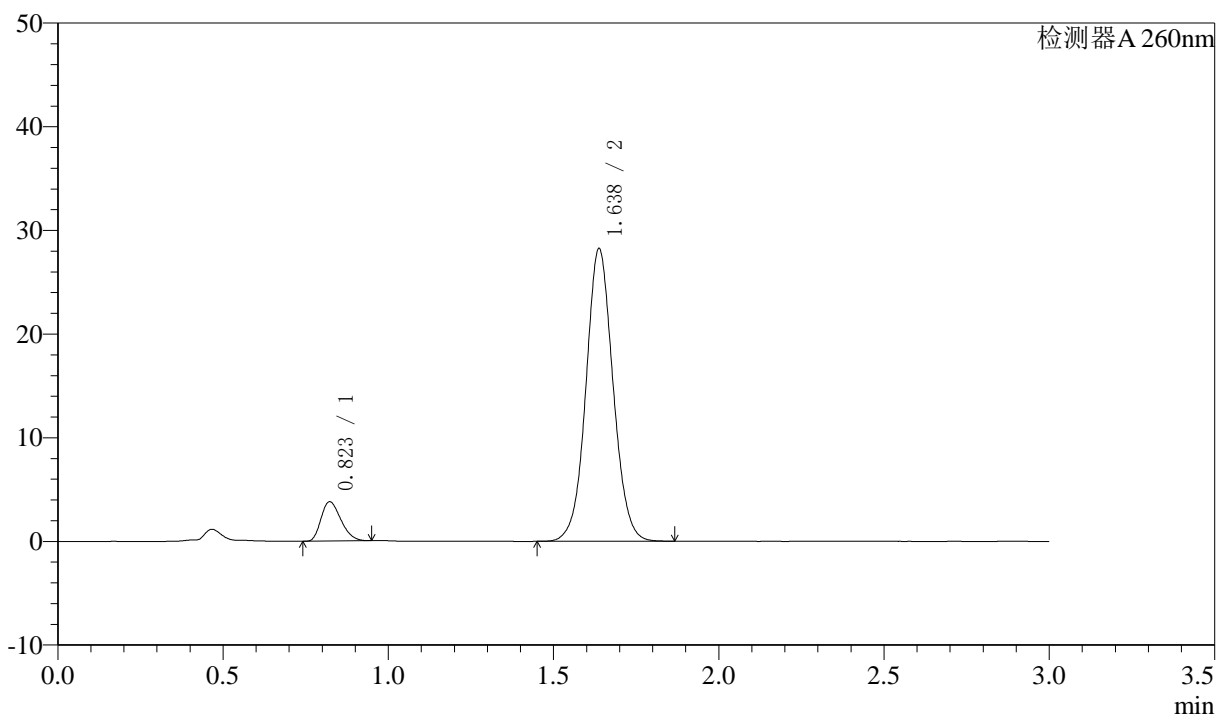

〈峰表〉

检测器A 260nm

峰号	保留时间	面积	面积%	高度	理论塔板数(USP)	拖尾因子	分离度(USP)
1	0.823	15869	8.968	3795	875	1.272	--
2	1.638	161088	91.032	28227	1948	1.055	6.276
总计		176957	100.000	32022			

<样品信息>

色谱柱: XB-C18(50mm*4.6mm,5 μ m) 流速: 1.5ml/min
 柱温: 30°C 波长: 260nm
 数据文件名: RC\$SMF-4080 - 27-81/27-1770-2 - zzp-2025010621p-rcd-pH7.8jz-yxys30t-bzgw-80mg-P1-2.lcd
 方法文件名: RC\$SMF-4080 - SMF-4080-rcqx-FX276.lcm
 批处理文件名: RC\$SMF-4080 - SMF-4080-20250409-fx276.lcb
 样品瓶号: 1-1
 进样体积: 10 μ l 版本号: 6.115
 进样时间: 2025/04/09 14:06:08 实验者: jiangjinwei
 处理时间(V2): 2025/04/10 09:11:32 处理者: jiangjinwei
 仪器型号: SHIMADZU LC-2050C(FX276)

<色谱图>

mV

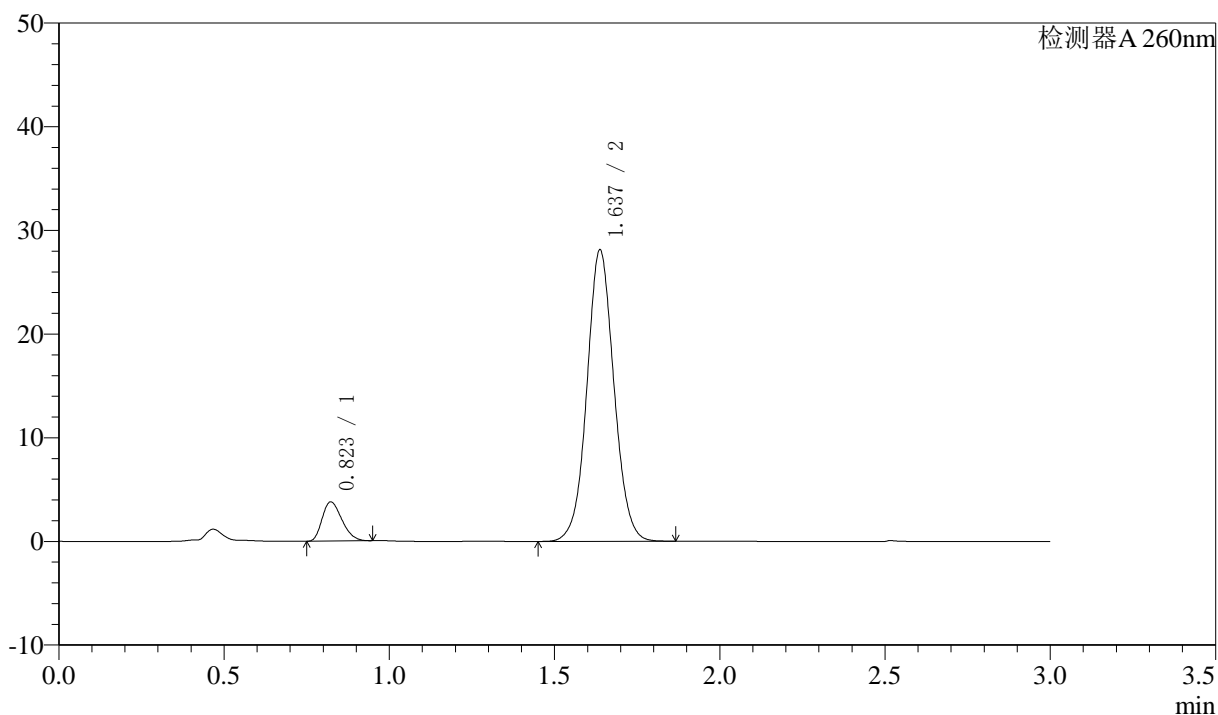

<峰表>

检测器A 260nm

峰号	保留时间	面积	面积%	高度	理论塔板数(USP)	拖尾因子	分离度(USP)
1	0.823	15764	8.963	3785	882	1.273	--
2	1.637	160126	91.037	28108	1954	1.054	6.289
总计		175890	100.000	31894			

<样品信息>

色谱柱: XB-C18(50mm*4.6mm,5 μ m) 流速: 1.5ml/min
 柱温: 30 $^{\circ}$ C 波长: 260nm
 数据文件名: RC\$SMF-4080 - 27-81/27-1771-2 - zzp-2025010621p-rcd-pH7.8jz-yxys30t-bzgw-80mg-P2-1.lcd
 方法文件名: RC\$SMF-4080 - SMF-4080-rcqx-FX276.lcm
 批处理文件名: RC\$SMF-4080 - SMF-4080-20250409-fx276.lcb
 样品瓶号: 1-10
 进样体积: 10 μ l 版本号: 6.115
 进样时间: 2025/04/09 14:09:30 实验者: jiangjinwei
 处理时间(V2): 2025/04/10 09:11:34 处理者: jiangjinwei
 仪器型号: SHIMADZU LC-2050C(FX276)

<色谱图>

mV

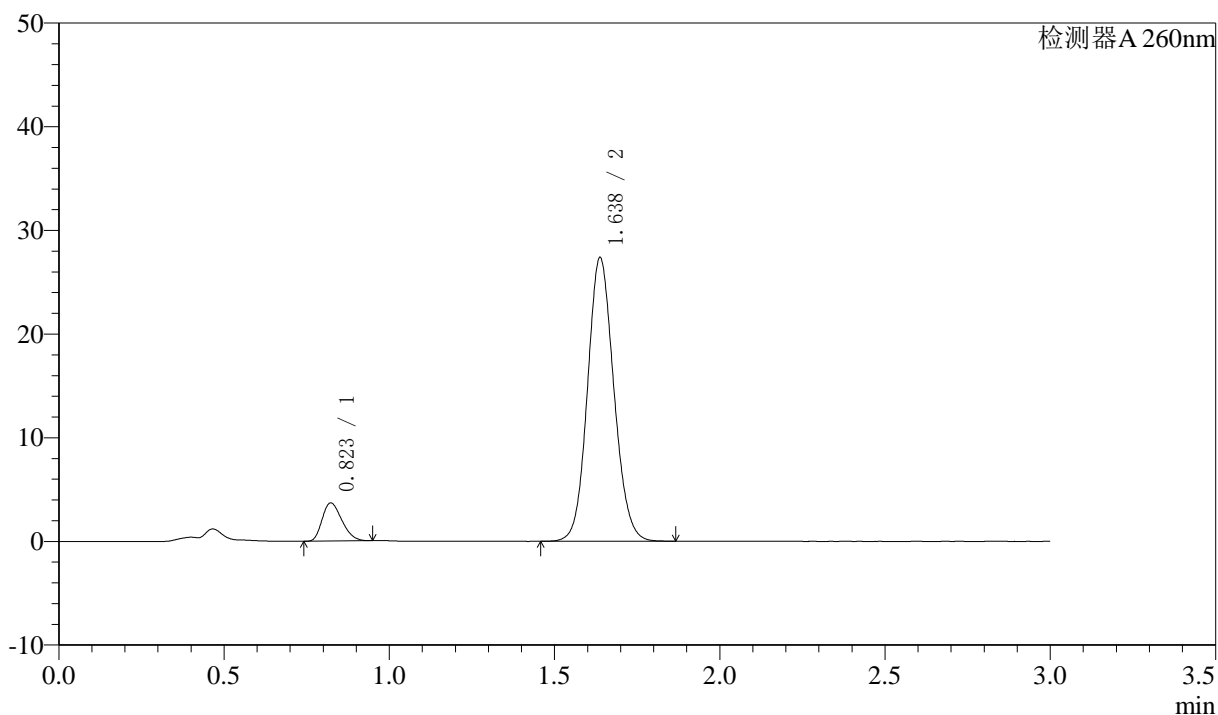

<峰表>

检测器A 260nm

峰号	保留时间	面积	面积%	高度	理论塔板数(USP)	拖尾因子	分离度(USP)
1	0.823	15270	9.131	3676	887	1.269	--
2	1.638	151968	90.869	27354	2028	1.104	6.365
总计		167238	100.000	31029			

〈样品信息〉

色谱柱: XB-C18(50mm*4.6mm,5 μ m) 流速: 1.5ml/min
柱温: 30 $^{\circ}$ C 波长: 260nm
数据文件名: RC\$SMF-4080 - 27-81/27-1772-2 - zzp-2025010621p-rcd-pH7.8jz-yxys30t-bzgw-80mg-P2-2.lcd
方法文件名: RC\$SMF-4080 - SMF-4080-rcqx-FX276.lcm
批处理文件名: RC\$SMF-4080 - SMF-4080-20250409-fx276.lcb
样品瓶号: 1-10
进样体积: 10 μ l 版本号: 6.115
进样时间: 2025/04/09 14:12:53 实验者: jiangjinwei
处理时间 (V2): 2025/04/10 09:11:37 处理者: jiangjinwei
仪器型号: SHIMADZU LC-2050C(FX276)

〈色谱图〉

mV

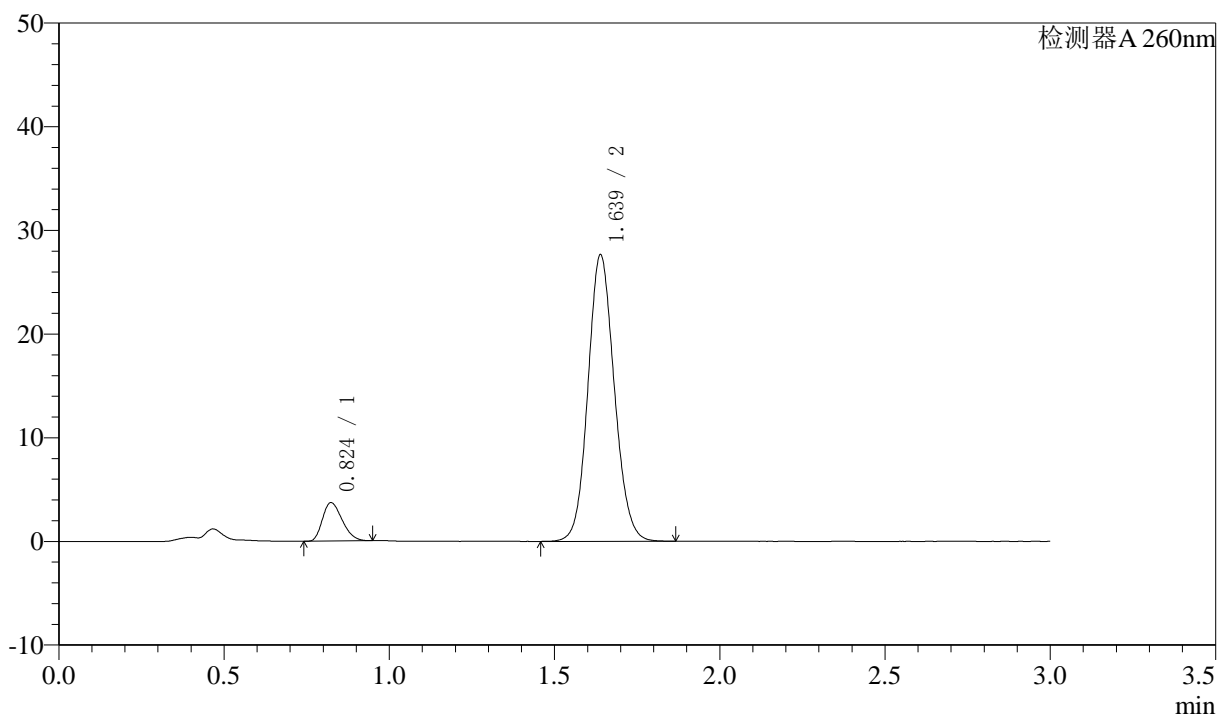

〈峰表〉

检测器A 260nm

峰号	保留时间	面积	面积%	高度	理论塔板数(USP)	拖尾因子	分离度(USP)
1	0.824	15434	9.142	3703	885	1.276	--
2	1.639	153380	90.858	27640	2037	1.104	6.366
总计		168813	100.000	31343			

<样品信息>

色谱柱: XB-C18(50mm*4.6mm,5 μ m) 流速: 1.5ml/min
 柱温: 30 $^{\circ}$ C 波长: 260nm
 数据文件名: RC\$SMF-4080 - 27-81/27-1773-2 - zzp-2025010621p-rcd-pH7.8jz-yxys30t-bzgw-80mg-P3-1.lcd
 方法文件名: RC\$SMF-4080 - SMF-4080-rcqx-FX276.lcm
 批处理文件名: RC\$SMF-4080 - SMF-4080-20250409-fx276.lcb
 样品瓶号: 1-19
 进样体积: 10 μ l 版本号: 6.115
 进样时间: 2025/04/09 14:16:15 实验者: jiangjinwei
 处理时间 (V2): 2025/04/10 09:11:40 处理者: jiangjinwei
 仪器型号: SHIMADZU LC-2050C(FX276)

<色谱图>

mV

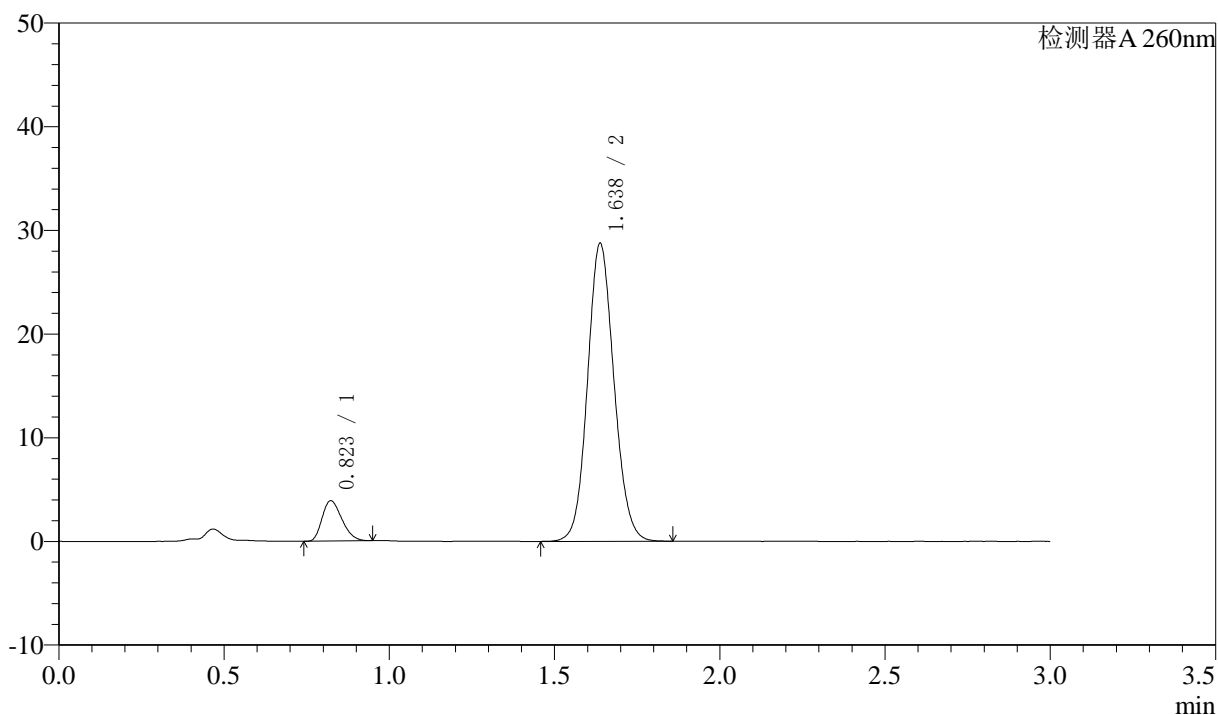

<峰表>

检测器A 260nm

峰号	保留时间	面积	面积%	高度	理论塔板数(USP)	拖尾因子	分离度(USP)
1	0.823	16212	9.199	3889	881	1.268	--
2	1.638	160027	90.801	28741	2019	1.100	6.350
总计		176239	100.000	32630			

<样品信息>

色谱柱: XB-C18(50mm*4.6mm,5 μ m) 流速: 1.5ml/min
 柱温: 30°C 波长: 260nm
 数据文件名: RC\$SMF-4080 - 27-81/27-1774-2 - zzp-2025010621p-rcd-pH7.8jz-yxys30t-bzgw-80mg-P3-2.lcd
 方法文件名: RC\$SMF-4080 - SMF-4080-rcqx-FX276.lcm
 批处理文件名: RC\$SMF-4080 - SMF-4080-20250409-fx276.lcb
 样品瓶号: 1-19
 进样体积: 10 μ l 版本号: 6.115
 进样时间: 2025/04/09 14:19:37 实验者: jiangjinwei
 处理时间(V2): 2025/04/10 09:11:43 处理者: jiangjinwei
 仪器型号: SHIMADZU LC-2050C(FX276)

<色谱图>

mV

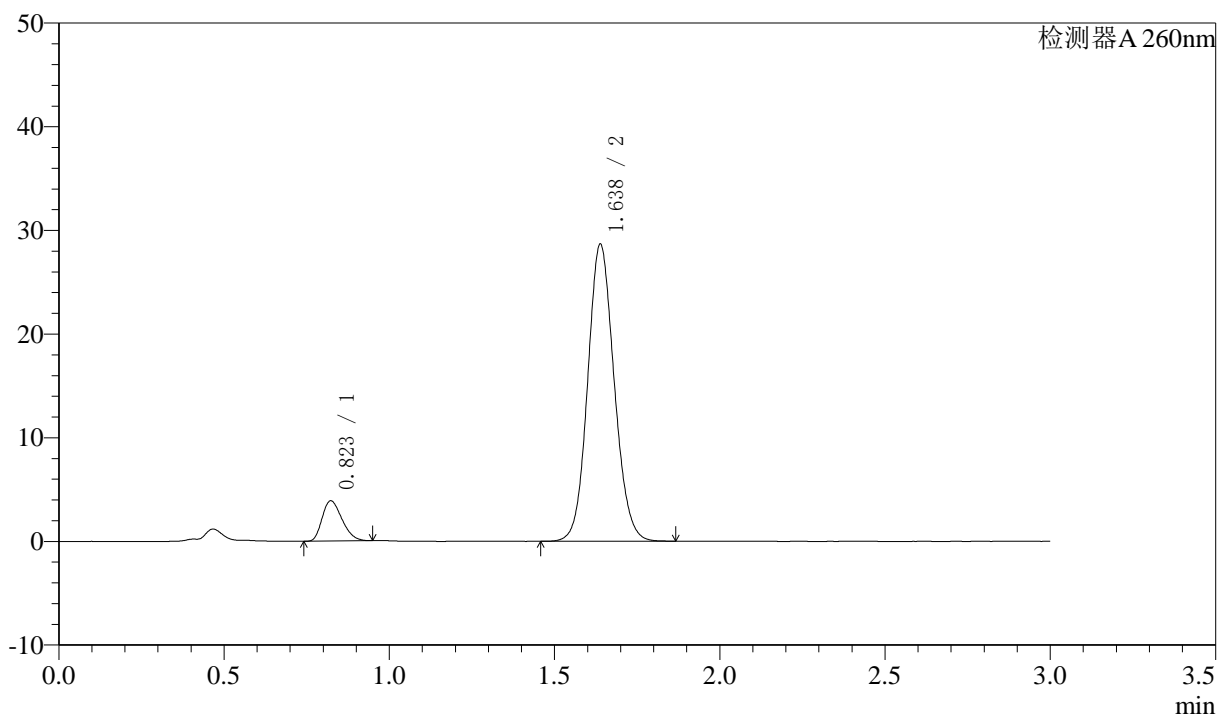

<峰表>

检测器A 260nm

峰号	保留时间	面积	面积%	高度	理论塔板数(USP)	拖尾因子	分离度(USP)
1	0.823	16205	9.200	3879	880	1.275	--
2	1.638	159940	90.800	28664	2012	1.102	6.342
总计		176145	100.000	32544			

<样品信息>

色谱柱: XB-C18(50mm*4.6mm,5 μ m) 流速: 1.5ml/min
 柱温: 30 $^{\circ}$ C 波长: 260nm
 数据文件名: RC\$SMF-4080 - 27-81/27-1775-2 - zzp-2025010621p-rcd-pH7.8jz-yxys30t-bzgw-80mg-P4-1.lcd
 方法文件名: RC\$SMF-4080 - SMF-4080-rcqx-FX276.lcm
 批处理文件名: RC\$SMF-4080 - SMF-4080-20250409-fx276.lcb
 样品瓶号: 1-28
 进样体积: 10 μ l 版本号: 6.115
 进样时间: 2025/04/09 14:22:59 实验者: jiangjinwei
 处理时间 (V2): 2025/04/10 09:11:45 处理者: jiangjinwei
 仪器型号: SHIMADZU LC-2050C(FX276)

<色谱图>

mV

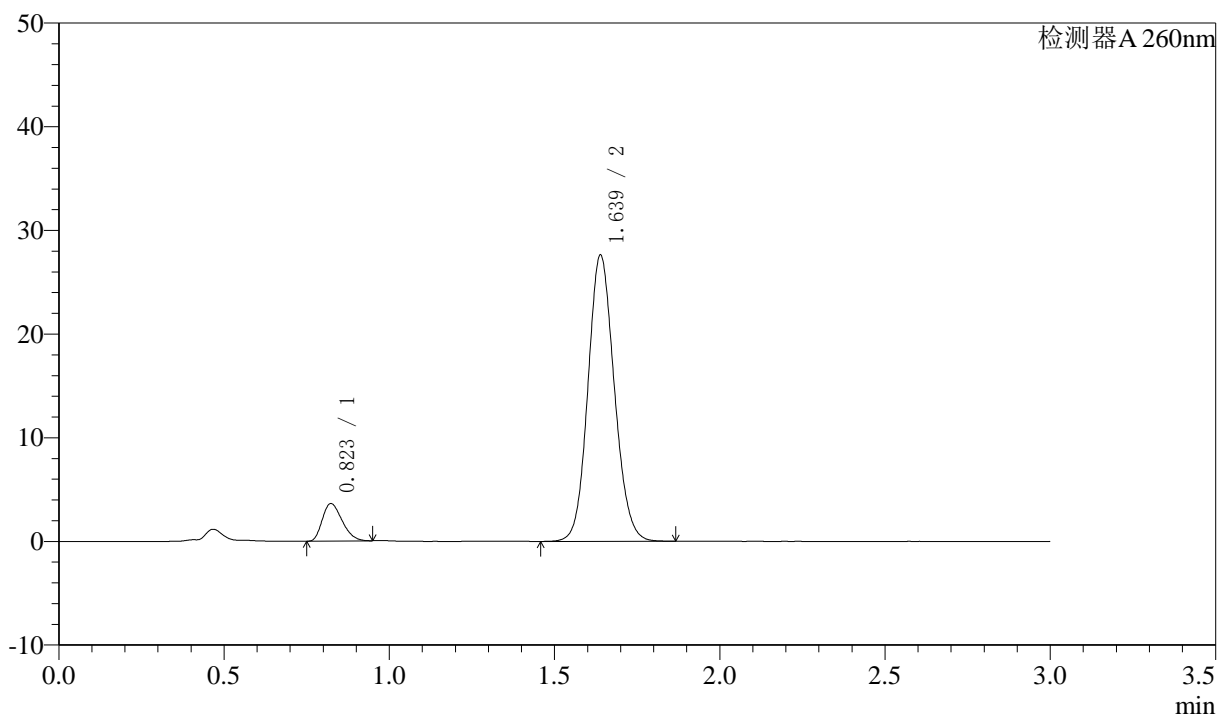

<峰表>

检测器A 260nm

峰号	保留时间	面积	面积%	高度	理论塔板数(USP)	拖尾因子	分离度(USP)
1	0.823	15107	8.966	3612	877	1.277	--
2	1.639	153382	91.034	27615	2027	1.112	6.350
总计		168490	100.000	31228			

<样品信息>

色谱柱: XB-C18(50mm*4.6mm,5 μ m) 流速: 1.5ml/min
 柱温: 30 $^{\circ}$ C 波长: 260nm
 数据文件名: RC\$SMF-4080 - 27-81/27-1776-2 - zzp-2025010621p-rcd-pH7.8jz-yxys30t-bzgw-80mg-P4-2.lcd
 方法文件名: RC\$SMF-4080 - SMF-4080-rcqx-FX276.lcm
 批处理文件名: RC\$SMF-4080 - SMF-4080-20250409-fx276.lcb
 样品瓶号: 1-28
 进样体积: 10 μ l 版本号: 6.115
 进样时间: 2025/04/09 14:26:21 实验者: jiangjinwei
 处理时间 (V2): 2025/04/10 09:11:48 处理者: jiangjinwei
 仪器型号: SHIMADZU LC-2050C(FX276)

<色谱图>

mV

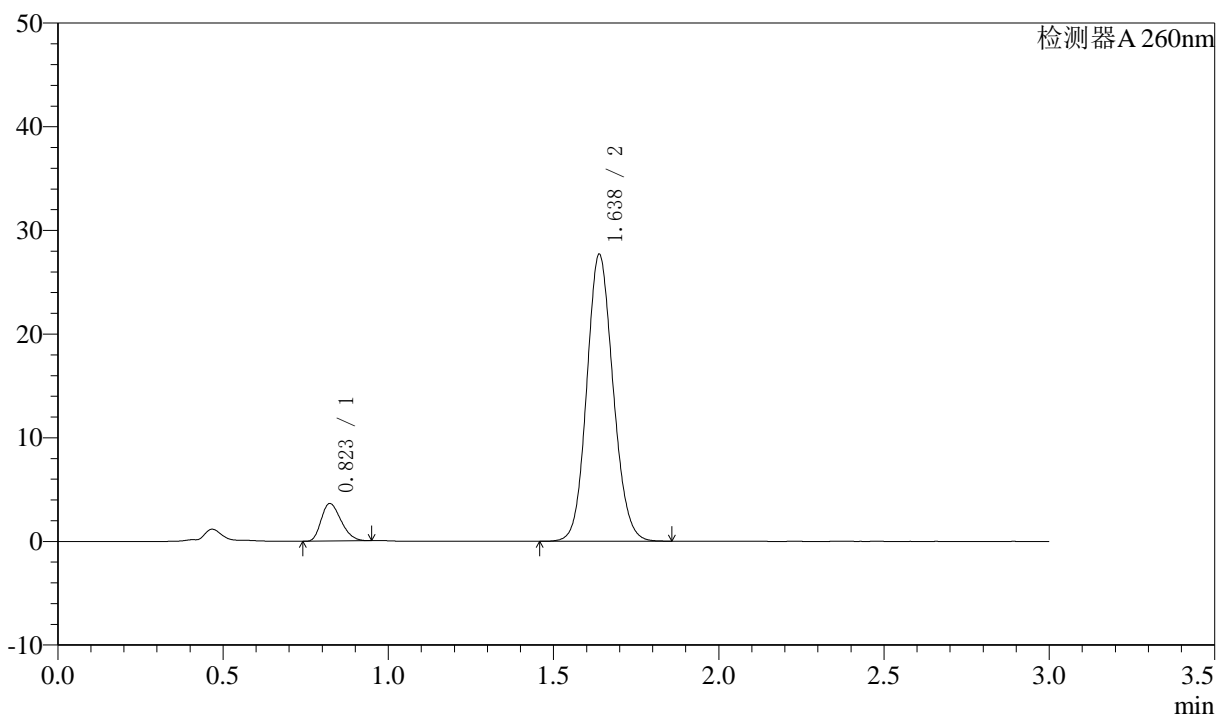

<峰表>

检测器A 260nm

峰号	保留时间	面积	面积%	高度	理论塔板数(USP)	拖尾因子	分离度(USP)
1	0.823	15097	8.950	3616	880	1.271	--
2	1.638	153586	91.050	27687	2028	1.111	6.353
总计		168683	100.000	31303			

<样品信息>

色谱柱: XB-C18(50mm*4.6mm,5 μ m) 流速: 1.5ml/min
 柱温: 30 $^{\circ}$ C 波长: 260nm
 数据文件名: RC\$SMF-4080 - 27-81/27-1777-2 - zzp-2025010621p-rcd-pH7.8jz-yxys30t-bzgw-80mg-P5-1.lcd
 方法文件名: RC\$SMF-4080 - SMF-4080-rcqx-FX276.lcm
 批处理文件名: RC\$SMF-4080 - SMF-4080-20250409-fx276.lcb
 样品瓶号: 1-37
 进样体积: 10 μ l 版本号: 6.115
 进样时间: 2025/04/09 14:29:43 实验者: jiangjinwei
 处理时间(V2): 2025/04/10 09:11:51 处理者: jiangjinwei
 仪器型号: SHIMADZU LC-2050C(FX276)

<色谱图>

mV

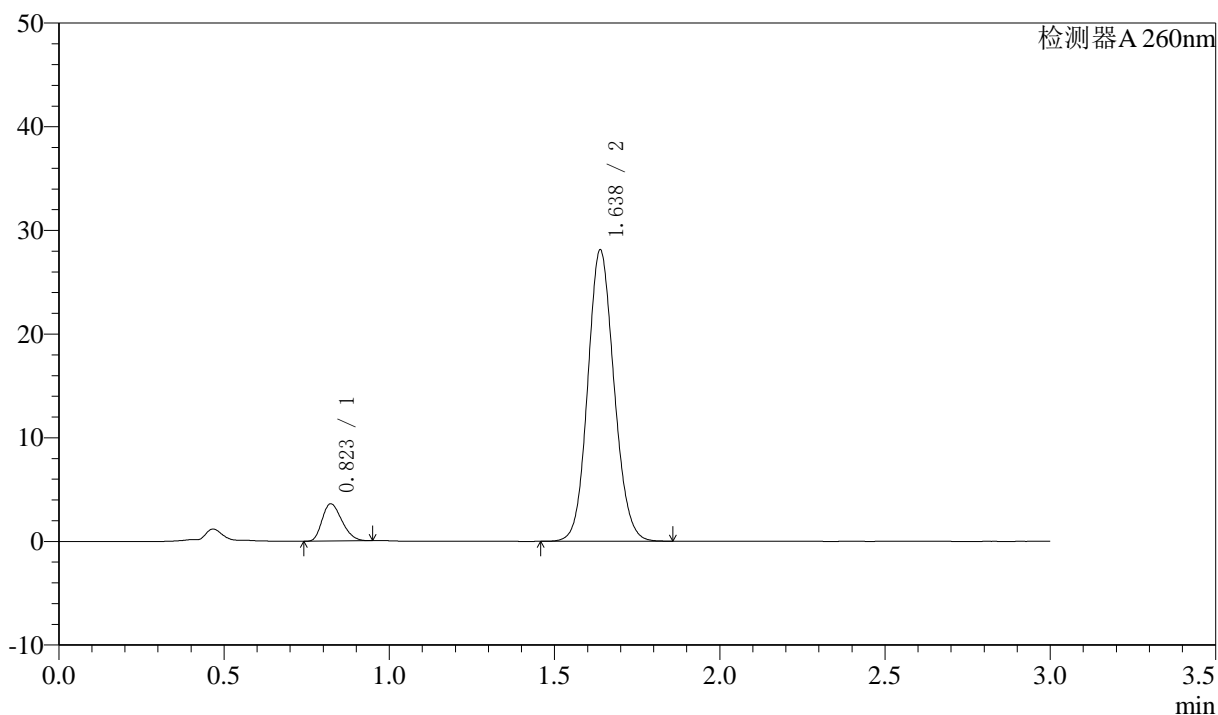

<峰表>

检测器A 260nm

峰号	保留时间	面积	面积%	高度	理论塔板数(USP)	拖尾因子	分离度(USP)
1	0.823	14991	8.782	3598	885	1.266	--
2	1.638	155719	91.218	28110	2034	1.106	6.370
总计		170710	100.000	31708			

<样品信息>

色谱柱: XB-C18(50mm*4.6mm,5 μ m) 流速: 1.5ml/min
 柱温: 30 $^{\circ}$ C 波长: 260nm
 数据文件名: RC\$SMF-4080 - 27-81/27-1778-2 - zzp-2025010621p-rcd-pH7.8jz-yxys30t-bzgw-80mg-P5-2.lcd
 方法文件名: RC\$SMF-4080 - SMF-4080-rcqx-FX276.lcm
 批处理文件名: RC\$SMF-4080 - SMF-4080-20250409-fx276.lcb
 样品瓶号: 1-37
 进样体积: 10 μ l 版本号: 6.115
 进样时间: 2025/04/09 14:33:05 实验者: jiangjinwei
 处理时间(V2): 2025/04/10 09:11:53 处理者: jiangjinwei
 仪器型号: SHIMADZU LC-2050C(FX276)

<色谱图>

mV

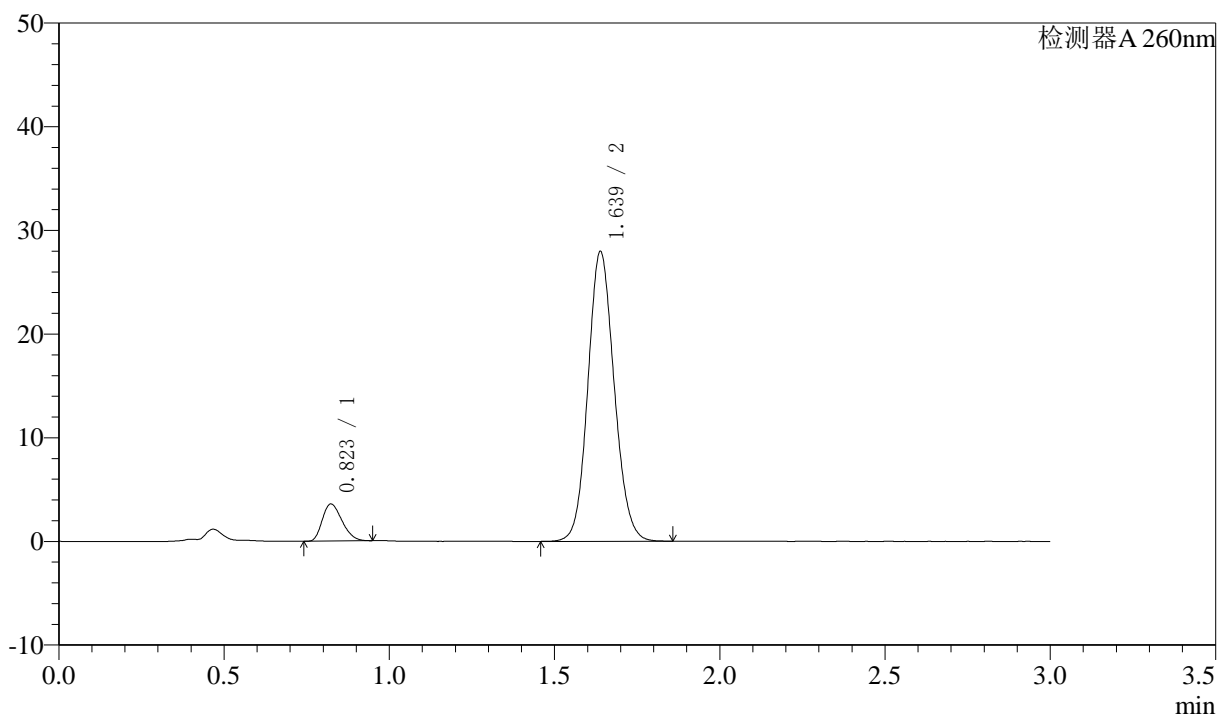

<峰表>

检测器A 260nm

峰号	保留时间	面积	面积%	高度	理论塔板数(USP)	拖尾因子	分离度(USP)
1	0.823	14902	8.782	3575	882	1.266	--
2	1.639	154796	91.218	27960	2040	1.107	6.368
总计		169698	100.000	31535			

〈样品信息〉

色谱柱: XB-C18(50mm*4.6mm,5 μ m) 流速: 1.5ml/min
柱温: 30°C 波长: 260nm
数据文件名: RC\$SMF-4080 - 27-81/27-1779-2 - zzp-2025010621p-rcd-pH7.8jz-yxys30t-bzgw-80mg-P6-1.lcd
方法文件名: RC\$SMF-4080 - SMF-4080-rcqx-FX276.lcm
批处理文件名: RC\$SMF-4080 - SMF-4080-20250409-fx276.lcb
样品瓶号: 1-46
进样体积: 10 μ l 版本号: 6.115
进样时间: 2025/04/09 14:36:26 实验者: jiangjinwei
处理时间 (V2): 2025/04/10 09:11:56 处理者: jiangjinwei
仪器型号: SHIMADZU LC-2050C(FX276)

〈色谱图〉

mV

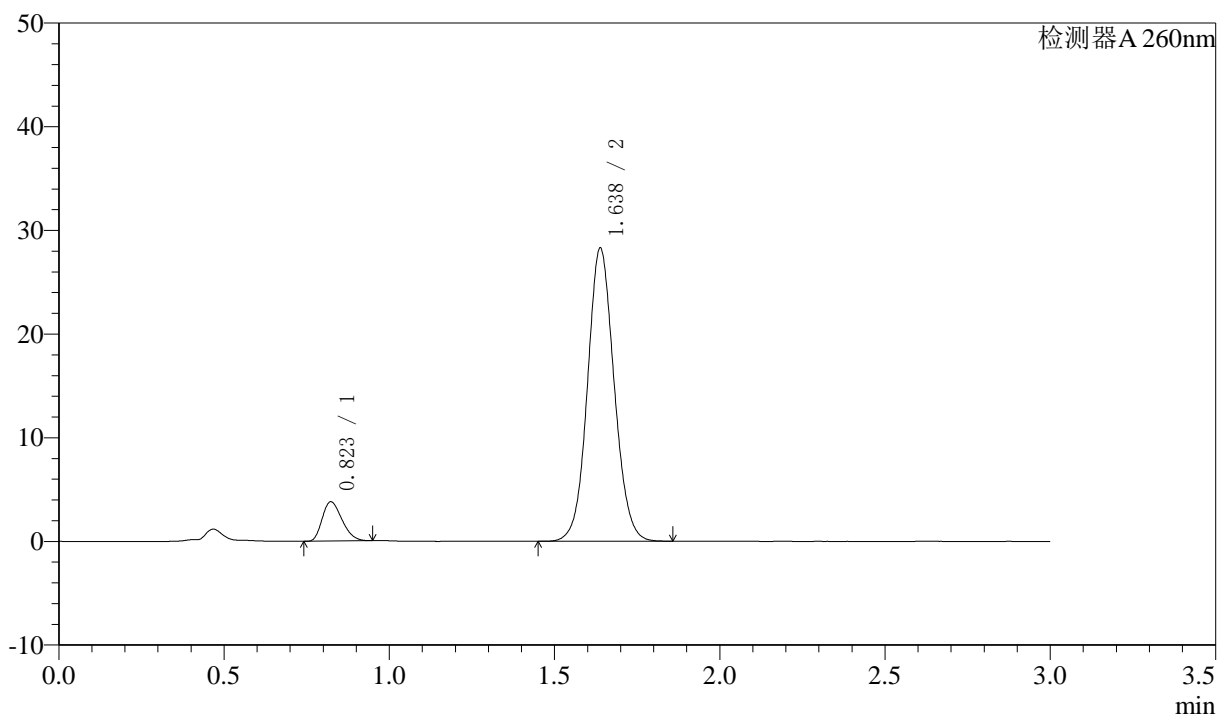

〈峰表〉

检测器A 260nm

峰号	保留时间	面积	面积%	高度	理论塔板数(USP)	拖尾因子	分离度(USP)
1	0.823	15825	9.053	3788	878	1.271	--
2	1.638	158980	90.947	28288	1997	1.076	6.324
总计		174805	100.000	32076			

<样品信息>

色谱柱: XB-C18(50mm*4.6mm,5 μ m) 流速: 1.5ml/min
 柱温: 30°C 波长: 260nm
 数据文件名: RC\$SMF-4080 - 27-81/27-1780-2 - zzp-2025010621p-rcd-pH7.8jz-yxys30t-bzgw-80mg-P6-2.lcd
 方法文件名: RC\$SMF-4080 - SMF-4080-rcqx-FX276.lcm
 批处理文件名: RC\$SMF-4080 - SMF-4080-20250409-fx276.lcb
 样品瓶号: 1-46
 进样体积: 10 μ l 版本号: 6.115
 进样时间: 2025/04/09 14:39:47 实验者: jiangjinwei
 处理时间 (V2): 2025/04/10 09:11:59 处理者: jiangjinwei
 仪器型号: SHIMADZU LC-2050C(FX276)

<色谱图>

mV

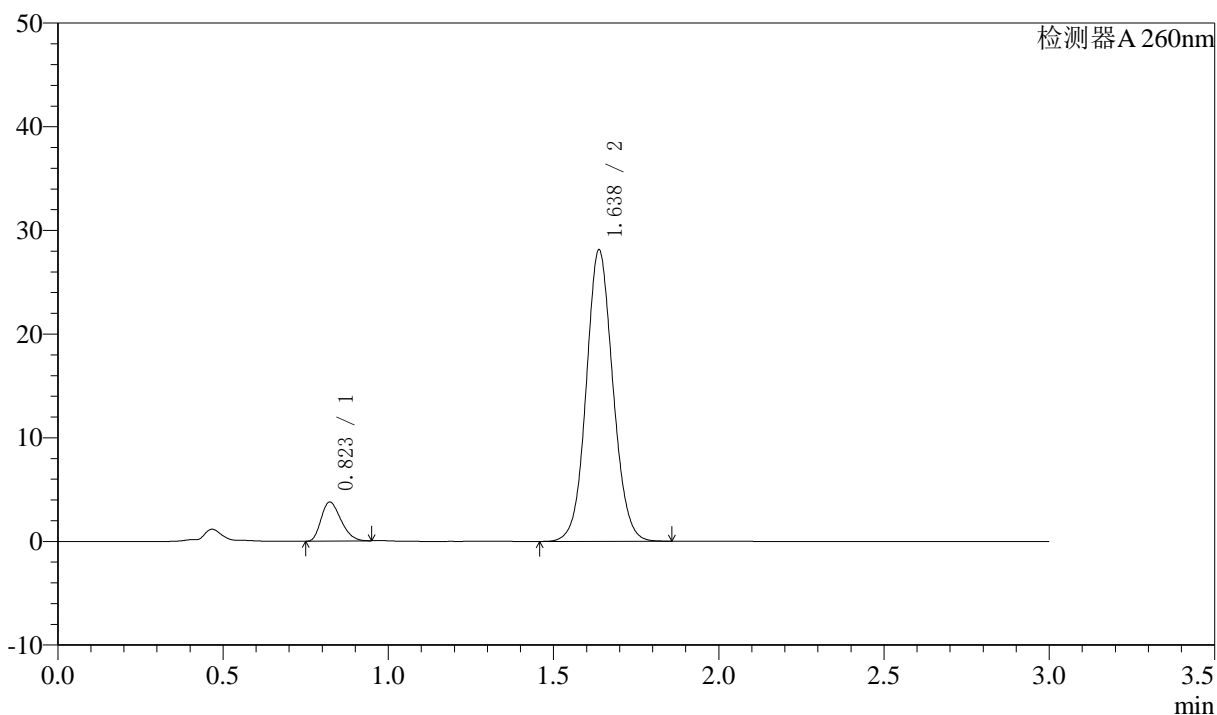

<峰表>

检测器A 260nm

峰号	保留时间	面积	面积%	高度	理论塔板数(USP)	拖尾因子	分离度(USP)
1	0.823	15686	9.037	3764	882	1.276	--
2	1.638	157903	90.963	28109	1999	1.076	6.331
总计		173589	100.000	31873			

<样品信息>

色谱柱: XB-C18(50mm*4.6mm,5 μ m) 流速: 1.5ml/min
 柱温: 30°C 波长: 260nm
 数据文件名: RC\$SMF-4080 - 27-81/27-1781-2 - zzp-2025010621p-rcd-pH7.8jz-yxys30t-bzgs-80mg-P1-1.lcd
 方法文件名: RC\$SMF-4080 - SMF-4080-rcqx-FX276.lcm
 批处理文件名: RC\$SMF-4080 - SMF-4080-20250409-fx276.lcb
 样品瓶号: 1-2
 进样体积: 10 μ l 版本号: 6.115
 进样时间: 2025/04/09 14:43:09 实验者: jiangjinwei
 处理时间(V2): 2025/04/10 09:12:01 处理者: jiangjinwei
 仪器型号: SHIMADZU LC-2050C(FX276)

<色谱图>

mV

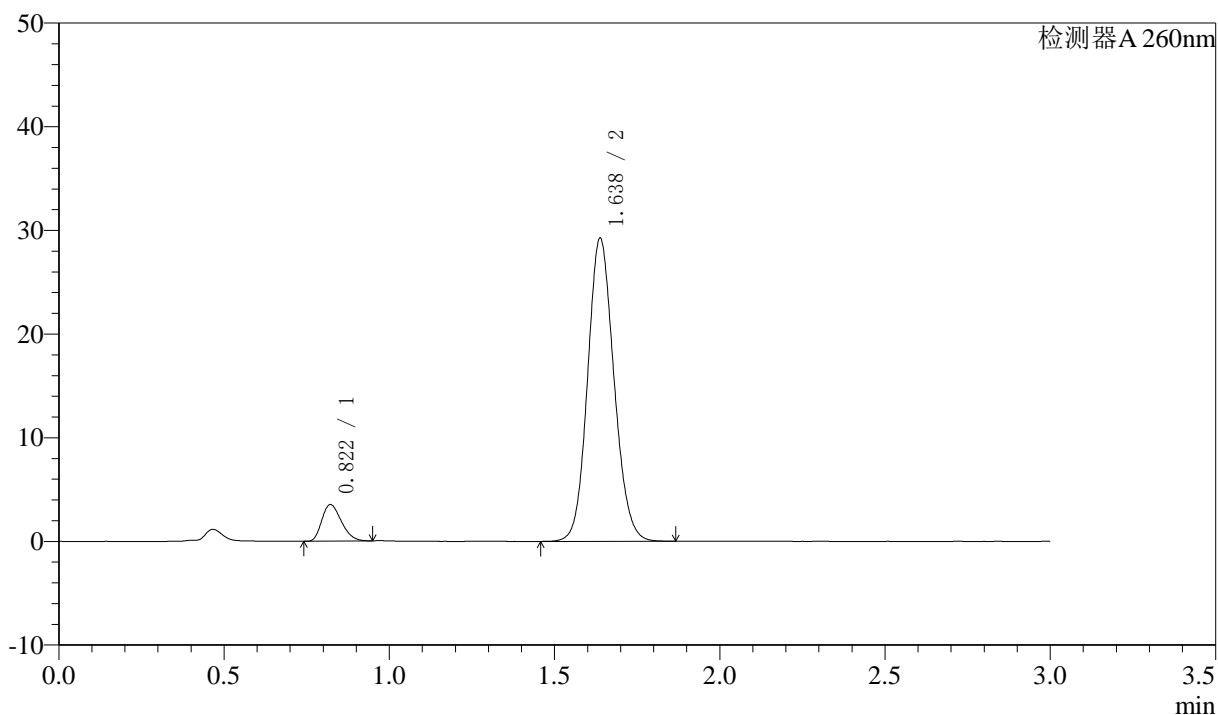

<峰表>

检测器A 260nm

峰号	保留时间	面积	面积%	高度	理论塔板数(USP)	拖尾因子	分离度(USP)
1	0.822	14500	8.195	3524	903	1.265	--
2	1.638	162446	91.805	29239	2025	1.114	6.401
总计		176946	100.000	32764			

<样品信息>

色谱柱: XB-C18(50mm*4.6mm,5 μ m) 流速: 1.5ml/min
 柱温: 30°C 波长: 260nm
 数据文件名: RC\$SMF-4080 - 27-81/27-1782-2 - zzp-2025010621p-rcd-pH7.8jz-yxys30t-bzgs-80mg-P1-2.lcd
 方法文件名: RC\$SMF-4080 - SMF-4080-rcqx-FX276.lcm
 批处理文件名: RC\$SMF-4080 - SMF-4080-20250409-fx276.lcb
 样品瓶号: 1-2
 进样体积: 10 μ l 版本号: 6.115
 进样时间: 2025/04/09 14:46:31 实验者: jiangjinwei
 处理时间(V2): 2025/04/10 09:12:04 处理者: jiangjinwei
 仪器型号: SHIMADZU LC-2050C(FX276)

<色谱图>

mV

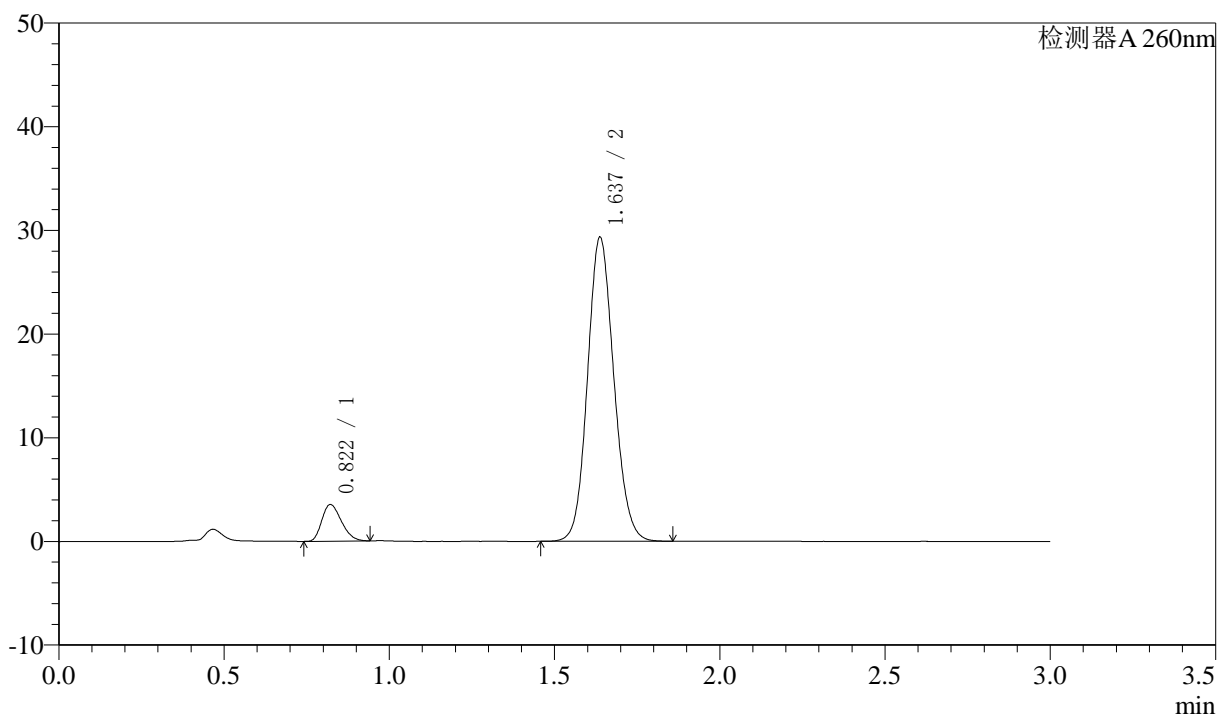

<峰表>

检测器A 260nm

峰号	保留时间	面积	面积%	高度	理论塔板数(USP)	拖尾因子	分离度(USP)
1	0.822	14558	8.211	3541	903	1.263	--
2	1.637	162729	91.789	29322	2029	1.114	6.401
总计		177287	100.000	32864			



SMF-4080

<样品信息>

色谱柱: XB-C18(50mm*4.6mm,5μm) 流速: 1.5ml/min
 柱温: 30°C 波长: 260nm
 数据文件名: RC\$SMF-4080 - 27-81/27-1783-2 - zzp-2025010621p-rcd-pH7.8jz-yxys30t-bzgs-80mg-P2-1.lcd
 方法文件名: RC\$SMF-4080 - SMF-4080-rcqx-FX276.lcm
 批处理文件名: RC\$SMF-4080 - SMF-4080-20250409-fx276.lcb
 样品瓶号: 1-11
 进样体积: 10μl 版本号: 6.115
 进样时间: 2025/04/09 14:49:53 实验者: jiangjinwei
 处理时间 (V2): 2025/04/10 09:12:06 处理者: jiangjinwei
 仪器型号: SHIMADZU LC-2050C(FX276)

<色谱图>

mV

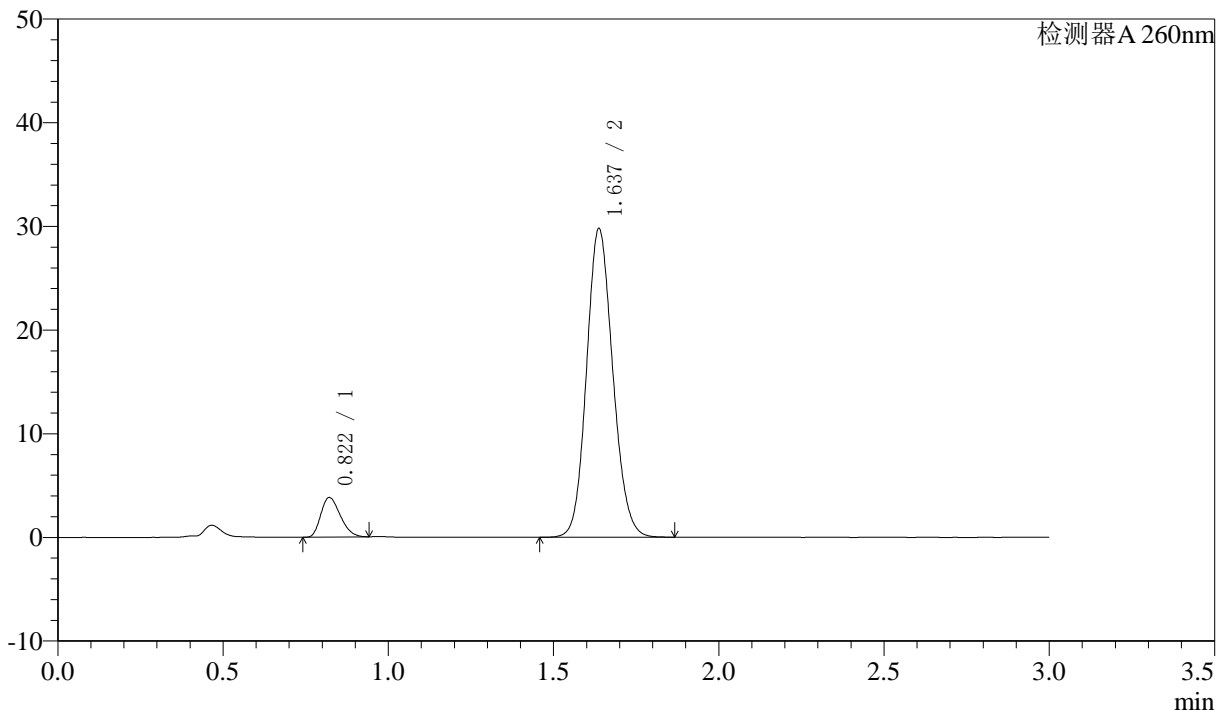

<峰表>

检测器A 260nm

峰号	保留时间	面积	面积%	高度	理论塔板数(USP)	拖尾因子	分离度(USP)
1	0.822	15690	8.695	3820	903	1.266	--
2	1.637	164754	91.305	29765	2035	1.122	6.409
总计		180444	100.000	33585			



SMF-4080

<样品信息>

色谱柱: XB-C18(50mm*4.6mm,5μm) 流速: 1.5ml/min
 柱温: 30°C 波长: 260nm
 数据文件名: RC\$SMF-4080 - 27-81/27-1784-2 - zzp-2025010621p-rcd-pH7.8jz-yxys30t-bzgs-80mg-P2-2.lcd
 方法文件名: RC\$SMF-4080 - SMF-4080-rcqx-FX276.lcm
 批处理文件名: RC\$SMF-4080 - SMF-4080-20250409-fx276.lcb
 样品瓶号: 1-11
 进样体积: 10μl 版本号: 6.115
 进样时间: 2025/04/09 14:53:15 实验者: jiangjinwei
 处理时间 (V2): 2025/04/10 09:12:09 处理者: jiangjinwei
 仪器型号: SHIMADZU LC-2050C(FX276)

<色谱图>

mV

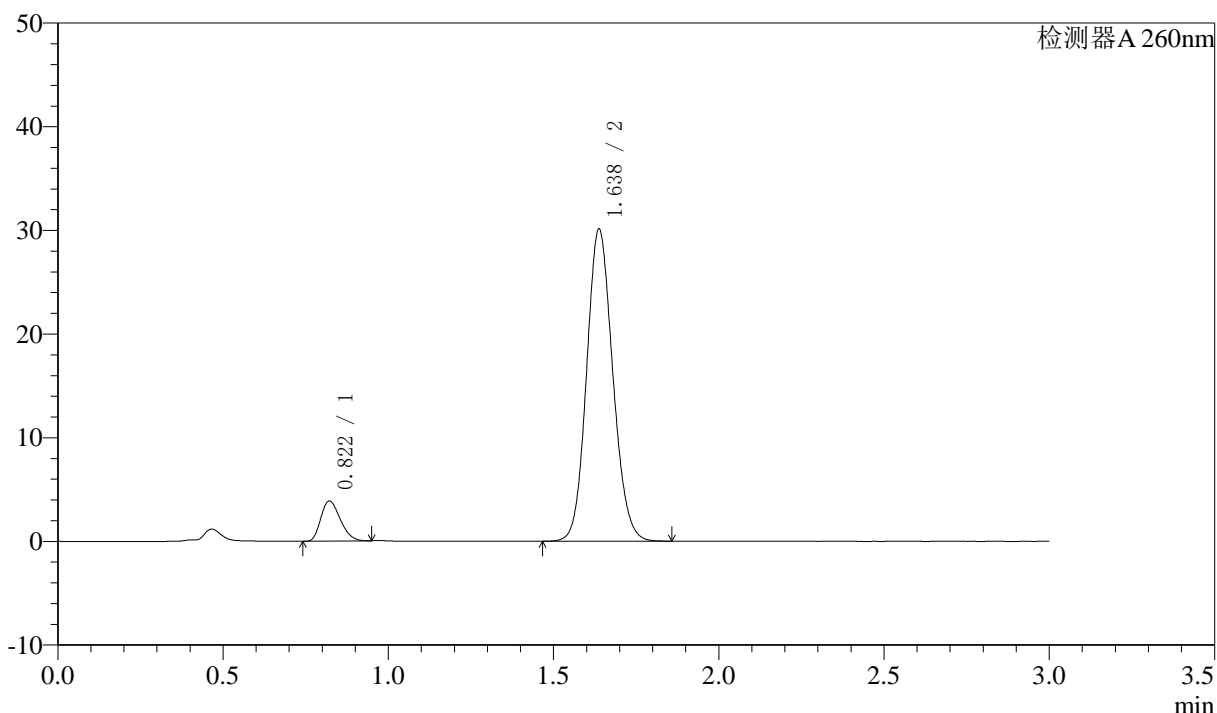

<峰表>

检测器A 260nm

峰号	保留时间	面积	面积%	高度	理论塔板数(USP)	拖尾因子	分离度(USP)
1	0.822	15832	8.705	3873	911	1.256	--
2	1.638	166034	91.295	30099	2045	1.116	6.431
总计		181866	100.000	33972			

<样品信息>

色谱柱: XB-C18(50mm*4.6mm,5 μ m) 流速: 1.5ml/min
 柱温: 30 $^{\circ}$ C 波长: 260nm
 数据文件名: RC\$SMF-4080 - 27-81/27-1785-2 - zzp-2025010621p-rcd-pH7.8jz-yxys30t-bzgs-80mg-P3-1.lcd
 方法文件名: RC\$SMF-4080 - SMF-4080-rcqx-FX276.lcm
 批处理文件名: RC\$SMF-4080 - SMF-4080-20250409-fx276.lcb
 样品瓶号: 1-20
 进样体积: 10 μ l 版本号: 6.115
 进样时间: 2025/04/09 14:56:36 实验者: jiangjinwei
 处理时间 (V2): 2025/04/10 09:12:12 处理者: jiangjinwei
 仪器型号: SHIMADZU LC-2050C(FX276)

<色谱图>

mV

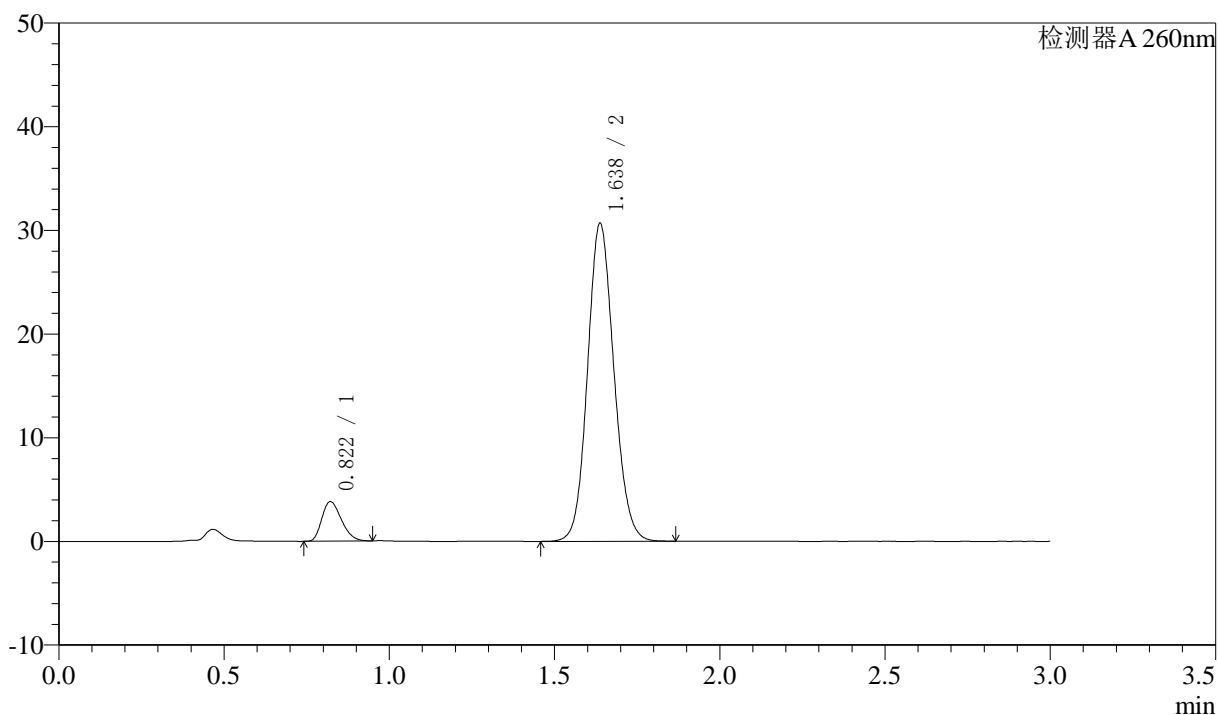

<峰表>

检测器A 260nm

峰号	保留时间	面积	面积%	高度	理论塔板数(USP)	拖尾因子	分离度(USP)
1	0.822	15695	8.436	3820	904	1.265	--
2	1.638	170350	91.564	30672	2028	1.111	6.403
总计		186046	100.000	34492			

<样品信息>

色谱柱: XB-C18(50mm*4.6mm,5 μ m) 流速: 1.5ml/min
 柱温: 30 $^{\circ}$ C 波长: 260nm
 数据文件名: RC\$SMF-4080 - 27-81/27-1786-2 - zzp-2025010621p-rcd-pH7.8jz-yxys30t-bzgs-80mg-P3-2.lcd
 方法文件名: RC\$SMF-4080 - SMF-4080-rcqx-FX276.lcm
 批处理文件名: RC\$SMF-4080 - SMF-4080-20250409-fx276.lcb
 样品瓶号: 1-20
 进样体积: 10 μ l 版本号: 6.115
 进样时间: 2025/04/09 14:59:57 实验者: jiangjinwei
 处理时间(V2): 2025/04/10 09:12:14 处理者: jiangjinwei
 仪器型号: SHIMADZU LC-2050C(FX276)

<色谱图>

mV

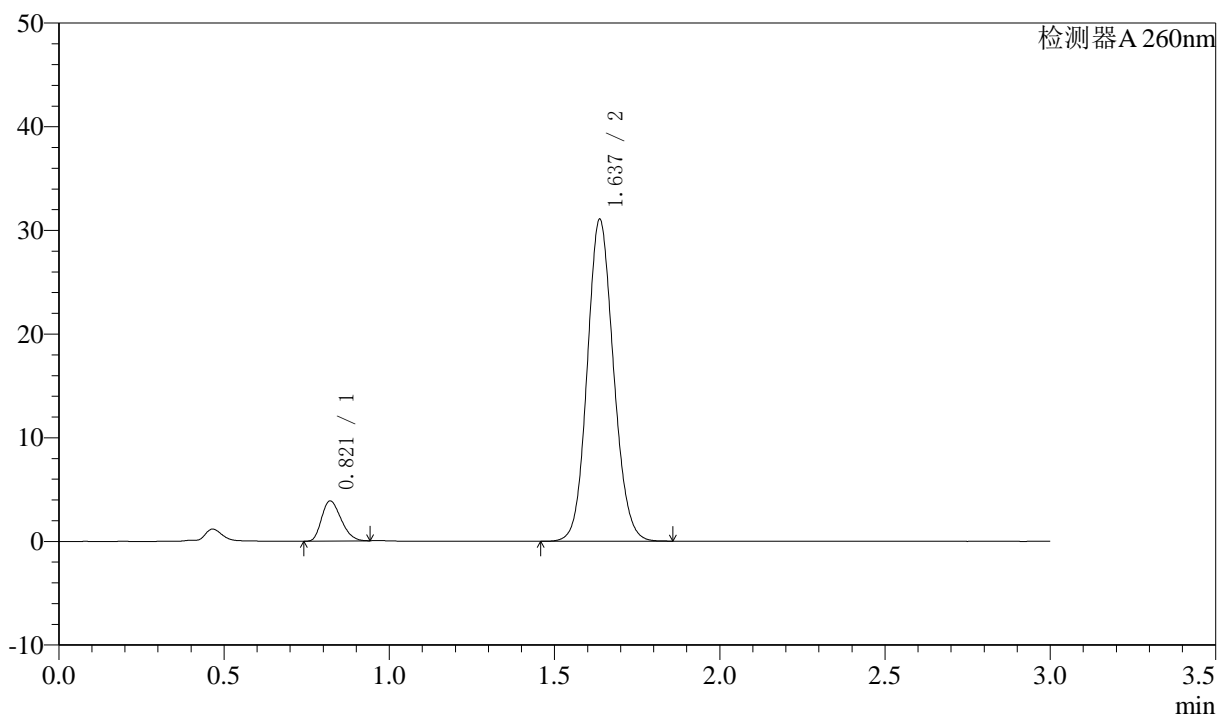

<峰表>

检测器A 260nm

峰号	保留时间	面积	面积%	高度	理论塔板数(USP)	拖尾因子	分离度(USP)
1	0.821	15828	8.433	3871	910	1.255	--
2	1.637	171858	91.567	31025	2037	1.106	6.421
总计		187686	100.000	34896			

<样品信息>

色谱柱: XB-C18(50mm*4.6mm,5 μ m) 流速: 1.5ml/min
 柱温: 30 $^{\circ}$ C 波长: 260nm
 数据文件名: RC\$SMF-4080 - 27-81/27-1787-2 - zzp-2025010621p-rcd-pH7.8jz-yxys30t-bzgs-80mg-P4-1.lcd
 方法文件名: RC\$SMF-4080 - SMF-4080-rcqx-FX276.lcm
 批处理文件名: RC\$SMF-4080 - SMF-4080-20250409-fx276.lcb
 样品瓶号: 1-29
 进样体积: 10 μ l 版本号: 6.115
 进样时间: 2025/04/09 15:03:19 实验者: jiangjinwei
 处理时间(V2): 2025/04/10 09:12:17 处理者: jiangjinwei
 仪器型号: SHIMADZU LC-2050C(FX276)

<色谱图>

mV

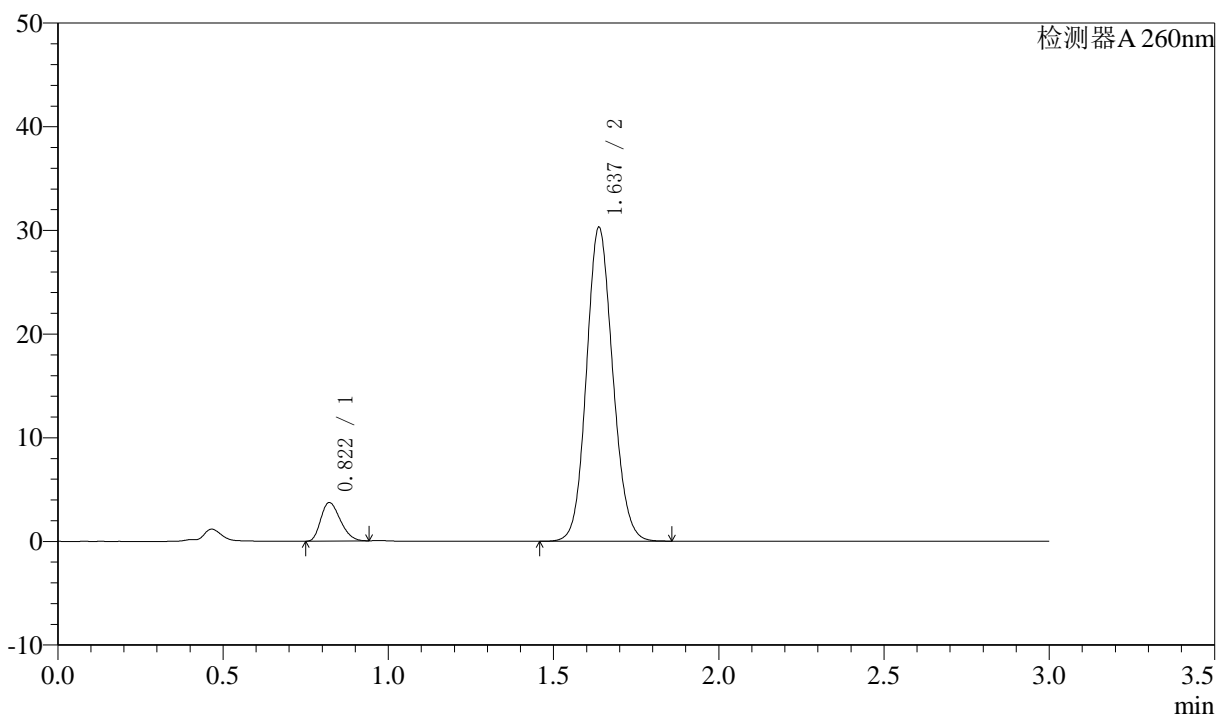

<峰表>

检测器A 260nm

峰号	保留时间	面积	面积%	高度	理论塔板数(USP)	拖尾因子	分离度(USP)
1	0.822	15280	8.346	3724	904	1.264	--
2	1.637	167795	91.654	30272	2035	1.110	6.408
总计		183075	100.000	33996			

<样品信息>

色谱柱: XB-C18(50mm*4.6mm,5 μ m) 流速: 1.5ml/min
 柱温: 30°C 波长: 260nm
 数据文件名: RC\$SMF-4080 - 27-81/27-1788-2 - zzp-2025010621p-rcd-pH7.8jz-yxys30t-bzgs-80mg-P4-2.lcd
 方法文件名: RC\$SMF-4080 - SMF-4080-rcqx-FX276.lcm
 批处理文件名: RC\$SMF-4080 - SMF-4080-20250409-fx276.lcb
 样品瓶号: 1-29
 进样体积: 10 μ l 版本号: 6.115
 进样时间: 2025/04/09 15:06:41 实验者: jiangjinwei
 处理时间 (V2): 2025/04/10 09:12:20 处理者: jiangjinwei
 仪器型号: SHIMADZU LC-2050C(FX276)

<色谱图>

mV

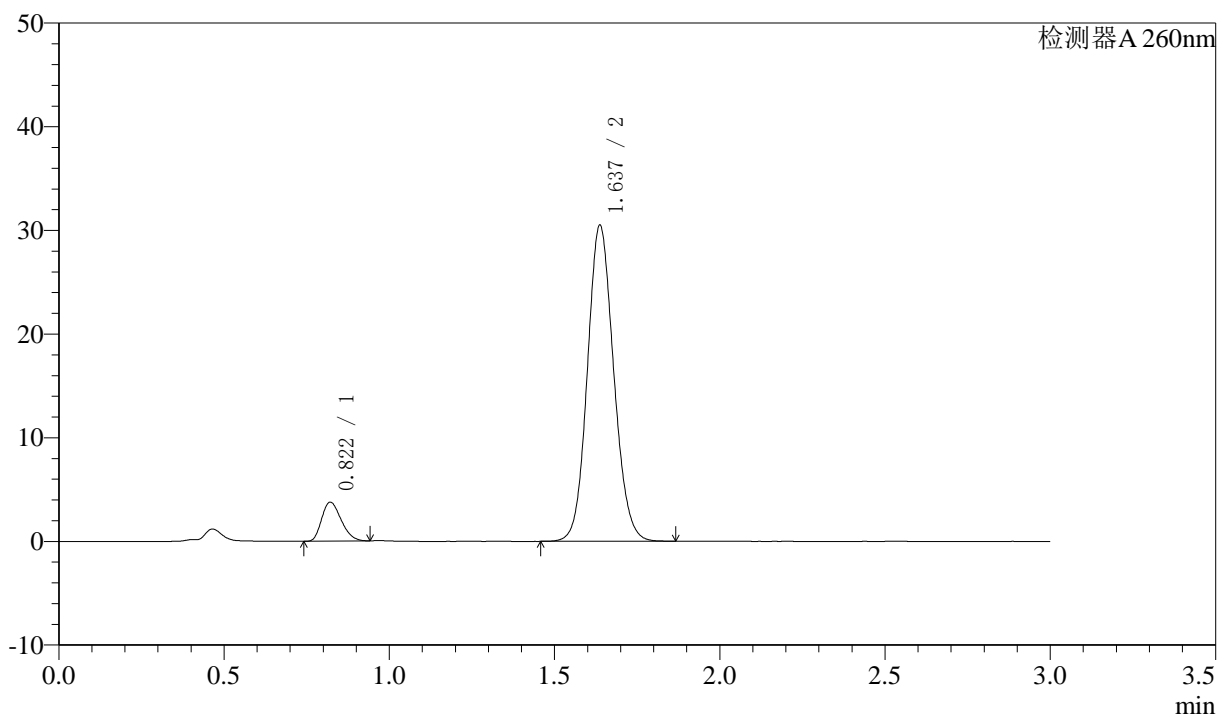

<峰表>

检测器A 260nm

峰号	保留时间	面积	面积%	高度	理论塔板数(USP)	拖尾因子	分离度(USP)
1	0.822	15383	8.344	3758	909	1.254	--
2	1.637	168966	91.656	30471	2033	1.107	6.416
总计		184349	100.000	34230			

<样品信息>

色谱柱: XB-C18(50mm*4.6mm,5 μ m) 流速: 1.5ml/min
 柱温: 30 $^{\circ}$ C 波长: 260nm
 数据文件名: RC\$SMF-4080 - 27-81/27-1789-2 - zzp-2025010621p-rcd-pH7.8jz-yxys30t-bzgs-80mg-P5-1.lcd
 方法文件名: RC\$SMF-4080 - SMF-4080-rcqx-FX276.lcm
 批处理文件名: RC\$SMF-4080 - SMF-4080-20250409-fx276.lcb
 样品瓶号: 1-38
 进样体积: 10 μ l 版本号: 6.115
 进样时间: 2025/04/09 15:10:03 实验者: jiangjinwei
 处理时间(V2): 2025/04/10 09:12:23 处理者: jiangjinwei
 仪器型号: SHIMADZU LC-2050C(FX276)

<色谱图>

mV

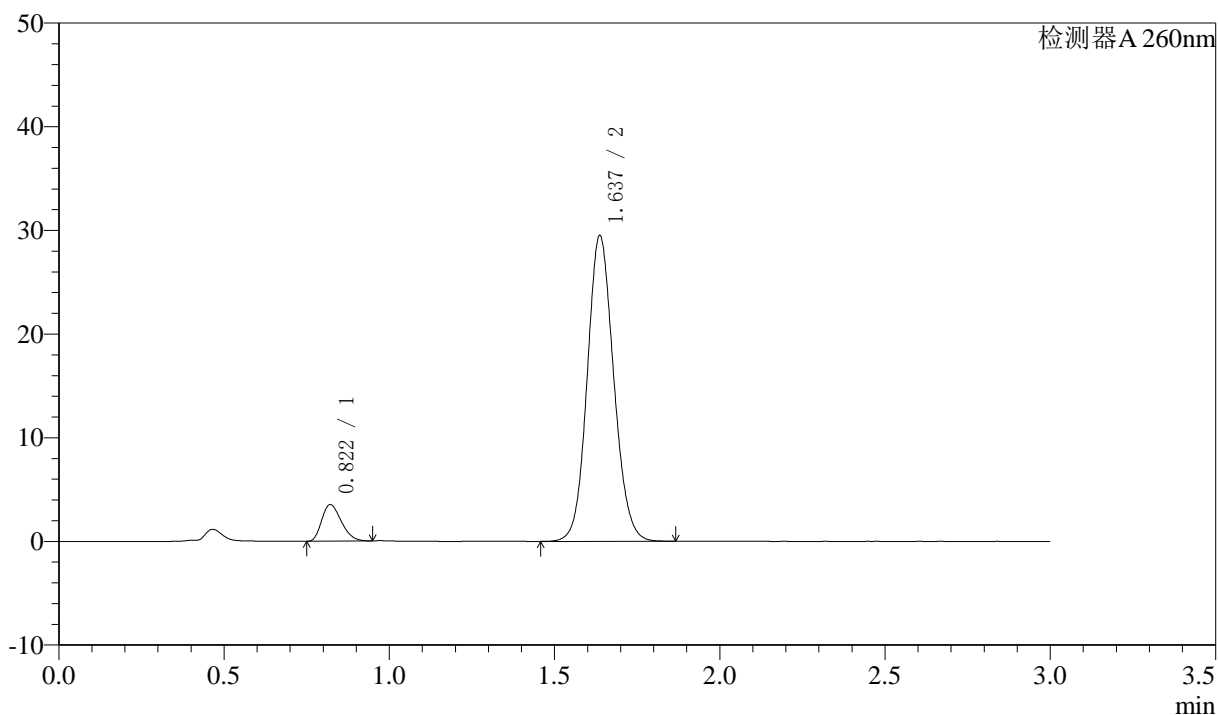

<峰表>

检测器A 260nm

峰号	保留时间	面积	面积%	高度	理论塔板数(USP)	拖尾因子	分离度(USP)
1	0.822	14520	8.106	3526	898	1.268	--
2	1.637	164603	91.894	29473	2010	1.104	6.378
总计		179123	100.000	32999			

<样品信息>

色谱柱: XB-C18(50mm*4.6mm,5 μ m) 流速: 1.5ml/min
 柱温: 30 $^{\circ}$ C 波长: 260nm
 数据文件名: RC\$SMF-4080 - 27-81/27-1790-2 - zzp-2025010621p-rcd-pH7.8jz-yxys30t-bzgs-80mg-P5-2.lcd
 方法文件名: RC\$SMF-4080 - SMF-4080-rcqx-FX276.lcm
 批处理文件名: RC\$SMF-4080 - SMF-4080-20250409-fx276.lcb
 样品瓶号: 1-38
 进样体积: 10 μ l 版本号: 6.115
 进样时间: 2025/04/09 15:13:25 实验者: jiangjinwei
 处理时间(V2): 2025/04/10 09:12:25 处理者: jiangjinwei
 仪器型号: SHIMADZU LC-2050C(FX276)

<色谱图>

mV

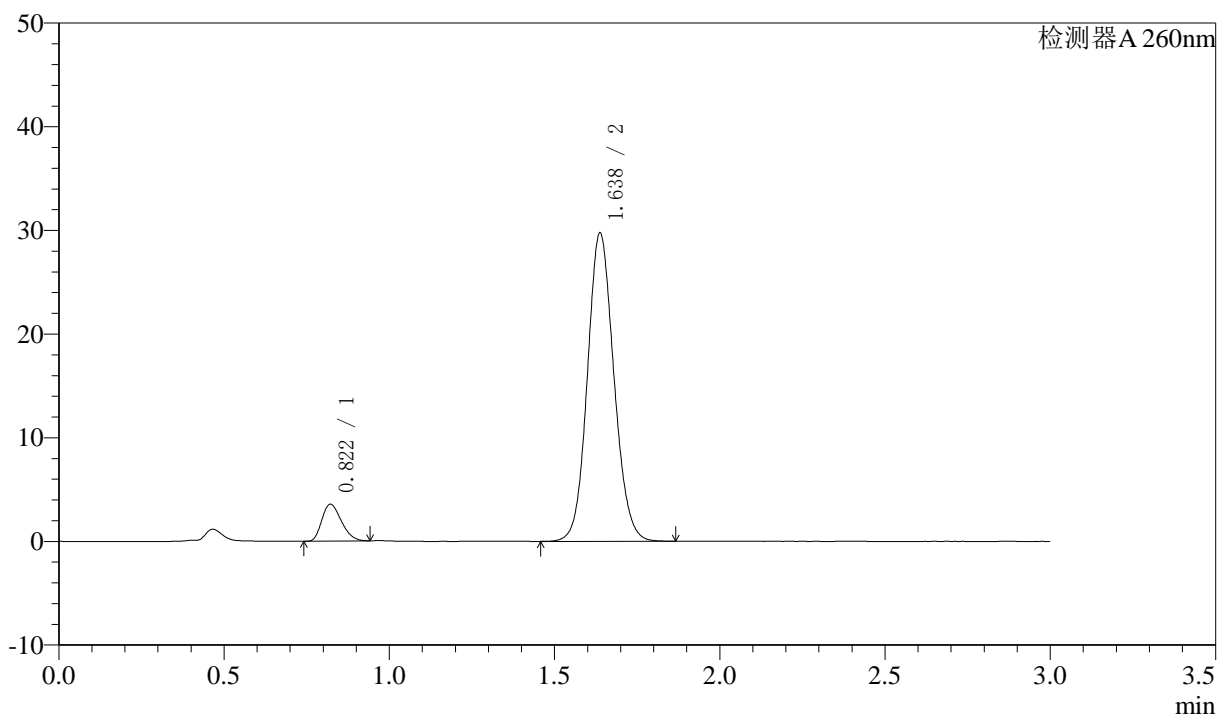

<峰表>

检测器A 260nm

峰号	保留时间	面积	面积%	高度	理论塔板数(USP)	拖尾因子	分离度(USP)
1	0.822	14623	8.098	3557	901	1.263	--
2	1.638	165946	91.902	29741	2013	1.103	6.384
总计		180570	100.000	33298			

<样品信息>

色谱柱: XB-C18(50mm*4.6mm,5 μ m) 流速: 1.5ml/min
 柱温: 30 $^{\circ}$ C 波长: 260nm
 数据文件名: RC\$SMF-4080 - 27-81/27-1791-2 - zzp-2025010621p-rcd-pH7.8jz-yxys30t-bzgs-80mg-P6-1.lcd
 方法文件名: RC\$SMF-4080 - SMF-4080-rcqx-FX276.lcm
 批处理文件名: RC\$SMF-4080 - SMF-4080-20250409-fx276.lcb
 样品瓶号: 1-47
 进样体积: 10 μ l 版本号: 6.115
 进样时间: 2025/04/09 15:16:48 实验者: jiangjinwei
 处理时间 (V2): 2025/04/10 09:12:28 处理者: jiangjinwei
 仪器型号: SHIMADZU LC-2050C(FX276)

<色谱图>

mV

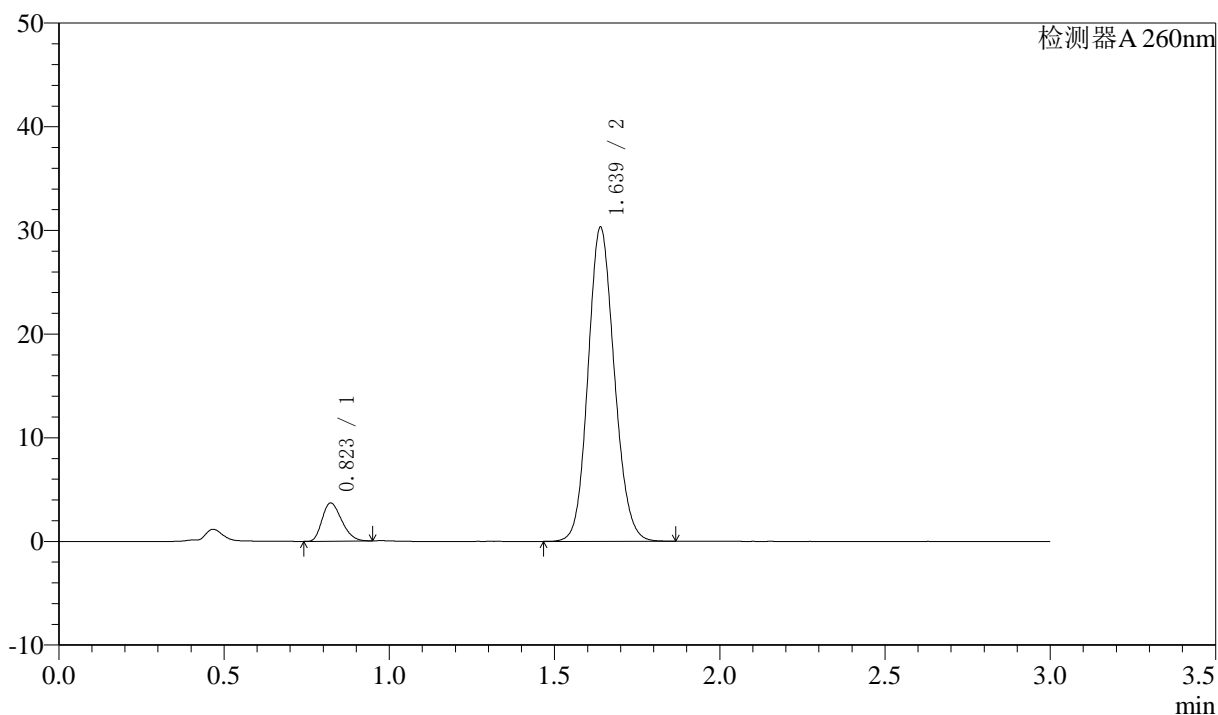

<峰表>

检测器A 260nm

峰号	保留时间	面积	面积%	高度	理论塔板数(USP)	拖尾因子	分离度(USP)
1	0.823	15171	8.292	3682	900	1.265	--
2	1.639	167797	91.708	30300	2037	1.121	6.401
总计		182968	100.000	33982			

<样品信息>

色谱柱: XB-C18(50mm*4.6mm,5 μ m) 流速: 1.5ml/min
 柱温: 30 $^{\circ}$ C 波长: 260nm
 数据文件名: RC\$SMF-4080 - 27-81/27-1792-2 - zzp-2025010621p-rcd-pH7.8jz-yxys30t-bzgs-80mg-P6-2.lcd
 方法文件名: RC\$SMF-4080 - SMF-4080-rcqx-FX276.lcm
 批处理文件名: RC\$SMF-4080 - SMF-4080-20250409-fx276.lcb
 样品瓶号: 1-47
 进样体积: 10 μ l 版本号: 6.115
 进样时间: 2025/04/09 15:20:10 实验者: jiangjinwei
 处理时间 (V2): 2025/04/10 09:12:30 处理者: jiangjinwei
 仪器型号: SHIMADZU LC-2050C(FX276)

<色谱图>

mV

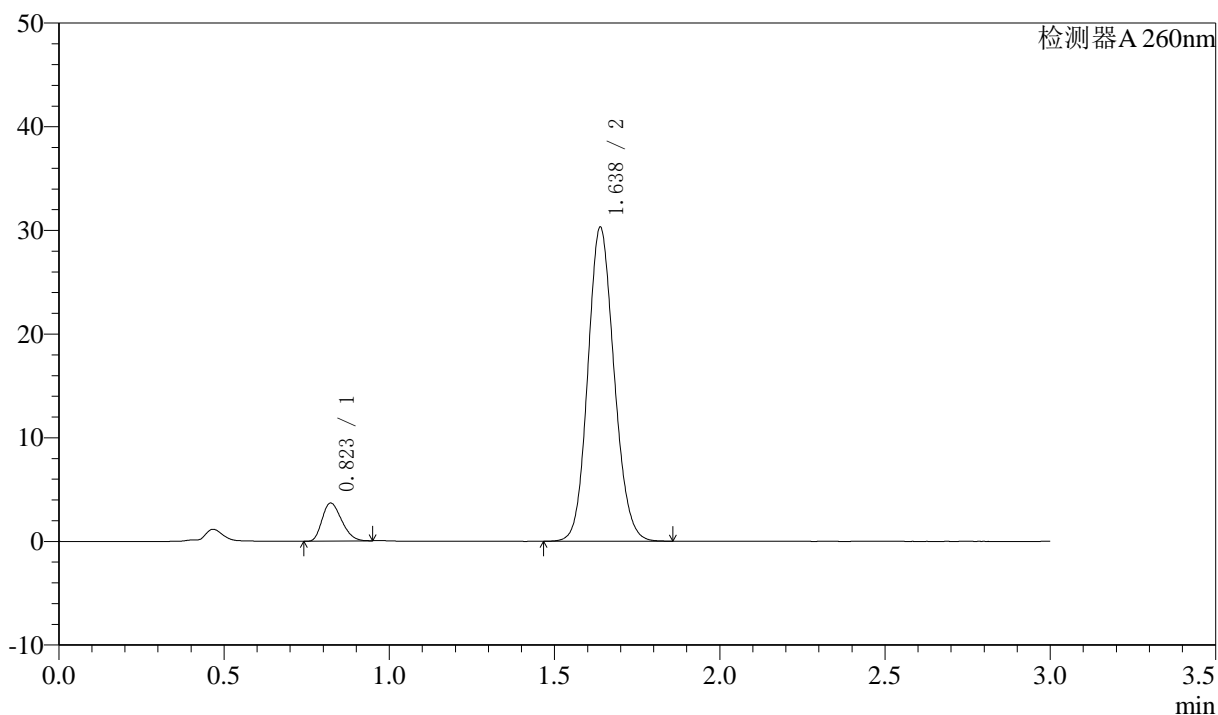

<峰表>

检测器A 260nm

峰号	保留时间	面积	面积%	高度	理论塔板数(USP)	拖尾因子	分离度(USP)
1	0.823	15096	8.262	3674	903	1.262	--
2	1.638	167629	91.738	30300	2036	1.120	6.402
总计		182725	100.000	33974			

<样品信息>

色谱柱: XB-C18(50mm*4.6mm,5 μ m) 流速: 1.5ml/min
 柱温: 30°C 波长: 260nm
 数据文件名: RC\$SMF-4080 - 27-81/27-1793-2 - zzp-2025010621p-rcd-pH7.8jz-yxys30t-bzgz-80mg-P1-1.lcd
 方法文件名: RC\$SMF-4080 - SMF-4080-rcqx-FX276.lcm
 批处理文件名: RC\$SMF-4080 - SMF-4080-20250409-fx276.lcb
 样品瓶号: 1-3
 进样体积: 10 μ l 版本号: 6.115
 进样时间: 2025/04/09 15:23:32 实验者: jiangjinwei
 处理时间 (V2): 2025/04/10 09:12:33 处理者: jiangjinwei
 仪器型号: SHIMADZU LC-2050C(FX276)

<色谱图>

mV

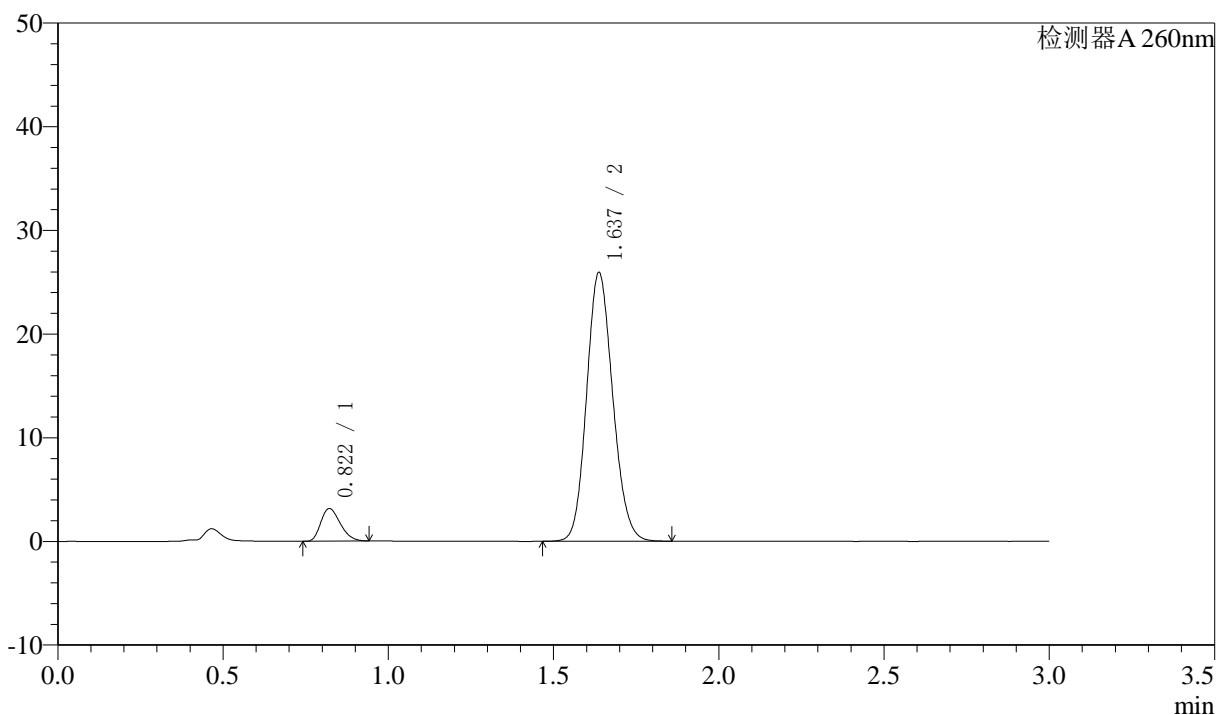

<峰表>

检测器A 260nm

峰号	保留时间	面积	面积%	高度	理论塔板数(USP)	拖尾因子	分离度(USP)
1	0.822	12876	8.275	3145	908	1.260	--
2	1.637	142723	91.725	25922	2046	1.131	6.426
总计		155599	100.000	29066			

〈样品信息〉

色谱柱: XB-C18(50mm*4.6mm,5 μ m) 流速: 1.5ml/min
柱温: 30°C 波长: 260nm
数据文件名: RC\$SMF-4080 - 27-81/27-1794-2 - zzp-2025010621p-rcd-pH7.8jz-yxys30t-bzgz-80mg-P1-2.lcd
方法文件名: RC\$SMF-4080 - SMF-4080-rcqx-FX276.lcm
批处理文件名: RC\$SMF-4080 - SMF-4080-20250409-fx276.lcb
样品瓶号: 1-3
进样体积: 10 μ l 版本号: 6.115
进样时间: 2025/04/09 15:26:53 实验者: jiangjinwei
处理时间(V2): 2025/04/10 09:12:36 处理者: jiangjinwei
仪器型号: SHIMADZU LC-2050C(FX276)

〈色谱图〉

mV

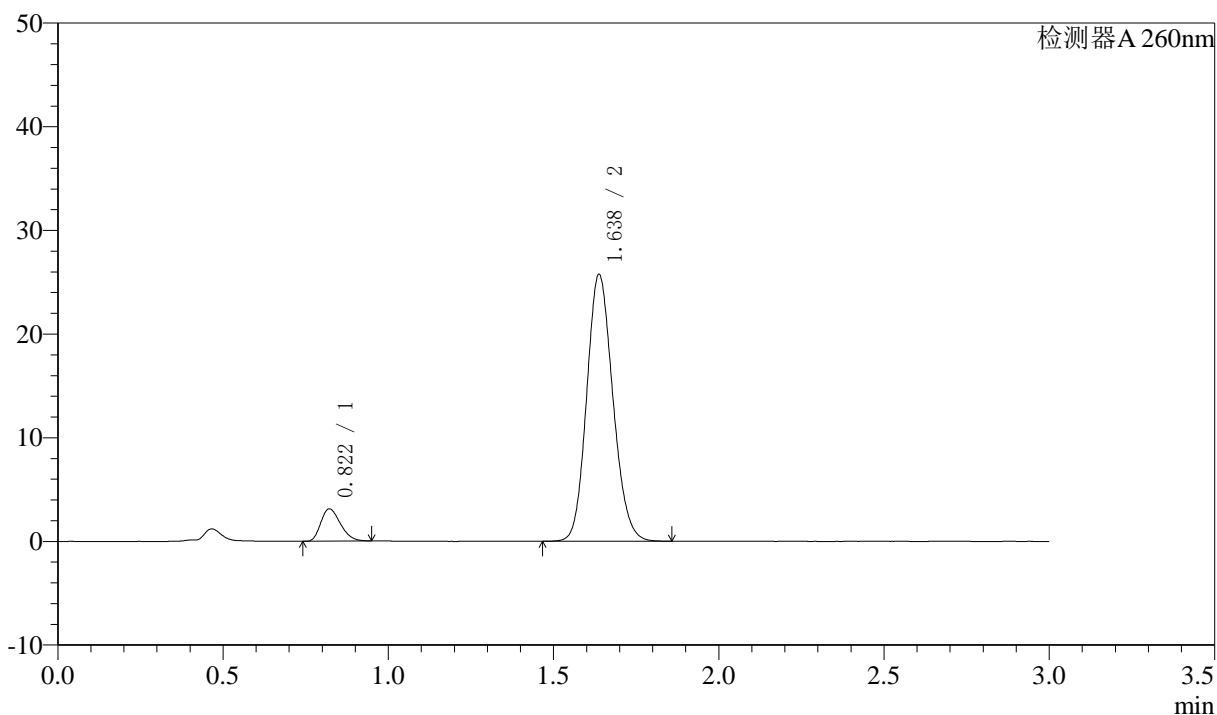

〈峰表〉

检测器A 260nm

峰号	保留时间	面积	面积%	高度	理论塔板数(USP)	拖尾因子	分离度(USP)
1	0.822	12830	8.280	3113	897	1.266	--
2	1.638	142127	91.720	25745	2037	1.137	6.401
总计		154958	100.000	28858			

<样品信息>

色谱柱: XB-C18(50mm*4.6mm,5 μ m) 流速: 1.5ml/min
 柱温: 30 $^{\circ}$ C 波长: 260nm
 数据文件名: RC\$SMF-4080 - 27-81/27-1795-2 - zzp-2025010621p-rcd-pH7.8jz-yxys30t-bzgz-80mg-P2-1.lcd
 方法文件名: RC\$SMF-4080 - SMF-4080-rcqx-FX276.lcm
 批处理文件名: RC\$SMF-4080 - SMF-4080-20250409-fx276.lcb
 样品瓶号: 1-12
 进样体积: 10 μ l 版本号: 6.115
 进样时间: 2025/04/09 15:30:16 实验者: jiangjinwei
 处理时间 (V2): 2025/04/10 09:12:38 处理者: jiangjinwei
 仪器型号: SHIMADZU LC-2050C(FX276)

<色谱图>

mV

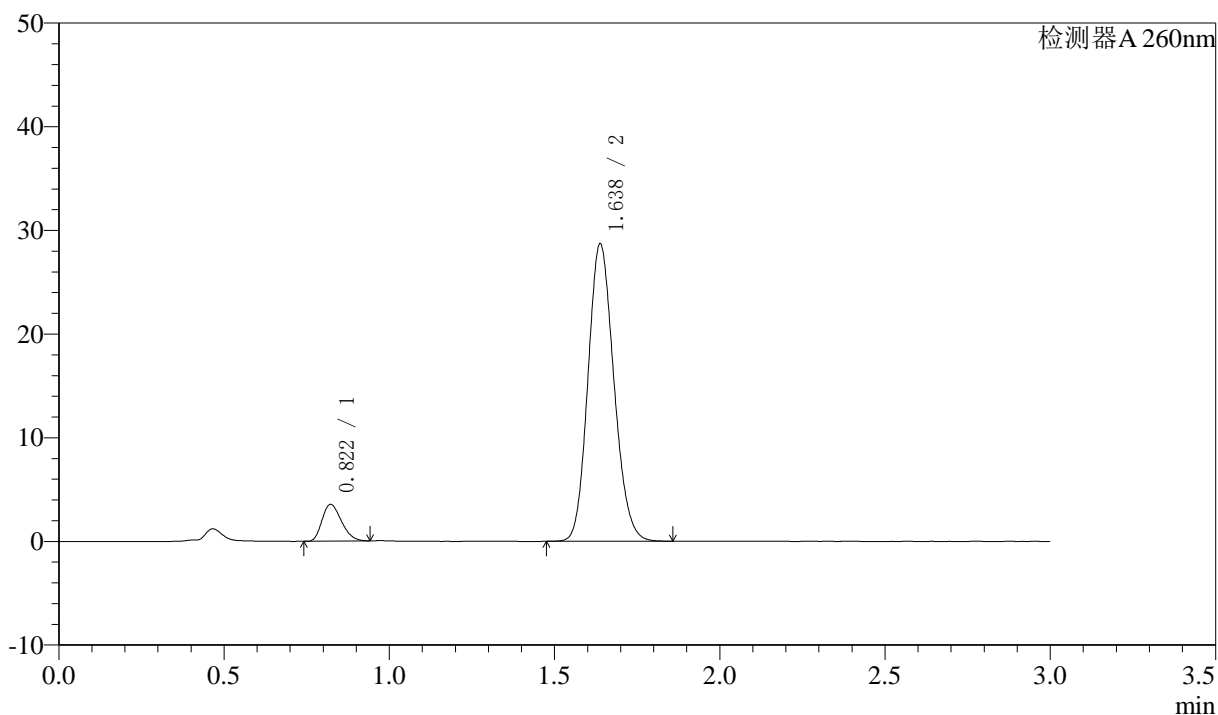

<峰表>

检测器A 260nm

峰号	保留时间	面积	面积%	高度	理论塔板数(USP)	拖尾因子	分离度(USP)
1	0.822	14490	8.466	3546	916	1.256	--
2	1.638	156672	91.534	28693	2072	1.143	6.456
总计		171162	100.000	32240			



SMF-4080

<样品信息>

色谱柱: XB-C18(50mm*4.6mm,5 μ m) 流速: 1.5ml/min
 柱温: 30 $^{\circ}$ C 波长: 260nm
 数据文件名: RC\$SMF-4080 - 27-81/27-1796-2 - zzp-2025010621p-rcd-pH7.8jz-yxys30t-bzgz-80mg-P2-2.lcd
 方法文件名: RC\$SMF-4080 - SMF-4080-rcqx-FX276.lcm
 批处理文件名: RC\$SMF-4080 - SMF-4080-20250409-fx276.lcb
 样品瓶号: 1-12
 进样体积: 10 μ l 版本号: 6.115
 进样时间: 2025/04/09 15:33:38 实验者: jiangjinwei
 处理时间 (V2): 2025/04/10 09:12:41 处理者: jiangjinwei
 仪器型号: SHIMADZU LC-2050C(FX276)

<色谱图>

mV

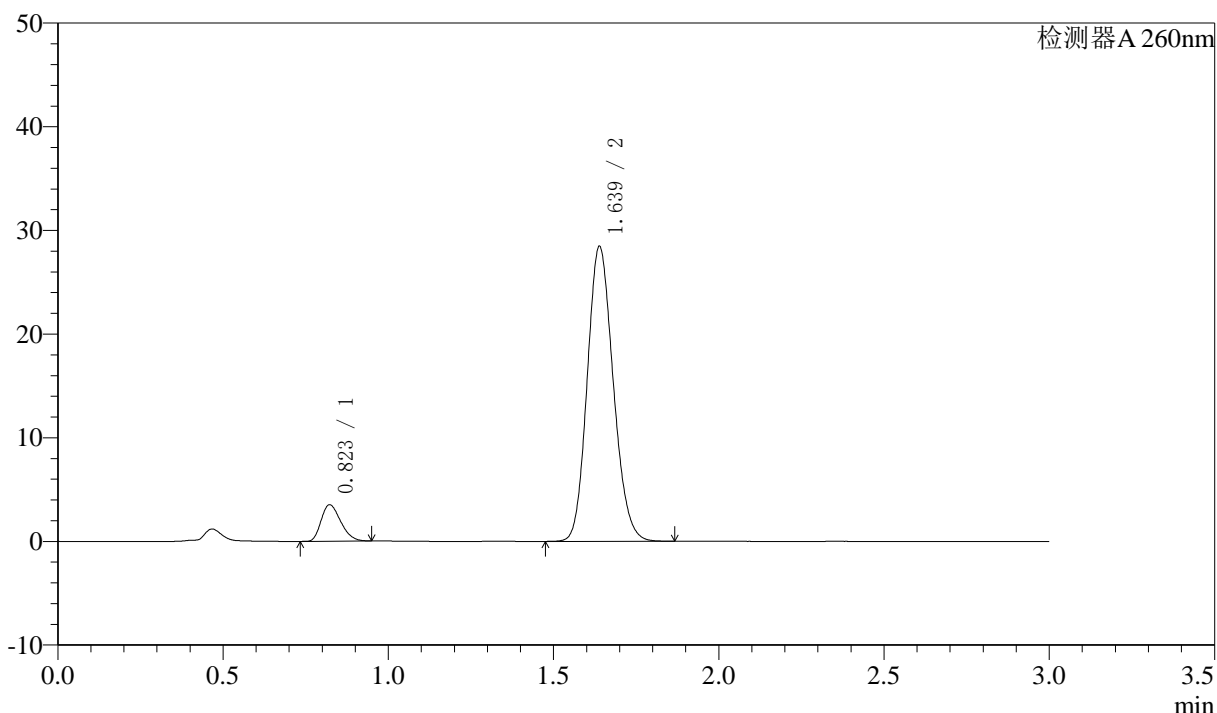

<峰表>

检测器A 260nm

峰号	保留时间	面积	面积%	高度	理论塔板数(USP)	拖尾因子	分离度(USP)
1	0.823	14430	8.472	3510	905	1.266	--
2	1.639	155903	91.528	28453	2062	1.147	6.432
总计		170333	100.000	31963			

<样品信息>

色谱柱: XB-C18(50mm*4.6mm,5 μ m) 流速: 1.5ml/min
 柱温: 30°C 波长: 260nm
 数据文件名: RC\$SMF-4080 - 27-81/27-1797-2 - zzp-2025010621p-rcd-pH7.8jz-yxys30t-bzgz-80mg-P3-1.lcd
 方法文件名: RC\$SMF-4080 - SMF-4080-rcqx-FX276.lcm
 批处理文件名: RC\$SMF-4080 - SMF-4080-20250409-fx276.lcb
 样品瓶号: 1-21
 进样体积: 10 μ l 版本号: 6.115
 进样时间: 2025/04/09 15:37:00 实验者: jiangjinwei
 处理时间 (V2): 2025/04/10 09:12:44 处理者: jiangjinwei
 仪器型号: SHIMADZU LC-2050C(FX276)

<色谱图>

mV

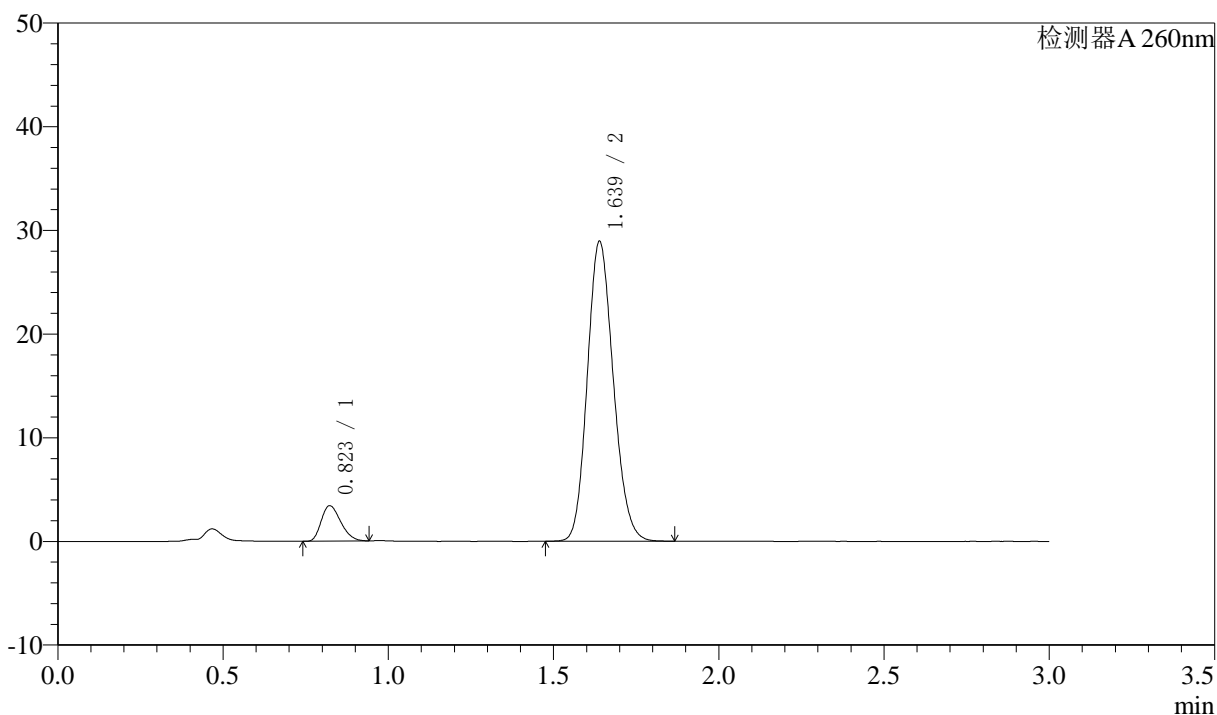

<峰表>

检测器A 260nm

峰号	保留时间	面积	面积%	高度	理论塔板数(USP)	拖尾因子	分离度(USP)
1	0.823	14053	8.147	3419	904	1.264	--
2	1.639	158440	91.853	28929	2066	1.148	6.432
总计		172493	100.000	32348			



SMF-4080

<样品信息>

色谱柱: XB-C18(50mm*4.6mm,5μm) 流速: 1.5ml/min
 柱温: 30°C 波长: 260nm
 数据文件名: RC\$SMF-4080 - 27-81/27-1798-2 - zzp-2025010621p-rcd-pH7.8jz-yxys30t-bzgz-80mg-P3-2.lcd
 方法文件名: RC\$SMF-4080 - SMF-4080-rcqx-FX276.lcm
 批处理文件名: RC\$SMF-4080 - SMF-4080-20250409-fx276.lcb
 样品瓶号: 1-21
 进样体积: 10μl 版本号: 6.115
 进样时间: 2025/04/09 15:40:22 实验者: jiangjinwei
 处理时间 (V2): 2025/04/10 09:12:47 处理者: jiangjinwei
 仪器型号: SHIMADZU LC-2050C(FX276)

<色谱图>

mV

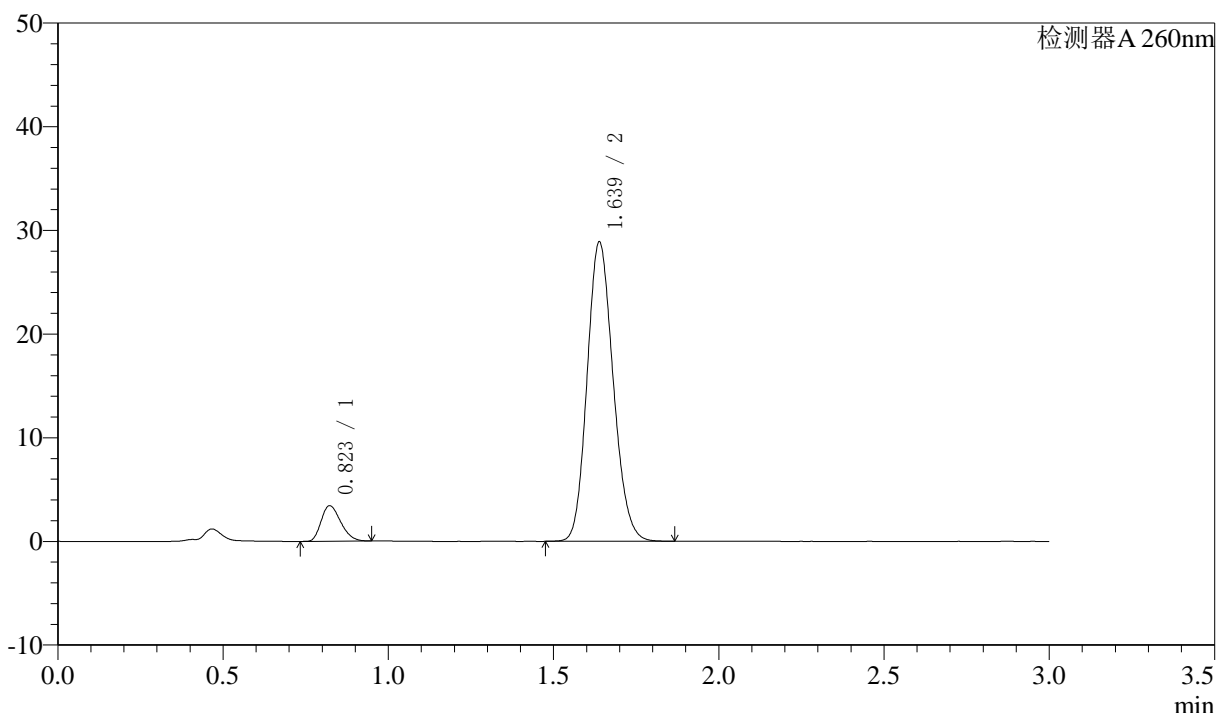

<峰表>

检测器A 260nm

峰号	保留时间	面积	面积%	高度	理论塔板数(USP)	拖尾因子	分离度(USP)
1	0.823	14078	8.162	3423	903	1.264	--
2	1.639	158401	91.838	28882	2055	1.147	6.421
总计		172479	100.000	32305			

〈样品信息〉

色谱柱: XB-C18(50mm*4.6mm,5 μ m) 流速: 1.5ml/min
柱温: 30°C 波长: 260nm
数据文件名: RC\$SMF-4080 - 27-81/27-1799-2 - zzp-2025010621p-rcd-pH7.8jz-yxys30t-bzgz-80mg-P4-1.lcd
方法文件名: RC\$SMF-4080 - SMF-4080-rcqx-FX276.lcm
批处理文件名: RC\$SMF-4080 - SMF-4080-20250409-fx276.lcb
样品瓶号: 1-30
进样体积: 10 μ l 版本号: 6.115
进样时间: 2025/04/09 15:43:44 实验者: jiangjinwei
处理时间(V2): 2025/04/10 09:12:50 处理者: jiangjinwei
仪器型号: SHIMADZU LC-2050C(FX276)

〈色谱图〉

mV

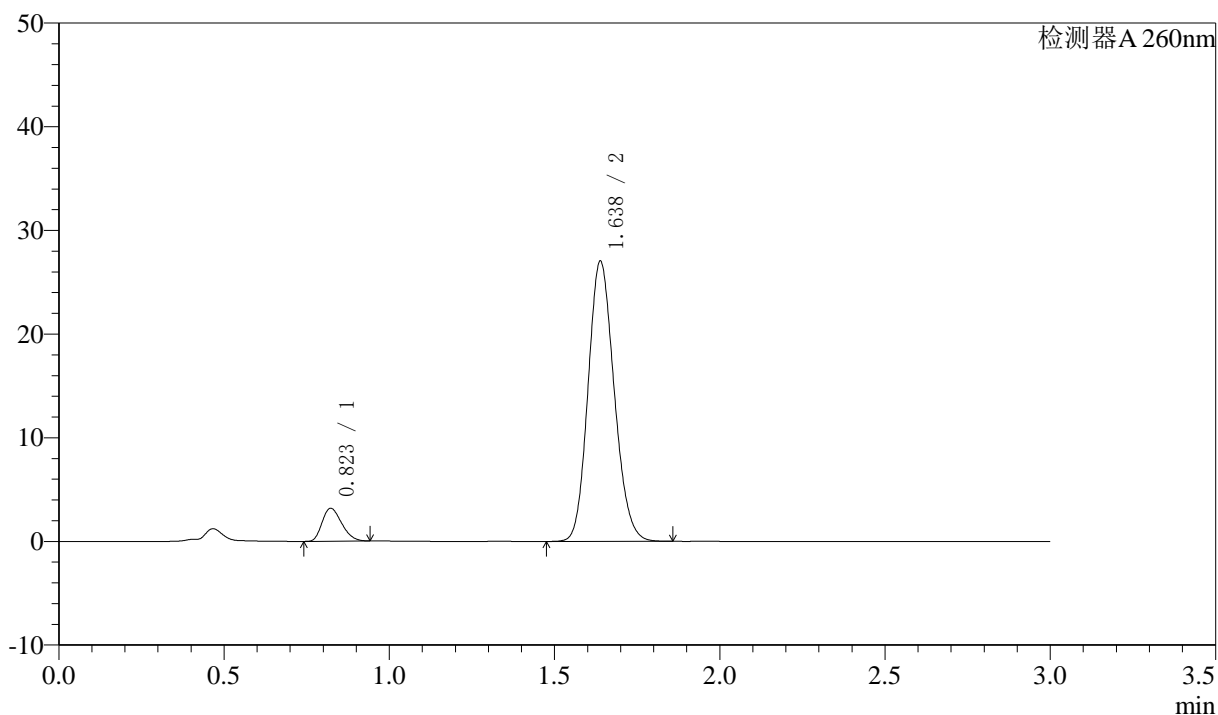

〈峰表〉

检测器A 260nm

峰号	保留时间	面积	面积%	高度	理论塔板数(USP)	拖尾因子	分离度(USP)
1	0.823	13097	8.099	3181	902	1.263	--
2	1.638	148611	91.901	27033	2044	1.145	6.409
总计		161707	100.000	30214			

<样品信息>

色谱柱: XB-C18(50mm*4.6mm,5 μ m) 流速: 1.5ml/min
 柱温: 30 $^{\circ}$ C 波长: 260nm
 数据文件名: RC\$SMF-4080 - 27-81/27-1800-2 - zzp-2025010621p-rcd-pH7.8jz-yxys30t-bzgz-80mg-P4-2.lcd
 方法文件名: RC\$SMF-4080 - SMF-4080-rcqx-FX276.lcm
 批处理文件名: RC\$SMF-4080 - SMF-4080-20250409-fx276.lcb
 样品瓶号: 1-30
 进样体积: 10 μ l 版本号: 6.115
 进样时间: 2025/04/09 15:47:05 实验者: jiangjinwei
 处理时间(V2): 2025/04/10 09:12:52 处理者: jiangjinwei
 仪器型号: SHIMADZU LC-2050C(FX276)

<色谱图>

mV

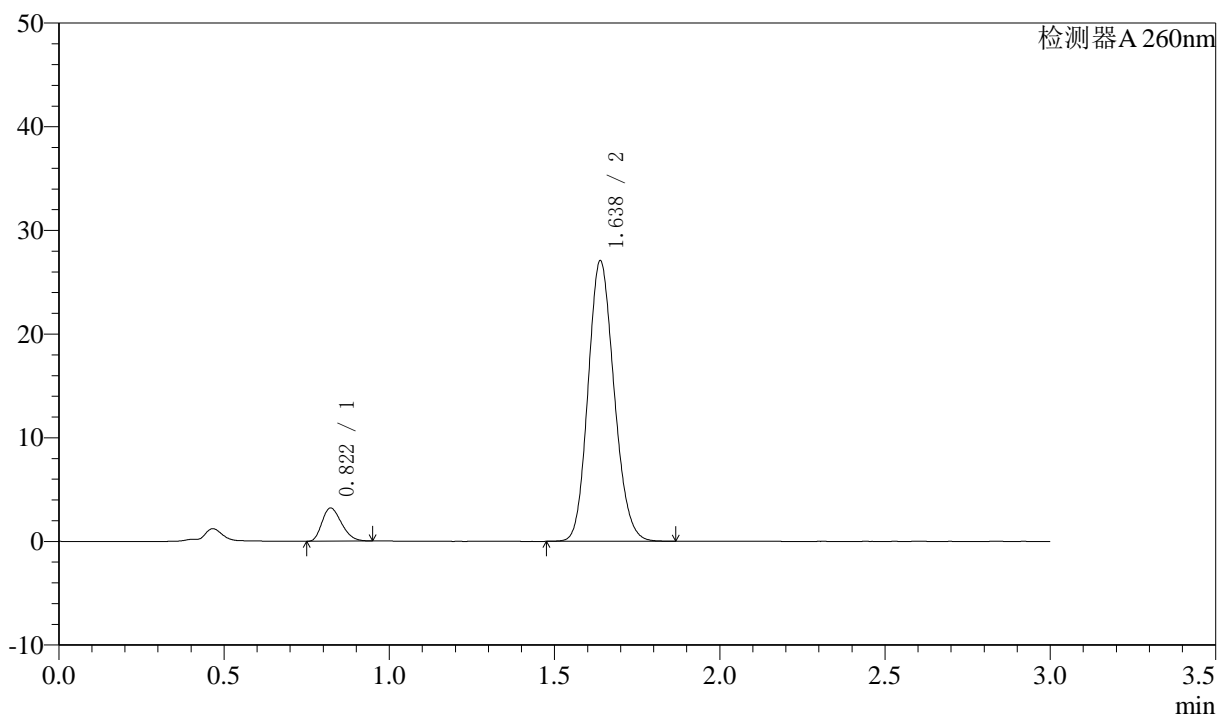

<峰表>

检测器A 260nm

峰号	保留时间	面积	面积%	高度	理论塔板数(USP)	拖尾因子	分离度(USP)
1	0.822	13134	8.139	3197	907	1.258	--
2	1.638	148236	91.861	27073	2064	1.144	6.437
总计		161369	100.000	30269			

〈样品信息〉

色谱柱: XB-C18(50mm*4.6mm,5 μ m) 流速: 1.5ml/min
柱温: 30°C 波长: 260nm
数据文件名: RC\$SMF-4080 - 27-81/27-1801-2 - zzp-2025010621p-rcd-pH7.8jz-yxys30t-bzgz-80mg-P5-1.lcd
方法文件名: RC\$SMF-4080 - SMF-4080-rcqx-FX276.lcm
批处理文件名: RC\$SMF-4080 - SMF-4080-20250409-fx276.lcb
样品瓶号: 1-39
进样体积: 10 μ l 版本号: 6.115
进样时间: 2025/04/09 15:50:26 实验者: jiangjinwei
处理时间(V2): 2025/04/10 09:12:55 处理者: jiangjinwei
仪器型号: SHIMADZU LC-2050C(FX276)

〈色谱图〉

mV

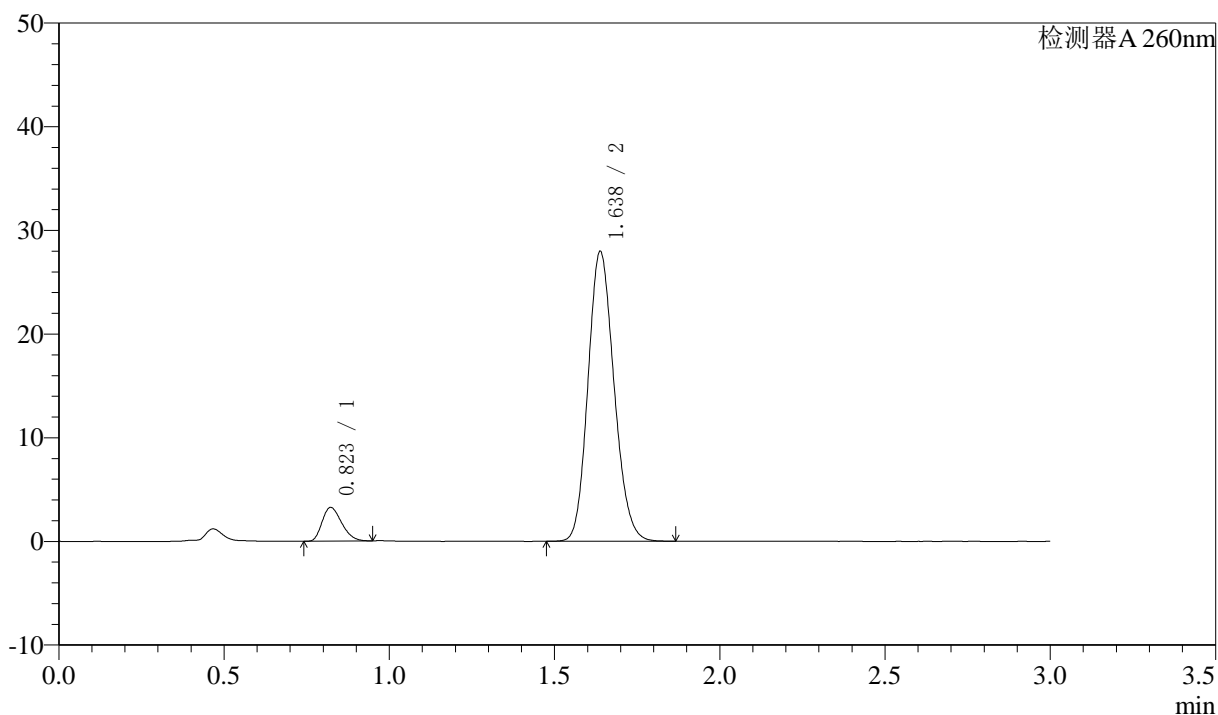

〈峰表〉

检测器A 260nm

峰号	保留时间	面积	面积%	高度	理论塔板数(USP)	拖尾因子	分离度(USP)
1	0.823	13381	8.022	3249	903	1.265	--
2	1.638	153418	91.978	27961	2055	1.148	6.419
总计		166798	100.000	31210			

〈样品信息〉

色谱柱: XB-C18(50mm*4.6mm,5 μ m) 流速: 1.5ml/min
柱温: 30°C 波长: 260nm
数据文件名: RC\$SMF-4080 - 27-81/27-1802-2 - zzp-2025010621p-rcd-pH7.8jz-yxys30t-bzgz-80mg-P5-2.lcd
方法文件名: RC\$SMF-4080 - SMF-4080-rcqx-FX276.lcm
批处理文件名: RC\$SMF-4080 - SMF-4080-20250409-fx276.lcb
样品瓶号: 1-39
进样体积: 10 μ l 版本号: 6.115
进样时间: 2025/04/09 15:53:55 实验者: jiangjinwei
处理时间(V2): 2025/04/10 09:12:58 处理者: jiangjinwei
仪器型号: SHIMADZU LC-2050C(FX276)

〈色谱图〉

mV

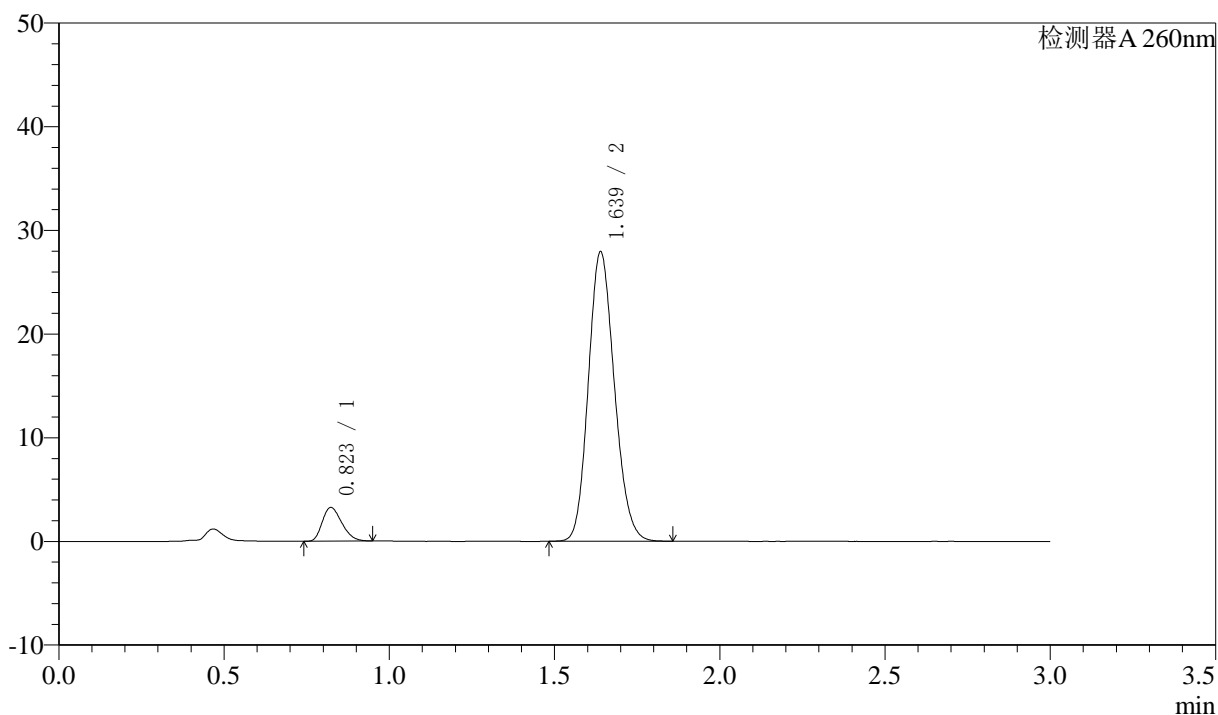

〈峰表〉

检测器A 260nm

峰号	保留时间	面积	面积%	高度	理论塔板数(USP)	拖尾因子	分离度(USP)
1	0.823	13348	8.023	3245	907	1.267	--
2	1.639	153024	91.977	27922	2061	1.149	6.432
总计		166372	100.000	31167			

<样品信息>

色谱柱: XB-C18(50mm*4.6mm,5 μ m) 流速: 1.5ml/min
 柱温: 30 $^{\circ}$ C 波长: 260nm
 数据文件名: RC\$SMF-4080 - 27-81/27-1803-2 - zzp-2025010621p-rcd-pH7.8jz-yxys30t-bzgz-80mg-P6-1.lcd
 方法文件名: RC\$SMF-4080 - SMF-4080-rcqx-FX276.lcm
 批处理文件名: RC\$SMF-4080 - SMF-4080-20250409-fx276.lcb
 样品瓶号: 1-48
 进样体积: 10 μ l 版本号: 6.115
 进样时间: 2025/04/09 15:57:15 实验者: jiangjinwei
 处理时间 (V2): 2025/04/10 09:13:00 处理者: jiangjinwei
 仪器型号: SHIMADZU LC-2050C(FX276)

<色谱图>

mV

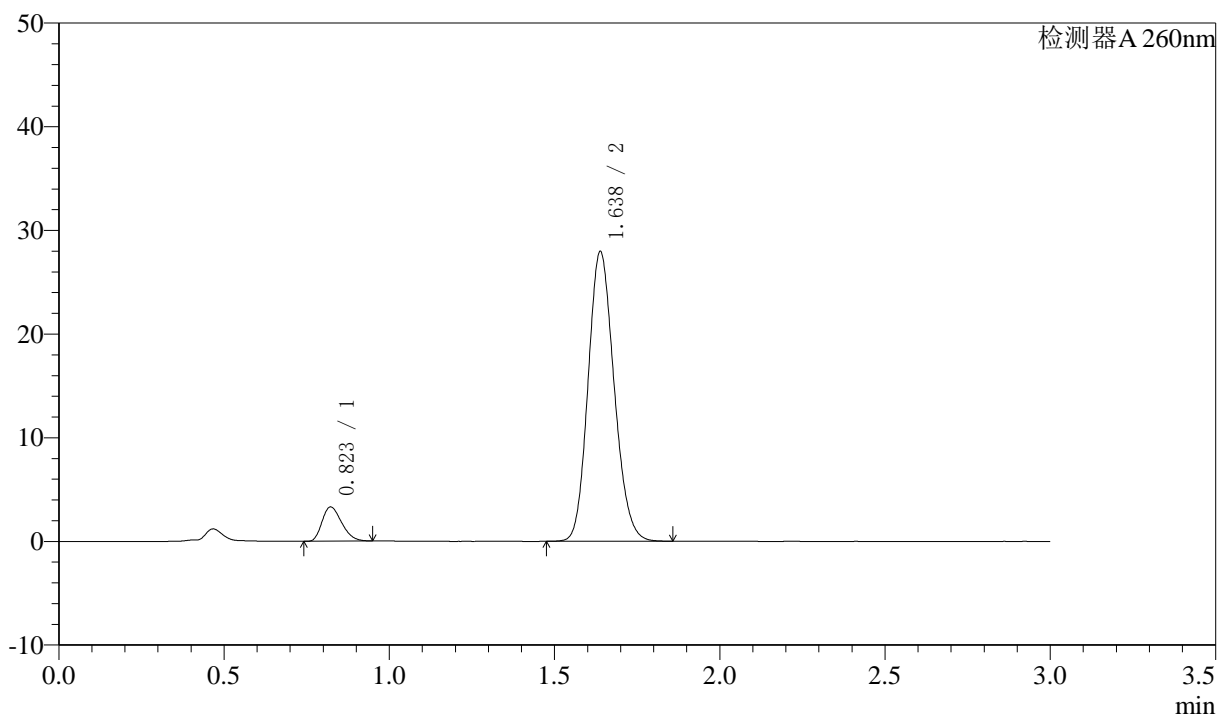

<峰表>

检测器A 260nm

峰号	保留时间	面积	面积%	高度	理论塔板数(USP)	拖尾因子	分离度(USP)
1	0.823	13585	8.147	3301	902	1.269	--
2	1.638	153173	91.853	27953	2060	1.148	6.426
总计		166758	100.000	31253			

〈样品信息〉

色谱柱: XB-C18(50mm*4.6mm,5 μ m) 流速: 1.5ml/min
柱温: 30 $^{\circ}$ C 波长: 260nm
数据文件名: RC\$SMF-4080 - 27-81/27-1804-2 - zzp-2025010621p-rcd-pH7.8jz-yxys30t-bzgz-80mg-P6-2.lcd
方法文件名: RC\$SMF-4080 - SMF-4080-rcqx-FX276.lcm
批处理文件名: RC\$SMF-4080 - SMF-4080-20250409-fx276.lcb
样品瓶号: 1-48
进样体积: 10 μ l 版本号: 6.115
进样时间: 2025/04/09 16:00:36 实验者: jiangjinwei
处理时间(V2): 2025/04/10 09:13:03 处理者: jiangjinwei
仪器型号: SHIMADZU LC-2050C(FX276)

〈色谱图〉

mV

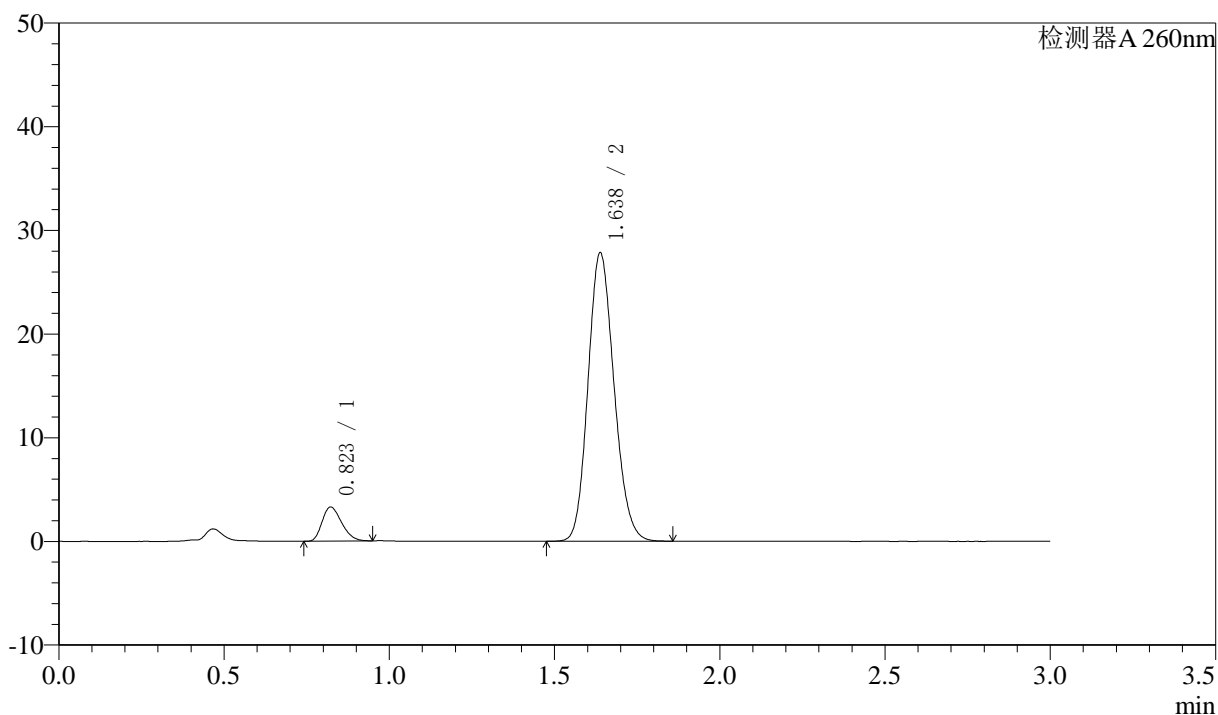

〈峰表〉

检测器A 260nm

峰号	保留时间	面积	面积%	高度	理论塔板数(USP)	拖尾因子	分离度(USP)
1	0.823	13533	8.148	3286	903	1.266	--
2	1.638	152554	91.852	27831	2058	1.148	6.422
总计		166087	100.000	31117			

〈样品信息〉

色谱柱: XB-C18(50mm*4.6mm,5 μ m) 流速: 1.5ml/min
柱温: 30°C 波长: 260nm
数据文件名: RC\$SMF-4080 - 27-81/27-1805-2 - zzp-rcd-pH7.8jz-yxys30t-bz-80mg-dz2-1.lcd
方法文件名: RC\$SMF-4080 - SMF-4080-rcqx-FX276.lcm
批处理文件名: RC\$SMF-4080 - SMF-4080-20250409-fx276.lcb
样品瓶号: 1-27
进样体积: 10 μ l 版本号: 6.115
进样时间: 2025/04/09 16:03:59 实验者: jiangjinwei
处理时间(V2): 2025/04/10 09:13:05 处理者: jiangjinwei
仪器型号: SHIMADZU LC-2050C(FX276)

〈色谱图〉

mV

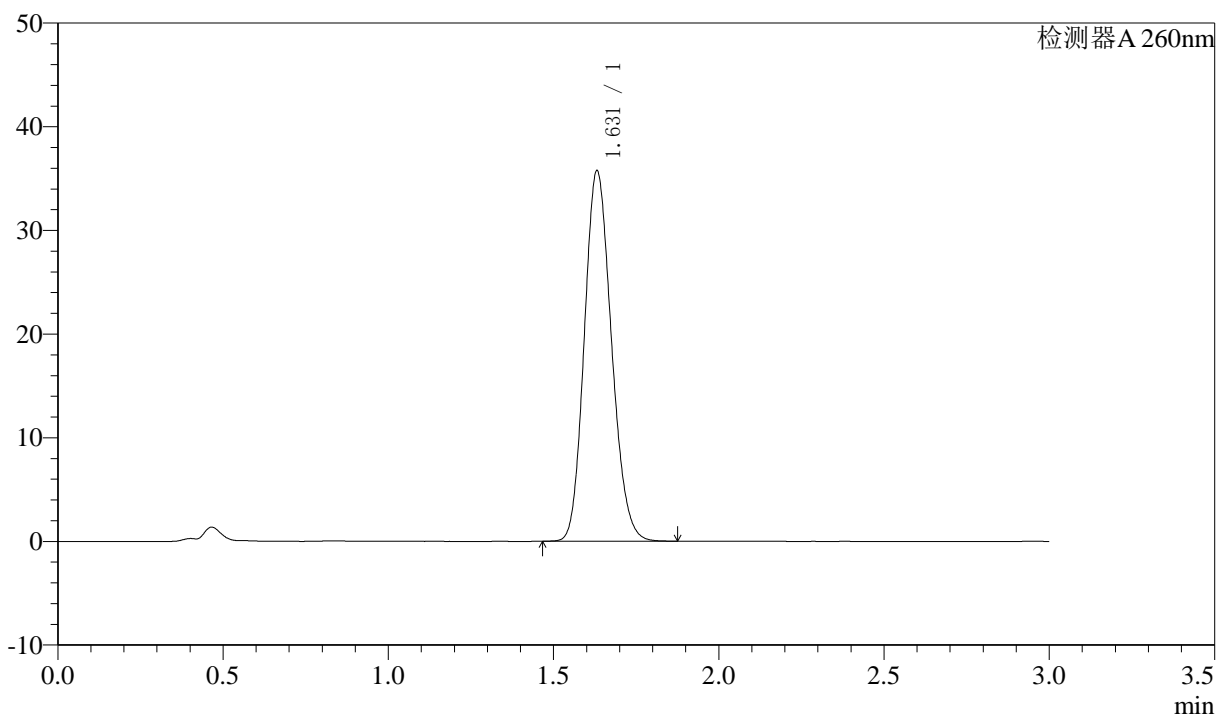

〈峰表〉

检测器A 260nm

峰号	保留时间	面积	面积%	高度	理论塔板数(USP)	拖尾因子	分离度(USP)
1	1.631	204195	100.000	35728	1873	1.153	--
总计		204195	100.000	35728			

〈样品信息〉

色谱柱: XB-C18(50mm*4.6mm,5 μ m) 流速: 1.5ml/min
柱温: 30°C 波长: 260nm
数据文件名: RC\$SMF-4080 - 27-81/27-1806-2 - zzp-rcd-pH7.8jz-yxys30t-bz-80mg-dz2-2.lcd
方法文件名: RC\$SMF-4080 - SMF-4080-rcqx-FX276.lcm
批处理文件名: RC\$SMF-4080 - SMF-4080-20250409-fx276.lcb
样品瓶号: 1-27
进样体积: 10 μ l 版本号: 6.115
进样时间: 2025/04/09 16:07:21 实验者: jiangjinwei
处理时间(V2): 2025/04/10 09:13:08 处理者: jiangjinwei
仪器型号: SHIMADZU LC-2050C(FX276)

〈色谱图〉

mV

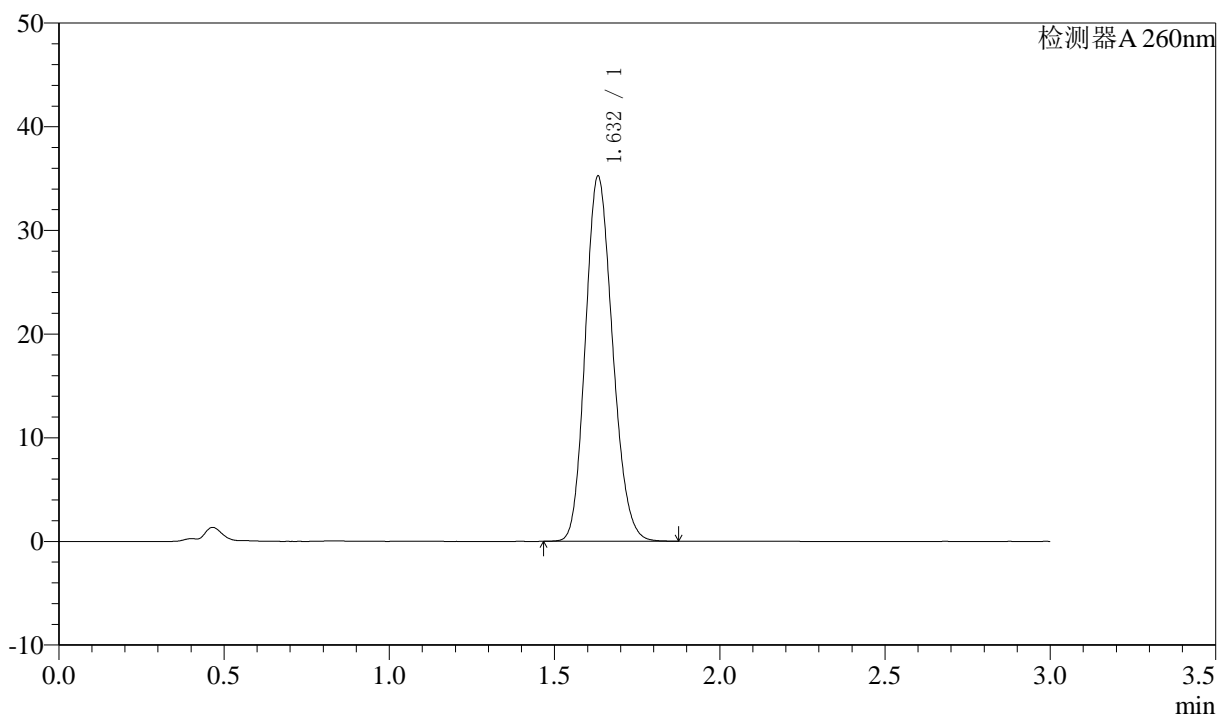

〈峰表〉

检测器A 260nm

峰号	保留时间	面积	面积%	高度	理论塔板数(USP)	拖尾因子	分离度(USP)
1	1.632	201967	100.000	35203	1860	1.157	--
总计		201967	100.000	35203			



SMF-4080

<样品信息>

色谱柱: XB-C18(50mm*4.6mm,5 μ m) 流速: 1.5ml/min
 柱温: 30°C 波长: 260nm
 数据文件名: RC\$SMF-4080 - 27-81/27-1807-2 - zzp-rcd-pH7.8jz-yxys30t-lf-80mg-rj.lcd
 方法文件名: RC\$SMF-4080 - SMF-4080-rcqx-FX276.lcm
 批处理文件名: RC\$SMF-4080 - SMF-4080-20250409-fx276.lcb
 样品瓶号: 2-9
 进样体积: 10 μ l 版本号: 6.115
 进样时间: 2025/04/09 16:10:45 实验者: jiangjinwei
 处理时间 (V2): 2025/04/10 09:13:11 处理者: jiangjinwei
 仪器型号: SHIMADZU LC-2050C(FX276)

<色谱图>

mV

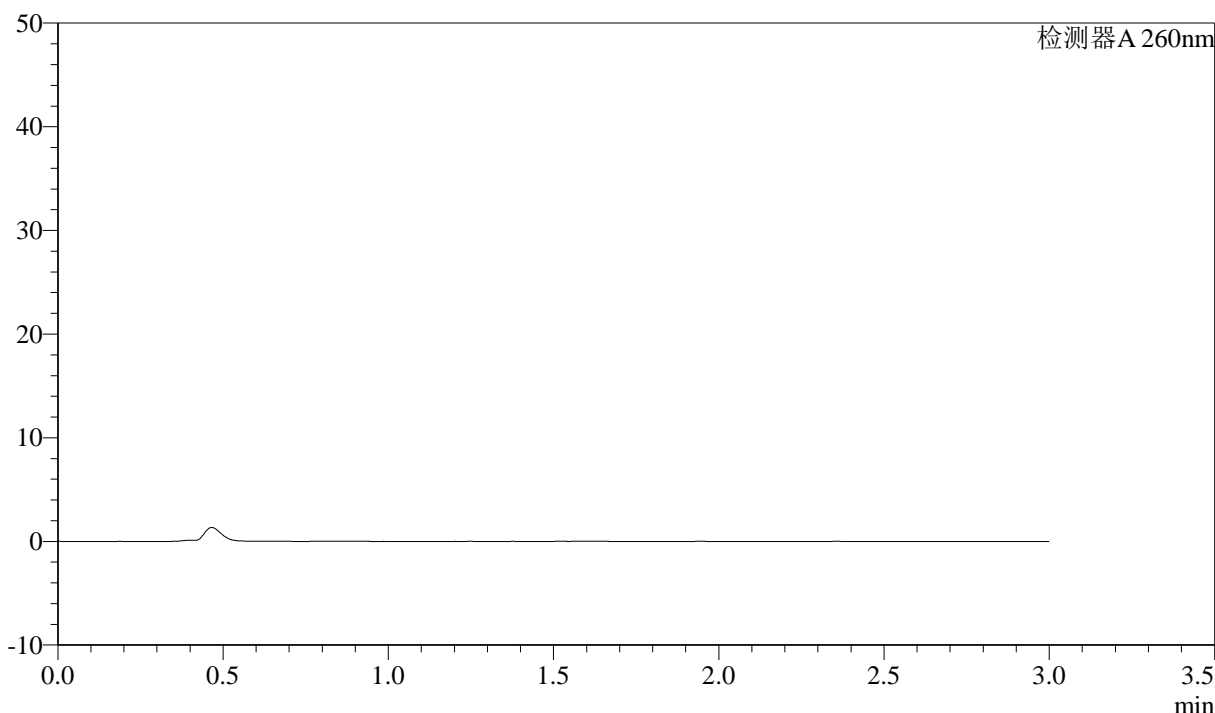

<峰表>

检测器A 260nm

峰号	保留时间	面积	面积%	高度	理论塔板数(USP)	拖尾因子	分离度(USP)
总计							



SMF-4080

<样品信息>

色谱柱: XB-C18(50mm*4.6mm,5μm) 流速: 1.5ml/min
 柱温: 30°C 波长: 260nm
 数据文件名: RC\$SMF-4080 - 27-81/27-1808-2 - zzp-rcd-pH7.8jz-yxys30t-lf-80mg-dz1-1.lcd
 方法文件名: RC\$SMF-4080 - SMF-4080-rcqx-FX276.lcm
 批处理文件名: RC\$SMF-4080 - SMF-4080-20250409-fx276.lcb
 样品瓶号: 2-18
 进样体积: 10μl 版本号: 6.115
 进样时间: 2025/04/09 16:14:08 实验者: jiangjinwei
 处理时间 (V2): 2025/04/10 09:13:13 处理者: jiangjinwei
 仪器型号: SHIMADZU LC-2050C(FX276)

<色谱图>

mV

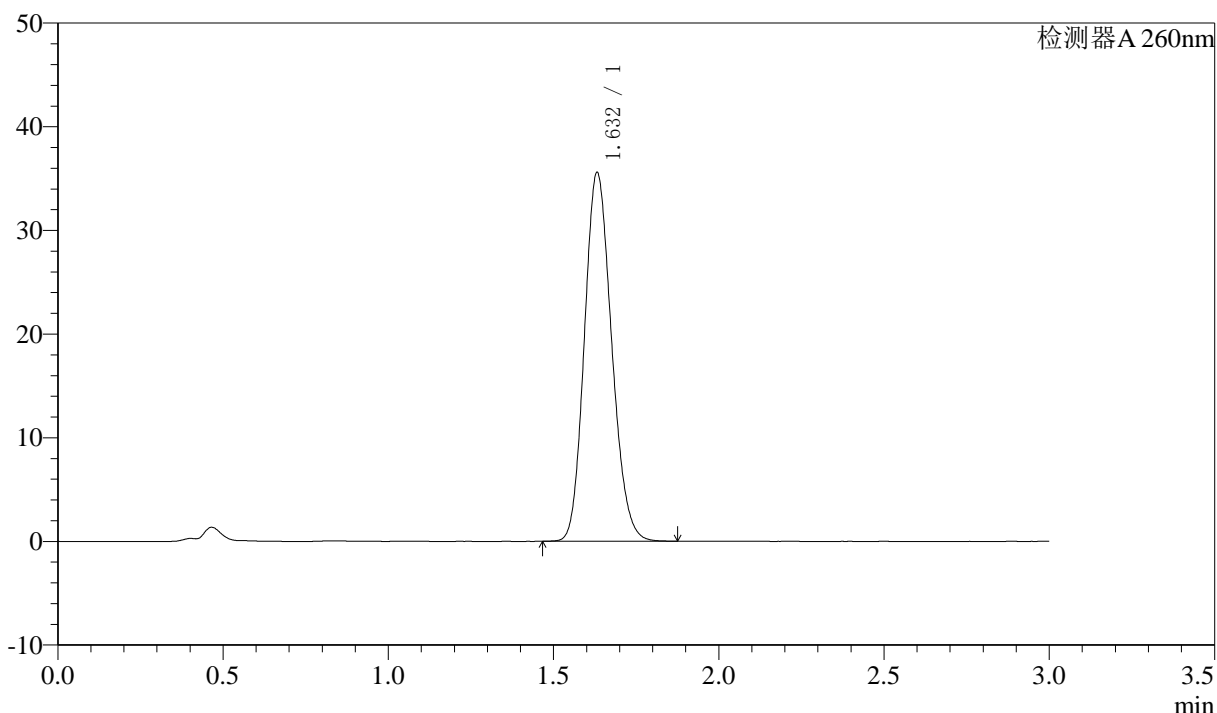

<峰表>

检测器A 260nm

峰号	保留时间	面积	面积%	高度	理论塔板数(USP)	拖尾因子	分离度(USP)
1	1.632	204046	100.000	35544	1860	1.156	--
总计		204046	100.000	35544			

〈样品信息〉

色谱柱: XB-C18(50mm*4.6mm,5 μ m) 流速: 1.5ml/min
柱温: 30°C 波长: 260nm
数据文件名: RC\$SMF-4080 - 27-81/27-1809-2 - zzp-rcd-pH7.8jz-yxys30t-lf-80mg-dz1-2.lcd
方法文件名: RC\$SMF-4080 - SMF-4080-rcqx-FX276.lcm
批处理文件名: RC\$SMF-4080 - SMF-4080-20250409-fx276.lcb
样品瓶号: 2-18
进样体积: 10 μ l 版本号: 6.115
进样时间: 2025/04/09 16:17:32 实验者: jiangjinwei
处理时间(V2): 2025/04/10 09:13:16 处理者: jiangjinwei
仪器型号: SHIMADZU LC-2050C(FX276)

〈色谱图〉

mV

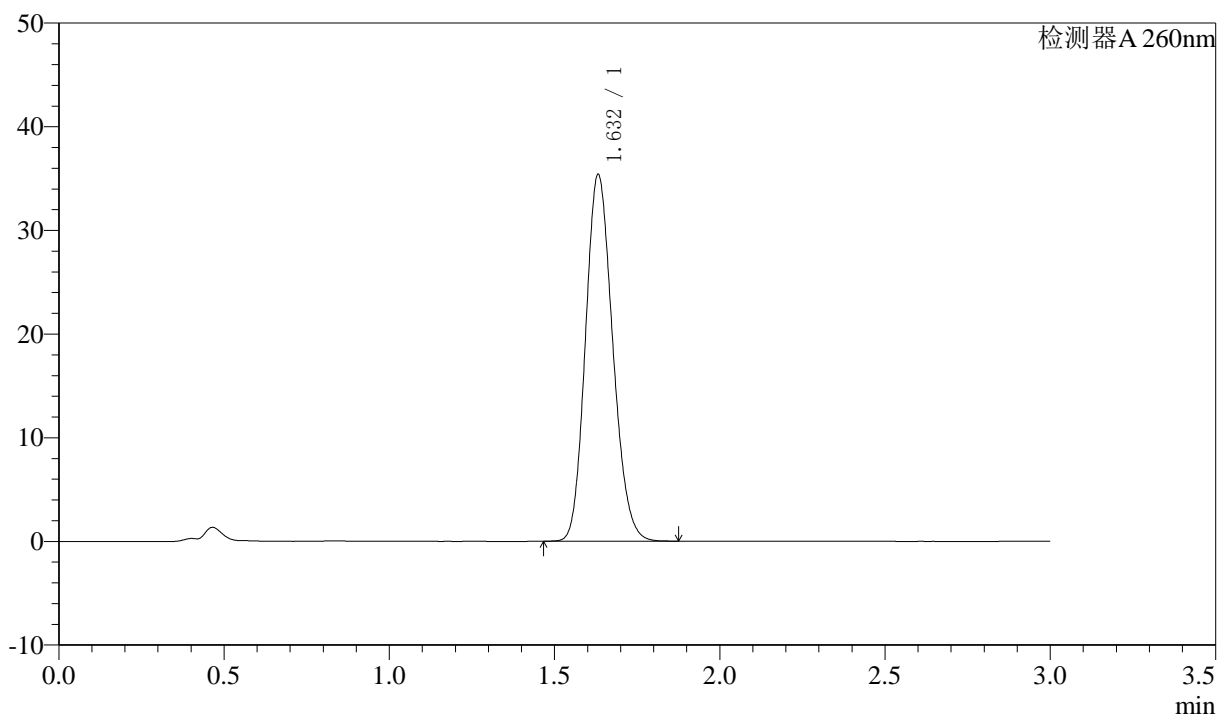

〈峰表〉

检测器A 260nm

峰号	保留时间	面积	面积%	高度	理论塔板数(USP)	拖尾因子	分离度(USP)
1	1.632	202994	100.000	35346	1858	1.156	--
总计		202994	100.000	35346			



SMF-4080

<样品信息>

色谱柱: XB-C18(50mm*4.6mm,5 μ m) 流速: 1.5ml/min
 柱温: 30°C 波长: 260nm
 数据文件名: RC\$SMF-4080 - 27-81/27-1810-2 - zzp-rcd-pH7.8jz-yxys30t-lf-80mg-dz1-3.lcd
 方法文件名: RC\$SMF-4080 - SMF-4080-rcqx-FX276.lcm
 批处理文件名: RC\$SMF-4080 - SMF-4080-20250409-fx276.lcb
 样品瓶号: 2-18
 进样体积: 10 μ l 版本号: 6.115
 进样时间: 2025/04/09 16:20:56 实验者: jiangjinwei
 处理时间 (V2): 2025/04/10 09:13:18 处理者: jiangjinwei
 仪器型号: SHIMADZU LC-2050C(FX276)

<色谱图>

mV

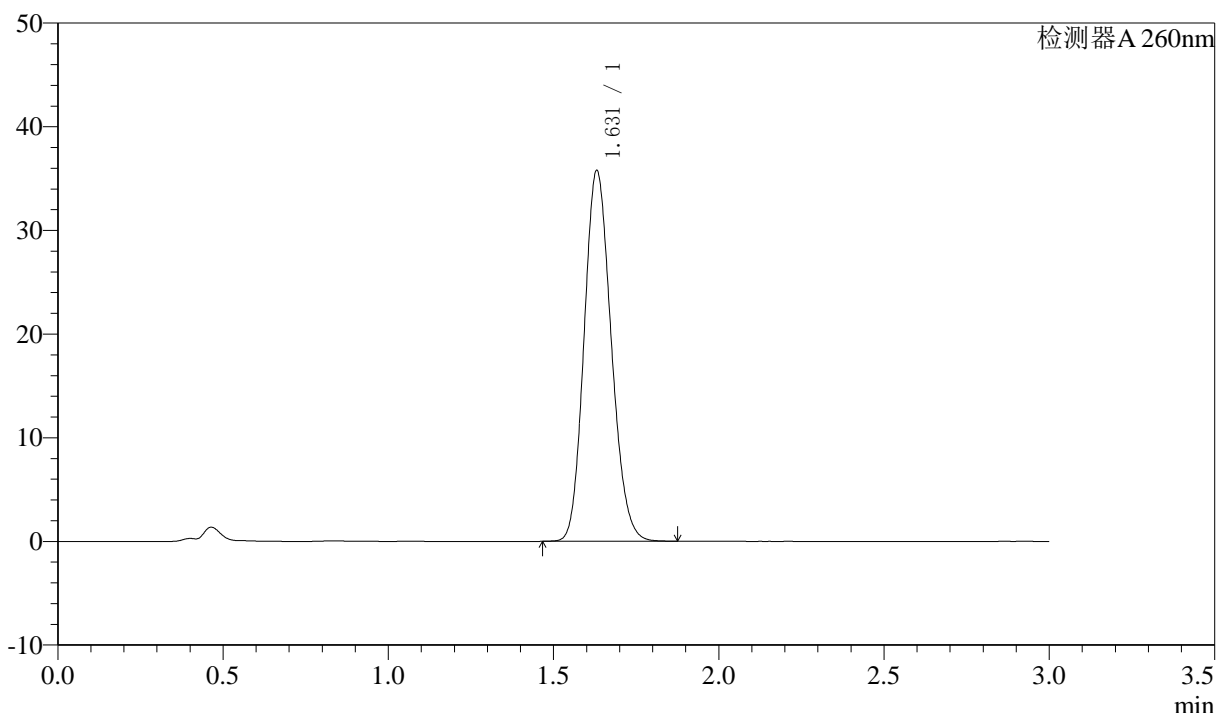

<峰表>

检测器A 260nm

峰号	保留时间	面积	面积%	高度	理论塔板数(USP)	拖尾因子	分离度(USP)
1	1.631	204358	100.000	35770	1873	1.149	--
总计		204358	100.000	35770			



SMF-4080

<样品信息>

色谱柱: XB-C18(50mm*4.6mm,5μm) 流速: 1.5ml/min
 柱温: 30°C 波长: 260nm
 数据文件名: RC\$SMF-4080 - 27-81/27-1811-2 - zzp-rcd-pH7.8jz-yxys30t-lf-80mg-dz1-4.lcd
 方法文件名: RC\$SMF-4080 - SMF-4080-rcqx-FX276.lcm
 批处理文件名: RC\$SMF-4080 - SMF-4080-20250409-fx276.lcb
 样品瓶号: 2-18
 进样体积: 10μl 版本号: 6.115
 进样时间: 2025/04/09 16:24:20 实验者: jiangjinwei
 处理时间 (V2): 2025/04/10 09:13:21 处理者: jiangjinwei
 仪器型号: SHIMADZU LC-2050C(FX276)

<色谱图>

mV

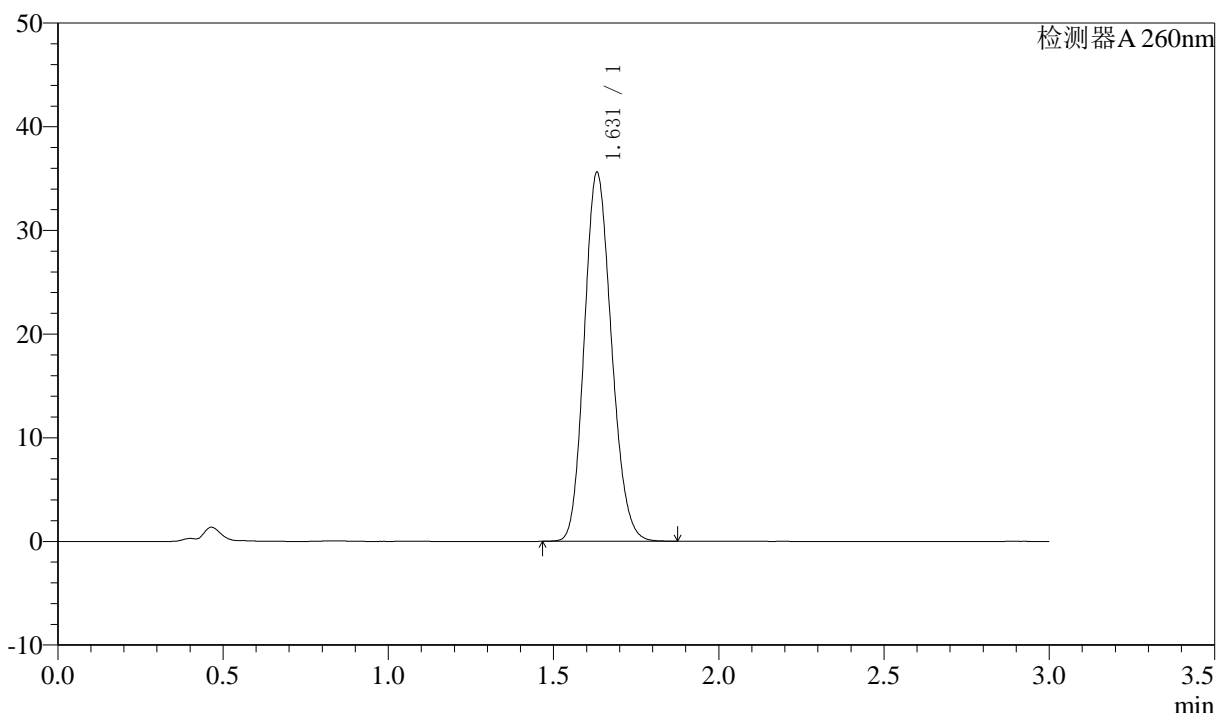

<峰表>

检测器A 260nm

峰号	保留时间	面积	面积%	高度	理论塔板数(USP)	拖尾因子	分离度(USP)
1	1.631	203691	100.000	35572	1866	1.150	--
总计		203691	100.000	35572			



SMF-4080

<样品信息>

色谱柱: XB-C18(50mm*4.6mm,5μm) 流速: 1.5ml/min
 柱温: 30°C 波长: 260nm
 数据文件名: RC\$SMF-4080 - 27-81/27-1812-2 - zzp-rcd-pH7.8jz-yxys30t-lf-80mg-dz1-5.lcd
 方法文件名: RC\$SMF-4080 - SMF-4080-rcqx-FX276.lcm
 批处理文件名: RC\$SMF-4080 - SMF-4080-20250409-fx276.lcb
 样品瓶号: 2-18
 进样体积: 10μl 版本号: 6.115
 进样时间: 2025/04/09 16:27:44 实验者: jiangjinwei
 处理时间 (V2): 2025/04/10 09:13:24 处理者: jiangjinwei
 仪器型号: SHIMADZU LC-2050C(FX276)

<色谱图>

mV

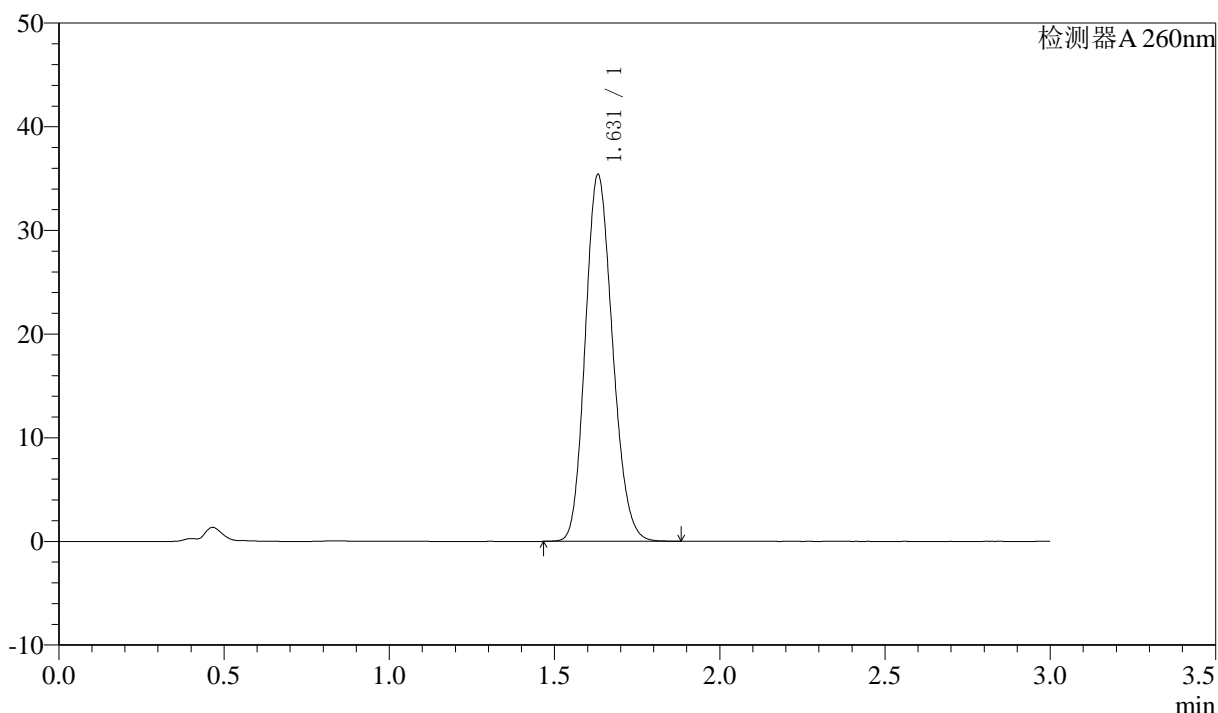

<峰表>

检测器A 260nm

峰号	保留时间	面积	面积%	高度	理论塔板数(USP)	拖尾因子	分离度(USP)
1	1.631	203392	100.000	35373	1852	1.155	--
总计		203392	100.000	35373			

〈样品信息〉

色谱柱: XB-C18(50mm*4.6mm,5 μ m) 流速: 1.5ml/min
柱温: 30°C 波长: 260nm
数据文件名: RC\$SMF-4080 - 27-81/27-1813-2 - zzp-2025010621p-rcd-pH7.8jz-yxys30t-lfgw-80mg-P1-1.lcd
方法文件名: RC\$SMF-4080 - SMF-4080-rcqx-FX276.lcm
批处理文件名: RC\$SMF-4080 - SMF-4080-20250409-fx276.lcb
样品瓶号: 2-1
进样体积: 10 μ l 版本号: 6.115
进样时间: 2025/04/09 16:31:07 实验者: jiangjinwei
处理时间(V2): 2025/04/10 09:13:26 处理者: jiangjinwei
仪器型号: SHIMADZU LC-2050C(FX276)

〈色谱图〉

mV

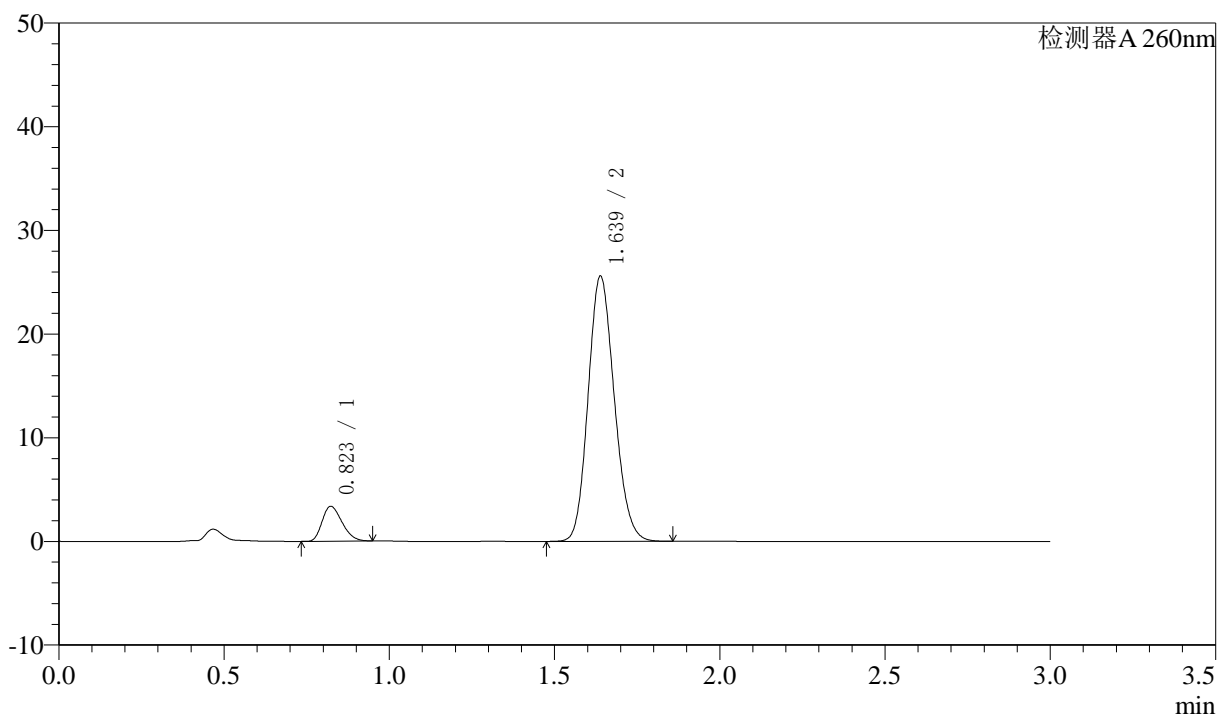

〈峰表〉

检测器A 260nm

峰号	保留时间	面积	面积%	高度	理论塔板数(USP)	拖尾因子	分离度(USP)
1	0.823	14055	9.061	3359	877	1.263	--
2	1.639	141060	90.939	25585	2035	1.146	6.360
总计		155115	100.000	28944			

<样品信息>

色谱柱: XB-C18(50mm*4.6mm,5 μ m) 流速: 1.5ml/min
 柱温: 30°C 波长: 260nm
 数据文件名: RC\$SMF-4080 - 27-81/27-1814-2 - zzp-2025010621p-rcd-pH7.8jz-yxys30t-lfgw-80mg-P1-2.lcd
 方法文件名: RC\$SMF-4080 - SMF-4080-rcqx-FX276.lcm
 批处理文件名: RC\$SMF-4080 - SMF-4080-20250409-fx276.lcb
 样品瓶号: 2-1
 进样体积: 10 μ l 版本号: 6.115
 进样时间: 2025/04/09 16:34:30 实验者: jiangjinwei
 处理时间(V2): 2025/04/10 09:13:29 处理者: jiangjinwei
 仪器型号: SHIMADZU LC-2050C(FX276)

<色谱图>

mV

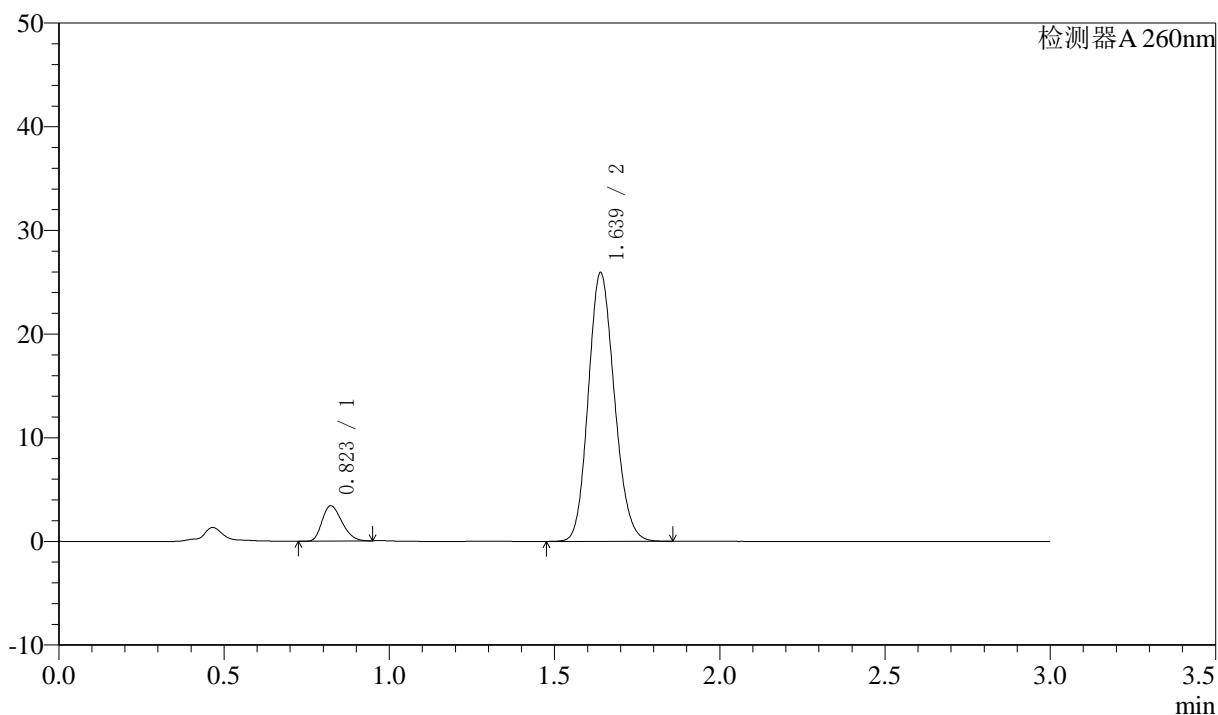

<峰表>

检测器A 260nm

峰号	保留时间	面积	面积%	高度	理论塔板数(USP)	拖尾因子	分离度(USP)
1	0.823	14227	9.086	3407	881	1.254	--
2	1.639	142361	90.914	25923	2055	1.141	6.386
总计		156588	100.000	29330			



SMF-4080

<样品信息>

色谱柱: XB-C18(50mm*4.6mm,5μm) 流速: 1.5ml/min
 柱温: 30°C 波长: 260nm
 数据文件名: RC\$SMF-4080 - 27-81/27-1815-2 - zzp-2025010621p-rcd-pH7.8jz-yxys30t-lfgw-80mg-P2-1.lcd
 方法文件名: RC\$SMF-4080 - SMF-4080-rcqx-FX276.lcm
 批处理文件名: RC\$SMF-4080 - SMF-4080-20250409-fx276.lcb
 样品瓶号: 2-10
 进样体积: 10μl 版本号: 6.115
 进样时间: 2025/04/09 16:37:53 实验者: jiangjinwei
 处理时间 (V2): 2025/04/10 09:13:32 处理者: jiangjinwei
 仪器型号: SHIMADZU LC-2050C(FX276)

<色谱图>

mV

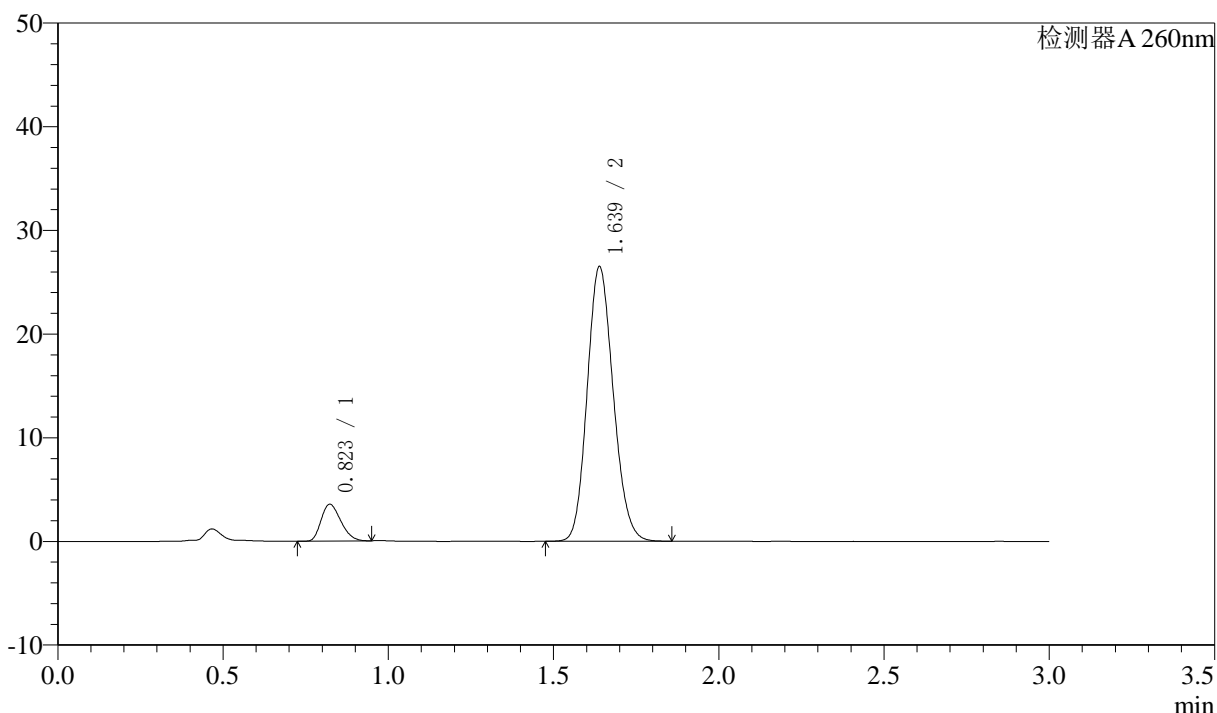

<峰表>

检测器A 260nm

峰号	保留时间	面积	面积%	高度	理论塔板数(USP)	拖尾因子	分离度(USP)
1	0.823	14758	9.217	3552	888	1.255	--
2	1.639	145365	90.783	26491	2055	1.140	6.396
总计		160123	100.000	30042			

<样品信息>

色谱柱: XB-C18(50mm*4.6mm,5 μ m) 流速: 1.5ml/min
 柱温: 30 $^{\circ}$ C 波长: 260nm
 数据文件名: RC\$SMF-4080 - 27-81/27-1816-2 - zzp-2025010621p-rcd-pH7.8jz-yxys30t-lfgw-80mg-P2-2.lcd
 方法文件名: RC\$SMF-4080 - SMF-4080-rcqx-FX276.lcm
 批处理文件名: RC\$SMF-4080 - SMF-4080-20250409-fx276.lcb
 样品瓶号: 2-10
 进样体积: 10 μ l 版本号: 6.115
 进样时间: 2025/04/09 16:41:16 实验者: jiangjinwei
 处理时间 (V2): 2025/04/10 09:13:34 处理者: jiangjinwei
 仪器型号: SHIMADZU LC-2050C(FX276)

<色谱图>

mV

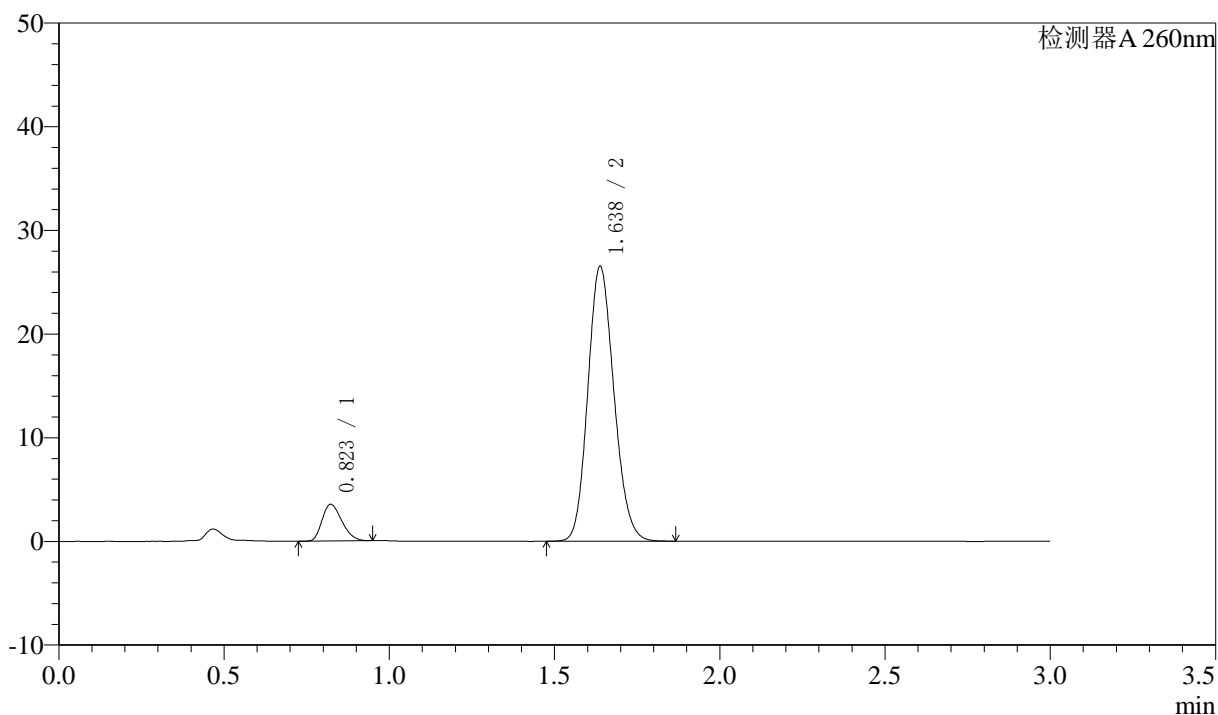

<峰表>

检测器A 260nm

峰号	保留时间	面积	面积%	高度	理论塔板数(USP)	拖尾因子	分离度(USP)
1	0.823	14796	9.204	3541	878	1.266	--
2	1.638	145958	90.796	26520	2043	1.143	6.367
总计		160754	100.000	30061			

<样品信息>

色谱柱: XB-C18(50mm*4.6mm,5 μ m) 流速: 1.5ml/min
 柱温: 30°C 波长: 260nm
 数据文件名: RC\$SMF-4080 - 27-81/27-1817-2 - zzp-2025010621p-rcd-pH7.8jz-yxys30t-lfgw-80mg-P3-1.lcd
 方法文件名: RC\$SMF-4080 - SMF-4080-rcqx-FX276.lcm
 批处理文件名: RC\$SMF-4080 - SMF-4080-20250409-fx276.lcb
 样品瓶号: 2-19
 进样体积: 10 μ l 版本号: 6.115
 进样时间: 2025/04/09 16:44:38 实验者: jiangjinwei
 处理时间 (V2): 2025/04/10 09:13:37 处理者: jiangjinwei
 仪器型号: SHIMADZU LC-2050C(FX276)

<色谱图>

mV

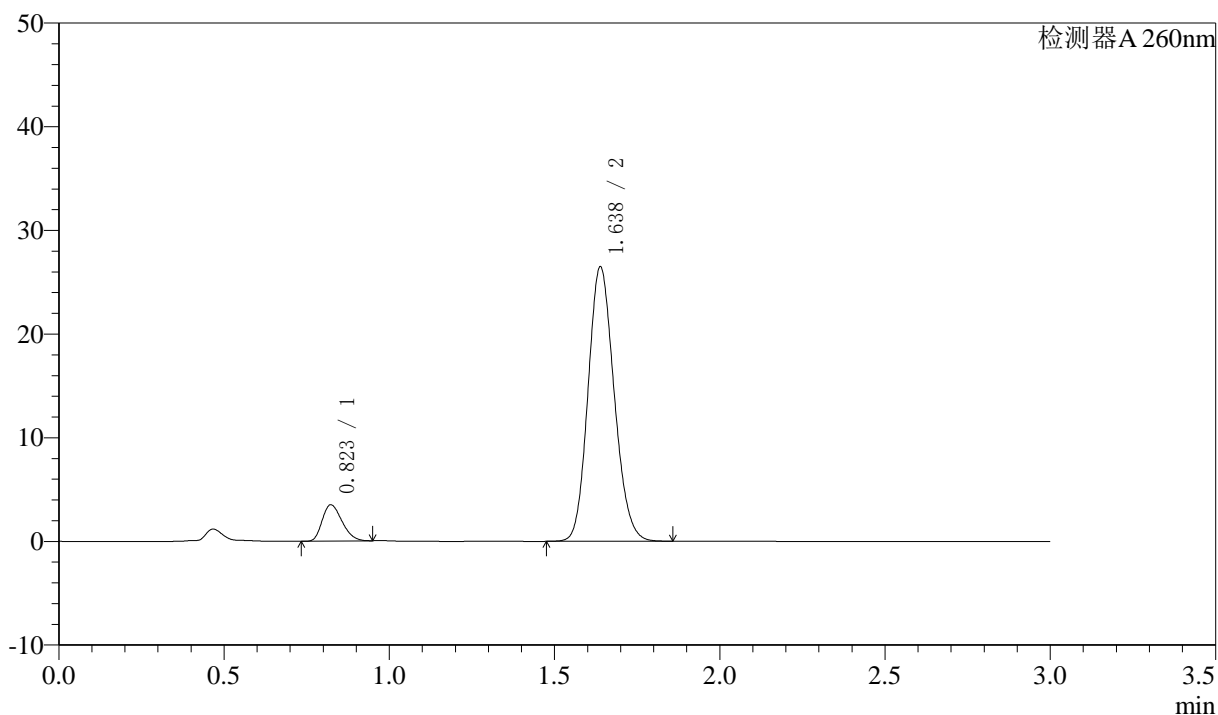

<峰表>

检测器A 260nm

峰号	保留时间	面积	面积%	高度	理论塔板数(USP)	拖尾因子	分离度(USP)
1	0.823	14612	9.114	3500	880	1.263	--
2	1.638	145705	90.886	26483	2043	1.141	6.368
总计		160316	100.000	29983			

<样品信息>

色谱柱: XB-C18(50mm*4.6mm,5 μ m) 流速: 1.5ml/min
 柱温: 30°C 波长: 260nm
 数据文件名: RC\$SMF-4080 - 27-81/27-1818-2 - zzp-2025010621p-rcd-pH7.8jz-yxys30t-lfgw-80mg-P3-2.lcd
 方法文件名: RC\$SMF-4080 - SMF-4080-rcqx-FX276.lcm
 批处理文件名: RC\$SMF-4080 - SMF-4080-20250409-fx276.lcb
 样品瓶号: 2-19
 进样体积: 10 μ l 版本号: 6.115
 进样时间: 2025/04/09 16:48:01 实验者: jiangjinwei
 处理时间 (V2): 2025/04/10 09:13:40 处理者: jiangjinwei
 仪器型号: SHIMADZU LC-2050C(FX276)

<色谱图>

mV

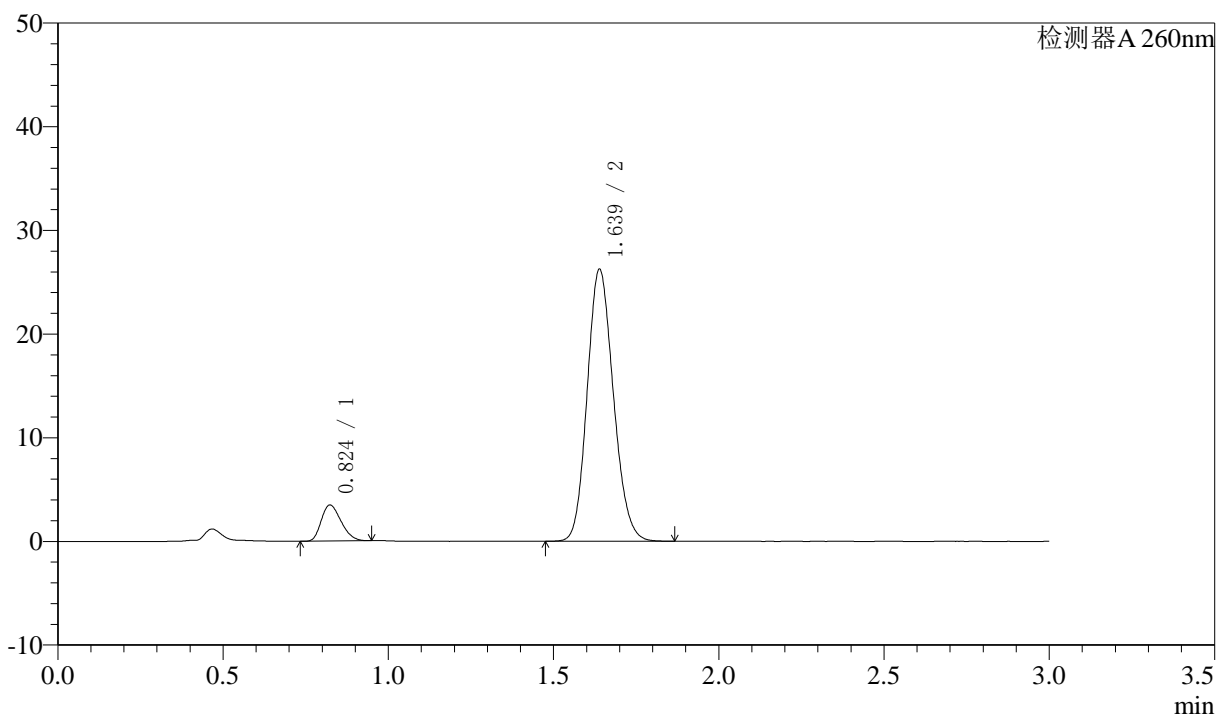

<峰表>

检测器A 260nm

峰号	保留时间	面积	面积%	高度	理论塔板数(USP)	拖尾因子	分离度(USP)
1	0.824	14524	9.113	3472	875	1.263	--
2	1.639	144854	90.887	26240	2034	1.144	6.353
总计		159378	100.000	29712			

<样品信息>

色谱柱: XB-C18(50mm*4.6mm,5 μ m) 流速: 1.5ml/min
 柱温: 30°C 波长: 260nm
 数据文件名: RC\$SMF-4080 - 27-81/27-1819-2 - zzp-2025010621p-rcd-pH7.8jz-yxys30t-lfgw-80mg-P4-1.lcd
 方法文件名: RC\$SMF-4080 - SMF-4080-rcqx-FX276.lcm
 批处理文件名: RC\$SMF-4080 - SMF-4080-20250409-fx276.lcb
 样品瓶号: 2-28
 进样体积: 10 μ l 版本号: 6.115
 进样时间: 2025/04/09 16:51:23 实验者: jiangjinwei
 处理时间(V2): 2025/04/10 09:13:42 处理者: jiangjinwei
 仪器型号: SHIMADZU LC-2050C(FX276)

<色谱图>

mV

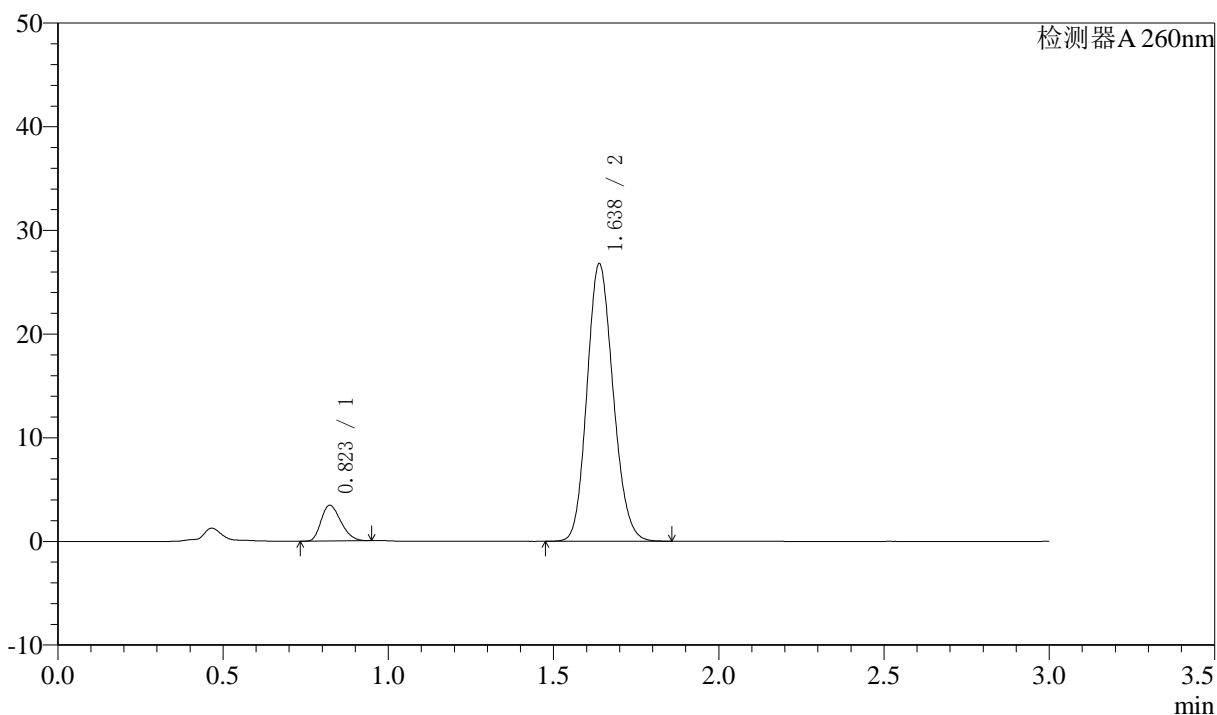

<峰表>

检测器A 260nm

峰号	保留时间	面积	面积%	高度	理论塔板数(USP)	拖尾因子	分离度(USP)
1	0.823	14365	8.888	3446	882	1.256	--
2	1.638	147245	91.112	26778	2044	1.141	6.374
总计		161609	100.000	30224			

<样品信息>

色谱柱: XB-C18(50mm*4.6mm,5 μ m) 流速: 1.5ml/min
 柱温: 30°C 波长: 260nm
 数据文件名: RC\$SMF-4080 - 27-81/27-1820-2 - zzp-2025010621p-rcd-pH7.8jz-yxys30t-lfgw-80mg-P4-2.lcd
 方法文件名: RC\$SMF-4080 - SMF-4080-rcqx-FX276.lcm
 批处理文件名: RC\$SMF-4080 - SMF-4080-20250409-fx276.lcb
 样品瓶号: 2-28
 进样体积: 10 μ l 版本号: 6.115
 进样时间: 2025/04/09 16:54:45 实验者: jiangjinwei
 处理时间(V2): 2025/04/10 09:13:45 处理者: jiangjinwei
 仪器型号: SHIMADZU LC-2050C(FX276)

<色谱图>

mV

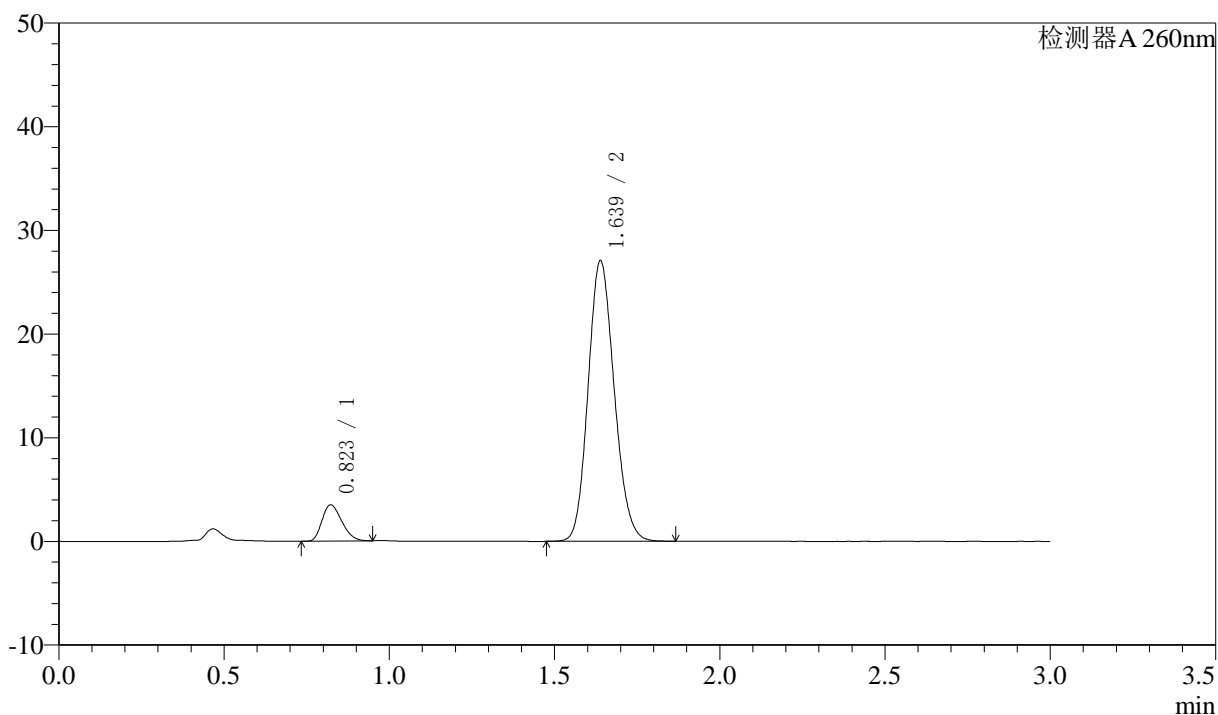

<峰表>

检测器A 260nm

峰号	保留时间	面积	面积%	高度	理论塔板数(USP)	拖尾因子	分离度(USP)
1	0.823	14534	8.896	3489	882	1.257	--
2	1.639	148848	91.104	27068	2047	1.140	6.383
总计		163382	100.000	30557			

<样品信息>

色谱柱: XB-C18(50mm*4.6mm,5 μ m) 流速: 1.5ml/min
 柱温: 30°C 波长: 260nm
 数据文件名: RC\$SMF-4080 - 27-81/27-1821-2 - zzp-2025010621p-rcd-pH7.8jz-yxys30t-lfgw-80mg-P5-1.lcd
 方法文件名: RC\$SMF-4080 - SMF-4080-rcqx-FX276.lcm
 批处理文件名: RC\$SMF-4080 - SMF-4080-20250409-fx276.lcb
 样品瓶号: 2-37
 进样体积: 10 μ l 版本号: 6.115
 进样时间: 2025/04/09 16:58:07 实验者: jiangjinwei
 处理时间 (V2): 2025/04/10 09:13:48 处理者: jiangjinwei
 仪器型号: SHIMADZU LC-2050C(FX276)

<色谱图>

mV

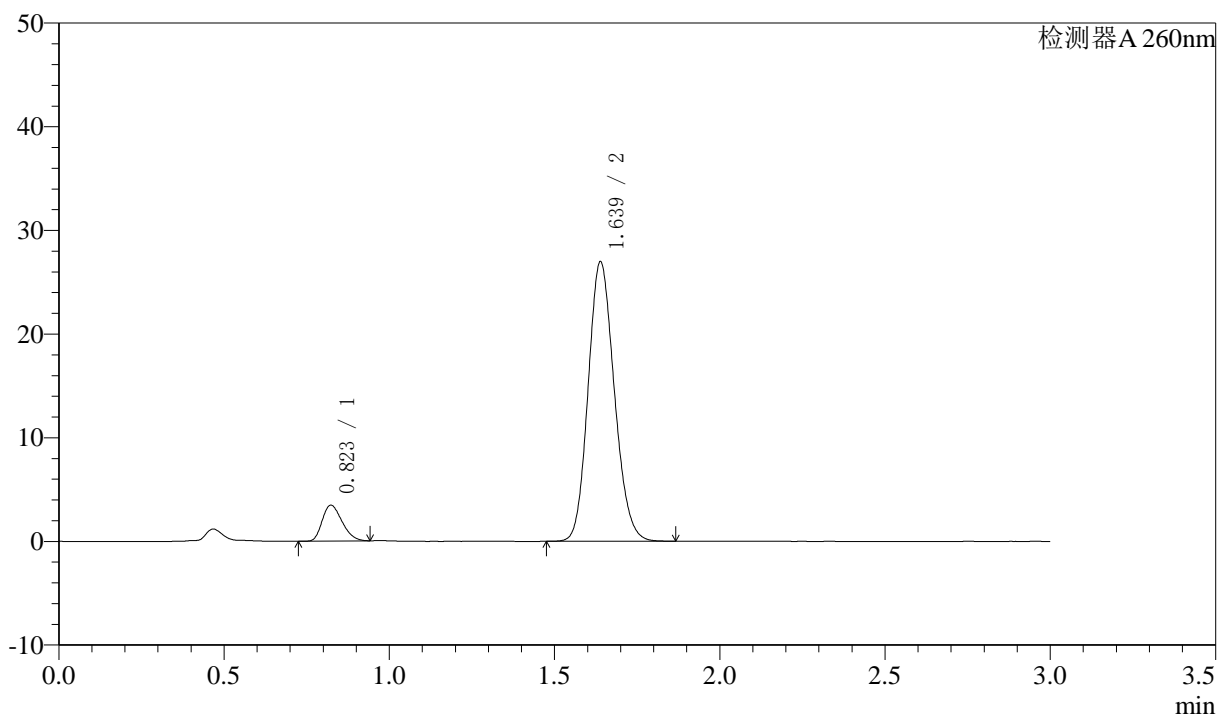

<峰表>

检测器A 260nm

峰号	保留时间	面积	面积%	高度	理论塔板数(USP)	拖尾因子	分离度(USP)
1	0.823	14448	8.861	3456	877	1.266	--
2	1.639	148596	91.139	26964	2041	1.143	6.363
总计		163044	100.000	30419			

〈样品信息〉

色谱柱: XB-C18(50mm*4.6mm,5 μ m) 流速: 1.5ml/min
柱温: 30 $^{\circ}$ C 波长: 260nm
数据文件名: RC\$SMF-4080 - 27-81/27-1822-2 - zzp-2025010621p-rcd-pH7.8jz-yxys30t-lfgw-80mg-P5-2.lcd
方法文件名: RC\$SMF-4080 - SMF-4080-rcqx-FX276.lcm
批处理文件名: RC\$SMF-4080 - SMF-4080-20250409-fx276.lcb
样品瓶号: 2-37
进样体积: 10 μ l 版本号: 6.115
进样时间: 2025/04/09 17:01:29 实验者: jiangjinwei
处理时间(V2): 2025/04/10 09:13:50 处理者: jiangjinwei
仪器型号: SHIMADZU LC-2050C(FX276)

〈色谱图〉

mV

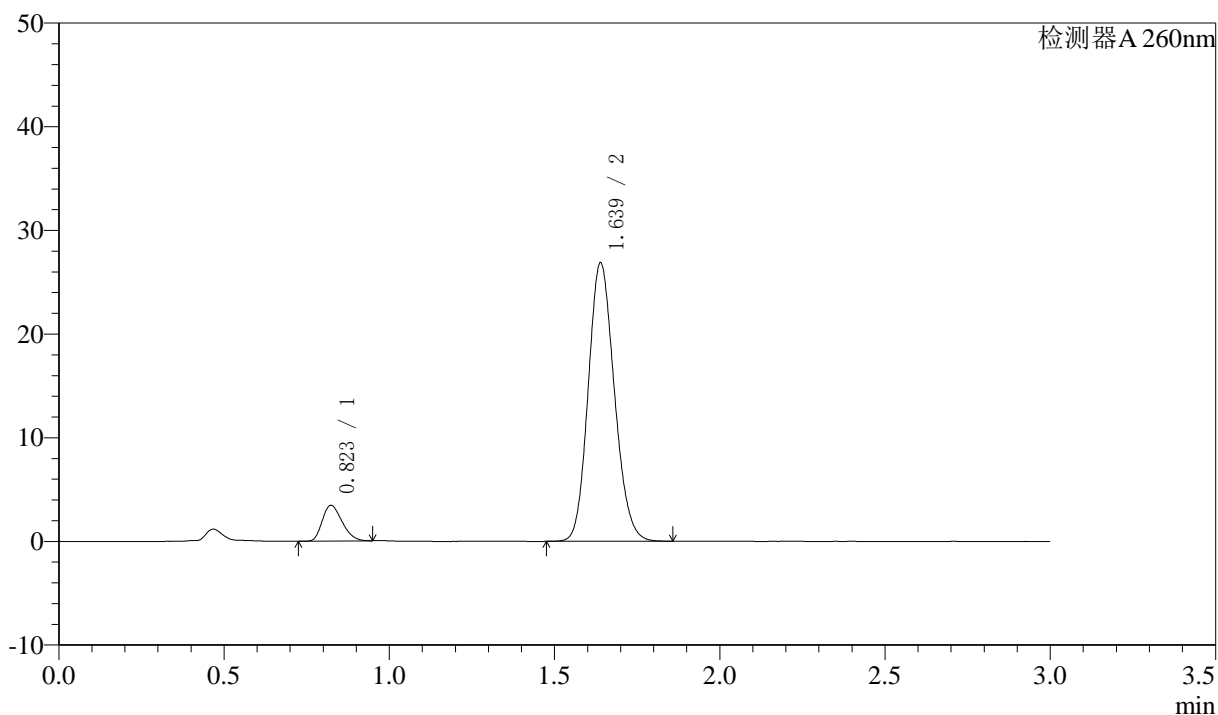

〈峰表〉

检测器A 260nm

峰号	保留时间	面积	面积%	高度	理论塔板数(USP)	拖尾因子	分离度(USP)
1	0.823	14384	8.865	3443	881	1.263	--
2	1.639	147877	91.135	26865	2046	1.143	6.374
总计		162260	100.000	30308			

〈样品信息〉

色谱柱: XB-C18(50mm*4.6mm,5 μ m) 流速: 1.5ml/min
柱温: 30 $^{\circ}$ C 波长: 260nm
数据文件名: RC\$SMF-4080 - 27-81/27-1823-2 - zzp-2025010621p-rcd-pH7.8jz-yxys30t-lfgw-80mg-P6-1.lcd
方法文件名: RC\$SMF-4080 - SMF-4080-rcqx-FX276.lcm
批处理文件名: RC\$SMF-4080 - SMF-4080-20250409-fx276.lcb
样品瓶号: 2-46
进样体积: 10 μ l 版本号: 6.115
进样时间: 2025/04/09 17:04:51 实验者: jiangjinwei
处理时间(V2): 2025/04/10 09:13:53 处理者: jiangjinwei
仪器型号: SHIMADZU LC-2050C(FX276)

〈色谱图〉

mV

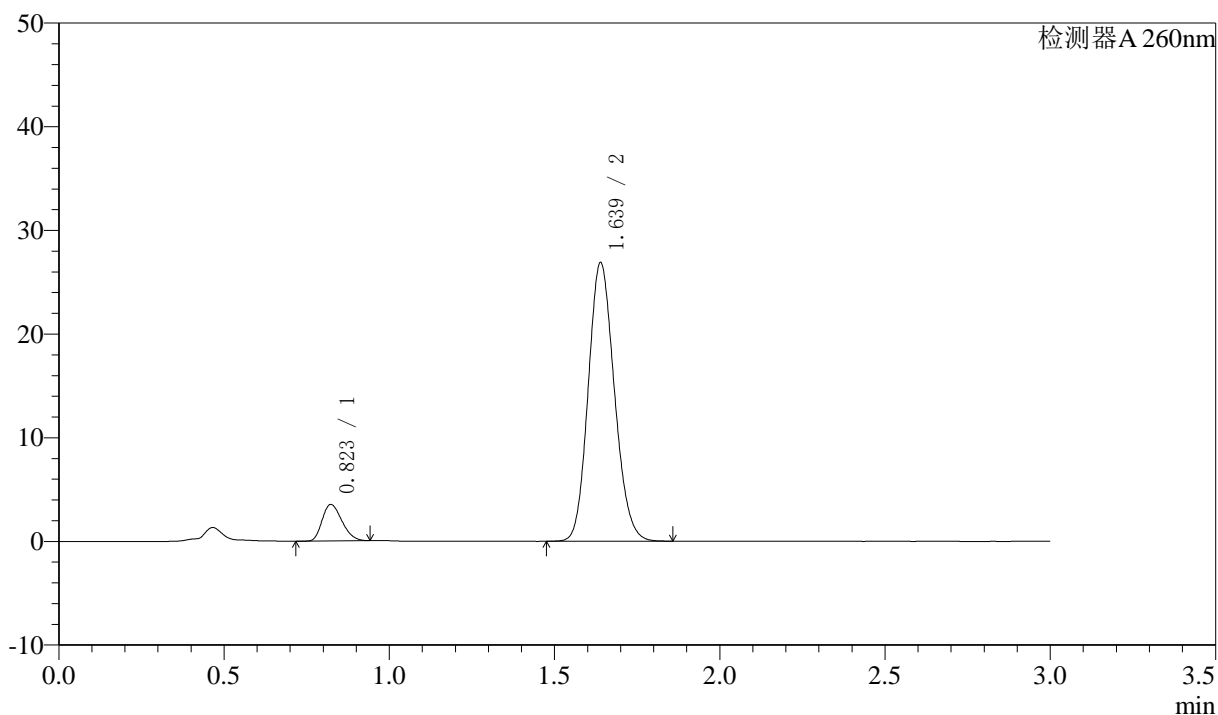

〈峰表〉

检测器A 260nm

峰号	保留时间	面积	面积%	高度	理论塔板数(USP)	拖尾因子	分离度(USP)
1	0.823	14679	9.016	3522	882	1.249	--
2	1.639	148139	90.984	26875	2039	1.138	6.371
总计		162818	100.000	30397			

<样品信息>

色谱柱: XB-C18(50mm*4.6mm,5 μ m) 流速: 1.5ml/min
 柱温: 30 $^{\circ}$ C 波长: 260nm
 数据文件名: RC\$SMF-4080 - 27-81/27-1824-2 - zzp-2025010621p-rcd-pH7.8jz-yxys30t-lfgw-80mg-P6-2.lcd
 方法文件名: RC\$SMF-4080 - SMF-4080-rcqx-FX276.lcm
 批处理文件名: RC\$SMF-4080 - SMF-4080-20250409-fx276.lcb
 样品瓶号: 2-46
 进样体积: 10 μ l 版本号: 6.115
 进样时间: 2025/04/09 17:08:13 实验者: jiangjinwei
 处理时间(V2): 2025/04/10 09:13:55 处理者: jiangjinwei
 仪器型号: SHIMADZU LC-2050C(FX276)

<色谱图>

mV

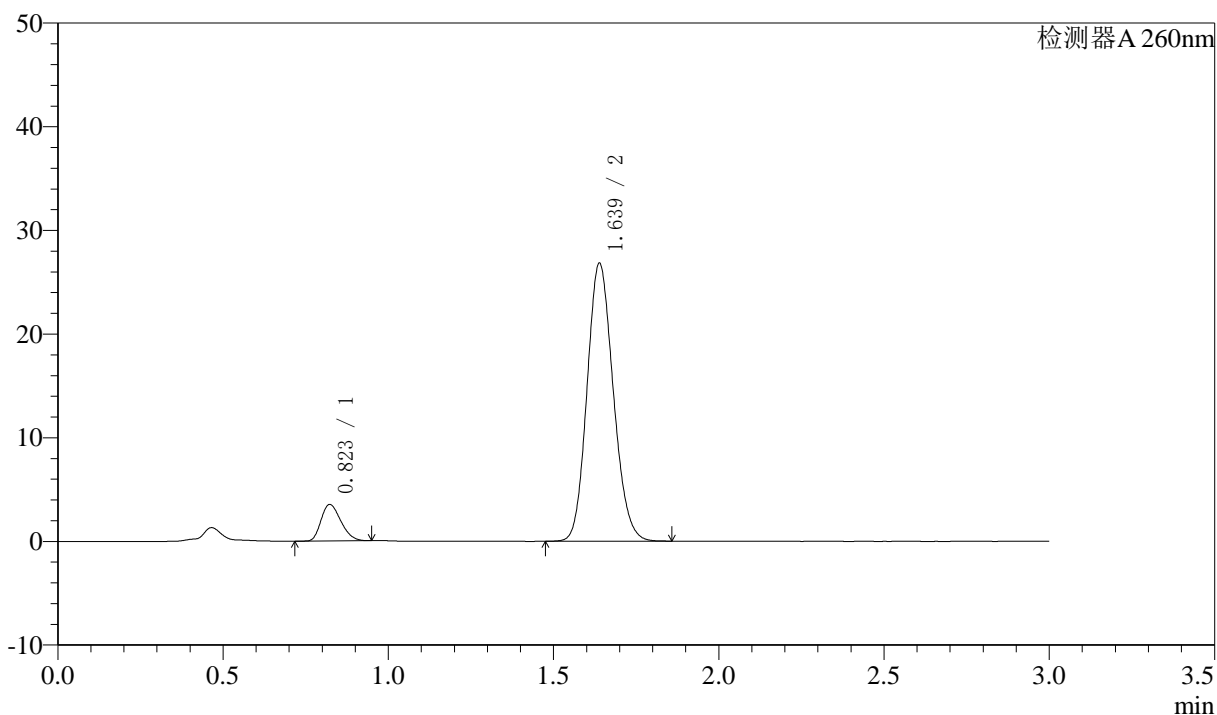

<峰表>

检测器A 260nm

峰号	保留时间	面积	面积%	高度	理论塔板数(USP)	拖尾因子	分离度(USP)
1	0.823	14672	9.017	3519	882	1.254	--
2	1.639	148039	90.983	26818	2028	1.137	6.363
总计		162711	100.000	30337			

<样品信息>

色谱柱: XB-C18(50mm*4.6mm,5 μ m) 流速: 1.5ml/min
 柱温: 30°C 波长: 260nm
 数据文件名: RC\$SMF-4080 - 27-81/27-1825-2 - zzp-2025010621p-rcd-pH7.8jz-yxys30t-lfgs-80mg-P1-1.lcd
 方法文件名: RC\$SMF-4080 - SMF-4080-rcqx-FX276.lcm
 批处理文件名: RC\$SMF-4080 - SMF-4080-20250409-fx276.lcb
 样品瓶号: 2-2
 进样体积: 10 μ l 版本号: 6.115
 进样时间: 2025/04/09 17:11:37 实验者: jiangjinwei
 处理时间 (V2): 2025/04/10 09:13:58 处理者: jiangjinwei
 仪器型号: SHIMADZU LC-2050C(FX276)

<色谱图>

mV

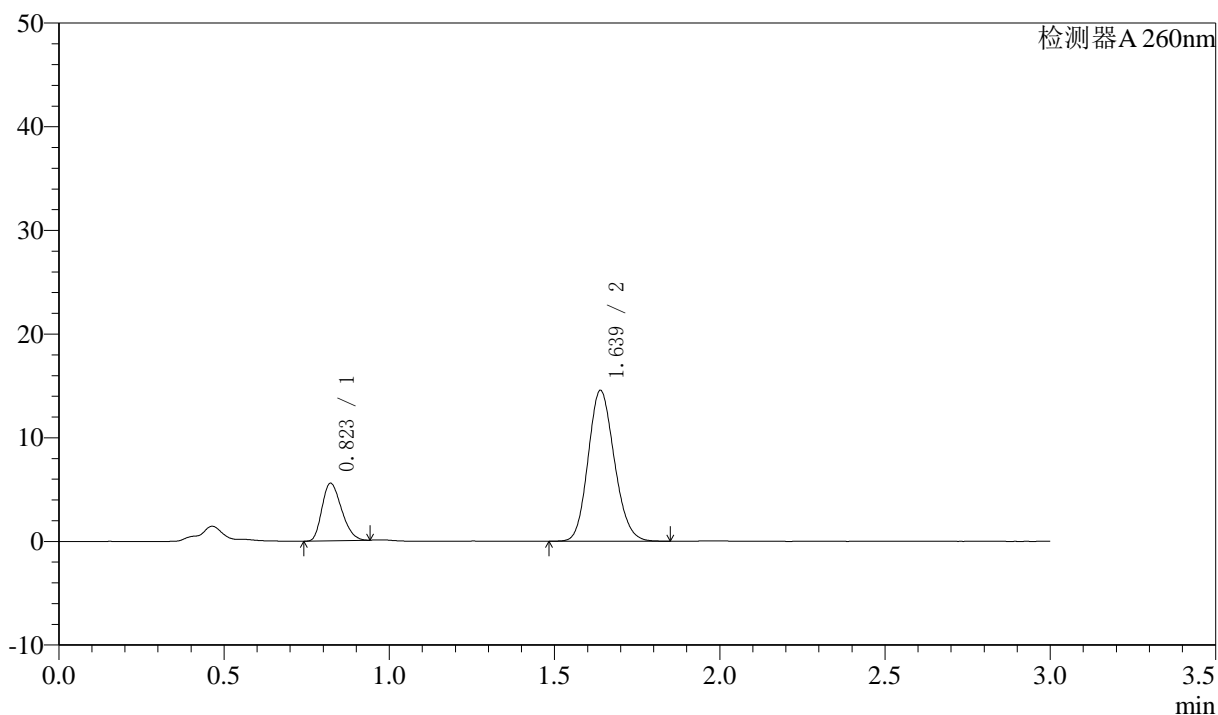

<峰表>

检测器A 260nm

峰号	保留时间	面积	面积%	高度	理论塔板数(USP)	拖尾因子	分离度(USP)
1	0.823	22828	22.136	5550	902	1.259	--
2	1.639	80302	77.864	14554	2030	1.143	6.401
总计		103130	100.000	20104			



SMF-4080

<样品信息>

色谱柱: XB-C18(50mm*4.6mm,5μm) 流速: 1.5ml/min
 柱温: 30°C 波长: 260nm
 数据文件名: RC\$SMF-4080 - 27-81/27-1826-2 - zzp-2025010621p-rcd-pH7.8jz-yxys30t-lfgs-80mg-P1-2.lcd
 方法文件名: RC\$SMF-4080 - SMF-4080-rcqx-FX276.lcm
 批处理文件名: RC\$SMF-4080 - SMF-4080-20250409-fx276.lcb
 样品瓶号: 2-2
 进样体积: 10μl 版本号: 6.115
 进样时间: 2025/04/09 17:15:00 实验者: jiangjinwei
 处理时间 (V2): 2025/04/10 09:14:01 处理者: jiangjinwei
 仪器型号: SHIMADZU LC-2050C(FX276)

<色谱图>

mV

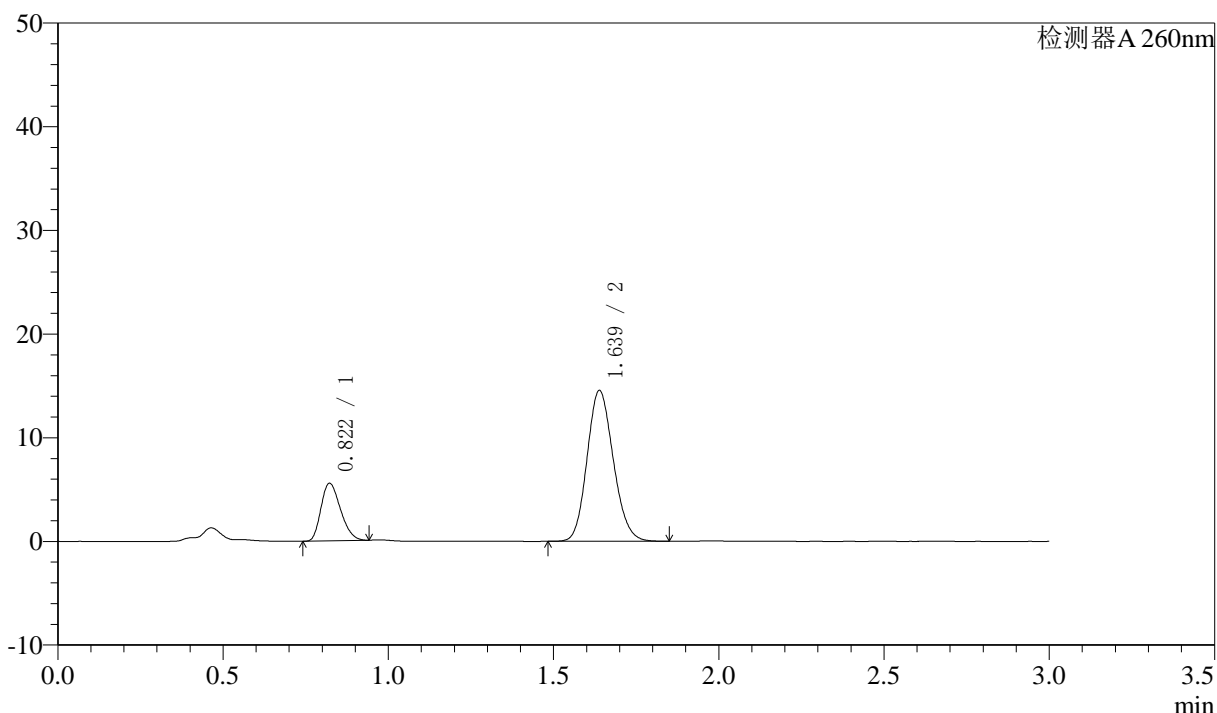

<峰表>

检测器A 260nm

峰号	保留时间	面积	面积%	高度	理论塔板数(USP)	拖尾因子	分离度(USP)
1	0.822	22836	22.107	5553	901	1.257	--
2	1.639	80460	77.893	14553	2024	1.142	6.396
总计		103297	100.000	20105			

〈样品信息〉

色谱柱: XB-C18(50mm*4.6mm,5 μ m) 流速: 1.5ml/min
柱温: 30°C 波长: 260nm
数据文件名: RC\$SMF-4080 - 27-81/27-1827-2 - zzp-2025010621p-rcd-pH7.8jz-yxys30t-lfgs-80mg-P2-1.lcd
方法文件名: RC\$SMF-4080 - SMF-4080-rcqx-FX276.lcm
批处理文件名: RC\$SMF-4080 - SMF-4080-20250409-fx276.lcb
样品瓶号: 2-11
进样体积: 10 μ l 版本号: 6.115
进样时间: 2025/04/09 17:18:23 实验者: jiangjinwei
处理时间(V2): 2025/04/10 09:14:03 处理者: jiangjinwei
仪器型号: SHIMADZU LC-2050C(FX276)

〈色谱图〉

mV

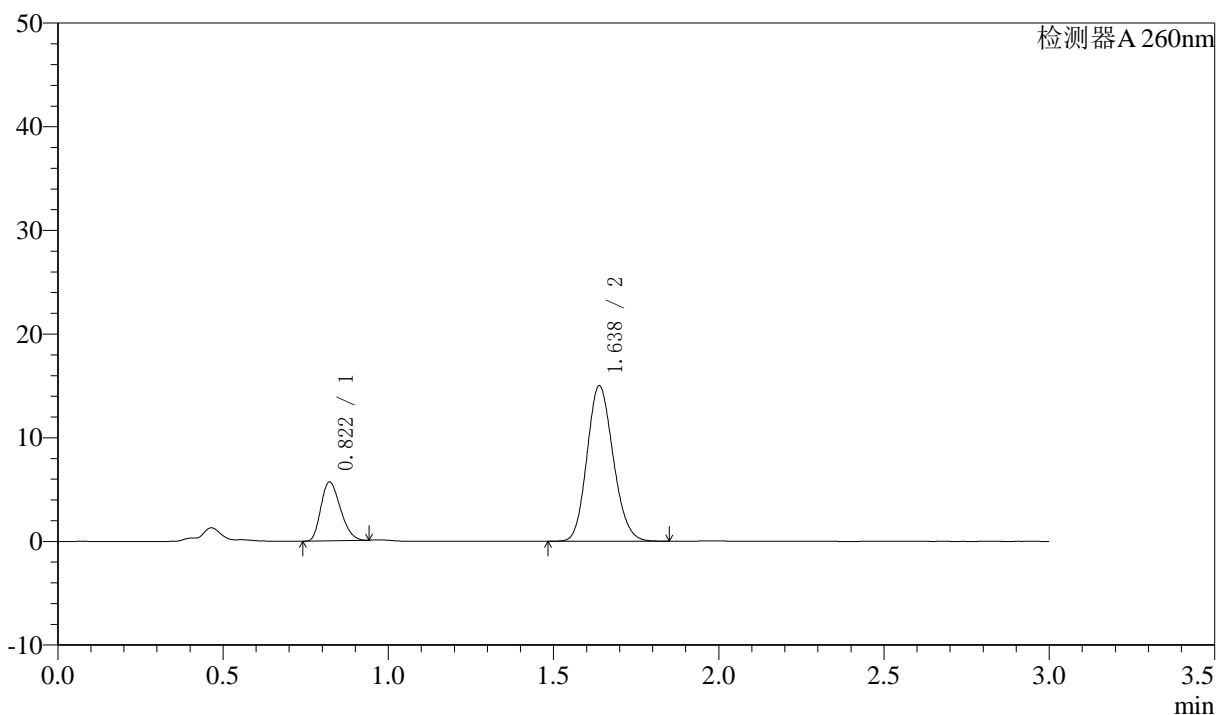

〈峰表〉

检测器A 260nm

峰号	保留时间	面积	面积%	高度	理论塔板数(USP)	拖尾因子	分离度(USP)
1	0.822	23323	21.979	5678	903	1.248	--
2	1.638	82793	78.021	15001	2023	1.142	6.397
总计		106116	100.000	20679			

<样品信息>

色谱柱: XB-C18(50mm*4.6mm,5 μ m) 流速: 1.5ml/min
 柱温: 30 $^{\circ}$ C 波长: 260nm
 数据文件名: RC\$SMF-4080 - 27-81/27-1828-2 - zzp-2025010621p-rcd-pH7.8jz-yxys30t-lfgs-80mg-P2-2.lcd
 方法文件名: RC\$SMF-4080 - SMF-4080-rcqx-FX276.lcm
 批处理文件名: RC\$SMF-4080 - SMF-4080-20250409-fx276.lcb
 样品瓶号: 2-11
 进样体积: 10 μ l 版本号: 6.115
 进样时间: 2025/04/09 17:21:47 实验者: jiangjinwei
 处理时间 (V2): 2025/04/10 09:14:06 处理者: jiangjinwei
 仪器型号: SHIMADZU LC-2050C(FX276)

<色谱图>

mV

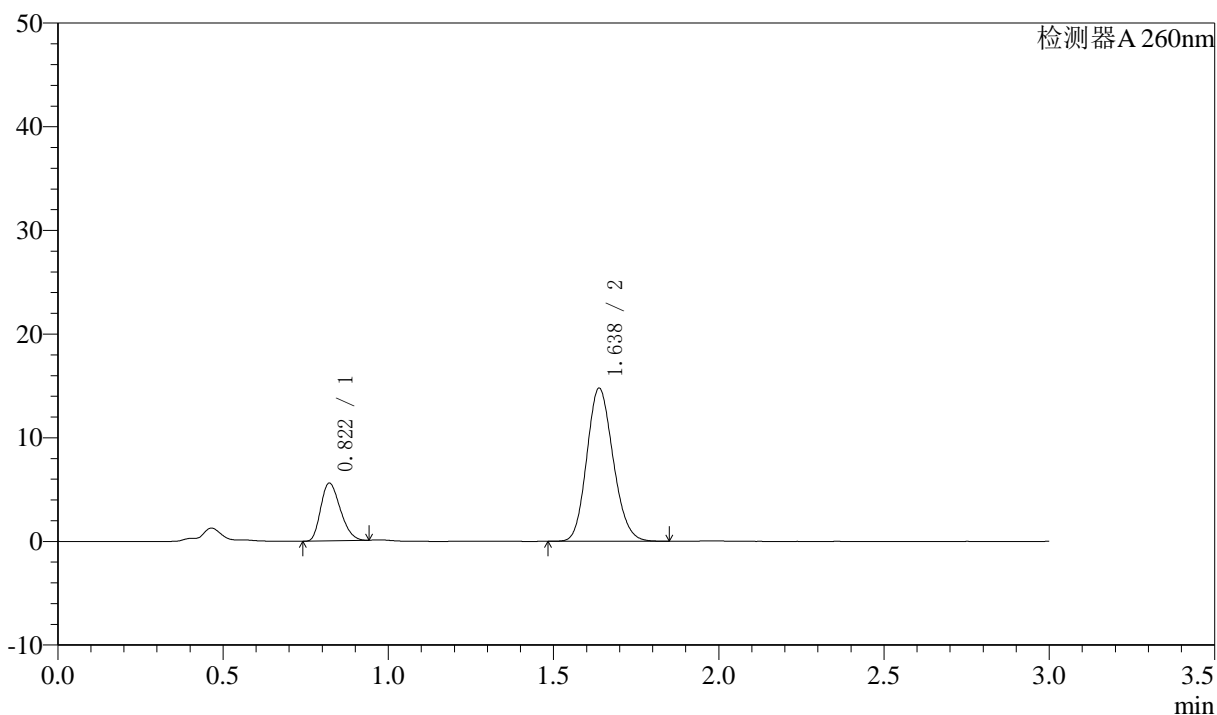

<峰表>

检测器A 260nm

峰号	保留时间	面积	面积%	高度	理论塔板数(USP)	拖尾因子	分离度(USP)
1	0.822	22980	21.913	5577	896	1.259	--
2	1.638	81891	78.087	14777	2007	1.145	6.374
总计		104871	100.000	20354			

<样品信息>

色谱柱: XB-C18(50mm*4.6mm,5 μ m) 流速: 1.5ml/min
 柱温: 30 $^{\circ}$ C 波长: 260nm
 数据文件名: RC\$SMF-4080 - 27-81/27-1829-2 - zzp-2025010621p-rcd-pH7.8jz-yxys30t-lfgs-80mg-P3-1.lcd
 方法文件名: RC\$SMF-4080 - SMF-4080-rcqx-FX276.lcm
 批处理文件名: RC\$SMF-4080 - SMF-4080-20250409-fx276.lcb
 样品瓶号: 2-20
 进样体积: 10 μ l 版本号: 6.115
 进样时间: 2025/04/09 17:25:10 实验者: jiangjinwei
 处理时间(V2): 2025/04/10 09:14:09 处理者: jiangjinwei
 仪器型号: SHIMADZU LC-2050C(FX276)

<色谱图>

mV

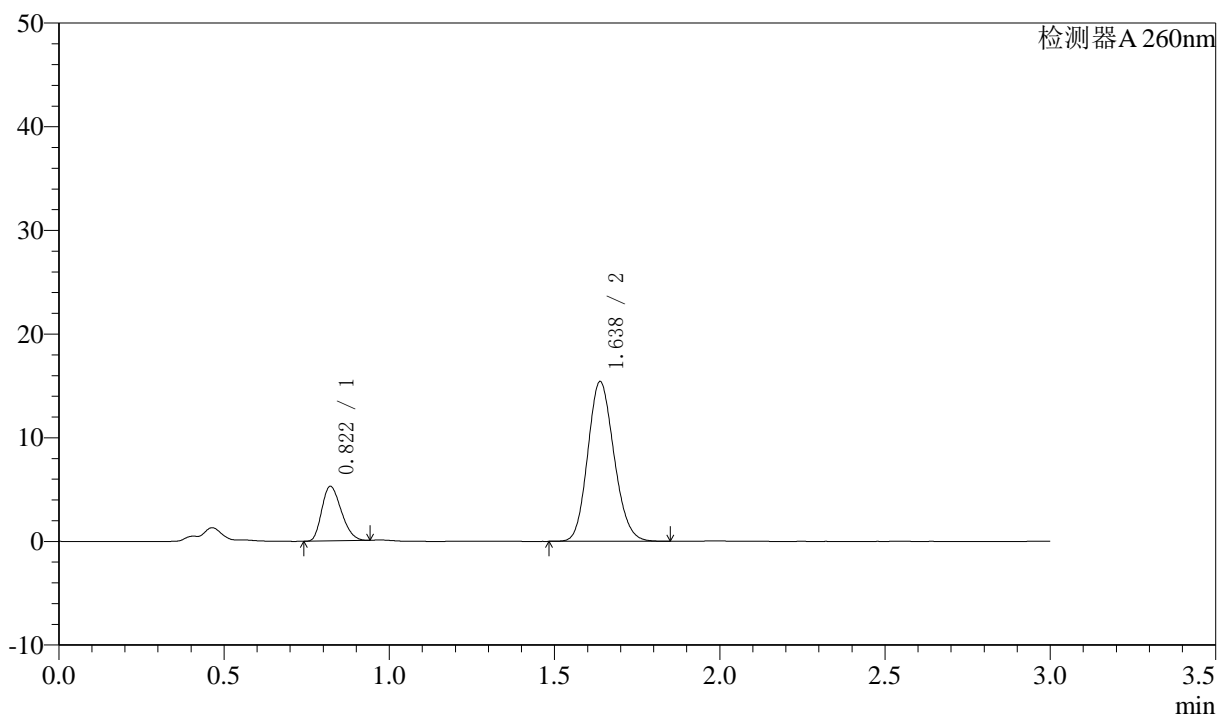

<峰表>

检测器A 260nm

峰号	保留时间	面积	面积%	高度	理论塔板数(USP)	拖尾因子	分离度(USP)
1	0.822	21617	20.236	5263	901	1.251	--
2	1.638	85207	79.764	15407	2019	1.142	6.390
总计		106824	100.000	20670			

<样品信息>

色谱柱: XB-C18(50mm*4.6mm,5 μ m) 流速: 1.5ml/min
 柱温: 30°C 波长: 260nm
 数据文件名: RC\$SMF-4080 - 27-81/27-1830-2 - zzp-2025010621p-rcd-pH7.8jz-yxys30t-lfgs-80mg-P3-2.lcd
 方法文件名: RC\$SMF-4080 - SMF-4080-rcqx-FX276.lcm
 批处理文件名: RC\$SMF-4080 - SMF-4080-20250409-fx276.lcb
 样品瓶号: 2-20
 进样体积: 10 μ l 版本号: 6.115
 进样时间: 2025/04/09 17:28:33 实验者: jiangjinwei
 处理时间 (V2): 2025/04/10 09:14:11 处理者: jiangjinwei
 仪器型号: SHIMADZU LC-2050C(FX276)

<色谱图>

mV

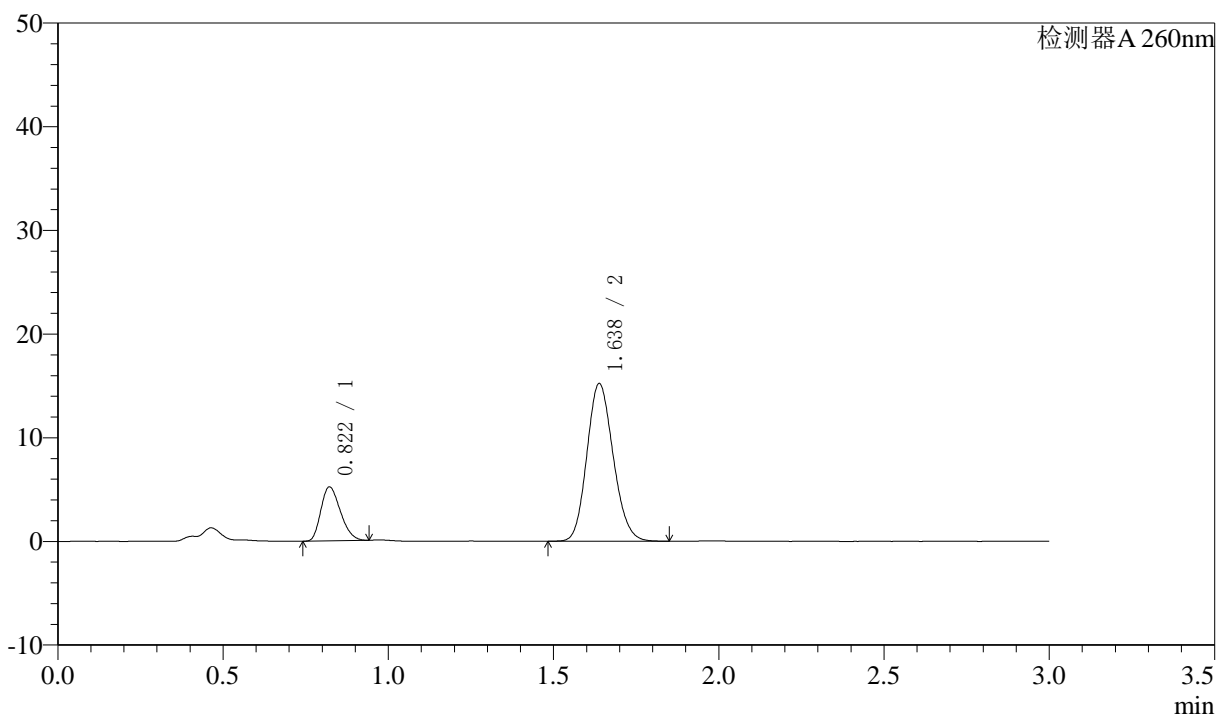

<峰表>

检测器A 260nm

峰号	保留时间	面积	面积%	高度	理论塔板数(USP)	拖尾因子	分离度(USP)
1	0.822	21374	20.225	5199	899	1.257	--
2	1.638	84309	79.775	15219	2009	1.143	6.379
总计		105683	100.000	20418			

〈样品信息〉

色谱柱: XB-C18(50mm*4.6mm,5 μ m) 流速: 1.5ml/min
柱温: 30 $^{\circ}$ C 波长: 260nm
数据文件名: RC\$SMF-4080 - 27-81/27-1831-2 - zzp-2025010621p-rcd-pH7.8jz-yxys30t-lfgs-80mg-P4-1.lcd
方法文件名: RC\$SMF-4080 - SMF-4080-rcqx-FX276.lcm
批处理文件名: RC\$SMF-4080 - SMF-4080-20250409-fx276.lcb
样品瓶号: 2-29
进样体积: 10 μ l 版本号: 6.115
进样时间: 2025/04/09 17:31:55 实验者: jiangjinwei
处理时间(V2): 2025/04/10 09:14:14 处理者: jiangjinwei
仪器型号: SHIMADZU LC-2050C(FX276)

〈色谱图〉

mV

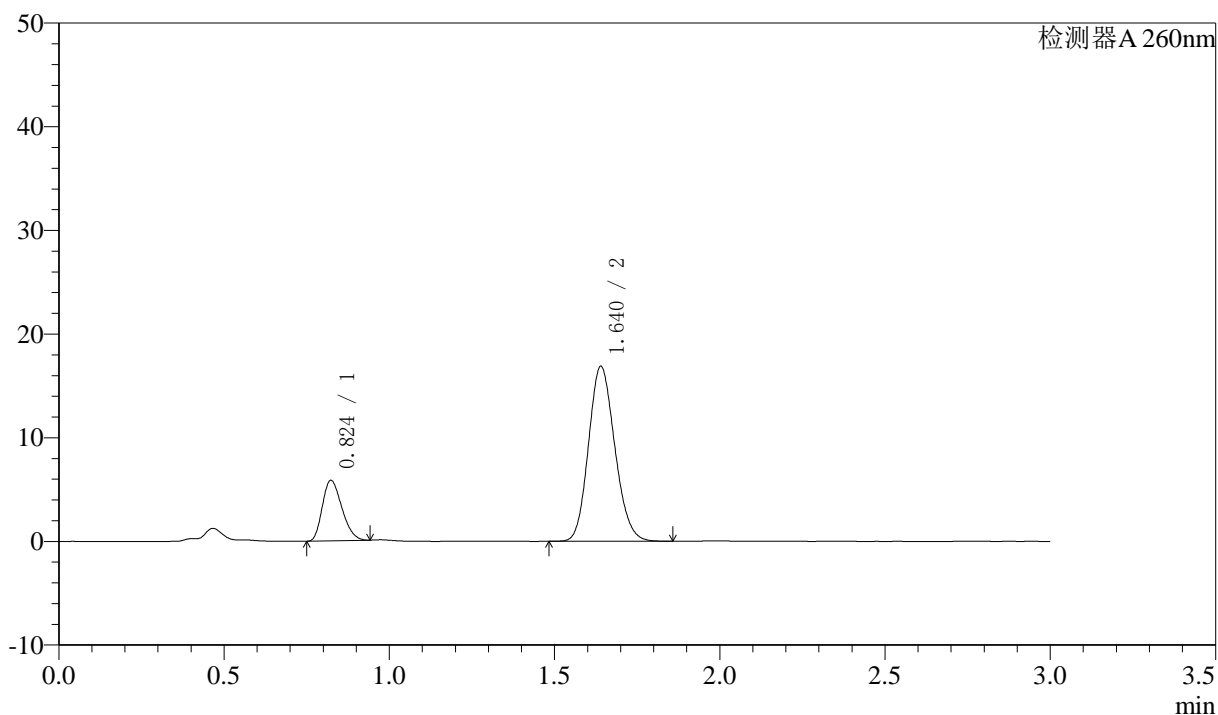

〈峰表〉

检测器A 260nm

峰号	保留时间	面积	面积%	高度	理论塔板数(USP)	拖尾因子	分离度(USP)
1	0.824	23983	20.418	5825	904	1.256	--
2	1.640	93480	79.582	16870	2017	1.145	6.389
总计		117463	100.000	22694			

<样品信息>

色谱柱: XB-C18(50mm*4.6mm,5 μ m) 流速: 1.5ml/min
 柱温: 30°C 波长: 260nm
 数据文件名: RC\$SMF-4080 - 27-81/27-1832-2 - zzp-2025010621p-rcd-pH7.8jz-yxys30t-lfgs-80mg-P4-2.lcd
 方法文件名: RC\$SMF-4080 - SMF-4080-rcqx-FX276.lcm
 批处理文件名: RC\$SMF-4080 - SMF-4080-20250409-fx276.lcb
 样品瓶号: 2-29
 进样体积: 10 μ l 版本号: 6.115
 进样时间: 2025/04/09 17:35:19 实验者: jiangjinwei
 处理时间 (V2): 2025/04/10 09:14:16 处理者: jiangjinwei
 仪器型号: SHIMADZU LC-2050C(FX276)

<色谱图>

mV

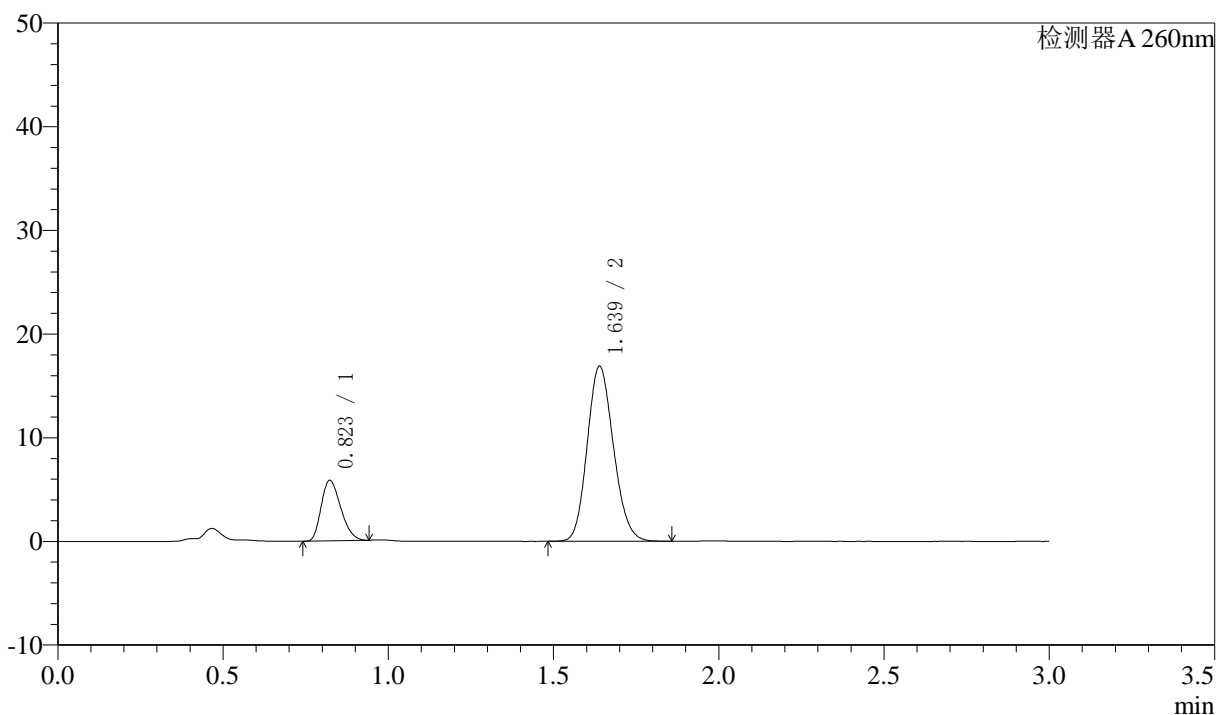

<峰表>

检测器A 260nm

峰号	保留时间	面积	面积%	高度	理论塔板数(USP)	拖尾因子	分离度(USP)
1	0.823	24004	20.446	5831	900	1.260	--
2	1.639	93397	79.554	16883	2021	1.145	6.386
总计		117401	100.000	22714			

<样品信息>

色谱柱: XB-C18(50mm*4.6mm,5 μ m) 流速: 1.5ml/min
 柱温: 30 $^{\circ}$ C 波长: 260nm
 数据文件名: RC\$SMF-4080 - 27-81/27-1833-2 - zzp-2025010621p-rcd-pH7.8jz-yxys30t-lfgs-80mg-P5-1.lcd
 方法文件名: RC\$SMF-4080 - SMF-4080-rcqx-FX276.lcm
 批处理文件名: RC\$SMF-4080 - SMF-4080-20250409-fx276.lcb
 样品瓶号: 2-38
 进样体积: 10 μ l 版本号: 6.115
 进样时间: 2025/04/09 17:38:42 实验者: jiangjinwei
 处理时间 (V2): 2025/04/10 09:14:19 处理者: jiangjinwei
 仪器型号: SHIMADZU LC-2050C(FX276)

<色谱图>

mV

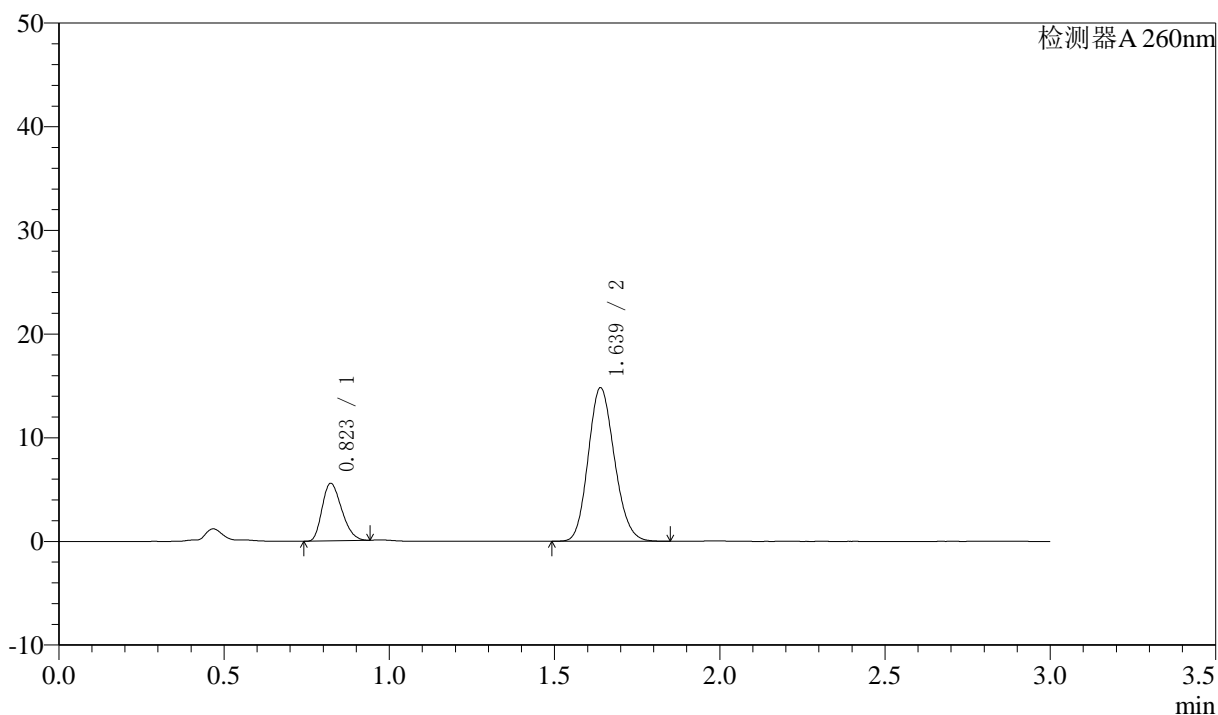

<峰表>

检测器A 260nm

峰号	保留时间	面积	面积%	高度	理论塔板数(USP)	拖尾因子	分离度(USP)
1	0.823	22860	21.838	5547	897	1.259	--
2	1.639	81821	78.162	14808	2022	1.147	6.384
总计		104681	100.000	20354			



SMF-4080

<样品信息>

色谱柱: XB-C18(50mm*4.6mm,5μm) 流速: 1.5ml/min
 柱温: 30°C 波长: 260nm
 数据文件名: RC\$SMF-4080 - 27-81/27-1834-2 - zzp-2025010621p-rcd-pH7.8jz-yxys30t-lfgs-80mg-P5-2.lcd
 方法文件名: RC\$SMF-4080 - SMF-4080-rcqx-FX276.lcm
 批处理文件名: RC\$SMF-4080 - SMF-4080-20250409-fx276.lcb
 样品瓶号: 2-38
 进样体积: 10μl 版本号: 6.115
 进样时间: 2025/04/09 17:42:05 实验者: jiangjinwei
 处理时间 (V2): 2025/04/10 09:14:22 处理者: jiangjinwei
 仪器型号: SHIMADZU LC-2050C(FX276)

<色谱图>

mV

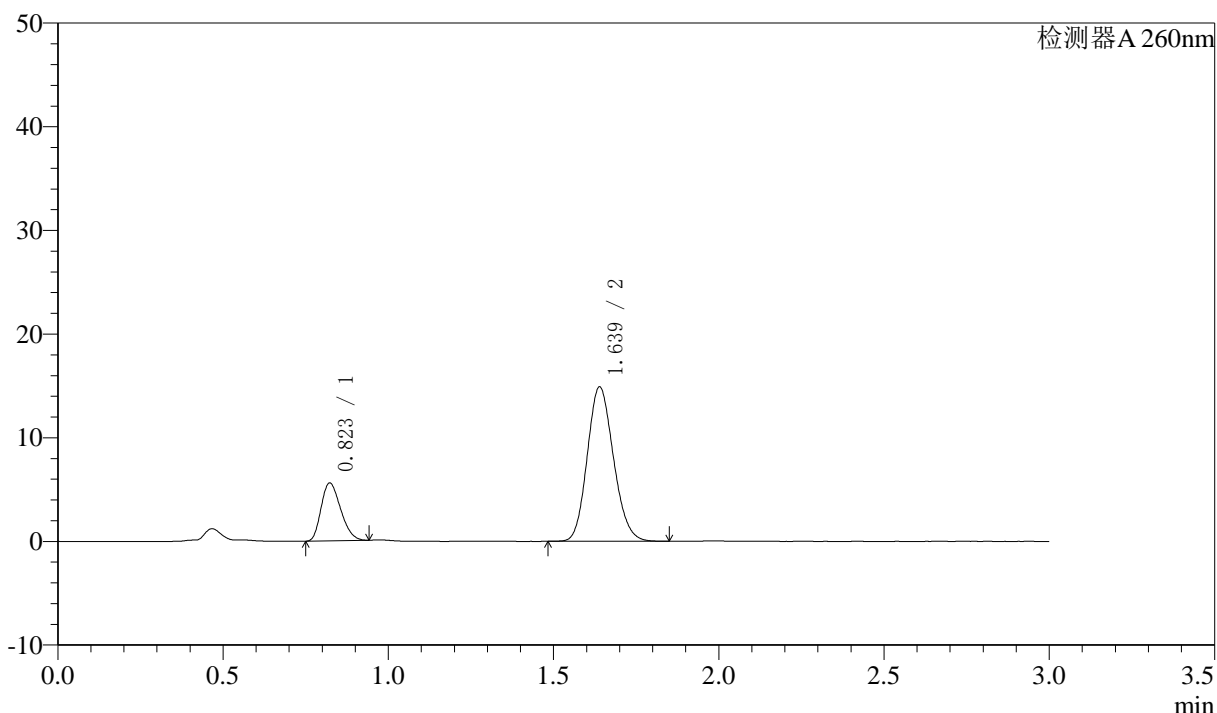

<峰表>

检测器A 260nm

峰号	保留时间	面积	面积%	高度	理论塔板数(USP)	拖尾因子	分离度(USP)
1	0.823	22951	21.815	5579	900	1.254	--
2	1.639	82255	78.185	14891	2025	1.143	6.392
总计		105206	100.000	20470			

<样品信息>

色谱柱: XB-C18(50mm*4.6mm,5 μ m) 流速: 1.5ml/min
 柱温: 30°C 波长: 260nm
 数据文件名: RC\$SMF-4080 - 27-81/27-1835-2 - zzp-2025010621p-rcd-pH7.8jz-yxys30t-lfgs-80mg-P6-1.lcd
 方法文件名: RC\$SMF-4080 - SMF-4080-rcqx-FX276.lcm
 批处理文件名: RC\$SMF-4080 - SMF-4080-20250409-fx276.lcb
 样品瓶号: 2-47
 进样体积: 10 μ l 版本号: 6.115
 进样时间: 2025/04/09 17:45:28 实验者: jiangjinwei
 处理时间(V2): 2025/04/10 09:14:24 处理者: jiangjinwei
 仪器型号: SHIMADZU LC-2050C(FX276)

<色谱图>

mV

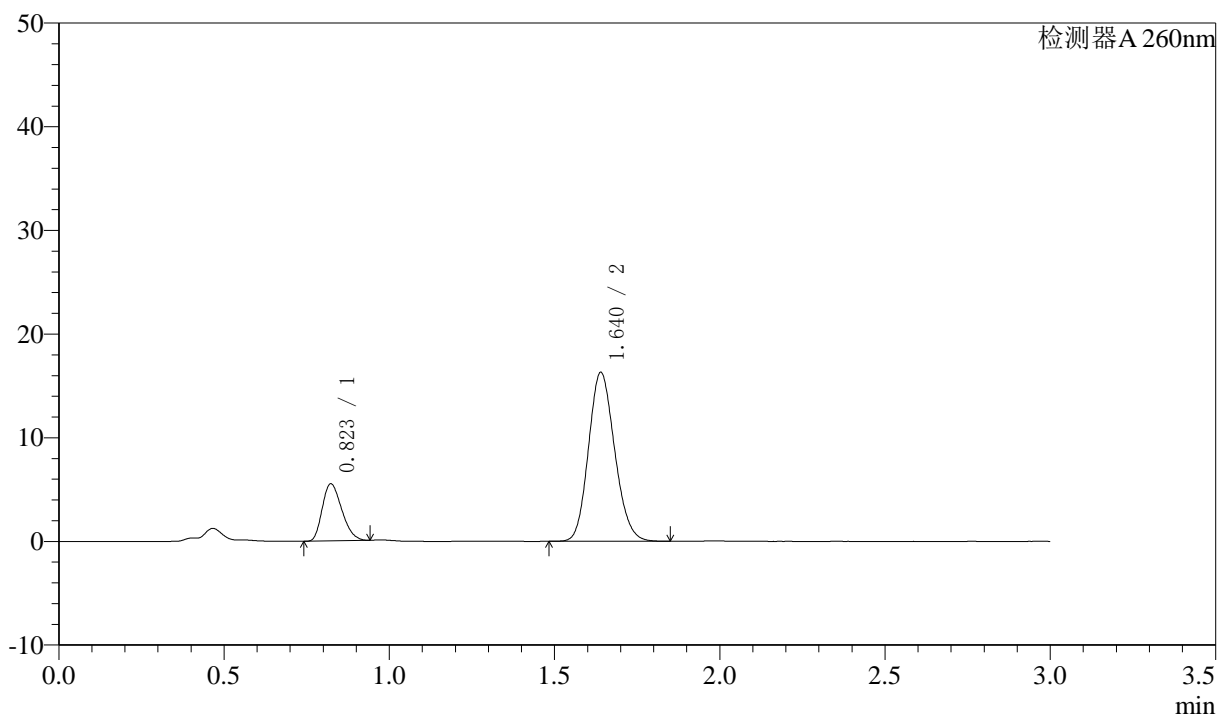

<峰表>

检测器A 260nm

峰号	保留时间	面积	面积%	高度	理论塔板数(USP)	拖尾因子	分离度(USP)
1	0.823	22638	20.136	5503	904	1.259	--
2	1.640	89785	79.864	16282	2034	1.144	6.405
总计		112423	100.000	21784			

<样品信息>

色谱柱: XB-C18(50mm*4.6mm,5 μ m) 流速: 1.5ml/min
 柱温: 30 $^{\circ}$ C 波长: 260nm
 数据文件名: RC\$SMF-4080 - 27-81/27-1836-2 - zzp-2025010621p-rcd-pH7.8jz-yxys30t-lfgs-80mg-P6-2.lcd
 方法文件名: RC\$SMF-4080 - SMF-4080-rcqx-FX276.lcm
 批处理文件名: RC\$SMF-4080 - SMF-4080-20250409-fx276.lcb
 样品瓶号: 2-47
 进样体积: 10 μ l 版本号: 6.115
 进样时间: 2025/04/09 17:48:51 实验者: jiangjinwei
 处理时间 (V2): 2025/04/10 09:14:27 处理者: jiangjinwei
 仪器型号: SHIMADZU LC-2050C(FX276)

<色谱图>

mV

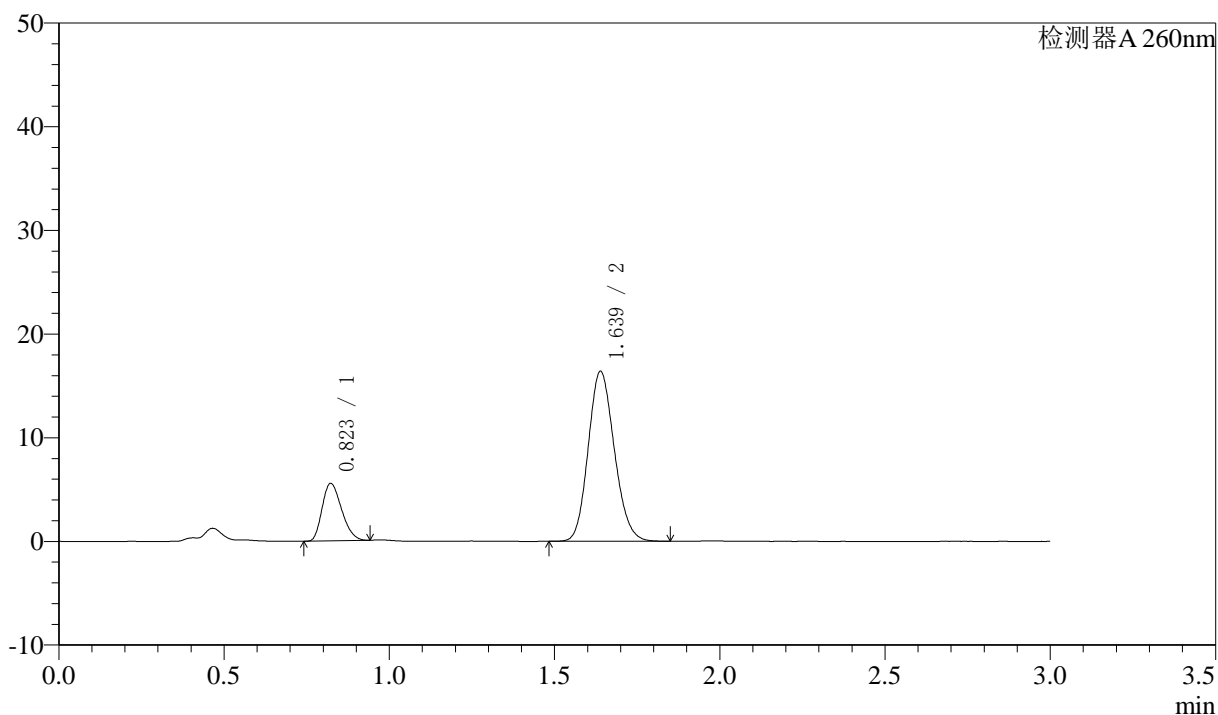

<峰表>

检测器A 260nm

峰号	保留时间	面积	面积%	高度	理论塔板数(USP)	拖尾因子	分离度(USP)
1	0.823	22742	20.143	5545	908	1.254	--
2	1.639	90163	79.857	16396	2044	1.143	6.420
总计		112905	100.000	21940			

<样品信息>

色谱柱: XB-C18(50mm*4.6mm,5 μ m) 流速: 1.5ml/min
 柱温: 30°C 波长: 260nm
 数据文件名: RC\$SMF-4080 - 27-81/27-1837-2 - zzp-2025010621p-rcd-pH7.8jz-yxys30t-lfgz-80mg-P1-1.lcd
 方法文件名: RC\$SMF-4080 - SMF-4080-rcqx-FX276.lcm
 批处理文件名: RC\$SMF-4080 - SMF-4080-20250409-fx276.lcb
 样品瓶号: 2-3
 进样体积: 10 μ l 版本号: 6.115
 进样时间: 2025/04/09 17:52:14 实验者: jiangjinwei
 处理时间 (V2): 2025/04/10 09:14:30 处理者: jiangjinwei
 仪器型号: SHIMADZU LC-2050C(FX276)

<色谱图>

mV

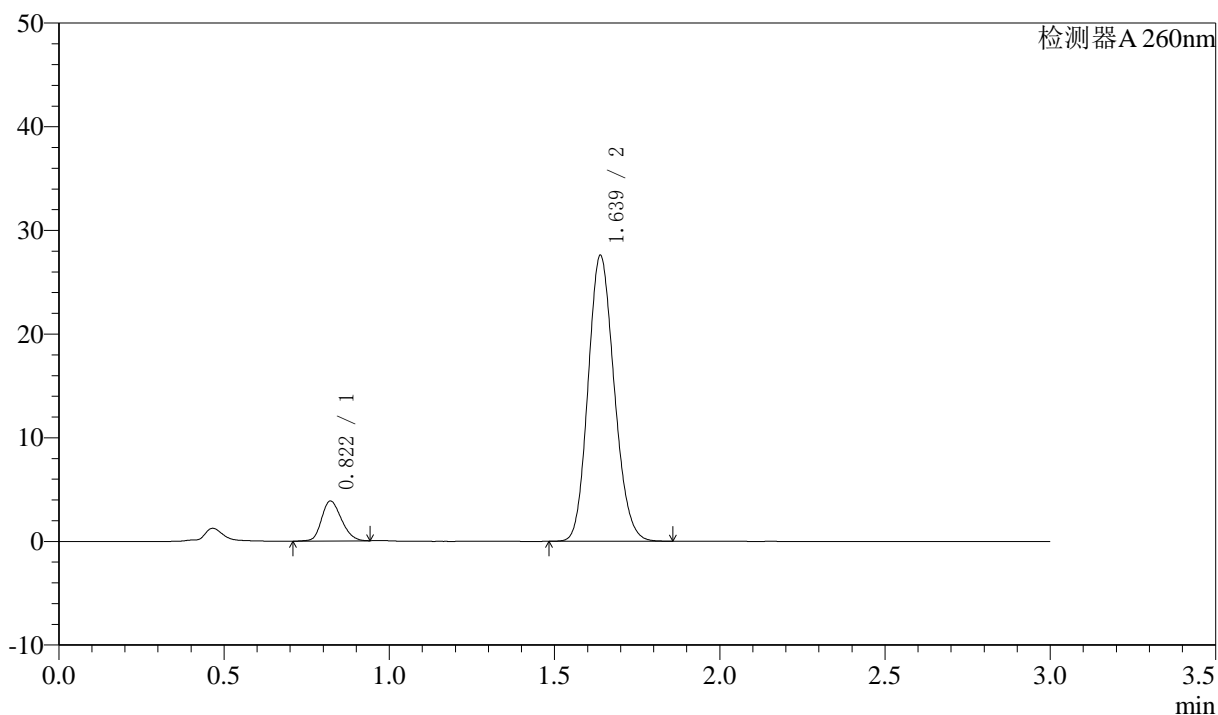

<峰表>

检测器A 260nm

峰号	保留时间	面积	面积%	高度	理论塔板数(USP)	拖尾因子	分离度(USP)
1	0.822	16165	9.627	3859	887	1.203	--
2	1.639	151741	90.373	27579	2038	1.143	6.390
总计		167906	100.000	31438			

<样品信息>

色谱柱: XB-C18(50mm*4.6mm,5 μ m) 流速: 1.5ml/min
 柱温: 30°C 波长: 260nm
 数据文件名: RC\$SMF-4080 - 27-81/27-1838-2 - zzp-2025010621p-rcd-pH7.8jz-yxys30t-lfgz-80mg-P1-2.lcd
 方法文件名: RC\$SMF-4080 - SMF-4080-rcqx-FX276.lcm
 批处理文件名: RC\$SMF-4080 - SMF-4080-20250409-fx276.lcb
 样品瓶号: 2-3
 进样体积: 10 μ l 版本号: 6.115
 进样时间: 2025/04/09 17:55:37 实验者: jiangjinwei
 处理时间(V2): 2025/04/10 09:14:32 处理者: jiangjinwei
 仪器型号: SHIMADZU LC-2050C(FX276)

<色谱图>

mV

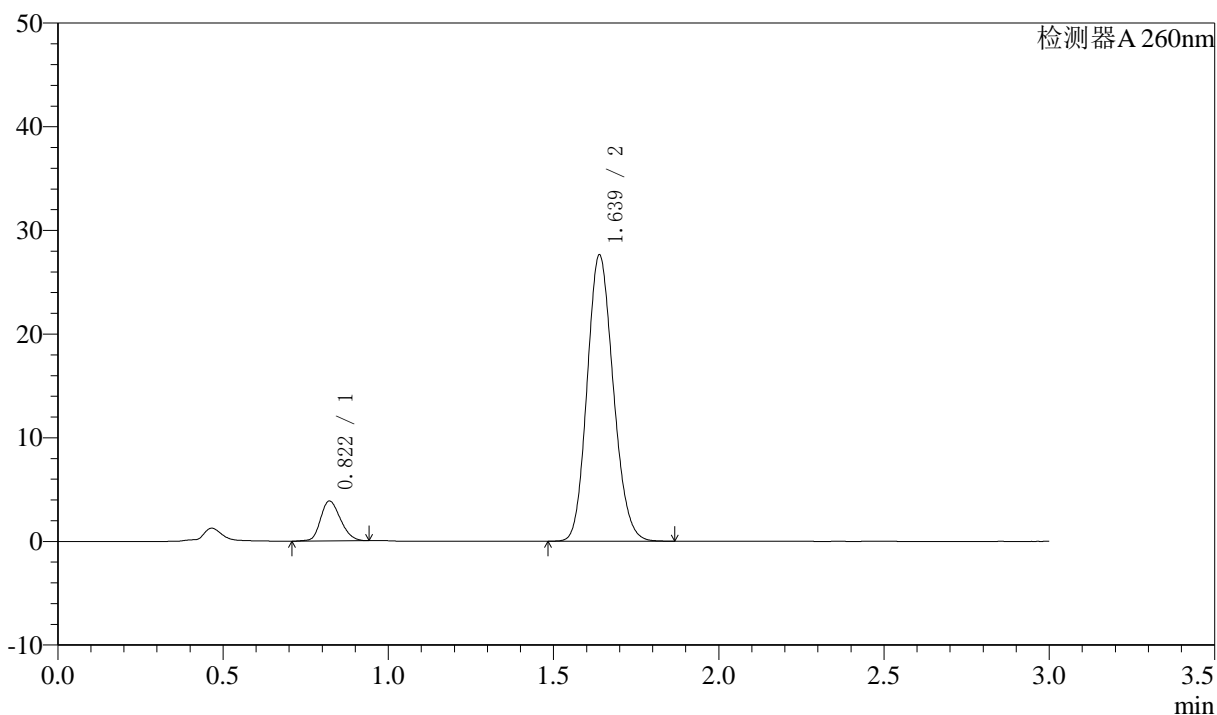

<峰表>

检测器A 260nm

峰号	保留时间	面积	面积%	高度	理论塔板数(USP)	拖尾因子	分离度(USP)
1	0.822	16218	9.642	3862	884	1.204	--
2	1.639	151985	90.358	27620	2040	1.143	6.387
总计		168204	100.000	31482			



SMF-4080

<样品信息>

色谱柱: XB-C18(50mm*4.6mm,5μm) 流速: 1.5ml/min
 柱温: 30°C 波长: 260nm
 数据文件名: RC\$SMF-4080 - 27-81/27-1839-2 - zzp-2025010621p-rcd-pH7.8jz-yxys30t-lfgz-80mg-P2-1.lcd
 方法文件名: RC\$SMF-4080 - SMF-4080-rcqx-FX276.lcm
 批处理文件名: RC\$SMF-4080 - SMF-4080-20250409-fx276.lcb
 样品瓶号: 2-12
 进样体积: 10μl 版本号: 6.115
 进样时间: 2025/04/09 17:59:00 实验者: jiangjinwei
 处理时间 (V2): 2025/04/10 09:14:35 处理者: jiangjinwei
 仪器型号: SHIMADZU LC-2050C(FX276)

<色谱图>

mV

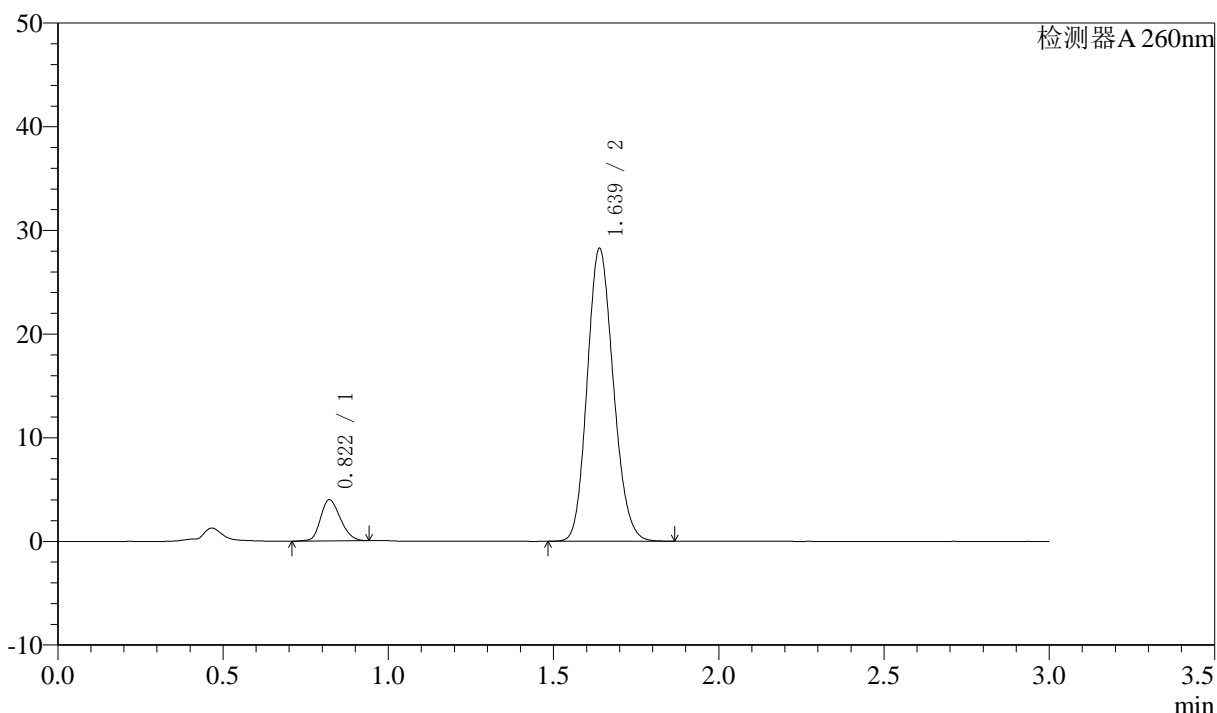

<峰表>

检测器A 260nm

峰号	保留时间	面积	面积%	高度	理论塔板数(USP)	拖尾因子	分离度(USP)
1	0.822	16635	9.667	3969	886	1.209	--
2	1.639	155445	90.333	28248	2043	1.145	6.396
总计		172080	100.000	32217			

<样品信息>

色谱柱: XB-C18(50mm*4.6mm,5 μ m) 流速: 1.5ml/min
 柱温: 30°C 波长: 260nm
 数据文件名: RC\$SMF-4080 - 27-81/27-1840-2 - zzp-2025010621p-rcd-pH7.8jz-yxys30t-lfgz-80mg-P2-2.lcd
 方法文件名: RC\$SMF-4080 - SMF-4080-rcqx-FX276.lcm
 批处理文件名: RC\$SMF-4080 - SMF-4080-20250409-fx276.lcb
 样品瓶号: 2-12
 进样体积: 10 μ l 版本号: 6.115
 进样时间: 2025/04/09 18:02:24 实验者: jiangjinwei
 处理时间 (V2): 2025/04/10 09:14:38 处理者: jiangjinwei
 仪器型号: SHIMADZU LC-2050C(FX276)

<色谱图>

mV

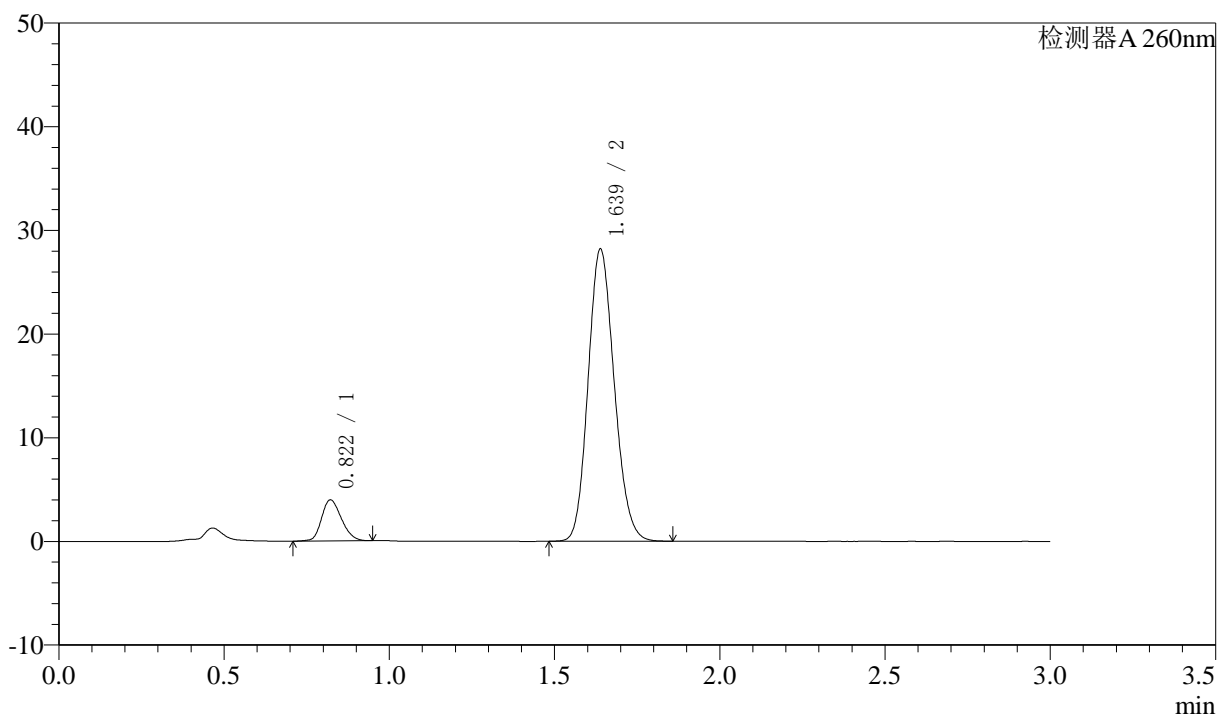

<峰表>

检测器A 260nm

峰号	保留时间	面积	面积%	高度	理论塔板数(USP)	拖尾因子	分离度(USP)
1	0.822	16618	9.682	3963	887	1.203	--
2	1.639	155018	90.318	28187	2040	1.144	6.393
总计		171637	100.000	32150			

〈样品信息〉

色谱柱: XB-C18(50mm*4.6mm,5 μ m) 流速: 1.5ml/min
柱温: 30°C 波长: 260nm
数据文件名: RC\$SMF-4080 - 27-81/27-1841-2 - zzp-2025010621p-rcd-pH7.8jz-yxys30t-lfgz-80mg-P3-1.lcd
方法文件名: RC\$SMF-4080 - SMF-4080-rcqx-FX276.lcm
批处理文件名: RC\$SMF-4080 - SMF-4080-20250409-fx276.lcb
样品瓶号: 2-21
进样体积: 10 μ l 版本号: 6.115
进样时间: 2025/04/09 18:05:47 实验者: jiangjinwei
处理时间(V2): 2025/04/10 09:14:41 处理者: jiangjinwei
仪器型号: SHIMADZU LC-2050C(FX276)

〈色谱图〉

mV

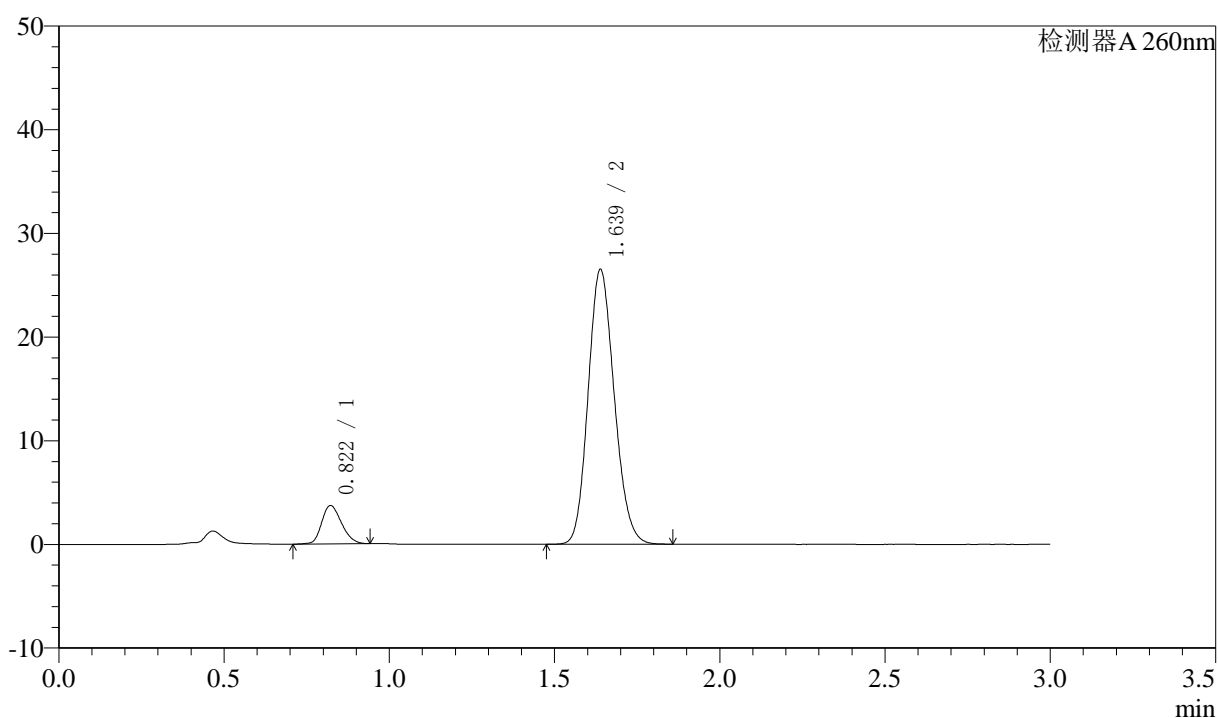

〈峰表〉

检测器A 260nm

峰号	保留时间	面积	面积%	高度	理论塔板数(USP)	拖尾因子	分离度(USP)
1	0.822	15534	9.629	3708	888	1.211	--
2	1.639	145787	90.371	26512	2042	1.146	6.394
总计		161320	100.000	30220			

<样品信息>

色谱柱: XB-C18(50mm*4.6mm,5 μ m) 流速: 1.5ml/min
 柱温: 30°C 波长: 260nm
 数据文件名: RC\$SMF-4080 - 27-81/27-1842-2 - zzp-2025010621p-rcd-pH7.8jz-yxys30t-lfgz-80mg-P3-2.lcd
 方法文件名: RC\$SMF-4080 - SMF-4080-rcqx-FX276.lcm
 批处理文件名: RC\$SMF-4080 - SMF-4080-20250409-fx276.lcb
 样品瓶号: 2-21
 进样体积: 10 μ l 版本号: 6.115
 进样时间: 2025/04/09 18:09:09 实验者: jiangjinwei
 处理时间(V2): 2025/04/10 09:14:43 处理者: jiangjinwei
 仪器型号: SHIMADZU LC-2050C(FX276)

<色谱图>

mV

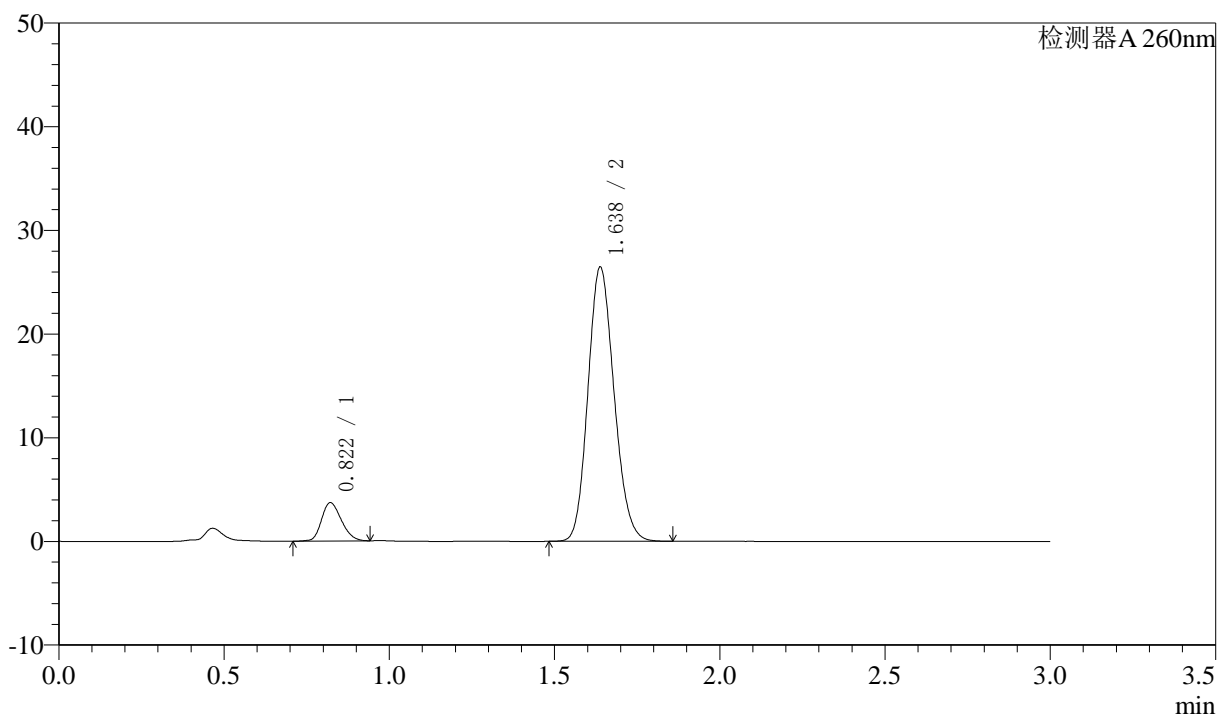

<峰表>

检测器A 260nm

峰号	保留时间	面积	面积%	高度	理论塔板数(USP)	拖尾因子	分离度(USP)
1	0.822	15514	9.635	3702	882	1.212	--
2	1.638	145512	90.365	26460	2042	1.146	6.386
总计		161026	100.000	30162			

<样品信息>

色谱柱: XB-C18(50mm*4.6mm,5 μ m) 流速: 1.5ml/min
 柱温: 30 $^{\circ}$ C 波长: 260nm
 数据文件名: RC\$SMF-4080 - 27-81/27-1843-2 - zzp-2025010621p-rcd-pH7.8jz-yxys30t-lfgz-80mg-P4-1.lcd
 方法文件名: RC\$SMF-4080 - SMF-4080-rcqx-FX276.lcm
 批处理文件名: RC\$SMF-4080 - SMF-4080-20250409-fx276.lcb
 样品瓶号: 2-30
 进样体积: 10 μ l 版本号: 6.115
 进样时间: 2025/04/09 18:12:32 实验者: jiangjinwei
 处理时间 (V2): 2025/04/10 09:14:46 处理者: jiangjinwei
 仪器型号: SHIMADZU LC-2050C(FX276)

<色谱图>

mV

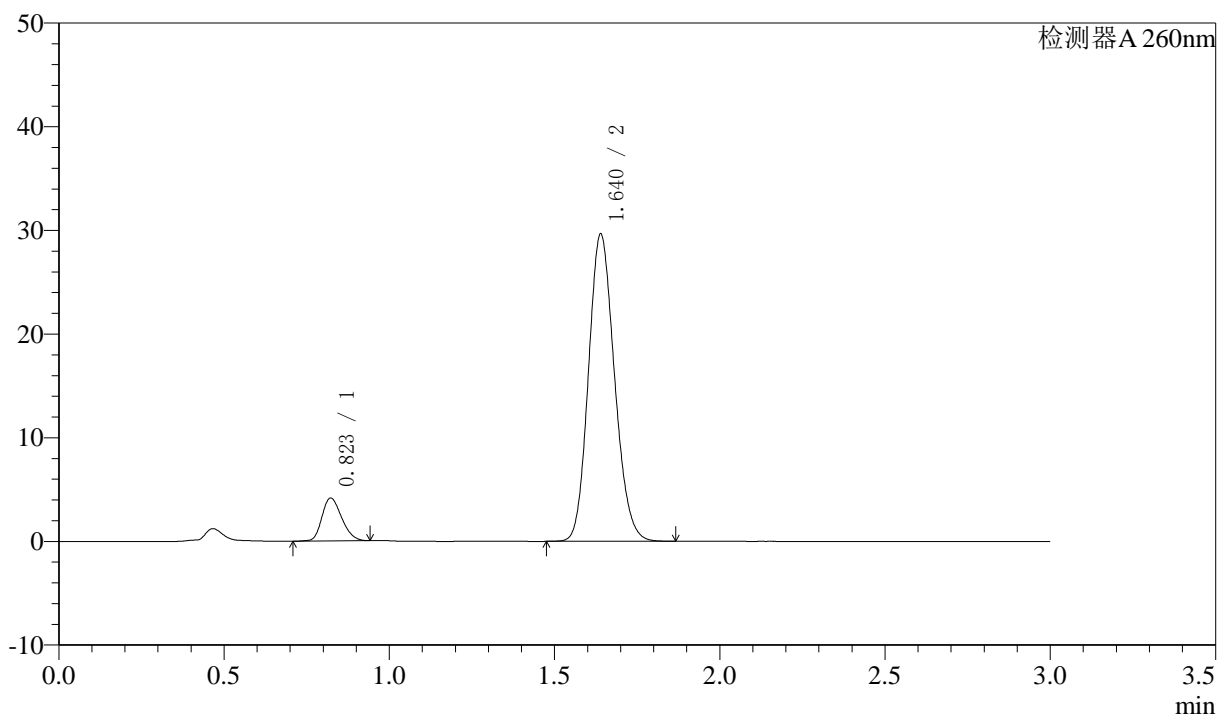

<峰表>

检测器A 260nm

峰号	保留时间	面积	面积%	高度	理论塔板数(USP)	拖尾因子	分离度(USP)
1	0.823	17295	9.627	4146	896	1.222	--
2	1.640	162357	90.373	29625	2064	1.146	6.424
总计		179652	100.000	33771			

<样品信息>

色谱柱: XB-C18(50mm*4.6mm,5 μ m) 流速: 1.5ml/min
 柱温: 30 $^{\circ}$ C 波长: 260nm
 数据文件名: RC\$SMF-4080 - 27-81/27-1844-2 - zzp-2025010621p-rcd-pH7.8jz-yxys30t-lfgz-80mg-P4-2.lcd
 方法文件名: RC\$SMF-4080 - SMF-4080-rcqx-FX276.lcm
 批处理文件名: RC\$SMF-4080 - SMF-4080-20250409-fx276.lcb
 样品瓶号: 2-30
 进样体积: 10 μ l 版本号: 6.115
 进样时间: 2025/04/09 18:15:55 实验者: jiangjinwei
 处理时间 (V2): 2025/04/10 09:14:49 处理者: jiangjinwei
 仪器型号: SHIMADZU LC-2050C(FX276)

<色谱图>

mV

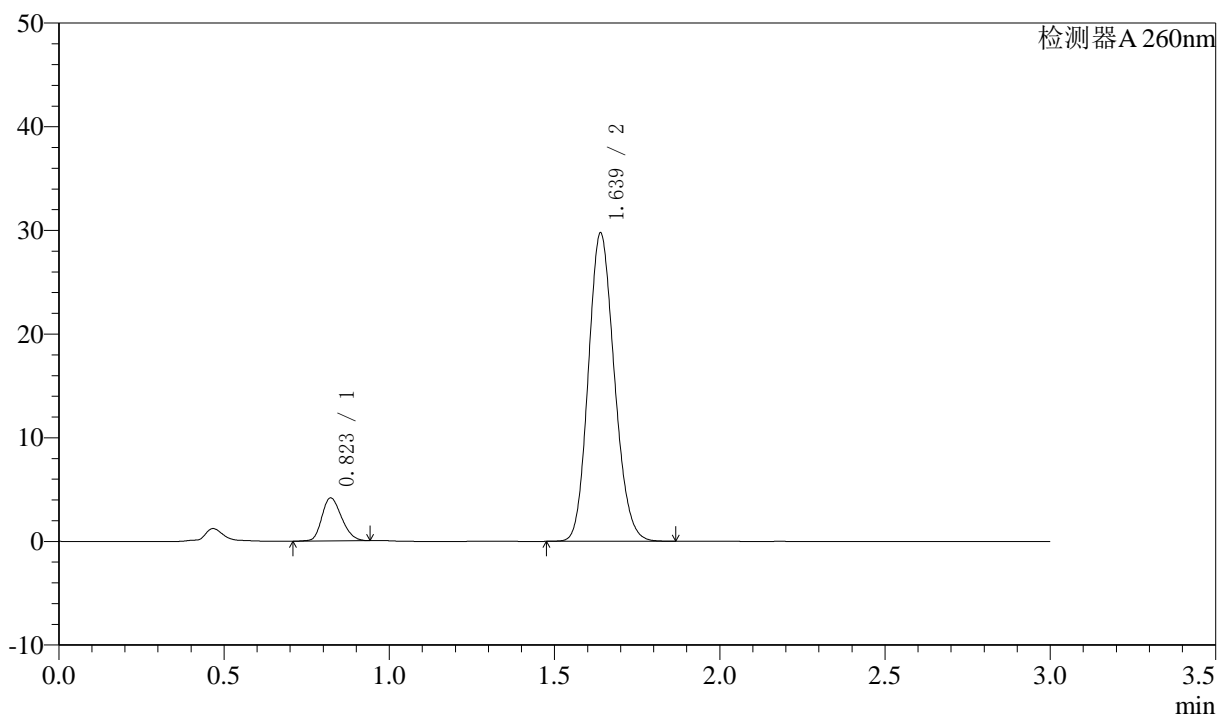

<峰表>

检测器A 260nm

峰号	保留时间	面积	面积%	高度	理论塔板数(USP)	拖尾因子	分离度(USP)
1	0.823	17342	9.614	4156	894	1.215	--
2	1.639	163035	90.386	29739	2060	1.145	6.416
总计		180377	100.000	33894			

<样品信息>

色谱柱: XB-C18(50mm*4.6mm,5 μ m) 流速: 1.5ml/min
 柱温: 30°C 波长: 260nm
 数据文件名: RC\$SMF-4080 - 27-81/27-1845-2 - zzp-2025010621p-rcd-pH7.8jz-yxys30t-lfgz-80mg-P5-1.lcd
 方法文件名: RC\$SMF-4080 - SMF-4080-rcqx-FX276.lcm
 批处理文件名: RC\$SMF-4080 - SMF-4080-20250409-fx276.lcb
 样品瓶号: 2-39
 进样体积: 10 μ l 版本号: 6.115
 进样时间: 2025/04/09 18:19:18 实验者: jiangjinwei
 处理时间 (V2): 2025/04/10 09:14:51 处理者: jiangjinwei
 仪器型号: SHIMADZU LC-2050C(FX276)

<色谱图>

mV

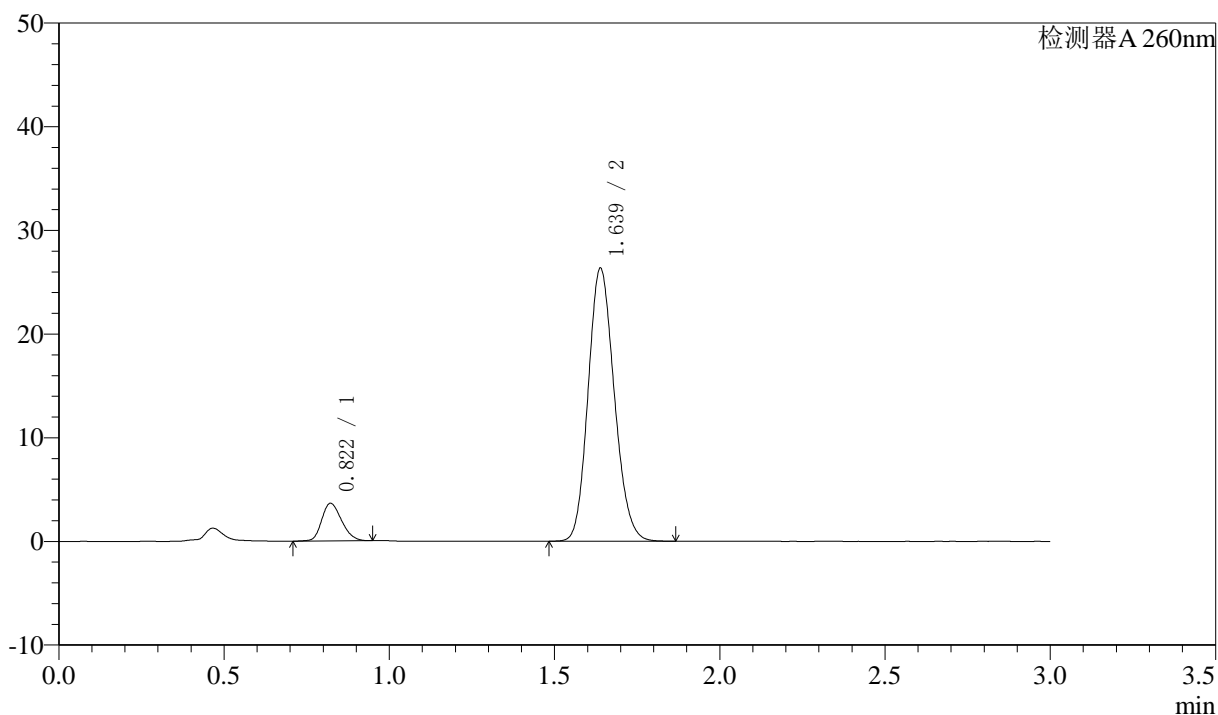

<峰表>

检测器A 260nm

峰号	保留时间	面积	面积%	高度	理论塔板数(USP)	拖尾因子	分离度(USP)
1	0.822	15305	9.540	3636	880	1.211	--
2	1.639	145123	90.460	26340	2035	1.145	6.373
总计		160427	100.000	29975			

<样品信息>

色谱柱: XB-C18(50mm*4.6mm,5 μ m) 流速: 1.5ml/min
 柱温: 30°C 波长: 260nm
 数据文件名: RC\$SMF-4080 - 27-81/27-1846-2 - zzp-2025010621p-rcd-pH7.8jz-yxys30t-lfgz-80mg-P5-2.lcd
 方法文件名: RC\$SMF-4080 - SMF-4080-rcqx-FX276.lcm
 批处理文件名: RC\$SMF-4080 - SMF-4080-20250409-fx276.lcb
 样品瓶号: 2-39
 进样体积: 10 μ l 版本号: 6.115
 进样时间: 2025/04/09 18:22:40 实验者: jiangjinwei
 处理时间 (V2): 2025/04/10 09:14:54 处理者: jiangjinwei
 仪器型号: SHIMADZU LC-2050C(FX276)

<色谱图>

mV

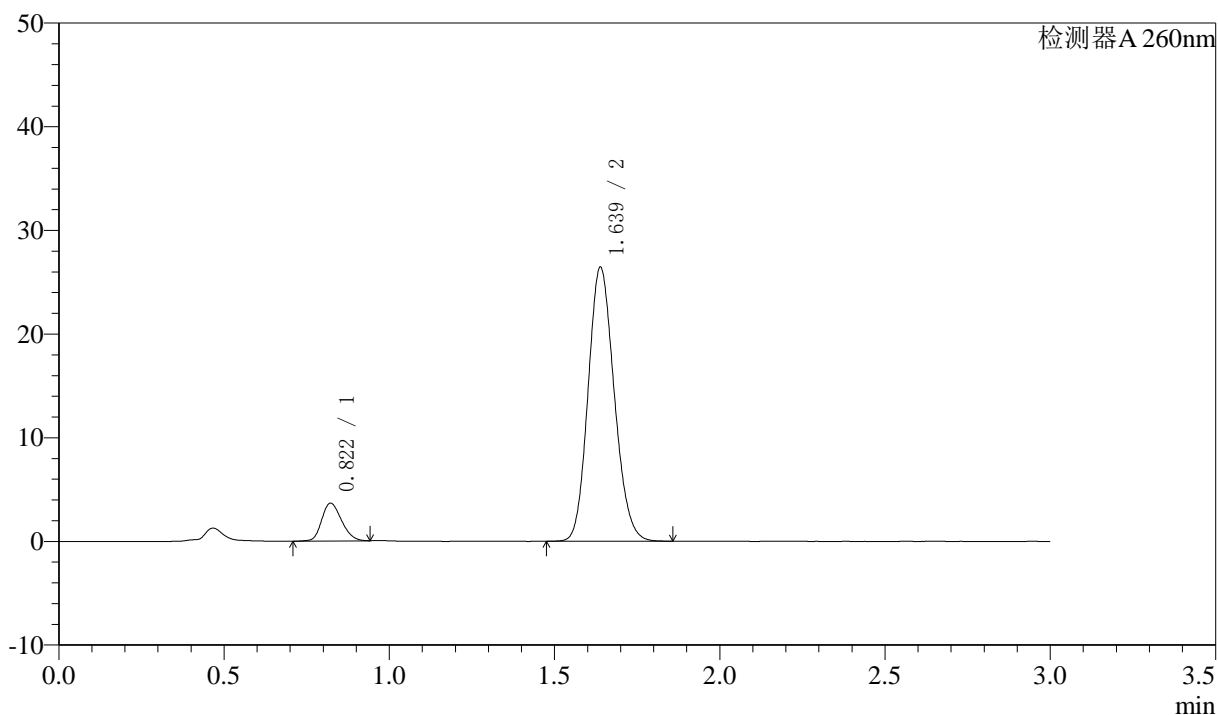

<峰表>

检测器A 260nm

峰号	保留时间	面积	面积%	高度	理论塔板数(USP)	拖尾因子	分离度(USP)
1	0.822	15302	9.513	3647	883	1.207	--
2	1.639	145549	90.487	26435	2036	1.142	6.380
总计		160851	100.000	30082			

<样品信息>

色谱柱: XB-C18(50mm*4.6mm,5 μ m) 流速: 1.5ml/min
 柱温: 30°C 波长: 260nm
 数据文件名: RC\$SMF-4080 - 27-81/27-1847-2 - zzp-2025010621p-rcd-pH7.8jz-yxys30t-lfgz-80mg-P6-1.lcd
 方法文件名: RC\$SMF-4080 - SMF-4080-rcqx-FX276.lcm
 批处理文件名: RC\$SMF-4080 - SMF-4080-20250409-fx276.lcb
 样品瓶号: 2-48
 进样体积: 10 μ l 版本号: 6.115
 进样时间: 2025/04/09 18:26:03 实验者: jiangjinwei
 处理时间 (V2): 2025/04/10 09:14:57 处理者: jiangjinwei
 仪器型号: SHIMADZU LC-2050C(FX276)

<色谱图>

mV

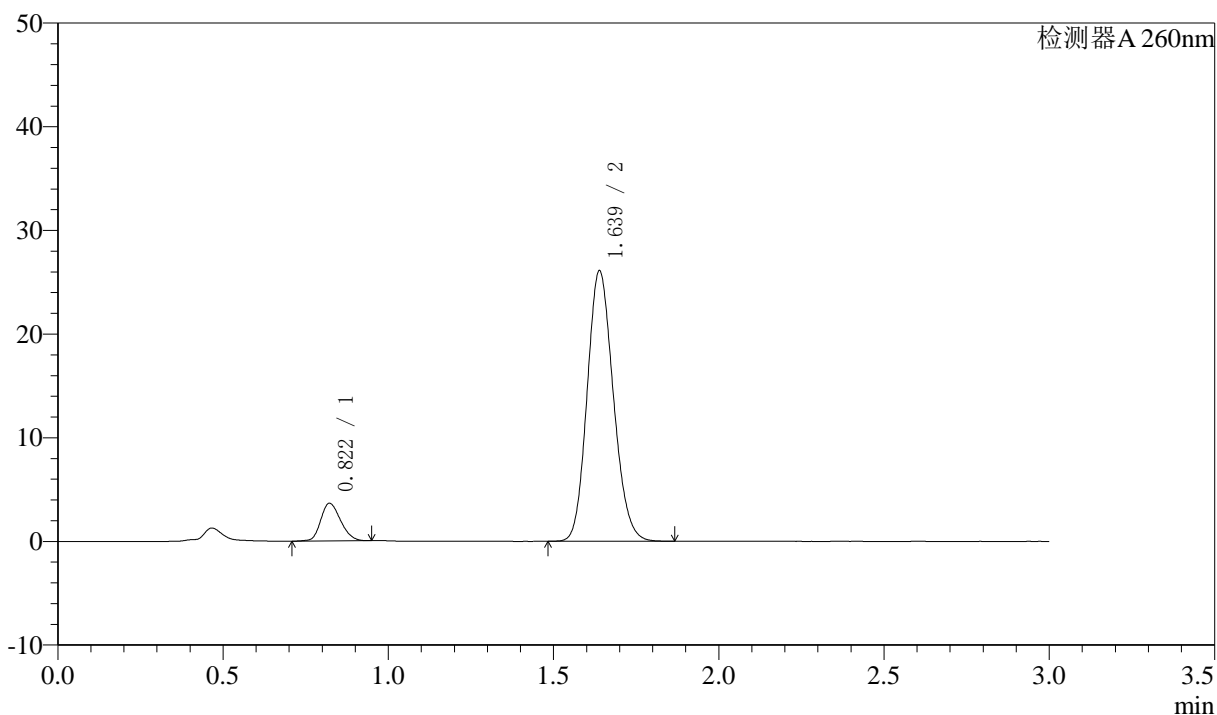

<峰表>

检测器A 260nm

峰号	保留时间	面积	面积%	高度	理论塔板数(USP)	拖尾因子	分离度(USP)
1	0.822	15270	9.592	3638	886	1.200	--
2	1.639	143929	90.408	26092	2033	1.145	6.380
总计		159199	100.000	29730			

<样品信息>

色谱柱: XB-C18(50mm*4.6mm,5 μ m) 流速: 1.5ml/min
 柱温: 30°C 波长: 260nm
 数据文件名: RC\$SMF-4080 - 27-81/27-1848-2 - zzp-2025010621p-rcd-pH7.8jz-yxys30t-lfgz-80mg-P6-2.lcd
 方法文件名: RC\$SMF-4080 - SMF-4080-rcqx-FX276.lcm
 批处理文件名: RC\$SMF-4080 - SMF-4080-20250409-fx276.lcb
 样品瓶号: 2-48
 进样体积: 10 μ l 版本号: 6.115
 进样时间: 2025/04/09 18:29:29 实验者: jiangjinwei
 处理时间(V2): 2025/04/10 09:15:00 处理者: jiangjinwei
 仪器型号: SHIMADZU LC-2050C(FX276)

<色谱图>

mV

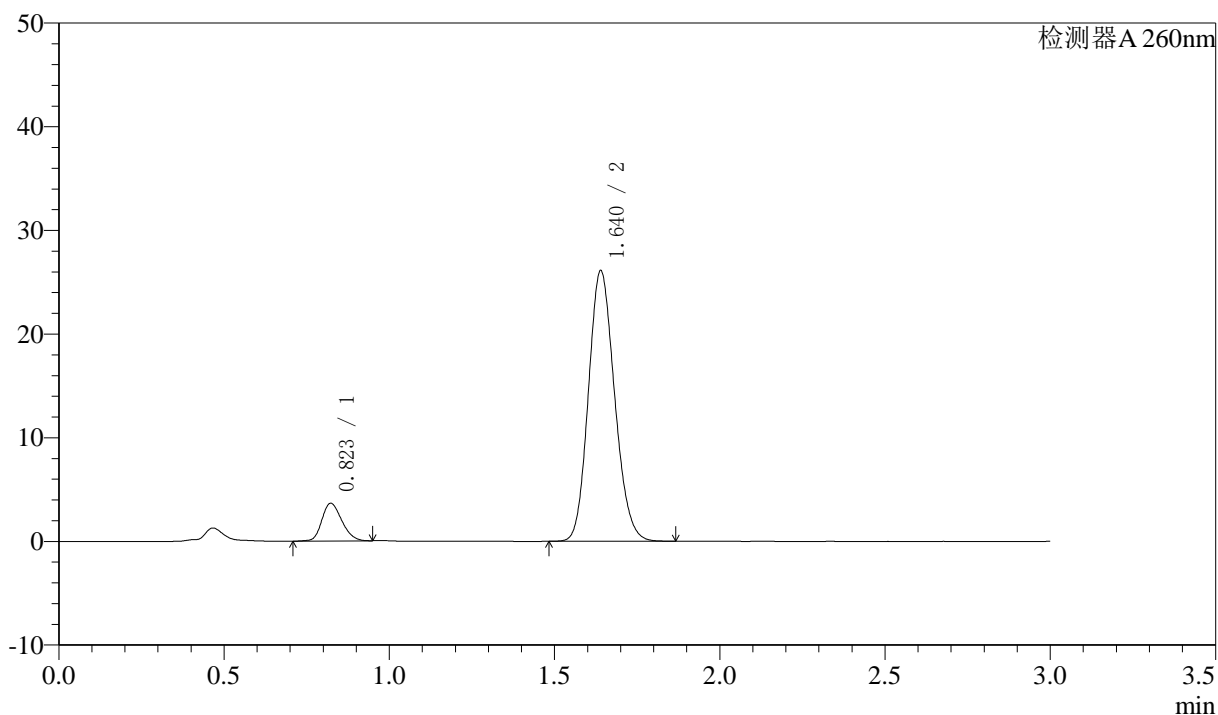

<峰表>

检测器A 260nm

峰号	保留时间	面积	面积%	高度	理论塔板数(USP)	拖尾因子	分离度(USP)
1	0.823	15296	9.611	3637	884	1.206	--
2	1.640	143848	90.389	26093	2038	1.145	6.381
总计		159144	100.000	29730			



SMF-4080

<样品信息>

色谱柱: XB-C18(50mm*4.6mm,5μm) 流速: 1.5ml/min
 柱温: 30°C 波长: 260nm
 数据文件名: RC\$SMF-4080 - 27-81/27-1849-2 - zzp-rcd-pH7.8jz-yxys30t-lf-80mg-dz2-1.lcd
 方法文件名: RC\$SMF-4080 - SMF-4080-rcqx-FX276.lcm
 批处理文件名: RC\$SMF-4080 - SMF-4080-20250409-fx276.lcb
 样品瓶号: 2-27
 进样体积: 10μl 版本号: 6.115
 进样时间: 2025/04/09 18:32:53 实验者: jiangjinwei
 处理时间 (V2): 2025/04/10 09:15:02 处理者: jiangjinwei
 仪器型号: SHIMADZU LC-2050C(FX276)

<色谱图>

mV

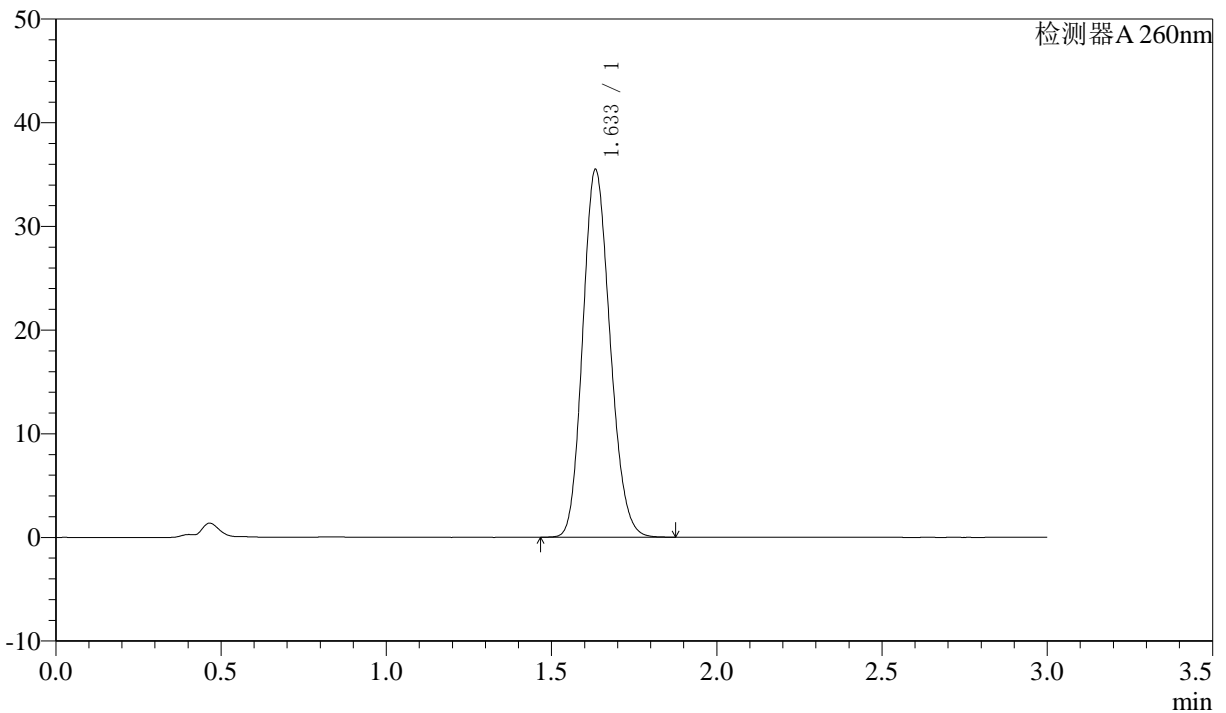

<峰表>

检测器A 260nm

峰号	保留时间	面积	面积%	高度	理论塔板数(USP)	拖尾因子	分离度(USP)
1	1.633	203944	100.000	35379	1853	1.153	--
总计		203944	100.000	35379			

〈样品信息〉

色谱柱: XB-C18(50mm*4.6mm,5 μ m) 流速: 1.5ml/min
柱温: 30°C 波长: 260nm
数据文件名: RC\$SMF-4080 - 27-81/27-1850-2 - zzp-rcd-pH7.8jz-yxys30t-lf-80mg-dz2-2.lcd
方法文件名: RC\$SMF-4080 - SMF-4080-rcqx-FX276.lcm
批处理文件名: RC\$SMF-4080 - SMF-4080-20250409-fx276.lcb
样品瓶号: 2-27
进样体积: 10 μ l 版本号: 6.115
进样时间: 2025/04/09 18:36:17 实验者: jiangjinwei
处理时间 (V2): 2025/04/10 09:15:05 处理者: jiangjinwei
仪器型号: SHIMADZU LC-2050C(FX276)

〈色谱图〉

mV

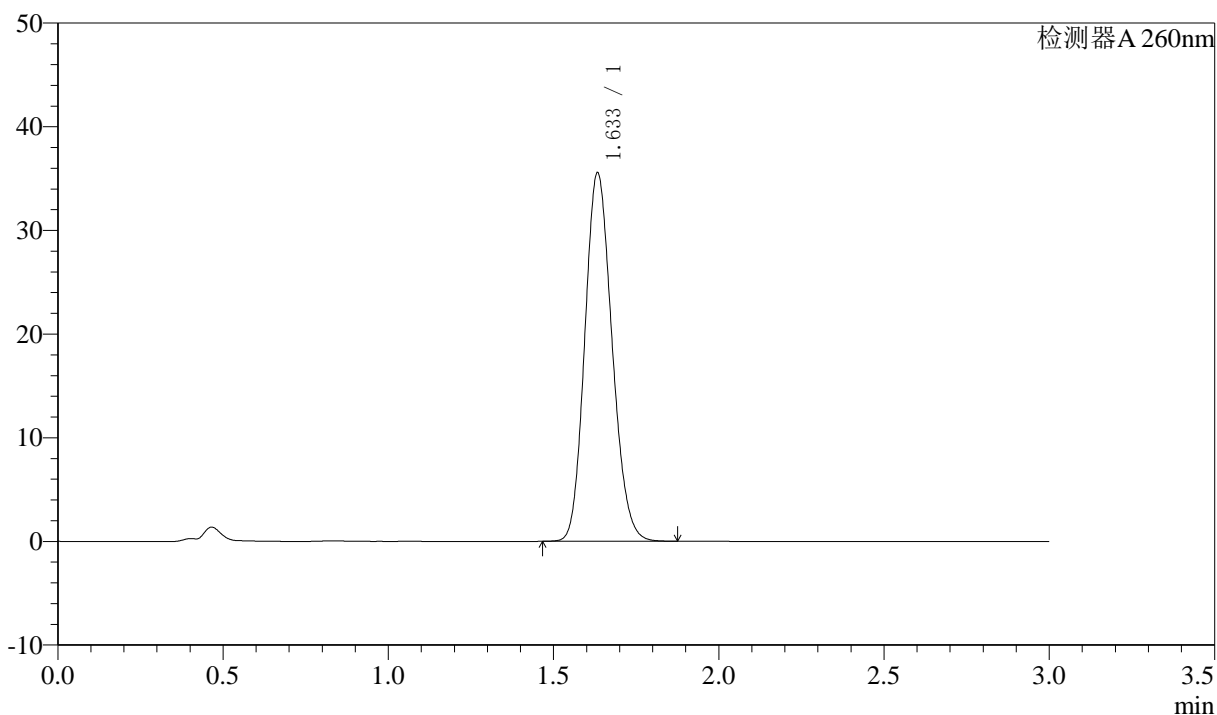

〈峰表〉

检测器A 260nm

峰号	保留时间	面积	面积%	高度	理论塔板数(USP)	拖尾因子	分离度(USP)
1	1.633	203893	100.000	35440	1861	1.151	--
总计		203893	100.000	35440			

〈样品信息〉

色谱柱: XB-C18(50mm*4.6mm,5 μ m) 流速: 1.5ml/min
柱温: 30°C 波长: 260nm
数据文件名: RC\$SMF-4080 - 27-81/27-1851-2 - zzp-2025010621p-rcd-pH7.8jz-yxys30t-kq-80mg-rj.lcd
方法文件名: RC\$SMF-4080 - SMF-4080-rcqx-FX276.lcm
批处理文件名: RC\$SMF-4080 - SMF-4080-20250409-fx276.lcb
样品瓶号: 3-9
进样体积: 10 μ l 版本号: 6.115
进样时间: 2025/04/09 18:39:39 实验者: jiangjinwei
处理时间(V2): 2025/04/10 09:15:07 处理者: jiangjinwei
仪器型号: SHIMADZU LC-2050C(FX276)

〈色谱图〉

mV

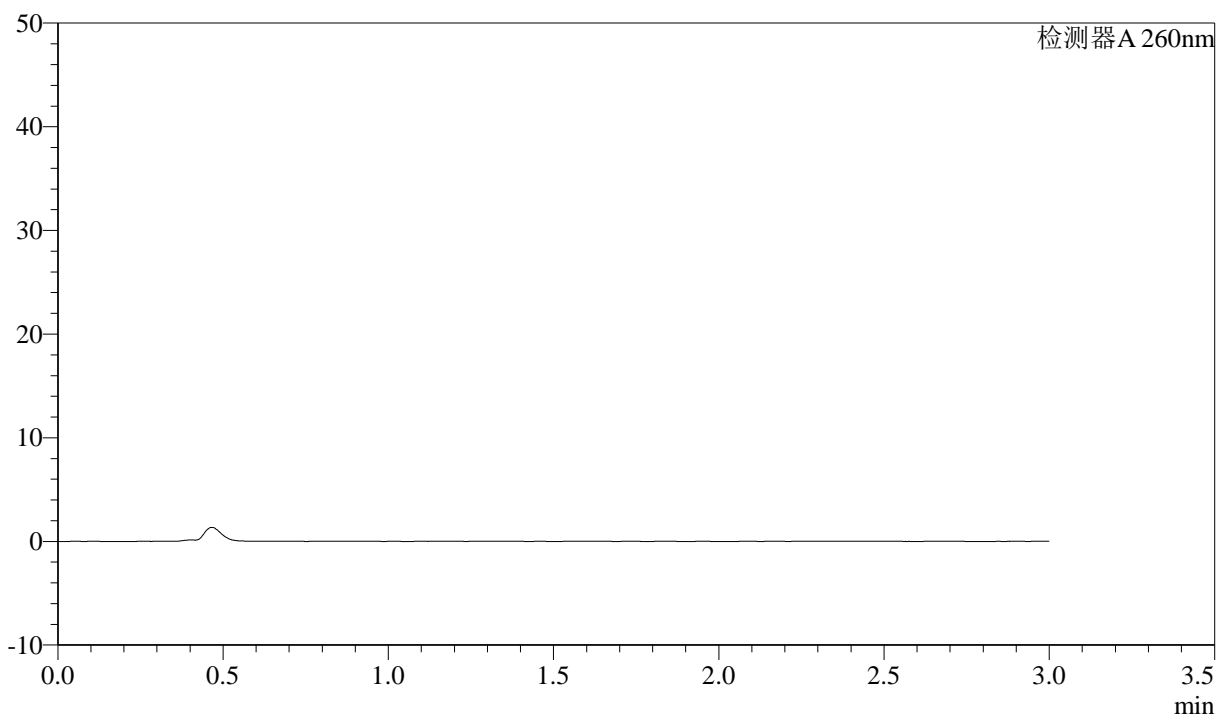

〈峰表〉

检测器A 260nm

峰号	保留时间	面积	面积%	高度	理论塔板数(USP)	拖尾因子	分离度(USP)
总计							

〈样品信息〉

色谱柱: XB-C18(50mm*4.6mm,5 μ m) 流速: 1.5ml/min
柱温: 30 $^{\circ}$ C 波长: 260nm
数据文件名: RC\$SMF-4080 - 27-81/27-1852-2 - zzp-2025010621p-rcd-pH7.8jz-yxys30t-kq-80mg-dz1-1.lcd
方法文件名: RC\$SMF-4080 - SMF-4080-rcqx-FX276.lcm
批处理文件名: RC\$SMF-4080 - SMF-4080-20250409-fx276.lcb
样品瓶号: 3-18
进样体积: 10 μ l 版本号: 6.115
进样时间: 2025/04/09 18:43:01 实验者: jiangjinwei
处理时间(V2): 2025/04/10 09:15:10 处理者: jiangjinwei
仪器型号: SHIMADZU LC-2050C(FX276)

〈色谱图〉

mV

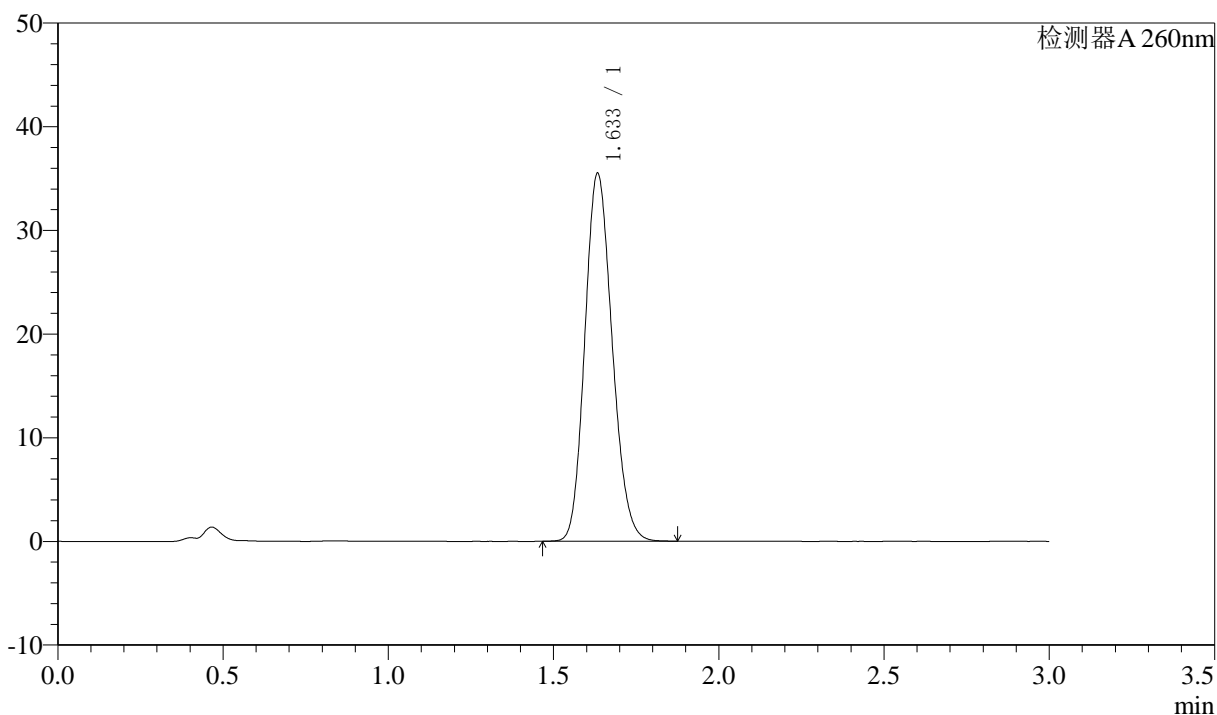

〈峰表〉

检测器A 260nm

峰号	保留时间	面积	面积%	高度	理论塔板数(USP)	拖尾因子	分离度(USP)
1	1.633	204279	100.000	35373	1851	1.153	--
总计		204279	100.000	35373			

〈样品信息〉

色谱柱: XB-C18(50mm*4.6mm,5 μ m) 流速: 1.5ml/min
柱温: 30°C 波长: 260nm
数据文件名: RC\$SMF-4080 - 27-81/27-1853-2 - zzp-2025010621p-rcd-pH7.8jz-yxys30t-kq-80mg-dz1-2.lcd
方法文件名: RC\$SMF-4080 - SMF-4080-rcqx-FX276.lcm
批处理文件名: RC\$SMF-4080 - SMF-4080-20250409-fx276.lcb
样品瓶号: 3-18
进样体积: 10 μ l 版本号: 6.115
进样时间: 2025/04/09 18:46:23 实验者: jiangjinwei
处理时间(V2): 2025/04/10 09:15:13 处理者: jiangjinwei
仪器型号: SHIMADZU LC-2050C(FX276)

〈色谱图〉

mV

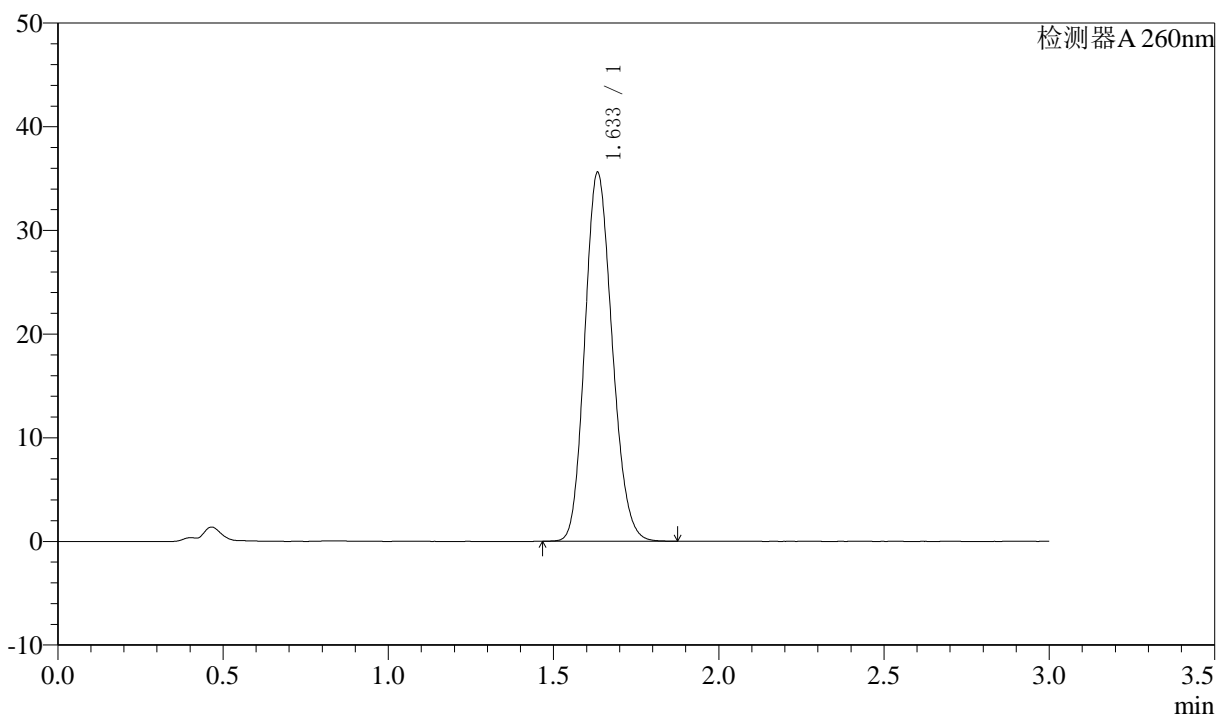

〈峰表〉

检测器A 260nm

峰号	保留时间	面积	面积%	高度	理论塔板数(USP)	拖尾因子	分离度(USP)
1	1.633	204776	100.000	35456	1849	1.153	--
总计		204776	100.000	35456			

〈样品信息〉

色谱柱: XB-C18(50mm*4.6mm,5 μ m) 流速: 1.5ml/min
柱温: 30°C 波长: 260nm
数据文件名: RC\$SMF-4080 - 27-81/27-1854-2 - zzp-2025010621p-rcd-pH7.8jz-yxys30t-kq-80mg-dz1-3.lcd
方法文件名: RC\$SMF-4080 - SMF-4080-rcqx-FX276.lcm
批处理文件名: RC\$SMF-4080 - SMF-4080-20250409-fx276.lcb
样品瓶号: 3-18
进样体积: 10 μ l 版本号: 6.115
进样时间: 2025/04/09 18:49:45 实验者: jiangjinwei
处理时间(V2): 2025/04/10 09:15:15 处理者: jiangjinwei
仪器型号: SHIMADZU LC-2050C(FX276)

〈色谱图〉

mV

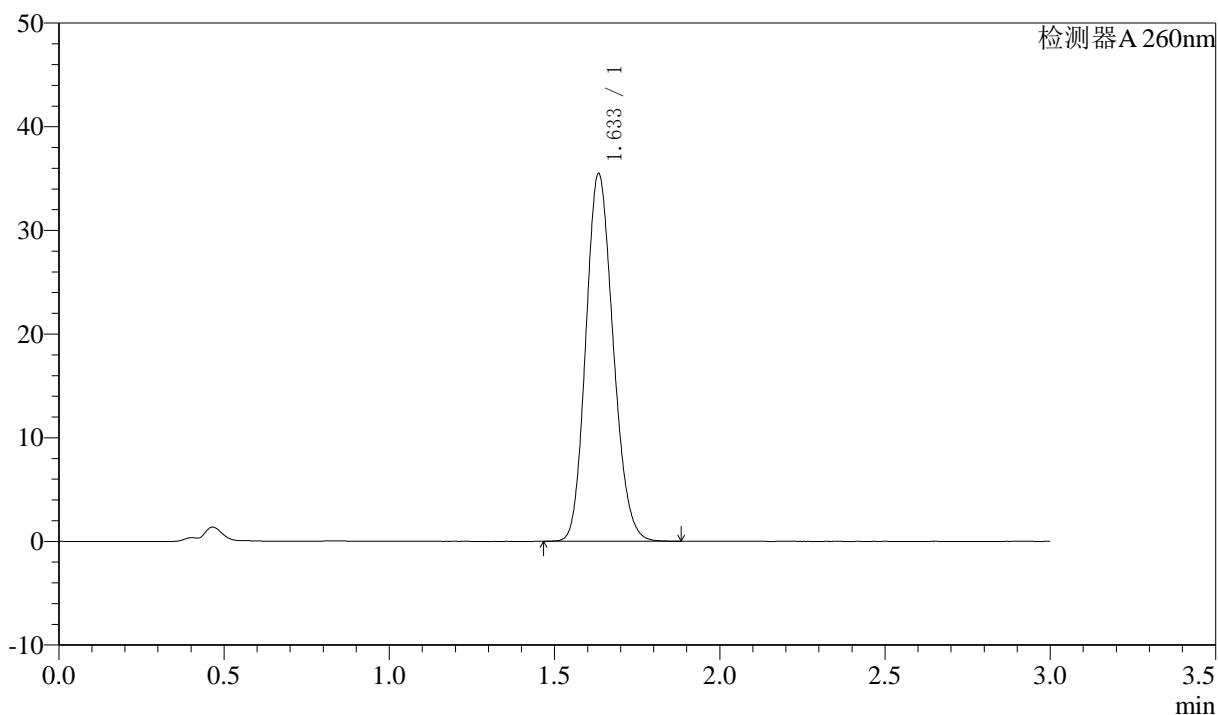

〈峰表〉

检测器A 260nm

峰号	保留时间	面积	面积%	高度	理论塔板数(USP)	拖尾因子	分离度(USP)
1	1.633	204023	100.000	35354	1853	1.153	--
总计		204023	100.000	35354			



SMF-4080

<样品信息>

色谱柱: XB-C18(50mm*4.6mm,5μm) 流速: 1.5ml/min
 柱温: 30°C 波长: 260nm
 数据文件名: RC\$SMF-4080 - 27-81/27-1855-2 - zzp-2025010621p-rcd-pH7.8jz-yxys30t-kq-80mg-dz1-4.lcd
 方法文件名: RC\$SMF-4080 - SMF-4080-rcqx-FX276.lcm
 批处理文件名: RC\$SMF-4080 - SMF-4080-20250409-fx276.lcb
 样品瓶号: 3-18
 进样体积: 10μl 版本号: 6.115
 进样时间: 2025/04/09 18:53:08 实验者: jiangjinwei
 处理时间 (V2): 2025/04/10 09:15:18 处理者: jiangjinwei
 仪器型号: SHIMADZU LC-2050C(FX276)

<色谱图>

mV

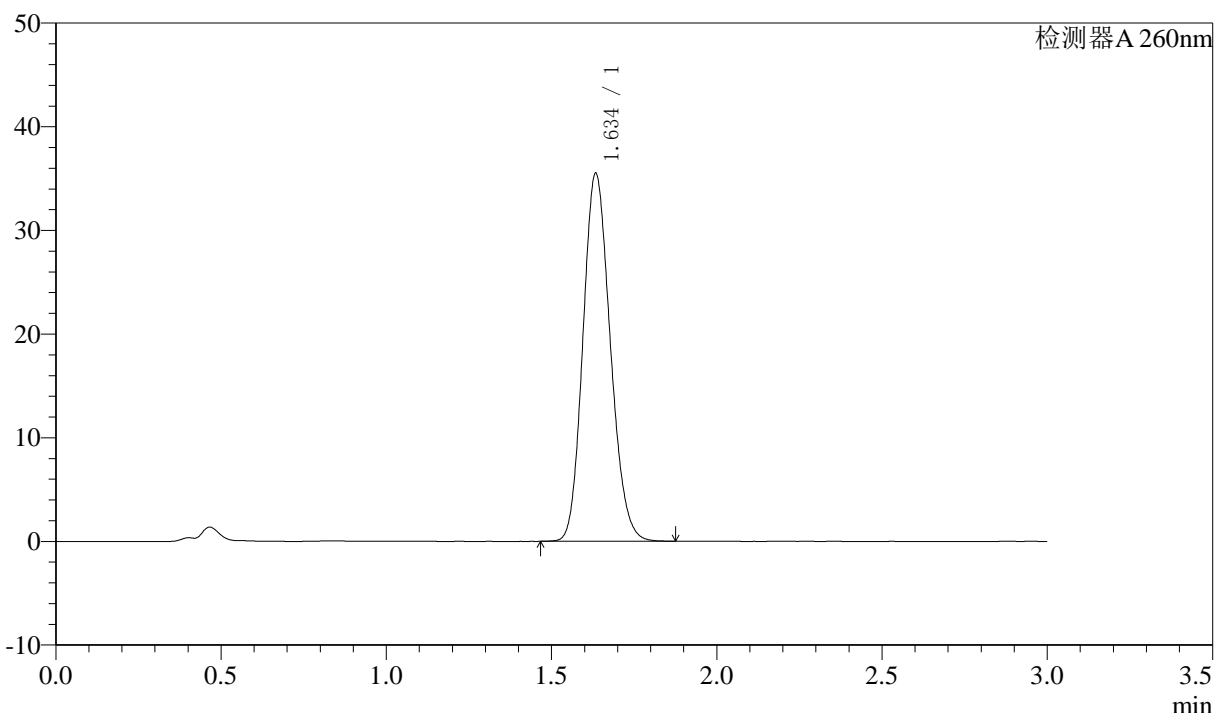

<峰表>

检测器A 260nm

峰号	保留时间	面积	面积%	高度	理论塔板数(USP)	拖尾因子	分离度(USP)
1	1.634	204250	100.000	35350	1852	1.153	--
总计		204250	100.000	35350			

〈样品信息〉

色谱柱: XB-C18(50mm*4.6mm,5 μ m) 流速: 1.5ml/min
柱温: 30°C 波长: 260nm
数据文件名: RC\$SMF-4080 - 27-81/27-1856-2 - zzp-2025010621p-rcd-pH7.8jz-yxys30t-kq-80mg-dz1-5.lcd
方法文件名: RC\$SMF-4080 - SMF-4080-rcqx-FX276.lcm
批处理文件名: RC\$SMF-4080 - SMF-4080-20250409-fx276.lcb
样品瓶号: 3-18
进样体积: 10 μ l 版本号: 6.115
进样时间: 2025/04/09 18:56:30 实验者: jiangjinwei
处理时间 (V2): 2025/04/10 09:15:21 处理者: jiangjinwei
仪器型号: SHIMADZU LC-2050C(FX276)

〈色谱图〉

mV

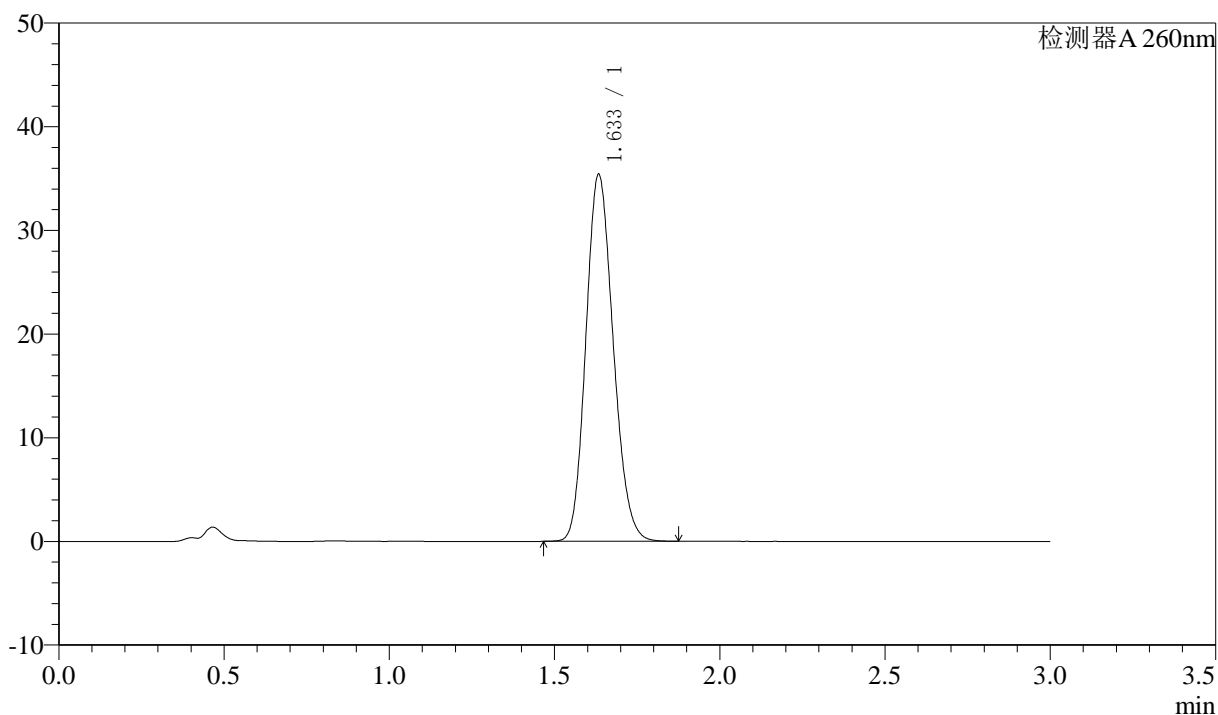

〈峰表〉

检测器A 260nm

峰号	保留时间	面积	面积%	高度	理论塔板数(USP)	拖尾因子	分离度(USP)
1	1.633	203687	100.000	35264	1850	1.153	--
总计		203687	100.000	35264			

<样品信息>

色谱柱: XB-C18(50mm*4.6mm,5 μ m) 流速: 1.5ml/min
 柱温: 30°C 波长: 260nm
 数据文件名: RC\$SMF-4080 - 27-81/27-1857-2 - zzp-2025010621p-rcd-pH7.8jz-yxys30t-kq-80mg-P1-1.lcd
 方法文件名: RC\$SMF-4080 - SMF-4080-rcqx-FX276.lcm
 批处理文件名: RC\$SMF-4080 - SMF-4080-20250409-fx276.lcb
 样品瓶号: 3-1
 进样体积: 10 μ l 版本号: 6.115
 进样时间: 2025/04/09 18:59:51 实验者: jiangjinwei
 处理时间(V2): 2025/04/10 09:15:23 处理者: jiangjinwei
 仪器型号: SHIMADZU LC-2050C(FX276)

<色谱图>

mV

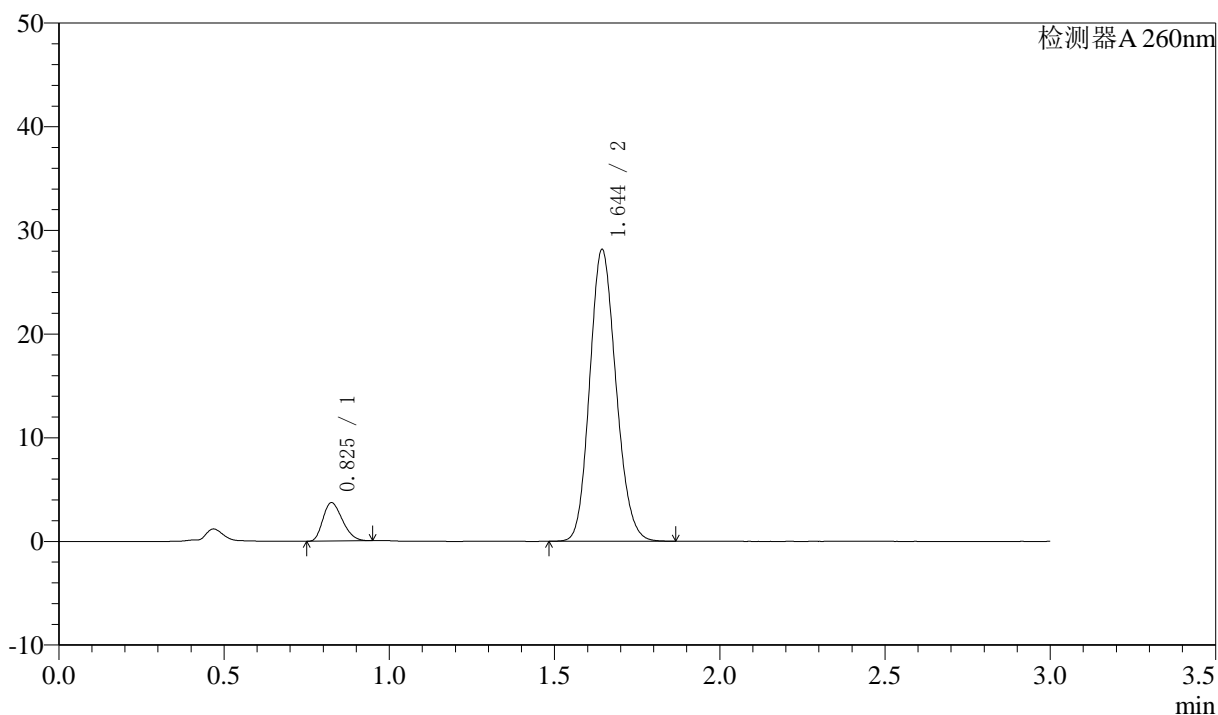

<峰表>

检测器A 260nm

峰号	保留时间	面积	面积%	高度	理论塔板数(USP)	拖尾因子	分离度(USP)
1	0.825	15262	8.928	3679	905	1.263	--
2	1.644	155692	91.072	28053	2035	1.144	6.410
总计		170954	100.000	31732			

<样品信息>

色谱柱: XB-C18(50mm*4.6mm,5 μ m) 流速: 1.5ml/min
 柱温: 30°C 波长: 260nm
 数据文件名: RC\$SMF-4080 - 27-81/27-1858-2 - zzp-2025010621p-rcd-pH7.8jz-yxys30t-kq-80mg-P1-2.lcd
 方法文件名: RC\$SMF-4080 - SMF-4080-rcqx-FX276.lcm
 批处理文件名: RC\$SMF-4080 - SMF-4080-20250409-fx276.lcb
 样品瓶号: 3-1
 进样体积: 10 μ l 版本号: 6.115
 进样时间: 2025/04/09 19:03:13 实验者: jiangjinwei
 处理时间 (V2): 2025/04/10 09:15:26 处理者: jiangjinwei
 仪器型号: SHIMADZU LC-2050C(FX276)

<色谱图>

mV

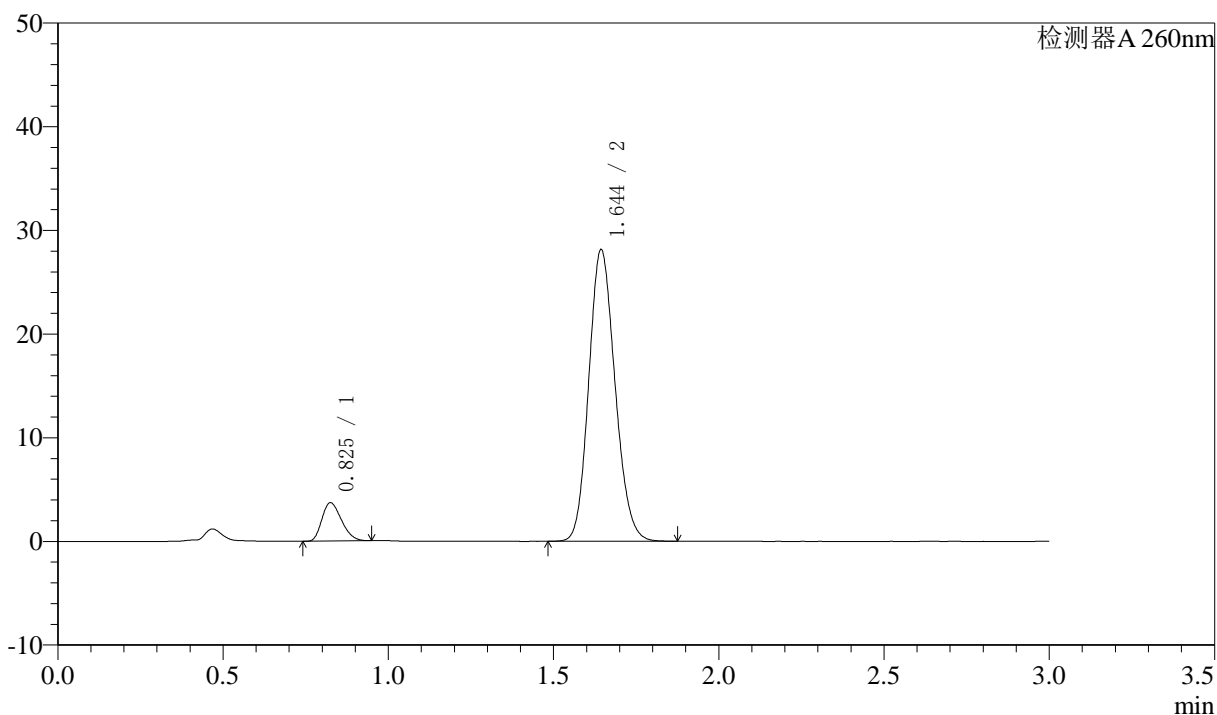

<峰表>

检测器A 260nm

峰号	保留时间	面积	面积%	高度	理论塔板数(USP)	拖尾因子	分离度(USP)
1	0.825	15270	8.938	3673	900	1.263	--
2	1.644	155578	91.062	28048	2038	1.143	6.405
总计		170849	100.000	31721			

〈样品信息〉

色谱柱: XB-C18(50mm*4.6mm,5 μ m) 流速: 1.5ml/min
柱温: 30 $^{\circ}$ C 波长: 260nm
数据文件名: RC\$SMF-4080 - 27-81/27-1859-2 - zzp-2025010621p-rcd-pH7.8jz-yxys30t-kq-80mg-P2-1.lcd
方法文件名: RC\$SMF-4080 - SMF-4080-rcqx-FX276.lcm
批处理文件名: RC\$SMF-4080 - SMF-4080-20250409-fx276.lcb
样品瓶号: 3-10
进样体积: 10 μ l 版本号: 6.115
进样时间: 2025/04/09 19:06:34 实验者: jiangjinwei
处理时间(V2): 2025/04/10 09:15:29 处理者: jiangjinwei
仪器型号: SHIMADZU LC-2050C(FX276)

〈色谱图〉

mV

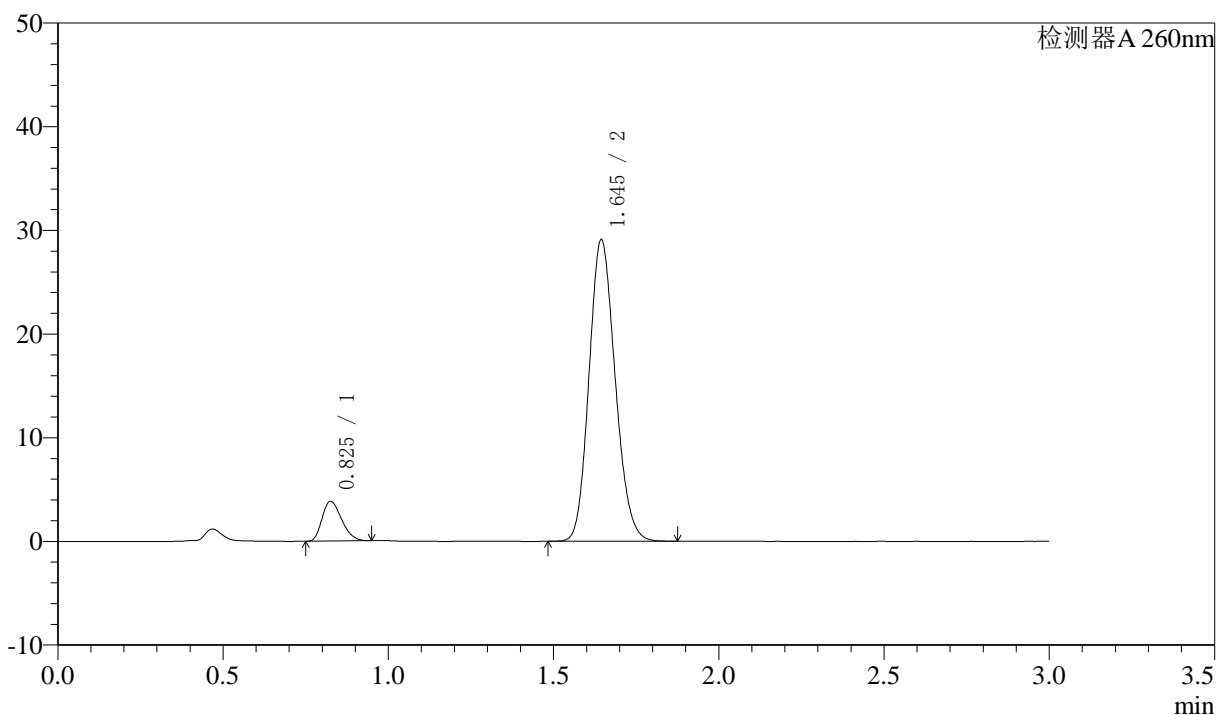

〈峰表〉

检测器A 260nm

峰号	保留时间	面积	面积%	高度	理论塔板数(USP)	拖尾因子	分离度(USP)
1	0.825	15807	8.989	3802	907	1.265	--
2	1.645	160045	91.011	29027	2057	1.147	6.431
总计		175851	100.000	32829			

<样品信息>

色谱柱: XB-C18(50mm*4.6mm,5 μ m) 流速: 1.5ml/min
 柱温: 30 $^{\circ}$ C 波长: 260nm
 数据文件名: RC\$SMF-4080 - 27-81/27-1860-2 - zzp-2025010621p-rcd-pH7.8jz-yxys30t-kq-80mg-P2-2.lcd
 方法文件名: RC\$SMF-4080 - SMF-4080-rcqx-FX276.lcm
 批处理文件名: RC\$SMF-4080 - SMF-4080-20250409-fx276.lcb
 样品瓶号: 3-10
 进样体积: 10 μ l 版本号: 6.115
 进样时间: 2025/04/09 19:09:55 实验者: jiangjinwei
 处理时间(V2): 2025/04/10 09:15:32 处理者: jiangjinwei
 仪器型号: SHIMADZU LC-2050C(FX276)

<色谱图>

mV

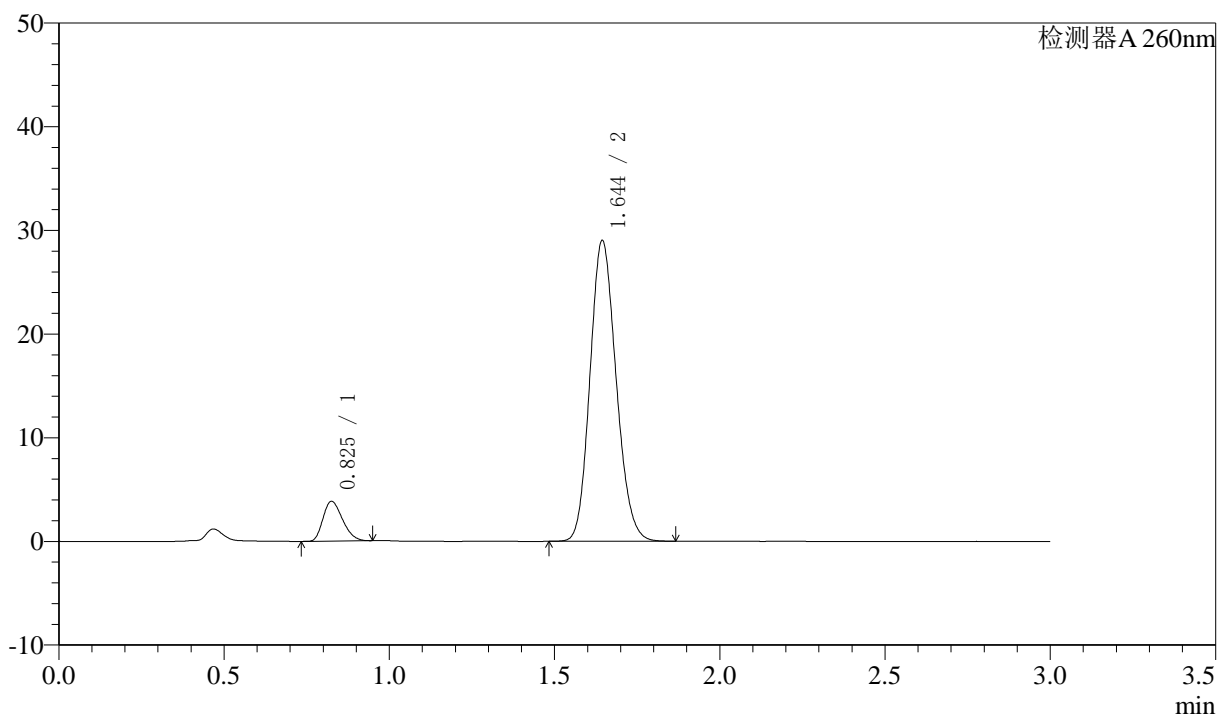

<峰表>

检测器A 260nm

峰号	保留时间	面积	面积%	高度	理论塔板数(USP)	拖尾因子	分离度(USP)
1	0.825	15782	8.995	3802	909	1.264	--
2	1.644	159677	91.005	28955	2057	1.146	6.436
总计		175459	100.000	32757			

<样品信息>

色谱柱: XB-C18(50mm*4.6mm,5 μ m) 流速: 1.5ml/min
 柱温: 30 $^{\circ}$ C 波长: 260nm
 数据文件名: RC\$SMF-4080 - 27-81/27-1861-2 - zzp-2025010621p-rcd-pH7.8jz-yxys30t-kq-80mg-P3-1.lcd
 方法文件名: RC\$SMF-4080 - SMF-4080-rcqx-FX276.lcm
 批处理文件名: RC\$SMF-4080 - SMF-4080-20250409-fx276.lcb
 样品瓶号: 3-19
 进样体积: 10 μ l 版本号: 6.115
 进样时间: 2025/04/09 19:13:16 实验者: jiangjinwei
 处理时间(V2): 2025/04/10 09:15:34 处理者: jiangjinwei
 仪器型号: SHIMADZU LC-2050C(FX276)

<色谱图>

mV

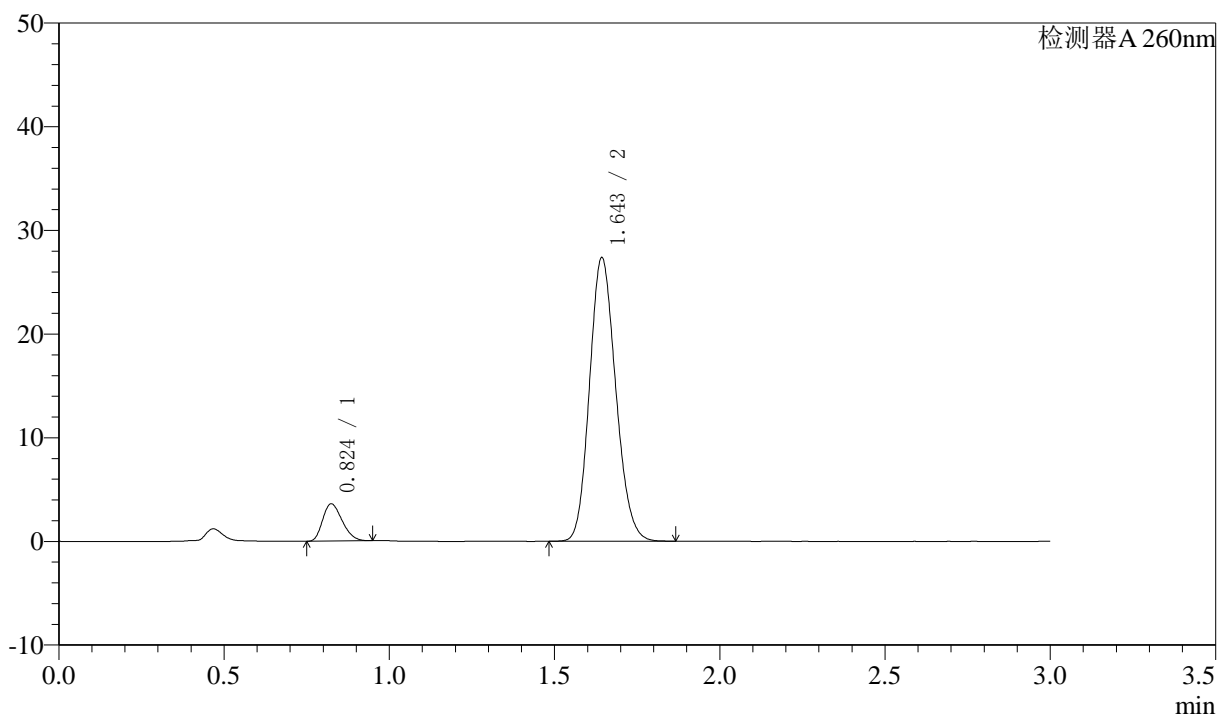

<峰表>

检测器A 260nm

峰号	保留时间	面积	面积%	高度	理论塔板数(USP)	拖尾因子	分离度(USP)
1	0.824	14813	8.932	3576	902	1.264	--
2	1.643	151025	91.068	27216	2040	1.147	6.413
总计		165839	100.000	30792			

<样品信息>

色谱柱: XB-C18(50mm*4.6mm,5 μ m) 流速: 1.5ml/min
 柱温: 30°C 波长: 260nm
 数据文件名: RC\$SMF-4080 - 27-81/27-1862-2 - zzp-2025010621p-rcd-pH7.8jz-yxys30t-kq-80mg-P3-2.lcd
 方法文件名: RC\$SMF-4080 - SMF-4080-rcqx-FX276.lcm
 批处理文件名: RC\$SMF-4080 - SMF-4080-20250409-fx276.lcb
 样品瓶号: 3-19
 进样体积: 10 μ l 版本号: 6.115
 进样时间: 2025/04/09 19:16:37 实验者: jiangjinwei
 处理时间 (V2): 2025/04/10 09:15:37 处理者: jiangjinwei
 仪器型号: SHIMADZU LC-2050C(FX276)

<色谱图>

mV

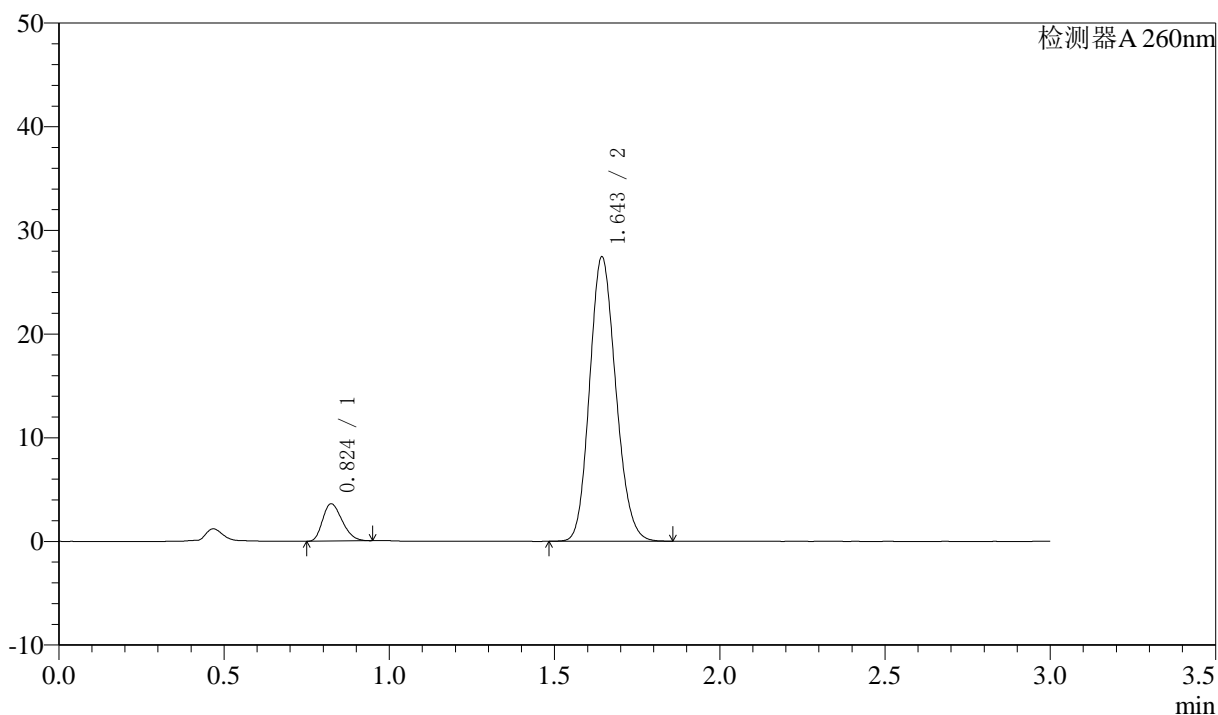

<峰表>

检测器A 260nm

峰号	保留时间	面积	面积%	高度	理论塔板数(USP)	拖尾因子	分离度(USP)
1	0.824	14835	8.936	3585	901	1.268	--
2	1.643	151181	91.064	27308	2045	1.148	6.418
总计		166016	100.000	30893			

<样品信息>

色谱柱: XB-C18(50mm*4.6mm,5 μ m) 流速: 1.5ml/min
 柱温: 30 $^{\circ}$ C 波长: 260nm
 数据文件名: RC\$SMF-4080 - 27-81/27-1863-2 - zzp-2025010621p-rcd-pH7.8jz-yxys30t-kq-80mg-P4-1.lcd
 方法文件名: RC\$SMF-4080 - SMF-4080-rcqx-FX276.lcm
 批处理文件名: RC\$SMF-4080 - SMF-4080-20250409-fx276.lcb
 样品瓶号: 3-28
 进样体积: 10 μ l 版本号: 6.115
 进样时间: 2025/04/09 19:19:59 实验者: jiangjinwei
 处理时间(V2): 2025/04/10 09:15:40 处理者: jiangjinwei
 仪器型号: SHIMADZU LC-2050C(FX276)

<色谱图>

mV

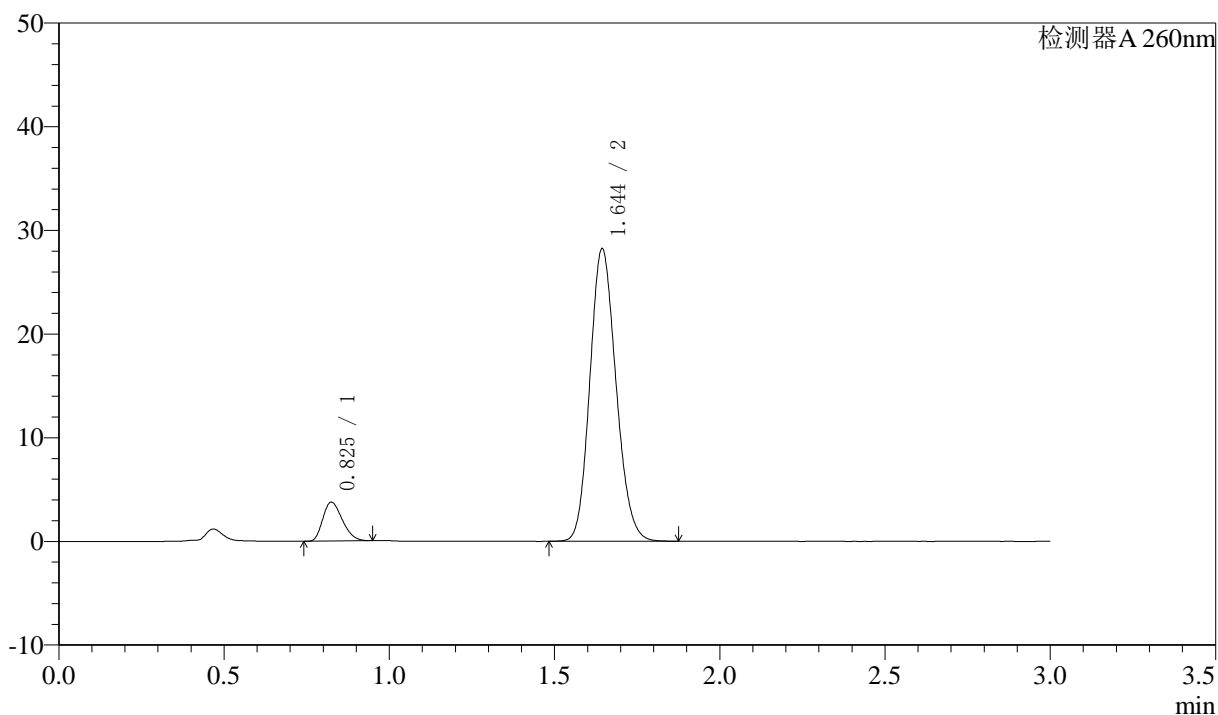

<峰表>

检测器A 260nm

峰号	保留时间	面积	面积%	高度	理论塔板数(USP)	拖尾因子	分离度(USP)
1	0.825	15437	9.038	3736	908	1.265	--
2	1.644	155364	90.962	28141	2055	1.144	6.439
总计		170801	100.000	31878			

<样品信息>

色谱柱: XB-C18(50mm*4.6mm,5 μ m) 流速: 1.5ml/min
 柱温: 30 $^{\circ}$ C 波长: 260nm
 数据文件名: RC\$SMF-4080 - 27-81/27-1864-2 - zzp-2025010621p-rcd-pH7.8jz-yxys30t-kq-80mg-P4-2.lcd
 方法文件名: RC\$SMF-4080 - SMF-4080-rcqx-FX276.lcm
 批处理文件名: RC\$SMF-4080 - SMF-4080-20250409-fx276.lcb
 样品瓶号: 3-28
 进样体积: 10 μ l 版本号: 6.115
 进样时间: 2025/04/09 19:23:21 实验者: jiangjinwei
 处理时间 (V2): 2025/04/10 09:15:42 处理者: jiangjinwei
 仪器型号: SHIMADZU LC-2050C(FX276)

<色谱图>

mV

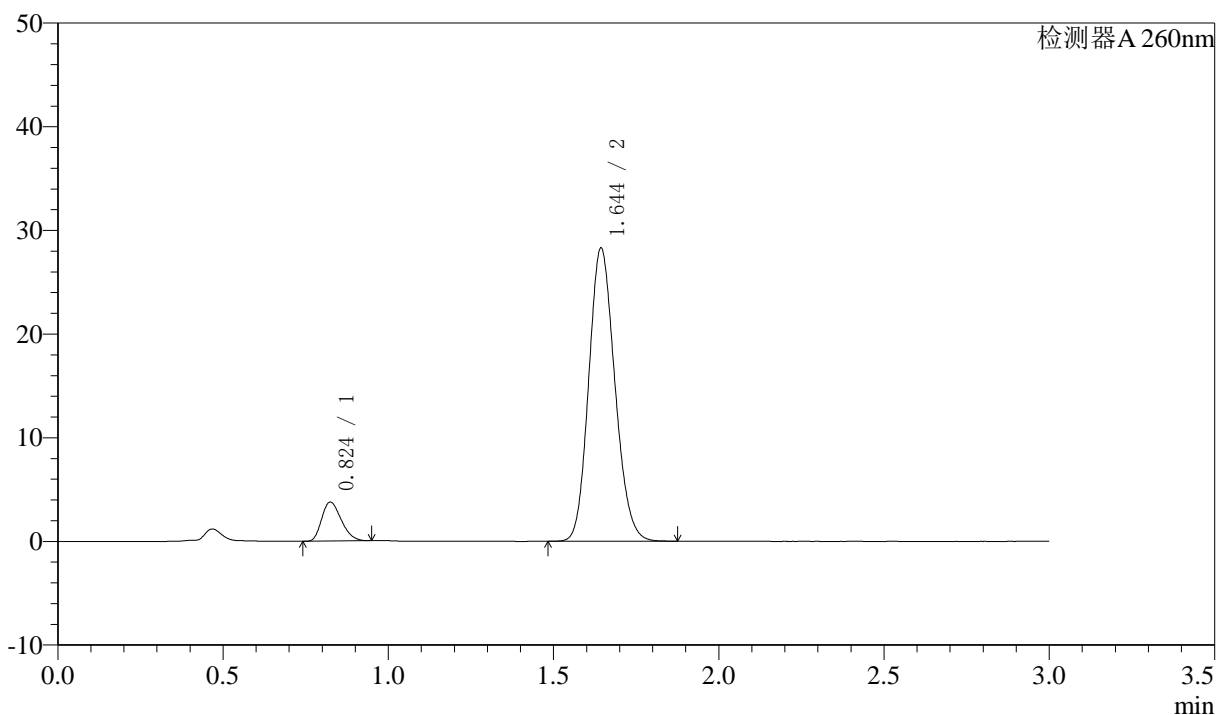

<峰表>

检测器A 260nm

峰号	保留时间	面积	面积%	高度	理论塔板数(USP)	拖尾因子	分离度(USP)
1	0.824	15502	9.051	3745	904	1.265	--
2	1.644	155775	90.949	28174	2050	1.145	6.427
总计		171277	100.000	31920			

<样品信息>

色谱柱: XB-C18(50mm*4.6mm,5 μ m) 流速: 1.5ml/min
 柱温: 30 $^{\circ}$ C 波长: 260nm
 数据文件名: RC\$SMF-4080 - 27-81/27-1865-2 - zzp-2025010621p-rcd-pH7.8jz-yxys30t-kq-80mg-P5-1.lcd
 方法文件名: RC\$SMF-4080 - SMF-4080-rcqx-FX276.lcm
 批处理文件名: RC\$SMF-4080 - SMF-4080-20250409-fx276.lcb
 样品瓶号: 3-37
 进样体积: 10 μ l 版本号: 6.115
 进样时间: 2025/04/09 19:26:43 实验者: jiangjinwei
 处理时间(V2): 2025/04/10 09:15:45 处理者: jiangjinwei
 仪器型号: SHIMADZU LC-2050C(FX276)

<色谱图>

mV

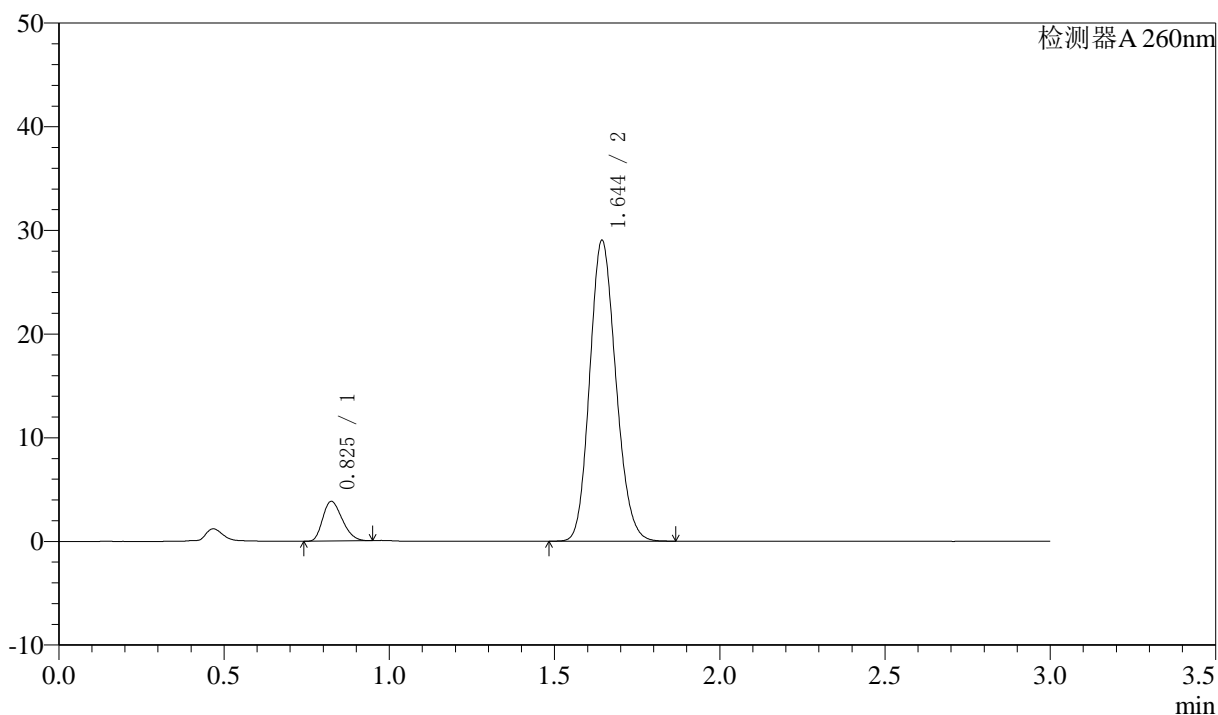

<峰表>

检测器A 260nm

峰号	保留时间	面积	面积%	高度	理论塔板数(USP)	拖尾因子	分离度(USP)
1	0.825	15735	8.973	3806	907	1.263	--
2	1.644	159625	91.027	28911	2055	1.146	6.435
总计		175360	100.000	32717			

<样品信息>

色谱柱: XB-C18(50mm*4.6mm,5 μ m) 流速: 1.5ml/min
 柱温: 30 $^{\circ}$ C 波长: 260nm
 数据文件名: RC\$SMF-4080 - 27-81/27-1866-2 - zzp-2025010621p-rcd-pH7.8jz-yxys30t-kq-80mg-P5-2.lcd
 方法文件名: RC\$SMF-4080 - SMF-4080-rcqx-FX276.lcm
 批处理文件名: RC\$SMF-4080 - SMF-4080-20250409-fx276.lcb
 样品瓶号: 3-37
 进样体积: 10 μ l 版本号: 6.115
 进样时间: 2025/04/09 19:30:05 实验者: jiangjinwei
 处理时间 (V2): 2025/04/10 09:15:48 处理者: jiangjinwei
 仪器型号: SHIMADZU LC-2050C(FX276)

<色谱图>

mV

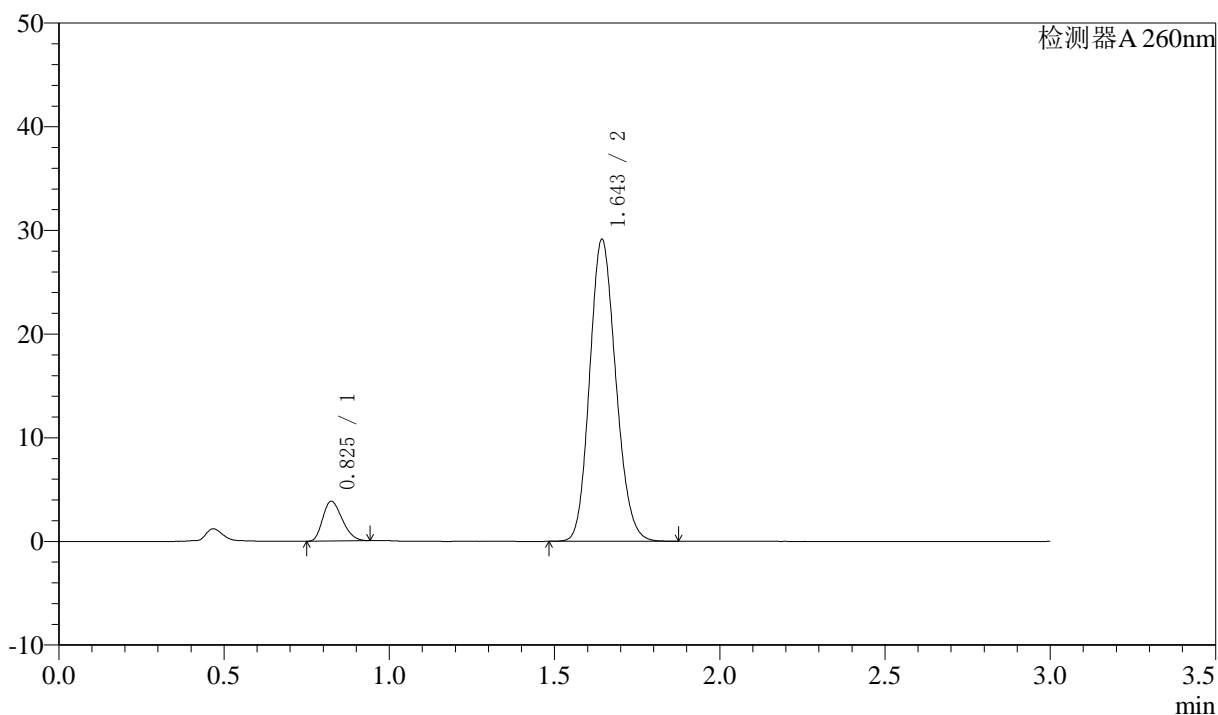

<峰表>

检测器A 260nm

峰号	保留时间	面积	面积%	高度	理论塔板数(USP)	拖尾因子	分离度(USP)
1	0.825	15771	8.957	3819	908	1.260	--
2	1.643	160311	91.043	29009	2054	1.147	6.434
总计		176083	100.000	32828			

<样品信息>

色谱柱: XB-C18(50mm*4.6mm,5 μ m) 流速: 1.5ml/min
 柱温: 30 $^{\circ}$ C 波长: 260nm
 数据文件名: RC\$SMF-4080 - 27-81/27-1867-2 - zzp-2025010621p-rcd-pH7.8jz-yxys30t-kq-80mg-P6-1.lcd
 方法文件名: RC\$SMF-4080 - SMF-4080-rcqx-FX276.lcm
 批处理文件名: RC\$SMF-4080 - SMF-4080-20250409-fx276.lcb
 样品瓶号: 3-46
 进样体积: 10 μ l 版本号: 6.115
 进样时间: 2025/04/09 19:33:26 实验者: jiangjinwei
 处理时间(V2): 2025/04/10 09:15:50 处理者: jiangjinwei
 仪器型号: SHIMADZU LC-2050C(FX276)

<色谱图>

mV

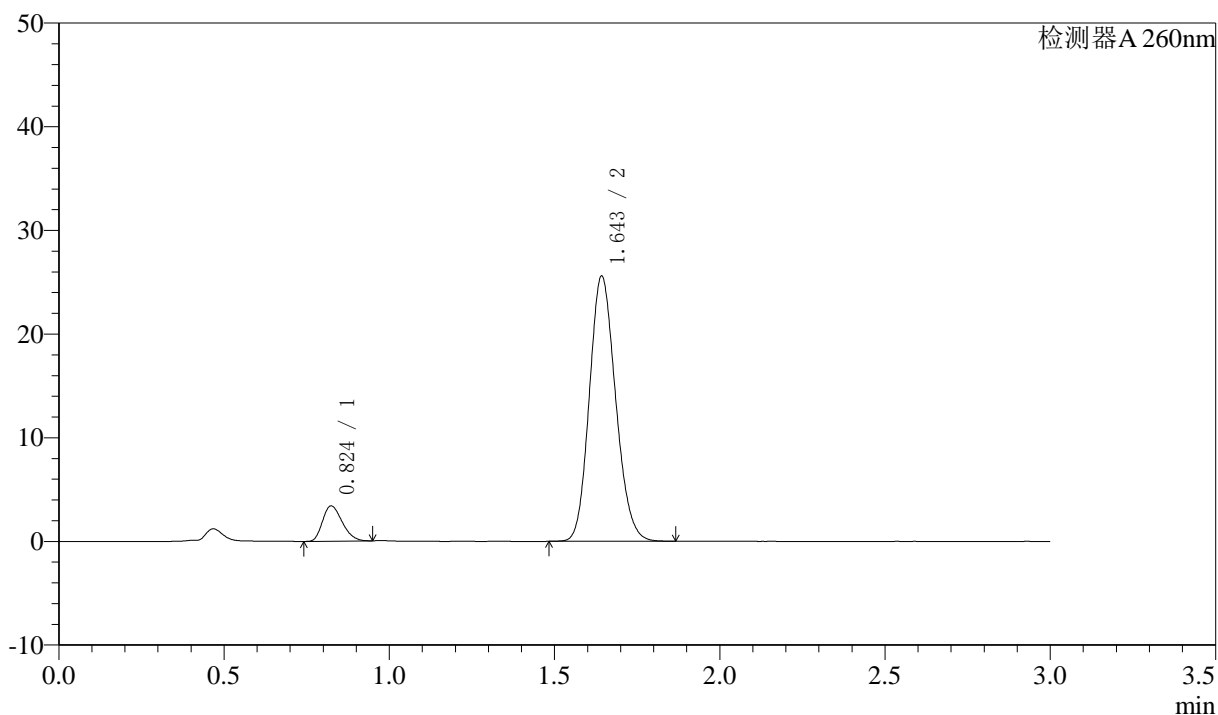

<峰表>

检测器A 260nm

峰号	保留时间	面积	面积%	高度	理论塔板数(USP)	拖尾因子	分离度(USP)
1	0.824	14084	9.054	3395	898	1.260	--
2	1.643	141478	90.946	25413	2031	1.149	6.400
总计		155562	100.000	28809			

<样品信息>

色谱柱: XB-C18(50mm*4.6mm,5 μ m) 流速: 1.5ml/min
 柱温: 30 $^{\circ}$ C 波长: 260nm
 数据文件名: RC\$SMF-4080 - 27-81/27-1868-2 - zzp-2025010621p-rcd-pH7.8jz-yxys30t-kq-80mg-P6-2.lcd
 方法文件名: RC\$SMF-4080 - SMF-4080-rcqx-FX276.lcm
 批处理文件名: RC\$SMF-4080 - SMF-4080-20250409-fx276.lcb
 样品瓶号: 3-46
 进样体积: 10 μ l 版本号: 6.115
 进样时间: 2025/04/09 19:36:47 实验者: jiangjinwei
 处理时间(V2): 2025/04/10 09:15:53 处理者: jiangjinwei
 仪器型号: SHIMADZU LC-2050C(FX276)

<色谱图>

mV

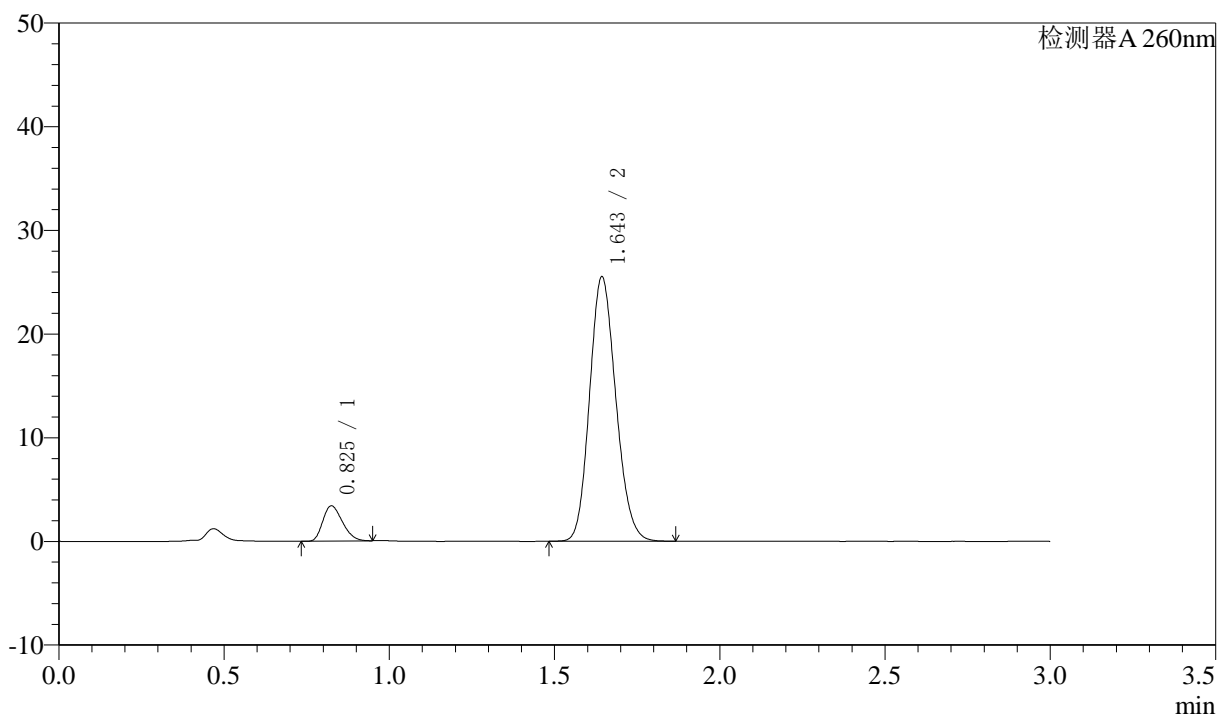

<峰表>

检测器A 260nm

峰号	保留时间	面积	面积%	高度	理论塔板数(USP)	拖尾因子	分离度(USP)
1	0.825	14030	9.044	3375	899	1.265	--
2	1.643	141102	90.956	25395	2032	1.148	6.398
总计		155133	100.000	28770			

〈样品信息〉

色谱柱: XB-C18(50mm*4.6mm,5 μ m) 流速: 1.5ml/min
柱温: 30 $^{\circ}$ C 波长: 260nm
数据文件名: RC\$SMF-4080 - 27-81/27-1869-2 - zzp-2025010621p-rcd-pH7.8jz-yxys30t-kq-80mg-dz2-1.lcd
方法文件名: RC\$SMF-4080 - SMF-4080-rcqx-FX276.lcm
批处理文件名: RC\$SMF-4080 - SMF-4080-20250409-fx276.lcb
样品瓶号: 3-27
进样体积: 10 μ l 版本号: 6.115
进样时间: 2025/04/09 19:40:08 实验者: jiangjinwei
处理时间(V2): 2025/04/10 09:15:55 处理者: jiangjinwei
仪器型号: SHIMADZU LC-2050C(FX276)

〈色谱图〉

mV

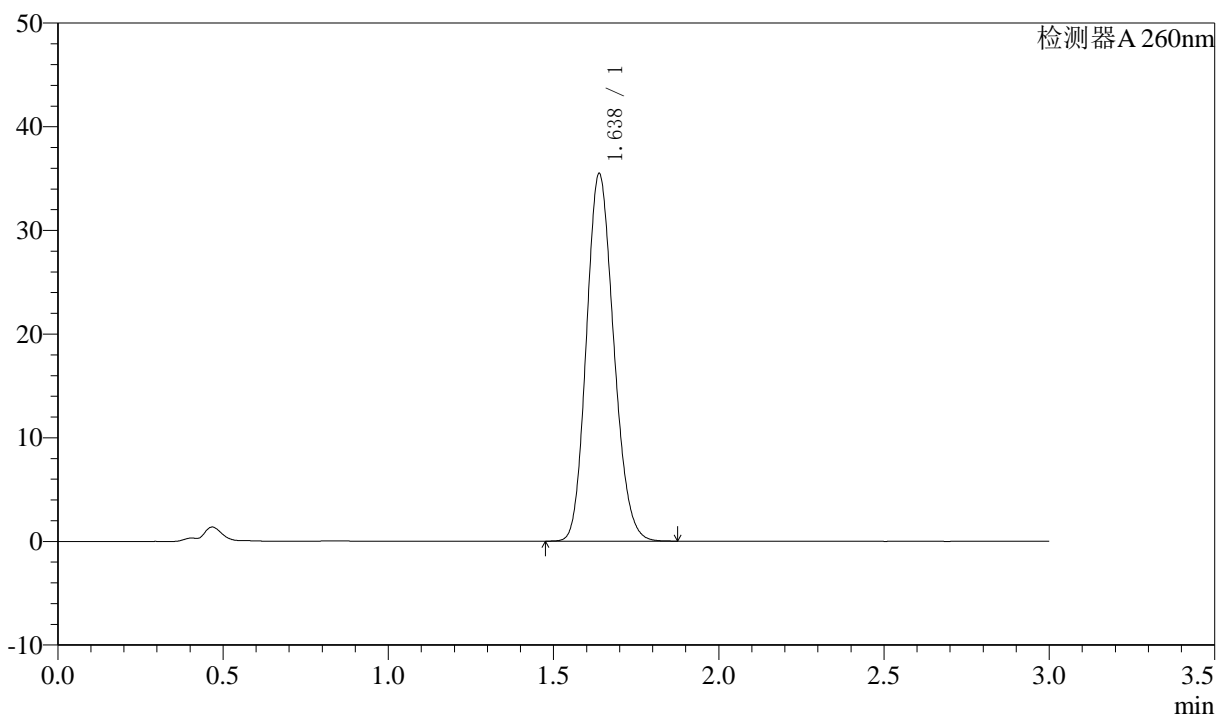

〈峰表〉

检测器A 260nm

峰号	保留时间	面积	面积%	高度	理论塔板数(USP)	拖尾因子	分离度(USP)
1	1.638	203833	100.000	35462	1864	1.153	--
总计		203833	100.000	35462			

〈样品信息〉

色谱柱: XB-C18(50mm*4.6mm,5 μ m) 流速: 1.5ml/min
柱温: 30°C 波长: 260nm
数据文件名: RC\$SMF-4080 - 27-81/27-1870-2 - zzp-2025010621p-rcd-pH7.8jz-yxys30t-kq-80mg-dz2-2.lcd
方法文件名: RC\$SMF-4080 - SMF-4080-rcqx-FX276.lcm
批处理文件名: RC\$SMF-4080 - SMF-4080-20250409-fx276.lcb
样品瓶号: 3-27
进样体积: 10 μ l 版本号: 6.115
进样时间: 2025/04/09 19:43:30 实验者: jiangjinwei
处理时间(V2): 2025/04/10 09:15:58 处理者: jiangjinwei
仪器型号: SHIMADZU LC-2050C(FX276)

〈色谱图〉

mV

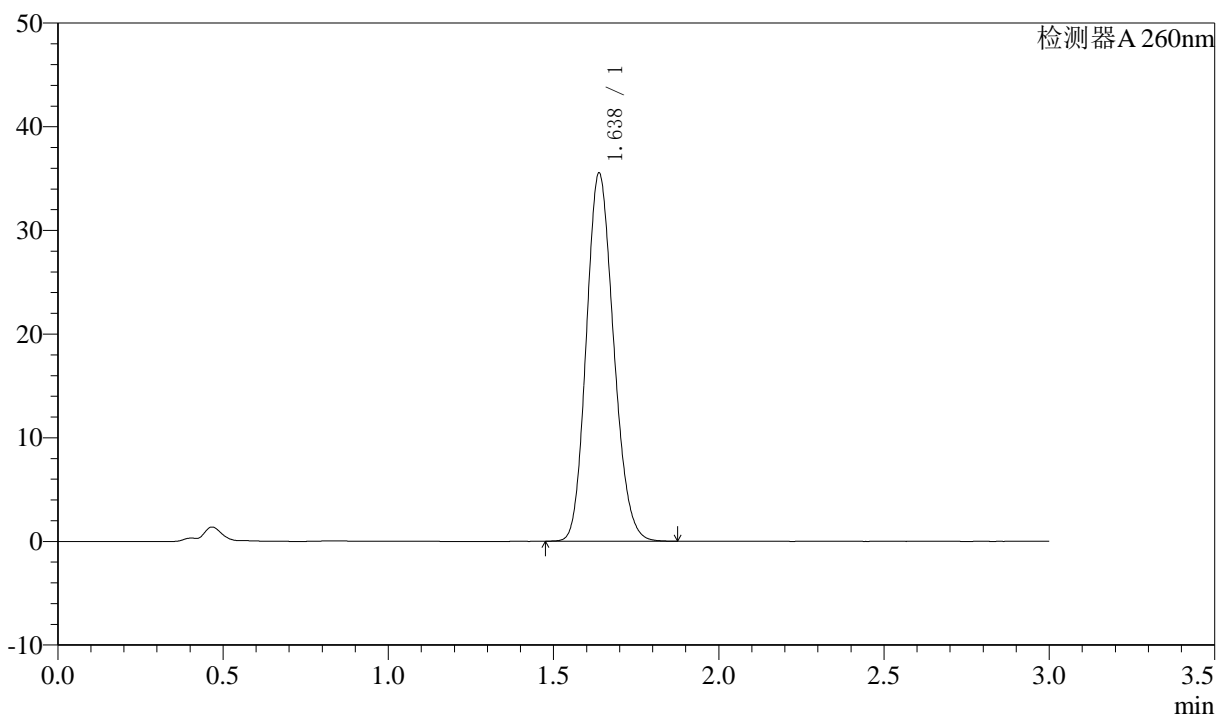

〈峰表〉

检测器A 260nm

峰号	保留时间	面积	面积%	高度	理论塔板数(USP)	拖尾因子	分离度(USP)
1	1.638	204074	100.000	35514	1867	1.153	--
总计		204074	100.000	35514			