

<样品信息>

色谱柱 : XB-CN(4.6×50mm,5μm) 流速:1.0ml/min
 波长 : 220nm 柱温:30°C
 数据文件名 : RCSJ465 - 0-74/11-713-2 - zzp-2022030701p-cq36y-rcqx-100mg-shuijz-lf75z-rj.lcd
 方法文件名 : RCSJ465 - J465-FX260.lcm
 批处理文件名: RCSJ465 - 20250410-FX260.lcb
 样品瓶号 : 1-9
 进样体积 : 10 μl 版本号:6.115
 进样时间 : 2025/04/10 11:51:18 分析者: chenjie
 处理时间(V2): 2025/04/11 08:41:02 处理者: chenjie
 仪器类型 : SHIMADZU LC-2050C (FX280)

<色谱图>

mV

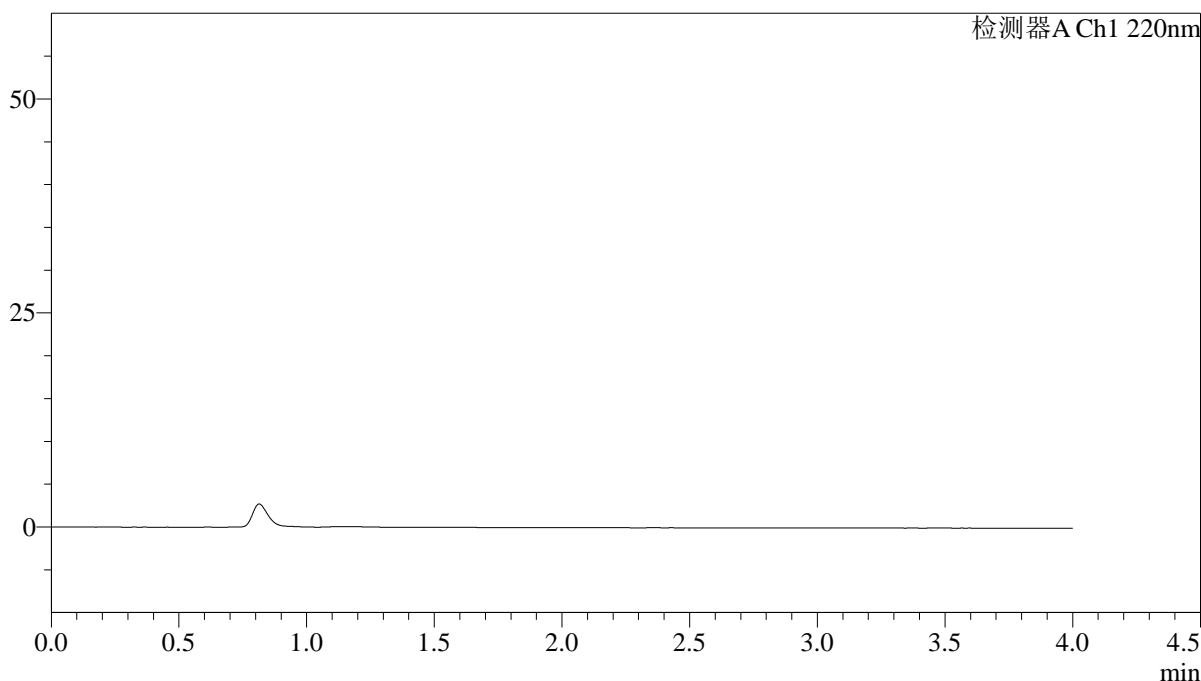

<峰表>

检测器A Ch1 220nm

峰号	保留时间	面积	面积%	高度	理论塔板数(USP)	拖尾因子	分离度(USP)
总计							

图1 磷酸西格列汀片溶出曲线测定长期36月HPLC图谱
自制品-2022030701批(100mg规格)-水介质-篮法-75转
溶剂

<样品信息>

色谱柱 : XB-CN(4.6×50mm,5μm) 流速:1.0ml/min
 波长 : 220nm 柱温:30°C
 数据文件名 : RCSJ465 - 0-74/11-714-2 - zzp-2022030701p-cq36y-rcqx-100mg-shuijz-lf75z-dz-1-1.lcd
 方法文件名 : RCSJ465 - J465-FX260.lcm
 批处理文件名: RCSJ465 - 20250410-FX260.lcb
 样品瓶号 : 1-18
 进样体积 : 10 μl 版本号:6.115
 进样时间 : 2025/04/10 11:55:42 分析者: chenjie
 处理时间(V2): 2025/04/11 08:41:06 处理者: chenjie
 仪器类型 : SHIMADZU LC-2050C (FX280)

<色谱图>

mV

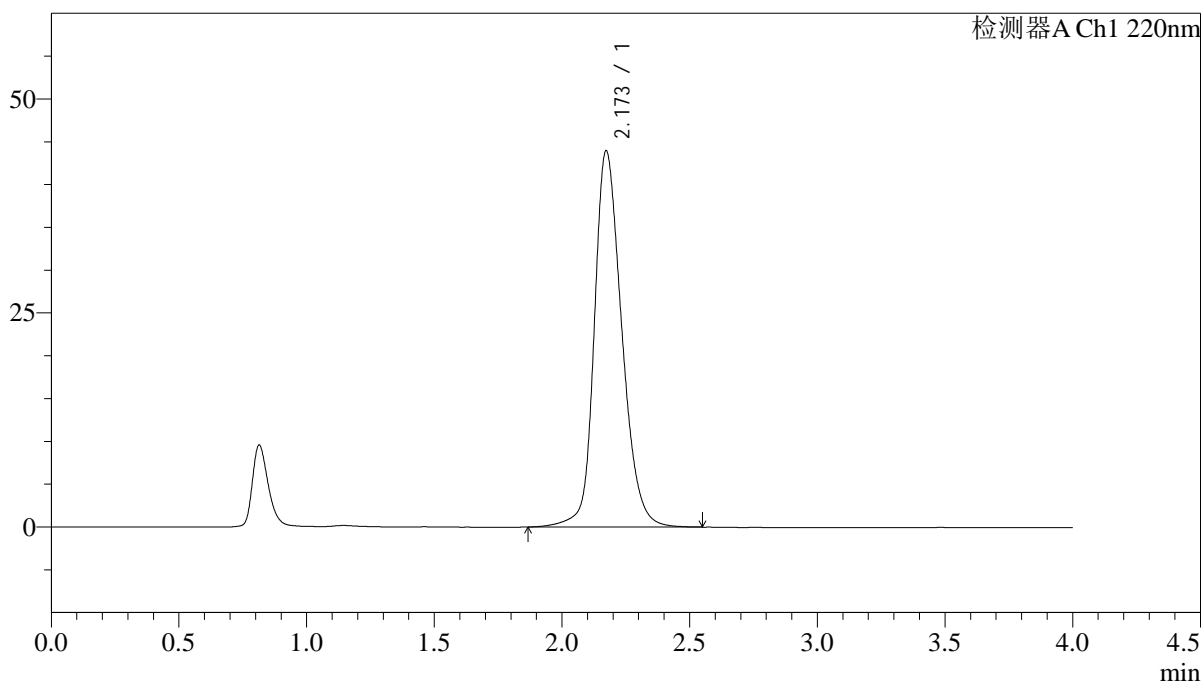

<峰表>

检测器A Ch1 220nm

峰号	保留时间	面积	面积%	高度	理论塔板数(USP)	拖尾因子	分离度(USP)
1	2.173	329906	100.000	43957	2039	1.227	--
总计		329906	100.000	43957			

图2 磷酸西格列汀片溶出曲线测定长期36月HPLC图谱
自制品-2022030701批(100mg规格)-水介质-篮法-75转
对照品溶液-1-1

<样品信息>

色谱柱 : XB-CN(4.6×50mm,5μm) 流速:1.0ml/min
 波长 : 220nm 柱温:30°C
 数据文件名 : RCSJ465 - 0-74/11-715-2 - zzp-2022030701p-cq36y-rcqx-100mg-shuijz-lf75z-dz-1-2.lcd
 方法文件名 : RCSJ465 - J465-FX260.lcm
 批处理文件名: RCSJ465 - 20250410-FX260.lcb
 样品瓶号 : 1-18
 进样体积 : 10 μl 版本号:6.115
 进样时间 : 2025/04/10 12:00:05 分析者: chenjie
 处理时间(V2): 2025/04/11 08:41:09 处理者: chenjie
 仪器类型 : SHIMADZU LC-2050C (FX280)

<色谱图>

mV

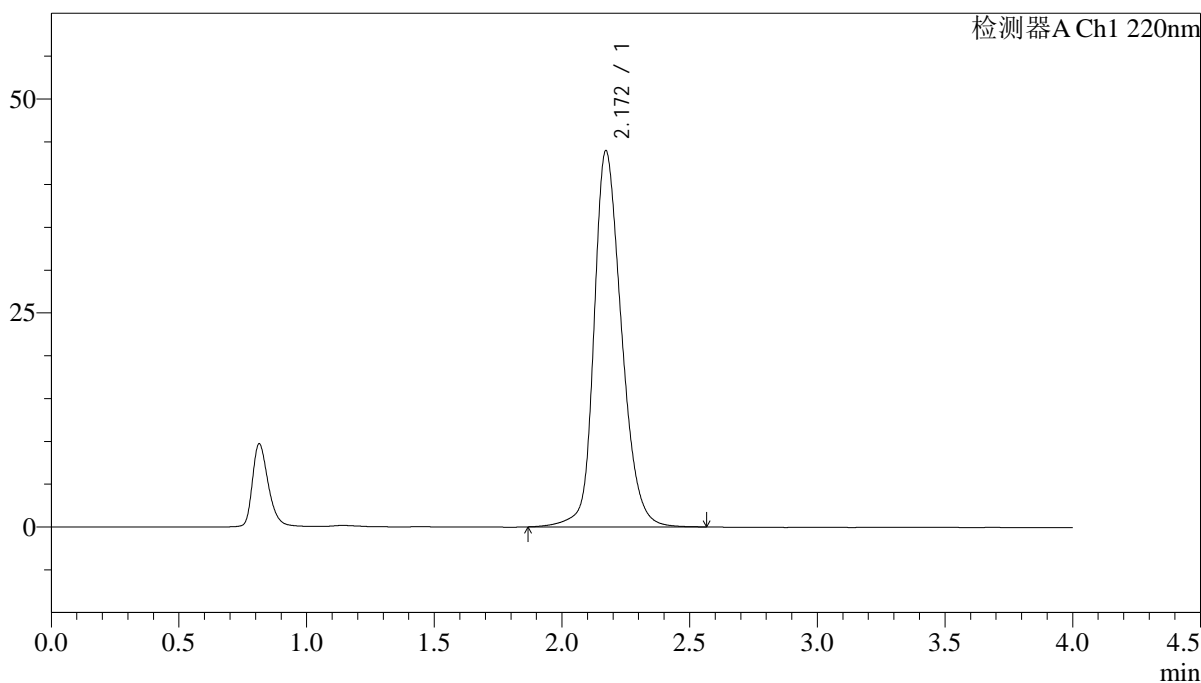

<峰表>

检测器A Ch1 220nm

峰号	保留时间	面积	面积%	高度	理论塔板数(USP)	拖尾因子	分离度(USP)
1	2.172	329859	100.000	43959	2038	1.227	--
总计		329859	100.000	43959			

图3 磷酸西格列汀片溶出曲线测定长期36月HPLC图谱
自制品-2022030701批(100mg规格)-水介质-篮法-75转
对照品溶液-1-2

<样品信息>

色谱柱 : XB-CN(4.6×50mm,5μm)	流速:1.0ml/min
波长 : 220nm	柱温:30°C
数据文件名 : RC\$J465 - 0-74/11-716-2 - zzp-2022030701p-cq36y-rcqx-100mg-shuijz-lf75z-dz-1-3.lcd	
方法文件名 : RC\$J465 - J465-FX260.lcm	
批处理文件名: RC\$J465 - 20250410-FX260.lcb	
样品瓶号 : 1-18	版本号:6.115
进样体积 : 10 μl	分析者: chenjie
进样时间 : 2025/04/10 12:04:29	处理者: chenjie
处理时间(V2): 2025/04/11 08:41:12	
仪器类型 : SHIMADZU LC-2050C (FX280)	

<色谱图>

mV

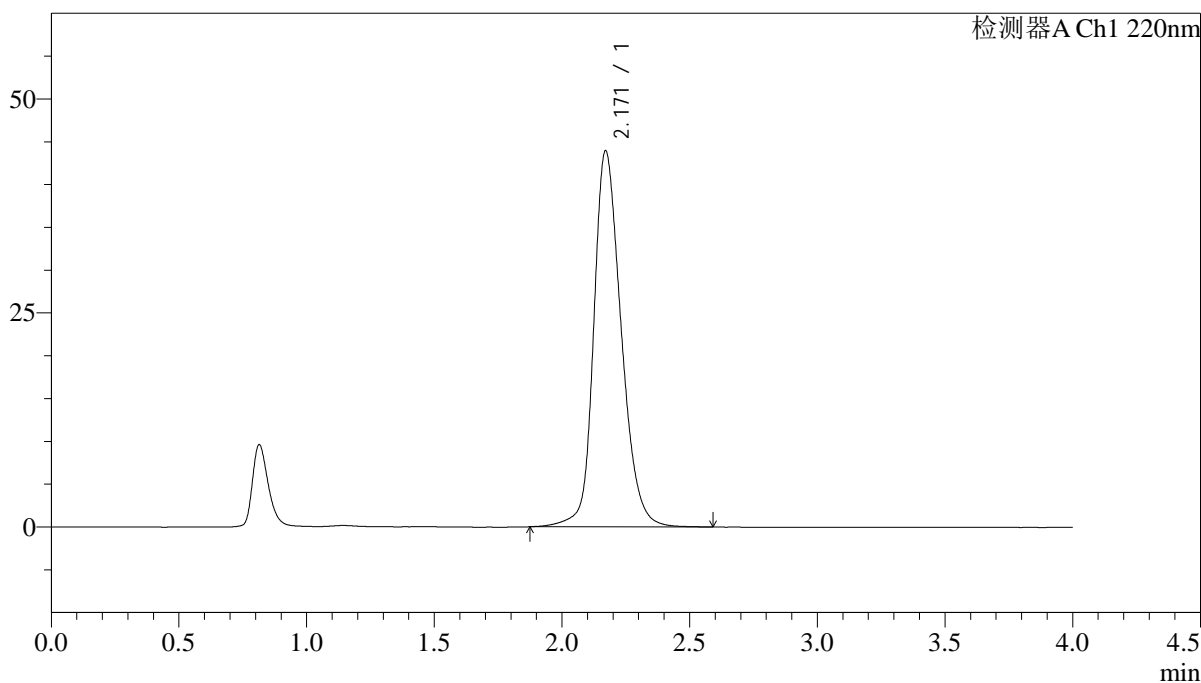

<峰表>

检测器A Ch1 220nm

峰号	保留时间	面积	面积%	高度	理论塔板数(USP)	拖尾因子	分离度(USP)
1	2.171	329796	100.000	43937	2037	1.228	--
总计		329796	100.000	43937			

图4 磷酸西格列汀片溶出曲线测定长期36月HPLC图谱
自制品-2022030701批(100mg规格)-水介质-篮法-75转
对照品溶液-1-3

<样品信息>

色谱柱 : XB-CN(4.6×50mm,5μm) 流速:1.0ml/min
 波长 : 220nm 柱温:30°C
 数据文件名 : RCSJ465 - 0-74/11-717-2 - zzp-2022030701p-cq36y-rcqx-100mg-shuijz-lf75z-dz-1-4.lcd
 方法文件名 : RCSJ465 - J465-FX260.lcm
 批处理文件名: RCSJ465 - 20250410-FX260.lcb
 样品瓶号 : 1-18
 进样体积 : 10 μl 版本号:6.115
 进样时间 : 2025/04/10 12:08:52 分析者: chenjie
 处理时间(V2): 2025/04/11 08:41:15 处理者: chenjie
 仪器类型 : SHIMADZU LC-2050C (FX280)

<色谱图>

mV

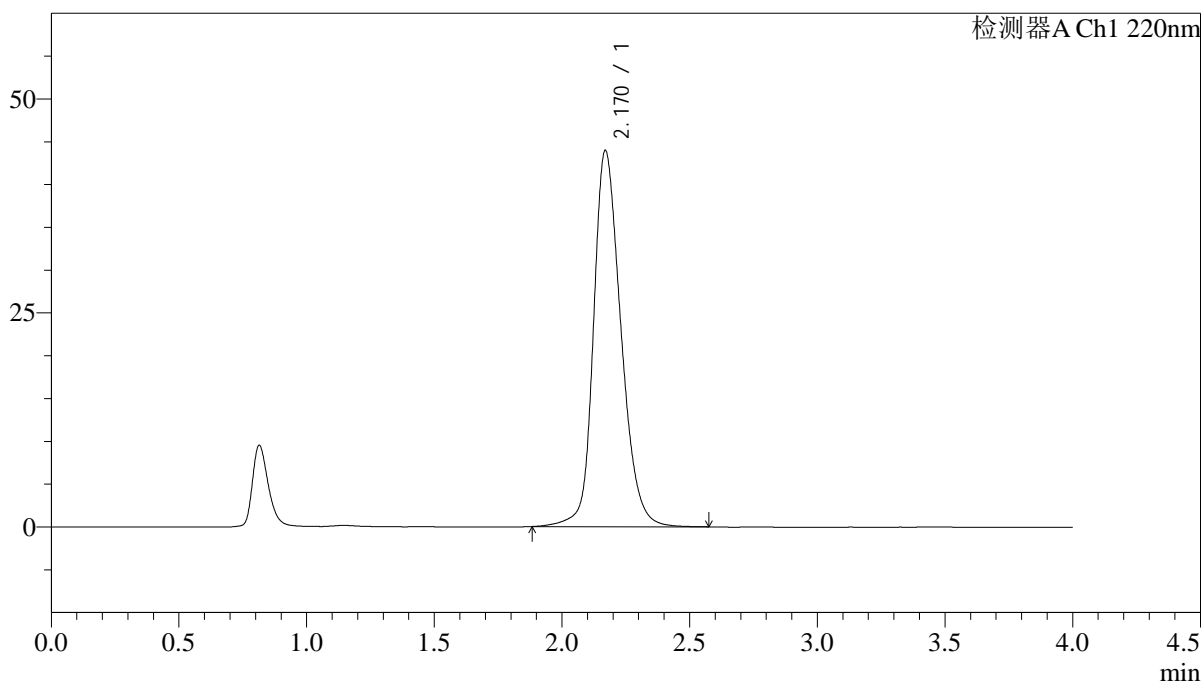

<峰表>

检测器A Ch1 220nm

峰号	保留时间	面积	面积%	高度	理论塔板数(USP)	拖尾因子	分离度(USP)
1	2.170	329333	100.000	43918	2036	1.228	--
总计		329333	100.000	43918			

图5 磷酸西格列汀片溶出曲线测定长期36月HPLC图谱
自制品-2022030701批(100mg规格)-水介质-篮法-75转
对照品溶液-1-4

<样品信息>

色谱柱 : XB-CN(4.6×50mm,5μm) 流速:1.0ml/min
 波长 : 220nm 柱温:30°C
 数据文件名 : RCSJ465 - 0-74/11-718-2 - zzp-2022030701p-cq36y-rcqx-100mg-shuijz-lf75z-dz-1-5.lcd
 方法文件名 : RCSJ465 - J465-FX260.lcm
 批处理文件名: RCSJ465 - 20250410-FX260.lcb
 样品瓶号 : 1-18
 进样体积 : 10 μl 版本号:6.115
 进样时间 : 2025/04/10 12:13:15 分析者: chenjie
 处理时间(V2): 2025/04/11 08:41:19 处理者: chenjie
 仪器类型 : SHIMADZU LC-2050C (FX280)

<色谱图>

mV

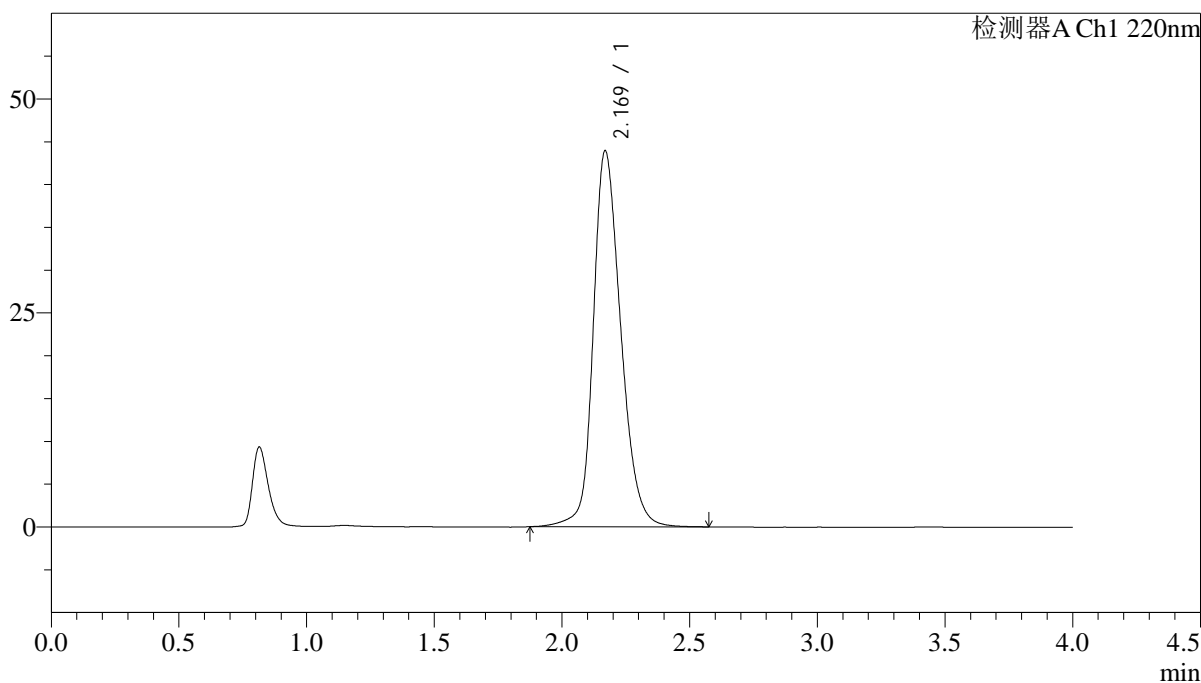

<峰表>

检测器A Ch1 220nm

峰号	保留时间	面积	面积%	高度	理论塔板数(USP)	拖尾因子	分离度(USP)
1	2.169	329418	100.000	43871	2031	1.228	--
总计		329418	100.000	43871			

图6 磷酸西格列汀片溶出曲线测定长期36月HPLC图谱
自制品-2022030701批(100mg规格)-水介质-篮法-75转
对照品溶液-1-5

<样品信息>

色谱柱 : XB-CN(4.6×50mm,5μm) 流速:1.0ml/min
 波长 : 220nm 柱温:30°C
 数据文件名 : RCSJ465 - 0-74/11-719-2 - zzp-2022030701p-cq36y-rcqx-100mg-shuijz-lf75z-5min-P1.lcd
 方法文件名 : RCSJ465 - J465-FX260.lcm
 批处理文件名: RCSJ465 - 20250410-FX260.lcb
 样品瓶号 : 1-1
 进样体积 : 10 μl 版本号:6.115
 进样时间 : 2025/04/10 12:17:38 分析者: chenjie
 处理时间(V2): 2025/04/11 08:41:21 处理者: chenjie
 仪器类型 : SHIMADZU LC-2050C (FX280)

<色谱图>

mV

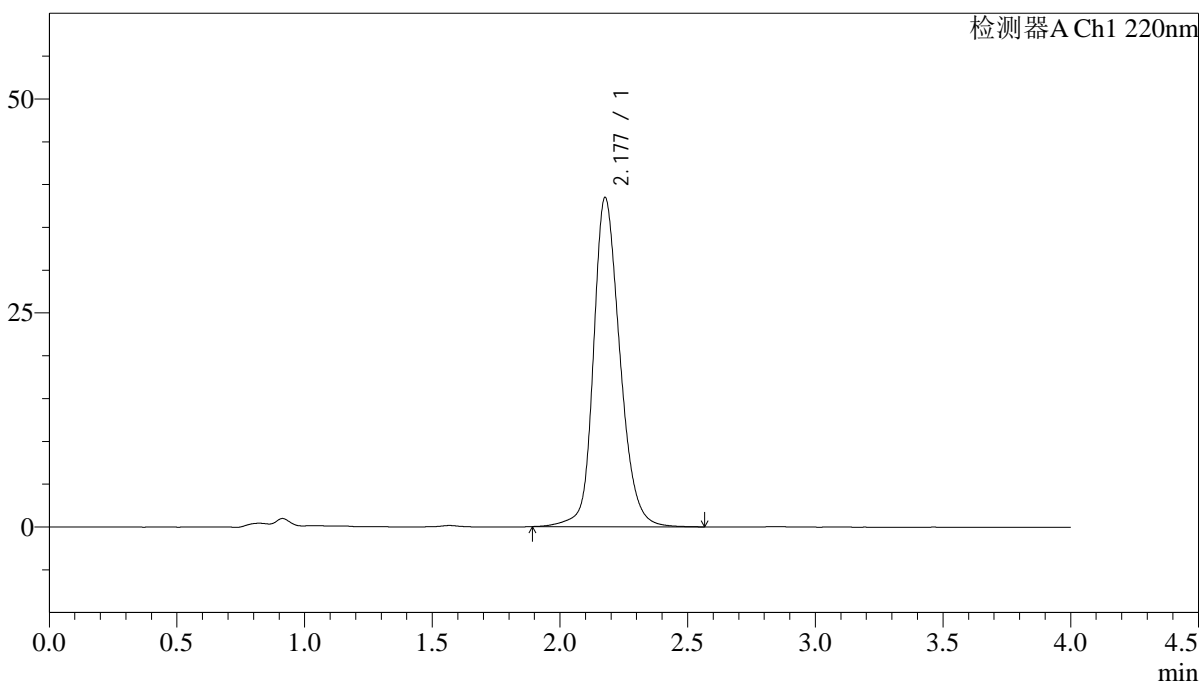

<峰表>

检测器A Ch1 220nm

峰号	保留时间	面积	面积%	高度	理论塔板数(USP)	拖尾因子	分离度(USP)
1	2.177	277506	100.000	38372	2232	1.204	--
总计		277506	100.000	38372			

图7 磷酸西格列汀片溶出曲线测定长期36月HPLC图谱
 自制品-2022030701批(100mg规格)-水介质-篮法-75转-5min-片1
 供试品溶液-1

<样品信息>

色谱柱 : XB-CN(4.6×50mm,5μm) 流速:1.0ml/min
 波长 : 220nm 柱温:30°C
 数据文件名 : RCSJ465 - 0-74/11-720-2 - zzp-2022030701p-cq36y-rcqx-100mg-shuijz-lf75z-5min-P2.lcd
 方法文件名 : RCSJ465 - J465-FX260.lcm
 批处理文件名: RCSJ465 - 20250410-FX260.lcb
 样品瓶号 : 1-10
 进样体积 : 10 μl 版本号:6.115
 进样时间 : 2025/04/10 12:22:00 分析者: chenjie
 处理时间(V2): 2025/04/11 08:41:24 处理者: chenjie
 仪器类型 : SHIMADZU LC-2050C (FX280)

<色谱图>

mV

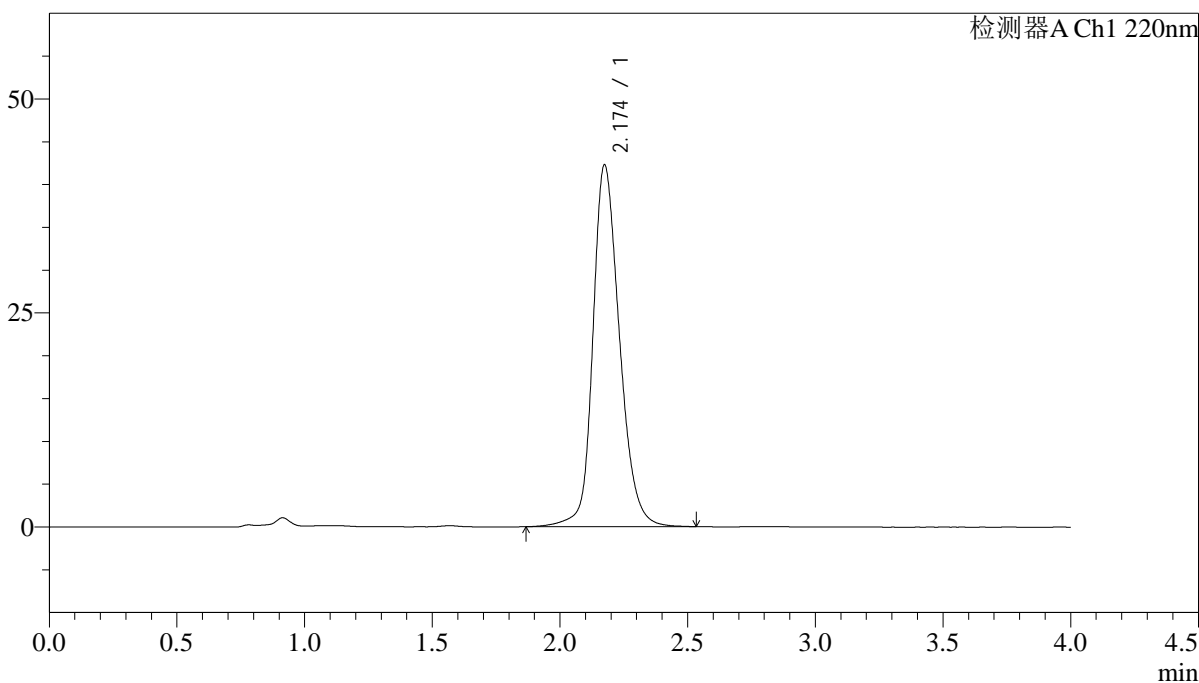

<峰表>

检测器A Ch1 220nm

峰号	保留时间	面积	面积%	高度	理论塔板数(USP)	拖尾因子	分离度(USP)
1	2.174	306468	100.000	42205	2202	1.217	--
总计		306468	100.000	42205			

图8 磷酸西格列汀片溶出曲线测定长期36月HPLC图谱
 自制品-2022030701批(100mg规格)-水介质-篮法-75转-5min-片2
 供试品溶液-1

<样品信息>

色谱柱 : XB-CN(4.6×50mm,5µm) 流速:1.0ml/min
 波长 : 220nm 柱温:30°C
 数据文件名 : RCSJ465 - 0-74/11-721-2 - zzp-2022030701p-cq36y-rcqx-100mg-shuijz-lf75z-5min-P3.lcd
 方法文件名 : RCSJ465 - J465-FX260.lcm
 批处理文件名: RCSJ465 - 20250410-FX260.lcb
 样品瓶号 : 1-19
 进样体积 : 10 µl 版本号:6.115
 进样时间 : 2025/04/10 12:26:23 分析者: chenjie
 处理时间(V2): 2025/04/11 08:41:26 处理者: chenjie
 仪器类型 : SHIMADZU LC-2050C (FX280)

<色谱图>

mV

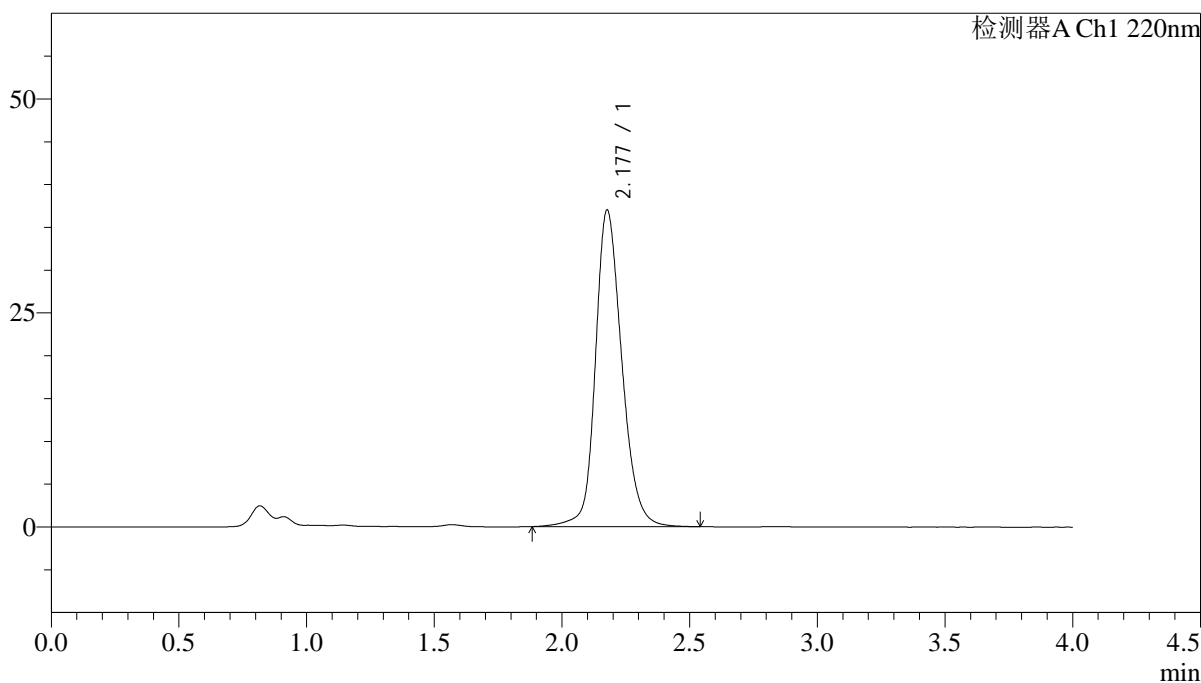

<峰表>

检测器A Ch1 220nm

峰号	保留时间	面积	面积%	高度	理论塔板数(USP)	拖尾因子	分离度(USP)
1	2.177	266056	100.000	36895	2249	1.200	--
总计		266056	100.000	36895			

图9 磷酸西格列汀片溶出曲线测定长期36月HPLC图谱
 自制品-2022030701批(100mg规格)-水介质-篮法-75转-5min-片3
 供试品溶液-1

<样品信息>

色谱柱 : XB-CN(4.6×50mm,5μm) 流速:1.0ml/min
 波长 : 220nm 柱温:30°C
 数据文件名 : RCSJ465 - 0-74/11-722-2 - zzp-2022030701p-cq36y-rcqx-100mg-shuijz-lf75z-5min-P4.lcd
 方法文件名 : RCSJ465 - J465-FX260.lcm
 批处理文件名: RCSJ465 - 20250410-FX260.lcb
 样品瓶号 : 1-28
 进样体积 : 10 μl 版本号:6.115
 进样时间 : 2025/04/10 12:30:46 分析者: chenjie
 处理时间(V2): 2025/04/11 08:41:29 处理者: chenjie
 仪器类型 : SHIMADZU LC-2050C (FX280)

<色谱图>

mV

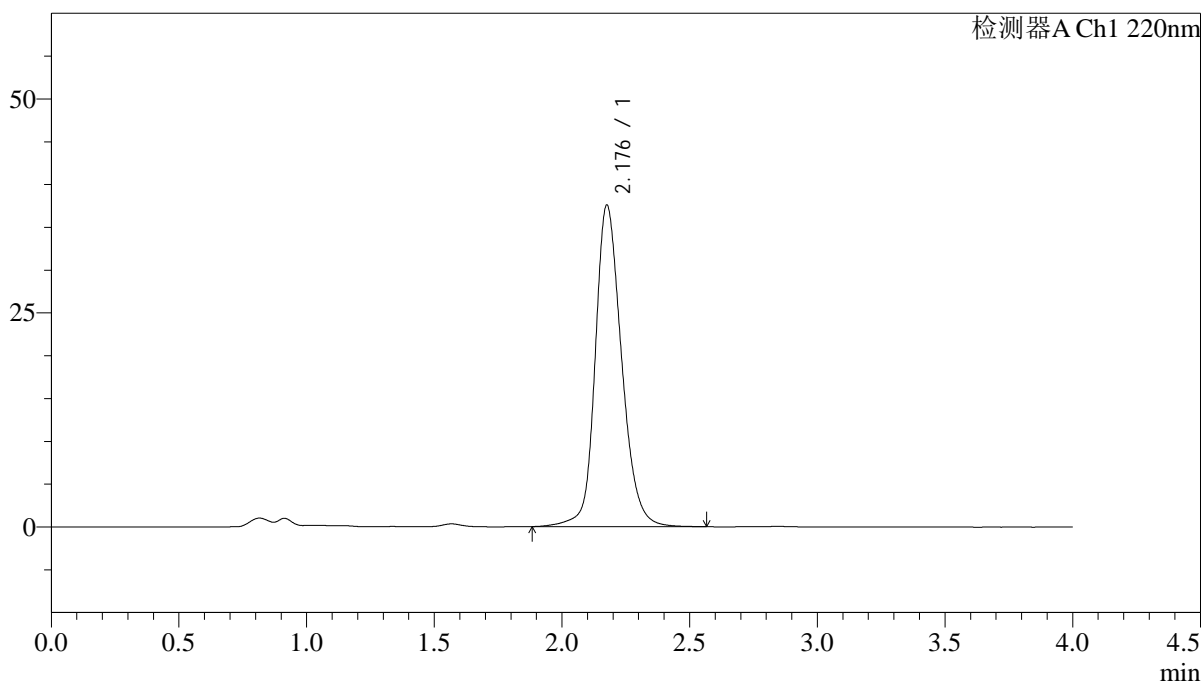

<峰表>

检测器A Ch1 220nm

峰号	保留时间	面积	面积%	高度	理论塔板数(USP)	拖尾因子	分离度(USP)
1	2.176	270791	100.000	37433	2237	1.200	--
总计		270791	100.000	37433			

图10 磷酸西格列汀片溶出曲线测定长期36月HPLC图谱
 自制品-2022030701批(100mg规格)-水介质-篮法-75转-5min-片4
 供试品溶液-1

<样品信息>

色谱柱 : XB-CN(4.6×50mm,5μm) 流速:1.0ml/min
 波长 : 220nm 柱温:30°C
 数据文件名 : RCSJ465 - 0-74/11-723-2 - zzp-2022030701p-cq36y-rcqx-100mg-shuijz-lf75z-5min-P5.lcd
 方法文件名 : RCSJ465 - J465-FX260.lcm
 批处理文件名: RCSJ465 - 20250410-FX260.lcb
 样品瓶号 : 1-37
 进样体积 : 10 μl 版本号:6.115
 进样时间 : 2025/04/10 12:35:09 分析者: chenjie
 处理时间(V2): 2025/04/11 08:41:31 处理者: chenjie
 仪器类型 : SHIMADZU LC-2050C (FX280)

<色谱图>

mV

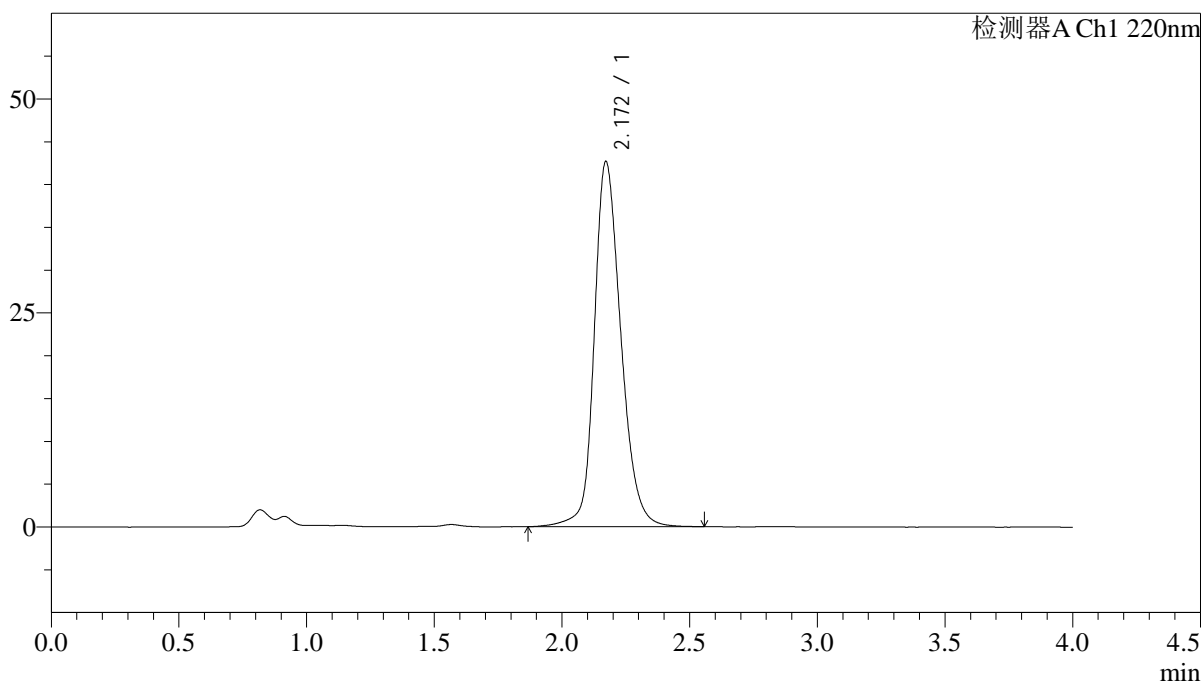

<峰表>

检测器A Ch1 220nm

峰号	保留时间	面积	面积%	高度	理论塔板数(USP)	拖尾因子	分离度(USP)
1	2.172	309651	100.000	42676	2196	1.220	--
总计		309651	100.000	42676			

图11 磷酸西格列汀片溶出曲线测定长期36月HPLC图谱
 自制品-2022030701批(100mg规格)-水介质-篮法-75转-5min-片5
 供试品溶液-1

<样品信息>

色谱柱 : XB-CN(4.6×50mm,5μm) 流速:1.0ml/min
 波长 : 220nm 柱温:30°C
 数据文件名 : RCSJ465 - 0-74/11-724-2 - zzp-2022030701p-cq36y-rcqx-100mg-shuijz-lf75z-5min-P6.lcd
 方法文件名 : RCSJ465 - J465-FX260.lcm
 批处理文件名: RCSJ465 - 20250410-FX260.lcb
 样品瓶号 : 1-46
 进样体积 : 10 μl 版本号:6.115
 进样时间 : 2025/04/10 12:39:32 分析者: chenjie
 处理时间(V2): 2025/04/11 08:41:33 处理者: chenjie
 仪器类型 : SHIMADZU LC-2050C (FX280)

<色谱图>

mV

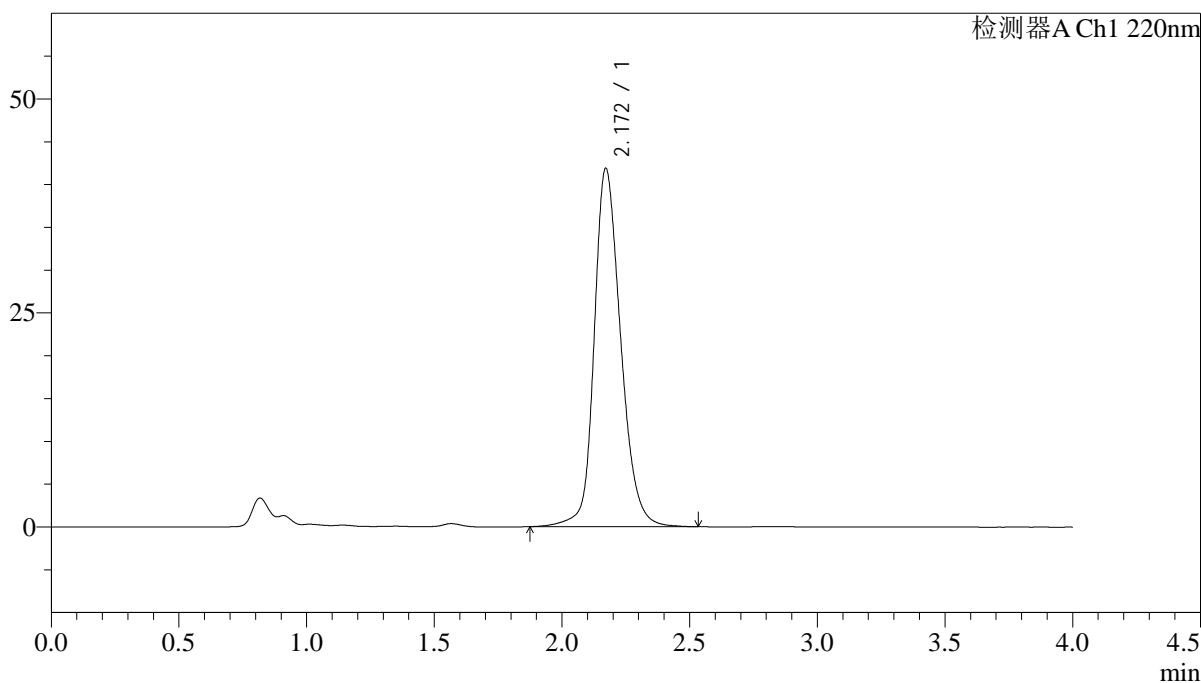

<峰表>

检测器A Ch1 220nm

峰号	保留时间	面积	面积%	高度	理论塔板数(USP)	拖尾因子	分离度(USP)
1	2.172	302453	100.000	41871	2212	1.213	--
总计		302453	100.000	41871			

图12 磷酸西格列汀片溶出曲线测定长期36月HPLC图谱
 自制品-2022030701批(100mg规格)-水介质-篮法-75转-5min-片6
 供试品溶液-1

<样品信息>

色谱柱 : XB-CN(4.6×50mm,5μm) 流速:1.0ml/min
 波长 : 220nm 柱温:30°C
 数据文件名 : RCSJ465 - 0-74/11-725-2 - zzp-2022030701p-cq36y-rcqx-100mg-shuijz-lf75z-10min-P1.lcd
 方法文件名 : RCSJ465 - J465-FX260.lcm
 批处理文件名: RCSJ465 - 20250410-FX260.lcb
 样品瓶号 : 1-2
 进样体积 : 10 μl 版本号:6.115
 进样时间 : 2025/04/10 12:43:54 分析者: chenjie
 处理时间(V2): 2025/04/11 08:41:36 处理者: chenjie
 仪器类型 : SHIMADZU LC-2050C (FX280)

<色谱图>

mV

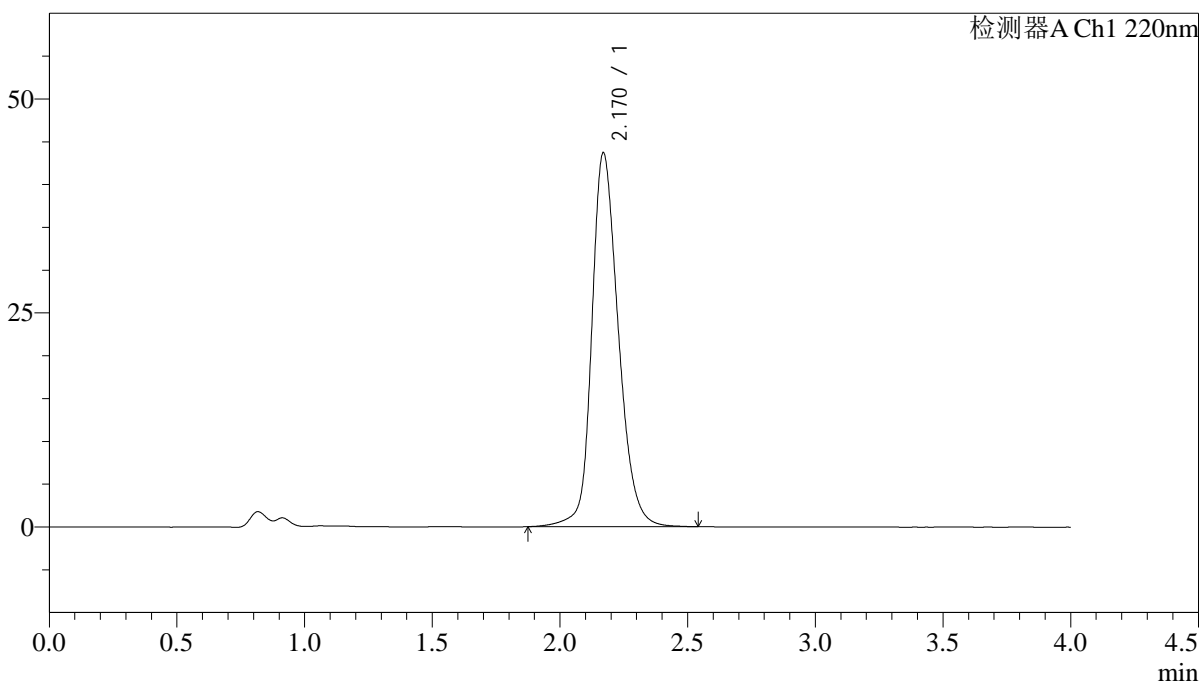

<峰表>

检测器A Ch1 220nm

峰号	保留时间	面积	面积%	高度	理论塔板数(USP)	拖尾因子	分离度(USP)
1	2.170	316559	100.000	43652	2191	1.223	--
总计		316559	100.000	43652			

图13 磷酸西格列汀片溶出曲线测定长期36月HPLC图谱
 自制品-2022030701批(100mg规格)-水介质-篮法-75转-10min-片1
 供试品溶液-1

<样品信息>

色谱柱 : XB-CN(4.6×50mm,5µm) 流速:1.0ml/min
 波长 : 220nm 柱温:30°C
 数据文件名 : RCSJ465 - 0-74/11-726-2 - zzp-2022030701p-cq36y-rcqx-100mg-shuijz-lf75z-10min-P2.lcd
 方法文件名 : RCSJ465 - J465-FX260.lcm
 批处理文件名: RCSJ465 - 20250410-FX260.lcb
 样品瓶号 : 1-11
 进样体积 : 10 µl 版本号:6.115
 进样时间 : 2025/04/10 12:48:17 分析者: chenjie
 处理时间(V2): 2025/04/11 08:41:38 处理者: chenjie
 仪器类型 : SHIMADZU LC-2050C (FX280)

<色谱图>

mV

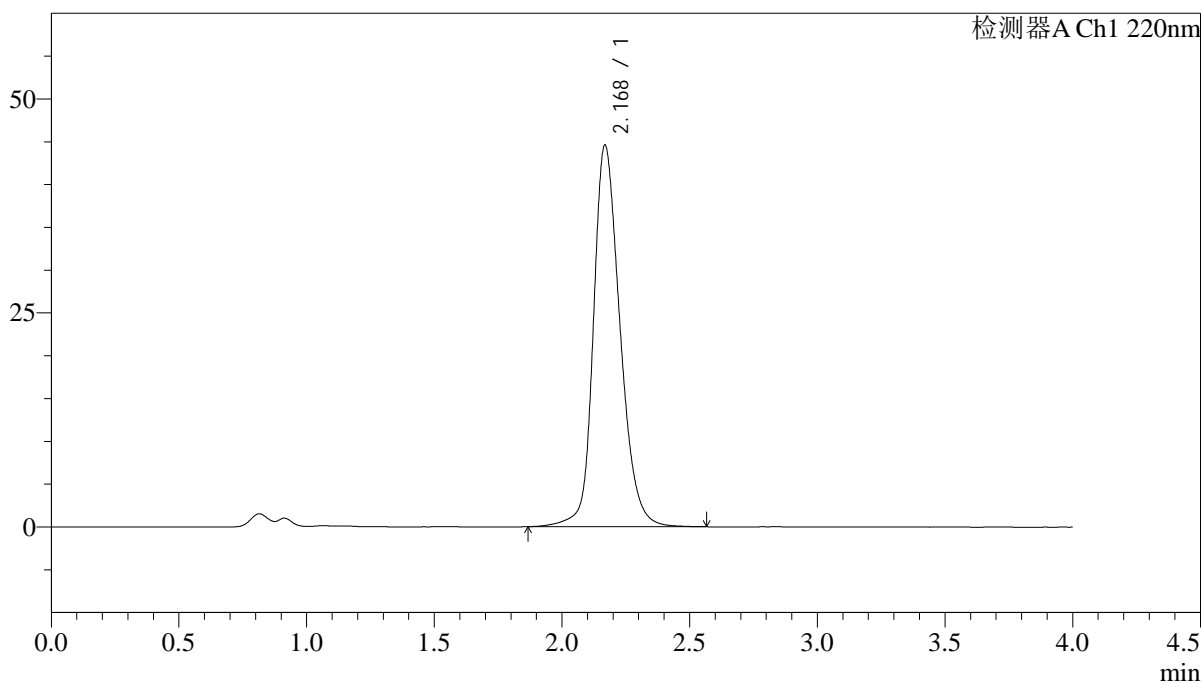

<峰表>

检测器A Ch1 220nm

峰号	保留时间	面积	面积%	高度	理论塔板数(USP)	拖尾因子	分离度(USP)
1	2.168	324194	100.000	44463	2177	1.228	--
总计		324194	100.000	44463			

图14 磷酸西格列汀片溶出曲线测定长期36月HPLC图谱
 自制品-2022030701批(100mg规格)-水介质-篮法-75转-10min-片2
 供试品溶液-1

<样品信息>

色谱柱 : XB-CN(4.6×50mm,5μm)	流速:1.0ml/min
波长 : 220nm	柱温:30°C
数据文件名 : RCSJ465 - 0-74/11-727-2 - zzp-2022030701p-cq36y-rcqx-100mg-shuijz-lf75z-10min-P3.lcd	
方法文件名 : RCSJ465 - J465-FX260.lcm	
批处理文件名: RCSJ465 - 20250410-FX260.lcb	
样品瓶号 : 1-20	
进样体积 : 10 μl	版本号:6.115
进样时间 : 2025/04/10 12:52:40	分析者: chenjie
处理时间(V2): 2025/04/11 08:41:41	处理者: chenjie
仪器类型 : SHIMADZU LC-2050C (FX280)	

<色谱图>

mV

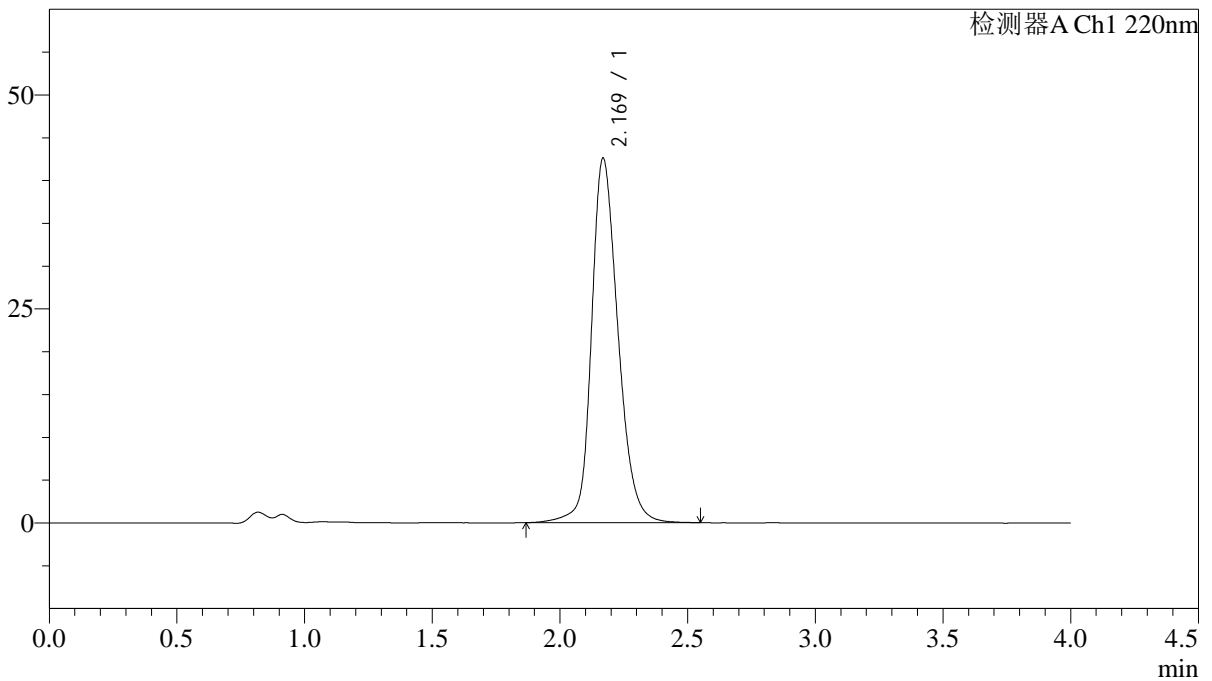

<峰表>

检测器A Ch1 220nm

峰号	保留时间	面积	面积%	高度	理论塔板数(USP)	拖尾因子	分离度(USP)
1	2.169	308263	100.000	42503	2197	1.219	--
总计		308263	100.000	42503			

图15 磷酸西格列汀片溶出曲线测定长期36月HPLC图谱
自制品-2022030701批(100mg规格)-水介质-篮法-75转-10min-片3
供试品溶液-1

<样品信息>

色谱柱 : XB-CN(4.6×50mm,5μm) 流速:1.0ml/min
 波长 : 220nm 柱温:30°C
 数据文件名 : RCSJ465 - 0-74/11-728-2 - zzp-2022030701p-cq36y-rcqx-100mg-shuijz-lf75z-10min-P4.lcd
 方法文件名 : RCSJ465 - J465-FX260.lcm
 批处理文件名: RCSJ465 - 20250410-FX260.lcb
 样品瓶号 : 1-29
 进样体积 : 10 μl 版本号:6.115
 进样时间 : 2025/04/10 12:57:03 分析者: chenjie
 处理时间(V2): 2025/04/11 08:41:43 处理者: chenjie
 仪器类型 : SHIMADZU LC-2050C (FX280)

<色谱图>

mV

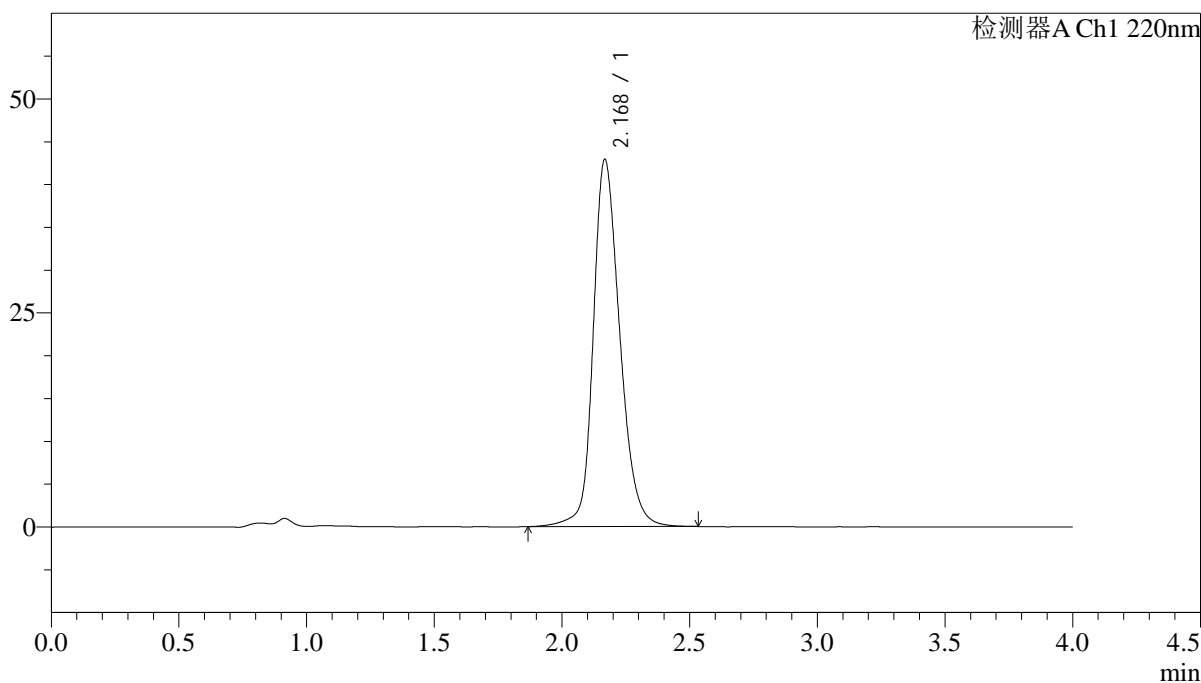

<峰表>

检测器A Ch1 220nm

峰号	保留时间	面积	面积%	高度	理论塔板数(USP)	拖尾因子	分离度(USP)
1	2.168	310741	100.000	42756	2194	1.221	--
总计		310741	100.000	42756			

图16 磷酸西格列汀片溶出曲线测定长期36月HPLC图谱
 自制品-2022030701批(100mg规格)-水介质-篮法-75转-10min-片4
 供试品溶液-1

<样品信息>

色谱柱 : XB-CN(4.6×50mm,5μm)	流速:1.0ml/min
波长 : 220nm	柱温:30°C
数据文件名 : RCSJ465 - 0-74/11-729-2 - zzp-2022030701p-cq36y-rcqx-100mg-shuijz-lf75z-10min-P5.lcd	
方法文件名 : RCSJ465 - J465-FX260.lcm	
批处理文件名: RCSJ465 - 20250410-FX260.lcb	
样品瓶号 : 1-38	版本号:6.115
进样体积 : 10 μl	分析者: chenjie
进样时间 : 2025/04/10 13:01:26	处理者: chenjie
处理时间(V2): 2025/04/11 08:41:46	
仪器类型 : SHIMADZU LC-2050C (FX280)	

<色谱图>

mV

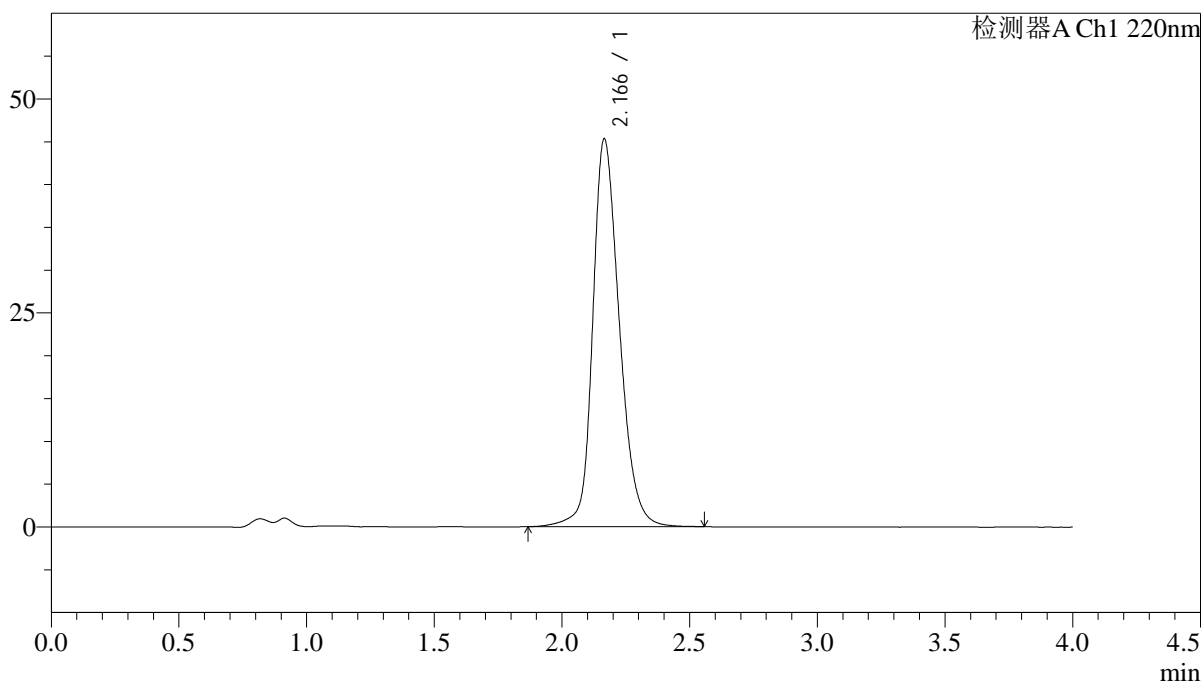

<峰表>

检测器A Ch1 220nm

峰号	保留时间	面积	面积%	高度	理论塔板数(USP)	拖尾因子	分离度(USP)
1	2.166	328896	100.000	45272	2175	1.230	--
总计		328896	100.000	45272			

图17 磷酸西格列汀片溶出曲线测定长期36月HPLC图谱
自制品-2022030701批(100mg规格)-水介质-篮法-75转-10min-片5
供试品溶液-1

<样品信息>

色谱柱 : XB-CN(4.6×50mm,5μm)	流速:1.0ml/min
波长 : 220nm	柱温:30°C
数据文件名 : RCSJ465 - 0-74/11-730-2 - zzp-2022030701p-cq36y-rcqx-100mg-shuijz-lf75z-10min-P6.lcd	
方法文件名 : RCSJ465 - J465-FX260.lcm	
批处理文件名: RCSJ465 - 20250410-FX260.lcb	
样品瓶号 : 1-47	版本号:6.115
进样体积 : 10 μl	分析者: chenjie
进样时间 : 2025/04/10 13:05:48	处理者: chenjie
处理时间(V2): 2025/04/11 08:41:49	
仪器类型 : SHIMADZU LC-2050C (FX280)	

<色谱图>

mV

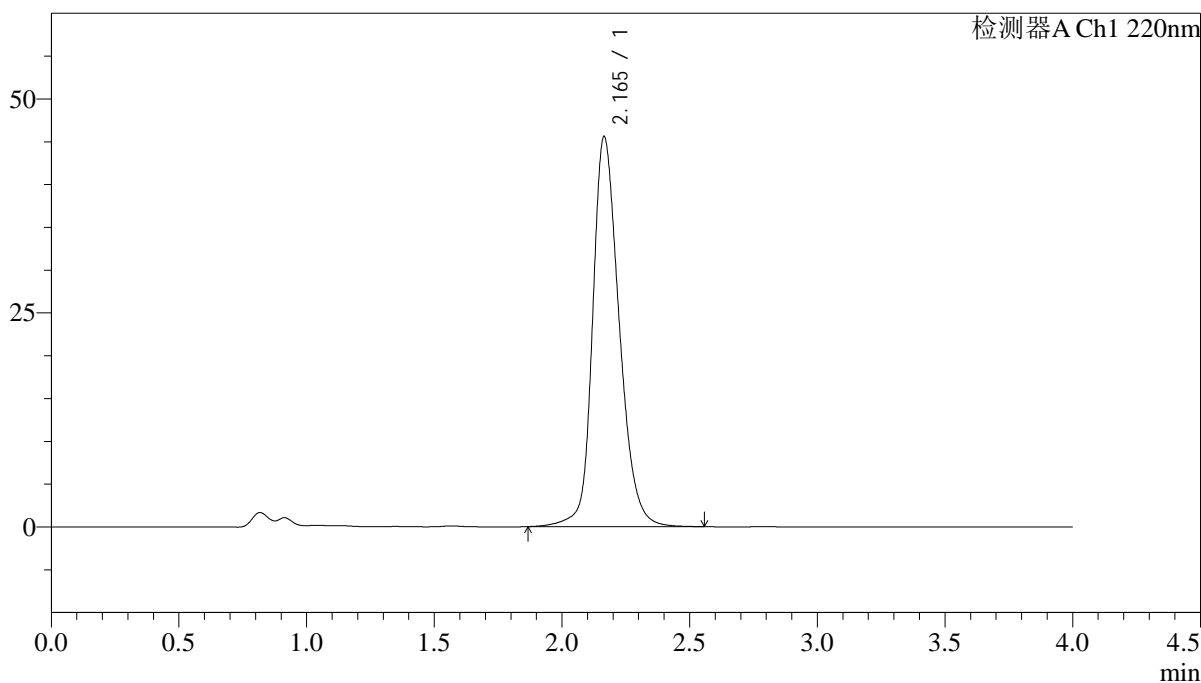

<峰表>

检测器A Ch1 220nm

峰号	保留时间	面积	面积%	高度	理论塔板数(USP)	拖尾因子	分离度(USP)
1	2.165	331039	100.000	45556	2172	1.231	--
总计		331039	100.000	45556			

图18 磷酸西格列汀片溶出曲线测定长期36月HPLC图谱
自制品-2022030701批(100mg规格)-水介质-篮法-75转-10min-片6
供试品溶液-1

<样品信息>

色谱柱 : XB-CN(4.6×50mm,5μm) 流速:1.0ml/min
 波长 : 220nm 柱温:30°C
 数据文件名 : RCSJ465 - 0-74/11-731-2 - zzp-2022030701p-cq36y-rcqx-100mg-shuijz-lf75z-15min-P1.lcd
 方法文件名 : RCSJ465 - J465-FX260.lcm
 批处理文件名: RCSJ465 - 20250410-FX260.lcb
 样品瓶号 : 1-3
 进样体积 : 10 μl 版本号:6.115
 进样时间 : 2025/04/10 13:10:11 分析者: chenjie
 处理时间(V2): 2025/04/11 08:41:51 处理者: chenjie
 仪器类型 : SHIMADZU LC-2050C (FX280)

<色谱图>

mV

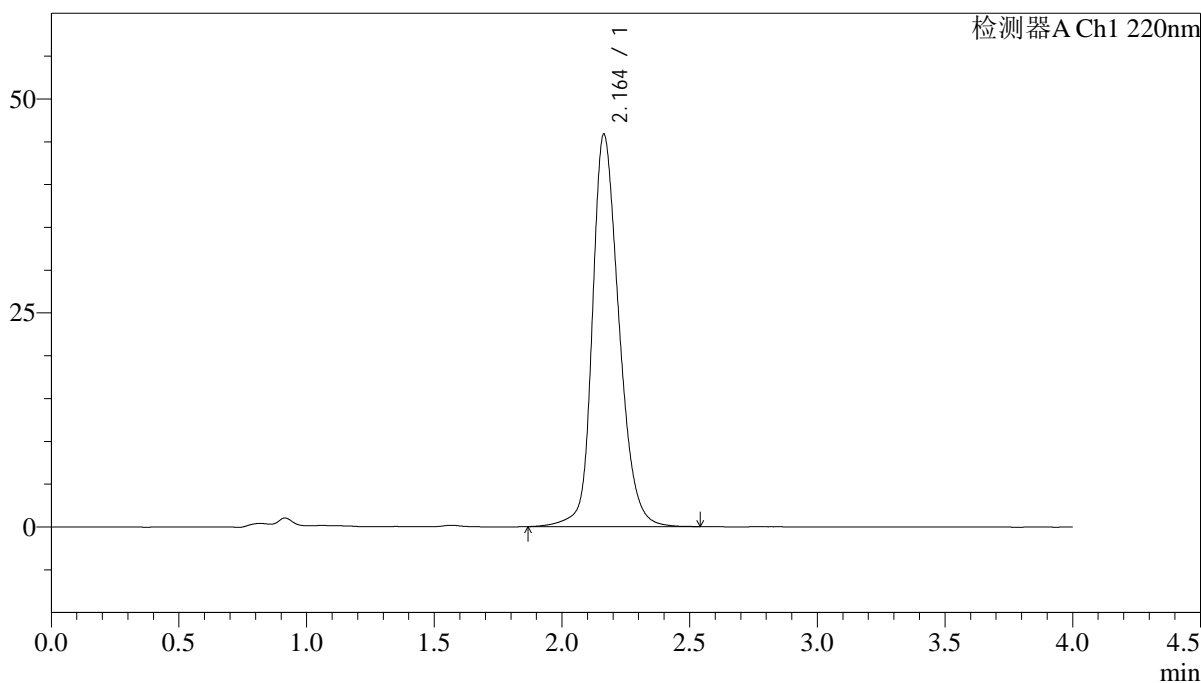

<峰表>

检测器A Ch1 220nm

峰号	保留时间	面积	面积%	高度	理论塔板数(USP)	拖尾因子	分离度(USP)
1	2.164	333082	100.000	45859	2164	1.231	--
总计		333082	100.000	45859			

图19 磷酸西格列汀片溶出曲线测定长期36月HPLC图谱
 自制品-2022030701批(100mg规格)-水介质-篮法-75转-15min-片1
 供试品溶液-1

<样品信息>

色谱柱 : XB-CN(4.6×50mm,5μm)	流速:1.0ml/min
波长 : 220nm	柱温:30°C
数据文件名 : RCSJ465 - 0-74/11-732-2 - zzp-2022030701p-cq36y-rcqx-100mg-shuijz-lf75z-15min-P2.lcd	
方法文件名 : RCSJ465 - J465-FX260.lcm	
批处理文件名: RCSJ465 - 20250410-FX260.lcb	
样品瓶号 : 1-12	版本号:6.115
进样体积 : 10 μl	分析者: chenjie
进样时间 : 2025/04/10 13:14:33	处理者: chenjie
处理时间(V2): 2025/04/11 08:41:54	
仪器类型 : SHIMADZU LC-2050C (FX280)	

<色谱图>

mV

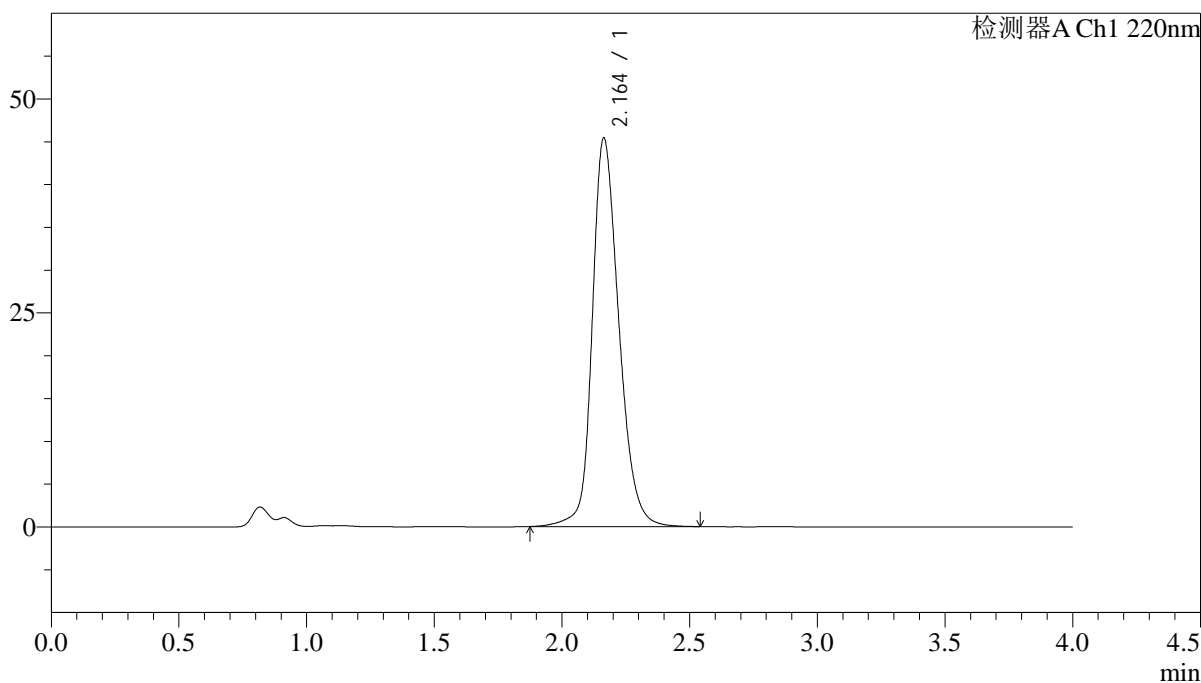

<峰表>

检测器A Ch1 220nm

峰号	保留时间	面积	面积%	高度	理论塔板数(USP)	拖尾因子	分离度(USP)
1	2.164	329103	100.000	45400	2176	1.231	--
总计		329103	100.000	45400			

图20 磷酸西格列汀片溶出曲线测定长期36月HPLC图谱
自制品-2022030701批(100mg规格)-水介质-篮法-75转-15min-片2
供试品溶液-1

<样品信息>

色谱柱 : XB-CN(4.6×50mm,5μm) 流速:1.0ml/min
 波长 : 220nm 柱温:30°C
 数据文件名 : RCSJ465 - 0-74/11-733-2 - zzp-2022030701p-cq36y-rcqx-100mg-shuijz-lf75z-15min-P3.lcd
 方法文件名 : RCSJ465 - J465-FX260.lcm
 批处理文件名: RCSJ465 - 20250410-FX260.lcb
 样品瓶号 : 1-21
 进样体积 : 10 μl 版本号:6.115
 进样时间 : 2025/04/10 13:18:56 分析者: chenjie
 处理时间(V2): 2025/04/11 08:41:57 处理者: chenjie
 仪器类型 : SHIMADZU LC-2050C (FX280)

<色谱图>

mV

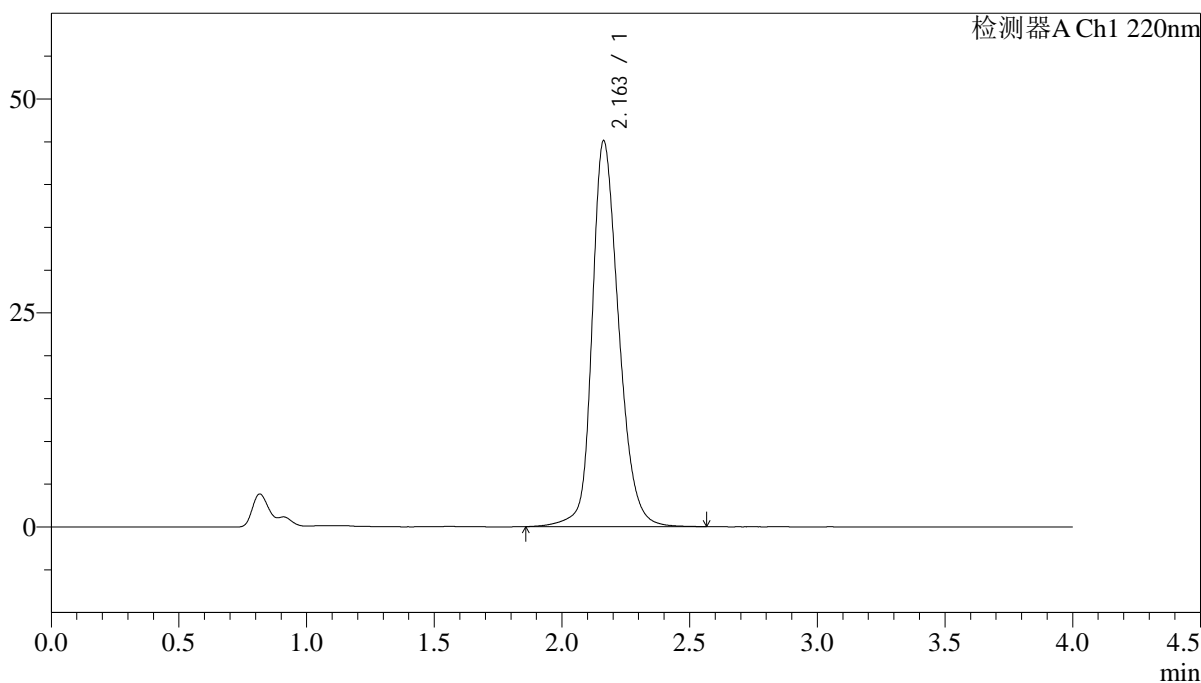

<峰表>

检测器A Ch1 220nm

峰号	保留时间	面积	面积%	高度	理论塔板数(USP)	拖尾因子	分离度(USP)
1	2.163	327255	100.000	45092	2174	1.230	--
总计		327255	100.000	45092			

图21 磷酸西格列汀片溶出曲线测定长期36月HPLC图谱
 自制品-2022030701批(100mg规格)-水介质-篮法-75转-15min-片3
 供试品溶液-1

<样品信息>

色谱柱 : XB-CN(4.6×50mm,5µm) 流速:1.0ml/min
 波长 : 220nm 柱温:30°C
 数据文件名 : RCSJ465 - 0-74/11-734-2 - zzp-2022030701p-cq36y-rcqx-100mg-shuijz-lf75z-15min-P4.lcd
 方法文件名 : RCSJ465 - J465-FX260.lcm
 批处理文件名: RCSJ465 - 20250410-FX260.lcb
 样品瓶号 : 1-30
 进样体积 : 10 µl 版本号:6.115
 进样时间 : 2025/04/10 13:23:19 分析者: chenjie
 处理时间(V2): 2025/04/11 08:41:59 处理者: chenjie
 仪器类型 : SHIMADZU LC-2050C (FX280)

<色谱图>

mV

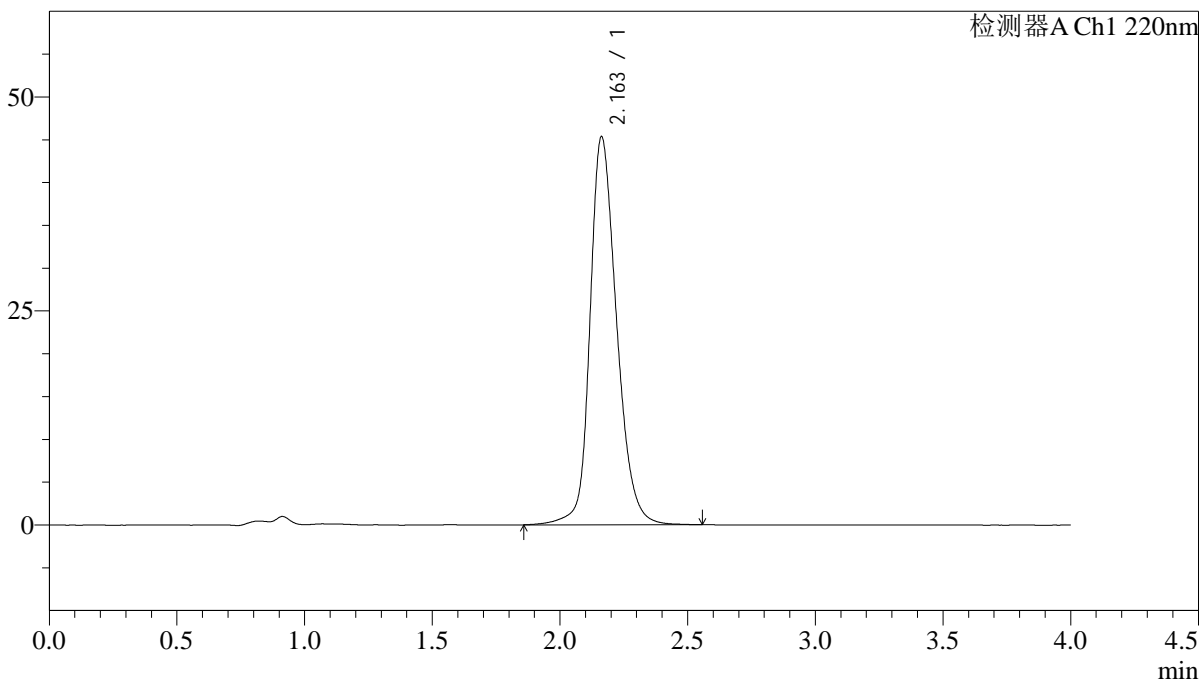

<峰表>

检测器A Ch1 220nm

峰号	保留时间	面积	面积%	高度	理论塔板数(USP)	拖尾因子	分离度(USP)
1	2.163	329161	100.000	45351	2174	1.229	--
总计		329161	100.000	45351			

图22 磷酸西格列汀片溶出曲线测定长期36月HPLC图谱
 自制品-2022030701批(100mg规格)-水介质-篮法-75转-15min-片4
 供试品溶液-1

<样品信息>

色谱柱 : XB-CN(4.6×50mm,5μm) 流速:1.0ml/min
 波长 : 220nm 柱温:30°C
 数据文件名 : RCSJ465 - 0-74/11-735-2 - zzp-2022030701p-cq36y-rcqx-100mg-shuijz-lf75z-15min-P5.lcd
 方法文件名 : RCSJ465 - J465-FX260.lcm
 批处理文件名: RCSJ465 - 20250410-FX260.lcb
 样品瓶号 : 1-39
 进样体积 : 10 μl 版本号:6.115
 进样时间 : 2025/04/10 13:27:42 分析者: chenjie
 处理时间(V2): 2025/04/11 08:42:02 处理者: chenjie
 仪器类型 : SHIMADZU LC-2050C (FX280)

<色谱图>

mV

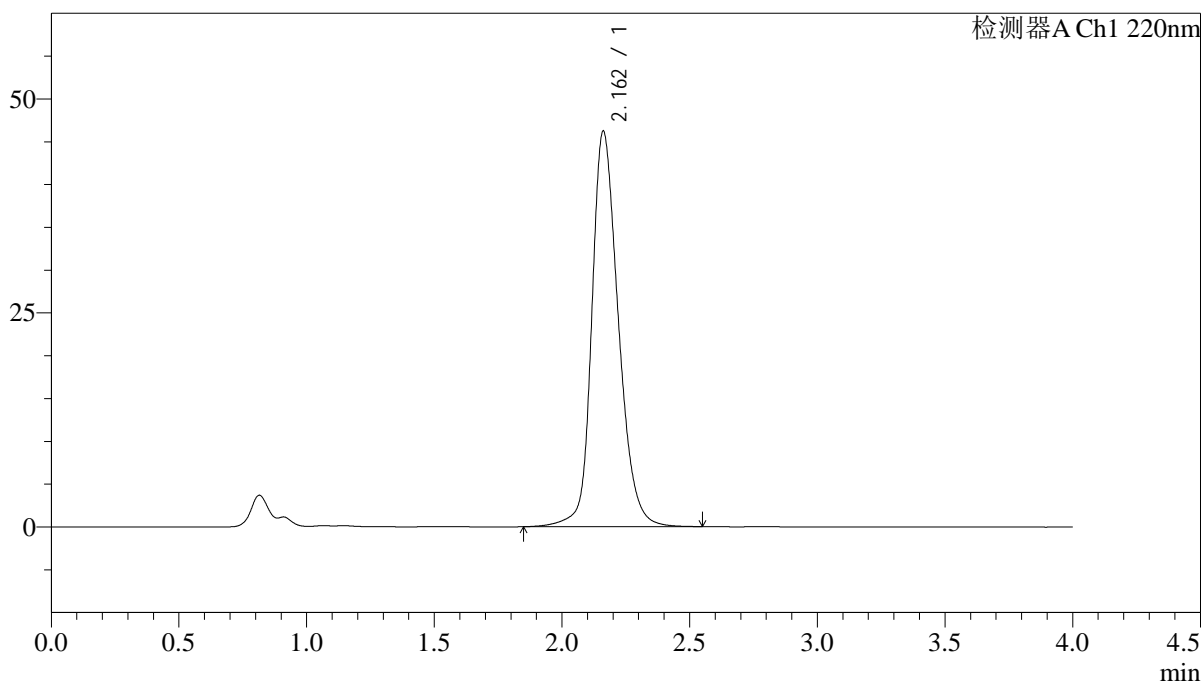

<峰表>

检测器A Ch1 220nm

峰号	保留时间	面积	面积%	高度	理论塔板数(USP)	拖尾因子	分离度(USP)
1	2.162	335036	100.000	46182	2174	1.232	--
总计		335036	100.000	46182			

<样品信息>

色谱柱 : XB-CN(4.6×50mm,5μm) 流速:1.0ml/min
 波长 : 220nm 柱温:30°C
 数据文件名 : RCSJ465 - 0-74/11-736-2 - zzp-2022030701p-cq36y-rcqx-100mg-shuijz-lf75z-15min-P6.lcd
 方法文件名 : RCSJ465 - J465-FX260.lcm
 批处理文件名: RCSJ465 - 20250410-FX260.lcb
 样品瓶号 : 1-48
 进样体积 : 10 μl 版本号:6.115
 进样时间 : 2025/04/10 13:32:04 分析者: chenjie
 处理时间(V2): 2025/04/11 08:42:04 处理者: chenjie
 仪器类型 : SHIMADZU LC-2050C (FX280)

<色谱图>

mV

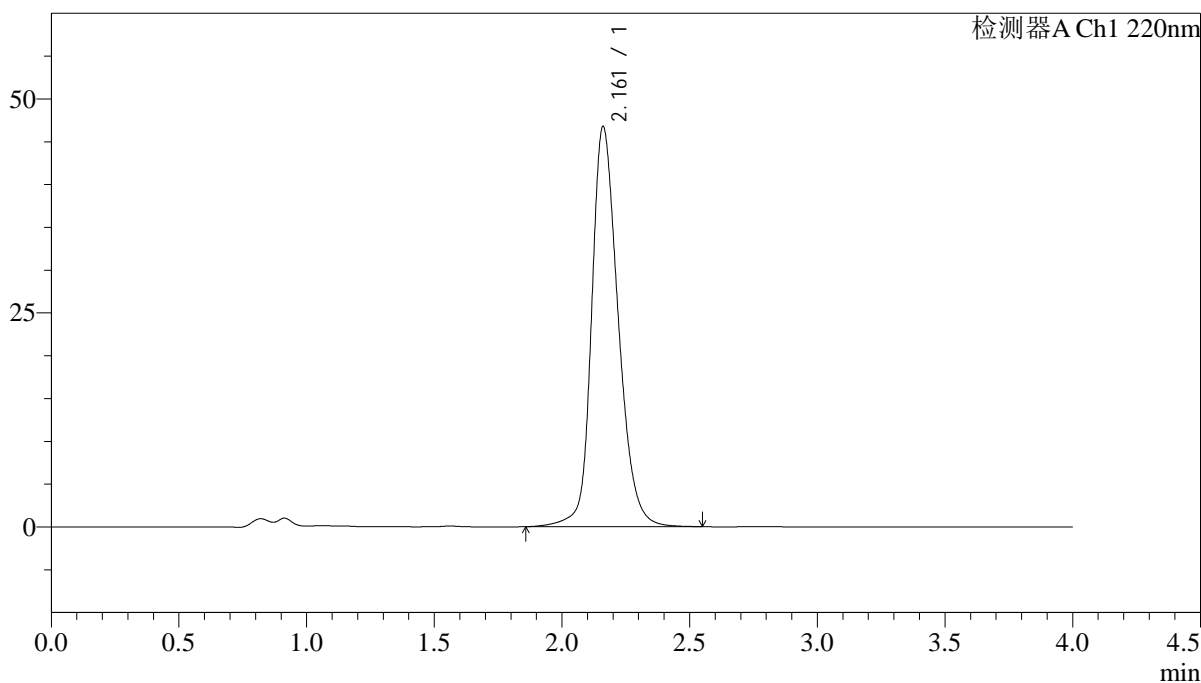

<峰表>

检测器A Ch1 220nm

峰号	保留时间	面积	面积%	高度	理论塔板数(USP)	拖尾因子	分离度(USP)
1	2.161	339800	100.000	46697	2158	1.234	--
总计		339800	100.000	46697			

图24 磷酸西格列汀片溶出曲线测定长期36月HPLC图谱
 自制品-2022030701批(100mg规格)-水介质-篮法-75转-15min-片6
 供试品溶液-1

<样品信息>

色谱柱 : XB-CN(4.6×50mm,5μm) 流速:1.0ml/min
 波长 : 220nm 柱温:30°C
 数据文件名 : RCSJ465 - 0-74/11-737-2 - zzp-2022030701p-cq36y-rcqx-100mg-shuijz-lf75z-20min-P1.lcd
 方法文件名 : RCSJ465 - J465-FX260.lcm
 批处理文件名: RCSJ465 - 20250410-FX260.lcb
 样品瓶号 : 1-4
 进样体积 : 10 μl 版本号:6.115
 进样时间 : 2025/04/10 13:36:27 分析者: chenjie
 处理时间(V2): 2025/04/11 08:42:07 处理者: chenjie
 仪器类型 : SHIMADZU LC-2050C (FX280)

<色谱图>

mV

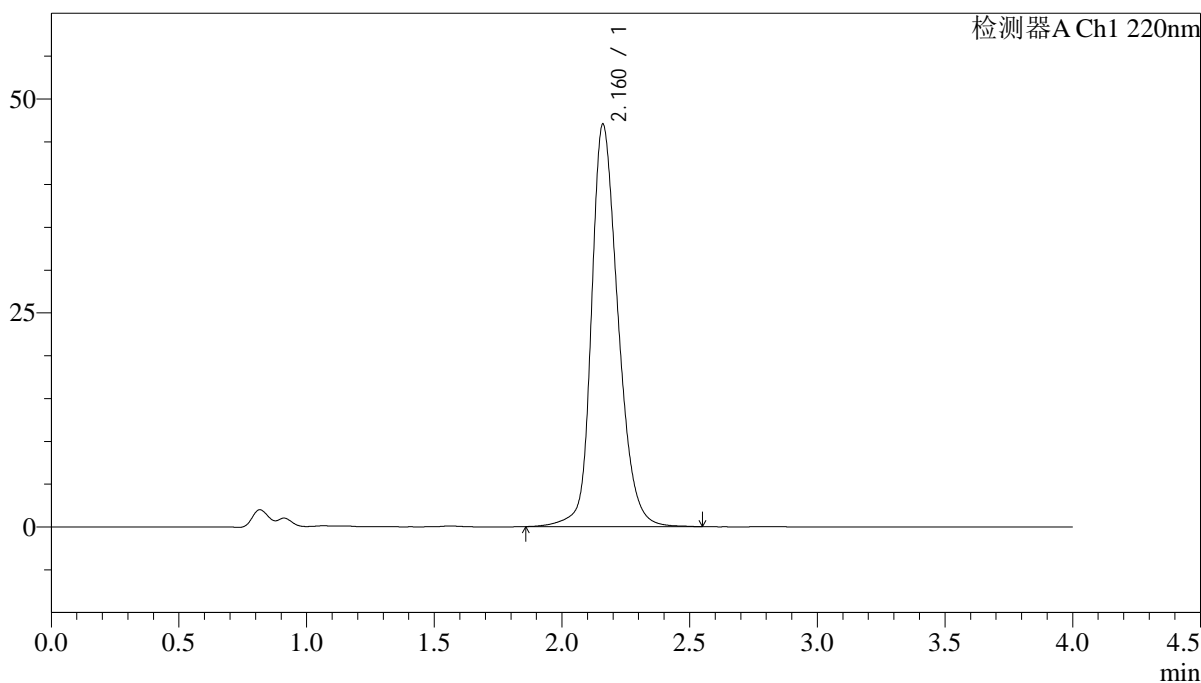

<峰表>

检测器A Ch1 220nm

峰号	保留时间	面积	面积%	高度	理论塔板数(USP)	拖尾因子	分离度(USP)
1	2.160	341612	100.000	46914	2158	1.237	--
总计		341612	100.000	46914			

<样品信息>

色谱柱 : XB-CN(4.6×50mm,5μm) 流速:1.0ml/min
 波长 : 220nm 柱温:30°C
 数据文件名 : RCSJ465 - 0-74/11-738-2 - zzp-2022030701p-cq36y-rcqx-100mg-shuijz-lf75z-20min-P2.lcd
 方法文件名 : RCSJ465 - J465-FX260.lcm
 批处理文件名: RCSJ465 - 20250410-FX260.lcb
 样品瓶号 : 1-13
 进样体积 : 10 μl 版本号:6.115
 进样时间 : 2025/04/10 13:40:50 分析者: chenjie
 处理时间(V2): 2025/04/11 08:42:09 处理者: chenjie
 仪器类型 : SHIMADZU LC-2050C (FX280)

<色谱图>

mV

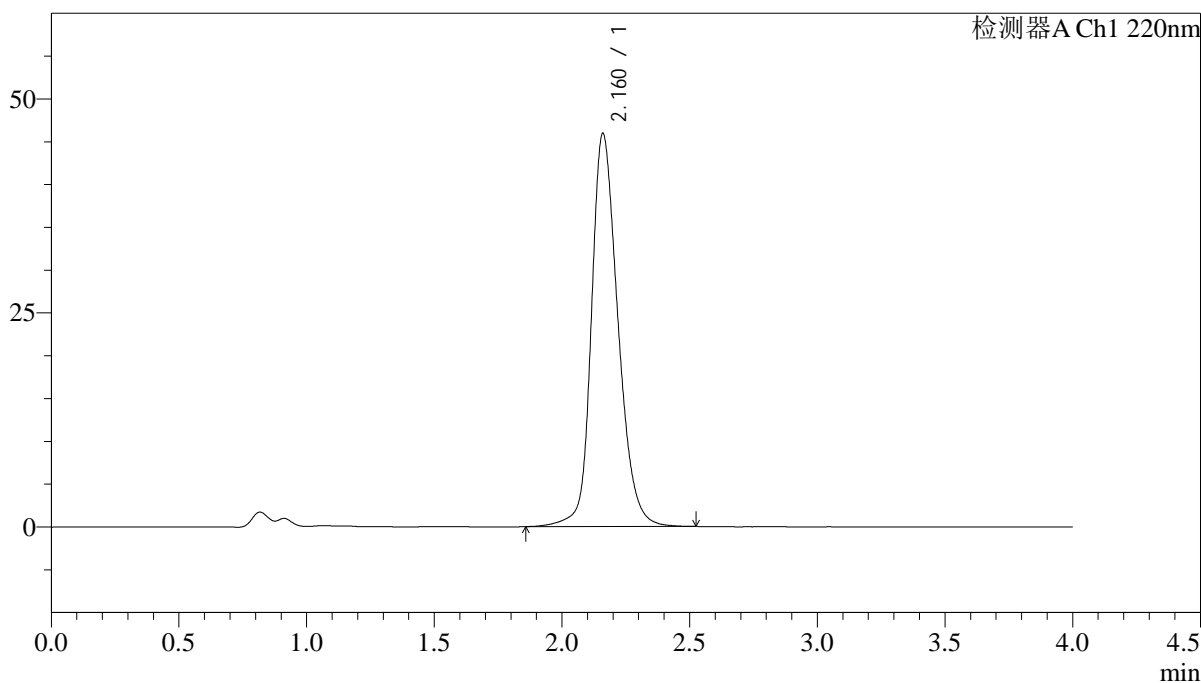

<峰表>

检测器A Ch1 220nm

峰号	保留时间	面积	面积%	高度	理论塔板数(USP)	拖尾因子	分离度(USP)
1	2.160	333118	100.000	45823	2166	1.232	--
总计		333118	100.000	45823			

图26 磷酸西格列汀片溶出曲线测定长期36月HPLC图谱
 自制品-2022030701批(100mg规格)-水介质-篮法-75转-20min-片2
 供试品溶液-1

<样品信息>

色谱柱 : XB-CN(4.6×50mm,5μm) 流速:1.0ml/min
 波长 : 220nm 柱温:30°C
 数据文件名 : RCSJ465 - 0-74/11-739-2 - zzp-2022030701p-cq36y-rcqx-100mg-shuijz-lf75z-20min-P3.lcd
 方法文件名 : RCSJ465 - J465-FX260.lcm
 批处理文件名: RCSJ465 - 20250410-FX260.lcb
 样品瓶号 : 1-22
 进样体积 : 10 μl 版本号:6.115
 进样时间 : 2025/04/10 13:45:13 分析者: chenjie
 处理时间(V2): 2025/04/11 08:42:12 处理者: chenjie
 仪器类型 : SHIMADZU LC-2050C (FX280)

<色谱图>

mV

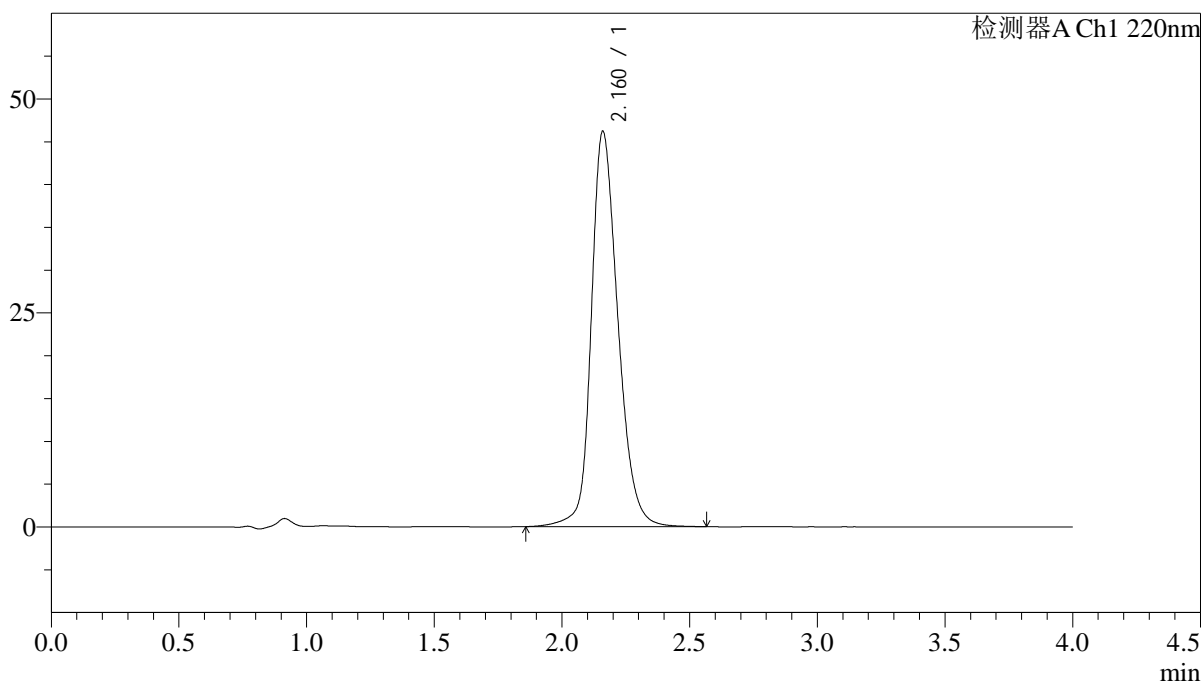

<峰表>

检测器A Ch1 220nm

峰号	保留时间	面积	面积%	高度	理论塔板数(USP)	拖尾因子	分离度(USP)
1	2.160	335353	100.000	46068	2168	1.233	--
总计		335353	100.000	46068			

<样品信息>

色谱柱 : XB-CN(4.6×50mm,5μm) 流速:1.0ml/min
 波长 : 220nm 柱温:30°C
 数据文件名 : RCSJ465 - 0-74/11-740-2 - zzp-2022030701p-cq36y-rcqx-100mg-shuijz-lf75z-20min-P4.lcd
 方法文件名 : RCSJ465 - J465-FX260.lcm
 批处理文件名: RCSJ465 - 20250410-FX260.lcb
 样品瓶号 : 1-31
 进样体积 : 10 μl 版本号:6.115
 进样时间 : 2025/04/10 13:49:34 分析者: chenjie
 处理时间(V2): 2025/04/11 08:42:14 处理者: chenjie
 仪器类型 : SHIMADZU LC-2050C (FX280)

<色谱图>

mV

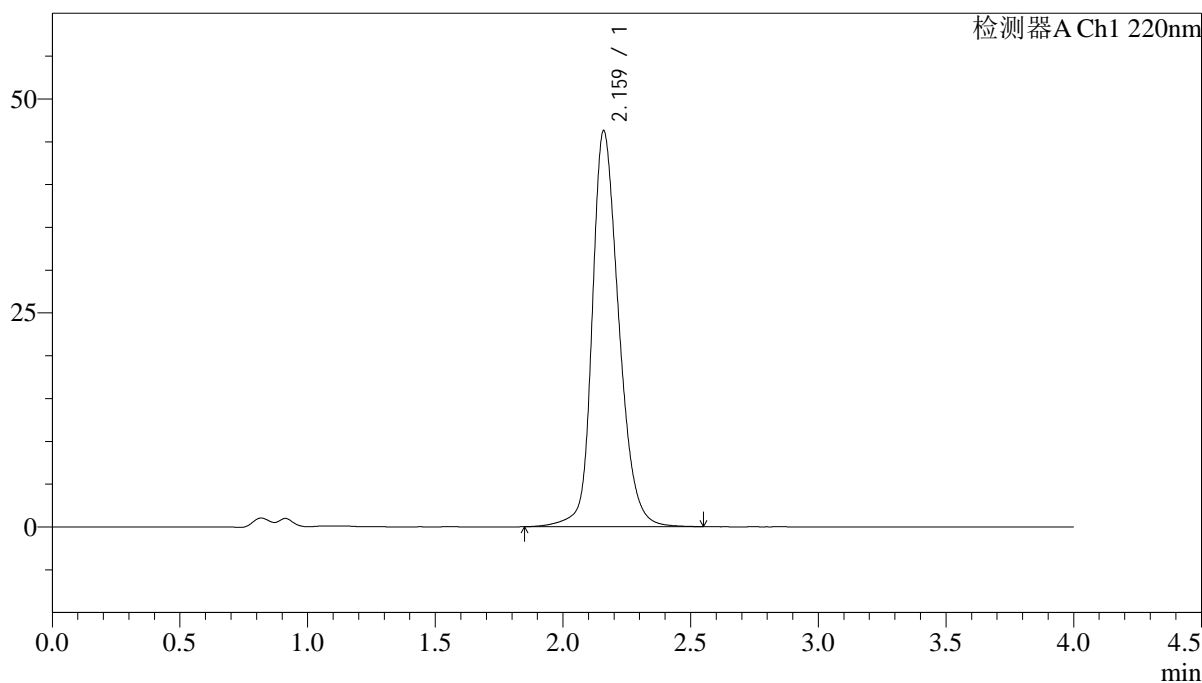

<峰表>

检测器A Ch1 220nm

峰号	保留时间	面积	面积%	高度	理论塔板数(USP)	拖尾因子	分离度(USP)
1	2.159	335952	100.000	46089	2163	1.236	--
总计		335952	100.000	46089			

<样品信息>

色谱柱 : XB-CN(4.6×50mm,5μm) 流速:1.0ml/min
 波长 : 220nm 柱温:30°C
 数据文件名 : RCSJ465 - 0-74/11-741-2 - zzp-2022030701p-cq36y-rcqx-100mg-shuijz-lf75z-20min-P5.lcd
 方法文件名 : RCSJ465 - J465-FX260.lcm
 批处理文件名: RCSJ465 - 20250410-FX260.lcb
 样品瓶号 : 1-40
 进样体积 : 10 μl 版本号:6.115
 进样时间 : 2025/04/10 13:53:56 分析者: chenjie
 处理时间(V2): 2025/04/11 08:42:17 处理者: chenjie
 仪器类型 : SHIMADZU LC-2050C (FX280)

<色谱图>

mV

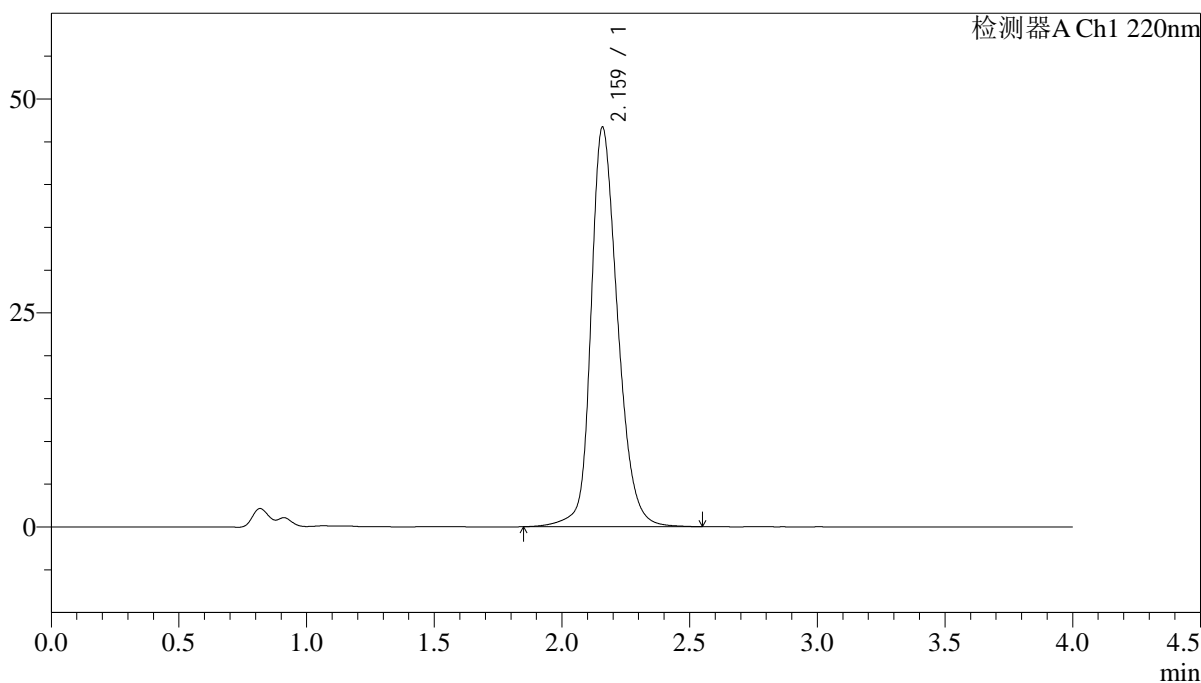

<峰表>

检测器A Ch1 220nm

峰号	保留时间	面积	面积%	高度	理论塔板数(USP)	拖尾因子	分离度(USP)
1	2.159	339229	100.000	46541	2160	1.237	--
总计		339229	100.000	46541			

<样品信息>

色谱柱 : XB-CN(4.6×50mm,5μm)	流速:1.0ml/min
波长 : 220nm	柱温:30°C
数据文件名 : RCSJ465 - 0-74/11-742-2 - zzp-2022030701p-cq36y-rcqx-100mg-shuijz-lf75z-20min-P6.lcd	
方法文件名 : RCSJ465 - J465-FX260.lcm	
批处理文件名: RCSJ465 - 20250410-FX260.lcb	
样品瓶号 : 1-49	版本号:6.115
进样体积 : 10 μl	分析者: chenjie
进样时间 : 2025/04/10 13:58:18	处理者: chenjie
处理时间(V2): 2025/04/11 08:42:20	
仪器类型 : SHIMADZU LC-2050C (FX280)	

<色谱图>

mV

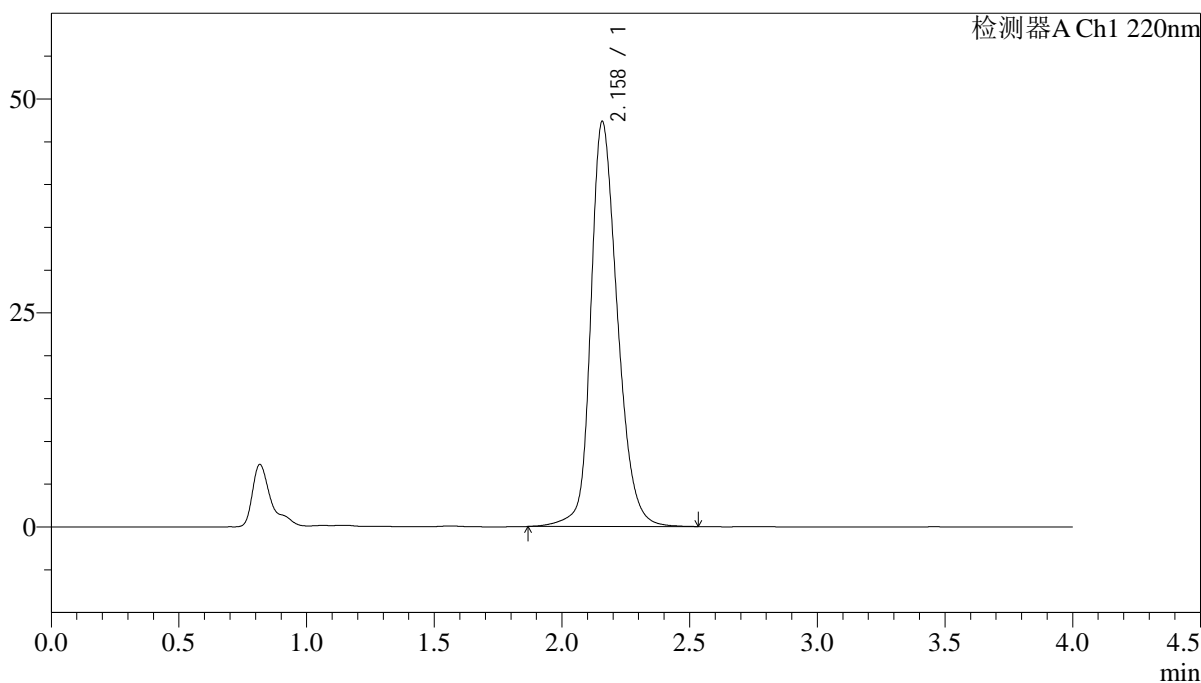

<峰表>

检测器A Ch1 220nm

峰号	保留时间	面积	面积%	高度	理论塔板数(USP)	拖尾因子	分离度(USP)
1	2.158	343667	100.000	47248	2153	1.238	--
总计		343667	100.000	47248			

图30 磷酸西格列汀片溶出曲线测定长期36月HPLC图谱
自制品-2022030701批(100mg规格)-水介质-篮法-75转-20min-片6
供试品溶液-1

<样品信息>

色谱柱 : XB-CN(4.6×50mm,5μm)	流速:1.0ml/min
波长 : 220nm	柱温:30°C
数据文件名 : RCSJ465 - 0-74/11-743-2 - zzp-2022030701p-cq36y-rcqx-100mg-shuijz-lf75z-30min-P1.lcd	
方法文件名 : RCSJ465 - J465-FX260.lcm	
批处理文件名: RCSJ465 - 20250410-FX260.lcb	
样品瓶号 : 1-5	版本号:6.115
进样体积 : 10 μl	分析者: chenjie
进样时间 : 2025/04/10 14:02:40	处理者: chenjie
处理时间(V2): 2025/04/11 08:42:23	
仪器类型 : SHIMADZU LC-2050C (FX280)	

<色谱图>

mV

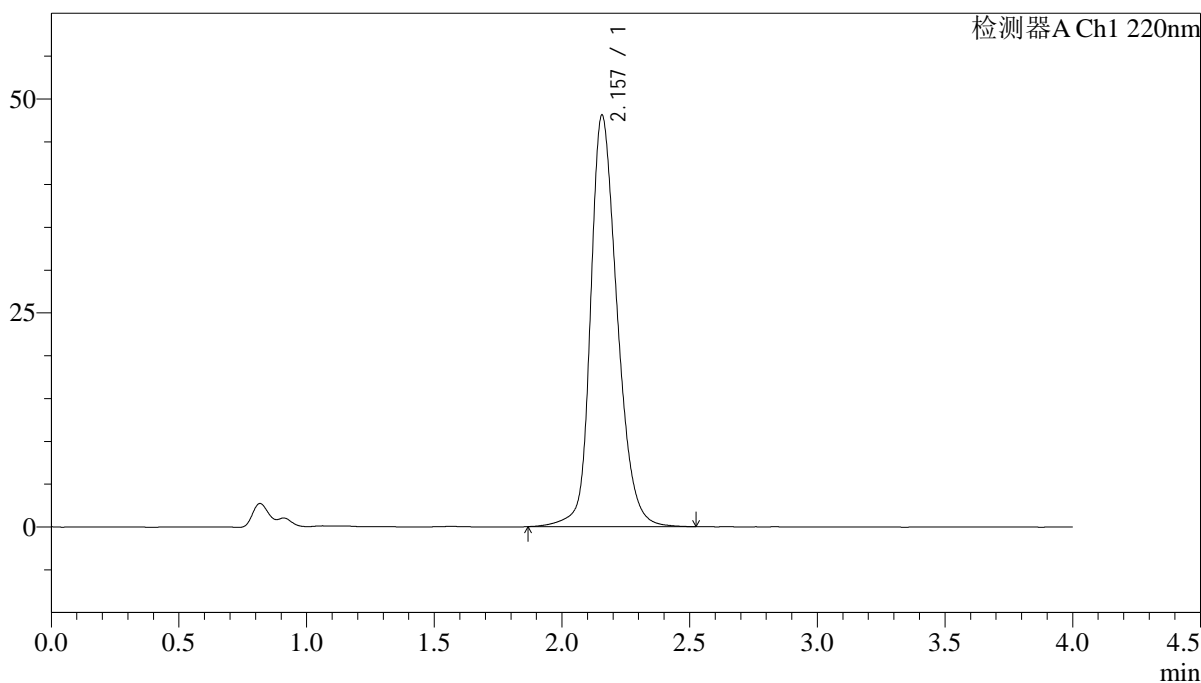

<峰表>

检测器A Ch1 220nm

峰号	保留时间	面积	面积%	高度	理论塔板数(USP)	拖尾因子	分离度(USP)
1	2.157	349328	100.000	48050	2147	1.240	--
总计		349328	100.000	48050			

图31 磷酸西格列汀片溶出曲线测定长期36月HPLC图谱
自制品-2022030701批(100mg规格)-水介质-篮法-75转-30min-片1
供试品溶液-1

<样品信息>

色谱柱 : XB-CN(4.6×50mm,5μm) 流速:1.0ml/min
 波长 : 220nm 柱温:30°C
 数据文件名 : RCSJ465 - 0-74/11-744-2 - zzp-2022030701p-cq36y-rcqx-100mg-shuijz-lf75z-30min-P2.lcd
 方法文件名 : RCSJ465 - J465-FX260.lcm
 批处理文件名: RCSJ465 - 20250410-FX260.lcb
 样品瓶号 : 1-14
 进样体积 : 10 μl 版本号:6.115
 进样时间 : 2025/04/10 14:07:02 分析者: chenjie
 处理时间(V2): 2025/04/11 08:42:25 处理者: chenjie
 仪器类型 : SHIMADZU LC-2050C (FX280)

<色谱图>

mV

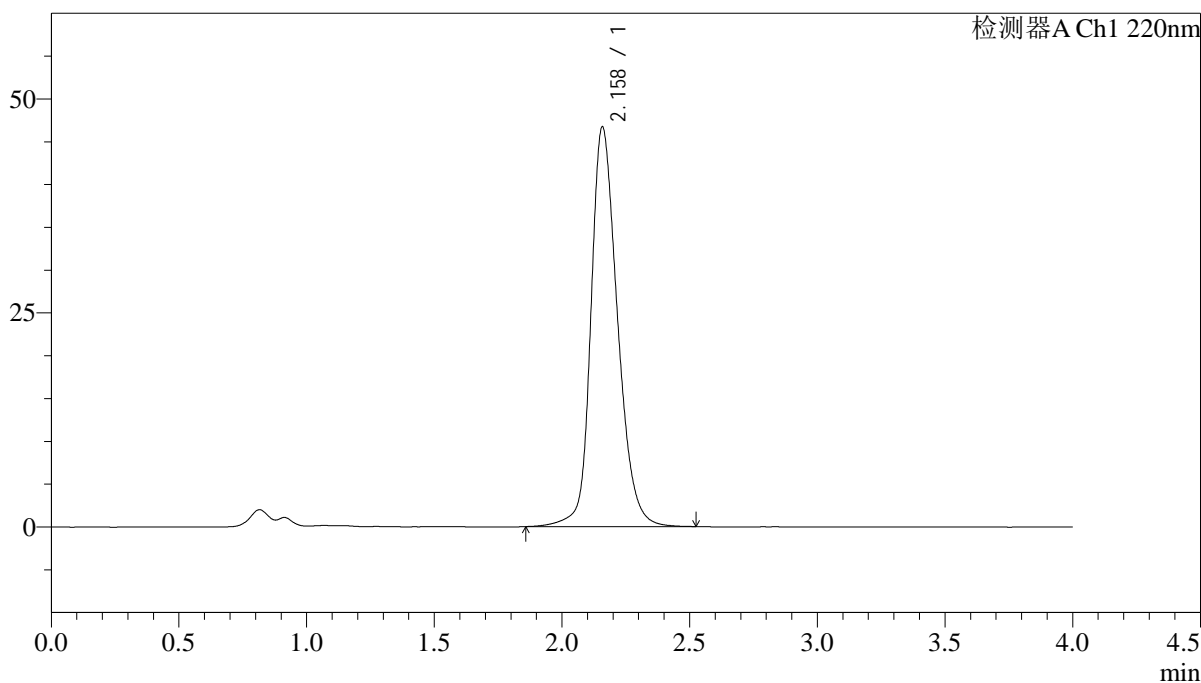

<峰表>

检测器A Ch1 220nm

峰号	保留时间	面积	面积%	高度	理论塔板数(USP)	拖尾因子	分离度(USP)
1	2.158	338742	100.000	46596	2161	1.235	--
总计		338742	100.000	46596			

图32 磷酸西格列汀片溶出曲线测定长期36月HPLC图谱
 自制品-2022030701批(100mg规格)-水介质-篮法-75转-30min-片2
 供试品溶液-1

<样品信息>

色谱柱 : XB-CN(4.6×50mm,5μm) 流速:1.0ml/min
 波长 : 220nm 柱温:30°C
 数据文件名 : RCSJ465 - 0-74/11-745-2 - zzp-2022030701p-cq36y-rcqx-100mg-shuijz-lf75z-30min-P3.lcd
 方法文件名 : RCSJ465 - J465-FX260.lcm
 批处理文件名: RCSJ465 - 20250410-FX260.lcb
 样品瓶号 : 1-23
 进样体积 : 10 μl 版本号:6.115
 进样时间 : 2025/04/10 14:11:25 分析者: chenjie
 处理时间(V2): 2025/04/11 08:42:28 处理者: chenjie
 仪器类型 : SHIMADZU LC-2050C (FX280)

<色谱图>

mV

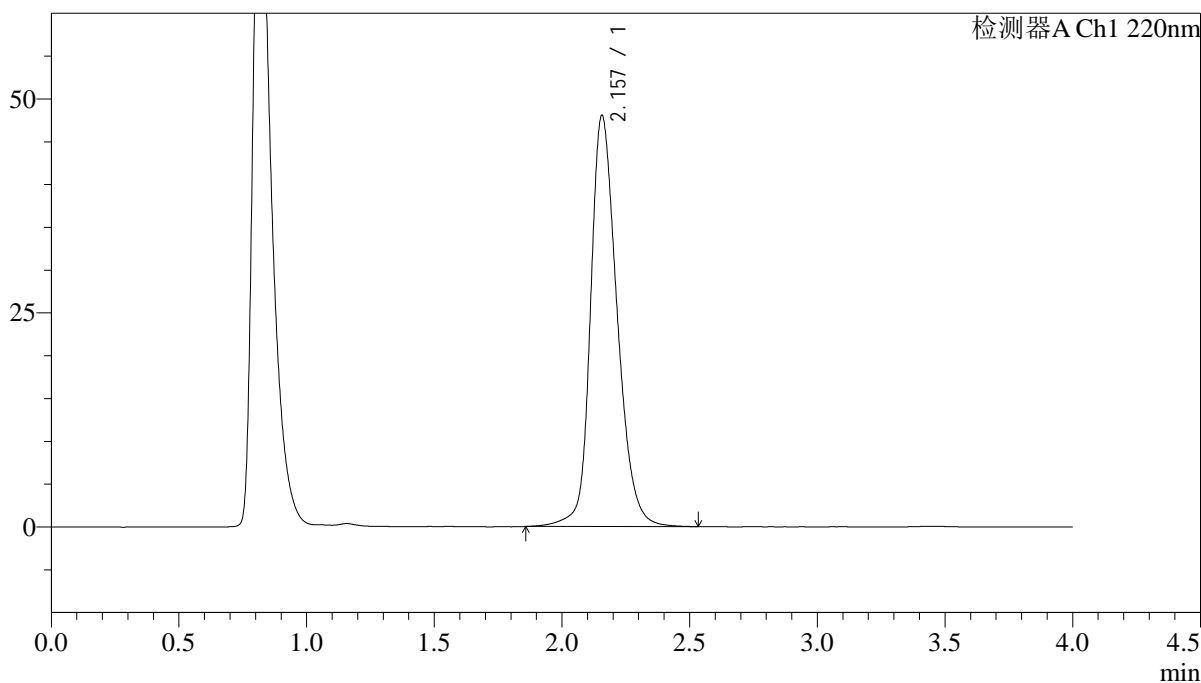

<峰表>

检测器A Ch1 220nm

峰号	保留时间	面积	面积%	高度	理论塔板数(USP)	拖尾因子	分离度(USP)
1	2.157	348569	100.000	48014	2154	1.238	--
总计		348569	100.000	48014			

图33 磷酸西格列汀片溶出曲线测定长期36月HPLC图谱
 自制品-2022030701批(100mg规格)-水介质-篮法-75转-30min-片3
 供试品溶液-1

<样品信息>

色谱柱 : XB-CN(4.6×50mm,5μm) 流速:1.0ml/min
 波长 : 220nm 柱温:30°C
 数据文件名 : RCSJ465 - 0-74/11-746-2 - zzp-2022030701p-cq36y-rcqx-100mg-shuijz-lf75z-30min-P4.lcd
 方法文件名 : RCSJ465 - J465-FX260.lcm
 批处理文件名: RCSJ465 - 20250410-FX260.lcb
 样品瓶号 : 1-32
 进样体积 : 10 μl 版本号:6.115
 进样时间 : 2025/04/10 14:15:48 分析者: chenjie
 处理时间(V2): 2025/04/11 08:42:30 处理者: chenjie
 仪器类型 : SHIMADZU LC-2050C (FX280)

<色谱图>

mV

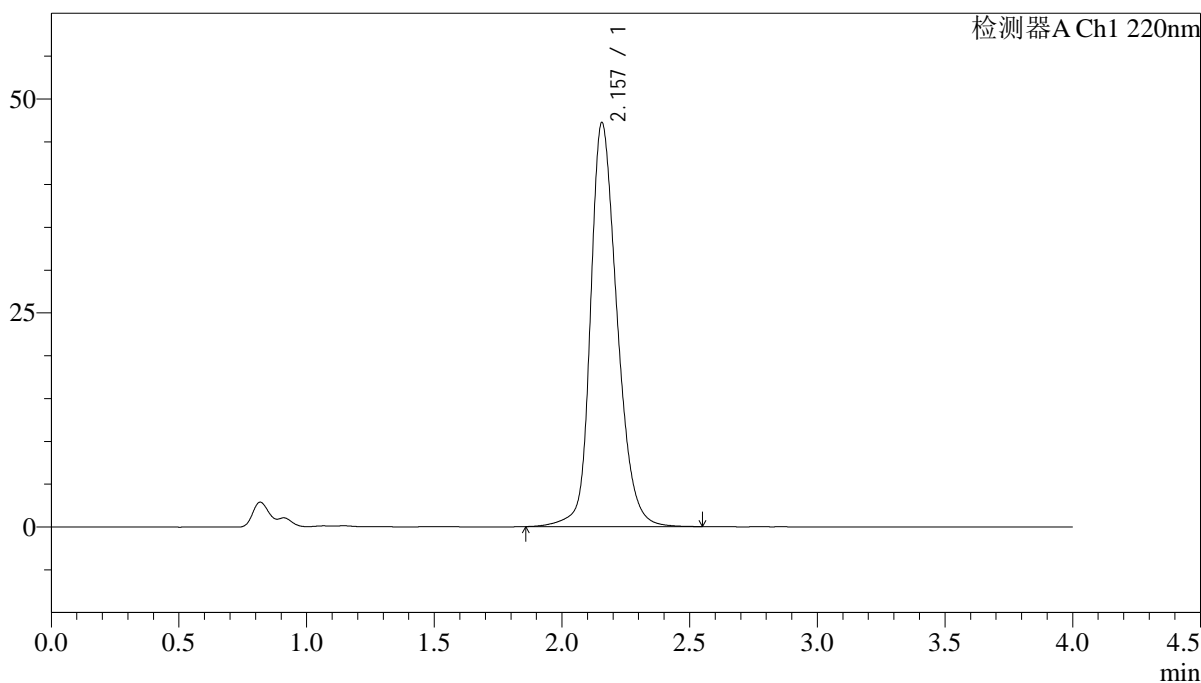

<峰表>

检测器A Ch1 220nm

峰号	保留时间	面积	面积%	高度	理论塔板数(USP)	拖尾因子	分离度(USP)
1	2.157	342787	100.000	47194	2155	1.238	--
总计		342787	100.000	47194			

图34 磷酸西格列汀片溶出曲线测定长期36月HPLC图谱
 自制品-2022030701批(100mg规格)-水介质-篮法-75转-30min-片4
 供试品溶液-1

<样品信息>

色谱柱 : XB-CN(4.6×50mm,5μm) 流速:1.0ml/min
 波长 : 220nm 柱温:30°C
 数据文件名 : RCSJ465 - 0-74/11-747-2 - zzp-2022030701p-cq36y-rcqx-100mg-shuijz-lf75z-30min-P5.lcd
 方法文件名 : RCSJ465 - J465-FX260.lcm
 批处理文件名: RCSJ465 - 20250410-FX260.lcb
 样品瓶号 : 1-41
 进样体积 : 10 μl 版本号:6.115
 进样时间 : 2025/04/10 14:20:11 分析者: chenjie
 处理时间(V2): 2025/04/11 08:42:33 处理者: chenjie
 仪器类型 : SHIMADZU LC-2050C (FX280)

<色谱图>

mV

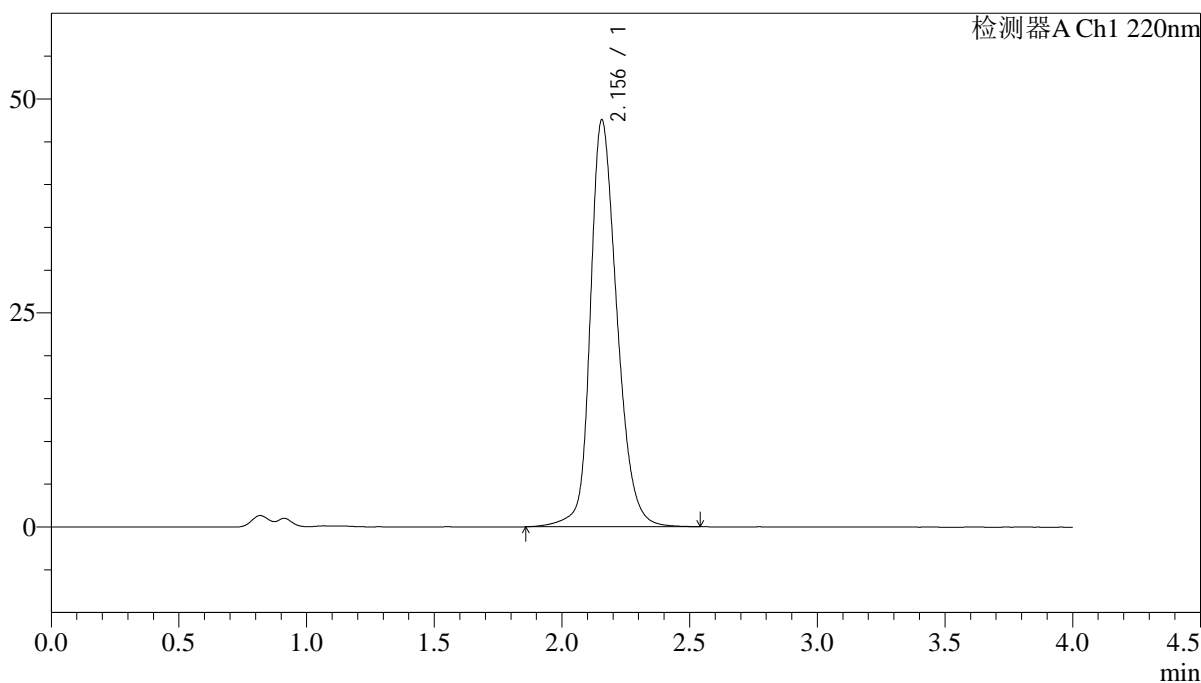

<峰表>

检测器A Ch1 220nm

峰号	保留时间	面积	面积%	高度	理论塔板数(USP)	拖尾因子	分离度(USP)
1	2.156	345320	100.000	47531	2151	1.237	--
总计		345320	100.000	47531			

<样品信息>

色谱柱 : XB-CN(4.6×50mm,5μm) 流速:1.0ml/min
 波长 : 220nm 柱温:30°C
 数据文件名 : RCSJ465 - 0-74/11-748-2 - zzp-2022030701p-cq36y-rcqx-100mg-shuijz-lf75z-30min-P6.lcd
 方法文件名 : RCSJ465 - J465-FX260.lcm
 批处理文件名: RCSJ465 - 20250410-FX260.lcb
 样品瓶号 : 1-50
 进样体积 : 10 μl 版本号:6.115
 进样时间 : 2025/04/10 14:24:34 分析者: chenjie
 处理时间(V2): 2025/04/11 08:42:35 处理者: chenjie
 仪器类型 : SHIMADZU LC-2050C (FX280)

<色谱图>

mV

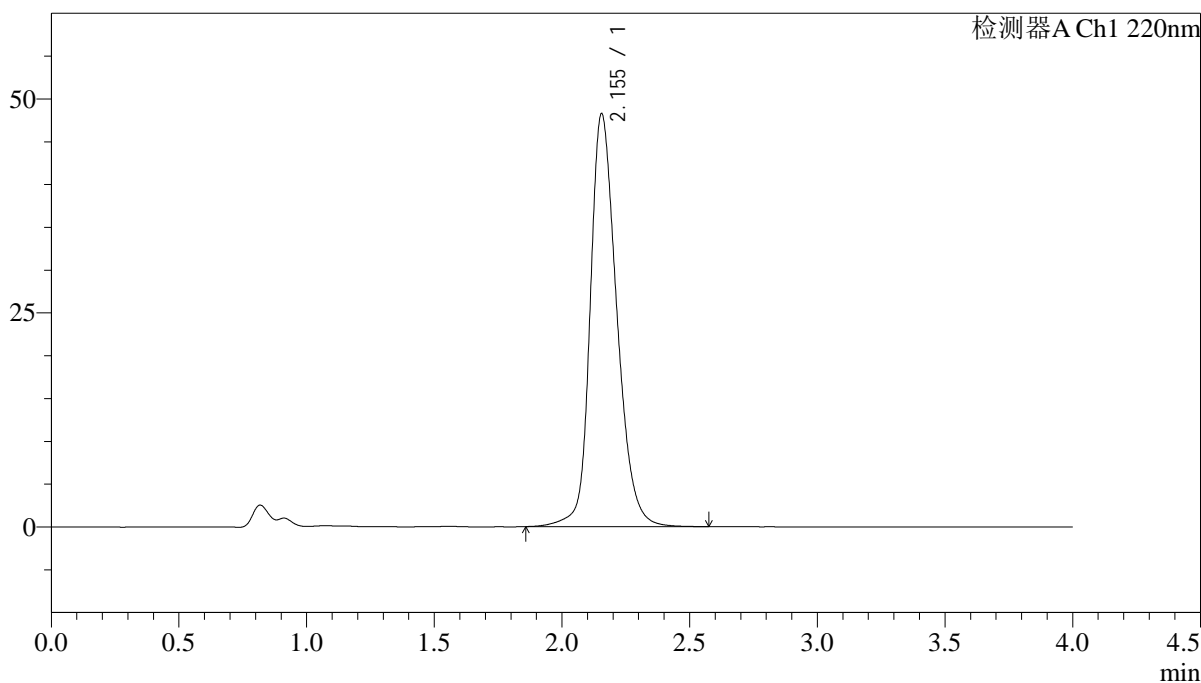

<峰表>

检测器A Ch1 220nm

峰号	保留时间	面积	面积%	高度	理论塔板数(USP)	拖尾因子	分离度(USP)
1	2.155	350859	100.000	48264	2145	1.241	--
总计		350859	100.000	48264			

<样品信息>

色谱柱 : XB-CN(4.6×50mm,5μm) 流速:1.0ml/min
 波长 : 220nm 柱温:30°C
 数据文件名 : RCSJ465 - 0-74/11-749-2 - zzp-2022030701p-cq36y-rcqx-100mg-shuijz-lf75z-45min-P1.lcd
 方法文件名 : RCSJ465 - J465-FX260.lcm
 批处理文件名: RCSJ465 - 20250410-FX260.lcb
 样品瓶号 : 1-6
 进样体积 : 10 μl 版本号:6.115
 进样时间 : 2025/04/10 14:28:56 分析者: chenjie
 处理时间(V2): 2025/04/11 08:42:37 处理者: chenjie
 仪器类型 : SHIMADZU LC-2050C (FX280)

<色谱图>

mV

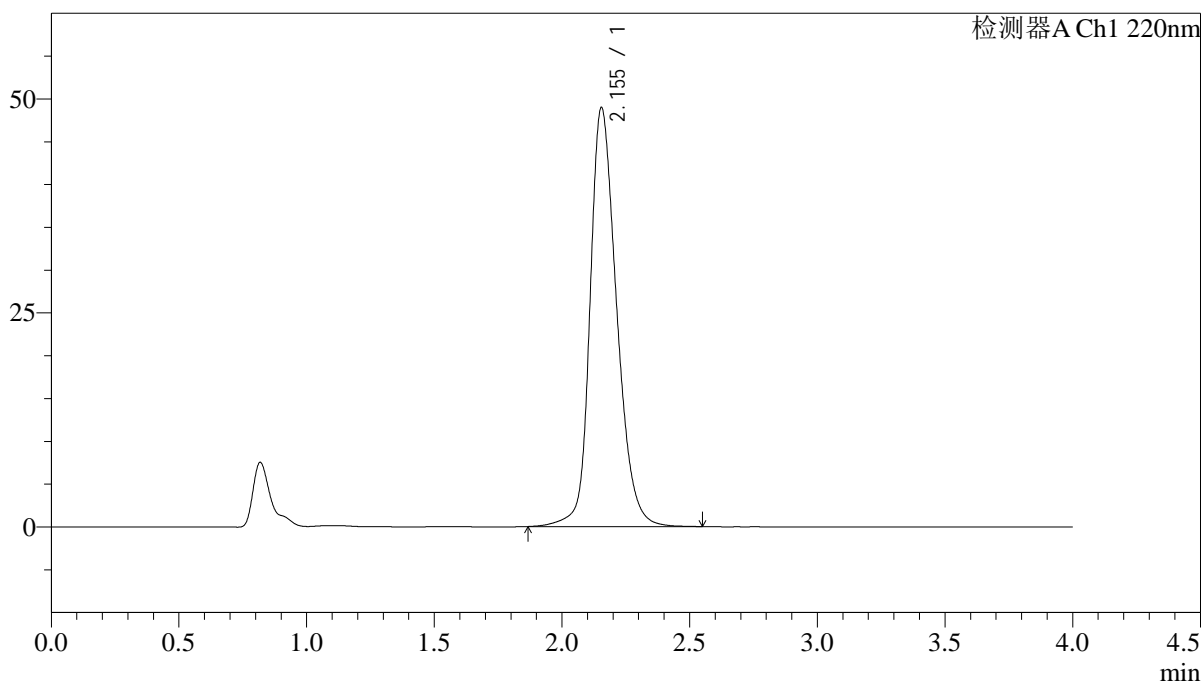

<峰表>

检测器A Ch1 220nm

峰号	保留时间	面积	面积%	高度	理论塔板数(USP)	拖尾因子	分离度(USP)
1	2.155	355896	100.000	48959	2140	1.242	--
总计		355896	100.000	48959			

图37 磷酸西格列汀片溶出曲线测定长期36月HPLC图谱
 自制品-2022030701批(100mg规格)-水介质-篮法-75转-45min-片1
 供试品溶液-1

<样品信息>

色谱柱 : XB-CN(4.6×50mm,5μm) 流速:1.0ml/min
 波长 : 220nm 柱温:30°C
 数据文件名 : RCSJ465 - 0-74/11-750-2 - zzp-2022030701p-cq36y-rcqx-100mg-shuijz-lf75z-45min-P2.lcd
 方法文件名 : RCSJ465 - J465-FX260.lcm
 批处理文件名: RCSJ465 - 20250410-FX260.lcb
 样品瓶号 : 1-15
 进样体积 : 10 μl 版本号:6.115
 进样时间 : 2025/04/10 14:33:19 分析者: chenjie
 处理时间(V2): 2025/04/11 08:42:40 处理者: chenjie
 仪器类型 : SHIMADZU LC-2050C (FX280)

<色谱图>

mV

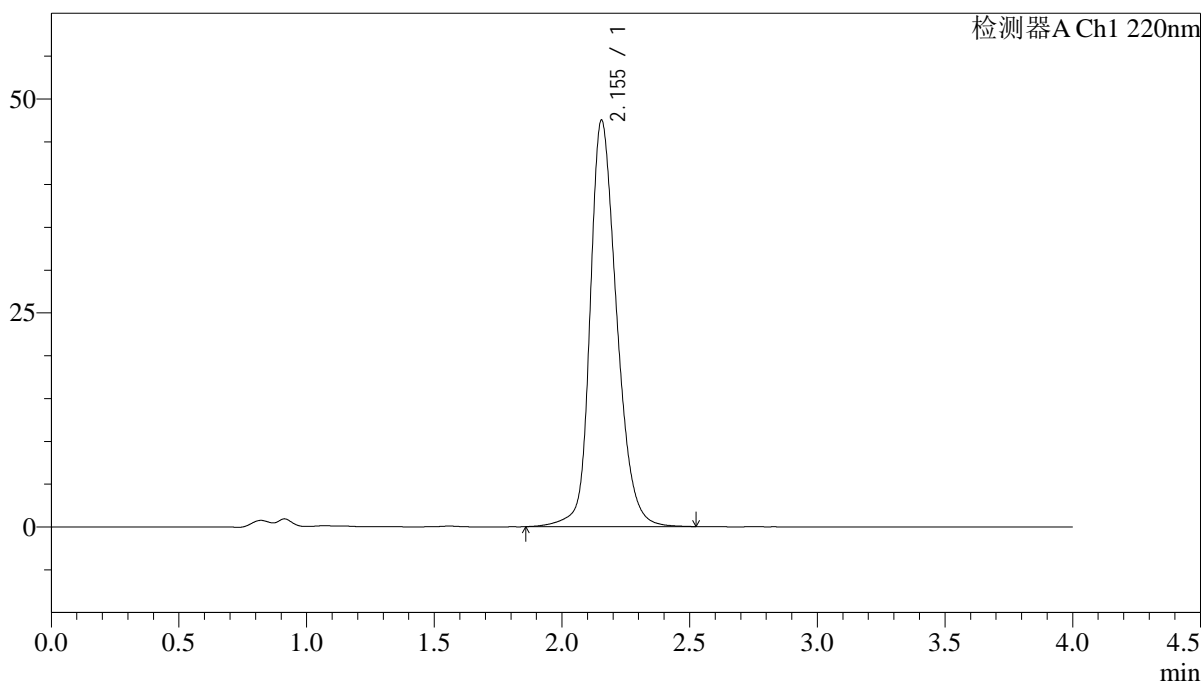

<峰表>

检测器A Ch1 220nm

峰号	保留时间	面积	面积%	高度	理论塔板数(USP)	拖尾因子	分离度(USP)
1	2.155	344662	100.000	47501	2153	1.237	--
总计		344662	100.000	47501			

图38 磷酸西格列汀片溶出曲线测定长期36月HPLC图谱
 自制品-2022030701批(100mg规格)-水介质-篮法-75转-45min-片2
 供试品溶液-1

<样品信息>

色谱柱 : XB-CN(4.6×50mm,5μm) 流速:1.0ml/min
 波长 : 220nm 柱温:30°C
 数据文件名 : RCSJ465 - 0-74/11-751-2 - zzp-2022030701p-cq36y-rcqx-100mg-shuijz-lf75z-45min-P3.lcd
 方法文件名 : RCSJ465 - J465-FX260.lcm
 批处理文件名: RCSJ465 - 20250410-FX260.lcb
 样品瓶号 : 1-24
 进样体积 : 10 μl 版本号:6.115
 进样时间 : 2025/04/10 14:37:41 分析者: chenjie
 处理时间(V2): 2025/04/11 08:42:42 处理者: chenjie
 仪器类型 : SHIMADZU LC-2050C (FX280)

<色谱图>

mV

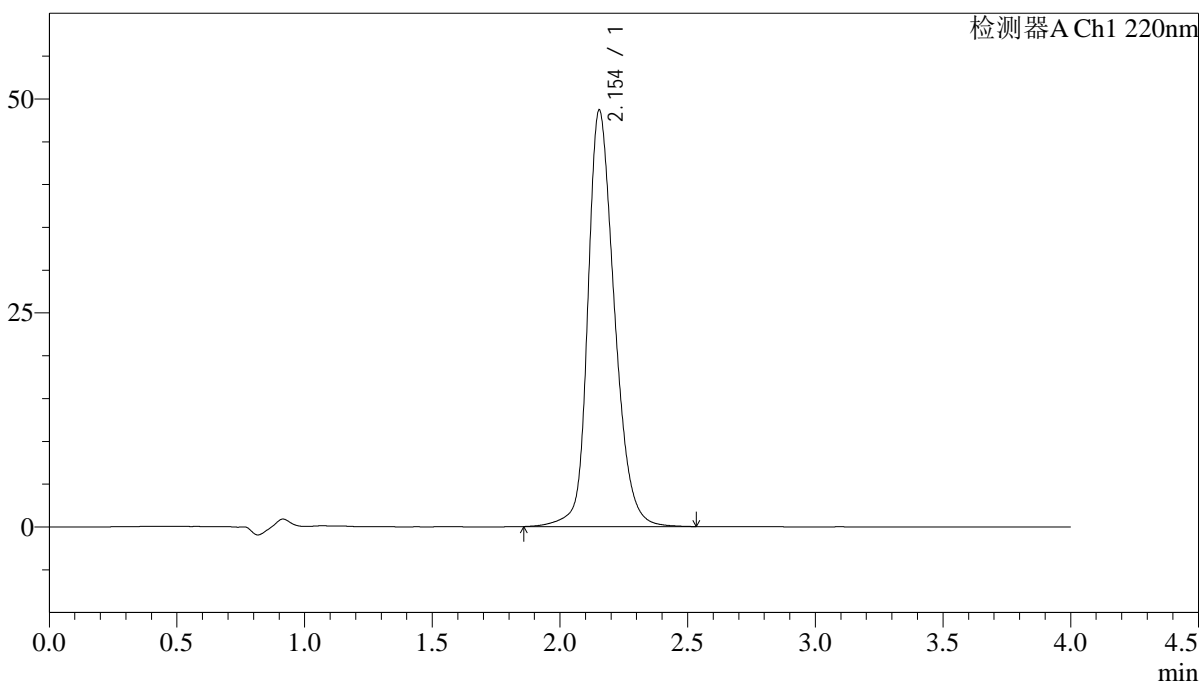

<峰表>

检测器A Ch1 220nm

峰号	保留时间	面积	面积%	高度	理论塔板数(USP)	拖尾因子	分离度(USP)
1	2.154	353640	100.000	48652	2141	1.241	--
总计		353640	100.000	48652			

图39 磷酸西格列汀片溶出曲线测定长期36月HPLC图谱
 自制品-2022030701批(100mg规格)-水介质-篮法-75转-45min-片3
 供试品溶液-1

<样品信息>

色谱柱 : XB-CN(4.6×50mm,5μm) 流速:1.0ml/min
 波长 : 220nm 柱温:30°C
 数据文件名 : RCSJ465 - 0-74/11-752-2 - zzp-2022030701p-cq36y-rcqx-100mg-shuijz-lf75z-45min-P4.lcd
 方法文件名 : RCSJ465 - J465-FX260.lcm
 批处理文件名: RCSJ465 - 20250410-FX260.lcb
 样品瓶号 : 1-33
 进样体积 : 10 μl 版本号:6.115
 进样时间 : 2025/04/10 14:42:04 分析者: chenjie
 处理时间(V2): 2025/04/11 08:42:45 处理者: chenjie
 仪器类型 : SHIMADZU LC-2050C (FX280)

<色谱图>

mV

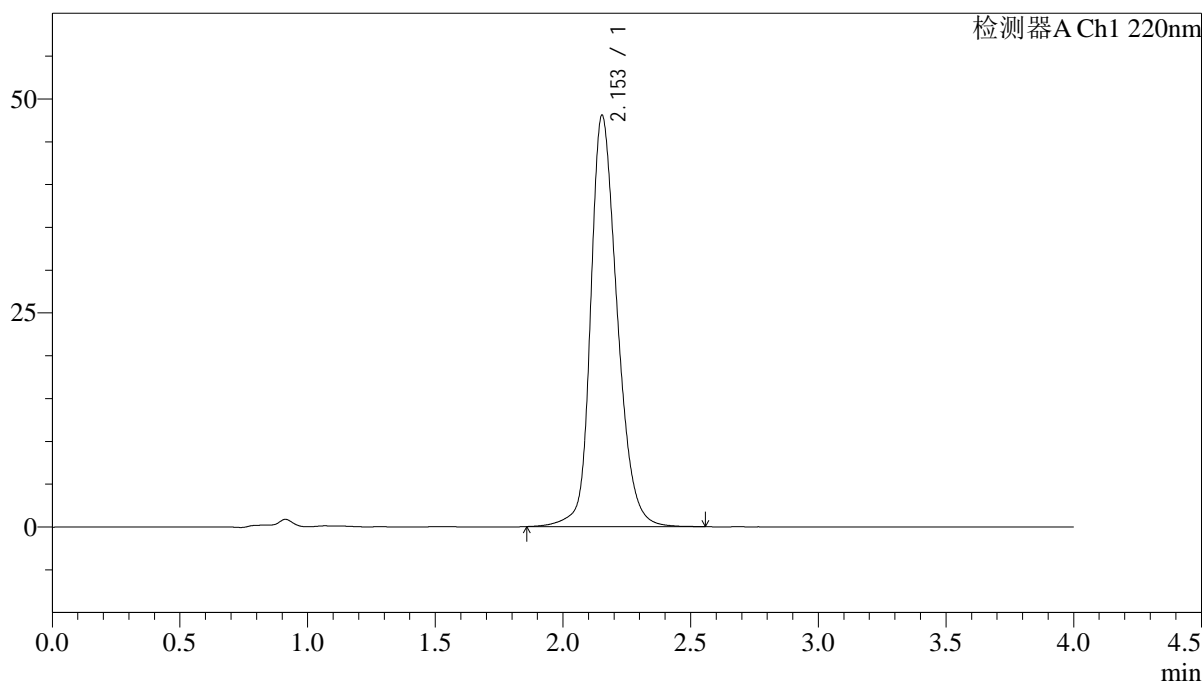

<峰表>

检测器A Ch1 220nm

峰号	保留时间	面积	面积%	高度	理论塔板数(USP)	拖尾因子	分离度(USP)
1	2.153	348891	100.000	48030	2147	1.240	--
总计		348891	100.000	48030			

<样品信息>

色谱柱 : XB-CN(4.6×50mm,5μm) 流速:1.0ml/min
 波长 : 220nm 柱温:30°C
 数据文件名 : RCSJ465 - 0-74/11-753-2 - zzp-2022030701p-cq36y-rcqx-100mg-shuijz-lf75z-45min-P5.lcd
 方法文件名 : RCSJ465 - J465-FX260.lcm
 批处理文件名: RCSJ465 - 20250410-FX260.lcb
 样品瓶号 : 1-42
 进样体积 : 10 μl 版本号:6.115
 进样时间 : 2025/04/10 14:46:26 分析者: chenjie
 处理时间(V2): 2025/04/11 08:42:47 处理者: chenjie
 仪器类型 : SHIMADZU LC-2050C (FX280)

<色谱图>

mV

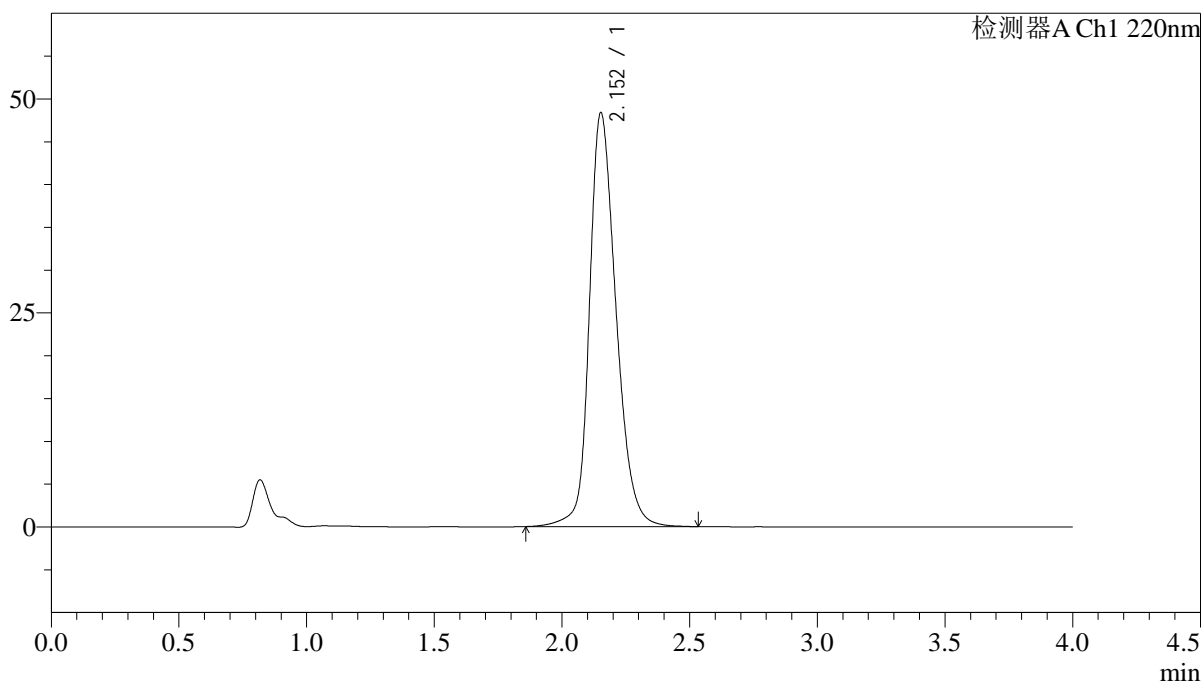

<峰表>

检测器A Ch1 220nm

峰号	保留时间	面积	面积%	高度	理论塔板数(USP)	拖尾因子	分离度(USP)
1	2.152	351007	100.000	48285	2144	1.242	--
总计		351007	100.000	48285			

图41 磷酸西格列汀片溶出曲线测定长期36月HPLC图谱
 自制品-2022030701批(100mg规格)-水介质-篮法-75转-45min-片5
 供试品溶液-1

<样品信息>

色谱柱 : XB-CN(4.6×50mm,5μm) 流速:1.0ml/min
 波长 : 220nm 柱温:30°C
 数据文件名 : RCSJ465 - 0-74/11-754-2 - zzp-2022030701p-cq36y-rcqx-100mg-shuijz-lf75z-45min-P6.lcd
 方法文件名 : RCSJ465 - J465-FX260.lcm
 批处理文件名: RCSJ465 - 20250410-FX260.lcb
 样品瓶号 : 1-51
 进样体积 : 10 μl 版本号:6.115
 进样时间 : 2025/04/10 14:50:48 分析者: chenjie
 处理时间(V2): 2025/04/11 08:42:50 处理者: chenjie
 仪器类型 : SHIMADZU LC-2050C (FX280)

<色谱图>

mV

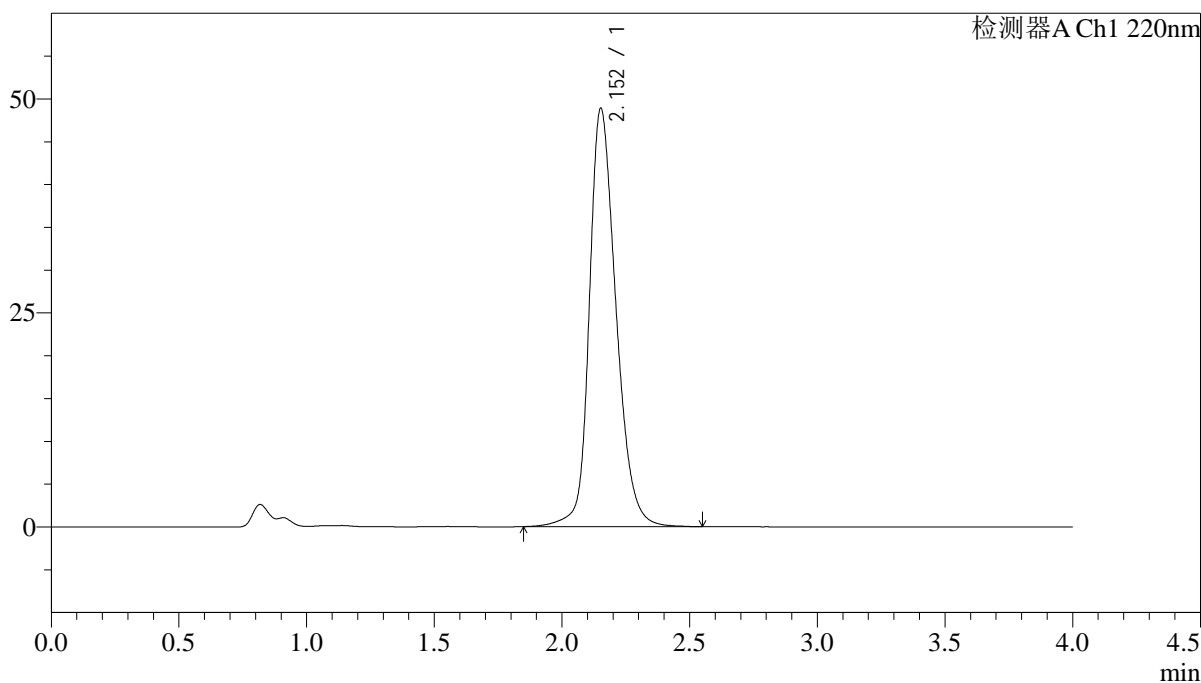

<峰表>

检测器A Ch1 220nm

峰号	保留时间	面积	面积%	高度	理论塔板数(USP)	拖尾因子	分离度(USP)
1	2.152	355548	100.000	48783	2137	1.242	--
总计		355548	100.000	48783			

图42 磷酸西格列汀片溶出曲线测定长期36月HPLC图谱
 自制品-2022030701批(100mg规格)-水介质-篮法-75转-45min-片6
 供试品溶液-1

<样品信息>

色谱柱 : XB-CN(4.6×50mm,5μm) 流速:1.0ml/min
 波长 : 220nm 柱温:30°C
 数据文件名 : RC\$J465 - 0-74/11-755-2 - zzp-2022030701p-cq36y-rcqx-100mg-shuijz-lf75z-jx-P1.lcd
 方法文件名 : RC\$J465 - J465-FX260.lcm
 批处理文件名: RC\$J465 - 20250410-FX260.lcb
 样品瓶号 : 1-7
 进样体积 : 10 μl 版本号:6.115
 进样时间 : 2025/04/10 14:55:10 分析者: chenjie
 处理时间(V2): 2025/04/11 08:42:52 处理者: chenjie
 仪器类型 : SHIMADZU LC-2050C (FX280)

<色谱图>

mV

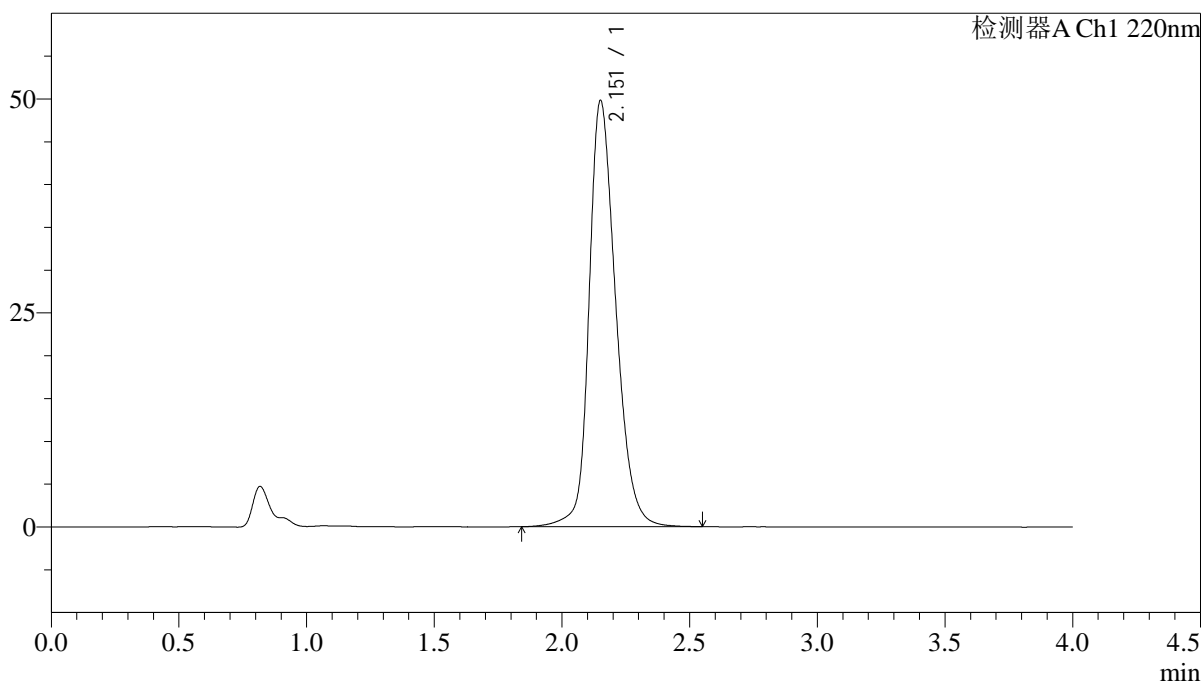

<峰表>

检测器A Ch1 220nm

峰号	保留时间	面积	面积%	高度	理论塔板数(USP)	拖尾因子	分离度(USP)
1	2.151	362440	100.000	49602	2132	1.246	--
总计		362440	100.000	49602			

图43 磷酸西格列汀片溶出曲线测定长期36月HPLC图谱
 自制品-2022030701批(100mg规格)-水介质-篮法-75转-极限转速-片1
 供试品溶液-1

<样品信息>

色谱柱 : XB-CN(4.6×50mm,5μm) 流速:1.0ml/min
 波长 : 220nm 柱温:30°C
 数据文件名 : RCSJ465 - 0-74/11-756-2 - zzp-2022030701p-cq36y-rcqx-100mg-shuijz-lf75z-jx-P2.lcd
 方法文件名 : RCSJ465 - J465-FX260.lcm
 批处理文件名: RCSJ465 - 20250410-FX260.lcb
 样品瓶号 : 1-16
 进样体积 : 10 μl 版本号:6.115
 进样时间 : 2025/04/10 14:59:33 分析者: chenjie
 处理时间(V2): 2025/04/11 08:42:55 处理者: chenjie
 仪器类型 : SHIMADZU LC-2050C (FX280)

<色谱图>

mV

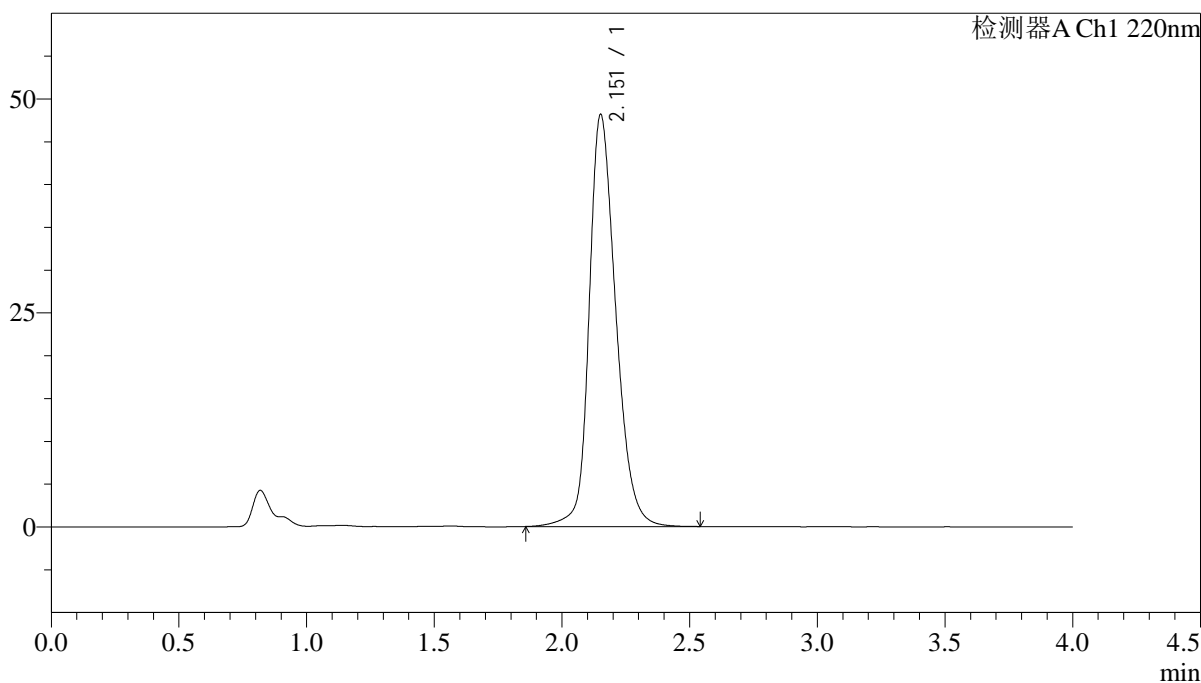

<峰表>

检测器A Ch1 220nm

峰号	保留时间	面积	面积%	高度	理论塔板数(USP)	拖尾因子	分离度(USP)
1	2.151	349363	100.000	48000	2145	1.240	--
总计		349363	100.000	48000			

图44 磷酸西格列汀片溶出曲线测定长期36月HPLC图谱
 自制品-2022030701批(100mg规格)-水介质-篮法-75转-极限转速-片2
 供试品溶液-1

<样品信息>

色谱柱 : XB-CN(4.6×50mm,5μm) 流速:1.0ml/min
 波长 : 220nm 柱温:30°C
 数据文件名 : RCSJ465 - 0-74/11-757-2 - zzp-2022030701p-cq36y-rcqx-100mg-shuijz-lf75z-jx-P3.lcd
 方法文件名 : RCSJ465 - J465-FX260.lcm
 批处理文件名: RCSJ465 - 20250410-FX260.lcb
 样品瓶号 : 1-25
 进样体积 : 10 μl 版本号:6.115
 进样时间 : 2025/04/10 15:03:55 分析者: chenjie
 处理时间(V2): 2025/04/11 08:42:57 处理者: chenjie
 仪器类型 : SHIMADZU LC-2050C (FX280)

<色谱图>

mV

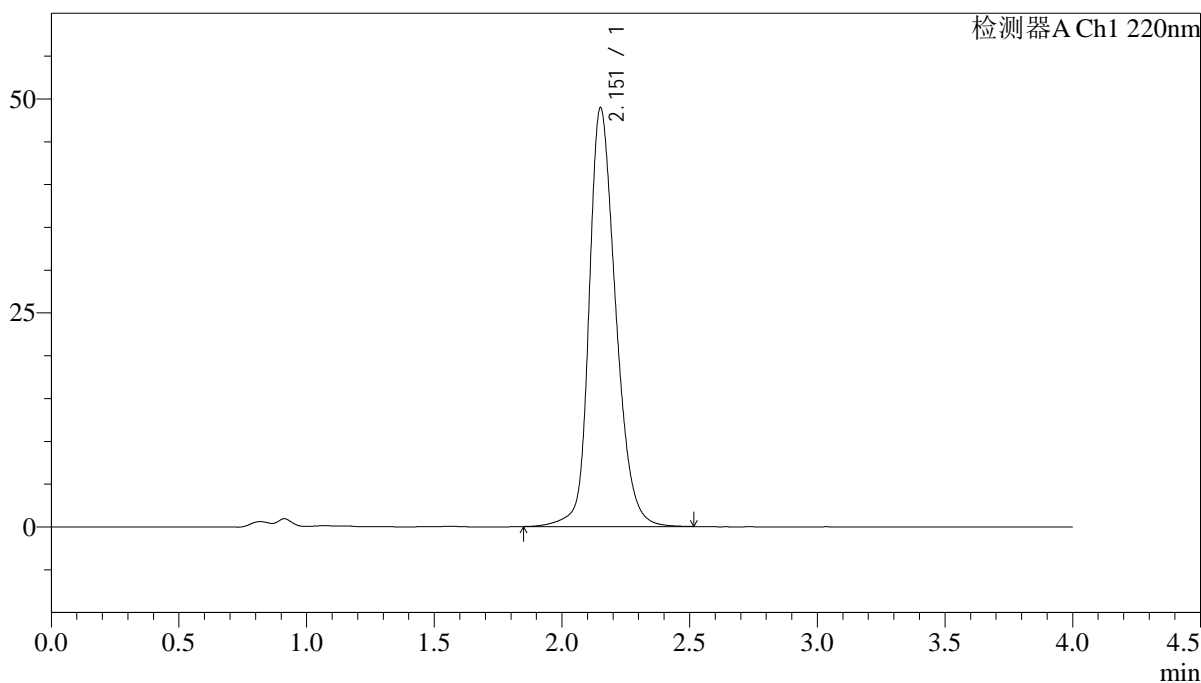

<峰表>

检测器A Ch1 220nm

峰号	保留时间	面积	面积%	高度	理论塔板数(USP)	拖尾因子	分离度(USP)
1	2.151	355322	100.000	48734	2137	1.244	--
总计		355322	100.000	48734			

图45 磷酸西格列汀片溶出曲线测定长期36月HPLC图谱
 自制品-2022030701批(100mg规格)-水介质-篮法-75转-极限转速-片3
 供试品溶液-1

<样品信息>

色谱柱 : XB-CN(4.6×50mm,5μm) 流速:1.0ml/min
 波长 : 220nm 柱温:30°C
 数据文件名 : RCSJ465 - 0-74/11-758-2 - zzp-2022030701p-cq36y-rcqx-100mg-shuijz-lf75z-jx-P4.lcd
 方法文件名 : RCSJ465 - J465-FX260.lcm
 批处理文件名: RCSJ465 - 20250410-FX260.lcb
 样品瓶号 : 1-34
 进样体积 : 10 μl 版本号:6.115
 进样时间 : 2025/04/10 15:08:18 分析者: chenjie
 处理时间(V2): 2025/04/11 08:42:59 处理者: chenjie
 仪器类型 : SHIMADZU LC-2050C (FX280)

<色谱图>

mV

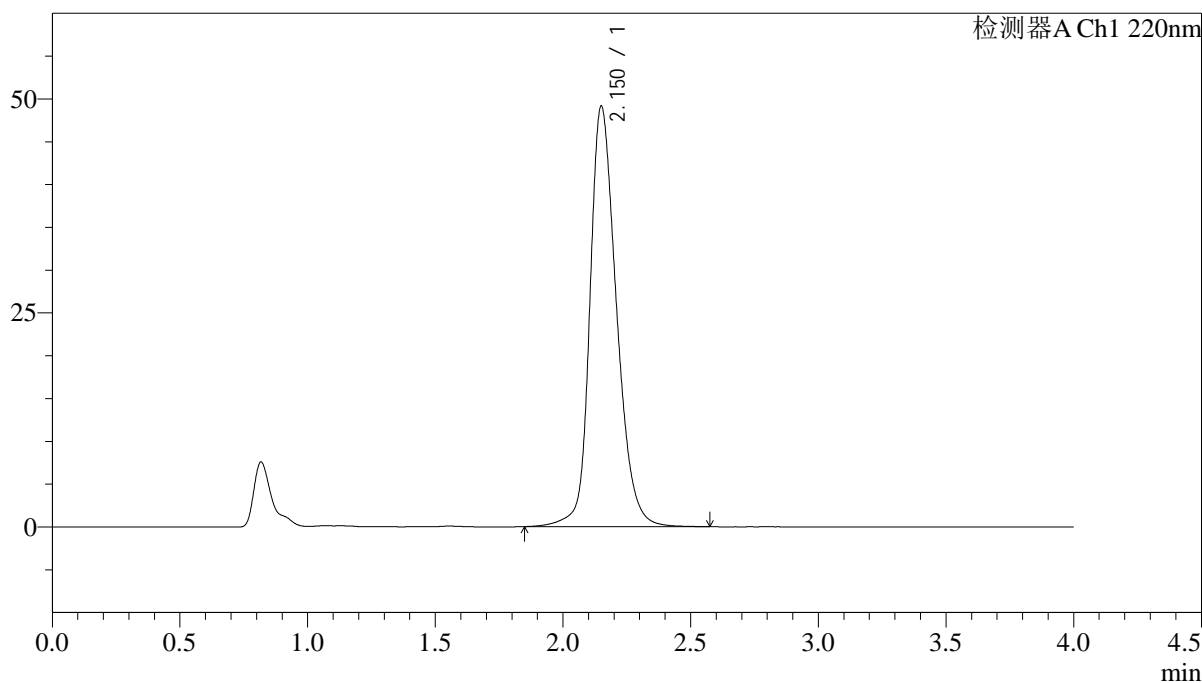

<峰表>

检测器A Ch1 220nm

峰号	保留时间	面积	面积%	高度	理论塔板数(USP)	拖尾因子	分离度(USP)
1	2.150	357118	100.000	49020	2137	1.244	--
总计		357118	100.000	49020			

图46 磷酸西格列汀片溶出曲线测定长期36月HPLC图谱
 自制品-2022030701批(100mg规格)-水介质-篮法-75转-极限转速-片4
 供试品溶液-1

<样品信息>

色谱柱 : XB-CN(4.6×50mm,5μm) 流速:1.0ml/min
 波长 : 220nm 柱温:30°C
 数据文件名 : RCSJ465 - 0-74/11-759-2 - zzp-2022030701p-cq36y-rcqx-100mg-shuijz-lf75z-jx-P5.lcd
 方法文件名 : RCSJ465 - J465-FX260.lcm
 批处理文件名: RCSJ465 - 20250410-FX260.lcb
 样品瓶号 : 1-43
 进样体积 : 10 μl 版本号:6.115
 进样时间 : 2025/04/10 15:12:40 分析者: chenjie
 处理时间(V2): 2025/04/11 08:43:02 处理者: chenjie
 仪器类型 : SHIMADZU LC-2050C (FX280)

<色谱图>

mV

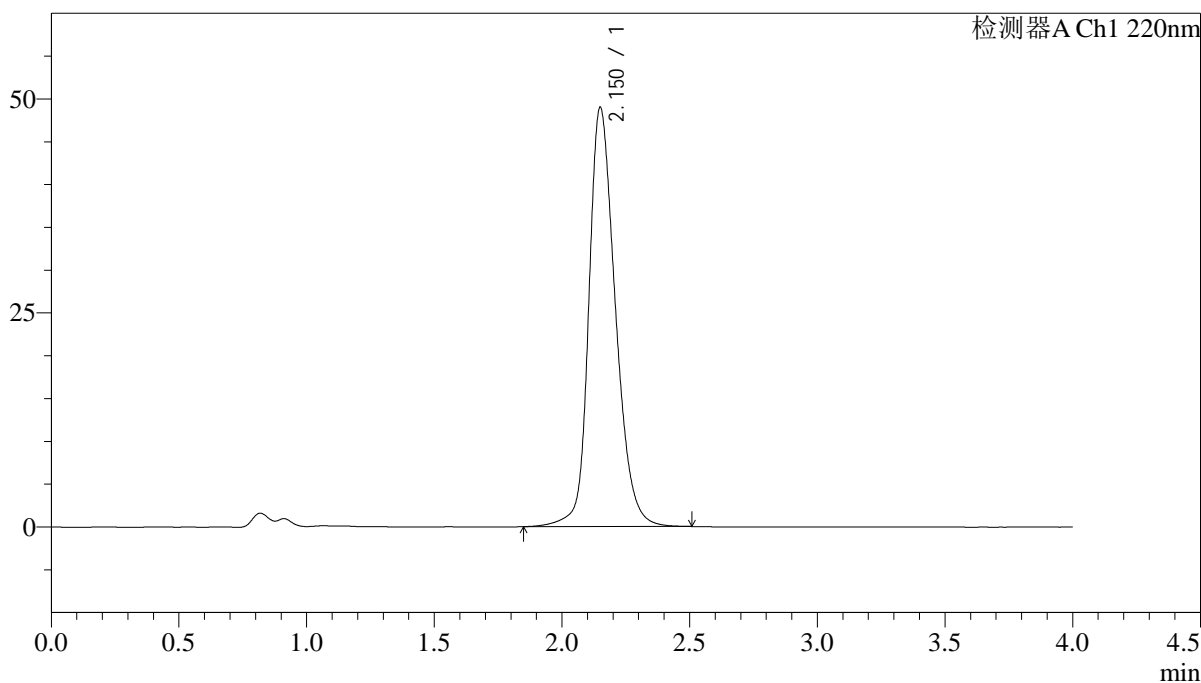

<峰表>

检测器A Ch1 220nm

峰号	保留时间	面积	面积%	高度	理论塔板数(USP)	拖尾因子	分离度(USP)
1	2.150	355343	100.000	48891	2139	1.243	--
总计		355343	100.000	48891			

图47 磷酸西格列汀片溶出曲线测定长期36月HPLC图谱
 自制品-2022030701批(100mg规格)-水介质-篮法-75转-极限转速-片5
 供试品溶液-1

<样品信息>

色谱柱 : XB-CN(4.6×50mm,5μm) 流速:1.0ml/min
 波长 : 220nm 柱温:30°C
 数据文件名 : RCSJ465 - 0-74/11-760-2 - zzp-2022030701p-cq36y-rcqx-100mg-shuijz-lf75z-jx-P6.lcd
 方法文件名 : RCSJ465 - J465-FX260.lcm
 批处理文件名: RCSJ465 - 20250410-FX260.lcb
 样品瓶号 : 1-52
 进样体积 : 10 μl 版本号:6.115
 进样时间 : 2025/04/10 15:17:03 分析者: chenjie
 处理时间(V2): 2025/04/11 08:43:04 处理者: chenjie
 仪器类型 : SHIMADZU LC-2050C (FX280)

<色谱图>

mV

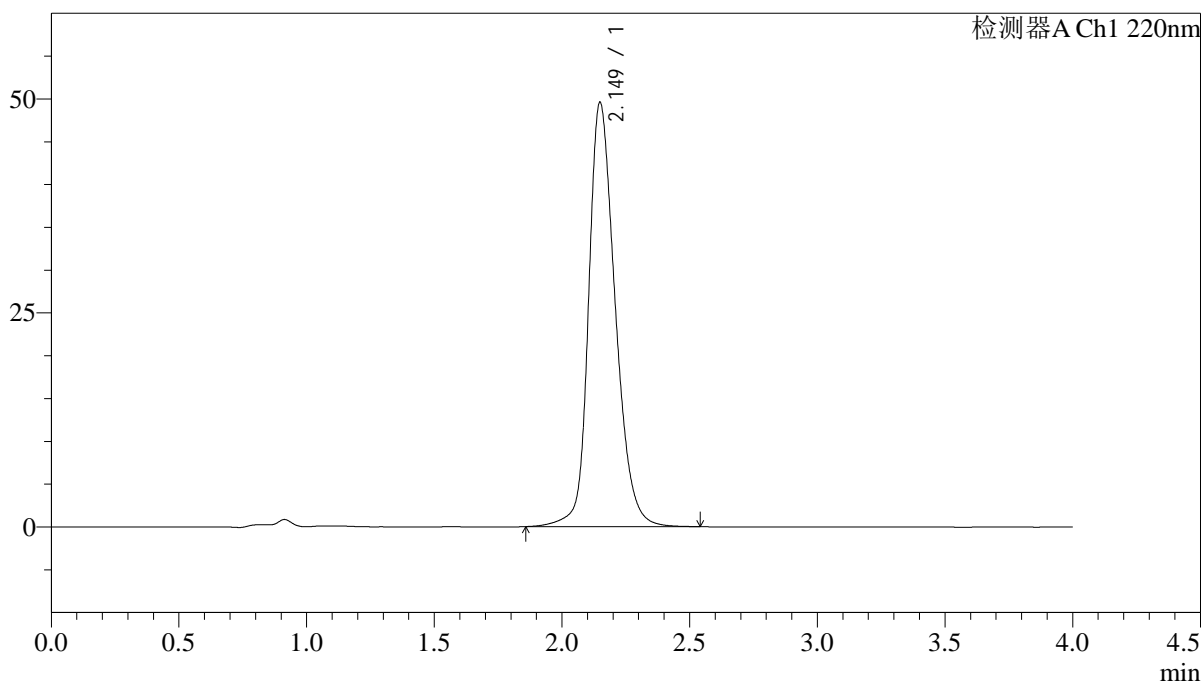

<峰表>

检测器A Ch1 220nm

峰号	保留时间	面积	面积%	高度	理论塔板数(USP)	拖尾因子	分离度(USP)
1	2.149	360189	100.000	49528	2133	1.246	--
总计		360189	100.000	49528			

图48 磷酸西格列汀片溶出曲线测定长期36月HPLC图谱
 自制品-2022030701批(100mg规格)-水介质-篮法-75转-极限转速-片6
 供试品溶液-1

<样品信息>

色谱柱 : XB-CN(4.6×50mm,5μm) 流速:1.0ml/min
 波长 : 220nm 柱温:30°C
 数据文件名 : RCSJ465 - 0-74/11-761-2 - zzp-2022030701p-cq36y-rcqx-100mg-shuijz-lf75z-dz-2-1.lcd
 方法文件名 : RCSJ465 - J465-FX260.lcm
 批处理文件名: RCSJ465 - 20250410-FX260.lcb
 样品瓶号 : 1-27
 进样体积 : 10 μl 版本号:6.115
 进样时间 : 2025/04/10 15:21:25 分析者: chenjie
 处理时间(V2): 2025/04/11 08:43:07 处理者: chenjie
 仪器类型 : SHIMADZU LC-2050C (FX280)

<色谱图>

mV

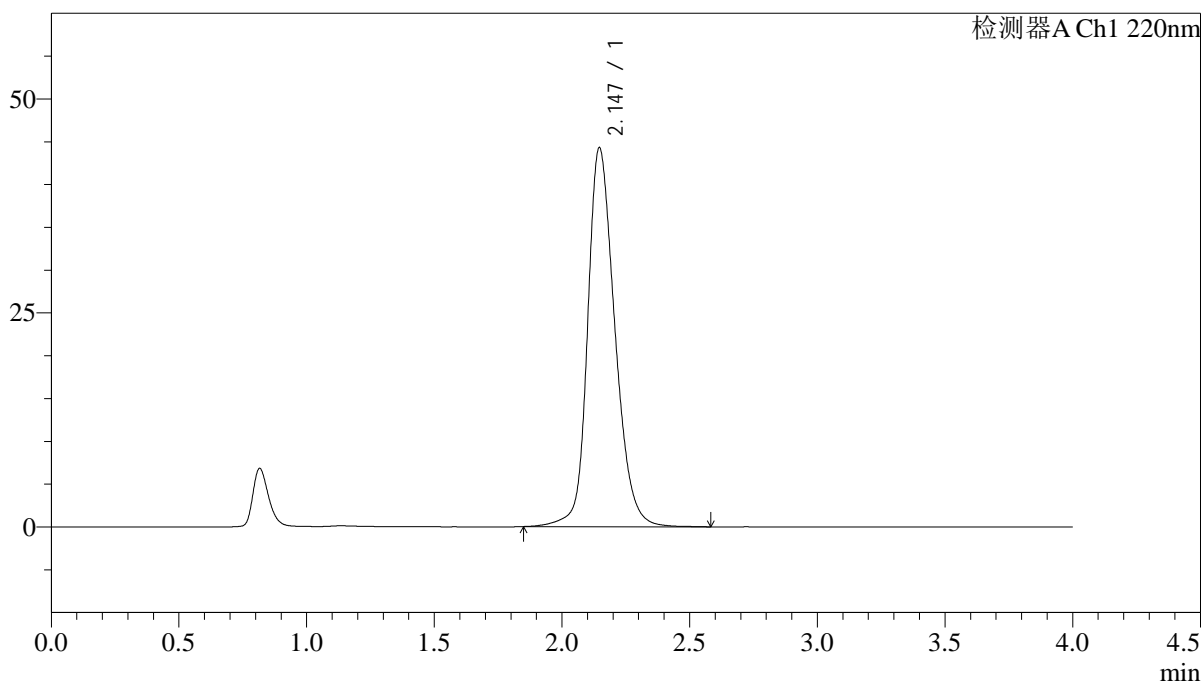

<峰表>

检测器A Ch1 220nm

峰号	保留时间	面积	面积%	高度	理论塔板数(USP)	拖尾因子	分离度(USP)
1	2.147	329661	100.000	44284	2024	1.227	--
总计		329661	100.000	44284			

图49 磷酸西格列汀片溶出曲线测定长期36月HPLC图谱
自制品-2022030701批(100mg规格)-水介质-篮法-75转
对照品溶液-2-1

<样品信息>

色谱柱 : XB-CN(4.6×50mm,5μm) 流速:1.0ml/min
 波长 : 220nm 柱温:30°C
 数据文件名 : RCSJ465 - 0-74/11-762-2 - zzp-2022030701p-cq36y-rcqx-100mg-shuijz-lf75z-dz-2-2.lcd
 方法文件名 : RCSJ465 - J465-FX260.lcm
 批处理文件名: RCSJ465 - 20250410-FX260.lcb
 样品瓶号 : 1-27
 进样体积 : 10 μl 版本号:6.115
 进样时间 : 2025/04/10 15:25:48 分析者: chenjie
 处理时间(V2): 2025/04/11 08:43:09 处理者: chenjie
 仪器类型 : SHIMADZU LC-2050C (FX280)

<色谱图>

mV

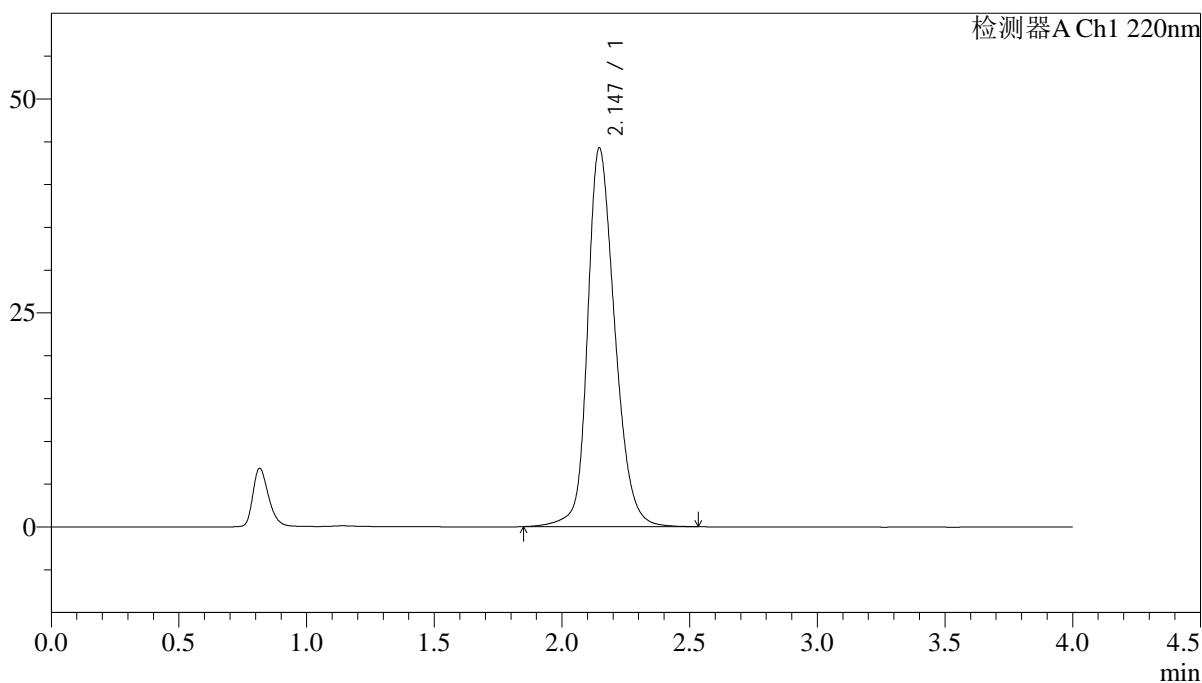

<峰表>

检测器A Ch1 220nm

峰号	保留时间	面积	面积%	高度	理论塔板数(USP)	拖尾因子	分离度(USP)
1	2.147	329057	100.000	44253	2026	1.226	--
总计		329057	100.000	44253			

图50 磷酸西格列汀片溶出曲线测定长期36月HPLC图谱
 自制品-2022030701批(100mg规格)-水介质-篮法-75转
 对照品溶液-2-2

<样品信息>

色谱柱 : XB-CN(4.6×50mm,5μm) 流速:1.0ml/min
 波长 : 220nm 柱温:30°C
 数据文件名 : RC\$J465 - 0-74/11-763-2 - zzp-2022030801p-cq36y-rcqx-100mg-shuijz-lf75z-rj.lcd
 方法文件名 : RC\$J465 - J465-FX260.lcm
 批处理文件名: RC\$J465 - 20250410-FX260.lcb
 样品瓶号 : 2-9
 进样体积 : 10 μl 版本号:6.115
 进样时间 : 2025/04/10 15:30:12 分析者: chenjie
 处理时间(V2): 2025/04/11 08:43:12 处理者: chenjie
 仪器类型 : SHIMADZU LC-2050C (FX280)

<色谱图>

mV

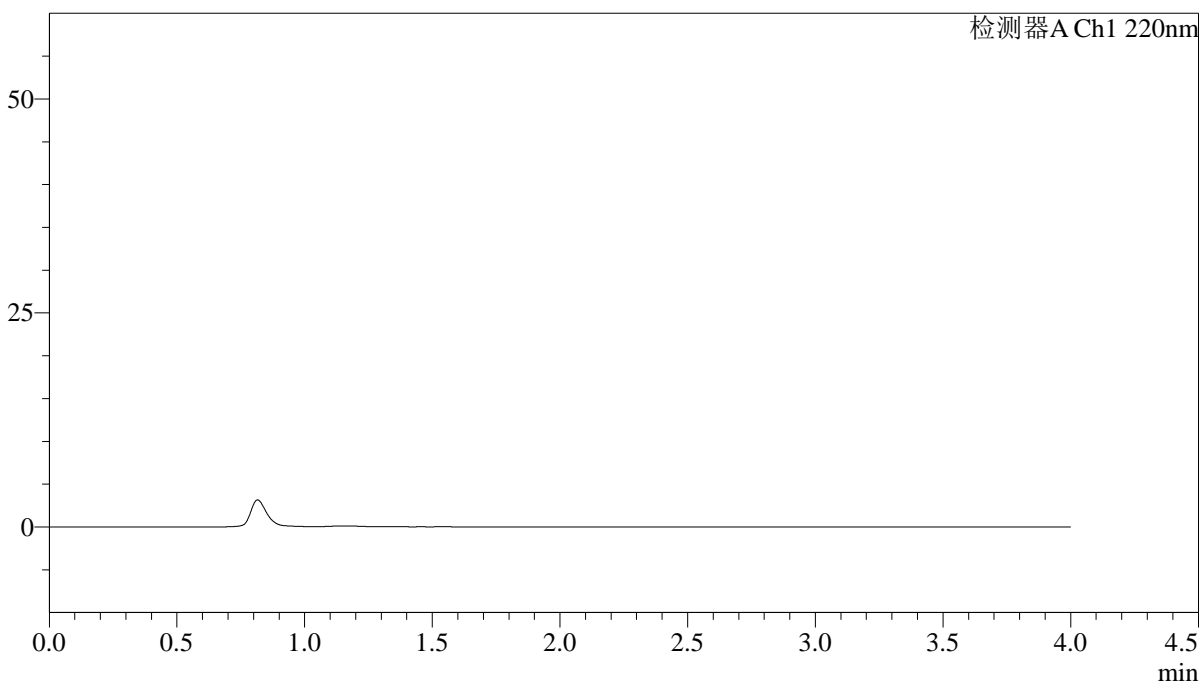

<峰表>

检测器A Ch1 220nm

峰号	保留时间	面积	面积%	高度	理论塔板数(USP)	拖尾因子	分离度(USP)
总计							

图51 磷酸西格列汀片溶出曲线测定长期36月HPLC图谱
自制品-2022030801批(100mg规格)-水介质-篮法-75转
溶剂

<样品信息>

色谱柱 : XB-CN(4.6×50mm,5μm)	流速:1.0ml/min
波长 : 220nm	柱温:30°C
数据文件名 : RC\$J465 - 0-74/11-764-2 - zzp-2022030801p-cq36y-rcqx-100mg-shuijz-lf75z-dz-1-1.lcd	
方法文件名 : RC\$J465 - J465-FX260.lcm	
批处理文件名: RC\$J465 - 20250410-FX260.lcb	
样品瓶号 : 2-18	版本号:6.115
进样体积 : 10 μl	分析者: chenjie
进样时间 : 2025/04/10 15:34:37	处理者: chenjie
处理时间(V2): 2025/04/11 08:43:14	
仪器类型 : SHIMADZU LC-2050C (FX280)	

<色谱图>

mV

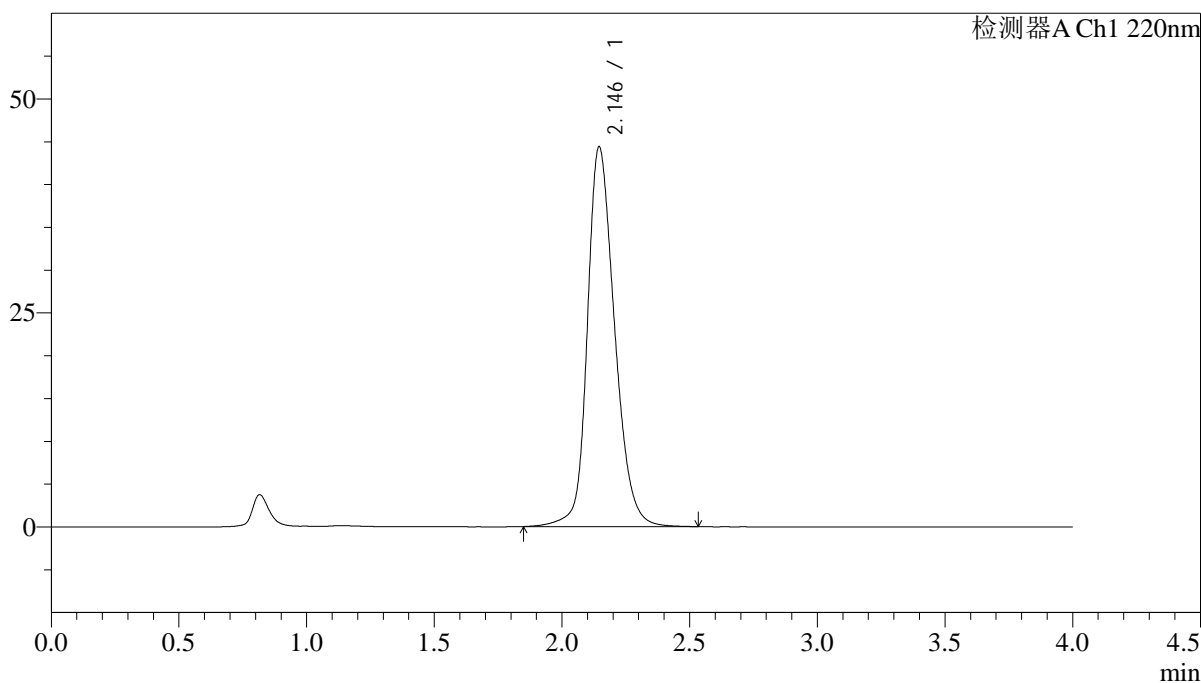

<峰表>

检测器A Ch1 220nm

峰号	保留时间	面积	面积%	高度	理论塔板数(USP)	拖尾因子	分离度(USP)
1	2.146	329824	100.000	44369	2028	1.227	--
总计		329824	100.000	44369			

图52 磷酸西格列汀片溶出曲线测定长期36月HPLC图谱
自制品-2022030801批(100mg规格)-水介质-篮法-75转
对照品溶液-1-1

<样品信息>

色谱柱 : XB-CN(4.6×50mm,5μm) 流速:1.0ml/min
 波长 : 220nm 柱温:30°C
 数据文件名 : RC\$J465 - 0-74/11-765-2 - zzp-2022030801p-cq36y-rcqx-100mg-shuijz-lf75z-dz-1-2.lcd
 方法文件名 : RC\$J465 - J465-FX260.lcm
 批处理文件名: RC\$J465 - 20250410-FX260.lcb
 样品瓶号 : 2-18
 进样体积 : 10 μl 版本号:6.115
 进样时间 : 2025/04/10 15:39:01 分析者: chenjie
 处理时间(V2): 2025/04/11 08:43:17 处理者: chenjie
 仪器类型 : SHIMADZU LC-2050C (FX280)

<色谱图>

mV

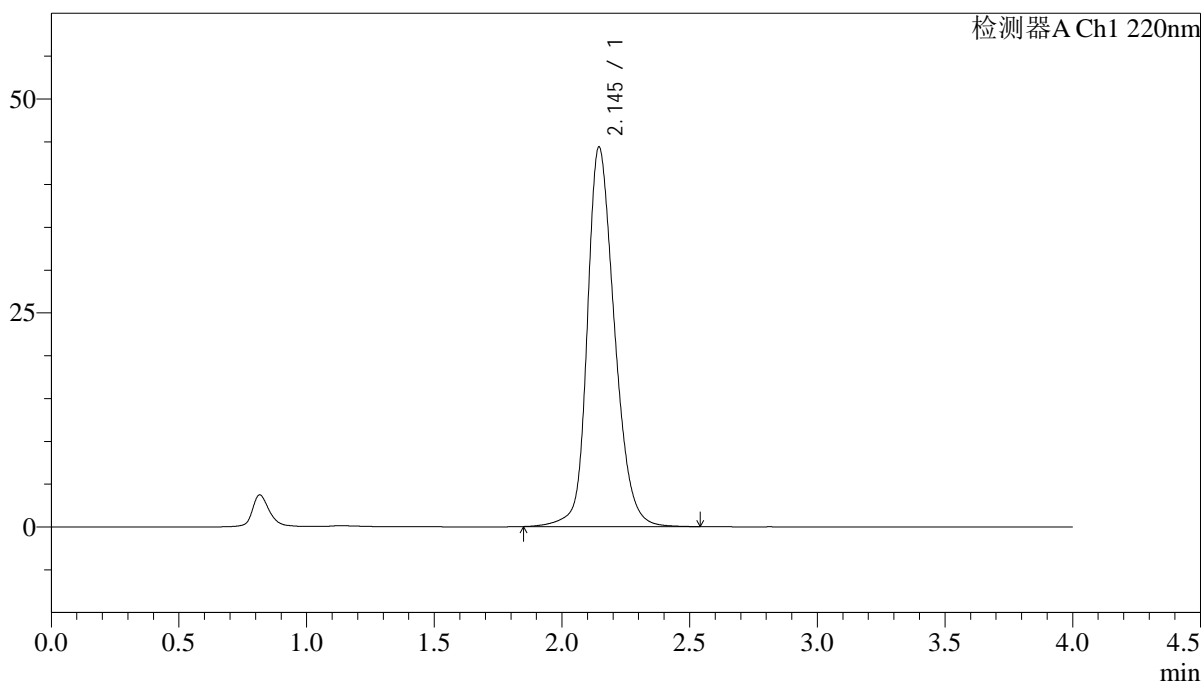

<峰表>

检测器A Ch1 220nm

峰号	保留时间	面积	面积%	高度	理论塔板数(USP)	拖尾因子	分离度(USP)
1	2.145	329679	100.000	44339	2024	1.227	--
总计		329679	100.000	44339			

图53 磷酸西格列汀片溶出曲线测定长期36月HPLC图谱
自制品-2022030801批(100mg规格)-水介质-篮法-75转
对照品溶液-1-2

<样品信息>

色谱柱 : XB-CN(4.6×50mm,5μm) 流速:1.0ml/min
 波长 : 220nm 柱温:30°C
 数据文件名 : RCSJ465 - 0-74/11-766-2 - zzp-2022030801p-cq36y-rcqx-100mg-shuijz-lf75z-dz-1-3.lcd
 方法文件名 : RCSJ465 - J465-FX260.lcm
 批处理文件名: RCSJ465 - 20250410-FX260.lcb
 样品瓶号 : 2-18
 进样体积 : 10 μl 版本号:6.115
 进样时间 : 2025/04/10 15:43:23 分析者: chenjie
 处理时间(V2): 2025/04/11 08:43:19 处理者: chenjie
 仪器类型 : SHIMADZU LC-2050C (FX280)

<色谱图>

mV

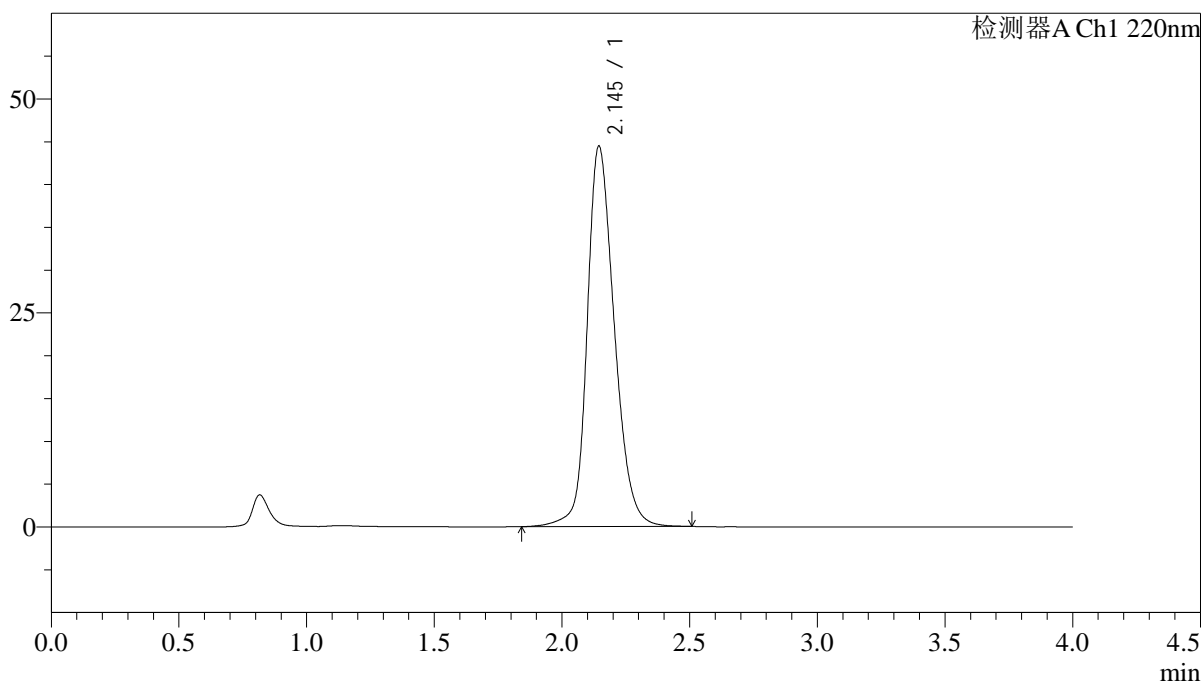

<峰表>

检测器A Ch1 220nm

峰号	保留时间	面积	面积%	高度	理论塔板数(USP)	拖尾因子	分离度(USP)
1	2.145	329457	100.000	44408	2030	1.225	--
总计		329457	100.000	44408			

图54 磷酸西格列汀片溶出曲线测定长期36月HPLC图谱
自制品-2022030801批(100mg规格)-水介质-篮法-75转
对照品溶液-1-3

<样品信息>

色谱柱 : XB-CN(4.6×50mm,5µm) 流速:1.0ml/min
 波长 : 220nm 柱温:30°C
 数据文件名 : RCSJ465 - 0-74/11-767-2 - zzp-2022030801p-cq36y-rcqx-100mg-shuijz-lf75z-dz-1-4.lcd
 方法文件名 : RCSJ465 - J465-FX260.lcm
 批处理文件名: RCSJ465 - 20250410-FX260.lcb
 样品瓶号 : 2-18
 进样体积 : 10 µl 版本号:6.115
 进样时间 : 2025/04/10 15:47:46 分析者: chenjie
 处理时间(V2): 2025/04/11 08:43:22 处理者: chenjie
 仪器类型 : SHIMADZU LC-2050C (FX280)

<色谱图>

mV

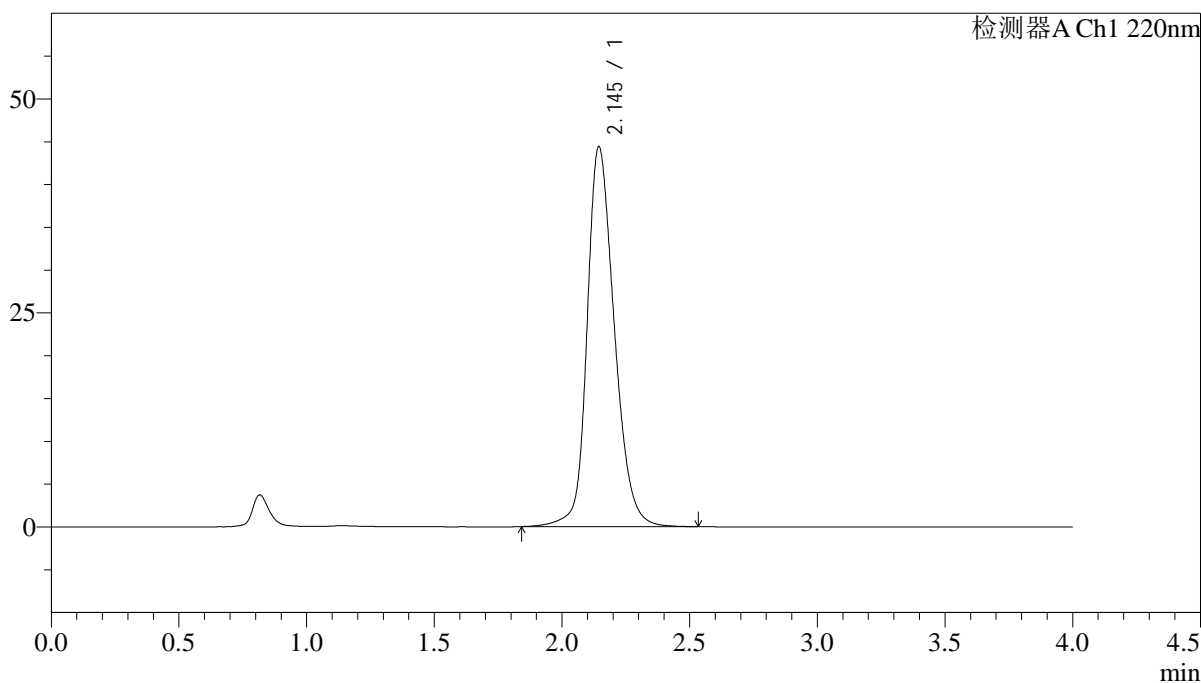

<峰表>

检测器A Ch1 220nm

峰号	保留时间	面积	面积%	高度	理论塔板数(USP)	拖尾因子	分离度(USP)
1	2.145	329990	100.000	44347	2024	1.225	--
总计		329990	100.000	44347			

图55 磷酸西格列汀片溶出曲线测定长期36月HPLC图谱
自制品-2022030801批(100mg规格)-水介质-篮法-75转
对照品溶液-1-4

<样品信息>

色谱柱 : XB-CN(4.6×50mm,5μm) 流速:1.0ml/min
 波长 : 220nm 柱温:30°C
 数据文件名 : RCSJ465 - 0-74/11-768-2 - zzp-2022030801p-cq36y-rcqx-100mg-shuijz-lf75z-dz-1-5.lcd
 方法文件名 : RCSJ465 - J465-FX260.lcm
 批处理文件名: RCSJ465 - 20250410-FX260.lcb
 样品瓶号 : 2-18
 进样体积 : 10 μl 版本号:6.115
 进样时间 : 2025/04/10 15:52:11 分析者: chenjie
 处理时间(V2): 2025/04/11 08:43:24 处理者: chenjie
 仪器类型 : SHIMADZU LC-2050C (FX280)

<色谱图>

mV

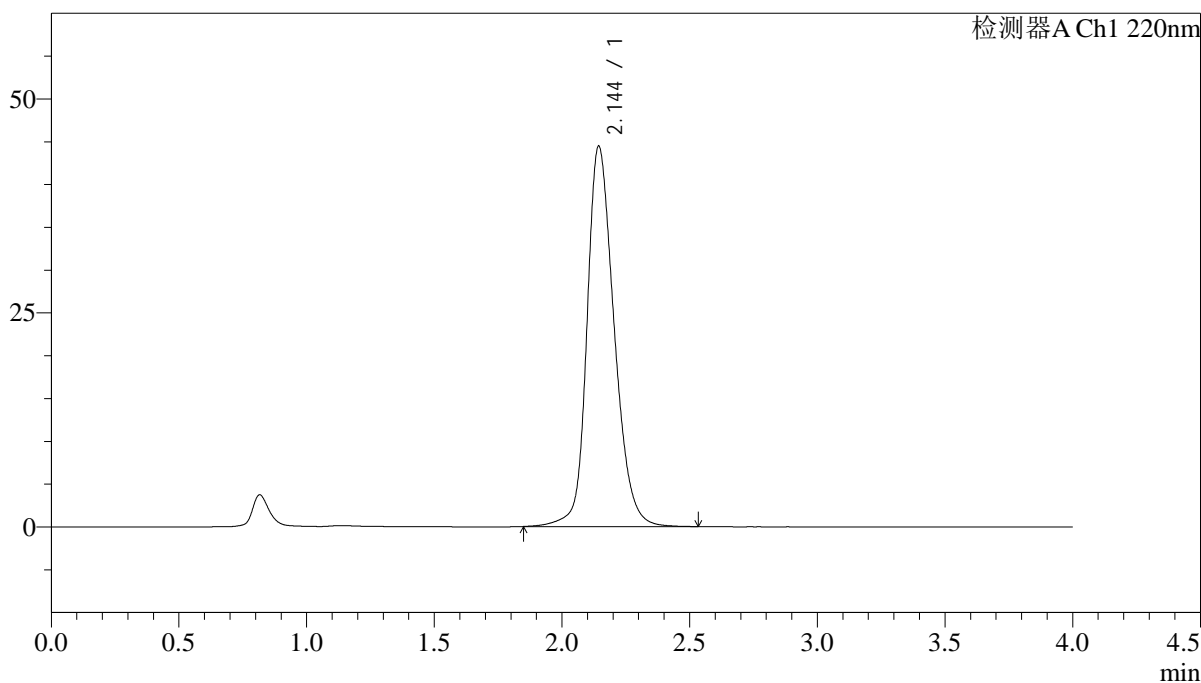

<峰表>

检测器A Ch1 220nm

峰号	保留时间	面积	面积%	高度	理论塔板数(USP)	拖尾因子	分离度(USP)
1	2.144	329657	100.000	44368	2031	1.227	--
总计		329657	100.000	44368			

图56 磷酸西格列汀片溶出曲线测定长期36月HPLC图谱
自制品-2022030801批(100mg规格)-水介质-篮法-75转
对照品溶液-1-5

<样品信息>

色谱柱 : XB-CN(4.6×50mm,5μm)	流速:1.0ml/min
波长 : 220nm	柱温:30°C
数据文件名 : RCSJ465 - 0-74/11-769-2 - zzp-2022030801p-cq36y-rcqx-100mg-shuijz-lf75z-5min-P1.lcd	
方法文件名 : RCSJ465 - J465-FX260.lcm	
批处理文件名: RCSJ465 - 20250410-FX260.lcb	
样品瓶号 : 2-1	版本号:6.115
进样体积 : 10 μl	分析者: chenjie
进样时间 : 2025/04/10 15:56:34	处理者: chenjie
处理时间(V2): 2025/04/11 08:43:27	
仪器类型 : SHIMADZU LC-2050C (FX280)	

<色谱图>

mV

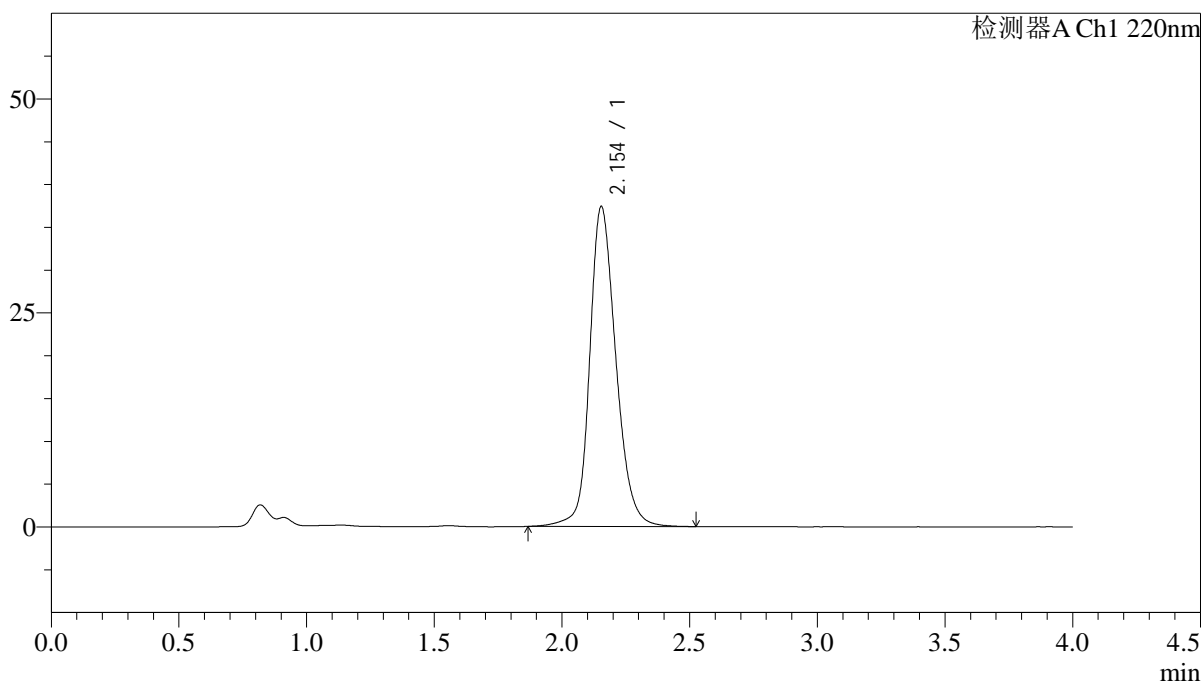

<峰表>

检测器A Ch1 220nm

峰号	保留时间	面积	面积%	高度	理论塔板数(USP)	拖尾因子	分离度(USP)
1	2.154	266937	100.000	37380	2235	1.200	--
总计		266937	100.000	37380			

图57 磷酸西格列汀片溶出曲线测定长期36月HPLC图谱
自制品-2022030801批(100mg规格)-水介质-篮法-75转-5min-片1
供试品溶液-1

<样品信息>

色谱柱 : XB-CN(4.6×50mm,5μm) 流速:1.0ml/min
 波长 : 220nm 柱温:30°C
 数据文件名 : RCSJ465 - 0-74/11-770-2 - zzp-2022030801p-cq36y-rcqx-100mg-shuijz-lf75z-5min-P2.lcd
 方法文件名 : RCSJ465 - J465-FX260.lcm
 批处理文件名: RCSJ465 - 20250410-FX260.lcb
 样品瓶号 : 2-10
 进样体积 : 10 μl 版本号:6.115
 进样时间 : 2025/04/10 16:00:57 分析者: chenjie
 处理时间(V2): 2025/04/11 08:43:29 处理者: chenjie
 仪器类型 : SHIMADZU LC-2050C (FX280)

<色谱图>

mV

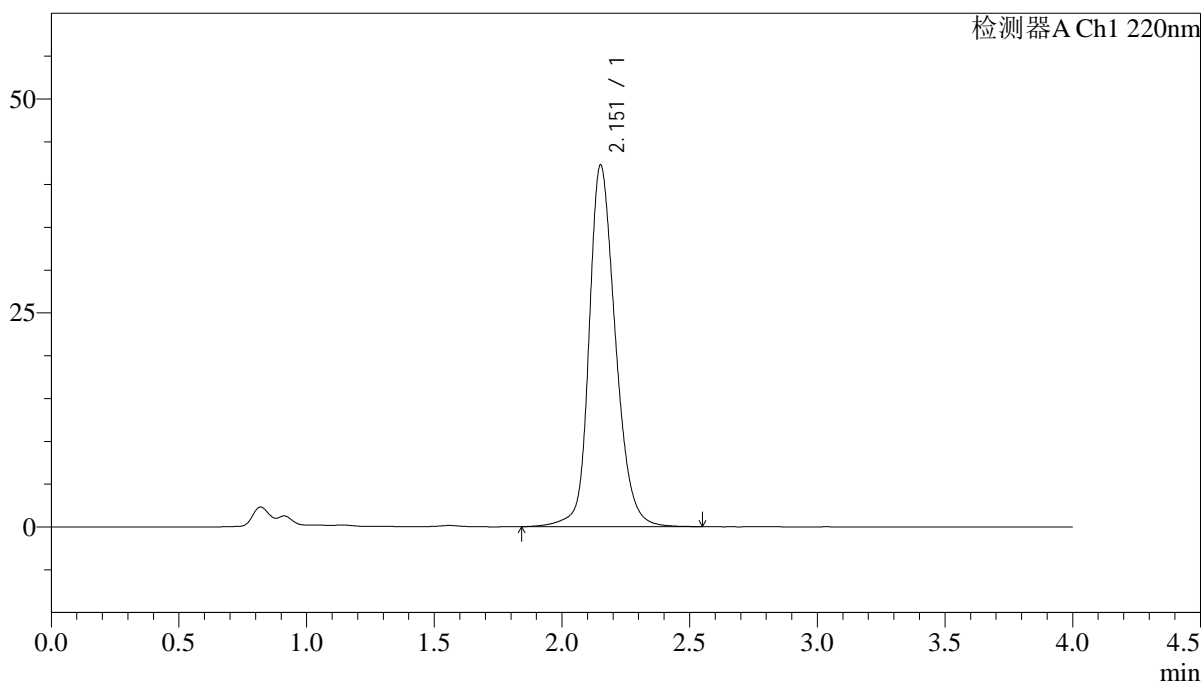

<峰表>

检测器A Ch1 220nm

峰号	保留时间	面积	面积%	高度	理论塔板数(USP)	拖尾因子	分离度(USP)
1	2.151	304335	100.000	42115	2190	1.218	--
总计		304335	100.000	42115			

图58 磷酸西格列汀片溶出曲线测定长期36月HPLC图谱
 自制品-2022030801批(100mg规格)-水介质-篮法-75转-5min-片2
 供试品溶液-1

<样品信息>

色谱柱 : XB-CN(4.6×50mm,5μm) 流速:1.0ml/min
 波长 : 220nm 柱温:30°C
 数据文件名 : RCSJ465 - 0-74/11-771-2 - zzp-2022030801p-cq36y-rcqx-100mg-shuijz-lf75z-5min-P3.lcd
 方法文件名 : RCSJ465 - J465-FX260.lcm
 批处理文件名: RCSJ465 - 20250410-FX260.lcb
 样品瓶号 : 2-19
 进样体积 : 10 μl 版本号:6.115
 进样时间 : 2025/04/10 16:05:20 分析者: chenjie
 处理时间(V2): 2025/04/11 08:43:32 处理者: chenjie
 仪器类型 : SHIMADZU LC-2050C (FX280)

<色谱图>

mV

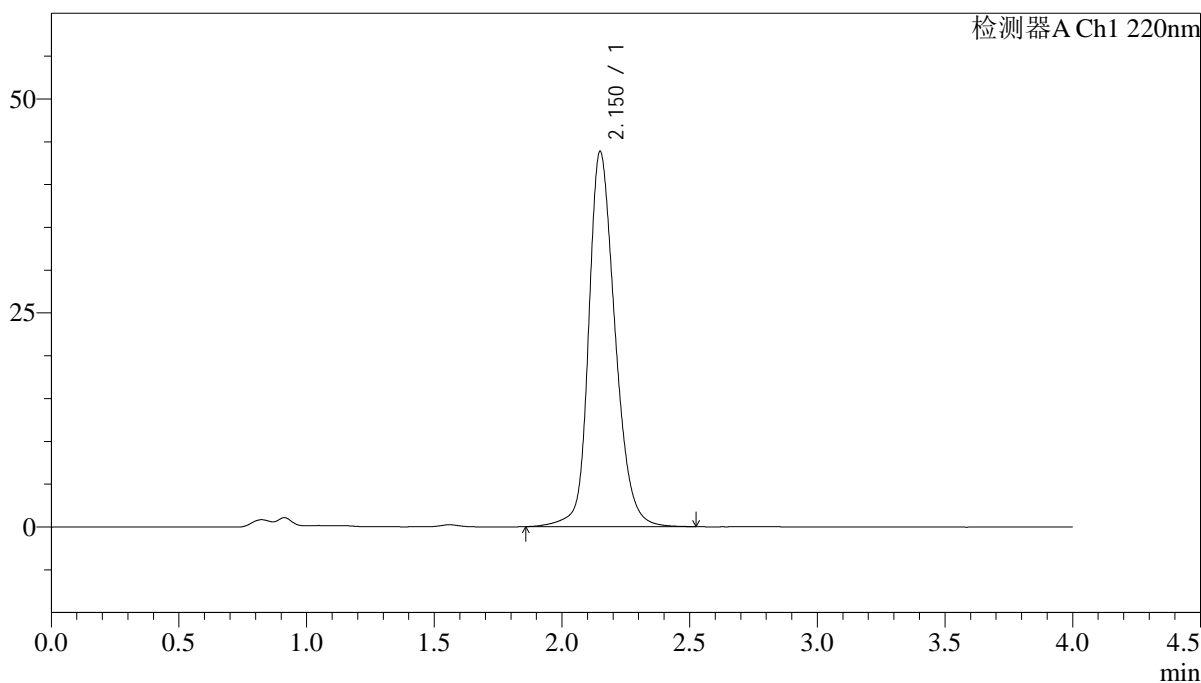

<峰表>

检测器A Ch1 220nm

峰号	保留时间	面积	面积%	高度	理论塔板数(USP)	拖尾因子	分离度(USP)
1	2.150	315809	100.000	43773	2180	1.223	--
总计		315809	100.000	43773			

图59 磷酸西格列汀片溶出曲线测定长期36月HPLC图谱
 自制品-2022030801批(100mg规格)-水介质-篮法-75转-5min-片3
 供试品溶液-1

<样品信息>

色谱柱 : XB-CN(4.6×50mm,5μm) 流速:1.0ml/min
 波长 : 220nm 柱温:30°C
 数据文件名 : RCSJ465 - 0-74/11-772-2 - zzp-2022030801p-cq36y-rcqx-100mg-shuijz-lf75z-5min-P4.lcd
 方法文件名 : RCSJ465 - J465-FX260.lcm
 批处理文件名: RCSJ465 - 20250410-FX260.lcb
 样品瓶号 : 2-28
 进样体积 : 10 μl 版本号:6.115
 进样时间 : 2025/04/10 16:09:44 分析者: chenjie
 处理时间(V2): 2025/04/11 08:43:34 处理者: chenjie
 仪器类型 : SHIMADZU LC-2050C (FX280)

<色谱图>

mV

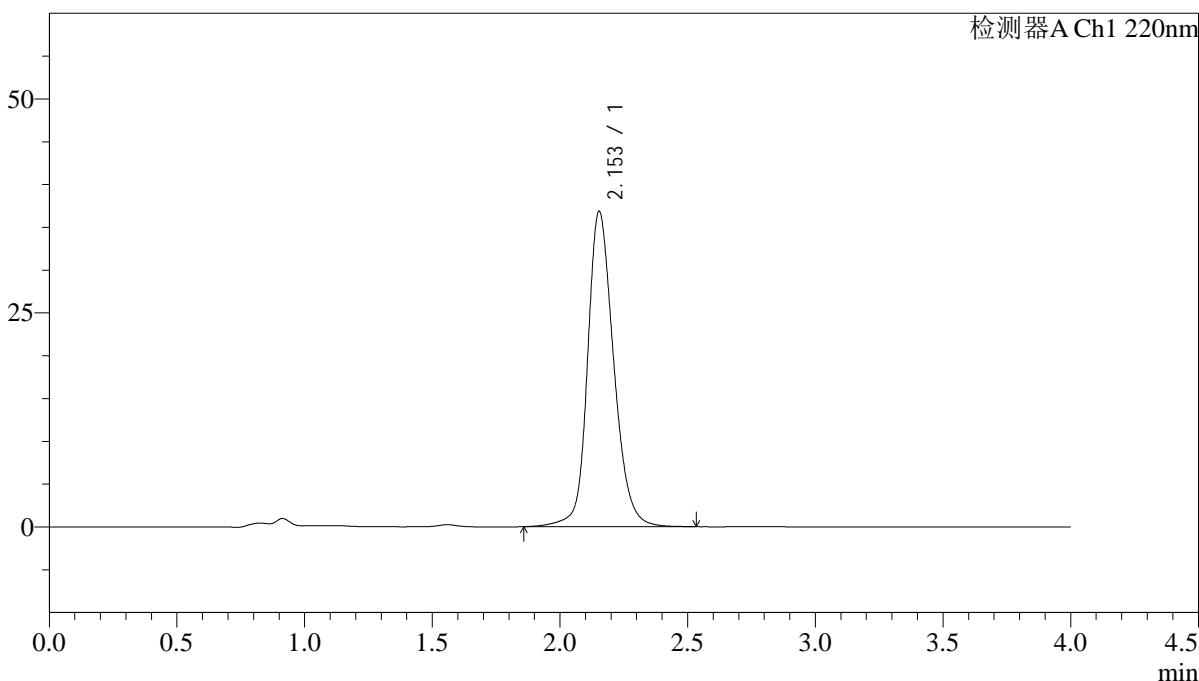

<峰表>

检测器A Ch1 220nm

峰号	保留时间	面积	面积%	高度	理论塔板数(USP)	拖尾因子	分离度(USP)
1	2.153	263116	100.000	36825	2235	1.196	--
总计		263116	100.000	36825			

图60 磷酸西格列汀片溶出曲线测定长期36月HPLC图谱
 自制品-2022030801批(100mg规格)-水介质-篮法-75转-5min-片4
 供试品溶液-1

<样品信息>

色谱柱 : XB-CN(4.6×50mm,5μm) 流速:1.0ml/min
 波长 : 220nm 柱温:30°C
 数据文件名 : RCSJ465 - 0-74/11-773-2 - zzp-2022030801p-cq36y-rcqx-100mg-shuijz-lf75z-5min-P5.lcd
 方法文件名 : RCSJ465 - J465-FX260.lcm
 批处理文件名: RCSJ465 - 20250410-FX260.lcb
 样品瓶号 : 2-37
 进样体积 : 10 μl 版本号:6.115
 进样时间 : 2025/04/10 16:14:07 分析者: chenjie
 处理时间(V2): 2025/04/11 08:43:37 处理者: chenjie
 仪器类型 : SHIMADZU LC-2050C (FX280)

<色谱图>

mV

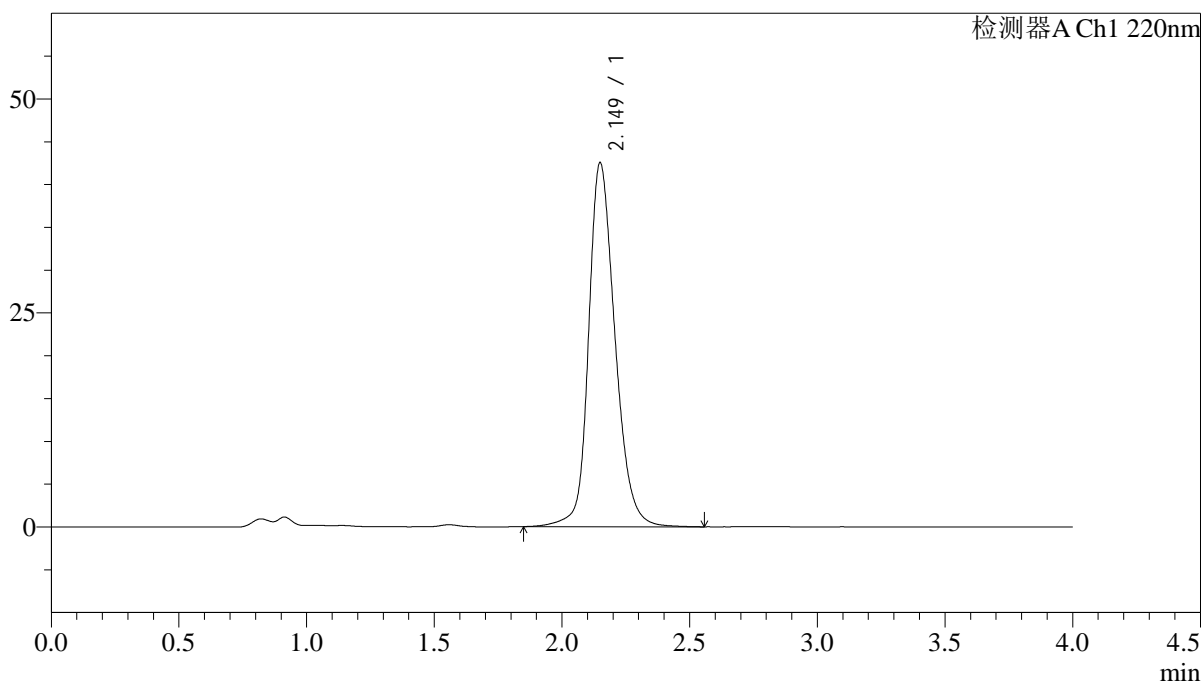

<峰表>

检测器A Ch1 220nm

峰号	保留时间	面积	面积%	高度	理论塔板数(USP)	拖尾因子	分离度(USP)
1	2.149	306148	100.000	42460	2190	1.219	--
总计		306148	100.000	42460			

图61 磷酸西格列汀片溶出曲线测定长期36月HPLC图谱
 自制品-2022030801批(100mg规格)-水介质-篮法-75转-5min-片5
 供试品溶液-1

<样品信息>

色谱柱 : XB-CN(4.6×50mm,5μm) 流速:1.0ml/min
 波长 : 220nm 柱温:30°C
 数据文件名 : RCSJ465 - 0-74/11-774-2 - zzp-2022030801p-cq36y-rcqx-100mg-shuijz-lf75z-5min-P6.lcd
 方法文件名 : RCSJ465 - J465-FX260.lcm
 批处理文件名: RCSJ465 - 20250410-FX260.lcb
 样品瓶号 : 2-46
 进样体积 : 10 μl 版本号:6.115
 进样时间 : 2025/04/10 16:18:30 分析者: chenjie
 处理时间(V2): 2025/04/11 08:43:39 处理者: chenjie
 仪器类型 : SHIMADZU LC-2050C (FX280)

<色谱图>

mV

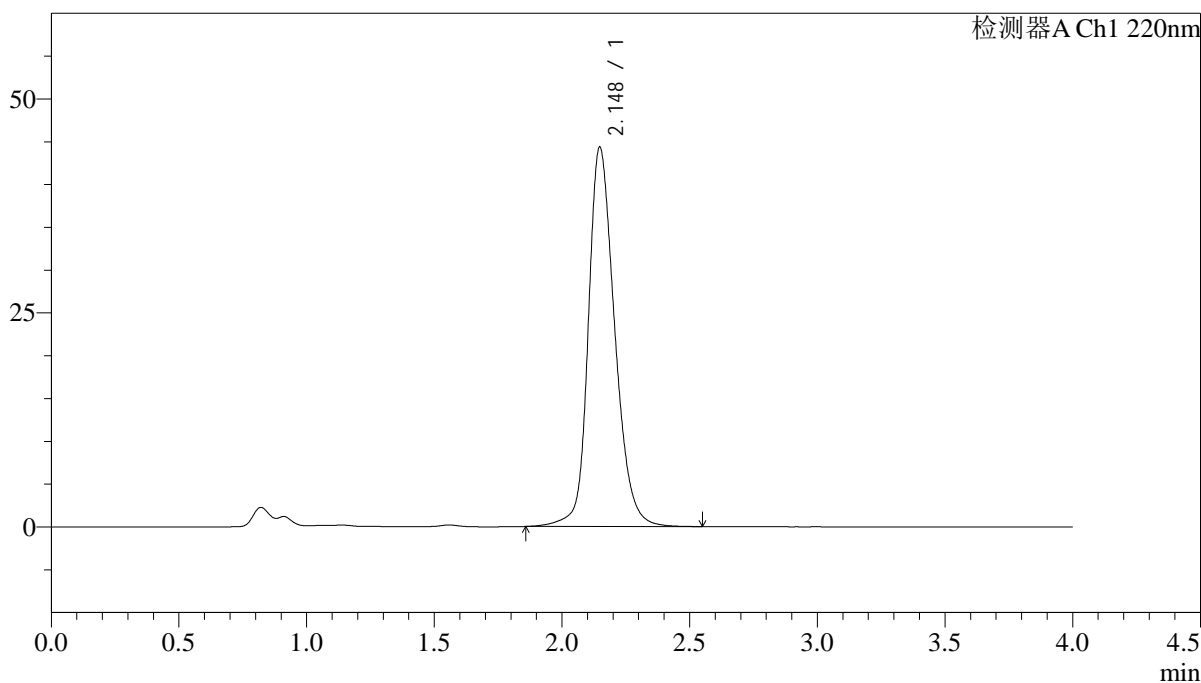

<峰表>

检测器A Ch1 220nm

峰号	保留时间	面积	面积%	高度	理论塔板数(USP)	拖尾因子	分离度(USP)
1	2.148	319577	100.000	44329	2175	1.226	--
总计		319577	100.000	44329			

图62 磷酸西格列汀片溶出曲线测定长期36月HPLC图谱
 自制品-2022030801批(100mg规格)-水介质-篮法-75转-5min-片6
 供试品溶液-1

<样品信息>

色谱柱 : XB-CN(4.6×50mm,5μm) 流速:1.0ml/min
 波长 : 220nm 柱温:30°C
 数据文件名 : RCSJ465 - 0-74/11-775-2 - zzp-2022030801p-cq36y-rcqx-100mg-shuijz-lf75z-10min-P1.lcd
 方法文件名 : RCSJ465 - J465-FX260.lcm
 批处理文件名: RCSJ465 - 20250410-FX260.lcb
 样品瓶号 : 2-2
 进样体积 : 10 μl 版本号:6.115
 进样时间 : 2025/04/10 16:22:53 分析者: chenjie
 处理时间(V2): 2025/04/11 08:43:42 处理者: chenjie
 仪器类型 : SHIMADZU LC-2050C (FX280)

<色谱图>

mV

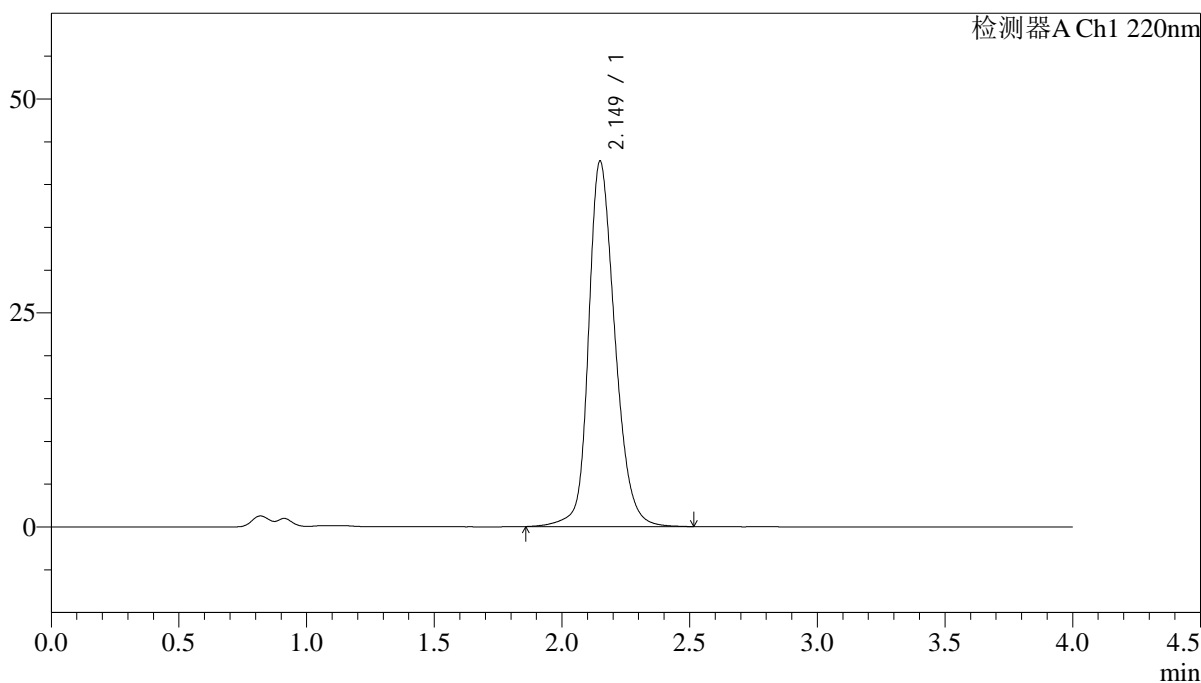

<峰表>

检测器A Ch1 220nm

峰号	保留时间	面积	面积%	高度	理论塔板数(USP)	拖尾因子	分离度(USP)
1	2.149	306811	100.000	42643	2191	1.218	--
总计		306811	100.000	42643			

图63 磷酸西格列汀片溶出曲线测定长期36月HPLC图谱
 自制品-2022030801批(100mg规格)-水介质-篮法-75转-10min-片1
 供试品溶液-1

<样品信息>

色谱柱 : XB-CN(4.6×50mm,5μm) 流速:1.0ml/min
 波长 : 220nm 柱温:30°C
 数据文件名 : RCSJ465 - 0-74/11-776-2 - zzp-2022030801p-cq36y-rcqx-100mg-shuijz-lf75z-10min-P2.lcd
 方法文件名 : RCSJ465 - J465-FX260.lcm
 批处理文件名: RCSJ465 - 20250410-FX260.lcb
 样品瓶号 : 2-11
 进样体积 : 10 μl 版本号:6.115
 进样时间 : 2025/04/10 16:27:17 分析者: chenjie
 处理时间(V2): 2025/04/11 08:43:44 处理者: chenjie
 仪器类型 : SHIMADZU LC-2050C (FX280)

<色谱图>

mV

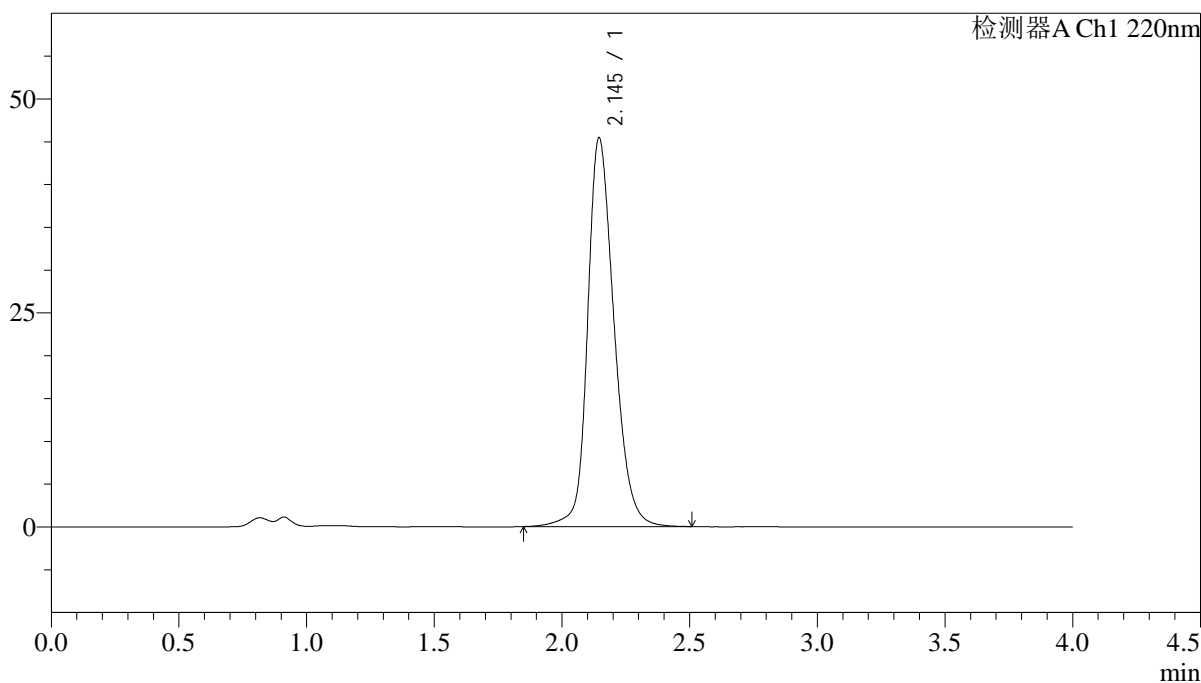

<峰表>

检测器A Ch1 220nm

峰号	保留时间	面积	面积%	高度	理论塔板数(USP)	拖尾因子	分离度(USP)
1	2.145	327316	100.000	45411	2162	1.229	--
总计		327316	100.000	45411			

图64 磷酸西格列汀片溶出曲线测定长期36月HPLC图谱
 自制品-2022030801批(100mg规格)-水介质-篮法-75转-10min-片2
 供试品溶液-1

<样品信息>

色谱柱 : XB-CN(4.6×50mm,5μm) 流速:1.0ml/min
 波长 : 220nm 柱温:30°C
 数据文件名 : RCSJ465 - 0-74/11-777-2 - zzp-2022030801p-cq36y-rcqx-100mg-shuijz-lf75z-10min-P3.lcd
 方法文件名 : RCSJ465 - J465-FX260.lcm
 批处理文件名: RCSJ465 - 20250410-FX260.lcb
 样品瓶号 : 2-20
 进样体积 : 10 μl 版本号:6.115
 进样时间 : 2025/04/10 16:31:41 分析者: chenjie
 处理时间(V2): 2025/04/11 08:43:47 处理者: chenjie
 仪器类型 : SHIMADZU LC-2050C (FX280)

<色谱图>

mV

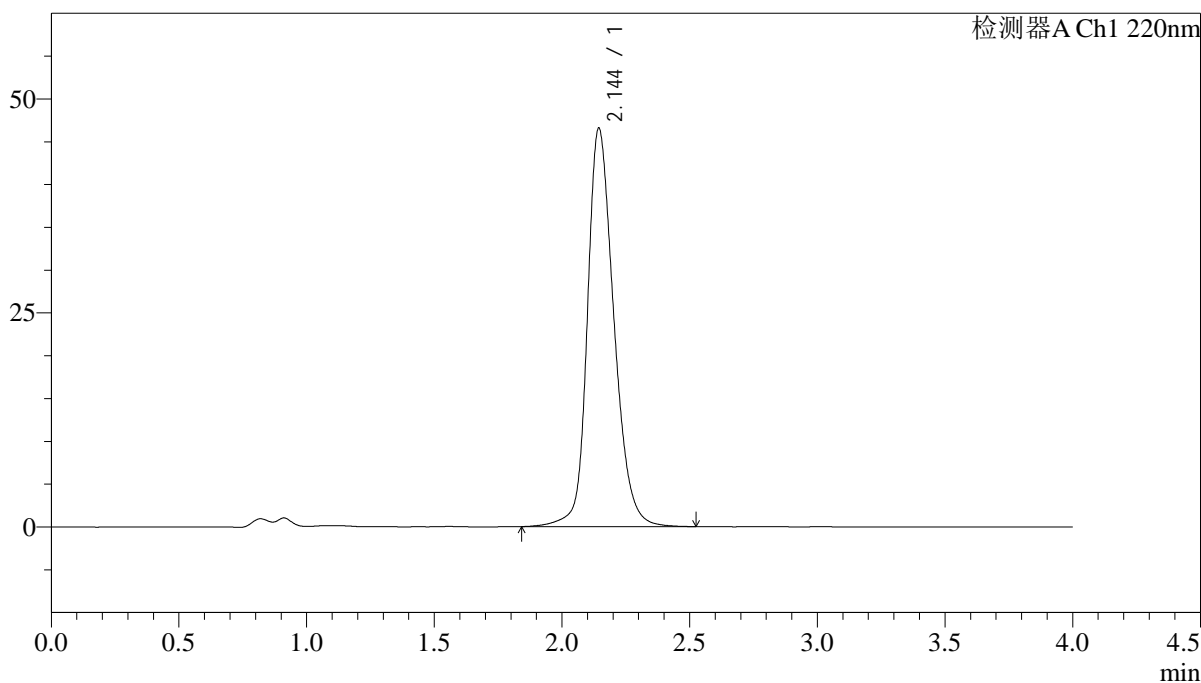

<峰表>

检测器A Ch1 220nm

峰号	保留时间	面积	面积%	高度	理论塔板数(USP)	拖尾因子	分离度(USP)
1	2.144	336664	100.000	46488	2150	1.233	--
总计		336664	100.000	46488			

图65 磷酸西格列汀片溶出曲线测定长期36月HPLC图谱
 自制品-2022030801批(100mg规格)-水介质-篮法-75转-10min-片3
 供试品溶液-1

<样品信息>

色谱柱 : XB-CN(4.6×50mm,5μm) 流速:1.0ml/min
 波长 : 220nm 柱温:30°C
 数据文件名 : RCSJ465 - 0-74/11-778-2 - zzp-2022030801p-cq36y-rcqx-100mg-shuijz-lf75z-10min-P4.lcd
 方法文件名 : RCSJ465 - J465-FX260.lcm
 批处理文件名: RCSJ465 - 20250410-FX260.lcb
 样品瓶号 : 2-29
 进样体积 : 10 μl 版本号:6.115
 进样时间 : 2025/04/10 16:36:05 分析者: chenjie
 处理时间(V2): 2025/04/11 08:43:49 处理者: chenjie
 仪器类型 : SHIMADZU LC-2050C (FX280)

<色谱图>

mV

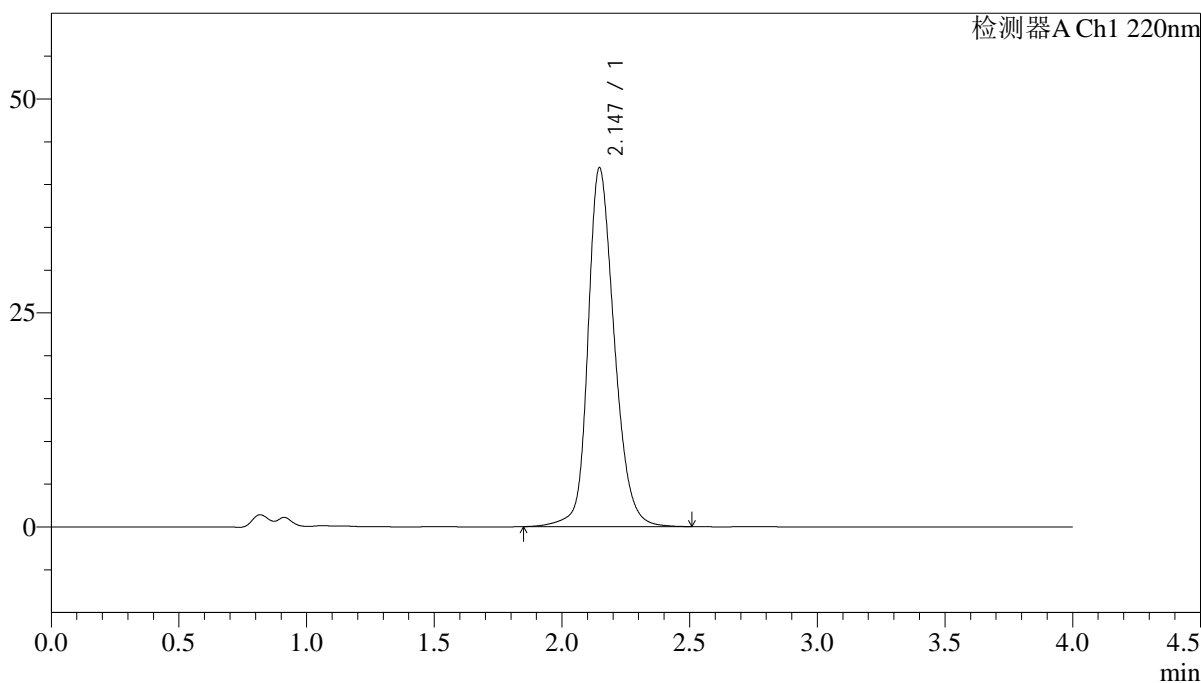

<峰表>

检测器A Ch1 220nm

峰号	保留时间	面积	面积%	高度	理论塔板数(USP)	拖尾因子	分离度(USP)
1	2.147	301248	100.000	41941	2186	1.217	--
总计		301248	100.000	41941			

图66 磷酸西格列汀片溶出曲线测定长期36月HPLC图谱
 自制品-2022030801批(100mg规格)-水介质-篮法-75转-10min-片4
 供试品溶液-1

<样品信息>

色谱柱 : XB-CN(4.6×50mm,5μm) 流速:1.0ml/min
 波长 : 220nm 柱温:30°C
 数据文件名 : RCSJ465 - 0-74/11-779-2 - zzp-2022030801p-cq36y-rcqx-100mg-shuijz-lf75z-10min-P5.lcd
 方法文件名 : RCSJ465 - J465-FX260.lcm
 批处理文件名: RCSJ465 - 20250410-FX260.lcb
 样品瓶号 : 2-38
 进样体积 : 10 μl 版本号:6.115
 进样时间 : 2025/04/10 16:40:29 分析者: chenjie
 处理时间(V2): 2025/04/11 08:43:52 处理者: chenjie
 仪器类型 : SHIMADZU LC-2050C (FX280)

<色谱图>

mV

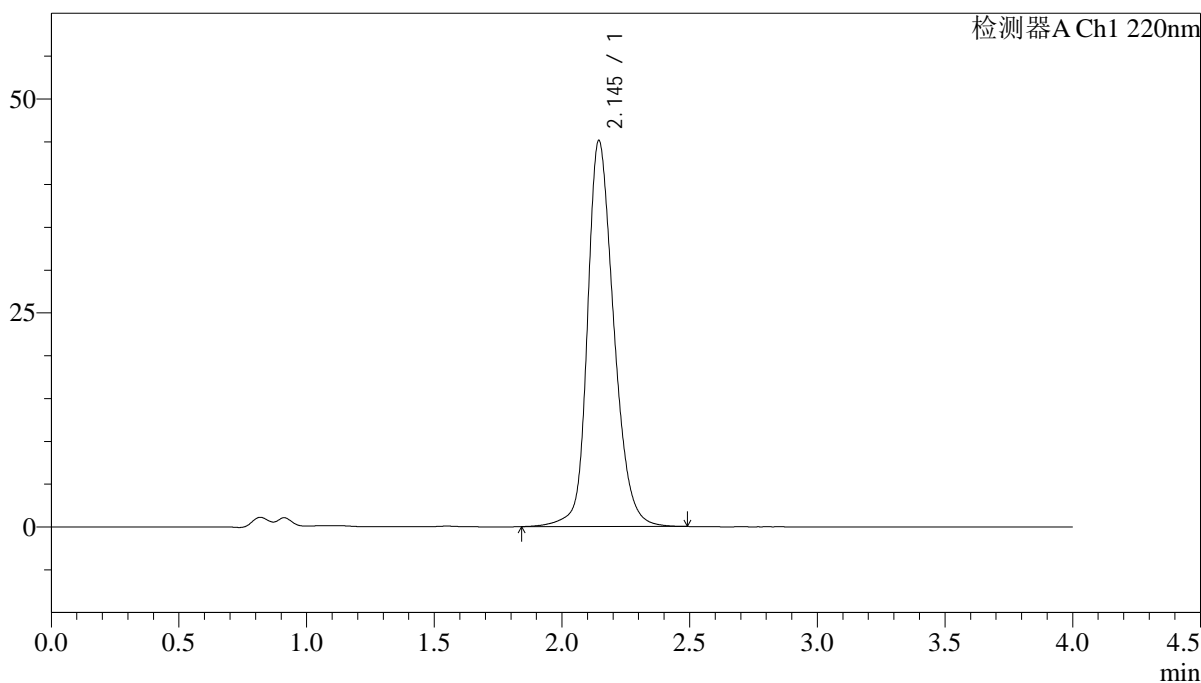

<峰表>

检测器A Ch1 220nm

峰号	保留时间	面积	面积%	高度	理论塔板数(USP)	拖尾因子	分离度(USP)
1	2.145	324715	100.000	45055	2164	1.227	--
总计		324715	100.000	45055			

<样品信息>

色谱柱 : XB-CN(4.6×50mm,5μm) 流速:1.0ml/min
 波长 : 220nm 柱温:30°C
 数据文件名 : RCSJ465 - 0-74/11-780-2 - zzp-2022030801p-cq36y-rcqx-100mg-shuijz-lf75z-10min-P6.lcd
 方法文件名 : RCSJ465 - J465-FX260.lcm
 批处理文件名: RCSJ465 - 20250410-FX260.lcb
 样品瓶号 : 2-47
 进样体积 : 10 μl 版本号:6.115
 进样时间 : 2025/04/10 16:44:54 分析者: chenjie
 处理时间(V2): 2025/04/11 08:43:54 处理者: chenjie
 仪器类型 : SHIMADZU LC-2050C (FX280)

<色谱图>

mV

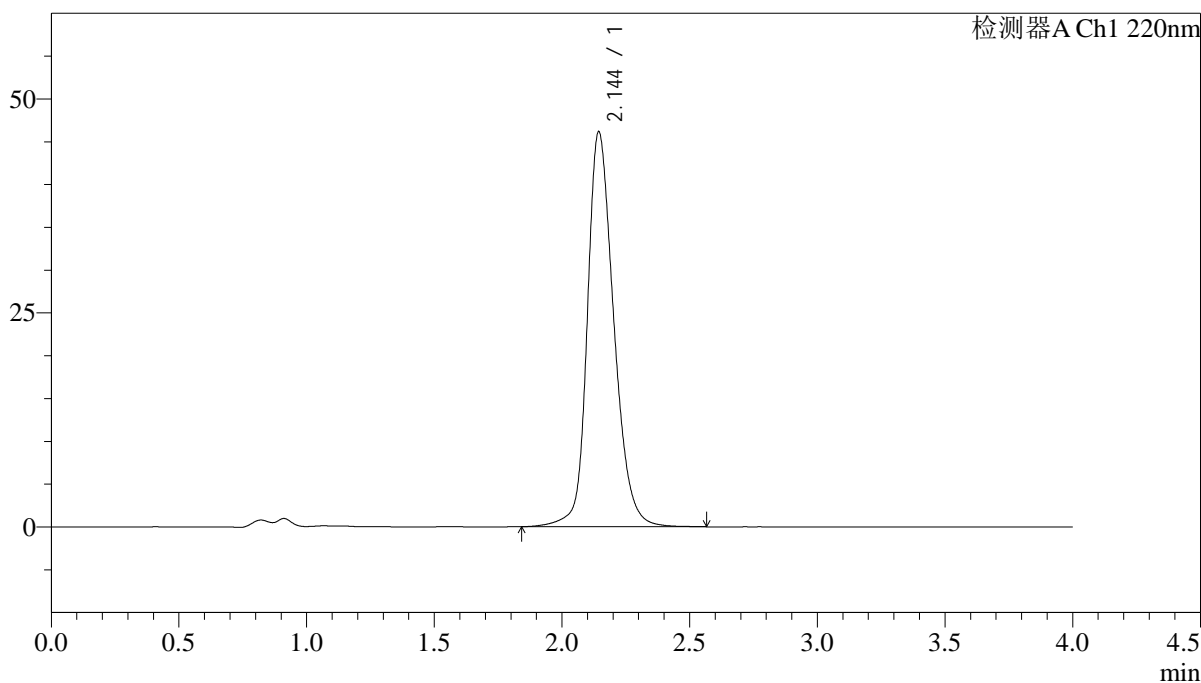

<峰表>

检测器A Ch1 220nm

峰号	保留时间	面积	面积%	高度	理论塔板数(USP)	拖尾因子	分离度(USP)
1	2.144	333637	100.000	46079	2155	1.232	--
总计		333637	100.000	46079			

<样品信息>

色谱柱 : XB-CN(4.6×50mm,5μm)	流速:1.0ml/min
波长 : 220nm	柱温:30°C
数据文件名 : RCSJ465 - 0-74/11-781-2 - zzp-2022030801p-cq36y-rcqx-100mg-shuijz-lf75z-15min-P1.lcd	
方法文件名 : RCSJ465 - J465-FX260.lcm	
批处理文件名: RCSJ465 - 20250410-FX260.lcb	
样品瓶号 : 2-3	版本号:6.115
进样体积 : 10 μl	分析者: chenjie
进样时间 : 2025/04/10 16:49:17	处理者: chenjie
处理时间(V2): 2025/04/11 08:43:56	
仪器类型 : SHIMADZU LC-2050C (FX280)	

<色谱图>

mV

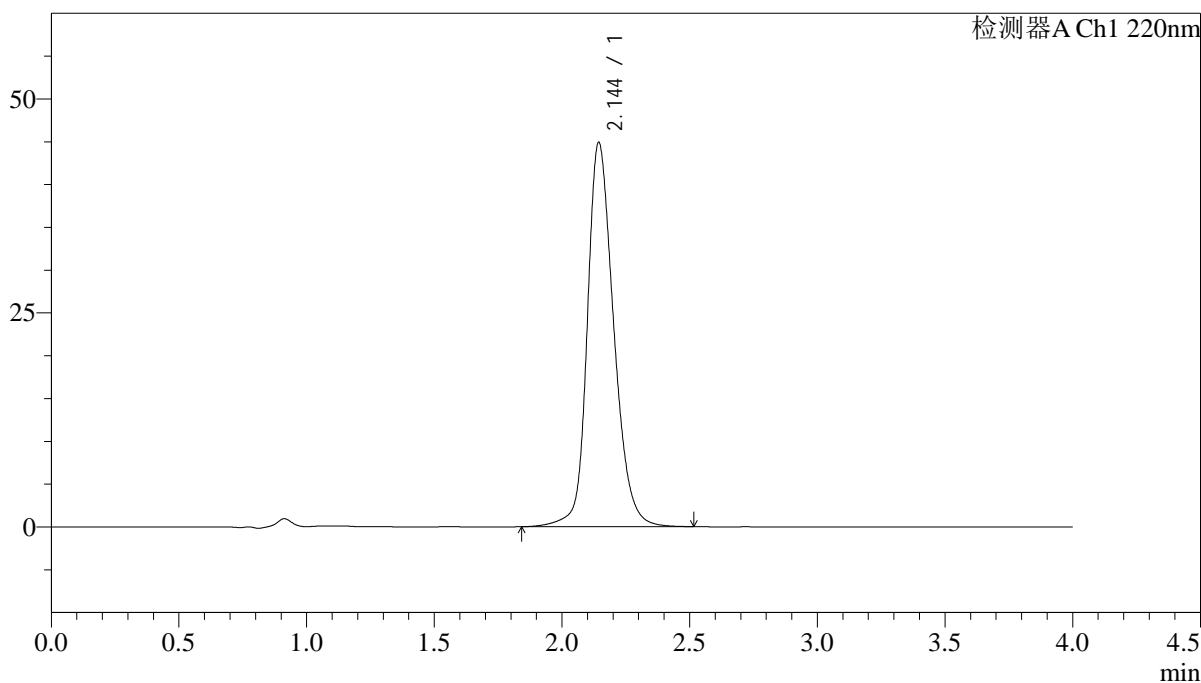

<峰表>

检测器A Ch1 220nm

峰号	保留时间	面积	面积%	高度	理论塔板数(USP)	拖尾因子	分离度(USP)
1	2.144	323642	100.000	44816	2163	1.228	--
总计		323642	100.000	44816			

图69 磷酸西格列汀片溶出曲线测定长期36月HPLC图谱
自制品-2022030801批(100mg规格)-水介质-篮法-75转-15min-片1
供试品溶液-1

<样品信息>

色谱柱 : XB-CN(4.6×50mm,5μm) 流速:1.0ml/min
 波长 : 220nm 柱温:30°C
 数据文件名 : RCSJ465 - 0-74/11-782-2 - zzp-2022030801p-cq36y-rcqx-100mg-shuijz-lf75z-15min-P2.lcd
 方法文件名 : RCSJ465 - J465-FX260.lcm
 批处理文件名: RCSJ465 - 20250410-FX260.lcb
 样品瓶号 : 2-12
 进样体积 : 10 μl 版本号:6.115
 进样时间 : 2025/04/10 16:53:42 分析者: chenjie
 处理时间(V2): 2025/04/11 08:43:59 处理者: chenjie
 仪器类型 : SHIMADZU LC-2050C (FX280)

<色谱图>

mV

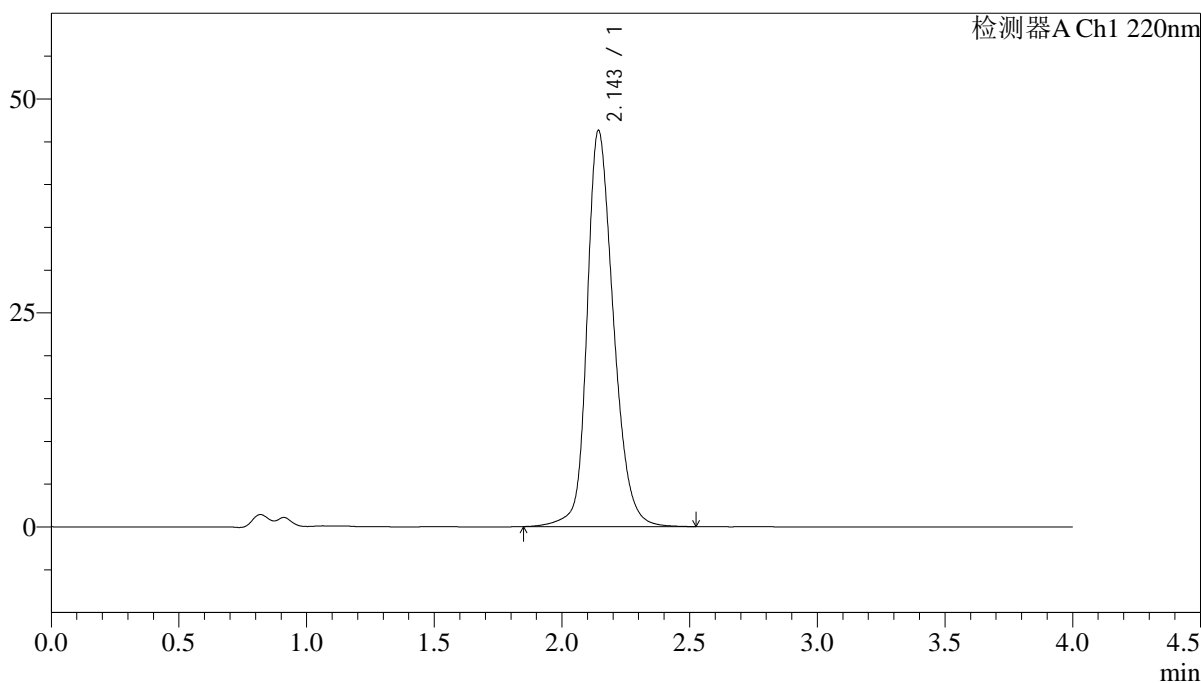

<峰表>

检测器A Ch1 220nm

峰号	保留时间	面积	面积%	高度	理论塔板数(USP)	拖尾因子	分离度(USP)
1	2.143	334021	100.000	46135	2155	1.233	--
总计		334021	100.000	46135			

图70 磷酸西格列汀片溶出曲线测定长期36月HPLC图谱
 自制品-2022030801批(100mg规格)-水介质-篮法-75转-15min-片2
 供试品溶液-1

<样品信息>

色谱柱 : XB-CN(4.6×50mm,5μm) 流速:1.0ml/min
 波长 : 220nm 柱温:30°C
 数据文件名 : RCSJ465 - 0-74/11-783-2 - zzp-2022030801p-cq36y-rcqx-100mg-shuijz-lf75z-15min-P3.lcd
 方法文件名 : RCSJ465 - J465-FX260.lcm
 批处理文件名: RCSJ465 - 20250410-FX260.lcb
 样品瓶号 : 2-21
 进样体积 : 10 μl 版本号:6.115
 进样时间 : 2025/04/10 16:58:05 分析者: chenjie
 处理时间(V2): 2025/04/11 08:44:02 处理者: chenjie
 仪器类型 : SHIMADZU LC-2050C (FX280)

<色谱图>

mV

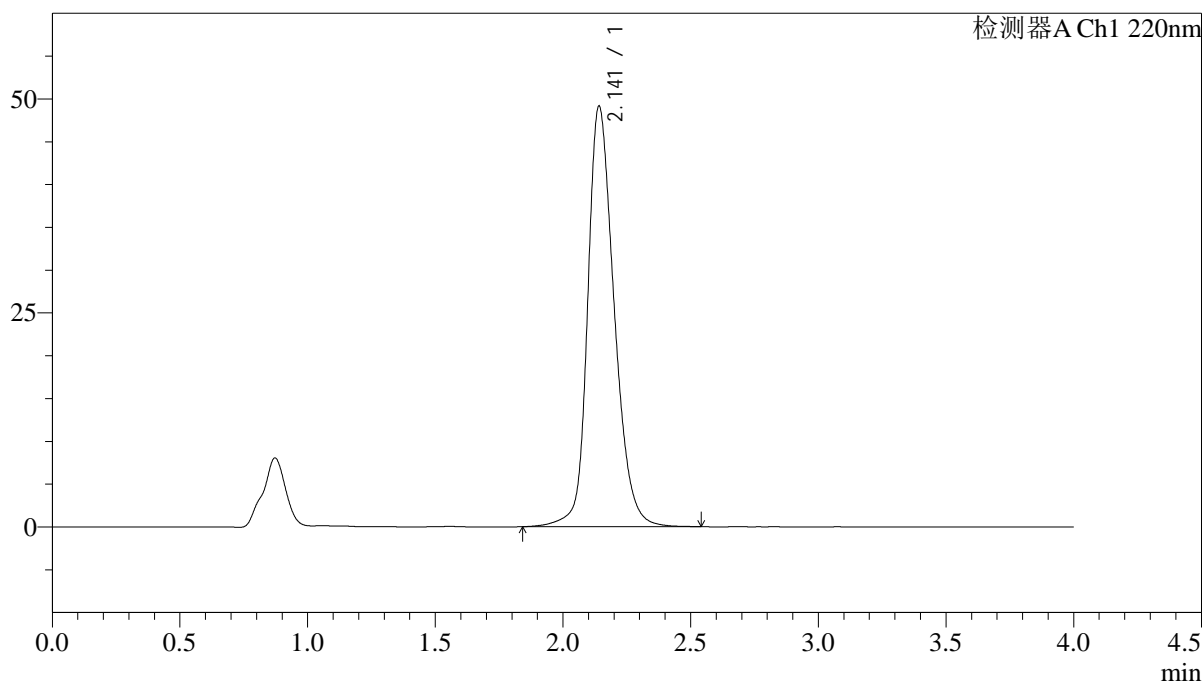

<峰表>

检测器A Ch1 220nm

峰号	保留时间	面积	面积%	高度	理论塔板数(USP)	拖尾因子	分离度(USP)
1	2.141	355925	100.000	49046	2132	1.243	--
总计		355925	100.000	49046			

<样品信息>

色谱柱 : XB-CN(4.6×50mm,5μm) 流速:1.0ml/min
 波长 : 220nm 柱温:30°C
 数据文件名 : RCSJ465 - 0-74/11-784-2 - zzp-2022030801p-cq36y-rcqx-100mg-shuijz-lf75z-15min-P4.lcd
 方法文件名 : RCSJ465 - J465-FX260.lcm
 批处理文件名: RCSJ465 - 20250410-FX260.lcb
 样品瓶号 : 2-30
 进样体积 : 10 μl 版本号:6.115
 进样时间 : 2025/04/10 17:02:29 分析者: chenjie
 处理时间(V2): 2025/04/11 08:44:04 处理者: chenjie
 仪器类型 : SHIMADZU LC-2050C (FX280)

<色谱图>

mV

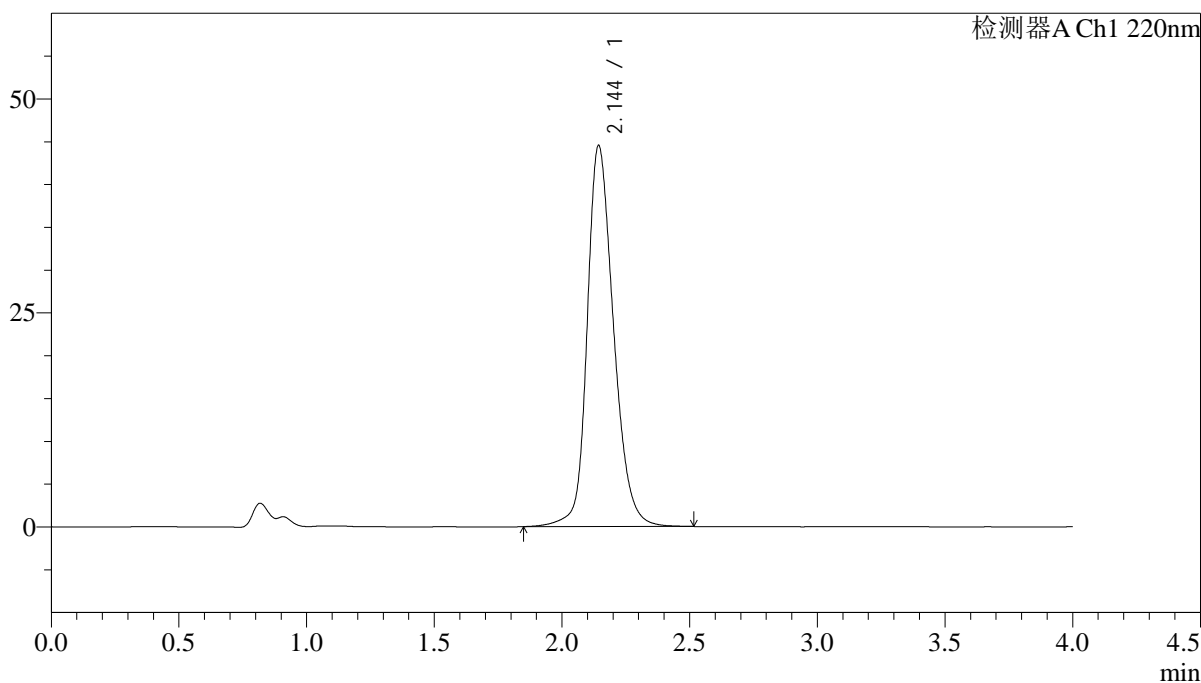

<峰表>

检测器A Ch1 220nm

峰号	保留时间	面积	面积%	高度	理论塔板数(USP)	拖尾因子	分离度(USP)
1	2.144	320485	100.000	44409	2164	1.228	--
总计		320485	100.000	44409			

图72 磷酸西格列汀片溶出曲线测定长期36月HPLC图谱
 自制品-2022030801批(100mg规格)-水介质-篮法-75转-15min-片4
 供试品溶液-1

<样品信息>

色谱柱 : XB-CN(4.6×50mm,5μm) 流速:1.0ml/min
 波长 : 220nm 柱温:30°C
 数据文件名 : RCSJ465 - 0-74/11-785-2 - zzp-2022030801p-cq36y-rcqx-100mg-shuijz-lf75z-15min-P5.lcd
 方法文件名 : RCSJ465 - J465-FX260.lcm
 批处理文件名: RCSJ465 - 20250410-FX260.lcb
 样品瓶号 : 2-39
 进样体积 : 10 μl 版本号:6.115
 进样时间 : 2025/04/10 17:06:53 分析者: chenjie
 处理时间(V2): 2025/04/11 08:44:07 处理者: chenjie
 仪器类型 : SHIMADZU LC-2050C (FX280)

<色谱图>

mV

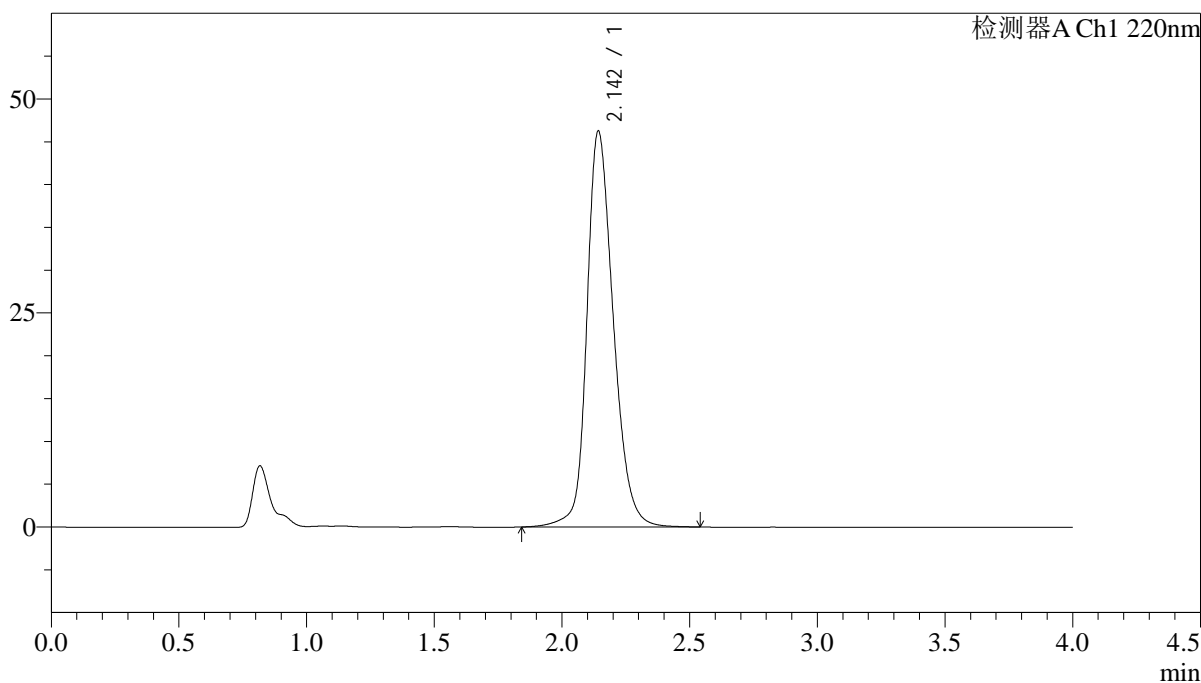

<峰表>

检测器A Ch1 220nm

峰号	保留时间	面积	面积%	高度	理论塔板数(USP)	拖尾因子	分离度(USP)
1	2.142	333816	100.000	46078	2155	1.232	--
总计		333816	100.000	46078			

图73 磷酸西格列汀片溶出曲线测定长期36月HPLC图谱
 自制品-2022030801批(100mg规格)-水介质-篮法-75转-15min-片5
 供试品溶液-1

<样品信息>

色谱柱 : XB-CN(4.6×50mm,5μm) 流速:1.0ml/min
 波长 : 220nm 柱温:30°C
 数据文件名 : RCSJ465 - 0-74/11-786-2 - zzp-2022030801p-cq36y-rcqx-100mg-shuijz-lf75z-15min-P6.lcd
 方法文件名 : RCSJ465 - J465-FX260.lcm
 批处理文件名: RCSJ465 - 20250410-FX260.lcb
 样品瓶号 : 2-48
 进样体积 : 10 μl 版本号:6.115
 进样时间 : 2025/04/10 17:11:17 分析者: chenjie
 处理时间(V2): 2025/04/11 08:44:09 处理者: chenjie
 仪器类型 : SHIMADZU LC-2050C (FX280)

<色谱图>

mV

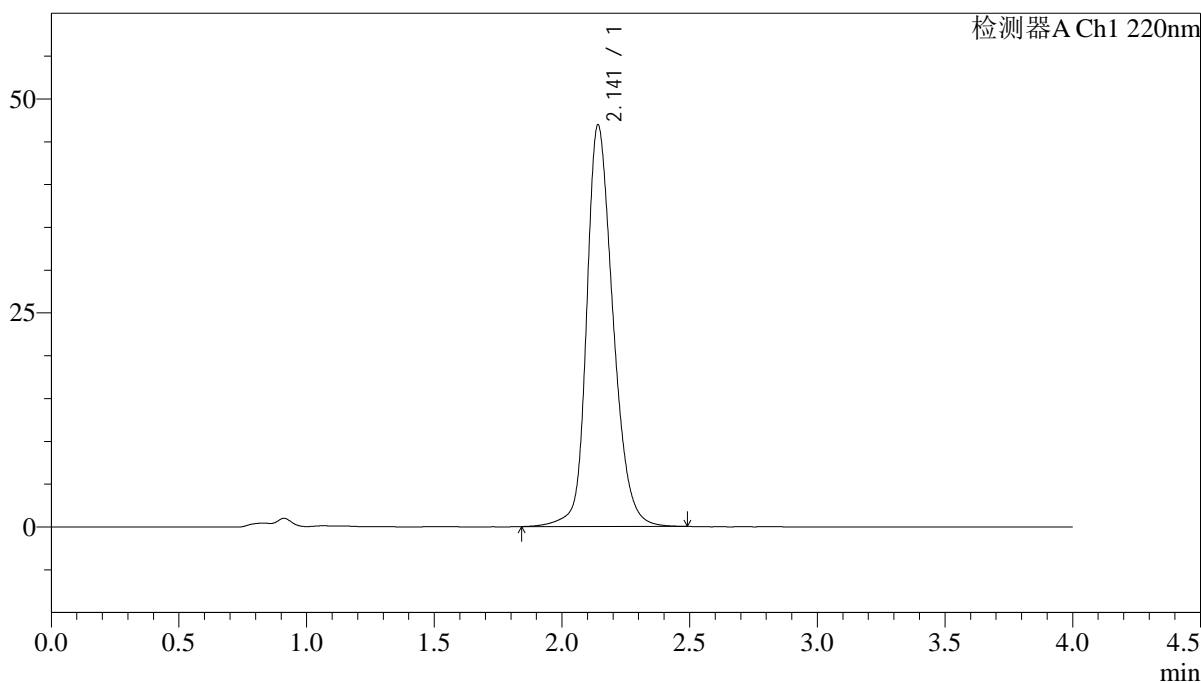

<峰表>

检测器A Ch1 220nm

峰号	保留时间	面积	面积%	高度	理论塔板数(USP)	拖尾因子	分离度(USP)
1	2.141	338141	100.000	46839	2155	1.235	--
总计		338141	100.000	46839			

图74 磷酸西格列汀片溶出曲线测定长期36月HPLC图谱
 自制品-2022030801批(100mg规格)-水介质-篮法-75转-15min-片6
 供试品溶液-1

<样品信息>

色谱柱 : XB-CN(4.6×50mm,5µm) 流速:1.0ml/min
 波长 : 220nm 柱温:30°C
 数据文件名 : RCSJ465 - 0-74/11-787-2 - zzp-2022030801p-cq36y-rcqx-100mg-shuijz-lf75z-20min-P1.lcd
 方法文件名 : RCSJ465 - J465-FX260.lcm
 批处理文件名: RCSJ465 - 20250410-FX260.lcb
 样品瓶号 : 2-4
 进样体积 : 10 µl 版本号:6.115
 进样时间 : 2025/04/10 17:15:41 分析者: chenjie
 处理时间(V2): 2025/04/11 08:44:12 处理者: chenjie
 仪器类型 : SHIMADZU LC-2050C (FX280)

<色谱图>

mV

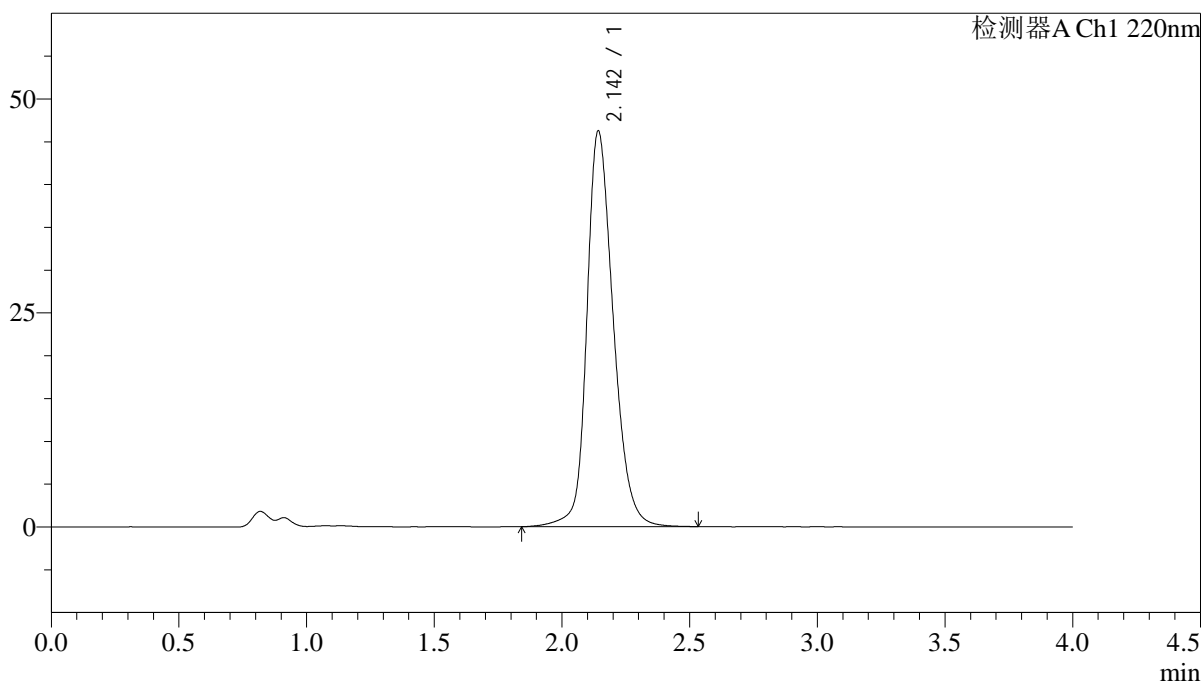

<峰表>

检测器A Ch1 220nm

峰号	保留时间	面积	面积%	高度	理论塔板数(USP)	拖尾因子	分离度(USP)
1	2.142	333837	100.000	46082	2158	1.231	--
总计		333837	100.000	46082			

图75 磷酸西格列汀片溶出曲线测定长期36月HPLC图谱
 自制品-2022030801批(100mg规格)-水介质-篮法-75转-20min-片1
 供试品溶液-1

<样品信息>

色谱柱 : XB-CN(4.6×50mm,5μm) 流速:1.0ml/min
 波长 : 220nm 柱温:30°C
 数据文件名 : RCSJ465 - 0-74/11-788-2 - zzp-2022030801p-cq36y-rcqx-100mg-shuijz-lf75z-20min-P2.lcd
 方法文件名 : RCSJ465 - J465-FX260.lcm
 批处理文件名: RCSJ465 - 20250410-FX260.lcb
 样品瓶号 : 2-13
 进样体积 : 10 μl 版本号:6.115
 进样时间 : 2025/04/10 17:20:05 分析者: chenjie
 处理时间(V2): 2025/04/11 08:44:14 处理者: chenjie
 仪器类型 : SHIMADZU LC-2050C (FX280)

<色谱图>

mV

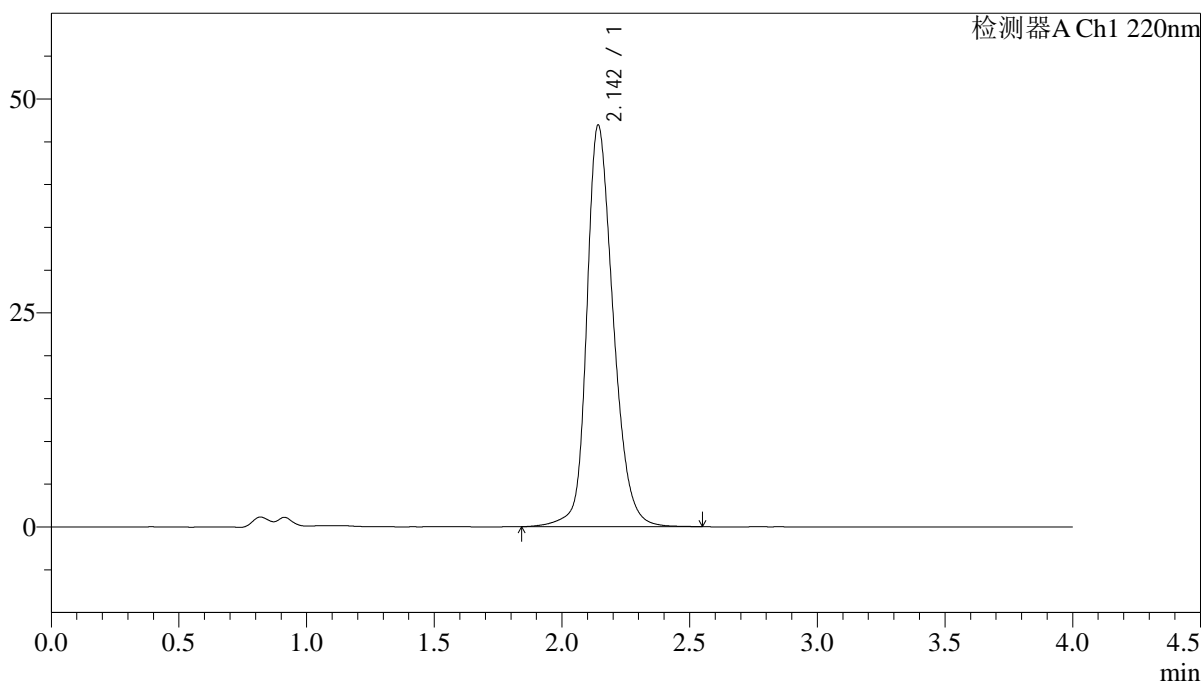

<峰表>

检测器A Ch1 220nm

峰号	保留时间	面积	面积%	高度	理论塔板数(USP)	拖尾因子	分离度(USP)
1	2.142	338872	100.000	46784	2150	1.236	--
总计		338872	100.000	46784			

图76 磷酸西格列汀片溶出曲线测定长期36月HPLC图谱
 自制品-2022030801批(100mg规格)-水介质-篮法-75转-20min-片2
 供试品溶液-1

<样品信息>

色谱柱 : XB-CN(4.6×50mm,5μm) 流速:1.0ml/min
 波长 : 220nm 柱温:30°C
 数据文件名 : RCSJ465 - 0-74/11-789-2 - zzp-2022030801p-cq36y-rcqx-100mg-shuijz-lf75z-20min-P3.lcd
 方法文件名 : RCSJ465 - J465-FX260.lcm
 批处理文件名: RCSJ465 - 20250410-FX260.lcb
 样品瓶号 : 2-22
 进样体积 : 10 μl 版本号:6.115
 进样时间 : 2025/04/10 17:24:28 分析者: chenjie
 处理时间(V2): 2025/04/11 08:44:17 处理者: chenjie
 仪器类型 : SHIMADZU LC-2050C (FX280)

<色谱图>

mV

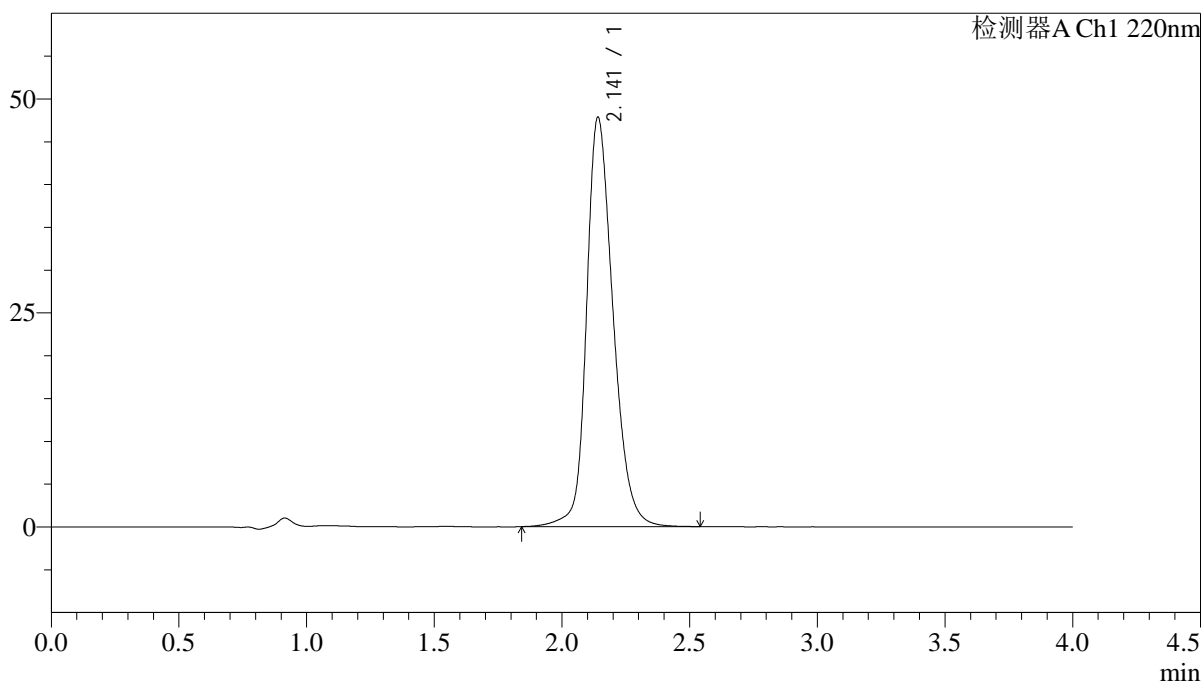

<峰表>

检测器A Ch1 220nm

峰号	保留时间	面积	面积%	高度	理论塔板数(USP)	拖尾因子	分离度(USP)
1	2.141	346168	100.000	47765	2141	1.239	--
总计		346168	100.000	47765			

<样品信息>

色谱柱 : XB-CN(4.6×50mm,5μm) 流速:1.0ml/min
 波长 : 220nm 柱温:30°C
 数据文件名 : RCSJ465 - 0-74/11-790-2 - zzp-2022030801p-cq36y-rcqx-100mg-shuijz-lf75z-20min-P4.lcd
 方法文件名 : RCSJ465 - J465-FX260.lcm
 批处理文件名: RCSJ465 - 20250410-FX260.lcb
 样品瓶号 : 2-31
 进样体积 : 10 μl 版本号:6.115
 进样时间 : 2025/04/10 17:28:52 分析者: chenjie
 处理时间(V2): 2025/04/11 08:44:19 处理者: chenjie
 仪器类型 : SHIMADZU LC-2050C (FX280)

<色谱图>

mV

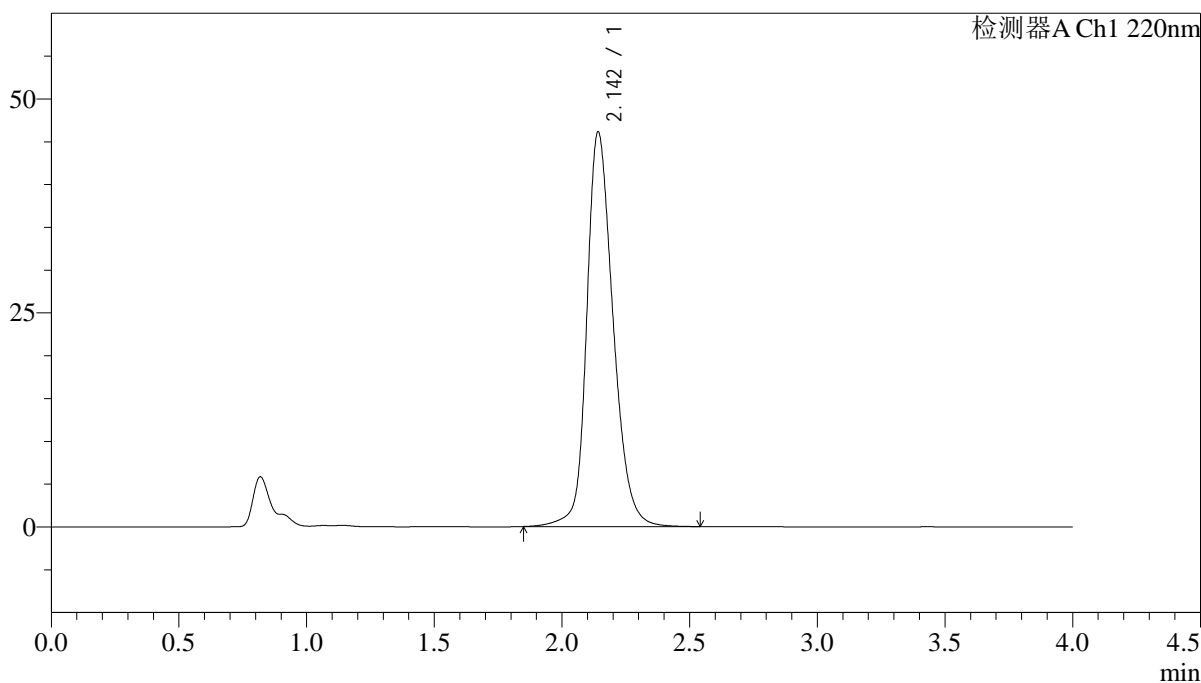

<峰表>

检测器A Ch1 220nm

峰号	保留时间	面积	面积%	高度	理论塔板数(USP)	拖尾因子	分离度(USP)
1	2.142	332262	100.000	46001	2160	1.232	--
总计		332262	100.000	46001			

图78 磷酸西格列汀片溶出曲线测定长期36月HPLC图谱
 自制品-2022030801批(100mg规格)-水介质-篮法-75转-20min-片4
 供试品溶液-1

<样品信息>

色谱柱 : XB-CN(4.6×50mm,5μm) 流速:1.0ml/min
 波长 : 220nm 柱温:30°C
 数据文件名 : RCSJ465 - 0-74/11-791-2 - zzp-2022030801p-cq36y-rcqx-100mg-shuijz-lf75z-20min-P5.lcd
 方法文件名 : RCSJ465 - J465-FX260.lcm
 批处理文件名: RCSJ465 - 20250410-FX260.lcb
 样品瓶号 : 2-40
 进样体积 : 10 μl 版本号:6.115
 进样时间 : 2025/04/10 17:33:15 分析者: chenjie
 处理时间(V2): 2025/04/11 08:44:22 处理者: chenjie
 仪器类型 : SHIMADZU LC-2050C (FX280)

<色谱图>

mV

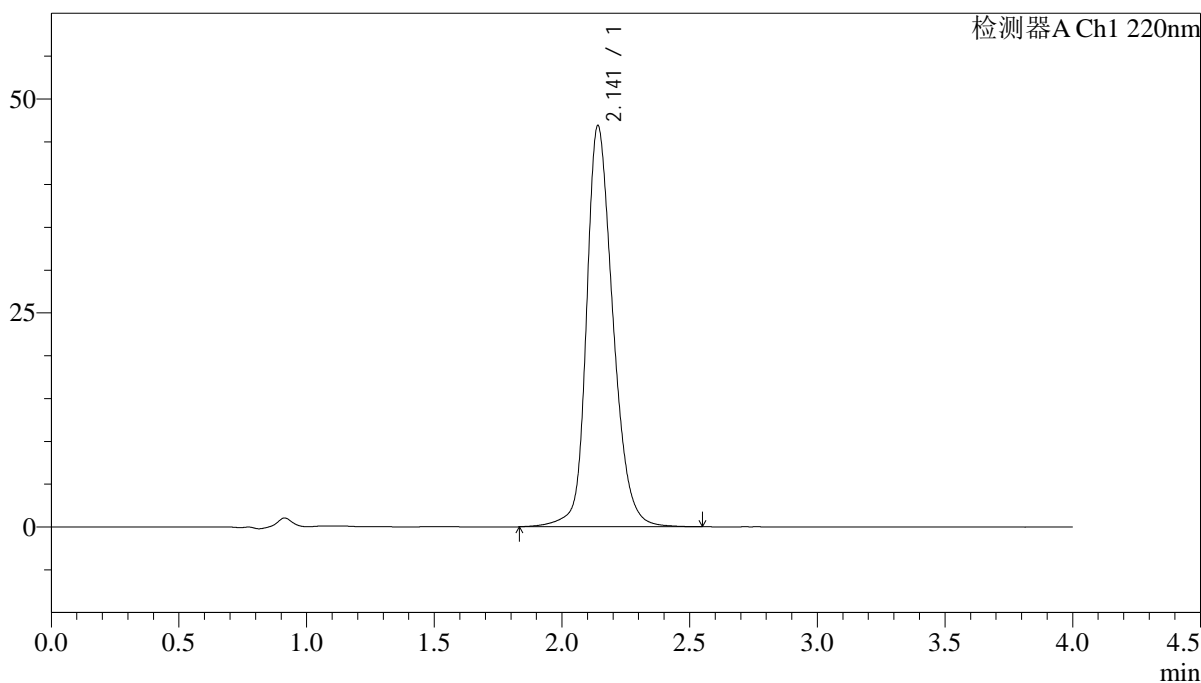

<峰表>

检测器A Ch1 220nm

峰号	保留时间	面积	面积%	高度	理论塔板数(USP)	拖尾因子	分离度(USP)
1	2.141	338848	100.000	46818	2148	1.235	--
总计		338848	100.000	46818			

<样品信息>

色谱柱 : XB-CN(4.6×50mm,5μm) 流速:1.0ml/min
 波长 : 220nm 柱温:30°C
 数据文件名 : RCSJ465 - 0-74/11-792-2 - zzp-2022030801p-cq36y-rcqx-100mg-shuijz-lf75z-20min-P6.lcd
 方法文件名 : RCSJ465 - J465-FX260.lcm
 批处理文件名: RCSJ465 - 20250410-FX260.lcb
 样品瓶号 : 2-49
 进样体积 : 10 μl 版本号:6.115
 进样时间 : 2025/04/10 17:37:38 分析者: chenjie
 处理时间(V2): 2025/04/11 08:44:24 处理者: chenjie
 仪器类型 : SHIMADZU LC-2050C (FX280)

<色谱图>

mV

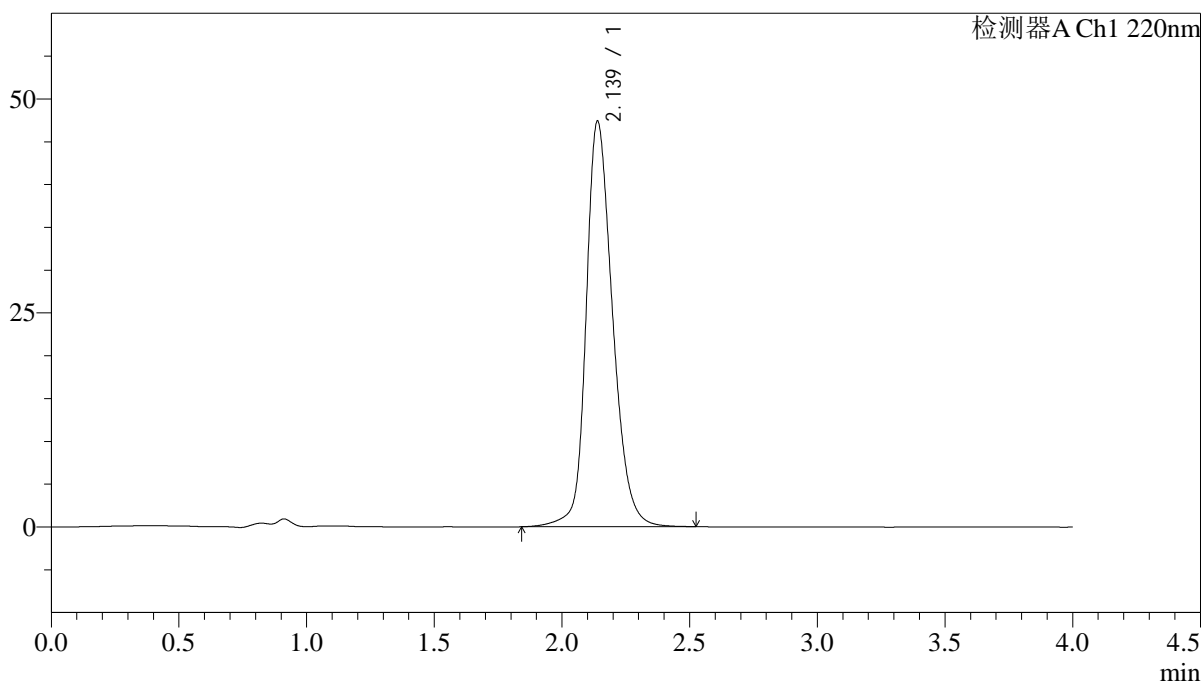

<峰表>

检测器A Ch1 220nm

峰号	保留时间	面积	面积%	高度	理论塔板数(USP)	拖尾因子	分离度(USP)
1	2.139	342344	100.000	47378	2142	1.236	--
总计		342344	100.000	47378			

图80 磷酸西格列汀片溶出曲线测定长期36月HPLC图谱
 自制品-2022030801批(100mg规格)-水介质-篮法-75转-20min-片6
 供试品溶液-1

<样品信息>

色谱柱 : XB-CN(4.6×50mm,5μm) 流速:1.0ml/min
 波长 : 220nm 柱温:30°C
 数据文件名 : RCSJ465 - 0-74/11-793-2 - zzp-2022030801p-cq36y-rcqx-100mg-shuijz-lf75z-30min-P1.lcd
 方法文件名 : RCSJ465 - J465-FX260.lcm
 批处理文件名: RCSJ465 - 20250410-FX260.lcb
 样品瓶号 : 2-5
 进样体积 : 10 μl 版本号:6.115
 进样时间 : 2025/04/10 17:42:03 分析者: chenjie
 处理时间(V2): 2025/04/11 08:44:27 处理者: chenjie
 仪器类型 : SHIMADZU LC-2050C (FX280)

<色谱图>

mV

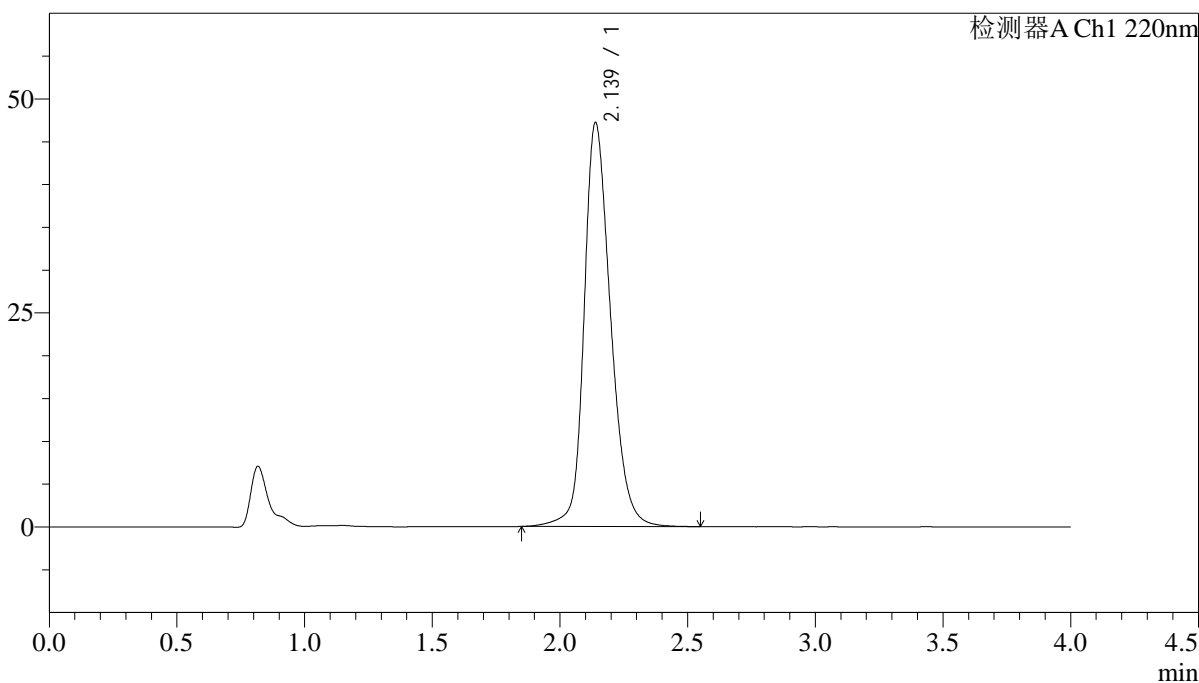

<峰表>

检测器A Ch1 220nm

峰号	保留时间	面积	面积%	高度	理论塔板数(USP)	拖尾因子	分离度(USP)
1	2.139	340697	100.000	47202	2145	1.236	--
总计		340697	100.000	47202			

图81 磷酸西格列汀片溶出曲线测定长期36月HPLC图谱
 自制品-2022030801批(100mg规格)-水介质-篮法-75转-30min-片1
 供试品溶液-1

<样品信息>

色谱柱 : XB-CN(4.6×50mm,5μm)	流速:1.0ml/min
波长 : 220nm	柱温:30°C
数据文件名 : RCSJ465 - 0-74/11-794-2 - zzp-2022030801p-cq36y-rcqx-100mg-shuijz-lf75z-30min-P2.lcd	
方法文件名 : RCSJ465 - J465-FX260.lcm	
批处理文件名: RCSJ465 - 20250410-FX260.lcb	
样品瓶号 : 2-14	版本号:6.115
进样体积 : 10 μl	分析者: chenjie
进样时间 : 2025/04/10 17:46:28	处理者: chenjie
处理时间(V2): 2025/04/11 08:44:29	
仪器类型 : SHIMADZU LC-2050C (FX280)	

<色谱图>

mV

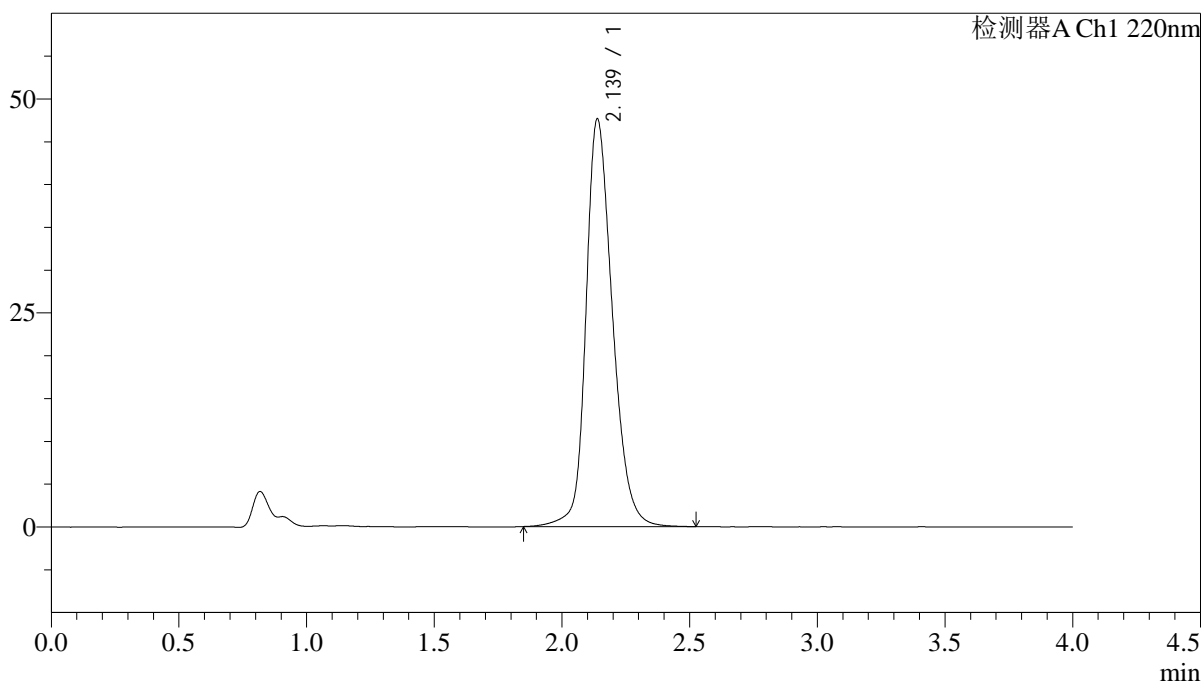

<峰表>

检测器A Ch1 220nm

峰号	保留时间	面积	面积%	高度	理论塔板数(USP)	拖尾因子	分离度(USP)
1	2.139	343905	100.000	47639	2140	1.238	--
总计		343905	100.000	47639			

图82 磷酸西格列汀片溶出曲线测定长期36月HPLC图谱
自制品-2022030801批(100mg规格)-水介质-篮法-75转-30min-片2
供试品溶液-1

<样品信息>

色谱柱 : XB-CN(4.6×50mm,5μm) 流速:1.0ml/min
 波长 : 220nm 柱温:30°C
 数据文件名 : RCSJ465 - 0-74/11-795-2 - zzp-2022030801p-cq36y-rcqx-100mg-shuijz-lf75z-30min-P3.lcd
 方法文件名 : RCSJ465 - J465-FX260.lcm
 批处理文件名: RCSJ465 - 20250410-FX260.lcb
 样品瓶号 : 2-23
 进样体积 : 10 μl 版本号:6.115
 进样时间 : 2025/04/10 17:50:53 分析者: chenjie
 处理时间(V2): 2025/04/11 08:44:31 处理者: chenjie
 仪器类型 : SHIMADZU LC-2050C (FX280)

<色谱图>

mV

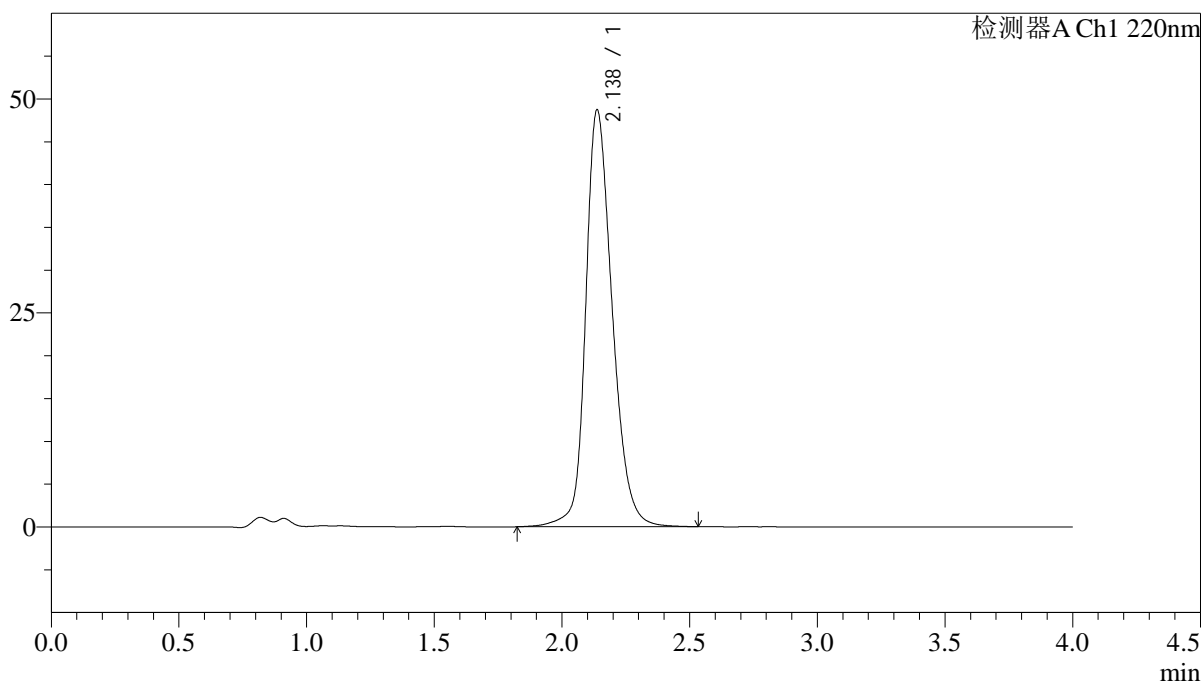

<峰表>

检测器A Ch1 220nm

峰号	保留时间	面积	面积%	高度	理论塔板数(USP)	拖尾因子	分离度(USP)
1	2.138	352548	100.000	48708	2136	1.239	--
总计		352548	100.000	48708			

图83 磷酸西格列汀片溶出曲线测定长期36月HPLC图谱
 自制品-2022030801批(100mg规格)-水介质-篮法-75转-30min-片3
 供试品溶液-1

<样品信息>

色谱柱 : XB-CN(4.6×50mm,5μm) 流速:1.0ml/min
 波长 : 220nm 柱温:30°C
 数据文件名 : RCSJ465 - 0-74/11-796-2 - zzp-2022030801p-cq36y-rcqx-100mg-shuijz-lf75z-30min-P4.lcd
 方法文件名 : RCSJ465 - J465-FX260.lcm
 批处理文件名: RCSJ465 - 20250410-FX260.lcb
 样品瓶号 : 2-32
 进样体积 : 10 μl 版本号:6.115
 进样时间 : 2025/04/10 17:55:17 分析者: chenjie
 处理时间(V2): 2025/04/11 08:44:34 处理者: chenjie
 仪器类型 : SHIMADZU LC-2050C (FX280)

<色谱图>

mV

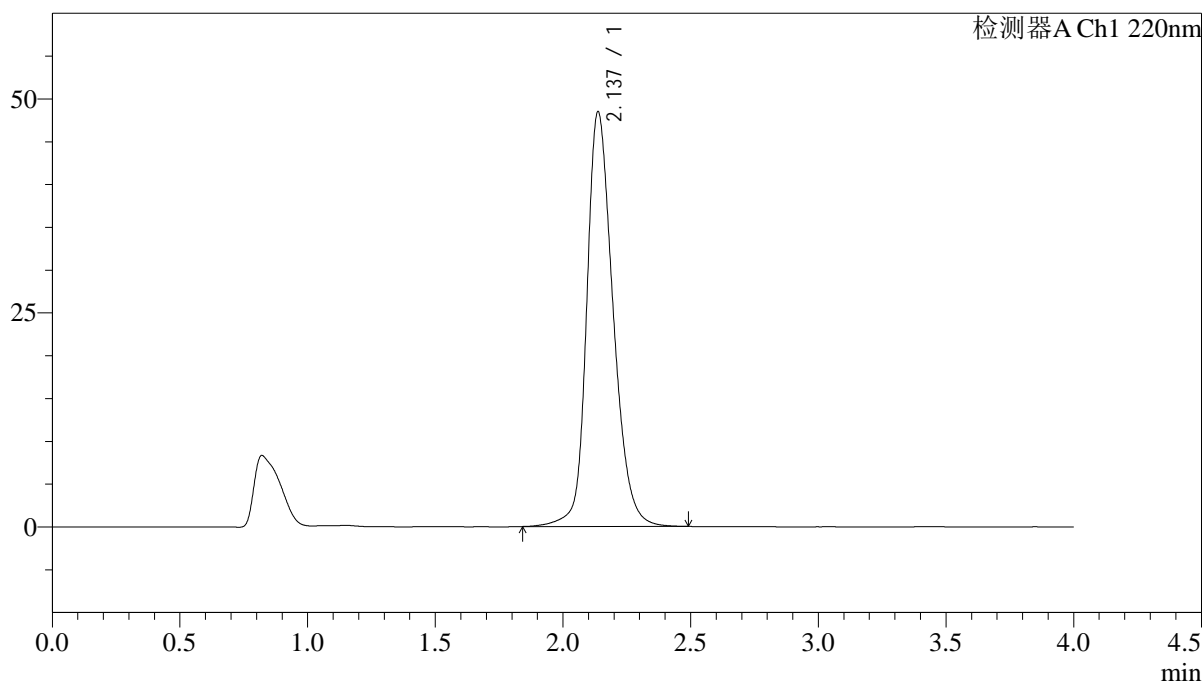

<峰表>

检测器A Ch1 220nm

峰号	保留时间	面积	面积%	高度	理论塔板数(USP)	拖尾因子	分离度(USP)
1	2.137	349641	100.000	48450	2139	1.239	--
总计		349641	100.000	48450			

图84 磷酸西格列汀片溶出曲线测定长期36月HPLC图谱
 自制品-2022030801批(100mg规格)-水介质-篮法-75转-30min-片4
 供试品溶液-1

<样品信息>

色谱柱 : XB-CN(4.6×50mm,5μm) 流速:1.0ml/min
 波长 : 220nm 柱温:30°C
 数据文件名 : RCSJ465 - 0-74/11-797-2 - zzp-2022030801p-cq36y-rcqx-100mg-shuijz-lf75z-30min-P5.lcd
 方法文件名 : RCSJ465 - J465-FX260.lcm
 批处理文件名: RCSJ465 - 20250410-FX260.lcb
 样品瓶号 : 2-41
 进样体积 : 10 μl 版本号:6.115
 进样时间 : 2025/04/10 17:59:40 分析者: chenjie
 处理时间(V2): 2025/04/11 08:44:36 处理者: chenjie
 仪器类型 : SHIMADZU LC-2050C (FX280)

<色谱图>

mV

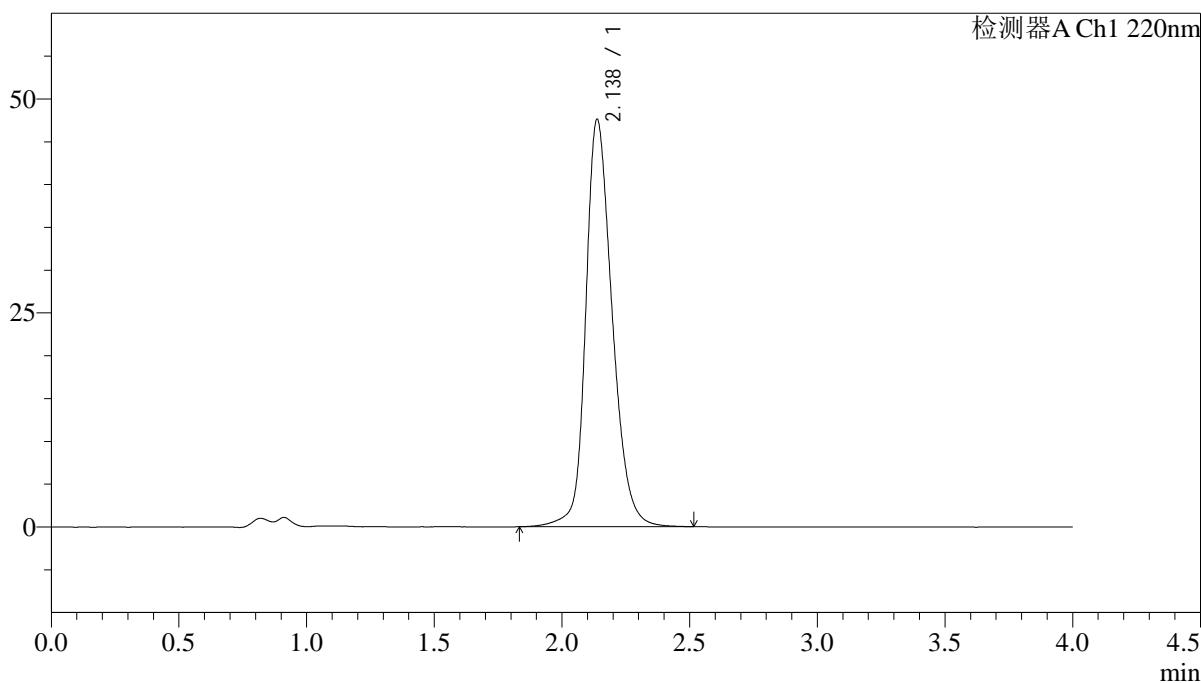

<峰表>

检测器A Ch1 220nm

峰号	保留时间	面积	面积%	高度	理论塔板数(USP)	拖尾因子	分离度(USP)
1	2.138	343673	100.000	47598	2142	1.237	--
总计		343673	100.000	47598			

<样品信息>

色谱柱 : XB-CN(4.6×50mm,5μm) 流速:1.0ml/min
 波长 : 220nm 柱温:30°C
 数据文件名 : RCSJ465 - 0-74/11-798-2 - zzp-2022030801p-cq36y-rcqx-100mg-shuijz-lf75z-30min-P6.lcd
 方法文件名 : RCSJ465 - J465-FX260.lcm
 批处理文件名: RCSJ465 - 20250410-FX260.lcb
 样品瓶号 : 2-50
 进样体积 : 10 μl 版本号:6.115
 进样时间 : 2025/04/10 18:04:04 分析者: chenjie
 处理时间(V2): 2025/04/11 08:44:39 处理者: chenjie
 仪器类型 : SHIMADZU LC-2050C (FX280)

<色谱图>

mV

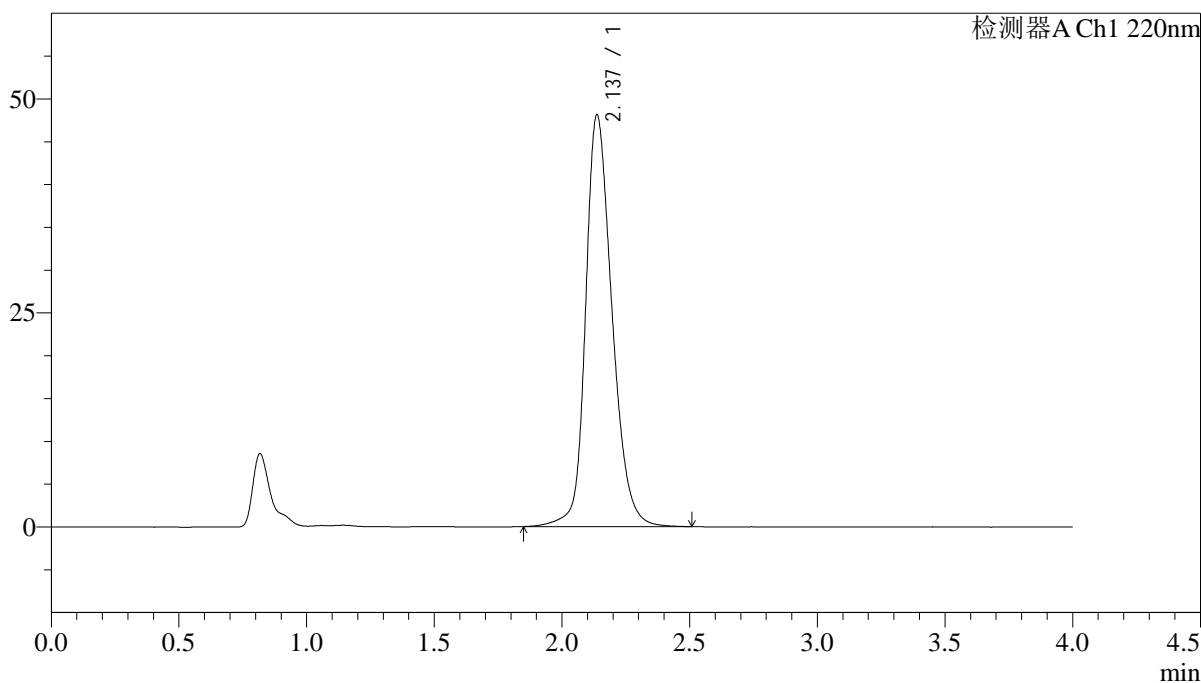

<峰表>

检测器A Ch1 220nm

峰号	保留时间	面积	面积%	高度	理论塔板数(USP)	拖尾因子	分离度(USP)
1	2.137	346911	100.000	48090	2142	1.238	--
总计		346911	100.000	48090			

图86 磷酸西格列汀片溶出曲线测定长期36月HPLC图谱
 自制品-2022030801批(100mg规格)-水介质-篮法-75转-30min-片6
 供试品溶液-1

<样品信息>

色谱柱 : XB-CN(4.6×50mm,5μm) 流速:1.0ml/min
 波长 : 220nm 柱温:30°C
 数据文件名 : RCSJ465 - 0-74/11-799-2 - zzp-2022030801p-cq36y-rcqx-100mg-shuijz-lf75z-45min-P1.lcd
 方法文件名 : RCSJ465 - J465-FX260.lcm
 批处理文件名: RCSJ465 - 20250410-FX260.lcb
 样品瓶号 : 2-6
 进样体积 : 10 μl 版本号:6.115
 进样时间 : 2025/04/10 18:08:28 分析者: chenjie
 处理时间(V2): 2025/04/11 08:44:41 处理者: chenjie
 仪器类型 : SHIMADZU LC-2050C (FX280)

<色谱图>

mV

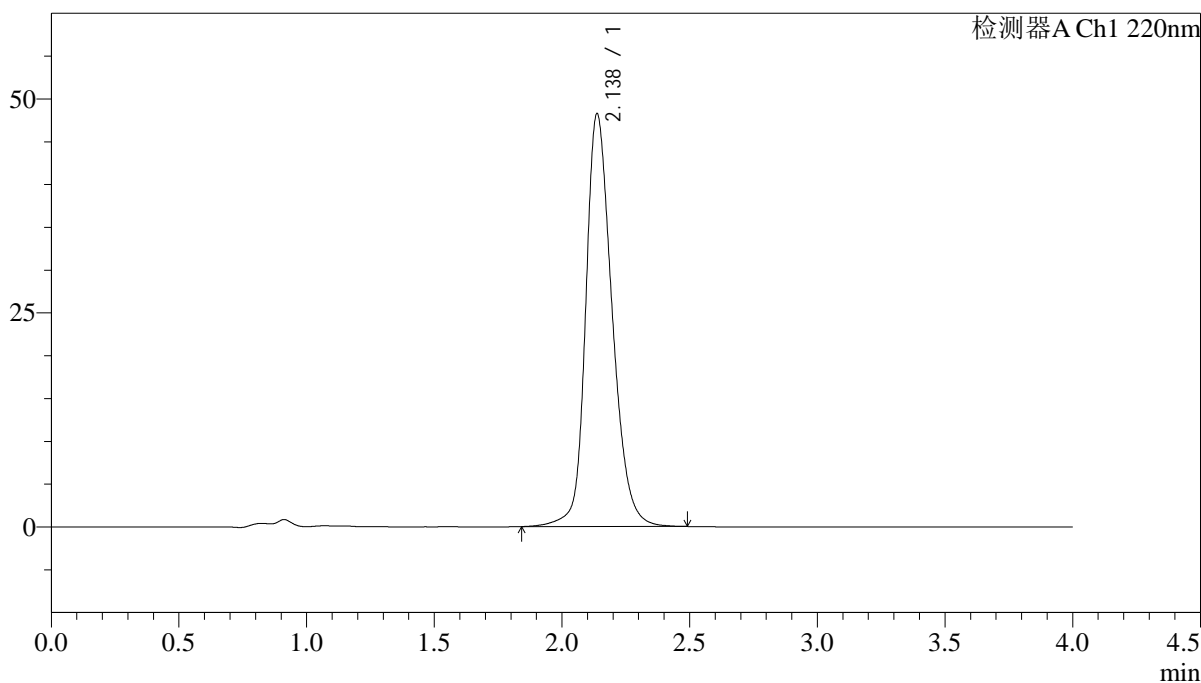

<峰表>

检测器A Ch1 220nm

峰号	保留时间	面积	面积%	高度	理论塔板数(USP)	拖尾因子	分离度(USP)
1	2.138	348037	100.000	48223	2138	1.239	--
总计		348037	100.000	48223			

图87 磷酸西格列汀片溶出曲线测定长期36月HPLC图谱
 自制品-2022030801批(100mg规格)-水介质-篮法-75转-45min-片1
 供试品溶液-1

<样品信息>

色谱柱 : XB-CN(4.6×50mm,5μm) 流速:1.0ml/min
 波长 : 220nm 柱温:30°C
 数据文件名 : RCSJ465 - 0-74/11-800-2 - zzp-2022030801p-cq36y-rcqx-100mg-shuijz-lf75z-45min-P2.lcd
 方法文件名 : RCSJ465 - J465-FX260.lcm
 批处理文件名: RCSJ465 - 20250410-FX260.lcb
 样品瓶号 : 2-15
 进样体积 : 10 μl 版本号:6.115
 进样时间 : 2025/04/10 18:12:50 分析者: chenjie
 处理时间(V2): 2025/04/11 08:44:44 处理者: chenjie
 仪器类型 : SHIMADZU LC-2050C (FX280)

<色谱图>

mV

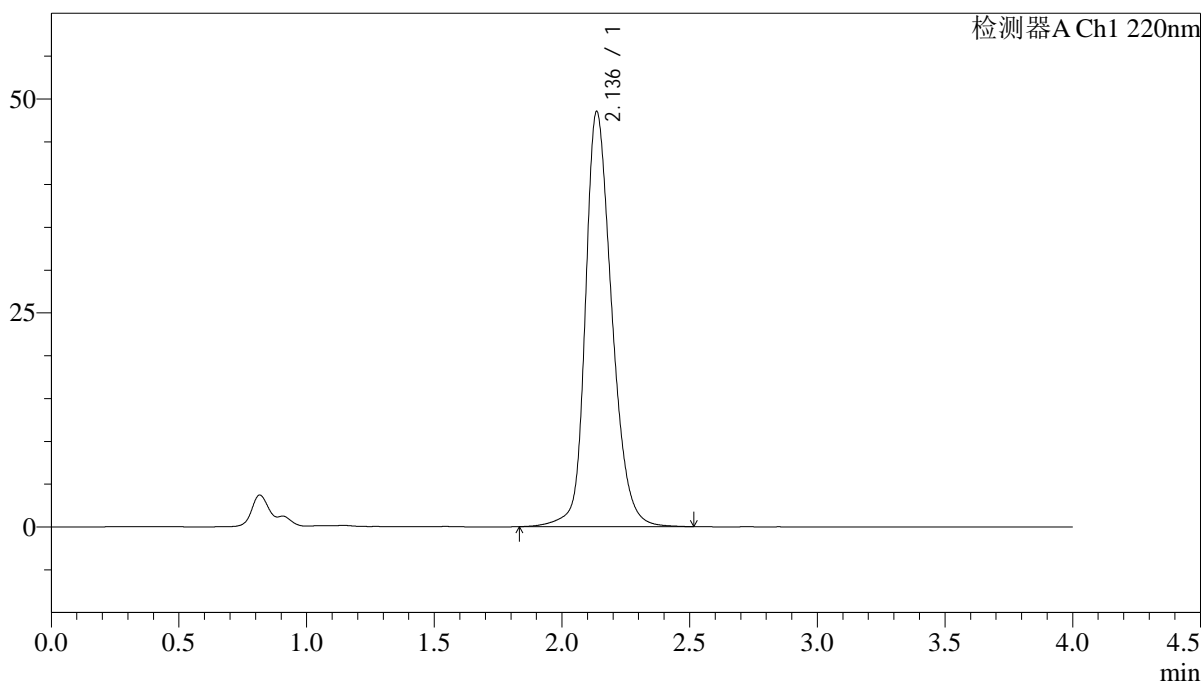

<峰表>

检测器A Ch1 220nm

峰号	保留时间	面积	面积%	高度	理论塔板数(USP)	拖尾因子	分离度(USP)
1	2.136	350532	100.000	48452	2136	1.240	--
总计		350532	100.000	48452			

图88 磷酸西格列汀片溶出曲线测定长期36月HPLC图谱
 自制品-2022030801批(100mg规格)-水介质-篮法-75转-45min-片2
 供试品溶液-1

<样品信息>

色谱柱 : XB-CN(4.6×50mm,5μm) 流速:1.0ml/min
 波长 : 220nm 柱温:30°C
 数据文件名 : RCSJ465 - 0-74/11-801-2 - zzp-2022030801p-cq36y-rcqx-100mg-shuijz-lf75z-45min-P3.lcd
 方法文件名 : RCSJ465 - J465-FX260.lcm
 批处理文件名: RCSJ465 - 20250410-FX260.lcb
 样品瓶号 : 2-24
 进样体积 : 10 μl 版本号:6.115
 进样时间 : 2025/04/10 18:17:15 分析者: chenjie
 处理时间(V2): 2025/04/11 08:44:46 处理者: chenjie
 仪器类型 : SHIMADZU LC-2050C (FX280)

<色谱图>

mV

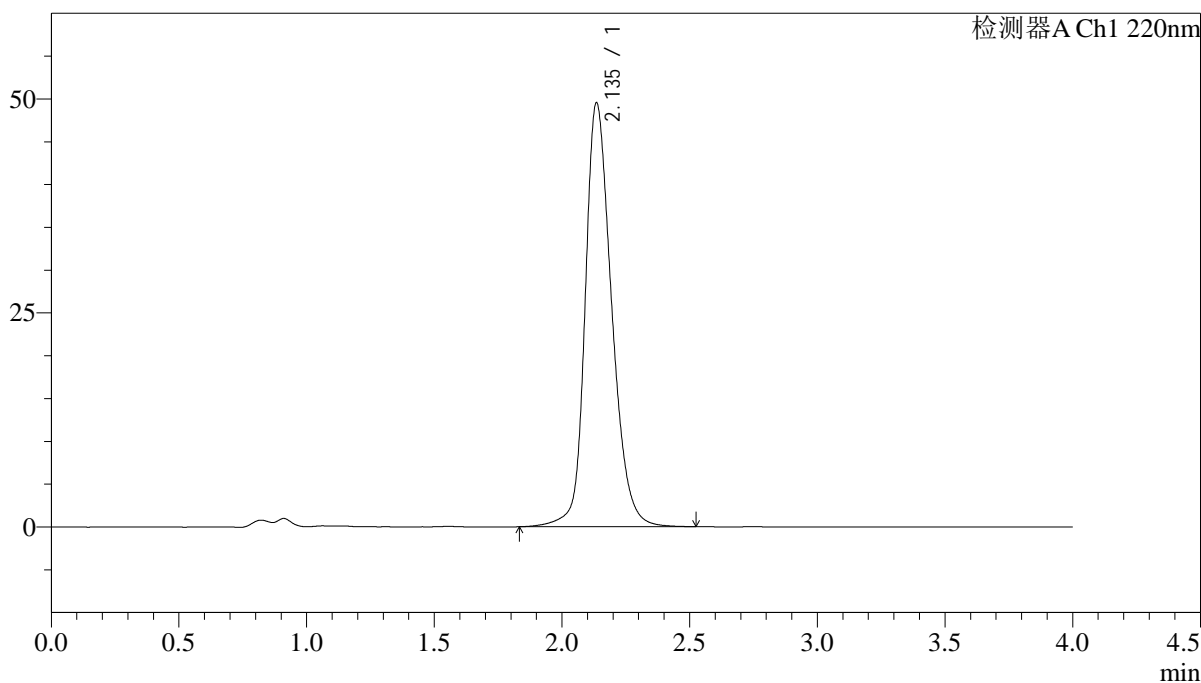

<峰表>

检测器A Ch1 220nm

峰号	保留时间	面积	面积%	高度	理论塔板数(USP)	拖尾因子	分离度(USP)
1	2.135	358634	100.000	49428	2123	1.243	--
总计		358634	100.000	49428			

图89 磷酸西格列汀片溶出曲线测定长期36月HPLC图谱
 自制品-2022030801批(100mg规格)-水介质-篮法-75转-45min-片3
 供试品溶液-1

<样品信息>

色谱柱 : XB-CN(4.6×50mm,5μm) 流速:1.0ml/min
 波长 : 220nm 柱温:30°C
 数据文件名 : RCSJ465 - 0-74/11-802-2 - zzp-2022030801p-cq36y-rcqx-100mg-shuijz-lf75z-45min-P4.lcd
 方法文件名 : RCSJ465 - J465-FX260.lcm
 批处理文件名: RCSJ465 - 20250410-FX260.lcb
 样品瓶号 : 2-33
 进样体积 : 10 μl 版本号:6.115
 进样时间 : 2025/04/10 18:21:38 分析者: chenjie
 处理时间(V2): 2025/04/11 08:44:49 处理者: chenjie
 仪器类型 : SHIMADZU LC-2050C (FX280)

<色谱图>

mV

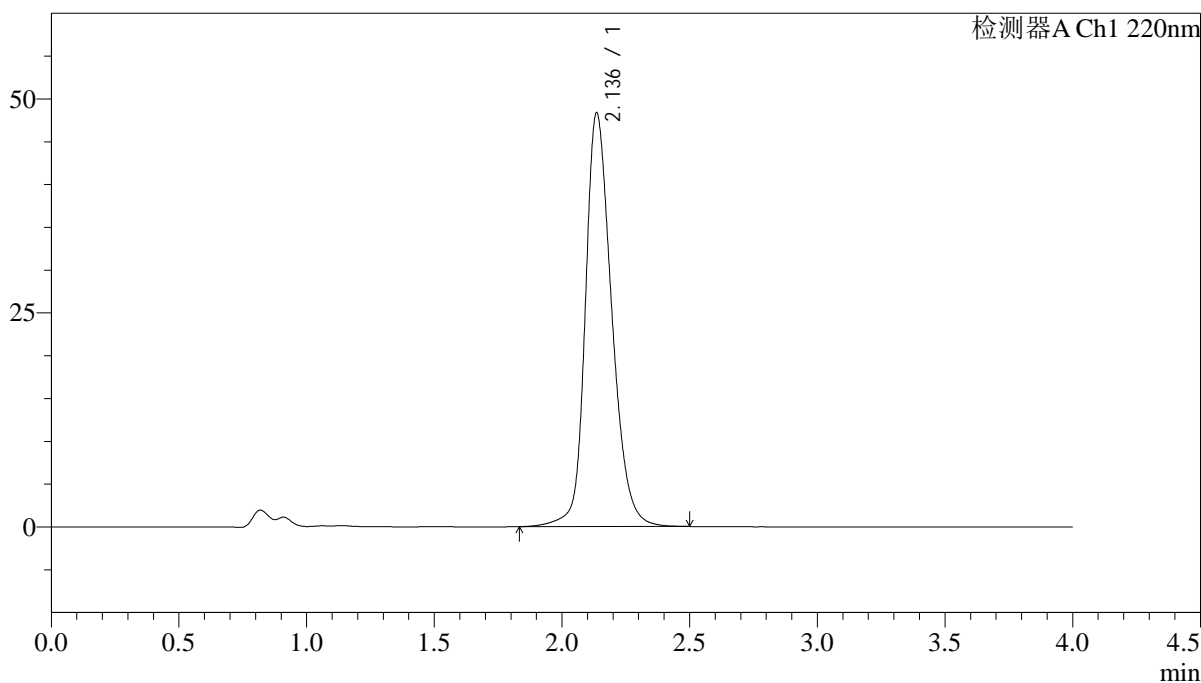

<峰表>

检测器A Ch1 220nm

峰号	保留时间	面积	面积%	高度	理论塔板数(USP)	拖尾因子	分离度(USP)
1	2.136	348994	100.000	48272	2139	1.238	--
总计		348994	100.000	48272			

<样品信息>

色谱柱 : XB-CN(4.6×50mm,5μm) 流速:1.0ml/min
 波长 : 220nm 柱温:30°C
 数据文件名 : RCSJ465 - 0-74/11-803-2 - zzp-2022030801p-cq36y-rcqx-100mg-shuijz-lf75z-45min-P5.lcd
 方法文件名 : RCSJ465 - J465-FX260.lcm
 批处理文件名: RCSJ465 - 20250410-FX260.lcb
 样品瓶号 : 2-42
 进样体积 : 10 μl 版本号:6.115
 进样时间 : 2025/04/10 18:26:02 分析者: chenjie
 处理时间(V2): 2025/04/11 08:44:51 处理者: chenjie
 仪器类型 : SHIMADZU LC-2050C (FX280)

<色谱图>

mV

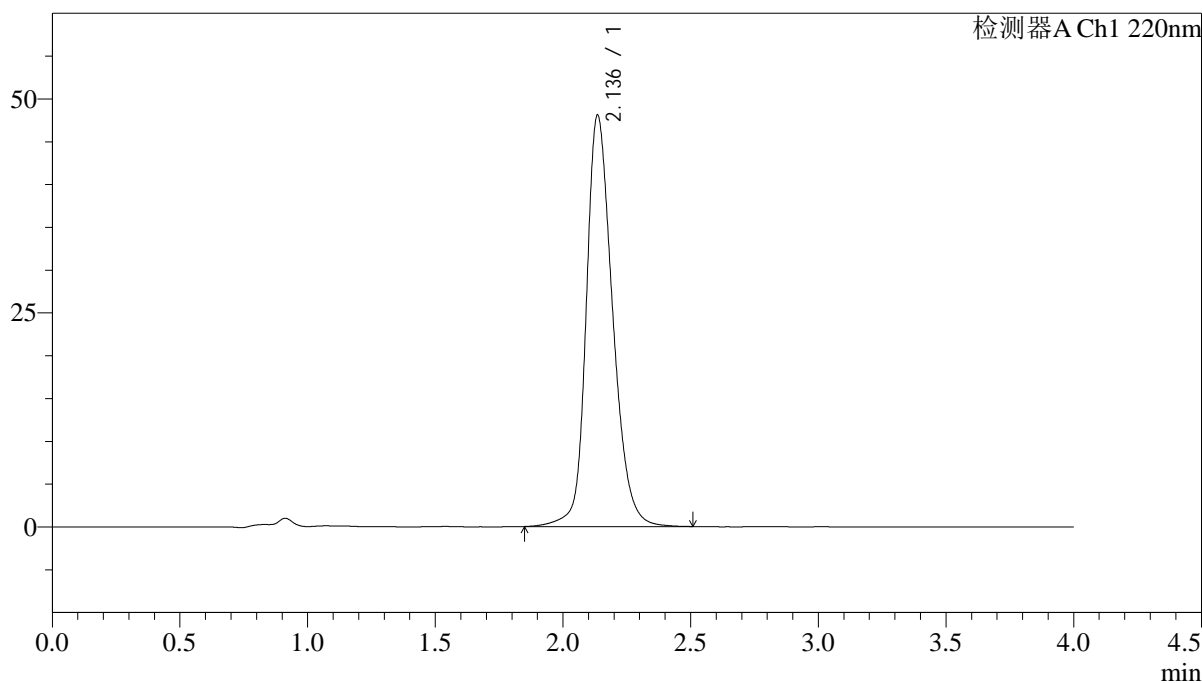

<峰表>

检测器A Ch1 220nm

峰号	保留时间	面积	面积%	高度	理论塔板数(USP)	拖尾因子	分离度(USP)
1	2.136	346728	100.000	47983	2139	1.239	--
总计		346728	100.000	47983			

<样品信息>

色谱柱 : XB-CN(4.6×50mm,5μm) 流速:1.0ml/min
 波长 : 220nm 柱温:30°C
 数据文件名 : RCSJ465 - 0-74/11-804-2 - zzp-2022030801p-cq36y-rcqx-100mg-shuijz-lf75z-45min-P6.lcd
 方法文件名 : RCSJ465 - J465-FX260.lcm
 批处理文件名: RCSJ465 - 20250410-FX260.lcb
 样品瓶号 : 2-51
 进样体积 : 10 μl 版本号:6.115
 进样时间 : 2025/04/10 18:30:26 分析者: chenjie
 处理时间(V2): 2025/04/11 08:44:54 处理者: chenjie
 仪器类型 : SHIMADZU LC-2050C (FX280)

<色谱图>

mV

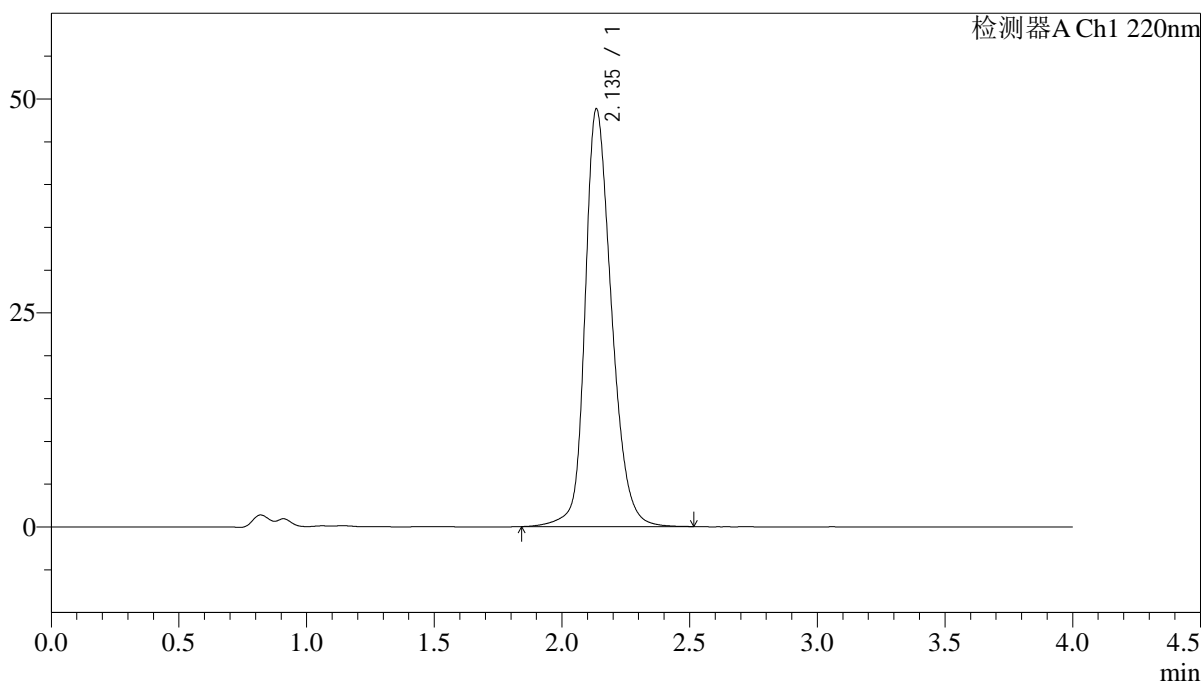

<峰表>

检测器A Ch1 220nm

峰号	保留时间	面积	面积%	高度	理论塔板数(USP)	拖尾因子	分离度(USP)
1	2.135	352503	100.000	48672	2132	1.241	--
总计		352503	100.000	48672			

图92 磷酸西格列汀片溶出曲线测定长期36月HPLC图谱
 自制品-2022030801批(100mg规格)-水介质-篮法-75转-45min-片6
 供试品溶液-1

<样品信息>

色谱柱 : XB-CN(4.6×50mm,5μm) 流速:1.0ml/min
 波长 : 220nm 柱温:30°C
 数据文件名 : RC\$J465 - 0-74/11-805-2 - zzp-2022030801p-cq36y-rcqx-100mg-shuijz-lf75z-jx-P1.lcd
 方法文件名 : RC\$J465 - J465-FX260.lcm
 批处理文件名: RC\$J465 - 20250410-FX260.lcb
 样品瓶号 : 2-7
 进样体积 : 10 μl 版本号:6.115
 进样时间 : 2025/04/10 18:34:50 分析者: chenjie
 处理时间(V2): 2025/04/11 08:44:56 处理者: chenjie
 仪器类型 : SHIMADZU LC-2050C (FX280)

<色谱图>

mV

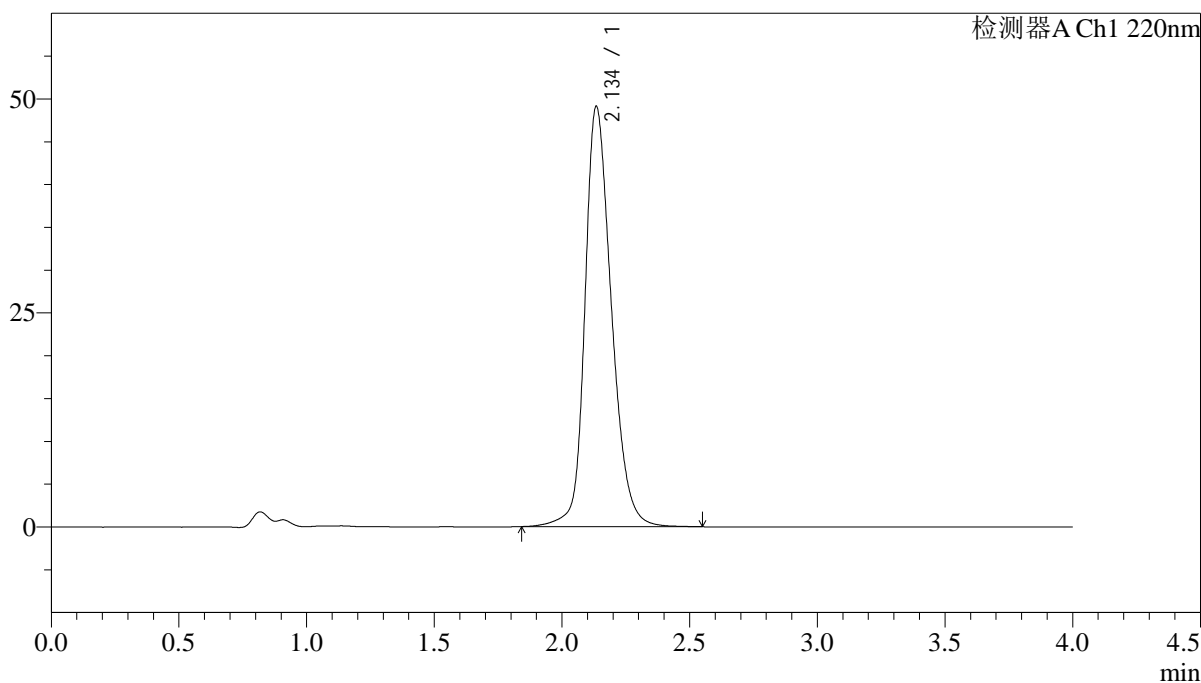

<峰表>

检测器A Ch1 220nm

峰号	保留时间	面积	面积%	高度	理论塔板数(USP)	拖尾因子	分离度(USP)
1	2.134	355239	100.000	48927	2126	1.244	--
总计		355239	100.000	48927			

<样品信息>

色谱柱 : XB-CN(4.6×50mm,5μm) 流速:1.0ml/min
 波长 : 220nm 柱温:30°C
 数据文件名 : RCSJ465 - 0-74/11-806-2 - zzp-2022030801p-cq36y-rcqx-100mg-shuijz-lf75z-jx-P2.lcd
 方法文件名 : RCSJ465 - J465-FX260.lcm
 批处理文件名: RCSJ465 - 20250410-FX260.lcb
 样品瓶号 : 2-16
 进样体积 : 10 μl 版本号:6.115
 进样时间 : 2025/04/10 18:39:16 分析者: chenjie
 处理时间(V2): 2025/04/11 08:44:59 处理者: chenjie
 仪器类型 : SHIMADZU LC-2050C (FX280)

<色谱图>

mV

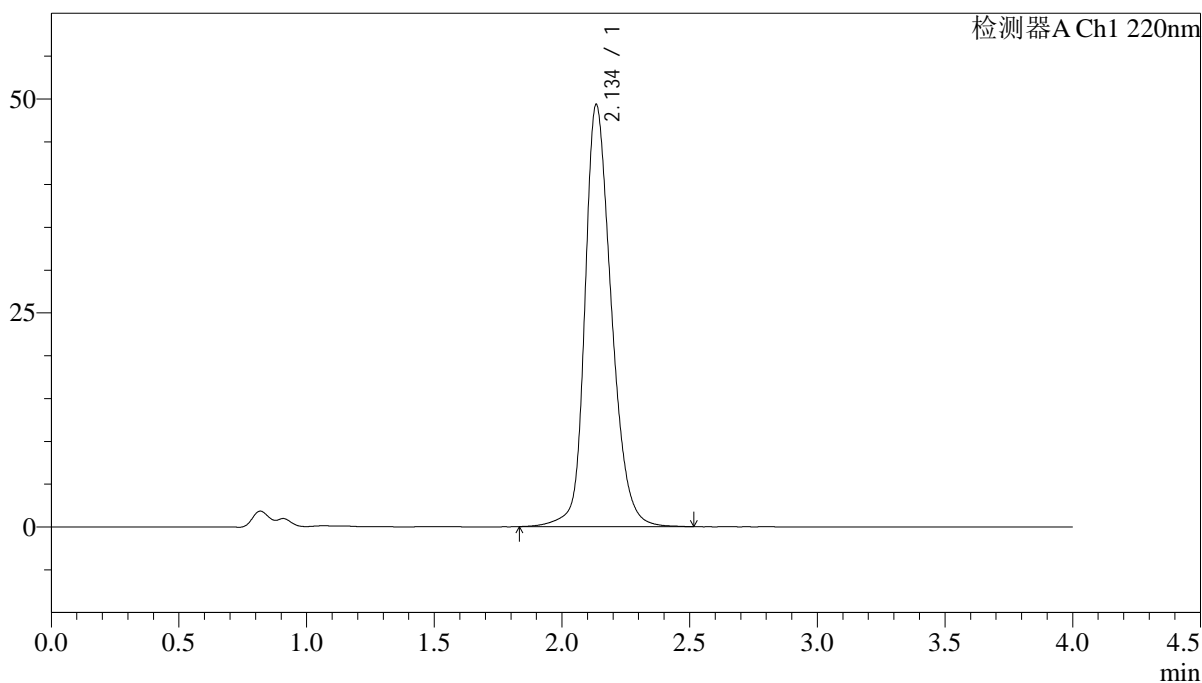

<峰表>

检测器A Ch1 220nm

峰号	保留时间	面积	面积%	高度	理论塔板数(USP)	拖尾因子	分离度(USP)
1	2.134	356654	100.000	49115	2125	1.243	--
总计		356654	100.000	49115			

<样品信息>

色谱柱 : XB-CN(4.6×50mm,5μm) 流速:1.0ml/min
 波长 : 220nm 柱温:30°C
 数据文件名 : RCSJ465 - 0-74/11-807-2 - zzp-2022030801p-cq36y-rcqx-100mg-shuijz-lf75z-jx-P3.lcd
 方法文件名 : RCSJ465 - J465-FX260.lcm
 批处理文件名: RCSJ465 - 20250410-FX260.lcb
 样品瓶号 : 2-25
 进样体积 : 10 μl 版本号:6.115
 进样时间 : 2025/04/10 18:43:40 分析者: chenjie
 处理时间(V2): 2025/04/11 08:45:01 处理者: chenjie
 仪器类型 : SHIMADZU LC-2050C (FX280)

<色谱图>

mV

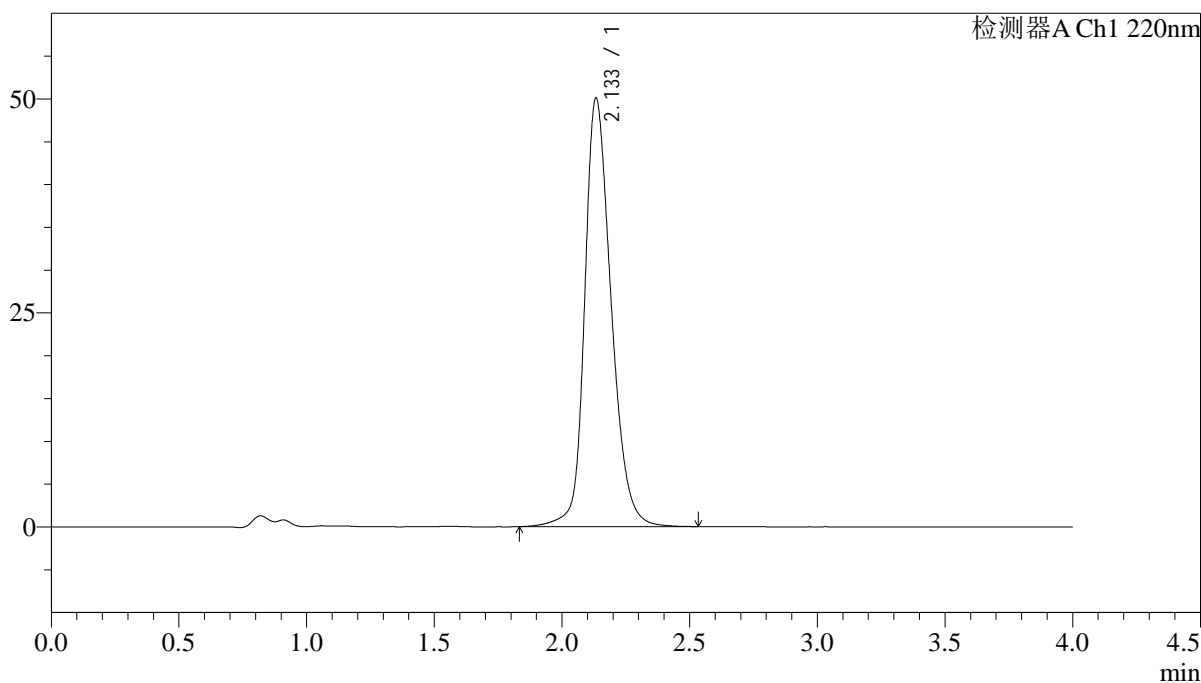

<峰表>

检测器A Ch1 220nm

峰号	保留时间	面积	面积%	高度	理论塔板数(USP)	拖尾因子	分离度(USP)
1	2.133	362242	100.000	49921	2122	1.246	--
总计		362242	100.000	49921			

<样品信息>

色谱柱 : XB-CN(4.6×50mm,5μm) 流速:1.0ml/min
 波长 : 220nm 柱温:30°C
 数据文件名 : RCSJ465 - 0-74/11-808-2 - zzp-2022030801p-cq36y-rcqx-100mg-shuijz-lf75z-jx-P4.lcd
 方法文件名 : RCSJ465 - J465-FX260.lcm
 批处理文件名: RCSJ465 - 20250410-FX260.lcb
 样品瓶号 : 2-34
 进样体积 : 10 μl 版本号:6.115
 进样时间 : 2025/04/10 18:48:04 分析者: chenjie
 处理时间(V2): 2025/04/11 08:45:04 处理者: chenjie
 仪器类型 : SHIMADZU LC-2050C (FX280)

<色谱图>

mV

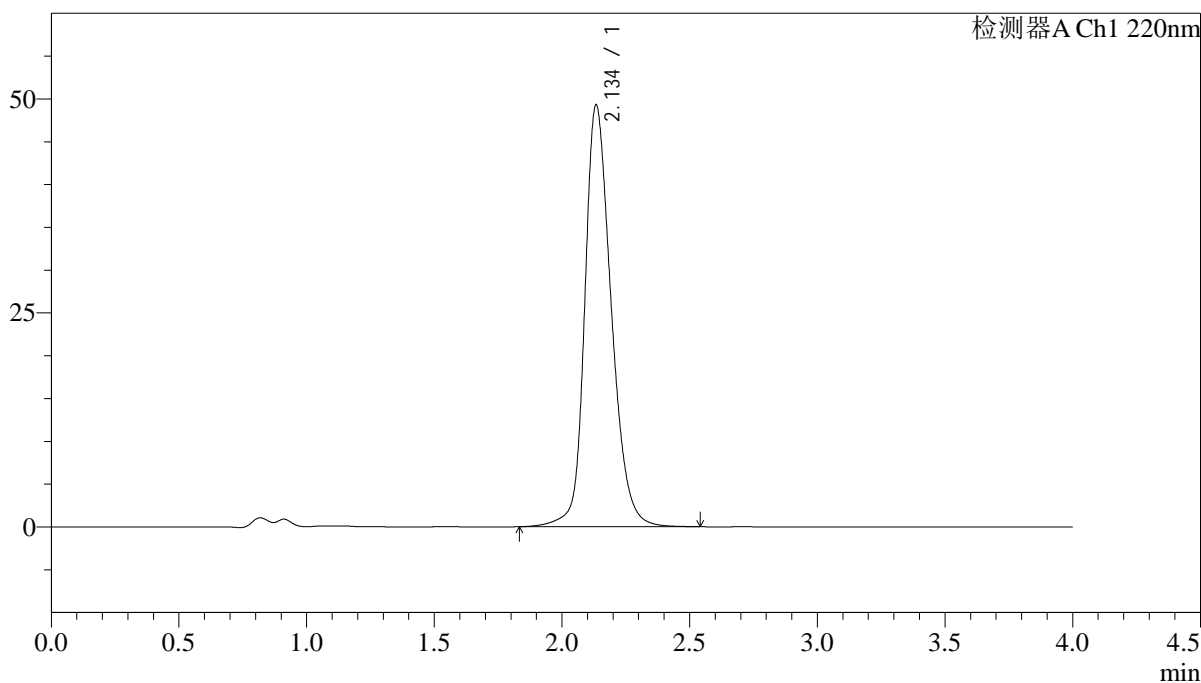

<峰表>

检测器A Ch1 220nm

峰号	保留时间	面积	面积%	高度	理论塔板数(USP)	拖尾因子	分离度(USP)
1	2.134	356601	100.000	49125	2126	1.244	--
总计		356601	100.000	49125			

图96 磷酸西格列汀片溶出曲线测定长期36月HPLC图谱
 自制品-2022030801批(100mg规格)-水介质-篮法-75转-极限转速-片4
 供试品溶液-1

<样品信息>

色谱柱 : XB-CN(4.6×50mm,5μm) 流速:1.0ml/min
 波长 : 220nm 柱温:30°C
 数据文件名 : RCSJ465 - 0-74/11-809-2 - zzp-2022030801p-cq36y-rcqx-100mg-shuijz-lf75z-jx-P5.lcd
 方法文件名 : RCSJ465 - J465-FX260.lcm
 批处理文件名: RCSJ465 - 20250410-FX260.lcb
 样品瓶号 : 2-43
 进样体积 : 10 μl 版本号:6.115
 进样时间 : 2025/04/10 18:52:27 分析者: chenjie
 处理时间(V2): 2025/04/11 08:45:06 处理者: chenjie
 仪器类型 : SHIMADZU LC-2050C (FX280)

<色谱图>

mV

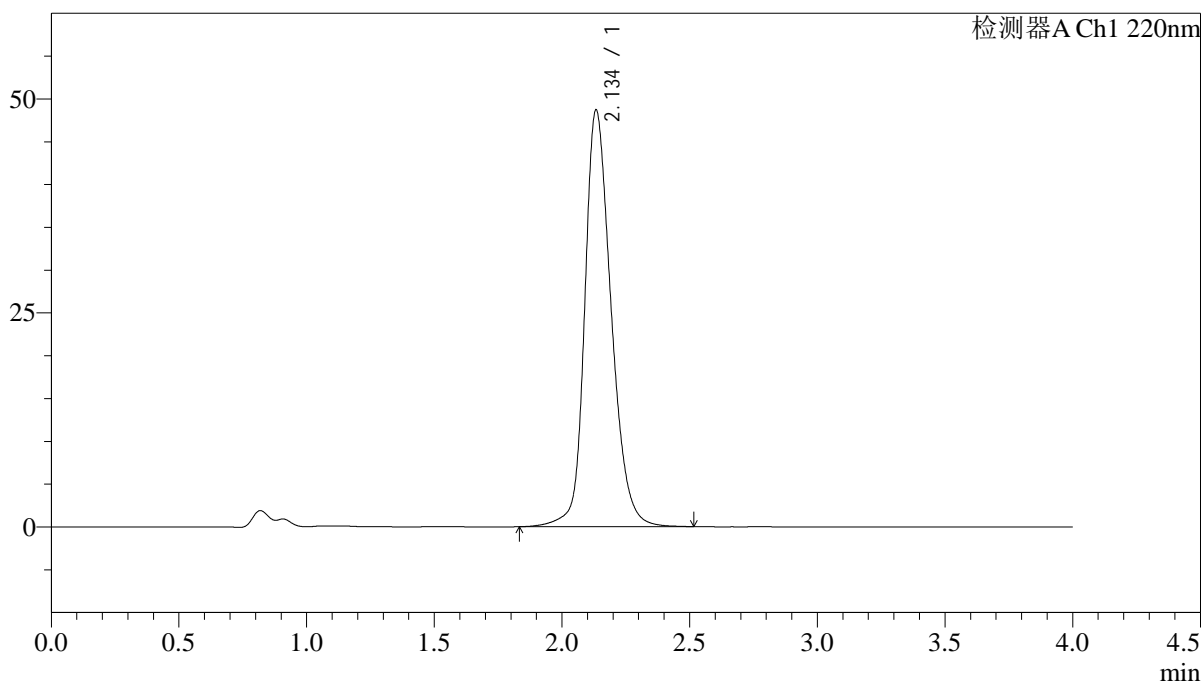

<峰表>

检测器A Ch1 220nm

峰号	保留时间	面积	面积%	高度	理论塔板数(USP)	拖尾因子	分离度(USP)
1	2.134	351511	100.000	48544	2131	1.240	--
总计		351511	100.000	48544			

<样品信息>

色谱柱 : XB-CN(4.6×50mm,5μm) 流速:1.0ml/min
 波长 : 220nm 柱温:30°C
 数据文件名 : RCSJ465 - 0-74/11-810-2 - zzp-2022030801p-cq36y-rcqx-100mg-shuijz-lf75z-jx-P6.lcd
 方法文件名 : RCSJ465 - J465-FX260.lcm
 批处理文件名: RCSJ465 - 20250410-FX260.lcb
 样品瓶号 : 2-52
 进样体积 : 10 μl 版本号:6.115
 进样时间 : 2025/04/10 18:56:51 分析者: chenjie
 处理时间(V2): 2025/04/11 08:45:09 处理者: chenjie
 仪器类型 : SHIMADZU LC-2050C (FX280)

<色谱图>

mV

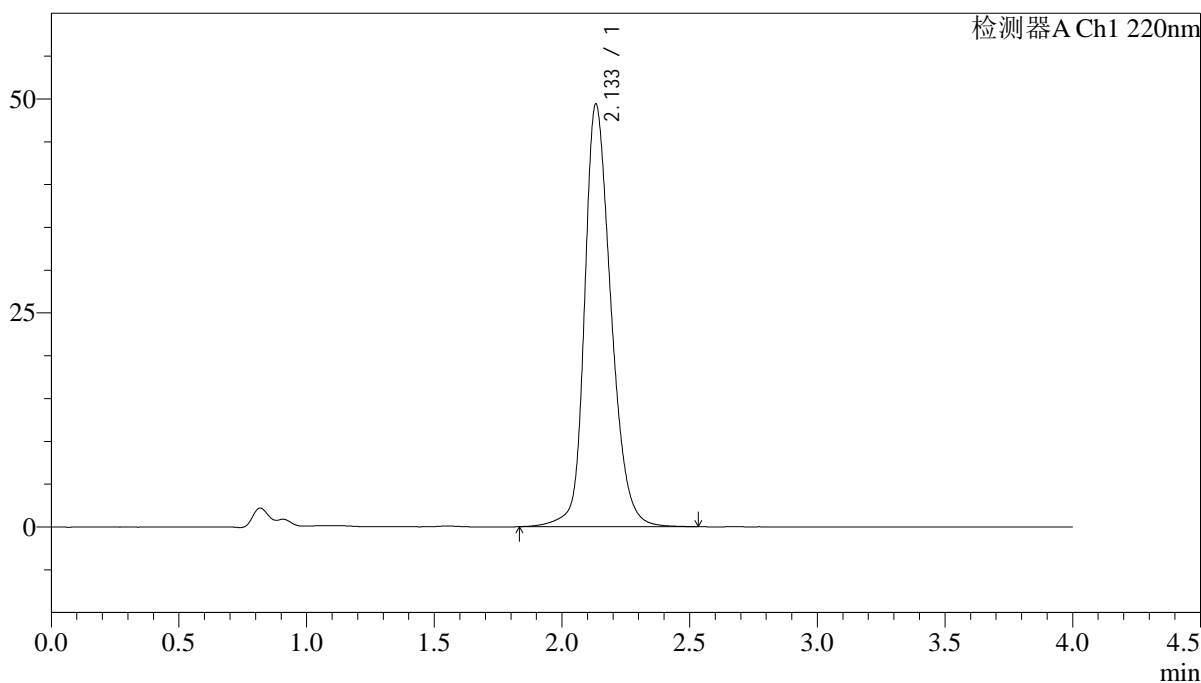

<峰表>

检测器A Ch1 220nm

峰号	保留时间	面积	面积%	高度	理论塔板数(USP)	拖尾因子	分离度(USP)
1	2.133	356774	100.000	49281	2128	1.243	--
总计		356774	100.000	49281			

图98 磷酸西格列汀片溶出曲线测定长期36月HPLC图谱
 自制品-2022030801批(100mg规格)-水介质-篮法-75转-极限转速-片6
 供试品溶液-1

<样品信息>

色谱柱 : XB-CN(4.6×50mm,5μm) 流速:1.0ml/min
 波长 : 220nm 柱温:30°C
 数据文件名 : RCSJ465 - 0-74/11-811-2 - zzp-2022030801p-cq36y-rcqx-100mg-shuijz-lf75z-dz-2-1.lcd
 方法文件名 : RCSJ465 - J465-FX260.lcm
 批处理文件名: RCSJ465 - 20250410-FX260.lcb
 样品瓶号 : 2-27
 进样体积 : 10 μl 版本号:6.115
 进样时间 : 2025/04/10 19:01:16 分析者: chenjie
 处理时间(V2): 2025/04/11 08:45:11 处理者: chenjie
 仪器类型 : SHIMADZU LC-2050C (FX280)

<色谱图>

mV

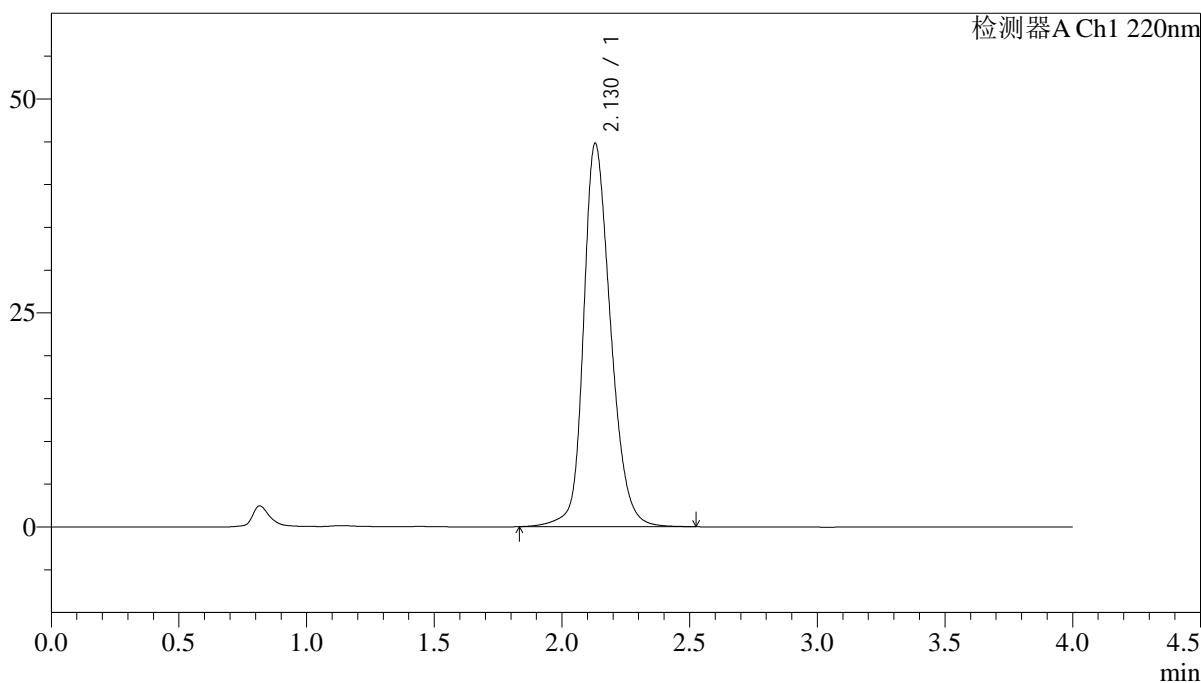

<峰表>

检测器A Ch1 220nm

峰号	保留时间	面积	面积%	高度	理论塔板数(USP)	拖尾因子	分离度(USP)
1	2.130	331318	100.000	44799	2018	1.226	--
总计		331318	100.000	44799			

<样品信息>

色谱柱 : XB-CN(4.6×50mm,5μm) 流速:1.0ml/min
 波长 : 220nm 柱温:30°C
 数据文件名 : RCSJ465 - 0-74/11-812-2 - zzp-2022030801p-cq36y-rcqx-100mg-shuijz-lf75z-dz-2-2.lcd
 方法文件名 : RCSJ465 - J465-FX260.lcm
 批处理文件名: RCSJ465 - 20250410-FX260.lcb
 样品瓶号 : 2-27
 进样体积 : 10 μl 版本号:6.115
 进样时间 : 2025/04/10 19:05:41 分析者: chenjie
 处理时间(V2): 2025/04/11 08:45:14 处理者: chenjie
 仪器类型 : SHIMADZU LC-2050C (FX280)

<色谱图>

mV

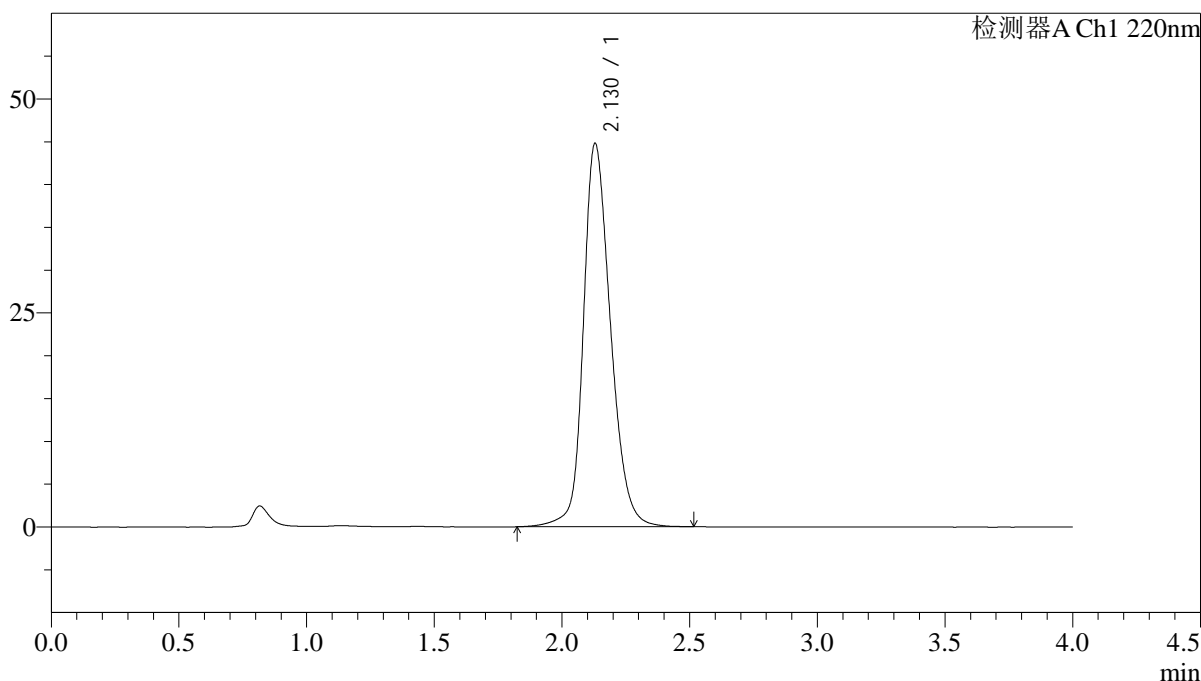

<峰表>

检测器A Ch1 220nm

峰号	保留时间	面积	面积%	高度	理论塔板数(USP)	拖尾因子	分离度(USP)
1	2.130	331678	100.000	44805	2014	1.225	--
总计		331678	100.000	44805			

图100 磷酸西格列汀片溶出曲线测定长期36月HPLC图谱
自制品-2022030801批(100mg规格)-水介质-篮法-75转
对照品溶液-2-2

<样品信息>

色谱柱 : XB-CN(4.6×50mm,5μm) 流速:1.0ml/min
 波长 : 220nm 柱温:30°C
 数据文件名 : RC\$J465 - 0-74/11-813-2 - zzp-2022030901p-cq36y-rcqx-100mg-shuijz-lf75z-rj.lcd
 方法文件名 : RC\$J465 - J465-FX260.lcm
 批处理文件名: RC\$J465 - 20250410-FX260.lcb
 样品瓶号 : 3-9
 进样体积 : 10 μl 版本号:6.115
 进样时间 : 2025/04/10 19:10:04 分析者: chenjie
 处理时间(V2): 2025/04/11 08:45:17 处理者: chenjie
 仪器类型 : SHIMADZU LC-2050C (FX280)

<色谱图>

mV

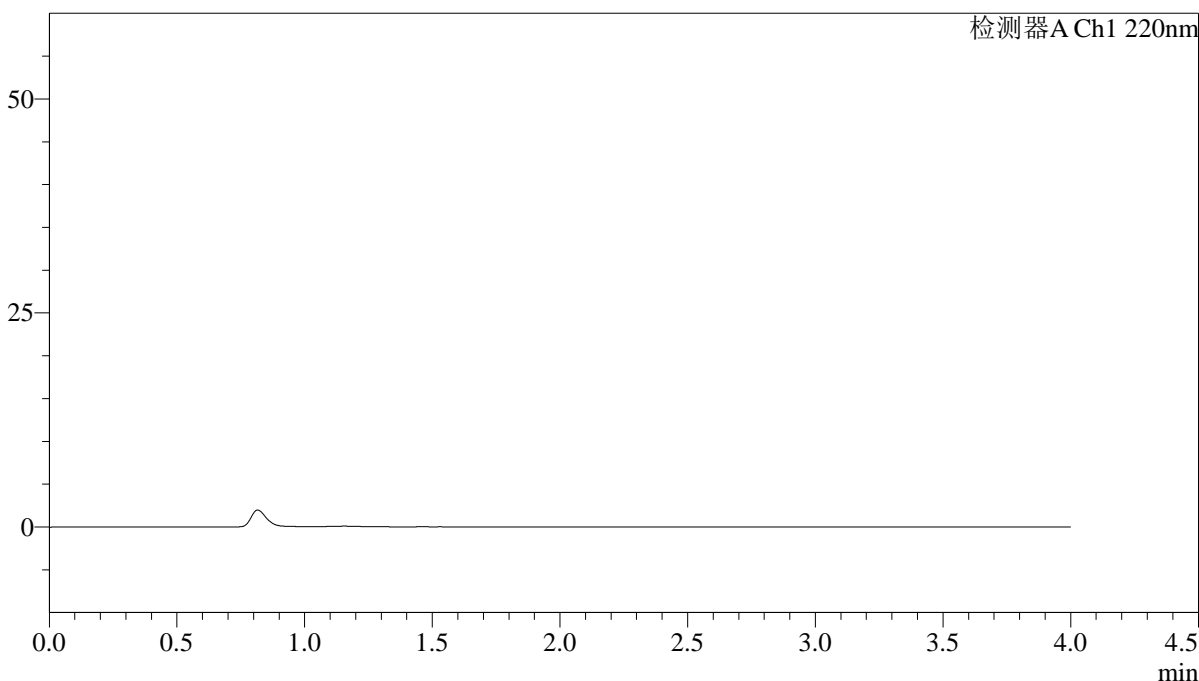

<峰表>

检测器A Ch1 220nm

峰号	保留时间	面积	面积%	高度	理论塔板数(USP)	拖尾因子	分离度(USP)
总计							

图101 磷酸西格列汀片溶出曲线测定长期36月HPLC图谱
自制品-2022030901批(100mg规格)-水介质-篮法-75转
溶剂

<样品信息>

色谱柱 : XB-CN(4.6×50mm,5µm) 流速:1.0ml/min
 波长 : 220nm 柱温:30°C
 数据文件名 : RCSJ465 - 0-74/11-814-2 - zzp-2022030901p-cq36y-rcqx-100mg-shuijz-lf75z-dz-1-1.lcd
 方法文件名 : RCSJ465 - J465-FX260.lcm
 批处理文件名: RCSJ465 - 20250410-FX260.lcb
 样品瓶号 : 3-18
 进样体积 : 10 µl 版本号:6.115
 进样时间 : 2025/04/10 19:14:27 分析者: chenjie
 处理时间(V2): 2025/04/11 08:45:19 处理者: chenjie
 仪器类型 : SHIMADZU LC-2050C (FX280)

<色谱图>

mV

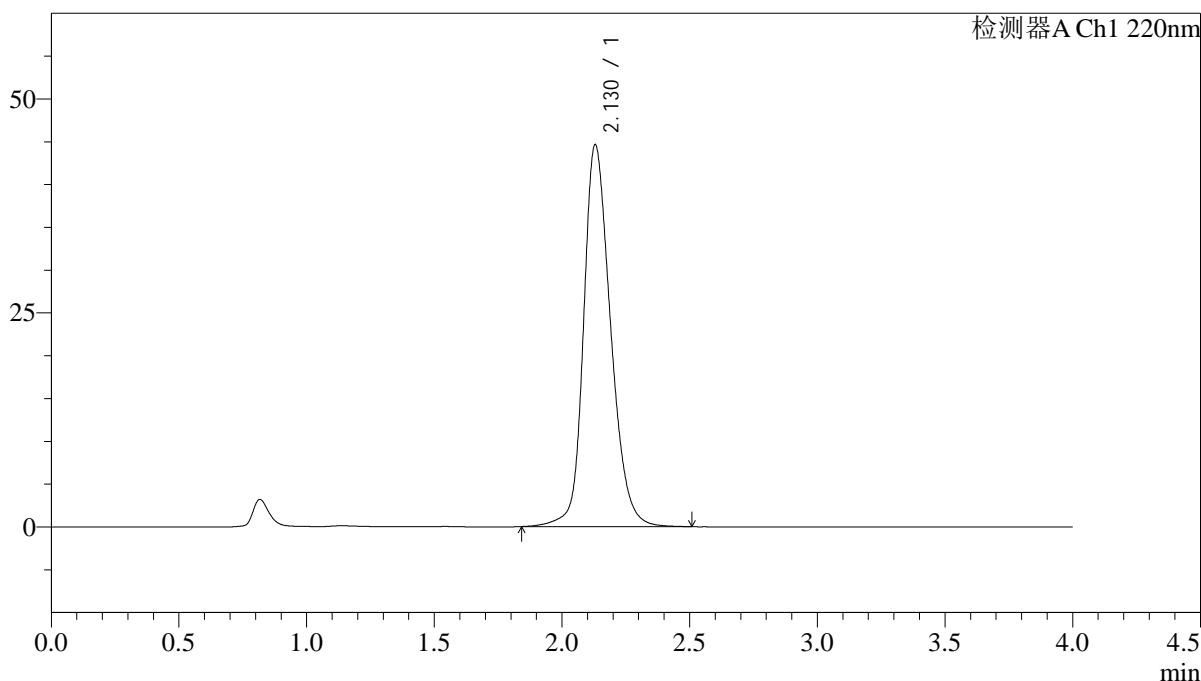

<峰表>

检测器A Ch1 220nm

峰号	保留时间	面积	面积%	高度	理论塔板数(USP)	拖尾因子	分离度(USP)
1	2.130	329771	100.000	44625	2018	1.228	--
总计		329771	100.000	44625			

图102 磷酸西格列汀片溶出曲线测定长期36月HPLC图谱
自制品-2022030901批(100mg规格)-水介质-篮法-75转
对照品溶液-1-1

<样品信息>

色谱柱 : XB-CN(4.6×50mm,5μm) 流速:1.0ml/min
 波长 : 220nm 柱温:30°C
 数据文件名 : RCSJ465 - 0-74/11-815-2 - zzp-2022030901p-cq36y-rcqx-100mg-shuijz-lf75z-dz-1-2.lcd
 方法文件名 : RCSJ465 - J465-FX260.lcm
 批处理文件名: RCSJ465 - 20250410-FX260.lcb
 样品瓶号 : 3-18
 进样体积 : 10 μl 版本号:6.115
 进样时间 : 2025/04/10 19:18:49 分析者: chenjie
 处理时间(V2): 2025/04/11 08:45:22 处理者: chenjie
 仪器类型 : SHIMADZU LC-2050C (FX280)

<色谱图>

mV

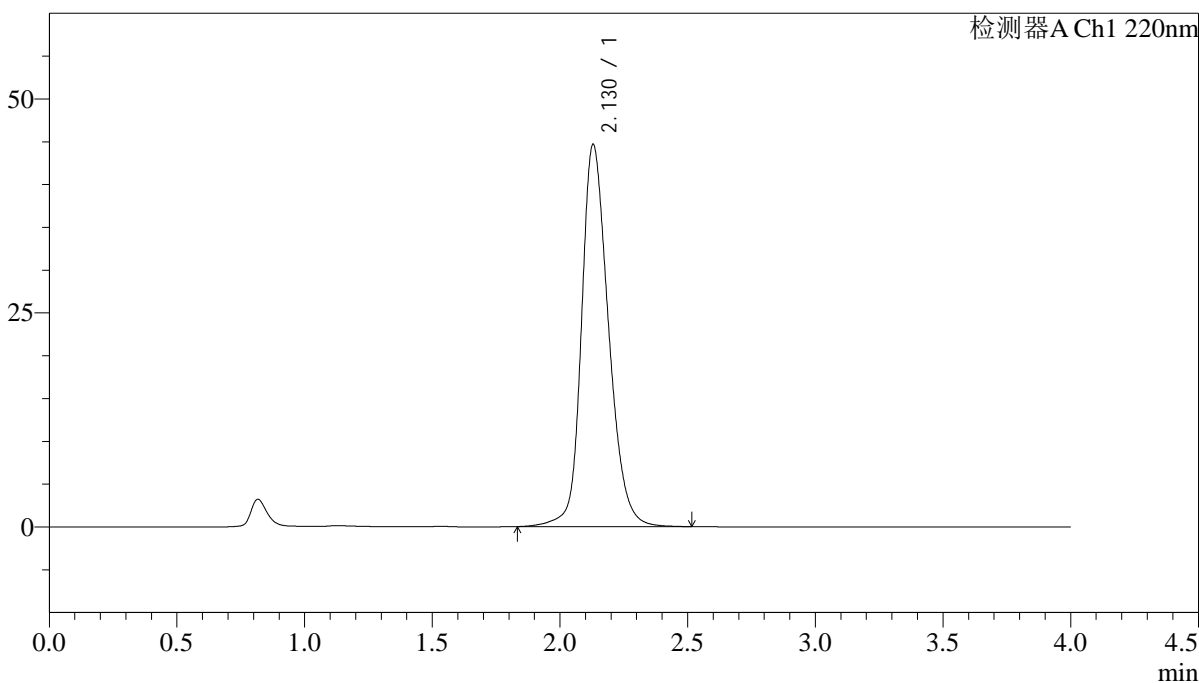

<峰表>

检测器A Ch1 220nm

峰号	保留时间	面积	面积%	高度	理论塔板数(USP)	拖尾因子	分离度(USP)
1	2.130	330227	100.000	44668	2017	1.226	--
总计		330227	100.000	44668			

图103 磷酸西格列汀片溶出曲线测定长期36月HPLC图谱
自制品-2022030901批(100mg规格)-水介质-篮法-75转
对照品溶液-1-2

<样品信息>

色谱柱 : XB-CN(4.6×50mm,5μm) 流速:1.0ml/min
 波长 : 220nm 柱温:30°C
 数据文件名 : RCSJ465 - 0-74/11-816-2 - zzp-2022030901p-cq36y-rcqx-100mg-shuijz-lf75z-dz-1-3.lcd
 方法文件名 : RCSJ465 - J465-FX260.lcm
 批处理文件名: RCSJ465 - 20250410-FX260.lcb
 样品瓶号 : 3-18
 进样体积 : 10 μl 版本号:6.115
 进样时间 : 2025/04/10 19:23:13 分析者: chenjie
 处理时间(V2): 2025/04/11 08:45:25 处理者: chenjie
 仪器类型 : SHIMADZU LC-2050C (FX280)

<色谱图>

mV

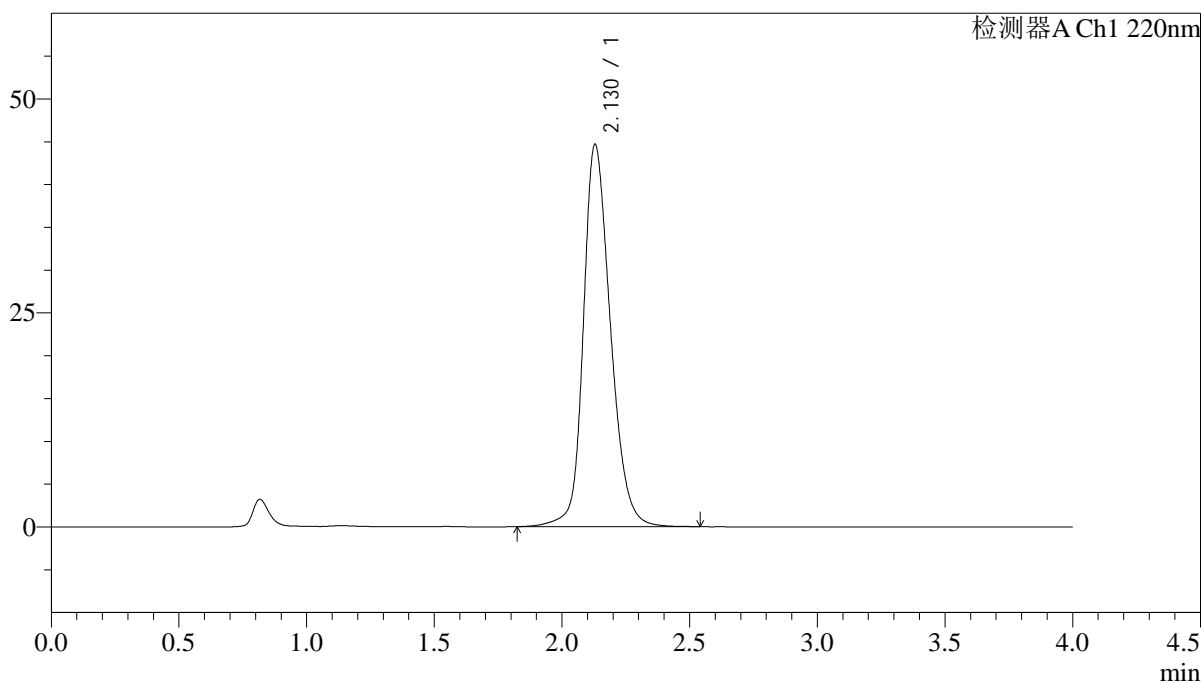

<峰表>

检测器A Ch1 220nm

峰号	保留时间	面积	面积%	高度	理论塔板数(USP)	拖尾因子	分离度(USP)
1	2.130	330351	100.000	44675	2020	1.225	--
总计		330351	100.000	44675			

图104 磷酸西格列汀片溶出曲线测定长期36月HPLC图谱
自制品-2022030901批(100mg规格)-水介质-篮法-75转
对照品溶液-1-3

<样品信息>

色谱柱 : XB-CN(4.6×50mm,5μm) 流速:1.0ml/min
 波长 : 220nm 柱温:30°C
 数据文件名 : RCSJ465 - 0-74/11-817-2 - zzp-2022030901p-cq36y-rcqx-100mg-shuijz-lf75z-dz-1-4.lcd
 方法文件名 : RCSJ465 - J465-FX260.lcm
 批处理文件名: RCSJ465 - 20250410-FX260.lcb
 样品瓶号 : 3-18
 进样体积 : 10 μl 版本号:6.115
 进样时间 : 2025/04/10 19:27:35 分析者: chenjie
 处理时间(V2): 2025/04/11 08:45:27 处理者: chenjie
 仪器类型 : SHIMADZU LC-2050C (FX280)

<色谱图>

mV

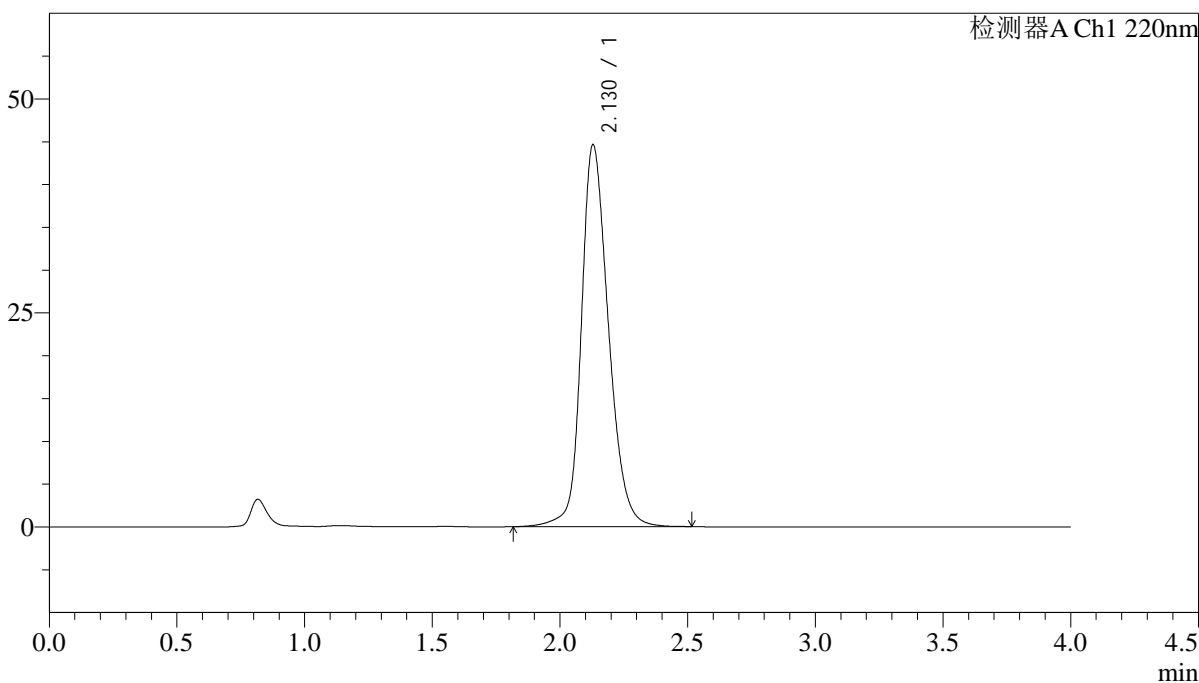

<峰表>

检测器A Ch1 220nm

峰号	保留时间	面积	面积%	高度	理论塔板数(USP)	拖尾因子	分离度(USP)
1	2.130	330379	100.000	44643	2016	1.225	--
总计		330379	100.000	44643			

图105 磷酸西格列汀片溶出曲线测定长期36月HPLC图谱
自制品-2022030901批(100mg规格)-水介质-篮法-75转
对照品溶液-1-4

<样品信息>

色谱柱 : XB-CN(4.6×50mm,5μm) 流速:1.0ml/min
 波长 : 220nm 柱温:30°C
 数据文件名 : RCSJ465 - 0-74/11-818-2 - zzp-2022030901p-cq36y-rcqx-100mg-shuijz-lf75z-dz-1-5.lcd
 方法文件名 : RCSJ465 - J465-FX260.lcm
 批处理文件名: RCSJ465 - 20250410-FX260.lcb
 样品瓶号 : 3-18
 进样体积 : 10 μl 版本号:6.115
 进样时间 : 2025/04/10 19:31:57 分析者: chenjie
 处理时间(V2): 2025/04/11 08:45:30 处理者: chenjie
 仪器类型 : SHIMADZU LC-2050C (FX280)

<色谱图>

mV

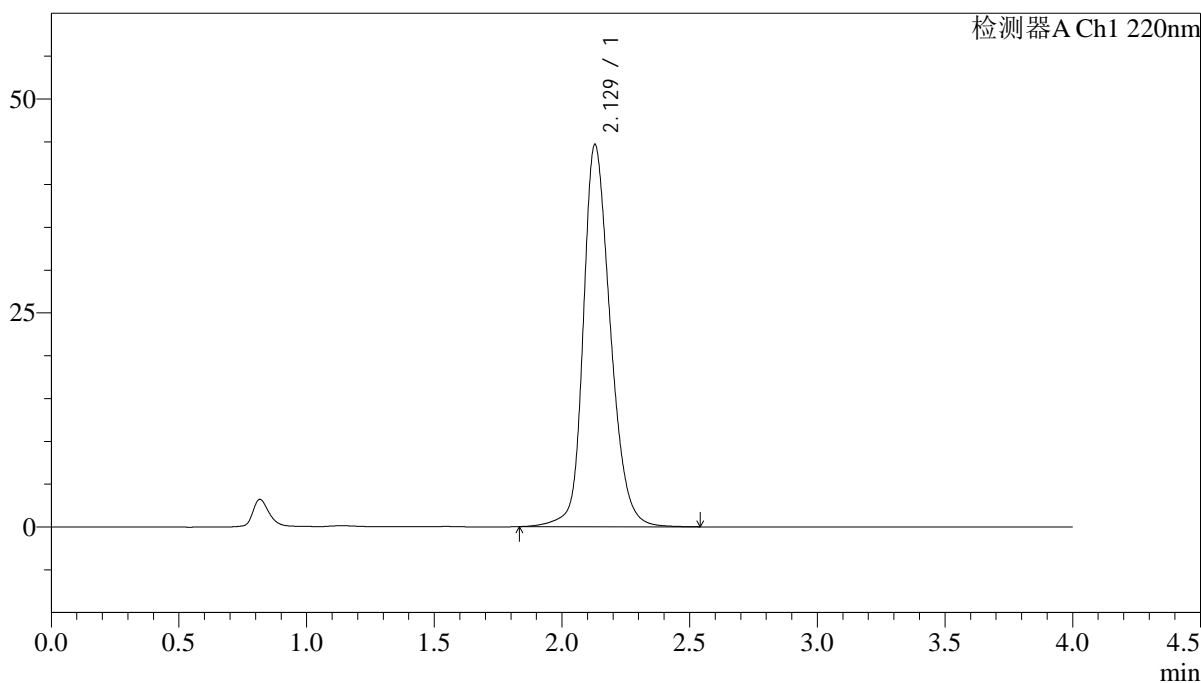

<峰表>

检测器A Ch1 220nm

峰号	保留时间	面积	面积%	高度	理论塔板数(USP)	拖尾因子	分离度(USP)
1	2.129	330348	100.000	44655	2020	1.227	--
总计		330348	100.000	44655			

图106 磷酸西格列汀片溶出曲线测定长期36月HPLC图谱
自制品-2022030901批(100mg规格)-水介质-篮法-75转
对照品溶液-1-5

<样品信息>

色谱柱 : XB-CN(4.6×50mm,5μm) 流速:1.0ml/min
 波长 : 220nm 柱温:30°C
 数据文件名 : RCSJ465 - 0-74/11-819-2 - zzp-2022030901p-cq36y-rcqx-100mg-shuijz-lf75z-5min-P1.lcd
 方法文件名 : RCSJ465 - J465-FX260.lcm
 批处理文件名: RCSJ465 - 20250410-FX260.lcb
 样品瓶号 : 3-1
 进样体积 : 10 μl 版本号:6.115
 进样时间 : 2025/04/10 19:36:20 分析者: chenjie
 处理时间(V2): 2025/04/11 08:45:32 处理者: chenjie
 仪器类型 : SHIMADZU LC-2050C (FX280)

<色谱图>

mV

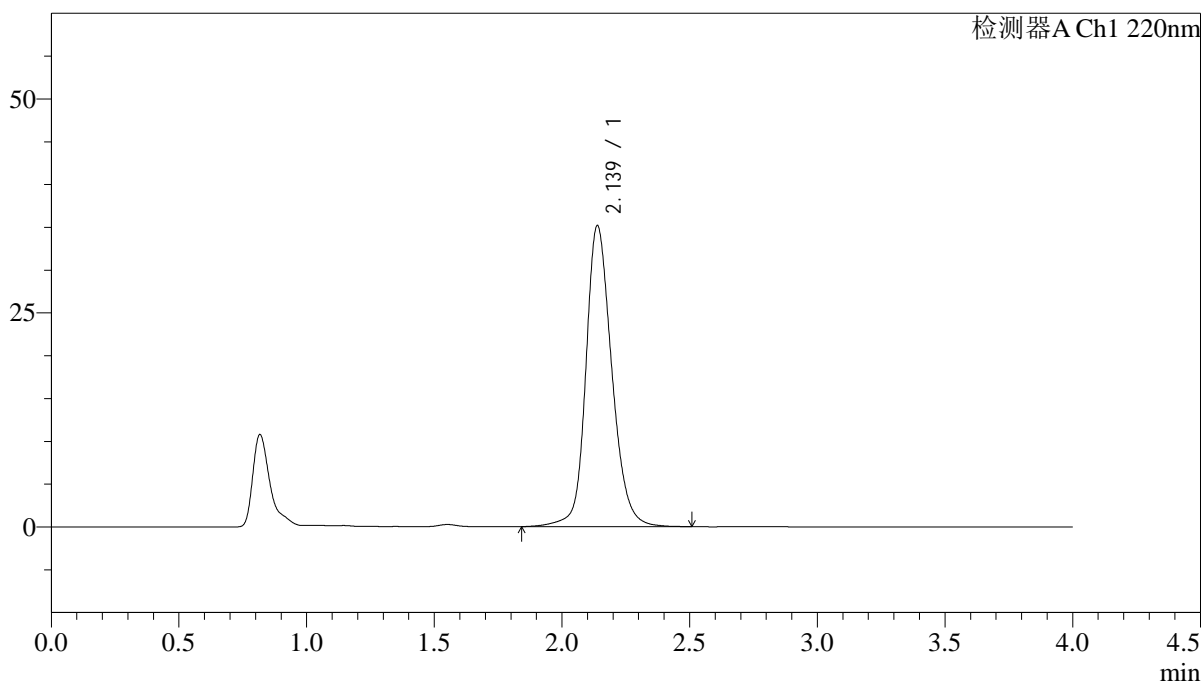

<峰表>

检测器A Ch1 220nm

峰号	保留时间	面积	面积%	高度	理论塔板数(USP)	拖尾因子	分离度(USP)
1	2.139	249464	100.000	35186	2239	1.190	--
总计		249464	100.000	35186			

图107 磷酸西格列汀片溶出曲线测定长期36月HPLC图谱
 自制品-2022030901批(100mg规格)-水介质-篮法-75转-5min-片1
 供试品溶液-1

<样品信息>

色谱柱 : XB-CN(4.6×50mm,5μm) 流速:1.0ml/min
 波长 : 220nm 柱温:30°C
 数据文件名 : RCSJ465 - 0-74/11-820-2 - zzp-2022030901p-cq36y-rcqx-100mg-shuijz-lf75z-5min-P2.lcd
 方法文件名 : RCSJ465 - J465-FX260.lcm
 批处理文件名: RCSJ465 - 20250410-FX260.lcb
 样品瓶号 : 3-10
 进样体积 : 10 μl 版本号:6.115
 进样时间 : 2025/04/10 19:40:41 分析者: chenjie
 处理时间(V2): 2025/04/11 08:45:35 处理者: chenjie
 仪器类型 : SHIMADZU LC-2050C (FX280)

<色谱图>

mV

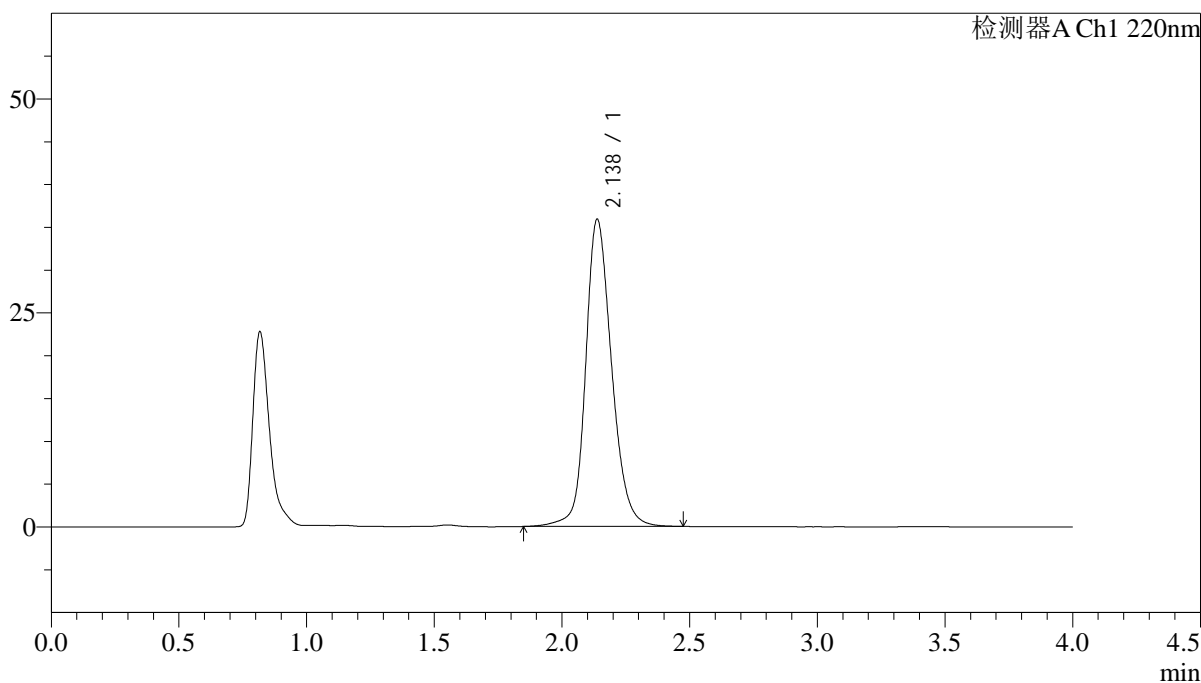

<峰表>

检测器A Ch1 220nm

峰号	保留时间	面积	面积%	高度	理论塔板数(USP)	拖尾因子	分离度(USP)
1	2.138	254018	100.000	35894	2237	1.192	--
总计		254018	100.000	35894			

<样品信息>

色谱柱 : XB-CN(4.6×50mm,5μm) 流速:1.0ml/min
 波长 : 220nm 柱温:30°C
 数据文件名 : RCSJ465 - 0-74/11-821-2 - zzp-2022030901p-cq36y-rcqx-100mg-shuijz-lf75z-5min-P3.lcd
 方法文件名 : RCSJ465 - J465-FX260.lcm
 批处理文件名: RCSJ465 - 20250410-FX260.lcb
 样品瓶号 : 3-19
 进样体积 : 10 μl 版本号:6.115
 进样时间 : 2025/04/10 19:45:03 分析者: chenjie
 处理时间(V2): 2025/04/11 08:45:37 处理者: chenjie
 仪器类型 : SHIMADZU LC-2050C (FX280)

<色谱图>

mV

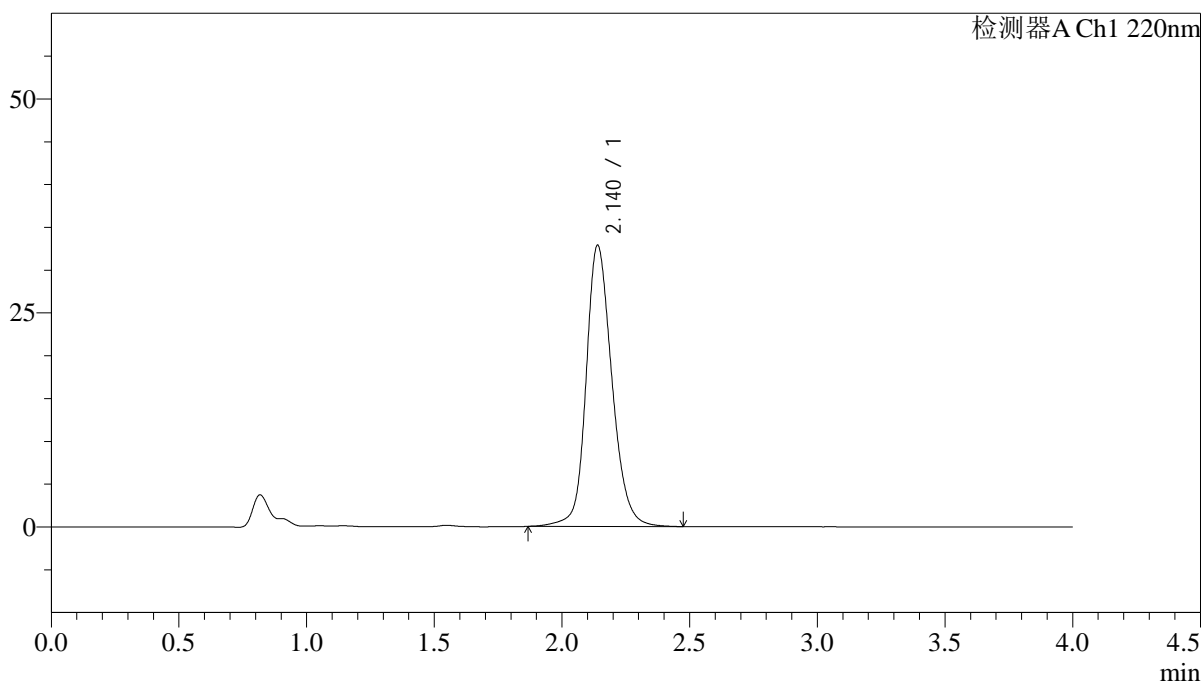

<峰表>

检测器A Ch1 220nm

峰号	保留时间	面积	面积%	高度	理论塔板数(USP)	拖尾因子	分离度(USP)
1	2.140	231729	100.000	32851	2255	1.184	--
总计		231729	100.000	32851			

<样品信息>

色谱柱 : XB-CN(4.6×50mm,5μm) 流速:1.0ml/min
 波长 : 220nm 柱温:30°C
 数据文件名 : RCSJ465 - 0-74/11-824-2 - zzp-2022030901p-cq36y-rcqx-100mg-shuijz-lf75z-5min-P6.lcd
 方法文件名 : RCSJ465 - J465-FX260.lcm
 批处理文件名: RCSJ465 - 20250410-FX260.lcb
 样品瓶号 : 3-46
 进样体积 : 10 μl 版本号:6.115
 进样时间 : 2025/04/10 19:58:09 分析者: chenjie
 处理时间(V2): 2025/04/11 08:45:45 处理者: chenjie
 仪器类型 : SHIMADZU LC-2050C (FX280)

<色谱图>

mV

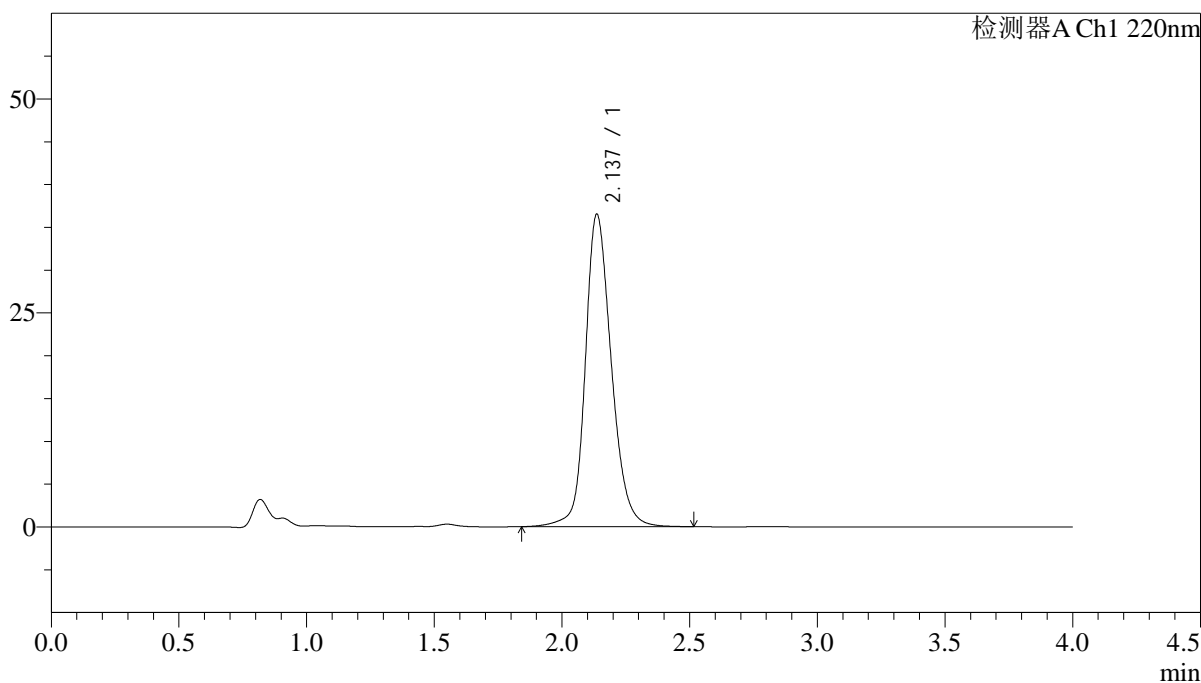

<峰表>

检测器A Ch1 220nm

峰号	保留时间	面积	面积%	高度	理论塔板数(USP)	拖尾因子	分离度(USP)
1	2.137	259156	100.000	36486	2226	1.195	--
总计		259156	100.000	36486			

<样品信息>

色谱柱 : XB-CN(4.6×50mm,5µm) 流速:1.0ml/min
 波长 : 220nm 柱温:30°C
 数据文件名 : RCSJ465 - 0-74/11-825-2 - zzp-2022030901p-cq36y-rcqx-100mg-shuijz-lf75z-10min-P1.lcd
 方法文件名 : RCSJ465 - J465-FX260.lcm
 批处理文件名: RCSJ465 - 20250410-FX260.lcb
 样品瓶号 : 3-2
 进样体积 : 10 µl 版本号:6.115
 进样时间 : 2025/04/10 20:02:31 分析者: chenjie
 处理时间(V2): 2025/04/11 08:45:47 处理者: chenjie
 仪器类型 : SHIMADZU LC-2050C (FX280)

<色谱图>

mV

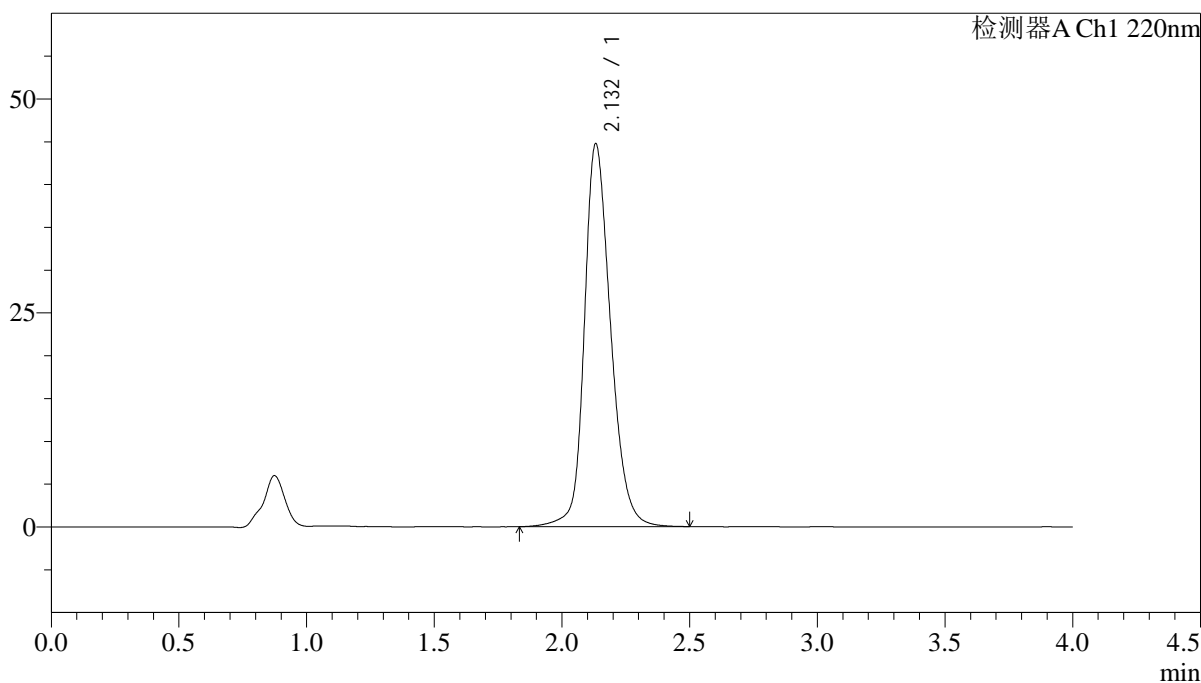

<峰表>

检测器A Ch1 220nm

峰号	保留时间	面积	面积%	高度	理论塔板数(USP)	拖尾因子	分离度(USP)
1	2.132	320240	100.000	44695	2172	1.225	--
总计		320240	100.000	44695			

图113 磷酸西格列汀片溶出曲线测定长期36月HPLC图谱
 自制品-2022030901批(100mg规格)-水介质-篮法-75转-10min-片1
 供试品溶液-1

<样品信息>

色谱柱 : XB-CN(4.6×50mm,5µm) 流速:1.0ml/min
 波长 : 220nm 柱温:30°C
 数据文件名 : RCSJ465 - 0-74/11-826-2 - zzp-2022030901p-cq36y-rcqx-100mg-shuijz-lf75z-10min-P2.lcd
 方法文件名 : RCSJ465 - J465-FX260.lcm
 批处理文件名: RCSJ465 - 20250410-FX260.lcb
 样品瓶号 : 3-11
 进样体积 : 10 µl 版本号:6.115
 进样时间 : 2025/04/10 20:06:54 分析者: chenjie
 处理时间(V2): 2025/04/11 08:45:50 处理者: chenjie
 仪器类型 : SHIMADZU LC-2050C (FX280)

<色谱图>

mV

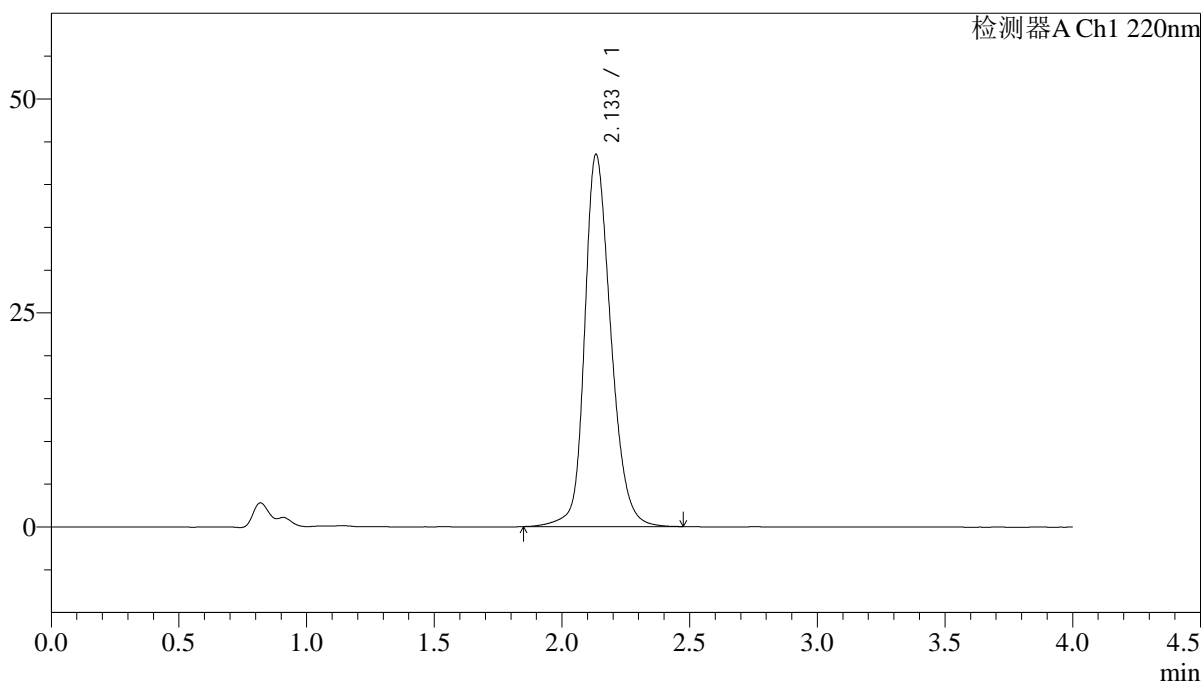

<峰表>

检测器A Ch1 220nm

峰号	保留时间	面积	面积%	高度	理论塔板数(USP)	拖尾因子	分离度(USP)
1	2.133	310714	100.000	43375	2175	1.222	--
总计		310714	100.000	43375			

图114 磷酸西格列汀片溶出曲线测定长期36月HPLC图谱
 自制品-2022030901批(100mg规格)-水介质-篮法-75转-10min-片2
 供试品溶液-1

<样品信息>

色谱柱 : XB-CN(4.6×50mm,5μm) 流速:1.0ml/min
 波长 : 220nm 柱温:30°C
 数据文件名 : RCSJ465 - 0-74/11-828-2 - zzp-2022030901p-cq36y-rcqx-100mg-shuijz-lf75z-10min-P4.lcd
 方法文件名 : RCSJ465 - J465-FX260.lcm
 批处理文件名: RCSJ465 - 20250410-FX260.lcb
 样品瓶号 : 3-29
 进样体积 : 10 μl 版本号:6.115
 进样时间 : 2025/04/10 20:15:37 分析者: chenjie
 处理时间(V2): 2025/04/11 08:45:55 处理者: chenjie
 仪器类型 : SHIMADZU LC-2050C (FX280)

<色谱图>

mV

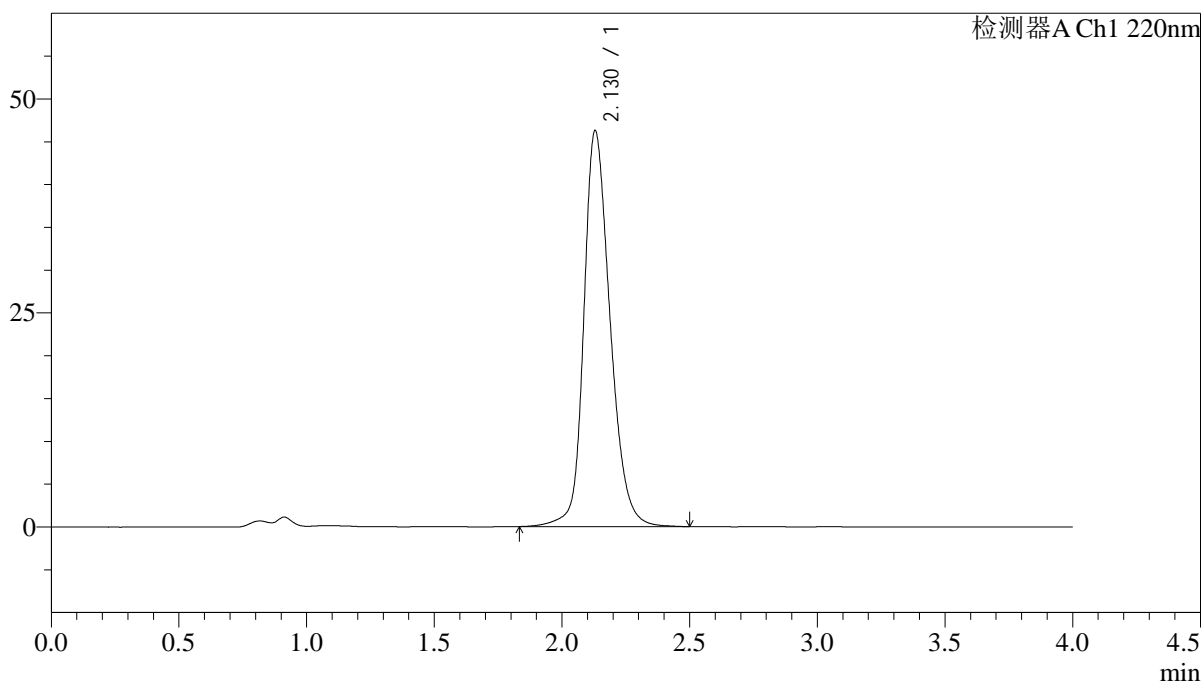

<峰表>

检测器A Ch1 220nm

峰号	保留时间	面积	面积%	高度	理论塔板数(USP)	拖尾因子	分离度(USP)
1	2.130	331714	100.000	46264	2156	1.230	--
总计		331714	100.000	46264			

图116 磷酸西格列汀片溶出曲线测定长期36月HPLC图谱
 自制品-2022030901批(100mg规格)-水介质-篮法-75转-10min-片4
 供试品溶液-1

<样品信息>

色谱柱 : XB-CN(4.6×50mm,5µm) 流速:1.0ml/min
 波长 : 220nm 柱温:30°C
 数据文件名 : RCSJ465 - 0-74/11-829-2 - zzp-2022030901p-cq36y-rcqx-100mg-shuijz-lf75z-10min-P5.lcd
 方法文件名 : RCSJ465 - J465-FX260.lcm
 批处理文件名: RCSJ465 - 20250410-FX260.lcb
 样品瓶号 : 3-38
 进样体积 : 10 µl 版本号:6.115
 进样时间 : 2025/04/10 20:19:59 分析者: chenjie
 处理时间(V2): 2025/04/11 08:45:57 处理者: chenjie
 仪器类型 : SHIMADZU LC-2050C (FX280)

<色谱图>

mV

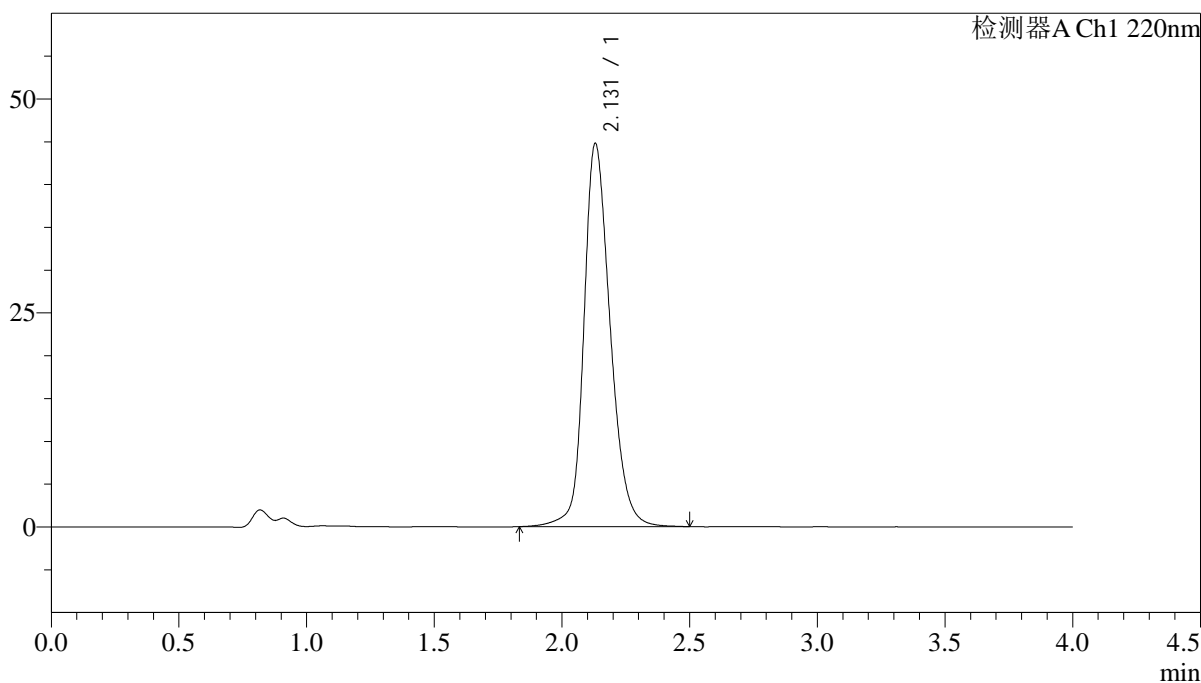

<峰表>

检测器A Ch1 220nm

峰号	保留时间	面积	面积%	高度	理论塔板数(USP)	拖尾因子	分离度(USP)
1	2.131	320924	100.000	44785	2162	1.225	--
总计		320924	100.000	44785			

图117 磷酸西格列汀片溶出曲线测定长期36月HPLC图谱
 自制品-2022030901批(100mg规格)-水介质-篮法-75转-10min-片5
 供试品溶液-1

<样品信息>

色谱柱 : XB-CN(4.6×50mm,5μm) 流速:1.0ml/min
 波长 : 220nm 柱温:30°C
 数据文件名 : RCSJ465 - 0-74/11-830-2 - zzp-2022030901p-cq36y-rcqx-100mg-shuijz-lf75z-10min-P6.lcd
 方法文件名 : RCSJ465 - J465-FX260.lcm
 批处理文件名: RCSJ465 - 20250410-FX260.lcb
 样品瓶号 : 3-47
 进样体积 : 10 μl 版本号:6.115
 进样时间 : 2025/04/10 20:24:21 分析者: chenjie
 处理时间(V2): 2025/04/11 08:46:00 处理者: chenjie
 仪器类型 : SHIMADZU LC-2050C (FX280)

<色谱图>

mV

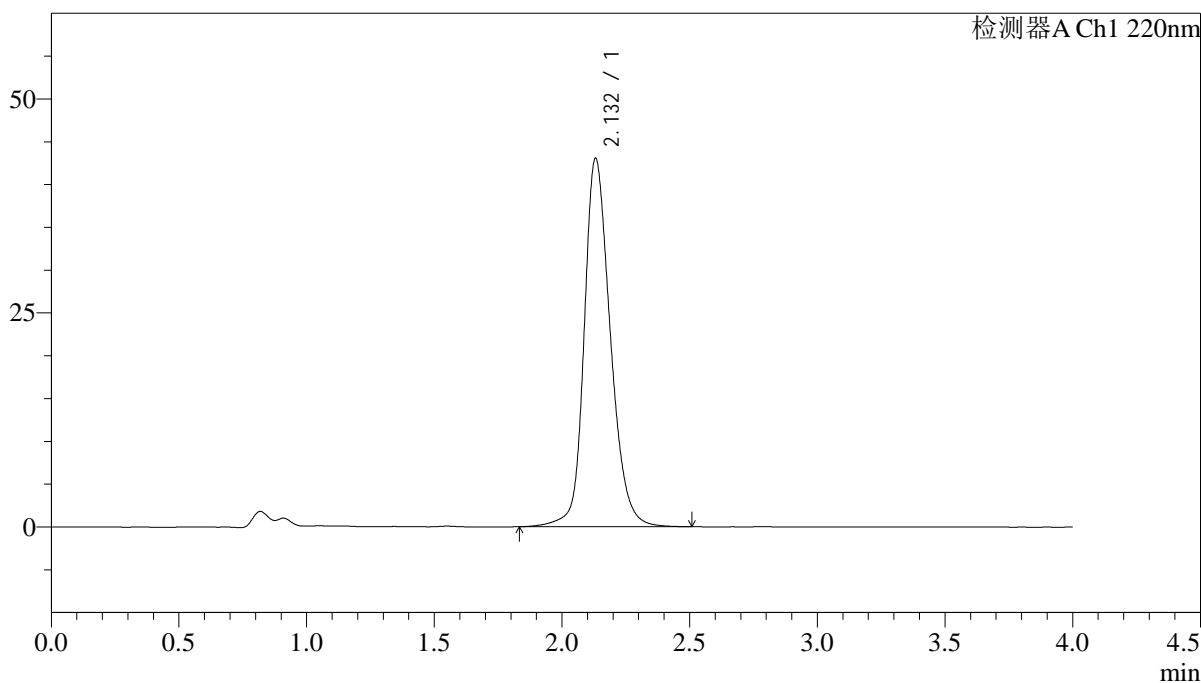

<峰表>

检测器A Ch1 220nm

峰号	保留时间	面积	面积%	高度	理论塔板数(USP)	拖尾因子	分离度(USP)
1	2.132	307888	100.000	43032	2176	1.221	--
总计		307888	100.000	43032			

图118 磷酸西格列汀片溶出曲线测定长期36月HPLC图谱
 自制品-2022030901批(100mg规格)-水介质-篮法-75转-10min-片6
 供试品溶液-1

<样品信息>

色谱柱 : XB-CN(4.6×50mm,5μm) 流速:1.0ml/min
 波长 : 220nm 柱温:30°C
 数据文件名 : RCSJ465 - 0-74/11-831-2 - zzp-2022030901p-cq36y-rcqx-100mg-shuijz-lf75z-15min-P1.lcd
 方法文件名 : RCSJ465 - J465-FX260.lcm
 批处理文件名: RCSJ465 - 20250410-FX260.lcb
 样品瓶号 : 3-3
 进样体积 : 10 μl 版本号:6.115
 进样时间 : 2025/04/10 20:28:43 分析者: chenjie
 处理时间(V2): 2025/04/11 08:46:02 处理者: chenjie
 仪器类型 : SHIMADZU LC-2050C (FX280)

<色谱图>

mV

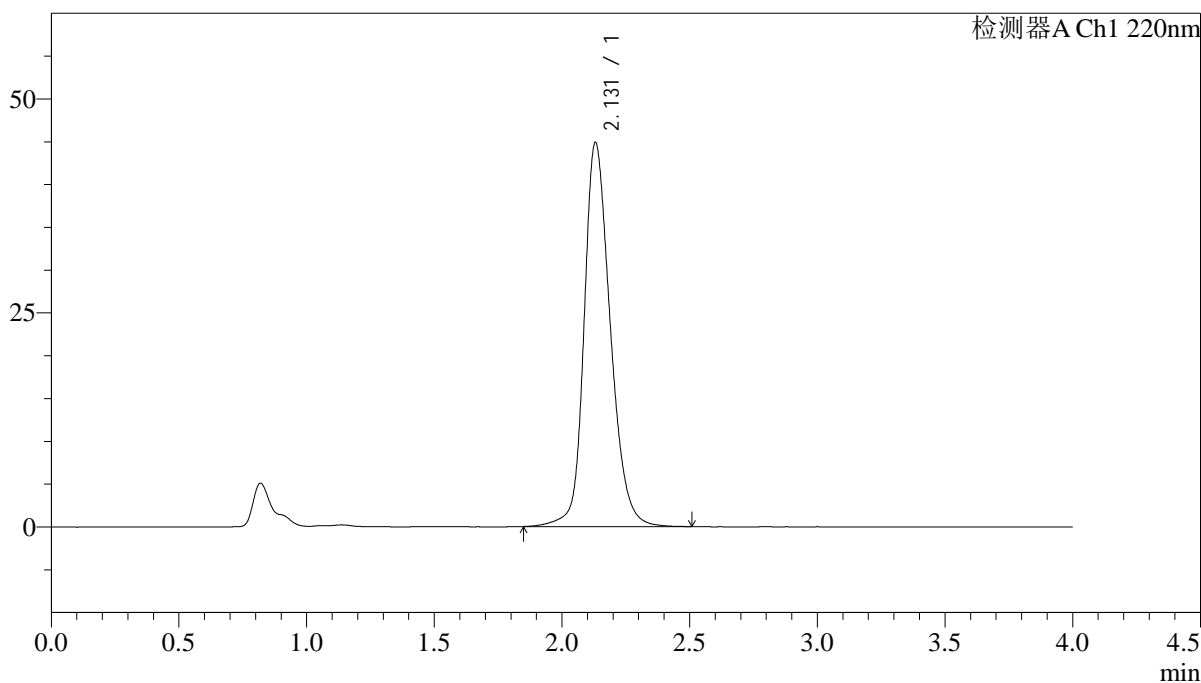

<峰表>

检测器A Ch1 220nm

峰号	保留时间	面积	面积%	高度	理论塔板数(USP)	拖尾因子	分离度(USP)
1	2.131	321256	100.000	44885	2168	1.227	--
总计		321256	100.000	44885			

图119 磷酸西格列汀片溶出曲线测定长期36月HPLC图谱
 自制品-2022030901批(100mg规格)-水介质-篮法-75转-15min-片1
 供试品溶液-1

<样品信息>

色谱柱 : XB-CN(4.6×50mm,5µm) 流速:1.0ml/min
 波长 : 220nm 柱温:30°C
 数据文件名 : RCSJ465 - 0-74/11-832-2 - zzp-2022030901p-cq36y-rcqx-100mg-shuijz-lf75z-15min-P2.lcd
 方法文件名 : RCSJ465 - J465-FX260.lcm
 批处理文件名: RCSJ465 - 20250410-FX260.lcb
 样品瓶号 : 3-12
 进样体积 : 10 µl 版本号:6.115
 进样时间 : 2025/04/10 20:33:04 分析者: chenjie
 处理时间(V2): 2025/04/11 08:46:05 处理者: chenjie
 仪器类型 : SHIMADZU LC-2050C (FX280)

<色谱图>

mV

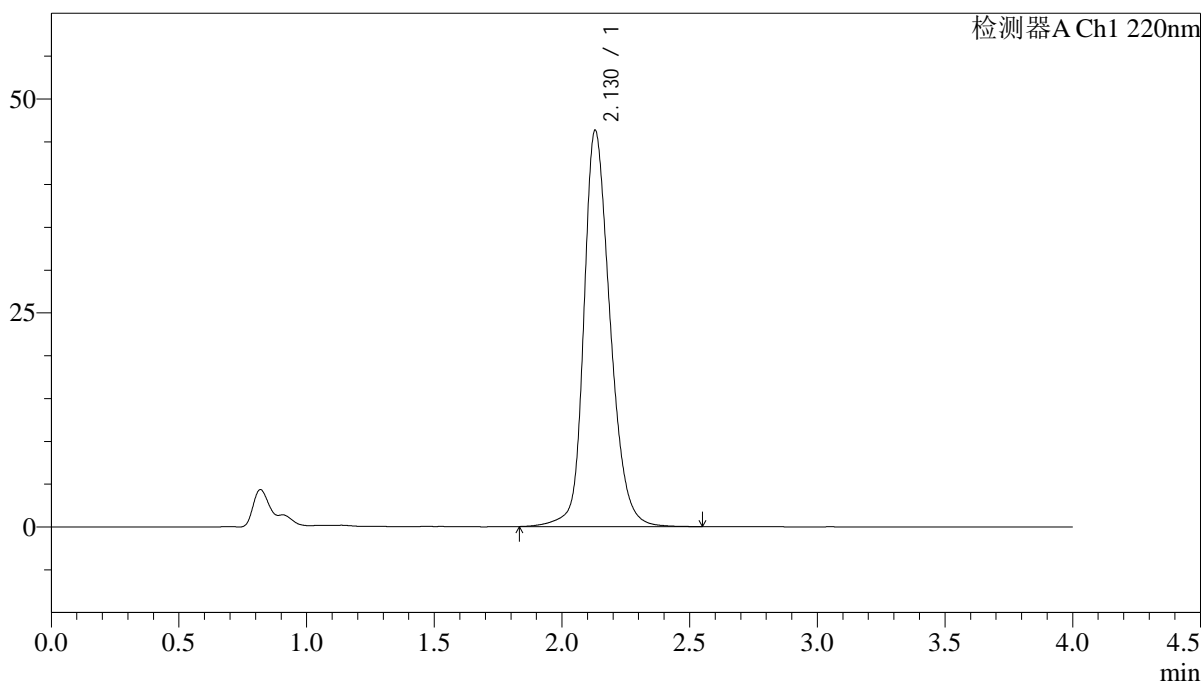

<峰表>

检测器A Ch1 220nm

峰号	保留时间	面积	面积%	高度	理论塔板数(USP)	拖尾因子	分离度(USP)
1	2.130	332680	100.000	46315	2151	1.232	--
总计		332680	100.000	46315			

图120 磷酸西格列汀片溶出曲线测定长期36月HPLC图谱
 自制品-2022030901批(100mg规格)-水介质-篮法-75转-15min-片2
 供试品溶液-1

<样品信息>

色谱柱 : XB-CN(4.6×50mm,5µm) 流速:1.0ml/min
 波长 : 220nm 柱温:30°C
 数据文件名 : RCSJ465 - 0-74/11-833-2 - zzp-2022030901p-cq36y-rcqx-100mg-shuijz-lf75z-15min-P3.lcd
 方法文件名 : RCSJ465 - J465-FX260.lcm
 批处理文件名: RCSJ465 - 20250410-FX260.lcb
 样品瓶号 : 3-21
 进样体积 : 10 µl 版本号:6.115
 进样时间 : 2025/04/10 20:37:27 分析者: chenjie
 处理时间(V2): 2025/04/11 08:46:07 处理者: chenjie
 仪器类型 : SHIMADZU LC-2050C (FX280)

<色谱图>

mV

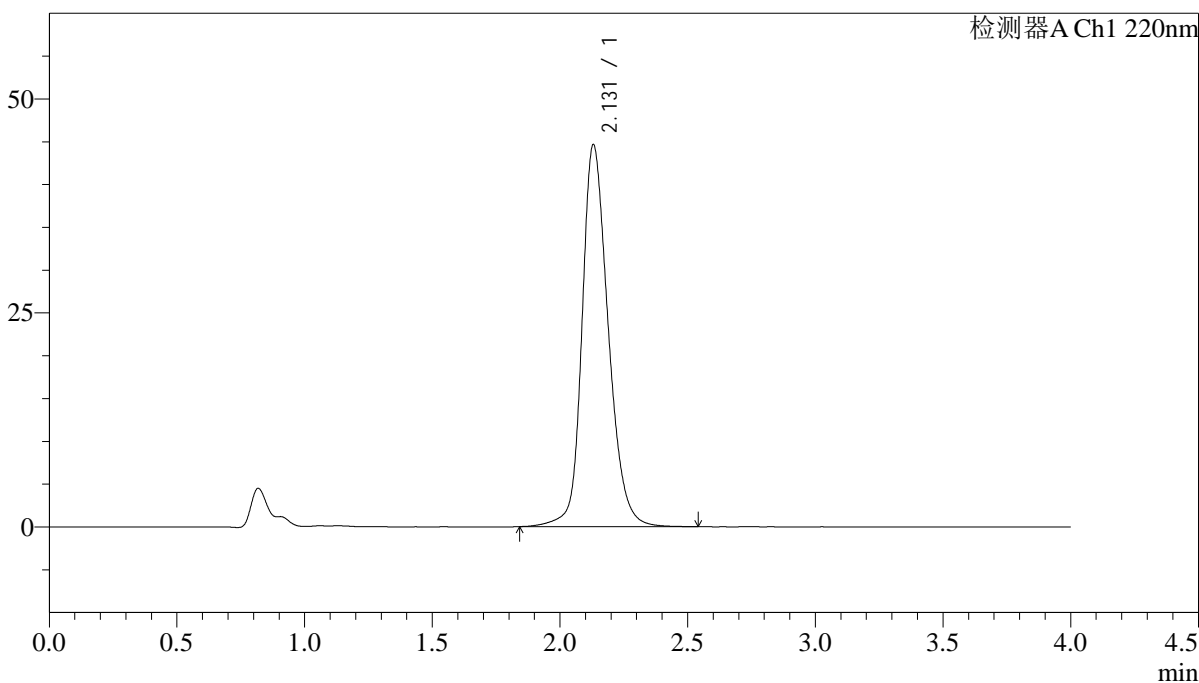

<峰表>

检测器A Ch1 220nm

峰号	保留时间	面积	面积%	高度	理论塔板数(USP)	拖尾因子	分离度(USP)
1	2.131	320066	100.000	44642	2162	1.226	--
总计		320066	100.000	44642			

图121 磷酸西格列汀片溶出曲线测定长期36月HPLC图谱
 自制品-2022030901批(100mg规格)-水介质-篮法-75转-15min-片3
 供试品溶液-1

<样品信息>

色谱柱 : XB-CN(4.6×50mm,5μm) 流速:1.0ml/min
 波长 : 220nm 柱温:30°C
 数据文件名 : RCSJ465 - 0-74/11-834-2 - zzp-2022030901p-cq36y-rcqx-100mg-shuijz-lf75z-15min-P4.lcd
 方法文件名 : RCSJ465 - J465-FX260.lcm
 批处理文件名: RCSJ465 - 20250410-FX260.lcb
 样品瓶号 : 3-30
 进样体积 : 10 μl 版本号:6.115
 进样时间 : 2025/04/10 20:41:49 分析者: chenjie
 处理时间(V2): 2025/04/11 08:46:10 处理者: chenjie
 仪器类型 : SHIMADZU LC-2050C (FX280)

<色谱图>

mV

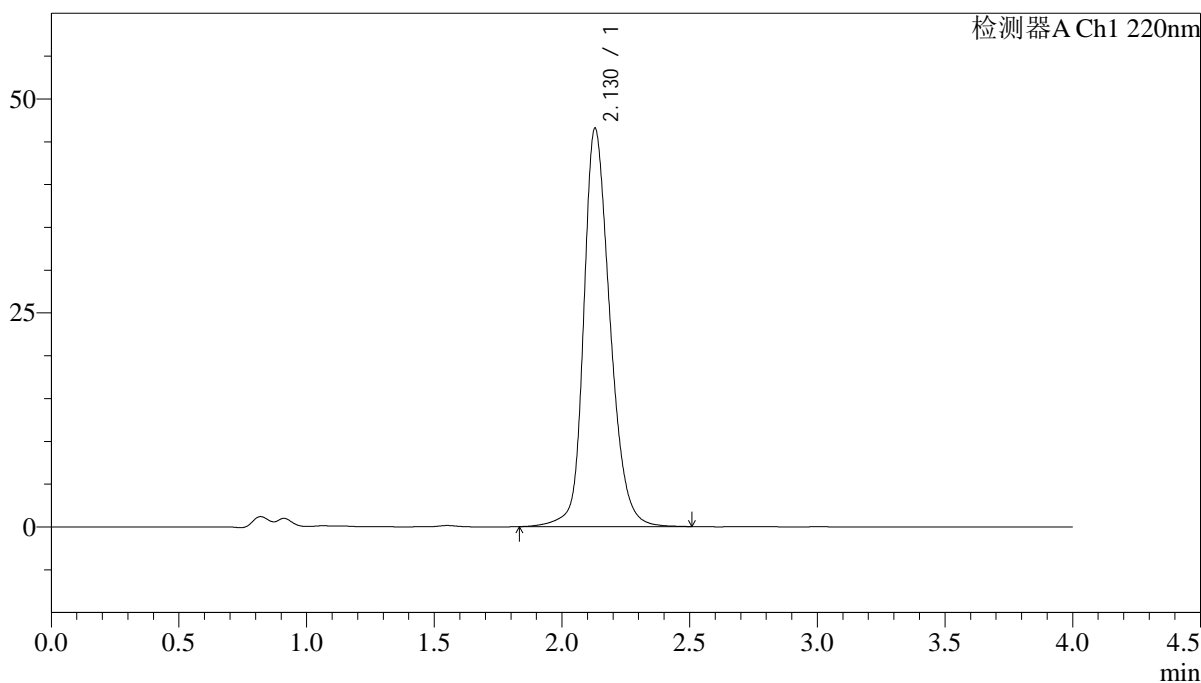

<峰表>

检测器A Ch1 220nm

峰号	保留时间	面积	面积%	高度	理论塔板数(USP)	拖尾因子	分离度(USP)
1	2.130	334197	100.000	46552	2149	1.232	--
总计		334197	100.000	46552			

图122 磷酸西格列汀片溶出曲线测定长期36月HPLC图谱
 自制品-2022030901批(100mg规格)-水介质-篮法-75转-15min-片4
 供试品溶液-1

<样品信息>

色谱柱 : XB-CN(4.6×50mm,5μm) 流速:1.0ml/min
 波长 : 220nm 柱温:30°C
 数据文件名 : RCSJ465 - 0-74/11-835-2 - zzp-2022030901p-cq36y-rcqx-100mg-shuijz-lf75z-15min-P5.lcd
 方法文件名 : RCSJ465 - J465-FX260.lcm
 批处理文件名: RCSJ465 - 20250410-FX260.lcb
 样品瓶号 : 3-39
 进样体积 : 10 μl 版本号:6.115
 进样时间 : 2025/04/10 20:46:11 分析者: chenjie
 处理时间(V2): 2025/04/11 08:46:12 处理者: chenjie
 仪器类型 : SHIMADZU LC-2050C (FX280)

<色谱图>

mV

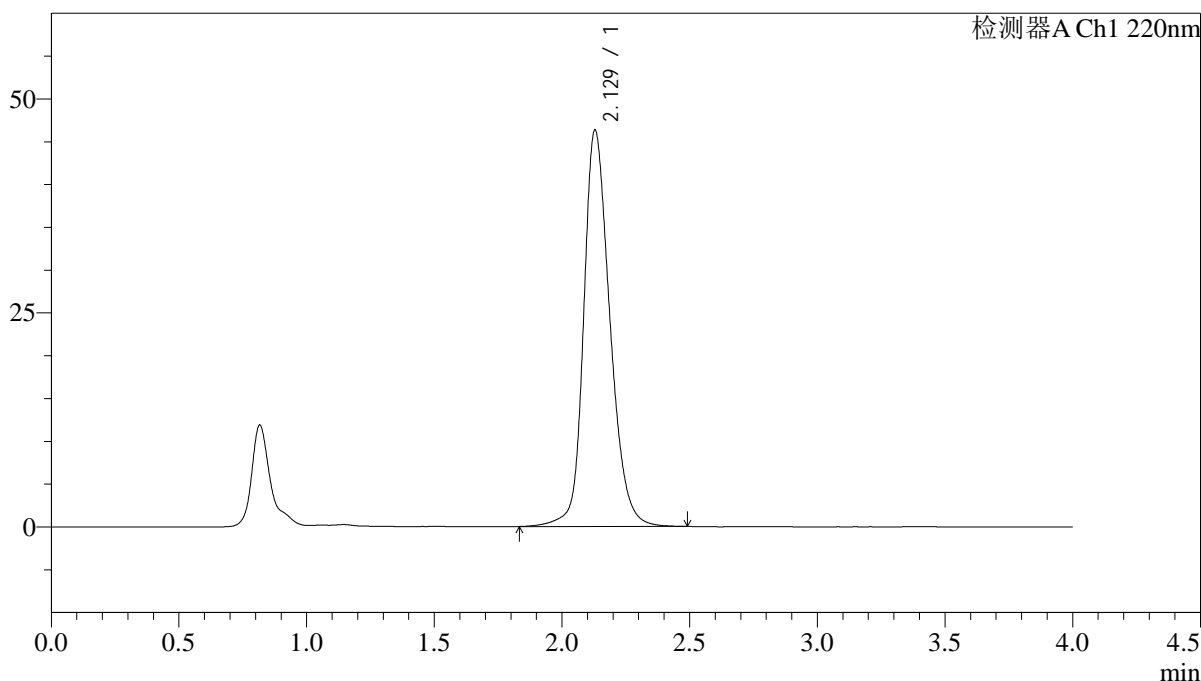

<峰表>

检测器A Ch1 220nm

峰号	保留时间	面积	面积%	高度	理论塔板数(USP)	拖尾因子	分离度(USP)
1	2.129	332209	100.000	46319	2153	1.230	--
总计		332209	100.000	46319			

图123 磷酸西格列汀片溶出曲线测定长期36月HPLC图谱
 自制品-2022030901批(100mg规格)-水介质-篮法-75转-15min-片5
 供试品溶液-1

<样品信息>

色谱柱 : XB-CN(4.6×50mm,5μm) 流速:1.0ml/min
 波长 : 220nm 柱温:30°C
 数据文件名 : RCSJ465 - 0-74/11-836-2 - zzp-2022030901p-cq36y-rcqx-100mg-shuijz-lf75z-15min-P6.lcd
 方法文件名 : RCSJ465 - J465-FX260.lcm
 批处理文件名: RCSJ465 - 20250410-FX260.lcb
 样品瓶号 : 3-48
 进样体积 : 10 μl 版本号:6.115
 进样时间 : 2025/04/10 20:50:33 分析者: chenjie
 处理时间(V2): 2025/04/11 08:46:15 处理者: chenjie
 仪器类型 : SHIMADZU LC-2050C (FX280)

<色谱图>

mV

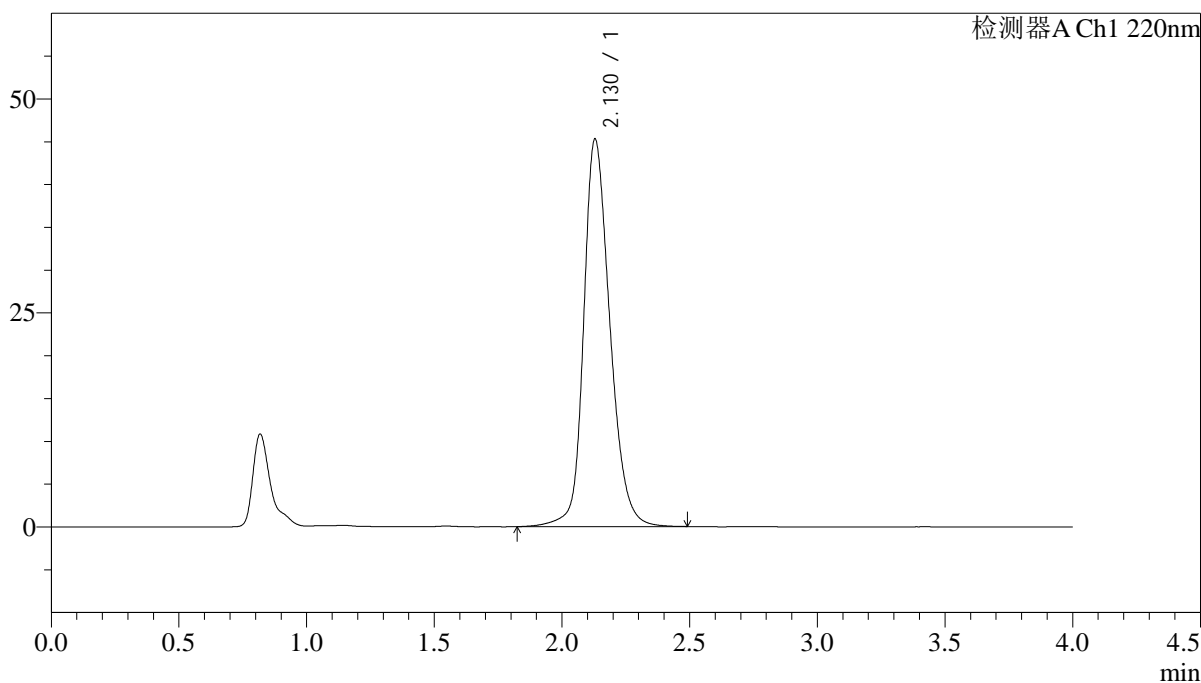

<峰表>

检测器A Ch1 220nm

峰号	保留时间	面积	面积%	高度	理论塔板数(USP)	拖尾因子	分离度(USP)
1	2.130	324383	100.000	45283	2161	1.226	--
总计		324383	100.000	45283			

图124 磷酸西格列汀片溶出曲线测定长期36月HPLC图谱
 自制品-2022030901批(100mg规格)-水介质-篮法-75转-15min-片6
 供试品溶液-1

<样品信息>

色谱柱 : XB-CN(4.6×50mm,5μm) 流速:1.0ml/min
 波长 : 220nm 柱温:30°C
 数据文件名 : RCSJ465 - 0-74/11-837-2 - zzp-2022030901p-cq36y-rcqx-100mg-shuijz-lf75z-20min-P1.lcd
 方法文件名 : RCSJ465 - J465-FX260.lcm
 批处理文件名: RCSJ465 - 20250410-FX260.lcb
 样品瓶号 : 3-4
 进样体积 : 10 μl 版本号:6.115
 进样时间 : 2025/04/10 20:54:55 分析者: chenjie
 处理时间(V2): 2025/04/11 08:46:17 处理者: chenjie
 仪器类型 : SHIMADZU LC-2050C (FX280)

<色谱图>

mV

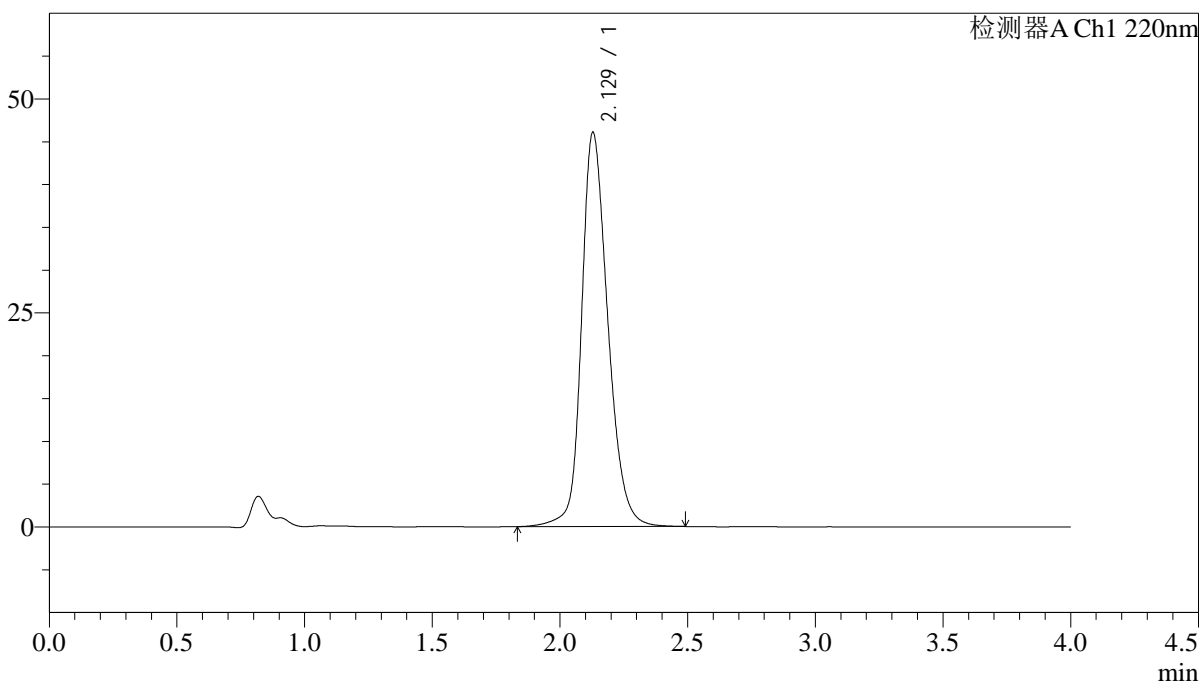

<峰表>

检测器A Ch1 220nm

峰号	保留时间	面积	面积%	高度	理论塔板数(USP)	拖尾因子	分离度(USP)
1	2.129	330302	100.000	46053	2154	1.230	--
总计		330302	100.000	46053			

<样品信息>

色谱柱 : XB-CN(4.6×50mm,5μm) 流速:1.0ml/min
 波长 : 220nm 柱温:30°C
 数据文件名 : RCSJ465 - 0-74/11-838-2 - zzp-2022030901p-cq36y-rcqx-100mg-shuijz-lf75z-20min-P2.lcd
 方法文件名 : RCSJ465 - J465-FX260.lcm
 批处理文件名: RCSJ465 - 20250410-FX260.lcb
 样品瓶号 : 3-13
 进样体积 : 10 μl 版本号:6.115
 进样时间 : 2025/04/10 20:59:17 分析者: chenjie
 处理时间(V2): 2025/04/11 08:46:20 处理者: chenjie
 仪器类型 : SHIMADZU LC-2050C (FX280)

<色谱图>

mV

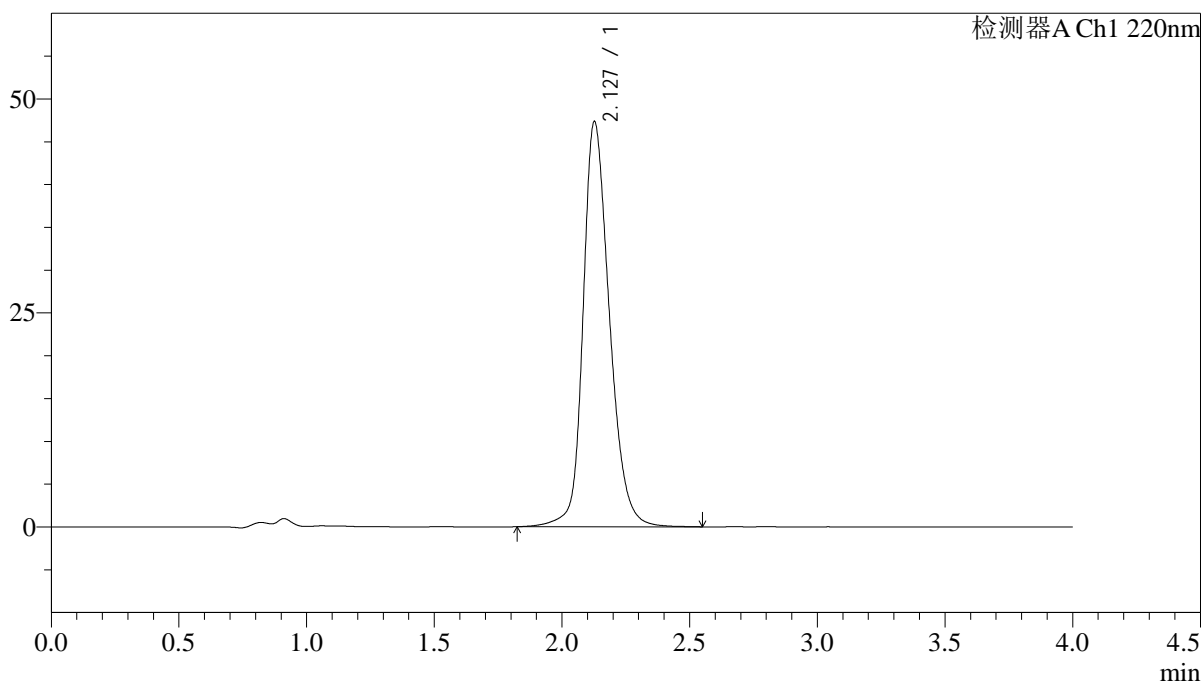

<峰表>

检测器A Ch1 220nm

峰号	保留时间	面积	面积%	高度	理论塔板数(USP)	拖尾因子	分离度(USP)
1	2.127	340779	100.000	47253	2139	1.236	--
总计		340779	100.000	47253			

图126 磷酸西格列汀片溶出曲线测定长期36月HPLC图谱
 自制品-2022030901批(100mg规格)-水介质-篮法-75转-20min-片2
 供试品溶液-1

<样品信息>

色谱柱 : XB-CN(4.6×50mm,5μm) 流速:1.0ml/min
 波长 : 220nm 柱温:30°C
 数据文件名 : RCSJ465 - 0-74/11-839-2 - zzp-2022030901p-cq36y-rcqx-100mg-shuijz-lf75z-20min-P3.lcd
 方法文件名 : RCSJ465 - J465-FX260.lcm
 批处理文件名: RCSJ465 - 20250410-FX260.lcb
 样品瓶号 : 3-22
 进样体积 : 10 μl 版本号:6.115
 进样时间 : 2025/04/10 21:03:38 分析者: chenjie
 处理时间(V2): 2025/04/11 08:46:22 处理者: chenjie
 仪器类型 : SHIMADZU LC-2050C (FX280)

<色谱图>

mV

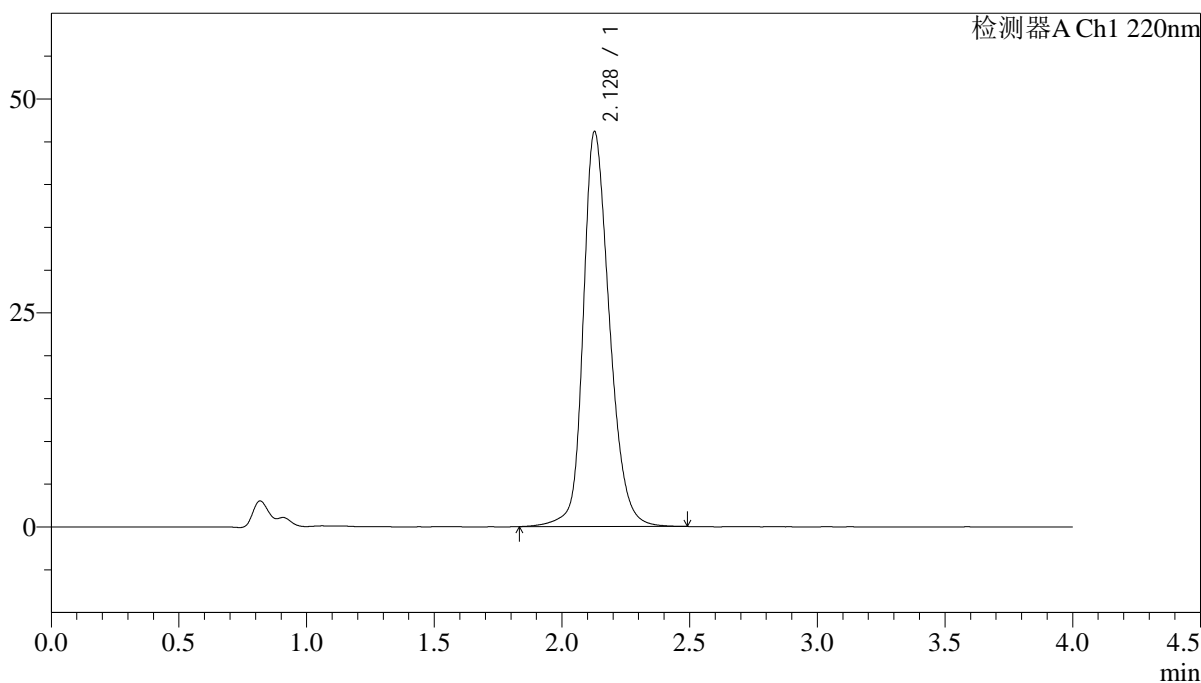

<峰表>

检测器A Ch1 220nm

峰号	保留时间	面积	面积%	高度	理论塔板数(USP)	拖尾因子	分离度(USP)
1	2.128	330655	100.000	46087	2153	1.229	--
总计		330655	100.000	46087			

图127 磷酸西格列汀片溶出曲线测定长期36月HPLC图谱
 自制品-2022030901批(100mg规格)-水介质-篮法-75转-20min-片3
 供试品溶液-1

<样品信息>

色谱柱 : XB-CN(4.6×50mm,5µm) 流速:1.0ml/min
 波长 : 220nm 柱温:30°C
 数据文件名 : RCSJ465 - 0-74/11-840-2 - zzp-2022030901p-cq36y-rcqx-100mg-shuijz-lf75z-20min-P4.lcd
 方法文件名 : RCSJ465 - J465-FX260.lcm
 批处理文件名: RCSJ465 - 20250410-FX260.lcb
 样品瓶号 : 3-31
 进样体积 : 10 µl 版本号:6.115
 进样时间 : 2025/04/10 21:07:59 分析者: chenjie
 处理时间(V2): 2025/04/11 08:46:24 处理者: chenjie
 仪器类型 : SHIMADZU LC-2050C (FX280)

<色谱图>

mV

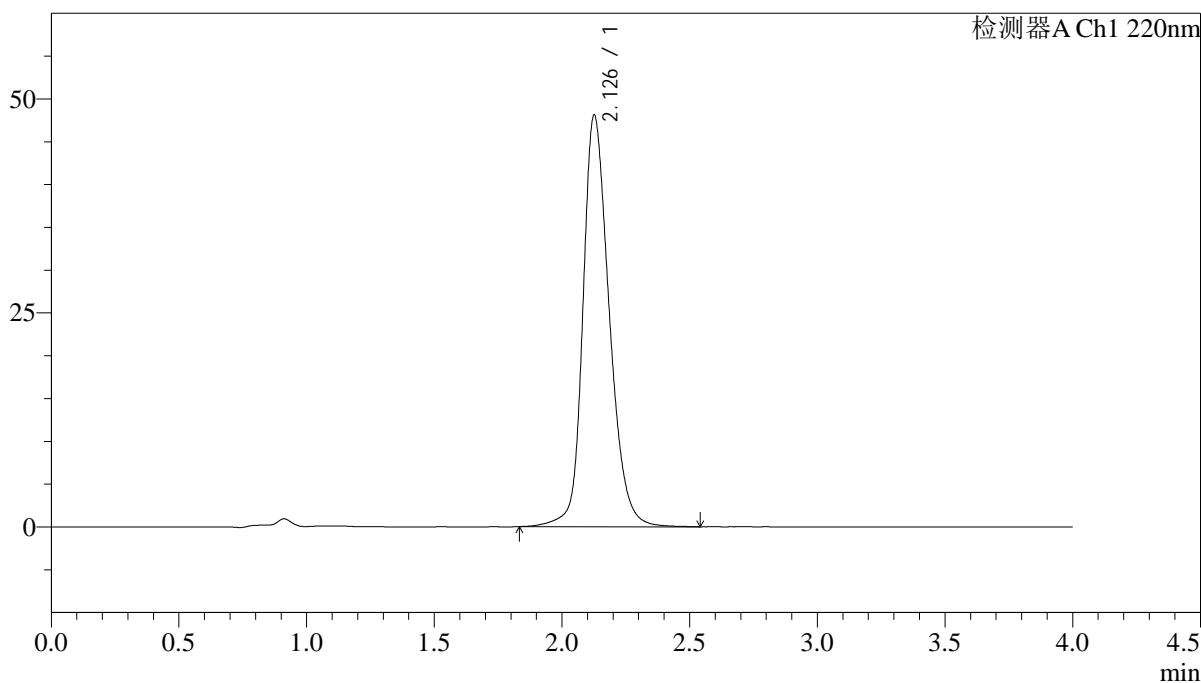

<峰表>

检测器A Ch1 220nm

峰号	保留时间	面积	面积%	高度	理论塔板数(USP)	拖尾因子	分离度(USP)
1	2.126	346347	100.000	47940	2131	1.240	--
总计		346347	100.000	47940			

<样品信息>

色谱柱 : XB-CN(4.6×50mm,5μm) 流速:1.0ml/min
 波长 : 220nm 柱温:30°C
 数据文件名 : RCSJ465 - 0-74/11-841-2 - zzp-2022030901p-cq36y-rcqx-100mg-shuijz-lf75z-20min-P5.lcd
 方法文件名 : RCSJ465 - J465-FX260.lcm
 批处理文件名: RCSJ465 - 20250410-FX260.lcb
 样品瓶号 : 3-40
 进样体积 : 10 μl 版本号:6.115
 进样时间 : 2025/04/10 21:12:22 分析者: chenjie
 处理时间(V2): 2025/04/11 08:46:27 处理者: chenjie
 仪器类型 : SHIMADZU LC-2050C (FX280)

<色谱图>

mV

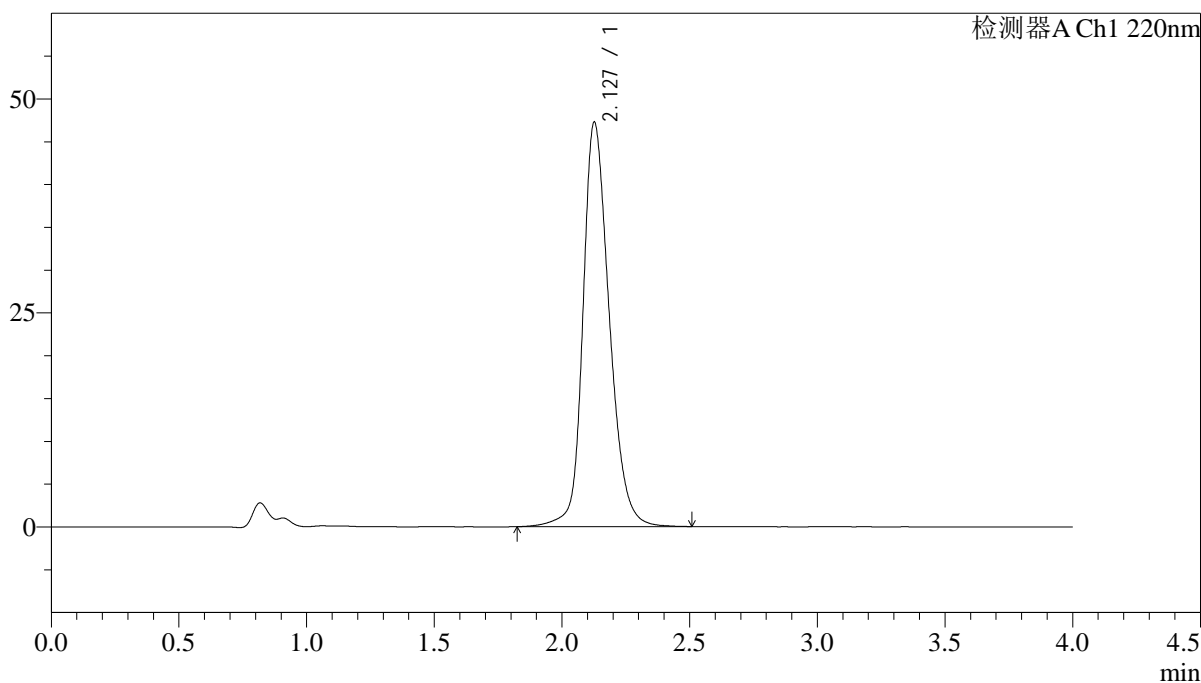

<峰表>

检测器A Ch1 220nm

峰号	保留时间	面积	面积%	高度	理论塔板数(USP)	拖尾因子	分离度(USP)
1	2.127	339634	100.000	47126	2139	1.235	--
总计		339634	100.000	47126			

图129 磷酸西格列汀片溶出曲线测定长期36月HPLC图谱
 自制品-2022030901批(100mg规格)-水介质-篮法-75转-20min-片5
 供试品溶液-1

<样品信息>

色谱柱 : XB-CN(4.6×50mm,5μm) 流速:1.0ml/min
 波长 : 220nm 柱温:30°C
 数据文件名 : RCSJ465 - 0-74/11-842-2 - zzp-2022030901p-cq36y-rcqx-100mg-shuijz-lf75z-20min-P6.lcd
 方法文件名 : RCSJ465 - J465-FX260.lcm
 批处理文件名: RCSJ465 - 20250410-FX260.lcb
 样品瓶号 : 3-49
 进样体积 : 10 μl 版本号:6.115
 进样时间 : 2025/04/10 21:16:43 分析者: chenjie
 处理时间(V2): 2025/04/11 08:46:29 处理者: chenjie
 仪器类型 : SHIMADZU LC-2050C (FX280)

<色谱图>

mV

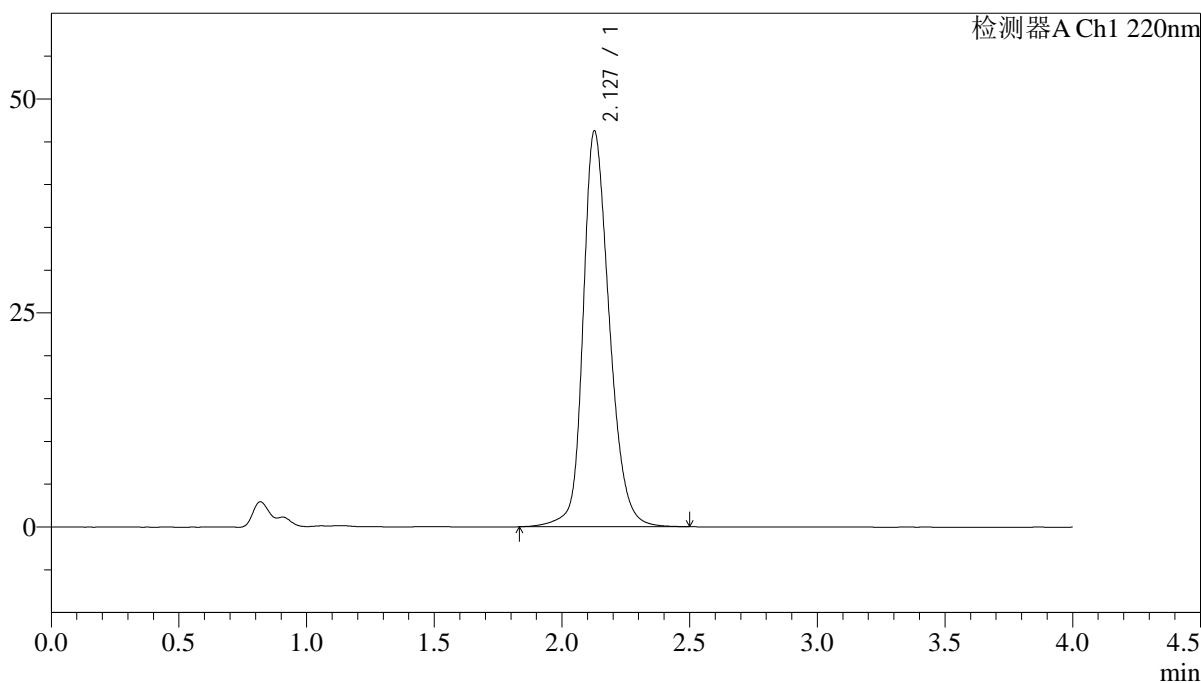

<峰表>

检测器A Ch1 220nm

峰号	保留时间	面积	面积%	高度	理论塔板数(USP)	拖尾因子	分离度(USP)
1	2.127	331647	100.000	46153	2150	1.230	--
总计		331647	100.000	46153			

图130 磷酸西格列汀片溶出曲线测定长期36月HPLC图谱
 自制品-2022030901批(100mg规格)-水介质-篮法-75转-20min-片6
 供试品溶液-1

<样品信息>

色谱柱 : XB-CN(4.6×50mm,5μm) 流速:1.0ml/min
 波长 : 220nm 柱温:30°C
 数据文件名 : RCSJ465 - 0-74/11-843-2 - zzp-2022030901p-cq36y-rcqx-100mg-shuijz-lf75z-30min-P1.lcd
 方法文件名 : RCSJ465 - J465-FX260.lcm
 批处理文件名: RCSJ465 - 20250410-FX260.lcb
 样品瓶号 : 3-5
 进样体积 : 10 μl 版本号:6.115
 进样时间 : 2025/04/10 21:21:04 分析者: chenjie
 处理时间(V2): 2025/04/11 08:46:32 处理者: chenjie
 仪器类型 : SHIMADZU LC-2050C (FX280)

<色谱图>

mV

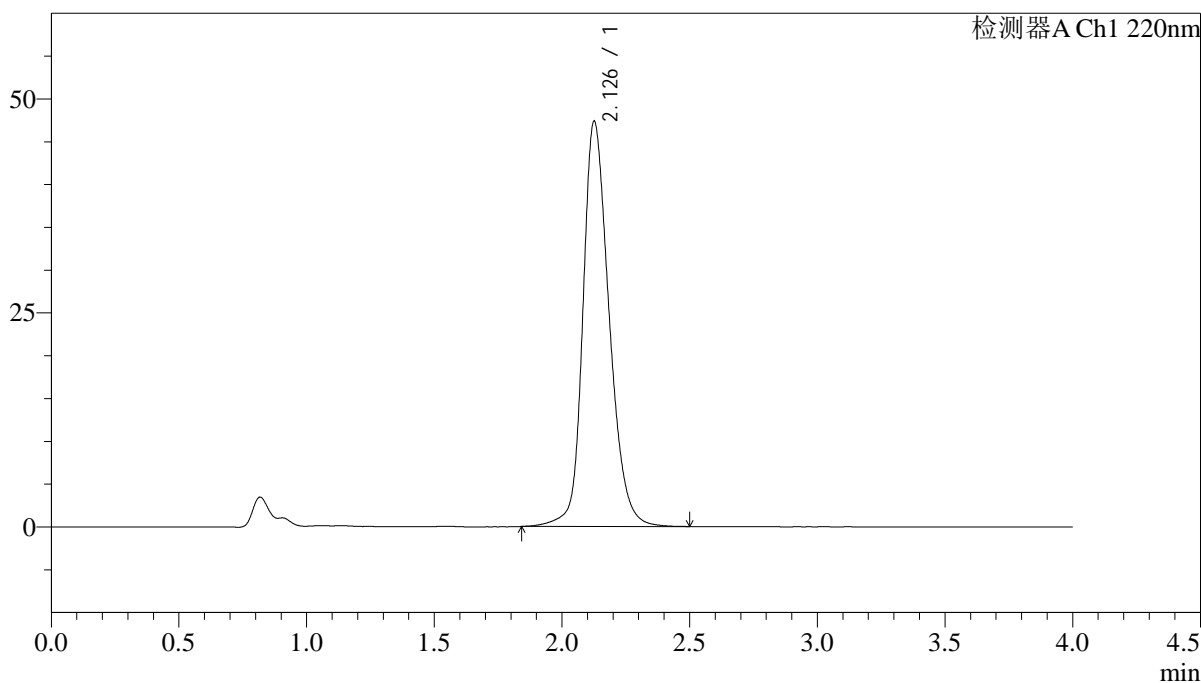

<峰表>

检测器A Ch1 220nm

峰号	保留时间	面积	面积%	高度	理论塔板数(USP)	拖尾因子	分离度(USP)
1	2.126	339701	100.000	47186	2143	1.237	--
总计		339701	100.000	47186			

图131 磷酸西格列汀片溶出曲线测定长期36月HPLC图谱
 自制品-2022030901批(100mg规格)-水介质-篮法-75转-30min-片1
 供试品溶液-1

<样品信息>

色谱柱 : XB-CN(4.6×50mm,5μm) 流速:1.0ml/min
 波长 : 220nm 柱温:30°C
 数据文件名 : RCSJ465 - 0-74/11-844-2 - zzp-2022030901p-cq36y-rcqx-100mg-shuijz-lf75z-30min-P2.lcd
 方法文件名 : RCSJ465 - J465-FX260.lcm
 批处理文件名: RCSJ465 - 20250410-FX260.lcb
 样品瓶号 : 3-14
 进样体积 : 10 μl 版本号:6.115
 进样时间 : 2025/04/10 21:25:27 分析者: chenjie
 处理时间(V2): 2025/04/11 08:46:34 处理者: chenjie
 仪器类型 : SHIMADZU LC-2050C (FX280)

<色谱图>

mV

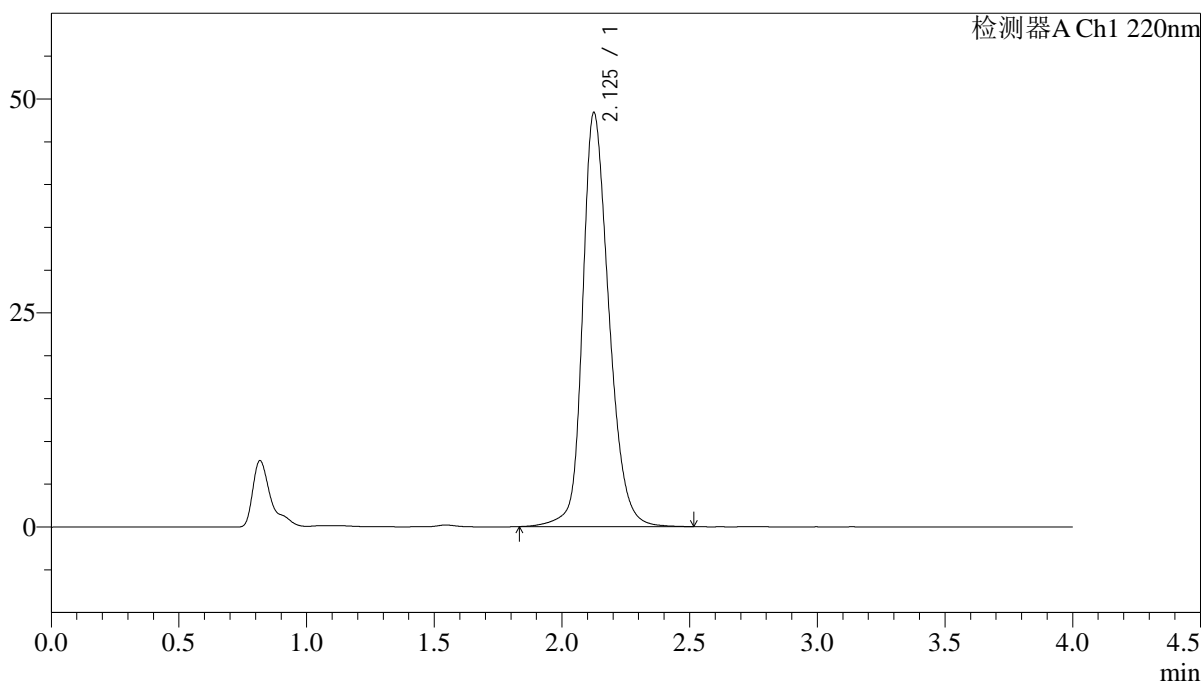

<峰表>

检测器A Ch1 220nm

峰号	保留时间	面积	面积%	高度	理论塔板数(USP)	拖尾因子	分离度(USP)
1	2.125	347796	100.000	48234	2133	1.240	--
总计		347796	100.000	48234			

图132 磷酸西格列汀片溶出曲线测定长期36月HPLC图谱
 自制品-2022030901批(100mg规格)-水介质-篮法-75转-30min-片2
 供试品溶液-1

<样品信息>

色谱柱 : XB-CN(4.6×50mm,5μm) 流速:1.0ml/min
 波长 : 220nm 柱温:30°C
 数据文件名 : RCSJ465 - 0-74/11-845-2 - zzp-2022030901p-cq36y-rcqx-100mg-shuijz-lf75z-30min-P3.lcd
 方法文件名 : RCSJ465 - J465-FX260.lcm
 批处理文件名: RCSJ465 - 20250410-FX260.lcb
 样品瓶号 : 3-23
 进样体积 : 10 μl 版本号:6.115
 进样时间 : 2025/04/10 21:29:48 分析者: chenjie
 处理时间(V2): 2025/04/11 08:46:37 处理者: chenjie
 仪器类型 : SHIMADZU LC-2050C (FX280)

<色谱图>

mV

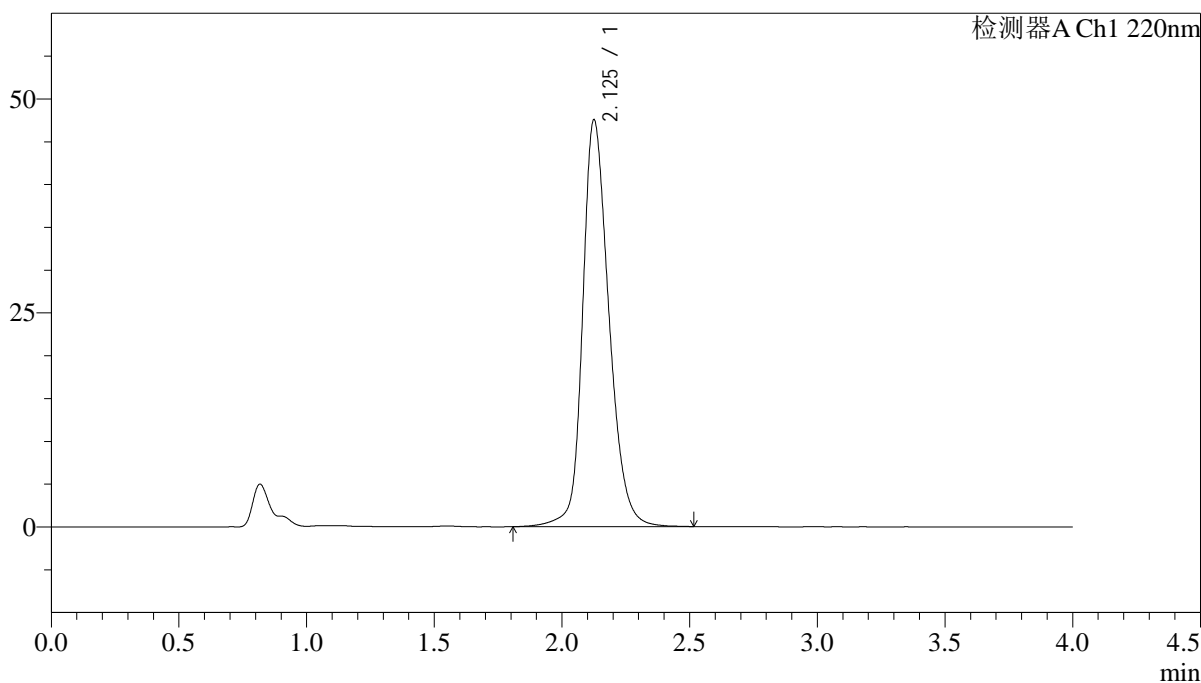

<峰表>

检测器A Ch1 220nm

峰号	保留时间	面积	面积%	高度	理论塔板数(USP)	拖尾因子	分离度(USP)
1	2.125	341654	100.000	47376	2141	1.236	--
总计		341654	100.000	47376			

图133 磷酸西格列汀片溶出曲线测定长期36月HPLC图谱
 自制品-2022030901批(100mg规格)-水介质-篮法-75转-30min-片3
 供试品溶液-1

<样品信息>

色谱柱 : XB-CN(4.6×50mm,5μm) 流速:1.0ml/min
 波长 : 220nm 柱温:30°C
 数据文件名 : RCSJ465 - 0-74/11-846-2 - zzp-2022030901p-cq36y-rcqx-100mg-shuijz-lf75z-30min-P4.lcd
 方法文件名 : RCSJ465 - J465-FX260.lcm
 批处理文件名: RCSJ465 - 20250410-FX260.lcb
 样品瓶号 : 3-32
 进样体积 : 10 μl 版本号:6.115
 进样时间 : 2025/04/10 21:34:09 分析者: chenjie
 处理时间(V2): 2025/04/11 08:46:39 处理者: chenjie
 仪器类型 : SHIMADZU LC-2050C (FX280)

<色谱图>

mV

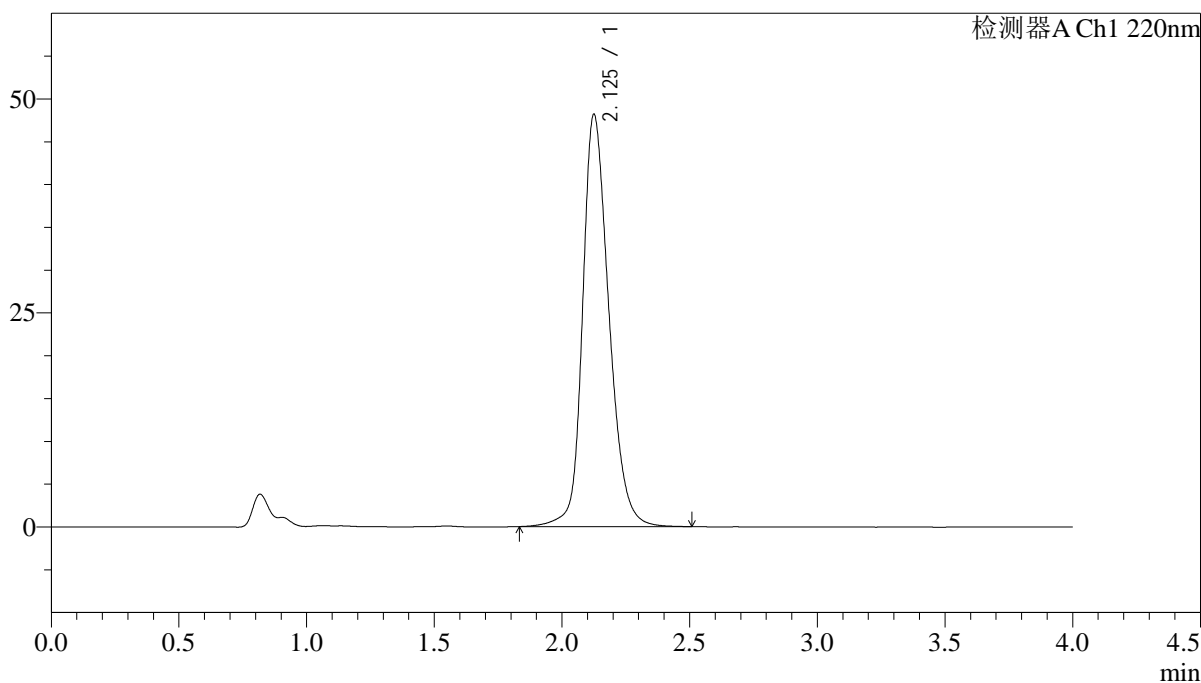

<峰表>

检测器A Ch1 220nm

峰号	保留时间	面积	面积%	高度	理论塔板数(USP)	拖尾因子	分离度(USP)
1	2.125	345839	100.000	48036	2138	1.239	--
总计		345839	100.000	48036			

图134 磷酸西格列汀片溶出曲线测定长期36月HPLC图谱
 自制品-2022030901批(100mg规格)-水介质-篮法-75转-30min-片4
 供试品溶液-1

<样品信息>

色谱柱 : XB-CN(4.6×50mm,5µm) 流速:1.0ml/min
 波长 : 220nm 柱温:30°C
 数据文件名 : RCSJ465 - 0-74/11-847-2 - zzp-2022030901p-cq36y-rcqx-100mg-shuijz-lf75z-30min-P5.lcd
 方法文件名 : RCSJ465 - J465-FX260.lcm
 批处理文件名: RCSJ465 - 20250410-FX260.lcb
 样品瓶号 : 3-41
 进样体积 : 10 µl 版本号:6.115
 进样时间 : 2025/04/10 21:38:31 分析者: chenjie
 处理时间(V2): 2025/04/11 08:46:42 处理者: chenjie
 仪器类型 : SHIMADZU LC-2050C (FX280)

<色谱图>

mV

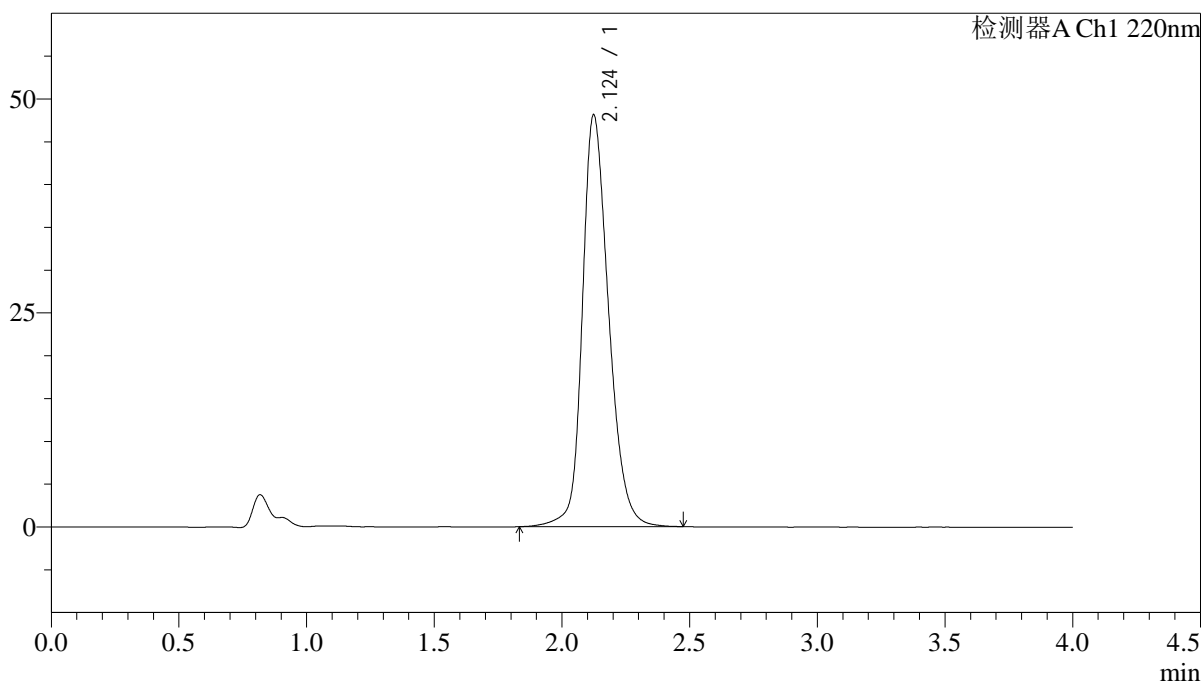

<峰表>

检测器A Ch1 220nm

峰号	保留时间	面积	面积%	高度	理论塔板数(USP)	拖尾因子	分离度(USP)
1	2.124	345230	100.000	48047	2136	1.238	--
总计		345230	100.000	48047			

图135 磷酸西格列汀片溶出曲线测定长期36月HPLC图谱
 自制品-2022030901批(100mg规格)-水介质-篮法-75转-30min-片5
 供试品溶液-1

<样品信息>

色谱柱 : XB-CN(4.6×50mm,5μm) 流速:1.0ml/min
 波长 : 220nm 柱温:30°C
 数据文件名 : RCSJ465 - 0-74/11-848-2 - zzp-2022030901p-cq36y-rcqx-100mg-shuijz-lf75z-30min-P6.lcd
 方法文件名 : RCSJ465 - J465-FX260.lcm
 批处理文件名: RCSJ465 - 20250410-FX260.lcb
 样品瓶号 : 3-50
 进样体积 : 10 μl 版本号:6.115
 进样时间 : 2025/04/10 21:42:52 分析者: chenjie
 处理时间(V2): 2025/04/11 08:46:44 处理者: chenjie
 仪器类型 : SHIMADZU LC-2050C (FX280)

<色谱图>

mV

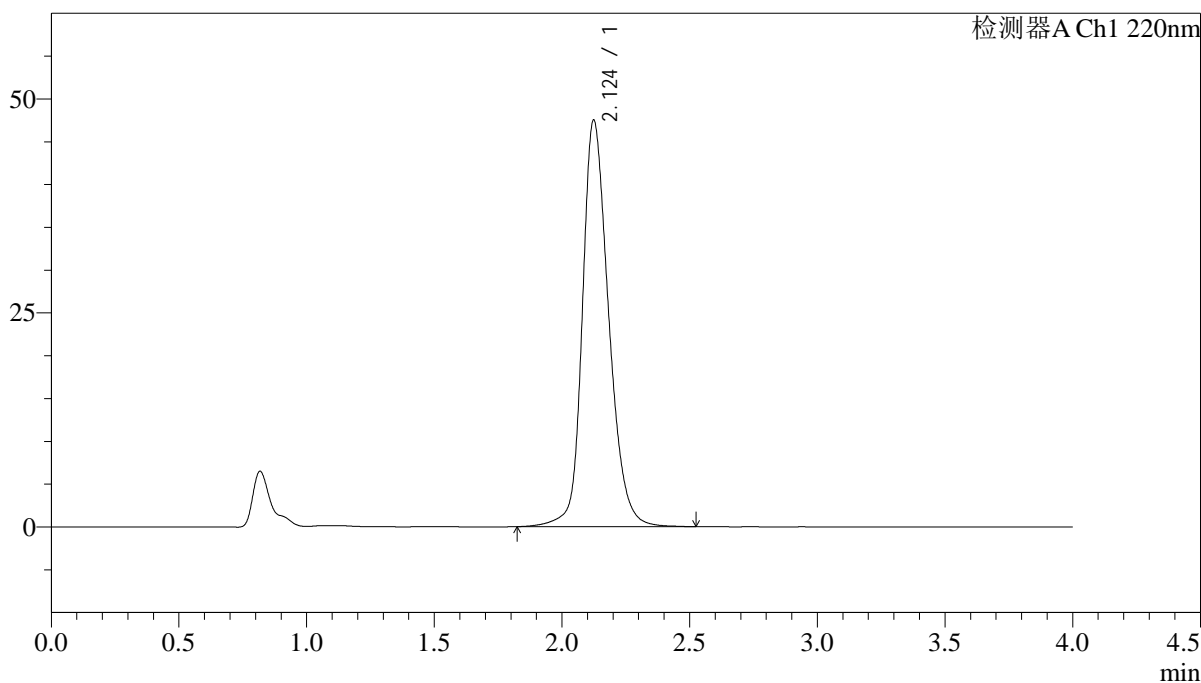

<峰表>

检测器A Ch1 220nm

峰号	保留时间	面积	面积%	高度	理论塔板数(USP)	拖尾因子	分离度(USP)
1	2.124	341324	100.000	47437	2138	1.238	--
总计		341324	100.000	47437			

图136 磷酸西格列汀片溶出曲线测定长期36月HPLC图谱
 自制品-2022030901批(100mg规格)-水介质-篮法-75转-30min-片6
 供试品溶液-1

<样品信息>

色谱柱 : XB-CN(4.6×50mm,5μm) 流速:1.0ml/min
 波长 : 220nm 柱温:30°C
 数据文件名 : RCSJ465 - 0-74/11-849-2 - zzp-2022030901p-cq36y-rcqx-100mg-shuijz-lf75z-45min-P1.lcd
 方法文件名 : RCSJ465 - J465-FX260.lcm
 批处理文件名: RCSJ465 - 20250410-FX260.lcb
 样品瓶号 : 3-6
 进样体积 : 10 μl 版本号:6.115
 进样时间 : 2025/04/10 21:47:15 分析者: chenjie
 处理时间(V2): 2025/04/11 08:46:47 处理者: chenjie
 仪器类型 : SHIMADZU LC-2050C (FX280)

<色谱图>

mV

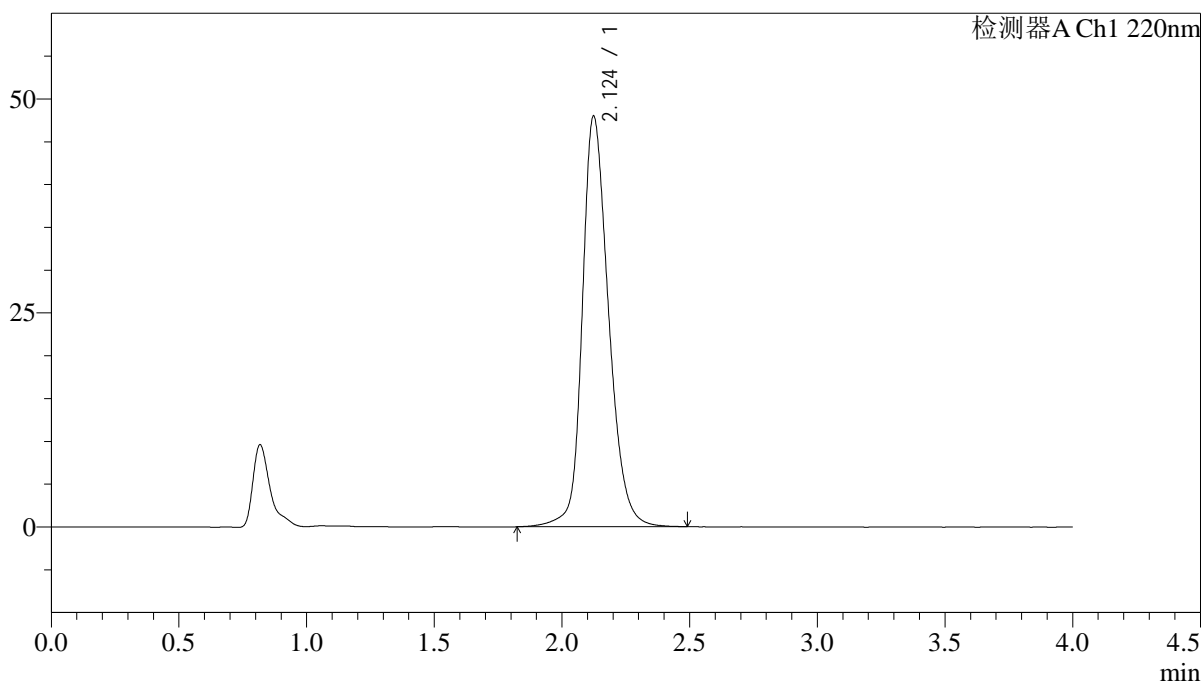

<峰表>

检测器A Ch1 220nm

峰号	保留时间	面积	面积%	高度	理论塔板数(USP)	拖尾因子	分离度(USP)
1	2.124	344461	100.000	47926	2138	1.237	--
总计		344461	100.000	47926			

图137 磷酸西格列汀片溶出曲线测定长期36月HPLC图谱
 自制品-2022030901批(100mg规格)-水介质-篮法-75转-45min-片1
 供试品溶液-1

<样品信息>

色谱柱 : XB-CN(4.6×50mm,5μm) 流速:1.0ml/min
 波长 : 220nm 柱温:30°C
 数据文件名 : RCSJ465 - 0-74/11-850-2 - zzp-2022030901p-cq36y-rcqx-100mg-shuijz-lf75z-45min-P2.lcd
 方法文件名 : RCSJ465 - J465-FX260.lcm
 批处理文件名: RCSJ465 - 20250410-FX260.lcb
 样品瓶号 : 3-15
 进样体积 : 10 μl 版本号:6.115
 进样时间 : 2025/04/10 21:51:37 分析者: chenjie
 处理时间(V2): 2025/04/11 08:46:49 处理者: chenjie
 仪器类型 : SHIMADZU LC-2050C (FX280)

<色谱图>

mV

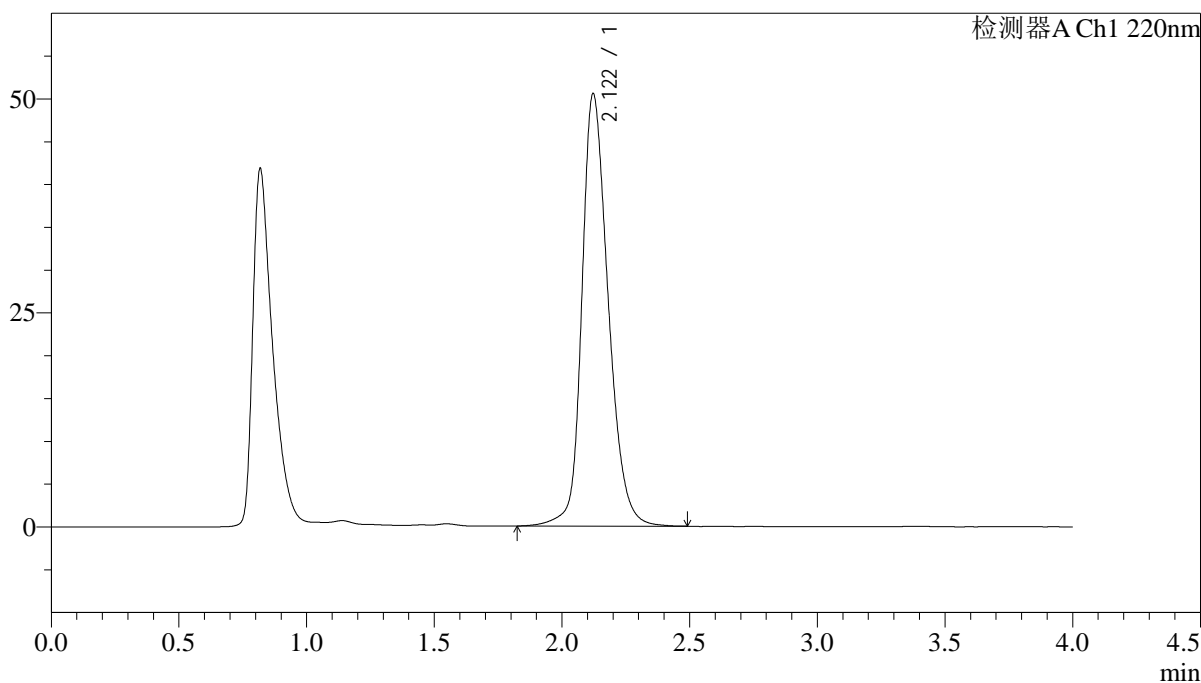

<峰表>

检测器A Ch1 220nm

峰号	保留时间	面积	面积%	高度	理论塔板数(USP)	拖尾因子	分离度(USP)
1	2.122	363294	100.000	50517	2121	1.245	--
总计		363294	100.000	50517			

图138 磷酸西格列汀片溶出曲线测定长期36月HPLC图谱
 自制品-2022030901批(100mg规格)-水介质-篮法-75转-45min-片2
 供试品溶液-1

<样品信息>

色谱柱 : XB-CN(4.6×50mm,5μm) 流速:1.0ml/min
 波长 : 220nm 柱温:30°C
 数据文件名 : RCSJ465 - 0-74/11-851-2 - zzp-2022030901p-cq36y-rcqx-100mg-shuijz-lf75z-45min-P3.lcd
 方法文件名 : RCSJ465 - J465-FX260.lcm
 批处理文件名: RCSJ465 - 20250410-FX260.lcb
 样品瓶号 : 3-24
 进样体积 : 10 μl 版本号:6.115
 进样时间 : 2025/04/10 21:55:58 分析者: chenjie
 处理时间(V2): 2025/04/11 08:46:52 处理者: chenjie
 仪器类型 : SHIMADZU LC-2050C (FX280)

<色谱图>

mV

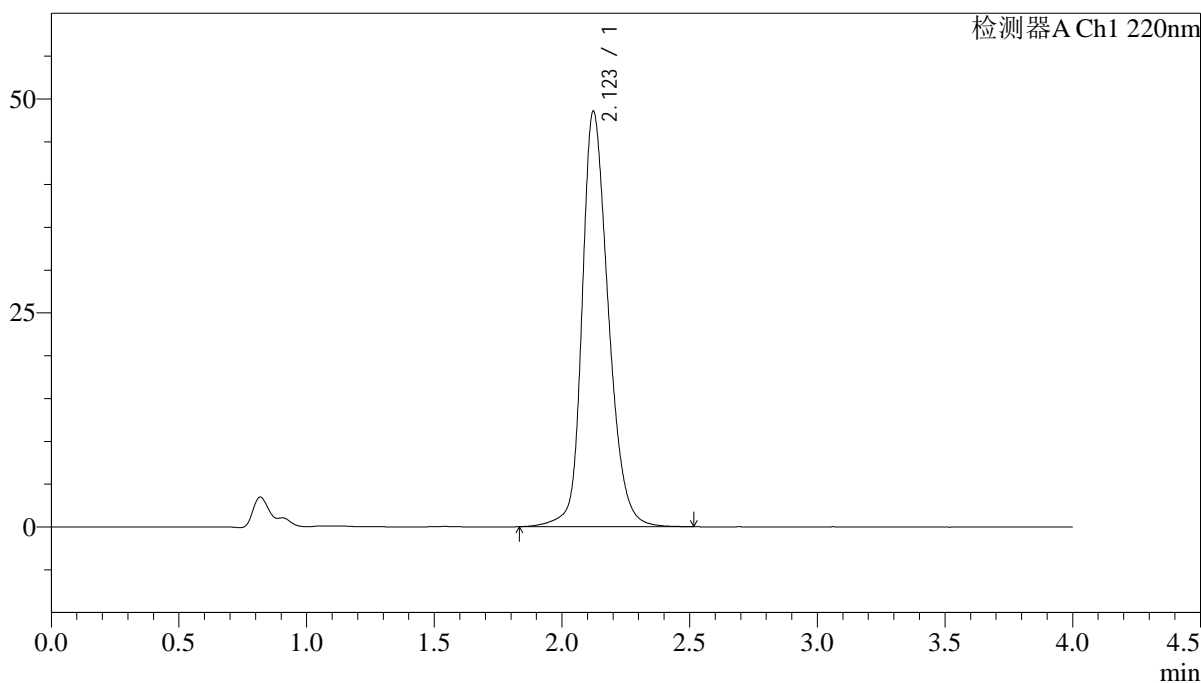

<峰表>

检测器A Ch1 220nm

峰号	保留时间	面积	面积%	高度	理论塔板数(USP)	拖尾因子	分离度(USP)
1	2.123	348750	100.000	48535	2136	1.239	--
总计		348750	100.000	48535			

图139 磷酸西格列汀片溶出曲线测定长期36月HPLC图谱
 自制品-2022030901批(100mg规格)-水介质-篮法-75转-45min-片3
 供试品溶液-1

<样品信息>

色谱柱 : XB-CN(4.6×50mm,5μm) 流速:1.0ml/min
 波长 : 220nm 柱温:30°C
 数据文件名 : RCSJ465 - 0-74/11-852-2 - zzp-2022030901p-cq36y-rcqx-100mg-shuijz-lf75z-45min-P4.lcd
 方法文件名 : RCSJ465 - J465-FX260.lcm
 批处理文件名: RCSJ465 - 20250410-FX260.lcb
 样品瓶号 : 3-33
 进样体积 : 10 μl 版本号:6.115
 进样时间 : 2025/04/10 22:00:20 分析者: chenjie
 处理时间(V2): 2025/04/11 08:46:54 处理者: chenjie
 仪器类型 : SHIMADZU LC-2050C (FX280)

<色谱图>

mV

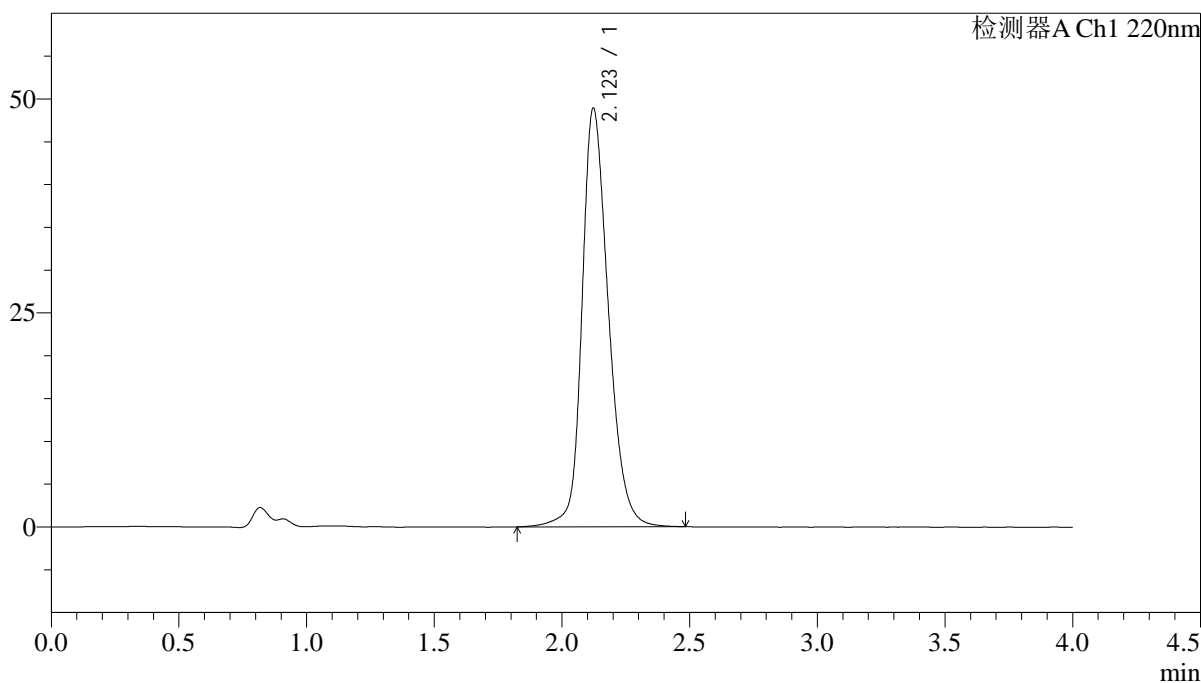

<峰表>

检测器A Ch1 220nm

峰号	保留时间	面积	面积%	高度	理论塔板数(USP)	拖尾因子	分离度(USP)
1	2.123	351755	100.000	48903	2127	1.242	--
总计		351755	100.000	48903			

图140 磷酸西格列汀片溶出曲线测定长期36月HPLC图谱
 自制品-2022030901批(100mg规格)-水介质-篮法-75转-45min-片4
 供试品溶液-1

<样品信息>

色谱柱 : XB-CN(4.6×50mm,5μm) 流速:1.0ml/min
 波长 : 220nm 柱温:30°C
 数据文件名 : RCSJ465 - 0-74/11-853-2 - zzp-2022030901p-cq36y-rcqx-100mg-shuijz-lf75z-45min-P5.lcd
 方法文件名 : RCSJ465 - J465-FX260.lcm
 批处理文件名: RCSJ465 - 20250410-FX260.lcb
 样品瓶号 : 3-42
 进样体积 : 10 μl 版本号:6.115
 进样时间 : 2025/04/10 22:04:41 分析者: chenjie
 处理时间(V2): 2025/04/11 08:46:57 处理者: chenjie
 仪器类型 : SHIMADZU LC-2050C (FX280)

<色谱图>

mV

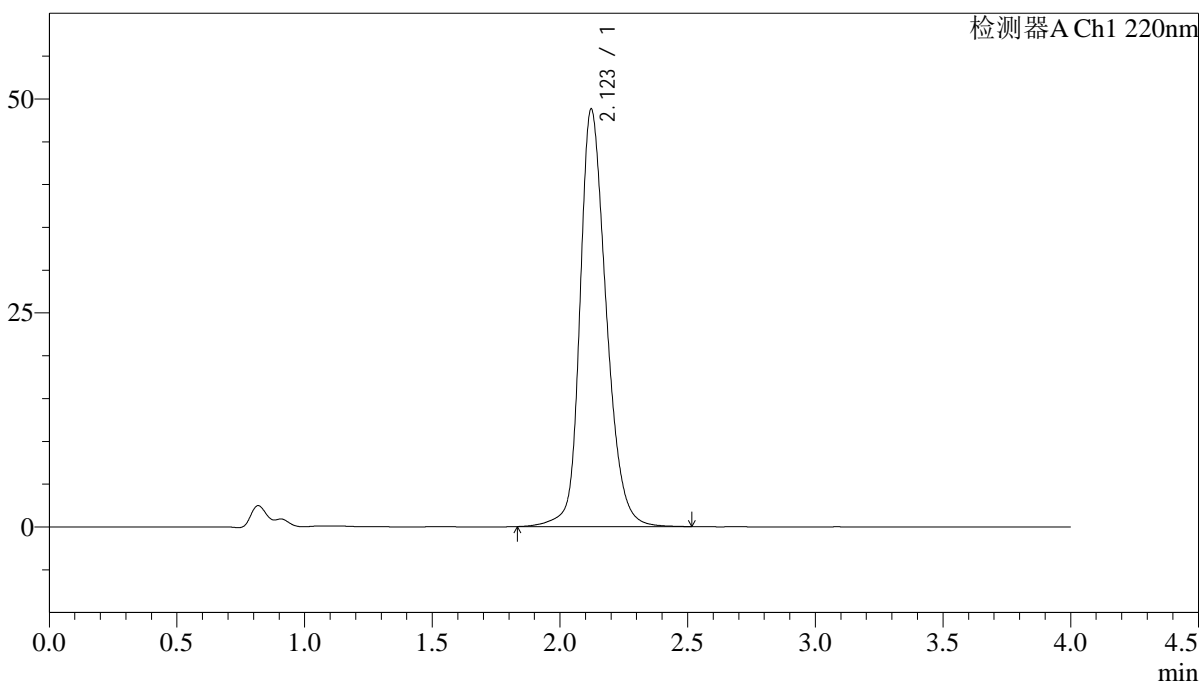

<峰表>

检测器A Ch1 220nm

峰号	保留时间	面积	面积%	高度	理论塔板数(USP)	拖尾因子	分离度(USP)
1	2.123	350713	100.000	48784	2128	1.241	--
总计		350713	100.000	48784			

图141 磷酸西格列汀片溶出曲线测定长期36月HPLC图谱
 自制品-2022030901批(100mg规格)-水介质-篮法-75转-45min-片5
 供试品溶液-1

<样品信息>

色谱柱 : XB-CN(4.6×50mm,5µm) 流速:1.0ml/min
 波长 : 220nm 柱温:30°C
 数据文件名 : RCSJ465 - 0-74/11-854-2 - zzp-2022030901p-cq36y-rcqx-100mg-shuijz-lf75z-45min-P6.lcd
 方法文件名 : RCSJ465 - J465-FX260.lcm
 批处理文件名: RCSJ465 - 20250410-FX260.lcb
 样品瓶号 : 3-51
 进样体积 : 10 µl 版本号:6.115
 进样时间 : 2025/04/10 22:09:02 分析者: chenjie
 处理时间(V2): 2025/04/11 08:46:59 处理者: chenjie
 仪器类型 : SHIMADZU LC-2050C (FX280)

<色谱图>

mV

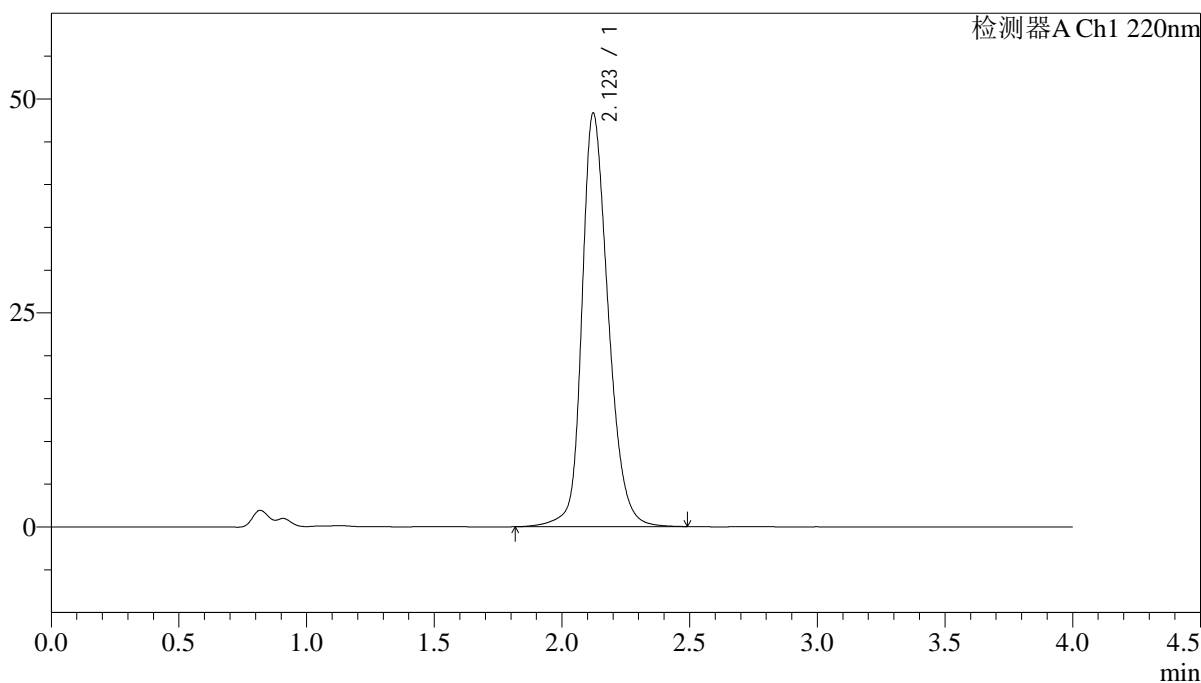

<峰表>

检测器A Ch1 220nm

峰号	保留时间	面积	面积%	高度	理论塔板数(USP)	拖尾因子	分离度(USP)
1	2.123	347134	100.000	48312	2131	1.237	--
总计		347134	100.000	48312			

图142 磷酸西格列汀片溶出曲线测定长期36月HPLC图谱
 自制品-2022030901批(100mg规格)-水介质-篮法-75转-45min-片6
 供试品溶液-1

<样品信息>

色谱柱 : XB-CN(4.6×50mm,5μm) 流速:1.0ml/min
 波长 : 220nm 柱温:30°C
 数据文件名 : RC\$J465 - 0-74/11-855-2 - zzp-2022030901p-cq36y-rcqx-100mg-shuijz-lf75z-jx-P1.lcd
 方法文件名 : RC\$J465 - J465-FX260.lcm
 批处理文件名: RC\$J465 - 20250410-FX260.lcb
 样品瓶号 : 3-7
 进样体积 : 10 μl 版本号:6.115
 进样时间 : 2025/04/10 22:13:23 分析者: chenjie
 处理时间(V2): 2025/04/11 08:47:02 处理者: chenjie
 仪器类型 : SHIMADZU LC-2050C (FX280)

<色谱图>

mV

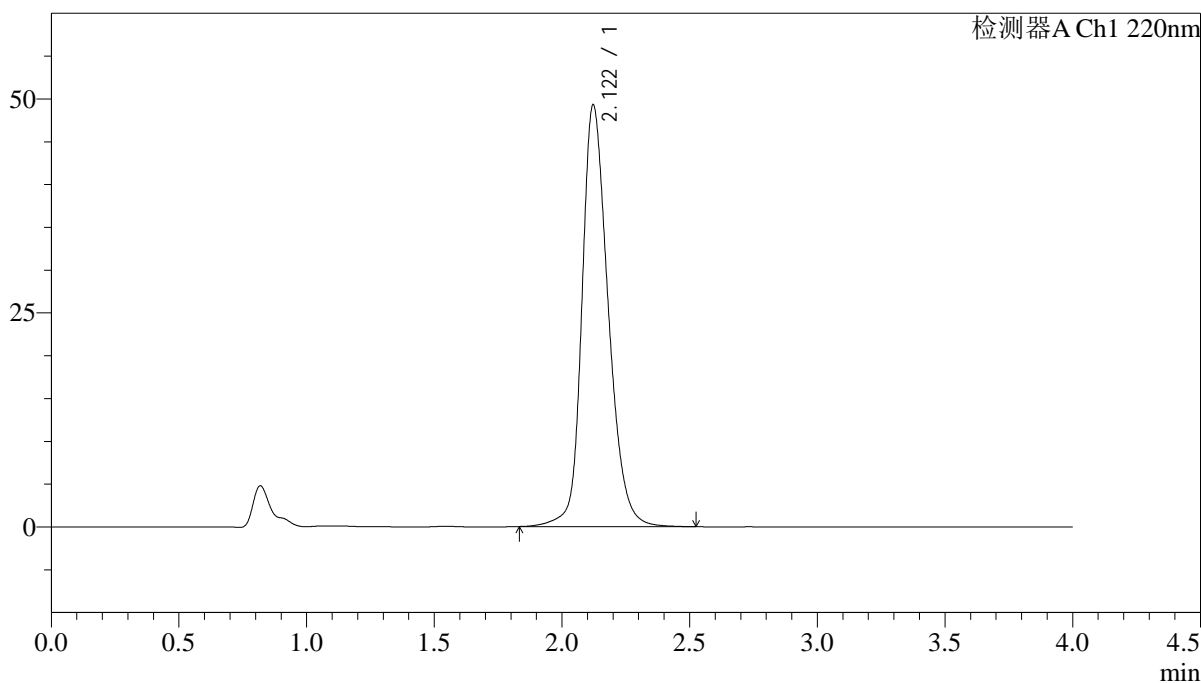

<峰表>

检测器A Ch1 220nm

峰号	保留时间	面积	面积%	高度	理论塔板数(USP)	拖尾因子	分离度(USP)
1	2.122	354282	100.000	49275	2126	1.241	--
总计		354282	100.000	49275			

图143 磷酸西格列汀片溶出曲线测定长期36月HPLC图谱
 自制品-2022030901批(100mg规格)-水介质-篮法-75转-极限转速-片1
 供试品溶液-1

<样品信息>

色谱柱 : XB-CN(4.6×50mm,5μm) 流速:1.0ml/min
 波长 : 220nm 柱温:30°C
 数据文件名 : RCSJ465 - 0-74/11-856-2 - zzp-2022030901p-cq36y-rcqx-100mg-shuijz-lf75z-jx-P2.lcd
 方法文件名 : RCSJ465 - J465-FX260.lcm
 批处理文件名: RCSJ465 - 20250410-FX260.lcb
 样品瓶号 : 3-16
 进样体积 : 10 μl 版本号:6.115
 进样时间 : 2025/04/10 22:17:46 分析者: chenjie
 处理时间(V2): 2025/04/11 08:47:04 处理者: chenjie
 仪器类型 : SHIMADZU LC-2050C (FX280)

<色谱图>

mV

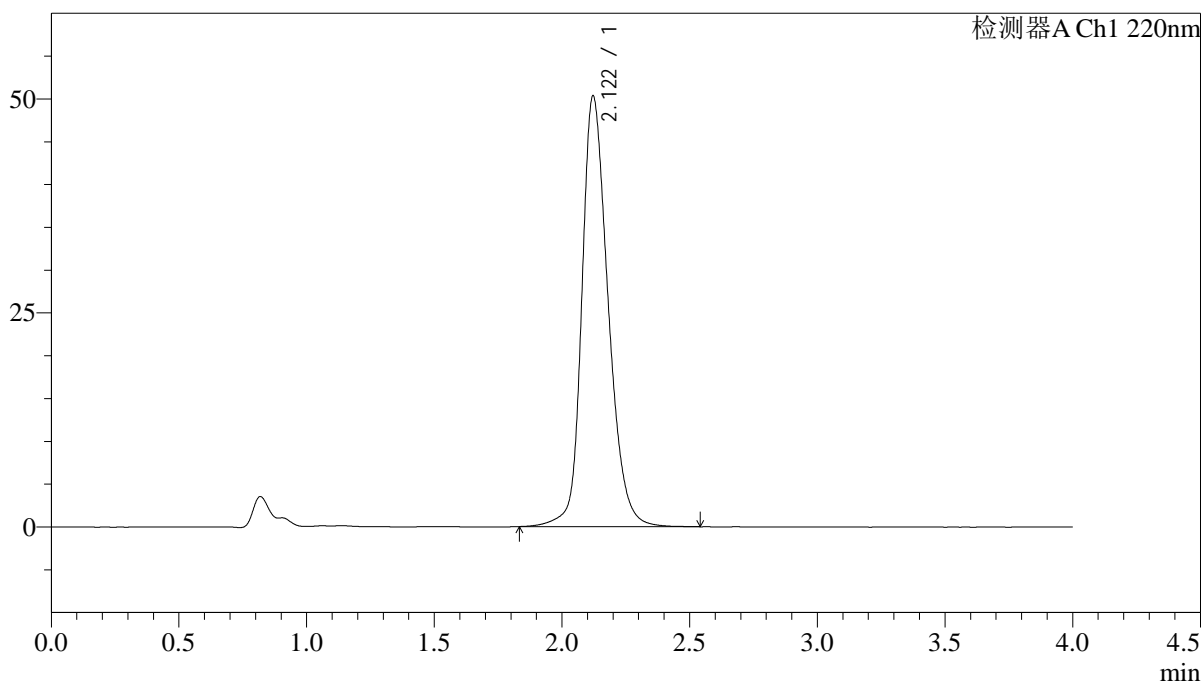

<峰表>

检测器A Ch1 220nm

峰号	保留时间	面积	面积%	高度	理论塔板数(USP)	拖尾因子	分离度(USP)
1	2.122	362322	100.000	50329	2119	1.246	--
总计		362322	100.000	50329			

图144 磷酸西格列汀片溶出曲线测定长期36月HPLC图谱
 自制品-2022030901批(100mg规格)-水介质-篮法-75转-极限转速-片2
 供试品溶液-1

<样品信息>

色谱柱 : XB-CN(4.6×50mm,5μm)	流速:1.0ml/min
波长 : 220nm	柱温:30°C
数据文件名 : RCSJ465 - 0-74/11-857-2 - zzp-2022030901p-cq36y-rcqx-100mg-shuijz-lf75z-jx-P3.lcd	
方法文件名 : RCSJ465 - J465-FX260.lcm	
批处理文件名: RCSJ465 - 20250410-FX260.lcb	
样品瓶号 : 3-25	版本号:6.115
进样体积 : 10 μl	分析者: chenjie
进样时间 : 2025/04/10 22:22:06	处理者: chenjie
处理时间(V2): 2025/04/11 08:47:07	
仪器类型 : SHIMADZU LC-2050C (FX280)	

<色谱图>

mV

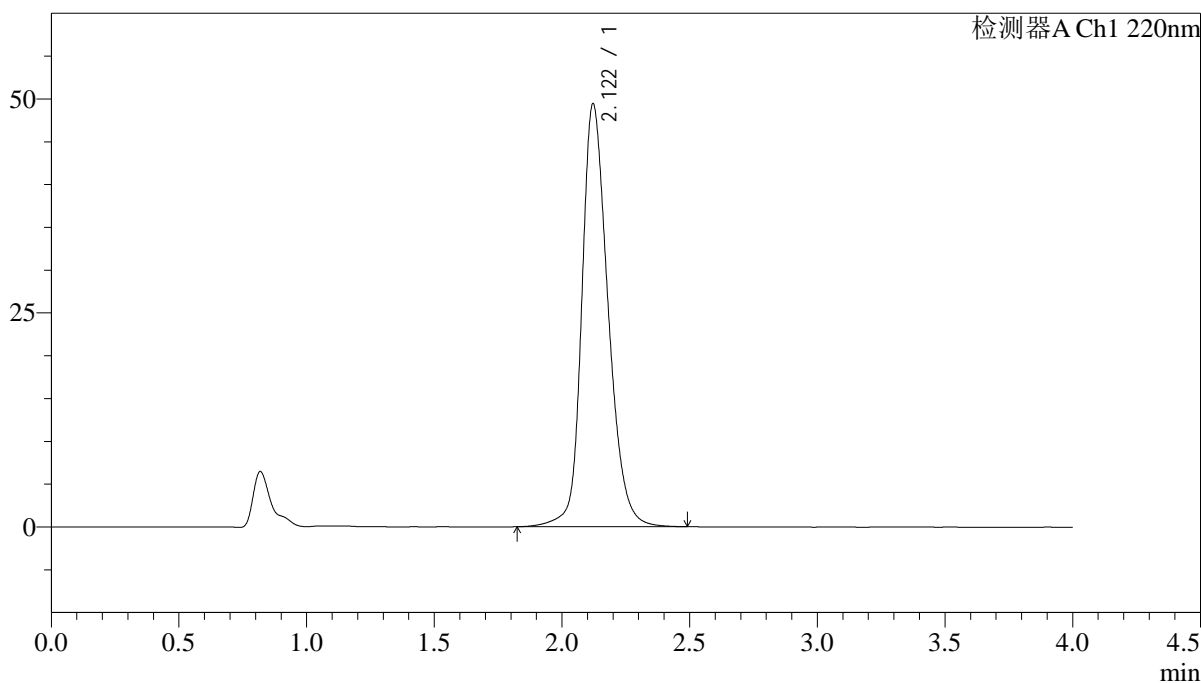

<峰表>

检测器A Ch1 220nm

峰号	保留时间	面积	面积%	高度	理论塔板数(USP)	拖尾因子	分离度(USP)
1	2.122	355221	100.000	49417	2123	1.242	--
总计		355221	100.000	49417			

图145 磷酸西格列汀片溶出曲线测定长期36月HPLC图谱
自制品-2022030901批(100mg规格)-水介质-篮法-75转-极限转速-片3
供试品溶液-1

<样品信息>

色谱柱 : XB-CN(4.6×50mm,5μm) 流速:1.0ml/min
 波长 : 220nm 柱温:30°C
 数据文件名 : RCSJ465 - 0-74/11-858-2 - zzp-2022030901p-cq36y-rcqx-100mg-shuijz-lf75z-jx-P4.lcd
 方法文件名 : RCSJ465 - J465-FX260.lcm
 批处理文件名: RCSJ465 - 20250410-FX260.lcb
 样品瓶号 : 3-34
 进样体积 : 10 μl 版本号:6.115
 进样时间 : 2025/04/10 22:26:28 分析者: chenjie
 处理时间(V2): 2025/04/11 08:47:09 处理者: chenjie
 仪器类型 : SHIMADZU LC-2050C (FX280)

<色谱图>

mV

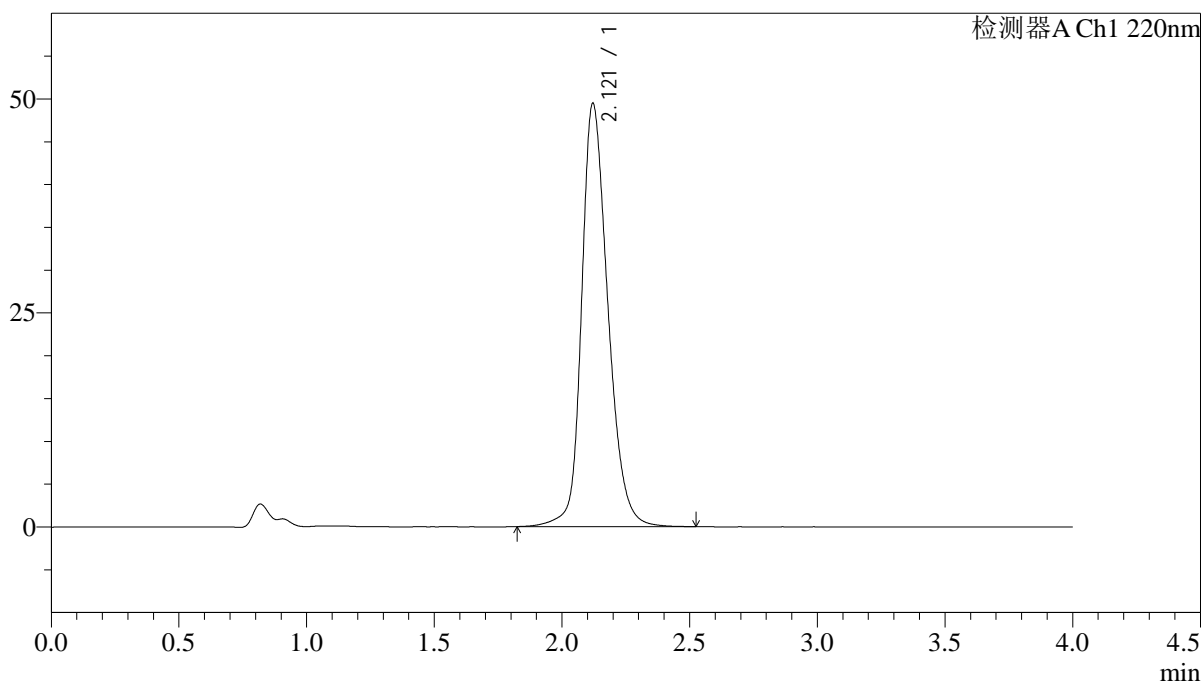

<峰表>

检测器A Ch1 220nm

峰号	保留时间	面积	面积%	高度	理论塔板数(USP)	拖尾因子	分离度(USP)
1	2.121	355356	100.000	49463	2128	1.243	--
总计		355356	100.000	49463			

图146 磷酸西格列汀片溶出曲线测定长期36月HPLC图谱
 自制品-2022030901批(100mg规格)-水介质-篮法-75转-极限转速-片4
 供试品溶液-1

<样品信息>

色谱柱 : XB-CN(4.6×50mm,5μm) 流速:1.0ml/min
 波长 : 220nm 柱温:30°C
 数据文件名 : RCSJ465 - 0-74/11-859-2 - zzp-2022030901p-cq36y-rcqx-100mg-shuijz-lf75z-jx-P5.lcd
 方法文件名 : RCSJ465 - J465-FX260.lcm
 批处理文件名: RCSJ465 - 20250410-FX260.lcb
 样品瓶号 : 3-43
 进样体积 : 10 μl 版本号:6.115
 进样时间 : 2025/04/10 22:30:49 分析者: chenjie
 处理时间(V2): 2025/04/11 08:47:12 处理者: chenjie
 仪器类型 : SHIMADZU LC-2050C (FX280)

<色谱图>

mV

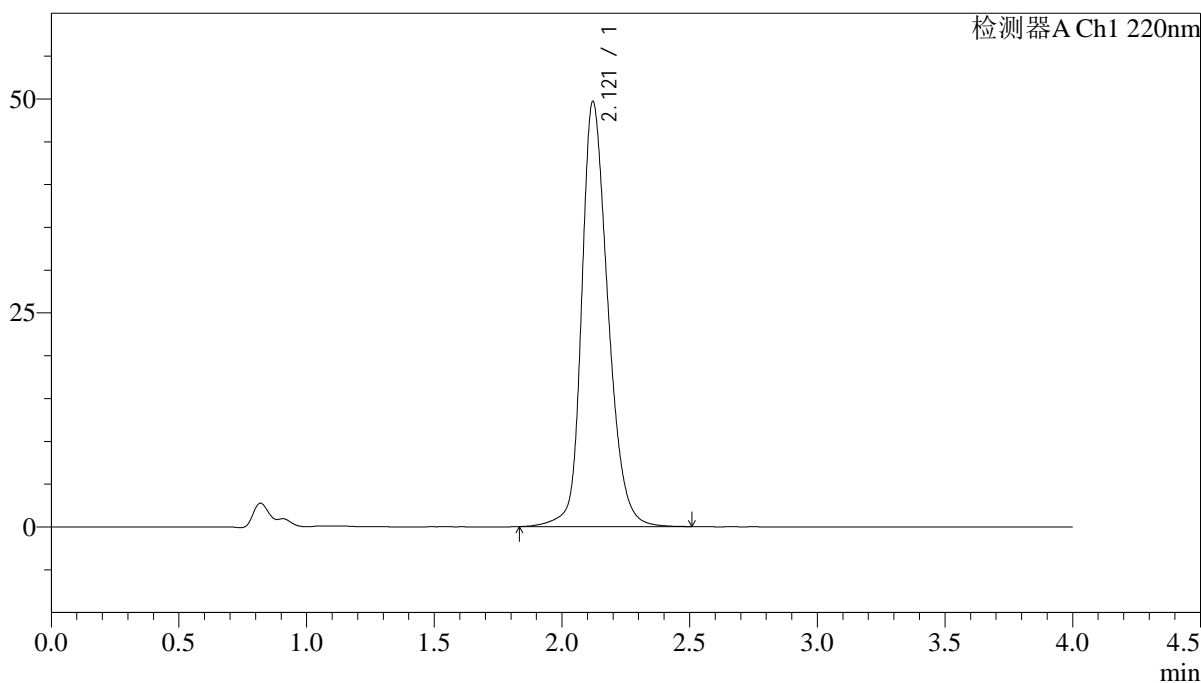

<峰表>

检测器A Ch1 220nm

峰号	保留时间	面积	面积%	高度	理论塔板数(USP)	拖尾因子	分离度(USP)
1	2.121	356960	100.000	49667	2124	1.243	--
总计		356960	100.000	49667			

图147 磷酸西格列汀片溶出曲线测定长期36月HPLC图谱
 自制品-2022030901批(100mg规格)-水介质-篮法-75转-极限转速-片5
 供试品溶液-1

<样品信息>

色谱柱 : XB-CN(4.6×50mm,5μm) 流速:1.0ml/min
 波长 : 220nm 柱温:30°C
 数据文件名 : RCSJ465 - 0-74/11-860-2 - zzp-2022030901p-cq36y-rcqx-100mg-shuijz-lf75z-jx-P6.lcd
 方法文件名 : RCSJ465 - J465-FX260.lcm
 批处理文件名: RCSJ465 - 20250410-FX260.lcb
 样品瓶号 : 3-52
 进样体积 : 10 μl 版本号:6.115
 进样时间 : 2025/04/10 22:35:10 分析者: chenjie
 处理时间(V2): 2025/04/11 08:47:15 处理者: chenjie
 仪器类型 : SHIMADZU LC-2050C (FX280)

<色谱图>

mV

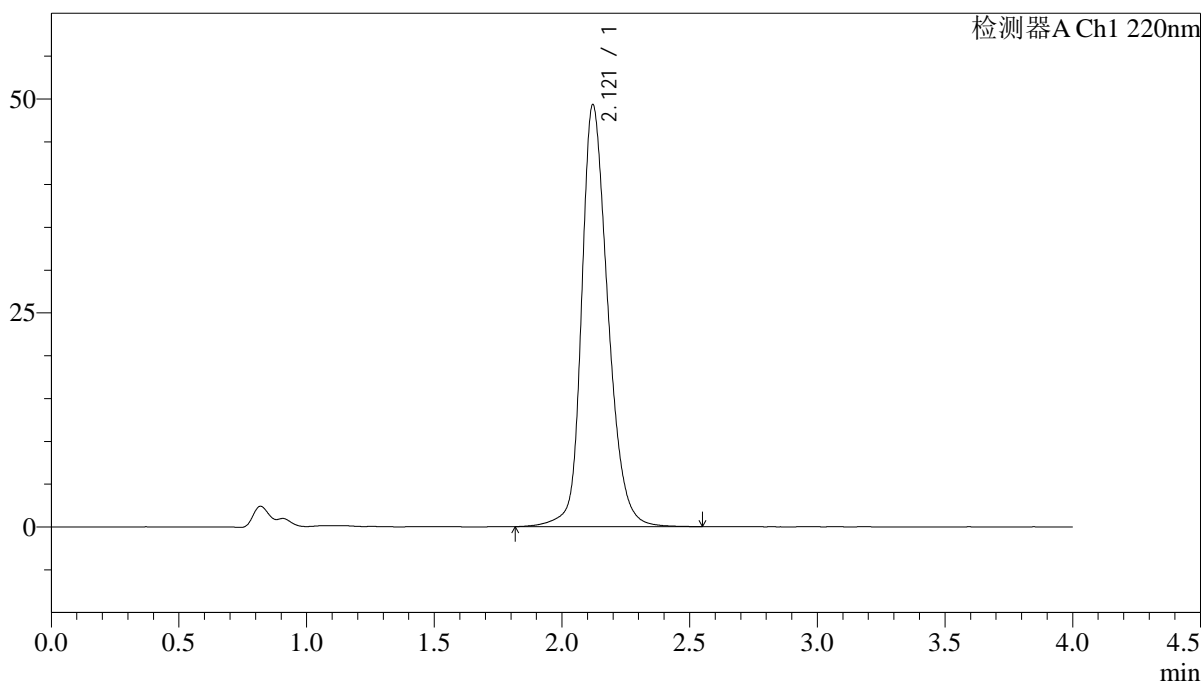

<峰表>

检测器A Ch1 220nm

峰号	保留时间	面积	面积%	高度	理论塔板数(USP)	拖尾因子	分离度(USP)
1	2.121	355017	100.000	49314	2126	1.242	--
总计		355017	100.000	49314			

图148 磷酸西格列汀片溶出曲线测定长期36月HPLC图谱
 自制品-2022030901批(100mg规格)-水介质-篮法-75转-极限转速-片6
 供试品溶液-1

<样品信息>

色谱柱 : XB-CN(4.6×50mm,5μm) 流速:1.0ml/min
 波长 : 220nm 柱温:30°C
 数据文件名 : RCSJ465 - 0-74/11-861-2 - zzp-2022030901p-cq36y-rcqx-100mg-shuijz-lf75z-dz-2-1.lcd
 方法文件名 : RCSJ465 - J465-FX260.lcm
 批处理文件名: RCSJ465 - 20250410-FX260.lcb
 样品瓶号 : 3-27
 进样体积 : 10 μl 版本号:6.115
 进样时间 : 2025/04/10 22:39:32 分析者: chenjie
 处理时间(V2): 2025/04/11 08:47:17 处理者: chenjie
 仪器类型 : SHIMADZU LC-2050C (FX280)

<色谱图>

mV

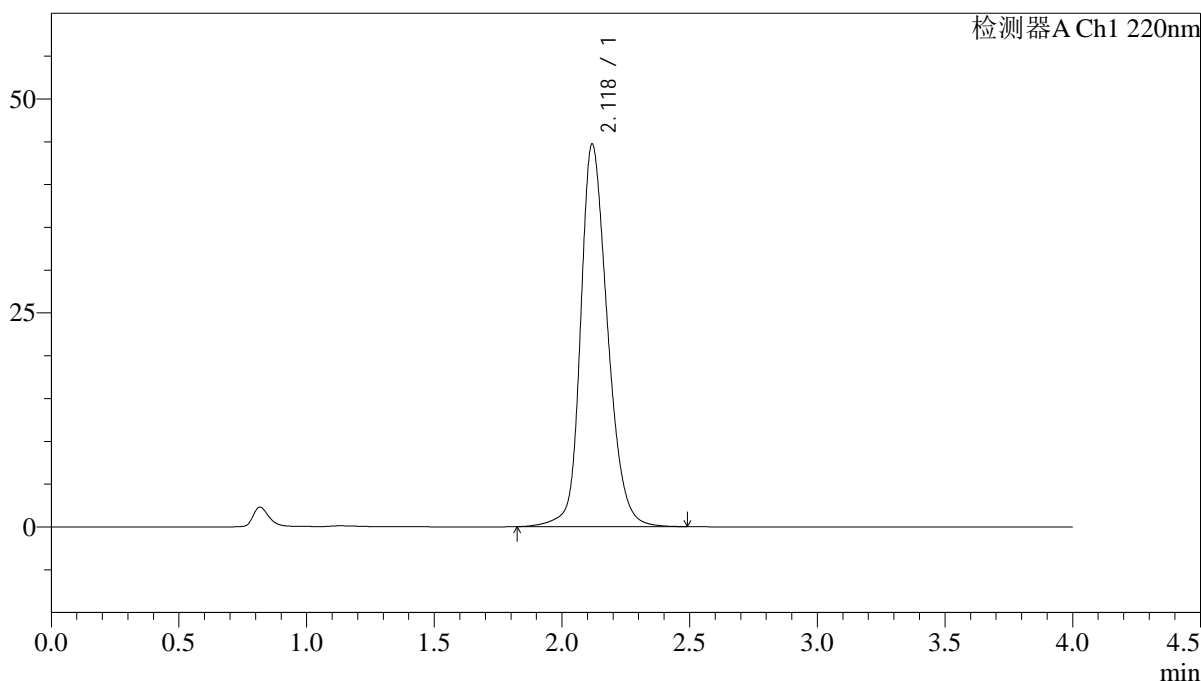

<峰表>

检测器A Ch1 220nm

峰号	保留时间	面积	面积%	高度	理论塔板数(USP)	拖尾因子	分离度(USP)
1	2.118	329353	100.000	44598	2012	1.228	--
总计		329353	100.000	44598			

图149 磷酸西格列汀片溶出曲线测定长期36月HPLC图谱
自制品-2022030901批(100mg规格)-水介质-篮法-75转
对照品溶液-2-1

<样品信息>

色谱柱 : XB-CN(4.6×50mm,5μm) 流速:1.0ml/min
 波长 : 220nm 柱温:30°C
 数据文件名 : RCSJ465 - 0-74/11-862-2 - zzp-2022030901p-cq36y-rcqx-100mg-shuijz-lf75z-dz-2-2.lcd
 方法文件名 : RCSJ465 - J465-FX260.lcm
 批处理文件名: RCSJ465 - 20250410-FX260.lcb
 样品瓶号 : 3-27
 进样体积 : 10 μl 版本号:6.115
 进样时间 : 2025/04/10 22:43:54 分析者: chenjie
 处理时间(V2): 2025/04/11 08:47:20 处理者: chenjie
 仪器类型 : SHIMADZU LC-2050C (FX280)

<色谱图>

mV

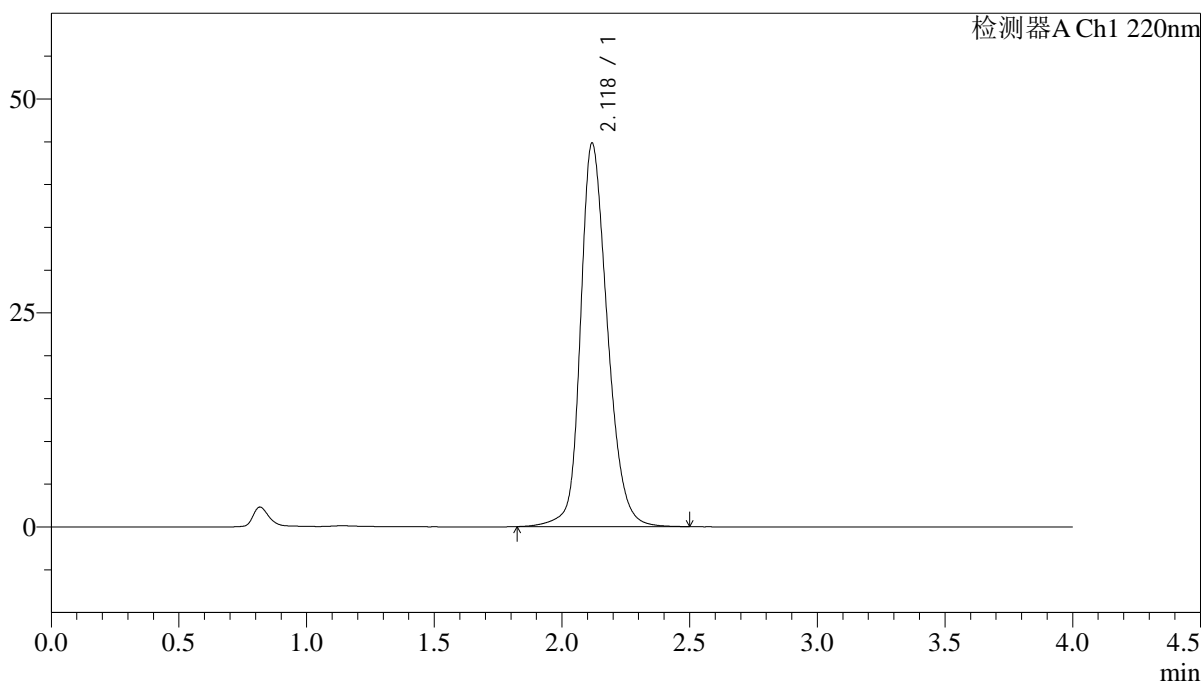

<峰表>

检测器A Ch1 220nm

峰号	保留时间	面积	面积%	高度	理论塔板数(USP)	拖尾因子	分离度(USP)
1	2.118	329407	100.000	44672	2019	1.227	--
总计		329407	100.000	44672			

<样品信息>

色谱柱 : XB-CN(4.6×50mm,5μm) 流速:1.0ml/min
 波长 : 220nm 柱温:30°C
 数据文件名 : RC\$J465 - 0-74/11-863-2 - cbzj-U011530p-cq36y-rcqx-100mg-shuijz-lf75z-rj.lcd
 方法文件名 : RC\$J465 - J465-FX260.lcm
 批处理文件名: RC\$J465 - 20250410-FX260.lcb
 样品瓶号 : 4-9
 进样体积 : 10 μl 版本号:6.115
 进样时间 : 2025/04/10 22:48:18 分析者: chenjie
 处理时间(V2): 2025/04/11 08:47:22 处理者: chenjie
 仪器类型 : SHIMADZU LC-2050C (FX280)

<色谱图>

mV

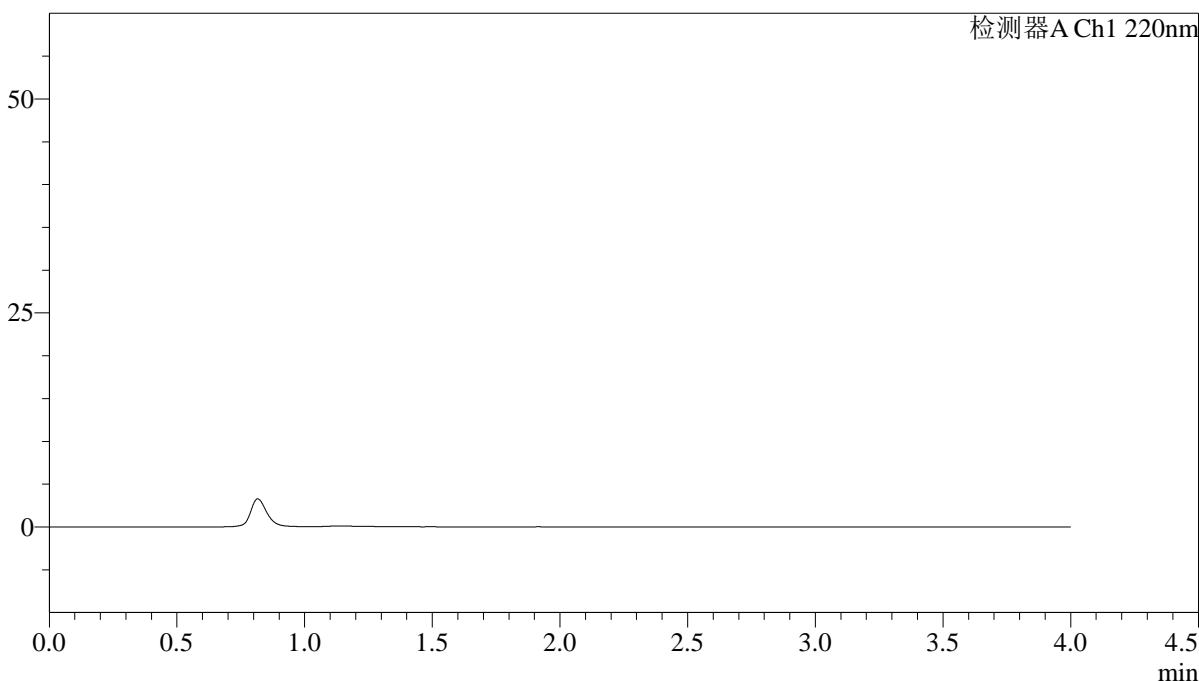

<峰表>

检测器A Ch1 220nm

峰号	保留时间	面积	面积%	高度	理论塔板数(USP)	拖尾因子	分离度(USP)
总计							

图151 磷酸西格列汀片溶出曲线测定长期36月HPLC图谱
参比制剂-U011530批(100mg规格)-水介质-篮法-75转
溶剂

<样品信息>

色谱柱 : XB-CN(4.6×50mm,5µm) 流速:1.0ml/min
 波长 : 220nm 柱温:30°C
 数据文件名 : RCSJ465 - 0-74/11-864-2 - cbzj-U011530p-cq36y-rcqx-100mg-shuijz-lf75z-dz-1-1.lcd
 方法文件名 : RCSJ465 - J465-FX260.lcm
 批处理文件名: RCSJ465 - 20250410-FX260.lcb
 样品瓶号 : 4-18
 进样体积 : 10 µl 版本号:6.115
 进样时间 : 2025/04/10 22:52:42 分析者: chenjie
 处理时间(V2): 2025/04/11 08:47:25 处理者: chenjie
 仪器类型 : SHIMADZU LC-2050C (FX280)

<色谱图>

mV

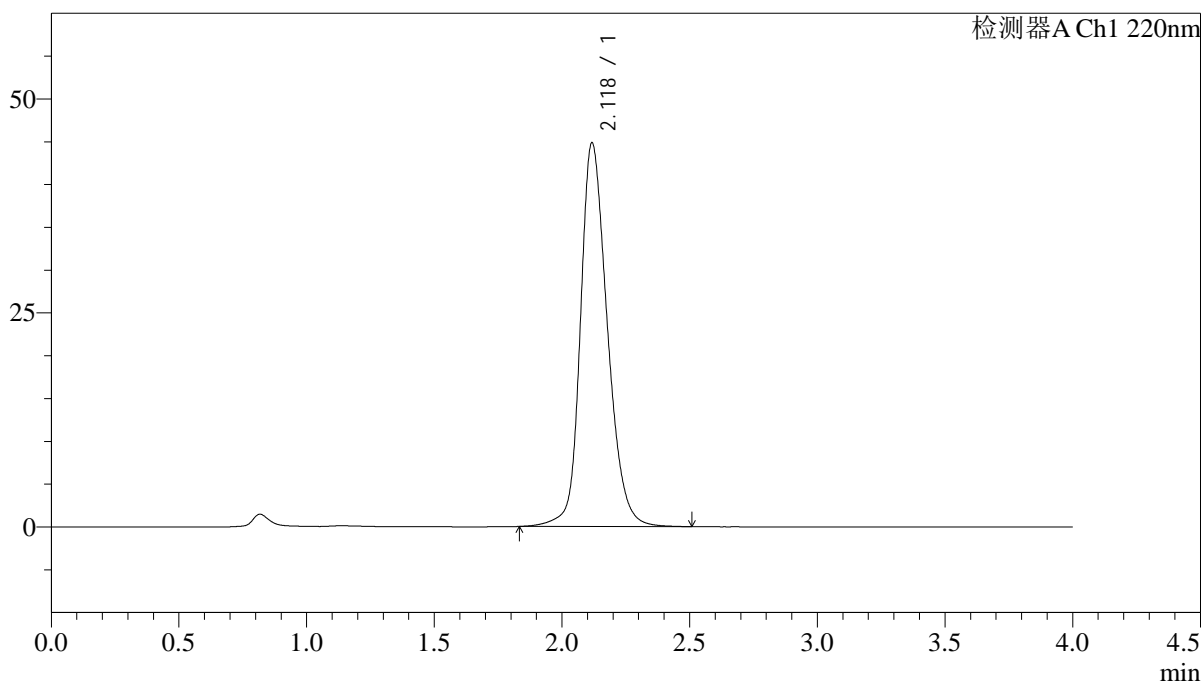

<峰表>

检测器A Ch1 220nm

峰号	保留时间	面积	面积%	高度	理论塔板数(USP)	拖尾因子	分离度(USP)
1	2.118	329972	100.000	44669	2013	1.229	--
总计		329972	100.000	44669			

图152 磷酸西格列汀片溶出曲线测定长期36月HPLC图谱
参比制剂-U011530批(100mg规格)-水介质-篮法-75转
对照品溶液-1-1

<样品信息>

色谱柱 : XB-CN(4.6×50mm,5µm) 流速:1.0ml/min
 波长 : 220nm 柱温:30°C
 数据文件名 : RCSJ465 - 0-74/11-865-2 - cbzj-U011530p-cq36y-rcqx-100mg-shuijz-lf75z-dz-1-2.lcd
 方法文件名 : RCSJ465 - J465-FX260.lcm
 批处理文件名: RCSJ465 - 20250410-FX260.lcb
 样品瓶号 : 4-18
 进样体积 : 10 µl 版本号:6.115
 进样时间 : 2025/04/10 22:57:06 分析者: chenjie
 处理时间(V2): 2025/04/11 08:47:27 处理者: chenjie
 仪器类型 : SHIMADZU LC-2050C (FX280)

<色谱图>

mV

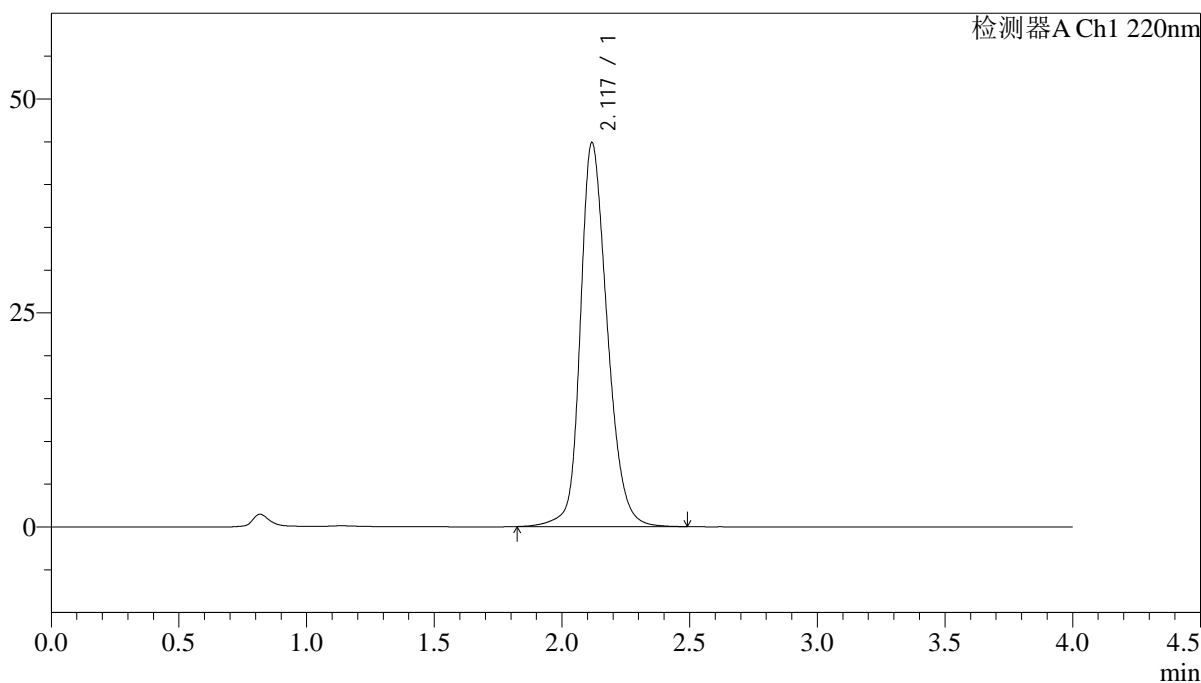

<峰表>

检测器A Ch1 220nm

峰号	保留时间	面积	面积%	高度	理论塔板数(USP)	拖尾因子	分离度(USP)
1	2.117	329946	100.000	44690	2014	1.228	--
总计		329946	100.000	44690			

图153 磷酸西格列汀片溶出曲线测定长期36月HPLC图谱
 参比制剂-U011530批(100mg规格)-水介质-篮法-75转
 对照品溶液-1-2

<样品信息>

色谱柱 : XB-CN(4.6×50mm,5μm) 流速:1.0ml/min
 波长 : 220nm 柱温:30°C
 数据文件名 : RCSJ465 - 0-74/11-866-2 - cbzj-U011530p-cq36y-rcqx-100mg-shuijz-lf75z-dz-1-3.lcd
 方法文件名 : RCSJ465 - J465-FX260.lcm
 批处理文件名: RCSJ465 - 20250410-FX260.lcb
 样品瓶号 : 4-18
 进样体积 : 10 μl 版本号:6.115
 进样时间 : 2025/04/10 23:01:31 分析者: chenjie
 处理时间(V2): 2025/04/11 08:47:30 处理者: chenjie
 仪器类型 : SHIMADZU LC-2050C (FX280)

<色谱图>

mV

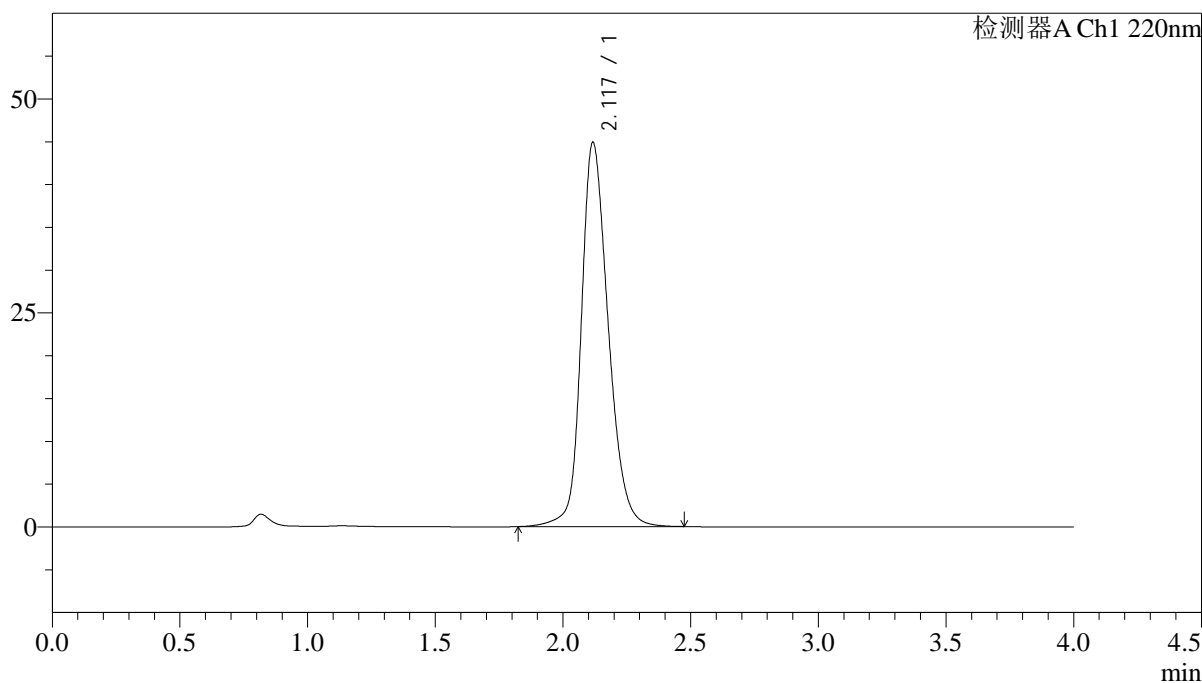

<峰表>

检测器A Ch1 220nm

峰号	保留时间	面积	面积%	高度	理论塔板数(USP)	拖尾因子	分离度(USP)
1	2.117	329873	100.000	44734	2014	1.228	--
总计		329873	100.000	44734			

图154 磷酸西格列汀片溶出曲线测定长期36月HPLC图谱
 参比制剂-U011530批(100mg规格)-水介质-篮法-75转
 对照品溶液-1-3

<样品信息>

色谱柱 : XB-CN(4.6×50mm,5μm) 流速:1.0ml/min
 波长 : 220nm 柱温:30°C
 数据文件名 : RCSJ465 - 0-74/11-867-2 - cbzj-U011530p-cq36y-rcqx-100mg-shuijz-lf75z-dz-1-4.lcd
 方法文件名 : RCSJ465 - J465-FX260.lcm
 批处理文件名: RCSJ465 - 20250410-FX260.lcb
 样品瓶号 : 4-18
 进样体积 : 10 μl 版本号:6.115
 进样时间 : 2025/04/10 23:05:54 分析者: chenjie
 处理时间(V2): 2025/04/11 08:47:32 处理者: chenjie
 仪器类型 : SHIMADZU LC-2050C (FX280)

<色谱图>

mV

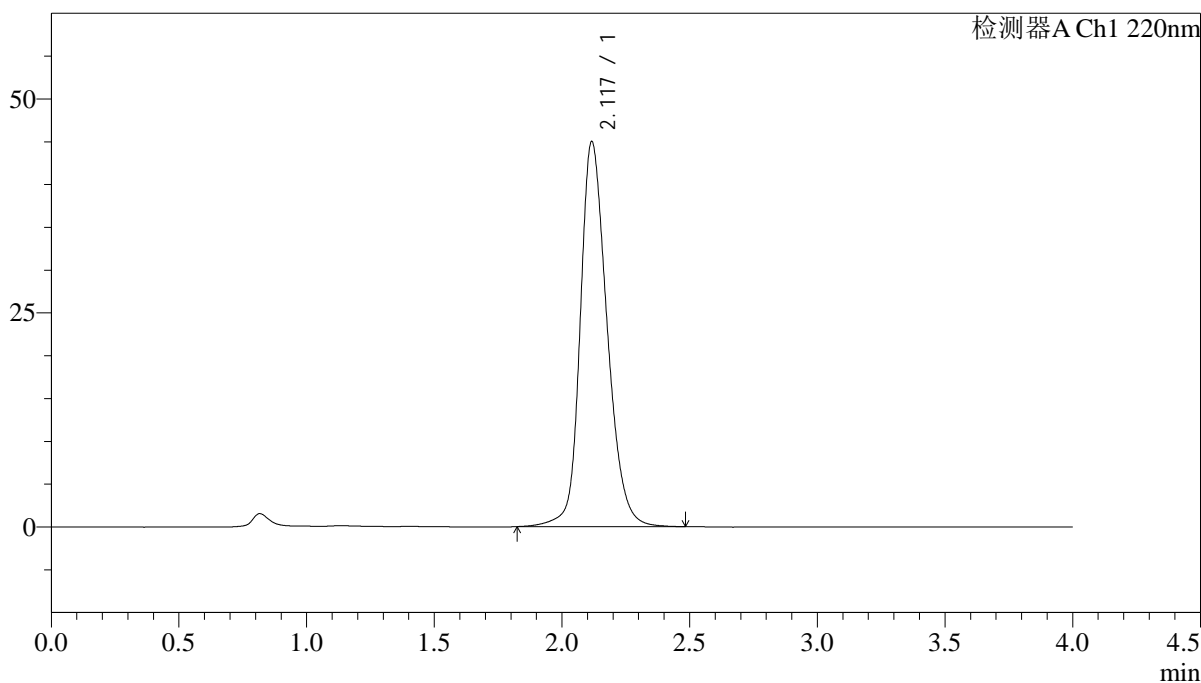

<峰表>

检测器A Ch1 220nm

峰号	保留时间	面积	面积%	高度	理论塔板数(USP)	拖尾因子	分离度(USP)
1	2.117	330751	100.000	44863	2013	1.228	--
总计		330751	100.000	44863			

图155 磷酸西格列汀片溶出曲线测定长期36月HPLC图谱
 参比制剂-U011530批(100mg规格)-水介质-篮法-75转
 对照品溶液-1-4

<样品信息>

色谱柱 : XB-CN(4.6×50mm,5µm) 流速:1.0ml/min
 波长 : 220nm 柱温:30°C
 数据文件名 : RCSJ465 - 0-74/11-868-2 - cbzj-U011530p-cq36y-rcqx-100mg-shuijz-lf75z-dz-1-5.lcd
 方法文件名 : RCSJ465 - J465-FX260.lcm
 批处理文件名: RCSJ465 - 20250410-FX260.lcb
 样品瓶号 : 4-18
 进样体积 : 10 µl 版本号:6.115
 进样时间 : 2025/04/10 23:10:19 分析者: chenjie
 处理时间(V2): 2025/04/11 08:47:35 处理者: chenjie
 仪器类型 : SHIMADZU LC-2050C (FX280)

<色谱图>

mV

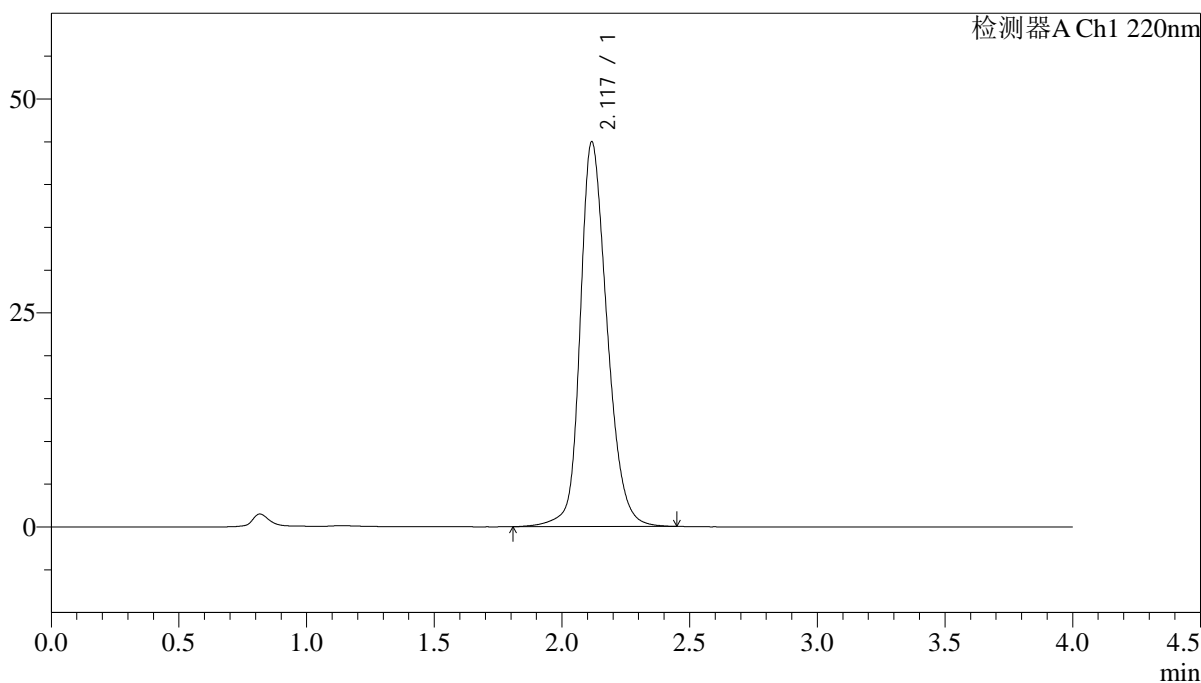

<峰表>

检测器A Ch1 220nm

峰号	保留时间	面积	面积%	高度	理论塔板数(USP)	拖尾因子	分离度(USP)
1	2.117	330534	100.000	44839	2015	1.226	--
总计		330534	100.000	44839			

图156 磷酸西格列汀片溶出曲线测定长期36月HPLC图谱
 参比制剂-U011530批(100mg规格)-水介质-篮法-75转
 对照品溶液-1-5

<样品信息>

色谱柱 : XB-CN(4.6×50mm,5μm) 流速:1.0ml/min
 波长 : 220nm 柱温:30°C
 数据文件名 : RCSJ465 - 0-74/11-869-2 - cbzj-U011530p-cq36y-rcqx-100mg-shuijz-lf75z-5min-P1.lcd
 方法文件名 : RCSJ465 - J465-FX260.lcm
 批处理文件名: RCSJ465 - 20250410-FX260.lcb
 样品瓶号 : 4-1
 进样体积 : 10 μl 版本号:6.115
 进样时间 : 2025/04/10 23:14:42 分析者: chenjie
 处理时间(V2): 2025/04/11 08:47:38 处理者: chenjie
 仪器类型 : SHIMADZU LC-2050C (FX280)

<色谱图>

mV

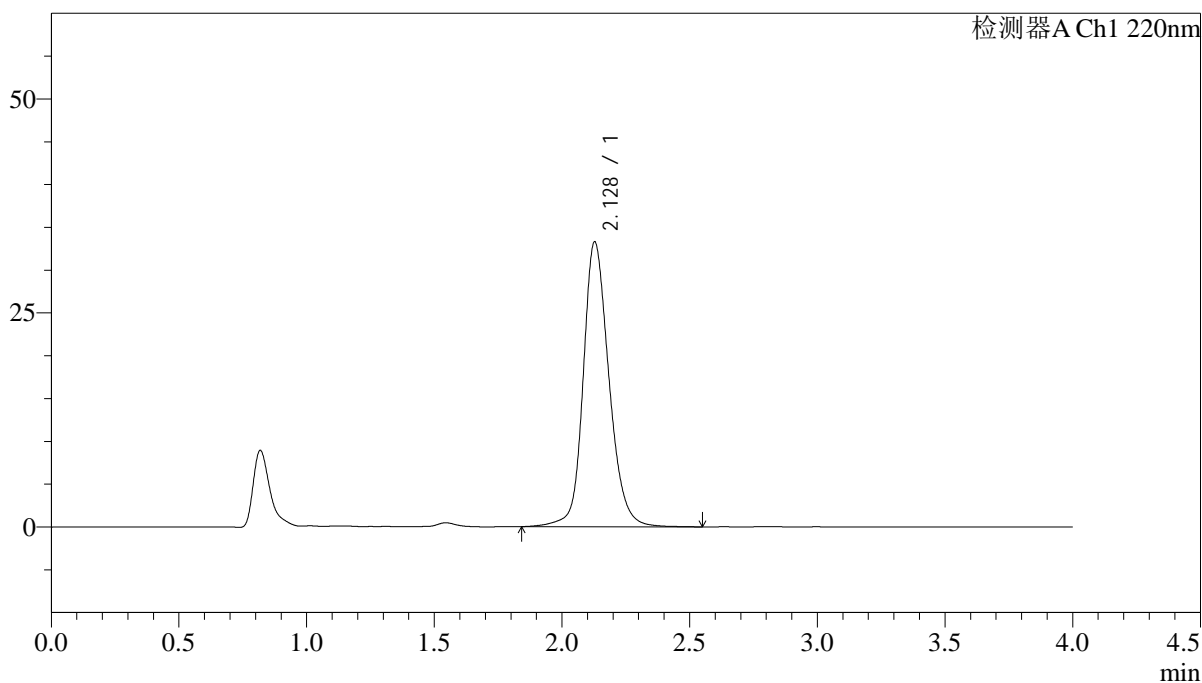

<峰表>

检测器A Ch1 220nm

峰号	保留时间	面积	面积%	高度	理论塔板数(USP)	拖尾因子	分离度(USP)
1	2.128	234773	100.000	33264	2246	1.185	--
总计		234773	100.000	33264			

图157 磷酸西格列汀片溶出曲线测定长期36月HPLC图谱
 参比制剂-U011530批(100mg规格)-水介质-篮法-75转-5min-片1
 供试品溶液-1

<样品信息>

色谱柱 : XB-CN(4.6×50mm,5μm) 流速:1.0ml/min
 波长 : 220nm 柱温:30°C
 数据文件名 : RCSJ465 - 0-74/11-870-2 - cbzj-U011530p-cq36y-rcqx-100mg-shuijz-lf75z-5min-P2.lcd
 方法文件名 : RCSJ465 - J465-FX260.lcm
 批处理文件名: RCSJ465 - 20250410-FX260.lcb
 样品瓶号 : 4-10
 进样体积 : 10 μl 版本号:6.115
 进样时间 : 2025/04/10 23:19:04 分析者: chenjie
 处理时间(V2): 2025/04/11 08:47:40 处理者: chenjie
 仪器类型 : SHIMADZU LC-2050C (FX280)

<色谱图>

mV

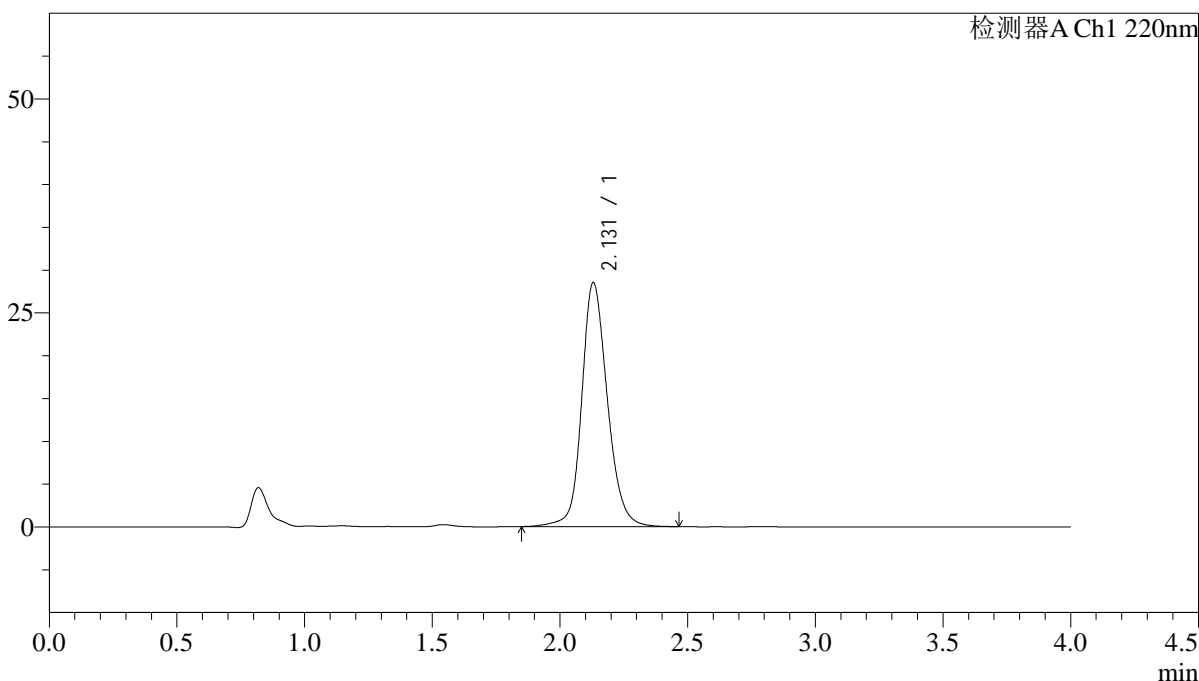

<峰表>

检测器A Ch1 220nm

峰号	保留时间	面积	面积%	高度	理论塔板数(USP)	拖尾因子	分离度(USP)
1	2.131	199675	100.000	28542	2283	1.168	--
总计		199675	100.000	28542			

图158 磷酸西格列汀片溶出曲线测定长期36月HPLC图谱
 参比制剂-U011530批(100mg规格)-水介质-篮法-75转-5min-片2
 供试品溶液-1

<样品信息>

色谱柱 : XB-CN(4.6×50mm,5μm) 流速:1.0ml/min
 波长 : 220nm 柱温:30°C
 数据文件名 : RCSJ465 - 0-74/11-871-2 - cbzj-U011530p-cq36y-rcqx-100mg-shuijz-lf75z-5min-P3.lcd
 方法文件名 : RCSJ465 - J465-FX260.lcm
 批处理文件名: RCSJ465 - 20250410-FX260.lcb
 样品瓶号 : 4-19
 进样体积 : 10 μl 版本号:6.115
 进样时间 : 2025/04/10 23:23:26 分析者: chenjie
 处理时间(V2): 2025/04/11 08:47:43 处理者: chenjie
 仪器类型 : SHIMADZU LC-2050C (FX280)

<色谱图>

mV

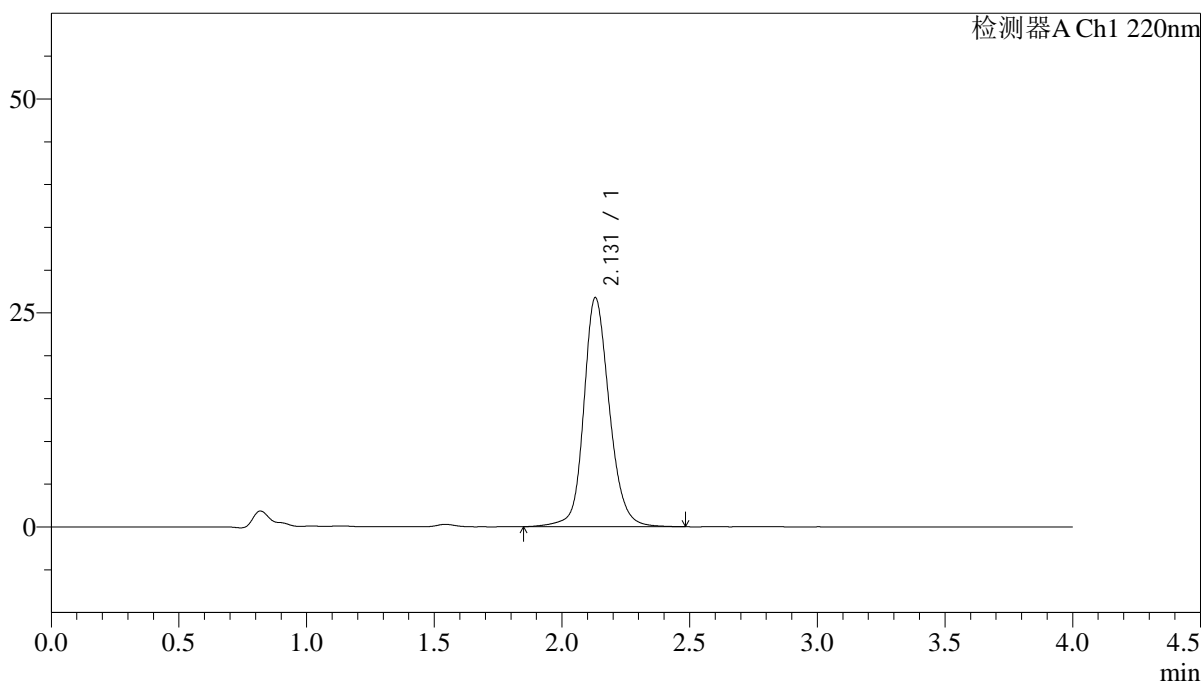

<峰表>

检测器A Ch1 220nm

峰号	保留时间	面积	面积%	高度	理论塔板数(USP)	拖尾因子	分离度(USP)
1	2.131	187144	100.000	26768	2293	1.162	--
总计		187144	100.000	26768			

<样品信息>

色谱柱 : XB-CN(4.6×50mm,5μm) 流速:1.0ml/min
 波长 : 220nm 柱温:30°C
 数据文件名 : RCSJ465 - 0-74/11-872-2 - cbzj-U011530p-cq36y-rcqx-100mg-shuijz-lf75z-5min-P4.lcd
 方法文件名 : RCSJ465 - J465-FX260.lcm
 批处理文件名: RCSJ465 - 20250410-FX260.lcb
 样品瓶号 : 4-28
 进样体积 : 10 μl 版本号:6.115
 进样时间 : 2025/04/10 23:27:48 分析者: chenjie
 处理时间(V2): 2025/04/11 08:47:45 处理者: chenjie
 仪器类型 : SHIMADZU LC-2050C (FX280)

<色谱图>

mV

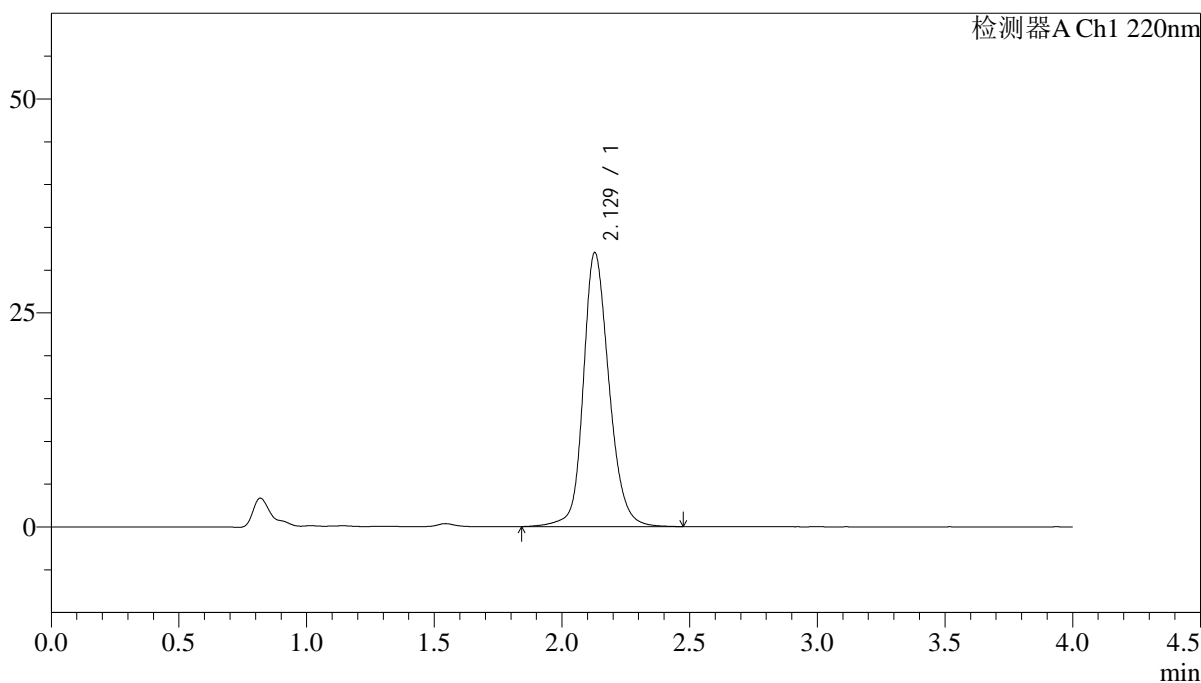

<峰表>

检测器A Ch1 220nm

峰号	保留时间	面积	面积%	高度	理论塔板数(USP)	拖尾因子	分离度(USP)
1	2.129	225038	100.000	32005	2257	1.180	--
总计		225038	100.000	32005			

图160 磷酸西格列汀片溶出曲线测定长期36月HPLC图谱
 参比制剂-U011530批(100mg规格)-水介质-篮法-75转-5min-片4
 供试品溶液-1

<样品信息>

色谱柱 : XB-CN(4.6×50mm,5μm) 流速:1.0ml/min
 波长 : 220nm 柱温:30°C
 数据文件名 : RCSJ465 - 0-74/11-873-2 - cbzj-U011530p-cq36y-rcqx-100mg-shuijz-lf75z-5min-P5.lcd
 方法文件名 : RCSJ465 - J465-FX260.lcm
 批处理文件名: RCSJ465 - 20250410-FX260.lcb
 样品瓶号 : 4-37
 进样体积 : 10 μl 版本号:6.115
 进样时间 : 2025/04/10 23:32:11 分析者: chenjie
 处理时间(V2): 2025/04/11 08:47:48 处理者: chenjie
 仪器类型 : SHIMADZU LC-2050C (FX280)

<色谱图>

mV

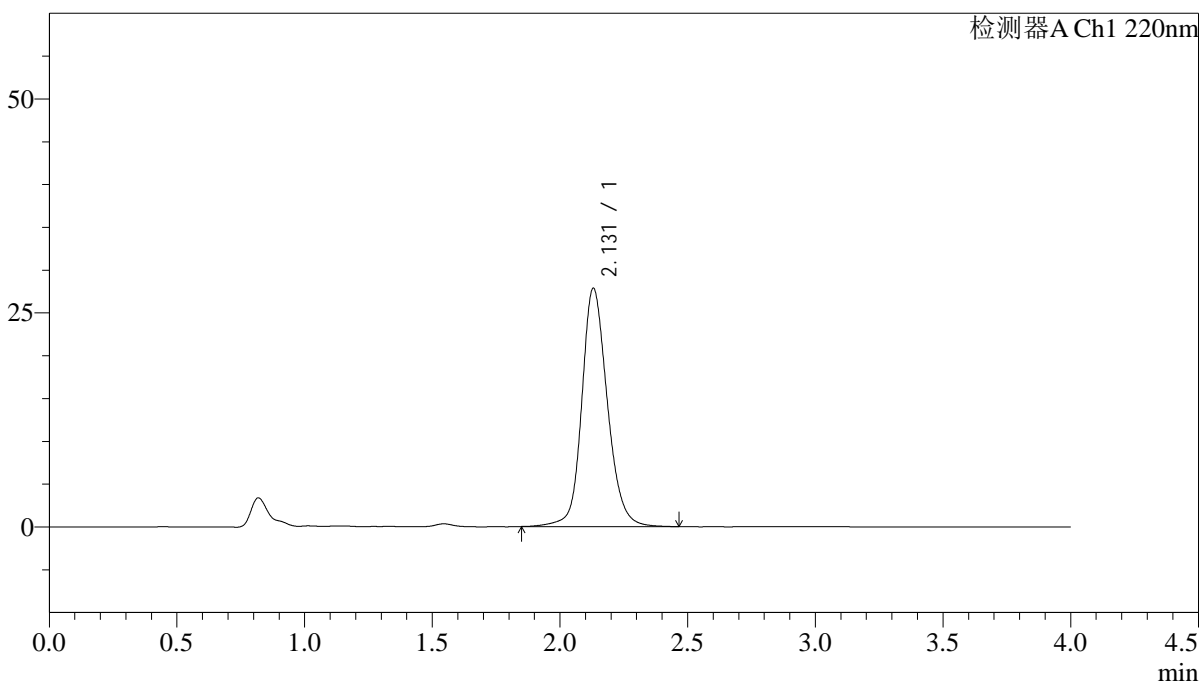

<峰表>

检测器A Ch1 220nm

峰号	保留时间	面积	面积%	高度	理论塔板数(USP)	拖尾因子	分离度(USP)
1	2.131	194520	100.000	27854	2291	1.166	--
总计		194520	100.000	27854			

图161 磷酸西格列汀片溶出曲线测定长期36月HPLC图谱
 参比制剂-U011530批(100mg规格)-水介质-篮法-75转-5min-片5
 供试品溶液-1

<样品信息>

色谱柱 : XB-CN(4.6×50mm,5μm) 流速:1.0ml/min
 波长 : 220nm 柱温:30°C
 数据文件名 : RCSJ465 - 0-74/11-874-2 - cbzj-U011530p-cq36y-rcqx-100mg-shuijz-lf75z-5min-P6.lcd
 方法文件名 : RCSJ465 - J465-FX260.lcm
 批处理文件名: RCSJ465 - 20250410-FX260.lcb
 样品瓶号 : 4-46
 进样体积 : 10 μl 版本号:6.115
 进样时间 : 2025/04/10 23:36:32 分析者: chenjie
 处理时间(V2): 2025/04/11 08:47:50 处理者: chenjie
 仪器类型 : SHIMADZU LC-2050C (FX280)

<色谱图>

mV

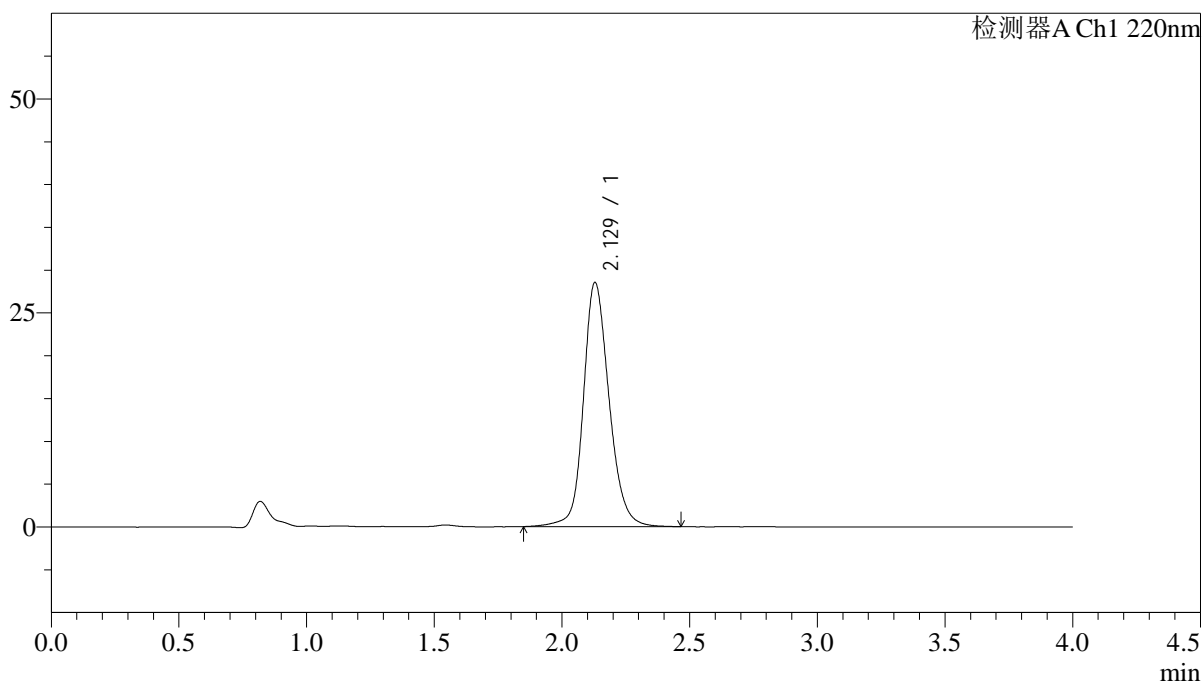

<峰表>

检测器A Ch1 220nm

峰号	保留时间	面积	面积%	高度	理论塔板数(USP)	拖尾因子	分离度(USP)
1	2.129	199665	100.000	28541	2279	1.170	--
总计		199665	100.000	28541			

<样品信息>

色谱柱 : XB-CN(4.6×50mm,5μm) 流速:1.0ml/min
 波长 : 220nm 柱温:30°C
 数据文件名 : RCSJ465 - 0-74/11-875-2 - cbzj-U011530p-cq36y-rcqx-100mg-shuijz-lf75z-10min-P1.lcd
 方法文件名 : RCSJ465 - J465-FX260.lcm
 批处理文件名: RCSJ465 - 20250410-FX260.lcb
 样品瓶号 : 4-2
 进样体积 : 10 μl 版本号:6.115
 进样时间 : 2025/04/10 23:40:54 分析者: chenjie
 处理时间(V2): 2025/04/11 08:47:52 处理者: chenjie
 仪器类型 : SHIMADZU LC-2050C (FX280)

<色谱图>

mV

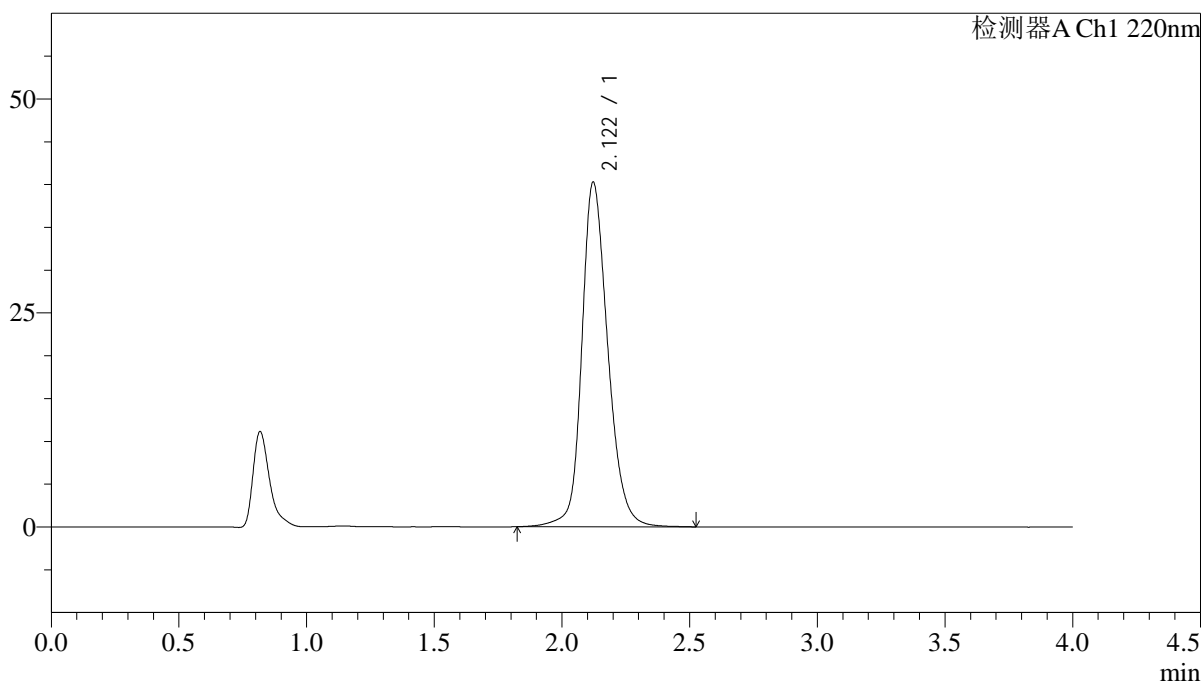

<峰表>

检测器A Ch1 220nm

峰号	保留时间	面积	面积%	高度	理论塔板数(USP)	拖尾因子	分离度(USP)
1	2.122	285641	100.000	40258	2199	1.209	--
总计		285641	100.000	40258			

图163 磷酸西格列汀片溶出曲线测定长期36月HPLC图谱
 参比制剂-U011530批(100mg规格)-水介质-篮法-75转-10min-片1
 供试品溶液-1

<样品信息>

色谱柱 : XB-CN(4.6×50mm,5μm) 流速:1.0ml/min
 波长 : 220nm 柱温:30°C
 数据文件名 : RCSJ465 - 0-74/11-876-2 - cbzj-U011530p-cq36y-rcqx-100mg-shuijz-1f75z-10min-P2.lcd
 方法文件名 : RCSJ465 - J465-FX260.lcm
 批处理文件名: RCSJ465 - 20250410-FX260.lcb
 样品瓶号 : 4-11
 进样体积 : 10 μl 版本号:6.115
 进样时间 : 2025/04/10 23:45:18 分析者: chenjie
 处理时间(V2): 2025/04/11 08:47:55 处理者: chenjie
 仪器类型 : SHIMADZU LC-2050C (FX280)

<色谱图>

mV

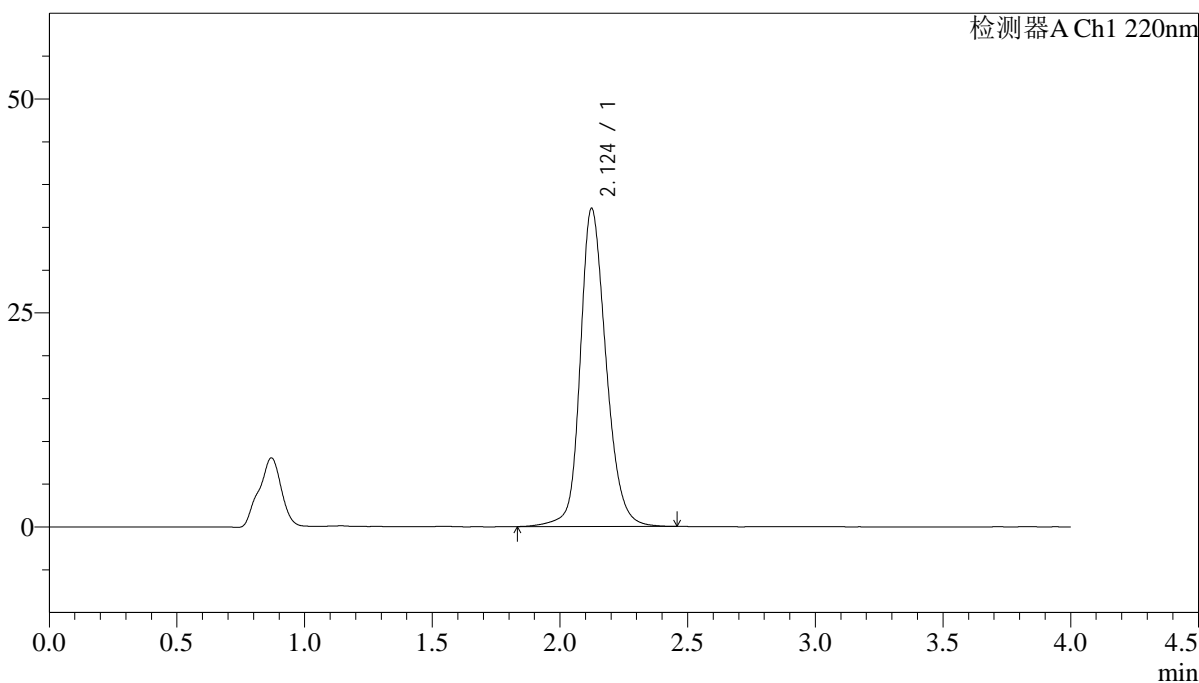

<峰表>

检测器A Ch1 220nm

峰号	保留时间	面积	面积%	高度	理论塔板数(USP)	拖尾因子	分离度(USP)
1	2.124	262476	100.000	37122	2220	1.199	--
总计		262476	100.000	37122			

图164 磷酸西格列汀片溶出曲线测定长期36月HPLC图谱
 参比制剂-U011530批(100mg规格)-水介质-篮法-75转-10min-片2
 供试品溶液-1

<样品信息>

色谱柱 : XB-CN(4.6×50mm,5μm) 流速:1.0ml/min
 波长 : 220nm 柱温:30°C
 数据文件名 : RCSJ465 - 0-74/11-877-2 - cbzj-U011530p-cq36y-rcqx-100mg-shuijz-lf75z-10min-P3.lcd
 方法文件名 : RCSJ465 - J465-FX260.lcm
 批处理文件名: RCSJ465 - 20250410-FX260.lcb
 样品瓶号 : 4-20
 进样体积 : 10 μl 版本号:6.115
 进样时间 : 2025/04/10 23:49:39 分析者: chenjie
 处理时间(V2): 2025/04/11 08:47:58 处理者: chenjie
 仪器类型 : SHIMADZU LC-2050C (FX280)

<色谱图>

mV

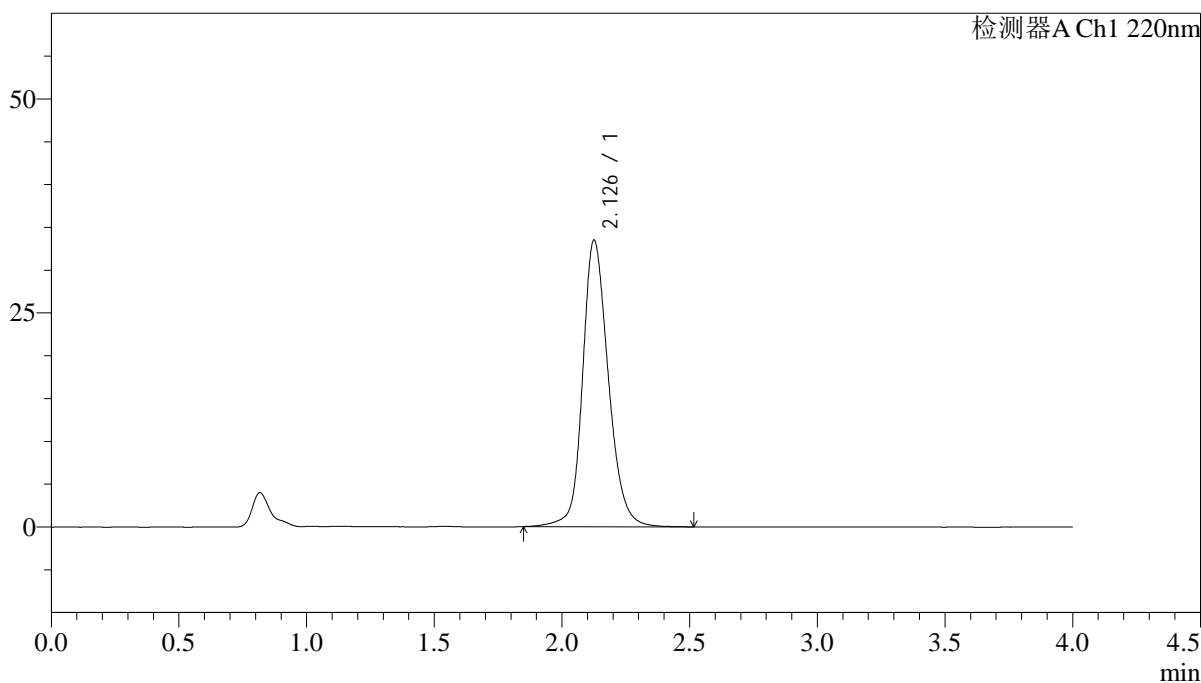

<峰表>

检测器A Ch1 220nm

峰号	保留时间	面积	面积%	高度	理论塔板数(USP)	拖尾因子	分离度(USP)
1	2.126	235614	100.000	33347	2246	1.188	--
总计		235614	100.000	33347			

<样品信息>

色谱柱 : XB-CN(4.6×50mm,5μm) 流速:1.0ml/min
 波长 : 220nm 柱温:30°C
 数据文件名 : RCSJ465 - 0-74/11-878-2 - cbzj-U011530p-cq36y-rcqx-100mg-shuijz-1f75z-10min-P4.lcd
 方法文件名 : RCSJ465 - J465-FX260.lcm
 批处理文件名: RCSJ465 - 20250410-FX260.lcb
 样品瓶号 : 4-29
 进样体积 : 10 μl 版本号:6.115
 进样时间 : 2025/04/10 23:54:03 分析者: chenjie
 处理时间(V2): 2025/04/11 08:48:00 处理者: chenjie
 仪器类型 : SHIMADZU LC-2050C (FX280)

<色谱图>

mV

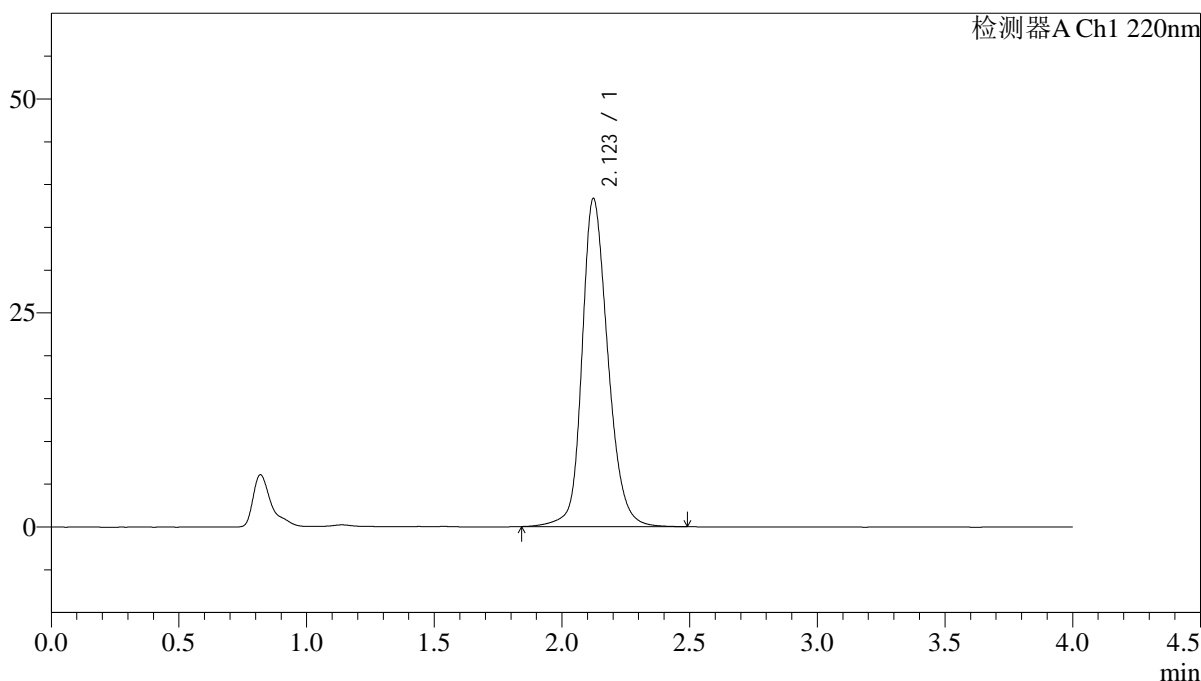

<峰表>

检测器A Ch1 220nm

峰号	保留时间	面积	面积%	高度	理论塔板数(USP)	拖尾因子	分离度(USP)
1	2.123	271317	100.000	38328	2206	1.204	--
总计		271317	100.000	38328			

图166 磷酸西格列汀片溶出曲线测定长期36月HPLC图谱
 参比制剂-U011530批(100mg规格)-水介质-篮法-75转-10min-片4
 供试品溶液-1

<样品信息>

色谱柱 : XB-CN(4.6×50mm,5µm) 流速:1.0ml/min
 波长 : 220nm 柱温:30°C
 数据文件名 : RCSJ465 - 0-74/11-879-2 - cbzj-U011530p-cq36y-rcqx-100mg-shuijz-lf75z-10min-P5.lcd
 方法文件名 : RCSJ465 - J465-FX260.lcm
 批处理文件名: RCSJ465 - 20250410-FX260.lcb
 样品瓶号 : 4-38
 进样体积 : 10 µl 版本号:6.115
 进样时间 : 2025/04/10 23:58:25 分析者: chenjie
 处理时间(V2): 2025/04/11 08:48:03 处理者: chenjie
 仪器类型 : SHIMADZU LC-2050C (FX280)

<色谱图>

mV

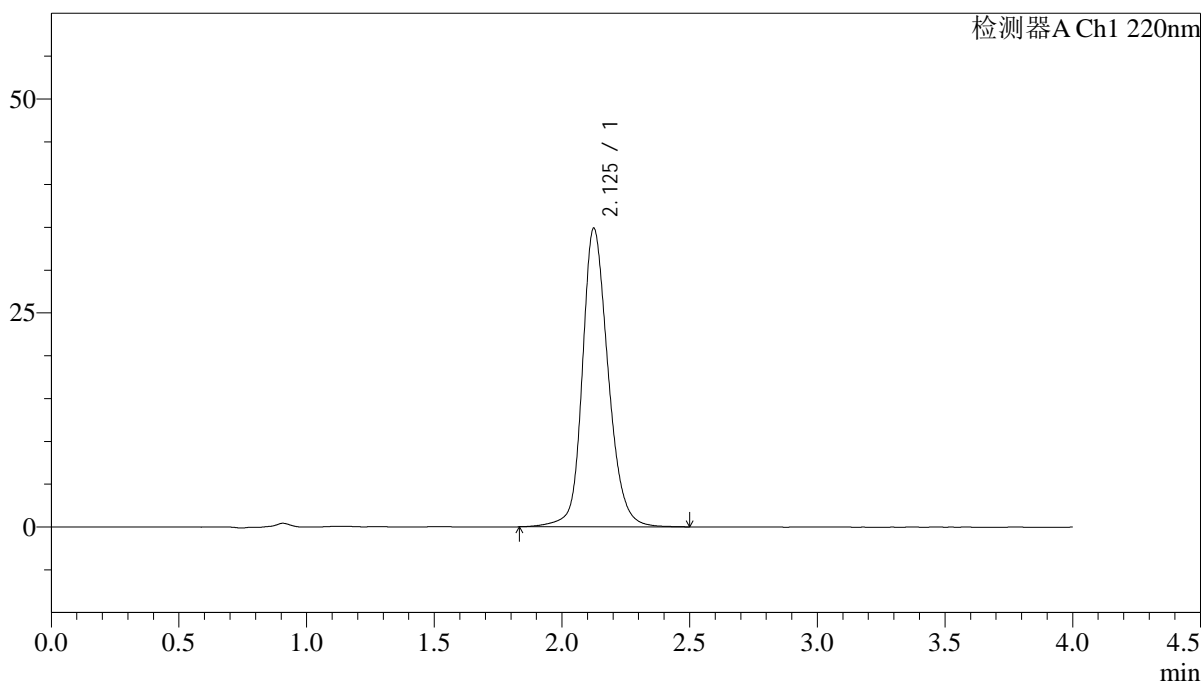

<峰表>

检测器A Ch1 220nm

峰号	保留时间	面积	面积%	高度	理论塔板数(USP)	拖尾因子	分离度(USP)
1	2.125	245833	100.000	34811	2234	1.192	--
总计		245833	100.000	34811			

图167 磷酸西格列汀片溶出曲线测定长期36月HPLC图谱
 参比制剂-U011530批(100mg规格)-水介质-篮法-75转-10min-片5
 供试品溶液-1

<样品信息>

色谱柱 : XB-CN(4.6×50mm,5μm) 流速:1.0ml/min
 波长 : 220nm 柱温:30°C
 数据文件名 : RCSJ465 - 0-74/11-880-2 - cbzj-U011530p-cq36y-rcqx-100mg-shuijz-lf75z-10min-P6.lcd
 方法文件名 : RCSJ465 - J465-FX260.lcm
 批处理文件名: RCSJ465 - 20250410-FX260.lcb
 样品瓶号 : 4-47
 进样体积 : 10 μl 版本号:6.115
 进样时间 : 2025/04/11 00:02:47 分析者: chenjie
 处理时间(V2): 2025/04/11 08:48:05 处理者: chenjie
 仪器类型 : SHIMADZU LC-2050C (FX280)

<色谱图>

mV

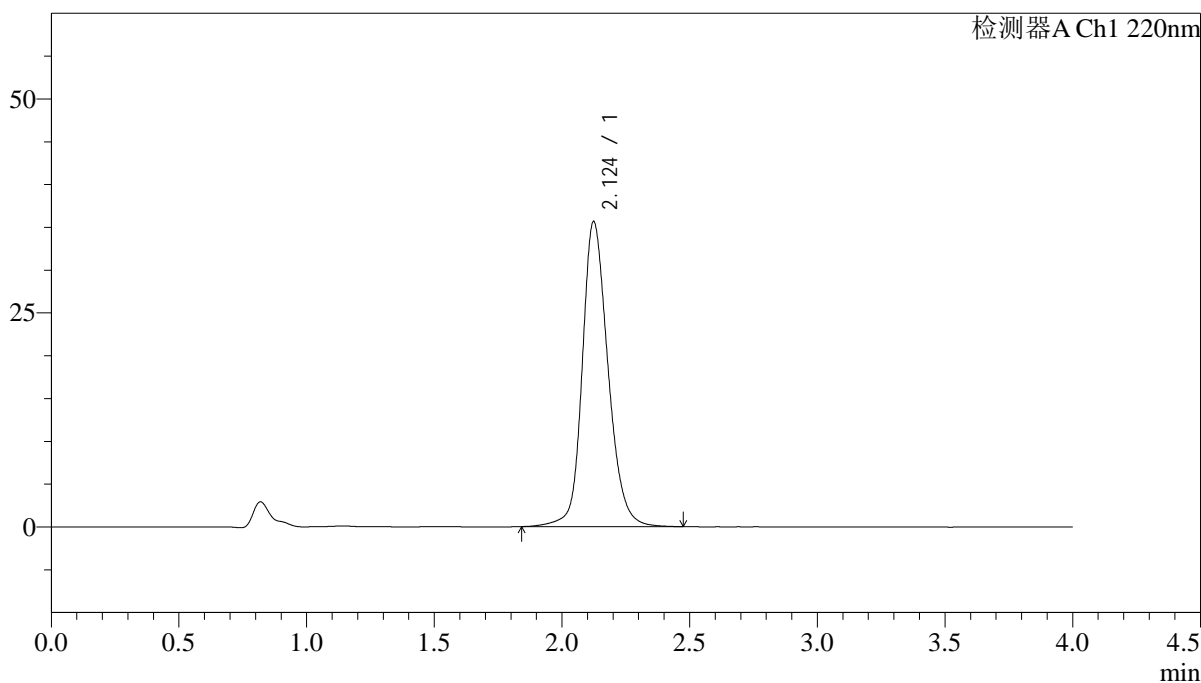

<峰表>

检测器A Ch1 220nm

峰号	保留时间	面积	面积%	高度	理论塔板数(USP)	拖尾因子	分离度(USP)
1	2.124	251131	100.000	35594	2229	1.195	--
总计		251131	100.000	35594			

<样品信息>

色谱柱 : XB-CN(4.6×50mm,5μm) 流速:1.0ml/min
 波长 : 220nm 柱温:30°C
 数据文件名 : RC\$J465 - 0-74/11-881-2 - cbzj-U011530p-cq36y-rcqx-100mg-shuijz-lf75z-15min-P1.lcd
 方法文件名 : RC\$J465 - J465-FX260.lcm
 批处理文件名: RC\$J465 - 20250410-FX260.lcb
 样品瓶号 : 4-3
 进样体积 : 10 μl 版本号:6.115
 进样时间 : 2025/04/11 00:07:10 分析者: chenjie
 处理时间(V2): 2025/04/11 08:48:07 处理者: chenjie
 仪器类型 : SHIMADZU LC-2050C (FX280)

<色谱图>

mV

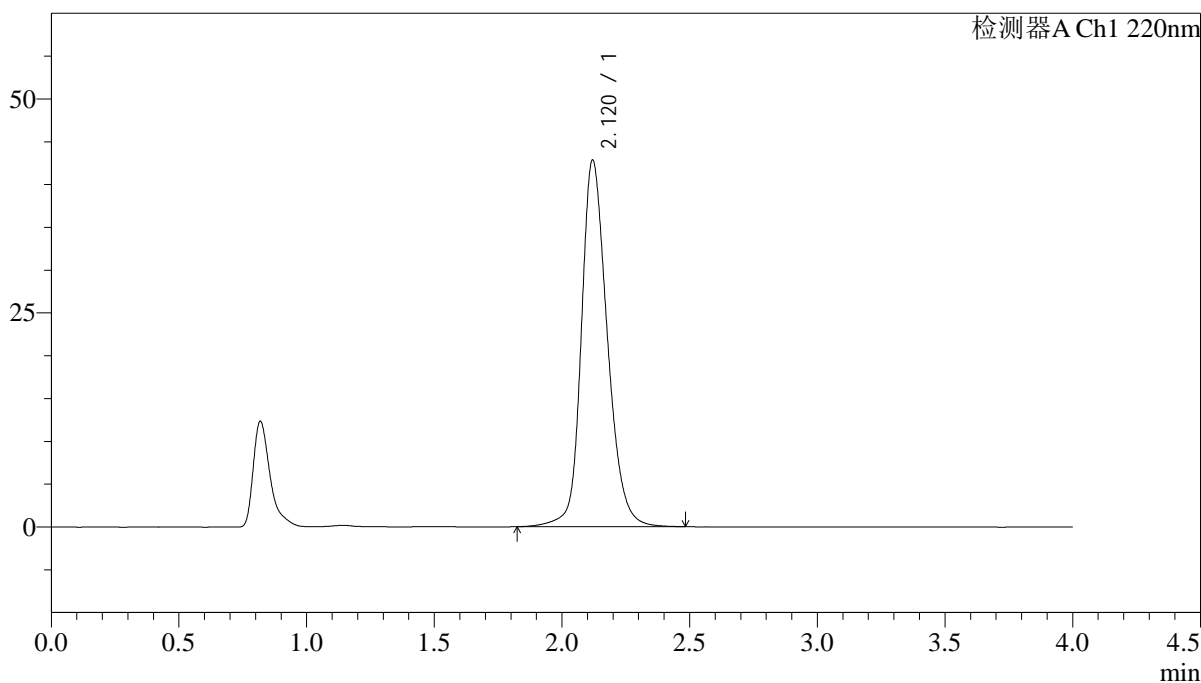

<峰表>

检测器A Ch1 220nm

峰号	保留时间	面积	面积%	高度	理论塔板数(USP)	拖尾因子	分离度(USP)
1	2.120	304358	100.000	42807	2177	1.219	--
总计		304358	100.000	42807			

图169 磷酸西格列汀片溶出曲线测定长期36月HPLC图谱
 参比制剂-U011530批(100mg规格)-水介质-篮法-75转-15min-片1
 供试品溶液-1

<样品信息>

色谱柱 : XB-CN(4.6×50mm,5μm) 流速:1.0ml/min
 波长 : 220nm 柱温:30°C
 数据文件名 : RCSJ465 - 0-74/11-882-2 - cbzj-U011530p-cq36y-rcqx-100mg-shuijz-lf75z-15min-P2.lcd
 方法文件名 : RCSJ465 - J465-FX260.lcm
 批处理文件名: RCSJ465 - 20250410-FX260.lcb
 样品瓶号 : 4-12
 进样体积 : 10 μl 版本号:6.115
 进样时间 : 2025/04/11 00:11:32 分析者: chenjie
 处理时间(V2): 2025/04/11 08:48:10 处理者: chenjie
 仪器类型 : SHIMADZU LC-2050C (FX280)

<色谱图>

mV

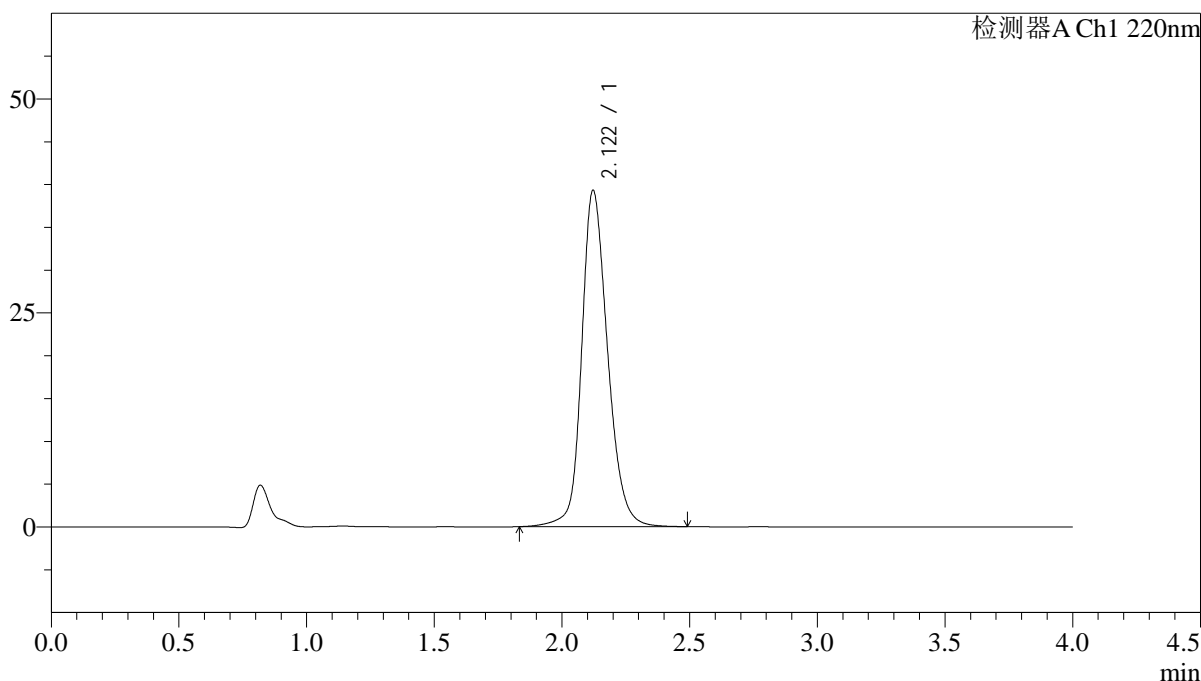

<峰表>

检测器A Ch1 220nm

峰号	保留时间	面积	面积%	高度	理论塔板数(USP)	拖尾因子	分离度(USP)
1	2.122	278118	100.000	39298	2204	1.206	--
总计		278118	100.000	39298			

图170 磷酸西格列汀片溶出曲线测定长期36月HPLC图谱
 参比制剂-U011530批(100mg规格)-水介质-篮法-75转-15min-片2
 供试品溶液-1

<样品信息>

色谱柱 : XB-CN(4.6×50mm,5μm) 流速:1.0ml/min
 波长 : 220nm 柱温:30°C
 数据文件名 : RCSJ465 - 0-74/11-883-2 - cbzj-U011530p-cq36y-rcqx-100mg-shuijz-lf75z-15min-P3.lcd
 方法文件名 : RCSJ465 - J465-FX260.lcm
 批处理文件名: RCSJ465 - 20250410-FX260.lcb
 样品瓶号 : 4-21
 进样体积 : 10 μl 版本号:6.115
 进样时间 : 2025/04/11 00:15:55 分析者: chenjie
 处理时间(V2): 2025/04/11 08:48:12 处理者: chenjie
 仪器类型 : SHIMADZU LC-2050C (FX280)

<色谱图>

mV

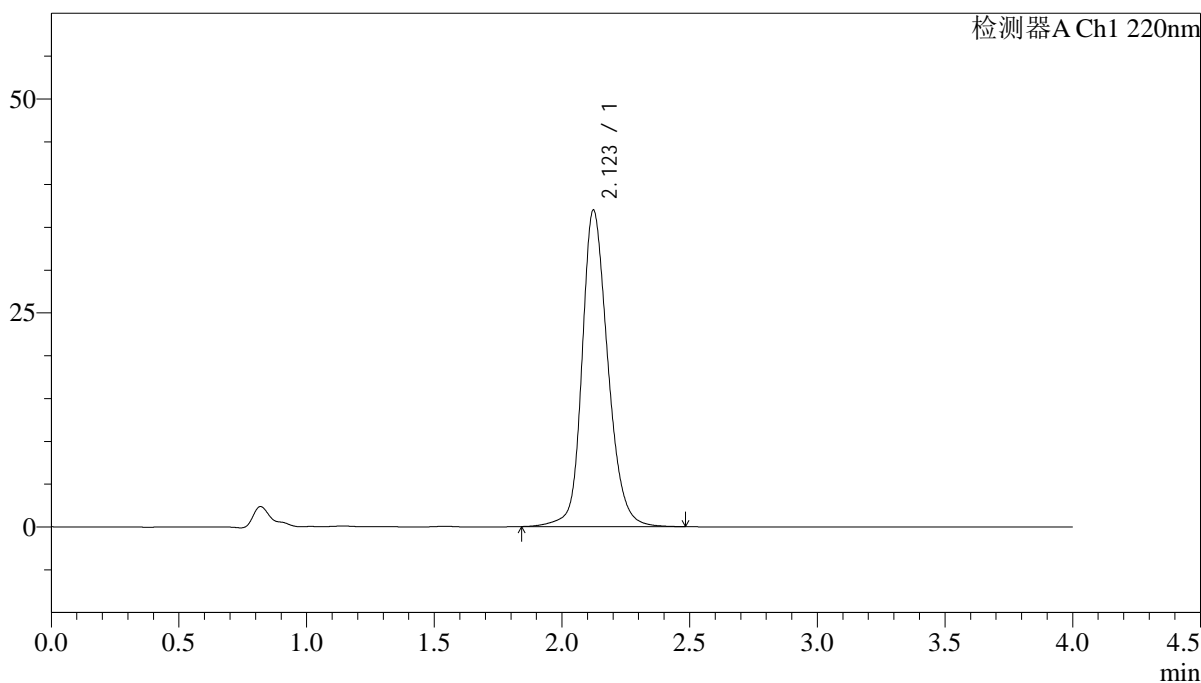

<峰表>

检测器A Ch1 220nm

峰号	保留时间	面积	面积%	高度	理论塔板数(USP)	拖尾因子	分离度(USP)
1	2.123	260943	100.000	36963	2218	1.200	--
总计		260943	100.000	36963			

图171 磷酸西格列汀片溶出曲线测定长期36月HPLC图谱
 参比制剂-U011530批(100mg规格)-水介质-篮法-75转-15min-片3
 供试品溶液-1

<样品信息>

色谱柱 : XB-CN(4.6×50mm,5μm) 流速:1.0ml/min
 波长 : 220nm 柱温:30°C
 数据文件名 : RCSJ465 - 0-74/11-884-2 - cbzj-U011530p-cq36y-rcqx-100mg-shuijz-lf75z-15min-P4.lcd
 方法文件名 : RCSJ465 - J465-FX260.lcm
 批处理文件名: RCSJ465 - 20250410-FX260.lcb
 样品瓶号 : 4-30
 进样体积 : 10 μl 版本号:6.115
 进样时间 : 2025/04/11 00:20:17 分析者: chenjie
 处理时间(V2): 2025/04/11 08:48:15 处理者: chenjie
 仪器类型 : SHIMADZU LC-2050C (FX280)

<色谱图>

mV

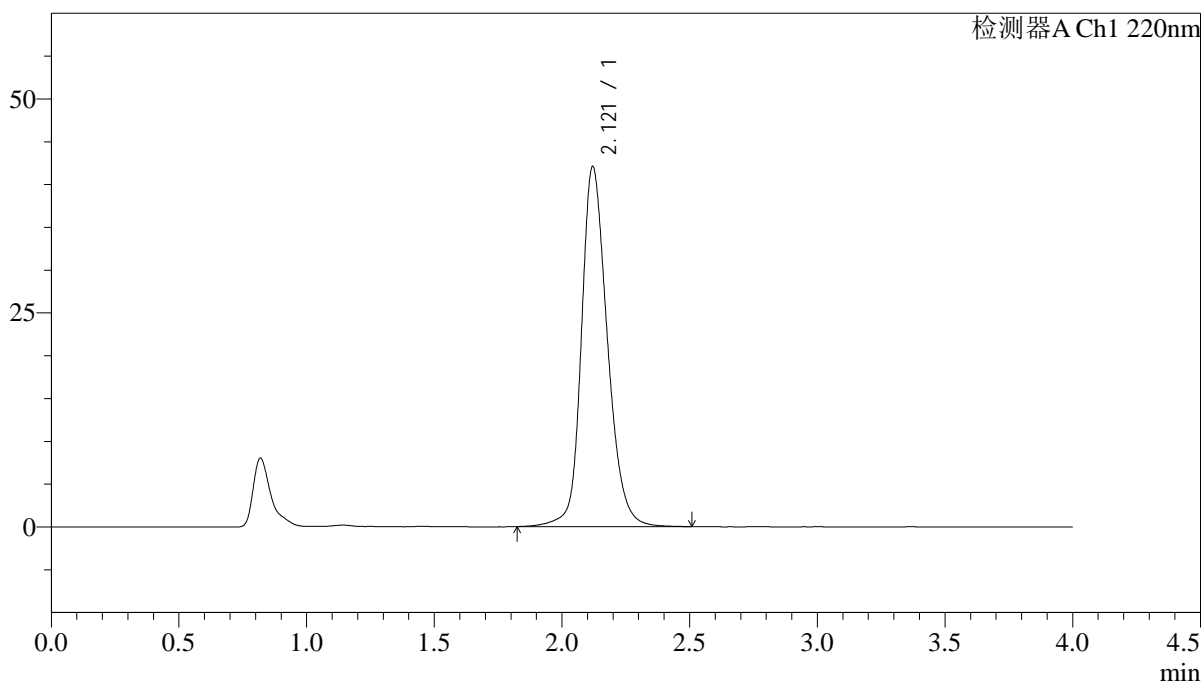

<峰表>

检测器A Ch1 220nm

峰号	保留时间	面积	面积%	高度	理论塔板数(USP)	拖尾因子	分离度(USP)
1	2.121	298994	100.000	42053	2182	1.217	--
总计		298994	100.000	42053			

图172 磷酸西格列汀片溶出曲线测定长期36月HPLC图谱
 参比制剂-U011530批(100mg规格)-水介质-篮法-75转-15min-片4
 供试品溶液-1

<样品信息>

色谱柱 : XB-CN(4.6×50mm,5μm) 流速:1.0ml/min
 波长 : 220nm 柱温:30°C
 数据文件名 : RCSJ465 - 0-74/11-885-2 - cbzj-U011530p-cq36y-rcqx-100mg-shuijz-lf75z-15min-P5.lcd
 方法文件名 : RCSJ465 - J465-FX260.lcm
 批处理文件名: RCSJ465 - 20250410-FX260.lcb
 样品瓶号 : 4-39
 进样体积 : 10 μl 版本号:6.115
 进样时间 : 2025/04/11 00:24:40 分析者: chenjie
 处理时间(V2): 2025/04/11 08:48:17 处理者: chenjie
 仪器类型 : SHIMADZU LC-2050C (FX280)

<色谱图>

mV

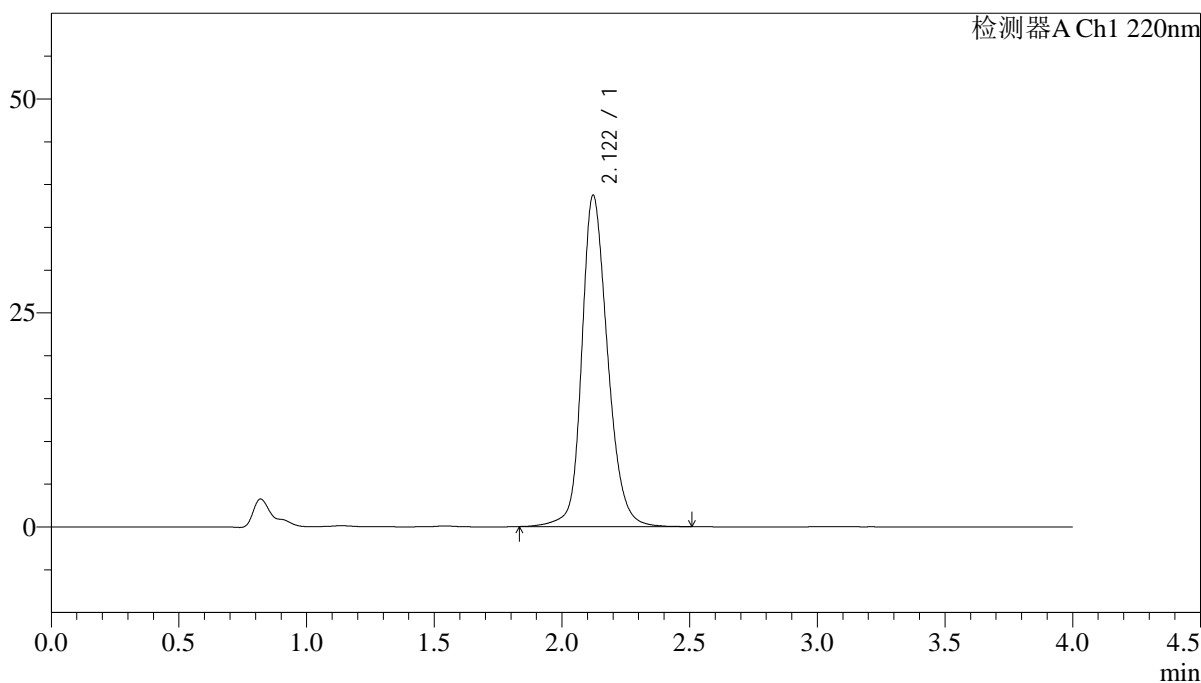

<峰表>

检测器A Ch1 220nm

峰号	保留时间	面积	面积%	高度	理论塔板数(USP)	拖尾因子	分离度(USP)
1	2.122	273624	100.000	38719	2215	1.203	--
总计		273624	100.000	38719			

图173 磷酸西格列汀片溶出曲线测定长期36月HPLC图谱
 参比制剂-U011530批(100mg规格)-水介质-篮法-75转-15min-片5
 供试品溶液-1

<样品信息>

色谱柱 : XB-CN(4.6×50mm,5μm) 流速:1.0ml/min
 波长 : 220nm 柱温:30°C
 数据文件名 : RCSJ465 - 0-74/11-886-2 - cbzj-U011530p-cq36y-rcqx-100mg-shuijz-lf75z-15min-P6.lcd
 方法文件名 : RCSJ465 - J465-FX260.lcm
 批处理文件名: RCSJ465 - 20250410-FX260.lcb
 样品瓶号 : 4-48
 进样体积 : 10 μl 版本号:6.115
 进样时间 : 2025/04/11 00:29:03 分析者: chenjie
 处理时间(V2): 2025/04/11 08:48:20 处理者: chenjie
 仪器类型 : SHIMADZU LC-2050C (FX280)

<色谱图>

mV

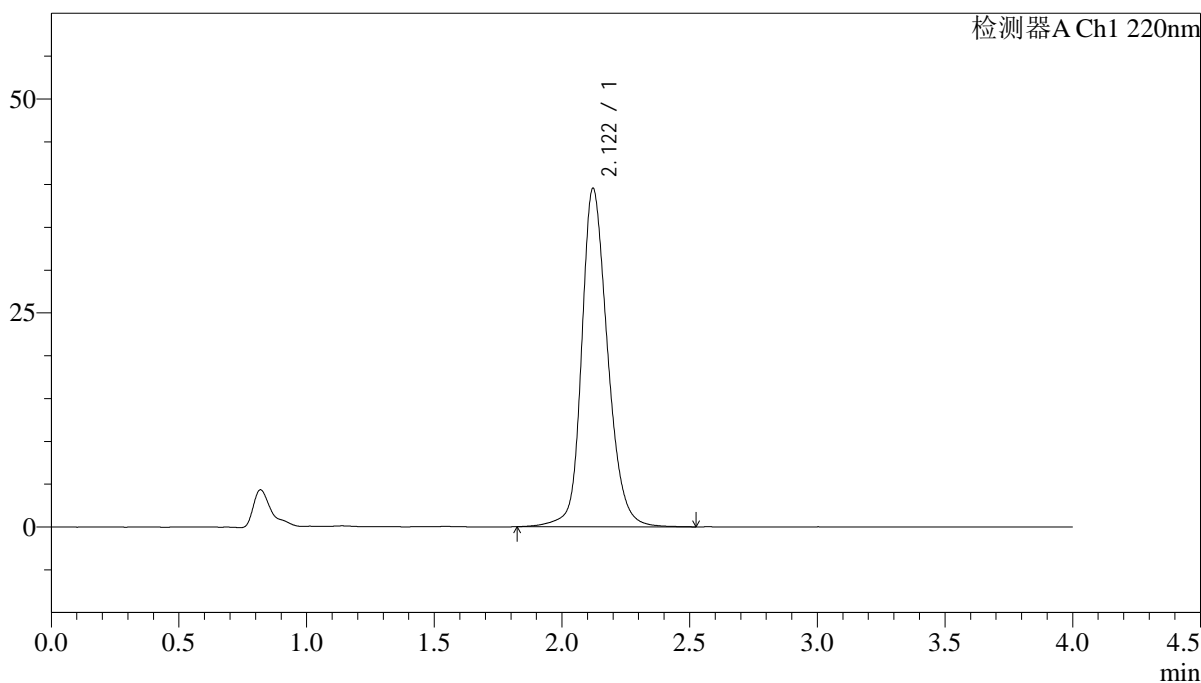

<峰表>

检测器A Ch1 220nm

峰号	保留时间	面积	面积%	高度	理论塔板数(USP)	拖尾因子	分离度(USP)
1	2.122	280748	100.000	39552	2198	1.208	--
总计		280748	100.000	39552			

图174 磷酸西格列汀片溶出曲线测定长期36月HPLC图谱
 参比制剂-U011530批(100mg规格)-水介质-篮法-75转-15min-片6
 供试品溶液-1

<样品信息>

色谱柱 : XB-CN(4.6×50mm,5μm) 流速:1.0ml/min
 波长 : 220nm 柱温:30°C
 数据文件名 : RCSJ465 - 0-74/11-887-2 - cbzj-U011530p-cq36y-rcqx-100mg-shuijz-lf75z-20min-P1.lcd
 方法文件名 : RCSJ465 - J465-FX260.lcm
 批处理文件名: RCSJ465 - 20250410-FX260.lcb
 样品瓶号 : 4-4
 进样体积 : 10 μl 版本号:6.115
 进样时间 : 2025/04/11 00:33:26 分析者: chenjie
 处理时间(V2): 2025/04/11 08:48:22 处理者: chenjie
 仪器类型 : SHIMADZU LC-2050C (FX280)

<色谱图>

mV

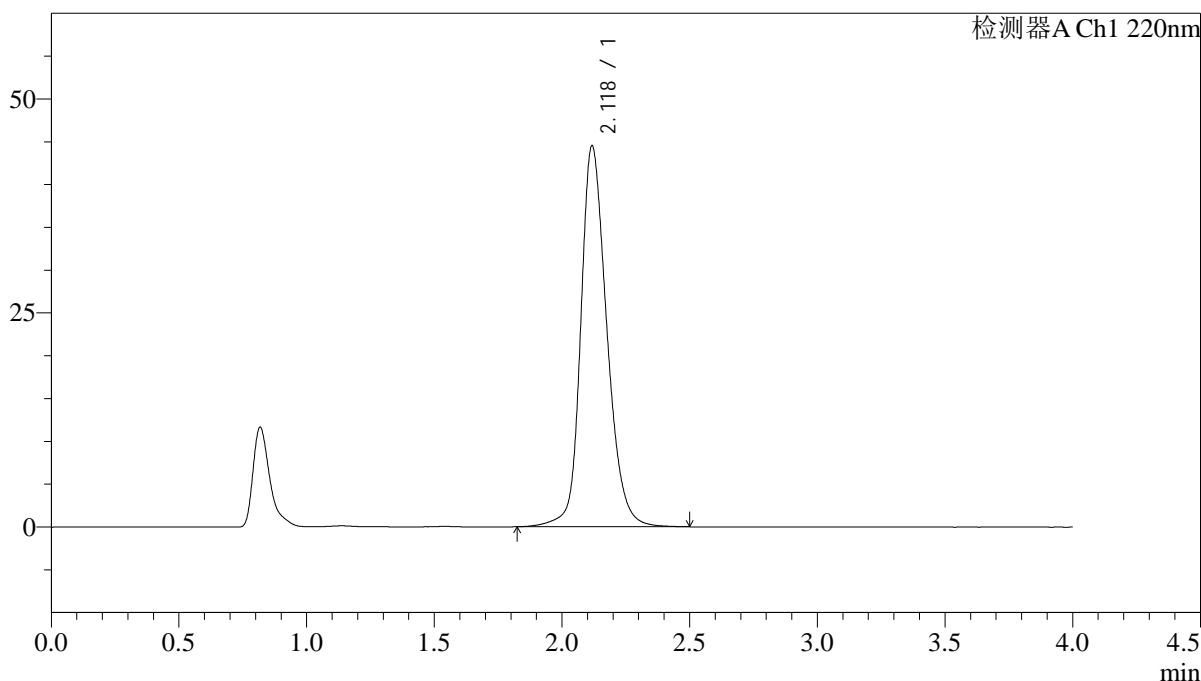

<峰表>

检测器A Ch1 220nm

峰号	保留时间	面积	面积%	高度	理论塔板数(USP)	拖尾因子	分离度(USP)
1	2.118	317735	100.000	44349	2158	1.226	--
总计		317735	100.000	44349			

图175 磷酸西格列汀片溶出曲线测定长期36月HPLC图谱
 参比制剂-U011530批(100mg规格)-水介质-篮法-75转-20min-片1
 供试品溶液-1

<样品信息>

色谱柱 : XB-CN(4.6×50mm,5µm) 流速:1.0ml/min
 波长 : 220nm 柱温:30°C
 数据文件名 : RCSJ465 - 0-74/11-888-2 - cbzj-U011530p-cq36y-rcqx-100mg-shuijz-lf75z-20min-P2.lcd
 方法文件名 : RCSJ465 - J465-FX260.lcm
 批处理文件名: RCSJ465 - 20250410-FX260.lcb
 样品瓶号 : 4-13
 进样体积 : 10 µl 版本号:6.115
 进样时间 : 2025/04/11 00:37:49 分析者: chenjie
 处理时间(V2): 2025/04/11 08:48:25 处理者: chenjie
 仪器类型 : SHIMADZU LC-2050C (FX280)

<色谱图>

mV

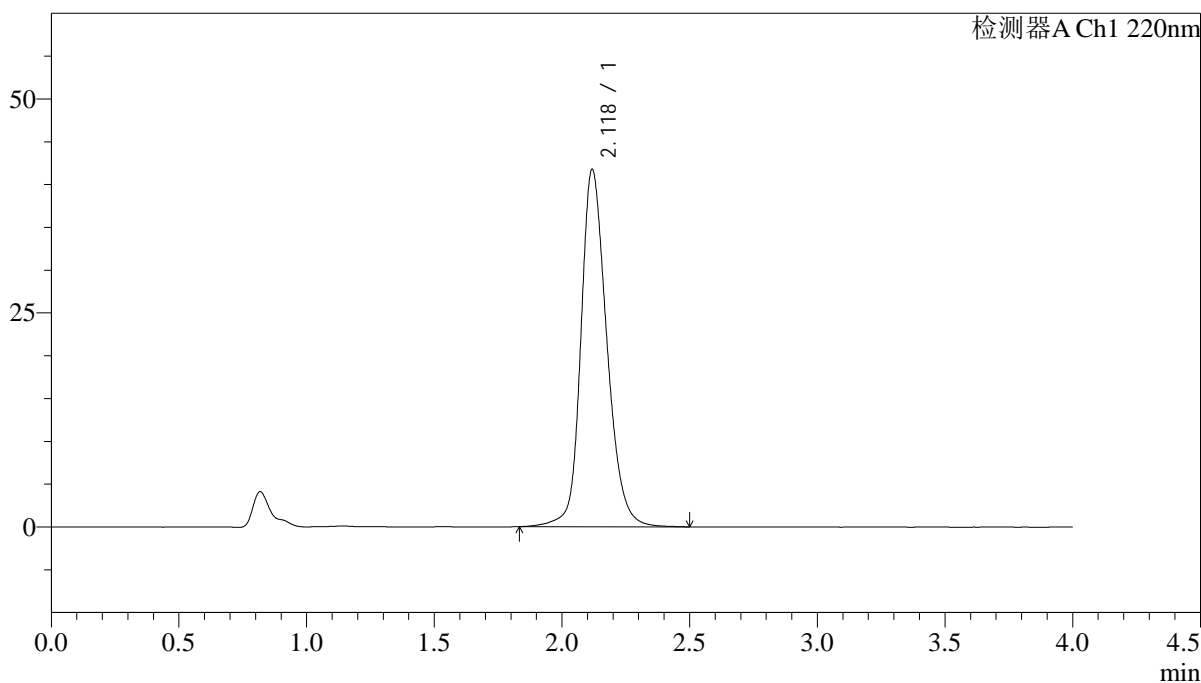

<峰表>

检测器A Ch1 220nm

峰号	保留时间	面积	面积%	高度	理论塔板数(USP)	拖尾因子	分离度(USP)
1	2.118	296706	100.000	41636	2177	1.216	--
总计		296706	100.000	41636			

图176 磷酸西格列汀片溶出曲线测定长期36月HPLC图谱
 参比制剂-U011530批(100mg规格)-水介质-篮法-75转-20min-片2
 供试品溶液-1

<样品信息>

色谱柱 : XB-CN(4.6×50mm,5µm) 流速:1.0ml/min
 波长 : 220nm 柱温:30°C
 数据文件名 : RCSJ465 - 0-74/11-889-2 - cbzj-U011530p-cq36y-rcqx-100mg-shuijz-lf75z-20min-P3.lcd
 方法文件名 : RCSJ465 - J465-FX260.lcm
 批处理文件名: RCSJ465 - 20250410-FX260.lcb
 样品瓶号 : 4-22
 进样体积 : 10 µl 版本号:6.115
 进样时间 : 2025/04/11 00:42:12 分析者: chenjie
 处理时间(V2): 2025/04/11 08:48:27 处理者: chenjie
 仪器类型 : SHIMADZU LC-2050C (FX280)

<色谱图>

mV

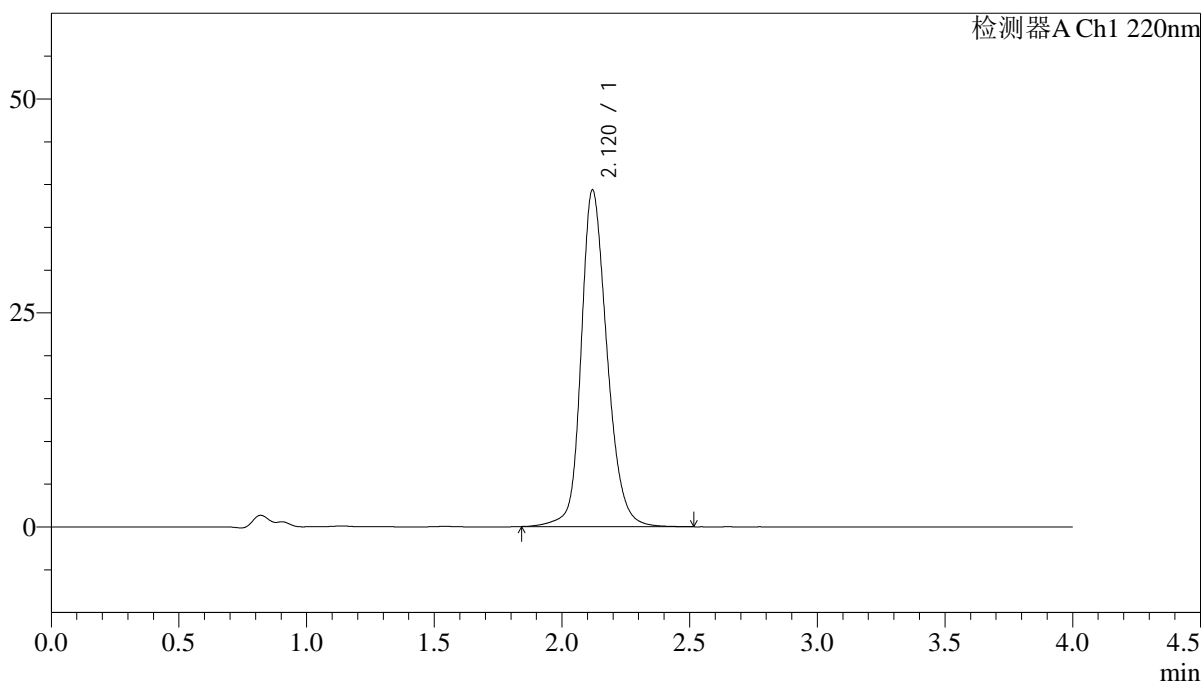

<峰表>

检测器A Ch1 220nm

峰号	保留时间	面积	面积%	高度	理论塔板数(USP)	拖尾因子	分离度(USP)
1	2.120	278314	100.000	39294	2197	1.207	--
总计		278314	100.000	39294			

图177 磷酸西格列汀片溶出曲线测定长期36月HPLC图谱
 参比制剂-U011530批(100mg规格)-水介质-篮法-75转-20min-片3
 供试品溶液-1

<样品信息>

色谱柱 : XB-CN(4.6×50mm,5μm) 流速:1.0ml/min
 波长 : 220nm 柱温:30°C
 数据文件名 : RCSJ465 - 0-74/11-890-2 - cbzj-U011530p-cq36y-rcqx-100mg-shuijz-lf75z-20min-P4.lcd
 方法文件名 : RCSJ465 - J465-FX260.lcm
 批处理文件名: RCSJ465 - 20250410-FX260.lcb
 样品瓶号 : 4-31
 进样体积 : 10 μl 版本号:6.115
 进样时间 : 2025/04/11 00:46:35 分析者: chenjie
 处理时间(V2): 2025/04/11 08:48:30 处理者: chenjie
 仪器类型 : SHIMADZU LC-2050C (FX280)

<色谱图>

mV

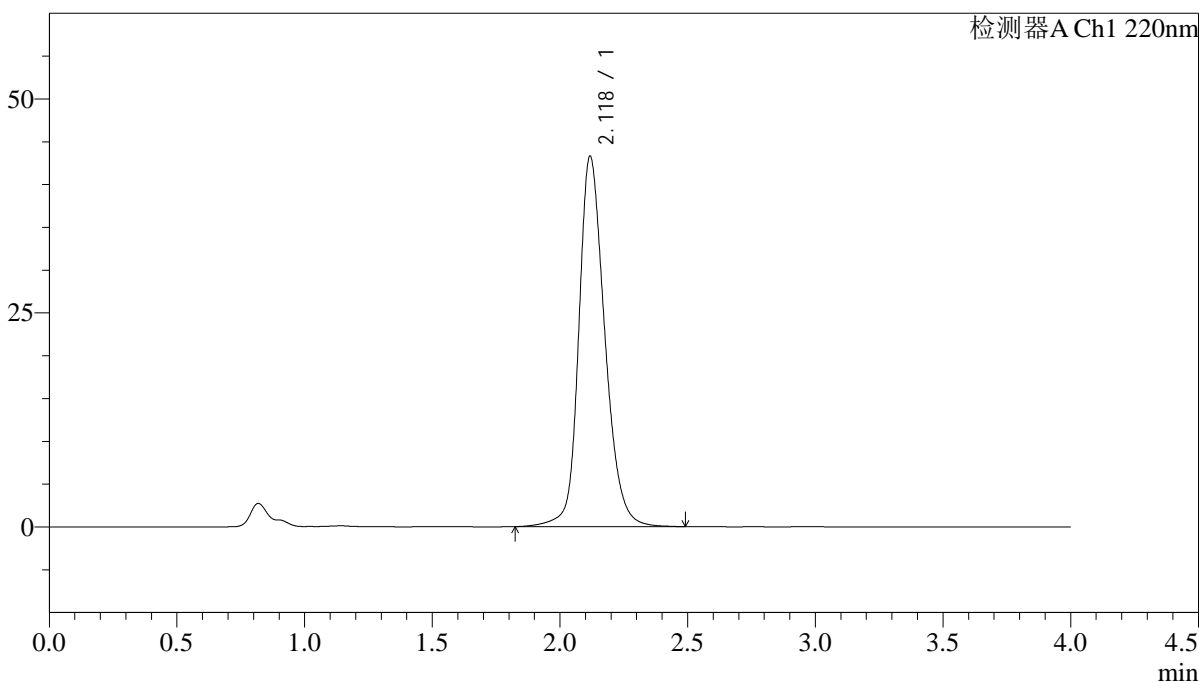

<峰表>

检测器A Ch1 220nm

峰号	保留时间	面积	面积%	高度	理论塔板数(USP)	拖尾因子	分离度(USP)
1	2.118	307963	100.000	43128	2171	1.222	--
总计		307963	100.000	43128			

图178 磷酸西格列汀片溶出曲线测定长期36月HPLC图谱
 参比制剂-U011530批(100mg规格)-水介质-篮法-75转-20min-片4
 供试品溶液-1

<样品信息>

色谱柱 : XB-CN(4.6×50mm,5μm) 流速:1.0ml/min
 波长 : 220nm 柱温:30°C
 数据文件名 : RCSJ465 - 0-74/11-891-2 - cbzj-U011530p-cq36y-rcqx-100mg-shuijz-lf75z-20min-P5.lcd
 方法文件名 : RCSJ465 - J465-FX260.lcm
 批处理文件名: RCSJ465 - 20250410-FX260.lcb
 样品瓶号 : 4-40
 进样体积 : 10 μl 版本号:6.115
 进样时间 : 2025/04/11 00:50:58 分析者: chenjie
 处理时间(V2): 2025/04/11 08:48:32 处理者: chenjie
 仪器类型 : SHIMADZU LC-2050C (FX280)

<色谱图>

mV

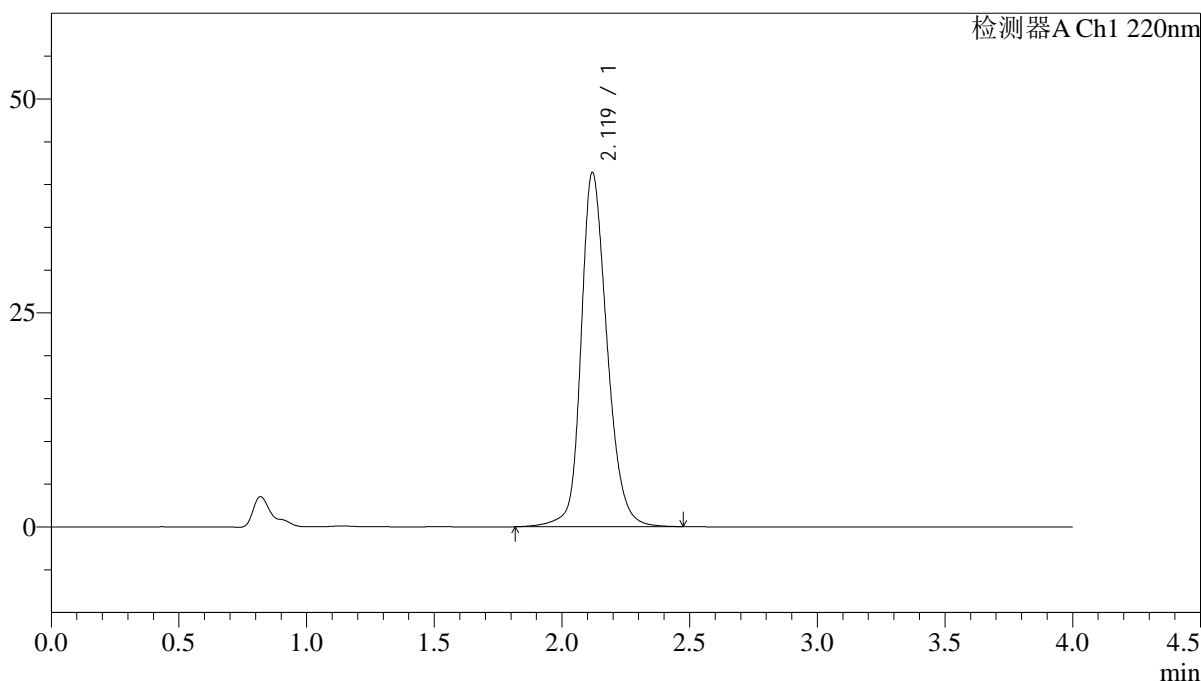

<峰表>

检测器A Ch1 220nm

峰号	保留时间	面积	面积%	高度	理论塔板数(USP)	拖尾因子	分离度(USP)
1	2.119	293733	100.000	41328	2185	1.214	--
总计		293733	100.000	41328			

图179 磷酸西格列汀片溶出曲线测定长期36月HPLC图谱
 参比制剂-U011530批(100mg规格)-水介质-篮法-75转-20min-片5
 供试品溶液-1

<样品信息>

色谱柱 : XB-CN(4.6×50mm,5μm) 流速:1.0ml/min
 波长 : 220nm 柱温:30°C
 数据文件名 : RCSJ465 - 0-74/11-892-2 - cbzj-U011530p-cq36y-rcqx-100mg-shuijz-lf75z-20min-P6.lcd
 方法文件名 : RCSJ465 - J465-FX260.lcm
 批处理文件名: RCSJ465 - 20250410-FX260.lcb
 样品瓶号 : 4-49
 进样体积 : 10 μl 版本号:6.115
 进样时间 : 2025/04/11 00:55:21 分析者: chenjie
 处理时间(V2): 2025/04/11 08:48:35 处理者: chenjie
 仪器类型 : SHIMADZU LC-2050C (FX280)

<色谱图>

mV

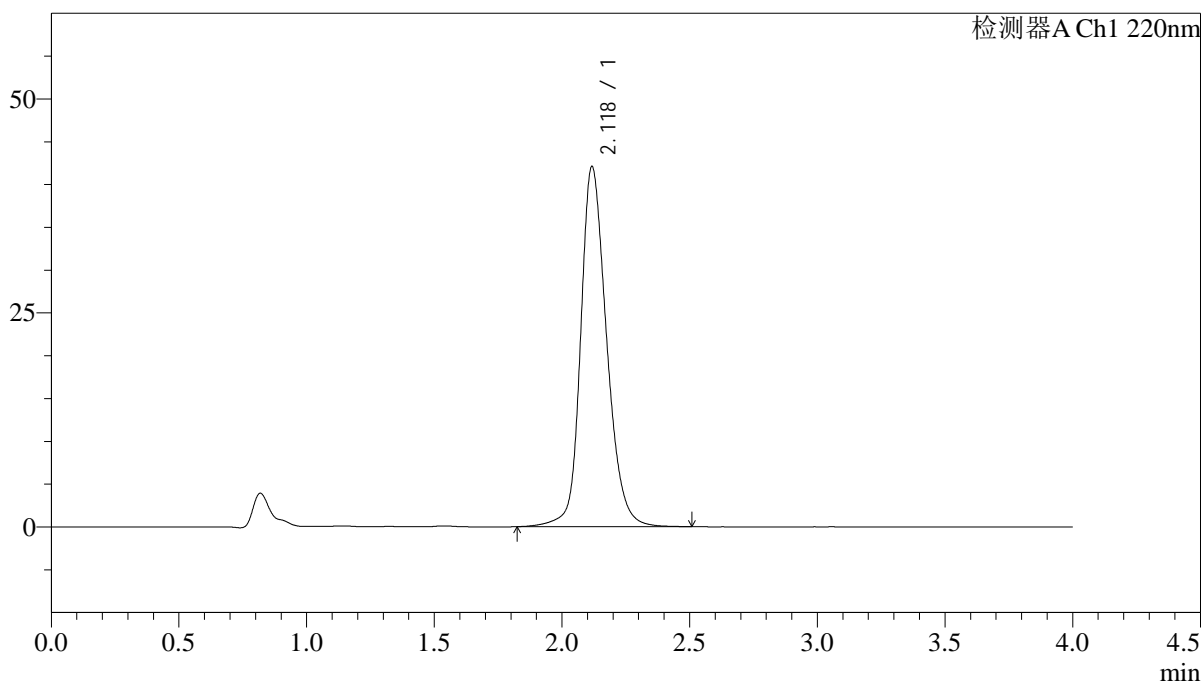

<峰表>

检测器A Ch1 220nm

峰号	保留时间	面积	面积%	高度	理论塔板数(USP)	拖尾因子	分离度(USP)
1	2.118	299100	100.000	41904	2177	1.219	--
总计		299100	100.000	41904			

图180 磷酸西格列汀片溶出曲线测定长期36月HPLC图谱
 参比制剂-U011530批(100mg规格)-水介质-篮法-75转-20min-片6
 供试品溶液-1

<样品信息>

色谱柱 : XB-CN(4.6×50mm,5μm) 流速:1.0ml/min
 波长 : 220nm 柱温:30°C
 数据文件名 : RCSJ465 - 0-74/11-893-2 - cbzj-U011530p-cq36y-rcqx-100mg-shuijz-lf75z-30min-P1.lcd
 方法文件名 : RCSJ465 - J465-FX260.lcm
 批处理文件名: RCSJ465 - 20250410-FX260.lcb
 样品瓶号 : 4-5
 进样体积 : 10 μl 版本号:6.115
 进样时间 : 2025/04/11 00:59:44 分析者: chenjie
 处理时间(V2): 2025/04/11 08:48:37 处理者: chenjie
 仪器类型 : SHIMADZU LC-2050C (FX280)

<色谱图>

mV

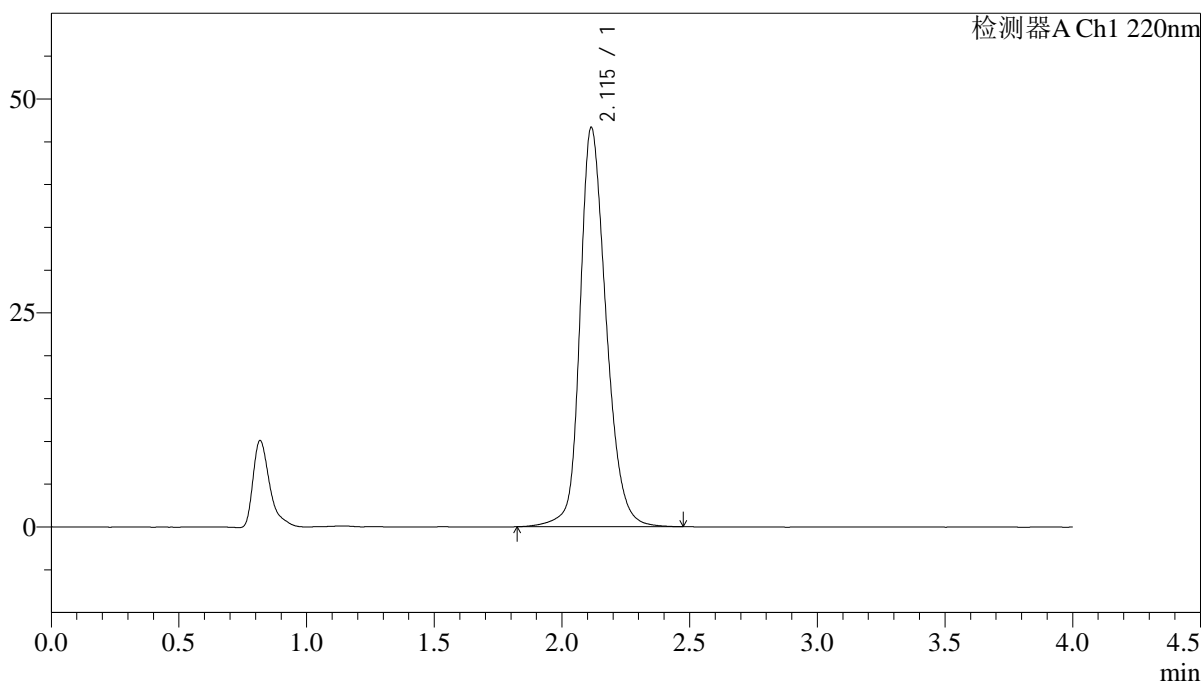

<峰表>

检测器A Ch1 220nm

峰号	保留时间	面积	面积%	高度	理论塔板数(USP)	拖尾因子	分离度(USP)
1	2.115	332731	100.000	46627	2146	1.231	--
总计		332731	100.000	46627			

图181 磷酸西格列汀片溶出曲线测定长期36月HPLC图谱
 参比制剂-U011530批(100mg规格)-水介质-篮法-75转-30min-片1
 供试品溶液-1

<样品信息>

色谱柱 : XB-CN(4.6×50mm,5μm) 流速:1.0ml/min
 波长 : 220nm 柱温:30°C
 数据文件名 : RCSJ465 - 0-74/11-894-2 - cbzj-U011530p-cq36y-rcqx-100mg-shuijz-lf75z-30min-P2.lcd
 方法文件名 : RCSJ465 - J465-FX260.lcm
 批处理文件名: RCSJ465 - 20250410-FX260.lcb
 样品瓶号 : 4-14
 进样体积 : 10 μl 版本号:6.115
 进样时间 : 2025/04/11 01:04:07 分析者: chenjie
 处理时间(V2): 2025/04/11 08:48:40 处理者: chenjie
 仪器类型 : SHIMADZU LC-2050C (FX280)

<色谱图>

mV

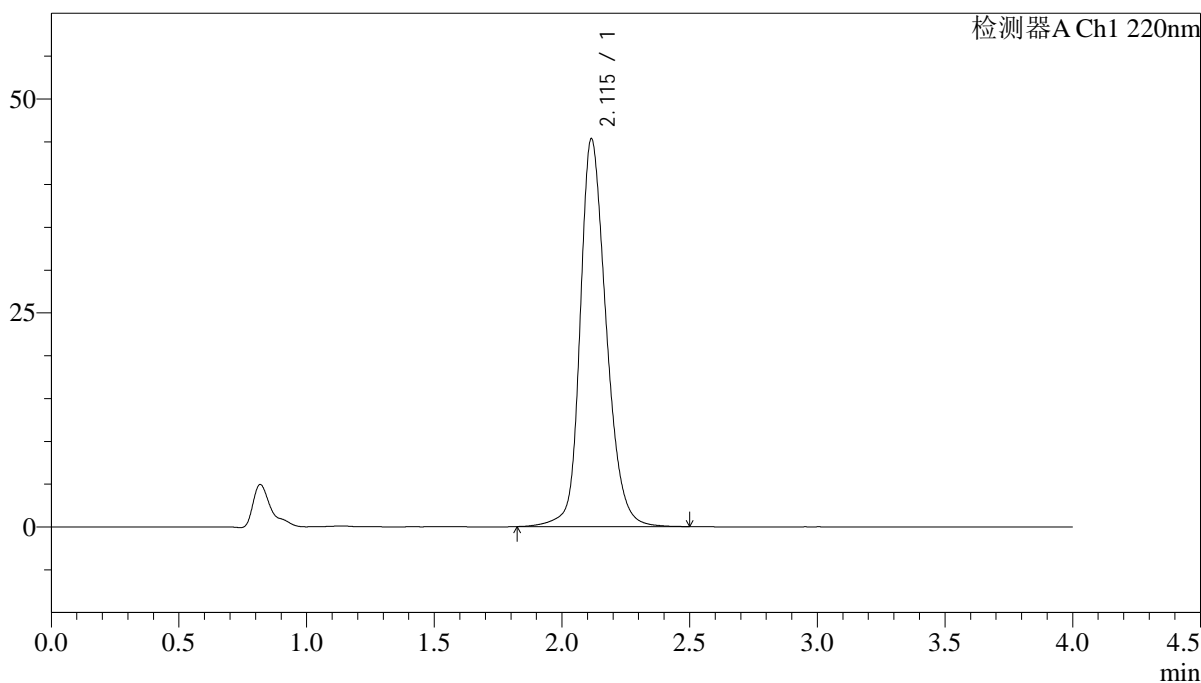

<峰表>

检测器A Ch1 220nm

峰号	保留时间	面积	面积%	高度	理论塔板数(USP)	拖尾因子	分离度(USP)
1	2.115	322989	100.000	45284	2154	1.228	--
总计		322989	100.000	45284			

图182 磷酸西格列汀片溶出曲线测定长期36月HPLC图谱
 参比制剂-U011530批(100mg规格)-水介质-篮法-75转-30min-片2
 供试品溶液-1

<样品信息>

色谱柱 : XB-CN(4.6×50mm,5μm) 流速:1.0ml/min
 波长 : 220nm 柱温:30°C
 数据文件名 : RCSJ465 - 0-74/11-895-2 - cbzj-U011530p-cq36y-rcqx-100mg-shuijz-lf75z-30min-P3.lcd
 方法文件名 : RCSJ465 - J465-FX260.lcm
 批处理文件名: RCSJ465 - 20250410-FX260.lcb
 样品瓶号 : 4-23
 进样体积 : 10 μl 版本号:6.115
 进样时间 : 2025/04/11 01:08:29 分析者: chenjie
 处理时间(V2): 2025/04/11 08:48:42 处理者: chenjie
 仪器类型 : SHIMADZU LC-2050C (FX280)

<色谱图>

mV

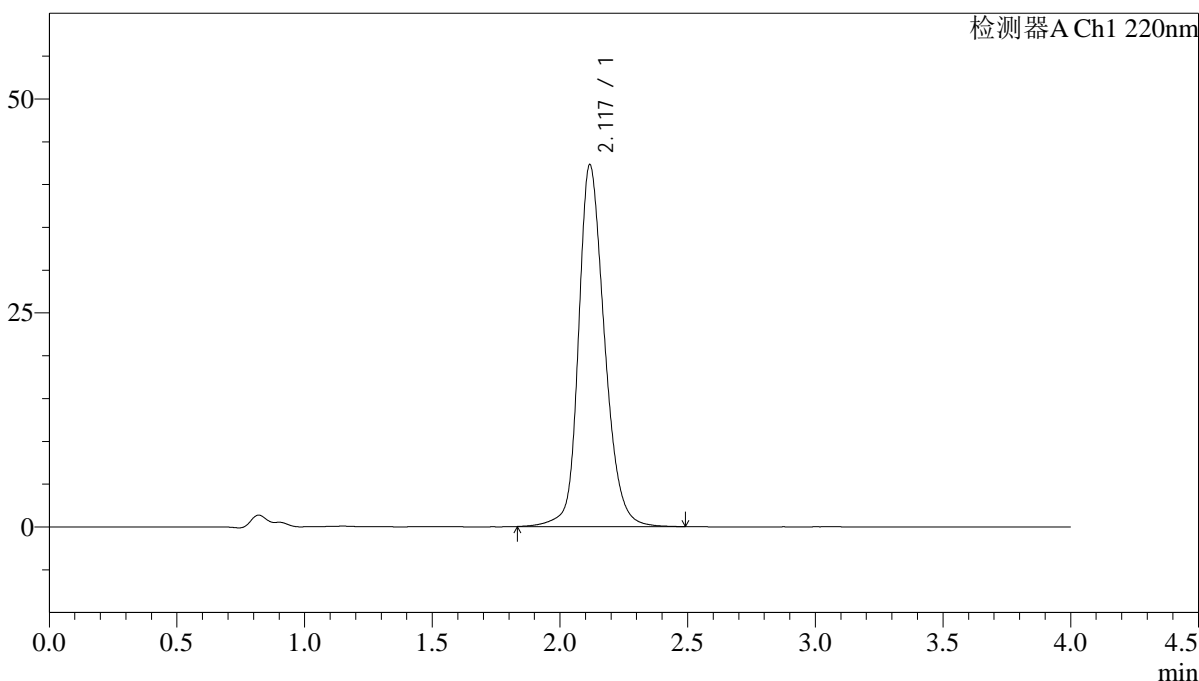

<峰表>

检测器A Ch1 220nm

峰号	保留时间	面积	面积%	高度	理论塔板数(USP)	拖尾因子	分离度(USP)
1	2.117	300318	100.000	42143	2175	1.218	--
总计		300318	100.000	42143			

图183 磷酸西格列汀片溶出曲线测定长期36月HPLC图谱
 参比制剂-U011530批(100mg规格)-水介质-篮法-75转-30min-片3
 供试品溶液-1

<样品信息>

色谱柱 : XB-CN(4.6×50mm,5μm) 流速:1.0ml/min
 波长 : 220nm 柱温:30°C
 数据文件名 : RCSJ465 - 0-74/11-896-2 - cbzj-U011530p-cq36y-rcqx-100mg-shuijz-lf75z-30min-P4.lcd
 方法文件名 : RCSJ465 - J465-FX260.lcm
 批处理文件名: RCSJ465 - 20250410-FX260.lcb
 样品瓶号 : 4-32
 进样体积 : 10 μl 版本号:6.115
 进样时间 : 2025/04/11 01:12:52 分析者: chenjie
 处理时间(V2): 2025/04/11 08:48:45 处理者: chenjie
 仪器类型 : SHIMADZU LC-2050C (FX280)

<色谱图>

mV

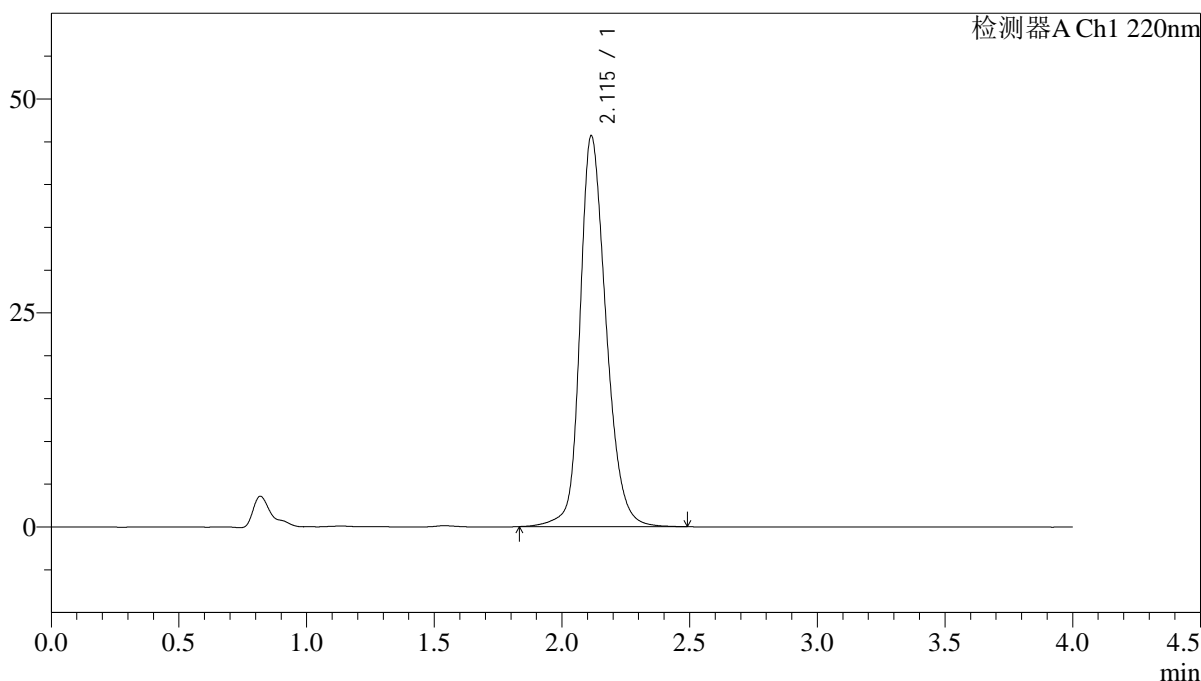

<峰表>

检测器A Ch1 220nm

峰号	保留时间	面积	面积%	高度	理论塔板数(USP)	拖尾因子	分离度(USP)
1	2.115	325636	100.000	45650	2153	1.229	--
总计		325636	100.000	45650			

图184 磷酸西格列汀片溶出曲线测定长期36月HPLC图谱
 参比制剂-U011530批(100mg规格)-水介质-篮法-75转-30min-片4
 供试品溶液-1

<样品信息>

色谱柱 : XB-CN(4.6×50mm,5μm) 流速:1.0ml/min
 波长 : 220nm 柱温:30°C
 数据文件名 : RCSJ465 - 0-74/11-897-2 - cbzj-U011530p-cq36y-rcqx-100mg-shuijz-lf75z-30min-P5.lcd
 方法文件名 : RCSJ465 - J465-FX260.lcm
 批处理文件名: RCSJ465 - 20250410-FX260.lcb
 样品瓶号 : 4-41
 进样体积 : 10 μl 版本号:6.115
 进样时间 : 2025/04/11 01:17:15 分析者: chenjie
 处理时间(V2): 2025/04/11 08:48:47 处理者: chenjie
 仪器类型 : SHIMADZU LC-2050C (FX280)

<色谱图>

mV

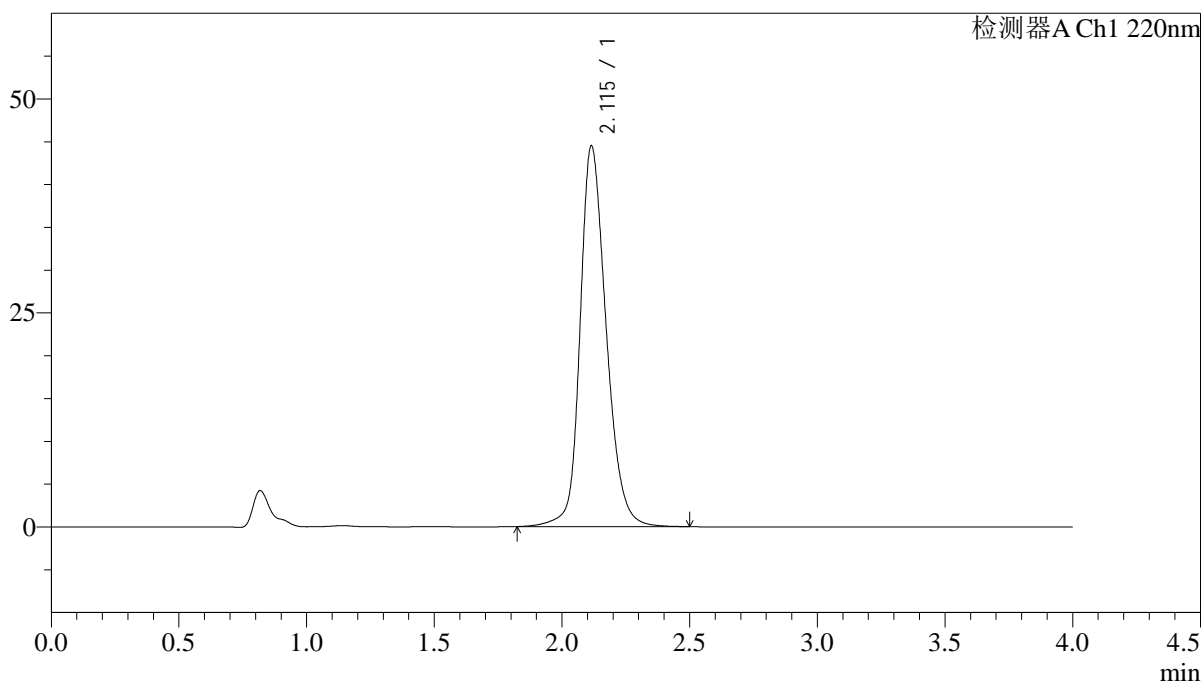

<峰表>

检测器A Ch1 220nm

峰号	保留时间	面积	面积%	高度	理论塔板数(USP)	拖尾因子	分离度(USP)
1	2.115	316936	100.000	44459	2159	1.225	--
总计		316936	100.000	44459			

图185 磷酸西格列汀片溶出曲线测定长期36月HPLC图谱
 参比制剂-U011530批(100mg规格)-水介质-篮法-75转-30min-片5
 供试品溶液-1

<样品信息>

色谱柱 : XB-CN(4.6×50mm,5μm) 流速:1.0ml/min
 波长 : 220nm 柱温:30°C
 数据文件名 : RCSJ465 - 0-74/11-898-2 - cbzj-U011530p-cq36y-rcqx-100mg-shuijz-lf75z-30min-P6.lcd
 方法文件名 : RCSJ465 - J465-FX260.lcm
 批处理文件名: RCSJ465 - 20250410-FX260.lcb
 样品瓶号 : 4-50
 进样体积 : 10 μl 版本号:6.115
 进样时间 : 2025/04/11 01:21:38 分析者: chenjie
 处理时间(V2): 2025/04/11 08:48:50 处理者: chenjie
 仪器类型 : SHIMADZU LC-2050C (FX280)

<色谱图>

mV

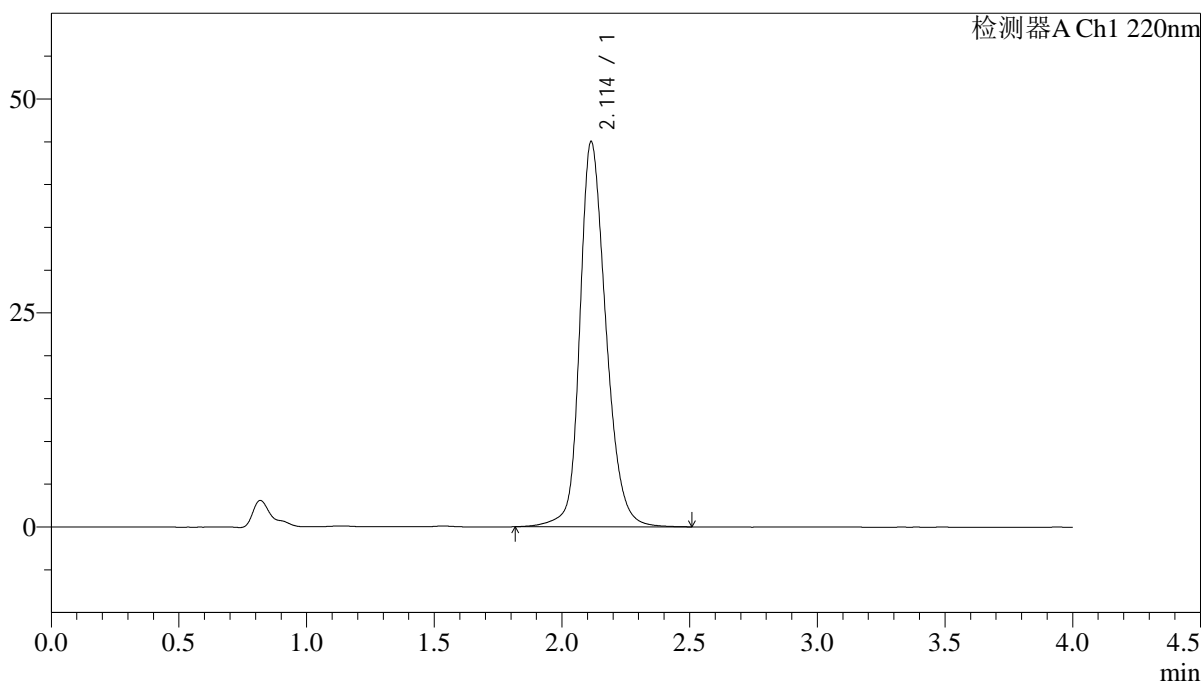

<峰表>

检测器A Ch1 220nm

峰号	保留时间	面积	面积%	高度	理论塔板数(USP)	拖尾因子	分离度(USP)
1	2.114	321124	100.000	45006	2152	1.226	--
总计		321124	100.000	45006			

图186 磷酸西格列汀片溶出曲线测定长期36月HPLC图谱
 参比制剂-U011530批(100mg规格)-水介质-篮法-75转-30min-片6
 供试品溶液-1

<样品信息>

色谱柱 : XB-CN(4.6×50mm,5µm) 流速:1.0ml/min
 波长 : 220nm 柱温:30°C
 数据文件名 : RCSJ465 - 0-74/11-899-2 - cbzj-U011530p-cq36y-rcqx-100mg-shuijz-lf75z-45min-P1.lcd
 方法文件名 : RCSJ465 - J465-FX260.lcm
 批处理文件名: RCSJ465 - 20250410-FX260.lcb
 样品瓶号 : 4-6
 进样体积 : 10 µl 版本号:6.115
 进样时间 : 2025/04/11 01:26:01 分析者: chenjie
 处理时间(V2): 2025/04/11 08:48:52 处理者: chenjie
 仪器类型 : SHIMADZU LC-2050C (FX280)

<色谱图>

mV

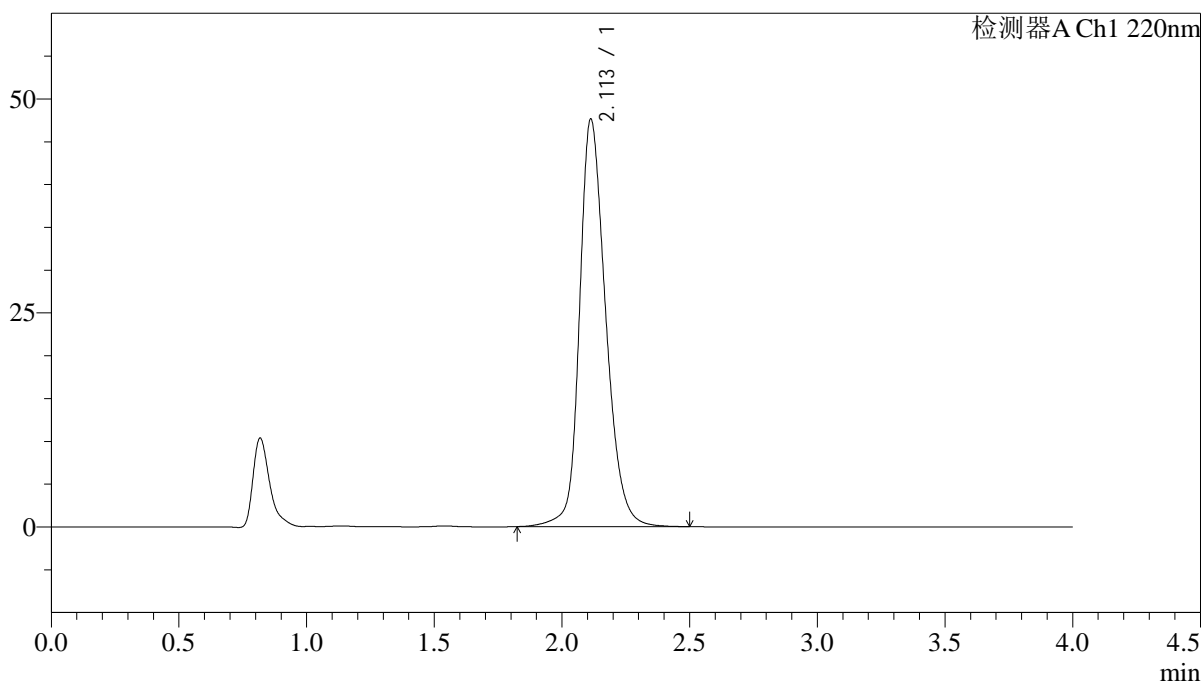

<峰表>

检测器A Ch1 220nm

峰号	保留时间	面积	面积%	高度	理论塔板数(USP)	拖尾因子	分离度(USP)
1	2.113	340585	100.000	47625	2135	1.237	--
总计		340585	100.000	47625			

图187 磷酸西格列汀片溶出曲线测定长期36月HPLC图谱
 参比制剂-U011530批(100mg规格)-水介质-篮法-75转-45min-片1
 供试品溶液-1

<样品信息>

色谱柱 : XB-CN(4.6×50mm,5μm) 流速:1.0ml/min
 波长 : 220nm 柱温:30°C
 数据文件名 : RCSJ465 - 0-74/11-900-2 - cbzj-U011530p-cq36y-rcqx-100mg-shuijz-lf75z-45min-P2.lcd
 方法文件名 : RCSJ465 - J465-FX260.lcm
 批处理文件名: RCSJ465 - 20250410-FX260.lcb
 样品瓶号 : 4-15
 进样体积 : 10 μl 版本号:6.115
 进样时间 : 2025/04/11 01:30:25 分析者: chenjie
 处理时间(V2): 2025/04/11 08:48:55 处理者: chenjie
 仪器类型 : SHIMADZU LC-2050C (FX280)

<色谱图>

mV

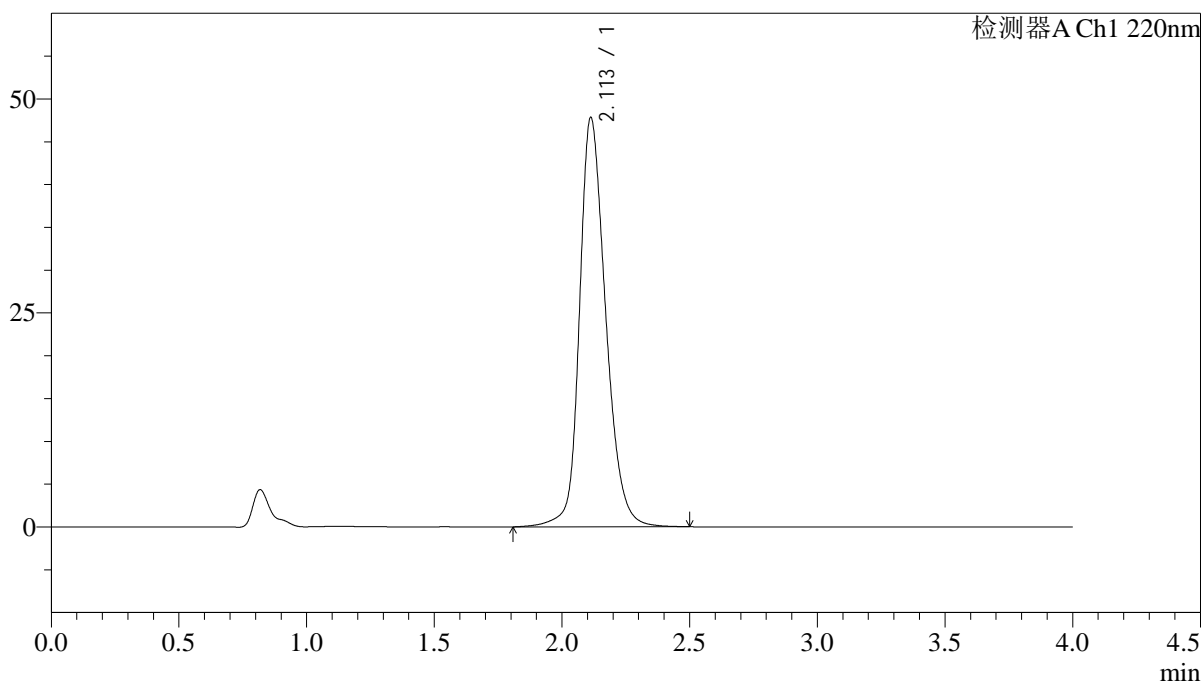

<峰表>

检测器A Ch1 220nm

峰号	保留时间	面积	面积%	高度	理论塔板数(USP)	拖尾因子	分离度(USP)
1	2.113	342187	100.000	47826	2135	1.235	--
总计		342187	100.000	47826			

图188 磷酸西格列汀片溶出曲线测定长期36月HPLC图谱
 参比制剂-U011530批(100mg规格)-水介质-篮法-75转-45min-片2
 供试品溶液-1

<样品信息>

色谱柱 : XB-CN(4.6×50mm,5μm) 流速:1.0ml/min
 波长 : 220nm 柱温:30°C
 数据文件名 : RCSJ465 - 0-74/11-901-2 - cbzj-U011530p-cq36y-rcqx-100mg-shuijz-lf75z-45min-P3.lcd
 方法文件名 : RCSJ465 - J465-FX260.lcm
 批处理文件名: RCSJ465 - 20250410-FX260.lcb
 样品瓶号 : 4-24
 进样体积 : 10 μl 版本号:6.115
 进样时间 : 2025/04/11 01:34:49 分析者: chenjie
 处理时间(V2): 2025/04/11 08:48:57 处理者: chenjie
 仪器类型 : SHIMADZU LC-2050C (FX280)

<色谱图>

mV

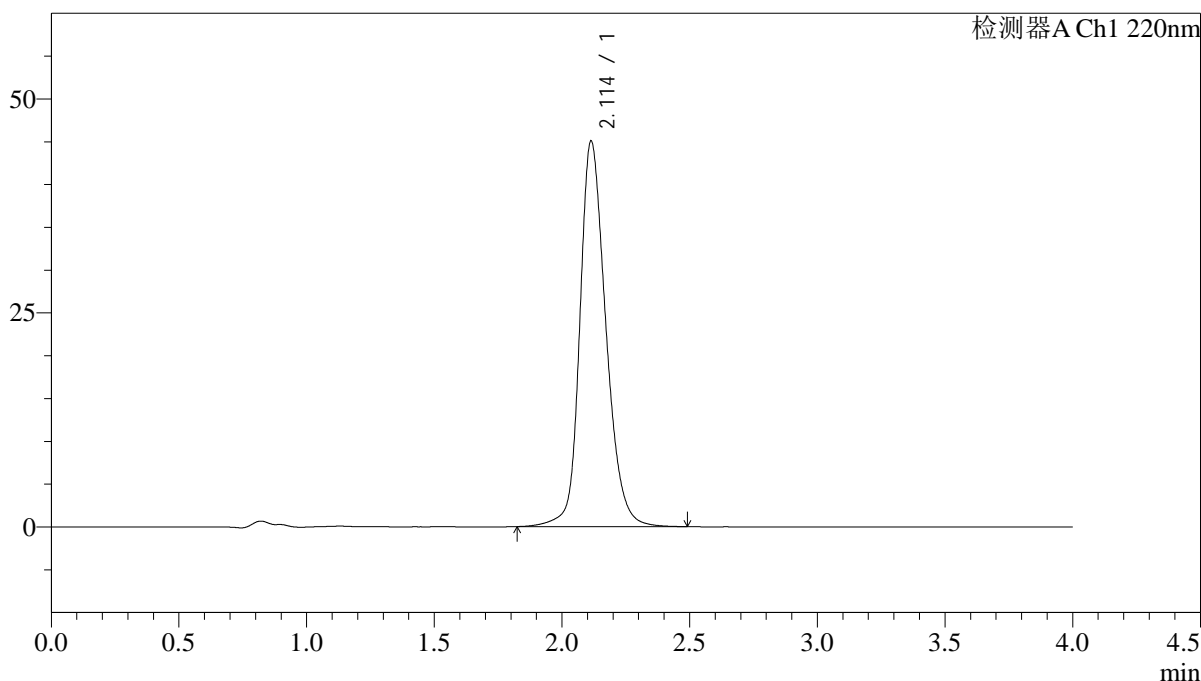

<峰表>

检测器A Ch1 220nm

峰号	保留时间	面积	面积%	高度	理论塔板数(USP)	拖尾因子	分离度(USP)
1	2.114	320724	100.000	45049	2159	1.225	--
总计		320724	100.000	45049			

图189 磷酸西格列汀片溶出曲线测定长期36月HPLC图谱
 参比制剂-U011530批(100mg规格)-水介质-篮法-75转-45min-片3
 供试品溶液-1

<样品信息>

色谱柱 : XB-CN(4.6×50mm,5µm) 流速:1.0ml/min
 波长 : 220nm 柱温:30°C
 数据文件名 : RCSJ465 - 0-74/11-902-2 - cbzj-U011530p-cq36y-rcqx-100mg-shuijz-lf75z-45min-P4.lcd
 方法文件名 : RCSJ465 - J465-FX260.lcm
 批处理文件名: RCSJ465 - 20250410-FX260.lcb
 样品瓶号 : 4-33
 进样体积 : 10 µl 版本号:6.115
 进样时间 : 2025/04/11 01:39:12 分析者: chenjie
 处理时间(V2): 2025/04/11 08:49:00 处理者: chenjie
 仪器类型 : SHIMADZU LC-2050C (FX280)

<色谱图>

mV

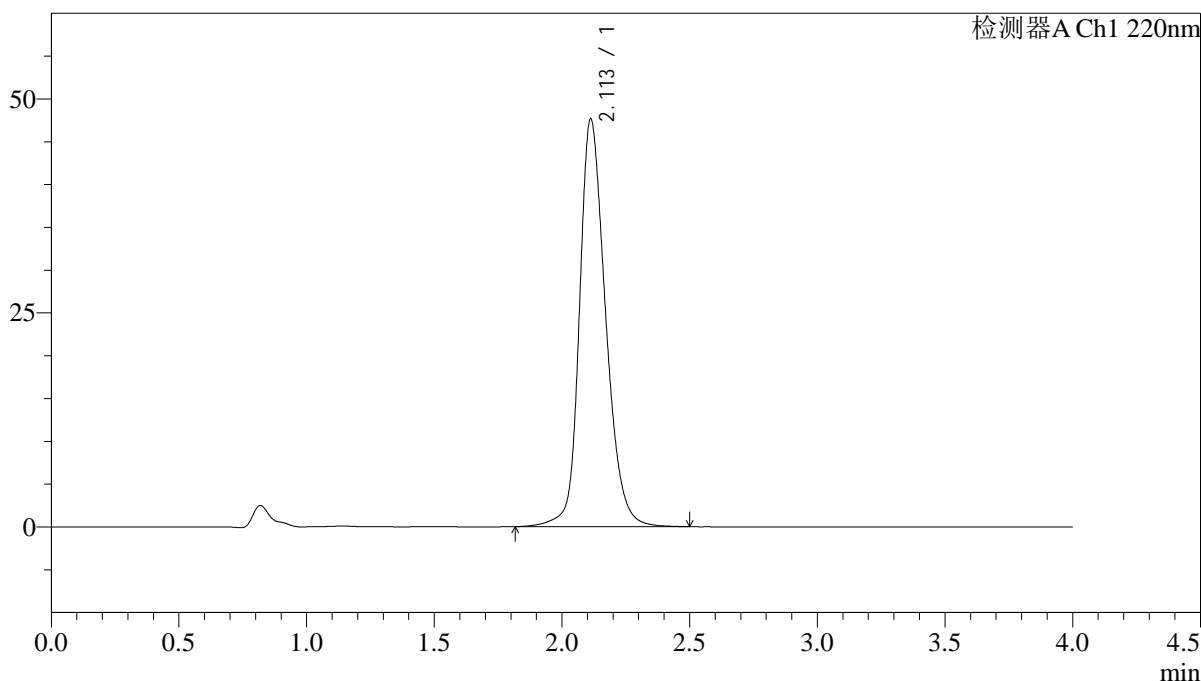

<峰表>

检测器A Ch1 220nm

峰号	保留时间	面积	面积%	高度	理论塔板数(USP)	拖尾因子	分离度(USP)
1	2.113	340656	100.000	47641	2136	1.235	--
总计		340656	100.000	47641			

图190 磷酸西格列汀片溶出曲线测定长期36月HPLC图谱
 参比制剂-U011530批(100mg规格)-水介质-篮法-75转-45min-片4
 供试品溶液-1

<样品信息>

色谱柱 : XB-CN(4.6×50mm,5μm) 流速:1.0ml/min
 波长 : 220nm 柱温:30°C
 数据文件名 : RCSJ465 - 0-74/11-903-2 - cbzj-U011530p-cq36y-rcqx-100mg-shuijz-lf75z-45min-P5.lcd
 方法文件名 : RCSJ465 - J465-FX260.lcm
 批处理文件名: RCSJ465 - 20250410-FX260.lcb
 样品瓶号 : 4-42
 进样体积 : 10 μl 版本号:6.115
 进样时间 : 2025/04/11 01:43:35 分析者: chenjie
 处理时间(V2): 2025/04/11 08:49:02 处理者: chenjie
 仪器类型 : SHIMADZU LC-2050C (FX280)

<色谱图>

mV

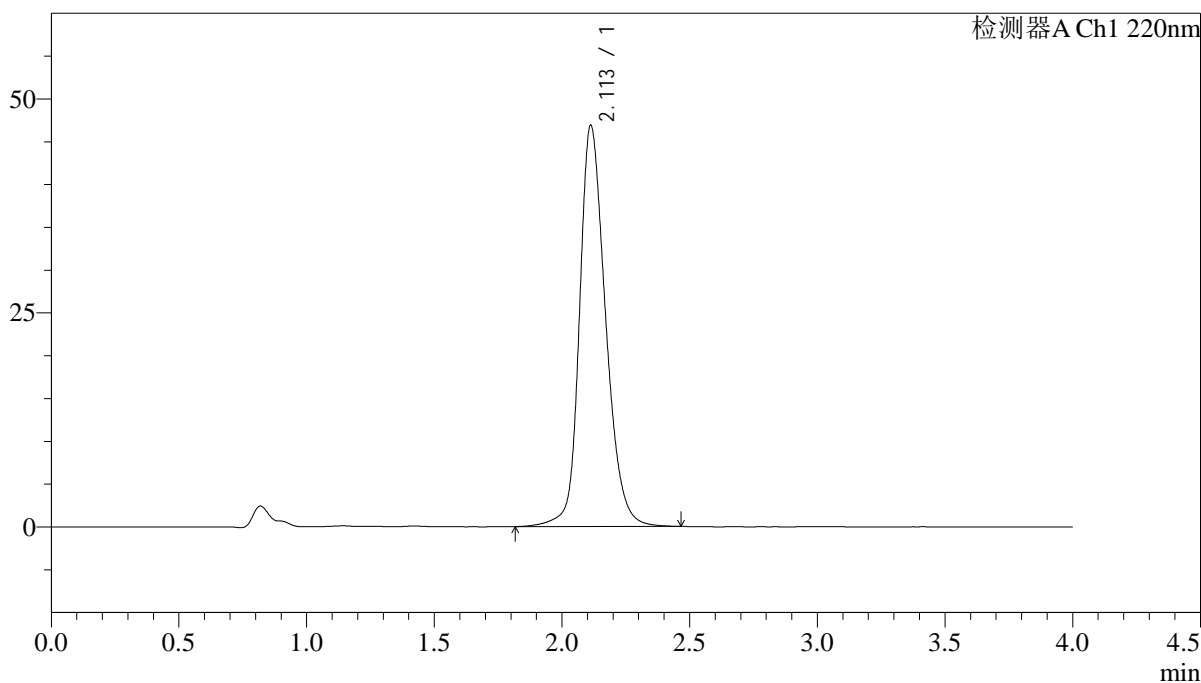

<峰表>

检测器A Ch1 220nm

峰号	保留时间	面积	面积%	高度	理论塔板数(USP)	拖尾因子	分离度(USP)
1	2.113	334774	100.000	46886	2142	1.232	--
总计		334774	100.000	46886			

图191 磷酸西格列汀片溶出曲线测定长期36月HPLC图谱
 参比制剂-U011530批(100mg规格)-水介质-篮法-75转-45min-片5
 供试品溶液-1

<样品信息>

色谱柱 : XB-CN(4.6×50mm,5μm) 流速:1.0ml/min
 波长 : 220nm 柱温:30°C
 数据文件名 : RCSJ465 - 0-74/11-904-2 - cbzj-U011530p-cq36y-rcqx-100mg-shuijz-lf75z-45min-P6.lcd
 方法文件名 : RCSJ465 - J465-FX260.lcm
 批处理文件名: RCSJ465 - 20250410-FX260.lcb
 样品瓶号 : 4-51
 进样体积 : 10 μl 版本号:6.115
 进样时间 : 2025/04/11 01:47:58 分析者: chenjie
 处理时间(V2): 2025/04/11 08:49:04 处理者: chenjie
 仪器类型 : SHIMADZU LC-2050C (FX280)

<色谱图>

mV

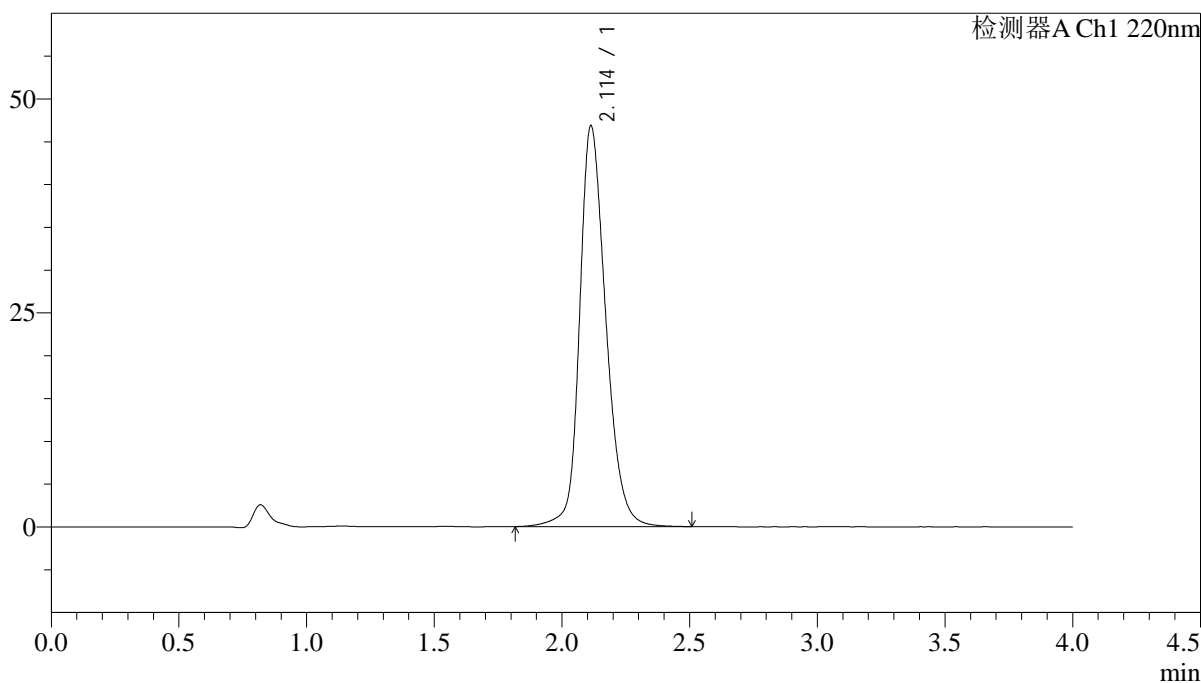

<峰表>

检测器A Ch1 220nm

峰号	保留时间	面积	面积%	高度	理论塔板数(USP)	拖尾因子	分离度(USP)
1	2.114	334591	100.000	46851	2143	1.232	--
总计		334591	100.000	46851			

图192 磷酸西格列汀片溶出曲线测定长期36月HPLC图谱
 参比制剂-U011530批(100mg规格)-水介质-篮法-75转-45min-片6
 供试品溶液-1

<样品信息>

色谱柱 : XB-CN(4.6×50mm,5μm) 流速:1.0ml/min
 波长 : 220nm 柱温:30°C
 数据文件名 : RCSJ465 - 0-74/11-905-2 - cbzj-U011530p-cq36y-rcqx-100mg-shuijz-lf75z-jx-P1.lcd
 方法文件名 : RCSJ465 - J465-FX260.lcm
 批处理文件名: RCSJ465 - 20250410-FX260.lcb
 样品瓶号 : 4-7
 进样体积 : 10 μl 版本号:6.115
 进样时间 : 2025/04/11 01:52:21 分析者: chenjie
 处理时间(V2): 2025/04/11 08:49:07 处理者: chenjie
 仪器类型 : SHIMADZU LC-2050C (FX280)

<色谱图>

mV

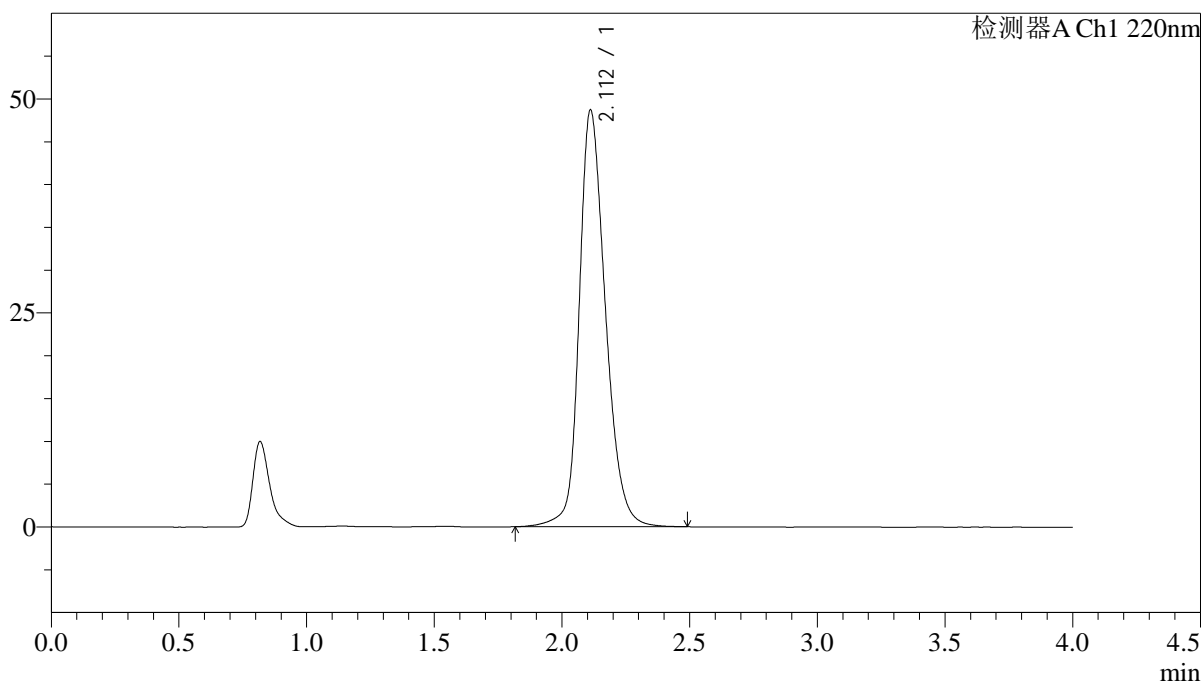

<峰表>

检测器A Ch1 220nm

峰号	保留时间	面积	面积%	高度	理论塔板数(USP)	拖尾因子	分离度(USP)
1	2.112	348601	100.000	48666	2122	1.239	--
总计		348601	100.000	48666			

图193 磷酸西格列汀片溶出曲线测定长期36月HPLC图谱
 参比制剂-U011530批(100mg规格)-水介质-篮法-75转-极限转速-片1
 供试品溶液-1

<样品信息>

色谱柱 : XB-CN(4.6×50mm,5μm) 流速:1.0ml/min
 波长 : 220nm 柱温:30°C
 数据文件名 : RCSJ465 - 0-74/11-906-2 - cbzj-U011530p-cq36y-rcqx-100mg-shuijz-lf75z-jx-P2.lcd
 方法文件名 : RCSJ465 - J465-FX260.lcm
 批处理文件名: RCSJ465 - 20250410-FX260.lcb
 样品瓶号 : 4-16
 进样体积 : 10 μl 版本号:6.115
 进样时间 : 2025/04/11 01:56:44 分析者: chenjie
 处理时间(V2): 2025/04/11 08:49:09 处理者: chenjie
 仪器类型 : SHIMADZU LC-2050C (FX280)

<色谱图>

mV

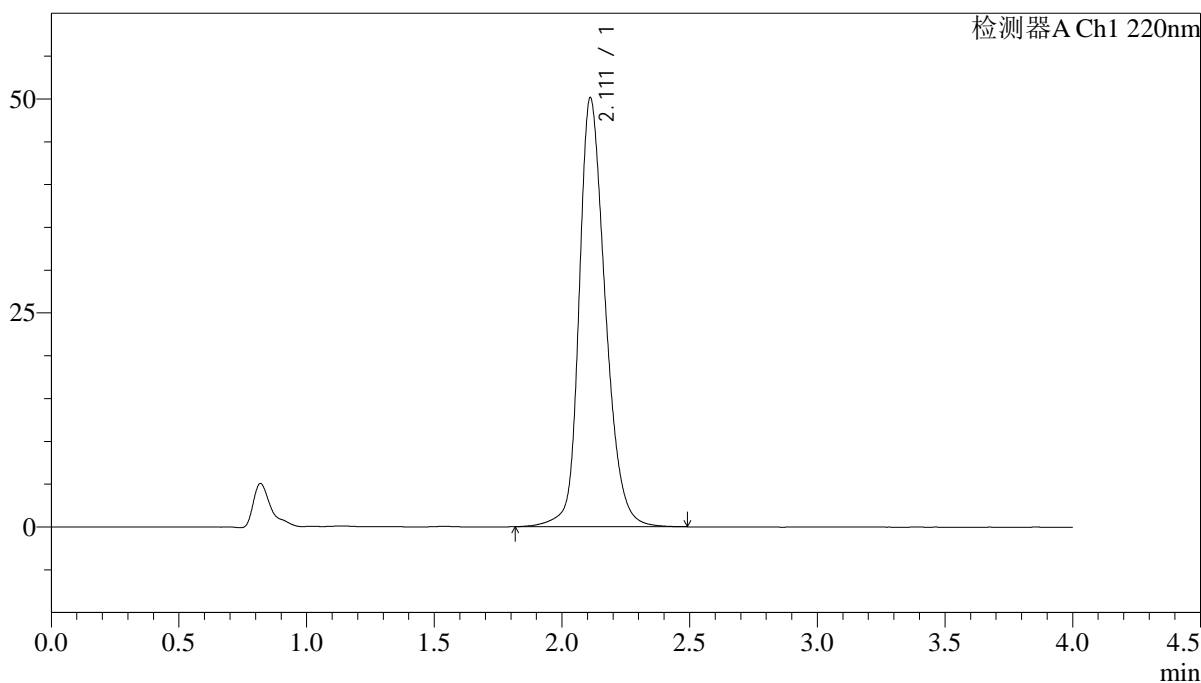

<峰表>

检测器A Ch1 220nm

峰号	保留时间	面积	面积%	高度	理论塔板数(USP)	拖尾因子	分离度(USP)
1	2.111	359349	100.000	50060	2115	1.245	--
总计		359349	100.000	50060			

图194 磷酸西格列汀片溶出曲线测定长期36月HPLC图谱
 参比制剂-U011530批(100mg规格)-水介质-篮法-75转-极限转速-片2
 供试品溶液-1

<样品信息>

色谱柱 : XB-CN(4.6×50mm,5µm) 流速:1.0ml/min
 波长 : 220nm 柱温:30°C
 数据文件名 : RCSJ465 - 0-74/11-907-2 - cbzj-U011530p-cq36y-rcqx-100mg-shuijz-lf75z-jx-P3.lcd
 方法文件名 : RCSJ465 - J465-FX260.lcm
 批处理文件名: RCSJ465 - 20250410-FX260.lcb
 样品瓶号 : 4-25
 进样体积 : 10 µl 版本号:6.115
 进样时间 : 2025/04/11 02:01:09 分析者: chenjie
 处理时间(V2): 2025/04/11 08:49:12 处理者: chenjie
 仪器类型 : SHIMADZU LC-2050C (FX280)

<色谱图>

mV

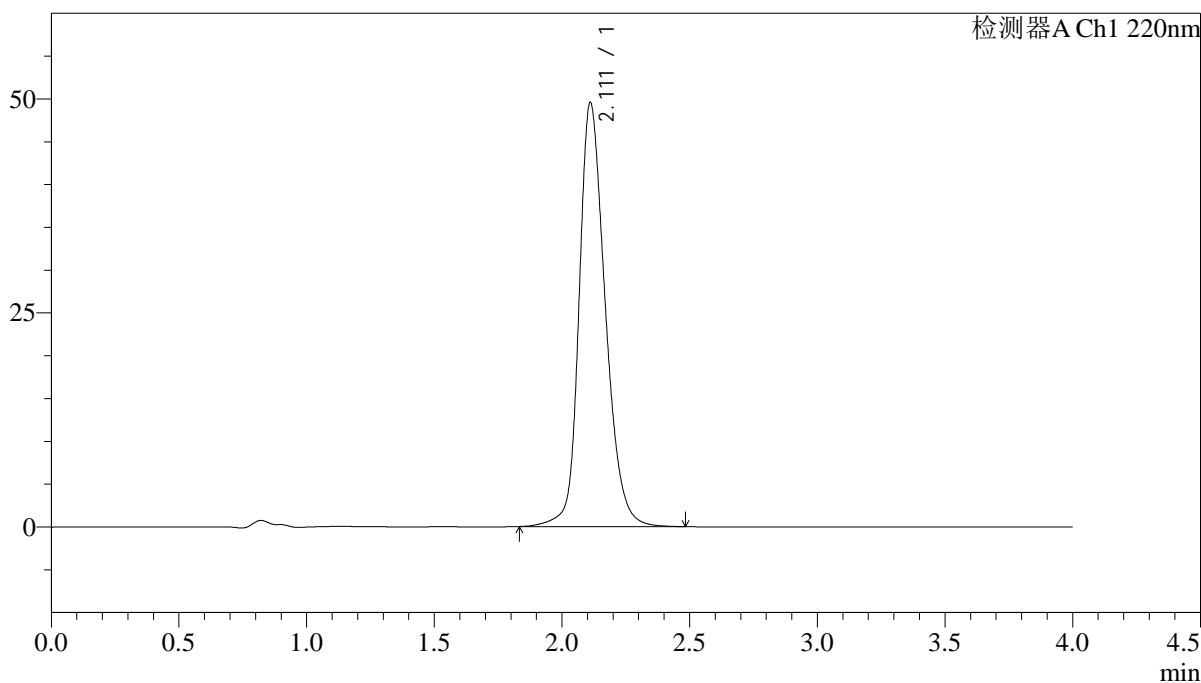

<峰表>

检测器A Ch1 220nm

峰号	保留时间	面积	面积%	高度	理论塔板数(USP)	拖尾因子	分离度(USP)
1	2.111	354520	100.000	49486	2122	1.243	--
总计		354520	100.000	49486			

图195 磷酸西格列汀片溶出曲线测定长期36月HPLC图谱
 参比制剂-U011530批(100mg规格)-水介质-篮法-75转-极限转速-片3
 供试品溶液-1

<样品信息>

色谱柱 : XB-CN(4.6×50mm,5μm) 流速:1.0ml/min
 波长 : 220nm 柱温:30°C
 数据文件名 : RCSJ465 - 0-74/11-908-2 - cbzj-U011530p-cq36y-rcqx-100mg-shuijz-lf75z-jx-P4.lcd
 方法文件名 : RCSJ465 - J465-FX260.lcm
 批处理文件名: RCSJ465 - 20250410-FX260.lcb
 样品瓶号 : 4-34
 进样体积 : 10 μl 版本号:6.115
 进样时间 : 2025/04/11 02:05:33 分析者: chenjie
 处理时间(V2): 2025/04/11 08:49:14 处理者: chenjie
 仪器类型 : SHIMADZU LC-2050C (FX280)

<色谱图>

mV

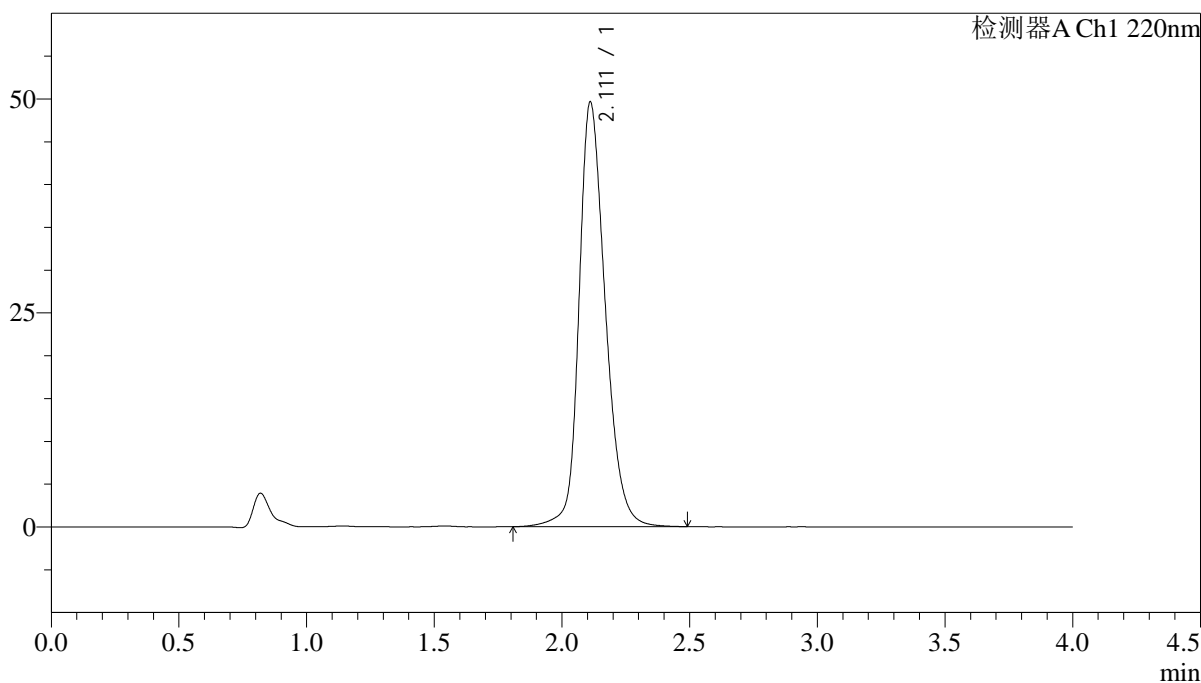

<峰表>

检测器A Ch1 220nm

峰号	保留时间	面积	面积%	高度	理论塔板数(USP)	拖尾因子	分离度(USP)
1	2.111	355476	100.000	49542	2118	1.242	--
总计		355476	100.000	49542			

图196 磷酸西格列汀片溶出曲线测定长期36月HPLC图谱
 参比制剂-U011530批(100mg规格)-水介质-篮法-75转-极限转速-片4
 供试品溶液-1

<样品信息>

色谱柱 : XB-CN(4.6×50mm,5μm) 流速:1.0ml/min
 波长 : 220nm 柱温:30°C
 数据文件名 : RCSJ465 - 0-74/11-909-2 - cbzj-U011530p-cq36y-rcqx-100mg-shuijz-lf75z-jx-P5.lcd
 方法文件名 : RCSJ465 - J465-FX260.lcm
 批处理文件名: RCSJ465 - 20250410-FX260.lcb
 样品瓶号 : 4-43
 进样体积 : 10 μl 版本号:6.115
 进样时间 : 2025/04/11 02:09:55 分析者: chenjie
 处理时间(V2): 2025/04/11 08:49:17 处理者: chenjie
 仪器类型 : SHIMADZU LC-2050C (FX280)

<色谱图>

mV

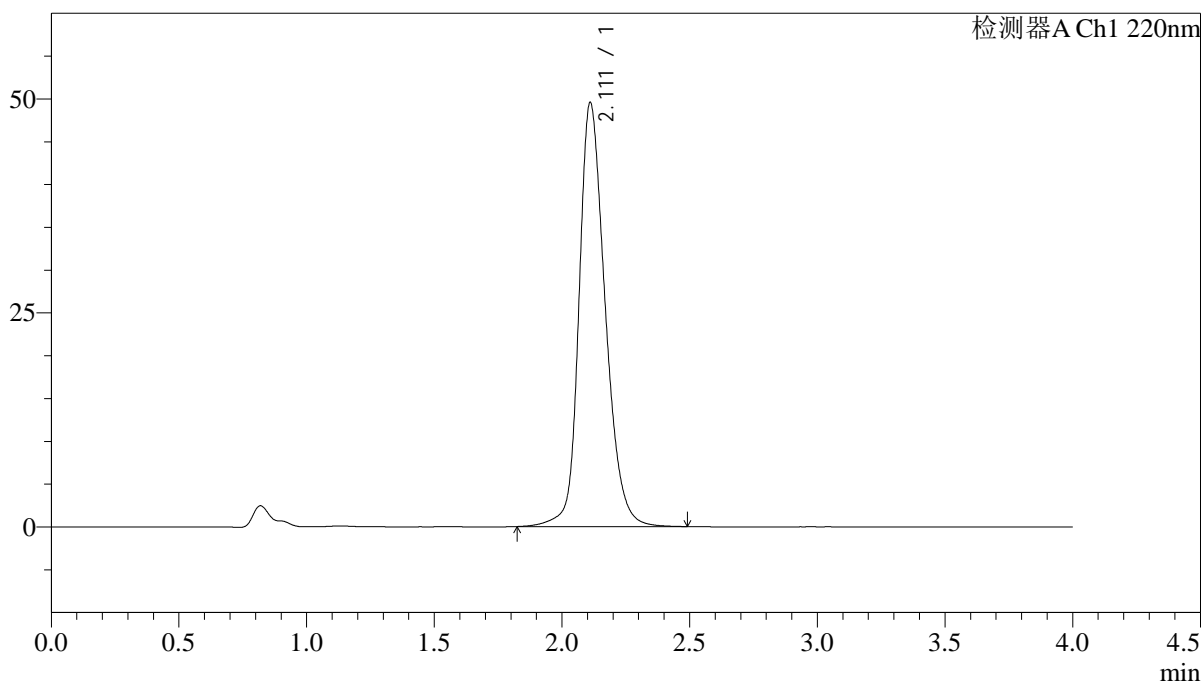

<峰表>

检测器A Ch1 220nm

峰号	保留时间	面积	面积%	高度	理论塔板数(USP)	拖尾因子	分离度(USP)
1	2.111	354556	100.000	49464	2124	1.242	--
总计		354556	100.000	49464			

图197 磷酸西格列汀片溶出曲线测定长期36月HPLC图谱
 参比制剂-U011530批(100mg规格)-水介质-篮法-75转-极限转速-片5
 供试品溶液-1

<样品信息>

色谱柱 : XB-CN(4.6×50mm,5µm) 流速:1.0ml/min
 波长 : 220nm 柱温:30°C
 数据文件名 : RCSJ465 - 0-74/11-910-2 - cbzj-U011530p-cq36y-rcqx-100mg-shuijz-lf75z-jx-P6.lcd
 方法文件名 : RCSJ465 - J465-FX260.lcm
 批处理文件名: RCSJ465 - 20250410-FX260.lcb
 样品瓶号 : 4-52
 进样体积 : 10 µl 版本号:6.115
 进样时间 : 2025/04/11 02:14:19 分析者: chenjie
 处理时间(V2): 2025/04/11 08:49:19 处理者: chenjie
 仪器类型 : SHIMADZU LC-2050C (FX280)

<色谱图>

mV

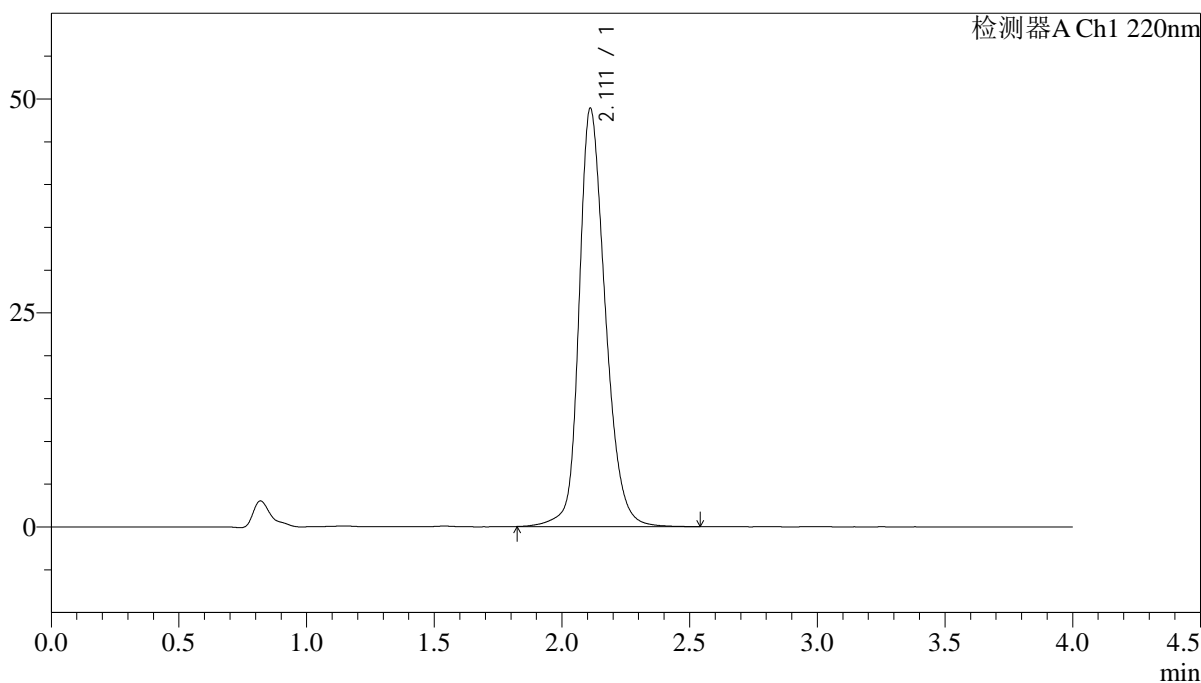

<峰表>

检测器A Ch1 220nm

峰号	保留时间	面积	面积%	高度	理论塔板数(USP)	拖尾因子	分离度(USP)
1	2.111	350144	100.000	48824	2125	1.239	--
总计		350144	100.000	48824			

图198 磷酸西格列汀片溶出曲线测定长期36月HPLC图谱
 参比制剂-U011530批(100mg规格)-水介质-篮法-75转-极限转速-片6
 供试品溶液-1

<样品信息>

色谱柱 : XB-CN(4.6×50mm,5μm) 流速:1.0ml/min
 波长 : 220nm 柱温:30°C
 数据文件名 : RCSJ465 - 0-74/11-911-2 - cbzj-U011530p-cq36y-rcqx-100mg-shuijz-lf75z-dz-2-1.lcd
 方法文件名 : RCSJ465 - J465-FX260.lcm
 批处理文件名: RCSJ465 - 20250410-FX260.lcb
 样品瓶号 : 4-27
 进样体积 : 10 μl 版本号:6.115
 进样时间 : 2025/04/11 02:18:42 分析者: chenjie
 处理时间(V2): 2025/04/11 08:49:22 处理者: chenjie
 仪器类型 : SHIMADZU LC-2050C (FX280)

<色谱图>

mV

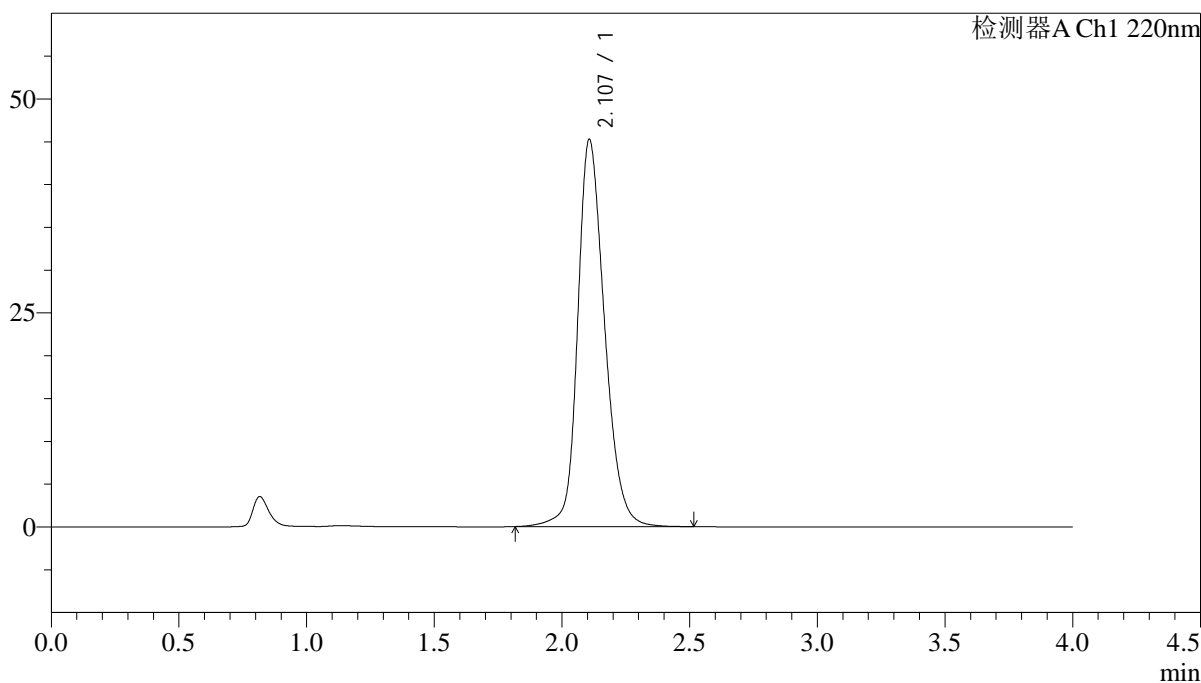

<峰表>

检测器A Ch1 220nm

峰号	保留时间	面积	面积%	高度	理论塔板数(USP)	拖尾因子	分离度(USP)
1	2.107	331880	100.000	45214	2009	1.227	--
总计		331880	100.000	45214			

图199 磷酸西格列汀片溶出曲线测定长期36月HPLC图谱
 参比制剂-U011530批(100mg规格)-水介质-篮法-75转
 对照品溶液-2-1

<样品信息>

色谱柱 : XB-CN(4.6×50mm,5μm) 流速:1.0ml/min
 波长 : 220nm 柱温:30°C
 数据文件名 : RCSJ465 - 0-74/11-912-2 - cbzj-U011530p-cq36y-rcqx-100mg-shuijz-lf75z-dz-2-2.lcd
 方法文件名 : RCSJ465 - J465-FX260.lcm
 批处理文件名: RCSJ465 - 20250410-FX260.lcb
 样品瓶号 : 4-27
 进样体积 : 10 μl 版本号:6.115
 进样时间 : 2025/04/11 02:23:06 分析者: chenjie
 处理时间(V2): 2025/04/11 08:49:25 处理者: chenjie
 仪器类型 : SHIMADZU LC-2050C (FX280)

<色谱图>

mV

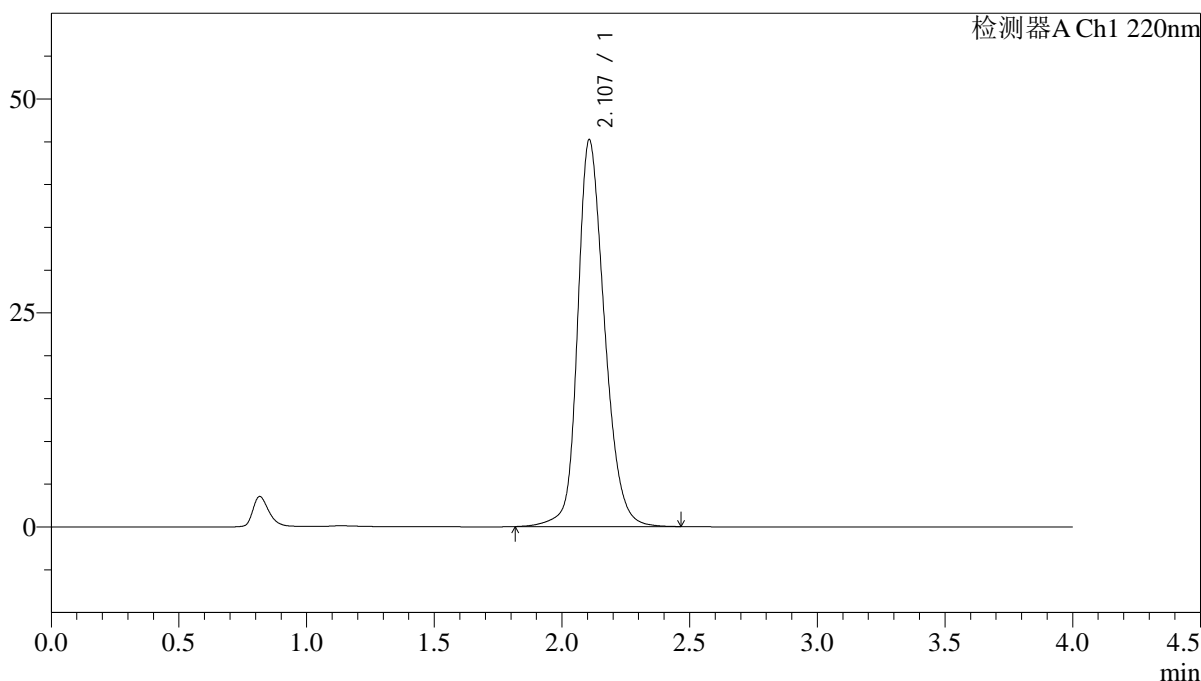

<峰表>

检测器A Ch1 220nm

峰号	保留时间	面积	面积%	高度	理论塔板数(USP)	拖尾因子	分离度(USP)
1	2.107	331561	100.000	45168	2004	1.225	--
总计		331561	100.000	45168			

图200 磷酸西格列汀片溶出曲线测定长期36月HPLC图谱
 参比制剂-U011530批(100mg规格)-水介质-篮法-75转
 对照品溶液-2-2