



YMP-4103

<样品信息>

色谱柱 : XB-C18(50mm*4.6mm,5μm) 流速: 1.8ml/min
 柱温 : 30°C 波长: 340nm
 数据文件名: RC\$YMP-4103 - 0-58/25-1260-2 - zzp-15mg-2025032321p-rcqx-pH4.5jz-1-lf100z-rj.lcd
 方法文件名: RC\$YMP-4103 - YMP-4103-rcqx-FX274.lcm
 批处理文件名: RC\$YMP-4103 - 20250412-RCQX-FX274.lcb
 样品瓶号: 1-9
 进样体积: 10 μl 版本号:6.115
 进样时间: 2025/04/12 13:30:59 实验者: xiechaojun
 处理时间 (V2) : 2025/04/14 09:20:46 处理者: xiechaojun
 仪器型号: SHIMADZU LC-2050C(FX274)

<色谱图>

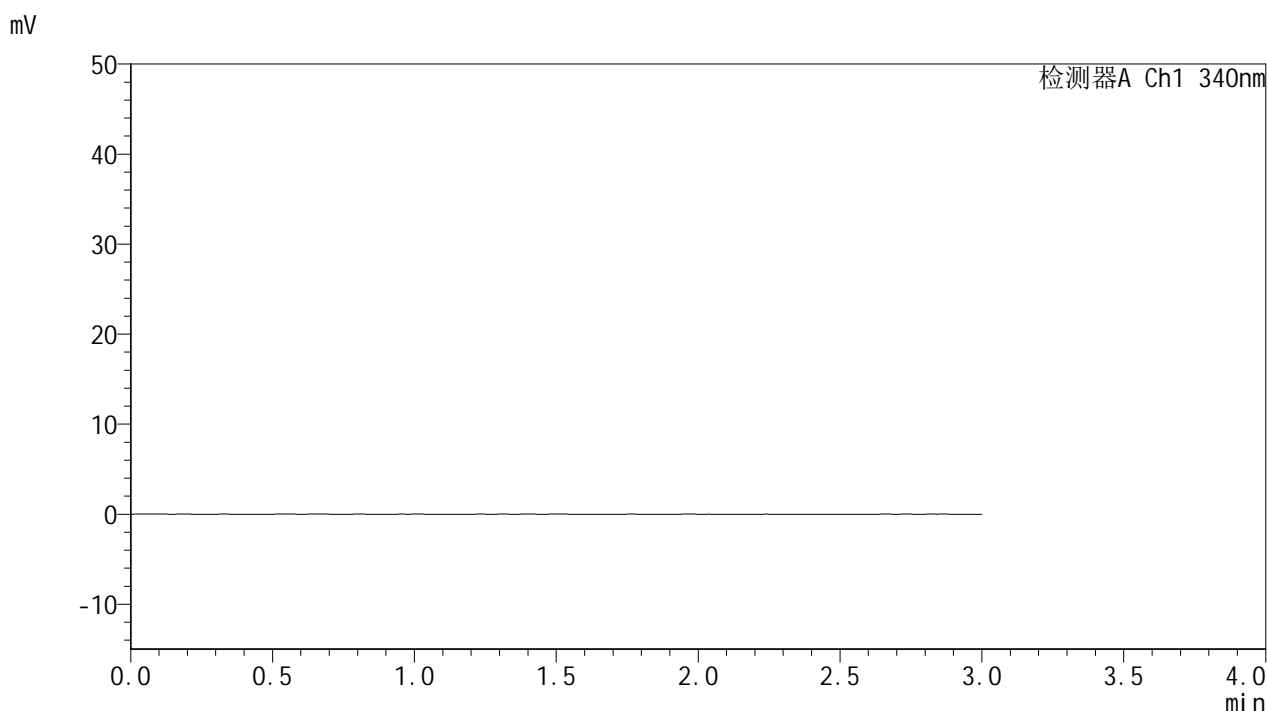

<峰表>

检测器A Ch1 340nm

峰号	保留时间	面积	面积%	高度	理论塔板数(USP)	拖尾因子	分离度(USP)
总计							

<样品信息>

色谱柱 : XB-C18(50mm*4.6mm,5 μ m) 流速: 1.8ml/min
柱温 : 30 $^{\circ}$ C 波长: 340nm
数据文件名: RCMYP-4103 - 0-58/25-1261-2 - zzp-15mg-2025032321p-rcqx-pH4.5jz-1-lf100z-dz1-1.lcd
方法文件名: RCMYP-4103 - YMP-4103-rcqx-FX274.lcm
批处理文件名: RCMYP-4103 - 20250412-RCQX-FX274.lcb
样品瓶号: 1-18
进样体积: 10 μ l 版本号:6.115
进样时间: 2025/04/12 13:34:22 实验者: xiechaojun
处理时间 (V2) : 2025/04/14 09:20:49 处理者: xiechaojun
仪器型号: SHIMADZU LC-2050C(FX274)

<色谱图>

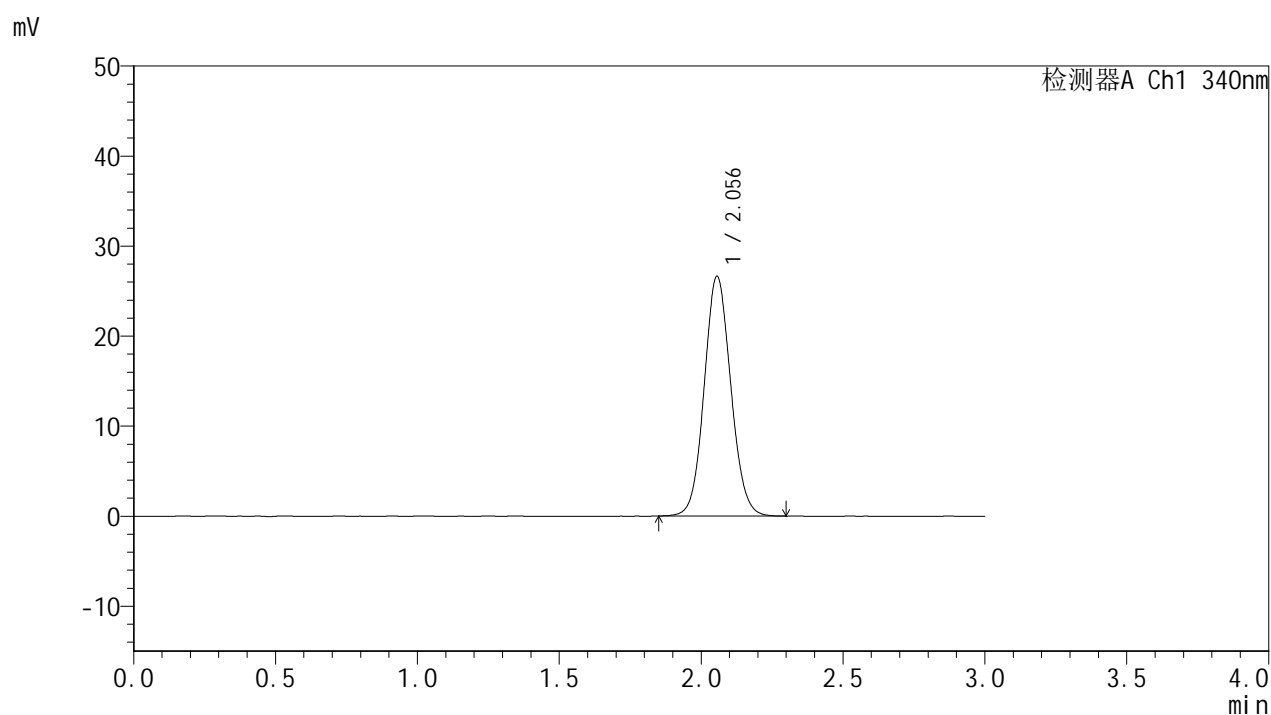

<峰表>

检测器A Ch1 340nm

峰号	保留时间	面积	面积%	高度	理论塔板数(USP)	拖尾因子	分离度(USP)
1	2.056	174033	100.000	26638	2310	1.081	--
总计		174033	100.000	26638			

<样品信息>

色谱柱 : XB-C18(50mm*4.6mm,5 μ m) 流速: 1.8ml/min
柱温 : 30 $^{\circ}$ C 波长: 340nm
数据文件名: RCMYP-4103 - 0-58/25-1262-2 - zzp-15mg-2025032321p-rcqx-pH4.5jz-1-lf100z-dz1-2.lcd
方法文件名: RCMYP-4103 - YMP-4103-rcqx-FX274.lcm
批处理文件名: RCMYP-4103 - 20250412-RCQX-FX274.lcb
样品瓶号: 1-18
进样体积: 10 μ l 版本号: 6.115
进样时间: 2025/04/12 13:37:50 实验者: xiechaojun
处理时间 (V2) : 2025/04/14 09:20:53 处理者: xiechaojun
仪器型号: SHIMADZU LC-2050C(FX274)

<色谱图>

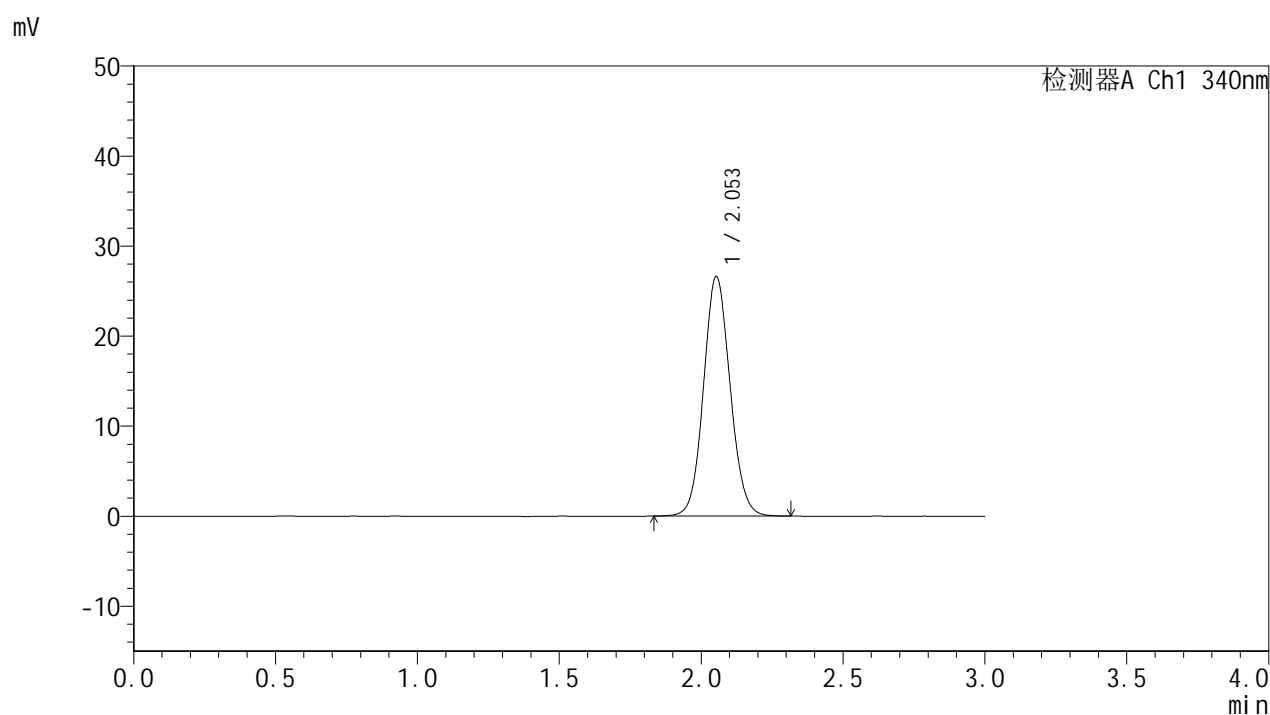

<峰表>

检测器A Ch1 340nm

峰号	保留时间	面积	面积%	高度	理论塔板数(USP)	拖尾因子	分离度(USP)
1	2.053	173850	100.000	26609	2309	1.085	--
总计		173850	100.000	26609			

<样品信息>

色谱柱 : XB-C18(50mm*4.6mm,5 μ m) 流速: 1.8ml/min
柱温 : 30 $^{\circ}$ C 波长: 340nm
数据文件名: RCSYMP-4103 - 0-58/25-1263-2 - zzp-15mg-2025032321p-rcqx-pH4.5jz-1-lf100z-dz1-3.lcd
方法文件名: RCSYMP-4103 - YMP-4103-rcqx-FX274.lcm
批处理文件名: RCSYMP-4103 - 20250412-RCQX-FX274.lcb
样品瓶号: 1-18
进样体积: 10 μ l 版本号:6.115
进样时间: 2025/04/12 13:41:12 实验者: xiechaojun
处理时间 (V2) : 2025/04/14 09:20:56 处理者: xiechaojun
仪器型号: SHIMADZU LC-2050C(FX274)

<色谱图>

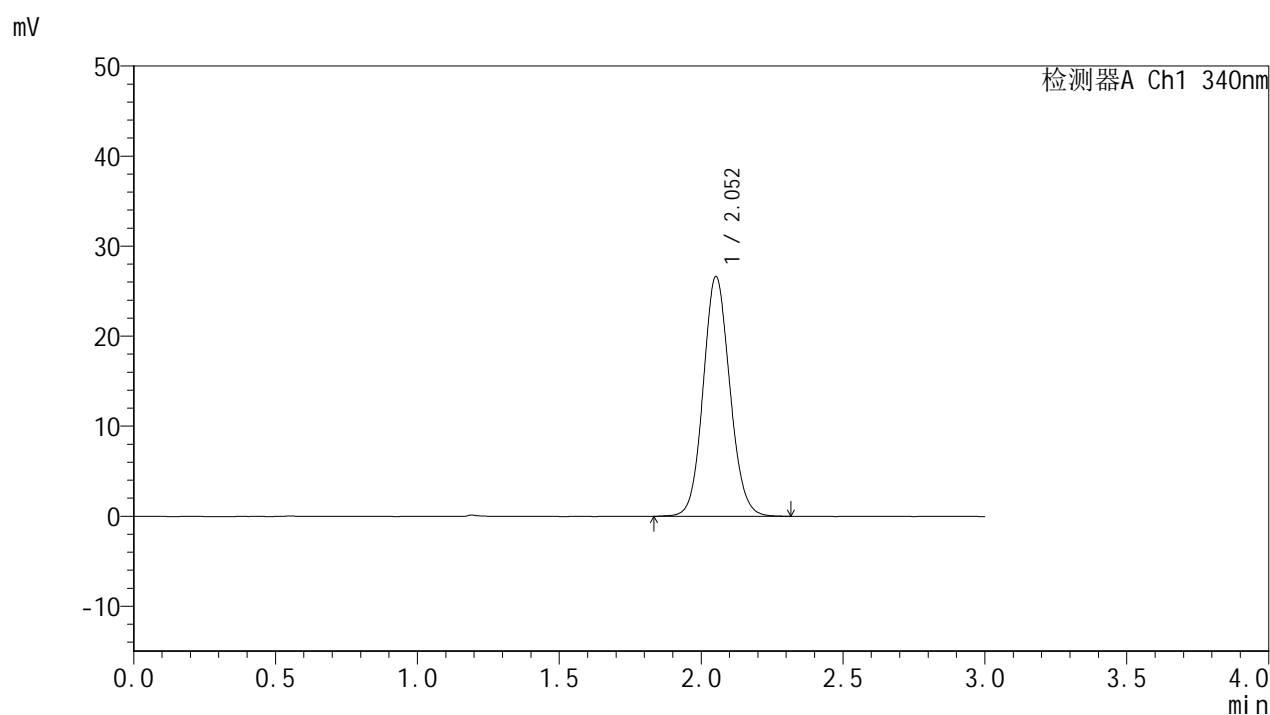

<峰表>

检测器A Ch1 340nm

峰号	保留时间	面积	面积%	高度	理论塔板数(USP)	拖尾因子	分离度(USP)
1	2.052	174308	100.000	26581	2307	1.093	--
总计		174308	100.000	26581			

<样品信息>

色谱柱 : XB-C18(50mm*4.6mm,5 μ m) 流速: 1.8ml/min
柱温 : 30 $^{\circ}$ C 波长: 340nm
数据文件名: RCMYP-4103 - 0-58/25-1264-2 - zzp-15mg-2025032321p-rcqx-pH4.5jz-1-lf100z-dz1-4.lcd
方法文件名: RCMYP-4103 - YMP-4103-rcqx-FX274.lcm
批处理文件名: RCMYP-4103 - 20250412-RCQX-FX274.lcb
样品瓶号: 1-18
进样体积: 10 μ l 版本号:6.115
进样时间: 2025/04/12 13:44:36 实验者: xiechaojun
处理时间 (V2) : 2025/04/14 09:20:59 处理者: xiechaojun
仪器型号: SHIMADZU LC-2050C(FX274)

<色谱图>

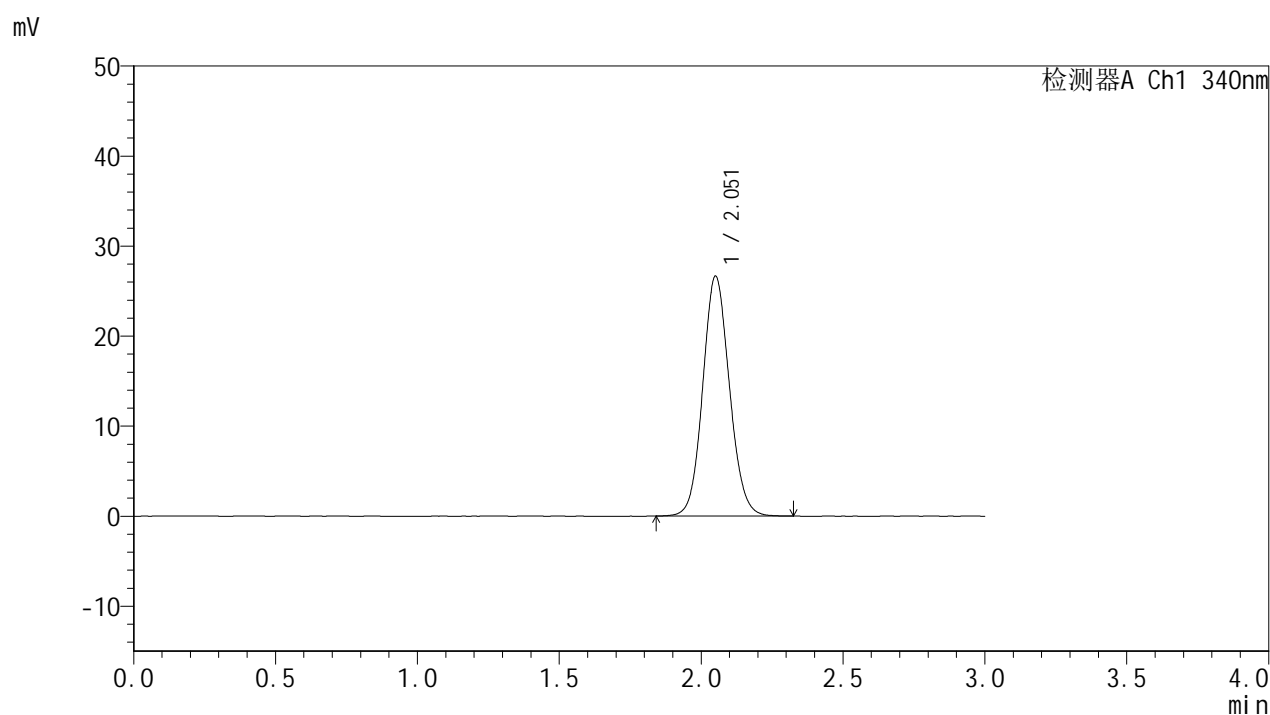

<峰表>

检测器A Ch1 340nm

峰号	保留时间	面积	面积%	高度	理论塔板数(USP)	拖尾因子	分离度(USP)
1	2.051	174808	100.000	26545	2288	1.095	--
总计		174808	100.000	26545			

<样品信息>

色谱柱 : XB-C18(50mm*4.6mm,5 μ m) 流速: 1.8ml/min
柱温 : 30°C 波长: 340nm
数据文件名: RCMYP-4103 - 0-58/25-1265-2 - zzp-15mg-2025032321p-rcqx-pH4.5jz-1-lf100z-dz1-5.lcd
方法文件名: RCMYP-4103 - YMP-4103-rcqx-FX274.lcm
批处理文件名: RCMYP-4103 - 20250412-RCQX-FX274.lcb
样品瓶号: 1-18
进样体积: 10 μ l 版本号:6.115
进样时间: 2025/04/12 13:47:59 实验者: xiechaojun
处理时间 (V2) : 2025/04/14 09:21:02 处理者: xiechaojun
仪器型号: SHIMADZU LC-2050C(FX274)

<色谱图>

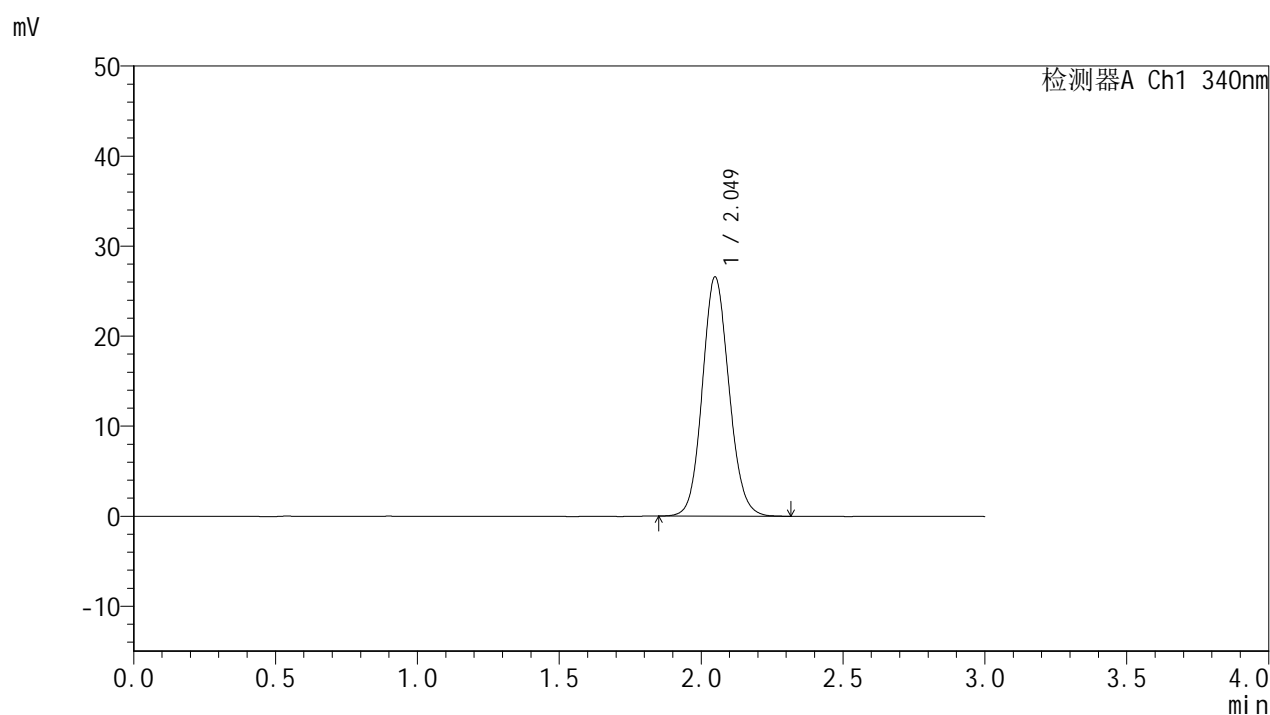

<峰表>

检测器A Ch1 340nm

峰号	保留时间	面积	面积%	高度	理论塔板数(USP)	拖尾因子	分离度(USP)
1	2.049	174019	100.000	26549	2293	1.103	--
总计		174019	100.000	26549			



YMP-4103

<样品信息>

色谱柱 : XB-C18(50mm*4.6mm,5 μ m) 流速: 1.8ml/min
柱温 : 30 $^{\circ}$ C 波长: 340nm
数据文件名: RCMYP-4103 - 0-58/25-1266-2 - zzp-15mg-2025032321p-rcqx-pH4.5jz-1-lf100z-0.5h-P1.lcd
方法文件名: RCMYP-4103 - YMP-4103-rcqx-FX274.lcm
批处理文件名: RCMYP-4103 - 20250412-RCQX-FX274.lcb
样品瓶号: 1-1
进样体积: 10 μ l 版本号: 6.115
进样时间: 2025/04/12 13:51:21 实验者: xiechaojun
处理时间 (V2) : 2025/04/14 09:21:05 处理者: xiechaojun
仪器型号: SHIMADZU LC-2050C(FX274)

<色谱图>

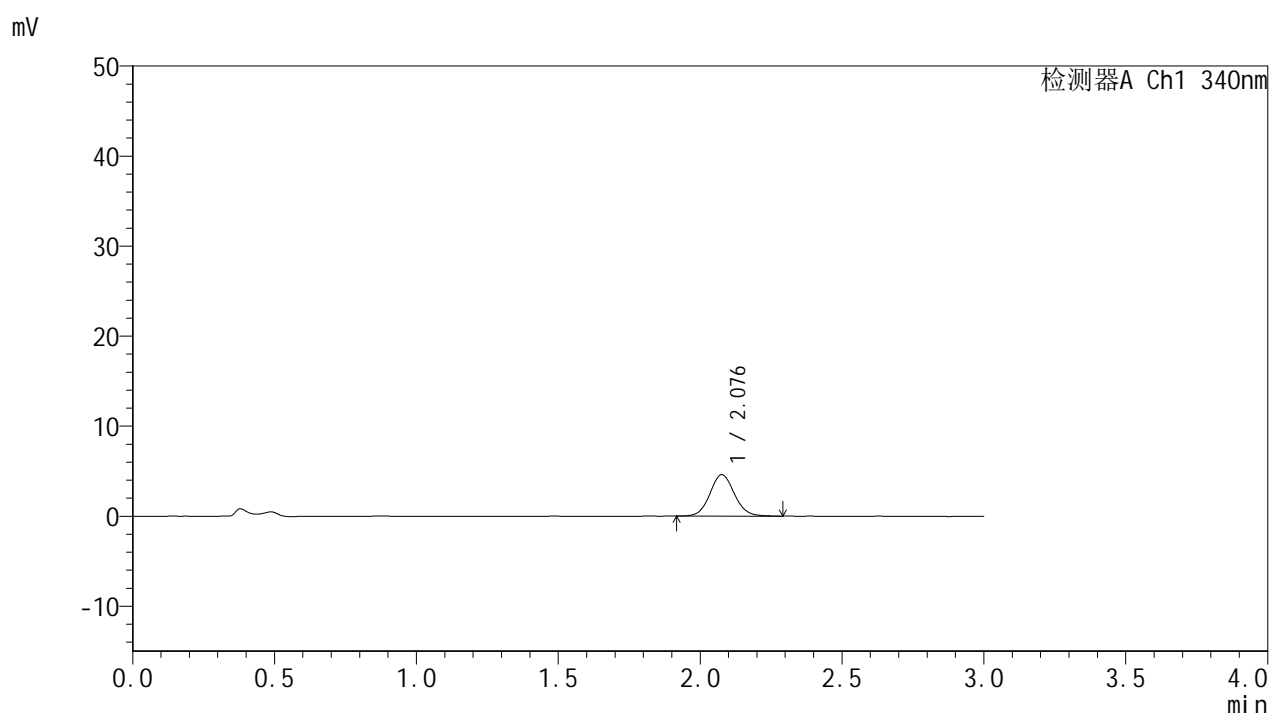

<峰表>

检测器A Ch1 340nm

峰号	保留时间	面积	面积%	高度	理论塔板数(USP)	拖尾因子	分离度(USP)
1	2.076	27623	100.000	4587	2811	1.082	--
总计		27623	100.000	4587			

<样品信息>

色谱柱 : XB-C18(50mm*4.6mm,5 μ m) 流速: 1.8ml/min
 柱温 : 30 $^{\circ}$ C 波长: 340nm
 数据文件名: RCMYP-4103 - 0-58/25-1267-2 - zzp-15mg-2025032321p-rcqx-pH4.5jz-1-lf100z-0.5h-P2.lcd
 方法文件名: RCMYP-4103 - YMP-4103-rcqx-FX274.lcm
 批处理文件名: RCMYP-4103 - 20250412-RCQX-FX274.lcb
 样品瓶号: 1-10
 进样体积: 10 μ l 版本号:6.115
 进样时间: 2025/04/12 13:54:43 实验者: xiechaojun
 处理时间 (V2) : 2025/04/14 09:21:07 处理者: xiechaojun
 仪器型号: SHIMADZU LC-2050C(FX274)

<色谱图>

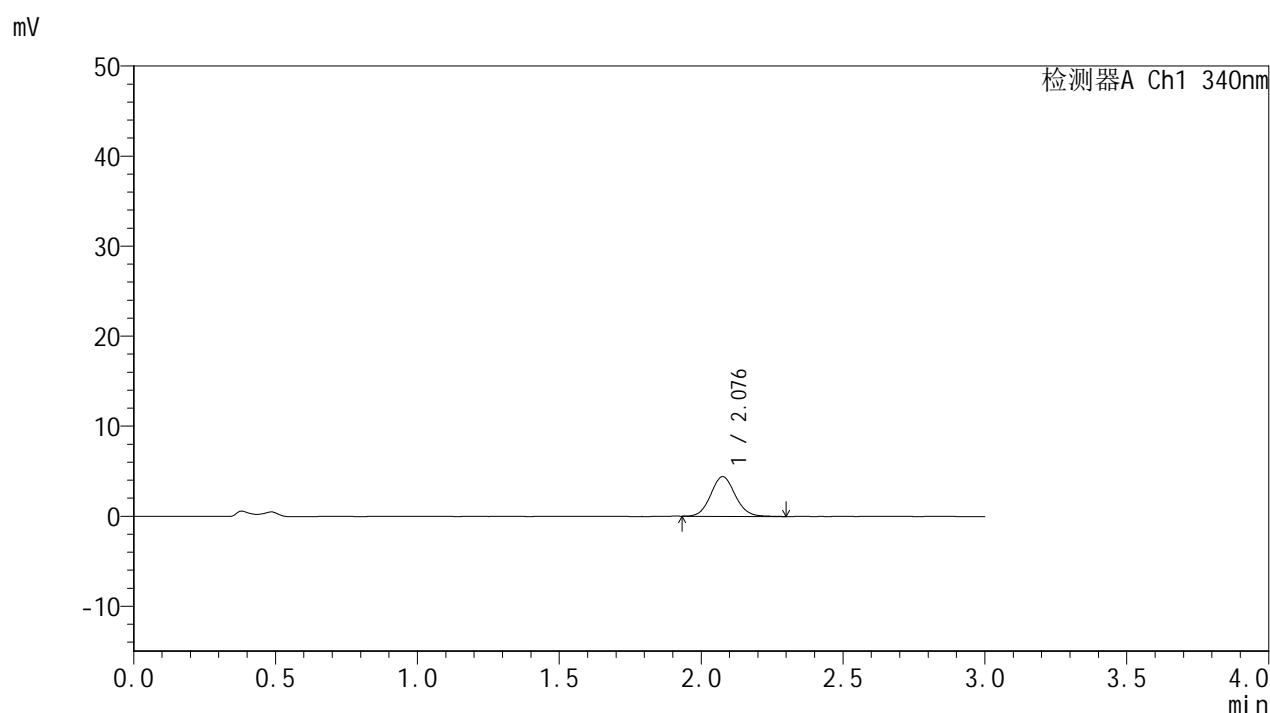

<峰表>

检测器A Ch1 340nm

峰号	保留时间	面积	面积%	高度	理论塔板数(USP)	拖尾因子	分离度(USP)
1	2.076	26493	100.000	4386	2792	1.084	--
总计		26493	100.000	4386			

<样品信息>

色谱柱 : XB-C18(50mm*4.6mm,5 μ m) 流速: 1.8ml/min
 柱温 : 30 $^{\circ}$ C 波长: 340nm
 数据文件名: RCMYP-4103 - 0-58/25-1268-2 - zzp-15mg-2025032321p-rcqx-pH4.5jz-1-lf100z-0.5h-P3.lcd
 方法文件名: RCMYP-4103 - YMP-4103-rcqx-FX274.lcm
 批处理文件名: RCMYP-4103 - 20250412-RCQX-FX274.lcb
 样品瓶号: 1-19
 进样体积: 10 μ l 版本号:6.115
 进样时间: 2025/04/12 13:58:05 实验者: xiechaojun
 处理时间 (V2) : 2025/04/14 09:21:10 处理者: xiechaojun
 仪器型号: SHIMADZU LC-2050C(FX274)

<色谱图>

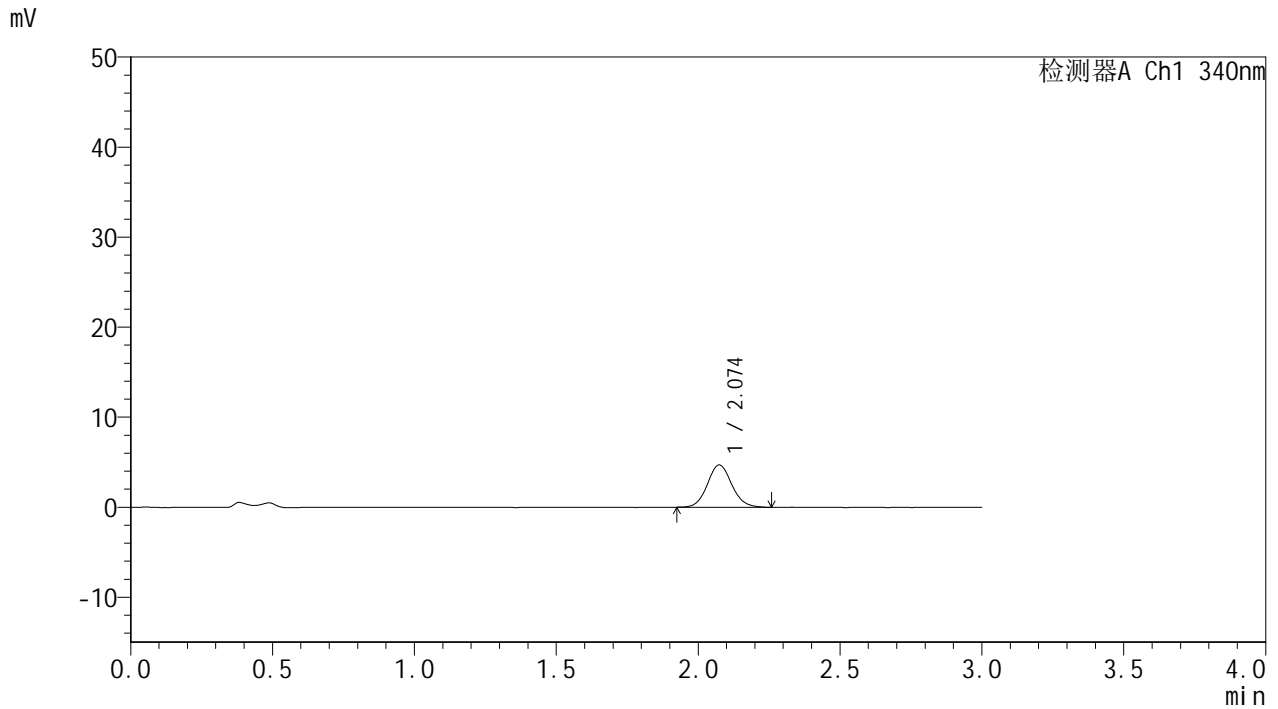

<峰表>

检测器A Ch1 340nm

峰号	保留时间	面积	面积%	高度	理论塔板数(USP)	拖尾因子	分离度(USP)
1	2.074	28245	100.000	4701	2816	1.089	--
总计		28245	100.000	4701			



YMP-4103

<样品信息>

色谱柱 : XB-C18(50mm*4.6mm,5μm) 流速: 1.8ml/min
 柱温 : 30°C 波长: 340nm
 数据文件名: RCMYMP-4103 - 0-58/25-1269-2 - zzp-15mg-2025032321p-rcqx-pH4.5jz-1-lf100z-0.5h-P4.lcd
 方法文件名: RCMYMP-4103 - YMP-4103-rcqx-FX274.lcm
 批处理文件名: RCMYMP-4103 - 20250412-RCQX-FX274.lcb
 样品瓶号: 1-28
 进样体积: 10 μl 版本号:6.115
 进样时间: 2025/04/12 14:01:28 实验者: xiechaojun
 处理时间 (V2) : 2025/04/14 09:21:13 处理者: xiechaojun
 仪器型号: SHIMADZU LC-2050C(FX274)

<色谱图>

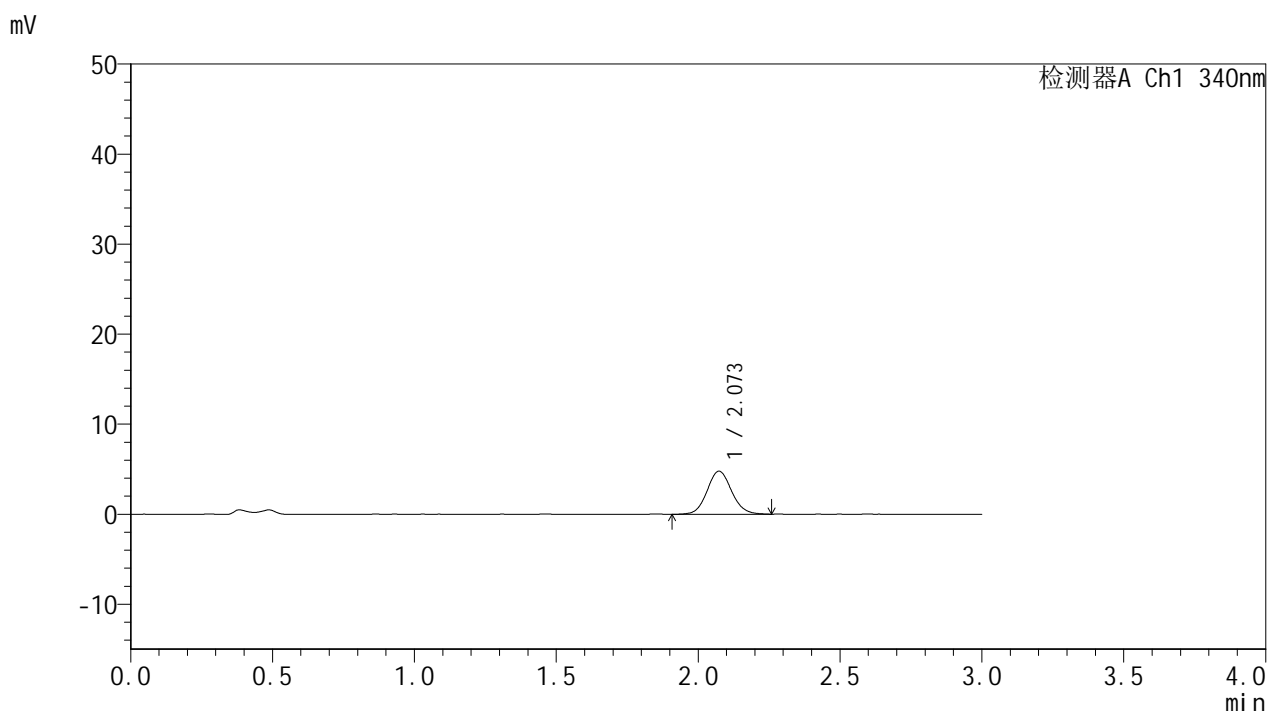

<峰表>

检测器A Ch1 340nm

峰号	保留时间	面积	面积%	高度	理论塔板数(USP)	拖尾因子	分离度(USP)
1	2.073	28956	100.000	4800	2778	1.085	--
总计		28956	100.000	4800			



YMP-4103

<样品信息>

色谱柱 : XB-C18(50mm*4.6mm,5μm) 流速: 1.8ml/min
 柱温 : 30°C 波长: 340nm
 数据文件名: RC\$YMP-4103 - 0-58/25-1270-2 - zzp-15mg-2025032321p-rcqx-pH4.5jz-1-lf100z-0.5h-P5.lcd
 方法文件名: RC\$YMP-4103 - YMP-4103-rcqx-FX274.lcm
 批处理文件名: RC\$YMP-4103 - 20250412-RCQX-FX274.lcb
 样品瓶号: 1-37
 进样体积: 10 μl 版本号:6.115
 进样时间: 2025/04/12 14:04:49 实验者: xiechaojun
 处理时间 (V2) : 2025/04/14 09:21:15 处理者: xiechaojun
 仪器型号: SHIMADZU LC-2050C(FX274)

<色谱图>

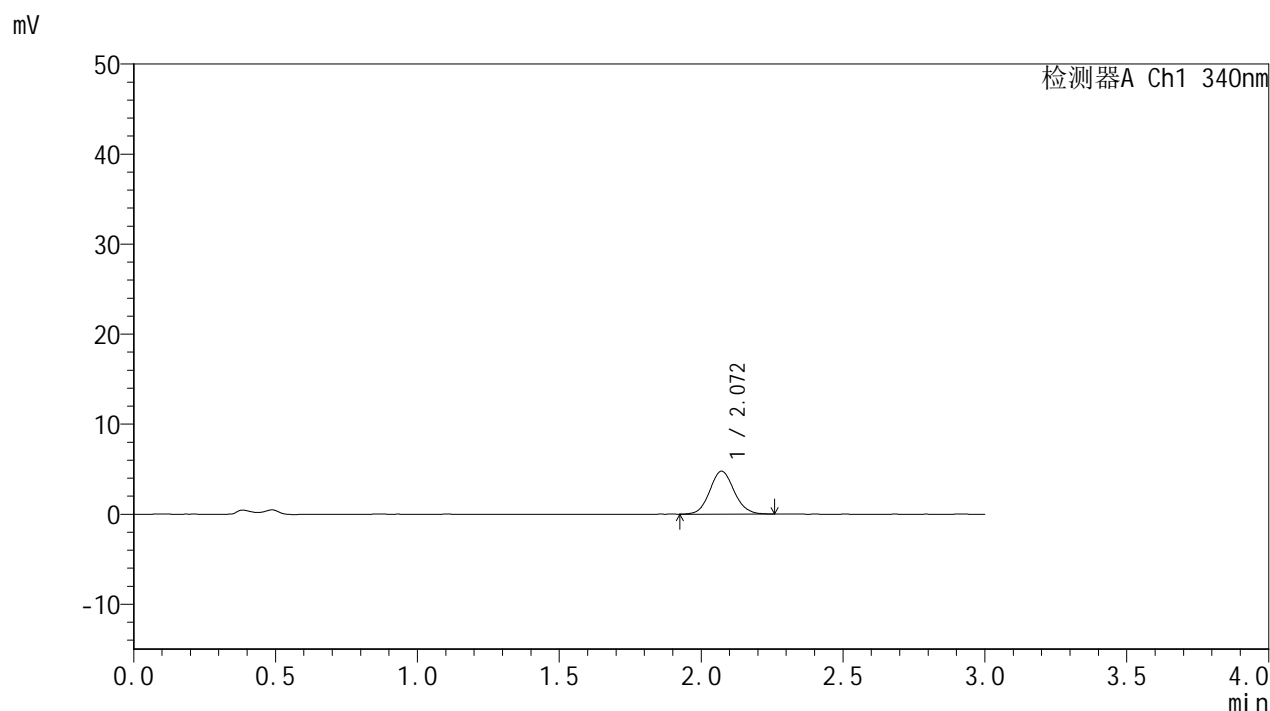

<峰表>

检测器A Ch1 340nm

峰号	保留时间	面积	面积%	高度	理论塔板数(USP)	拖尾因子	分离度(USP)
1	2.072	28601	100.000	4774	2796	1.092	--
总计		28601	100.000	4774			

<样品信息>

色谱柱 : XB-C18(50mm*4.6mm,5 μ m) 流速: 1.8ml/min
柱温 : 30°C 波长: 340nm
数据文件名: RCMYP-4103 - 0-58/25-1271-2 - zzp-15mg-2025032321p-rcqx-pH4.5jz-1-lf100z-0.5h-P6.lcd
方法文件名: RCMYP-4103 - YMP-4103-rcqx-FX274.lcm
批处理文件名: RCMYP-4103 - 20250412-RCQX-FX274.lcb
样品瓶号: 1-46
进样体积: 10 μ l 版本号: 6.115
进样时间: 2025/04/12 14:08:11 实验者: xiechaojun
处理时间 (V2) : 2025/04/14 09:21:18 处理者: xiechaojun
仪器型号: SHIMADZU LC-2050C(FX274)

<色谱图>

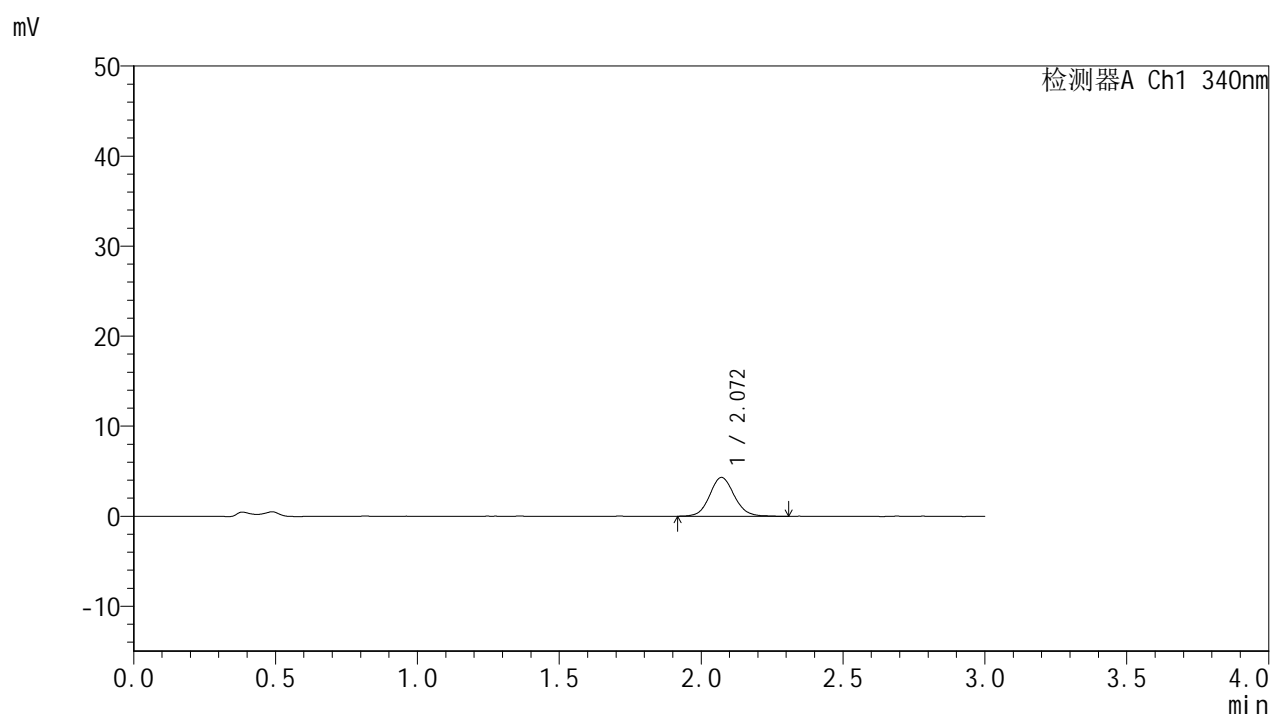

<峰表>

检测器A Ch1 340nm

峰号	保留时间	面积	面积%	高度	理论塔板数(USP)	拖尾因子	分离度(USP)
1	2.072	26295	100.000	4318	2758	1.090	--
总计		26295	100.000	4318			



YMP-4103

<样品信息>

色谱柱 : XB-C18(50mm*4.6mm,5μm) 流速: 1.8ml/min
 柱温 : 30°C 波长: 340nm
 数据文件名: RC\$YMP-4103 - 0-58/25-1272-2 - zzp-15mg-2025032321p-rcqx-pH4.5jz-1-lf100z-1h-P1.lcd
 方法文件名: RC\$YMP-4103 - YMP-4103-rcqx-FX274.lcm
 批处理文件名: RC\$YMP-4103 - 20250412-RCQX-FX274.lcb
 样品瓶号: 1-2
 进样体积: 10 μl 版本号:6.115
 进样时间: 2025/04/12 14:11:34 实验者: xiechaojun
 处理时间 (V2) : 2025/04/14 09:21:20 处理者: xiechaojun
 仪器型号: SHIMADZU LC-2050C(FX274)

<色谱图>

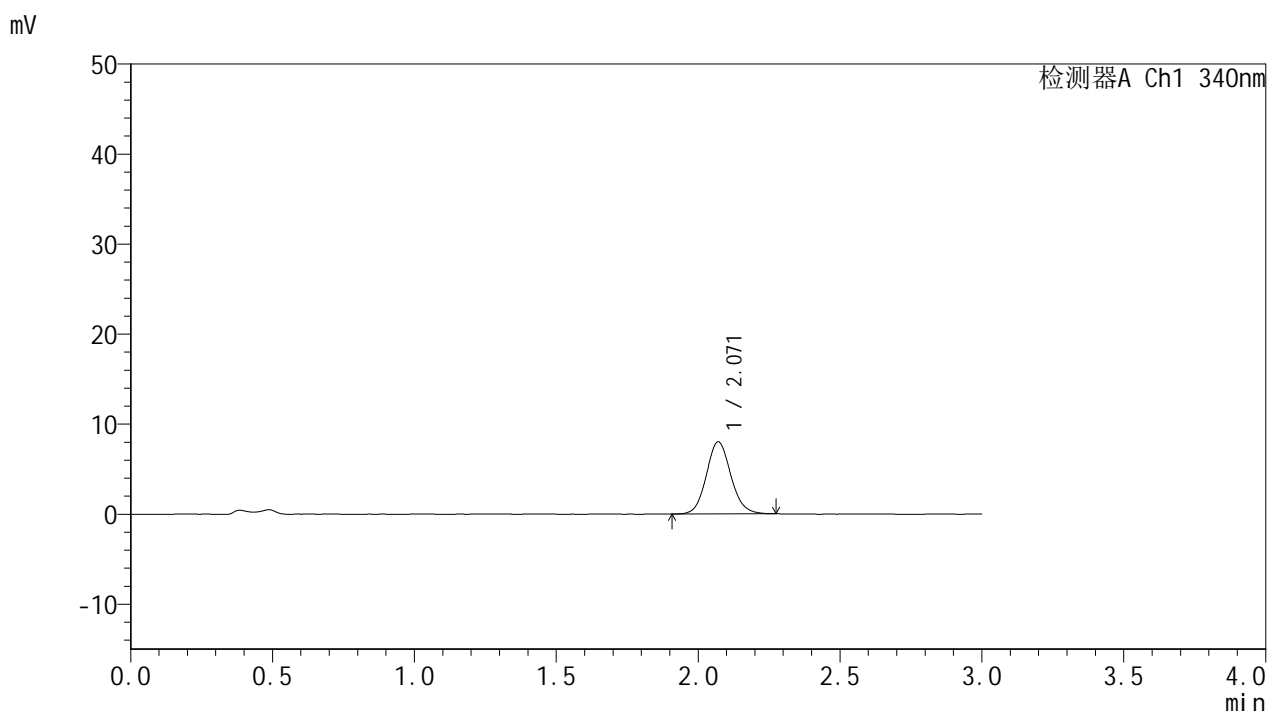

<峰表>

检测器A Ch1 340nm

峰号	保留时间	面积	面积%	高度	理论塔板数(USP)	拖尾因子	分离度(USP)
1	2.071	48294	100.000	8024	2794	1.100	--
总计		48294	100.000	8024			

<样品信息>

色谱柱 : XB-C18(50mm*4.6mm,5 μ m) 流速: 1.8ml/min
 柱温 : 30 $^{\circ}$ C 波长: 340nm
 数据文件名: RCMYP-4103 - 0-58/25-1273-2 - zzp-15mg-2025032321p-rcqx-pH4.5jz-1-lf100z-1h-P2.lcd
 方法文件名: RCMYP-4103 - YMP-4103-rcqx-FX274.lcm
 批处理文件名: RCMYP-4103 - 20250412-RCQX-FX274.lcb
 样品瓶号: 1-11
 进样体积: 10 μ l 版本号:6.115
 进样时间: 2025/04/12 14:14:55 实验者: xiechaojun
 处理时间 (V2) : 2025/04/14 09:21:23 处理者: xiechaojun
 仪器型号: SHIMADZU LC-2050C(FX274)

<色谱图>

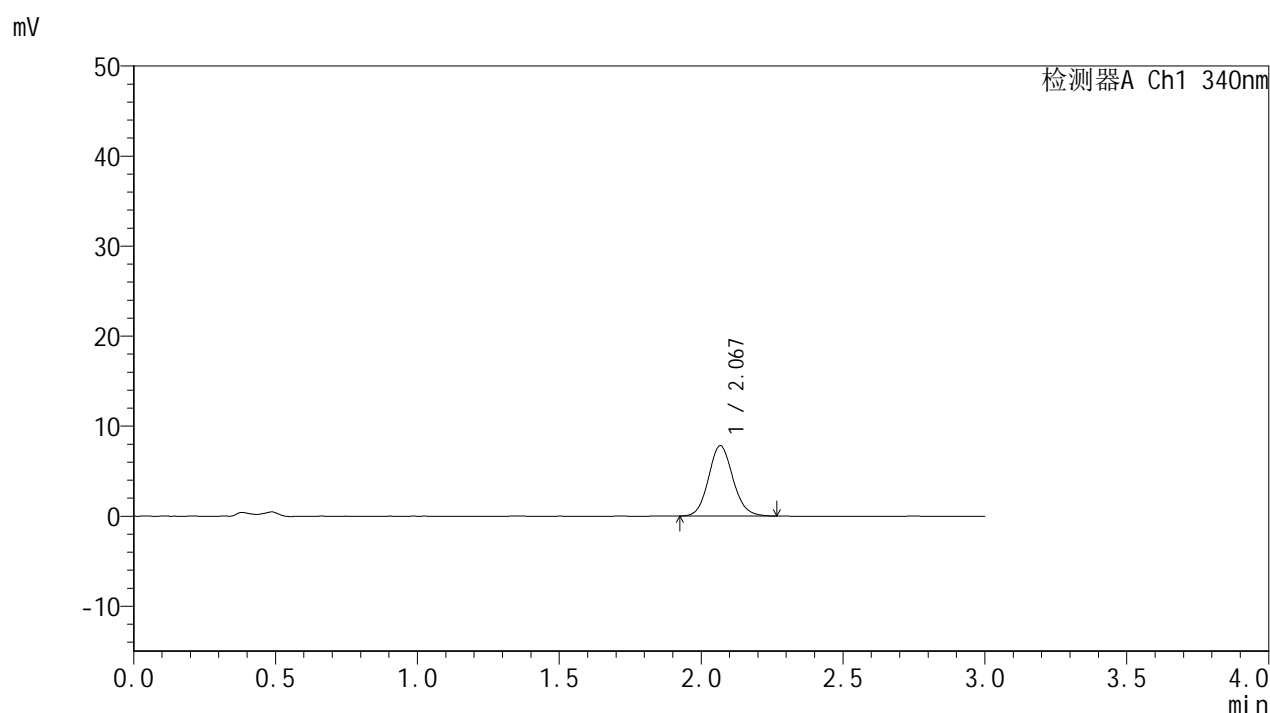

<峰表>

检测器A Ch1 340nm

峰号	保留时间	面积	面积%	高度	理论塔板数(USP)	拖尾因子	分离度(USP)
1	2.067	46959	100.000	7786	2780	1.110	--
总计		46959	100.000	7786			



YMP-4103

<样品信息>

色谱柱 : XB-C18(50mm*4.6mm,5 μ m) 流速: 1.8ml/min
柱温 : 30 $^{\circ}$ C 波长: 340nm
数据文件名: RCMYMP-4103 - 0-58/25-1274-2 - zzp-15mg-2025032321p-rcqx-pH4.5jz-1-lf100z-1h-P3.lcd
方法文件名: RCMYMP-4103 - YMP-4103-rcqx-FX274.lcm
批处理文件名: RCMYMP-4103 - 20250412-RCQX-FX274.lcb
样品瓶号: 1-20
进样体积: 10 μ l 版本号:6.115
进样时间: 2025/04/12 14:18:16 实验者: xiechaojun
处理时间 (V2) : 2025/04/14 09:21:26 处理者: xiechaojun
仪器型号: SHIMADZU LC-2050C(FX274)

<色谱图>

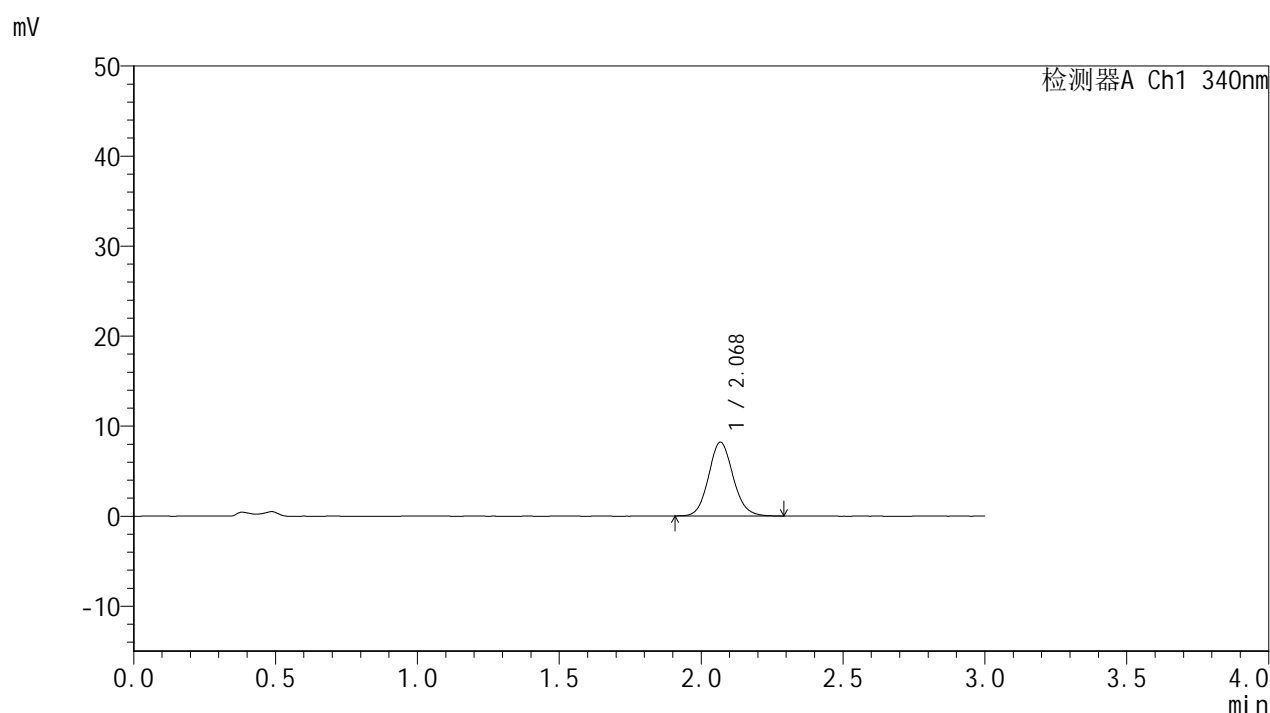

<峰表>

检测器A Ch1 340nm

峰号	保留时间	面积	面积%	高度	理论塔板数(USP)	拖尾因子	分离度(USP)
1	2.068	49365	100.000	8172	2784	1.101	--
总计		49365	100.000	8172			

<样品信息>

色谱柱 : XB-C18(50mm*4.6mm,5 μ m) 流速: 1.8ml/min
 柱温 : 30 $^{\circ}$ C 波长: 340nm
 数据文件名: RCMYP-4103 - 0-58/25-1275-2 - zzp-15mg-2025032321p-rcqx-pH4.5jz-1-lf100z-1h-P4.lcd
 方法文件名: RCMYP-4103 - YMP-4103-rcqx-FX274.lcm
 批处理文件名: RCMYP-4103 - 20250412-RCQX-FX274.lcb
 样品瓶号: 1-29
 进样体积: 10 μ l 版本号:6.115
 进样时间: 2025/04/12 14:21:38 实验者: xiechaojun
 处理时间 (V2) : 2025/04/14 09:21:28 处理者: xiechaojun
 仪器型号: SHIMADZU LC-2050C(FX274)

<色谱图>

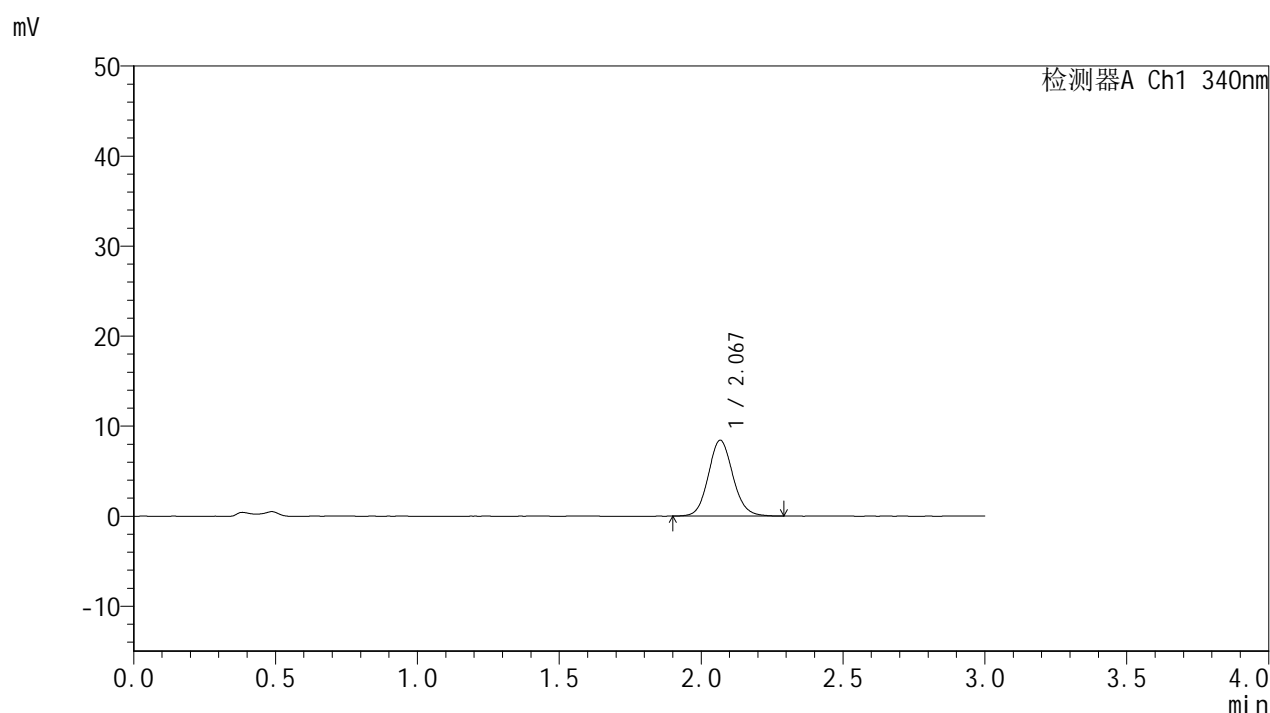

<峰表>

检测器A Ch1 340nm

峰号	保留时间	面积	面积%	高度	理论塔板数(USP)	拖尾因子	分离度(USP)
1	2.067	50552	100.000	8384	2789	1.103	--
总计		50552	100.000	8384			



YMP-4103

<样品信息>

色谱柱 : XB-C18(50mm*4.6mm,5 μ m) 流速: 1.8ml/min
柱温 : 30 $^{\circ}$ C 波长: 340nm
数据文件名: RCMYP-4103 - 0-58/25-1276-2 - zzp-15mg-2025032321p-rcqx-pH4.5jz-1-lf100z-1h-P5.lcd
方法文件名: RCMYP-4103 - YMP-4103-rcqx-FX274.lcm
批处理文件名: RCMYP-4103 - 20250412-RCQX-FX274.lcb
样品瓶号: 1-38
进样体积: 10 μ l 版本号:6.115
进样时间: 2025/04/12 14:24:59 实验者: xiechaojun
处理时间 (V2) : 2025/04/14 09:21:31 处理者: xiechaojun
仪器型号: SHIMADZU LC-2050C(FX274)

<色谱图>

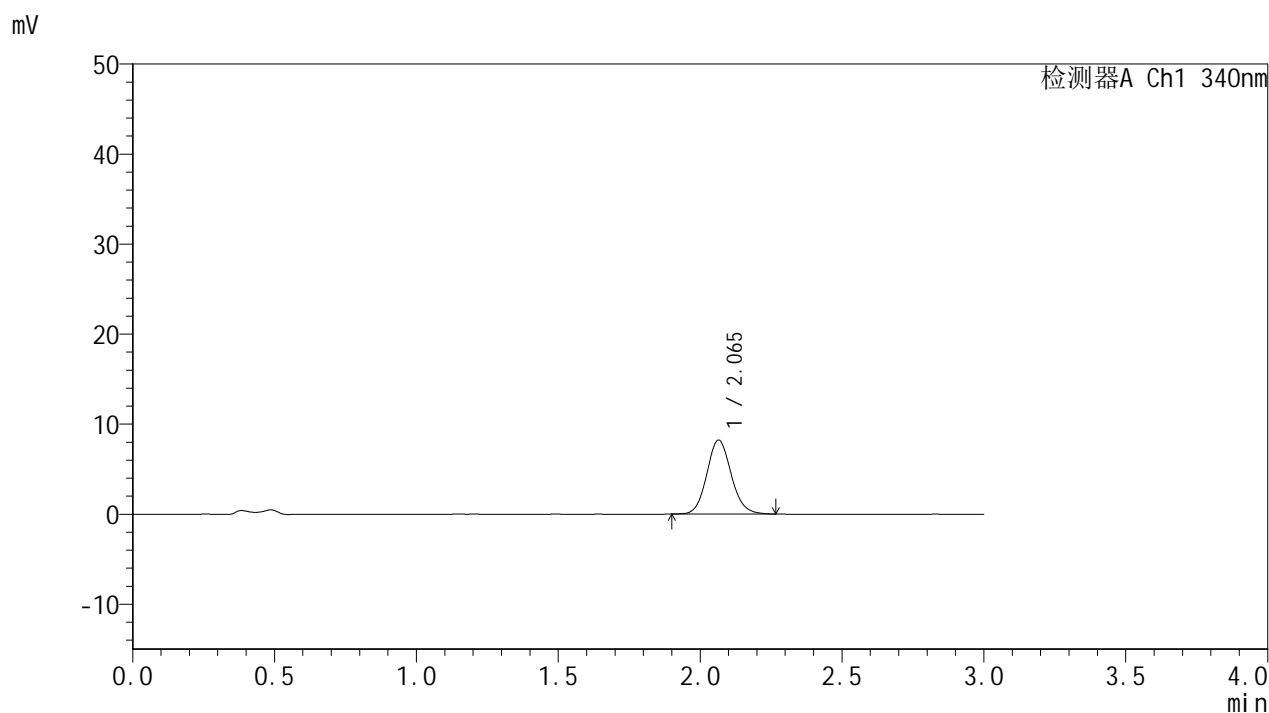

<峰表>

检测器A Ch1 340nm

峰号	保留时间	面积	面积%	高度	理论塔板数(USP)	拖尾因子	分离度(USP)
1	2.065	49258	100.000	8214	2803	1.109	--
总计		49258	100.000	8214			

<样品信息>

色谱柱 : XB-C18(50mm*4.6mm,5 μ m) 流速: 1.8ml/min
柱温 : 30°C 波长: 340nm
数据文件名: RCSYMP-4103 - 0-58/25-1277-2 - zzp-15mg-2025032321p-rcqx-pH4.5jz-1-lf100z-1h-P6.lcd
方法文件名: RCSYMP-4103 - YMP-4103-rcqx-FX274.lcm
批处理文件名: RCSYMP-4103 - 20250412-RCQX-FX274.lcb
样品瓶号: 1-47
进样体积: 10 μ l 版本号: 6.115
进样时间: 2025/04/12 14:28:20 实验者: xiechaojun
处理时间 (V2) : 2025/04/14 09:21:33 处理者: xiechaojun
仪器型号: SHIMADZU LC-2050C(FX274)

<色谱图>

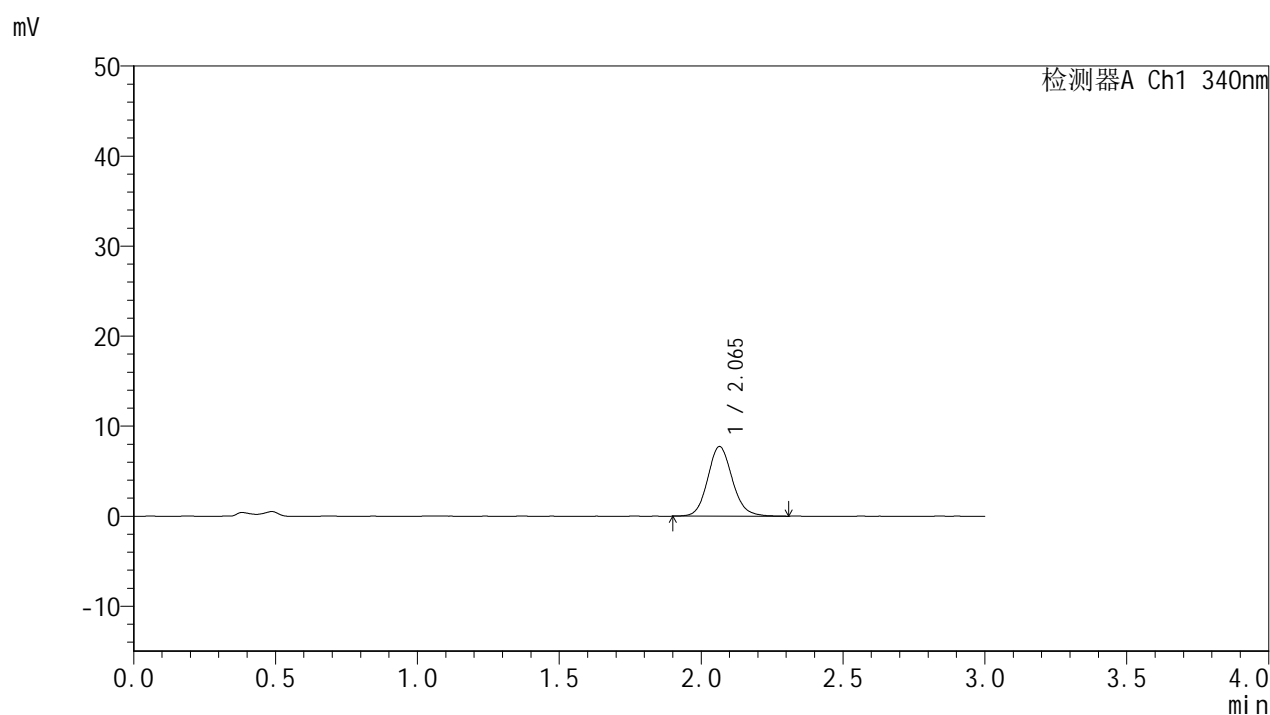

<峰表>

检测器A Ch1 340nm

峰号	保留时间	面积	面积%	高度	理论塔板数(USP)	拖尾因子	分离度(USP)
1	2.065	46728	100.000	7734	2784	1.120	--
总计		46728	100.000	7734			

<样品信息>

色谱柱 : XB-C18(50mm*4.6mm,5 μ m) 流速: 1.8ml/min
柱温 : 30 $^{\circ}$ C 波长: 340nm
数据文件名: RCMYMP-4103 - 0-58/25-1278-2 - zzp-15mg-2025032321p-rcqx-pH4.5jz-1-lf100z-2h-P1.lcd
方法文件名: RCMYMP-4103 - YMP-4103-rcqx-FX274.lcm
批处理文件名: RCMYMP-4103 - 20250412-RCQX-FX274.lcb
样品瓶号: 1-3
进样体积: 10 μ l 版本号: 6.115
进样时间: 2025/04/12 14:31:42 实验者: xiechaojun
处理时间 (V2) : 2025/04/14 09:21:36 处理者: xiechaojun
仪器型号: SHIMADZU LC-2050C(FX274)

<色谱图>

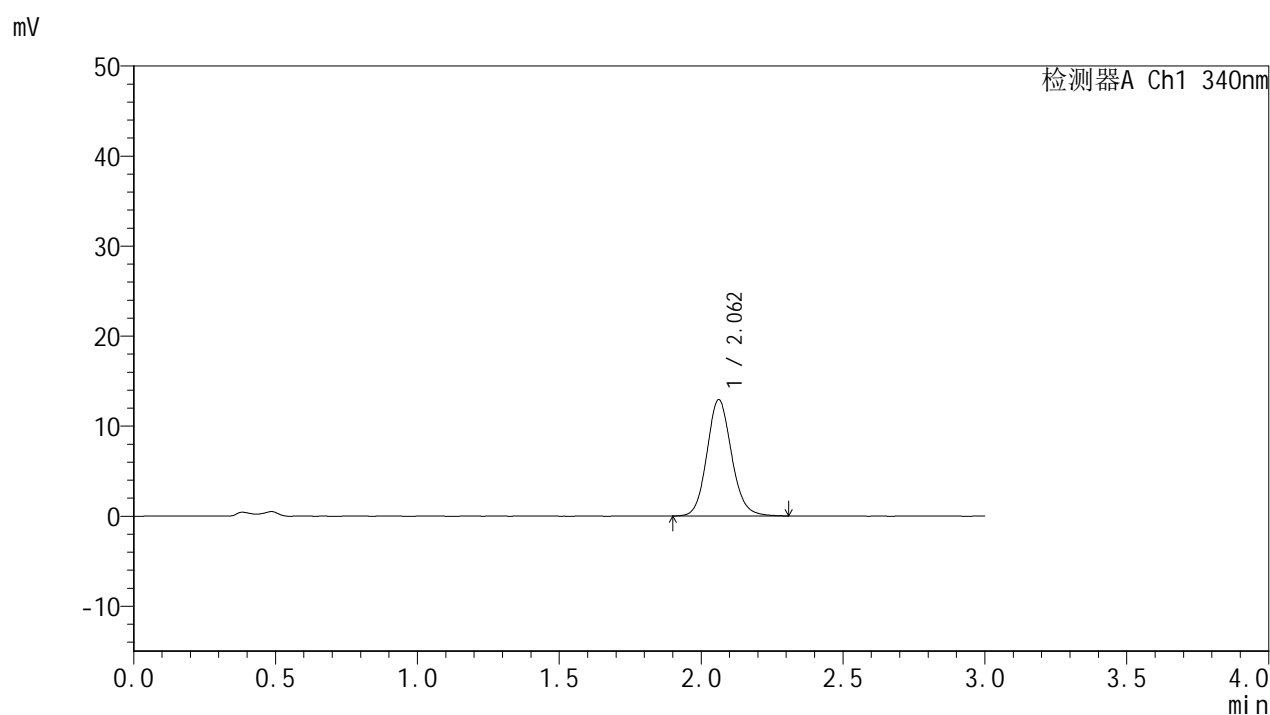

<峰表>

检测器A Ch1 340nm

峰号	保留时间	面积	面积%	高度	理论塔板数(USP)	拖尾因子	分离度(USP)
1	2.062	78091	100.000	12918	2763	1.117	--
总计		78091	100.000	12918			



YMP-4103

<样品信息>

色谱柱 : XB-C18(50mm*4.6mm,5μm) 流速: 1.8ml/min
 柱温 : 30°C 波长: 340nm
 数据文件名: RC\$YMP-4103 - 0-58/25-1279-2 - zzp-15mg-2025032321p-rcqx-pH4.5jz-1-lf100z-2h-P2.lcd
 方法文件名: RC\$YMP-4103 - YMP-4103-rcqx-FX274.lcm
 批处理文件名: RC\$YMP-4103 - 20250412-RCQX-FX274.lcb
 样品瓶号: 1-12
 进样体积: 10 μl 版本号:6.115
 进样时间: 2025/04/12 14:35:05 实验者: xiechaojun
 处理时间 (V2) : 2025/04/14 09:21:39 处理者: xiechaojun
 仪器型号: SHIMADZU LC-2050C(FX274)

<色谱图>

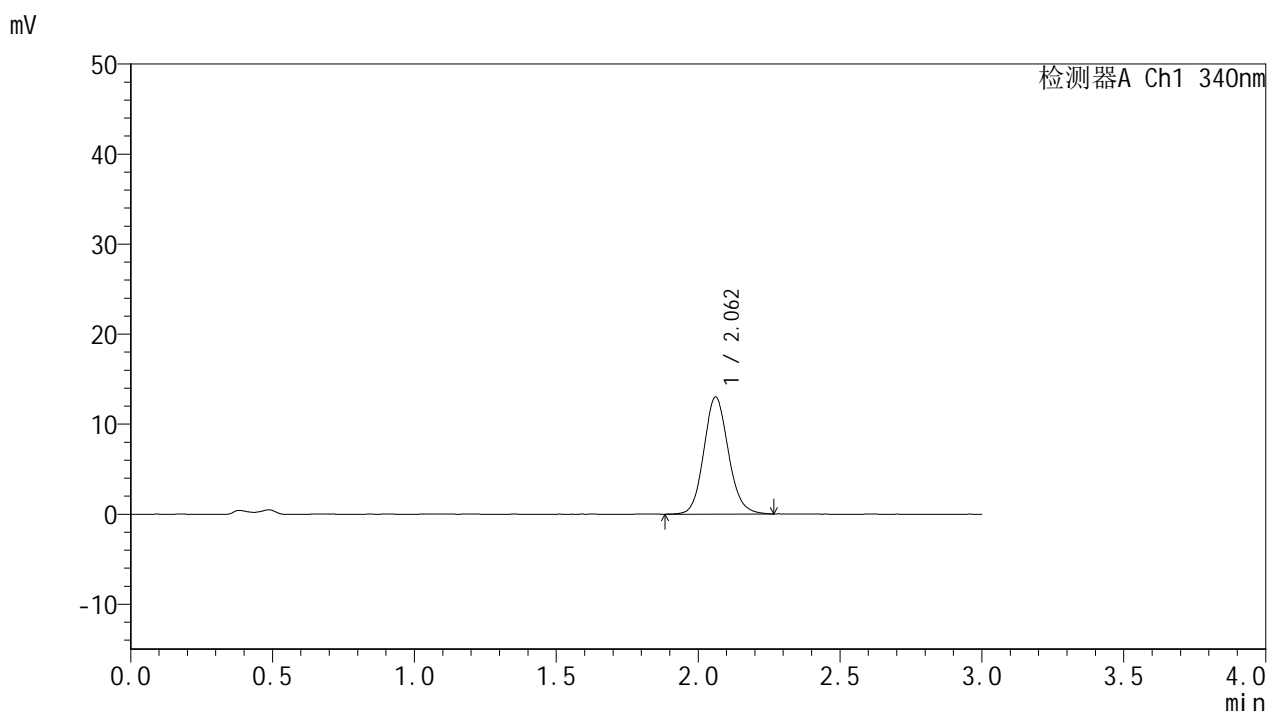

<峰表>

检测器A Ch1 340nm

峰号	保留时间	面积	面积%	高度	理论塔板数(USP)	拖尾因子	分离度(USP)
1	2.062	78302	100.000	12985	2765	1.113	--
总计		78302	100.000	12985			



YMP-4103

<样品信息>

色谱柱 : XB-C18(50mm*4.6mm,5μm) 流速: 1.8ml/min
 柱温 : 30°C 波长: 340nm
 数据文件名: RCMYP-4103 - 0-58/25-1280-2 - zzp-15mg-2025032321p-rcqx-pH4.5jz-1-lf100z-2h-P3.lcd
 方法文件名: RCMYP-4103 - YMP-4103-rcqx-FX274.lcm
 批处理文件名: RCMYP-4103 - 20250412-RCQX-FX274.lcb
 样品瓶号: 1-21
 进样体积: 10 μl 版本号:6.115
 进样时间: 2025/04/12 14:38:27 实验者: xiechaojun
 处理时间 (V2) : 2025/04/14 09:21:41 处理者: xiechaojun
 仪器型号: SHIMADZU LC-2050C(FX274)

<色谱图>

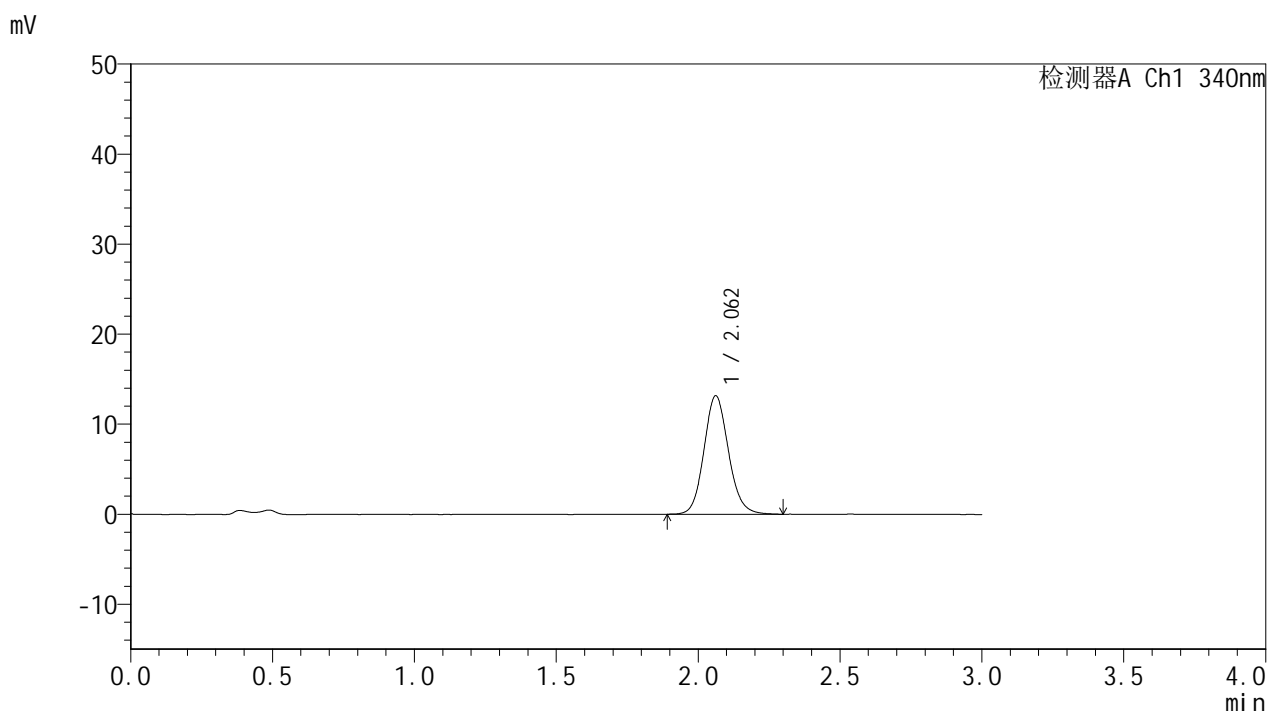

<峰表>

检测器A Ch1 340nm

峰号	保留时间	面积	面积%	高度	理论塔板数(USP)	拖尾因子	分离度(USP)
1	2.062	79280	100.000	13156	2780	1.115	--
总计		79280	100.000	13156			

<样品信息>

色谱柱 : XB-C18(50mm*4.6mm,5 μ m) 流速: 1.8ml/min
 柱温 : 30 $^{\circ}$ C 波长: 340nm
 数据文件名: RCMYP-4103 - 0-58/25-1281-2 - zzp-15mg-2025032321p-rcqx-pH4.5jz-1-lf100z-2h-P4.lcd
 方法文件名: RCMYP-4103 - YMP-4103-rcqx-FX274.lcm
 批处理文件名: RCMYP-4103 - 20250412-RCQX-FX274.lcb
 样品瓶号: 1-30
 进样体积: 10 μ l 版本号:6.115
 进样时间: 2025/04/12 14:41:49 实验者: xiechaojun
 处理时间 (V2) : 2025/04/14 09:21:44 处理者: xiechaojun
 仪器型号: SHIMADZU LC-2050C(FX274)

<色谱图>

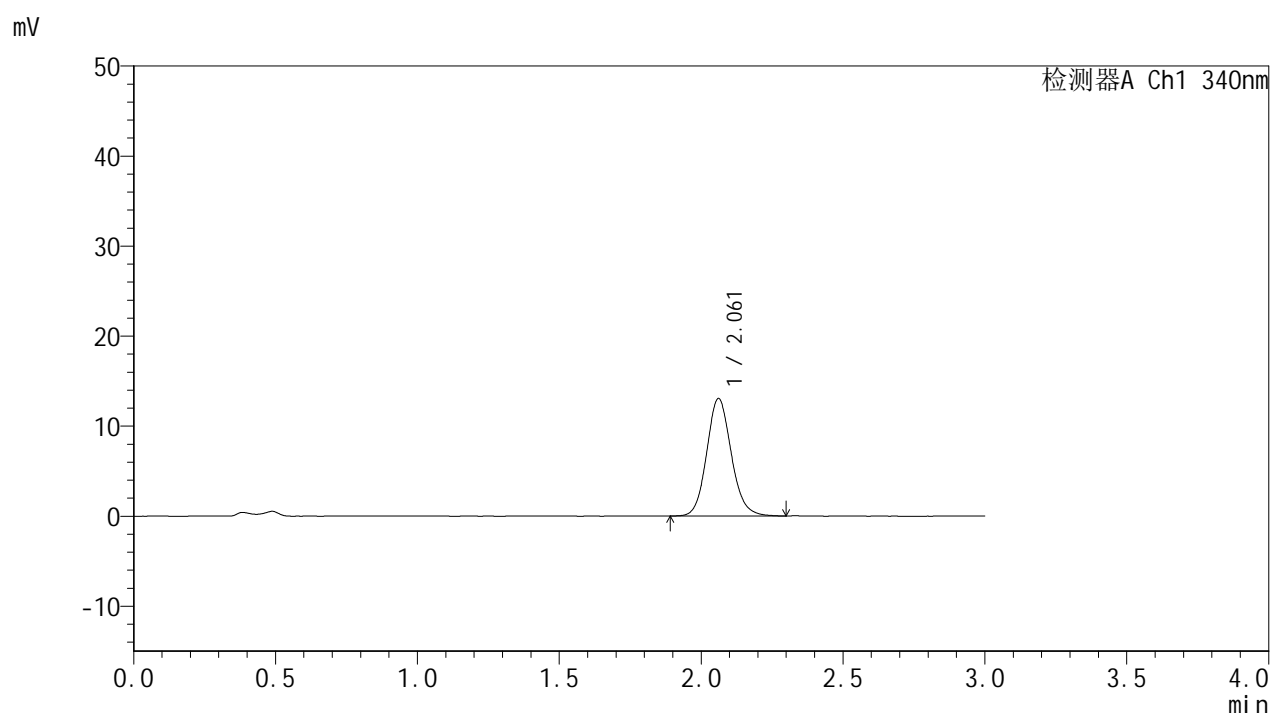

<峰表>

检测器A Ch1 340nm

峰号	保留时间	面积	面积%	高度	理论塔板数(USP)	拖尾因子	分离度(USP)
1	2.061	78618	100.000	13025	2776	1.119	--
总计		78618	100.000	13025			

<样品信息>

色谱柱 : XB-C18(50mm*4.6mm,5 μ m) 流速: 1.8ml/min
 柱温 : 30 $^{\circ}$ C 波长: 340nm
 数据文件名: RCMYMP-4103 - 0-58/25-1282-2 - zzp-15mg-2025032321p-rcqx-pH4.5jz-1-lf100z-2h-P5.lcd
 方法文件名: RCMYMP-4103 - YMP-4103-rcqx-FX274.lcm
 批处理文件名: RCMYMP-4103 - 20250412-RCQX-FX274.lcb
 样品瓶号: 1-39
 进样体积: 10 μ l 版本号:6.115
 进样时间: 2025/04/12 14:45:10 实验者: xiechaojun
 处理时间 (V2) : 2025/04/14 09:21:47 处理者: xiechaojun
 仪器型号: SHIMADZU LC-2050C(FX274)

<色谱图>

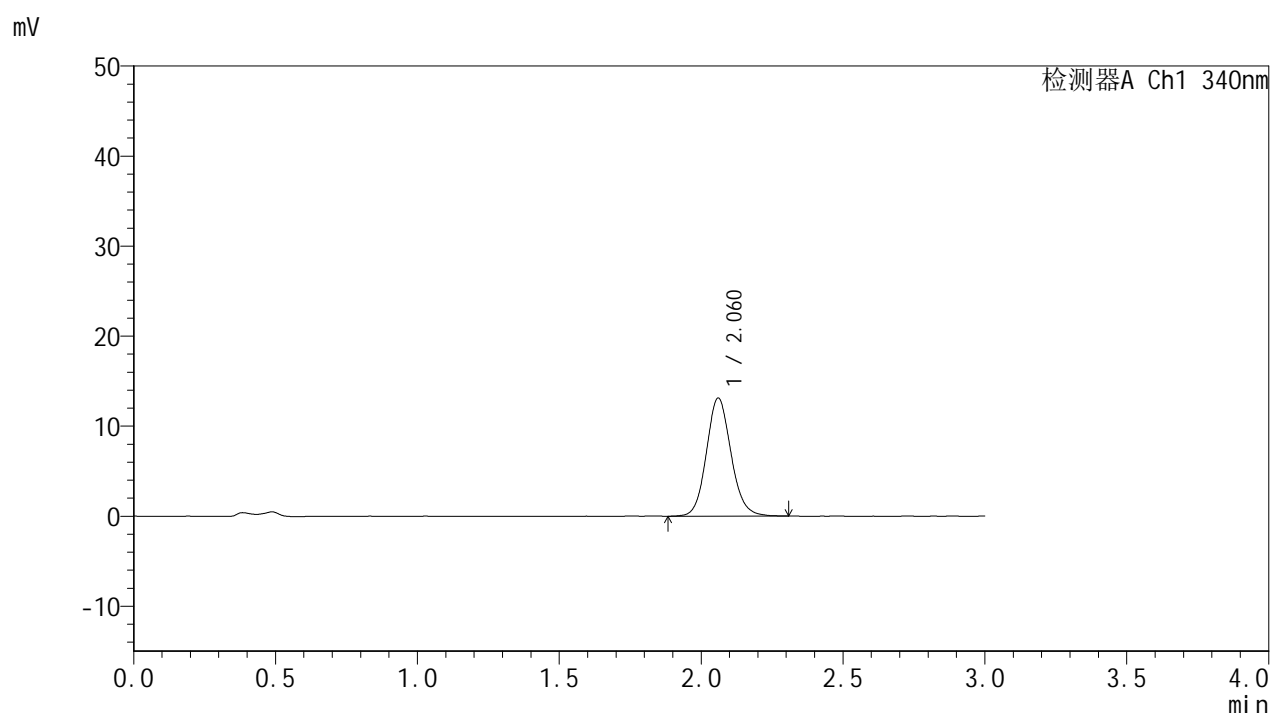

<峰表>

检测器A Ch1 340nm

峰号	保留时间	面积	面积%	高度	理论塔板数(USP)	拖尾因子	分离度(USP)
1	2.060	79427	100.000	13078	2754	1.113	--
总计		79427	100.000	13078			



YMP-4103

<样品信息>

色谱柱 : XB-C18(50mm*4.6mm,5μm) 流速: 1.8ml/min
 柱温 : 30°C 波长: 340nm
 数据文件名: RC\$YMP-4103 - 0-58/25-1283-2 - zzp-15mg-2025032321p-rcqx-pH4.5jz-1-lf100z-2h-P6.lcd
 方法文件名: RC\$YMP-4103 - YMP-4103-rcqx-FX274.lcm
 批处理文件名: RC\$YMP-4103 - 20250412-RCQX-FX274.lcb
 样品瓶号: 1-48
 进样体积: 10 μl 版本号:6.115
 进样时间: 2025/04/12 14:48:33 实验者: xiechaojun
 处理时间 (V2) : 2025/04/14 09:21:49 处理者: xiechaojun
 仪器型号: SHIMADZU LC-2050C(FX274)

<色谱图>

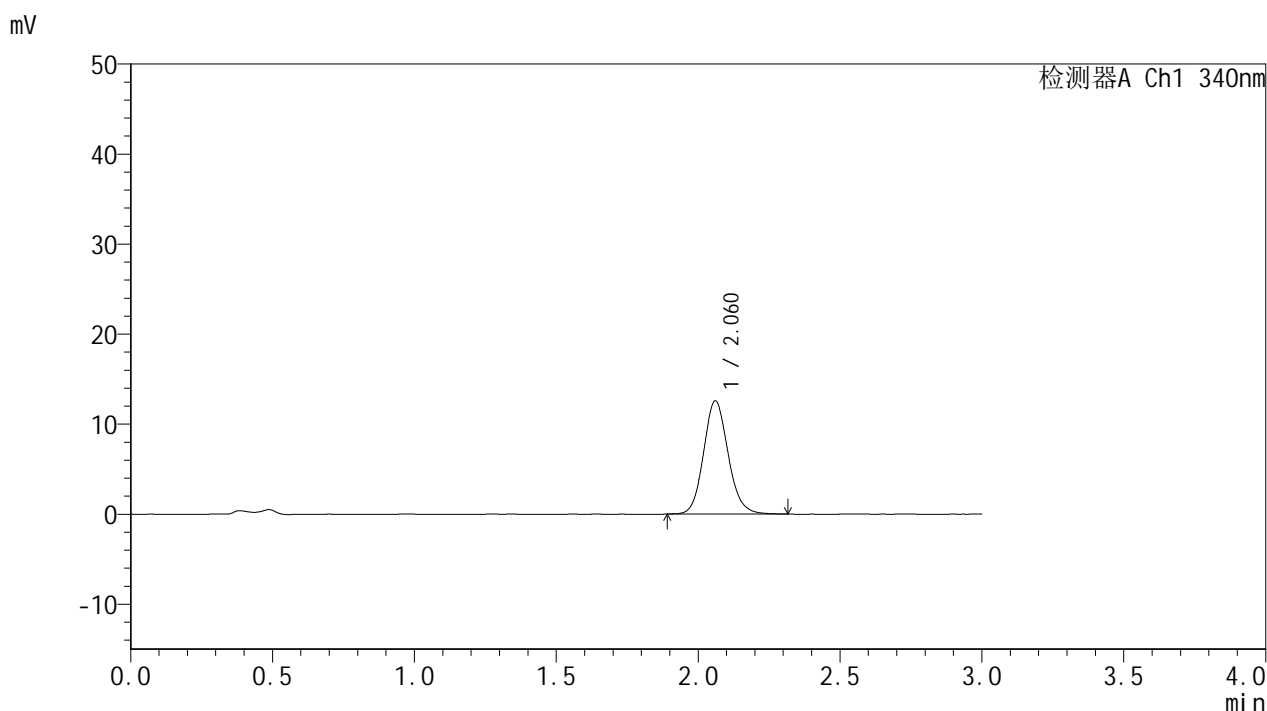

<峰表>

检测器A Ch1 340nm

峰号	保留时间	面积	面积%	高度	理论塔板数(USP)	拖尾因子	分离度(USP)
1	2.060	75798	100.000	12549	2766	1.122	--
总计		75798	100.000	12549			



YMP-4103

<样品信息>

色谱柱 : XB-C18(50mm*4.6mm,5μm) 流速: 1.8ml/min
 柱温 : 30°C 波长: 340nm
 数据文件名: RCMYP-4103 - 0-58/25-1284-2 - zzp-15mg-2025032321p-rcqx-pH4.5jz-1-lf100z-4h-P1.lcd
 方法文件名: RCMYP-4103 - YMP-4103-rcqx-FX274.lcm
 批处理文件名: RCMYP-4103 - 20250412-RCQX-FX274.lcb
 样品瓶号: 1-4
 进样体积: 10 μl 版本号:6.115
 进样时间: 2025/04/12 14:51:55 实验者: xiechaojun
 处理时间 (V2) : 2025/04/14 09:21:52 处理者: xiechaojun
 仪器型号: SHIMADZU LC-2050C(FX274)

<色谱图>

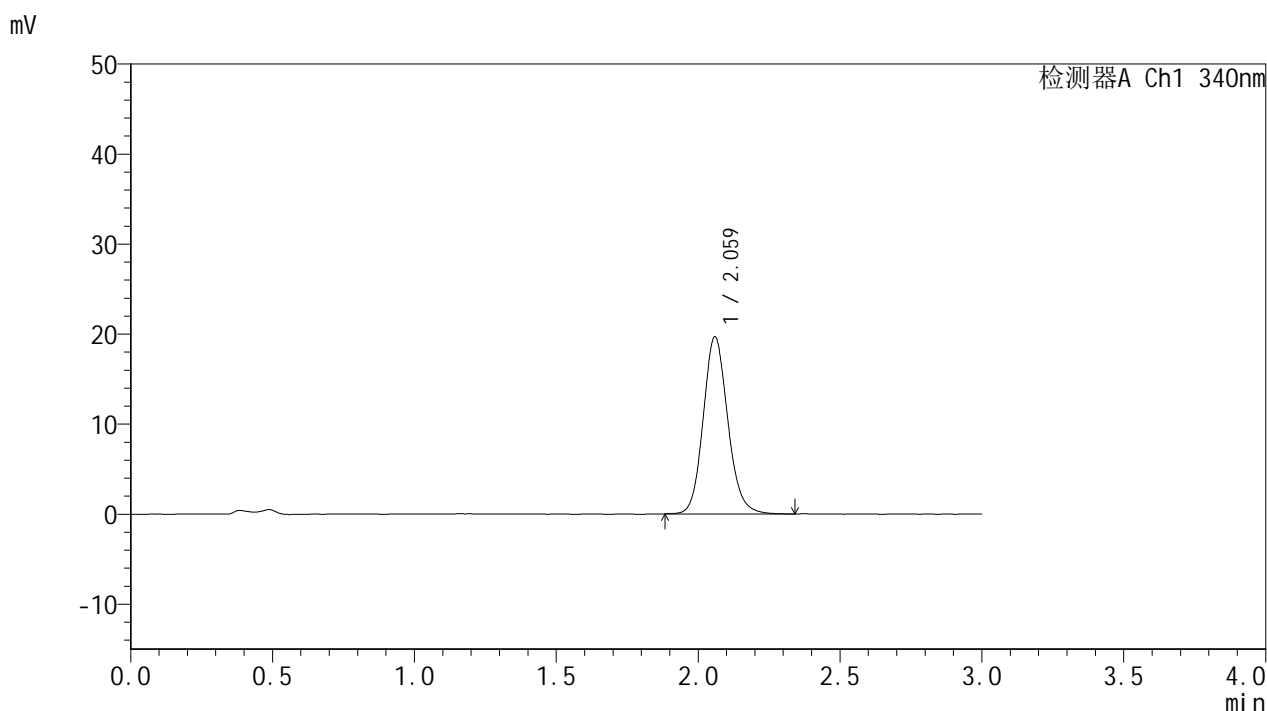

<峰表>

检测器A Ch1 340nm

峰号	保留时间	面积	面积%	高度	理论塔板数(USP)	拖尾因子	分离度(USP)
1	2.059	118950	100.000	19574	2760	1.132	--
总计		118950	100.000	19574			

<样品信息>

色谱柱 : XB-C18(50mm*4.6mm,5 μ m) 流速: 1.8ml/min
柱温 : 30 $^{\circ}$ C 波长: 340nm
数据文件名: RCMYP-4103 - 0-58/25-1285-2 - zzp-15mg-2025032321p-rcqx-pH4.5jz-1-lf100z-4h-P2.lcd
方法文件名: RCMYP-4103 - YMP-4103-rcqx-FX274.lcm
批处理文件名: RCMYP-4103 - 20250412-RCQX-FX274.lcb
样品瓶号: 1-13
进样体积: 10 μ l 版本号: 6.115
进样时间: 2025/04/12 14:55:17 实验者: xiechaojun
处理时间 (V2) : 2025/04/14 09:21:54 处理者: xiechaojun
仪器型号: SHIMADZU LC-2050C(FX274)

<色谱图>

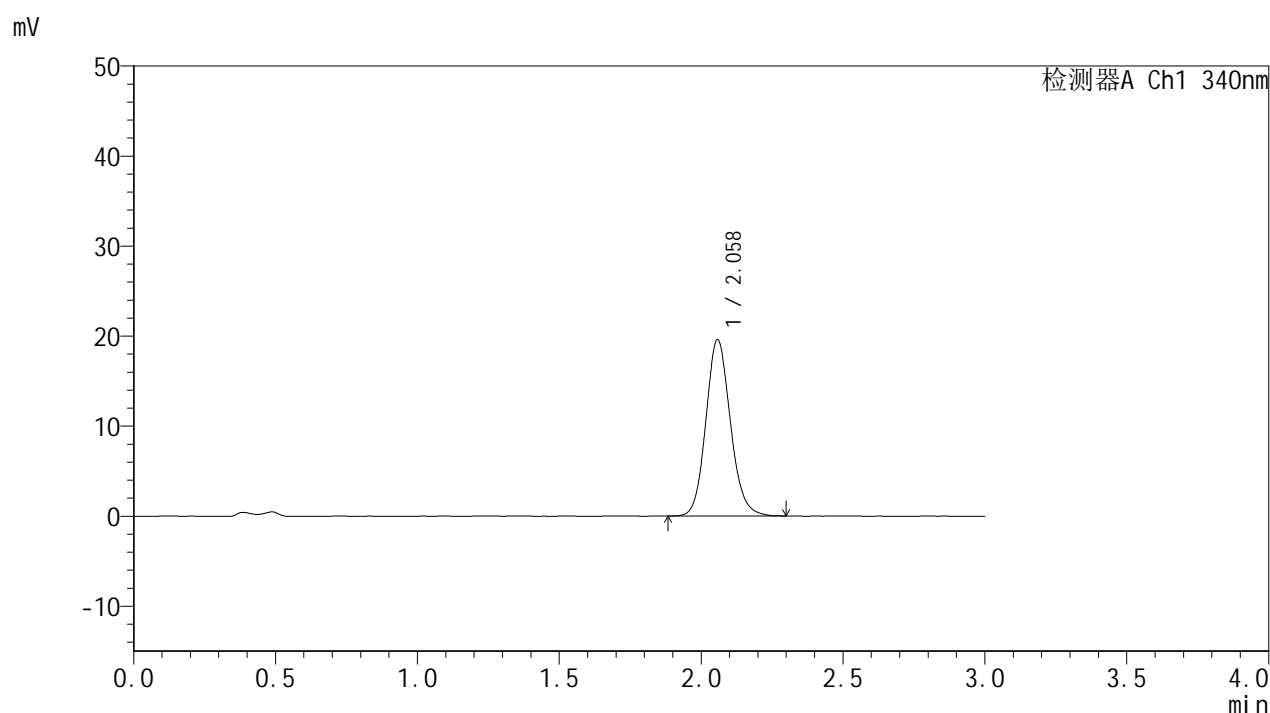

<峰表>

检测器A Ch1 340nm

峰号	保留时间	面积	面积%	高度	理论塔板数(USP)	拖尾因子	分离度(USP)
1	2.058	118054	100.000	19546	2767	1.128	--
总计		118054	100.000	19546			



YMP-4103

<样品信息>

色谱柱 : XB-C18(50mm*4.6mm,5μm) 流速: 1.8ml/min
 柱温 : 30°C 波长: 340nm
 数据文件名: RCMYMP-4103 - 0-58/25-1286-2 - zzp-15mg-2025032321p-rcqx-pH4.5jz-1-lf100z-4h-P3.lcd
 方法文件名: RCMYMP-4103 - YMP-4103-rcqx-FX274.lcm
 批处理文件名: RCMYMP-4103 - 20250412-RCQX-FX274.lcb
 样品瓶号: 1-22
 进样体积: 10 μl 版本号:6.115
 进样时间: 2025/04/12 14:58:39 实验者: xiechaojun
 处理时间 (V2) : 2025/04/14 09:21:57 处理者: xiechaojun
 仪器型号: SHIMADZU LC-2050C(FX274)

<色谱图>

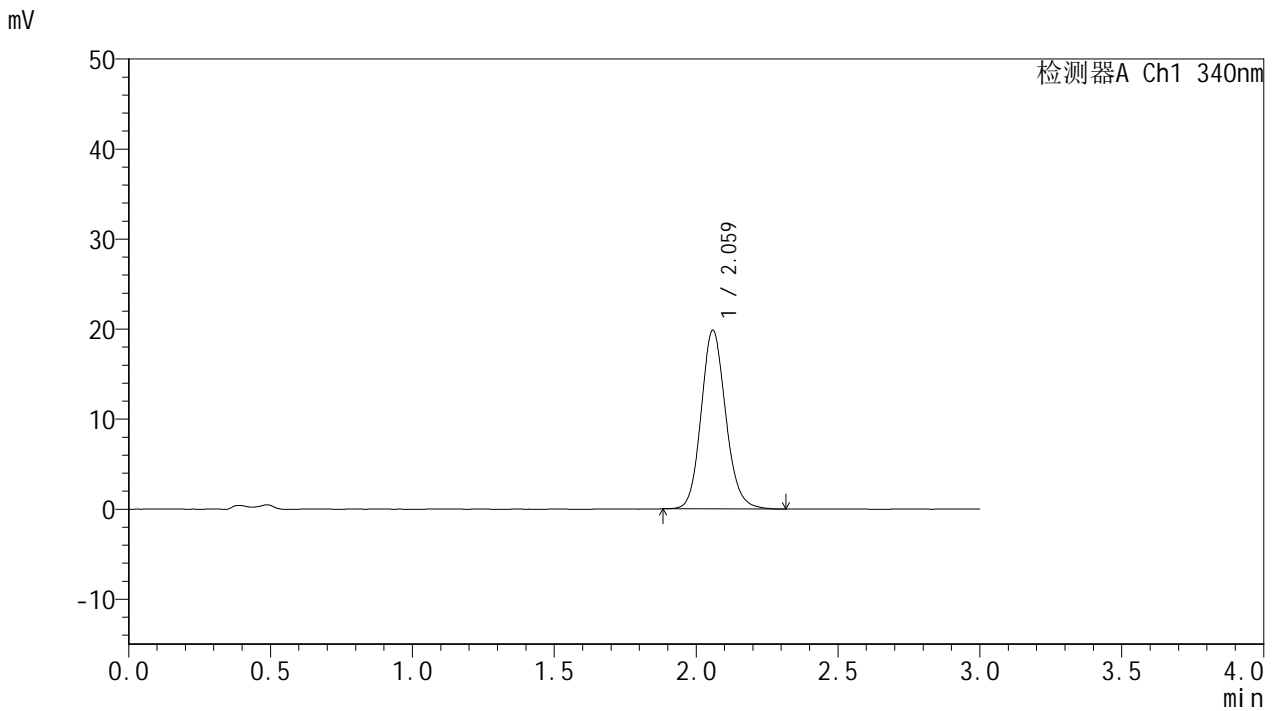

<峰表>

检测器A Ch1 340nm

峰号	保留时间	面积	面积%	高度	理论塔板数(USP)	拖尾因子	分离度(USP)
1	2.059	119515	100.000	19750	2769	1.132	--
总计		119515	100.000	19750			



YMP-4103

<样品信息>

色谱柱 : XB-C18(50mm*4.6mm,5μm) 流速: 1.8ml/min
 柱温 : 30°C 波长: 340nm
 数据文件名: RCMYP-4103 - 0-58/25-1287-2 - zzp-15mg-2025032321p-rcqx-pH4.5jz-1-lf100z-4h-P4.lcd
 方法文件名: RCMYP-4103 - YMP-4103-rcqx-FX274.lcm
 批处理文件名: RCMYP-4103 - 20250412-RCQX-FX274.lcb
 样品瓶号: 1-31
 进样体积: 10 μl 版本号:6.115
 进样时间: 2025/04/12 15:02:00 实验者: xiechaojun
 处理时间 (V2) : 2025/04/14 09:21:59 处理者: xiechaojun
 仪器型号: SHIMADZU LC-2050C(FX274)

<色谱图>

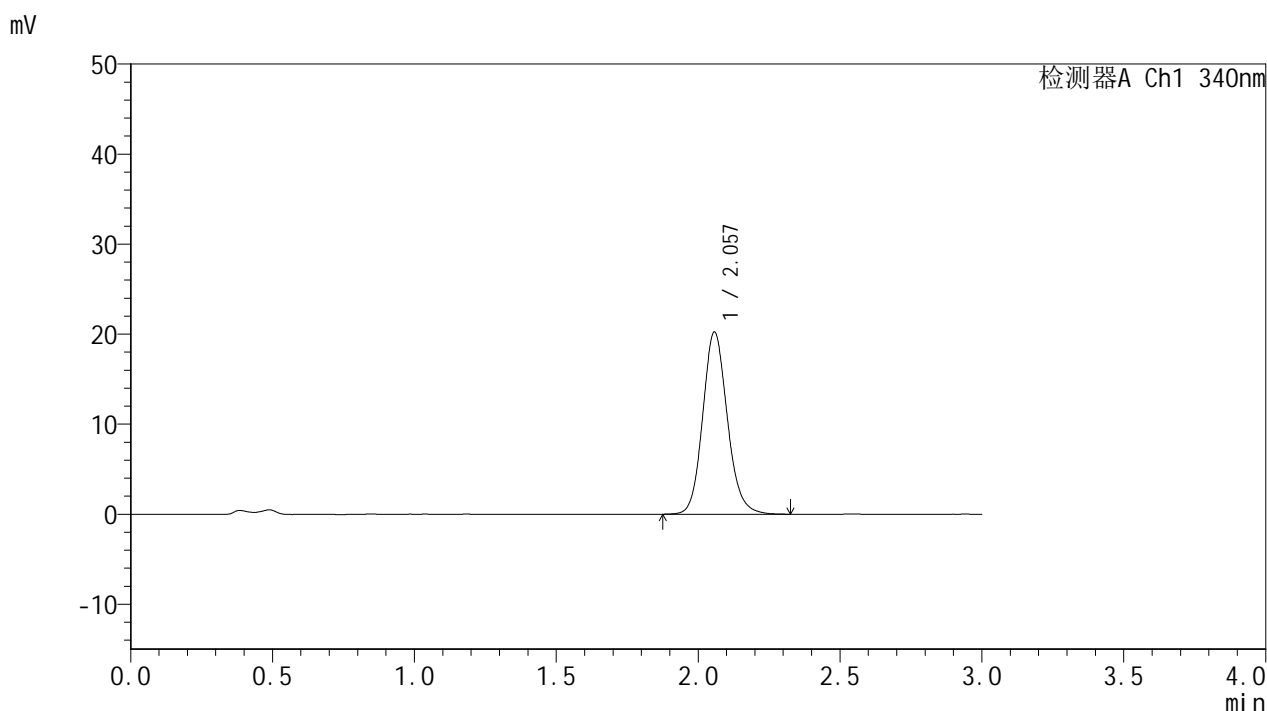

<峰表>

检测器A Ch1 340nm

峰号	保留时间	面积	面积%	高度	理论塔板数(USP)	拖尾因子	分离度(USP)
1	2.057	122372	100.000	20203	2760	1.135	--
总计		122372	100.000	20203			

<样品信息>

色谱柱 : XB-C18(50mm*4.6mm,5 μ m) 流速: 1.8ml/min
柱温 : 30 $^{\circ}$ C 波长: 340nm
数据文件名: RCMYP-4103 - 0-58/25-1288-2 - zzp-15mg-2025032321p-rcqx-pH4.5jz-1-lf100z-4h-P5.lcd
方法文件名: RCMYP-4103 - YMP-4103-rcqx-FX274.lcm
批处理文件名: RCMYP-4103 - 20250412-RCQX-FX274.lcb
样品瓶号: 1-40
进样体积: 10 μ l 版本号: 6.115
进样时间: 2025/04/12 15:05:23 实验者: xiechaojun
处理时间 (V2) : 2025/04/14 09:22:02 处理者: xiechaojun
仪器型号: SHIMADZU LC-2050C(FX274)

<色谱图>

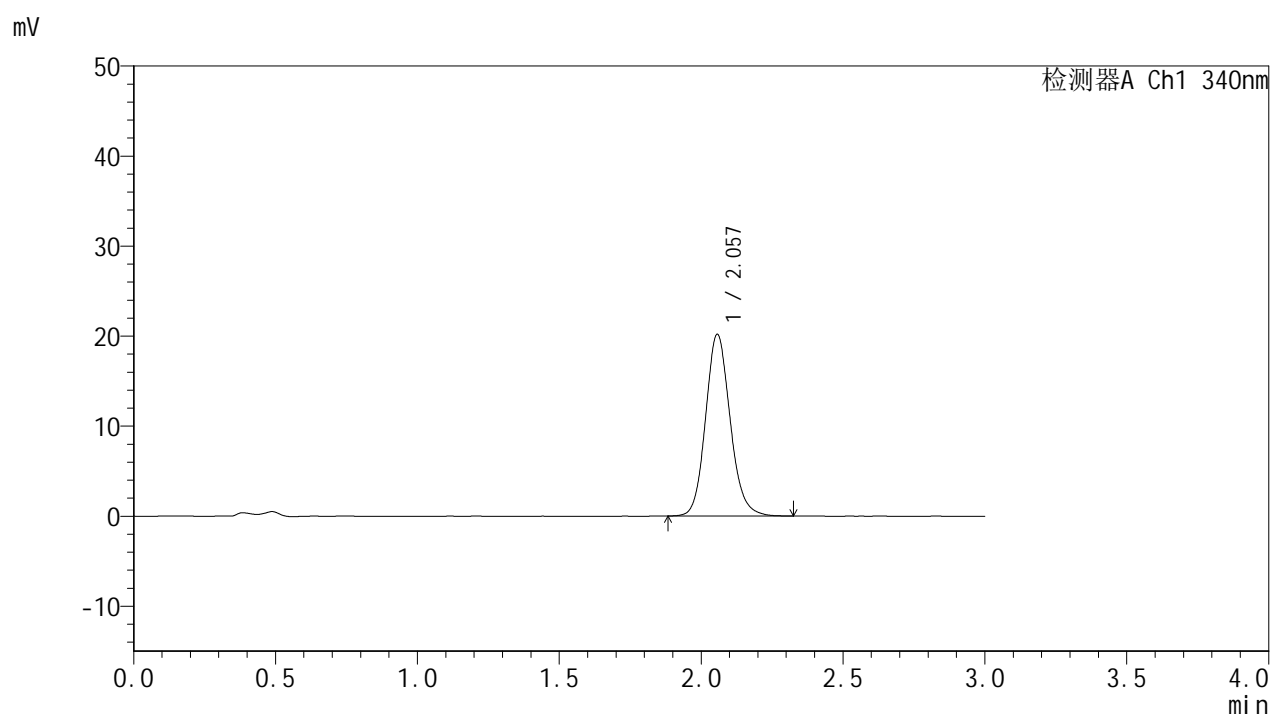

<峰表>

检测器A Ch1 340nm

峰号	保留时间	面积	面积%	高度	理论塔板数(USP)	拖尾因子	分离度(USP)
1	2.057	121906	100.000	20171	2759	1.134	--
总计		121906	100.000	20171			



YMP-4103

<样品信息>

色谱柱 : XB-C18(50mm*4.6mm,5μm) 流速: 1.8ml/min
 柱温 : 30°C 波长: 340nm
 数据文件名: RCMYMP-4103 - 0-58/25-1289-2 - zzp-15mg-2025032321p-rcqx-pH4.5jz-1-lf100z-4h-P6.lcd
 方法文件名: RCMYMP-4103 - YMP-4103-rcqx-FX274.lcm
 批处理文件名: RCMYMP-4103 - 20250412-RCQX-FX274.lcb
 样品瓶号: 1-49
 进样体积: 10 μl 版本号:6.115
 进样时间: 2025/04/12 15:08:45 实验者: xiechaojun
 处理时间 (V2) : 2025/04/14 09:22:05 处理者: xiechaojun
 仪器型号: SHIMADZU LC-2050C(FX274)

<色谱图>

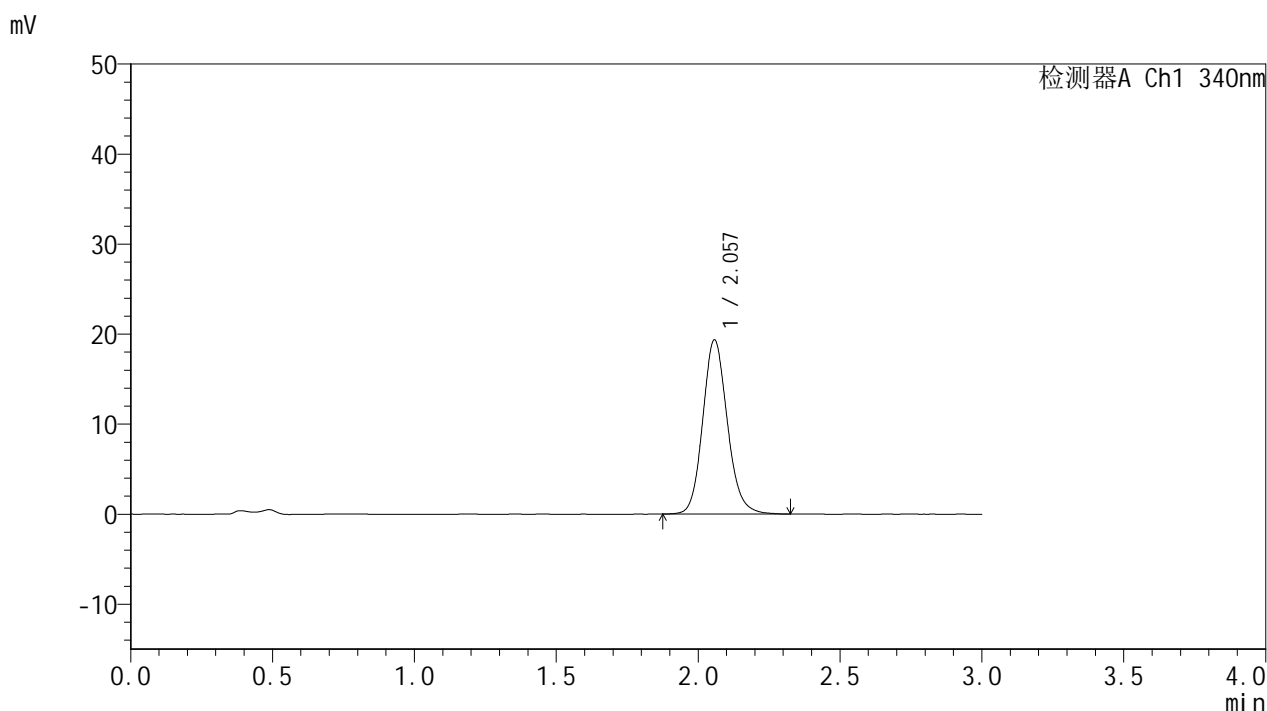

<峰表>

检测器A Ch1 340nm

峰号	保留时间	面积	面积%	高度	理论塔板数(USP)	拖尾因子	分离度(USP)
1	2.057	116791	100.000	19310	2761	1.135	--
总计		116791	100.000	19310			

<样品信息>

色谱柱 : XB-C18(50mm*4.6mm,5 μ m) 流速: 1.8ml/min
 柱温 : 30 $^{\circ}$ C 波长: 340nm
 数据文件名: RCSYMP-4103 - 0-58/25-1290-2 - zzp-15mg-2025032321p-rcqx-pH4.5jz-1-lf100z-6h-P1.lcd
 方法文件名: RCSYMP-4103 - YMP-4103-rcqx-FX274.lcm
 批处理文件名: RCSYMP-4103 - 20250412-RCQX-FX274.lcb
 样品瓶号: 1-5
 进样体积: 10 μ l 版本号:6.115
 进样时间: 2025/04/12 15:12:07 实验者: xiechaojun
 处理时间 (V2) : 2025/04/14 09:22:07 处理者: xiechaojun
 仪器型号: SHIMADZU LC-2050C(FX274)

<色谱图>

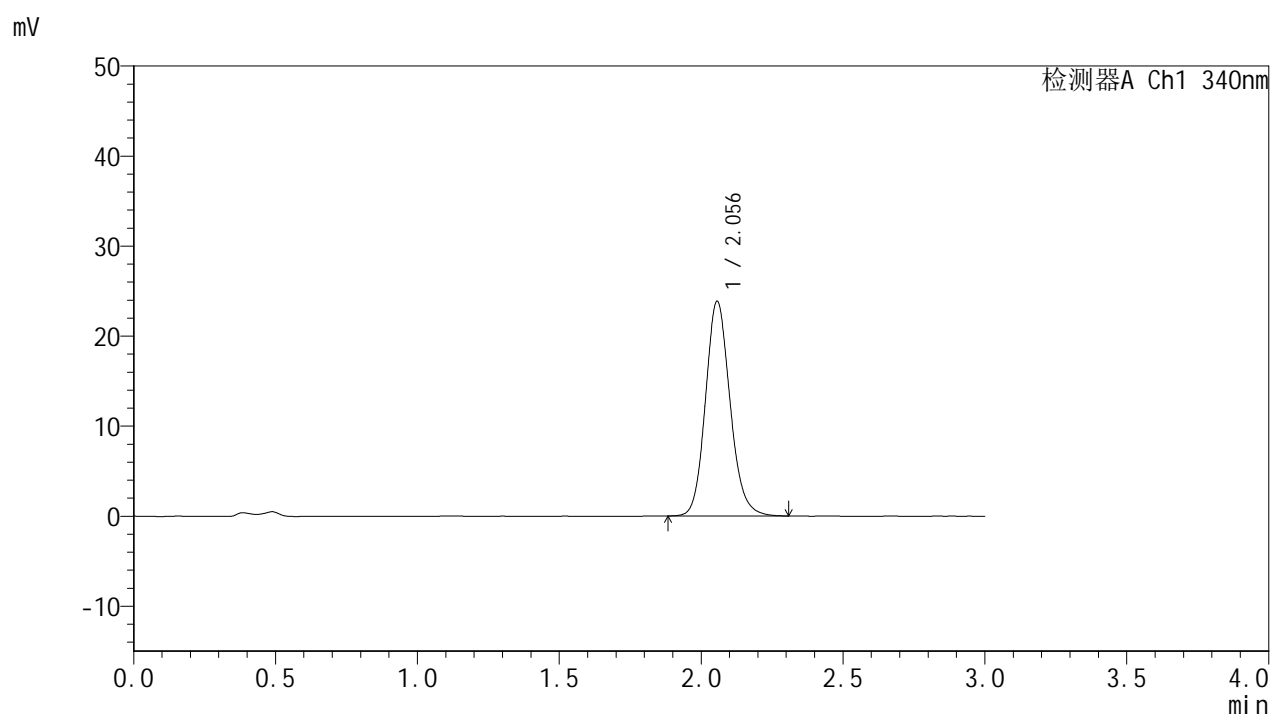

<峰表>

检测器A Ch1 340nm

峰号	保留时间	面积	面积%	高度	理论塔板数(USP)	拖尾因子	分离度(USP)
1	2.056	143920	100.000	23832	2755	1.140	--
总计		143920	100.000	23832			



YMP-4103

<样品信息>

色谱柱 : XB-C18(50mm*4.6mm,5μm) 流速: 1.8ml/min
 柱温 : 30°C 波长: 340nm
 数据文件名: RCMYMP-4103 - 0-58/25-1291-2 - zzp-15mg-2025032321p-rcqx-pH4.5jz-1-lf100z-6h-P2.lcd
 方法文件名: RCMYMP-4103 - YMP-4103-rcqx-FX274.lcm
 批处理文件名: RCMYMP-4103 - 20250412-RCQX-FX274.lcb
 样品瓶号: 1-14
 进样体积: 10 μl 版本号:6.115
 进样时间: 2025/04/12 15:15:30 实验者: xiechaojun
 处理时间 (V2) : 2025/04/14 09:22:10 处理者: xiechaojun
 仪器型号: SHIMADZU LC-2050C(FX274)

<色谱图>

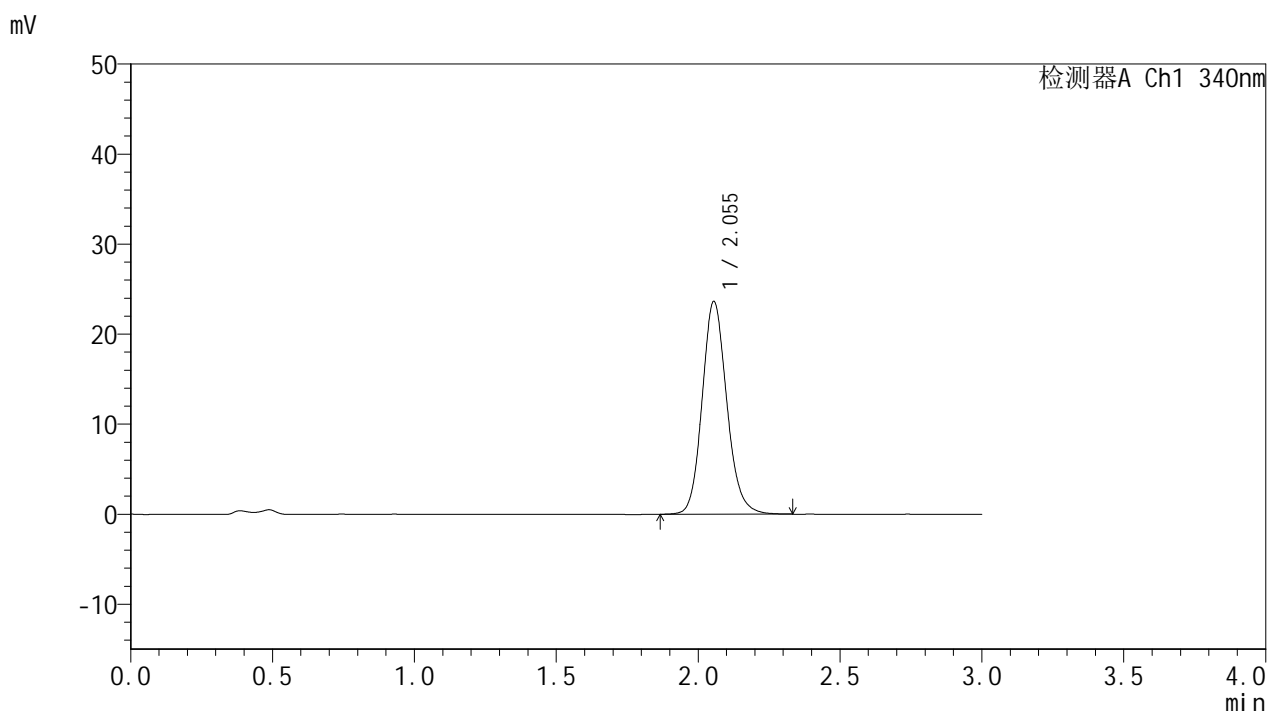

<峰表>

检测器A Ch1 340nm

峰号	保留时间	面积	面积%	高度	理论塔板数(USP)	拖尾因子	分离度(USP)
1	2.055	142995	100.000	23643	2756	1.140	--
总计		142995	100.000	23643			



YMP-4103

<样品信息>

色谱柱 : XB-C18(50mm*4.6mm,5 μ m) 流速: 1.8ml/min
柱温 : 30 $^{\circ}$ C 波长: 340nm
数据文件名: RCSYMP-4103 - 0-58/25-1292-2 - zzp-15mg-2025032321p-rcqx-pH4.5jz-1-lf100z-6h-P3.lcd
方法文件名: RCSYMP-4103 - YMP-4103-rcqx-FX274.lcm
批处理文件名: RCSYMP-4103 - 20250412-RCQX-FX274.lcb
样品瓶号: 1-23
进样体积: 10 μ l 版本号:6.115
进样时间: 2025/04/12 15:18:51 实验者: xiechaojun
处理时间 (V2) : 2025/04/14 09:22:13 处理者: xiechaojun
仪器型号: SHIMADZU LC-2050C(FX274)

<色谱图>

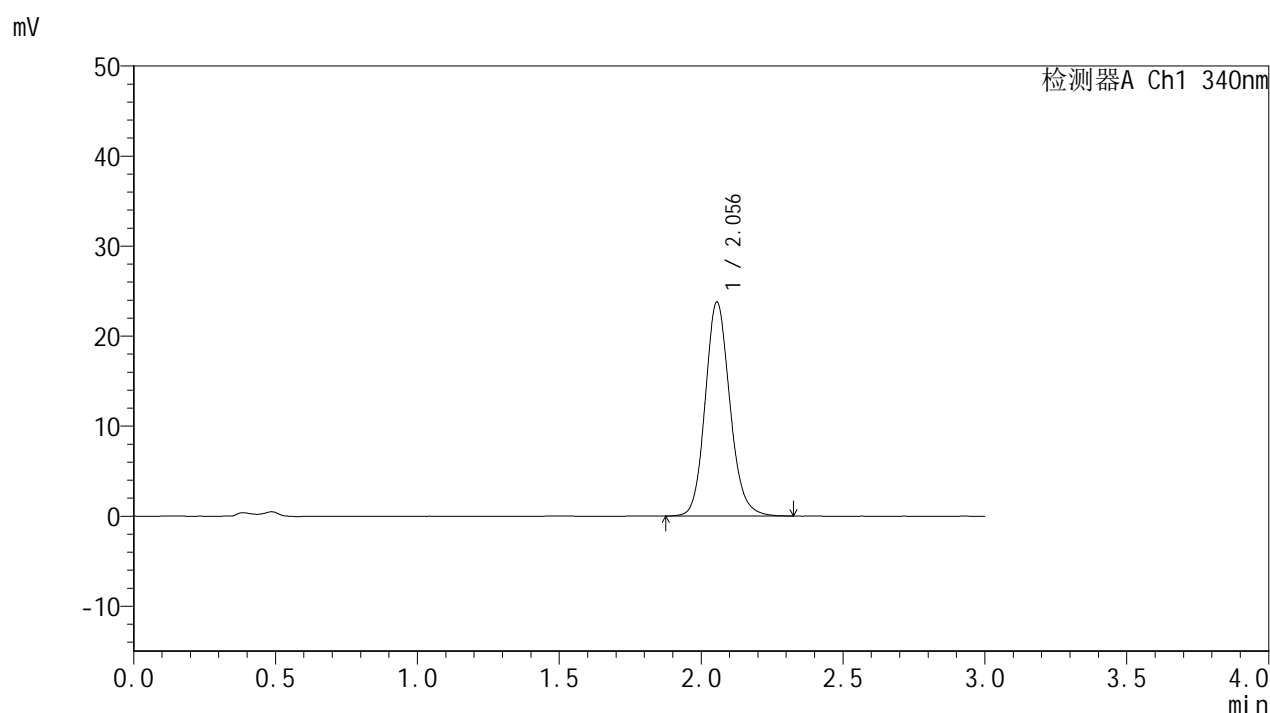

<峰表>

检测器A Ch1 340nm

峰号	保留时间	面积	面积%	高度	理论塔板数(USP)	拖尾因子	分离度(USP)
1	2.056	144181	100.000	23788	2744	1.137	--
总计		144181	100.000	23788			

<样品信息>

色谱柱 : XB-C18(50mm*4.6mm,5 μ m) 流速: 1.8ml/min
 柱温 : 30 $^{\circ}$ C 波长: 340nm
 数据文件名: RCSYMP-4103 - 0-58/25-1293-2 - zzp-15mg-2025032321p-rcqx-pH4.5jz-1-lf100z-6h-P4.lcd
 方法文件名: RCSYMP-4103 - YMP-4103-rcqx-FX274.lcm
 批处理文件名: RCSYMP-4103 - 20250412-RCQX-FX274.lcb
 样品瓶号: 1-32
 进样体积: 10 μ l 版本号:6.115
 进样时间: 2025/04/12 15:22:13 实验者: xiechaojun
 处理时间 (V2) : 2025/04/14 09:22:15 处理者: xiechaojun
 仪器型号: SHIMADZU LC-2050C(FX274)

<色谱图>

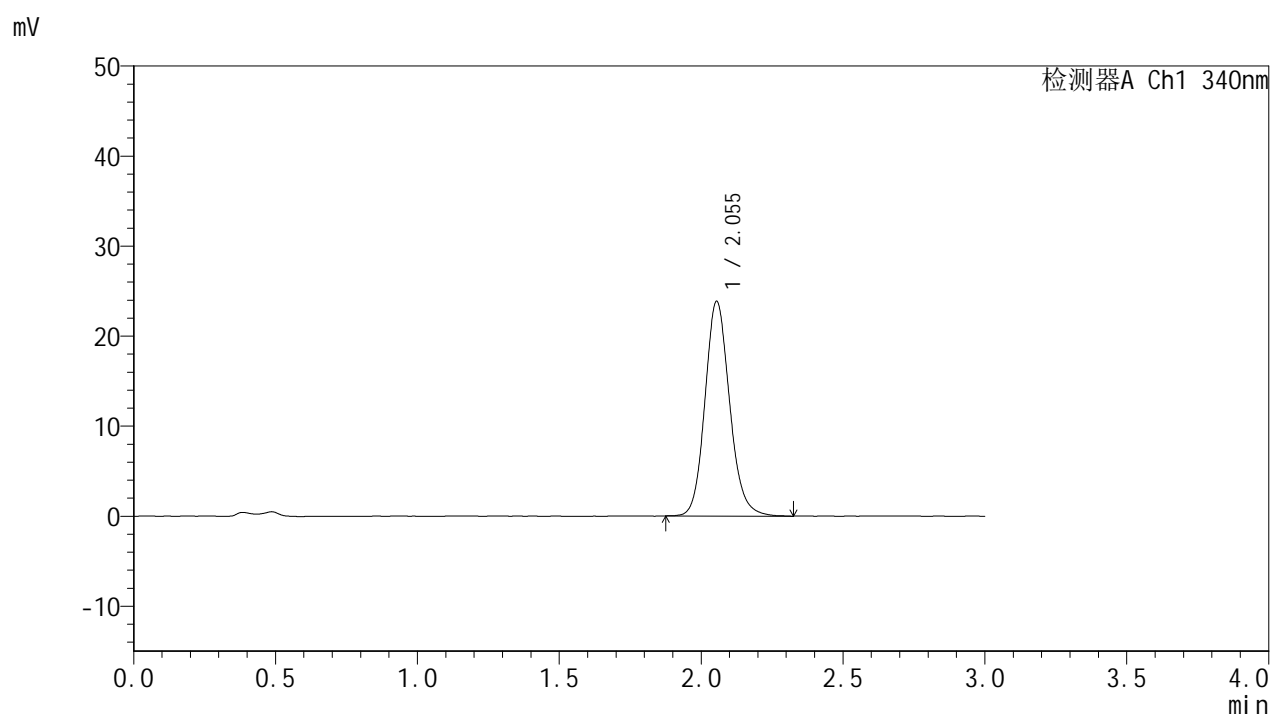

<峰表>

检测器A Ch1 340nm

峰号	保留时间	面积	面积%	高度	理论塔板数(USP)	拖尾因子	分离度(USP)
1	2.055	144399	100.000	23849	2750	1.140	--
总计		144399	100.000	23849			

<样品信息>

色谱柱 : XB-C18(50mm*4.6mm,5 μ m) 流速: 1.8ml/min
 柱温 : 30 $^{\circ}$ C 波长: 340nm
 数据文件名: RCMYP-4103 - 0-58/25-1294-2 - zzp-15mg-2025032321p-rcqx-pH4.5jz-1-lf100z-6h-P5.lcd
 方法文件名: RCMYP-4103 - YMP-4103-rcqx-FX274.lcm
 批处理文件名: RCMYP-4103 - 20250412-RCQX-FX274.lcb
 样品瓶号: 1-41
 进样体积: 10 μ l 版本号:6.115
 进样时间: 2025/04/12 15:25:35 实验者: xiechaojun
 处理时间 (V2) : 2025/04/14 09:22:18 处理者: xiechaojun
 仪器型号: SHIMADZU LC-2050C(FX274)

<色谱图>

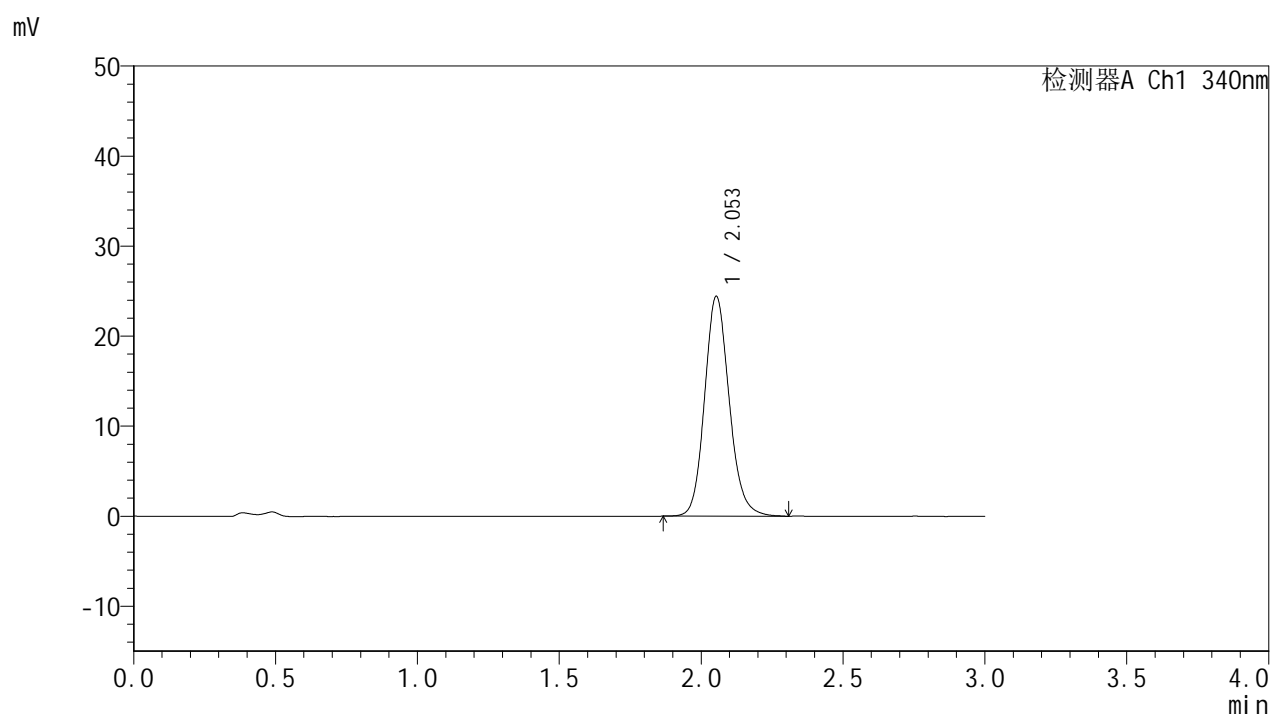

<峰表>

检测器A Ch1 340nm

峰号	保留时间	面积	面积%	高度	理论塔板数(USP)	拖尾因子	分离度(USP)
1	2.053	147507	100.000	24396	2754	1.141	--
总计		147507	100.000	24396			



YMP-4103

<样品信息>

色谱柱 : XB-C18(50mm*4.6mm,5μm) 流速: 1.8ml/min
 柱温 : 30°C 波长: 340nm
 数据文件名: RCMYMP-4103 - 0-58/25-1295-2 - zzp-15mg-2025032321p-rcqx-pH4.5jz-1-lf100z-6h-P6.lcd
 方法文件名: RCMYMP-4103 - YMP-4103-rcqx-FX274.lcm
 批处理文件名: RCMYMP-4103 - 20250412-RCQX-FX274.lcb
 样品瓶号: 1-50
 进样体积: 10 μl 版本号:6.115
 进样时间: 2025/04/12 15:28:56 实验者: xiechaojun
 处理时间 (V2) : 2025/04/14 09:22:21 处理者: xiechaojun
 仪器型号: SHIMADZU LC-2050C(FX274)

<色谱图>

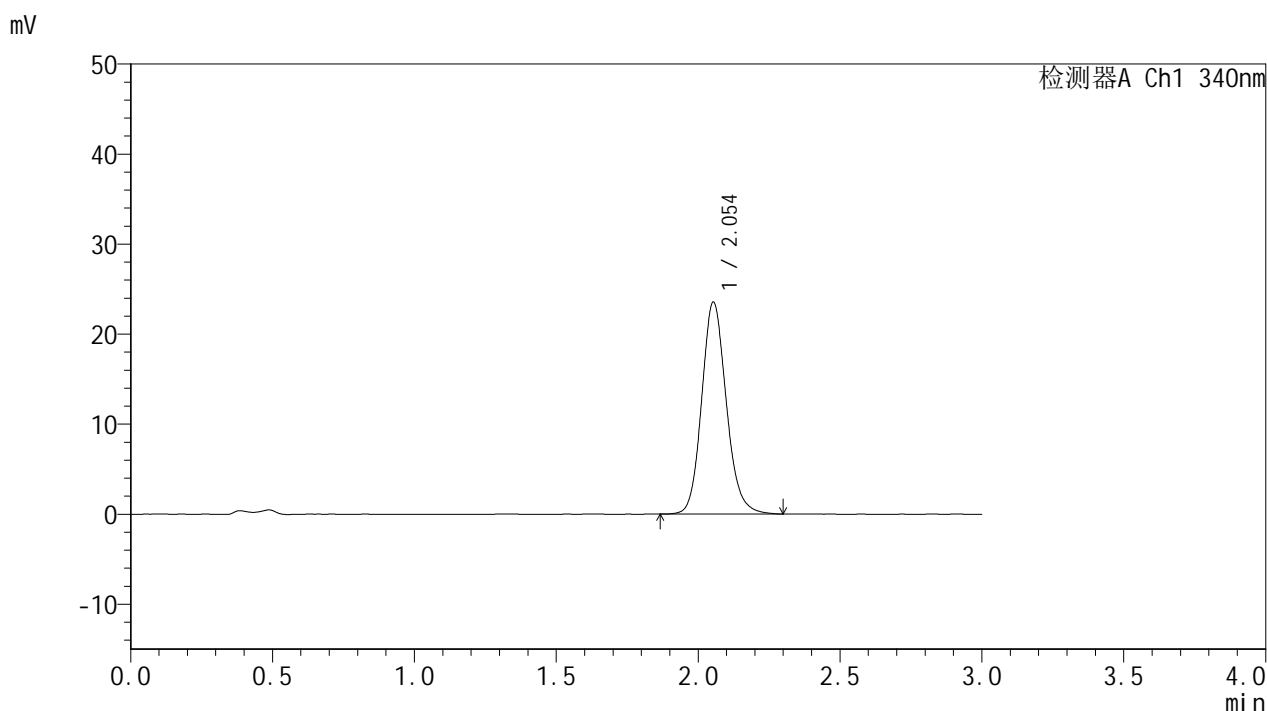

<峰表>

检测器A Ch1 340nm

峰号	保留时间	面积	面积%	高度	理论塔板数(USP)	拖尾因子	分离度(USP)
1	2.054	142178	100.000	23538	2762	1.141	--
总计		142178	100.000	23538			



YMP-4103

<样品信息>

色谱柱 : XB-C18(50mm*4.6mm,5μm) 流速: 1.8ml/min
 柱温 : 30°C 波长: 340nm
 数据文件名: RCMYP-4103 - 0-58/25-1296-2 - zzp-15mg-2025032321p-rcqx-pH4.5jz-1-lf100z-8h-P1.lcd
 方法文件名: RCMYP-4103 - YMP-4103-rcqx-FX274.lcm
 批处理文件名: RCMYP-4103 - 20250412-RCQX-FX274.lcb
 样品瓶号: 1-6
 进样体积: 10 μl 版本号:6.115
 进样时间: 2025/04/12 15:32:18 实验者: xiechaojun
 处理时间 (V2) : 2025/04/14 09:22:23 处理者: xiechaojun
 仪器型号: SHIMADZU LC-2050C(FX274)

<色谱图>

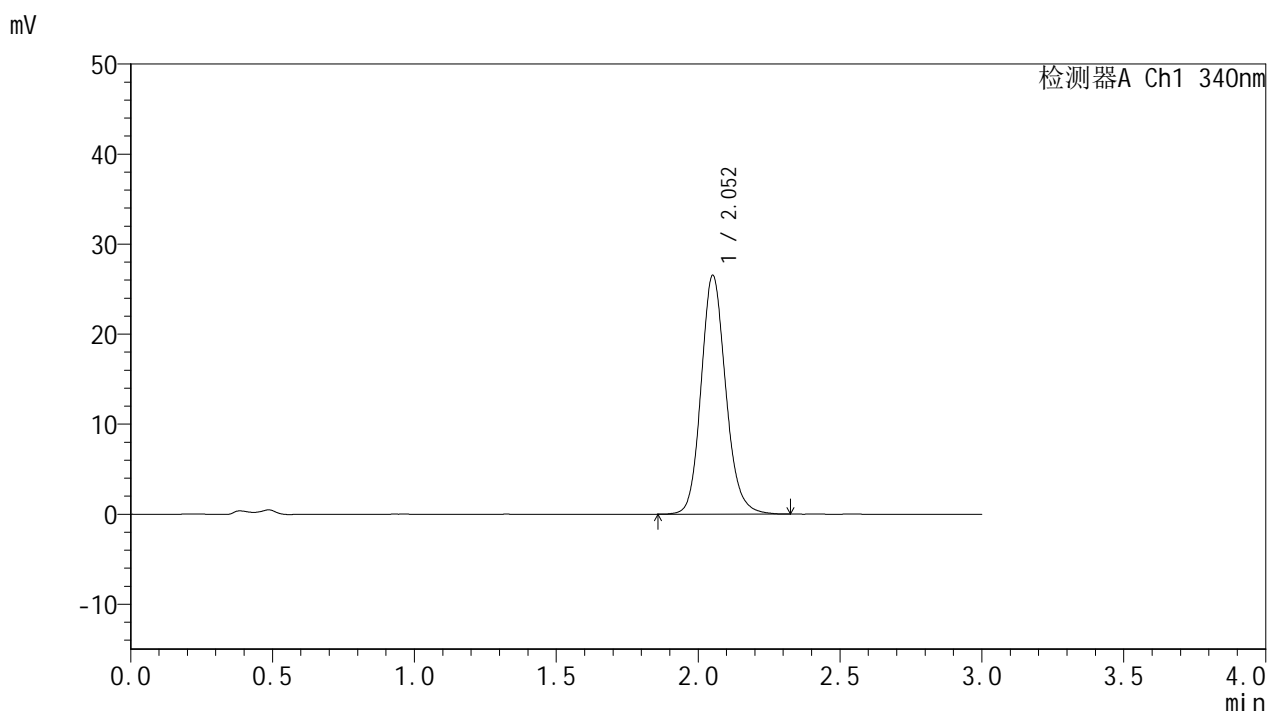

<峰表>

检测器A Ch1 340nm

峰号	保留时间	面积	面积%	高度	理论塔板数(USP)	拖尾因子	分离度(USP)
1	2.052	160284	100.000	26429	2762	1.145	--
总计		160284	100.000	26429			

<样品信息>

色谱柱 : XB-C18(50mm*4.6mm,5 μ m) 流速: 1.8ml/min
 柱温 : 30 $^{\circ}$ C 波长: 340nm
 数据文件名: RCSYMP-4103 - 0-58/25-1297-2 - zzp-15mg-2025032321p-rcqx-pH4.5jz-1-lf100z-8h-P2.lcd
 方法文件名: RCSYMP-4103 - YMP-4103-rcqx-FX274.lcm
 批处理文件名: RCSYMP-4103 - 20250412-RCQX-FX274.lcb
 样品瓶号: 1-15
 进样体积: 10 μ l 版本号:6.115
 进样时间: 2025/04/12 15:35:39 实验者: xiechaojun
 处理时间 (V2) : 2025/04/14 09:22:26 处理者: xiechaojun
 仪器型号: SHIMADZU LC-2050C(FX274)

<色谱图>

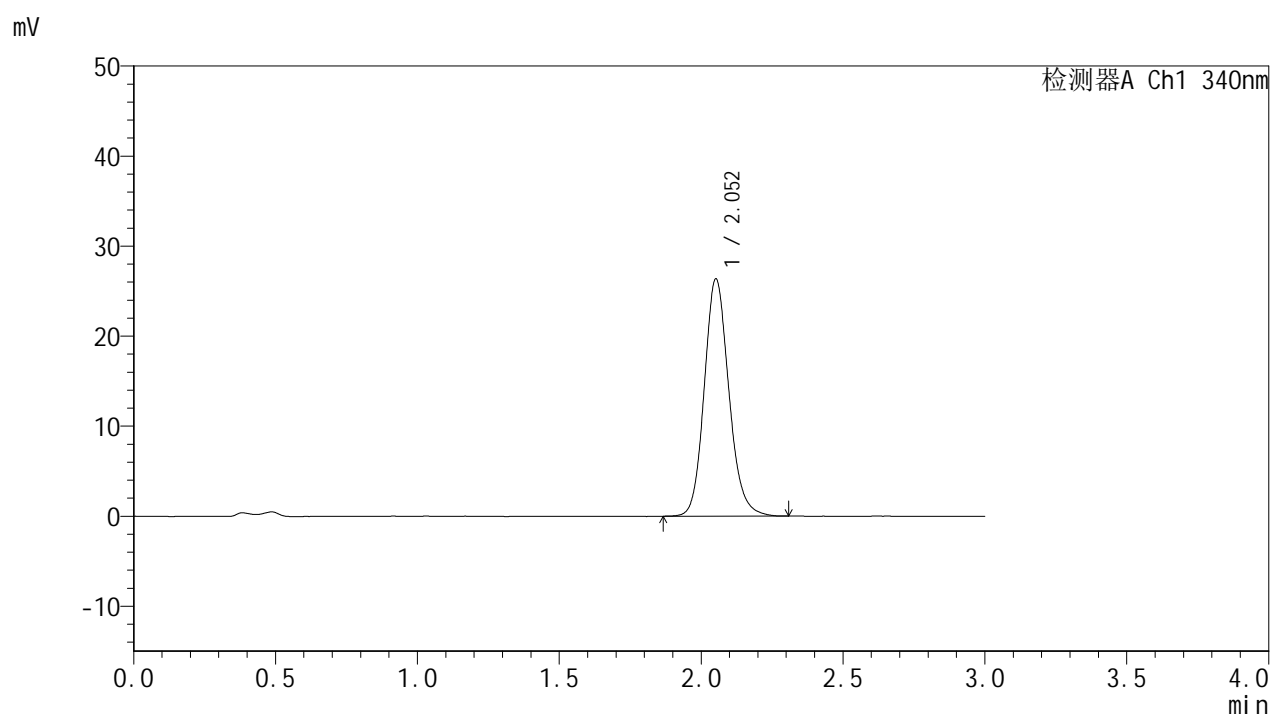

<峰表>

检测器A Ch1 340nm

峰号	保留时间	面积	面积%	高度	理论塔板数(USP)	拖尾因子	分离度(USP)
1	2.052	159222	100.000	26285	2755	1.147	--
总计		159222	100.000	26285			

<样品信息>

色谱柱 : XB-C18(50mm*4.6mm,5 μ m) 流速: 1.8ml/min
柱温 : 30 $^{\circ}$ C 波长: 340nm
数据文件名: RCMYMP-4103 - 0-58/25-1298-2 - zzp-15mg-2025032321p-rcqx-pH4.5jz-1-lf100z-8h-P3.lcd
方法文件名: RCMYMP-4103 - YMP-4103-rcqx-FX274.lcm
批处理文件名: RCMYMP-4103 - 20250412-RCQX-FX274.lcb
样品瓶号: 1-24
进样体积: 10 μ l 版本号:6.115
进样时间: 2025/04/12 15:39:02 实验者: xiechaojun
处理时间 (V2) : 2025/04/14 09:22:29 处理者: xiechaojun
仪器型号: SHIMADZU LC-2050C(FX274)

<色谱图>

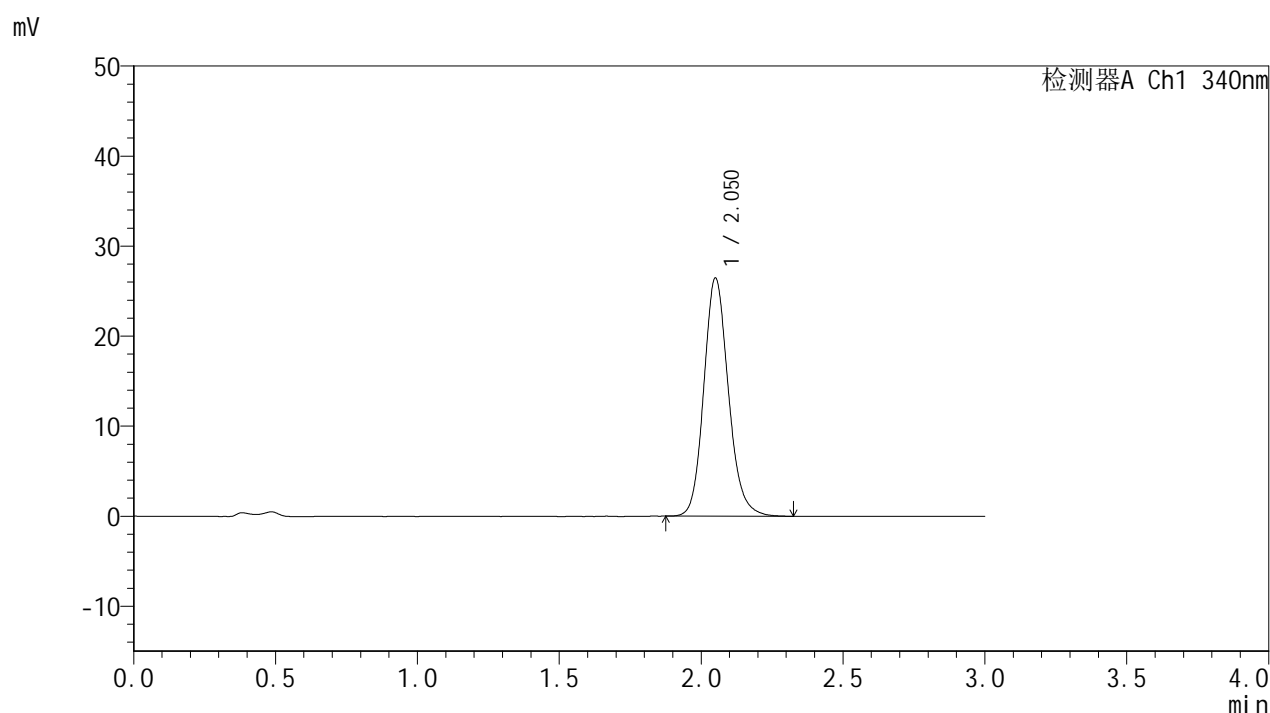

<峰表>

检测器A Ch1 340nm

峰号	保留时间	面积	面积%	高度	理论塔板数(USP)	拖尾因子	分离度(USP)
1	2.050	159641	100.000	26339	2760	1.151	--
总计		159641	100.000	26339			

<样品信息>

色谱柱 : XB-C18(50mm*4.6mm,5 μ m) 流速: 1.8ml/min
柱温 : 30 $^{\circ}$ C 波长: 340nm
数据文件名: RCSYMP-4103 - 0-58/25-1299-2 - zzp-15mg-2025032321p-rcqx-pH4.5jz-1-lf100z-8h-P4.lcd
方法文件名: RCSYMP-4103 - YMP-4103-rcqx-FX274.lcm
批处理文件名: RCSYMP-4103 - 20250412-RCQX-FX274.lcb
样品瓶号: 1-33
进样体积: 10 μ l 版本号:6.115
进样时间: 2025/04/12 15:42:24 实验者: xiechaojun
处理时间 (V2) : 2025/04/14 09:22:31 处理者: xiechaojun
仪器型号: SHIMADZU LC-2050C(FX274)

<色谱图>

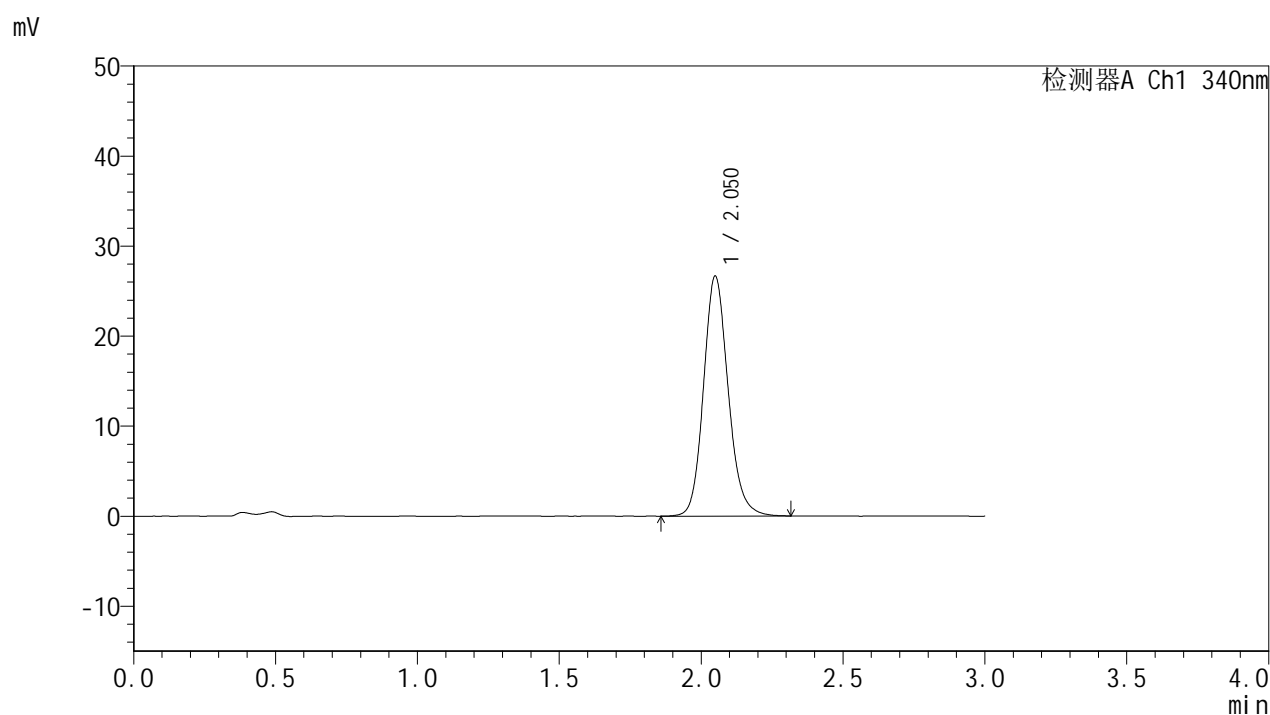

<峰表>

检测器A Ch1 340nm

峰号	保留时间	面积	面积%	高度	理论塔板数(USP)	拖尾因子	分离度(USP)
1	2.050	161316	100.000	26598	2743	1.147	--
总计		161316	100.000	26598			

<样品信息>

色谱柱 : XB-C18(50mm*4.6mm,5 μ m) 流速: 1.8ml/min
柱温 : 30°C 波长: 340nm
数据文件名: RCMYP-4103 - 0-58/25-1300-2 - zzp-15mg-2025032321p-rcqx-pH4.5jz-1-lf100z-8h-P5.lcd
方法文件名: RCMYP-4103 - YMP-4103-rcqx-FX274.lcm
批处理文件名: RCMYP-4103 - 20250412-RCQX-FX274.lcb
样品瓶号: 1-42
进样体积: 10 μ l 版本号:6.115
进样时间: 2025/04/12 15:45:46 实验者: xiechaojun
处理时间 (V2) : 2025/04/14 09:22:34 处理者: xiechaojun
仪器型号: SHIMADZU LC-2050C(FX274)

<色谱图>

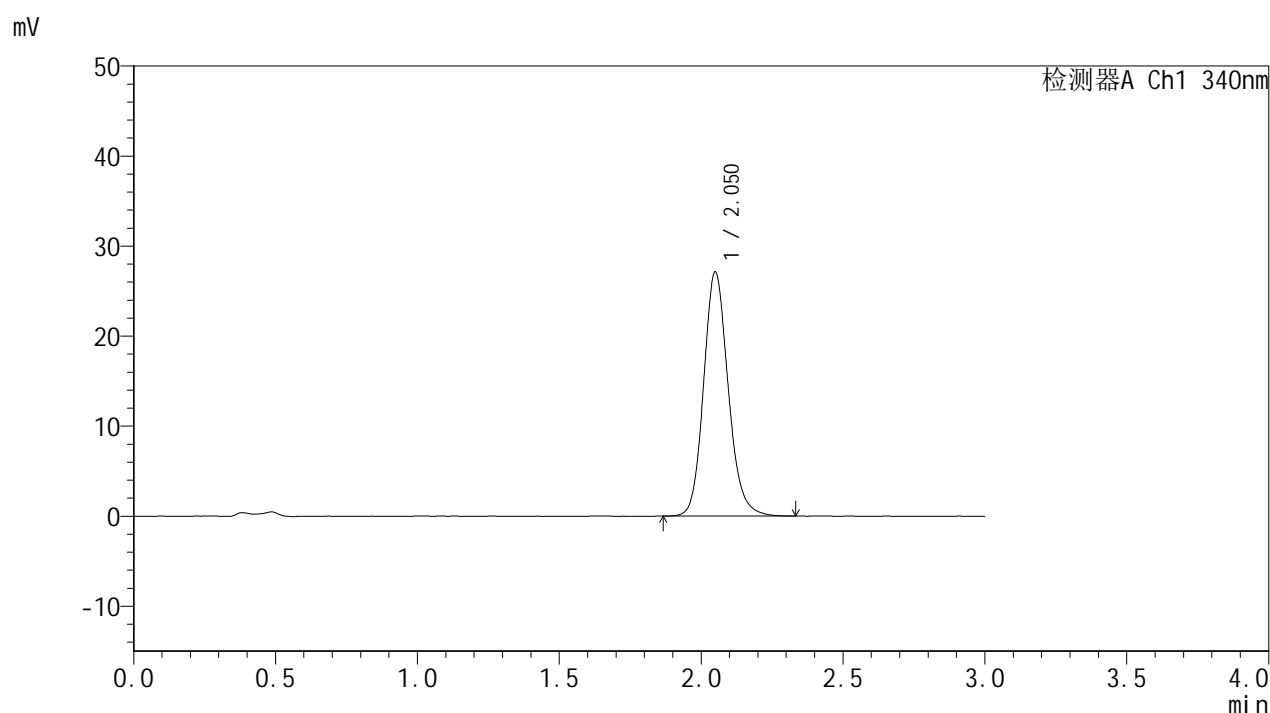

<峰表>

检测器A Ch1 340nm

峰号	保留时间	面积	面积%	高度	理论塔板数(USP)	拖尾因子	分离度(USP)
1	2.050	163670	100.000	27039	2760	1.150	--
总计		163670	100.000	27039			

<样品信息>

色谱柱 : XB-C18(50mm*4.6mm,5 μ m) 流速: 1.8ml/min
 柱温 : 30 $^{\circ}$ C 波长: 340nm
 数据文件名: RCSYMP-4103 - 0-58/25-1301-2 - zzp-15mg-2025032321p-rcqx-pH4.5jz-1-lf100z-8h-P6.lcd
 方法文件名: RCSYMP-4103 - YMP-4103-rcqx-FX274.lcm
 批处理文件名: RCSYMP-4103 - 20250412-RCQX-FX274.lcb
 样品瓶号: 1-51
 进样体积: 10 μ l 版本号:6.115
 进样时间: 2025/04/12 15:49:07 实验者: xiechaojun
 处理时间 (V2) : 2025/04/14 09:22:37 处理者: xiechaojun
 仪器型号: SHIMADZU LC-2050C(FX274)

<色谱图>

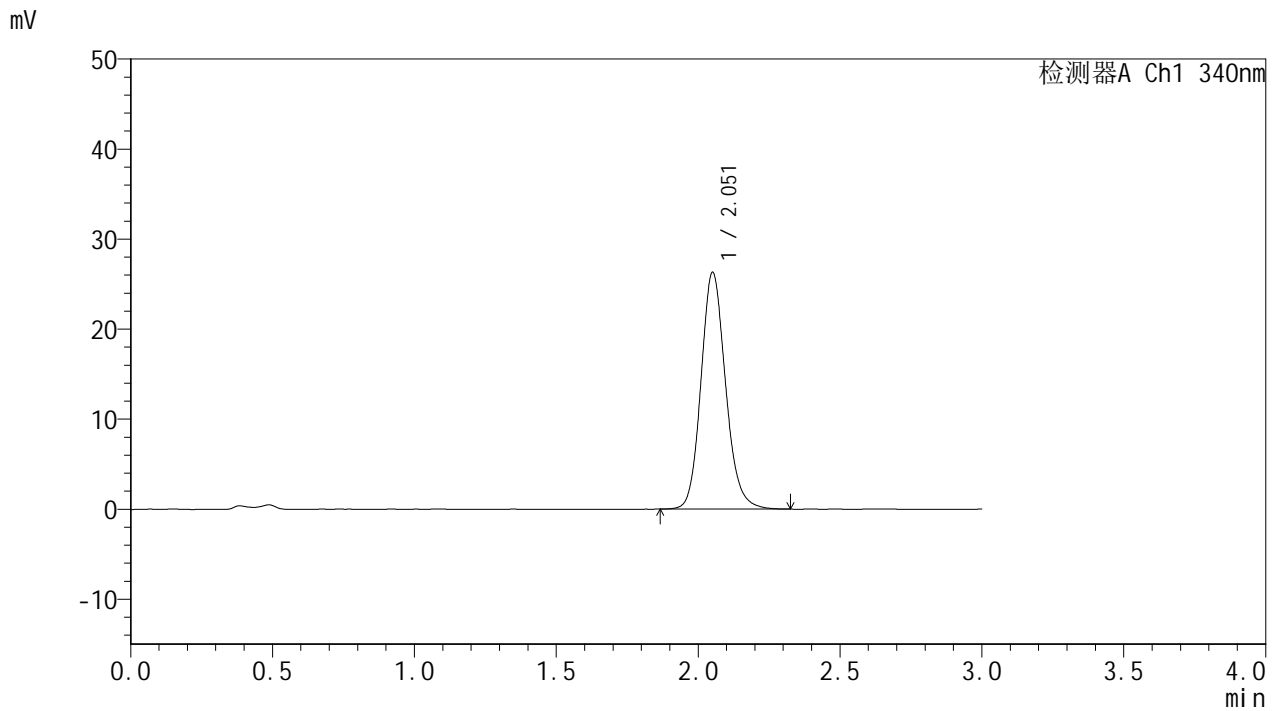

<峰表>

检测器A Ch1 340nm

峰号	保留时间	面积	面积%	高度	理论塔板数(USP)	拖尾因子	分离度(USP)
1	2.051	158601	100.000	26156	2756	1.146	--
总计		158601	100.000	26156			

<样品信息>

色谱柱 : XB-C18(50mm*4.6mm,5 μ m) 流速: 1.8ml/min
 柱温 : 30°C 波长: 340nm
 数据文件名: RCMYP-4103 - 0-58/25-1302-2 - zzp-15mg-2025032321p-rcqx-pH4.5jz-1-lf100z-10h-P1.lcd
 方法文件名: RCMYP-4103 - YMP-4103-rcqx-FX274.lcm
 批处理文件名: RCMYP-4103 - 20250412-RCQX-FX274.lcb
 样品瓶号: 1-7
 进样体积: 10 μ l 版本号:6.115
 进样时间: 2025/04/12 15:52:29 实验者: xiechaojun
 处理时间 (V2) : 2025/04/14 09:22:39 处理者: xiechaojun
 仪器型号: SHIMADZU LC-2050C(FX274)

<色谱图>

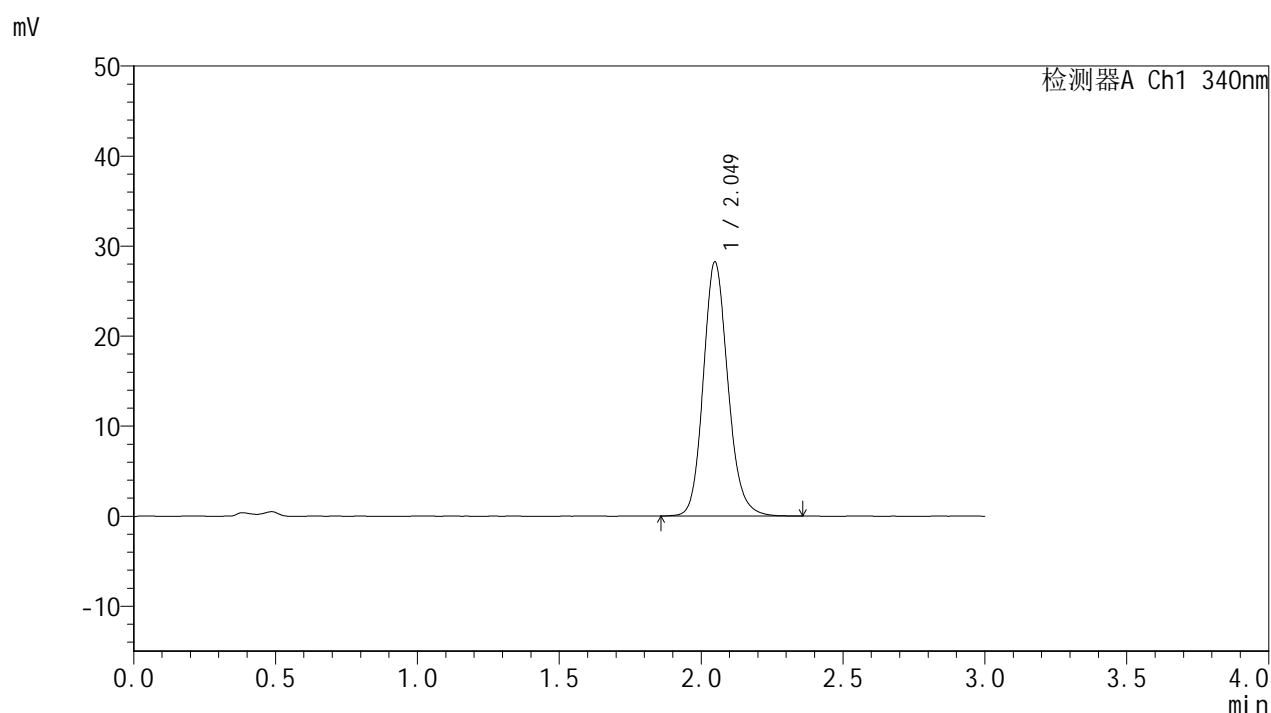

<峰表>

检测器A Ch1 340nm

峰号	保留时间	面积	面积%	高度	理论塔板数(USP)	拖尾因子	分离度(USP)
1	2.049	170776	100.000	28206	2750	1.150	--
总计		170776	100.000	28206			

<样品信息>

色谱柱 : XB-C18(50mm*4.6mm,5 μ m) 流速: 1.8ml/min
 柱温 : 30 $^{\circ}$ C 波长: 340nm
 数据文件名: RCMYP-4103 - 0-58/25-1303-2 - zzp-15mg-2025032321p-rcqx-pH4.5jz-1-lf100z-10h-P2.lcd
 方法文件名: RCMYP-4103 - YMP-4103-rcqx-FX274.lcm
 批处理文件名: RCMYP-4103 - 20250412-RCQX-FX274.lcb
 样品瓶号: 1-16
 进样体积: 10 μ l 版本号:6.115
 进样时间: 2025/04/12 15:55:50 实验者: xiechaojun
 处理时间 (V2) : 2025/04/14 09:22:42 处理者: xiechaojun
 仪器型号: SHIMADZU LC-2050C(FX274)

<色谱图>

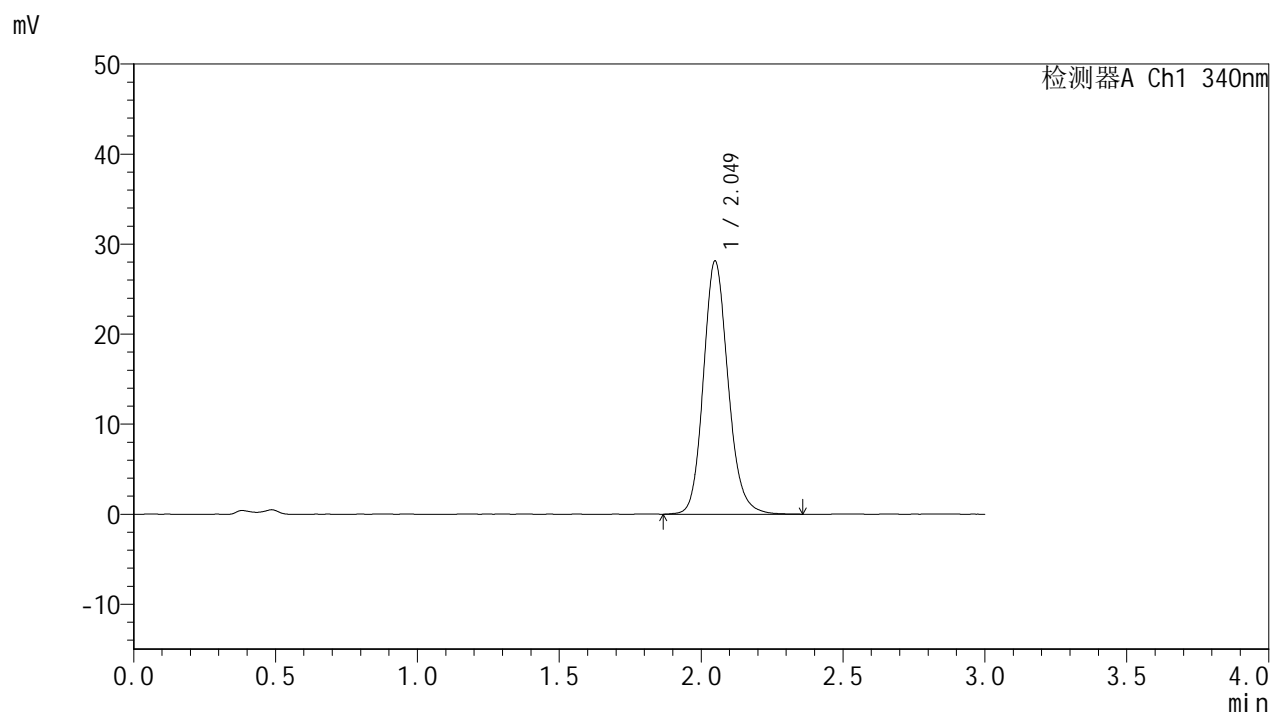

<峰表>

检测器A Ch1 340nm

峰号	保留时间	面积	面积%	高度	理论塔板数(USP)	拖尾因子	分离度(USP)
1	2.049	170320	100.000	28074	2743	1.150	--
总计		170320	100.000	28074			

<样品信息>

色谱柱 : XB-C18(50mm*4.6mm,5 μ m) 流速: 1.8ml/min
柱温 : 30 $^{\circ}$ C 波长: 340nm
数据文件名: RCMYP-4103 - 0-58/25-1304-2 - zzp-15mg-2025032321p-rcqx-pH4.5jz-1-lf100z-10h-P3.lcd
方法文件名: RCMYP-4103 - YMP-4103-rcqx-FX274.lcm
批处理文件名: RCMYP-4103 - 20250412-RCQX-FX274.lcb
样品瓶号: 1-25
进样体积: 10 μ l 版本号:6.115
进样时间: 2025/04/12 15:59:12 实验者: xiechaojun
处理时间 (V2) : 2025/04/14 09:22:45 处理者: xiechaojun
仪器型号: SHIMADZU LC-2050C(FX274)

<色谱图>

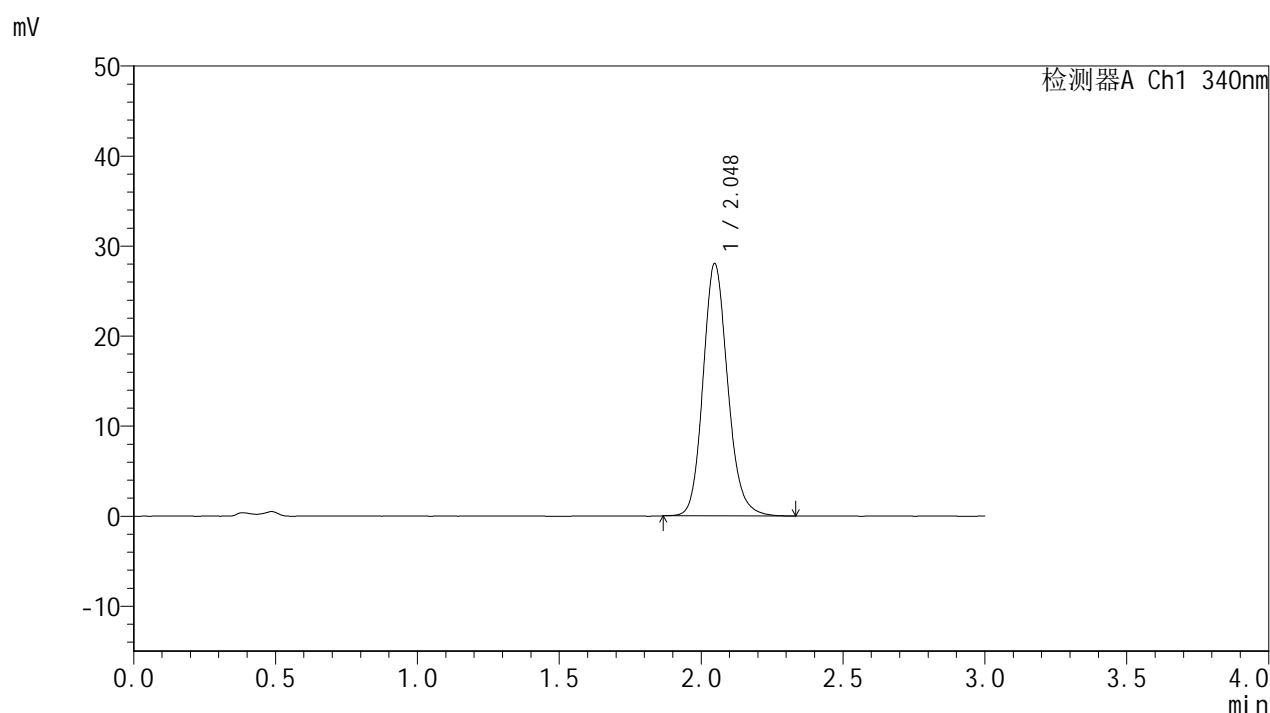

<峰表>

检测器A Ch1 340nm

峰号	保留时间	面积	面积%	高度	理论塔板数(USP)	拖尾因子	分离度(USP)
1	2.048	169640	100.000	28041	2740	1.152	--
总计		169640	100.000	28041			

<样品信息>

色谱柱 : XB-C18(50mm*4.6mm,5 μ m) 流速: 1.8ml/min
柱温 : 30 $^{\circ}$ C 波长: 340nm
数据文件名: RCMYMP-4103 - 0-58/25-1305-2 - zzp-15mg-2025032321p-rcqx-pH4.5jz-1-lf100z-10h-P4.lcd
方法文件名: RCMYMP-4103 - YMP-4103-rcqx-FX274.lcm
批处理文件名: RCMYMP-4103 - 20250412-RCQX-FX274.lcb
样品瓶号: 1-34
进样体积: 10 μ l 版本号: 6.115
进样时间: 2025/04/12 16:02:34 实验者: xiechaojun
处理时间 (V2) : 2025/04/14 09:22:48 处理者: xiechaojun
仪器型号: SHIMADZU LC-2050C(FX274)

<色谱图>

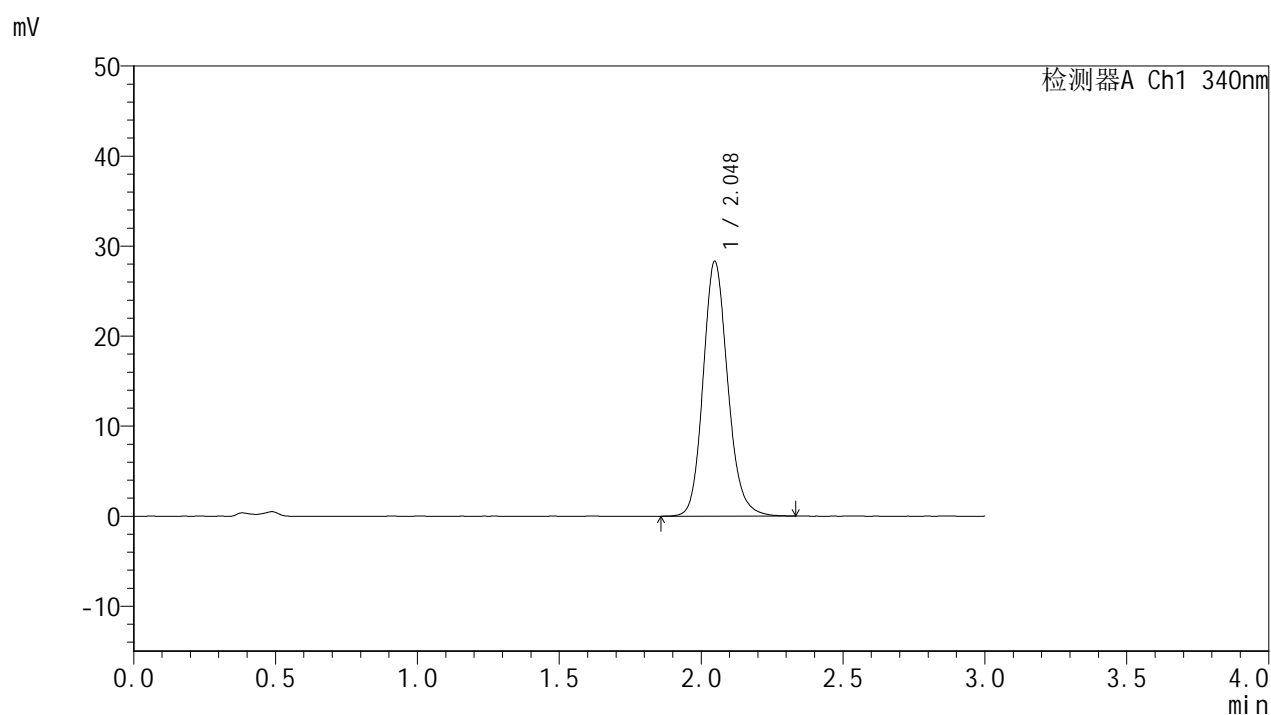

<峰表>

检测器A Ch1 340nm

峰号	保留时间	面积	面积%	高度	理论塔板数(USP)	拖尾因子	分离度(USP)
1	2.048	170872	100.000	28293	2753	1.152	--
总计		170872	100.000	28293			

<样品信息>

色谱柱 : XB-C18(50mm*4.6mm,5 μ m) 流速: 1.8ml/min
 柱温 : 30°C 波长: 340nm
 数据文件名: RCMYP-4103 - 0-58/25-1306-2 - zzp-15mg-2025032321p-rcqx-pH4.5jz-1-lf100z-10h-P5.lcd
 方法文件名: RCMYP-4103 - YMP-4103-rcqx-FX274.lcm
 批处理文件名: RCMYP-4103 - 20250412-RCQX-FX274.lcb
 样品瓶号: 1-43
 进样体积: 10 μ l 版本号:6.115
 进样时间: 2025/04/12 16:05:55 实验者: xiechaojun
 处理时间 (V2) : 2025/04/14 09:22:50 处理者: xiechaojun
 仪器型号: SHIMADZU LC-2050C(FX274)

<色谱图>

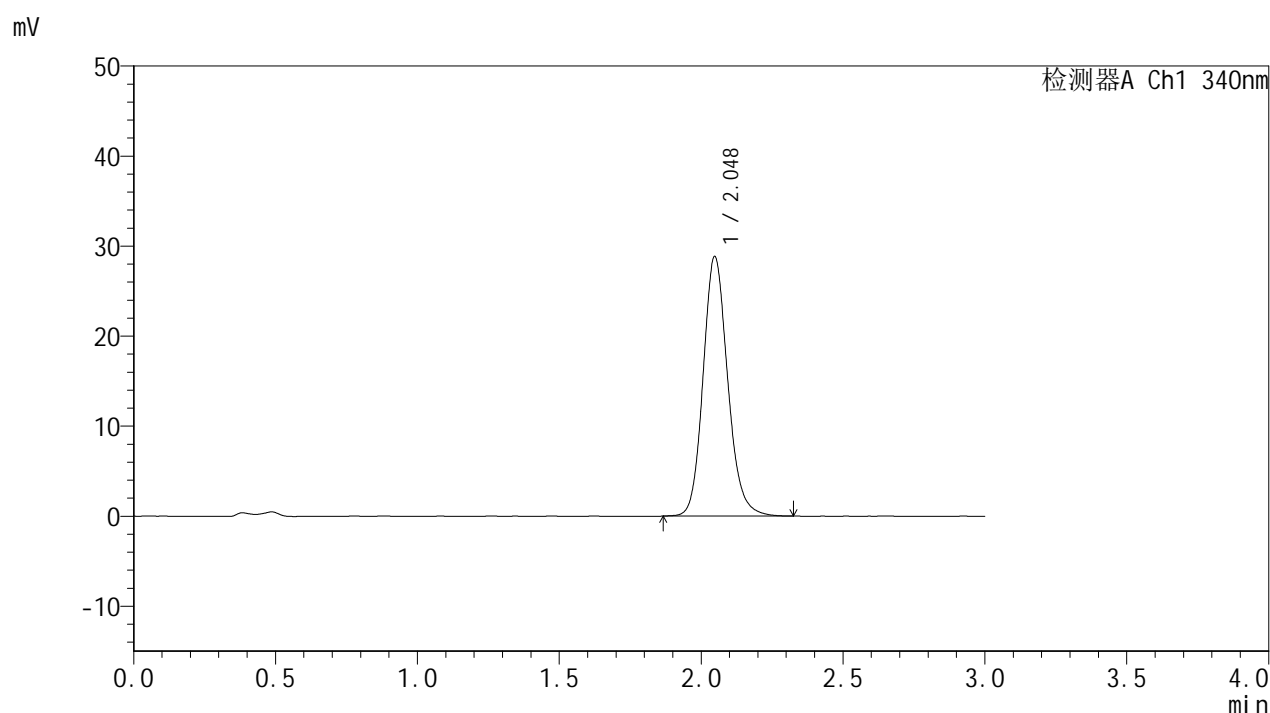

<峰表>

检测器A Ch1 340nm

峰号	保留时间	面积	面积%	高度	理论塔板数(USP)	拖尾因子	分离度(USP)
1	2.048	174025	100.000	28831	2751	1.149	--
总计		174025	100.000	28831			

<样品信息>

色谱柱 : XB-C18(50mm*4.6mm,5 μ m) 流速: 1.8ml/min
柱温 : 30 $^{\circ}$ C 波长: 340nm
数据文件名: RCSYMP-4103 - 0-58/25-1307-2 - zzp-15mg-2025032321p-rcqx-pH4.5jz-1-lf100z-10h-P6.lcd
方法文件名: RCSYMP-4103 - YMP-4103-rcqx-FX274.lcm
批处理文件名: RCSYMP-4103 - 20250412-RCQX-FX274.lcb
样品瓶号: 1-52
进样体积: 10 μ l 版本号:6.115
进样时间: 2025/04/12 16:09:17 实验者: xiechaojun
处理时间 (V2) : 2025/04/14 09:22:53 处理者: xiechaojun
仪器型号: SHIMADZU LC-2050C(FX274)

<色谱图>

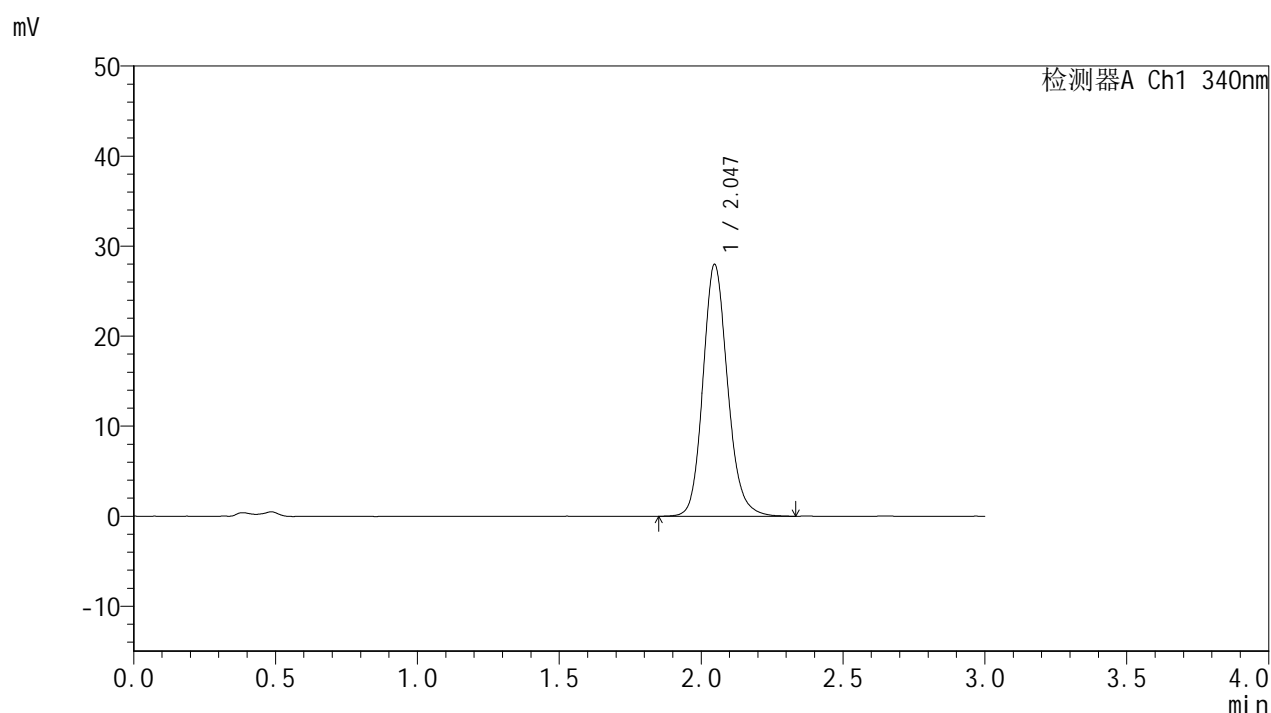

<峰表>

检测器A Ch1 340nm

峰号	保留时间	面积	面积%	高度	理论塔板数(USP)	拖尾因子	分离度(USP)
1	2.047	169210	100.000	27982	2749	1.152	--
总计		169210	100.000	27982			

<样品信息>

色谱柱 : XB-C18(50mm*4.6mm,5 μ m) 流速: 1.8ml/min
柱温 : 30 $^{\circ}$ C 波长: 340nm
数据文件名: RCSYMP-4103 - 0-58/25-1308-2 - zzp-15mg-2025032321p-rcqx-pH4.5jz-1-lf100z-12h-P1.lcd
方法文件名: RCSYMP-4103 - YMP-4103-rcqx-FX274.lcm
批处理文件名: RCSYMP-4103 - 20250412-RCQX-FX274.lcb
样品瓶号: 1-8
进样体积: 10 μ l 版本号:6.115
进样时间: 2025/04/12 16:12:40 实验者: xiechaojun
处理时间 (V2) : 2025/04/14 09:22:56 处理者: xiechaojun
仪器型号: SHIMADZU LC-2050C(FX274)

<色谱图>

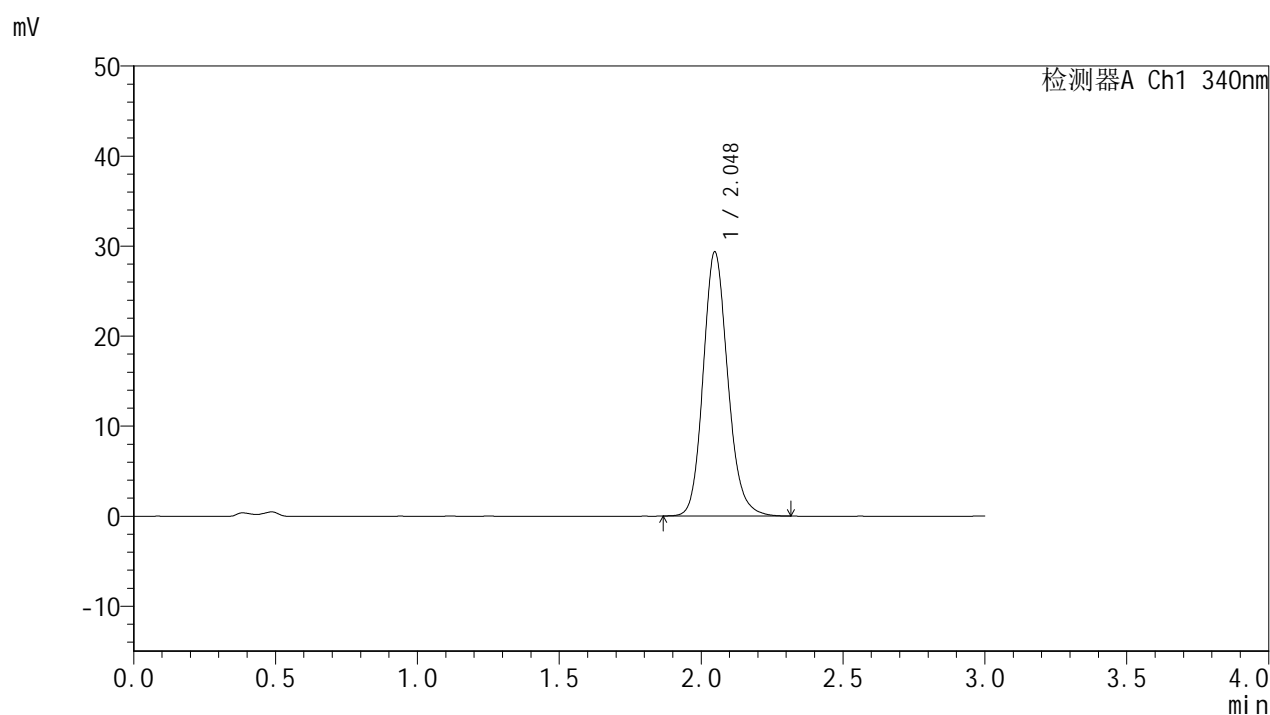

<峰表>

检测器A Ch1 340nm

峰号	保留时间	面积	面积%	高度	理论塔板数(USP)	拖尾因子	分离度(USP)
1	2.048	176919	100.000	29327	2754	1.152	--
总计		176919	100.000	29327			

<样品信息>

色谱柱 : XB-C18(50mm*4.6mm,5 μ m) 流速: 1.8ml/min
柱温 : 30 $^{\circ}$ C 波长: 340nm
数据文件名: RCSYMP-4103 - 0-58/25-1309-2 - zzp-15mg-2025032321p-rcqx-pH4.5jz-1-lf100z-12h-P2.lcd
方法文件名: RCSYMP-4103 - YMP-4103-rcqx-FX274.lcm
批处理文件名: RCSYMP-4103 - 20250412-RCQX-FX274.lcb
样品瓶号: 1-17
进样体积: 10 μ l 版本号:6.115
进样时间: 2025/04/12 16:16:03 实验者: xiechaojun
处理时间 (V2) : 2025/04/14 09:22:58 处理者: xiechaojun
仪器型号: SHIMADZU LC-2050C(FX274)

<色谱图>

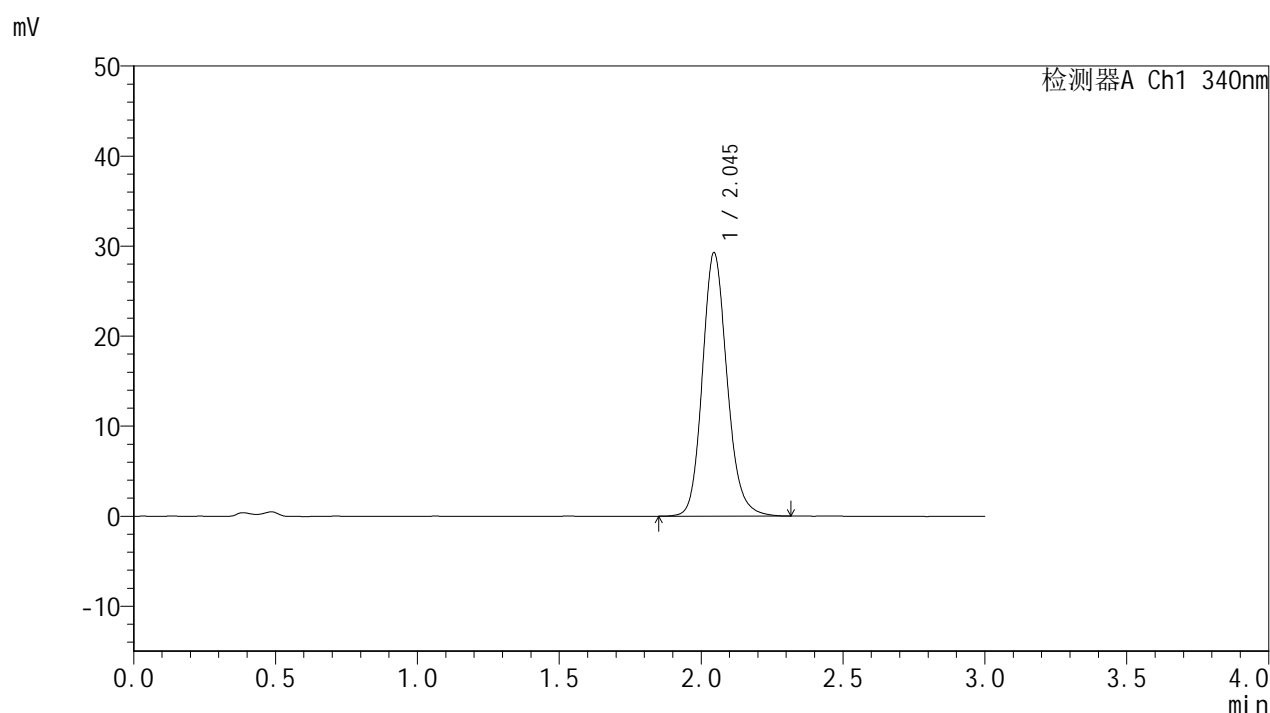

<峰表>

检测器A Ch1 340nm

峰号	保留时间	面积	面积%	高度	理论塔板数(USP)	拖尾因子	分离度(USP)
1	2.045	177195	100.000	29255	2737	1.155	--
总计		177195	100.000	29255			

<样品信息>

色谱柱 : XB-C18(50mm*4.6mm,5 μ m) 流速: 1.8ml/min
柱温 : 30 $^{\circ}$ C 波长: 340nm
数据文件名: RCSYMP-4103 - 0-58/25-1310-2 - zzp-15mg-2025032321p-rcqx-pH4.5jz-1-lf100z-12h-P3.lcd
方法文件名: RCSYMP-4103 - YMP-4103-rcqx-FX274.lcm
批处理文件名: RCSYMP-4103 - 20250412-RCQX-FX274.lcb
样品瓶号: 1-26
进样体积: 10 μ l 版本号:6.115
进样时间: 2025/04/12 16:19:26 实验者: xiechaojun
处理时间(V2): 2025/04/14 09:23:01 处理者: xiechaojun
仪器型号: SHIMADZU LC-2050C(FX274)

<色谱图>

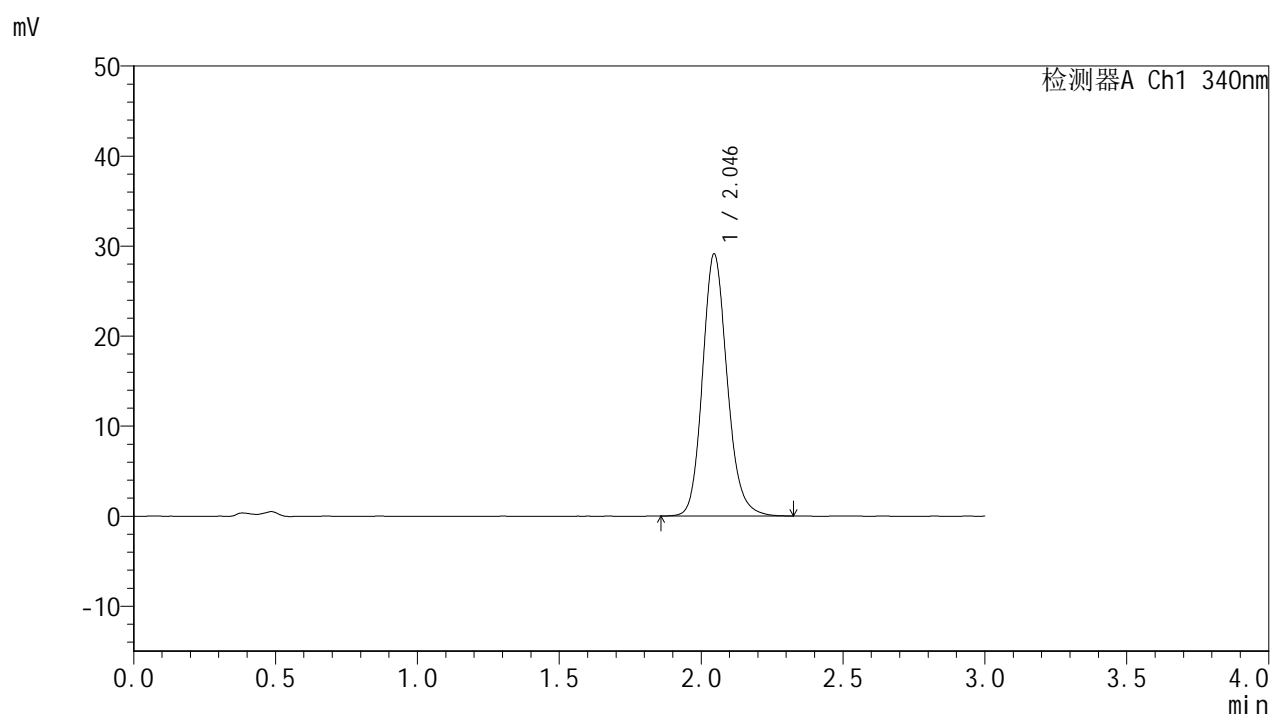

<峰表>

检测器A Ch1 340nm

峰号	保留时间	面积	面积%	高度	理论塔板数(USP)	拖尾因子	分离度(USP)
1	2.046	175808	100.000	29104	2744	1.155	--
总计		175808	100.000	29104			

<样品信息>

色谱柱 : XB-C18(50mm*4.6mm,5 μ m) 流速: 1.8ml/min
 柱温 : 30 $^{\circ}$ C 波长: 340nm
 数据文件名: RCMYP-4103 - 0-58/25-1311-2 - zzp-15mg-2025032321p-rcqx-pH4.5jz-1-lf100z-12h-P4.lcd
 方法文件名: RCMYP-4103 - YMP-4103-rcqx-FX274.lcm
 批处理文件名: RCMYP-4103 - 20250412-RCQX-FX274.lcb
 样品瓶号: 1-35
 进样体积: 10 μ l 版本号:6.115
 进样时间: 2025/04/12 16:22:49 实验者: xiechaojun
 处理时间 (V2) : 2025/04/14 09:23:04 处理者: xiechaojun
 仪器型号: SHIMADZU LC-2050C(FX274)

<色谱图>

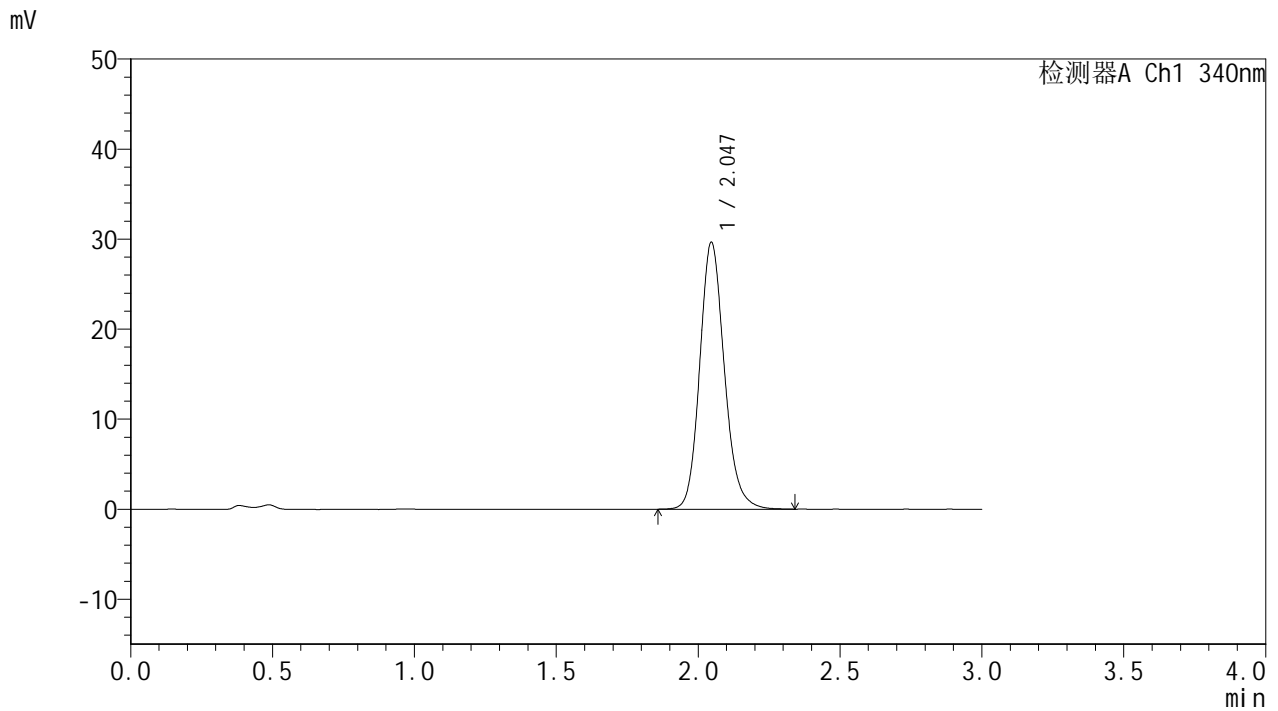

<峰表>

检测器A Ch1 340nm

峰号	保留时间	面积	面积%	高度	理论塔板数(USP)	拖尾因子	分离度(USP)
1	2.047	179237	100.000	29659	2750	1.154	--
总计		179237	100.000	29659			



YMP-4103

<样品信息>

色谱柱 : XB-C18(50mm*4.6mm,5 μ m) 流速: 1.8ml/min
柱温 : 30°C 波长: 340nm
数据文件名: RCSYMP-4103 - 0-58/25-1312-2 - zzp-15mg-2025032321p-rcqx-pH4.5jz-1-lf100z-12h-P5.lcd
方法文件名: RCSYMP-4103 - YMP-4103-rcqx-FX274.lcm
批处理文件名: RCSYMP-4103 - 20250412-RCQX-FX274.lcb
样品瓶号: 1-44
进样体积: 10 μ l 版本号: 6.115
进样时间: 2025/04/12 16:26:11 实验者: xiechaojun
处理时间 (V2) : 2025/04/14 09:23:06 处理者: xiechaojun
仪器型号: SHIMADZU LC-2050C(FX274)

<色谱图>

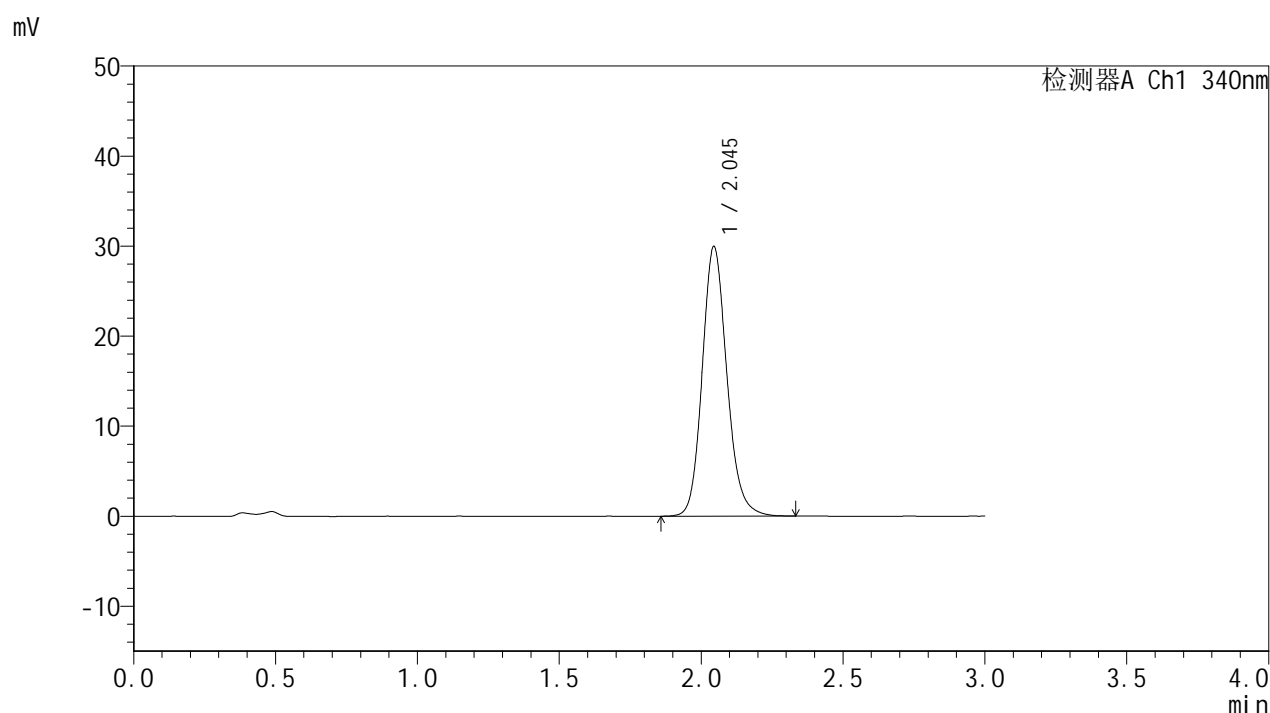

<峰表>

检测器A Ch1 340nm

峰号	保留时间	面积	面积%	高度	理论塔板数(USP)	拖尾因子	分离度(USP)
1	2.045	181325	100.000	29937	2734	1.153	--
总计		181325	100.000	29937			

<样品信息>

色谱柱 : XB-C18(50mm*4.6mm,5 μ m) 流速: 1.8ml/min
柱温 : 30 $^{\circ}$ C 波长: 340nm
数据文件名: RCMYMP-4103 - 0-58/25-1313-2 - zzp-15mg-2025032321p-rcqx-pH4.5jz-1-lf100z-12h-P6.lcd
方法文件名: RCMYMP-4103 - YMP-4103-rcqx-FX274.lcm
批处理文件名: RCMYMP-4103 - 20250412-RCQX-FX274.lcb
样品瓶号: 1-53
进样体积: 10 μ l 版本号:6.115
进样时间: 2025/04/12 16:29:34 实验者: xiechaojun
处理时间(V2): 2025/04/14 09:23:09 处理者: xiechaojun
仪器型号: SHIMADZU LC-2050C(FX274)

<色谱图>

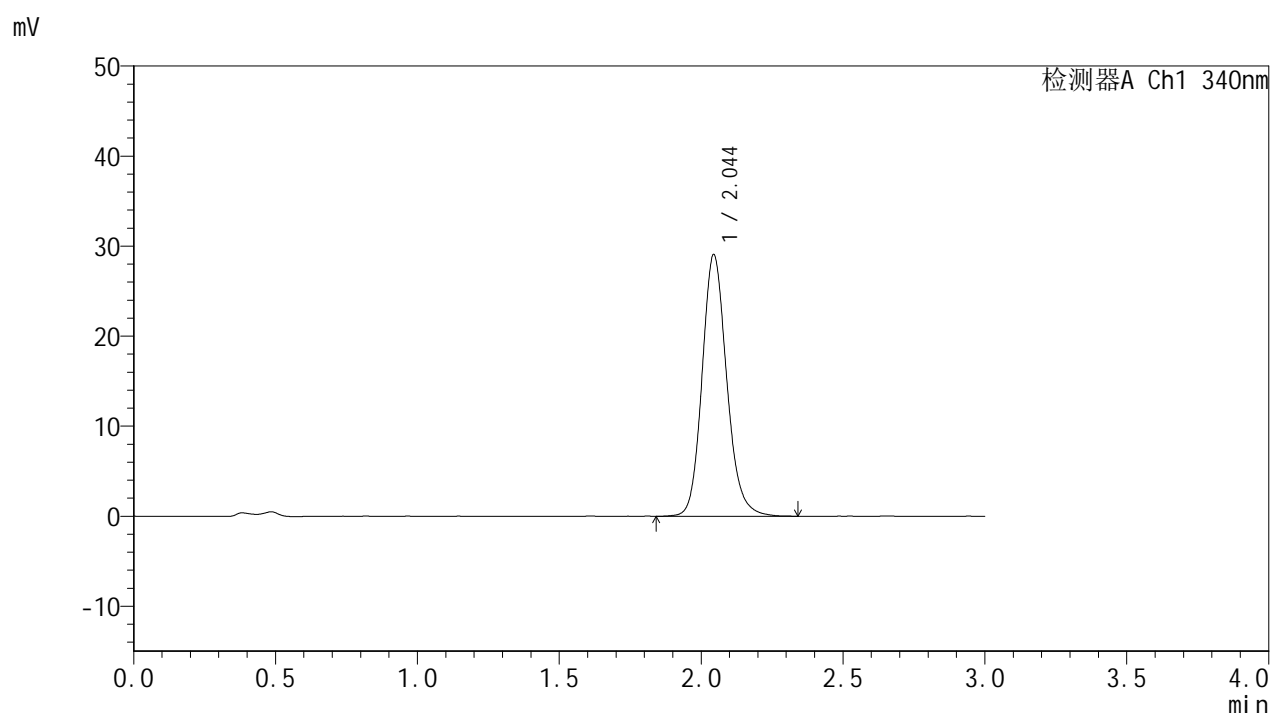

<峰表>

检测器A Ch1 340nm

峰号	保留时间	面积	面积%	高度	理论塔板数(USP)	拖尾因子	分离度(USP)
1	2.044	175837	100.000	29013	2738	1.154	--
总计		175837	100.000	29013			

<样品信息>

色谱柱 : XB-C18(50mm*4.6mm,5 μ m) 流速: 1.8ml/min
柱温 : 30 $^{\circ}$ C 波长: 340nm
数据文件名: RCMYP-4103 - 0-58/25-1314-2 - zzp-15mg-2025032321p-rcqx-pH4.5jz-1-lf100z-16h-P1.lcd
方法文件名: RCMYP-4103 - YMP-4103-rcqx-FX274.lcm
批处理文件名: RCMYP-4103 - 20250412-RCQX-FX274.lcb
样品瓶号: 2-1
进样体积: 10 μ l 版本号: 6.115
进样时间: 2025/04/12 17:07:17 实验者: xiechaojun
处理时间 (V2) : 2025/04/14 09:23:12 处理者: xiechaojun
仪器型号: SHIMADZU LC-2050C(FX274)

<色谱图>

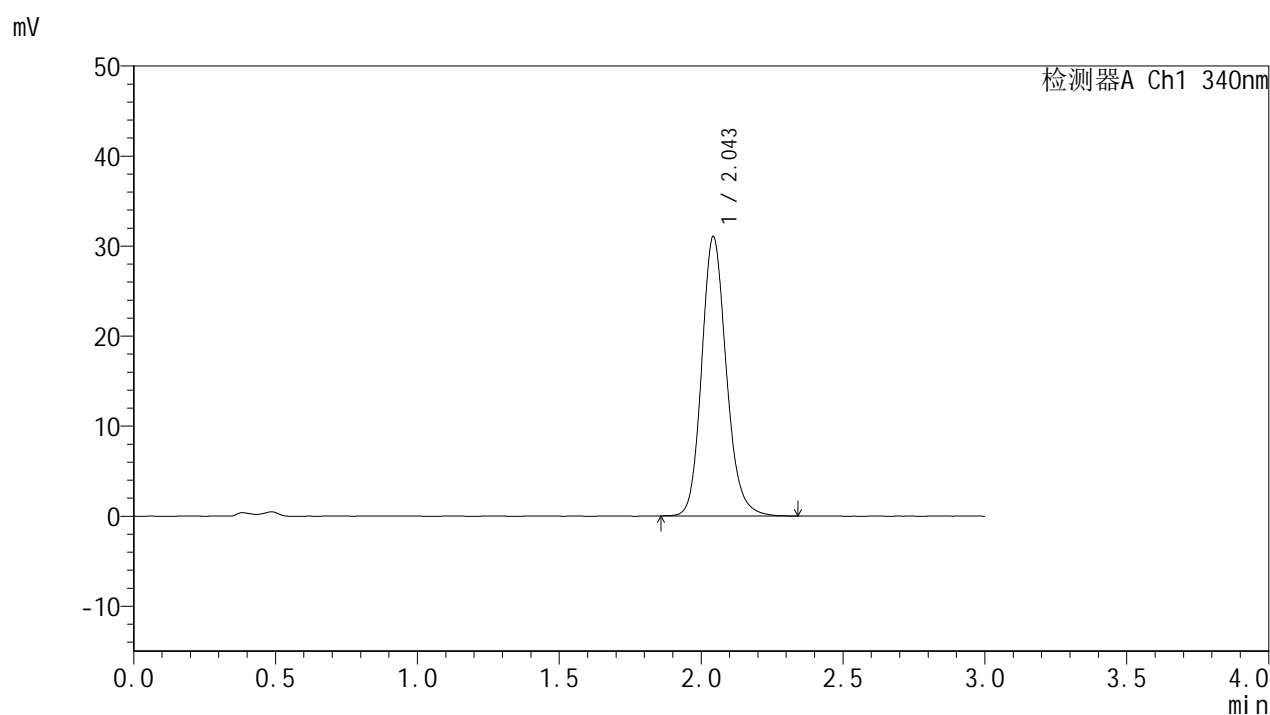

<峰表>

检测器A Ch1 340nm

峰号	保留时间	面积	面积%	高度	理论塔板数(USP)	拖尾因子	分离度(USP)
1	2.043	187711	100.000	30895	2738	1.159	--
总计		187711	100.000	30895			

<样品信息>

色谱柱 : XB-C18(50mm*4.6mm,5 μ m) 流速: 1.8ml/min
柱温 : 30 $^{\circ}$ C 波长: 340nm
数据文件名: RCMYP-4103 - 0-58/25-1315-2 - zzp-15mg-2025032321p-rcqx-pH4.5jz-1-lf100z-16h-P2.lcd
方法文件名: RCMYP-4103 - YMP-4103-rcqx-FX274.lcm
批处理文件名: RCMYP-4103 - 20250412-RCQX-FX274.lcb
样品瓶号: 2-10
进样体积: 10 μ l 版本号: 6.115
进样时间: 2025/04/12 17:10:40 实验者: xiechaojun
处理时间 (V2) : 2025/04/14 09:23:14 处理者: xiechaojun
仪器型号: SHIMADZU LC-2050C(FX274)

<色谱图>

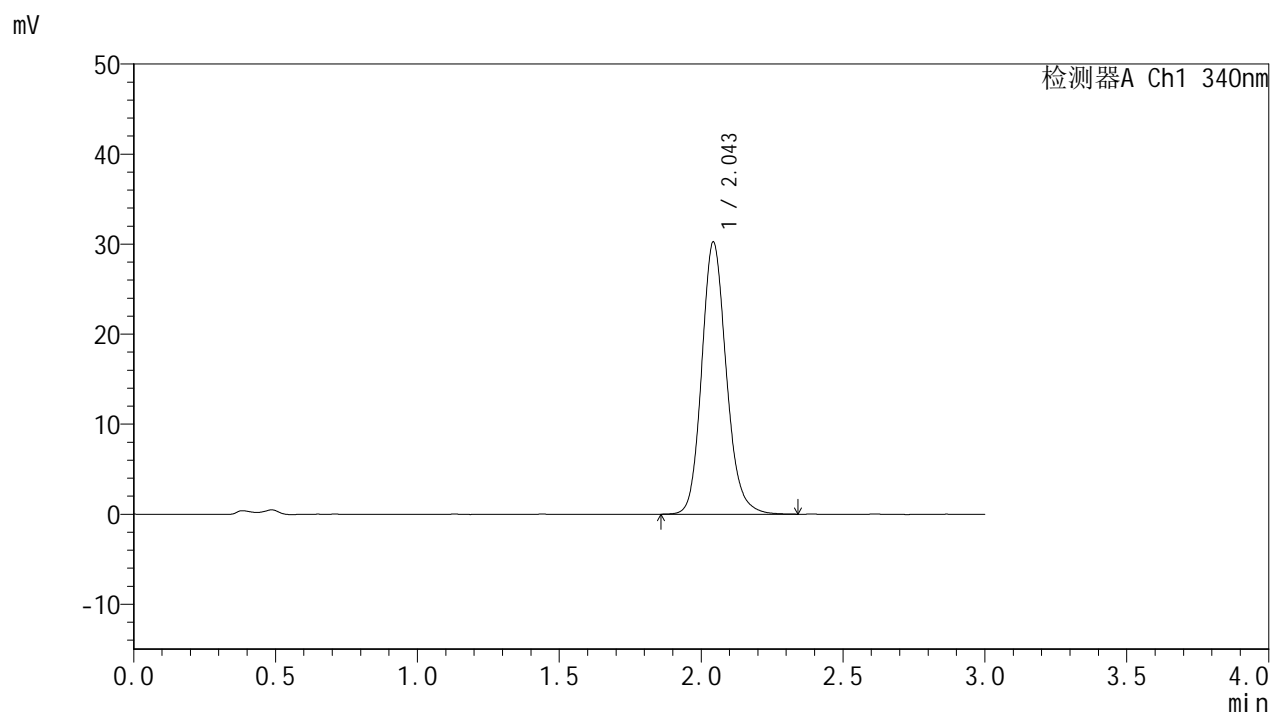

<峰表>

检测器A Ch1 340nm

峰号	保留时间	面积	面积%	高度	理论塔板数(USP)	拖尾因子	分离度(USP)
1	2.043	182544	100.000	30095	2746	1.156	--
总计		182544	100.000	30095			

<样品信息>

色谱柱 : XB-C18(50mm*4.6mm,5 μ m) 流速: 1.8ml/min
柱温 : 30 $^{\circ}$ C 波长: 340nm
数据文件名: RCMYP-4103 - 0-58/25-1316-2 - zzp-15mg-2025032321p-rcqx-pH4.5jz-1-lf100z-16h-P3.lcd
方法文件名: RCMYP-4103 - YMP-4103-rcqx-FX274.lcm
批处理文件名: RCMYP-4103 - 20250412-RCQX-FX274.lcb
样品瓶号: 2-19
进样体积: 10 μ l 版本号: 6.115
进样时间: 2025/04/12 17:14:03 实验者: xiechaojun
处理时间 (V2) : 2025/04/14 09:23:17 处理者: xiechaojun
仪器型号: SHIMADZU LC-2050C(FX274)

<色谱图>

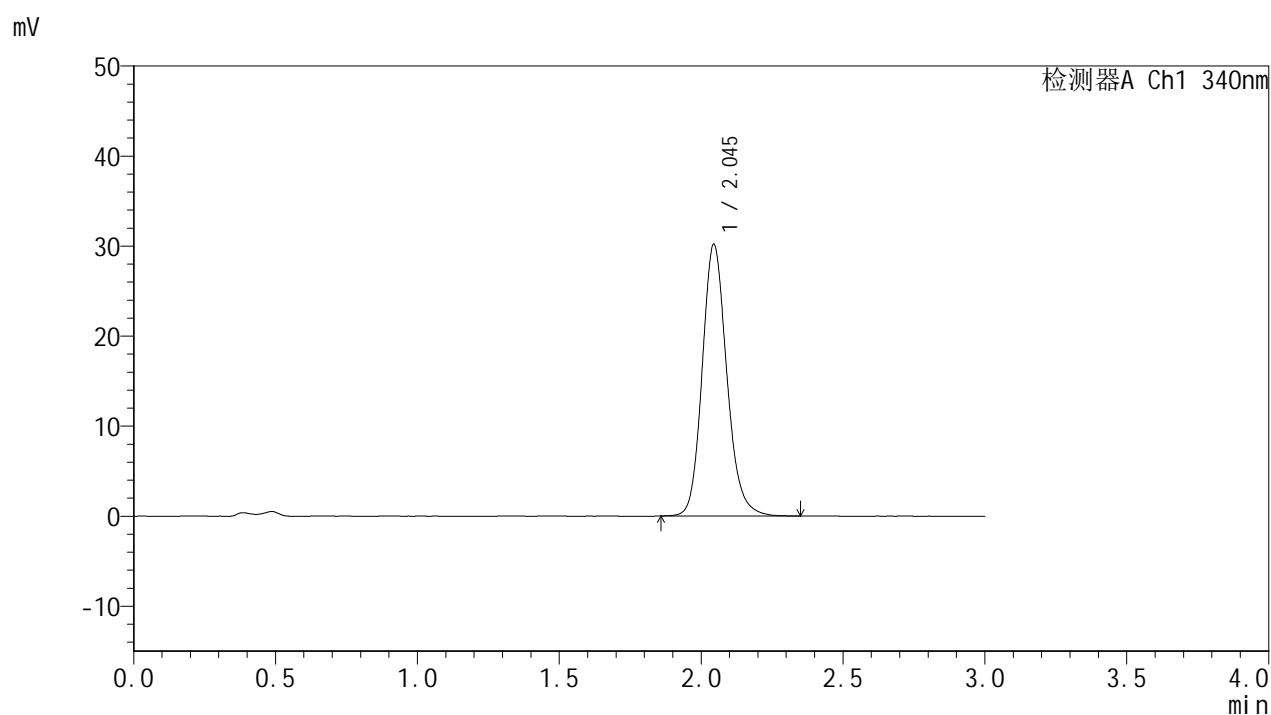

<峰表>

检测器A Ch1 340nm

峰号	保留时间	面积	面积%	高度	理论塔板数(USP)	拖尾因子	分离度(USP)
1	2.045	182490	100.000	30146	2746	1.159	--
总计		182490	100.000	30146			

<样品信息>

色谱柱 : XB-C18(50mm*4.6mm,5 μ m) 流速: 1.8ml/min
柱温 : 30 $^{\circ}$ C 波长: 340nm
数据文件名: RCMYP-4103 - 0-58/25-1317-2 - zzp-15mg-2025032321p-rcqx-pH4.5jz-1-lf100z-16h-P4.lcd
方法文件名: RCMYP-4103 - YMP-4103-rcqx-FX274.lcm
批处理文件名: RCMYP-4103 - 20250412-RCQX-FX274.lcb
样品瓶号: 2-28
进样体积: 10 μ l 版本号: 6.115
进样时间: 2025/04/12 17:17:26 实验者: xiechaojun
处理时间 (V2) : 2025/04/14 09:23:20 处理者: xiechaojun
仪器型号: SHIMADZU LC-2050C(FX274)

<色谱图>

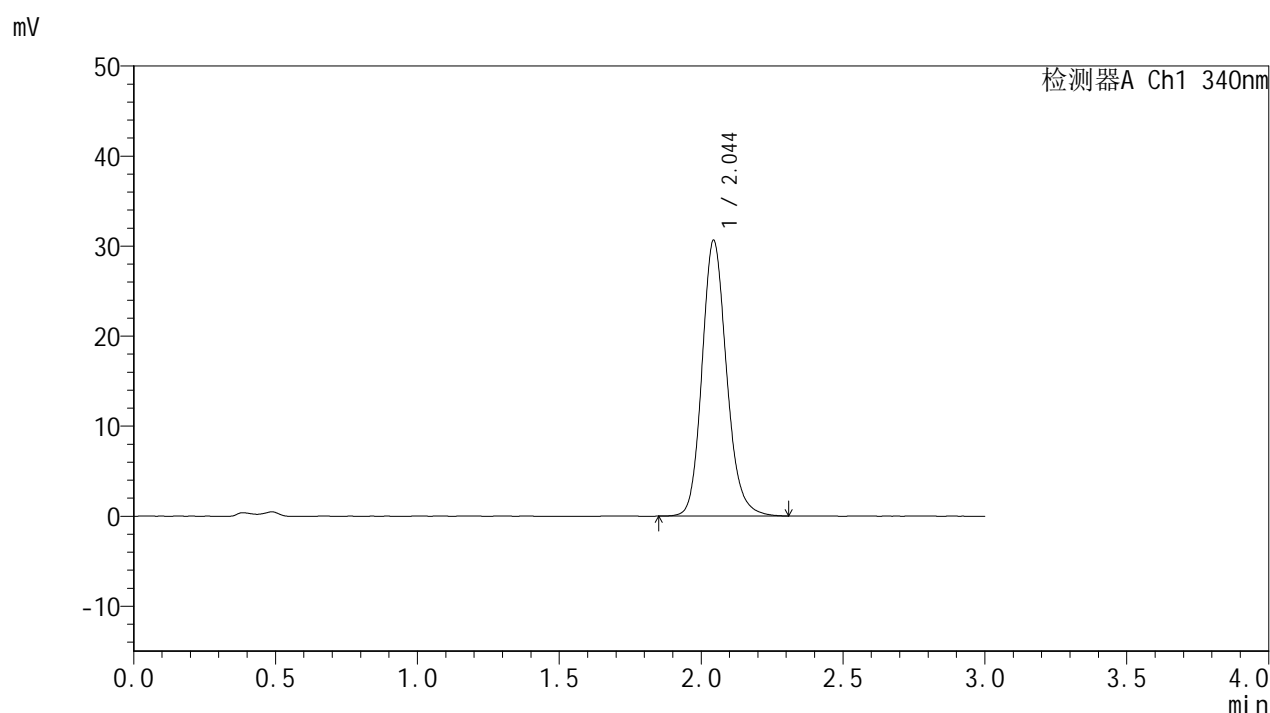

<峰表>

检测器A Ch1 340nm

峰号	保留时间	面积	面积%	高度	理论塔板数(USP)	拖尾因子	分离度(USP)
1	2.044	184833	100.000	30564	2752	1.161	--
总计		184833	100.000	30564			

<样品信息>

色谱柱 : XB-C18(50mm*4.6mm,5 μ m) 流速: 1.8ml/min
柱温 : 30 $^{\circ}$ C 波长: 340nm
数据文件名: RCSYMP-4103 - 0-58/25-1318-2 - zzp-15mg-2025032321p-rcqx-pH4.5jz-1-lf100z-16h-P5.lcd
方法文件名: RCSYMP-4103 - YMP-4103-rcqx-FX274.lcm
批处理文件名: RCSYMP-4103 - 20250412-RCQX-FX274.lcb
样品瓶号: 2-37
进样体积: 10 μ l 版本号: 6.115
进样时间: 2025/04/12 17:20:49 实验者: xiechaojun
处理时间 (V2) : 2025/04/14 09:23:22 处理者: xiechaojun
仪器型号: SHIMADZU LC-2050C(FX274)

<色谱图>

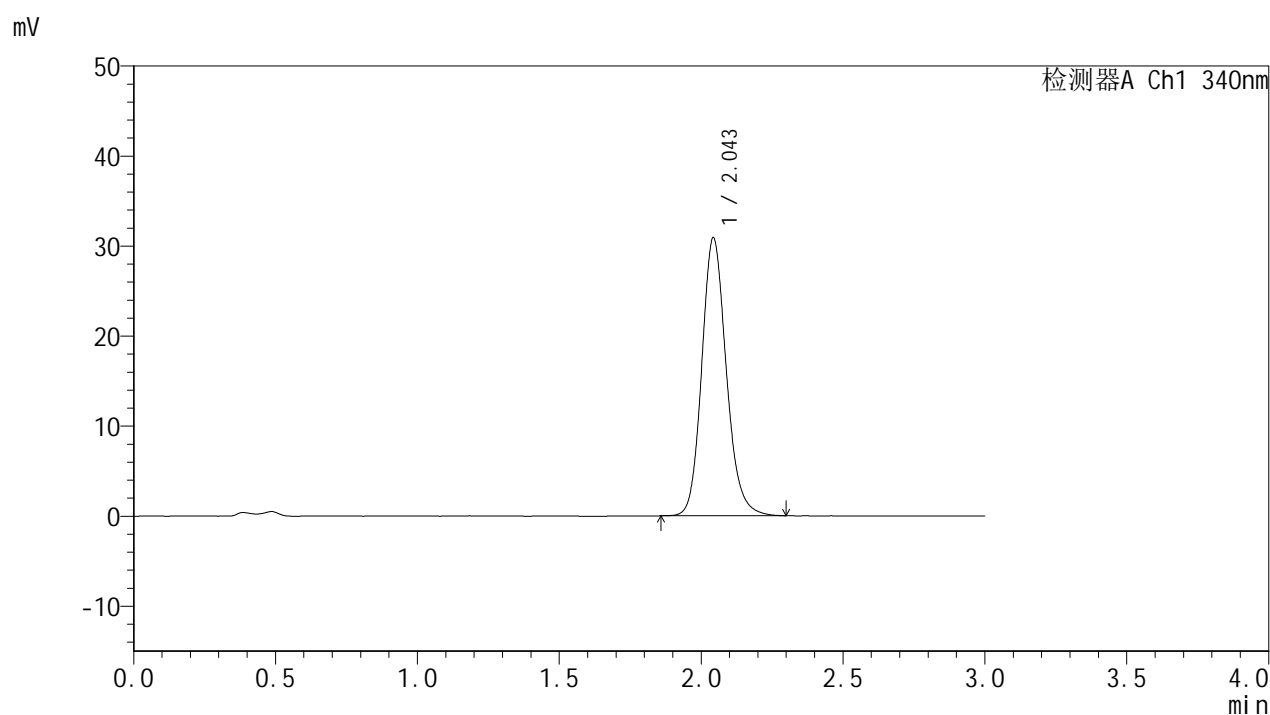

<峰表>

检测器A Ch1 340nm

峰号	保留时间	面积	面积%	高度	理论塔板数(USP)	拖尾因子	分离度(USP)
1	2.043	186124	100.000	30747	2754	1.159	--
总计		186124	100.000	30747			

<样品信息>

色谱柱 : XB-C18(50mm*4.6mm,5 μ m) 流速: 1.8ml/min
 柱温 : 30°C 波长: 340nm
 数据文件名: RCMYP-4103 - 0-58/25-1319-2 - zzp-15mg-2025032321p-rcqx-pH4.5jz-1-lf100z-16h-P6.lcd
 方法文件名: RCMYP-4103 - YMP-4103-rcqx-FX274.lcm
 批处理文件名: RCMYP-4103 - 20250412-RCQX-FX274.lcb
 样品瓶号: 2-46
 进样体积: 10 μ l 版本号:6.115
 进样时间: 2025/04/12 17:24:12 实验者: xiechaojun
 处理时间 (V2) : 2025/04/14 09:23:25 处理者: xiechaojun
 仪器型号: SHIMADZU LC-2050C(FX274)

<色谱图>

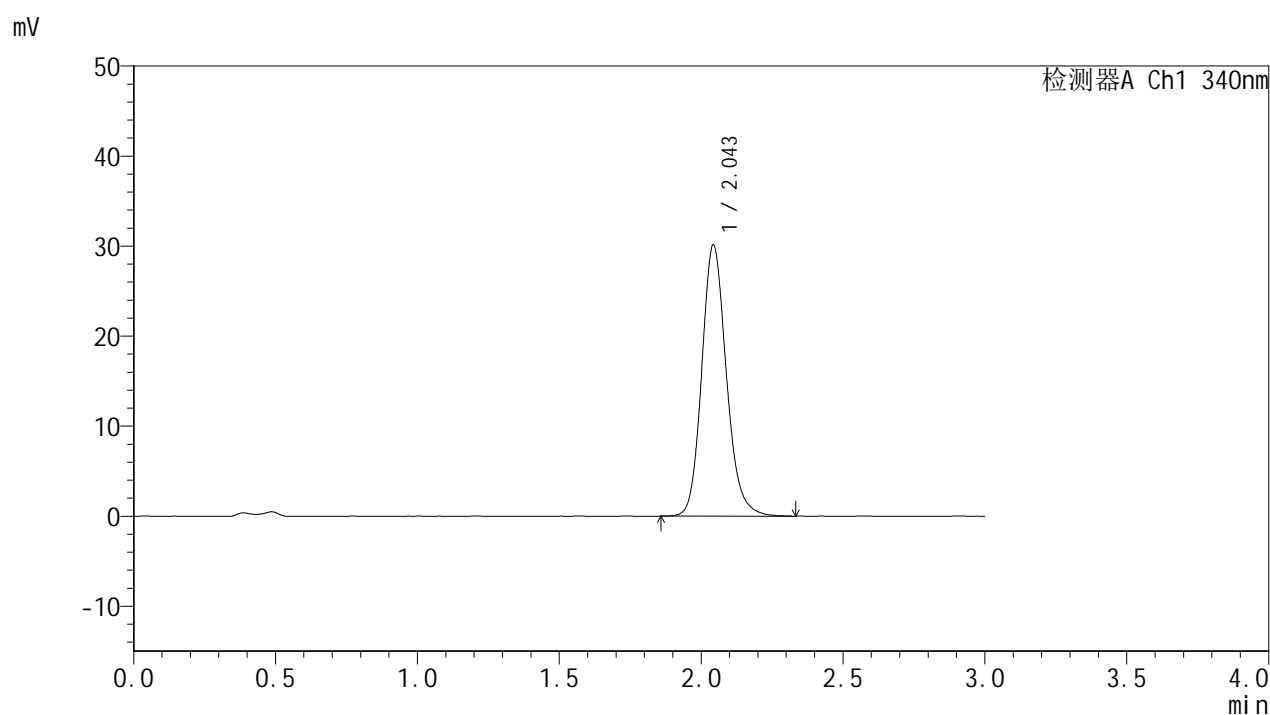

<峰表>

检测器A Ch1 340nm

峰号	保留时间	面积	面积%	高度	理论塔板数(USP)	拖尾因子	分离度(USP)
1	2.043	182038	100.000	29997	2744	1.161	--
总计		182038	100.000	29997			

<样品信息>

色谱柱 : XB-C18(50mm*4.6mm,5 μ m) 流速: 1.8ml/min
柱温 : 30 $^{\circ}$ C 波长: 340nm
数据文件名: RCMYP-4103 - 0-58/25-1320-2 - zzp-15mg-2025032321p-rcqx-pH4.5jz-1-lf100z-20h-P1.lcd
方法文件名: RCMYP-4103 - YMP-4103-rcqx-FX274.lcm
批处理文件名: RCMYP-4103 - 20250412-RCQX-FX274.lcb
样品瓶号: 2-2
进样体积: 10 μ l 版本号: 6.115
进样时间: 2025/04/12 17:27:35 实验者: xiechaojun
处理时间 (V2) : 2025/04/14 09:23:28 处理者: xiechaojun
仪器型号: SHIMADZU LC-2050C(FX274)

<色谱图>

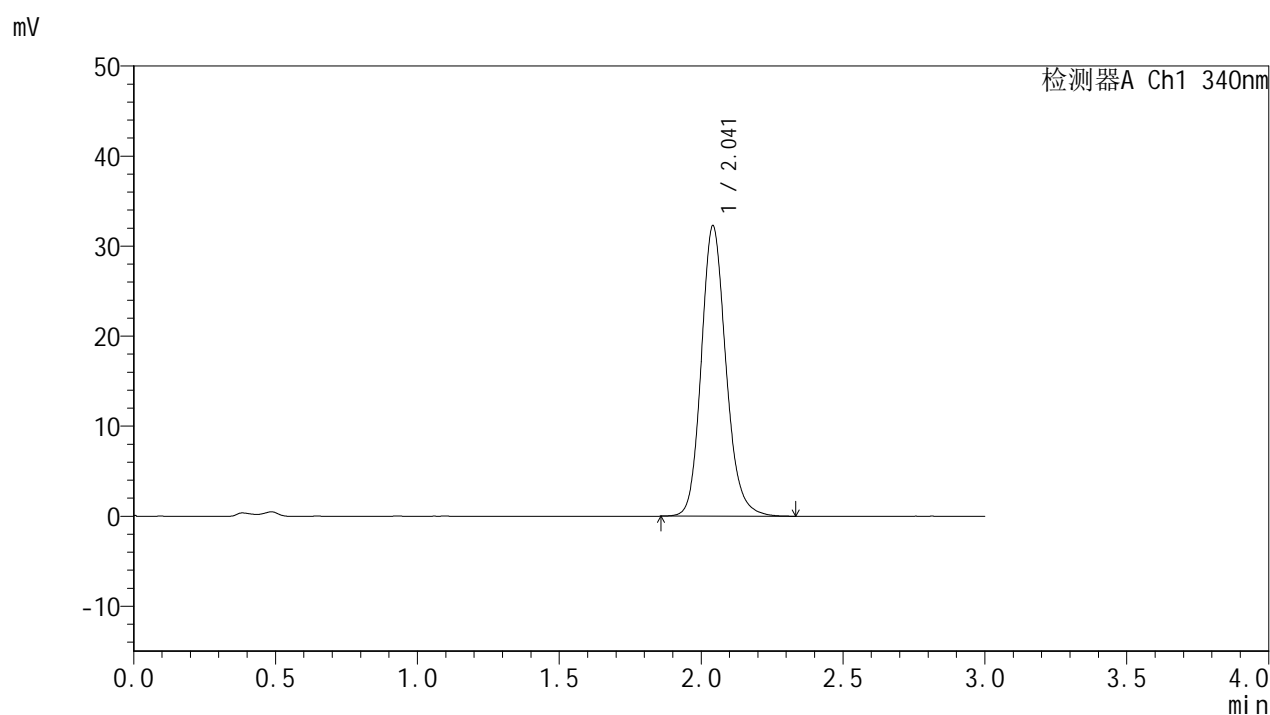

<峰表>

检测器A Ch1 340nm

峰号	保留时间	面积	面积%	高度	理论塔板数(USP)	拖尾因子	分离度(USP)
1	2.041	195239	100.000	32180	2734	1.163	--
总计		195239	100.000	32180			

<样品信息>

色谱柱 : XB-C18(50mm*4.6mm,5 μ m) 流速: 1.8ml/min
 柱温 : 30°C 波长: 340nm
 数据文件名: RCMYP-4103 - 0-58/25-1321-2 - zzp-15mg-2025032321p-rcqx-pH4.5jz-1-lf100z-20h-P2.lcd
 方法文件名: RCMYP-4103 - YMP-4103-rcqx-FX274.lcm
 批处理文件名: RCMYP-4103 - 20250412-RCQX-FX274.lcb
 样品瓶号: 2-11
 进样体积: 10 μ l 版本号:6.115
 进样时间: 2025/04/12 17:30:58 实验者: xiechaojun
 处理时间 (V2) : 2025/04/14 09:23:30 处理者: xiechaojun
 仪器型号: SHIMADZU LC-2050C(FX274)

<色谱图>

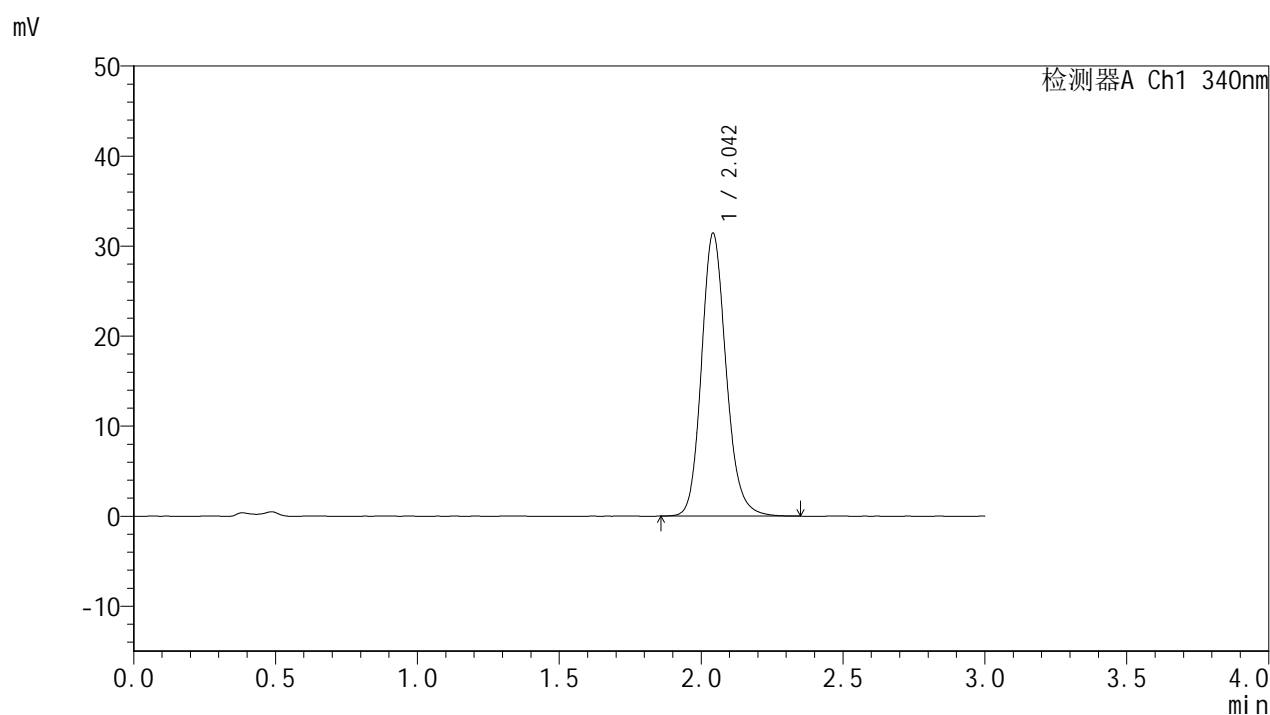

<峰表>

检测器A Ch1 340nm

峰号	保留时间	面积	面积%	高度	理论塔板数(USP)	拖尾因子	分离度(USP)
1	2.042	189669	100.000	31294	2747	1.158	--
总计		189669	100.000	31294			



YMP-4103

<样品信息>

色谱柱 : XB-C18(50mm*4.6mm,5μm) 流速: 1.8ml/min
 柱温 : 30°C 波长: 340nm
 数据文件名: RCMYMP-4103 - 0-58/25-1322-2 - zzp-15mg-2025032321p-rcqx-pH4.5jz-1-lf100z-20h-P3.lcd
 方法文件名: RCMYMP-4103 - YMP-4103-rcqx-FX274.lcm
 批处理文件名: RCMYMP-4103 - 20250412-RCQX-FX274.lcb
 样品瓶号: 2-20
 进样体积: 10 μl 版本号:6.115
 进样时间: 2025/04/12 17:34:22 实验者: xiechaojun
 处理时间 (V2) : 2025/04/14 09:23:33 处理者: xiechaojun
 仪器型号: SHIMADZU LC-2050C(FX274)

<色谱图>

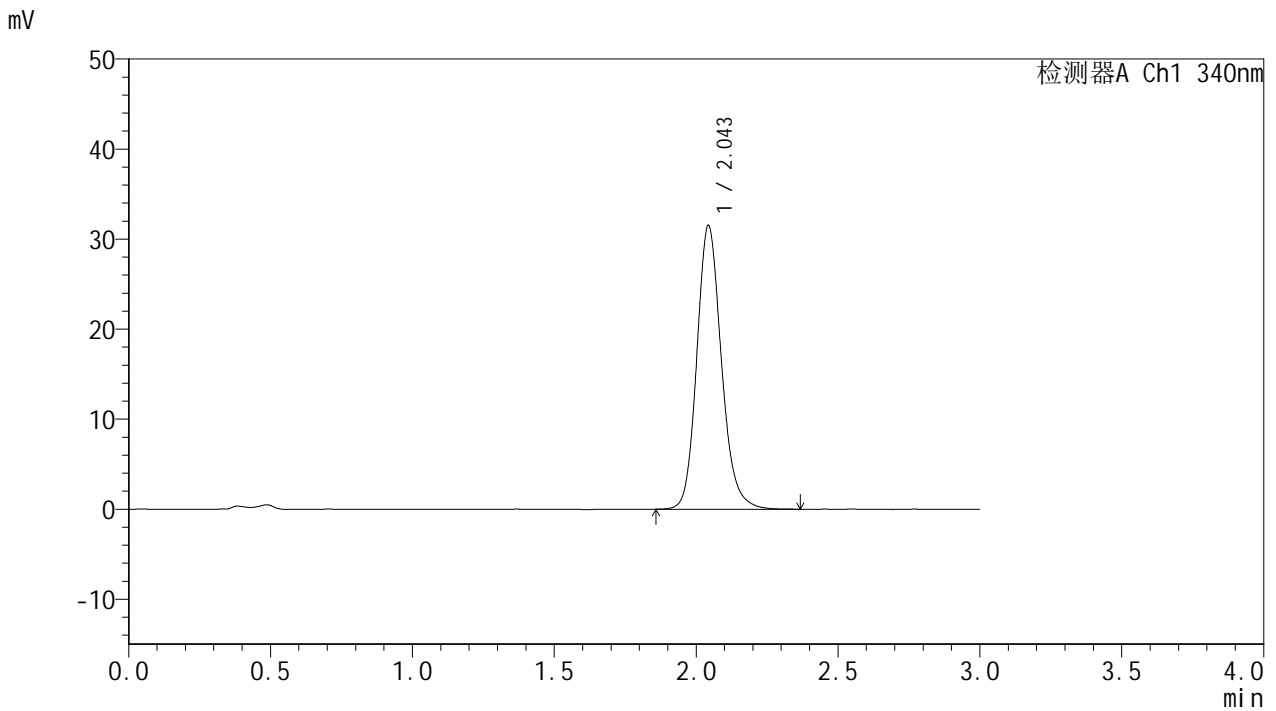

<峰表>

检测器A Ch1 340nm

峰号	保留时间	面积	面积%	高度	理论塔板数(USP)	拖尾因子	分离度(USP)
1	2.043	190368	100.000	31383	2751	1.163	--
总计		190368	100.000	31383			



YMP-4103

<样品信息>

色谱柱 : XB-C18(50mm*4.6mm,5μm) 流速: 1.8ml/min
 柱温 : 30°C 波长: 340nm
 数据文件名: RCMYMP-4103 - 0-58/25-1323-2 - zzp-15mg-2025032321p-rcqx-pH4.5jz-1-lf100z-20h-P4.lcd
 方法文件名: RCMYMP-4103 - YMP-4103-rcqx-FX274.lcm
 批处理文件名: RCMYMP-4103 - 20250412-RCQX-FX274.lcb
 样品瓶号: 2-29
 进样体积: 10 μl 版本号:6.115
 进样时间: 2025/04/12 17:37:45 实验者: xiechaojun
 处理时间 (V2) : 2025/04/14 09:23:36 处理者: xiechaojun
 仪器型号: SHIMADZU LC-2050C(FX274)

<色谱图>

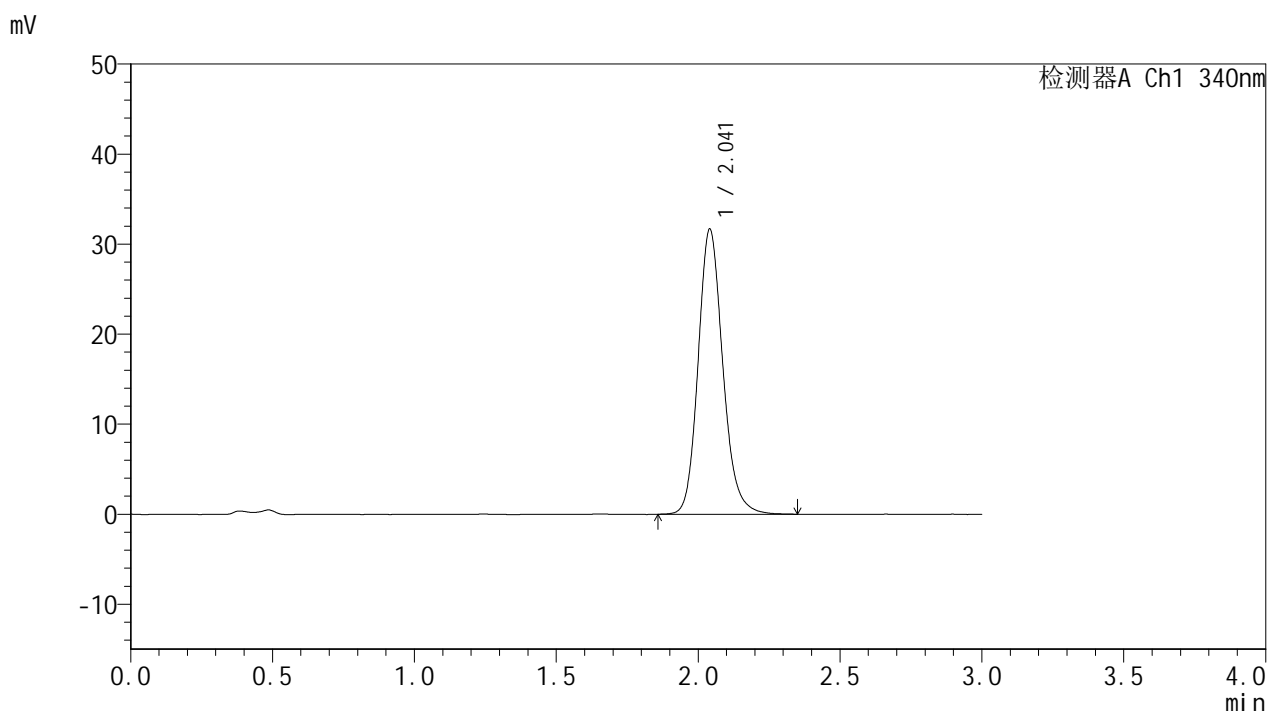

<峰表>

检测器A Ch1 340nm

峰号	保留时间	面积	面积%	高度	理论塔板数(USP)	拖尾因子	分离度(USP)
1	2.041	191663	100.000	31626	2737	1.161	--
总计		191663	100.000	31626			

<样品信息>

色谱柱 : XB-C18(50mm*4.6mm,5 μ m) 流速: 1.8ml/min
 柱温 : 30°C 波长: 340nm
 数据文件名: RCMYP-4103 - 0-58/25-1324-2 - zzp-15mg-2025032321p-rcqx-pH4.5jz-1-lf100z-20h-P5.lcd
 方法文件名: RCMYP-4103 - YMP-4103-rcqx-FX274.lcm
 批处理文件名: RCMYP-4103 - 20250412-RCQX-FX274.lcb
 样品瓶号: 2-38
 进样体积: 10 μ l 版本号:6.115
 进样时间: 2025/04/12 17:41:08 实验者: xiechaojun
 处理时间 (V2) : 2025/04/14 09:23:38 处理者: xiechaojun
 仪器型号: SHIMADZU LC-2050C(FX274)

<色谱图>

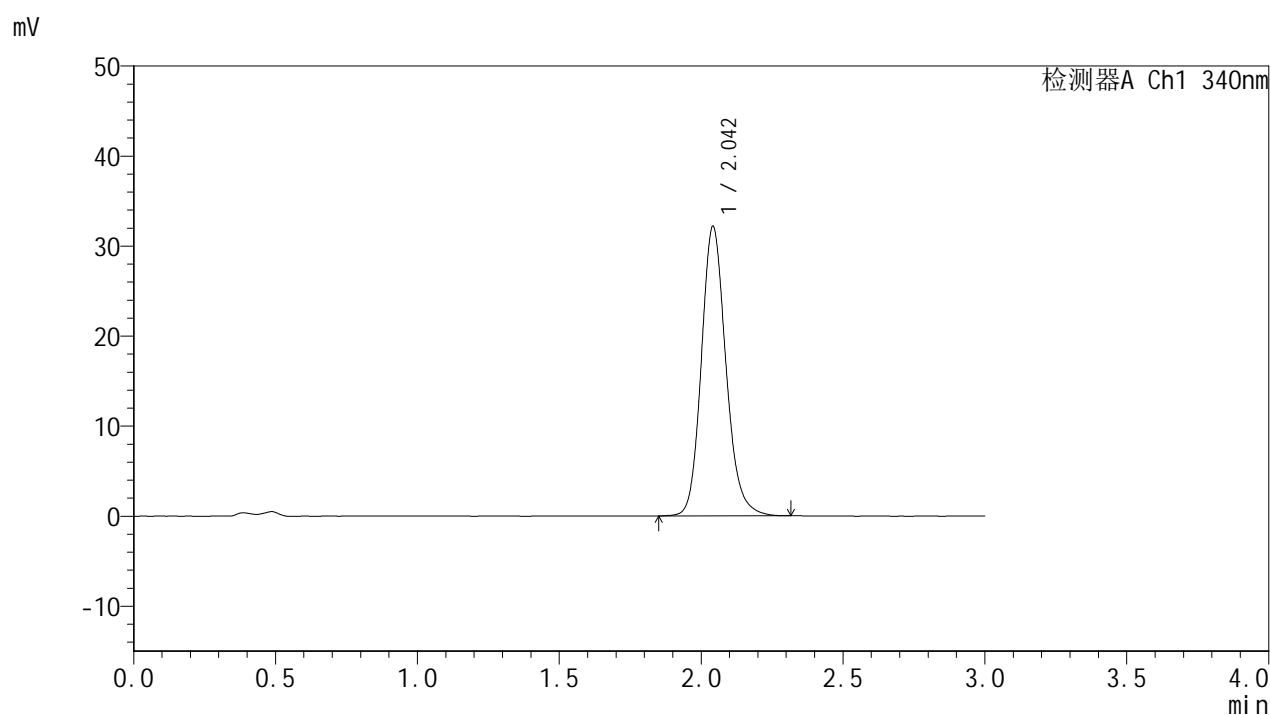

<峰表>

检测器A Ch1 340nm

峰号	保留时间	面积	面积%	高度	理论塔板数(USP)	拖尾因子	分离度(USP)
1	2.042	193951	100.000	32068	2748	1.161	--
总计		193951	100.000	32068			



YMP-4103

<样品信息>

色谱柱 : XB-C18(50mm*4.6mm,5μm) 流速: 1.8ml/min
 柱温 : 30°C 波长: 340nm
 数据文件名: RCMYMP-4103 - 0-58/25-1325-2 - zzp-15mg-2025032321p-rcqx-pH4.5jz-1-lf100z-20h-P6.lcd
 方法文件名: RCMYMP-4103 - YMP-4103-rcqx-FX274.lcm
 批处理文件名: RCMYMP-4103 - 20250412-RCQX-FX274.lcb
 样品瓶号: 2-47
 进样体积: 10 μl 版本号:6.115
 进样时间: 2025/04/12 17:44:31 实验者: xiechaojun
 处理时间 (V2) : 2025/04/14 09:23:41 处理者: xiechaojun
 仪器型号: SHIMADZU LC-2050C(FX274)

<色谱图>

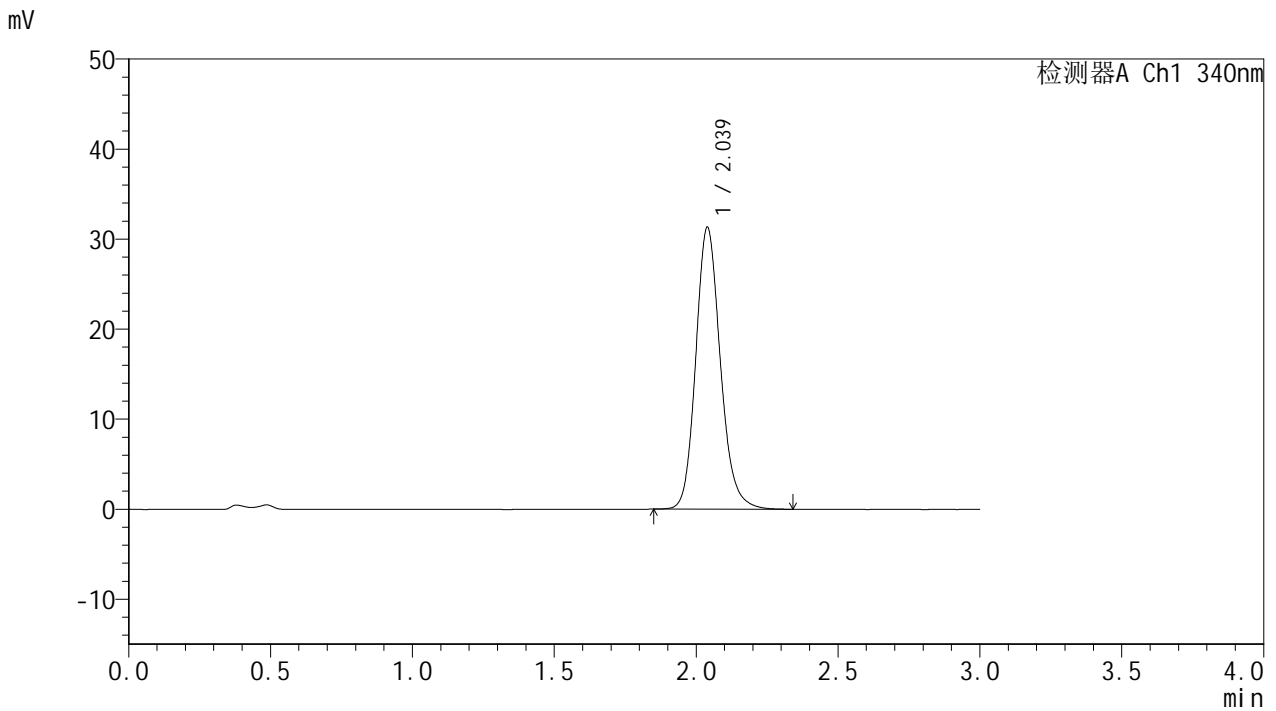

<峰表>

检测器A Ch1 340nm

峰号	保留时间	面积	面积%	高度	理论塔板数(USP)	拖尾因子	分离度(USP)
1	2.039	189029	100.000	31325	2746	1.163	--
总计		189029	100.000	31325			

<样品信息>

色谱柱 : XB-C18(50mm*4.6mm,5 μ m) 流速: 1.8ml/min
柱温 : 30 $^{\circ}$ C 波长: 340nm
数据文件名: RCMYP-4103 - 0-58/25-1326-2 - zzp-15mg-2025032321p-rcqx-pH4.5jz-1-lf100z-24h-P1.lcd
方法文件名: RCMYP-4103 - YMP-4103-rcqx-FX274.lcm
批处理文件名: RCMYP-4103 - 20250412-RCQX-FX274.lcb
样品瓶号: 2-3
进样体积: 10 μ l 版本号: 6.115
进样时间: 2025/04/12 17:47:54 实验者: xiechaojun
处理时间 (V2) : 2025/04/14 09:23:44 处理者: xiechaojun
仪器型号: SHIMADZU LC-2050C(FX274)

<色谱图>

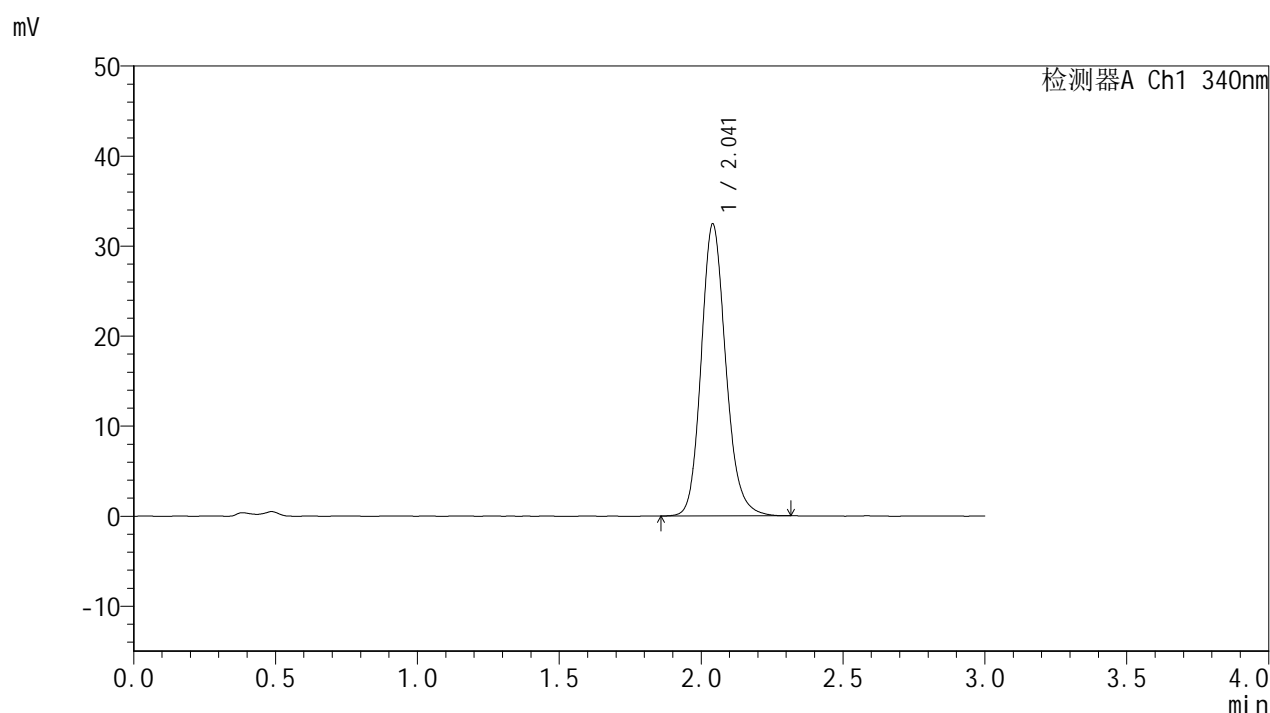

<峰表>

检测器A Ch1 340nm

峰号	保留时间	面积	面积%	高度	理论塔板数(USP)	拖尾因子	分离度(USP)
1	2.041	195558	100.000	32375	2747	1.161	--
总计		195558	100.000	32375			

<样品信息>

色谱柱 : XB-C18(50mm*4.6mm,5 μ m) 流速: 1.8ml/min
 柱温 : 30°C 波长: 340nm
 数据文件名: RCMYP-4103 - 0-58/25-1327-2 - zzp-15mg-2025032321p-rcqx-pH4.5jz-1-lf100z-24h-P2.lcd
 方法文件名: RCMYP-4103 - YMP-4103-rcqx-FX274.lcm
 批处理文件名: RCMYP-4103 - 20250412-RCQX-FX274.lcb
 样品瓶号: 2-12
 进样体积: 10 μ l 版本号:6.115
 进样时间: 2025/04/12 17:51:18 实验者: xiechaojun
 处理时间 (V2) : 2025/04/14 09:23:46 处理者: xiechaojun
 仪器型号: SHIMADZU LC-2050C(FX274)

<色谱图>

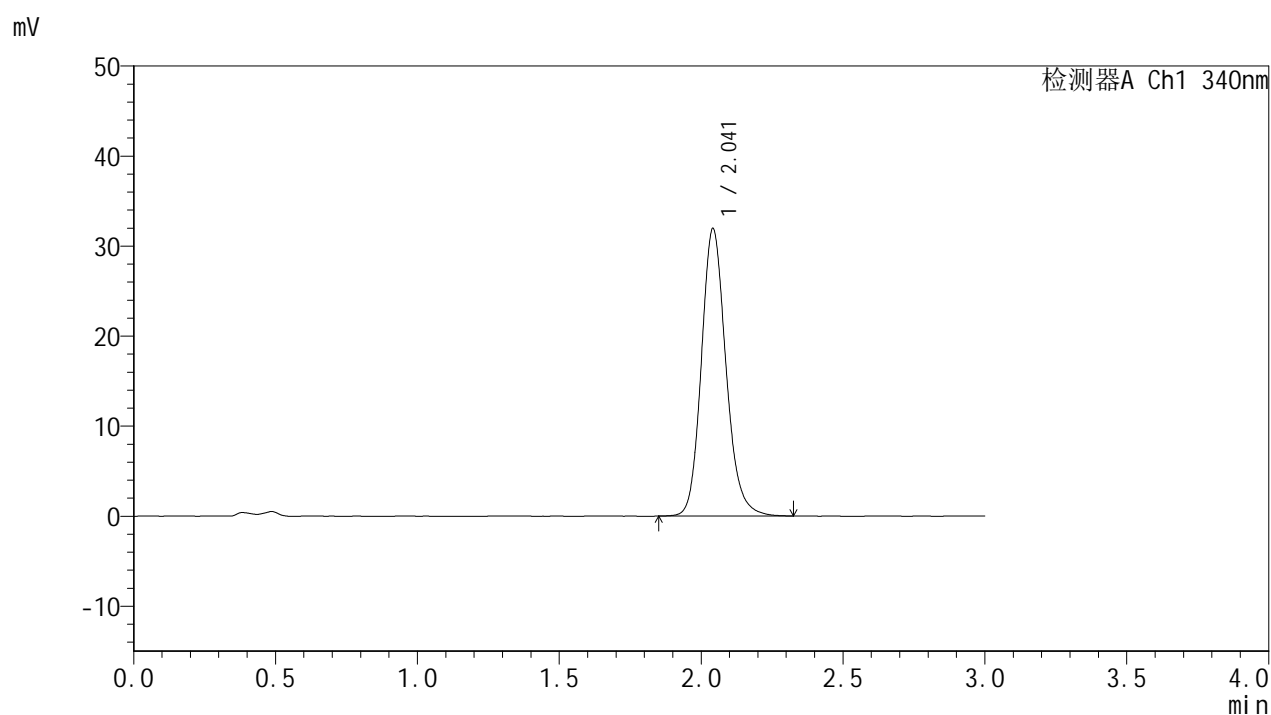

<峰表>

检测器A Ch1 340nm

峰号	保留时间	面积	面积%	高度	理论塔板数(USP)	拖尾因子	分离度(USP)
1	2.041	192821	100.000	31845	2745	1.162	--
总计		192821	100.000	31845			



YMP-4103

<样品信息>

色谱柱 : XB-C18(50mm*4.6mm,5 μ m) 流速: 1.8ml/min
柱温 : 30 $^{\circ}$ C 波长: 340nm
数据文件名: RCMYMP-4103 - 0-58/25-1328-2 - zzp-15mg-2025032321p-rcqx-pH4.5jz-1-lf100z-24h-P3.lcd
方法文件名: RCMYMP-4103 - YMP-4103-rcqx-FX274.lcm
批处理文件名: RCMYMP-4103 - 20250412-RCQX-FX274.lcb
样品瓶号: 2-21
进样体积: 10 μ l 版本号: 6.115
进样时间: 2025/04/12 17:54:41 实验者: xiechaojun
处理时间 (V2) : 2025/04/14 09:23:49 处理者: xiechaojun
仪器型号: SHIMADZU LC-2050C(FX274)

<色谱图>

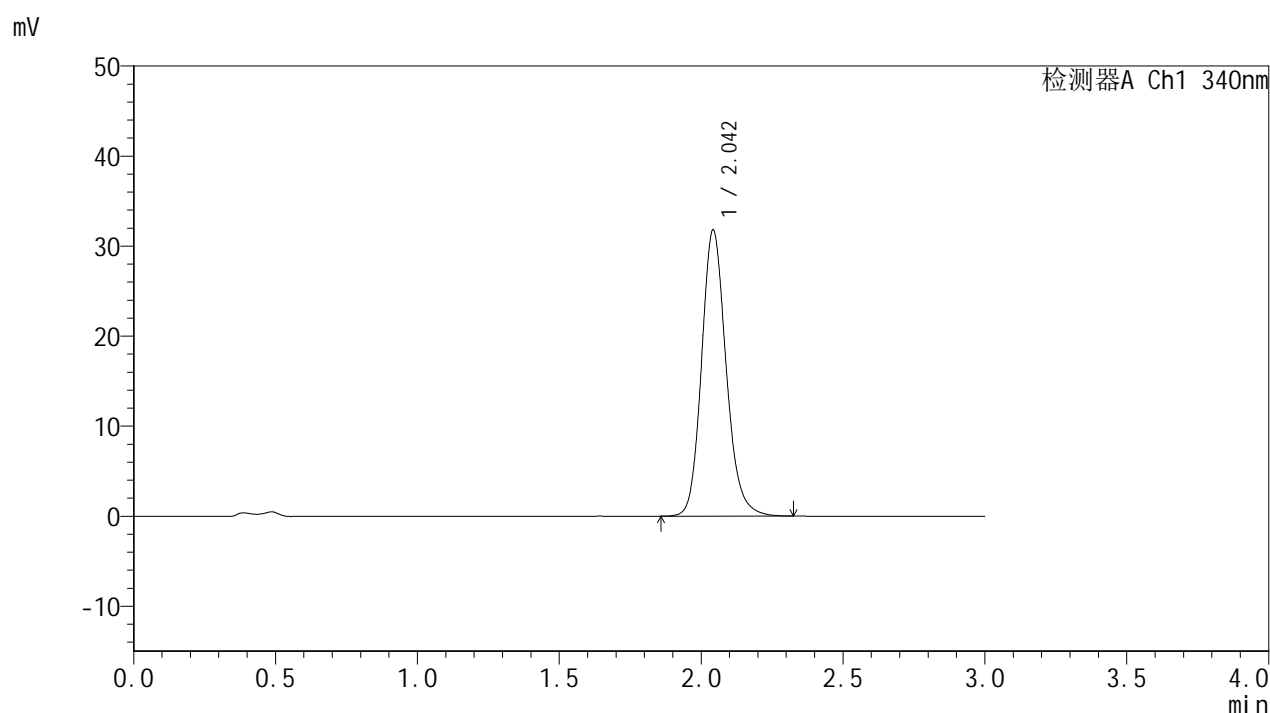

<峰表>

检测器A Ch1 340nm

峰号	保留时间	面积	面积%	高度	理论塔板数(USP)	拖尾因子	分离度(USP)
1	2.042	191775	100.000	31643	2748	1.163	--
总计		191775	100.000	31643			



YMP-4103

<样品信息>

色谱柱 : XB-C18(50mm*4.6mm,5μm) 流速: 1.8ml/min
 柱温 : 30°C 波长: 340nm
 数据文件名: RCMYMP-4103 - 0-58/25-1329-2 - zzp-15mg-2025032321p-rcqx-pH4.5jz-1-lf100z-24h-P4.lcd
 方法文件名: RCMYMP-4103 - YMP-4103-rcqx-FX274.lcm
 批处理文件名: RCMYMP-4103 - 20250412-RCQX-FX274.lcb
 样品瓶号: 2-30
 进样体积: 10 μl 版本号:6.115
 进样时间: 2025/04/12 17:58:04 实验者: xiechaojun
 处理时间 (V2) : 2025/04/14 09:23:52 处理者: xiechaojun
 仪器型号: SHIMADZU LC-2050C(FX274)

<色谱图>

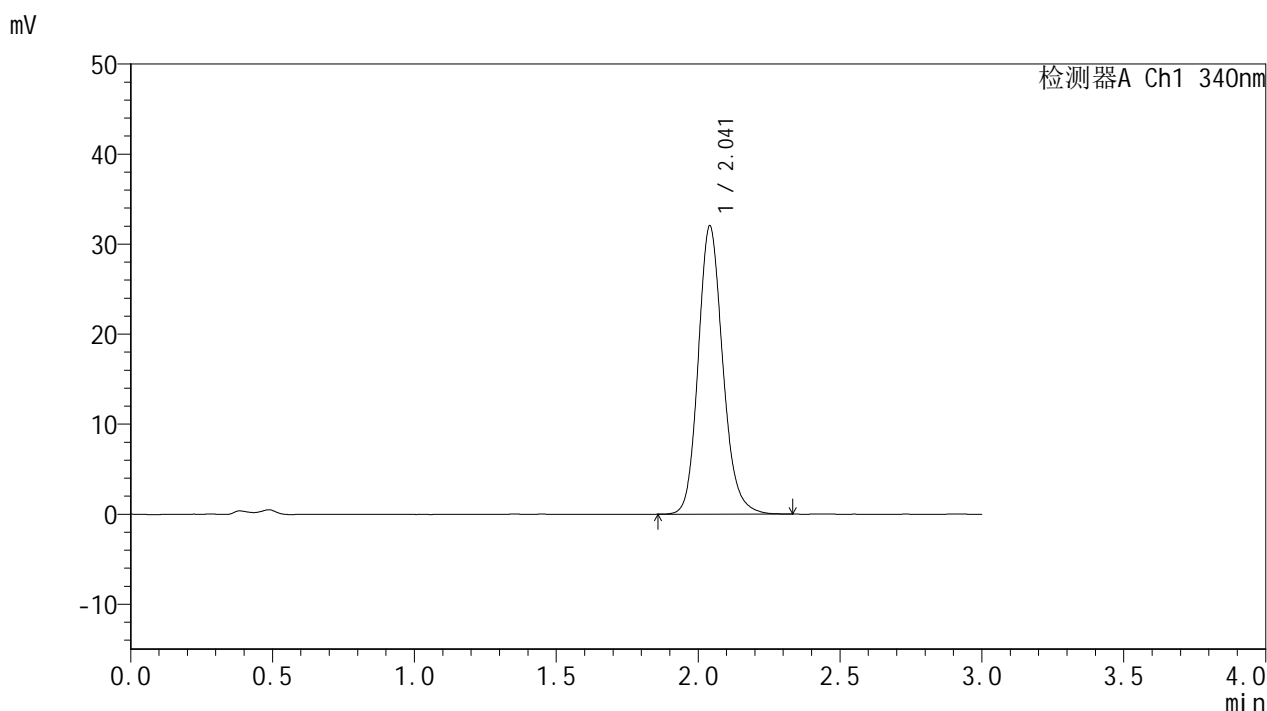

<峰表>

检测器A Ch1 340nm

峰号	保留时间	面积	面积%	高度	理论塔板数(USP)	拖尾因子	分离度(USP)
1	2.041	193135	100.000	31970	2743	1.162	--
总计		193135	100.000	31970			



YMP-4103

<样品信息>

色谱柱 : XB-C18(50mm*4.6mm,5μm) 流速: 1.8ml/min
 柱温 : 30°C 波长: 340nm
 数据文件名: RCMYP-4103 - 0-58/25-1330-2 - zzp-15mg-2025032321p-rcqx-pH4.5jz-1-lf100z-24h-P5.lcd
 方法文件名: RCMYP-4103 - YMP-4103-rcqx-FX274.lcm
 批处理文件名: RCMYP-4103 - 20250412-RCQX-FX274.lcb
 样品瓶号: 2-39
 进样体积: 10 μl 版本号:6.115
 进样时间: 2025/04/12 18:01:28 实验者: xiechaojun
 处理时间 (V2) : 2025/04/14 09:23:54 处理者: xiechaojun
 仪器型号: SHIMADZU LC-2050C(FX274)

<色谱图>

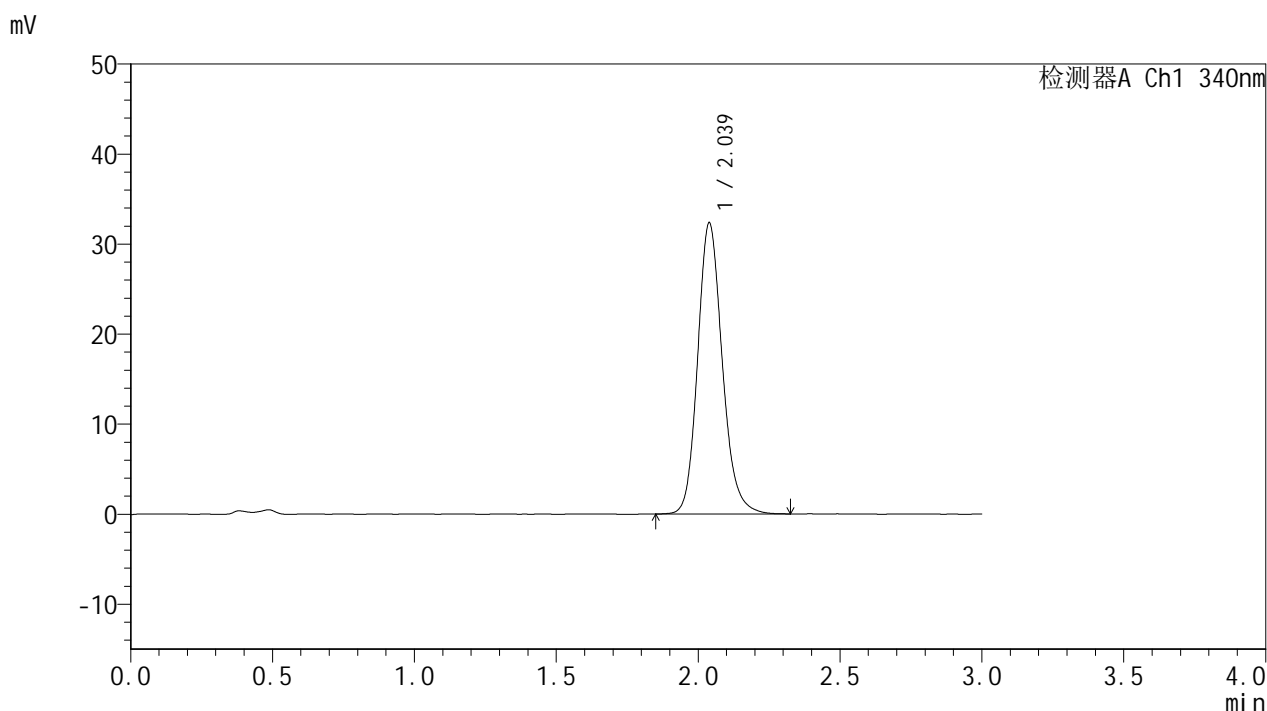

<峰表>

检测器A Ch1 340nm

峰号	保留时间	面积	面积%	高度	理论塔板数(USP)	拖尾因子	分离度(USP)
1	2.039	195354	100.000	32362	2737	1.163	--
总计		195354	100.000	32362			

<样品信息>

色谱柱 : XB-C18(50mm*4.6mm,5 μ m) 流速: 1.8ml/min
 柱温 : 30°C 波长: 340nm
 数据文件名: RCMYP-4103 - 0-58/25-1331-2 - zzp-15mg-2025032321p-rcqx-pH4.5jz-1-lf100z-24h-P6.lcd
 方法文件名: RCMYP-4103 - YMP-4103-rcqx-FX274.lcm
 批处理文件名: RCMYP-4103 - 20250412-RCQX-FX274.lcb
 样品瓶号: 2-48
 进样体积: 10 μ l 版本号:6.115
 进样时间: 2025/04/12 18:04:52 实验者: xiechaojun
 处理时间 (V2) : 2025/04/14 09:23:57 处理者: xiechaojun
 仪器型号: SHIMADZU LC-2050C(FX274)

<色谱图>

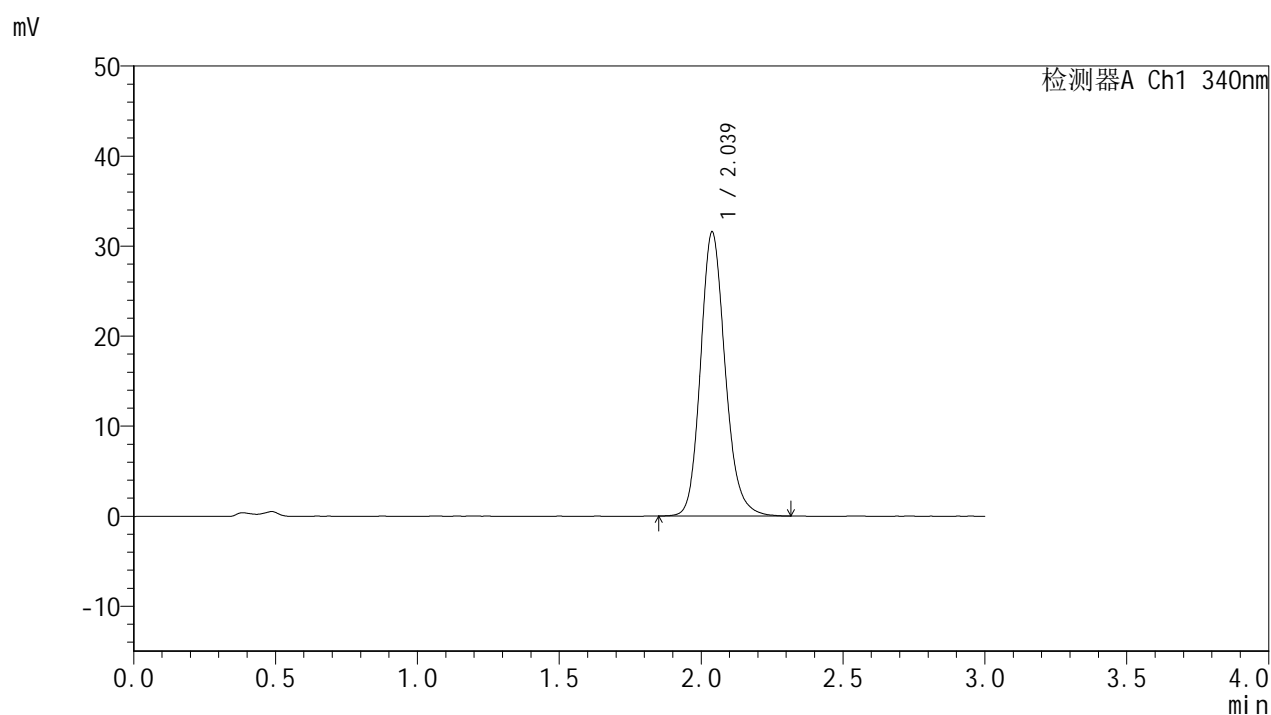

<峰表>

检测器A Ch1 340nm

峰号	保留时间	面积	面积%	高度	理论塔板数(USP)	拖尾因子	分离度(USP)
1	2.039	190570	100.000	31584	2740	1.164	--
总计		190570	100.000	31584			

<样品信息>

色谱柱 : XB-C18(50mm*4.6mm,5 μ m) 流速: 1.8ml/min
柱温 : 30 $^{\circ}$ C 波长: 340nm
数据文件名: RCMYP-4103 - 0-58/25-1332-2 - zzp-15mg-2025032321p-rcqx-pH4.5jz-1-lf100z-jxzs-P1.lcd
方法文件名: RCMYP-4103 - YMP-4103-rcqx-FX274.lcm
批处理文件名: RCMYP-4103 - 20250412-RCQX-FX274.lcb
样品瓶号: 2-4
进样体积: 10 μ l 版本号: 6.115
进样时间: 2025/04/12 18:08:15 实验者: xiechaojun
处理时间 (V2) : 2025/04/14 09:24:00 处理者: xiechaojun
仪器型号: SHIMADZU LC-2050C(FX274)

<色谱图>

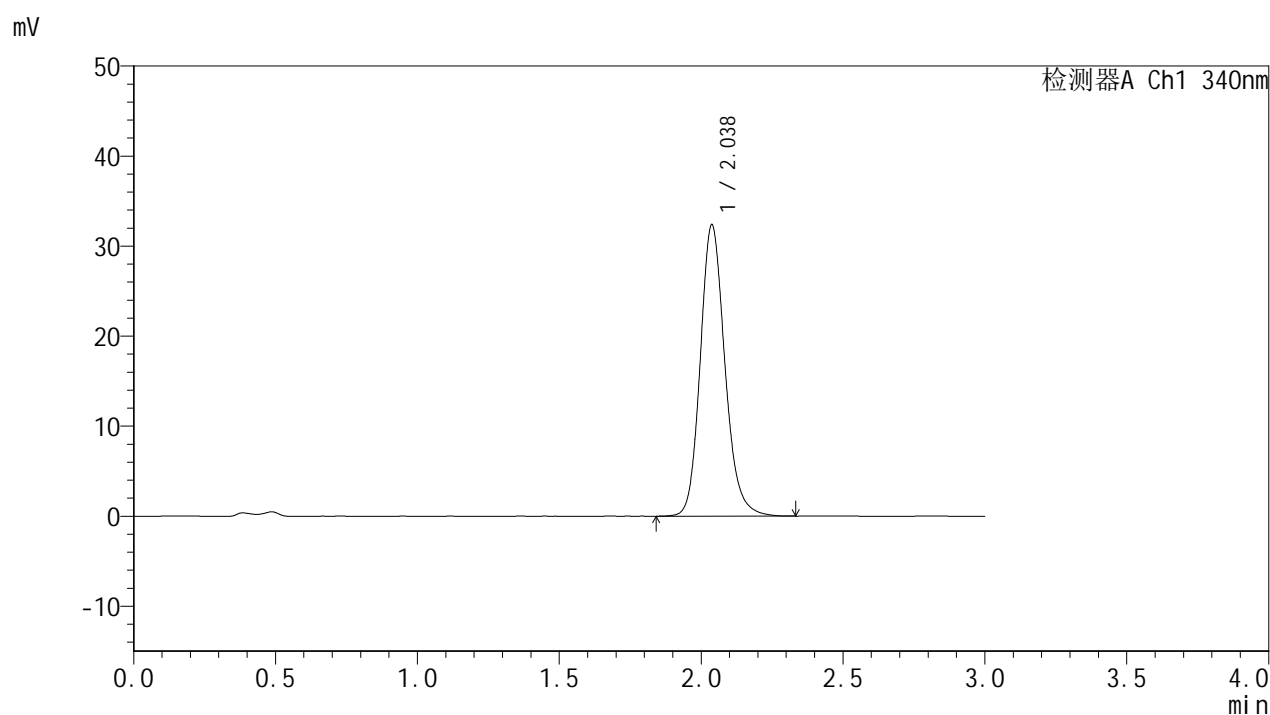

<峰表>

检测器A Ch1 340nm

峰号	保留时间	面积	面积%	高度	理论塔板数(USP)	拖尾因子	分离度(USP)
1	2.038	195759	100.000	32400	2739	1.164	--
总计		195759	100.000	32400			



YMP-4103

<样品信息>

色谱柱 : XB-C18(50mm*4.6mm,5 μ m) 流速: 1.8ml/min
柱温 : 30 $^{\circ}$ C 波长: 340nm
数据文件名: RCSYMP-4103 - 0-58/25-1333-2 - zzp-15mg-2025032321p-rcqx-pH4.5jz-1-lf100z-jxzs-P2.lcd
方法文件名: RCSYMP-4103 - YMP-4103-rcqx-FX274.lcm
批处理文件名: RCSYMP-4103 - 20250412-RCQX-FX274.lcb
样品瓶号: 2-13
进样体积: 10 μ l 版本号: 6.115
进样时间: 2025/04/12 18:11:39 实验者: xiechaojun
处理时间 (V2) : 2025/04/14 09:24:02 处理者: xiechaojun
仪器型号: SHIMADZU LC-2050C(FX274)

<色谱图>

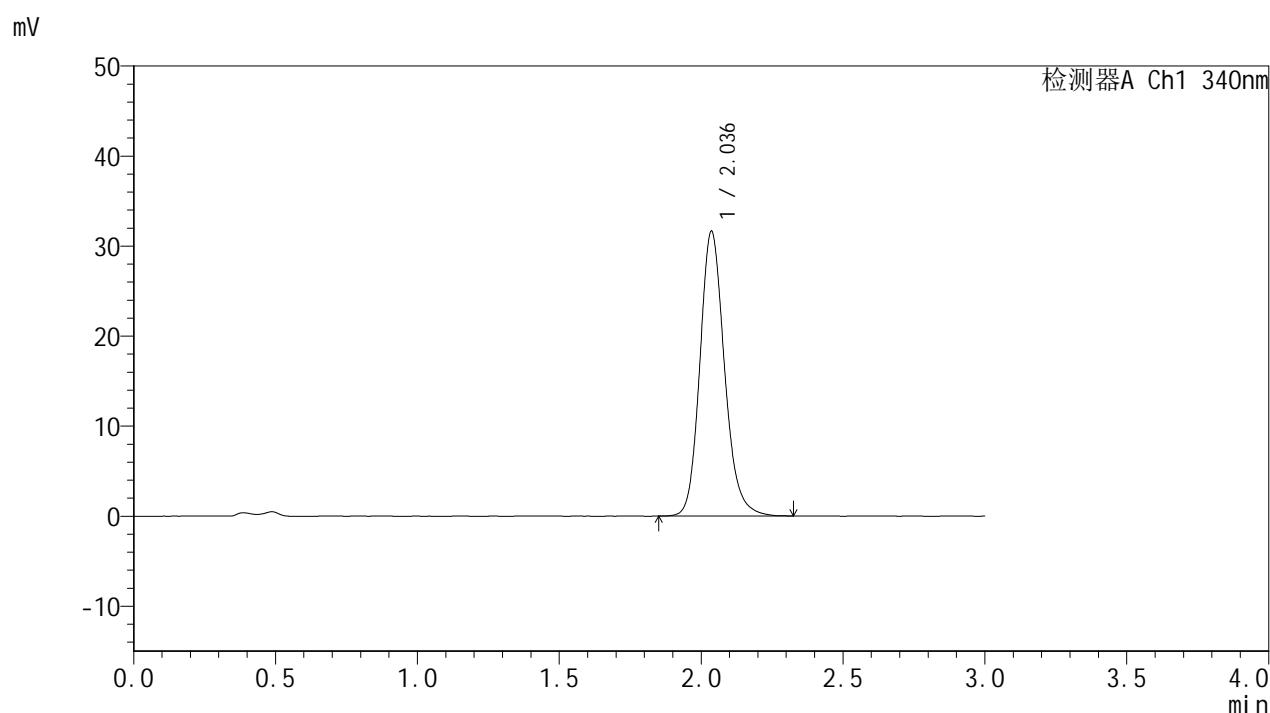

<峰表>

检测器A Ch1 340nm

峰号	保留时间	面积	面积%	高度	理论塔板数(USP)	拖尾因子	分离度(USP)
1	2.036	190953	100.000	31603	2732	1.165	--
总计		190953	100.000	31603			

<样品信息>

色谱柱 : XB-C18(50mm*4.6mm,5 μ m) 流速: 1.8ml/min
 柱温 : 30 $^{\circ}$ C 波长: 340nm
 数据文件名: RCSYMP-4103 - 0-58/25-1334-2 - zzp-15mg-2025032321p-rcqx-pH4.5jz-1-lf100z-jxzs-P3.lcd
 方法文件名: RCSYMP-4103 - YMP-4103-rcqx-FX274.lcm
 批处理文件名: RCSYMP-4103 - 20250412-RCQX-FX274.lcb
 样品瓶号: 2-22
 进样体积: 10 μ l 版本号:6.115
 进样时间: 2025/04/12 18:15:03 实验者: xiechaojun
 处理时间 (V2) : 2025/04/14 09:24:05 处理者: xiechaojun
 仪器型号: SHIMADZU LC-2050C(FX274)

<色谱图>

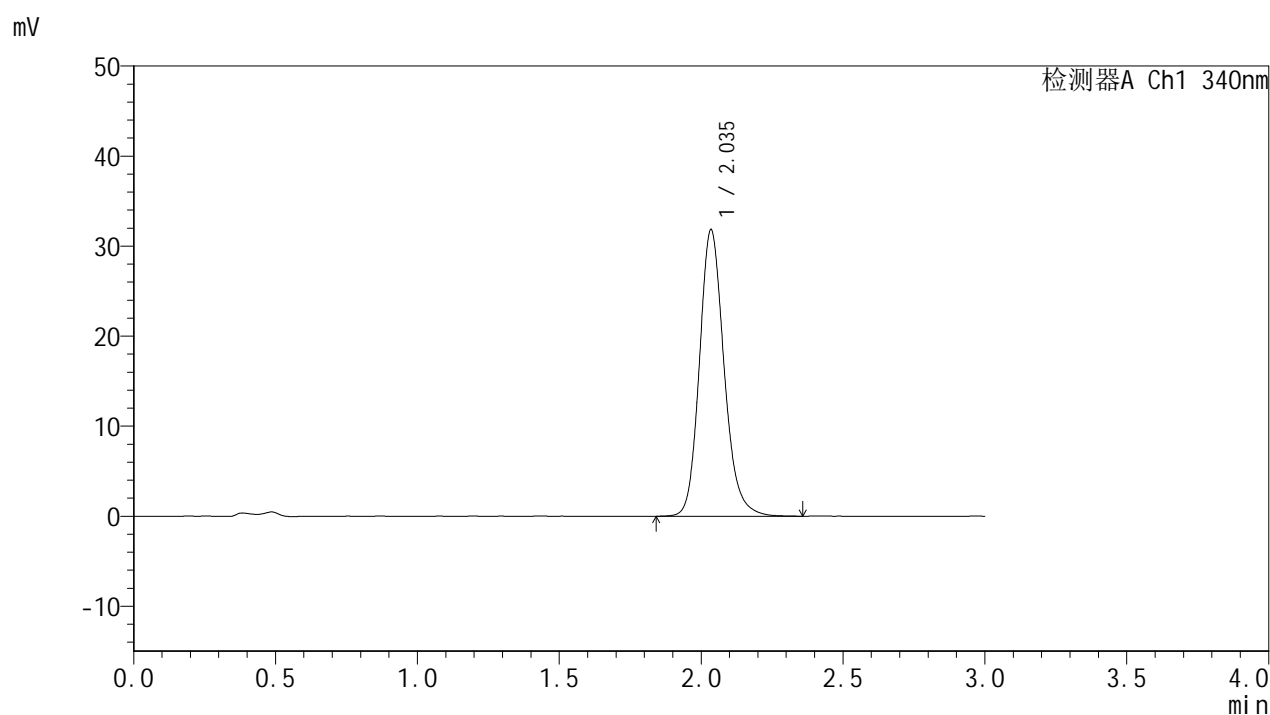

<峰表>

检测器A Ch1 340nm

峰号	保留时间	面积	面积%	高度	理论塔板数(USP)	拖尾因子	分离度(USP)
1	2.035	192862	100.000	31720	2724	1.172	--
总计		192862	100.000	31720			

<样品信息>

色谱柱 : XB-C18(50mm*4.6mm,5 μ m) 流速: 1.8ml/min
柱温 : 30 $^{\circ}$ C 波长: 340nm
数据文件名: RCSYMP-4103 - 0-58/25-1335-2 - zzp-15mg-2025032321p-rcqx-pH4.5jz-1-lf100z-jxzs-P4.lcd
方法文件名: RCSYMP-4103 - YMP-4103-rcqx-FX274.lcm
批处理文件名: RCSYMP-4103 - 20250412-RCQX-FX274.lcb
样品瓶号: 2-31
进样体积: 10 μ l 版本号: 6.115
进样时间: 2025/04/12 18:18:26 实验者: xiechaojun
处理时间 (V2) : 2025/04/14 09:24:08 处理者: xiechaojun
仪器型号: SHIMADZU LC-2050C(FX274)

<色谱图>

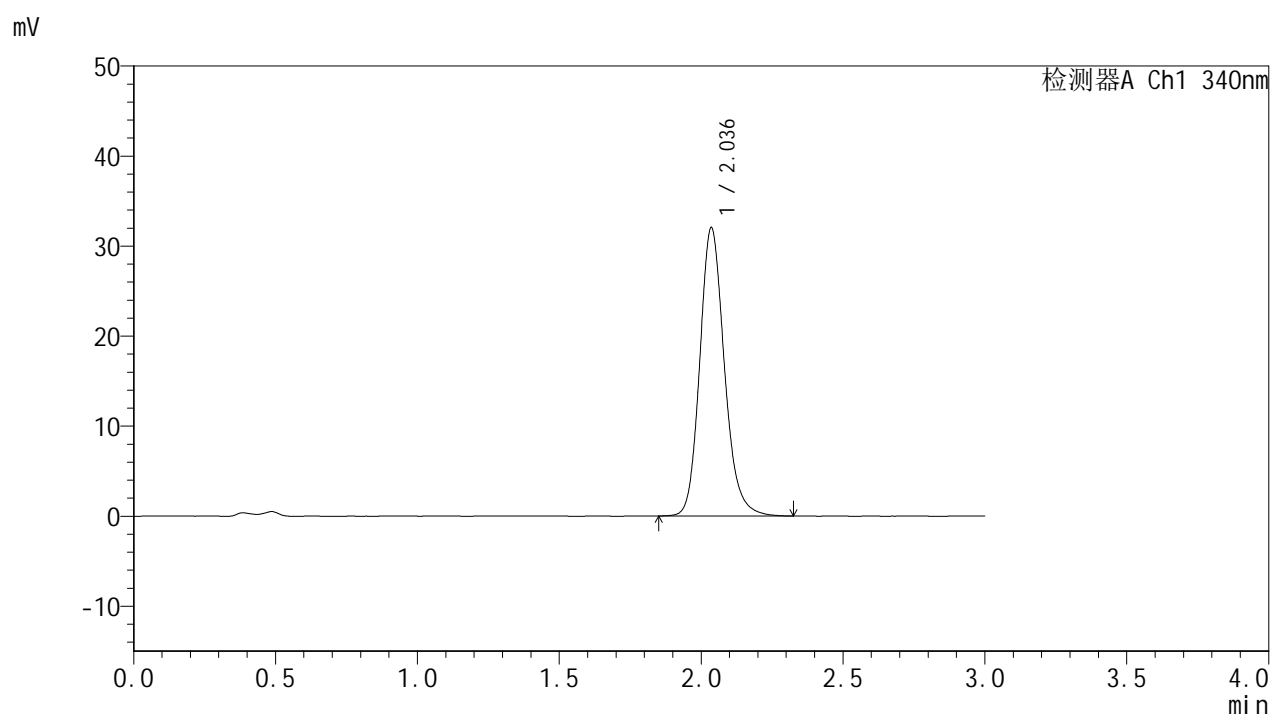

<峰表>

检测器A Ch1 340nm

峰号	保留时间	面积	面积%	高度	理论塔板数(USP)	拖尾因子	分离度(USP)
1	2.036	193426	100.000	31988	2739	1.171	--
总计		193426	100.000	31988			

<样品信息>

色谱柱 : XB-C18(50mm*4.6mm,5 μ m) 流速: 1.8ml/min
柱温 : 30 $^{\circ}$ C 波长: 340nm
数据文件名: RCMYP-4103 - 0-58/25-1336-2 - zzp-15mg-2025032321p-rcqx-pH4.5jz-1-lf100z-jxzs-P5.lcd
方法文件名: RCMYP-4103 - YMP-4103-rcqx-FX274.lcm
批处理文件名: RCMYP-4103 - 20250412-RCQX-FX274.lcb
样品瓶号: 2-40
进样体积: 10 μ l 版本号: 6.115
进样时间: 2025/04/12 18:21:49 实验者: xiechaojun
处理时间 (V2) : 2025/04/14 09:24:10 处理者: xiechaojun
仪器型号: SHIMADZU LC-2050C(FX274)

<色谱图>

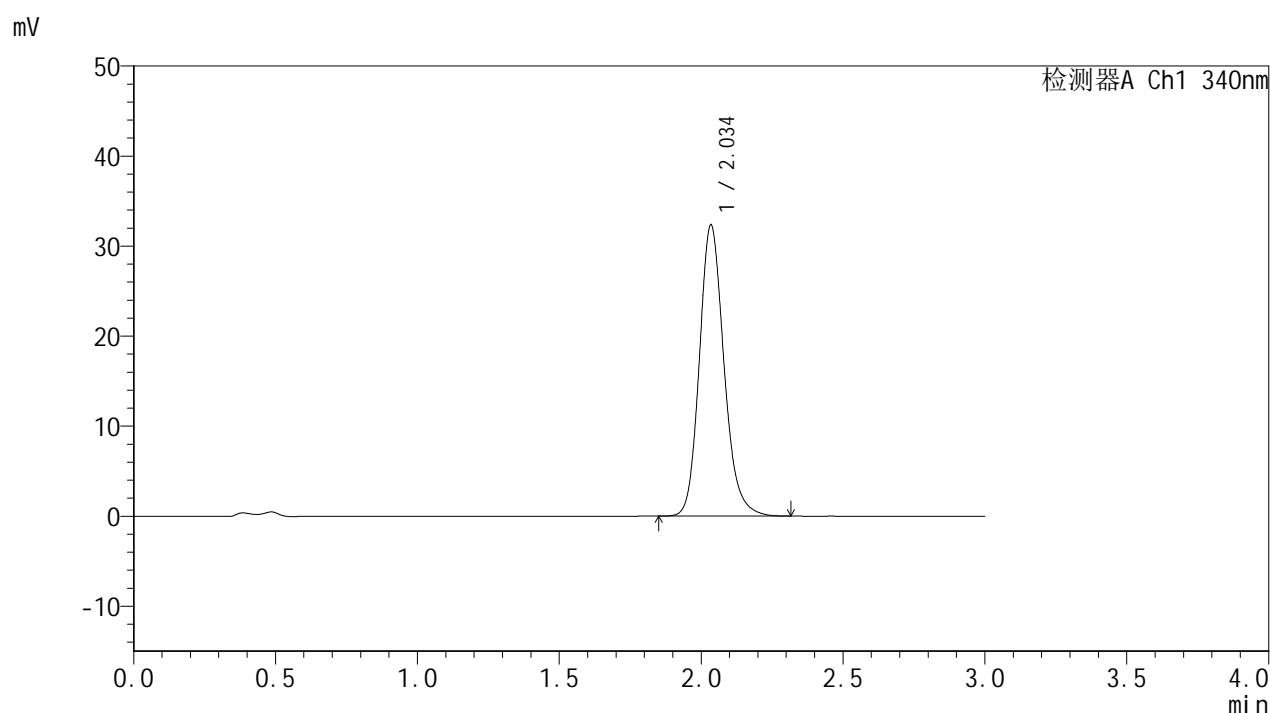

<峰表>

检测器A Ch1 340nm

峰号	保留时间	面积	面积%	高度	理论塔板数(USP)	拖尾因子	分离度(USP)
1	2.034	195264	100.000	32197	2721	1.175	--
总计		195264	100.000	32197			

<样品信息>

色谱柱 : XB-C18(50mm*4.6mm,5 μ m) 流速: 1.8ml/min
 柱温 : 30°C 波长: 340nm
 数据文件名: RCMYP-4103 - 0-58/25-1337-2 - zzp-15mg-2025032321p-rcqx-pH4.5jz-1-lf100z-jxzs-P6.lcd
 方法文件名: RCMYP-4103 - YMP-4103-rcqx-FX274.lcm
 批处理文件名: RCMYP-4103 - 20250412-RCQX-FX274.lcb
 样品瓶号: 2-49
 进样体积: 10 μ l 版本号:6.115
 进样时间: 2025/04/12 18:25:13 实验者: xiechaojun
 处理时间 (V2) : 2025/04/14 09:24:13 处理者: xiechaojun
 仪器型号: SHIMADZU LC-2050C(FX274)

<色谱图>

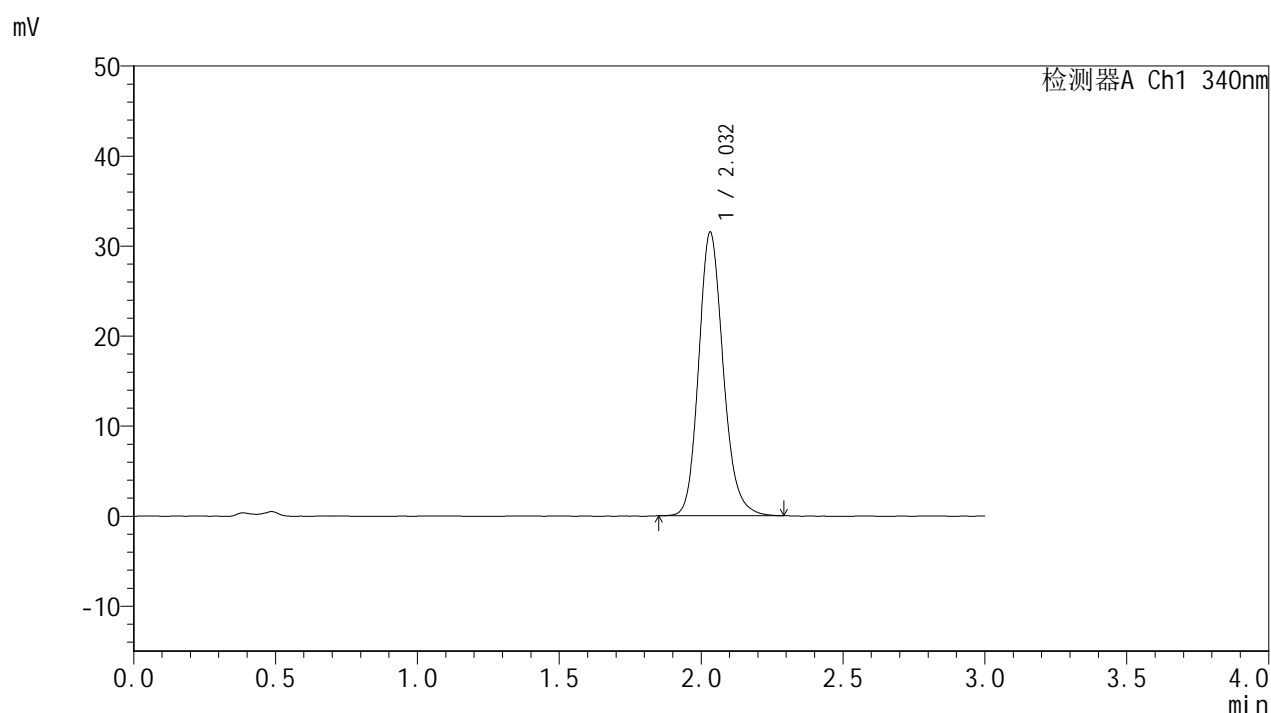

<峰表>

检测器A Ch1 340nm

峰号	保留时间	面积	面积%	高度	理论塔板数(USP)	拖尾因子	分离度(USP)
1	2.032	189629	100.000	31489	2735	1.168	--
总计		189629	100.000	31489			

<样品信息>

色谱柱 : XB-C18(50mm*4.6mm,5 μ m) 流速: 1.8ml/min
柱温 : 30 $^{\circ}$ C 波长: 340nm
数据文件名: RCSYMP-4103 - 0-58/25-1338-2 - zzp-15mg-2025032321p-rcqx-pH4.5jz-1-lf100z-dz2-1.lcd
方法文件名: RCSYMP-4103 - YMP-4103-rcqx-FX274.lcm
批处理文件名: RCSYMP-4103 - 20250412-RCQX-FX274.lcb
样品瓶号: 1-27
进样体积: 10 μ l 版本号:6.115
进样时间: 2025/04/12 18:28:36 实验者: xiechaojun
处理时间 (V2) : 2025/04/14 09:24:16 处理者: xiechaojun
仪器型号: SHIMADZU LC-2050C(FX274)

<色谱图>

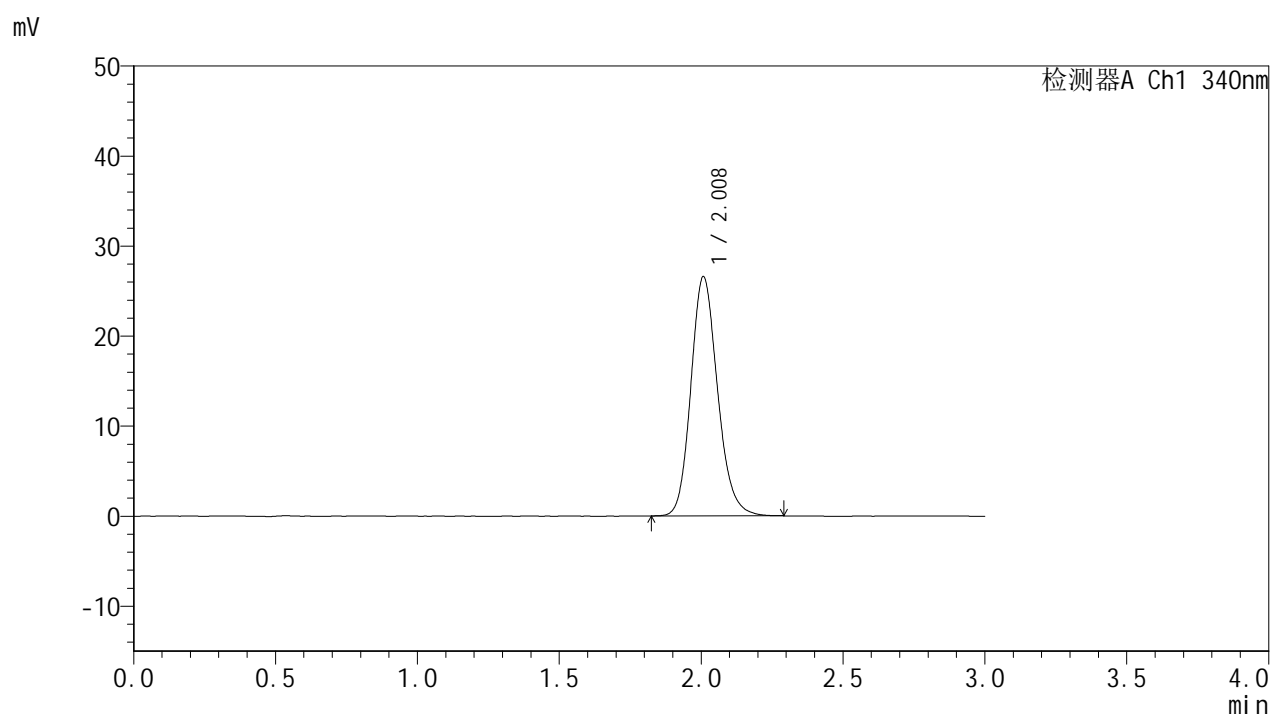

<峰表>

检测器A Ch1 340nm

峰号	保留时间	面积	面积%	高度	理论塔板数(USP)	拖尾因子	分离度(USP)
1	2.008	174068	100.000	26548	2237	1.164	--
总计		174068	100.000	26548			

<样品信息>

色谱柱 : XB-C18(50mm*4.6mm,5 μ m) 流速: 1.8ml/min
柱温 : 30 $^{\circ}$ C 波长: 340nm
数据文件名: RCMYMP-4103 - 0-58/25-1339-2 - zzp-15mg-2025032321p-rcqx-pH4.5jz-1-lf100z-dz2-2.lcd
方法文件名: RCMYMP-4103 - YMP-4103-rcqx-FX274.lcm
批处理文件名: RCMYMP-4103 - 20250412-RCQX-FX274.lcb
样品瓶号: 1-27
进样体积: 10 μ l 版本号:6.115
进样时间: 2025/04/12 18:31:59 实验者: xiechaojun
处理时间 (V2) : 2025/04/14 09:24:19 处理者: xiechaojun
仪器型号: SHIMADZU LC-2050C(FX274)

<色谱图>

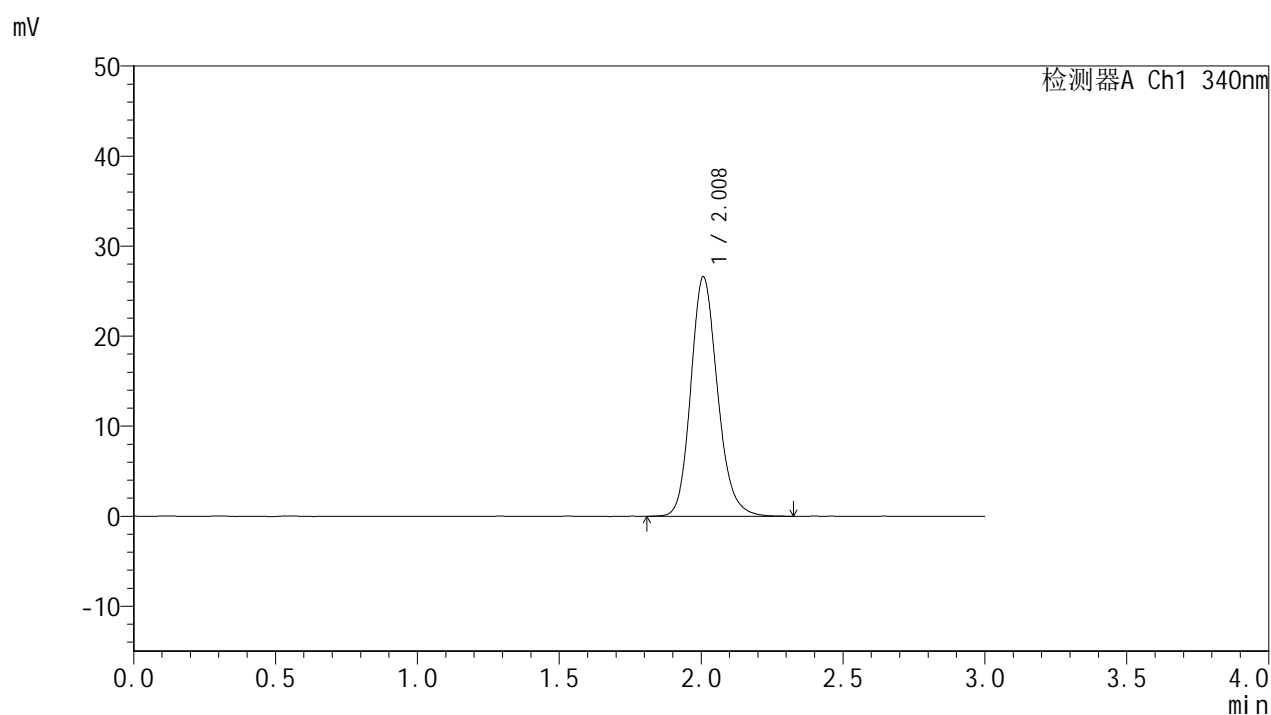

<峰表>

检测器A Ch1 340nm

峰号	保留时间	面积	面积%	高度	理论塔板数(USP)	拖尾因子	分离度(USP)
1	2.008	174566	100.000	26564	2237	1.170	--
总计		174566	100.000	26564			



YMP-4103

<样品信息>

色谱柱 : XB-C18(50mm*4.6mm,5μm) 流速: 1.8ml/min
 柱温 : 30°C 波长: 340nm
 数据文件名: RC\$YMP-4103 - 0-58/25-1340-2 - zzp-15mg-2025032321p-rcqx-pH4.5jz-2-lf100z-rj.lcd
 方法文件名: RC\$YMP-4103 - YMP-4103-rcqx-FX274.lcm
 批处理文件名: RC\$YMP-4103 - 20250412-RCQX-FX274.lcb
 样品瓶号: 3-9
 进样体积: 10 μl 版本号:6.115
 进样时间: 2025/04/12 18:35:21 实验者: xiechaojun
 处理时间 (V2) : 2025/04/14 09:24:22 处理者: xiechaojun
 仪器型号: SHIMADZU LC-2050C(FX274)

<色谱图>

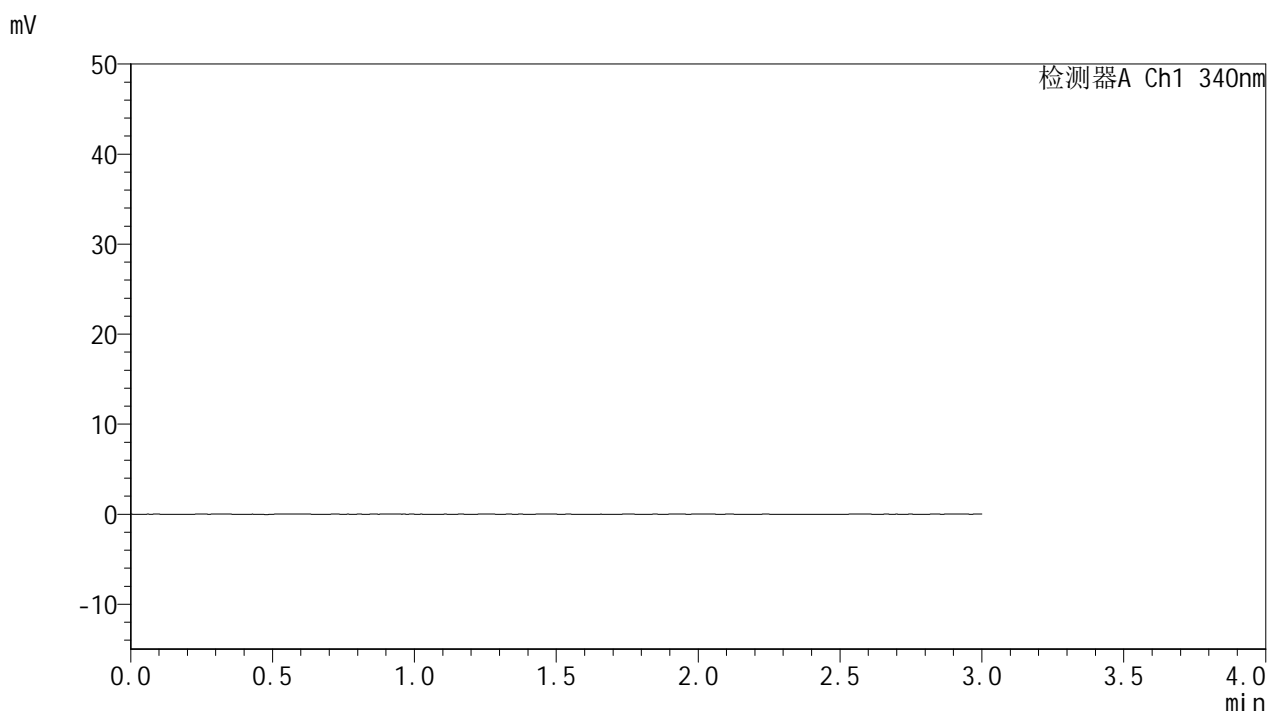

<峰表>

检测器A Ch1 340nm

峰号	保留时间	面积	面积%	高度	理论塔板数(USP)	拖尾因子	分离度(USP)
总计							

<样品信息>

色谱柱 : XB-C18(50mm*4.6mm,5 μ m) 流速: 1.8ml/min
 柱温 : 30 $^{\circ}$ C 波长: 340nm
 数据文件名: RCMYP-4103 - 0-58/25-1341-2 - zzp-15mg-2025032321p-rcqx-pH4.5jz-2-lf100z-dz1-1.lcd
 方法文件名: RCMYP-4103 - YMP-4103-rcqx-FX274.lcm
 批处理文件名: RCMYP-4103 - 20250412-RCQX-FX274.lcb
 样品瓶号: 3-18
 进样体积: 10 μ l 版本号:6.115
 进样时间: 2025/04/12 18:38:43 实验者: xiechaojun
 处理时间(V2): 2025/04/14 09:24:24 处理者: xiechaojun
 仪器型号: SHIMADZU LC-2050C(FX274)

<色谱图>

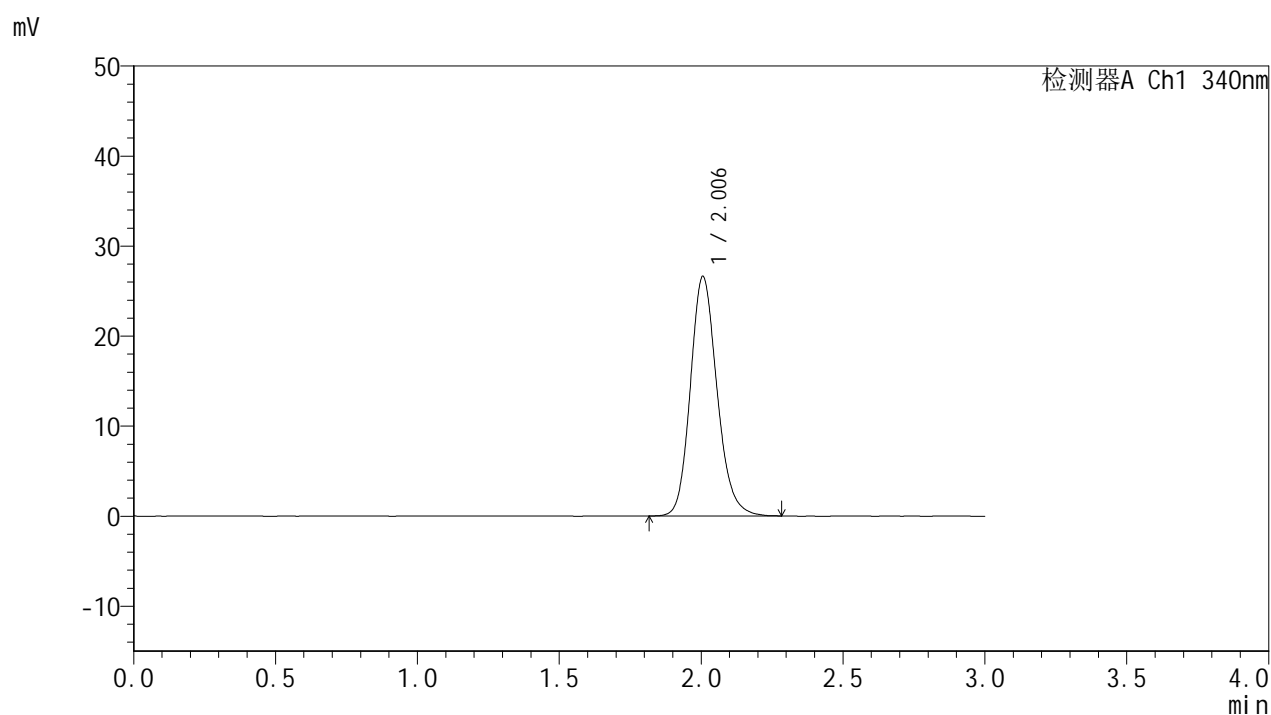

<峰表>

检测器A Ch1 340nm

峰号	保留时间	面积	面积%	高度	理论塔板数(USP)	拖尾因子	分离度(USP)
1	2.006	173971	100.000	26608	2237	1.166	--
总计		173971	100.000	26608			

<样品信息>

色谱柱 : XB-C18(50mm*4.6mm,5 μ m) 流速: 1.8ml/min
 柱温 : 30°C 波长: 340nm
 数据文件名: RCMYP-4103 - 0-58/25-1342-2 - zzp-15mg-2025032321p-rcqx-pH4.5jz-2-lf100z-dz1-2.lcd
 方法文件名: RCMYP-4103 - YMP-4103-rcqx-FX274.lcm
 批处理文件名: RCMYP-4103 - 20250412-RCQX-FX274.lcb
 样品瓶号: 3-18
 进样体积: 10 μ l 版本号:6.115
 进样时间: 2025/04/12 18:42:06 实验者: xiechaojun
 处理时间 (V2) : 2025/04/14 09:24:27 处理者: xiechaojun
 仪器型号: SHIMADZU LC-2050C(FX274)

<色谱图>

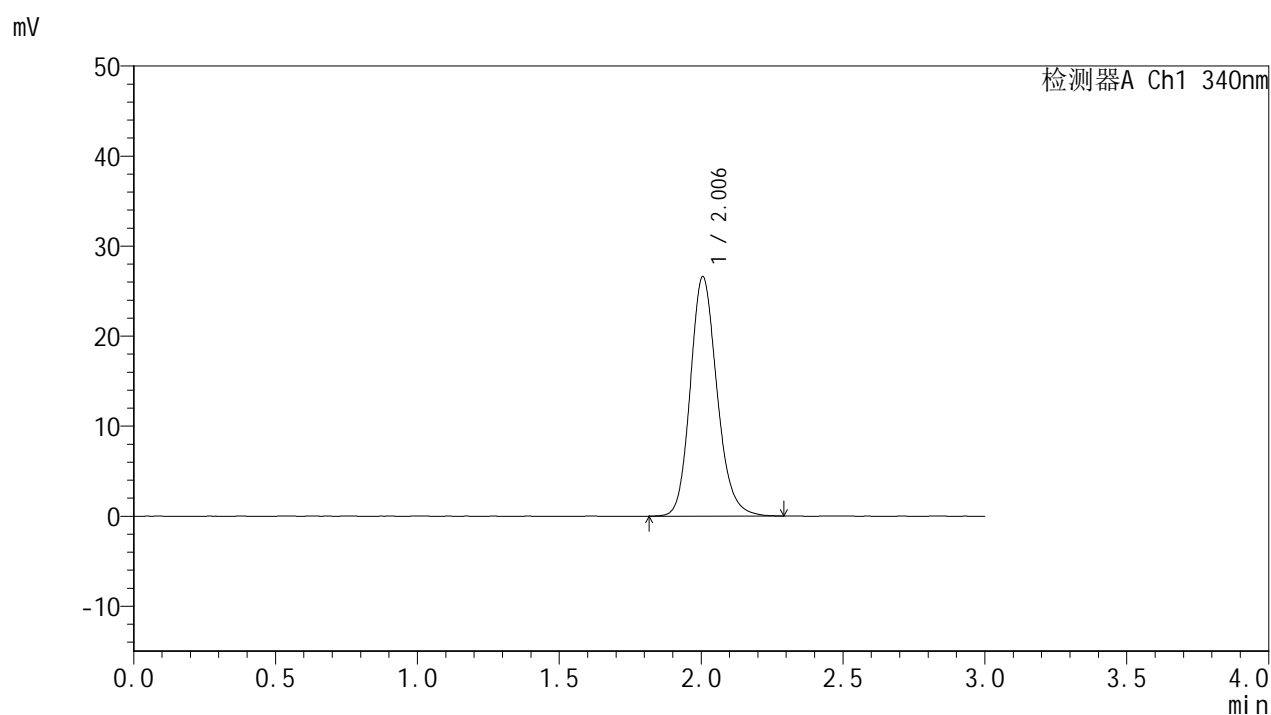

<峰表>

检测器A Ch1 340nm

峰号	保留时间	面积	面积%	高度	理论塔板数(USP)	拖尾因子	分离度(USP)
1	2.006	174137	100.000	26609	2237	1.168	--
总计		174137	100.000	26609			



YMP-4103

<样品信息>

色谱柱 : XB-C18(50mm*4.6mm,5μm) 流速: 1.8ml/min
 柱温 : 30°C 波长: 340nm
 数据文件名: RCMYP-4103 - 0-58/25-1343-2 - zzp-15mg-2025032321p-rcqx-pH4.5jz-2-lf100z-dz1-3.lcd
 方法文件名: RCMYP-4103 - YMP-4103-rcqx-FX274.lcm
 批处理文件名: RCMYP-4103 - 20250412-RCQX-FX274.lcb
 样品瓶号: 3-18
 进样体积: 10 μl 版本号:6.115
 进样时间: 2025/04/12 18:45:28 实验者: xiechaojun
 处理时间 (V2) : 2025/04/14 09:24:30 处理者: xiechaojun
 仪器型号: SHIMADZU LC-2050C(FX274)

<色谱图>

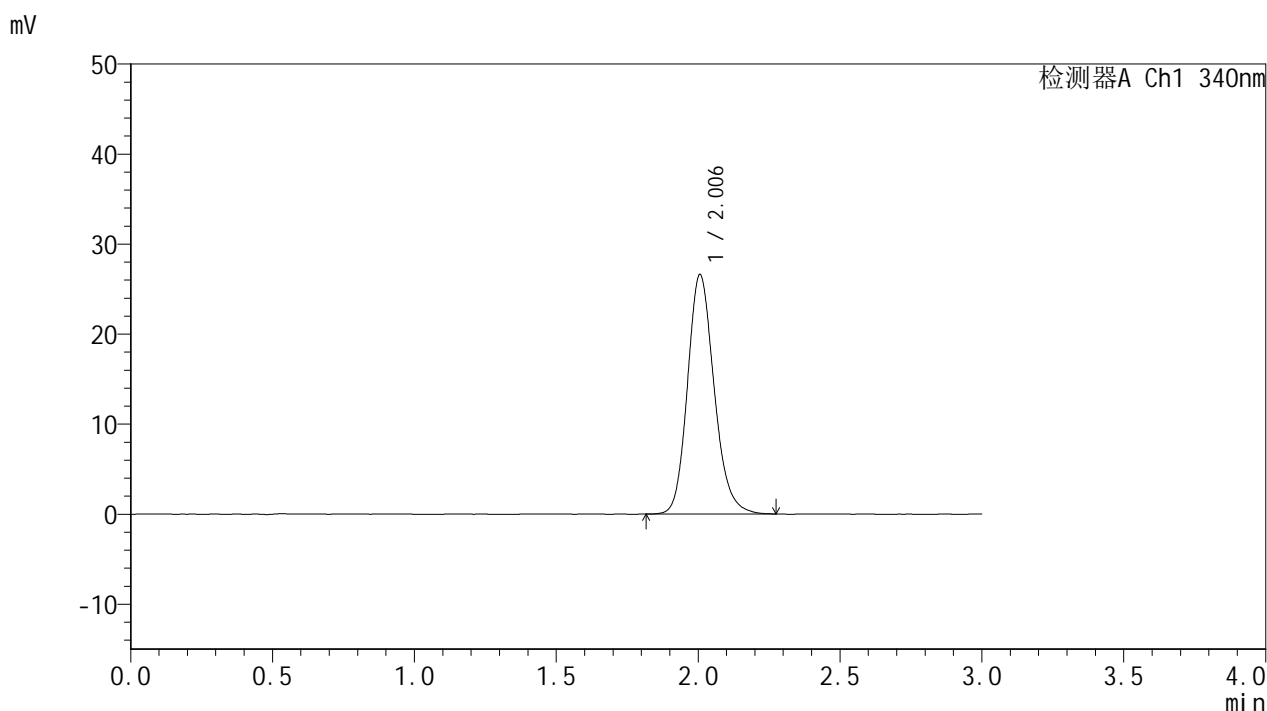

<峰表>

检测器A Ch1 340nm

峰号	保留时间	面积	面积%	高度	理论塔板数(USP)	拖尾因子	分离度(USP)
1	2.006	173939	100.000	26603	2243	1.173	--
总计		173939	100.000	26603			

<样品信息>

色谱柱 : XB-C18(50mm*4.6mm,5 μ m) 流速: 1.8ml/min
柱温 : 30 $^{\circ}$ C 波长: 340nm
数据文件名: RCMYP-4103 - 0-58/25-1344-2 - zzp-15mg-2025032321p-rcqx-pH4.5jz-2-lf100z-dz1-4.lcd
方法文件名: RCMYP-4103 - YMP-4103-rcqx-FX274.lcm
批处理文件名: RCMYP-4103 - 20250412-RCQX-FX274.lcb
样品瓶号: 3-18
进样体积: 10 μ l 版本号: 6.115
进样时间: 2025/04/12 18:48:50 实验者: xiechaojun
处理时间 (V2) : 2025/04/14 09:24:32 处理者: xiechaojun
仪器型号: SHIMADZU LC-2050C(FX274)

<色谱图>

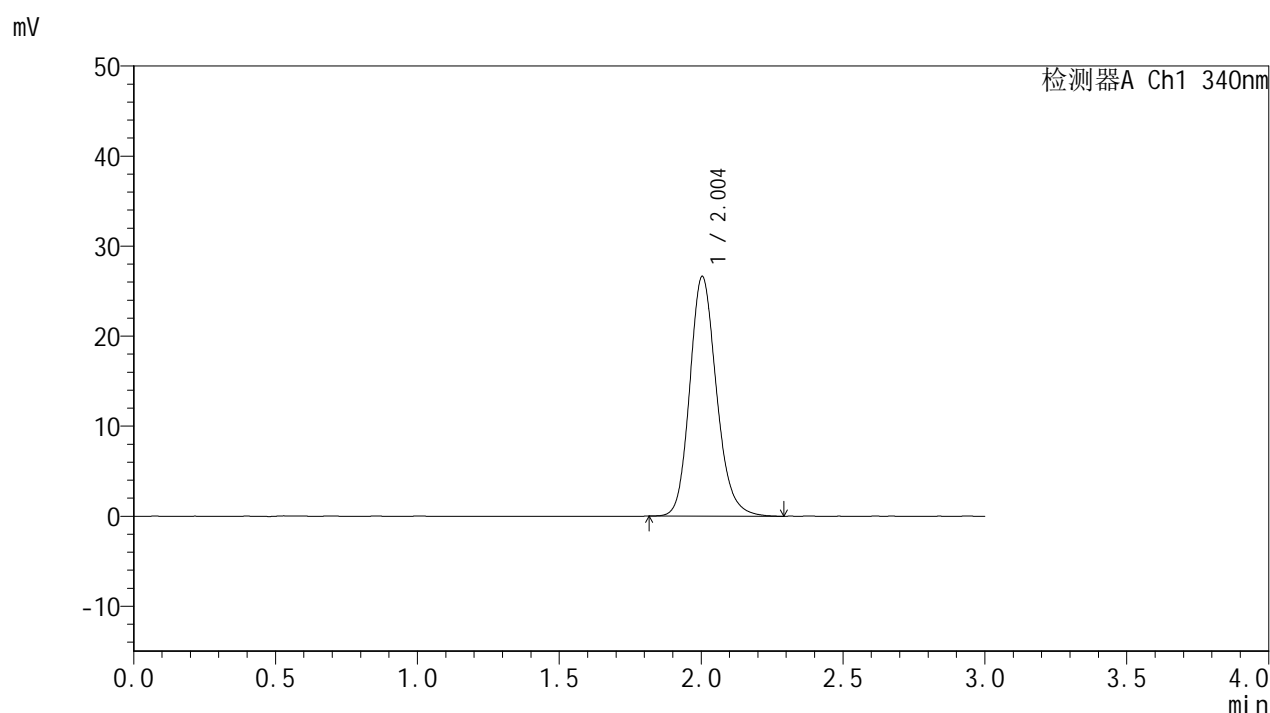

<峰表>

检测器A Ch1 340nm

峰号	保留时间	面积	面积%	高度	理论塔板数(USP)	拖尾因子	分离度(USP)
1	2.004	174618	100.000	26639	2233	1.173	--
总计		174618	100.000	26639			



YMP-4103

<样品信息>

色谱柱 : XB-C18(50mm*4.6mm,5μm) 流速: 1.8ml/min
 柱温 : 30°C 波长: 340nm
 数据文件名: RCSYMP-4103 - 0-58/25-1345-2 - zzp-15mg-2025032321p-rcqx-pH4.5jz-2-lf100z-dz1-5.lcd
 方法文件名: RCSYMP-4103 - YMP-4103-rcqx-FX274.lcm
 批处理文件名: RCSYMP-4103 - 20250412-RCQX-FX274.lcb
 样品瓶号: 3-18
 进样体积: 10 μl 版本号:6.115
 进样时间: 2025/04/12 18:52:12 实验者: xiechaojun
 处理时间 (V2) : 2025/04/14 09:24:35 处理者: xiechaojun
 仪器型号: SHIMADZU LC-2050C(FX274)

<色谱图>

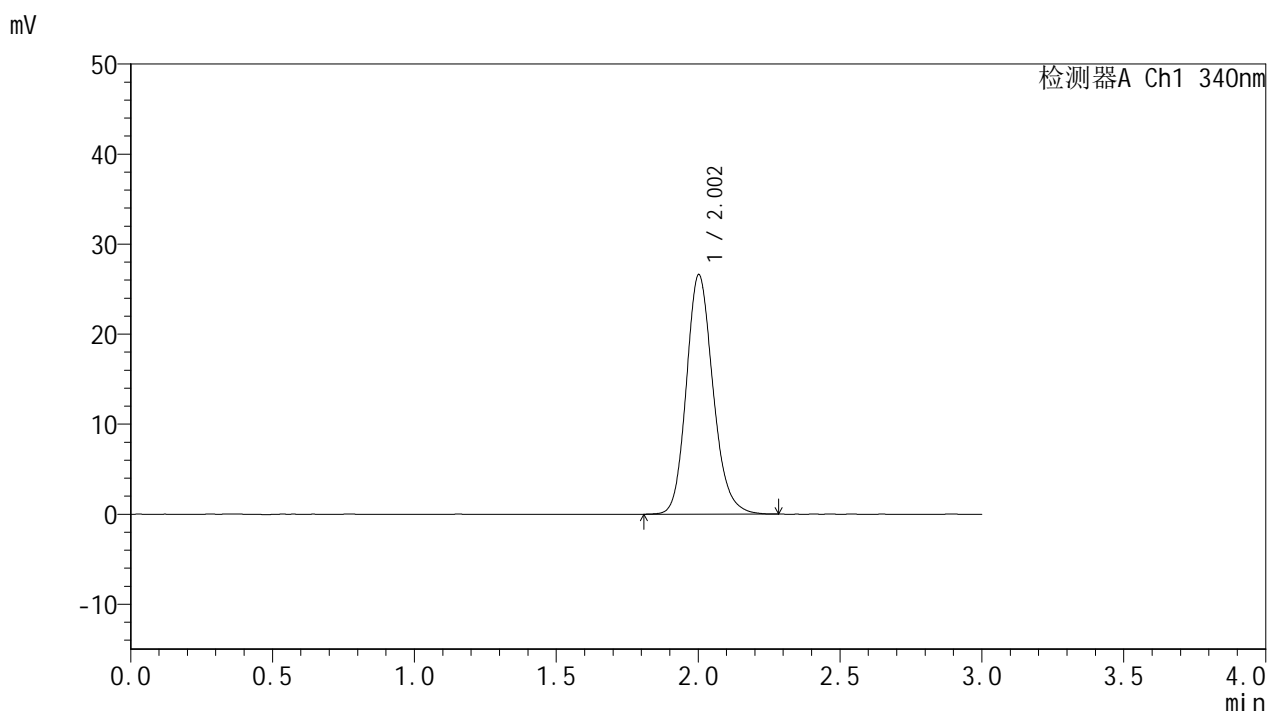

<峰表>

检测器A Ch1 340nm

峰号	保留时间	面积	面积%	高度	理论塔板数(USP)	拖尾因子	分离度(USP)
1	2.002	174235	100.000	26574	2236	1.171	--
总计		174235	100.000	26574			



YMP-4103

<样品信息>

色谱柱 : XB-C18(50mm*4.6mm,5 μ m) 流速: 1.8ml/min
柱温 : 30°C 波长: 340nm
数据文件名: RCMYP-4103 - 0-58/25-1346-2 - zzp-15mg-2025032321p-rcqx-pH4.5jz-2-lf100z-0.5h-P1.lcd
方法文件名: RCMYP-4103 - YMP-4103-rcqx-FX274.lcm
批处理文件名: RCMYP-4103 - 20250412-RCQX-FX274.lcb
样品瓶号: 3-1
进样体积: 10 μ l 版本号:6.115
进样时间: 2025/04/12 18:55:34 实验者: xiechaojun
处理时间 (V2) : 2025/04/14 09:24:38 处理者: xiechaojun
仪器型号: SHIMADZU LC-2050C(FX274)

<色谱图>

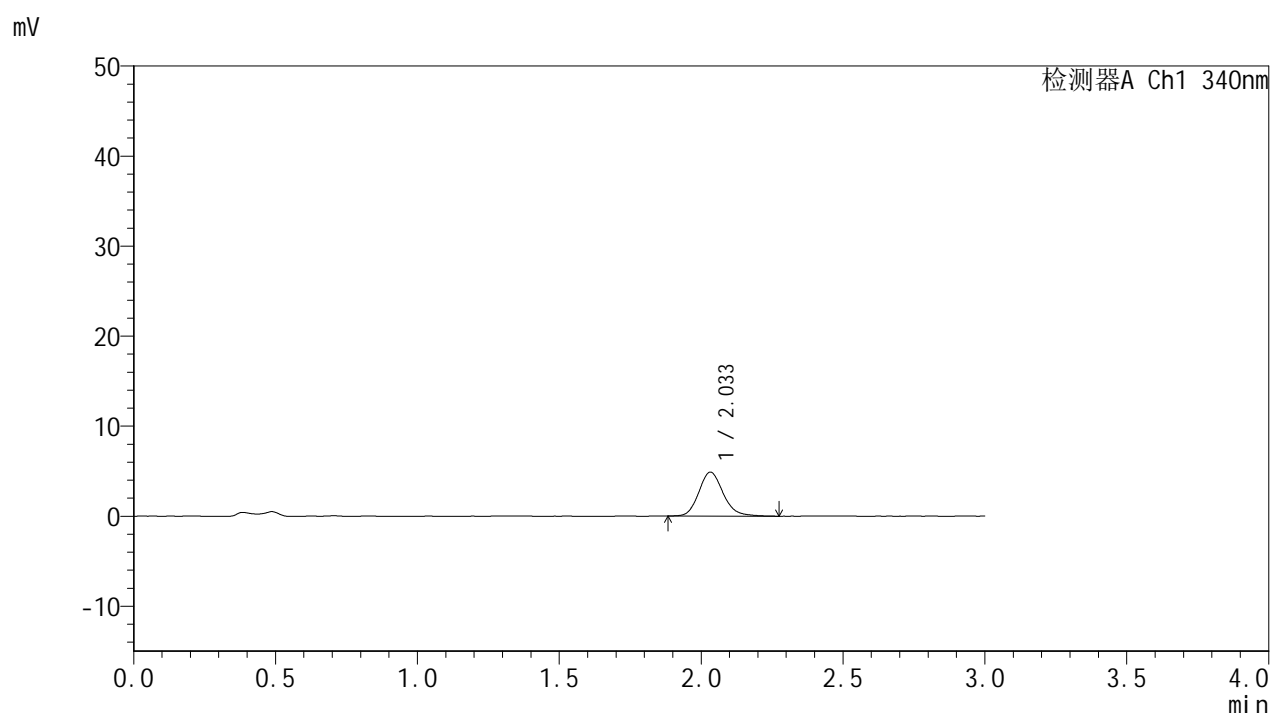

<峰表>

检测器A Ch1 340nm

峰号	保留时间	面积	面积%	高度	理论塔板数(USP)	拖尾因子	分离度(USP)
1	2.033	29138	100.000	4872	2769	1.162	--
总计		29138	100.000	4872			

<样品信息>

色谱柱 : XB-C18(50mm*4.6mm,5 μ m) 流速: 1.8ml/min
 柱温 : 30 $^{\circ}$ C 波长: 340nm
 数据文件名: RCMYP-4103 - 0-58/25-1347-2 - zzp-15mg-2025032321p-rcqx-pH4.5jz-2-lf100z-0.5h-P2.lcd
 方法文件名: RCMYP-4103 - YMP-4103-rcqx-FX274.lcm
 批处理文件名: RCMYP-4103 - 20250412-RCQX-FX274.lcb
 样品瓶号: 3-10
 进样体积: 10 μ l 版本号:6.115
 进样时间: 2025/04/12 18:58:56 实验者: xiechaojun
 处理时间 (V2) : 2025/04/14 09:24:40 处理者: xiechaojun
 仪器型号: SHIMADZU LC-2050C(FX274)

<色谱图>

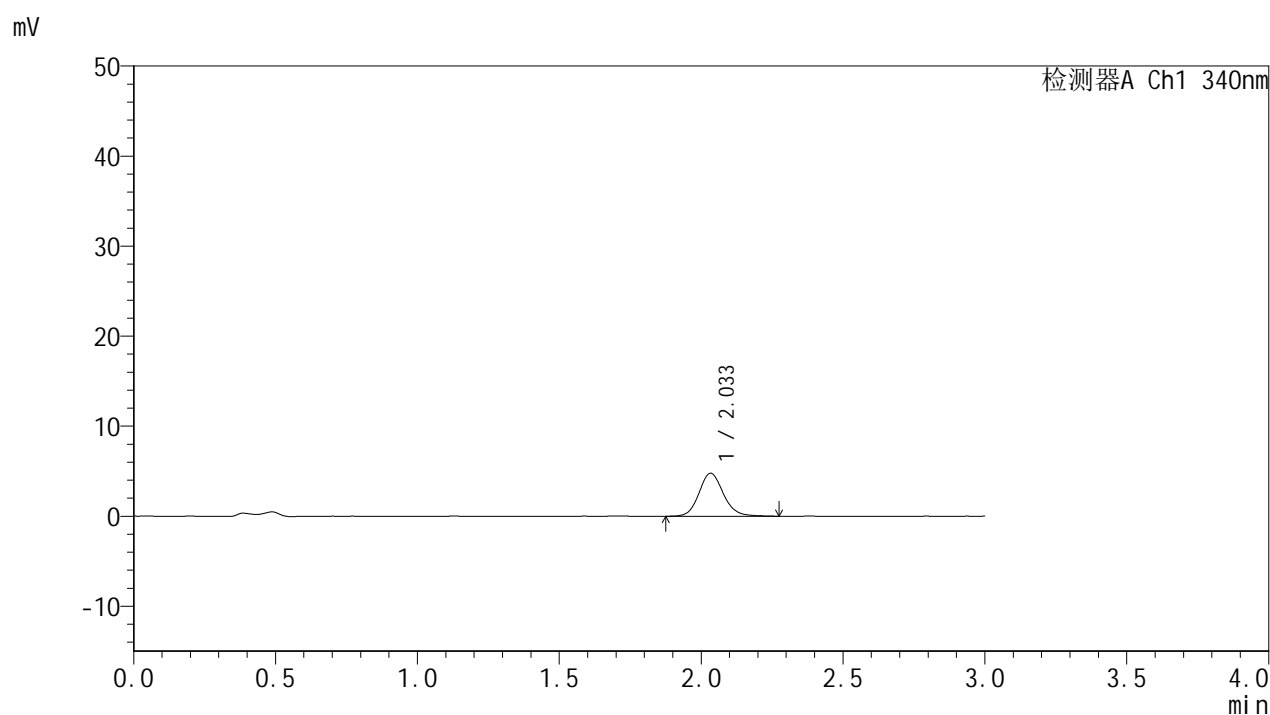

<峰表>

检测器A Ch1 340nm

峰号	保留时间	面积	面积%	高度	理论塔板数(USP)	拖尾因子	分离度(USP)
1	2.033	28739	100.000	4761	2762	1.126	--
总计		28739	100.000	4761			

<样品信息>

色谱柱 : XB-C18(50mm*4.6mm,5 μ m) 流速: 1.8ml/min
柱温 : 30°C 波长: 340nm
数据文件名: RCMYP-4103 - 0-58/25-1348-2 - zzp-15mg-2025032321p-rcqx-pH4.5jz-2-lf100z-0.5h-P3.lcd
方法文件名: RCMYP-4103 - YMP-4103-rcqx-FX274.lcm
批处理文件名: RCMYP-4103 - 20250412-RCQX-FX274.lcb
样品瓶号: 3-19
进样体积: 10 μ l 版本号: 6.115
进样时间: 2025/04/12 19:02:17 实验者: xiechaojun
处理时间 (V2) : 2025/04/14 09:24:43 处理者: xiechaojun
仪器型号: SHIMADZU LC-2050C(FX274)

<色谱图>

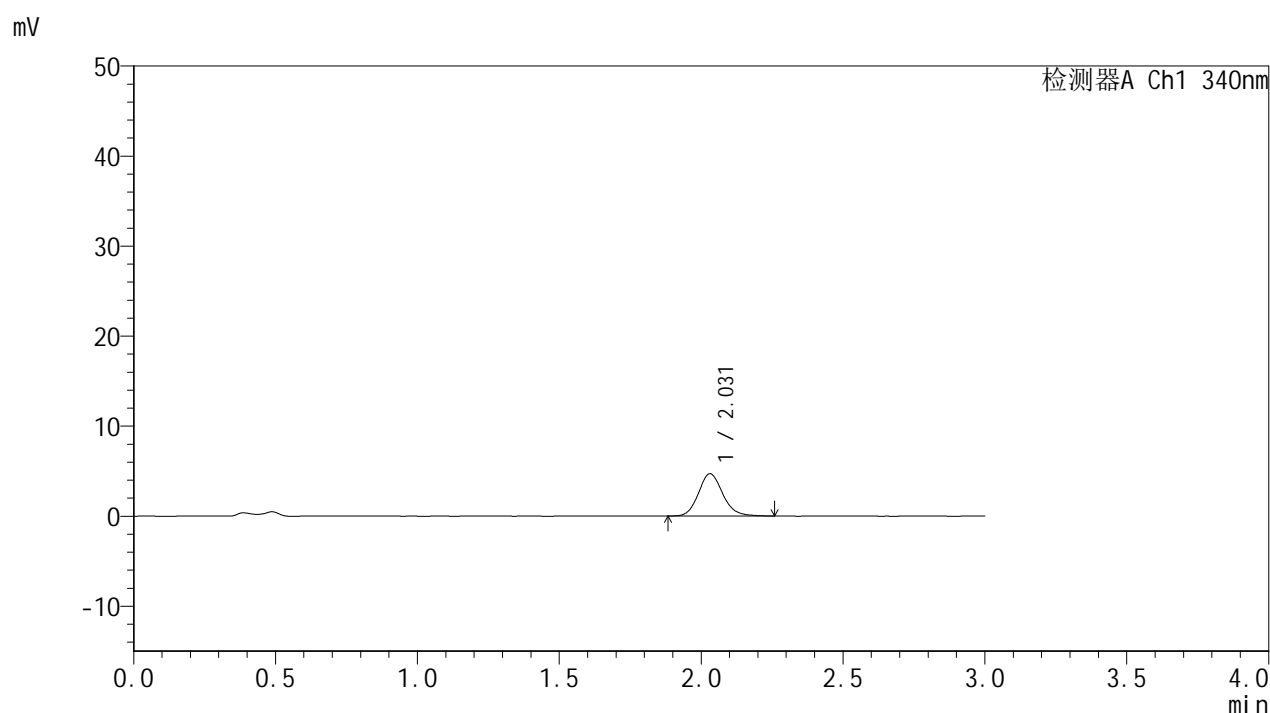

<峰表>

检测器A Ch1 340nm

峰号	保留时间	面积	面积%	高度	理论塔板数(USP)	拖尾因子	分离度(USP)
1	2.031	27987	100.000	4703	2782	1.139	--
总计		27987	100.000	4703			



YMP-4103

<样品信息>

色谱柱 : XB-C18(50mm*4.6mm,5μm) 流速: 1.8ml/min
 柱温 : 30°C 波长: 340nm
 数据文件名: RCMYP-4103 - 0-58/25-1349-2 - zzp-15mg-2025032321p-rcqx-pH4.5jz-2-lf100z-0.5h-P4.lcd
 方法文件名: RCMYP-4103 - YMP-4103-rcqx-FX274.lcm
 批处理文件名: RCMYP-4103 - 20250412-RCQX-FX274.lcb
 样品瓶号: 3-28
 进样体积: 10 μl 版本号:6.115
 进样时间: 2025/04/12 19:05:38 实验者: xiechaojun
 处理时间 (V2) : 2025/04/14 09:24:46 处理者: xiechaojun
 仪器型号: SHIMADZU LC-2050C(FX274)

<色谱图>

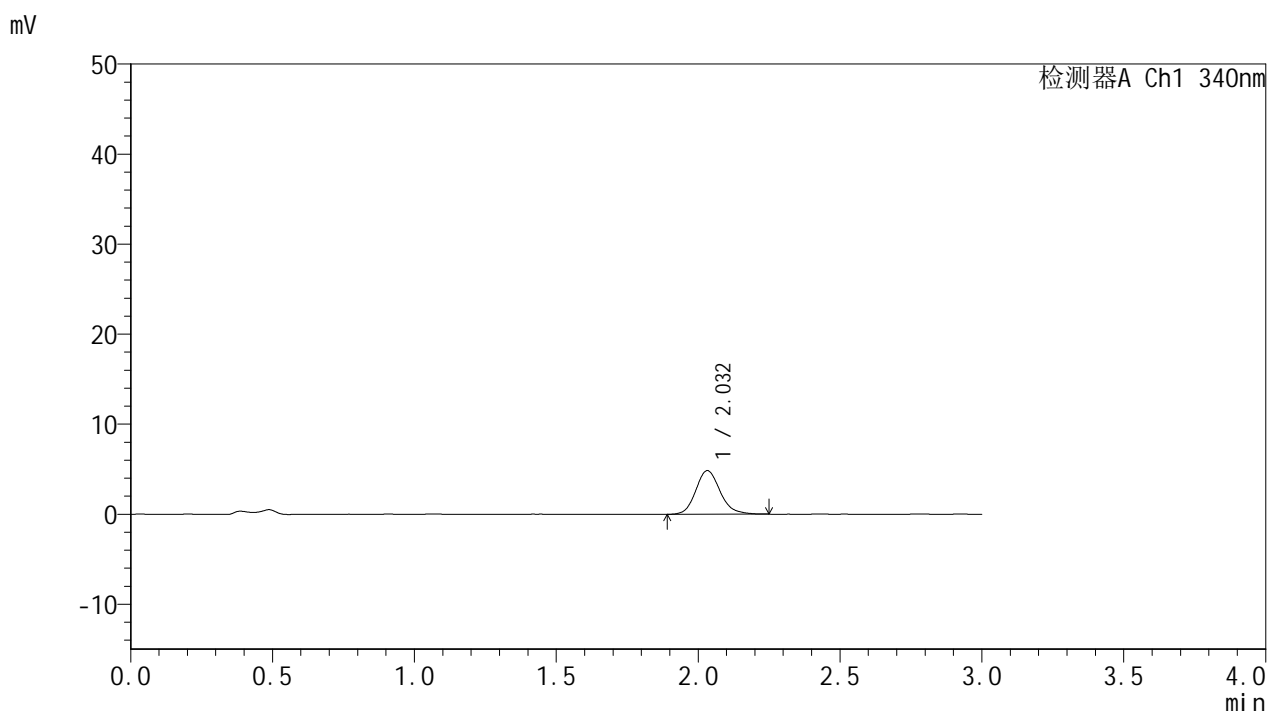

<峰表>

检测器A Ch1 340nm

峰号	保留时间	面积	面积%	高度	理论塔板数(USP)	拖尾因子	分离度(USP)
1	2.032	28981	100.000	4845	2756	1.159	--
总计		28981	100.000	4845			



YMP-4103

<样品信息>

色谱柱 : XB-C18(50mm*4.6mm,5μm) 流速: 1.8ml/min
 柱温 : 30°C 波长: 340nm
 数据文件名: RCMYMP-4103 - 0-58/25-1350-2 - zzp-15mg-2025032321p-rcqx-pH4.5jz-2-lf100z-0.5h-P5.lcd
 方法文件名: RCMYMP-4103 - YMP-4103-rcqx-FX274.lcm
 批处理文件名: RCMYMP-4103 - 20250412-RCQX-FX274.lcb
 样品瓶号: 3-37
 进样体积: 10 μl 版本号:6.115
 进样时间: 2025/04/12 19:09:00 实验者: xiechaojun
 处理时间 (V2) : 2025/04/14 09:24:48 处理者: xiechaojun
 仪器型号: SHIMADZU LC-2050C(FX274)

<色谱图>

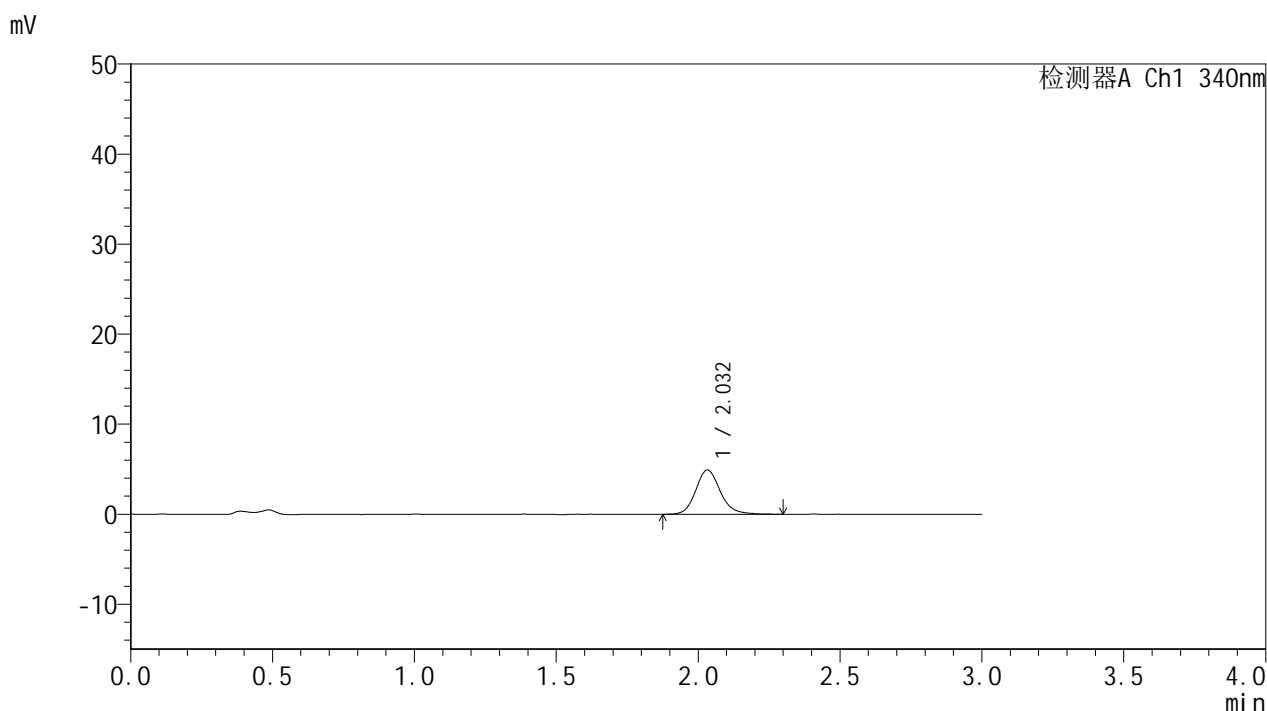

<峰表>

检测器A Ch1 340nm

峰号	保留时间	面积	面积%	高度	理论塔板数(USP)	拖尾因子	分离度(USP)
1	2.032	29770	100.000	4910	2766	1.163	--
总计		29770	100.000	4910			



YMP-4103

<样品信息>

色谱柱 : XB-C18(50mm*4.6mm,5 μ m) 流速: 1.8ml/min
柱温 : 30°C 波长: 340nm
数据文件名: RCMYP-4103 - 0-58/25-1351-2 - zzp-15mg-2025032321p-rcqx-pH4.5jz-2-lf100z-0.5h-P6.lcd
方法文件名: RCMYP-4103 - YMP-4103-rcqx-FX274.lcm
批处理文件名: RCMYP-4103 - 20250412-RCQX-FX274.lcb
样品瓶号: 3-46
进样体积: 10 μ l 版本号: 6.115
进样时间: 2025/04/12 19:12:21 实验者: xiechaojun
处理时间 (V2) : 2025/04/14 09:24:51 处理者: xiechaojun
仪器型号: SHIMADZU LC-2050C(FX274)

<色谱图>

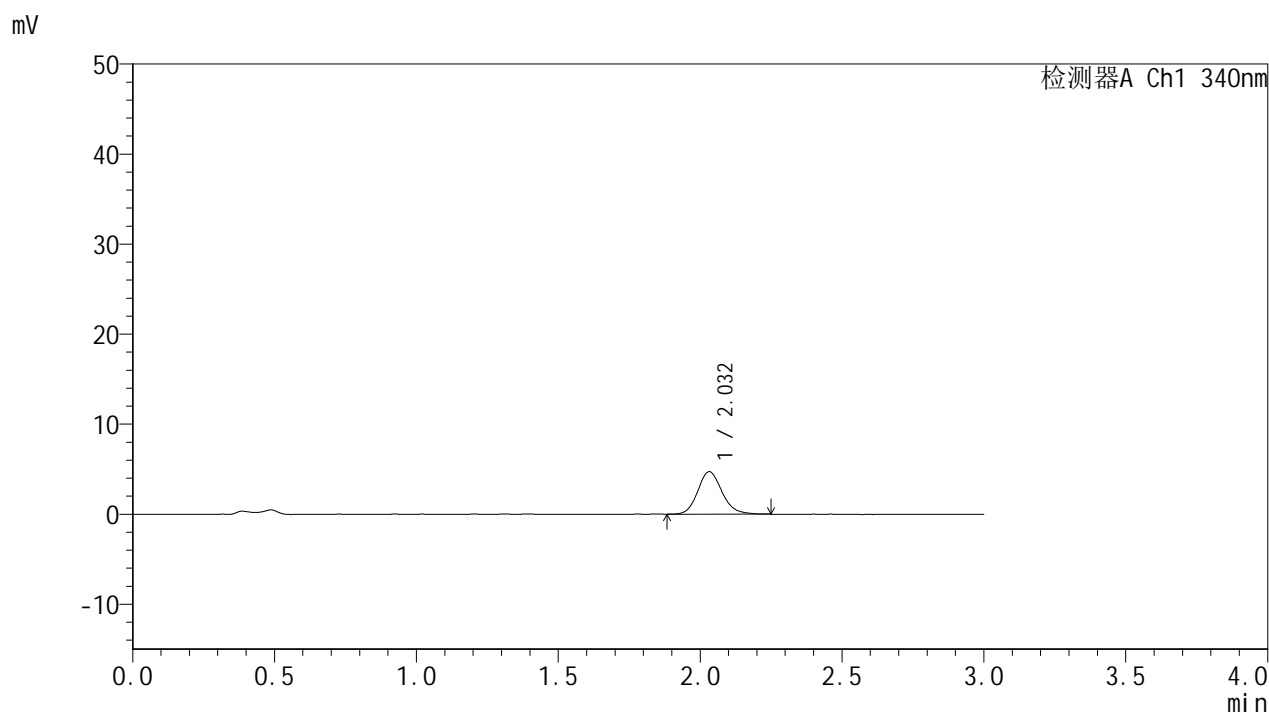

<峰表>

检测器A Ch1 340nm

峰号	保留时间	面积	面积%	高度	理论塔板数(USP)	拖尾因子	分离度(USP)
1	2.032	28112	100.000	4718	2772	1.148	--
总计		28112	100.000	4718			



YMP-4103

<样品信息>

色谱柱 : XB-C18(50mm*4.6mm,5 μ m) 流速: 1.8ml/min
柱温 : 30 $^{\circ}$ C 波长: 340nm
数据文件名: RCMYMP-4103 - 0-58/25-1352-2 - zzp-15mg-2025032321p-rcqx-pH4.5jz-2-lf100z-1h-P1.lcd
方法文件名: RCMYMP-4103 - YMP-4103-rcqx-FX274.lcm
批处理文件名: RCMYMP-4103 - 20250412-RCQX-FX274.lcb
样品瓶号: 3-2
进样体积: 10 μ l 版本号:6.115
进样时间: 2025/04/12 19:15:43 实验者: xiechaojun
处理时间 (V2) : 2025/04/14 09:24:54 处理者: xiechaojun
仪器型号: SHIMADZU LC-2050C(FX274)

<色谱图>

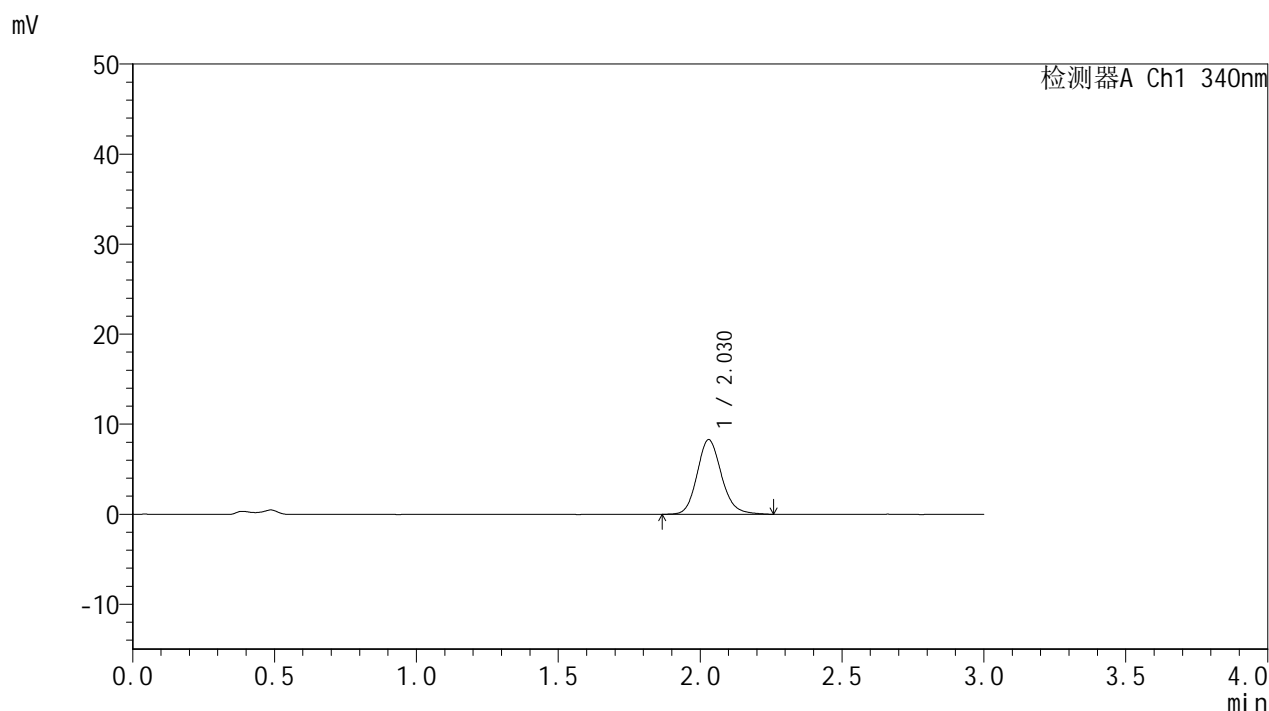

<峰表>

检测器A Ch1 340nm

峰号	保留时间	面积	面积%	高度	理论塔板数(USP)	拖尾因子	分离度(USP)
1	2.030	49574	100.000	8295	2763	1.150	--
总计		49574	100.000	8295			

<样品信息>

色谱柱 : XB-C18(50mm*4.6mm,5 μ m) 流速: 1.8ml/min
 柱温 : 30 $^{\circ}$ C 波长: 340nm
 数据文件名: RCMYP-4103 - 0-58/25-1353-2 - zzp-15mg-2025032321p-rcqx-pH4.5jz-2-lf100z-1h-P2.lcd
 方法文件名: RCMYP-4103 - YMP-4103-rcqx-FX274.lcm
 批处理文件名: RCMYP-4103 - 20250412-RCQX-FX274.lcb
 样品瓶号: 3-11
 进样体积: 10 μ l 版本号:6.115
 进样时间: 2025/04/12 19:19:05 实验者: xiechaojun
 处理时间 (V2) : 2025/04/14 09:24:56 处理者: xiechaojun
 仪器型号: SHIMADZU LC-2050C(FX274)

<色谱图>

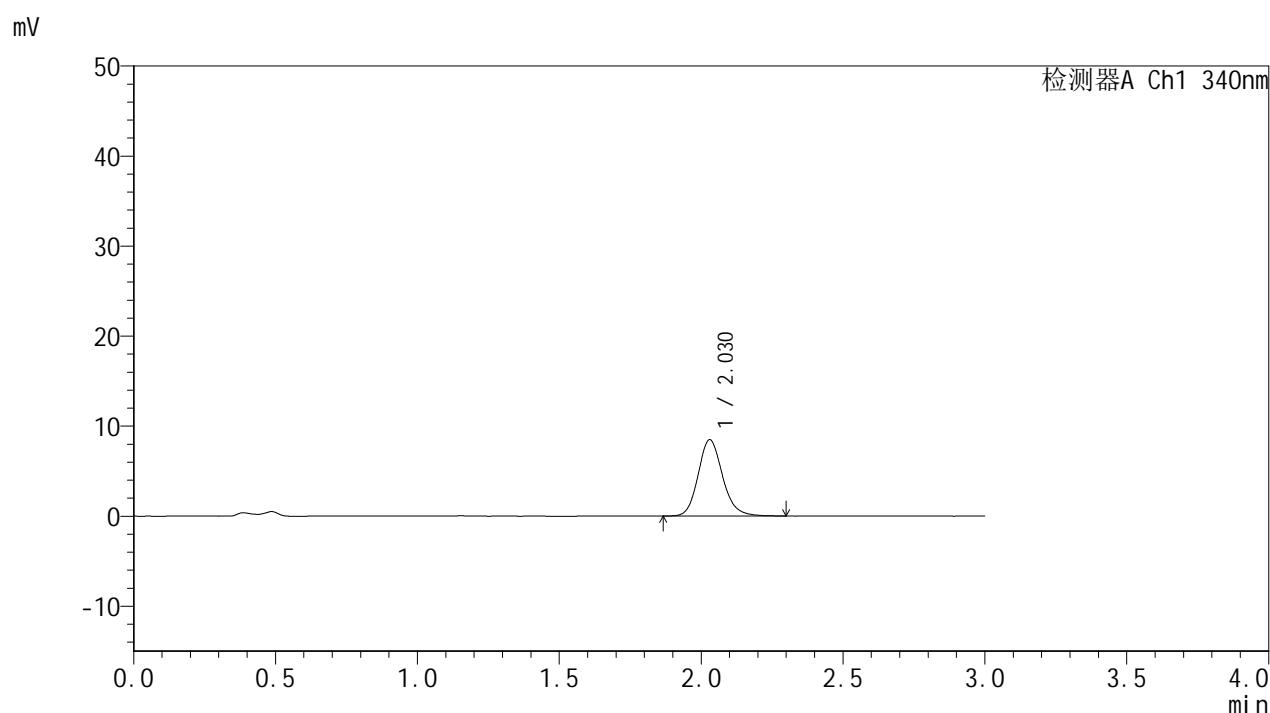

<峰表>

检测器A Ch1 340nm

峰号	保留时间	面积	面积%	高度	理论塔板数(USP)	拖尾因子	分离度(USP)
1	2.030	50997	100.000	8493	2759	1.159	--
总计		50997	100.000	8493			

<样品信息>

色谱柱 : XB-C18(50mm*4.6mm,5 μ m) 流速: 1.8ml/min
柱温 : 30 $^{\circ}$ C 波长: 340nm
数据文件名: RCSYMP-4103 - 0-58/25-1354-2 - zzp-15mg-2025032321p-rcqx-pH4.5jz-2-lf100z-1h-P3.lcd
方法文件名: RCSYMP-4103 - YMP-4103-rcqx-FX274.lcm
批处理文件名: RCSYMP-4103 - 20250412-RCQX-FX274.lcb
样品瓶号: 3-20
进样体积: 10 μ l 版本号:6.115
进样时间: 2025/04/12 19:22:27 实验者: xiechaojun
处理时间 (V2) : 2025/04/14 09:24:59 处理者: xiechaojun
仪器型号: SHIMADZU LC-2050C(FX274)

<色谱图>

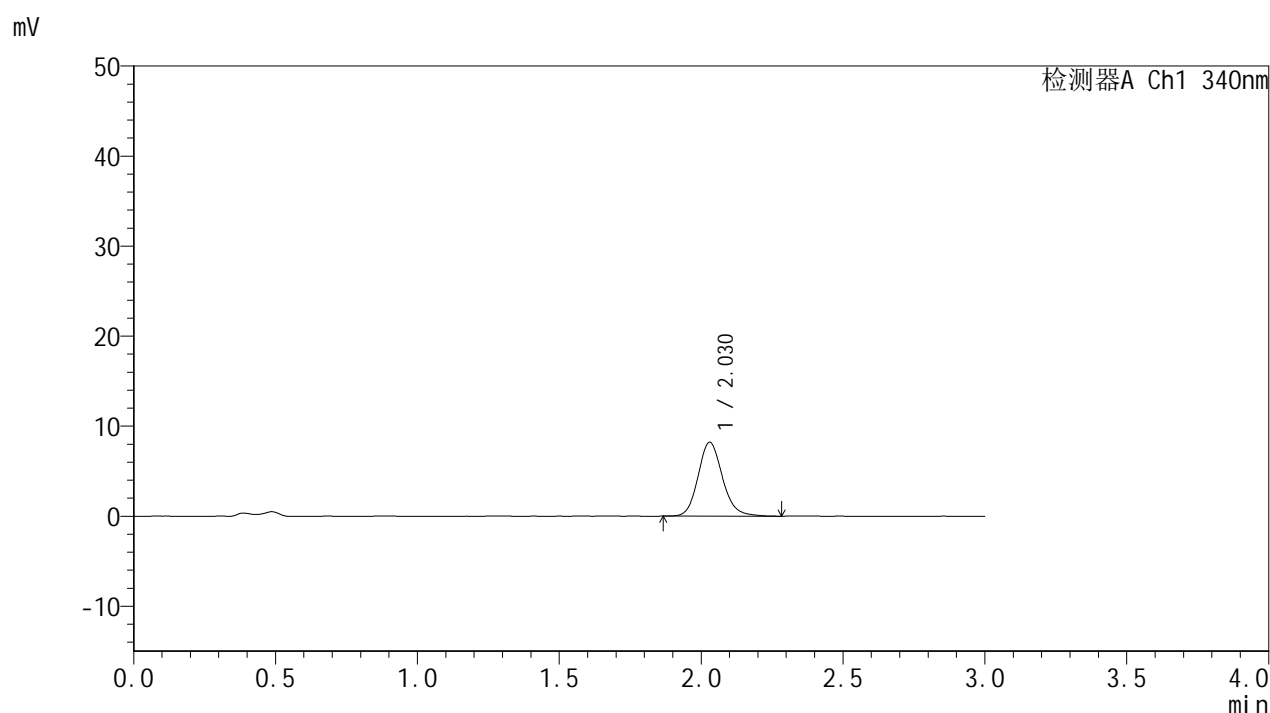

<峰表>

检测器A Ch1 340nm

峰号	保留时间	面积	面积%	高度	理论塔板数(USP)	拖尾因子	分离度(USP)
1	2.030	49135	100.000	8213	2765	1.146	--
总计		49135	100.000	8213			



YMP-4103

<样品信息>

色谱柱 : XB-C18(50mm*4.6mm,5μm) 流速: 1.8ml/min
 柱温 : 30°C 波长: 340nm
 数据文件名: RC\$YMP-4103 - 0-58/25-1355-2 - zzp-15mg-2025032321p-rcqx-pH4.5jz-2-lf100z-1h-P4.lcd
 方法文件名: RC\$YMP-4103 - YMP-4103-rcqx-FX274.lcm
 批处理文件名: RC\$YMP-4103 - 20250412-RCQX-FX274.lcb
 样品瓶号: 3-29
 进样体积: 10 μl 版本号:6.115
 进样时间: 2025/04/12 19:25:48 实验者: xiechaojun
 处理时间 (V2) : 2025/04/14 09:25:02 处理者: xiechaojun
 仪器型号: SHIMADZU LC-2050C(FX274)

<色谱图>

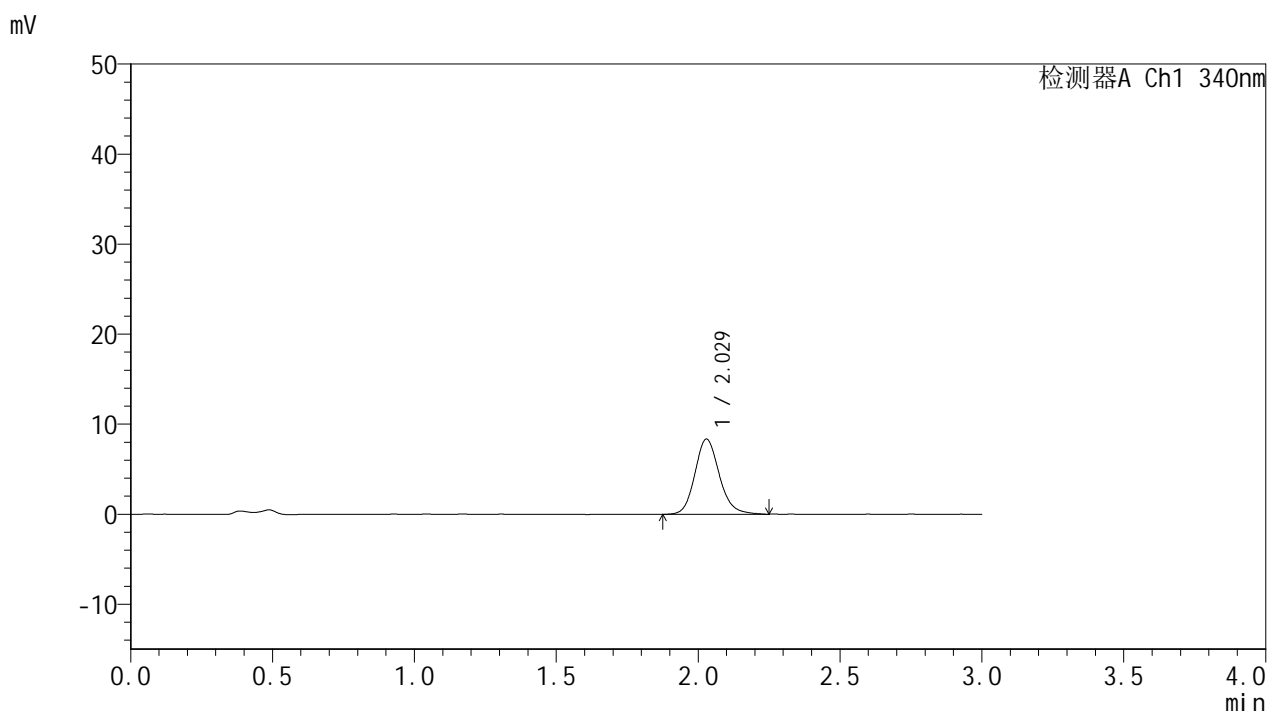

<峰表>

检测器A Ch1 340nm

峰号	保留时间	面积	面积%	高度	理论塔板数(USP)	拖尾因子	分离度(USP)
1	2.029	50098	100.000	8355	2751	1.151	--
总计		50098	100.000	8355			



YMP-4103

<样品信息>

色谱柱 : XB-C18(50mm*4.6mm,5μm) 流速: 1.8ml/min
 柱温 : 30°C 波长: 340nm
 数据文件名: RC\$YMP-4103 - 0-58/25-1356-2 - zzp-15mg-2025032321p-rcqx-pH4.5jz-2-lf100z-1h-P5.lcd
 方法文件名: RC\$YMP-4103 - YMP-4103-rcqx-FX274.lcm
 批处理文件名: RC\$YMP-4103 - 20250412-RCQX-FX274.lcb
 样品瓶号: 3-38
 进样体积: 10 μl 版本号:6.115
 进样时间: 2025/04/12 19:29:10 实验者: xiechaojun
 处理时间 (V2) : 2025/04/14 09:25:05 处理者: xiechaojun
 仪器型号: SHIMADZU LC-2050C(FX274)

<色谱图>

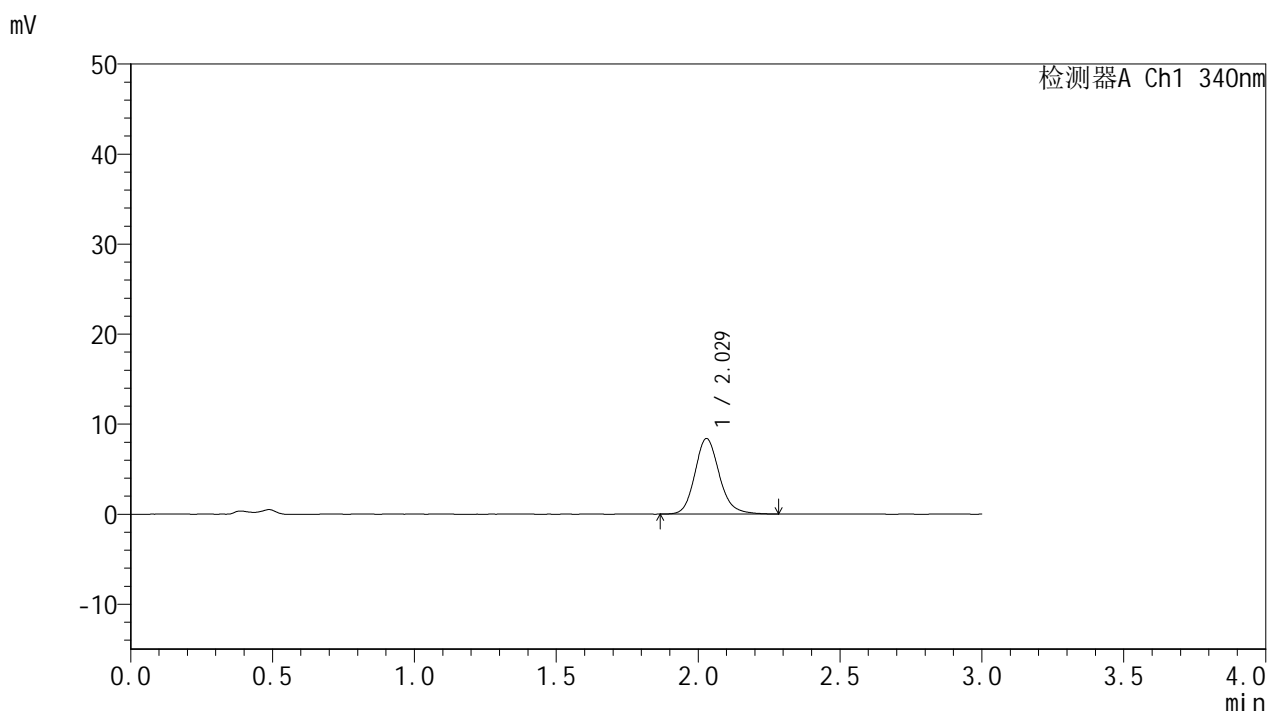

<峰表>

检测器A Ch1 340nm

峰号	保留时间	面积	面积%	高度	理论塔板数(USP)	拖尾因子	分离度(USP)
1	2.029	50379	100.000	8402	2770	1.155	--
总计		50379	100.000	8402			

<样品信息>

色谱柱 : XB-C18(50mm*4.6mm,5 μ m) 流速: 1.8ml/min
 柱温 : 30°C 波长: 340nm
 数据文件名: RCMYP-4103 - 0-58/25-1357-2 - zzp-15mg-2025032321p-rcqx-pH4.5jz-2-lf100z-1h-P6.lcd
 方法文件名: RCMYP-4103 - YMP-4103-rcqx-FX274.lcm
 批处理文件名: RCMYP-4103 - 20250412-RCQX-FX274.lcb
 样品瓶号: 3-47
 进样体积: 10 μ l 版本号:6.115
 进样时间: 2025/04/12 19:32:32 实验者: xiechaojun
 处理时间 (V2) : 2025/04/14 09:25:08 处理者: xiechaojun
 仪器型号: SHIMADZU LC-2050C(FX274)

<色谱图>

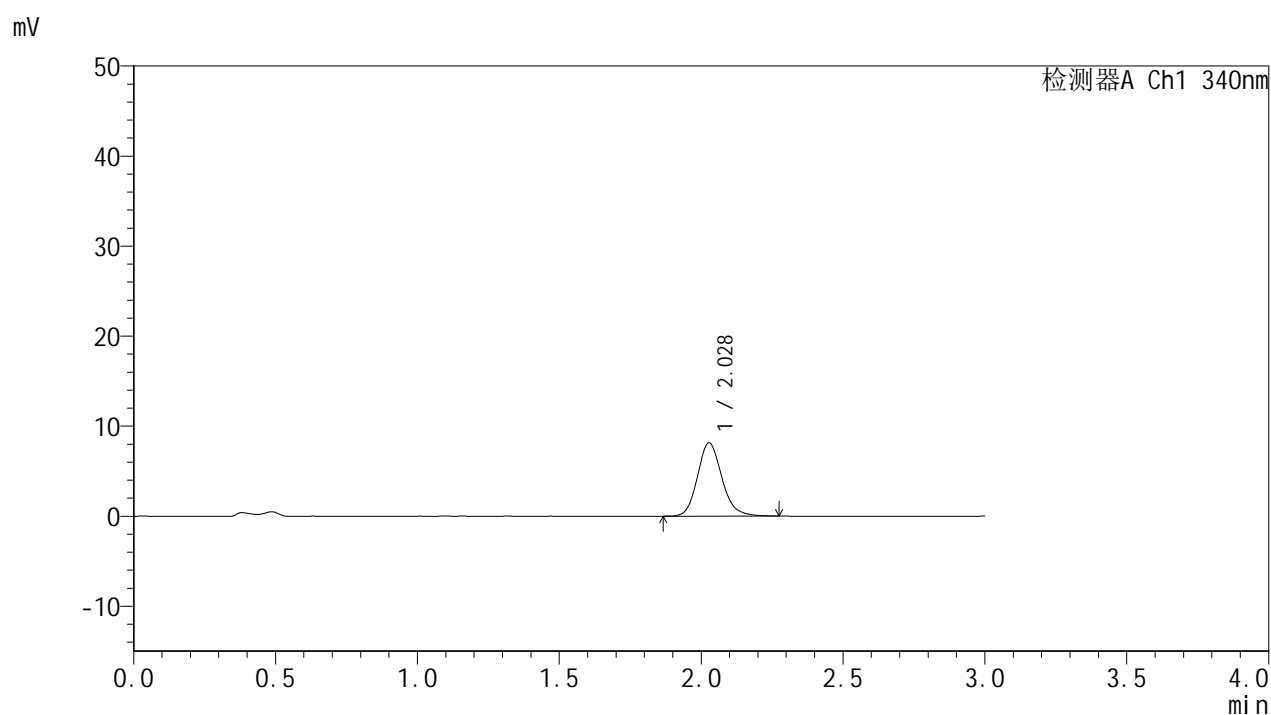

<峰表>

检测器A Ch1 340nm

峰号	保留时间	面积	面积%	高度	理论塔板数(USP)	拖尾因子	分离度(USP)
1	2.028	48775	100.000	8142	2730	1.152	--
总计		48775	100.000	8142			



YMP-4103

<样品信息>

色谱柱 : XB-C18(50mm*4.6mm,5μm) 流速: 1.8ml/min
 柱温 : 30°C 波长: 340nm
 数据文件名: RCMYP-4103 - 0-58/25-1358-2 - zzp-15mg-2025032321p-rcqx-pH4.5jz-2-lf100z-2h-P1.lcd
 方法文件名: RCMYP-4103 - YMP-4103-rcqx-FX274.lcm
 批处理文件名: RCMYP-4103 - 20250412-RCQX-FX274.lcb
 样品瓶号: 3-3
 进样体积: 10 μl 版本号:6.115
 进样时间: 2025/04/12 19:35:53 实验者: xiechaojun
 处理时间 (V2) : 2025/04/14 09:25:10 处理者: xiechaojun
 仪器型号: SHIMADZU LC-2050C(FX274)

<色谱图>

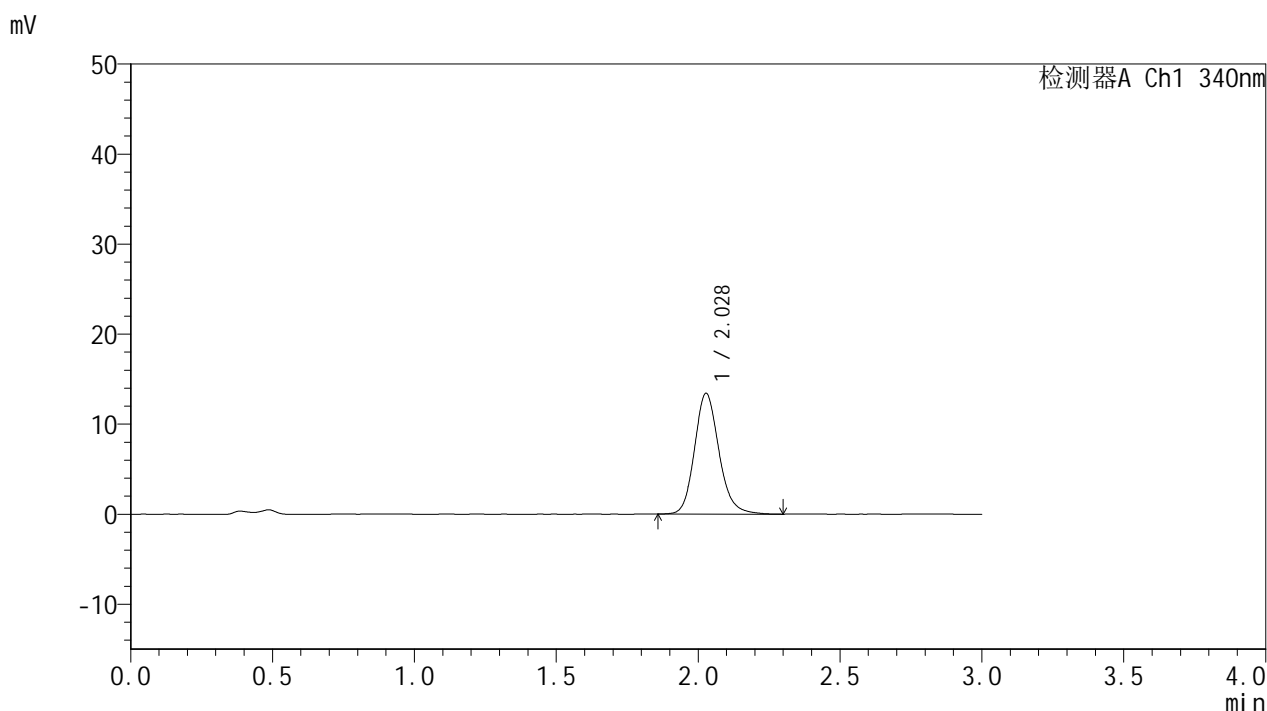

<峰表>

检测器A Ch1 340nm

峰号	保留时间	面积	面积%	高度	理论塔板数(USP)	拖尾因子	分离度(USP)
1	2.028	80531	100.000	13402	2750	1.161	--
总计		80531	100.000	13402			

<样品信息>

色谱柱 : XB-C18(50mm*4.6mm,5 μ m) 流速: 1.8ml/min
柱温 : 30°C 波长: 340nm
数据文件名: RCMYMP-4103 - 0-58/25-1359-2 - zzp-15mg-2025032321p-rcqx-pH4.5jz-2-lf100z-2h-P2.lcd
方法文件名: RCMYMP-4103 - YMP-4103-rcqx-FX274.lcm
批处理文件名: RCMYMP-4103 - 20250412-RCQX-FX274.lcb
样品瓶号: 3-12
进样体积: 10 μ l 版本号:6.115
进样时间: 2025/04/12 19:39:14 实验者: xiechaojun
处理时间 (V2) : 2025/04/14 09:25:13 处理者: xiechaojun
仪器型号: SHIMADZU LC-2050C(FX274)

<色谱图>

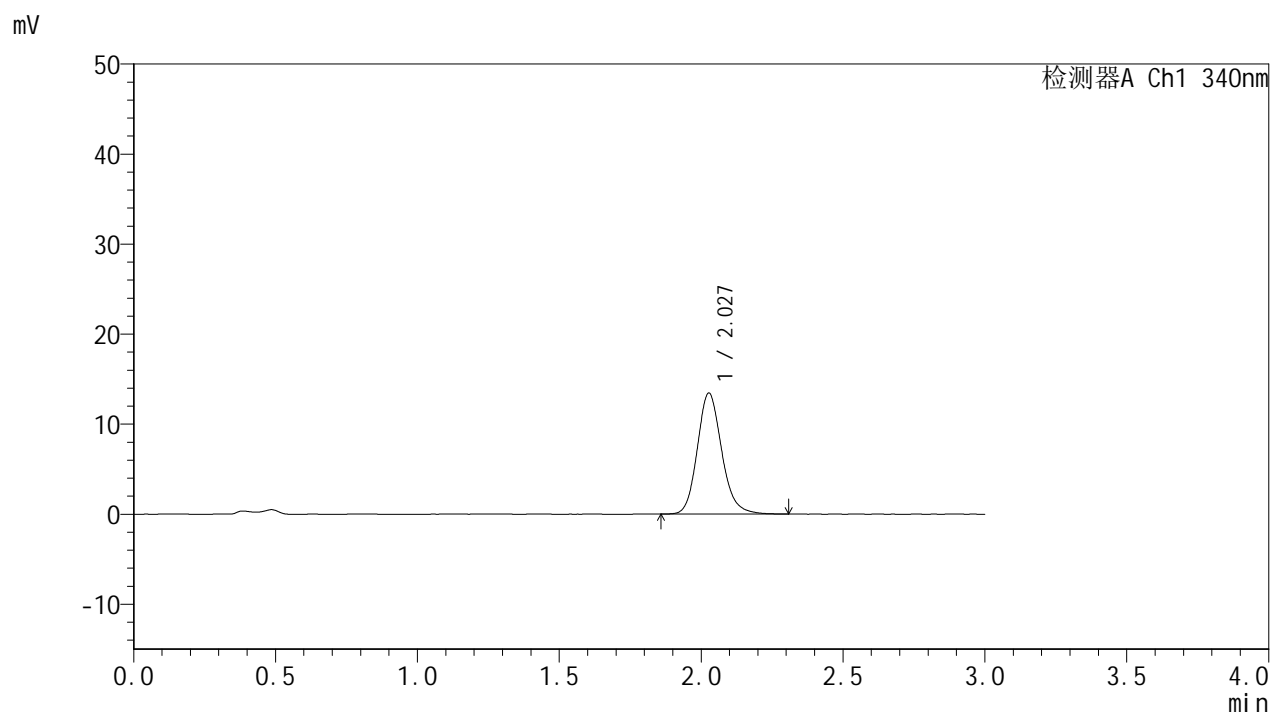

<峰表>

检测器A Ch1 340nm

峰号	保留时间	面积	面积%	高度	理论塔板数(USP)	拖尾因子	分离度(USP)
1	2.027	80554	100.000	13408	2747	1.161	--
总计		80554	100.000	13408			

<样品信息>

色谱柱 : XB-C18(50mm*4.6mm,5 μ m) 流速: 1.8ml/min
柱温 : 30 $^{\circ}$ C 波长: 340nm
数据文件名: RCMYP-4103 - 0-58/25-1360-2 - zzp-15mg-2025032321p-rcqx-pH4.5jz-2-lf100z-2h-P3.lcd
方法文件名: RCMYP-4103 - YMP-4103-rcqx-FX274.lcm
批处理文件名: RCMYP-4103 - 20250412-RCQX-FX274.lcb
样品瓶号: 3-21
进样体积: 10 μ l 版本号:6.115
进样时间: 2025/04/12 19:42:35 实验者: xiechaojun
处理时间 (V2) : 2025/04/14 09:25:16 处理者: xiechaojun
仪器型号: SHIMADZU LC-2050C(FX274)

<色谱图>

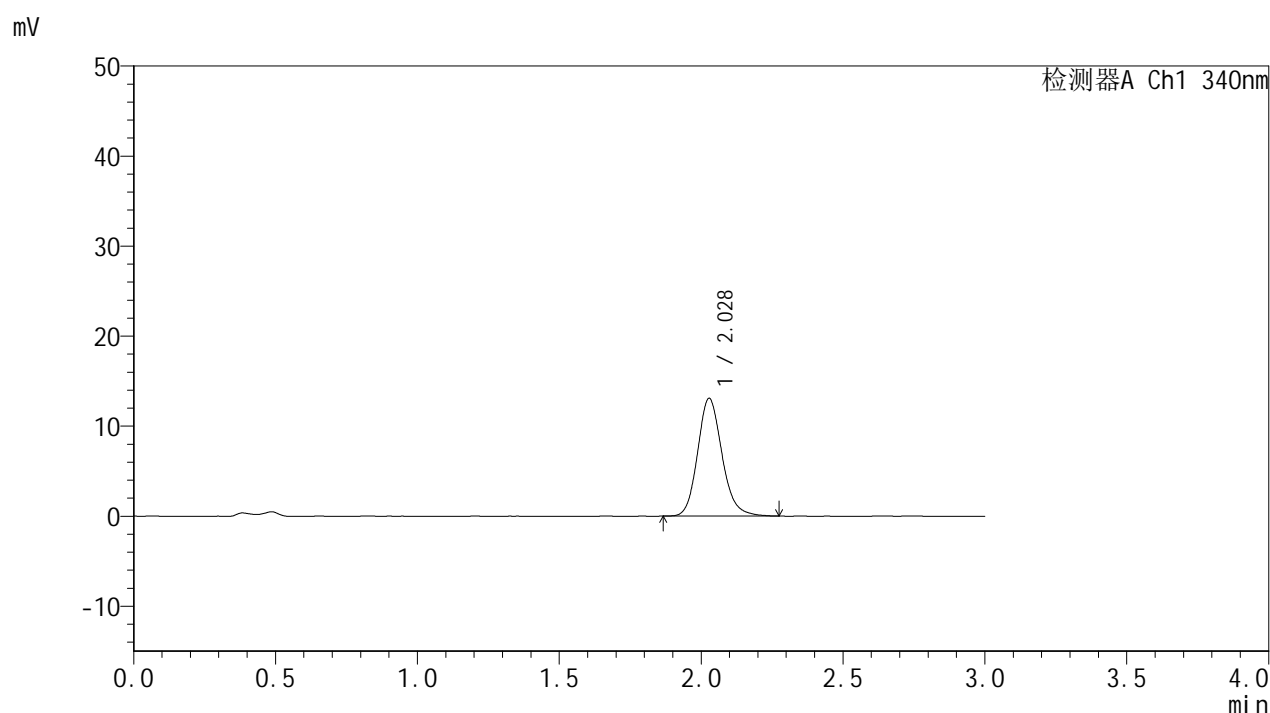

<峰表>

检测器A Ch1 340nm

峰号	保留时间	面积	面积%	高度	理论塔板数(USP)	拖尾因子	分离度(USP)
1	2.028	78432	100.000	13075	2747	1.156	--
总计		78432	100.000	13075			



YMP-4103

<样品信息>

色谱柱 : XB-C18(50mm*4.6mm,5μm) 流速: 1.8ml/min
 柱温 : 30°C 波长: 340nm
 数据文件名: RC\$YMP-4103 - 0-58/25-1361-2 - zzp-15mg-2025032321p-rcqx-pH4.5jz-2-lf100z-2h-P4.lcd
 方法文件名: RC\$YMP-4103 - YMP-4103-rcqx-FX274.lcm
 批处理文件名: RC\$YMP-4103 - 20250412-RCQX-FX274.lcb
 样品瓶号: 3-30
 进样体积: 10 μl 版本号:6.115
 进样时间: 2025/04/12 19:45:56 实验者: xiechaojun
 处理时间 (V2) : 2025/04/14 09:25:18 处理者: xiechaojun
 仪器型号: SHIMADZU LC-2050C(FX274)

<色谱图>

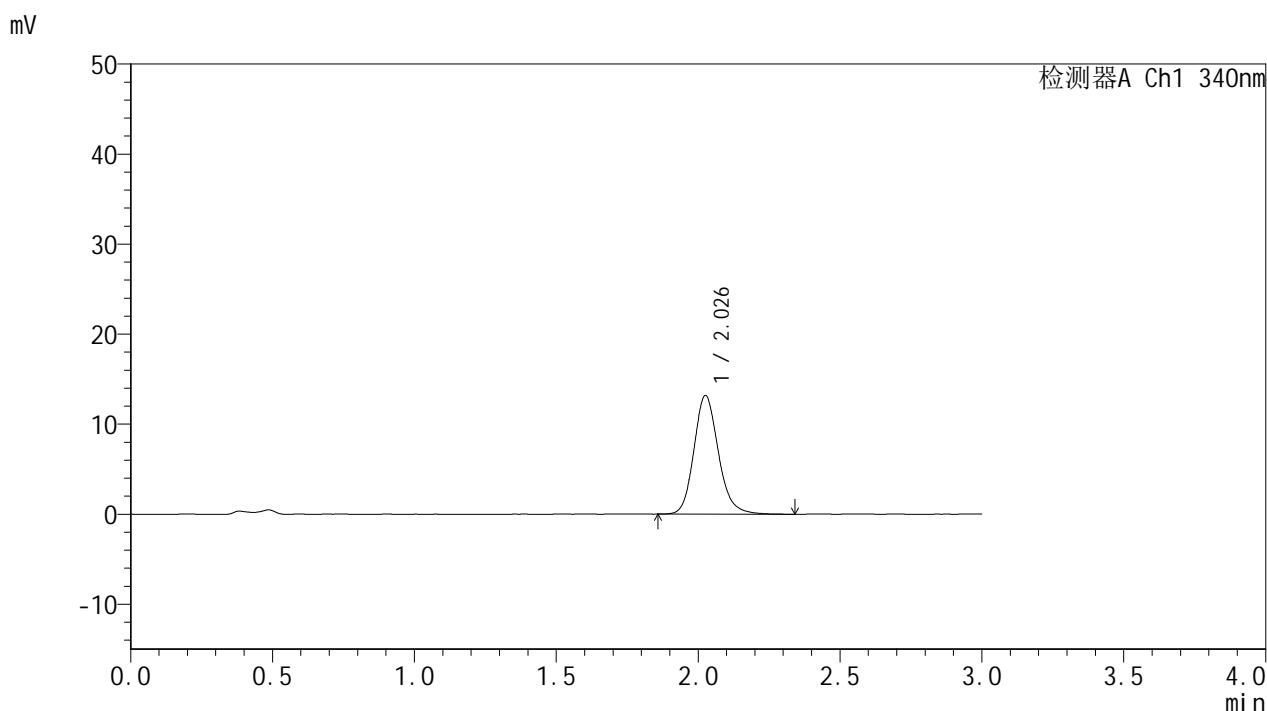

<峰表>

检测器A Ch1 340nm

峰号	保留时间	面积	面积%	高度	理论塔板数(USP)	拖尾因子	分离度(USP)
1	2.026	79388	100.000	13118	2737	1.168	--
总计		79388	100.000	13118			

<样品信息>

色谱柱 : XB-C18(50mm*4.6mm,5 μ m) 流速: 1.8ml/min
 柱温 : 30°C 波长: 340nm
 数据文件名: RCMYP-4103 - 0-58/25-1362-2 - zzp-15mg-2025032321p-rcqx-pH4.5jz-2-lf100z-2h-P5.lcd
 方法文件名: RCMYP-4103 - YMP-4103-rcqx-FX274.lcm
 批处理文件名: RCMYP-4103 - 20250412-RCQX-FX274.lcb
 样品瓶号: 3-39
 进样体积: 10 μ l 版本号:6.115
 进样时间: 2025/04/12 19:49:17 实验者: xiechaojun
 处理时间 (V2) : 2025/04/14 09:25:21 处理者: xiechaojun
 仪器型号: SHIMADZU LC-2050C(FX274)

<色谱图>

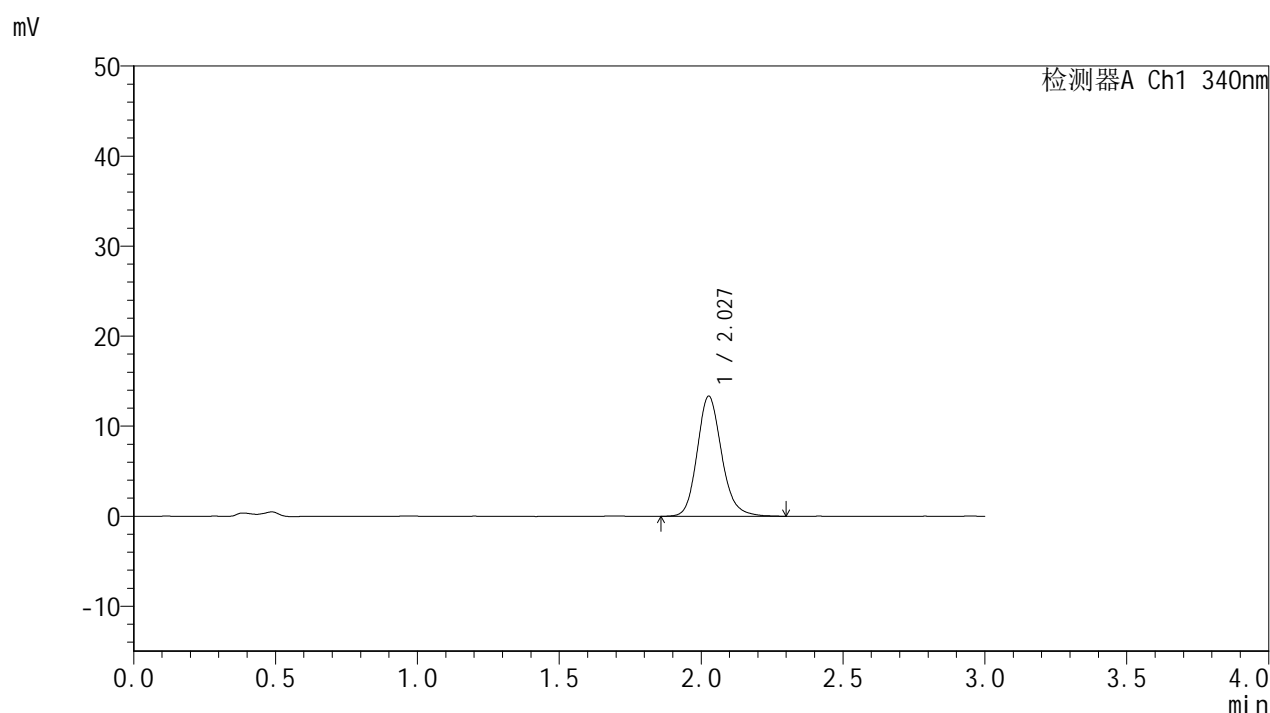

<峰表>

检测器A Ch1 340nm

峰号	保留时间	面积	面积%	高度	理论塔板数(USP)	拖尾因子	分离度(USP)
1	2.027	80165	100.000	13297	2753	1.167	--
总计		80165	100.000	13297			



YMP-4103

<样品信息>

色谱柱 : XB-C18(50mm*4.6mm,5μm) 流速: 1.8ml/min
 柱温 : 30°C 波长: 340nm
 数据文件名: RCMYMP-4103 - 0-58/25-1363-2 - zzp-15mg-2025032321p-rcqx-pH4.5jz-2-lf100z-2h-P6.lcd
 方法文件名: RCMYMP-4103 - YMP-4103-rcqx-FX274.lcm
 批处理文件名: RCMYMP-4103 - 20250412-RCQX-FX274.lcb
 样品瓶号: 3-48
 进样体积: 10 μl 版本号:6.115
 进样时间: 2025/04/12 19:52:39 实验者: xiechaojun
 处理时间 (V2) : 2025/04/14 09:25:24 处理者: xiechaojun
 仪器型号: SHIMADZU LC-2050C(FX274)

<色谱图>

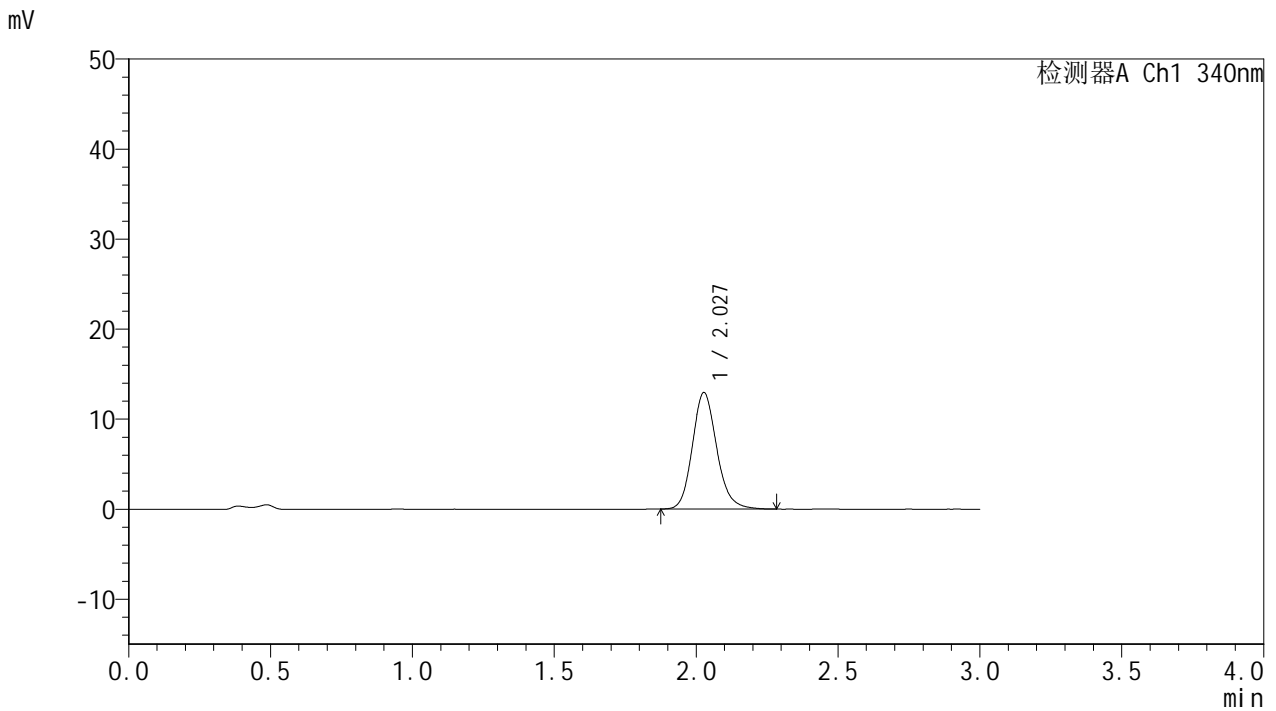

<峰表>

检测器A Ch1 340nm

峰号	保留时间	面积	面积%	高度	理论塔板数(USP)	拖尾因子	分离度(USP)
1	2.027	77423	100.000	12913	2753	1.160	--
总计		77423	100.000	12913			

<样品信息>

色谱柱 : XB-C18(50mm*4.6mm,5 μ m) 流速: 1.8ml/min
 柱温 : 30°C 波长: 340nm
 数据文件名: RCMYMP-4103 - 0-58/25-1364-2 - zzp-15mg-2025032321p-rcqx-pH4.5jz-2-lf100z-4h-P1.lcd
 方法文件名: RCMYMP-4103 - YMP-4103-rcqx-FX274.lcm
 批处理文件名: RCMYMP-4103 - 20250412-RCQX-FX274.lcb
 样品瓶号: 3-4
 进样体积: 10 μ l 版本号:6.115
 进样时间: 2025/04/12 19:56:00 实验者: xiechaojun
 处理时间 (V2) : 2025/04/14 09:25:26 处理者: xiechaojun
 仪器型号: SHIMADZU LC-2050C(FX274)

<色谱图>

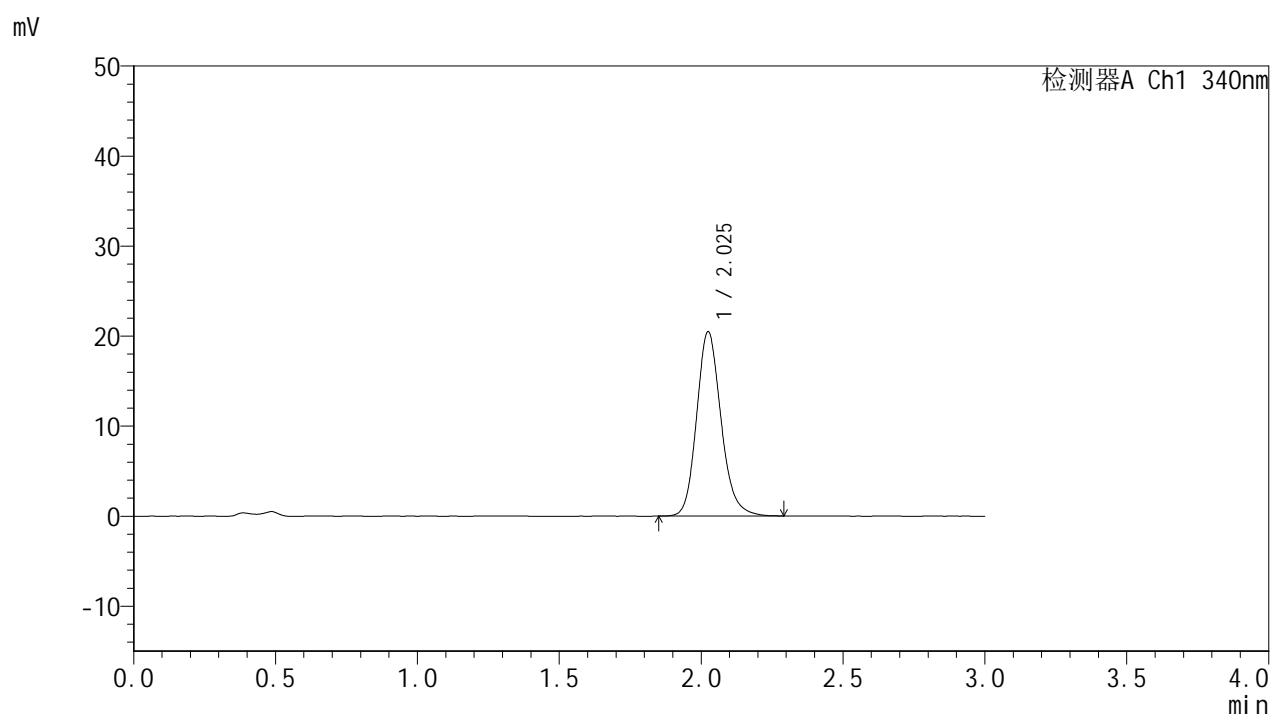

<峰表>

检测器A Ch1 340nm

峰号	保留时间	面积	面积%	高度	理论塔板数(USP)	拖尾因子	分离度(USP)
1	2.025	122524	100.000	20420	2742	1.169	--
总计		122524	100.000	20420			



YMP-4103

<样品信息>

色谱柱 : XB-C18(50mm*4.6mm,5μm) 流速: 1.8ml/min
 柱温 : 30°C 波长: 340nm
 数据文件名: RC\$YMP-4103 - 0-58/25-1365-2 - zzp-15mg-2025032321p-rcqx-pH4.5jz-2-lf100z-4h-P2.lcd
 方法文件名: RC\$YMP-4103 - YMP-4103-rcqx-FX274.lcm
 批处理文件名: RC\$YMP-4103 - 20250412-RCQX-FX274.lcb
 样品瓶号: 3-13
 进样体积: 10 μl 版本号:6.115
 进样时间: 2025/04/12 19:59:22 实验者: xiechaojun
 处理时间 (V2) : 2025/04/14 09:25:29 处理者: xiechaojun
 仪器型号: SHIMADZU LC-2050C(FX274)

<色谱图>

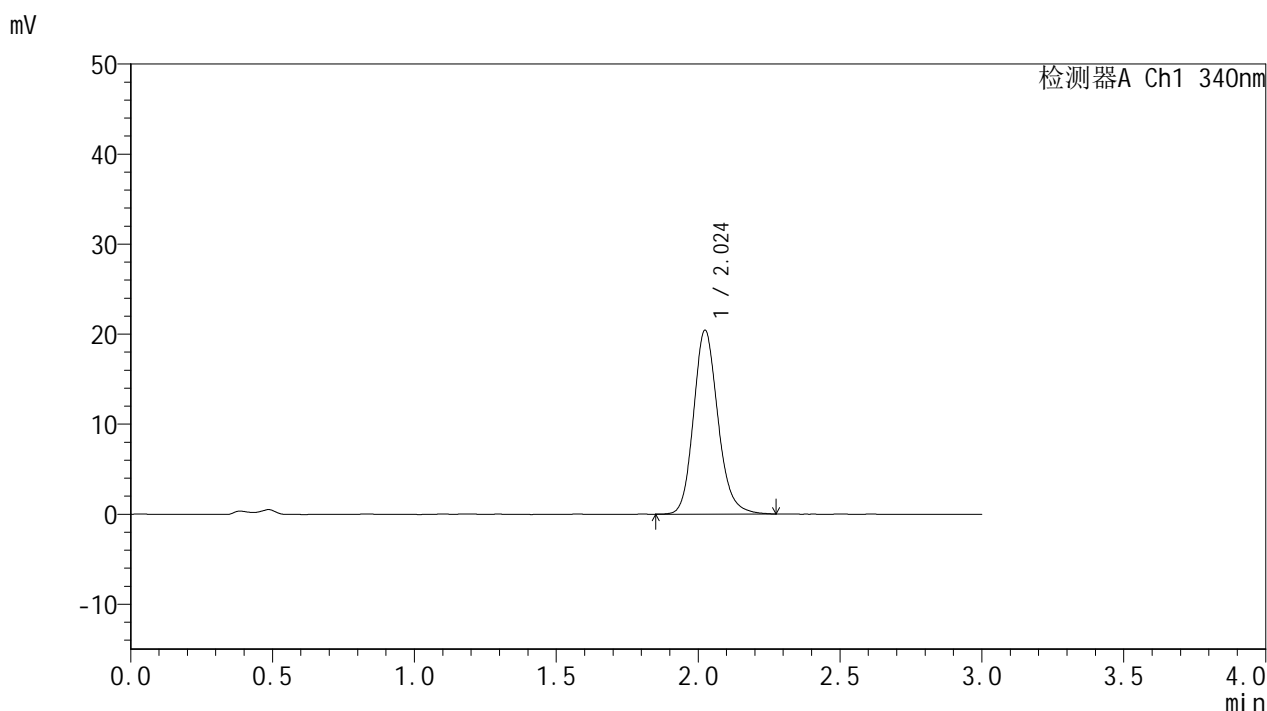

<峰表>

检测器A Ch1 340nm

峰号	保留时间	面积	面积%	高度	理论塔板数(USP)	拖尾因子	分离度(USP)
1	2.024	122350	100.000	20391	2752	1.167	--
总计		122350	100.000	20391			



YMP-4103

<样品信息>

色谱柱 : XB-C18(50mm*4.6mm,5μm) 流速: 1.8ml/min
 柱温 : 30°C 波长: 340nm
 数据文件名: RCMYMP-4103 - 0-58/25-1366-2 - zzp-15mg-2025032321p-rcqx-pH4.5jz-2-lf100z-4h-P3.lcd
 方法文件名: RCMYMP-4103 - YMP-4103-rcqx-FX274.lcm
 批处理文件名: RCMYMP-4103 - 20250412-RCQX-FX274.lcb
 样品瓶号: 3-22
 进样体积: 10 μl 版本号:6.115
 进样时间: 2025/04/12 20:02:43 实验者: xiechaojun
 处理时间 (V2) : 2025/04/14 09:25:32 处理者: xiechaojun
 仪器型号: SHIMADZU LC-2050C(FX274)

<色谱图>

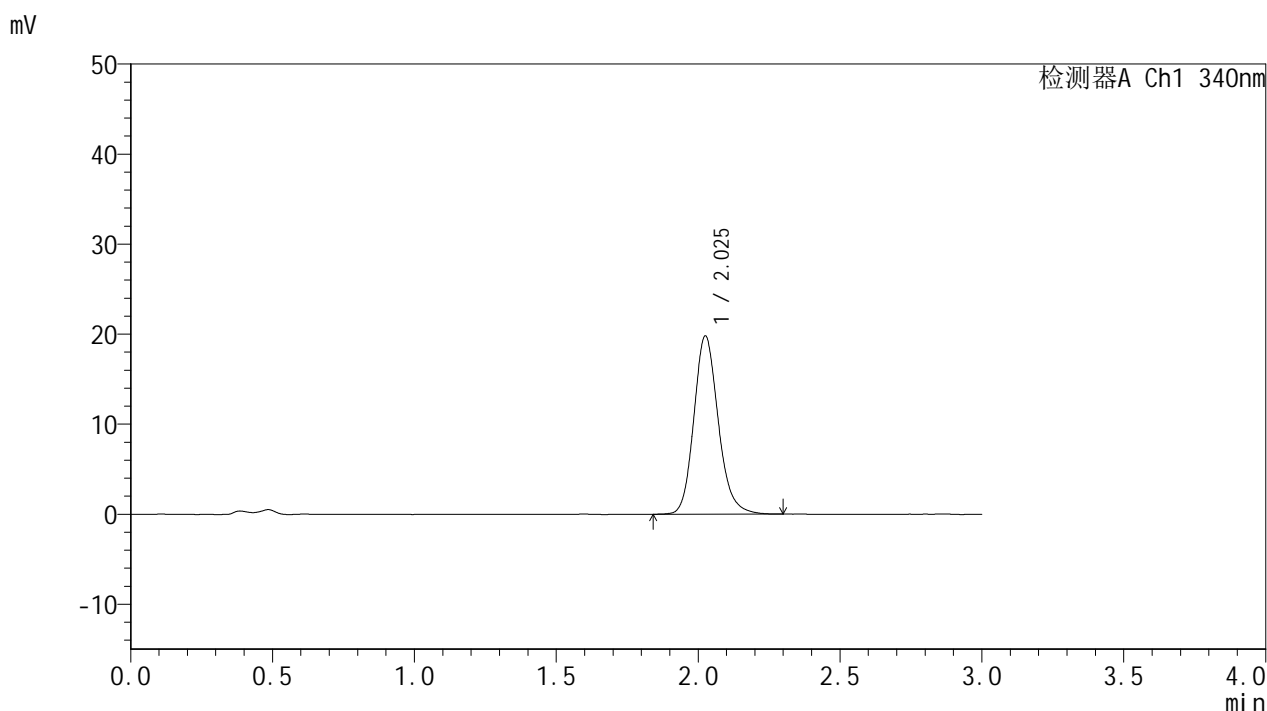

<峰表>

检测器A Ch1 340nm

峰号	保留时间	面积	面积%	高度	理论塔板数(USP)	拖尾因子	分离度(USP)
1	2.025	118762	100.000	19711	2745	1.168	--
总计		118762	100.000	19711			



YMP-4103

<样品信息>

色谱柱 : XB-C18(50mm*4.6mm,5μm) 流速: 1.8ml/min
 柱温 : 30°C 波长: 340nm
 数据文件名: RC\$YMP-4103 - 0-58/25-1367-2 - zzp-15mg-2025032321p-rcqx-pH4.5jz-2-lf100z-4h-P4.lcd
 方法文件名: RC\$YMP-4103 - YMP-4103-rcqx-FX274.lcm
 批处理文件名: RC\$YMP-4103 - 20250412-RCQX-FX274.lcb
 样品瓶号: 3-31
 进样体积: 10 μl 版本号:6.115
 进样时间: 2025/04/12 20:06:05 实验者: xiechaojun
 处理时间 (V2) : 2025/04/14 09:25:34 处理者: xiechaojun
 仪器型号: SHIMADZU LC-2050C(FX274)

<色谱图>

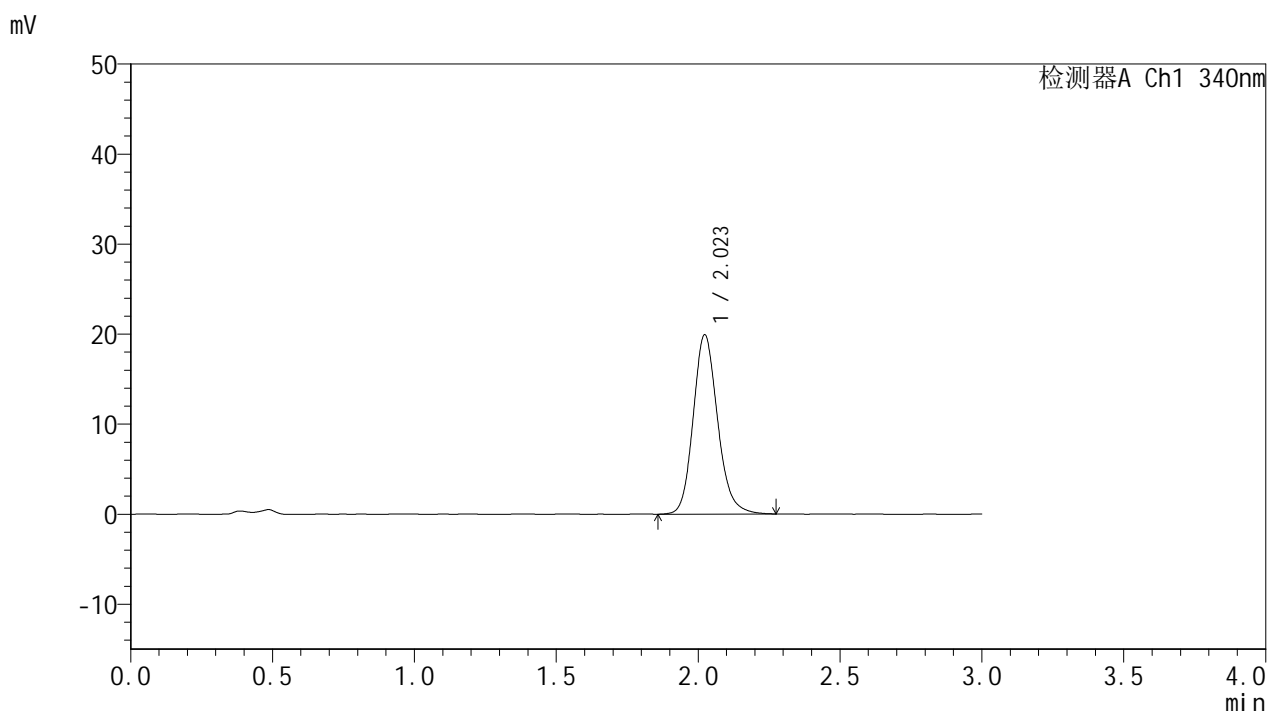

<峰表>

检测器A Ch1 340nm

峰号	保留时间	面积	面积%	高度	理论塔板数(USP)	拖尾因子	分离度(USP)
1	2.023	119322	100.000	19909	2732	1.162	--
总计		119322	100.000	19909			



YMP-4103

<样品信息>

色谱柱 : XB-C18(50mm*4.6mm,5μm) 流速: 1.8ml/min
 柱温 : 30°C 波长: 340nm
 数据文件名: RC\$YMP-4103 - 0-58/25-1368-2 - zzp-15mg-2025032321p-rcqx-pH4.5jz-2-lf100z-4h-P5.lcd
 方法文件名: RC\$YMP-4103 - YMP-4103-rcqx-FX274.lcm
 批处理文件名: RC\$YMP-4103 - 20250412-RCQX-FX274.lcb
 样品瓶号: 3-40
 进样体积: 10 μl 版本号:6.115
 进样时间: 2025/04/12 20:09:27 实验者: xiechaojun
 处理时间 (V2) : 2025/04/14 09:25:37 处理者: xiechaojun
 仪器型号: SHIMADZU LC-2050C(FX274)

<色谱图>

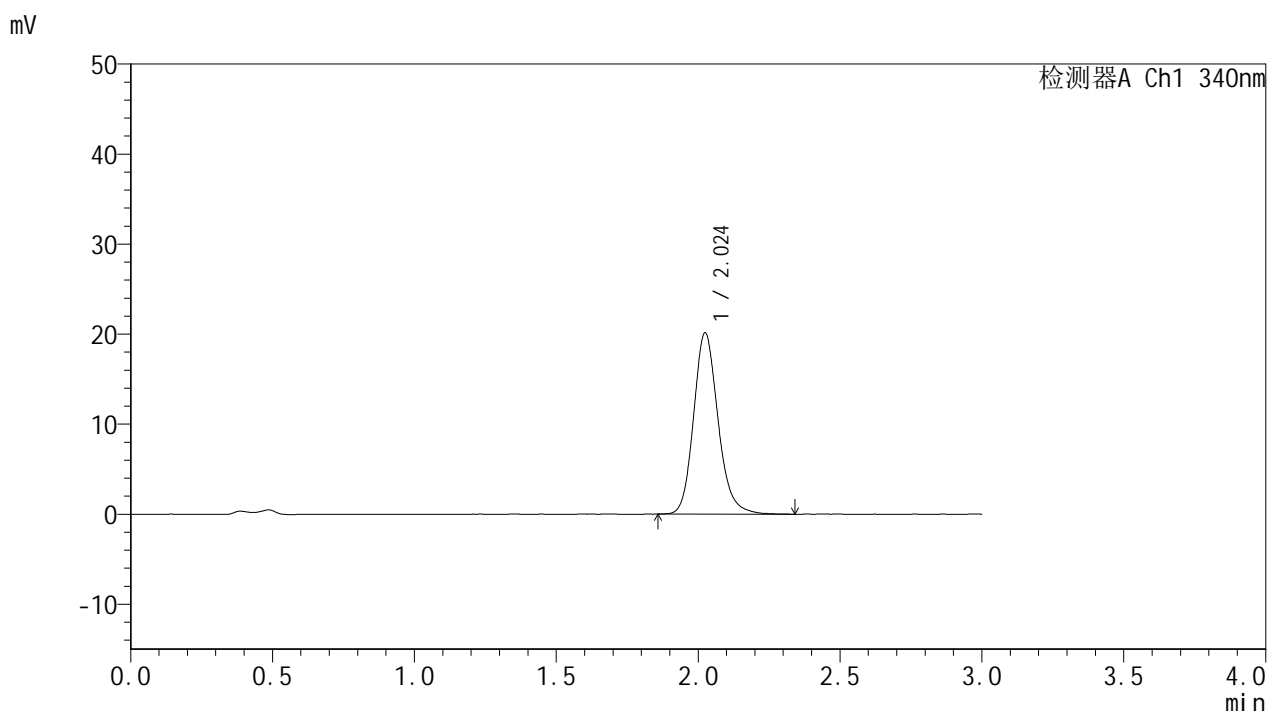

<峰表>

检测器A Ch1 340nm

峰号	保留时间	面积	面积%	高度	理论塔板数(USP)	拖尾因子	分离度(USP)
1	2.024	120803	100.000	20091	2751	1.171	--
总计		120803	100.000	20091			

<样品信息>

色谱柱 : XB-C18(50mm*4.6mm,5 μ m) 流速: 1.8ml/min
柱温 : 30°C 波长: 340nm
数据文件名: RCMYMP-4103 - 0-58/25-1369-2 - zzp-15mg-2025032321p-rcqx-pH4.5jz-2-lf100z-4h-P6.lcd
方法文件名: RCMYMP-4103 - YMP-4103-rcqx-FX274.lcm
批处理文件名: RCMYMP-4103 - 20250412-RCQX-FX274.lcb
样品瓶号: 3-49
进样体积: 10 μ l 版本号: 6.115
进样时间: 2025/04/12 20:12:49 实验者: xiechaojun
处理时间 (V2) : 2025/04/14 09:25:40 处理者: xiechaojun
仪器型号: SHIMADZU LC-2050C(FX274)

<色谱图>

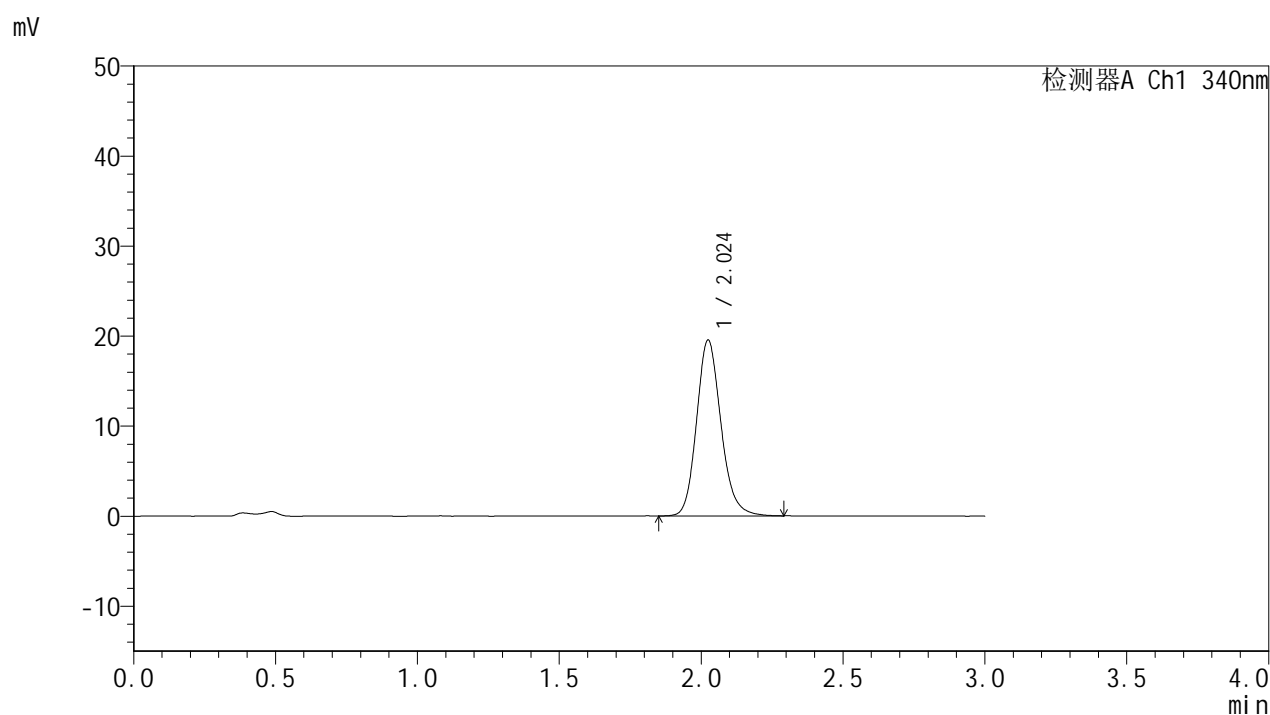

<峰表>

检测器A Ch1 340nm

峰号	保留时间	面积	面积%	高度	理论塔板数(USP)	拖尾因子	分离度(USP)
1	2.024	116873	100.000	19486	2744	1.165	--
总计		116873	100.000	19486			

<样品信息>

色谱柱 : XB-C18(50mm*4.6mm,5 μ m) 流速: 1.8ml/min
 柱温 : 30 $^{\circ}$ C 波长: 340nm
 数据文件名: RCSYMP-4103 - 0-58/25-1370-2 - zzp-15mg-2025032321p-rcqx-pH4.5jz-2-lf100z-6h-P1.lcd
 方法文件名: RCSYMP-4103 - YMP-4103-rcqx-FX274.lcm
 批处理文件名: RCSYMP-4103 - 20250412-RCQX-FX274.lcb
 样品瓶号: 3-5
 进样体积: 10 μ l 版本号:6.115
 进样时间: 2025/04/12 20:16:10 实验者: xiechaojun
 处理时间 (V2) : 2025/04/14 09:25:42 处理者: xiechaojun
 仪器型号: SHIMADZU LC-2050C(FX274)

<色谱图>

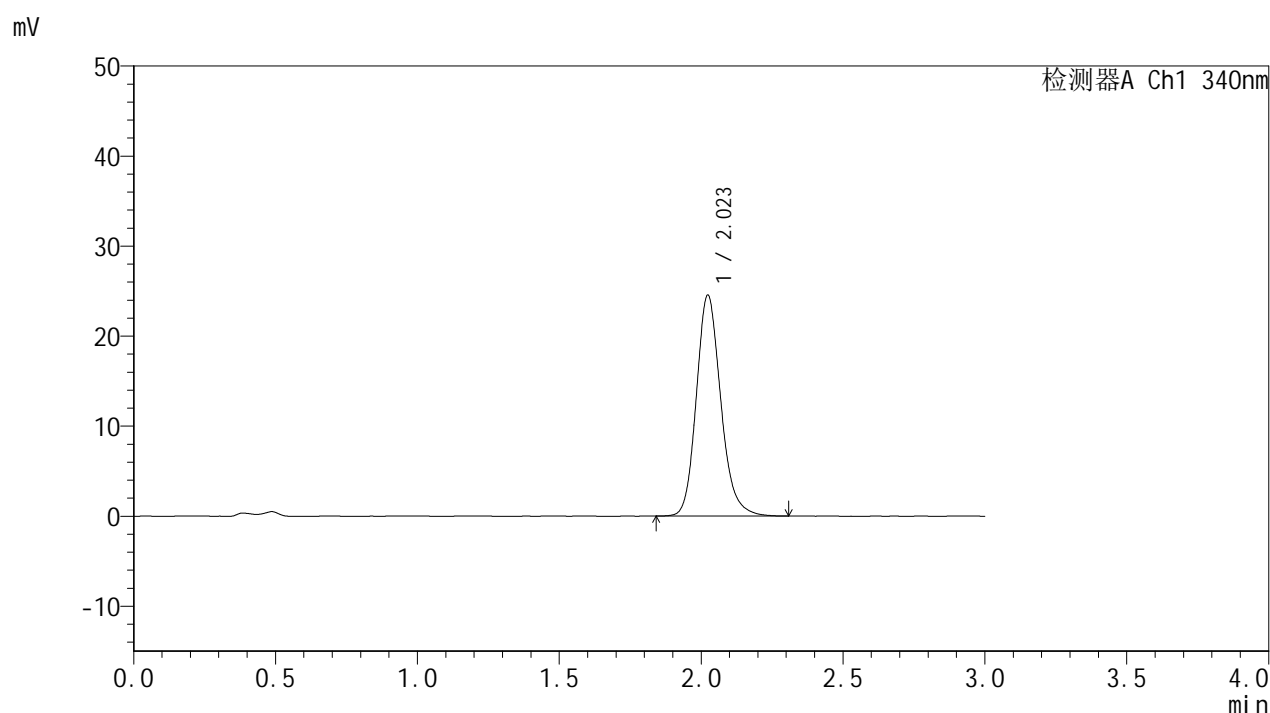

<峰表>

检测器A Ch1 340nm

峰号	保留时间	面积	面积%	高度	理论塔板数(USP)	拖尾因子	分离度(USP)
1	2.023	147235	100.000	24514	2728	1.176	--
总计		147235	100.000	24514			

<样品信息>

色谱柱 : XB-C18(50mm*4.6mm,5 μ m) 流速: 1.8ml/min
 柱温 : 30 $^{\circ}$ C 波长: 340nm
 数据文件名: RCMYMP-4103 - 0-58/25-1371-2 - zzp-15mg-2025032321p-rcqx-pH4.5jz-2-lf100z-6h-P2.lcd
 方法文件名: RCMYMP-4103 - YMP-4103-rcqx-FX274.lcm
 批处理文件名: RCMYMP-4103 - 20250412-RCQX-FX274.lcb
 样品瓶号: 3-14
 进样体积: 10 μ l 版本号:6.115
 进样时间: 2025/04/12 20:19:32 实验者: xiechaojun
 处理时间 (V2) : 2025/04/14 09:25:45 处理者: xiechaojun
 仪器型号: SHIMADZU LC-2050C(FX274)

<色谱图>

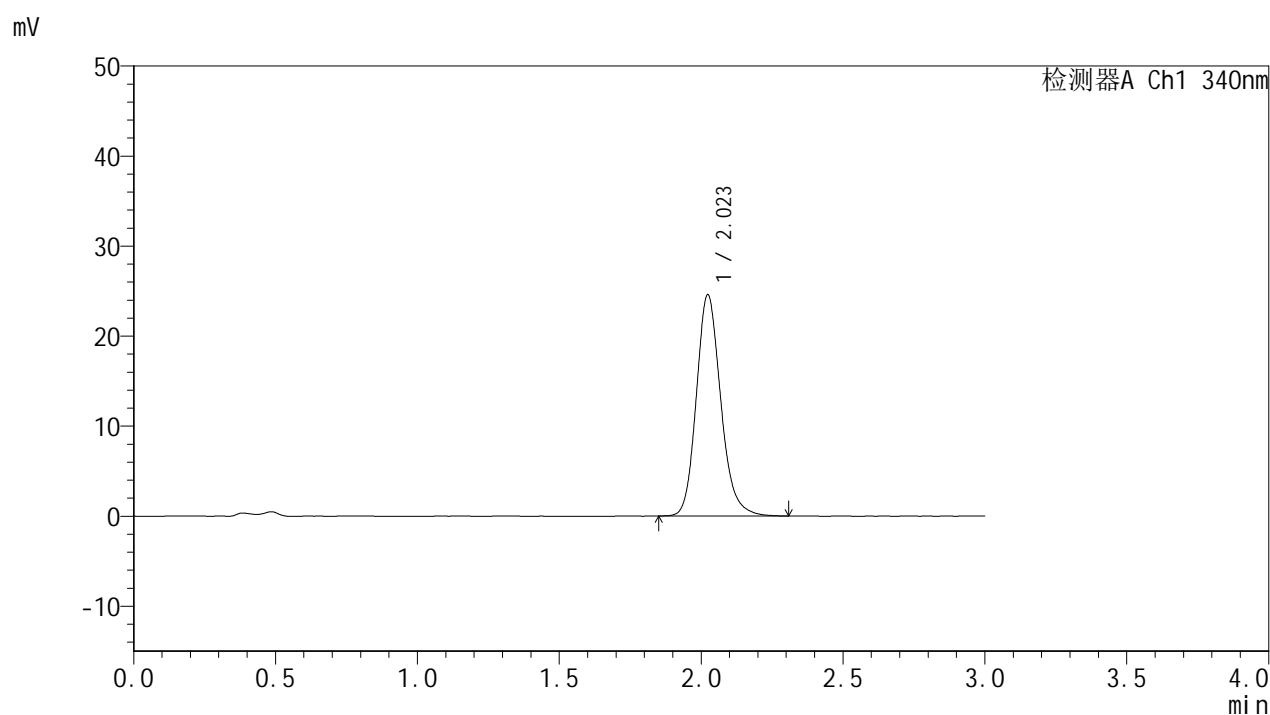

<峰表>

检测器A Ch1 340nm

峰号	保留时间	面积	面积%	高度	理论塔板数(USP)	拖尾因子	分离度(USP)
1	2.023	147504	100.000	24560	2733	1.175	--
总计		147504	100.000	24560			

<样品信息>

色谱柱 : XB-C18(50mm*4.6mm,5 μ m) 流速: 1.8ml/min
 柱温 : 30 $^{\circ}$ C 波长: 340nm
 数据文件名: RCMYMP-4103 - 0-58/25-1372-2 - zzp-15mg-2025032321p-rcqx-pH4.5jz-2-lf100z-6h-P3.lcd
 方法文件名: RCMYMP-4103 - YMP-4103-rcqx-FX274.lcm
 批处理文件名: RCMYMP-4103 - 20250412-RCQX-FX274.lcb
 样品瓶号: 3-23
 进样体积: 10 μ l 版本号:6.115
 进样时间: 2025/04/12 20:22:53 实验者: xiechaojun
 处理时间 (V2) : 2025/04/14 09:25:47 处理者: xiechaojun
 仪器型号: SHIMADZU LC-2050C(FX274)

<色谱图>

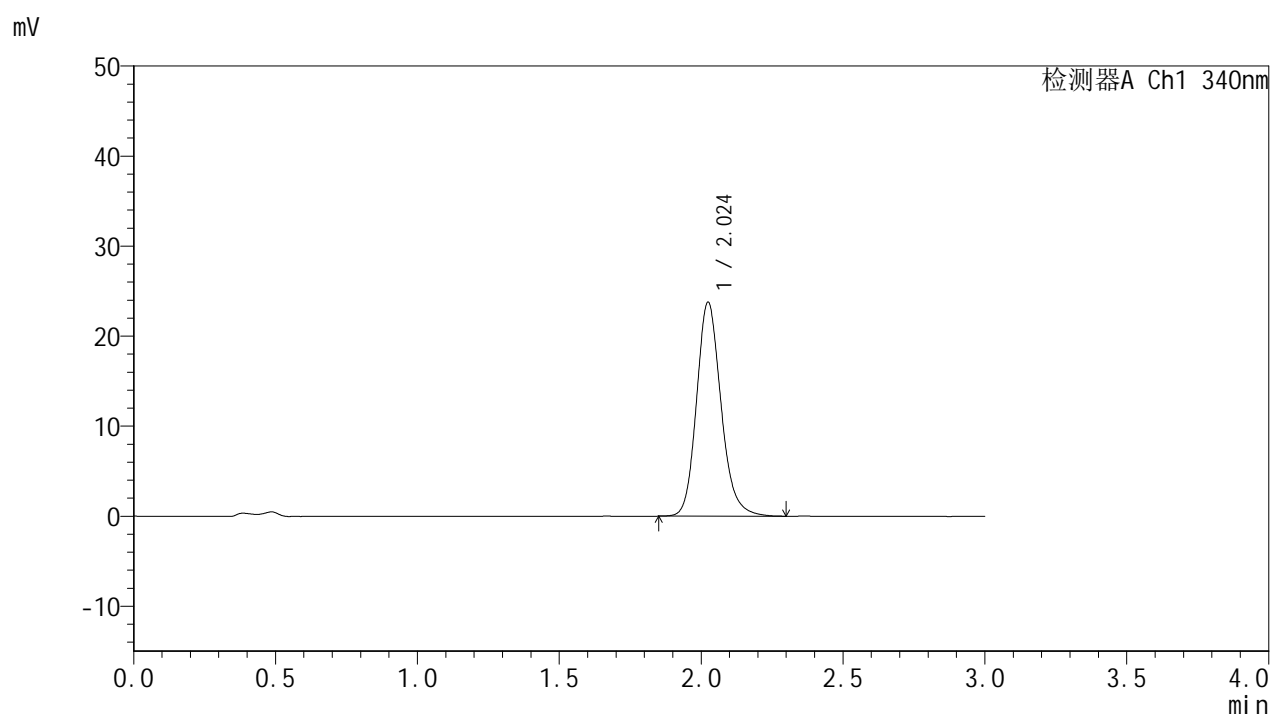

<峰表>

检测器A Ch1 340nm

峰号	保留时间	面积	面积%	高度	理论塔板数(USP)	拖尾因子	分离度(USP)
1	2.024	142853	100.000	23721	2735	1.173	--
总计		142853	100.000	23721			

<样品信息>

色谱柱 : XB-C18(50mm*4.6mm,5 μ m) 流速: 1.8ml/min
柱温 : 30 $^{\circ}$ C 波长: 340nm
数据文件名: RCSYMP-4103 - 0-58/25-1373-2 - zzp-15mg-2025032321p-rcqx-pH4.5jz-2-lf100z-6h-P4.lcd
方法文件名: RCSYMP-4103 - YMP-4103-rcqx-FX274.lcm
批处理文件名: RCSYMP-4103 - 20250412-RCQX-FX274.lcb
样品瓶号: 3-32
进样体积: 10 μ l 版本号:6.115
进样时间: 2025/04/12 20:26:14 实验者: xiechaojun
处理时间 (V2) : 2025/04/14 09:25:50 处理者: xiechaojun
仪器型号: SHIMADZU LC-2050C(FX274)

<色谱图>

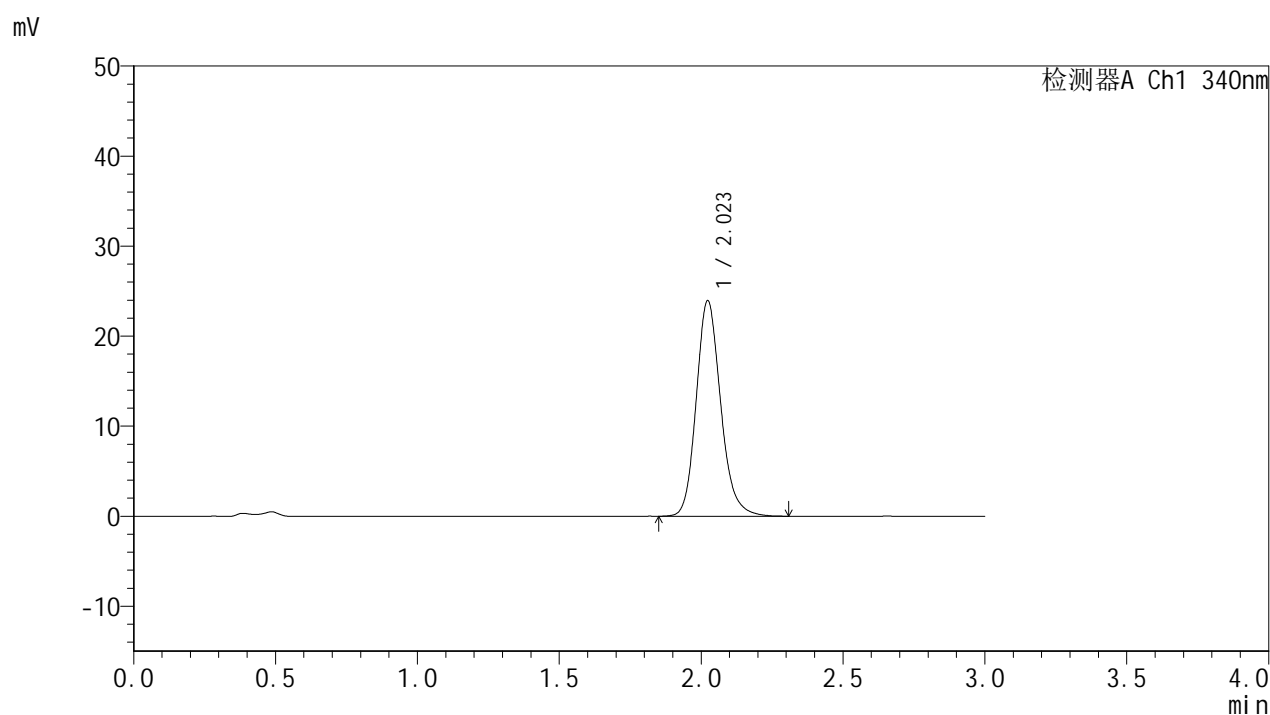

<峰表>

检测器A Ch1 340nm

峰号	保留时间	面积	面积%	高度	理论塔板数(USP)	拖尾因子	分离度(USP)
1	2.023	143862	100.000	23939	2731	1.175	--
总计		143862	100.000	23939			

<样品信息>

色谱柱 : XB-C18(50mm*4.6mm,5 μ m) 流速: 1.8ml/min
柱温 : 30 $^{\circ}$ C 波长: 340nm
数据文件名: RCSYMP-4103 - 0-58/25-1374-2 - zzp-15mg-2025032321p-rcqx-pH4.5jz-2-lf100z-6h-P5.lcd
方法文件名: RCSYMP-4103 - YMP-4103-rcqx-FX274.lcm
批处理文件名: RCSYMP-4103 - 20250412-RCQX-FX274.lcb
样品瓶号: 3-41
进样体积: 10 μ l 版本号:6.115
进样时间: 2025/04/12 20:29:35 实验者: xiechaojun
处理时间 (V2) : 2025/04/14 09:25:53 处理者: xiechaojun
仪器型号: SHIMADZU LC-2050C(FX274)

<色谱图>

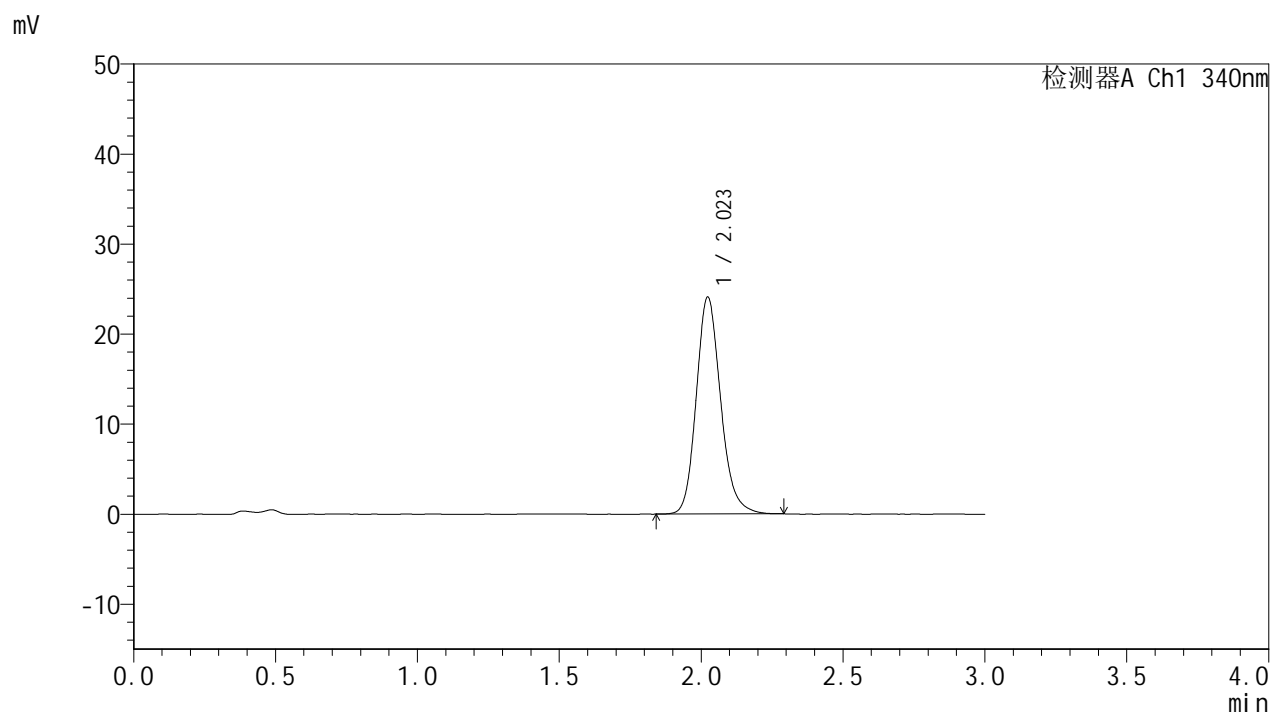

<峰表>

检测器A Ch1 340nm

峰号	保留时间	面积	面积%	高度	理论塔板数(USP)	拖尾因子	分离度(USP)
1	2.023	144325	100.000	24089	2743	1.172	--
总计		144325	100.000	24089			

<样品信息>

色谱柱 : XB-C18(50mm*4.6mm,5 μ m) 流速: 1.8ml/min
柱温 : 30 $^{\circ}$ C 波长: 340nm
数据文件名: RCMYMP-4103 - 0-58/25-1375-2 - zzp-15mg-2025032321p-rcqx-pH4.5jz-2-lf100z-6h-P6.lcd
方法文件名: RCMYMP-4103 - YMP-4103-rcqx-FX274.lcm
批处理文件名: RCMYMP-4103 - 20250412-RCQX-FX274.lcb
样品瓶号: 3-50
进样体积: 10 μ l 版本号:6.115
进样时间: 2025/04/12 20:32:56 实验者: xiechaojun
处理时间 (V2) : 2025/04/14 09:25:56 处理者: xiechaojun
仪器型号: SHIMADZU LC-2050C(FX274)

<色谱图>

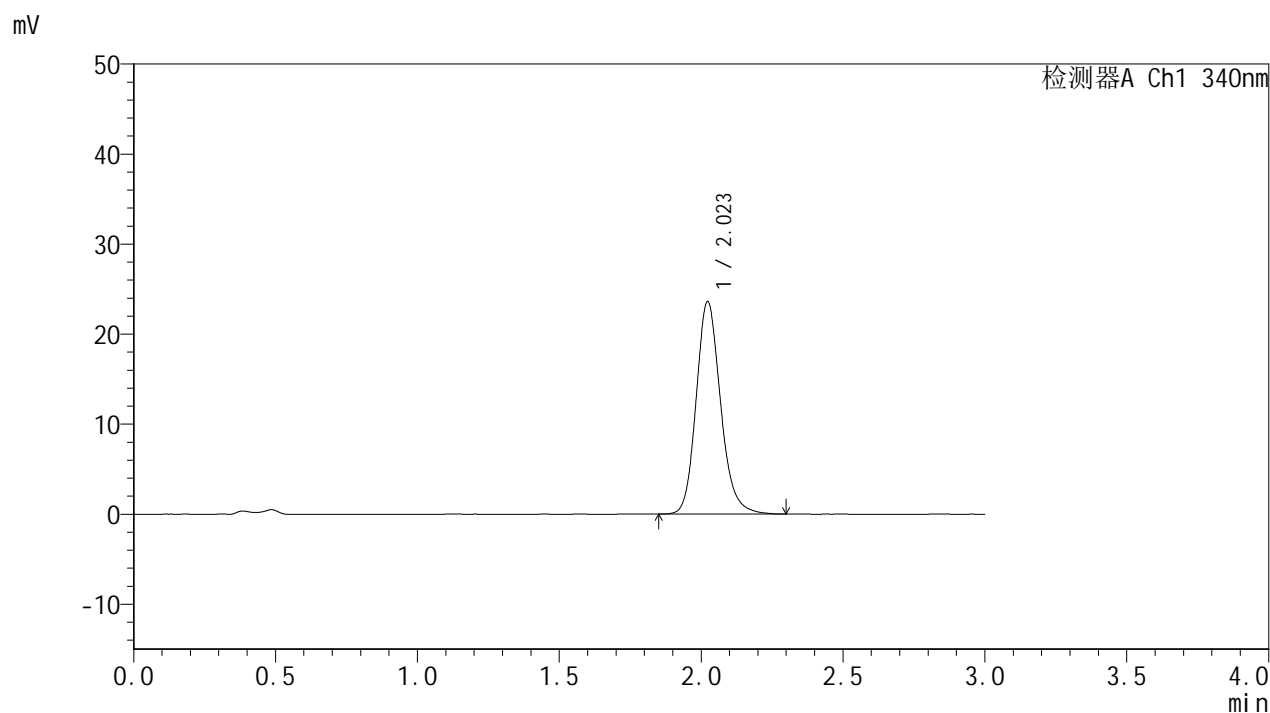

<峰表>

检测器A Ch1 340nm

峰号	保留时间	面积	面积%	高度	理论塔板数(USP)	拖尾因子	分离度(USP)
1	2.023	141561	100.000	23602	2739	1.172	--
总计		141561	100.000	23602			



YMP-4103

<样品信息>

色谱柱 : XB-C18(50mm*4.6mm,5μm) 流速: 1.8ml/min
 柱温 : 30°C 波长: 340nm
 数据文件名: RCMYMP-4103 - 0-58/25-1376-2 - zzp-15mg-2025032321p-rcqx-pH4.5jz-2-lf100z-8h-P1.lcd
 方法文件名: RCMYMP-4103 - YMP-4103-rcqx-FX274.lcm
 批处理文件名: RCMYMP-4103 - 20250412-RCQX-FX274.lcb
 样品瓶号: 3-6
 进样体积: 10 μl 版本号:6.115
 进样时间: 2025/04/12 20:36:17 实验者: xiechaojun
 处理时间 (V2) : 2025/04/14 09:25:58 处理者: xiechaojun
 仪器型号: SHIMADZU LC-2050C(FX274)

<色谱图>

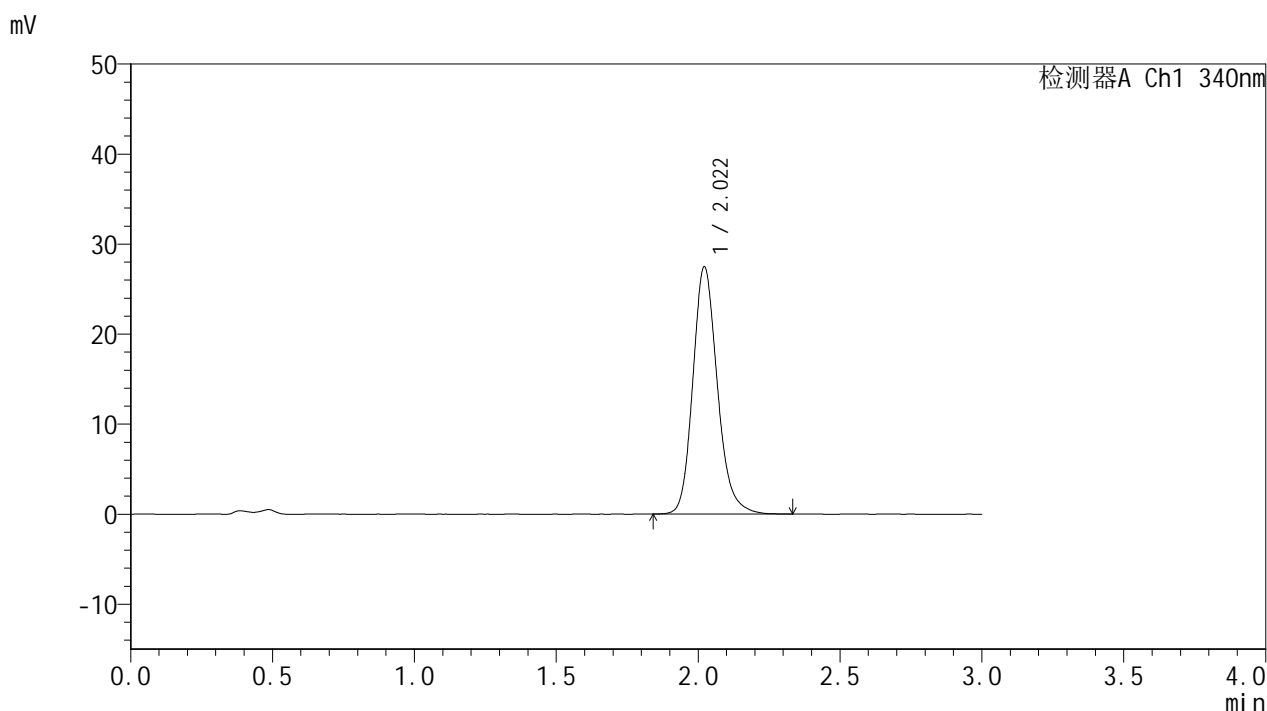

<峰表>

检测器A Ch1 340nm

峰号	保留时间	面积	面积%	高度	理论塔板数(USP)	拖尾因子	分离度(USP)
1	2.022	165166	100.000	27467	2724	1.183	--
总计		165166	100.000	27467			

<样品信息>

色谱柱 : XB-C18(50mm*4.6mm,5 μ m) 流速: 1.8ml/min
 柱温 : 30 $^{\circ}$ C 波长: 340nm
 数据文件名: RCSYMP-4103 - 0-58/25-1377-2 - zzp-15mg-2025032321p-rcqx-pH4.5jz-2-lf100z-8h-P2.lcd
 方法文件名: RCSYMP-4103 - YMP-4103-rcqx-FX274.lcm
 批处理文件名: RCSYMP-4103 - 20250412-RCQX-FX274.lcb
 样品瓶号: 3-15
 进样体积: 10 μ l 版本号:6.115
 进样时间: 2025/04/12 20:39:39 实验者: xiechaojun
 处理时间 (V2) : 2025/04/14 09:26:01 处理者: xiechaojun
 仪器型号: SHIMADZU LC-2050C(FX274)

<色谱图>

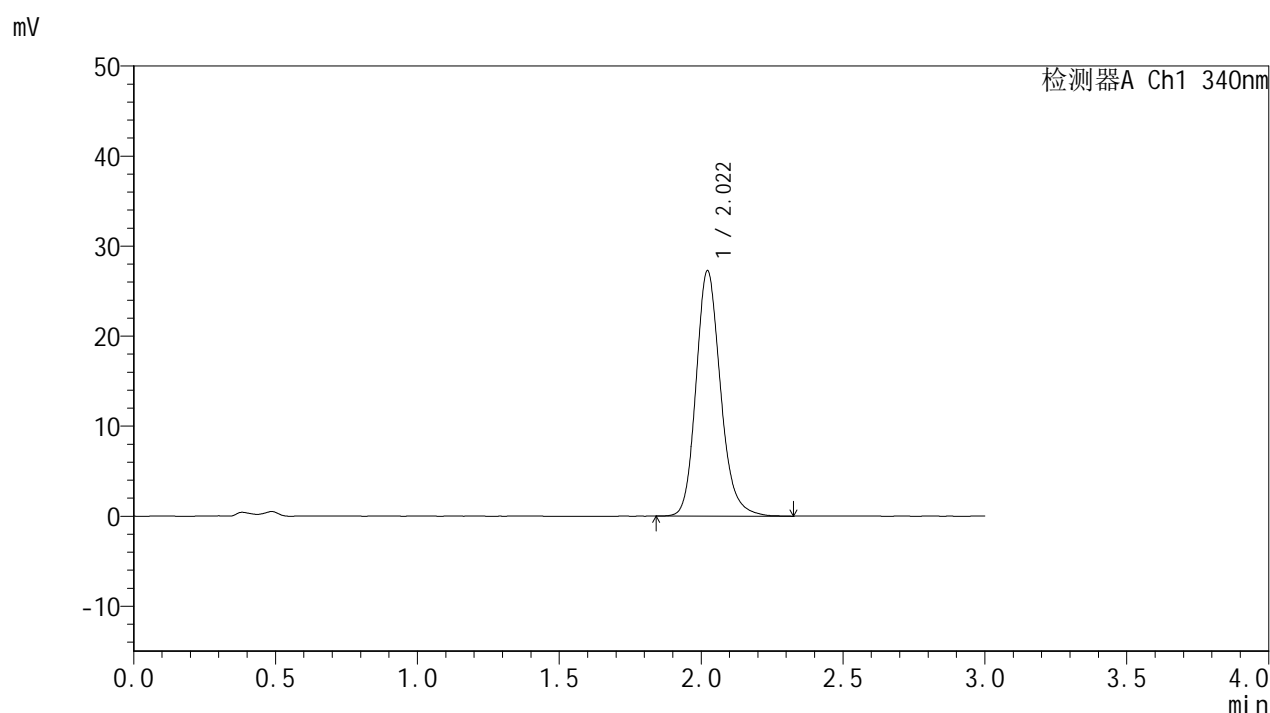

<峰表>

检测器A Ch1 340nm

峰号	保留时间	面积	面积%	高度	理论塔板数(USP)	拖尾因子	分离度(USP)
1	2.022	163825	100.000	27261	2737	1.181	--
总计		163825	100.000	27261			

<样品信息>

色谱柱 : XB-C18(50mm*4.6mm,5 μ m) 流速: 1.8ml/min
柱温 : 30 $^{\circ}$ C 波长: 340nm
数据文件名: RCMYP-4103 - 0-58/25-1378-2 - zzp-15mg-2025032321p-rcqx-pH4.5jz-2-lf100z-8h-P3.lcd
方法文件名: RCMYP-4103 - YMP-4103-rcqx-FX274.lcm
批处理文件名: RCMYP-4103 - 20250412-RCQX-FX274.lcb
样品瓶号: 3-24
进样体积: 10 μ l 版本号: 6.115
进样时间: 2025/04/12 20:43:00 实验者: xiechaojun
处理时间 (V2) : 2025/04/14 09:26:04 处理者: xiechaojun
仪器型号: SHIMADZU LC-2050C(FX274)

<色谱图>

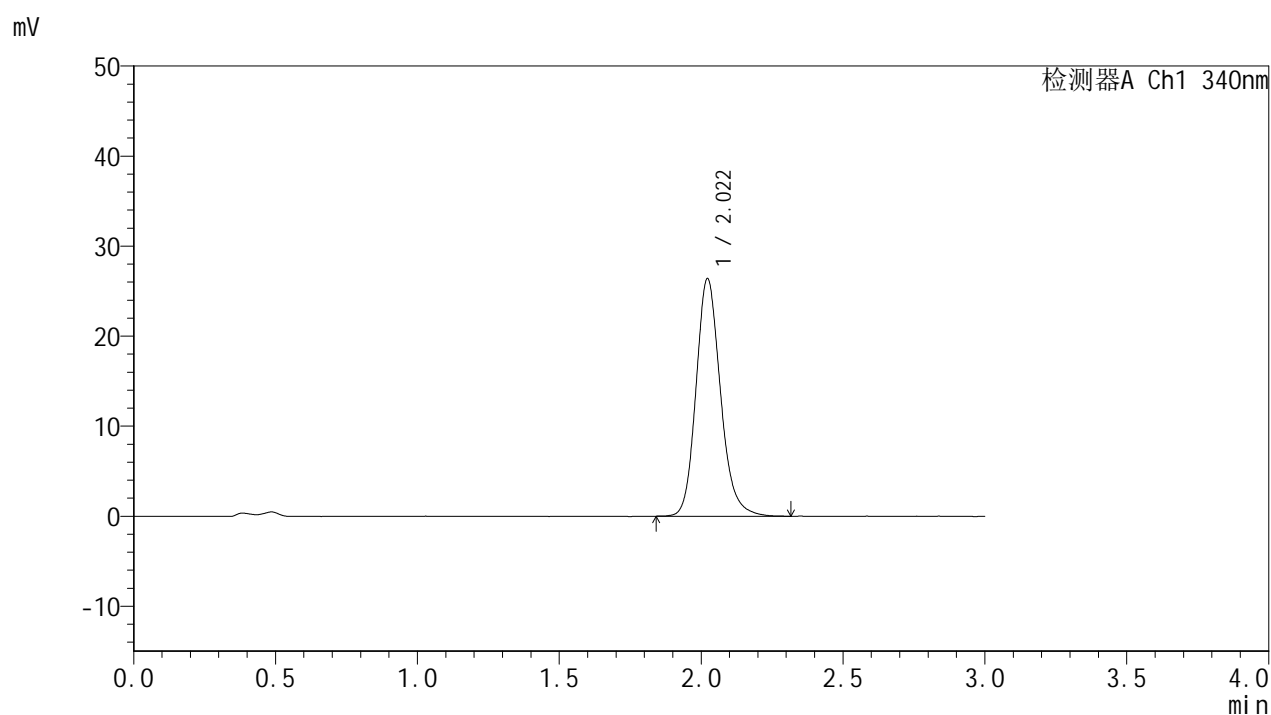

<峰表>

检测器A Ch1 340nm

峰号	保留时间	面积	面积%	高度	理论塔板数(USP)	拖尾因子	分离度(USP)
1	2.022	158724	100.000	26391	2732	1.178	--
总计		158724	100.000	26391			

<样品信息>

色谱柱 : XB-C18(50mm*4.6mm,5 μ m) 流速: 1.8ml/min
柱温 : 30 $^{\circ}$ C 波长: 340nm
数据文件名: RCMYP-4103 - 0-58/25-1379-2 - zzp-15mg-2025032321p-rcqx-pH4.5jz-2-lf100z-8h-P4.lcd
方法文件名: RCMYP-4103 - YMP-4103-rcqx-FX274.lcm
批处理文件名: RCMYP-4103 - 20250412-RCQX-FX274.lcb
样品瓶号: 3-33
进样体积: 10 μ l 版本号: 6.115
进样时间: 2025/04/12 20:46:21 实验者: xiechaojun
处理时间 (V2) : 2025/04/14 09:26:06 处理者: xiechaojun
仪器型号: SHIMADZU LC-2050C(FX274)

<色谱图>

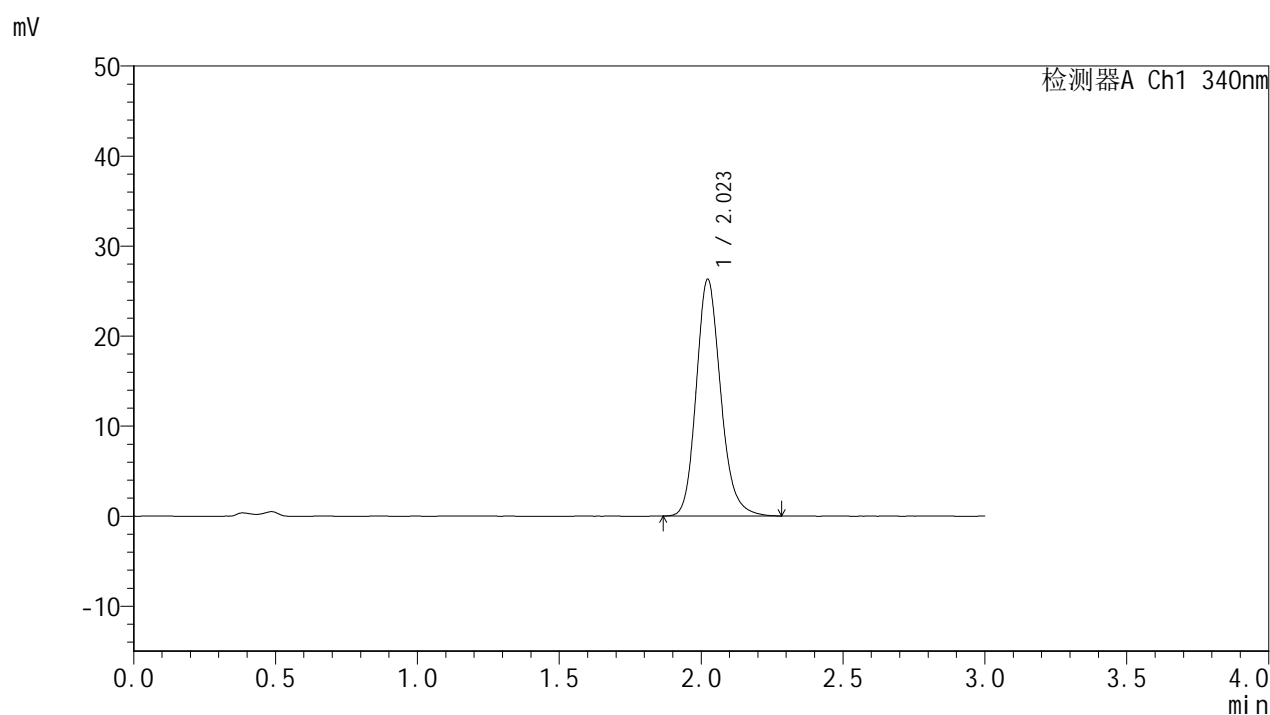

<峰表>

检测器A Ch1 340nm

峰号	保留时间	面积	面积%	高度	理论塔板数(USP)	拖尾因子	分离度(USP)
1	2.023	157734	100.000	26289	2741	1.178	--
总计		157734	100.000	26289			

<样品信息>

色谱柱 : XB-C18(50mm*4.6mm,5 μ m) 流速: 1.8ml/min
柱温 : 30 $^{\circ}$ C 波长: 340nm
数据文件名: RCMYP-4103 - 0-58/25-1380-2 - zzp-15mg-2025032321p-rcqx-pH4.5jz-2-lf100z-8h-P5.lcd
方法文件名: RCMYP-4103 - YMP-4103-rcqx-FX274.lcm
批处理文件名: RCMYP-4103 - 20250412-RCQX-FX274.lcb
样品瓶号: 3-42
进样体积: 10 μ l 版本号: 6.115
进样时间: 2025/04/12 20:49:42 实验者: xiechaojun
处理时间 (V2) : 2025/04/14 09:26:09 处理者: xiechaojun
仪器型号: SHIMADZU LC-2050C(FX274)

<色谱图>

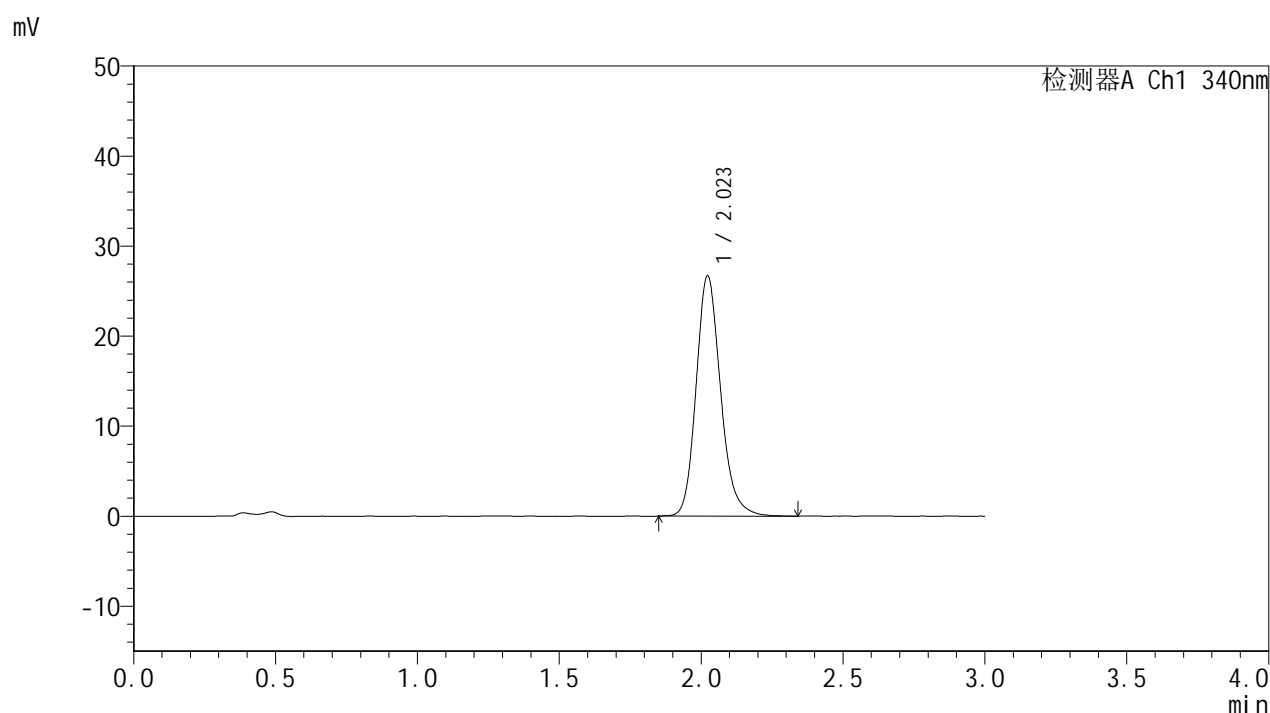

<峰表>

检测器A Ch1 340nm

峰号	保留时间	面积	面积%	高度	理论塔板数(USP)	拖尾因子	分离度(USP)
1	2.023	160554	100.000	26694	2732	1.182	--
总计		160554	100.000	26694			

<样品信息>

色谱柱 : XB-C18(50mm*4.6mm,5 μ m) 流速: 1.8ml/min
 柱温 : 30 $^{\circ}$ C 波长: 340nm
 数据文件名: RCMYMP-4103 - 0-58/25-1381-2 - zzp-15mg-2025032321p-rcqx-pH4.5jz-2-lf100z-8h-P6.lcd
 方法文件名: RCMYMP-4103 - YMP-4103-rcqx-FX274.lcm
 批处理文件名: RCMYMP-4103 - 20250412-RCQX-FX274.lcb
 样品瓶号: 3-51
 进样体积: 10 μ l 版本号:6.115
 进样时间: 2025/04/12 20:53:03 实验者: xiechaojun
 处理时间 (V2) : 2025/04/14 09:26:12 处理者: xiechaojun
 仪器型号: SHIMADZU LC-2050C(FX274)

<色谱图>

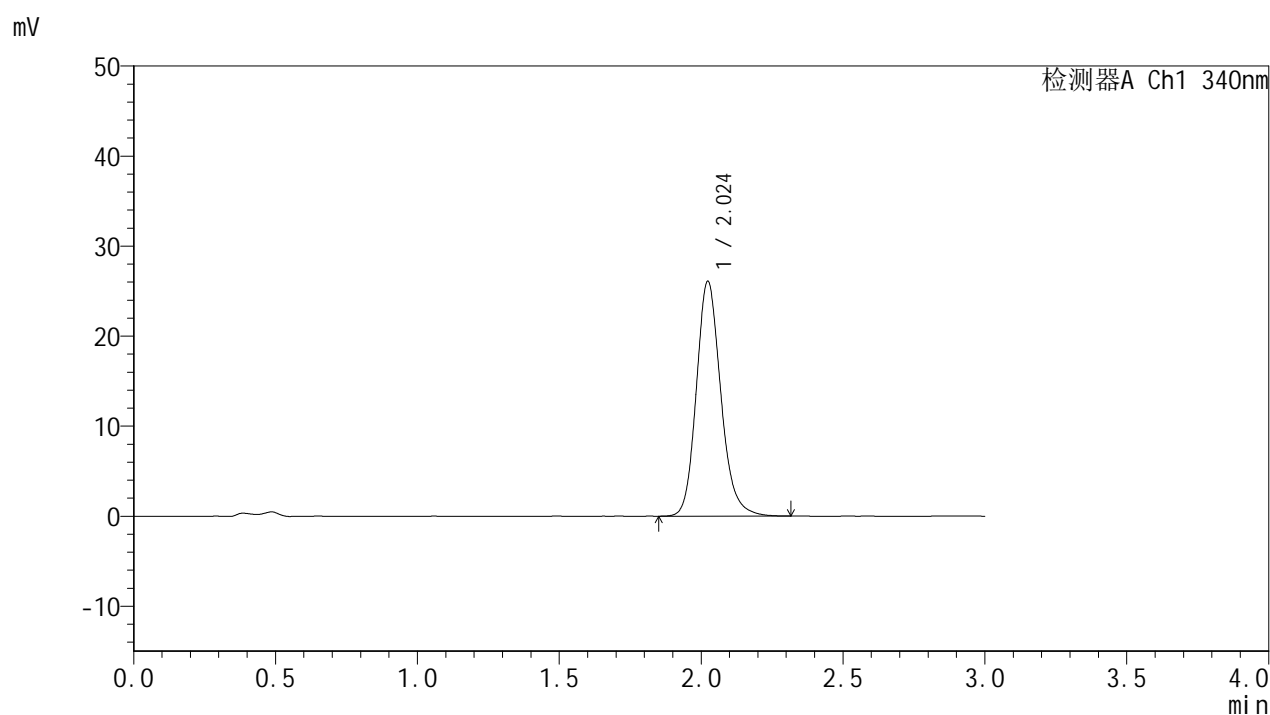

<峰表>

检测器A Ch1 340nm

峰号	保留时间	面积	面积%	高度	理论塔板数(USP)	拖尾因子	分离度(USP)
1	2.024	156958	100.000	26079	2730	1.174	--
总计		156958	100.000	26079			

<样品信息>

色谱柱 : XB-C18(50mm*4.6mm,5 μ m) 流速: 1.8ml/min
柱温 : 30 $^{\circ}$ C 波长: 340nm
数据文件名: RCSYMP-4103 - 0-58/25-1382-2 - zzp-15mg-2025032321p-rcqx-pH4.5jz-2-lf100z-10h-P1.lcd
方法文件名: RCSYMP-4103 - YMP-4103-rcqx-FX274.lcm
批处理文件名: RCSYMP-4103 - 20250412-RCQX-FX274.lcb
样品瓶号: 3-7
进样体积: 10 μ l 版本号:6.115
进样时间: 2025/04/12 20:56:25 实验者: xiechaojun
处理时间 (V2) : 2025/04/14 09:26:14 处理者: xiechaojun
仪器型号: SHIMADZU LC-2050C(FX274)

<色谱图>

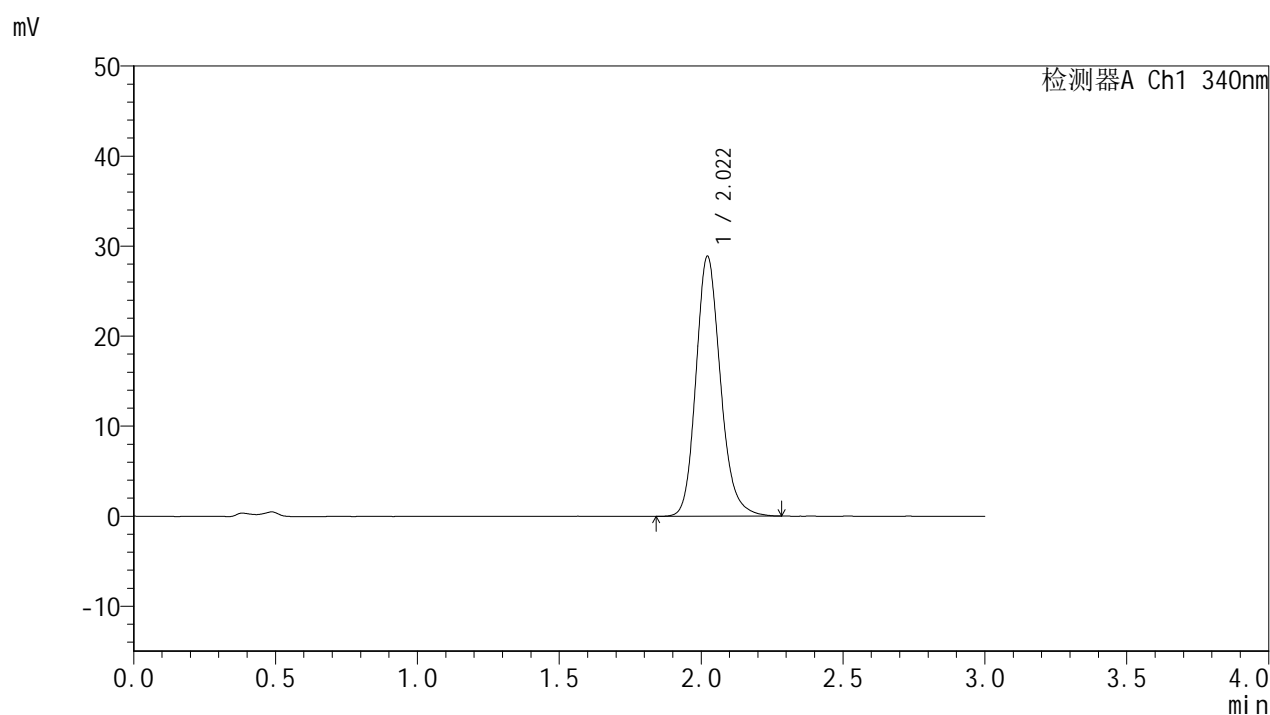

<峰表>

检测器A Ch1 340nm

峰号	保留时间	面积	面积%	高度	理论塔板数(USP)	拖尾因子	分离度(USP)
1	2.022	173658	100.000	28884	2722	1.179	--
总计		173658	100.000	28884			

<样品信息>

色谱柱 : XB-C18(50mm*4.6mm,5 μ m) 流速: 1.8ml/min
 柱温 : 30 $^{\circ}$ C 波长: 340nm
 数据文件名: RCSYMP-4103 - 0-58/25-1383-2 - zzp-15mg-2025032321p-rcqx-pH4.5jz-2-lf100z-10h-P2.lcd
 方法文件名: RCSYMP-4103 - YMP-4103-rcqx-FX274.lcm
 批处理文件名: RCSYMP-4103 - 20250412-RCQX-FX274.lcb
 样品瓶号: 3-16
 进样体积: 10 μ l 版本号:6.115
 进样时间: 2025/04/12 20:59:46 实验者: xiechaojun
 处理时间 (V2) : 2025/04/14 09:26:18 处理者: xiechaojun
 仪器型号: SHIMADZU LC-2050C(FX274)

<色谱图>

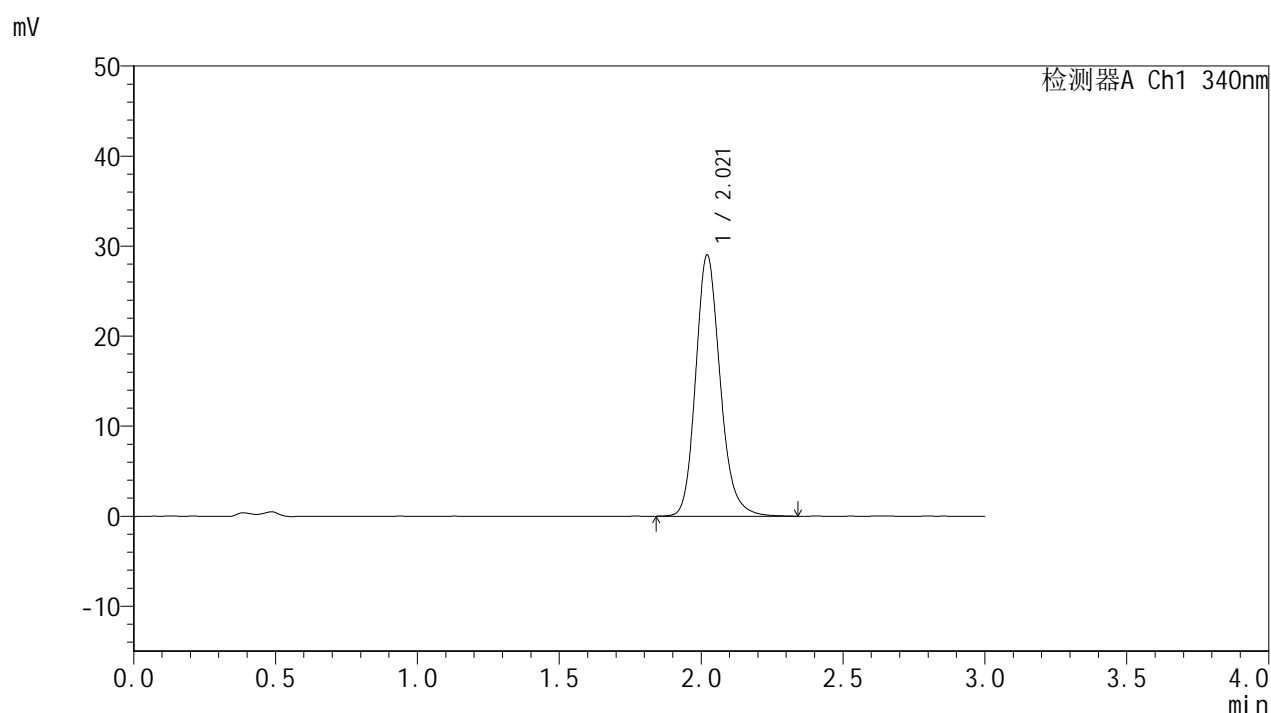

<峰表>

检测器A Ch1 340nm

峰号	保留时间	面积	面积%	高度	理论塔板数(USP)	拖尾因子	分离度(USP)
1	2.021	174318	100.000	29017	2734	1.180	--
总计		174318	100.000	29017			



YMP-4103

<样品信息>

色谱柱 : XB-C18(50mm*4.6mm,5μm) 流速: 1.8ml/min
 柱温 : 30°C 波长: 340nm
 数据文件名: RCMYMP-4103 - 0-58/25-1384-2 - zzp-15mg-2025032321p-rcqx-pH4.5jz-2-lf100z-10h-P3.lcd
 方法文件名: RCMYMP-4103 - YMP-4103-rcqx-FX274.lcm
 批处理文件名: RCMYMP-4103 - 20250412-RCQX-FX274.lcb
 样品瓶号: 3-25
 进样体积: 10 μl 版本号:6.115
 进样时间: 2025/04/12 21:03:08 实验者: xiechaojun
 处理时间 (V2) : 2025/04/14 09:26:20 处理者: xiechaojun
 仪器型号: SHIMADZU LC-2050C(FX274)

<色谱图>

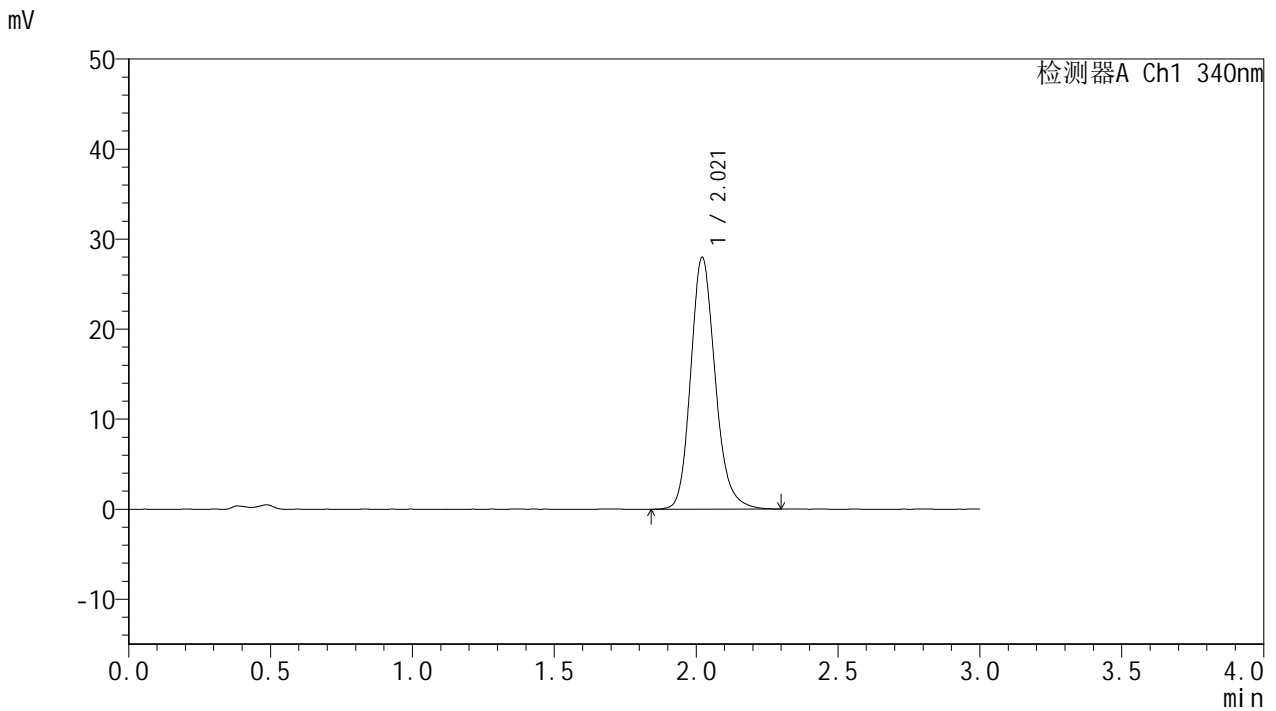

<峰表>

检测器A Ch1 340nm

峰号	保留时间	面积	面积%	高度	理论塔板数(USP)	拖尾因子	分离度(USP)
1	2.021	168261	100.000	27975	2719	1.180	--
总计		168261	100.000	27975			

<样品信息>

色谱柱 : XB-C18(50mm*4.6mm,5 μ m) 流速: 1.8ml/min
 柱温 : 30 $^{\circ}$ C 波长: 340nm
 数据文件名: RCSYMP-4103 - 0-58/25-1385-2 - zzp-15mg-2025032321p-rcqx-pH4.5jz-2-lf100z-10h-P4.lcd
 方法文件名: RCSYMP-4103 - YMP-4103-rcqx-FX274.lcm
 批处理文件名: RCSYMP-4103 - 20250412-RCQX-FX274.lcb
 样品瓶号: 3-34
 进样体积: 10 μ l 版本号:6.115
 进样时间: 2025/04/12 21:06:29 实验者: xiechaojun
 处理时间 (V2) : 2025/04/14 09:26:23 处理者: xiechaojun
 仪器型号: SHIMADZU LC-2050C(FX274)

<色谱图>

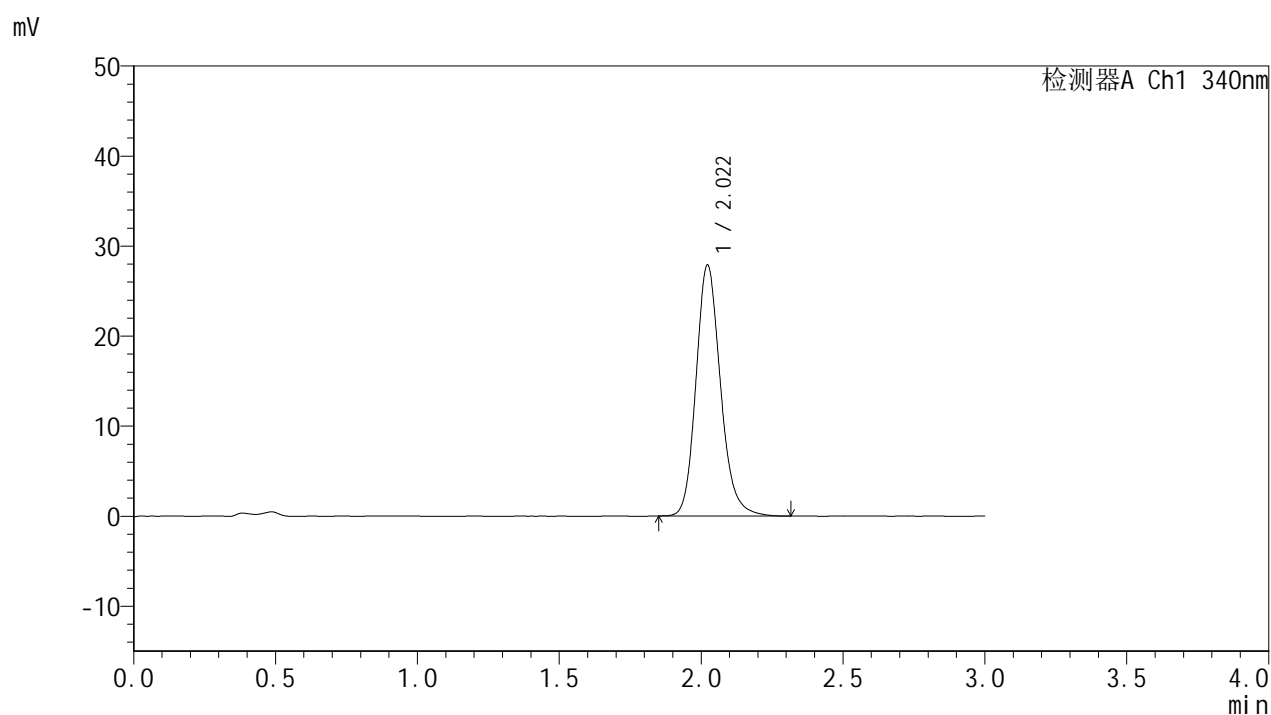

<峰表>

检测器A Ch1 340nm

峰号	保留时间	面积	面积%	高度	理论塔板数(USP)	拖尾因子	分离度(USP)
1	2.022	167667	100.000	27883	2725	1.176	--
总计		167667	100.000	27883			



YMP-4103

<样品信息>

色谱柱 : XB-C18(50mm*4.6mm,5 μ m) 流速: 1.8ml/min
柱温 : 30 $^{\circ}$ C 波长: 340nm
数据文件名: RCMYP-4103 - 0-58/25-1386-2 - zzp-15mg-2025032321p-rcqx-pH4.5jz-2-lf100z-10h-P5.lcd
方法文件名: RCMYP-4103 - YMP-4103-rcqx-FX274.lcm
批处理文件名: RCMYP-4103 - 20250412-RCQX-FX274.lcb
样品瓶号: 3-43
进样体积: 10 μ l 版本号: 6.115
进样时间: 2025/04/12 21:09:50 实验者: xiechaojun
处理时间 (V2) : 2025/04/14 09:26:26 处理者: xiechaojun
仪器型号: SHIMADZU LC-2050C(FX274)

<色谱图>

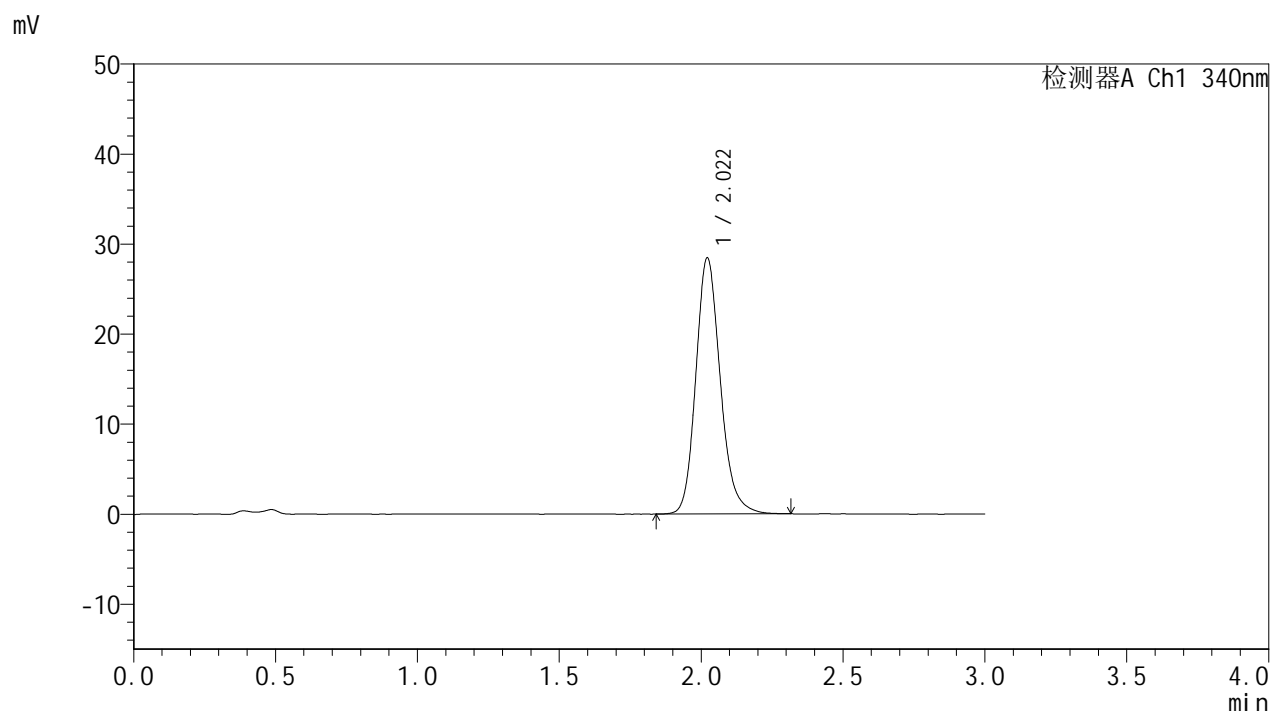

<峰表>

检测器A Ch1 340nm

峰号	保留时间	面积	面积%	高度	理论塔板数(USP)	拖尾因子	分离度(USP)
1	2.022	170874	100.000	28449	2728	1.179	--
总计		170874	100.000	28449			



YMP-4103

<样品信息>

色谱柱 : XB-C18(50mm*4.6mm,5μm) 流速: 1.8ml/min
 柱温 : 30°C 波长: 340nm
 数据文件名: RCMYMP-4103 - 0-58/25-1387-2 - zzp-15mg-2025032321p-rcqx-pH4.5jz-2-lf100z-10h-P6.lcd
 方法文件名: RCMYMP-4103 - YMP-4103-rcqx-FX274.lcm
 批处理文件名: RCMYMP-4103 - 20250412-RCQX-FX274.lcb
 样品瓶号: 3-52
 进样体积: 10 μl 版本号:6.115
 进样时间: 2025/04/12 21:13:11 实验者: xiechaojun
 处理时间 (V2) : 2025/04/14 09:26:29 处理者: xiechaojun
 仪器型号: SHIMADZU LC-2050C(FX274)

<色谱图>

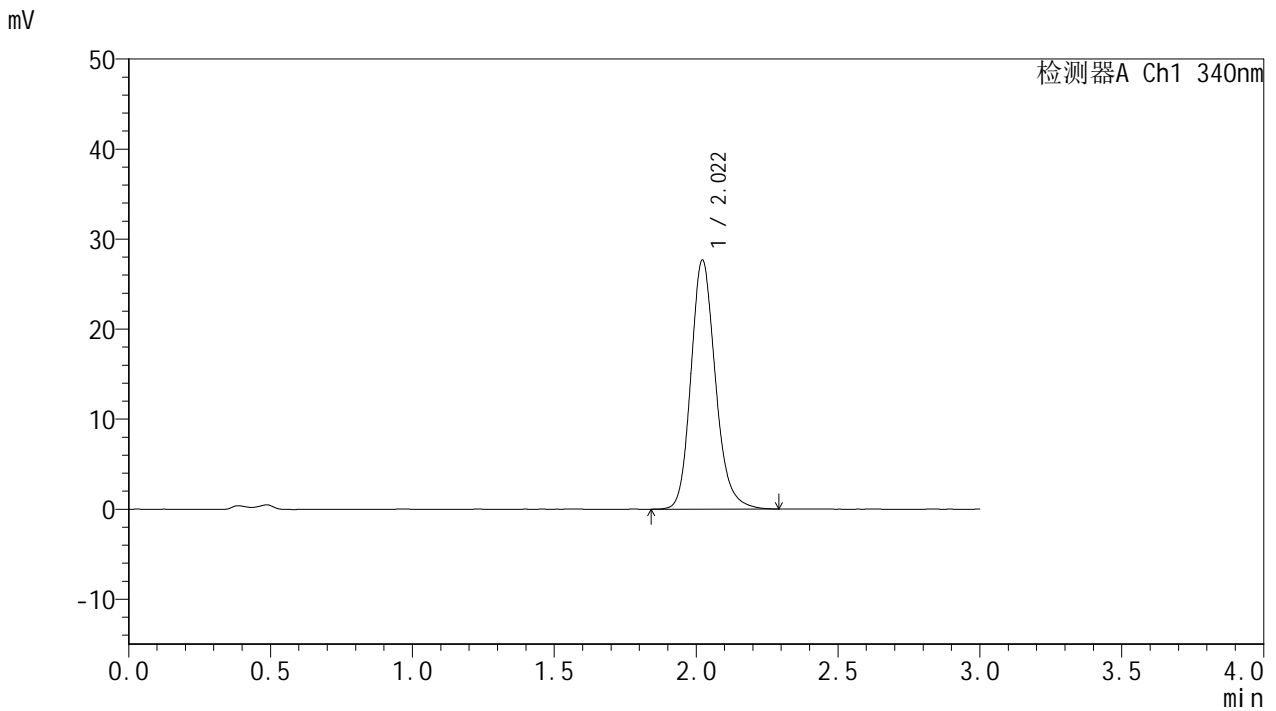

<峰表>

检测器A Ch1 340nm

峰号	保留时间	面积	面积%	高度	理论塔板数(USP)	拖尾因子	分离度(USP)
1	2.022	166500	100.000	27675	2723	1.181	--
总计		166500	100.000	27675			

<样品信息>

色谱柱 : XB-C18(50mm*4.6mm,5 μ m) 流速: 1.8ml/min
 柱温 : 30 $^{\circ}$ C 波长: 340nm
 数据文件名: RCSYMP-4103 - 0-58/25-1388-2 - zzp-15mg-2025032321p-rcqx-pH4.5jz-2-lf100z-12h-P1.lcd
 方法文件名: RCSYMP-4103 - YMP-4103-rcqx-FX274.lcm
 批处理文件名: RCSYMP-4103 - 20250412-RCQX-FX274.lcb
 样品瓶号: 3-8
 进样体积: 10 μ l 版本号:6.115
 进样时间: 2025/04/12 21:16:33 实验者: xiechaojun
 处理时间 (V2) : 2025/04/14 09:26:32 处理者: xiechaojun
 仪器型号: SHIMADZU LC-2050C(FX274)

<色谱图>

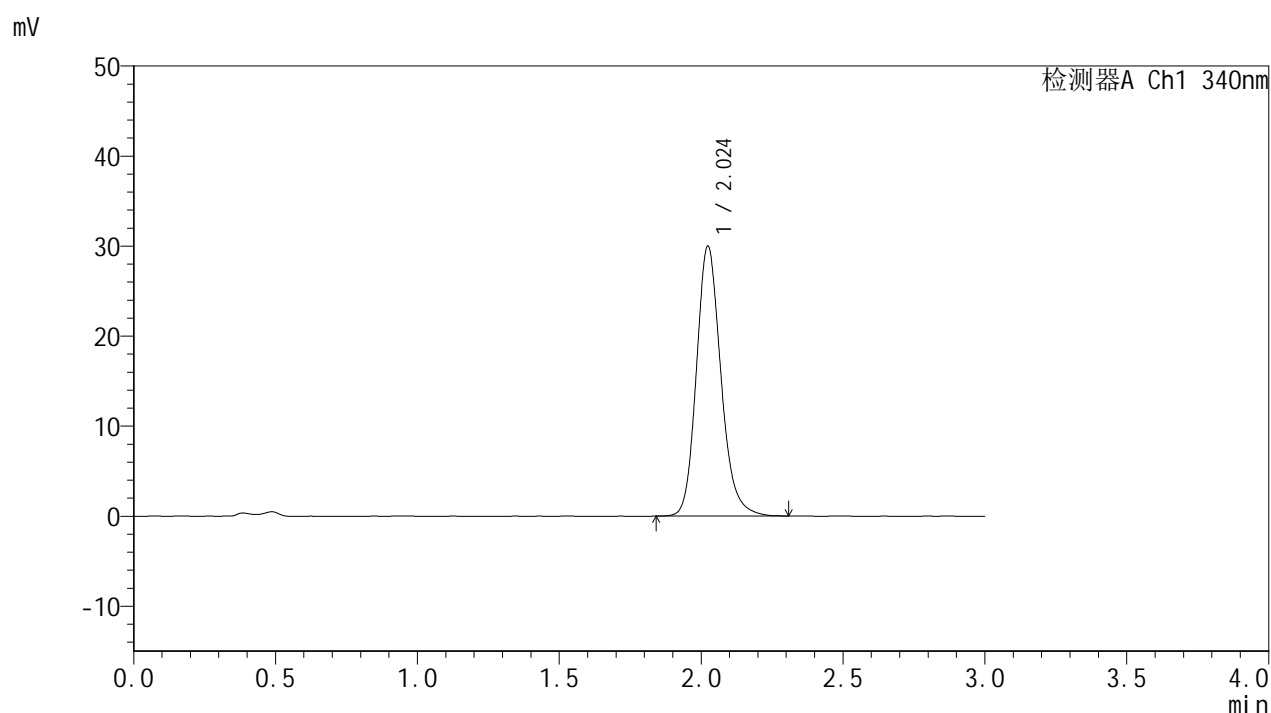

<峰表>

检测器A Ch1 340nm

峰号	保留时间	面积	面积%	高度	理论塔板数(USP)	拖尾因子	分离度(USP)
1	2.024	180525	100.000	29958	2723	1.183	--
总计		180525	100.000	29958			

<样品信息>

色谱柱 : XB-C18(50mm*4.6mm,5 μ m) 流速: 1.8ml/min
柱温 : 30 $^{\circ}$ C 波长: 340nm
数据文件名: RCSYMP-4103 - 0-58/25-1389-2 - zzp-15mg-2025032321p-rcqx-pH4.5jz-2-lf100z-12h-P2.lcd
方法文件名: RCSYMP-4103 - YMP-4103-rcqx-FX274.lcm
批处理文件名: RCSYMP-4103 - 20250412-RCQX-FX274.lcb
样品瓶号: 3-17
进样体积: 10 μ l 版本号:6.115
进样时间: 2025/04/12 21:19:55 实验者: xiechaojun
处理时间 (V2) : 2025/04/14 09:26:34 处理者: xiechaojun
仪器型号: SHIMADZU LC-2050C(FX274)

<色谱图>

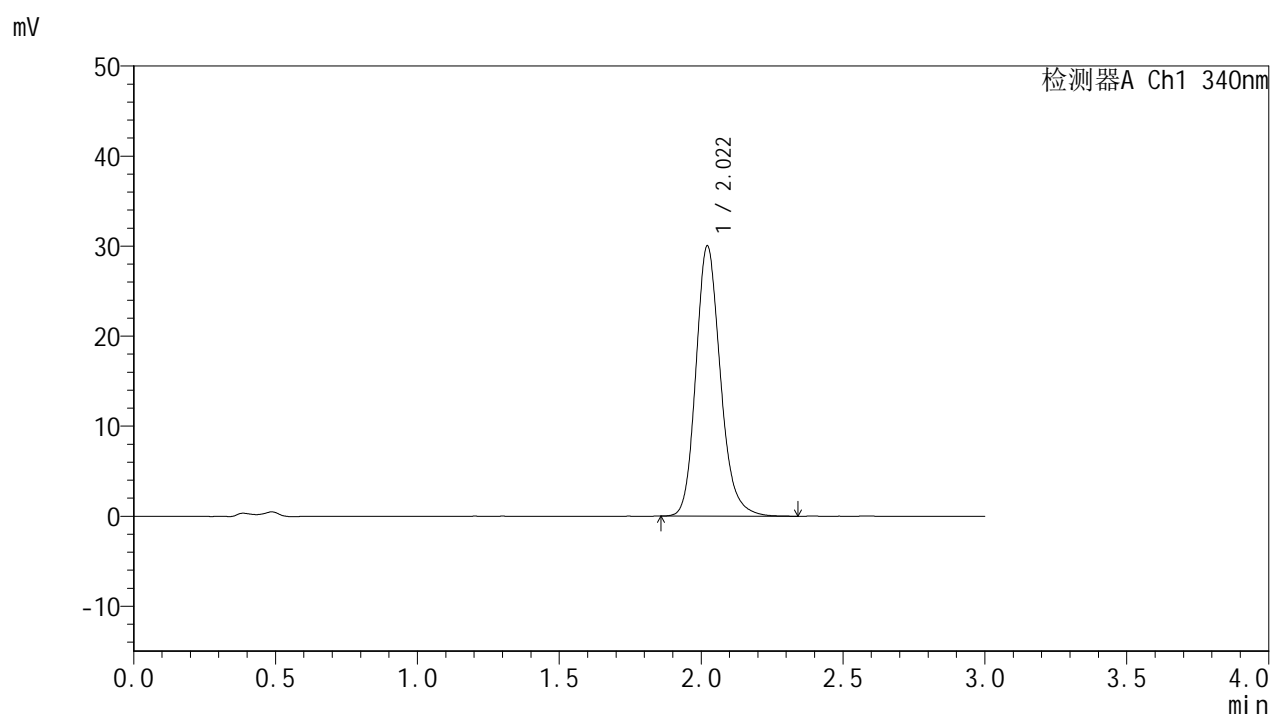

<峰表>

检测器A Ch1 340nm

峰号	保留时间	面积	面积%	高度	理论塔板数(USP)	拖尾因子	分离度(USP)
1	2.022	180531	100.000	30028	2724	1.184	--
总计		180531	100.000	30028			

<样品信息>

色谱柱 : XB-C18(50mm*4.6mm,5 μ m) 流速: 1.8ml/min
柱温 : 30 $^{\circ}$ C 波长: 340nm
数据文件名: RCSYMP-4103 - 0-58/25-1390-2 - zzp-15mg-2025032321p-rcqx-pH4.5jz-2-lf100z-12h-P3.lcd
方法文件名: RCSYMP-4103 - YMP-4103-rcqx-FX274.lcm
批处理文件名: RCSYMP-4103 - 20250412-RCQX-FX274.lcb
样品瓶号: 3-26
进样体积: 10 μ l 版本号:6.115
进样时间: 2025/04/12 21:23:16 实验者: xiechaojun
处理时间 (V2) : 2025/04/14 09:26:37 处理者: xiechaojun
仪器型号: SHIMADZU LC-2050C(FX274)

<色谱图>

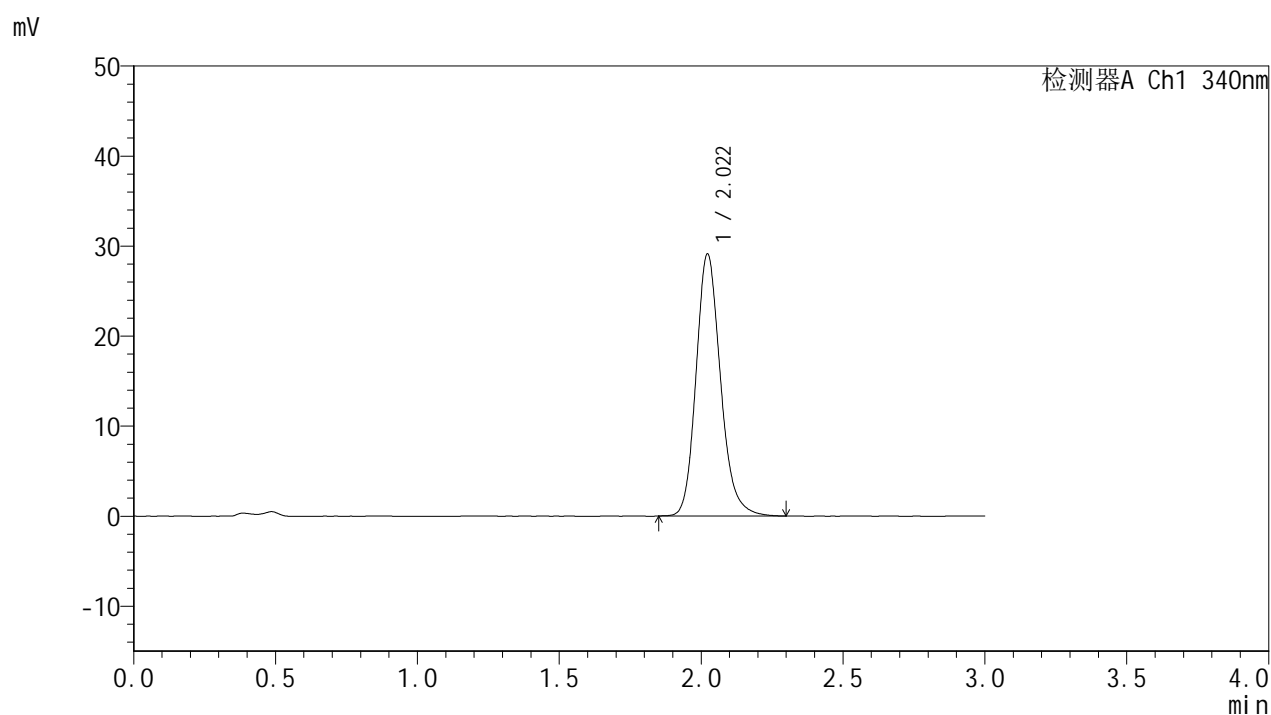

<峰表>

检测器A Ch1 340nm

峰号	保留时间	面积	面积%	高度	理论塔板数(USP)	拖尾因子	分离度(USP)
1	2.022	174712	100.000	29113	2734	1.181	--
总计		174712	100.000	29113			

<样品信息>

色谱柱 : XB-C18(50mm*4.6mm,5 μ m) 流速: 1.8ml/min
柱温 : 30 $^{\circ}$ C 波长: 340nm
数据文件名: RCSYMP-4103 - 0-58/25-1391-2 - zzp-15mg-2025032321p-rcqx-pH4.5jz-2-lf100z-12h-P4.lcd
方法文件名: RCSYMP-4103 - YMP-4103-rcqx-FX274.lcm
批处理文件名: RCSYMP-4103 - 20250412-RCQX-FX274.lcb
样品瓶号: 3-35
进样体积: 10 μ l 版本号:6.115
进样时间: 2025/04/12 21:26:37 实验者: xiechaojun
处理时间 (V2) : 2025/04/14 09:26:40 处理者: xiechaojun
仪器型号: SHIMADZU LC-2050C(FX274)

<色谱图>

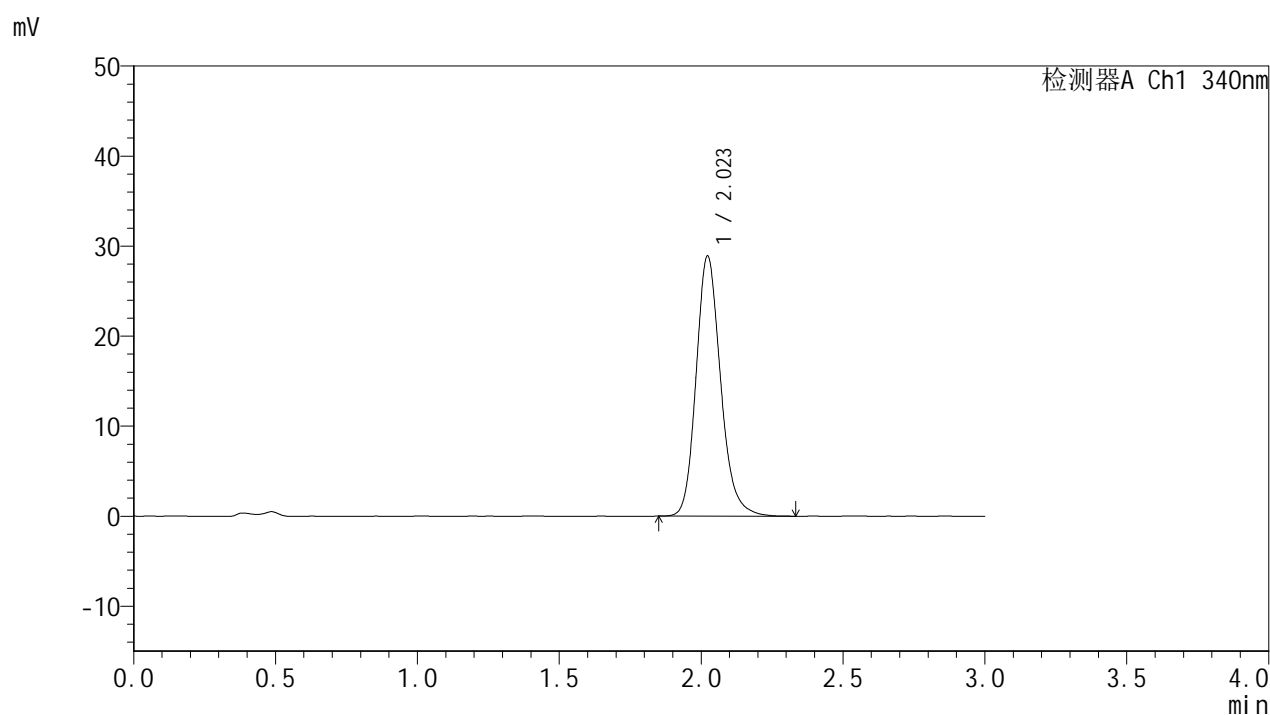

<峰表>

检测器A Ch1 340nm

峰号	保留时间	面积	面积%	高度	理论塔板数(USP)	拖尾因子	分离度(USP)
1	2.023	173864	100.000	28891	2729	1.184	--
总计		173864	100.000	28891			

<样品信息>

色谱柱 : XB-C18(50mm*4.6mm,5 μ m) 流速: 1.8ml/min
 柱温 : 30 $^{\circ}$ C 波长: 340nm
 数据文件名: RCSYMP-4103 - 0-58/25-1392-2 - zzp-15mg-2025032321p-rcqx-pH4.5jz-2-lf100z-12h-P5.lcd
 方法文件名: RCSYMP-4103 - YMP-4103-rcqx-FX274.lcm
 批处理文件名: RCSYMP-4103 - 20250412-RCQX-FX274.lcb
 样品瓶号: 3-44
 进样体积: 10 μ l 版本号:6.115
 进样时间: 2025/04/12 21:29:59 实验者: xiechaojun
 处理时间 (V2) : 2025/04/14 09:26:42 处理者: xiechaojun
 仪器型号: SHIMADZU LC-2050C(FX274)

<色谱图>

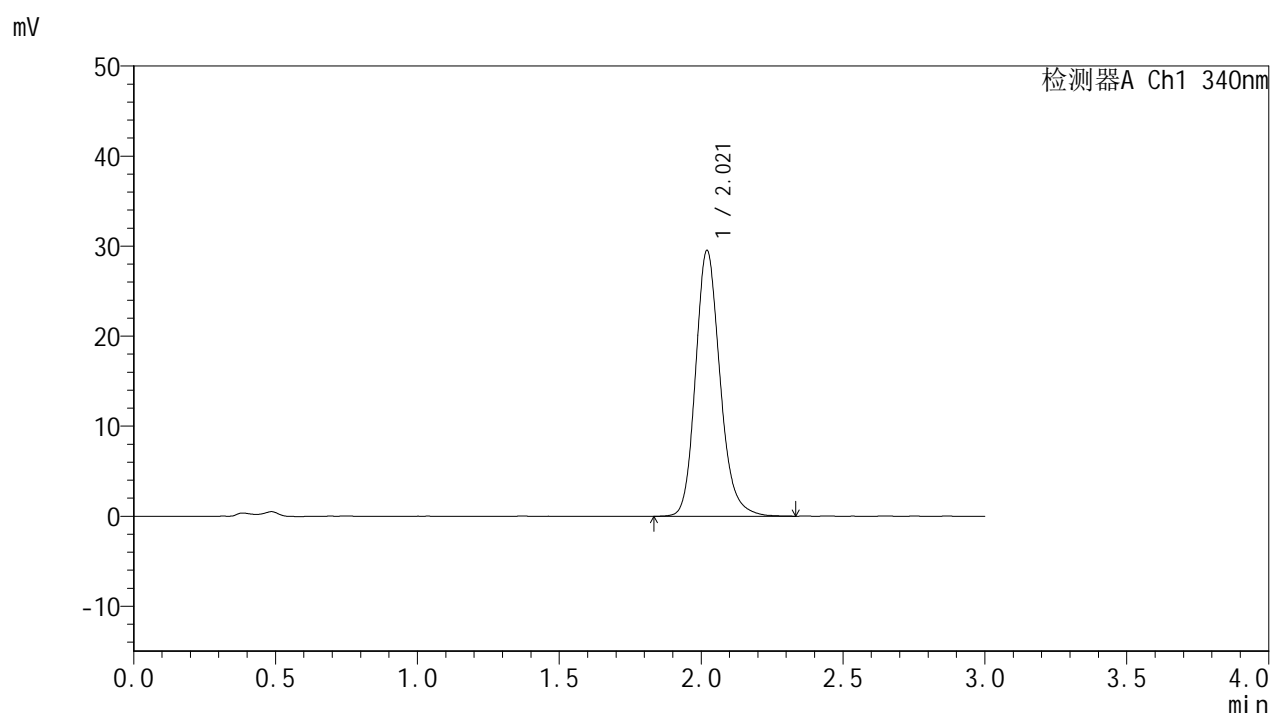

<峰表>

检测器A Ch1 340nm

峰号	保留时间	面积	面积%	高度	理论塔板数(USP)	拖尾因子	分离度(USP)
1	2.021	177598	100.000	29512	2727	1.180	--
总计		177598	100.000	29512			

<样品信息>

色谱柱 : XB-C18(50mm*4.6mm,5 μ m) 流速: 1.8ml/min
柱温 : 30 $^{\circ}$ C 波长: 340nm
数据文件名: RCSYMP-4103 - 0-58/25-1393-2 - zzp-15mg-2025032321p-rcqx-pH4.5jz-2-lf100z-12h-P6.lcd
方法文件名: RCSYMP-4103 - YMP-4103-rcqx-FX274.lcm
批处理文件名: RCSYMP-4103 - 20250412-RCQX-FX274.lcb
样品瓶号: 3-53
进样体积: 10 μ l 版本号: 6.115
进样时间: 2025/04/12 21:33:21 实验者: xiechaojun
处理时间 (V2) : 2025/04/14 09:26:45 处理者: xiechaojun
仪器型号: SHIMADZU LC-2050C(FX274)

<色谱图>

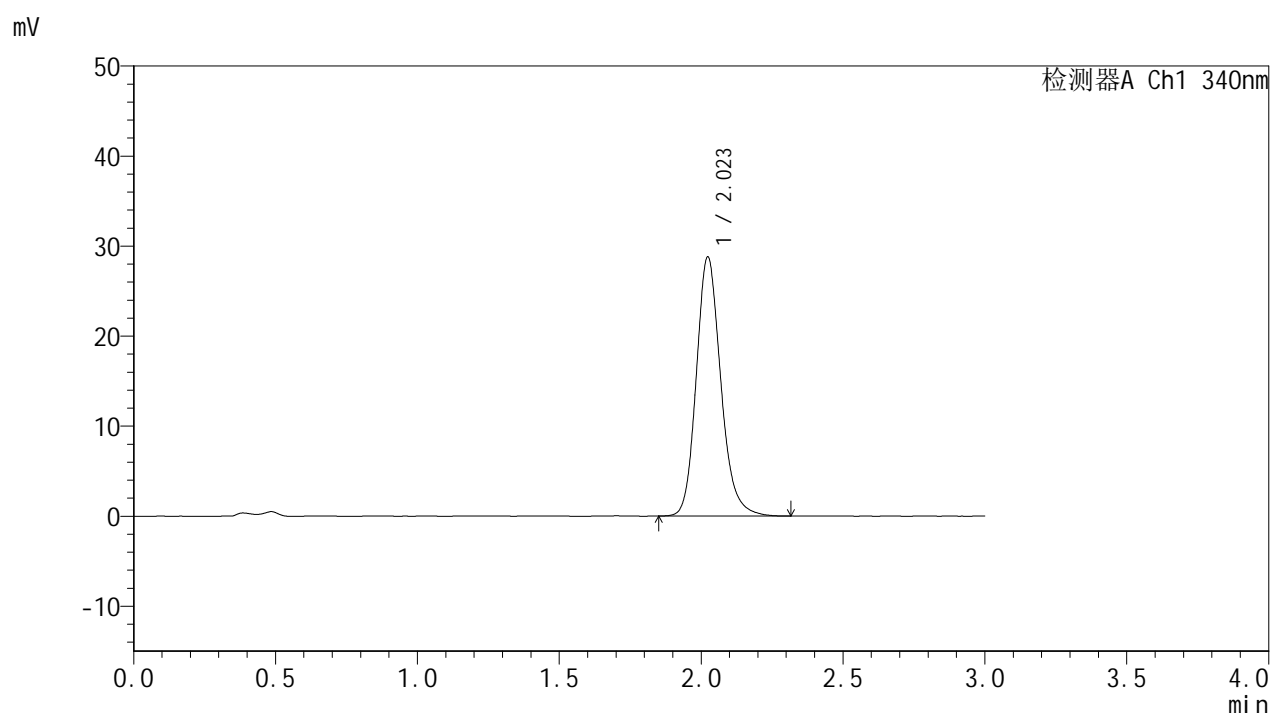

<峰表>

检测器A Ch1 340nm

峰号	保留时间	面积	面积%	高度	理论塔板数(USP)	拖尾因子	分离度(USP)
1	2.023	173180	100.000	28766	2729	1.180	--
总计		173180	100.000	28766			

<样品信息>

色谱柱 : XB-C18(50mm*4.6mm,5 μ m) 流速: 1.8ml/min
柱温 : 30 $^{\circ}$ C 波长: 340nm
数据文件名: RCSYMP-4103 - 0-58/25-1394-2 - zzp-15mg-2025032321p-rcqx-pH4.5jz-2-lf100z-16h-P1.lcd
方法文件名: RCSYMP-4103 - YMP-4103-rcqx-FX274.lcm
批处理文件名: RCSYMP-4103 - 20250412-RCQX-FX274.lcb
样品瓶号: 4-1
进样体积: 10 μ l 版本号: 6.115
进样时间: 2025/04/12 21:36:43 实验者: xiechaojun
处理时间 (V2) : 2025/04/14 09:26:48 处理者: xiechaojun
仪器型号: SHIMADZU LC-2050C(FX274)

<色谱图>

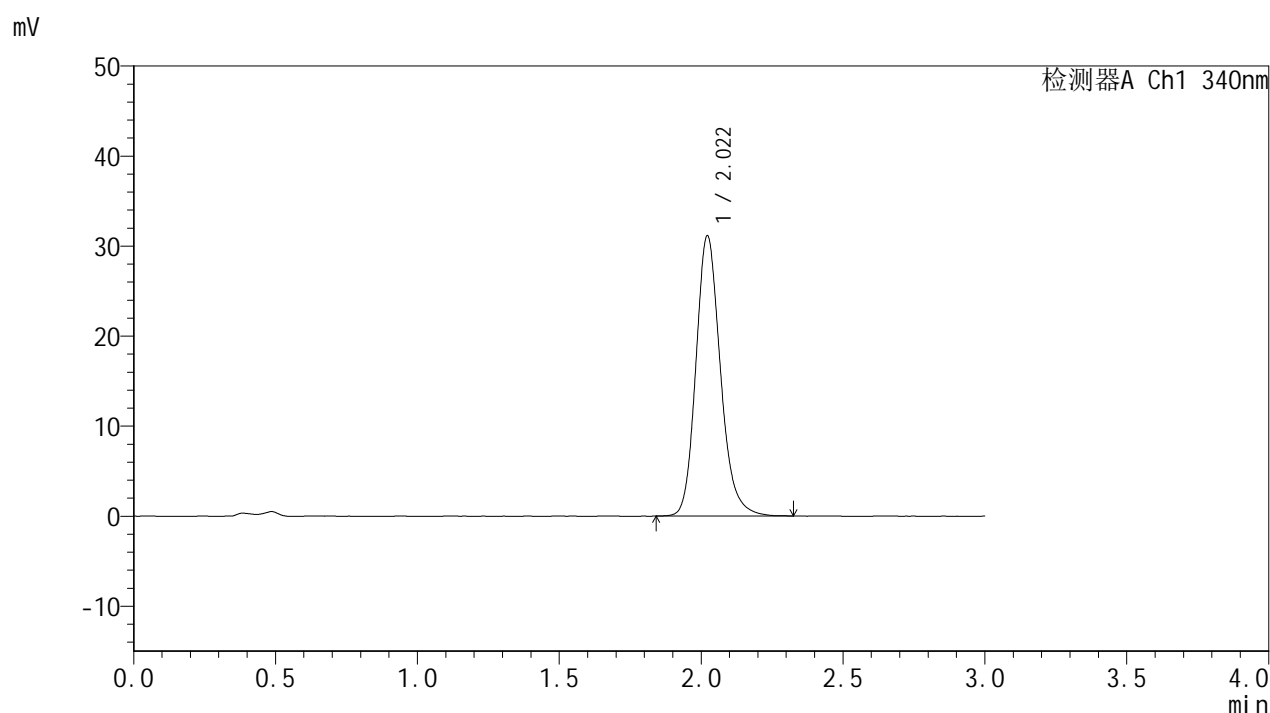

<峰表>

检测器A Ch1 340nm

峰号	保留时间	面积	面积%	高度	理论塔板数(USP)	拖尾因子	分离度(USP)
1	2.022	187404	100.000	31142	2720	1.184	--
总计		187404	100.000	31142			



YMP-4103

<样品信息>

色谱柱 : XB-C18(50mm*4.6mm,5μm) 流速: 1.8ml/min
 柱温 : 30°C 波长: 340nm
 数据文件名: RCMYMP-4103 - 0-58/25-1395-2 - zzp-15mg-2025032321p-rcqx-pH4.5jz-2-lf100z-16h-P2.lcd
 方法文件名: RCMYMP-4103 - YMP-4103-rcqx-FX274.lcm
 批处理文件名: RCMYMP-4103 - 20250412-RCQX-FX274.lcb
 样品瓶号: 4-10
 进样体积: 10 μl 版本号:6.115
 进样时间: 2025/04/12 21:40:06 实验者: xiechaojun
 处理时间 (V2) : 2025/04/14 09:26:51 处理者: xiechaojun
 仪器型号: SHIMADZU LC-2050C(FX274)

<色谱图>

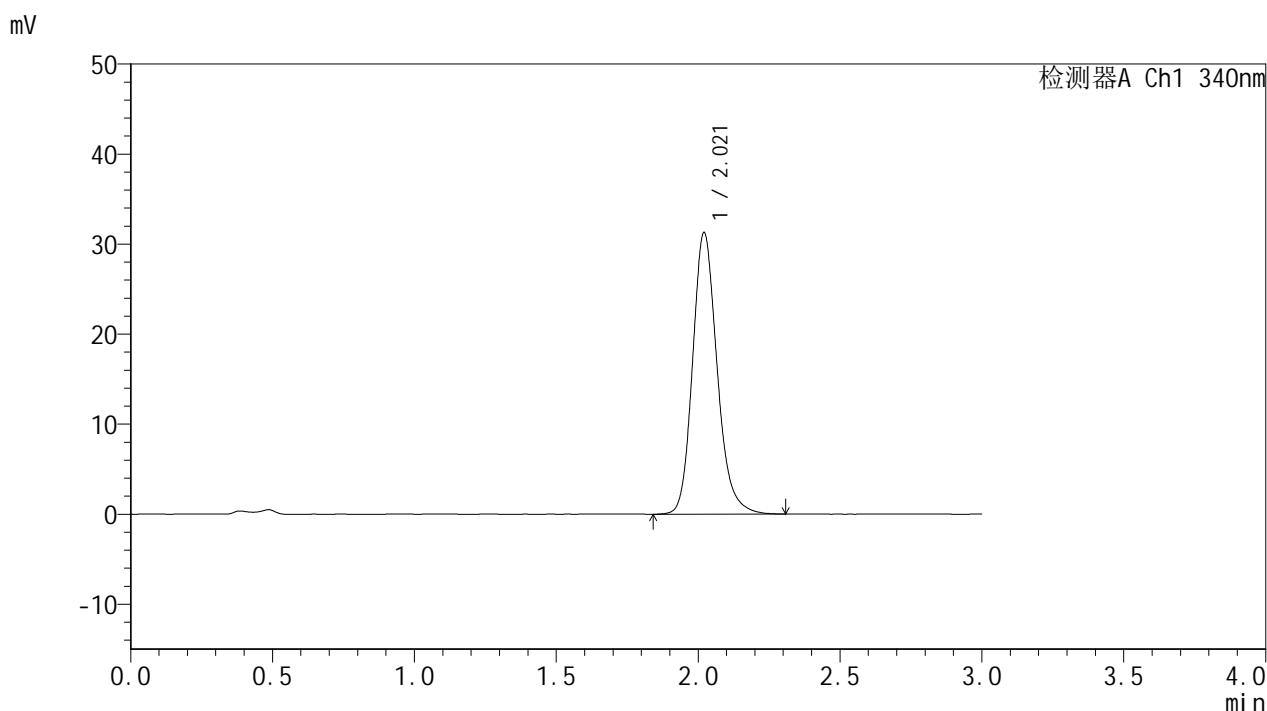

<峰表>

检测器A Ch1 340nm

峰号	保留时间	面积	面积%	高度	理论塔板数(USP)	拖尾因子	分离度(USP)
1	2.021	188351	100.000	31282	2721	1.186	--
总计		188351	100.000	31282			

<样品信息>

色谱柱 : XB-C18(50mm*4.6mm,5 μ m) 流速: 1.8ml/min
柱温 : 30 $^{\circ}$ C 波长: 340nm
数据文件名: RCMYP-4103 - 0-58/25-1396-2 - zzp-15mg-2025032321p-rcqx-pH4.5jz-2-lf100z-16h-P3.lcd
方法文件名: RCMYP-4103 - YMP-4103-rcqx-FX274.lcm
批处理文件名: RCMYP-4103 - 20250412-RCQX-FX274.lcb
样品瓶号: 4-19
进样体积: 10 μ l 版本号: 6.115
进样时间: 2025/04/12 21:43:28 实验者: xiechaojun
处理时间 (V2) : 2025/04/14 09:26:53 处理者: xiechaojun
仪器型号: SHIMADZU LC-2050C(FX274)

<色谱图>

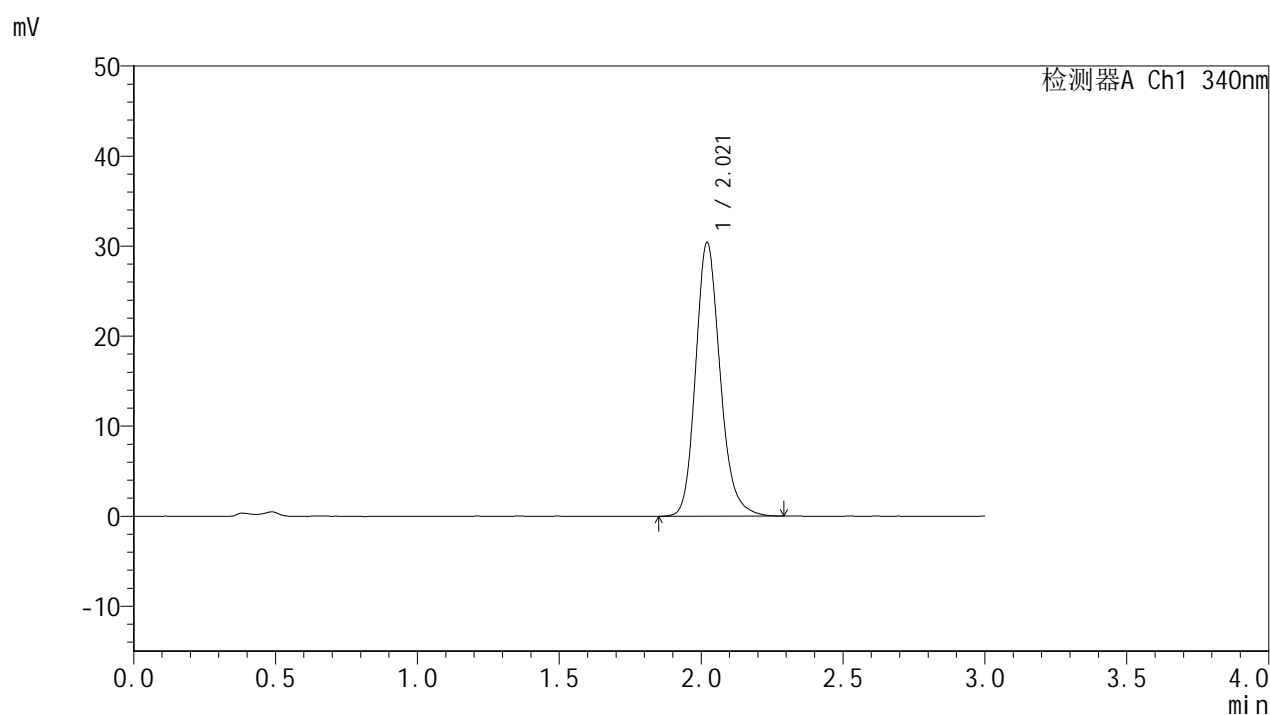

<峰表>

检测器A Ch1 340nm

峰号	保留时间	面积	面积%	高度	理论塔板数(USP)	拖尾因子	分离度(USP)
1	2.021	182523	100.000	30402	2735	1.185	--
总计		182523	100.000	30402			

<样品信息>

色谱柱 : XB-C18(50mm*4.6mm,5 μ m) 流速: 1.8ml/min
 柱温 : 30 $^{\circ}$ C 波长: 340nm
 数据文件名: RCSYMP-4103 - 0-58/25-1397-2 - zzp-15mg-2025032321p-rcqx-pH4.5jz-2-lf100z-16h-P4.lcd
 方法文件名: RCSYMP-4103 - YMP-4103-rcqx-FX274.lcm
 批处理文件名: RCSYMP-4103 - 20250412-RCQX-FX274.lcb
 样品瓶号: 4-28
 进样体积: 10 μ l 版本号:6.115
 进样时间: 2025/04/12 21:46:50 实验者: xiechaojun
 处理时间 (V2) : 2025/04/14 09:26:56 处理者: xiechaojun
 仪器型号: SHIMADZU LC-2050C(FX274)

<色谱图>

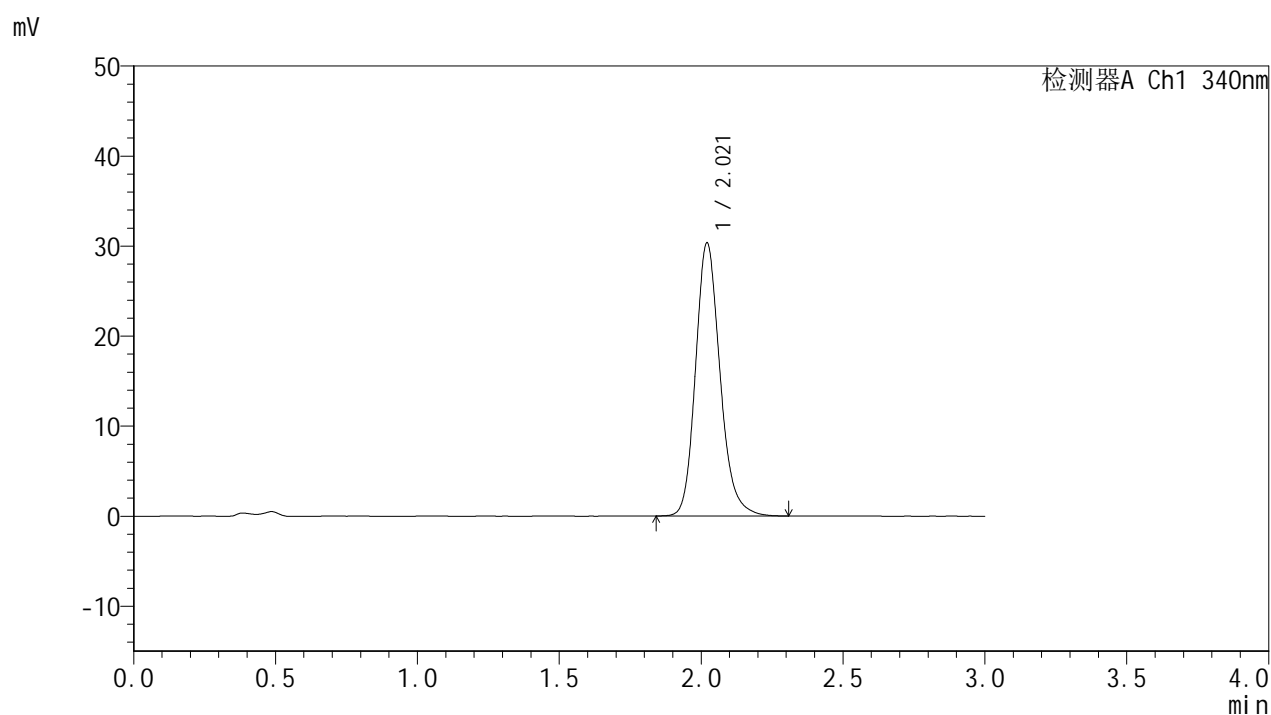

<峰表>

检测器A Ch1 340nm

峰号	保留时间	面积	面积%	高度	理论塔板数(USP)	拖尾因子	分离度(USP)
1	2.021	182330	100.000	30327	2719	1.185	--
总计		182330	100.000	30327			

<样品信息>

色谱柱 : XB-C18(50mm*4.6mm,5 μ m) 流速: 1.8ml/min
 柱温 : 30 $^{\circ}$ C 波长: 340nm
 数据文件名: RCSYMP-4103 - 0-58/25-1398-2 - zzp-15mg-2025032321p-rcqx-pH4.5jz-2-lf100z-16h-P5.lcd
 方法文件名: RCSYMP-4103 - YMP-4103-rcqx-FX274.lcm
 批处理文件名: RCSYMP-4103 - 20250412-RCQX-FX274.lcb
 样品瓶号: 4-37
 进样体积: 10 μ l 版本号:6.115
 进样时间: 2025/04/12 21:50:12 实验者: xiechaojun
 处理时间 (V2) : 2025/04/14 09:26:59 处理者: xiechaojun
 仪器型号: SHIMADZU LC-2050C(FX274)

<色谱图>

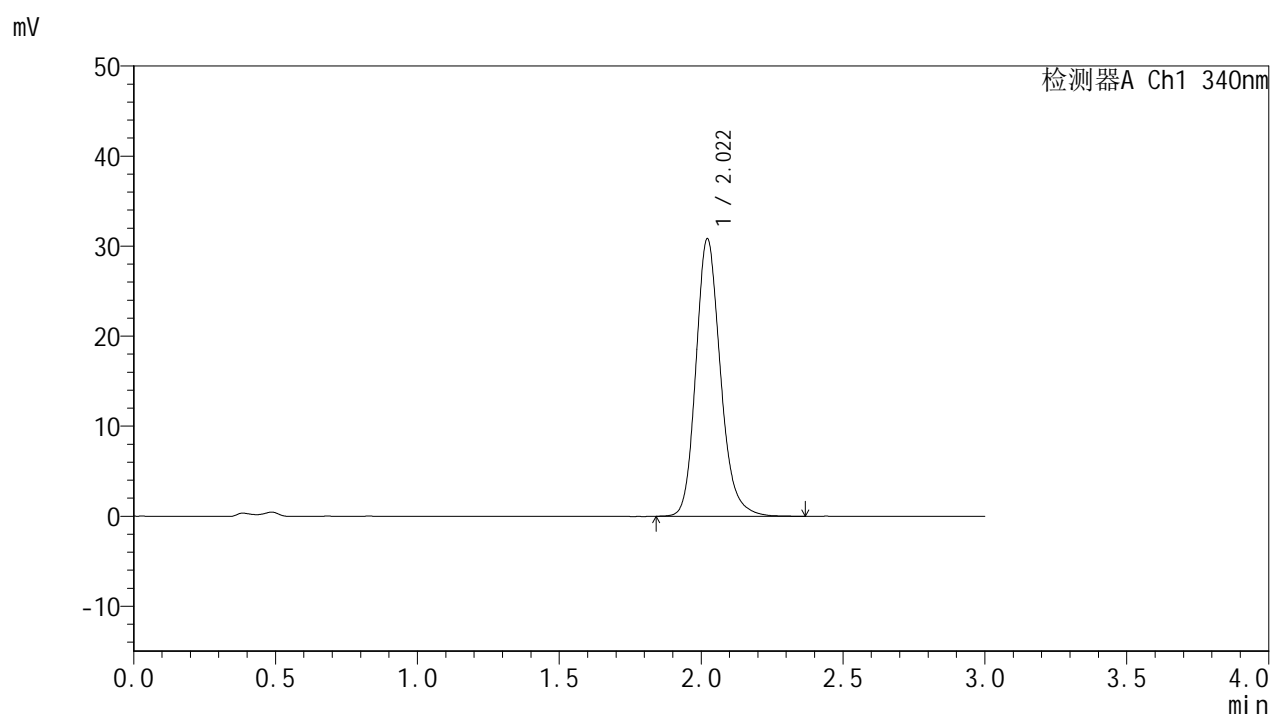

<峰表>

检测器A Ch1 340nm

峰号	保留时间	面积	面积%	高度	理论塔板数(USP)	拖尾因子	分离度(USP)
1	2.022	185840	100.000	30835	2718	1.187	--
总计		185840	100.000	30835			

<样品信息>

色谱柱 : XB-C18(50mm*4.6mm,5 μ m) 流速: 1.8ml/min
 柱温 : 30°C 波长: 340nm
 数据文件名: RCSYMP-4103 - 0-58/25-1399-2 - zzp-15mg-2025032321p-rcqx-pH4.5jz-2-lf100z-16h-P6.lcd
 方法文件名: RCSYMP-4103 - YMP-4103-rcqx-FX274.lcm
 批处理文件名: RCSYMP-4103 - 20250412-RCQX-FX274.lcb
 样品瓶号: 4-46
 进样体积: 10 μ l 版本号:6.115
 进样时间: 2025/04/12 21:53:34 实验者: xiechaojun
 处理时间 (V2) : 2025/04/14 09:27:01 处理者: xiechaojun
 仪器型号: SHIMADZU LC-2050C(FX274)

<色谱图>

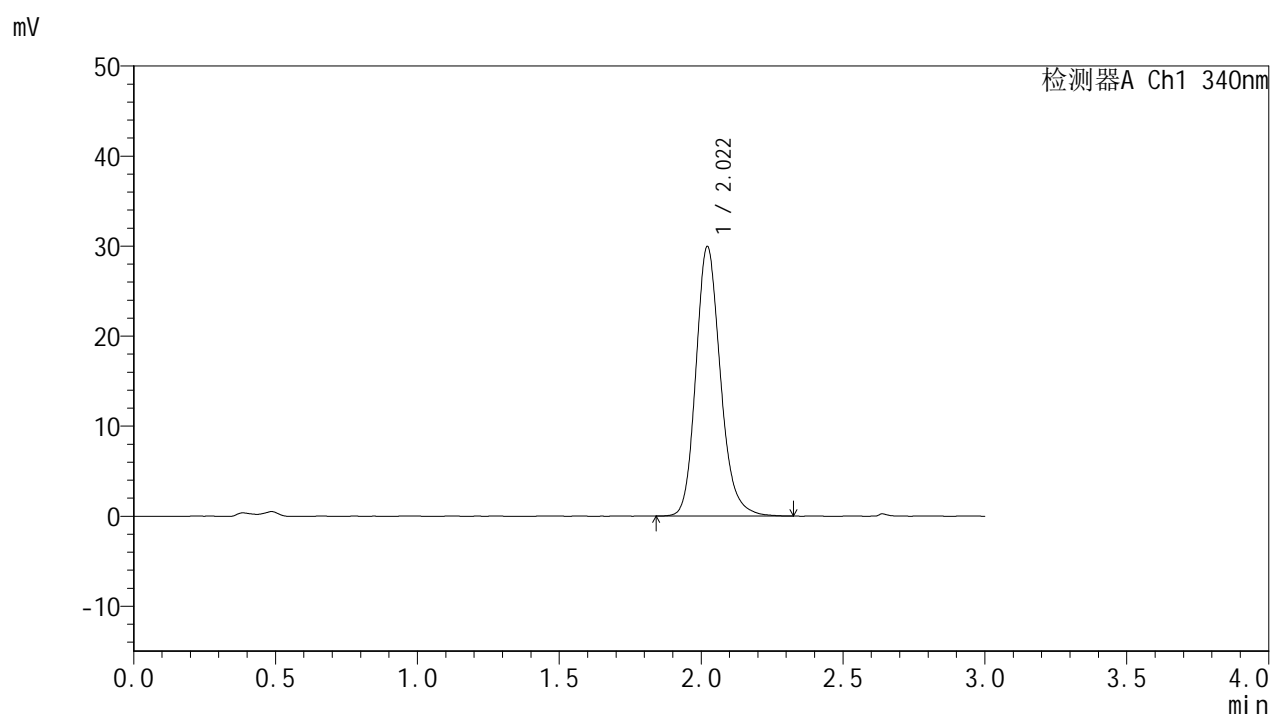

<峰表>

检测器A Ch1 340nm

峰号	保留时间	面积	面积%	高度	理论塔板数(USP)	拖尾因子	分离度(USP)
1	2.022	180227	100.000	29943	2724	1.183	--
总计		180227	100.000	29943			



YMP-4103

<样品信息>

色谱柱 : XB-C18(50mm*4.6mm,5 μ m) 流速: 1.8ml/min
柱温 : 30 $^{\circ}$ C 波长: 340nm
数据文件名: RCSYMP-4103 - 0-58/25-1400-2 - zzp-15mg-2025032321p-rcqx-pH4.5jz-2-lf100z-20h-P1.lcd
方法文件名: RCSYMP-4103 - YMP-4103-rcqx-FX274.lcm
批处理文件名: RCSYMP-4103 - 20250412-RCQX-FX274.lcb
样品瓶号: 4-2
进样体积: 10 μ l 版本号:6.115
进样时间: 2025/04/12 21:56:57 实验者: xiechaojun
处理时间 (V2) : 2025/04/14 09:27:04 处理者: xiechaojun
仪器型号: SHIMADZU LC-2050C(FX274)

<色谱图>

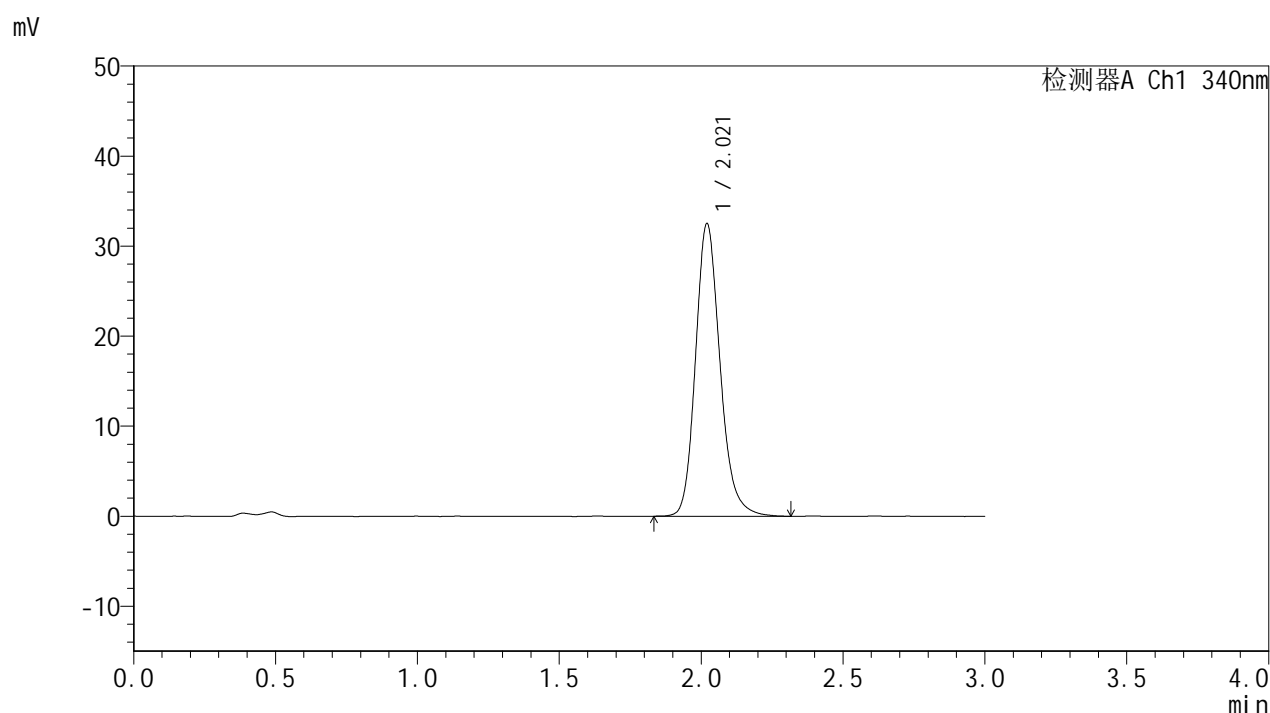

<峰表>

检测器A Ch1 340nm

峰号	保留时间	面积	面积%	高度	理论塔板数(USP)	拖尾因子	分离度(USP)
1	2.021	195852	100.000	32505	2721	1.187	--
总计		195852	100.000	32505			

<样品信息>

色谱柱 : XB-C18(50mm*4.6mm,5 μ m) 流速: 1.8ml/min
柱温 : 30 $^{\circ}$ C 波长: 340nm
数据文件名: RCMYP-4103 - 0-58/25-1401-2 - zzp-15mg-2025032321p-rcqx-pH4.5jz-2-lf100z-20h-P2.lcd
方法文件名: RCMYP-4103 - YMP-4103-rcqx-FX274.lcm
批处理文件名: RCMYP-4103 - 20250412-RCQX-FX274.lcb
样品瓶号: 4-11
进样体积: 10 μ l 版本号: 6.115
进样时间: 2025/04/12 22:00:19 实验者: xiechaojun
处理时间 (V2) : 2025/04/14 09:27:07 处理者: xiechaojun
仪器型号: SHIMADZU LC-2050C(FX274)

<色谱图>

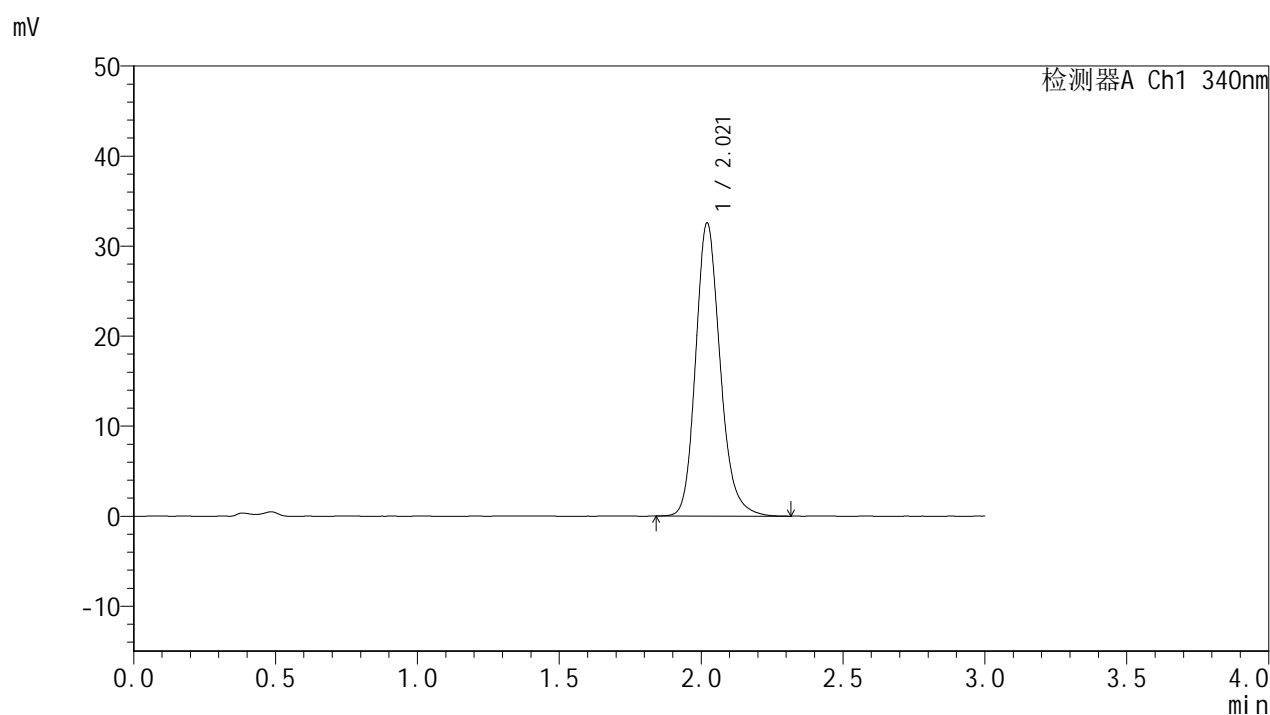

<峰表>

检测器A Ch1 340nm

峰号	保留时间	面积	面积%	高度	理论塔板数(USP)	拖尾因子	分离度(USP)
1	2.021	195906	100.000	32552	2723	1.189	--
总计		195906	100.000	32552			

<样品信息>

色谱柱 : XB-C18(50mm*4.6mm,5 μ m) 流速: 1.8ml/min
 柱温 : 30°C 波长: 340nm
 数据文件名: RCSYMP-4103 - 0-58/25-1402-2 - zzp-15mg-2025032321p-rcqx-pH4.5jz-2-lf100z-20h-P3.lcd
 方法文件名: RCSYMP-4103 - YMP-4103-rcqx-FX274.lcm
 批处理文件名: RCSYMP-4103 - 20250412-RCQX-FX274.lcb
 样品瓶号: 4-20
 进样体积: 10 μ l 版本号:6.115
 进样时间: 2025/04/12 22:03:41 实验者: xiechaojun
 处理时间 (V2) : 2025/04/14 09:27:10 处理者: xiechaojun
 仪器型号: SHIMADZU LC-2050C(FX274)

<色谱图>

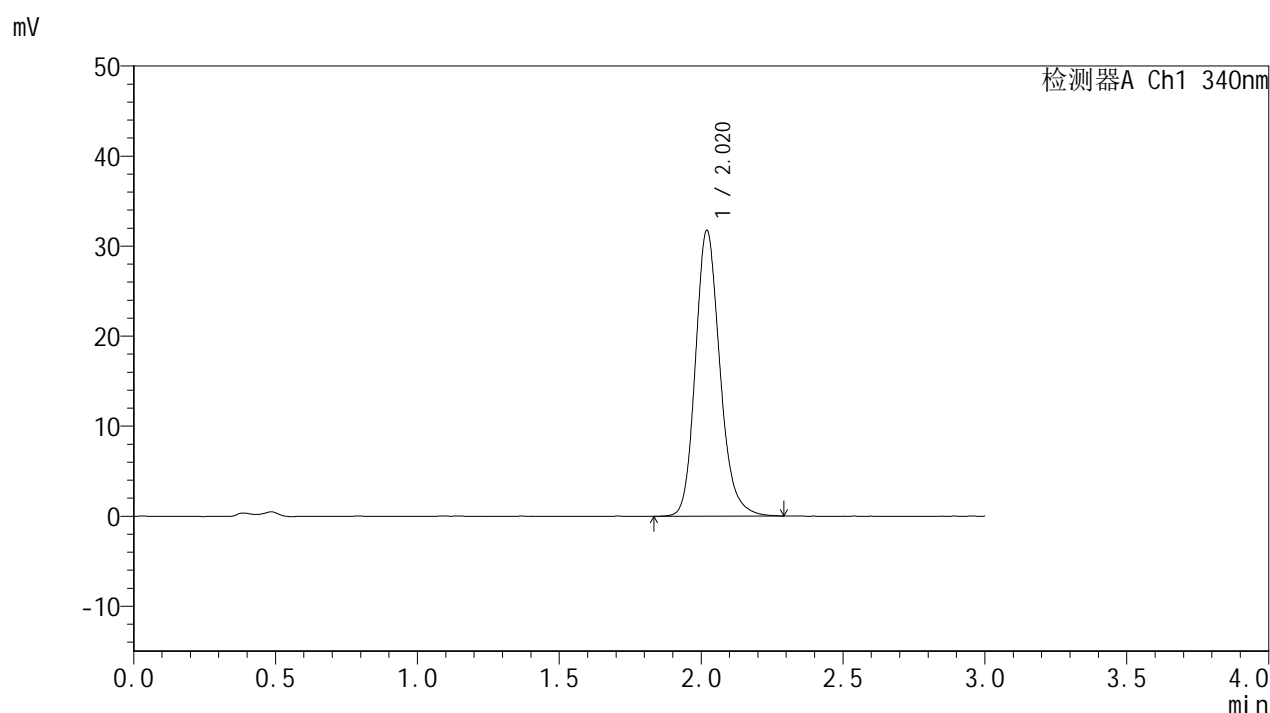

<峰表>

检测器A Ch1 340nm

峰号	保留时间	面积	面积%	高度	理论塔板数(USP)	拖尾因子	分离度(USP)
1	2.020	190447	100.000	31718	2728	1.182	--
总计		190447	100.000	31718			



YMP-4103

<样品信息>

色谱柱 : XB-C18(50mm*4.6mm,5 μ m) 流速: 1.8ml/min
柱温 : 30 $^{\circ}$ C 波长: 340nm
数据文件名: RCSYMP-4103 - 0-58/25-1403-2 - zzp-15mg-2025032321p-rcqx-pH4.5jz-2-lf100z-20h-P4.lcd
方法文件名: RCSYMP-4103 - YMP-4103-rcqx-FX274.lcm
批处理文件名: RCSYMP-4103 - 20250412-RCQX-FX274.lcb
样品瓶号: 4-29
进样体积: 10 μ l 版本号: 6.115
进样时间: 2025/04/12 22:07:03 实验者: xiechaojun
处理时间 (V2) : 2025/04/14 09:27:12 处理者: xiechaojun
仪器型号: SHIMADZU LC-2050C(FX274)

<色谱图>

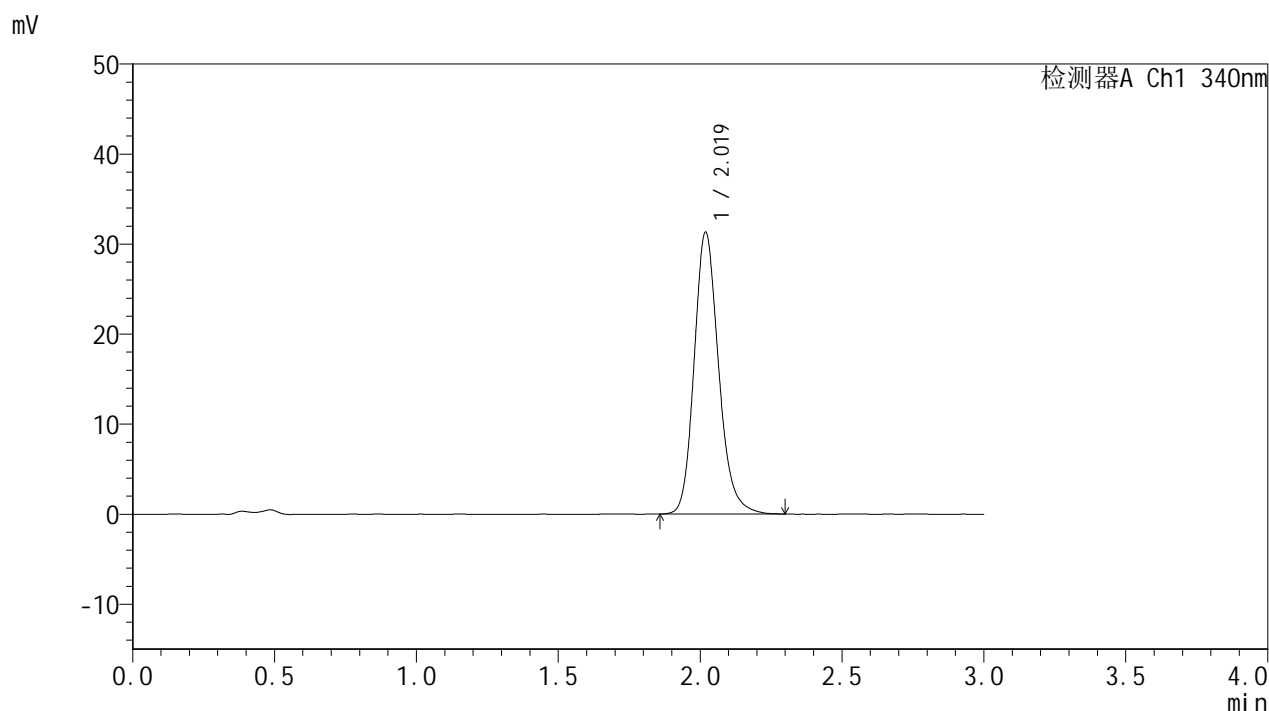

<峰表>

检测器A Ch1 340nm

峰号	保留时间	面积	面积%	高度	理论塔板数(USP)	拖尾因子	分离度(USP)
1	2.019	187864	100.000	31236	2726	1.185	--
总计		187864	100.000	31236			

<样品信息>

色谱柱 : XB-C18(50mm*4.6mm,5 μ m) 流速: 1.8ml/min
柱温 : 30 $^{\circ}$ C 波长: 340nm
数据文件名: RCSYMP-4103 - 0-58/25-1404-2 - zzp-15mg-2025032321p-rcqx-pH4.5jz-2-lf100z-20h-P5.lcd
方法文件名: RCSYMP-4103 - YMP-4103-rcqx-FX274.lcm
批处理文件名: RCSYMP-4103 - 20250412-RCQX-FX274.lcb
样品瓶号: 4-38
进样体积: 10 μ l 版本号:6.115
进样时间: 2025/04/12 22:10:25 实验者: xiechaojun
处理时间 (V2) : 2025/04/14 09:27:15 处理者: xiechaojun
仪器型号: SHIMADZU LC-2050C(FX274)

<色谱图>

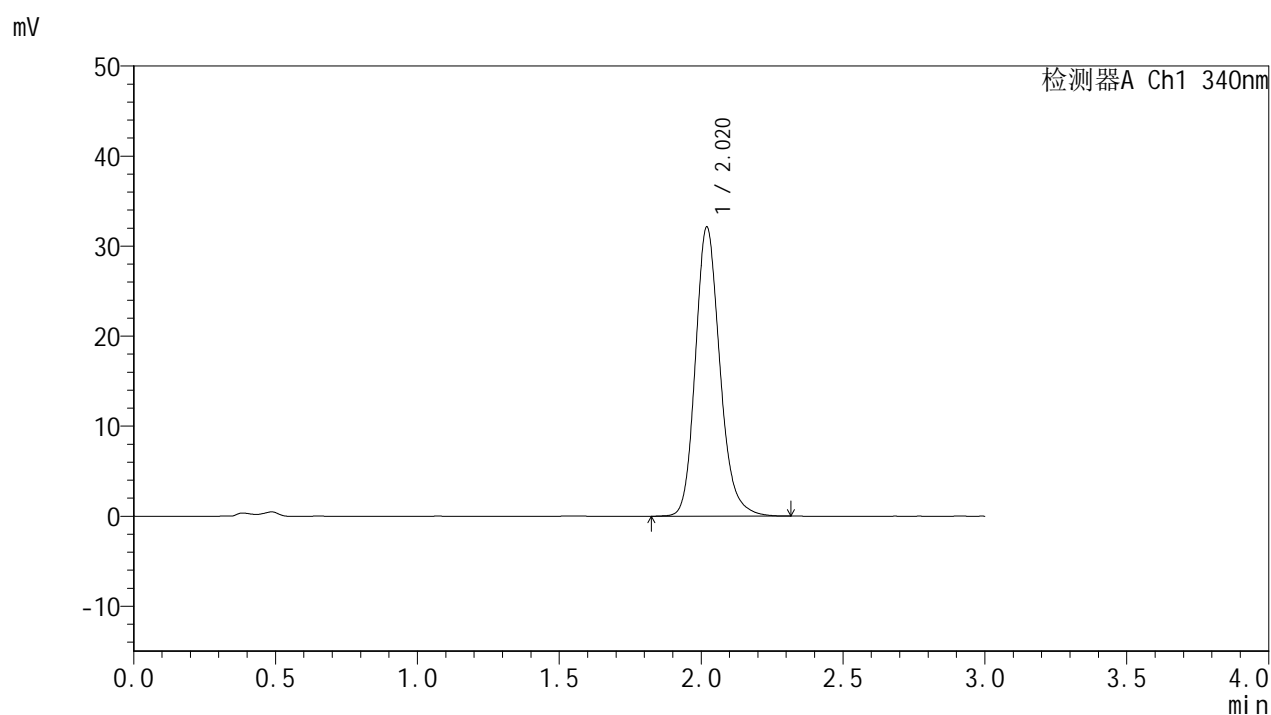

<峰表>

检测器A Ch1 340nm

峰号	保留时间	面积	面积%	高度	理论塔板数(USP)	拖尾因子	分离度(USP)
1	2.020	193213	100.000	32094	2723	1.185	--
总计		193213	100.000	32094			



YMP-4103

<样品信息>

色谱柱 : XB-C18(50mm*4.6mm,5μm) 流速: 1.8ml/min
 柱温 : 30°C 波长: 340nm
 数据文件名: RCMYMP-4103 - 0-58/25-1405-2 - zzp-15mg-2025032321p-rcqx-pH4.5jz-2-lf100z-20h-P6.lcd
 方法文件名: RCMYMP-4103 - YMP-4103-rcqx-FX274.lcm
 批处理文件名: RCMYMP-4103 - 20250412-RCQX-FX274.lcb
 样品瓶号: 4-47
 进样体积: 10 μl 版本号:6.115
 进样时间: 2025/04/12 22:13:47 实验者: xiechaojun
 处理时间 (V2) : 2025/04/14 09:27:18 处理者: xiechaojun
 仪器型号: SHIMADZU LC-2050C(FX274)

<色谱图>

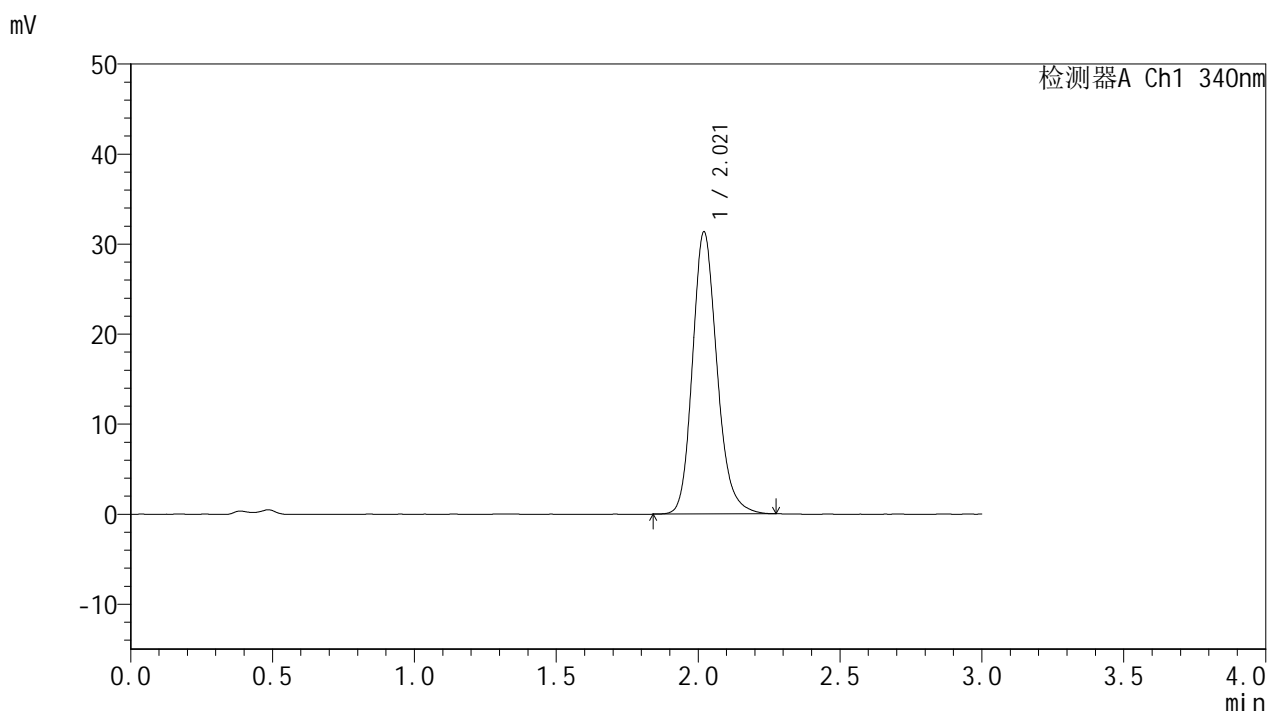

<峰表>

检测器A Ch1 340nm

峰号	保留时间	面积	面积%	高度	理论塔板数(USP)	拖尾因子	分离度(USP)
1	2.021	188296	100.000	31339	2719	1.182	--
总计		188296	100.000	31339			

<样品信息>

色谱柱 : XB-C18(50mm*4.6mm,5 μ m) 流速: 1.8ml/min
 柱温 : 30 $^{\circ}$ C 波长: 340nm
 数据文件名: RCSYMP-4103 - 0-58/25-1406-2 - zzp-15mg-2025032321p-rcqx-pH4.5jz-2-lf100z-24h-P1.lcd
 方法文件名: RCSYMP-4103 - YMP-4103-rcqx-FX274.lcm
 批处理文件名: RCSYMP-4103 - 20250412-RCQX-FX274.lcb
 样品瓶号: 4-3
 进样体积: 10 μ l 版本号:6.115
 进样时间: 2025/04/12 22:17:10 实验者: xiechaojun
 处理时间 (V2) : 2025/04/14 09:27:21 处理者: xiechaojun
 仪器型号: SHIMADZU LC-2050C(FX274)

<色谱图>

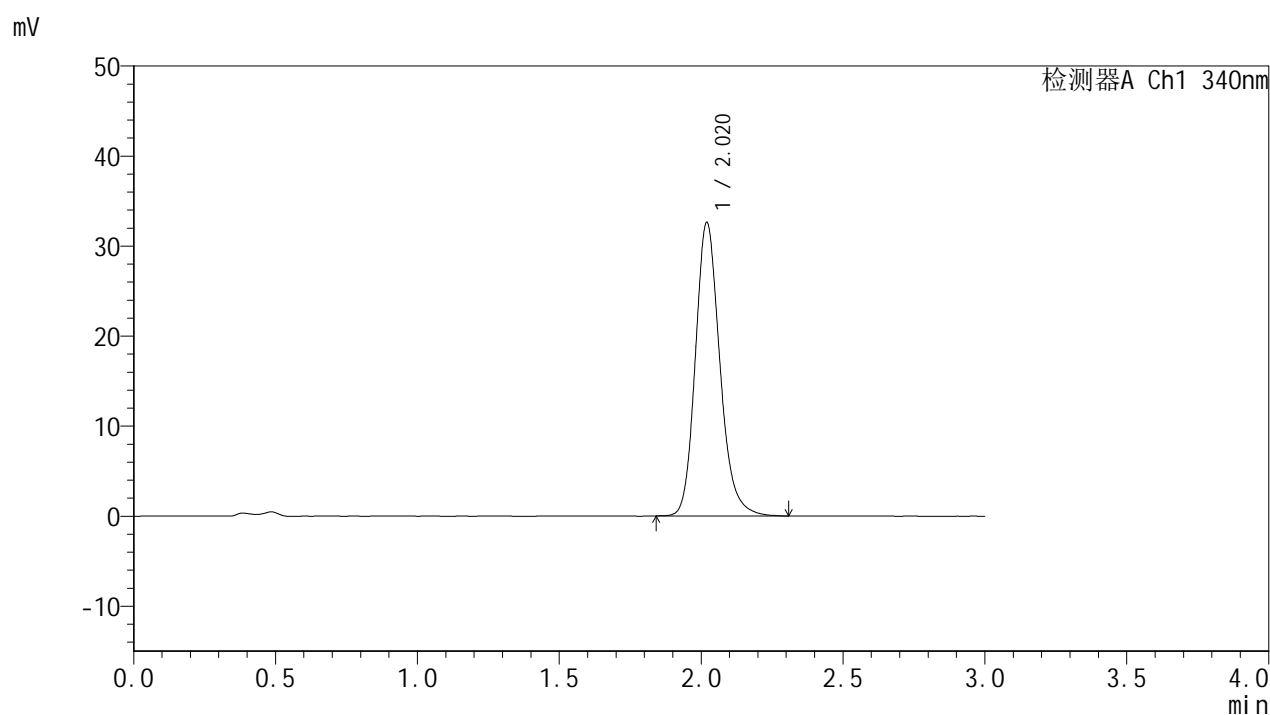

<峰表>

检测器A Ch1 340nm

峰号	保留时间	面积	面积%	高度	理论塔板数(USP)	拖尾因子	分离度(USP)
1	2.020	196234	100.000	32578	2718	1.187	--
总计		196234	100.000	32578			



YMP-4103

<样品信息>

色谱柱 : XB-C18(50mm*4.6mm,5 μ m) 流速: 1.8ml/min
柱温 : 30°C 波长: 340nm
数据文件名: RCSYMP-4103 - 0-58/25-1407-2 - zzp-15mg-2025032321p-rcqx-pH4.5jz-2-lf100z-24h-P2.lcd
方法文件名: RCSYMP-4103 - YMP-4103-rcqx-FX274.lcm
批处理文件名: RCSYMP-4103 - 20250412-RCQX-FX274.lcb
样品瓶号: 4-12
进样体积: 10 μ l 版本号:6.115
进样时间: 2025/04/12 22:20:32 实验者: xiechaojun
处理时间 (V2) : 2025/04/14 09:27:24 处理者: xiechaojun
仪器型号: SHIMADZU LC-2050C(FX274)

<色谱图>

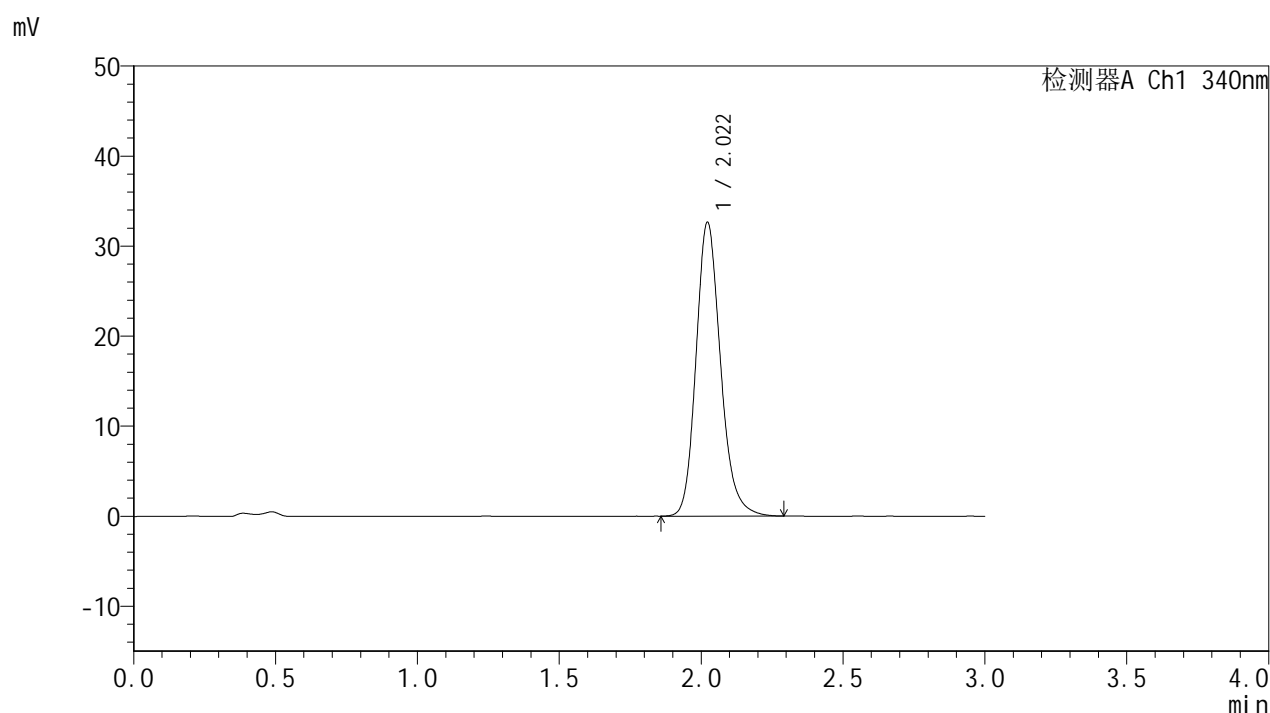

<峰表>

检测器A Ch1 340nm

峰号	保留时间	面积	面积%	高度	理论塔板数(USP)	拖尾因子	分离度(USP)
1	2.022	196329	100.000	32644	2721	1.187	--
总计		196329	100.000	32644			

<样品信息>

色谱柱 : XB-C18(50mm*4.6mm,5 μ m) 流速: 1.8ml/min
柱温 : 30 $^{\circ}$ C 波长: 340nm
数据文件名: RCSYMP-4103 - 0-58/25-1408-2 - zzp-15mg-2025032321p-rcqx-pH4.5jz-2-lf100z-24h-P3.lcd
方法文件名: RCSYMP-4103 - YMP-4103-rcqx-FX274.lcm
批处理文件名: RCSYMP-4103 - 20250412-RCQX-FX274.lcb
样品瓶号: 4-21
进样体积: 10 μ l 版本号: 6.115
进样时间: 2025/04/12 22:23:55 实验者: xiechaojun
处理时间 (V2) : 2025/04/14 09:27:26 处理者: xiechaojun
仪器型号: SHIMADZU LC-2050C(FX274)

<色谱图>

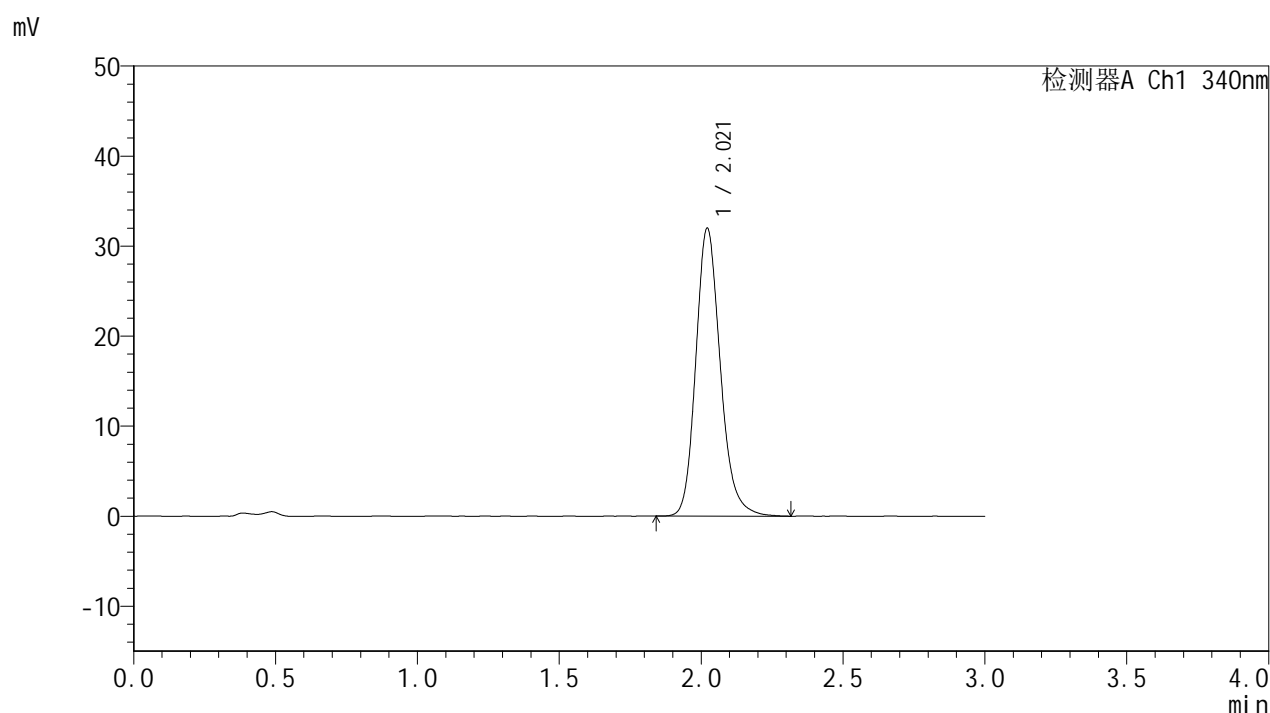

<峰表>

检测器A Ch1 340nm

峰号	保留时间	面积	面积%	高度	理论塔板数(USP)	拖尾因子	分离度(USP)
1	2.021	192613	100.000	31990	2721	1.187	--
总计		192613	100.000	31990			



YMP-4103

<样品信息>

色谱柱 : XB-C18(50mm*4.6mm,5μm) 流速: 1.8ml/min
 柱温 : 30°C 波长: 340nm
 数据文件名: RCSYMP-4103 - 0-58/25-1409-2 - zzp-15mg-2025032321p-rcqx-pH4.5jz-2-lf100z-24h-P4.lcd
 方法文件名: RCSYMP-4103 - YMP-4103-rcqx-FX274.lcm
 批处理文件名: RCSYMP-4103 - 20250412-RCQX-FX274.lcb
 样品瓶号: 4-30
 进样体积: 10 μl 版本号:6.115
 进样时间: 2025/04/12 22:27:17 实验者: xiechaojun
 处理时间 (V2) : 2025/04/14 09:27:29 处理者: xiechaojun
 仪器型号: SHIMADZU LC-2050C(FX274)

<色谱图>

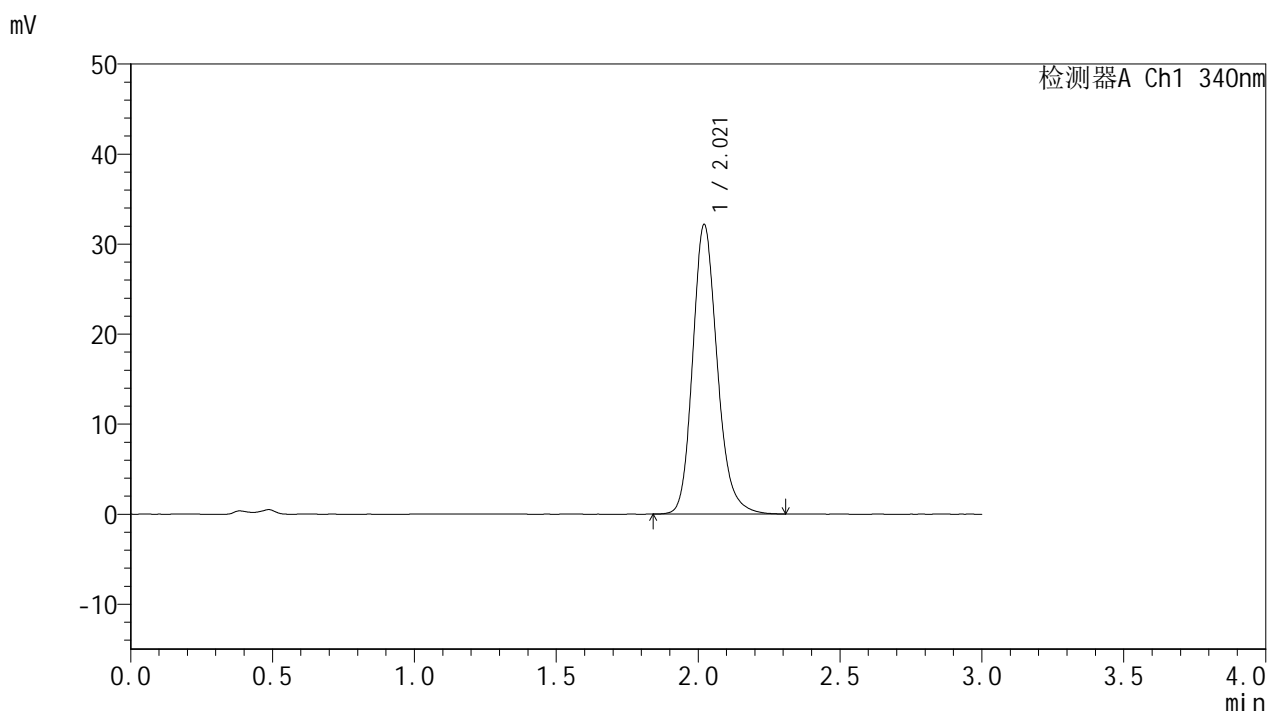

<峰表>

检测器A Ch1 340nm

峰号	保留时间	面积	面积%	高度	理论塔板数(USP)	拖尾因子	分离度(USP)
1	2.021	193669	100.000	32164	2721	1.186	--
总计		193669	100.000	32164			



YMP-4103

<样品信息>

色谱柱 : XB-C18(50mm*4.6mm,5μm) 流速: 1.8ml/min
 柱温 : 30°C 波长: 340nm
 数据文件名: RCMYP-4103 - 0-58/25-1410-2 - zzp-15mg-2025032321p-rcqx-pH4.5jz-2-lf100z-24h-P5.lcd
 方法文件名: RCMYP-4103 - YMP-4103-rcqx-FX274.lcm
 批处理文件名: RCMYP-4103 - 20250412-RCQX-FX274.lcb
 样品瓶号: 4-39
 进样体积: 10 μl 版本号:6.115
 进样时间: 2025/04/12 22:30:39 实验者: xiechaojun
 处理时间 (V2) : 2025/04/14 09:27:32 处理者: xiechaojun
 仪器型号: SHIMADZU LC-2050C(FX274)

<色谱图>

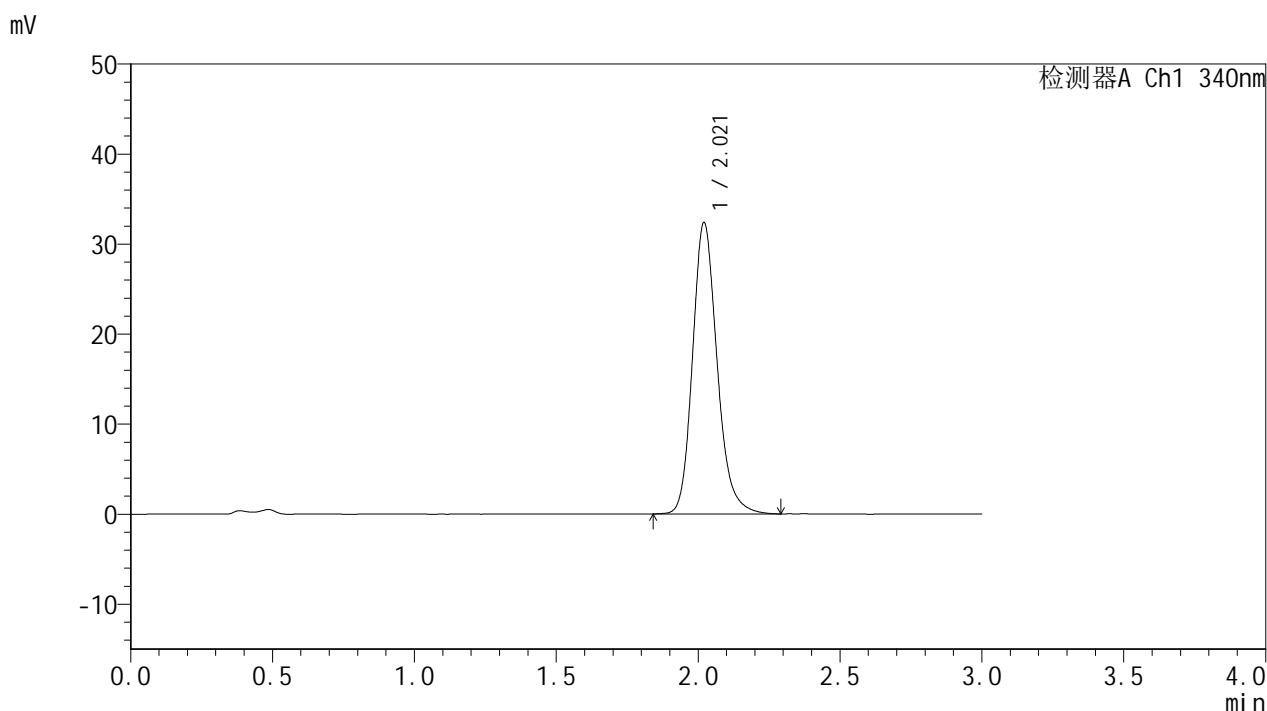

<峰表>

检测器A Ch1 340nm

峰号	保留时间	面积	面积%	高度	理论塔板数(USP)	拖尾因子	分离度(USP)
1	2.021	194894	100.000	32363	2717	1.189	--
总计		194894	100.000	32363			

<样品信息>

色谱柱 : XB-C18(50mm*4.6mm,5 μ m) 流速: 1.8ml/min
柱温 : 30°C 波长: 340nm
数据文件名: RCSYMP-4103 - 0-58/25-1411-2 - zzp-15mg-2025032321p-rcqx-pH4.5jz-2-lf100z-24h-P6.lcd
方法文件名: RCSYMP-4103 - YMP-4103-rcqx-FX274.lcm
批处理文件名: RCSYMP-4103 - 20250412-RCQX-FX274.lcb
样品瓶号: 4-48
进样体积: 10 μ l 版本号: 6.115
进样时间: 2025/04/12 22:34:00 实验者: xiechaojun
处理时间 (V2) : 2025/04/14 09:27:35 处理者: xiechaojun
仪器型号: SHIMADZU LC-2050C(FX274)

<色谱图>

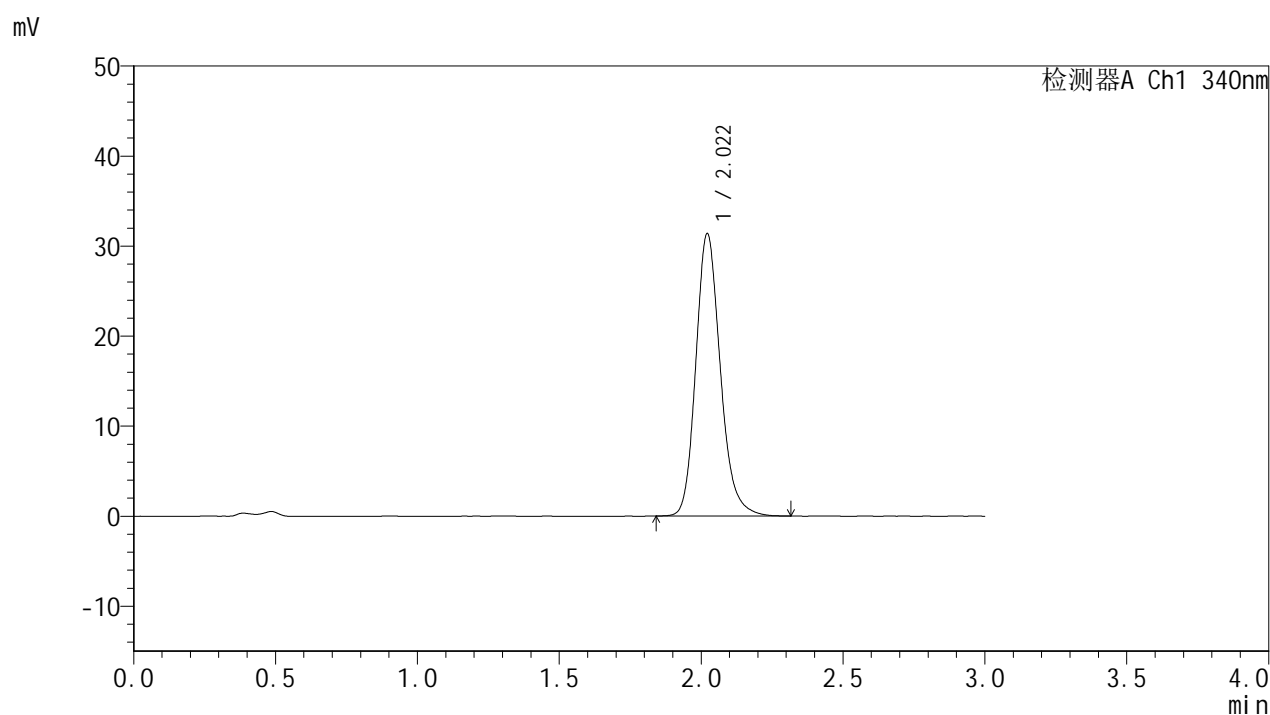

<峰表>

检测器A Ch1 340nm

峰号	保留时间	面积	面积%	高度	理论塔板数(USP)	拖尾因子	分离度(USP)
1	2.022	188839	100.000	31382	2719	1.190	--
总计		188839	100.000	31382			

<样品信息>

色谱柱 : XB-C18(50mm*4.6mm,5 μ m) 流速: 1.8ml/min
柱温 : 30°C 波长: 340nm
数据文件名: RCMYP-4103 - 0-58/25-1412-2 - zzp-15mg-2025032321p-rcqx-pH4.5jz-2-lf100z-jxzs-P1.lcd
方法文件名: RCMYP-4103 - YMP-4103-rcqx-FX274.lcm
批处理文件名: RCMYP-4103 - 20250412-RCQX-FX274.lcb
样品瓶号: 4-4
进样体积: 10 μ l 版本号: 6.115
进样时间: 2025/04/12 22:37:23 实验者: xiechaojun
处理时间 (V2) : 2025/04/14 09:27:37 处理者: xiechaojun
仪器型号: SHIMADZU LC-2050C(FX274)

<色谱图>

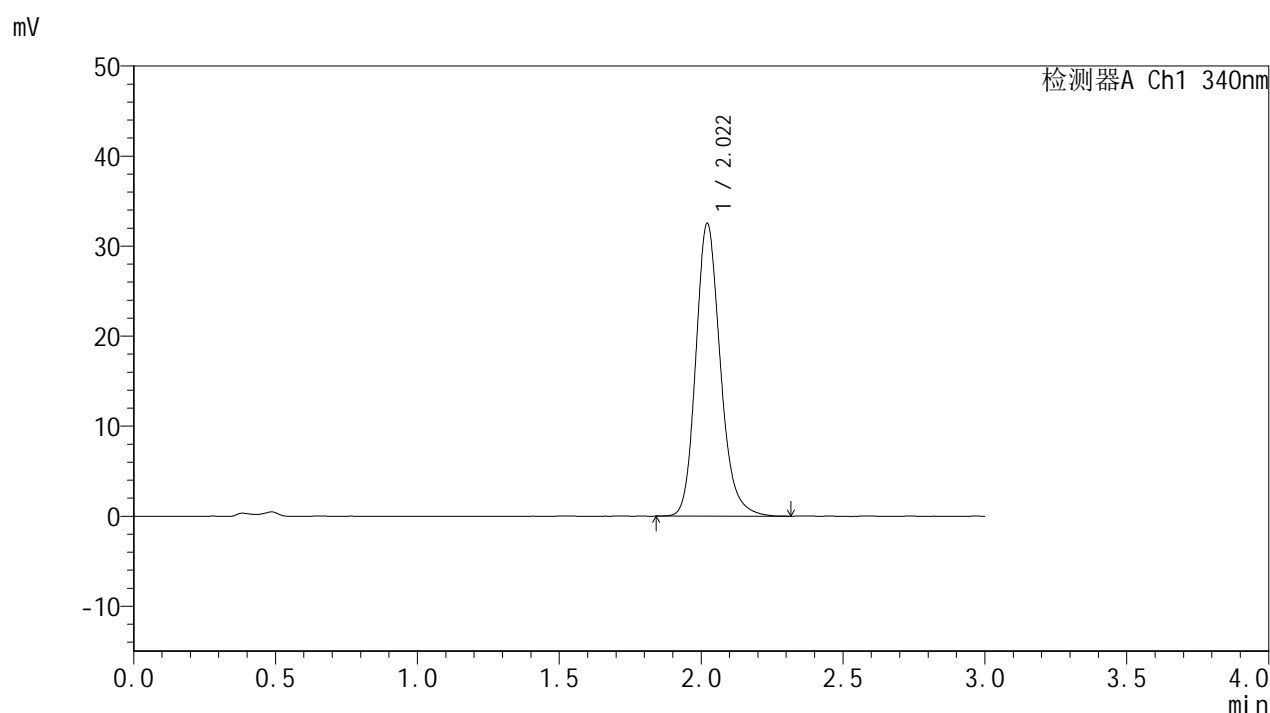

<峰表>

检测器A Ch1 340nm

峰号	保留时间	面积	面积%	高度	理论塔板数(USP)	拖尾因子	分离度(USP)
1	2.022	195749	100.000	32533	2723	1.187	--
总计		195749	100.000	32533			



YMP-4103

<样品信息>

色谱柱 : XB-C18(50mm*4.6mm,5 μ m) 流速: 1.8ml/min
柱温 : 30°C 波长: 340nm
数据文件名: RCSYMP-4103 - 0-58/25-1413-2 - zzp-15mg-2025032321p-rcqx-pH4.5jz-2-lf100z-jxzs-P2.lcd
方法文件名: RCSYMP-4103 - YMP-4103-rcqx-FX274.lcm
批处理文件名: RCSYMP-4103 - 20250412-RCQX-FX274.lcb
样品瓶号: 4-13
进样体积: 10 μ l 版本号:6.115
进样时间: 2025/04/12 22:40:46 实验者: xiechaojun
处理时间 (V2) : 2025/04/14 09:27:40 处理者: xiechaojun
仪器型号: SHIMADZU LC-2050C(FX274)

<色谱图>

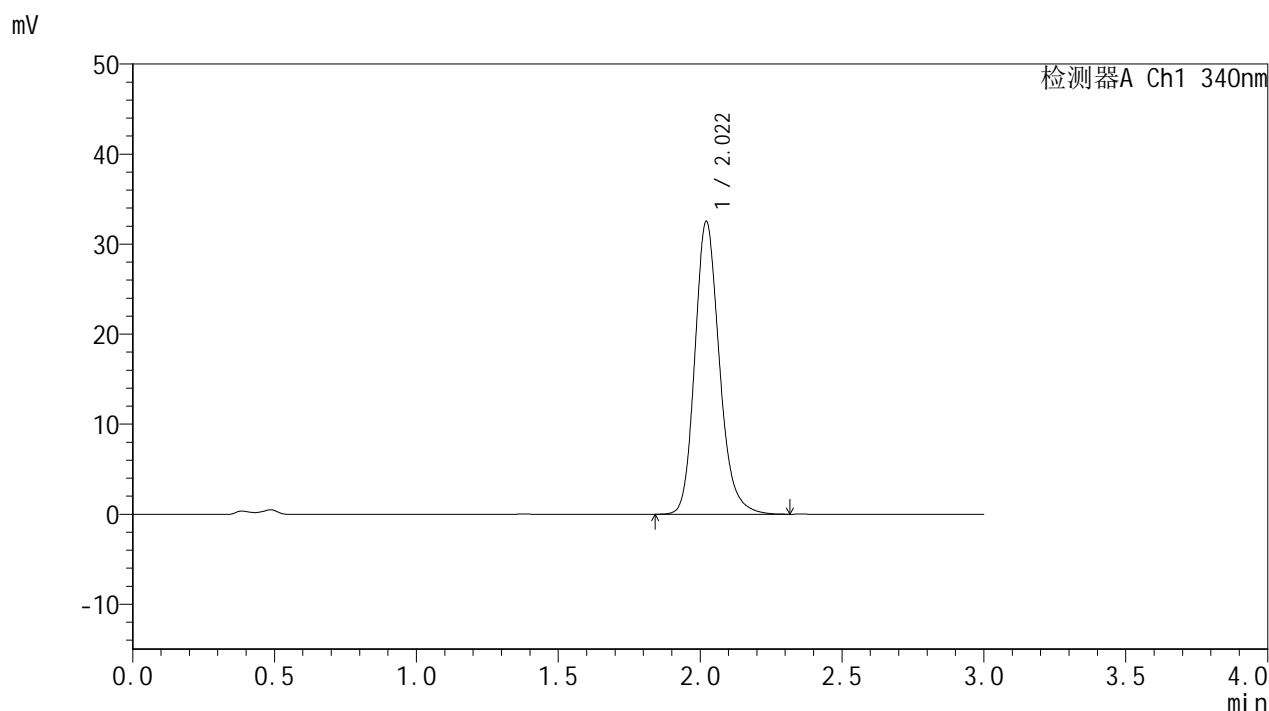

<峰表>

检测器A Ch1 340nm

峰号	保留时间	面积	面积%	高度	理论塔板数(USP)	拖尾因子	分离度(USP)
1	2.022	195937	100.000	32539	2718	1.191	--
总计		195937	100.000	32539			

<样品信息>

色谱柱 : XB-C18(50mm*4.6mm,5 μ m) 流速: 1.8ml/min
 柱温 : 30°C 波长: 340nm
 数据文件名: RCSYMP-4103 - 0-58/25-1414-2 - zzp-15mg-2025032321p-rcqx-pH4.5jz-2-lf100z-jxzs-P3.lcd
 方法文件名: RCSYMP-4103 - YMP-4103-rcqx-FX274.lcm
 批处理文件名: RCSYMP-4103 - 20250412-RCQX-FX274.lcb
 样品瓶号: 4-22
 进样体积: 10 μ l 版本号:6.115
 进样时间: 2025/04/12 22:44:08 实验者: xiechaojun
 处理时间 (V2) : 2025/04/14 09:27:43 处理者: xiechaojun
 仪器型号: SHIMADZU LC-2050C(FX274)

<色谱图>

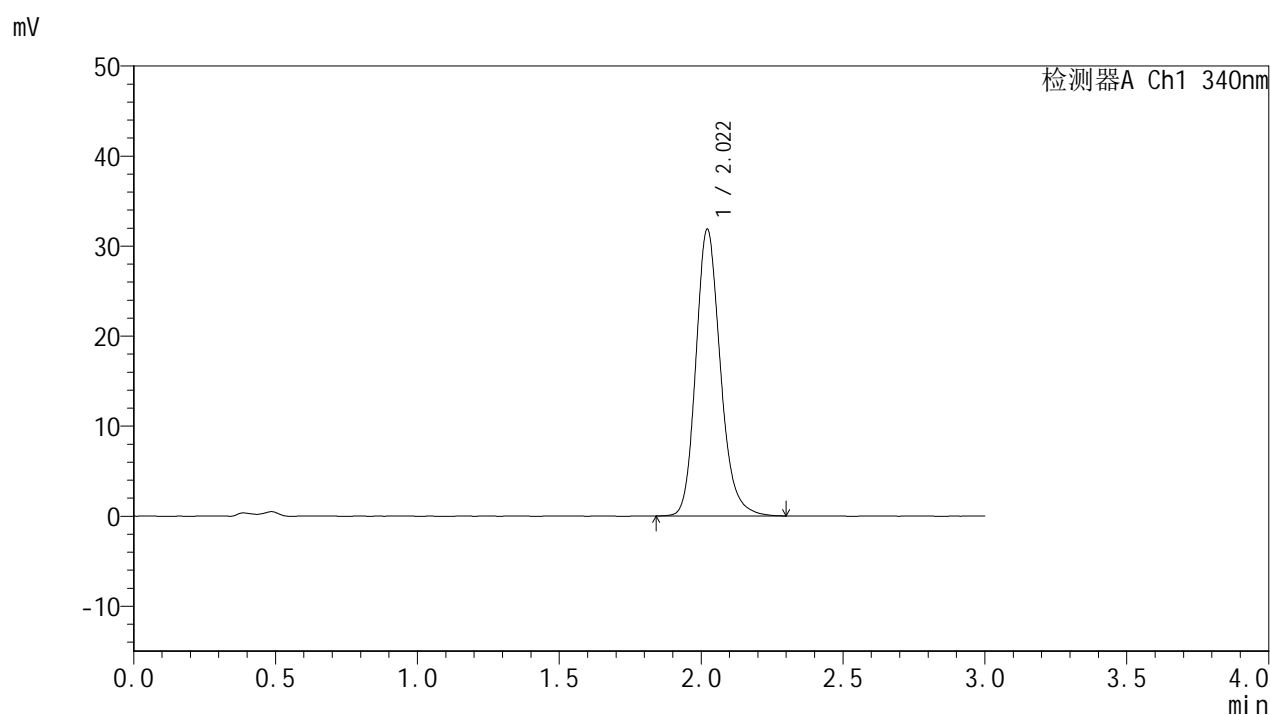

<峰表>

检测器A Ch1 340nm

峰号	保留时间	面积	面积%	高度	理论塔板数(USP)	拖尾因子	分离度(USP)
1	2.022	191417	100.000	31851	2728	1.187	--
总计		191417	100.000	31851			

<样品信息>

色谱柱 : XB-C18(50mm*4.6mm,5 μ m) 流速: 1.8ml/min
 柱温 : 30 $^{\circ}$ C 波长: 340nm
 数据文件名: RCSYMP-4103 - 0-58/25-1415-2 - zzp-15mg-2025032321p-rcqx-pH4.5jz-2-lf100z-jxzs-P4.lcd
 方法文件名: RCSYMP-4103 - YMP-4103-rcqx-FX274.lcm
 批处理文件名: RCSYMP-4103 - 20250412-RCQX-FX274.lcb
 样品瓶号: 4-31
 进样体积: 10 μ l 版本号:6.115
 进样时间: 2025/04/12 22:47:30 实验者: xiechaojun
 处理时间 (V2) : 2025/04/14 09:27:45 处理者: xiechaojun
 仪器型号: SHIMADZU LC-2050C(FX274)

<色谱图>

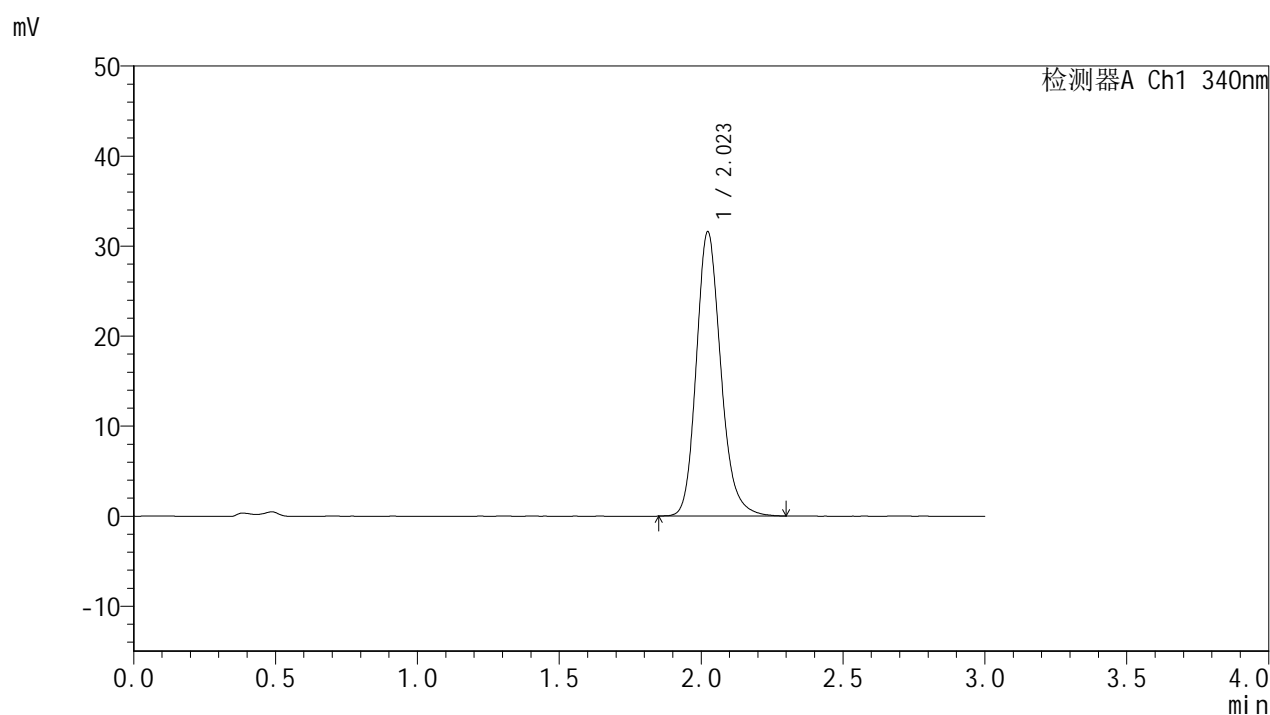

<峰表>

检测器A Ch1 340nm

峰号	保留时间	面积	面积%	高度	理论塔板数(USP)	拖尾因子	分离度(USP)
1	2.023	189935	100.000	31563	2728	1.186	--
总计		189935	100.000	31563			



YMP-4103

<样品信息>

色谱柱 : XB-C18(50mm*4.6mm,5μm) 流速: 1.8ml/min
 柱温 : 30°C 波长: 340nm
 数据文件名: RCMYP-4103 - 0-58/25-1416-2 - zzp-15mg-2025032321p-rcqx-pH4.5jz-2-lf100z-jxzs-P5.lcd
 方法文件名: RCMYP-4103 - YMP-4103-rcqx-FX274.lcm
 批处理文件名: RCMYP-4103 - 20250412-RCQX-FX274.lcb
 样品瓶号: 4-40
 进样体积: 10 μl 版本号:6.115
 进样时间: 2025/04/12 22:50:53 实验者: xiechaojun
 处理时间 (V2) : 2025/04/14 09:27:48 处理者: xiechaojun
 仪器型号: SHIMADZU LC-2050C(FX274)

<色谱图>

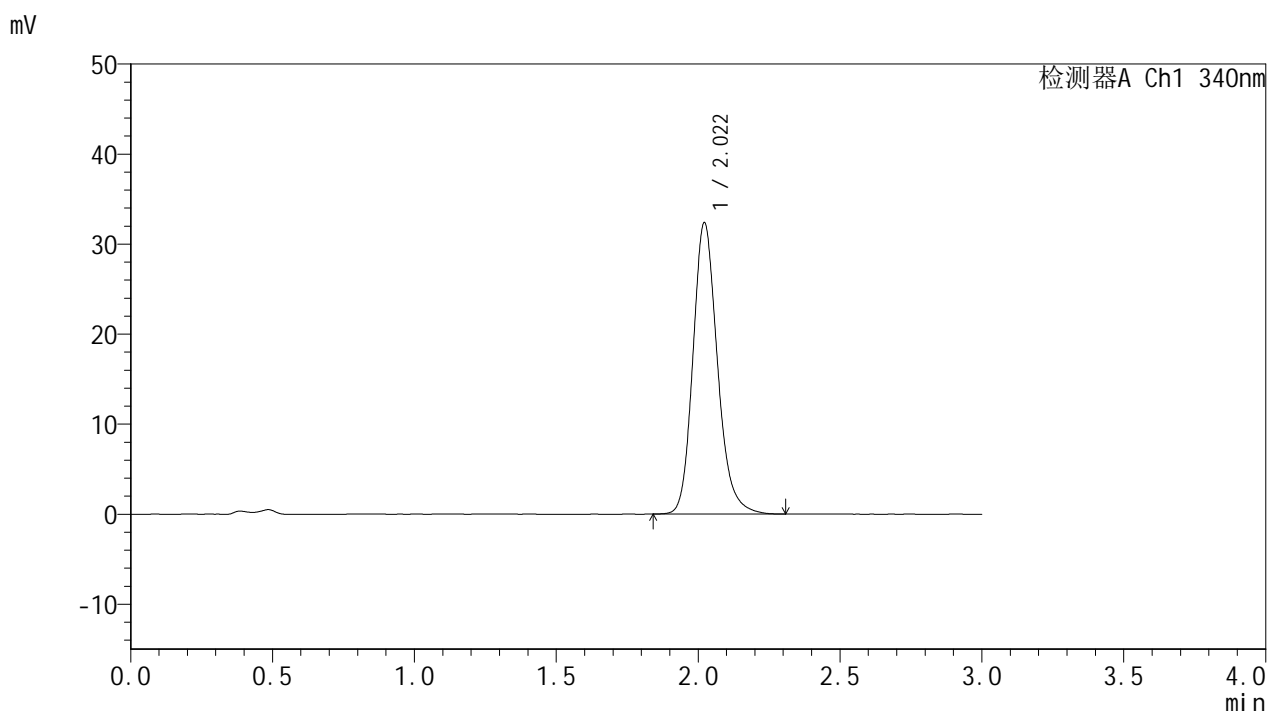

<峰表>

检测器A Ch1 340nm

峰号	保留时间	面积	面积%	高度	理论塔板数(USP)	拖尾因子	分离度(USP)
1	2.022	194444	100.000	32364	2725	1.187	--
总计		194444	100.000	32364			

<样品信息>

色谱柱 : XB-C18(50mm*4.6mm,5 μ m) 流速: 1.8ml/min
柱温 : 30°C 波长: 340nm
数据文件名: RCSYMP-4103 - 0-58/25-1417-2 - zzp-15mg-2025032321p-rcqx-pH4.5jz-2-lf100z-jxzs-P6.lcd
方法文件名: RCSYMP-4103 - YMP-4103-rcqx-FX274.lcm
批处理文件名: RCSYMP-4103 - 20250412-RCQX-FX274.lcb
样品瓶号: 4-49
进样体积: 10 μ l 版本号: 6.115
进样时间: 2025/04/12 22:54:15 实验者: xiechaojun
处理时间 (V2) : 2025/04/14 09:27:50 处理者: xiechaojun
仪器型号: SHIMADZU LC-2050C(FX274)

<色谱图>

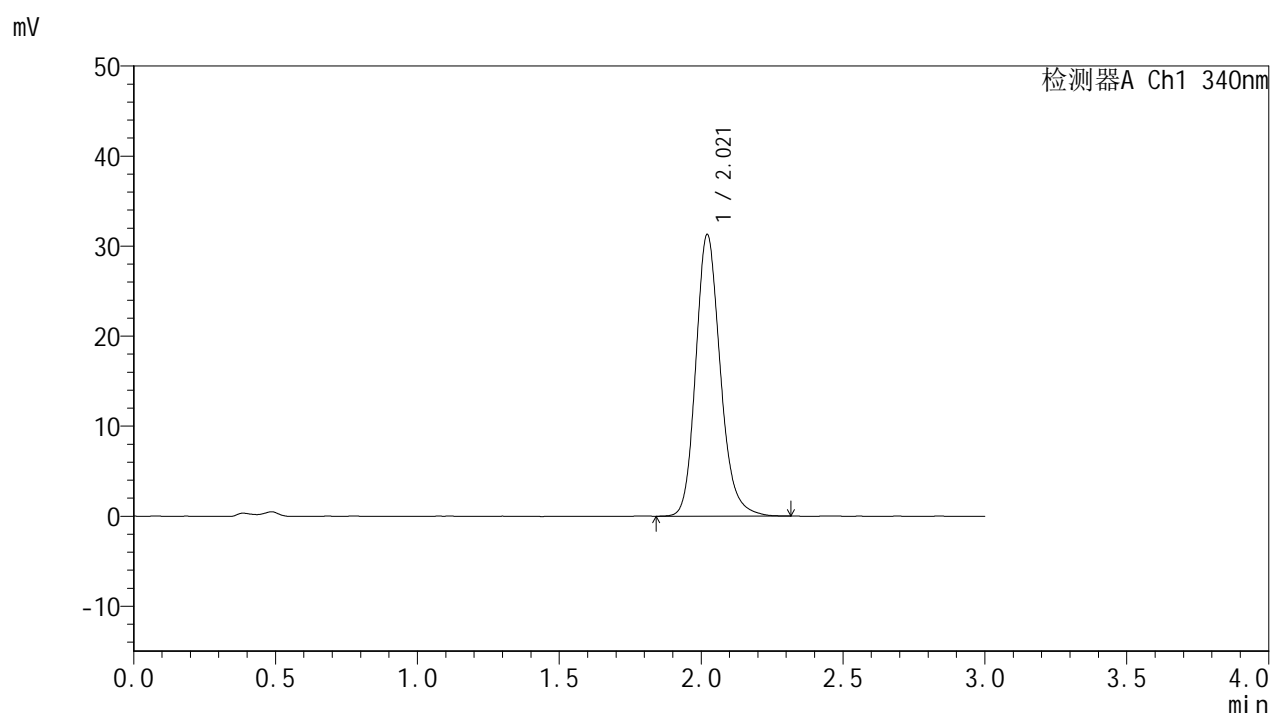

<峰表>

检测器A Ch1 340nm

峰号	保留时间	面积	面积%	高度	理论塔板数(USP)	拖尾因子	分离度(USP)
1	2.021	188337	100.000	31298	2724	1.184	--
总计		188337	100.000	31298			



YMP-4103

<样品信息>

色谱柱 : XB-C18(50mm*4.6mm,5μm) 流速: 1.8ml/min
 柱温 : 30°C 波长: 340nm
 数据文件名: RCMYP-4103 - 0-58/25-1418-2 - zzp-15mg-2025032321p-rcqx-pH4.5jz-2-lf100z-dz2-1.lcd
 方法文件名: RCMYP-4103 - YMP-4103-rcqx-FX274.lcm
 批处理文件名: RCMYP-4103 - 20250412-RCQX-FX274.lcb
 样品瓶号: 3-27
 进样体积: 10 μl 版本号:6.115
 进样时间: 2025/04/12 22:57:36 实验者: xiechaojun
 处理时间 (V2) : 2025/04/14 09:27:53 处理者: xiechaojun
 仪器型号: SHIMADZU LC-2050C(FX274)

<色谱图>

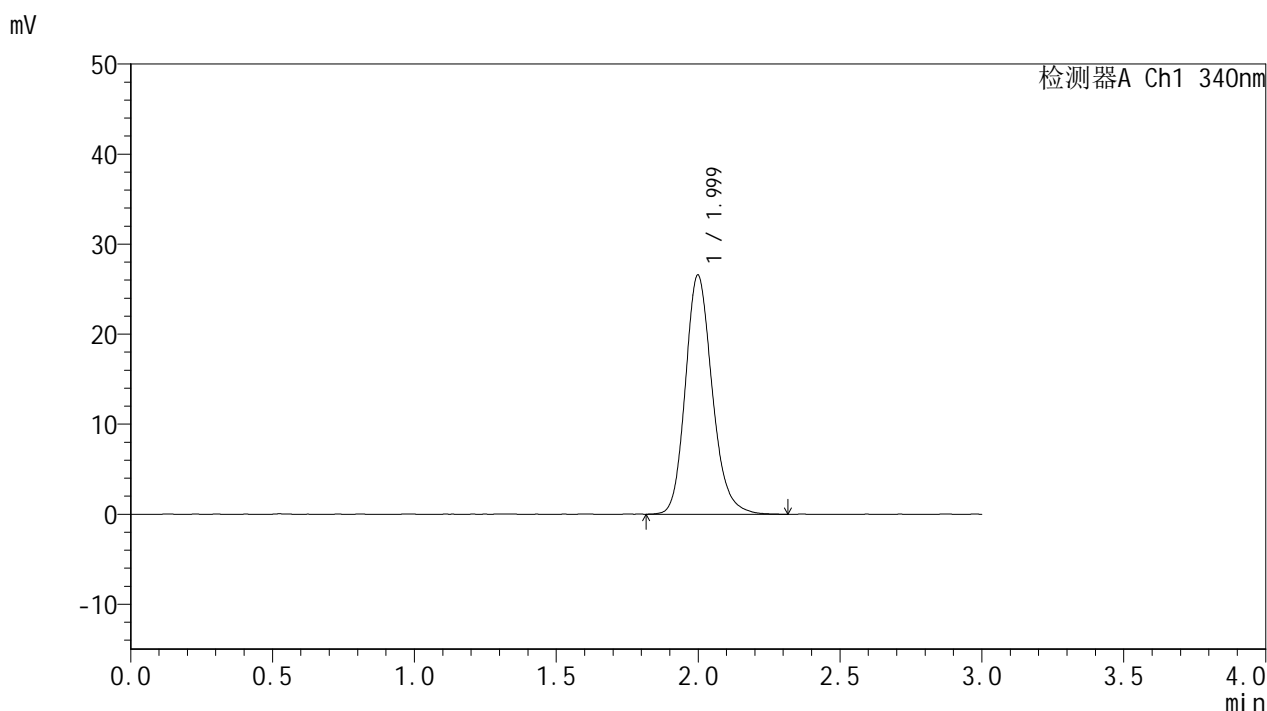

<峰表>

检测器A Ch1 340nm

峰号	保留时间	面积	面积%	高度	理论塔板数(USP)	拖尾因子	分离度(USP)
1	1.999	174825	100.000	26546	2218	1.184	--
总计		174825	100.000	26546			

<样品信息>

色谱柱 : XB-C18(50mm*4.6mm,5 μ m) 流速: 1.8ml/min
柱温 : 30 $^{\circ}$ C 波长: 340nm
数据文件名: RCMYP-4103 - 0-58/25-1419-2 - zzp-15mg-2025032321p-rcqx-pH4.5jz-2-lf100z-dz2-2.lcd
方法文件名: RCMYP-4103 - YMP-4103-rcqx-FX274.lcm
批处理文件名: RCMYP-4103 - 20250412-RCQX-FX274.lcb
样品瓶号: 3-27
进样体积: 10 μ l 版本号:6.115
进样时间: 2025/04/12 23:00:58 实验者: xiechaojun
处理时间(V2): 2025/04/14 09:27:56 处理者: xiechaojun
仪器型号: SHIMADZU LC-2050C(FX274)

<色谱图>

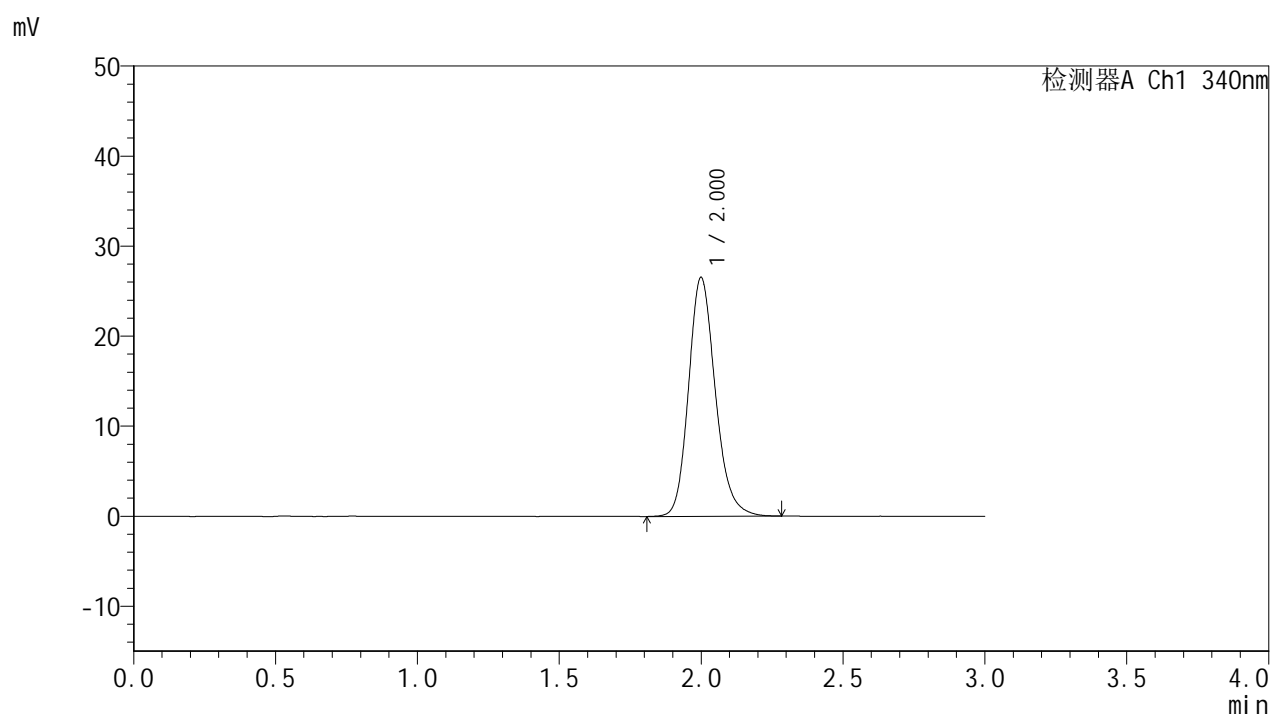

<峰表>

检测器A Ch1 340nm

峰号	保留时间	面积	面积%	高度	理论塔板数(USP)	拖尾因子	分离度(USP)
1	2.000	174553	100.000	26505	2220	1.183	--
总计		174553	100.000	26505			