



QTL-4138

<样品信息>

色谱柱: LP-C18(50mm*4.6mm,5 μ m) 流速: 1.5ml/min
柱温: 30 $^{\circ}$ C 波长: 275nm
数据文件名: RC\$QTL-4138 - 0-37/9-3-3 - zzp-25040801-1p-rcqx-shuijz-1mg-jf50z-rj.lcd
方法文件名: RC\$QTL-4138 - QTL-4138-RCQX-FX258.lcm
批处理文件名: RC\$QTL-4138 - QTL-4138-20250411-FX258.lcb
样品瓶号: 1-9
进样体积: 20 μ l 版本号: 6.115
进样时间: 2025/04/11 13:23:37 实验者: chenjie
处理时间 (V3): 2025/04/16 11:55:37 处理者: chenjie
仪器型号: SHIMADZU LC-2050C(FX258)

<色谱图>

mV

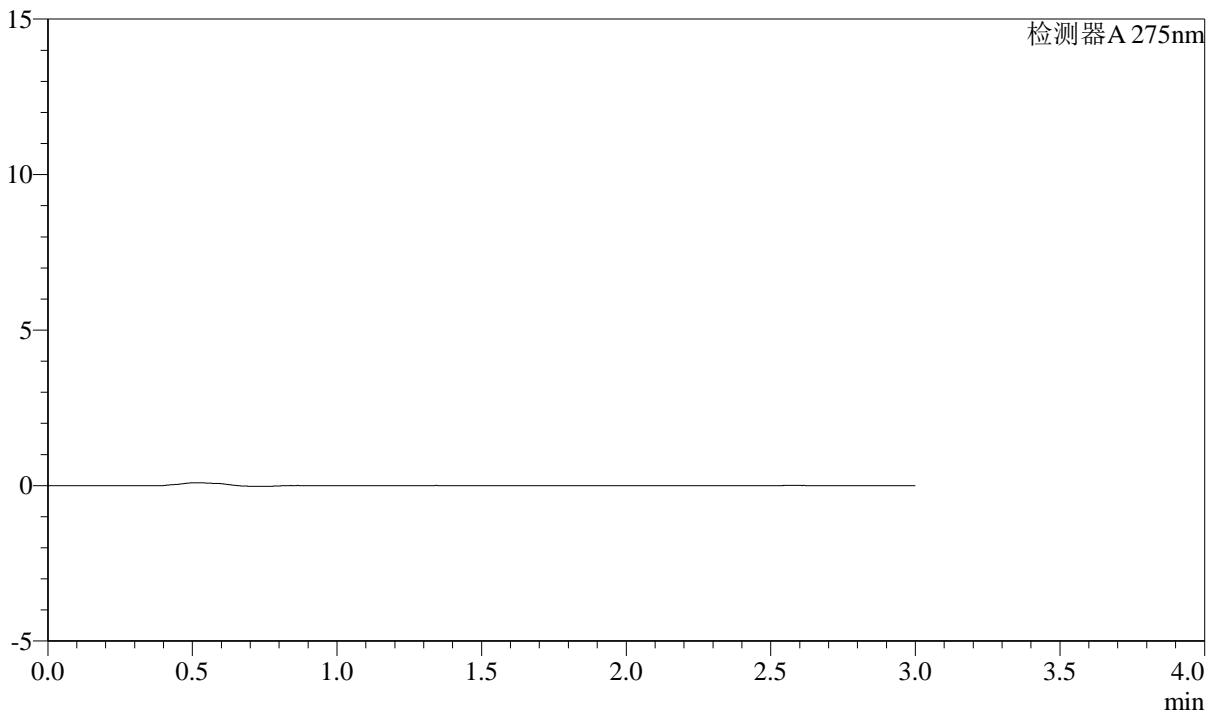

<峰表>

检测器A 275nm

峰号	保留时间	面积	面积%	高度	理论塔板数(USP)	拖尾因子	分离度(USP)
总计							



QTL-4138

<样品信息>

色谱柱: LP-C18(50mm*4.6mm,5μm) 流速: 1.5ml/min
 柱温: 30°C 波长: 275nm
 数据文件名: RC\$QTL-4138 - 0-37/9-4-3 - zzp-25040801-1p-rcqx-shuijz-1mg-jf50z-dz1-1.lcd
 方法文件名: RC\$QTL-4138 - QTL-4138-RCQX-FX258.lcm
 批处理文件名: RC\$QTL-4138 - QTL-4138-20250411-FX258.lcb
 样品瓶号: 1-18
 进样体积: 20μl 版本号: 6.115
 进样时间: 2025/04/11 13:27:00 实验者: chenjie
 处理时间 (V3): 2025/04/16 11:55:41 处理者: chenjie
 仪器型号: SHIMADZU LC-2050C(FX258)

<色谱图>

mV

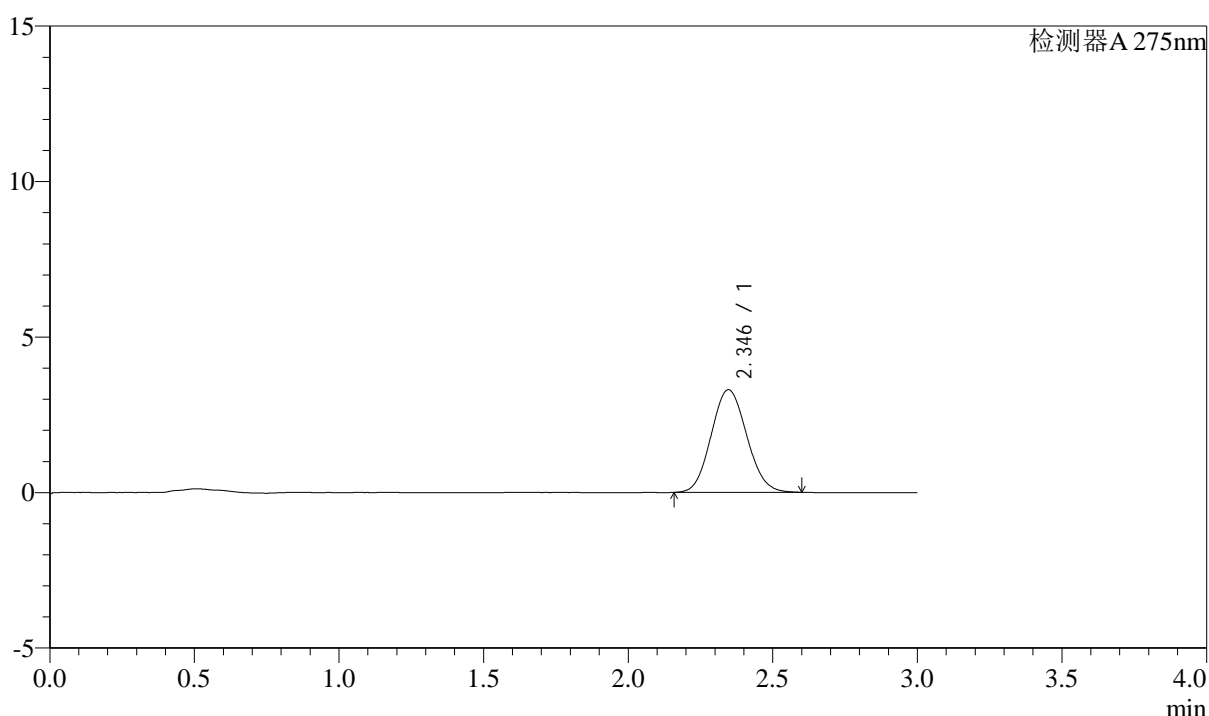

<峰表>

检测器A 275nm

峰号	保留时间	面积	面积%	高度	理论塔板数(USP)	拖尾因子	分离度(USP)
1	2.346	28253	100.000	3299	1717	1.091	--
总计		28253	100.000	3299			



QTL-4138

<样品信息>

色谱柱: LP-C18(50mm*4.6mm,5μm) 流速: 1.5ml/min
 柱温: 30°C 波长: 275nm
 数据文件名: RC\$QTL-4138 - 0-37/9-5-3 - zzp-25040801-1p-rcqx-shuijz-1mg-jf50z-dz1-2.lcd
 方法文件名: RC\$QTL-4138 - QTL-4138-RCQX-FX258.lcm
 批处理文件名: RC\$QTL-4138 - QTL-4138-20250411-FX258.lcb
 样品瓶号: 1-18
 进样体积: 20μl 版本号: 6.115
 进样时间: 2025/04/11 13:30:24 实验者: chenjie
 处理时间 (V3): 2025/04/16 11:55:43 处理者: chenjie
 仪器型号: SHIMADZU LC-2050C(FX258)

<色谱图>

mV

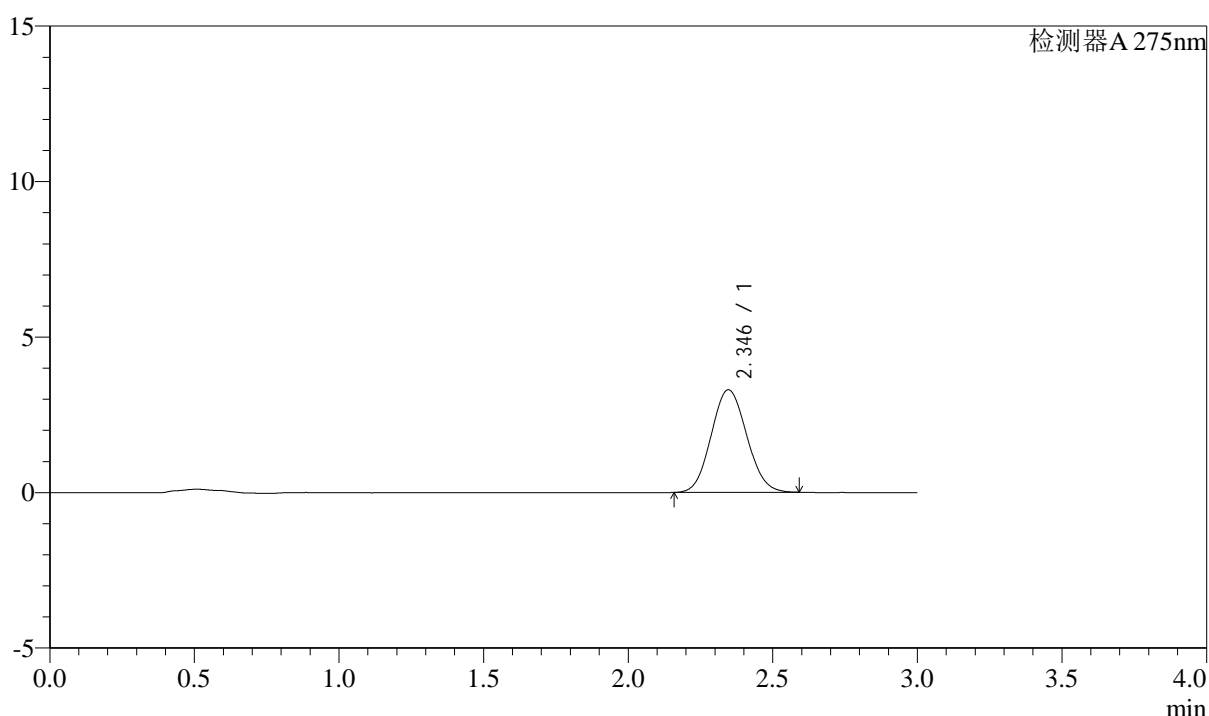

<峰表>

检测器A 275nm

峰号	保留时间	面积	面积%	高度	理论塔板数(USP)	拖尾因子	分离度(USP)
1	2.346	28232	100.000	3299	1727	1.086	--
总计		28232	100.000	3299			



QTL-4138

<样品信息>

色谱柱: LP-C18(50mm*4.6mm,5 μ m) 流速: 1.5ml/min
柱温: 30 $^{\circ}$ C 波长: 275nm
数据文件名: RC\$QTL-4138 - 0-37/9-6-3 - zzp-25040801-1p-rcqx-shuijz-1mg-jf50z-dz1-3.lcd
方法文件名: RC\$QTL-4138 - QTL-4138-RCQX-FX258.lcm
批处理文件名: RC\$QTL-4138 - QTL-4138-20250411-FX258.lcb
样品瓶号: 1-18
进样体积: 20 μ l 版本号: 6.115
进样时间: 2025/04/11 13:33:48 实验者: chenjie
处理时间 (V3): 2025/04/16 11:55:46 处理者: chenjie
仪器型号: SHIMADZU LC-2050C(FX258)

<色谱图>

mV

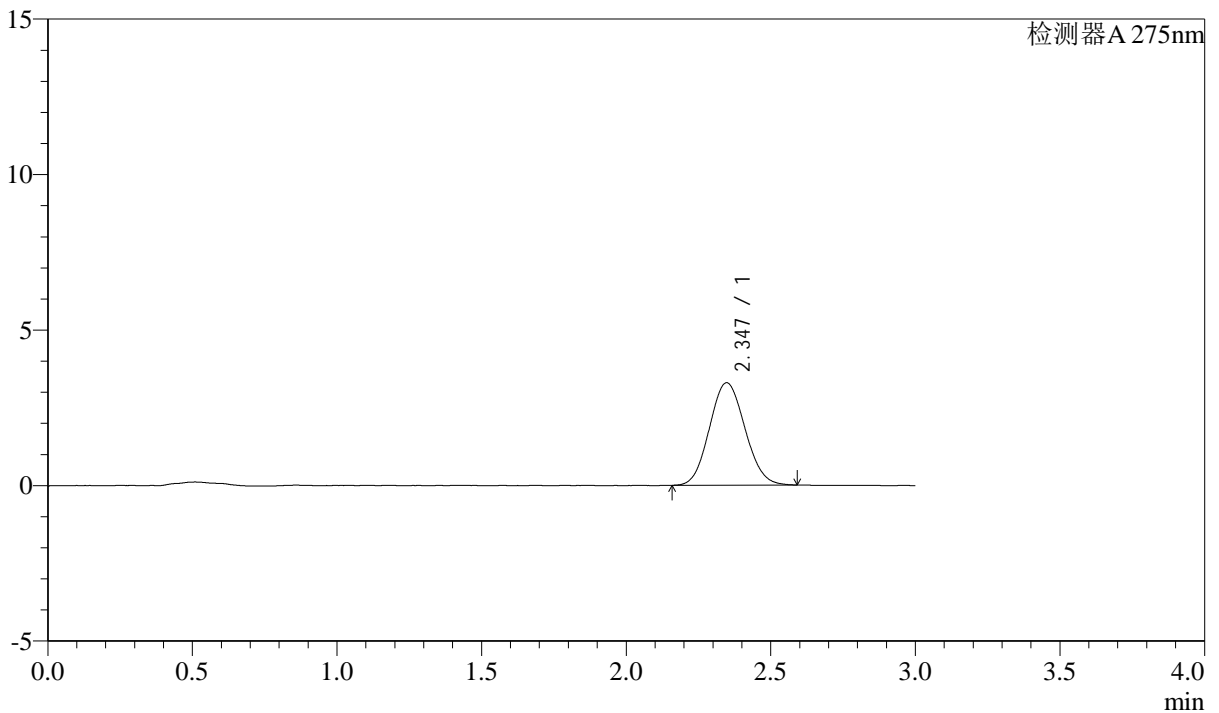

<峰表>

检测器A 275nm

峰号	保留时间	面积	面积%	高度	理论塔板数(USP)	拖尾因子	分离度(USP)
1	2.347	28159	100.000	3295	1717	1.087	--
总计		28159	100.000	3295			



QTL-4138

<样品信息>

色谱柱: LP-C18(50mm*4.6mm,5 μ m) 流速: 1.5ml/min
 柱温: 30 $^{\circ}$ C 波长: 275nm
 数据文件名: RC\$QTL-4138 - 0-37/9-7-3 - zzp-25040801-1p-rcqx-shuijz-1mg-jf50z-dz1-4.lcd
 方法文件名: RC\$QTL-4138 - QTL-4138-RCQX-FX258.lcm
 批处理文件名: RC\$QTL-4138 - QTL-4138-20250411-FX258.lcb
 样品瓶号: 1-18
 进样体积: 20 μ l 版本号: 6.115
 进样时间: 2025/04/11 13:37:12 实验者: chenjie
 处理时间 (V3): 2025/04/16 11:55:49 处理者: chenjie
 仪器型号: SHIMADZU LC-2050C(FX258)

<色谱图>

mV

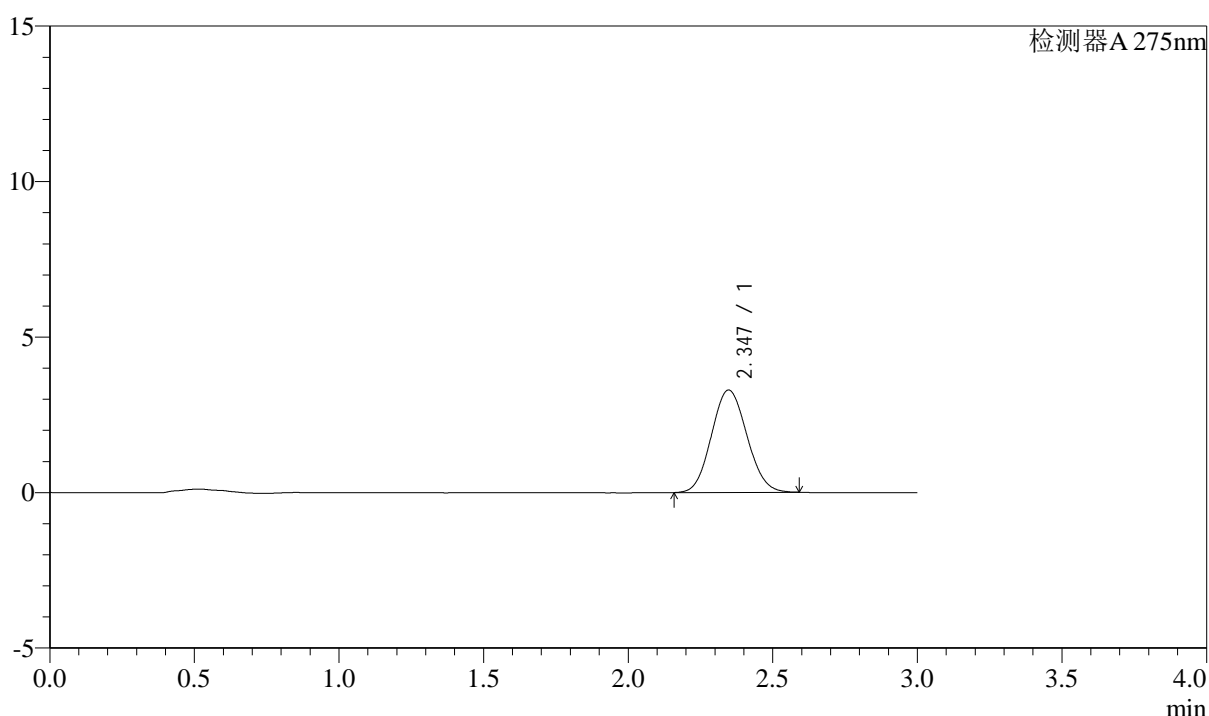

<峰表>

检测器A 275nm

峰号	保留时间	面积	面积%	高度	理论塔板数(USP)	拖尾因子	分离度(USP)
1	2.347	28132	100.000	3294	1720	1.086	--
总计		28132	100.000	3294			



QTL-4138

<样品信息>

色谱柱: LP-C18(50mm*4.6mm,5μm) 流速: 1.5ml/min
 柱温: 30°C 波长: 275nm
 数据文件名: RC\$QTL-4138 - 0-37/9-8-3 - zzp-25040801-1p-rcqx-shuijz-1mg-jf50z-dz1-5.lcd
 方法文件名: RC\$QTL-4138 - QTL-4138-RCQX-FX258.lcm
 批处理文件名: RC\$QTL-4138 - QTL-4138-20250411-FX258.lcb
 样品瓶号: 1-18
 进样体积: 20μl 版本号: 6.115
 进样时间: 2025/04/11 13:40:37 实验者: chenjie
 处理时间 (V3): 2025/04/16 11:55:51 处理者: chenjie
 仪器型号: SHIMADZU LC-2050C(FX258)

<色谱图>

mV

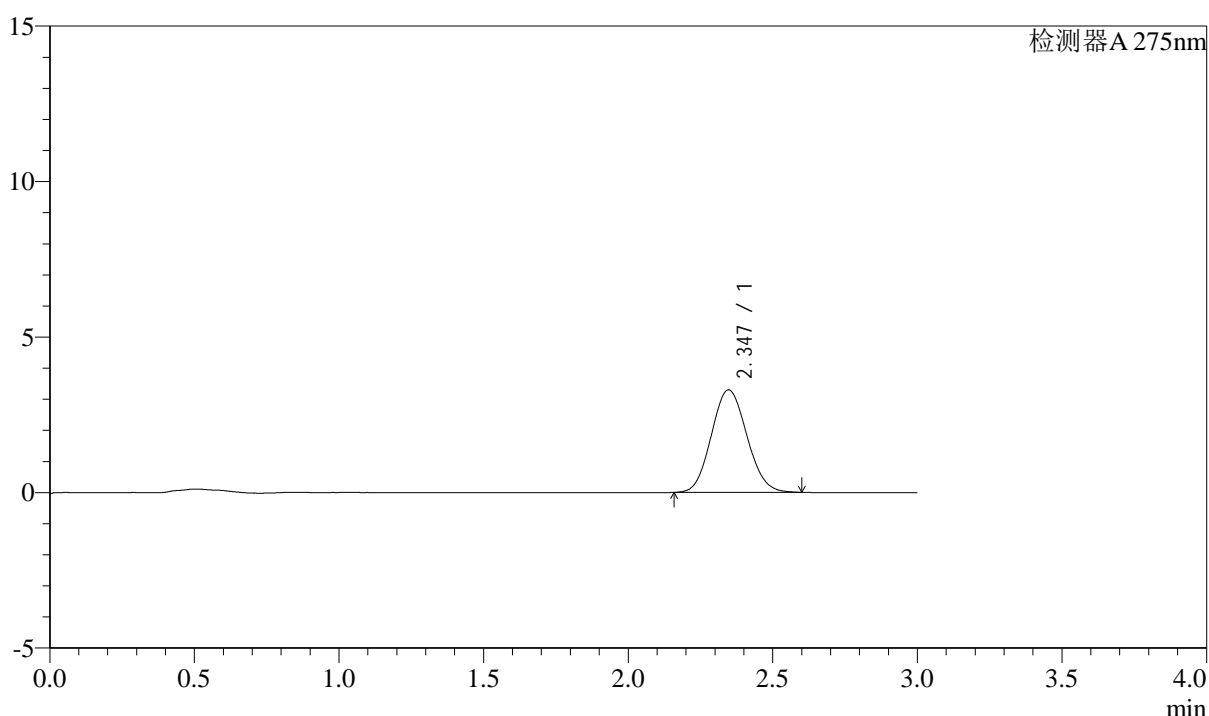

<峰表>

检测器A 275nm

峰号	保留时间	面积	面积%	高度	理论塔板数(USP)	拖尾因子	分离度(USP)
1	2.347	28203	100.000	3297	1726	1.092	--
总计		28203	100.000	3297			



QTL-4138

<样品信息>

色谱柱: LP-C18(50mm*4.6mm,5μm) 流速: 1.5ml/min
 柱温: 30°C 波长: 275nm
 数据文件名: RC\$QTL-4138 - 0-37/9-9-3 - zzp-25040801-1p-rcqx-shuijz-1mg-jf50z-p1-5min.lcd
 方法文件名: RC\$QTL-4138 - QTL-4138-RCQX-FX258.lcm
 批处理文件名: RC\$QTL-4138 - QTL-4138-20250411-FX258.lcb
 样品瓶号: 1-1
 进样体积: 20μl 版本号: 6.115
 进样时间: 2025/04/11 13:44:01 实验者: chenjie
 处理时间 (V3): 2025/04/16 11:55:54 处理者: chenjie
 仪器型号: SHIMADZU LC-2050C(FX258)

<色谱图>

mV

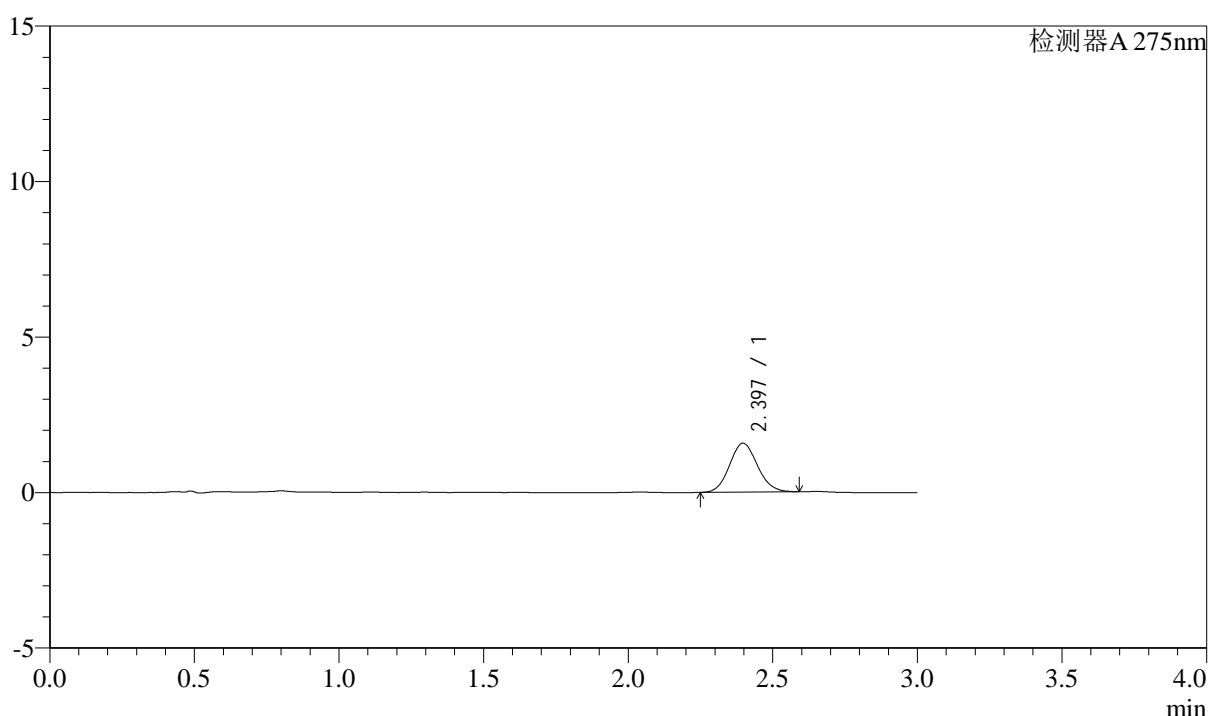

<峰表>

检测器A 275nm

峰号	保留时间	面积	面积%	高度	理论塔板数(USP)	拖尾因子	分离度(USP)
1	2.397	10591	100.000	1575	2946	1.097	--
总计		10591	100.000	1575			



QTL-4138

<样品信息>

色谱柱: LP-C18(50mm*4.6mm,5μm) 流速: 1.5ml/min
 柱温: 30°C 波长: 275nm
 数据文件名: RC\$QTL-4138 - 0-37/9-10-3 - zzp-25040801-1p-rcqx-shuijz-1mg-jf50z-p2-5min.lcd
 方法文件名: RC\$QTL-4138 - QTL-4138-RCQX-FX258.lcm
 批处理文件名: RC\$QTL-4138 - QTL-4138-20250411-FX258.lcb
 样品瓶号: 1-10
 进样体积: 20μl 版本号: 6.115
 进样时间: 2025/04/11 13:47:25 实验者: chenjie
 处理时间 (V3): 2025/04/16 11:55:56 处理者: chenjie
 仪器型号: SHIMADZU LC-2050C(FX258)

<色谱图>

mV

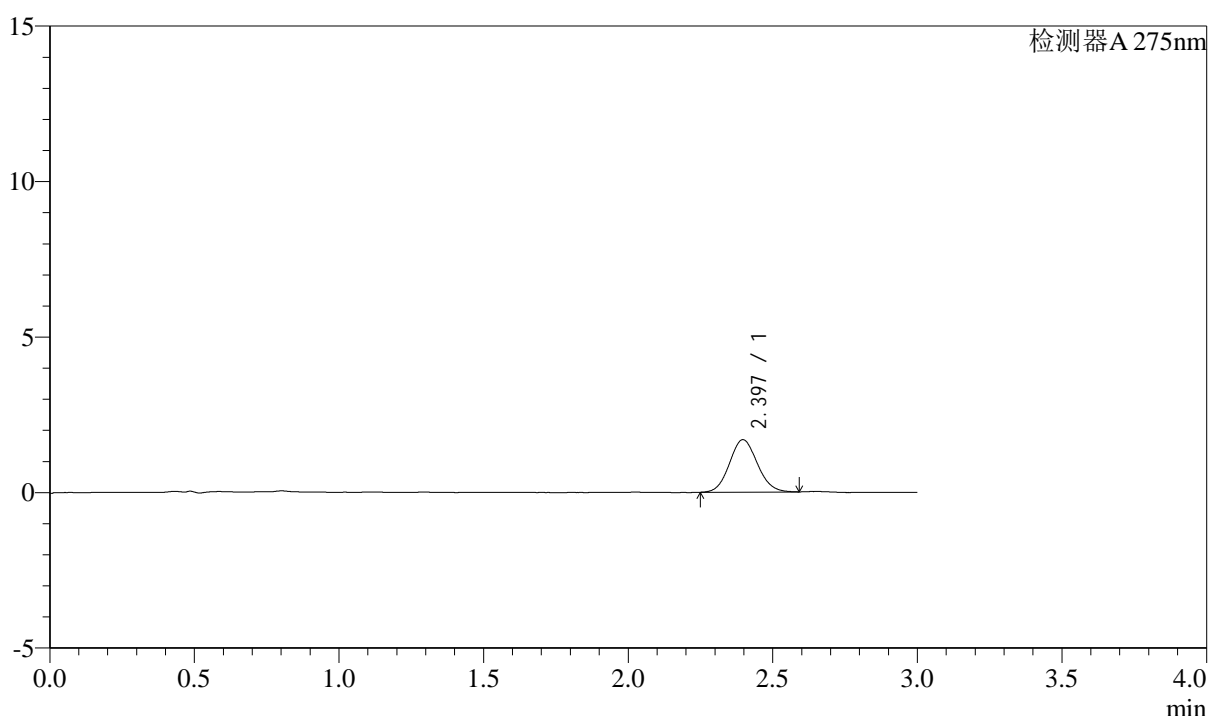

<峰表>

检测器A 275nm

峰号	保留时间	面积	面积%	高度	理论塔板数(USP)	拖尾因子	分离度(USP)
1	2.397	11320	100.000	1687	2948	1.087	--
总计		11320	100.000	1687			



QTL-4138

<样品信息>

色谱柱: LP-C18(50mm*4.6mm,5μm) 流速: 1.5ml/min
 柱温: 30°C 波长: 275nm
 数据文件名: RC\$QTL-4138 - 0-37/9-11-3 - zzp-25040801-1p-rcqx-shuijz-1mg-jf50z-p3-5min.lcd
 方法文件名: RC\$QTL-4138 - QTL-4138-RCQX-FX258.lcm
 批处理文件名: RC\$QTL-4138 - QTL-4138-20250411-FX258.lcb
 样品瓶号: 1-19
 进样体积: 20μl 版本号: 6.115
 进样时间: 2025/04/11 13:50:48 实验者: chenjie
 处理时间 (V3): 2025/04/16 11:55:58 处理者: chenjie
 仪器型号: SHIMADZU LC-2050C(FX258)

<色谱图>

mV

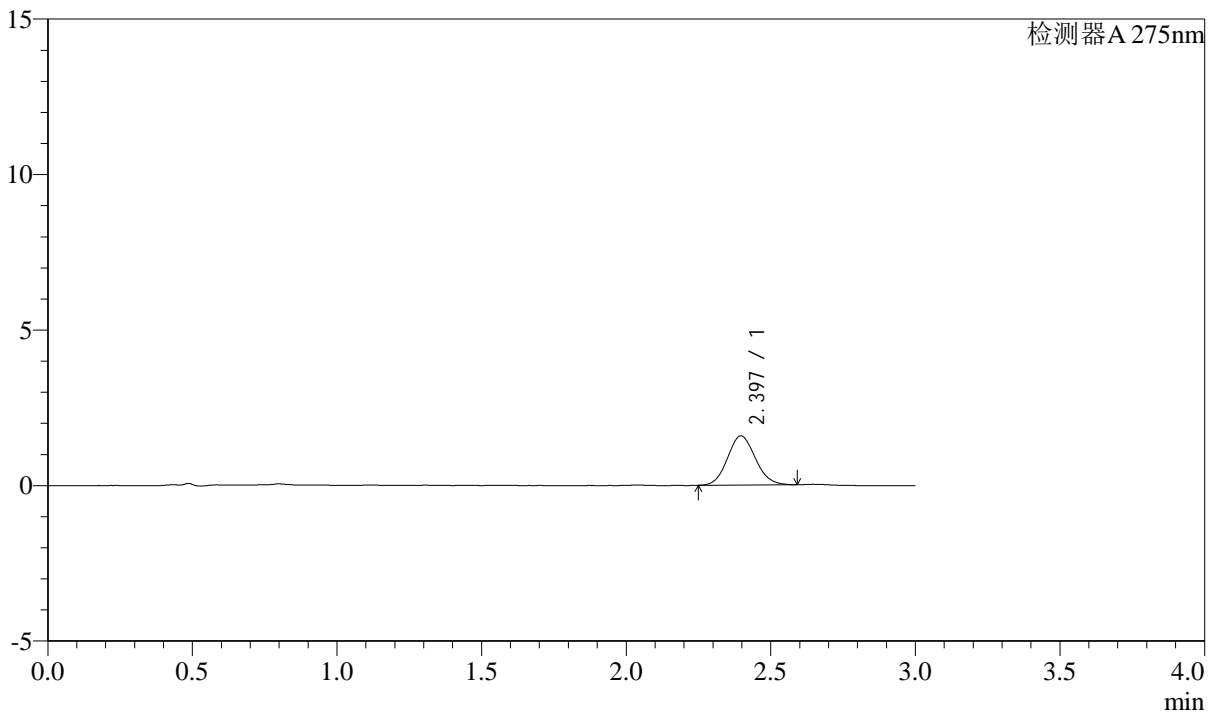

<峰表>

检测器A 275nm

峰号	保留时间	面积	面积%	高度	理论塔板数(USP)	拖尾因子	分离度(USP)
1	2.397	10607	100.000	1581	2940	1.095	--
总计		10607	100.000	1581			



QTL-4138

<样品信息>

色谱柱: LP-C18(50mm*4.6mm,5μm) 流速: 1.5ml/min
 柱温: 30°C 波长: 275nm
 数据文件名: RC\$QTL-4138 - 0-37/9-12-3 - zzp-25040801-1p-rcqx-shuijz-1mg-jf50z-p4-5min.lcd
 方法文件名: RC\$QTL-4138 - QTL-4138-RCQX-FX258.lcm
 批处理文件名: RC\$QTL-4138 - QTL-4138-20250411-FX258.lcb
 样品瓶号: 1-28
 进样体积: 20μl 版本号: 6.115
 进样时间: 2025/04/11 13:54:11 实验者: chenjie
 处理时间 (V3): 2025/04/16 11:56:01 处理者: chenjie
 仪器型号: SHIMADZU LC-2050C(FX258)

<色谱图>

mV

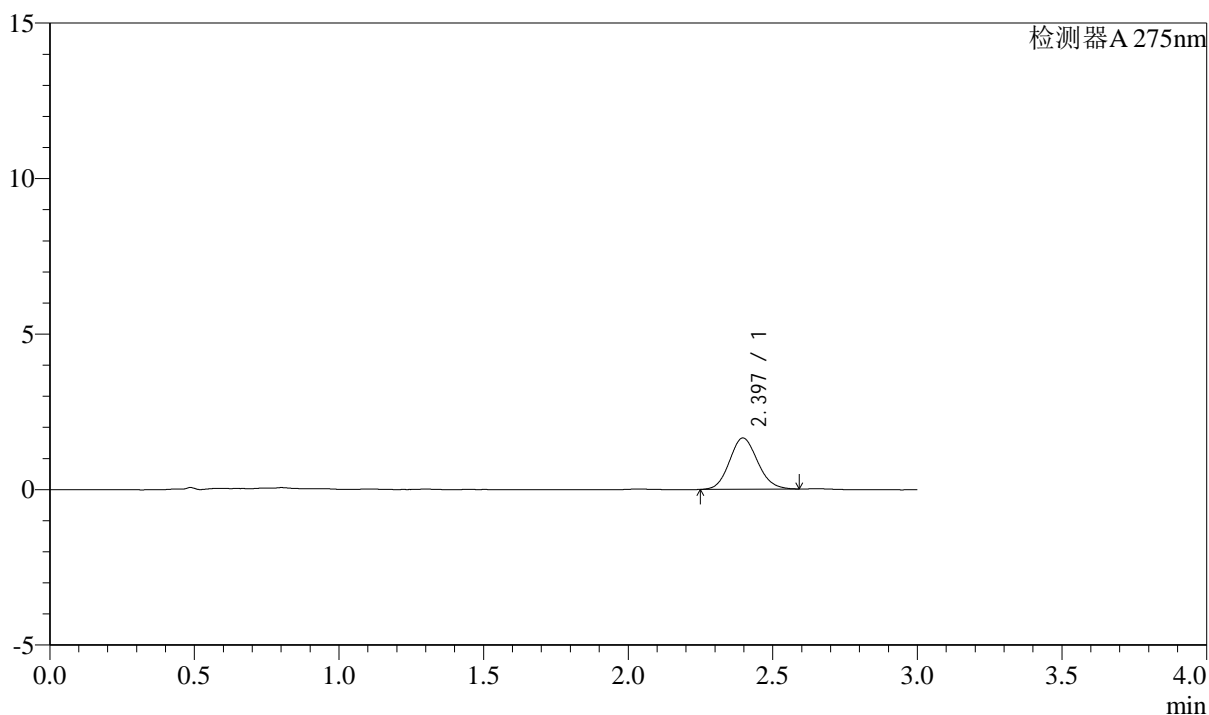

<峰表>

检测器A 275nm

峰号	保留时间	面积	面积%	高度	理论塔板数(USP)	拖尾因子	分离度(USP)
1	2.397	11156	100.000	1651	2912	1.111	--
总计		11156	100.000	1651			



QTL-4138

<样品信息>

色谱柱: LP-C18(50mm*4.6mm,5μm) 流速: 1.5ml/min
 柱温: 30°C 波长: 275nm
 数据文件名: RC\$QTL-4138 - 0-37/9-13-3 - zzp-25040801-1p-rcqx-shuijz-1mg-jf50z-p5-5min.lcd
 方法文件名: RC\$QTL-4138 - QTL-4138-RCQX-FX258.lcm
 批处理文件名: RC\$QTL-4138 - QTL-4138-20250411-FX258.lcb
 样品瓶号: 1-37
 进样体积: 20μl 版本号: 6.115
 进样时间: 2025/04/11 13:57:34 实验者: chenjie
 处理时间 (V3): 2025/04/16 11:56:03 处理者: chenjie
 仪器型号: SHIMADZU LC-2050C(FX258)

<色谱图>

mV

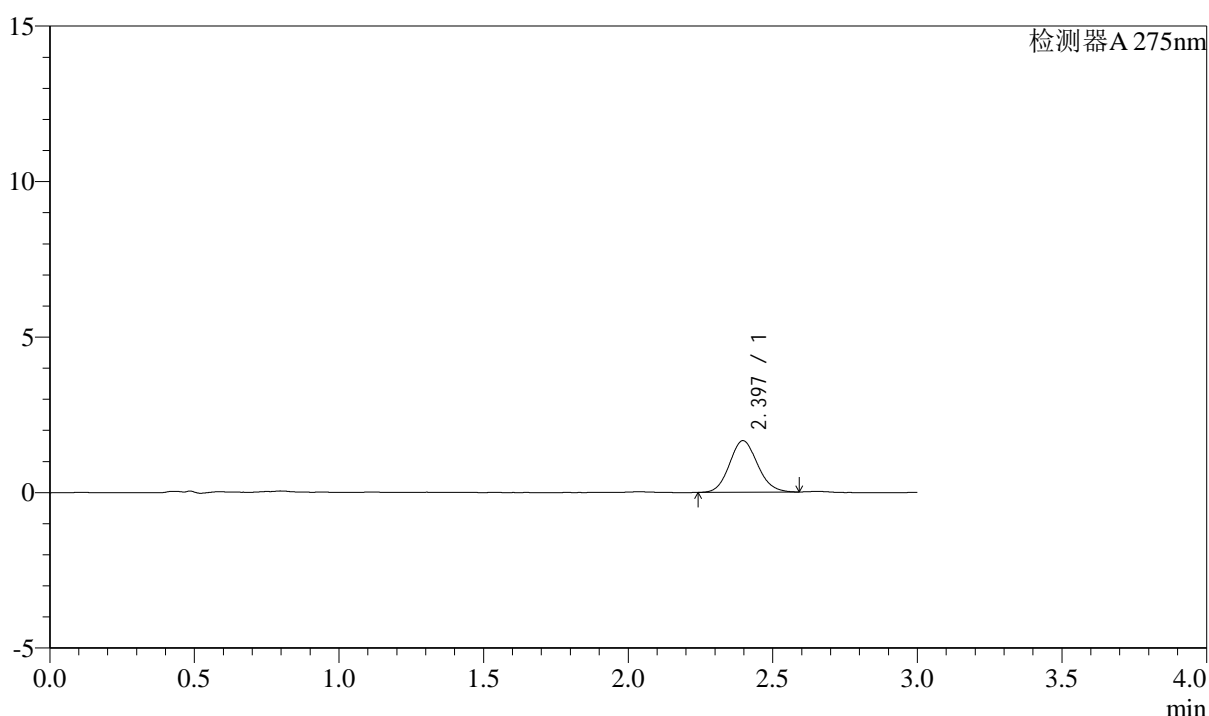

<峰表>

检测器A 275nm

峰号	保留时间	面积	面积%	高度	理论塔板数(USP)	拖尾因子	分离度(USP)
1	2.397	11207	100.000	1659	2928	1.107	--
总计		11207	100.000	1659			



QTL-4138

<样品信息>

色谱柱: LP-C18(50mm*4.6mm,5μm) 流速: 1.5ml/min
 柱温: 30°C 波长: 275nm
 数据文件名: RC\$QTL-4138 - 0-37/9-14-3 - zzp-25040801-1p-rcqx-shuijz-1mg-jf50z-p6-5min.lcd
 方法文件名: RC\$QTL-4138 - QTL-4138-RCQX-FX258.lcm
 批处理文件名: RC\$QTL-4138 - QTL-4138-20250411-FX258.lcb
 样品瓶号: 1-46
 进样体积: 20μl 版本号: 6.115
 进样时间: 2025/04/11 14:00:57 实验者: chenjie
 处理时间 (V3): 2025/04/16 11:56:06 处理者: chenjie
 仪器型号: SHIMADZU LC-2050C(FX258)

<色谱图>

mV

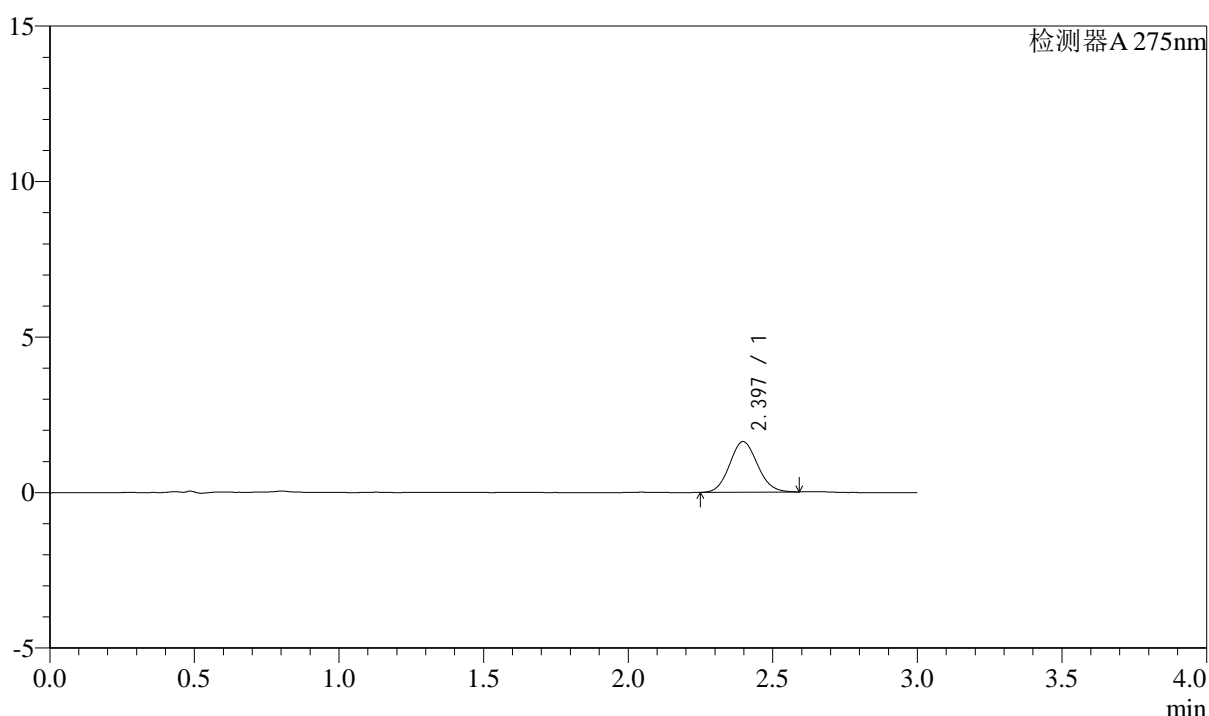

<峰表>

检测器A 275nm

峰号	保留时间	面积	面积%	高度	理论塔板数(USP)	拖尾因子	分离度(USP)
1	2.397	10903	100.000	1627	2945	1.089	--
总计		10903	100.000	1627			



QTL-4138

<样品信息>

色谱柱: LP-C18(50mm*4.6mm,5 μ m) 流速: 1.5ml/min
 柱温: 30°C 波长: 275nm
 数据文件名: RC\$QTL-4138 - 0-37/9-15-3 - zzp-25040801-1p-rcqx-shuijz-1mg-jf50z-p1-10min.lcd
 方法文件名: RC\$QTL-4138 - QTL-4138-RCQX-FX258.lcm
 批处理文件名: RC\$QTL-4138 - QTL-4138-20250411-FX258.lcb
 样品瓶号: 1-2
 进样体积: 20 μ l 版本号: 6.115
 进样时间: 2025/04/11 14:04:20 实验者: chenjie
 处理时间 (V3): 2025/04/16 11:56:08 处理者: chenjie
 仪器型号: SHIMADZU LC-2050C(FX258)

<色谱图>

mV

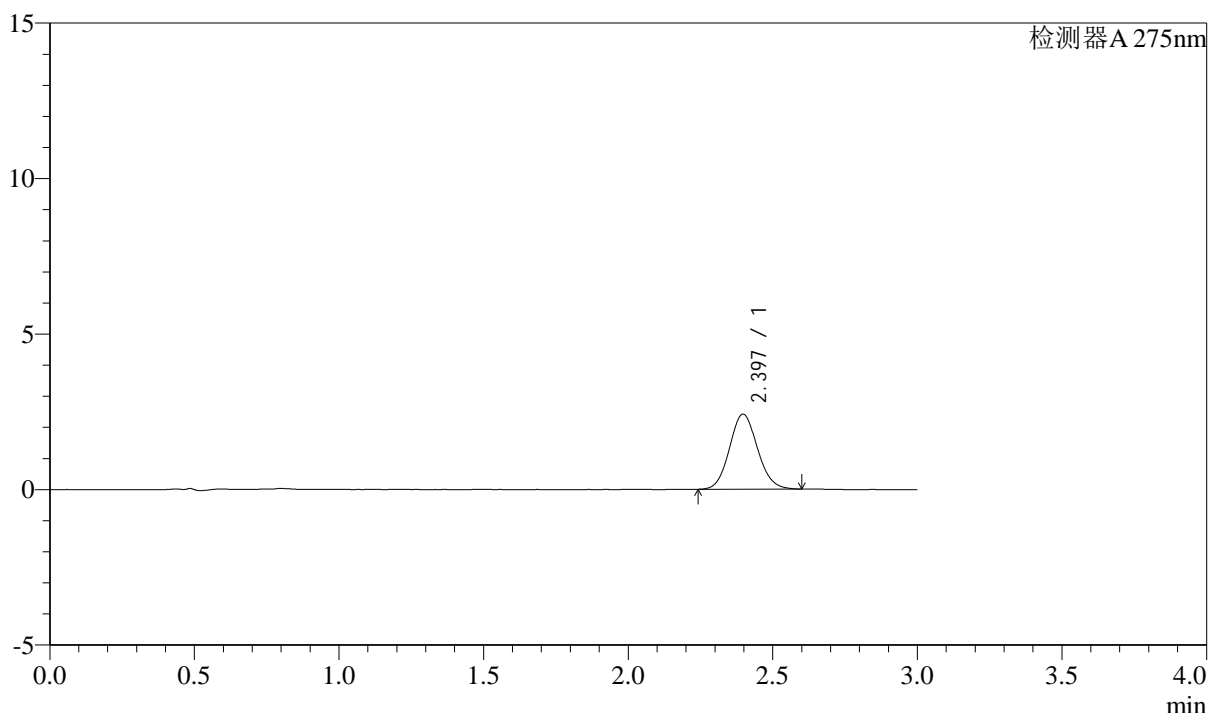

<峰表>

检测器A 275nm

峰号	保留时间	面积	面积%	高度	理论塔板数(USP)	拖尾因子	分离度(USP)
1	2.397	16254	100.000	2413	2941	1.093	--
总计		16254	100.000	2413			



QTL-4138

<样品信息>

色谱柱: LP-C18(50mm*4.6mm,5 μ m) 流速: 1.5ml/min
 柱温: 30°C 波长: 275nm
 数据文件名: RC\$QTL-4138 - 0-37/9-16-3 - zzp-25040801-1p-rcqx-shuijz-1mg-jf50z-p2-10min.lcd
 方法文件名: RC\$QTL-4138 - QTL-4138-RCQX-FX258.lcm
 批处理文件名: RC\$QTL-4138 - QTL-4138-20250411-FX258.lcb
 样品瓶号: 1-11
 进样体积: 20 μ l 版本号: 6.115
 进样时间: 2025/04/11 14:07:44 实验者: chenjie
 处理时间 (V3): 2025/04/16 11:56:11 处理者: chenjie
 仪器型号: SHIMADZU LC-2050C(FX258)

<色谱图>

mV

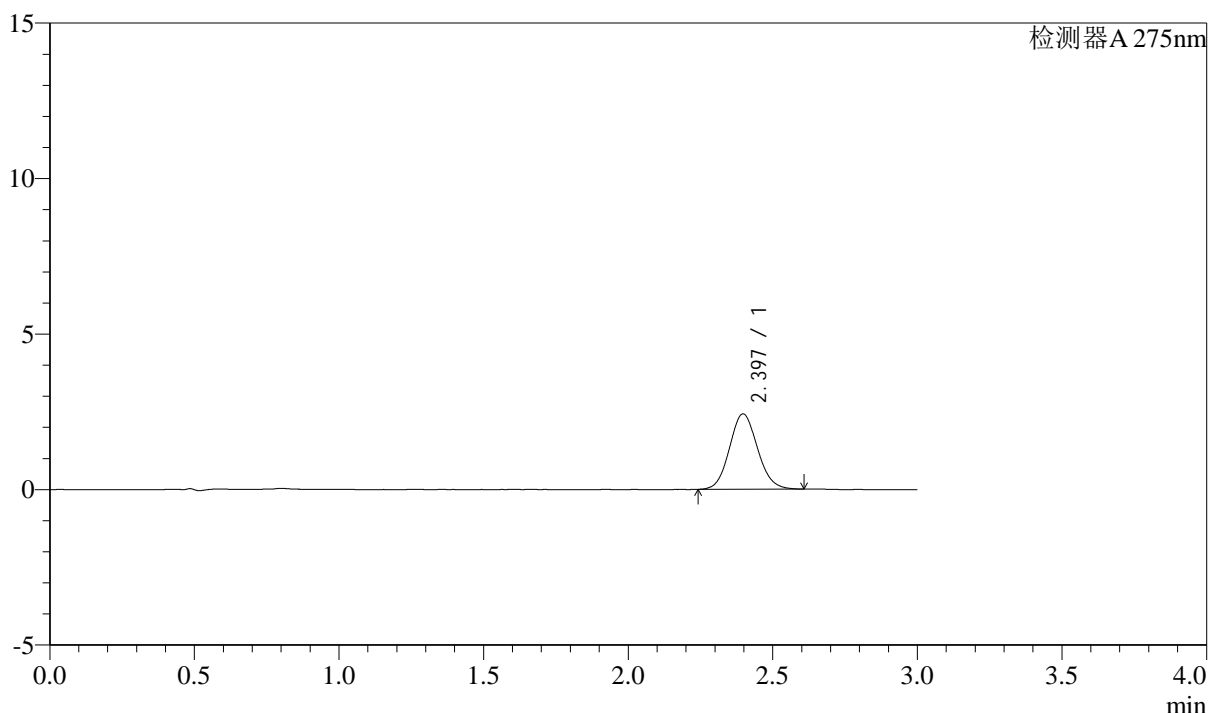

<峰表>

检测器A 275nm

峰号	保留时间	面积	面积%	高度	理论塔板数(USP)	拖尾因子	分离度(USP)
1	2.397	16376	100.000	2426	2928	1.093	--
总计		16376	100.000	2426			



QTL-4138

<样品信息>

色谱柱: LP-C18(50mm*4.6mm,5μm) 流速: 1.5ml/min
 柱温: 30°C 波长: 275nm
 数据文件名: RC\$QTL-4138 - 0-37/9-17-3 - zzp-25040801-1p-rcqx-shuijz-1mg-jf50z-p3-10min.lcd
 方法文件名: RC\$QTL-4138 - QTL-4138-RCQX-FX258.lcm
 批处理文件名: RC\$QTL-4138 - QTL-4138-20250411-FX258.lcb
 样品瓶号: 1-20
 进样体积: 20μl 版本号: 6.115
 进样时间: 2025/04/11 14:11:06 实验者: chenjie
 处理时间 (V3): 2025/04/16 11:56:13 处理者: chenjie
 仪器型号: SHIMADZU LC-2050C(FX258)

<色谱图>

mV

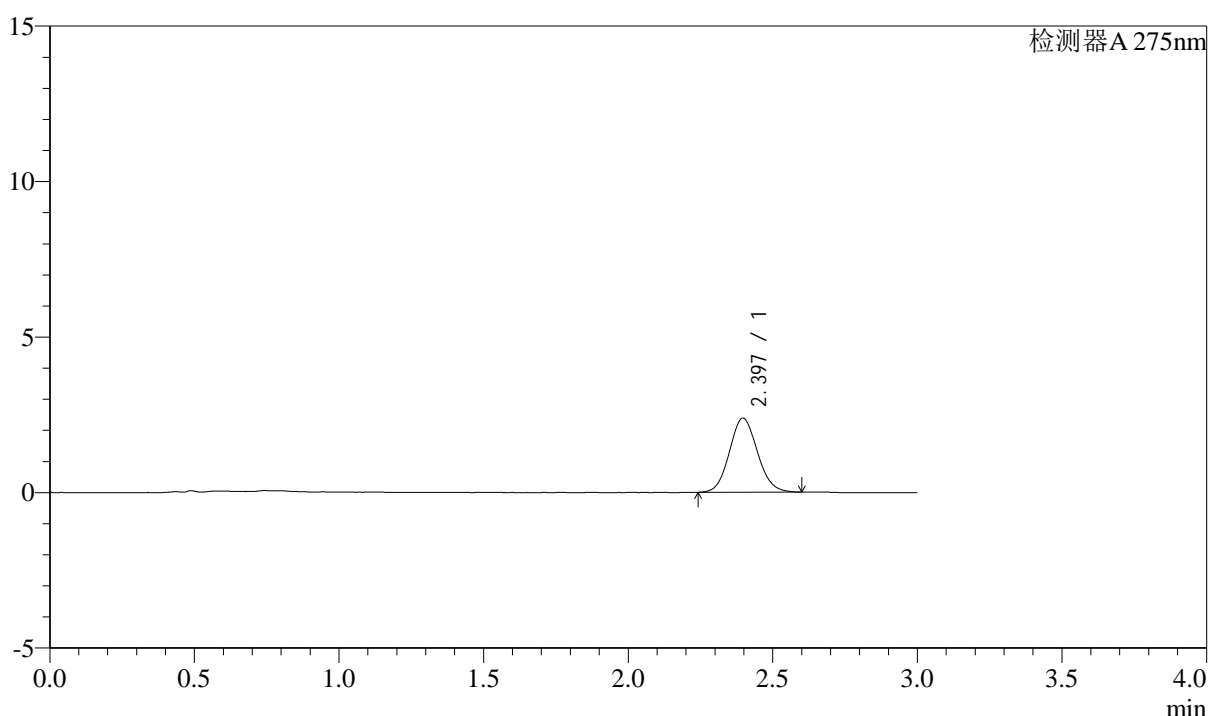

<峰表>

检测器A 275nm

峰号	保留时间	面积	面积%	高度	理论塔板数(USP)	拖尾因子	分离度(USP)
1	2.397	16047	100.000	2385	2940	1.091	--
总计		16047	100.000	2385			



QTL-4138

<样品信息>

色谱柱: LP-C18(50mm*4.6mm,5μm) 流速: 1.5ml/min
 柱温: 30°C 波长: 275nm
 数据文件名: RC\$QTL-4138 - 0-37/9-18-3 - zzp-25040801-1p-rcqx-shuijz-1mg-jf50z-p4-10min.lcd
 方法文件名: RC\$QTL-4138 - QTL-4138-RCQX-FX258.lcm
 批处理文件名: RC\$QTL-4138 - QTL-4138-20250411-FX258.lcb
 样品瓶号: 1-29
 进样体积: 20μl 版本号: 6.115
 进样时间: 2025/04/11 14:14:28 实验者: chenjie
 处理时间 (V3): 2025/04/16 11:56:15 处理者: chenjie
 仪器型号: SHIMADZU LC-2050C(FX258)

<色谱图>

mV

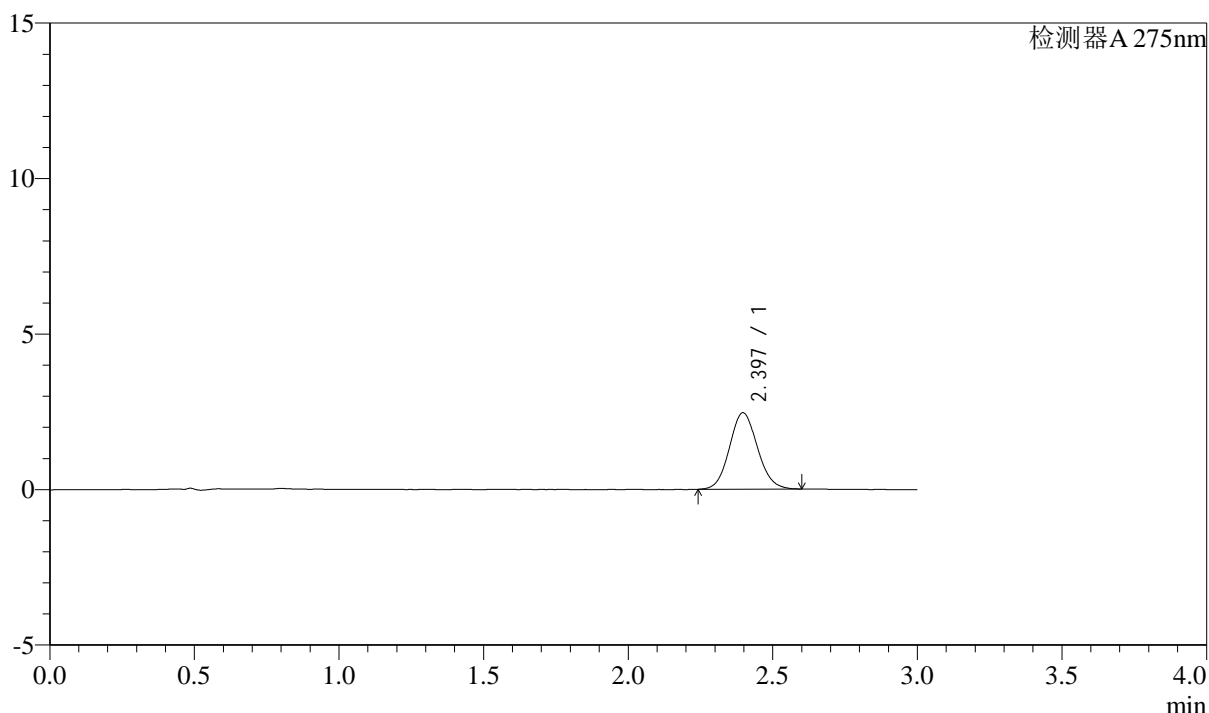

<峰表>

检测器A 275nm

峰号	保留时间	面积	面积%	高度	理论塔板数(USP)	拖尾因子	分离度(USP)
1	2.397	16561	100.000	2458	2930	1.090	--
总计		16561	100.000	2458			



QTL-4138

<样品信息>

色谱柱: LP-C18(50mm*4.6mm,5 μ m) 流速: 1.5ml/min
 柱温: 30 $^{\circ}$ C 波长: 275nm
 数据文件名: RC\$QTL-4138 - 0-37/9-19-3 - zzp-25040801-1p-rcqx-shuijz-1mg-jf50z-p5-10min.lcd
 方法文件名: RC\$QTL-4138 - QTL-4138-RCQX-FX258.lcm
 批处理文件名: RC\$QTL-4138 - QTL-4138-20250411-FX258.lcb
 样品瓶号: 1-38
 进样体积: 20 μ l 版本号: 6.115
 进样时间: 2025/04/11 14:17:51 实验者: chenjie
 处理时间 (V3): 2025/04/16 11:56:18 处理者: chenjie
 仪器型号: SHIMADZU LC-2050C(FX258)

<色谱图>

mV

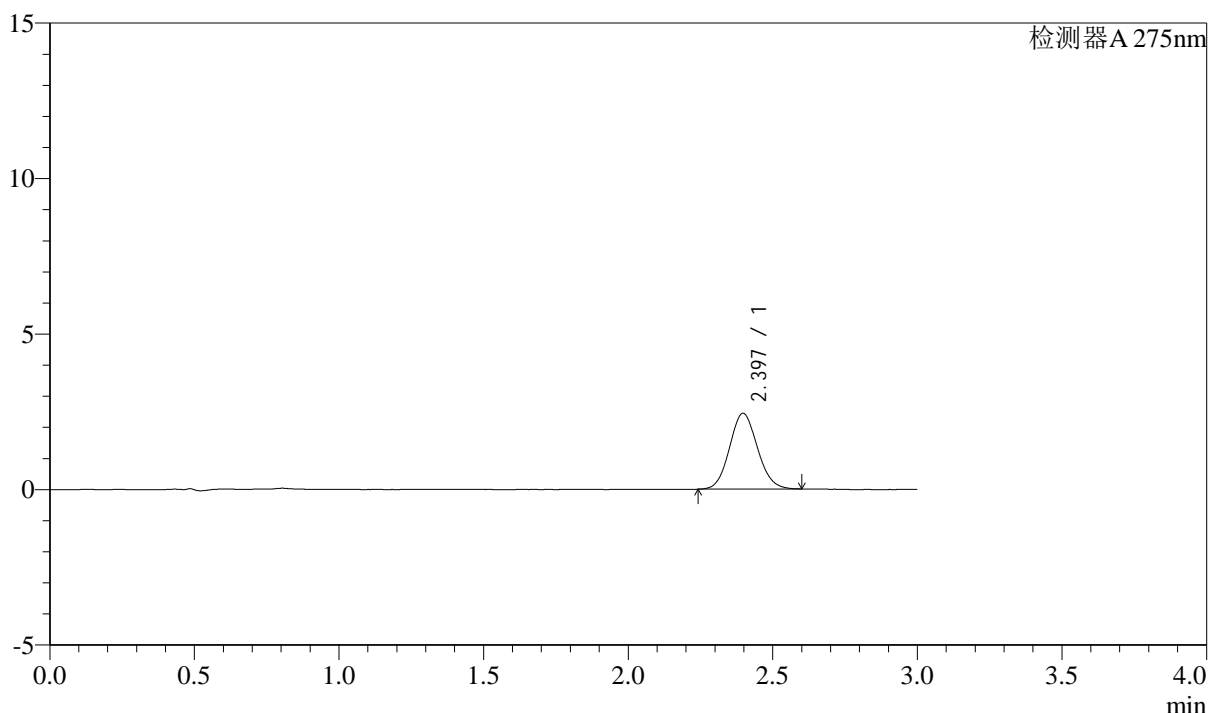

<峰表>

检测器A 275nm

峰号	保留时间	面积	面积%	高度	理论塔板数(USP)	拖尾因子	分离度(USP)
1	2.397	16383	100.000	2438	2928	1.091	--
总计		16383	100.000	2438			



QTL-4138

<样品信息>

色谱柱: LP-C18(50mm*4.6mm,5 μ m) 流速: 1.5ml/min
 柱温: 30 $^{\circ}$ C 波长: 275nm
 数据文件名: RC\$QTL-4138 - 0-37/9-20-3 - zzp-25040801-1p-rcqx-shuijz-1mg-jf50z-p6-10min.lcd
 方法文件名: RC\$QTL-4138 - QTL-4138-RCQX-FX258.lcm
 批处理文件名: RC\$QTL-4138 - QTL-4138-20250411-FX258.lcb
 样品瓶号: 1-47
 进样体积: 20 μ l 版本号: 6.115
 进样时间: 2025/04/11 14:21:14 实验者: chenjie
 处理时间 (V3): 2025/04/16 11:56:20 处理者: chenjie
 仪器型号: SHIMADZU LC-2050C(FX258)

<色谱图>

mV

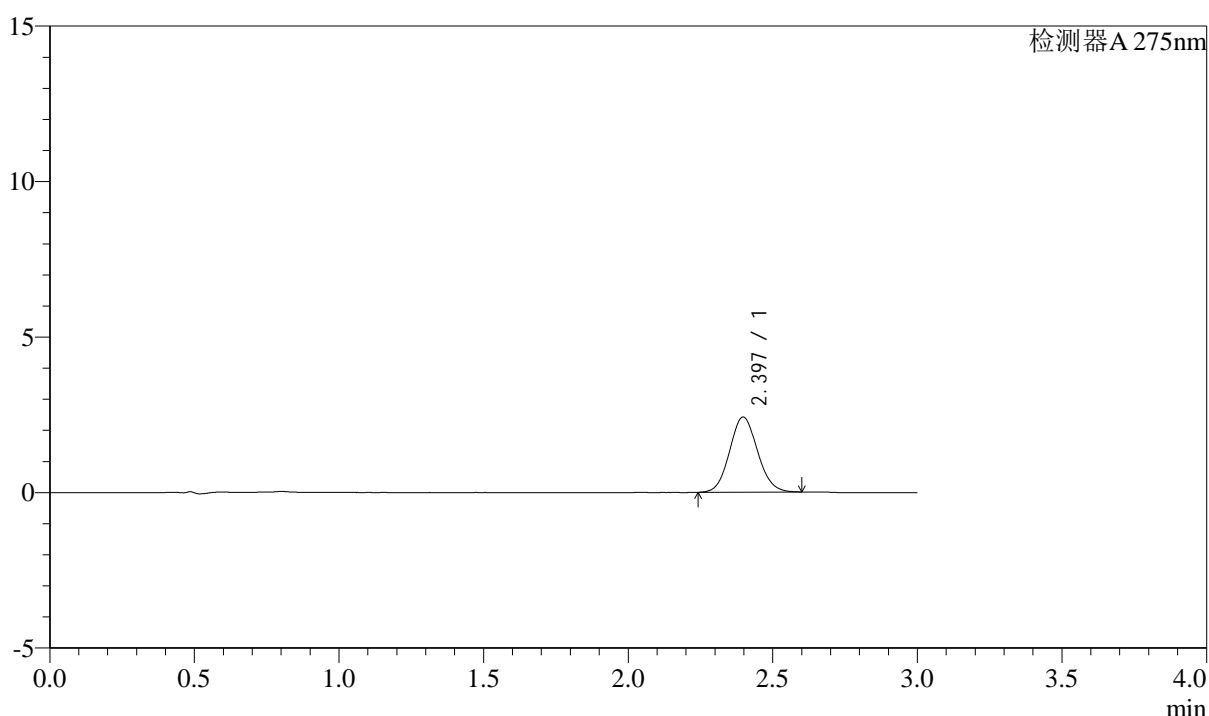

<峰表>

检测器A 275nm

峰号	保留时间	面积	面积%	高度	理论塔板数(USP)	拖尾因子	分离度(USP)
1	2.397	16250	100.000	2417	2933	1.088	--
总计		16250	100.000	2417			



QTL-4138

<样品信息>

色谱柱: LP-C18(50mm*4.6mm,5μm) 流速: 1.5ml/min
 柱温: 30°C 波长: 275nm
 数据文件名: RC\$QTL-4138 - 0-37/9-21-3 - zzp-25040801-1p-rcqx-shuijz-1mg-jf50z-p1-15min.lcd
 方法文件名: RC\$QTL-4138 - QTL-4138-RCQX-FX258.lcm
 批处理文件名: RC\$QTL-4138 - QTL-4138-20250411-FX258.lcb
 样品瓶号: 1-3
 进样体积: 20μl 版本号: 6.115
 进样时间: 2025/04/11 14:24:37 实验者: chenjie
 处理时间 (V3): 2025/04/16 11:56:23 处理者: chenjie
 仪器型号: SHIMADZU LC-2050C(FX258)

<色谱图>

mV

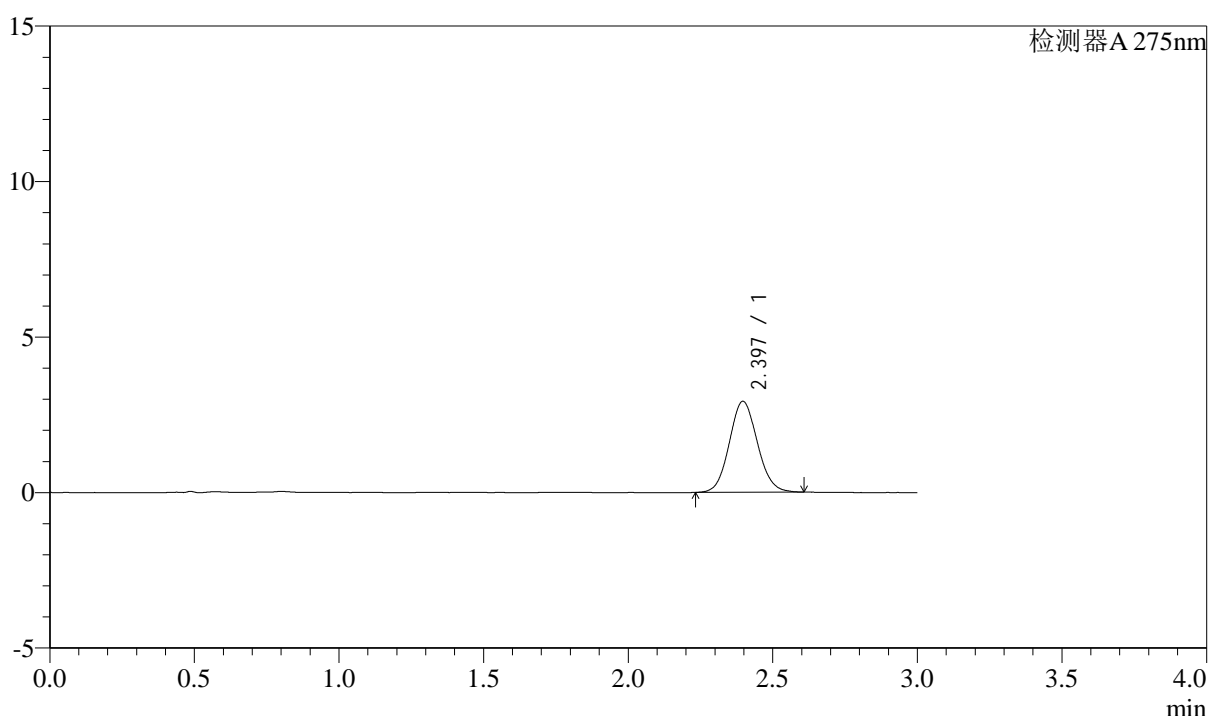

<峰表>

检测器A 275nm

峰号	保留时间	面积	面积%	高度	理论塔板数(USP)	拖尾因子	分离度(USP)
1	2.397	19746	100.000	2926	2921	1.085	--
总计		19746	100.000	2926			



QTL-4138

<样品信息>

色谱柱: LP-C18(50mm*4.6mm,5μm) 流速: 1.5ml/min
 柱温: 30°C 波长: 275nm
 数据文件名: RC\$QTL-4138 - 0-37/9-22-3 - zzp-25040801-1p-rcqx-shuijz-1mg-jf50z-p2-15min.lcd
 方法文件名: RC\$QTL-4138 - QTL-4138-RCQX-FX258.lcm
 批处理文件名: RC\$QTL-4138 - QTL-4138-20250411-FX258.lcb
 样品瓶号: 1-12
 进样体积: 20μl 版本号: 6.115
 进样时间: 2025/04/11 14:28:00 实验者: chenjie
 处理时间 (V3): 2025/04/16 11:56:25 处理者: chenjie
 仪器型号: SHIMADZU LC-2050C(FX258)

<色谱图>

mV

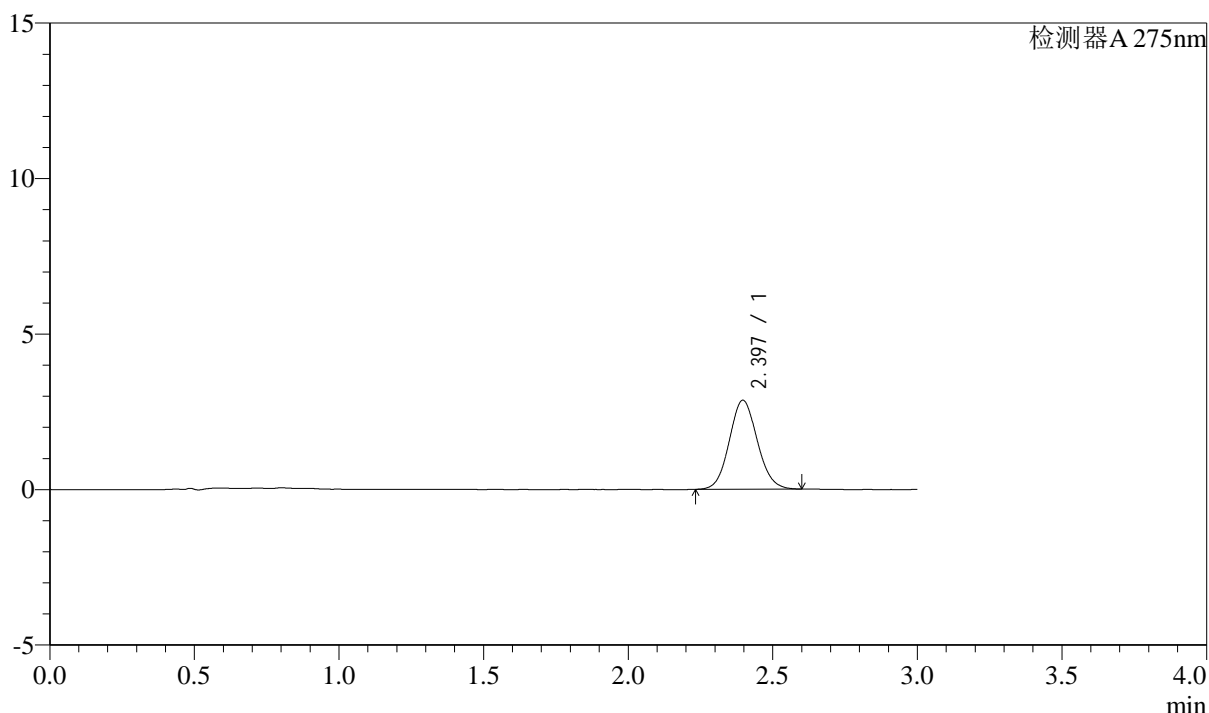

<峰表>

检测器A 275nm

峰号	保留时间	面积	面积%	高度	理论塔板数(USP)	拖尾因子	分离度(USP)
1	2.397	19291	100.000	2862	2928	1.087	--
总计		19291	100.000	2862			



QTL-4138

<样品信息>

色谱柱: LP-C18(50mm*4.6mm,5μm) 流速: 1.5ml/min
 柱温: 30°C 波长: 275nm
 数据文件名: RC\$QTL-4138 - 0-37/9-23-3 - zzp-25040801-1p-rcqx-shuijz-1mg-jf50z-p3-15min.lcd
 方法文件名: RC\$QTL-4138 - QTL-4138-RCQX-FX258.lcm
 批处理文件名: RC\$QTL-4138 - QTL-4138-20250411-FX258.lcb
 样品瓶号: 1-21
 进样体积: 20μl 版本号: 6.115
 进样时间: 2025/04/11 14:31:23 实验者: chenjie
 处理时间 (V3): 2025/04/16 11:56:27 处理者: chenjie
 仪器型号: SHIMADZU LC-2050C(FX258)

<色谱图>

mV

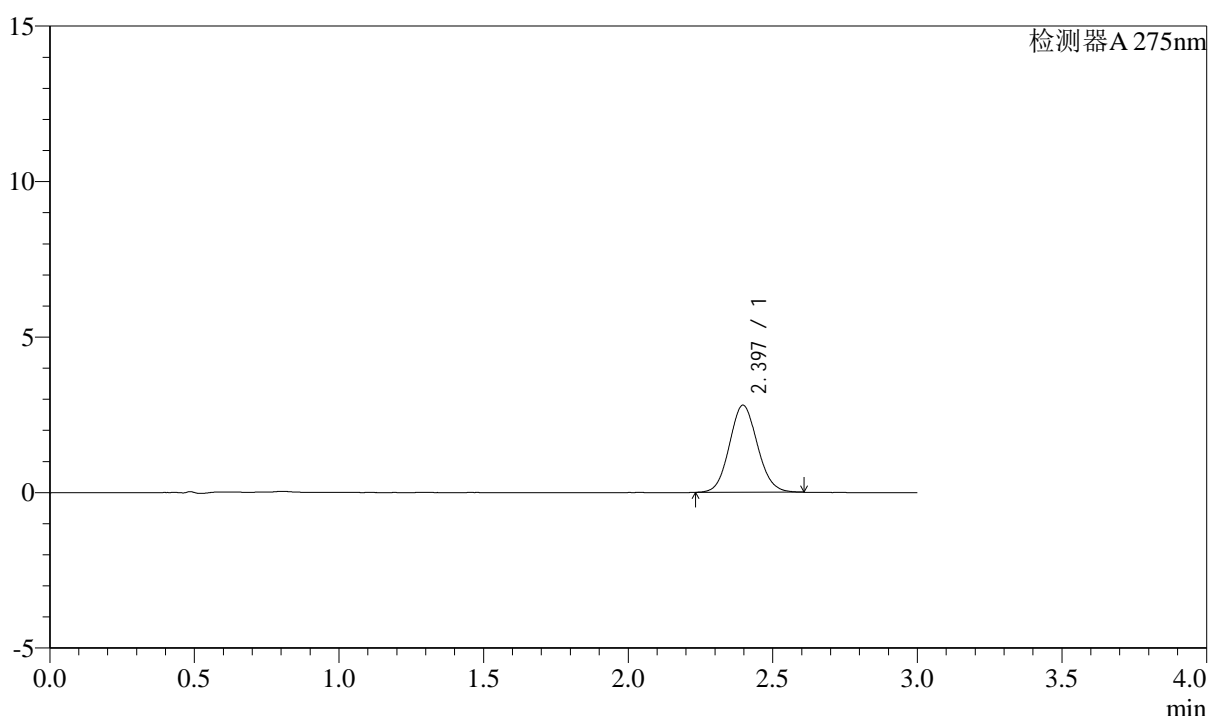

<峰表>

检测器A 275nm

峰号	保留时间	面积	面积%	高度	理论塔板数(USP)	拖尾因子	分离度(USP)
1	2.397	18883	100.000	2802	2926	1.085	--
总计		18883	100.000	2802			



QTL-4138

<样品信息>

色谱柱: LP-C18(50mm*4.6mm,5 μ m) 流速: 1.5ml/min
 柱温: 30 $^{\circ}$ C 波长: 275nm
 数据文件名: RC\$QTL-4138 - 0-37/9-24-3 - zzp-25040801-1p-rcqx-shuijz-1mg-jf50z-p4-15min.lcd
 方法文件名: RC\$QTL-4138 - QTL-4138-RCQX-FX258.lcm
 批处理文件名: RC\$QTL-4138 - QTL-4138-20250411-FX258.lcb
 样品瓶号: 1-30
 进样体积: 20 μ l 版本号: 6.115
 进样时间: 2025/04/11 14:34:46 实验者: chenjie
 处理时间 (V3): 2025/04/16 11:56:30 处理者: chenjie
 仪器型号: SHIMADZU LC-2050C(FX258)

<色谱图>

mV

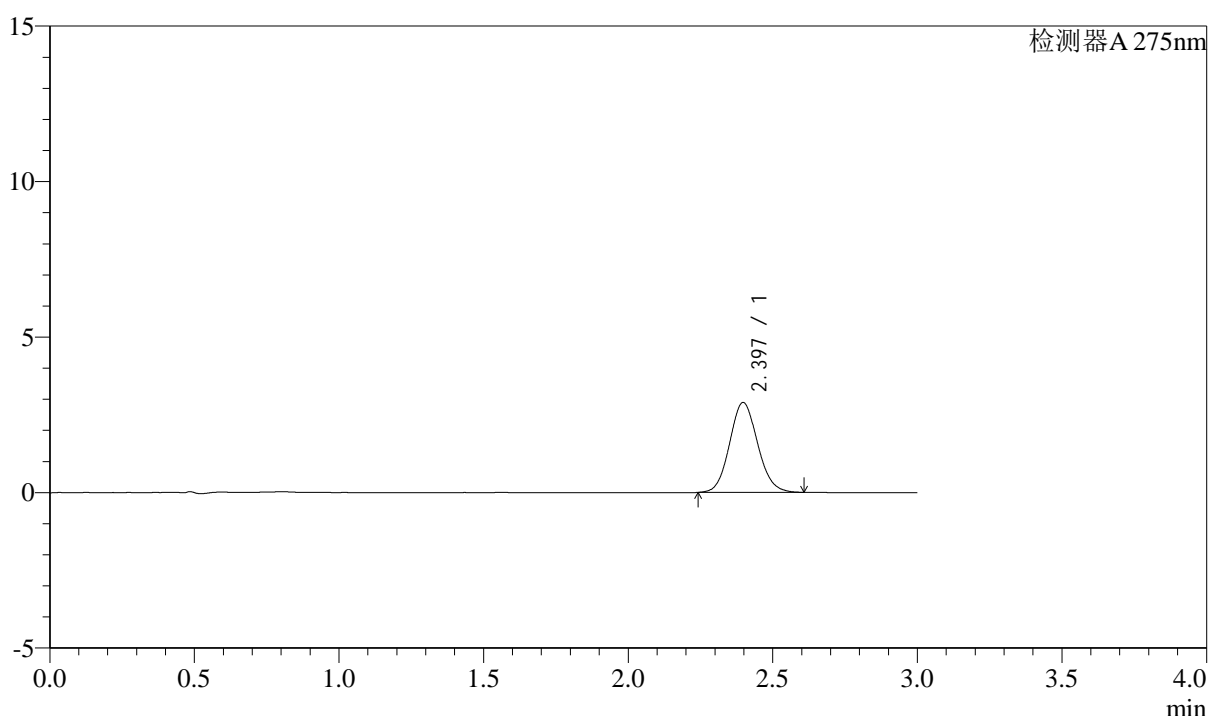

<峰表>

检测器A 275nm

峰号	保留时间	面积	面积%	高度	理论塔板数(USP)	拖尾因子	分离度(USP)
1	2.397	19500	100.000	2891	2934	1.094	--
总计		19500	100.000	2891			



QTL-4138

<样品信息>

色谱柱: LP-C18(50mm*4.6mm,5 μ m) 流速: 1.5ml/min
 柱温: 30°C 波长: 275nm
 数据文件名: RC\$QTL-4138 - 0-37/9-25-3 - zzp-25040801-1p-rcqx-shuijz-1mg-jf50z-p5-15min.lcd
 方法文件名: RC\$QTL-4138 - QTL-4138-RCQX-FX258.lcm
 批处理文件名: RC\$QTL-4138 - QTL-4138-20250411-FX258.lcb
 样品瓶号: 1-39
 进样体积: 20 μ l 版本号: 6.115
 进样时间: 2025/04/11 14:38:09 实验者: chenjie
 处理时间 (V3): 2025/04/16 11:56:32 处理者: chenjie
 仪器型号: SHIMADZU LC-2050C(FX258)

<色谱图>

mV

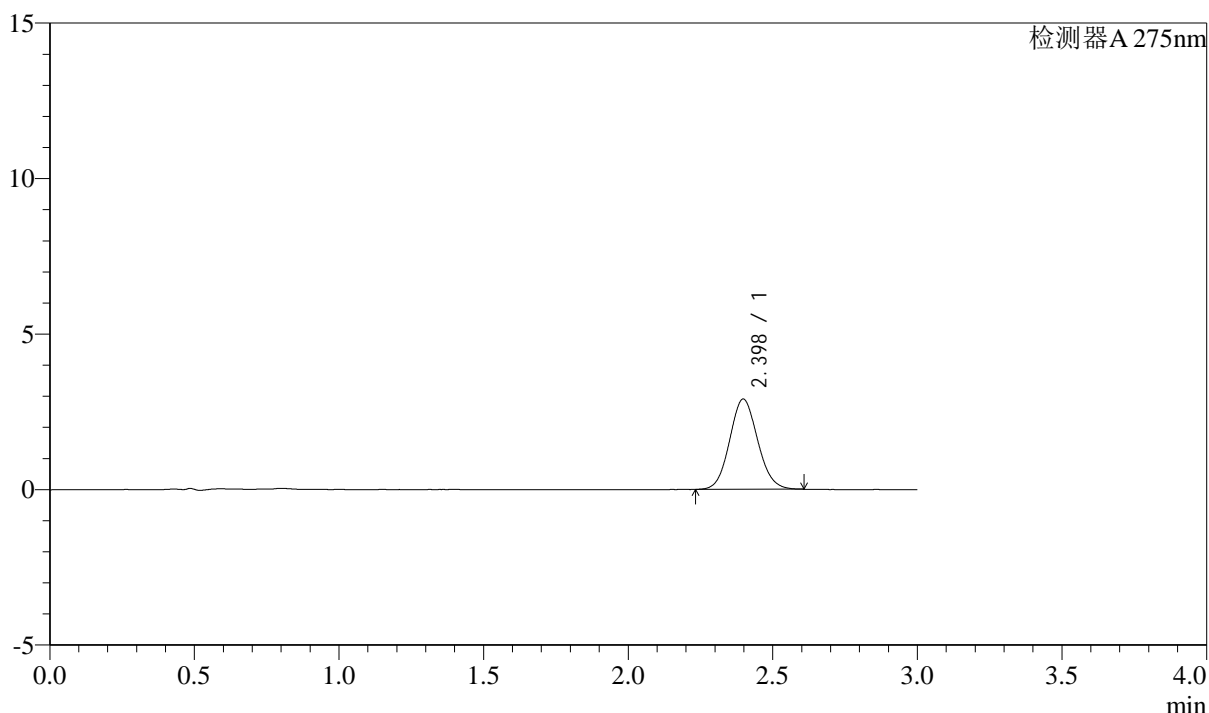

<峰表>

检测器A 275nm

峰号	保留时间	面积	面积%	高度	理论塔板数(USP)	拖尾因子	分离度(USP)
1	2.398	19571	100.000	2904	2925	1.090	--
总计		19571	100.000	2904			



QTL-4138

<样品信息>

色谱柱: LP-C18(50mm*4.6mm,5 μ m) 流速: 1.5ml/min
 柱温: 30 $^{\circ}$ C 波长: 275nm
 数据文件名: RC\$QTL-4138 - 0-37/9-26-3 - zzp-25040801-1p-rcqx-shuijz-1mg-jf50z-p6-15min.lcd
 方法文件名: RC\$QTL-4138 - QTL-4138-RCQX-FX258.lcm
 批处理文件名: RC\$QTL-4138 - QTL-4138-20250411-FX258.lcb
 样品瓶号: 1-48
 进样体积: 20 μ l 版本号: 6.115
 进样时间: 2025/04/11 14:41:32 实验者: chenjie
 处理时间 (V3): 2025/04/16 11:56:34 处理者: chenjie
 仪器型号: SHIMADZU LC-2050C(FX258)

<色谱图>

mV

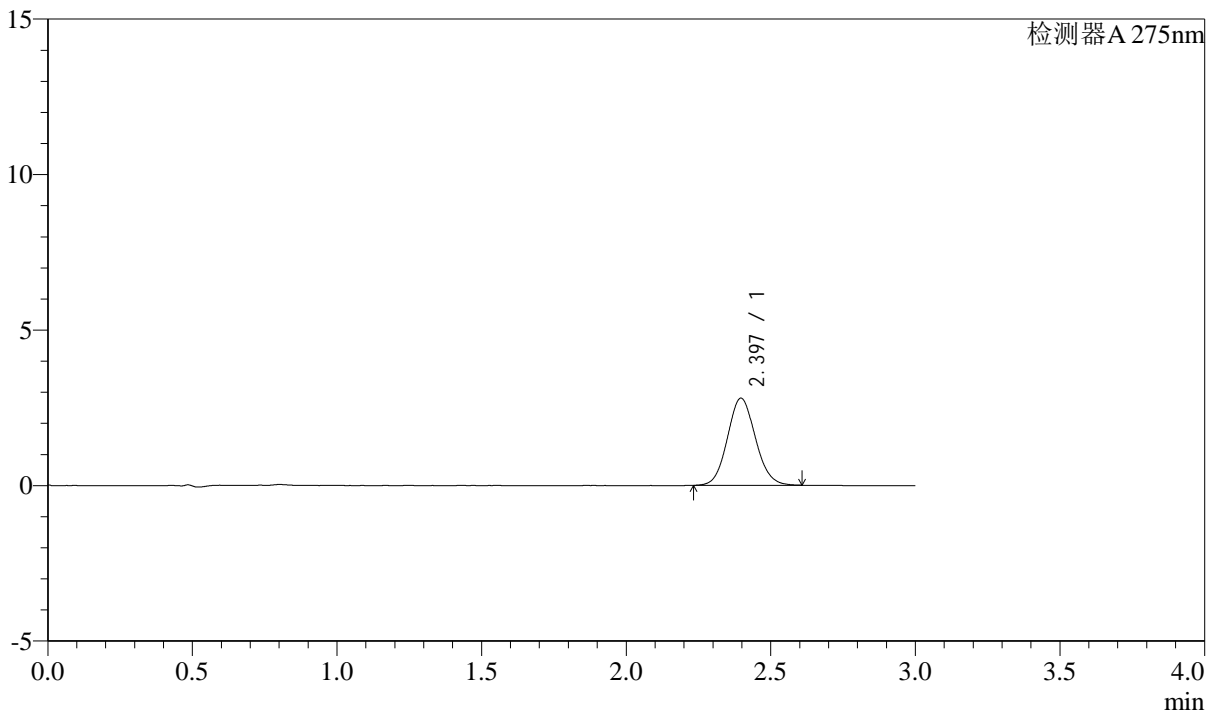

<峰表>

检测器A 275nm

峰号	保留时间	面积	面积%	高度	理论塔板数(USP)	拖尾因子	分离度(USP)
1	2.397	18888	100.000	2803	2926	1.090	--
总计		18888	100.000	2803			



QTL-4138

<样品信息>

色谱柱: LP-C18(50mm*4.6mm,5 μ m) 流速: 1.5ml/min
 柱温: 30 $^{\circ}$ C 波长: 275nm
 数据文件名: RC\$QTL-4138 - 0-37/9-27-3 - zzp-25040801-1p-rcqx-shuijz-1mg-jf50z-p1-20min.lcd
 方法文件名: RC\$QTL-4138 - QTL-4138-RCQX-FX258.lcm
 批处理文件名: RC\$QTL-4138 - QTL-4138-20250411-FX258.lcb
 样品瓶号: 1-4
 进样体积: 20 μ l 版本号: 6.115
 进样时间: 2025/04/11 14:44:53 实验者: chenjie
 处理时间 (V3): 2025/04/16 11:56:37 处理者: chenjie
 仪器型号: SHIMADZU LC-2050C(FX258)

<色谱图>

mV

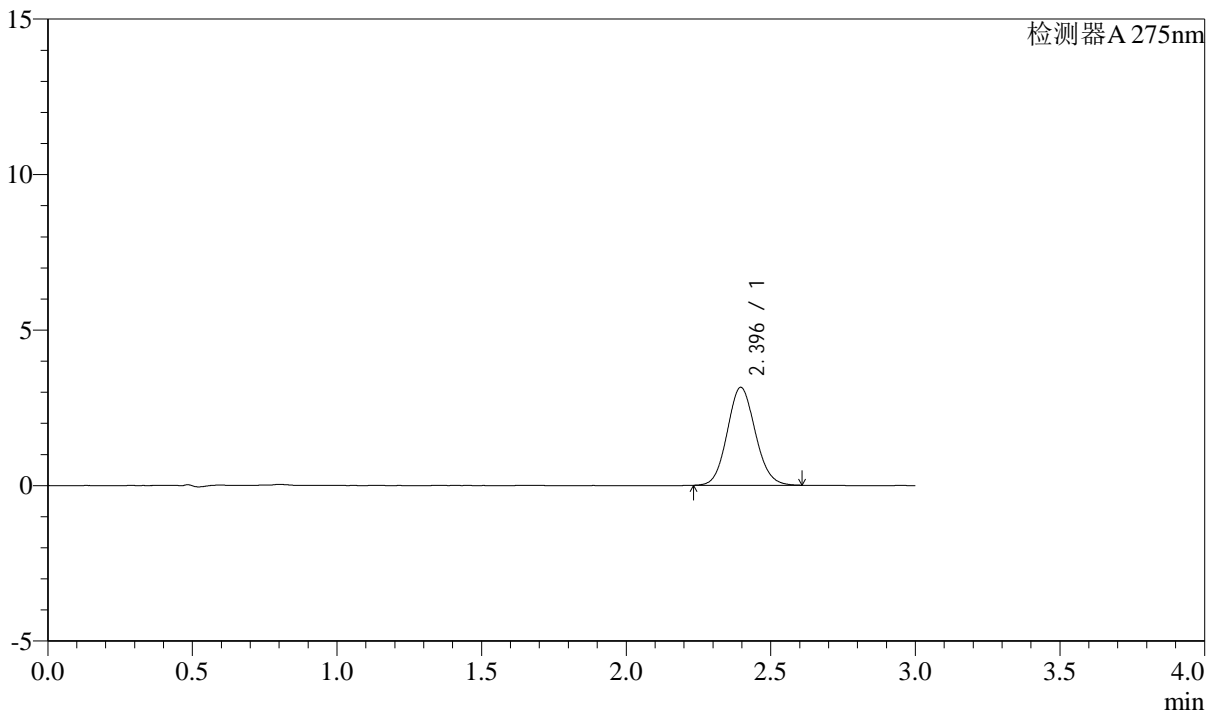

<峰表>

检测器A 275nm

峰号	保留时间	面积	面积%	高度	理论塔板数(USP)	拖尾因子	分离度(USP)
1	2.396	21253	100.000	3151	2932	1.093	--
总计		21253	100.000	3151			



QTL-4138

<样品信息>

色谱柱: LP-C18(50mm*4.6mm,5 μ m) 流速: 1.5ml/min
 柱温: 30 $^{\circ}$ C 波长: 275nm
 数据文件名: RC\$QTL-4138 - 0-37/9-28-3 - zzp-25040801-1p-rcqx-shuijz-1mg-jf50z-p2-20min.lcd
 方法文件名: RC\$QTL-4138 - QTL-4138-RCQX-FX258.lcm
 批处理文件名: RC\$QTL-4138 - QTL-4138-20250411-FX258.lcb
 样品瓶号: 1-13
 进样体积: 20 μ l 版本号: 6.115
 进样时间: 2025/04/11 14:48:16 实验者: chenjie
 处理时间 (V3): 2025/04/16 11:56:39 处理者: chenjie
 仪器型号: SHIMADZU LC-2050C(FX258)

<色谱图>

mV

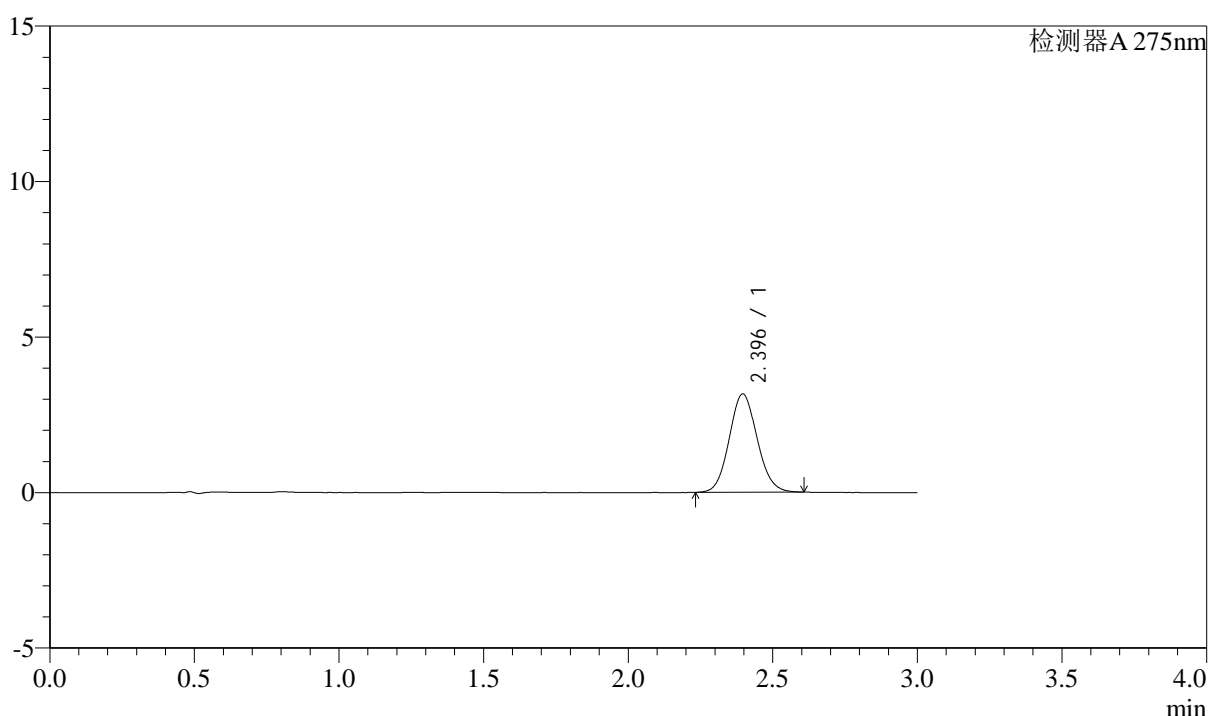

<峰表>

检测器A 275nm

峰号	保留时间	面积	面积%	高度	理论塔板数(USP)	拖尾因子	分离度(USP)
1	2.396	21361	100.000	3165	2919	1.091	--
总计		21361	100.000	3165			



QTL-4138

<样品信息>

色谱柱: LP-C18(50mm*4.6mm,5 μ m) 流速: 1.5ml/min
 柱温: 30 $^{\circ}$ C 波长: 275nm
 数据文件名: RC\$QTL-4138 - 0-37/9-29-3 - zzp-25040801-1p-rcqx-shuijz-1mg-jf50z-p3-20min.lcd
 方法文件名: RC\$QTL-4138 - QTL-4138-RCQX-FX258.lcm
 批处理文件名: RC\$QTL-4138 - QTL-4138-20250411-FX258.lcb
 样品瓶号: 1-22
 进样体积: 20 μ l 版本号: 6.115
 进样时间: 2025/04/11 14:51:38 实验者: chenjie
 处理时间 (V3): 2025/04/16 11:56:42 处理者: chenjie
 仪器型号: SHIMADZU LC-2050C(FX258)

<色谱图>

mV

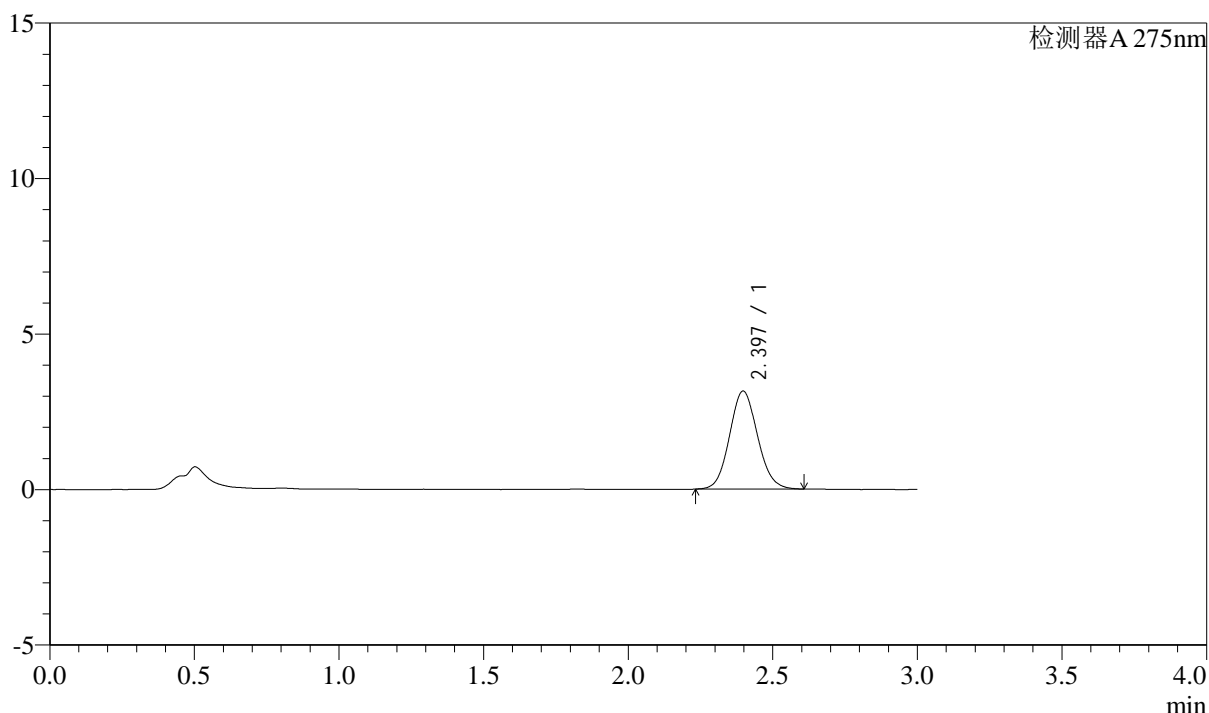

<峰表>

检测器A 275nm

峰号	保留时间	面积	面积%	高度	理论塔板数(USP)	拖尾因子	分离度(USP)
1	2.397	21246	100.000	3154	2932	1.091	--
总计		21246	100.000	3154			



QTL-4138

<样品信息>

色谱柱: LP-C18(50mm*4.6mm,5μm) 流速: 1.5ml/min
 柱温: 30°C 波长: 275nm
 数据文件名: RC\$QTL-4138 - 0-37/9-30-3 - zzp-25040801-1p-rcqx-shuijz-1mg-jf50z-p4-20min.lcd
 方法文件名: RC\$QTL-4138 - QTL-4138-RCQX-FX258.lcm
 批处理文件名: RC\$QTL-4138 - QTL-4138-20250411-FX258.lcb
 样品瓶号: 1-31
 进样体积: 20μl 版本号: 6.115
 进样时间: 2025/04/11 14:55:01 实验者: chenjie
 处理时间 (V3): 2025/04/16 11:56:44 处理者: chenjie
 仪器型号: SHIMADZU LC-2050C(FX258)

<色谱图>

mV

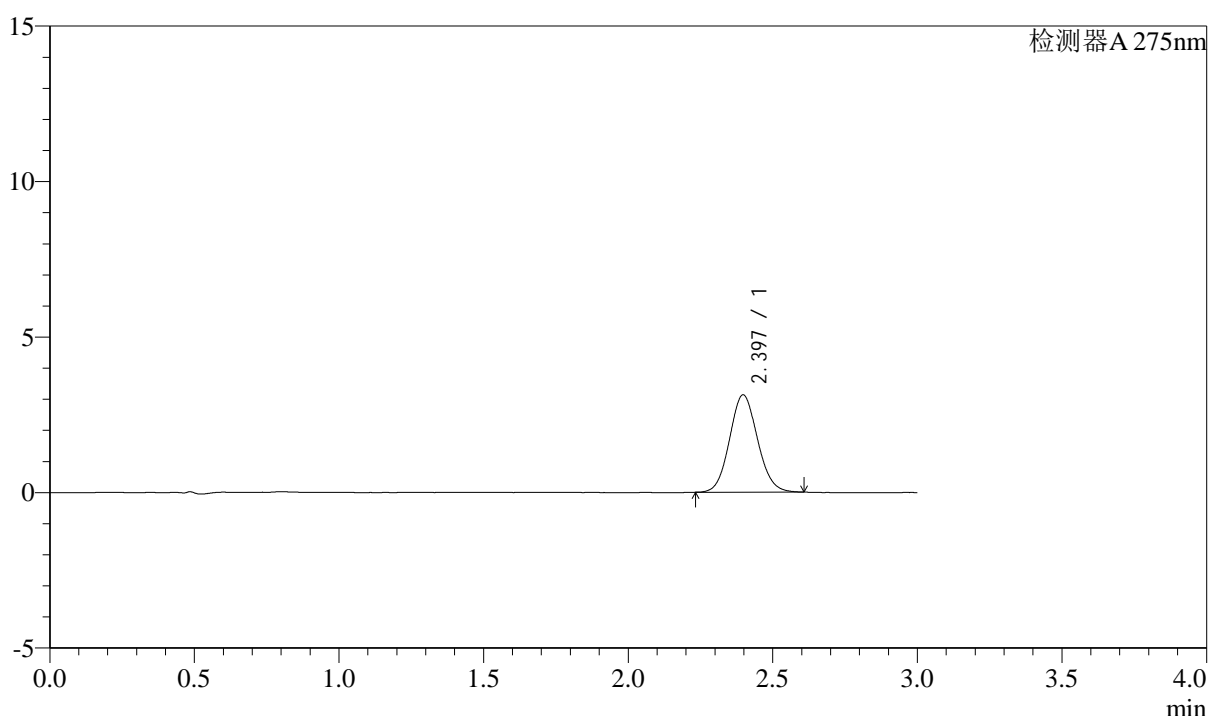

<峰表>

检测器A 275nm

峰号	保留时间	面积	面积%	高度	理论塔板数(USP)	拖尾因子	分离度(USP)
1	2.397	21084	100.000	3130	2934	1.087	--
总计		21084	100.000	3130			



QTL-4138

<样品信息>

色谱柱: LP-C18(50mm*4.6mm,5μm) 流速: 1.5ml/min
 柱温: 30°C 波长: 275nm
 数据文件名: RC\$QTL-4138 - 0-37/9-31-3 - zzp-25040801-1p-rcqx-shuijz-1mg-jf50z-p5-20min.lcd
 方法文件名: RC\$QTL-4138 - QTL-4138-RCQX-FX258.lcm
 批处理文件名: RC\$QTL-4138 - QTL-4138-20250411-FX258.lcb
 样品瓶号: 1-40
 进样体积: 20μl 版本号: 6.115
 进样时间: 2025/04/11 14:58:24 实验者: chenjie
 处理时间 (V3): 2025/04/16 11:56:47 处理者: chenjie
 仪器型号: SHIMADZU LC-2050C(FX258)

<色谱图>

mV

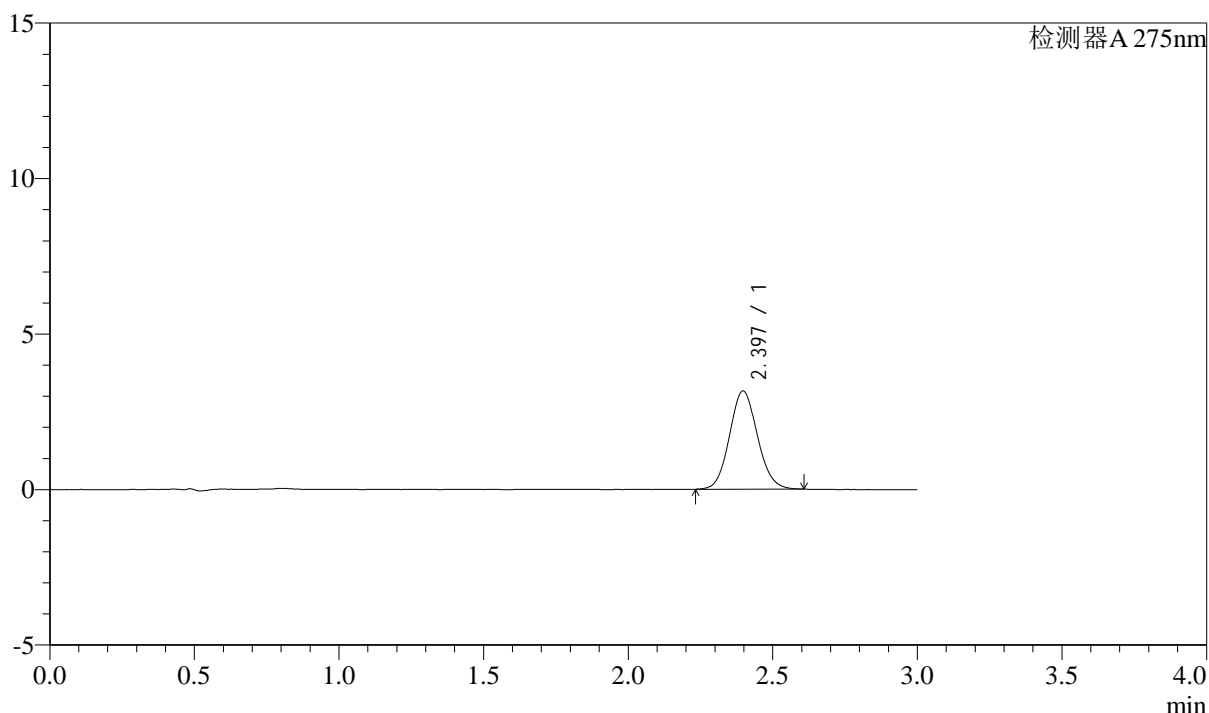

<峰表>

检测器A 275nm

峰号	保留时间	面积	面积%	高度	理论塔板数(USP)	拖尾因子	分离度(USP)
1	2.397	21256	100.000	3159	2941	1.090	--
总计		21256	100.000	3159			



QTL-4138

<样品信息>

色谱柱: LP-C18(50mm*4.6mm,5μm) 流速: 1.5ml/min
 柱温: 30°C 波长: 275nm
 数据文件名: RC\$QTL-4138 - 0-37/9-32-3 - zzp-25040801-1p-rcqx-shuijz-1mg-jf50z-p6-20min.lcd
 方法文件名: RC\$QTL-4138 - QTL-4138-RCQX-FX258.lcm
 批处理文件名: RC\$QTL-4138 - QTL-4138-20250411-FX258.lcb
 样品瓶号: 1-49
 进样体积: 20μl 版本号: 6.115
 进样时间: 2025/04/11 15:01:46 实验者: chenjie
 处理时间 (V3): 2025/04/16 11:56:49 处理者: chenjie
 仪器型号: SHIMADZU LC-2050C(FX258)

<色谱图>

mV

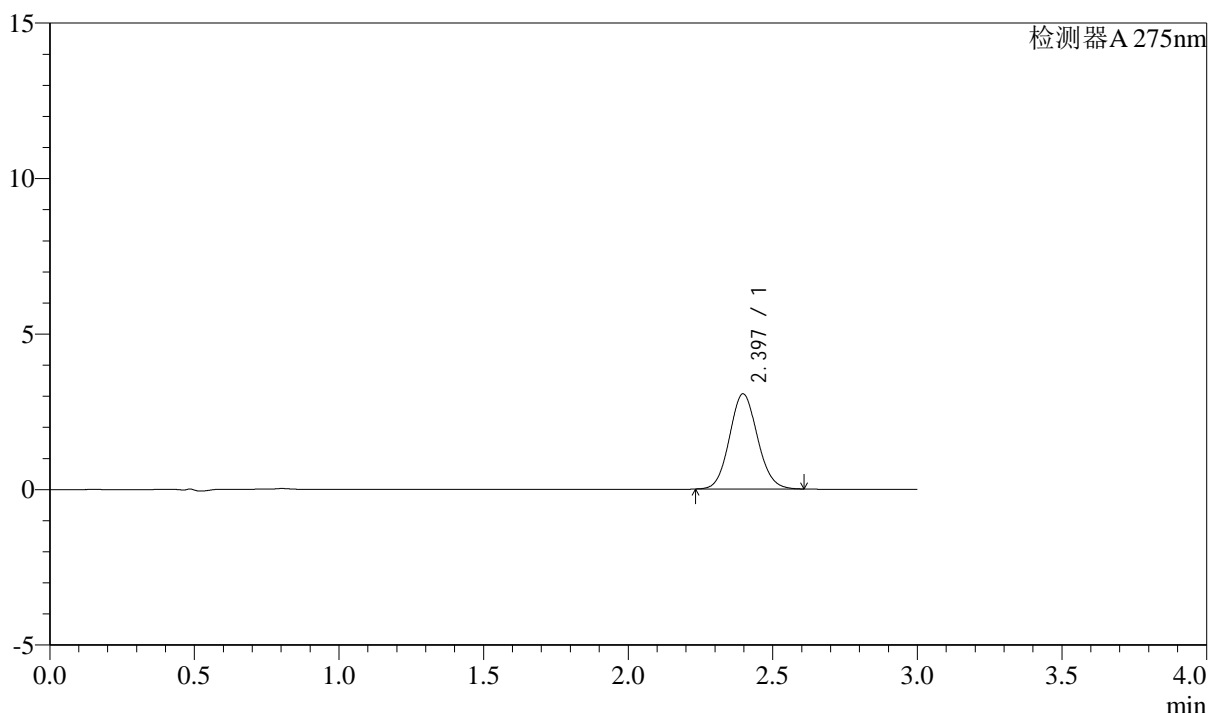

<峰表>

检测器A 275nm

峰号	保留时间	面积	面积%	高度	理论塔板数(USP)	拖尾因子	分离度(USP)
1	2.397	20623	100.000	3061	2940	1.089	--
总计		20623	100.000	3061			



QTL-4138

<样品信息>

色谱柱: LP-C18(50mm*4.6mm,5μm) 流速: 1.5ml/min
 柱温: 30°C 波长: 275nm
 数据文件名: RC\$QTL-4138 - 0-37/9-33-3 - zzp-25040801-1p-rcqx-shuijz-1mg-jf50z-p1-30min.lcd
 方法文件名: RC\$QTL-4138 - QTL-4138-RCQX-FX258.lcm
 批处理文件名: RC\$QTL-4138 - QTL-4138-20250411-FX258.lcb
 样品瓶号: 1-5
 进样体积: 20μl 版本号: 6.115
 进样时间: 2025/04/11 15:05:09 实验者: chenjie
 处理时间 (V3): 2025/04/16 11:56:52 处理者: chenjie
 仪器型号: SHIMADZU LC-2050C(FX258)

<色谱图>

mV

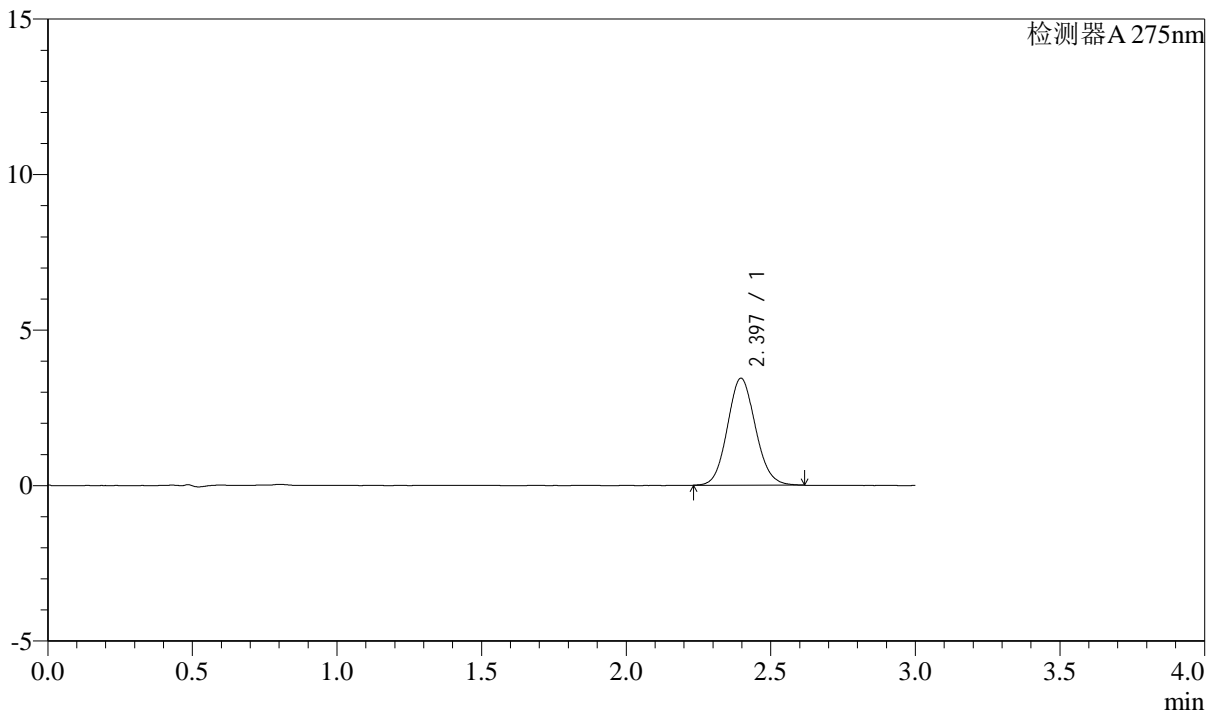

<峰表>

检测器A 275nm

峰号	保留时间	面积	面积%	高度	理论塔板数(USP)	拖尾因子	分离度(USP)
1	2.397	23223	100.000	3442	2926	1.093	--
总计		23223	100.000	3442			



QTL-4138

<样品信息>

色谱柱: LP-C18(50mm*4.6mm,5μm) 流速: 1.5ml/min
 柱温: 30°C 波长: 275nm
 数据文件名: RC\$QTL-4138 - 0-37/9-34-3 - zzp-25040801-1p-rcqx-shuijz-1mg-jf50z-p2-30min.lcd
 方法文件名: RC\$QTL-4138 - QTL-4138-RCQX-FX258.lcm
 批处理文件名: RC\$QTL-4138 - QTL-4138-20250411-FX258.lcb
 样品瓶号: 1-14
 进样体积: 20μl 版本号: 6.115
 进样时间: 2025/04/11 15:08:32 实验者: chenjie
 处理时间 (V3): 2025/04/16 11:56:55 处理者: chenjie
 仪器型号: SHIMADZU LC-2050C(FX258)

<色谱图>

mV

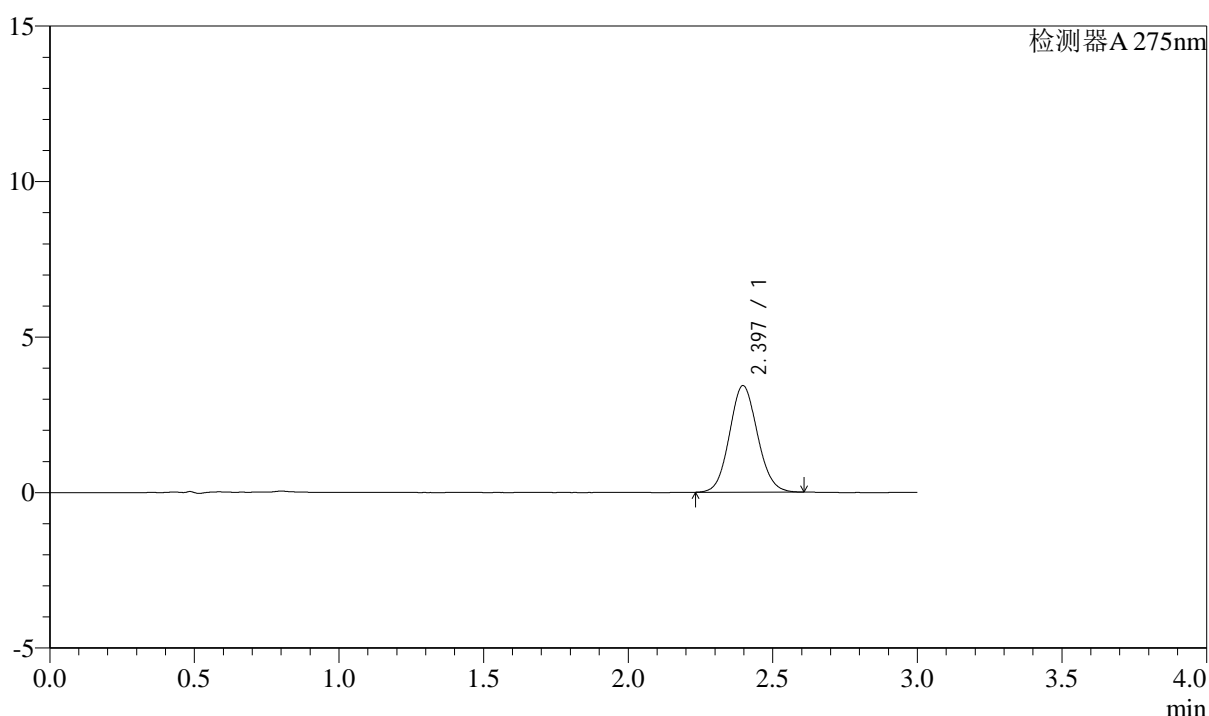

<峰表>

检测器A 275nm

峰号	保留时间	面积	面积%	高度	理论塔板数(USP)	拖尾因子	分离度(USP)
1	2.397	23127	100.000	3429	2934	1.086	--
总计		23127	100.000	3429			



QTL-4138

<样品信息>

色谱柱: LP-C18(50mm*4.6mm,5μm) 流速: 1.5ml/min
 柱温: 30°C 波长: 275nm
 数据文件名: RC\$QTL-4138 - 0-37/9-35-3 - zzp-25040801-1p-rcqx-shuijz-1mg-jf50z-p3-30min.lcd
 方法文件名: RC\$QTL-4138 - QTL-4138-RCQX-FX258.lcm
 批处理文件名: RC\$QTL-4138 - QTL-4138-20250411-FX258.lcb
 样品瓶号: 1-23
 进样体积: 20μl 版本号: 6.115
 进样时间: 2025/04/11 15:11:55 实验者: chenjie
 处理时间 (V3): 2025/04/16 11:56:57 处理者: chenjie
 仪器型号: SHIMADZU LC-2050C(FX258)

<色谱图>

mV

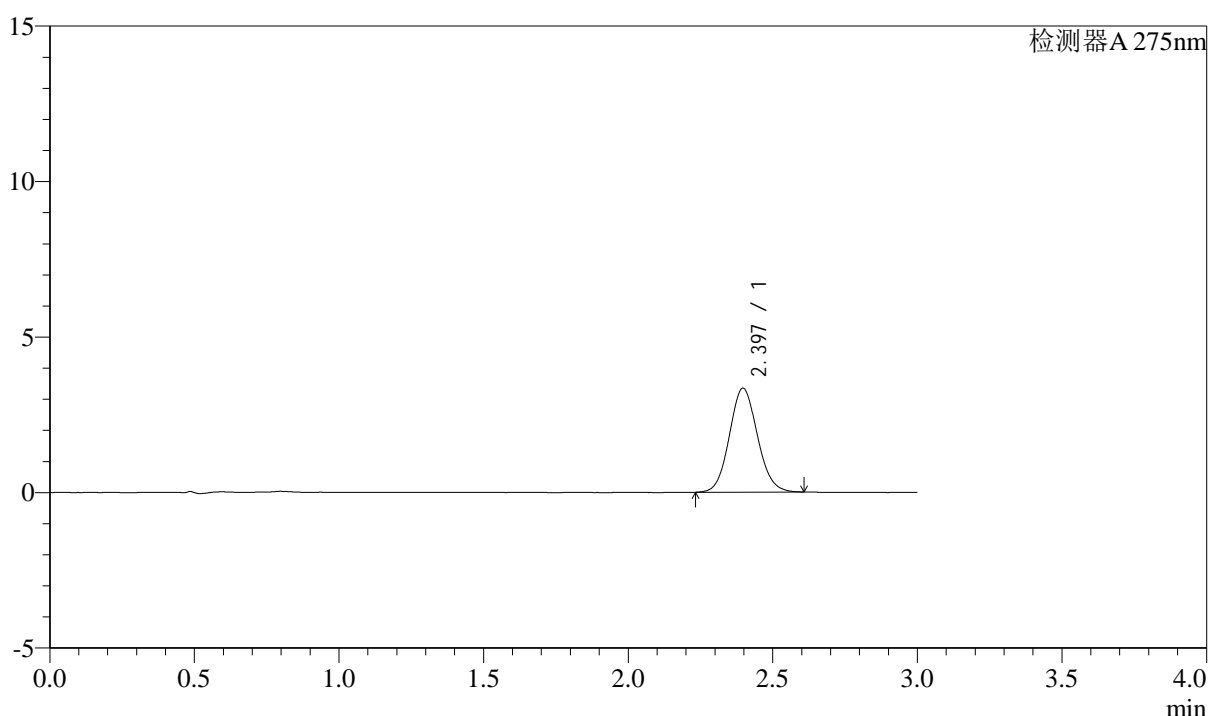

<峰表>

检测器A 275nm

峰号	保留时间	面积	面积%	高度	理论塔板数(USP)	拖尾因子	分离度(USP)
1	2.397	22547	100.000	3345	2938	1.088	--
总计		22547	100.000	3345			

<样品信息>

色谱柱: LP-C18(50mm*4.6mm,5 μ m) 流速: 1.5ml/min
柱温: 30°C 波长: 275nm
数据文件名: RC\$QTL-4138 - 0-37/9-36-3 - zzp-25040801-1p-rcqx-shuijz-1mg-jf50z-p4-30min.lcd
方法文件名: RC\$QTL-4138 - QTL-4138-RCQX-FX258.lcm
批处理文件名: RC\$QTL-4138 - QTL-4138-20250411-FX258.lcb
样品瓶号: 1-32
进样体积: 20 μ l 版本号: 6.115
进样时间: 2025/04/11 15:15:18 实验者: chenjie
处理时间(V3): 2025/04/16 11:57:00 处理者: chenjie
仪器型号: SHIMADZU LC-2050C(FX258)

<色谱图>

mV

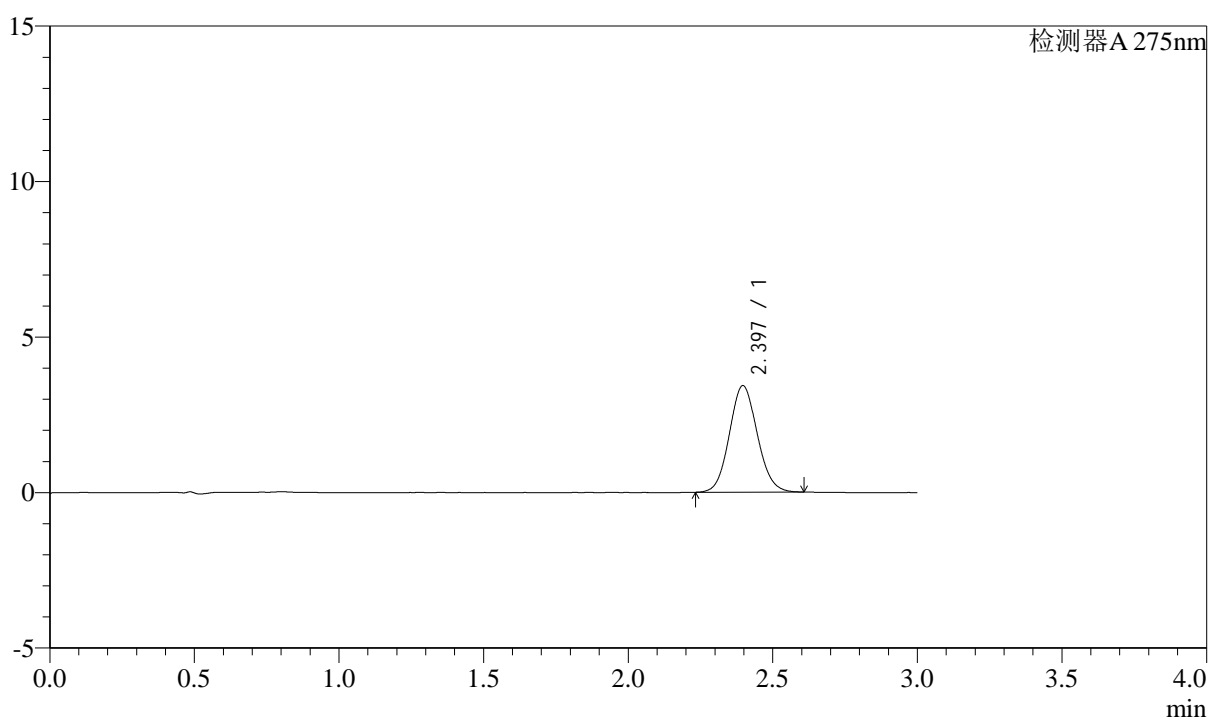

<峰表>

检测器A 275nm

峰号	保留时间	面积	面积%	高度	理论塔板数(USP)	拖尾因子	分离度(USP)
1	2.397	23075	100.000	3427	2932	1.087	--
总计		23075	100.000	3427			



QTL-4138

<样品信息>

色谱柱: LP-C18(50mm*4.6mm,5μm) 流速: 1.5ml/min
 柱温: 30°C 波长: 275nm
 数据文件名: RC\$QTL-4138 - 0-37/9-37-3 - zzp-25040801-1p-rcqx-shuijz-1mg-jf50z-p5-30min.lcd
 方法文件名: RC\$QTL-4138 - QTL-4138-RCQX-FX258.lcm
 批处理文件名: RC\$QTL-4138 - QTL-4138-20250411-FX258.lcb
 样品瓶号: 1-41
 进样体积: 20μl 版本号: 6.115
 进样时间: 2025/04/11 15:18:41 实验者: chenjie
 处理时间 (V3): 2025/04/16 11:57:02 处理者: chenjie
 仪器型号: SHIMADZU LC-2050C(FX258)

<色谱图>

mV

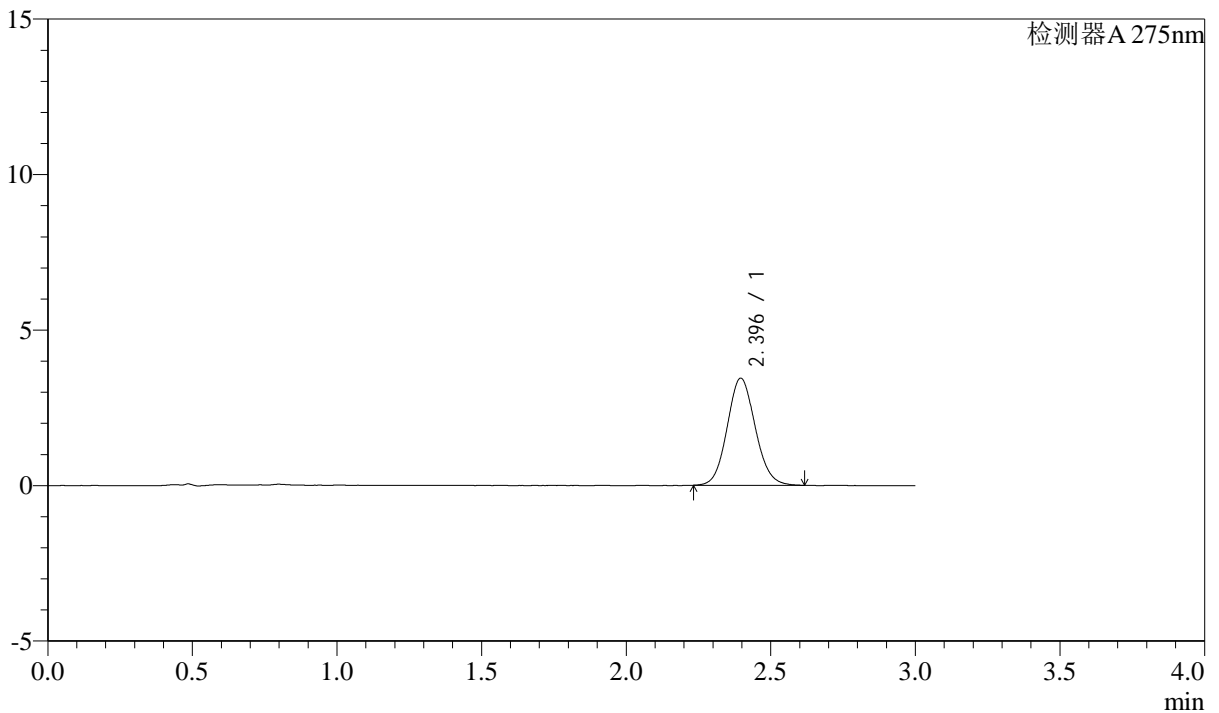

<峰表>

检测器A 275nm

峰号	保留时间	面积	面积%	高度	理论塔板数(USP)	拖尾因子	分离度(USP)
1	2.396	23253	100.000	3444	2932	1.091	--
总计		23253	100.000	3444			



QTL-4138

<样品信息>

色谱柱: LP-C18(50mm*4.6mm,5μm) 流速: 1.5ml/min
 柱温: 30°C 波长: 275nm
 数据文件名: RC\$QTL-4138 - 0-37/9-38-3 - zzp-25040801-1p-rcqx-shuijz-1mg-jf50z-p6-30min.lcd
 方法文件名: RC\$QTL-4138 - QTL-4138-RCQX-FX258.lcm
 批处理文件名: RC\$QTL-4138 - QTL-4138-20250411-FX258.lcb
 样品瓶号: 1-50
 进样体积: 20μl 版本号: 6.115
 进样时间: 2025/04/11 15:22:03 实验者: chenjie
 处理时间 (V3): 2025/04/16 11:57:04 处理者: chenjie
 仪器型号: SHIMADZU LC-2050C(FX258)

<色谱图>

mV

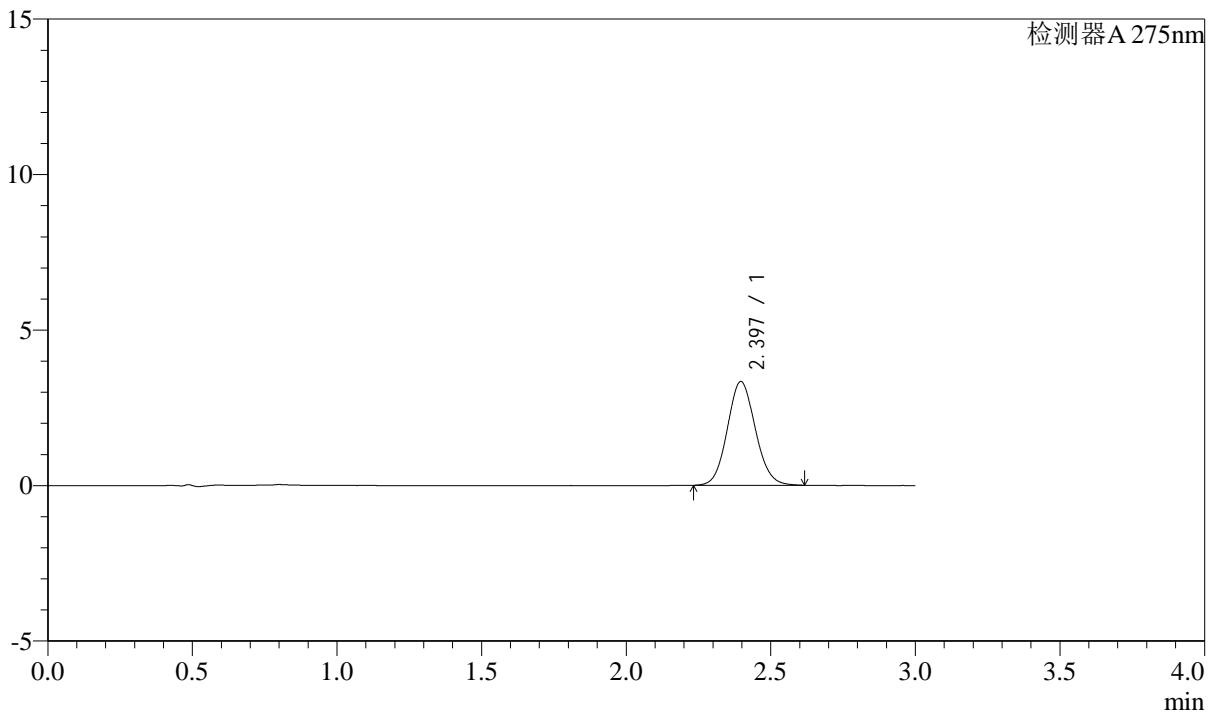

<峰表>

检测器A 275nm

峰号	保留时间	面积	面积%	高度	理论塔板数(USP)	拖尾因子	分离度(USP)
1	2.397	22514	100.000	3338	2928	1.089	--
总计		22514	100.000	3338			



QTL-4138

<样品信息>

色谱柱: LP-C18(50mm*4.6mm,5 μ m) 流速: 1.5ml/min
柱温: 30 $^{\circ}$ C 波长: 275nm
数据文件名: RC\$QTL-4138 - 0-37/9-39-3 - zzp-25040801-1p-rcqx-shuijz-1mg-jf50z-p1-45min.lcd
方法文件名: RC\$QTL-4138 - QTL-4138-RCQX-FX258.lcm
批处理文件名: RC\$QTL-4138 - QTL-4138-20250411-FX258.lcb
样品瓶号: 1-6
进样体积: 20 μ l 版本号: 6.115
进样时间: 2025/04/11 15:25:26 实验者: chenjie
处理时间 (V3): 2025/04/16 11:57:07 处理者: chenjie
仪器型号: SHIMADZU LC-2050C(FX258)

<色谱图>

mV

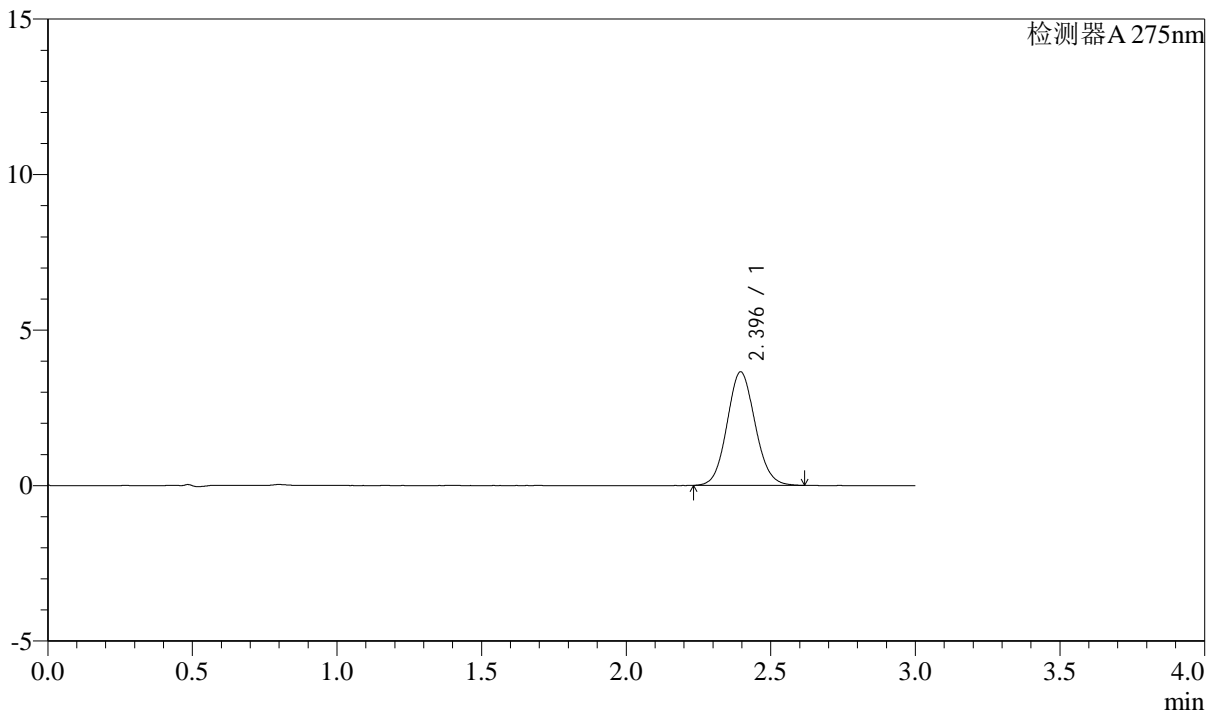

<峰表>

检测器A 275nm

峰号	保留时间	面积	面积%	高度	理论塔板数(USP)	拖尾因子	分离度(USP)
1	2.396	24650	100.000	3650	2929	1.086	--
总计		24650	100.000	3650			

<样品信息>

色谱柱: LP-C18(50mm*4.6mm,5 μ m) 流速: 1.5ml/min
 柱温: 30 $^{\circ}$ C 波长: 275nm
 数据文件名: RC\$QTL-4138 - 0-37/9-40-3 - zzp-25040801-1p-rcqx-shuijz-1mg-jf50z-p2-45min.lcd
 方法文件名: RC\$QTL-4138 - QTL-4138-RCQX-FX258.lcm
 批处理文件名: RC\$QTL-4138 - QTL-4138-20250411-FX258.lcb
 样品瓶号: 1-15
 进样体积: 20 μ l 版本号: 6.115
 进样时间: 2025/04/11 15:28:49 实验者: chenjie
 处理时间(V3): 2025/04/16 11:57:09 处理者: chenjie
 仪器型号: SHIMADZU LC-2050C(FX258)

<色谱图>

mV

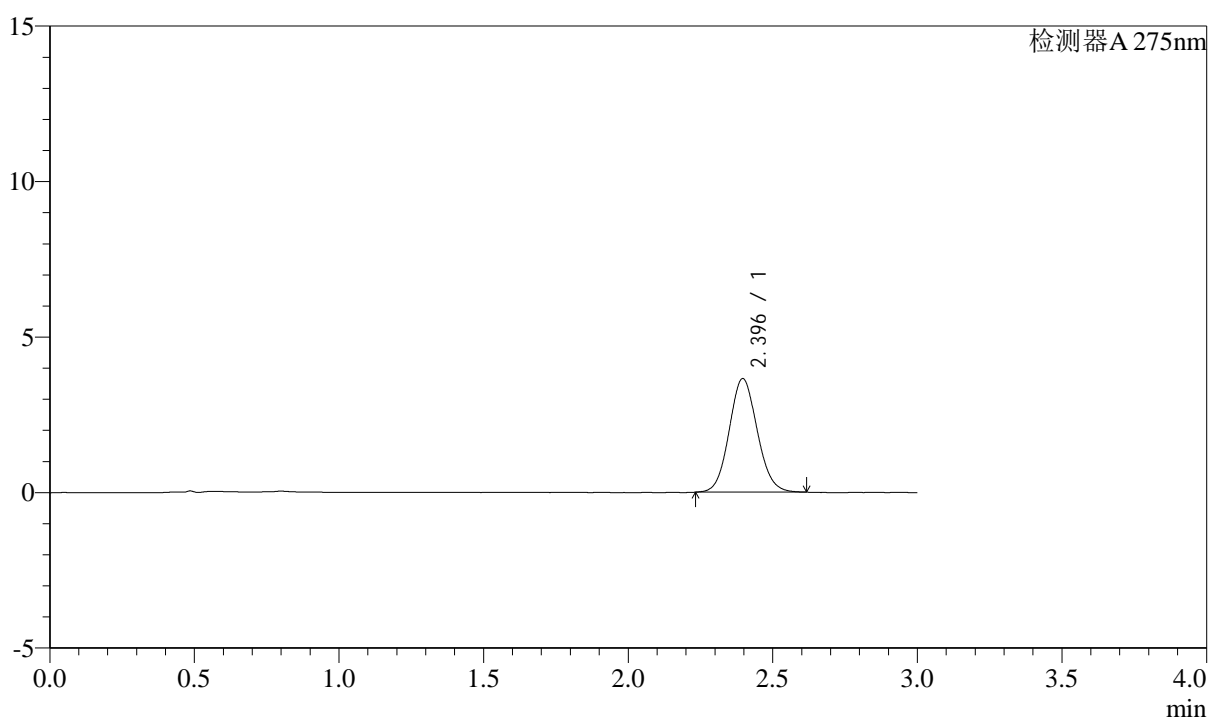

<峰表>

检测器A 275nm

峰号	保留时间	面积	面积%	高度	理论塔板数(USP)	拖尾因子	分离度(USP)
1	2.396	24633	100.000	3653	2929	1.087	--
总计		24633	100.000	3653			



QTL-4138

<样品信息>

色谱柱: LP-C18(50mm*4.6mm,5μm) 流速: 1.5ml/min
 柱温: 30°C 波长: 275nm
 数据文件名: RC\$QTL-4138 - 0-37/9-41-3 - zzp-25040801-1p-rcqx-shuijz-1mg-jf50z-p3-45min.lcd
 方法文件名: RC\$QTL-4138 - QTL-4138-RCQX-FX258.lcm
 批处理文件名: RC\$QTL-4138 - QTL-4138-20250411-FX258.lcb
 样品瓶号: 1-24
 进样体积: 20μl 版本号: 6.115
 进样时间: 2025/04/11 15:32:12 实验者: chenjie
 处理时间 (V3): 2025/04/16 11:57:12 处理者: chenjie
 仪器型号: SHIMADZU LC-2050C(FX258)

<色谱图>

mV

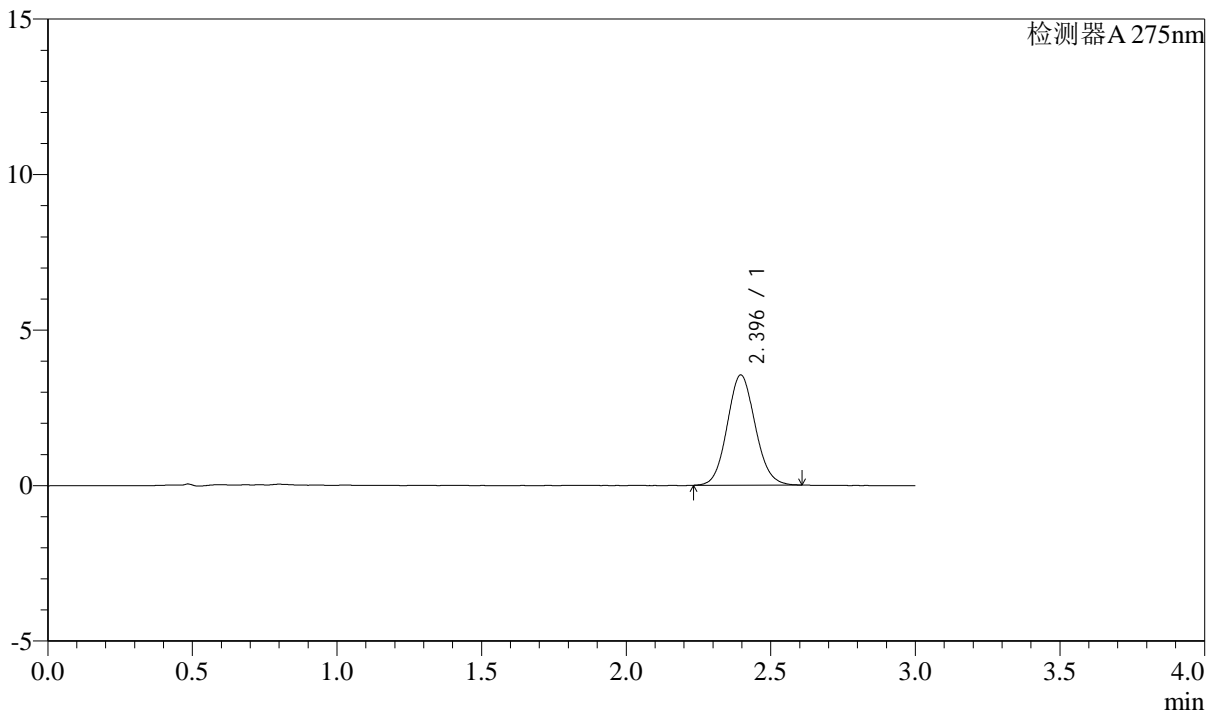

<峰表>

检测器A 275nm

峰号	保留时间	面积	面积%	高度	理论塔板数(USP)	拖尾因子	分离度(USP)
1	2.396	23893	100.000	3546	2930	1.088	--
总计		23893	100.000	3546			



QTL-4138

<样品信息>

色谱柱: LP-C18(50mm*4.6mm,5μm) 流速: 1.5ml/min
 柱温: 30°C 波长: 275nm
 数据文件名: RC\$QTL-4138 - 0-37/9-42-3 - zzp-25040801-1p-rcqx-shuijz-1mg-jf50z-p4-45min.lcd
 方法文件名: RC\$QTL-4138 - QTL-4138-RCQX-FX258.lcm
 批处理文件名: RC\$QTL-4138 - QTL-4138-20250411-FX258.lcb
 样品瓶号: 1-33
 进样体积: 20μl 版本号: 6.115
 进样时间: 2025/04/11 15:35:34 实验者: chenjie
 处理时间 (V3): 2025/04/16 11:57:14 处理者: chenjie
 仪器型号: SHIMADZU LC-2050C(FX258)

<色谱图>

mV

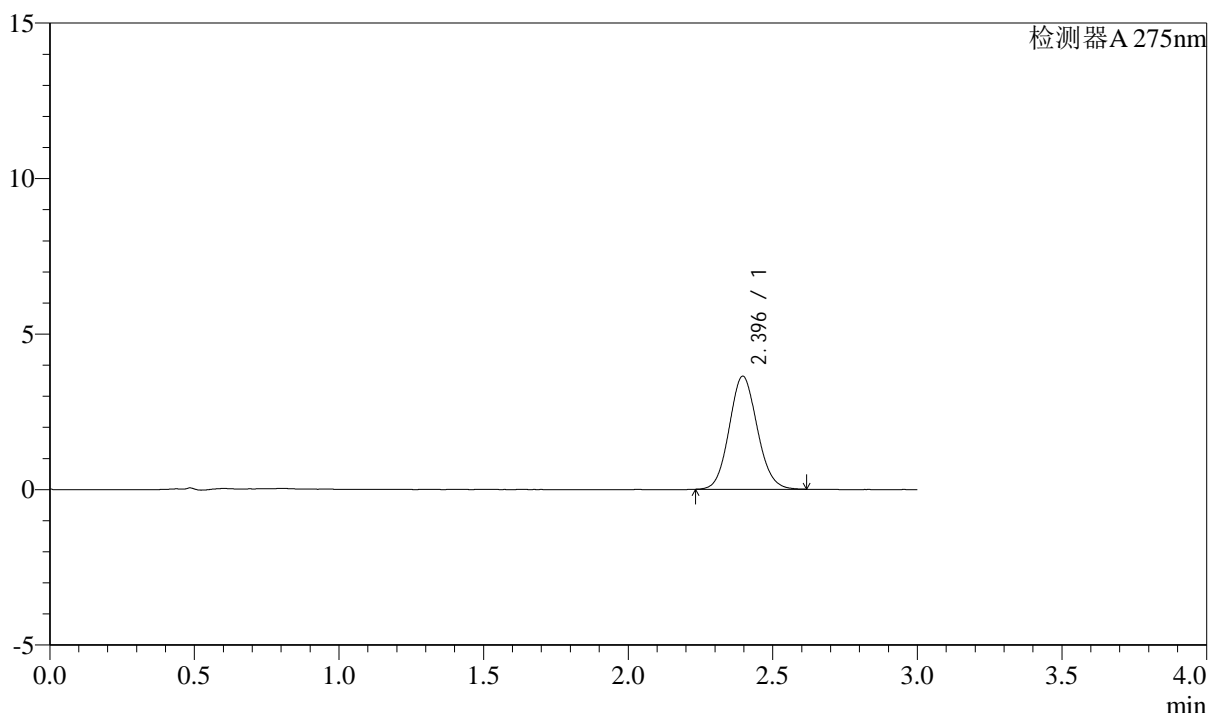

<峰表>

检测器A 275nm

峰号	保留时间	面积	面积%	高度	理论塔板数(USP)	拖尾因子	分离度(USP)
1	2.396	24517	100.000	3637	2930	1.093	--
总计		24517	100.000	3637			



QTL-4138

<样品信息>

色谱柱: LP-C18(50mm*4.6mm,5 μ m) 流速: 1.5ml/min
 柱温: 30 $^{\circ}$ C 波长: 275nm
 数据文件名: RC\$QTL-4138 - 0-37/9-43-3 - zzp-25040801-1p-rcqx-shuijz-1mg-jf50z-p5-45min.lcd
 方法文件名: RC\$QTL-4138 - QTL-4138-RCQX-FX258.lcm
 批处理文件名: RC\$QTL-4138 - QTL-4138-20250411-FX258.lcb
 样品瓶号: 1-42
 进样体积: 20 μ l 版本号: 6.115
 进样时间: 2025/04/11 15:38:57 实验者: chenjie
 处理时间 (V3): 2025/04/16 11:57:16 处理者: chenjie
 仪器型号: SHIMADZU LC-2050C(FX258)

<色谱图>

mV

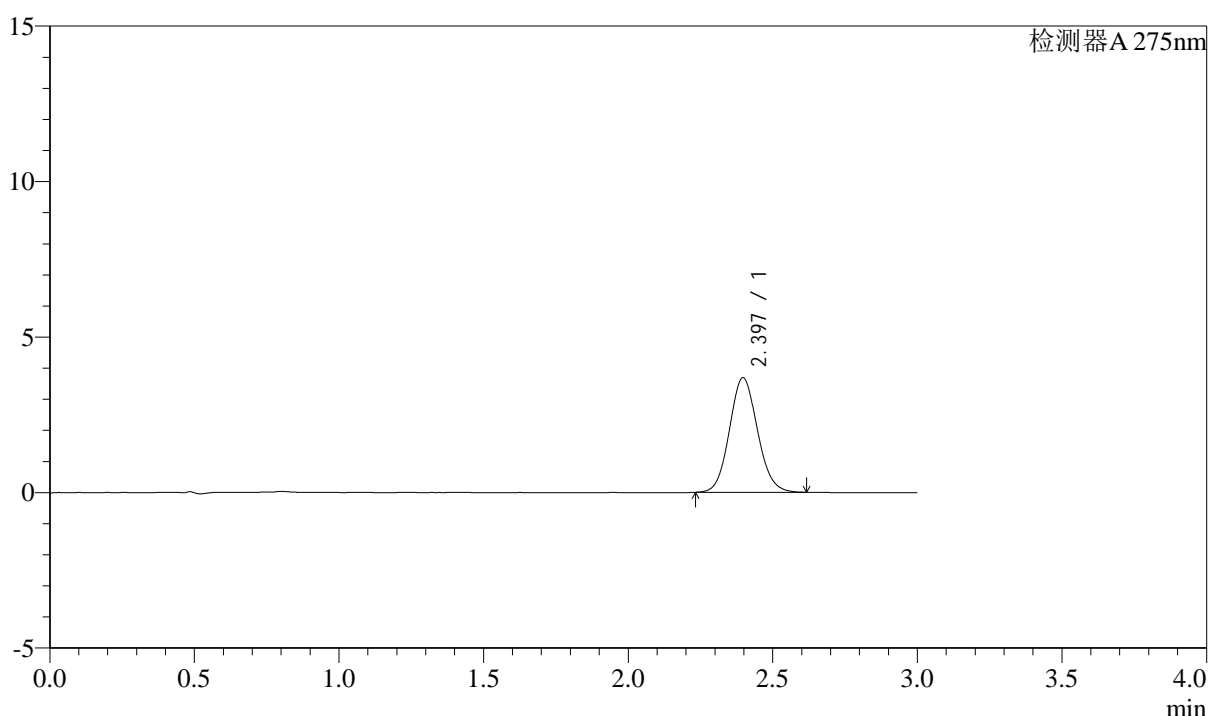

<峰表>

检测器A 275nm

峰号	保留时间	面积	面积%	高度	理论塔板数(USP)	拖尾因子	分离度(USP)
1	2.397	24826	100.000	3686	2943	1.091	--
总计		24826	100.000	3686			

<样品信息>

色谱柱: LP-C18(50mm*4.6mm,5 μ m) 流速: 1.5ml/min
柱温: 30 $^{\circ}$ C 波长: 275nm
数据文件名: RC\$QTL-4138 - 0-37/9-44-3 - zzp-25040801-1p-rcqx-shuijz-1mg-jf50z-p6-45min.lcd
方法文件名: RC\$QTL-4138 - QTL-4138-RCQX-FX258.lcm
批处理文件名: RC\$QTL-4138 - QTL-4138-20250411-FX258.lcb
样品瓶号: 1-51
进样体积: 20 μ l 版本号: 6.115
进样时间: 2025/04/11 15:42:20 实验者: chenjie
处理时间 (V3): 2025/04/16 11:57:19 处理者: chenjie
仪器型号: SHIMADZU LC-2050C(FX258)

<色谱图>

mV

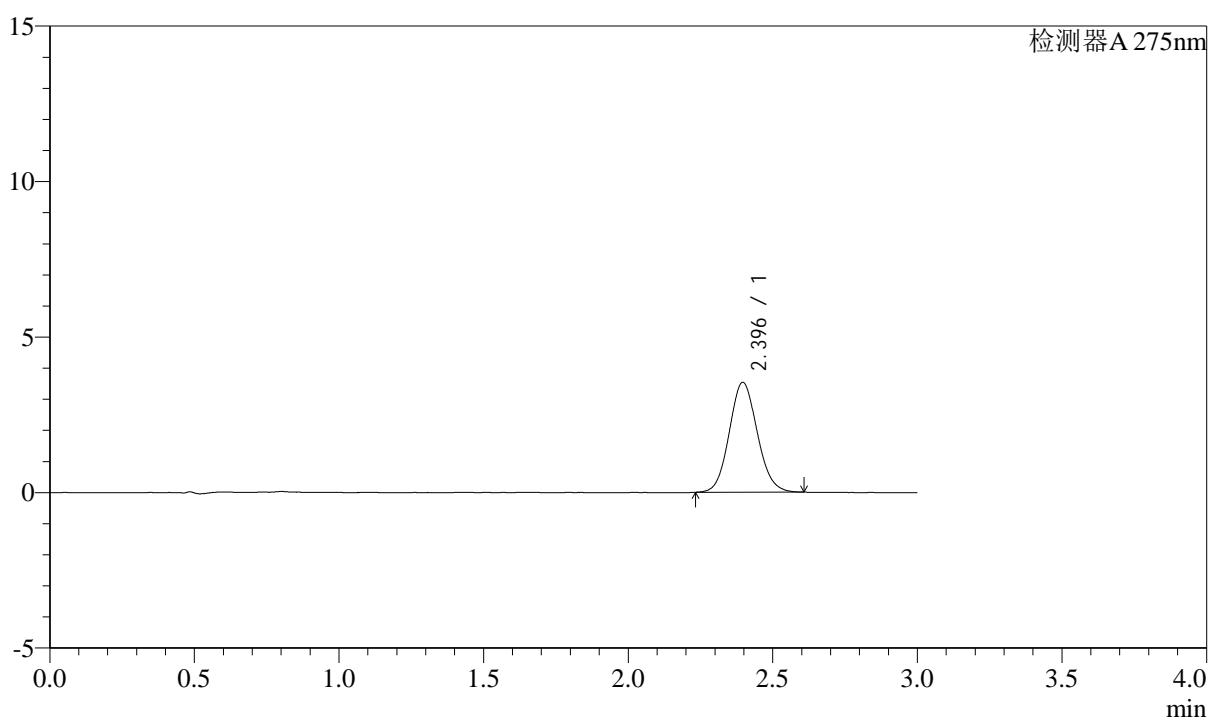

<峰表>

检测器A 275nm

峰号	保留时间	面积	面积%	高度	理论塔板数(USP)	拖尾因子	分离度(USP)
1	2.396	23826	100.000	3536	2934	1.091	--
总计		23826	100.000	3536			



QTL-4138

<样品信息>

色谱柱: LP-C18(50mm*4.6mm,5 μ m) 流速: 1.5ml/min
 柱温: 30°C 波长: 275nm
 数据文件名: RC\$QTL-4138 - 0-37/9-45-3 - zzp-25040801-1p-rcqx-shuijz-1mg-jf50z-p1-60min.lcd
 方法文件名: RC\$QTL-4138 - QTL-4138-RCQX-FX258.lcm
 批处理文件名: RC\$QTL-4138 - QTL-4138-20250411-FX258.lcb
 样品瓶号: 1-7
 进样体积: 20 μ l 版本号: 6.115
 进样时间: 2025/04/11 15:45:44 实验者: chenjie
 处理时间 (V3): 2025/04/16 11:57:21 处理者: chenjie
 仪器型号: SHIMADZU LC-2050C(FX258)

<色谱图>

mV

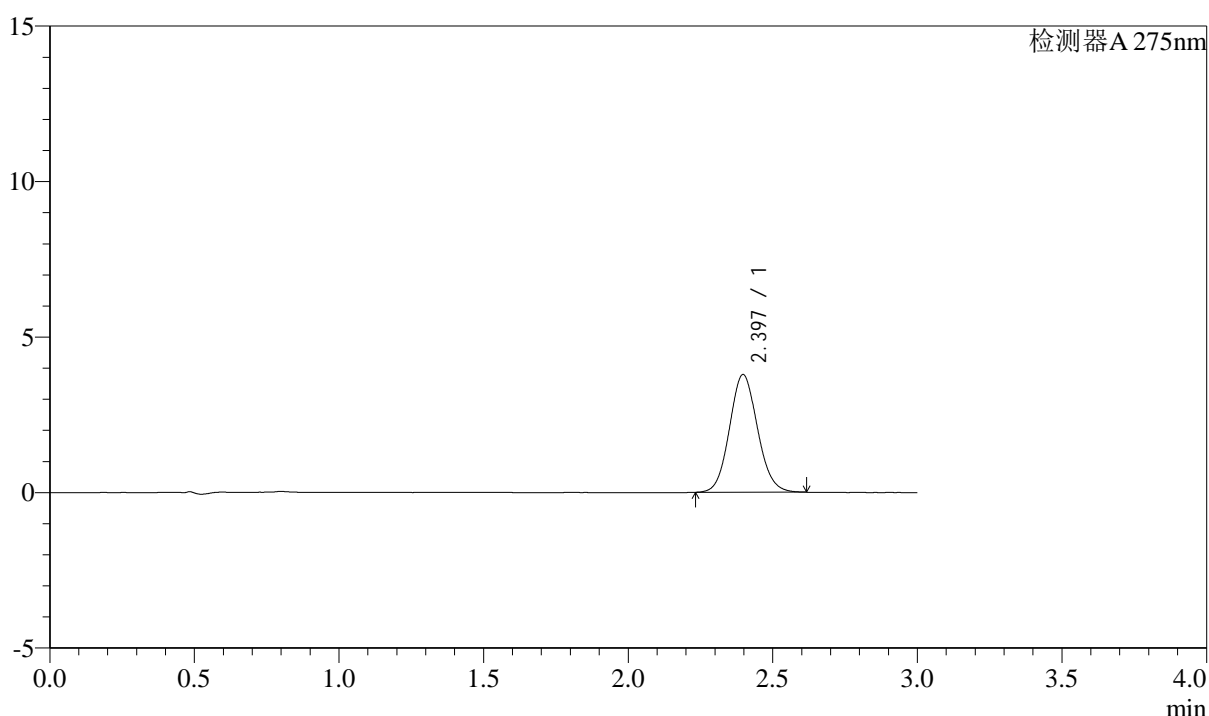

<峰表>

检测器A 275nm

峰号	保留时间	面积	面积%	高度	理论塔板数(USP)	拖尾因子	分离度(USP)
1	2.397	25538	100.000	3786	2938	1.090	--
总计		25538	100.000	3786			



QTL-4138

<样品信息>

色谱柱: LP-C18(50mm*4.6mm,5μm) 流速: 1.5ml/min
 柱温: 30°C 波长: 275nm
 数据文件名: RC\$QTL-4138 - 0-37/9-46-3 - zzp-25040801-1p-rcqx-shuijz-1mg-jf50z-p2-60min.lcd
 方法文件名: RC\$QTL-4138 - QTL-4138-RCQX-FX258.lcm
 批处理文件名: RC\$QTL-4138 - QTL-4138-20250411-FX258.lcb
 样品瓶号: 1-16
 进样体积: 20μl 版本号: 6.115
 进样时间: 2025/04/11 15:49:07 实验者: chenjie
 处理时间 (V3): 2025/04/16 11:57:24 处理者: chenjie
 仪器型号: SHIMADZU LC-2050C(FX258)

<色谱图>

mV

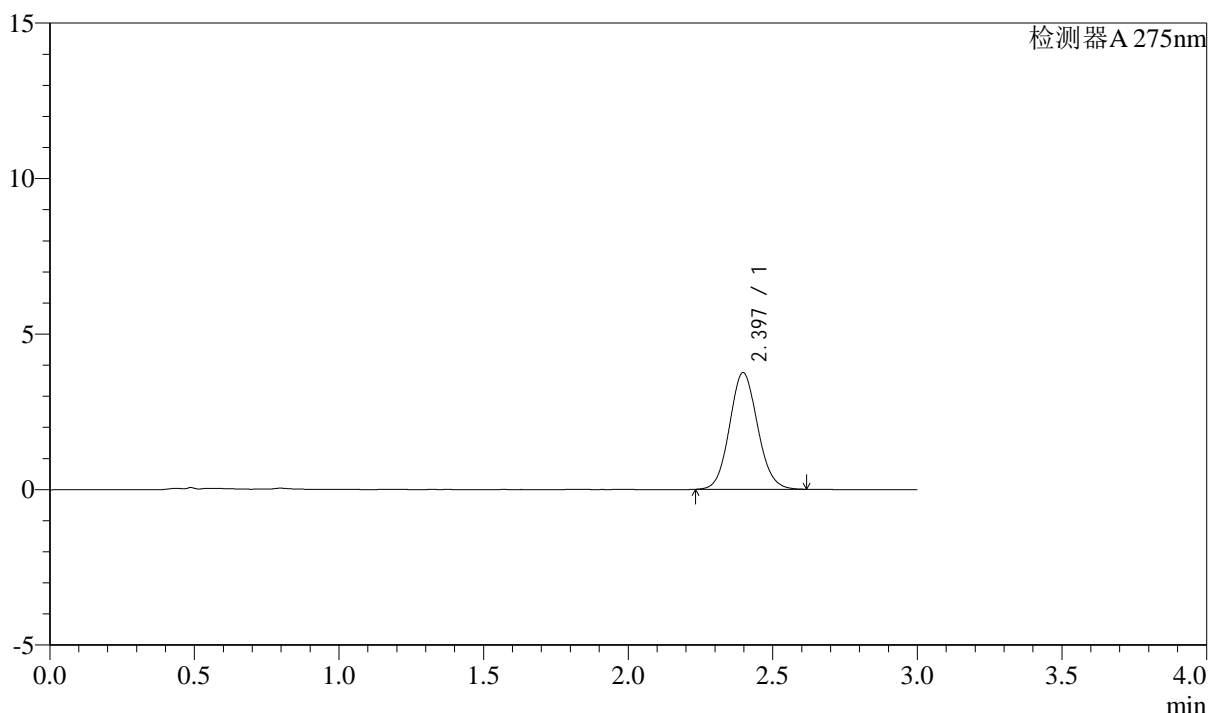

<峰表>

检测器A 275nm

峰号	保留时间	面积	面积%	高度	理论塔板数(USP)	拖尾因子	分离度(USP)
1	2.397	25330	100.000	3755	2935	1.088	--
总计		25330	100.000	3755			



QTL-4138

<样品信息>

色谱柱: LP-C18(50mm*4.6mm,5μm) 流速: 1.5ml/min
 柱温: 30°C 波长: 275nm
 数据文件名: RC\$QTL-4138 - 0-37/9-47-3 - zzp-25040801-1p-rcqx-shuijz-1mg-jf50z-p3-60min.lcd
 方法文件名: RC\$QTL-4138 - QTL-4138-RCQX-FX258.lcm
 批处理文件名: RC\$QTL-4138 - QTL-4138-20250411-FX258.lcb
 样品瓶号: 1-25
 进样体积: 20μl 版本号: 6.115
 进样时间: 2025/04/11 15:52:30 实验者: chenjie
 处理时间 (V3): 2025/04/16 11:57:26 处理者: chenjie
 仪器型号: SHIMADZU LC-2050C(FX258)

<色谱图>

mV

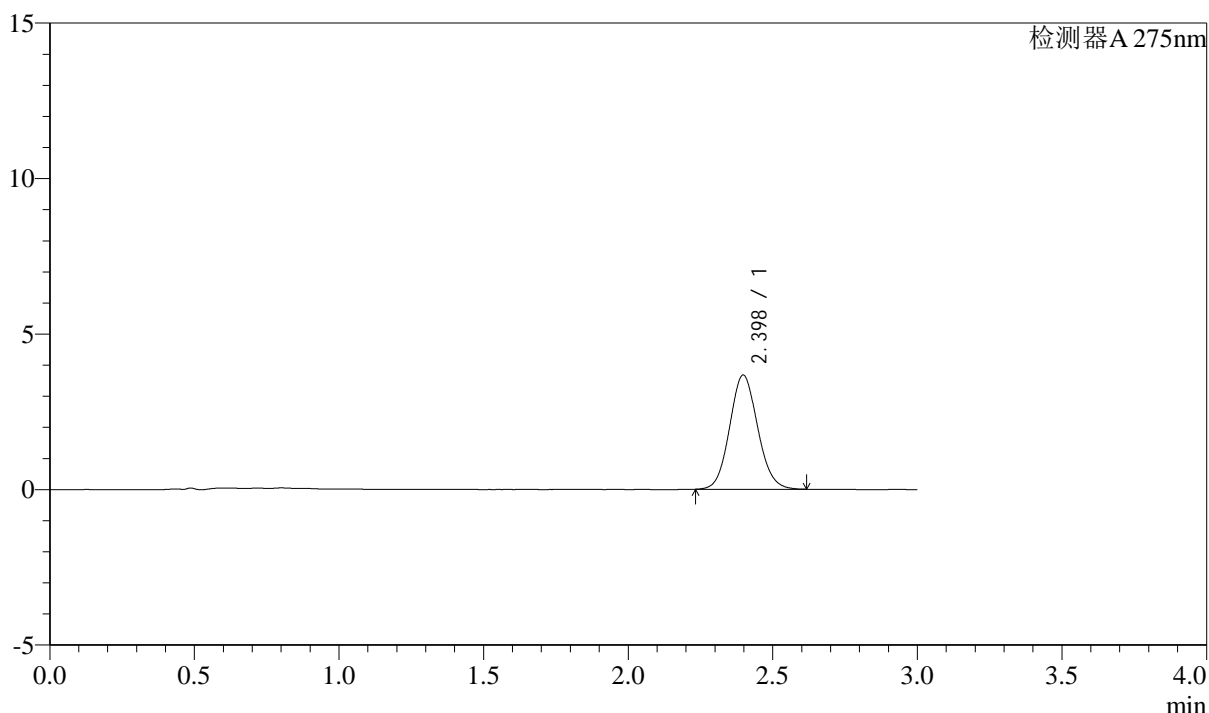

<峰表>

检测器A 275nm

峰号	保留时间	面积	面积%	高度	理论塔板数(USP)	拖尾因子	分离度(USP)
1	2.398	24776	100.000	3673	2924	1.090	--
总计		24776	100.000	3673			



QTL-4138

<样品信息>

色谱柱: LP-C18(50mm*4.6mm,5 μ m) 流速: 1.5ml/min
 柱温: 30°C 波长: 275nm
 数据文件名: RC\$QTL-4138 - 0-37/9-48-3 - zzp-25040801-1p-rcqx-shuijz-1mg-jf50z-p4-60min.lcd
 方法文件名: RC\$QTL-4138 - QTL-4138-RCQX-FX258.lcm
 批处理文件名: RC\$QTL-4138 - QTL-4138-20250411-FX258.lcb
 样品瓶号: 1-34
 进样体积: 20 μ l 版本号: 6.115
 进样时间: 2025/04/11 15:55:53 实验者: chenjie
 处理时间 (V3): 2025/04/16 11:57:29 处理者: chenjie
 仪器型号: SHIMADZU LC-2050C(FX258)

<色谱图>

mV

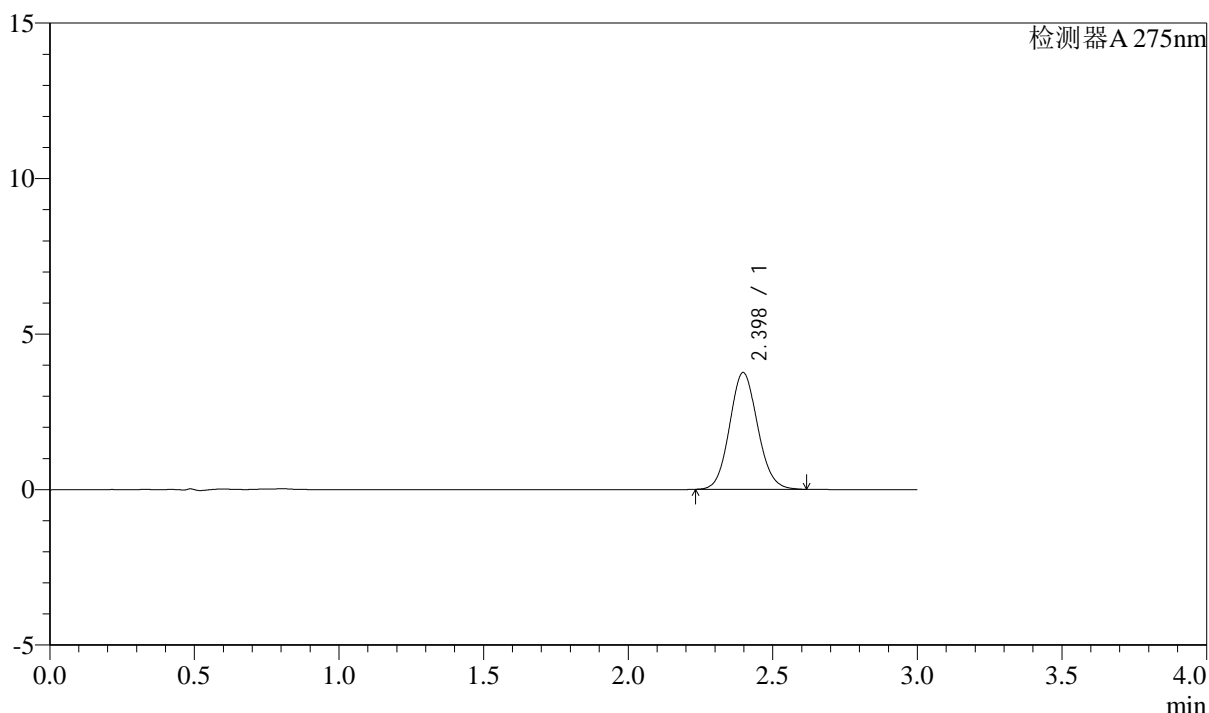

<峰表>

检测器A 275nm

峰号	保留时间	面积	面积%	高度	理论塔板数(USP)	拖尾因子	分离度(USP)
1	2.398	25380	100.000	3757	2927	1.091	--
总计		25380	100.000	3757			



QTL-4138

<样品信息>

色谱柱: LP-C18(50mm*4.6mm,5 μ m) 流速: 1.5ml/min
 柱温: 30 $^{\circ}$ C 波长: 275nm
 数据文件名: RC\$QTL-4138 - 0-37/9-49-3 - zzp-25040801-1p-rcqx-shuijz-1mg-jf50z-p5-60min.lcd
 方法文件名: RC\$QTL-4138 - QTL-4138-RCQX-FX258.lcm
 批处理文件名: RC\$QTL-4138 - QTL-4138-20250411-FX258.lcb
 样品瓶号: 1-43
 进样体积: 20 μ l 版本号: 6.115
 进样时间: 2025/04/11 15:59:14 实验者: chenjie
 处理时间 (V3): 2025/04/16 11:57:31 处理者: chenjie
 仪器型号: SHIMADZU LC-2050C(FX258)

<色谱图>

mV

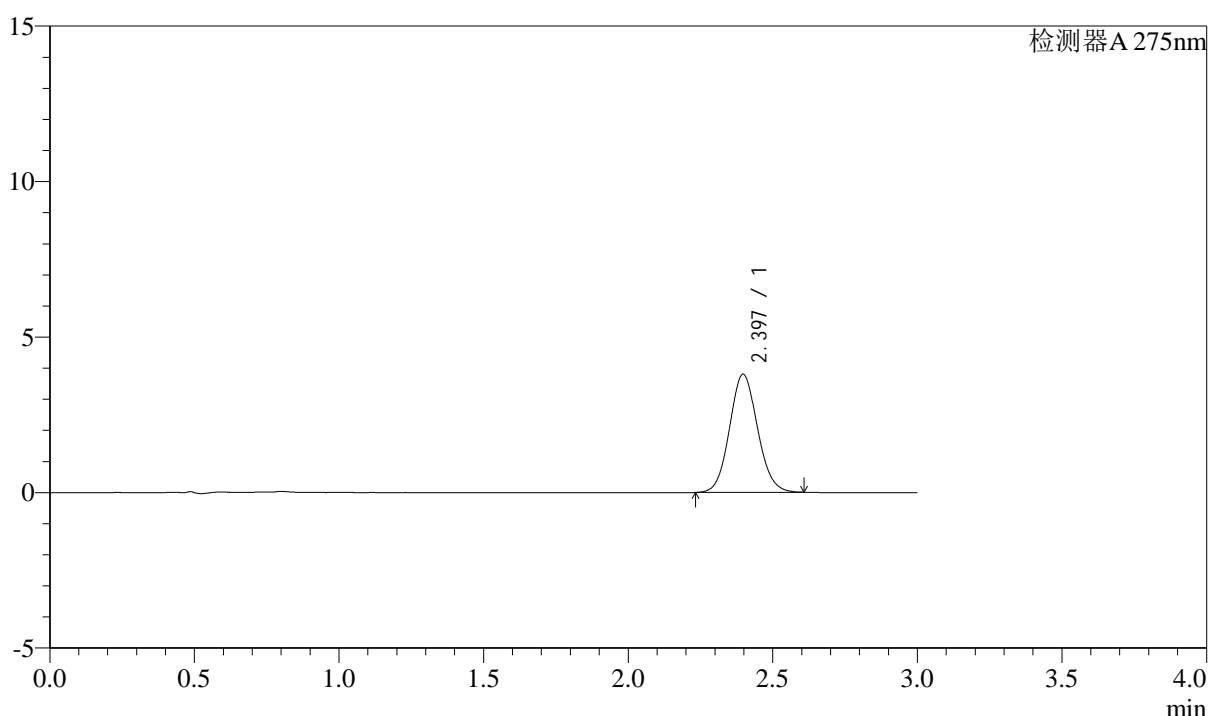

<峰表>

检测器A 275nm

峰号	保留时间	面积	面积%	高度	理论塔板数(USP)	拖尾因子	分离度(USP)
1	2.397	25641	100.000	3800	2931	1.086	--
总计		25641	100.000	3800			



QTL-4138

<样品信息>

色谱柱: LP-C18(50mm*4.6mm,5 μ m) 流速: 1.5ml/min
柱温: 30 $^{\circ}$ C 波长: 275nm
数据文件名: RC\$QTL-4138 - 0-37/9-50-3 - zzp-25040801-1p-rcqx-shuijz-1mg-jf50z-p6-60min.lcd
方法文件名: RC\$QTL-4138 - QTL-4138-RCQX-FX258.lcm
批处理文件名: RC\$QTL-4138 - QTL-4138-20250411-FX258.lcb
样品瓶号: 1-52
进样体积: 20 μ l 版本号: 6.115
进样时间: 2025/04/11 16:02:37 实验者: chenjie
处理时间 (V3): 2025/04/16 11:57:33 处理者: chenjie
仪器型号: SHIMADZU LC-2050C(FX258)

<色谱图>

mV

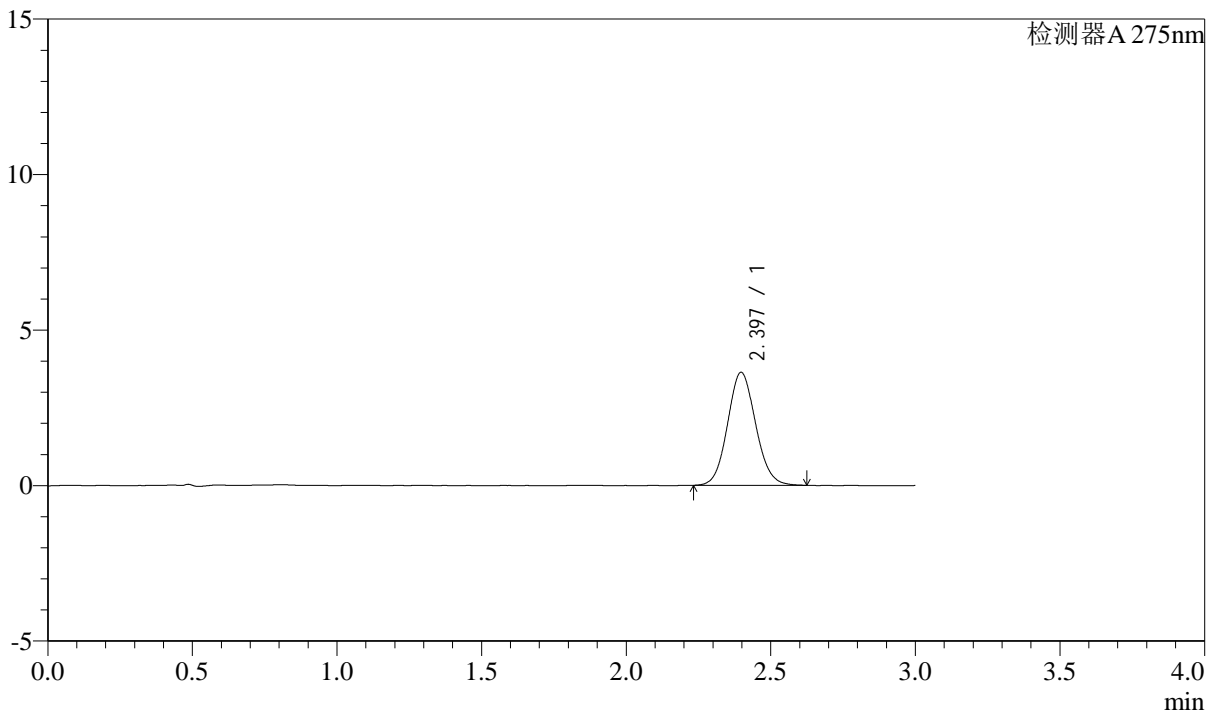

<峰表>

检测器A 275nm

峰号	保留时间	面积	面积%	高度	理论塔板数(USP)	拖尾因子	分离度(USP)
1	2.397	24573	100.000	3636	2921	1.091	--
总计		24573	100.000	3636			

<样品信息>

色谱柱: LP-C18(50mm*4.6mm,5 μ m) 流速: 1.5ml/min
 柱温: 30°C 波长: 275nm
 数据文件名: RC\$QTL-4138 - 0-37/9-51-3 - zzp-25040801-1p-rcqx-shuijz-1mg-jf50z-p1-90min.lcd
 方法文件名: RC\$QTL-4138 - QTL-4138-RCQX-FX258.lcm
 批处理文件名: RC\$QTL-4138 - QTL-4138-20250411-FX258.lcb
 样品瓶号: 1-8
 进样体积: 20 μ l 版本号: 6.115
 进样时间: 2025/04/11 16:06:00 实验者: chenjie
 处理时间 (V3): 2025/04/16 11:57:36 处理者: chenjie
 仪器型号: SHIMADZU LC-2050C(FX258)

<色谱图>

mV

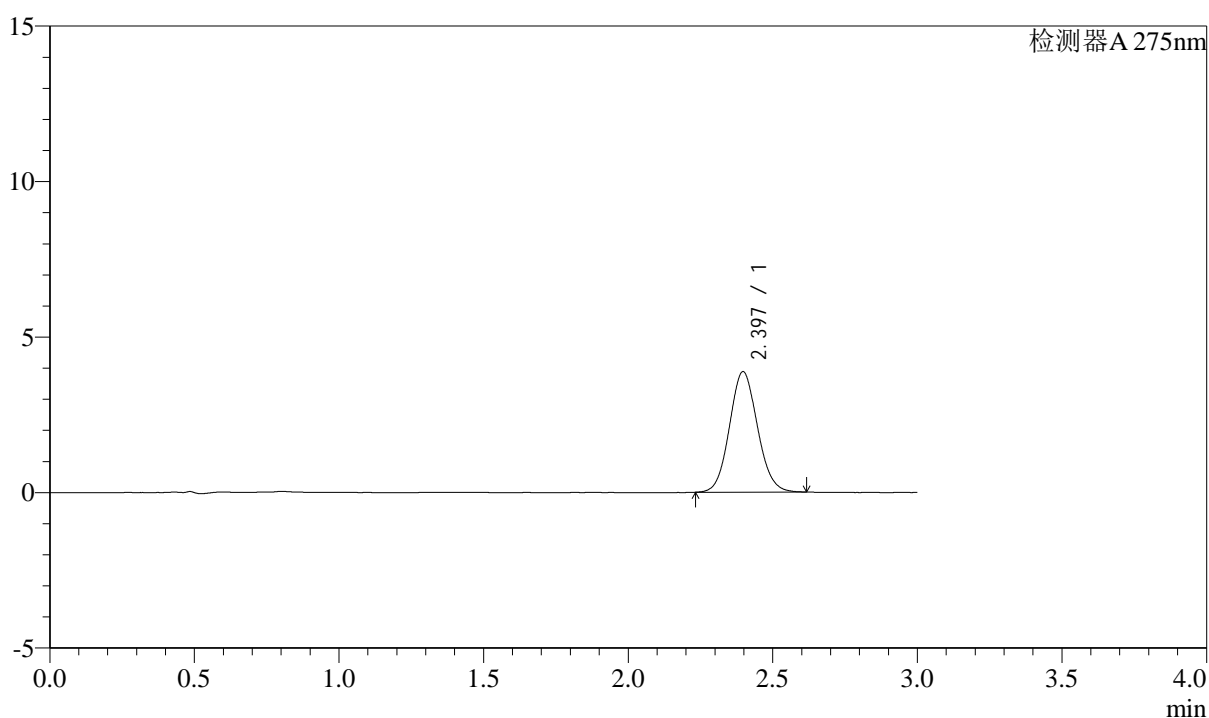

<峰表>

检测器A 275nm

峰号	保留时间	面积	面积%	高度	理论塔板数(USP)	拖尾因子	分离度(USP)
1	2.397	26132	100.000	3876	2936	1.087	--
总计		26132	100.000	3876			



QTL-4138

<样品信息>

色谱柱: LP-C18(50mm*4.6mm,5 μ m) 流速: 1.5ml/min
 柱温: 30°C 波长: 275nm
 数据文件名: RC\$QTL-4138 - 0-37/9-52-3 - zzp-25040801-1p-rcqx-shuijz-1mg-jf50z-p2-90min.lcd
 方法文件名: RC\$QTL-4138 - QTL-4138-RCQX-FX258.lcm
 批处理文件名: RC\$QTL-4138 - QTL-4138-20250411-FX258.lcb
 样品瓶号: 1-17
 进样体积: 20 μ l 版本号: 6.115
 进样时间: 2025/04/11 16:09:24 实验者: chenjie
 处理时间 (V3): 2025/04/16 11:57:38 处理者: chenjie
 仪器型号: SHIMADZU LC-2050C(FX258)

<色谱图>

mV

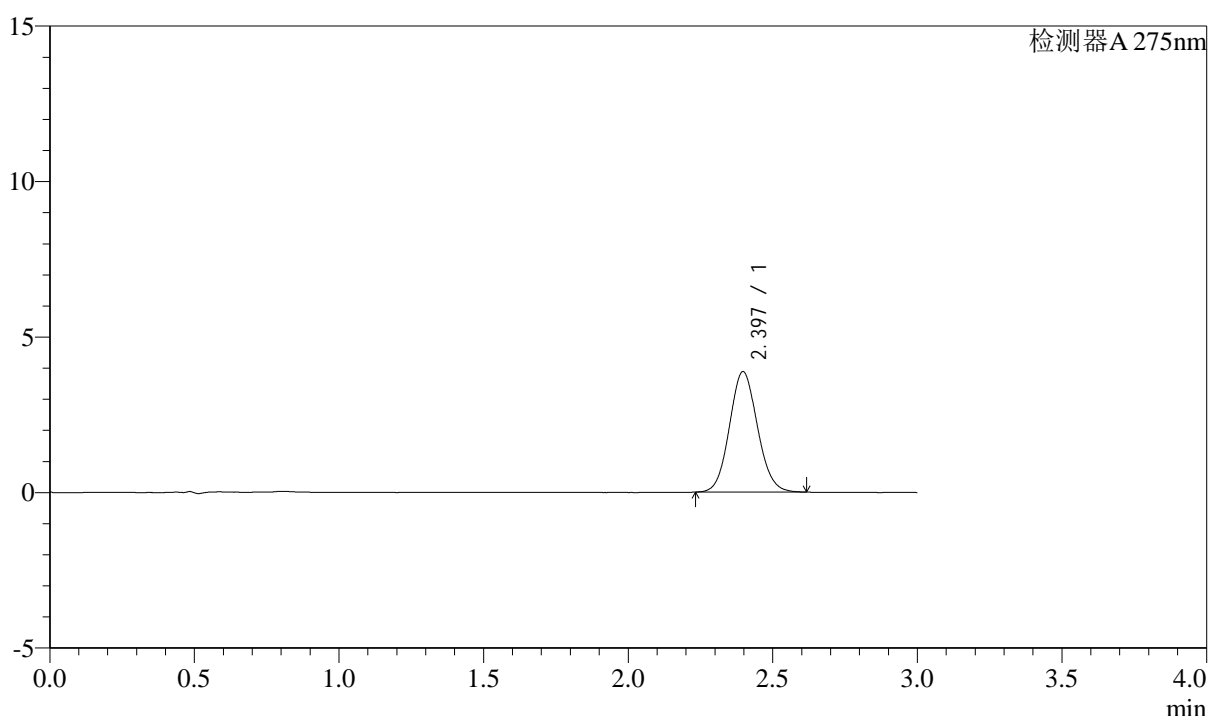

<峰表>

检测器A 275nm

峰号	保留时间	面积	面积%	高度	理论塔板数(USP)	拖尾因子	分离度(USP)
1	2.397	26104	100.000	3874	2932	1.088	--
总计		26104	100.000	3874			



QTL-4138

<样品信息>

色谱柱: LP-C18(50mm*4.6mm,5 μ m) 流速: 1.5ml/min
柱温: 30°C 波长: 275nm
数据文件名: RC\$QTL-4138 - 0-37/9-53-3 - zzp-25040801-1p-rcqx-shuijz-1mg-jf50z-p3-90min.lcd
方法文件名: RC\$QTL-4138 - QTL-4138-RCQX-FX258.lcm
批处理文件名: RC\$QTL-4138 - QTL-4138-20250411-FX258.lcb
样品瓶号: 1-26
进样体积: 20 μ l 版本号: 6.115
进样时间: 2025/04/11 16:12:48 实验者: chenjie
处理时间(V3): 2025/04/16 11:57:41 处理者: chenjie
仪器型号: SHIMADZU LC-2050C(FX258)

<色谱图>

mV

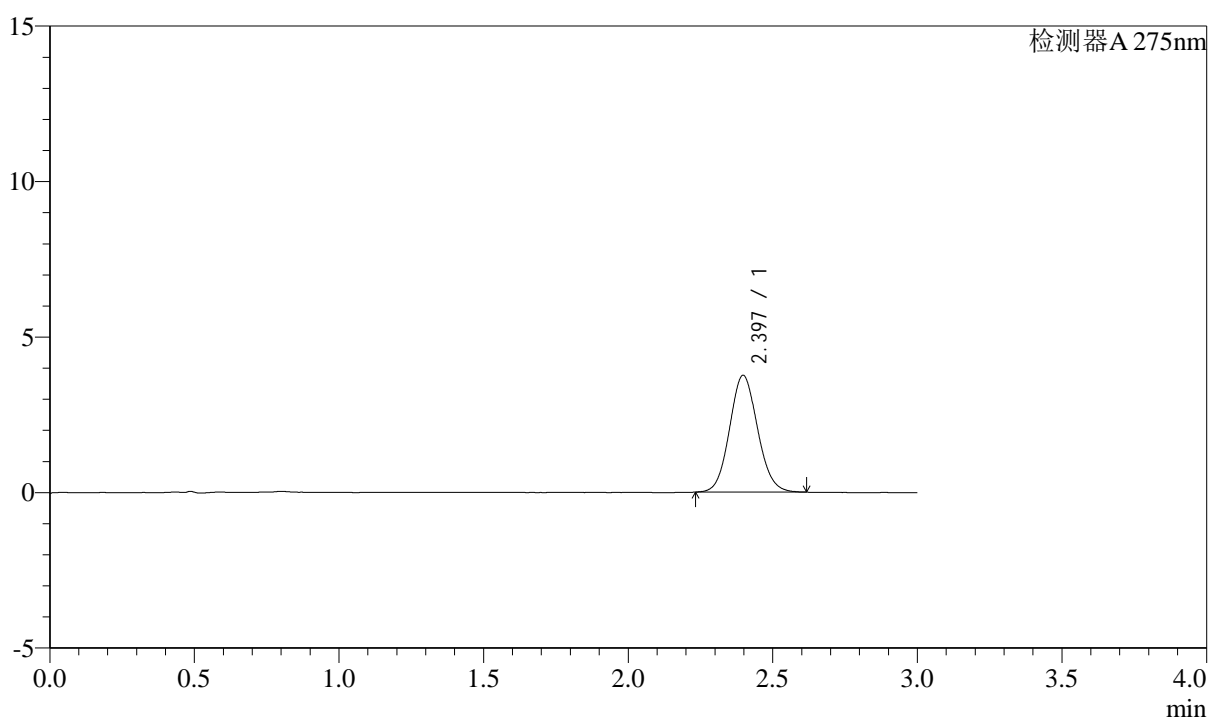

<峰表>

检测器A 275nm

峰号	保留时间	面积	面积%	高度	理论塔板数(USP)	拖尾因子	分离度(USP)
1	2.397	25335	100.000	3758	2934	1.087	--
总计		25335	100.000	3758			



QTL-4138

<样品信息>

色谱柱: LP-C18(50mm*4.6mm,5 μ m) 流速: 1.5ml/min
 柱温: 30°C 波长: 275nm
 数据文件名: RC\$QTL-4138 - 0-37/9-54-3 - zzp-25040801-1p-rcqx-shuijz-1mg-jf50z-p4-90min.lcd
 方法文件名: RC\$QTL-4138 - QTL-4138-RCQX-FX258.lcm
 批处理文件名: RC\$QTL-4138 - QTL-4138-20250411-FX258.lcb
 样品瓶号: 1-35
 进样体积: 20 μ l 版本号: 6.115
 进样时间: 2025/04/11 16:16:11 实验者: chenjie
 处理时间 (V3): 2025/04/16 11:57:43 处理者: chenjie
 仪器型号: SHIMADZU LC-2050C(FX258)

<色谱图>

mV

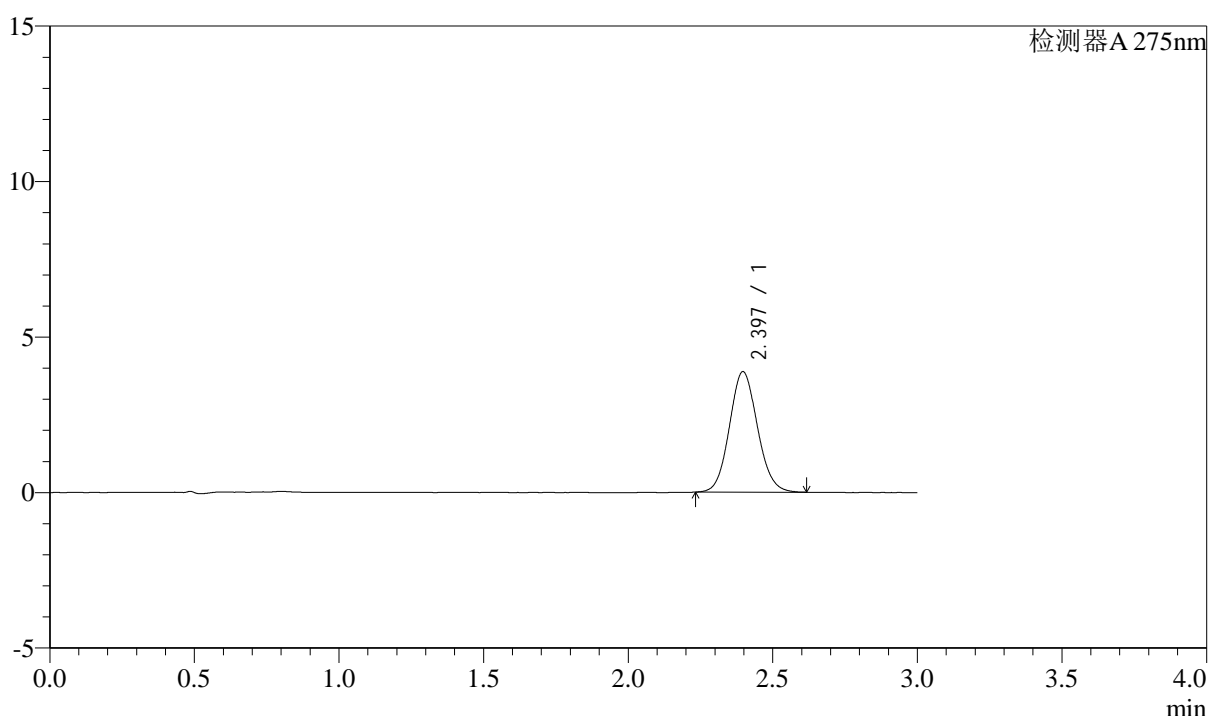

<峰表>

检测器A 275nm

峰号	保留时间	面积	面积%	高度	理论塔板数(USP)	拖尾因子	分离度(USP)
1	2.397	26130	100.000	3876	2941	1.090	--
总计		26130	100.000	3876			



QTL-4138

<样品信息>

色谱柱: LP-C18(50mm*4.6mm,5 μ m) 流速: 1.5ml/min
 柱温: 30 $^{\circ}$ C 波长: 275nm
 数据文件名: RC\$QTL-4138 - 0-37/9-55-3 - zzp-25040801-1p-rcqx-shuijz-1mg-jf50z-p5-90min.lcd
 方法文件名: RC\$QTL-4138 - QTL-4138-RCQX-FX258.lcm
 批处理文件名: RC\$QTL-4138 - QTL-4138-20250411-FX258.lcb
 样品瓶号: 1-44
 进样体积: 20 μ l 版本号: 6.115
 进样时间: 2025/04/11 16:19:35 实验者: chenjie
 处理时间 (V3): 2025/04/16 11:57:45 处理者: chenjie
 仪器型号: SHIMADZU LC-2050C(FX258)

<色谱图>

mV

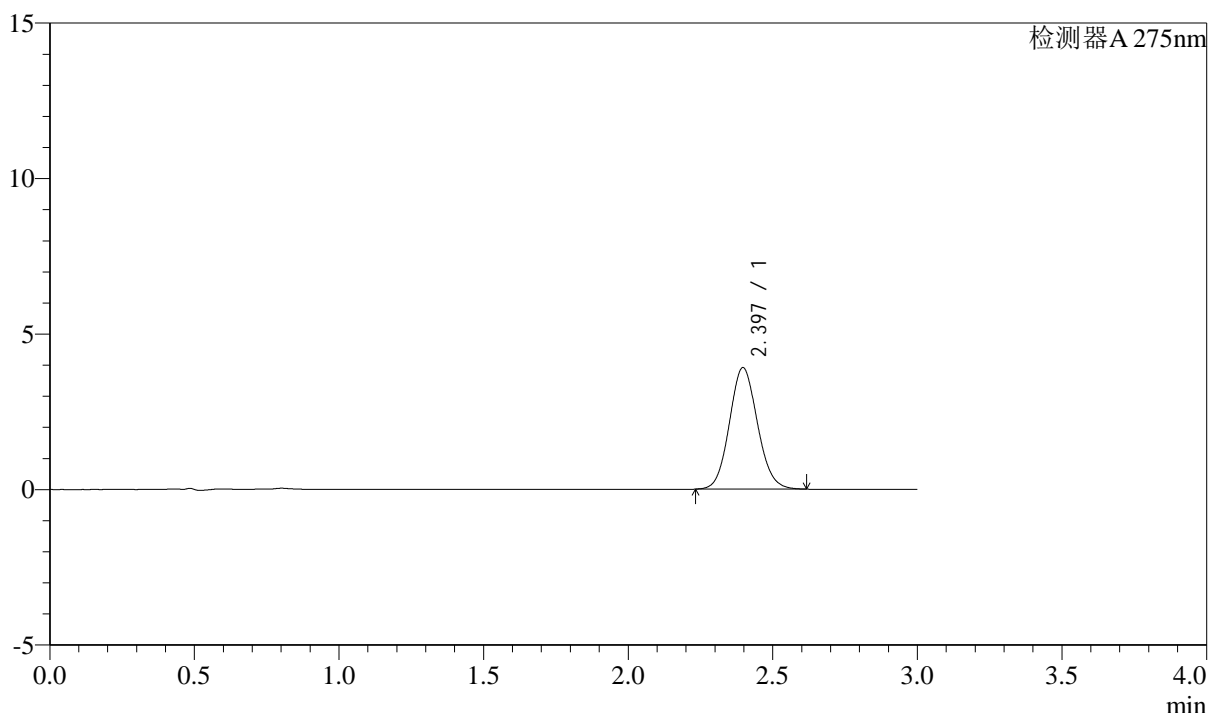

<峰表>

检测器A 275nm

峰号	保留时间	面积	面积%	高度	理论塔板数(USP)	拖尾因子	分离度(USP)
1	2.397	26373	100.000	3908	2934	1.091	--
总计		26373	100.000	3908			



QTL-4138

<样品信息>

色谱柱: LP-C18(50mm*4.6mm,5μm) 流速: 1.5ml/min
 柱温: 30°C 波长: 275nm
 数据文件名: RC\$QTL-4138 - 0-37/9-56-3 - zzp-25040801-1p-rcqx-shuijz-1mg-jf50z-p6-90min.lcd
 方法文件名: RC\$QTL-4138 - QTL-4138-RCQX-FX258.lcm
 批处理文件名: RC\$QTL-4138 - QTL-4138-20250411-FX258.lcb
 样品瓶号: 1-53
 进样体积: 20μl 版本号: 6.115
 进样时间: 2025/04/11 16:22:58 实验者: chenjie
 处理时间 (V3): 2025/04/16 11:57:48 处理者: chenjie
 仪器型号: SHIMADZU LC-2050C(FX258)

<色谱图>

mV

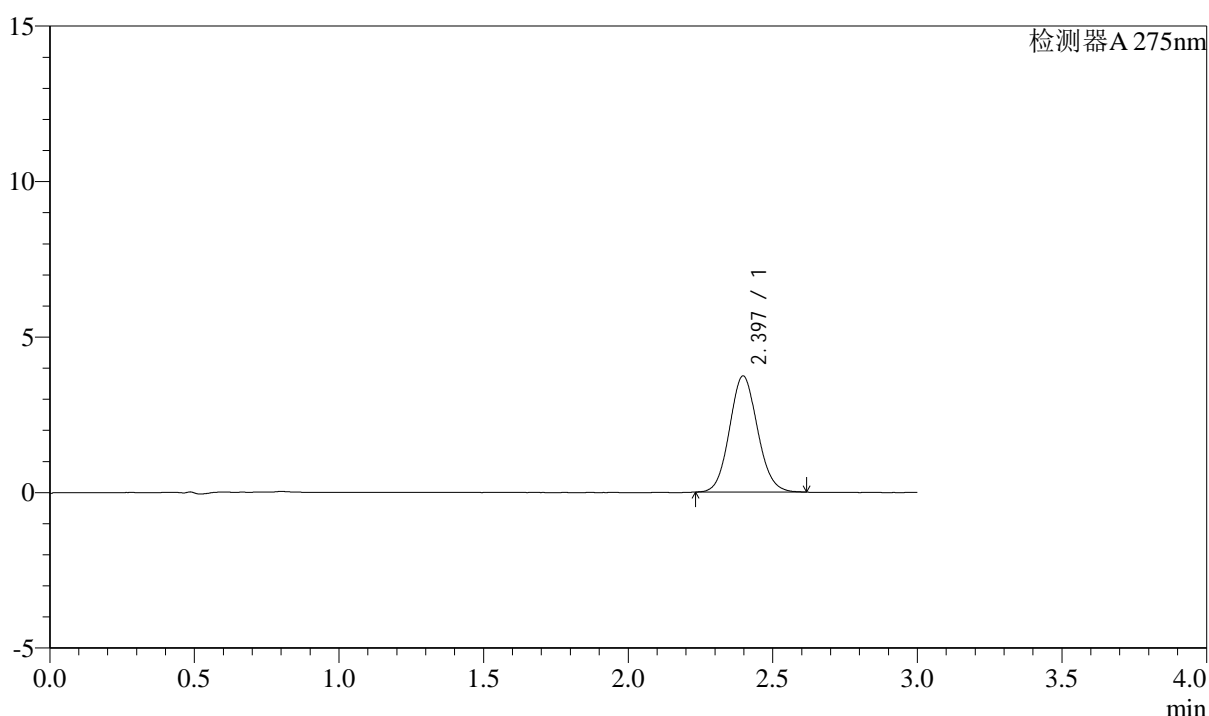

<峰表>

检测器A 275nm

峰号	保留时间	面积	面积%	高度	理论塔板数(USP)	拖尾因子	分离度(USP)
1	2.397	25177	100.000	3736	2931	1.088	--
总计		25177	100.000	3736			



QTL-4138

<样品信息>

色谱柱: LP-C18(50mm*4.6mm,5 μ m) 流速: 1.5ml/min
 柱温: 30°C 波长: 275nm
 数据文件名: RC\$QTL-4138 - 0-37/9-57-3 - zzp-25040801-1p-rcqx-shuijz-1mg-jf50z-p1-120min.lcd
 方法文件名: RC\$QTL-4138 - QTL-4138-RCQX-FX258.lcm
 批处理文件名: RC\$QTL-4138 - QTL-4138-20250411-FX258.lcb
 样品瓶号: 4-1
 进样体积: 20 μ l 版本号: 6.115
 进样时间: 2025/04/11 16:26:21 实验者: chenjie
 处理时间 (V3): 2025/04/16 11:57:50 处理者: chenjie
 仪器型号: SHIMADZU LC-2050C(FX258)

<色谱图>

mV

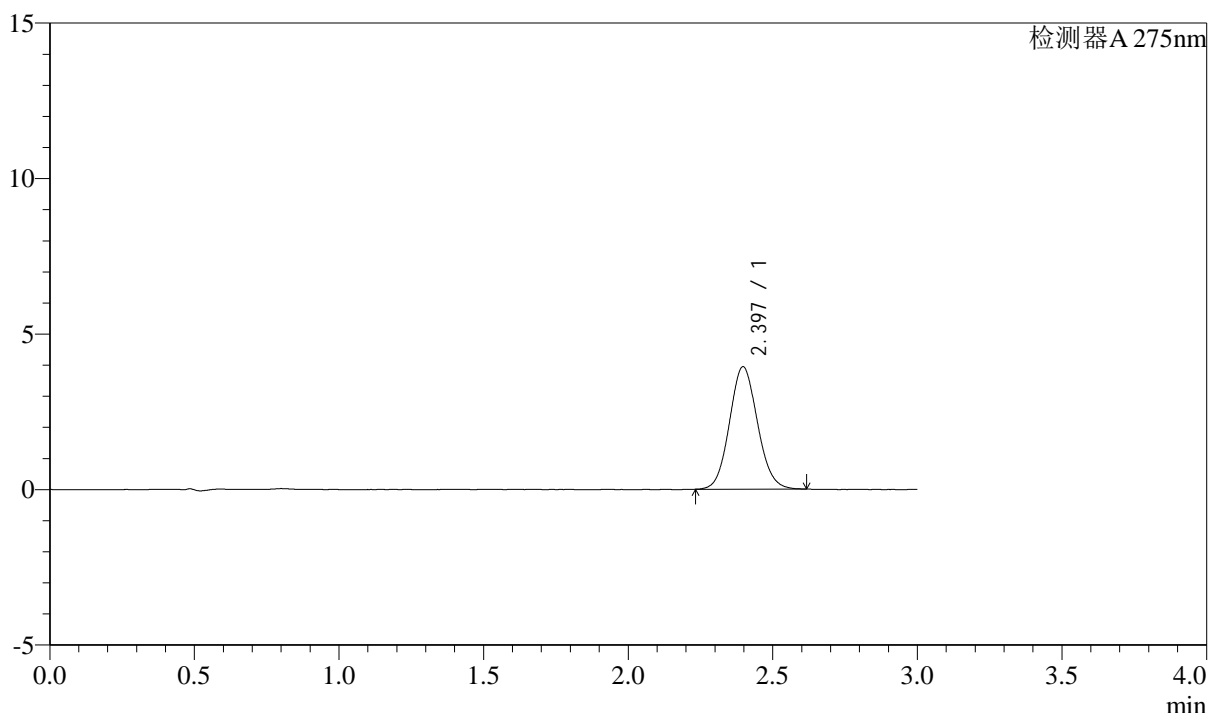

<峰表>

检测器A 275nm

峰号	保留时间	面积	面积%	高度	理论塔板数(USP)	拖尾因子	分离度(USP)
1	2.397	26556	100.000	3938	2934	1.087	--
总计		26556	100.000	3938			



QTL-4138

<样品信息>

色谱柱: LP-C18(50mm*4.6mm,5μm) 流速: 1.5ml/min
 柱温: 30°C 波长: 275nm
 数据文件名: RC\$QTL-4138 - 0-37/9-58-3 - zzp-25040801-1p-rcqx-shuijz-1mg-jf50z-p2-120min.lcd
 方法文件名: RC\$QTL-4138 - QTL-4138-RCQX-FX258.lcm
 批处理文件名: RC\$QTL-4138 - QTL-4138-20250411-FX258.lcb
 样品瓶号: 4-10
 进样体积: 20μl 版本号: 6.115
 进样时间: 2025/04/11 16:29:44 实验者: chenjie
 处理时间 (V3): 2025/04/16 11:57:53 处理者: chenjie
 仪器型号: SHIMADZU LC-2050C(FX258)

<色谱图>

mV

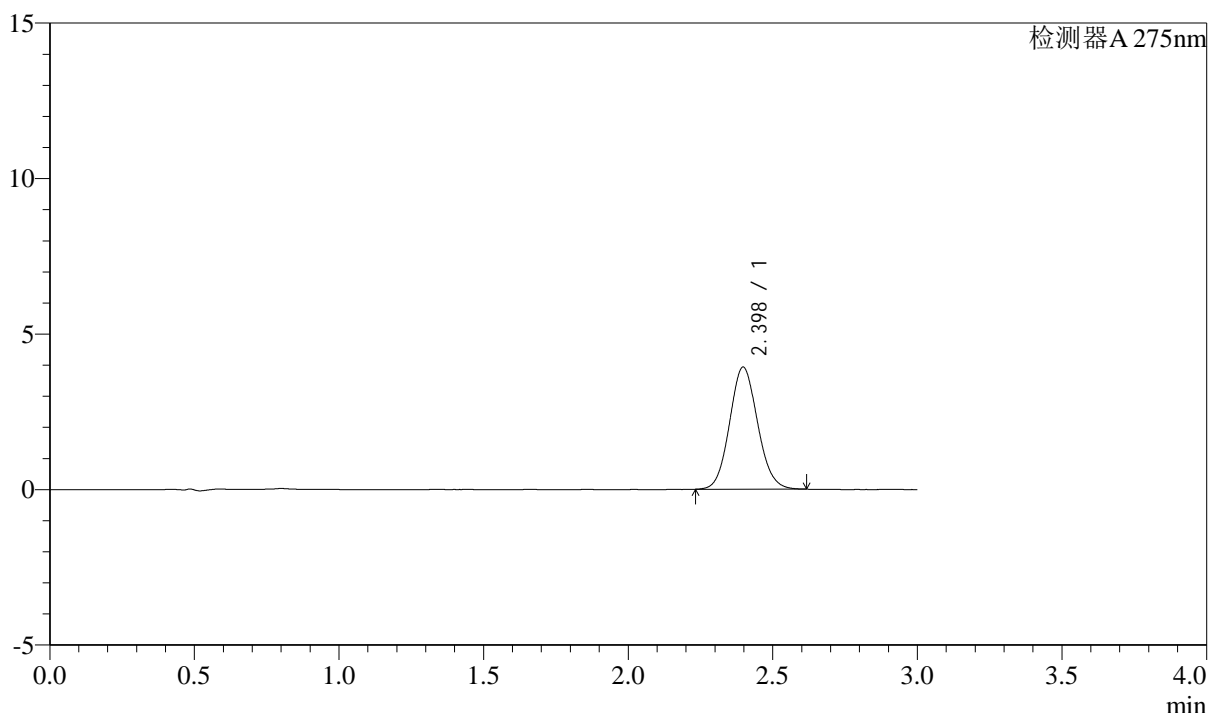

<峰表>

检测器A 275nm

峰号	保留时间	面积	面积%	高度	理论塔板数(USP)	拖尾因子	分离度(USP)
1	2.398	26463	100.000	3927	2940	1.089	--
总计		26463	100.000	3927			



QTL-4138

<样品信息>

色谱柱: LP-C18(50mm*4.6mm,5 μ m) 流速: 1.5ml/min
 柱温: 30°C 波长: 275nm
 数据文件名: RC\$QTL-4138 - 0-37/9-59-3 - zzp-25040801-1p-rcqx-shuijz-1mg-jf50z-p3-120min.lcd
 方法文件名: RC\$QTL-4138 - QTL-4138-RCQX-FX258.lcm
 批处理文件名: RC\$QTL-4138 - QTL-4138-20250411-FX258.lcb
 样品瓶号: 4-19
 进样体积: 20 μ l 版本号: 6.115
 进样时间: 2025/04/11 16:33:07 实验者: chenjie
 处理时间 (V3): 2025/04/16 11:57:55 处理者: chenjie
 仪器型号: SHIMADZU LC-2050C(FX258)

<色谱图>

mV

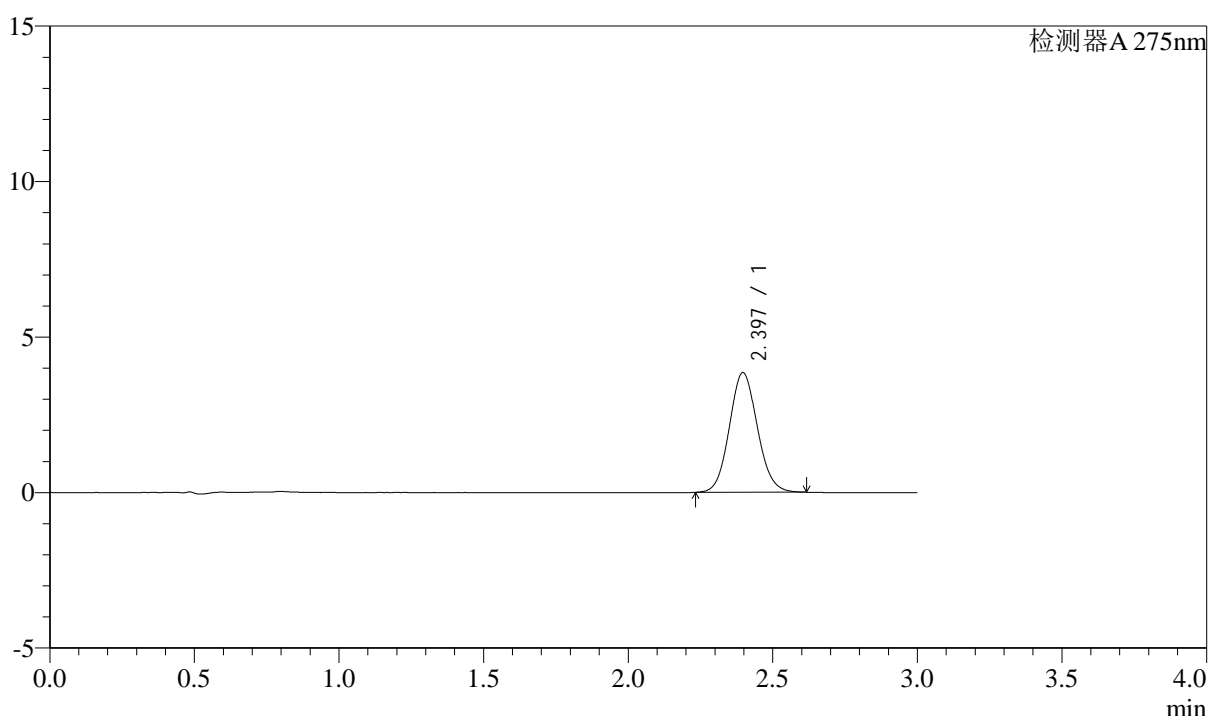

<峰表>

检测器A 275nm

峰号	保留时间	面积	面积%	高度	理论塔板数(USP)	拖尾因子	分离度(USP)
1	2.397	25969	100.000	3850	2932	1.087	--
总计		25969	100.000	3850			



QTL-4138

<样品信息>

色谱柱: LP-C18(50mm*4.6mm,5 μ m) 流速: 1.5ml/min
 柱温: 30°C 波长: 275nm
 数据文件名: RC\$QTL-4138 - 0-37/9-60-3 - zzp-25040801-1p-rcqx-shuijz-1mg-jf50z-p4-120min.lcd
 方法文件名: RC\$QTL-4138 - QTL-4138-RCQX-FX258.lcm
 批处理文件名: RC\$QTL-4138 - QTL-4138-20250411-FX258.lcb
 样品瓶号: 4-28
 进样体积: 20 μ l 版本号: 6.115
 进样时间: 2025/04/11 16:36:30 实验者: chenjie
 处理时间 (V3): 2025/04/16 11:57:57 处理者: chenjie
 仪器型号: SHIMADZU LC-2050C(FX258)

<色谱图>

mV

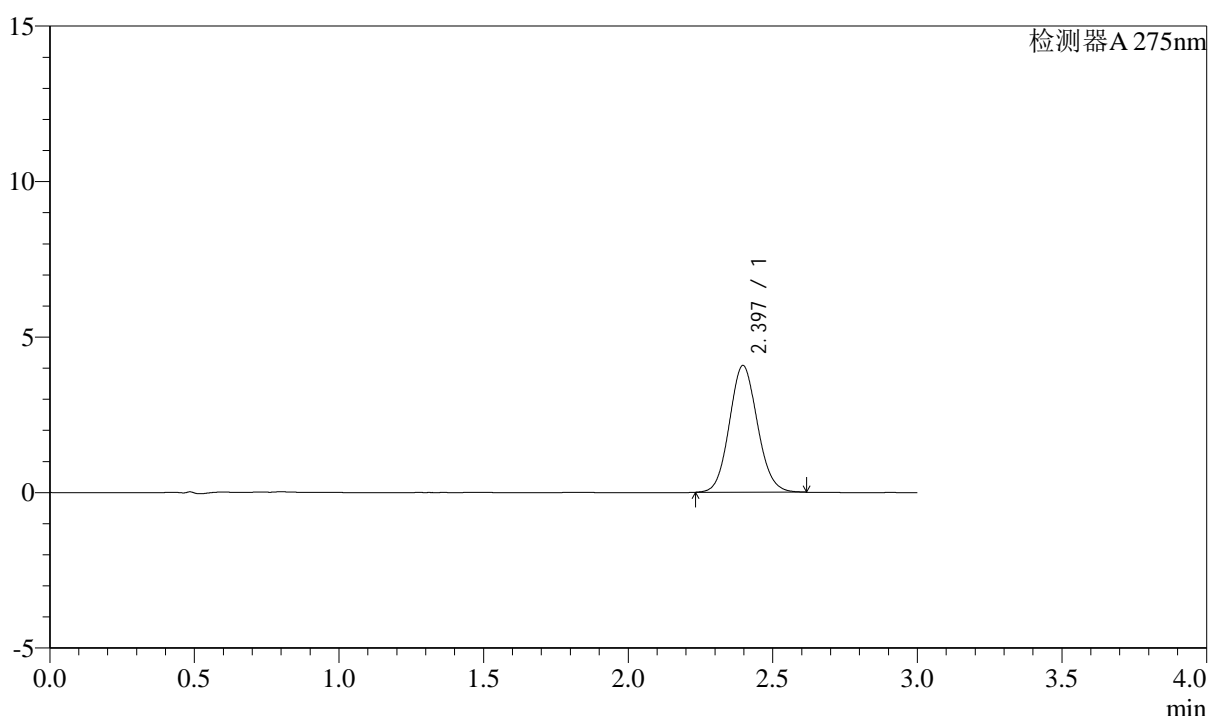

<峰表>

检测器A 275nm

峰号	保留时间	面积	面积%	高度	理论塔板数(USP)	拖尾因子	分离度(USP)
1	2.397	27485	100.000	4076	2930	1.091	--
总计		27485	100.000	4076			



QTL-4138

<样品信息>

色谱柱: LP-C18(50mm*4.6mm,5μm) 流速: 1.5ml/min
 柱温: 30°C 波长: 275nm
 数据文件名: RC\$QTL-4138 - 0-37/9-61-3 - zzp-25040801-1p-rcqx-shuijz-1mg-jf50z-p5-120min.lcd
 方法文件名: RC\$QTL-4138 - QTL-4138-RCQX-FX258.lcm
 批处理文件名: RC\$QTL-4138 - QTL-4138-20250411-FX258.lcb
 样品瓶号: 4-37
 进样体积: 20μl 版本号: 6.115
 进样时间: 2025/04/11 16:39:52 实验者: chenjie
 处理时间 (V3): 2025/04/16 11:58:00 处理者: chenjie
 仪器型号: SHIMADZU LC-2050C(FX258)

<色谱图>

mV

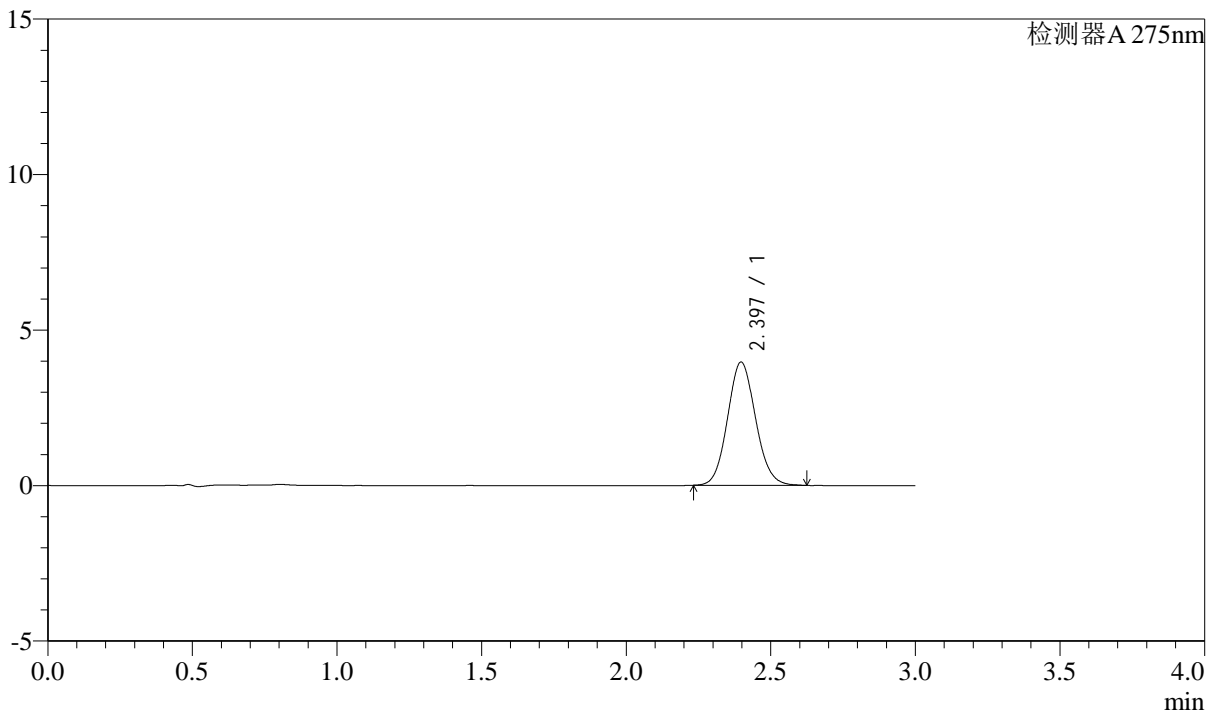

<峰表>

检测器A 275nm

峰号	保留时间	面积	面积%	高度	理论塔板数(USP)	拖尾因子	分离度(USP)
1	2.397	26759	100.000	3965	2928	1.092	--
总计		26759	100.000	3965			



QTL-4138

<样品信息>

色谱柱: LP-C18(50mm*4.6mm,5 μ m) 流速: 1.5ml/min
 柱温: 30 $^{\circ}$ C 波长: 275nm
 数据文件名: RC\$QTL-4138 - 0-37/9-62-3 - zzp-25040801-1p-rcqx-shuijz-1mg-jf50z-p6-120min.lcd
 方法文件名: RC\$QTL-4138 - QTL-4138-RCQX-FX258.lcm
 批处理文件名: RC\$QTL-4138 - QTL-4138-20250411-FX258.lcb
 样品瓶号: 4-46
 进样体积: 20 μ l 版本号: 6.115
 进样时间: 2025/04/11 16:43:15 实验者: chenjie
 处理时间 (V3): 2025/04/16 11:58:02 处理者: chenjie
 仪器型号: SHIMADZU LC-2050C(FX258)

<色谱图>

mV

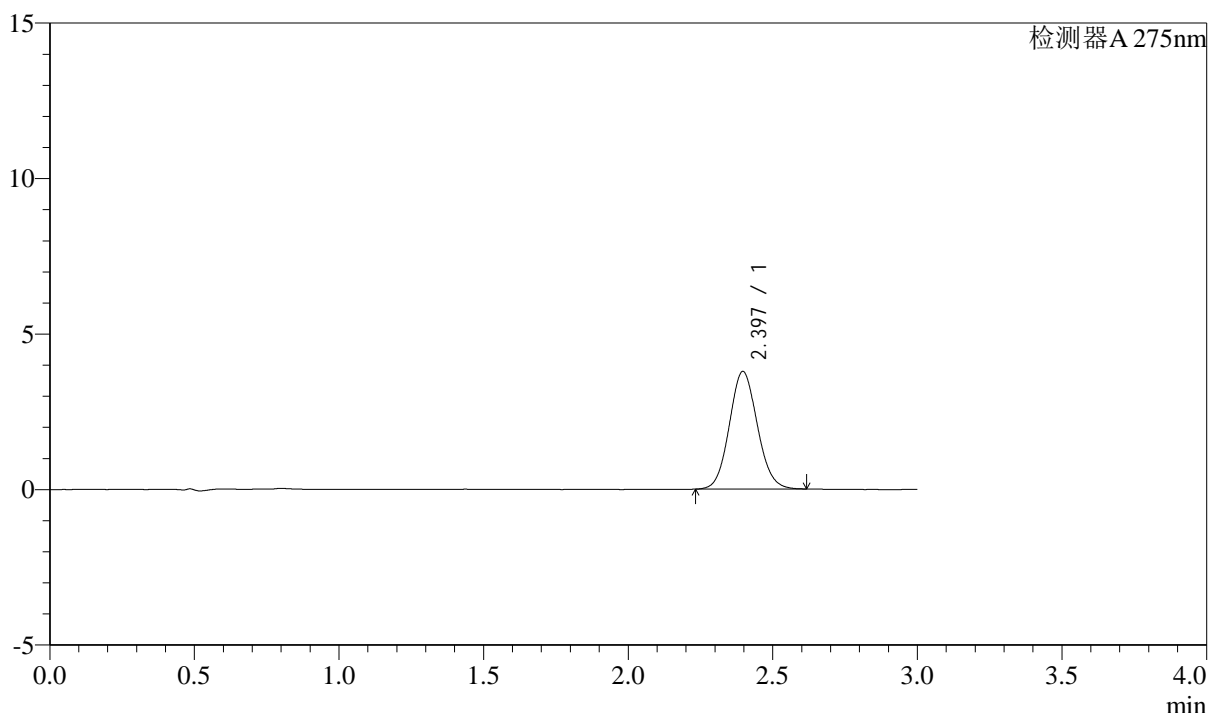

<峰表>

检测器A 275nm

峰号	保留时间	面积	面积%	高度	理论塔板数(USP)	拖尾因子	分离度(USP)
1	2.397	25485	100.000	3783	2935	1.086	--
总计		25485	100.000	3783			



QTL-4138

<样品信息>

色谱柱: LP-C18(50mm*4.6mm,5μm) 流速: 1.5ml/min
 柱温: 30°C 波长: 275nm
 数据文件名: RC\$QTL-4138 - 0-37/9-63-3 - zzp-25040801-1p-rcqx-shuijz-1mg-jf50z-p1-jxzs.lcd
 方法文件名: RC\$QTL-4138 - QTL-4138-RCQX-FX258.lcm
 批处理文件名: RC\$QTL-4138 - QTL-4138-20250411-FX258.lcb
 样品瓶号: 4-2
 进样体积: 20μl 版本号: 6.115
 进样时间: 2025/04/11 16:46:38 实验者: chenjie
 处理时间 (V3): 2025/04/16 11:58:04 处理者: chenjie
 仪器型号: SHIMADZU LC-2050C(FX258)

<色谱图>

mV

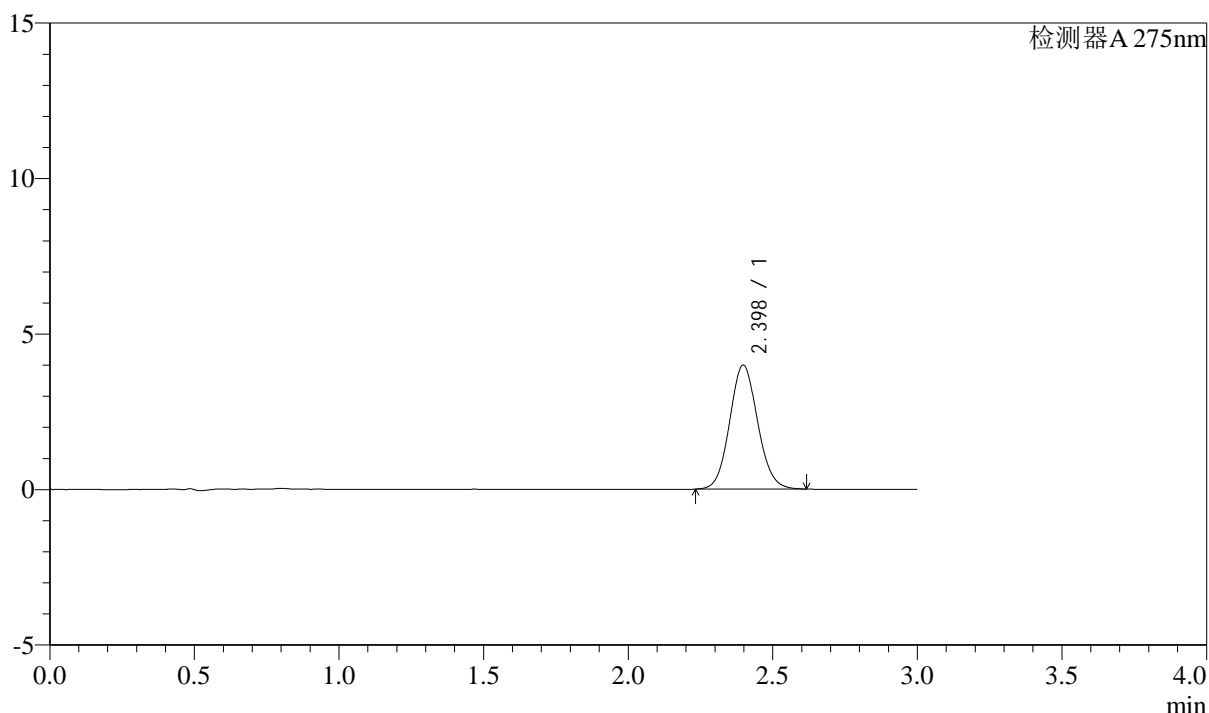

<峰表>

检测器A 275nm

峰号	保留时间	面积	面积%	高度	理论塔板数(USP)	拖尾因子	分离度(USP)
1	2.398	26921	100.000	3988	2956	1.086	--
总计		26921	100.000	3988			

<样品信息>

色谱柱: LP-C18(50mm*4.6mm,5 μ m) 流速: 1.5ml/min
柱温: 30 $^{\circ}$ C 波长: 275nm
数据文件名: RC\$QTL-4138 - 0-37/9-64-3 - zzp-25040801-1p-rcqx-shuijz-1mg-jf50z-p2-jxzs.lcd
方法文件名: RC\$QTL-4138 - QTL-4138-RCQX-FX258.lcm
批处理文件名: RC\$QTL-4138 - QTL-4138-20250411-FX258.lcb
样品瓶号: 4-11
进样体积: 20 μ l 版本号: 6.115
进样时间: 2025/04/11 16:50:01 实验者: chenjie
处理时间(V3): 2025/04/16 11:58:07 处理者: chenjie
仪器型号: SHIMADZU LC-2050C(FX258)

<色谱图>

mV

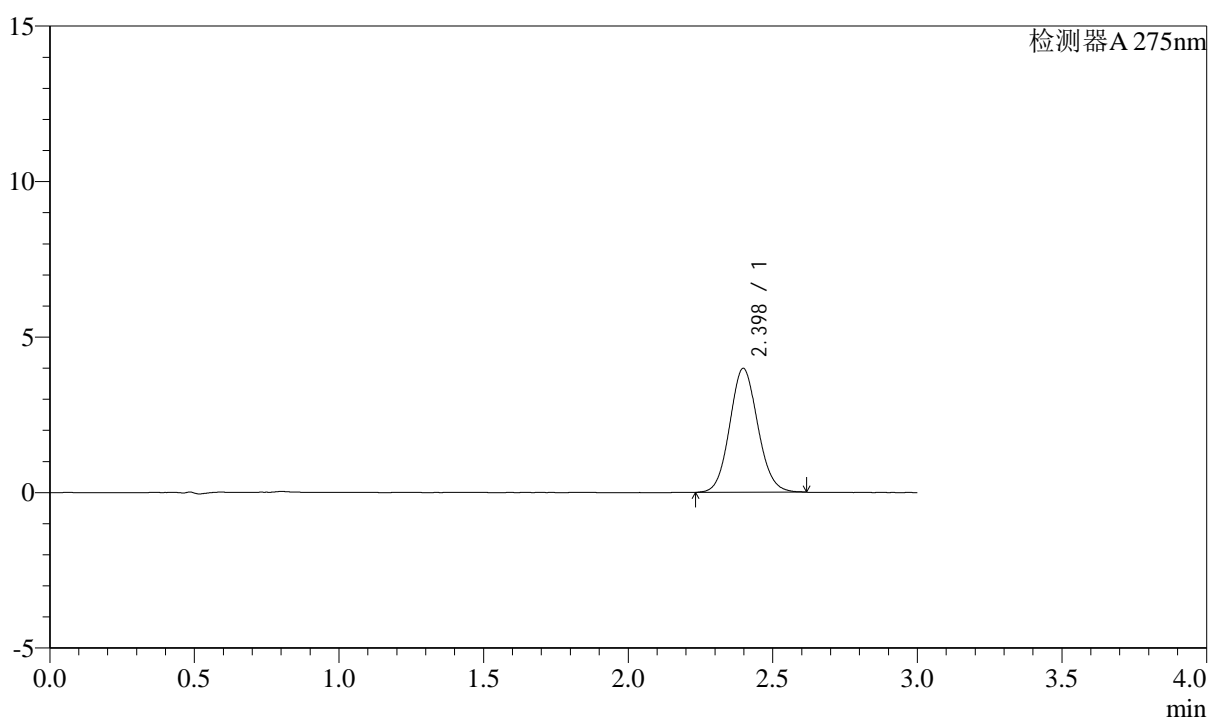

<峰表>

检测器A 275nm

峰号	保留时间	面积	面积%	高度	理论塔板数(USP)	拖尾因子	分离度(USP)
1	2.398	26892	100.000	3982	2936	1.089	--
总计		26892	100.000	3982			



QTL-4138

<样品信息>

色谱柱: LP-C18(50mm*4.6mm,5 μ m) 流速: 1.5ml/min
 柱温: 30 $^{\circ}$ C 波长: 275nm
 数据文件名: RC\$QTL-4138 - 0-37/9-65-3 - zzp-25040801-1p-rcqx-shuijz-1mg-jf50z-p3-jxzs.lcd
 方法文件名: RC\$QTL-4138 - QTL-4138-RCQX-FX258.lcm
 批处理文件名: RC\$QTL-4138 - QTL-4138-20250411-FX258.lcb
 样品瓶号: 4-20
 进样体积: 20 μ l 版本号: 6.115
 进样时间: 2025/04/11 16:53:24 实验者: chenjie
 处理时间 (V3): 2025/04/16 11:58:09 处理者: chenjie
 仪器型号: SHIMADZU LC-2050C(FX258)

<色谱图>

mV

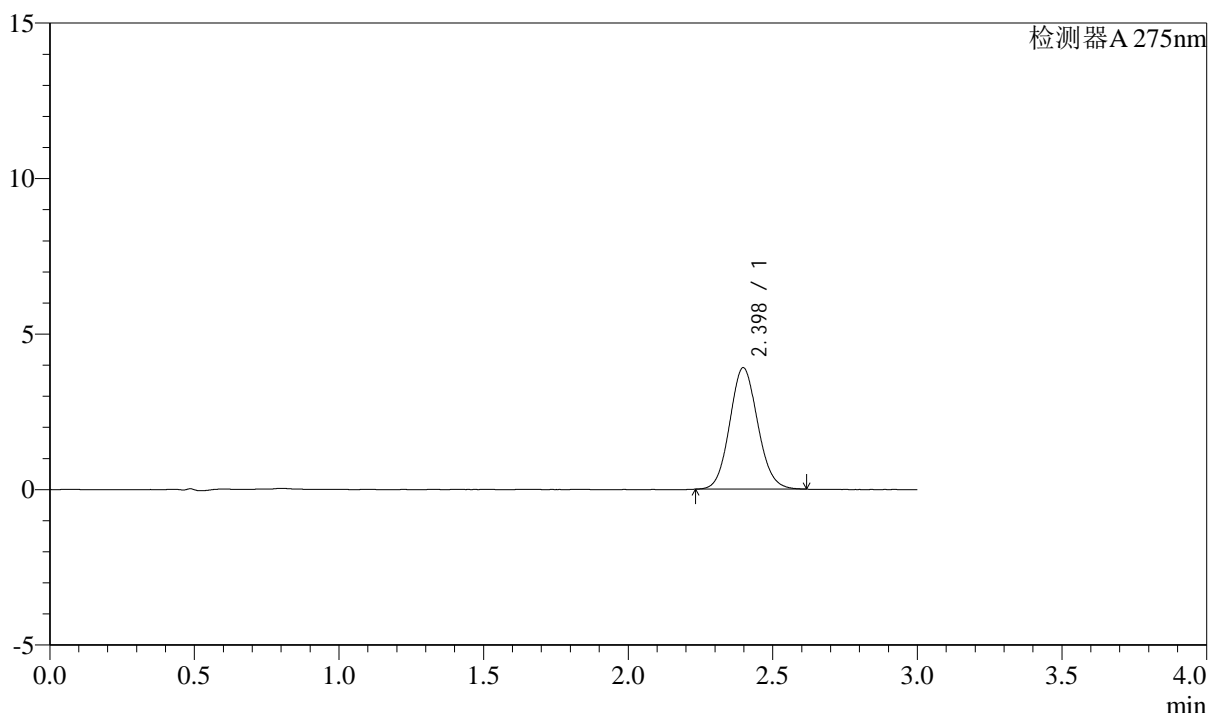

<峰表>

检测器A 275nm

峰号	保留时间	面积	面积%	高度	理论塔板数(USP)	拖尾因子	分离度(USP)
1	2.398	26339	100.000	3906	2940	1.092	--
总计		26339	100.000	3906			



QTL-4138

<样品信息>

色谱柱: LP-C18(50mm*4.6mm,5μm) 流速: 1.5ml/min
 柱温: 30°C 波长: 275nm
 数据文件名: RC\$QTL-4138 - 0-37/9-66-3 - zzp-25040801-1p-rcqx-shuijz-1mg-jf50z-p4-jxzs.lcd
 方法文件名: RC\$QTL-4138 - QTL-4138-RCQX-FX258.lcm
 批处理文件名: RC\$QTL-4138 - QTL-4138-20250411-FX258.lcb
 样品瓶号: 4-29
 进样体积: 20μl 版本号: 6.115
 进样时间: 2025/04/11 16:56:47 实验者: chenjie
 处理时间 (V3): 2025/04/16 11:58:12 处理者: chenjie
 仪器型号: SHIMADZU LC-2050C(FX258)

<色谱图>

mV

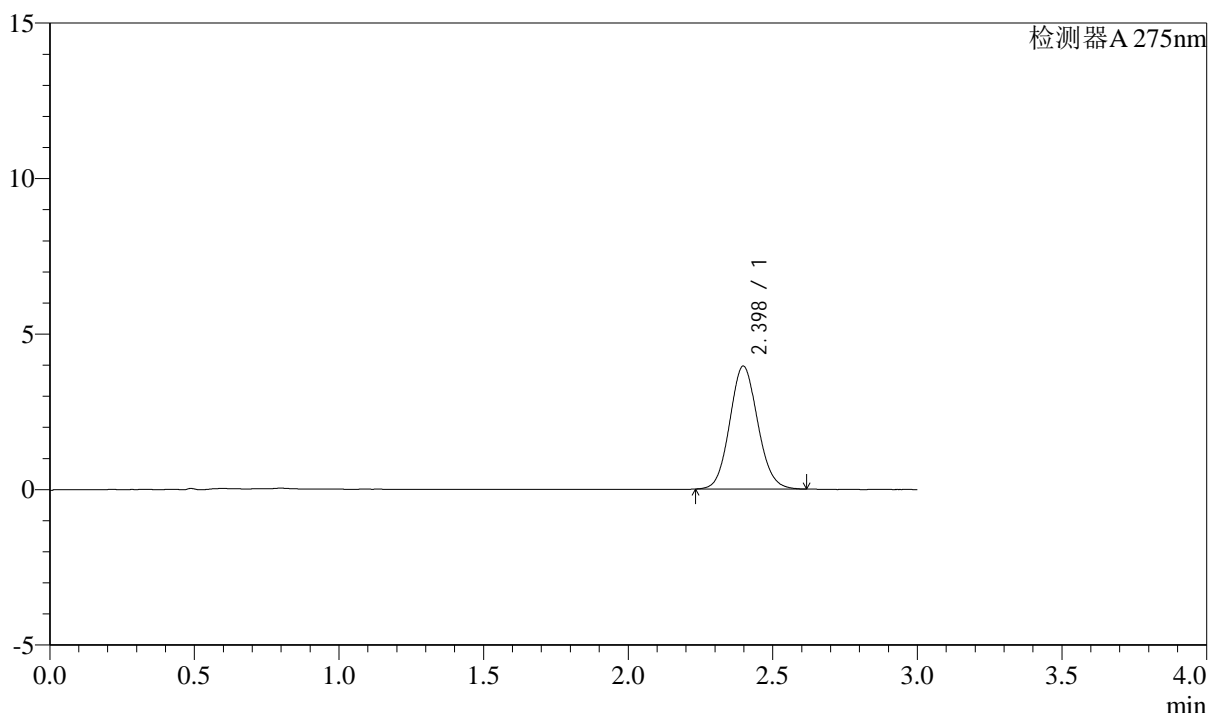

<峰表>

检测器A 275nm

峰号	保留时间	面积	面积%	高度	理论塔板数(USP)	拖尾因子	分离度(USP)
1	2.398	26700	100.000	3955	2939	1.091	--
总计		26700	100.000	3955			



QTL-4138

<样品信息>

色谱柱: LP-C18(50mm*4.6mm,5 μ m) 流速: 1.5ml/min
 柱温: 30 $^{\circ}$ C 波长: 275nm
 数据文件名: RC\$QTL-4138 - 0-37/9-67-3 - zzp-25040801-1p-rcqx-shuijz-1mg-jf50z-p5-jxzs.lcd
 方法文件名: RC\$QTL-4138 - QTL-4138-RCQX-FX258.lcm
 批处理文件名: RC\$QTL-4138 - QTL-4138-20250411-FX258.lcb
 样品瓶号: 4-38
 进样体积: 20 μ l 版本号: 6.115
 进样时间: 2025/04/11 17:00:09 实验者: chenjie
 处理时间 (V3): 2025/04/16 11:58:14 处理者: chenjie
 仪器型号: SHIMADZU LC-2050C(FX258)

<色谱图>

mV

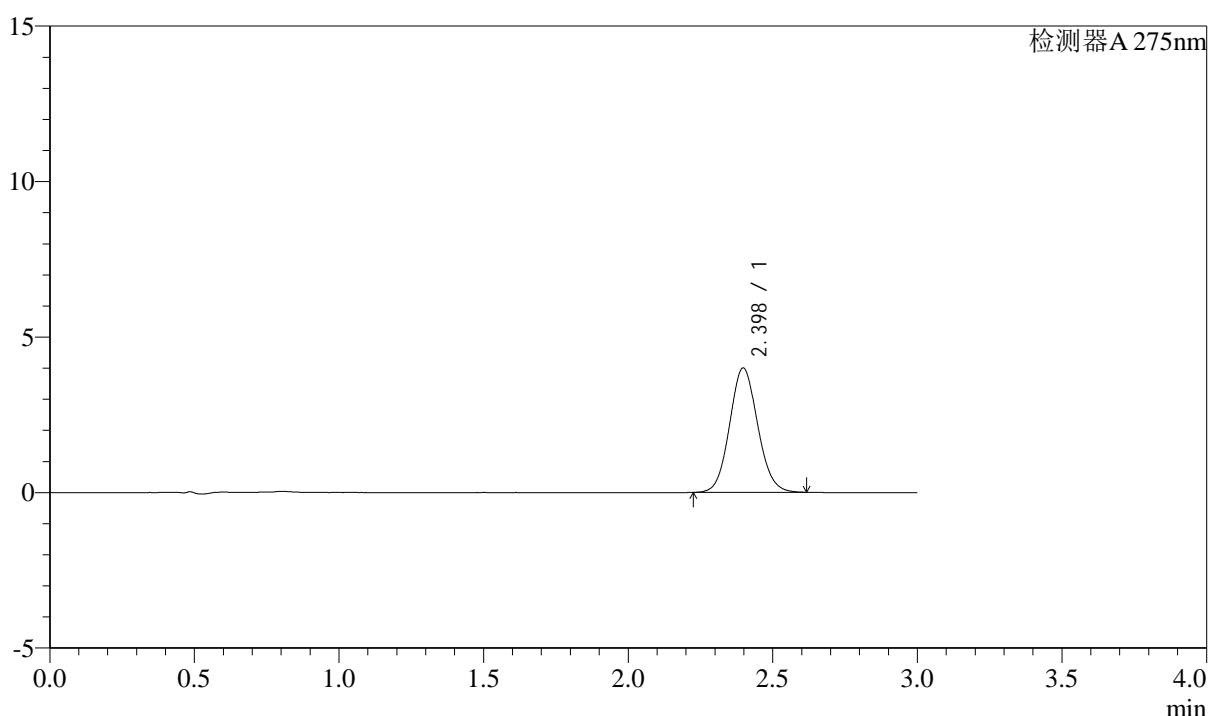

<峰表>

检测器A 275nm

峰号	保留时间	面积	面积%	高度	理论塔板数(USP)	拖尾因子	分离度(USP)
1	2.398	27043	100.000	4001	2929	1.086	--
总计		27043	100.000	4001			



QTL-4138

<样品信息>

色谱柱: LP-C18(50mm*4.6mm,5 μ m) 流速: 1.5ml/min
 柱温: 30 $^{\circ}$ C 波长: 275nm
 数据文件名: RC\$QTL-4138 - 0-37/9-68-3 - zzp-25040801-1p-rcqx-shuijz-1mg-jf50z-p6-jxzs.lcd
 方法文件名: RC\$QTL-4138 - QTL-4138-RCQX-FX258.lcm
 批处理文件名: RC\$QTL-4138 - QTL-4138-20250411-FX258.lcb
 样品瓶号: 4-47
 进样体积: 20 μ l 版本号: 6.115
 进样时间: 2025/04/11 17:03:32 实验者: chenjie
 处理时间 (V3): 2025/04/16 11:58:16 处理者: chenjie
 仪器型号: SHIMADZU LC-2050C(FX258)

<色谱图>

mV

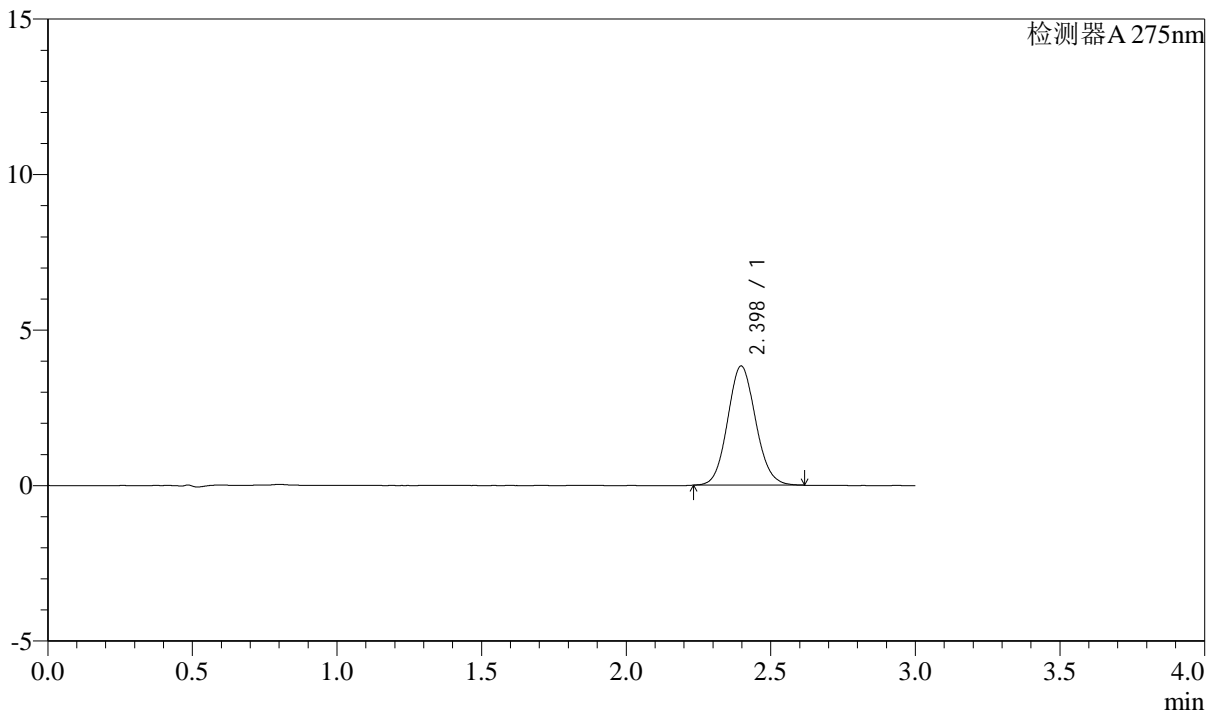

<峰表>

检测器A 275nm

峰号	保留时间	面积	面积%	高度	理论塔板数(USP)	拖尾因子	分离度(USP)
1	2.398	25867	100.000	3832	2937	1.092	--
总计		25867	100.000	3832			



QTL-4138

<样品信息>

色谱柱: LP-C18(50mm*4.6mm,5μm) 流速: 1.5ml/min
 柱温: 30°C 波长: 275nm
 数据文件名: RC\$QTL-4138 - 0-37/9-69-3 - zzp-25040801-1p-rcqx-shuijz-1mg-jf50z-dz2-1.lcd
 方法文件名: RC\$QTL-4138 - QTL-4138-RCQX-FX258.lcm
 批处理文件名: RC\$QTL-4138 - QTL-4138-20250411-FX258.lcb
 样品瓶号: 1-27
 进样体积: 20μl 版本号: 6.115
 进样时间: 2025/04/11 17:06:56 实验者: chenjie
 处理时间 (V3): 2025/04/16 11:58:19 处理者: chenjie
 仪器型号: SHIMADZU LC-2050C(FX258)

<色谱图>

mV

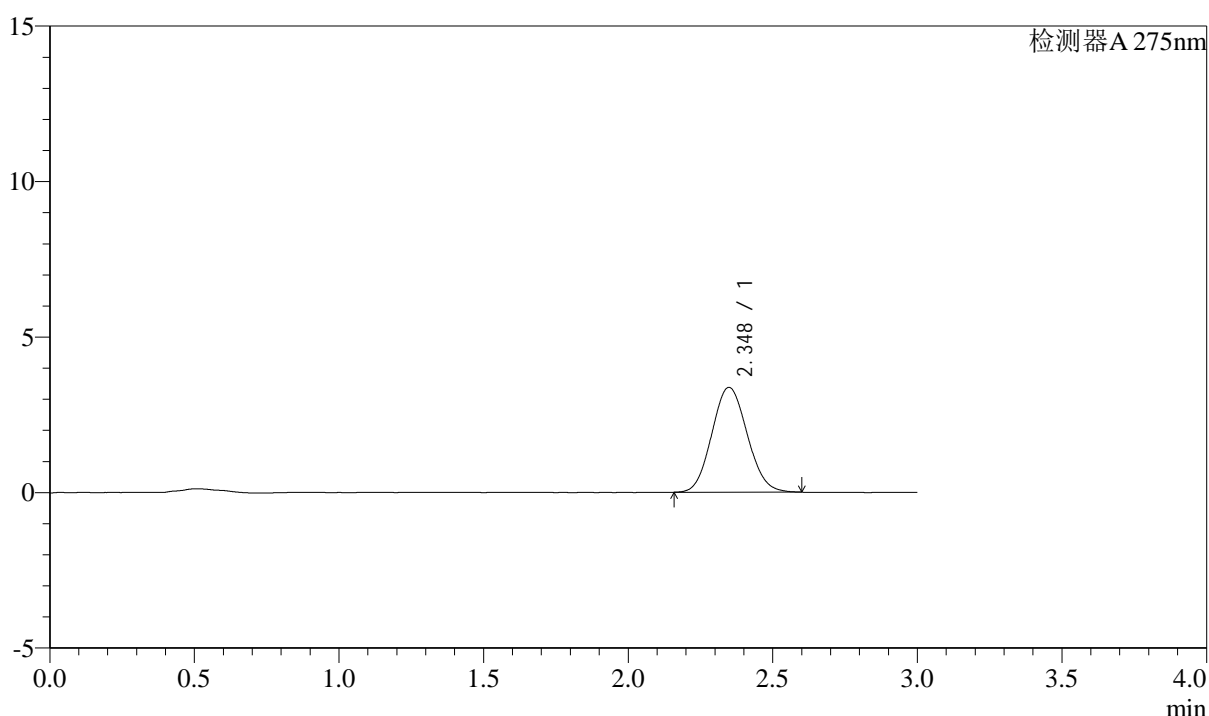

<峰表>

检测器A 275nm

峰号	保留时间	面积	面积%	高度	理论塔板数(USP)	拖尾因子	分离度(USP)
1	2.348	28734	100.000	3371	1736	1.091	--
总计		28734	100.000	3371			



QTL-4138

<样品信息>

色谱柱: LP-C18(50mm*4.6mm,5 μ m) 流速: 1.5ml/min
 柱温: 30°C 波长: 275nm
 数据文件名: RC\$QTL-4138 - 0-37/9-70-3 - zzp-25040801-1p-rcqx-shuijz-1mg-jf50z-dz2-2.lcd
 方法文件名: RC\$QTL-4138 - QTL-4138-RCQX-FX258.lcm
 批处理文件名: RC\$QTL-4138 - QTL-4138-20250411-FX258.lcb
 样品瓶号: 1-27
 进样体积: 20 μ l 版本号: 6.115
 进样时间: 2025/04/11 17:10:20 实验者: chenjie
 处理时间 (V3): 2025/04/16 11:58:21 处理者: chenjie
 仪器型号: SHIMADZU LC-2050C(FX258)

<色谱图>

mV

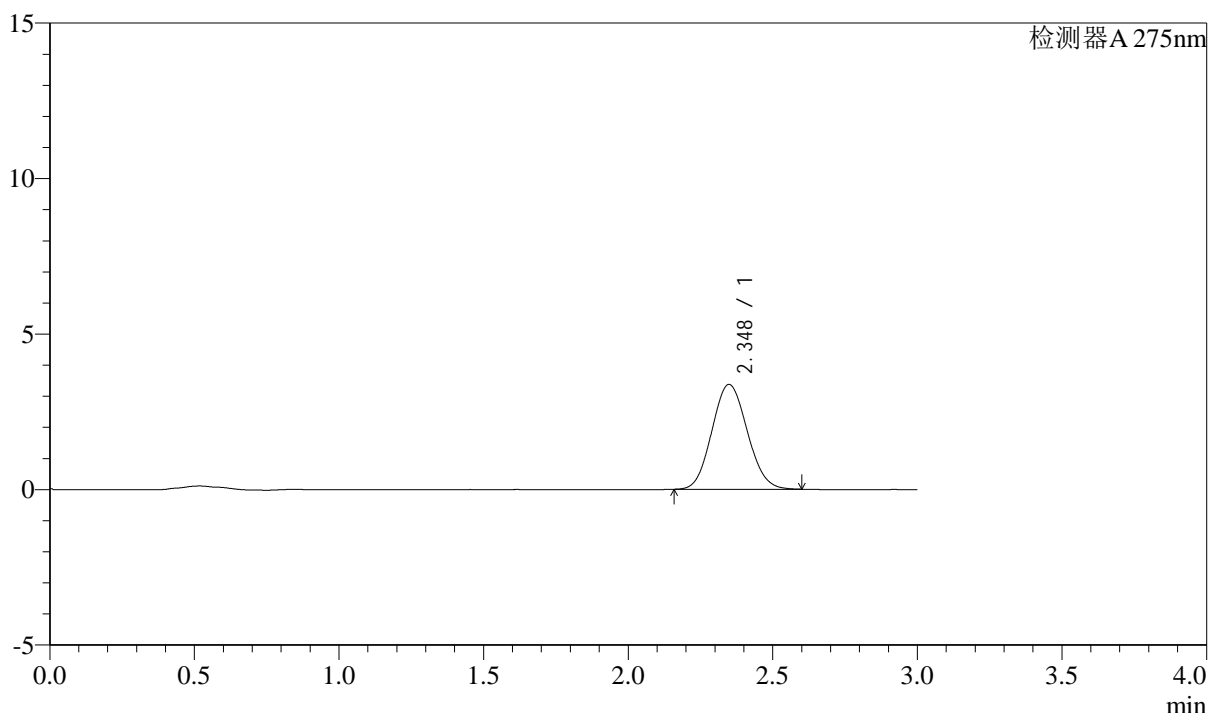

<峰表>

检测器A 275nm

峰号	保留时间	面积	面积%	高度	理论塔板数(USP)	拖尾因子	分离度(USP)
1	2.348	28706	100.000	3372	1734	1.091	--
总计		28706	100.000	3372			



QTL-4138

<样品信息>

色谱柱: LP-C18(50mm*4.6mm,5μm) 流速: 1.5ml/min
 柱温: 30°C 波长: 275nm
 数据文件名: RC\$QTL-4138 - 0-37/9-71-3 - zzp-25040801-2p-rcqx-shuijz-1mg-jf50z-rj.lcd
 方法文件名: RC\$QTL-4138 - QTL-4138-RCQX-FX258.lcm
 批处理文件名: RC\$QTL-4138 - QTL-4138-20250411-FX258.lcb
 样品瓶号: 2-9
 进样体积: 20μl 版本号: 6.115
 进样时间: 2025/04/11 17:13:45 实验者: chenjie
 处理时间 (V3): 2025/04/16 11:58:24 处理者: chenjie
 仪器型号: SHIMADZU LC-2050C(FX258)

<色谱图>

mV

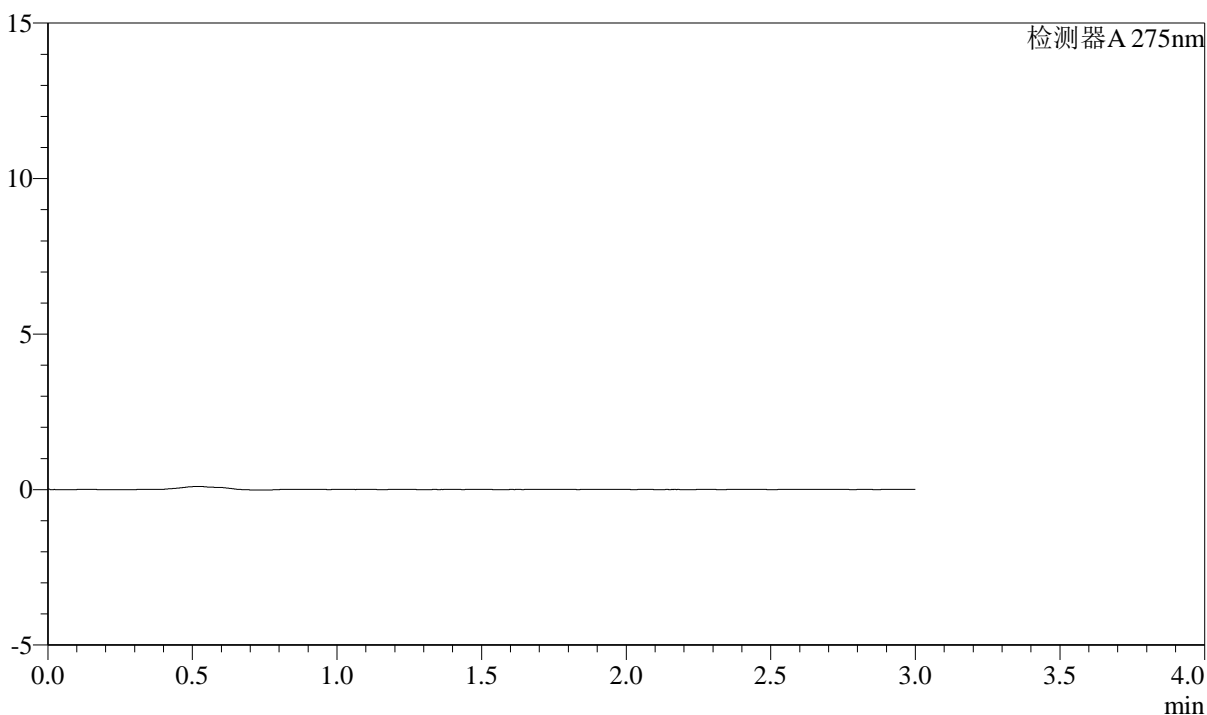

<峰表>

检测器A 275nm

峰号	保留时间	面积	面积%	高度	理论塔板数(USP)	拖尾因子	分离度(USP)
总计							



QTL-4138

<样品信息>

色谱柱: LP-C18(50mm*4.6mm,5μm) 流速: 1.5ml/min
 柱温: 30°C 波长: 275nm
 数据文件名: RC\$QTL-4138 - 0-37/9-72-3 - zzp-25040801-2p-rcqx-shuijz-1mg-jf50z-dz1-1.lcd
 方法文件名: RC\$QTL-4138 - QTL-4138-RCQX-FX258.lcm
 批处理文件名: RC\$QTL-4138 - QTL-4138-20250411-FX258.lcb
 样品瓶号: 2-18
 进样体积: 20μl 版本号: 6.115
 进样时间: 2025/04/11 17:17:10 实验者: chenjie
 处理时间 (V3): 2025/04/16 11:58:26 处理者: chenjie
 仪器型号: SHIMADZU LC-2050C(FX258)

<色谱图>

mV

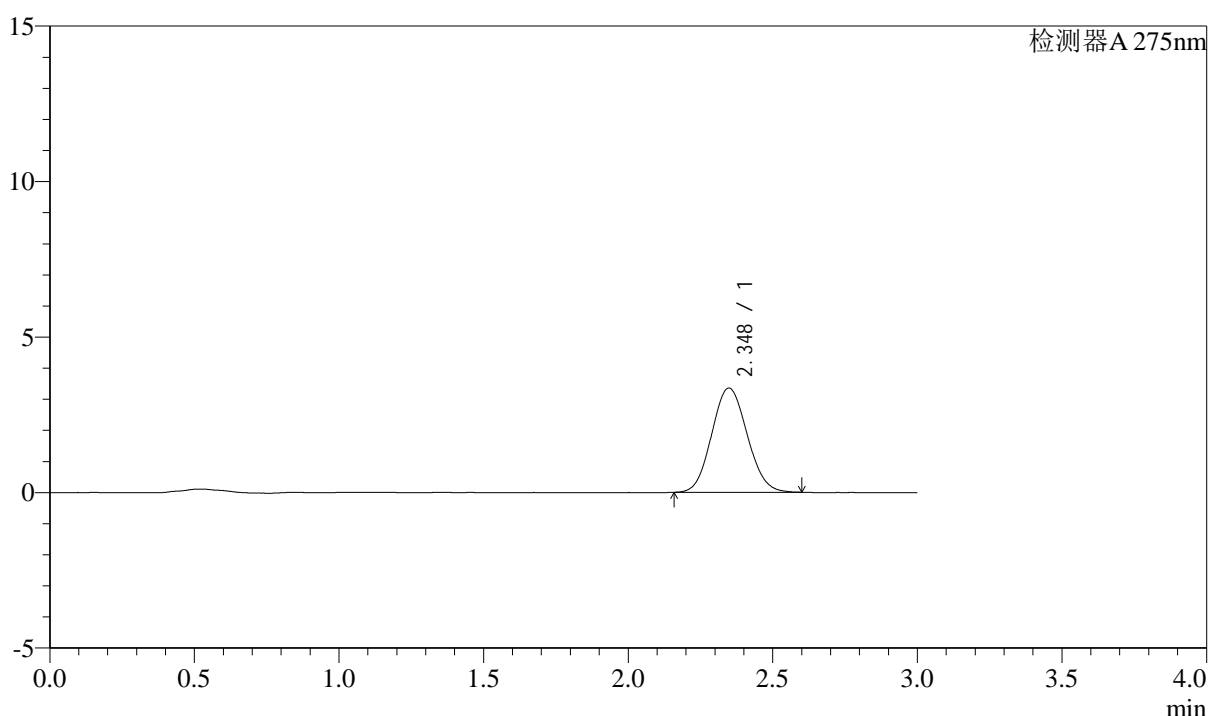

<峰表>

检测器A 275nm

峰号	保留时间	面积	面积%	高度	理论塔板数(USP)	拖尾因子	分离度(USP)
1	2.348	28624	100.000	3355	1737	1.088	--
总计		28624	100.000	3355			



QTL-4138

<样品信息>

色谱柱: LP-C18(50mm*4.6mm,5 μ m) 流速: 1.5ml/min
 柱温: 30°C 波长: 275nm
 数据文件名: RC\$QTL-4138 - 0-37/9-73-3 - zzp-25040801-2p-rcqx-shuijz-1mg-jf50z-dz1-2.lcd
 方法文件名: RC\$QTL-4138 - QTL-4138-RCQX-FX258.lcm
 批处理文件名: RC\$QTL-4138 - QTL-4138-20250411-FX258.lcb
 样品瓶号: 2-18
 进样体积: 20 μ l 版本号: 6.115
 进样时间: 2025/04/11 17:20:35 实验者: chenjie
 处理时间 (V3): 2025/04/16 11:58:28 处理者: chenjie
 仪器型号: SHIMADZU LC-2050C(FX258)

<色谱图>

mV

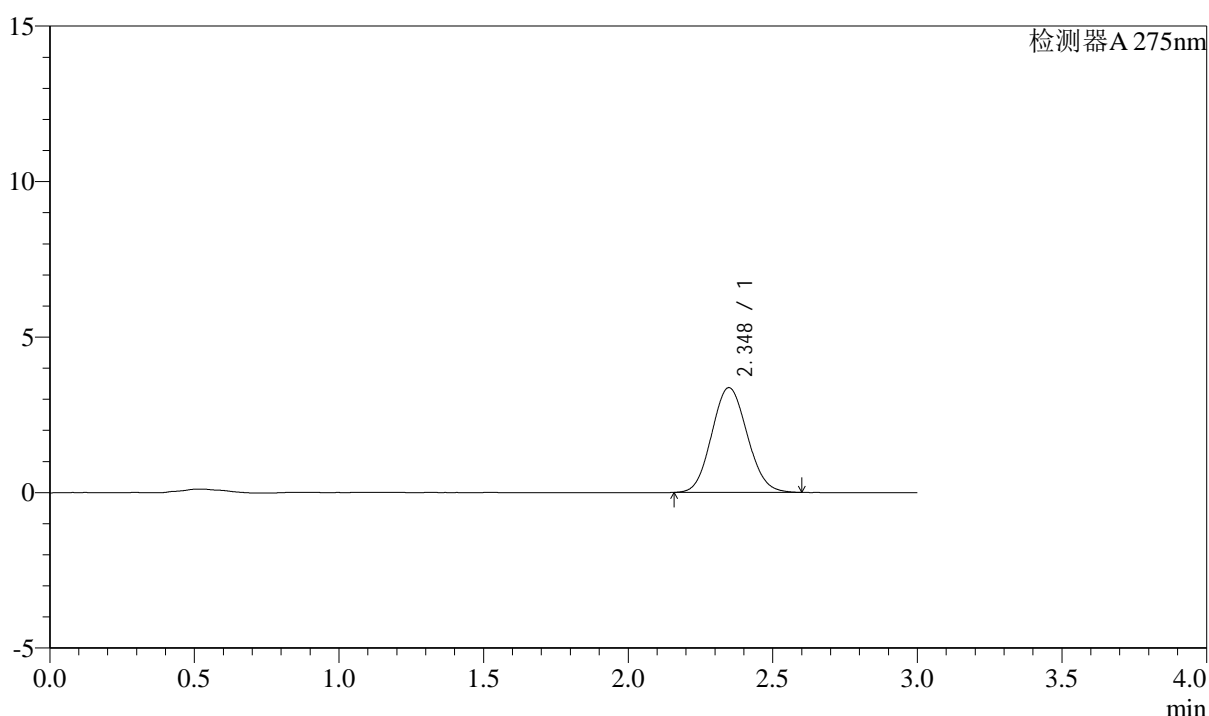

<峰表>

检测器A 275nm

峰号	保留时间	面积	面积%	高度	理论塔板数(USP)	拖尾因子	分离度(USP)
1	2.348	28779	100.000	3370	1723	1.089	--
总计		28779	100.000	3370			



QTL-4138

<样品信息>

色谱柱: LP-C18(50mm*4.6mm,5 μ m) 流速: 1.5ml/min
 柱温: 30 $^{\circ}$ C 波长: 275nm
 数据文件名: RC\$QTL-4138 - 0-37/9-74-3 - zzp-25040801-2p-rcqx-shuijz-1mg-jf50z-dz1-3.lcd
 方法文件名: RC\$QTL-4138 - QTL-4138-RCQX-FX258.lcm
 批处理文件名: RC\$QTL-4138 - QTL-4138-20250411-FX258.lcb
 样品瓶号: 2-18
 进样体积: 20 μ l 版本号: 6.115
 进样时间: 2025/04/11 17:24:00 实验者: chenjie
 处理时间 (V3): 2025/04/16 11:58:31 处理者: chenjie
 仪器型号: SHIMADZU LC-2050C(FX258)

<色谱图>

mV

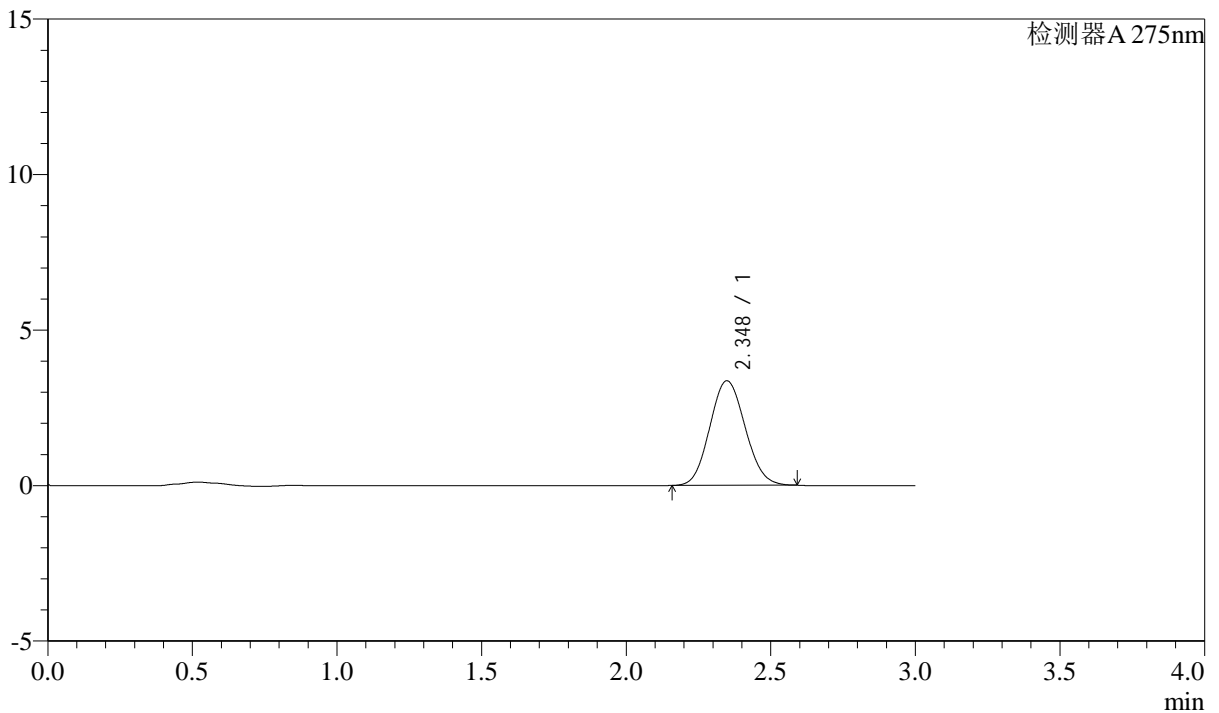

<峰表>

检测器A 275nm

峰号	保留时间	面积	面积%	高度	理论塔板数(USP)	拖尾因子	分离度(USP)
1	2.348	28622	100.000	3361	1731	1.089	--
总计		28622	100.000	3361			



QTL-4138

<样品信息>

色谱柱: LP-C18(50mm*4.6mm,5 μ m) 流速: 1.5ml/min
 柱温: 30°C 波长: 275nm
 数据文件名: RC\$QTL-4138 - 0-37/9-75-3 - zzp-25040801-2p-rcqx-shuijz-1mg-jf50z-dz1-4.lcd
 方法文件名: RC\$QTL-4138 - QTL-4138-RCQX-FX258.lcm
 批处理文件名: RC\$QTL-4138 - QTL-4138-20250411-FX258.lcb
 样品瓶号: 2-18
 进样体积: 20 μ l 版本号: 6.115
 进样时间: 2025/04/11 17:27:25 实验者: chenjie
 处理时间 (V3): 2025/04/16 11:58:33 处理者: chenjie
 仪器型号: SHIMADZU LC-2050C(FX258)

<色谱图>

mV

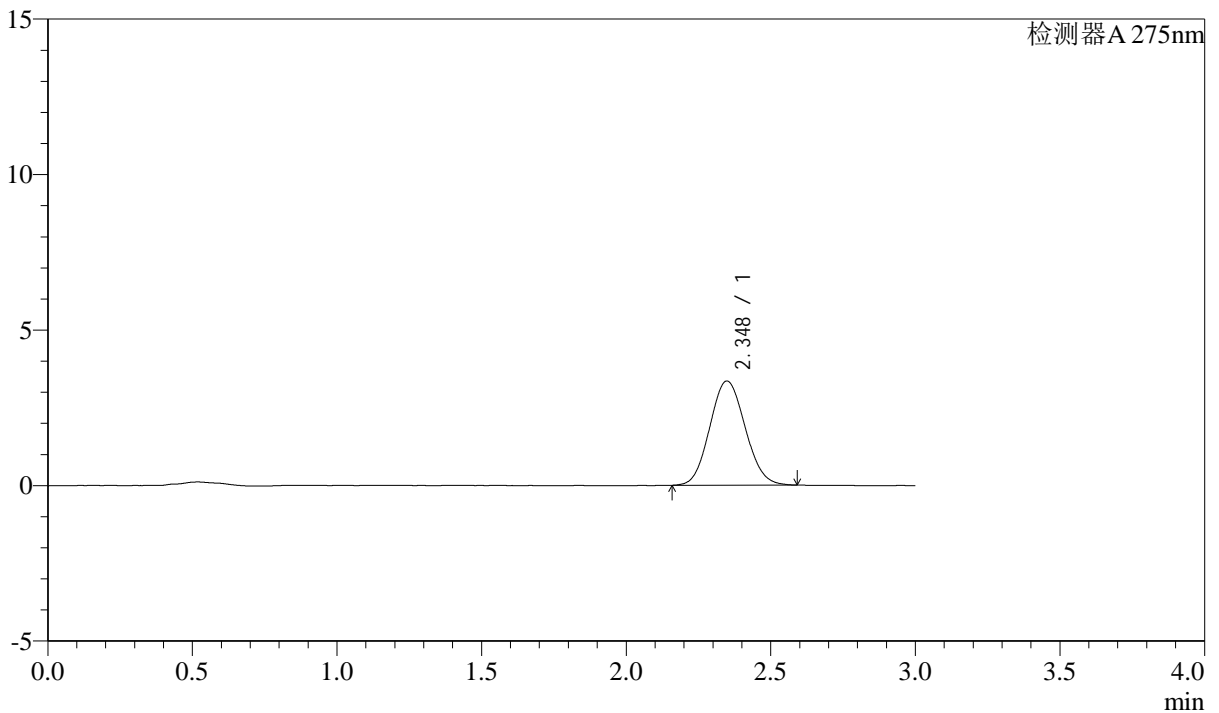

<峰表>

检测器A 275nm

峰号	保留时间	面积	面积%	高度	理论塔板数(USP)	拖尾因子	分离度(USP)
1	2.348	28568	100.000	3352	1734	1.089	--
总计		28568	100.000	3352			



QTL-4138

<样品信息>

色谱柱: LP-C18(50mm*4.6mm,5 μ m) 流速: 1.5ml/min
 柱温: 30°C 波长: 275nm
 数据文件名: RC\$QTL-4138 - 0-37/9-76-3 - zzp-25040801-2p-rcqx-shuijz-1mg-jf50z-dz1-5.lcd
 方法文件名: RC\$QTL-4138 - QTL-4138-RCQX-FX258.lcm
 批处理文件名: RC\$QTL-4138 - QTL-4138-20250411-FX258.lcb
 样品瓶号: 2-18
 进样体积: 20 μ l 版本号: 6.115
 进样时间: 2025/04/11 17:30:48 实验者: chenjie
 处理时间 (V3): 2025/04/16 11:58:36 处理者: chenjie
 仪器型号: SHIMADZU LC-2050C(FX258)

<色谱图>

mV

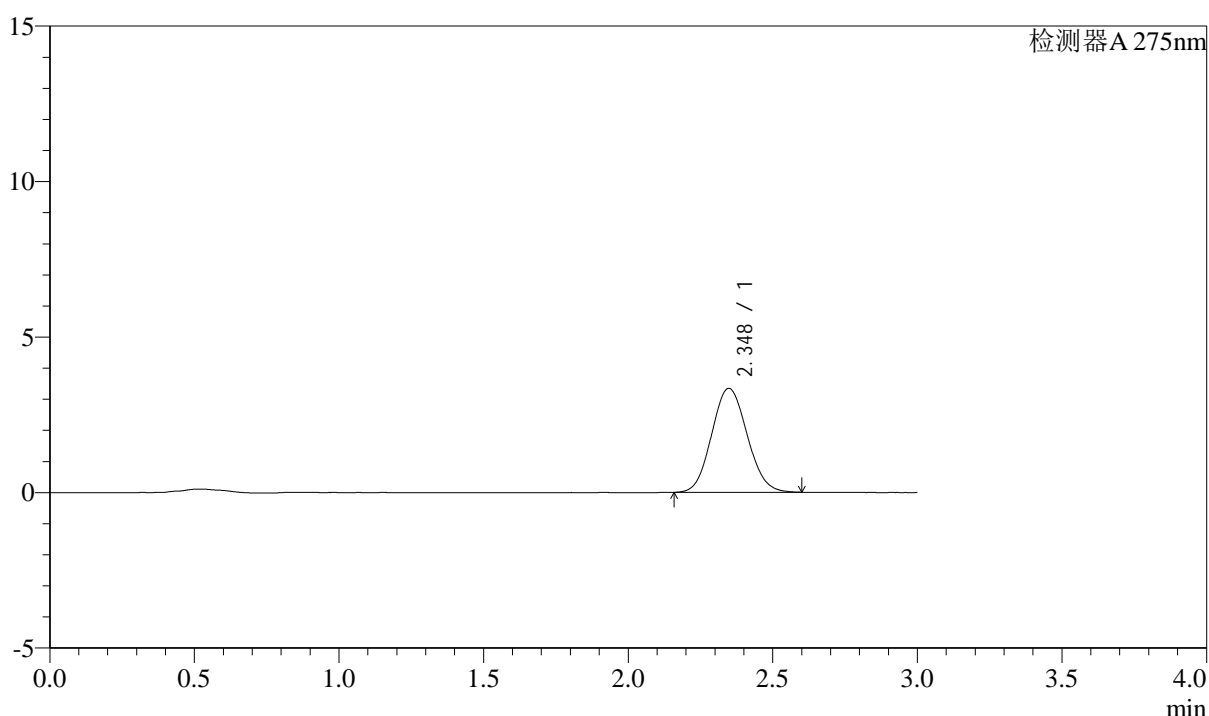

<峰表>

检测器A 275nm

峰号	保留时间	面积	面积%	高度	理论塔板数(USP)	拖尾因子	分离度(USP)
1	2.348	28549	100.000	3343	1731	1.090	--
总计		28549	100.000	3343			



QTL-4138

<样品信息>

色谱柱: LP-C18(50mm*4.6mm,5μm) 流速: 1.5ml/min
 柱温: 30°C 波长: 275nm
 数据文件名: RC\$QTL-4138 - 0-37/9-77-3 - zzp-25040801-2p-rcqx-shuijz-1mg-jf50z-p1-5min.lcd
 方法文件名: RC\$QTL-4138 - QTL-4138-RCQX-FX258.lcm
 批处理文件名: RC\$QTL-4138 - QTL-4138-20250411-FX258.lcb
 样品瓶号: 2-1
 进样体积: 20μl 版本号: 6.115
 进样时间: 2025/04/11 17:34:11 实验者: chenjie
 处理时间 (V3): 2025/04/16 11:58:38 处理者: chenjie
 仪器型号: SHIMADZU LC-2050C(FX258)

<色谱图>

mV

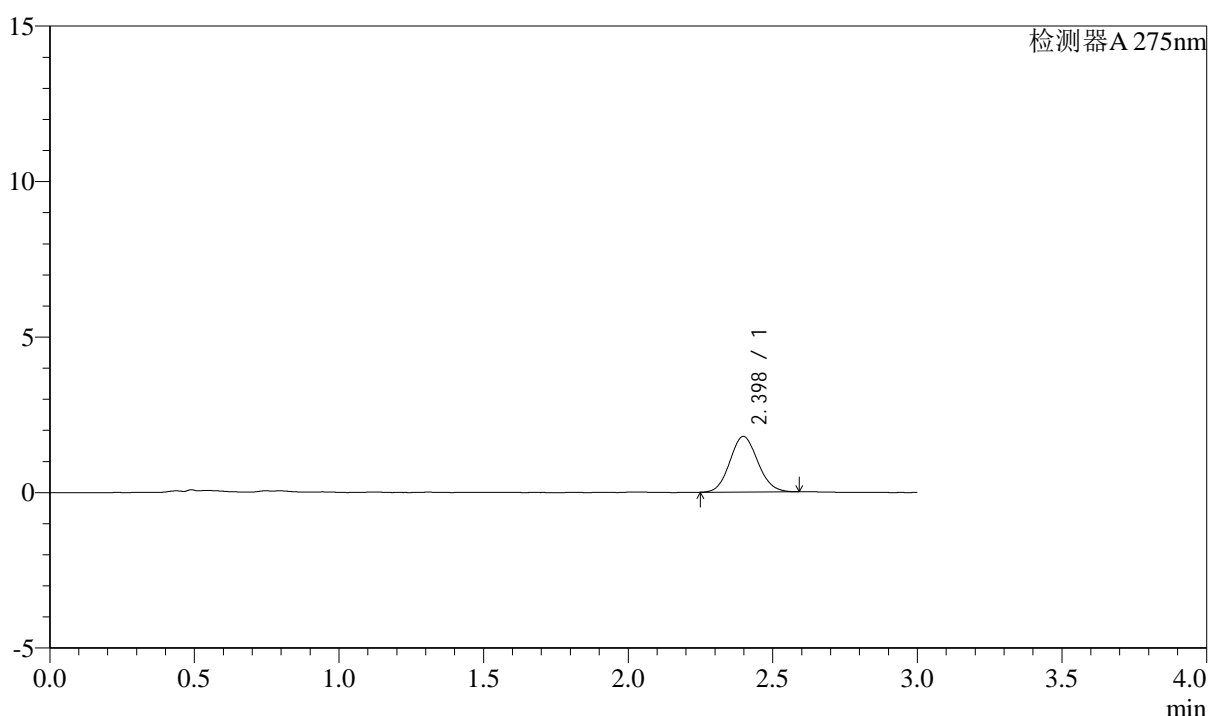

<峰表>

检测器A 275nm

峰号	保留时间	面积	面积%	高度	理论塔板数(USP)	拖尾因子	分离度(USP)
1	2.398	12005	100.000	1789	2942	1.088	--
总计		12005	100.000	1789			

<样品信息>

色谱柱: LP-C18(50mm*4.6mm,5 μ m) 流速: 1.5ml/min
 柱温: 30 $^{\circ}$ C 波长: 275nm
 数据文件名: RC\$QTL-4138 - 0-37/9-78-3 - zzp-25040801-2p-rcqx-shuijz-1mg-jf50z-p2-5min.lcd
 方法文件名: RC\$QTL-4138 - QTL-4138-RCQX-FX258.lcm
 批处理文件名: RC\$QTL-4138 - QTL-4138-20250411-FX258.lcb
 样品瓶号: 2-10
 进样体积: 20 μ l 版本号: 6.115
 进样时间: 2025/04/11 17:37:36 实验者: chenjie
 处理时间(V3): 2025/04/16 11:58:41 处理者: chenjie
 仪器型号: SHIMADZU LC-2050C(FX258)

<色谱图>

mV

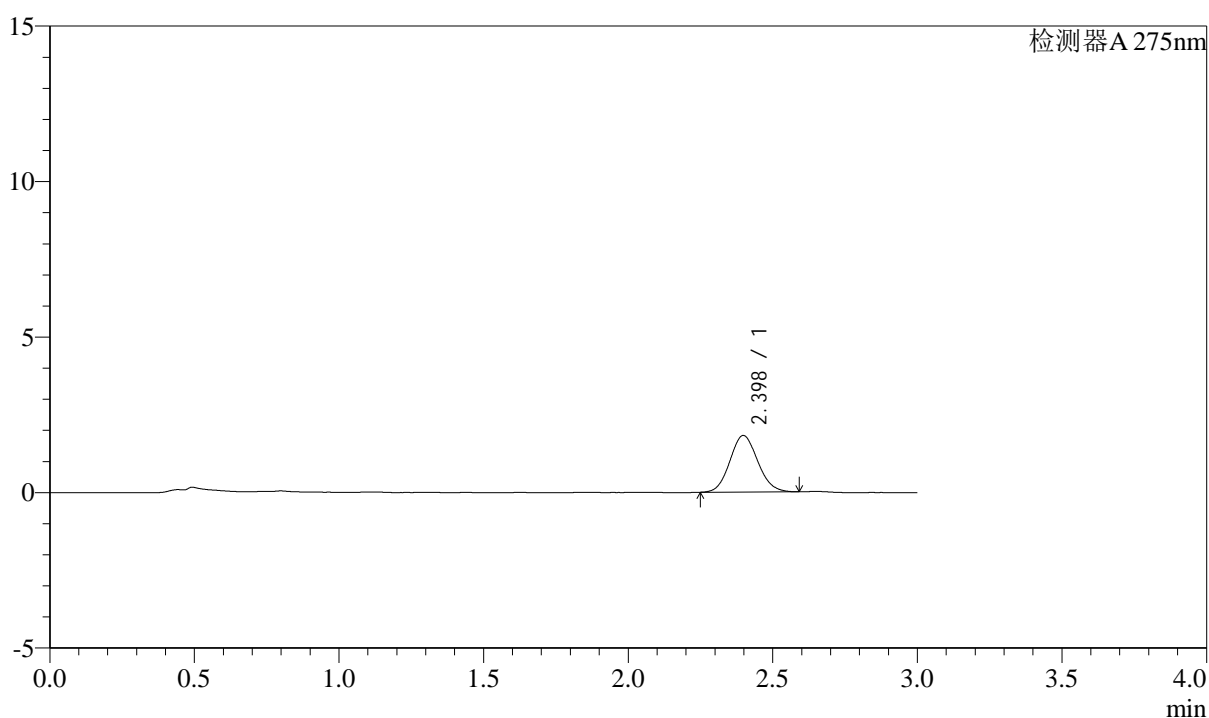

<峰表>

检测器A 275nm

峰号	保留时间	面积	面积%	高度	理论塔板数(USP)	拖尾因子	分离度(USP)
1	2.398	12181	100.000	1818	2943	1.094	--
总计		12181	100.000	1818			



QTL-4138

<样品信息>

色谱柱: LP-C18(50mm*4.6mm,5μm) 流速: 1.5ml/min
 柱温: 30°C 波长: 275nm
 数据文件名: RC\$QTL-4138 - 0-37/9-79-3 - zzp-25040801-2p-rcqx-shuijz-1mg-jf50z-p3-5min.lcd
 方法文件名: RC\$QTL-4138 - QTL-4138-RCQX-FX258.lcm
 批处理文件名: RC\$QTL-4138 - QTL-4138-20250411-FX258.lcb
 样品瓶号: 2-19
 进样体积: 20μl 版本号: 6.115
 进样时间: 2025/04/11 17:40:58 实验者: chenjie
 处理时间 (V3): 2025/04/16 11:58:43 处理者: chenjie
 仪器型号: SHIMADZU LC-2050C(FX258)

<色谱图>

mV

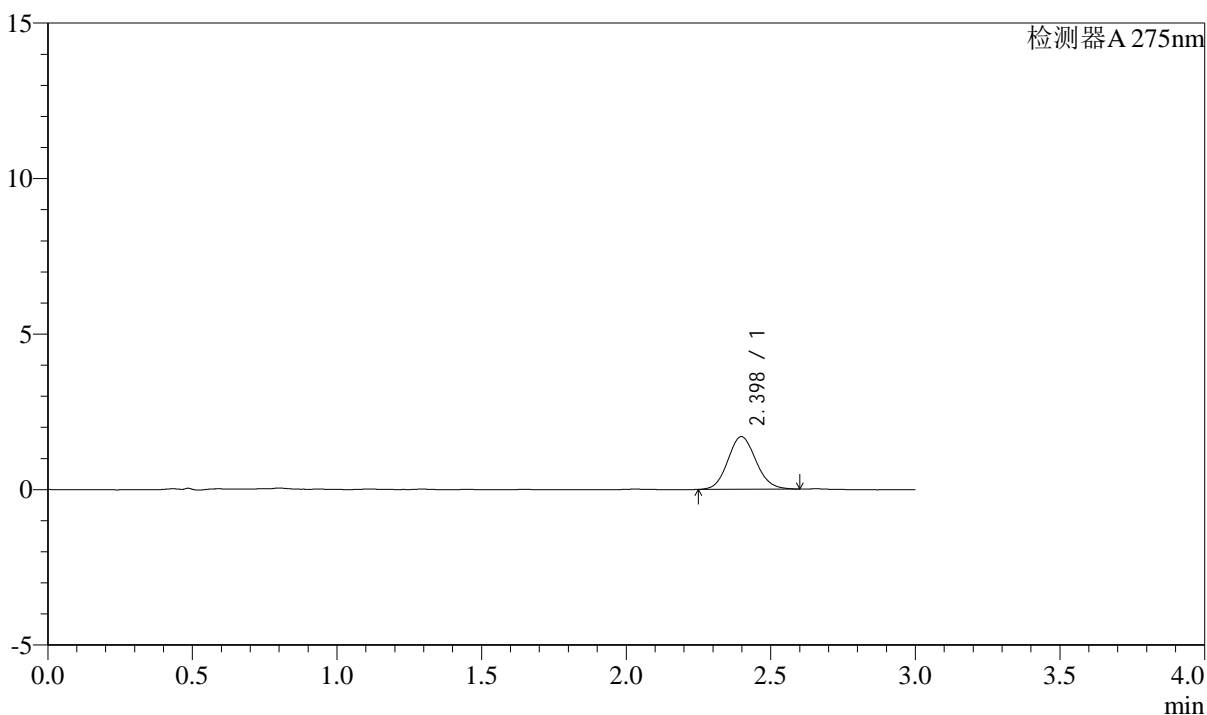

<峰表>

检测器A 275nm

峰号	保留时间	面积	面积%	高度	理论塔板数(USP)	拖尾因子	分离度(USP)
1	2.398	11435	100.000	1692	2929	1.103	--
总计		11435	100.000	1692			



QTL-4138

<样品信息>

色谱柱: LP-C18(50mm*4.6mm,5 μ m) 流速: 1.5ml/min
 柱温: 30 $^{\circ}$ C 波长: 275nm
 数据文件名: RC\$QTL-4138 - 0-37/9-80-3 - zzp-25040801-2p-rcqx-shuijz-1mg-jf50z-p4-5min.lcd
 方法文件名: RC\$QTL-4138 - QTL-4138-RCQX-FX258.lcm
 批处理文件名: RC\$QTL-4138 - QTL-4138-20250411-FX258.lcb
 样品瓶号: 2-28
 进样体积: 20 μ l 版本号: 6.115
 进样时间: 2025/04/11 17:44:22 实验者: chenjie
 处理时间 (V3): 2025/04/16 11:58:46 处理者: chenjie
 仪器型号: SHIMADZU LC-2050C(FX258)

<色谱图>

mV

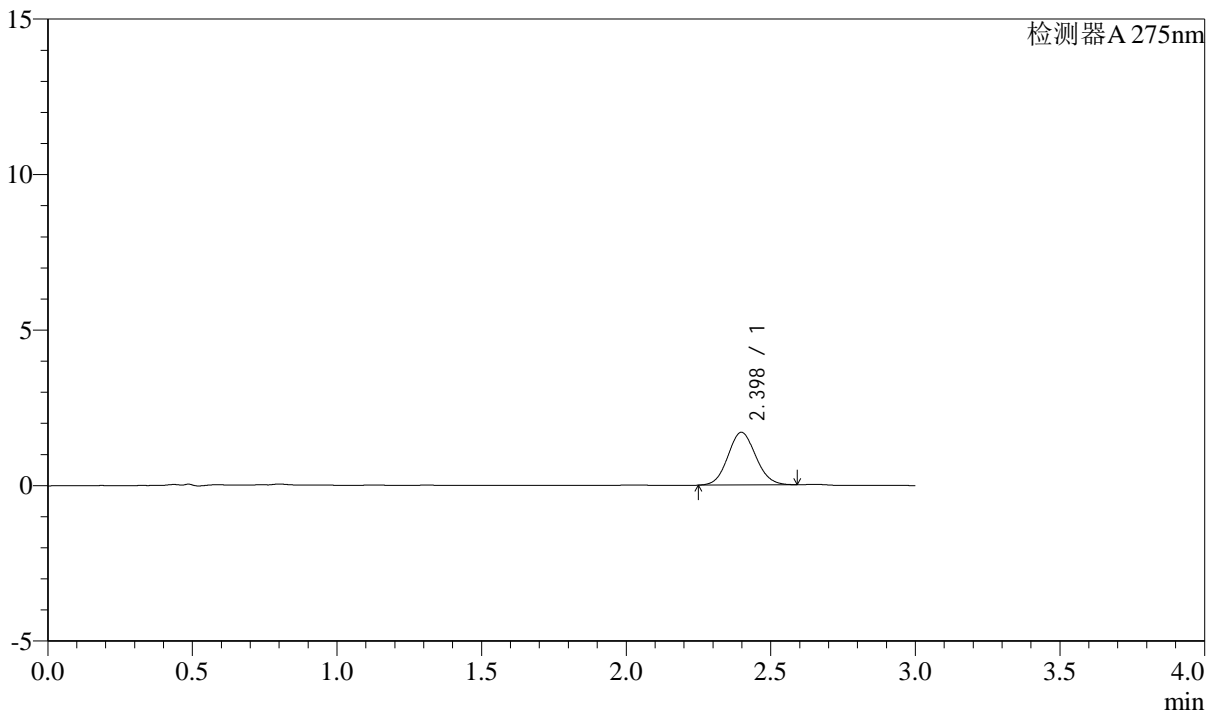

<峰表>

检测器A 275nm

峰号	保留时间	面积	面积%	高度	理论塔板数(USP)	拖尾因子	分离度(USP)
1	2.398	11364	100.000	1695	2949	1.082	--
总计		11364	100.000	1695			



QTL-4138

<样品信息>

色谱柱: LP-C18(50mm*4.6mm,5μm) 流速: 1.5ml/min
 柱温: 30°C 波长: 275nm
 数据文件名: RC\$QTL-4138 - 0-37/9-81-3 - zzp-25040801-2p-rcqx-shuijz-1mg-jf50z-p5-5min.lcd
 方法文件名: RC\$QTL-4138 - QTL-4138-RCQX-FX258.lcm
 批处理文件名: RC\$QTL-4138 - QTL-4138-20250411-FX258.lcb
 样品瓶号: 2-37
 进样体积: 20μl 版本号: 6.115
 进样时间: 2025/04/11 17:47:46 实验者: chenjie
 处理时间 (V3): 2025/04/16 11:58:48 处理者: chenjie
 仪器型号: SHIMADZU LC-2050C(FX258)

<色谱图>

mV

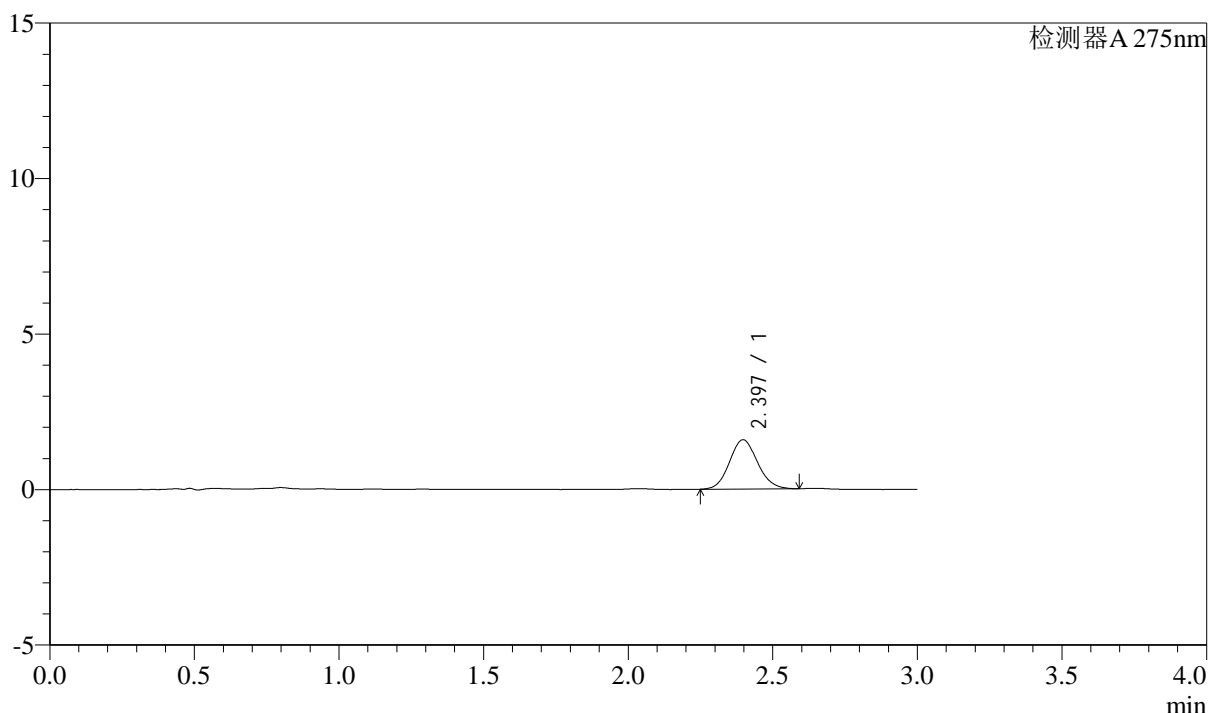

<峰表>

检测器A 275nm

峰号	保留时间	面积	面积%	高度	理论塔板数(USP)	拖尾因子	分离度(USP)
1	2.397	10713	100.000	1586	2911	1.099	--
总计		10713	100.000	1586			



QTL-4138

<样品信息>

色谱柱: LP-C18(50mm*4.6mm,5μm) 流速: 1.5ml/min
 柱温: 30°C 波长: 275nm
 数据文件名: RC\$QTL-4138 - 0-37/9-82-3 - zzp-25040801-2p-rcqx-shuijz-1mg-jf50z-p6-5min.lcd
 方法文件名: RC\$QTL-4138 - QTL-4138-RCQX-FX258.lcm
 批处理文件名: RC\$QTL-4138 - QTL-4138-20250411-FX258.lcb
 样品瓶号: 2-46
 进样体积: 20μl 版本号: 6.115
 进样时间: 2025/04/11 17:51:10 实验者: chenjie
 处理时间 (V3): 2025/04/16 11:58:51 处理者: chenjie
 仪器型号: SHIMADZU LC-2050C(FX258)

<色谱图>

mV

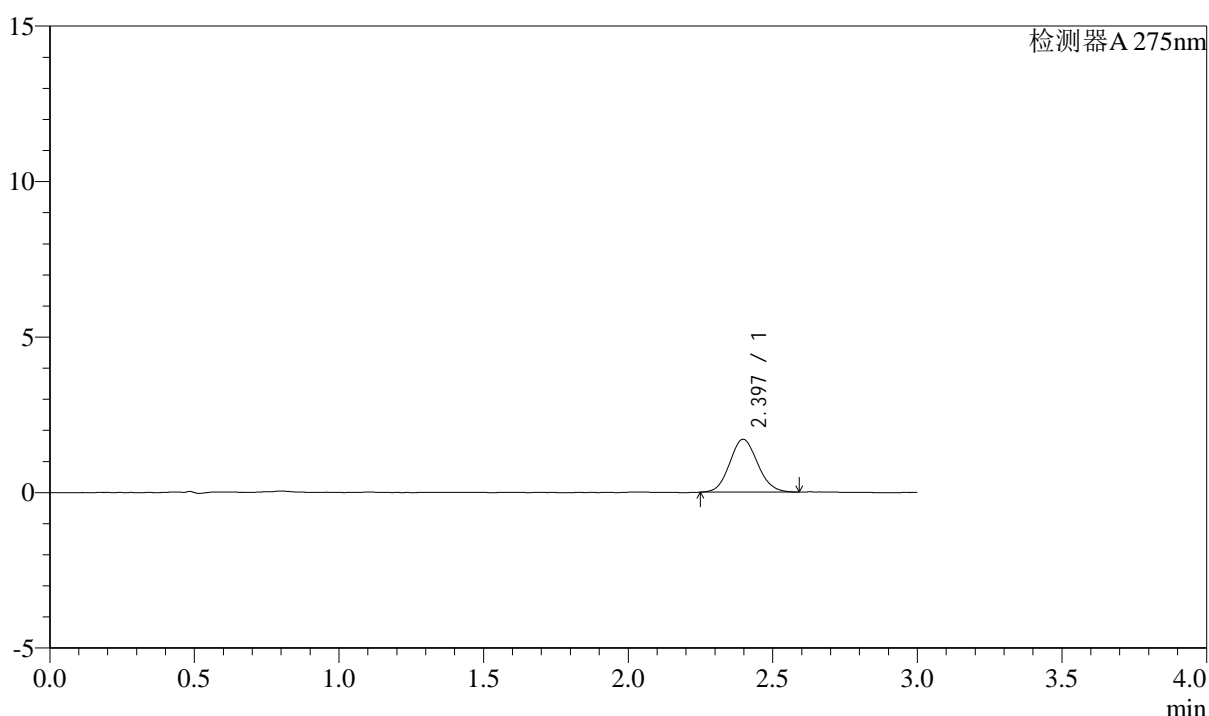

<峰表>

检测器A 275nm

峰号	保留时间	面积	面积%	高度	理论塔板数(USP)	拖尾因子	分离度(USP)
1	2.397	11424	100.000	1700	2938	1.093	--
总计		11424	100.000	1700			



QTL-4138

<样品信息>

色谱柱: LP-C18(50mm*4.6mm,5 μ m) 流速: 1.5ml/min
柱温: 30 $^{\circ}$ C 波长: 275nm
数据文件名: RC\$QTL-4138 - 0-37/9-83-3 - zzp-25040801-2p-rcqx-shuijz-1mg-jf50z-p1-10min.lcd
方法文件名: RC\$QTL-4138 - QTL-4138-RCQX-FX258.lcm
批处理文件名: RC\$QTL-4138 - QTL-4138-20250411-FX258.lcb
样品瓶号: 2-2
进样体积: 20 μ l 版本号: 6.115
进样时间: 2025/04/11 17:54:35 实验者: chenjie
处理时间 (V3): 2025/04/16 11:58:53 处理者: chenjie
仪器型号: SHIMADZU LC-2050C(FX258)

<色谱图>

mV

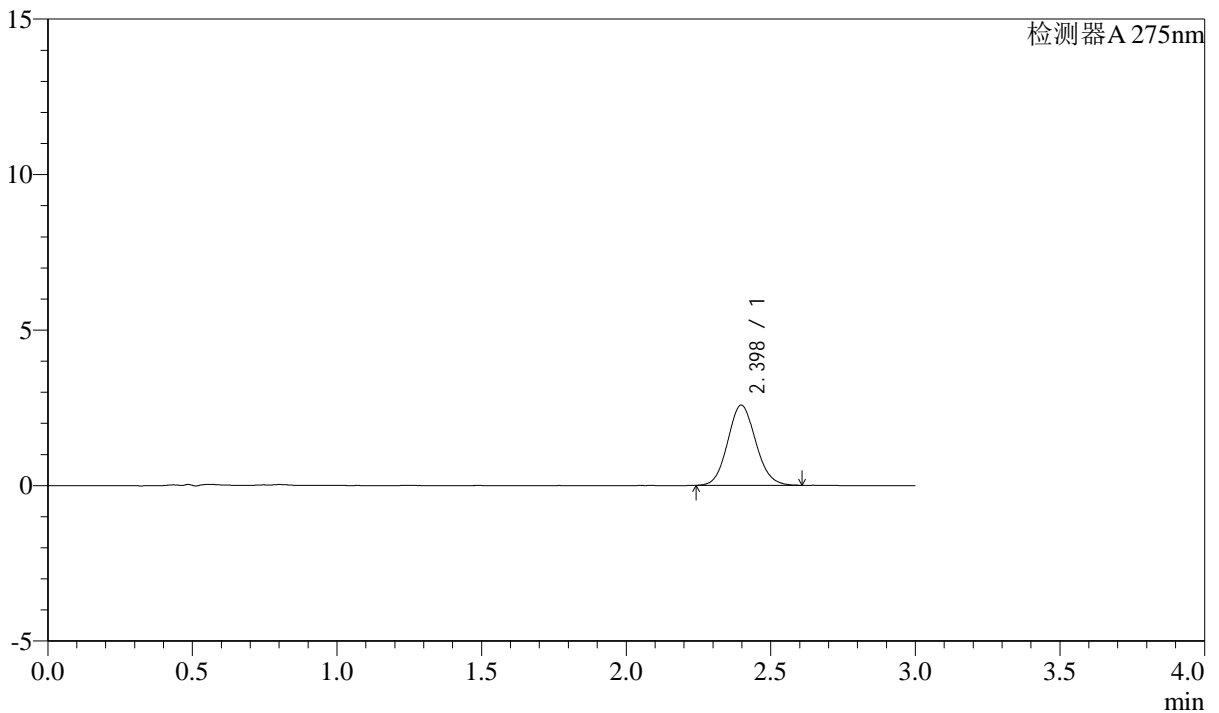

<峰表>

检测器A 275nm

峰号	保留时间	面积	面积%	高度	理论塔板数(USP)	拖尾因子	分离度(USP)
1	2.398	17411	100.000	2580	2929	1.096	--
总计		17411	100.000	2580			



QTL-4138

<样品信息>

色谱柱: LP-C18(50mm*4.6mm,5 μ m) 流速: 1.5ml/min
 柱温: 30°C 波长: 275nm
 数据文件名: RC\$QTL-4138 - 0-37/9-84-3 - zzp-25040801-2p-rcqx-shuijz-1mg-jf50z-p2-10min.lcd
 方法文件名: RC\$QTL-4138 - QTL-4138-RCQX-FX258.lcm
 批处理文件名: RC\$QTL-4138 - QTL-4138-20250411-FX258.lcb
 样品瓶号: 2-11
 进样体积: 20 μ l 版本号: 6.115
 进样时间: 2025/04/11 17:57:59 实验者: chenjie
 处理时间 (V3): 2025/04/16 11:58:56 处理者: chenjie
 仪器型号: SHIMADZU LC-2050C(FX258)

<色谱图>

mV

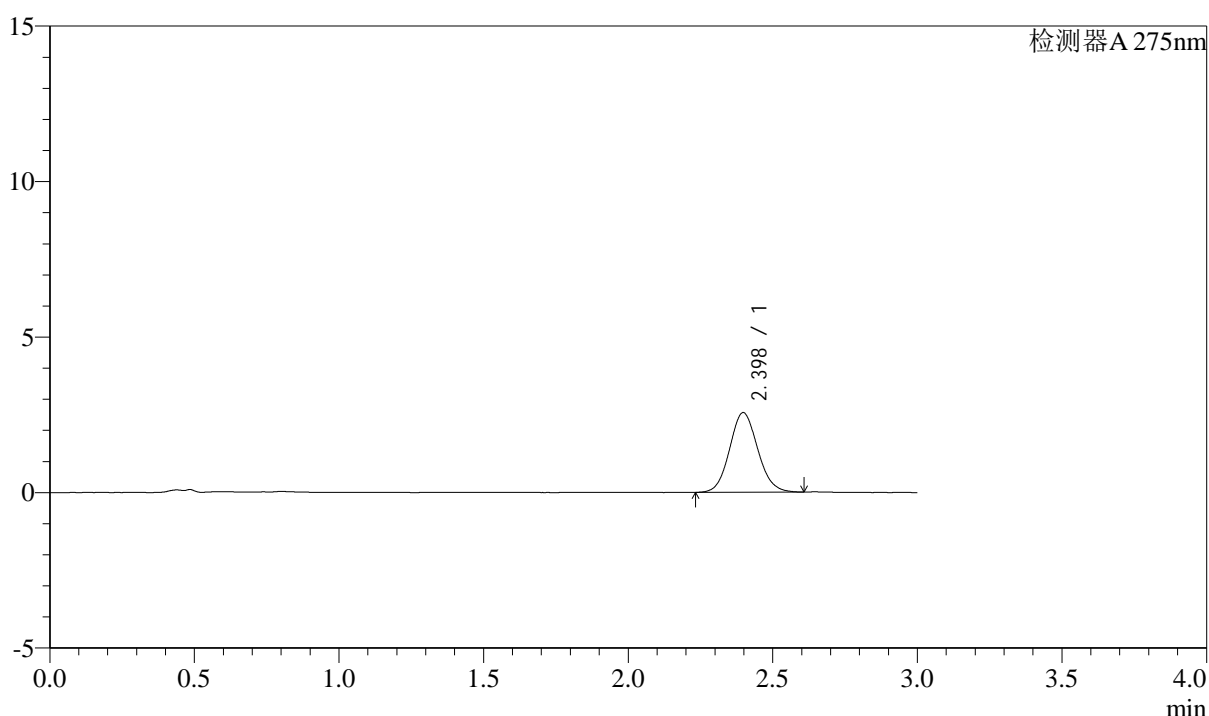

<峰表>

检测器A 275nm

峰号	保留时间	面积	面积%	高度	理论塔板数(USP)	拖尾因子	分离度(USP)
1	2.398	17295	100.000	2560	2931	1.091	--
总计		17295	100.000	2560			



QTL-4138

<样品信息>

色谱柱: LP-C18(50mm*4.6mm,5μm) 流速: 1.5ml/min
 柱温: 30°C 波长: 275nm
 数据文件名: RC\$QTL-4138 - 0-37/9-85-3 - zzp-25040801-2p-rcqx-shuijz-1mg-jf50z-p3-10min.lcd
 方法文件名: RC\$QTL-4138 - QTL-4138-RCQX-FX258.lcm
 批处理文件名: RC\$QTL-4138 - QTL-4138-20250411-FX258.lcb
 样品瓶号: 2-20
 进样体积: 20μl 版本号: 6.115
 进样时间: 2025/04/11 18:01:23 实验者: chenjie
 处理时间 (V3): 2025/04/16 11:58:58 处理者: chenjie
 仪器型号: SHIMADZU LC-2050C(FX258)

<色谱图>

mV

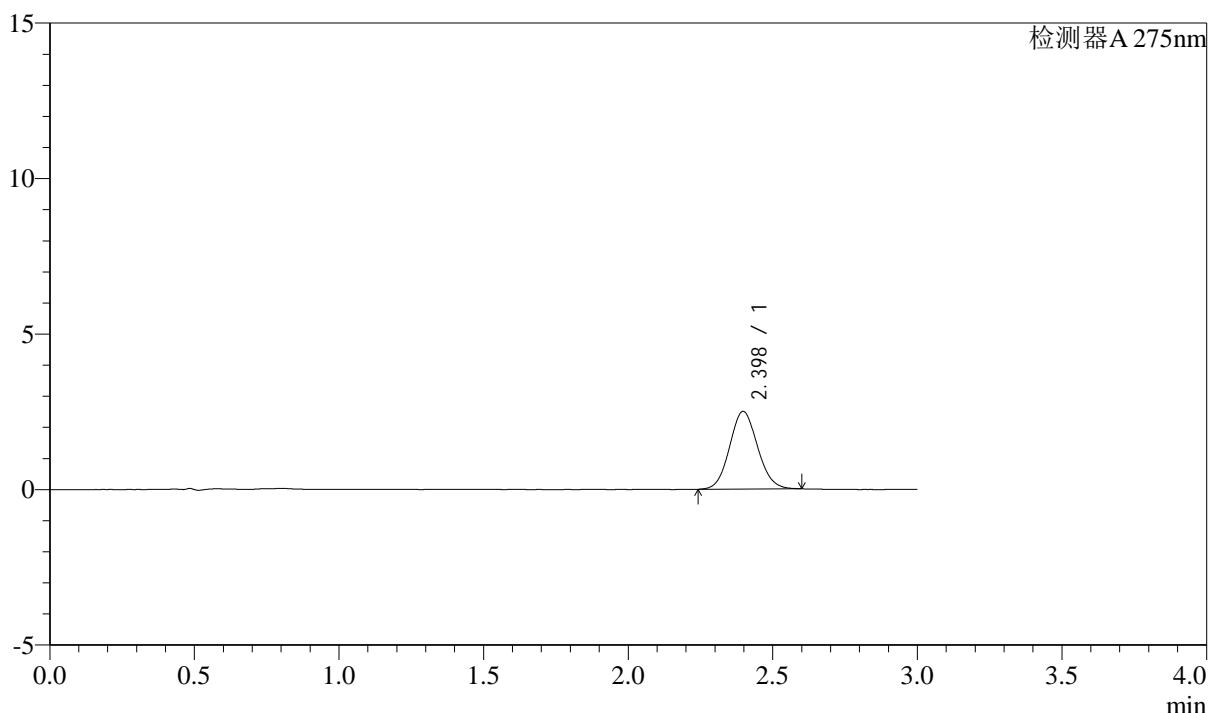

<峰表>

检测器A 275nm

峰号	保留时间	面积	面积%	高度	理论塔板数(USP)	拖尾因子	分离度(USP)
1	2.398	16829	100.000	2499	2928	1.088	--
总计		16829	100.000	2499			



QTL-4138

<样品信息>

色谱柱: LP-C18(50mm*4.6mm,5 μ m) 流速: 1.5ml/min
 柱温: 30 $^{\circ}$ C 波长: 275nm
 数据文件名: RC\$QTL-4138 - 0-37/9-86-3 - zzp-25040801-2p-rcqx-shuijz-1mg-jf50z-p4-10min.lcd
 方法文件名: RC\$QTL-4138 - QTL-4138-RCQX-FX258.lcm
 批处理文件名: RC\$QTL-4138 - QTL-4138-20250411-FX258.lcb
 样品瓶号: 2-29
 进样体积: 20 μ l 版本号: 6.115
 进样时间: 2025/04/11 18:04:47 实验者: chenjie
 处理时间 (V3): 2025/04/16 11:59:00 处理者: chenjie
 仪器型号: SHIMADZU LC-2050C(FX258)

<色谱图>

mV

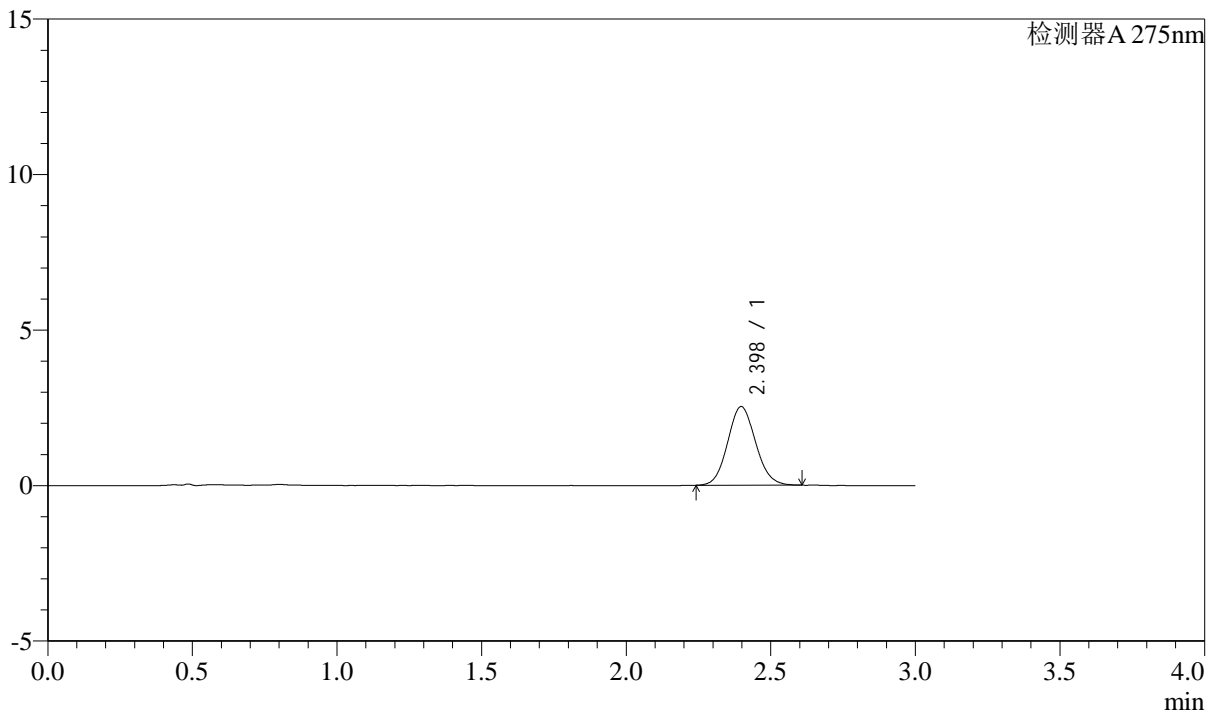

<峰表>

检测器A 275nm

峰号	保留时间	面积	面积%	高度	理论塔板数(USP)	拖尾因子	分离度(USP)
1	2.398	17011	100.000	2530	2943	1.090	--
总计		17011	100.000	2530			

<样品信息>

色谱柱: LP-C18(50mm*4.6mm,5 μ m) 流速: 1.5ml/min
柱温: 30°C 波长: 275nm
数据文件名: RC\$QTL-4138 - 0-37/9-87-3 - zzp-25040801-2p-rcqx-shuijz-1mg-jf50z-p5-10min.lcd
方法文件名: RC\$QTL-4138 - QTL-4138-RCQX-FX258.lcm
批处理文件名: RC\$QTL-4138 - QTL-4138-20250411-FX258.lcb
样品瓶号: 2-38
进样体积: 20 μ l 版本号: 6.115
进样时间: 2025/04/11 18:08:12 实验者: chenjie
处理时间(V3): 2025/04/16 11:59:03 处理者: chenjie
仪器型号: SHIMADZU LC-2050C(FX258)

<色谱图>

mV

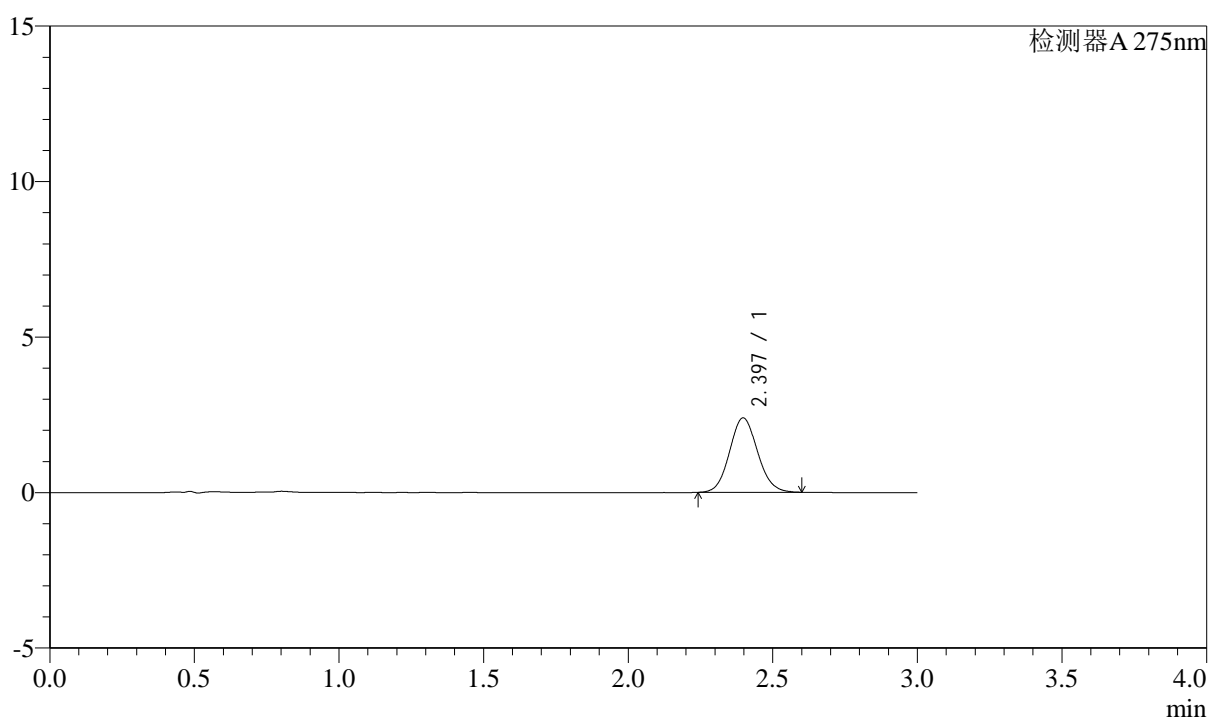

<峰表>

检测器A 275nm

峰号	保留时间	面积	面积%	高度	理论塔板数(USP)	拖尾因子	分离度(USP)
1	2.397	16141	100.000	2395	2927	1.090	--
总计		16141	100.000	2395			



QTL-4138

<样品信息>

色谱柱: LP-C18(50mm*4.6mm,5μm) 流速: 1.5ml/min
 柱温: 30°C 波长: 275nm
 数据文件名: RC\$QTL-4138 - 0-37/9-88-3 - zzp-25040801-2p-rcqx-shuijz-1mg-jf50z-p6-10min.lcd
 方法文件名: RC\$QTL-4138 - QTL-4138-RCQX-FX258.lcm
 批处理文件名: RC\$QTL-4138 - QTL-4138-20250411-FX258.lcb
 样品瓶号: 2-47
 进样体积: 20μl 版本号: 6.115
 进样时间: 2025/04/11 18:11:34 实验者: chenjie
 处理时间 (V3): 2025/04/16 11:59:05 处理者: chenjie
 仪器型号: SHIMADZU LC-2050C(FX258)

<色谱图>

mV

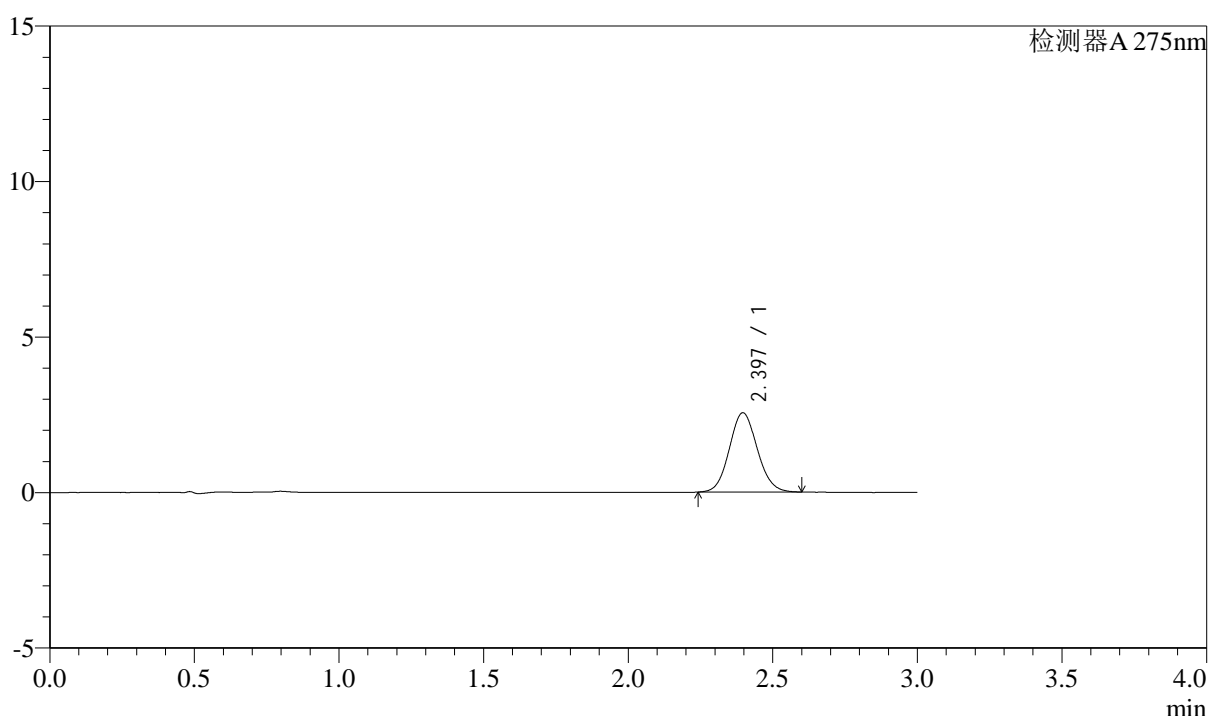

<峰表>

检测器A 275nm

峰号	保留时间	面积	面积%	高度	理论塔板数(USP)	拖尾因子	分离度(USP)
1	2.397	17135	100.000	2551	2952	1.085	--
总计		17135	100.000	2551			



QTL-4138

<样品信息>

色谱柱: LP-C18(50mm*4.6mm,5μm) 流速: 1.5ml/min
 柱温: 30°C 波长: 275nm
 数据文件名: RC\$QTL-4138 - 0-37/9-89-3 - zzp-25040801-2p-rcqx-shuijz-1mg-jf50z-p1-15min.lcd
 方法文件名: RC\$QTL-4138 - QTL-4138-RCQX-FX258.lcm
 批处理文件名: RC\$QTL-4138 - QTL-4138-20250411-FX258.lcb
 样品瓶号: 2-3
 进样体积: 20μl 版本号: 6.115
 进样时间: 2025/04/11 18:14:58 实验者: chenjie
 处理时间 (V3): 2025/04/16 11:59:08 处理者: chenjie
 仪器型号: SHIMADZU LC-2050C(FX258)

<色谱图>

mV

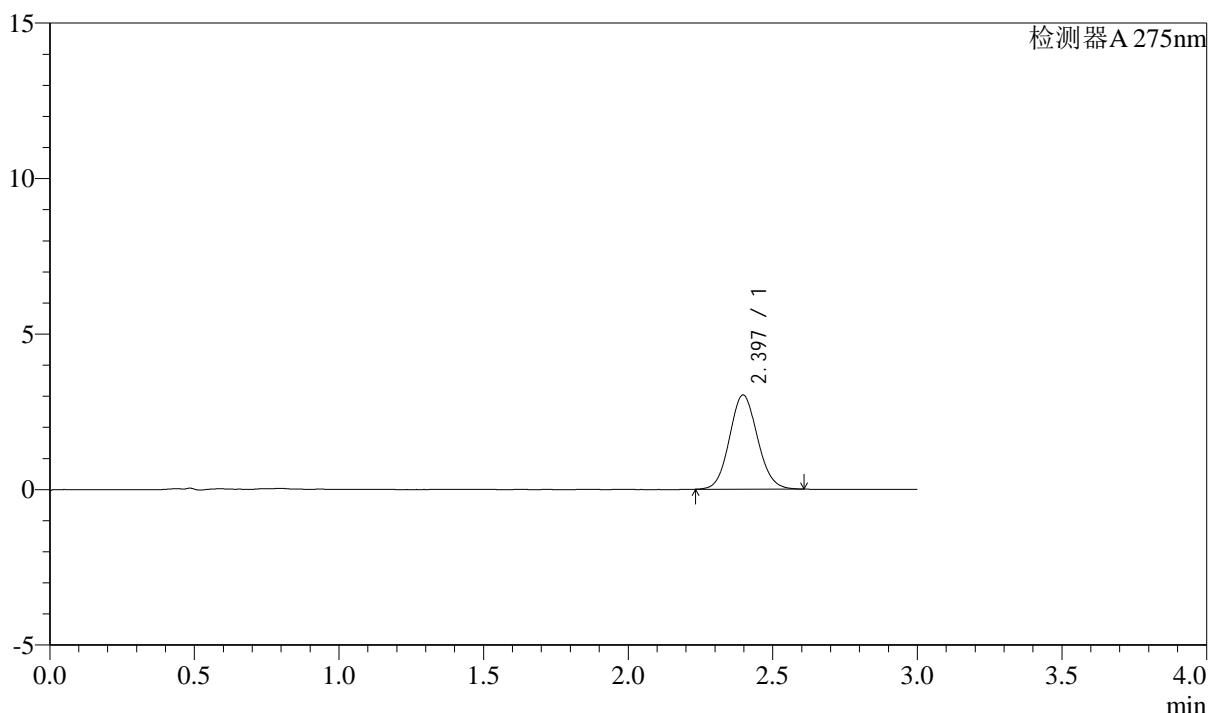

<峰表>

检测器A 275nm

峰号	保留时间	面积	面积%	高度	理论塔板数(USP)	拖尾因子	分离度(USP)
1	2.397	20449	100.000	3032	2937	1.087	--
总计		20449	100.000	3032			



QTL-4138

<样品信息>

色谱柱: LP-C18(50mm*4.6mm,5 μ m) 流速: 1.5ml/min
 柱温: 30°C 波长: 275nm
 数据文件名: RC\$QTL-4138 - 0-37/9-90-3 - zzp-25040801-2p-rcqx-shuijz-1mg-jf50z-p2-15min.lcd
 方法文件名: RC\$QTL-4138 - QTL-4138-RCQX-FX258.lcm
 批处理文件名: RC\$QTL-4138 - QTL-4138-20250411-FX258.lcb
 样品瓶号: 2-12
 进样体积: 20 μ l 版本号: 6.115
 进样时间: 2025/04/11 18:18:22 实验者: chenjie
 处理时间 (V3): 2025/04/16 11:59:10 处理者: chenjie
 仪器型号: SHIMADZU LC-2050C(FX258)

<色谱图>

mV

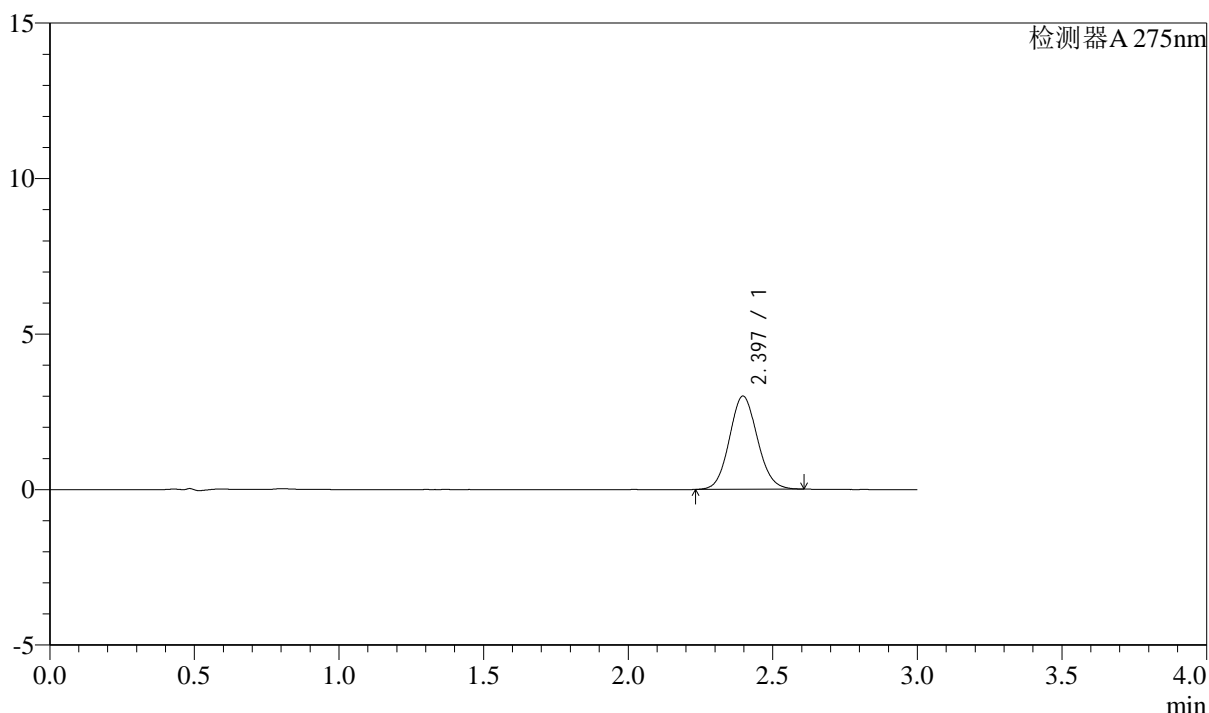

<峰表>

检测器A 275nm

峰号	保留时间	面积	面积%	高度	理论塔板数(USP)	拖尾因子	分离度(USP)
1	2.397	20212	100.000	2999	2935	1.086	--
总计		20212	100.000	2999			



QTL-4138

<样品信息>

色谱柱: LP-C18(50mm*4.6mm,5 μ m) 流速: 1.5ml/min
 柱温: 30°C 波长: 275nm
 数据文件名: RC\$QTL-4138 - 0-37/9-91-3 - zzp-25040801-2p-rcqx-shuijz-1mg-jf50z-p3-15min.lcd
 方法文件名: RC\$QTL-4138 - QTL-4138-RCQX-FX258.lcm
 批处理文件名: RC\$QTL-4138 - QTL-4138-20250411-FX258.lcb
 样品瓶号: 2-21
 进样体积: 20 μ l 版本号: 6.115
 进样时间: 2025/04/11 18:21:45 实验者: chenjie
 处理时间 (V3): 2025/04/16 11:59:13 处理者: chenjie
 仪器型号: SHIMADZU LC-2050C(FX258)

<色谱图>

mV

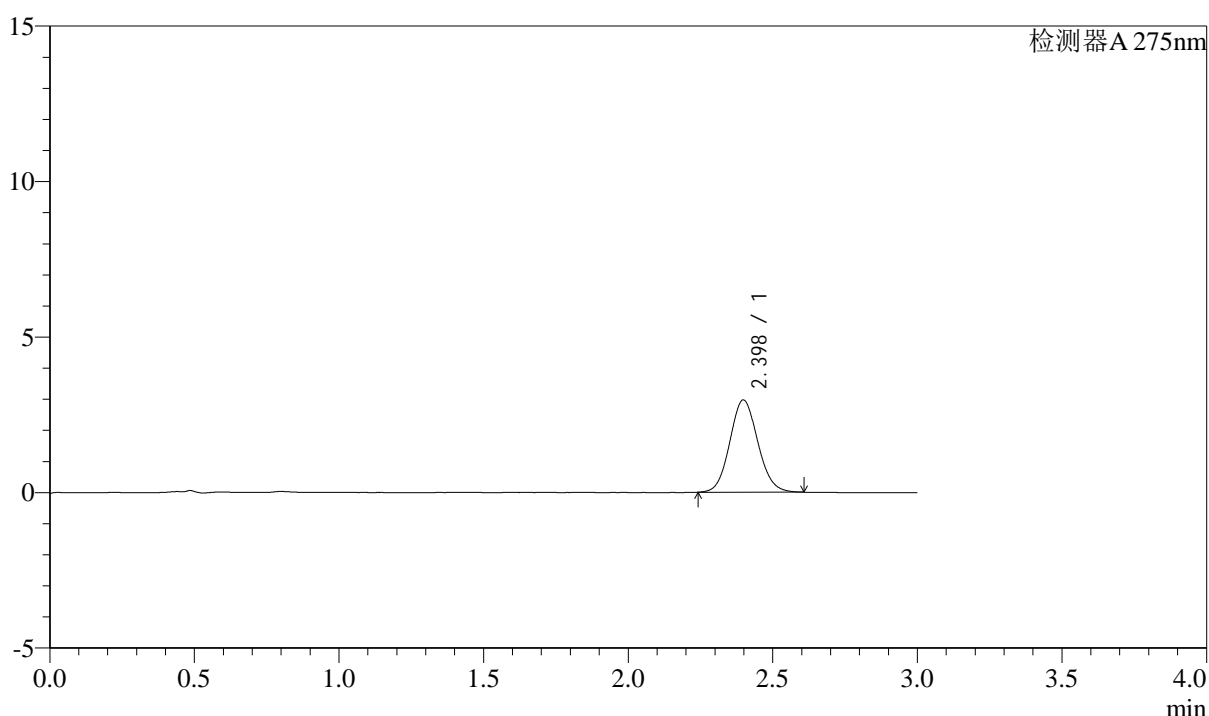

<峰表>

检测器A 275nm

峰号	保留时间	面积	面积%	高度	理论塔板数(USP)	拖尾因子	分离度(USP)
1	2.398	19998	100.000	2967	2951	1.090	--
总计		19998	100.000	2967			



QTL-4138

<样品信息>

色谱柱: LP-C18(50mm*4.6mm,5 μ m) 流速: 1.5ml/min
 柱温: 30 $^{\circ}$ C 波长: 275nm
 数据文件名: RC\$QTL-4138 - 0-37/9-92-3 - zzp-25040801-2p-rcqx-shuijz-1mg-jf50z-p4-15min.lcd
 方法文件名: RC\$QTL-4138 - QTL-4138-RCQX-FX258.lcm
 批处理文件名: RC\$QTL-4138 - QTL-4138-20250411-FX258.lcb
 样品瓶号: 2-30
 进样体积: 20 μ l 版本号: 6.115
 进样时间: 2025/04/11 18:25:09 实验者: chenjie
 处理时间 (V3): 2025/04/16 11:59:15 处理者: chenjie
 仪器型号: SHIMADZU LC-2050C(FX258)

<色谱图>

mV

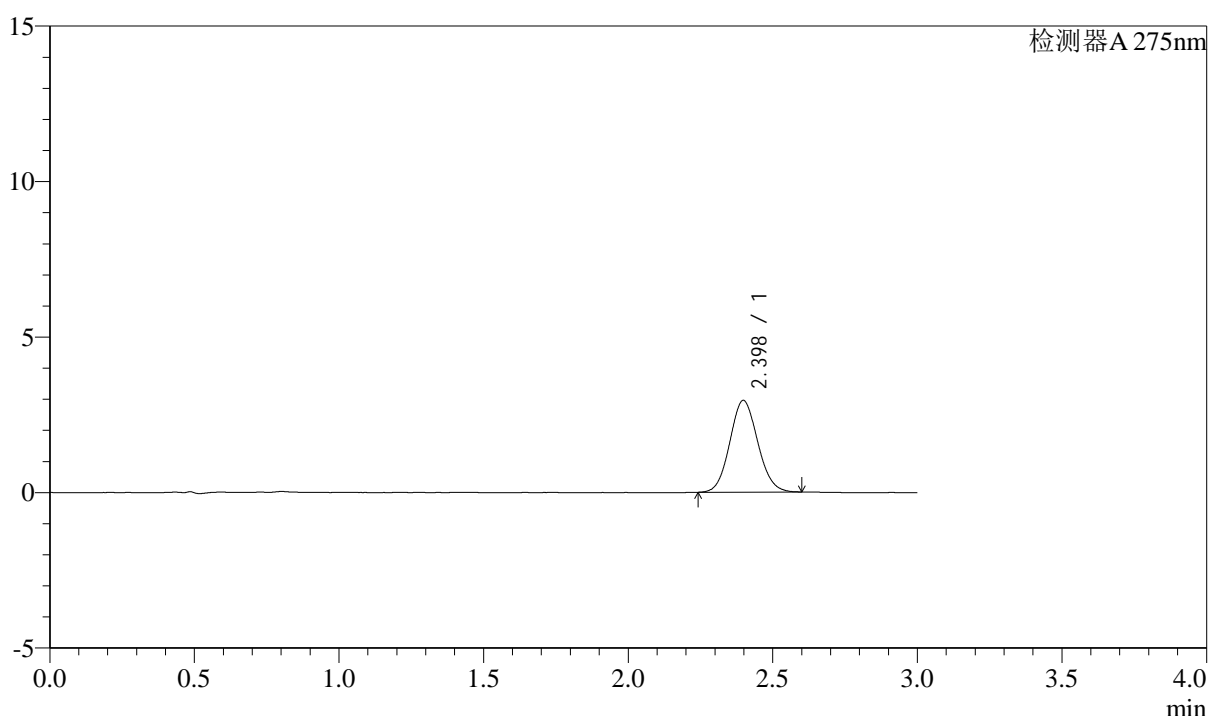

<峰表>

检测器A 275nm

峰号	保留时间	面积	面积%	高度	理论塔板数(USP)	拖尾因子	分离度(USP)
1	2.398	19813	100.000	2950	2942	1.086	--
总计		19813	100.000	2950			



QTL-4138

<样品信息>

色谱柱: LP-C18(50mm*4.6mm,5 μ m) 流速: 1.5ml/min
 柱温: 30 $^{\circ}$ C 波长: 275nm
 数据文件名: RC\$QTL-4138 - 0-37/9-93-3 - zzp-25040801-2p-rcqx-shuijz-1mg-jf50z-p5-15min.lcd
 方法文件名: RC\$QTL-4138 - QTL-4138-RCQX-FX258.lcm
 批处理文件名: RC\$QTL-4138 - QTL-4138-20250411-FX258.lcb
 样品瓶号: 2-39
 进样体积: 20 μ l 版本号: 6.115
 进样时间: 2025/04/11 18:28:32 实验者: chenjie
 处理时间 (V3): 2025/04/16 11:59:17 处理者: chenjie
 仪器型号: SHIMADZU LC-2050C(FX258)

<色谱图>

mV

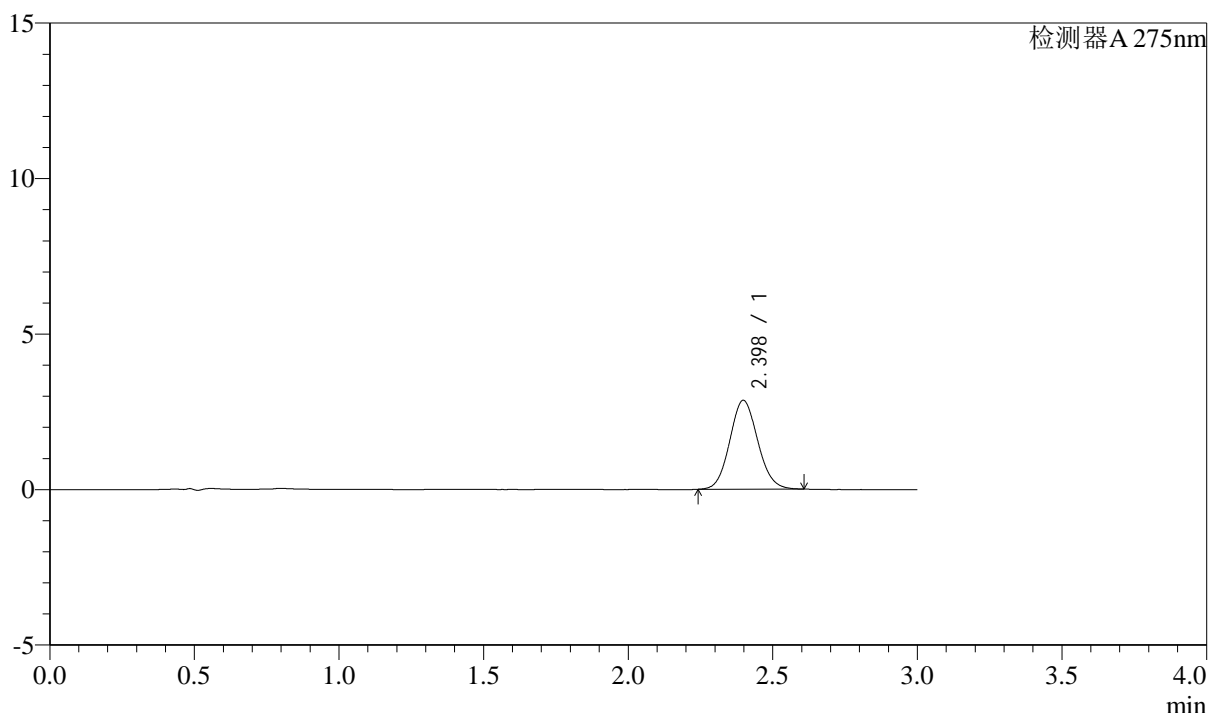

<峰表>

检测器A 275nm

峰号	保留时间	面积	面积%	高度	理论塔板数(USP)	拖尾因子	分离度(USP)
1	2.398	19246	100.000	2859	2947	1.091	--
总计		19246	100.000	2859			



QTL-4138

<样品信息>

色谱柱: LP-C18(50mm*4.6mm,5 μ m) 流速: 1.5ml/min
 柱温: 30°C 波长: 275nm
 数据文件名: RC\$QTL-4138 - 0-37/9-94-3 - zzp-25040801-2p-rcqx-shuijz-1mg-jf50z-p6-15min.lcd
 方法文件名: RC\$QTL-4138 - QTL-4138-RCQX-FX258.lcm
 批处理文件名: RC\$QTL-4138 - QTL-4138-20250411-FX258.lcb
 样品瓶号: 2-48
 进样体积: 20 μ l 版本号: 6.115
 进样时间: 2025/04/11 18:31:55 实验者: chenjie
 处理时间 (V3): 2025/04/16 11:59:20 处理者: chenjie
 仪器型号: SHIMADZU LC-2050C(FX258)

<色谱图>

mV

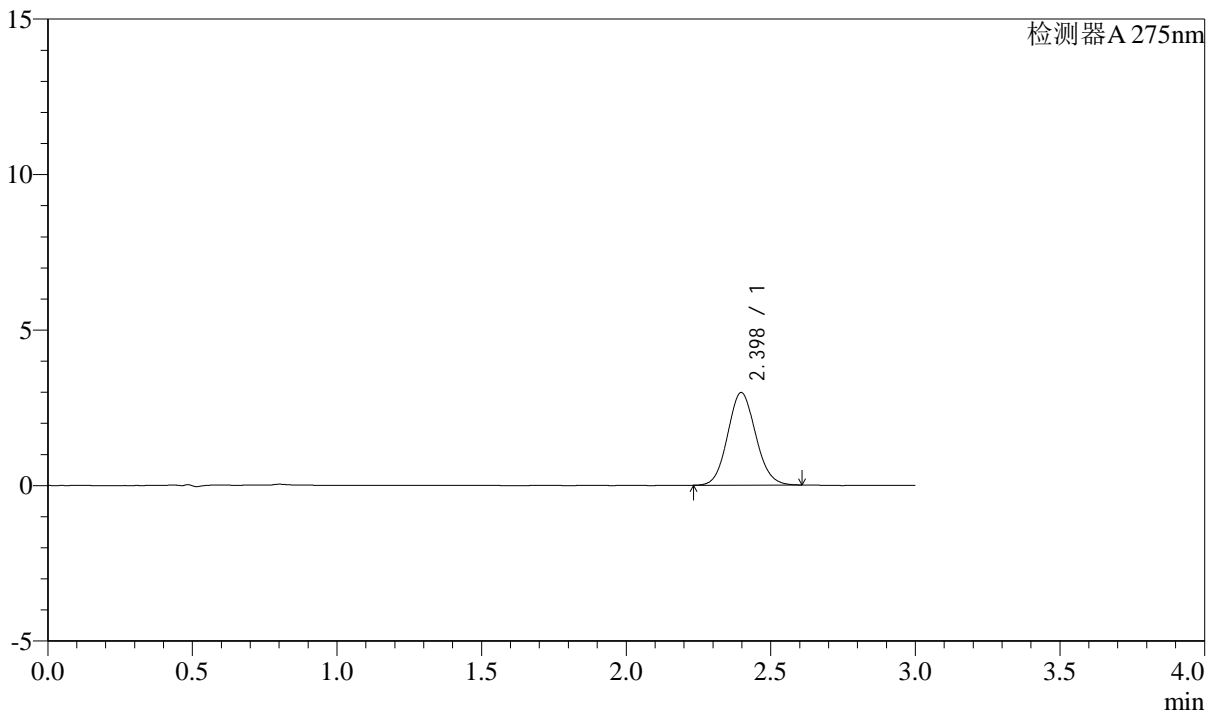

<峰表>

检测器A 275nm

峰号	保留时间	面积	面积%	高度	理论塔板数(USP)	拖尾因子	分离度(USP)
1	2.398	20101	100.000	2978	2917	1.092	--
总计		20101	100.000	2978			



QTL-4138

<样品信息>

色谱柱: LP-C18(50mm*4.6mm,5μm) 流速: 1.5ml/min
 柱温: 30°C 波长: 275nm
 数据文件名: RC\$QTL-4138 - 0-37/9-95-3 - zzp-25040801-2p-rcqx-shuijz-1mg-jf50z-p1-20min.lcd
 方法文件名: RC\$QTL-4138 - QTL-4138-RCQX-FX258.lcm
 批处理文件名: RC\$QTL-4138 - QTL-4138-20250411-FX258.lcb
 样品瓶号: 2-4
 进样体积: 20μl 版本号: 6.115
 进样时间: 2025/04/11 18:35:20 实验者: chenjie
 处理时间 (V3): 2025/04/16 11:59:22 处理者: chenjie
 仪器型号: SHIMADZU LC-2050C(FX258)

<色谱图>

mV

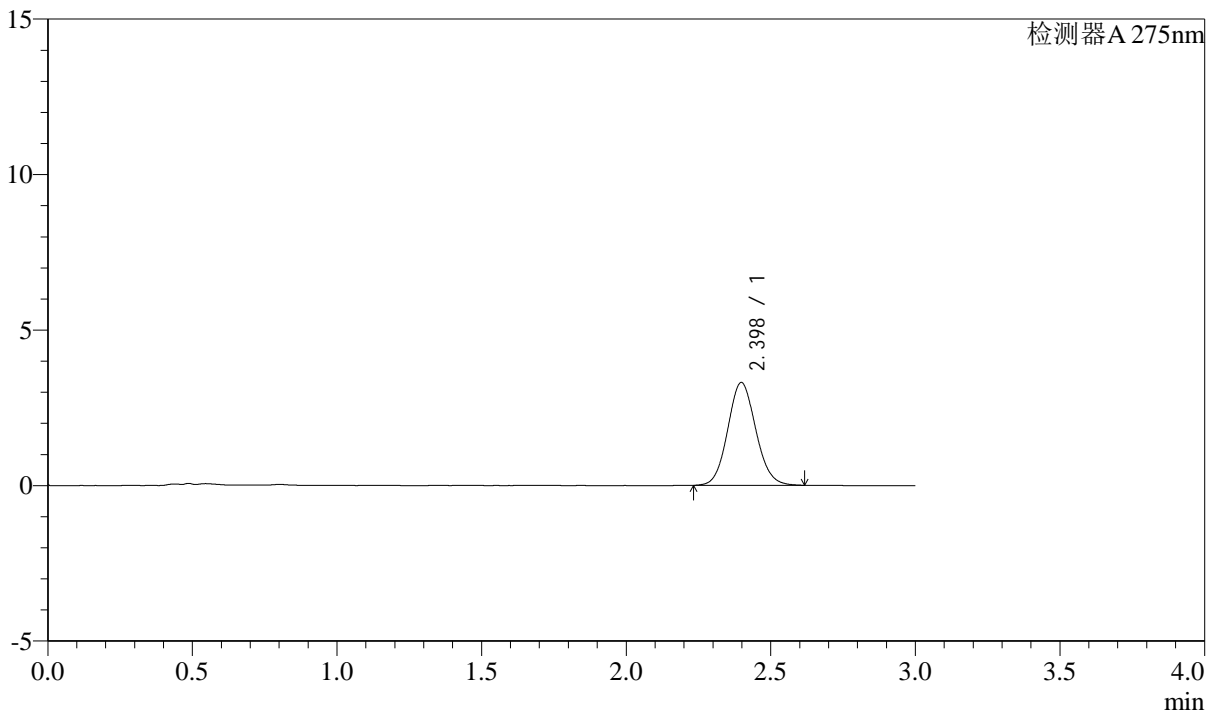

<峰表>

检测器A 275nm

峰号	保留时间	面积	面积%	高度	理论塔板数(USP)	拖尾因子	分离度(USP)
1	2.398	22343	100.000	3305	2938	1.087	--
总计		22343	100.000	3305			



QTL-4138

<样品信息>

色谱柱: LP-C18(50mm*4.6mm,5μm) 流速: 1.5ml/min
 柱温: 30°C 波长: 275nm
 数据文件名: RC\$QTL-4138 - 0-37/9-96-3 - zzp-25040801-2p-rcqx-shuijz-1mg-jf50z-p2-20min.lcd
 方法文件名: RC\$QTL-4138 - QTL-4138-RCQX-FX258.lcm
 批处理文件名: RC\$QTL-4138 - QTL-4138-20250411-FX258.lcb
 样品瓶号: 2-13
 进样体积: 20μl 版本号: 6.115
 进样时间: 2025/04/11 18:38:44 实验者: chenjie
 处理时间 (V3): 2025/04/16 11:59:25 处理者: chenjie
 仪器型号: SHIMADZU LC-2050C(FX258)

<色谱图>

mV

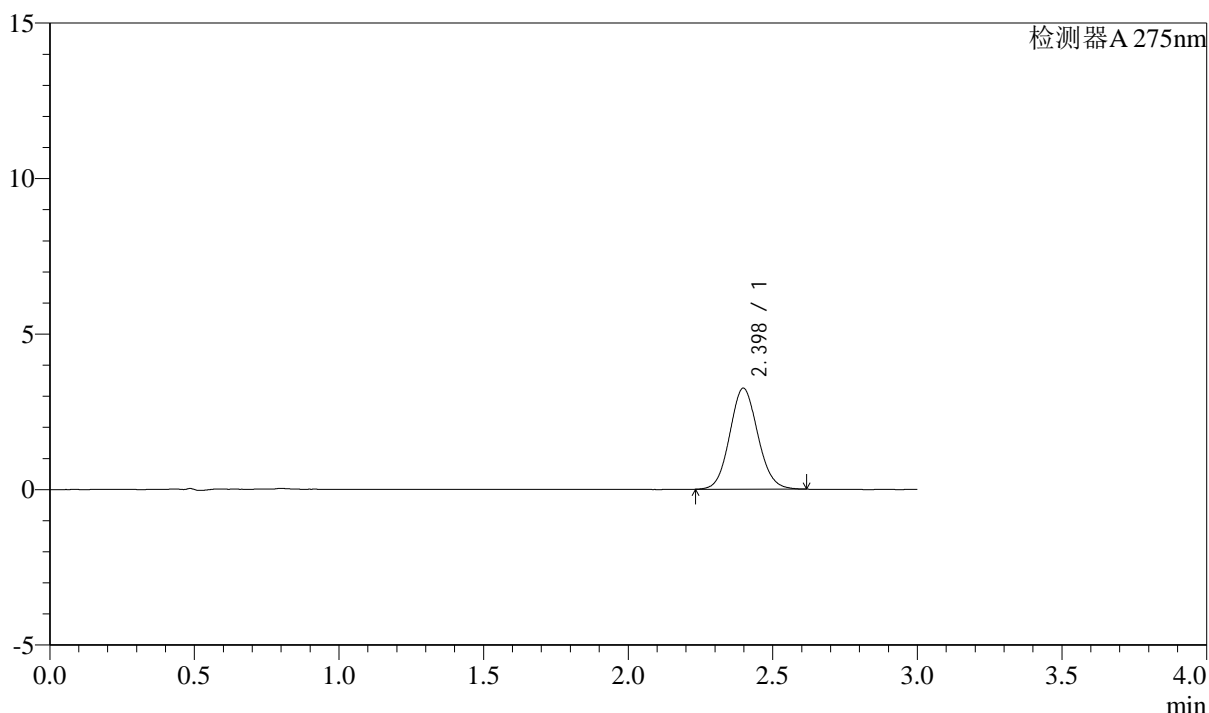

<峰表>

检测器A 275nm

峰号	保留时间	面积	面积%	高度	理论塔板数(USP)	拖尾因子	分离度(USP)
1	2.398	21935	100.000	3247	2935	1.088	--
总计		21935	100.000	3247			



QTL-4138

<样品信息>

色谱柱: LP-C18(50mm*4.6mm,5 μ m) 流速: 1.5ml/min
 柱温: 30 $^{\circ}$ C 波长: 275nm
 数据文件名: RC\$QTL-4138 - 0-37/9-97-3 - zzp-25040801-2p-rcqx-shuijz-1mg-jf50z-p3-20min.lcd
 方法文件名: RC\$QTL-4138 - QTL-4138-RCQX-FX258.lcm
 批处理文件名: RC\$QTL-4138 - QTL-4138-20250411-FX258.lcb
 样品瓶号: 2-22
 进样体积: 20 μ l 版本号: 6.115
 进样时间: 2025/04/11 18:42:08 实验者: chenjie
 处理时间 (V3): 2025/04/16 11:59:27 处理者: chenjie
 仪器型号: SHIMADZU LC-2050C(FX258)

<色谱图>

mV

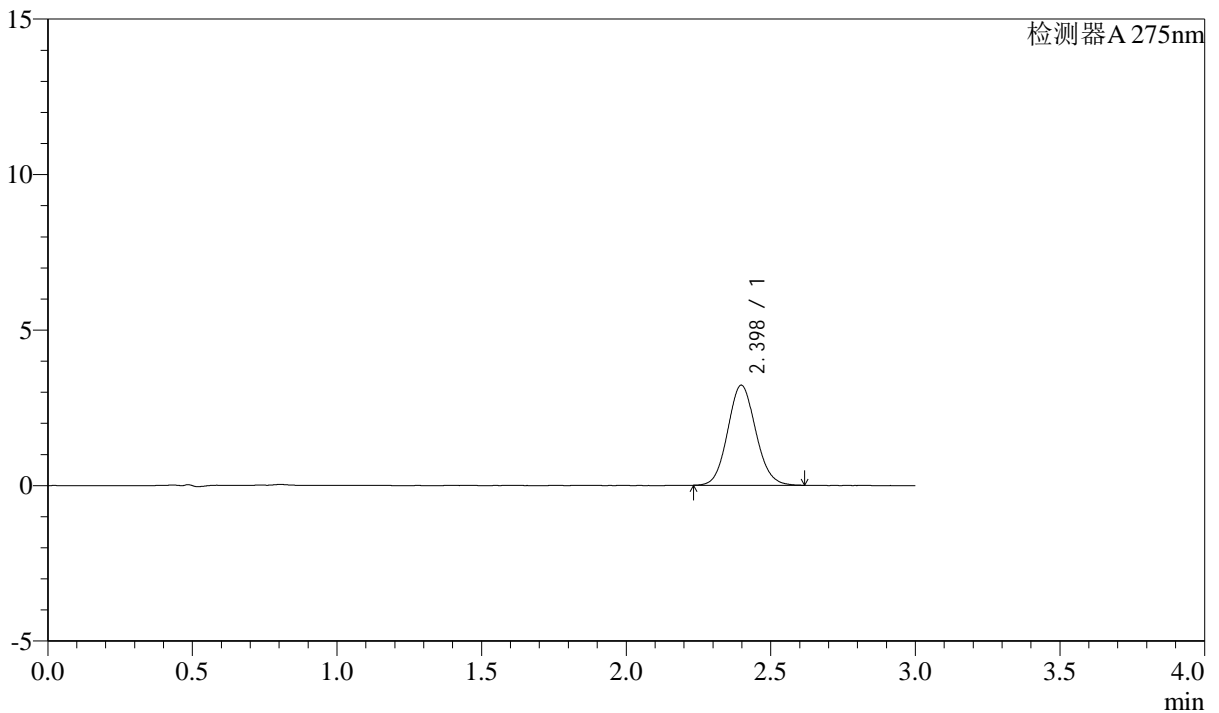

<峰表>

检测器A 275nm

峰号	保留时间	面积	面积%	高度	理论塔板数(USP)	拖尾因子	分离度(USP)
1	2.398	21703	100.000	3217	2934	1.090	--
总计		21703	100.000	3217			



QTL-4138

<样品信息>

色谱柱: LP-C18(50mm*4.6mm,5 μ m) 流速: 1.5ml/min
 柱温: 30 $^{\circ}$ C 波长: 275nm
 数据文件名: RC\$QTL-4138 - 0-37/9-98-3 - zzp-25040801-2p-rcqx-shuijz-1mg-jf50z-p4-20min.lcd
 方法文件名: RC\$QTL-4138 - QTL-4138-RCQX-FX258.lcm
 批处理文件名: RC\$QTL-4138 - QTL-4138-20250411-FX258.lcb
 样品瓶号: 2-31
 进样体积: 20 μ l 版本号: 6.115
 进样时间: 2025/04/11 18:45:32 实验者: chenjie
 处理时间 (V3): 2025/04/16 11:59:30 处理者: chenjie
 仪器型号: SHIMADZU LC-2050C(FX258)

<色谱图>

mV

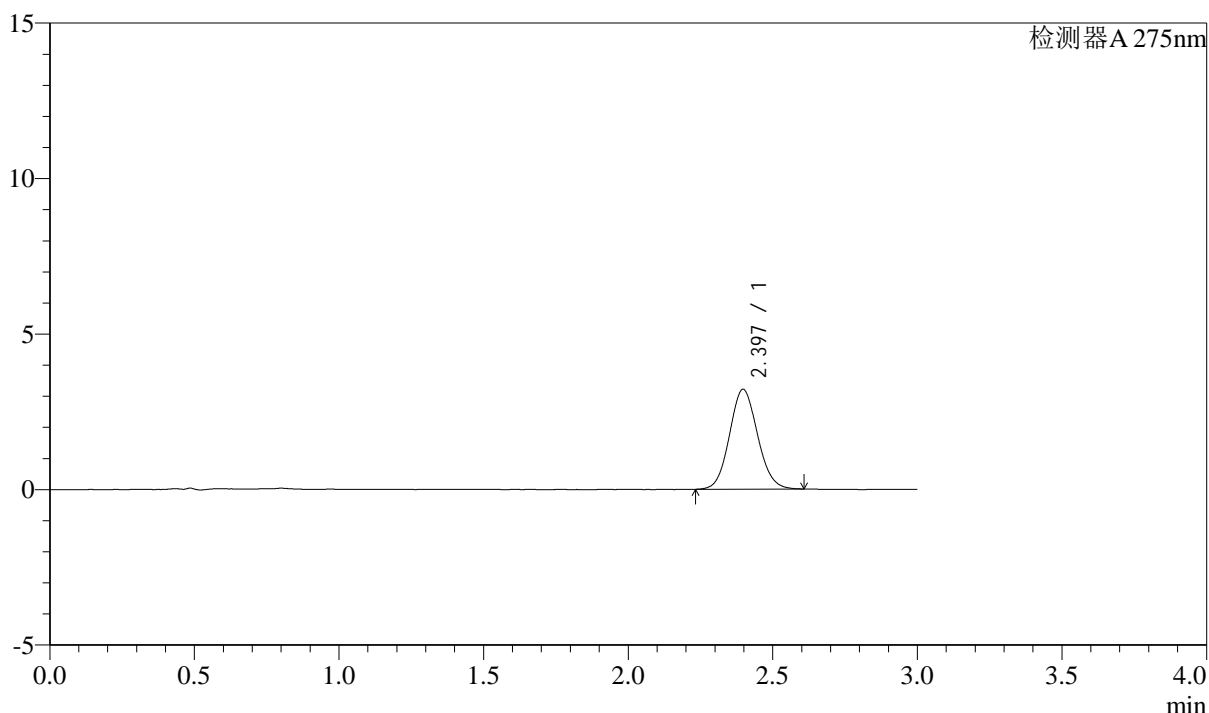

<峰表>

检测器A 275nm

峰号	保留时间	面积	面积%	高度	理论塔板数(USP)	拖尾因子	分离度(USP)
1	2.397	21642	100.000	3211	2936	1.086	--
总计		21642	100.000	3211			



QTL-4138

<样品信息>

色谱柱: LP-C18(50mm*4.6mm,5 μ m) 流速: 1.5ml/min
 柱温: 30 $^{\circ}$ C 波长: 275nm
 数据文件名: RC\$QTL-4138 - 0-37/9-99-3 - zzp-25040801-2p-rcqx-shuijz-1mg-jf50z-p5-20min.lcd
 方法文件名: RC\$QTL-4138 - QTL-4138-RCQX-FX258.lcm
 批处理文件名: RC\$QTL-4138 - QTL-4138-20250411-FX258.lcb
 样品瓶号: 2-40
 进样体积: 20 μ l 版本号: 6.115
 进样时间: 2025/04/11 18:48:56 实验者: chenjie
 处理时间 (V3): 2025/04/16 11:59:32 处理者: chenjie
 仪器型号: SHIMADZU LC-2050C(FX258)

<色谱图>

mV

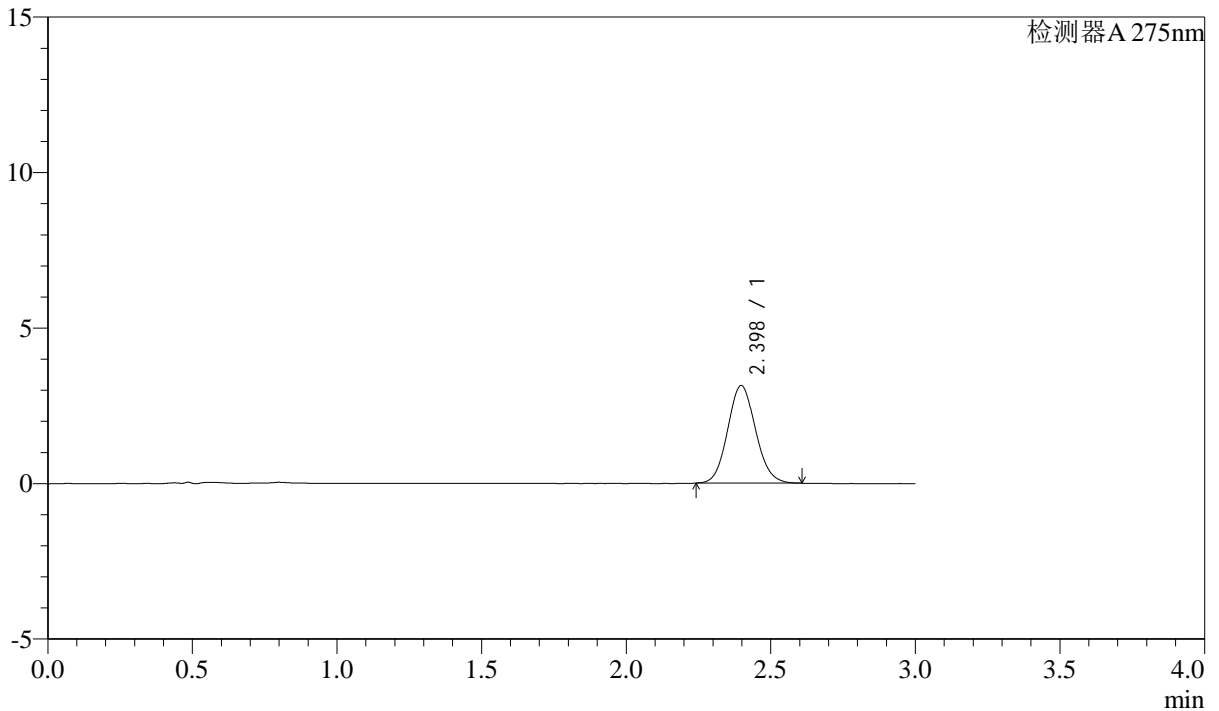

<峰表>

检测器A 275nm

峰号	保留时间	面积	面积%	高度	理论塔板数(USP)	拖尾因子	分离度(USP)
1	2.398	21122	100.000	3138	2933	1.093	--
总计		21122	100.000	3138			



QTL-4138

<样品信息>

色谱柱: LP-C18(50mm*4.6mm,5 μ m) 流速: 1.5ml/min
 柱温: 30°C 波长: 275nm
 数据文件名: RC\$QTL-4138 - 0-37/9-100-3 - zzp-25040801-2p-rcqx-shuijz-1mg-jf50z-p6-20min.lcd
 方法文件名: RC\$QTL-4138 - QTL-4138-RCQX-FX258.lcm
 批处理文件名: RC\$QTL-4138 - QTL-4138-20250411-FX258.lcb
 样品瓶号: 2-49
 进样体积: 20 μ l 版本号: 6.115
 进样时间: 2025/04/11 18:52:20 实验者: chenjie
 处理时间 (V3): 2025/04/16 11:59:34 处理者: chenjie
 仪器型号: SHIMADZU LC-2050C(FX258)

<色谱图>

mV

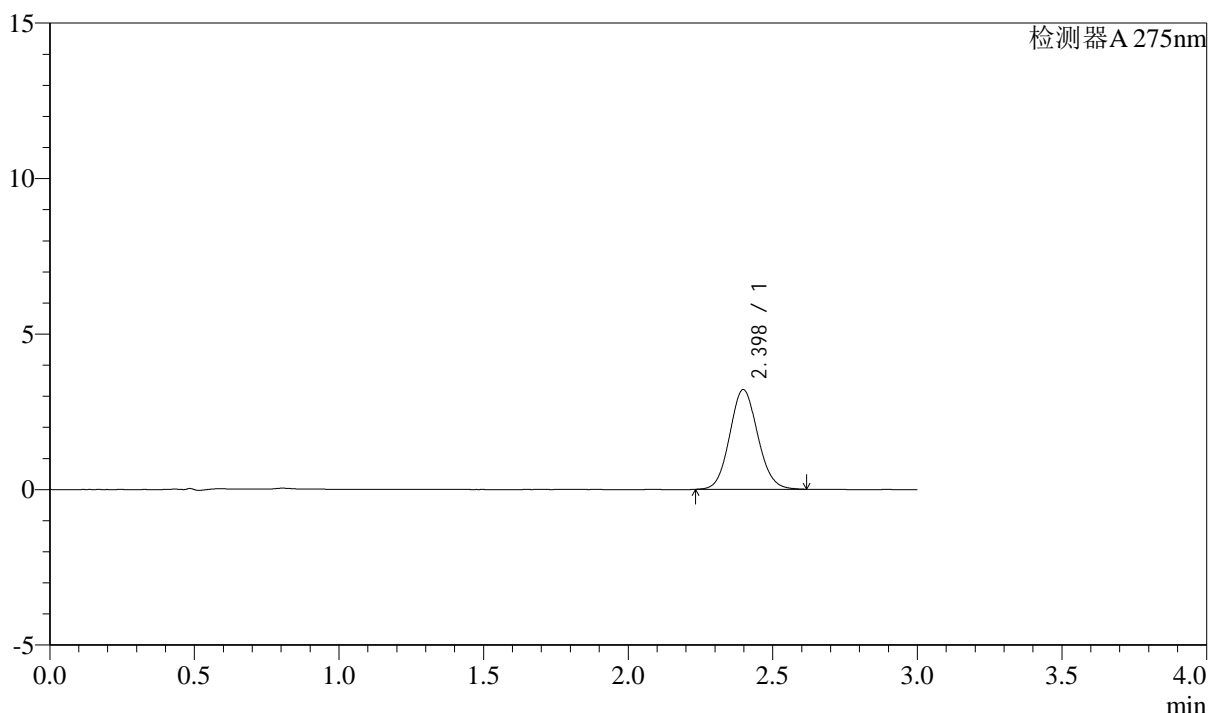

<峰表>

检测器A 275nm

峰号	保留时间	面积	面积%	高度	理论塔板数(USP)	拖尾因子	分离度(USP)
1	2.398	21654	100.000	3208	2937	1.089	--
总计		21654	100.000	3208			



QTL-4138

<样品信息>

色谱柱: LP-C18(50mm*4.6mm,5 μ m) 流速: 1.5ml/min
 柱温: 30 $^{\circ}$ C 波长: 275nm
 数据文件名: RC\$QTL-4138 - 0-37/9-101-3 - zzp-25040801-2p-rcqx-shuijz-1mg-jf50z-p1-30min.lcd
 方法文件名: RC\$QTL-4138 - QTL-4138-RCQX-FX258.lcm
 批处理文件名: RC\$QTL-4138 - QTL-4138-20250411-FX258.lcb
 样品瓶号: 2-5
 进样体积: 20 μ l 版本号: 6.115
 进样时间: 2025/04/11 18:55:44 实验者: chenjie
 处理时间 (V3): 2025/04/16 11:59:37 处理者: chenjie
 仪器型号: SHIMADZU LC-2050C(FX258)

<色谱图>

mV

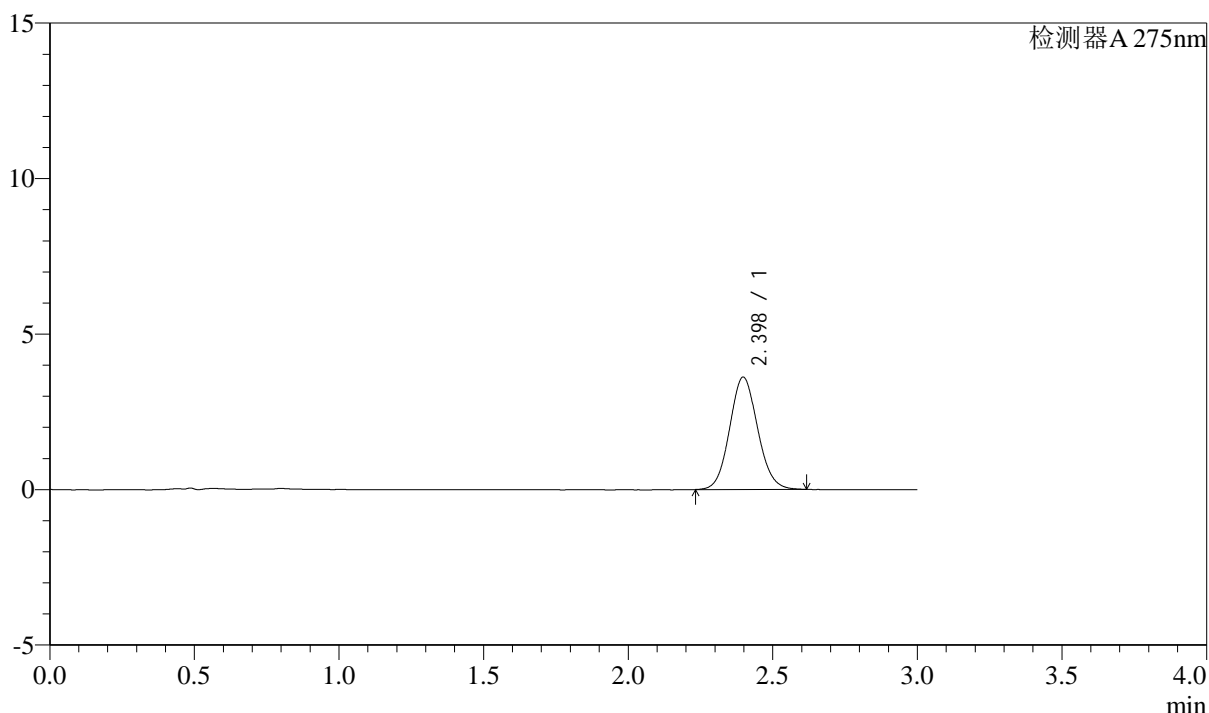

<峰表>

检测器A 275nm

峰号	保留时间	面积	面积%	高度	理论塔板数(USP)	拖尾因子	分离度(USP)
1	2.398	24366	100.000	3613	2933	1.085	--
总计		24366	100.000	3613			



QTL-4138

<样品信息>

色谱柱: LP-C18(50mm*4.6mm,5 μ m) 流速: 1.5ml/min
 柱温: 30 $^{\circ}$ C 波长: 275nm
 数据文件名: RC\$QTL-4138 - 0-37/9-102-3 - zzp-25040801-2p-rcqx-shuijz-1mg-jf50z-p2-30min.lcd
 方法文件名: RC\$QTL-4138 - QTL-4138-RCQX-FX258.lcm
 批处理文件名: RC\$QTL-4138 - QTL-4138-20250411-FX258.lcb
 样品瓶号: 2-14
 进样体积: 20 μ l 版本号: 6.115
 进样时间: 2025/04/11 18:59:09 实验者: chenjie
 处理时间 (V3): 2025/04/16 11:59:40 处理者: chenjie
 仪器型号: SHIMADZU LC-2050C(FX258)

<色谱图>

mV

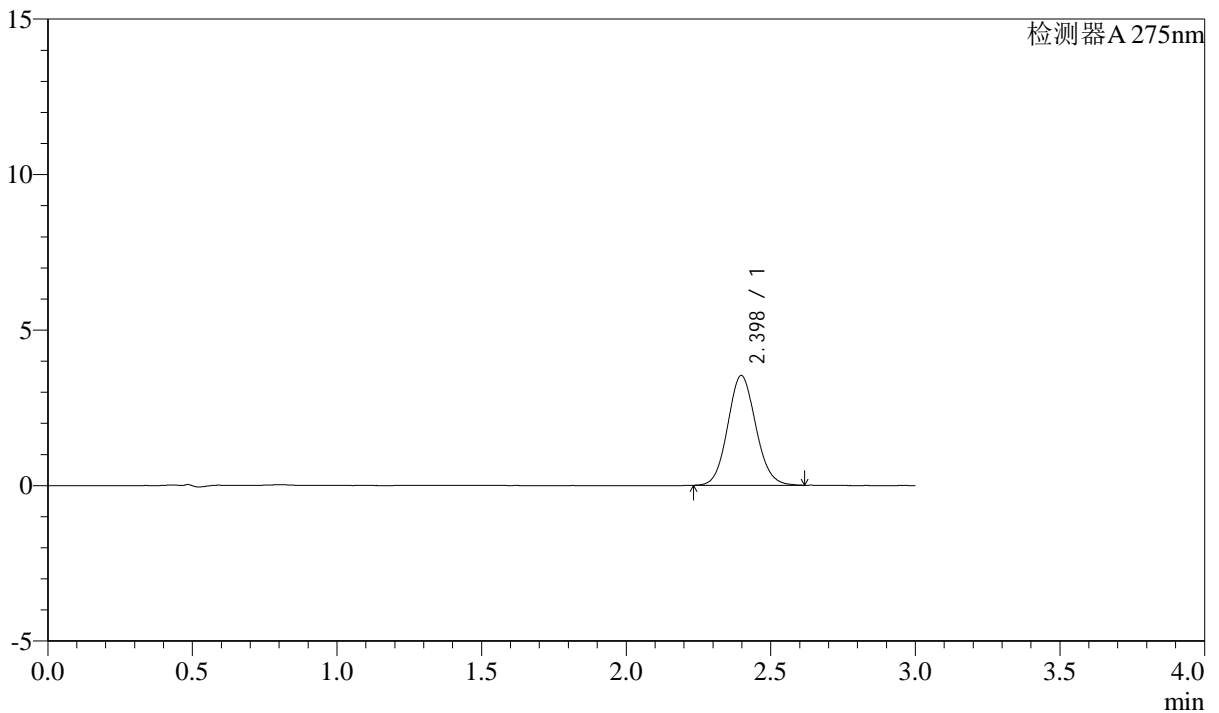

<峰表>

检测器A 275nm

峰号	保留时间	面积	面积%	高度	理论塔板数(USP)	拖尾因子	分离度(USP)
1	2.398	23847	100.000	3529	2935	1.089	--
总计		23847	100.000	3529			



QTL-4138

<样品信息>

色谱柱: LP-C18(50mm*4.6mm,5μm) 流速: 1.5ml/min
 柱温: 30°C 波长: 275nm
 数据文件名: RC\$QTL-4138 - 0-37/9-103-3 - zzp-25040801-2p-rcqx-shuijz-1mg-jf50z-p3-30min.lcd
 方法文件名: RC\$QTL-4138 - QTL-4138-RCQX-FX258.lcm
 批处理文件名: RC\$QTL-4138 - QTL-4138-20250411-FX258.lcb
 样品瓶号: 2-23
 进样体积: 20μl 版本号: 6.115
 进样时间: 2025/04/11 19:02:32 实验者: chenjie
 处理时间 (V3): 2025/04/16 11:59:42 处理者: chenjie
 仪器型号: SHIMADZU LC-2050C(FX258)

<色谱图>

mV

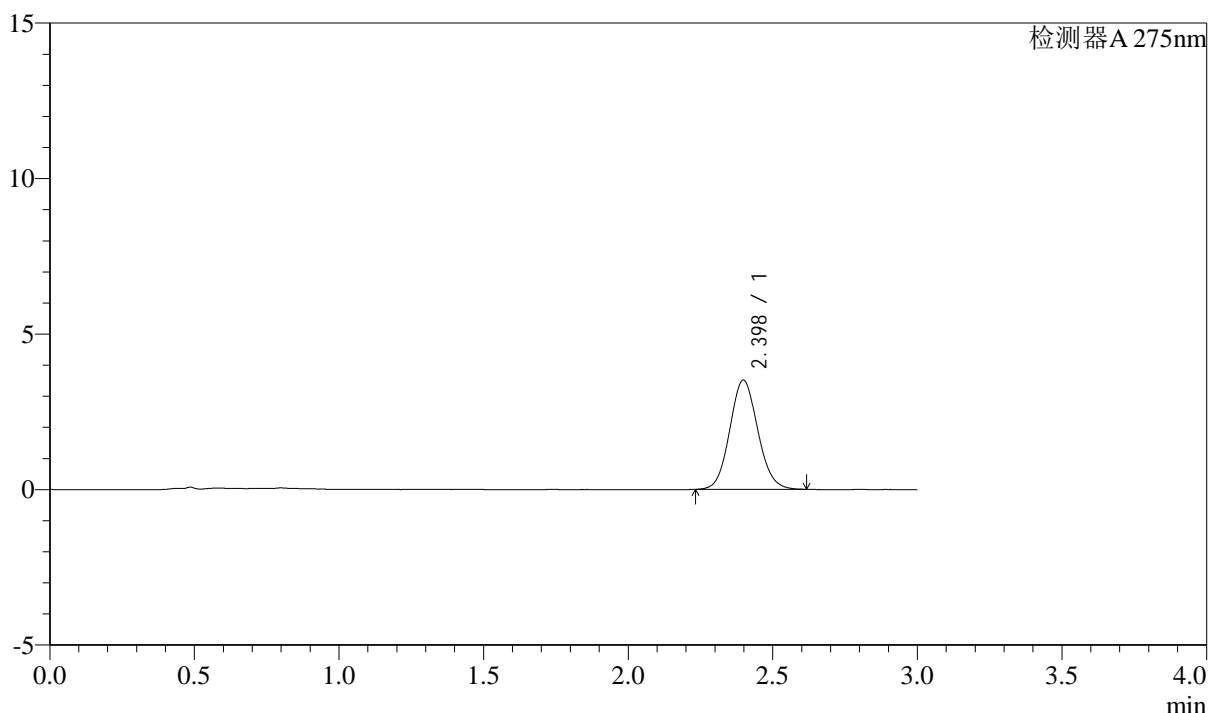

<峰表>

检测器A 275nm

峰号	保留时间	面积	面积%	高度	理论塔板数(USP)	拖尾因子	分离度(USP)
1	2.398	23716	100.000	3513	2935	1.088	--
总计		23716	100.000	3513			



QTL-4138

<样品信息>

色谱柱: LP-C18(50mm*4.6mm,5 μ m) 流速: 1.5ml/min
 柱温: 30°C 波长: 275nm
 数据文件名: RC\$QTL-4138 - 0-37/9-104-3 - zzp-25040801-2p-rcqx-shuijz-1mg-jf50z-p4-30min.lcd
 方法文件名: RC\$QTL-4138 - QTL-4138-RCQX-FX258.lcm
 批处理文件名: RC\$QTL-4138 - QTL-4138-20250411-FX258.lcb
 样品瓶号: 2-32
 进样体积: 20 μ l 版本号: 6.115
 进样时间: 2025/04/11 19:05:56 实验者: chenjie
 处理时间 (V3): 2025/04/16 11:59:44 处理者: chenjie
 仪器型号: SHIMADZU LC-2050C(FX258)

<色谱图>

mV

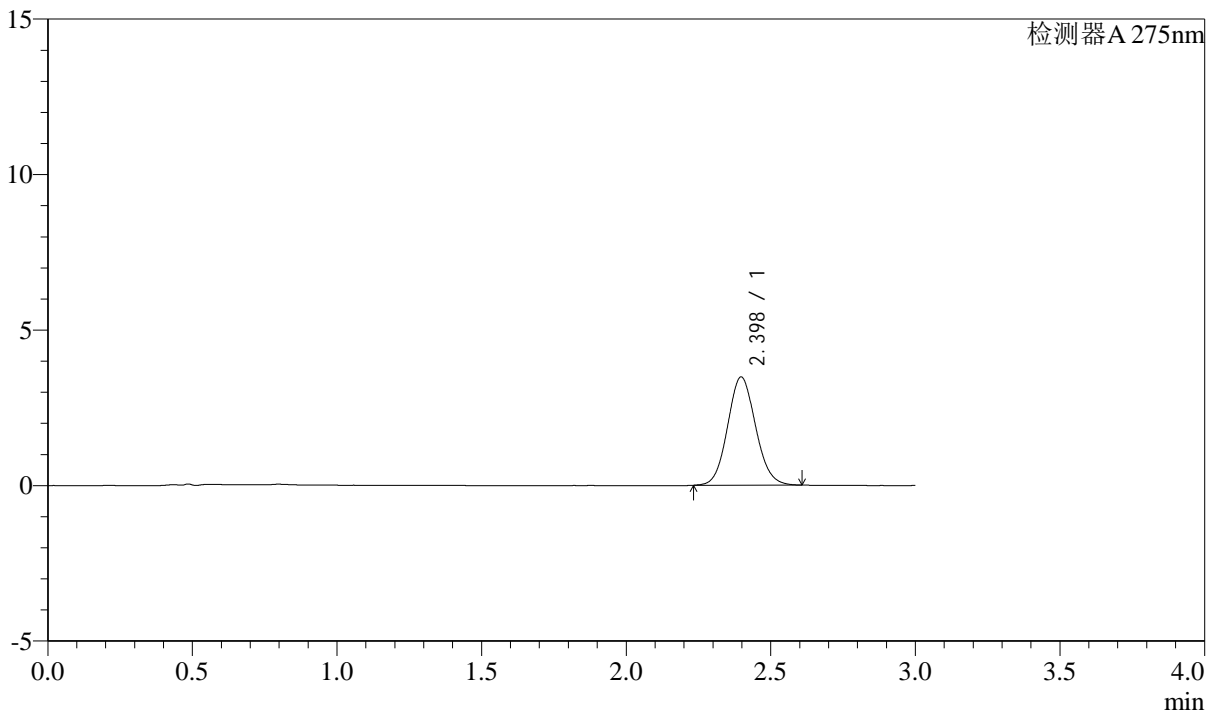

<峰表>

检测器A 275nm

峰号	保留时间	面积	面积%	高度	理论塔板数(USP)	拖尾因子	分离度(USP)
1	2.398	23446	100.000	3479	2934	1.085	--
总计		23446	100.000	3479			



QTL-4138

<样品信息>

色谱柱: LP-C18(50mm*4.6mm,5μm) 流速: 1.5ml/min
 柱温: 30°C 波长: 275nm
 数据文件名: RC\$QTL-4138 - 0-37/9-105-3 - zzp-25040801-2p-rcqx-shuijz-1mg-jf50z-p5-30min.lcd
 方法文件名: RC\$QTL-4138 - QTL-4138-RCQX-FX258.lcm
 批处理文件名: RC\$QTL-4138 - QTL-4138-20250411-FX258.lcb
 样品瓶号: 2-41
 进样体积: 20μl 版本号: 6.115
 进样时间: 2025/04/11 19:09:20 实验者: chenjie
 处理时间 (V3): 2025/04/16 11:59:47 处理者: chenjie
 仪器型号: SHIMADZU LC-2050C(FX258)

<色谱图>

mV

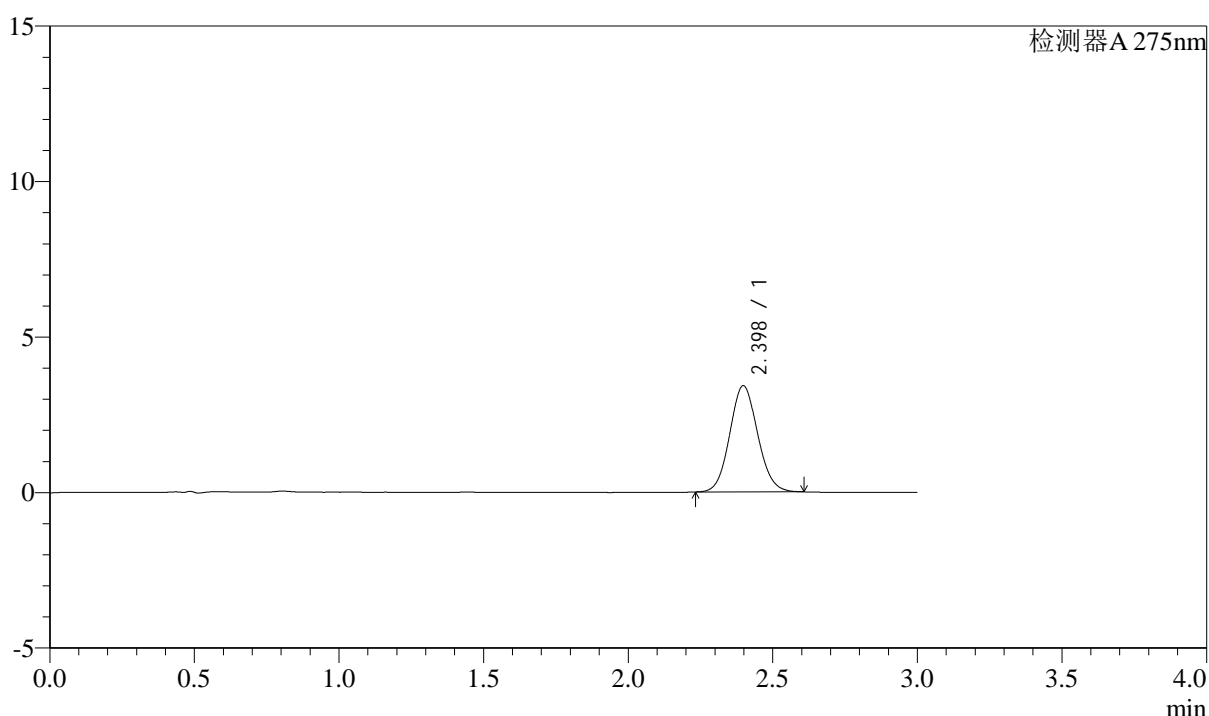

<峰表>

检测器A 275nm

峰号	保留时间	面积	面积%	高度	理论塔板数(USP)	拖尾因子	分离度(USP)
1	2.398	23008	100.000	3416	2938	1.086	--
总计		23008	100.000	3416			



QTL-4138

<样品信息>

色谱柱: LP-C18(50mm*4.6mm,5 μ m) 流速: 1.5ml/min
 柱温: 30 $^{\circ}$ C 波长: 275nm
 数据文件名: RC\$QTL-4138 - 0-37/9-106-3 - zzp-25040801-2p-rcqx-shuijz-1mg-jf50z-p6-30min.lcd
 方法文件名: RC\$QTL-4138 - QTL-4138-RCQX-FX258.lcm
 批处理文件名: RC\$QTL-4138 - QTL-4138-20250411-FX258.lcb
 样品瓶号: 2-50
 进样体积: 20 μ l 版本号: 6.115
 进样时间: 2025/04/11 19:12:43 实验者: chenjie
 处理时间 (V3): 2025/04/16 11:59:49 处理者: chenjie
 仪器型号: SHIMADZU LC-2050C(FX258)

<色谱图>

mV

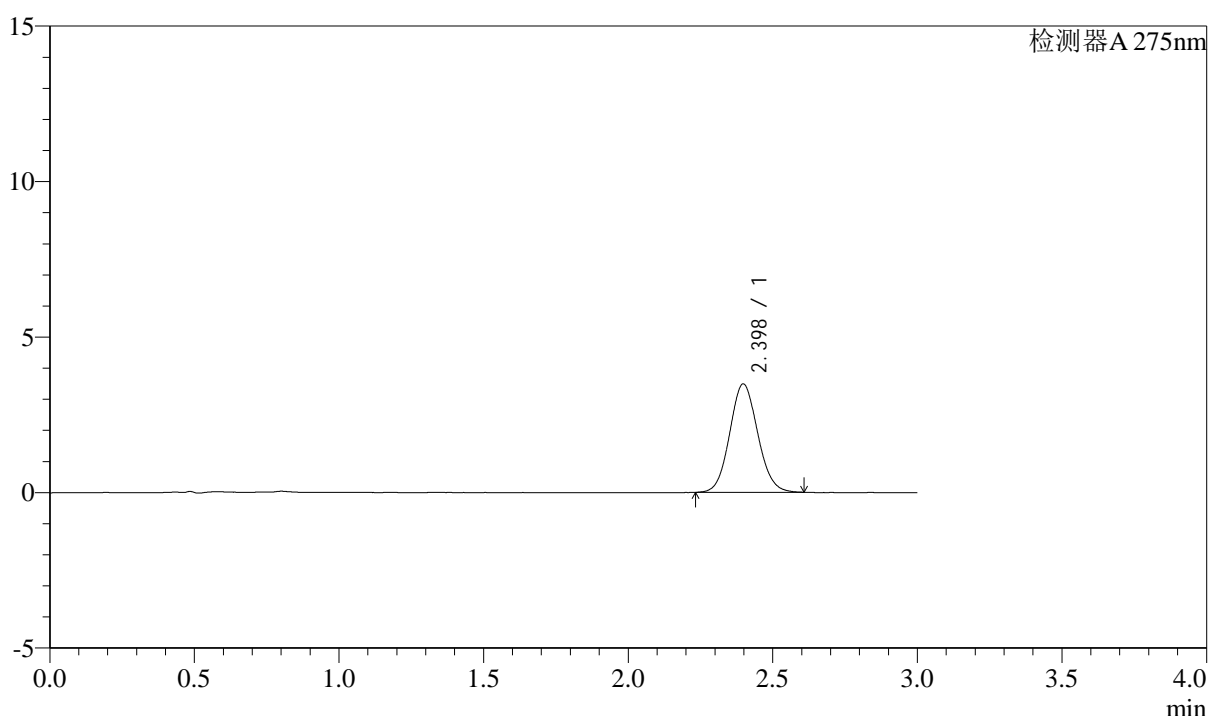

<峰表>

检测器A 275nm

峰号	保留时间	面积	面积%	高度	理论塔板数(USP)	拖尾因子	分离度(USP)
1	2.398	23518	100.000	3486	2937	1.084	--
总计		23518	100.000	3486			



QTL-4138

<样品信息>

色谱柱: LP-C18(50mm*4.6mm,5 μ m) 流速: 1.5ml/min
 柱温: 30°C 波长: 275nm
 数据文件名: RC\$QTL-4138 - 0-37/9-107-3 - zzp-25040801-2p-rcqx-shuijz-1mg-jf50z-p1-45min.lcd
 方法文件名: RC\$QTL-4138 - QTL-4138-RCQX-FX258.lcm
 批处理文件名: RC\$QTL-4138 - QTL-4138-20250411-FX258.lcb
 样品瓶号: 2-6
 进样体积: 20 μ l 版本号: 6.115
 进样时间: 2025/04/11 19:16:07 实验者: chenjie
 处理时间 (V3): 2025/04/16 11:59:52 处理者: chenjie
 仪器型号: SHIMADZU LC-2050C(FX258)

<色谱图>

mV

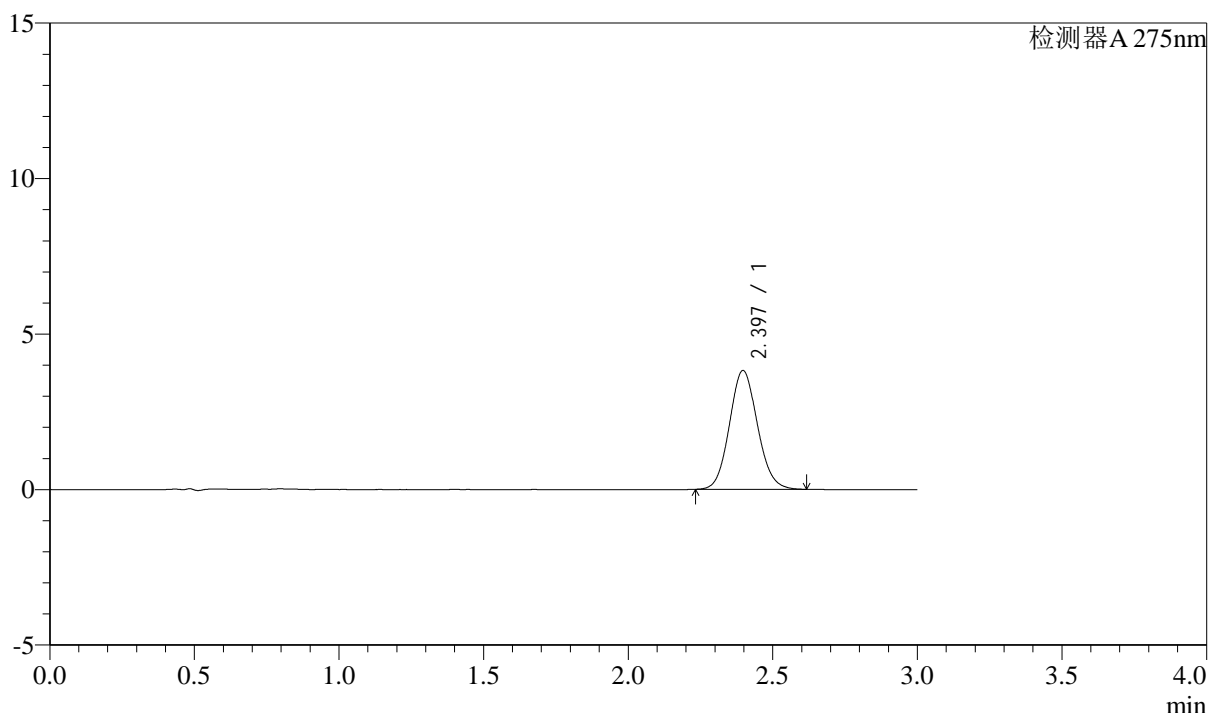

<峰表>

检测器A 275nm

峰号	保留时间	面积	面积%	高度	理论塔板数(USP)	拖尾因子	分离度(USP)
1	2.397	25776	100.000	3821	2934	1.093	--
总计		25776	100.000	3821			



QTL-4138

<样品信息>

色谱柱: LP-C18(50mm*4.6mm,5 μ m) 流速: 1.5ml/min
 柱温: 30°C 波长: 275nm
 数据文件名: RC\$QTL-4138 - 0-37/9-108-3 - zzp-25040801-2p-rcqx-shuijz-1mg-jf50z-p2-45min.lcd
 方法文件名: RC\$QTL-4138 - QTL-4138-RCQX-FX258.lcm
 批处理文件名: RC\$QTL-4138 - QTL-4138-20250411-FX258.lcb
 样品瓶号: 2-15
 进样体积: 20 μ l 版本号: 6.115
 进样时间: 2025/04/11 19:19:32 实验者: chenjie
 处理时间 (V3): 2025/04/16 11:59:54 处理者: chenjie
 仪器型号: SHIMADZU LC-2050C(FX258)

<色谱图>

mV

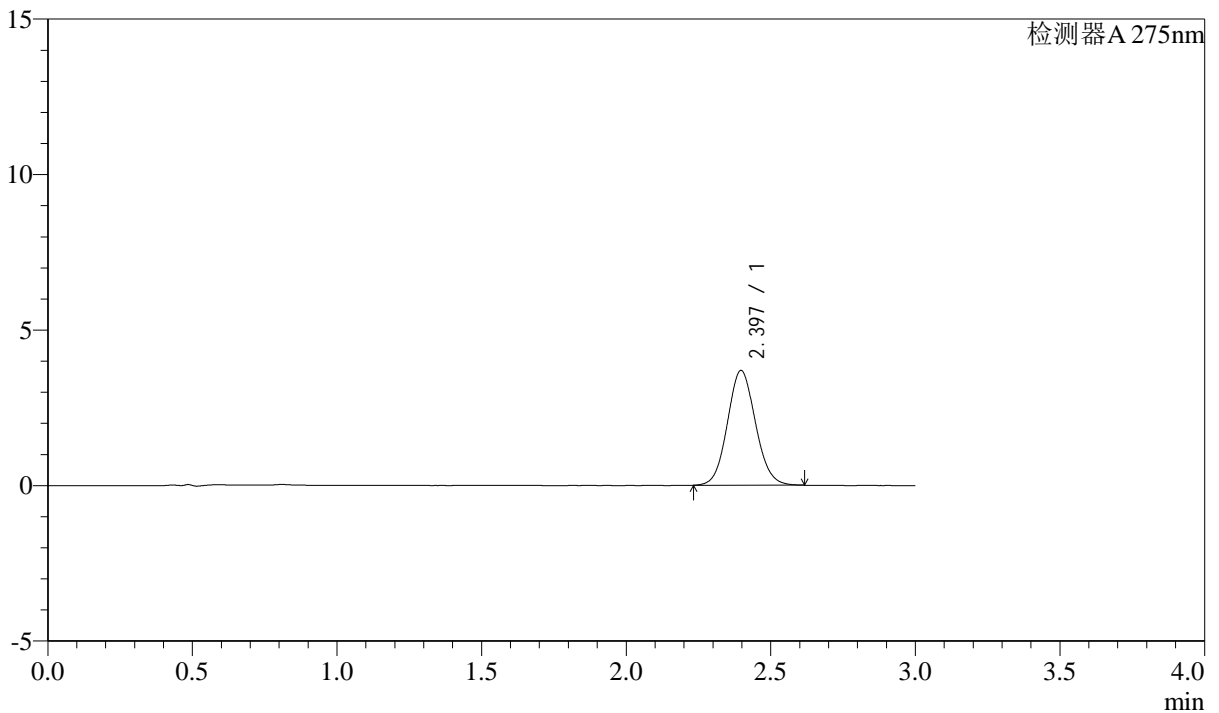

<峰表>

检测器A 275nm

峰号	保留时间	面积	面积%	高度	理论塔板数(USP)	拖尾因子	分离度(USP)
1	2.397	24913	100.000	3691	2925	1.081	--
总计		24913	100.000	3691			



QTL-4138

<样品信息>

色谱柱: LP-C18(50mm*4.6mm,5μm) 流速: 1.5ml/min
 柱温: 30°C 波长: 275nm
 数据文件名: RC\$QTL-4138 - 0-37/9-109-3 - zzp-25040801-2p-rcqx-shuijz-1mg-jf50z-p3-45min.lcd
 方法文件名: RC\$QTL-4138 - QTL-4138-RCQX-FX258.lcm
 批处理文件名: RC\$QTL-4138 - QTL-4138-20250411-FX258.lcb
 样品瓶号: 2-24
 进样体积: 20μl 版本号: 6.115
 进样时间: 2025/04/11 19:22:55 实验者: chenjie
 处理时间 (V3): 2025/04/16 11:59:57 处理者: chenjie
 仪器型号: SHIMADZU LC-2050C(FX258)

<色谱图>

mV

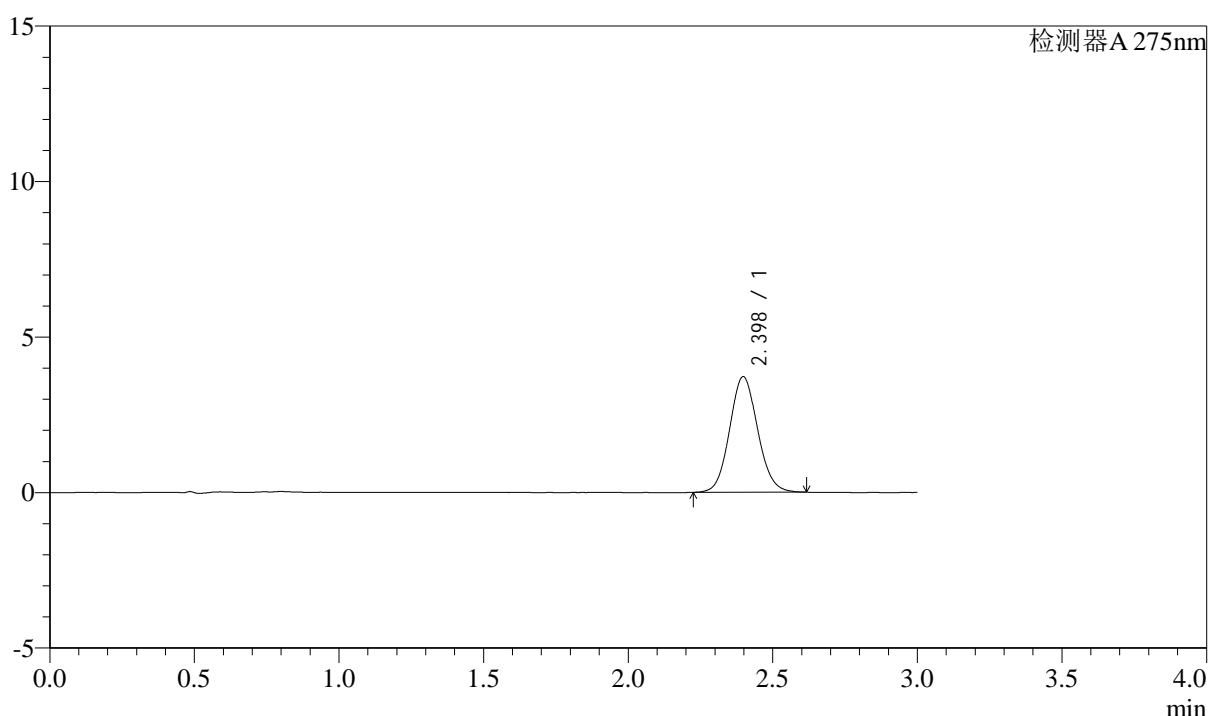

<峰表>

检测器A 275nm

峰号	保留时间	面积	面积%	高度	理论塔板数(USP)	拖尾因子	分离度(USP)
1	2.398	25139	100.000	3718	2926	1.087	--
总计		25139	100.000	3718			



QTL-4138

<样品信息>

色谱柱: LP-C18(50mm*4.6mm,5 μ m) 流速: 1.5ml/min
 柱温: 30°C 波长: 275nm
 数据文件名: RC\$QTL-4138 - 0-37/9-110-3 - zzp-25040801-2p-rcqx-shuijz-1mg-jf50z-p4-45min.lcd
 方法文件名: RC\$QTL-4138 - QTL-4138-RCQX-FX258.lcm
 批处理文件名: RC\$QTL-4138 - QTL-4138-20250411-FX258.lcb
 样品瓶号: 2-33
 进样体积: 20 μ l 版本号: 6.115
 进样时间: 2025/04/11 19:26:19 实验者: chenjie
 处理时间 (V3): 2025/04/16 11:59:59 处理者: chenjie
 仪器型号: SHIMADZU LC-2050C(FX258)

<色谱图>

mV

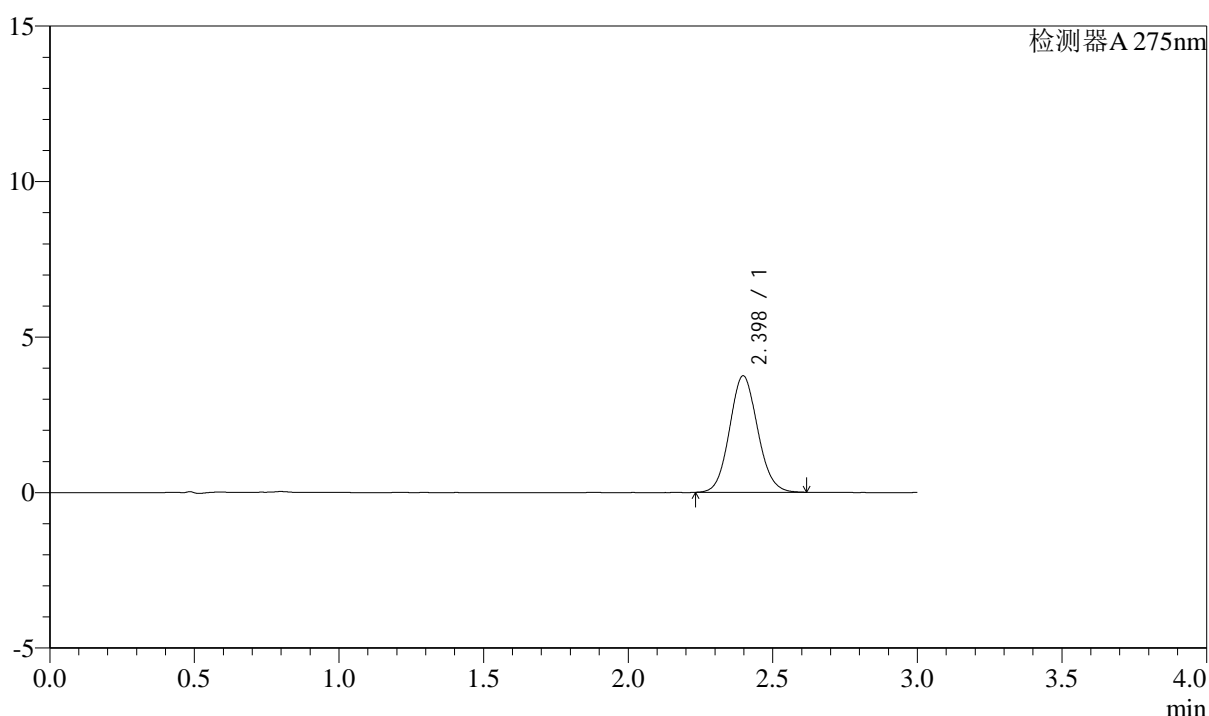

<峰表>

检测器A 275nm

峰号	保留时间	面积	面积%	高度	理论塔板数(USP)	拖尾因子	分离度(USP)
1	2.398	25307	100.000	3749	2922	1.089	--
总计		25307	100.000	3749			



QTL-4138

<样品信息>

色谱柱: LP-C18(50mm*4.6mm,5 μ m) 流速: 1.5ml/min
 柱温: 30°C 波长: 275nm
 数据文件名: RC\$QTL-4138 - 0-37/9-111-3 - zzp-25040801-2p-rcqx-shuijz-1mg-jf50z-p5-45min.lcd
 方法文件名: RC\$QTL-4138 - QTL-4138-RCQX-FX258.lcm
 批处理文件名: RC\$QTL-4138 - QTL-4138-20250411-FX258.lcb
 样品瓶号: 2-42
 进样体积: 20 μ l 版本号: 6.115
 进样时间: 2025/04/11 19:29:43 实验者: chenjie
 处理时间 (V3): 2025/04/16 12:00:02 处理者: chenjie
 仪器型号: SHIMADZU LC-2050C(FX258)

<色谱图>

mV

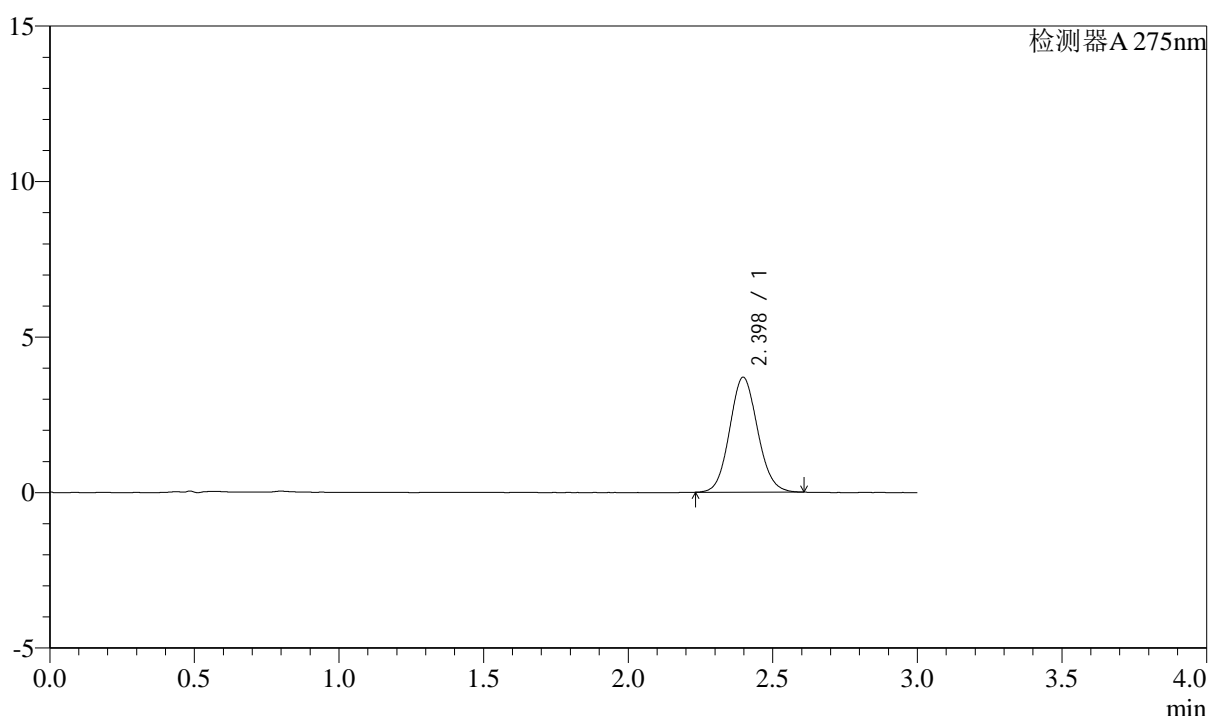

<峰表>

检测器A 275nm

峰号	保留时间	面积	面积%	高度	理论塔板数(USP)	拖尾因子	分离度(USP)
1	2.398	24886	100.000	3697	2953	1.087	--
总计		24886	100.000	3697			



QTL-4138

<样品信息>

色谱柱: LP-C18(50mm*4.6mm,5 μ m) 流速: 1.5ml/min
 柱温: 30 $^{\circ}$ C 波长: 275nm
 数据文件名: RC\$QTL-4138 - 0-37/9-112-3 - zzp-25040801-2p-rcqx-shuijz-1mg-jf50z-p6-45min.lcd
 方法文件名: RC\$QTL-4138 - QTL-4138-RCQX-FX258.lcm
 批处理文件名: RC\$QTL-4138 - QTL-4138-20250411-FX258.lcb
 样品瓶号: 2-51
 进样体积: 20 μ l 版本号: 6.115
 进样时间: 2025/04/11 19:33:08 实验者: chenjie
 处理时间 (V3): 2025/04/16 12:00:04 处理者: chenjie
 仪器型号: SHIMADZU LC-2050C(FX258)

<色谱图>

mV

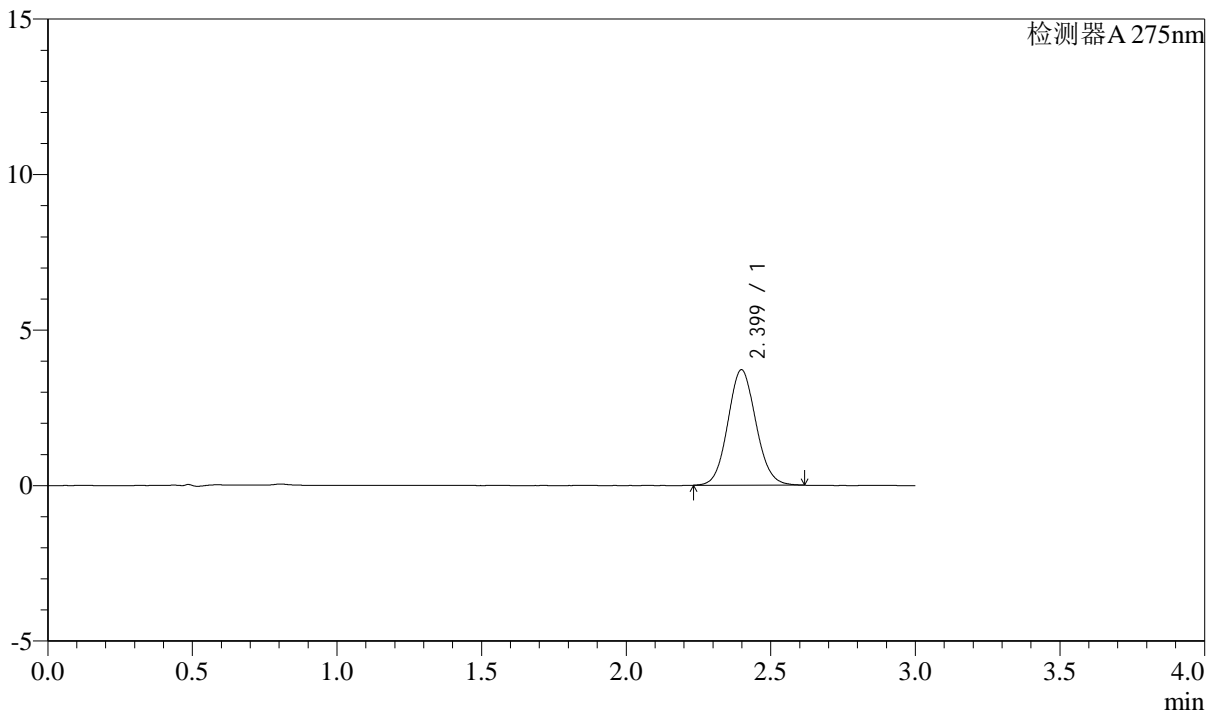

<峰表>

检测器A 275nm

峰号	保留时间	面积	面积%	高度	理论塔板数(USP)	拖尾因子	分离度(USP)
1	2.399	25056	100.000	3709	2936	1.083	--
总计		25056	100.000	3709			



QTL-4138

<样品信息>

色谱柱: LP-C18(50mm*4.6mm,5 μ m) 流速: 1.5ml/min
 柱温: 30°C 波长: 275nm
 数据文件名: RC\$QTL-4138 - 0-37/9-113-3 - zzp-25040801-2p-rcqx-shuijz-1mg-jf50z-p1-60min.lcd
 方法文件名: RC\$QTL-4138 - QTL-4138-RCQX-FX258.lcm
 批处理文件名: RC\$QTL-4138 - QTL-4138-20250411-FX258.lcb
 样品瓶号: 2-7
 进样体积: 20 μ l 版本号: 6.115
 进样时间: 2025/04/11 19:36:31 实验者: chenjie
 处理时间 (V3): 2025/04/16 12:00:06 处理者: chenjie
 仪器型号: SHIMADZU LC-2050C(FX258)

<色谱图>

mV

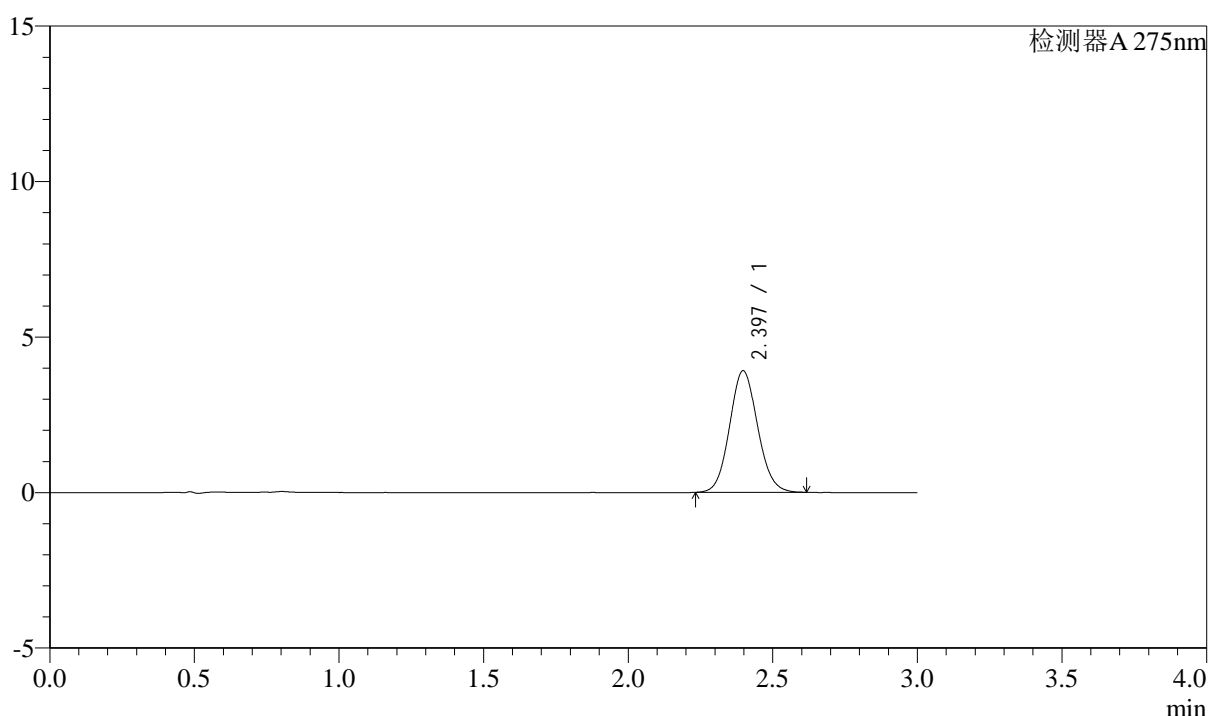

<峰表>

检测器A 275nm

峰号	保留时间	面积	面积%	高度	理论塔板数(USP)	拖尾因子	分离度(USP)
1	2.397	26398	100.000	3910	2929	1.088	--
总计		26398	100.000	3910			



QTL-4138

<样品信息>

色谱柱: LP-C18(50mm*4.6mm,5μm) 流速: 1.5ml/min
 柱温: 30°C 波长: 275nm
 数据文件名: RC\$QTL-4138 - 0-37/9-114-3 - zzp-25040801-2p-rcqx-shuijz-1mg-jf50z-p2-60min.lcd
 方法文件名: RC\$QTL-4138 - QTL-4138-RCQX-FX258.lcm
 批处理文件名: RC\$QTL-4138 - QTL-4138-20250411-FX258.lcb
 样品瓶号: 2-16
 进样体积: 20μl 版本号: 6.115
 进样时间: 2025/04/11 19:39:56 实验者: chenjie
 处理时间 (V3): 2025/04/16 12:00:09 处理者: chenjie
 仪器型号: SHIMADZU LC-2050C(FX258)

<色谱图>

mV

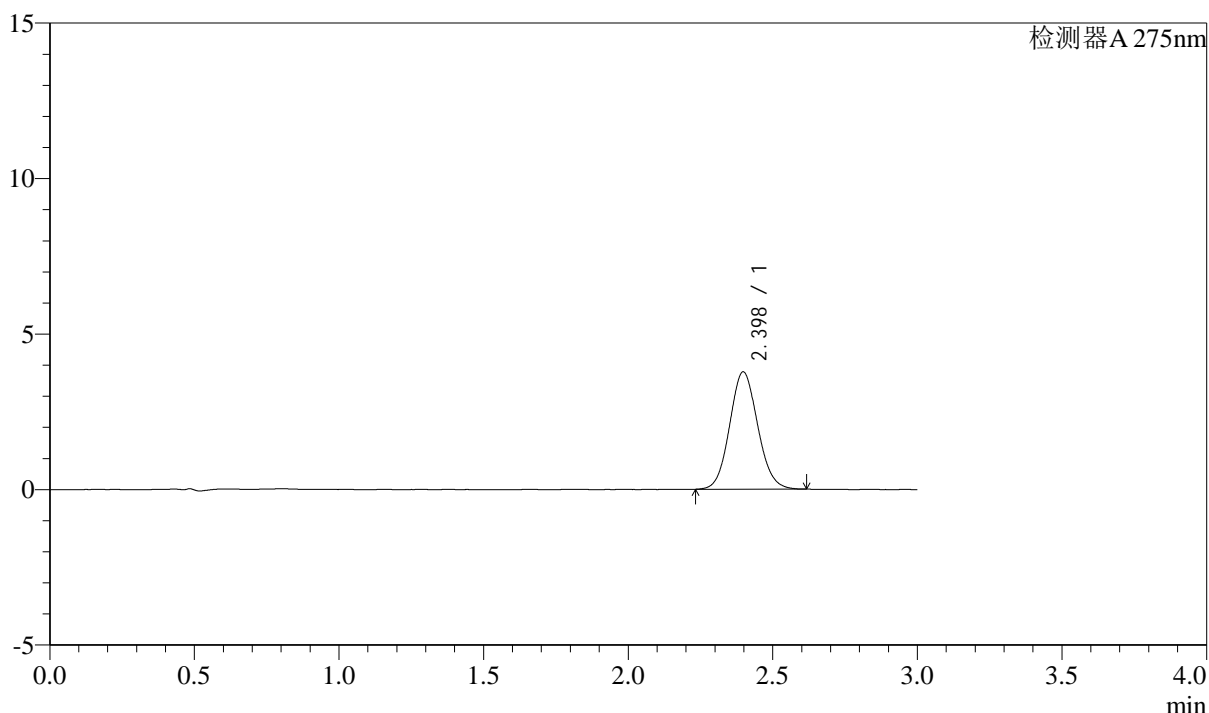

<峰表>

检测器A 275nm

峰号	保留时间	面积	面积%	高度	理论塔板数(USP)	拖尾因子	分离度(USP)
1	2.398	25502	100.000	3775	2925	1.087	--
总计		25502	100.000	3775			



QTL-4138

<样品信息>

色谱柱: LP-C18(50mm*4.6mm,5μm) 流速: 1.5ml/min
 柱温: 30°C 波长: 275nm
 数据文件名: RC\$QTL-4138 - 0-37/9-115-3 - zzp-25040801-2p-rcqx-shuijz-1mg-jf50z-p3-60min.lcd
 方法文件名: RC\$QTL-4138 - QTL-4138-RCQX-FX258.lcm
 批处理文件名: RC\$QTL-4138 - QTL-4138-20250411-FX258.lcb
 样品瓶号: 2-25
 进样体积: 20μl 版本号: 6.115
 进样时间: 2025/04/11 19:43:20 实验者: chenjie
 处理时间 (V3): 2025/04/16 12:00:11 处理者: chenjie
 仪器型号: SHIMADZU LC-2050C(FX258)

<色谱图>

mV

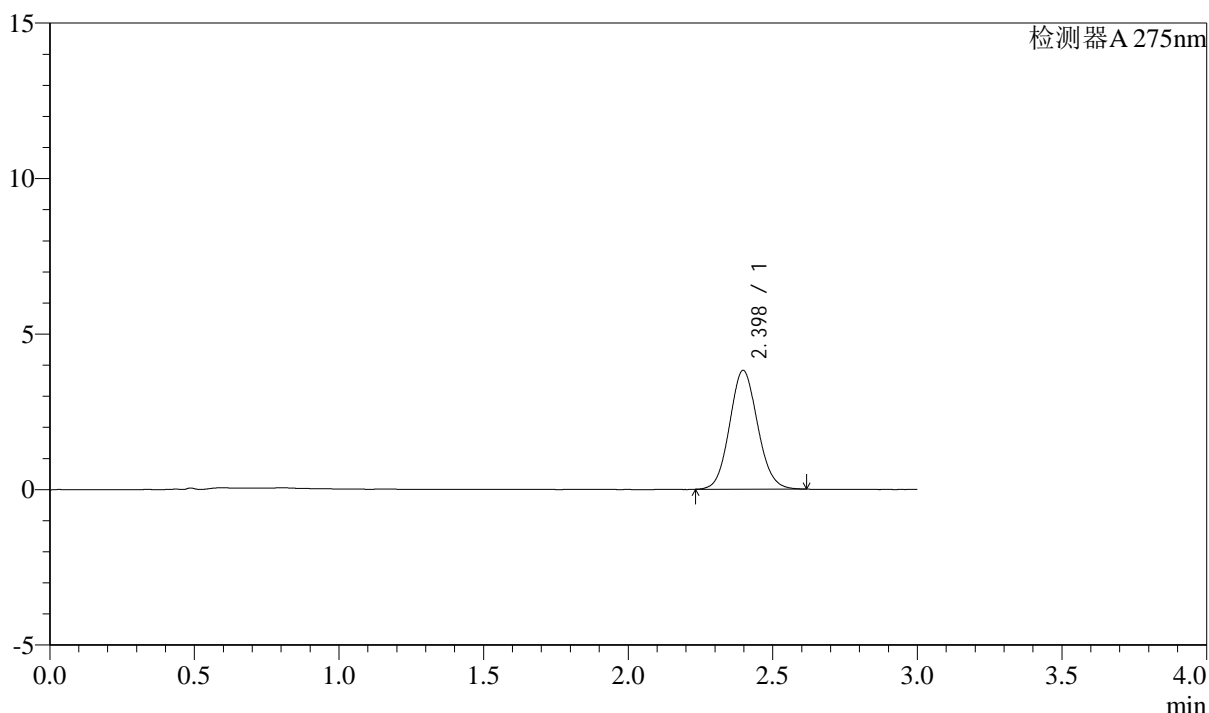

<峰表>

检测器A 275nm

峰号	保留时间	面积	面积%	高度	理论塔板数(USP)	拖尾因子	分离度(USP)
1	2.398	25761	100.000	3821	2932	1.088	--
总计		25761	100.000	3821			

<样品信息>

色谱柱: LP-C18(50mm*4.6mm,5 μ m) 流速: 1.5ml/min
柱温: 30 $^{\circ}$ C 波长: 275nm
数据文件名: RC\$QTL-4138 - 0-37/9-116-3 - zzp-25040801-2p-rcqx-shuijz-1mg-jf50z-p4-60min.lcd
方法文件名: RC\$QTL-4138 - QTL-4138-RCQX-FX258.lcm
批处理文件名: RC\$QTL-4138 - QTL-4138-20250411-FX258.lcb
样品瓶号: 2-34
进样体积: 20 μ l 版本号: 6.115
进样时间: 2025/04/11 19:46:44 实验者: chenjie
处理时间(V3): 2025/04/16 12:00:14 处理者: chenjie
仪器型号: SHIMADZU LC-2050C(FX258)

<色谱图>

mV

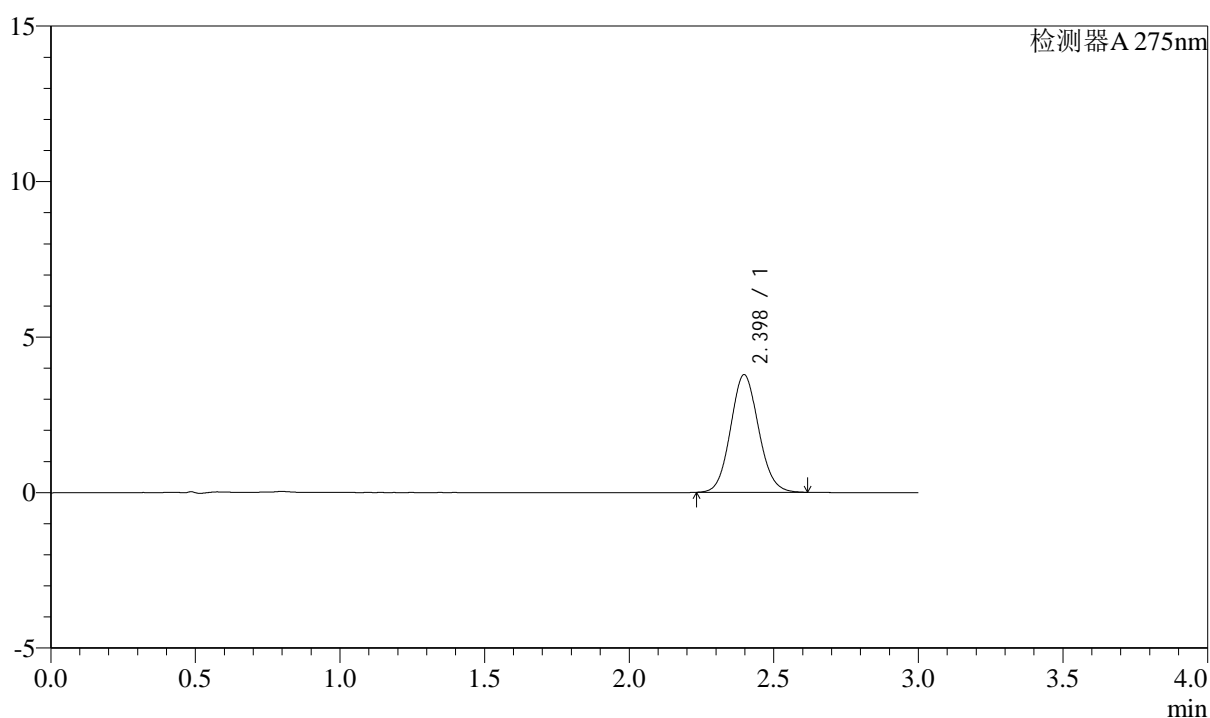

<峰表>

检测器A 275nm

峰号	保留时间	面积	面积%	高度	理论塔板数(USP)	拖尾因子	分离度(USP)
1	2.398	25538	100.000	3783	2931	1.089	--
总计		25538	100.000	3783			



QTL-4138

<样品信息>

色谱柱: LP-C18(50mm*4.6mm,5 μ m) 流速: 1.5ml/min
 柱温: 30 $^{\circ}$ C 波长: 275nm
 数据文件名: RC\$QTL-4138 - 0-37/9-117-3 - zzp-25040801-2p-rcqx-shuijz-1mg-jf50z-p5-60min.lcd
 方法文件名: RC\$QTL-4138 - QTL-4138-RCQX-FX258.lcm
 批处理文件名: RC\$QTL-4138 - QTL-4138-20250411-FX258.lcb
 样品瓶号: 2-43
 进样体积: 20 μ l 版本号: 6.115
 进样时间: 2025/04/11 19:50:08 实验者: chenjie
 处理时间 (V3): 2025/04/16 12:00:16 处理者: chenjie
 仪器型号: SHIMADZU LC-2050C(FX258)

<色谱图>

mV

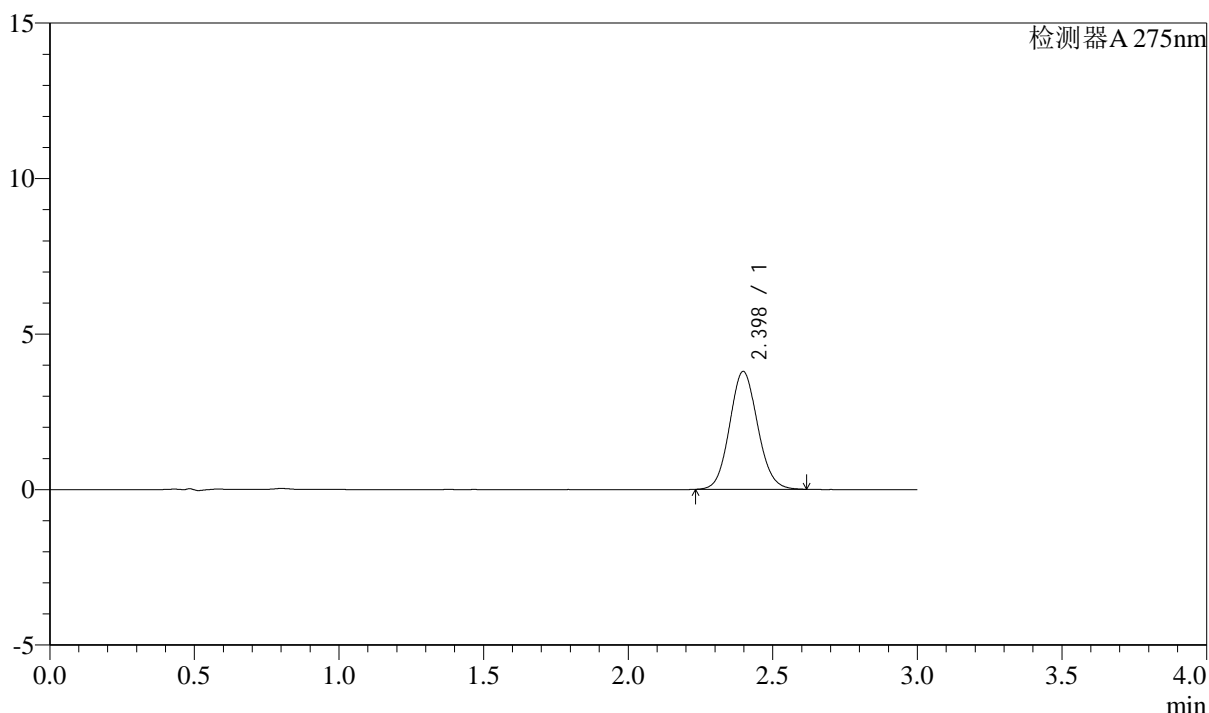

<峰表>

检测器A 275nm

峰号	保留时间	面积	面积%	高度	理论塔板数(USP)	拖尾因子	分离度(USP)
1	2.398	25610	100.000	3793	2930	1.089	--
总计		25610	100.000	3793			



QTL-4138

<样品信息>

色谱柱: LP-C18(50mm*4.6mm,5 μ m) 流速: 1.5ml/min
柱温: 30 $^{\circ}$ C 波长: 275nm
数据文件名: RC\$QTL-4138 - 0-37/9-118-3 - zzp-25040801-2p-rcqx-shuijz-1mg-jf50z-p6-60min.lcd
方法文件名: RC\$QTL-4138 - QTL-4138-RCQX-FX258.lcm
批处理文件名: RC\$QTL-4138 - QTL-4138-20250411-FX258.lcb
样品瓶号: 2-52
进样体积: 20 μ l 版本号: 6.115
进样时间: 2025/04/11 19:53:32 实验者: chenjie
处理时间 (V3): 2025/04/16 12:00:19 处理者: chenjie
仪器型号: SHIMADZU LC-2050C(FX258)

<色谱图>

mV

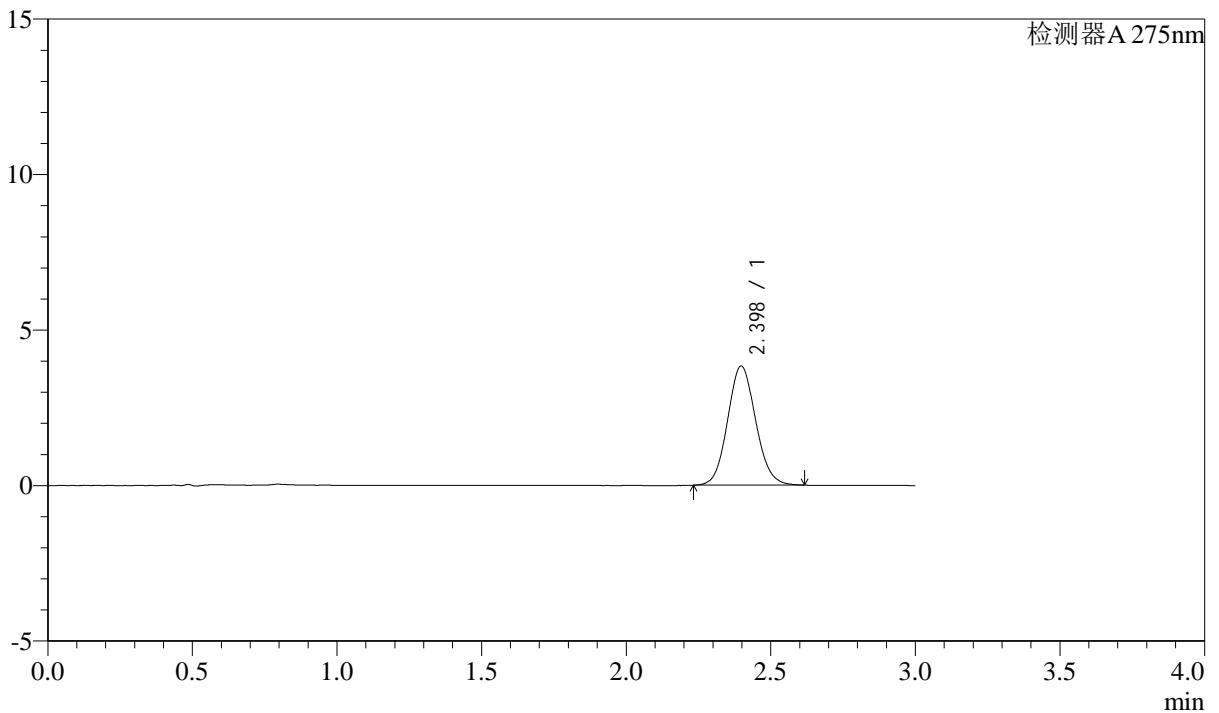

<峰表>

检测器A 275nm

峰号	保留时间	面积	面积%	高度	理论塔板数(USP)	拖尾因子	分离度(USP)
1	2.398	25876	100.000	3831	2937	1.088	--
总计		25876	100.000	3831			



QTL-4138

<样品信息>

色谱柱: LP-C18(50mm*4.6mm,5μm) 流速: 1.5ml/min
 柱温: 30°C 波长: 275nm
 数据文件名: RC\$QTL-4138 - 0-37/9-119-3 - zzp-25040801-2p-rcqx-shuijz-1mg-jf50z-p1-90min.lcd
 方法文件名: RC\$QTL-4138 - QTL-4138-RCQX-FX258.lcm
 批处理文件名: RC\$QTL-4138 - QTL-4138-20250411-FX258.lcb
 样品瓶号: 2-8
 进样体积: 20μl 版本号: 6.115
 进样时间: 2025/04/11 19:56:56 实验者: chenjie
 处理时间 (V3): 2025/04/16 12:00:21 处理者: chenjie
 仪器型号: SHIMADZU LC-2050C(FX258)

<色谱图>

mV

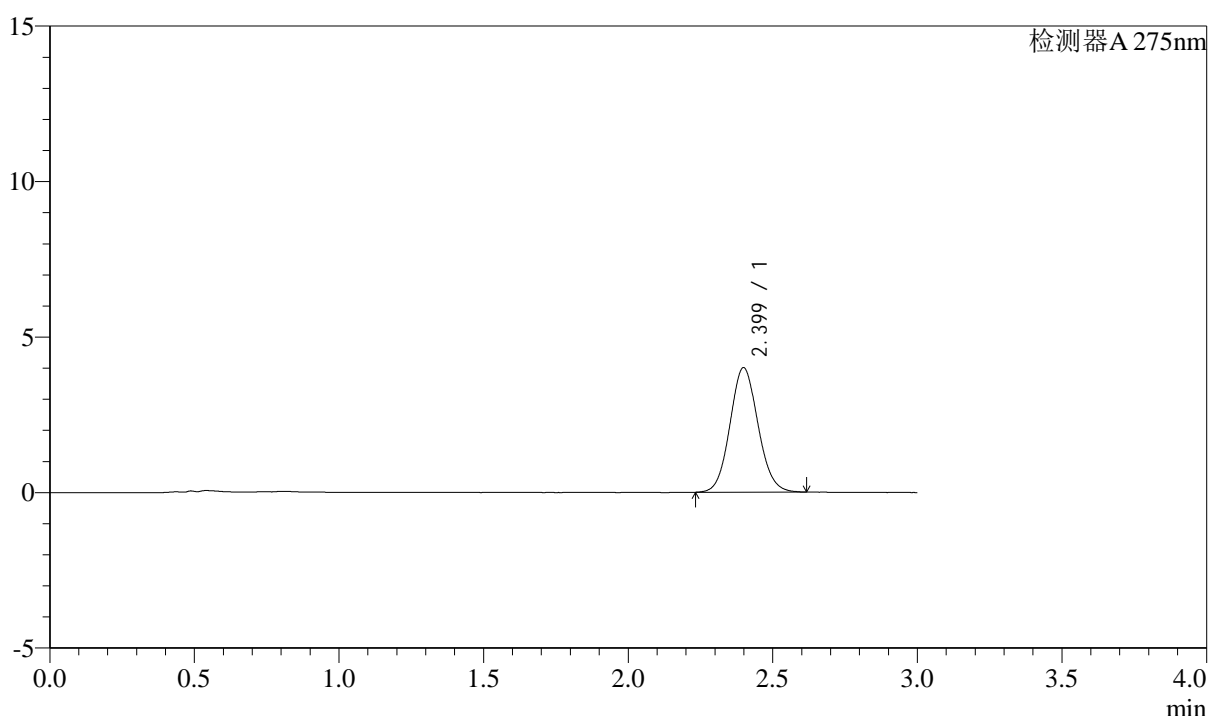

<峰表>

检测器A 275nm

峰号	保留时间	面积	面积%	高度	理论塔板数(USP)	拖尾因子	分离度(USP)
1	2.399	27050	100.000	4002	2938	1.087	--
总计		27050	100.000	4002			



QTL-4138

<样品信息>

色谱柱: LP-C18(50mm*4.6mm,5 μ m) 流速: 1.5ml/min
 柱温: 30 $^{\circ}$ C 波长: 275nm
 数据文件名: RC\$QTL-4138 - 0-37/9-120-3 - zzp-25040801-2p-rcqx-shuijz-1mg-jf50z-p2-90min.lcd
 方法文件名: RC\$QTL-4138 - QTL-4138-RCQX-FX258.lcm
 批处理文件名: RC\$QTL-4138 - QTL-4138-20250411-FX258.lcb
 样品瓶号: 2-17
 进样体积: 20 μ l 版本号: 6.115
 进样时间: 2025/04/11 20:00:22 实验者: chenjie
 处理时间 (V3): 2025/04/16 12:00:24 处理者: chenjie
 仪器型号: SHIMADZU LC-2050C(FX258)

<色谱图>

mV

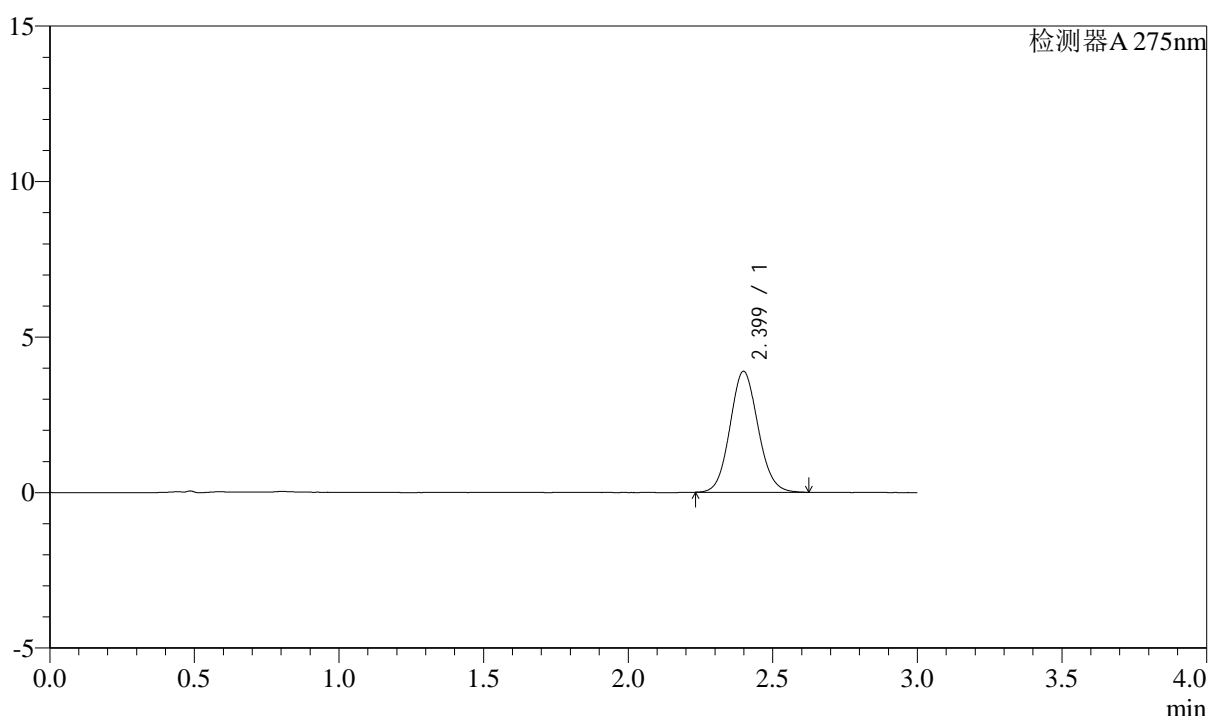

<峰表>

检测器A 275nm

峰号	保留时间	面积	面积%	高度	理论塔板数(USP)	拖尾因子	分离度(USP)
1	2.399	26284	100.000	3885	2934	1.088	--
总计		26284	100.000	3885			



QTL-4138

<样品信息>

色谱柱: LP-C18(50mm*4.6mm,5 μ m) 流速: 1.5ml/min
 柱温: 30 $^{\circ}$ C 波长: 275nm
 数据文件名: RC\$QTL-4138 - 0-37/9-121-3 - zzp-25040801-2p-rcqx-shuijz-1mg-jf50z-p3-90min.lcd
 方法文件名: RC\$QTL-4138 - QTL-4138-RCQX-FX258.lcm
 批处理文件名: RC\$QTL-4138 - QTL-4138-20250411-FX258.lcb
 样品瓶号: 2-26
 进样体积: 20 μ l 版本号: 6.115
 进样时间: 2025/04/11 20:03:45 实验者: chenjie
 处理时间 (V3): 2025/04/16 12:00:26 处理者: chenjie
 仪器型号: SHIMADZU LC-2050C(FX258)

<色谱图>

mV

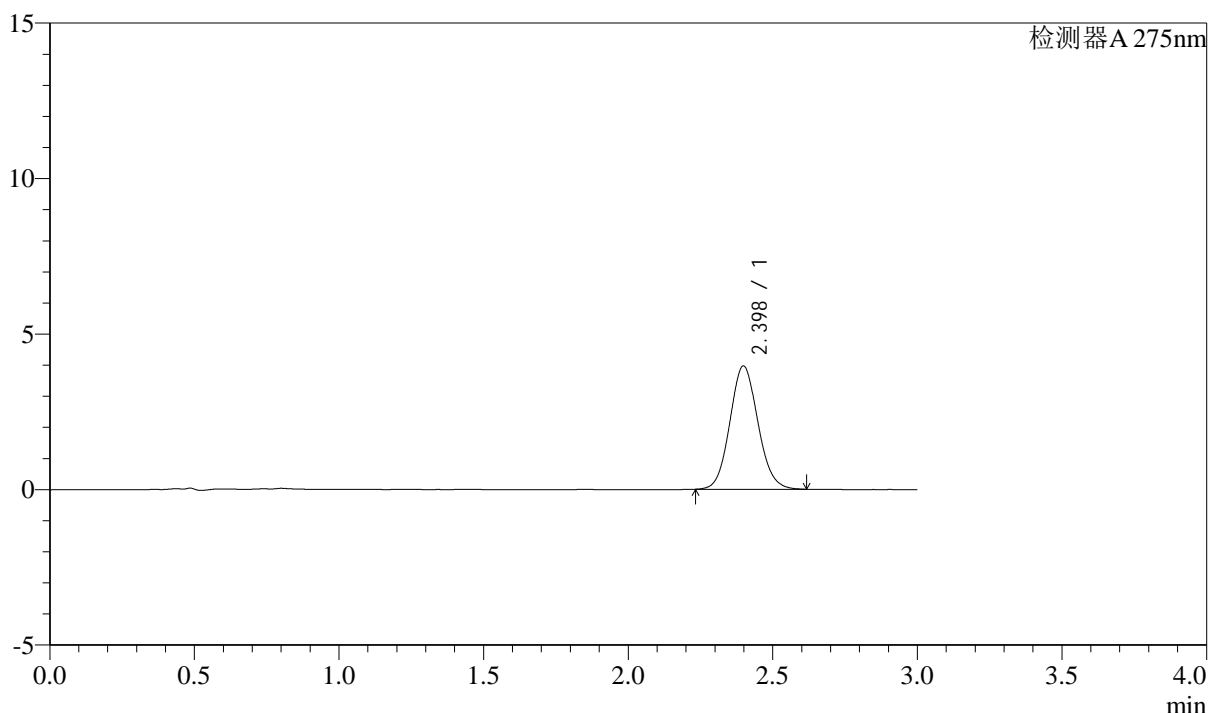

<峰表>

检测器A 275nm

峰号	保留时间	面积	面积%	高度	理论塔板数(USP)	拖尾因子	分离度(USP)
1	2.398	26801	100.000	3964	2931	1.090	--
总计		26801	100.000	3964			



QTL-4138

<样品信息>

色谱柱: LP-C18(50mm*4.6mm,5 μ m) 流速: 1.5ml/min
 柱温: 30°C 波长: 275nm
 数据文件名: RC\$QTL-4138 - 0-37/9-122-3 - zzp-25040801-2p-rcqx-shuijz-1mg-jf50z-p4-90min.lcd
 方法文件名: RC\$QTL-4138 - QTL-4138-RCQX-FX258.lcm
 批处理文件名: RC\$QTL-4138 - QTL-4138-20250411-FX258.lcb
 样品瓶号: 2-35
 进样体积: 20 μ l 版本号: 6.115
 进样时间: 2025/04/11 20:07:10 实验者: chenjie
 处理时间 (V3): 2025/04/16 12:00:29 处理者: chenjie
 仪器型号: SHIMADZU LC-2050C(FX258)

<色谱图>

mV

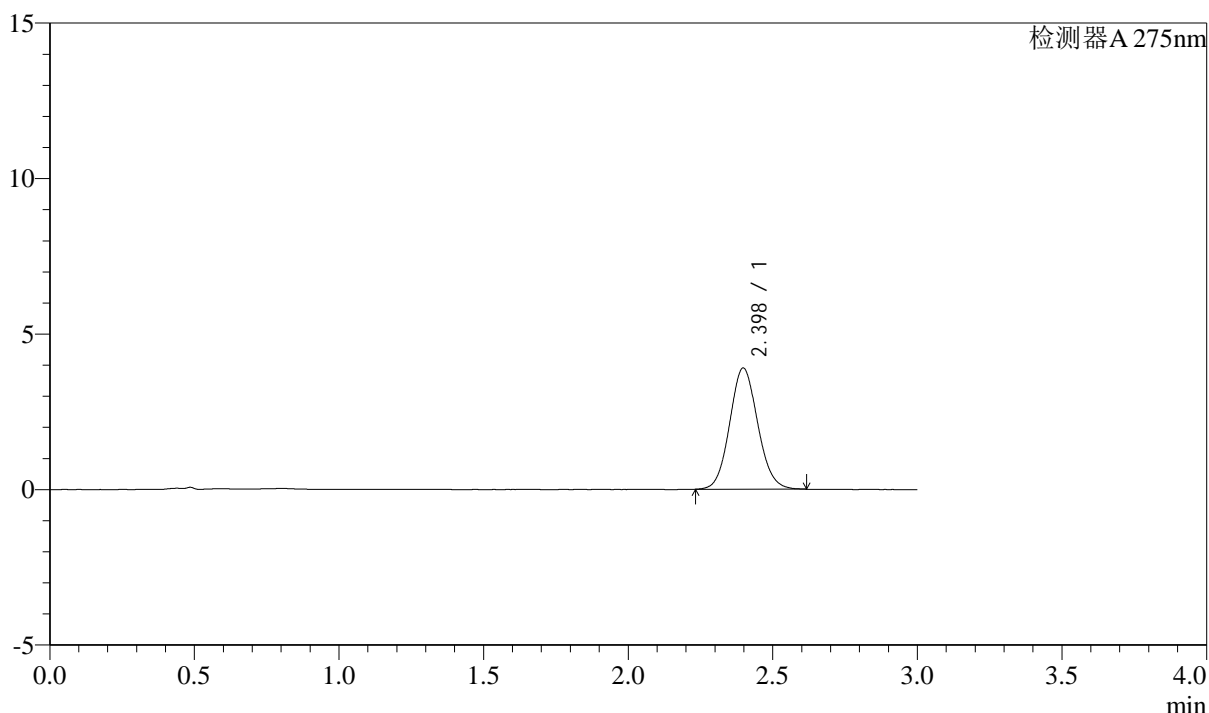

<峰表>

检测器A 275nm

峰号	保留时间	面积	面积%	高度	理论塔板数(USP)	拖尾因子	分离度(USP)
1	2.398	26299	100.000	3896	2935	1.087	--
总计		26299	100.000	3896			



QTL-4138

<样品信息>

色谱柱: LP-C18(50mm*4.6mm,5μm) 流速: 1.5ml/min
 柱温: 30°C 波长: 275nm
 数据文件名: RC\$QTL-4138 - 0-37/9-123-3 - zzp-25040801-2p-rcqx-shuijz-1mg-jf50z-p5-90min.lcd
 方法文件名: RC\$QTL-4138 - QTL-4138-RCQX-FX258.lcm
 批处理文件名: RC\$QTL-4138 - QTL-4138-20250411-FX258.lcb
 样品瓶号: 2-44
 进样体积: 20μl 版本号: 6.115
 进样时间: 2025/04/11 20:10:35 实验者: chenjie
 处理时间 (V3): 2025/04/16 12:00:31 处理者: chenjie
 仪器型号: SHIMADZU LC-2050C(FX258)

<色谱图>

mV

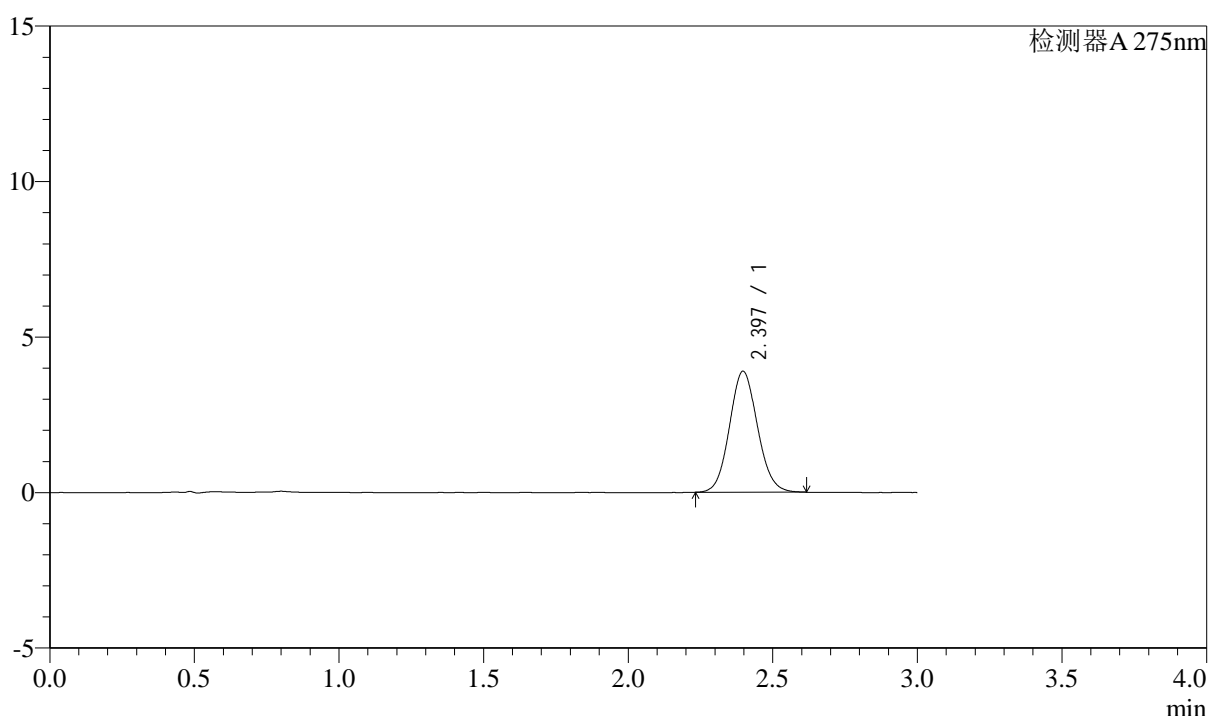

<峰表>

检测器A 275nm

峰号	保留时间	面积	面积%	高度	理论塔板数(USP)	拖尾因子	分离度(USP)
1	2.397	26224	100.000	3890	2932	1.090	--
总计		26224	100.000	3890			



QTL-4138

<样品信息>

色谱柱: LP-C18(50mm*4.6mm,5 μ m) 流速: 1.5ml/min
 柱温: 30 $^{\circ}$ C 波长: 275nm
 数据文件名: RC\$QTL-4138 - 0-37/9-124-3 - zzp-25040801-2p-rcqx-shuijz-1mg-jf50z-p6-90min.lcd
 方法文件名: RC\$QTL-4138 - QTL-4138-RCQX-FX258.lcm
 批处理文件名: RC\$QTL-4138 - QTL-4138-20250411-FX258.lcb
 样品瓶号: 2-53
 进样体积: 20 μ l 版本号: 6.115
 进样时间: 2025/04/11 20:13:59 实验者: chenjie
 处理时间 (V3): 2025/04/16 12:00:34 处理者: chenjie
 仪器型号: SHIMADZU LC-2050C(FX258)

<色谱图>

mV

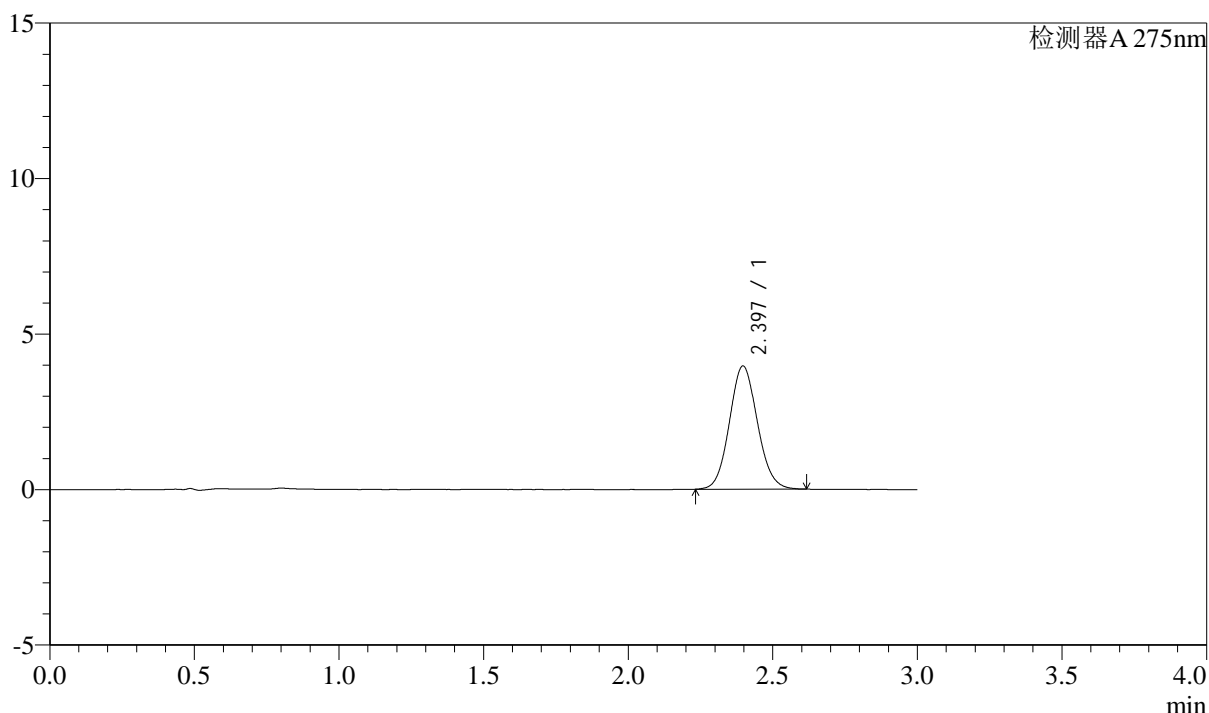

<峰表>

检测器A 275nm

峰号	保留时间	面积	面积%	高度	理论塔板数(USP)	拖尾因子	分离度(USP)
1	2.397	26719	100.000	3963	2936	1.087	--
总计		26719	100.000	3963			



QTL-4138

<样品信息>

色谱柱: LP-C18(50mm*4.6mm,5μm) 流速: 1.5ml/min
 柱温: 30°C 波长: 275nm
 数据文件名: RC\$QTL-4138 - 0-37/9-125-3 - zzp-25040801-2p-rcqx-shuijz-1mg-jf50z-p1-120min.lcd
 方法文件名: RC\$QTL-4138 - QTL-4138-RCQX-FX258.lcm
 批处理文件名: RC\$QTL-4138 - QTL-4138-20250411-FX258.lcb
 样品瓶号: 4-3
 进样体积: 20μl 版本号: 6.115
 进样时间: 2025/04/11 20:17:23 实验者: chenjie
 处理时间 (V3): 2025/04/16 12:00:36 处理者: chenjie
 仪器型号: SHIMADZU LC-2050C(FX258)

<色谱图>

mV

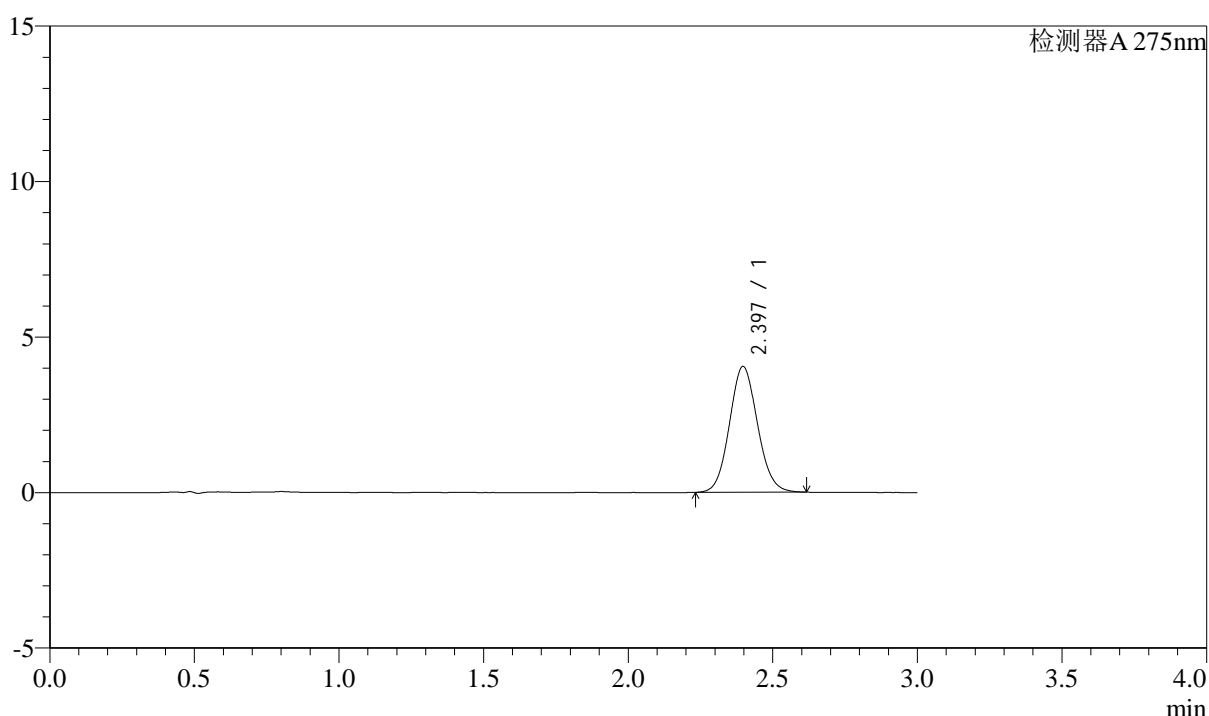

<峰表>

检测器A 275nm

峰号	保留时间	面积	面积%	高度	理论塔板数(USP)	拖尾因子	分离度(USP)
1	2.397	27328	100.000	4048	2934	1.085	--
总计		27328	100.000	4048			



QTL-4138

<样品信息>

色谱柱: LP-C18(50mm*4.6mm,5 μ m) 流速: 1.5ml/min
柱温: 30 $^{\circ}$ C 波长: 275nm
数据文件名: RC\$QTL-4138 - 0-37/9-126-3 - zzp-25040801-2p-rcqx-shuijz-1mg-jf50z-p2-120min.lcd
方法文件名: RC\$QTL-4138 - QTL-4138-RCQX-FX258.lcm
批处理文件名: RC\$QTL-4138 - QTL-4138-20250411-FX258.lcb
样品瓶号: 4-12
进样体积: 20 μ l 版本号: 6.115
进样时间: 2025/04/11 20:20:46 实验者: chenjie
处理时间 (V3): 2025/04/16 12:00:38 处理者: chenjie
仪器型号: SHIMADZU LC-2050C(FX258)

<色谱图>

mV

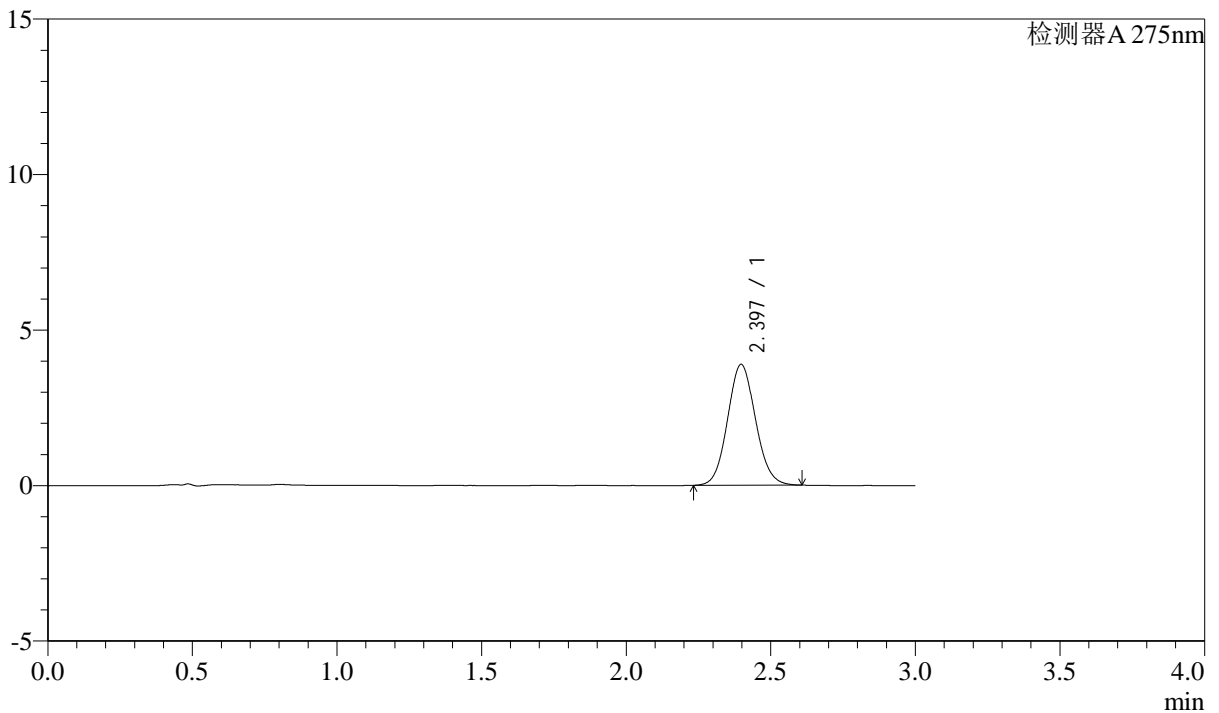

<峰表>

检测器A 275nm

峰号	保留时间	面积	面积%	高度	理论塔板数(USP)	拖尾因子	分离度(USP)
1	2.397	26178	100.000	3887	2931	1.085	--
总计		26178	100.000	3887			



QTL-4138

<样品信息>

色谱柱: LP-C18(50mm*4.6mm,5 μ m) 流速: 1.5ml/min
 柱温: 30 $^{\circ}$ C 波长: 275nm
 数据文件名: RC\$QTL-4138 - 0-37/9-127-3 - zzp-25040801-2p-rcqx-shuijz-1mg-jf50z-p3-120min.lcd
 方法文件名: RC\$QTL-4138 - QTL-4138-RCQX-FX258.lcm
 批处理文件名: RC\$QTL-4138 - QTL-4138-20250411-FX258.lcb
 样品瓶号: 4-21
 进样体积: 20 μ l 版本号: 6.115
 进样时间: 2025/04/11 20:24:10 实验者: chenjie
 处理时间 (V3): 2025/04/16 12:00:41 处理者: chenjie
 仪器型号: SHIMADZU LC-2050C(FX258)

<色谱图>

mV

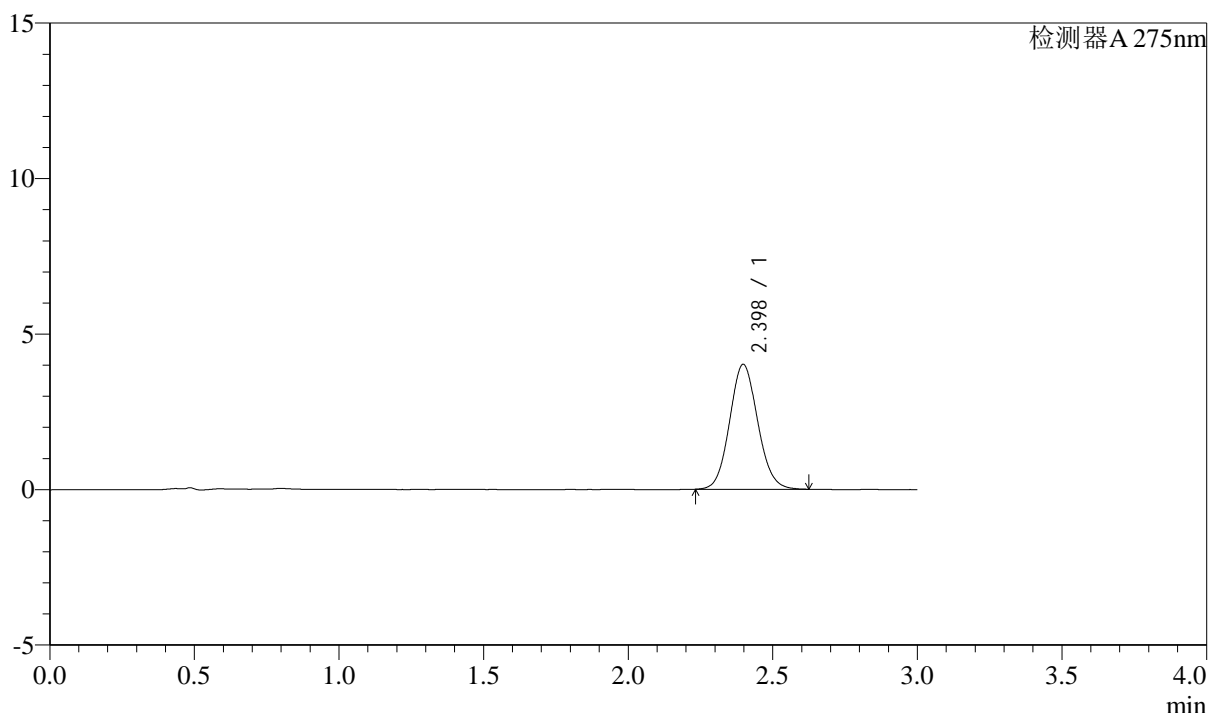

<峰表>

检测器A 275nm

峰号	保留时间	面积	面积%	高度	理论塔板数(USP)	拖尾因子	分离度(USP)
1	2.398	27173	100.000	4019	2920	1.088	--
总计		27173	100.000	4019			



QTL-4138

<样品信息>

色谱柱: LP-C18(50mm*4.6mm,5 μ m) 流速: 1.5ml/min
 柱温: 30°C 波长: 275nm
 数据文件名: RC\$QTL-4138 - 0-37/9-128-3 - zzp-25040801-2p-rcqx-shuijz-1mg-jf50z-p4-120min.lcd
 方法文件名: RC\$QTL-4138 - QTL-4138-RCQX-FX258.lcm
 批处理文件名: RC\$QTL-4138 - QTL-4138-20250411-FX258.lcb
 样品瓶号: 4-30
 进样体积: 20 μ l 版本号: 6.115
 进样时间: 2025/04/11 20:27:33 实验者: chenjie
 处理时间 (V3): 2025/04/16 12:00:43 处理者: chenjie
 仪器型号: SHIMADZU LC-2050C(FX258)

<色谱图>

mV

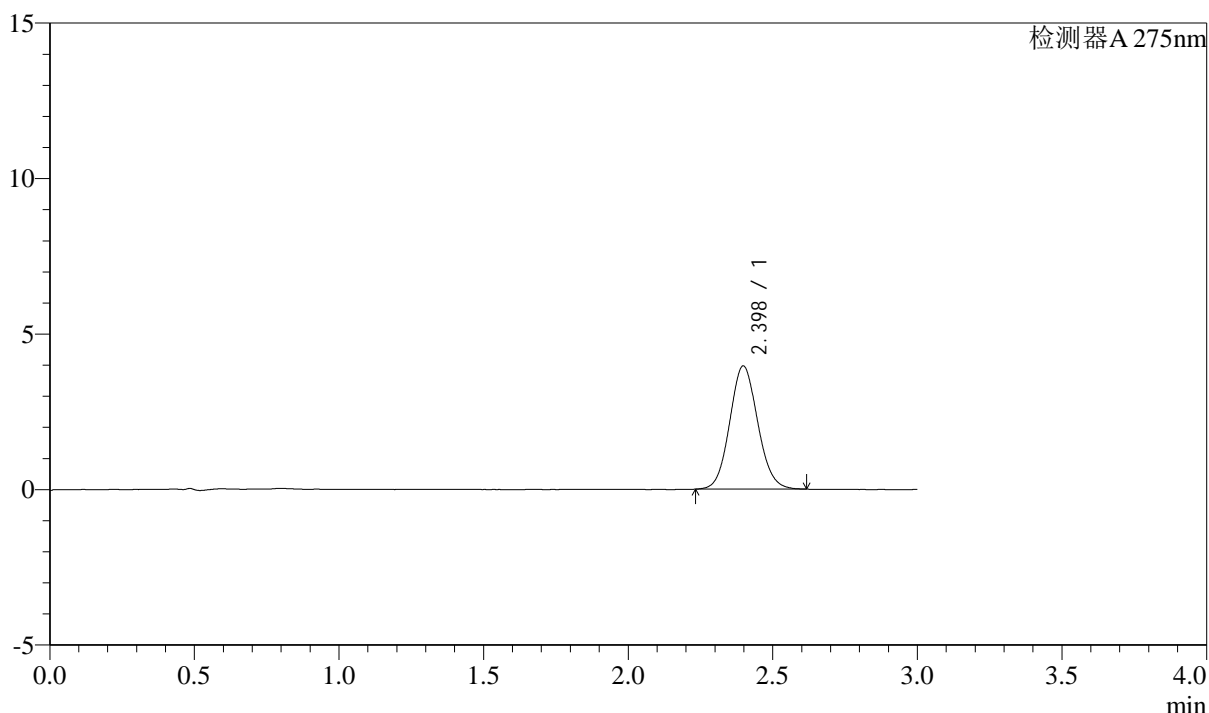

<峰表>

检测器A 275nm

峰号	保留时间	面积	面积%	高度	理论塔板数(USP)	拖尾因子	分离度(USP)
1	2.398	26721	100.000	3963	2939	1.088	--
总计		26721	100.000	3963			



QTL-4138

<样品信息>

色谱柱: LP-C18(50mm*4.6mm,5μm) 流速: 1.5ml/min
 柱温: 30°C 波长: 275nm
 数据文件名: RC\$QTL-4138 - 0-37/9-129-3 - zzp-25040801-2p-rcqx-shuijz-1mg-jf50z-p5-120min.lcd
 方法文件名: RC\$QTL-4138 - QTL-4138-RCQX-FX258.lcm
 批处理文件名: RC\$QTL-4138 - QTL-4138-20250411-FX258.lcb
 样品瓶号: 4-39
 进样体积: 20μl 版本号: 6.115
 进样时间: 2025/04/11 20:30:55 实验者: chenjie
 处理时间 (V3): 2025/04/16 12:00:45 处理者: chenjie
 仪器型号: SHIMADZU LC-2050C(FX258)

<色谱图>

mV

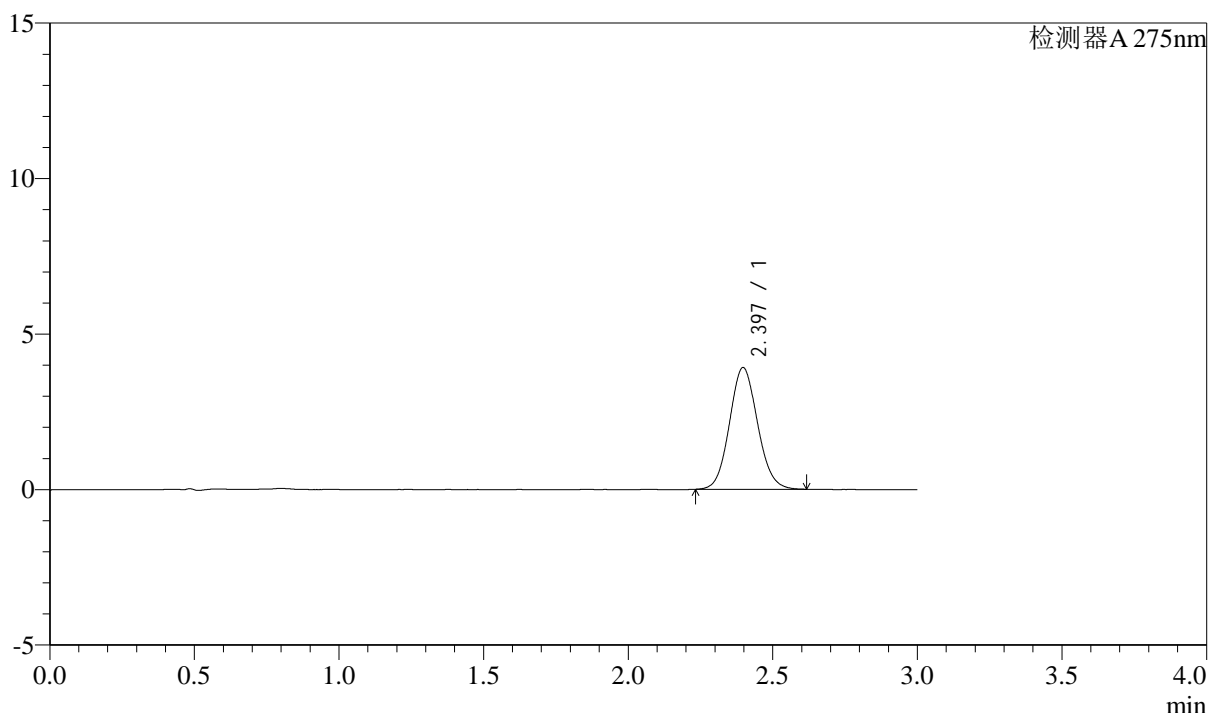

<峰表>

检测器A 275nm

峰号	保留时间	面积	面积%	高度	理论塔板数(USP)	拖尾因子	分离度(USP)
1	2.397	26433	100.000	3916	2931	1.089	--
总计		26433	100.000	3916			



QTL-4138

<样品信息>

色谱柱: LP-C18(50mm*4.6mm,5μm) 流速: 1.5ml/min
 柱温: 30°C 波长: 275nm
 数据文件名: RC\$QTL-4138 - 0-37/9-130-3 - zzp-25040801-2p-rcqx-shuijz-1mg-jf50z-p6-120min.lcd
 方法文件名: RC\$QTL-4138 - QTL-4138-RCQX-FX258.lcm
 批处理文件名: RC\$QTL-4138 - QTL-4138-20250411-FX258.lcb
 样品瓶号: 4-48
 进样体积: 20μl 版本号: 6.115
 进样时间: 2025/04/11 20:34:18 实验者: chenjie
 处理时间 (V3): 2025/04/16 12:00:48 处理者: chenjie
 仪器型号: SHIMADZU LC-2050C(FX258)

<色谱图>

mV

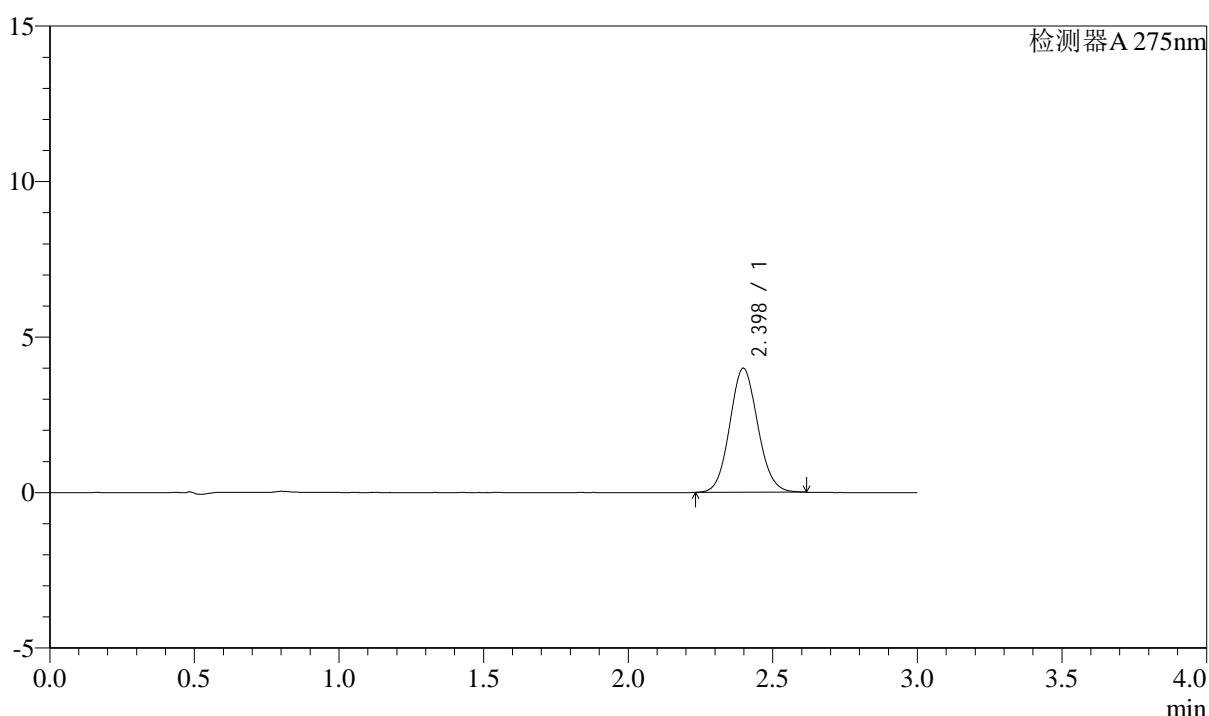

<峰表>

检测器A 275nm

峰号	保留时间	面积	面积%	高度	理论塔板数(USP)	拖尾因子	分离度(USP)
1	2.398	26918	100.000	3989	2941	1.085	--
总计		26918	100.000	3989			

<样品信息>

色谱柱: LP-C18(50mm*4.6mm,5 μ m) 流速: 1.5ml/min
柱温: 30°C 波长: 275nm
数据文件名: RC\$QTL-4138 - 0-37/9-131-3 - zzp-25040801-2p-rcqx-shuijz-1mg-jf50z-p1-jxzs.lcd
方法文件名: RC\$QTL-4138 - QTL-4138-RCQX-FX258.lcm
批处理文件名: RC\$QTL-4138 - QTL-4138-20250411-FX258.lcb
样品瓶号: 4-4
进样体积: 20 μ l 版本号: 6.115
进样时间: 2025/04/11 20:37:40 实验者: chenjie
处理时间(V3): 2025/04/16 12:00:50 处理者: chenjie
仪器型号: SHIMADZU LC-2050C(FX258)

<色谱图>

mV

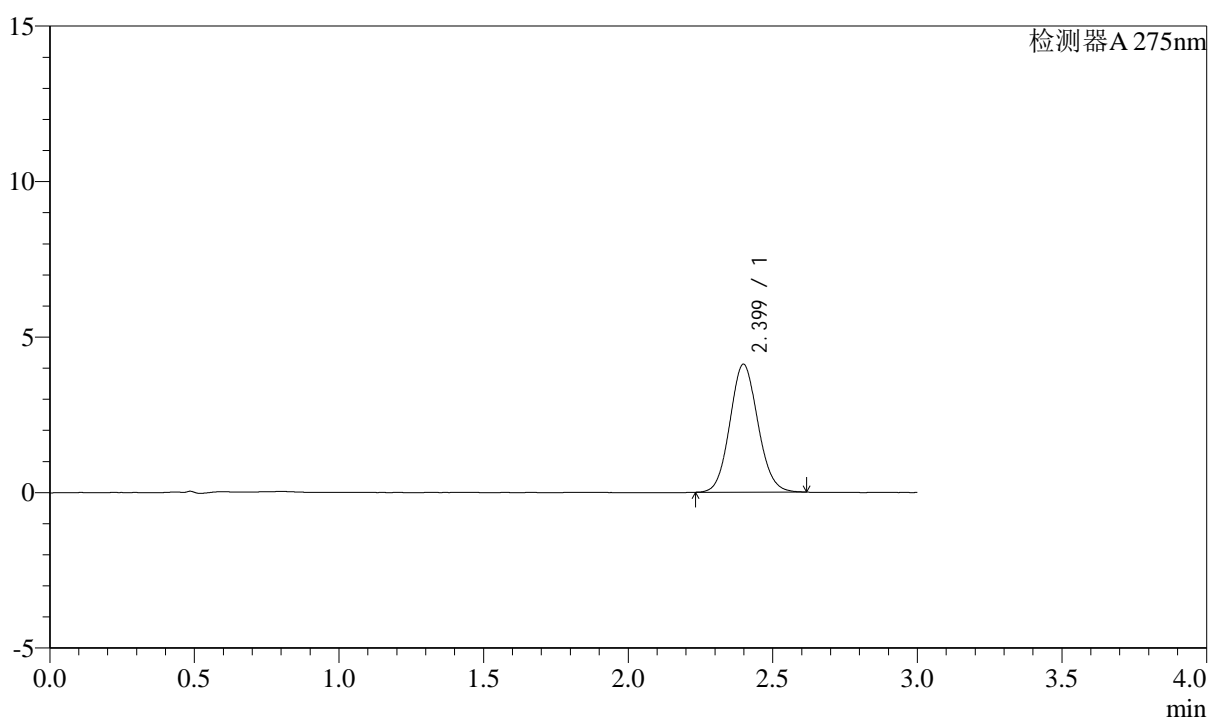

<峰表>

检测器A 275nm

峰号	保留时间	面积	面积%	高度	理论塔板数(USP)	拖尾因子	分离度(USP)
1	2.399	27768	100.000	4113	2930	1.088	--
总计		27768	100.000	4113			



QTL-4138

<样品信息>

色谱柱: LP-C18(50mm*4.6mm,5 μ m) 流速: 1.5ml/min
 柱温: 30°C 波长: 275nm
 数据文件名: RC\$QTL-4138 - 0-37/9-132-3 - zzp-25040801-2p-rcqx-shuijz-1mg-jf50z-p2-jxzs.lcd
 方法文件名: RC\$QTL-4138 - QTL-4138-RCQX-FX258.lcm
 批处理文件名: RC\$QTL-4138 - QTL-4138-20250411-FX258.lcb
 样品瓶号: 4-13
 进样体积: 20 μ l 版本号: 6.115
 进样时间: 2025/04/11 20:41:03 实验者: chenjie
 处理时间 (V3): 2025/04/16 12:00:53 处理者: chenjie
 仪器型号: SHIMADZU LC-2050C(FX258)

<色谱图>

mV

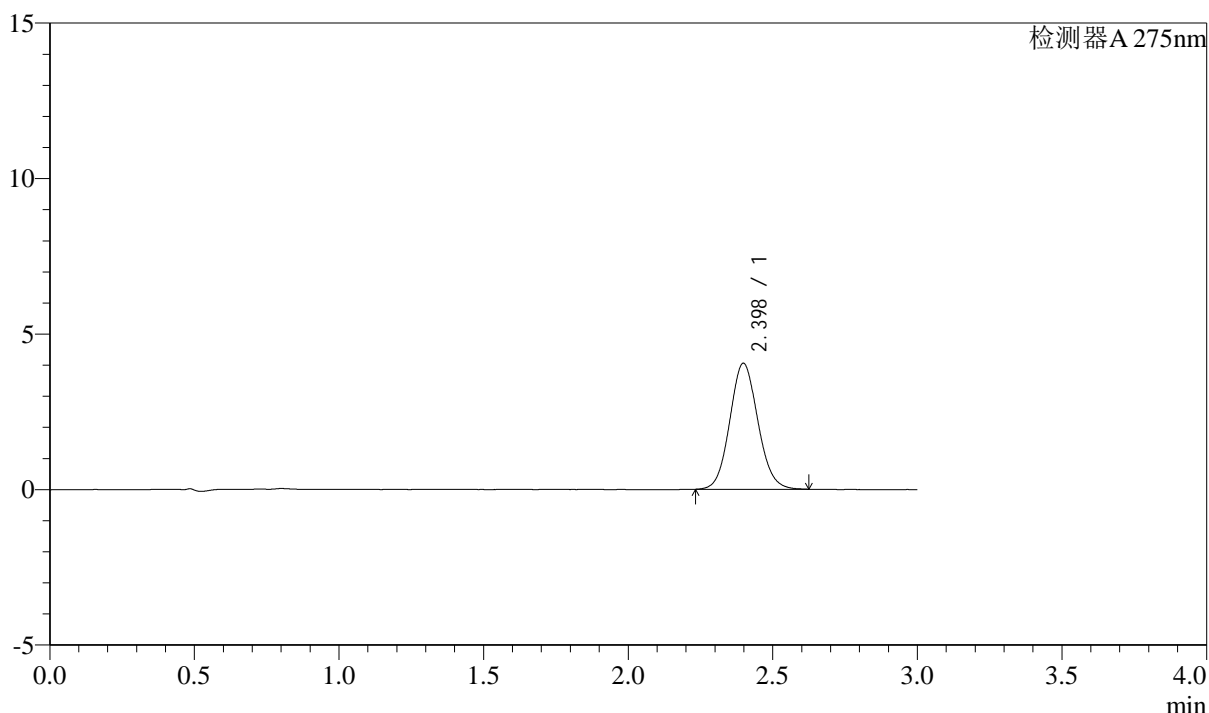

<峰表>

检测器A 275nm

峰号	保留时间	面积	面积%	高度	理论塔板数(USP)	拖尾因子	分离度(USP)
1	2.398	27399	100.000	4050	2928	1.087	--
总计		27399	100.000	4050			



QTL-4138

<样品信息>

色谱柱: LP-C18(50mm*4.6mm,5 μ m) 流速: 1.5ml/min
 柱温: 30 $^{\circ}$ C 波长: 275nm
 数据文件名: RC\$QTL-4138 - 0-37/9-133-3 - zzp-25040801-2p-rcqx-shuijz-1mg-jf50z-p3-jxzs.lcd
 方法文件名: RC\$QTL-4138 - QTL-4138-RCQX-FX258.lcm
 批处理文件名: RC\$QTL-4138 - QTL-4138-20250411-FX258.lcb
 样品瓶号: 4-22
 进样体积: 20 μ l 版本号: 6.115
 进样时间: 2025/04/11 20:44:27 实验者: chenjie
 处理时间 (V3): 2025/04/16 12:00:55 处理者: chenjie
 仪器型号: SHIMADZU LC-2050C(FX258)

<色谱图>

mV

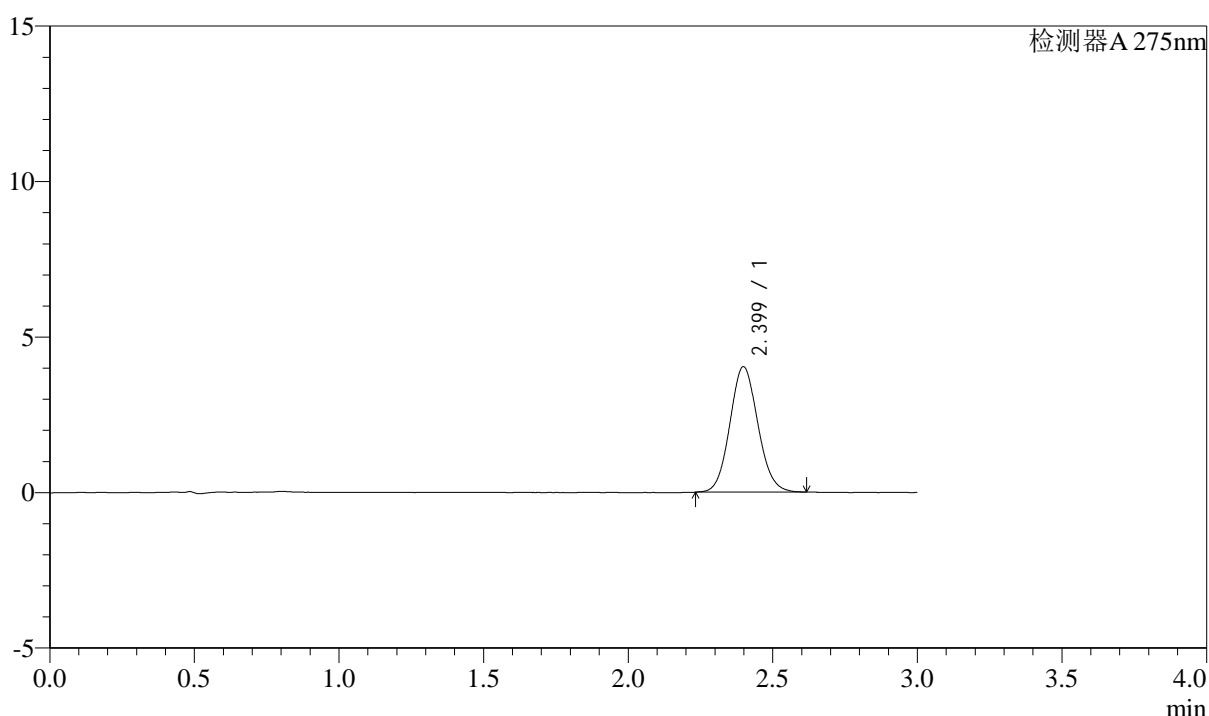

<峰表>

检测器A 275nm

峰号	保留时间	面积	面积%	高度	理论塔板数(USP)	拖尾因子	分离度(USP)
1	2.399	27196	100.000	4032	2941	1.087	--
总计		27196	100.000	4032			



QTL-4138

<样品信息>

色谱柱: LP-C18(50mm*4.6mm,5 μ m) 流速: 1.5ml/min
 柱温: 30°C 波长: 275nm
 数据文件名: RC\$QTL-4138 - 0-37/9-134-3 - zzp-25040801-2p-rcqx-shuijz-1mg-jf50z-p4-jxzs.lcd
 方法文件名: RC\$QTL-4138 - QTL-4138-RCQX-FX258.lcm
 批处理文件名: RC\$QTL-4138 - QTL-4138-20250411-FX258.lcb
 样品瓶号: 4-31
 进样体积: 20 μ l 版本号: 6.115
 进样时间: 2025/04/11 20:47:50 实验者: chenjie
 处理时间 (V3): 2025/04/16 12:00:57 处理者: chenjie
 仪器型号: SHIMADZU LC-2050C(FX258)

<色谱图>

mV

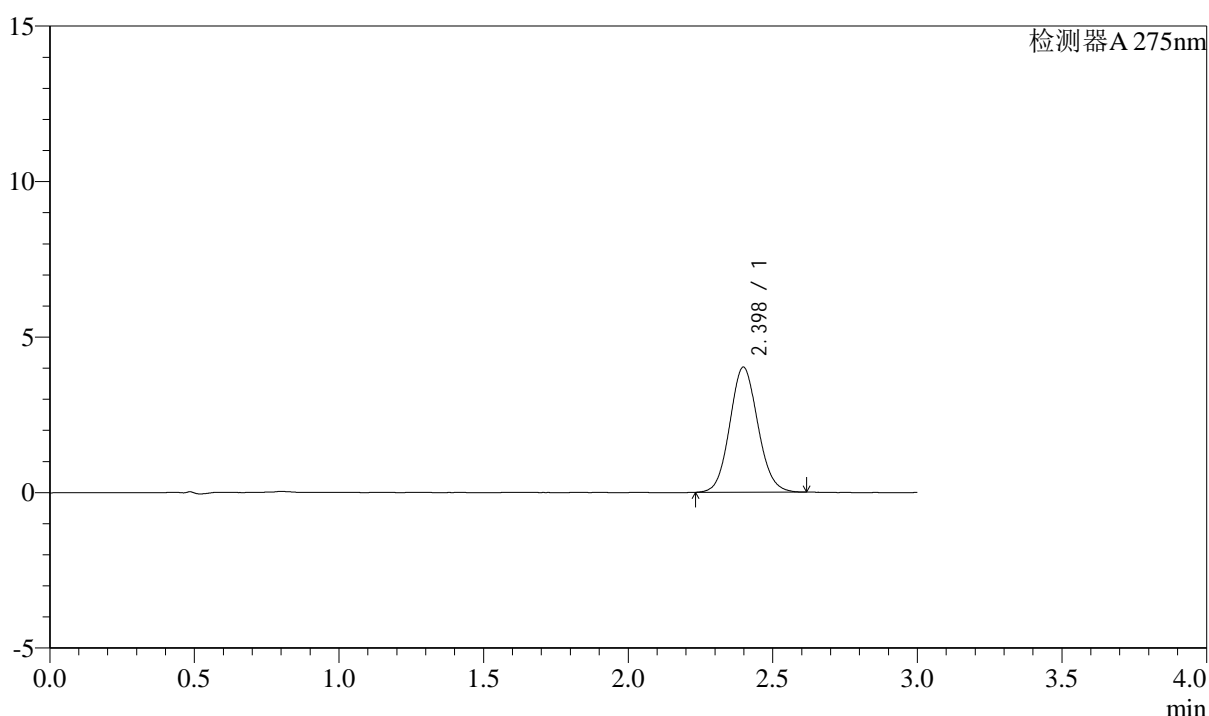

<峰表>

检测器A 275nm

峰号	保留时间	面积	面积%	高度	理论塔板数(USP)	拖尾因子	分离度(USP)
1	2.398	27176	100.000	4021	2930	1.087	--
总计		27176	100.000	4021			



QTL-4138

<样品信息>

色谱柱: LP-C18(50mm*4.6mm,5μm) 流速: 1.5ml/min
 柱温: 30°C 波长: 275nm
 数据文件名: RC\$QTL-4138 - 0-37/9-135-3 - zzp-25040801-2p-rcqx-shuijz-1mg-jf50z-p5-jxzs.lcd
 方法文件名: RC\$QTL-4138 - QTL-4138-RCQX-FX258.lcm
 批处理文件名: RC\$QTL-4138 - QTL-4138-20250411-FX258.lcb
 样品瓶号: 4-40
 进样体积: 20μl 版本号: 6.115
 进样时间: 2025/04/11 20:51:13 实验者: chenjie
 处理时间 (V3): 2025/04/16 12:01:00 处理者: chenjie
 仪器型号: SHIMADZU LC-2050C(FX258)

<色谱图>

mV

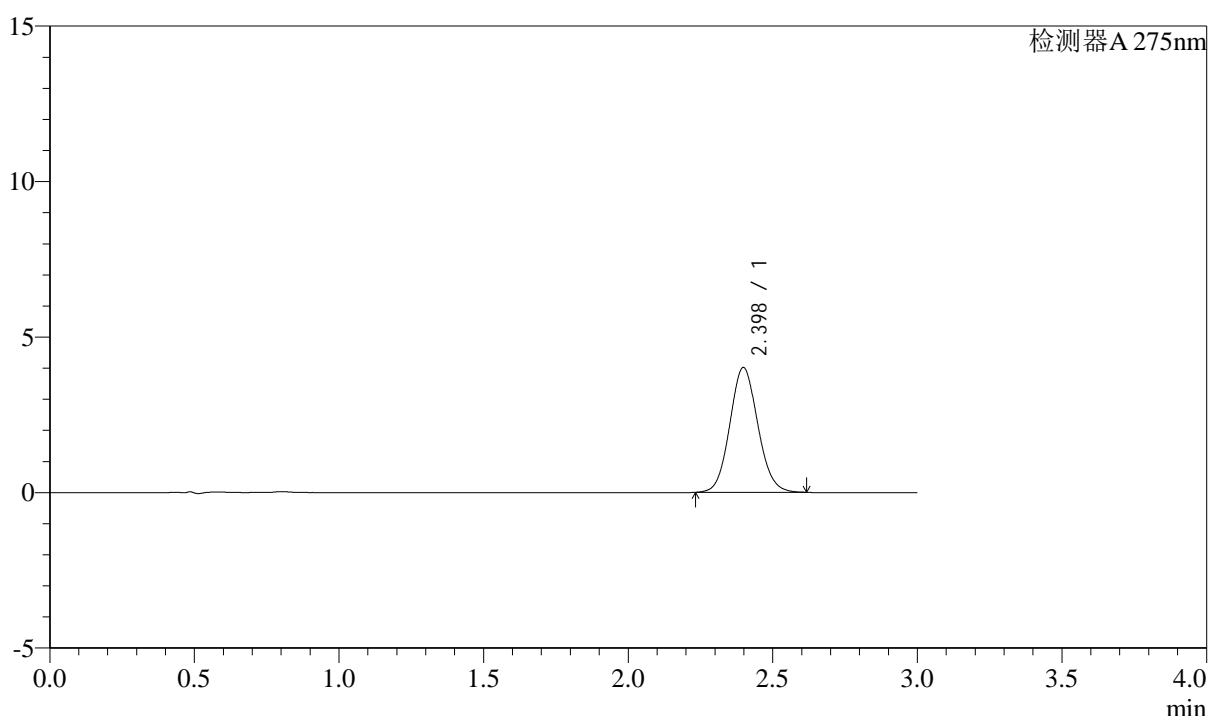

<峰表>

检测器A 275nm

峰号	保留时间	面积	面积%	高度	理论塔板数(USP)	拖尾因子	分离度(USP)
1	2.398	27054	100.000	4010	2940	1.086	--
总计		27054	100.000	4010			



QTL-4138

<样品信息>

色谱柱: LP-C18(50mm*4.6mm,5 μ m) 流速: 1.5ml/min
 柱温: 30°C 波长: 275nm
 数据文件名: RC\$QTL-4138 - 0-37/9-136-3 - zzp-25040801-2p-rcqx-shuijz-1mg-jf50z-p6-jxzs.lcd
 方法文件名: RC\$QTL-4138 - QTL-4138-RCQX-FX258.lcm
 批处理文件名: RC\$QTL-4138 - QTL-4138-20250411-FX258.lcb
 样品瓶号: 4-49
 进样体积: 20 μ l 版本号: 6.115
 进样时间: 2025/04/11 20:54:37 实验者: chenjie
 处理时间 (V3): 2025/04/16 12:01:02 处理者: chenjie
 仪器型号: SHIMADZU LC-2050C(FX258)

<色谱图>

mV

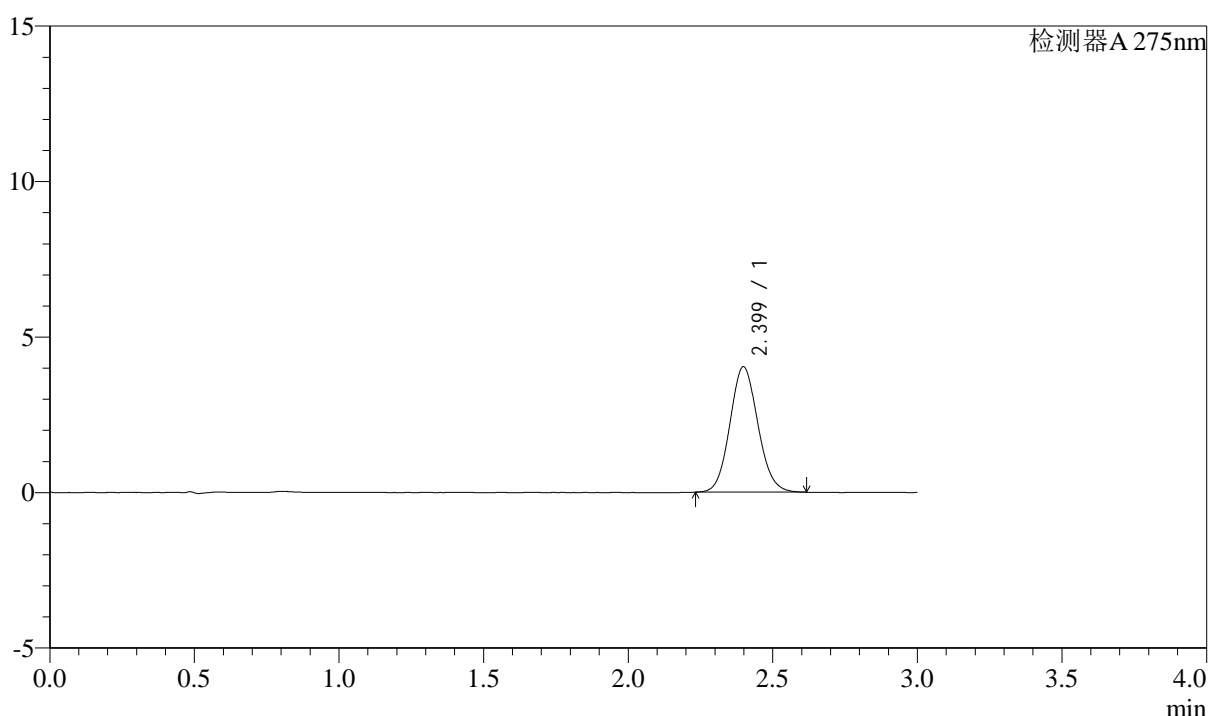

<峰表>

检测器A 275nm

峰号	保留时间	面积	面积%	高度	理论塔板数(USP)	拖尾因子	分离度(USP)
1	2.399	27188	100.000	4031	2936	1.091	--
总计		27188	100.000	4031			



QTL-4138

<样品信息>

色谱柱: LP-C18(50mm*4.6mm,5μm) 流速: 1.5ml/min
 柱温: 30°C 波长: 275nm
 数据文件名: RC\$QTL-4138 - 0-37/9-137-3 - zzp-25040801-2p-rcqx-shuijz-1mg-jf50z-dz2-1.lcd
 方法文件名: RC\$QTL-4138 - QTL-4138-RCQX-FX258.lcm
 批处理文件名: RC\$QTL-4138 - QTL-4138-20250411-FX258.lcb
 样品瓶号: 2-27
 进样体积: 20μl 版本号: 6.115
 进样时间: 2025/04/11 20:58:00 实验者: chenjie
 处理时间 (V3): 2025/04/16 12:01:05 处理者: chenjie
 仪器型号: SHIMADZU LC-2050C(FX258)

<色谱图>

mV

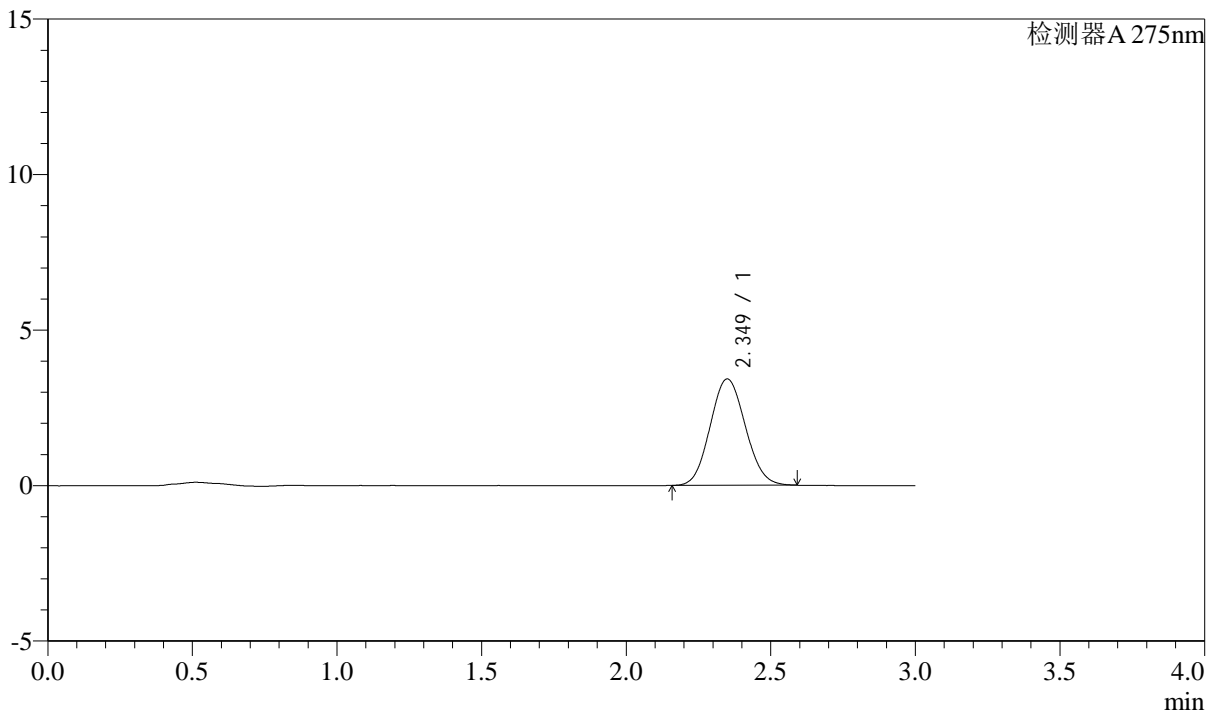

<峰表>

检测器A 275nm

峰号	保留时间	面积	面积%	高度	理论塔板数(USP)	拖尾因子	分离度(USP)
1	2.349	29013	100.000	3417	1748	1.086	--
总计		29013	100.000	3417			

<样品信息>

色谱柱: LP-C18(50mm*4.6mm,5 μ m) 流速: 1.5ml/min
 柱温: 30 $^{\circ}$ C 波长: 275nm
 数据文件名: RC\$QTL-4138 - 0-37/9-138-3 - zzp-25040801-2p-rcqx-shuijz-1mg-jf50z-dz2-2.lcd
 方法文件名: RC\$QTL-4138 - QTL-4138-RCQX-FX258.lcm
 批处理文件名: RC\$QTL-4138 - QTL-4138-20250411-FX258.lcb
 样品瓶号: 2-27
 进样体积: 20 μ l 版本号: 6.115
 进样时间: 2025/04/11 21:01:25 实验者: chenjie
 处理时间(V3): 2025/04/16 12:01:07 处理者: chenjie
 仪器型号: SHIMADZU LC-2050C(FX258)

<色谱图>

mV

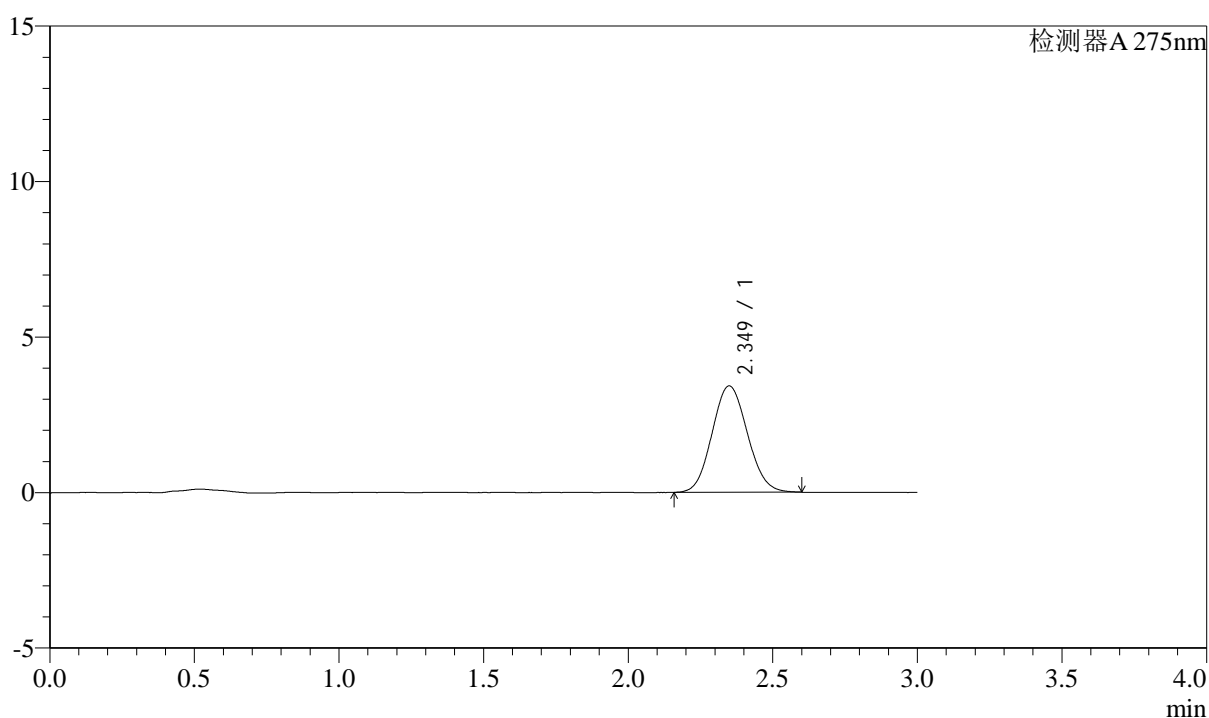

<峰表>

检测器A 275nm

峰号	保留时间	面积	面积%	高度	理论塔板数(USP)	拖尾因子	分离度(USP)
1	2.349	29086	100.000	3418	1745	1.089	--
总计		29086	100.000	3418			



QTL-4138

<样品信息>

色谱柱: LP-C18(50mm*4.6mm,5 μ m) 流速: 1.5ml/min
柱温: 30°C 波长: 275nm
数据文件名: RC\$QTL-4138 - 0-37/9-139-3 - zzp-25040801-3p-rcqx-shuijz-1mg-jf50z-rj.lcd
方法文件名: RC\$QTL-4138 - QTL-4138-RCQX-FX258.lcm
批处理文件名: RC\$QTL-4138 - QTL-4138-20250411-FX258.lcb
样品瓶号: 3-9
进样体积: 20 μ l 版本号: 6.115
进样时间: 2025/04/11 21:04:49 实验者: chenjie
处理时间 (V3): 2025/04/16 12:01:10 处理者: chenjie
仪器型号: SHIMADZU LC-2050C(FX258)

<色谱图>

mV

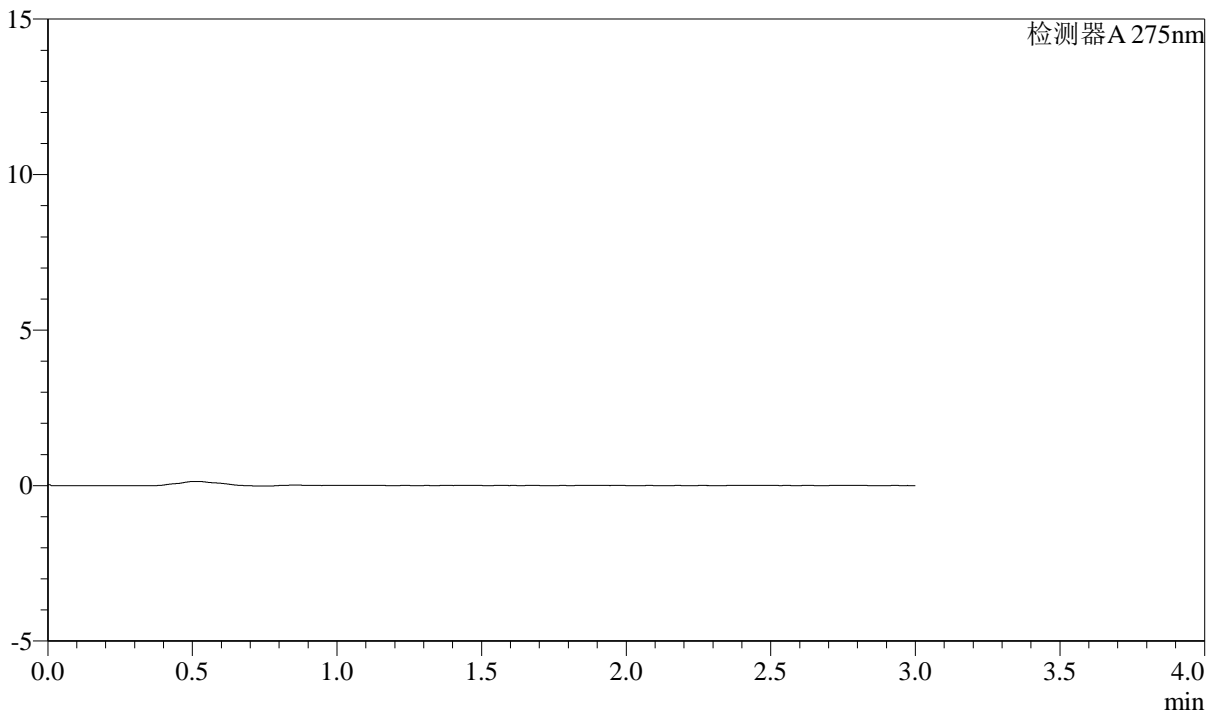

<峰表>

检测器A 275nm

峰号	保留时间	面积	面积%	高度	理论塔板数(USP)	拖尾因子	分离度(USP)
总计							



QTL-4138

<样品信息>

色谱柱: LP-C18(50mm*4.6mm,5μm) 流速: 1.5ml/min
 柱温: 30°C 波长: 275nm
 数据文件名: RC\$QTL-4138 - 0-37/9-140-3 - zzp-25040801-3p-rcqx-shuijz-1mg-jf50z-dz1-1.lcd
 方法文件名: RC\$QTL-4138 - QTL-4138-RCQX-FX258.lcm
 批处理文件名: RC\$QTL-4138 - QTL-4138-20250411-FX258.lcb
 样品瓶号: 3-18
 进样体积: 20μl 版本号: 6.115
 进样时间: 2025/04/11 21:08:11 实验者: chenjie
 处理时间 (V3): 2025/04/16 12:01:12 处理者: chenjie
 仪器型号: SHIMADZU LC-2050C(FX258)

<色谱图>

mV

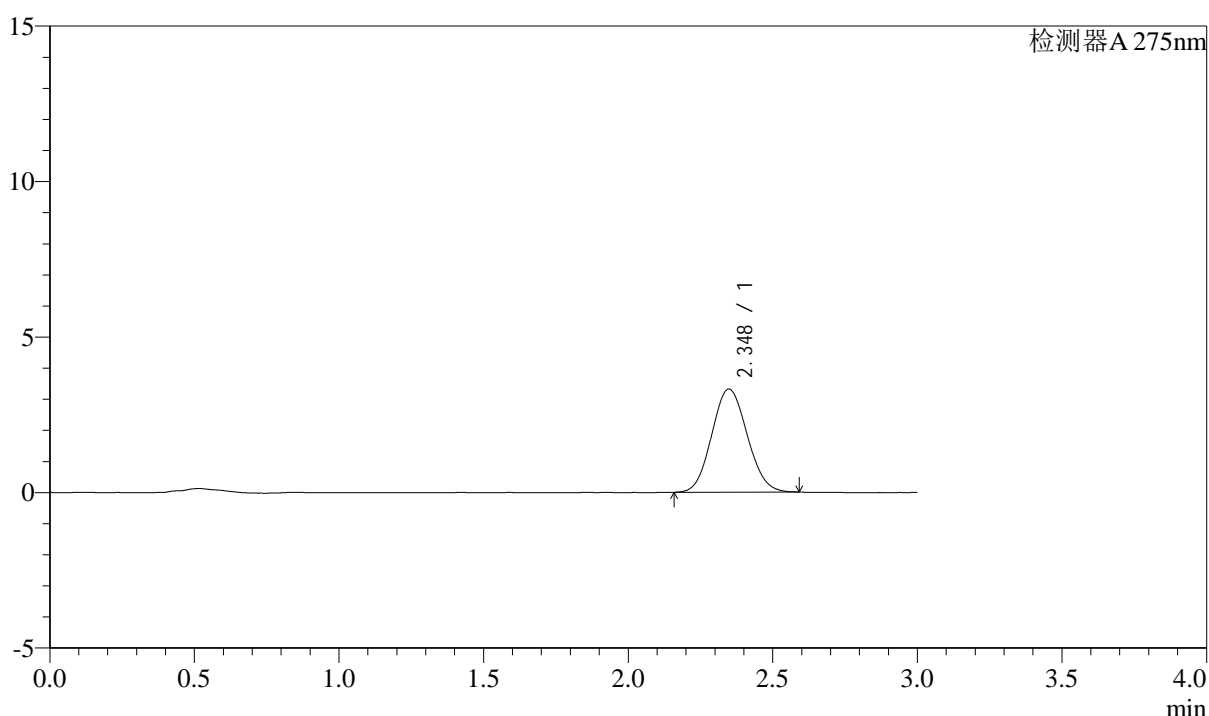

<峰表>

检测器A 275nm

峰号	保留时间	面积	面积%	高度	理论塔板数(USP)	拖尾因子	分离度(USP)
1	2.348	28327	100.000	3316	1728	1.087	--
总计		28327	100.000	3316			



QTL-4138

<样品信息>

色谱柱: LP-C18(50mm*4.6mm,5μm) 流速: 1.5ml/min
 柱温: 30°C 波长: 275nm
 数据文件名: RC\$QTL-4138 - 0-37/9-141-3 - zzp-25040801-3p-rcqx-shuijz-1mg-jf50z-dz1-2.lcd
 方法文件名: RC\$QTL-4138 - QTL-4138-RCQX-FX258.lcm
 批处理文件名: RC\$QTL-4138 - QTL-4138-20250411-FX258.lcb
 样品瓶号: 3-18
 进样体积: 20μl 版本号: 6.115
 进样时间: 2025/04/11 21:11:34 实验者: chenjie
 处理时间 (V3): 2025/04/16 12:01:14 处理者: chenjie
 仪器型号: SHIMADZU LC-2050C(FX258)

<色谱图>

mV

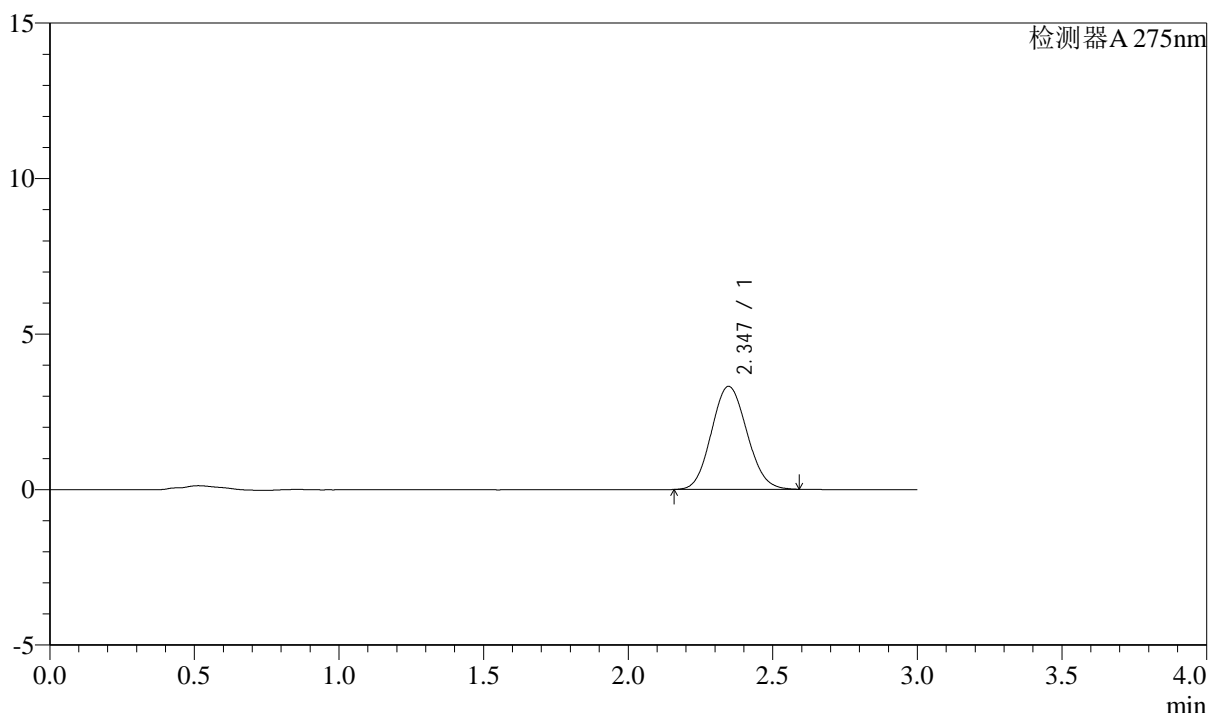

<峰表>

检测器A 275nm

峰号	保留时间	面积	面积%	高度	理论塔板数(USP)	拖尾因子	分离度(USP)
1	2.347	28324	100.000	3315	1722	1.093	--
总计		28324	100.000	3315			



QTL-4138

<样品信息>

色谱柱: LP-C18(50mm*4.6mm,5μm) 流速: 1.5ml/min
 柱温: 30°C 波长: 275nm
 数据文件名: RC\$QTL-4138 - 0-37/9-142-3 - zzp-25040801-3p-rcqx-shuijz-1mg-jf50z-dz1-3.lcd
 方法文件名: RC\$QTL-4138 - QTL-4138-RCQX-FX258.lcm
 批处理文件名: RC\$QTL-4138 - QTL-4138-20250411-FX258.lcb
 样品瓶号: 3-18
 进样体积: 20μl 版本号: 6.115
 进样时间: 2025/04/11 21:14:57 实验者: chenjie
 处理时间 (V3): 2025/04/16 12:01:17 处理者: chenjie
 仪器型号: SHIMADZU LC-2050C(FX258)

<色谱图>

mV

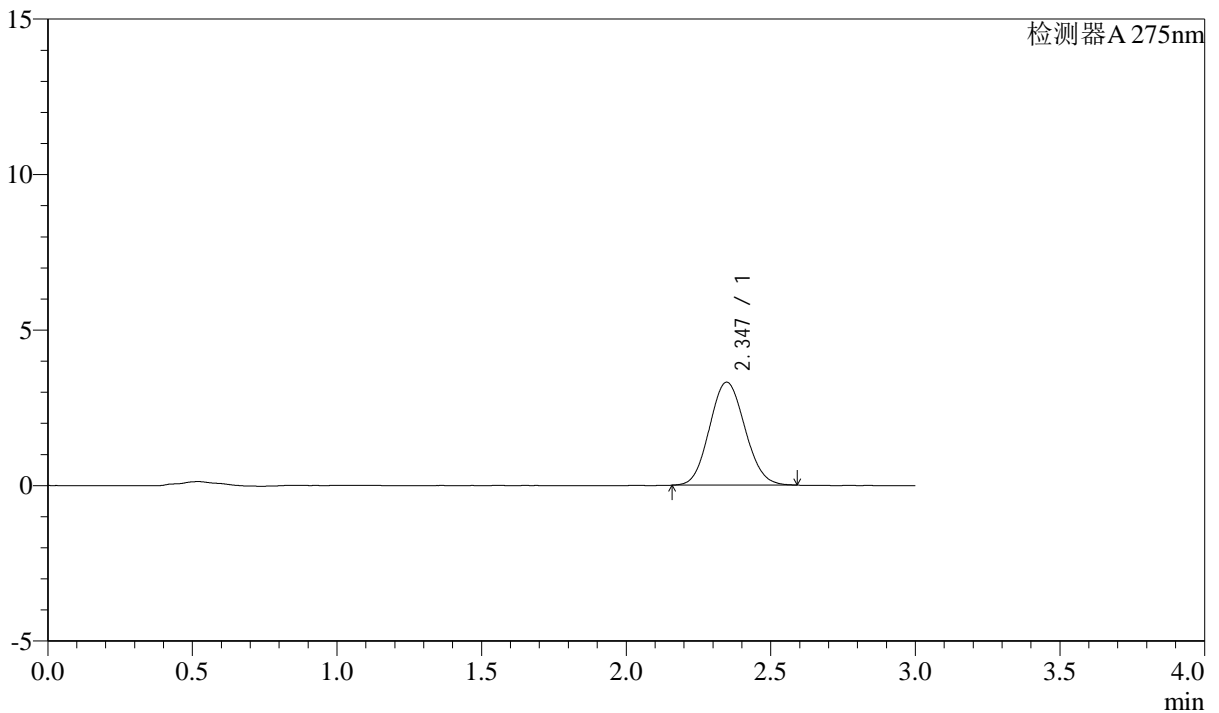

<峰表>

检测器A 275nm

峰号	保留时间	面积	面积%	高度	理论塔板数(USP)	拖尾因子	分离度(USP)
1	2.347	28258	100.000	3311	1732	1.088	--
总计		28258	100.000	3311			



QTL-4138

<样品信息>

色谱柱: LP-C18(50mm*4.6mm,5μm) 流速: 1.5ml/min
 柱温: 30°C 波长: 275nm
 数据文件名: RC\$QTL-4138 - 0-37/9-143-3 - zzp-25040801-3p-rcqx-shuijz-1mg-jf50z-dz1-4.lcd
 方法文件名: RC\$QTL-4138 - QTL-4138-RCQX-FX258.lcm
 批处理文件名: RC\$QTL-4138 - QTL-4138-20250411-FX258.lcb
 样品瓶号: 3-18
 进样体积: 20μl 版本号: 6.115
 进样时间: 2025/04/11 21:18:19 实验者: chenjie
 处理时间 (V3): 2025/04/16 12:01:19 处理者: chenjie
 仪器型号: SHIMADZU LC-2050C(FX258)

<色谱图>

mV

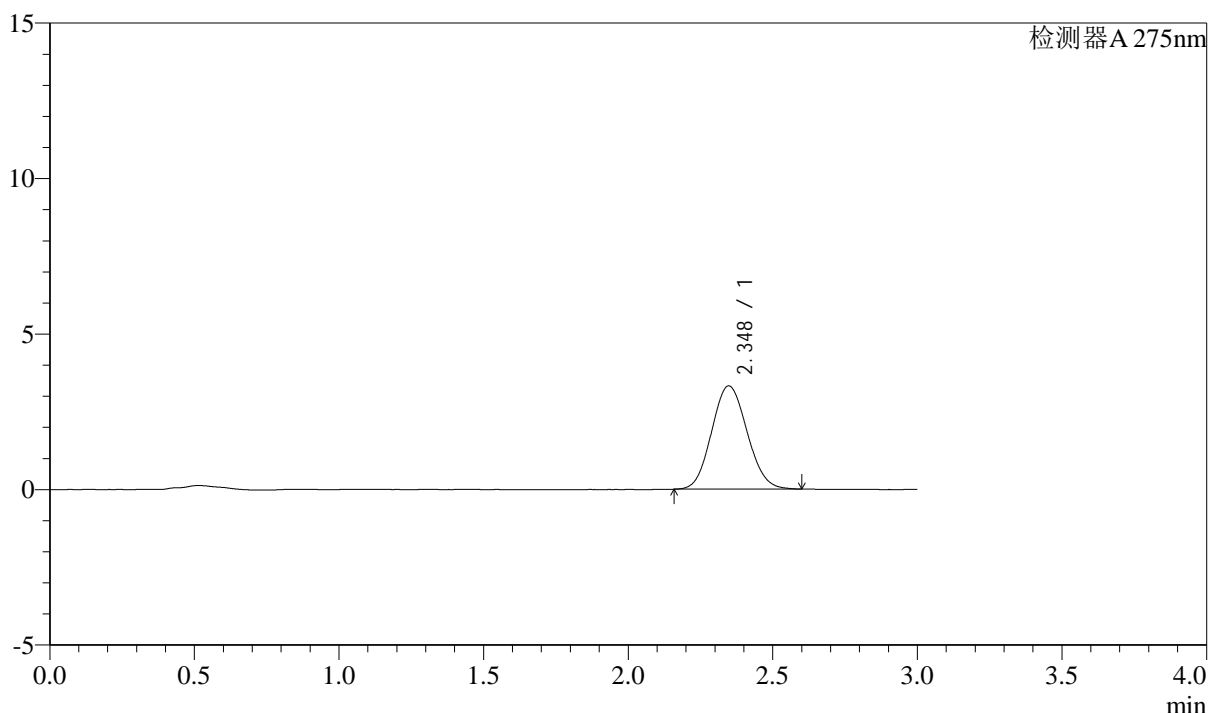

<峰表>

检测器A 275nm

峰号	保留时间	面积	面积%	高度	理论塔板数(USP)	拖尾因子	分离度(USP)
1	2.348	28368	100.000	3322	1725	1.094	--
总计		28368	100.000	3322			



QTL-4138

<样品信息>

色谱柱: LP-C18(50mm*4.6mm,5μm) 流速: 1.5ml/min
 柱温: 30°C 波长: 275nm
 数据文件名: RC\$QTL-4138 - 0-37/9-144-3 - zzp-25040801-3p-rcqx-shuijz-1mg-jf50z-dz1-5.lcd
 方法文件名: RC\$QTL-4138 - QTL-4138-RCQX-FX258.lcm
 批处理文件名: RC\$QTL-4138 - QTL-4138-20250411-FX258.lcb
 样品瓶号: 3-18
 进样体积: 20μl 版本号: 6.115
 进样时间: 2025/04/11 21:21:41 实验者: chenjie
 处理时间 (V3): 2025/04/16 12:01:22 处理者: chenjie
 仪器型号: SHIMADZU LC-2050C(FX258)

<色谱图>

mV

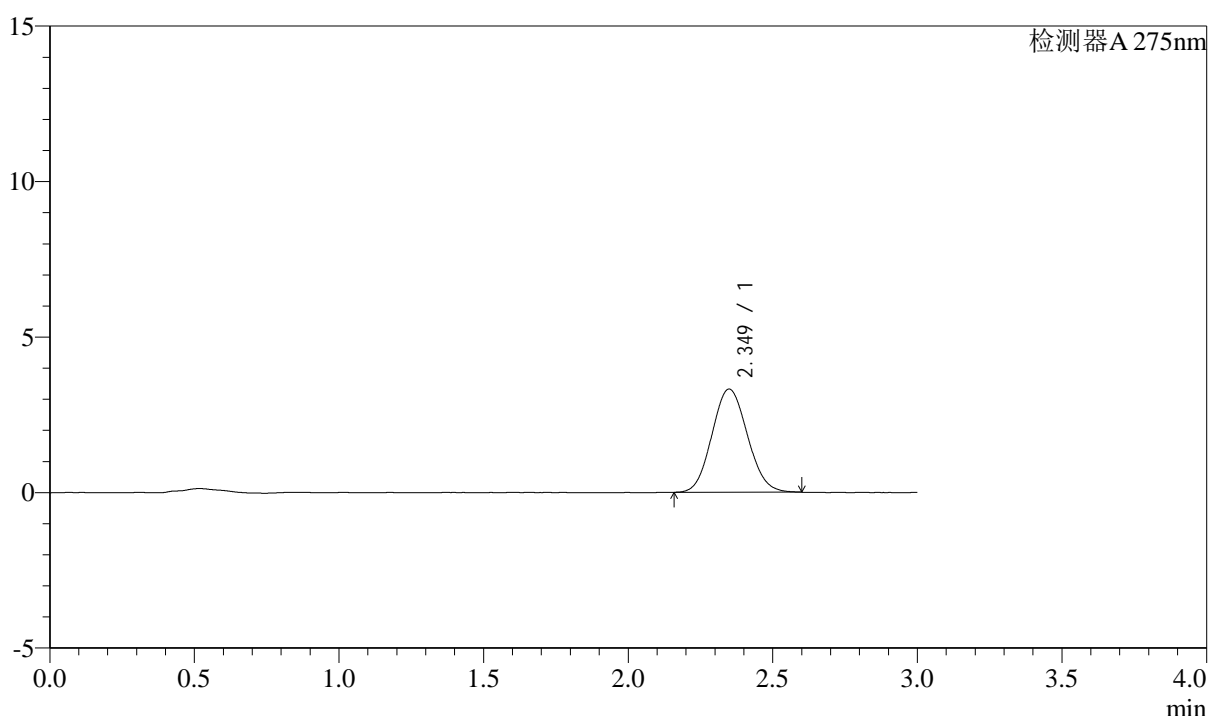

<峰表>

检测器A 275nm

峰号	保留时间	面积	面积%	高度	理论塔板数(USP)	拖尾因子	分离度(USP)
1	2.349	28337	100.000	3316	1728	1.089	--
总计		28337	100.000	3316			



QTL-4138

<样品信息>

色谱柱: LP-C18(50mm*4.6mm,5μm) 流速: 1.5ml/min
 柱温: 30°C 波长: 275nm
 数据文件名: RC\$QTL-4138 - 0-37/9-145-3 - zzp-25040801-3p-rcqx-shuijz-1mg-jf50z-p1-5min.lcd
 方法文件名: RC\$QTL-4138 - QTL-4138-RCQX-FX258.lcm
 批处理文件名: RC\$QTL-4138 - QTL-4138-20250411-FX258.lcb
 样品瓶号: 3-1
 进样体积: 20μl 版本号: 6.115
 进样时间: 2025/04/11 21:25:04 实验者: chenjie
 处理时间 (V3): 2025/04/16 12:01:24 处理者: chenjie
 仪器型号: SHIMADZU LC-2050C(FX258)

<色谱图>

mV

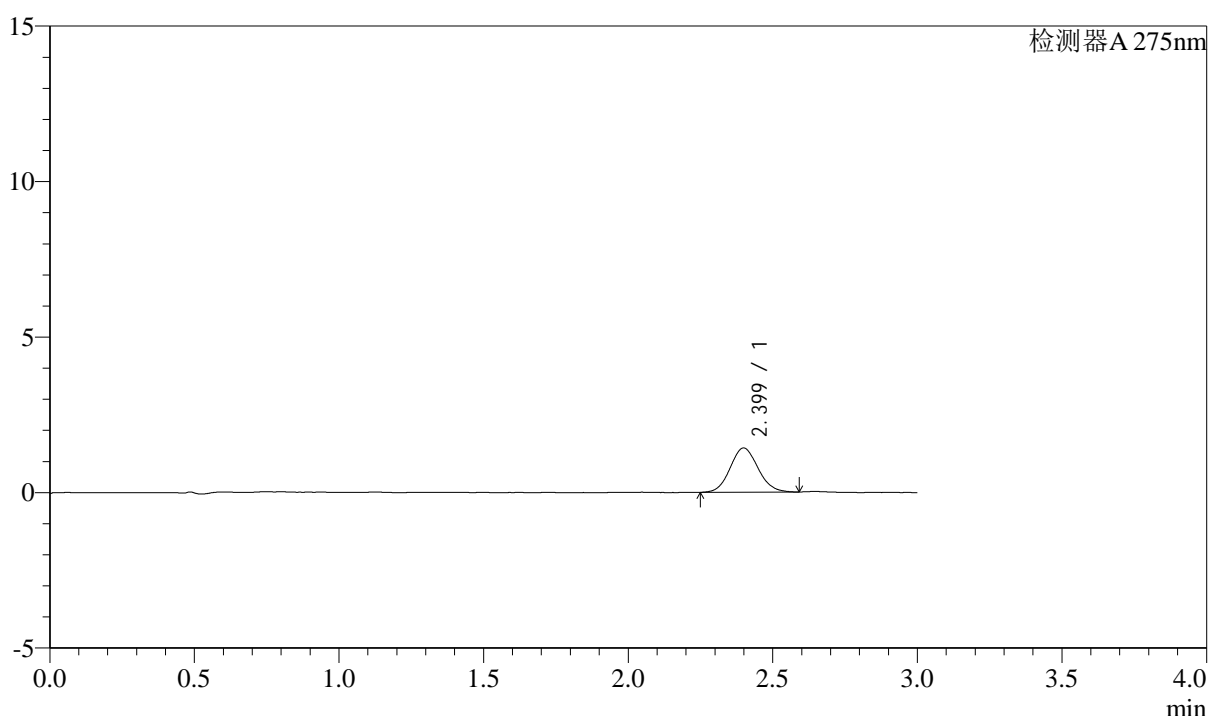

<峰表>

检测器A 275nm

峰号	保留时间	面积	面积%	高度	理论塔板数(USP)	拖尾因子	分离度(USP)
1	2.399	9534	100.000	1418	2959	1.089	--
总计		9534	100.000	1418			



QTL-4138

<样品信息>

色谱柱: LP-C18(50mm*4.6mm,5μm) 流速: 1.5ml/min
 柱温: 30°C 波长: 275nm
 数据文件名: RC\$QTL-4138 - 0-37/9-146-3 - zzp-25040801-3p-rcqx-shuijz-1mg-jf50z-p2-5min.lcd
 方法文件名: RC\$QTL-4138 - QTL-4138-RCQX-FX258.lcm
 批处理文件名: RC\$QTL-4138 - QTL-4138-20250411-FX258.lcb
 样品瓶号: 3-10
 进样体积: 20μl 版本号: 6.115
 进样时间: 2025/04/11 21:28:27 实验者: chenjie
 处理时间 (V3): 2025/04/16 12:01:26 处理者: chenjie
 仪器型号: SHIMADZU LC-2050C(FX258)

<色谱图>

mV

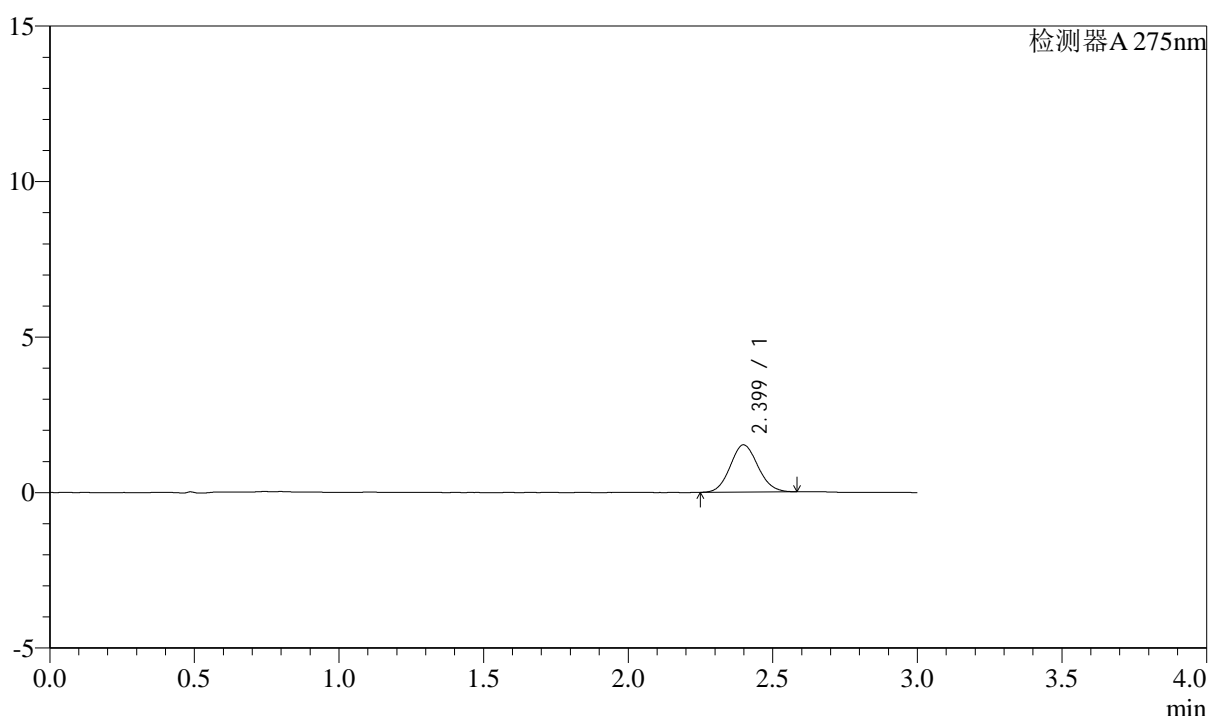

<峰表>

检测器A 275nm

峰号	保留时间	面积	面积%	高度	理论塔板数(USP)	拖尾因子	分离度(USP)
1	2.399	10155	100.000	1517	2982	1.091	--
总计		10155	100.000	1517			



QTL-4138

<样品信息>

色谱柱: LP-C18(50mm*4.6mm,5μm) 流速: 1.5ml/min
 柱温: 30°C 波长: 275nm
 数据文件名: RC\$QTL-4138 - 0-37/9-147-3 - zzp-25040801-3p-rcqx-shuijz-1mg-jf50z-p3-5min.lcd
 方法文件名: RC\$QTL-4138 - QTL-4138-RCQX-FX258.lcm
 批处理文件名: RC\$QTL-4138 - QTL-4138-20250411-FX258.lcb
 样品瓶号: 3-19
 进样体积: 20μl 版本号: 6.115
 进样时间: 2025/04/11 21:31:48 实验者: chenjie
 处理时间 (V3): 2025/04/16 12:01:29 处理者: chenjie
 仪器型号: SHIMADZU LC-2050C(FX258)

<色谱图>

mV

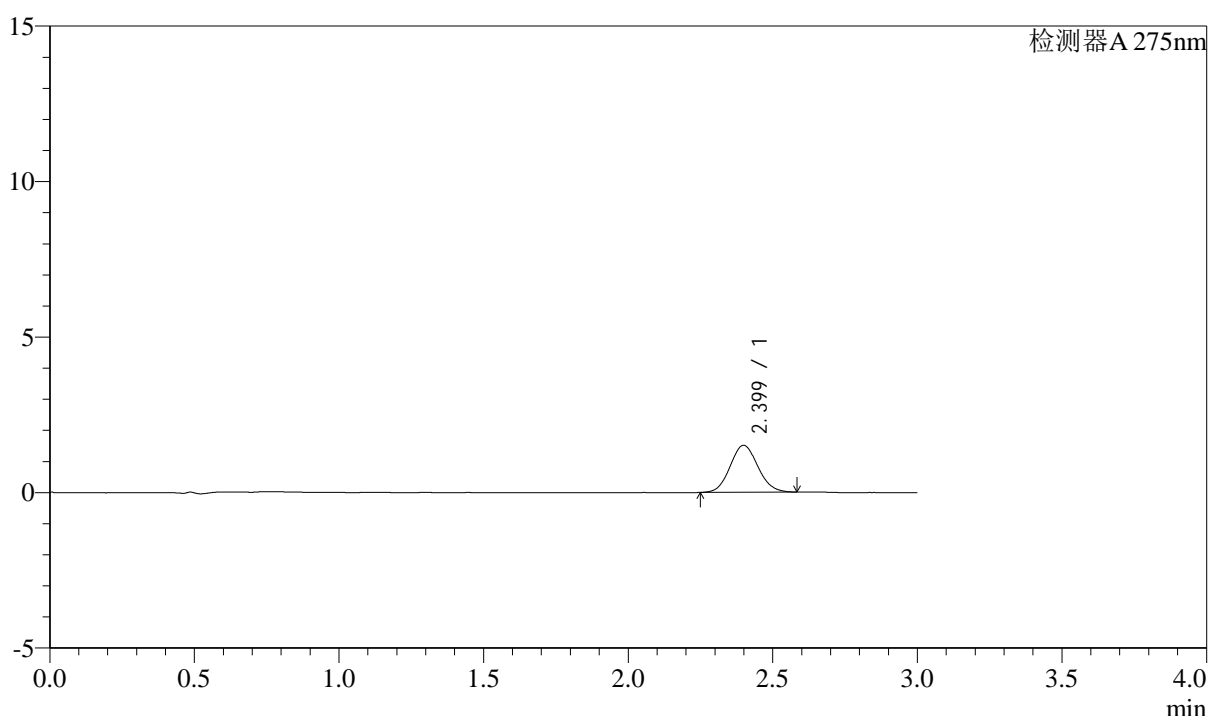

<峰表>

检测器A 275nm

峰号	保留时间	面积	面积%	高度	理论塔板数(USP)	拖尾因子	分离度(USP)
1	2.399	10122	100.000	1511	2976	1.092	--
总计		10122	100.000	1511			



QTL-4138

<样品信息>

色谱柱: LP-C18(50mm*4.6mm,5μm) 流速: 1.5ml/min
 柱温: 30°C 波长: 275nm
 数据文件名: RC\$QTL-4138 - 0-37/9-148-3 - zzp-25040801-3p-rcqx-shuijz-1mg-jf50z-p4-5min.lcd
 方法文件名: RC\$QTL-4138 - QTL-4138-RCQX-FX258.lcm
 批处理文件名: RC\$QTL-4138 - QTL-4138-20250411-FX258.lcb
 样品瓶号: 3-28
 进样体积: 20μl 版本号: 6.115
 进样时间: 2025/04/11 21:35:11 实验者: chenjie
 处理时间 (V3): 2025/04/16 12:01:31 处理者: chenjie
 仪器型号: SHIMADZU LC-2050C(FX258)

<色谱图>

mV

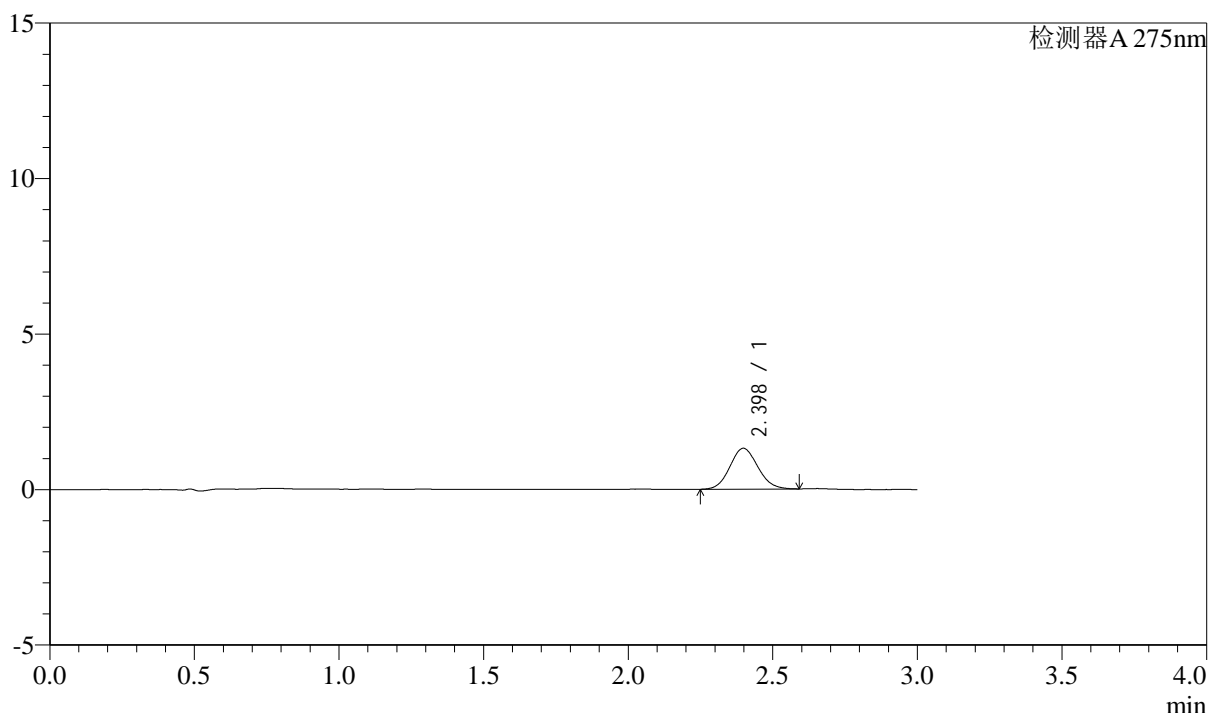

<峰表>

检测器A 275nm

峰号	保留时间	面积	面积%	高度	理论塔板数(USP)	拖尾因子	分离度(USP)
1	2.398	8848	100.000	1315	2913	1.091	--
总计		8848	100.000	1315			



QTL-4138

<样品信息>

色谱柱: LP-C18(50mm*4.6mm,5μm) 流速: 1.5ml/min
 柱温: 30°C 波长: 275nm
 数据文件名: RC\$QTL-4138 - 0-37/9-149-3 - zzp-25040801-3p-rcqx-shuijz-1mg-jf50z-p5-5min.lcd
 方法文件名: RC\$QTL-4138 - QTL-4138-RCQX-FX258.lcm
 批处理文件名: RC\$QTL-4138 - QTL-4138-20250411-FX258.lcb
 样品瓶号: 3-37
 进样体积: 20μl 版本号: 6.115
 进样时间: 2025/04/11 21:38:33 实验者: chenjie
 处理时间 (V3): 2025/04/16 12:01:34 处理者: chenjie
 仪器型号: SHIMADZU LC-2050C(FX258)

<色谱图>

mV

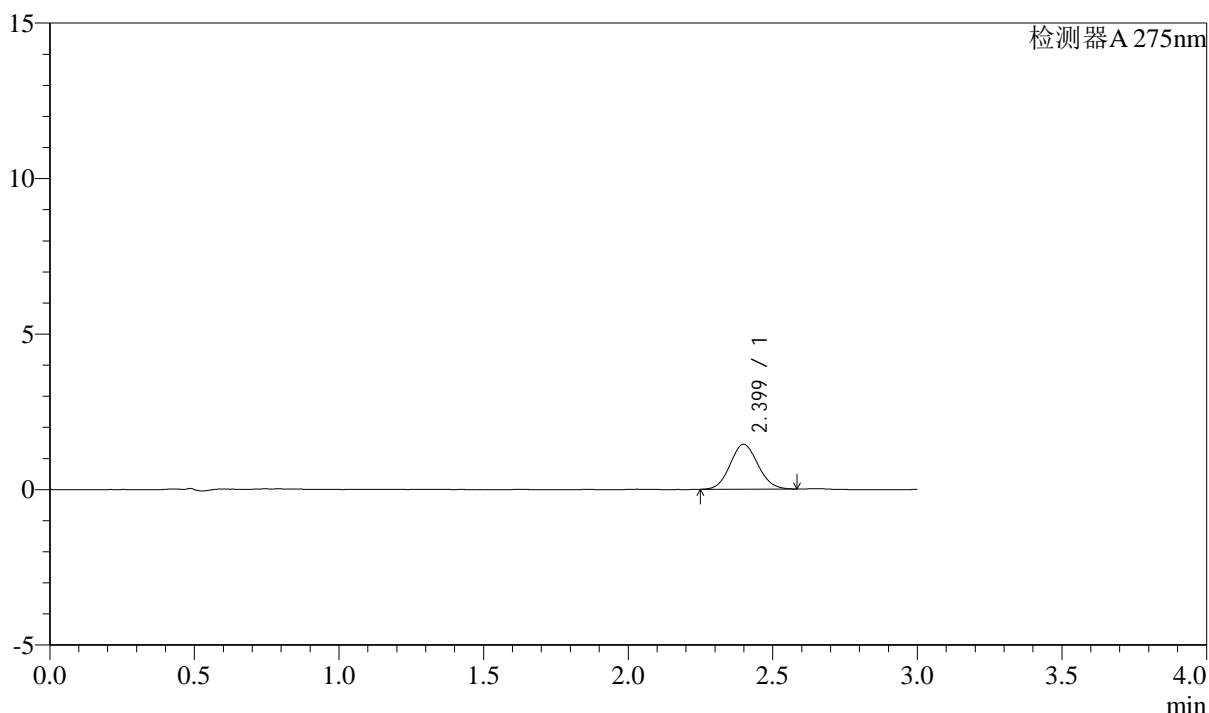

<峰表>

检测器A 275nm

峰号	保留时间	面积	面积%	高度	理论塔板数(USP)	拖尾因子	分离度(USP)
1	2.399	9672	100.000	1445	2938	1.081	--
总计		9672	100.000	1445			



QTL-4138

<样品信息>

色谱柱: LP-C18(50mm*4.6mm,5 μ m) 流速: 1.5ml/min
 柱温: 30 $^{\circ}$ C 波长: 275nm
 数据文件名: RC\$QTL-4138 - 0-37/9-150-3 - zzp-25040801-3p-rcqx-shuijz-1mg-jf50z-p6-5min.lcd
 方法文件名: RC\$QTL-4138 - QTL-4138-RCQX-FX258.lcm
 批处理文件名: RC\$QTL-4138 - QTL-4138-20250411-FX258.lcb
 样品瓶号: 3-46
 进样体积: 20 μ l 版本号: 6.115
 进样时间: 2025/04/11 21:41:56 实验者: chenjie
 处理时间 (V3): 2025/04/16 12:01:36 处理者: chenjie
 仪器型号: SHIMADZU LC-2050C(FX258)

<色谱图>

mV

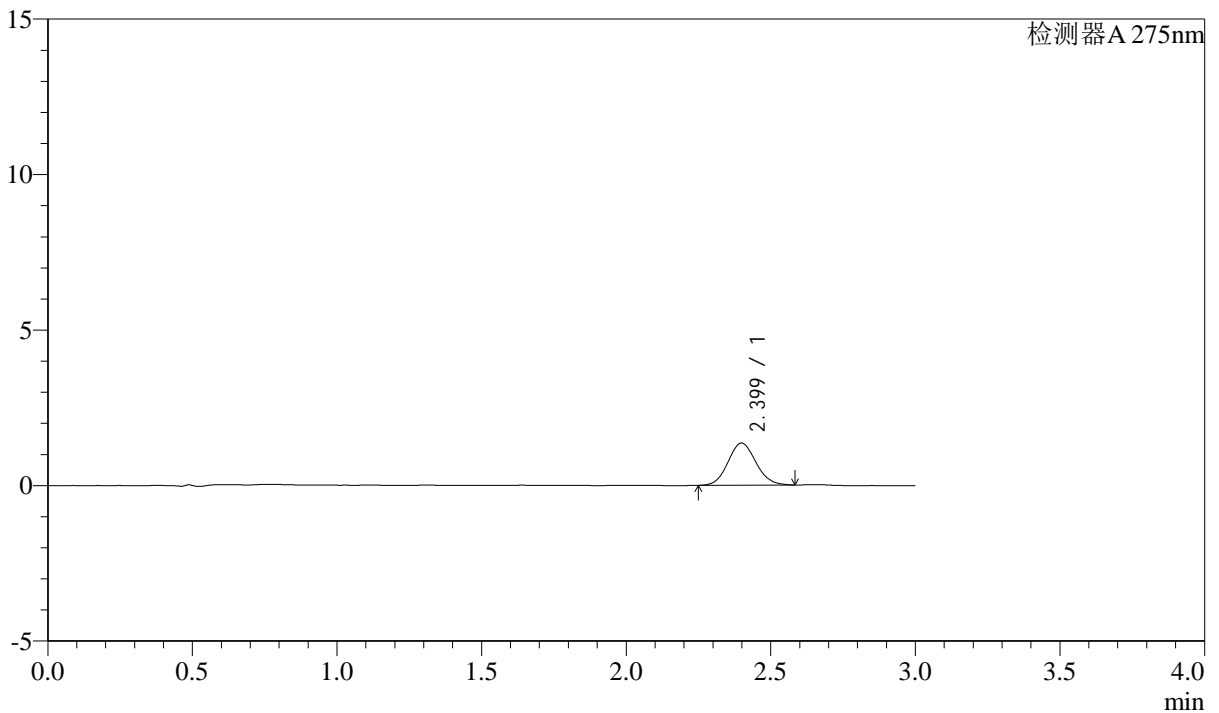

<峰表>

检测器A 275nm

峰号	保留时间	面积	面积%	高度	理论塔板数(USP)	拖尾因子	分离度(USP)
1	2.399	9072	100.000	1354	2966	1.090	--
总计		9072	100.000	1354			



QTL-4138

<样品信息>

色谱柱: LP-C18(50mm*4.6mm,5 μ m) 流速: 1.5ml/min
 柱温: 30°C 波长: 275nm
 数据文件名: RC\$QTL-4138 - 0-37/9-151-3 - zzp-25040801-3p-rcqx-shuijz-1mg-jf50z-p1-10min.lcd
 方法文件名: RC\$QTL-4138 - QTL-4138-RCQX-FX258.lcm
 批处理文件名: RC\$QTL-4138 - QTL-4138-20250411-FX258.lcb
 样品瓶号: 3-2
 进样体积: 20 μ l 版本号: 6.115
 进样时间: 2025/04/11 21:45:19 实验者: chenjie
 处理时间 (V3): 2025/04/16 12:01:39 处理者: chenjie
 仪器型号: SHIMADZU LC-2050C(FX258)

<色谱图>

mV

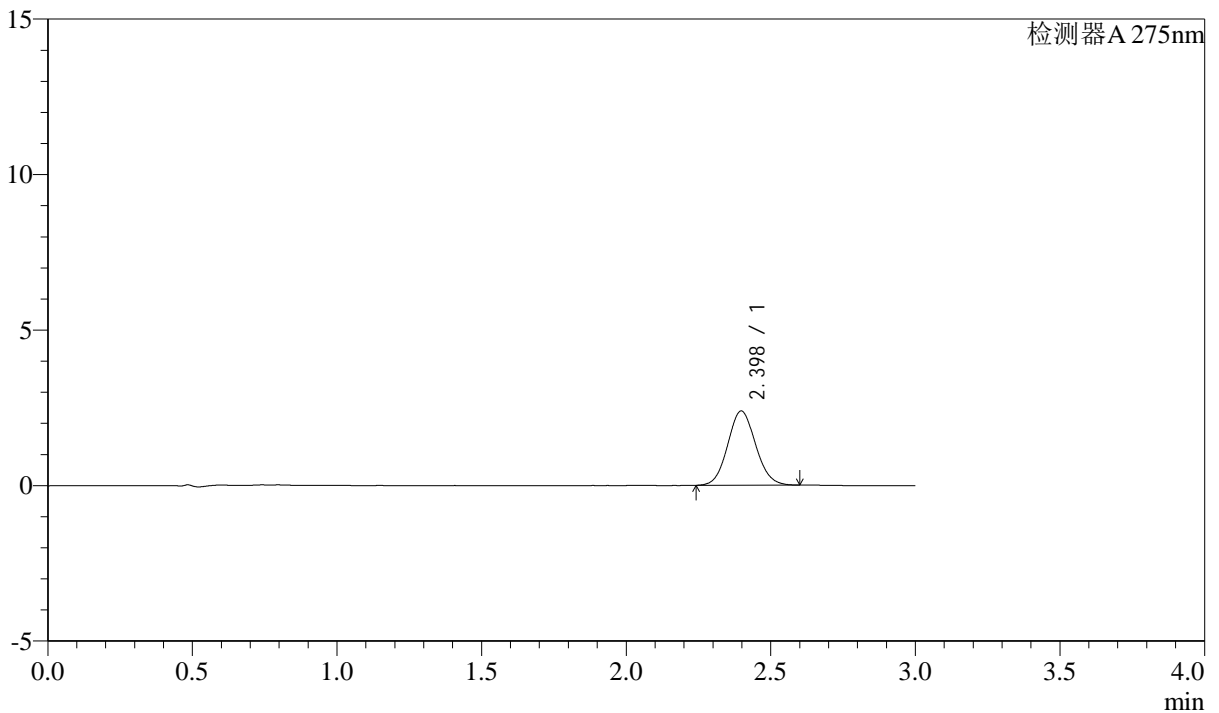

<峰表>

检测器A 275nm

峰号	保留时间	面积	面积%	高度	理论塔板数(USP)	拖尾因子	分离度(USP)
1	2.398	16049	100.000	2388	2941	1.083	--
总计		16049	100.000	2388			



QTL-4138

<样品信息>

色谱柱: LP-C18(50mm*4.6mm,5μm) 流速: 1.5ml/min
 柱温: 30°C 波长: 275nm
 数据文件名: RC\$QTL-4138 - 0-37/9-152-3 - zzp-25040801-3p-rcqx-shuijz-1mg-jf50z-p2-10min.lcd
 方法文件名: RC\$QTL-4138 - QTL-4138-RCQX-FX258.lcm
 批处理文件名: RC\$QTL-4138 - QTL-4138-20250411-FX258.lcb
 样品瓶号: 3-11
 进样体积: 20μl 版本号: 6.115
 进样时间: 2025/04/11 21:48:41 实验者: chenjie
 处理时间 (V3): 2025/04/16 12:01:41 处理者: chenjie
 仪器型号: SHIMADZU LC-2050C(FX258)

<色谱图>

mV

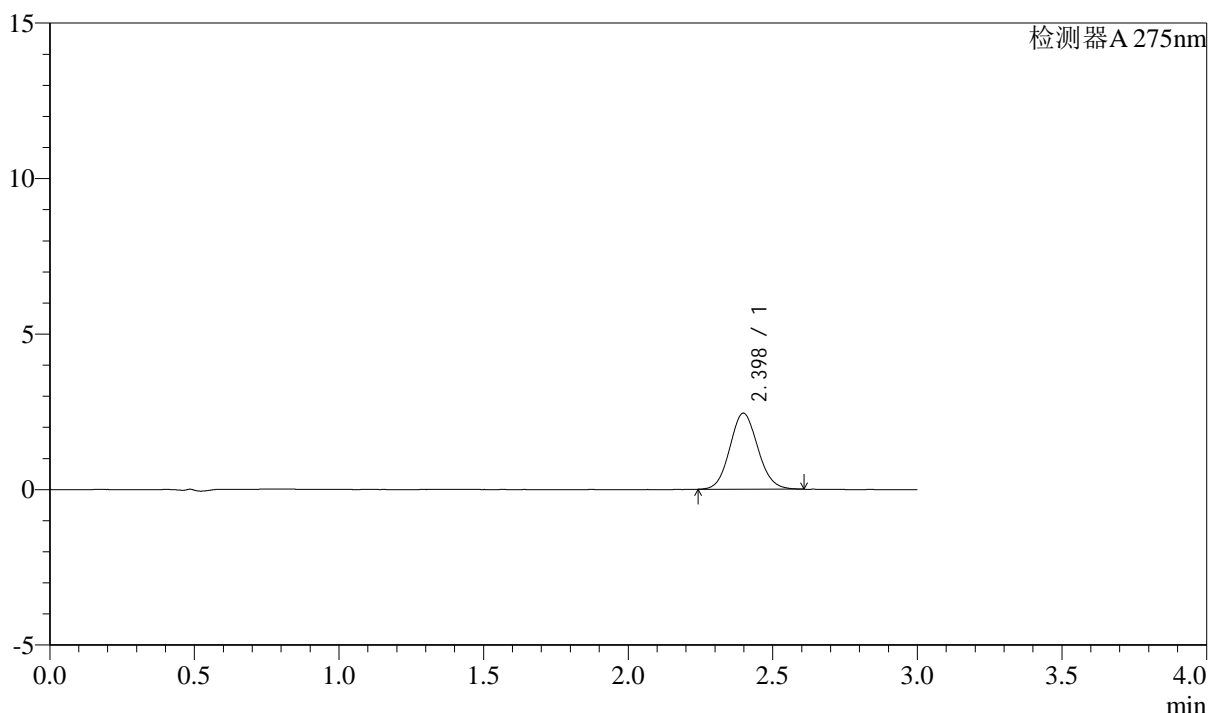

<峰表>

检测器A 275nm

峰号	保留时间	面积	面积%	高度	理论塔板数(USP)	拖尾因子	分离度(USP)
1	2.398	16468	100.000	2445	2940	1.091	--
总计		16468	100.000	2445			



QTL-4138

<样品信息>

色谱柱: LP-C18(50mm*4.6mm,5 μ m) 流速: 1.5ml/min
 柱温: 30 $^{\circ}$ C 波长: 275nm
 数据文件名: RC\$QTL-4138 - 0-37/9-153-3 - zzp-25040801-3p-rcqx-shuijz-1mg-jf50z-p3-10min.lcd
 方法文件名: RC\$QTL-4138 - QTL-4138-RCQX-FX258.lcm
 批处理文件名: RC\$QTL-4138 - QTL-4138-20250411-FX258.lcb
 样品瓶号: 3-20
 进样体积: 20 μ l 版本号: 6.115
 进样时间: 2025/04/11 21:52:03 实验者: chenjie
 处理时间 (V3): 2025/04/16 12:01:43 处理者: chenjie
 仪器型号: SHIMADZU LC-2050C(FX258)

<色谱图>

mV

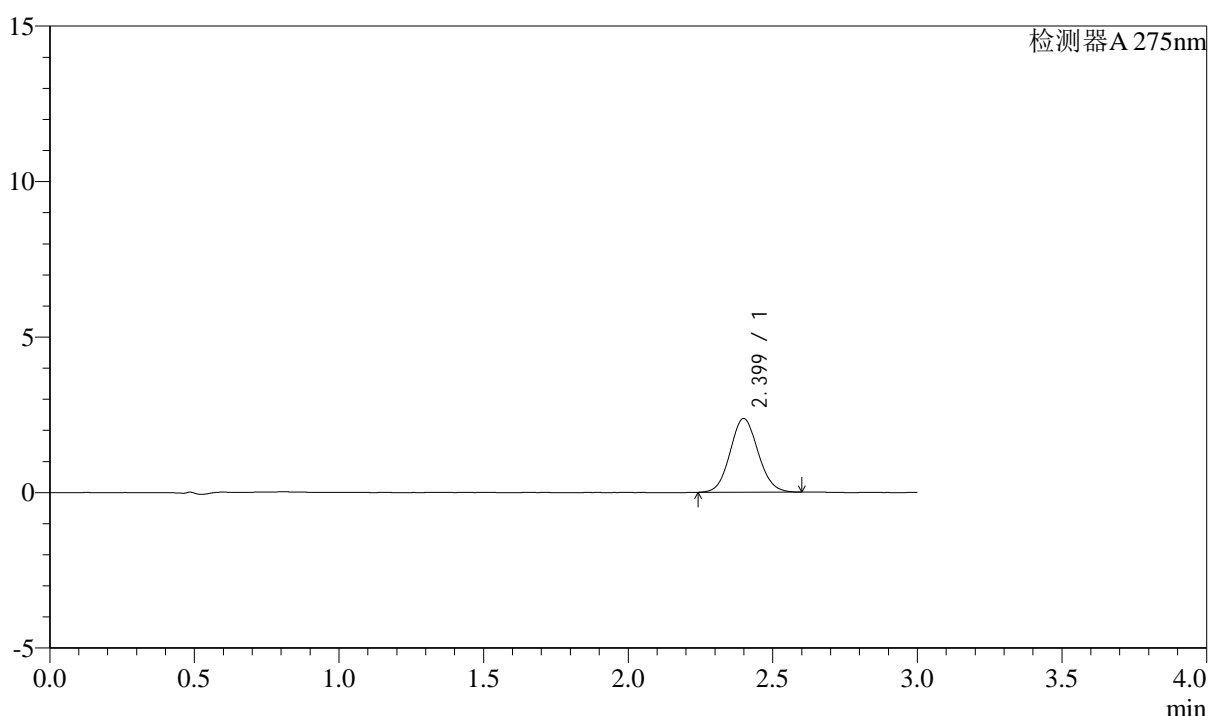

<峰表>

检测器A 275nm

峰号	保留时间	面积	面积%	高度	理论塔板数(USP)	拖尾因子	分离度(USP)
1	2.399	15924	100.000	2369	2958	1.079	--
总计		15924	100.000	2369			



QTL-4138

<样品信息>

色谱柱: LP-C18(50mm*4.6mm,5μm) 流速: 1.5ml/min
 柱温: 30°C 波长: 275nm
 数据文件名: RC\$QTL-4138 - 0-37/9-154-3 - zzp-25040801-3p-rcqx-shuijz-1mg-jf50z-p4-10min.lcd
 方法文件名: RC\$QTL-4138 - QTL-4138-RCQX-FX258.lcm
 批处理文件名: RC\$QTL-4138 - QTL-4138-20250411-FX258.lcb
 样品瓶号: 3-29
 进样体积: 20μl 版本号: 6.115
 进样时间: 2025/04/11 21:55:26 实验者: chenjie
 处理时间 (V3): 2025/04/16 12:01:46 处理者: chenjie
 仪器型号: SHIMADZU LC-2050C(FX258)

<色谱图>

mV

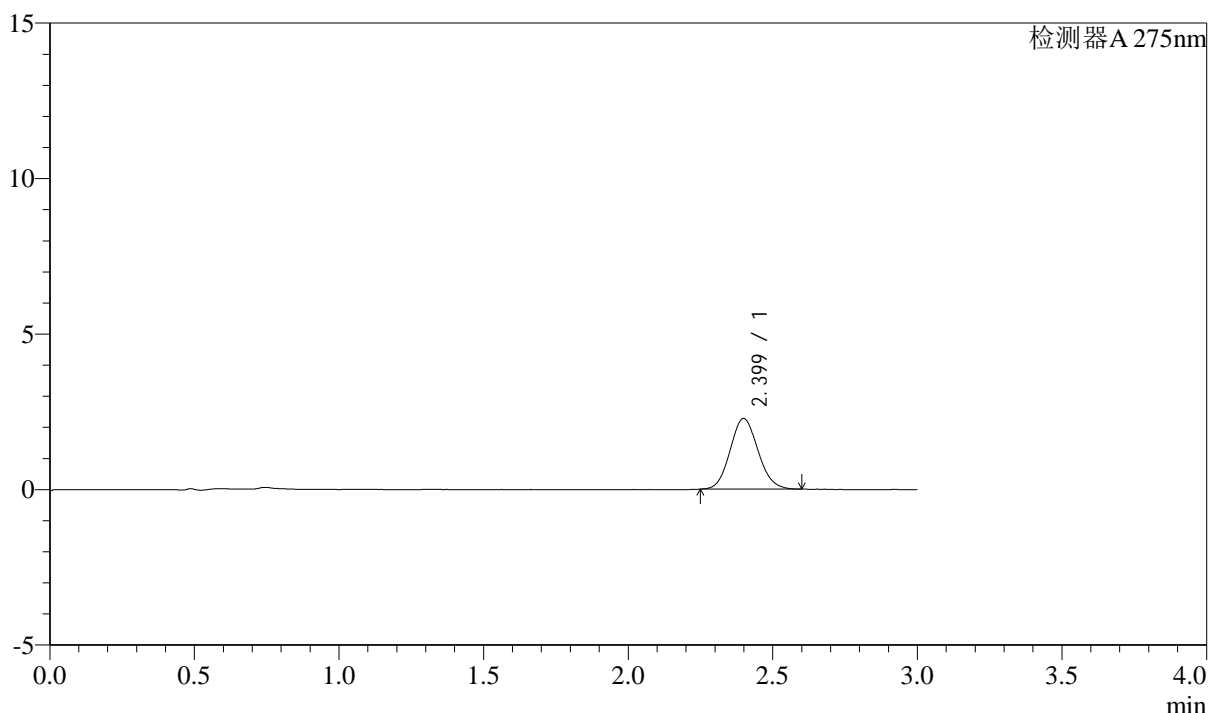

<峰表>

检测器A 275nm

峰号	保留时间	面积	面积%	高度	理论塔板数(USP)	拖尾因子	分离度(USP)
1	2.399	15266	100.000	2270	2938	1.096	--
总计		15266	100.000	2270			



QTL-4138

<样品信息>

色谱柱: LP-C18(50mm*4.6mm,5 μ m) 流速: 1.5ml/min
 柱温: 30 $^{\circ}$ C 波长: 275nm
 数据文件名: RC\$QTL-4138 - 0-37/9-155-3 - zzp-25040801-3p-rcqx-shuijz-1mg-jf50z-p5-10min.lcd
 方法文件名: RC\$QTL-4138 - QTL-4138-RCQX-FX258.lcm
 批处理文件名: RC\$QTL-4138 - QTL-4138-20250411-FX258.lcb
 样品瓶号: 3-38
 进样体积: 20 μ l 版本号: 6.115
 进样时间: 2025/04/11 21:58:48 实验者: chenjie
 处理时间 (V3): 2025/04/16 12:01:48 处理者: chenjie
 仪器型号: SHIMADZU LC-2050C(FX258)

<色谱图>

mV

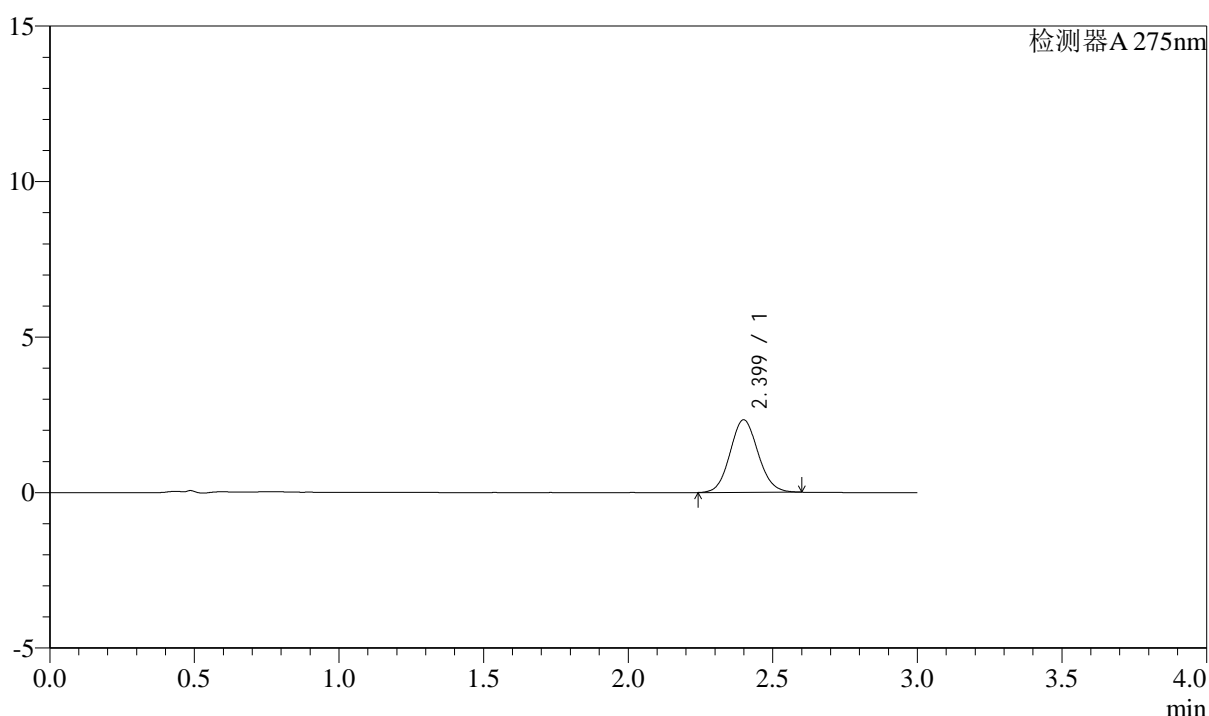

<峰表>

检测器A 275nm

峰号	保留时间	面积	面积%	高度	理论塔板数(USP)	拖尾因子	分离度(USP)
1	2.399	15742	100.000	2334	2956	1.087	--
总计		15742	100.000	2334			



QTL-4138

<样品信息>

色谱柱: LP-C18(50mm*4.6mm,5μm) 流速: 1.5ml/min
 柱温: 30°C 波长: 275nm
 数据文件名: RC\$QTL-4138 - 0-37/9-156-3 - zzp-25040801-3p-rcqx-shuijz-1mg-jf50z-p6-10min.lcd
 方法文件名: RC\$QTL-4138 - QTL-4138-RCQX-FX258.lcm
 批处理文件名: RC\$QTL-4138 - QTL-4138-20250411-FX258.lcb
 样品瓶号: 3-47
 进样体积: 20μl 版本号: 6.115
 进样时间: 2025/04/11 22:02:09 实验者: chenjie
 处理时间 (V3): 2025/04/16 12:01:51 处理者: chenjie
 仪器型号: SHIMADZU LC-2050C(FX258)

<色谱图>

mV

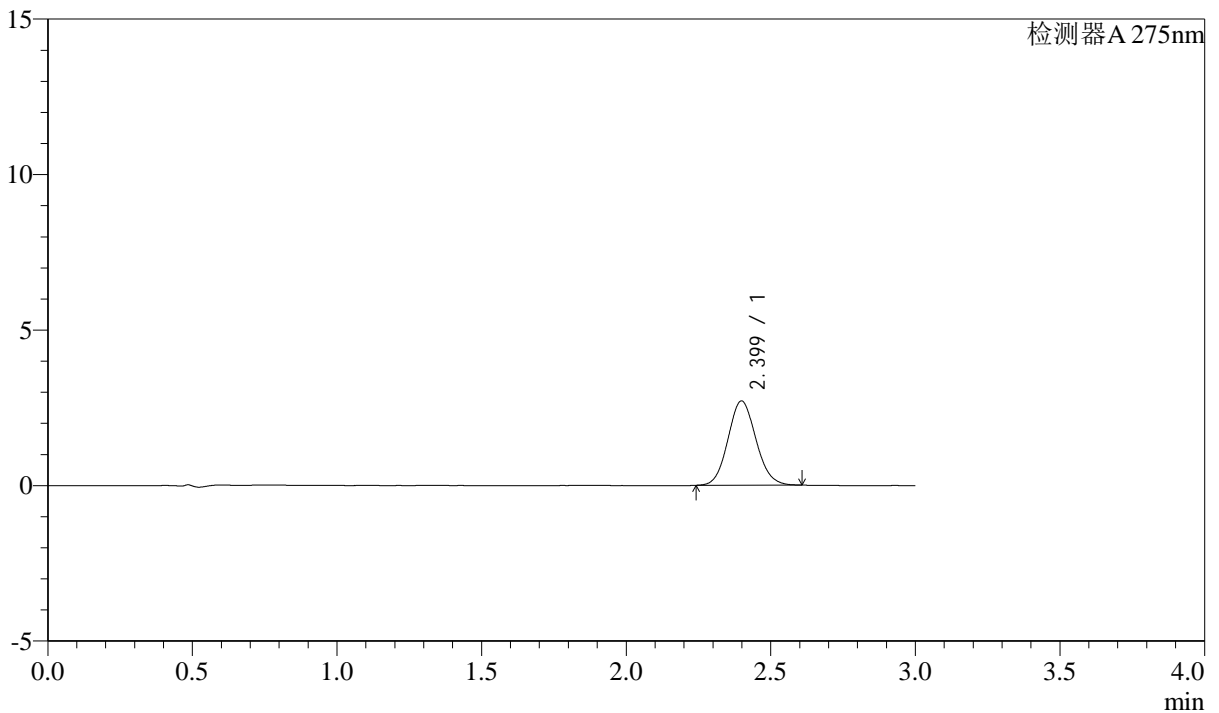

<峰表>

检测器A 275nm

峰号	保留时间	面积	面积%	高度	理论塔板数(USP)	拖尾因子	分离度(USP)
1	2.399	18261	100.000	2710	2939	1.092	--
总计		18261	100.000	2710			

<样品信息>

色谱柱: LP-C18(50mm*4.6mm,5 μ m) 流速: 1.5ml/min
柱温: 30°C 波长: 275nm
数据文件名: RC\$QTL-4138 - 0-37/9-157-3 - zzp-25040801-3p-rcqx-shuijz-1mg-jf50z-p1-15min.lcd
方法文件名: RC\$QTL-4138 - QTL-4138-RCQX-FX258.lcm
批处理文件名: RC\$QTL-4138 - QTL-4138-20250411-FX258.lcb
样品瓶号: 3-3
进样体积: 20 μ l 版本号: 6.115
进样时间: 2025/04/11 22:05:32 实验者: chenjie
处理时间 (V3): 2025/04/16 12:01:54 处理者: chenjie
仪器型号: SHIMADZU LC-2050C(FX258)

<色谱图>

mV

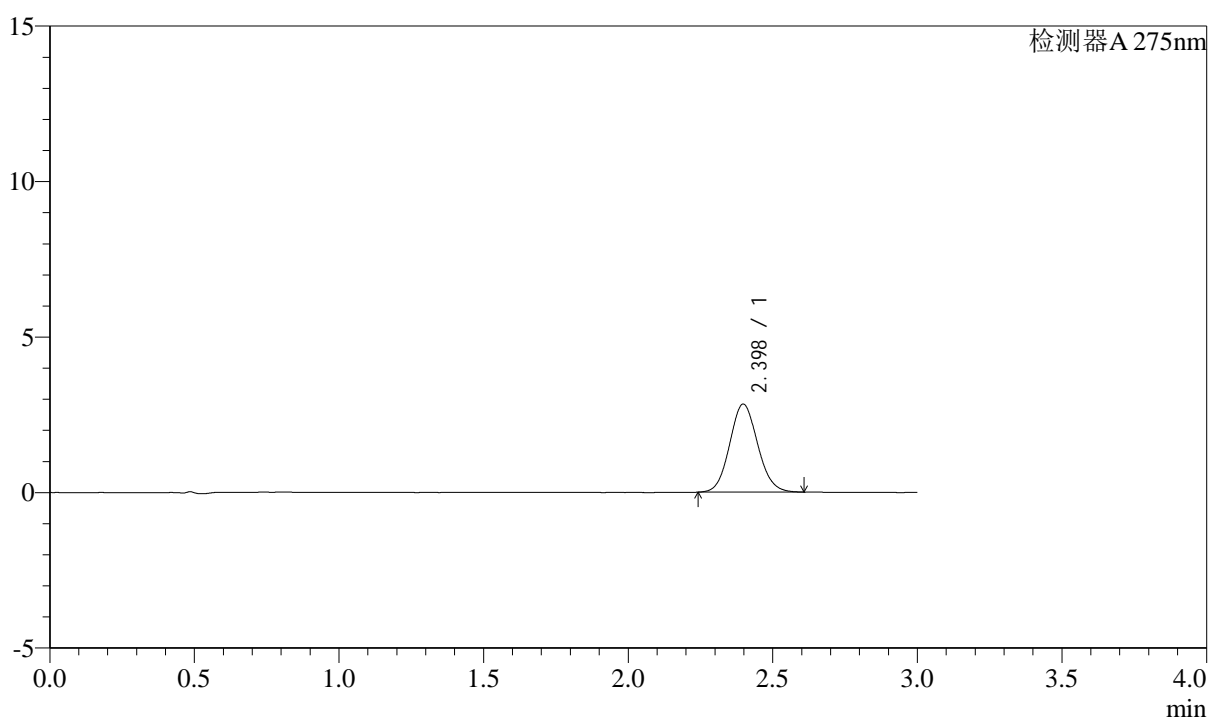

<峰表>

检测器A 275nm

峰号	保留时间	面积	面积%	高度	理论塔板数(USP)	拖尾因子	分离度(USP)
1	2.398	19112	100.000	2833	2933	1.093	--
总计		19112	100.000	2833			



QTL-4138

<样品信息>

色谱柱: LP-C18(50mm*4.6mm,5μm) 流速: 1.5ml/min
 柱温: 30°C 波长: 275nm
 数据文件名: RC\$QTL-4138 - 0-37/9-158-3 - zzp-25040801-3p-rcqx-shuijz-1mg-jf50z-p2-15min.lcd
 方法文件名: RC\$QTL-4138 - QTL-4138-RCQX-FX258.lcm
 批处理文件名: RC\$QTL-4138 - QTL-4138-20250411-FX258.lcb
 样品瓶号: 3-12
 进样体积: 20μl 版本号: 6.115
 进样时间: 2025/04/11 22:08:54 实验者: chenjie
 处理时间 (V3): 2025/04/16 12:01:56 处理者: chenjie
 仪器型号: SHIMADZU LC-2050C(FX258)

<色谱图>

mV

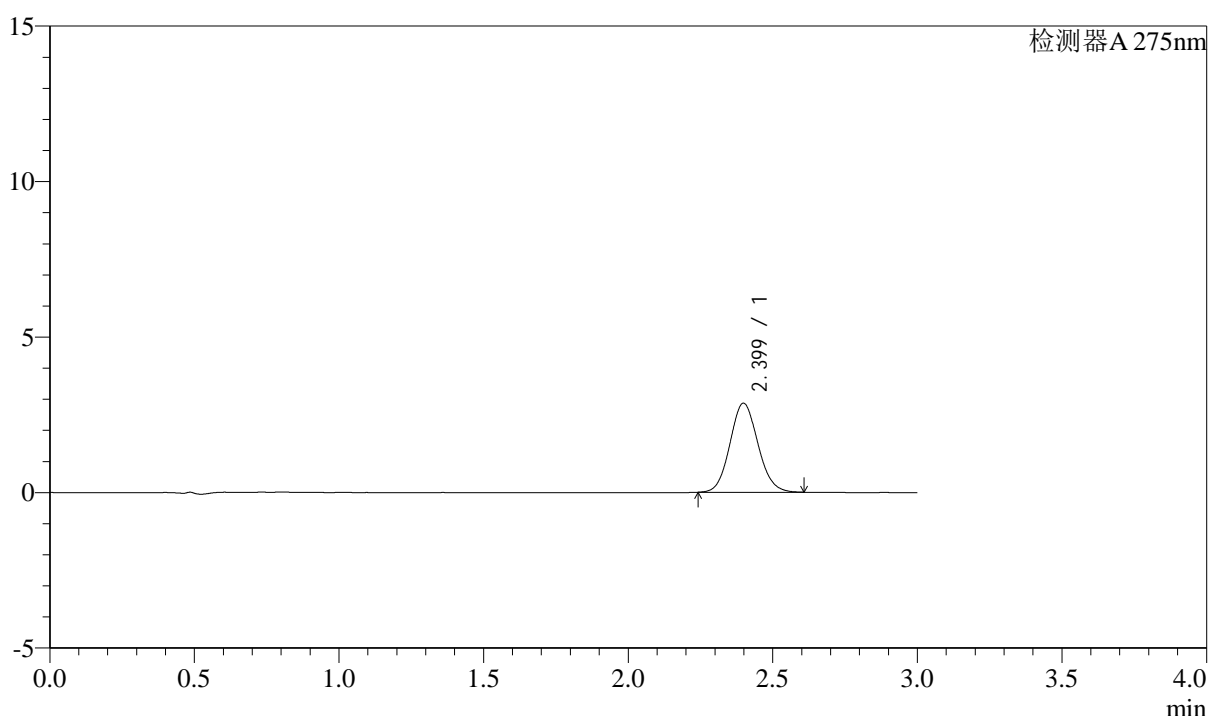

<峰表>

检测器A 275nm

峰号	保留时间	面积	面积%	高度	理论塔板数(USP)	拖尾因子	分离度(USP)
1	2.399	19283	100.000	2861	2943	1.093	--
总计		19283	100.000	2861			

<样品信息>

色谱柱: LP-C18(50mm*4.6mm,5 μ m) 流速: 1.5ml/min
 柱温: 30°C 波长: 275nm
 数据文件名: RC\$QTL-4138 - 0-37/9-159-3 - zzp-25040801-3p-rcqx-shuijz-1mg-jf50z-p3-15min.lcd
 方法文件名: RC\$QTL-4138 - QTL-4138-RCQX-FX258.lcm
 批处理文件名: RC\$QTL-4138 - QTL-4138-20250411-FX258.lcb
 样品瓶号: 3-21
 进样体积: 20 μ l 版本号: 6.115
 进样时间: 2025/04/11 22:12:16 实验者: chenjie
 处理时间(V3): 2025/04/16 12:01:59 处理者: chenjie
 仪器型号: SHIMADZU LC-2050C(FX258)

<色谱图>

mV

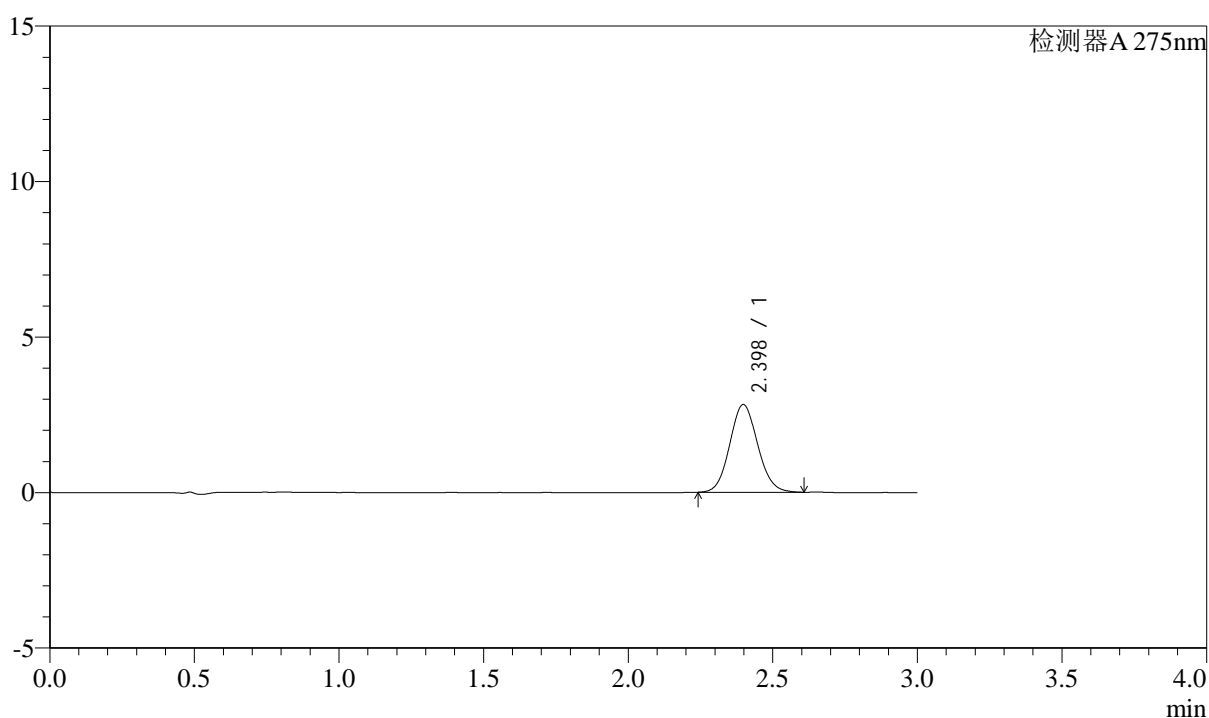

<峰表>

检测器A 275nm

峰号	保留时间	面积	面积%	高度	理论塔板数(USP)	拖尾因子	分离度(USP)
1	2.398	18990	100.000	2822	2937	1.087	--
总计		18990	100.000	2822			



QTL-4138

<样品信息>

色谱柱: LP-C18(50mm*4.6mm,5 μ m) 流速: 1.5ml/min
 柱温: 30 $^{\circ}$ C 波长: 275nm
 数据文件名: RC\$QTL-4138 - 0-37/9-160-3 - zzp-25040801-3p-rcqx-shuijz-1mg-jf50z-p4-15min.lcd
 方法文件名: RC\$QTL-4138 - QTL-4138-RCQX-FX258.lcm
 批处理文件名: RC\$QTL-4138 - QTL-4138-20250411-FX258.lcb
 样品瓶号: 3-30
 进样体积: 20 μ l 版本号: 6.115
 进样时间: 2025/04/11 22:15:38 实验者: chenjie
 处理时间 (V3): 2025/04/16 12:02:01 处理者: chenjie
 仪器型号: SHIMADZU LC-2050C(FX258)

<色谱图>

mV

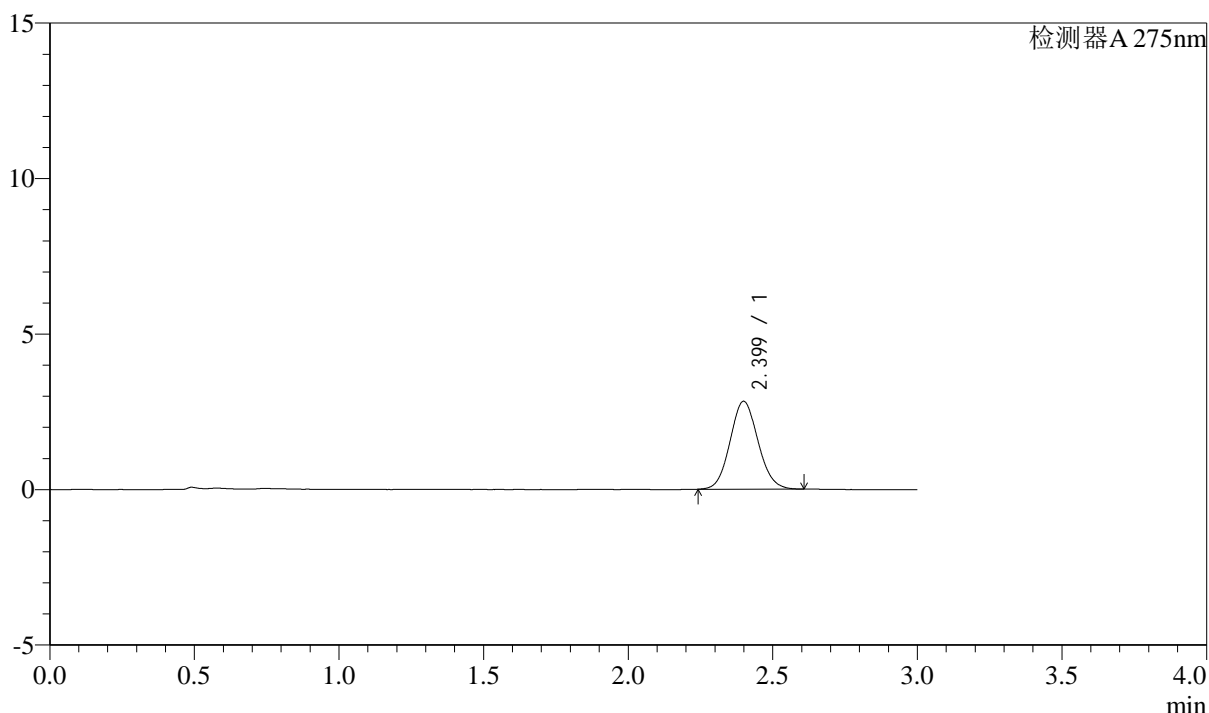

<峰表>

检测器A 275nm

峰号	保留时间	面积	面积%	高度	理论塔板数(USP)	拖尾因子	分离度(USP)
1	2.399	19053	100.000	2824	2926	1.088	--
总计		19053	100.000	2824			



QTL-4138

<样品信息>

色谱柱: LP-C18(50mm*4.6mm,5μm) 流速: 1.5ml/min
 柱温: 30°C 波长: 275nm
 数据文件名: RC\$QTL-4138 - 0-37/9-161-3 - zzp-25040801-3p-rcqx-shuijz-1mg-jf50z-p5-15min.lcd
 方法文件名: RC\$QTL-4138 - QTL-4138-RCQX-FX258.lcm
 批处理文件名: RC\$QTL-4138 - QTL-4138-20250411-FX258.lcb
 样品瓶号: 3-39
 进样体积: 20μl 版本号: 6.115
 进样时间: 2025/04/11 22:19:00 实验者: chenjie
 处理时间 (V3): 2025/04/16 12:02:03 处理者: chenjie
 仪器型号: SHIMADZU LC-2050C(FX258)

<色谱图>

mV

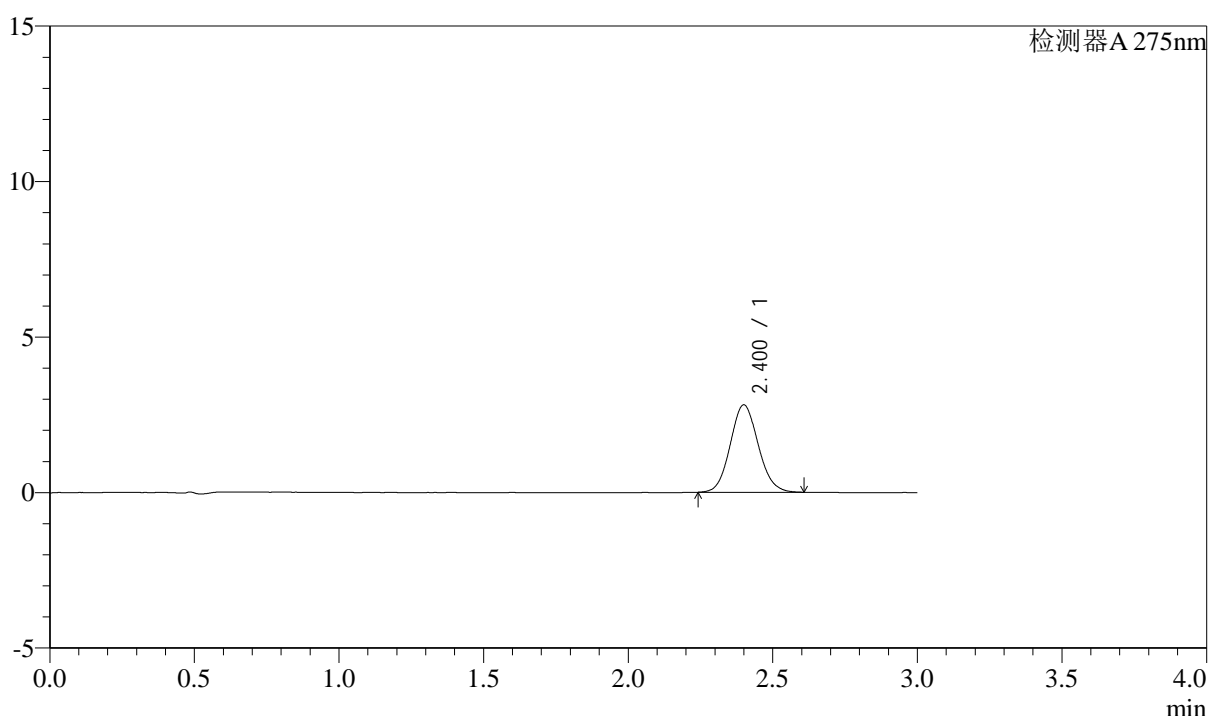

<峰表>

检测器A 275nm

峰号	保留时间	面积	面积%	高度	理论塔板数(USP)	拖尾因子	分离度(USP)
1	2.400	18946	100.000	2806	2942	1.092	--
总计		18946	100.000	2806			



QTL-4138

<样品信息>

色谱柱: LP-C18(50mm*4.6mm,5μm) 流速: 1.5ml/min
 柱温: 30°C 波长: 275nm
 数据文件名: RC\$QTL-4138 - 0-37/9-162-3 - zzp-25040801-3p-rcqx-shuijz-1mg-jf50z-p6-15min.lcd
 方法文件名: RC\$QTL-4138 - QTL-4138-RCQX-FX258.lcm
 批处理文件名: RC\$QTL-4138 - QTL-4138-20250411-FX258.lcb
 样品瓶号: 3-48
 进样体积: 20μl 版本号: 6.115
 进样时间: 2025/04/11 22:22:22 实验者: chenjie
 处理时间 (V3): 2025/04/16 12:02:06 处理者: chenjie
 仪器型号: SHIMADZU LC-2050C(FX258)

<色谱图>

mV

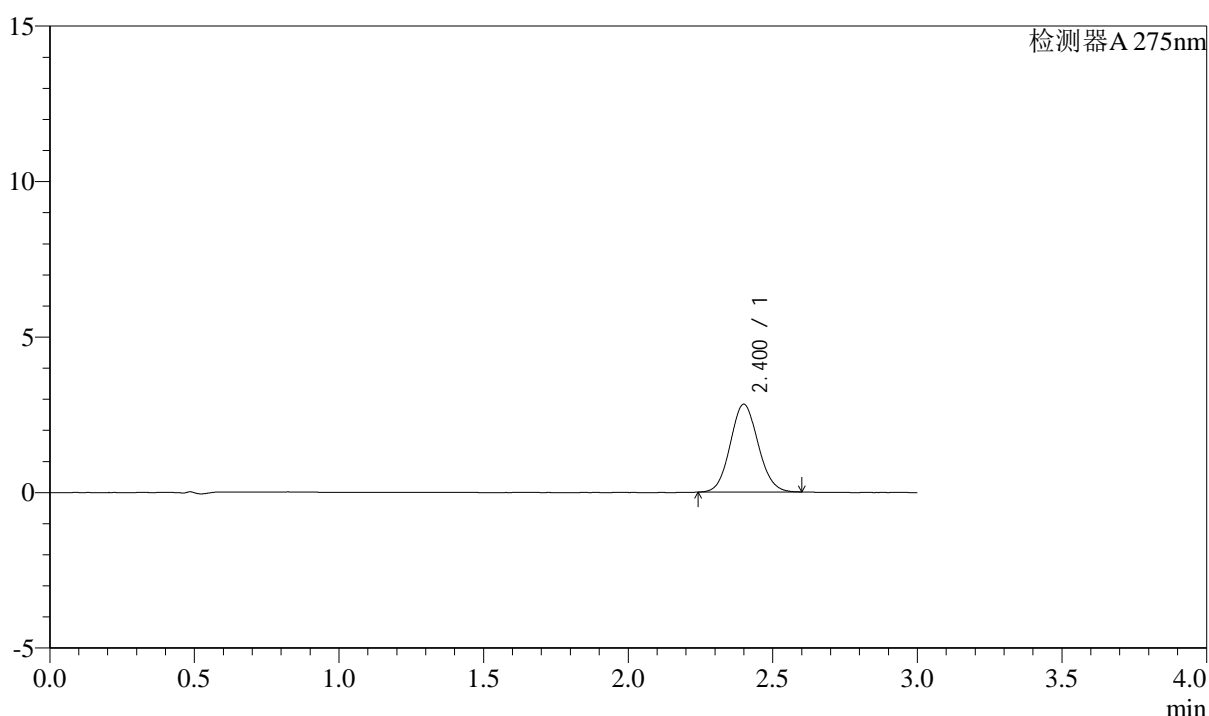

<峰表>

检测器A 275nm

峰号	保留时间	面积	面积%	高度	理论塔板数(USP)	拖尾因子	分离度(USP)
1	2.400	18980	100.000	2820	2939	1.083	--
总计		18980	100.000	2820			



QTL-4138

<样品信息>

色谱柱: LP-C18(50mm*4.6mm,5μm) 流速: 1.5ml/min
 柱温: 30°C 波长: 275nm
 数据文件名: RC\$QTL-4138 - 0-37/9-163-3 - zzp-25040801-3p-rcqx-shuijz-1mg-jf50z-p1-20min.lcd
 方法文件名: RC\$QTL-4138 - QTL-4138-RCQX-FX258.lcm
 批处理文件名: RC\$QTL-4138 - QTL-4138-20250411-FX258.lcb
 样品瓶号: 3-4
 进样体积: 20μl 版本号: 6.115
 进样时间: 2025/04/11 22:25:45 实验者: chenjie
 处理时间 (V3): 2025/04/16 12:02:08 处理者: chenjie
 仪器型号: SHIMADZU LC-2050C(FX258)

<色谱图>

mV

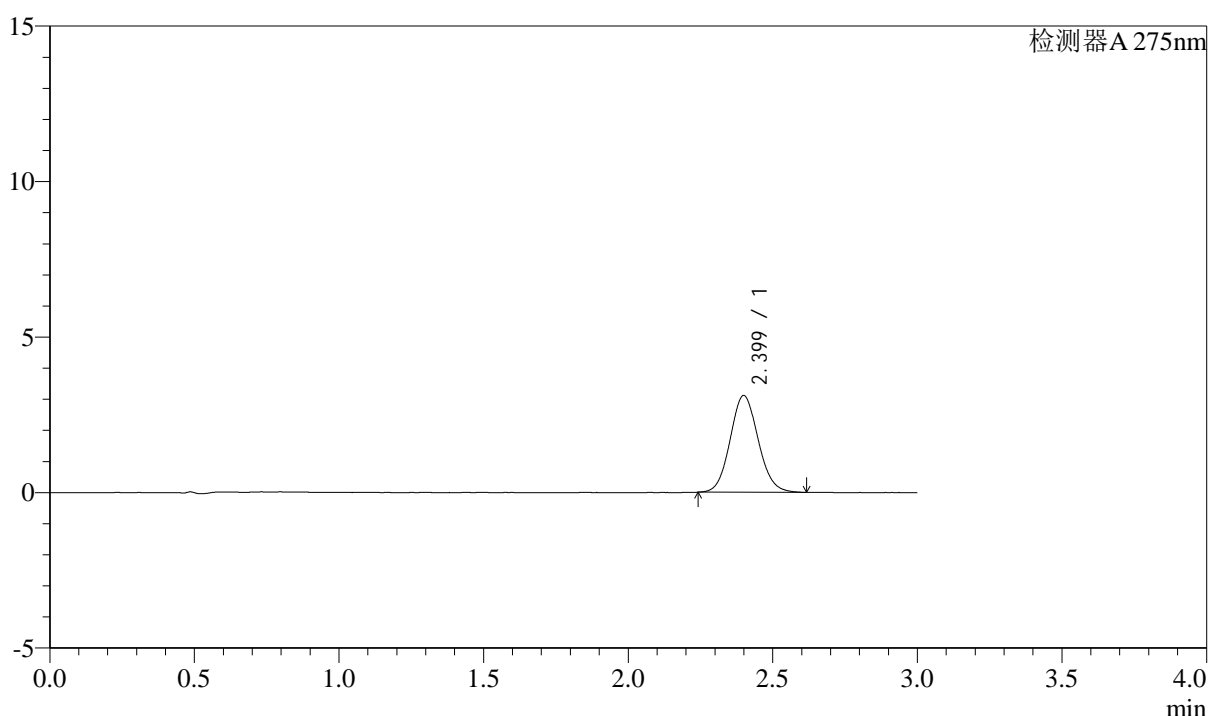

<峰表>

检测器A 275nm

峰号	保留时间	面积	面积%	高度	理论塔板数(USP)	拖尾因子	分离度(USP)
1	2.399	21004	100.000	3107	2942	1.091	--
总计		21004	100.000	3107			



QTL-4138

<样品信息>

色谱柱: LP-C18(50mm*4.6mm,5μm) 流速: 1.5ml/min
 柱温: 30°C 波长: 275nm
 数据文件名: RC\$QTL-4138 - 0-37/9-164-3 - zzp-25040801-3p-rcqx-shuijz-1mg-jf50z-p2-20min.lcd
 方法文件名: RC\$QTL-4138 - QTL-4138-RCQX-FX258.lcm
 批处理文件名: RC\$QTL-4138 - QTL-4138-20250411-FX258.lcb
 样品瓶号: 3-13
 进样体积: 20μl 版本号: 6.115
 进样时间: 2025/04/11 22:29:06 实验者: chenjie
 处理时间 (V3): 2025/04/16 12:02:11 处理者: chenjie
 仪器型号: SHIMADZU LC-2050C(FX258)

<色谱图>

mV

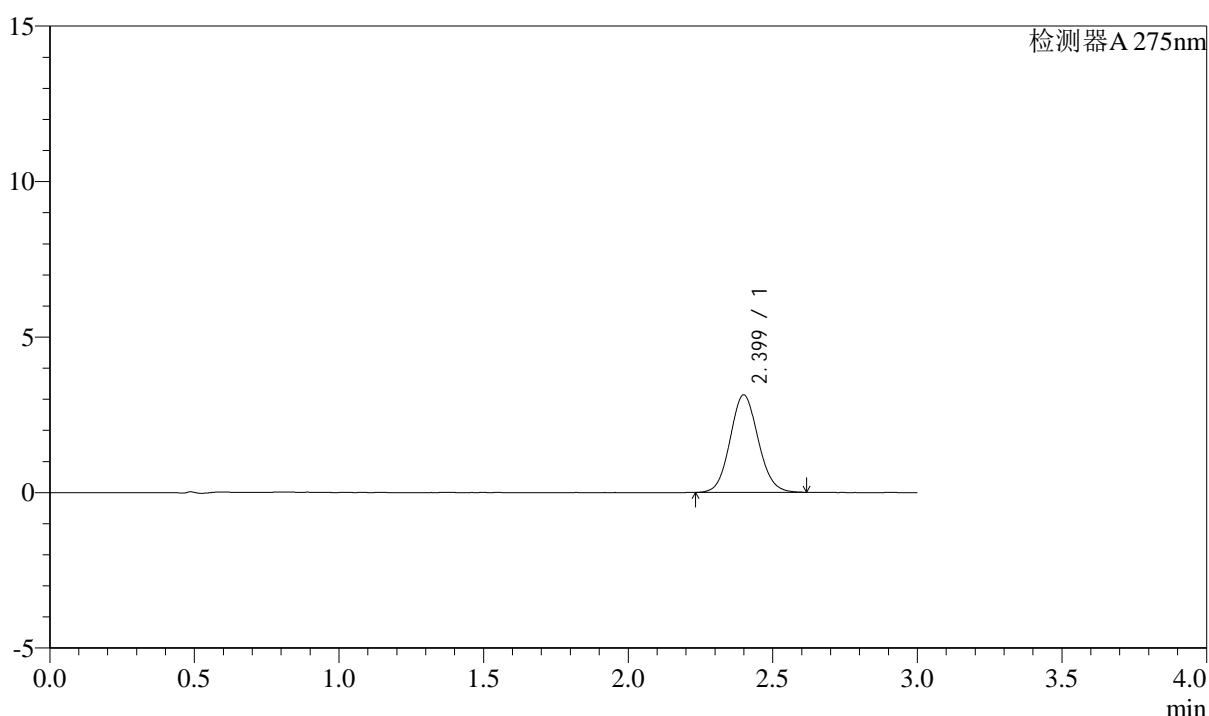

<峰表>

检测器A 275nm

峰号	保留时间	面积	面积%	高度	理论塔板数(USP)	拖尾因子	分离度(USP)
1	2.399	21211	100.000	3133	2930	1.087	--
总计		21211	100.000	3133			



QTL-4138

<样品信息>

色谱柱: LP-C18(50mm*4.6mm,5μm) 流速: 1.5ml/min
 柱温: 30°C 波长: 275nm
 数据文件名: RC\$QTL-4138 - 0-37/9-165-3 - zzp-25040801-3p-rcqx-shuijz-1mg-jf50z-p3-20min.lcd
 方法文件名: RC\$QTL-4138 - QTL-4138-RCQX-FX258.lcm
 批处理文件名: RC\$QTL-4138 - QTL-4138-20250411-FX258.lcb
 样品瓶号: 3-22
 进样体积: 20μl 版本号: 6.115
 进样时间: 2025/04/11 22:32:28 实验者: chenjie
 处理时间 (V3): 2025/04/16 12:02:13 处理者: chenjie
 仪器型号: SHIMADZU LC-2050C(FX258)

<色谱图>

mV

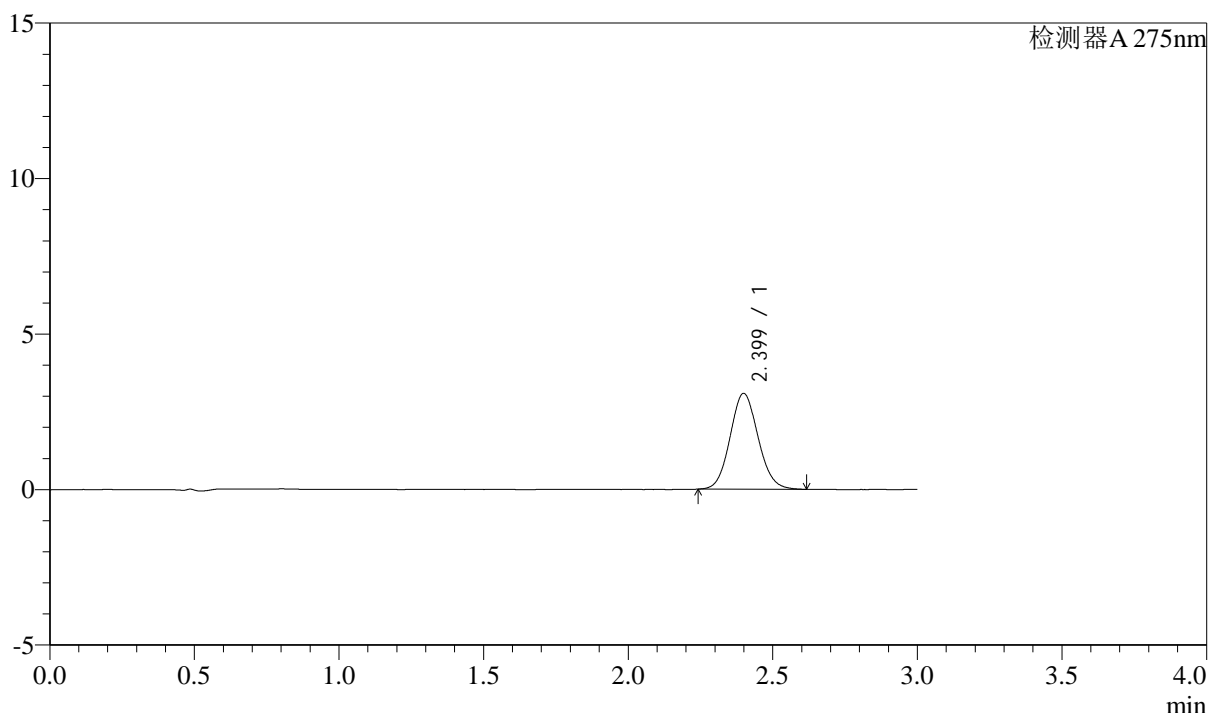

<峰表>

检测器A 275nm

峰号	保留时间	面积	面积%	高度	理论塔板数(USP)	拖尾因子	分离度(USP)
1	2.399	20758	100.000	3076	2936	1.087	--
总计		20758	100.000	3076			



QTL-4138

<样品信息>

色谱柱: LP-C18(50mm*4.6mm,5 μ m) 流速: 1.5ml/min
 柱温: 30°C 波长: 275nm
 数据文件名: RC\$QTL-4138 - 0-37/9-166-3 - zzp-25040801-3p-rcqx-shuijz-1mg-jf50z-p4-20min.lcd
 方法文件名: RC\$QTL-4138 - QTL-4138-RCQX-FX258.lcm
 批处理文件名: RC\$QTL-4138 - QTL-4138-20250411-FX258.lcb
 样品瓶号: 3-31
 进样体积: 20 μ l 版本号: 6.115
 进样时间: 2025/04/11 22:35:50 实验者: chenjie
 处理时间 (V3): 2025/04/16 12:02:16 处理者: chenjie
 仪器型号: SHIMADZU LC-2050C(FX258)

<色谱图>

mV

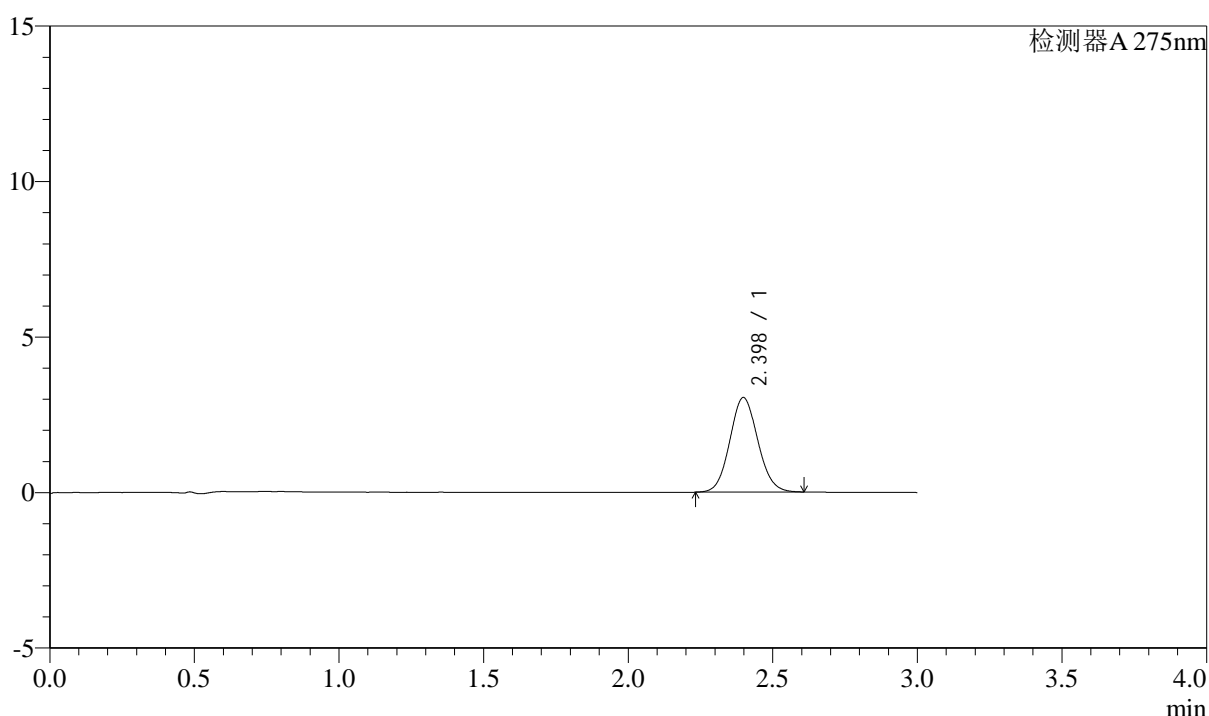

<峰表>

检测器A 275nm

峰号	保留时间	面积	面积%	高度	理论塔板数(USP)	拖尾因子	分离度(USP)
1	2.398	20509	100.000	3039	2935	1.084	--
总计		20509	100.000	3039			



QTL-4138

<样品信息>

色谱柱: LP-C18(50mm*4.6mm,5μm) 流速: 1.5ml/min
 柱温: 30°C 波长: 275nm
 数据文件名: RC\$QTL-4138 - 0-37/9-167-3 - zzp-25040801-3p-rcqx-shuijz-1mg-jf50z-p5-20min.lcd
 方法文件名: RC\$QTL-4138 - QTL-4138-RCQX-FX258.lcm
 批处理文件名: RC\$QTL-4138 - QTL-4138-20250411-FX258.lcb
 样品瓶号: 3-40
 进样体积: 20μl 版本号: 6.115
 进样时间: 2025/04/11 22:39:11 实验者: chenjie
 处理时间 (V3): 2025/04/16 12:02:18 处理者: chenjie
 仪器型号: SHIMADZU LC-2050C(FX258)

<色谱图>

mV

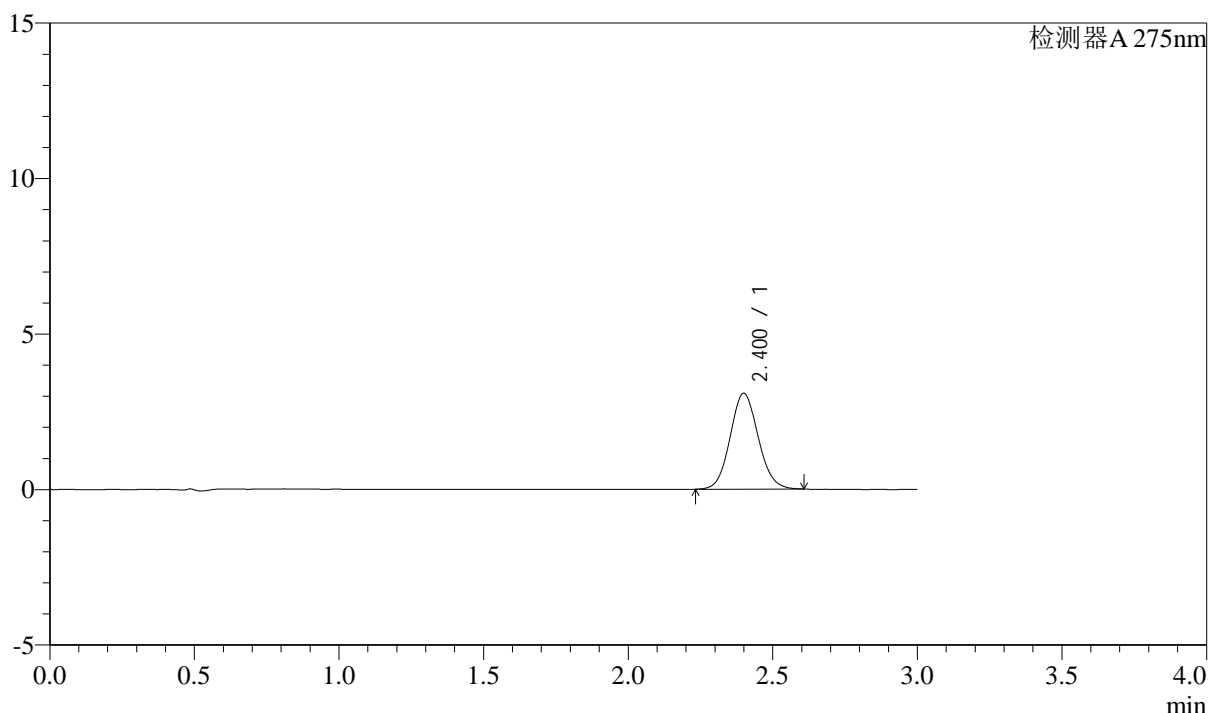

<峰表>

检测器A 275nm

峰号	保留时间	面积	面积%	高度	理论塔板数(USP)	拖尾因子	分离度(USP)
1	2.400	20813	100.000	3076	2936	1.085	--
总计		20813	100.000	3076			



QTL-4138

<样品信息>

色谱柱: LP-C18(50mm*4.6mm,5μm) 流速: 1.5ml/min
 柱温: 30°C 波长: 275nm
 数据文件名: RC\$QTL-4138 - 0-37/9-168-3 - zzp-25040801-3p-rcqx-shuijz-1mg-jf50z-p6-20min.lcd
 方法文件名: RC\$QTL-4138 - QTL-4138-RCQX-FX258.lcm
 批处理文件名: RC\$QTL-4138 - QTL-4138-20250411-FX258.lcb
 样品瓶号: 3-49
 进样体积: 20μl 版本号: 6.115
 进样时间: 2025/04/11 22:42:32 实验者: chenjie
 处理时间 (V3): 2025/04/16 12:02:20 处理者: chenjie
 仪器型号: SHIMADZU LC-2050C(FX258)

<色谱图>

mV

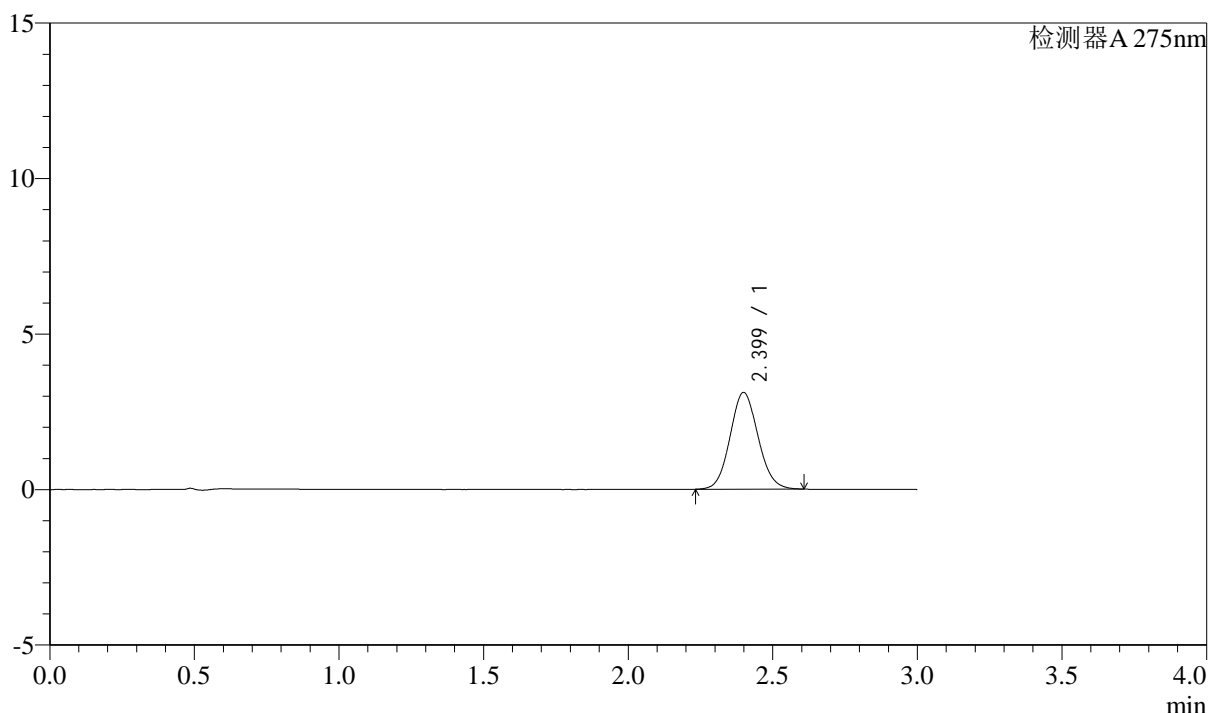

<峰表>

检测器A 275nm

峰号	保留时间	面积	面积%	高度	理论塔板数(USP)	拖尾因子	分离度(USP)
1	2.399	20988	100.000	3108	2937	1.086	--
总计		20988	100.000	3108			



QTL-4138

<样品信息>

色谱柱: LP-C18(50mm*4.6mm,5μm) 流速: 1.5ml/min
 柱温: 30°C 波长: 275nm
 数据文件名: RC\$QTL-4138 - 0-37/9-169-3 - zzp-25040801-3p-rcqx-shuijz-1mg-jf50z-p1-30min.lcd
 方法文件名: RC\$QTL-4138 - QTL-4138-RCQX-FX258.lcm
 批处理文件名: RC\$QTL-4138 - QTL-4138-20250411-FX258.lcb
 样品瓶号: 3-5
 进样体积: 20μl 版本号: 6.115
 进样时间: 2025/04/11 22:45:55 实验者: chenjie
 处理时间 (V3): 2025/04/16 12:02:23 处理者: chenjie
 仪器型号: SHIMADZU LC-2050C(FX258)

<色谱图>

mV

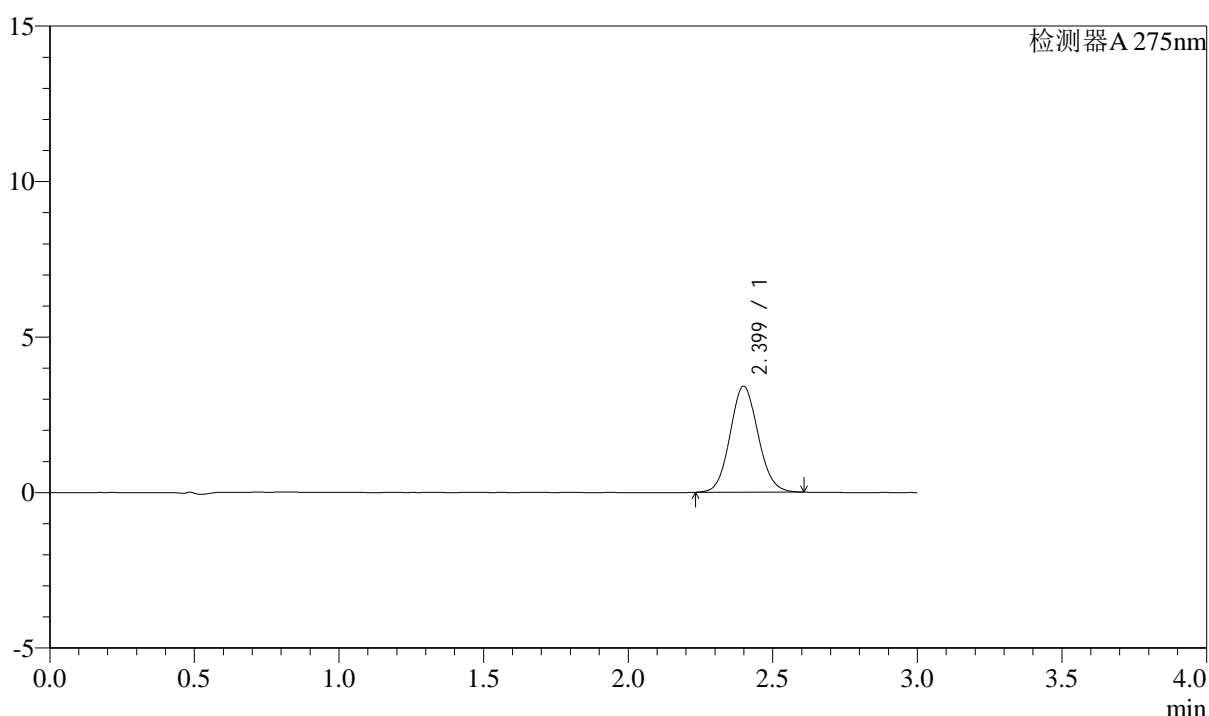

<峰表>

检测器A 275nm

峰号	保留时间	面积	面积%	高度	理论塔板数(USP)	拖尾因子	分离度(USP)
1	2.399	22997	100.000	3407	2931	1.085	--
总计		22997	100.000	3407			



QTL-4138

<样品信息>

色谱柱: LP-C18(50mm*4.6mm,5μm) 流速: 1.5ml/min
 柱温: 30°C 波长: 275nm
 数据文件名: RC\$QTL-4138 - 0-37/9-170-3 - zzp-25040801-3p-rcqx-shuijz-1mg-jf50z-p2-30min.lcd
 方法文件名: RC\$QTL-4138 - QTL-4138-RCQX-FX258.lcm
 批处理文件名: RC\$QTL-4138 - QTL-4138-20250411-FX258.lcb
 样品瓶号: 3-14
 进样体积: 20μl 版本号: 6.115
 进样时间: 2025/04/11 22:49:17 实验者: chenjie
 处理时间 (V3): 2025/04/16 12:02:25 处理者: chenjie
 仪器型号: SHIMADZU LC-2050C(FX258)

<色谱图>

mV

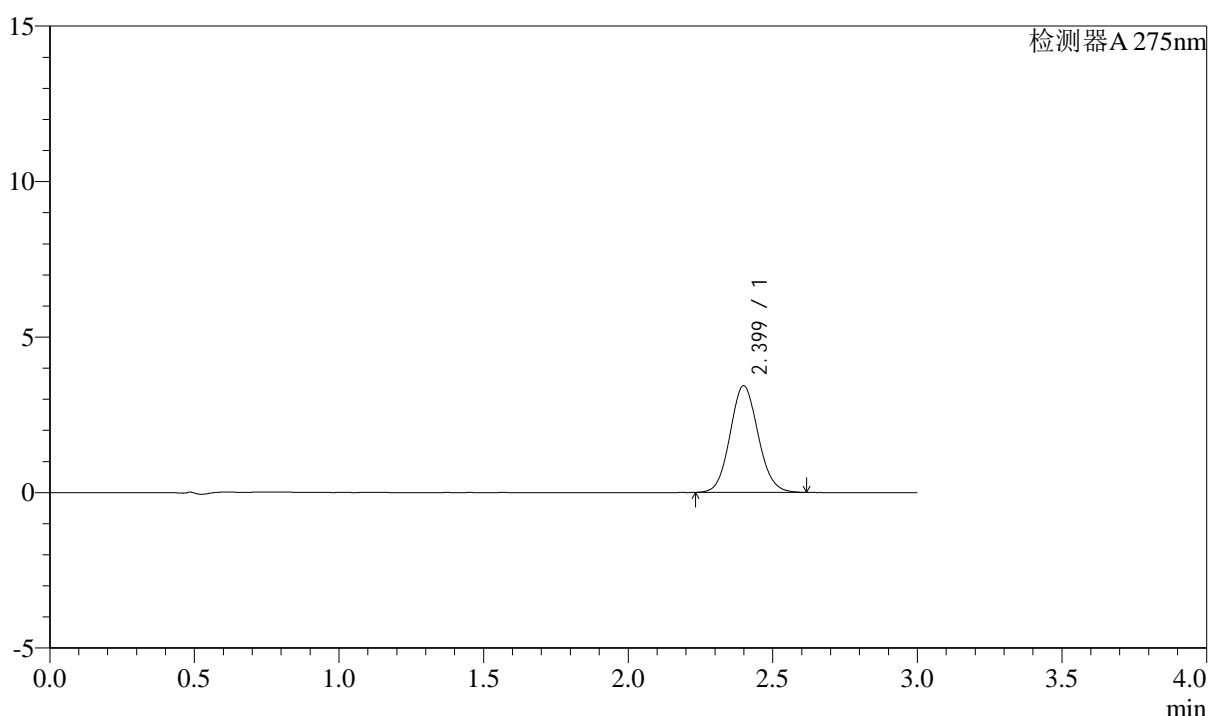

<峰表>

检测器A 275nm

峰号	保留时间	面积	面积%	高度	理论塔板数(USP)	拖尾因子	分离度(USP)
1	2.399	23217	100.000	3430	2932	1.088	--
总计		23217	100.000	3430			



QTL-4138

<样品信息>

色谱柱: LP-C18(50mm*4.6mm,5 μ m) 流速: 1.5ml/min
 柱温: 30 $^{\circ}$ C 波长: 275nm
 数据文件名: RC\$QTL-4138 - 0-37/9-171-3 - zzp-25040801-3p-rcqx-shuijz-1mg-jf50z-p3-30min.lcd
 方法文件名: RC\$QTL-4138 - QTL-4138-RCQX-FX258.lcm
 批处理文件名: RC\$QTL-4138 - QTL-4138-20250411-FX258.lcb
 样品瓶号: 3-23
 进样体积: 20 μ l 版本号: 6.115
 进样时间: 2025/04/11 22:52:39 实验者: chenjie
 处理时间 (V3): 2025/04/16 12:02:28 处理者: chenjie
 仪器型号: SHIMADZU LC-2050C(FX258)

<色谱图>

mV

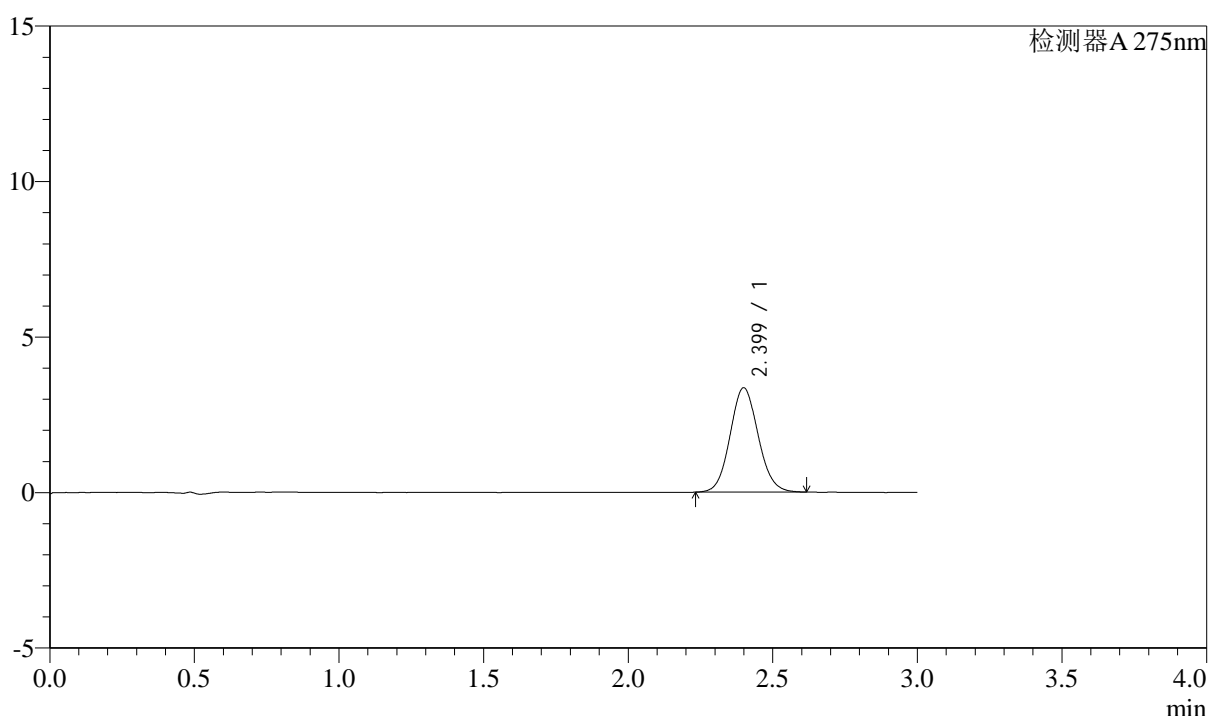

<峰表>

检测器A 275nm

峰号	保留时间	面积	面积%	高度	理论塔板数(USP)	拖尾因子	分离度(USP)
1	2.399	22685	100.000	3351	2935	1.085	--
总计		22685	100.000	3351			



QTL-4138

<样品信息>

色谱柱: LP-C18(50mm*4.6mm,5μm) 流速: 1.5ml/min
 柱温: 30°C 波长: 275nm
 数据文件名: RC\$QTL-4138 - 0-37/9-172-3 - zzp-25040801-3p-rcqx-shuijz-1mg-jf50z-p4-30min.lcd
 方法文件名: RC\$QTL-4138 - QTL-4138-RCQX-FX258.lcm
 批处理文件名: RC\$QTL-4138 - QTL-4138-20250411-FX258.lcb
 样品瓶号: 3-32
 进样体积: 20μl 版本号: 6.115
 进样时间: 2025/04/11 22:56:01 实验者: chenjie
 处理时间 (V3): 2025/04/16 12:02:30 处理者: chenjie
 仪器型号: SHIMADZU LC-2050C(FX258)

<色谱图>

mV

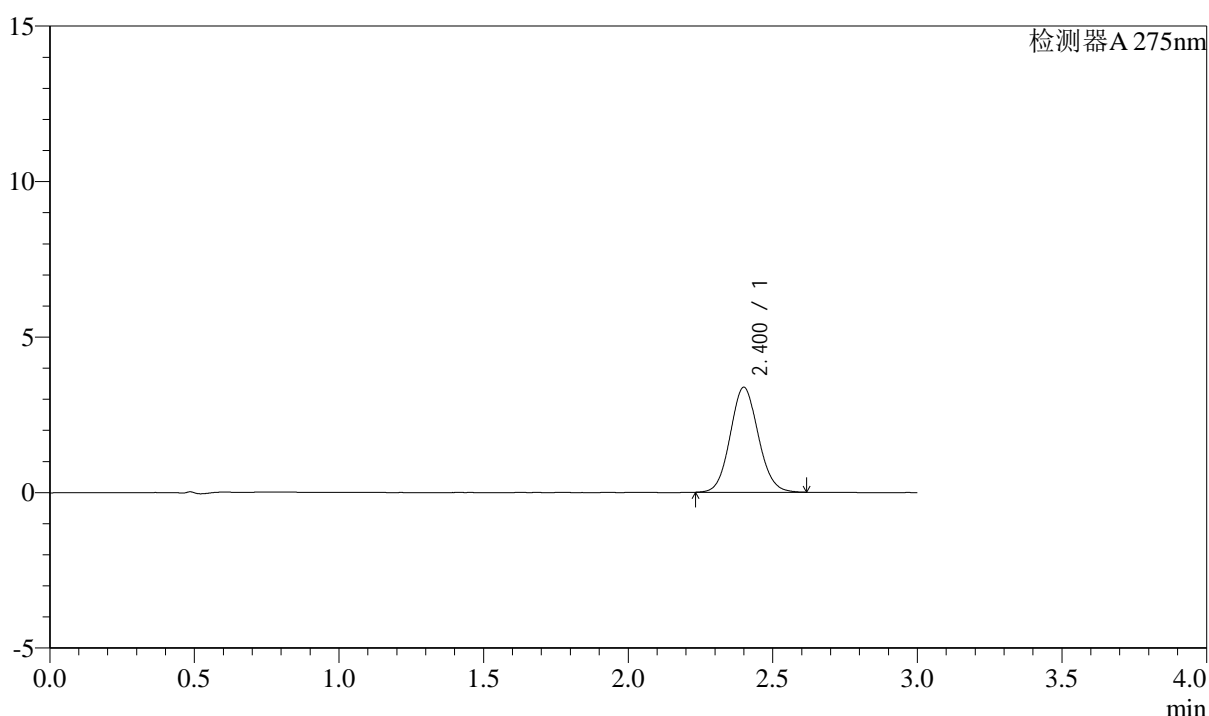

<峰表>

检测器A 275nm

峰号	保留时间	面积	面积%	高度	理论塔板数(USP)	拖尾因子	分离度(USP)
1	2.400	22798	100.000	3367	2932	1.085	--
总计		22798	100.000	3367			



QTL-4138

<样品信息>

色谱柱: LP-C18(50mm*4.6mm,5μm) 流速: 1.5ml/min
 柱温: 30°C 波长: 275nm
 数据文件名: RC\$QTL-4138 - 0-37/9-173-3 - zzp-25040801-3p-rcqx-shuijz-1mg-jf50z-p5-30min.lcd
 方法文件名: RC\$QTL-4138 - QTL-4138-RCQX-FX258.lcm
 批处理文件名: RC\$QTL-4138 - QTL-4138-20250411-FX258.lcb
 样品瓶号: 3-41
 进样体积: 20μl 版本号: 6.115
 进样时间: 2025/04/11 22:59:22 实验者: chenjie
 处理时间 (V3): 2025/04/16 12:02:32 处理者: chenjie
 仪器型号: SHIMADZU LC-2050C(FX258)

<色谱图>

mV

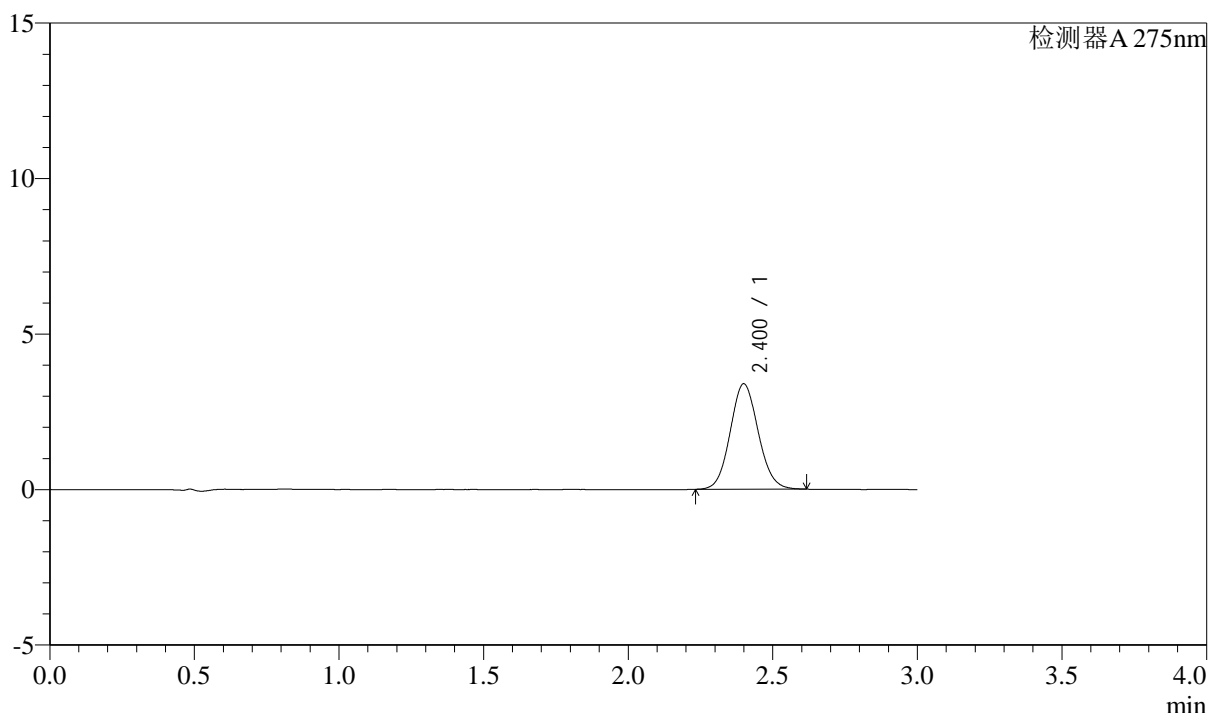

<峰表>

检测器A 275nm

峰号	保留时间	面积	面积%	高度	理论塔板数(USP)	拖尾因子	分离度(USP)
1	2.400	22901	100.000	3386	2940	1.086	--
总计		22901	100.000	3386			



QTL-4138

<样品信息>

色谱柱: LP-C18(50mm*4.6mm,5 μ m) 流速: 1.5ml/min
 柱温: 30 $^{\circ}$ C 波长: 275nm
 数据文件名: RC\$QTL-4138 - 0-37/9-174-3 - zzp-25040801-3p-rcqx-shuijz-1mg-jf50z-p6-30min.lcd
 方法文件名: RC\$QTL-4138 - QTL-4138-RCQX-FX258.lcm
 批处理文件名: RC\$QTL-4138 - QTL-4138-20250411-FX258.lcb
 样品瓶号: 3-50
 进样体积: 20 μ l 版本号: 6.115
 进样时间: 2025/04/11 23:02:44 实验者: chenjie
 处理时间 (V3): 2025/04/16 12:02:35 处理者: chenjie
 仪器型号: SHIMADZU LC-2050C(FX258)

<色谱图>

mV

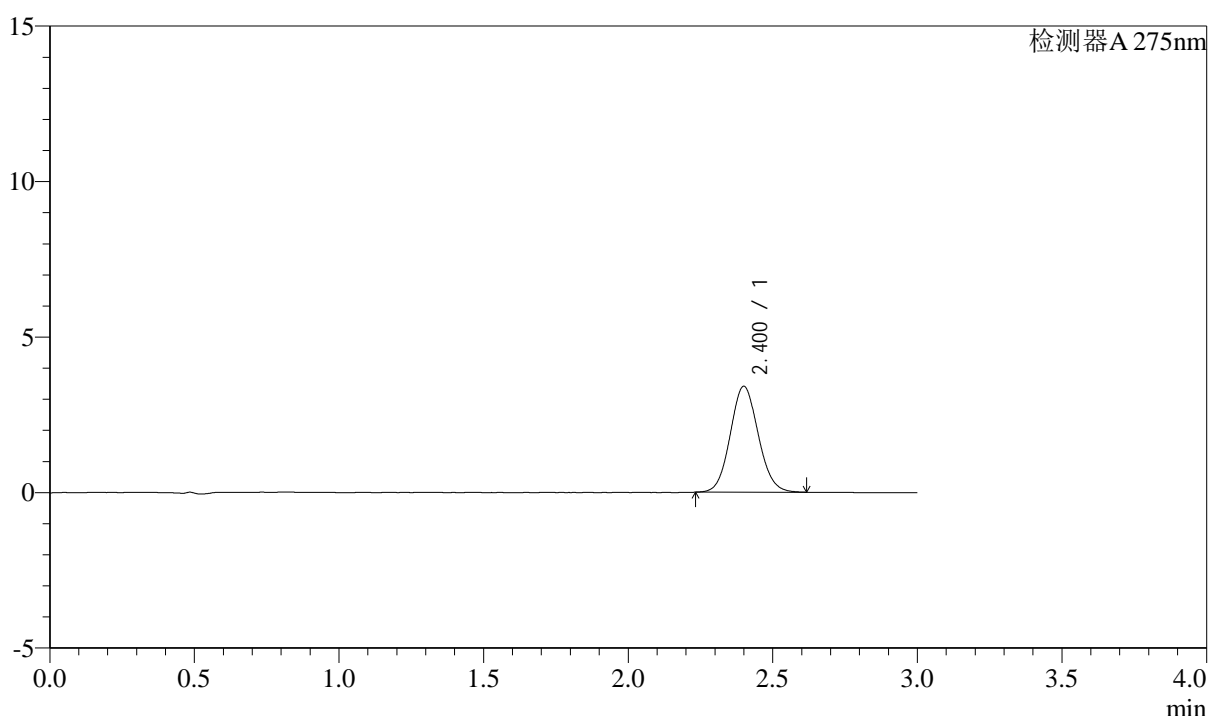

<峰表>

检测器A 275nm

峰号	保留时间	面积	面积%	高度	理论塔板数(USP)	拖尾因子	分离度(USP)
1	2.400	22986	100.000	3400	2939	1.085	--
总计		22986	100.000	3400			



QTL-4138

<样品信息>

色谱柱: LP-C18(50mm*4.6mm,5μm) 流速: 1.5ml/min
 柱温: 30°C 波长: 275nm
 数据文件名: RC\$QTL-4138 - 0-37/9-175-3 - zzp-25040801-3p-rcqx-shuijz-1mg-jf50z-p1-45min.lcd
 方法文件名: RC\$QTL-4138 - QTL-4138-RCQX-FX258.lcm
 批处理文件名: RC\$QTL-4138 - QTL-4138-20250411-FX258.lcb
 样品瓶号: 3-6
 进样体积: 20μl 版本号: 6.115
 进样时间: 2025/04/11 23:06:07 实验者: chenjie
 处理时间 (V3): 2025/04/16 12:02:37 处理者: chenjie
 仪器型号: SHIMADZU LC-2050C(FX258)

<色谱图>

mV

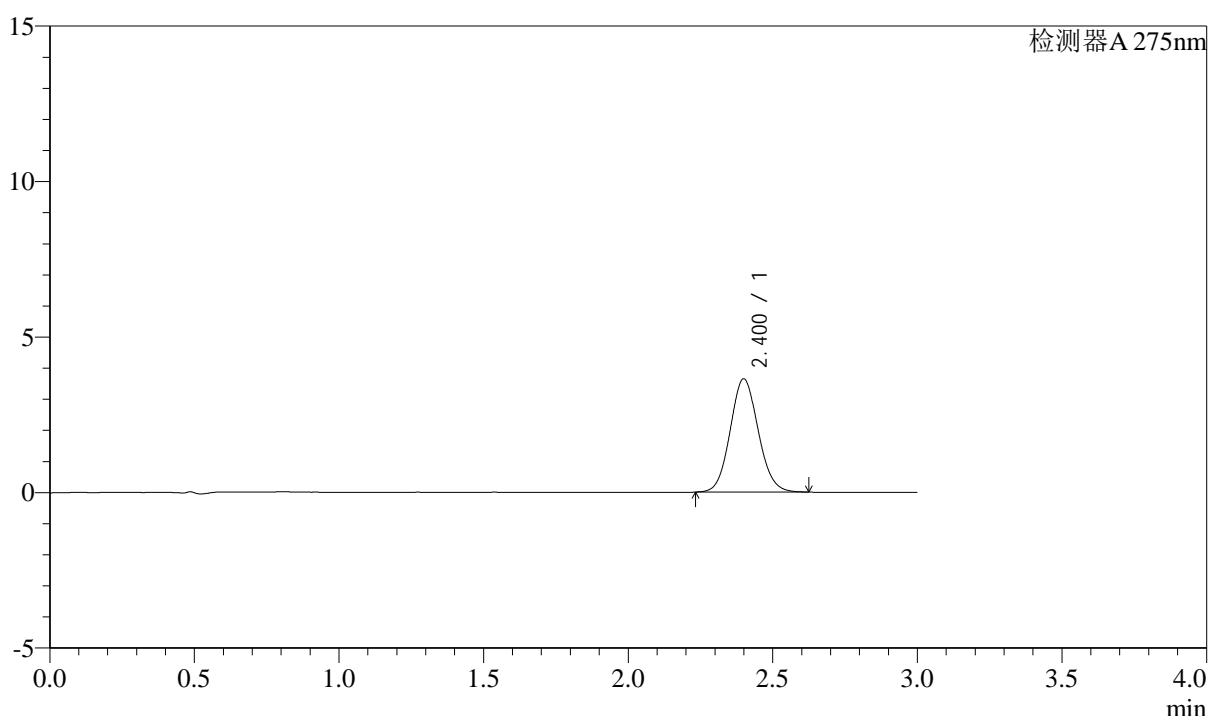

<峰表>

检测器A 275nm

峰号	保留时间	面积	面积%	高度	理论塔板数(USP)	拖尾因子	分离度(USP)
1	2.400	24647	100.000	3638	2933	1.089	--
总计		24647	100.000	3638			



QTL-4138

<样品信息>

色谱柱: LP-C18(50mm*4.6mm,5 μ m) 流速: 1.5ml/min
 柱温: 30 $^{\circ}$ C 波长: 275nm
 数据文件名: RC\$QTL-4138 - 0-37/9-176-3 - zzp-25040801-3p-rcqx-shuijz-1mg-jf50z-p2-45min.lcd
 方法文件名: RC\$QTL-4138 - QTL-4138-RCQX-FX258.lcm
 批处理文件名: RC\$QTL-4138 - QTL-4138-20250411-FX258.lcb
 样品瓶号: 3-15
 进样体积: 20 μ l 版本号: 6.115
 进样时间: 2025/04/11 23:09:28 实验者: chenjie
 处理时间 (V3): 2025/04/16 12:02:39 处理者: chenjie
 仪器型号: SHIMADZU LC-2050C(FX258)

<色谱图>

mV

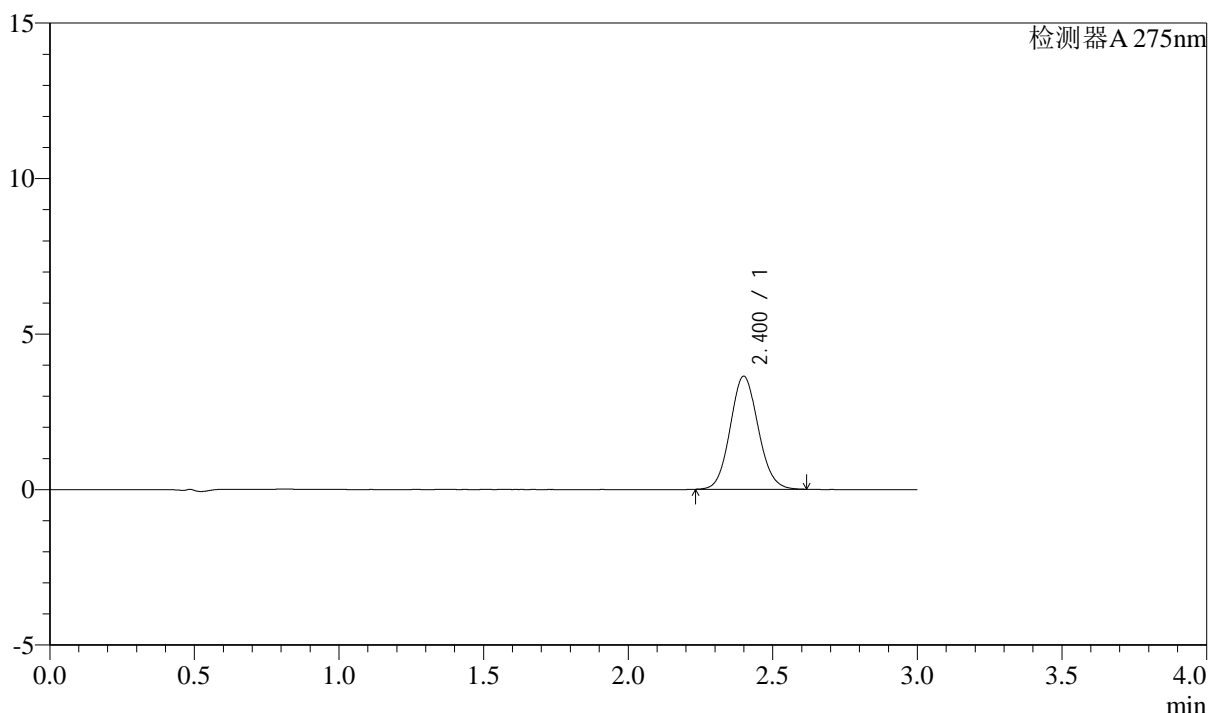

<峰表>

检测器A 275nm

峰号	保留时间	面积	面积%	高度	理论塔板数(USP)	拖尾因子	分离度(USP)
1	2.400	24542	100.000	3630	2937	1.088	--
总计		24542	100.000	3630			



QTL-4138

<样品信息>

色谱柱: LP-C18(50mm*4.6mm,5μm) 流速: 1.5ml/min
 柱温: 30°C 波长: 275nm
 数据文件名: RC\$QTL-4138 - 0-37/9-177-3 - zzp-25040801-3p-rcqx-shuijz-1mg-jf50z-p3-45min.lcd
 方法文件名: RC\$QTL-4138 - QTL-4138-RCQX-FX258.lcm
 批处理文件名: RC\$QTL-4138 - QTL-4138-20250411-FX258.lcb
 样品瓶号: 3-24
 进样体积: 20μl 版本号: 6.115
 进样时间: 2025/04/11 23:12:49 实验者: chenjie
 处理时间 (V3): 2025/04/16 12:02:42 处理者: chenjie
 仪器型号: SHIMADZU LC-2050C(FX258)

<色谱图>

mV

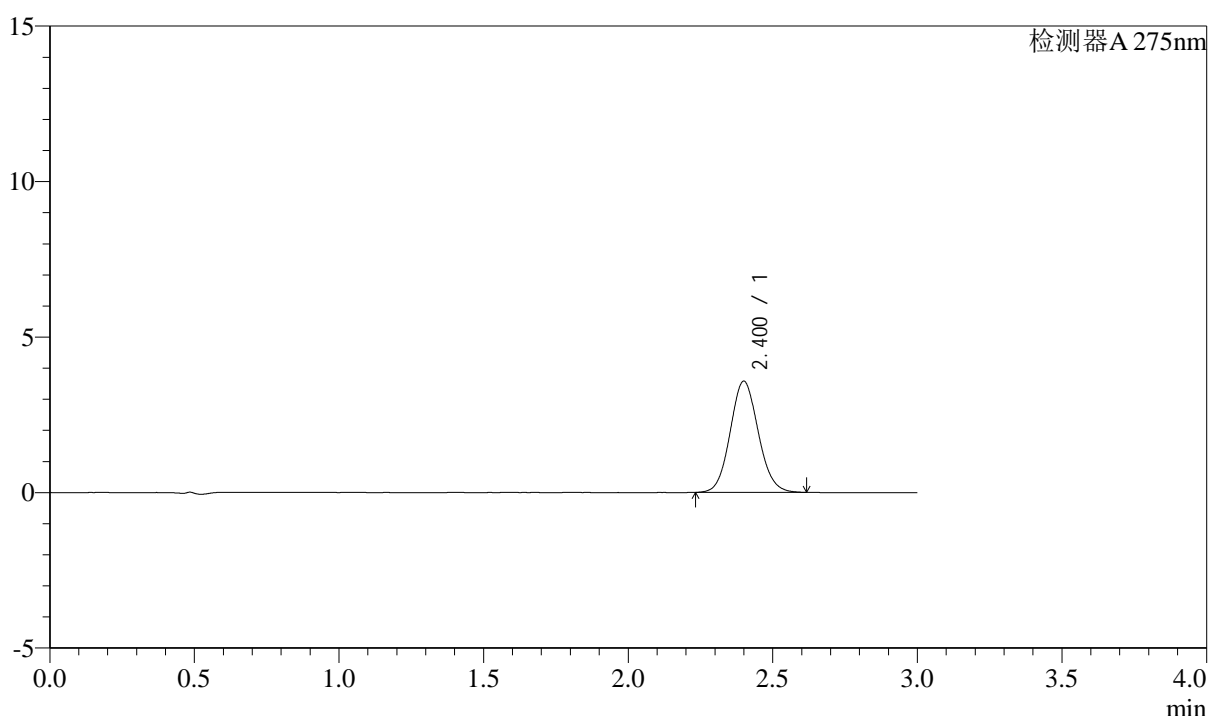

<峰表>

检测器A 275nm

峰号	保留时间	面积	面积%	高度	理论塔板数(USP)	拖尾因子	分离度(USP)
1	2.400	24150	100.000	3570	2939	1.086	--
总计		24150	100.000	3570			



QTL-4138

<样品信息>

色谱柱: LP-C18(50mm*4.6mm,5 μ m) 流速: 1.5ml/min
 柱温: 30 $^{\circ}$ C 波长: 275nm
 数据文件名: RC\$QTL-4138 - 0-37/9-178-3 - zzp-25040801-3p-rcqx-shuijz-1mg-jf50z-p4-45min.lcd
 方法文件名: RC\$QTL-4138 - QTL-4138-RCQX-FX258.lcm
 批处理文件名: RC\$QTL-4138 - QTL-4138-20250411-FX258.lcb
 样品瓶号: 3-33
 进样体积: 20 μ l 版本号: 6.115
 进样时间: 2025/04/11 23:16:10 实验者: chenjie
 处理时间 (V3): 2025/04/16 12:02:44 处理者: chenjie
 仪器型号: SHIMADZU LC-2050C(FX258)

<色谱图>

mV

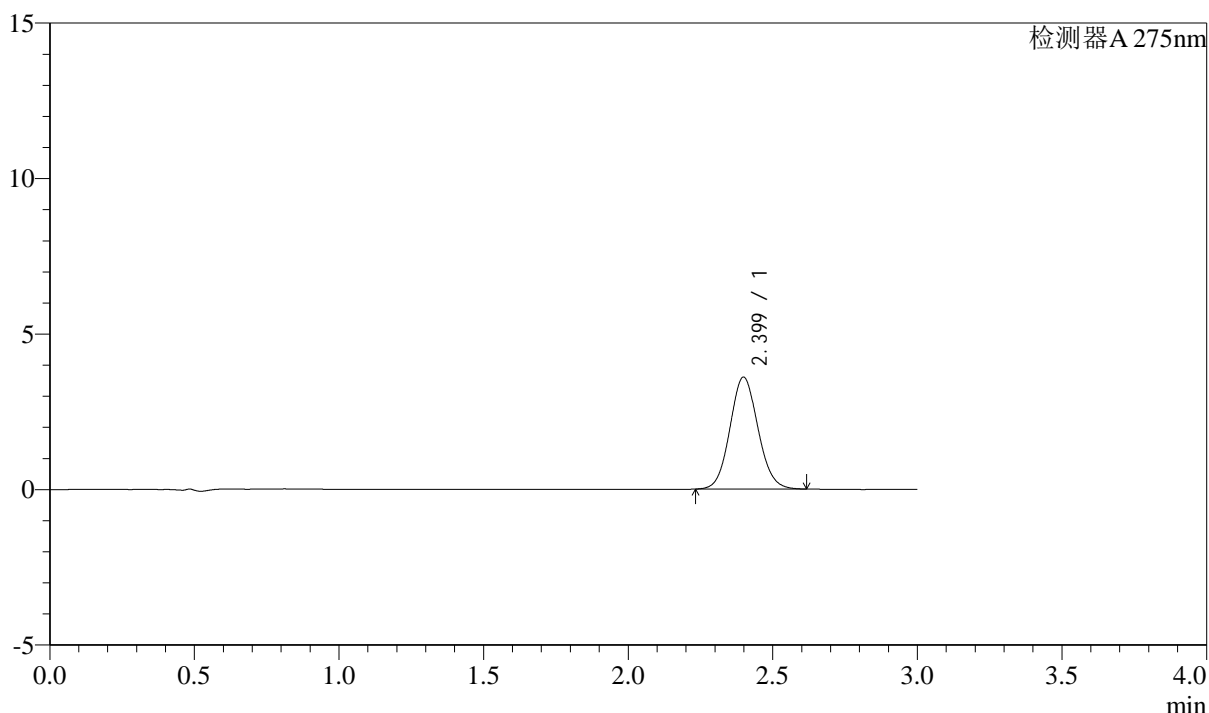

<峰表>

检测器A 275nm

峰号	保留时间	面积	面积%	高度	理论塔板数(USP)	拖尾因子	分离度(USP)
1	2.399	24322	100.000	3597	2923	1.085	--
总计		24322	100.000	3597			



QTL-4138

<样品信息>

色谱柱: LP-C18(50mm*4.6mm,5 μ m) 流速: 1.5ml/min
 柱温: 30°C 波长: 275nm
 数据文件名: RC\$QTL-4138 - 0-37/9-179-3 - zzp-25040801-3p-rcqx-shuijz-1mg-jf50z-p5-45min.lcd
 方法文件名: RC\$QTL-4138 - QTL-4138-RCQX-FX258.lcm
 批处理文件名: RC\$QTL-4138 - QTL-4138-20250411-FX258.lcb
 样品瓶号: 3-42
 进样体积: 20 μ l 版本号: 6.115
 进样时间: 2025/04/11 23:19:31 实验者: chenjie
 处理时间 (V3): 2025/04/16 12:02:47 处理者: chenjie
 仪器型号: SHIMADZU LC-2050C(FX258)

<色谱图>

mV

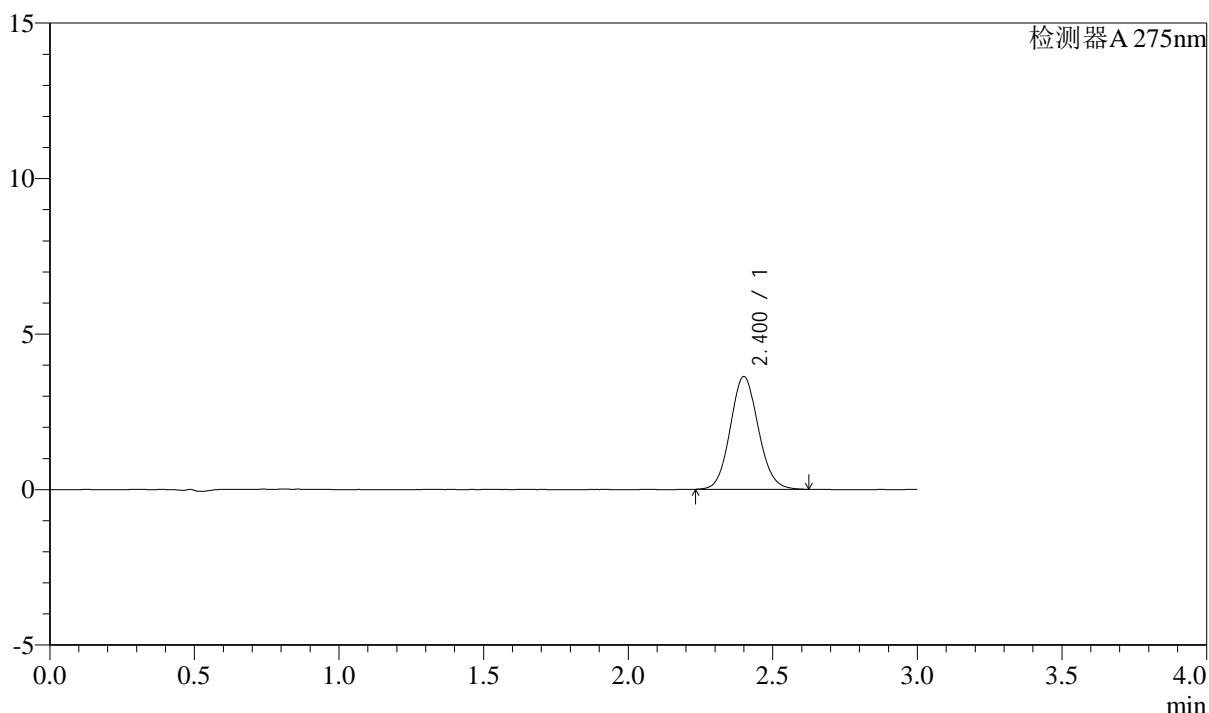

<峰表>

检测器A 275nm

峰号	保留时间	面积	面积%	高度	理论塔板数(USP)	拖尾因子	分离度(USP)
1	2.400	24518	100.000	3618	2932	1.090	--
总计		24518	100.000	3618			



QTL-4138

<样品信息>

色谱柱: LP-C18(50mm*4.6mm,5 μ m) 流速: 1.5ml/min
 柱温: 30 $^{\circ}$ C 波长: 275nm
 数据文件名: RC\$QTL-4138 - 0-37/9-180-3 - zzp-25040801-3p-rcqx-shuijz-1mg-jf50z-p6-45min.lcd
 方法文件名: RC\$QTL-4138 - QTL-4138-RCQX-FX258.lcm
 批处理文件名: RC\$QTL-4138 - QTL-4138-20250411-FX258.lcb
 样品瓶号: 3-51
 进样体积: 20 μ l 版本号: 6.115
 进样时间: 2025/04/11 23:22:53 实验者: chenjie
 处理时间 (V3): 2025/04/16 12:02:49 处理者: chenjie
 仪器型号: SHIMADZU LC-2050C(FX258)

<色谱图>

mV

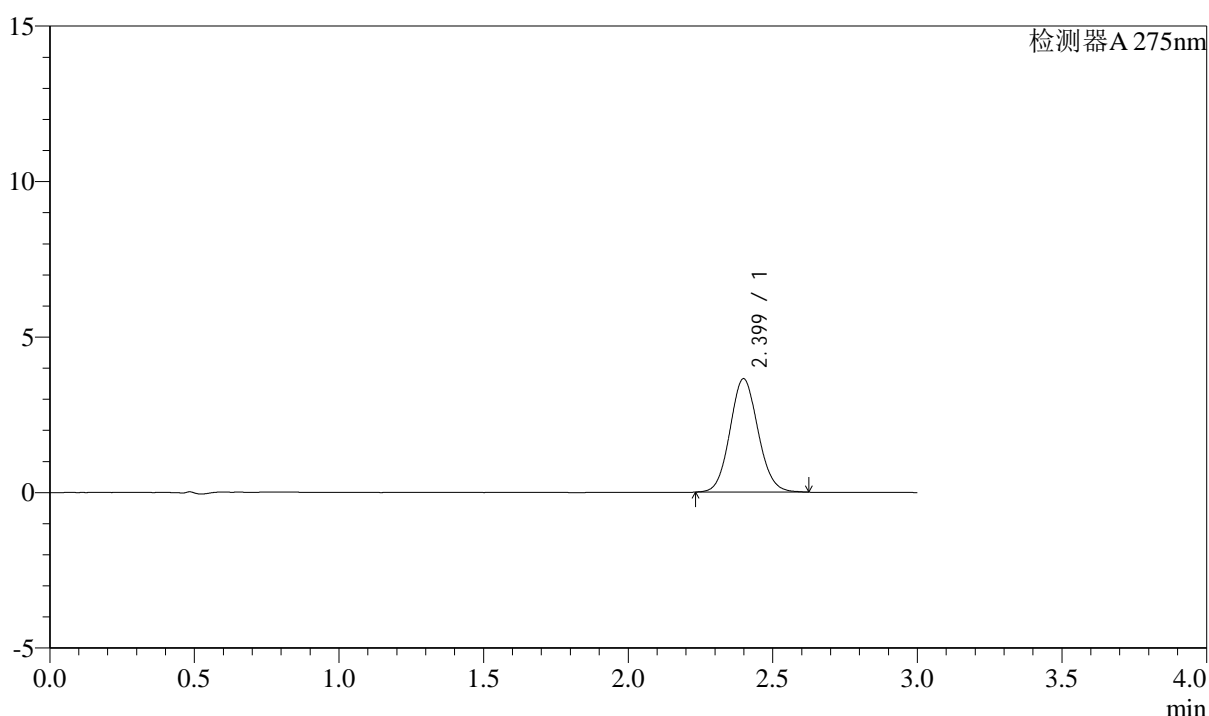

<峰表>

检测器A 275nm

峰号	保留时间	面积	面积%	高度	理论塔板数(USP)	拖尾因子	分离度(USP)
1	2.399	24644	100.000	3644	2935	1.087	--
总计		24644	100.000	3644			



QTL-4138

<样品信息>

色谱柱: LP-C18(50mm*4.6mm,5μm) 流速: 1.5ml/min
 柱温: 30°C 波长: 275nm
 数据文件名: RC\$QTL-4138 - 0-37/9-181-3 - zzp-25040801-3p-rcqx-shuijz-1mg-jf50z-p1-60min.lcd
 方法文件名: RC\$QTL-4138 - QTL-4138-RCQX-FX258.lcm
 批处理文件名: RC\$QTL-4138 - QTL-4138-20250411-FX258.lcb
 样品瓶号: 3-7
 进样体积: 20μl 版本号: 6.115
 进样时间: 2025/04/11 23:26:15 实验者: chenjie
 处理时间 (V3): 2025/04/16 12:02:51 处理者: chenjie
 仪器型号: SHIMADZU LC-2050C(FX258)

<色谱图>

mV

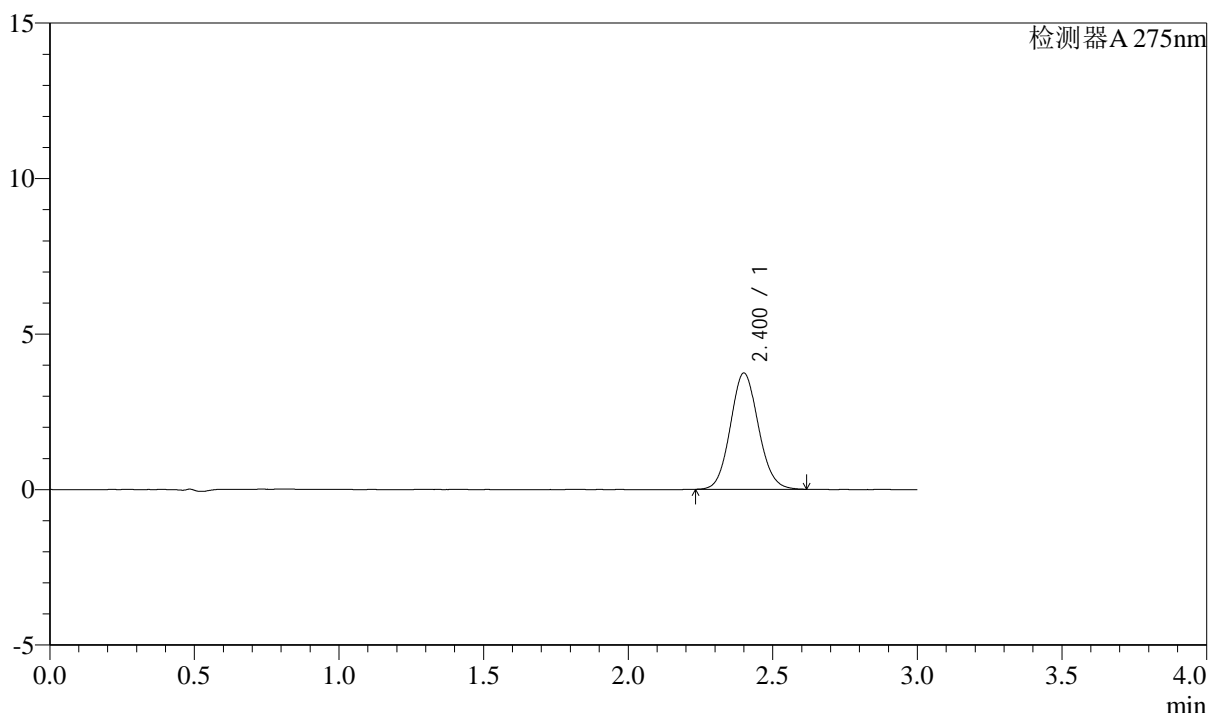

<峰表>

检测器A 275nm

峰号	保留时间	面积	面积%	高度	理论塔板数(USP)	拖尾因子	分离度(USP)
1	2.400	25256	100.000	3729	2939	1.090	--
总计		25256	100.000	3729			



QTL-4138

<样品信息>

色谱柱: LP-C18(50mm*4.6mm,5 μ m) 流速: 1.5ml/min
 柱温: 30 $^{\circ}$ C 波长: 275nm
 数据文件名: RC\$QTL-4138 - 0-37/9-182-3 - zzp-25040801-3p-rcqx-shuijz-1mg-jf50z-p2-60min.lcd
 方法文件名: RC\$QTL-4138 - QTL-4138-RCQX-FX258.lcm
 批处理文件名: RC\$QTL-4138 - QTL-4138-20250411-FX258.lcb
 样品瓶号: 3-16
 进样体积: 20 μ l 版本号: 6.115
 进样时间: 2025/04/11 23:29:37 实验者: chenjie
 处理时间 (V3): 2025/04/16 12:02:54 处理者: chenjie
 仪器型号: SHIMADZU LC-2050C(FX258)

<色谱图>

mV

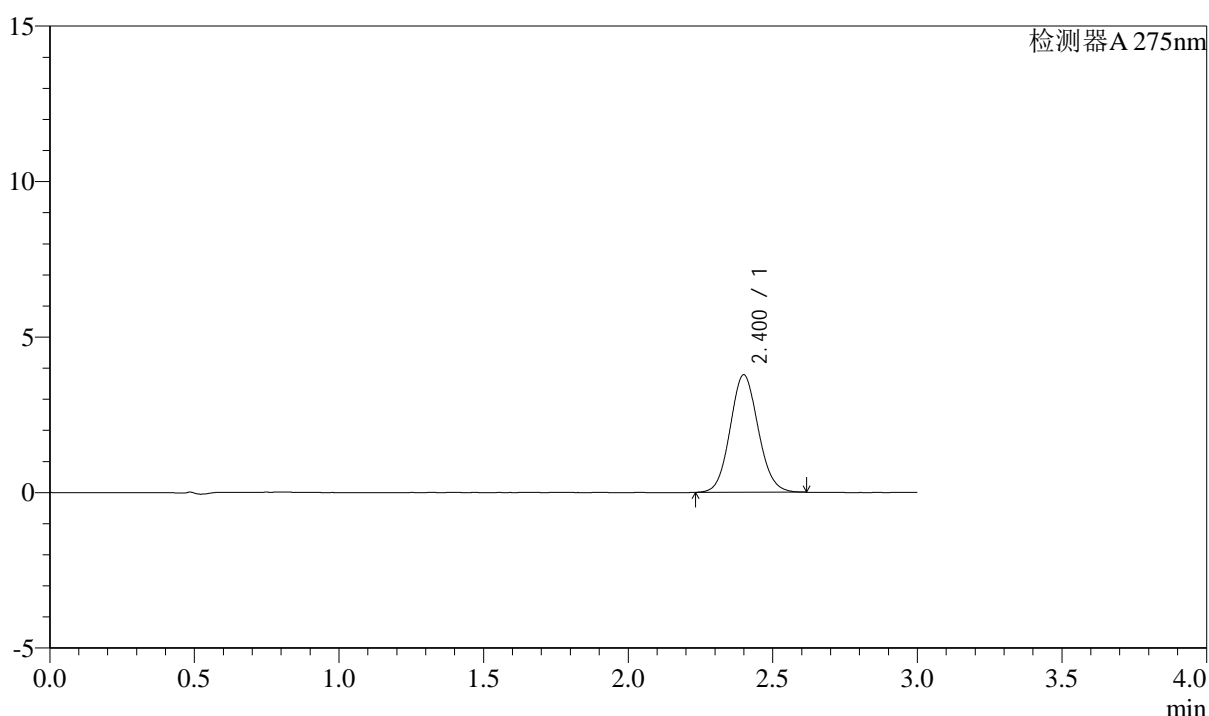

<峰表>

检测器A 275nm

峰号	保留时间	面积	面积%	高度	理论塔板数(USP)	拖尾因子	分离度(USP)
1	2.400	25523	100.000	3773	2942	1.086	--
总计		25523	100.000	3773			



QTL-4138

<样品信息>

色谱柱: LP-C18(50mm*4.6mm,5 μ m) 流速: 1.5ml/min
 柱温: 30°C 波长: 275nm
 数据文件名: RC\$QTL-4138 - 0-37/9-183-3 - zzp-25040801-3p-rcqx-shuijz-1mg-jf50z-p3-60min.lcd
 方法文件名: RC\$QTL-4138 - QTL-4138-RCQX-FX258.lcm
 批处理文件名: RC\$QTL-4138 - QTL-4138-20250411-FX258.lcb
 样品瓶号: 3-25
 进样体积: 20 μ l 版本号: 6.115
 进样时间: 2025/04/11 23:32:57 实验者: chenjie
 处理时间 (V3): 2025/04/16 12:02:56 处理者: chenjie
 仪器型号: SHIMADZU LC-2050C(FX258)

<色谱图>

mV

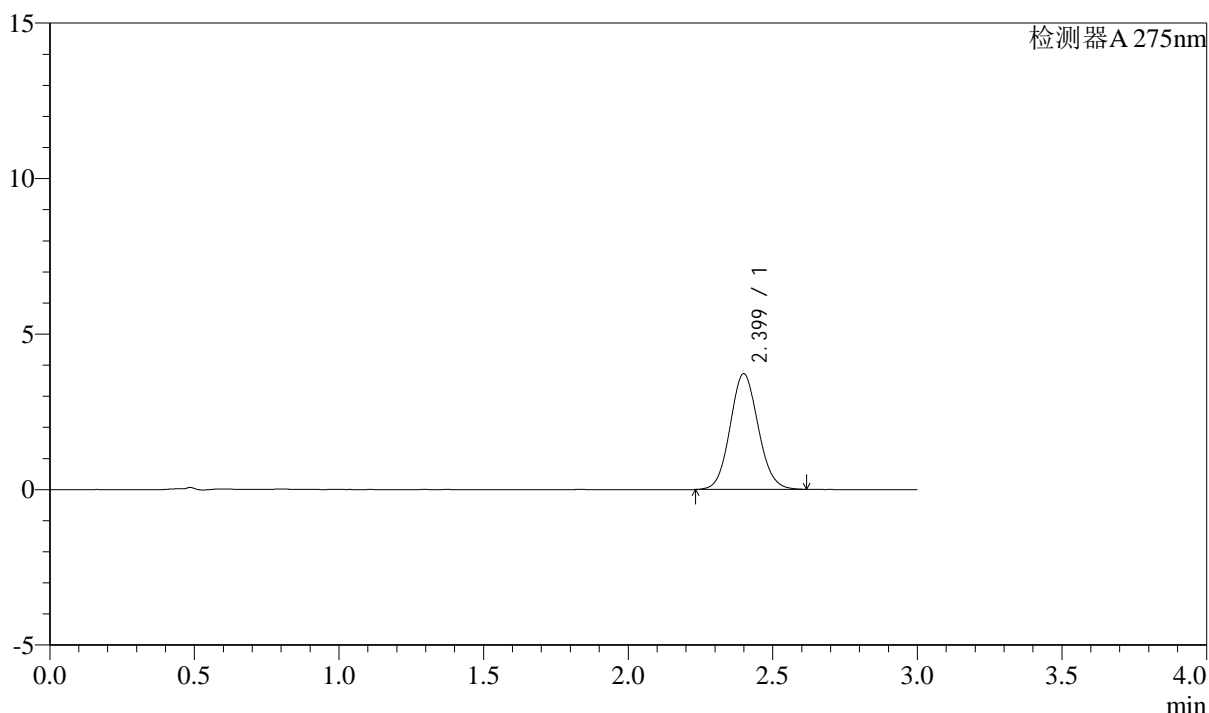

<峰表>

检测器A 275nm

峰号	保留时间	面积	面积%	高度	理论塔板数(USP)	拖尾因子	分离度(USP)
1	2.399	25152	100.000	3717	2928	1.086	--
总计		25152	100.000	3717			



QTL-4138

<样品信息>

色谱柱: LP-C18(50mm*4.6mm,5μm) 流速: 1.5ml/min
 柱温: 30°C 波长: 275nm
 数据文件名: RC\$QTL-4138 - 0-37/9-184-3 - zzp-25040801-3p-rcqx-shuijz-1mg-jf50z-p4-60min.lcd
 方法文件名: RC\$QTL-4138 - QTL-4138-RCQX-FX258.lcm
 批处理文件名: RC\$QTL-4138 - QTL-4138-20250411-FX258.lcb
 样品瓶号: 3-34
 进样体积: 20μl 版本号: 6.115
 进样时间: 2025/04/11 23:36:19 实验者: chenjie
 处理时间 (V3): 2025/04/16 12:02:59 处理者: chenjie
 仪器型号: SHIMADZU LC-2050C(FX258)

<色谱图>

mV

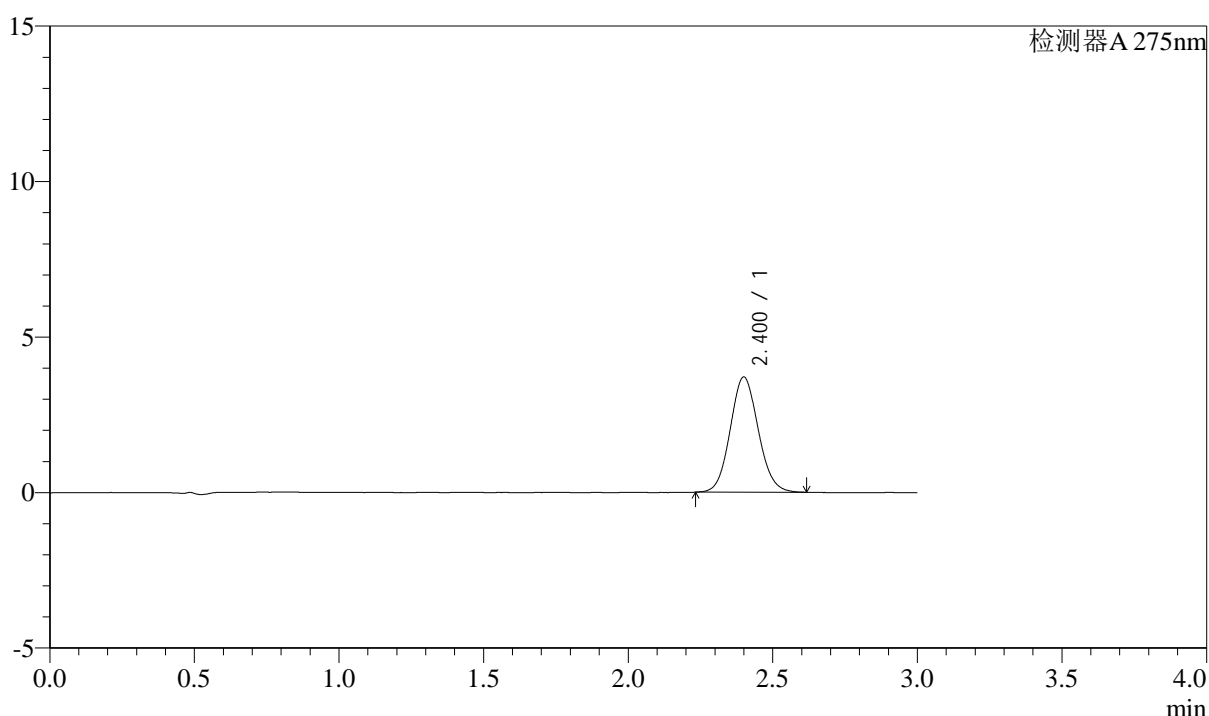

<峰表>

检测器A 275nm

峰号	保留时间	面积	面积%	高度	理论塔板数(USP)	拖尾因子	分离度(USP)
1	2.400	25010	100.000	3698	2943	1.087	--
总计		25010	100.000	3698			



QTL-4138

<样品信息>

色谱柱: LP-C18(50mm*4.6mm,5μm) 流速: 1.5ml/min
 柱温: 30°C 波长: 275nm
 数据文件名: RC\$QTL-4138 - 0-37/9-185-3 - zzp-25040801-3p-rcqx-shuijz-1mg-jf50z-p5-60min.lcd
 方法文件名: RC\$QTL-4138 - QTL-4138-RCQX-FX258.lcm
 批处理文件名: RC\$QTL-4138 - QTL-4138-20250411-FX258.lcb
 样品瓶号: 3-43
 进样体积: 20μl 版本号: 6.115
 进样时间: 2025/04/11 23:39:40 实验者: chenjie
 处理时间 (V3): 2025/04/16 12:03:01 处理者: chenjie
 仪器型号: SHIMADZU LC-2050C(FX258)

<色谱图>

mV

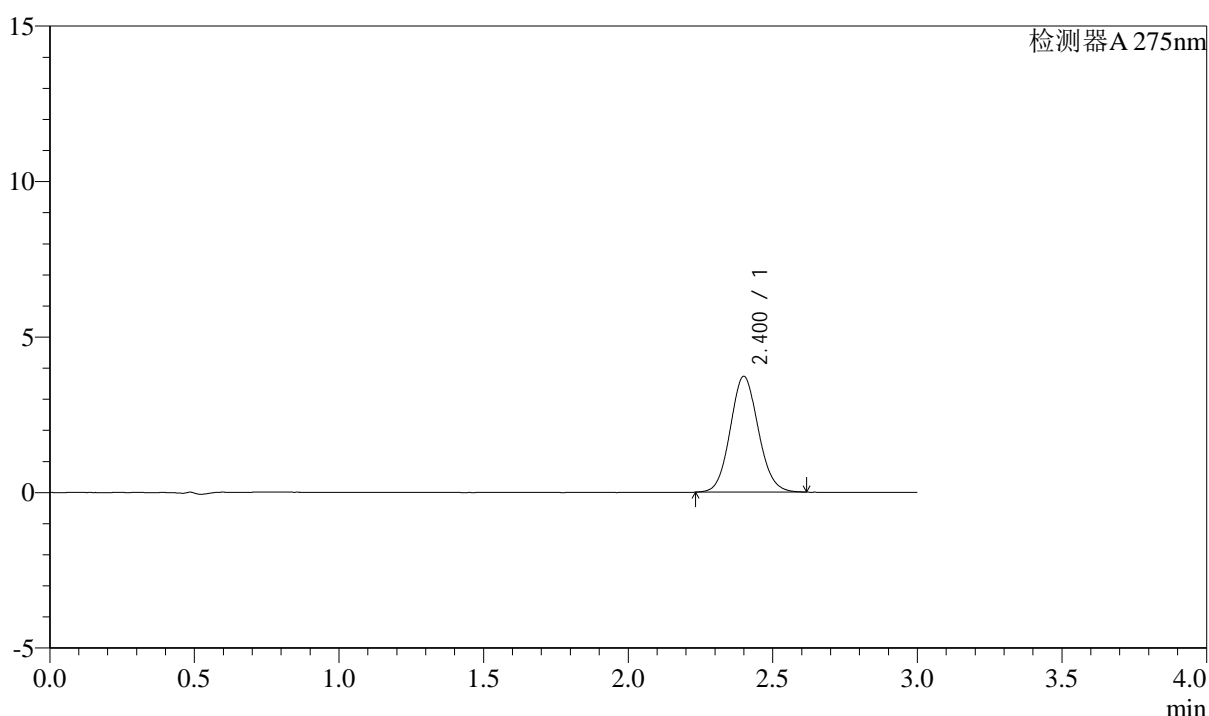

<峰表>

检测器A 275nm

峰号	保留时间	面积	面积%	高度	理论塔板数(USP)	拖尾因子	分离度(USP)
1	2.400	25171	100.000	3717	2926	1.088	--
总计		25171	100.000	3717			



QTL-4138

<样品信息>

色谱柱: LP-C18(50mm*4.6mm,5 μ m) 流速: 1.5ml/min
 柱温: 30 $^{\circ}$ C 波长: 275nm
 数据文件名: RC\$QTL-4138 - 0-37/9-186-3 - zzp-25040801-3p-rcqx-shuijz-1mg-jf50z-p6-60min.lcd
 方法文件名: RC\$QTL-4138 - QTL-4138-RCQX-FX258.lcm
 批处理文件名: RC\$QTL-4138 - QTL-4138-20250411-FX258.lcb
 样品瓶号: 3-52
 进样体积: 20 μ l 版本号: 6.115
 进样时间: 2025/04/11 23:43:01 实验者: chenjie
 处理时间 (V3): 2025/04/16 12:03:04 处理者: chenjie
 仪器型号: SHIMADZU LC-2050C(FX258)

<色谱图>

mV

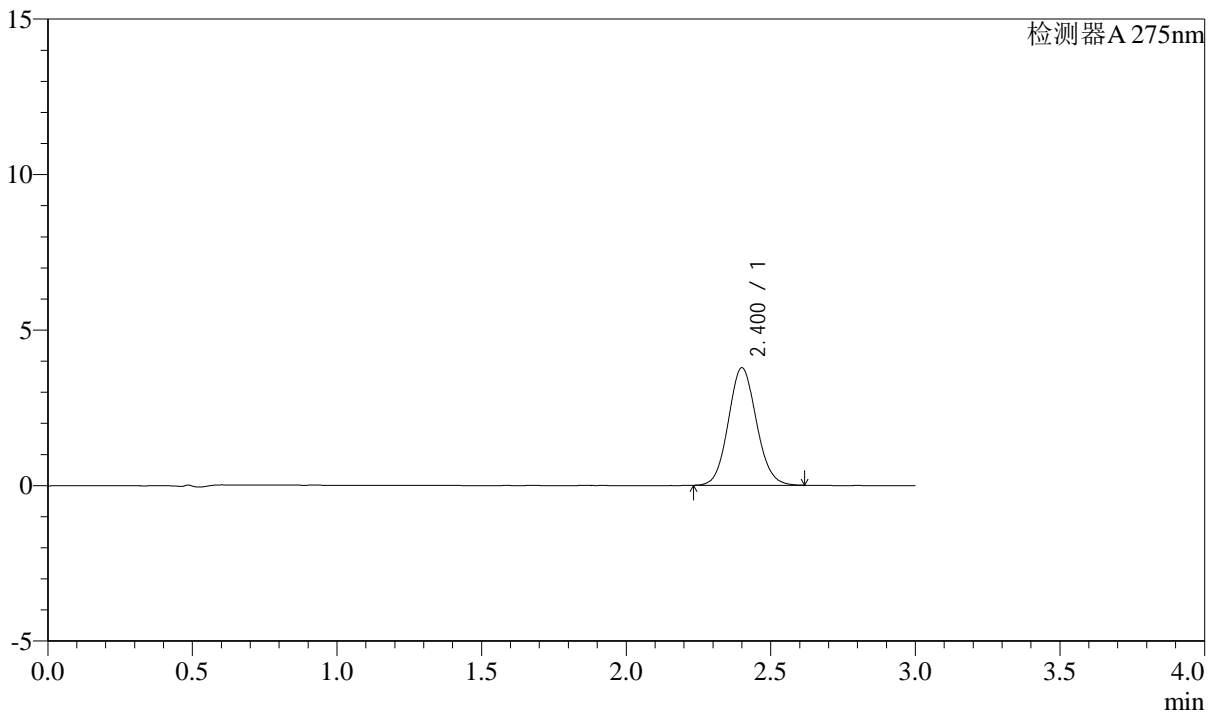

<峰表>

检测器A 275nm

峰号	保留时间	面积	面积%	高度	理论塔板数(USP)	拖尾因子	分离度(USP)
1	2.400	25538	100.000	3771	2935	1.087	--
总计		25538	100.000	3771			



QTL-4138

<样品信息>

色谱柱: LP-C18(50mm*4.6mm,5 μ m) 流速: 1.5ml/min
 柱温: 30°C 波长: 275nm
 数据文件名: RC\$QTL-4138 - 0-37/9-187-3 - zzp-25040801-3p-rcqx-shuijz-1mg-jf50z-p1-90min.lcd
 方法文件名: RC\$QTL-4138 - QTL-4138-RCQX-FX258.lcm
 批处理文件名: RC\$QTL-4138 - QTL-4138-20250411-FX258.lcb
 样品瓶号: 3-8
 进样体积: 20 μ l 版本号: 6.115
 进样时间: 2025/04/11 23:46:25 实验者: chenjie
 处理时间 (V3): 2025/04/16 12:03:06 处理者: chenjie
 仪器型号: SHIMADZU LC-2050C(FX258)

<色谱图>

mV

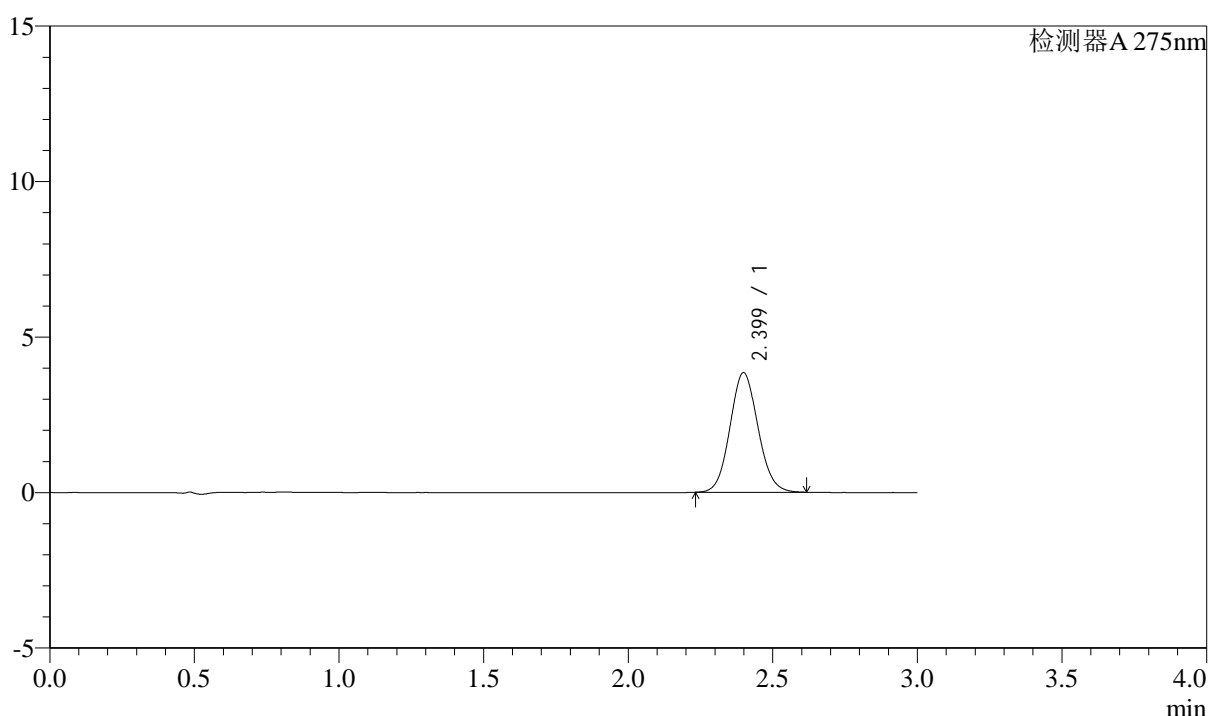

<峰表>

检测器A 275nm

峰号	保留时间	面积	面积%	高度	理论塔板数(USP)	拖尾因子	分离度(USP)
1	2.399	25936	100.000	3840	2935	1.087	--
总计		25936	100.000	3840			



QTL-4138

<样品信息>

色谱柱: LP-C18(50mm*4.6mm,5 μ m) 流速: 1.5ml/min
 柱温: 30 $^{\circ}$ C 波长: 275nm
 数据文件名: RC\$QTL-4138 - 0-37/9-188-3 - zzp-25040801-3p-rcqx-shuijz-1mg-jf50z-p2-90min.lcd
 方法文件名: RC\$QTL-4138 - QTL-4138-RCQX-FX258.lcm
 批处理文件名: RC\$QTL-4138 - QTL-4138-20250411-FX258.lcb
 样品瓶号: 3-17
 进样体积: 20 μ l 版本号: 6.115
 进样时间: 2025/04/11 23:49:50 实验者: chenjie
 处理时间 (V3): 2025/04/16 12:03:09 处理者: chenjie
 仪器型号: SHIMADZU LC-2050C(FX258)

<色谱图>

mV

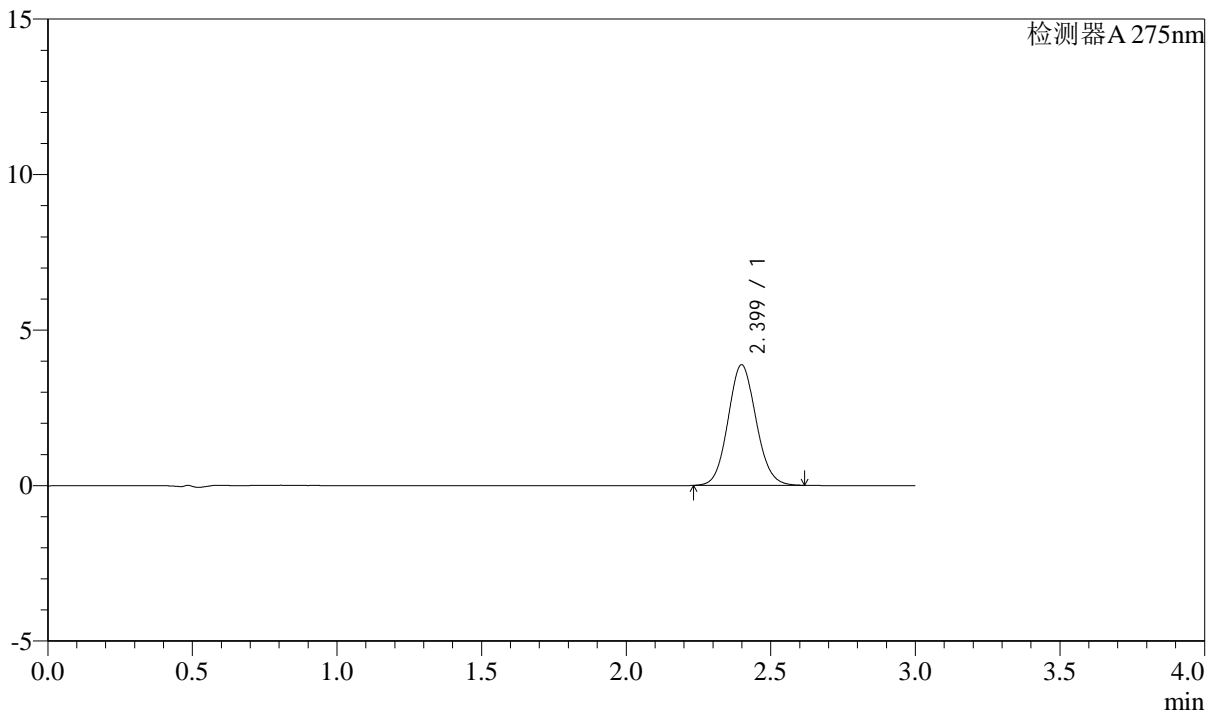

<峰表>

检测器A 275nm

峰号	保留时间	面积	面积%	高度	理论塔板数(USP)	拖尾因子	分离度(USP)
1	2.399	26155	100.000	3872	2933	1.085	--
总计		26155	100.000	3872			



QTL-4138

<样品信息>

色谱柱: LP-C18(50mm*4.6mm,5 μ m) 流速: 1.5ml/min
 柱温: 30 $^{\circ}$ C 波长: 275nm
 数据文件名: RC\$QTL-4138 - 0-37/9-189-3 - zzp-25040801-3p-rcqx-shuijz-1mg-jf50z-p3-90min.lcd
 方法文件名: RC\$QTL-4138 - QTL-4138-RCQX-FX258.lcm
 批处理文件名: RC\$QTL-4138 - QTL-4138-20250411-FX258.lcb
 样品瓶号: 3-26
 进样体积: 20 μ l 版本号: 6.115
 进样时间: 2025/04/11 23:53:12 实验者: chenjie
 处理时间 (V3): 2025/04/16 12:03:11 处理者: chenjie
 仪器型号: SHIMADZU LC-2050C(FX258)

<色谱图>

mV

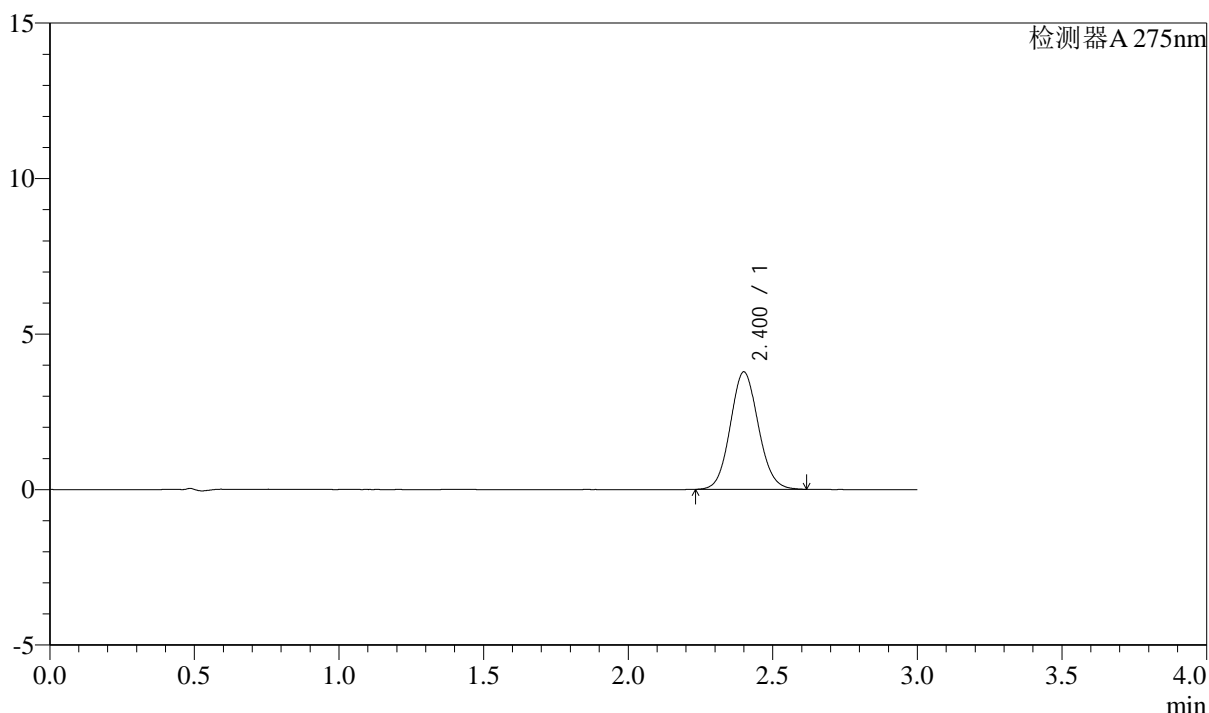

<峰表>

检测器A 275nm

峰号	保留时间	面积	面积%	高度	理论塔板数(USP)	拖尾因子	分离度(USP)
1	2.400	25487	100.000	3767	2935	1.087	--
总计		25487	100.000	3767			



QTL-4138

<样品信息>

色谱柱: LP-C18(50mm*4.6mm,5 μ m) 流速: 1.5ml/min
 柱温: 30°C 波长: 275nm
 数据文件名: RC\$QTL-4138 - 0-37/9-190-3 - zzp-25040801-3p-rcqx-shuijz-1mg-jf50z-p4-90min.lcd
 方法文件名: RC\$QTL-4138 - QTL-4138-RCQX-FX258.lcm
 批处理文件名: RC\$QTL-4138 - QTL-4138-20250411-FX258.lcb
 样品瓶号: 3-35
 进样体积: 20 μ l 版本号: 6.115
 进样时间: 2025/04/11 23:56:34 实验者: chenjie
 处理时间 (V3): 2025/04/16 12:03:13 处理者: chenjie
 仪器型号: SHIMADZU LC-2050C(FX258)

<色谱图>

mV

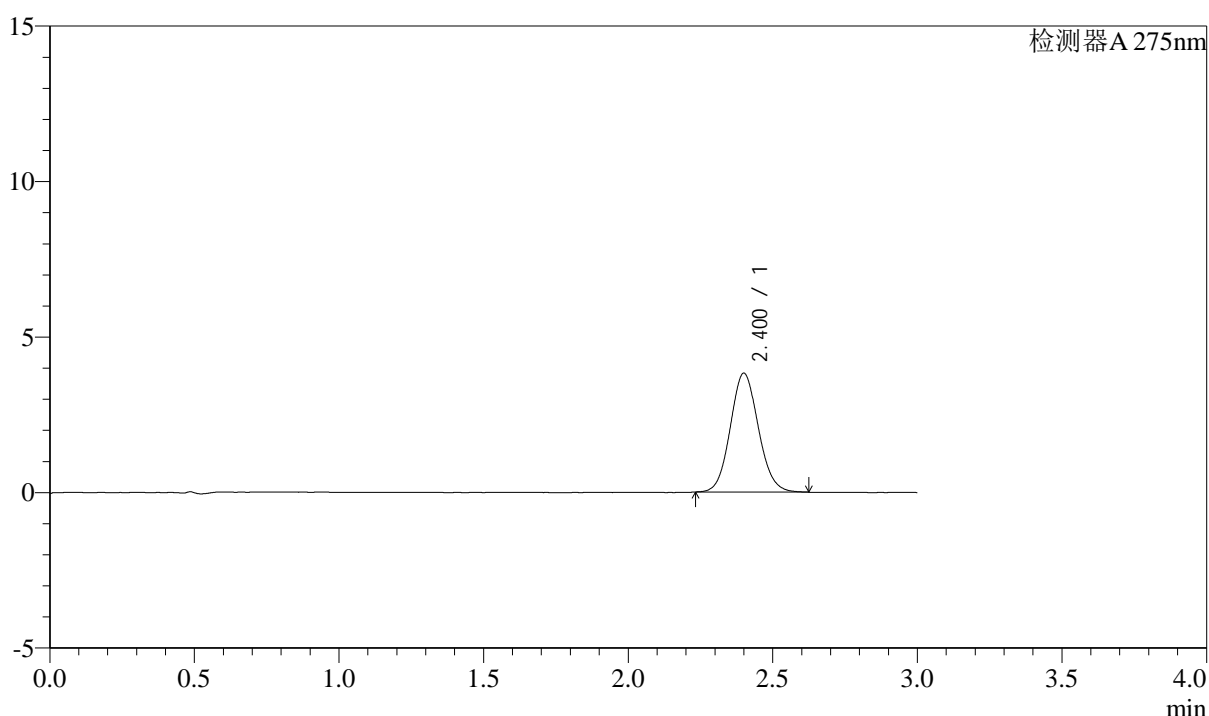

<峰表>

检测器A 275nm

峰号	保留时间	面积	面积%	高度	理论塔板数(USP)	拖尾因子	分离度(USP)
1	2.400	25849	100.000	3813	2940	1.090	--
总计		25849	100.000	3813			



QTL-4138

<样品信息>

色谱柱: LP-C18(50mm*4.6mm,5 μ m) 流速: 1.5ml/min
 柱温: 30 $^{\circ}$ C 波长: 275nm
 数据文件名: RC\$QTL-4138 - 0-37/9-191-3 - zzp-25040801-3p-rcqx-shuijz-1mg-jf50z-p5-90min.lcd
 方法文件名: RC\$QTL-4138 - QTL-4138-RCQX-FX258.lcm
 批处理文件名: RC\$QTL-4138 - QTL-4138-20250411-FX258.lcb
 样品瓶号: 3-44
 进样体积: 20 μ l 版本号: 6.115
 进样时间: 2025/04/11 23:59:56 实验者: chenjie
 处理时间 (V3): 2025/04/16 12:03:16 处理者: chenjie
 仪器型号: SHIMADZU LC-2050C(FX258)

<色谱图>

mV

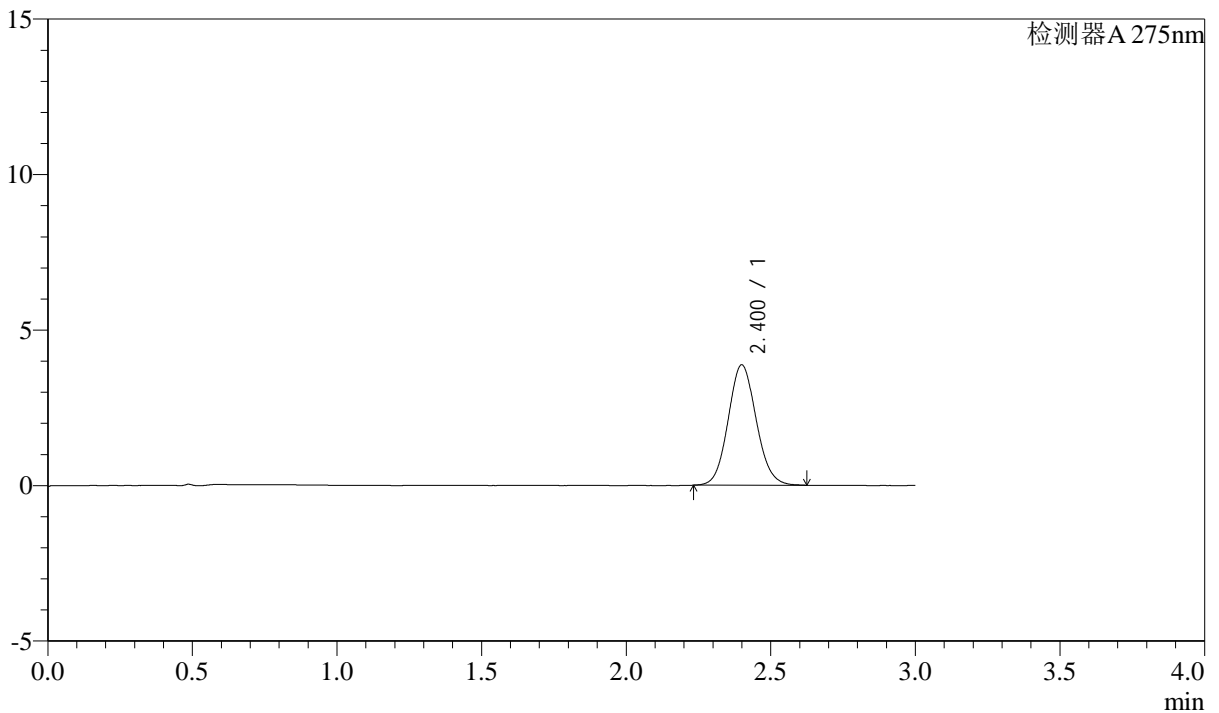

<峰表>

检测器A 275nm

峰号	保留时间	面积	面积%	高度	理论塔板数(USP)	拖尾因子	分离度(USP)
1	2.400	26188	100.000	3866	2940	1.087	--
总计		26188	100.000	3866			



QTL-4138

<样品信息>

色谱柱: LP-C18(50mm*4.6mm,5 μ m) 流速: 1.5ml/min
 柱温: 30 $^{\circ}$ C 波长: 275nm
 数据文件名: RC\$QTL-4138 - 0-37/9-192-3 - zzp-25040801-3p-rcqx-shuijz-1mg-jf50z-p6-90min.lcd
 方法文件名: RC\$QTL-4138 - QTL-4138-RCQX-FX258.lcm
 批处理文件名: RC\$QTL-4138 - QTL-4138-20250411-FX258.lcb
 样品瓶号: 3-53
 进样体积: 20 μ l 版本号: 6.115
 进样时间: 2025/04/12 00:03:17 实验者: chenjie
 处理时间 (V3): 2025/04/16 12:03:18 处理者: chenjie
 仪器型号: SHIMADZU LC-2050C(FX258)

<色谱图>

mV

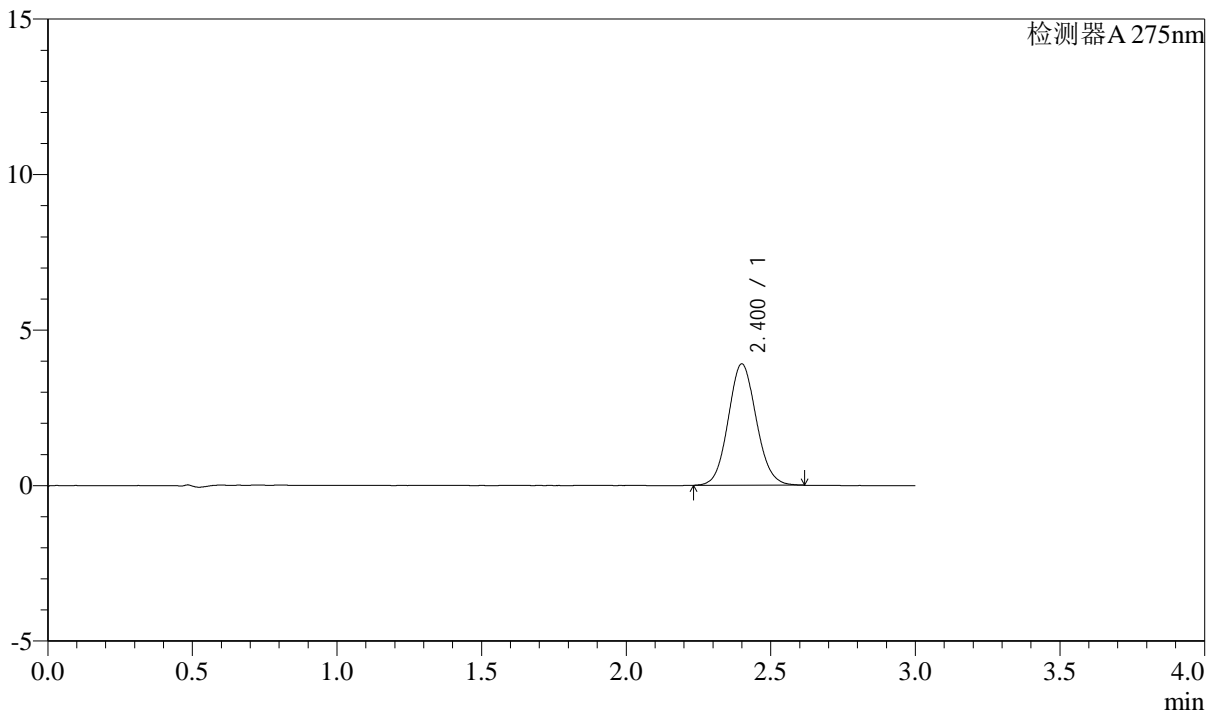

<峰表>

检测器A 275nm

峰号	保留时间	面积	面积%	高度	理论塔板数(USP)	拖尾因子	分离度(USP)
1	2.400	26394	100.000	3897	2929	1.085	--
总计		26394	100.000	3897			



QTL-4138

<样品信息>

色谱柱: LP-C18(50mm*4.6mm,5 μ m) 流速: 1.5ml/min
 柱温: 30°C 波长: 275nm
 数据文件名: RC\$QTL-4138 - 0-37/9-193-3 - zzp-25040801-3p-rcqx-shuijz-1mg-jf50z-p1-120min.lcd
 方法文件名: RC\$QTL-4138 - QTL-4138-RCQX-FX258.lcm
 批处理文件名: RC\$QTL-4138 - QTL-4138-20250411-FX258.lcb
 样品瓶号: 4-5
 进样体积: 20 μ l 版本号: 6.115
 进样时间: 2025/04/12 00:06:40 实验者: chenjie
 处理时间 (V3): 2025/04/16 12:03:20 处理者: chenjie
 仪器型号: SHIMADZU LC-2050C(FX258)

<色谱图>

mV

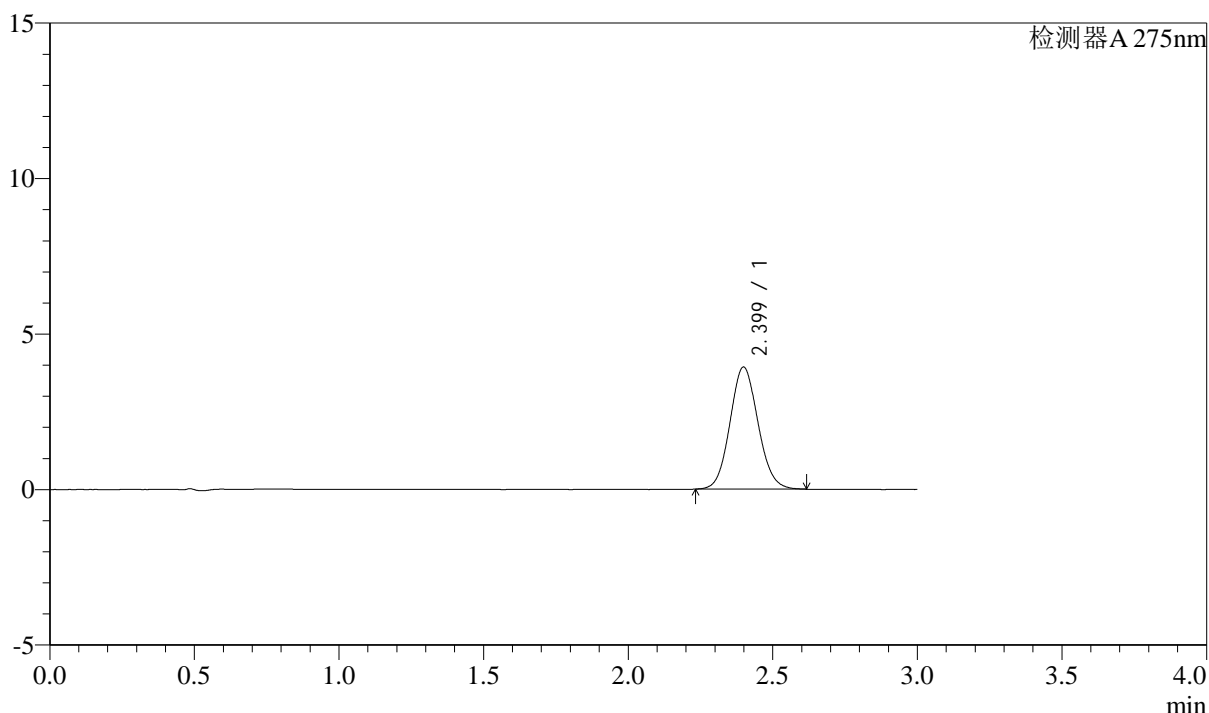

<峰表>

检测器A 275nm

峰号	保留时间	面积	面积%	高度	理论塔板数(USP)	拖尾因子	分离度(USP)
1	2.399	26519	100.000	3923	2937	1.087	--
总计		26519	100.000	3923			



QTL-4138

<样品信息>

色谱柱: LP-C18(50mm*4.6mm,5 μ m) 流速: 1.5ml/min
 柱温: 30 $^{\circ}$ C 波长: 275nm
 数据文件名: RC\$QTL-4138 - 0-37/9-194-3 - zzp-25040801-3p-rcqx-shuijz-1mg-jf50z-p2-120min.lcd
 方法文件名: RC\$QTL-4138 - QTL-4138-RCQX-FX258.lcm
 批处理文件名: RC\$QTL-4138 - QTL-4138-20250411-FX258.lcb
 样品瓶号: 4-14
 进样体积: 20 μ l 版本号: 6.115
 进样时间: 2025/04/12 00:10:05 实验者: chenjie
 处理时间 (V3): 2025/04/16 12:03:23 处理者: chenjie
 仪器型号: SHIMADZU LC-2050C(FX258)

<色谱图>

mV

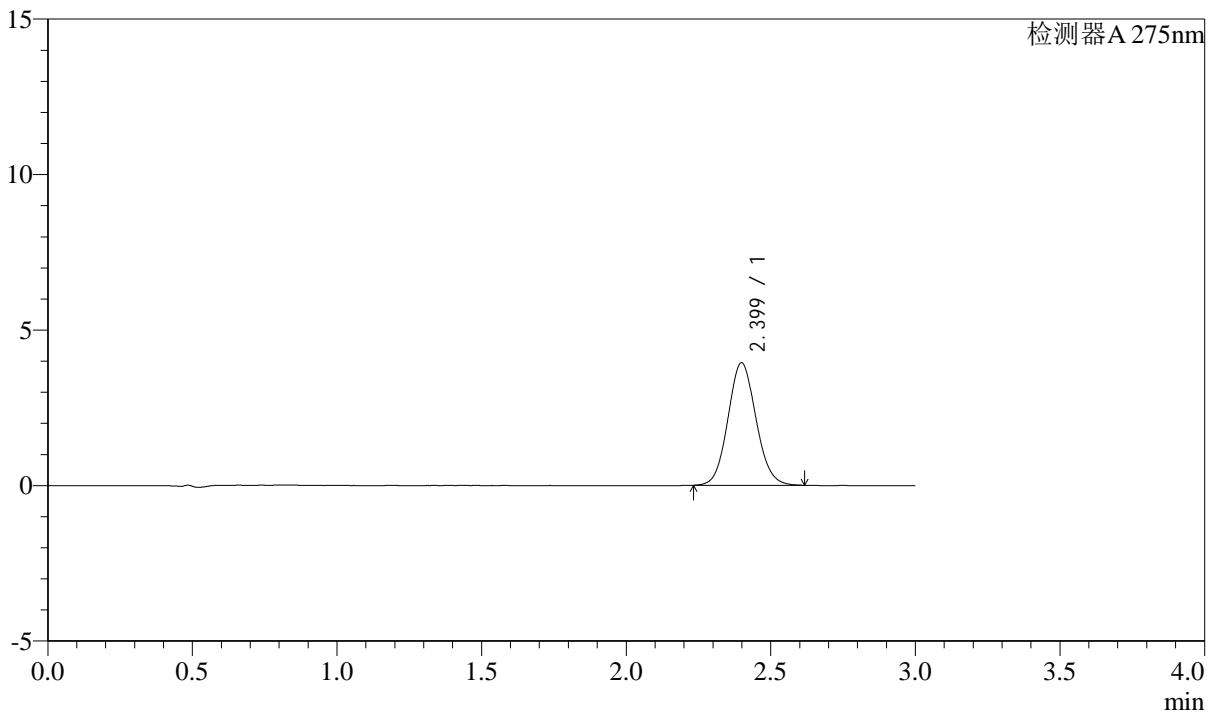

<峰表>

检测器A 275nm

峰号	保留时间	面积	面积%	高度	理论塔板数(USP)	拖尾因子	分离度(USP)
1	2.399	26625	100.000	3937	2928	1.086	--
总计		26625	100.000	3937			



QTL-4138

<样品信息>

色谱柱: LP-C18(50mm*4.6mm,5 μ m) 流速: 1.5ml/min
柱温: 30 $^{\circ}$ C 波长: 275nm
数据文件名: RC\$QTL-4138 - 0-37/9-195-3 - zzp-25040801-3p-rcqx-shuijz-1mg-jf50z-p3-120min.lcd
方法文件名: RC\$QTL-4138 - QTL-4138-RCQX-FX258.lcm
批处理文件名: RC\$QTL-4138 - QTL-4138-20250411-FX258.lcb
样品瓶号: 4-23
进样体积: 20 μ l 版本号: 6.115
进样时间: 2025/04/12 00:13:28 实验者: chenjie
处理时间 (V3): 2025/04/16 12:03:25 处理者: chenjie
仪器型号: SHIMADZU LC-2050C(FX258)

<色谱图>

mV

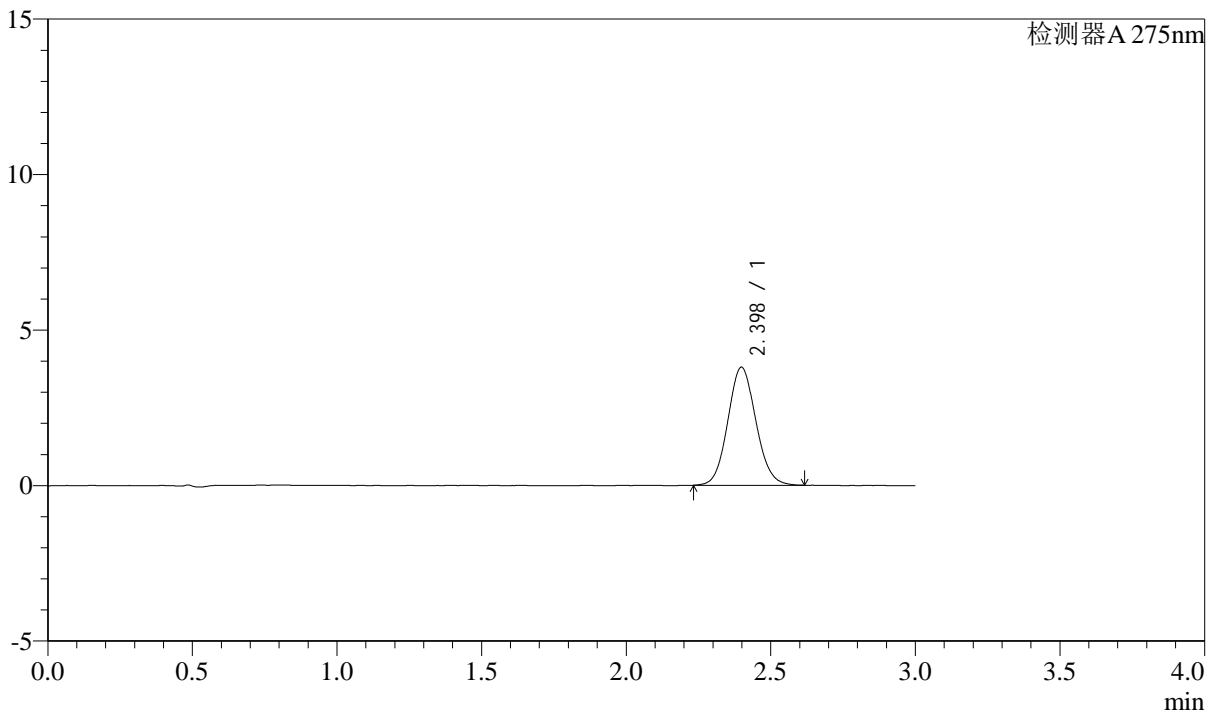

<峰表>

检测器A 275nm

峰号	保留时间	面积	面积%	高度	理论塔板数(USP)	拖尾因子	分离度(USP)
1	2.398	25660	100.000	3793	2925	1.086	--
总计		25660	100.000	3793			



QTL-4138

<样品信息>

色谱柱: LP-C18(50mm*4.6mm,5μm) 流速: 1.5ml/min
 柱温: 30°C 波长: 275nm
 数据文件名: RC\$QTL-4138 - 0-37/9-196-3 - zzp-25040801-3p-rcqx-shuijz-1mg-jf50z-p4-120min.lcd
 方法文件名: RC\$QTL-4138 - QTL-4138-RCQX-FX258.lcm
 批处理文件名: RC\$QTL-4138 - QTL-4138-20250411-FX258.lcb
 样品瓶号: 4-32
 进样体积: 20μl 版本号: 6.115
 进样时间: 2025/04/12 00:16:52 实验者: chenjie
 处理时间 (V3): 2025/04/16 12:03:28 处理者: chenjie
 仪器型号: SHIMADZU LC-2050C(FX258)

<色谱图>

mV

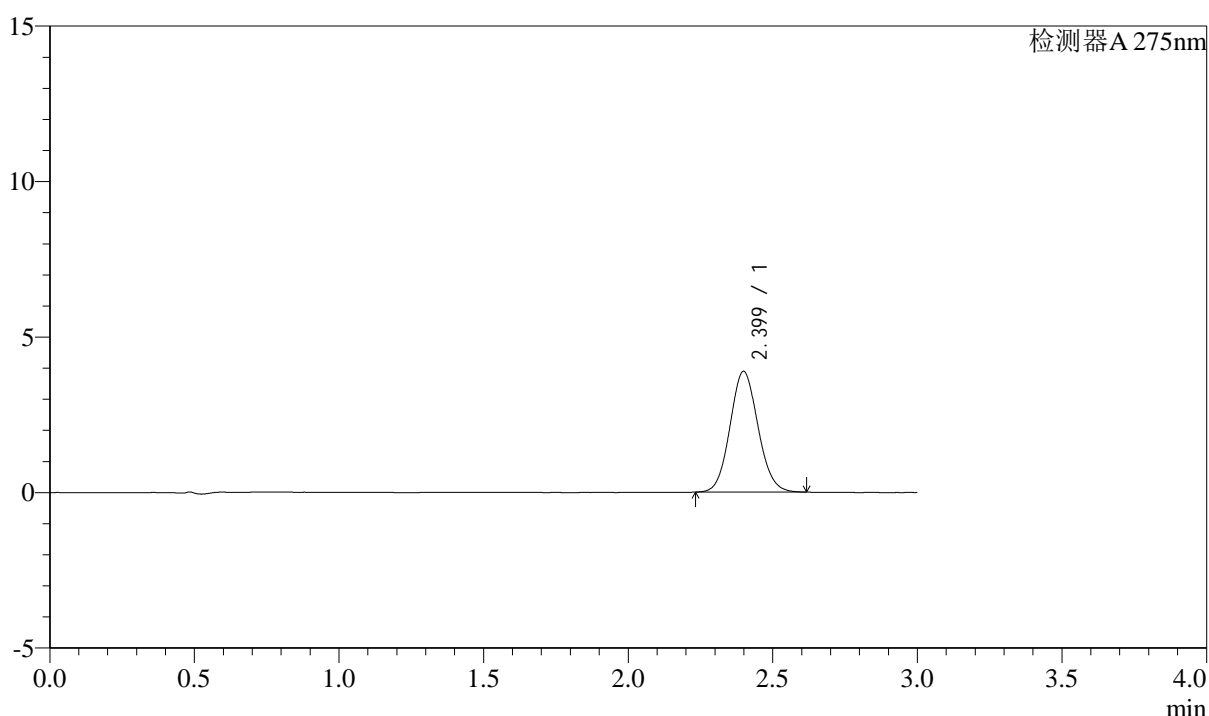

<峰表>

检测器A 275nm

峰号	保留时间	面积	面积%	高度	理论塔板数(USP)	拖尾因子	分离度(USP)
1	2.399	26183	100.000	3878	2936	1.087	--
总计		26183	100.000	3878			



QTL-4138

<样品信息>

色谱柱: LP-C18(50mm*4.6mm,5μm) 流速: 1.5ml/min
 柱温: 30°C 波长: 275nm
 数据文件名: RC\$QTL-4138 - 0-37/9-197-3 - zzp-25040801-3p-rcqx-shuijz-1mg-jf50z-p5-120min.lcd
 方法文件名: RC\$QTL-4138 - QTL-4138-RCQX-FX258.lcm
 批处理文件名: RC\$QTL-4138 - QTL-4138-20250411-FX258.lcb
 样品瓶号: 4-41
 进样体积: 20μl 版本号: 6.115
 进样时间: 2025/04/12 00:20:14 实验者: chenjie
 处理时间 (V3): 2025/04/16 12:03:30 处理者: chenjie
 仪器型号: SHIMADZU LC-2050C(FX258)

<色谱图>

mV

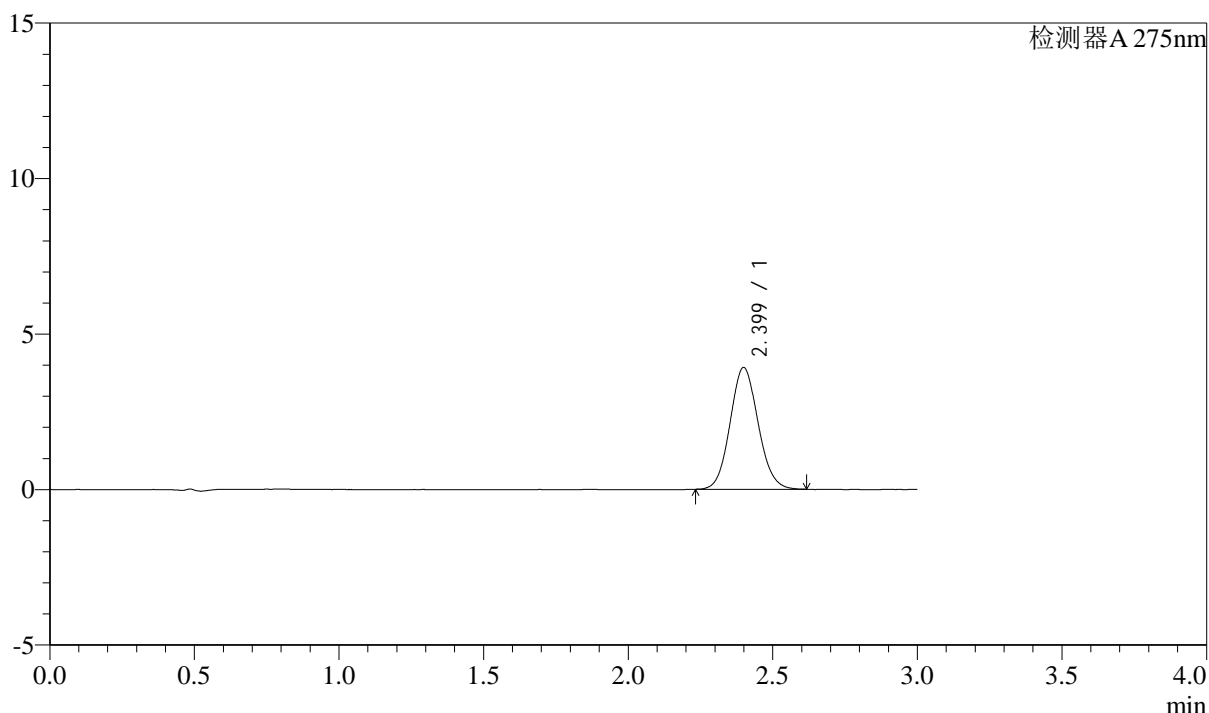

<峰表>

检测器A 275nm

峰号	保留时间	面积	面积%	高度	理论塔板数(USP)	拖尾因子	分离度(USP)
1	2.399	26441	100.000	3910	2922	1.089	--
总计		26441	100.000	3910			



QTL-4138

<样品信息>

色谱柱: LP-C18(50mm*4.6mm,5 μ m) 流速: 1.5ml/min
柱温: 30°C 波长: 275nm
数据文件名: RC\$QTL-4138 - 0-37/9-198-3 - zzp-25040801-3p-rcqx-shuijz-1mg-jf50z-p6-120min.lcd
方法文件名: RC\$QTL-4138 - QTL-4138-RCQX-FX258.lcm
批处理文件名: RC\$QTL-4138 - QTL-4138-20250411-FX258.lcb
样品瓶号: 4-50
进样体积: 20 μ l 版本号: 6.115
进样时间: 2025/04/12 00:23:38 实验者: chenjie
处理时间 (V3): 2025/04/16 12:03:33 处理者: chenjie
仪器型号: SHIMADZU LC-2050C(FX258)

<色谱图>

mV

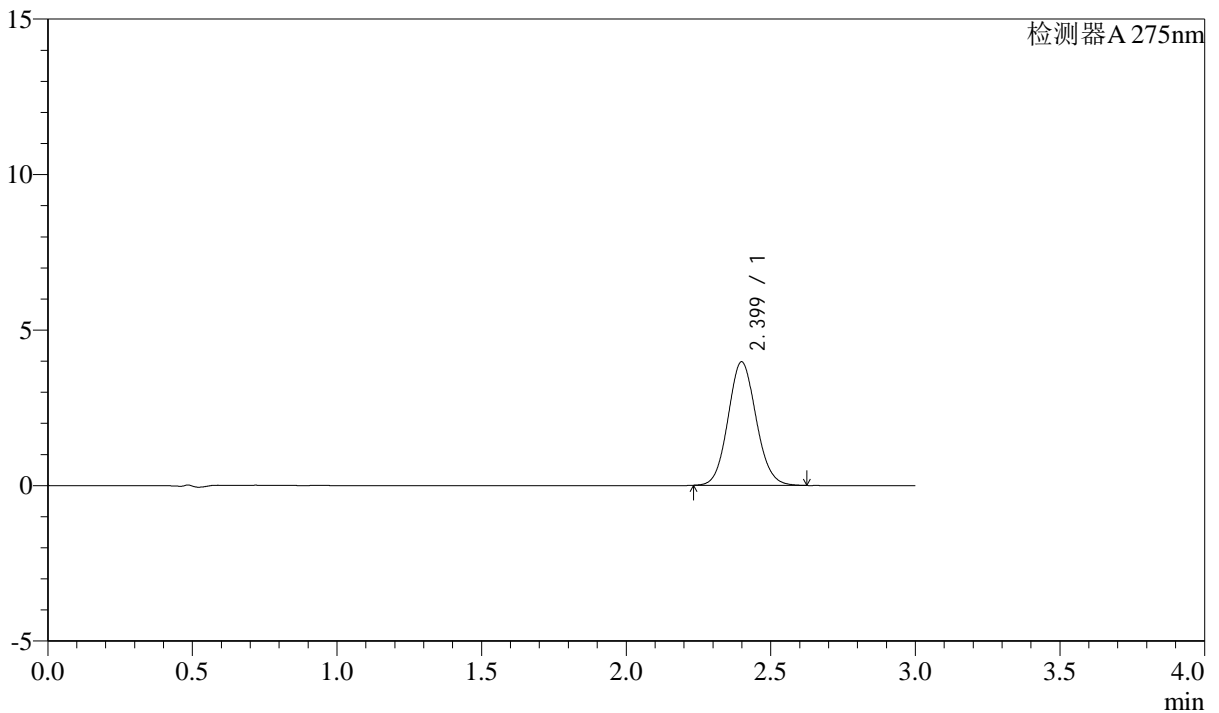

<峰表>

检测器A 275nm

峰号	保留时间	面积	面积%	高度	理论塔板数(USP)	拖尾因子	分离度(USP)
1	2.399	26870	100.000	3970	2936	1.090	--
总计		26870	100.000	3970			



QTL-4138

<样品信息>

色谱柱: LP-C18(50mm*4.6mm,5μm) 流速: 1.5ml/min
 柱温: 30°C 波长: 275nm
 数据文件名: RC\$QTL-4138 - 0-37/9-199-3 - zzp-25040801-3p-rcqx-shuijz-1mg-jf50z-p1-jxzs.lcd
 方法文件名: RC\$QTL-4138 - QTL-4138-RCQX-FX258.lcm
 批处理文件名: RC\$QTL-4138 - QTL-4138-20250411-FX258.lcb
 样品瓶号: 4-6
 进样体积: 20μl 版本号: 6.115
 进样时间: 2025/04/12 00:27:01 实验者: chenjie
 处理时间 (V3): 2025/04/16 12:03:35 处理者: chenjie
 仪器型号: SHIMADZU LC-2050C(FX258)

<色谱图>

mV

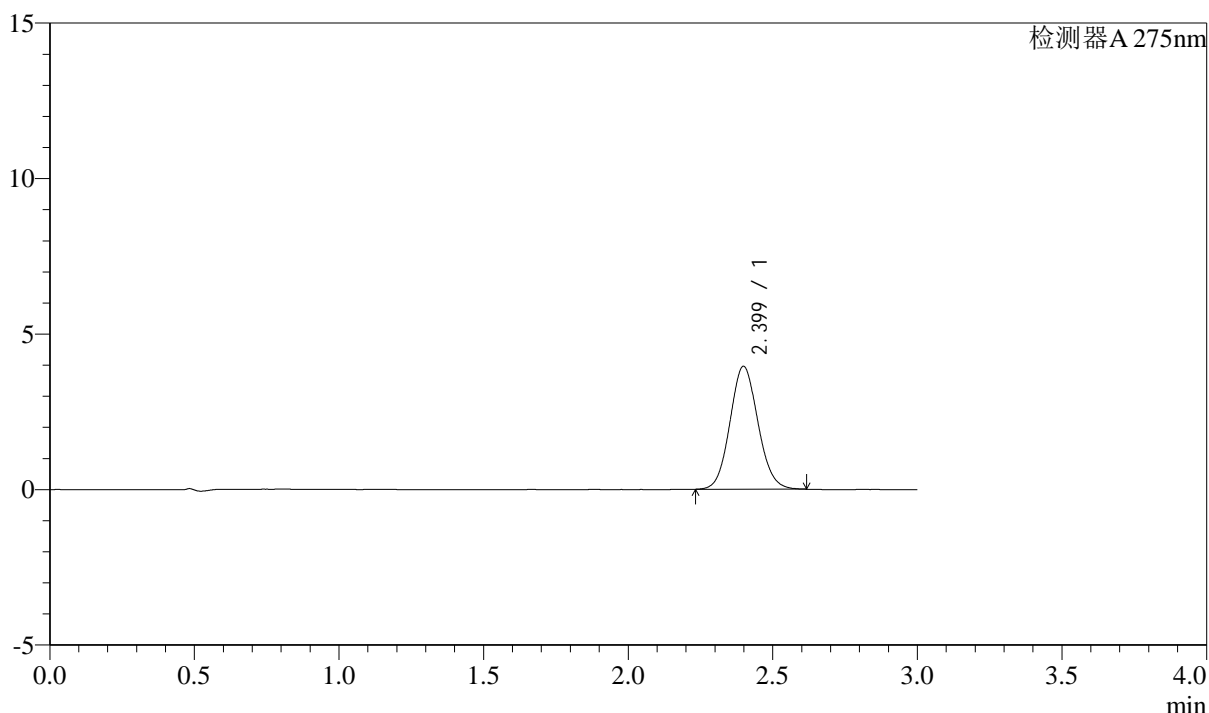

<峰表>

检测器A 275nm

峰号	保留时间	面积	面积%	高度	理论塔板数(USP)	拖尾因子	分离度(USP)
1	2.399	26683	100.000	3952	2929	1.088	--
总计		26683	100.000	3952			

<样品信息>

色谱柱: LP-C18(50mm*4.6mm,5 μ m) 流速: 1.5ml/min
柱温: 30°C 波长: 275nm
数据文件名: RC\$QTL-4138 - 0-37/9-200-3 - zzp-25040801-3p-rcqx-shuijz-1mg-jf50z-p2-jxzs.lcd
方法文件名: RC\$QTL-4138 - QTL-4138-RCQX-FX258.lcm
批处理文件名: RC\$QTL-4138 - QTL-4138-20250411-FX258.lcb
样品瓶号: 4-15
进样体积: 20 μ l 版本号: 6.115
进样时间: 2025/04/12 00:30:23 实验者: chenjie
处理时间 (V3): 2025/04/16 12:03:38 处理者: chenjie
仪器型号: SHIMADZU LC-2050C(FX258)

<色谱图>

mV

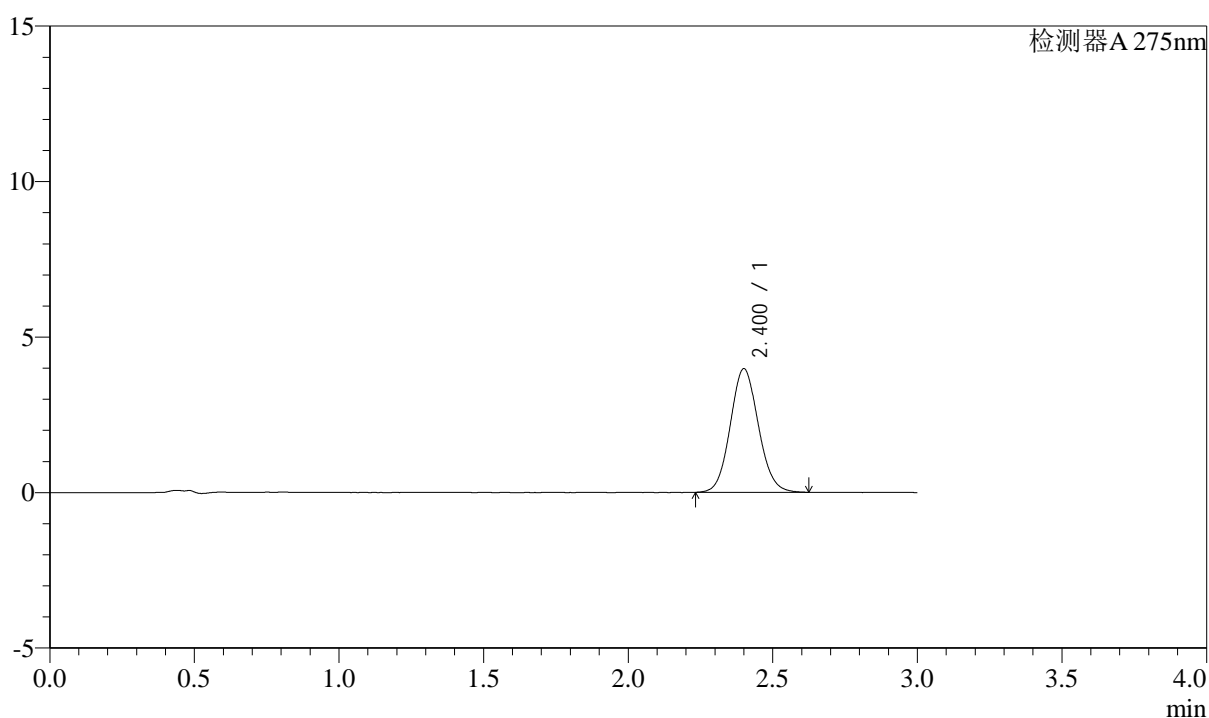

<峰表>

检测器A 275nm

峰号	保留时间	面积	面积%	高度	理论塔板数(USP)	拖尾因子	分离度(USP)
1	2.400	26891	100.000	3964	2920	1.087	--
总计		26891	100.000	3964			



QTL-4138

<样品信息>

色谱柱: LP-C18(50mm*4.6mm,5 μ m) 流速: 1.5ml/min
 柱温: 30 $^{\circ}$ C 波长: 275nm
 数据文件名: RC\$QTL-4138 - 0-37/9-201-3 - zzp-25040801-3p-rcqx-shuijz-1mg-jf50z-p3-jxzs.lcd
 方法文件名: RC\$QTL-4138 - QTL-4138-RCQX-FX258.lcm
 批处理文件名: RC\$QTL-4138 - QTL-4138-20250411-FX258.lcb
 样品瓶号: 4-24
 进样体积: 20 μ l 版本号: 6.115
 进样时间: 2025/04/12 00:33:47 实验者: chenjie
 处理时间 (V3): 2025/04/16 12:03:40 处理者: chenjie
 仪器型号: SHIMADZU LC-2050C(FX258)

<色谱图>

mV

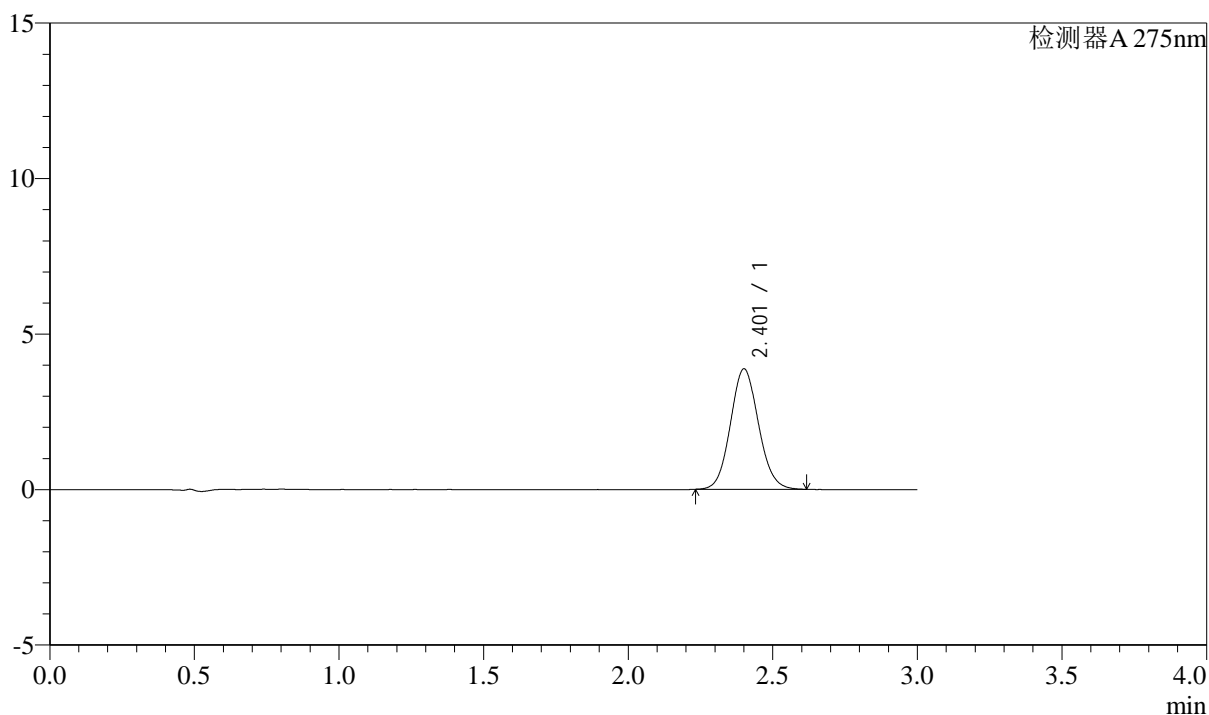

<峰表>

检测器A 275nm

峰号	保留时间	面积	面积%	高度	理论塔板数(USP)	拖尾因子	分离度(USP)
1	2.401	26142	100.000	3860	2938	1.086	--
总计		26142	100.000	3860			



QTL-4138

<样品信息>

色谱柱: LP-C18(50mm*4.6mm,5 μ m) 流速: 1.5ml/min
 柱温: 30 $^{\circ}$ C 波长: 275nm
 数据文件名: RC\$QTL-4138 - 0-37/9-202-3 - zzp-25040801-3p-rcqx-shuijz-1mg-jf50z-p4-jxzs.lcd
 方法文件名: RC\$QTL-4138 - QTL-4138-RCQX-FX258.lcm
 批处理文件名: RC\$QTL-4138 - QTL-4138-20250411-FX258.lcb
 样品瓶号: 4-33
 进样体积: 20 μ l 版本号: 6.115
 进样时间: 2025/04/12 00:37:11 实验者: chenjie
 处理时间 (V3): 2025/04/16 12:03:43 处理者: chenjie
 仪器型号: SHIMADZU LC-2050C(FX258)

<色谱图>

mV

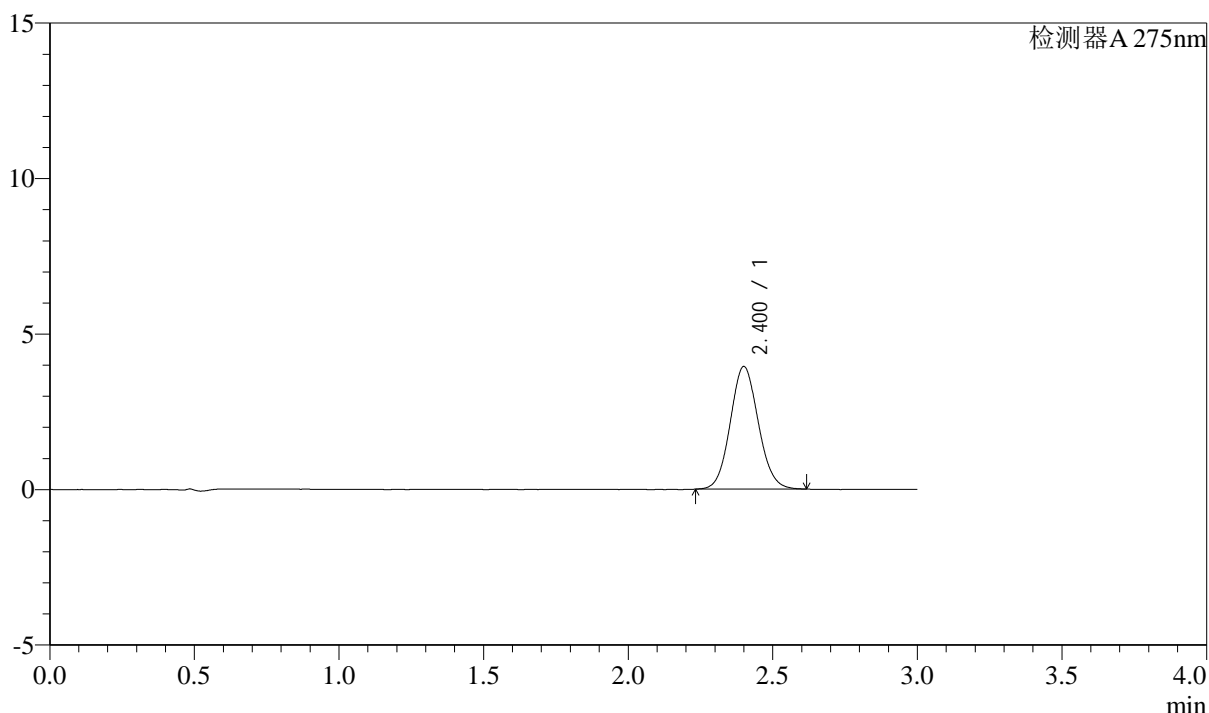

<峰表>

检测器A 275nm

峰号	保留时间	面积	面积%	高度	理论塔板数(USP)	拖尾因子	分离度(USP)
1	2.400	26641	100.000	3936	2933	1.085	--
总计		26641	100.000	3936			



QTL-4138

<样品信息>

色谱柱: LP-C18(50mm*4.6mm,5 μ m) 流速: 1.5ml/min
 柱温: 30 $^{\circ}$ C 波长: 275nm
 数据文件名: RC\$QTL-4138 - 0-37/9-203-3 - zzp-25040801-3p-rcqx-shuijz-1mg-jf50z-p5-jxzs.lcd
 方法文件名: RC\$QTL-4138 - QTL-4138-RCQX-FX258.lcm
 批处理文件名: RC\$QTL-4138 - QTL-4138-20250411-FX258.lcb
 样品瓶号: 4-42
 进样体积: 20 μ l 版本号: 6.115
 进样时间: 2025/04/12 00:40:35 实验者: chenjie
 处理时间 (V3): 2025/04/16 12:03:45 处理者: chenjie
 仪器型号: SHIMADZU LC-2050C(FX258)

<色谱图>

mV

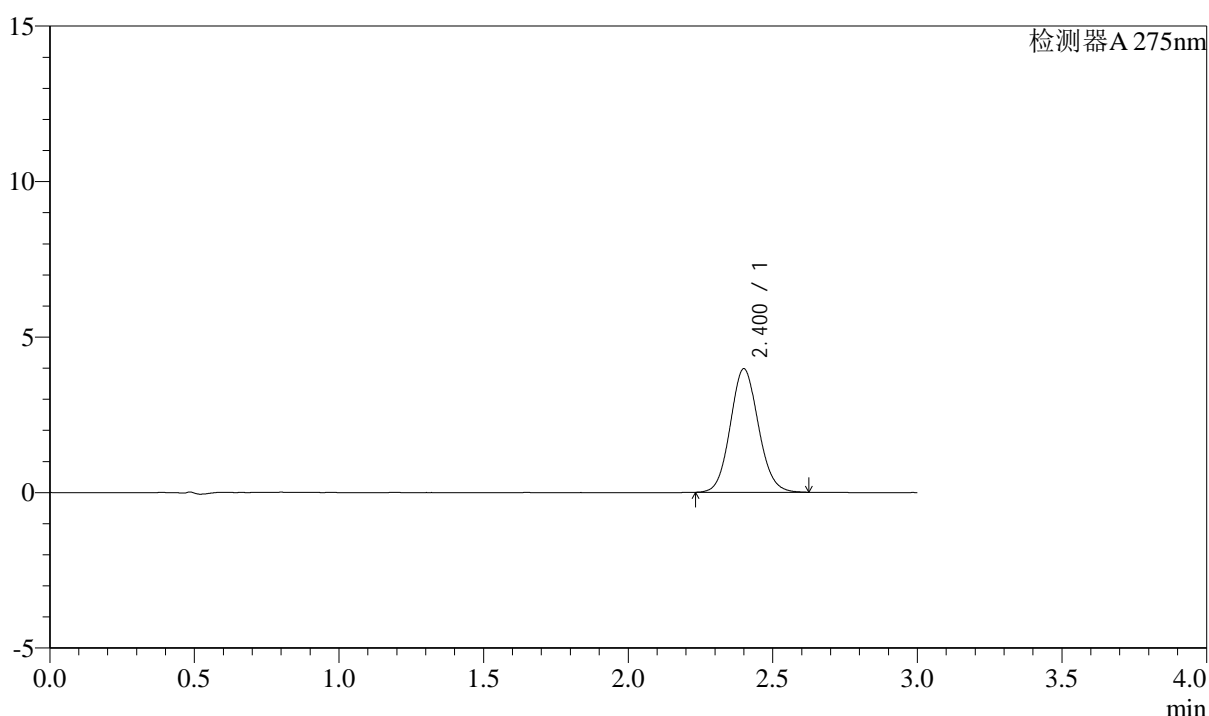

<峰表>

检测器A 275nm

峰号	保留时间	面积	面积%	高度	理论塔板数(USP)	拖尾因子	分离度(USP)
1	2.400	26880	100.000	3962	2937	1.089	--
总计		26880	100.000	3962			



QTL-4138

<样品信息>

色谱柱: LP-C18(50mm*4.6mm,5μm) 流速: 1.5ml/min
 柱温: 30°C 波长: 275nm
 数据文件名: RC\$QTL-4138 - 0-37/9-204-3 - zzp-25040801-3p-rcqx-shuijz-1mg-jf50z-p6-jxzs.lcd
 方法文件名: RC\$QTL-4138 - QTL-4138-RCQX-FX258.lcm
 批处理文件名: RC\$QTL-4138 - QTL-4138-20250411-FX258.lcb
 样品瓶号: 4-51
 进样体积: 20μl 版本号: 6.115
 进样时间: 2025/04/12 00:43:57 实验者: chenjie
 处理时间 (V3): 2025/04/16 12:03:48 处理者: chenjie
 仪器型号: SHIMADZU LC-2050C(FX258)

<色谱图>

mV

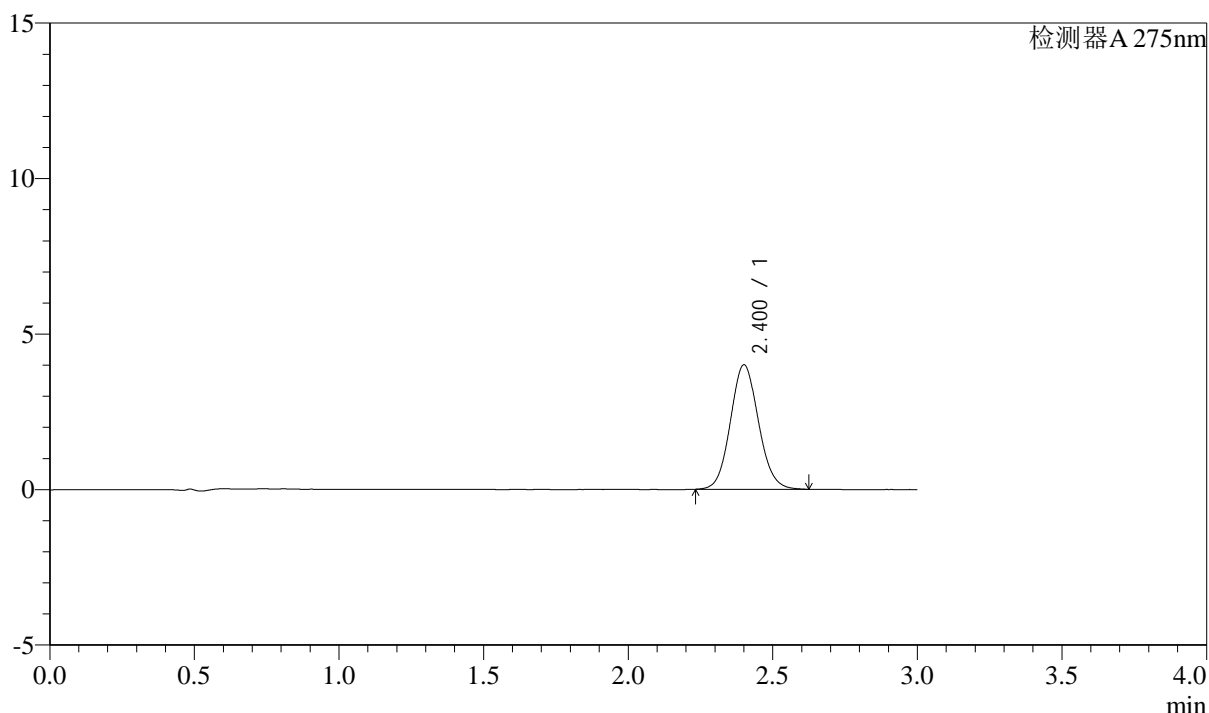

<峰表>

检测器A 275nm

峰号	保留时间	面积	面积%	高度	理论塔板数(USP)	拖尾因子	分离度(USP)
1	2.400	27090	100.000	3989	2926	1.087	--
总计		27090	100.000	3989			



QTL-4138

<样品信息>

色谱柱: LP-C18(50mm*4.6mm,5 μ m) 流速: 1.5ml/min
 柱温: 30 $^{\circ}$ C 波长: 275nm
 数据文件名: RC\$QTL-4138 - 0-37/9-205-3 - zzp-25040801-3p-rcqx-shuijz-1mg-jf50z-dz2-1.lcd
 方法文件名: RC\$QTL-4138 - QTL-4138-RCQX-FX258.lcm
 批处理文件名: RC\$QTL-4138 - QTL-4138-20250411-FX258.lcb
 样品瓶号: 3-27
 进样体积: 20 μ l 版本号: 6.115
 进样时间: 2025/04/12 00:47:21 实验者: chenjie
 处理时间 (V3): 2025/04/16 12:03:50 处理者: chenjie
 仪器型号: SHIMADZU LC-2050C(FX258)

<色谱图>

mV

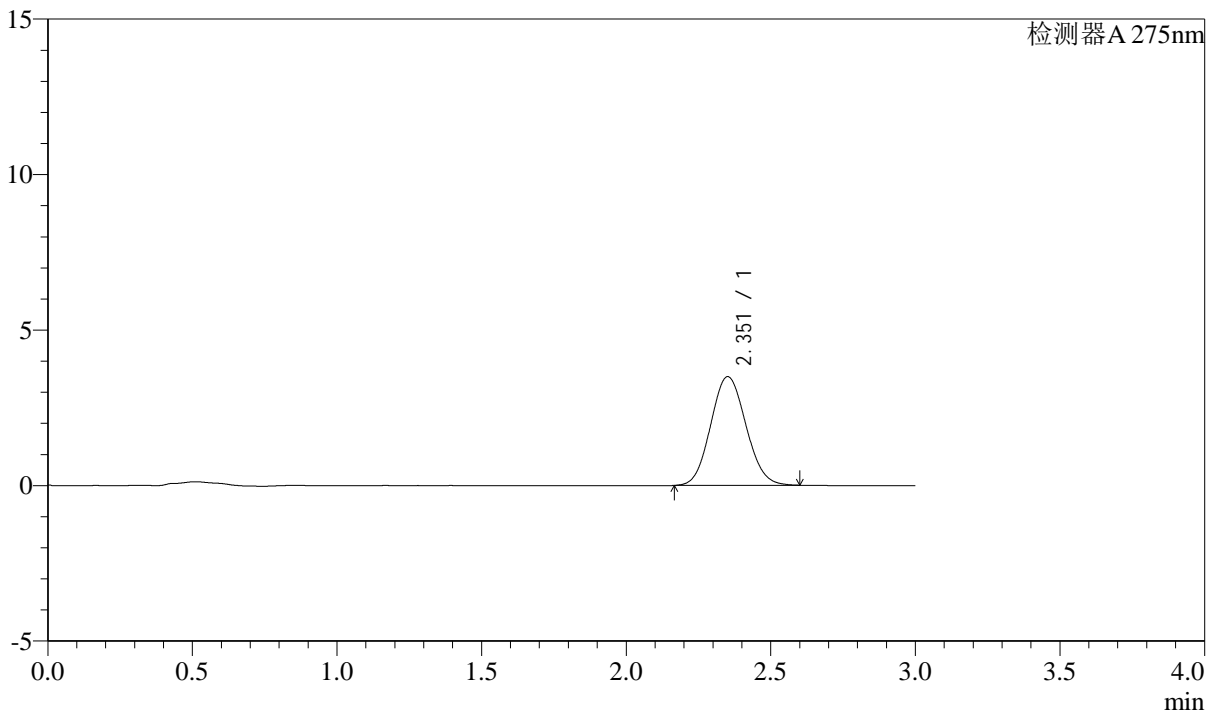

<峰表>

检测器A 275nm

峰号	保留时间	面积	面积%	高度	理论塔板数(USP)	拖尾因子	分离度(USP)
1	2.351	29678	100.000	3489	1760	1.088	--
总计		29678	100.000	3489			



QTL-4138

<样品信息>

色谱柱: LP-C18(50mm*4.6mm,5 μ m) 流速: 1.5ml/min
 柱温: 30 $^{\circ}$ C 波长: 275nm
 数据文件名: RC\$QTL-4138 - 0-37/9-206-3 - zzp-25040801-3p-rcqx-shuijz-1mg-jf50z-dz2-2.lcd
 方法文件名: RC\$QTL-4138 - QTL-4138-RCQX-FX258.lcm
 批处理文件名: RC\$QTL-4138 - QTL-4138-20250411-FX258.lcb
 样品瓶号: 3-27
 进样体积: 20 μ l 版本号: 6.115
 进样时间: 2025/04/12 00:50:43 实验者: chenjie
 处理时间 (V3): 2025/04/16 12:03:52 处理者: chenjie
 仪器型号: SHIMADZU LC-2050C(FX258)

<色谱图>

mV

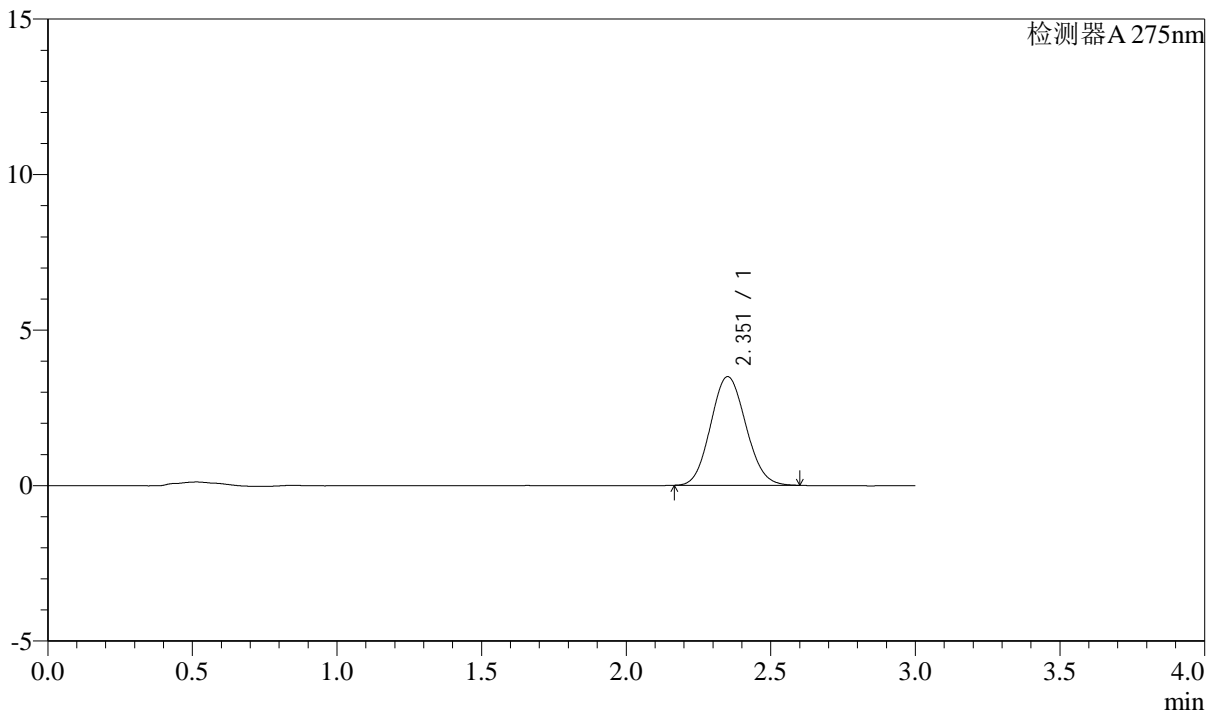

<峰表>

检测器A 275nm

峰号	保留时间	面积	面积%	高度	理论塔板数(USP)	拖尾因子	分离度(USP)
1	2.351	29628	100.000	3487	1754	1.092	--
总计		29628	100.000	3487			