



QTL-4047

<样品信息>

色谱柱 : XB-C18(4.6*50mm,5 μ m) 流速:1.0ml/min
柱温 : 40 $^{\circ}$ C 波长:317nm
数据文件名: RC\$QTL-4047 - 0-78/24-705-2 - cbzj-3780Cp-20mg-rcqx-pH6.0jz-jf50z-1-rj.lcd
方法文件名: RC\$QTL-4047 - QTL-4047-rcqx-FX273.lcm
批处理文件名: RC\$QTL-4047 - 20250415-FX273.lcb
样品瓶号: 1-9
进样体积: 20 μ l 版本号:6.115
进样时间: 2025/04/15 11:45:00 实验者: xiechaojun
处理时间 (V2) : 2025/04/16 09:02:33 处理者: xiechaojun
仪器型号: SHIMADZU LC-2050C(FX273)

<色谱图>

mV

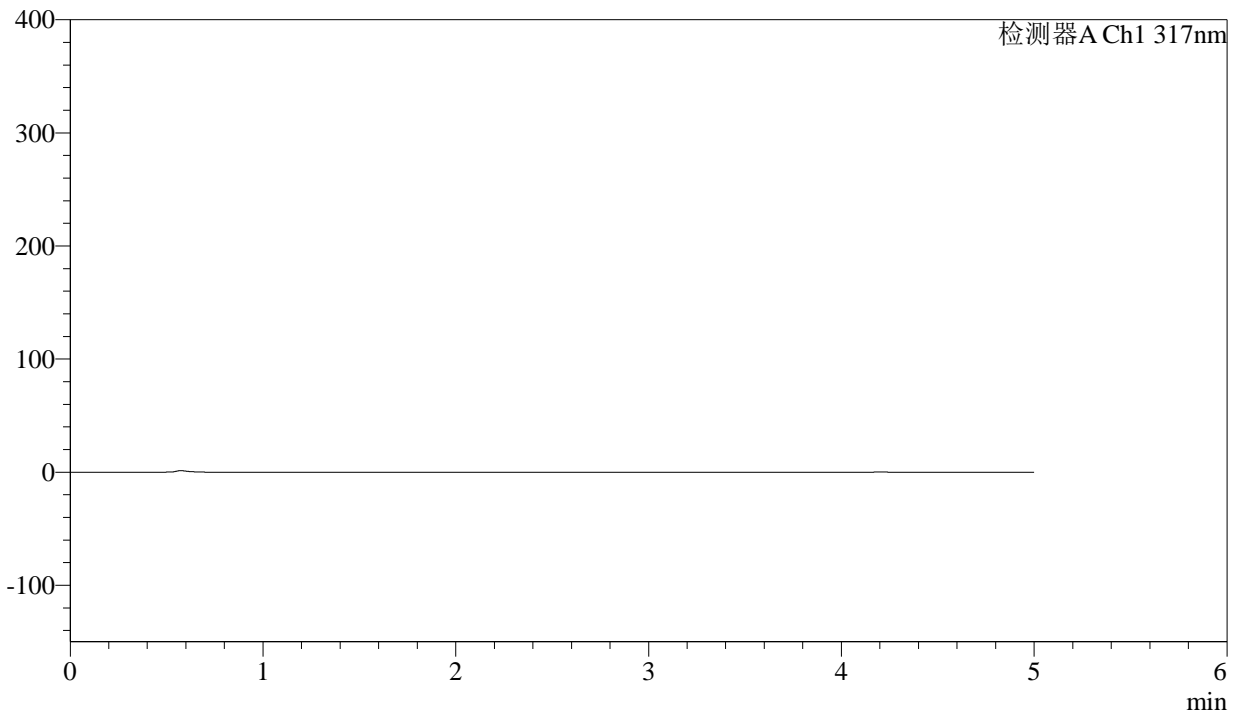

<峰表>

检测器A Ch1 317nm

峰号	保留时间	面积	面积%	高度	理论塔板数(USP)	拖尾因子	分离度(USP)
总计							



QTL-4047

<样品信息>

色谱柱 : XB-C18(4.6*50mm,5μm) 流速:1.0ml/min
 柱温 : 40°C 波长:317nm
 数据文件名: RC\$QTL-4047 - 0-78/24-706-2 - cbzj-3780Cp-20mg-rcqx-pH6.0jz-jf50z-1-dz1-1.lcd
 方法文件名: RC\$QTL-4047 - QTL-4047-rcqx-FX273.lcm
 批处理文件名: RC\$QTL-4047 - 20250415-FX273.lcb
 样品瓶号: 1-18
 进样体积: 20μl 版本号:6.115
 进样时间: 2025/04/15 11:50:24 实验者: xiechaojun
 处理时间 (V2) : 2025/04/16 09:02:37 处理者: xiechaojun
 仪器型号: SHIMADZU LC-2050C(FX273)

<色谱图>

mV

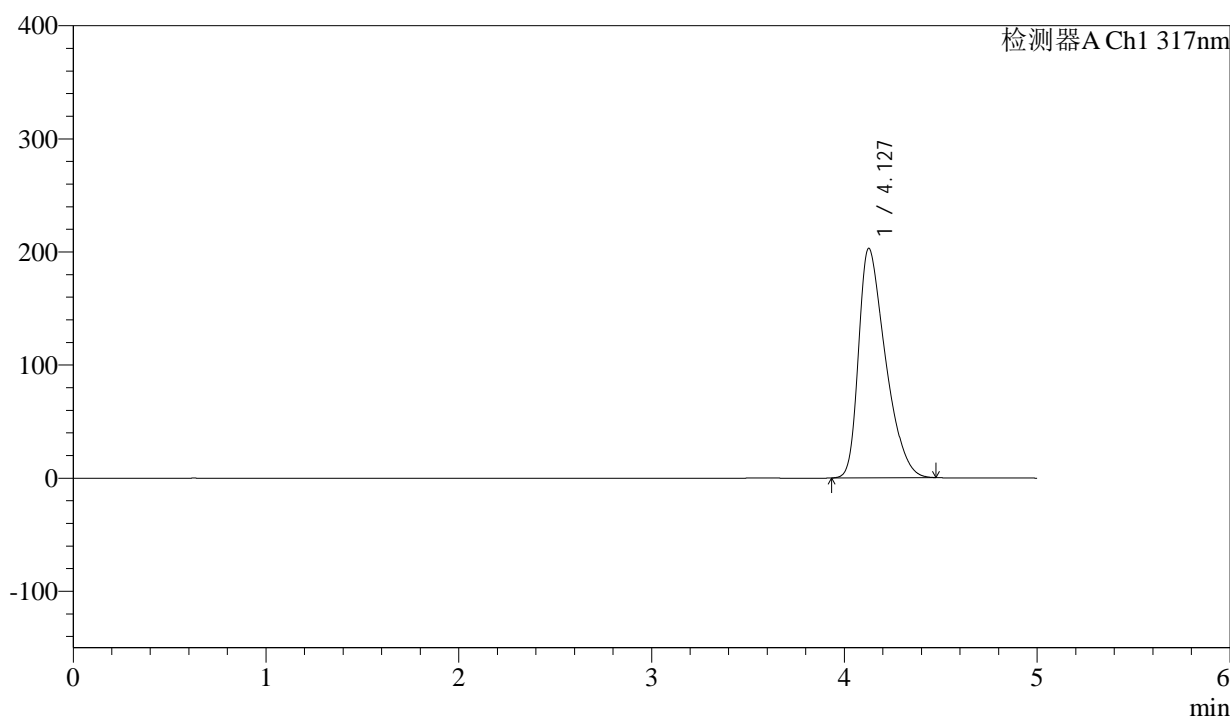

<峰表>

检测器A Ch1 317nm

峰号	保留时间	面积	面积%	高度	理论塔板数(USP)	拖尾因子	分离度(USP)
1	4.127	1969618	100.000	202714	4170	1.461	--
总计		1969618	100.000	202714			



QTL-4047

<样品信息>

色谱柱 : XB-C18(4.6*50mm,5μm) 流速:1.0ml/min
 柱温 : 40°C 波长:317nm
 数据文件名: RC\$QTL-4047 - 0-78/24-707-2 - cbzj-3780Cp-20mg-rcqx-pH6.0jz-jf50z-1-dz1-2.lcd
 方法文件名: RC\$QTL-4047 - QTL-4047-rcqx-FX273.lcm
 批处理文件名: RC\$QTL-4047 - 20250415-FX273.lcb
 样品瓶号: 1-18
 进样体积: 20μl 版本号:6.115
 进样时间: 2025/04/15 11:55:48 实验者: xiechaojun
 处理时间 (V2) : 2025/04/16 09:02:40 处理者: xiechaojun
 仪器型号: SHIMADZU LC-2050C(FX273)

<色谱图>

mV

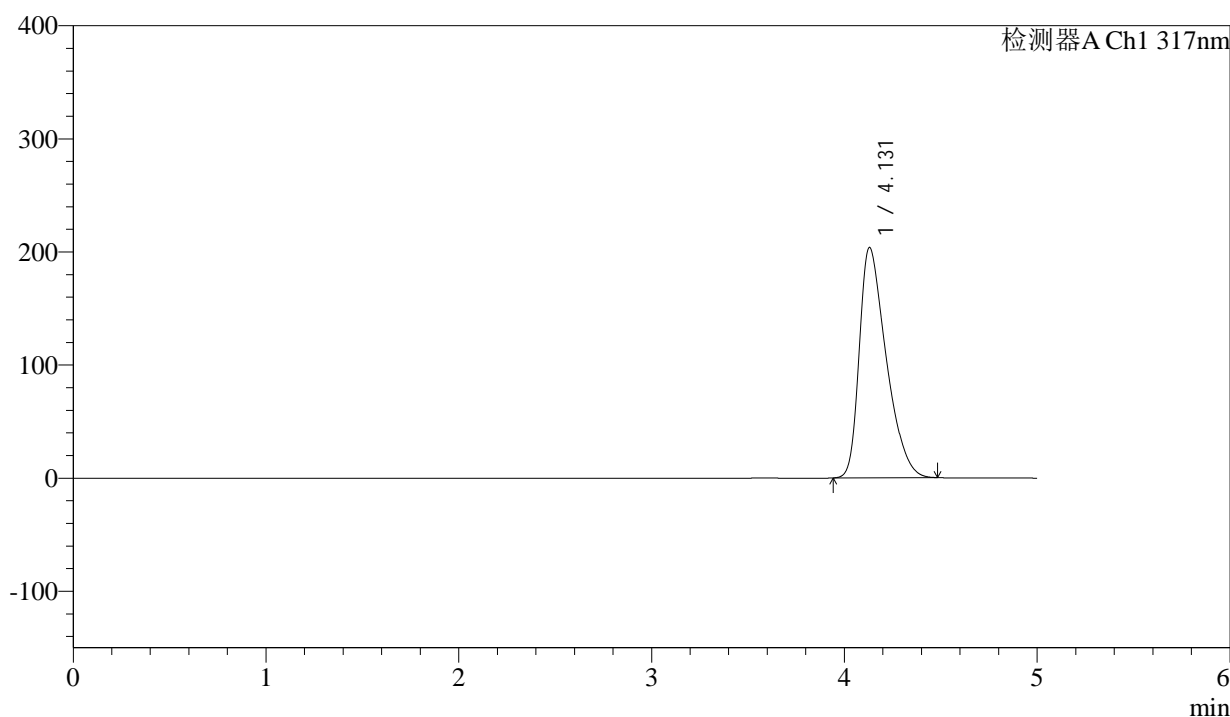

<峰表>

检测器A Ch1 317nm

峰号	保留时间	面积	面积%	高度	理论塔板数(USP)	拖尾因子	分离度(USP)
1	4.131	1978075	100.000	203738	4172	1.465	--
总计		1978075	100.000	203738			



QTL-4047

<样品信息>

色谱柱 : XB-C18(4.6*50mm,5 μ m) 流速:1.0ml/min
 柱温 : 40 $^{\circ}$ C 波长:317nm
 数据文件名: RC\$QTL-4047 - 0-80/24-708-2 - cbzj-3780Cp-20mg-rcqx-pH6.0jz-jf50z-1-dz1-3.lcd
 方法文件名: RC\$QTL-4047 - QTL-4047-rcqx-FX273.lcm
 批处理文件名: RC\$QTL-4047 - 20250415-FX273.lcb
 样品瓶号: 1-18
 进样体积: 20 μ l 版本号:6.115
 进样时间: 2025/04/15 12:01:11 实验者: xiechaojun
 处理时间 (V2) : 2025/04/16 09:04:21 处理者: xiechaojun
 仪器型号: SHIMADZU LC-2050C(FX273)

<色谱图>

mV

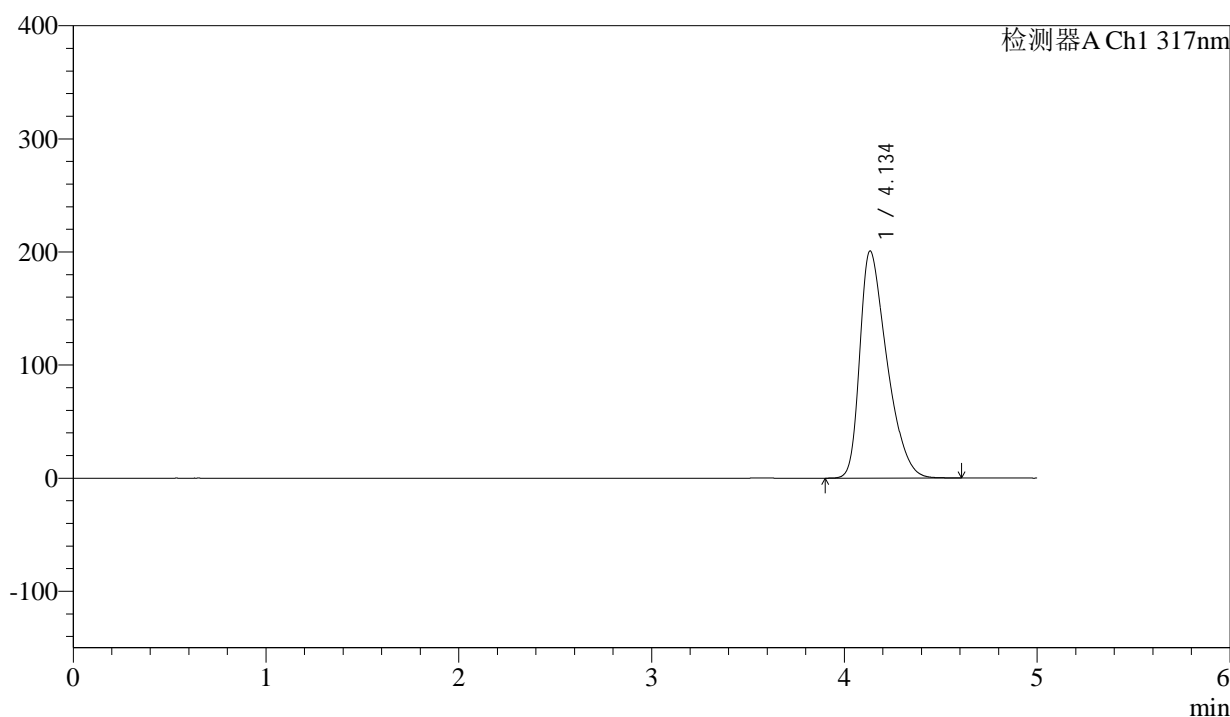

<峰表>

检测器A Ch1 317nm

峰号	保留时间	面积	面积%	高度	理论塔板数(USP)	拖尾因子	分离度(USP)
1	4.134	1962627	100.000	200495	4151	1.462	--
总计		1962627	100.000	200495			



QTL-4047

<样品信息>

色谱柱 : XB-C18(4.6*50mm,5 μ m) 流速:1.0ml/min
 柱温 : 40 $^{\circ}$ C 波长:317nm
 数据文件名: RC\$QTL-4047 - 0-80/24-709-2 - cbzj-3780Cp-20mg-rcqx-pH6.0jz-jf50z-1-dz1-4.lcd
 方法文件名: RC\$QTL-4047 - QTL-4047-rcqx-FX273.lcm
 批处理文件名: RC\$QTL-4047 - 20250415-FX273.lcb
 样品瓶号: 1-18
 进样体积: 20 μ l 版本号:6.115
 进样时间: 2025/04/15 12:06:33 实验者: xiechaojun
 处理时间 (V2) : 2025/04/16 09:04:24 处理者: xiechaojun
 仪器型号: SHIMADZU LC-2050C(FX273)

<色谱图>

mV

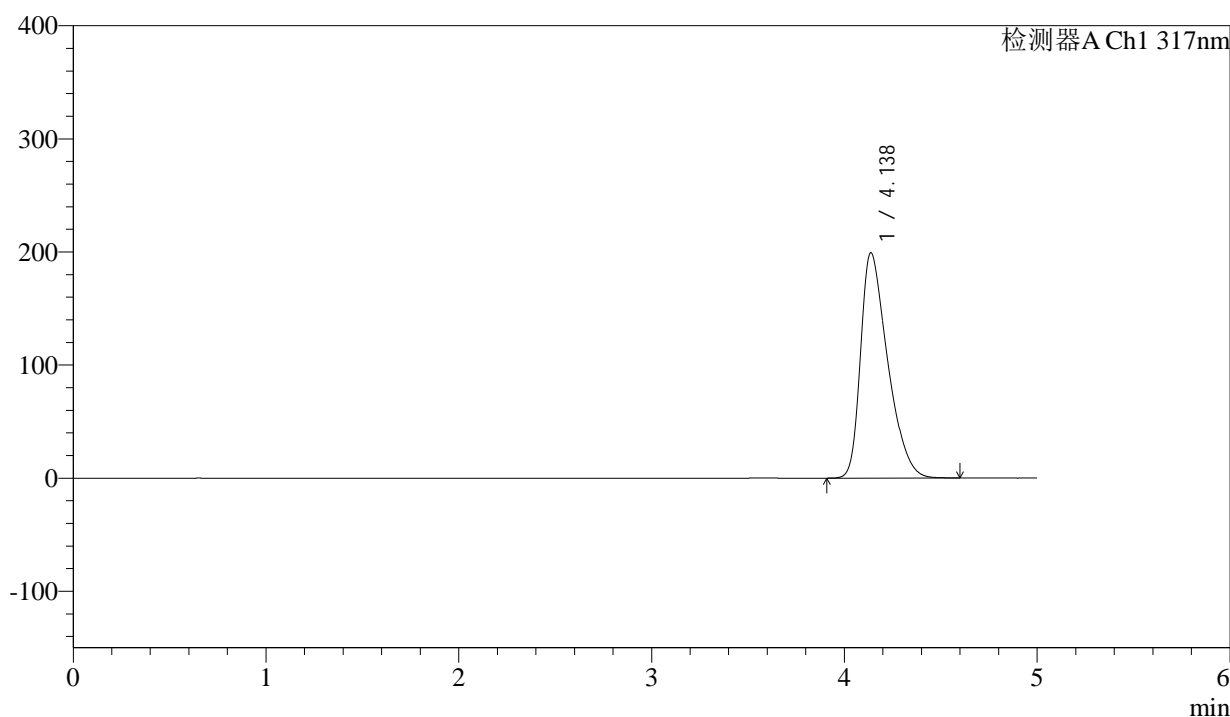

<峰表>

检测器A Ch1 317nm

峰号	保留时间	面积	面积%	高度	理论塔板数(USP)	拖尾因子	分离度(USP)
1	4.138	1948851	100.000	199309	4147	1.458	--
总计		1948851	100.000	199309			



QTL-4047

<样品信息>

色谱柱 : XB-C18(4.6*50mm,5μm) 流速:1.0ml/min
 柱温 : 40°C 波长:317nm
 数据文件名: RC\$QTL-4047 - 0-80/24-710-2 - cbzj-3780Cp-20mg-rcqx-pH6.0jz-jf50z-1-dz1-5.lcd
 方法文件名: RC\$QTL-4047 - QTL-4047-rcqx-FX273.lcm
 批处理文件名: RC\$QTL-4047 - 20250415-FX273.lcb
 样品瓶号: 1-18
 进样体积: 20μl 版本号:6.115
 进样时间: 2025/04/15 12:11:57 实验者: xiechaojun
 处理时间 (V2) : 2025/04/16 09:04:27 处理者: xiechaojun
 仪器型号: SHIMADZU LC-2050C(FX273)

<色谱图>

mV

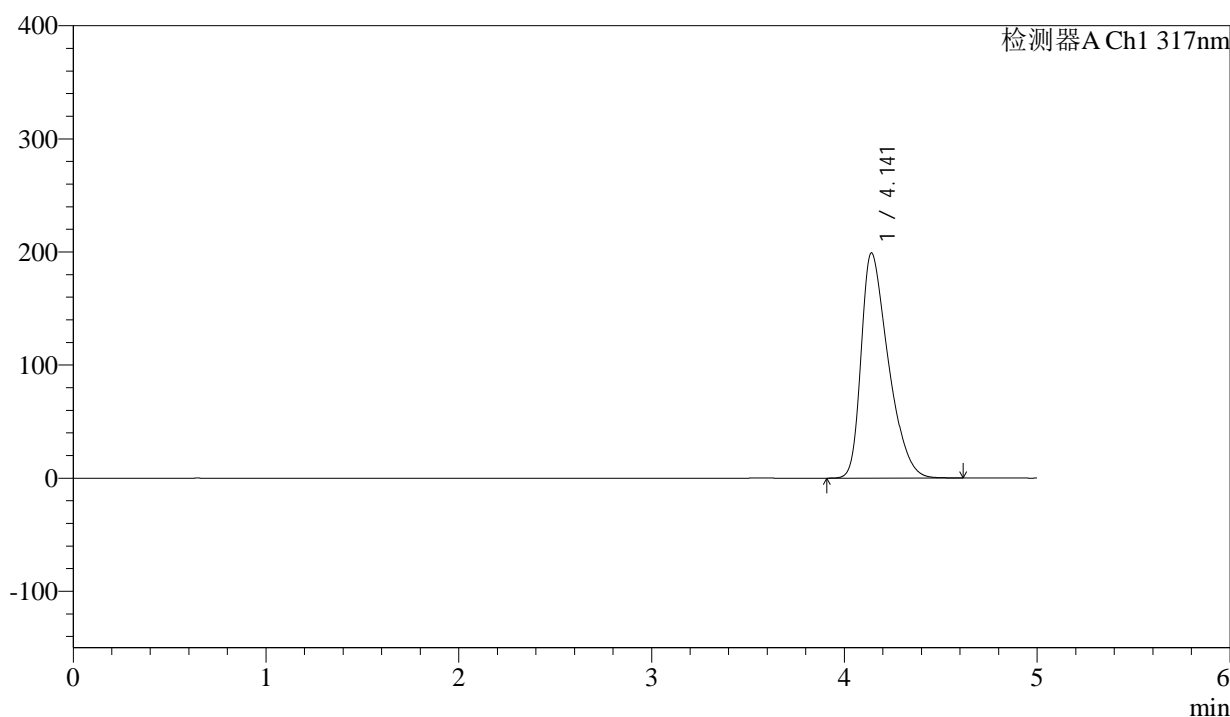

<峰表>

检测器A Ch1 317nm

峰号	保留时间	面积	面积%	高度	理论塔板数(USP)	拖尾因子	分离度(USP)
1	4.141	1951633	100.000	199015	4136	1.456	--
总计		1951633	100.000	199015			



QTL-4047

<样品信息>

色谱柱 : XB-C18(4.6*50mm,5μm) 流速:1.0ml/min
 柱温 : 40°C 波长:317nm
 数据文件名: RC\$QTL-4047 - 0-80/24-711-2 - cbzj-3780Cp-20mg-rcqx-pH6.0jz-jf50z-1-p1-5min.lcd
 方法文件名: RC\$QTL-4047 - QTL-4047-rcqx-FX273.lcm
 批处理文件名: RC\$QTL-4047 - 20250415-FX273.lcb
 样品瓶号: 1-1
 进样体积: 20μl 版本号:6.115
 进样时间: 2025/04/15 12:17:21 实验者: xiechaojun
 处理时间 (V2) : 2025/04/16 09:04:30 处理者: xiechaojun
 仪器型号: SHIMADZU LC-2050C(FX273)

<色谱图>

mV

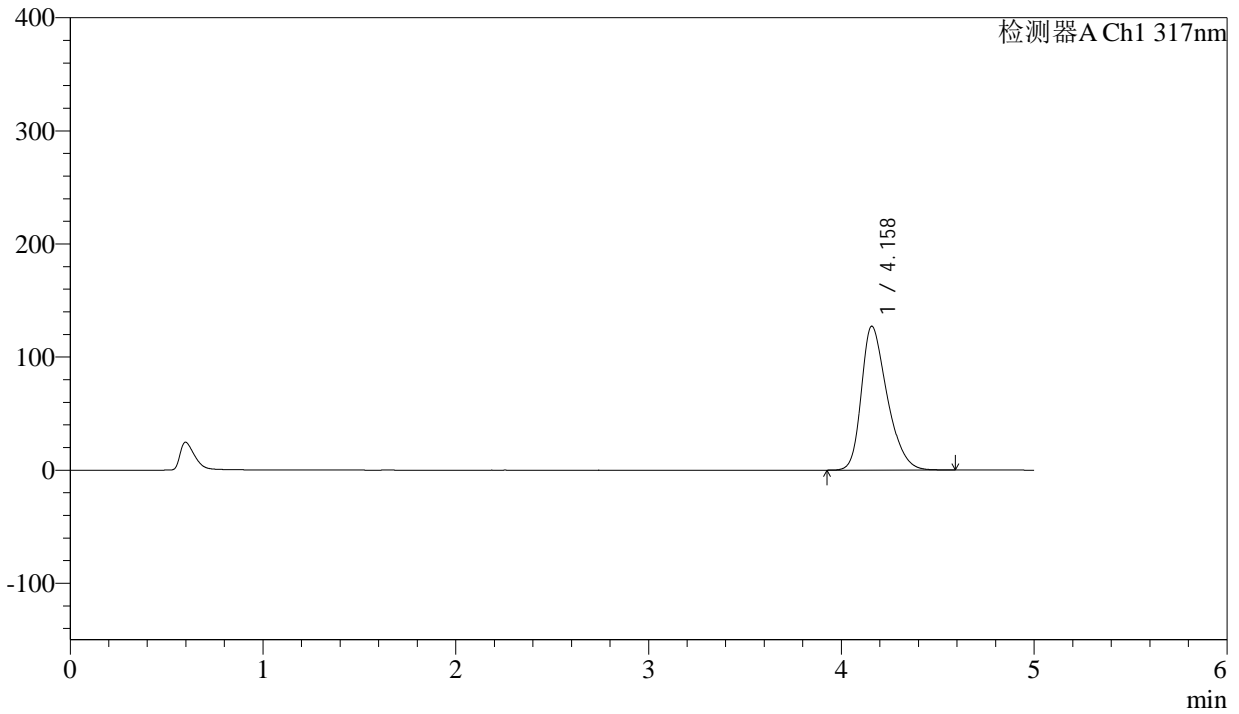

<峰表>

检测器A Ch1 317nm

峰号	保留时间	面积	面积%	高度	理论塔板数(USP)	拖尾因子	分离度(USP)
1	4.158	1181011	100.000	127072	4720	1.343	--
总计		1181011	100.000	127072			



QTL-4047

<样品信息>

色谱柱 : XB-C18(4.6*50mm,5μm) 流速:1.0ml/min
 柱温 : 40°C 波长:317nm
 数据文件名: RC\$QTL-4047 - 0-80/24-712-2 - cbzj-3780Cp-20mg-rcqx-pH6.0jz-jf50z-1-p2-5min.lcd
 方法文件名: RC\$QTL-4047 - QTL-4047-rcqx-FX273.lcm
 批处理文件名: RC\$QTL-4047 - 20250415-FX273.lcb
 样品瓶号: 1-10
 进样体积: 20μl 版本号:6.115
 进样时间: 2025/04/15 12:22:43 实验者: xiechaojun
 处理时间 (V2) : 2025/04/16 09:04:33 处理者: xiechaojun
 仪器型号: SHIMADZU LC-2050C(FX273)

<色谱图>

mV

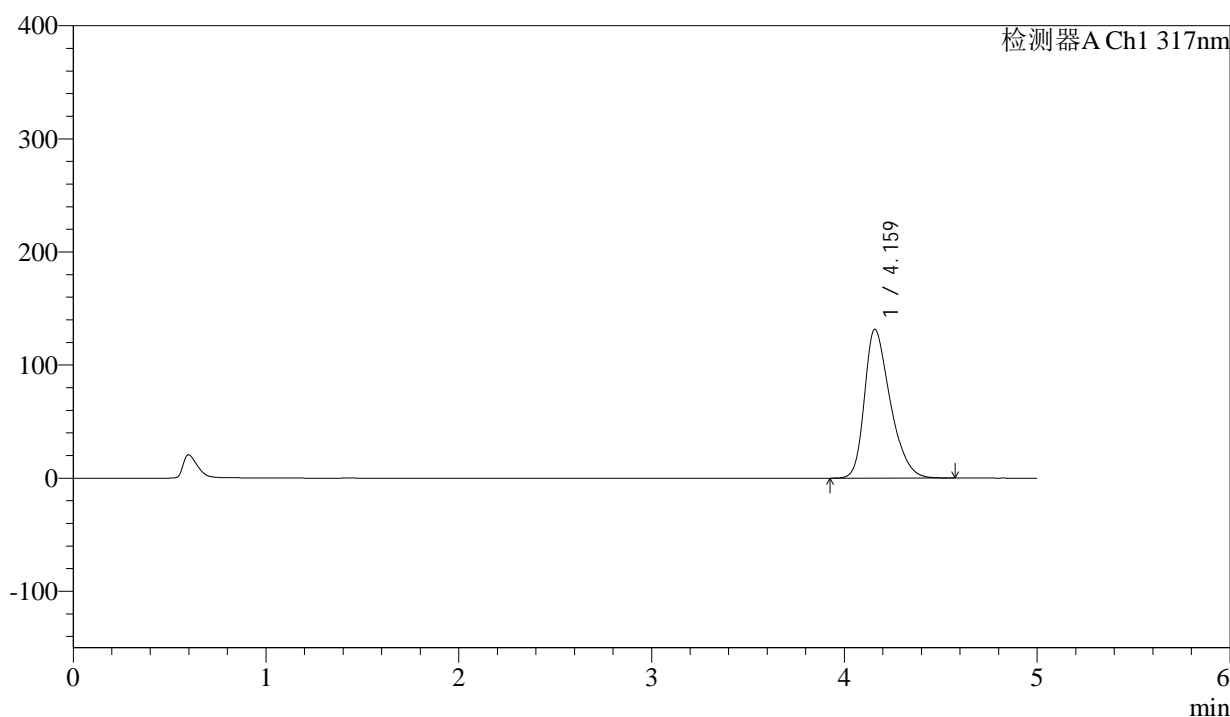

<峰表>

检测器A Ch1 317nm

峰号	保留时间	面积	面积%	高度	理论塔板数(USP)	拖尾因子	分离度(USP)
1	4.159	1221223	100.000	131372	4723	1.352	--
总计		1221223	100.000	131372			



QTL-4047

<样品信息>

色谱柱 : XB-C18(4.6*50mm,5μm) 流速:1.0ml/min
 柱温 : 40°C 波长:317nm
 数据文件名: RC\$QTL-4047 - 0-80/24-713-2 - cbzj-3780Cp-20mg-rcqx-pH6.0jz-jf50z-1-p3-5min.lcd
 方法文件名: RC\$QTL-4047 - QTL-4047-rcqx-FX273.lcm
 批处理文件名: RC\$QTL-4047 - 20250415-FX273.lcb
 样品瓶号: 1-19
 进样体积: 20μl 版本号:6.115
 进样时间: 2025/04/15 12:28:07 实验者: xiechaojun
 处理时间 (V2) : 2025/04/16 09:04:36 处理者: xiechaojun
 仪器型号: SHIMADZU LC-2050C(FX273)

<色谱图>

mV

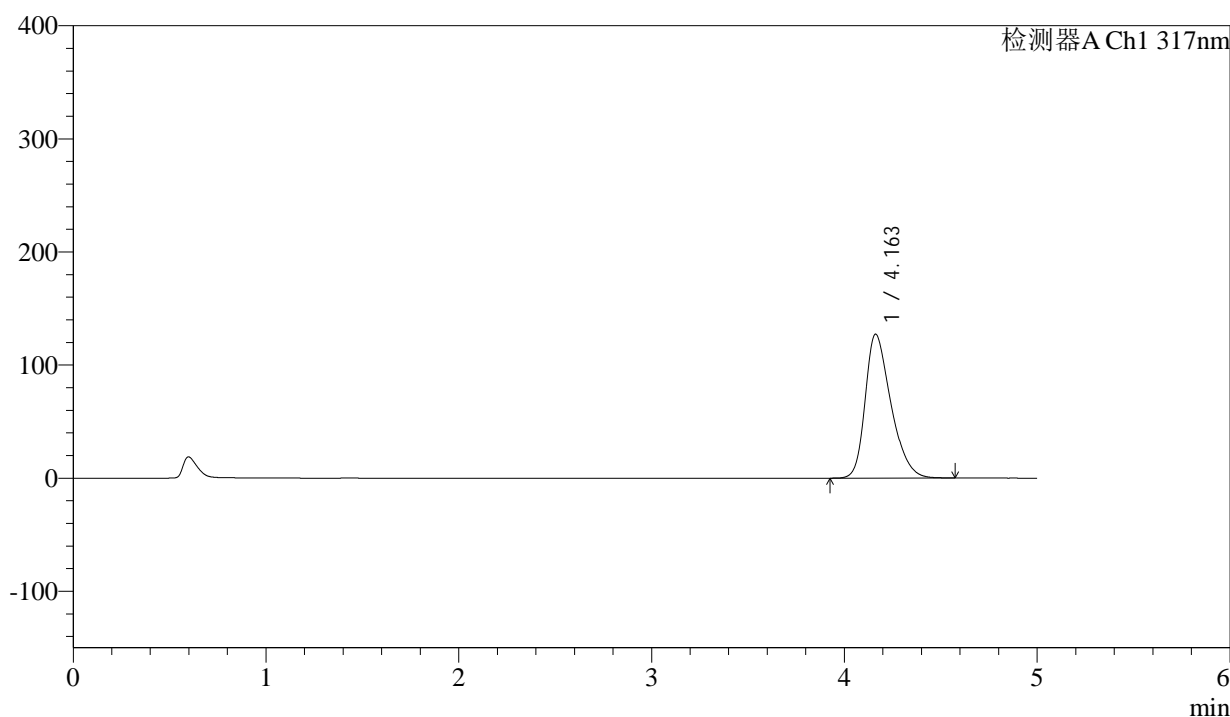

<峰表>

检测器A Ch1 317nm

峰号	保留时间	面积	面积%	高度	理论塔板数(USP)	拖尾因子	分离度(USP)
1	4.163	1180450	100.000	127251	4735	1.345	--
总计		1180450	100.000	127251			



QTL-4047

<样品信息>

色谱柱 : XB-C18(4.6*50mm,5μm) 流速:1.0ml/min
 柱温 : 40°C 波长:317nm
 数据文件名: RC\$QTL-4047 - 0-80/24-714-2 - cbzj-3780Cp-20mg-rcqx-pH6.0jz-jf50z-1-p4-5min.lcd
 方法文件名: RC\$QTL-4047 - QTL-4047-rcqx-FX273.lcm
 批处理文件名: RC\$QTL-4047 - 20250415-FX273.lcb
 样品瓶号: 1-28
 进样体积: 20μl 版本号:6.115
 进样时间: 2025/04/15 12:33:29 实验者: xiechaojun
 处理时间 (V2) : 2025/04/16 09:04:38 处理者: xiechaojun
 仪器型号: SHIMADZU LC-2050C(FX273)

<色谱图>

mV

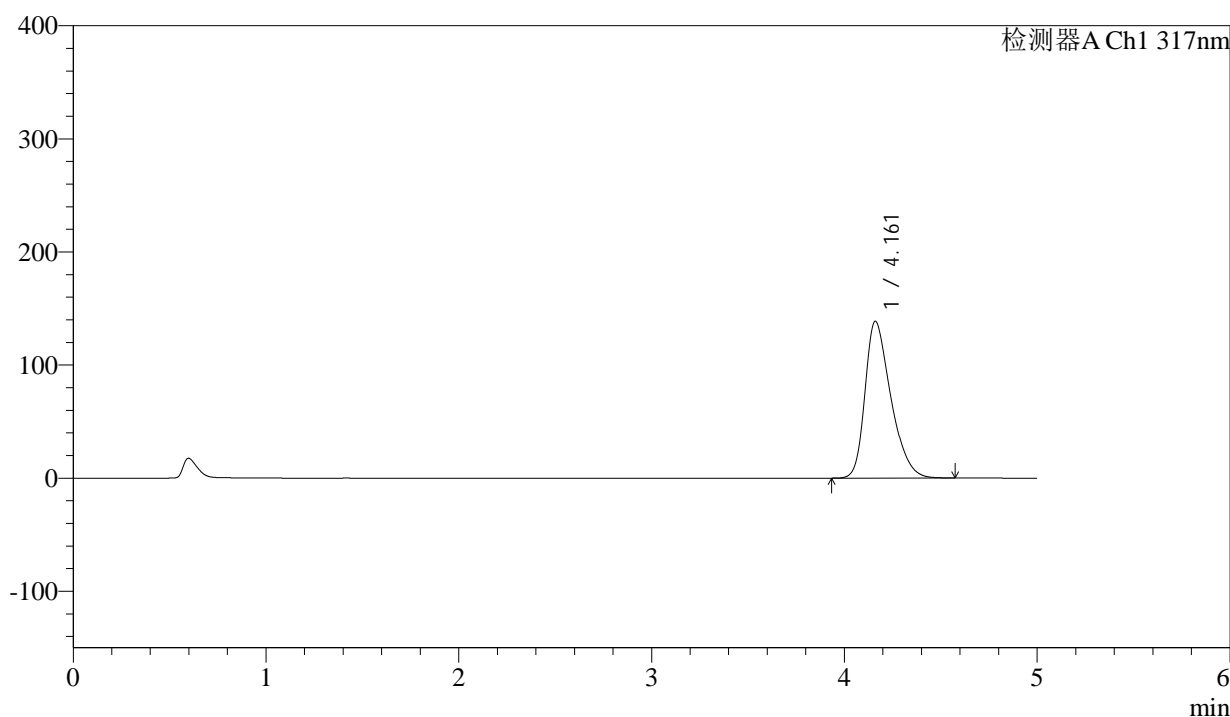

<峰表>

检测器A Ch1 317nm

峰号	保留时间	面积	面积%	高度	理论塔板数(USP)	拖尾因子	分离度(USP)
1	4.161	1290646	100.000	138558	4697	1.367	--
总计		1290646	100.000	138558			



QTL-4047

<样品信息>

色谱柱 : XB-C18(4.6*50mm,5 μ m) 流速:1.0ml/min
 柱温 : 40 $^{\circ}$ C 波长:317nm
 数据文件名: RC\$QTL-4047 - 0-80/24-715-2 - cbzj-3780Cp-20mg-rcqx-pH6.0jz-jf50z-1-p5-5min.lcd
 方法文件名: RC\$QTL-4047 - QTL-4047-rcqx-FX273.lcm
 批处理文件名: RC\$QTL-4047 - 20250415-FX273.lcb
 样品瓶号: 1-37
 进样体积: 20 μ l 版本号:6.115
 进样时间: 2025/04/15 12:38:51 实验者: xiechaojun
 处理时间 (V2) : 2025/04/16 09:04:41 处理者: xiechaojun
 仪器型号: SHIMADZU LC-2050C(FX273)

<色谱图>

mV

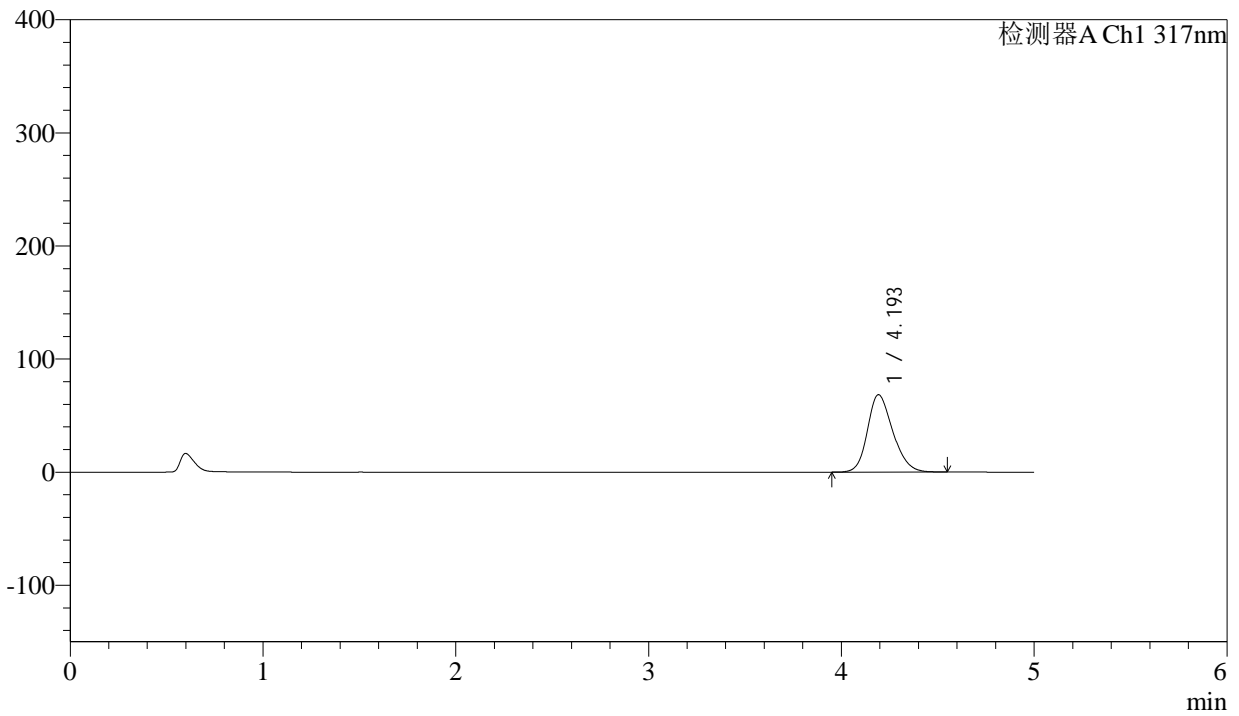

<峰表>

检测器A Ch1 317nm

峰号	保留时间	面积	面积%	高度	理论塔板数(USP)	拖尾因子	分离度(USP)
1	4.193	624365	100.000	68303	4951	1.218	--
总计		624365	100.000	68303			



QTL-4047

<样品信息>

色谱柱 : XB-C18(4.6*50mm,5 μ m) 流速:1.0ml/min
 柱温 : 40 $^{\circ}$ C 波长:317nm
 数据文件名: RC\$QTL-4047 - 0-80/24-716-2 - cbzj-3780Cp-20mg-rcqx-pH6.0jz-jf50z-1-p6-5min.lcd
 方法文件名: RC\$QTL-4047 - QTL-4047-rcqx-FX273.lcm
 批处理文件名: RC\$QTL-4047 - 20250415-FX273.lcb
 样品瓶号: 1-46
 进样体积: 20 μ l 版本号:6.115
 进样时间: 2025/04/15 12:44:14 实验者: xiechaojun
 处理时间 (V2) : 2025/04/16 09:04:44 处理者: xiechaojun
 仪器型号: SHIMADZU LC-2050C(FX273)

<色谱图>

mV

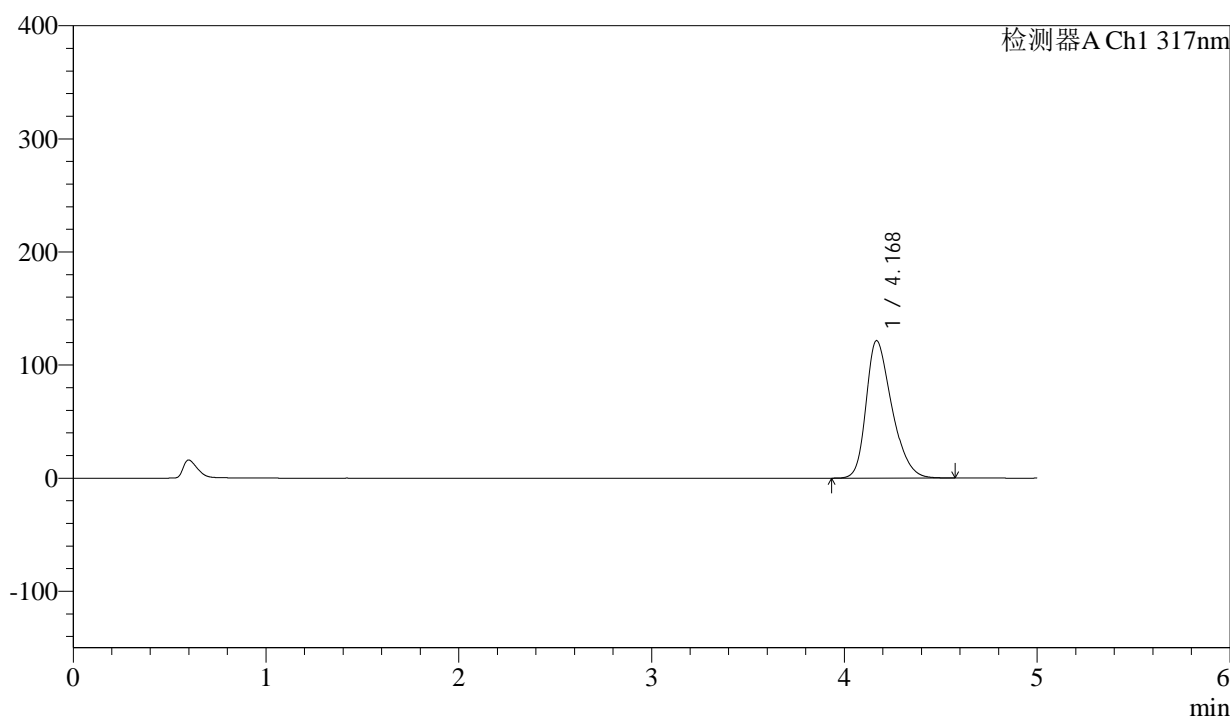

<峰表>

检测器A Ch1 317nm

峰号	保留时间	面积	面积%	高度	理论塔板数(USP)	拖尾因子	分离度(USP)
1	4.168	1127558	100.000	121273	4740	1.335	--
总计		1127558	100.000	121273			



QTL-4047

<样品信息>

色谱柱 : XB-C18(4.6*50mm,5 μ m) 流速:1.0ml/min
 柱温 : 40 $^{\circ}$ C 波长:317nm
 数据文件名: RC\$QTL-4047 - 0-80/24-717-2 - cbzj-3780Cp-20mg-rcqx-pH6.0jz-jf50z-1-p1-10min.lcd
 方法文件名: RC\$QTL-4047 - QTL-4047-rcqx-FX273.lcm
 批处理文件名: RC\$QTL-4047 - 20250415-FX273.lcb
 样品瓶号: 1-2
 进样体积: 20 μ l 版本号:6.115
 进样时间: 2025/04/15 12:49:36 实验者: xiechaojun
 处理时间 (V2) : 2025/04/16 09:04:47 处理者: xiechaojun
 仪器型号: SHIMADZU LC-2050C(FX273)

<色谱图>

mV

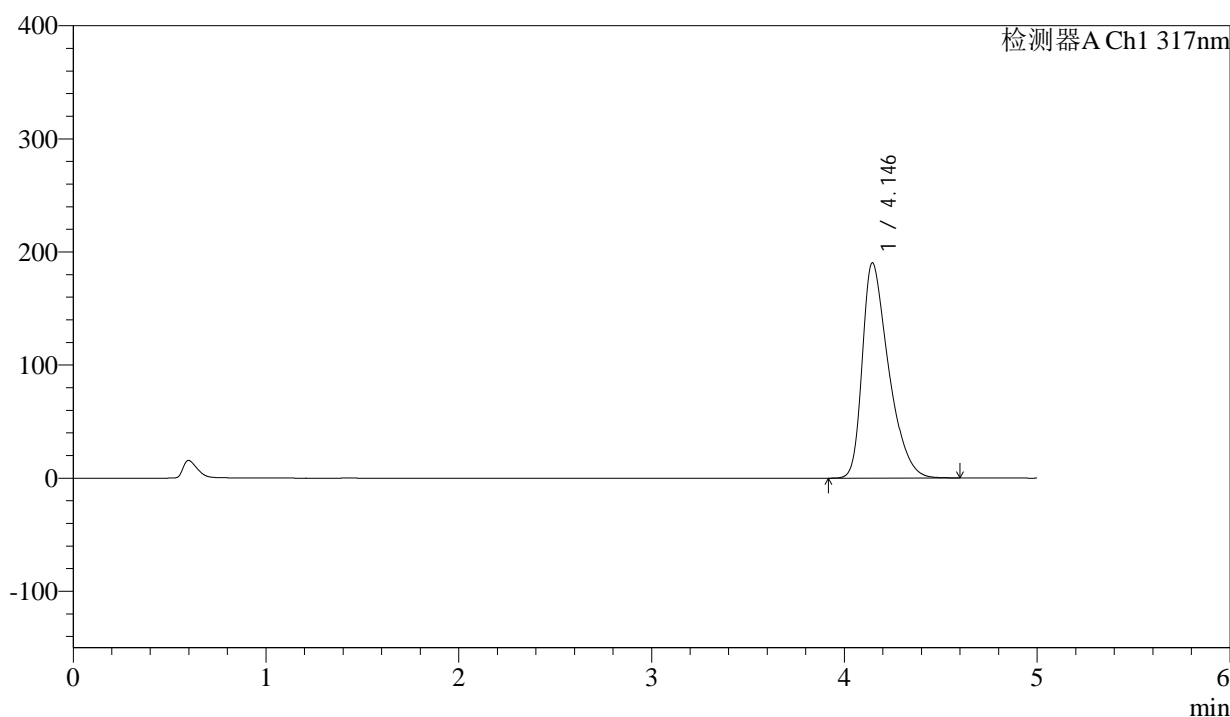

<峰表>

检测器A Ch1 317nm

峰号	保留时间	面积	面积%	高度	理论塔板数(USP)	拖尾因子	分离度(USP)
1	4.146	1806127	100.000	190390	4516	1.460	--
总计		1806127	100.000	190390			



QTL-4047

<样品信息>

色谱柱 : XB-C18(4.6*50mm,5μm) 流速:1.0ml/min
 柱温 : 40°C 波长:317nm
 数据文件名: RC\$QTL-4047 - 0-80/24-718-2 - cbzj-3780Cp-20mg-rcqx-pH6.0jz-jf50z-1-p2-10min.lcd
 方法文件名: RC\$QTL-4047 - QTL-4047-rcqx-FX273.lcm
 批处理文件名: RC\$QTL-4047 - 20250415-FX273.lcb
 样品瓶号: 1-11
 进样体积: 20μl 版本号:6.115
 进样时间: 2025/04/15 12:54:59 实验者: xiechaojun
 处理时间 (V2) : 2025/04/16 09:04:50 处理者: xiechaojun
 仪器型号: SHIMADZU LC-2050C(FX273)

<色谱图>

mV

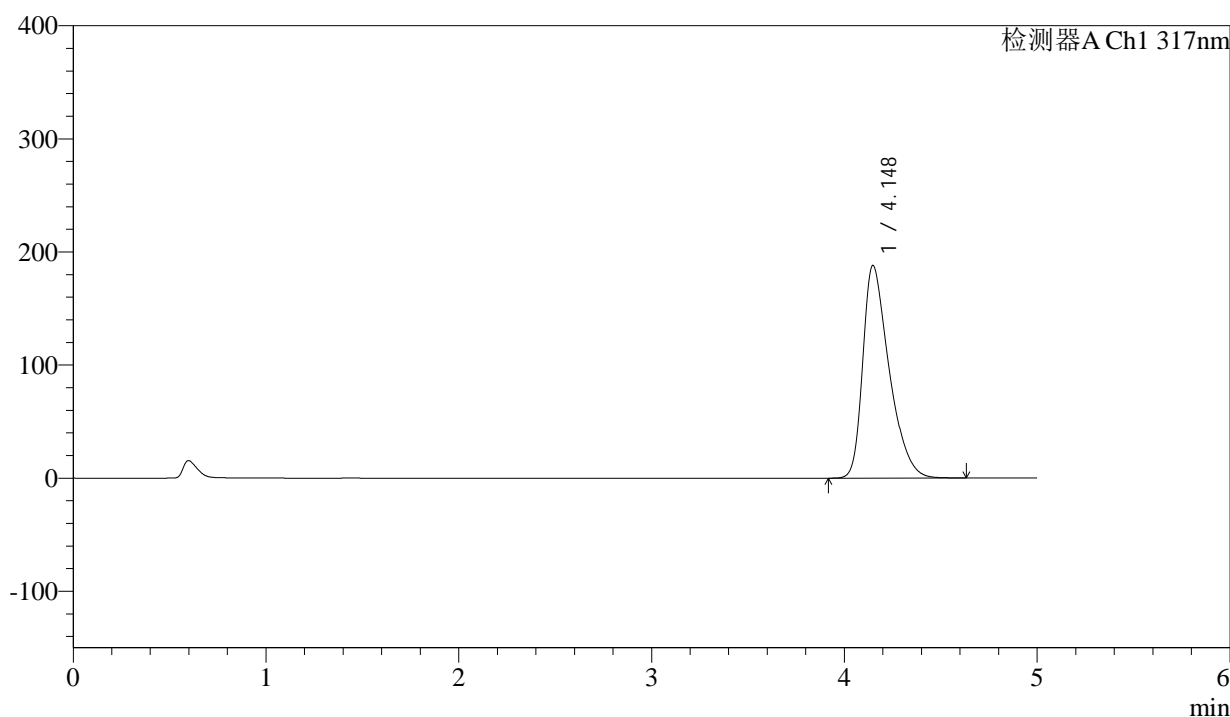

<峰表>

检测器A Ch1 317nm

峰号	保留时间	面积	面积%	高度	理论塔板数(USP)	拖尾因子	分离度(USP)
1	4.148	1787408	100.000	188032	4509	1.455	--
总计		1787408	100.000	188032			



QTL-4047

<样品信息>

色谱柱 : XB-C18(4.6*50mm,5μm) 流速:1.0ml/min
 柱温 : 40°C 波长:317nm
 数据文件名: RC\$QTL-4047 - 0-80/24-719-2 - cbzj-3780Cp-20mg-rcqx-pH6.0jz-jf50z-1-p3-10min.lcd
 方法文件名: RC\$QTL-4047 - QTL-4047-rcqx-FX273.lcm
 批处理文件名: RC\$QTL-4047 - 20250415-FX273.lcb
 样品瓶号: 1-20
 进样体积: 20μl 版本号:6.115
 进样时间: 2025/04/15 13:00:21 实验者: xiechaojun
 处理时间 (V2) : 2025/04/16 09:04:52 处理者: xiechaojun
 仪器型号: SHIMADZU LC-2050C(FX273)

<色谱图>

mV

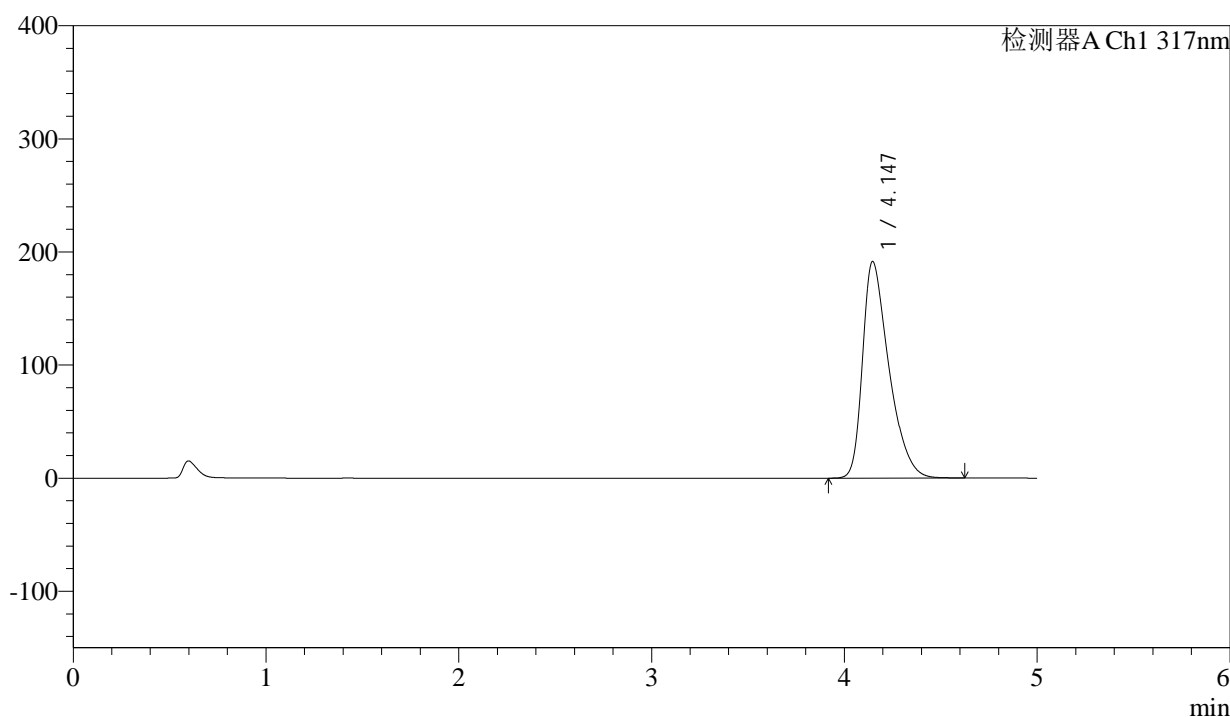

<峰表>

检测器A Ch1 317nm

峰号	保留时间	面积	面积%	高度	理论塔板数(USP)	拖尾因子	分离度(USP)
1	4.147	1822566	100.000	191561	4499	1.461	--
总计		1822566	100.000	191561			



QTL-4047

<样品信息>

色谱柱 : XB-C18(4.6*50mm,5μm) 流速:1.0ml/min
 柱温 : 40°C 波长:317nm
 数据文件名: RC\$QTL-4047 - 0-80/24-720-2 - cbzj-3780Cp-20mg-rcqx-pH6.0jz-jf50z-1-p4-10min.lcd
 方法文件名: RC\$QTL-4047 - QTL-4047-rcqx-FX273.lcm
 批处理文件名: RC\$QTL-4047 - 20250415-FX273.lcb
 样品瓶号: 1-29
 进样体积: 20μl 版本号:6.115
 进样时间: 2025/04/15 13:05:45 实验者: xiechaojun
 处理时间 (V2) : 2025/04/16 09:04:55 处理者: xiechaojun
 仪器型号: SHIMADZU LC-2050C(FX273)

<色谱图>

mV

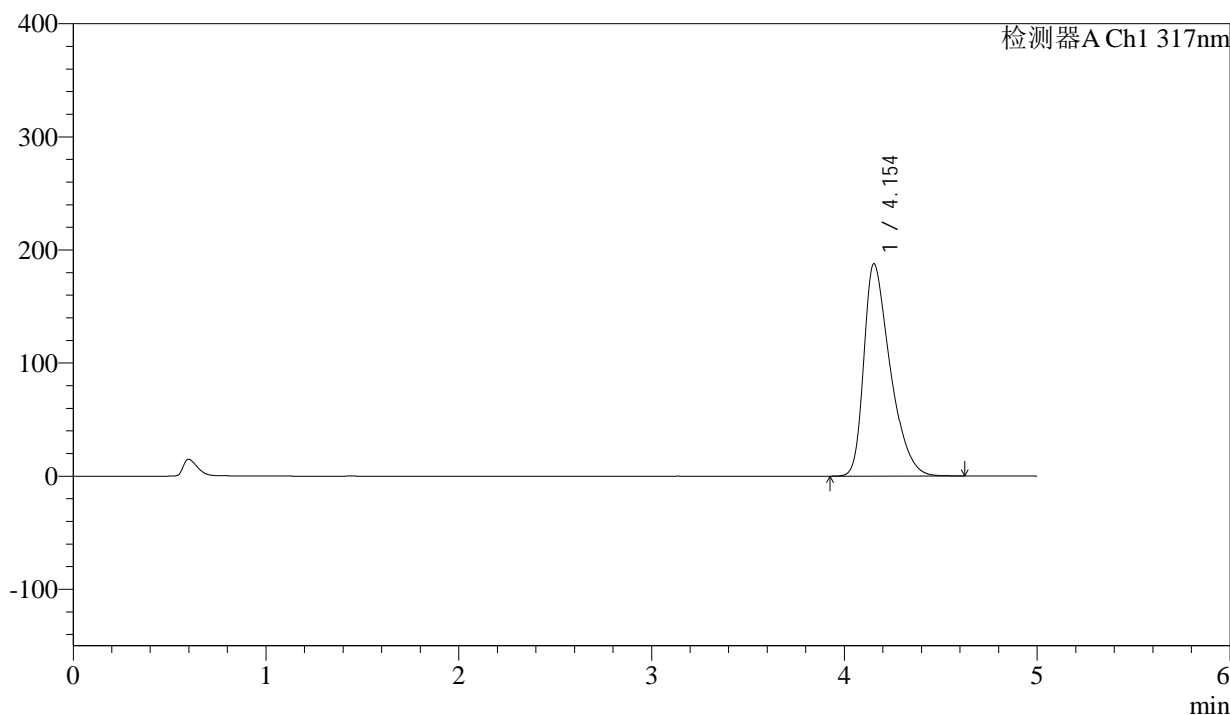

<峰表>

检测器A Ch1 317nm

峰号	保留时间	面积	面积%	高度	理论塔板数(USP)	拖尾因子	分离度(USP)
1	4.154	1783529	100.000	187768	4526	1.454	--
总计		1783529	100.000	187768			



QTL-4047

<样品信息>

色谱柱 : XB-C18(4.6*50mm,5μm) 流速:1.0ml/min
 柱温 : 40°C 波长:317nm
 数据文件名: RC\$QTL-4047 - 0-80/24-721-2 - cbzj-3780Cp-20mg-rcqx-pH6.0jz-jf50z-1-p5-10min.lcd
 方法文件名: RC\$QTL-4047 - QTL-4047-rcqx-FX273.lcm
 批处理文件名: RC\$QTL-4047 - 20250415-FX273.lcb
 样品瓶号: 1-38
 进样体积: 20μl 版本号:6.115
 进样时间: 2025/04/15 13:11:07 实验者: xiechaojun
 处理时间 (V2) : 2025/04/16 09:04:58 处理者: xiechaojun
 仪器型号: SHIMADZU LC-2050C(FX273)

<色谱图>

mV

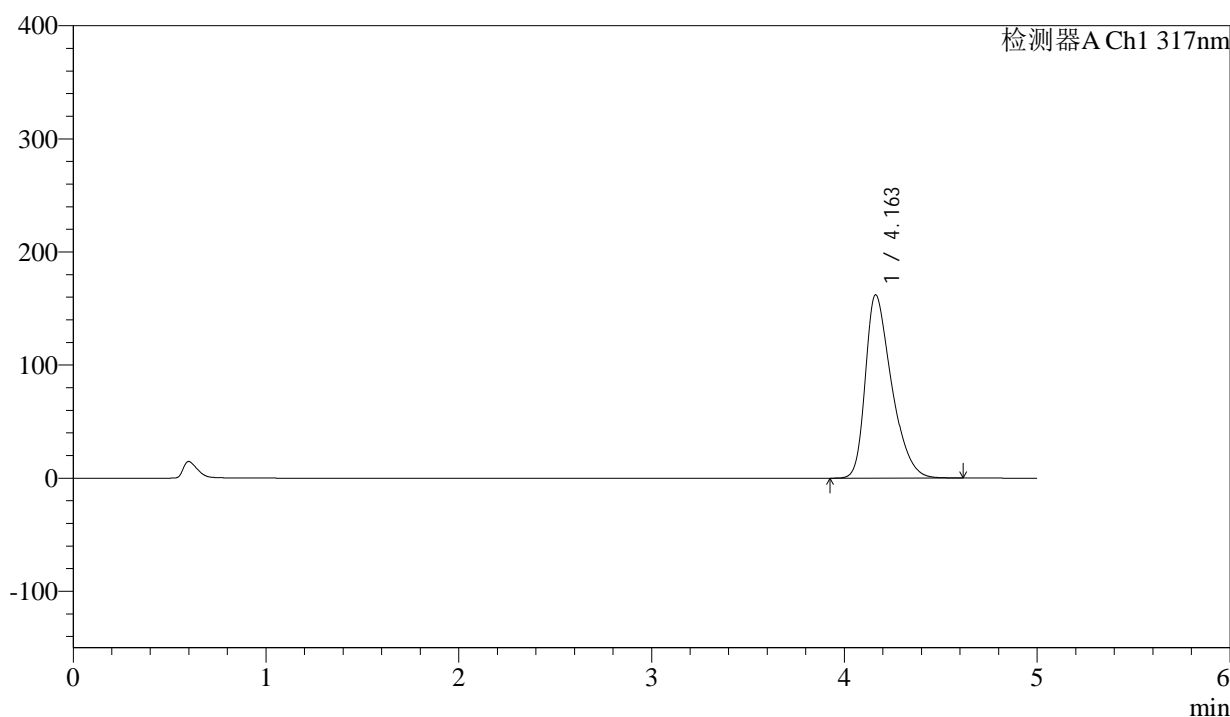

<峰表>

检测器A Ch1 317nm

峰号	保留时间	面积	面积%	高度	理论塔板数(USP)	拖尾因子	分离度(USP)
1	4.163	1533134	100.000	162143	4571	1.409	--
总计		1533134	100.000	162143			

<样品信息>

色谱柱 : XB-C18(4.6*50mm,5 μ m) 流速:1.0ml/min
 柱温 : 40 $^{\circ}$ C 波长:317nm
 数据文件名: RC\$QTL-4047 - 0-80/24-722-2 - cbzj-3780Cp-20mg-rcqx-pH6.0jz-jf50z-1-p6-10min.lcd
 方法文件名: RC\$QTL-4047 - QTL-4047-rcqx-FX273.lcm
 批处理文件名: RC\$QTL-4047 - 20250415-FX273.lcb
 样品瓶号: 1-47
 进样体积: 20 μ l 版本号:6.115
 进样时间: 2025/04/15 13:16:30 实验者: xiechaojun
 处理时间 (V2) : 2025/04/16 09:05:01 处理者: xiechaojun
 仪器型号: SHIMADZU LC-2050C(FX273)

<色谱图>

mV

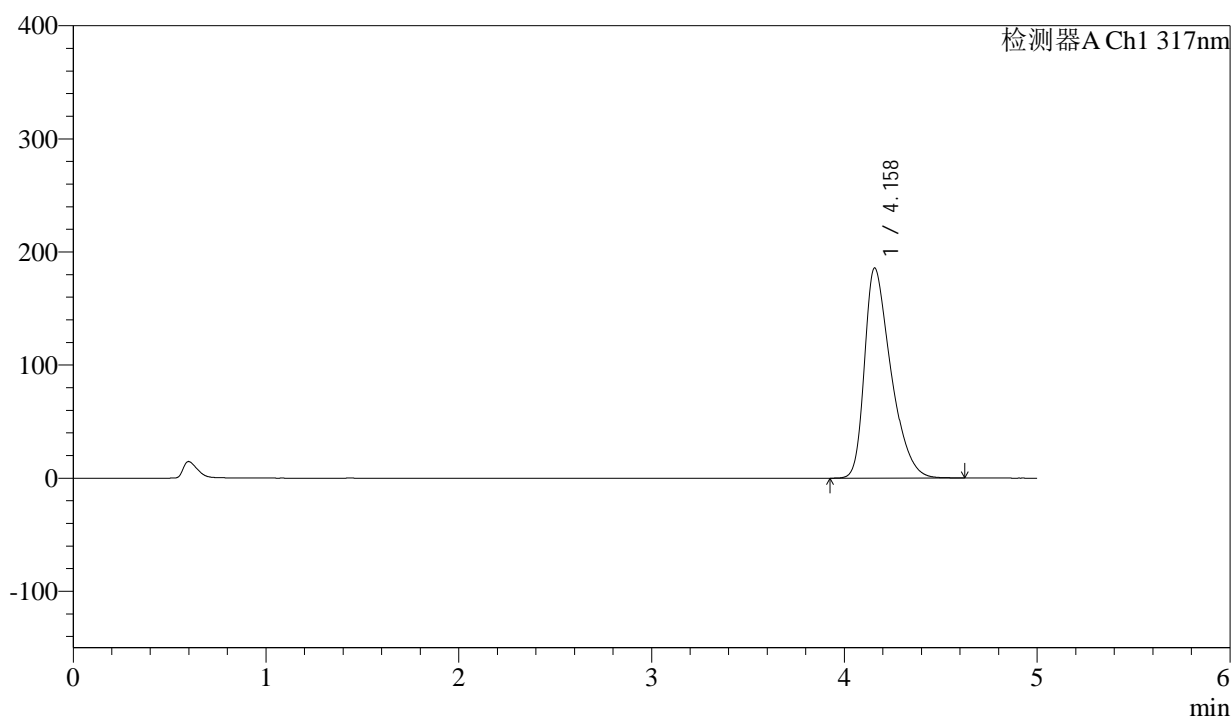

<峰表>

检测器A Ch1 317nm

峰号	保留时间	面积	面积%	高度	理论塔板数(USP)	拖尾因子	分离度(USP)
1	4.158	1768231	100.000	185681	4512	1.450	--
总计		1768231	100.000	185681			



QTL-4047

<样品信息>

色谱柱 : XB-C18(4.6*50mm,5μm) 流速:1.0ml/min
 柱温 : 40°C 波长:317nm
 数据文件名: RC\$QTL-4047 - 0-80/24-723-2 - cbzj-3780Cp-20mg-rcqx-pH6.0jz-jf50z-1-p1-15min.lcd
 方法文件名: RC\$QTL-4047 - QTL-4047-rcqx-FX273.lcm
 批处理文件名: RC\$QTL-4047 - 20250415-FX273.lcb
 样品瓶号: 1-3
 进样体积: 20μl 版本号:6.115
 进样时间: 2025/04/15 13:21:53 实验者: xiechaojun
 处理时间 (V2) : 2025/04/16 09:05:03 处理者: xiechaojun
 仪器型号: SHIMADZU LC-2050C(FX273)

<色谱图>

mV

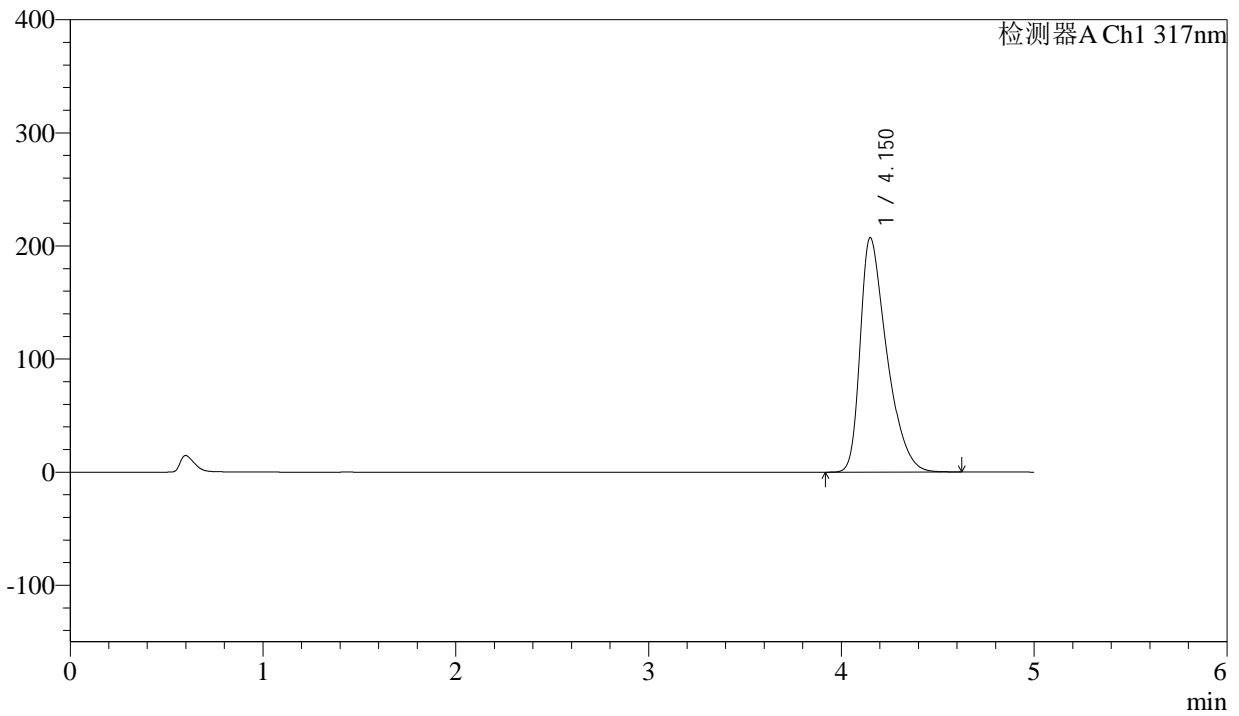

<峰表>

检测器A Ch1 317nm

峰号	保留时间	面积	面积%	高度	理论塔板数(USP)	拖尾因子	分离度(USP)
1	4.150	1986415	100.000	206987	4450	1.488	--
总计		1986415	100.000	206987			



QTL-4047

<样品信息>

色谱柱 : XB-C18(4.6*50mm,5μm) 流速:1.0ml/min
 柱温 : 40°C 波长:317nm
 数据文件名: RC\$QTL-4047 - 0-80/24-724-2 - cbzj-3780Cp-20mg-rcqx-pH6.0jz-jf50z-1-p2-15min.lcd
 方法文件名: RC\$QTL-4047 - QTL-4047-rcqx-FX273.lcm
 批处理文件名: RC\$QTL-4047 - 20250415-FX273.lcb
 样品瓶号: 1-12
 进样体积: 20μl 版本号:6.115
 进样时间: 2025/04/15 13:27:16 实验者: xiechaojun
 处理时间 (V2) : 2025/04/16 09:05:06 处理者: xiechaojun
 仪器型号: SHIMADZU LC-2050C(FX273)

<色谱图>

mV

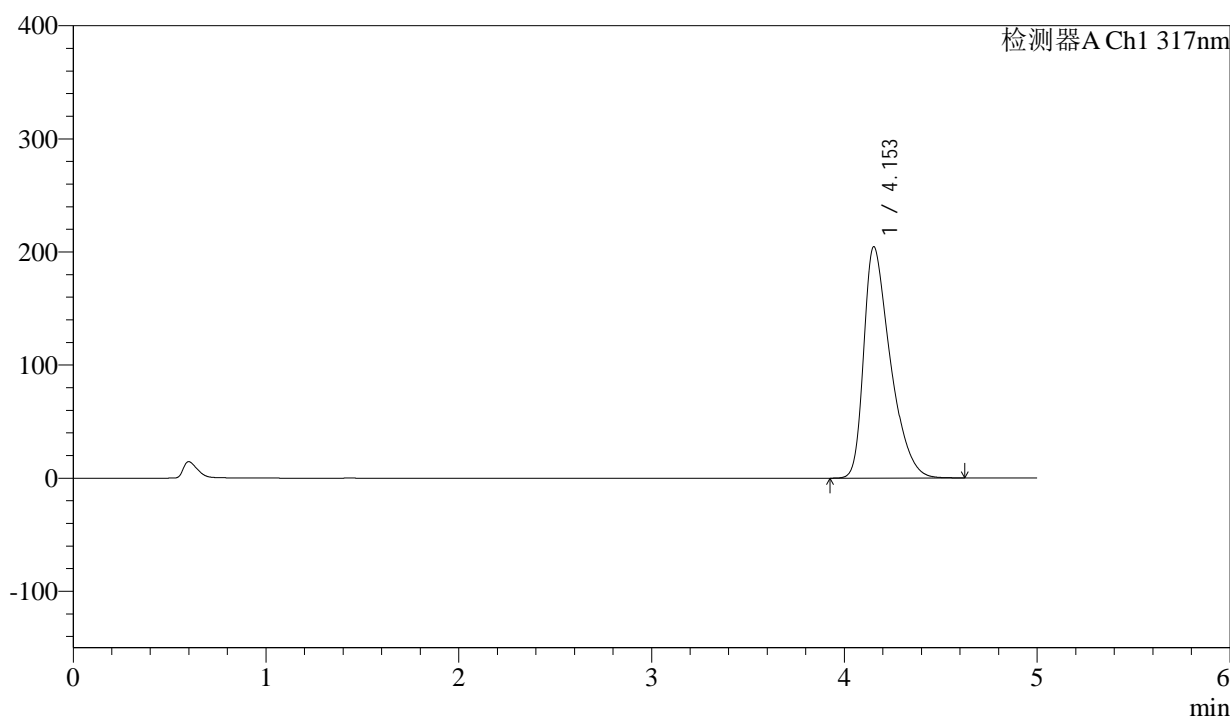

<峰表>

检测器A Ch1 317nm

峰号	保留时间	面积	面积%	高度	理论塔板数(USP)	拖尾因子	分离度(USP)
1	4.153	1959038	100.000	204508	4463	1.485	--
总计		1959038	100.000	204508			



QTL-4047

<样品信息>

色谱柱 : XB-C18(4.6*50mm,5μm) 流速:1.0ml/min
 柱温 : 40°C 波长:317nm
 数据文件名: RC\$QTL-4047 - 0-80/24-725-2 - cbzj-3780Cp-20mg-rcqx-pH6.0jz-jf50z-1-p3-15min.lcd
 方法文件名: RC\$QTL-4047 - QTL-4047-rcqx-FX273.lcm
 批处理文件名: RC\$QTL-4047 - 20250415-FX273.lcb
 样品瓶号: 1-21
 进样体积: 20μl 版本号:6.115
 进样时间: 2025/04/15 13:32:38 实验者: xiechaojun
 处理时间 (V2) : 2025/04/16 09:05:09 处理者: xiechaojun
 仪器型号: SHIMADZU LC-2050C(FX273)

<色谱图>

mV

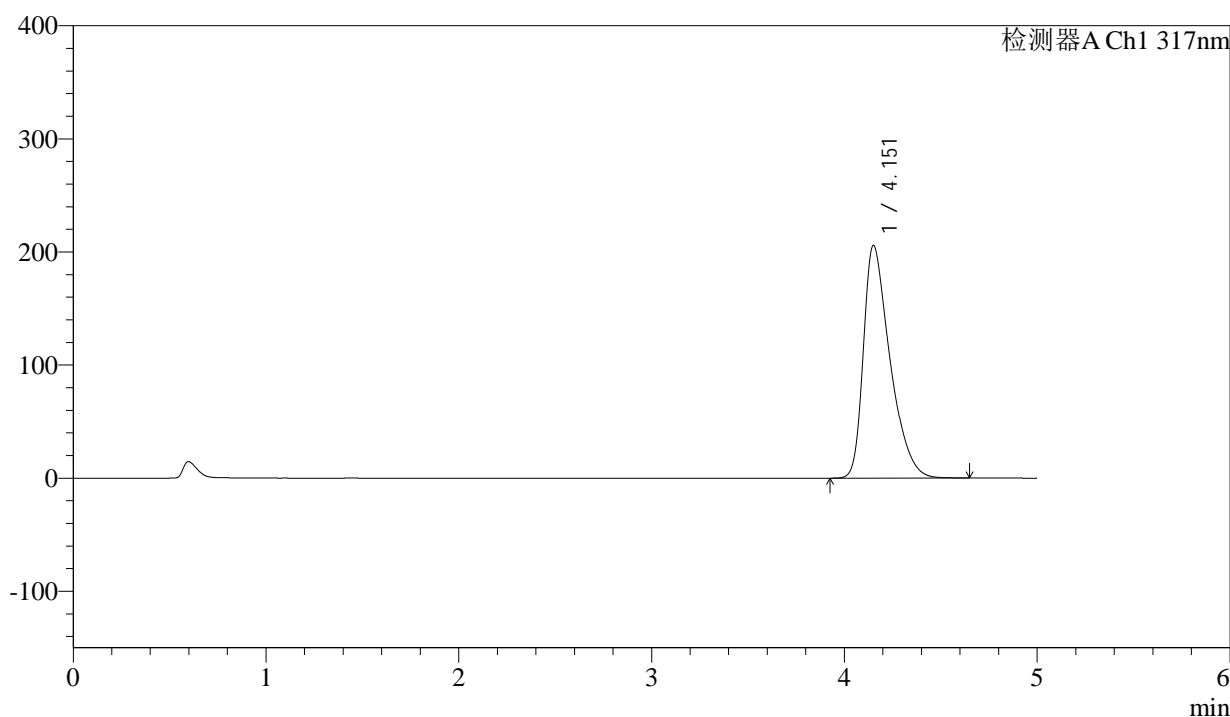

<峰表>

检测器A Ch1 317nm

峰号	保留时间	面积	面积%	高度	理论塔板数(USP)	拖尾因子	分离度(USP)
1	4.151	1974328	100.000	205371	4439	1.489	--
总计		1974328	100.000	205371			



QTL-4047

<样品信息>

色谱柱 : XB-C18(4.6*50mm,5μm) 流速:1.0ml/min
 柱温 : 40°C 波长:317nm
 数据文件名: RC\$QTL-4047 - 0-80/24-726-2 - cbzj-3780Cp-20mg-rcqx-pH6.0jz-jf50z-1-p4-15min.lcd
 方法文件名: RC\$QTL-4047 - QTL-4047-rcqx-FX273.lcm
 批处理文件名: RC\$QTL-4047 - 20250415-FX273.lcb
 样品瓶号: 1-30
 进样体积: 20μl 版本号:6.115
 进样时间: 2025/04/15 13:37:59 实验者: xiechaojun
 处理时间 (V2) : 2025/04/16 09:05:12 处理者: xiechaojun
 仪器型号: SHIMADZU LC-2050C(FX273)

<色谱图>

mV

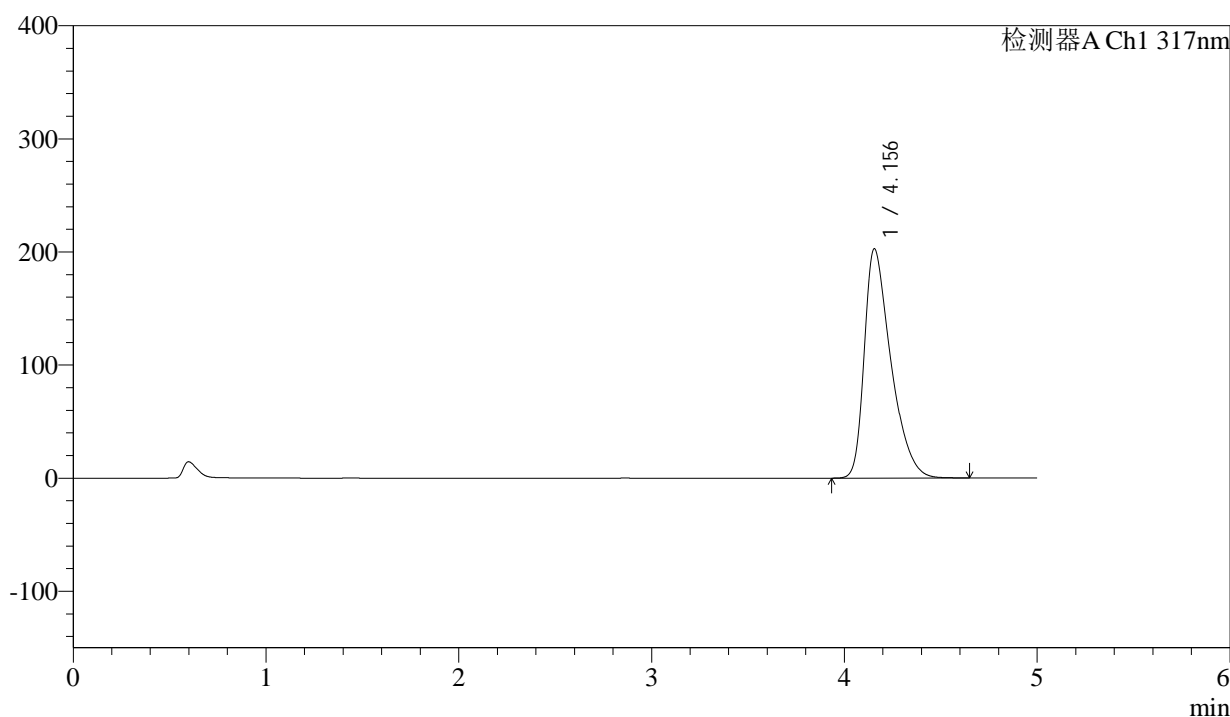

<峰表>

检测器A Ch1 317nm

峰号	保留时间	面积	面积%	高度	理论塔板数(USP)	拖尾因子	分离度(USP)
1	4.156	1943481	100.000	202806	4457	1.486	--
总计		1943481	100.000	202806			



QTL-4047

<样品信息>

色谱柱 : XB-C18(4.6*50mm,5 μ m) 流速:1.0ml/min
 柱温 : 40 $^{\circ}$ C 波长:317nm
 数据文件名: RC\$QTL-4047 - 0-80/24-727-2 - cbzj-3780Cp-20mg-rcqx-pH6.0jz-jf50z-1-p5-15min.lcd
 方法文件名: RC\$QTL-4047 - QTL-4047-rcqx-FX273.lcm
 批处理文件名: RC\$QTL-4047 - 20250415-FX273.lcb
 样品瓶号: 1-39
 进样体积: 20 μ l 版本号:6.115
 进样时间: 2025/04/15 13:43:23 实验者: xiechaojun
 处理时间 (V2) : 2025/04/16 09:05:15 处理者: xiechaojun
 仪器型号: SHIMADZU LC-2050C(FX273)

<色谱图>

mV

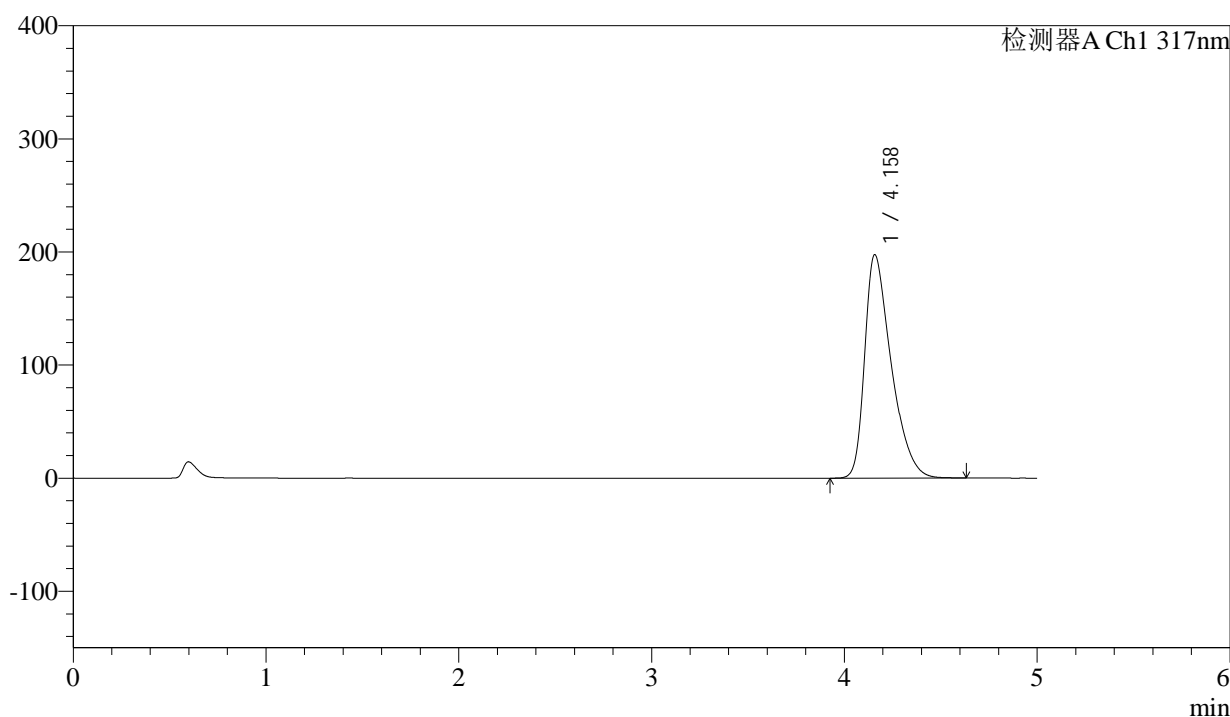

<峰表>

检测器A Ch1 317nm

峰号	保留时间	面积	面积%	高度	理论塔板数(USP)	拖尾因子	分离度(USP)
1	4.158	1890437	100.000	197404	4476	1.478	--
总计		1890437	100.000	197404			



QTL-4047

<样品信息>

色谱柱 : XB-C18(4.6*50mm,5μm) 流速:1.0ml/min
 柱温 : 40°C 波长:317nm
 数据文件名: RC\$QTL-4047 - 0-80/24-728-2 - cbzj-3780Cp-20mg-rcqx-pH6.0jz-jf50z-1-p6-15min.lcd
 方法文件名: RC\$QTL-4047 - QTL-4047-rcqx-FX273.lcm
 批处理文件名: RC\$QTL-4047 - 20250415-FX273.lcb
 样品瓶号: 1-48
 进样体积: 20μl 版本号:6.115
 进样时间: 2025/04/15 13:48:45 实验者: xiechaojun
 处理时间 (V2) : 2025/04/16 09:05:17 处理者: xiechaojun
 仪器型号: SHIMADZU LC-2050C(FX273)

<色谱图>

mV

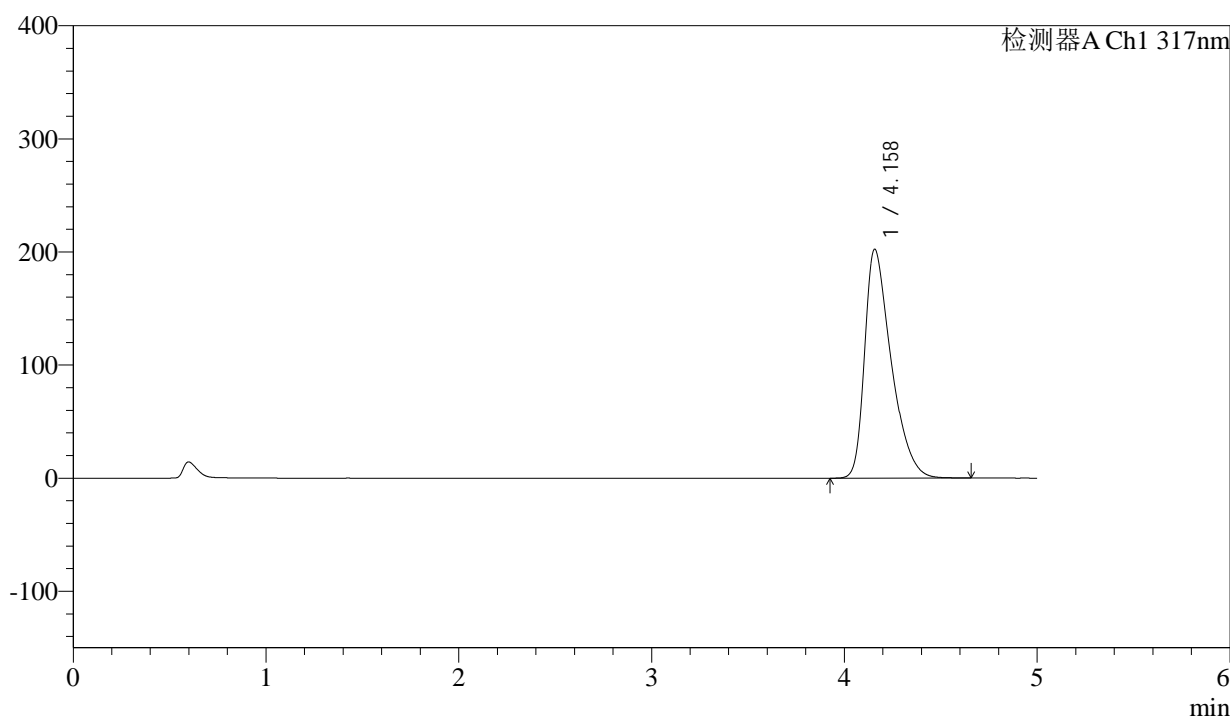

<峰表>

检测器A Ch1 317nm

峰号	保留时间	面积	面积%	高度	理论塔板数(USP)	拖尾因子	分离度(USP)
1	4.158	1939051	100.000	202279	4469	1.486	--
总计		1939051	100.000	202279			



QTL-4047

<样品信息>

色谱柱 : XB-C18(4.6*50mm,5μm) 流速:1.0ml/min
 柱温 : 40°C 波长:317nm
 数据文件名: RC\$QTL-4047 - 0-80/24-729-2 - cbzj-3780Cp-20mg-rcqx-pH6.0jz-jf50z-1-p1-20min.lcd
 方法文件名: RC\$QTL-4047 - QTL-4047-rcqx-FX273.lcm
 批处理文件名: RC\$QTL-4047 - 20250415-FX273.lcb
 样品瓶号: 1-4
 进样体积: 20μl 版本号:6.115
 进样时间: 2025/04/15 13:54:08 实验者: xiechaojun
 处理时间 (V2) : 2025/04/16 09:05:20 处理者: xiechaojun
 仪器型号: SHIMADZU LC-2050C(FX273)

<色谱图>

mV

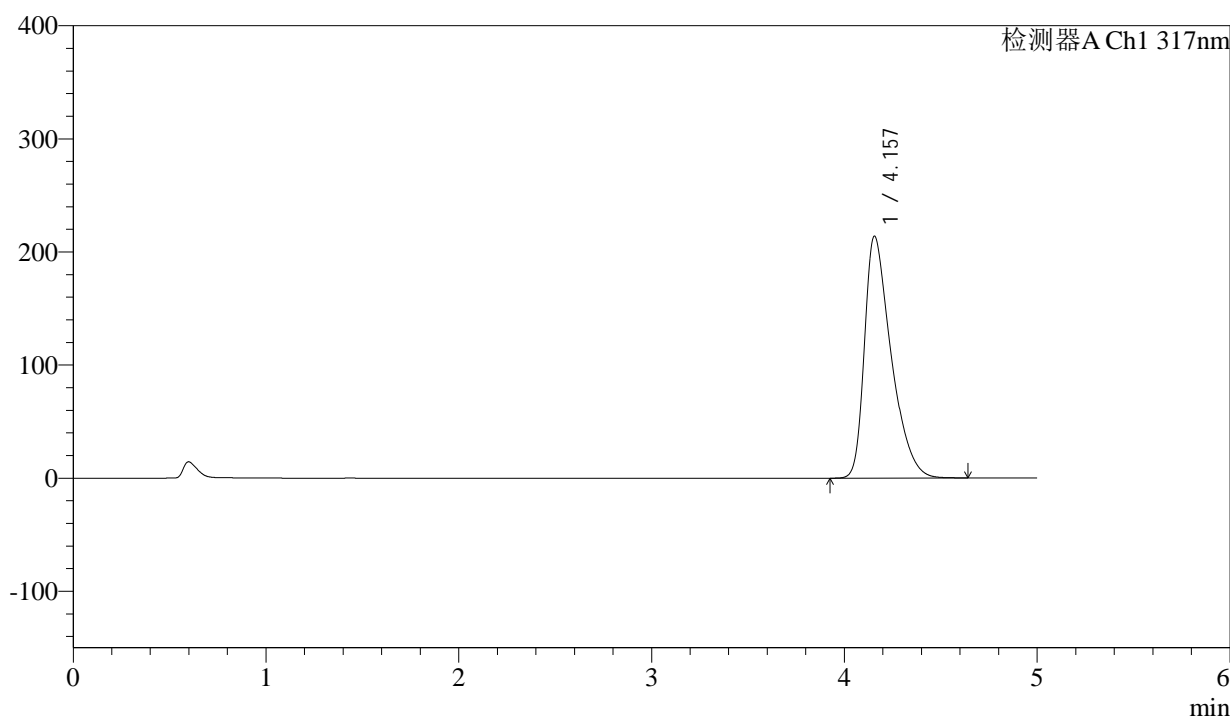

<峰表>

检测器A Ch1 317nm

峰号	保留时间	面积	面积%	高度	理论塔板数(USP)	拖尾因子	分离度(USP)
1	4.157	2057049	100.000	213987	4438	1.505	--
总计		2057049	100.000	213987			



QTL-4047

<样品信息>

色谱柱 : XB-C18(4.6*50mm,5μm) 流速:1.0ml/min
 柱温 : 40°C 波长:317nm
 数据文件名: RC\$QTL-4047 - 0-80/24-730-2 - cbzj-3780Cp-20mg-rcqx-pH6.0jz-jf50z-1-p2-20min.lcd
 方法文件名: RC\$QTL-4047 - QTL-4047-rcqx-FX273.lcm
 批处理文件名: RC\$QTL-4047 - 20250415-FX273.lcb
 样品瓶号: 1-13
 进样体积: 20μl 版本号:6.115
 进样时间: 2025/04/15 13:59:31 实验者: xiechaojun
 处理时间 (V2) : 2025/04/16 09:05:23 处理者: xiechaojun
 仪器型号: SHIMADZU LC-2050C(FX273)

<色谱图>

mV

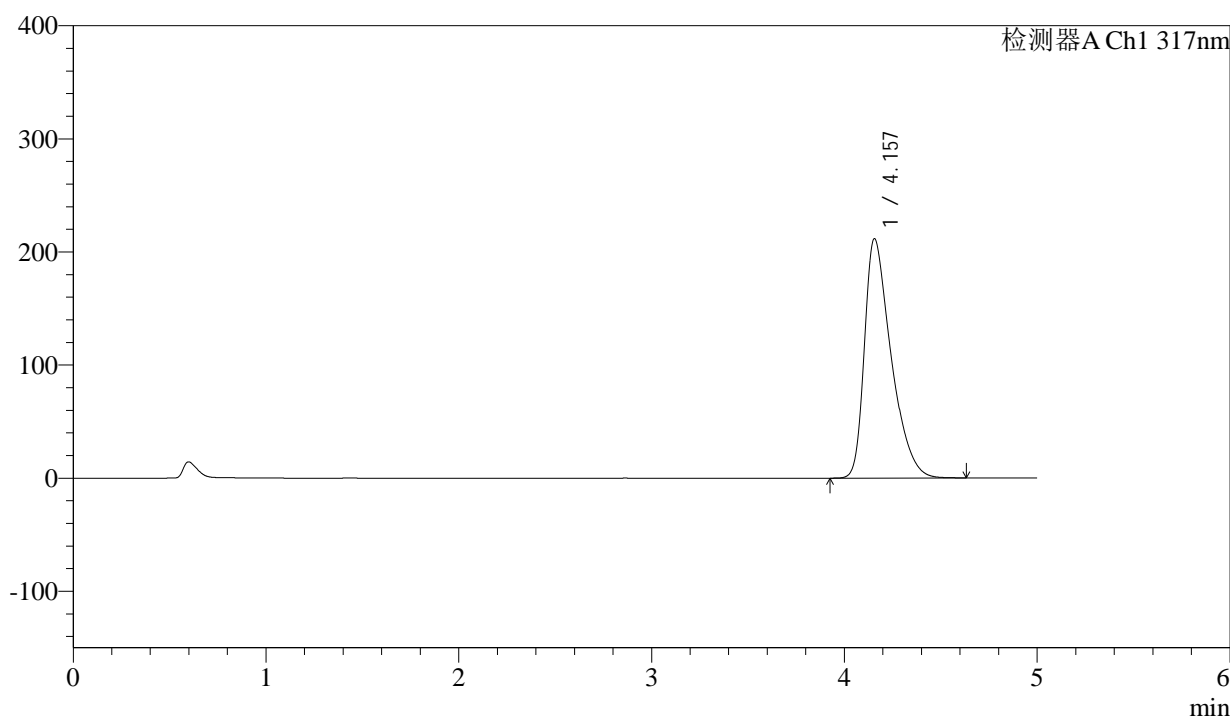

<峰表>

检测器A Ch1 317nm

峰号	保留时间	面积	面积%	高度	理论塔板数(USP)	拖尾因子	分离度(USP)
1	4.157	2035152	100.000	211726	4431	1.503	--
总计		2035152	100.000	211726			



QTL-4047

<样品信息>

色谱柱 : XB-C18(4.6*50mm,5μm) 流速:1.0ml/min
 柱温 : 40°C 波长:317nm
 数据文件名: RC\$QTL-4047 - 0-80/24-731-2 - cbzj-3780Cp-20mg-rcqx-pH6.0jz-jf50z-1-p3-20min.lcd
 方法文件名: RC\$QTL-4047 - QTL-4047-rcqx-FX273.lcm
 批处理文件名: RC\$QTL-4047 - 20250415-FX273.lcb
 样品瓶号: 1-22
 进样体积: 20μl 版本号:6.115
 进样时间: 2025/04/15 14:04:54 实验者: xiechaojun
 处理时间 (V2) : 2025/04/16 09:05:26 处理者: xiechaojun
 仪器型号: SHIMADZU LC-2050C(FX273)

<色谱图>

mV

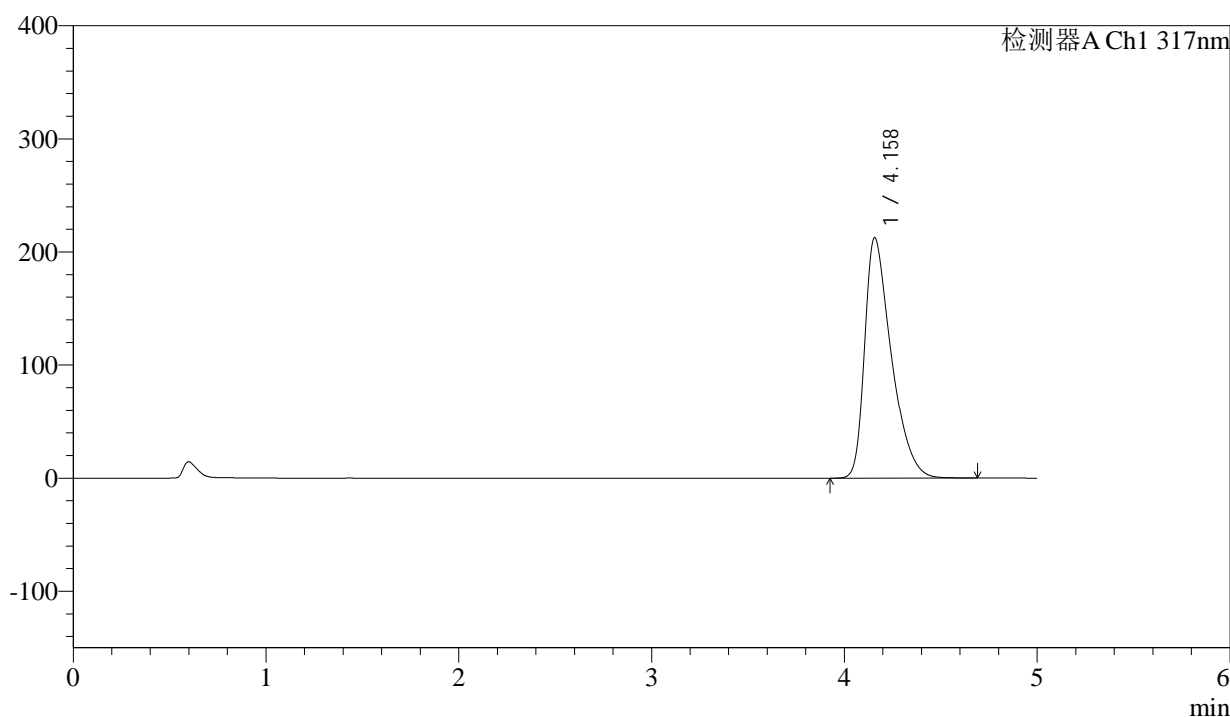

<峰表>

检测器A Ch1 317nm

峰号	保留时间	面积	面积%	高度	理论塔板数(USP)	拖尾因子	分离度(USP)
1	4.158	2046451	100.000	212510	4434	1.507	--
总计		2046451	100.000	212510			



QTL-4047

<样品信息>

色谱柱 : XB-C18(4.6*50mm,5μm) 流速:1.0ml/min
 柱温 : 40°C 波长:317nm
 数据文件名: RC\$QTL-4047 - 0-80/24-732-2 - cbzj-3780Cp-20mg-rcqx-pH6.0jz-jf50z-1-p4-20min.lcd
 方法文件名: RC\$QTL-4047 - QTL-4047-rcqx-FX273.lcm
 批处理文件名: RC\$QTL-4047 - 20250415-FX273.lcb
 样品瓶号: 1-31
 进样体积: 20μl 版本号:6.115
 进样时间: 2025/04/15 14:10:16 实验者: xiechaojun
 处理时间 (V2) : 2025/04/16 09:05:29 处理者: xiechaojun
 仪器型号: SHIMADZU LC-2050C(FX273)

<色谱图>

mV

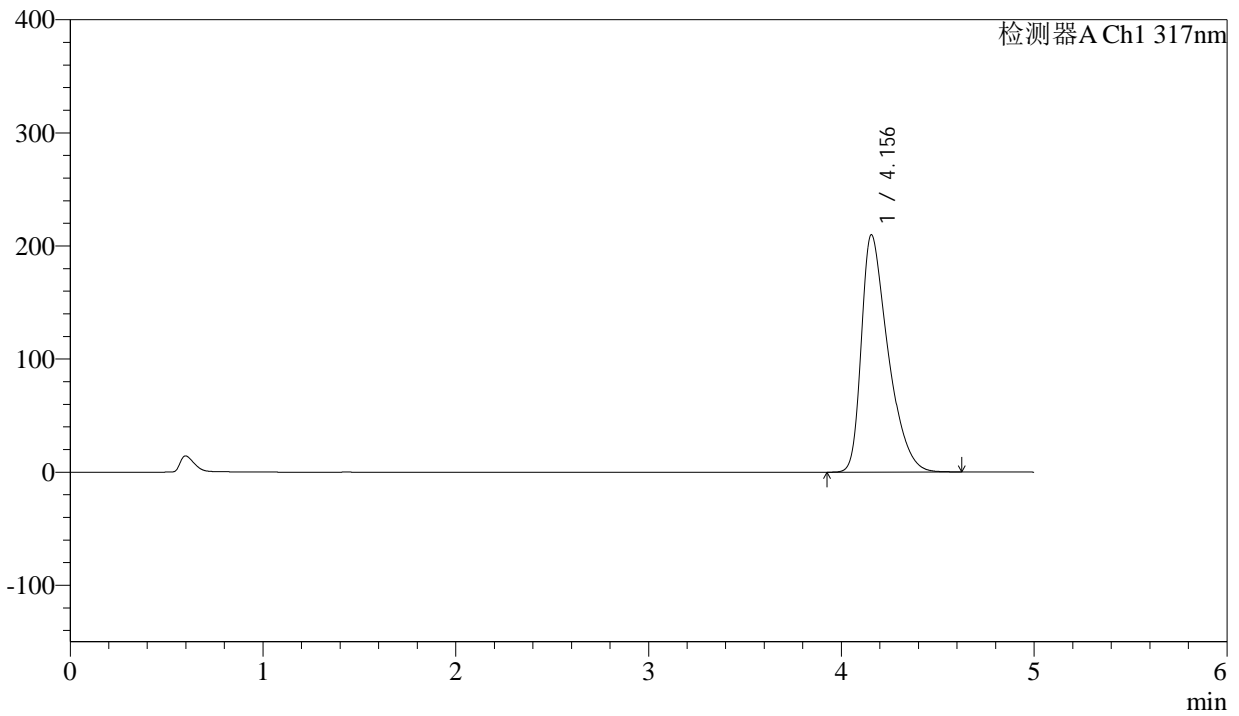

<峰表>

检测器A Ch1 317nm

峰号	保留时间	面积	面积%	高度	理论塔板数(USP)	拖尾因子	分离度(USP)
1	4.156	2017250	100.000	209880	4433	1.502	--
总计		2017250	100.000	209880			



QTL-4047

<样品信息>

色谱柱 : XB-C18(4.6*50mm,5μm) 流速:1.0ml/min
 柱温 : 40°C 波长:317nm
 数据文件名: RC\$QTL-4047 - 0-80/24-733-2 - cbzj-3780Cp-20mg-rcqx-pH6.0jz-jf50z-1-p5-20min.lcd
 方法文件名: RC\$QTL-4047 - QTL-4047-rcqx-FX273.lcm
 批处理文件名: RC\$QTL-4047 - 20250415-FX273.lcb
 样品瓶号: 1-40
 进样体积: 20μl 版本号:6.115
 进样时间: 2025/04/15 14:15:39 实验者: xiechaojun
 处理时间 (V2) : 2025/04/16 09:05:32 处理者: xiechaojun
 仪器型号: SHIMADZU LC-2050C(FX273)

<色谱图>

mV

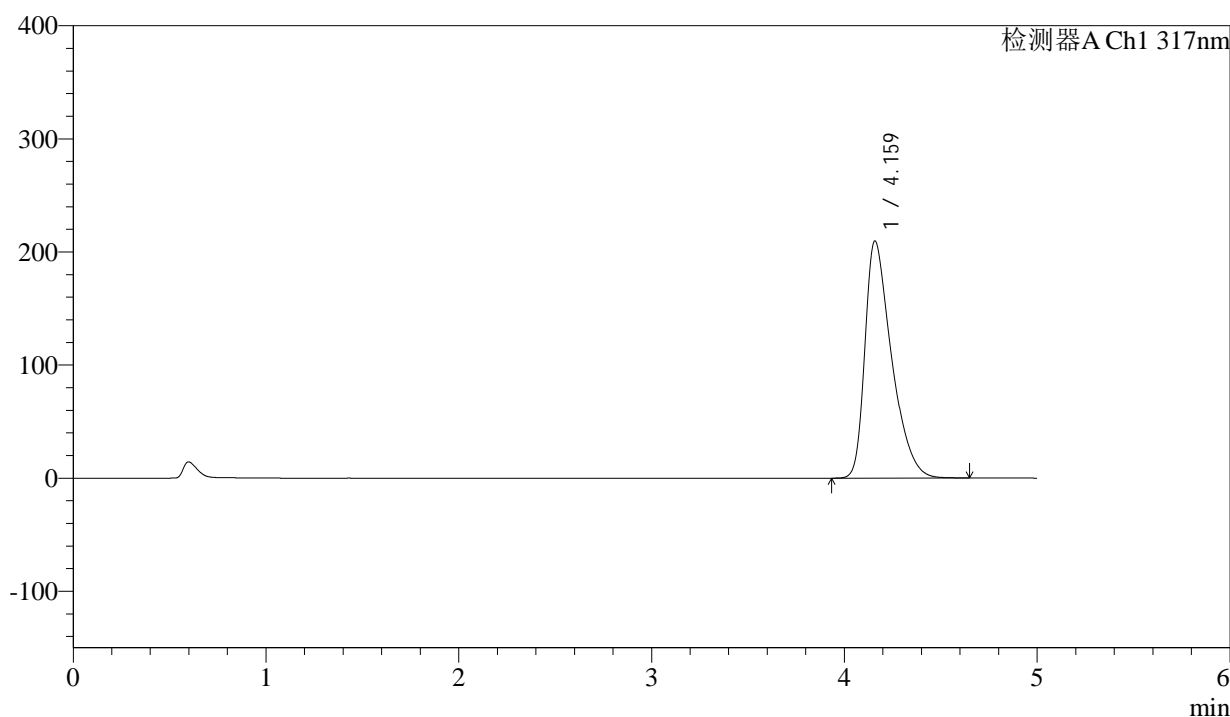

<峰表>

检测器A Ch1 317nm

峰号	保留时间	面积	面积%	高度	理论塔板数(USP)	拖尾因子	分离度(USP)
1	4.159	2014485	100.000	209315	4446	1.502	--
总计		2014485	100.000	209315			



QTL-4047

<样品信息>

色谱柱 : XB-C18(4.6*50mm,5μm) 流速:1.0ml/min
 柱温 : 40°C 波长:317nm
 数据文件名: RC\$QTL-4047 - 0-80/24-734-2 - cbzj-3780Cp-20mg-rcqx-pH6.0jz-jf50z-1-p6-20min.lcd
 方法文件名: RC\$QTL-4047 - QTL-4047-rcqx-FX273.lcm
 批处理文件名: RC\$QTL-4047 - 20250415-FX273.lcb
 样品瓶号: 1-49
 进样体积: 20μl 版本号:6.115
 进样时间: 2025/04/15 14:21:02 实验者: xiechaojun
 处理时间 (V2) : 2025/04/16 09:05:35 处理者: xiechaojun
 仪器型号: SHIMADZU LC-2050C(FX273)

<色谱图>

mV

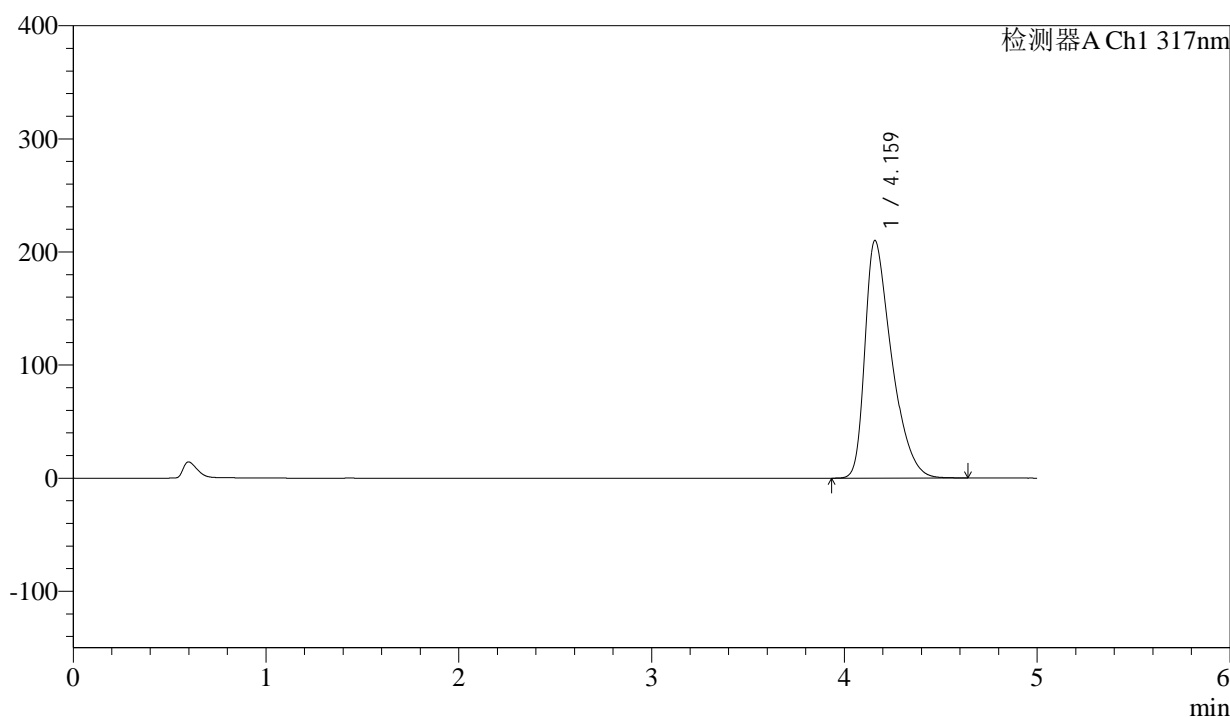

<峰表>

检测器A Ch1 317nm

峰号	保留时间	面积	面积%	高度	理论塔板数(USP)	拖尾因子	分离度(USP)
1	4.159	2020416	100.000	209640	4436	1.504	--
总计		2020416	100.000	209640			



QTL-4047

<样品信息>

色谱柱 : XB-C18(4.6*50mm,5μm) 流速:1.0ml/min
 柱温 : 40°C 波长:317nm
 数据文件名: RC\$QTL-4047 - 0-80/24-735-2 - cbzj-3780Cp-20mg-rcqx-pH6.0jz-jf50z-1-p1-30min.lcd
 方法文件名: RC\$QTL-4047 - QTL-4047-rcqx-FX273.lcm
 批处理文件名: RC\$QTL-4047 - 20250415-FX273.lcb
 样品瓶号: 1-5
 进样体积: 20μl 版本号:6.115
 进样时间: 2025/04/15 14:26:24 实验者: xiechaojun
 处理时间 (V2) : 2025/04/16 09:05:38 处理者: xiechaojun
 仪器型号: SHIMADZU LC-2050C(FX273)

<色谱图>

mV

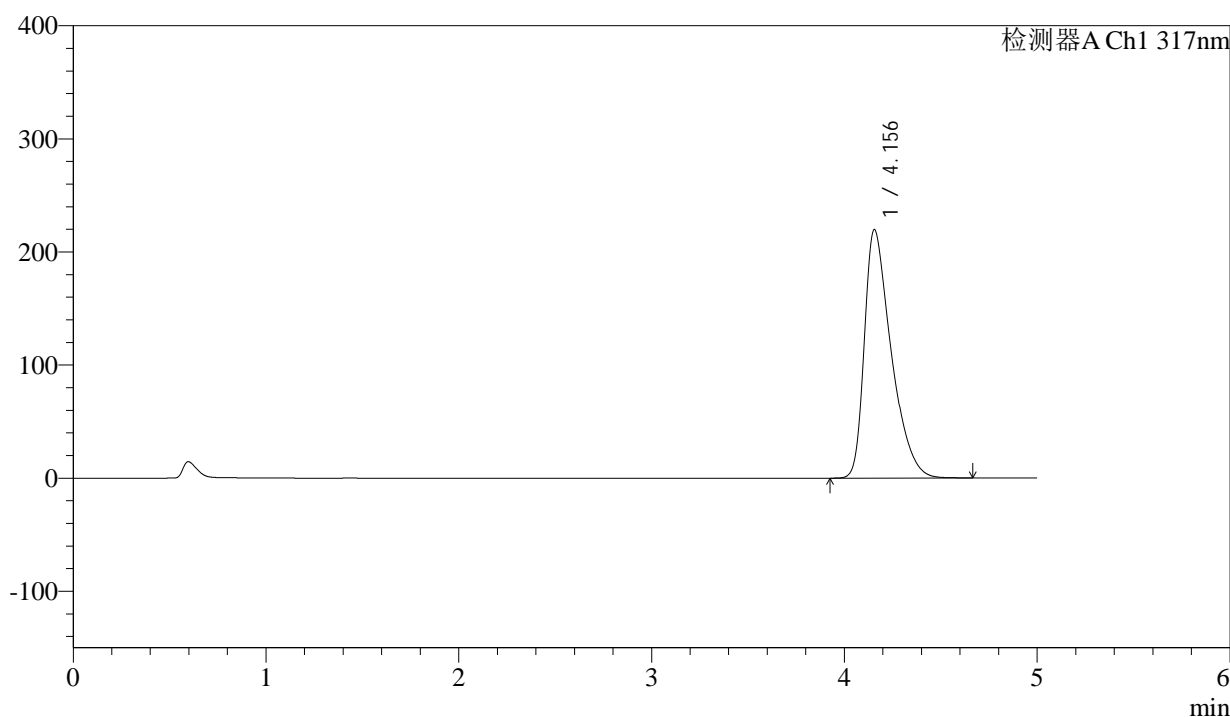

<峰表>

检测器A Ch1 317nm

峰号	保留时间	面积	面积%	高度	理论塔板数(USP)	拖尾因子	分离度(USP)
1	4.156	2125448	100.000	219765	4379	1.518	--
总计		2125448	100.000	219765			



QTL-4047

<样品信息>

色谱柱 : XB-C18(4.6*50mm,5μm) 流速:1.0ml/min
 柱温 : 40°C 波长:317nm
 数据文件名: RC\$QTL-4047 - 0-80/24-736-2 - cbzj-3780Cp-20mg-rcqx-pH6.0jz-jf50z-1-p2-30min.lcd
 方法文件名: RC\$QTL-4047 - QTL-4047-rcqx-FX273.lcm
 批处理文件名: RC\$QTL-4047 - 20250415-FX273.lcb
 样品瓶号: 1-14
 进样体积: 20μl 版本号:6.115
 进样时间: 2025/04/15 14:31:47 实验者: xiechaojun
 处理时间 (V2) : 2025/04/16 09:05:41 处理者: xiechaojun
 仪器型号: SHIMADZU LC-2050C(FX273)

<色谱图>

mV

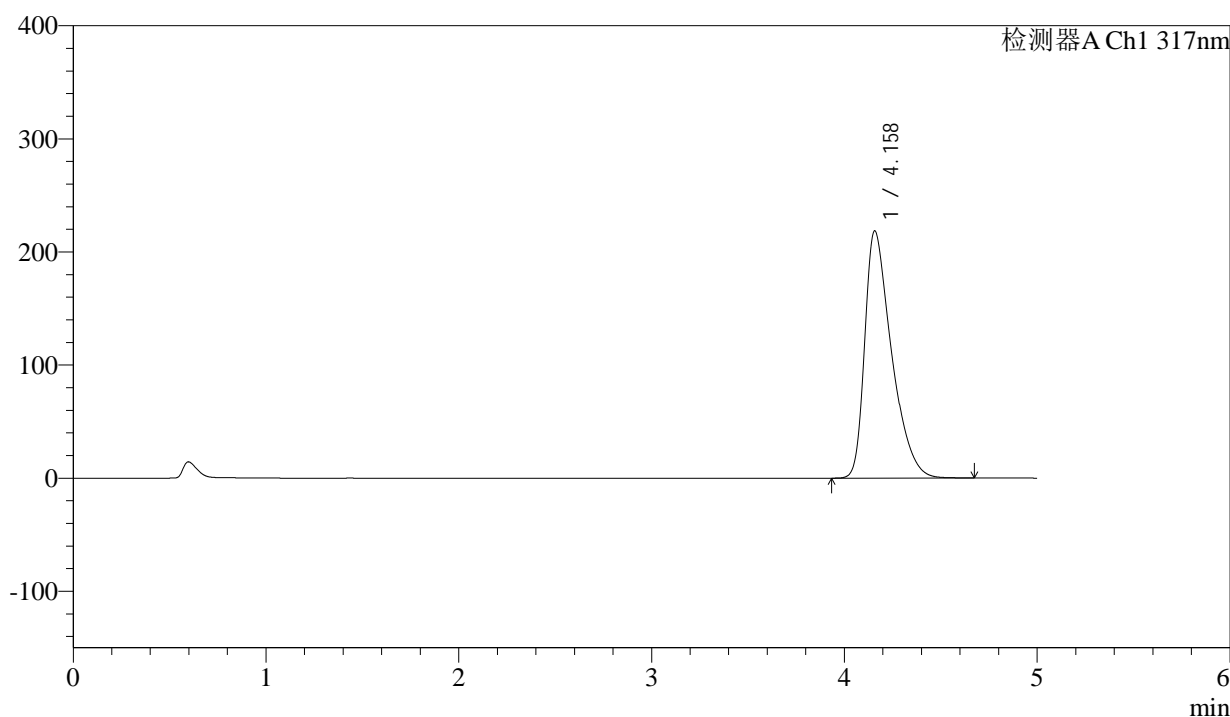

<峰表>

检测器A Ch1 317nm

峰号	保留时间	面积	面积%	高度	理论塔板数(USP)	拖尾因子	分离度(USP)
1	4.158	2112125	100.000	218419	4398	1.518	--
总计		2112125	100.000	218419			



QTL-4047

<样品信息>

色谱柱 : XB-C18(4.6*50mm,5μm) 流速:1.0ml/min
 柱温 : 40°C 波长:317nm
 数据文件名: RC\$QTL-4047 - 0-80/24-737-2 - cbzj-3780Cp-20mg-rcqx-pH6.0jz-jf50z-1-p3-30min.lcd
 方法文件名: RC\$QTL-4047 - QTL-4047-rcqx-FX273.lcm
 批处理文件名: RC\$QTL-4047 - 20250415-FX273.lcb
 样品瓶号: 1-23
 进样体积: 20μl 版本号:6.115
 进样时间: 2025/04/15 14:37:10 实验者: xiechaojun
 处理时间 (V2) : 2025/04/16 09:05:44 处理者: xiechaojun
 仪器型号: SHIMADZU LC-2050C(FX273)

<色谱图>

mV

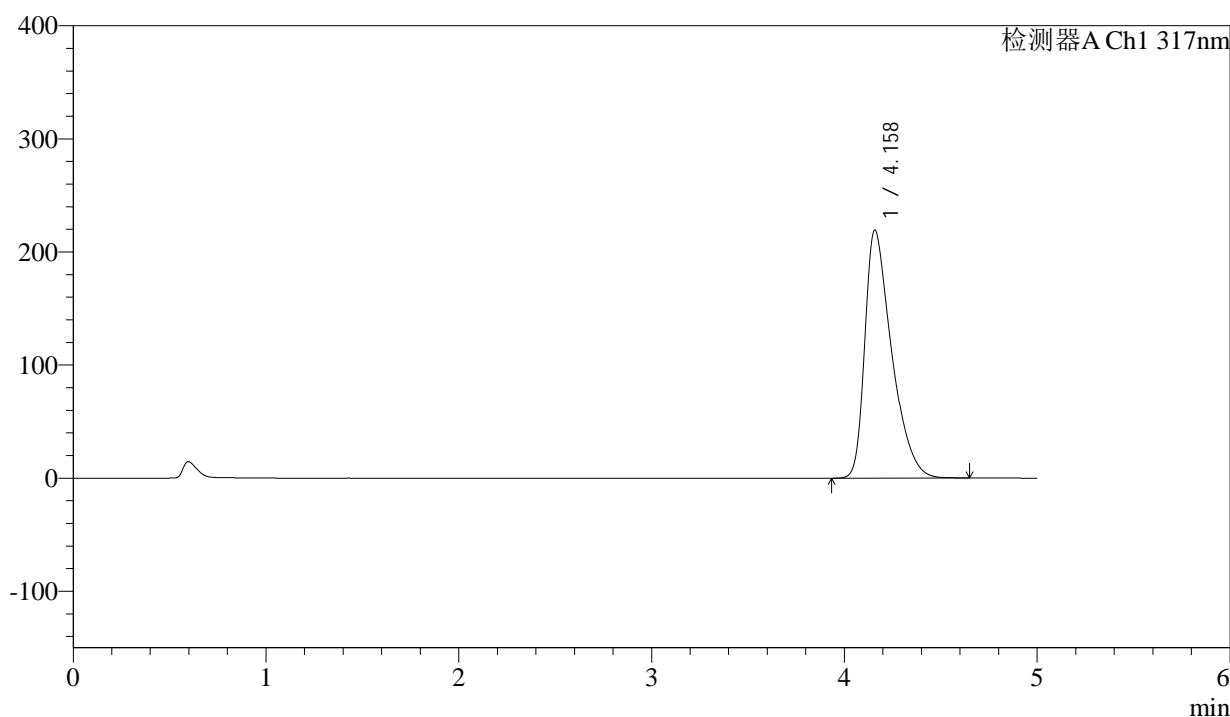

<峰表>

检测器A Ch1 317nm

峰号	保留时间	面积	面积%	高度	理论塔板数(USP)	拖尾因子	分离度(USP)
1	4.158	2120456	100.000	218943	4391	1.520	--
总计		2120456	100.000	218943			



QTL-4047

<样品信息>

色谱柱 : XB-C18(4.6*50mm,5μm) 流速:1.0ml/min
 柱温 : 40°C 波长:317nm
 数据文件名: RC\$QTL-4047 - 0-80/24-738-2 - cbzj-3780Cp-20mg-rcqx-pH6.0jz-jf50z-1-p4-30min.lcd
 方法文件名: RC\$QTL-4047 - QTL-4047-rcqx-FX273.lcm
 批处理文件名: RC\$QTL-4047 - 20250415-FX273.lcb
 样品瓶号: 1-32
 进样体积: 20μl 版本号:6.115
 进样时间: 2025/04/15 14:42:33 实验者: xiechaojun
 处理时间 (V2) : 2025/04/16 09:05:47 处理者: xiechaojun
 仪器型号: SHIMADZU LC-2050C(FX273)

<色谱图>

mV

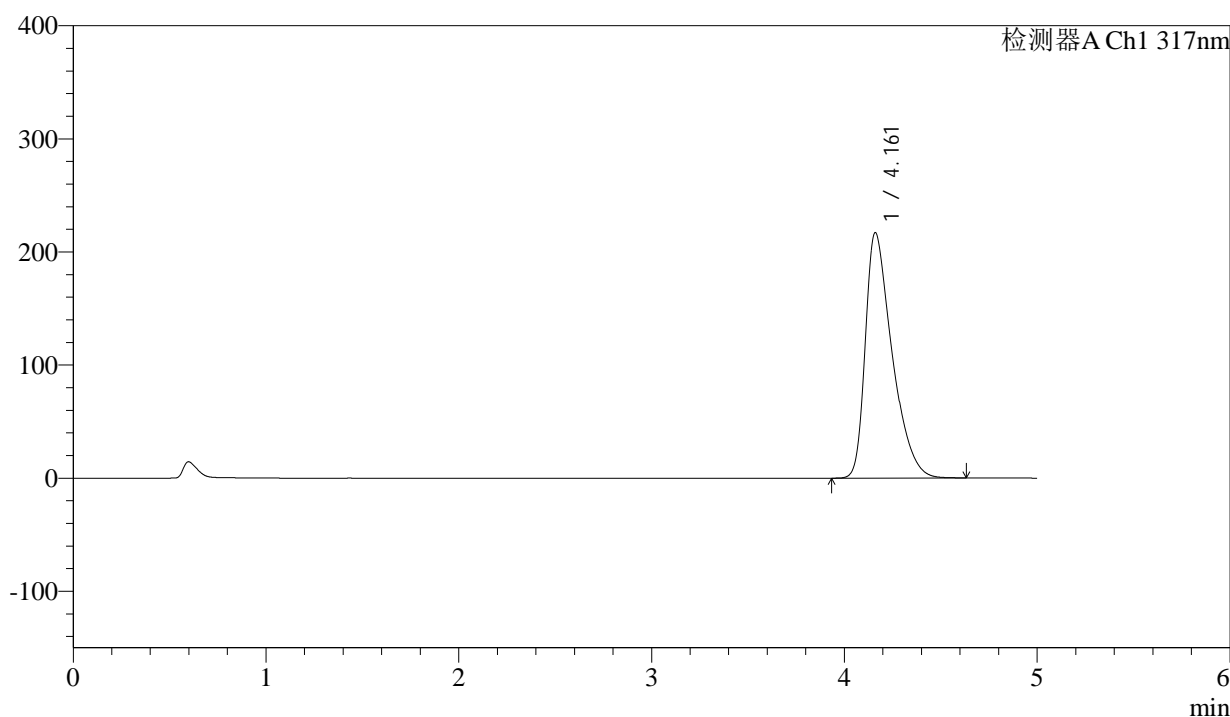

<峰表>

检测器A Ch1 317nm

峰号	保留时间	面积	面积%	高度	理论塔板数(USP)	拖尾因子	分离度(USP)
1	4.161	2093882	100.000	216924	4413	1.517	--
总计		2093882	100.000	216924			



QTL-4047

<样品信息>

色谱柱 : XB-C18(4.6*50mm,5μm) 流速:1.0ml/min
 柱温 : 40°C 波长:317nm
 数据文件名: RC\$QTL-4047 - 0-80/24-739-2 - cbzj-3780Cp-20mg-rcqx-pH6.0jz-jf50z-1-p5-30min.lcd
 方法文件名: RC\$QTL-4047 - QTL-4047-rcqx-FX273.lcm
 批处理文件名: RC\$QTL-4047 - 20250415-FX273.lcb
 样品瓶号: 1-41
 进样体积: 20μl 版本号:6.115
 进样时间: 2025/04/15 14:47:56 实验者: xiechaojun
 处理时间 (V2) : 2025/04/16 09:05:50 处理者: xiechaojun
 仪器型号: SHIMADZU LC-2050C(FX273)

<色谱图>

mV

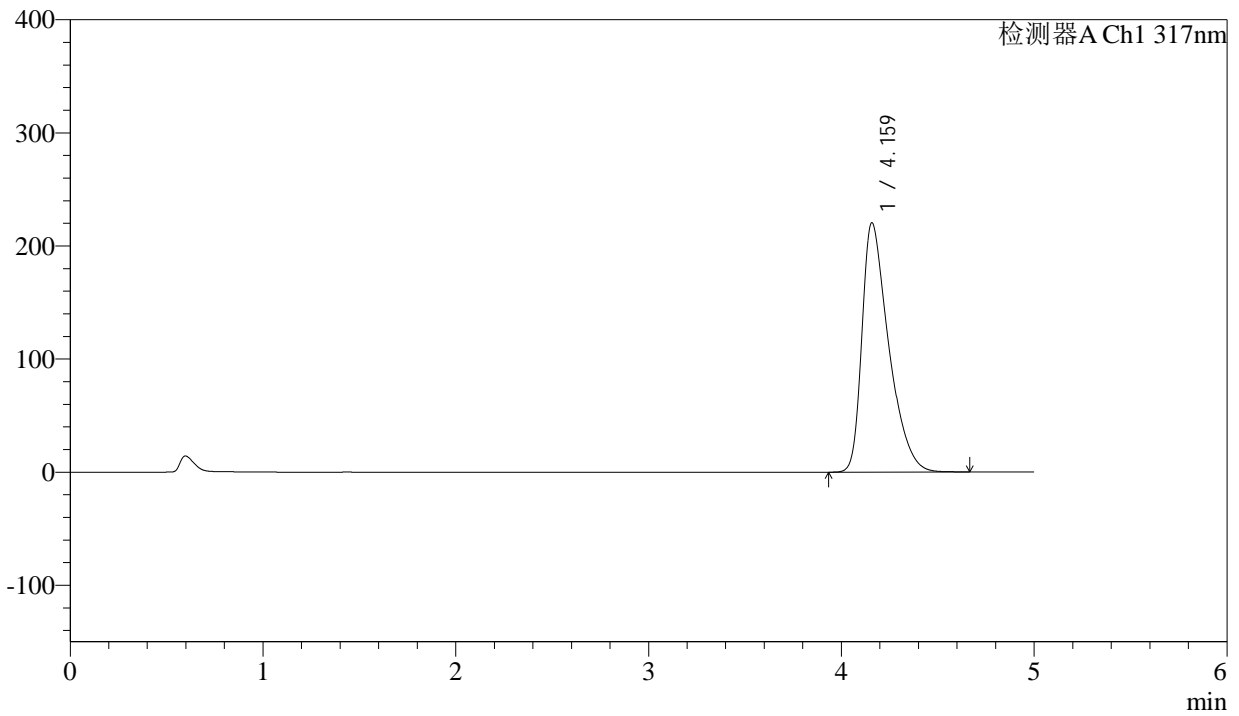

<峰表>

检测器A Ch1 317nm

峰号	保留时间	面积	面积%	高度	理论塔板数(USP)	拖尾因子	分离度(USP)
1	4.159	2127174	100.000	220105	4419	1.524	--
总计		2127174	100.000	220105			



QTL-4047

<样品信息>

色谱柱 : XB-C18(4.6*50mm,5μm) 流速:1.0ml/min
 柱温 : 40°C 波长:317nm
 数据文件名: RC\$QTL-4047 - 0-80/24-740-2 - cbzj-3780Cp-20mg-rcqx-pH6.0jz-jf50z-1-p6-30min.lcd
 方法文件名: RC\$QTL-4047 - QTL-4047-rcqx-FX273.lcm
 批处理文件名: RC\$QTL-4047 - 20250415-FX273.lcb
 样品瓶号: 1-50
 进样体积: 20μl 版本号:6.115
 进样时间: 2025/04/15 14:53:17 实验者: xiechaojun
 处理时间 (V2) : 2025/04/16 09:05:53 处理者: xiechaojun
 仪器型号: SHIMADZU LC-2050C(FX273)

<色谱图>

mV

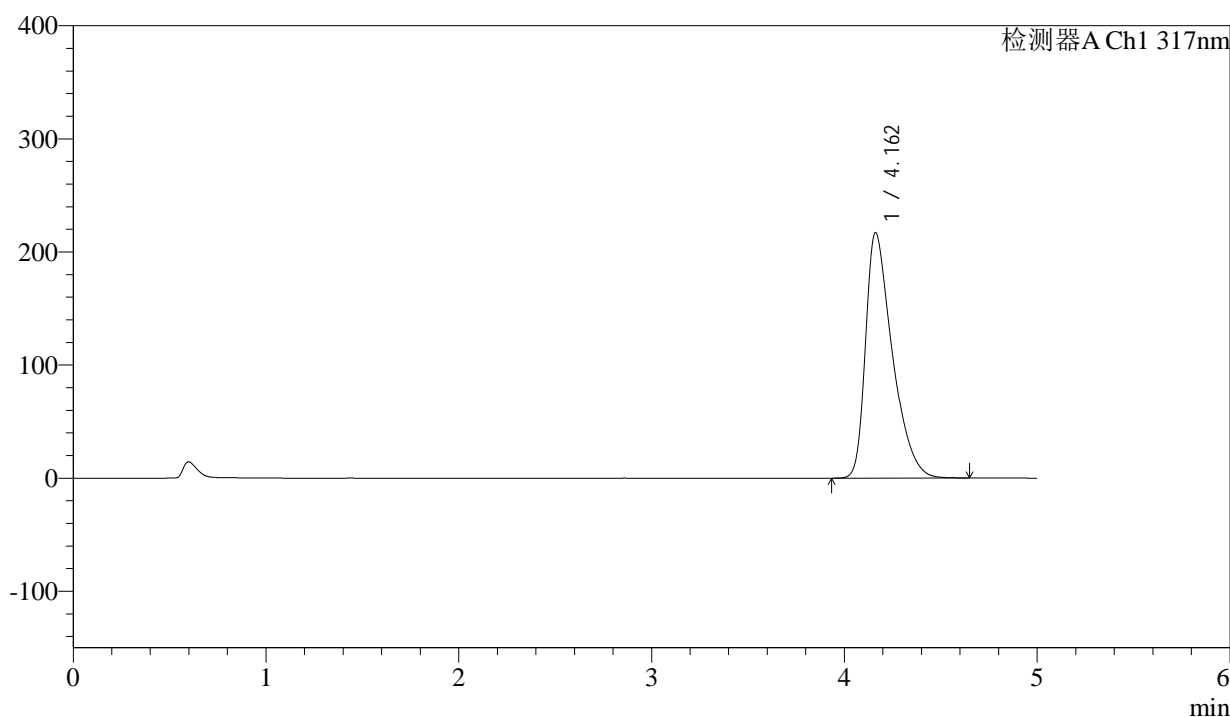

<峰表>

检测器A Ch1 317nm

峰号	保留时间	面积	面积%	高度	理论塔板数(USP)	拖尾因子	分离度(USP)
1	4.162	2093397	100.000	217106	4423	1.517	--
总计		2093397	100.000	217106			



QTL-4047

<样品信息>

色谱柱 : XB-C18(4.6*50mm,5μm) 流速:1.0ml/min
 柱温 : 40°C 波长:317nm
 数据文件名: RC\$QTL-4047 - 0-80/24-741-2 - cbzj-3780Cp-20mg-rcqx-pH6.0jz-jf50z-1-p1-45min.lcd
 方法文件名: RC\$QTL-4047 - QTL-4047-rcqx-FX273.lcm
 批处理文件名: RC\$QTL-4047 - 20250415-FX273.lcb
 样品瓶号: 1-6
 进样体积: 20μl 版本号:6.115
 进样时间: 2025/04/15 14:58:41 实验者: xiechaojun
 处理时间 (V2) : 2025/04/16 09:05:56 处理者: xiechaojun
 仪器型号: SHIMADZU LC-2050C(FX273)

<色谱图>

mV

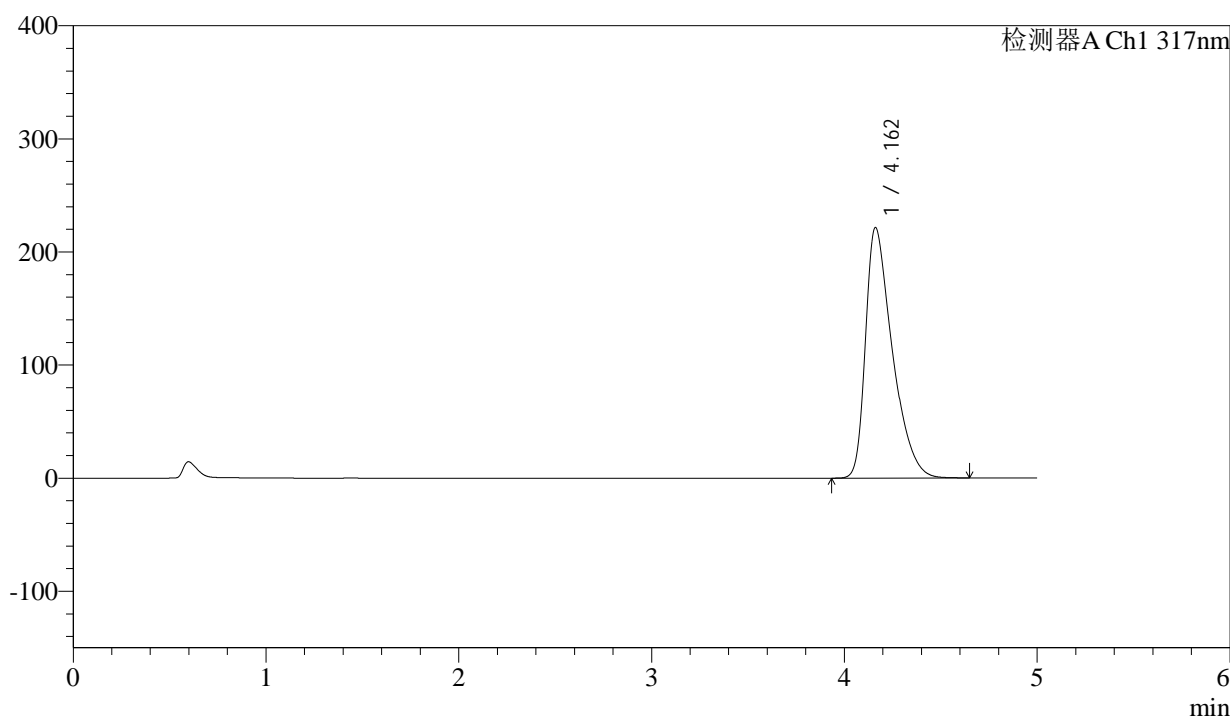

<峰表>

检测器A Ch1 317nm

峰号	保留时间	面积	面积%	高度	理论塔板数(USP)	拖尾因子	分离度(USP)
1	4.162	2141711	100.000	221516	4409	1.527	--
总计		2141711	100.000	221516			



QTL-4047

<样品信息>

色谱柱 : XB-C18(4.6*50mm,5μm) 流速:1.0ml/min
 柱温 : 40°C 波长:317nm
 数据文件名: RC\$QTL-4047 - 0-80/24-742-2 - cbzj-3780Cp-20mg-rcqx-pH6.0jz-jf50z-1-p2-45min.lcd
 方法文件名: RC\$QTL-4047 - QTL-4047-rcqx-FX273.lcm
 批处理文件名: RC\$QTL-4047 - 20250415-FX273.lcb
 样品瓶号: 1-15
 进样体积: 20μl 版本号:6.115
 进样时间: 2025/04/15 15:04:04 实验者: xiechaojun
 处理时间 (V2) : 2025/04/16 09:05:59 处理者: xiechaojun
 仪器型号: SHIMADZU LC-2050C(FX273)

<色谱图>

mV

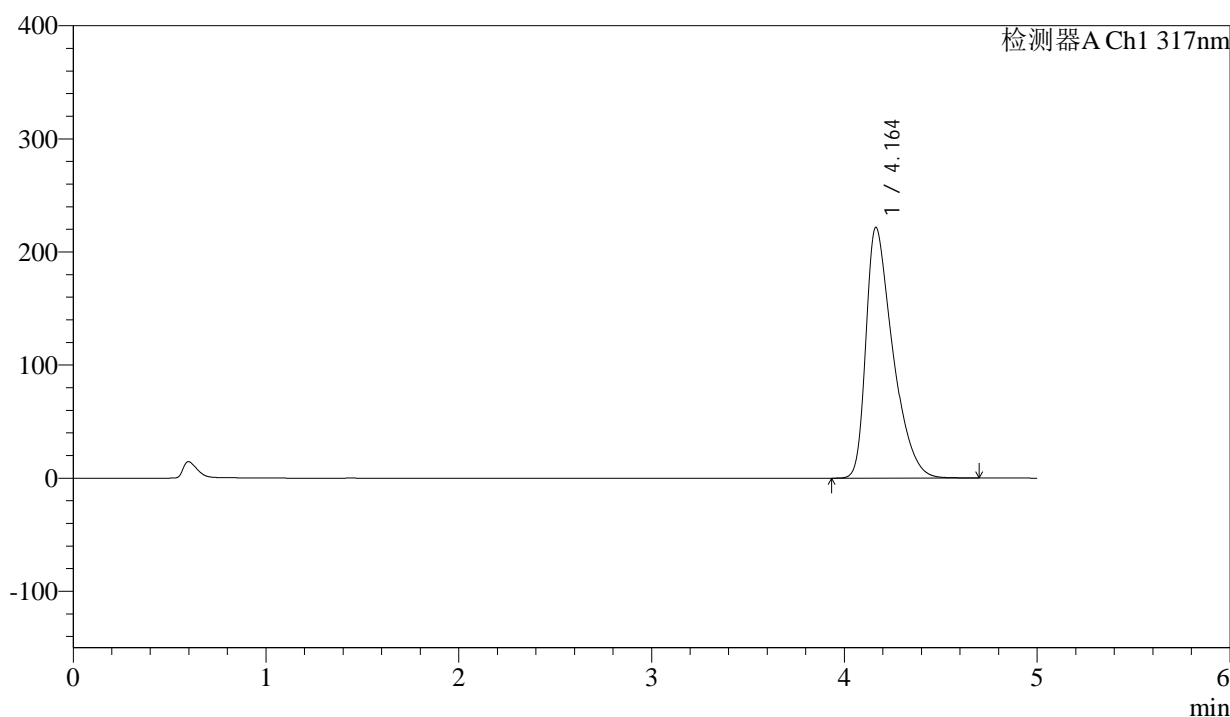

<峰表>

检测器A Ch1 317nm

峰号	保留时间	面积	面积%	高度	理论塔板数(USP)	拖尾因子	分离度(USP)
1	4.164	2145690	100.000	221805	4404	1.528	--
总计		2145690	100.000	221805			



QTL-4047

<样品信息>

色谱柱 : XB-C18(4.6*50mm,5μm) 流速:1.0ml/min
 柱温 : 40°C 波长:317nm
 数据文件名: RC\$QTL-4047 - 0-80/24-743-2 - cbzj-3780Cp-20mg-rcqx-pH6.0jz-jf50z-1-p3-45min.lcd
 方法文件名: RC\$QTL-4047 - QTL-4047-rcqx-FX273.lcm
 批处理文件名: RC\$QTL-4047 - 20250415-FX273.lcb
 样品瓶号: 1-24
 进样体积: 20μl 版本号:6.115
 进样时间: 2025/04/15 15:09:27 实验者: xiechaojun
 处理时间 (V2) : 2025/04/16 09:06:02 处理者: xiechaojun
 仪器型号: SHIMADZU LC-2050C(FX273)

<色谱图>

mV

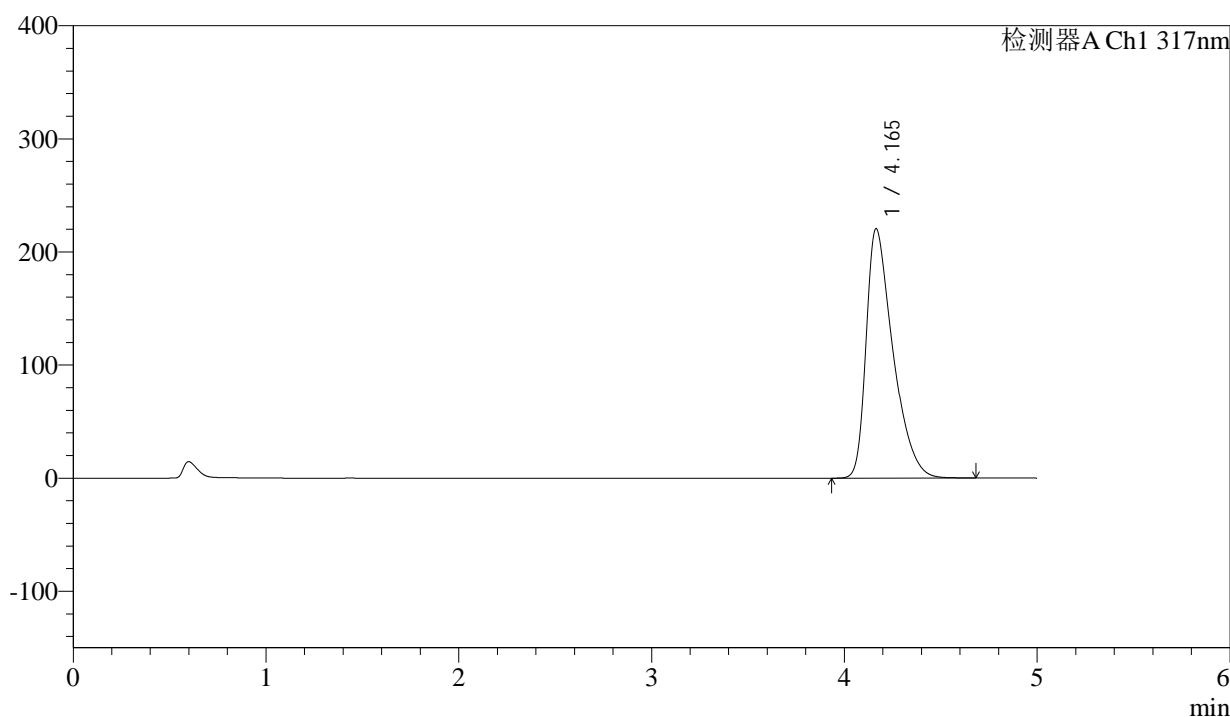

<峰表>

检测器A Ch1 317nm

峰号	保留时间	面积	面积%	高度	理论塔板数(USP)	拖尾因子	分离度(USP)
1	4.165	2132161	100.000	220585	4417	1.526	--
总计		2132161	100.000	220585			



QTL-4047

<样品信息>

色谱柱 : XB-C18(4.6*50mm,5μm) 流速:1.0ml/min
 柱温 : 40°C 波长:317nm
 数据文件名: RC\$QTL-4047 - 0-80/24-744-2 - cbzj-3780Cp-20mg-rcqx-pH6.0jz-jf50z-1-p4-45min.lcd
 方法文件名: RC\$QTL-4047 - QTL-4047-rcqx-FX273.lcm
 批处理文件名: RC\$QTL-4047 - 20250415-FX273.lcb
 样品瓶号: 1-33
 进样体积: 20μl 版本号:6.115
 进样时间: 2025/04/15 15:14:49 实验者: xiechaojun
 处理时间 (V2) : 2025/04/16 09:06:04 处理者: xiechaojun
 仪器型号: SHIMADZU LC-2050C(FX273)

<色谱图>

mV

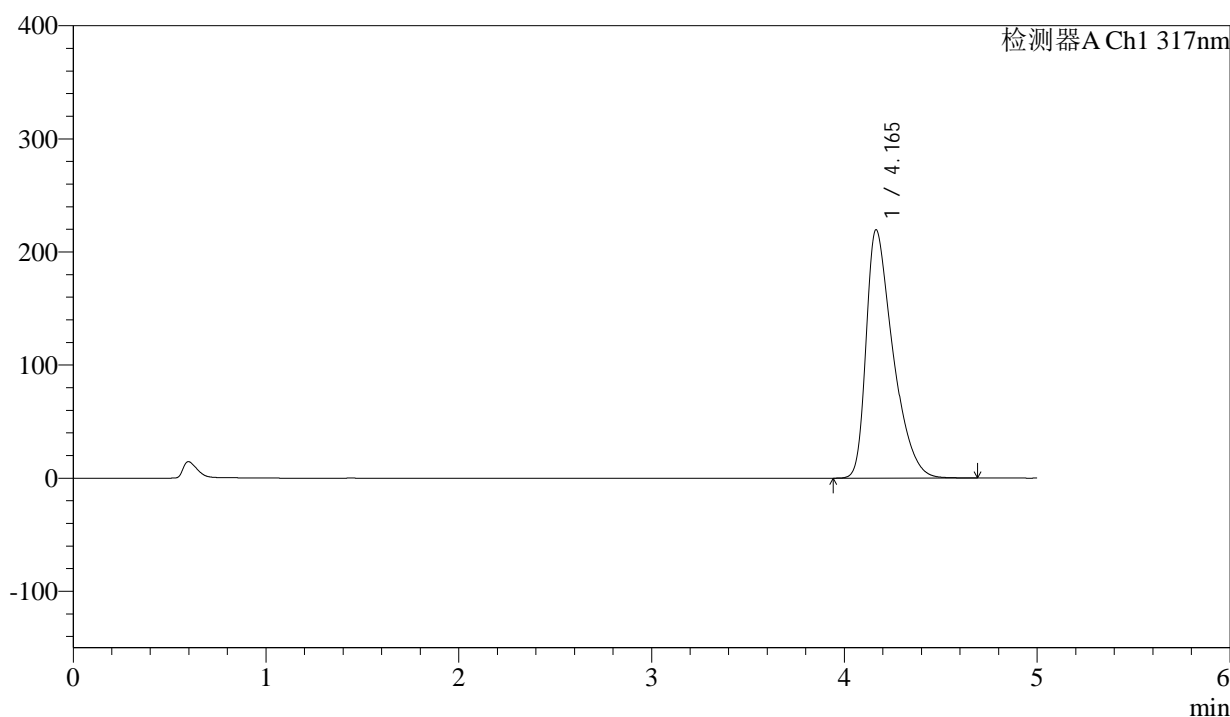

<峰表>

检测器A Ch1 317nm

峰号	保留时间	面积	面积%	高度	理论塔板数(USP)	拖尾因子	分离度(USP)
1	4.165	2123528	100.000	219660	4414	1.525	--
总计		2123528	100.000	219660			



QTL-4047

<样品信息>

色谱柱 : XB-C18(4.6*50mm,5μm) 流速:1.0ml/min
 柱温 : 40°C 波长:317nm
 数据文件名: RC\$QTL-4047 - 0-80/24-745-2 - cbzj-3780Cp-20mg-rcqx-pH6.0jz-jf50z-1-p5-45min.lcd
 方法文件名: RC\$QTL-4047 - QTL-4047-rcqx-FX273.lcm
 批处理文件名: RC\$QTL-4047 - 20250415-FX273.lcb
 样品瓶号: 1-42
 进样体积: 20μl 版本号:6.115
 进样时间: 2025/04/15 15:20:12 实验者: xiechaojun
 处理时间 (V2) : 2025/04/16 09:06:07 处理者: xiechaojun
 仪器型号: SHIMADZU LC-2050C(FX273)

<色谱图>

mV

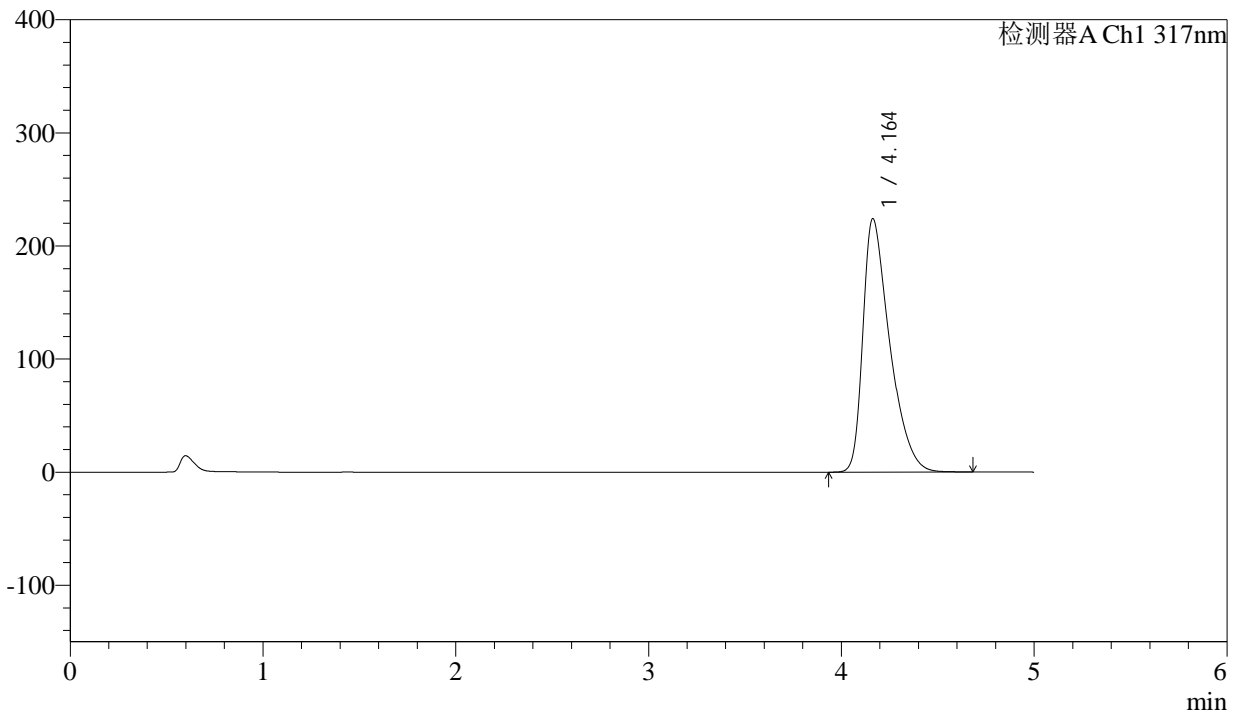

<峰表>

检测器A Ch1 317nm

峰号	保留时间	面积	面积%	高度	理论塔板数(USP)	拖尾因子	分离度(USP)
1	4.164	2167577	100.000	224235	4411	1.530	--
总计		2167577	100.000	224235			



QTL-4047

<样品信息>

色谱柱 : XB-C18(4.6*50mm,5 μ m) 流速:1.0ml/min
 柱温 : 40 $^{\circ}$ C 波长:317nm
 数据文件名: RC\$QTL-4047 - 0-80/24-746-2 - cbzj-3780Cp-20mg-rcqx-pH6.0jz-jf50z-1-p6-45min.lcd
 方法文件名: RC\$QTL-4047 - QTL-4047-rcqx-FX273.lcm
 批处理文件名: RC\$QTL-4047 - 20250415-FX273.lcb
 样品瓶号: 1-51
 进样体积: 20 μ l 版本号:6.115
 进样时间: 2025/04/15 15:25:35 实验者: xiechaojun
 处理时间 (V2) : 2025/04/16 09:06:10 处理者: xiechaojun
 仪器型号: SHIMADZU LC-2050C(FX273)

<色谱图>

mV

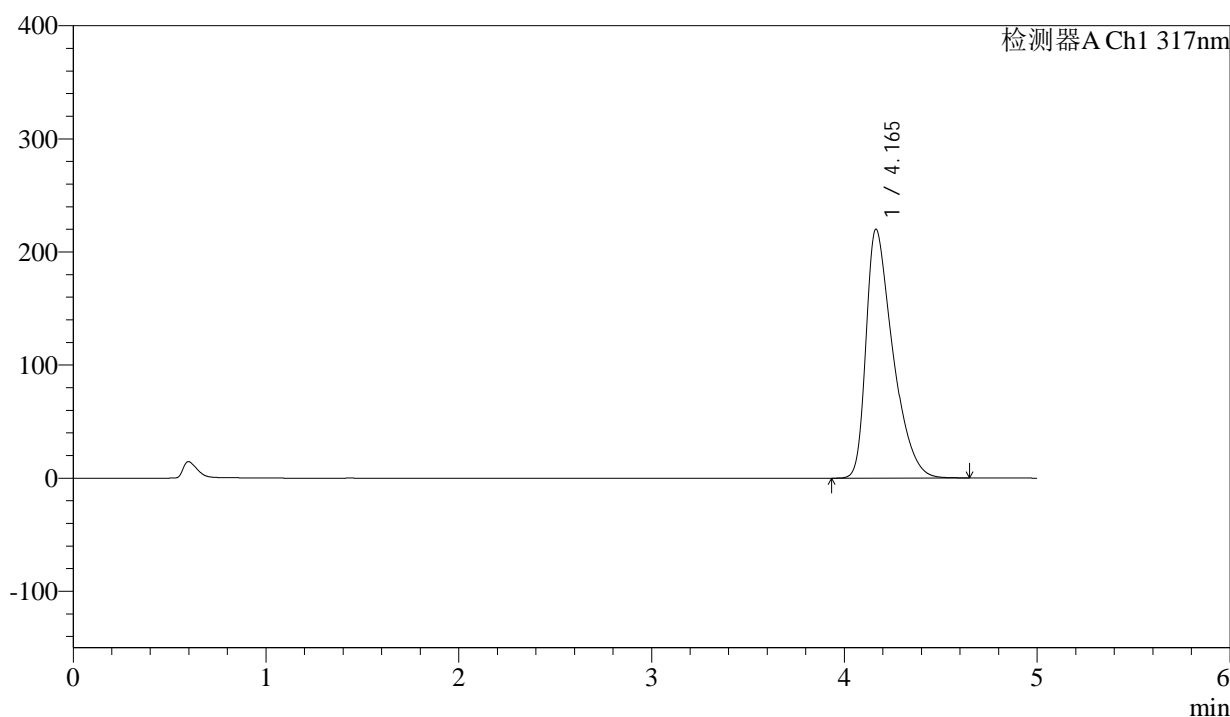

<峰表>

检测器A Ch1 317nm

峰号	保留时间	面积	面积%	高度	理论塔板数(USP)	拖尾因子	分离度(USP)
1	4.165	2125660	100.000	220157	4417	1.525	--
总计		2125660	100.000	220157			



QTL-4047

<样品信息>

色谱柱 : XB-C18(4.6*50mm,5 μ m) 流速:1.0ml/min
 柱温 : 40 $^{\circ}$ C 波长:317nm
 数据文件名: RC\$QTL-4047 - 0-80/24-747-2 - cbzj-3780Cp-20mg-rcqx-pH6.0jz-jf50z-1-p1-60min.lcd
 方法文件名: RC\$QTL-4047 - QTL-4047-rcqx-FX273.lcm
 批处理文件名: RC\$QTL-4047 - 20250415-FX273.lcb
 样品瓶号: 1-7
 进样体积: 20 μ l 版本号:6.115
 进样时间: 2025/04/15 15:30:57 实验者: xiechaojun
 处理时间 (V2) : 2025/04/16 09:06:13 处理者: xiechaojun
 仪器型号: SHIMADZU LC-2050C(FX273)

<色谱图>

mV

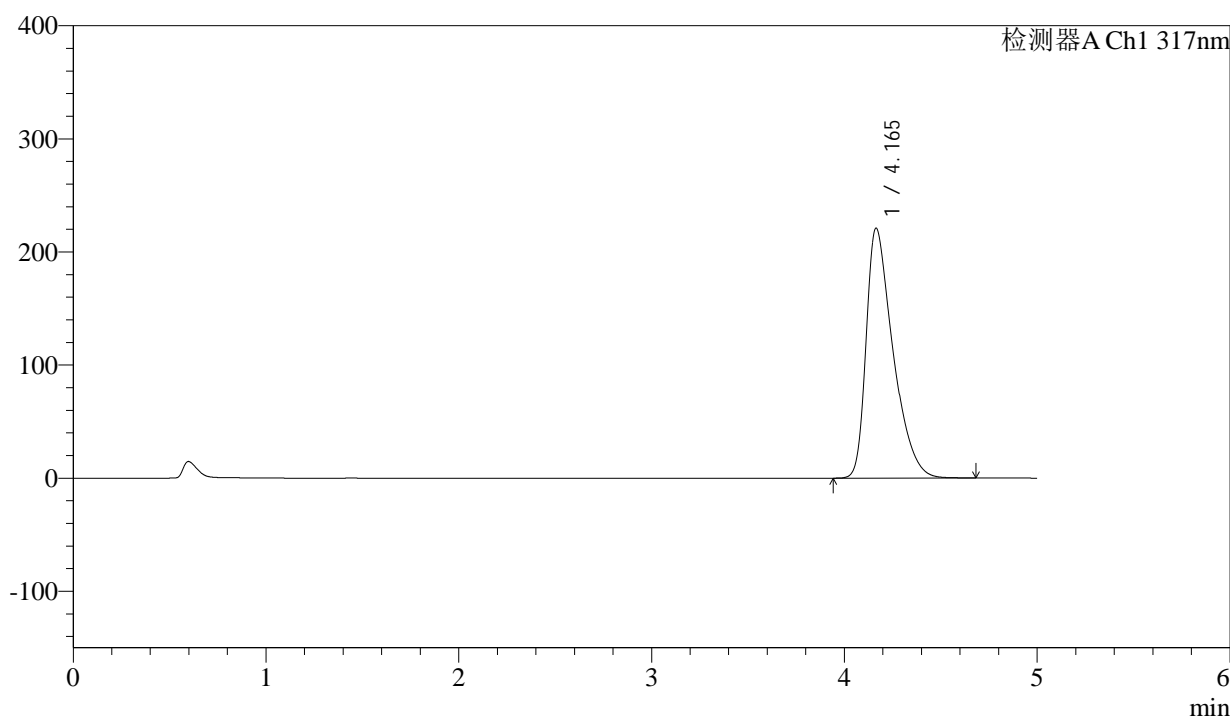

<峰表>

检测器A Ch1 317nm

峰号	保留时间	面积	面积%	高度	理论塔板数(USP)	拖尾因子	分离度(USP)
1	4.165	2139581	100.000	221018	4401	1.528	--
总计		2139581	100.000	221018			



QTL-4047

<样品信息>

色谱柱 : XB-C18(4.6*50mm,5μm) 流速:1.0ml/min
 柱温 : 40°C 波长:317nm
 数据文件名: RC\$QTL-4047 - 0-80/24-748-2 - cbzj-3780Cp-20mg-rcqx-pH6.0jz-jf50z-1-p2-60min.lcd
 方法文件名: RC\$QTL-4047 - QTL-4047-rcqx-FX273.lcm
 批处理文件名: RC\$QTL-4047 - 20250415-FX273.lcb
 样品瓶号: 1-16
 进样体积: 20μl 版本号:6.115
 进样时间: 2025/04/15 15:36:19 实验者: xiechaojun
 处理时间 (V2) : 2025/04/16 09:06:16 处理者: xiechaojun
 仪器型号: SHIMADZU LC-2050C(FX273)

<色谱图>

mV

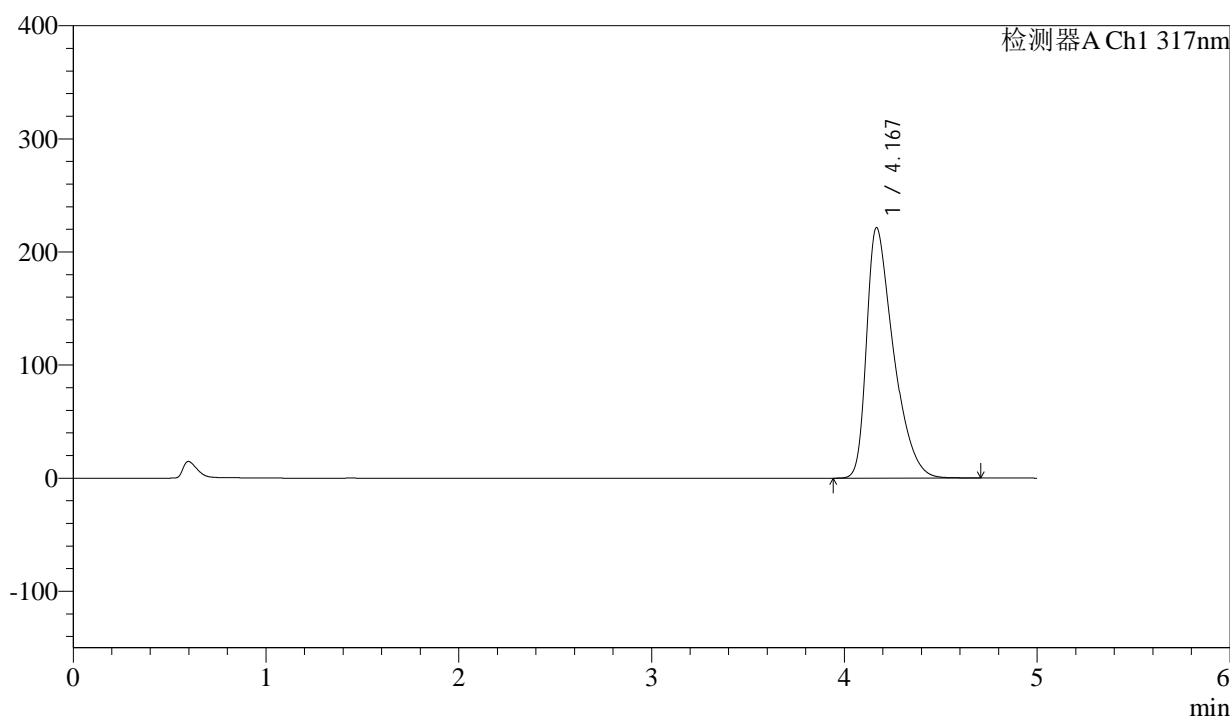

<峰表>

检测器A Ch1 317nm

峰号	保留时间	面积	面积%	高度	理论塔板数(USP)	拖尾因子	分离度(USP)
1	4.167	2148128	100.000	221081	4396	1.531	--
总计		2148128	100.000	221081			



QTL-4047

<样品信息>

色谱柱 : XB-C18(4.6*50mm,5μm) 流速:1.0ml/min
 柱温 : 40°C 波长:317nm
 数据文件名: RC\$QTL-4047 - 0-80/24-749-2 - cbzj-3780Cp-20mg-rcqx-pH6.0jz-jf50z-1-p3-60min.lcd
 方法文件名: RC\$QTL-4047 - QTL-4047-rcqx-FX273.lcm
 批处理文件名: RC\$QTL-4047 - 20250415-FX273.lcb
 样品瓶号: 1-25
 进样体积: 20μl 版本号:6.115
 进样时间: 2025/04/15 15:41:42 实验者: xiechaojun
 处理时间 (V2) : 2025/04/16 09:06:18 处理者: xiechaojun
 仪器型号: SHIMADZU LC-2050C(FX273)

<色谱图>

mV

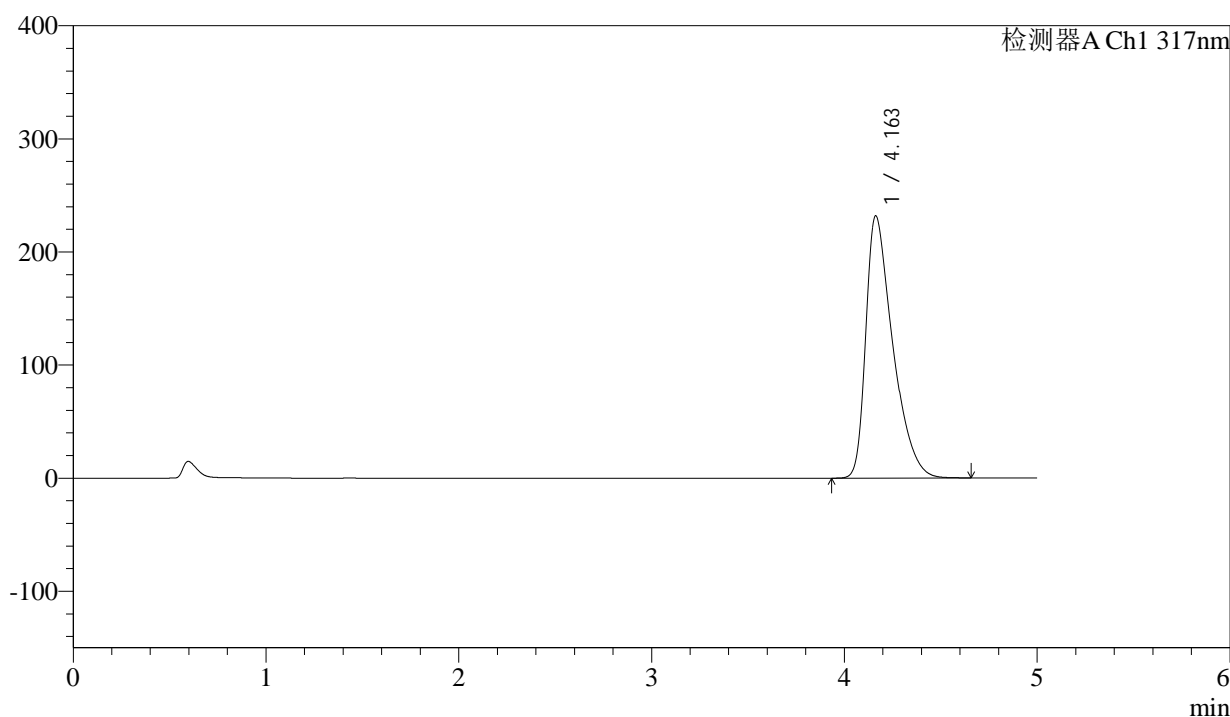

<峰表>

检测器A Ch1 317nm

峰号	保留时间	面积	面积%	高度	理论塔板数(USP)	拖尾因子	分离度(USP)
1	4.163	2255082	100.000	231996	4361	1.546	--
总计		2255082	100.000	231996			



QTL-4047

<样品信息>

色谱柱 : XB-C18(4.6*50mm,5μm) 流速:1.0ml/min
 柱温 : 40°C 波长:317nm
 数据文件名: RC\$QTL-4047 - 0-80/24-750-2 - cbzj-3780Cp-20mg-rcqx-pH6.0jz-jf50z-1-p4-60min.lcd
 方法文件名: RC\$QTL-4047 - QTL-4047-rcqx-FX273.lcm
 批处理文件名: RC\$QTL-4047 - 20250415-FX273.lcb
 样品瓶号: 1-34
 进样体积: 20μl 版本号:6.115
 进样时间: 2025/04/15 15:47:05 实验者: xiechaojun
 处理时间 (V2) : 2025/04/16 09:06:21 处理者: xiechaojun
 仪器型号: SHIMADZU LC-2050C(FX273)

<色谱图>

mV

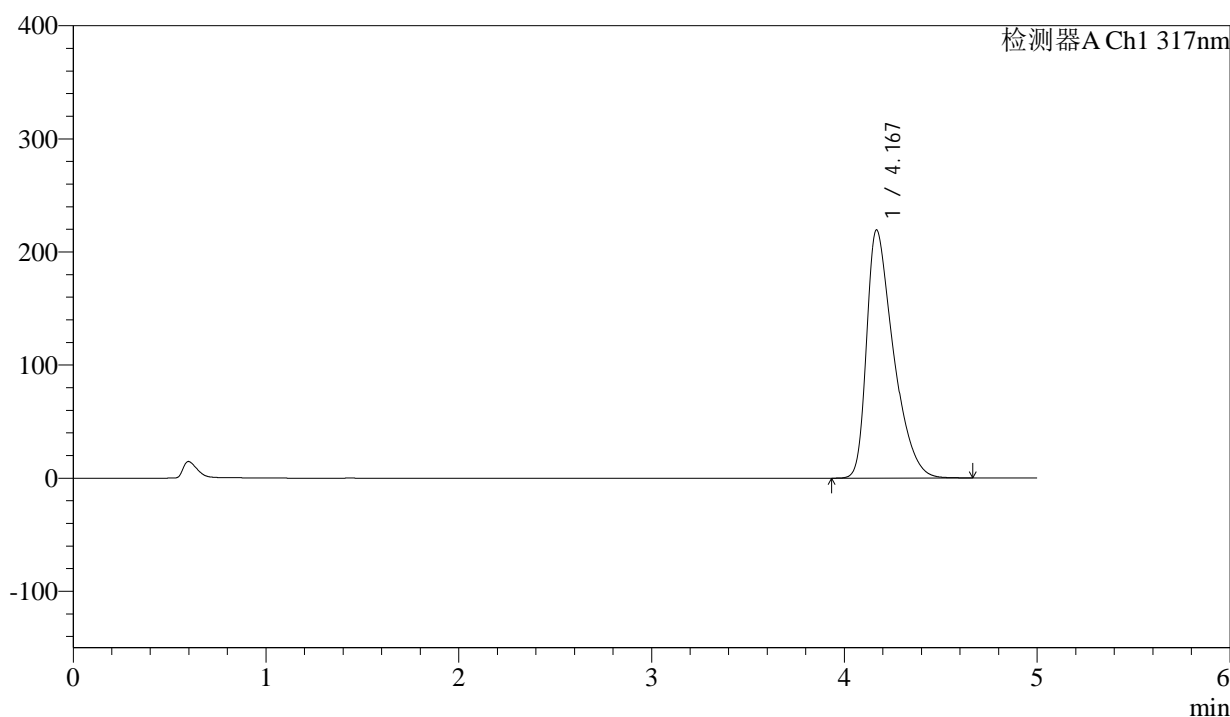

<峰表>

检测器A Ch1 317nm

峰号	保留时间	面积	面积%	高度	理论塔板数(USP)	拖尾因子	分离度(USP)
1	4.167	2123328	100.000	218991	4405	1.528	--
总计		2123328	100.000	218991			



QTL-4047

<样品信息>

色谱柱 : XB-C18(4.6*50mm,5μm) 流速:1.0ml/min
 柱温 : 40°C 波长:317nm
 数据文件名: RC\$QTL-4047 - 0-80/24-751-2 - cbzj-3780Cp-20mg-rcqx-pH6.0jz-jf50z-1-p5-60min.lcd
 方法文件名: RC\$QTL-4047 - QTL-4047-rcqx-FX273.lcm
 批处理文件名: RC\$QTL-4047 - 20250415-FX273.lcb
 样品瓶号: 1-43
 进样体积: 20μl 版本号:6.115
 进样时间: 2025/04/15 15:52:28 实验者: xiechaojun
 处理时间 (V2) : 2025/04/16 09:06:24 处理者: xiechaojun
 仪器型号: SHIMADZU LC-2050C(FX273)

<色谱图>

mV

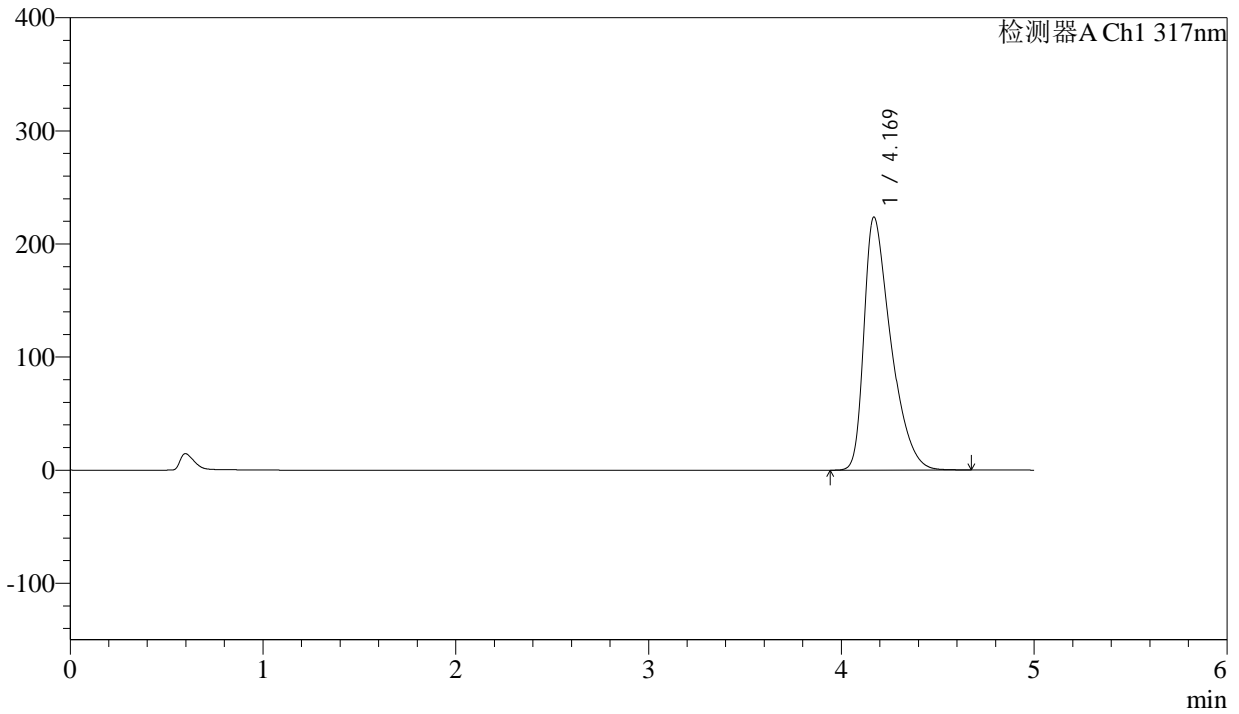

<峰表>

检测器A Ch1 317nm

峰号	保留时间	面积	面积%	高度	理论塔板数(USP)	拖尾因子	分离度(USP)
1	4.169	2166554	100.000	223691	4412	1.533	--
总计		2166554	100.000	223691			



QTL-4047

<样品信息>

色谱柱 : XB-C18(4.6*50mm,5μm) 流速:1.0ml/min
 柱温 : 40°C 波长:317nm
 数据文件名: RC\$QTL-4047 - 0-80/24-752-2 - cbzj-3780Cp-20mg-rcqx-pH6.0jz-jf50z-1-p6-60min.lcd
 方法文件名: RC\$QTL-4047 - QTL-4047-rcqx-FX273.lcm
 批处理文件名: RC\$QTL-4047 - 20250415-FX273.lcb
 样品瓶号: 1-52
 进样体积: 20μl 版本号:6.115
 进样时间: 2025/04/15 15:57:50 实验者: xiechaojun
 处理时间 (V2) : 2025/04/16 09:06:27 处理者: xiechaojun
 仪器型号: SHIMADZU LC-2050C(FX273)

<色谱图>

mV

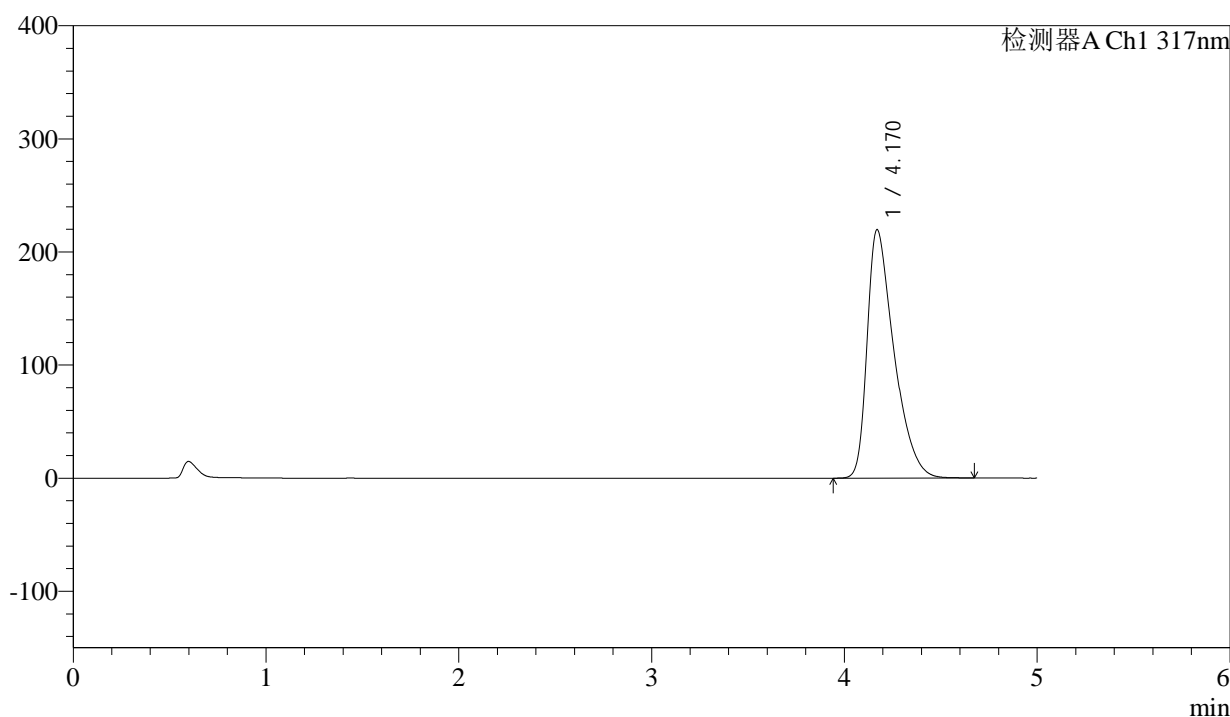

<峰表>

检测器A Ch1 317nm

峰号	保留时间	面积	面积%	高度	理论塔板数(USP)	拖尾因子	分离度(USP)
1	4.170	2126356	100.000	219666	4410	1.526	--
总计		2126356	100.000	219666			



QTL-4047

<样品信息>

色谱柱 : XB-C18(4.6*50mm,5μm) 流速:1.0ml/min
 柱温 : 40°C 波长:317nm
 数据文件名: RC\$QTL-4047 - 0-80/24-753-2 - cbzj-3780Cp-20mg-rcqx-pH6.0jz-jf50z-1-p1-jxzs.lcd
 方法文件名: RC\$QTL-4047 - QTL-4047-rcqx-FX273.lcm
 批处理文件名: RC\$QTL-4047 - 20250415-FX273.lcb
 样品瓶号: 1-8
 进样体积: 20μl 版本号:6.115
 进样时间: 2025/04/15 16:03:14 实验者: xiechaojun
 处理时间 (V2) : 2025/04/16 09:06:29 处理者: xiechaojun
 仪器型号: SHIMADZU LC-2050C(FX273)

<色谱图>

mV

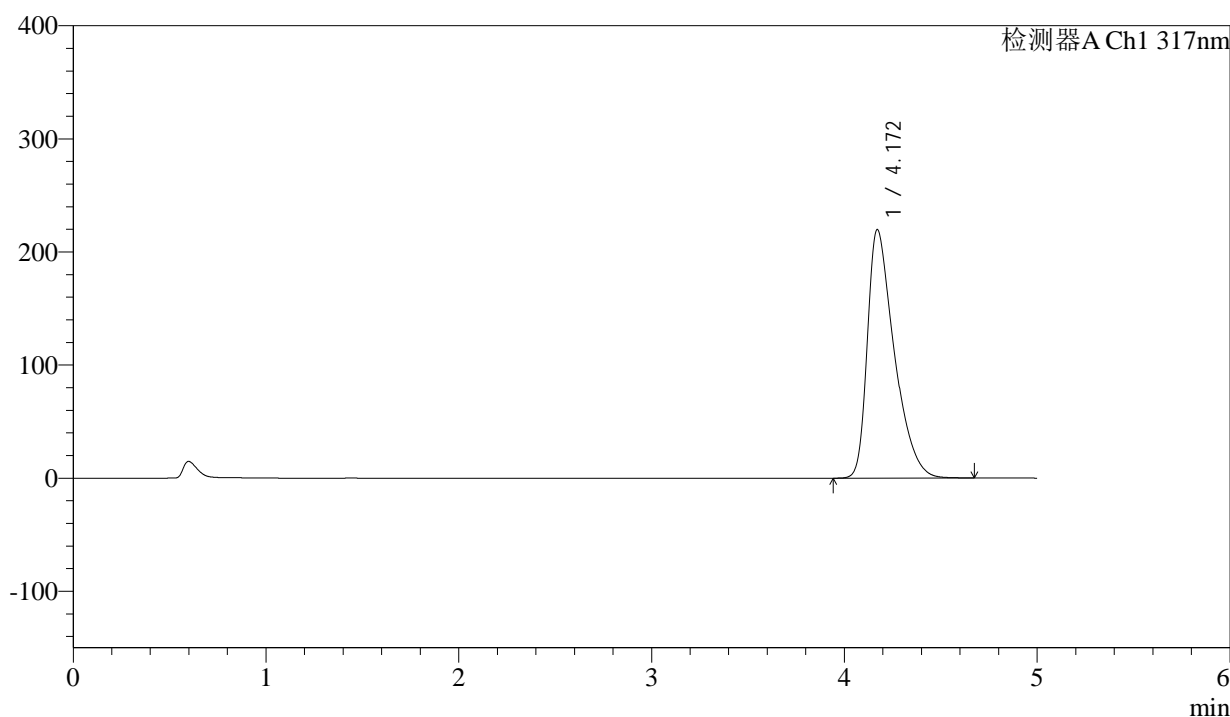

<峰表>

检测器A Ch1 317nm

峰号	保留时间	面积	面积%	高度	理论塔板数(USP)	拖尾因子	分离度(USP)
1	4.172	2127151	100.000	219859	4416	1.529	--
总计		2127151	100.000	219859			



QTL-4047

<样品信息>

色谱柱 : XB-C18(4.6*50mm,5μm) 流速:1.0ml/min
 柱温 : 40°C 波长:317nm
 数据文件名: RC\$QTL-4047 - 0-80/24-754-2 - cbzj-3780Cp-20mg-rcqx-pH6.0jz-jf50z-1-p2-jxzs.lcd
 方法文件名: RC\$QTL-4047 - QTL-4047-rcqx-FX273.lcm
 批处理文件名: RC\$QTL-4047 - 20250415-FX273.lcb
 样品瓶号: 1-17
 进样体积: 20μl 版本号:6.115
 进样时间: 2025/04/15 16:08:38 实验者: xiechaojun
 处理时间 (V2) : 2025/04/16 09:06:32 处理者: xiechaojun
 仪器型号: SHIMADZU LC-2050C(FX273)

<色谱图>

mV

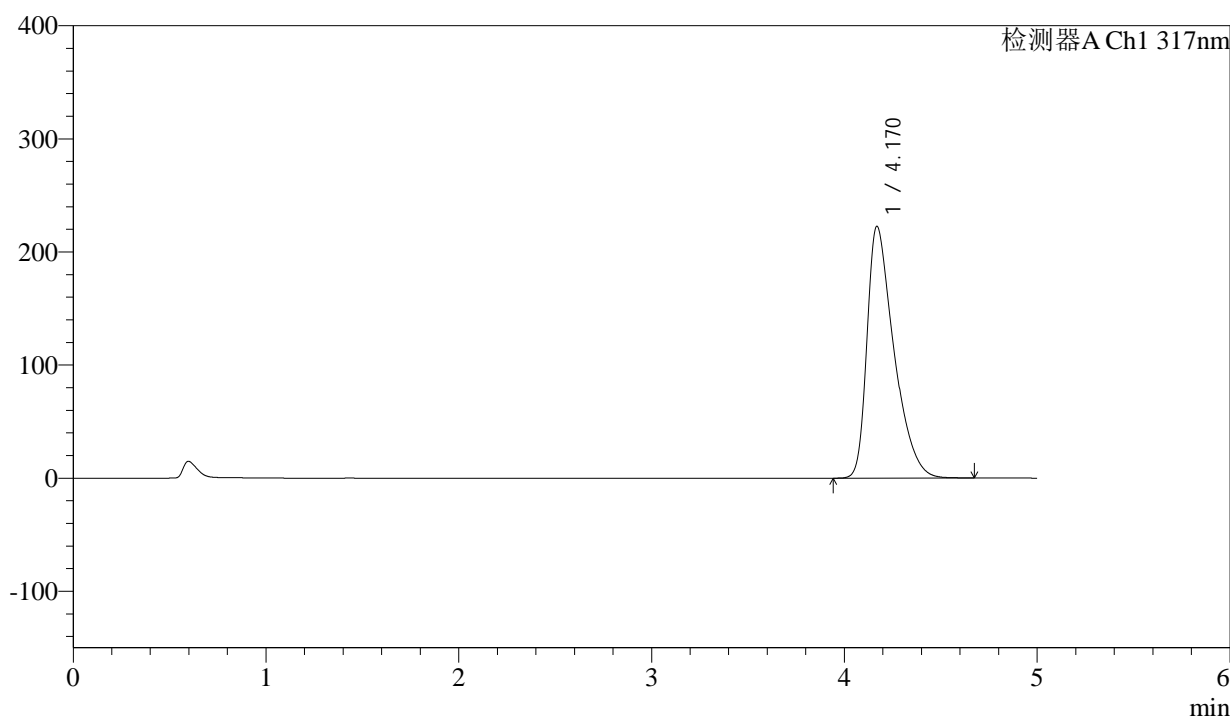

<峰表>

检测器A Ch1 317nm

峰号	保留时间	面积	面积%	高度	理论塔板数(USP)	拖尾因子	分离度(USP)
1	4.170	2159504	100.000	222554	4394	1.534	--
总计		2159504	100.000	222554			



QTL-4047

<样品信息>

色谱柱 : XB-C18(4.6*50mm,5 μ m) 流速:1.0ml/min
 柱温 : 40 $^{\circ}$ C 波长:317nm
 数据文件名: RC\$QTL-4047 - 0-80/24-755-2 - cbzj-3780Cp-20mg-rcqx-pH6.0jz-jf50z-1-p3-jxzs.lcd
 方法文件名: RC\$QTL-4047 - QTL-4047-rcqx-FX273.lcm
 批处理文件名: RC\$QTL-4047 - 20250415-FX273.lcb
 样品瓶号: 1-26
 进样体积: 20 μ l 版本号:6.115
 进样时间: 2025/04/15 16:14:01 实验者: xiechaojun
 处理时间 (V2) : 2025/04/16 09:06:35 处理者: xiechaojun
 仪器型号: SHIMADZU LC-2050C(FX273)

<色谱图>

mV

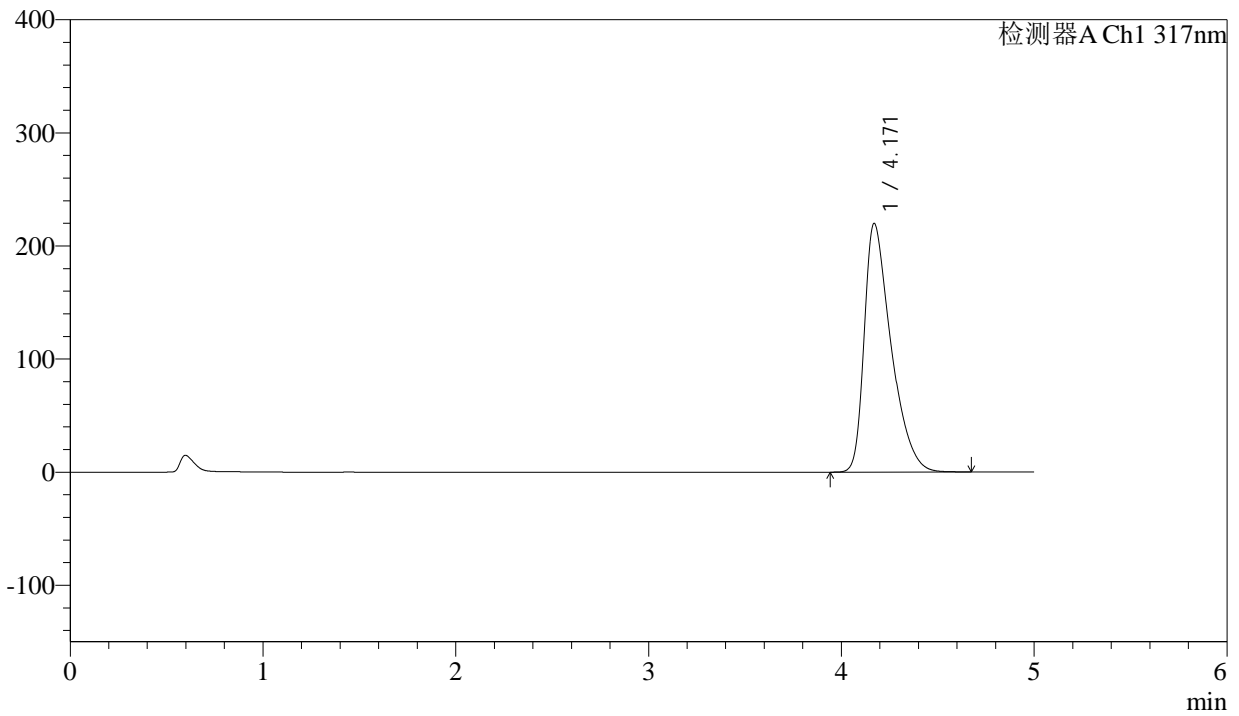

<峰表>

检测器A Ch1 317nm

峰号	保留时间	面积	面积%	高度	理论塔板数(USP)	拖尾因子	分离度(USP)
1	4.171	2129871	100.000	219969	4410	1.529	--
总计		2129871	100.000	219969			



QTL-4047

<样品信息>

色谱柱 : XB-C18(4.6*50mm,5 μ m) 流速:1.0ml/min
 柱温 : 40 $^{\circ}$ C 波长:317nm
 数据文件名: RC\$QTL-4047 - 0-80/24-756-2 - cbzj-3780Cp-20mg-rcqx-pH6.0jz-jf50z-1-p4-jxzs.lcd
 方法文件名: RC\$QTL-4047 - QTL-4047-rcqx-FX273.lcm
 批处理文件名: RC\$QTL-4047 - 20250415-FX273.lcb
 样品瓶号: 1-35
 进样体积: 20 μ l 版本号:6.115
 进样时间: 2025/04/15 16:19:25 实验者: xiechaojun
 处理时间 (V2) : 2025/04/16 09:06:38 处理者: xiechaojun
 仪器型号: SHIMADZU LC-2050C(FX273)

<色谱图>

mV

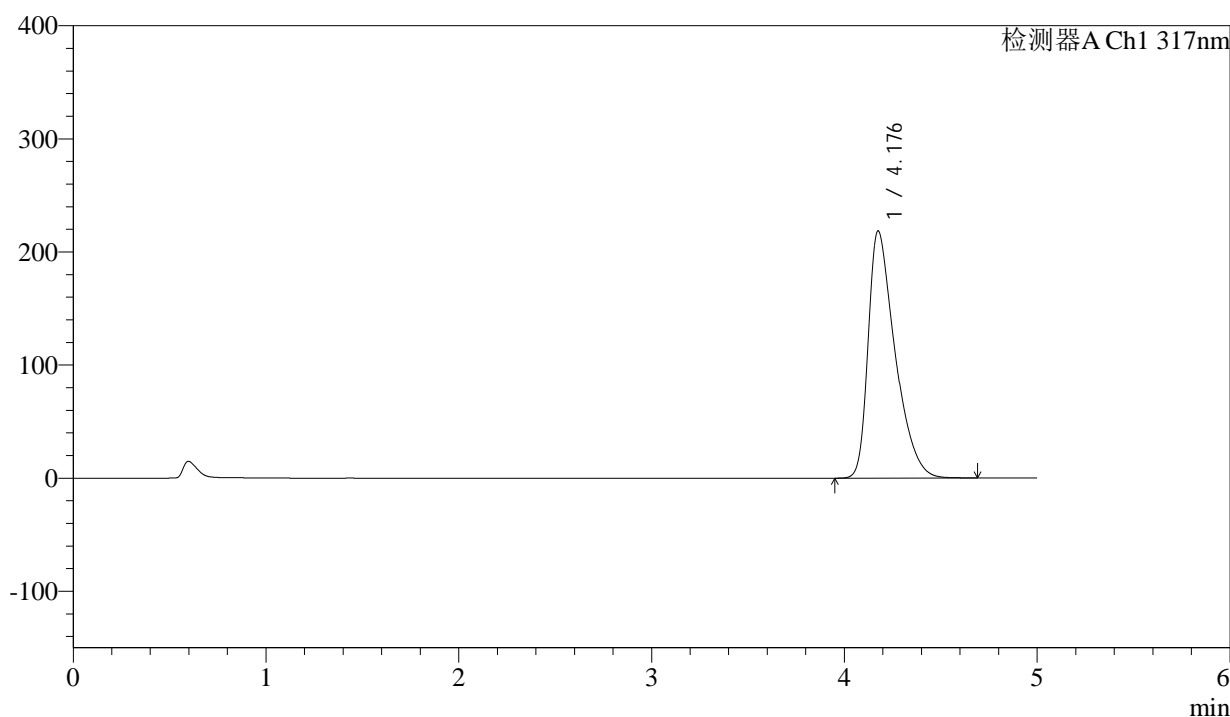

<峰表>

检测器A Ch1 317nm

峰号	保留时间	面积	面积%	高度	理论塔板数(USP)	拖尾因子	分离度(USP)
1	4.176	2118548	100.000	218146	4416	1.530	--
总计		2118548	100.000	218146			



QTL-4047

<样品信息>

色谱柱 : XB-C18(4.6*50mm,5μm) 流速:1.0ml/min
 柱温 : 40°C 波长:317nm
 数据文件名: RC\$QTL-4047 - 0-80/24-757-2 - cbzj-3780Cp-20mg-rcqx-pH6.0jz-jf50z-1-p5-jxzs.lcd
 方法文件名: RC\$QTL-4047 - QTL-4047-rcqx-FX273.lcm
 批处理文件名: RC\$QTL-4047 - 20250415-FX273.lcb
 样品瓶号: 1-44
 进样体积: 20μl 版本号:6.115
 进样时间: 2025/04/15 16:24:49 实验者: xiechaojun
 处理时间 (V2) : 2025/04/16 09:06:41 处理者: xiechaojun
 仪器型号: SHIMADZU LC-2050C(FX273)

<色谱图>

mV

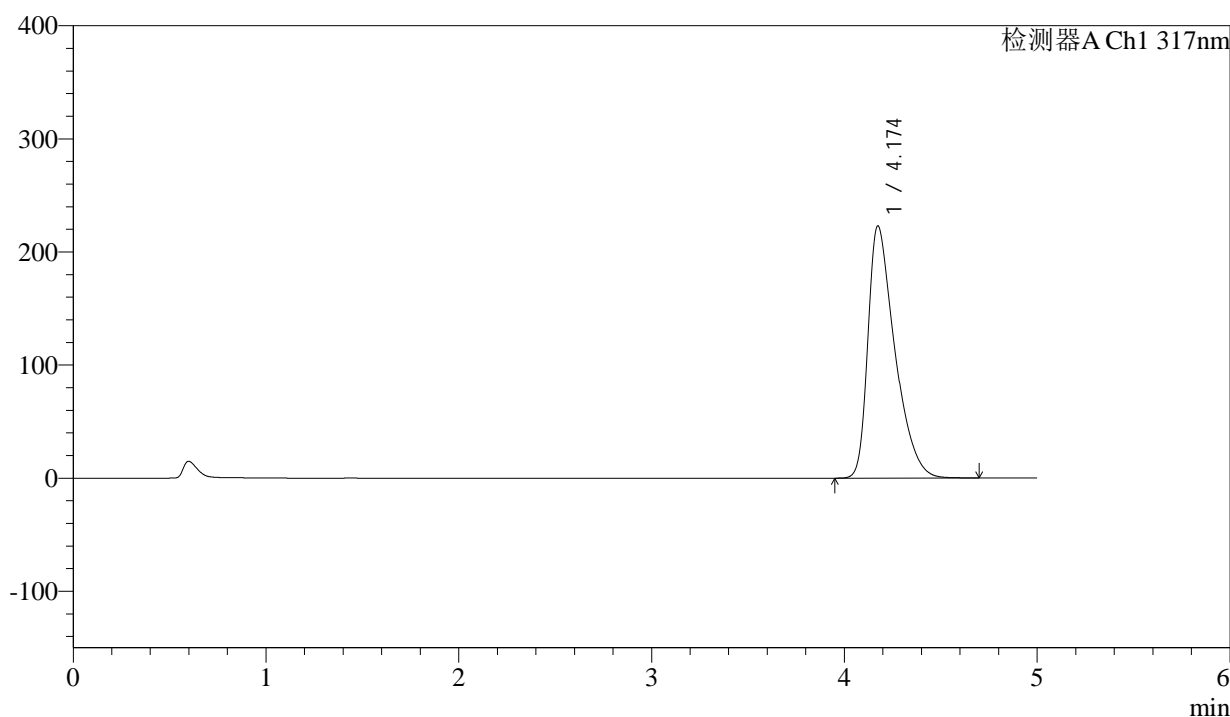

<峰表>

检测器A Ch1 317nm

峰号	保留时间	面积	面积%	高度	理论塔板数(USP)	拖尾因子	分离度(USP)
1	4.174	2161414	100.000	222864	4414	1.534	--
总计		2161414	100.000	222864			



QTL-4047

<样品信息>

色谱柱 : XB-C18(4.6*50mm,5 μ m) 流速:1.0ml/min
 柱温 : 40 $^{\circ}$ C 波长:317nm
 数据文件名: RC\$QTL-4047 - 0-80/24-758-2 - cbzj-3780Cp-20mg-rcqx-pH6.0jz-jf50z-1-p6-jxzs.lcd
 方法文件名: RC\$QTL-4047 - QTL-4047-rcqx-FX273.lcm
 批处理文件名: RC\$QTL-4047 - 20250415-FX273.lcb
 样品瓶号: 1-53
 进样体积: 20 μ l 版本号:6.115
 进样时间: 2025/04/15 16:30:13 实验者: xiechaojun
 处理时间 (V2) : 2025/04/16 09:06:43 处理者: xiechaojun
 仪器型号: SHIMADZU LC-2050C(FX273)

<色谱图>

mV

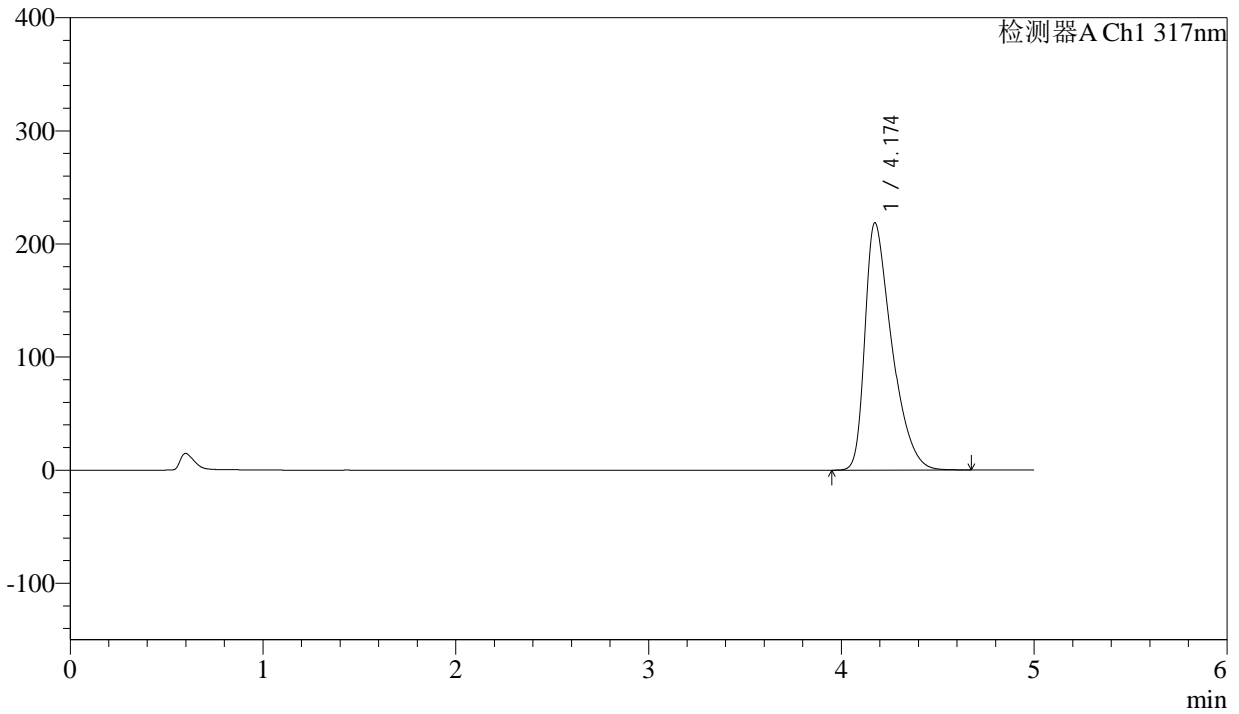

<峰表>

检测器A Ch1 317nm

峰号	保留时间	面积	面积%	高度	理论塔板数(USP)	拖尾因子	分离度(USP)
1	4.174	2118167	100.000	218586	4416	1.527	--
总计		2118167	100.000	218586			



QTL-4047

<样品信息>

色谱柱 : XB-C18(4.6*50mm,5 μ m) 流速:1.0ml/min
 柱温 : 40 $^{\circ}$ C 波长:317nm
 数据文件名: RC\$QTL-4047 - 0-80/24-759-2 - cbzj-3780Cp-20mg-rcqx-pH6.0jz-jf50z-1-dz2-1.lcd
 方法文件名: RC\$QTL-4047 - QTL-4047-rcqx-FX273.lcm
 批处理文件名: RC\$QTL-4047 - 20250415-FX273.lcb
 样品瓶号: 1-27
 进样体积: 20 μ l 版本号:6.115
 进样时间: 2025/04/15 16:35:37 实验者: xiechaojun
 处理时间 (V2) : 2025/04/16 09:06:46 处理者: xiechaojun
 仪器型号: SHIMADZU LC-2050C(FX273)

<色谱图>

mV

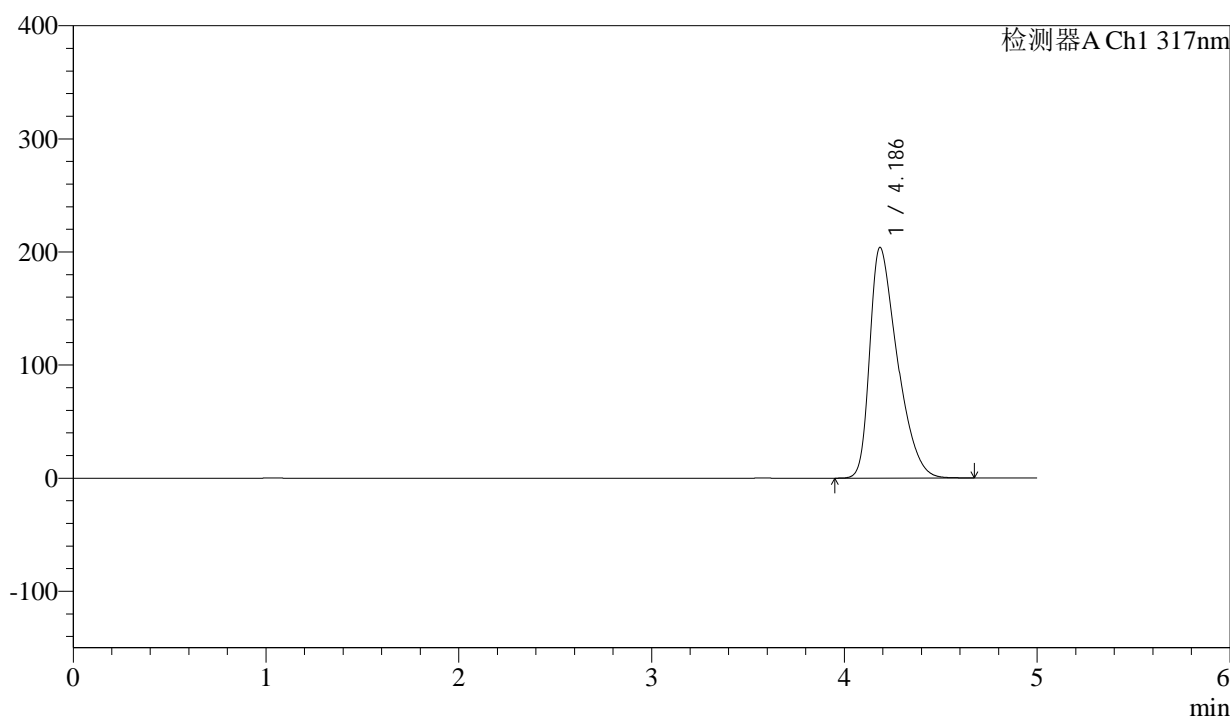

<峰表>

检测器A Ch1 317nm

峰号	保留时间	面积	面积%	高度	理论塔板数(USP)	拖尾因子	分离度(USP)
1	4.186	2027388	100.000	203804	4120	1.492	--
总计		2027388	100.000	203804			



QTL-4047

<样品信息>

色谱柱 : XB-C18(4.6*50mm,5μm) 流速:1.0ml/min
 柱温 : 40°C 波长:317nm
 数据文件名: RC\$QTL-4047 - 0-80/24-760-2 - cbzj-3780Cp-20mg-rcqx-pH6.0jz-jf50z-1-dz2-2.lcd
 方法文件名: RC\$QTL-4047 - QTL-4047-rcqx-FX273.lcm
 批处理文件名: RC\$QTL-4047 - 20250415-FX273.lcb
 样品瓶号: 1-27
 进样体积: 20μl 版本号:6.115
 进样时间: 2025/04/15 16:41:01 实验者: xiechaojun
 处理时间 (V2) : 2025/04/16 09:06:49 处理者: xiechaojun
 仪器型号: SHIMADZU LC-2050C(FX273)

<色谱图>

mV

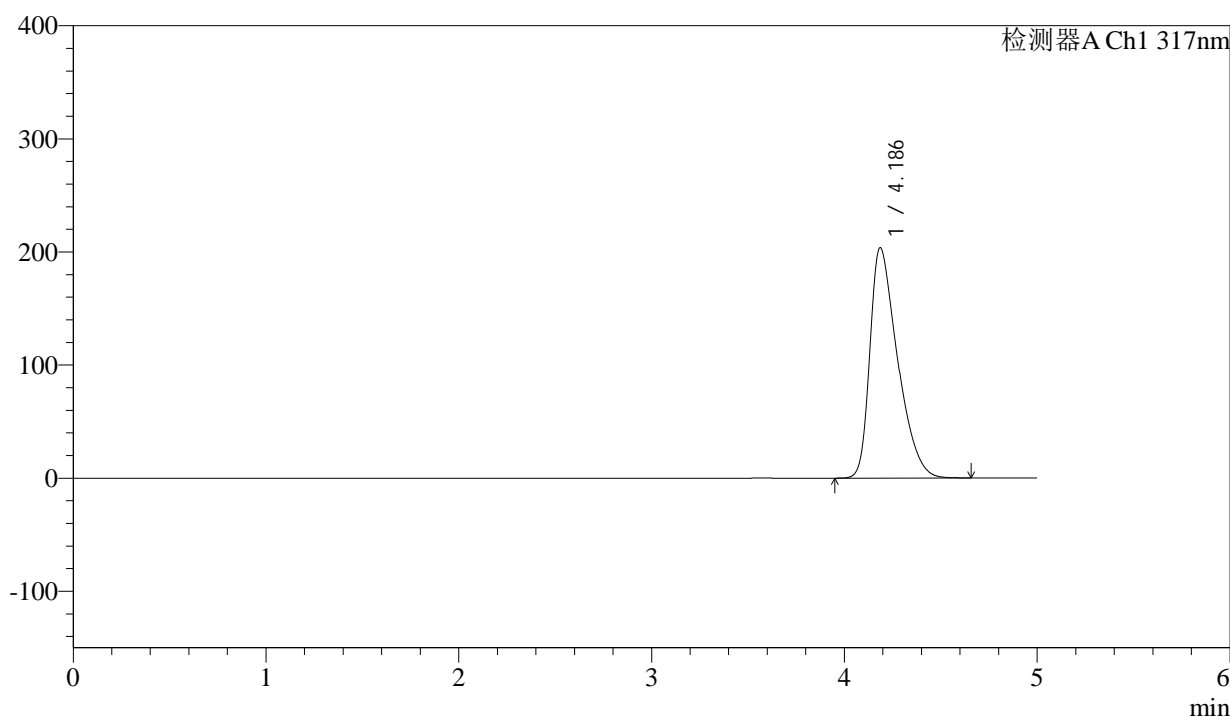

<峰表>

检测器A Ch1 317nm

峰号	保留时间	面积	面积%	高度	理论塔板数(USP)	拖尾因子	分离度(USP)
1	4.186	2025690	100.000	203724	4120	1.491	--
总计		2025690	100.000	203724			



QTL-4047

<样品信息>

色谱柱 : XB-C18(4.6*50mm,5μm) 流速:1.0ml/min
 柱温 : 40°C 波长:317nm
 数据文件名: RC\$QTL-4047 - 0-81/26-940-2 - cbzj-3780Cp-20mg-rcqx-pH6.0jz-jf50z-2-rj.lcd
 方法文件名: RC\$QTL-4047 - QTL-4047-rcqx-FX275.lcm
 批处理文件名: RC\$QTL-4047 - 20250415-FX275.lcb
 样品瓶号: 1-9
 进样体积: 20μl 版本号:6.115
 进样时间: 2025/04/15 11:53:13 实验者: xiechaojun
 处理时间 (V2) : 2025/04/16 09:07:48 处理者: xiechaojun
 仪器型号: SHIMADZU LC-2050C(FX275)

<色谱图>

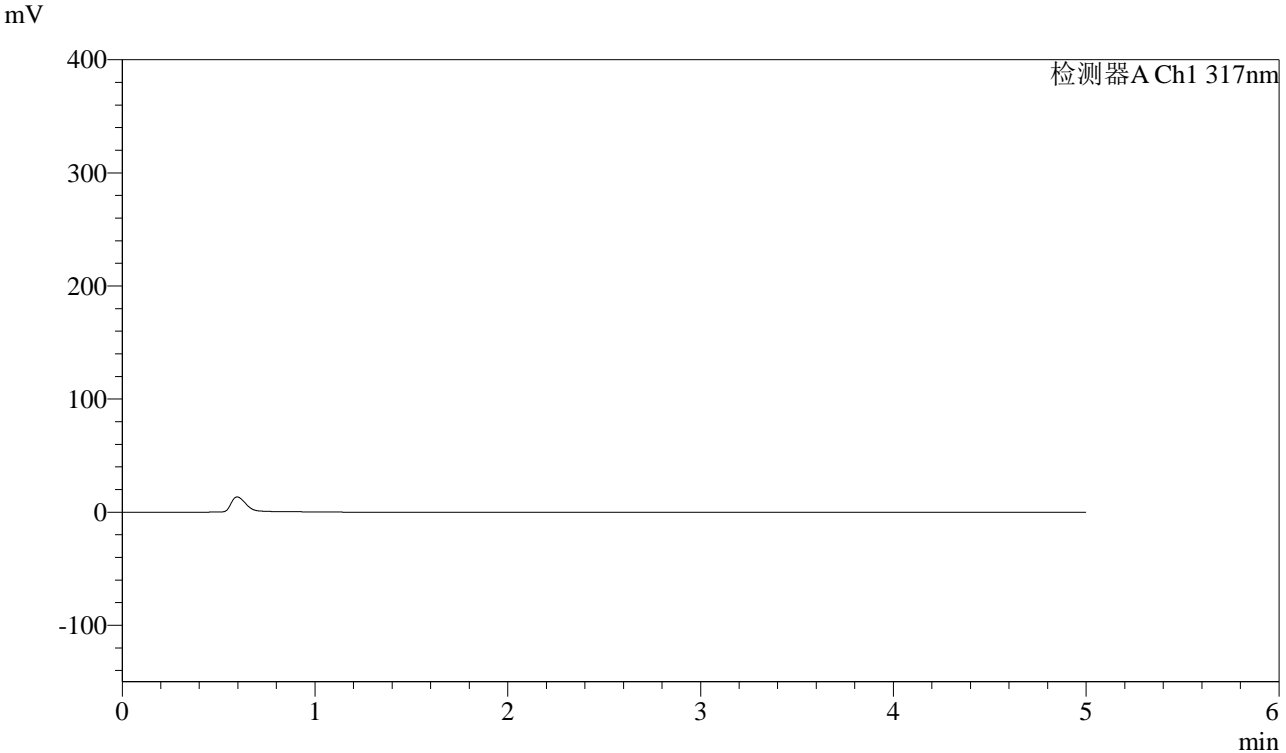

<峰表>

检测器A Ch1 317nm

峰号	保留时间	面积	面积%	高度	理论塔板数(USP)	拖尾因子	分离度(USP)
总计							



QTL-4047

<样品信息>

色谱柱 : XB-C18(4.6*50mm,5 μ m) 流速:1.0ml/min
 柱温 : 40 $^{\circ}$ C 波长:317nm
 数据文件名: RC\$QTL-4047 - 0-81/26-941-2 - cbzj-3780Cp-20mg-rcqx-pH6.0jz-jf50z-2-dz1-1.lcd
 方法文件名: RC\$QTL-4047 - QTL-4047-rcqx-FX275.lcm
 批处理文件名: RC\$QTL-4047 - 20250415-FX275.lcb
 样品瓶号: 1-18
 进样体积: 20 μ l 版本号:6.115
 进样时间: 2025/04/15 11:58:37 实验者: xiechaojun
 处理时间 (V2) : 2025/04/16 09:07:51 处理者: xiechaojun
 仪器型号: SHIMADZU LC-2050C(FX275)

<色谱图>

mV

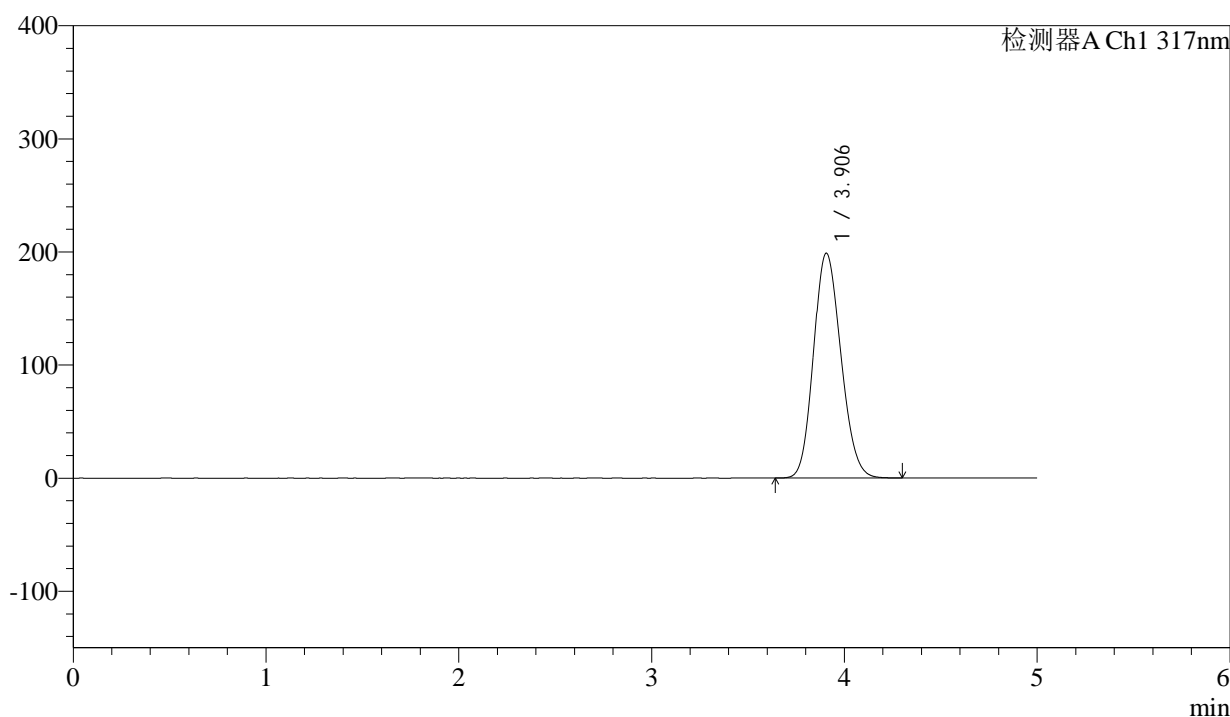

<峰表>

检测器A Ch1 317nm

峰号	保留时间	面积	面积%	高度	理论塔板数(USP)	拖尾因子	分离度(USP)
1	3.906	1960550	100.000	198892	3594	1.146	--
总计		1960550	100.000	198892			



QTL-4047

<样品信息>

色谱柱 : XB-C18(4.6*50mm,5μm) 流速:1.0ml/min
 柱温 : 40°C 波长:317nm
 数据文件名: RC\$QTL-4047 - 0-81/26-942-2 - cbzj-3780Cp-20mg-rcqx-pH6.0jz-jf50z-2-dz1-2.lcd
 方法文件名: RC\$QTL-4047 - QTL-4047-rcqx-FX275.lcm
 批处理文件名: RC\$QTL-4047 - 20250415-FX275.lcb
 样品瓶号: 1-18
 进样体积: 20μl 版本号:6.115
 进样时间: 2025/04/15 12:04:01 实验者: xiechaojun
 处理时间 (V2) : 2025/04/16 09:07:53 处理者: xiechaojun
 仪器型号: SHIMADZU LC-2050C(FX275)

<色谱图>

mV

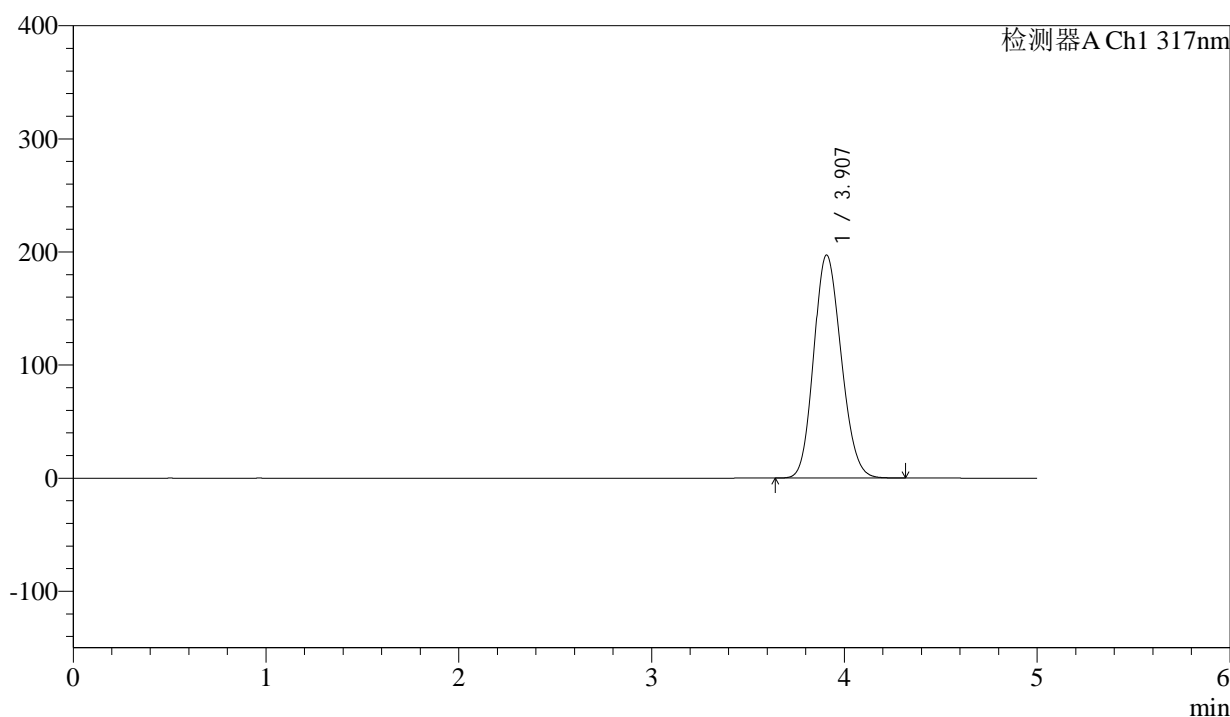

<峰表>

检测器A Ch1 317nm

峰号	保留时间	面积	面积%	高度	理论塔板数(USP)	拖尾因子	分离度(USP)
1	3.907	1948182	100.000	197177	3584	1.146	--
总计		1948182	100.000	197177			



QTL-4047

<样品信息>

色谱柱 : XB-C18(4.6*50mm,5μm) 流速:1.0ml/min
 柱温 : 40°C 波长:317nm
 数据文件名: RC\$QTL-4047 - 0-81/26-943-2 - cbzj-3780Cp-20mg-rcqx-pH6.0jz-jf50z-2-dz1-3.lcd
 方法文件名: RC\$QTL-4047 - QTL-4047-rcqx-FX275.lcm
 批处理文件名: RC\$QTL-4047 - 20250415-FX275.lcb
 样品瓶号: 1-18
 进样体积: 20μl 版本号:6.115
 进样时间: 2025/04/15 12:09:25 实验者: xiechaojun
 处理时间 (V2) : 2025/04/16 09:07:57 处理者: xiechaojun
 仪器型号: SHIMADZU LC-2050C(FX275)

<色谱图>

mV

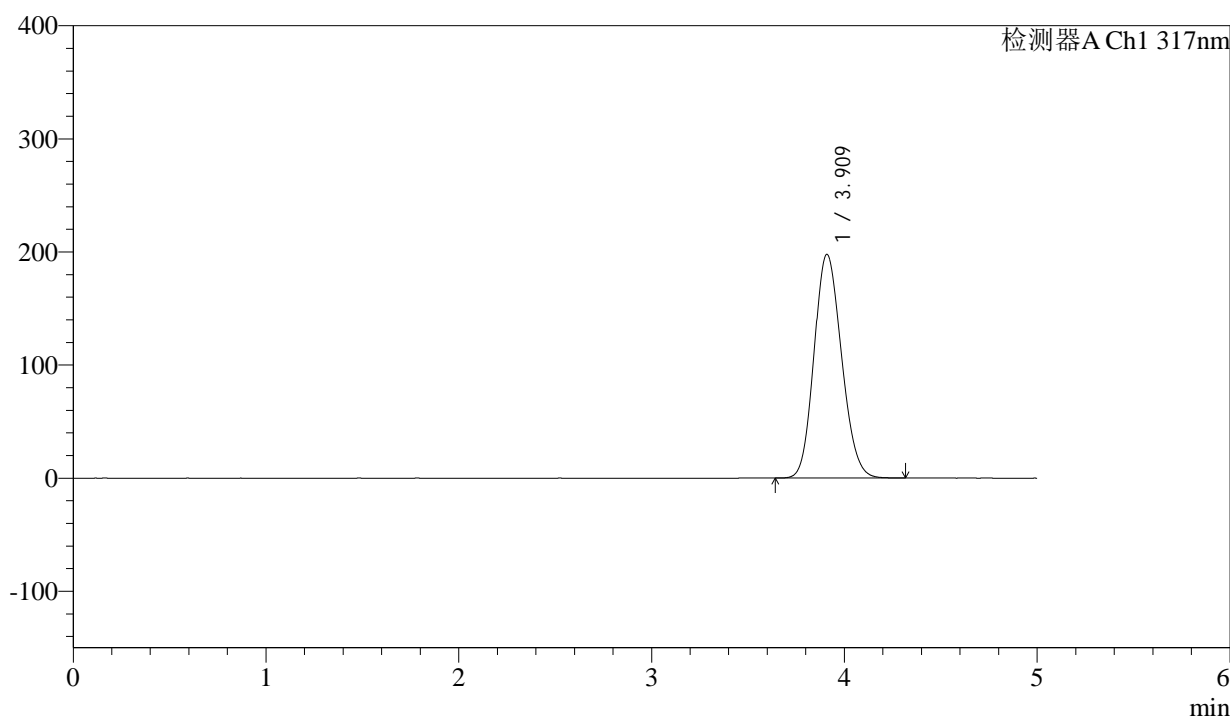

<峰表>

检测器A Ch1 317nm

峰号	保留时间	面积	面积%	高度	理论塔板数(USP)	拖尾因子	分离度(USP)
1	3.909	1955983	100.000	197566	3581	1.145	--
总计		1955983	100.000	197566			



QTL-4047

<样品信息>

色谱柱 : XB-C18(4.6*50mm,5 μ m) 流速:1.0ml/min
 柱温 : 40 $^{\circ}$ C 波长:317nm
 数据文件名: RC\$QTL-4047 - 0-81/26-944-2 - cbzj-3780Cp-20mg-rcqx-pH6.0jz-jf50z-2-dz1-4.lcd
 方法文件名: RC\$QTL-4047 - QTL-4047-rcqx-FX275.lcm
 批处理文件名: RC\$QTL-4047 - 20250415-FX275.lcb
 样品瓶号: 1-18
 进样体积: 20 μ l 版本号:6.115
 进样时间: 2025/04/15 12:14:49 实验者: xiechaojun
 处理时间 (V2) : 2025/04/16 09:08:00 处理者: xiechaojun
 仪器型号: SHIMADZU LC-2050C(FX275)

<色谱图>

mV

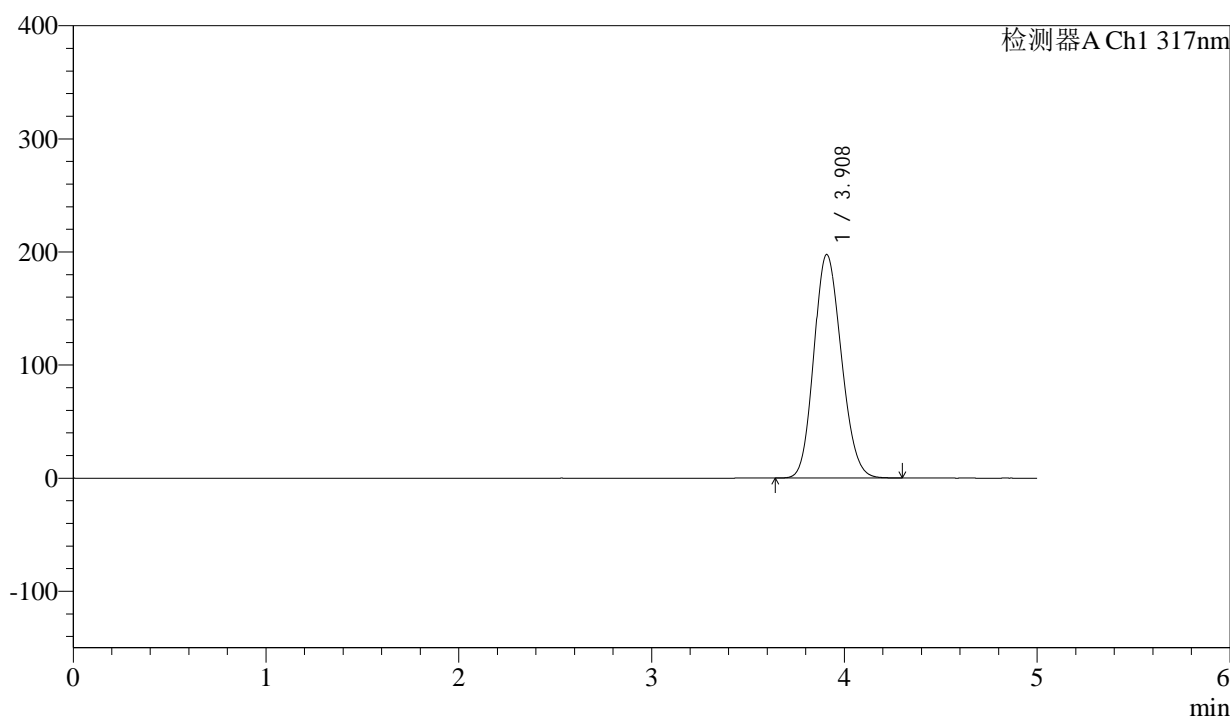

<峰表>

检测器A Ch1 317nm

峰号	保留时间	面积	面积%	高度	理论塔板数(USP)	拖尾因子	分离度(USP)
1	3.908	1953856	100.000	197525	3576	1.145	--
总计		1953856	100.000	197525			



QTL-4047

<样品信息>

色谱柱 : XB-C18(4.6*50mm,5 μ m) 流速:1.0ml/min
 柱温 : 40 $^{\circ}$ C 波长:317nm
 数据文件名: RC\$QTL-4047 - 0-81/26-945-2 - cbzj-3780Cp-20mg-rcqx-pH6.0jz-jf50z-2-dz1-5.lcd
 方法文件名: RC\$QTL-4047 - QTL-4047-rcqx-FX275.lcm
 批处理文件名: RC\$QTL-4047 - 20250415-FX275.lcb
 样品瓶号: 1-18
 进样体积: 20 μ l 版本号:6.115
 进样时间: 2025/04/15 12:20:13 实验者: xiechaojun
 处理时间 (V2) : 2025/04/16 09:08:02 处理者: xiechaojun
 仪器型号: SHIMADZU LC-2050C(FX275)

<色谱图>

mV

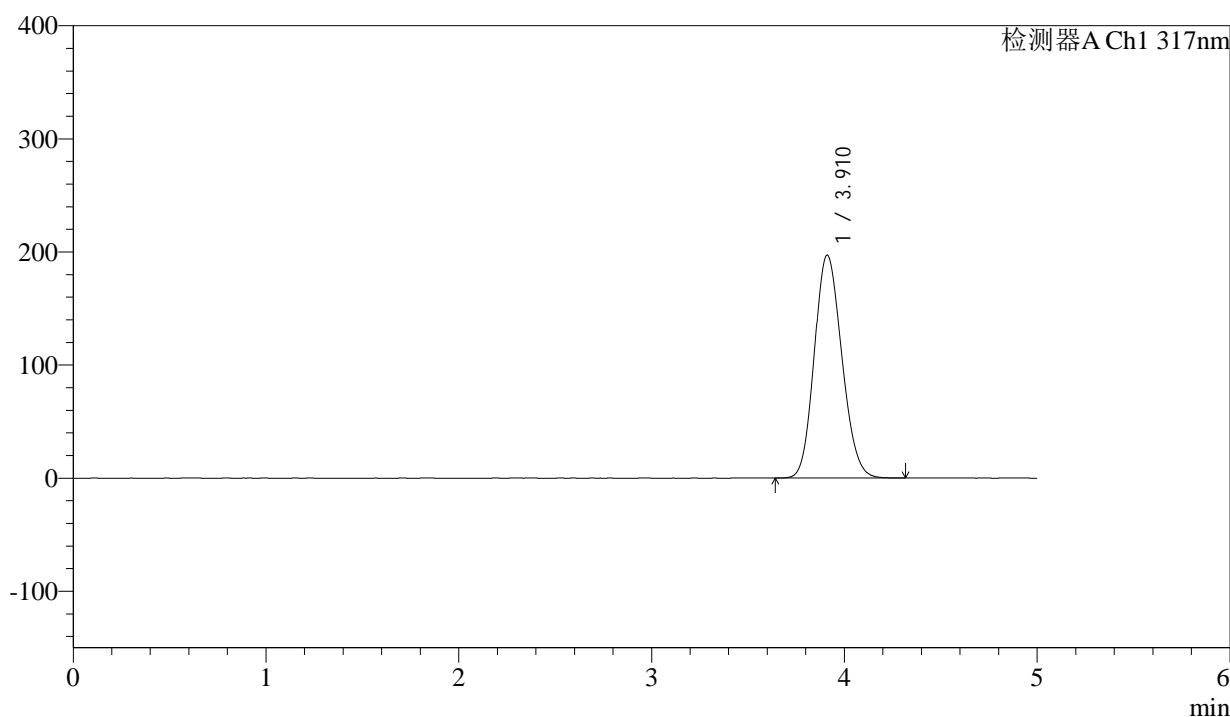

<峰表>

检测器A Ch1 317nm

峰号	保留时间	面积	面积%	高度	理论塔板数(USP)	拖尾因子	分离度(USP)
1	3.910	1951861	100.000	196925	3568	1.144	--
总计		1951861	100.000	196925			

<样品信息>

色谱柱 : XB-C18(4.6*50mm,5 μ m) 流速:1.0ml/min
 柱温 : 40 $^{\circ}$ C 波长:317nm
 数据文件名: RC\$QTL-4047 - 0-81/26-946-2 - cbzj-3780Cp-20mg-rcqx-pH6.0jz-jf50z-2-p1-5min.lcd
 方法文件名: RC\$QTL-4047 - QTL-4047-rcqx-FX275.lcm
 批处理文件名: RC\$QTL-4047 - 20250415-FX275.lcb
 样品瓶号: 1-1
 进样体积: 20 μ l 版本号:6.115
 进样时间: 2025/04/15 12:25:35 实验者: xiechaojun
 处理时间 (V2) : 2025/04/16 09:08:05 处理者: xiechaojun
 仪器型号: SHIMADZU LC-2050C(FX275)

<色谱图>

mV

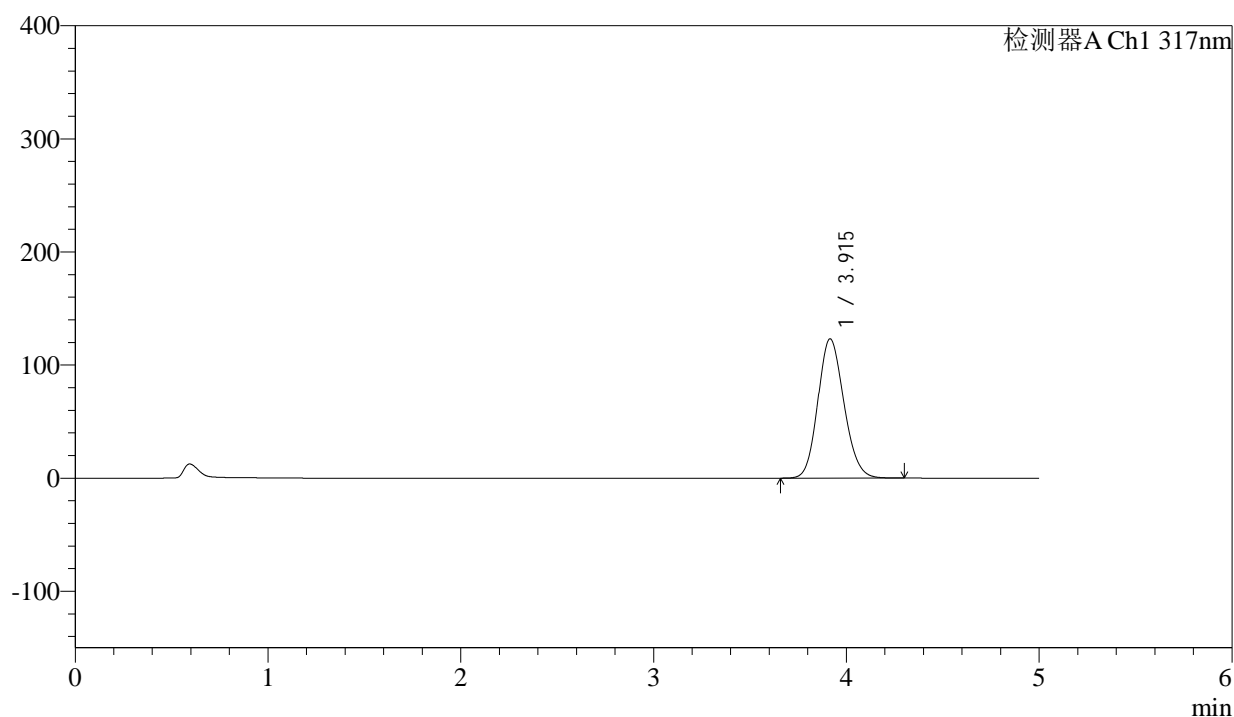

<峰表>

检测器A Ch1 317nm

峰号	保留时间	面积	面积%	高度	理论塔板数(USP)	拖尾因子	分离度(USP)
1	3.915	1155977	100.000	123174	4030	1.141	--
总计		1155977	100.000	123174			



QTL-4047

<样品信息>

色谱柱 : XB-C18(4.6*50mm,5μm) 流速:1.0ml/min
 柱温 : 40°C 波长:317nm
 数据文件名: RC\$QTL-4047 - 0-81/26-947-2 - cbzj-3780Cp-20mg-rcqx-pH6.0jz-jf50z-2-p2-5min.lcd
 方法文件名: RC\$QTL-4047 - QTL-4047-rcqx-FX275.lcm
 批处理文件名: RC\$QTL-4047 - 20250415-FX275.lcb
 样品瓶号: 1-10
 进样体积: 20μl 版本号:6.115
 进样时间: 2025/04/15 12:31:00 实验者: xiechaojun
 处理时间 (V2) : 2025/04/16 09:08:08 处理者: xiechaojun
 仪器型号: SHIMADZU LC-2050C(FX275)

<色谱图>

mV

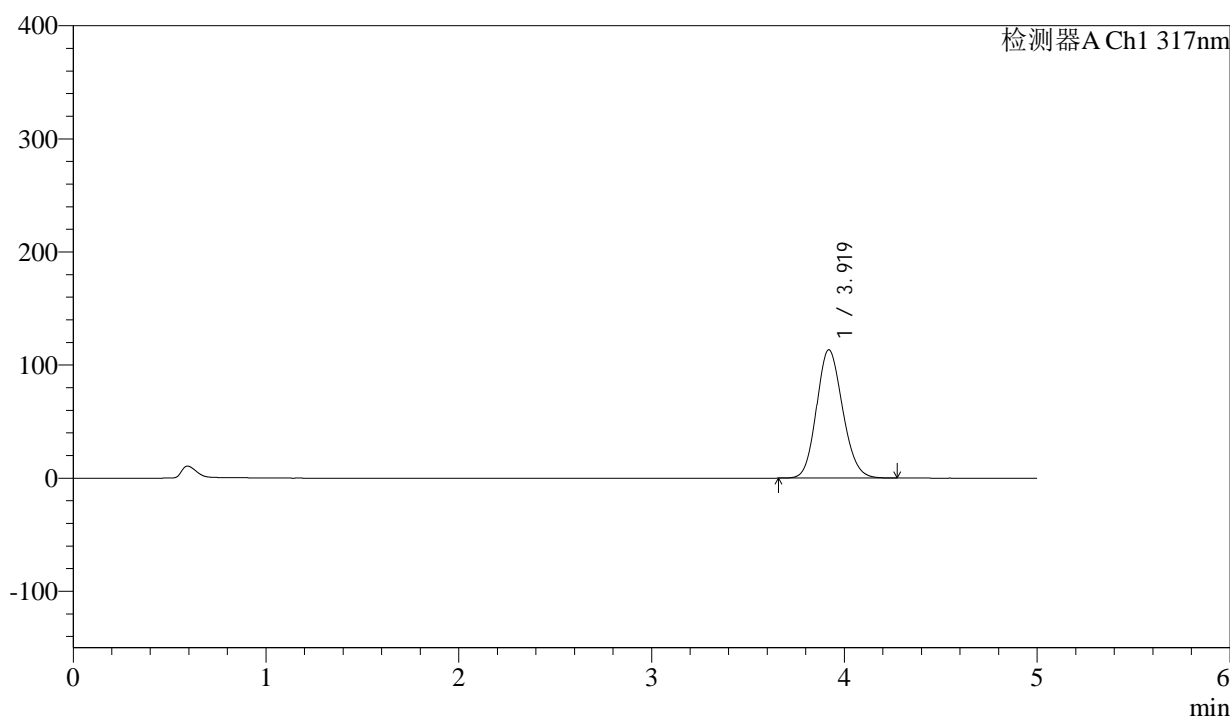

<峰表>

检测器A Ch1 317nm

峰号	保留时间	面积	面积%	高度	理论塔板数(USP)	拖尾因子	分离度(USP)
1	3.919	1063970	100.000	113367	4040	1.136	--
总计		1063970	100.000	113367			



QTL-4047

<样品信息>

色谱柱 : XB-C18(4.6*50mm,5 μ m) 流速:1.0ml/min
 柱温 : 40 $^{\circ}$ C 波长:317nm
 数据文件名: RC\$QTL-4047 - 0-81/26-948-2 - cbzj-3780Cp-20mg-rcqx-pH6.0jz-jf50z-2-p3-5min.lcd
 方法文件名: RC\$QTL-4047 - QTL-4047-rcqx-FX275.lcm
 批处理文件名: RC\$QTL-4047 - 20250415-FX275.lcb
 样品瓶号: 1-19
 进样体积: 20 μ l 版本号:6.115
 进样时间: 2025/04/15 12:36:22 实验者: xiechaojun
 处理时间 (V2) : 2025/04/16 09:08:10 处理者: xiechaojun
 仪器型号: SHIMADZU LC-2050C(FX275)

<色谱图>

mV

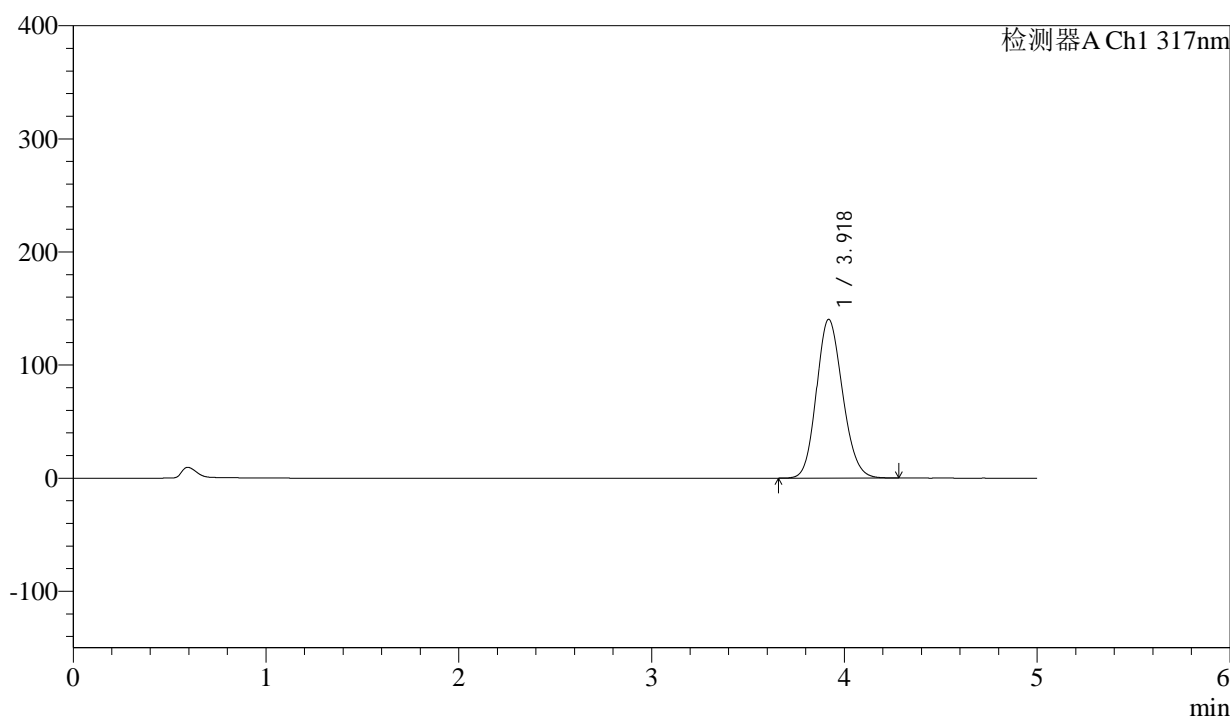

<峰表>

检测器A Ch1 317nm

峰号	保留时间	面积	面积%	高度	理论塔板数(USP)	拖尾因子	分离度(USP)
1	3.918	1316936	100.000	140112	4030	1.146	--
总计		1316936	100.000	140112			



QTL-4047

<样品信息>

色谱柱 : XB-C18(4.6*50mm,5 μ m) 流速:1.0ml/min
 柱温 : 40 $^{\circ}$ C 波长:317nm
 数据文件名: RC\$QTL-4047 - 0-81/26-949-2 - cbzj-3780Cp-20mg-rcqx-pH6.0jz-jf50z-2-p4-5min.lcd
 方法文件名: RC\$QTL-4047 - QTL-4047-rcqx-FX275.lcm
 批处理文件名: RC\$QTL-4047 - 20250415-FX275.lcb
 样品瓶号: 1-28
 进样体积: 20 μ l 版本号:6.115
 进样时间: 2025/04/15 12:41:46 实验者: xiechaojun
 处理时间 (V2) : 2025/04/16 09:08:13 处理者: xiechaojun
 仪器型号: SHIMADZU LC-2050C(FX275)

<色谱图>

mV

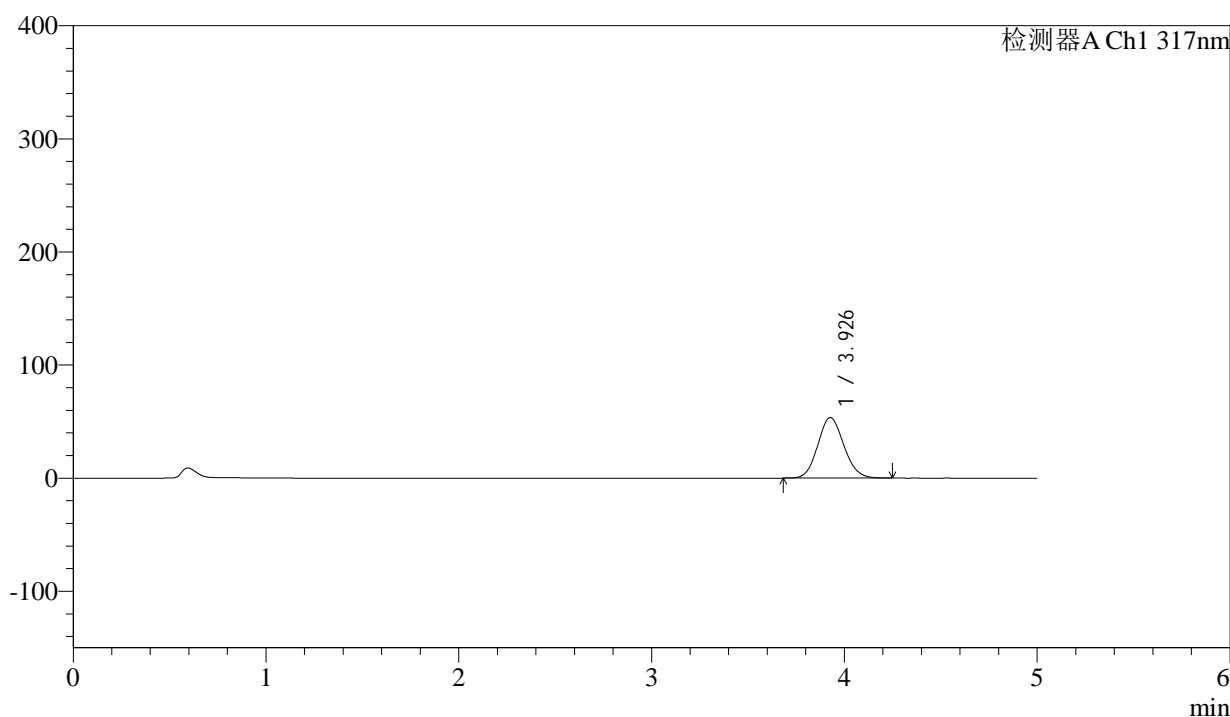

<峰表>

检测器A Ch1 317nm

峰号	保留时间	面积	面积%	高度	理论塔板数(USP)	拖尾因子	分离度(USP)
1	3.926	501293	100.000	53456	4062	1.111	--
总计		501293	100.000	53456			



QTL-4047

<样品信息>

色谱柱 : XB-C18(4.6*50mm,5μm) 流速:1.0ml/min
 柱温 : 40°C 波长:317nm
 数据文件名: RC\$QTL-4047 - 0-81/26-950-2 - cbzj-3780Cp-20mg-rcqx-pH6.0jz-jf50z-2-p5-5min.lcd
 方法文件名: RC\$QTL-4047 - QTL-4047-rcqx-FX275.lcm
 批处理文件名: RC\$QTL-4047 - 20250415-FX275.lcb
 样品瓶号: 1-37
 进样体积: 20μl 版本号:6.115
 进样时间: 2025/04/15 12:47:09 实验者: xiechaojun
 处理时间 (V2) : 2025/04/16 09:08:16 处理者: xiechaojun
 仪器型号: SHIMADZU LC-2050C(FX275)

<色谱图>

mV

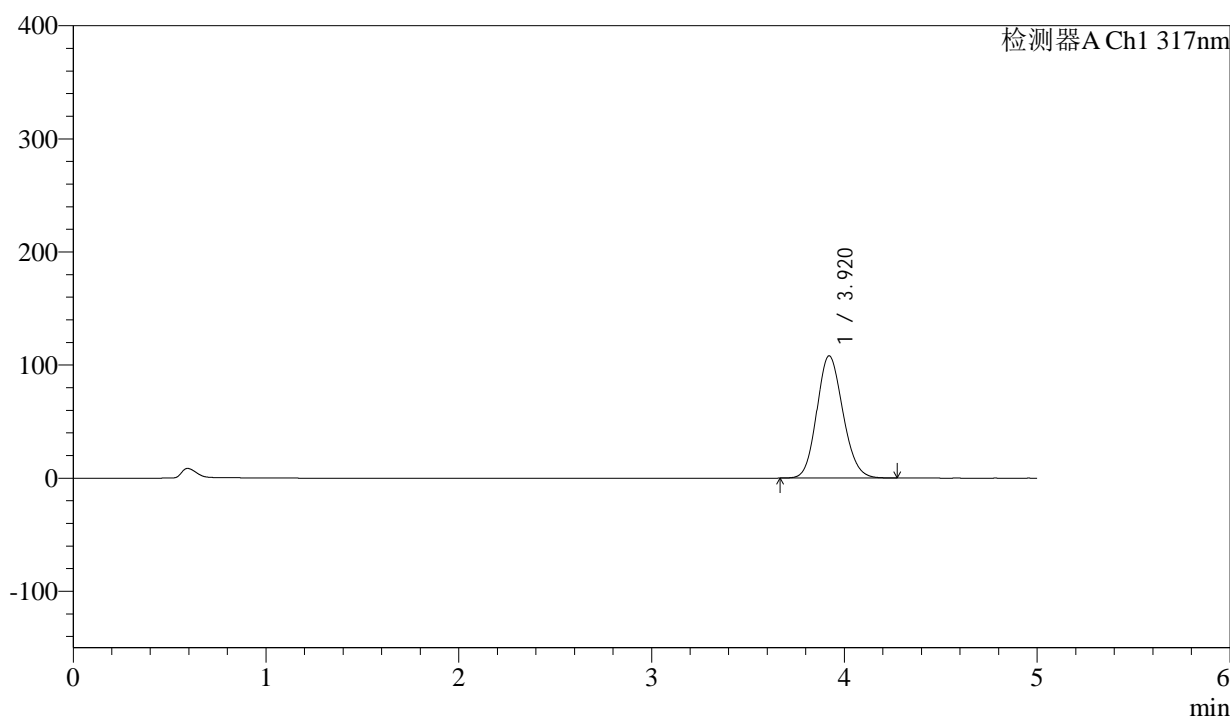

<峰表>

检测器A Ch1 317nm

峰号	保留时间	面积	面积%	高度	理论塔板数(USP)	拖尾因子	分离度(USP)
1	3.920	1014314	100.000	108103	4038	1.133	--
总计		1014314	100.000	108103			



QTL-4047

<样品信息>

色谱柱 : XB-C18(4.6*50mm,5μm) 流速:1.0ml/min
 柱温 : 40°C 波长:317nm
 数据文件名: RC\$QTL-4047 - 0-81/26-951-2 - cbzj-3780Cp-20mg-rcqx-pH6.0jz-jf50z-2-p6-5min.lcd
 方法文件名: RC\$QTL-4047 - QTL-4047-rcqx-FX275.lcm
 批处理文件名: RC\$QTL-4047 - 20250415-FX275.lcb
 样品瓶号: 1-46
 进样体积: 20μl 版本号:6.115
 进样时间: 2025/04/15 12:52:32 实验者: xiechaojun
 处理时间 (V2) : 2025/04/16 09:08:18 处理者: xiechaojun
 仪器型号: SHIMADZU LC-2050C(FX275)

<色谱图>

mV

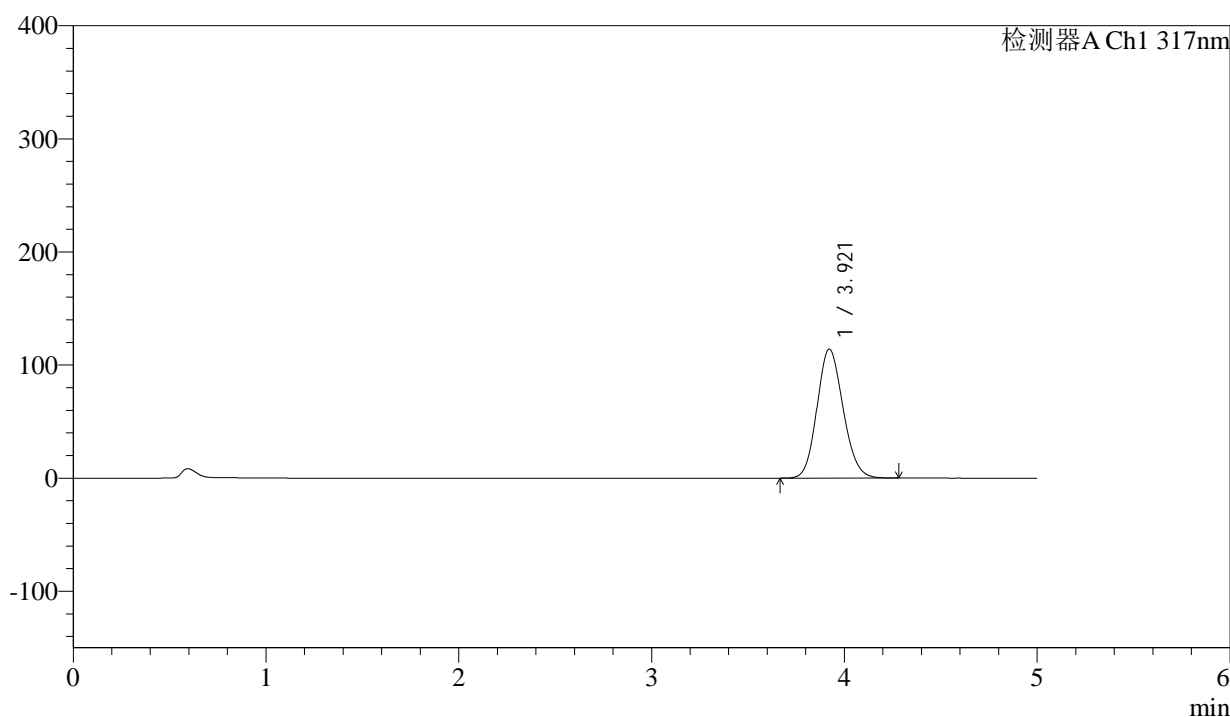

<峰表>

检测器A Ch1 317nm

峰号	保留时间	面积	面积%	高度	理论塔板数(USP)	拖尾因子	分离度(USP)
1	3.921	1071351	100.000	114118	4035	1.134	--
总计		1071351	100.000	114118			

<样品信息>

色谱柱 : XB-C18(4.6*50mm,5 μ m) 流速:1.0ml/min
 柱温 : 40 $^{\circ}$ C 波长:317nm
 数据文件名: RC\$QTL-4047 - 0-81/26-952-2 - cbzj-3780Cp-20mg-rcqx-pH6.0jz-jf50z-2-p1-10min.lcd
 方法文件名: RC\$QTL-4047 - QTL-4047-rcqx-FX275.lcm
 批处理文件名: RC\$QTL-4047 - 20250415-FX275.lcb
 样品瓶号: 1-2
 进样体积: 20 μ l 版本号:6.115
 进样时间: 2025/04/15 12:57:56 实验者: xiechaojun
 处理时间(V2): 2025/04/16 09:08:21 处理者: xiechaojun
 仪器型号: SHIMADZU LC-2050C(FX275)

<色谱图>

mV

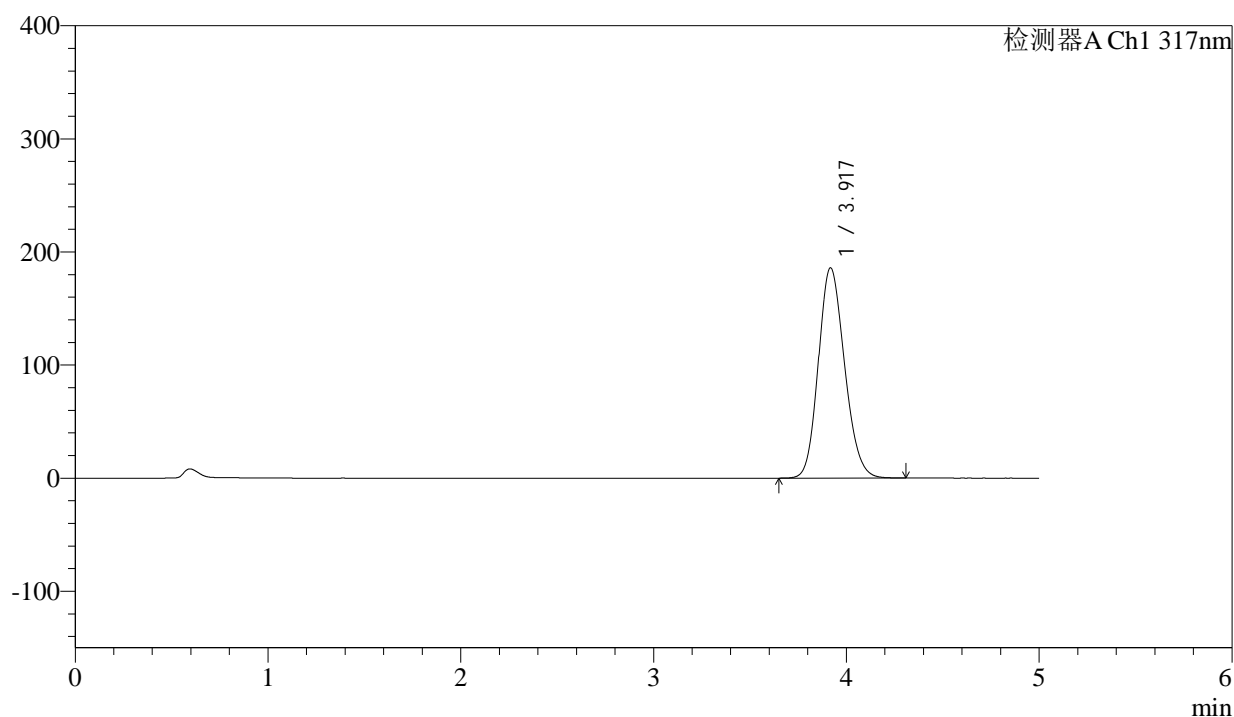

<峰表>

检测器A Ch1 317nm

峰号	保留时间	面积	面积%	高度	理论塔板数(USP)	拖尾因子	分离度(USP)
1	3.917	1752189	100.000	185663	4000	1.161	--
总计		1752189	100.000	185663			



QTL-4047

<样品信息>

色谱柱 : XB-C18(4.6*50mm,5μm) 流速:1.0ml/min
 柱温 : 40°C 波长:317nm
 数据文件名: RC\$QTL-4047 - 0-81/26-953-2 - cbzj-3780Cp-20mg-rcqx-pH6.0jz-jf50z-2-p2-10min.lcd
 方法文件名: RC\$QTL-4047 - QTL-4047-rcqx-FX275.lcm
 批处理文件名: RC\$QTL-4047 - 20250415-FX275.lcb
 样品瓶号: 1-11
 进样体积: 20μl 版本号:6.115
 进样时间: 2025/04/15 13:03:20 实验者: xiechaojun
 处理时间 (V2) : 2025/04/16 09:08:24 处理者: xiechaojun
 仪器型号: SHIMADZU LC-2050C(FX275)

<色谱图>

mV

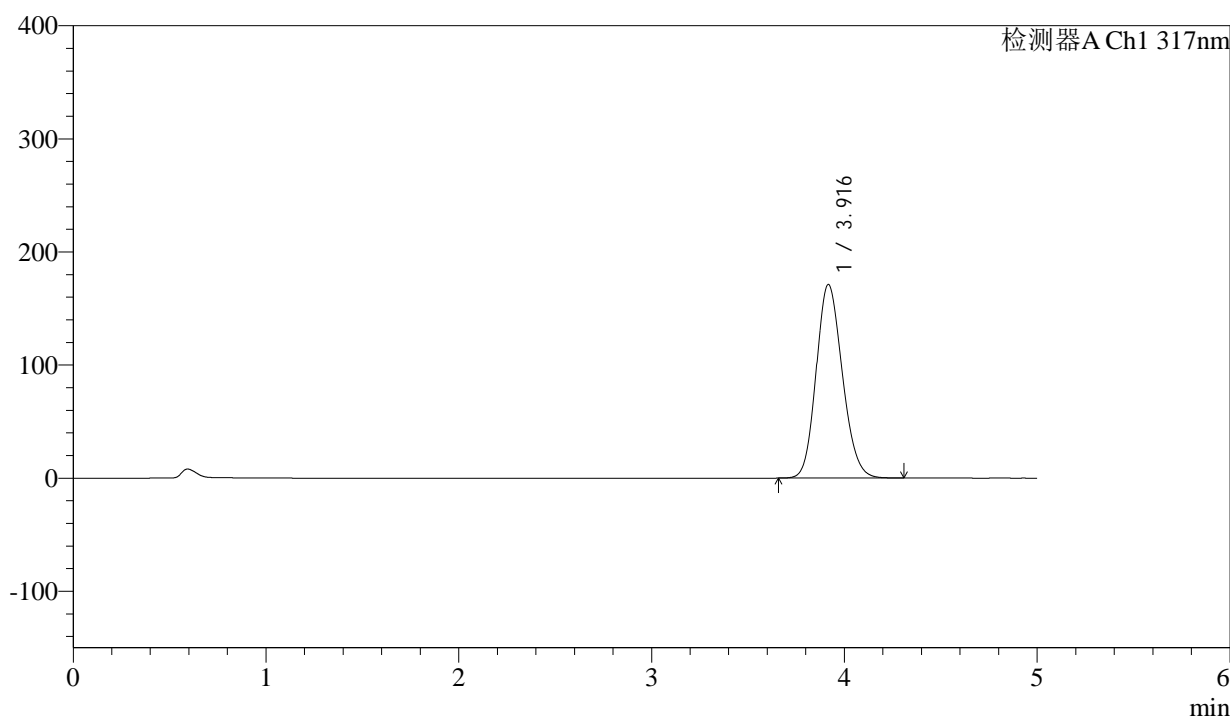

<峰表>

检测器A Ch1 317nm

峰号	保留时间	面积	面积%	高度	理论塔板数(USP)	拖尾因子	分离度(USP)
1	3.916	1612217	100.000	171051	3999	1.156	--
总计		1612217	100.000	171051			



QTL-4047

<样品信息>

色谱柱 : XB-C18(4.6*50mm,5 μ m) 流速:1.0ml/min
柱温 : 40 $^{\circ}$ C 波长:317nm
数据文件名: RC\$QTL-4047 - 0-81/26-954-2 - cbzj-3780Cp-20mg-rcqx-pH6.0jz-jf50z-2-p3-10min.lcd
方法文件名: RC\$QTL-4047 - QTL-4047-rcqx-FX275.lcm
批处理文件名: RC\$QTL-4047 - 20250415-FX275.lcb
样品瓶号: 1-20
进样体积: 20 μ l 版本号:6.115
进样时间: 2025/04/15 13:08:43 实验者: xiechaojun
处理时间(V2): 2025/04/16 09:08:26 处理者: xiechaojun
仪器型号: SHIMADZU LC-2050C(FX275)

<色谱图>

mV

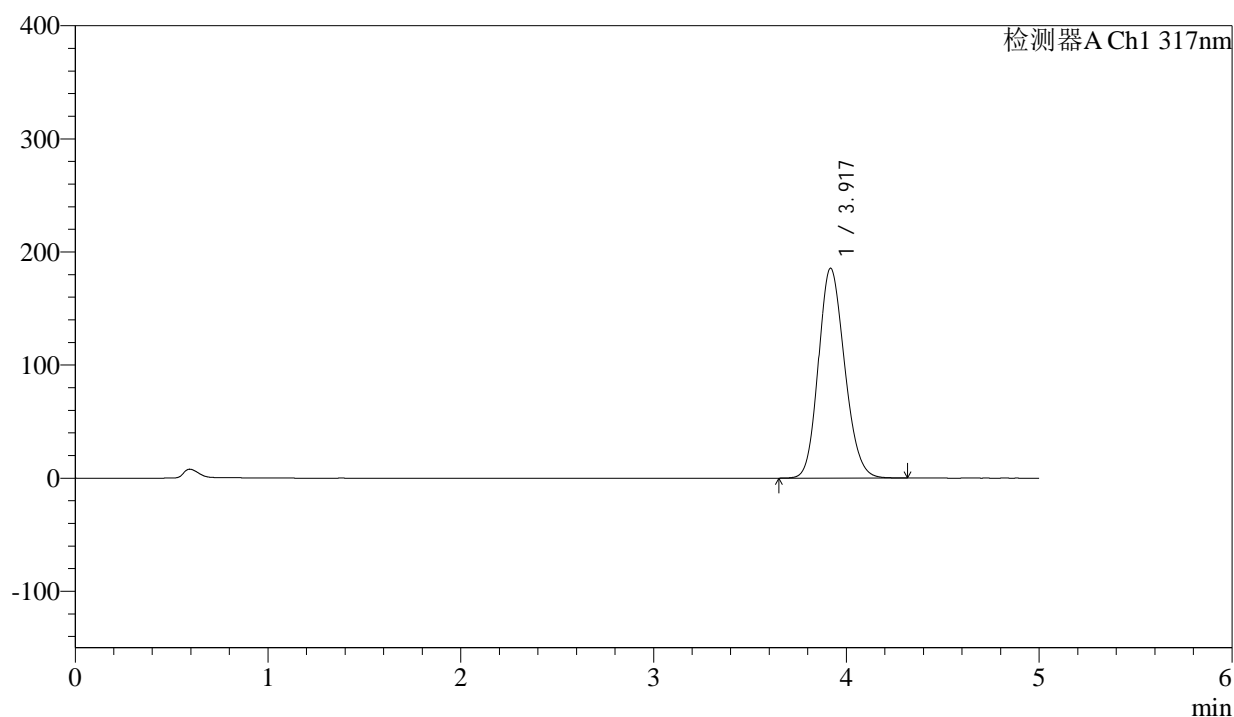

<峰表>

检测器A Ch1 317nm

峰号	保留时间	面积	面积%	高度	理论塔板数(USP)	拖尾因子	分离度(USP)
1	3.917	1749075	100.000	185197	3996	1.161	--
总计		1749075	100.000	185197			



QTL-4047

<样品信息>

色谱柱 : XB-C18(4.6*50mm,5 μ m) 流速:1.0ml/min
 柱温 : 40 $^{\circ}$ C 波长:317nm
 数据文件名: RC\$QTL-4047 - 0-81/26-955-2 - cbzj-3780Cp-20mg-rcqx-pH6.0jz-jf50z-2-p4-10min.lcd
 方法文件名: RC\$QTL-4047 - QTL-4047-rcqx-FX275.lcm
 批处理文件名: RC\$QTL-4047 - 20250415-FX275.lcb
 样品瓶号: 1-29
 进样体积: 20 μ l 版本号:6.115
 进样时间: 2025/04/15 13:14:05 实验者: xiechaojun
 处理时间 (V2) : 2025/04/16 09:08:29 处理者: xiechaojun
 仪器型号: SHIMADZU LC-2050C(FX275)

<色谱图>

mV

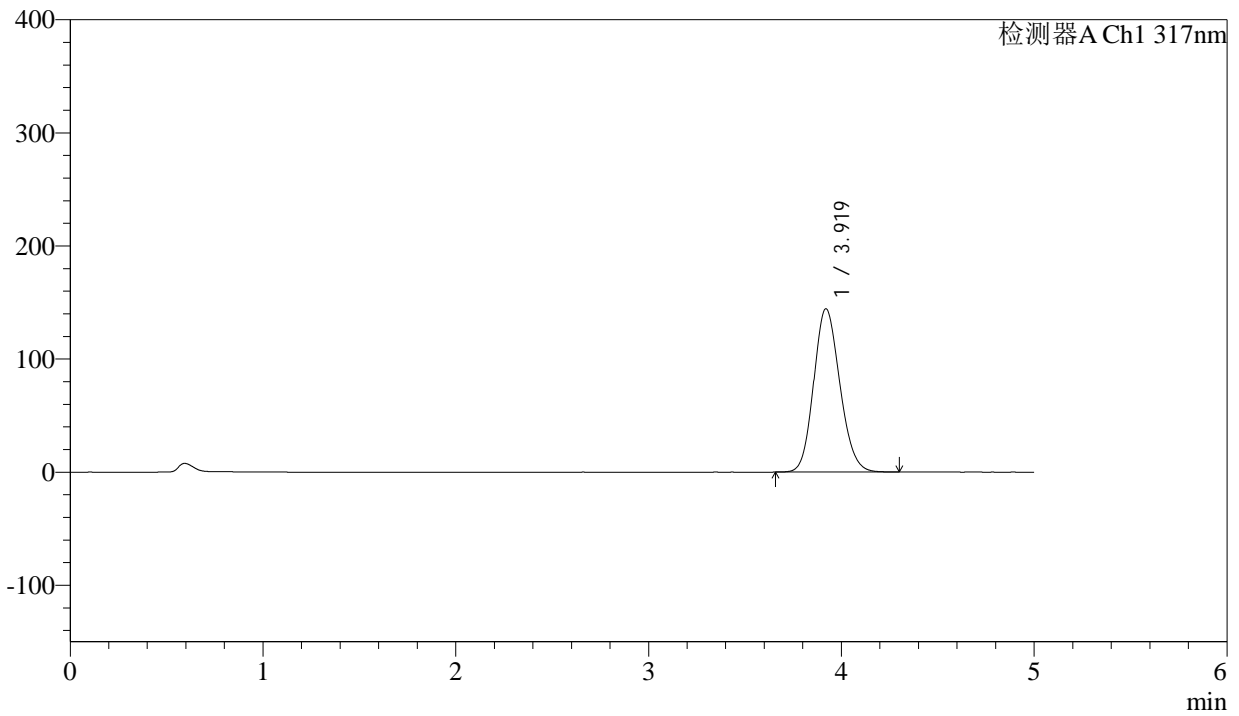

<峰表>

检测器A Ch1 317nm

峰号	保留时间	面积	面积%	高度	理论塔板数(USP)	拖尾因子	分离度(USP)
1	3.919	1359333	100.000	144368	4011	1.146	--
总计		1359333	100.000	144368			



QTL-4047

<样品信息>

色谱柱 : XB-C18(4.6*50mm,5 μ m) 流速:1.0ml/min
 柱温 : 40 $^{\circ}$ C 波长:317nm
 数据文件名: RC\$QTL-4047 - 0-81/26-956-2 - cbzj-3780Cp-20mg-rcqx-pH6.0jz-jf50z-2-p5-10min.lcd
 方法文件名: RC\$QTL-4047 - QTL-4047-rcqx-FX275.lcm
 批处理文件名: RC\$QTL-4047 - 20250415-FX275.lcb
 样品瓶号: 1-38
 进样体积: 20 μ l 版本号:6.115
 进样时间: 2025/04/15 13:19:29 实验者: xiechaojun
 处理时间 (V2) : 2025/04/16 09:08:31 处理者: xiechaojun
 仪器型号: SHIMADZU LC-2050C(FX275)

<色谱图>

mV

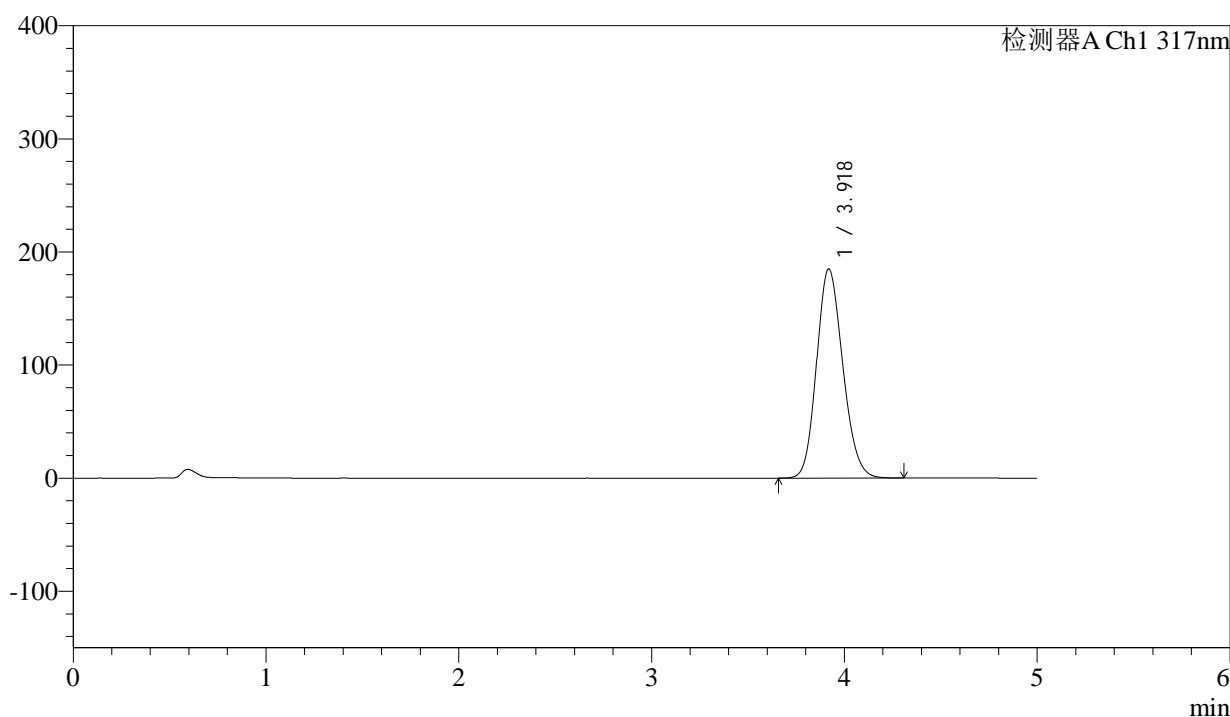

<峰表>

检测器A Ch1 317nm

峰号	保留时间	面积	面积%	高度	理论塔板数(USP)	拖尾因子	分离度(USP)
1	3.918	1744671	100.000	184689	3992	1.160	--
总计		1744671	100.000	184689			



QTL-4047

<样品信息>

色谱柱 : XB-C18(4.6*50mm,5μm) 流速:1.0ml/min
 柱温 : 40°C 波长:317nm
 数据文件名: RC\$QTL-4047 - 0-81/26-957-2 - cbzj-3780Cp-20mg-rcqx-pH6.0jz-jf50z-2-p6-10min.lcd
 方法文件名: RC\$QTL-4047 - QTL-4047-rcqx-FX275.lcm
 批处理文件名: RC\$QTL-4047 - 20250415-FX275.lcb
 样品瓶号: 1-47
 进样体积: 20μl 版本号:6.115
 进样时间: 2025/04/15 13:24:51 实验者: xiechaojun
 处理时间 (V2) : 2025/04/16 09:08:34 处理者: xiechaojun
 仪器型号: SHIMADZU LC-2050C(FX275)

<色谱图>

mV

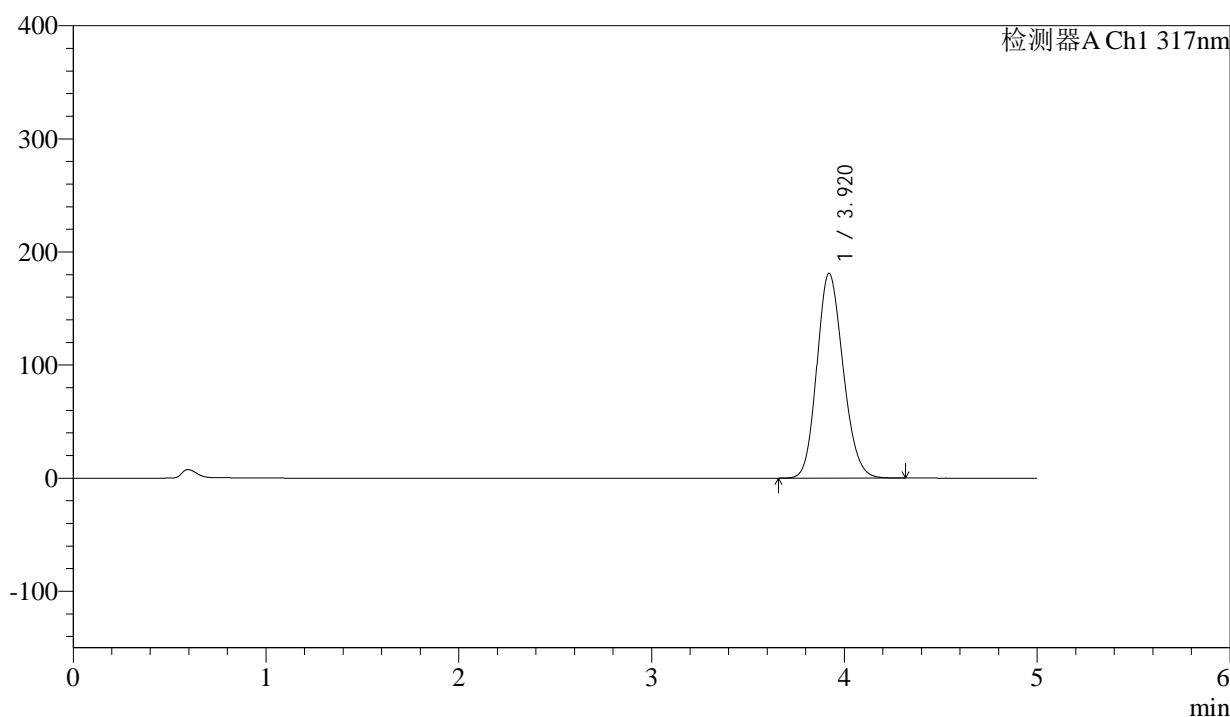

<峰表>

检测器A Ch1 317nm

峰号	保留时间	面积	面积%	高度	理论塔板数(USP)	拖尾因子	分离度(USP)
1	3.920	1707359	100.000	181004	3996	1.158	--
总计		1707359	100.000	181004			



QTL-4047

<样品信息>

色谱柱 : XB-C18(4.6*50mm,5μm) 流速:1.0ml/min
 柱温 : 40°C 波长:317nm
 数据文件名: RC\$QTL-4047 - 0-81/26-958-2 - cbzj-3780Cp-20mg-rcqx-pH6.0jz-jf50z-2-p1-15min.lcd
 方法文件名: RC\$QTL-4047 - QTL-4047-rcqx-FX275.lcm
 批处理文件名: RC\$QTL-4047 - 20250415-FX275.lcb
 样品瓶号: 1-3
 进样体积: 20μl 版本号:6.115
 进样时间: 2025/04/15 13:30:15 实验者: xiechaojun
 处理时间 (V2) : 2025/04/16 09:08:37 处理者: xiechaojun
 仪器型号: SHIMADZU LC-2050C(FX275)

<色谱图>

mV

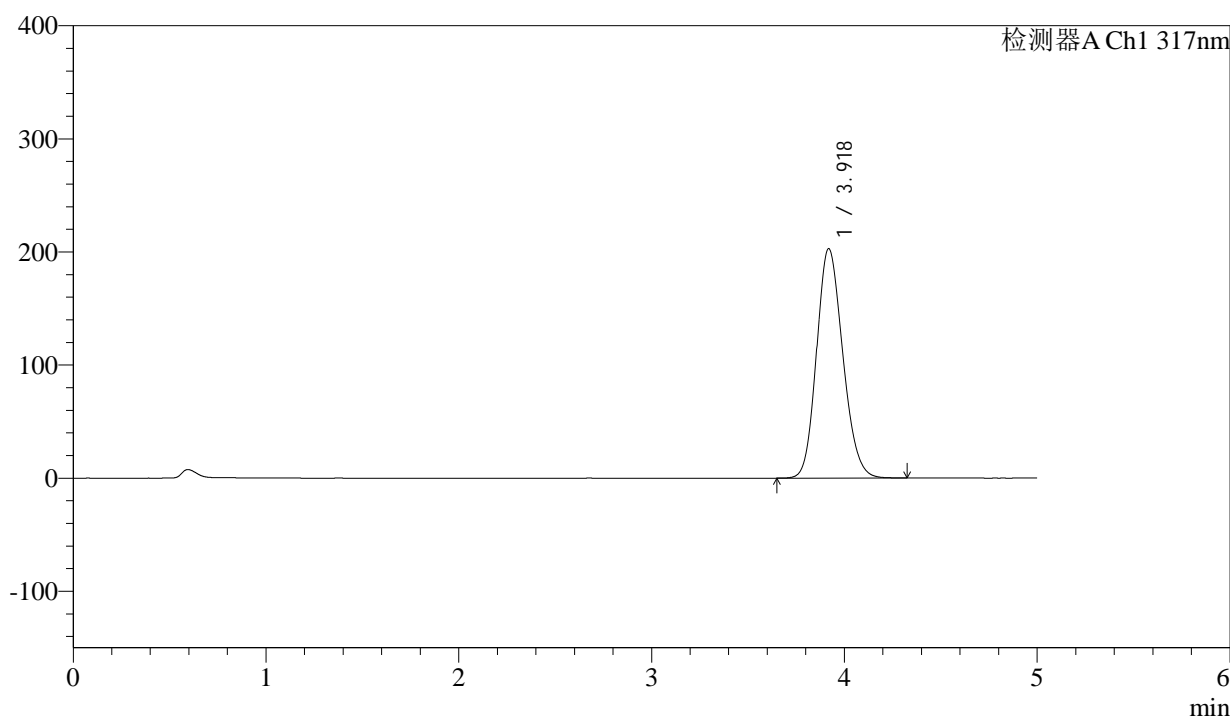

<峰表>

检测器A Ch1 317nm

峰号	保留时间	面积	面积%	高度	理论塔板数(USP)	拖尾因子	分离度(USP)
1	3.918	1915616	100.000	202575	3983	1.166	--
总计		1915616	100.000	202575			



QTL-4047

<样品信息>

色谱柱 : XB-C18(4.6*50mm,5μm) 流速:1.0ml/min
 柱温 : 40°C 波长:317nm
 数据文件名: RC\$QTL-4047 - 0-81/26-959-2 - cbzj-3780Cp-20mg-rcqx-pH6.0jz-jf50z-2-p2-15min.lcd
 方法文件名: RC\$QTL-4047 - QTL-4047-rcqx-FX275.lcm
 批处理文件名: RC\$QTL-4047 - 20250415-FX275.lcb
 样品瓶号: 1-12
 进样体积: 20μl 版本号:6.115
 进样时间: 2025/04/15 13:35:38 实验者: xiechaojun
 处理时间 (V2) : 2025/04/16 09:08:39 处理者: xiechaojun
 仪器型号: SHIMADZU LC-2050C(FX275)

<色谱图>

mV

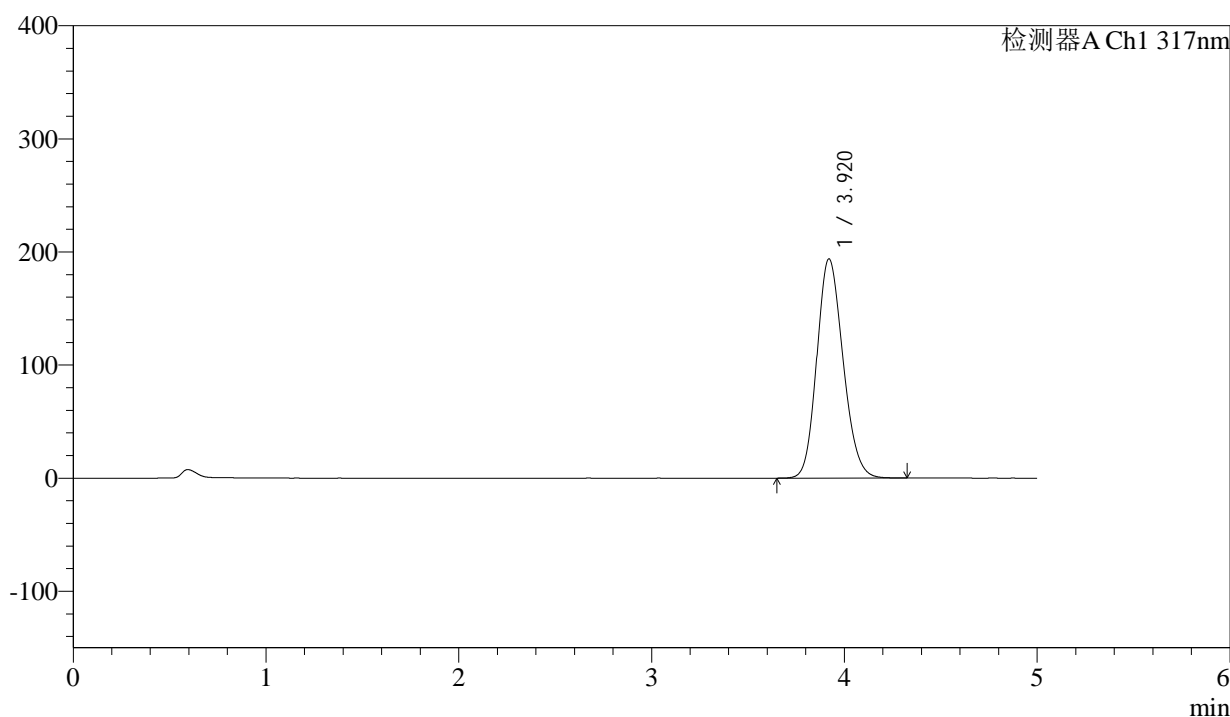

<峰表>

检测器A Ch1 317nm

峰号	保留时间	面积	面积%	高度	理论塔板数(USP)	拖尾因子	分离度(USP)
1	3.920	1830342	100.000	193784	3988	1.162	--
总计		1830342	100.000	193784			



QTL-4047

<样品信息>

色谱柱 : XB-C18(4.6*50mm,5μm) 流速:1.0ml/min
 柱温 : 40°C 波长:317nm
 数据文件名: RC\$QTL-4047 - 0-81/26-960-2 - cbzj-3780Cp-20mg-rcqx-pH6.0jz-jf50z-2-p3-15min.lcd
 方法文件名: RC\$QTL-4047 - QTL-4047-rcqx-FX275.lcm
 批处理文件名: RC\$QTL-4047 - 20250415-FX275.lcb
 样品瓶号: 1-21
 进样体积: 20μl 版本号:6.115
 进样时间: 2025/04/15 13:41:01 实验者: xiechaojun
 处理时间 (V2) : 2025/04/16 09:08:42 处理者: xiechaojun
 仪器型号: SHIMADZU LC-2050C(FX275)

<色谱图>

mV

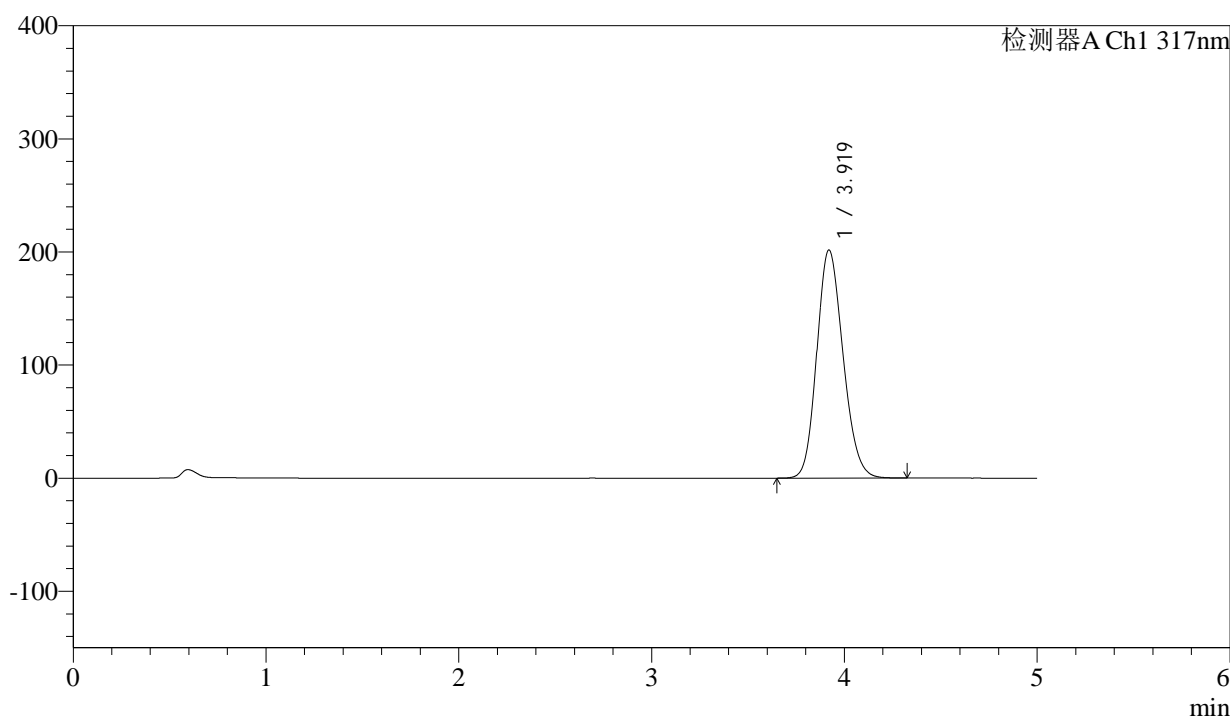

<峰表>

检测器A Ch1 317nm

峰号	保留时间	面积	面积%	高度	理论塔板数(USP)	拖尾因子	分离度(USP)
1	3.919	1906097	100.000	201617	3978	1.166	--
总计		1906097	100.000	201617			



QTL-4047

<样品信息>

色谱柱 : XB-C18(4.6*50mm,5μm) 流速:1.0ml/min
 柱温 : 40°C 波长:317nm
 数据文件名: RC\$QTL-4047 - 0-81/26-961-2 - cbzj-3780Cp-20mg-rcqx-pH6.0jz-jf50z-2-p4-15min.lcd
 方法文件名: RC\$QTL-4047 - QTL-4047-rcqx-FX275.lcm
 批处理文件名: RC\$QTL-4047 - 20250415-FX275.lcb
 样品瓶号: 1-30
 进样体积: 20μl 版本号:6.115
 进样时间: 2025/04/15 13:46:24 实验者: xiechaojun
 处理时间 (V2) : 2025/04/16 09:08:45 处理者: xiechaojun
 仪器型号: SHIMADZU LC-2050C(FX275)

<色谱图>

mV

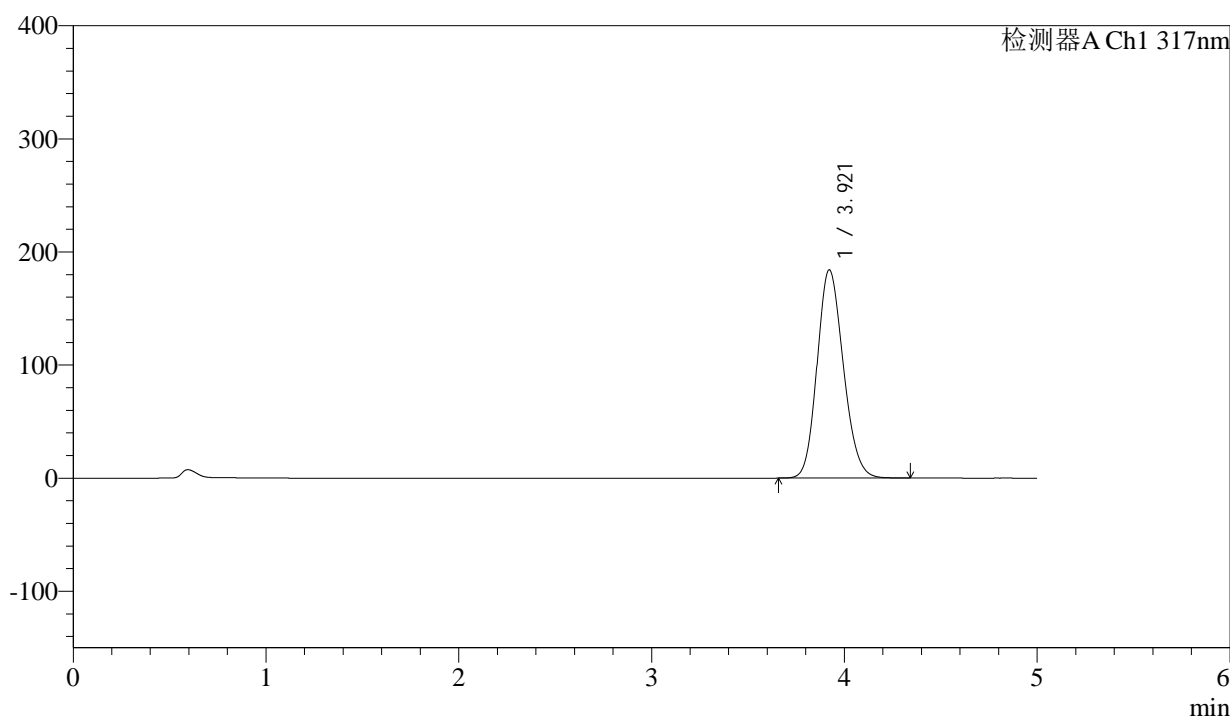

<峰表>

检测器A Ch1 317nm

峰号	保留时间	面积	面积%	高度	理论塔板数(USP)	拖尾因子	分离度(USP)
1	3.921	1738895	100.000	184229	3993	1.159	--
总计		1738895	100.000	184229			



QTL-4047

<样品信息>

色谱柱 : XB-C18(4.6*50mm,5 μ m) 流速:1.0ml/min
 柱温 : 40 $^{\circ}$ C 波长:317nm
 数据文件名: RC\$QTL-4047 - 0-81/26-962-2 - cbzj-3780Cp-20mg-rcqx-pH6.0jz-jf50z-2-p5-15min.lcd
 方法文件名: RC\$QTL-4047 - QTL-4047-rcqx-FX275.lcm
 批处理文件名: RC\$QTL-4047 - 20250415-FX275.lcb
 样品瓶号: 1-39
 进样体积: 20 μ l 版本号:6.115
 进样时间: 2025/04/15 13:51:48 实验者: xiechaojun
 处理时间 (V2) : 2025/04/16 09:08:47 处理者: xiechaojun
 仪器型号: SHIMADZU LC-2050C(FX275)

<色谱图>

mV

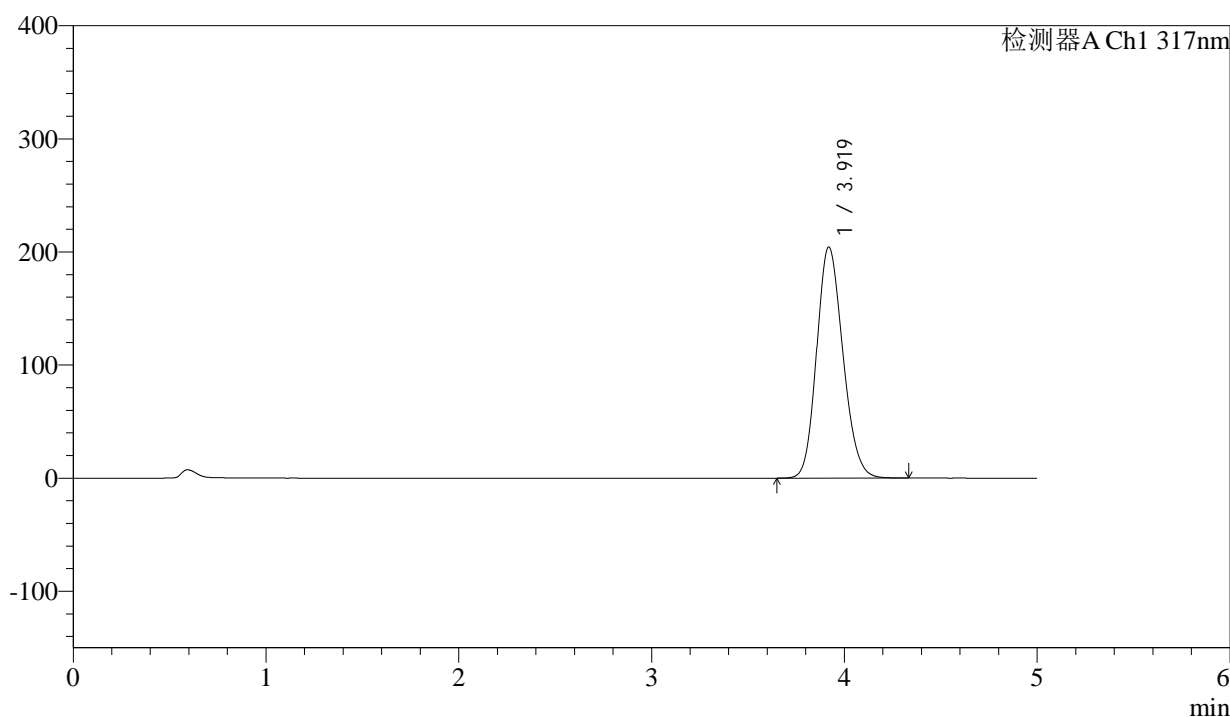

<峰表>

检测器A Ch1 317nm

峰号	保留时间	面积	面积%	高度	理论塔板数(USP)	拖尾因子	分离度(USP)
1	3.919	1931517	100.000	204195	3982	1.166	--
总计		1931517	100.000	204195			



QTL-4047

<样品信息>

色谱柱 : XB-C18(4.6*50mm,5μm) 流速:1.0ml/min
 柱温 : 40°C 波长:317nm
 数据文件名: RC\$QTL-4047 - 0-81/26-963-2 - cbzj-3780Cp-20mg-rcqx-pH6.0jz-jf50z-2-p6-15min.lcd
 方法文件名: RC\$QTL-4047 - QTL-4047-rcqx-FX275.lcm
 批处理文件名: RC\$QTL-4047 - 20250415-FX275.lcb
 样品瓶号: 1-48
 进样体积: 20μl 版本号:6.115
 进样时间: 2025/04/15 13:57:10 实验者: xiechaojun
 处理时间 (V2) : 2025/04/16 09:08:50 处理者: xiechaojun
 仪器型号: SHIMADZU LC-2050C(FX275)

<色谱图>

mV

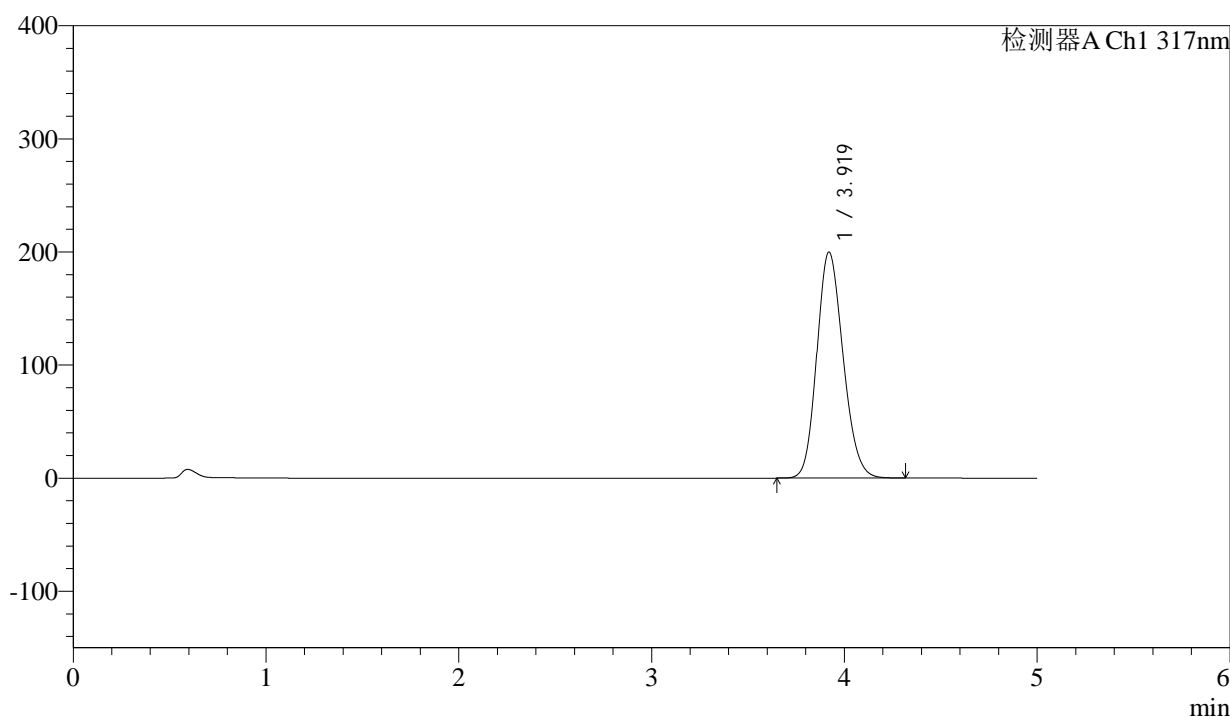

<峰表>

检测器A Ch1 317nm

峰号	保留时间	面积	面积%	高度	理论塔板数(USP)	拖尾因子	分离度(USP)
1	3.919	1888109	100.000	199747	3978	1.165	--
总计		1888109	100.000	199747			



QTL-4047

<样品信息>

色谱柱 : XB-C18(4.6*50mm,5μm) 流速:1.0ml/min
 柱温 : 40°C 波长:317nm
 数据文件名: RC\$QTL-4047 - 0-81/26-964-2 - cbzj-3780Cp-20mg-rcqx-pH6.0jz-jf50z-2-p1-20min.lcd
 方法文件名: RC\$QTL-4047 - QTL-4047-rcqx-FX275.lcm
 批处理文件名: RC\$QTL-4047 - 20250415-FX275.lcb
 样品瓶号: 1-4
 进样体积: 20μl 版本号:6.115
 进样时间: 2025/04/15 14:02:33 实验者: xiechaojun
 处理时间 (V2) : 2025/04/16 09:08:53 处理者: xiechaojun
 仪器型号: SHIMADZU LC-2050C(FX275)

<色谱图>

mV

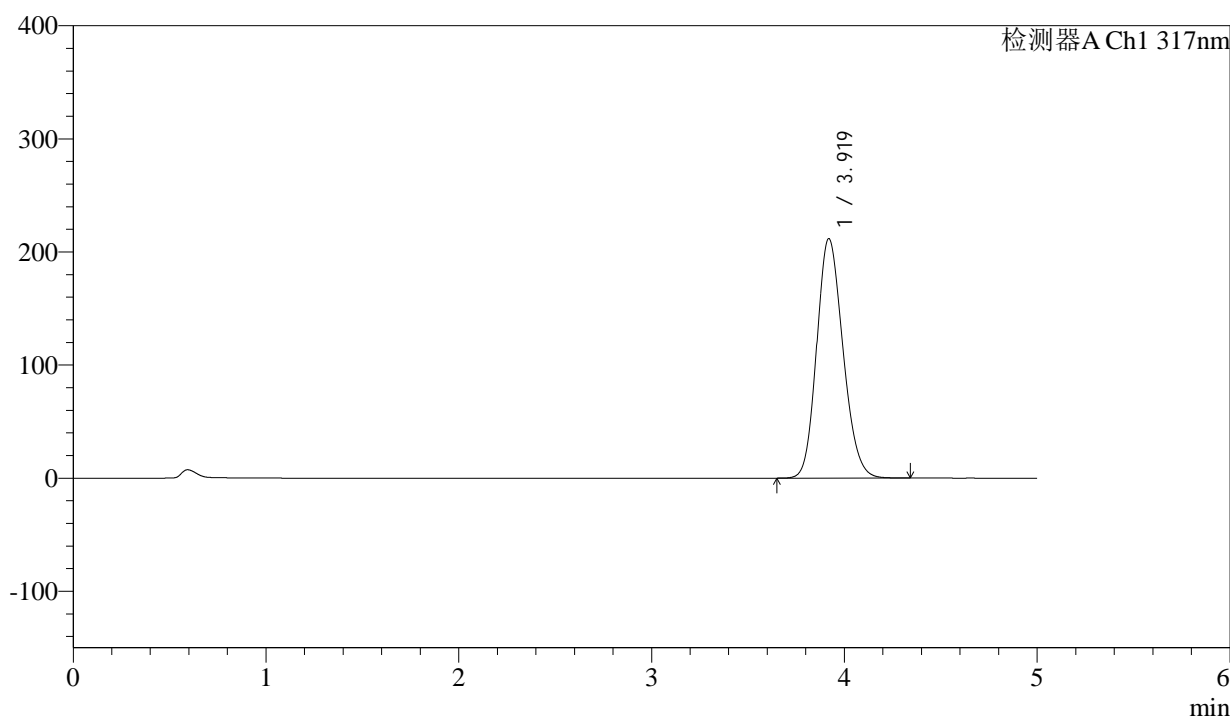

<峰表>

检测器A Ch1 317nm

峰号	保留时间	面积	面积%	高度	理论塔板数(USP)	拖尾因子	分离度(USP)
1	3.919	2003097	100.000	211572	3970	1.169	--
总计		2003097	100.000	211572			



QTL-4047

<样品信息>

色谱柱 : XB-C18(4.6*50mm,5μm) 流速:1.0ml/min
 柱温 : 40°C 波长:317nm
 数据文件名: RC\$QTL-4047 - 0-81/26-965-2 - cbzj-3780Cp-20mg-rcqx-pH6.0jz-jf50z-2-p2-20min.lcd
 方法文件名: RC\$QTL-4047 - QTL-4047-rcqx-FX275.lcm
 批处理文件名: RC\$QTL-4047 - 20250415-FX275.lcb
 样品瓶号: 1-13
 进样体积: 20μl 版本号:6.115
 进样时间: 2025/04/15 14:07:56 实验者: xiechaojun
 处理时间 (V2) : 2025/04/16 09:08:55 处理者: xiechaojun
 仪器型号: SHIMADZU LC-2050C(FX275)

<色谱图>

mV

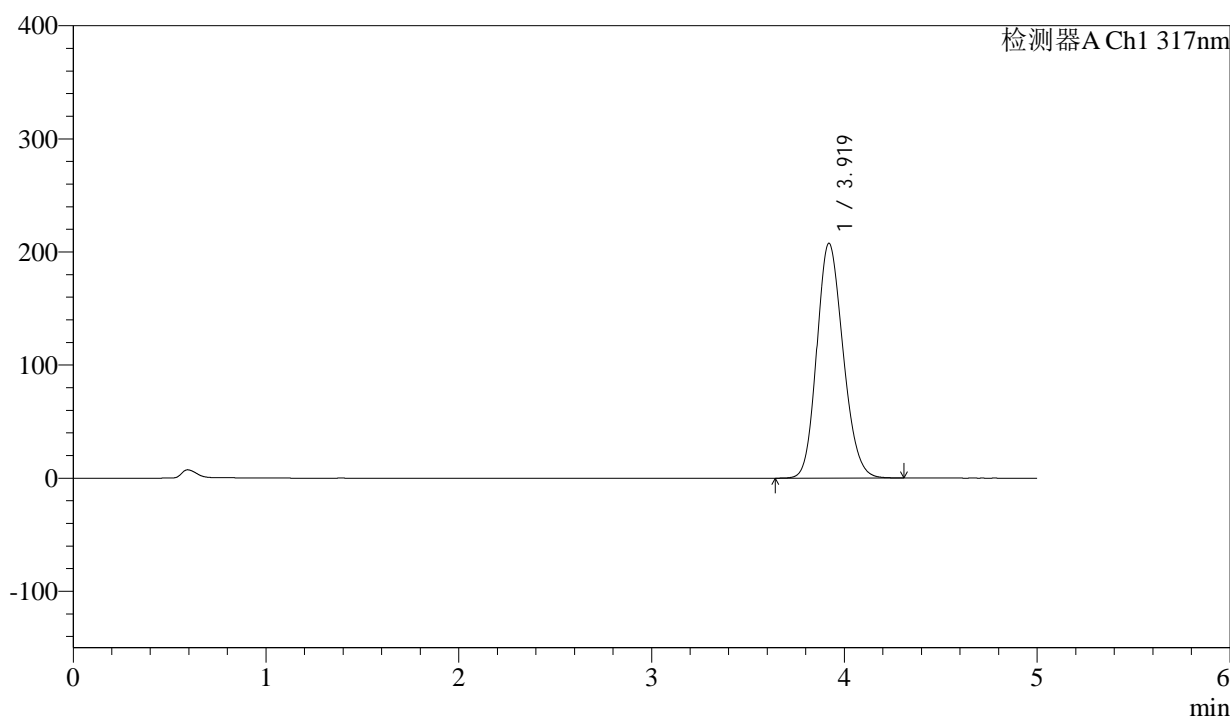

<峰表>

检测器A Ch1 317nm

峰号	保留时间	面积	面积%	高度	理论塔板数(USP)	拖尾因子	分离度(USP)
1	3.919	1963720	100.000	207519	3967	1.167	--
总计		1963720	100.000	207519			



QTL-4047

<样品信息>

色谱柱 : XB-C18(4.6*50mm,5μm) 流速:1.0ml/min
 柱温 : 40°C 波长:317nm
 数据文件名: RC\$QTL-4047 - 0-81/26-966-2 - cbzj-3780Cp-20mg-rcqx-pH6.0jz-jf50z-2-p3-20min.lcd
 方法文件名: RC\$QTL-4047 - QTL-4047-rcqx-FX275.lcm
 批处理文件名: RC\$QTL-4047 - 20250415-FX275.lcb
 样品瓶号: 1-22
 进样体积: 20μl 版本号:6.115
 进样时间: 2025/04/15 14:13:19 实验者: xiechaojun
 处理时间 (V2) : 2025/04/16 09:08:58 处理者: xiechaojun
 仪器型号: SHIMADZU LC-2050C(FX275)

<色谱图>

mV

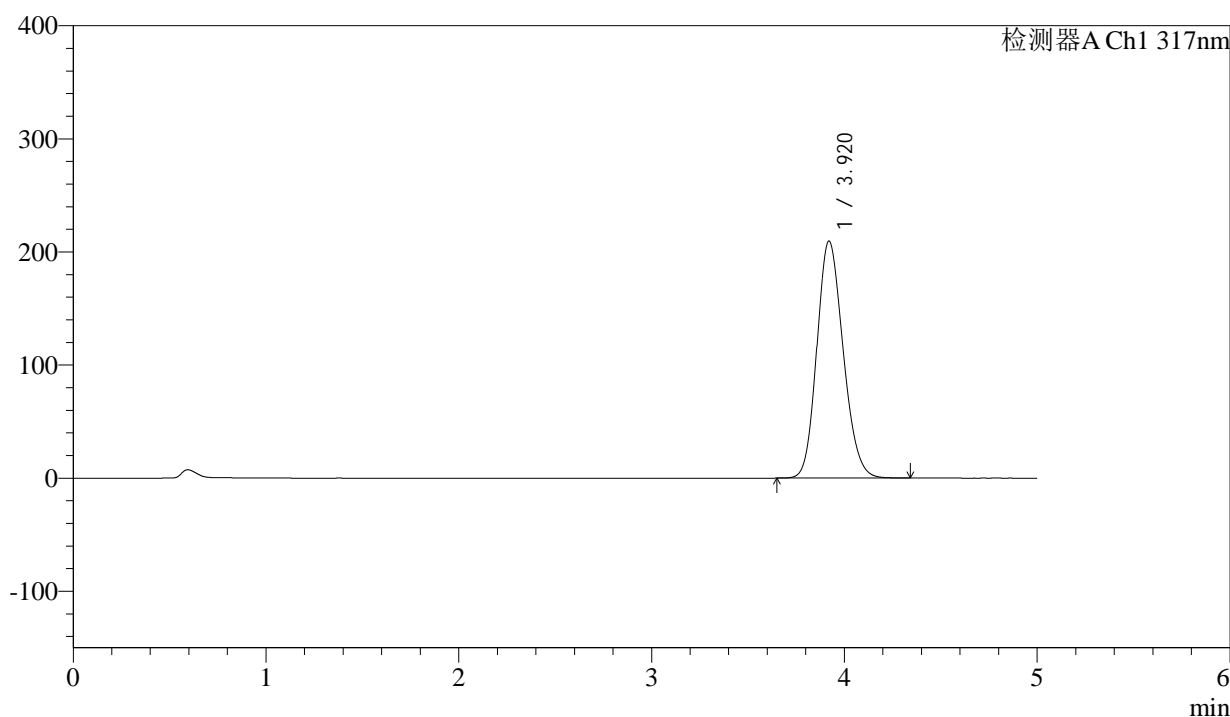

<峰表>

检测器A Ch1 317nm

峰号	保留时间	面积	面积%	高度	理论塔板数(USP)	拖尾因子	分离度(USP)
1	3.920	1984653	100.000	209476	3960	1.168	--
总计		1984653	100.000	209476			



QTL-4047

<样品信息>

色谱柱 : XB-C18(4.6*50mm,5μm) 流速:1.0ml/min
 柱温 : 40°C 波长:317nm
 数据文件名: RC\$QTL-4047 - 0-81/26-967-2 - cbzj-3780Cp-20mg-rcqx-pH6.0jz-jf50z-2-p4-20min.lcd
 方法文件名: RC\$QTL-4047 - QTL-4047-rcqx-FX275.lcm
 批处理文件名: RC\$QTL-4047 - 20250415-FX275.lcb
 样品瓶号: 1-31
 进样体积: 20μl 版本号:6.115
 进样时间: 2025/04/15 14:18:41 实验者: xiechaojun
 处理时间 (V2) : 2025/04/16 09:09:00 处理者: xiechaojun
 仪器型号: SHIMADZU LC-2050C(FX275)

<色谱图>

mV

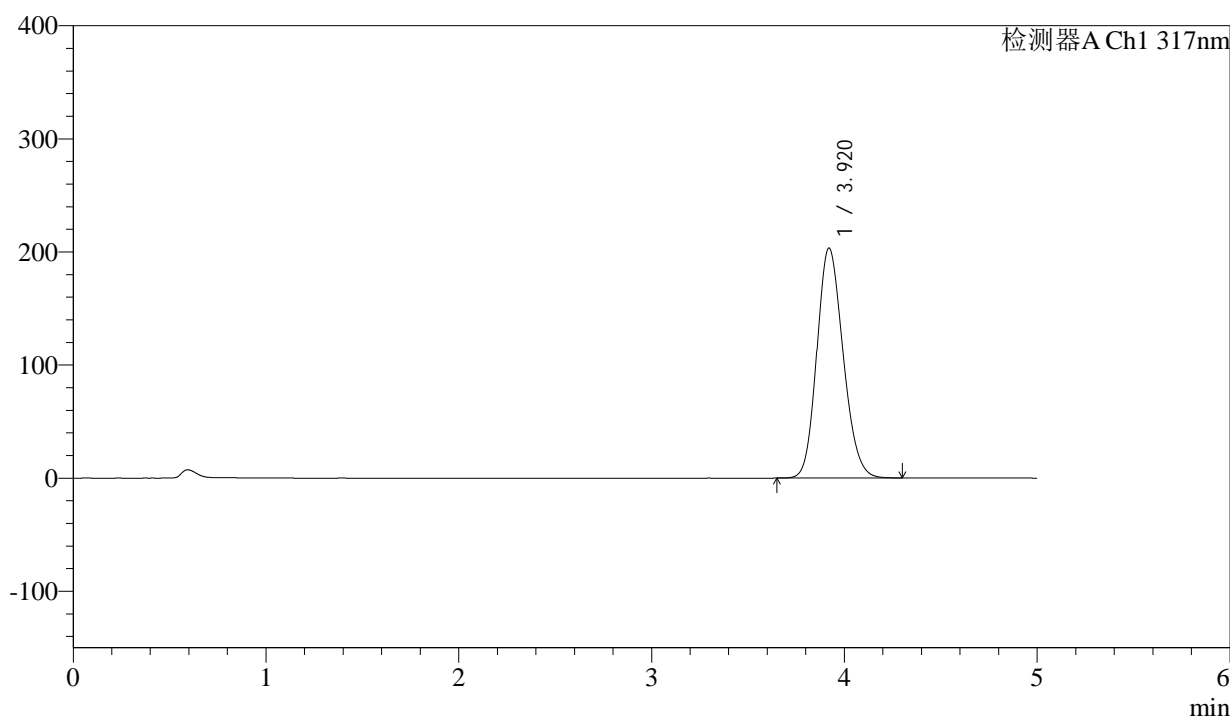

<峰表>

检测器A Ch1 317nm

峰号	保留时间	面积	面积%	高度	理论塔板数(USP)	拖尾因子	分离度(USP)
1	3.920	1922540	100.000	203299	3973	1.166	--
总计		1922540	100.000	203299			



QTL-4047

<样品信息>

色谱柱 : XB-C18(4.6*50mm,5μm) 流速:1.0ml/min
 柱温 : 40°C 波长:317nm
 数据文件名: RC\$QTL-4047 - 0-81/26-968-2 - cbzj-3780Cp-20mg-rcqx-pH6.0jz-jf50z-2-p5-20min.lcd
 方法文件名: RC\$QTL-4047 - QTL-4047-rcqx-FX275.lcm
 批处理文件名: RC\$QTL-4047 - 20250415-FX275.lcb
 样品瓶号: 1-40
 进样体积: 20μl 版本号:6.115
 进样时间: 2025/04/15 14:24:06 实验者: xiechaojun
 处理时间 (V2) : 2025/04/16 09:09:03 处理者: xiechaojun
 仪器型号: SHIMADZU LC-2050C(FX275)

<色谱图>

mV

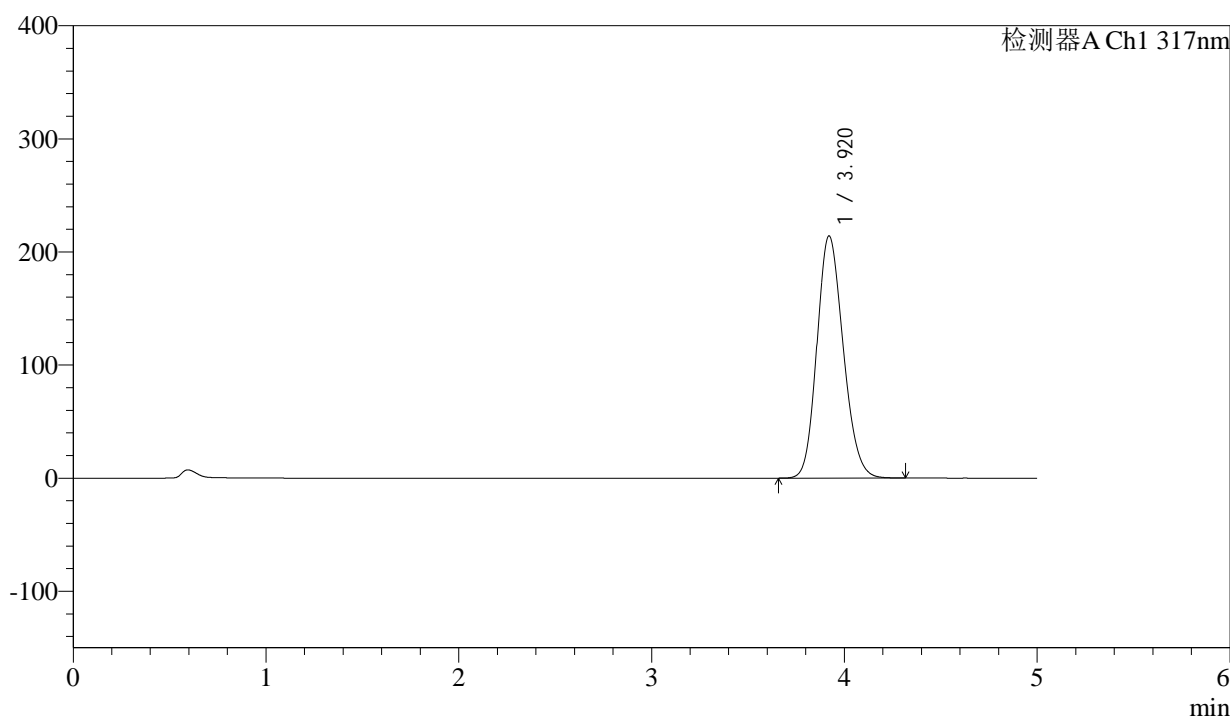

<峰表>

检测器A Ch1 317nm

峰号	保留时间	面积	面积%	高度	理论塔板数(USP)	拖尾因子	分离度(USP)
1	3.920	2026682	100.000	214079	3964	1.169	--
总计		2026682	100.000	214079			



QTL-4047

<样品信息>

色谱柱 : XB-C18(4.6*50mm,5μm) 流速:1.0ml/min
 柱温 : 40°C 波长:317nm
 数据文件名: RC\$QTL-4047 - 0-81/26-969-2 - cbzj-3780Cp-20mg-rcqx-pH6.0jz-jf50z-2-p6-20min.lcd
 方法文件名: RC\$QTL-4047 - QTL-4047-rcqx-FX275.lcm
 批处理文件名: RC\$QTL-4047 - 20250415-FX275.lcb
 样品瓶号: 1-49
 进样体积: 20μl 版本号:6.115
 进样时间: 2025/04/15 14:29:28 实验者: xiechaojun
 处理时间 (V2) : 2025/04/16 09:09:06 处理者: xiechaojun
 仪器型号: SHIMADZU LC-2050C(FX275)

<色谱图>

mV

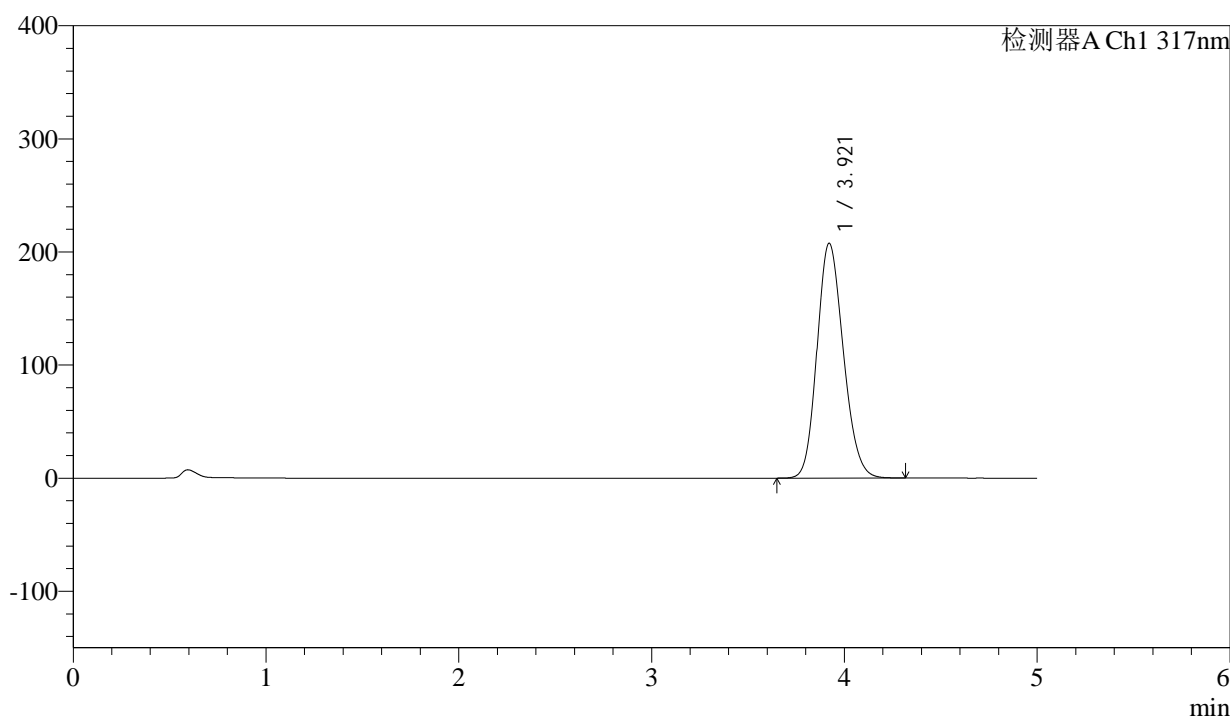

<峰表>

检测器A Ch1 317nm

峰号	保留时间	面积	面积%	高度	理论塔板数(USP)	拖尾因子	分离度(USP)
1	3.921	1965601	100.000	207658	3964	1.167	--
总计		1965601	100.000	207658			



QTL-4047

<样品信息>

色谱柱 : XB-C18(4.6*50mm,5 μ m) 流速:1.0ml/min
 柱温 : 40 $^{\circ}$ C 波长:317nm
 数据文件名: RC\$QTL-4047 - 0-81/26-970-2 - cbzj-3780Cp-20mg-rcqx-pH6.0jz-jf50z-2-p1-30min.lcd
 方法文件名: RC\$QTL-4047 - QTL-4047-rcqx-FX275.lcm
 批处理文件名: RC\$QTL-4047 - 20250415-FX275.lcb
 样品瓶号: 1-5
 进样体积: 20 μ l 版本号:6.115
 进样时间: 2025/04/15 14:34:51 实验者: xiechaojun
 处理时间 (V2) : 2025/04/16 09:09:08 处理者: xiechaojun
 仪器型号: SHIMADZU LC-2050C(FX275)

<色谱图>

mV

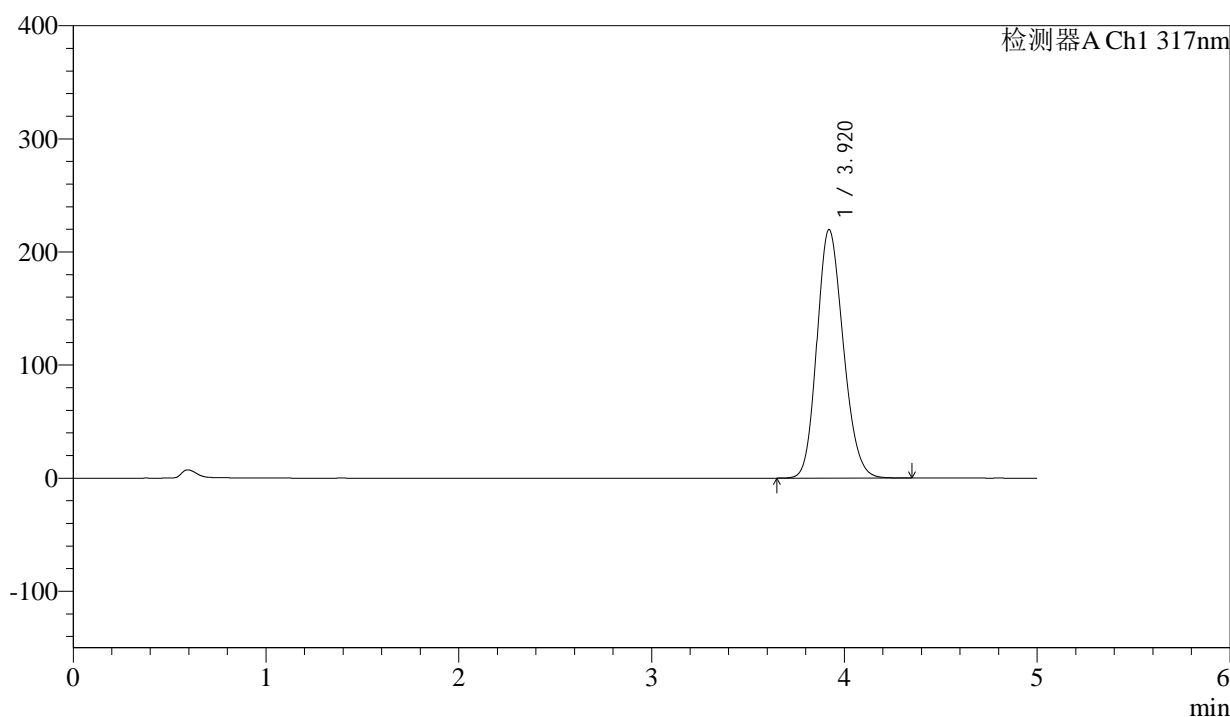

<峰表>

检测器A Ch1 317nm

峰号	保留时间	面积	面积%	高度	理论塔板数(USP)	拖尾因子	分离度(USP)
1	3.920	2082165	100.000	219734	3957	1.171	--
总计		2082165	100.000	219734			



QTL-4047

<样品信息>

色谱柱 : XB-C18(4.6*50mm,5μm) 流速:1.0ml/min
 柱温 : 40°C 波长:317nm
 数据文件名: RC\$QTL-4047 - 0-81/26-971-2 - cbzj-3780Cp-20mg-rcqx-pH6.0jz-jf50z-2-p2-30min.lcd
 方法文件名: RC\$QTL-4047 - QTL-4047-rcqx-FX275.lcm
 批处理文件名: RC\$QTL-4047 - 20250415-FX275.lcb
 样品瓶号: 1-14
 进样体积: 20μl 版本号:6.115
 进样时间: 2025/04/15 14:40:14 实验者: xiechaojun
 处理时间 (V2) : 2025/04/16 09:09:11 处理者: xiechaojun
 仪器型号: SHIMADZU LC-2050C(FX275)

<色谱图>

mV

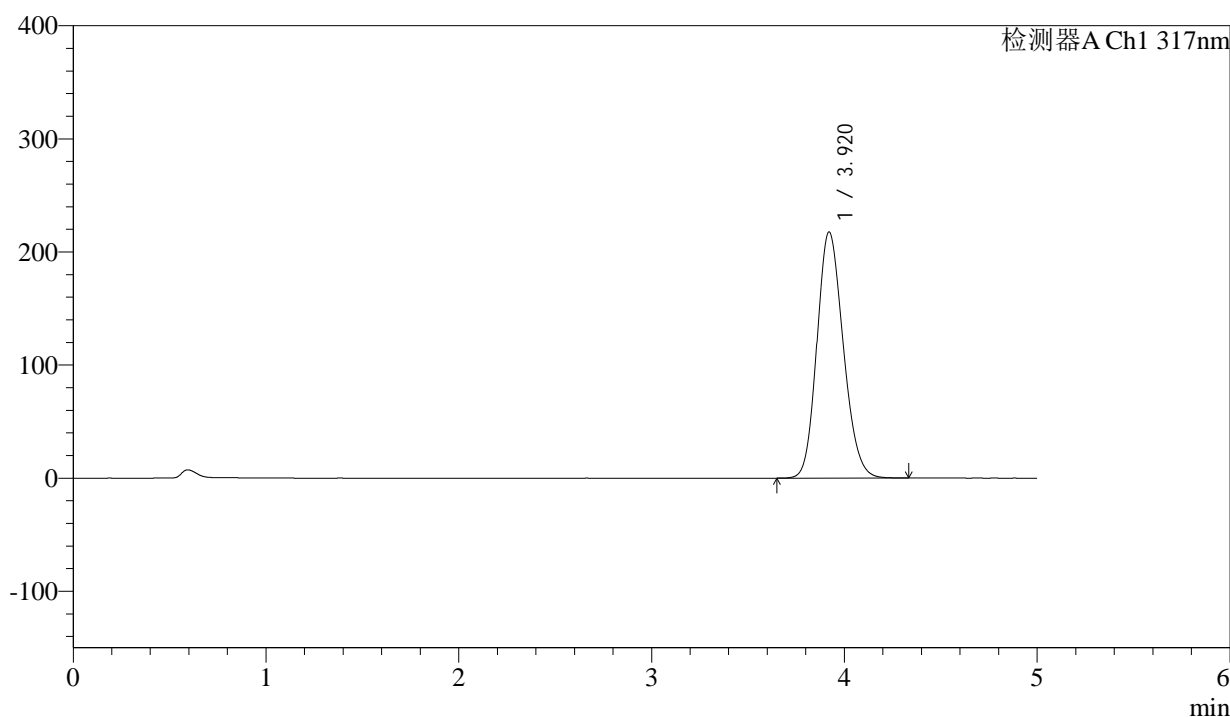

<峰表>

检测器A Ch1 317nm

峰号	保留时间	面积	面积%	高度	理论塔板数(USP)	拖尾因子	分离度(USP)
1	3.920	2062796	100.000	217622	3955	1.170	--
总计		2062796	100.000	217622			



QTL-4047

<样品信息>

色谱柱 : XB-C18(4.6*50mm,5μm) 流速:1.0ml/min
 柱温 : 40°C 波长:317nm
 数据文件名: RC\$QTL-4047 - 0-81/26-972-2 - cbzj-3780Cp-20mg-rcqx-pH6.0jz-jf50z-2-p3-30min.lcd
 方法文件名: RC\$QTL-4047 - QTL-4047-rcqx-FX275.lcm
 批处理文件名: RC\$QTL-4047 - 20250415-FX275.lcb
 样品瓶号: 1-23
 进样体积: 20μl 版本号:6.115
 进样时间: 2025/04/15 14:45:37 实验者: xiechaojun
 处理时间 (V2) : 2025/04/16 09:09:14 处理者: xiechaojun
 仪器型号: SHIMADZU LC-2050C(FX275)

<色谱图>

mV

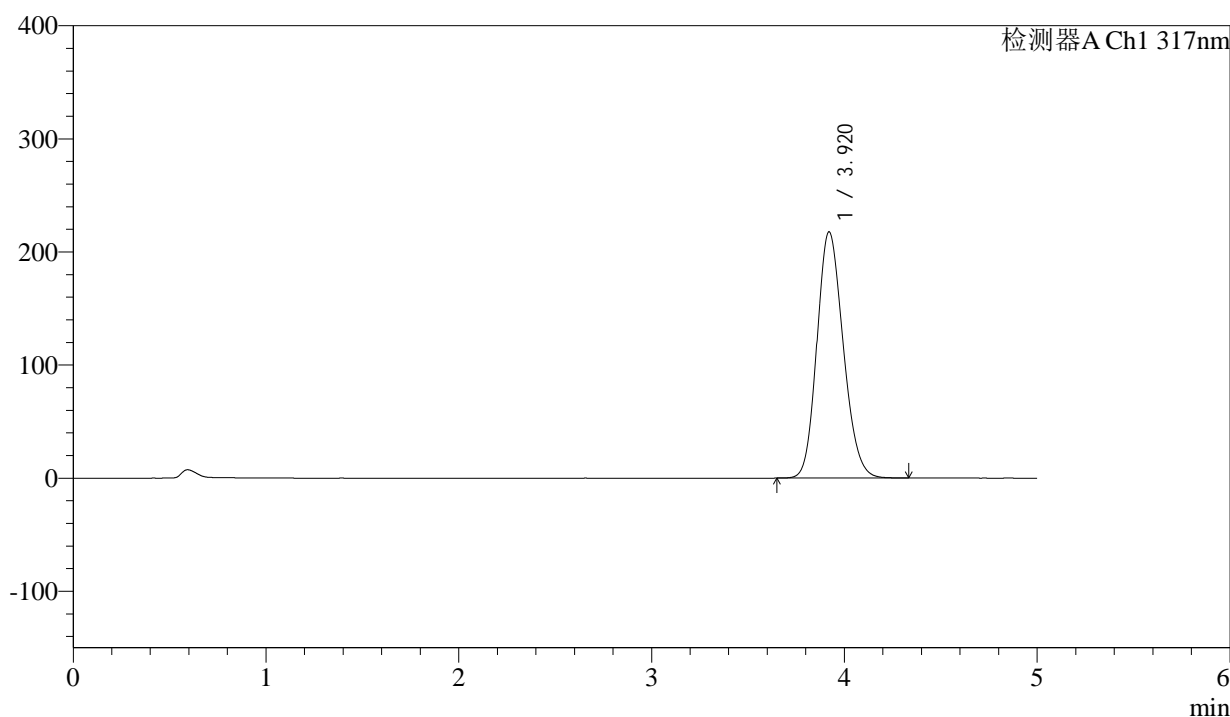

<峰表>

检测器A Ch1 317nm

峰号	保留时间	面积	面积%	高度	理论塔板数(USP)	拖尾因子	分离度(USP)
1	3.920	2062178	100.000	217668	3959	1.170	--
总计		2062178	100.000	217668			



QTL-4047

<样品信息>

色谱柱 : XB-C18(4.6*50mm,5μm) 流速:1.0ml/min
 柱温 : 40°C 波长:317nm
 数据文件名: RC\$QTL-4047 - 0-81/26-973-2 - cbzj-3780Cp-20mg-rcqx-pH6.0jz-jf50z-2-p4-30min.lcd
 方法文件名: RC\$QTL-4047 - QTL-4047-rcqx-FX275.lcm
 批处理文件名: RC\$QTL-4047 - 20250415-FX275.lcb
 样品瓶号: 1-32
 进样体积: 20μl 版本号:6.115
 进样时间: 2025/04/15 14:51:00 实验者: xiechaojun
 处理时间 (V2) : 2025/04/16 09:09:16 处理者: xiechaojun
 仪器型号: SHIMADZU LC-2050C(FX275)

<色谱图>

mV

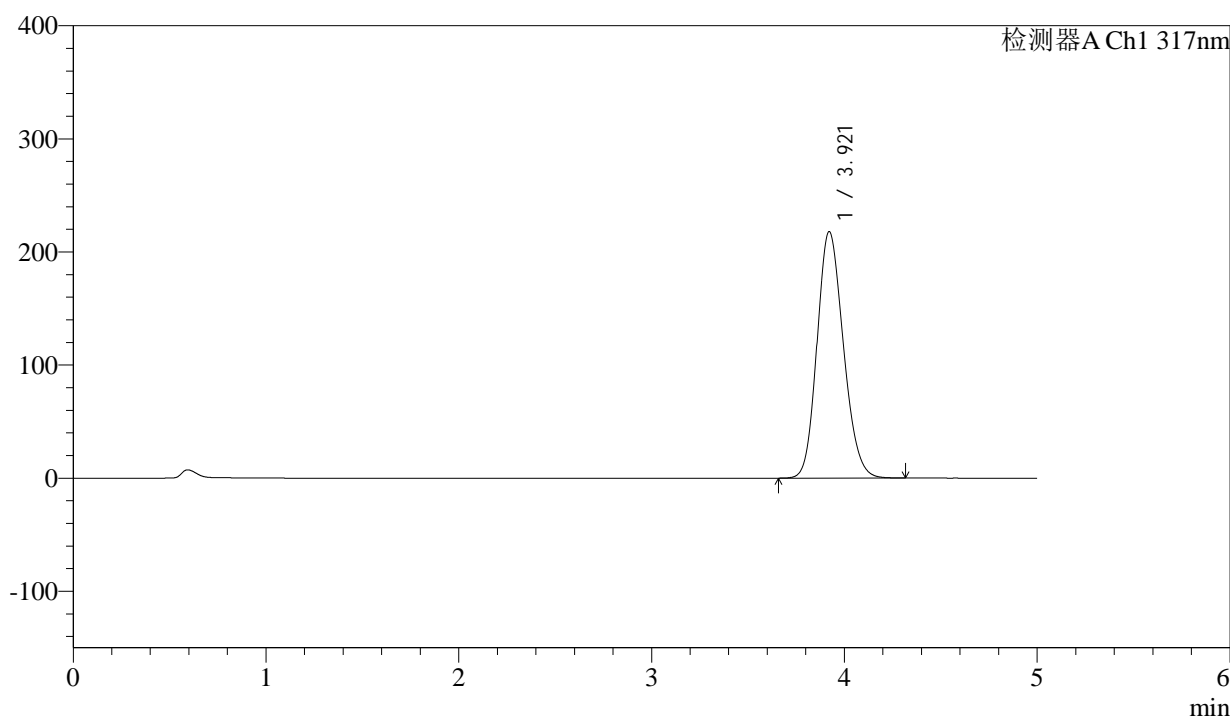

<峰表>

检测器A Ch1 317nm

峰号	保留时间	面积	面积%	高度	理论塔板数(USP)	拖尾因子	分离度(USP)
1	3.921	2065160	100.000	218010	3958	1.170	--
总计		2065160	100.000	218010			



QTL-4047

<样品信息>

色谱柱 : XB-C18(4.6*50mm,5μm) 流速:1.0ml/min
 柱温 : 40°C 波长:317nm
 数据文件名: RC\$QTL-4047 - 0-81/26-974-2 - cbzj-3780Cp-20mg-rcqx-pH6.0jz-jf50z-2-p5-30min.lcd
 方法文件名: RC\$QTL-4047 - QTL-4047-rcqx-FX275.lcm
 批处理文件名: RC\$QTL-4047 - 20250415-FX275.lcb
 样品瓶号: 1-41
 进样体积: 20μl 版本号:6.115
 进样时间: 2025/04/15 14:56:24 实验者: xiechaojun
 处理时间 (V2) : 2025/04/16 09:09:19 处理者: xiechaojun
 仪器型号: SHIMADZU LC-2050C(FX275)

<色谱图>

mV

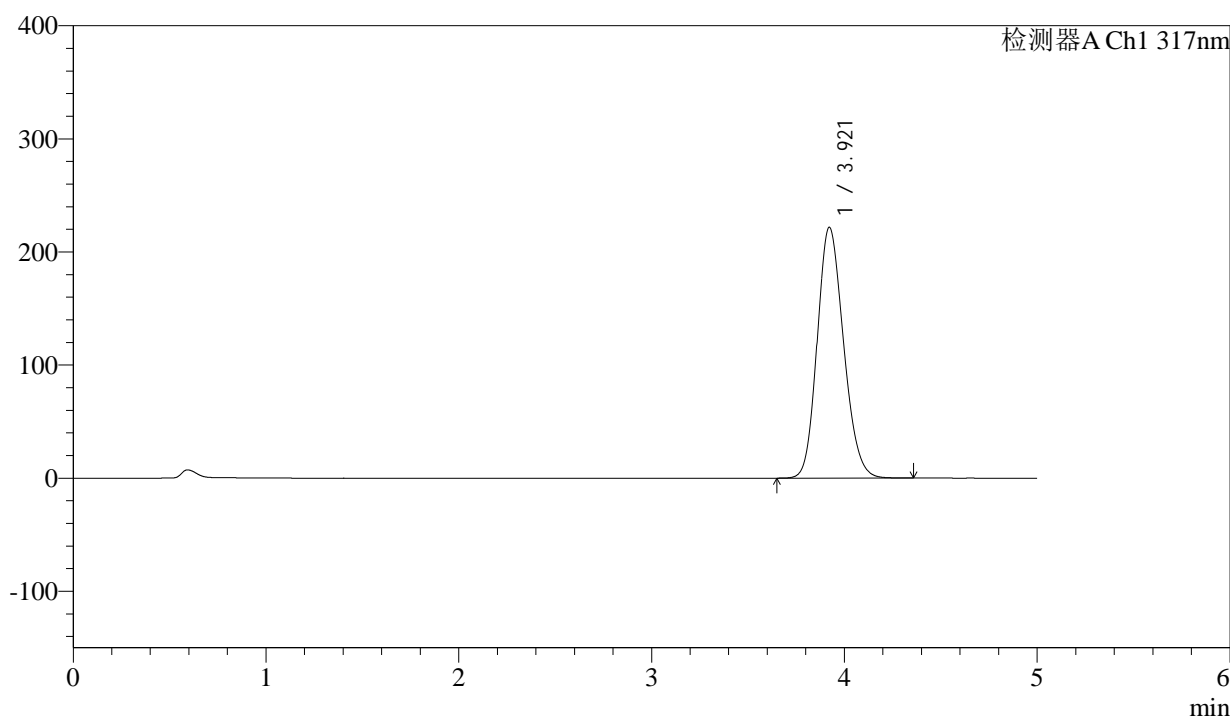

<峰表>

检测器A Ch1 317nm

峰号	保留时间	面积	面积%	高度	理论塔板数(USP)	拖尾因子	分离度(USP)
1	3.921	2103784	100.000	221840	3953	1.172	--
总计		2103784	100.000	221840			



QTL-4047

<样品信息>

色谱柱 : XB-C18(4.6*50mm,5 μ m) 流速:1.0ml/min
 柱温 : 40 $^{\circ}$ C 波长:317nm
 数据文件名: RC\$QTL-4047 - 0-81/26-975-2 - cbzj-3780Cp-20mg-rcqx-pH6.0jz-jf50z-2-p6-30min.lcd
 方法文件名: RC\$QTL-4047 - QTL-4047-rcqx-FX275.lcm
 批处理文件名: RC\$QTL-4047 - 20250415-FX275.lcb
 样品瓶号: 1-50
 进样体积: 20 μ l 版本号:6.115
 进样时间: 2025/04/15 15:01:46 实验者: xiechaojun
 处理时间 (V2) : 2025/04/16 09:09:22 处理者: xiechaojun
 仪器型号: SHIMADZU LC-2050C(FX275)

<色谱图>

mV

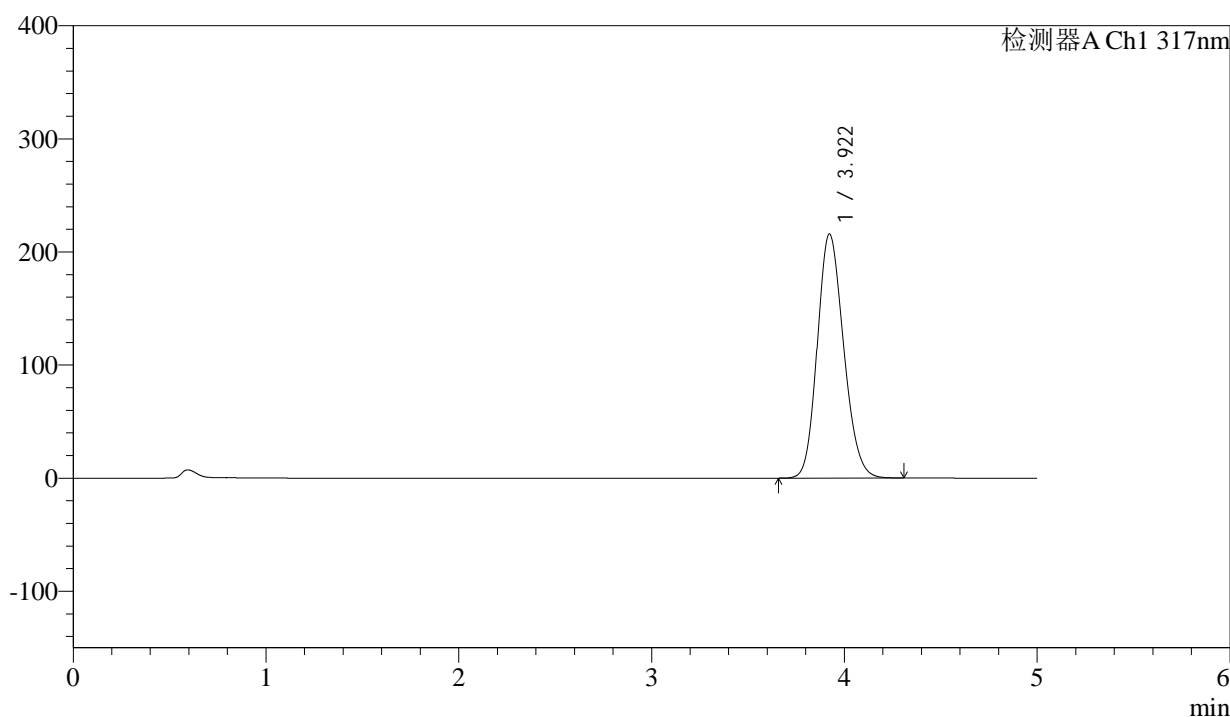

<峰表>

检测器A Ch1 317nm

峰号	保留时间	面积	面积%	高度	理论塔板数(USP)	拖尾因子	分离度(USP)
1	3.922	2045489	100.000	215893	3957	1.169	--
总计		2045489	100.000	215893			



QTL-4047

<样品信息>

色谱柱 : XB-C18(4.6*50mm,5 μ m) 流速:1.0ml/min
 柱温 : 40 $^{\circ}$ C 波长:317nm
 数据文件名: RC\$QTL-4047 - 0-81/26-976-2 - cbzj-3780Cp-20mg-rcqx-pH6.0jz-jf50z-2-p1-45min.lcd
 方法文件名: RC\$QTL-4047 - QTL-4047-rcqx-FX275.lcm
 批处理文件名: RC\$QTL-4047 - 20250415-FX275.lcb
 样品瓶号: 1-6
 进样体积: 20 μ l 版本号:6.115
 进样时间: 2025/04/15 15:07:09 实验者: xiechaojun
 处理时间 (V2) : 2025/04/16 09:09:24 处理者: xiechaojun
 仪器型号: SHIMADZU LC-2050C(FX275)

<色谱图>

mV

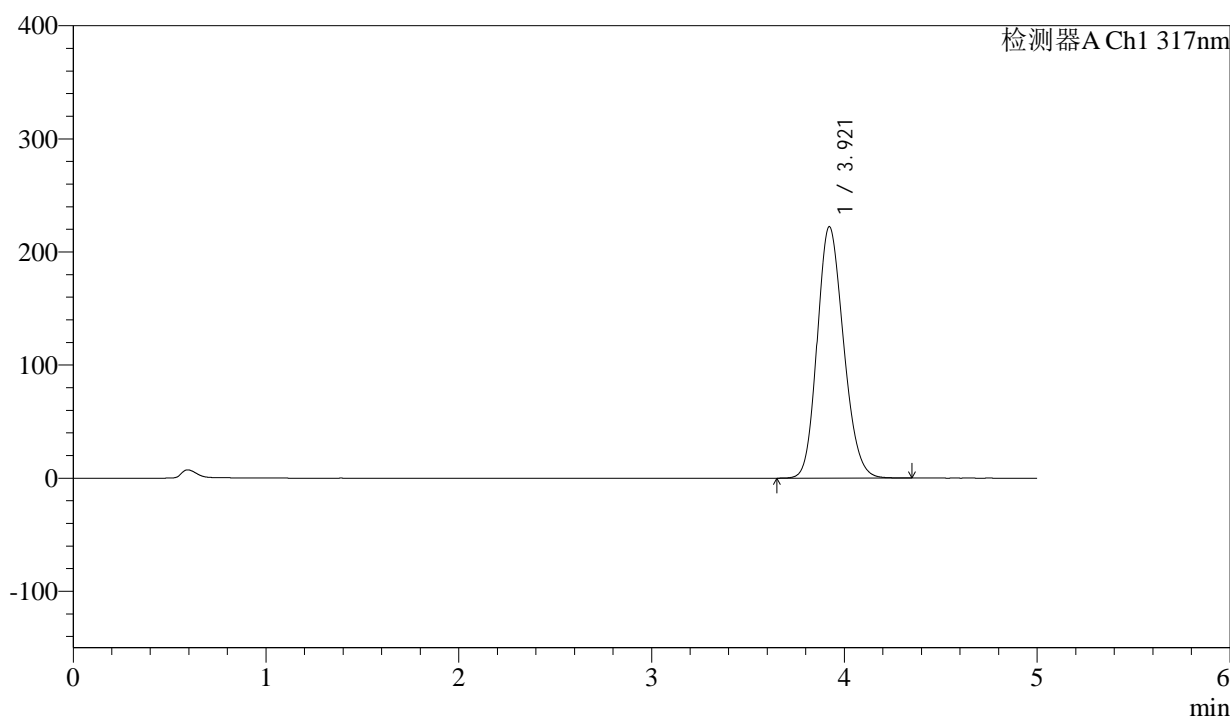

<峰表>

检测器A Ch1 317nm

峰号	保留时间	面积	面积%	高度	理论塔板数(USP)	拖尾因子	分离度(USP)
1	3.921	2108187	100.000	222356	3953	1.172	--
总计		2108187	100.000	222356			



QTL-4047

<样品信息>

色谱柱 : XB-C18(4.6*50mm,5μm) 流速:1.0ml/min
 柱温 : 40°C 波长:317nm
 数据文件名: RC\$QTL-4047 - 0-81/26-977-2 - cbzj-3780Cp-20mg-rcqx-pH6.0jz-jf50z-2-p2-45min.lcd
 方法文件名: RC\$QTL-4047 - QTL-4047-rcqx-FX275.lcm
 批处理文件名: RC\$QTL-4047 - 20250415-FX275.lcb
 样品瓶号: 1-15
 进样体积: 20μl 版本号:6.115
 进样时间: 2025/04/15 15:12:34 实验者: xiechaojun
 处理时间 (V2) : 2025/04/16 09:09:27 处理者: xiechaojun
 仪器型号: SHIMADZU LC-2050C(FX275)

<色谱图>

mV

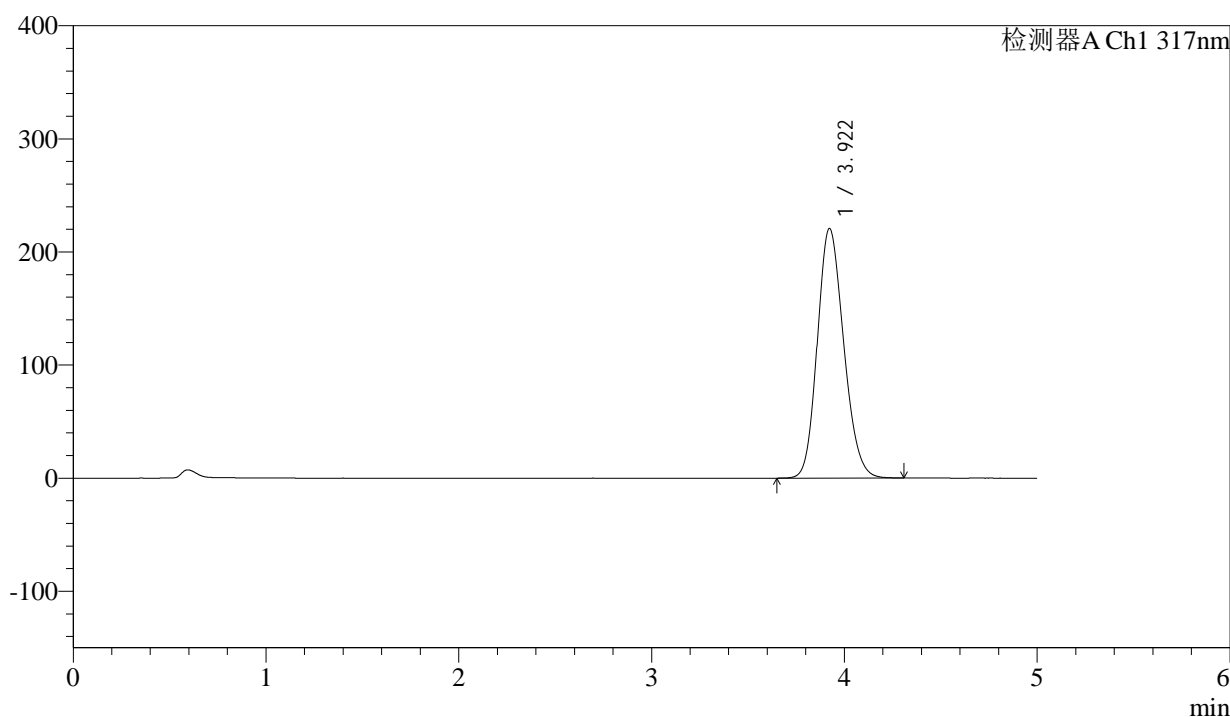

<峰表>

检测器A Ch1 317nm

峰号	保留时间	面积	面积%	高度	理论塔板数(USP)	拖尾因子	分离度(USP)
1	3.922	2092801	100.000	220780	3954	1.171	--
总计		2092801	100.000	220780			



QTL-4047

<样品信息>

色谱柱 : XB-C18(4.6*50mm,5μm) 流速:1.0ml/min
 柱温 : 40°C 波长:317nm
 数据文件名: RC\$QTL-4047 - 0-81/26-978-2 - cbzj-3780Cp-20mg-rcqx-pH6.0jz-jf50z-2-p3-45min.lcd
 方法文件名: RC\$QTL-4047 - QTL-4047-rcqx-FX275.lcm
 批处理文件名: RC\$QTL-4047 - 20250415-FX275.lcb
 样品瓶号: 1-24
 进样体积: 20μl 版本号:6.115
 进样时间: 2025/04/15 15:17:57 实验者: xiechaojun
 处理时间 (V2) : 2025/04/16 09:09:30 处理者: xiechaojun
 仪器型号: SHIMADZU LC-2050C(FX275)

<色谱图>

mV

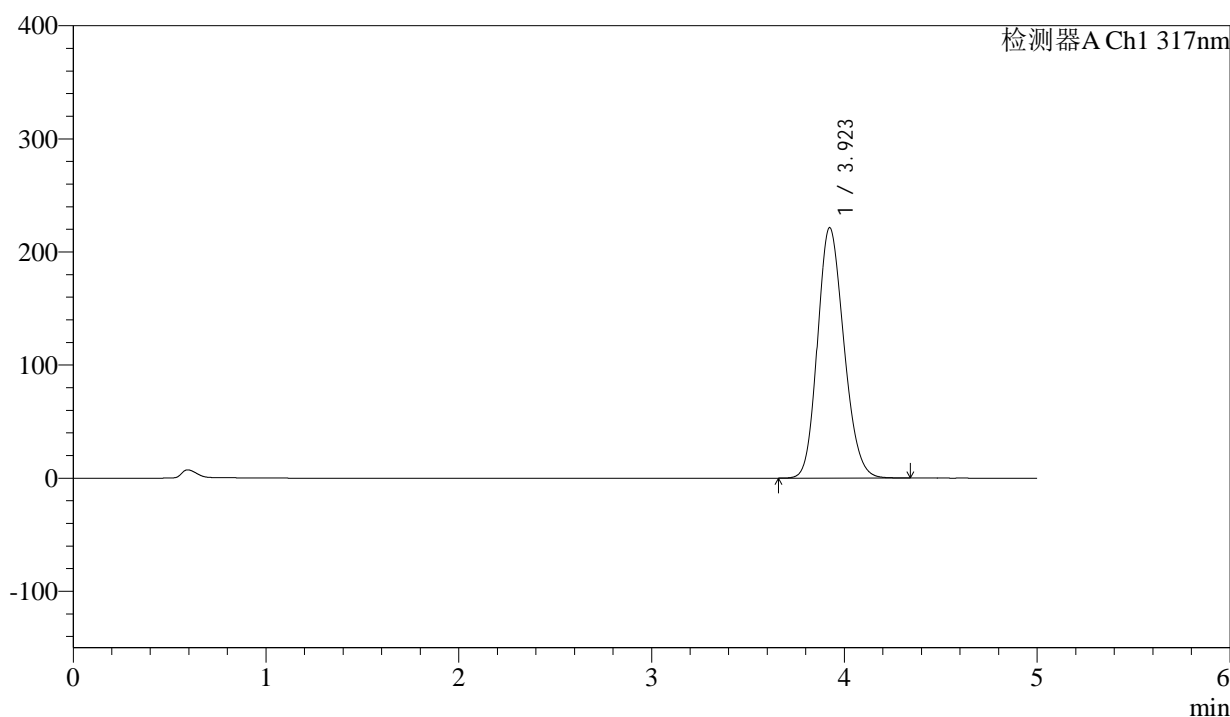

<峰表>

检测器A Ch1 317nm

峰号	保留时间	面积	面积%	高度	理论塔板数(USP)	拖尾因子	分离度(USP)
1	3.923	2101188	100.000	221459	3951	1.172	--
总计		2101188	100.000	221459			



QTL-4047

<样品信息>

色谱柱 : XB-C18(4.6*50mm,5μm) 流速:1.0ml/min
 柱温 : 40°C 波长:317nm
 数据文件名: RC\$QTL-4047 - 0-81/26-979-2 - cbzj-3780Cp-20mg-rcqx-pH6.0jz-jf50z-2-p4-45min.lcd
 方法文件名: RC\$QTL-4047 - QTL-4047-rcqx-FX275.lcm
 批处理文件名: RC\$QTL-4047 - 20250415-FX275.lcb
 样品瓶号: 1-33
 进样体积: 20μl 版本号:6.115
 进样时间: 2025/04/15 15:23:20 实验者: xiechaojun
 处理时间 (V2) : 2025/04/16 09:09:32 处理者: xiechaojun
 仪器型号: SHIMADZU LC-2050C(FX275)

<色谱图>

mV

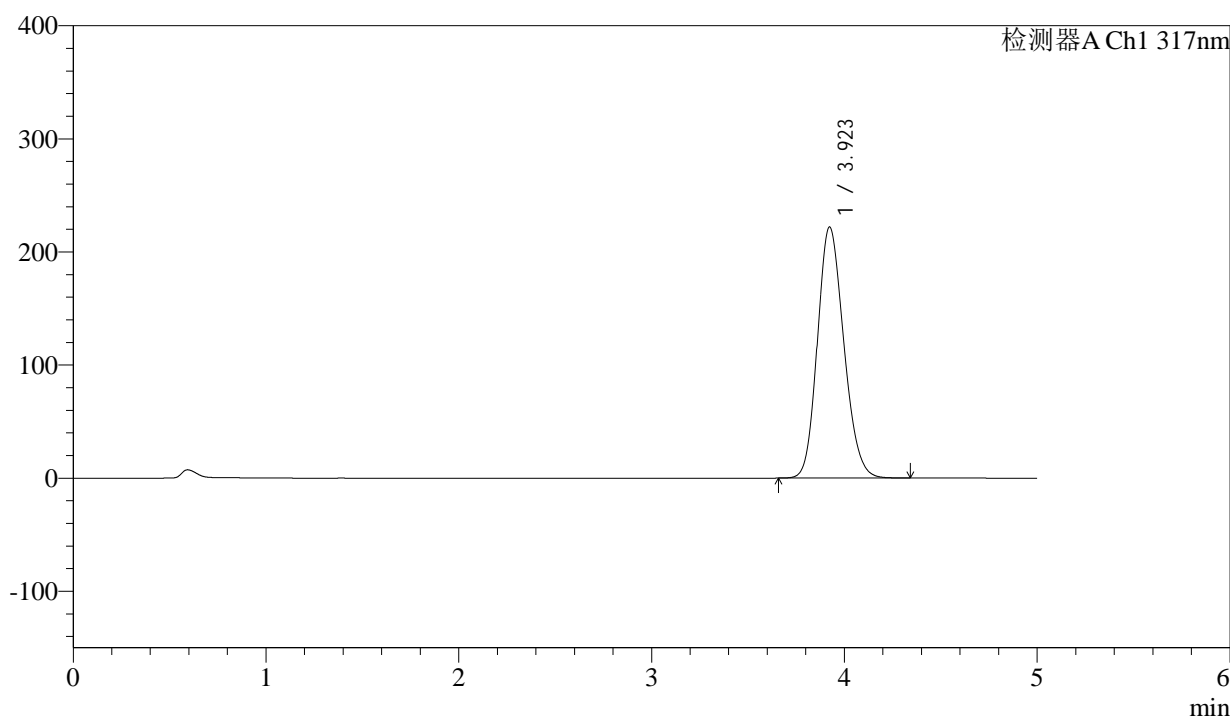

<峰表>

检测器A Ch1 317nm

峰号	保留时间	面积	面积%	高度	理论塔板数(USP)	拖尾因子	分离度(USP)
1	3.923	2105902	100.000	222040	3952	1.172	--
总计		2105902	100.000	222040			



QTL-4047

<样品信息>

色谱柱 : XB-C18(4.6*50mm,5 μ m) 流速:1.0ml/min
 柱温 : 40 $^{\circ}$ C 波长:317nm
 数据文件名: RC\$QTL-4047 - 0-81/26-980-2 - cbzj-3780Cp-20mg-rcqx-pH6.0jz-jf50z-2-p5-45min.lcd
 方法文件名: RC\$QTL-4047 - QTL-4047-rcqx-FX275.lcm
 批处理文件名: RC\$QTL-4047 - 20250415-FX275.lcb
 样品瓶号: 1-42
 进样体积: 20 μ l 版本号:6.115
 进样时间: 2025/04/15 15:28:43 实验者: xiechaojun
 处理时间 (V2) : 2025/04/16 09:09:35 处理者: xiechaojun
 仪器型号: SHIMADZU LC-2050C(FX275)

<色谱图>

mV

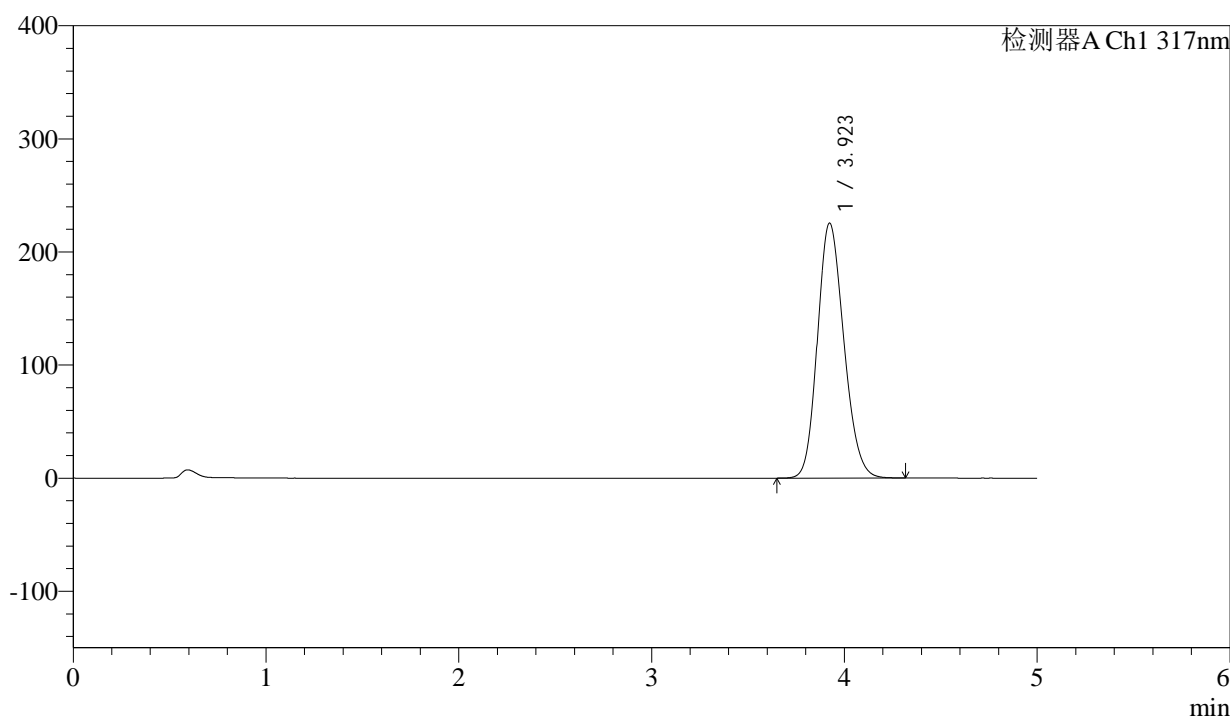

<峰表>

检测器A Ch1 317nm

峰号	保留时间	面积	面积%	高度	理论塔板数(USP)	拖尾因子	分离度(USP)
1	3.923	2140565	100.000	225522	3943	1.173	--
总计		2140565	100.000	225522			



QTL-4047

<样品信息>

色谱柱 : XB-C18(4.6*50mm,5μm) 流速:1.0ml/min
 柱温 : 40°C 波长:317nm
 数据文件名: RC\$QTL-4047 - 0-81/26-981-2 - cbzj-3780Cp-20mg-rcqx-pH6.0jz-jf50z-2-p6-45min.lcd
 方法文件名: RC\$QTL-4047 - QTL-4047-rcqx-FX275.lcm
 批处理文件名: RC\$QTL-4047 - 20250415-FX275.lcb
 样品瓶号: 1-51
 进样体积: 20μl 版本号:6.115
 进样时间: 2025/04/15 15:34:05 实验者: xiechaojun
 处理时间 (V2) : 2025/04/16 09:09:38 处理者: xiechaojun
 仪器型号: SHIMADZU LC-2050C(FX275)

<色谱图>

mV

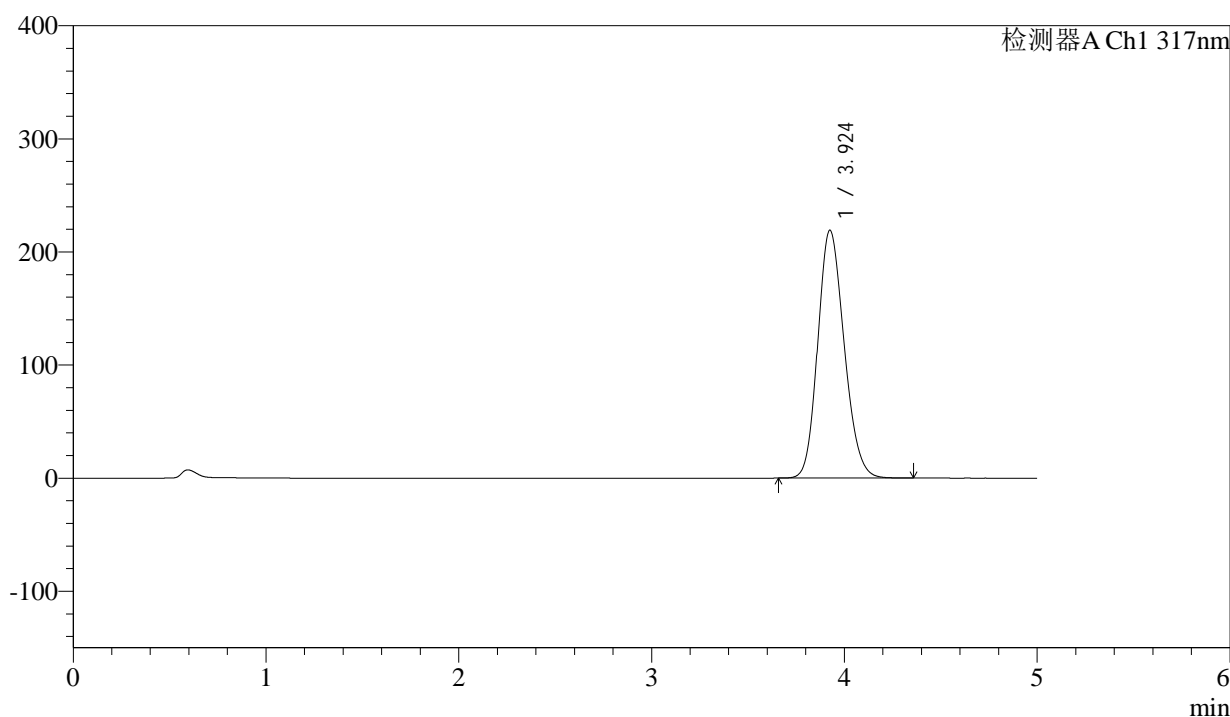

<峰表>

检测器A Ch1 317nm

峰号	保留时间	面积	面积%	高度	理论塔板数(USP)	拖尾因子	分离度(USP)
1	3.924	2080913	100.000	218999	3950	1.171	--
总计		2080913	100.000	218999			



QTL-4047

<样品信息>

色谱柱 : XB-C18(4.6*50mm,5 μ m) 流速:1.0ml/min
 柱温 : 40 $^{\circ}$ C 波长:317nm
 数据文件名: RC\$QTL-4047 - 0-81/26-982-2 - cbzj-3780Cp-20mg-rcqx-pH6.0jz-jf50z-2-p1-60min.lcd
 方法文件名: RC\$QTL-4047 - QTL-4047-rcqx-FX275.lcm
 批处理文件名: RC\$QTL-4047 - 20250415-FX275.lcb
 样品瓶号: 1-7
 进样体积: 20 μ l 版本号:6.115
 进样时间: 2025/04/15 15:39:28 实验者: xiechaojun
 处理时间 (V2) : 2025/04/16 09:09:41 处理者: xiechaojun
 仪器型号: SHIMADZU LC-2050C(FX275)

<色谱图>

mV

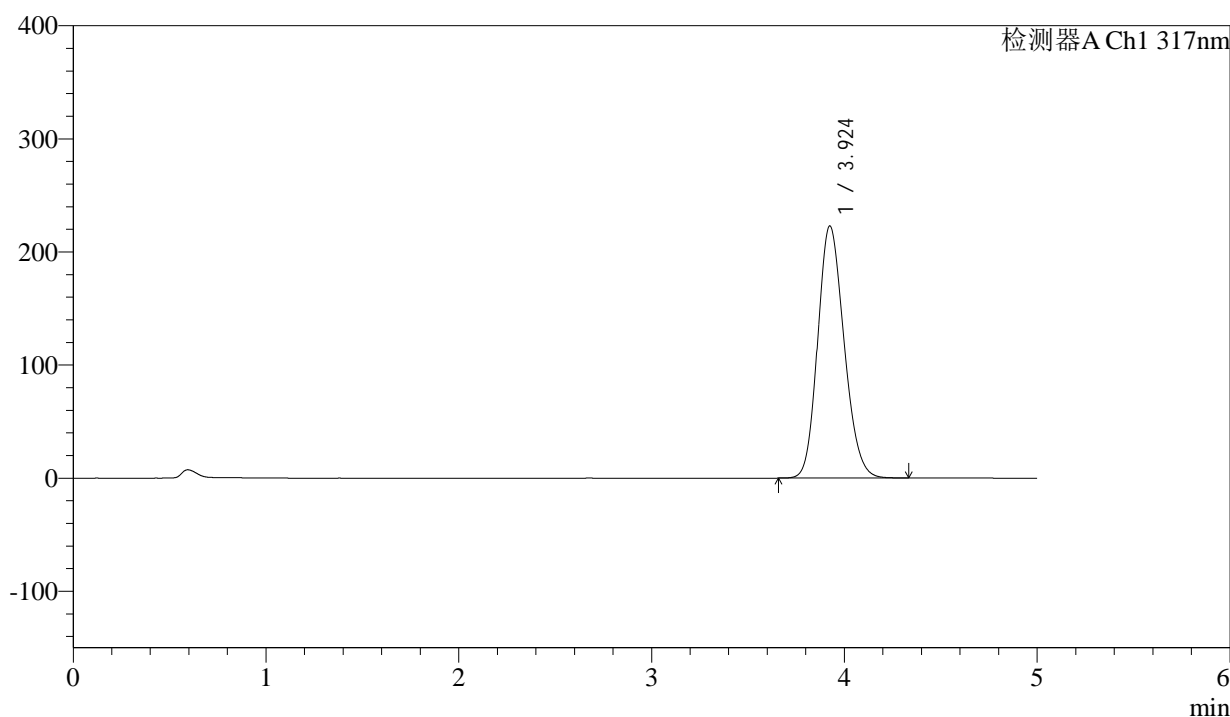

<峰表>

检测器A Ch1 317nm

峰号	保留时间	面积	面积%	高度	理论塔板数(USP)	拖尾因子	分离度(USP)
1	3.924	2116852	100.000	222846	3946	1.173	--
总计		2116852	100.000	222846			



QTL-4047

<样品信息>

色谱柱 : XB-C18(4.6*50mm,5 μ m) 流速:1.0ml/min
 柱温 : 40 $^{\circ}$ C 波长:317nm
 数据文件名: RC\$QTL-4047 - 0-81/26-983-2 - cbzj-3780Cp-20mg-rcqx-pH6.0jz-jf50z-2-p2-60min.lcd
 方法文件名: RC\$QTL-4047 - QTL-4047-rcqx-FX275.lcm
 批处理文件名: RC\$QTL-4047 - 20250415-FX275.lcb
 样品瓶号: 1-16
 进样体积: 20 μ l 版本号:6.115
 进样时间: 2025/04/15 15:44:51 实验者: xiechaojun
 处理时间 (V2) : 2025/04/16 09:09:44 处理者: xiechaojun
 仪器型号: SHIMADZU LC-2050C(FX275)

<色谱图>

mV

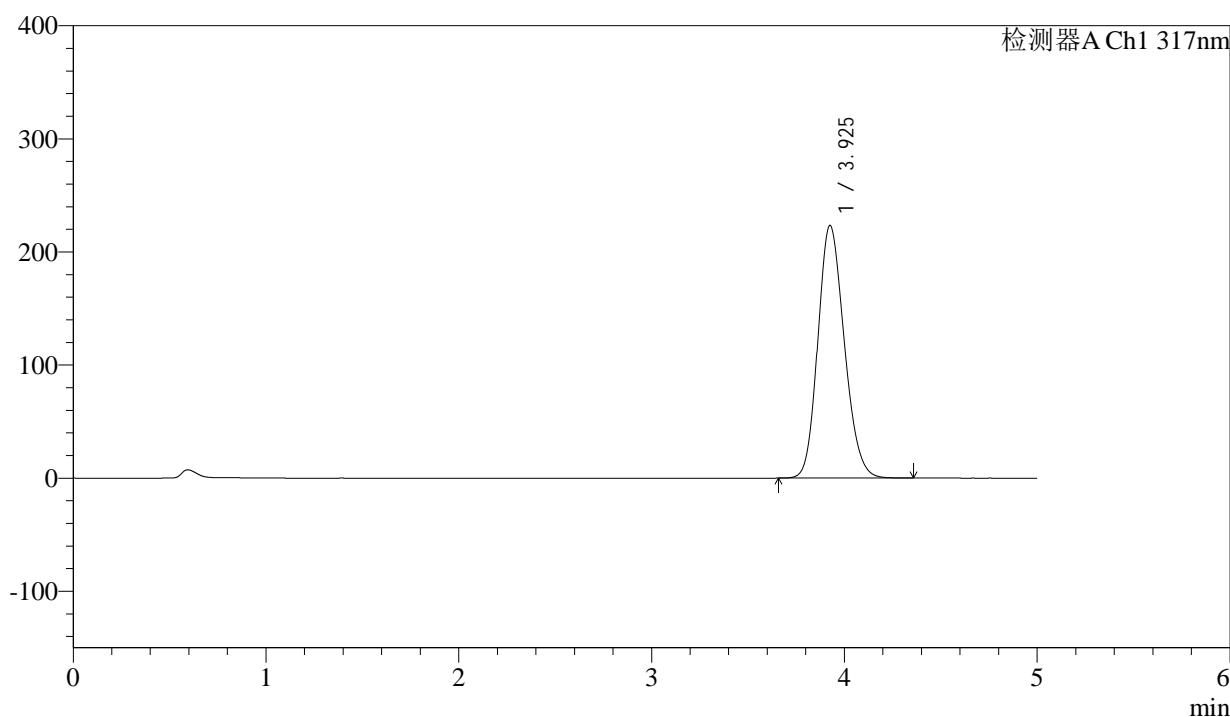

<峰表>

检测器A Ch1 317nm

峰号	保留时间	面积	面积%	高度	理论塔板数(USP)	拖尾因子	分离度(USP)
1	3.925	2123222	100.000	223140	3942	1.173	--
总计		2123222	100.000	223140			



QTL-4047

<样品信息>

色谱柱 : XB-C18(4.6*50mm,5μm) 流速:1.0ml/min
 柱温 : 40°C 波长:317nm
 数据文件名: RC\$QTL-4047 - 0-81/26-984-2 - cbzj-3780Cp-20mg-rcqx-pH6.0jz-jf50z-2-p3-60min.lcd
 方法文件名: RC\$QTL-4047 - QTL-4047-rcqx-FX275.lcm
 批处理文件名: RC\$QTL-4047 - 20250415-FX275.lcb
 样品瓶号: 1-25
 进样体积: 20μl 版本号:6.115
 进样时间: 2025/04/15 15:50:14 实验者: xiechaojun
 处理时间 (V2) : 2025/04/16 09:09:46 处理者: xiechaojun
 仪器型号: SHIMADZU LC-2050C(FX275)

<色谱图>

mV

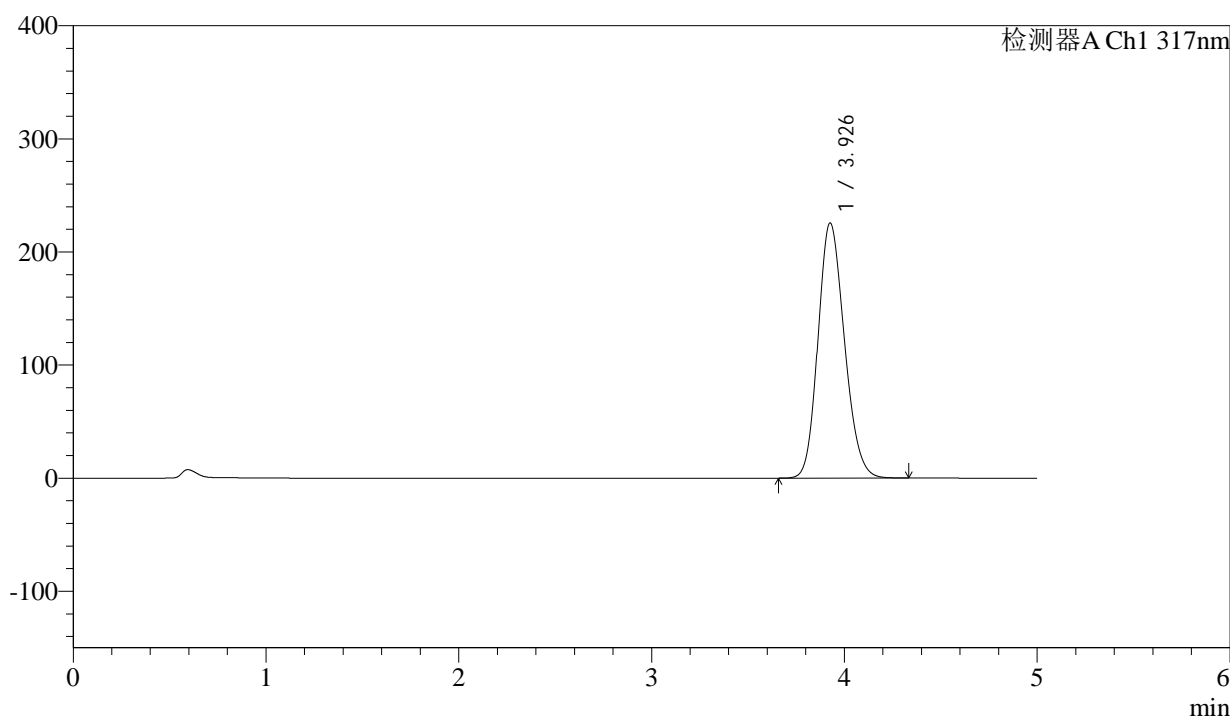

<峰表>

检测器A Ch1 317nm

峰号	保留时间	面积	面积%	高度	理论塔板数(USP)	拖尾因子	分离度(USP)
1	3.926	2145444	100.000	225245	3938	1.174	--
总计		2145444	100.000	225245			



QTL-4047

<样品信息>

色谱柱 : XB-C18(4.6*50mm,5μm) 流速:1.0ml/min
 柱温 : 40°C 波长:317nm
 数据文件名: RC\$QTL-4047 - 0-81/26-985-2 - cbzj-3780Cp-20mg-rcqx-pH6.0jz-jf50z-2-p4-60min.lcd
 方法文件名: RC\$QTL-4047 - QTL-4047-rcqx-FX275.lcm
 批处理文件名: RC\$QTL-4047 - 20250415-FX275.lcb
 样品瓶号: 1-34
 进样体积: 20μl 版本号:6.115
 进样时间: 2025/04/15 15:55:37 实验者: xiechaojun
 处理时间 (V2) : 2025/04/16 09:09:49 处理者: xiechaojun
 仪器型号: SHIMADZU LC-2050C(FX275)

<色谱图>

mV

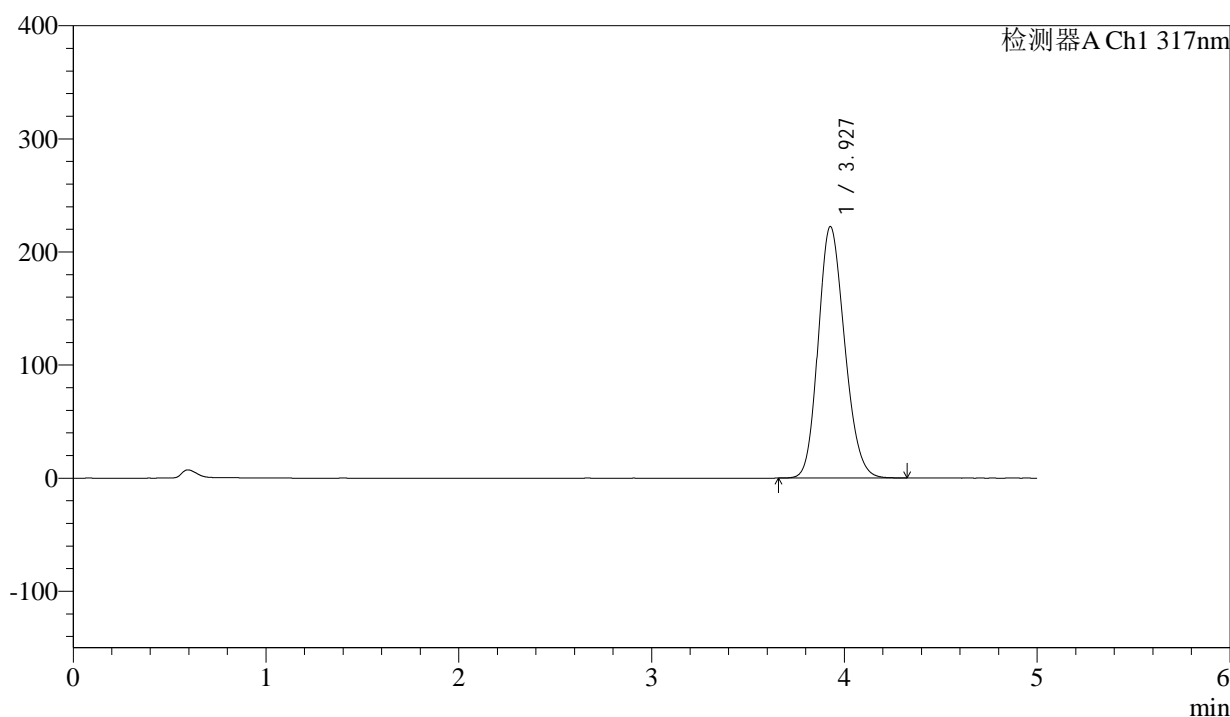

<峰表>

检测器A Ch1 317nm

峰号	保留时间	面积	面积%	高度	理论塔板数(USP)	拖尾因子	分离度(USP)
1	3.927	2112813	100.000	222122	3949	1.172	--
总计		2112813	100.000	222122			



QTL-4047

<样品信息>

色谱柱 : XB-C18(4.6*50mm,5 μ m) 流速:1.0ml/min
 柱温 : 40 $^{\circ}$ C 波长:317nm
 数据文件名: RC\$QTL-4047 - 0-81/26-986-2 - cbzj-3780Cp-20mg-rcqx-pH6.0jz-jf50z-2-p5-60min.lcd
 方法文件名: RC\$QTL-4047 - QTL-4047-rcqx-FX275.lcm
 批处理文件名: RC\$QTL-4047 - 20250415-FX275.lcb
 样品瓶号: 1-43
 进样体积: 20 μ l 版本号:6.115
 进样时间: 2025/04/15 16:01:00 实验者: xiechaojun
 处理时间 (V2) : 2025/04/16 09:09:52 处理者: xiechaojun
 仪器型号: SHIMADZU LC-2050C(FX275)

<色谱图>

mV

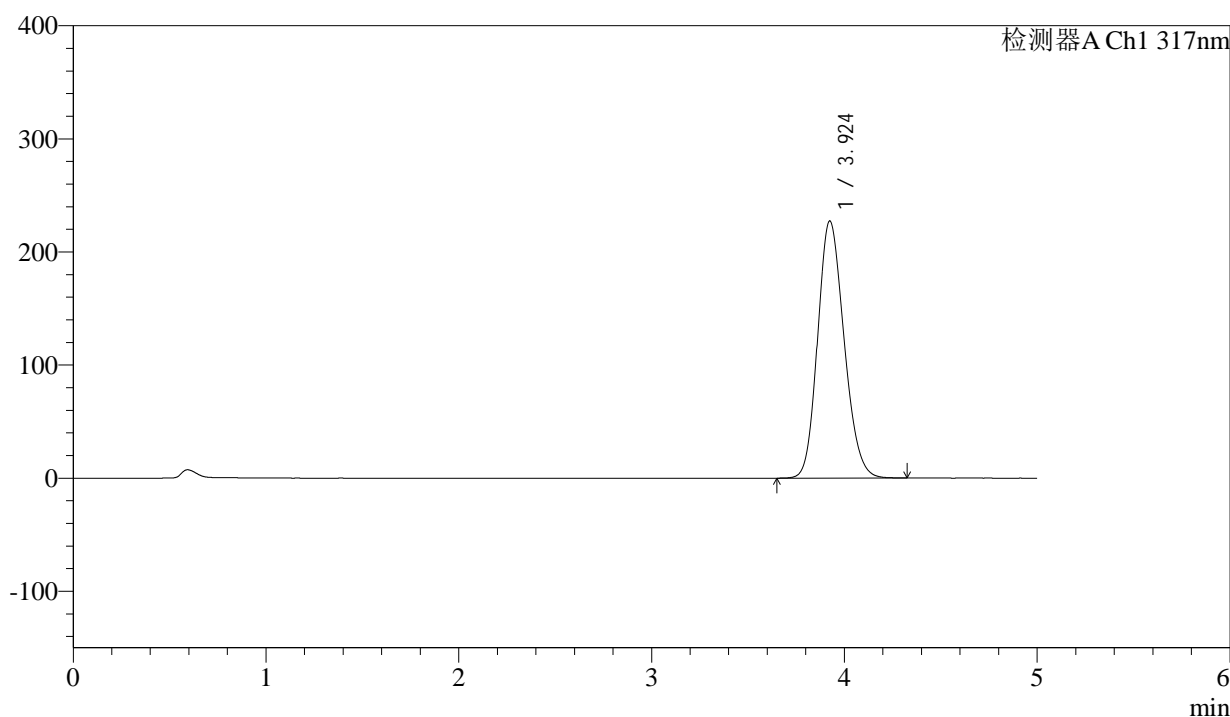

<峰表>

检测器A Ch1 317nm

峰号	保留时间	面积	面积%	高度	理论塔板数(USP)	拖尾因子	分离度(USP)
1	3.924	2161451	100.000	227303	3936	1.174	--
总计		2161451	100.000	227303			



QTL-4047

<样品信息>

色谱柱 : XB-C18(4.6*50mm,5μm) 流速:1.0ml/min
 柱温 : 40°C 波长:317nm
 数据文件名: RC\$QTL-4047 - 0-81/26-987-2 - cbzj-3780Cp-20mg-rcqx-pH6.0jz-jf50z-2-p6-60min.lcd
 方法文件名: RC\$QTL-4047 - QTL-4047-rcqx-FX275.lcm
 批处理文件名: RC\$QTL-4047 - 20250415-FX275.lcb
 样品瓶号: 1-52
 进样体积: 20μl 版本号:6.115
 进样时间: 2025/04/15 16:06:23 实验者: xiechaojun
 处理时间 (V2) : 2025/04/16 09:09:54 处理者: xiechaojun
 仪器型号: SHIMADZU LC-2050C(FX275)

<色谱图>

mV

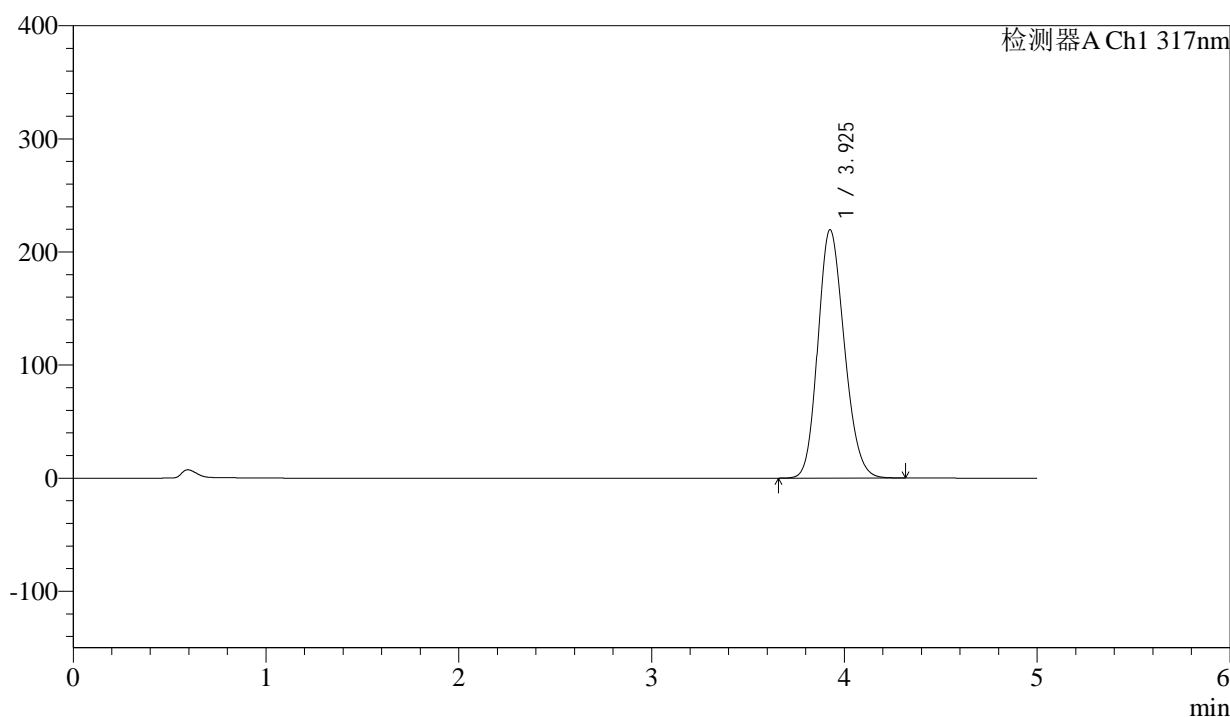

<峰表>

检测器A Ch1 317nm

峰号	保留时间	面积	面积%	高度	理论塔板数(USP)	拖尾因子	分离度(USP)
1	3.925	2086583	100.000	219353	3940	1.171	--
总计		2086583	100.000	219353			



QTL-4047

<样品信息>

色谱柱 : XB-C18(4.6*50mm,5 μ m) 流速:1.0ml/min
 柱温 : 40 $^{\circ}$ C 波长:317nm
 数据文件名: RC\$QTL-4047 - 0-81/26-988-2 - cbzj-3780Cp-20mg-rcqx-pH6.0jz-jf50z-2-p1-jxzs.lcd
 方法文件名: RC\$QTL-4047 - QTL-4047-rcqx-FX275.lcm
 批处理文件名: RC\$QTL-4047 - 20250415-FX275.lcb
 样品瓶号: 1-8
 进样体积: 20 μ l 版本号:6.115
 进样时间: 2025/04/15 16:11:46 实验者: xiechaojun
 处理时间 (V2) : 2025/04/16 09:09:57 处理者: xiechaojun
 仪器型号: SHIMADZU LC-2050C(FX275)

<色谱图>

mV

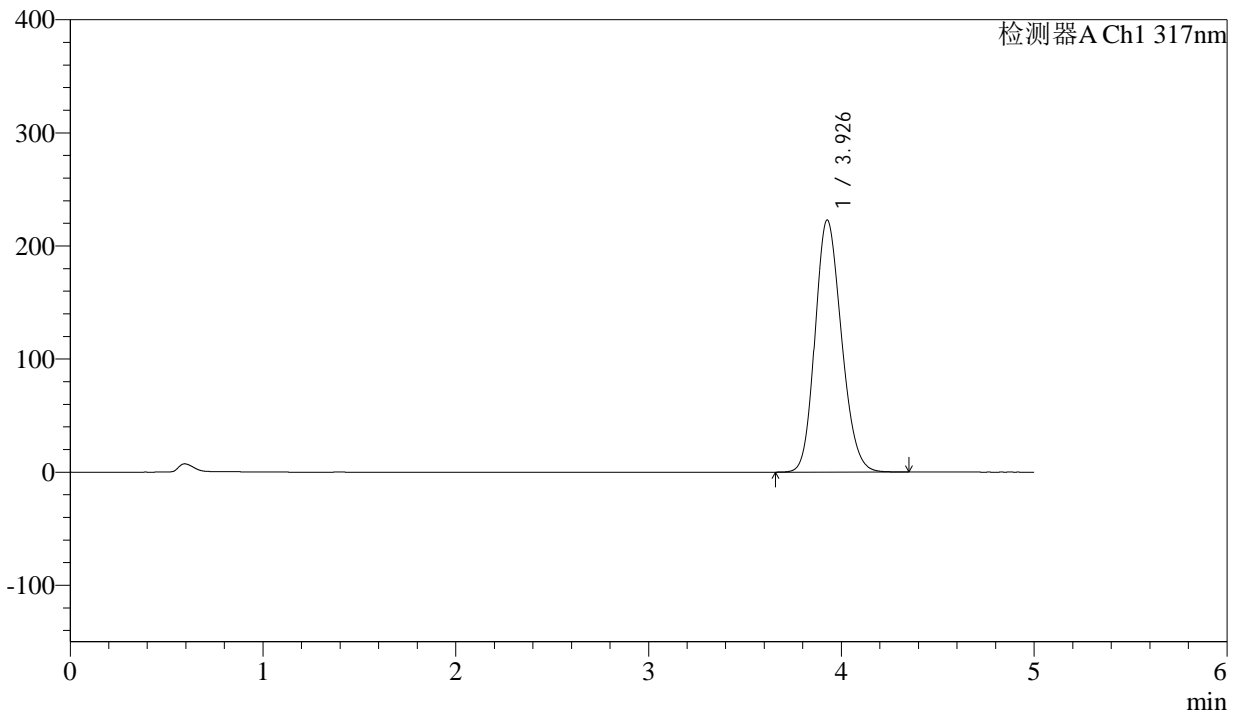

<峰表>

检测器A Ch1 317nm

峰号	保留时间	面积	面积%	高度	理论塔板数(USP)	拖尾因子	分离度(USP)
1	3.926	2119038	100.000	222516	3945	1.172	--
总计		2119038	100.000	222516			



QTL-4047

<样品信息>

色谱柱 : XB-C18(4.6*50mm,5μm) 流速:1.0ml/min
 柱温 : 40°C 波长:317nm
 数据文件名: RC\$QTL-4047 - 0-81/26-989-2 - cbzj-3780Cp-20mg-rcqx-pH6.0jz-jf50z-2-p2-jxzs.lcd
 方法文件名: RC\$QTL-4047 - QTL-4047-rcqx-FX275.lcm
 批处理文件名: RC\$QTL-4047 - 20250415-FX275.lcb
 样品瓶号: 1-17
 进样体积: 20μl 版本号:6.115
 进样时间: 2025/04/15 16:17:10 实验者: xiechaojun
 处理时间 (V2) : 2025/04/16 09:10:00 处理者: xiechaojun
 仪器型号: SHIMADZU LC-2050C(FX275)

<色谱图>

mV

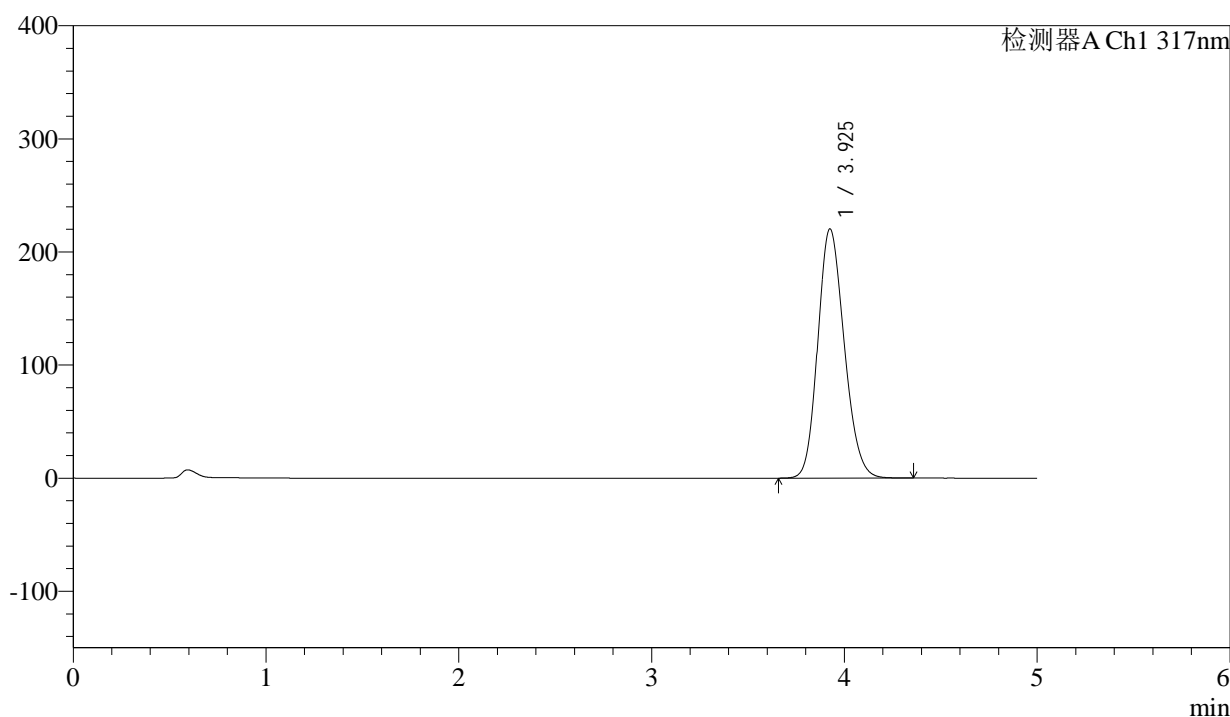

<峰表>

检测器A Ch1 317nm

峰号	保留时间	面积	面积%	高度	理论塔板数(USP)	拖尾因子	分离度(USP)
1	3.925	2095359	100.000	220171	3940	1.172	--
总计		2095359	100.000	220171			



QTL-4047

<样品信息>

色谱柱 : XB-C18(4.6*50mm,5μm) 流速:1.0ml/min
 柱温 : 40°C 波长:317nm
 数据文件名: RC\$QTL-4047 - 0-81/26-990-2 - cbzj-3780Cp-20mg-rcqx-pH6.0jz-jf50z-2-p3-jxzs.lcd
 方法文件名: RC\$QTL-4047 - QTL-4047-rcqx-FX275.lcm
 批处理文件名: RC\$QTL-4047 - 20250415-FX275.lcb
 样品瓶号: 1-26
 进样体积: 20μl 版本号:6.115
 进样时间: 2025/04/15 16:22:34 实验者: xiechaojun
 处理时间 (V2) : 2025/04/16 09:10:03 处理者: xiechaojun
 仪器型号: SHIMADZU LC-2050C(FX275)

<色谱图>

mV

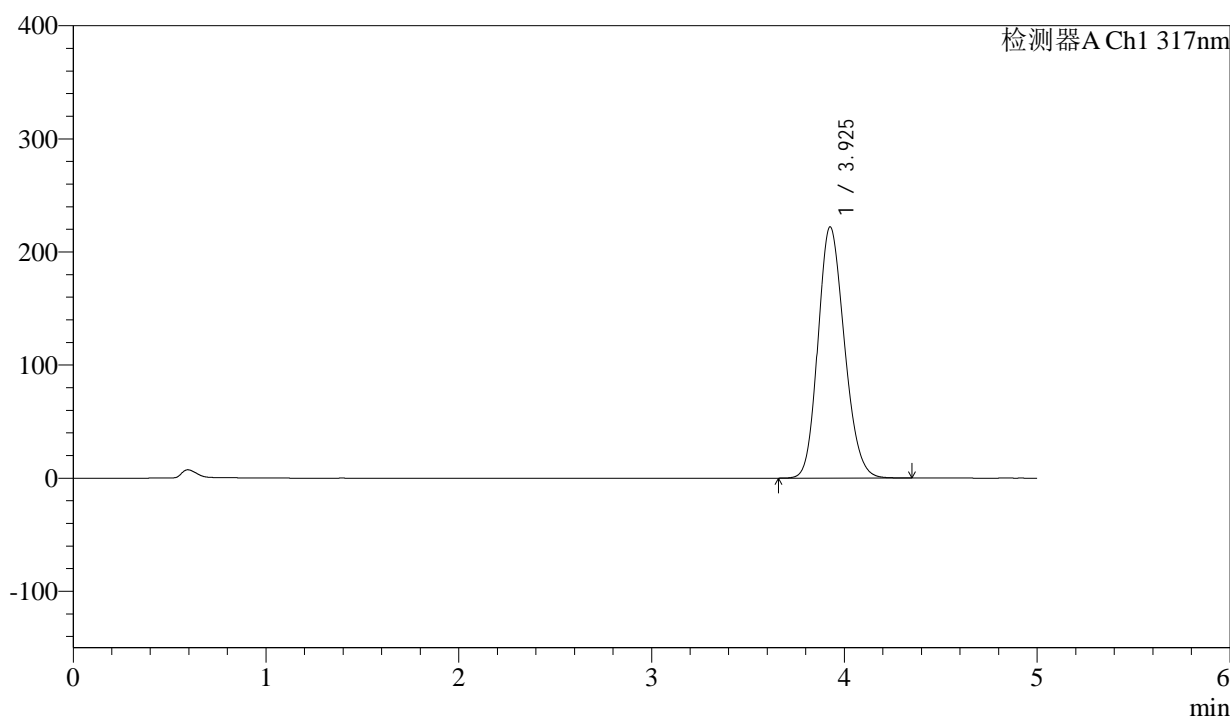

<峰表>

检测器A Ch1 317nm

峰号	保留时间	面积	面积%	高度	理论塔板数(USP)	拖尾因子	分离度(USP)
1	3.925	2112693	100.000	221827	3942	1.173	--
总计		2112693	100.000	221827			



QTL-4047

<样品信息>

色谱柱 : XB-C18(4.6*50mm,5 μ m) 流速:1.0ml/min
 柱温 : 40 $^{\circ}$ C 波长:317nm
 数据文件名: RC\$QTL-4047 - 0-81/26-991-2 - cbzj-3780Cp-20mg-rcqx-pH6.0jz-jf50z-2-p4-jxzs.lcd
 方法文件名: RC\$QTL-4047 - QTL-4047-rcqx-FX275.lcm
 批处理文件名: RC\$QTL-4047 - 20250415-FX275.lcb
 样品瓶号: 1-35
 进样体积: 20 μ l 版本号:6.115
 进样时间: 2025/04/15 16:27:57 实验者: xiechaojun
 处理时间 (V2) : 2025/04/16 09:10:05 处理者: xiechaojun
 仪器型号: SHIMADZU LC-2050C(FX275)

<色谱图>

mV

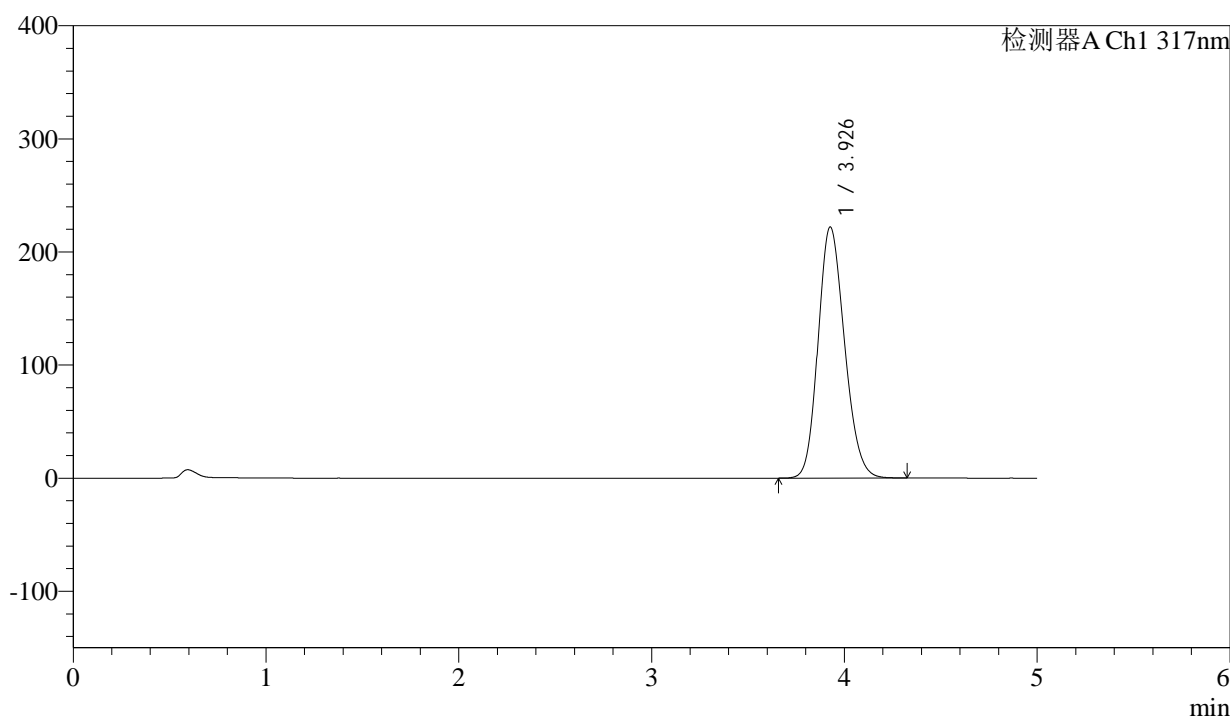

<峰表>

检测器A Ch1 317nm

峰号	保留时间	面积	面积%	高度	理论塔板数(USP)	拖尾因子	分离度(USP)
1	3.926	2110871	100.000	221641	3939	1.172	--
总计		2110871	100.000	221641			



QTL-4047

<样品信息>

色谱柱 : XB-C18(4.6*50mm,5μm) 流速:1.0ml/min
 柱温 : 40°C 波长:317nm
 数据文件名: RC\$QTL-4047 - 0-81/26-992-2 - cbzj-3780Cp-20mg-rcqx-pH6.0jz-jf50z-2-p5-jxzs.lcd
 方法文件名: RC\$QTL-4047 - QTL-4047-rcqx-FX275.lcm
 批处理文件名: RC\$QTL-4047 - 20250415-FX275.lcb
 样品瓶号: 1-44
 进样体积: 20μl 版本号:6.115
 进样时间: 2025/04/15 16:33:21 实验者: xiechaojun
 处理时间 (V2) : 2025/04/16 09:10:08 处理者: xiechaojun
 仪器型号: SHIMADZU LC-2050C(FX275)

<色谱图>

mV

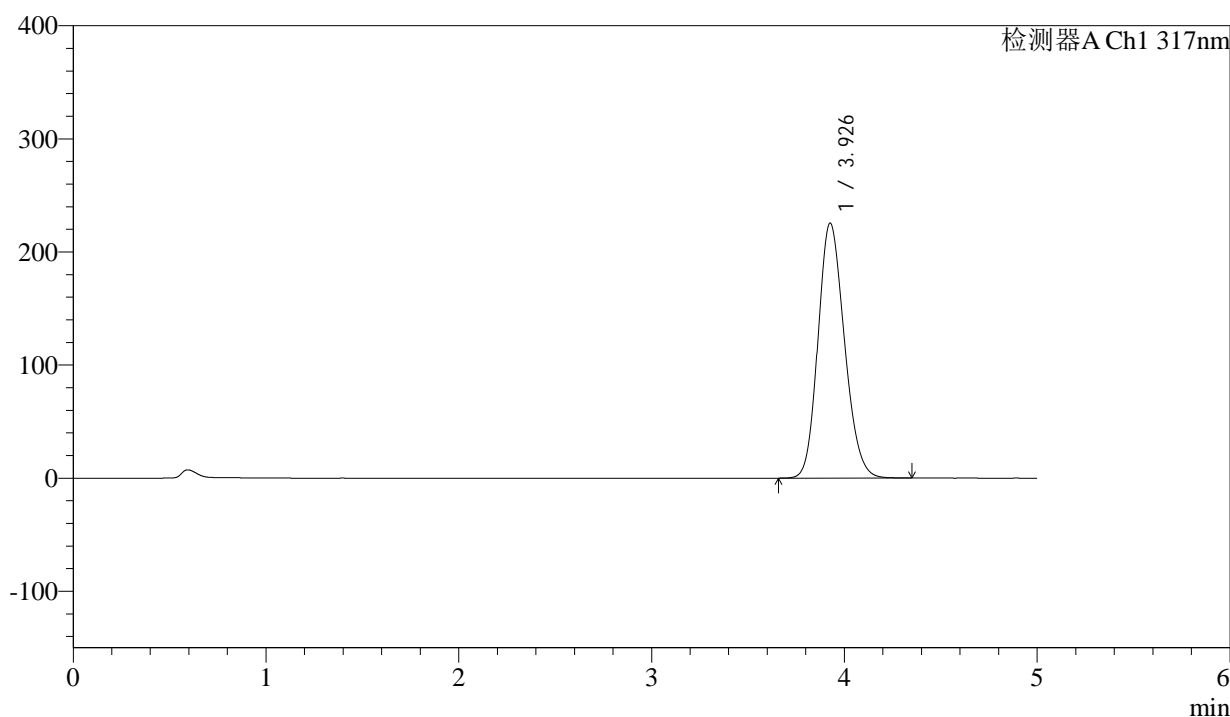

<峰表>

检测器A Ch1 317nm

峰号	保留时间	面积	面积%	高度	理论塔板数(USP)	拖尾因子	分离度(USP)
1	3.926	2144736	100.000	225059	3938	1.174	--
总计		2144736	100.000	225059			



QTL-4047

<样品信息>

色谱柱 : XB-C18(4.6*50mm,5μm) 流速:1.0ml/min
 柱温 : 40°C 波长:317nm
 数据文件名: RC\$QTL-4047 - 0-81/26-993-2 - cbzj-3780Cp-20mg-rcqx-pH6.0jz-jf50z-2-p6-jxzs.lcd
 方法文件名: RC\$QTL-4047 - QTL-4047-rcqx-FX275.lcm
 批处理文件名: RC\$QTL-4047 - 20250415-FX275.lcb
 样品瓶号: 1-53
 进样体积: 20μl 版本号:6.115
 进样时间: 2025/04/15 16:38:44 实验者: xiechaojun
 处理时间 (V2) : 2025/04/16 09:10:11 处理者: xiechaojun
 仪器型号: SHIMADZU LC-2050C(FX275)

<色谱图>

mV

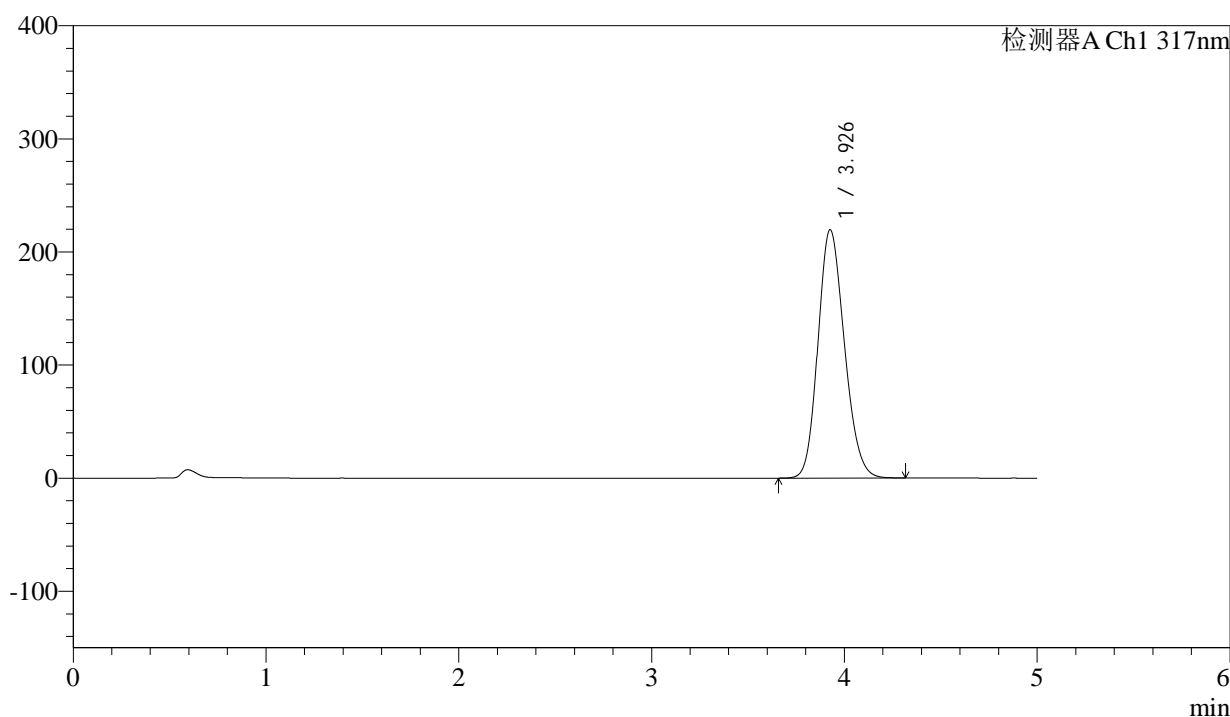

<峰表>

检测器A Ch1 317nm

峰号	保留时间	面积	面积%	高度	理论塔板数(USP)	拖尾因子	分离度(USP)
1	3.926	2087052	100.000	219221	3940	1.171	--
总计		2087052	100.000	219221			



QTL-4047

<样品信息>

色谱柱 : XB-C18(4.6*50mm,5μm) 流速:1.0ml/min
 柱温 : 40°C 波长:317nm
 数据文件名: RC\$QTL-4047 - 0-81/26-994-2 - cbzj-3780Cp-20mg-rcqx-pH6.0jz-jf50z-2-dz2-1.lcd
 方法文件名: RC\$QTL-4047 - QTL-4047-rcqx-FX275.lcm
 批处理文件名: RC\$QTL-4047 - 20250415-FX275.lcb
 样品瓶号: 1-27
 进样体积: 20μl 版本号:6.115
 进样时间: 2025/04/15 16:44:09 实验者: xiechaojun
 处理时间 (V2) : 2025/04/16 09:10:14 处理者: xiechaojun
 仪器型号: SHIMADZU LC-2050C(FX275)

<色谱图>

mV

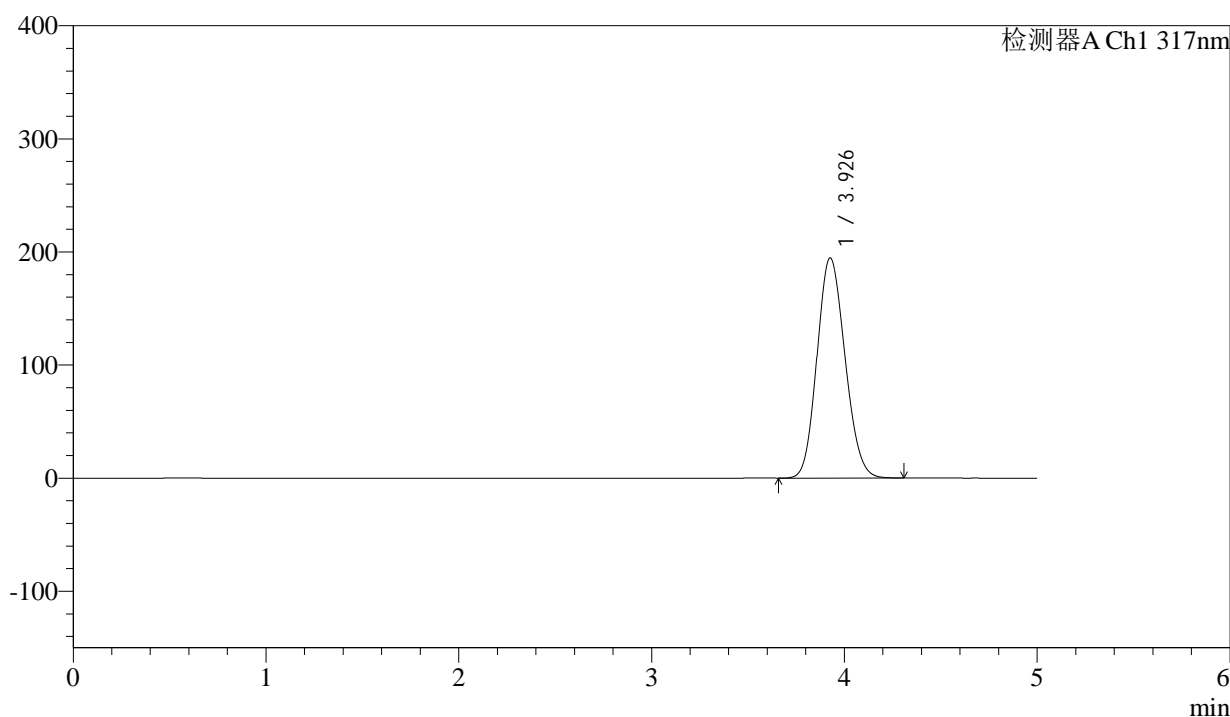

<峰表>

检测器A Ch1 317nm

峰号	保留时间	面积	面积%	高度	理论塔板数(USP)	拖尾因子	分离度(USP)
1	3.926	1962517	100.000	194360	3461	1.134	--
总计		1962517	100.000	194360			



QTL-4047

<样品信息>

色谱柱 : XB-C18(4.6*50mm,5μm) 流速:1.0ml/min
 柱温 : 40°C 波长:317nm
 数据文件名: RC\$QTL-4047 - 0-81/26-995-2 - cbzj-3780Cp-20mg-rcqx-pH6.0jz-jf50z-2-dz2-2.lcd
 方法文件名: RC\$QTL-4047 - QTL-4047-rcqx-FX275.lcm
 批处理文件名: RC\$QTL-4047 - 20250415-FX275.lcb
 样品瓶号: 1-27
 进样体积: 20μl 版本号:6.115
 进样时间: 2025/04/15 16:49:33 实验者: xiechaojun
 处理时间 (V2) : 2025/04/16 09:10:16 处理者: xiechaojun
 仪器型号: SHIMADZU LC-2050C(FX275)

<色谱图>

mV

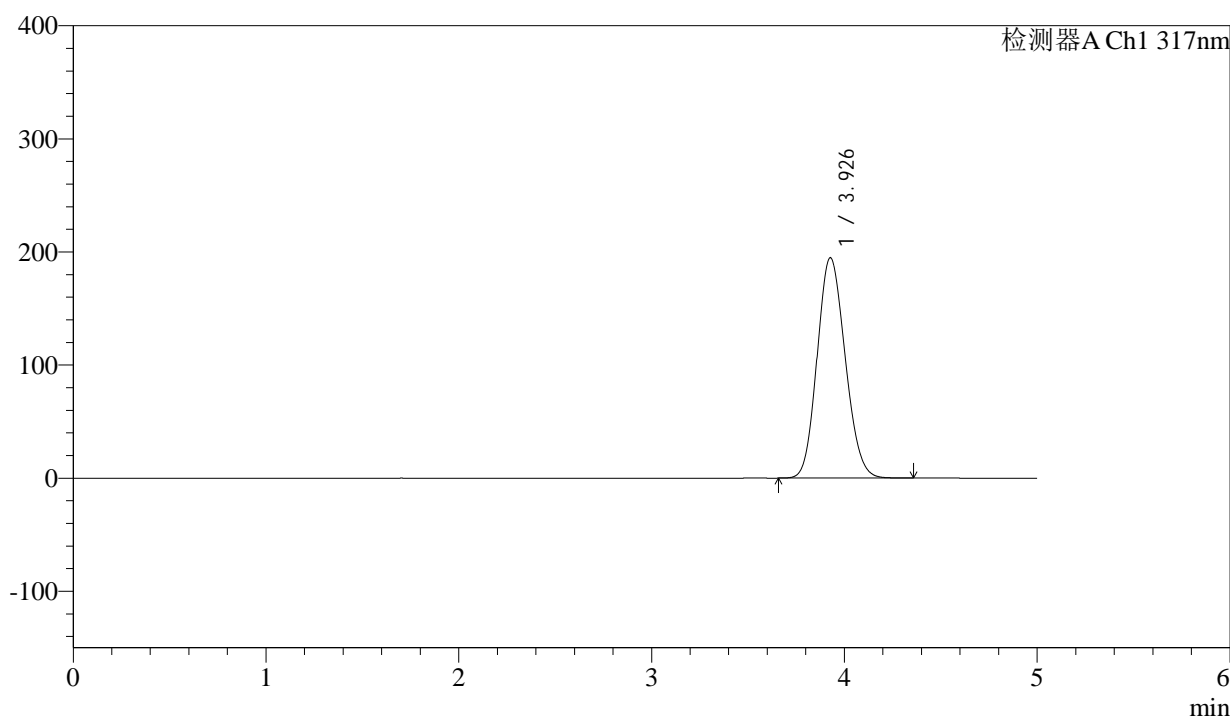

<峰表>

检测器A Ch1 317nm

峰号	保留时间	面积	面积%	高度	理论塔板数(USP)	拖尾因子	分离度(USP)
1	3.926	1965719	100.000	194635	3462	1.134	--
总计		1965719	100.000	194635			