



QTL-4047

<样品信息>

色谱柱 : XB-C18(4.6*50mm,5μm) 流速:1.0ml/min
 柱温 : 40°C 波长:317nm
 数据文件名: RC\$QTL-4047 - 0-82/24-761-2 - cbzj-3785Bp-20mg-rcqx-pH6.0jz-jf50z-1-rj.lcd
 方法文件名: RC\$QTL-4047 - QTL-4047-rcqx-FX273.lcm
 批处理文件名: RC\$QTL-4047 - 20250415-FX273.lcb
 样品瓶号: 2-9
 进样体积: 20μl 版本号:6.115
 进样时间: 2025/04/15 16:46:26 实验者: xiechaojun
 处理时间 (V2) : 2025/04/16 09:23:43 处理者: xiechaojun
 仪器型号: SHIMADZU LC-2050C(FX273)

<色谱图>

mV

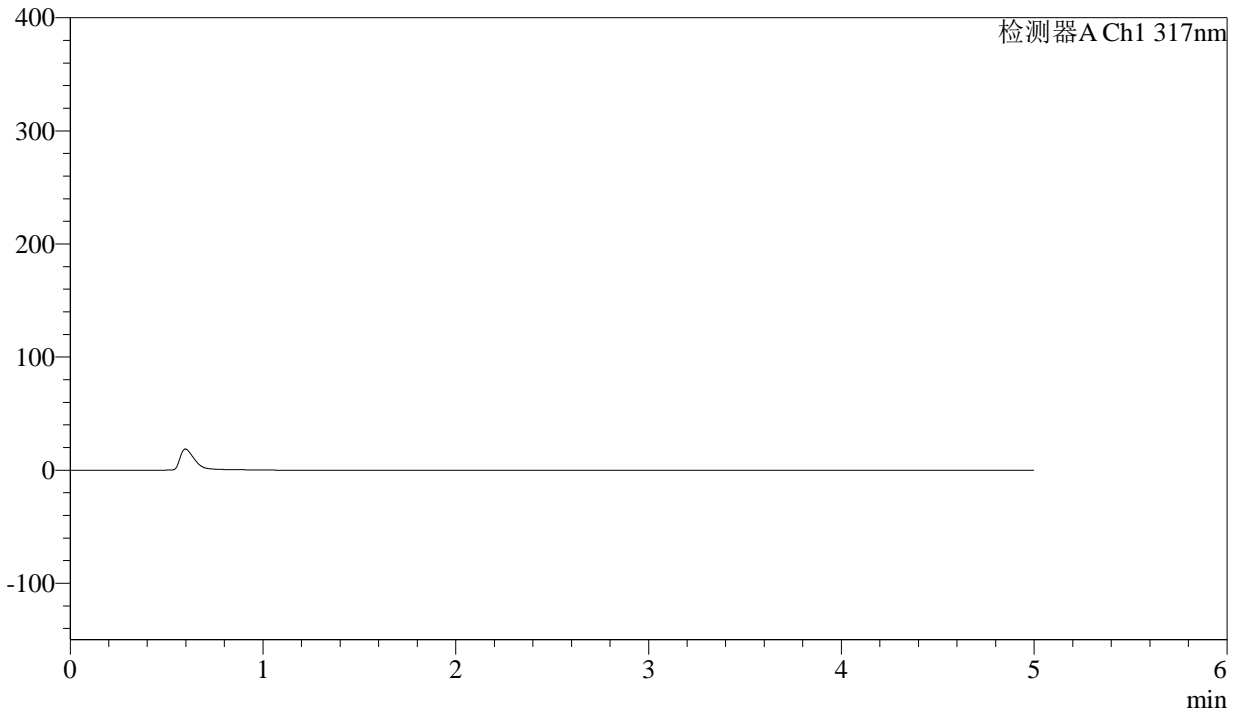

<峰表>

检测器A Ch1 317nm

峰号	保留时间	面积	面积%	高度	理论塔板数(USP)	拖尾因子	分离度(USP)
总计							



QTL-4047

<样品信息>

色谱柱 : XB-C18(4.6*50mm,5μm) 流速:1.0ml/min
 柱温 : 40°C 波长:317nm
 数据文件名: RC\$QTL-4047 - 0-82/24-762-2 - cbzj-3785Bp-20mg-rcqx-pH6.0jz-jf50z-1-dz1-1.lcd
 方法文件名: RC\$QTL-4047 - QTL-4047-rcqx-FX273.lcm
 批处理文件名: RC\$QTL-4047 - 20250415-FX273.lcb
 样品瓶号: 2-18
 进样体积: 20μl 版本号:6.115
 进样时间: 2025/04/15 16:51:51 实验者: xiechaojun
 处理时间 (V2) : 2025/04/16 09:23:47 处理者: xiechaojun
 仪器型号: SHIMADZU LC-2050C(FX273)

<色谱图>

mV

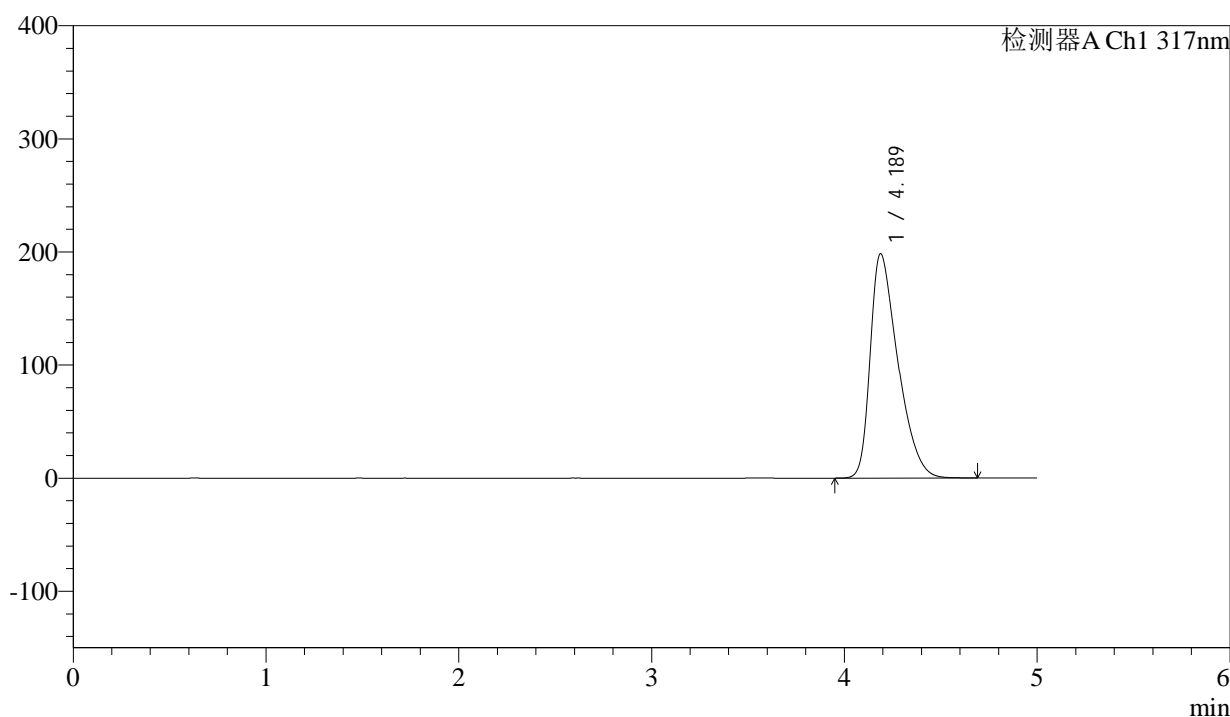

<峰表>

检测器A Ch1 317nm

峰号	保留时间	面积	面积%	高度	理论塔板数(USP)	拖尾因子	分离度(USP)
1	4.189	1975956	100.000	198447	4105	1.484	--
总计		1975956	100.000	198447			



QTL-4047

<样品信息>

色谱柱 : XB-C18(4.6*50mm,5μm) 流速:1.0ml/min
 柱温 : 40°C 波长:317nm
 数据文件名: RC\$QTL-4047 - 0-82/24-763-2 - cbzj-3785Bp-20mg-rcqx-pH6.0jz-jf50z-1-dz1-2.lcd
 方法文件名: RC\$QTL-4047 - QTL-4047-rcqx-FX273.lcm
 批处理文件名: RC\$QTL-4047 - 20250415-FX273.lcb
 样品瓶号: 2-18
 进样体积: 20μl 版本号:6.115
 进样时间: 2025/04/15 16:57:15 实验者: xiechaojun
 处理时间 (V2) : 2025/04/16 09:23:50 处理者: xiechaojun
 仪器型号: SHIMADZU LC-2050C(FX273)

<色谱图>

mV

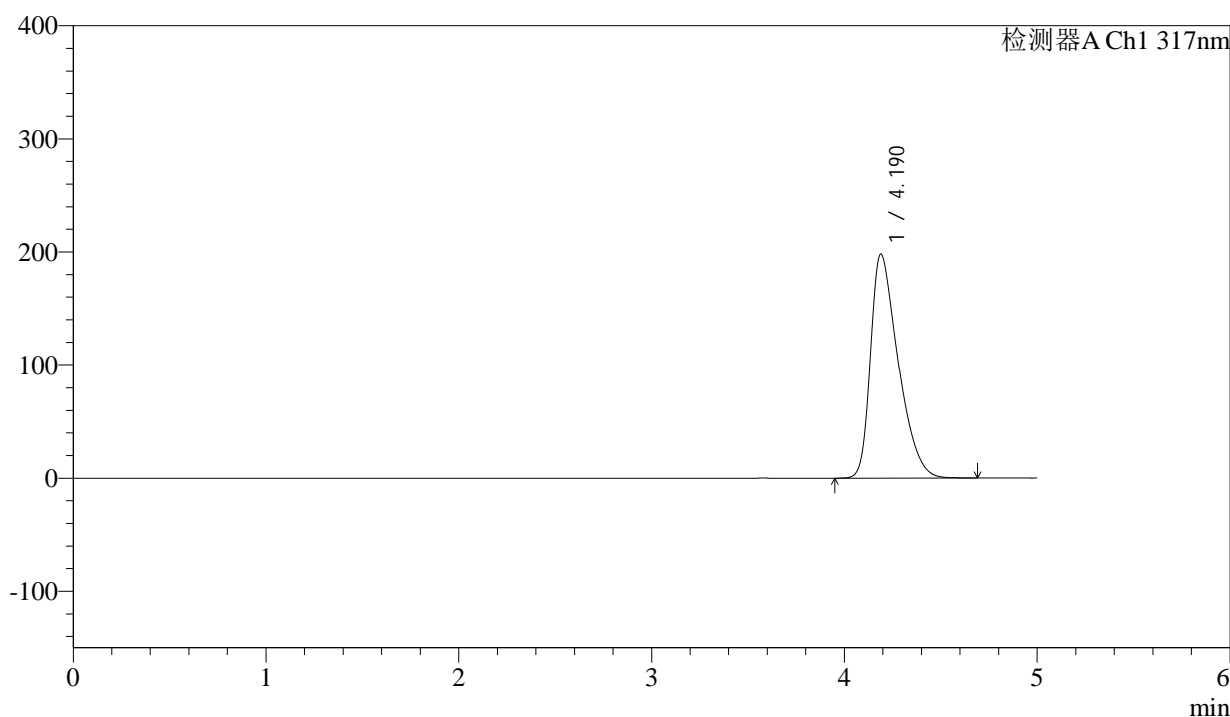

<峰表>

检测器A Ch1 317nm

峰号	保留时间	面积	面积%	高度	理论塔板数(USP)	拖尾因子	分离度(USP)
1	4.190	1972241	100.000	198093	4111	1.484	--
总计		1972241	100.000	198093			



QTL-4047

<样品信息>

色谱柱 : XB-C18(4.6*50mm,5 μ m) 流速:1.0ml/min
 柱温 : 40 $^{\circ}$ C 波长:317nm
 数据文件名: RC\$QTL-4047 - 0-82/24-764-2 - cbzj-3785Bp-20mg-rcqx-pH6.0jz-jf50z-1-dz1-3.lcd
 方法文件名: RC\$QTL-4047 - QTL-4047-rcqx-FX273.lcm
 批处理文件名: RC\$QTL-4047 - 20250415-FX273.lcb
 样品瓶号: 2-18
 进样体积: 20 μ l 版本号:6.115
 进样时间: 2025/04/15 17:02:40 实验者: xiechaojun
 处理时间 (V2) : 2025/04/16 09:23:53 处理者: xiechaojun
 仪器型号: SHIMADZU LC-2050C(FX273)

<色谱图>

mV

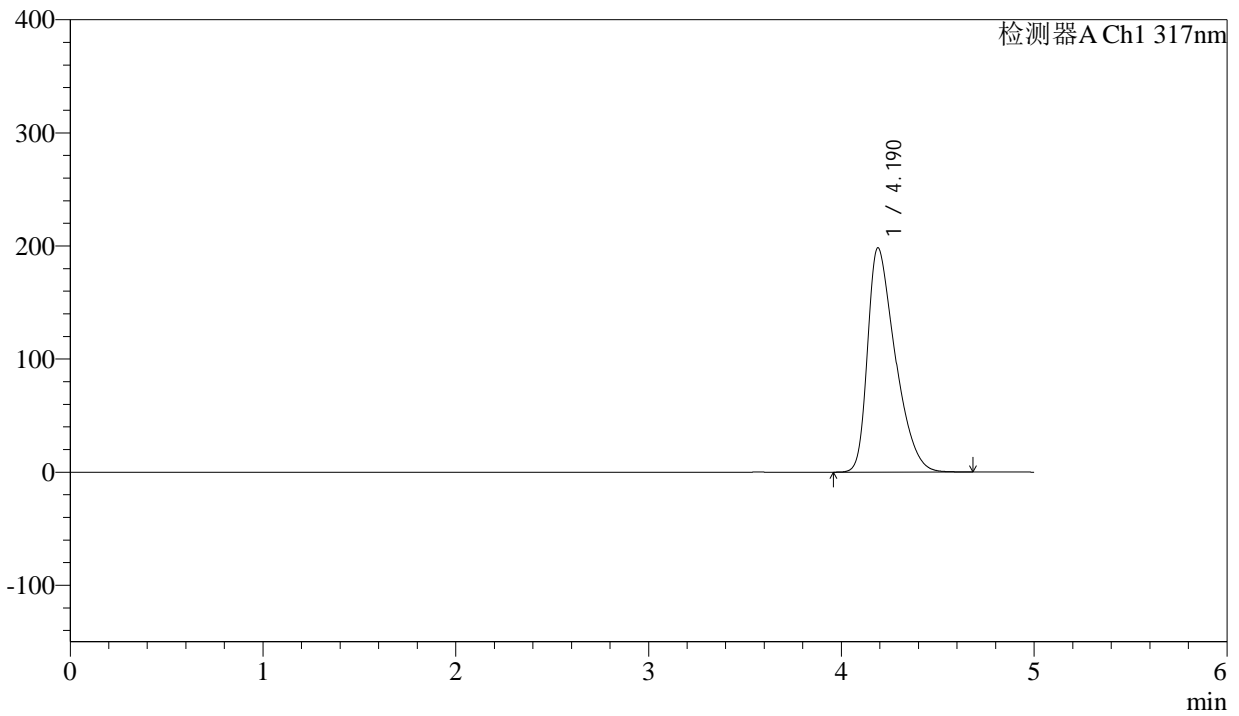

<峰表>

检测器A Ch1 317nm

峰号	保留时间	面积	面积%	高度	理论塔板数(USP)	拖尾因子	分离度(USP)
1	4.190	1974866	100.000	198272	4112	1.484	--
总计		1974866	100.000	198272			



QTL-4047

<样品信息>

色谱柱 : XB-C18(4.6*50mm,5μm) 流速:1.0ml/min
 柱温 : 40°C 波长:317nm
 数据文件名: RC\$QTL-4047 - 0-82/24-765-2 - cbzj-3785Bp-20mg-rcqx-pH6.0jz-jf50z-1-dz1-4.lcd
 方法文件名: RC\$QTL-4047 - QTL-4047-rcqx-FX273.lcm
 批处理文件名: RC\$QTL-4047 - 20250415-FX273.lcb
 样品瓶号: 2-18
 进样体积: 20μl 版本号:6.115
 进样时间: 2025/04/15 17:08:05 实验者: xiechaojun
 处理时间 (V2) : 2025/04/16 09:23:56 处理者: xiechaojun
 仪器型号: SHIMADZU LC-2050C(FX273)

<色谱图>

mV

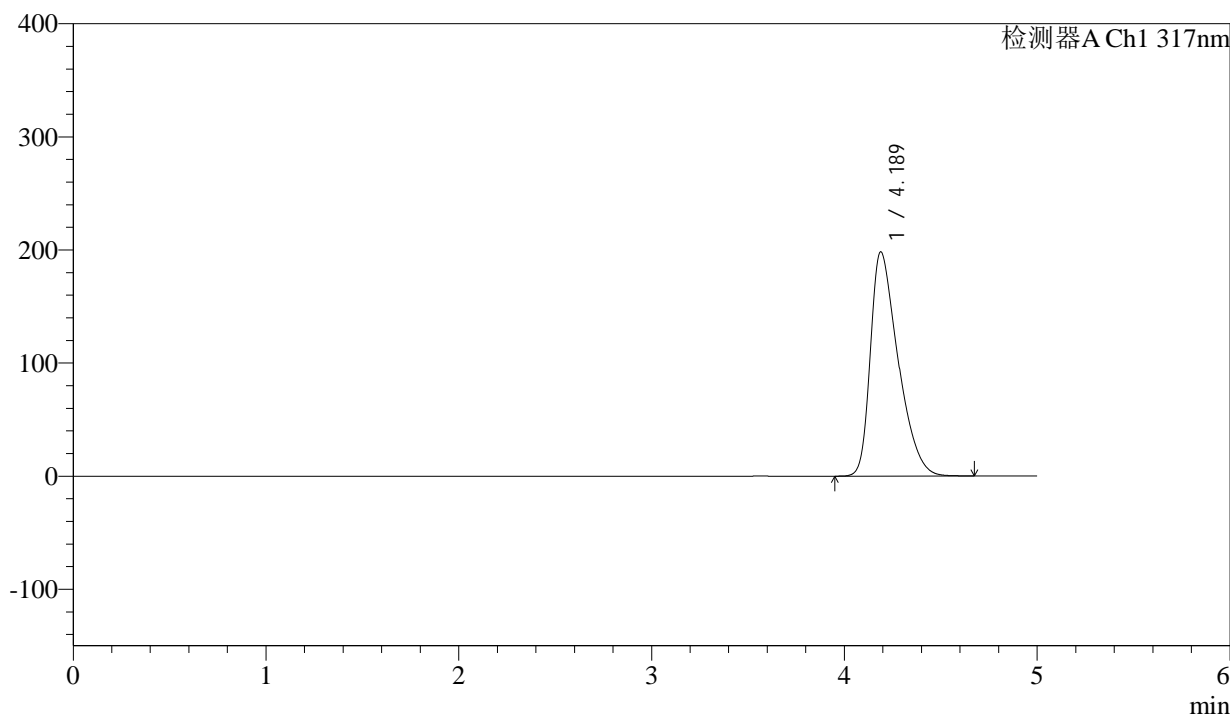

<峰表>

检测器A Ch1 317nm

峰号	保留时间	面积	面积%	高度	理论塔板数(USP)	拖尾因子	分离度(USP)
1	4.189	1978081	100.000	198396	4096	1.483	--
总计		1978081	100.000	198396			



QTL-4047

<样品信息>

色谱柱 : XB-C18(4.6*50mm,5 μ m) 流速:1.0ml/min
 柱温 : 40 $^{\circ}$ C 波长:317nm
 数据文件名: RC\$QTL-4047 - 0-82/24-766-2 - cbzj-3785Bp-20mg-rcqx-pH6.0jz-jf50z-1-dz1-5.lcd
 方法文件名: RC\$QTL-4047 - QTL-4047-rcqx-FX273.lcm
 批处理文件名: RC\$QTL-4047 - 20250415-FX273.lcb
 样品瓶号: 2-18
 进样体积: 20 μ l 版本号:6.115
 进样时间: 2025/04/15 17:13:30 实验者: xiechaojun
 处理时间 (V2) : 2025/04/16 09:23:59 处理者: xiechaojun
 仪器型号: SHIMADZU LC-2050C(FX273)

<色谱图>

mV

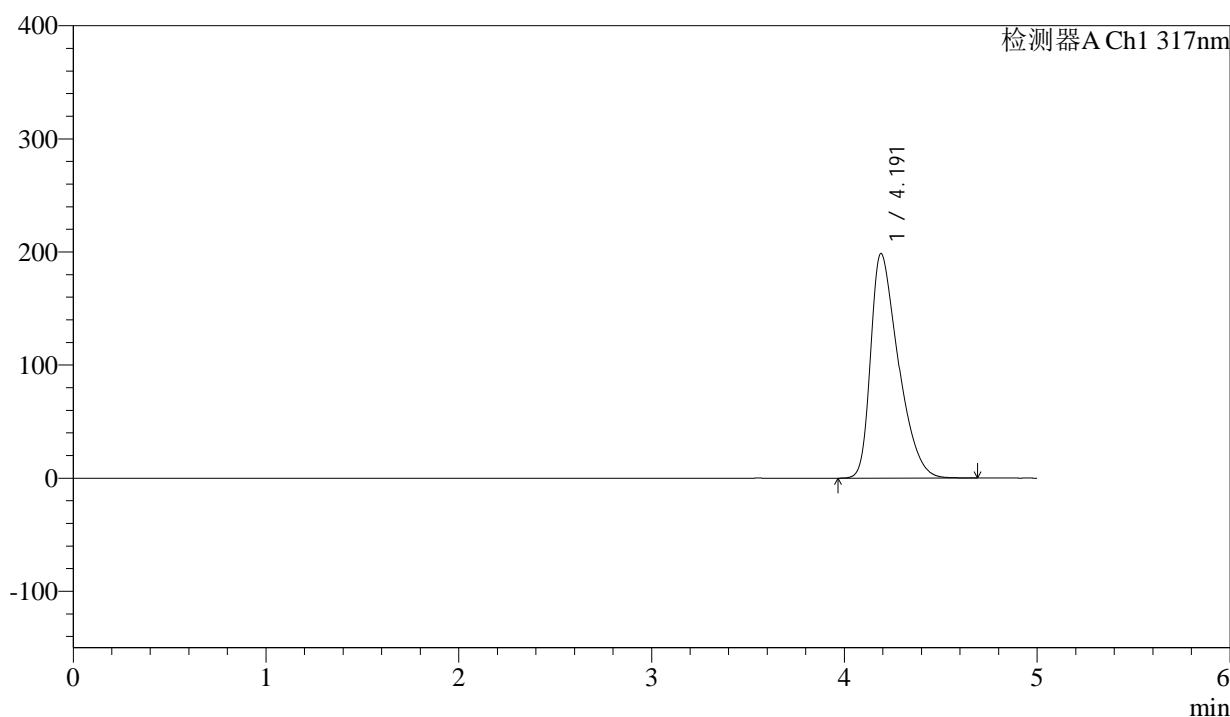

<峰表>

检测器A Ch1 317nm

峰号	保留时间	面积	面积%	高度	理论塔板数(USP)	拖尾因子	分离度(USP)
1	4.191	1980400	100.000	198528	4101	1.485	--
总计		1980400	100.000	198528			



QTL-4047

<样品信息>

色谱柱 : XB-C18(4.6*50mm,5 μ m) 流速:1.0ml/min
 柱温 : 40 $^{\circ}$ C 波长:317nm
 数据文件名: RC\$QTL-4047 - 0-82/24-767-2 - cbzj-3785Bp-20mg-rcqx-pH6.0jz-jf50z-1-p1-5min.lcd
 方法文件名: RC\$QTL-4047 - QTL-4047-rcqx-FX273.lcm
 批处理文件名: RC\$QTL-4047 - 20250415-FX273.lcb
 样品瓶号: 2-1
 进样体积: 20 μ l 版本号:6.115
 进样时间: 2025/04/15 17:18:54 实验者: xiechaojun
 处理时间 (V2) : 2025/04/16 09:24:02 处理者: xiechaojun
 仪器型号: SHIMADZU LC-2050C(FX273)

<色谱图>

mV

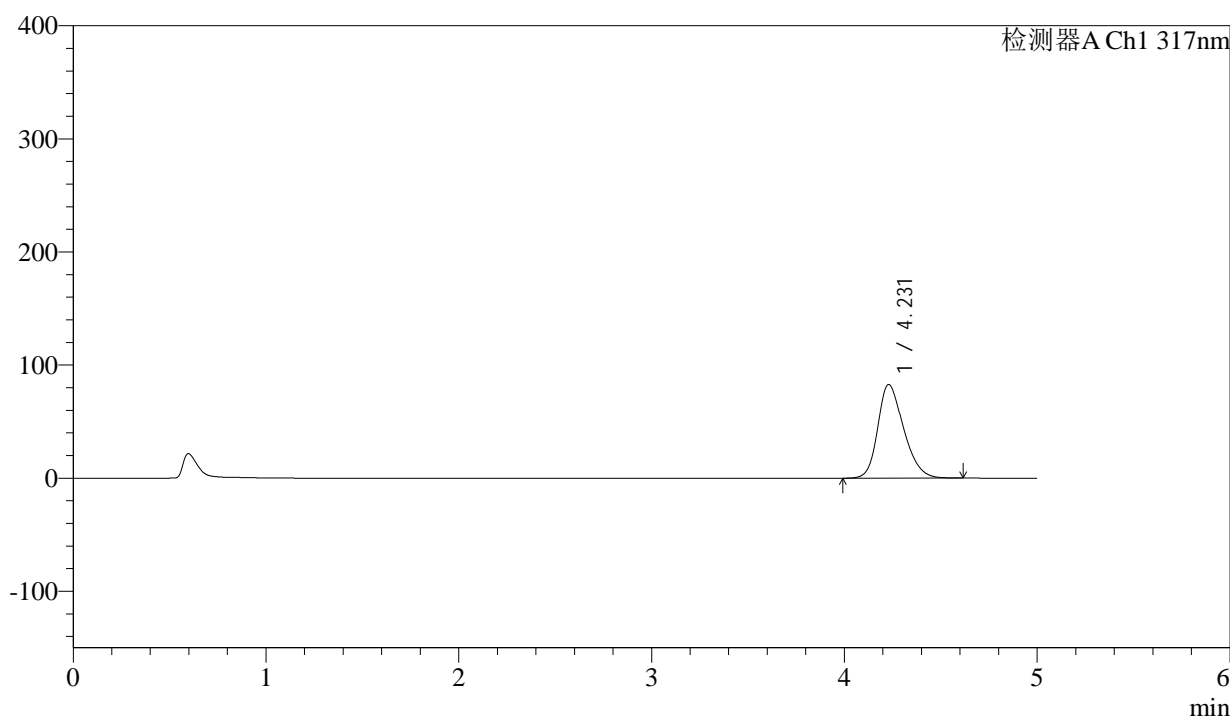

<峰表>

检测器A Ch1 317nm

峰号	保留时间	面积	面积%	高度	理论塔板数(USP)	拖尾因子	分离度(USP)
1	4.231	770510	100.000	82866	4865	1.260	--
总计		770510	100.000	82866			



QTL-4047

<样品信息>

色谱柱 : XB-C18(4.6*50mm,5 μ m) 流速:1.0ml/min
 柱温 : 40 $^{\circ}$ C 波长:317nm
 数据文件名: RC\$QTL-4047 - 0-82/24-768-2 - cbzj-3785Bp-20mg-rcqx-pH6.0jz-jf50z-1-p2-5min.lcd
 方法文件名: RC\$QTL-4047 - QTL-4047-rcqx-FX273.lcm
 批处理文件名: RC\$QTL-4047 - 20250415-FX273.lcb
 样品瓶号: 2-10
 进样体积: 20 μ l 版本号:6.115
 进样时间: 2025/04/15 17:24:18 实验者: xiechaojun
 处理时间 (V2) : 2025/04/16 09:24:05 处理者: xiechaojun
 仪器型号: SHIMADZU LC-2050C(FX273)

<色谱图>

mV

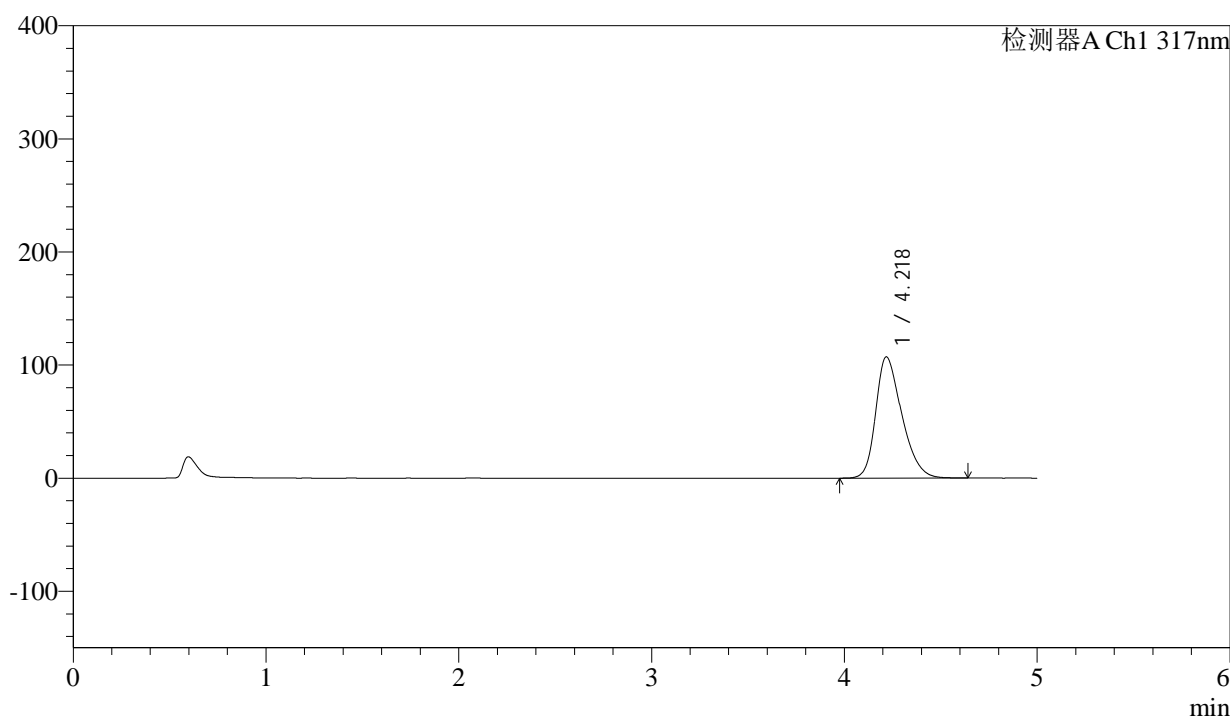

<峰表>

检测器A Ch1 317nm

峰号	保留时间	面积	面积%	高度	理论塔板数(USP)	拖尾因子	分离度(USP)
1	4.218	1006414	100.000	107080	4756	1.318	--
总计		1006414	100.000	107080			



QTL-4047

<样品信息>

色谱柱 : XB-C18(4.6*50mm,5μm) 流速:1.0ml/min
 柱温 : 40°C 波长:317nm
 数据文件名: RC\$QTL-4047 - 0-82/24-769-2 - cbzj-3785Bp-20mg-rcqx-pH6.0jz-jf50z-1-p3-5min.lcd
 方法文件名: RC\$QTL-4047 - QTL-4047-rcqx-FX273.lcm
 批处理文件名: RC\$QTL-4047 - 20250415-FX273.lcb
 样品瓶号: 2-19
 进样体积: 20μl 版本号:6.115
 进样时间: 2025/04/15 17:29:41 实验者: xiechaojun
 处理时间 (V2) : 2025/04/16 09:24:08 处理者: xiechaojun
 仪器型号: SHIMADZU LC-2050C(FX273)

<色谱图>

mV

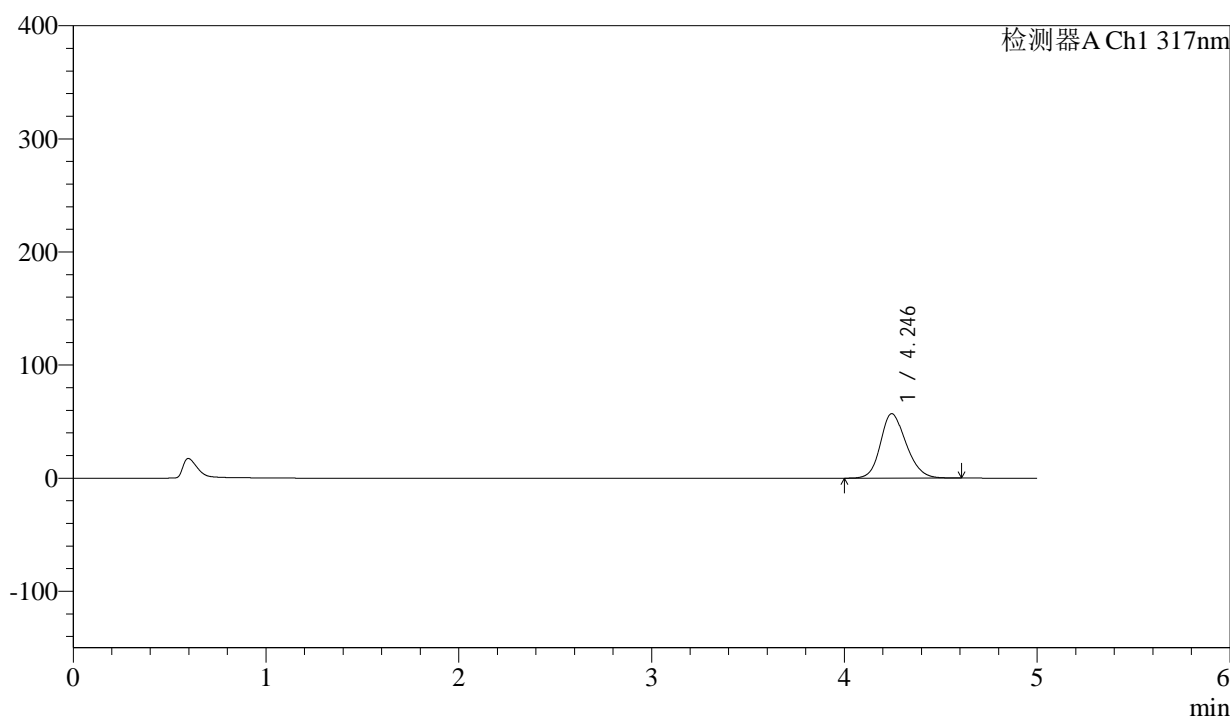

<峰表>

检测器A Ch1 317nm

峰号	保留时间	面积	面积%	高度	理论塔板数(USP)	拖尾因子	分离度(USP)
1	4.246	526602	100.000	57016	4959	1.193	--
总计		526602	100.000	57016			



QTL-4047

<样品信息>

色谱柱 : XB-C18(4.6*50mm,5μm) 流速:1.0ml/min
 柱温 : 40°C 波长:317nm
 数据文件名: RC\$QTL-4047 - 0-82/24-770-2 - cbzj-3785Bp-20mg-rcqx-pH6.0jz-jf50z-1-p4-5min.lcd
 方法文件名: RC\$QTL-4047 - QTL-4047-rcqx-FX273.lcm
 批处理文件名: RC\$QTL-4047 - 20250415-FX273.lcb
 样品瓶号: 2-28
 进样体积: 20μl 版本号:6.115
 进样时间: 2025/04/15 17:35:05 实验者: xiechaojun
 处理时间 (V2) : 2025/04/16 09:24:10 处理者: xiechaojun
 仪器型号: SHIMADZU LC-2050C(FX273)

<色谱图>

mV

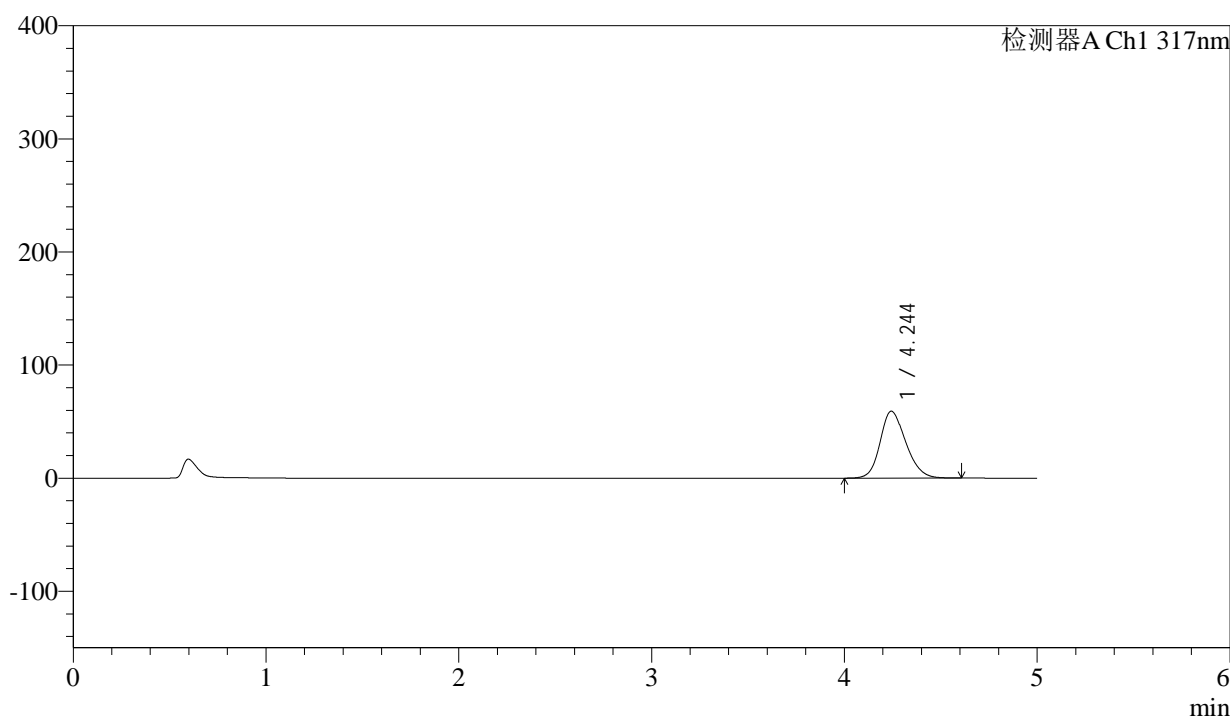

<峰表>

检测器A Ch1 317nm

峰号	保留时间	面积	面积%	高度	理论塔板数(USP)	拖尾因子	分离度(USP)
1	4.244	546582	100.000	59151	4960	1.199	--
总计		546582	100.000	59151			



QTL-4047

<样品信息>

色谱柱 : XB-C18(4.6*50mm,5μm) 流速:1.0ml/min
 柱温 : 40°C 波长:317nm
 数据文件名: RC\$QTL-4047 - 0-82/24-771-2 - cbzj-3785Bp-20mg-rcqx-pH6.0jz-jf50z-1-p5-5min.lcd
 方法文件名: RC\$QTL-4047 - QTL-4047-rcqx-FX273.lcm
 批处理文件名: RC\$QTL-4047 - 20250415-FX273.lcb
 样品瓶号: 2-37
 进样体积: 20μl 版本号:6.115
 进样时间: 2025/04/15 17:40:29 实验者: xiechaojun
 处理时间 (V2) : 2025/04/16 09:24:13 处理者: xiechaojun
 仪器型号: SHIMADZU LC-2050C(FX273)

<色谱图>

mV

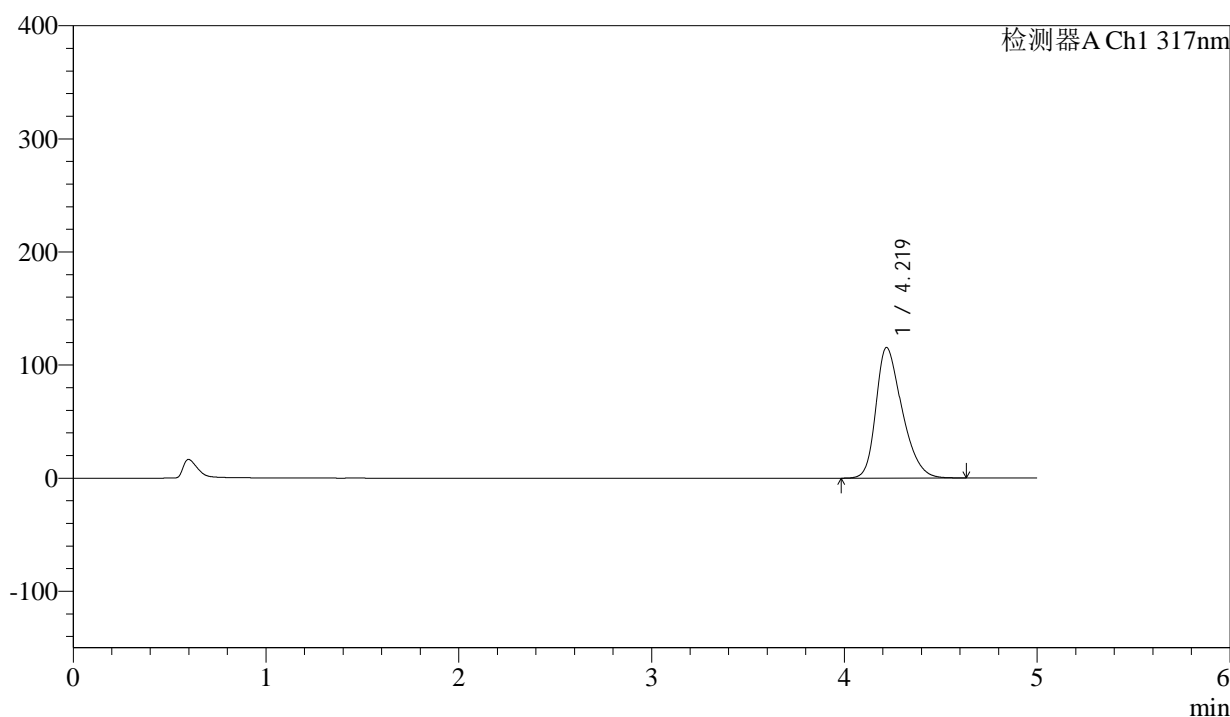

<峰表>

检测器A Ch1 317nm

峰号	保留时间	面积	面积%	高度	理论塔板数(USP)	拖尾因子	分离度(USP)
1	4.219	1087080	100.000	115380	4727	1.333	--
总计		1087080	100.000	115380			



QTL-4047

<样品信息>

色谱柱 : XB-C18(4.6*50mm,5μm) 流速:1.0ml/min
 柱温 : 40°C 波长:317nm
 数据文件名: RC\$QTL-4047 - 0-82/24-772-2 - cbzj-3785Bp-20mg-rcqx-pH6.0jz-jf50z-1-p6-5min.lcd
 方法文件名: RC\$QTL-4047 - QTL-4047-rcqx-FX273.lcm
 批处理文件名: RC\$QTL-4047 - 20250415-FX273.lcb
 样品瓶号: 2-46
 进样体积: 20μl 版本号:6.115
 进样时间: 2025/04/15 17:45:53 实验者: xiechaojun
 处理时间 (V2) : 2025/04/16 09:24:16 处理者: xiechaojun
 仪器型号: SHIMADZU LC-2050C(FX273)

<色谱图>

mV

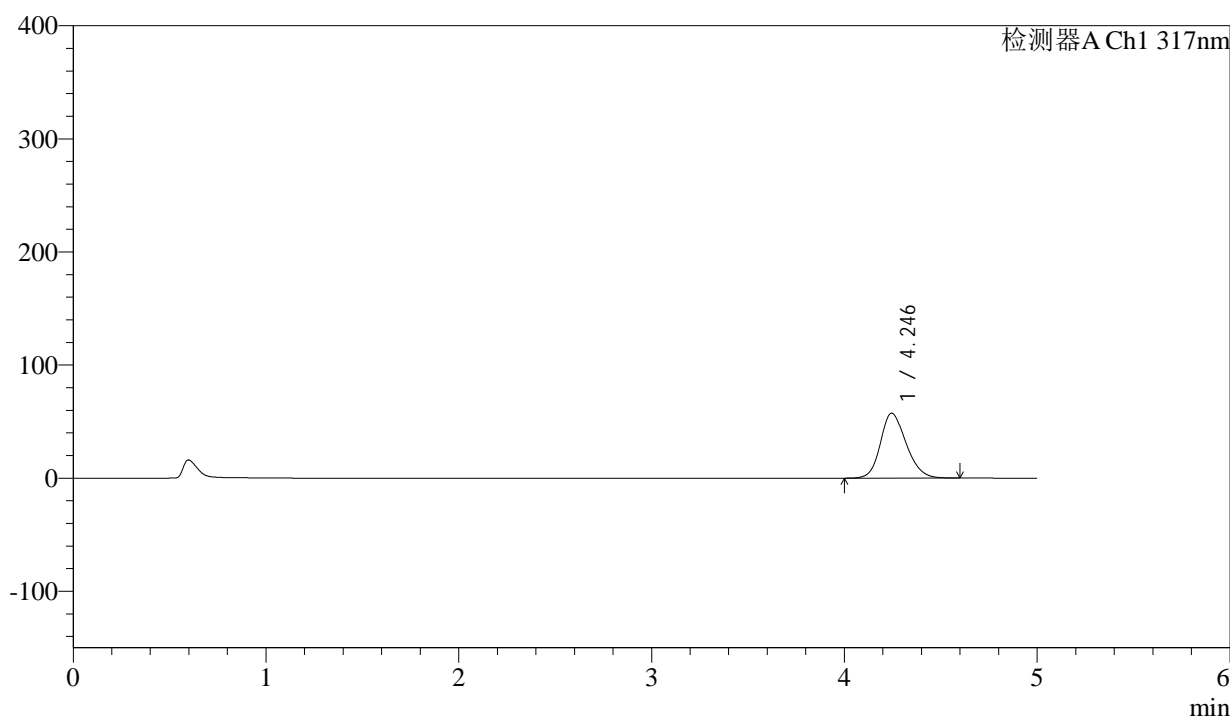

<峰表>

检测器A Ch1 317nm

峰号	保留时间	面积	面积%	高度	理论塔板数(USP)	拖尾因子	分离度(USP)
1	4.246	530413	100.000	57413	4952	1.195	--
总计		530413	100.000	57413			



QTL-4047

<样品信息>

色谱柱 : XB-C18(4.6*50mm,5μm) 流速:1.0ml/min
 柱温 : 40°C 波长:317nm
 数据文件名: RC\$QTL-4047 - 0-82/24-773-2 - cbzj-3785Bp-20mg-rcqx-pH6.0jz-jf50z-1-p1-10min.lcd
 方法文件名: RC\$QTL-4047 - QTL-4047-rcqx-FX273.lcm
 批处理文件名: RC\$QTL-4047 - 20250415-FX273.lcb
 样品瓶号: 2-2
 进样体积: 20μl 版本号:6.115
 进样时间: 2025/04/15 17:51:17 实验者: xiechaojun
 处理时间 (V2) : 2025/04/16 09:24:19 处理者: xiechaojun
 仪器型号: SHIMADZU LC-2050C(FX273)

<色谱图>

mV

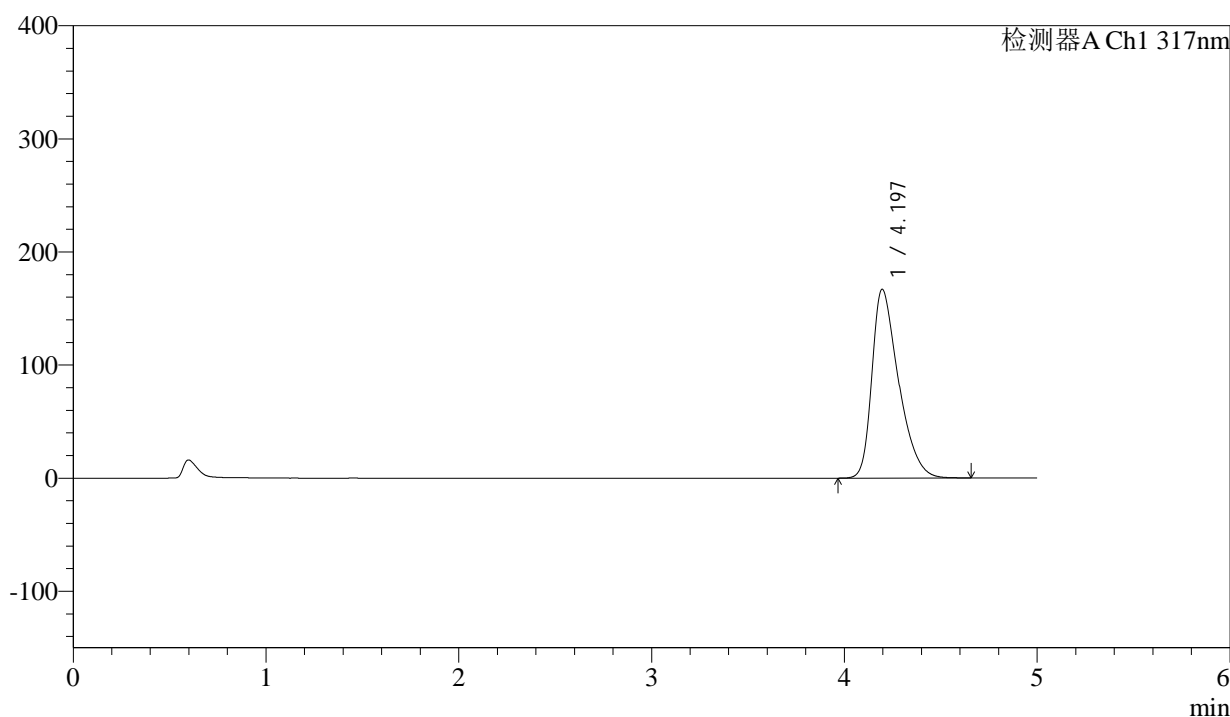

<峰表>

检测器A Ch1 317nm

峰号	保留时间	面积	面积%	高度	理论塔板数(USP)	拖尾因子	分离度(USP)
1	4.197	1599679	100.000	167079	4535	1.439	--
总计		1599679	100.000	167079			



QTL-4047

<样品信息>

色谱柱 : XB-C18(4.6*50mm,5 μ m) 流速:1.0ml/min
 柱温 : 40 $^{\circ}$ C 波长:317nm
 数据文件名: RC\$QTL-4047 - 0-82/24-774-2 - cbzj-3785Bp-20mg-rcqx-pH6.0jz-jf50z-1-p2-10min.lcd
 方法文件名: RC\$QTL-4047 - QTL-4047-rcqx-FX273.lcm
 批处理文件名: RC\$QTL-4047 - 20250415-FX273.lcb
 样品瓶号: 2-11
 进样体积: 20 μ l 版本号:6.115
 进样时间: 2025/04/15 17:56:41 实验者: xiechaojun
 处理时间 (V2) : 2025/04/16 09:24:22 处理者: xiechaojun
 仪器型号: SHIMADZU LC-2050C(FX273)

<色谱图>

mV

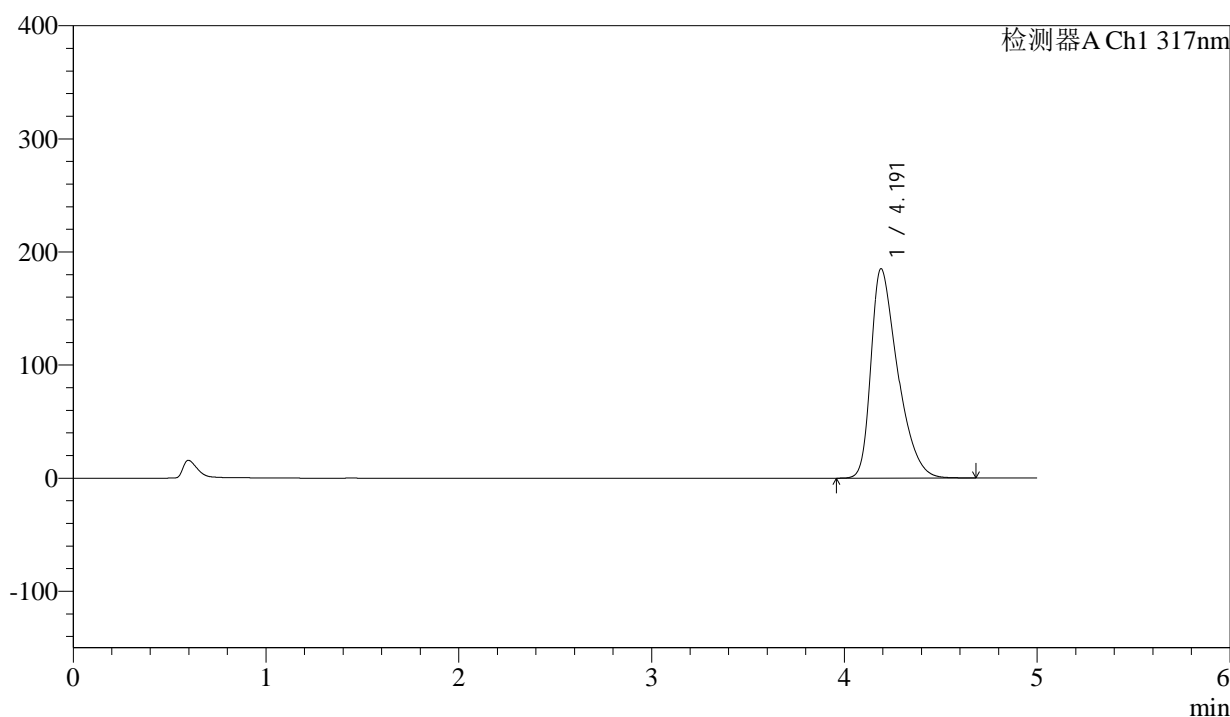

<峰表>

检测器A Ch1 317nm

峰号	保留时间	面积	面积%	高度	理论塔板数(USP)	拖尾因子	分离度(USP)
1	4.191	1782859	100.000	185038	4488	1.474	--
总计		1782859	100.000	185038			



QTL-4047

<样品信息>

色谱柱 : XB-C18(4.6*50mm,5μm) 流速:1.0ml/min
 柱温 : 40°C 波长:317nm
 数据文件名: RC\$QTL-4047 - 0-82/24-775-2 - cbzj-3785Bp-20mg-rcqx-pH6.0jz-jf50z-1-p3-10min.lcd
 方法文件名: RC\$QTL-4047 - QTL-4047-rcqx-FX273.lcm
 批处理文件名: RC\$QTL-4047 - 20250415-FX273.lcb
 样品瓶号: 2-20
 进样体积: 20μl 版本号:6.115
 进样时间: 2025/04/15 18:02:05 实验者: xiechaojun
 处理时间 (V2) : 2025/04/16 09:24:24 处理者: xiechaojun
 仪器型号: SHIMADZU LC-2050C(FX273)

<色谱图>

mV

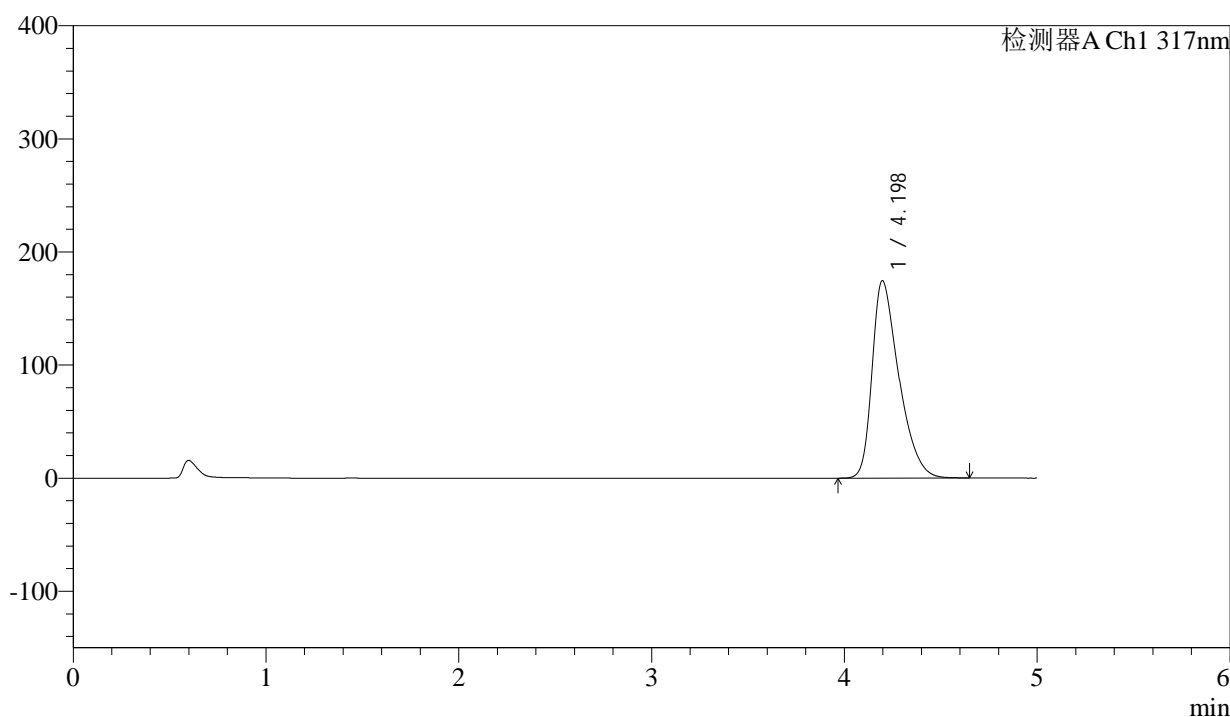

<峰表>

检测器A Ch1 317nm

峰号	保留时间	面积	面积%	高度	理论塔板数(USP)	拖尾因子	分离度(USP)
1	4.198	1681800	100.000	174593	4486	1.441	--
总计		1681800	100.000	174593			



QTL-4047

<样品信息>

色谱柱 : XB-C18(4.6*50mm,5 μ m) 流速:1.0ml/min
 柱温 : 40 $^{\circ}$ C 波长:317nm
 数据文件名: RC\$QTL-4047 - 0-82/24-776-2 - cbzj-3785Bp-20mg-rcqx-pH6.0jz-jf50z-1-p4-10min.lcd
 方法文件名: RC\$QTL-4047 - QTL-4047-rcqx-FX273.lcm
 批处理文件名: RC\$QTL-4047 - 20250415-FX273.lcb
 样品瓶号: 2-29
 进样体积: 20 μ l 版本号:6.115
 进样时间: 2025/04/15 18:07:29 实验者: xiechaojun
 处理时间 (V2) : 2025/04/16 09:24:27 处理者: xiechaojun
 仪器型号: SHIMADZU LC-2050C(FX273)

<色谱图>

mV

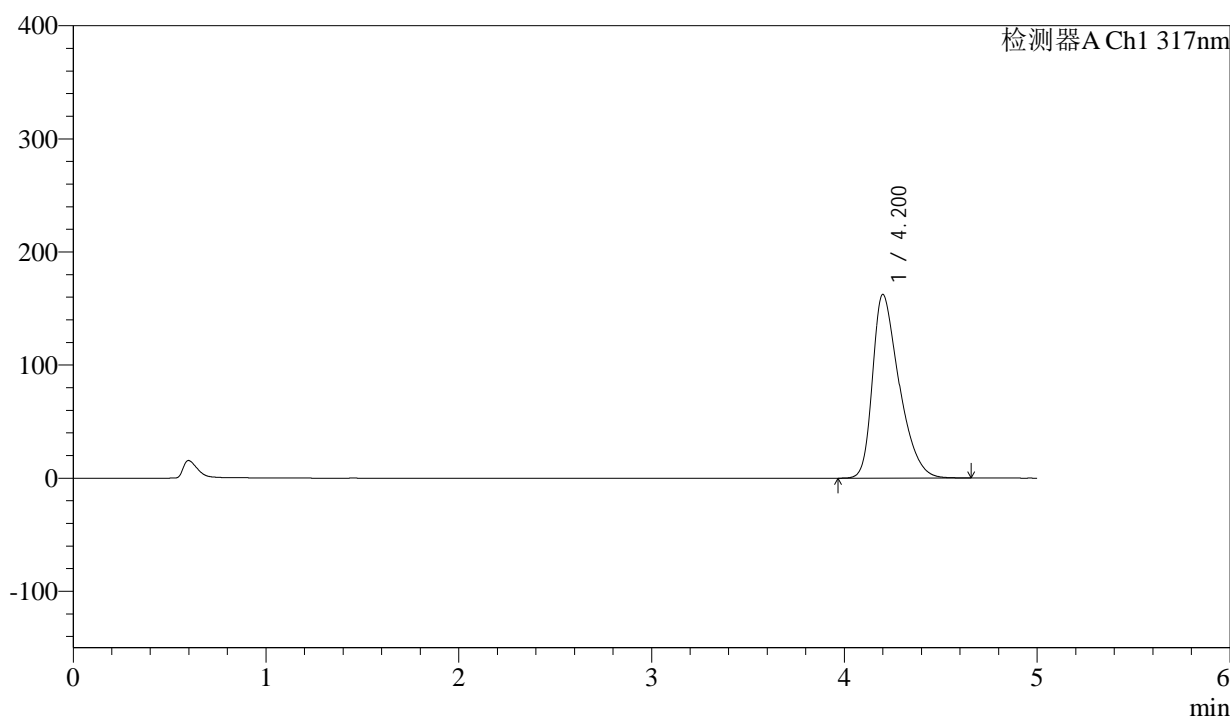

<峰表>

检测器A Ch1 317nm

峰号	保留时间	面积	面积%	高度	理论塔板数(USP)	拖尾因子	分离度(USP)
1	4.200	1557015	100.000	162147	4530	1.430	--
总计		1557015	100.000	162147			



QTL-4047

<样品信息>

色谱柱 : XB-C18(4.6*50mm,5 μ m) 流速:1.0ml/min
 柱温 : 40 $^{\circ}$ C 波长:317nm
 数据文件名: RC\$QTL-4047 - 0-82/24-777-2 - cbzj-3785Bp-20mg-rcqx-pH6.0jz-jf50z-1-p5-10min.lcd
 方法文件名: RC\$QTL-4047 - QTL-4047-rcqx-FX273.lcm
 批处理文件名: RC\$QTL-4047 - 20250415-FX273.lcb
 样品瓶号: 2-38
 进样体积: 20 μ l 版本号:6.115
 进样时间: 2025/04/15 18:12:53 实验者: xiechaojun
 处理时间 (V2) : 2025/04/16 09:24:30 处理者: xiechaojun
 仪器型号: SHIMADZU LC-2050C(FX273)

<色谱图>

mV

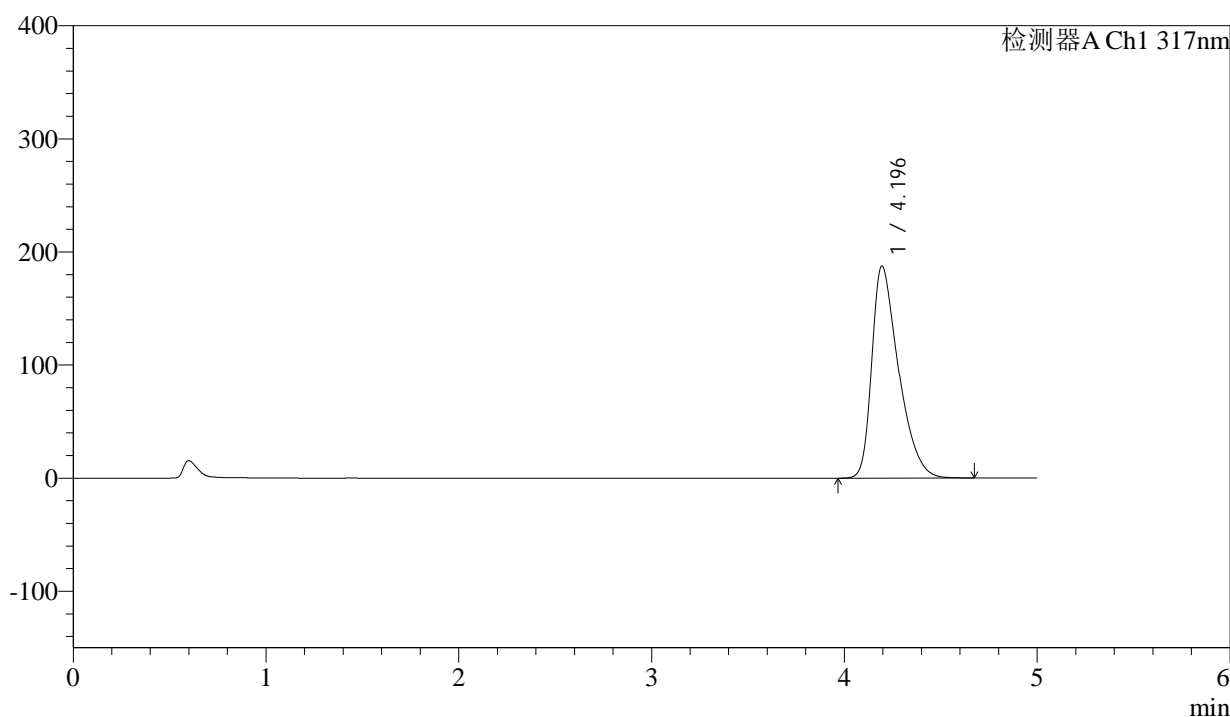

<峰表>

检测器A Ch1 317nm

峰号	保留时间	面积	面积%	高度	理论塔板数(USP)	拖尾因子	分离度(USP)
1	4.196	1806782	100.000	187503	4485	1.474	--
总计		1806782	100.000	187503			



QTL-4047

<样品信息>

色谱柱 : XB-C18(4.6*50mm,5μm) 流速:1.0ml/min
 柱温 : 40°C 波长:317nm
 数据文件名: RC\$QTL-4047 - 0-82/24-778-2 - cbzj-3785Bp-20mg-rcqx-pH6.0jz-jf50z-1-p6-10min.lcd
 方法文件名: RC\$QTL-4047 - QTL-4047-rcqx-FX273.lcm
 批处理文件名: RC\$QTL-4047 - 20250415-FX273.lcb
 样品瓶号: 2-47
 进样体积: 20μl 版本号:6.115
 进样时间: 2025/04/15 18:18:16 实验者: xiechaojun
 处理时间 (V2) : 2025/04/16 09:24:33 处理者: xiechaojun
 仪器型号: SHIMADZU LC-2050C(FX273)

<色谱图>

mV

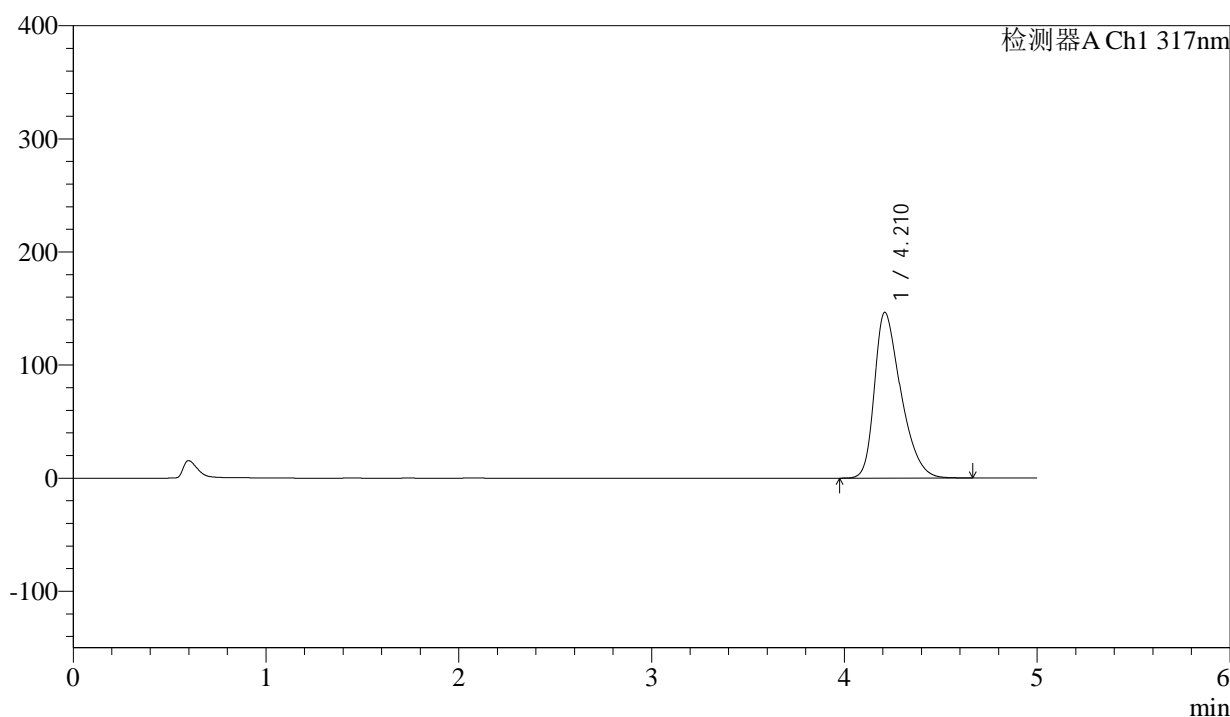

<峰表>

检测器A Ch1 317nm

峰号	保留时间	面积	面积%	高度	理论塔板数(USP)	拖尾因子	分离度(USP)
1	4.210	1395509	100.000	146475	4619	1.399	--
总计		1395509	100.000	146475			



QTL-4047

<样品信息>

色谱柱 : XB-C18(4.6*50mm,5μm) 流速:1.0ml/min
 柱温 : 40°C 波长:317nm
 数据文件名: RC\$QTL-4047 - 0-82/24-779-2 - cbzj-3785Bp-20mg-rcqx-pH6.0jz-jf50z-1-p1-15min.lcd
 方法文件名: RC\$QTL-4047 - QTL-4047-rcqx-FX273.lcm
 批处理文件名: RC\$QTL-4047 - 20250415-FX273.lcb
 样品瓶号: 2-3
 进样体积: 20μl 版本号:6.115
 进样时间: 2025/04/15 18:23:40 实验者: xiechaojun
 处理时间 (V2) : 2025/04/16 09:24:35 处理者: xiechaojun
 仪器型号: SHIMADZU LC-2050C(FX273)

<色谱图>

mV

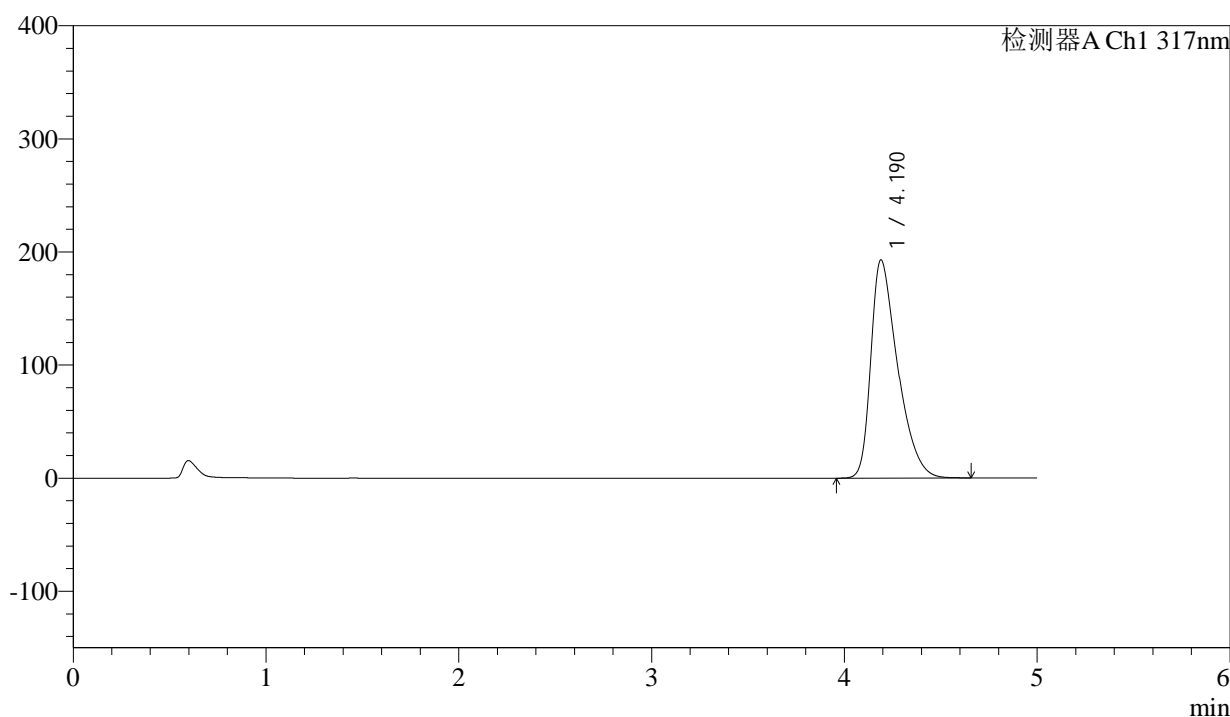

<峰表>

检测器A Ch1 317nm

峰号	保留时间	面积	面积%	高度	理论塔板数(USP)	拖尾因子	分离度(USP)
1	4.190	1864552	100.000	192854	4453	1.484	--
总计		1864552	100.000	192854			



QTL-4047

<样品信息>

色谱柱 : XB-C18(4.6*50mm,5 μ m) 流速:1.0ml/min
 柱温 : 40 $^{\circ}$ C 波长:317nm
 数据文件名: RC\$QTL-4047 - 0-82/24-780-2 - cbzj-3785Bp-20mg-rcqx-pH6.0jz-jf50z-1-p2-15min.lcd
 方法文件名: RC\$QTL-4047 - QTL-4047-rcqx-FX273.lcm
 批处理文件名: RC\$QTL-4047 - 20250415-FX273.lcb
 样品瓶号: 2-12
 进样体积: 20 μ l 版本号:6.115
 进样时间: 2025/04/15 18:29:04 实验者: xiechaojun
 处理时间 (V2) : 2025/04/16 09:24:38 处理者: xiechaojun
 仪器型号: SHIMADZU LC-2050C(FX273)

<色谱图>

mV

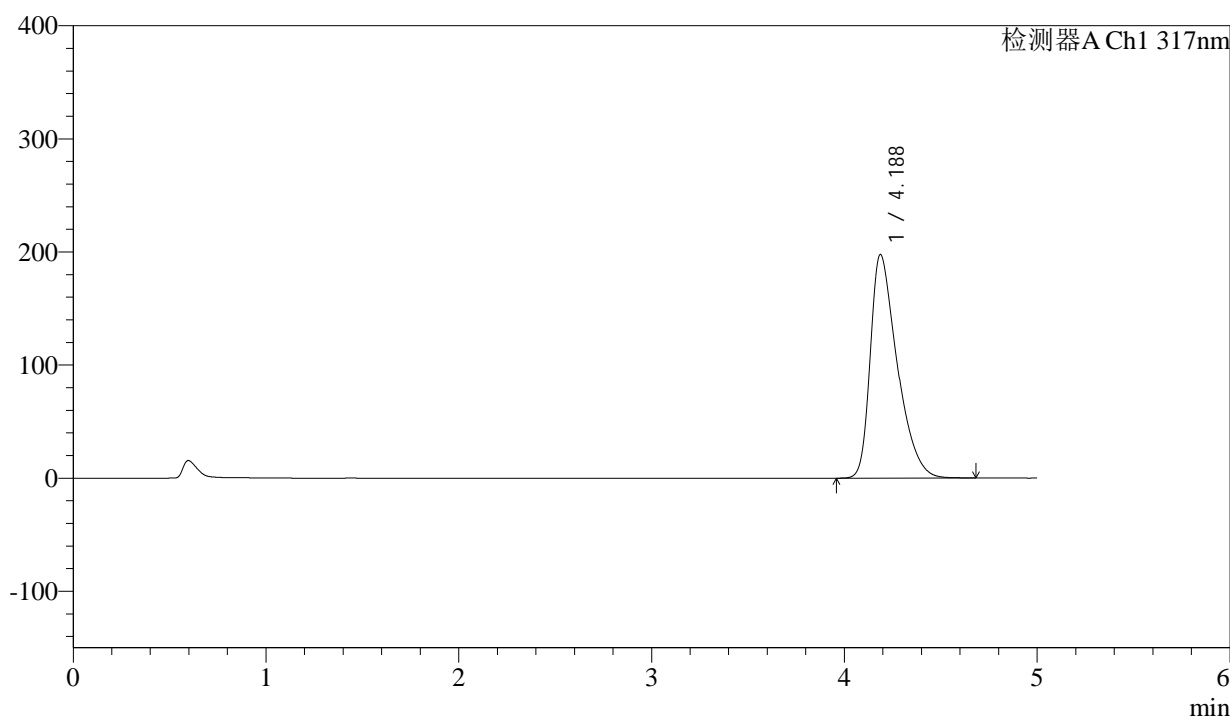

<峰表>

检测器A Ch1 317nm

峰号	保留时间	面积	面积%	高度	理论塔板数(USP)	拖尾因子	分离度(USP)
1	4.188	1914957	100.000	197789	4432	1.491	--
总计		1914957	100.000	197789			



QTL-4047

<样品信息>

色谱柱 : XB-C18(4.6*50mm,5μm) 流速:1.0ml/min
 柱温 : 40°C 波长:317nm
 数据文件名: RC\$QTL-4047 - 0-82/24-781-2 - cbzj-3785Bp-20mg-rcqx-pH6.0jz-jf50z-1-p3-15min.lcd
 方法文件名: RC\$QTL-4047 - QTL-4047-rcqx-FX273.lcm
 批处理文件名: RC\$QTL-4047 - 20250415-FX273.lcb
 样品瓶号: 2-21
 进样体积: 20μl 版本号:6.115
 进样时间: 2025/04/15 18:34:28 实验者: xiechaojun
 处理时间 (V2) : 2025/04/16 09:24:41 处理者: xiechaojun
 仪器型号: SHIMADZU LC-2050C(FX273)

<色谱图>

mV

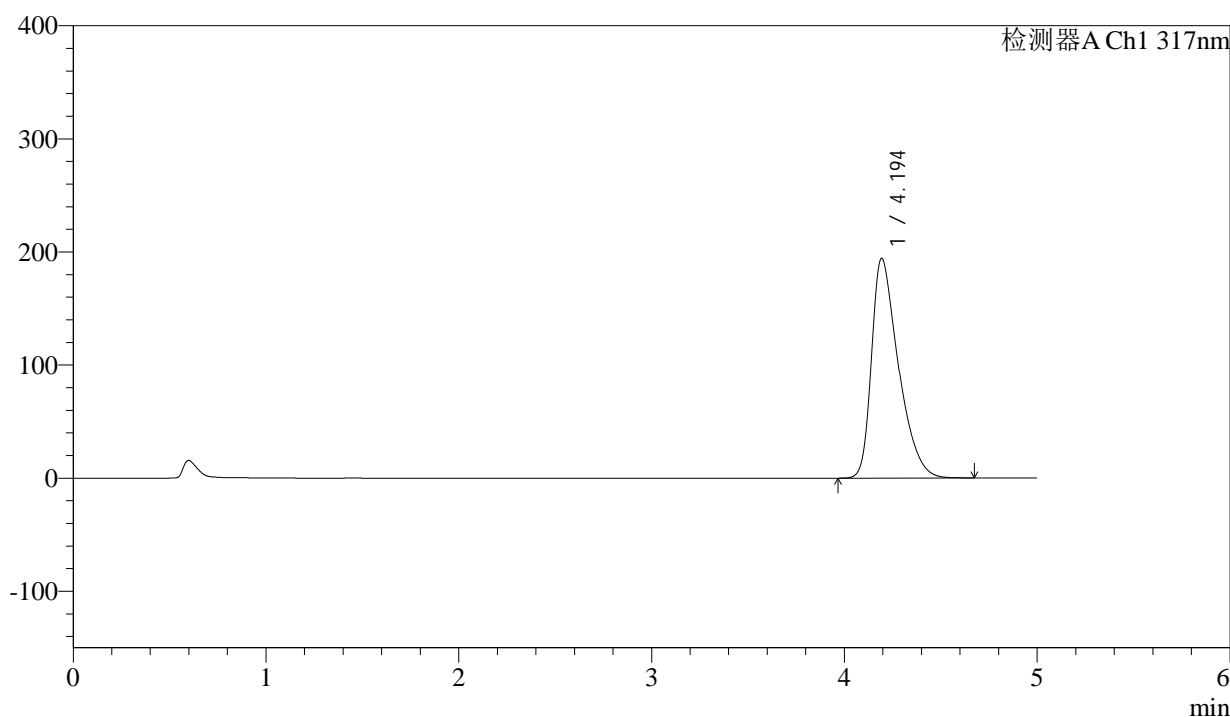

<峰表>

检测器A Ch1 317nm

峰号	保留时间	面积	面积%	高度	理论塔板数(USP)	拖尾因子	分离度(USP)
1	4.194	1880725	100.000	194211	4450	1.486	--
总计		1880725	100.000	194211			



QTL-4047

<样品信息>

色谱柱 : XB-C18(4.6*50mm,5μm) 流速:1.0ml/min
 柱温 : 40°C 波长:317nm
 数据文件名: RC\$QTL-4047 - 0-82/24-782-2 - cbzj-3785Bp-20mg-rcqx-pH6.0jz-jf50z-1-p4-15min.lcd
 方法文件名: RC\$QTL-4047 - QTL-4047-rcqx-FX273.lcm
 批处理文件名: RC\$QTL-4047 - 20250415-FX273.lcb
 样品瓶号: 2-30
 进样体积: 20μl 版本号:6.115
 进样时间: 2025/04/15 18:39:52 实验者: xiechaojun
 处理时间 (V2) : 2025/04/16 09:24:44 处理者: xiechaojun
 仪器型号: SHIMADZU LC-2050C(FX273)

<色谱图>

mV

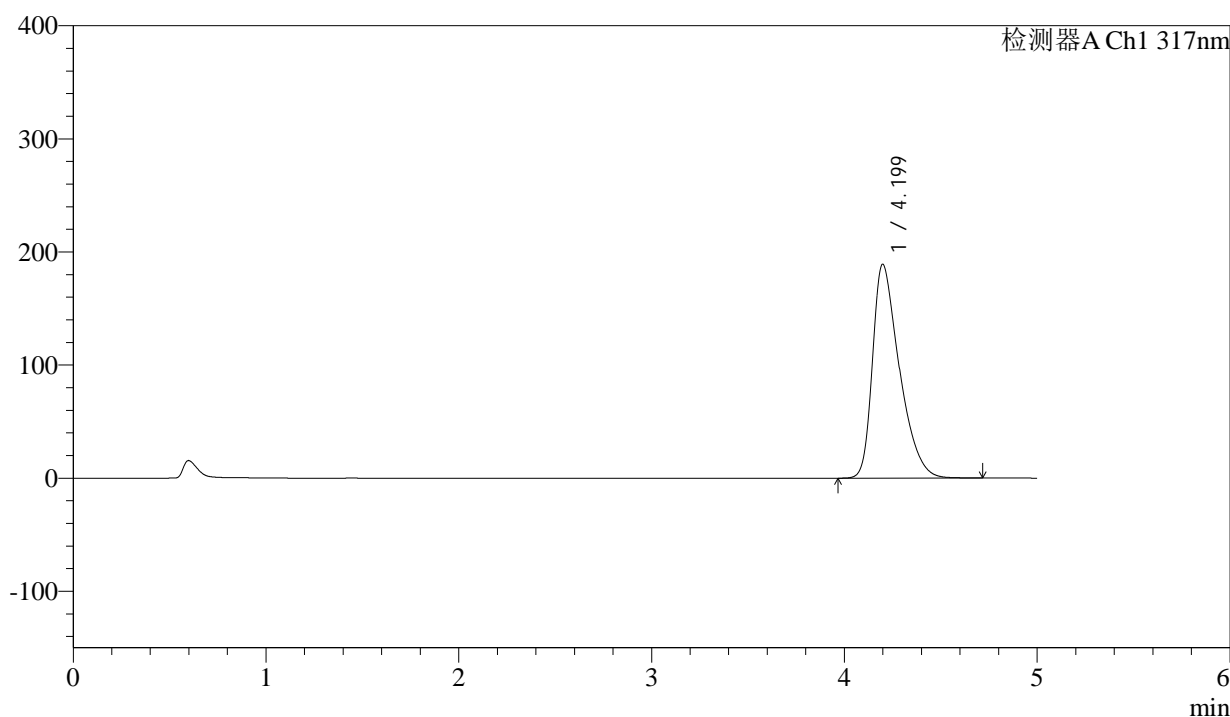

<峰表>

检测器A Ch1 317nm

峰号	保留时间	面积	面积%	高度	理论塔板数(USP)	拖尾因子	分离度(USP)
1	4.199	1828650	100.000	188964	4466	1.477	--
总计		1828650	100.000	188964			



QTL-4047

<样品信息>

色谱柱 : XB-C18(4.6*50mm,5μm) 流速:1.0ml/min
 柱温 : 40°C 波长:317nm
 数据文件名: RC\$QTL-4047 - 0-82/24-783-2 - cbzj-3785Bp-20mg-rcqx-pH6.0jz-jf50z-1-p5-15min.lcd
 方法文件名: RC\$QTL-4047 - QTL-4047-rcqx-FX273.lcm
 批处理文件名: RC\$QTL-4047 - 20250415-FX273.lcb
 样品瓶号: 2-39
 进样体积: 20μl 版本号:6.115
 进样时间: 2025/04/15 18:45:16 实验者: xiechaojun
 处理时间 (V2) : 2025/04/16 09:24:46 处理者: xiechaojun
 仪器型号: SHIMADZU LC-2050C(FX273)

<色谱图>

mV

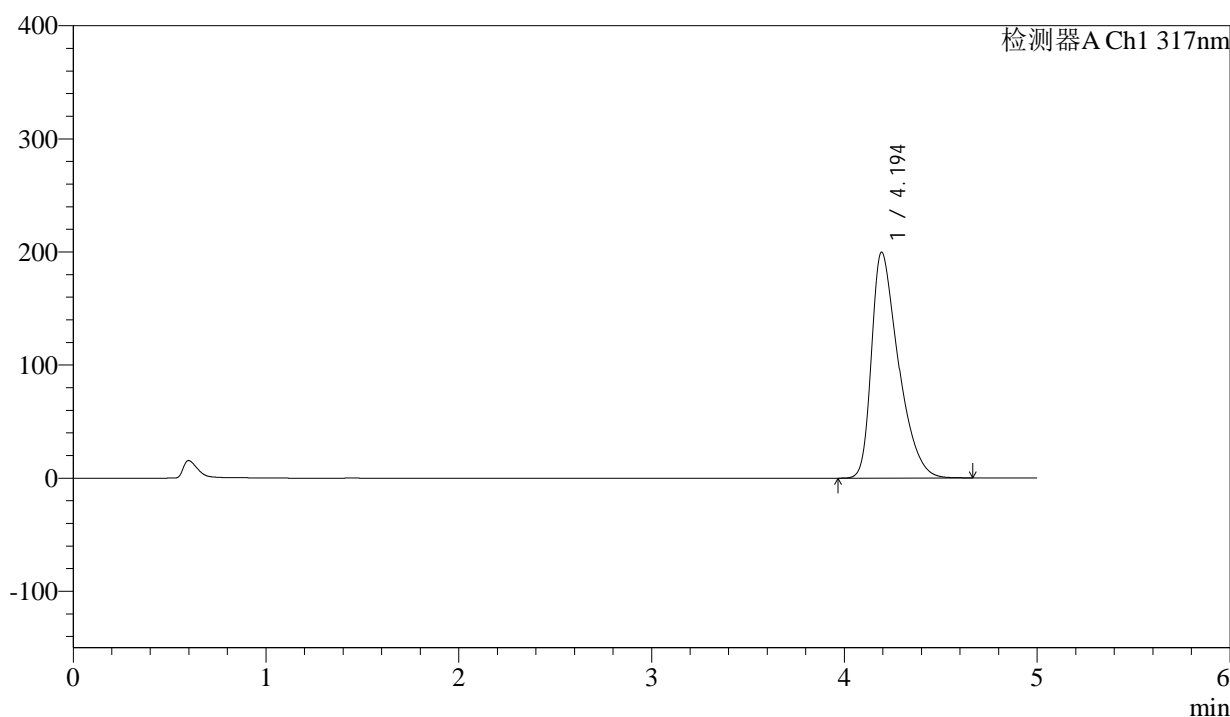

<峰表>

检测器A Ch1 317nm

峰号	保留时间	面积	面积%	高度	理论塔板数(USP)	拖尾因子	分离度(USP)
1	4.194	1935971	100.000	199595	4434	1.494	--
总计		1935971	100.000	199595			



QTL-4047

<样品信息>

色谱柱 : XB-C18(4.6*50mm,5μm) 流速:1.0ml/min
 柱温 : 40°C 波长:317nm
 数据文件名: RC\$QTL-4047 - 0-82/24-784-2 - cbzj-3785Bp-20mg-rcqx-pH6.0jz-jf50z-1-p6-15min.lcd
 方法文件名: RC\$QTL-4047 - QTL-4047-rcqx-FX273.lcm
 批处理文件名: RC\$QTL-4047 - 20250415-FX273.lcb
 样品瓶号: 2-48
 进样体积: 20μl 版本号:6.115
 进样时间: 2025/04/15 18:50:40 实验者: xiechaojun
 处理时间 (V2) : 2025/04/16 09:24:49 处理者: xiechaojun
 仪器型号: SHIMADZU LC-2050C(FX273)

<色谱图>

mV

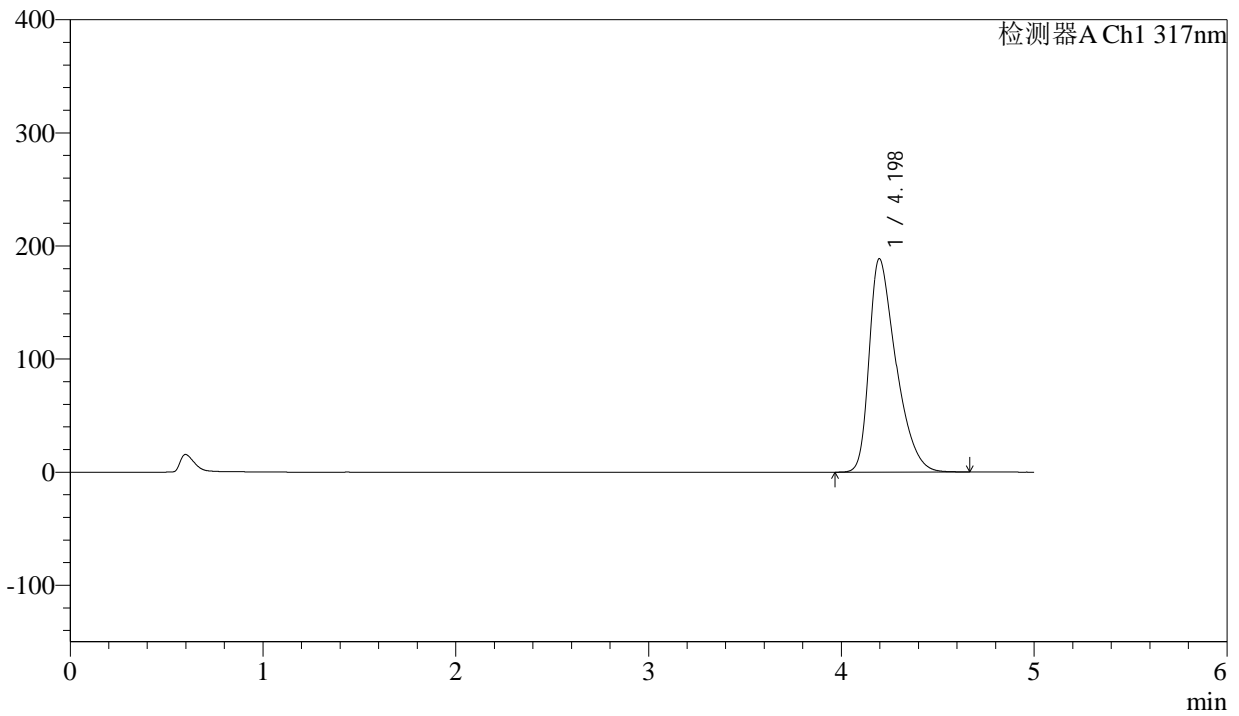

<峰表>

检测器A Ch1 317nm

峰号	保留时间	面积	面积%	高度	理论塔板数(USP)	拖尾因子	分离度(USP)
1	4.198	1822271	100.000	188791	4469	1.474	--
总计		1822271	100.000	188791			



QTL-4047

<样品信息>

色谱柱 : XB-C18(4.6*50mm,5 μ m) 流速:1.0ml/min
 柱温 : 40 $^{\circ}$ C 波长:317nm
 数据文件名: RC\$QTL-4047 - 0-82/24-785-2 - cbzj-3785Bp-20mg-rcqx-pH6.0jz-jf50z-1-p1-20min.lcd
 方法文件名: RC\$QTL-4047 - QTL-4047-rcqx-FX273.lcm
 批处理文件名: RC\$QTL-4047 - 20250415-FX273.lcb
 样品瓶号: 2-4
 进样体积: 20 μ l 版本号:6.115
 进样时间: 2025/04/15 18:56:04 实验者: xiechaojun
 处理时间 (V2) : 2025/04/16 09:24:52 处理者: xiechaojun
 仪器型号: SHIMADZU LC-2050C(FX273)

<色谱图>

mV

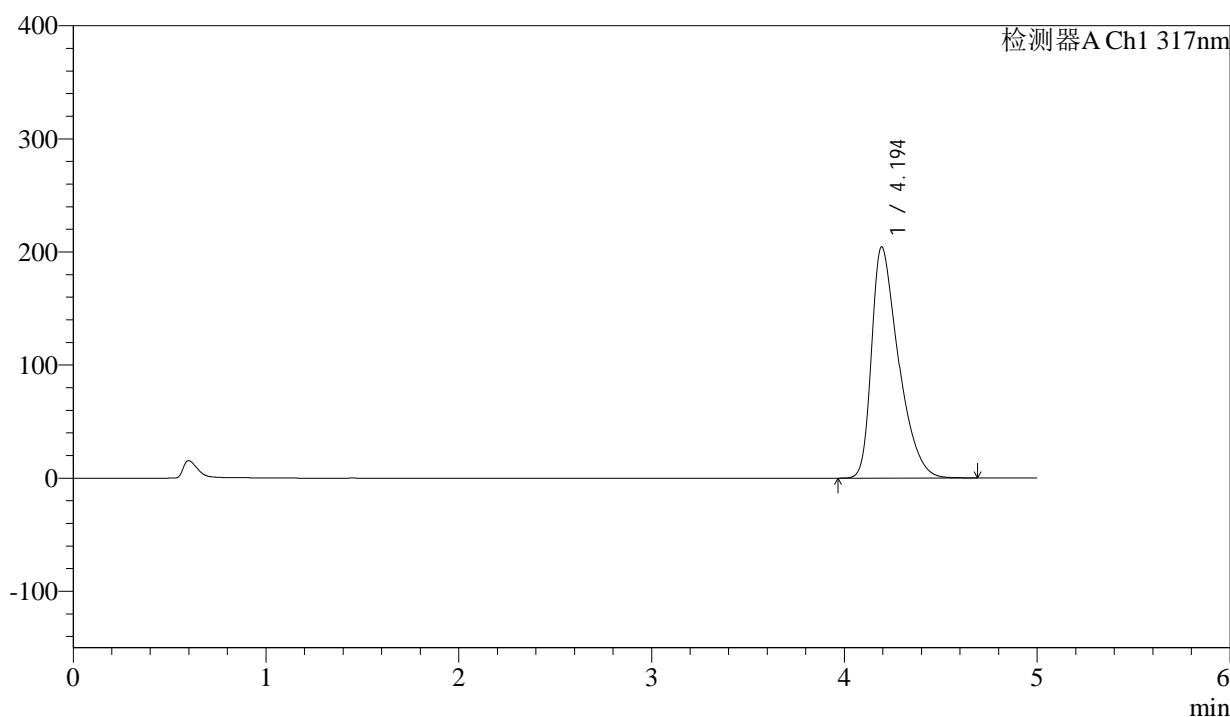

<峰表>

检测器A Ch1 317nm

峰号	保留时间	面积	面积%	高度	理论塔板数(USP)	拖尾因子	分离度(USP)
1	4.194	1985121	100.000	204264	4422	1.503	--
总计		1985121	100.000	204264			



QTL-4047

<样品信息>

色谱柱 : XB-C18(4.6*50mm,5μm) 流速:1.0ml/min
 柱温 : 40°C 波长:317nm
 数据文件名: RC\$QTL-4047 - 0-82/24-786-2 - cbzj-3785Bp-20mg-rcqx-pH6.0jz-jf50z-1-p2-20min.lcd
 方法文件名: RC\$QTL-4047 - QTL-4047-rcqx-FX273.lcm
 批处理文件名: RC\$QTL-4047 - 20250415-FX273.lcb
 样品瓶号: 2-13
 进样体积: 20μl 版本号:6.115
 进样时间: 2025/04/15 19:01:28 实验者: xiechaojun
 处理时间 (V2) : 2025/04/16 09:24:55 处理者: xiechaojun
 仪器型号: SHIMADZU LC-2050C(FX273)

<色谱图>

mV

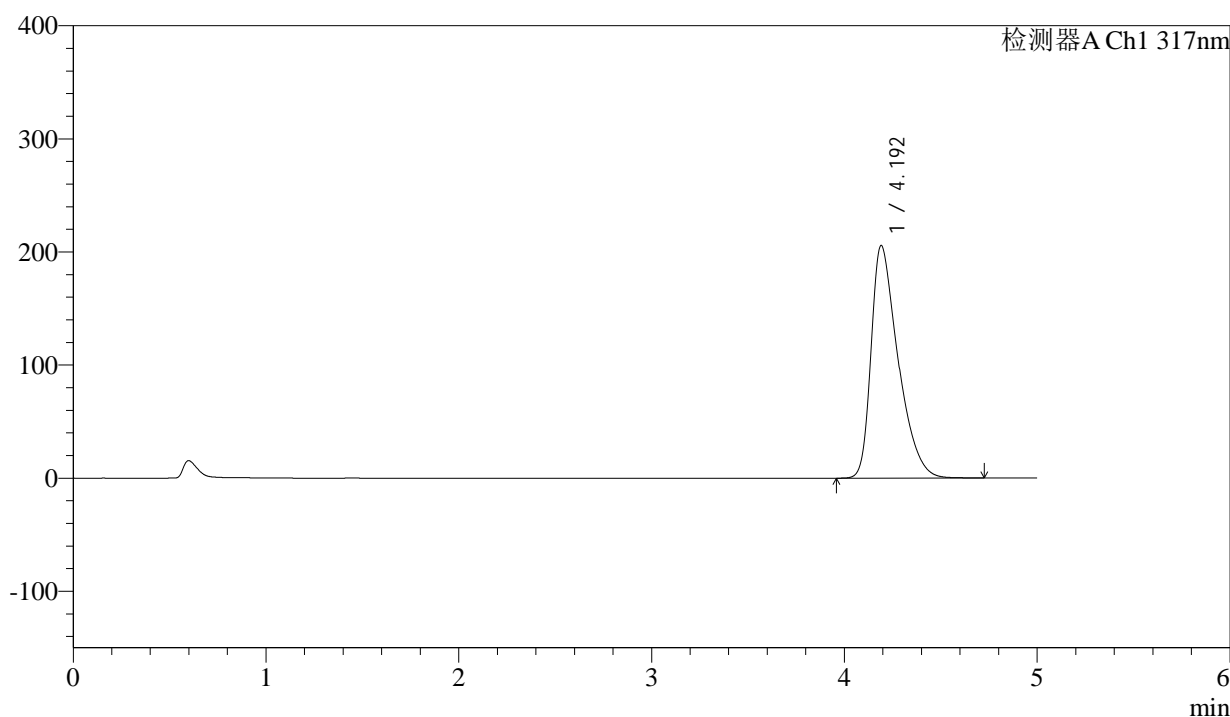

<峰表>

检测器A Ch1 317nm

峰号	保留时间	面积	面积%	高度	理论塔板数(USP)	拖尾因子	分离度(USP)
1	4.192	1999448	100.000	205449	4415	1.505	--
总计		1999448	100.000	205449			



QTL-4047

<样品信息>

色谱柱 : XB-C18(4.6*50mm,5μm) 流速:1.0ml/min
 柱温 : 40°C 波长:317nm
 数据文件名: RC\$QTL-4047 - 0-82/24-787-2 - cbzj-3785Bp-20mg-rcqx-pH6.0jz-jf50z-1-p3-20min.lcd
 方法文件名: RC\$QTL-4047 - QTL-4047-rcqx-FX273.lcm
 批处理文件名: RC\$QTL-4047 - 20250415-FX273.lcb
 样品瓶号: 2-22
 进样体积: 20μl 版本号:6.115
 进样时间: 2025/04/15 19:06:51 实验者: xiechaojun
 处理时间 (V2) : 2025/04/16 09:24:57 处理者: xiechaojun
 仪器型号: SHIMADZU LC-2050C(FX273)

<色谱图>

mV

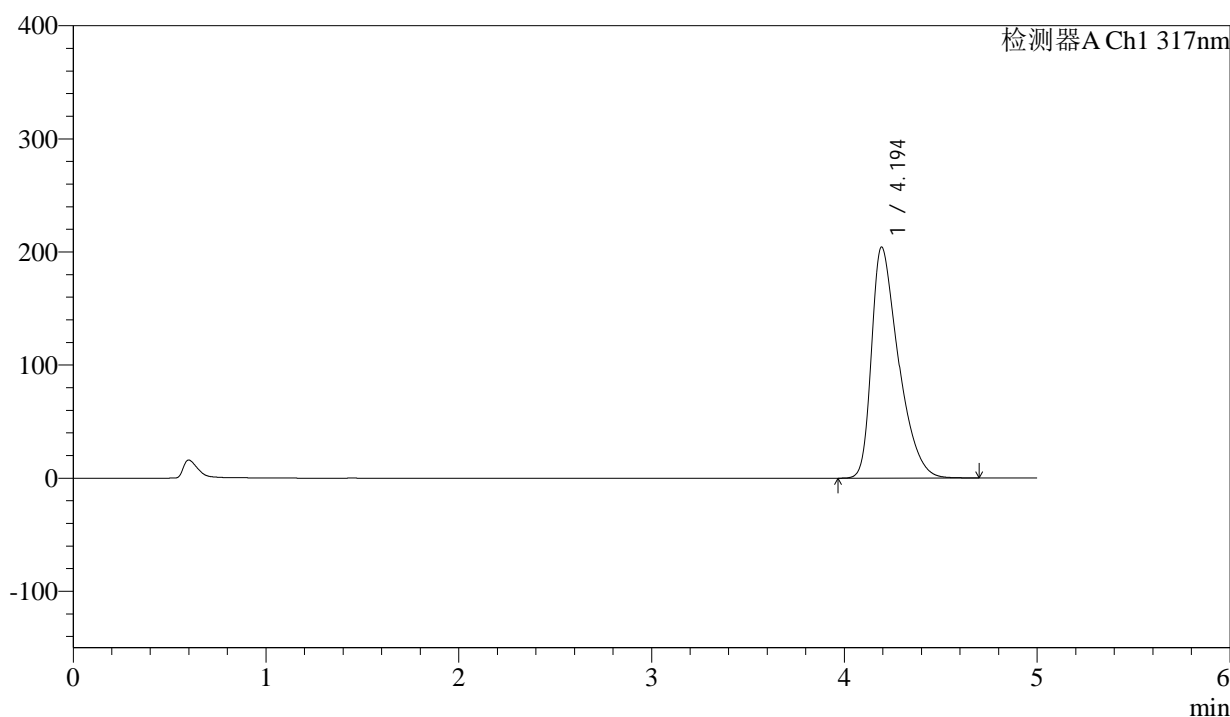

<峰表>

检测器A Ch1 317nm

峰号	保留时间	面积	面积%	高度	理论塔板数(USP)	拖尾因子	分离度(USP)
1	4.194	1985229	100.000	204124	4418	1.503	--
总计		1985229	100.000	204124			



QTL-4047

<样品信息>

色谱柱 : XB-C18(4.6*50mm,5μm) 流速:1.0ml/min
 柱温 : 40°C 波长:317nm
 数据文件名: RC\$QTL-4047 - 0-82/24-788-2 - cbzj-3785Bp-20mg-rcqx-pH6.0jz-jf50z-1-p4-20min.lcd
 方法文件名: RC\$QTL-4047 - QTL-4047-rcqx-FX273.lcm
 批处理文件名: RC\$QTL-4047 - 20250415-FX273.lcb
 样品瓶号: 2-31
 进样体积: 20μl 版本号:6.115
 进样时间: 2025/04/15 19:12:16 实验者: xiechaojun
 处理时间 (V2) : 2025/04/16 09:25:00 处理者: xiechaojun
 仪器型号: SHIMADZU LC-2050C(FX273)

<色谱图>

mV

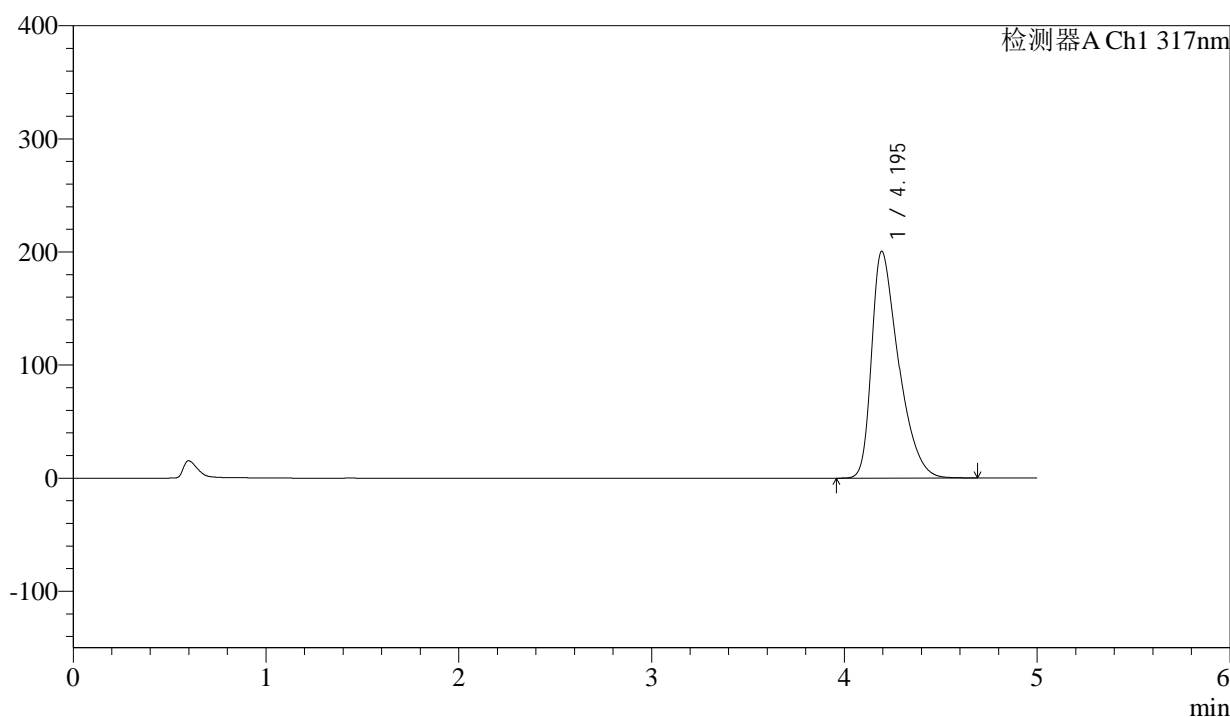

<峰表>

检测器A Ch1 317nm

峰号	保留时间	面积	面积%	高度	理论塔板数(USP)	拖尾因子	分离度(USP)
1	4.195	1946267	100.000	200477	4429	1.495	--
总计		1946267	100.000	200477			



QTL-4047

<样品信息>

色谱柱 : XB-C18(4.6*50mm,5μm) 流速:1.0ml/min
 柱温 : 40°C 波长:317nm
 数据文件名: RC\$QTL-4047 - 0-82/24-789-2 - cbzj-3785Bp-20mg-rcqx-pH6.0jz-jf50z-1-p5-20min.lcd
 方法文件名: RC\$QTL-4047 - QTL-4047-rcqx-FX273.lcm
 批处理文件名: RC\$QTL-4047 - 20250415-FX273.lcb
 样品瓶号: 2-40
 进样体积: 20μl 版本号:6.115
 进样时间: 2025/04/15 19:17:40 实验者: xiechaojun
 处理时间 (V2) : 2025/04/16 09:25:03 处理者: xiechaojun
 仪器型号: SHIMADZU LC-2050C(FX273)

<色谱图>

mV

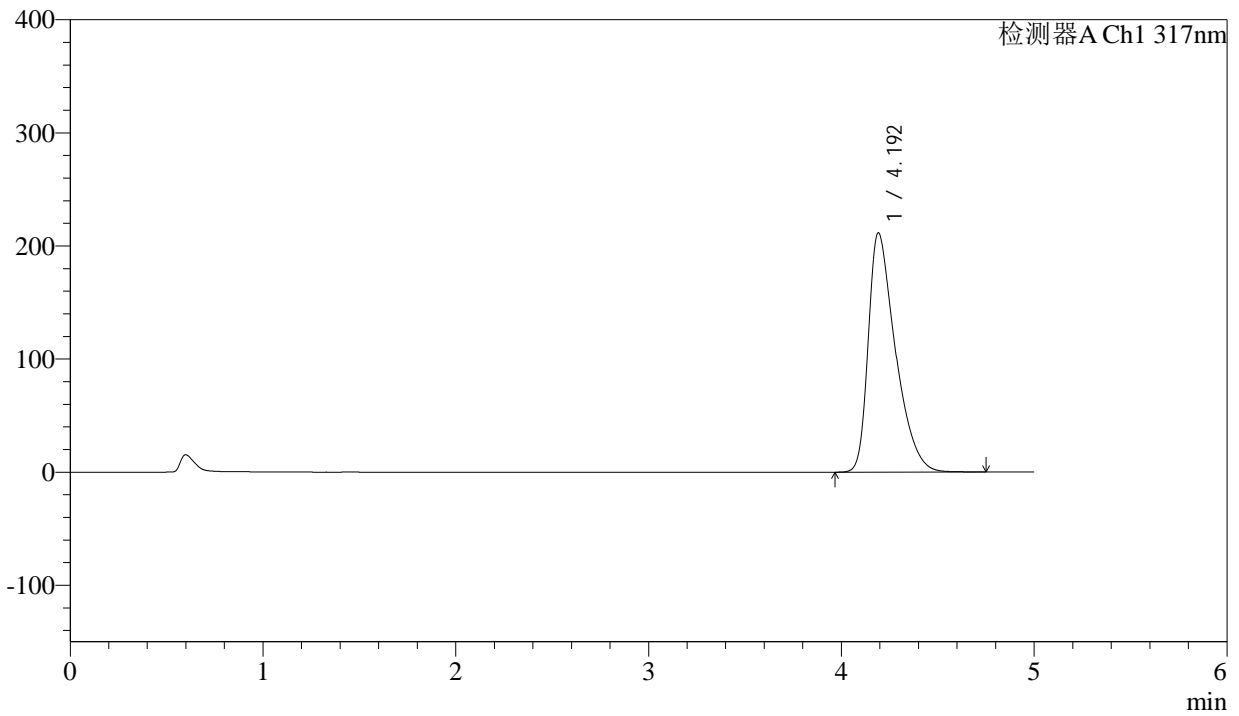

<峰表>

检测器A Ch1 317nm

峰号	保留时间	面积	面积%	高度	理论塔板数(USP)	拖尾因子	分离度(USP)
1	4.192	2066779	100.000	211147	4381	1.518	--
总计		2066779	100.000	211147			



QTL-4047

<样品信息>

色谱柱 : XB-C18(4.6*50mm,5 μ m) 流速:1.0ml/min
 柱温 : 40 $^{\circ}$ C 波长:317nm
 数据文件名: RC\$QTL-4047 - 0-82/24-790-2 - cbzj-3785Bp-20mg-rcqx-pH6.0jz-jf50z-1-p6-20min.lcd
 方法文件名: RC\$QTL-4047 - QTL-4047-rcqx-FX273.lcm
 批处理文件名: RC\$QTL-4047 - 20250415-FX273.lcb
 样品瓶号: 2-49
 进样体积: 20 μ l 版本号:6.115
 进样时间: 2025/04/15 19:23:04 实验者: xiechaojun
 处理时间 (V2) : 2025/04/16 09:25:06 处理者: xiechaojun
 仪器型号: SHIMADZU LC-2050C(FX273)

<色谱图>

mV

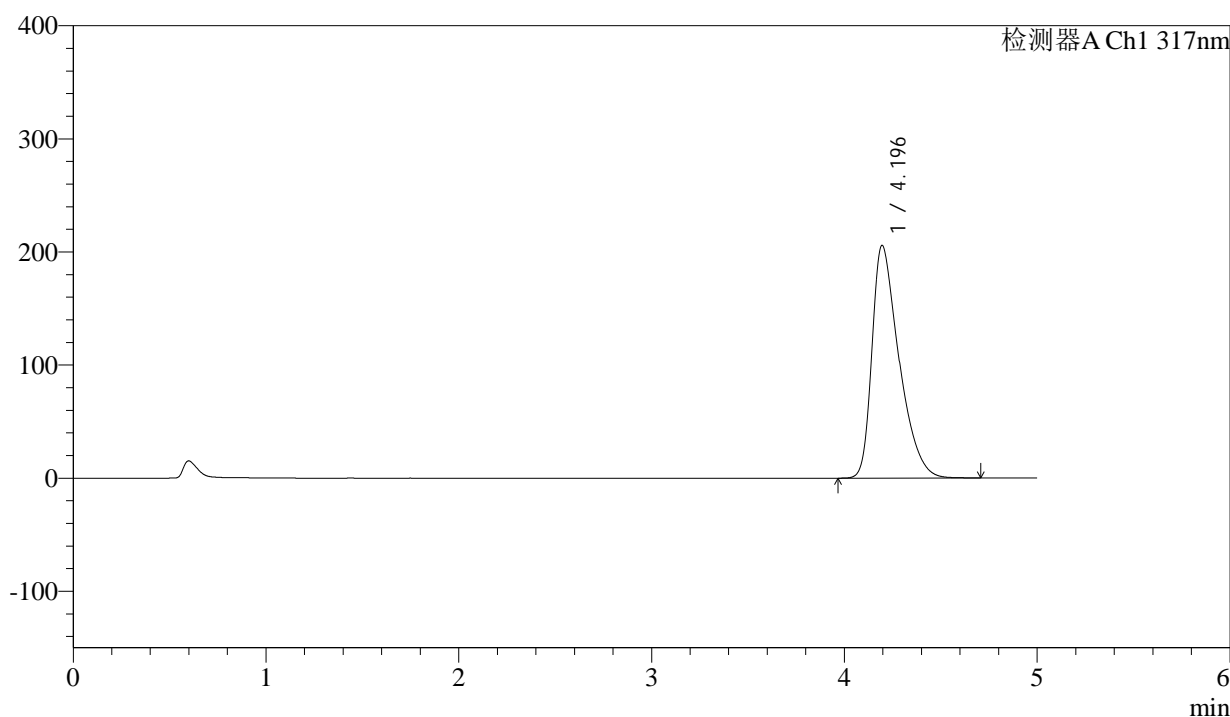

<峰表>

检测器A Ch1 317nm

峰号	保留时间	面积	面积%	高度	理论塔板数(USP)	拖尾因子	分离度(USP)
1	4.196	2004228	100.000	205850	4399	1.503	--
总计		2004228	100.000	205850			



QTL-4047

<样品信息>

色谱柱 : XB-C18(4.6*50mm,5μm) 流速:1.0ml/min
 柱温 : 40°C 波长:317nm
 数据文件名: RC\$QTL-4047 - 0-82/24-791-2 - cbzj-3785Bp-20mg-rcqx-pH6.0jz-jf50z-1-p1-30min.lcd
 方法文件名: RC\$QTL-4047 - QTL-4047-rcqx-FX273.lcm
 批处理文件名: RC\$QTL-4047 - 20250415-FX273.lcb
 样品瓶号: 2-5
 进样体积: 20μl 版本号:6.115
 进样时间: 2025/04/15 19:28:28 实验者: xiechaojun
 处理时间 (V2) : 2025/04/16 09:25:09 处理者: xiechaojun
 仪器型号: SHIMADZU LC-2050C(FX273)

<色谱图>

mV

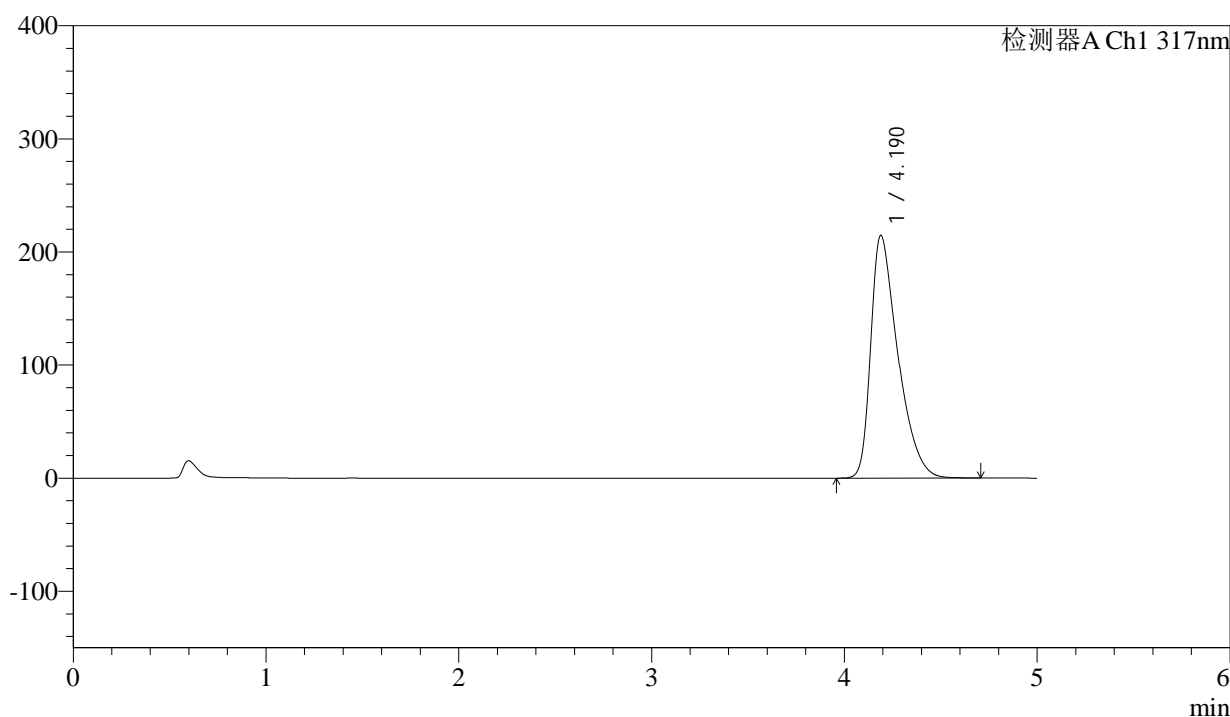

<峰表>

检测器A Ch1 317nm

峰号	保留时间	面积	面积%	高度	理论塔板数(USP)	拖尾因子	分离度(USP)
1	4.190	2094448	100.000	214655	4377	1.518	--
总计		2094448	100.000	214655			



QTL-4047

<样品信息>

色谱柱 : XB-C18(4.6*50mm,5μm) 流速:1.0ml/min
 柱温 : 40°C 波长:317nm
 数据文件名: RC\$QTL-4047 - 0-82/24-792-2 - cbzj-3785Bp-20mg-rcqx-pH6.0jz-jf50z-1-p2-30min.lcd
 方法文件名: RC\$QTL-4047 - QTL-4047-rcqx-FX273.lcm
 批处理文件名: RC\$QTL-4047 - 20250415-FX273.lcb
 样品瓶号: 2-14
 进样体积: 20μl 版本号:6.115
 进样时间: 2025/04/15 19:33:52 实验者: xiechaojun
 处理时间 (V2) : 2025/04/16 09:25:11 处理者: xiechaojun
 仪器型号: SHIMADZU LC-2050C(FX273)

<色谱图>

mV

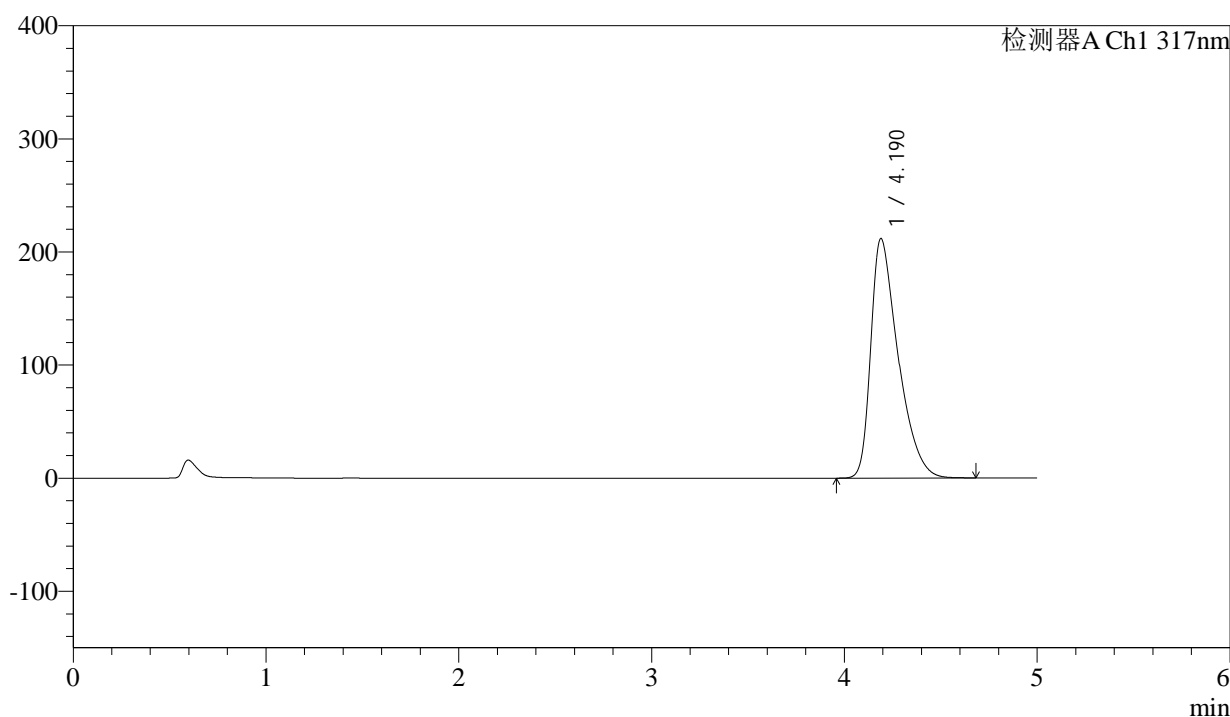

<峰表>

检测器A Ch1 317nm

峰号	保留时间	面积	面积%	高度	理论塔板数(USP)	拖尾因子	分离度(USP)
1	4.190	2084895	100.000	211777	4308	1.524	--
总计		2084895	100.000	211777			



QTL-4047

<样品信息>

色谱柱 : XB-C18(4.6*50mm,5μm) 流速:1.0ml/min
 柱温 : 40°C 波长:317nm
 数据文件名: RC\$QTL-4047 - 0-82/24-793-2 - cbzj-3785Bp-20mg-rcqx-pH6.0jz-jf50z-1-p3-30min.lcd
 方法文件名: RC\$QTL-4047 - QTL-4047-rcqx-FX273.lcm
 批处理文件名: RC\$QTL-4047 - 20250415-FX273.lcb
 样品瓶号: 2-23
 进样体积: 20μl 版本号:6.115
 进样时间: 2025/04/15 19:39:17 实验者: xiechaojun
 处理时间 (V2) : 2025/04/16 09:25:14 处理者: xiechaojun
 仪器型号: SHIMADZU LC-2050C(FX273)

<色谱图>

mV

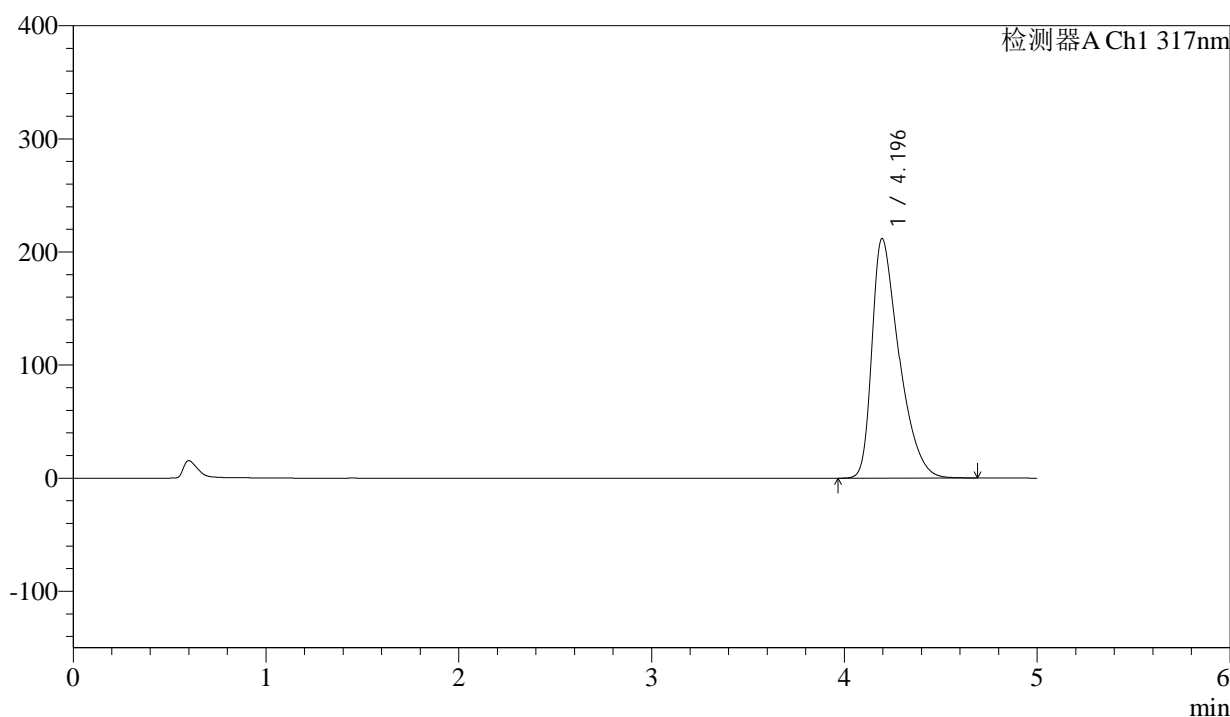

<峰表>

检测器A Ch1 317nm

峰号	保留时间	面积	面积%	高度	理论塔板数(USP)	拖尾因子	分离度(USP)
1	4.196	2067475	100.000	211901	4382	1.515	--
总计		2067475	100.000	211901			



QTL-4047

<样品信息>

色谱柱 : XB-C18(4.6*50mm,5 μ m) 流速:1.0ml/min
 柱温 : 40 $^{\circ}$ C 波长:317nm
 数据文件名: RC\$QTL-4047 - 0-82/24-794-2 - cbzj-3785Bp-20mg-rcqx-pH6.0jz-jf50z-1-p4-30min.lcd
 方法文件名: RC\$QTL-4047 - QTL-4047-rcqx-FX273.lcm
 批处理文件名: RC\$QTL-4047 - 20250415-FX273.lcb
 样品瓶号: 2-32
 进样体积: 20 μ l 版本号:6.115
 进样时间: 2025/04/15 19:44:41 实验者: xiechaojun
 处理时间 (V2) : 2025/04/16 09:25:17 处理者: xiechaojun
 仪器型号: SHIMADZU LC-2050C(FX273)

<色谱图>

mV

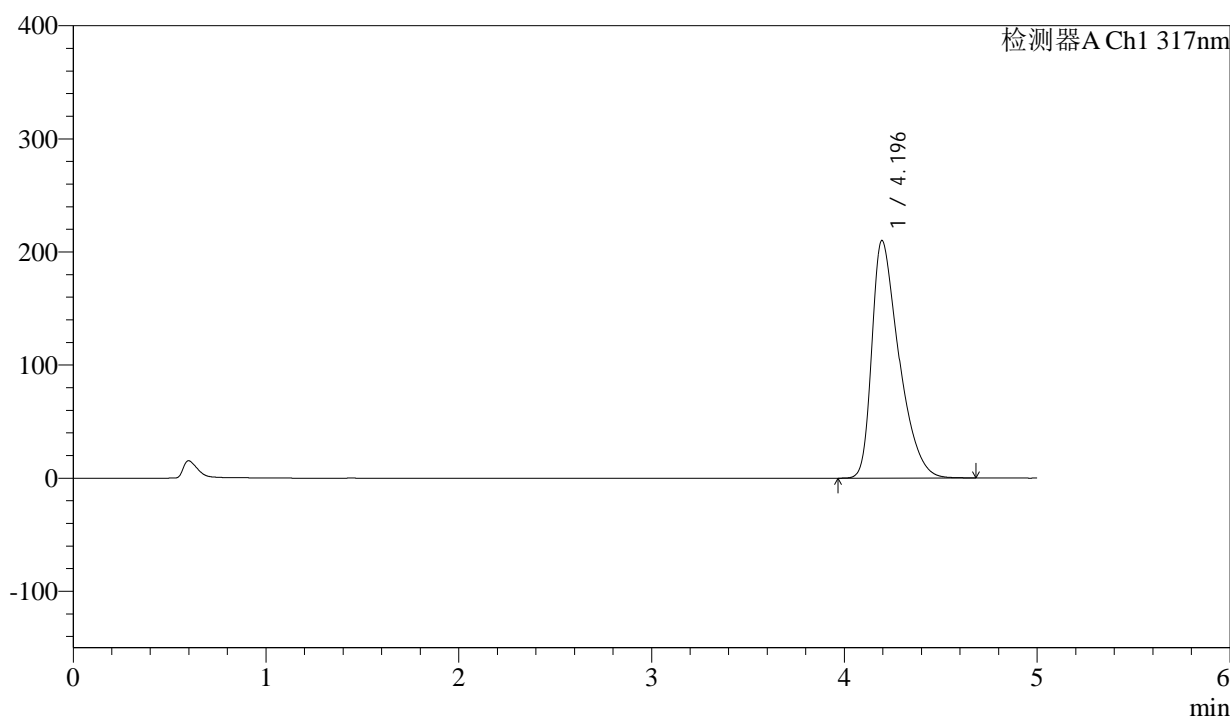

<峰表>

检测器A Ch1 317nm

峰号	保留时间	面积	面积%	高度	理论塔板数(USP)	拖尾因子	分离度(USP)
1	4.196	2050204	100.000	210116	4384	1.510	--
总计		2050204	100.000	210116			



QTL-4047

<样品信息>

色谱柱 : XB-C18(4.6*50mm,5μm) 流速:1.0ml/min
 柱温 : 40°C 波长:317nm
 数据文件名: RC\$QTL-4047 - 0-82/24-795-2 - cbzj-3785Bp-20mg-rcqx-pH6.0jz-jf50z-1-p5-30min.lcd
 方法文件名: RC\$QTL-4047 - QTL-4047-rcqx-FX273.lcm
 批处理文件名: RC\$QTL-4047 - 20250415-FX273.lcb
 样品瓶号: 2-41
 进样体积: 20μl 版本号:6.115
 进样时间: 2025/04/15 19:50:05 实验者: xiechaojun
 处理时间 (V2) : 2025/04/16 09:25:20 处理者: xiechaojun
 仪器型号: SHIMADZU LC-2050C(FX273)

<色谱图>

mV

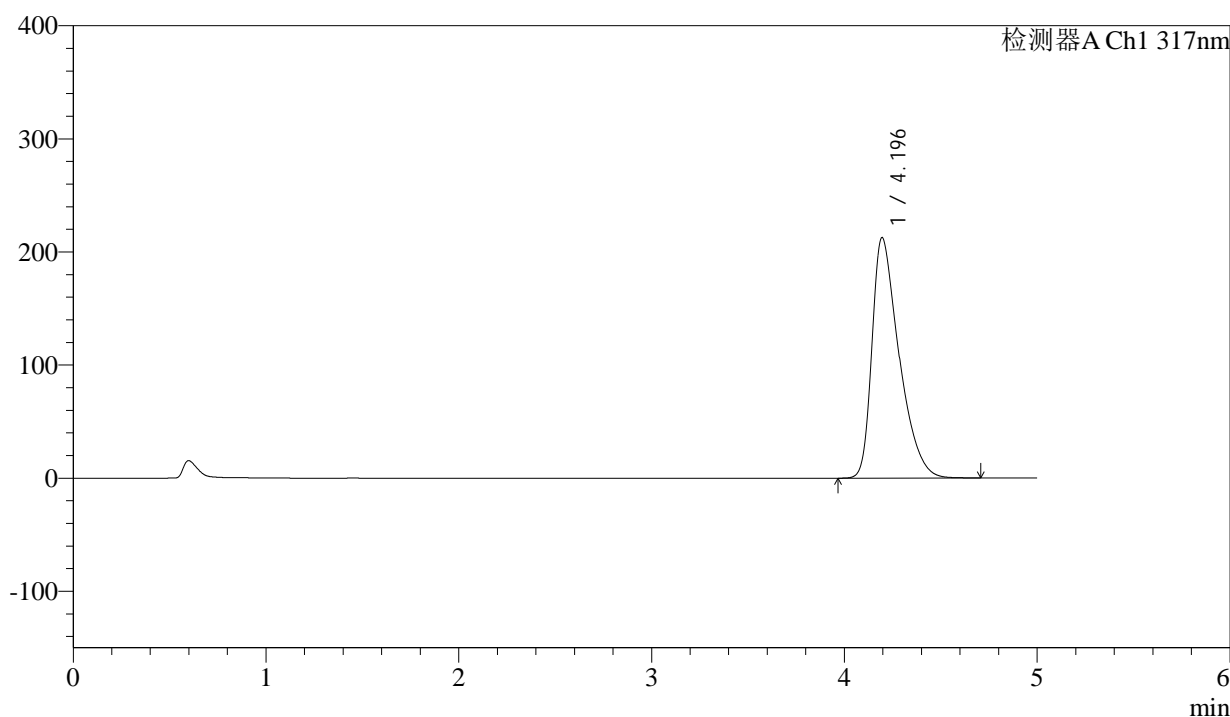

<峰表>

检测器A Ch1 317nm

峰号	保留时间	面积	面积%	高度	理论塔板数(USP)	拖尾因子	分离度(USP)
1	4.196	2074531	100.000	212686	4386	1.515	--
总计		2074531	100.000	212686			



QTL-4047

<样品信息>

色谱柱 : XB-C18(4.6*50mm,5 μ m) 流速:1.0ml/min
 柱温 : 40 $^{\circ}$ C 波长:317nm
 数据文件名: RC\$QTL-4047 - 0-82/24-796-2 - cbzj-3785Bp-20mg-rcqx-pH6.0jz-jf50z-1-p6-30min.lcd
 方法文件名: RC\$QTL-4047 - QTL-4047-rcqx-FX273.lcm
 批处理文件名: RC\$QTL-4047 - 20250415-FX273.lcb
 样品瓶号: 2-50
 进样体积: 20 μ l 版本号:6.115
 进样时间: 2025/04/15 19:55:29 实验者: xiechaojun
 处理时间 (V2) : 2025/04/16 09:25:23 处理者: xiechaojun
 仪器型号: SHIMADZU LC-2050C(FX273)

<色谱图>

mV

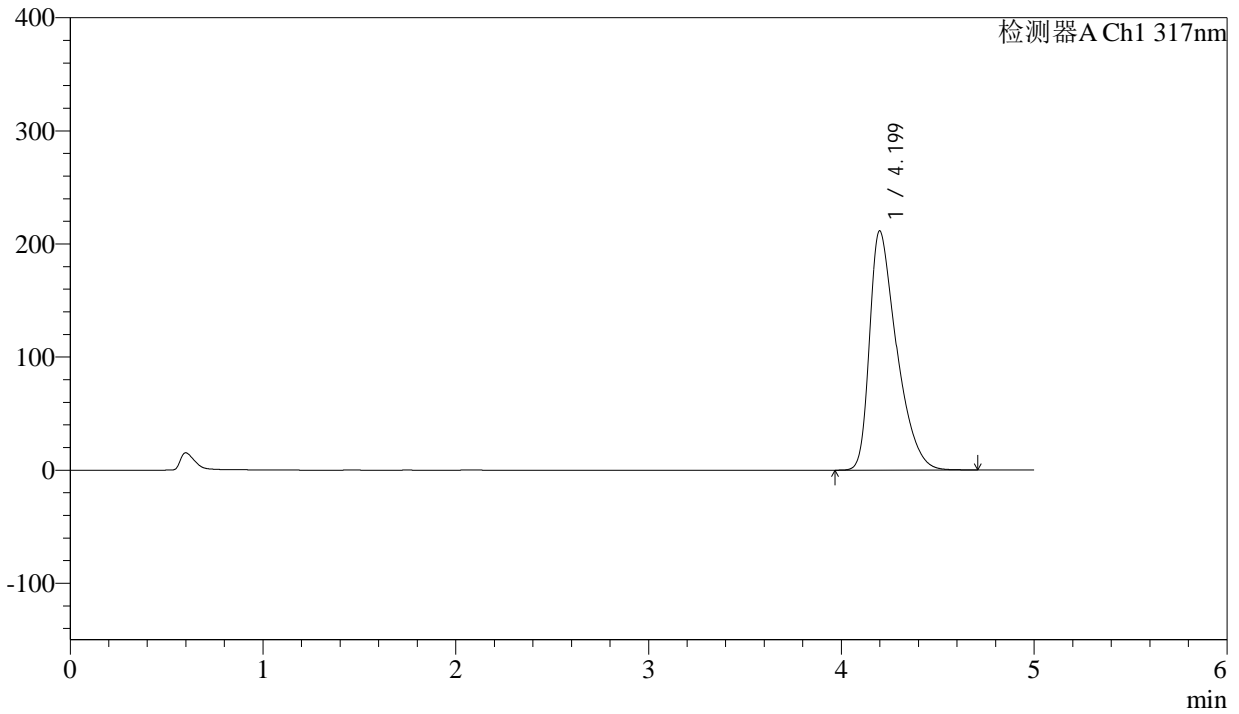

<峰表>

检测器A Ch1 317nm

峰号	保留时间	面积	面积%	高度	理论塔板数(USP)	拖尾因子	分离度(USP)
1	4.199	2061461	100.000	211412	4403	1.514	--
总计		2061461	100.000	211412			



QTL-4047

<样品信息>

色谱柱 : XB-C18(4.6*50mm,5μm) 流速:1.0ml/min
 柱温 : 40°C 波长:317nm
 数据文件名: RC\$QTL-4047 - 0-82/24-797-2 - cbzj-3785Bp-20mg-rcqx-pH6.0jz-jf50z-1-p1-45min.lcd
 方法文件名: RC\$QTL-4047 - QTL-4047-rcqx-FX273.lcm
 批处理文件名: RC\$QTL-4047 - 20250415-FX273.lcb
 样品瓶号: 2-6
 进样体积: 20μl 版本号:6.115
 进样时间: 2025/04/15 20:00:53 实验者: xiechaojun
 处理时间 (V2) : 2025/04/16 09:25:26 处理者: xiechaojun
 仪器型号: SHIMADZU LC-2050C(FX273)

<色谱图>

mV

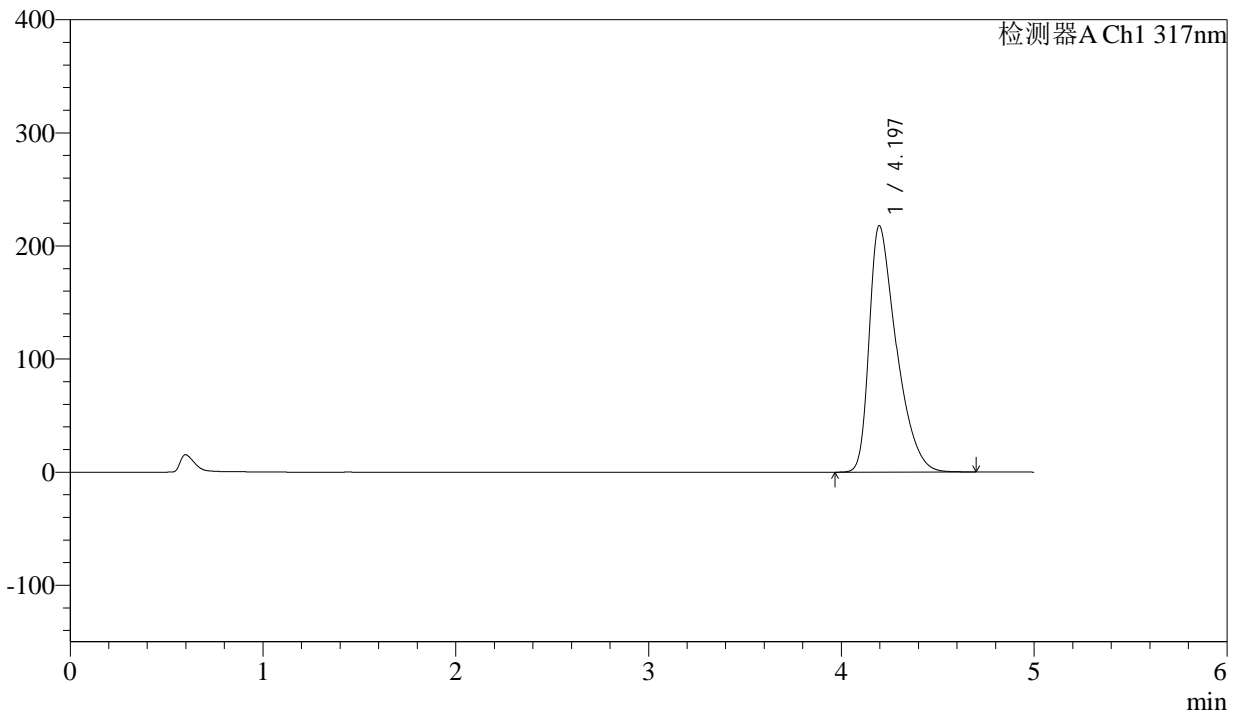

<峰表>

检测器A Ch1 317nm

峰号	保留时间	面积	面积%	高度	理论塔板数(USP)	拖尾因子	分离度(USP)
1	4.197	2132483	100.000	217963	4366	1.523	--
总计		2132483	100.000	217963			



QTL-4047

<样品信息>

色谱柱 : XB-C18(4.6*50mm,5μm) 流速:1.0ml/min
 柱温 : 40°C 波长:317nm
 数据文件名: RC\$QTL-4047 - 0-82/24-798-2 - cbzj-3785Bp-20mg-rcqx-pH6.0jz-jf50z-1-p2-45min.lcd
 方法文件名: RC\$QTL-4047 - QTL-4047-rcqx-FX273.lcm
 批处理文件名: RC\$QTL-4047 - 20250415-FX273.lcb
 样品瓶号: 2-15
 进样体积: 20μl 版本号:6.115
 进样时间: 2025/04/15 20:06:17 实验者: xiechaojun
 处理时间 (V2) : 2025/04/16 09:25:28 处理者: xiechaojun
 仪器型号: SHIMADZU LC-2050C(FX273)

<色谱图>

mV

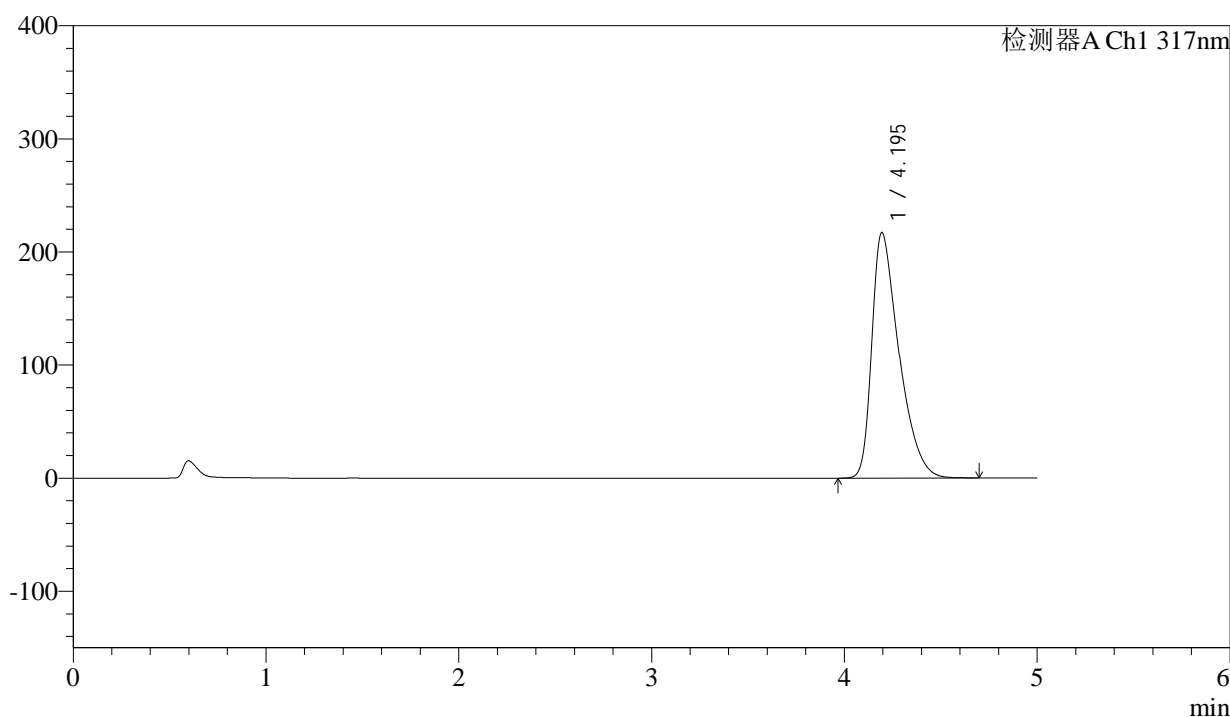

<峰表>

检测器A Ch1 317nm

峰号	保留时间	面积	面积%	高度	理论塔板数(USP)	拖尾因子	分离度(USP)
1	4.195	2121500	100.000	217123	4374	1.524	--
总计		2121500	100.000	217123			



QTL-4047

<样品信息>

色谱柱 : XB-C18(4.6*50mm,5μm) 流速:1.0ml/min
 柱温 : 40°C 波长:317nm
 数据文件名: RC\$QTL-4047 - 0-82/24-799-2 - cbzj-3785Bp-20mg-rcqx-pH6.0jz-jf50z-1-p3-45min.lcd
 方法文件名: RC\$QTL-4047 - QTL-4047-rcqx-FX273.lcm
 批处理文件名: RC\$QTL-4047 - 20250415-FX273.lcb
 样品瓶号: 2-24
 进样体积: 20μl 版本号:6.115
 进样时间: 2025/04/15 20:11:41 实验者: xiechaojun
 处理时间 (V2) : 2025/04/16 09:25:31 处理者: xiechaojun
 仪器型号: SHIMADZU LC-2050C(FX273)

<色谱图>

mV

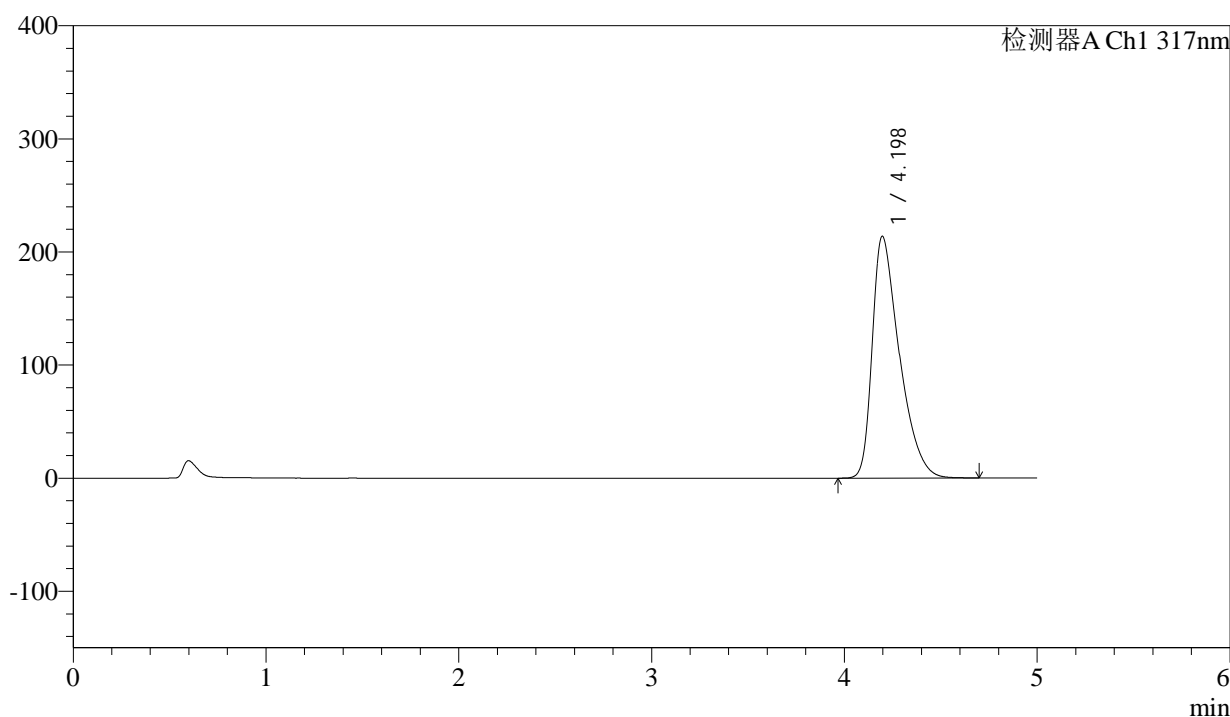

<峰表>

检测器A Ch1 317nm

峰号	保留时间	面积	面积%	高度	理论塔板数(USP)	拖尾因子	分离度(USP)
1	4.198	2090359	100.000	213938	4374	1.518	--
总计		2090359	100.000	213938			



QTL-4047

<样品信息>

色谱柱 : XB-C18(4.6*50mm,5μm) 流速:1.0ml/min
 柱温 : 40°C 波长:317nm
 数据文件名: RC\$QTL-4047 - 0-82/24-800-2 - cbzj-3785Bp-20mg-rcqx-pH6.0jz-jf50z-1-p4-45min.lcd
 方法文件名: RC\$QTL-4047 - QTL-4047-rcqx-FX273.lcm
 批处理文件名: RC\$QTL-4047 - 20250415-FX273.lcb
 样品瓶号: 2-33
 进样体积: 20μl 版本号:6.115
 进样时间: 2025/04/15 20:17:05 实验者: xiechaojun
 处理时间 (V2) : 2025/04/16 09:25:34 处理者: xiechaojun
 仪器型号: SHIMADZU LC-2050C(FX273)

<色谱图>

mV

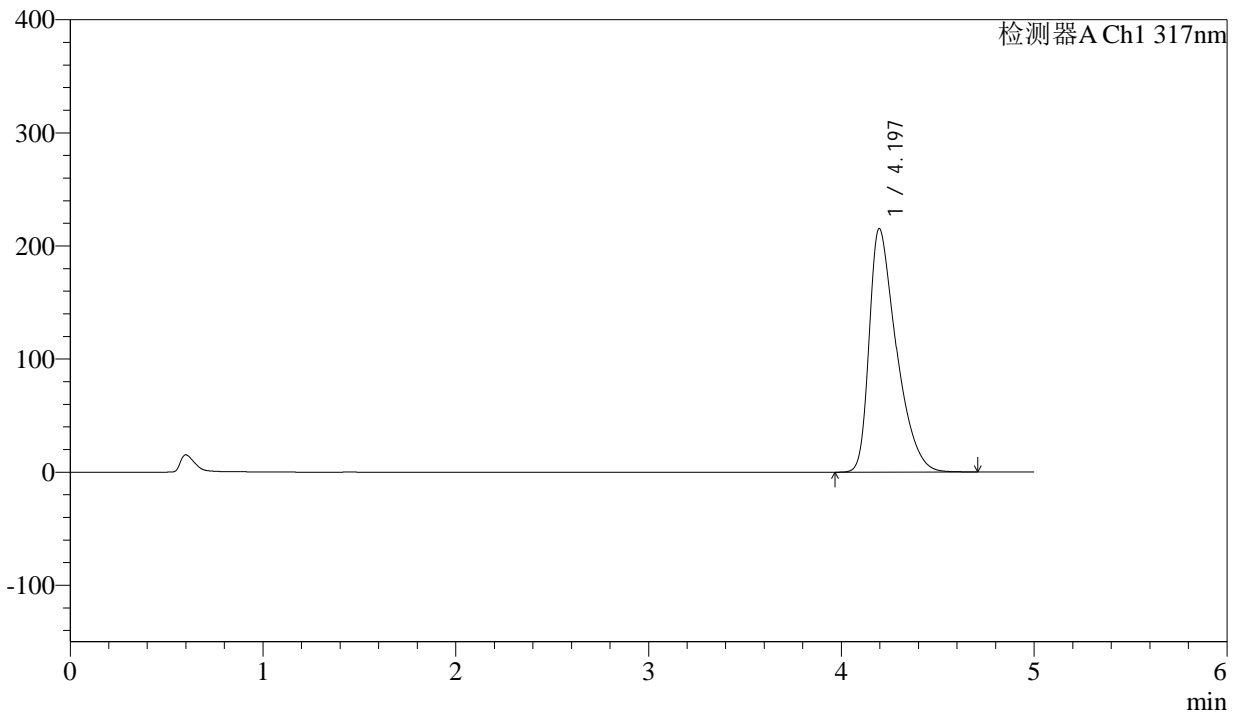

<峰表>

检测器A Ch1 317nm

峰号	保留时间	面积	面积%	高度	理论塔板数(USP)	拖尾因子	分离度(USP)
1	4.197	2103328	100.000	215421	4388	1.521	--
总计		2103328	100.000	215421			



QTL-4047

<样品信息>

色谱柱 : XB-C18(4.6*50mm,5 μ m) 流速:1.0ml/min
 柱温 : 40 $^{\circ}$ C 波长:317nm
 数据文件名: RC\$QTL-4047 - 0-82/24-801-2 - cbzj-3785Bp-20mg-rcqx-pH6.0jz-jf50z-1-p5-45min.lcd
 方法文件名: RC\$QTL-4047 - QTL-4047-rcqx-FX273.lcm
 批处理文件名: RC\$QTL-4047 - 20250415-FX273.lcb
 样品瓶号: 2-42
 进样体积: 20 μ l 版本号:6.115
 进样时间: 2025/04/15 20:22:29 实验者: xiechaojun
 处理时间 (V2) : 2025/04/16 09:25:37 处理者: xiechaojun
 仪器型号: SHIMADZU LC-2050C(FX273)

<色谱图>

mV

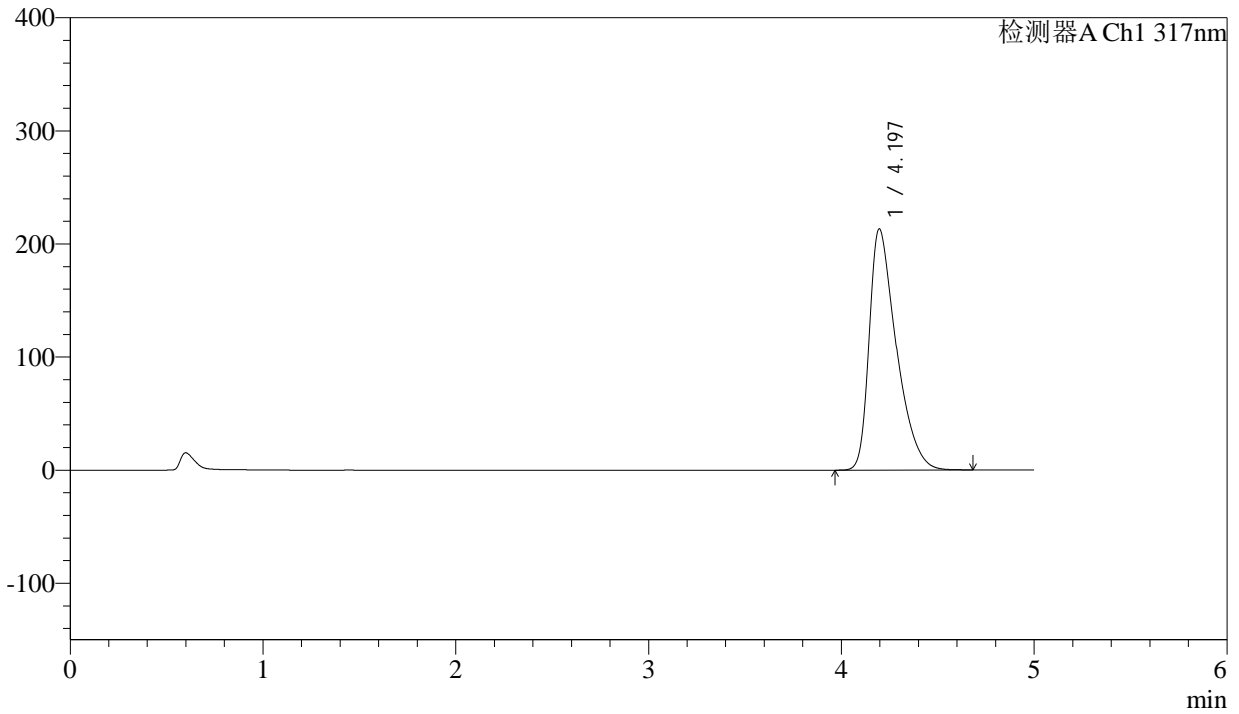

<峰表>

检测器A Ch1 317nm

峰号	保留时间	面积	面积%	高度	理论塔板数(USP)	拖尾因子	分离度(USP)
1	4.197	2082051	100.000	213342	4380	1.517	--
总计		2082051	100.000	213342			



QTL-4047

<样品信息>

色谱柱 : XB-C18(4.6*50mm,5 μ m) 流速:1.0ml/min
 柱温 : 40 $^{\circ}$ C 波长:317nm
 数据文件名: RC\$QTL-4047 - 0-82/24-802-2 - cbzj-3785Bp-20mg-rcqx-pH6.0jz-jf50z-1-p6-45min.lcd
 方法文件名: RC\$QTL-4047 - QTL-4047-rcqx-FX273.lcm
 批处理文件名: RC\$QTL-4047 - 20250415-FX273.lcb
 样品瓶号: 2-51
 进样体积: 20 μ l 版本号:6.115
 进样时间: 2025/04/15 20:27:53 实验者: xiechaojun
 处理时间 (V2) : 2025/04/16 09:25:39 处理者: xiechaojun
 仪器型号: SHIMADZU LC-2050C(FX273)

<色谱图>

mV

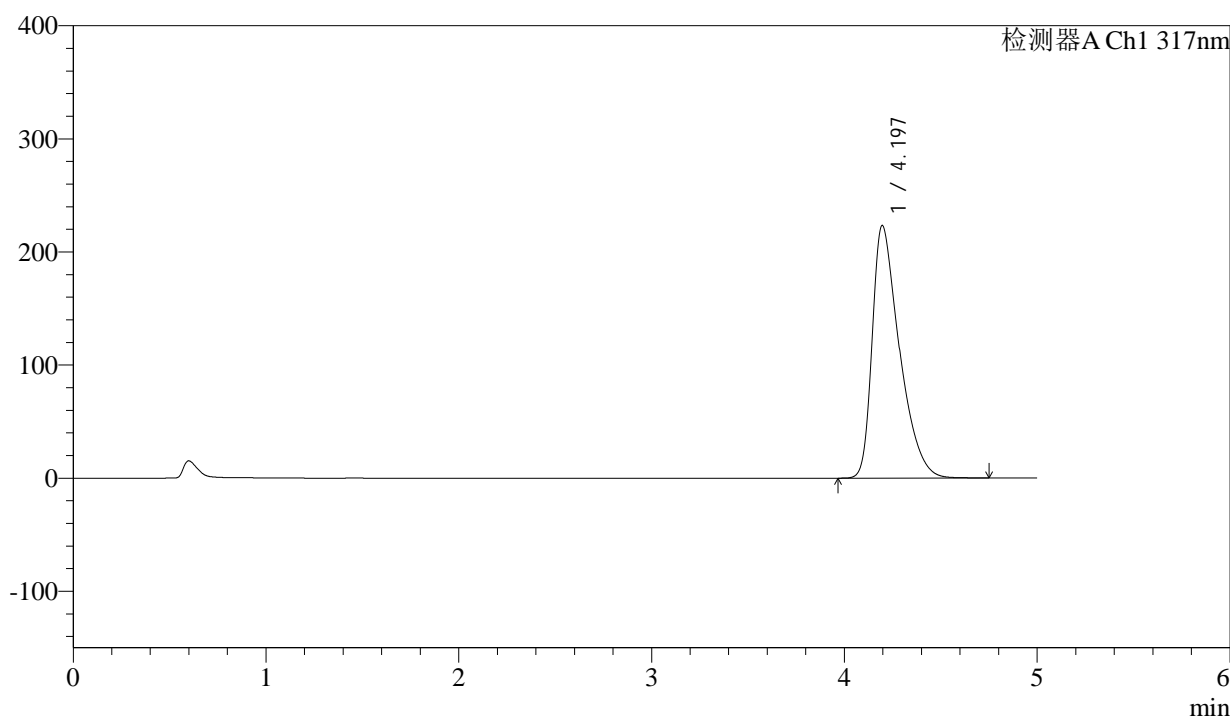

<峰表>

检测器A Ch1 317nm

峰号	保留时间	面积	面积%	高度	理论塔板数(USP)	拖尾因子	分离度(USP)
1	4.197	2191460	100.000	223440	4355	1.536	--
总计		2191460	100.000	223440			



QTL-4047

<样品信息>

色谱柱 : XB-C18(4.6*50mm,5μm) 流速:1.0ml/min
 柱温 : 40°C 波长:317nm
 数据文件名: RC\$QTL-4047 - 0-82/24-803-2 - cbzj-3785Bp-20mg-rcqx-pH6.0jz-jf50z-1-p1-60min.lcd
 方法文件名: RC\$QTL-4047 - QTL-4047-rcqx-FX273.lcm
 批处理文件名: RC\$QTL-4047 - 20250415-FX273.lcb
 样品瓶号: 2-7
 进样体积: 20μl 版本号:6.115
 进样时间: 2025/04/15 20:33:17 实验者: xiechaojun
 处理时间 (V2) : 2025/04/16 09:25:42 处理者: xiechaojun
 仪器型号: SHIMADZU LC-2050C(FX273)

<色谱图>

mV

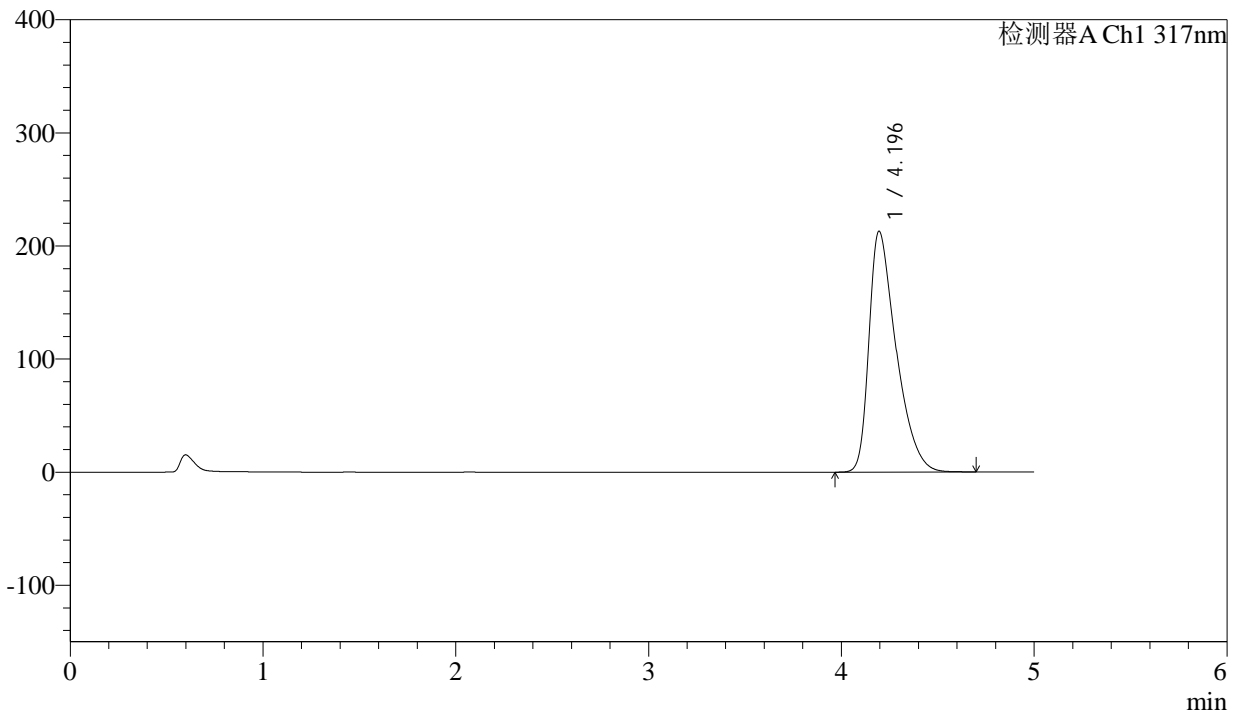

<峰表>

检测器A Ch1 317nm

峰号	保留时间	面积	面积%	高度	理论塔板数(USP)	拖尾因子	分离度(USP)
1	4.196	2082289	100.000	213089	4371	1.516	--
总计		2082289	100.000	213089			



QTL-4047

<样品信息>

色谱柱 : XB-C18(4.6*50mm,5μm) 流速:1.0ml/min
 柱温 : 40°C 波长:317nm
 数据文件名: RC\$QTL-4047 - 0-82/24-804-2 - cbzj-3785Bp-20mg-rcqx-pH6.0jz-jf50z-1-p2-60min.lcd
 方法文件名: RC\$QTL-4047 - QTL-4047-rcqx-FX273.lcm
 批处理文件名: RC\$QTL-4047 - 20250415-FX273.lcb
 样品瓶号: 2-16
 进样体积: 20μl 版本号:6.115
 进样时间: 2025/04/15 20:38:42 实验者: xiechaojun
 处理时间 (V2) : 2025/04/16 09:25:45 处理者: xiechaojun
 仪器型号: SHIMADZU LC-2050C(FX273)

<色谱图>

mV

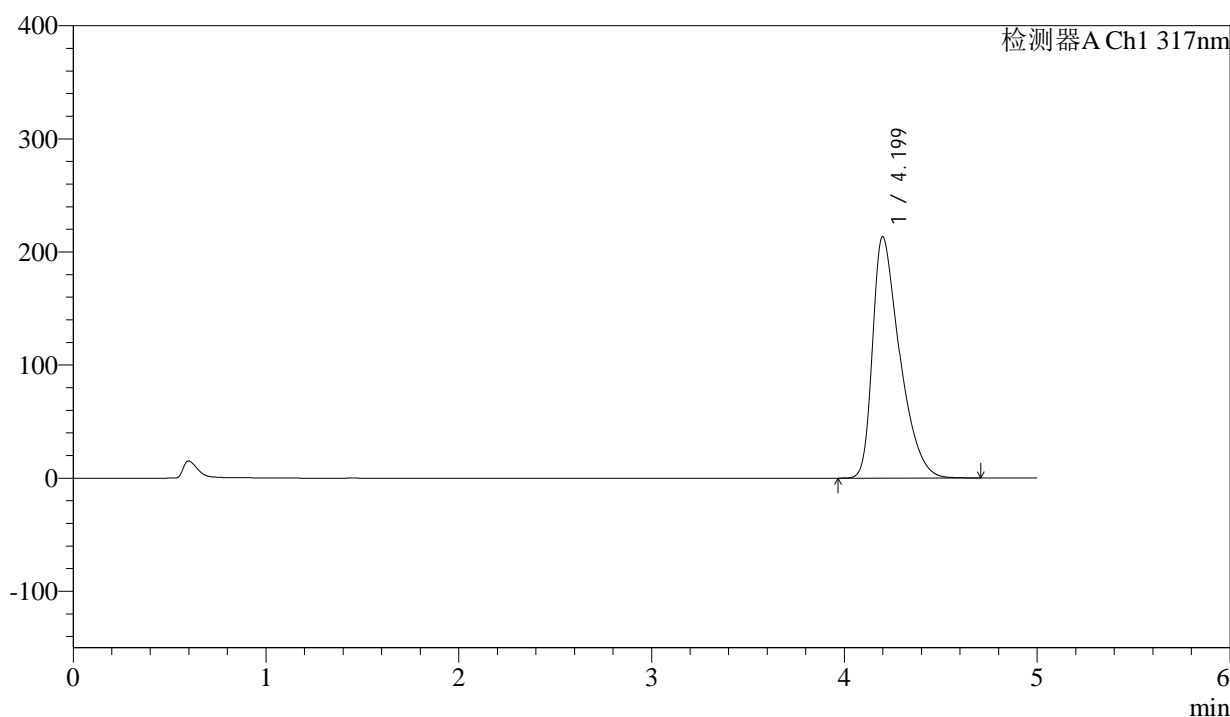

<峰表>

检测器A Ch1 317nm

峰号	保留时间	面积	面积%	高度	理论塔板数(USP)	拖尾因子	分离度(USP)
1	4.199	2086980	100.000	213430	4380	1.518	--
总计		2086980	100.000	213430			



QTL-4047

<样品信息>

色谱柱 : XB-C18(4.6*50mm,5μm) 流速:1.0ml/min
 柱温 : 40°C 波长:317nm
 数据文件名: RC\$QTL-4047 - 0-82/24-805-2 - cbzj-3785Bp-20mg-rcqx-pH6.0jz-jf50z-1-p3-60min.lcd
 方法文件名: RC\$QTL-4047 - QTL-4047-rcqx-FX273.lcm
 批处理文件名: RC\$QTL-4047 - 20250415-FX273.lcb
 样品瓶号: 2-25
 进样体积: 20μl 版本号:6.115
 进样时间: 2025/04/15 20:44:06 实验者: xiechaojun
 处理时间 (V2) : 2025/04/16 09:25:48 处理者: xiechaojun
 仪器型号: SHIMADZU LC-2050C(FX273)

<色谱图>

mV

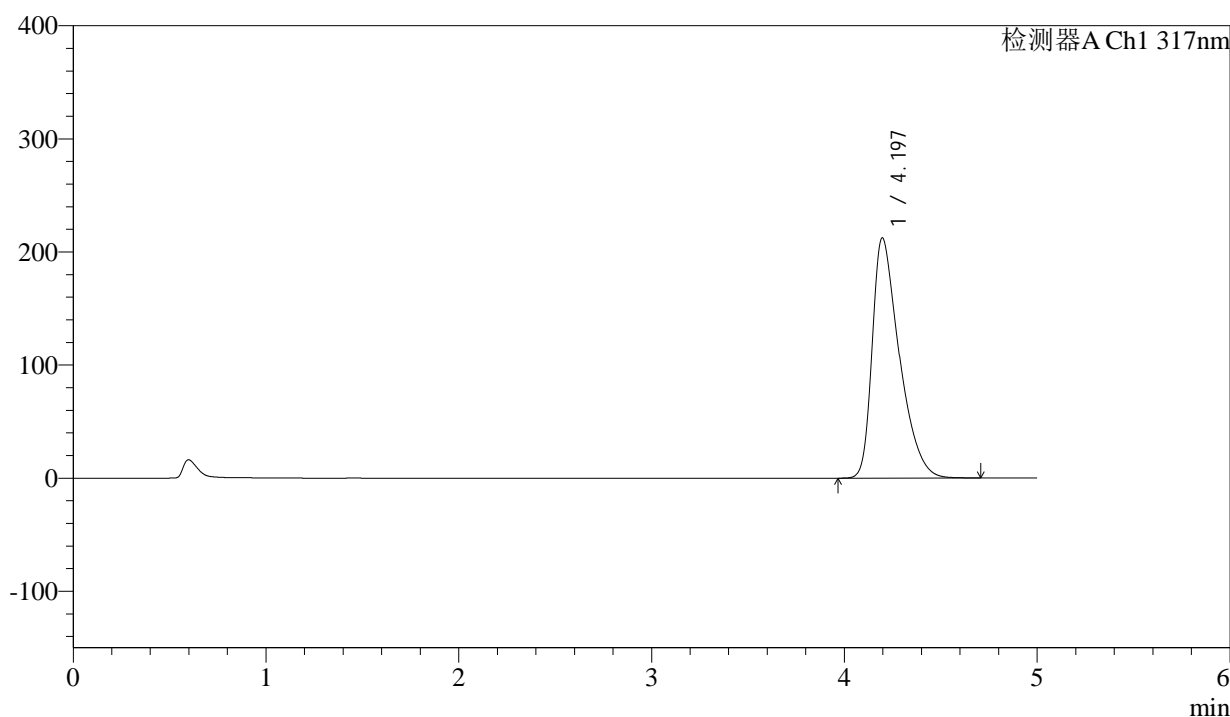

<峰表>

检测器A Ch1 317nm

峰号	保留时间	面积	面积%	高度	理论塔板数(USP)	拖尾因子	分离度(USP)
1	4.197	2074319	100.000	212492	4384	1.515	--
总计		2074319	100.000	212492			



QTL-4047

<样品信息>

色谱柱 : XB-C18(4.6*50mm,5 μ m) 流速:1.0ml/min
 柱温 : 40 $^{\circ}$ C 波长:317nm
 数据文件名: RC\$QTL-4047 - 0-82/24-806-2 - cbzj-3785Bp-20mg-rcqx-pH6.0jz-jf50z-1-p4-60min.lcd
 方法文件名: RC\$QTL-4047 - QTL-4047-rcqx-FX273.lcm
 批处理文件名: RC\$QTL-4047 - 20250415-FX273.lcb
 样品瓶号: 2-34
 进样体积: 20 μ l 版本号:6.115
 进样时间: 2025/04/15 20:49:31 实验者: xiechaojun
 处理时间 (V2) : 2025/04/16 09:25:50 处理者: xiechaojun
 仪器型号: SHIMADZU LC-2050C(FX273)

<色谱图>

mV

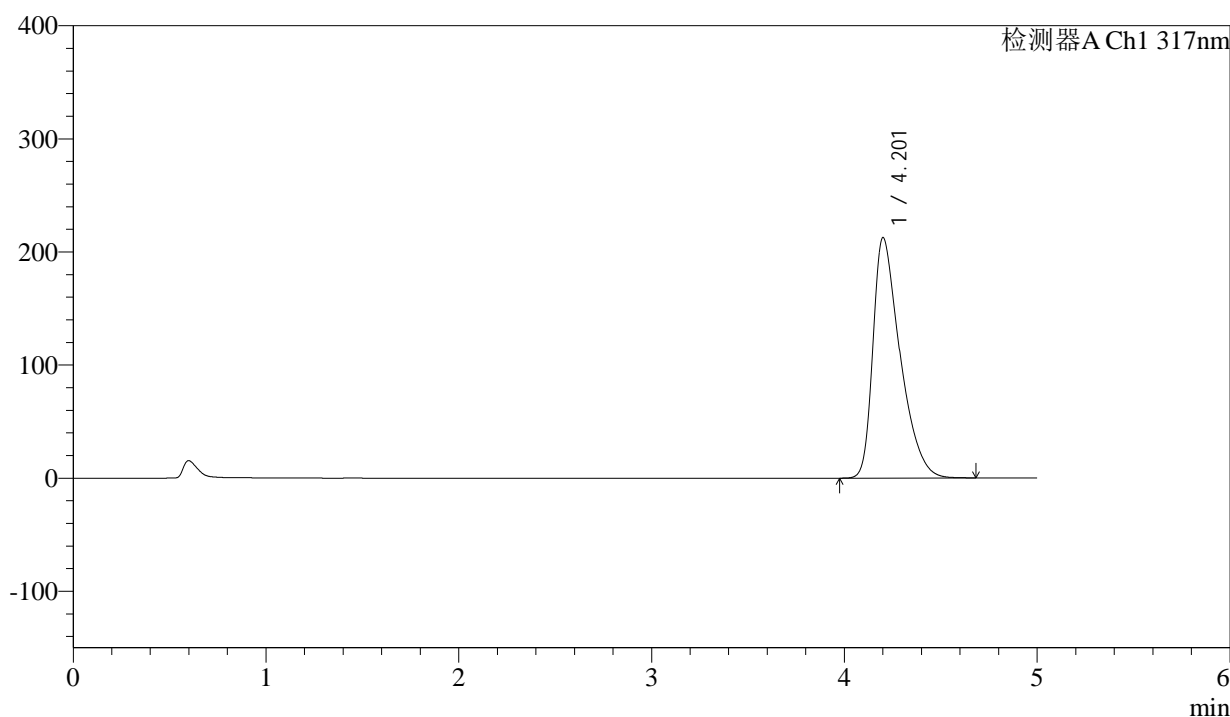

<峰表>

检测器A Ch1 317nm

峰号	保留时间	面积	面积%	高度	理论塔板数(USP)	拖尾因子	分离度(USP)
1	4.201	2078449	100.000	212219	4381	1.518	--
总计		2078449	100.000	212219			



QTL-4047

<样品信息>

色谱柱 : XB-C18(4.6*50mm,5μm) 流速:1.0ml/min
 柱温 : 40°C 波长:317nm
 数据文件名: RC\$QTL-4047 - 0-82/24-807-2 - cbzj-3785Bp-20mg-rcqx-pH6.0jz-jf50z-1-p5-60min.lcd
 方法文件名: RC\$QTL-4047 - QTL-4047-rcqx-FX273.lcm
 批处理文件名: RC\$QTL-4047 - 20250415-FX273.lcb
 样品瓶号: 2-43
 进样体积: 20μl 版本号:6.115
 进样时间: 2025/04/15 20:54:55 实验者: xiechaojun
 处理时间 (V2) : 2025/04/16 09:25:53 处理者: xiechaojun
 仪器型号: SHIMADZU LC-2050C(FX273)

<色谱图>

mV

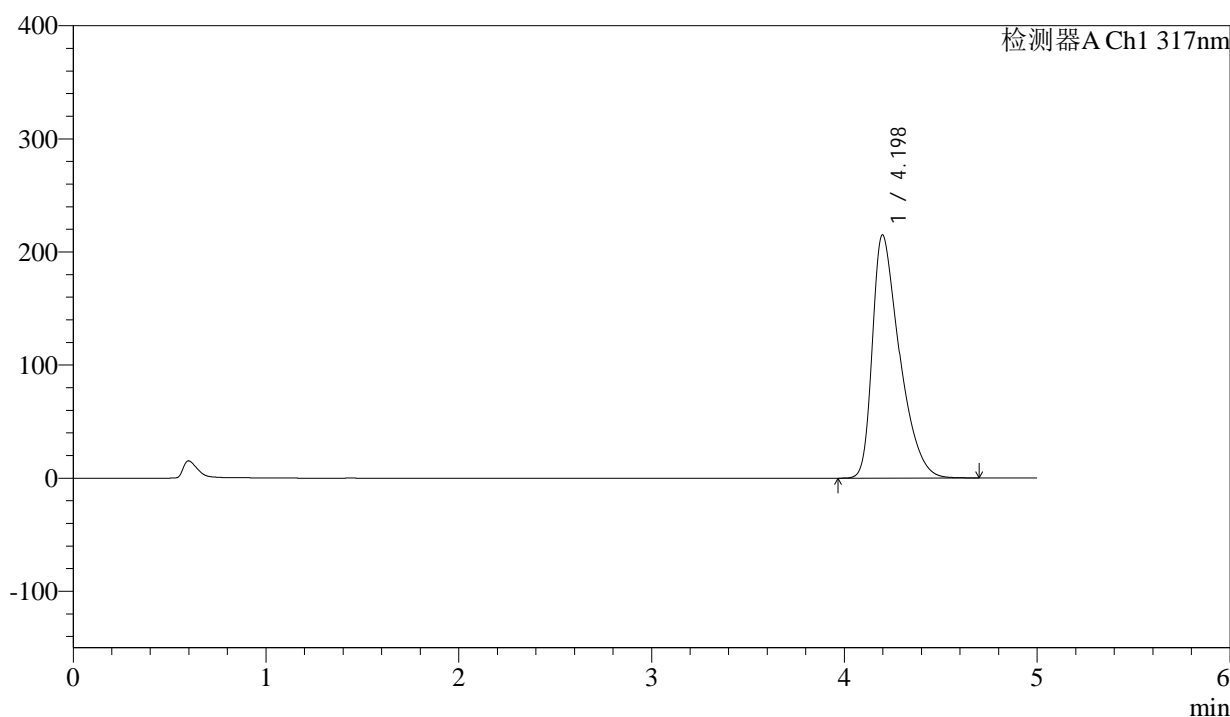

<峰表>

检测器A Ch1 317nm

峰号	保留时间	面积	面积%	高度	理论塔板数(USP)	拖尾因子	分离度(USP)
1	4.198	2103816	100.000	215058	4373	1.522	--
总计		2103816	100.000	215058			



QTL-4047

<样品信息>

色谱柱 : XB-C18(4.6*50mm,5μm) 流速:1.0ml/min
 柱温 : 40°C 波长:317nm
 数据文件名: RC\$QTL-4047 - 0-82/24-808-2 - cbzj-3785Bp-20mg-rcqx-pH6.0jz-jf50z-1-p6-60min.lcd
 方法文件名: RC\$QTL-4047 - QTL-4047-rcqx-FX273.lcm
 批处理文件名: RC\$QTL-4047 - 20250415-FX273.lcb
 样品瓶号: 2-52
 进样体积: 20μl 版本号:6.115
 进样时间: 2025/04/15 21:00:19 实验者: xiechaojun
 处理时间 (V2) : 2025/04/16 09:25:56 处理者: xiechaojun
 仪器型号: SHIMADZU LC-2050C(FX273)

<色谱图>

mV

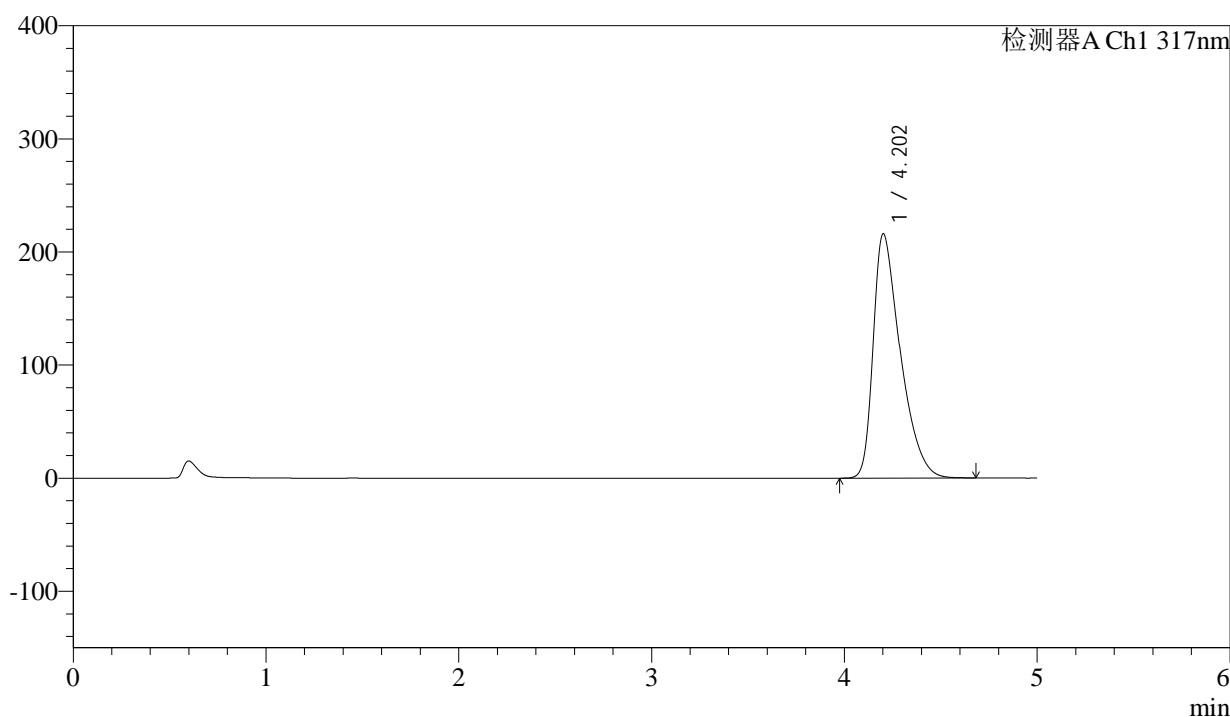

<峰表>

检测器A Ch1 317nm

峰号	保留时间	面积	面积%	高度	理论塔板数(USP)	拖尾因子	分离度(USP)
1	4.202	2111726	100.000	215888	4386	1.525	--
总计		2111726	100.000	215888			



QTL-4047

<样品信息>

色谱柱 : XB-C18(4.6*50mm,5 μ m) 流速:1.0ml/min
 柱温 : 40 $^{\circ}$ C 波长:317nm
 数据文件名: RC\$QTL-4047 - 0-82/24-809-2 - cbzj-3785Bp-20mg-rcqx-pH6.0jz-jf50z-1-p1-jxzs.lcd
 方法文件名: RC\$QTL-4047 - QTL-4047-rcqx-FX273.lcm
 批处理文件名: RC\$QTL-4047 - 20250415-FX273.lcb
 样品瓶号: 2-8
 进样体积: 20 μ l 版本号:6.115
 进样时间: 2025/04/15 21:05:43 实验者: xiechaojun
 处理时间 (V2) : 2025/04/16 09:25:59 处理者: xiechaojun
 仪器型号: SHIMADZU LC-2050C(FX273)

<色谱图>

mV

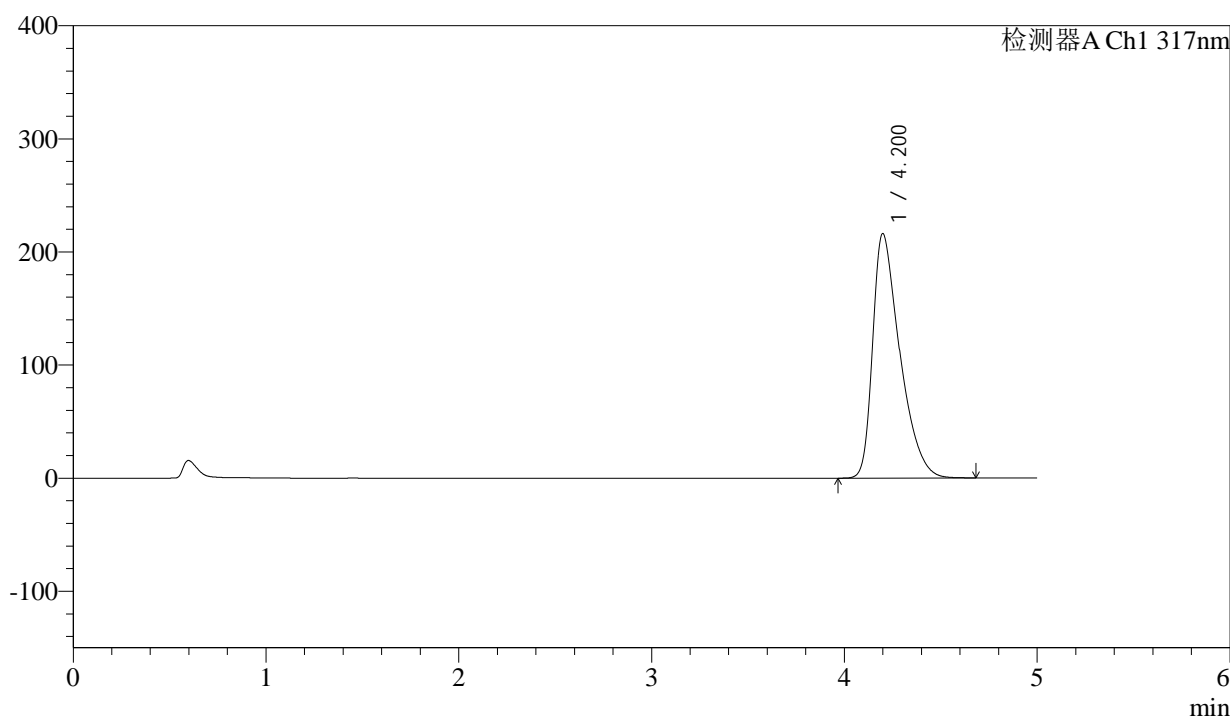

<峰表>

检测器A Ch1 317nm

峰号	保留时间	面积	面积%	高度	理论塔板数(USP)	拖尾因子	分离度(USP)
1	4.200	2114790	100.000	215977	4372	1.524	--
总计		2114790	100.000	215977			



QTL-4047

<样品信息>

色谱柱 : XB-C18(4.6*50mm,5 μ m) 流速:1.0ml/min
 柱温 : 40 $^{\circ}$ C 波长:317nm
 数据文件名: RC\$QTL-4047 - 0-82/24-810-2 - cbzj-3785Bp-20mg-rcqx-pH6.0jz-jf50z-1-p2-jxzs.lcd
 方法文件名: RC\$QTL-4047 - QTL-4047-rcqx-FX273.lcm
 批处理文件名: RC\$QTL-4047 - 20250415-FX273.lcb
 样品瓶号: 2-17
 进样体积: 20 μ l 版本号:6.115
 进样时间: 2025/04/15 21:11:08 实验者: xiechaojun
 处理时间 (V2) : 2025/04/16 09:26:01 处理者: xiechaojun
 仪器型号: SHIMADZU LC-2050C(FX273)

<色谱图>

mV

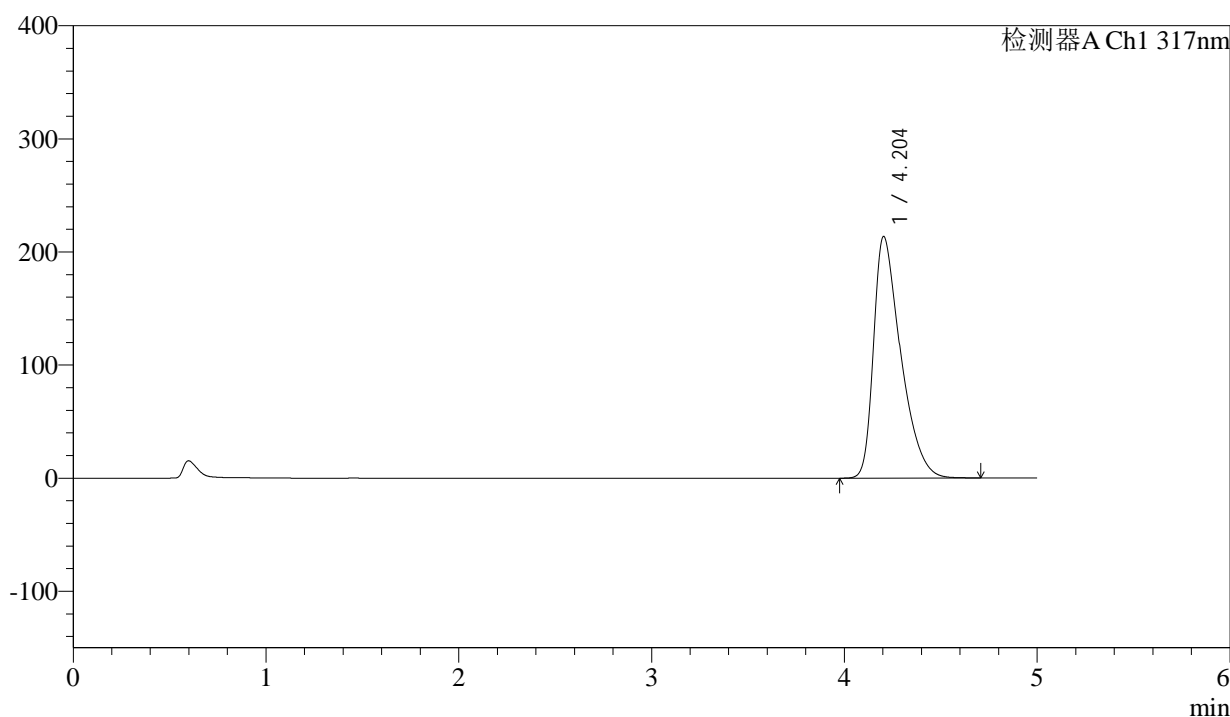

<峰表>

检测器A Ch1 317nm

峰号	保留时间	面积	面积%	高度	理论塔板数(USP)	拖尾因子	分离度(USP)
1	4.204	2091071	100.000	213734	4377	1.519	--
总计		2091071	100.000	213734			



QTL-4047

<样品信息>

色谱柱 : XB-C18(4.6*50mm,5μm) 流速:1.0ml/min
 柱温 : 40°C 波长:317nm
 数据文件名: RC\$QTL-4047 - 0-82/24-811-2 - cbzj-3785Bp-20mg-rcqx-pH6.0jz-jf50z-1-p3-jxzs.lcd
 方法文件名: RC\$QTL-4047 - QTL-4047-rcqx-FX273.lcm
 批处理文件名: RC\$QTL-4047 - 20250415-FX273.lcb
 样品瓶号: 2-26
 进样体积: 20μl 版本号:6.115
 进样时间: 2025/04/15 21:16:32 实验者: xiechaojun
 处理时间 (V2) : 2025/04/16 09:26:04 处理者: xiechaojun
 仪器型号: SHIMADZU LC-2050C(FX273)

<色谱图>

mV

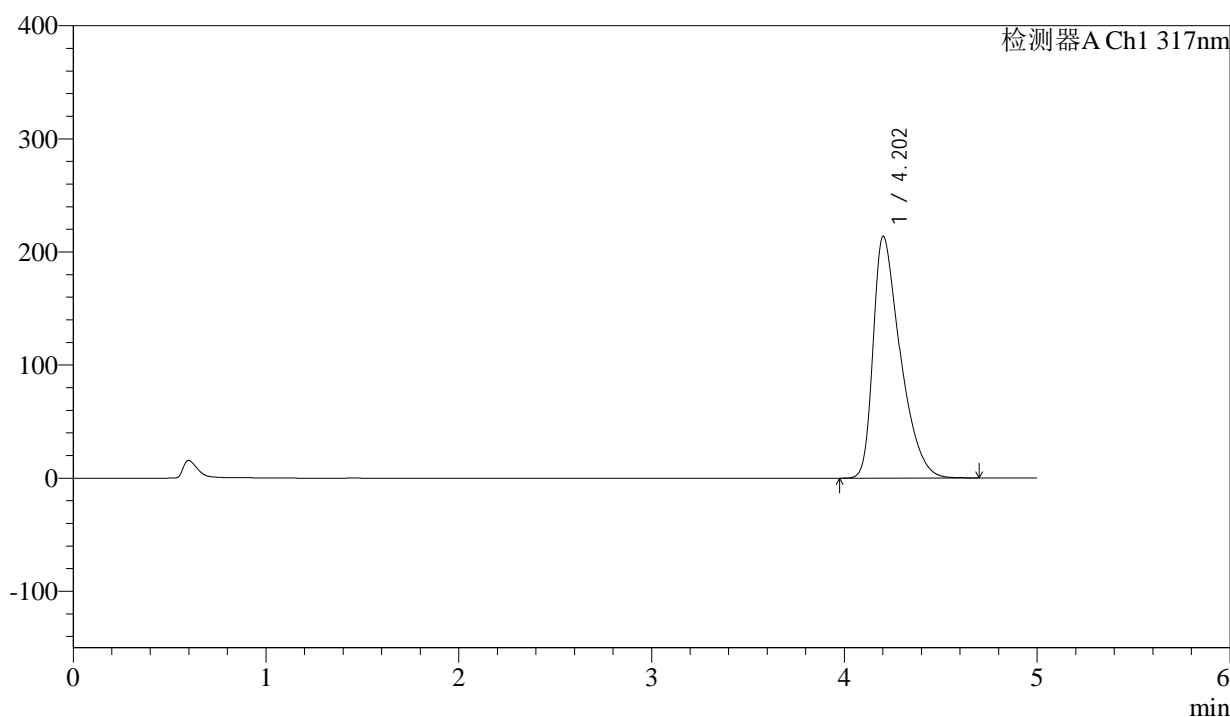

<峰表>

检测器A Ch1 317nm

峰号	保留时间	面积	面积%	高度	理论塔板数(USP)	拖尾因子	分离度(USP)
1	4.202	2091746	100.000	213668	4383	1.521	--
总计		2091746	100.000	213668			



QTL-4047

<样品信息>

色谱柱 : XB-C18(4.6*50mm,5μm) 流速:1.0ml/min
 柱温 : 40°C 波长:317nm
 数据文件名: RC\$QTL-4047 - 0-82/24-812-2 - cbzj-3785Bp-20mg-rcqx-pH6.0jz-jf50z-1-p4-jxzs.lcd
 方法文件名: RC\$QTL-4047 - QTL-4047-rcqx-FX273.lcm
 批处理文件名: RC\$QTL-4047 - 20250415-FX273.lcb
 样品瓶号: 2-35
 进样体积: 20μl 版本号:6.115
 进样时间: 2025/04/15 21:21:57 实验者: xiechaojun
 处理时间 (V2) : 2025/04/16 09:26:07 处理者: xiechaojun
 仪器型号: SHIMADZU LC-2050C(FX273)

<色谱图>

mV

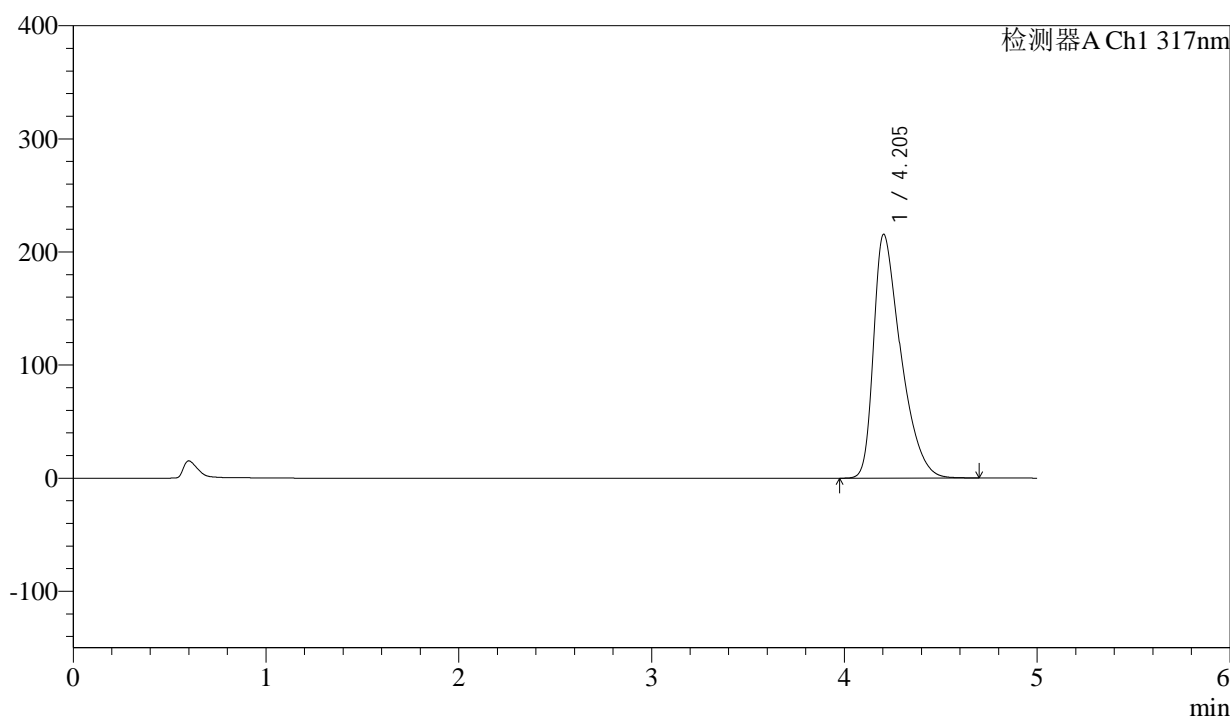

<峰表>

检测器A Ch1 317nm

峰号	保留时间	面积	面积%	高度	理论塔板数(USP)	拖尾因子	分离度(USP)
1	4.205	2112144	100.000	215694	4372	1.522	--
总计		2112144	100.000	215694			



QTL-4047

<样品信息>

色谱柱 : XB-C18(4.6*50mm,5 μ m) 流速:1.0ml/min
 柱温 : 40 $^{\circ}$ C 波长:317nm
 数据文件名: RC\$QTL-4047 - 0-82/24-813-2 - cbzj-3785Bp-20mg-rcqx-pH6.0jz-jf50z-1-p5-jxzs.lcd
 方法文件名: RC\$QTL-4047 - QTL-4047-rcqx-FX273.lcm
 批处理文件名: RC\$QTL-4047 - 20250415-FX273.lcb
 样品瓶号: 2-44
 进样体积: 20 μ l 版本号:6.115
 进样时间: 2025/04/15 21:27:22 实验者: xiechaojun
 处理时间 (V2) : 2025/04/16 09:26:10 处理者: xiechaojun
 仪器型号: SHIMADZU LC-2050C(FX273)

<色谱图>

mV

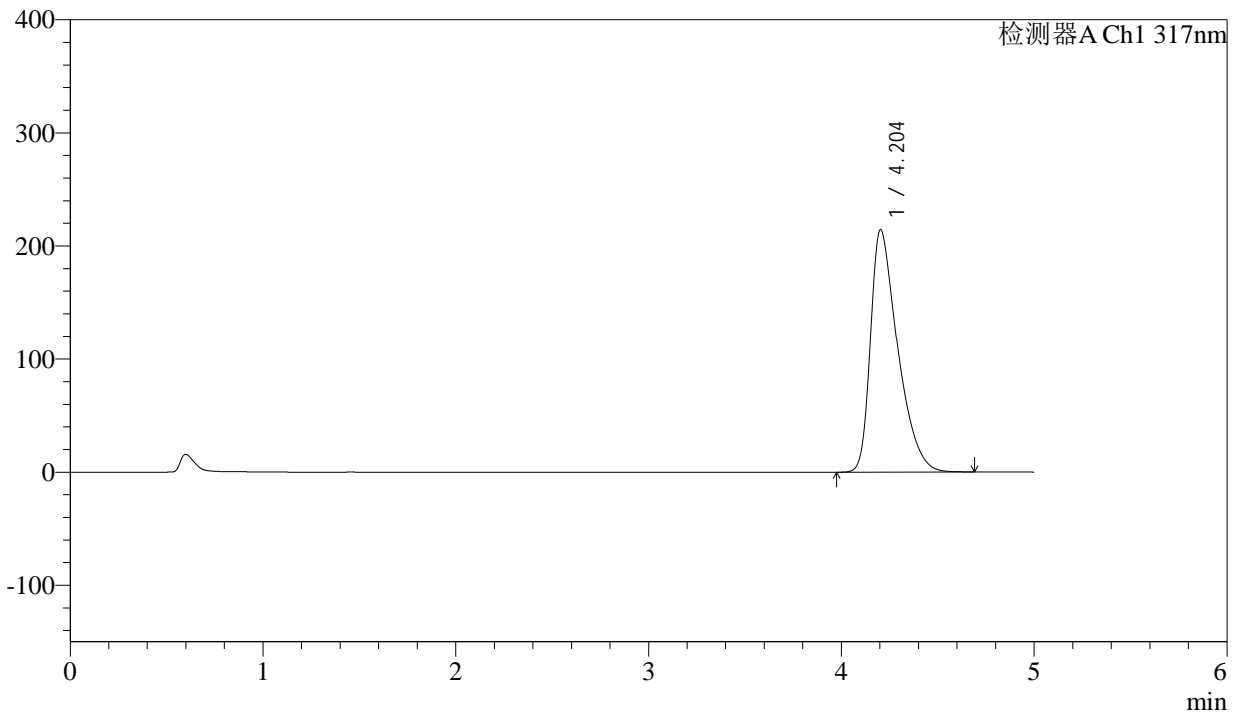

<峰表>

检测器A Ch1 317nm

峰号	保留时间	面积	面积%	高度	理论塔板数(USP)	拖尾因子	分离度(USP)
1	4.204	2097217	100.000	214372	4379	1.520	--
总计		2097217	100.000	214372			



QTL-4047

<样品信息>

色谱柱 : XB-C18(4.6*50mm,5μm) 流速:1.0ml/min
 柱温 : 40°C 波长:317nm
 数据文件名: RC\$QTL-4047 - 0-82/24-814-2 - cbzj-3785Bp-20mg-rcqx-pH6.0jz-jf50z-1-p6-jxzs.lcd
 方法文件名: RC\$QTL-4047 - QTL-4047-rcqx-FX273.lcm
 批处理文件名: RC\$QTL-4047 - 20250415-FX273.lcb
 样品瓶号: 2-53
 进样体积: 20μl 版本号:6.115
 进样时间: 2025/04/15 21:32:46 实验者: xiechaojun
 处理时间 (V2) : 2025/04/16 09:26:12 处理者: xiechaojun
 仪器型号: SHIMADZU LC-2050C(FX273)

<色谱图>

mV

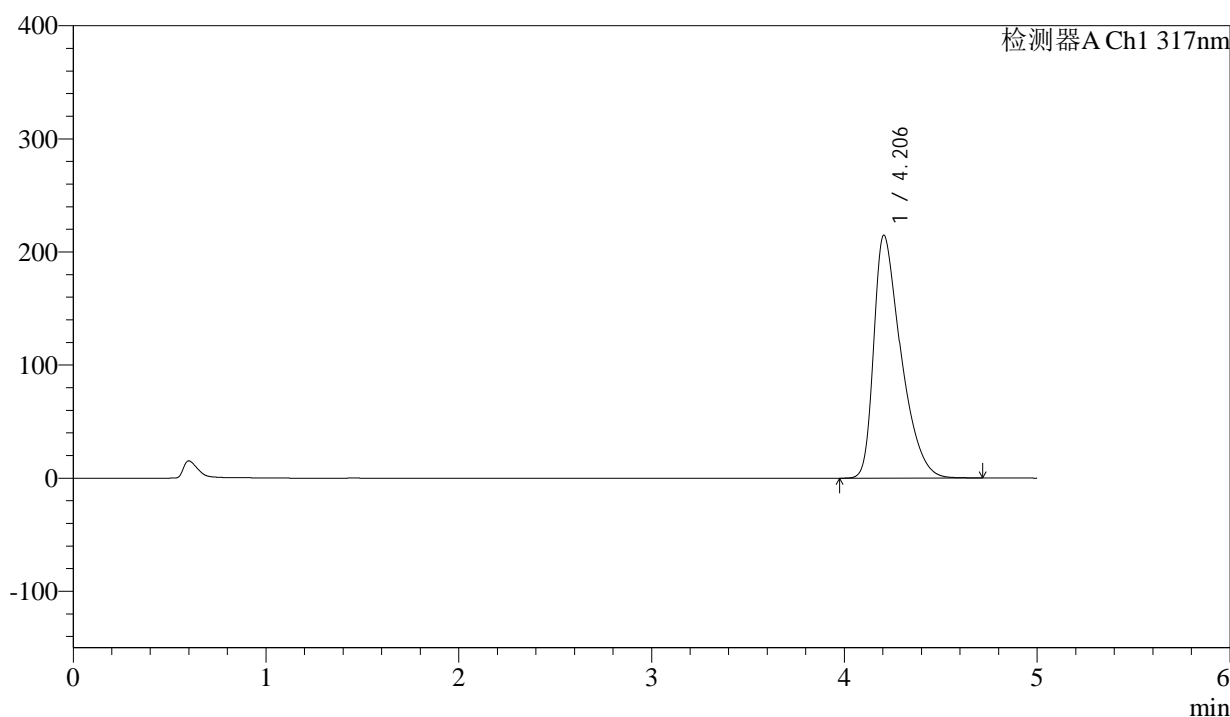

<峰表>

检测器A Ch1 317nm

峰号	保留时间	面积	面积%	高度	理论塔板数(USP)	拖尾因子	分离度(USP)
1	4.206	2103959	100.000	214879	4376	1.520	--
总计		2103959	100.000	214879			



QTL-4047

<样品信息>

色谱柱 : XB-C18(4.6*50mm,5μm) 流速:1.0ml/min
 柱温 : 40°C 波长:317nm
 数据文件名: RC\$QTL-4047 - 0-82/24-815-2 - cbzj-3785Bp-20mg-rcqx-pH6.0jz-jf50z-1-dz2-1.lcd
 方法文件名: RC\$QTL-4047 - QTL-4047-rcqx-FX273.lcm
 批处理文件名: RC\$QTL-4047 - 20250415-FX273.lcb
 样品瓶号: 2-27
 进样体积: 20μl 版本号:6.115
 进样时间: 2025/04/15 21:38:11 实验者: xiechaojun
 处理时间 (V2) : 2025/04/16 09:26:15 处理者: xiechaojun
 仪器型号: SHIMADZU LC-2050C(FX273)

<色谱图>

mV

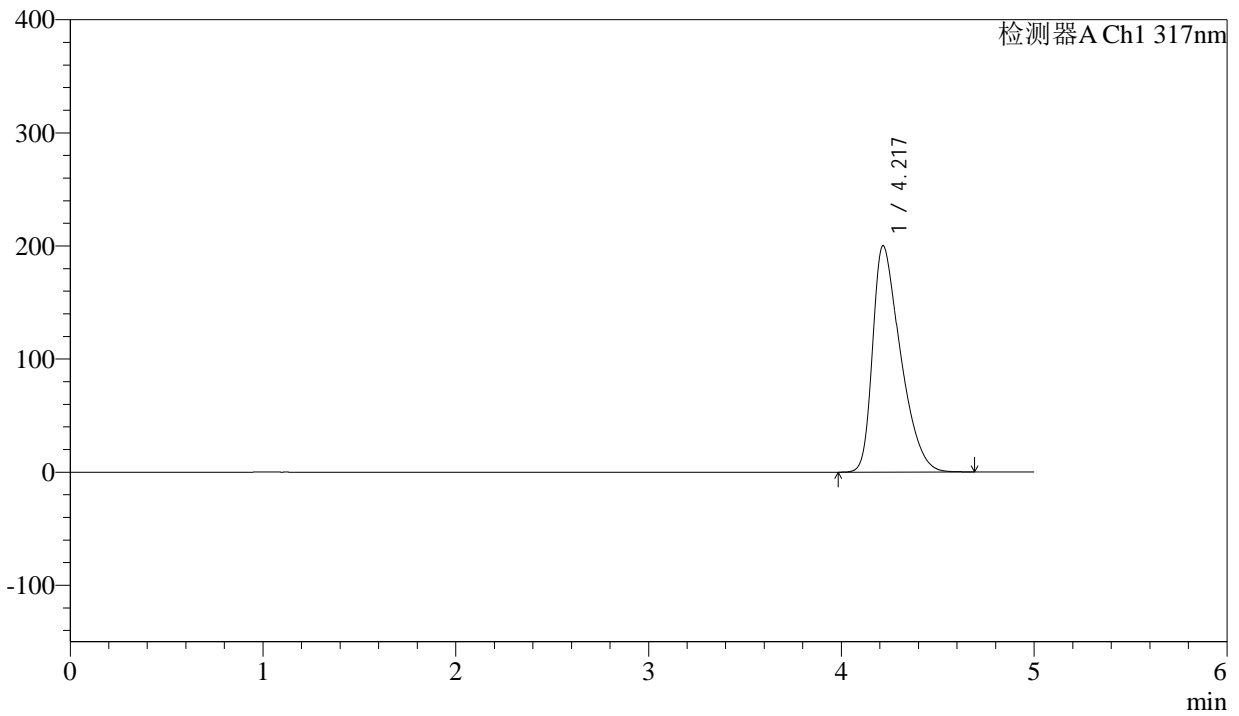

<峰表>

检测器A Ch1 317nm

峰号	保留时间	面积	面积%	高度	理论塔板数(USP)	拖尾因子	分离度(USP)
1	4.217	2007975	100.000	199964	4101	1.485	--
总计		2007975	100.000	199964			



QTL-4047

<样品信息>

色谱柱 : XB-C18(4.6*50mm,5μm) 流速:1.0ml/min
 柱温 : 40°C 波长:317nm
 数据文件名: RC\$QTL-4047 - 0-82/24-816-2 - cbzj-3785Bp-20mg-rcqx-pH6.0jz-jf50z-1-dz2-2.lcd
 方法文件名: RC\$QTL-4047 - QTL-4047-rcqx-FX273.lcm
 批处理文件名: RC\$QTL-4047 - 20250415-FX273.lcb
 样品瓶号: 2-27
 进样体积: 20μl 版本号:6.115
 进样时间: 2025/04/15 21:43:35 实验者: xiechaojun
 处理时间 (V2) : 2025/04/16 09:26:18 处理者: xiechaojun
 仪器型号: SHIMADZU LC-2050C(FX273)

<色谱图>

mV

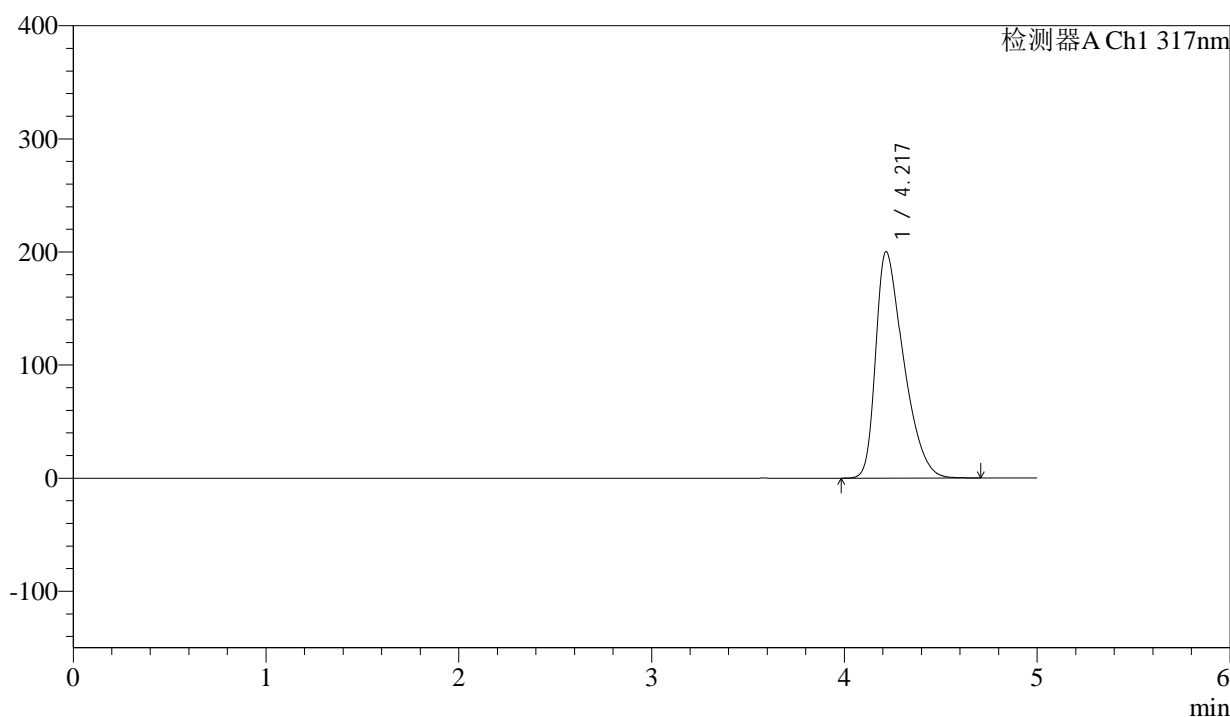

<峰表>

检测器A Ch1 317nm

峰号	保留时间	面积	面积%	高度	理论塔板数(USP)	拖尾因子	分离度(USP)
1	4.217	2008836	100.000	199869	4100	1.487	--
总计		2008836	100.000	199869			



QTL-4047

<样品信息>

色谱柱 : XB-C18(4.6*50mm,5 μ m) 流速:1.0ml/min
柱温 : 40 $^{\circ}$ C 波长:317nm
数据文件名: RC\$QTL-4047 - 0-82/24-817-2 - cbzj-3785Bp-20mg-rcqx-pH6.0jz-jf50z-2-rj.lcd
方法文件名: RC\$QTL-4047 - QTL-4047-rcqx-FX273.lcm
批处理文件名: RC\$QTL-4047 - 20250415-FX273.lcb
样品瓶号: 3-9
进样体积: 20 μ l 版本号:6.115
进样时间: 2025/04/15 21:48:58 实验者: xiechaojun
处理时间 (V2) : 2025/04/16 09:26:21 处理者: xiechaojun
仪器型号: SHIMADZU LC-2050C(FX273)

<色谱图>

mV

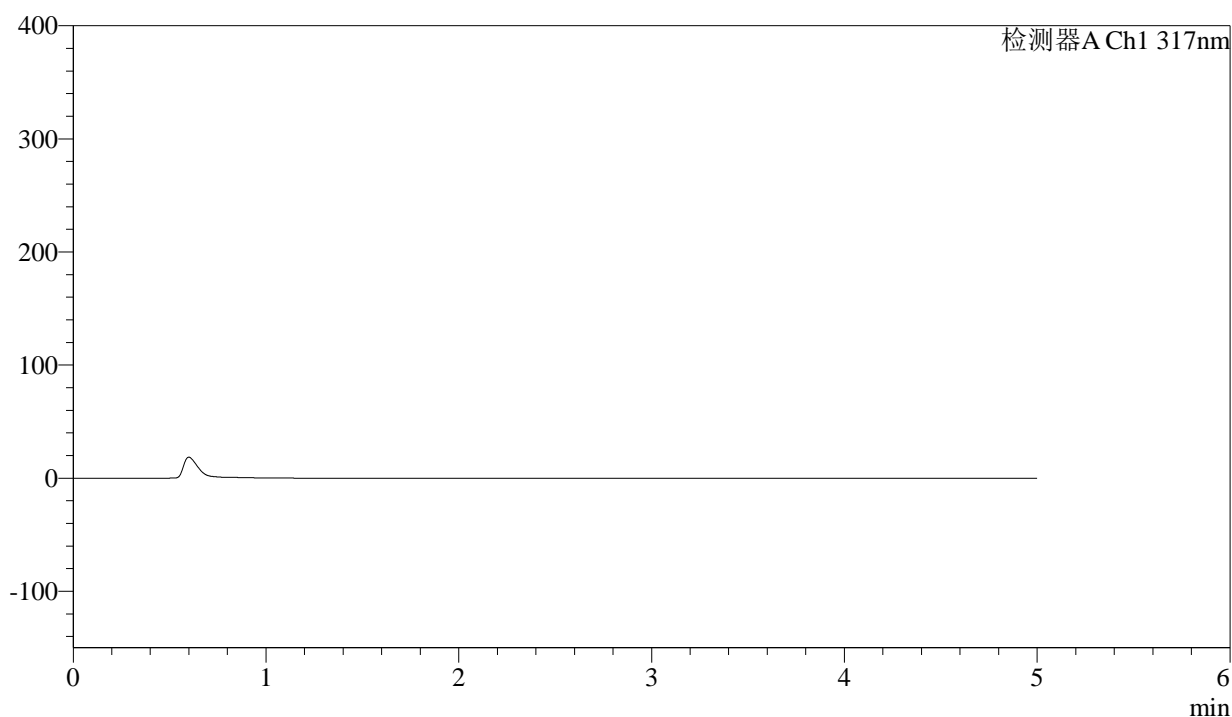

<峰表>

检测器A Ch1 317nm

峰号	保留时间	面积	面积%	高度	理论塔板数(USP)	拖尾因子	分离度(USP)
总计							



QTL-4047

<样品信息>

色谱柱 : XB-C18(4.6*50mm,5μm) 流速:1.0ml/min
 柱温 : 40°C 波长:317nm
 数据文件名: RC\$QTL-4047 - 0-82/24-818-2 - cbzj-3785Bp-20mg-rcqx-pH6.0jz-jf50z-2-dz1-1.lcd
 方法文件名: RC\$QTL-4047 - QTL-4047-rcqx-FX273.lcm
 批处理文件名: RC\$QTL-4047 - 20250415-FX273.lcb
 样品瓶号: 3-18
 进样体积: 20μl 版本号:6.115
 进样时间: 2025/04/15 21:54:21 实验者: xiechaojun
 处理时间 (V2) : 2025/04/16 09:26:24 处理者: xiechaojun
 仪器型号: SHIMADZU LC-2050C(FX273)

<色谱图>

mV

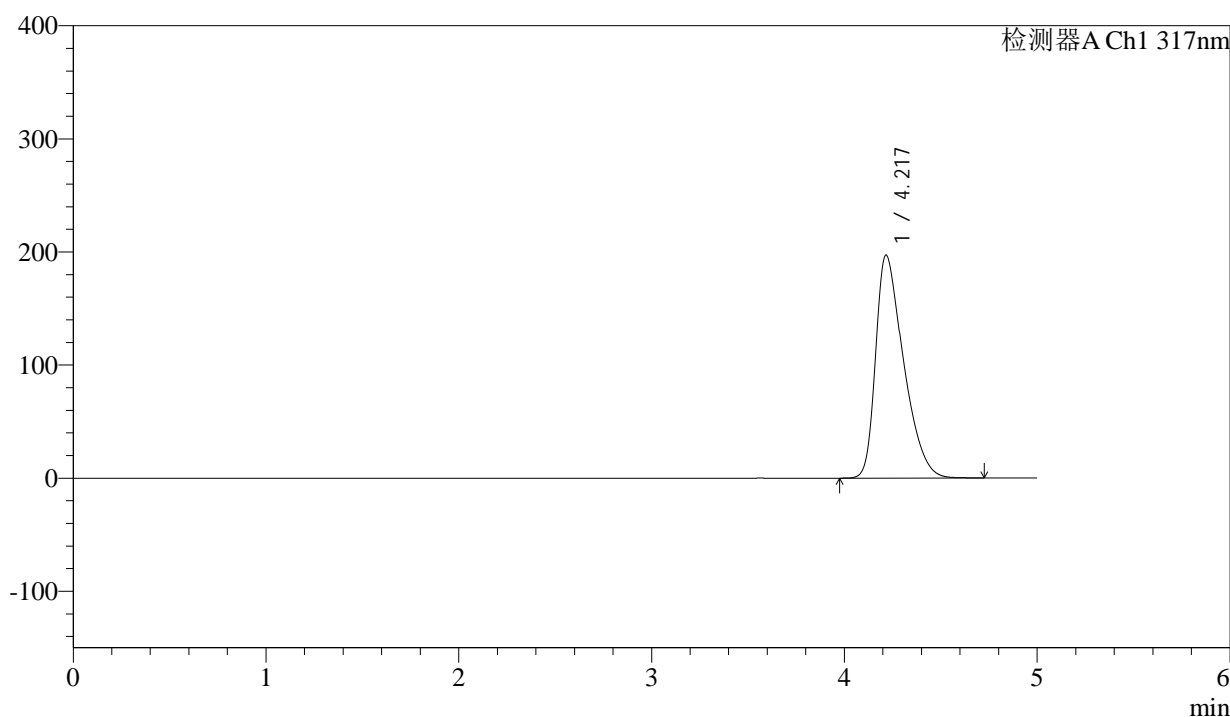

<峰表>

检测器A Ch1 317nm

峰号	保留时间	面积	面积%	高度	理论塔板数(USP)	拖尾因子	分离度(USP)
1	4.217	1979731	100.000	196871	4092	1.482	--
总计		1979731	100.000	196871			



QTL-4047

<样品信息>

色谱柱 : XB-C18(4.6*50mm,5μm) 流速:1.0ml/min
 柱温 : 40°C 波长:317nm
 数据文件名: RC\$QTL-4047 - 0-82/24-819-2 - cbzj-3785Bp-20mg-rcqx-pH6.0jz-jf50z-2-dz1-2.lcd
 方法文件名: RC\$QTL-4047 - QTL-4047-rcqx-FX273.lcm
 批处理文件名: RC\$QTL-4047 - 20250415-FX273.lcb
 样品瓶号: 3-18
 进样体积: 20μl 版本号:6.115
 进样时间: 2025/04/15 21:59:44 实验者: xiechaojun
 处理时间 (V2) : 2025/04/16 09:26:26 处理者: xiechaojun
 仪器型号: SHIMADZU LC-2050C(FX273)

<色谱图>

mV

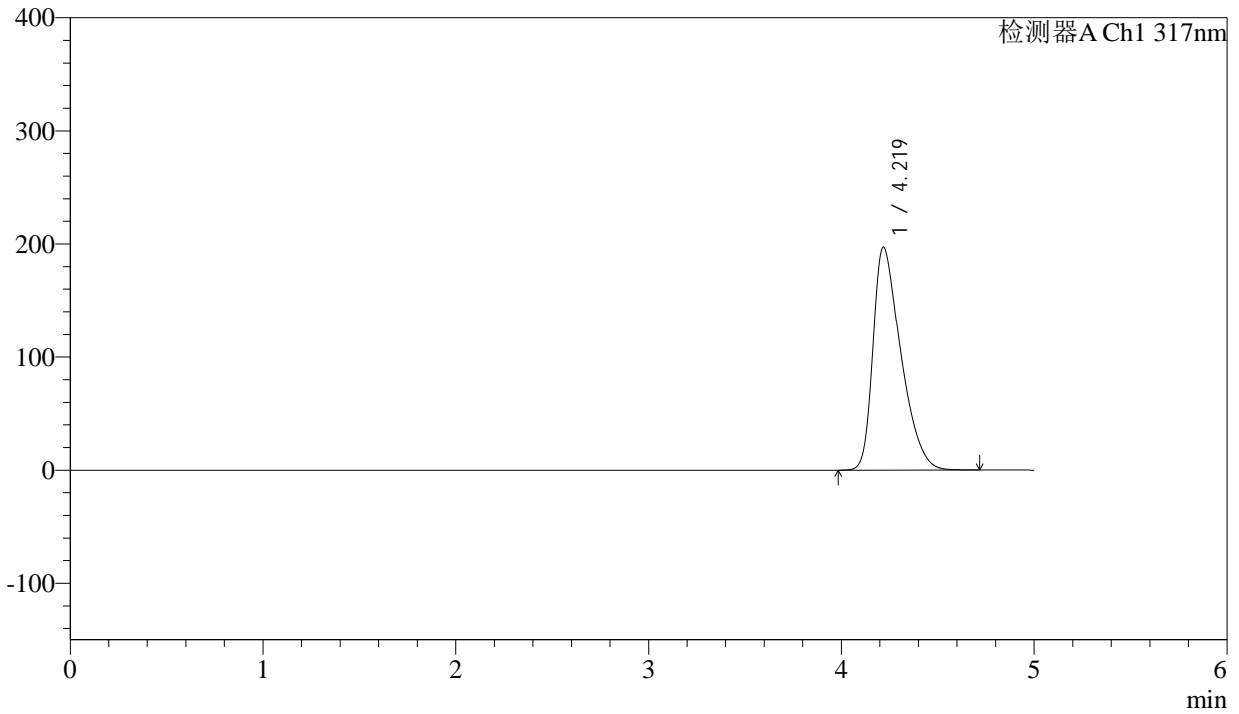

<峰表>

检测器A Ch1 317nm

峰号	保留时间	面积	面积%	高度	理论塔板数(USP)	拖尾因子	分离度(USP)
1	4.219	1976822	100.000	196955	4105	1.482	--
总计		1976822	100.000	196955			



QTL-4047

<样品信息>

色谱柱 : XB-C18(4.6*50mm,5μm) 流速:1.0ml/min
 柱温 : 40°C 波长:317nm
 数据文件名: RC\$QTL-4047 - 0-82/24-820-2 - cbzj-3785Bp-20mg-rcqx-pH6.0jz-jf50z-2-dz1-3.lcd
 方法文件名: RC\$QTL-4047 - QTL-4047-rcqx-FX273.lcm
 批处理文件名: RC\$QTL-4047 - 20250415-FX273.lcb
 样品瓶号: 3-18
 进样体积: 20μl 版本号:6.115
 进样时间: 2025/04/15 22:05:07 实验者: xiechaojun
 处理时间 (V2) : 2025/04/16 09:26:29 处理者: xiechaojun
 仪器型号: SHIMADZU LC-2050C(FX273)

<色谱图>

mV

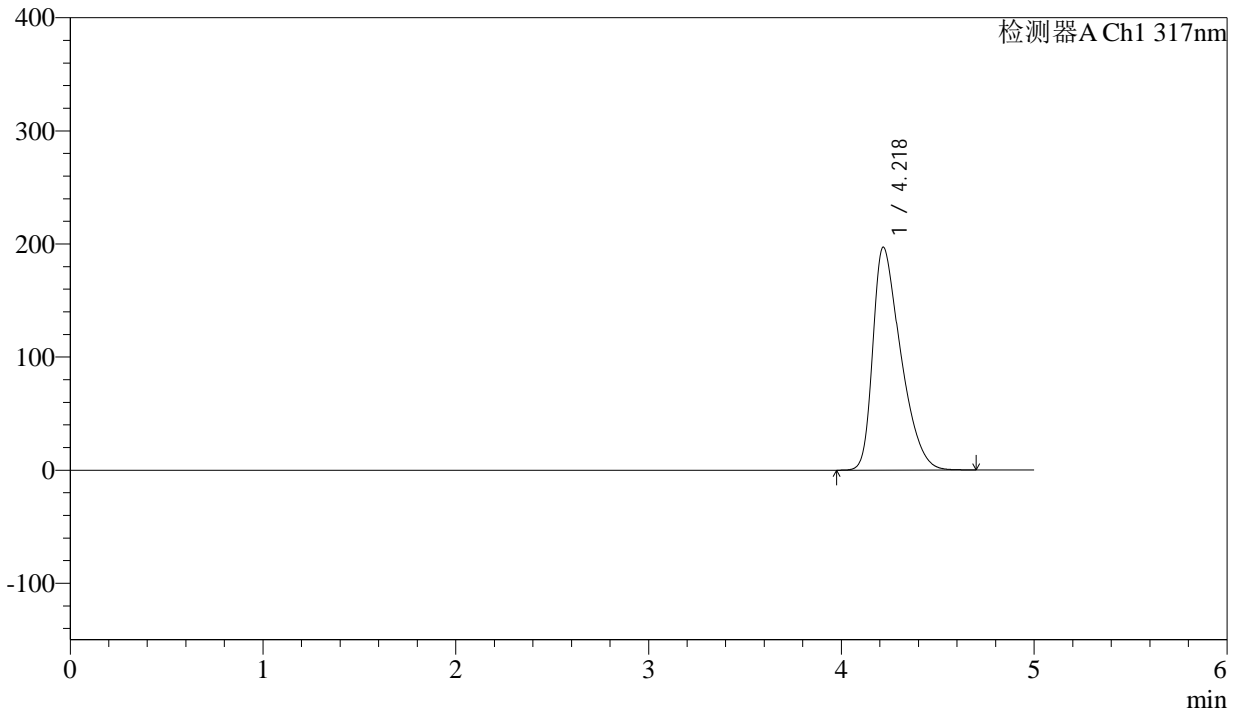

<峰表>

检测器A Ch1 317nm

峰号	保留时间	面积	面积%	高度	理论塔板数(USP)	拖尾因子	分离度(USP)
1	4.218	1977785	100.000	196803	4100	1.481	--
总计		1977785	100.000	196803			



QTL-4047

<样品信息>

色谱柱 : XB-C18(4.6*50mm,5 μ m) 流速:1.0ml/min
柱温 : 40 $^{\circ}$ C 波长:317nm
数据文件名: RC\$QTL-4047 - 0-82/24-821-2 - cbzj-3785Bp-20mg-rcqx-pH6.0jz-jf50z-2-dz1-4.lcd
方法文件名: RC\$QTL-4047 - QTL-4047-rcqx-FX273.lcm
批处理文件名: RC\$QTL-4047 - 20250415-FX273.lcb
样品瓶号: 3-18
进样体积: 20 μ l 版本号:6.115
进样时间: 2025/04/15 22:10:30 实验者: xiechaojun
处理时间 (V2) : 2025/04/16 09:26:32 处理者: xiechaojun
仪器型号: SHIMADZU LC-2050C(FX273)

<色谱图>

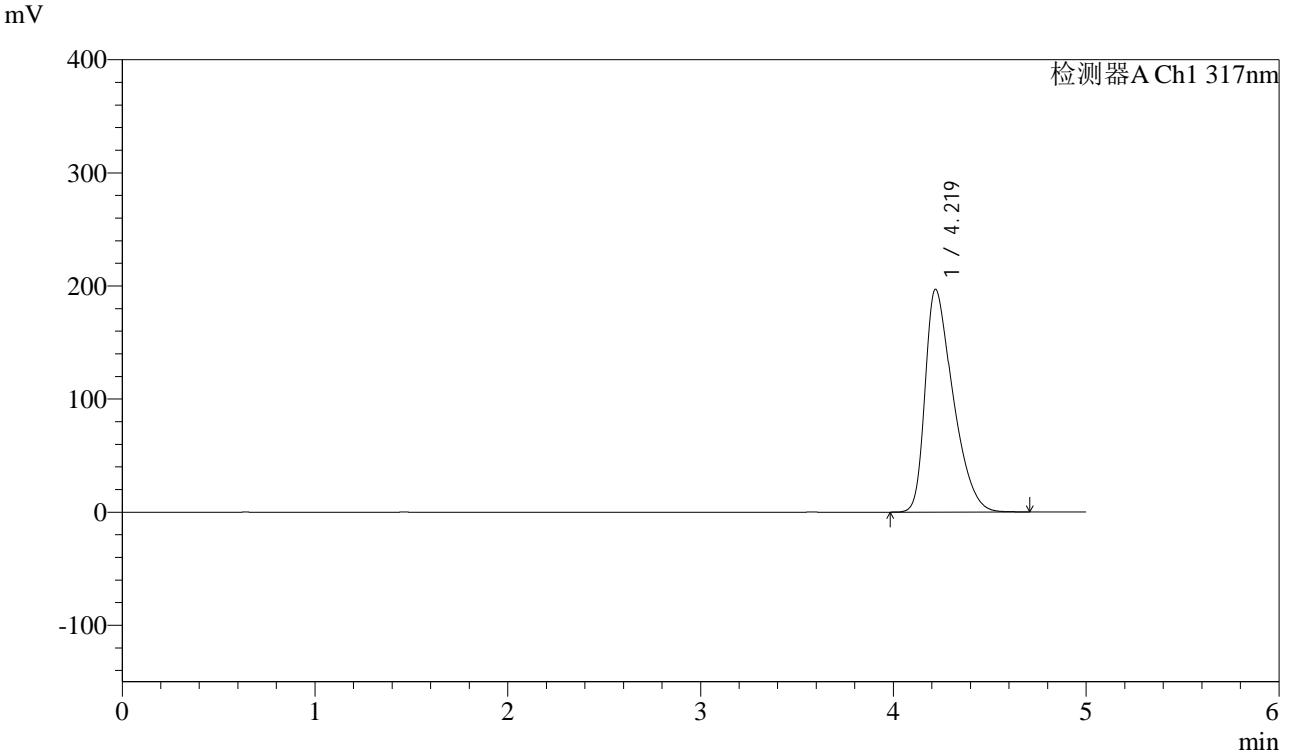

<峰表>

检测器A Ch1 317nm

峰号	保留时间	面积	面积%	高度	理论塔板数(USP)	拖尾因子	分离度(USP)
1	4.219	1976795	100.000	196882	4102	1.481	--
总计		1976795	100.000	196882			



QTL-4047

<样品信息>

色谱柱 : XB-C18(4.6*50mm,5μm) 流速:1.0ml/min
 柱温 : 40°C 波长:317nm
 数据文件名: RC\$QTL-4047 - 0-82/24-822-2 - cbzj-3785Bp-20mg-rcqx-pH6.0jz-jf50z-2-dz1-5.lcd
 方法文件名: RC\$QTL-4047 - QTL-4047-rcqx-FX273.lcm
 批处理文件名: RC\$QTL-4047 - 20250415-FX273.lcb
 样品瓶号: 3-18
 进样体积: 20μl 版本号:6.115
 进样时间: 2025/04/15 22:15:53 实验者: xiechaojun
 处理时间 (V2) : 2025/04/16 09:26:35 处理者: xiechaojun
 仪器型号: SHIMADZU LC-2050C(FX273)

<色谱图>

mV

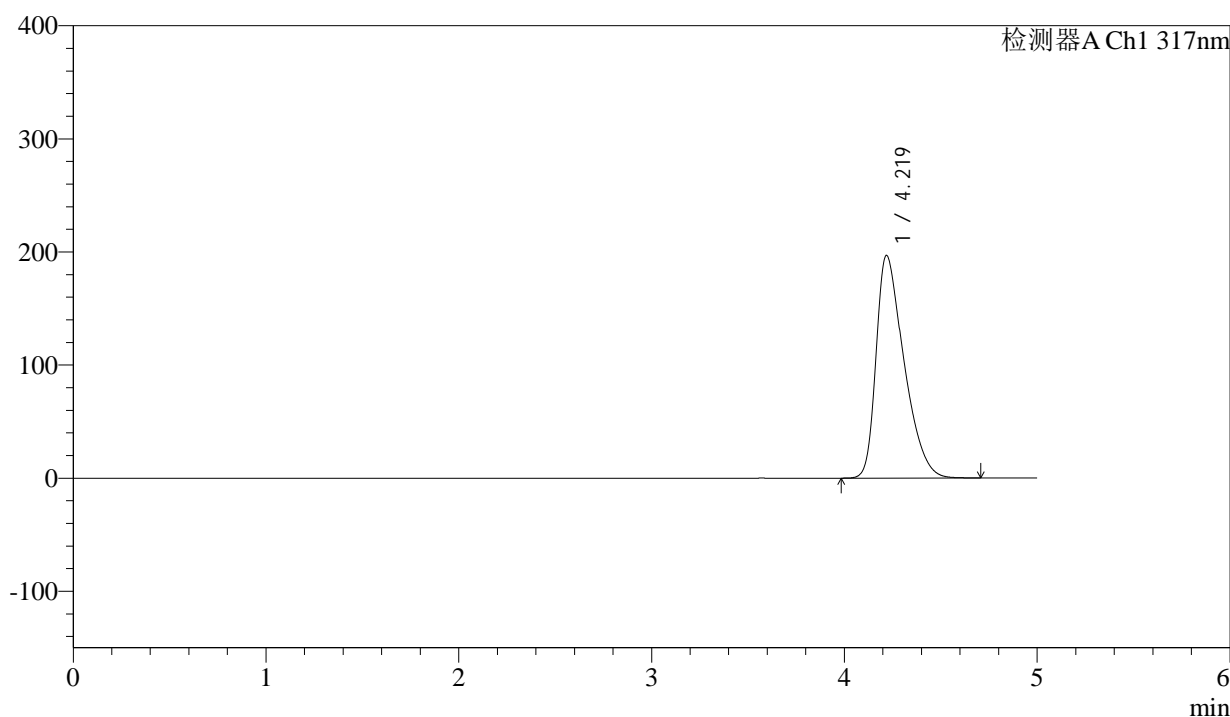

<峰表>

检测器A Ch1 317nm

峰号	保留时间	面积	面积%	高度	理论塔板数(USP)	拖尾因子	分离度(USP)
1	4.219	1975880	100.000	196831	4101	1.481	--
总计		1975880	100.000	196831			



QTL-4047

<样品信息>

色谱柱 : XB-C18(4.6*50mm,5 μ m) 流速:1.0ml/min
 柱温 : 40 $^{\circ}$ C 波长:317nm
 数据文件名: RC\$QTL-4047 - 0-82/24-823-2 - cbzj-3785Bp-20mg-rcqx-pH6.0jz-jf50z-2-p1-5min.lcd
 方法文件名: RC\$QTL-4047 - QTL-4047-rcqx-FX273.lcm
 批处理文件名: RC\$QTL-4047 - 20250415-FX273.lcb
 样品瓶号: 3-1
 进样体积: 20 μ l 版本号:6.115
 进样时间: 2025/04/15 22:21:15 实验者: xiechaojun
 处理时间 (V2) : 2025/04/16 09:26:38 处理者: xiechaojun
 仪器型号: SHIMADZU LC-2050C(FX273)

<色谱图>

mV

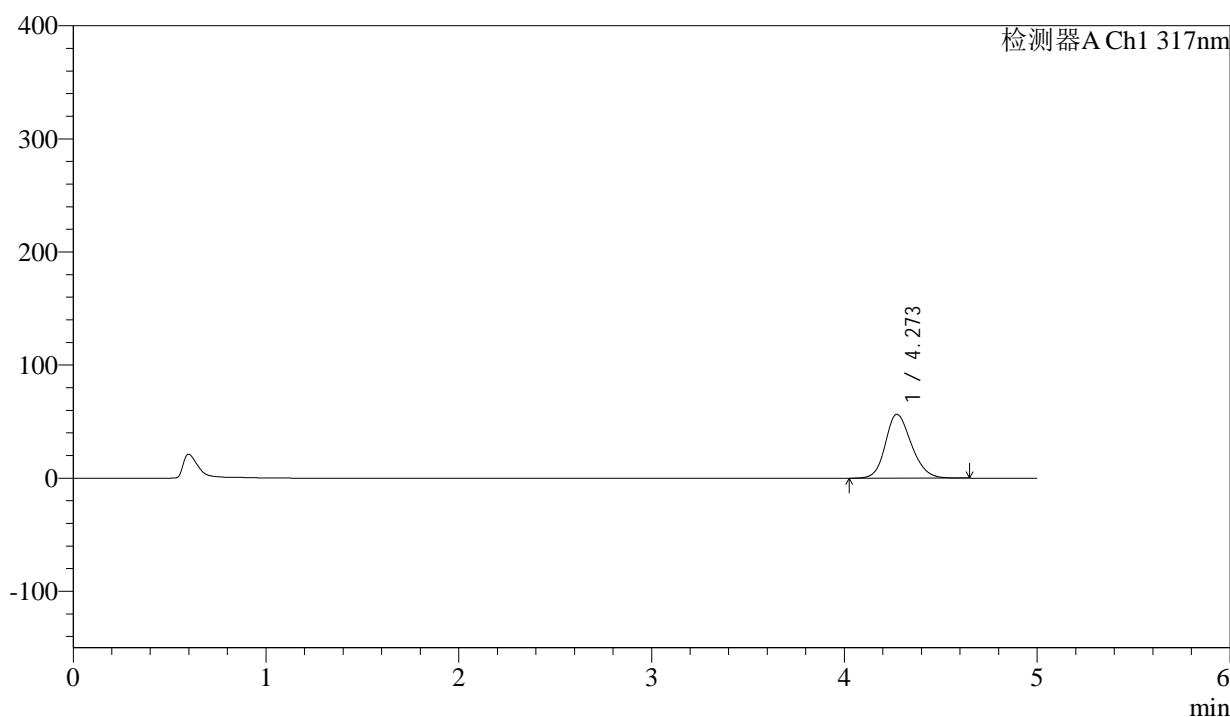

<峰表>

检测器A Ch1 317nm

峰号	保留时间	面积	面积%	高度	理论塔板数(USP)	拖尾因子	分离度(USP)
1	4.273	525487	100.000	56507	4954	1.190	--
总计		525487	100.000	56507			



QTL-4047

<样品信息>

色谱柱 : XB-C18(4.6*50mm,5μm) 流速:1.0ml/min
 柱温 : 40°C 波长:317nm
 数据文件名: RC\$QTL-4047 - 0-82/24-824-2 - cbzj-3785Bp-20mg-rcqx-pH6.0jz-jf50z-2-p2-5min.lcd
 方法文件名: RC\$QTL-4047 - QTL-4047-rcqx-FX273.lcm
 批处理文件名: RC\$QTL-4047 - 20250415-FX273.lcb
 样品瓶号: 3-10
 进样体积: 20μl 版本号:6.115
 进样时间: 2025/04/15 22:26:38 实验者: xiechaojun
 处理时间 (V2) : 2025/04/16 09:26:41 处理者: xiechaojun
 仪器型号: SHIMADZU LC-2050C(FX273)

<色谱图>

mV

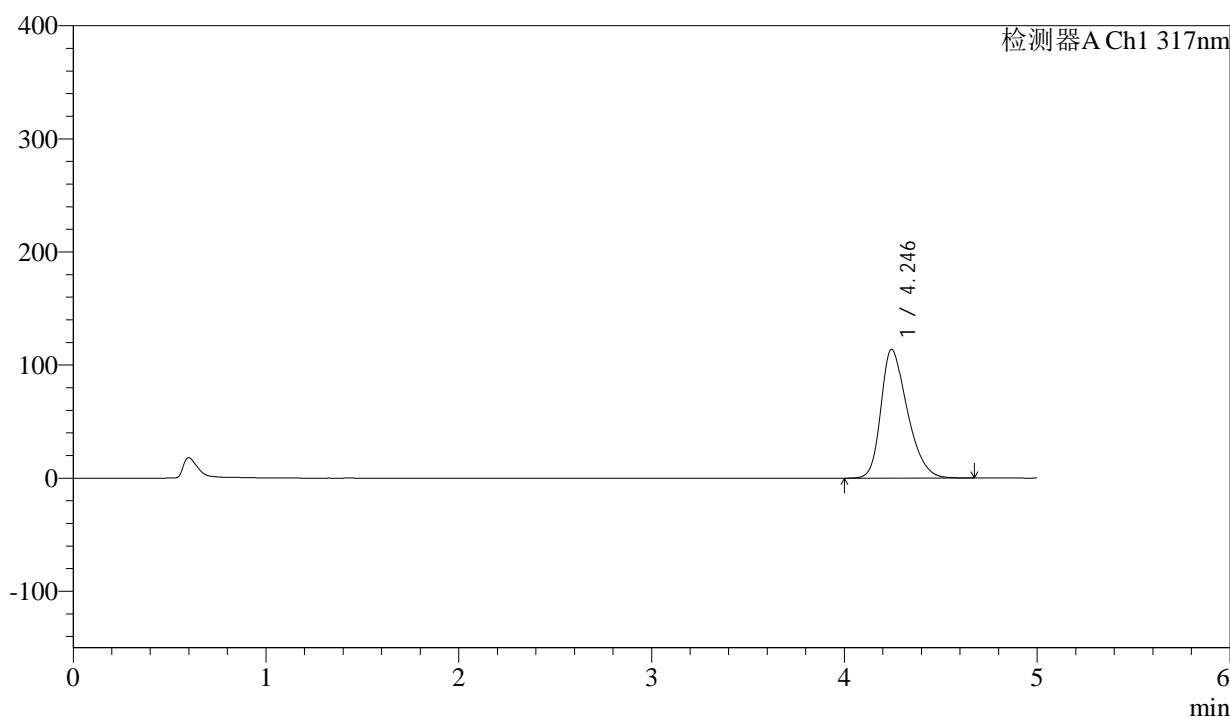

<峰表>

检测器A Ch1 317nm

峰号	保留时间	面积	面积%	高度	理论塔板数(USP)	拖尾因子	分离度(USP)
1	4.246	1080390	100.000	113882	4709	1.328	--
总计		1080390	100.000	113882			



QTL-4047

<样品信息>

色谱柱 : XB-C18(4.6*50mm,5μm) 流速:1.0ml/min
 柱温 : 40°C 波长:317nm
 数据文件名: RC\$QTL-4047 - 0-82/24-825-2 - cbzj-3785Bp-20mg-rcqx-pH6.0jz-jf50z-2-p3-5min.lcd
 方法文件名: RC\$QTL-4047 - QTL-4047-rcqx-FX273.lcm
 批处理文件名: RC\$QTL-4047 - 20250415-FX273.lcb
 样品瓶号: 3-19
 进样体积: 20μl 版本号:6.115
 进样时间: 2025/04/15 22:32:00 实验者: xiechaojun
 处理时间 (V2) : 2025/04/16 09:26:43 处理者: xiechaojun
 仪器型号: SHIMADZU LC-2050C(FX273)

<色谱图>

mV

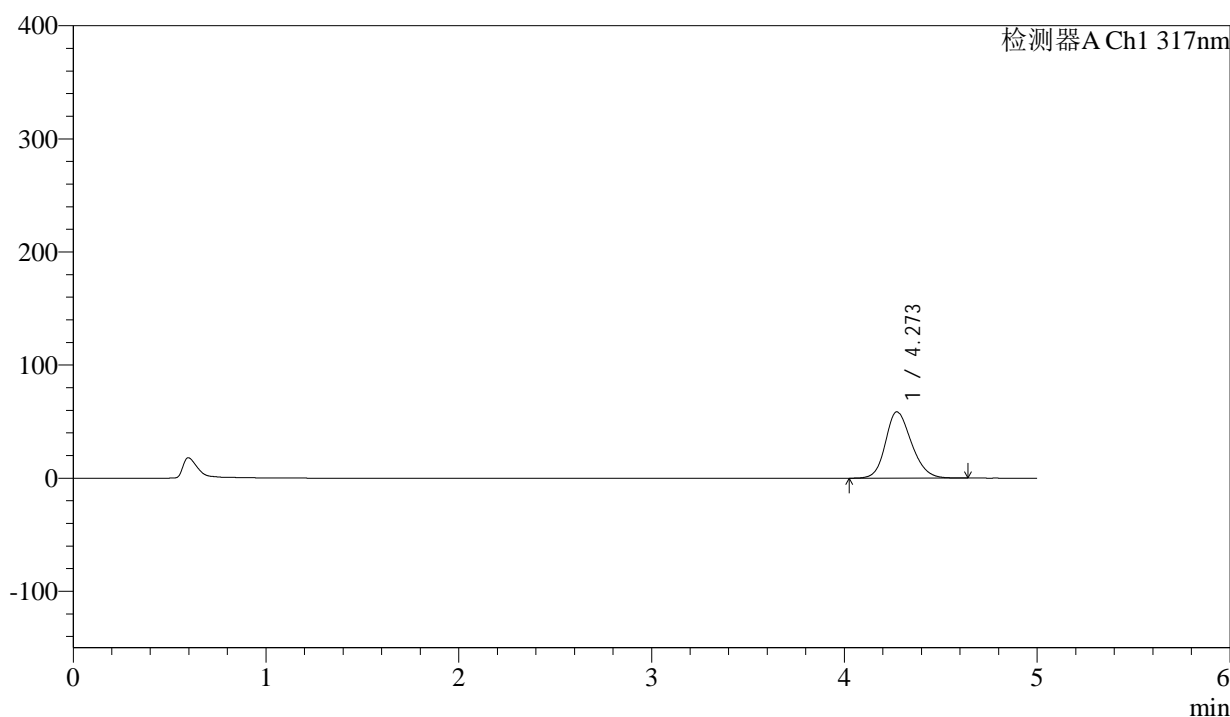

<峰表>

检测器A Ch1 317nm

峰号	保留时间	面积	面积%	高度	理论塔板数(USP)	拖尾因子	分离度(USP)
1	4.273	544952	100.000	58610	4957	1.195	--
总计		544952	100.000	58610			



QTL-4047

<样品信息>

色谱柱 : XB-C18(4.6*50mm,5μm) 流速:1.0ml/min
 柱温 : 40°C 波长:317nm
 数据文件名: RC\$QTL-4047 - 0-82/24-826-2 - cbzj-3785Bp-20mg-rcqx-pH6.0jz-jf50z-2-p4-5min.lcd
 方法文件名: RC\$QTL-4047 - QTL-4047-rcqx-FX273.lcm
 批处理文件名: RC\$QTL-4047 - 20250415-FX273.lcb
 样品瓶号: 3-28
 进样体积: 20μl 版本号:6.115
 进样时间: 2025/04/15 22:37:23 实验者: xiechaojun
 处理时间 (V2) : 2025/04/16 09:26:47 处理者: xiechaojun
 仪器型号: SHIMADZU LC-2050C(FX273)

<色谱图>

mV

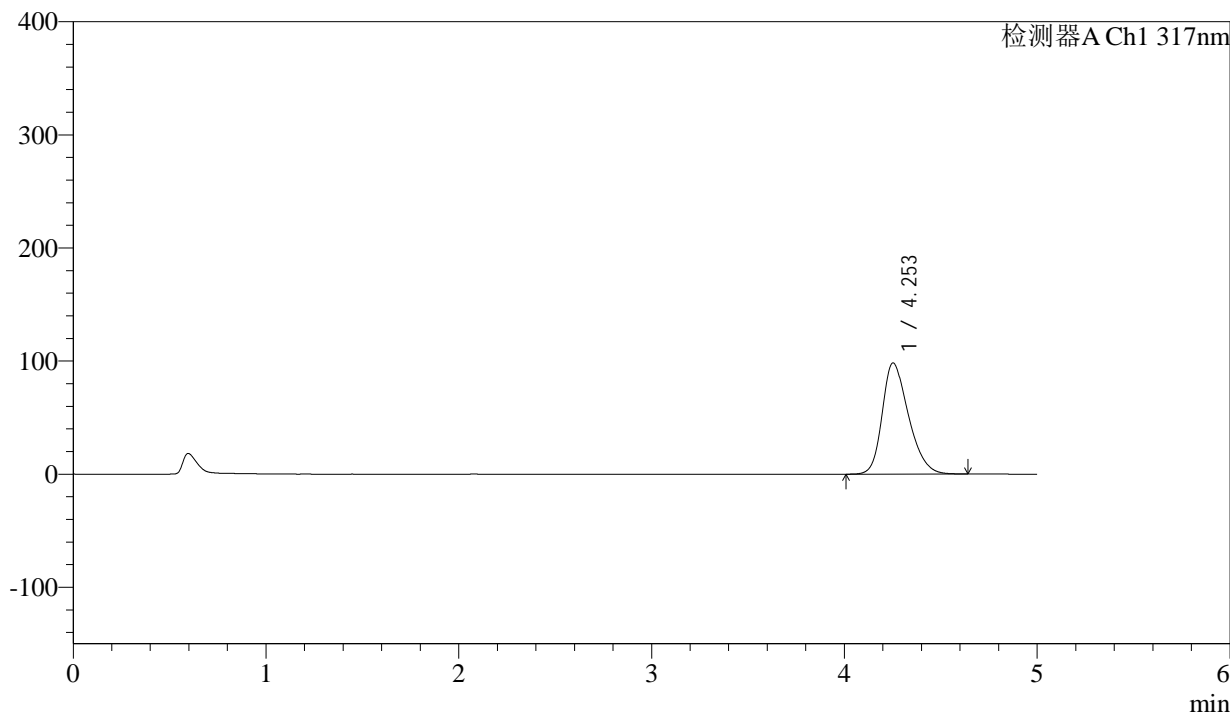

<峰表>

检测器A Ch1 317nm

峰号	保留时间	面积	面积%	高度	理论塔板数(USP)	拖尾因子	分离度(USP)
1	4.253	927502	100.000	98339	4774	1.293	--
总计		927502	100.000	98339			



QTL-4047

<样品信息>

色谱柱 : XB-C18(4.6*50mm,5 μ m) 流速:1.0ml/min
 柱温 : 40 $^{\circ}$ C 波长:317nm
 数据文件名: RC\$QTL-4047 - 0-82/24-827-2 - cbzj-3785Bp-20mg-rcqx-pH6.0jz-jf50z-2-p5-5min.lcd
 方法文件名: RC\$QTL-4047 - QTL-4047-rcqx-FX273.lcm
 批处理文件名: RC\$QTL-4047 - 20250415-FX273.lcb
 样品瓶号: 3-37
 进样体积: 20 μ l 版本号:6.115
 进样时间: 2025/04/15 22:42:45 实验者: xiechaojun
 处理时间 (V2) : 2025/04/16 09:26:49 处理者: xiechaojun
 仪器型号: SHIMADZU LC-2050C(FX273)

<色谱图>

mV

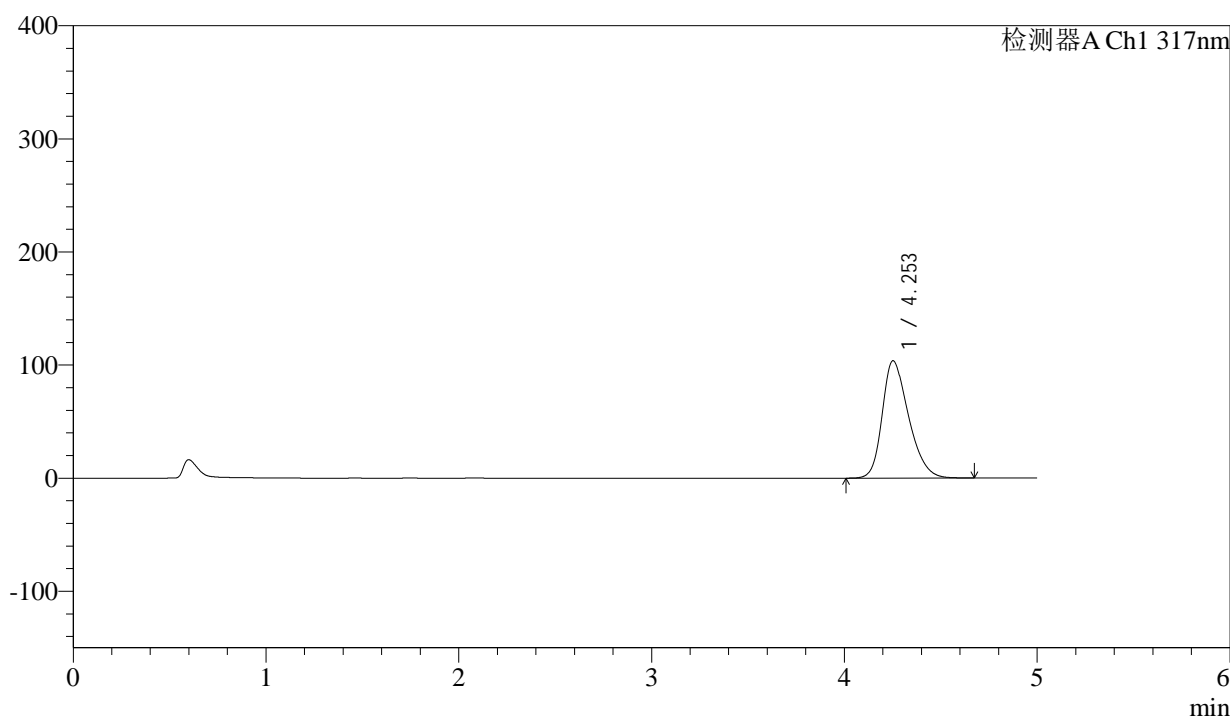

<峰表>

检测器A Ch1 317nm

峰号	保留时间	面积	面积%	高度	理论塔板数(USP)	拖尾因子	分离度(USP)
1	4.253	982344	100.000	103752	4744	1.304	--
总计		982344	100.000	103752			



QTL-4047

<样品信息>

色谱柱 : XB-C18(4.6*50mm,5μm) 流速:1.0ml/min
 柱温 : 40°C 波长:317nm
 数据文件名: RC\$QTL-4047 - 0-82/24-828-2 - cbzj-3785Bp-20mg-rcqx-pH6.0jz-jf50z-2-p6-5min.lcd
 方法文件名: RC\$QTL-4047 - QTL-4047-rcqx-FX273.lcm
 批处理文件名: RC\$QTL-4047 - 20250415-FX273.lcb
 样品瓶号: 3-46
 进样体积: 20μl 版本号:6.115
 进样时间: 2025/04/15 22:48:07 实验者: xiechaojun
 处理时间 (V2) : 2025/04/16 09:26:52 处理者: xiechaojun
 仪器型号: SHIMADZU LC-2050C(FX273)

<色谱图>

mV

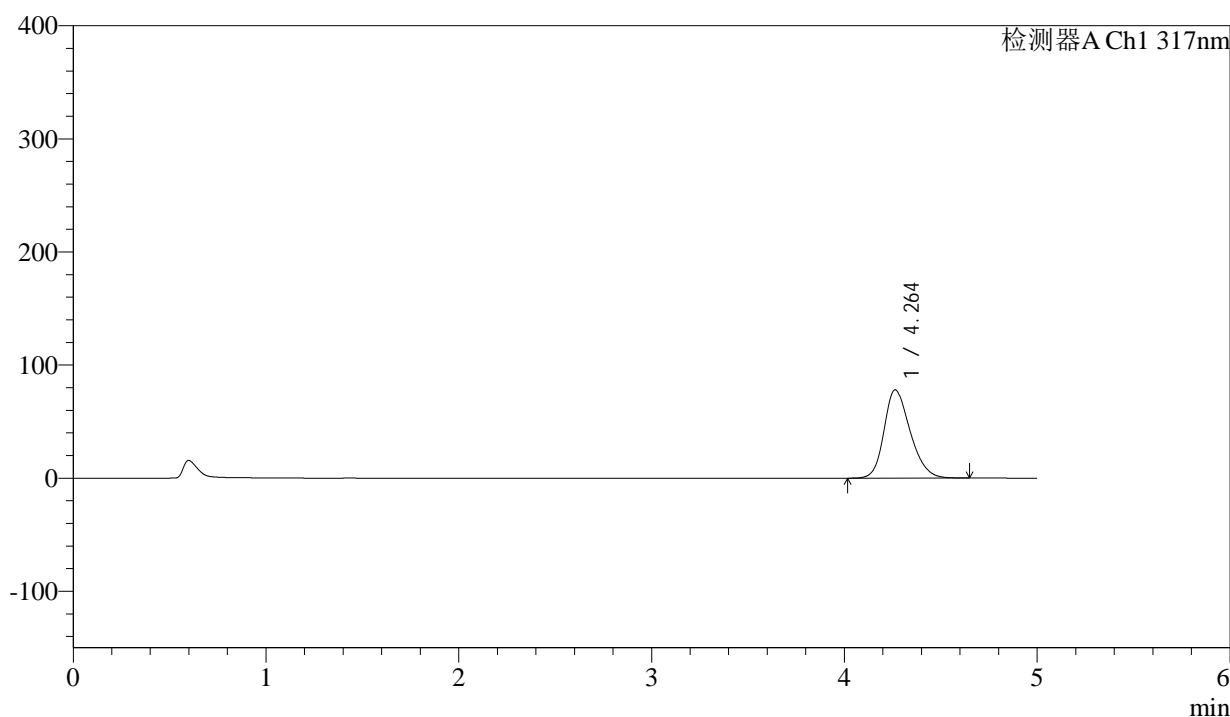

<峰表>

检测器A Ch1 317nm

峰号	保留时间	面积	面积%	高度	理论塔板数(USP)	拖尾因子	分离度(USP)
1	4.264	731228	100.000	78063	4863	1.244	--
总计		731228	100.000	78063			



QTL-4047

<样品信息>

色谱柱 : XB-C18(4.6*50mm,5μm) 流速:1.0ml/min
 柱温 : 40°C 波长:317nm
 数据文件名: RC\$QTL-4047 - 0-82/24-829-2 - cbzj-3785Bp-20mg-rcqx-pH6.0jz-jf50z-2-p1-10min.lcd
 方法文件名: RC\$QTL-4047 - QTL-4047-rcqx-FX273.lcm
 批处理文件名: RC\$QTL-4047 - 20250415-FX273.lcb
 样品瓶号: 3-2
 进样体积: 20μl 版本号:6.115
 进样时间: 2025/04/15 22:53:29 实验者: xiechaojun
 处理时间 (V2) : 2025/04/16 09:26:55 处理者: xiechaojun
 仪器型号: SHIMADZU LC-2050C(FX273)

<色谱图>

mV

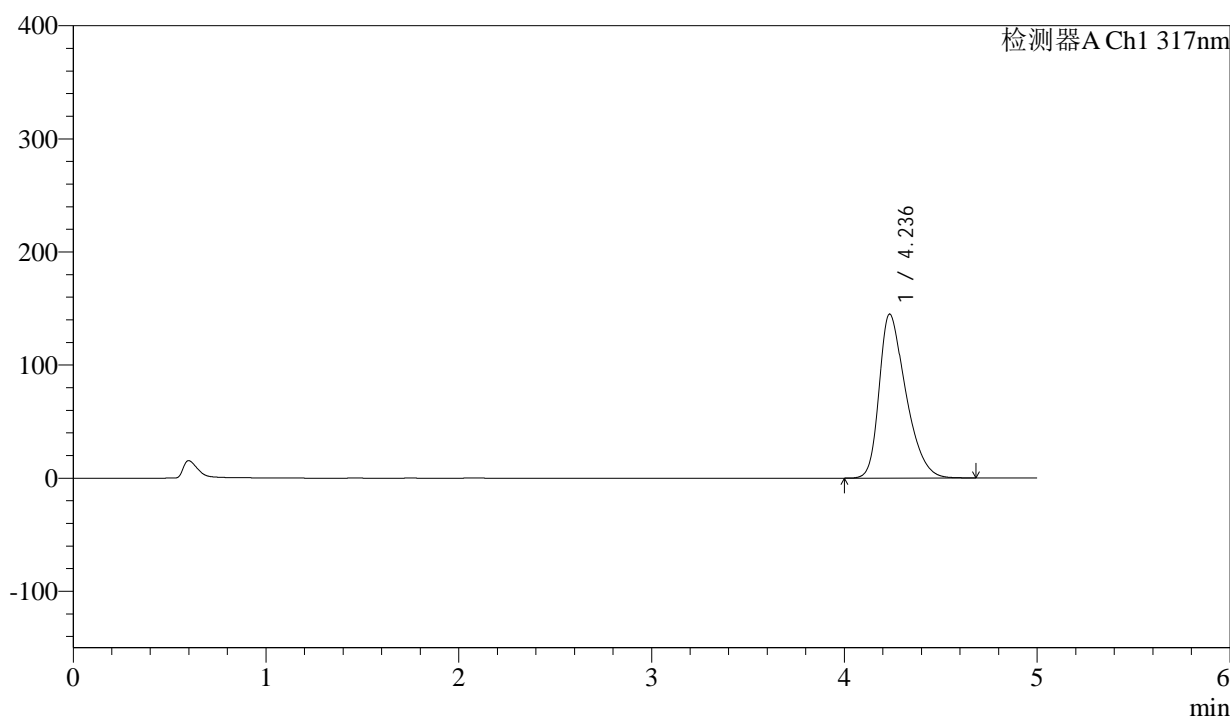

<峰表>

检测器A Ch1 317nm

峰号	保留时间	面积	面积%	高度	理论塔板数(USP)	拖尾因子	分离度(USP)
1	4.236	1389779	100.000	144866	4604	1.393	--
总计		1389779	100.000	144866			



QTL-4047

<样品信息>

色谱柱 : XB-C18(4.6*50mm,5μm) 流速:1.0ml/min
 柱温 : 40°C 波长:317nm
 数据文件名: RC\$QTL-4047 - 0-82/24-830-2 - cbzj-3785Bp-20mg-rcqx-pH6.0jz-jf50z-2-p2-10min.lcd
 方法文件名: RC\$QTL-4047 - QTL-4047-rcqx-FX273.lcm
 批处理文件名: RC\$QTL-4047 - 20250415-FX273.lcb
 样品瓶号: 3-11
 进样体积: 20μl 版本号:6.115
 进样时间: 2025/04/15 22:58:51 实验者: xiechaojun
 处理时间 (V2) : 2025/04/16 09:26:58 处理者: xiechaojun
 仪器型号: SHIMADZU LC-2050C(FX273)

<色谱图>

mV

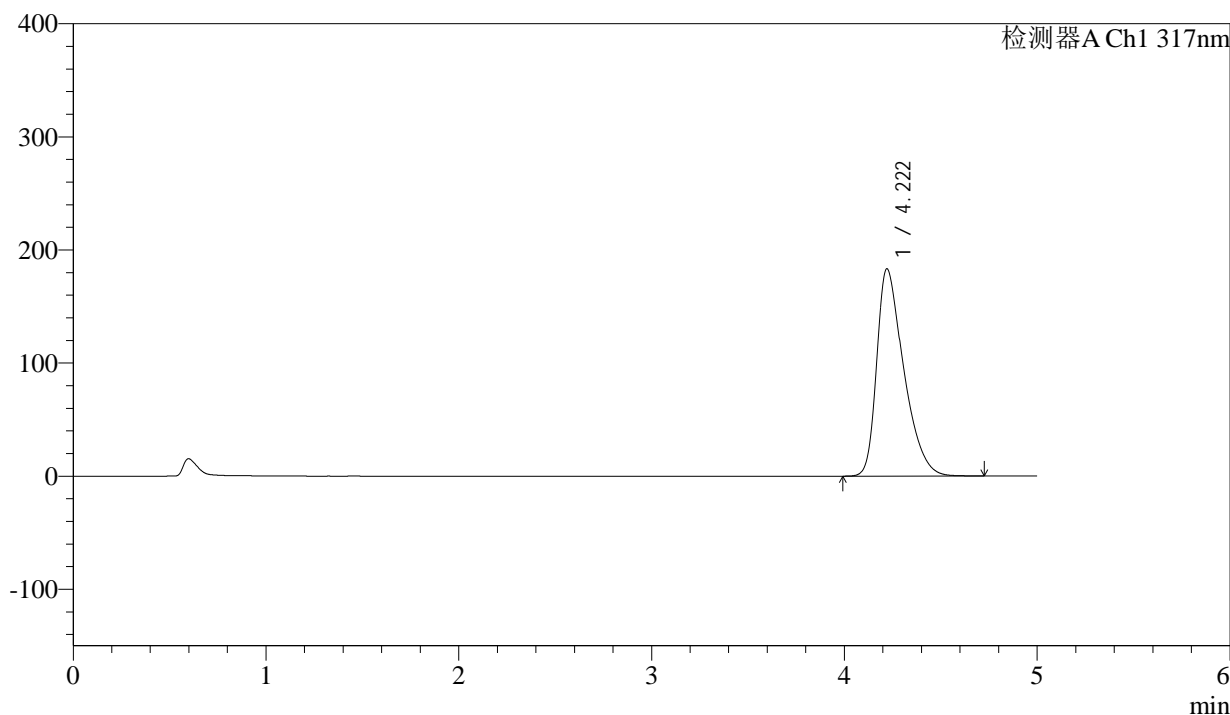

<峰表>

检测器A Ch1 317nm

峰号	保留时间	面积	面积%	高度	理论塔板数(USP)	拖尾因子	分离度(USP)
1	4.222	1779034	100.000	183332	4477	1.466	--
总计		1779034	100.000	183332			



QTL-4047

<样品信息>

色谱柱 : XB-C18(4.6*50mm,5 μ m) 流速:1.0ml/min
 柱温 : 40 $^{\circ}$ C 波长:317nm
 数据文件名: RC\$QTL-4047 - 0-82/24-831-2 - cbzj-3785Bp-20mg-rcqx-pH6.0jz-jf50z-2-p3-10min.lcd
 方法文件名: RC\$QTL-4047 - QTL-4047-rcqx-FX273.lcm
 批处理文件名: RC\$QTL-4047 - 20250415-FX273.lcb
 样品瓶号: 3-20
 进样体积: 20 μ l 版本号:6.115
 进样时间: 2025/04/15 23:04:14 实验者: xiechaojun
 处理时间 (V2) : 2025/04/16 09:27:01 处理者: xiechaojun
 仪器型号: SHIMADZU LC-2050C(FX273)

<色谱图>

mV

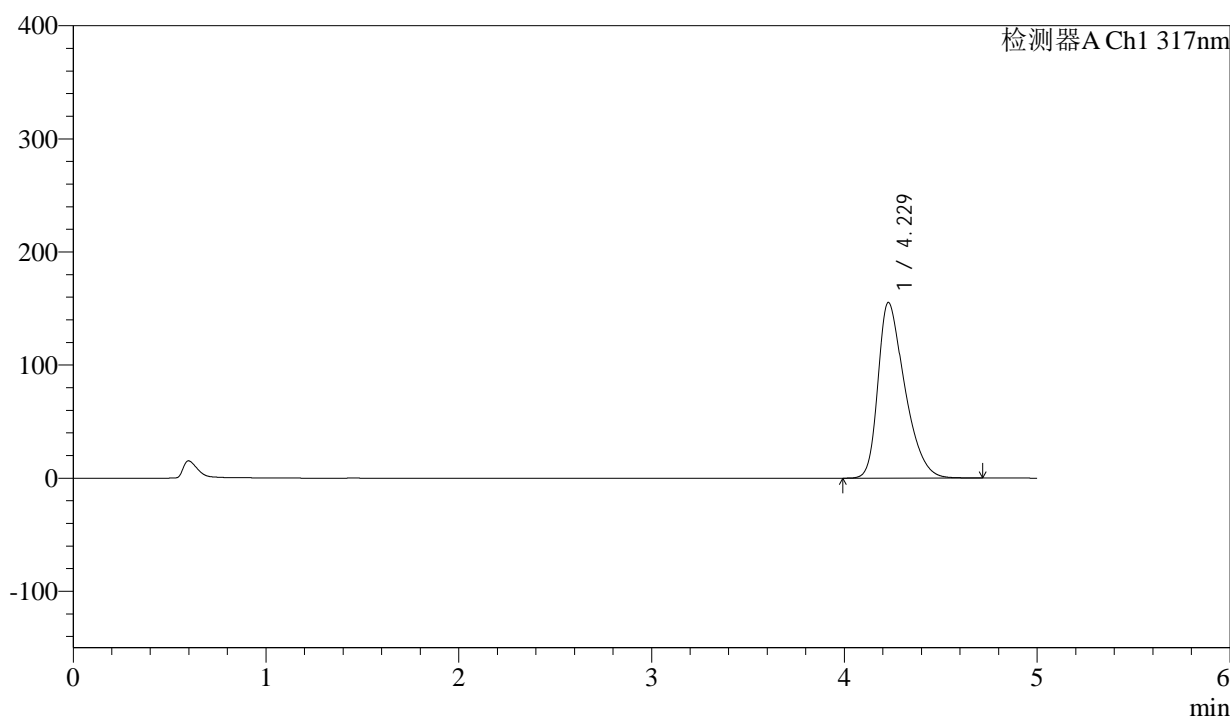

<峰表>

检测器A Ch1 317nm

峰号	保留时间	面积	面积%	高度	理论塔板数(USP)	拖尾因子	分离度(USP)
1	4.229	1495468	100.000	155388	4557	1.415	--
总计		1495468	100.000	155388			



QTL-4047

<样品信息>

色谱柱 : XB-C18(4.6*50mm,5 μ m) 流速:1.0ml/min
 柱温 : 40 $^{\circ}$ C 波长:317nm
 数据文件名: RC\$QTL-4047 - 0-82/24-832-2 - cbzj-3785Bp-20mg-rcqx-pH6.0jz-jf50z-2-p4-10min.lcd
 方法文件名: RC\$QTL-4047 - QTL-4047-rcqx-FX273.lcm
 批处理文件名: RC\$QTL-4047 - 20250415-FX273.lcb
 样品瓶号: 3-29
 进样体积: 20 μ l 版本号:6.115
 进样时间: 2025/04/15 23:09:37 实验者: xiechaojun
 处理时间 (V2) : 2025/04/16 09:27:04 处理者: xiechaojun
 仪器型号: SHIMADZU LC-2050C(FX273)

<色谱图>

mV

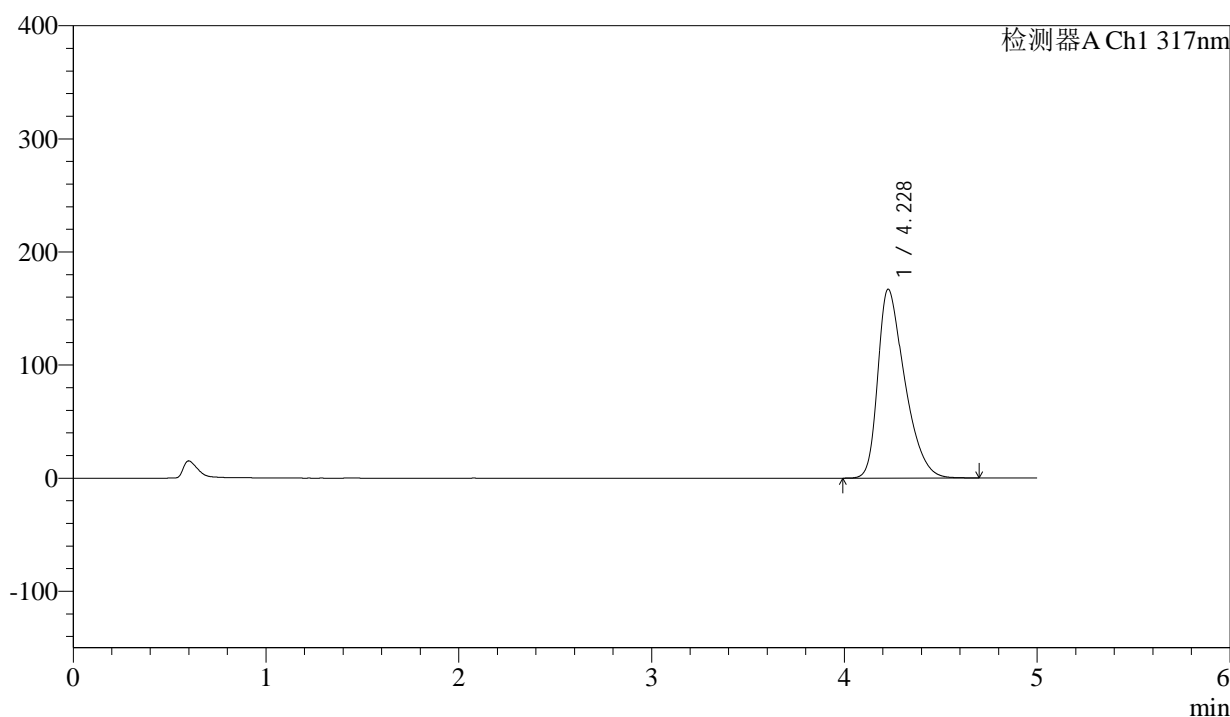

<峰表>

检测器A Ch1 317nm

峰号	保留时间	面积	面积%	高度	理论塔板数(USP)	拖尾因子	分离度(USP)
1	4.228	1613384	100.000	166935	4522	1.436	--
总计		1613384	100.000	166935			



QTL-4047

<样品信息>

色谱柱 : XB-C18(4.6*50mm,5 μ m) 流速:1.0ml/min
 柱温 : 40 $^{\circ}$ C 波长:317nm
 数据文件名: RC\$QTL-4047 - 0-82/24-833-2 - cbzj-3785Bp-20mg-rcqx-pH6.0jz-jf50z-2-p5-10min.lcd
 方法文件名: RC\$QTL-4047 - QTL-4047-rcqx-FX273.lcm
 批处理文件名: RC\$QTL-4047 - 20250415-FX273.lcb
 样品瓶号: 3-38
 进样体积: 20 μ l 版本号:6.115
 进样时间: 2025/04/15 23:14:59 实验者: xiechaojun
 处理时间 (V2) : 2025/04/16 09:27:07 处理者: xiechaojun
 仪器型号: SHIMADZU LC-2050C(FX273)

<色谱图>

mV

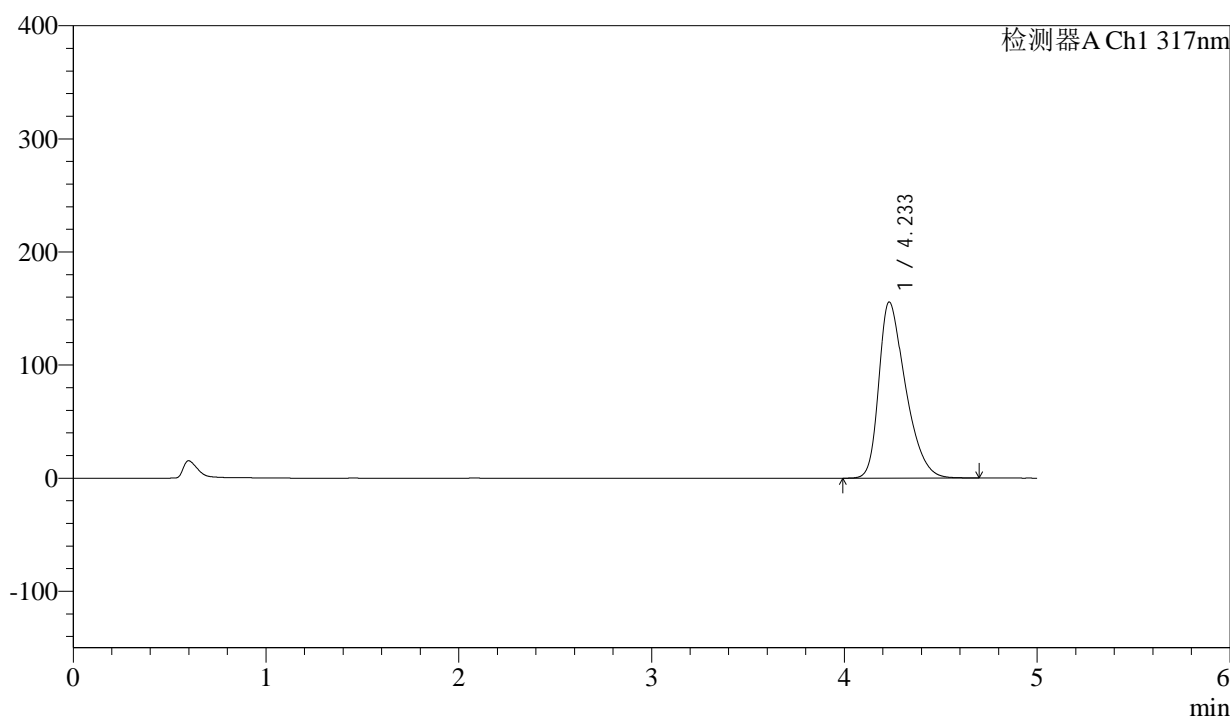

<峰表>

检测器A Ch1 317nm

峰号	保留时间	面积	面积%	高度	理论塔板数(USP)	拖尾因子	分离度(USP)
1	4.233	1494678	100.000	155552	4587	1.412	--
总计		1494678	100.000	155552			



QTL-4047

<样品信息>

色谱柱 : XB-C18(4.6*50mm,5μm) 流速:1.0ml/min
 柱温 : 40°C 波长:317nm
 数据文件名: RC\$QTL-4047 - 0-82/24-834-2 - cbzj-3785Bp-20mg-rcqx-pH6.0jz-jf50z-2-p6-10min.lcd
 方法文件名: RC\$QTL-4047 - QTL-4047-rcqx-FX273.lcm
 批处理文件名: RC\$QTL-4047 - 20250415-FX273.lcb
 样品瓶号: 3-47
 进样体积: 20μl 版本号:6.115
 进样时间: 2025/04/15 23:20:22 实验者: xiechaojun
 处理时间 (V2) : 2025/04/16 09:27:09 处理者: xiechaojun
 仪器型号: SHIMADZU LC-2050C(FX273)

<色谱图>

mV

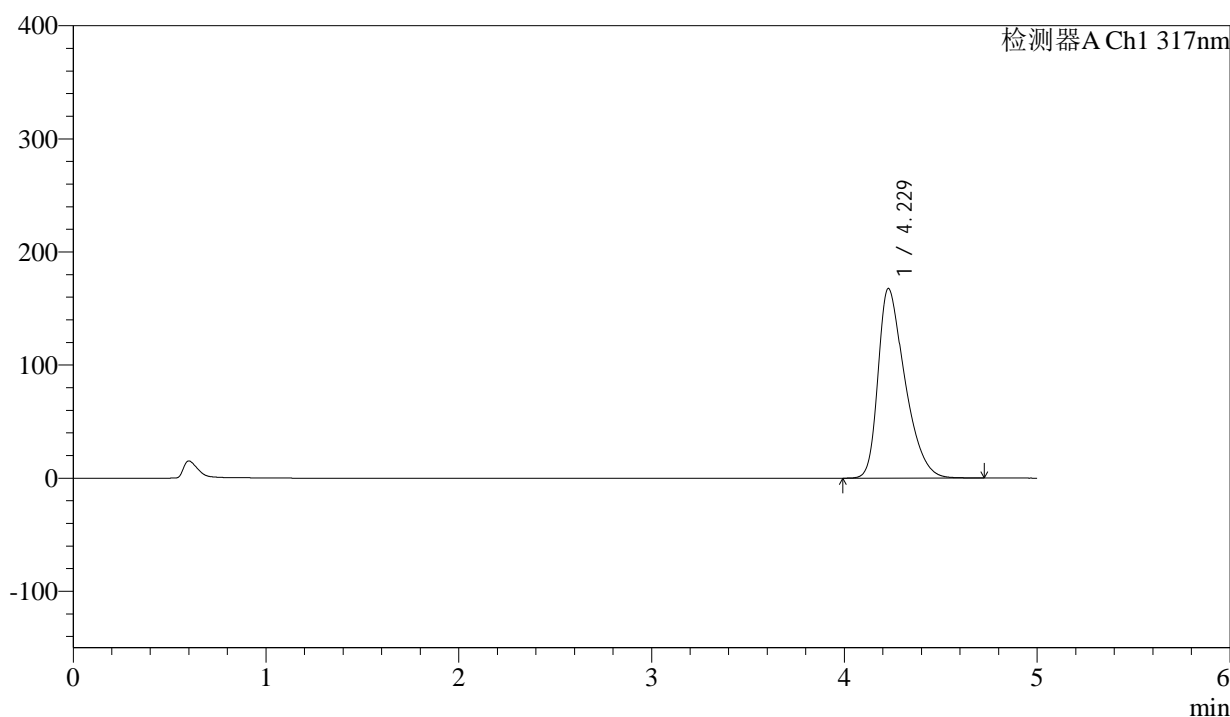

<峰表>

检测器A Ch1 317nm

峰号	保留时间	面积	面积%	高度	理论塔板数(USP)	拖尾因子	分离度(USP)
1	4.229	1617909	100.000	167718	4535	1.437	--
总计		1617909	100.000	167718			



QTL-4047

<样品信息>

色谱柱 : XB-C18(4.6*50mm,5μm) 流速:1.0ml/min
 柱温 : 40°C 波长:317nm
 数据文件名: RC\$QTL-4047 - 0-82/24-835-2 - cbzj-3785Bp-20mg-rcqx-pH6.0jz-jf50z-2-p1-15min.lcd
 方法文件名: RC\$QTL-4047 - QTL-4047-rcqx-FX273.lcm
 批处理文件名: RC\$QTL-4047 - 20250415-FX273.lcb
 样品瓶号: 3-3
 进样体积: 20μl 版本号:6.115
 进样时间: 2025/04/15 23:25:44 实验者: xiechaojun
 处理时间 (V2) : 2025/04/16 09:27:12 处理者: xiechaojun
 仪器型号: SHIMADZU LC-2050C(FX273)

<色谱图>

mV

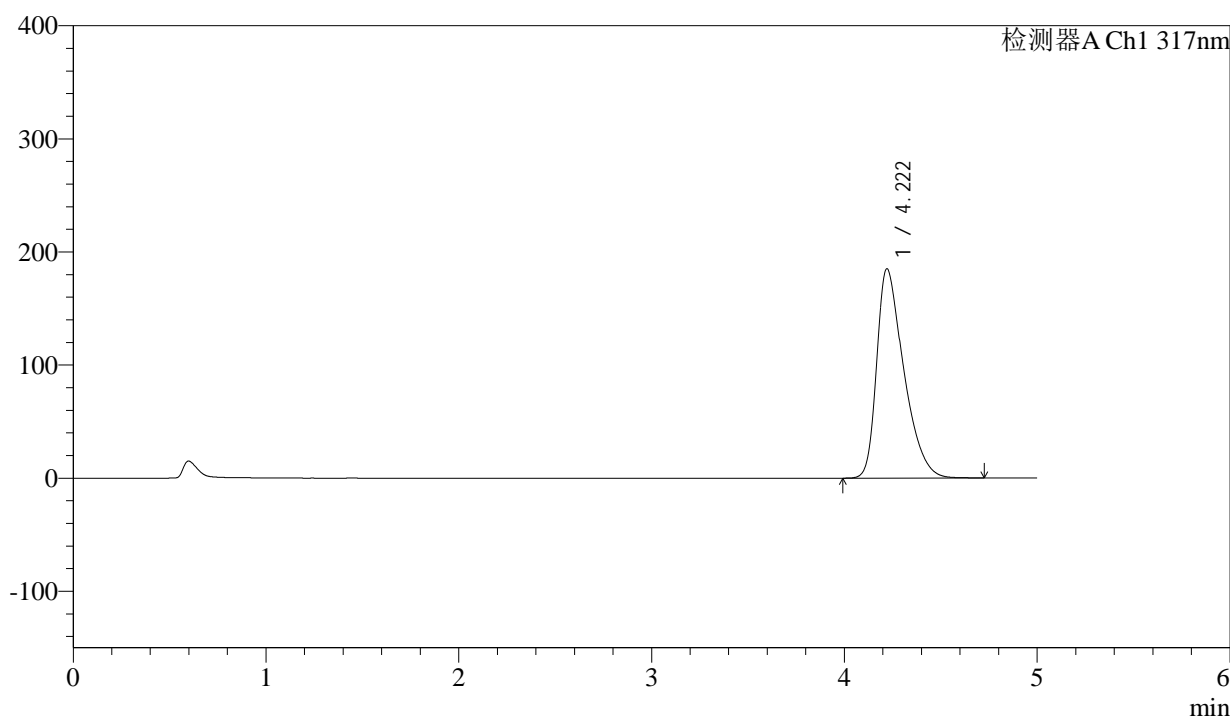

<峰表>

检测器A Ch1 317nm

峰号	保留时间	面积	面积%	高度	理论塔板数(USP)	拖尾因子	分离度(USP)
1	4.222	1802175	100.000	185180	4450	1.472	--
总计		1802175	100.000	185180			



QTL-4047

<样品信息>

色谱柱 : XB-C18(4.6*50mm,5 μ m) 流速:1.0ml/min
 柱温 : 40 $^{\circ}$ C 波长:317nm
 数据文件名: RC\$QTL-4047 - 0-82/24-836-2 - cbzj-3785Bp-20mg-rcqx-pH6.0jz-jf50z-2-p2-15min.lcd
 方法文件名: RC\$QTL-4047 - QTL-4047-rcqx-FX273.lcm
 批处理文件名: RC\$QTL-4047 - 20250415-FX273.lcb
 样品瓶号: 3-12
 进样体积: 20 μ l 版本号:6.115
 进样时间: 2025/04/15 23:31:06 实验者: xiechaojun
 处理时间 (V2) : 2025/04/16 09:27:15 处理者: xiechaojun
 仪器型号: SHIMADZU LC-2050C(FX273)

<色谱图>

mV

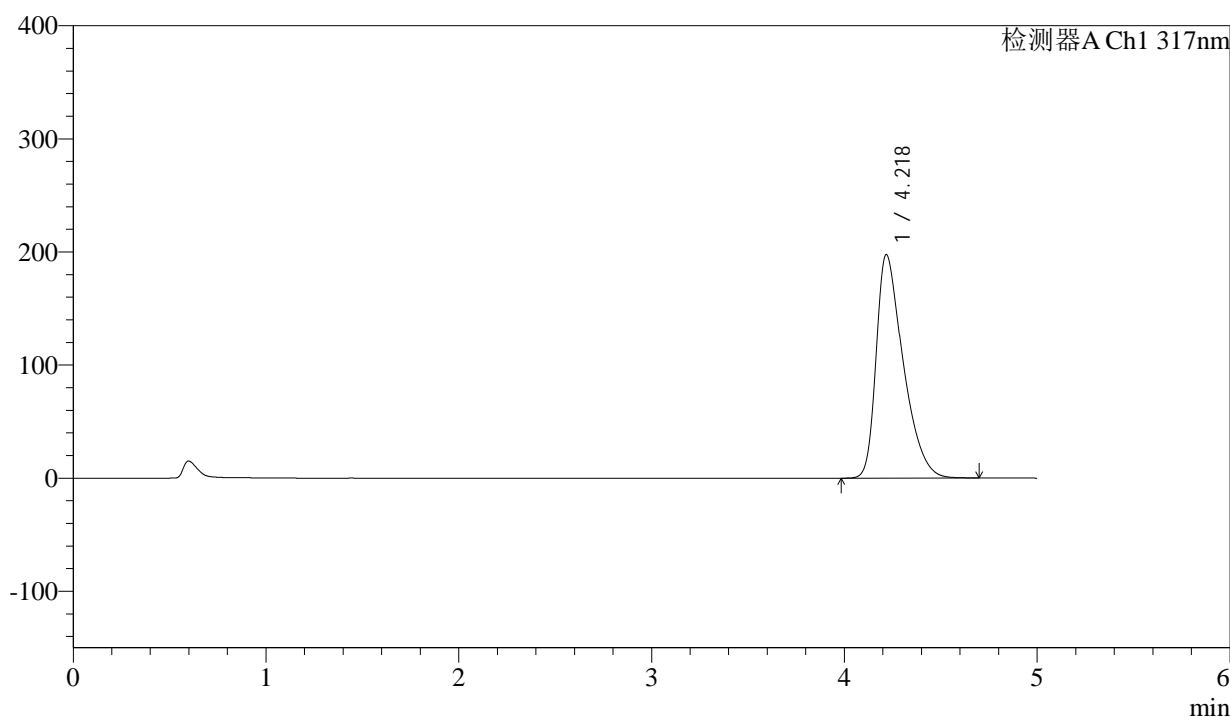

<峰表>

检测器A Ch1 317nm

峰号	保留时间	面积	面积%	高度	理论塔板数(USP)	拖尾因子	分离度(USP)
1	4.218	1923488	100.000	197374	4447	1.493	--
总计		1923488	100.000	197374			



QTL-4047

<样品信息>

色谱柱 : XB-C18(4.6*50mm,5μm) 流速:1.0ml/min
 柱温 : 40°C 波长:317nm
 数据文件名: RC\$QTL-4047 - 0-82/24-837-2 - cbzj-3785Bp-20mg-rcqx-pH6.0jz-jf50z-2-p3-15min.lcd
 方法文件名: RC\$QTL-4047 - QTL-4047-rcqx-FX273.lcm
 批处理文件名: RC\$QTL-4047 - 20250415-FX273.lcb
 样品瓶号: 3-21
 进样体积: 20μl 版本号:6.115
 进样时间: 2025/04/15 23:36:29 实验者: xiechaojun
 处理时间 (V2) : 2025/04/16 09:27:18 处理者: xiechaojun
 仪器型号: SHIMADZU LC-2050C(FX273)

<色谱图>

mV

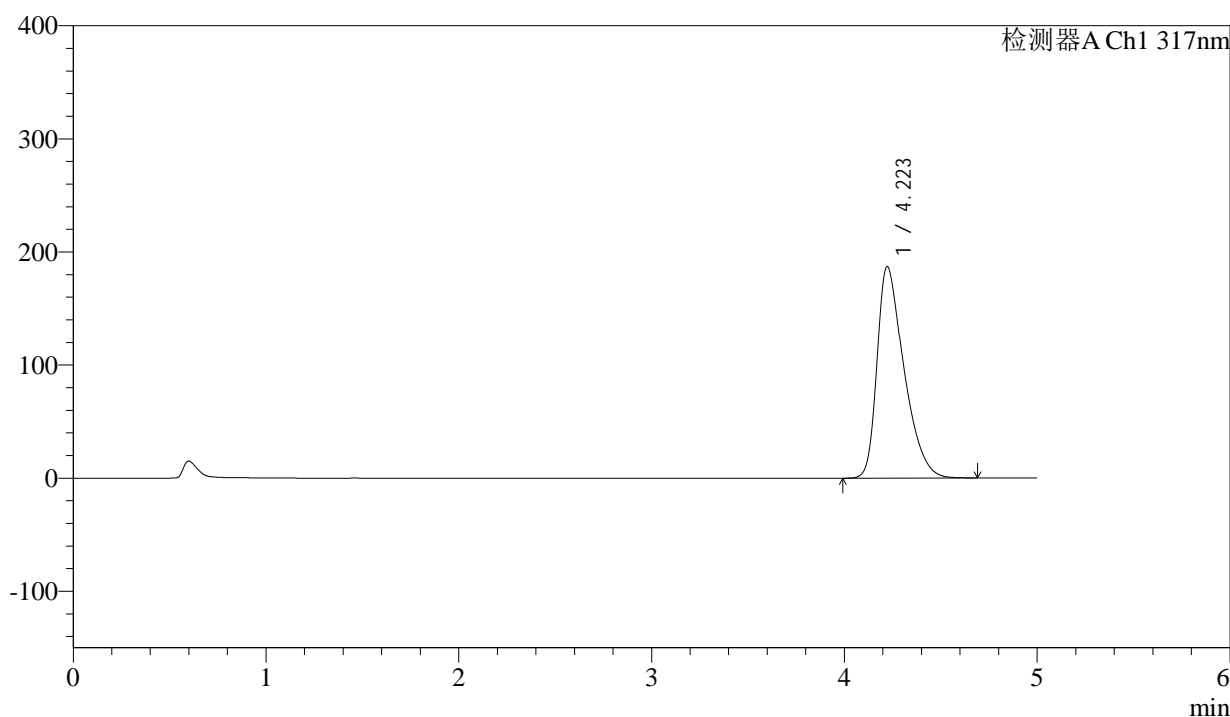

<峰表>

检测器A Ch1 317nm

峰号	保留时间	面积	面积%	高度	理论塔板数(USP)	拖尾因子	分离度(USP)
1	4.223	1810715	100.000	187050	4490	1.469	--
总计		1810715	100.000	187050			



QTL-4047

<样品信息>

色谱柱 : XB-C18(4.6*50mm,5μm) 流速:1.0ml/min
 柱温 : 40°C 波长:317nm
 数据文件名: RC\$QTL-4047 - 0-82/24-838-2 - cbzj-3785Bp-20mg-rcqx-pH6.0jz-jf50z-2-p4-15min.lcd
 方法文件名: RC\$QTL-4047 - QTL-4047-rcqx-FX273.lcm
 批处理文件名: RC\$QTL-4047 - 20250415-FX273.lcb
 样品瓶号: 3-30
 进样体积: 20μl 版本号:6.115
 进样时间: 2025/04/15 23:41:51 实验者: xiechaojun
 处理时间 (V2) : 2025/04/16 09:27:21 处理者: xiechaojun
 仪器型号: SHIMADZU LC-2050C(FX273)

<色谱图>

mV

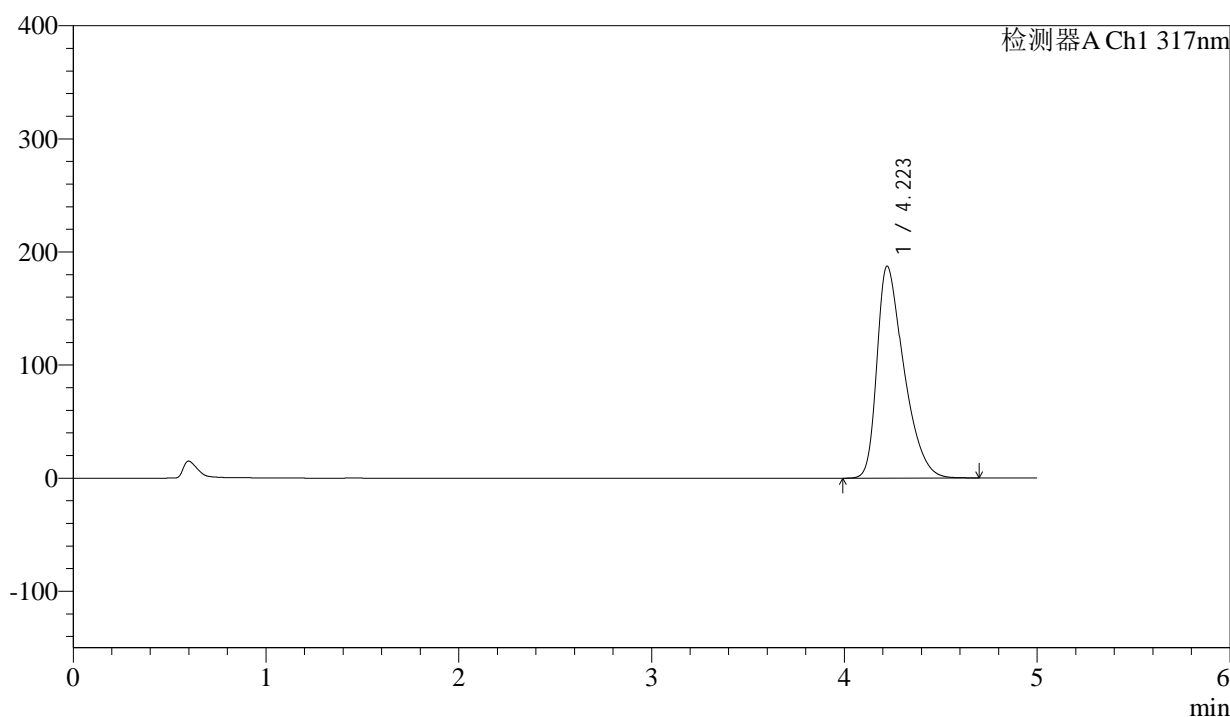

<峰表>

检测器A Ch1 317nm

峰号	保留时间	面积	面积%	高度	理论塔板数(USP)	拖尾因子	分离度(USP)
1	4.223	1816028	100.000	187445	4486	1.470	--
总计		1816028	100.000	187445			



QTL-4047

<样品信息>

色谱柱 : XB-C18(4.6*50mm,5μm) 流速:1.0ml/min
 柱温 : 40°C 波长:317nm
 数据文件名: RC\$QTL-4047 - 0-82/24-839-2 - cbzj-3785Bp-20mg-rcqx-pH6.0jz-jf50z-2-p5-15min.lcd
 方法文件名: RC\$QTL-4047 - QTL-4047-rcqx-FX273.lcm
 批处理文件名: RC\$QTL-4047 - 20250415-FX273.lcb
 样品瓶号: 3-39
 进样体积: 20μl 版本号:6.115
 进样时间: 2025/04/15 23:47:13 实验者: xiechaojun
 处理时间 (V2) : 2025/04/16 09:27:23 处理者: xiechaojun
 仪器型号: SHIMADZU LC-2050C(FX273)

<色谱图>

mV

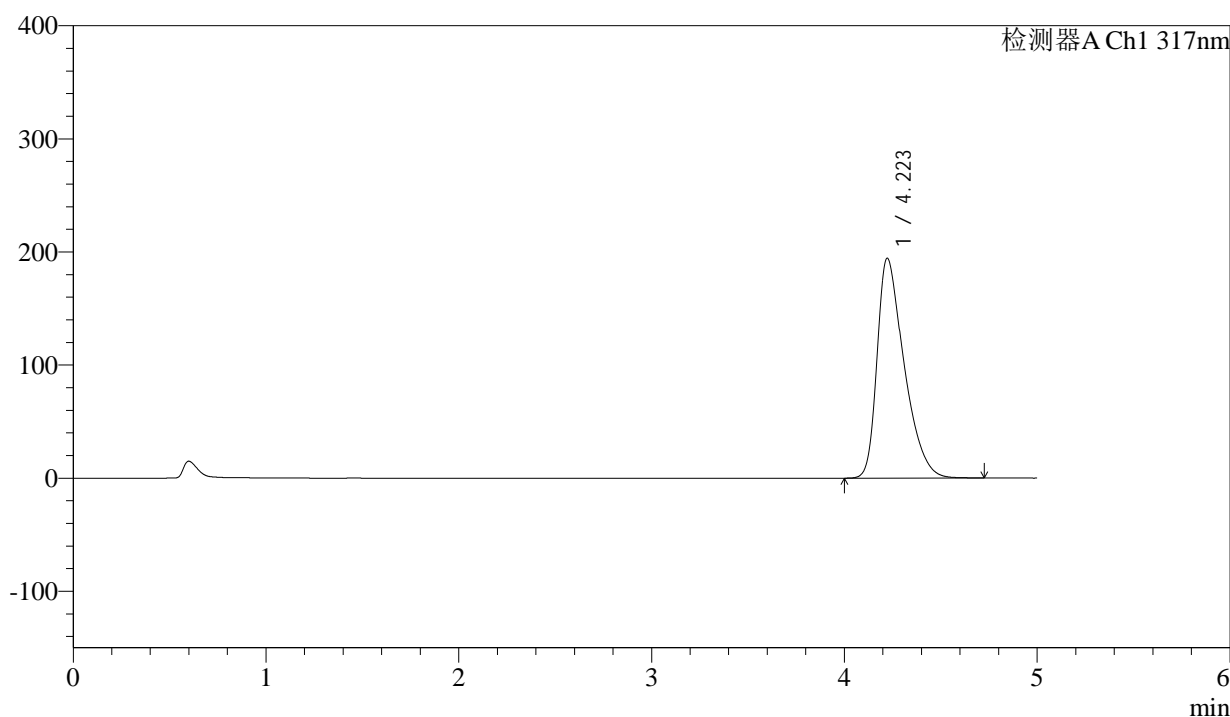

<峰表>

检测器A Ch1 317nm

峰号	保留时间	面积	面积%	高度	理论塔板数(USP)	拖尾因子	分离度(USP)
1	4.223	1889516	100.000	194456	4468	1.479	--
总计		1889516	100.000	194456			



QTL-4047

<样品信息>

色谱柱 : XB-C18(4.6*50mm,5μm) 流速:1.0ml/min
 柱温 : 40°C 波长:317nm
 数据文件名: RC\$QTL-4047 - 0-82/24-840-2 - cbzj-3785Bp-20mg-rcqx-pH6.0jz-jf50z-2-p6-15min.lcd
 方法文件名: RC\$QTL-4047 - QTL-4047-rcqx-FX273.lcm
 批处理文件名: RC\$QTL-4047 - 20250415-FX273.lcb
 样品瓶号: 3-48
 进样体积: 20μl 版本号:6.115
 进样时间: 2025/04/15 23:52:36 实验者: xiechaojun
 处理时间 (V2) : 2025/04/16 09:27:26 处理者: xiechaojun
 仪器型号: SHIMADZU LC-2050C(FX273)

<色谱图>

mV

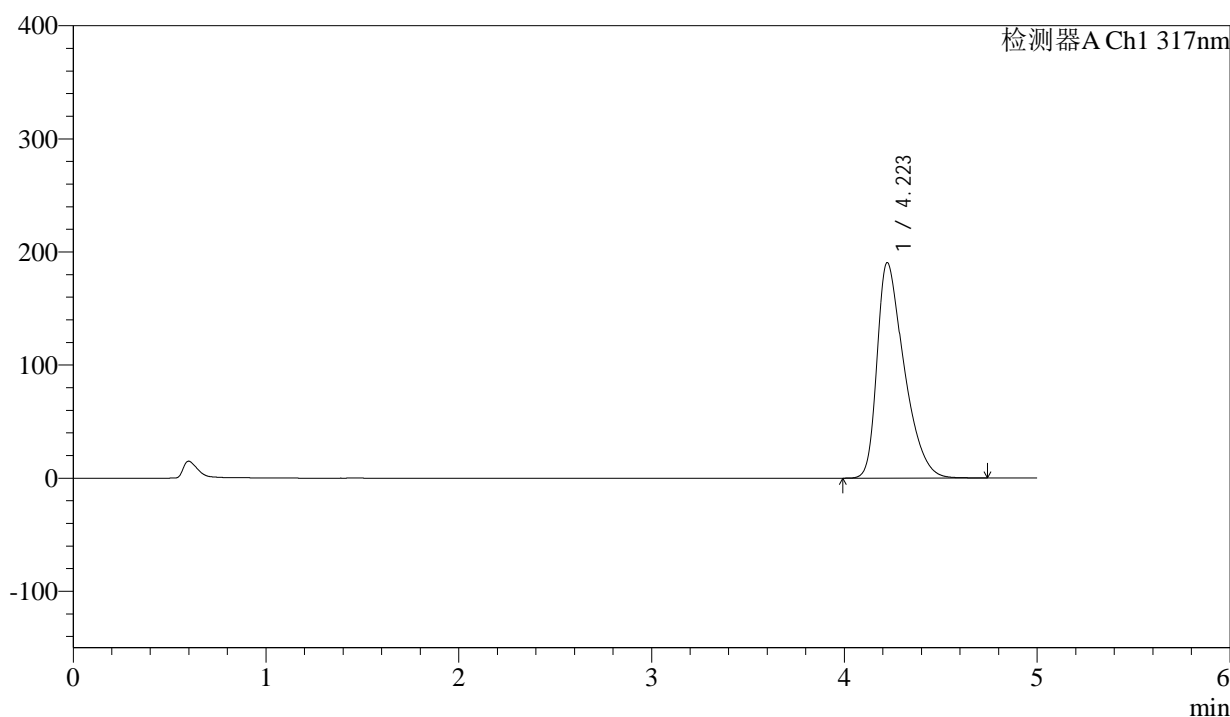

<峰表>

检测器A Ch1 317nm

峰号	保留时间	面积	面积%	高度	理论塔板数(USP)	拖尾因子	分离度(USP)
1	4.223	1856782	100.000	190568	4446	1.482	--
总计		1856782	100.000	190568			



QTL-4047

<样品信息>

色谱柱 : XB-C18(4.6*50mm,5μm) 流速:1.0ml/min
 柱温 : 40°C 波长:317nm
 数据文件名: RC\$QTL-4047 - 0-82/24-841-2 - cbzj-3785Bp-20mg-rcqx-pH6.0jz-jf50z-2-p1-20min.lcd
 方法文件名: RC\$QTL-4047 - QTL-4047-rcqx-FX273.lcm
 批处理文件名: RC\$QTL-4047 - 20250415-FX273.lcb
 样品瓶号: 3-4
 进样体积: 20μl 版本号:6.115
 进样时间: 2025/04/15 23:57:58 实验者: xiechaojun
 处理时间 (V2) : 2025/04/16 09:27:29 处理者: xiechaojun
 仪器型号: SHIMADZU LC-2050C(FX273)

<色谱图>

mV

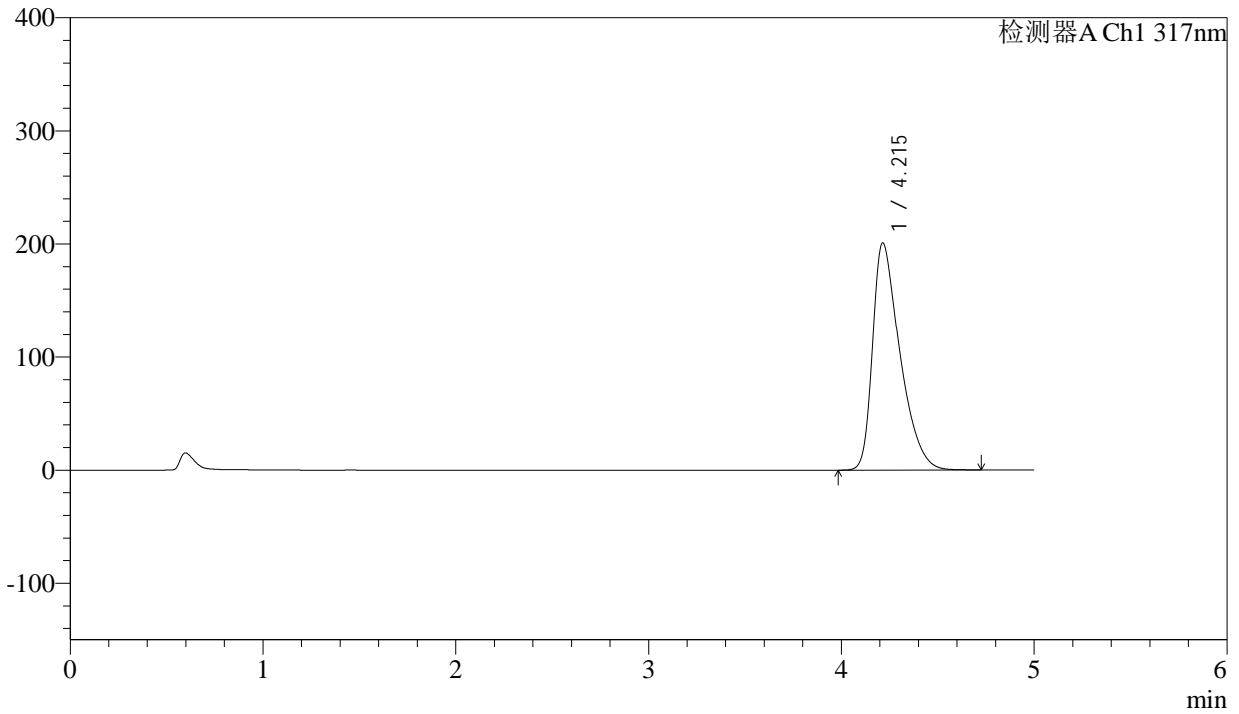

<峰表>

检测器A Ch1 317nm

峰号	保留时间	面积	面积%	高度	理论塔板数(USP)	拖尾因子	分离度(USP)
1	4.215	1975286	100.000	200944	4373	1.509	--
总计		1975286	100.000	200944			



QTL-4047

<样品信息>

色谱柱 : XB-C18(4.6*50mm,5μm) 流速:1.0ml/min
 柱温 : 40°C 波长:317nm
 数据文件名: RC\$QTL-4047 - 0-82/24-842-2 - cbzj-3785Bp-20mg-rcqx-pH6.0jz-jf50z-2-p2-20min.lcd
 方法文件名: RC\$QTL-4047 - QTL-4047-rcqx-FX273.lcm
 批处理文件名: RC\$QTL-4047 - 20250415-FX273.lcb
 样品瓶号: 3-13
 进样体积: 20μl 版本号:6.115
 进样时间: 2025/04/16 00:03:20 实验者: xiechaojun
 处理时间 (V2) : 2025/04/16 09:27:32 处理者: xiechaojun
 仪器型号: SHIMADZU LC-2050C(FX273)

<色谱图>

mV

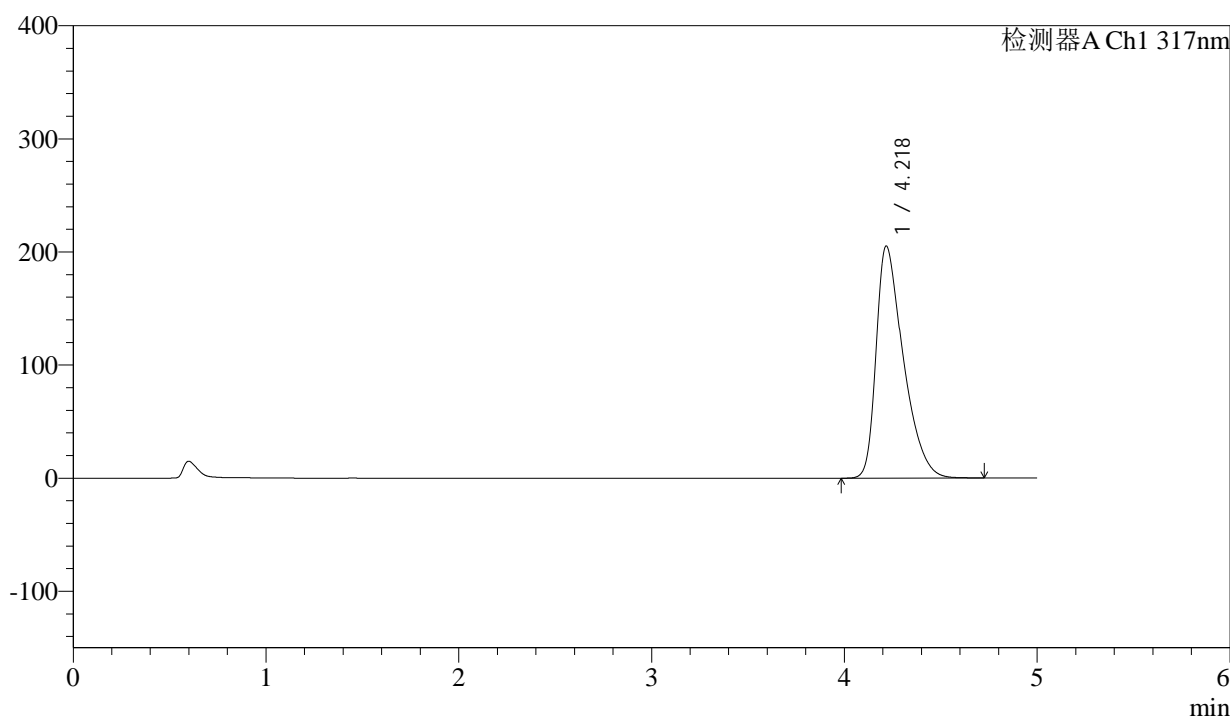

<峰表>

检测器A Ch1 317nm

峰号	保留时间	面积	面积%	高度	理论塔板数(USP)	拖尾因子	分离度(USP)
1	4.218	2009296	100.000	204888	4402	1.511	--
总计		2009296	100.000	204888			



QTL-4047

<样品信息>

色谱柱 : XB-C18(4.6*50mm,5μm) 流速:1.0ml/min
 柱温 : 40°C 波长:317nm
 数据文件名: RC\$QTL-4047 - 0-82/24-843-2 - cbzj-3785Bp-20mg-rcqx-pH6.0jz-jf50z-2-p3-20min.lcd
 方法文件名: RC\$QTL-4047 - QTL-4047-rcqx-FX273.lcm
 批处理文件名: RC\$QTL-4047 - 20250415-FX273.lcb
 样品瓶号: 3-22
 进样体积: 20μl 版本号:6.115
 进样时间: 2025/04/16 00:08:43 实验者: xiechaojun
 处理时间 (V2) : 2025/04/16 09:27:34 处理者: xiechaojun
 仪器型号: SHIMADZU LC-2050C(FX273)

<色谱图>

mV

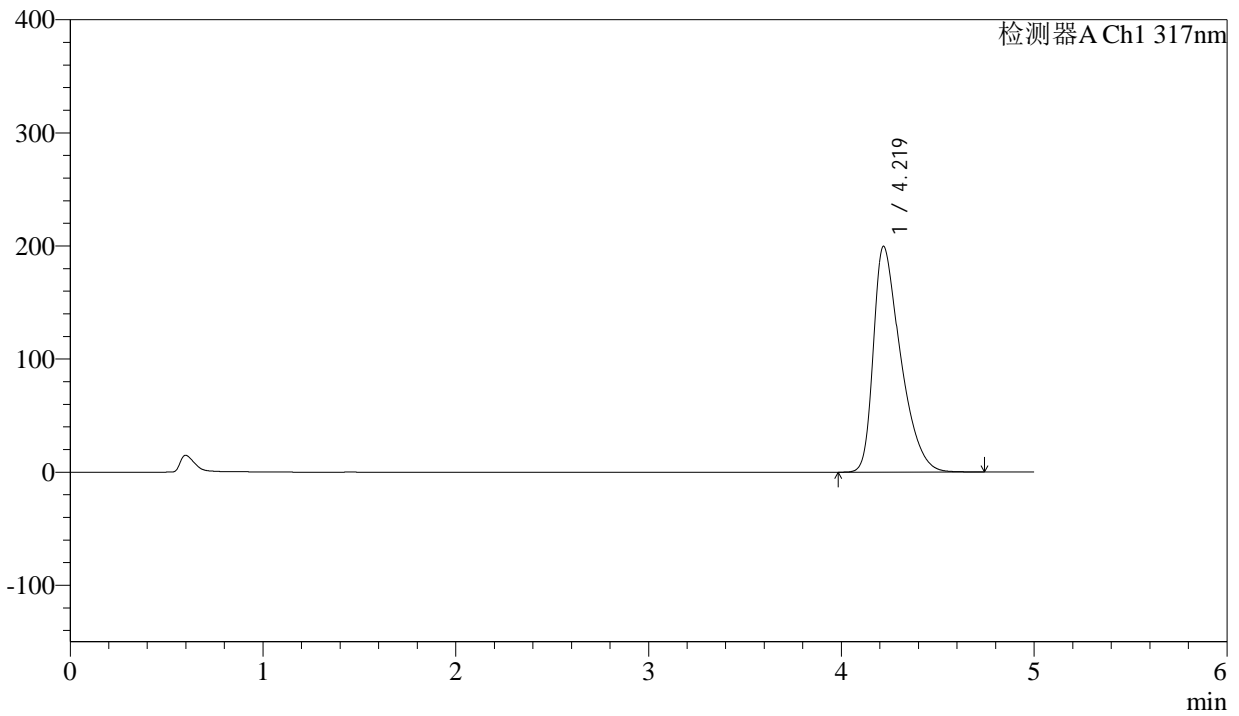

<峰表>

检测器A Ch1 317nm

峰号	保留时间	面积	面积%	高度	理论塔板数(USP)	拖尾因子	分离度(USP)
1	4.219	1950237	100.000	199535	4426	1.499	--
总计		1950237	100.000	199535			



QTL-4047

<样品信息>

色谱柱 : XB-C18(4.6*50mm,5μm) 流速:1.0ml/min
 柱温 : 40°C 波长:317nm
 数据文件名: RC\$QTL-4047 - 0-82/24-844-2 - cbzj-3785Bp-20mg-rcqx-pH6.0jz-jf50z-2-p4-20min.lcd
 方法文件名: RC\$QTL-4047 - QTL-4047-rcqx-FX273.lcm
 批处理文件名: RC\$QTL-4047 - 20250415-FX273.lcb
 样品瓶号: 3-31
 进样体积: 20μl 版本号:6.115
 进样时间: 2025/04/16 00:14:05 实验者: xiechaojun
 处理时间 (V2) : 2025/04/16 09:27:37 处理者: xiechaojun
 仪器型号: SHIMADZU LC-2050C(FX273)

<色谱图>

mV

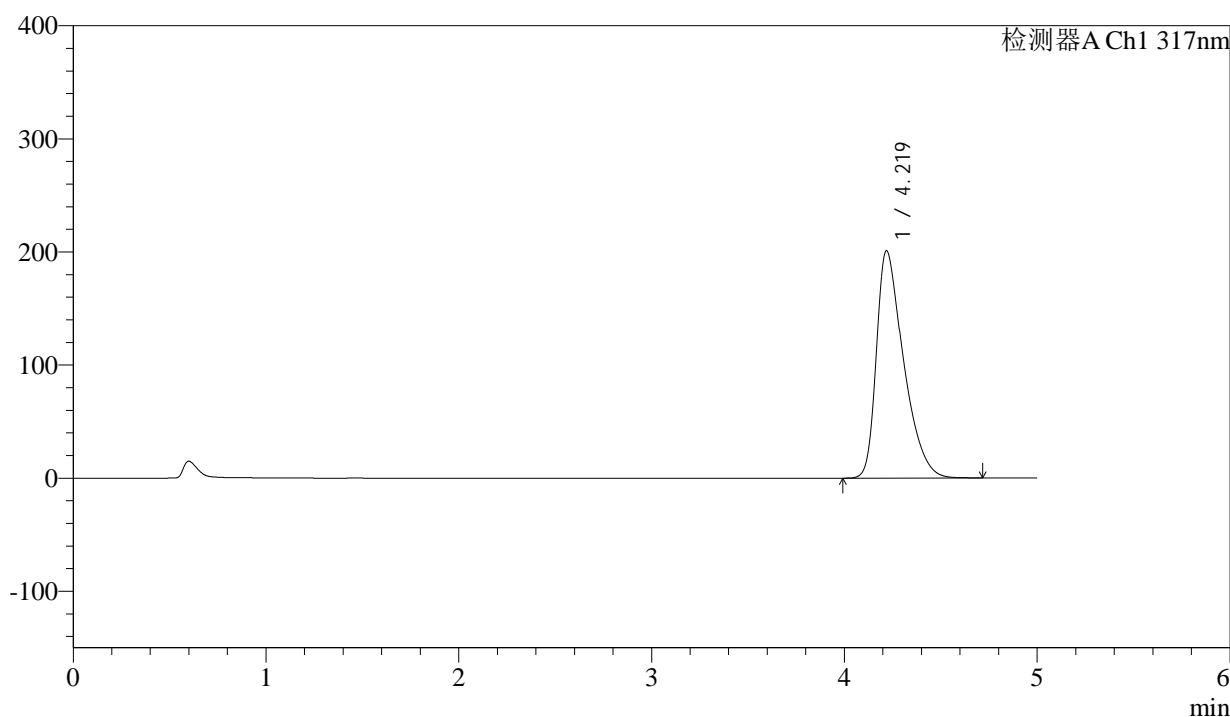

<峰表>

检测器A Ch1 317nm

峰号	保留时间	面积	面积%	高度	理论塔板数(USP)	拖尾因子	分离度(USP)
1	4.219	1964708	100.000	200914	4420	1.503	--
总计		1964708	100.000	200914			



QTL-4047

<样品信息>

色谱柱 : XB-C18(4.6*50mm,5μm) 流速:1.0ml/min
 柱温 : 40°C 波长:317nm
 数据文件名: RC\$QTL-4047 - 0-82/24-845-2 - cbzj-3785Bp-20mg-rcqx-pH6.0jz-jf50z-2-p5-20min.lcd
 方法文件名: RC\$QTL-4047 - QTL-4047-rcqx-FX273.lcm
 批处理文件名: RC\$QTL-4047 - 20250415-FX273.lcb
 样品瓶号: 3-40
 进样体积: 20μl 版本号:6.115
 进样时间: 2025/04/16 00:19:27 实验者: xiechaojun
 处理时间 (V2) : 2025/04/16 09:27:40 处理者: xiechaojun
 仪器型号: SHIMADZU LC-2050C(FX273)

<色谱图>

mV

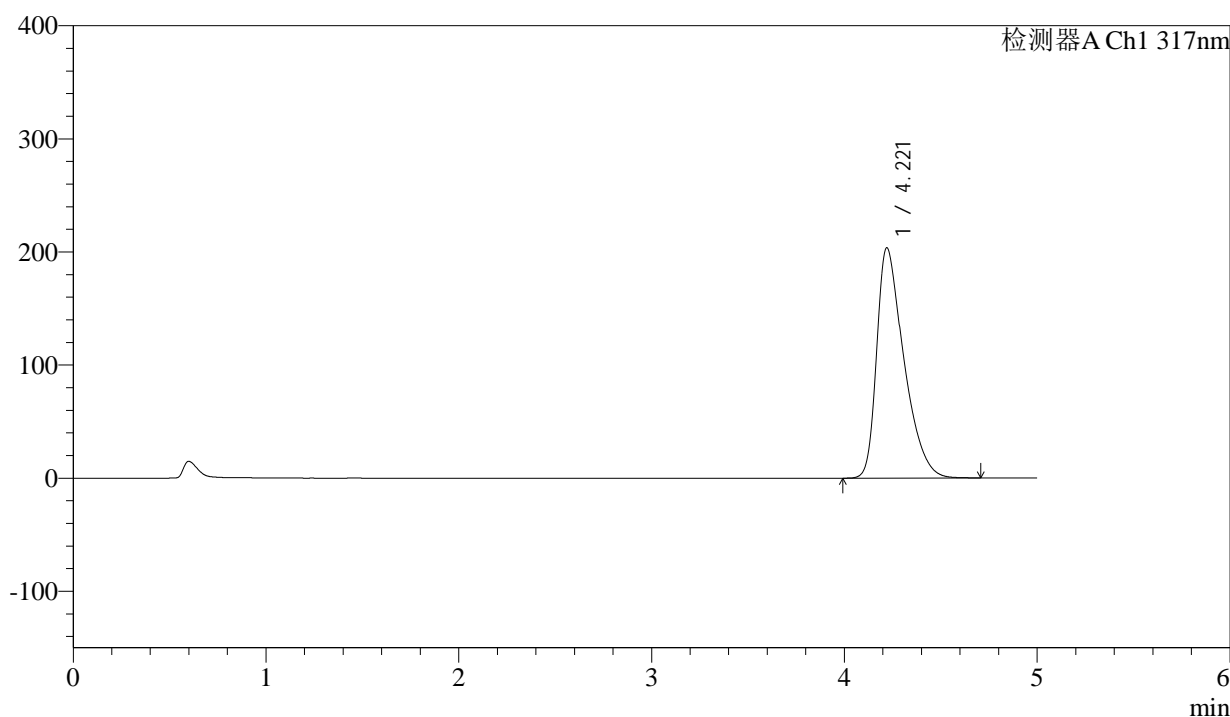

<峰表>

检测器A Ch1 317nm

峰号	保留时间	面积	面积%	高度	理论塔板数(USP)	拖尾因子	分离度(USP)
1	4.221	1989423	100.000	203681	4418	1.505	--
总计		1989423	100.000	203681			



QTL-4047

<样品信息>

色谱柱 : XB-C18(4.6*50mm,5μm) 流速:1.0ml/min
 柱温 : 40°C 波长:317nm
 数据文件名: RC\$QTL-4047 - 0-82/24-846-2 - cbzj-3785Bp-20mg-rcqx-pH6.0jz-jf50z-2-p6-20min.lcd
 方法文件名: RC\$QTL-4047 - QTL-4047-rcqx-FX273.lcm
 批处理文件名: RC\$QTL-4047 - 20250415-FX273.lcb
 样品瓶号: 3-49
 进样体积: 20μl 版本号:6.115
 进样时间: 2025/04/16 00:24:50 实验者: xiechaojun
 处理时间 (V2) : 2025/04/16 09:27:43 处理者: xiechaojun
 仪器型号: SHIMADZU LC-2050C(FX273)

<色谱图>

mV

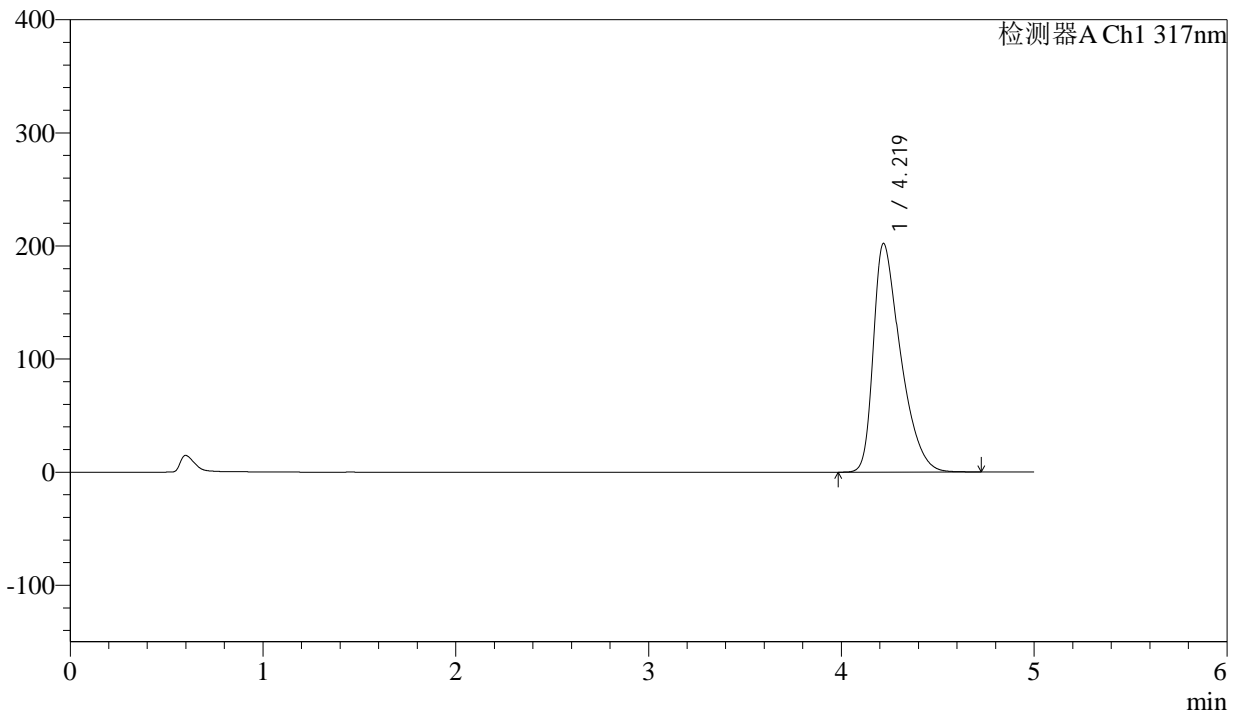

<峰表>

检测器A Ch1 317nm

峰号	保留时间	面积	面积%	高度	理论塔板数(USP)	拖尾因子	分离度(USP)
1	4.219	1977034	100.000	202054	4413	1.504	--
总计		1977034	100.000	202054			



QTL-4047

<样品信息>

色谱柱 : XB-C18(4.6*50mm,5μm) 流速:1.0ml/min
 柱温 : 40°C 波长:317nm
 数据文件名: RC\$QTL-4047 - 0-82/24-847-2 - cbzj-3785Bp-20mg-rcqx-pH6.0jz-jf50z-2-p1-30min.lcd
 方法文件名: RC\$QTL-4047 - QTL-4047-rcqx-FX273.lcm
 批处理文件名: RC\$QTL-4047 - 20250415-FX273.lcb
 样品瓶号: 3-5
 进样体积: 20μl 版本号:6.115
 进样时间: 2025/04/16 00:30:11 实验者: xiechaojun
 处理时间 (V2) : 2025/04/16 09:27:46 处理者: xiechaojun
 仪器型号: SHIMADZU LC-2050C(FX273)

<色谱图>

mV

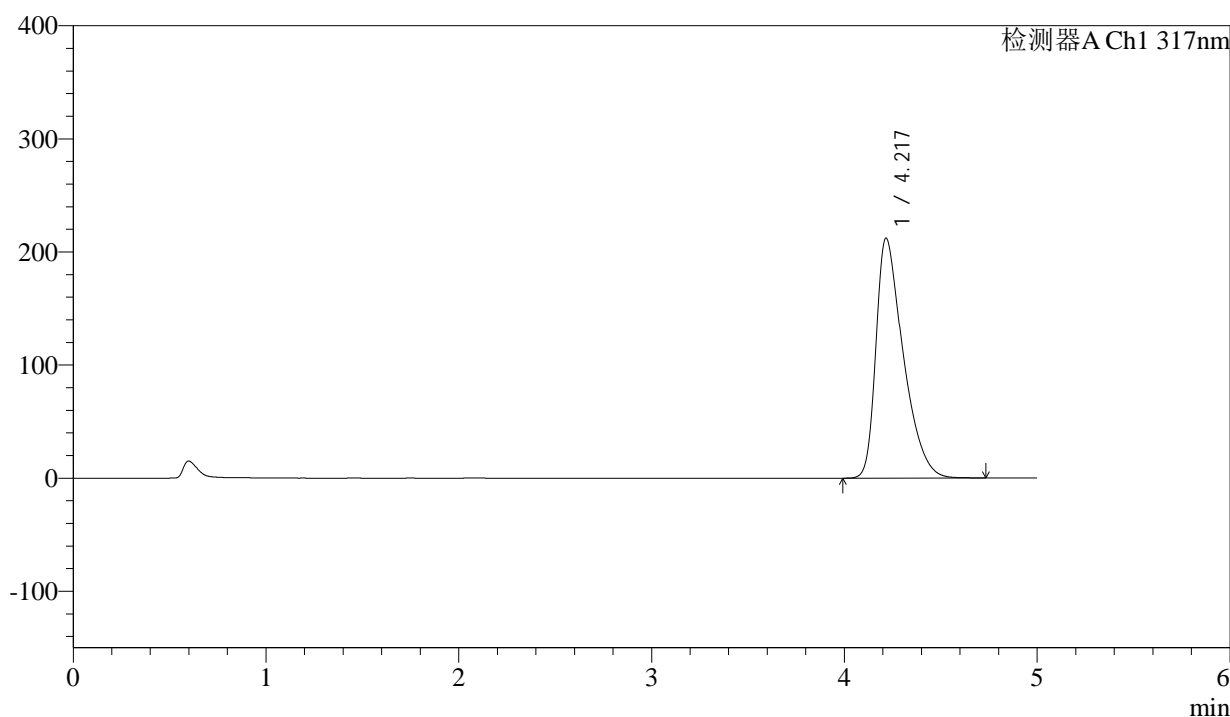

<峰表>

检测器A Ch1 317nm

峰号	保留时间	面积	面积%	高度	理论塔板数(USP)	拖尾因子	分离度(USP)
1	4.217	2082489	100.000	211877	4386	1.523	--
总计		2082489	100.000	211877			



QTL-4047

<样品信息>

色谱柱 : XB-C18(4.6*50mm,5 μ m) 流速:1.0ml/min
 柱温 : 40 $^{\circ}$ C 波长:317nm
 数据文件名: RC\$QTL-4047 - 0-82/24-848-2 - cbzj-3785Bp-20mg-rcqx-pH6.0jz-jf50z-2-p2-30min.lcd
 方法文件名: RC\$QTL-4047 - QTL-4047-rcqx-FX273.lcm
 批处理文件名: RC\$QTL-4047 - 20250415-FX273.lcb
 样品瓶号: 3-14
 进样体积: 20 μ l 版本号:6.115
 进样时间: 2025/04/16 00:35:33 实验者: xiechaojun
 处理时间 (V2) : 2025/04/16 09:27:48 处理者: xiechaojun
 仪器型号: SHIMADZU LC-2050C(FX273)

<色谱图>

mV

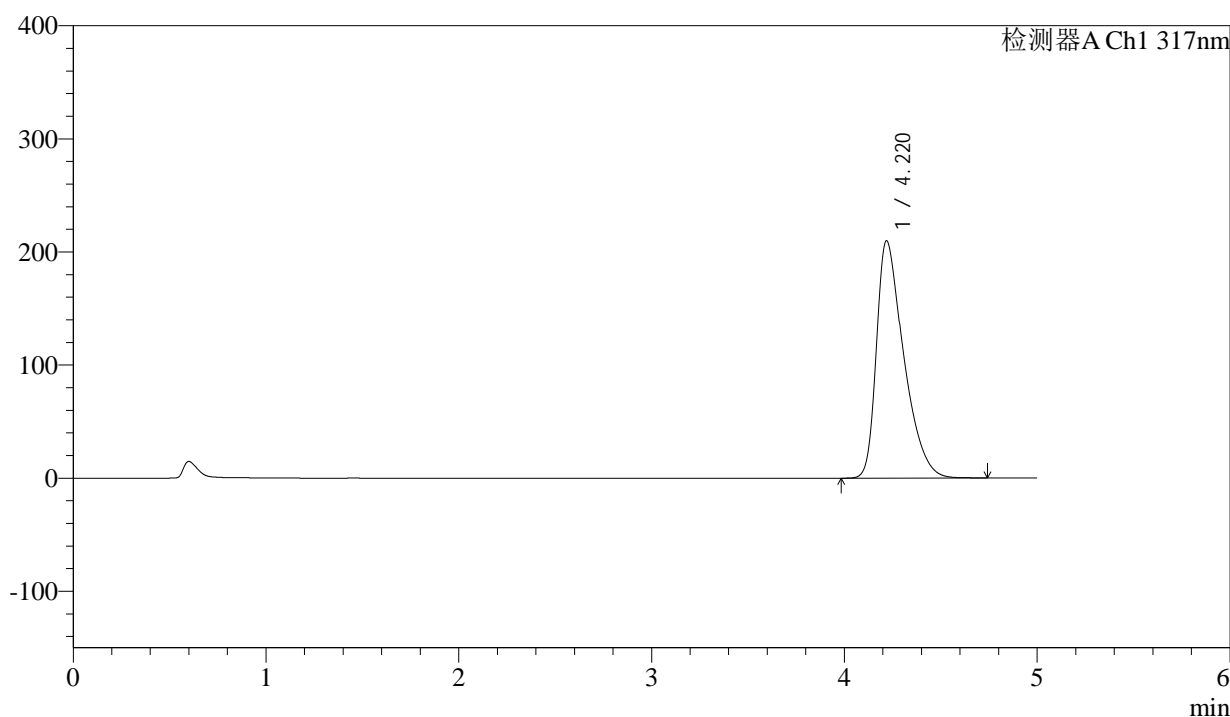

<峰表>

检测器A Ch1 317nm

峰号	保留时间	面积	面积%	高度	理论塔板数(USP)	拖尾因子	分离度(USP)
1	4.220	2059814	100.000	209818	4390	1.518	--
总计		2059814	100.000	209818			



QTL-4047

<样品信息>

色谱柱 : XB-C18(4.6*50mm,5μm) 流速:1.0ml/min
 柱温 : 40°C 波长:317nm
 数据文件名: RC\$QTL-4047 - 0-82/24-849-2 - cbzj-3785Bp-20mg-rcqx-pH6.0jz-jf50z-2-p3-30min.lcd
 方法文件名: RC\$QTL-4047 - QTL-4047-rcqx-FX273.lcm
 批处理文件名: RC\$QTL-4047 - 20250415-FX273.lcb
 样品瓶号: 3-23
 进样体积: 20μl 版本号:6.115
 进样时间: 2025/04/16 00:40:55 实验者: xiechaojun
 处理时间 (V2) : 2025/04/16 09:27:51 处理者: xiechaojun
 仪器型号: SHIMADZU LC-2050C(FX273)

<色谱图>

mV

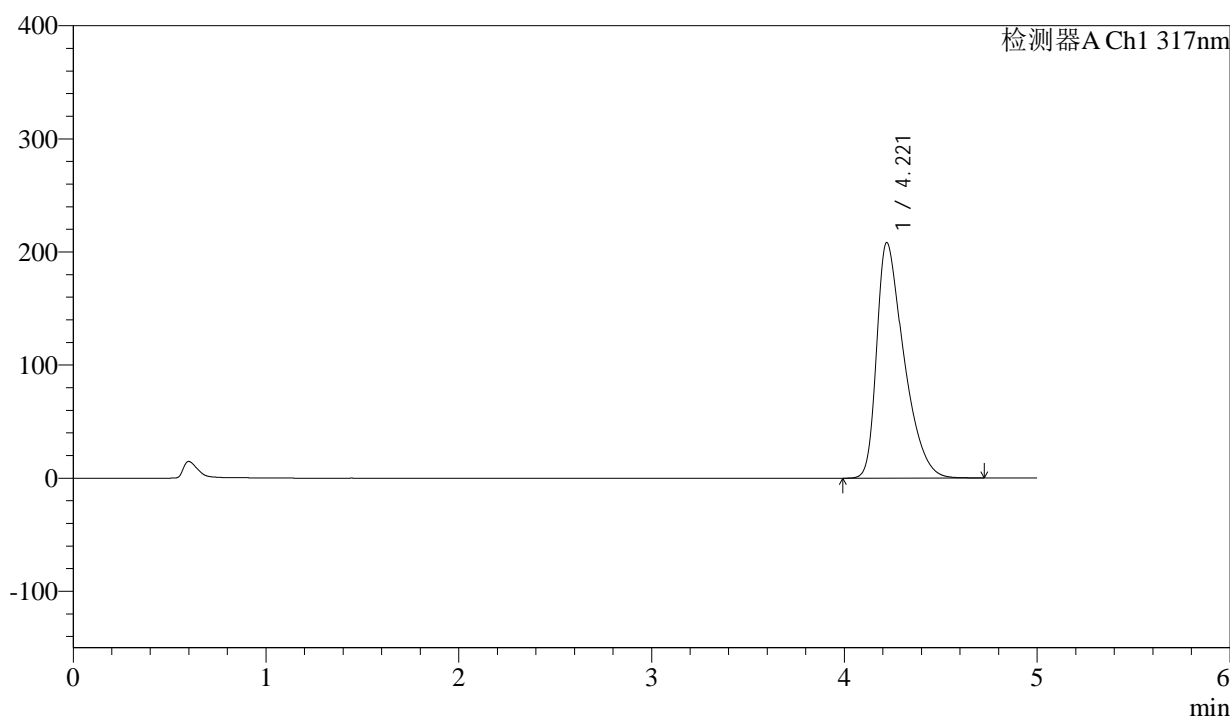

<峰表>

检测器A Ch1 317nm

峰号	保留时间	面积	面积%	高度	理论塔板数(USP)	拖尾因子	分离度(USP)
1	4.221	2042959	100.000	208366	4393	1.515	--
总计		2042959	100.000	208366			



QTL-4047

<样品信息>

色谱柱 : XB-C18(4.6*50mm,5 μ m) 流速:1.0ml/min
 柱温 : 40 $^{\circ}$ C 波长:317nm
 数据文件名: RC\$QTL-4047 - 0-82/24-850-2 - cbzj-3785Bp-20mg-rcqx-pH6.0jz-jf50z-2-p4-30min.lcd
 方法文件名: RC\$QTL-4047 - QTL-4047-rcqx-FX273.lcm
 批处理文件名: RC\$QTL-4047 - 20250415-FX273.lcb
 样品瓶号: 3-32
 进样体积: 20 μ l 版本号:6.115
 进样时间: 2025/04/16 00:46:16 实验者: xiechaojun
 处理时间 (V2) : 2025/04/16 09:27:54 处理者: xiechaojun
 仪器型号: SHIMADZU LC-2050C(FX273)

<色谱图>

mV

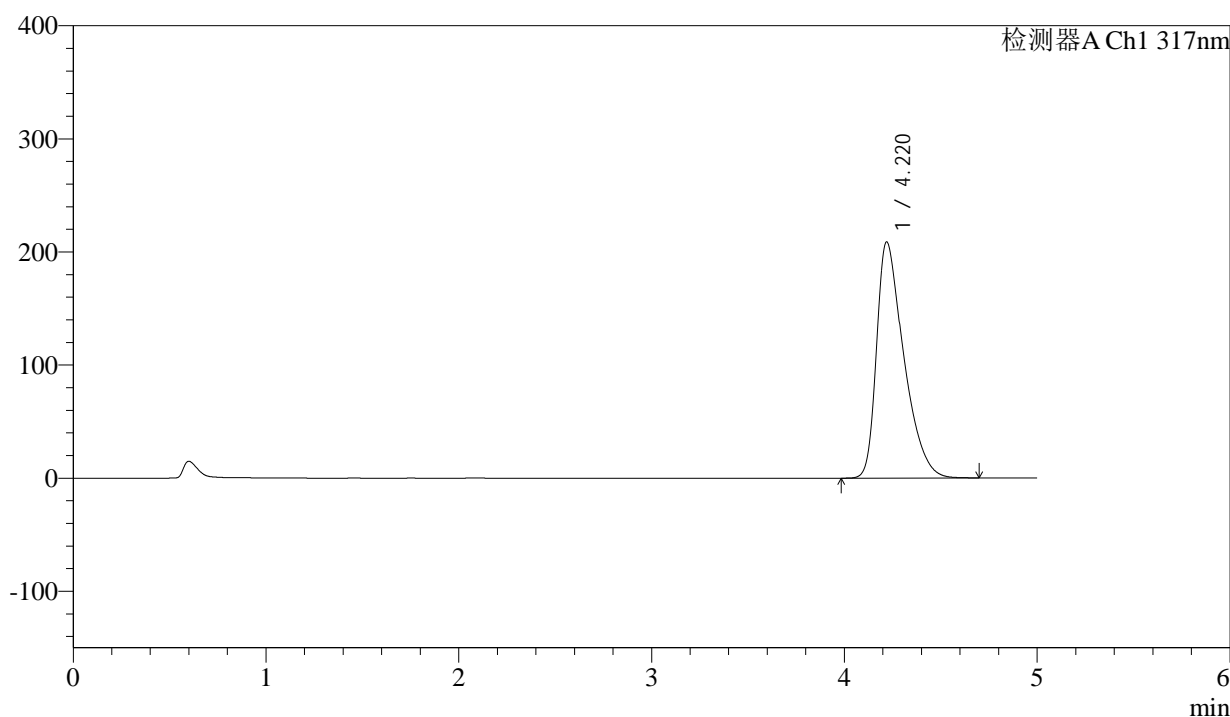

<峰表>

检测器A Ch1 317nm

峰号	保留时间	面积	面积%	高度	理论塔板数(USP)	拖尾因子	分离度(USP)
1	4.220	2045663	100.000	208847	4404	1.515	--
总计		2045663	100.000	208847			



QTL-4047

<样品信息>

色谱柱 : XB-C18(4.6*50mm,5μm) 流速:1.0ml/min
 柱温 : 40°C 波长:317nm
 数据文件名: RC\$QTL-4047 - 0-82/24-851-2 - cbzj-3785Bp-20mg-rcqx-pH6.0jz-jf50z-2-p5-30min.lcd
 方法文件名: RC\$QTL-4047 - QTL-4047-rcqx-FX273.lcm
 批处理文件名: RC\$QTL-4047 - 20250415-FX273.lcb
 样品瓶号: 3-41
 进样体积: 20μl 版本号:6.115
 进样时间: 2025/04/16 00:51:38 实验者: xiechaojun
 处理时间 (V2) : 2025/04/16 09:27:56 处理者: xiechaojun
 仪器型号: SHIMADZU LC-2050C(FX273)

<色谱图>

mV

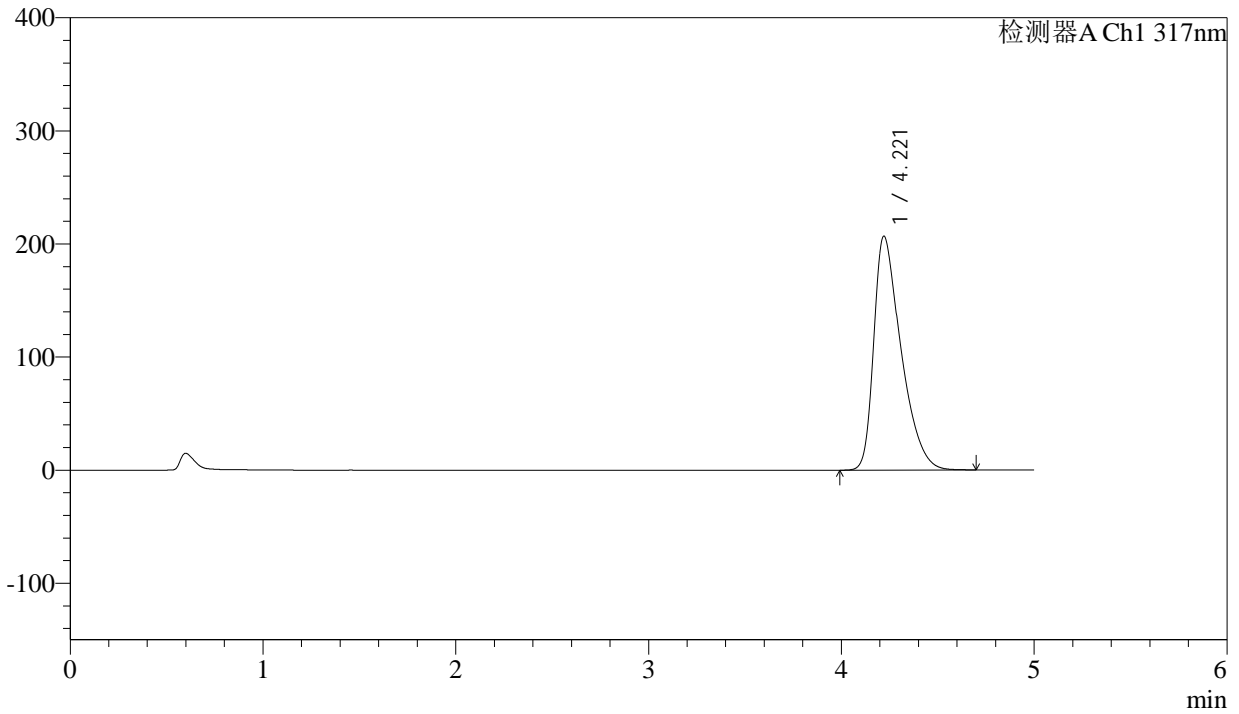

<峰表>

检测器A Ch1 317nm

峰号	保留时间	面积	面积%	高度	理论塔板数(USP)	拖尾因子	分离度(USP)
1	4.221	2026050	100.000	206944	4408	1.511	--
总计		2026050	100.000	206944			



QTL-4047

<样品信息>

色谱柱 : XB-C18(4.6*50mm,5μm) 流速:1.0ml/min
 柱温 : 40°C 波长:317nm
 数据文件名: RC\$QTL-4047 - 0-82/24-852-2 - cbzj-3785Bp-20mg-rcqx-pH6.0jz-jf50z-2-p6-30min.lcd
 方法文件名: RC\$QTL-4047 - QTL-4047-rcqx-FX273.lcm
 批处理文件名: RC\$QTL-4047 - 20250415-FX273.lcb
 样品瓶号: 3-50
 进样体积: 20μl 版本号:6.115
 进样时间: 2025/04/16 00:57:00 实验者: xiechaojun
 处理时间 (V2) : 2025/04/16 09:27:59 处理者: xiechaojun
 仪器型号: SHIMADZU LC-2050C(FX273)

<色谱图>

mV

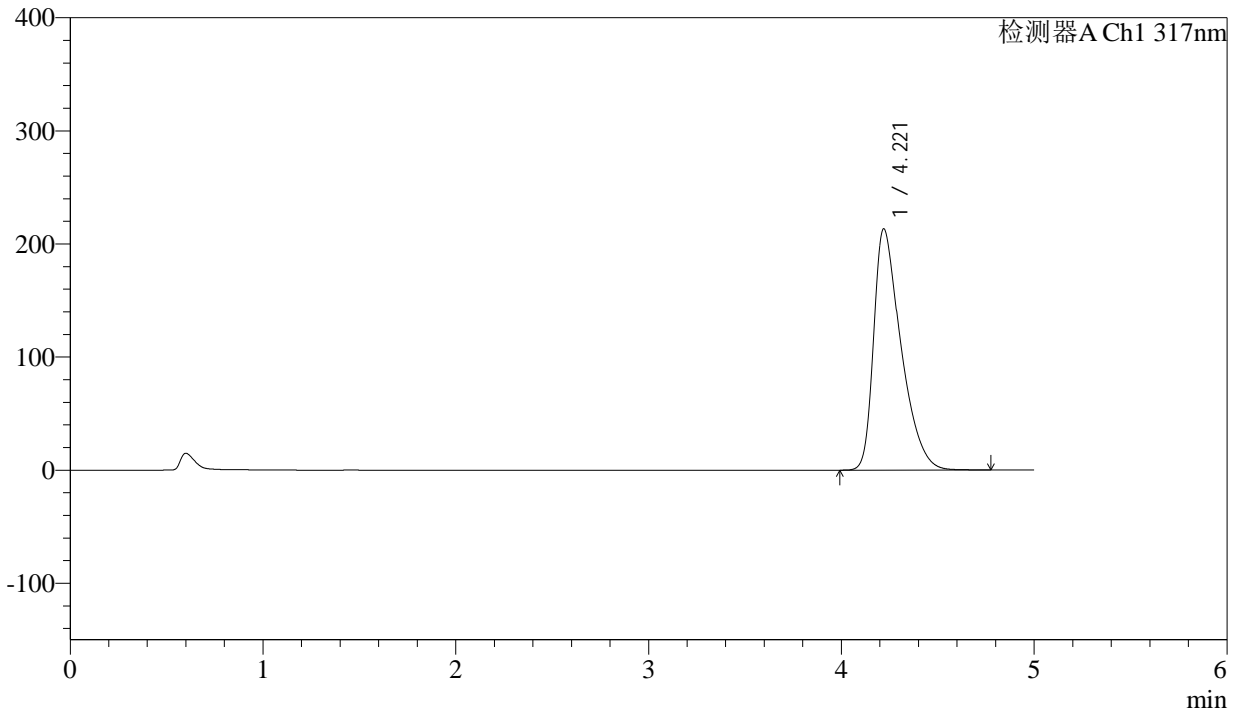

<峰表>

检测器A Ch1 317nm

峰号	保留时间	面积	面积%	高度	理论塔板数(USP)	拖尾因子	分离度(USP)
1	4.221	2097397	100.000	213378	4379	1.524	--
总计		2097397	100.000	213378			



QTL-4047

<样品信息>

色谱柱 : XB-C18(4.6*50mm,5μm) 流速:1.0ml/min
 柱温 : 40°C 波长:317nm
 数据文件名: RC\$QTL-4047 - 0-82/24-853-2 - cbzj-3785Bp-20mg-rcqx-pH6.0jz-jf50z-2-p1-45min.lcd
 方法文件名: RC\$QTL-4047 - QTL-4047-rcqx-FX273.lcm
 批处理文件名: RC\$QTL-4047 - 20250415-FX273.lcb
 样品瓶号: 3-6
 进样体积: 20μl 版本号:6.115
 进样时间: 2025/04/16 01:02:22 实验者: xiechaojun
 处理时间 (V2) : 2025/04/16 09:28:02 处理者: xiechaojun
 仪器型号: SHIMADZU LC-2050C(FX273)

<色谱图>

mV

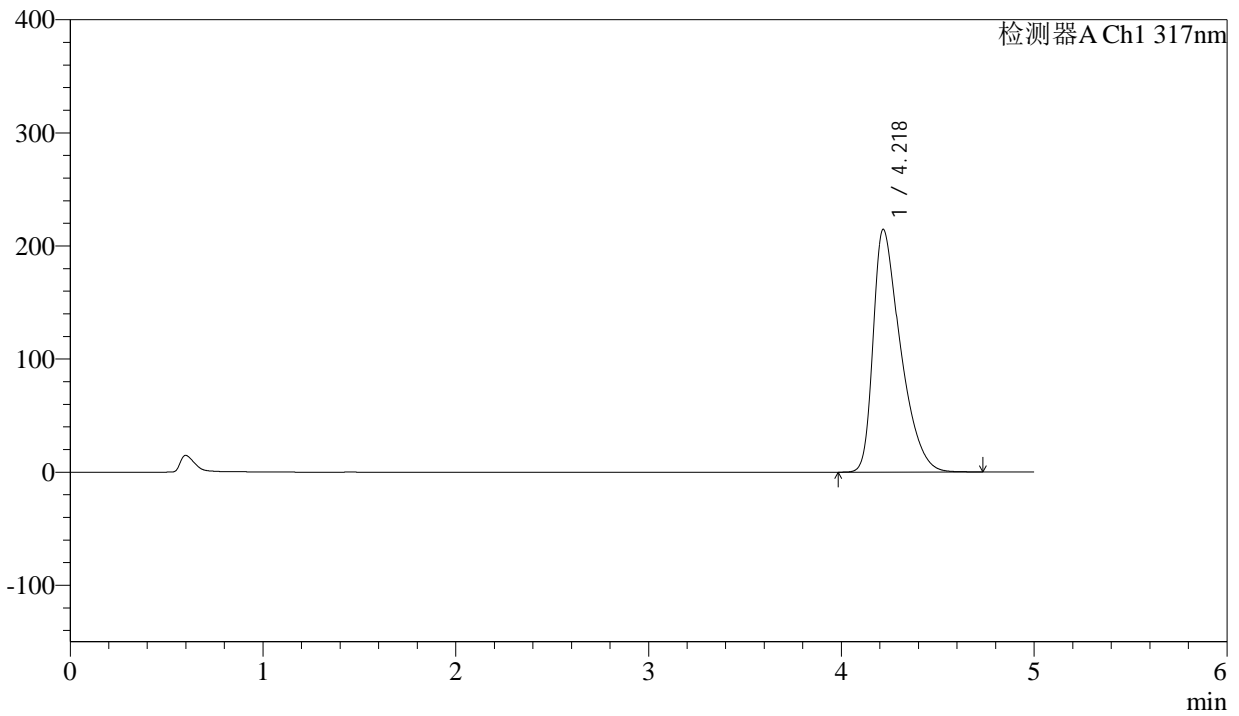

<峰表>

检测器A Ch1 317nm

峰号	保留时间	面积	面积%	高度	理论塔板数(USP)	拖尾因子	分离度(USP)
1	4.218	2109985	100.000	214290	4374	1.527	--
总计		2109985	100.000	214290			



QTL-4047

<样品信息>

色谱柱 : XB-C18(4.6*50mm,5μm) 流速:1.0ml/min
 柱温 : 40°C 波长:317nm
 数据文件名: RC\$QTL-4047 - 0-82/24-854-2 - cbzj-3785Bp-20mg-rcqx-pH6.0jz-jf50z-2-p2-45min.lcd
 方法文件名: RC\$QTL-4047 - QTL-4047-rcqx-FX273.lcm
 批处理文件名: RC\$QTL-4047 - 20250415-FX273.lcb
 样品瓶号: 3-15
 进样体积: 20μl 版本号:6.115
 进样时间: 2025/04/16 01:07:44 实验者: xiechaojun
 处理时间 (V2) : 2025/04/16 09:28:05 处理者: xiechaojun
 仪器型号: SHIMADZU LC-2050C(FX273)

<色谱图>

mV

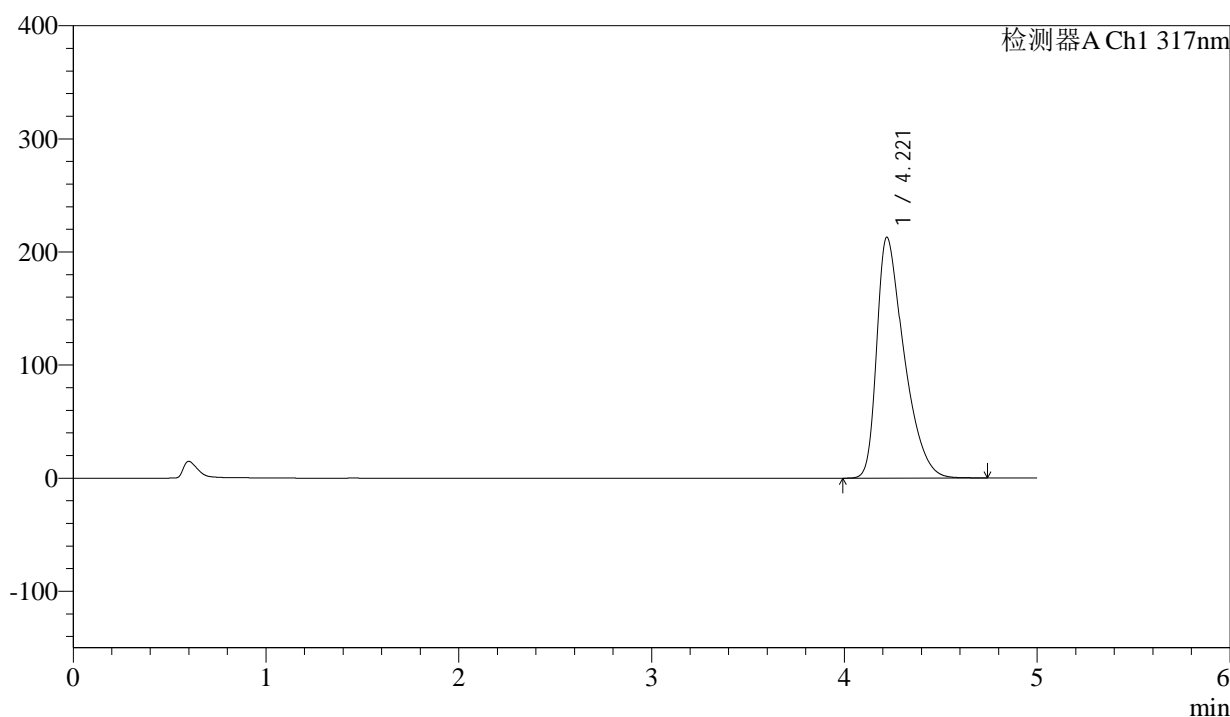

<峰表>

检测器A Ch1 317nm

峰号	保留时间	面积	面积%	高度	理论塔板数(USP)	拖尾因子	分离度(USP)
1	4.221	2091963	100.000	213018	4378	1.523	--
总计		2091963	100.000	213018			



QTL-4047

<样品信息>

色谱柱 : XB-C18(4.6*50mm,5μm) 流速:1.0ml/min
 柱温 : 40°C 波长:317nm
 数据文件名: RC\$QTL-4047 - 0-82/24-855-2 - cbzj-3785Bp-20mg-rcqx-pH6.0jz-jf50z-2-p3-45min.lcd
 方法文件名: RC\$QTL-4047 - QTL-4047-rcqx-FX273.lcm
 批处理文件名: RC\$QTL-4047 - 20250415-FX273.lcb
 样品瓶号: 3-24
 进样体积: 20μl 版本号:6.115
 进样时间: 2025/04/16 01:13:06 实验者: xiechaojun
 处理时间 (V2) : 2025/04/16 09:28:08 处理者: xiechaojun
 仪器型号: SHIMADZU LC-2050C(FX273)

<色谱图>

mV

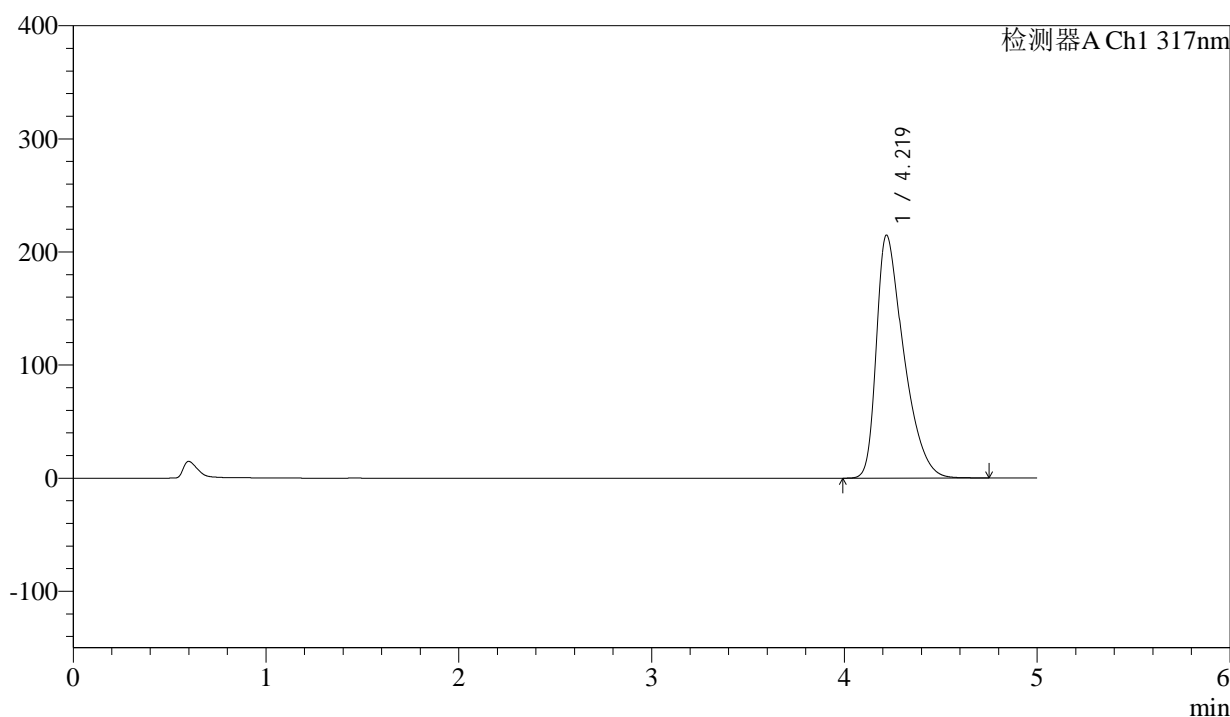

<峰表>

检测器A Ch1 317nm

峰号	保留时间	面积	面积%	高度	理论塔板数(USP)	拖尾因子	分离度(USP)
1	4.219	2112544	100.000	214740	4378	1.526	--
总计		2112544	100.000	214740			



QTL-4047

<样品信息>

色谱柱 : XB-C18(4.6*50mm,5 μ m) 流速:1.0ml/min
 柱温 : 40 $^{\circ}$ C 波长:317nm
 数据文件名: RC\$QTL-4047 - 0-82/24-856-2 - cbzj-3785Bp-20mg-rcqx-pH6.0jz-jf50z-2-p4-45min.lcd
 方法文件名: RC\$QTL-4047 - QTL-4047-rcqx-FX273.lcm
 批处理文件名: RC\$QTL-4047 - 20250415-FX273.lcb
 样品瓶号: 3-33
 进样体积: 20 μ l 版本号:6.115
 进样时间: 2025/04/16 01:18:28 实验者: xiechaojun
 处理时间 (V2) : 2025/04/16 09:28:10 处理者: xiechaojun
 仪器型号: SHIMADZU LC-2050C(FX273)

<色谱图>

mV

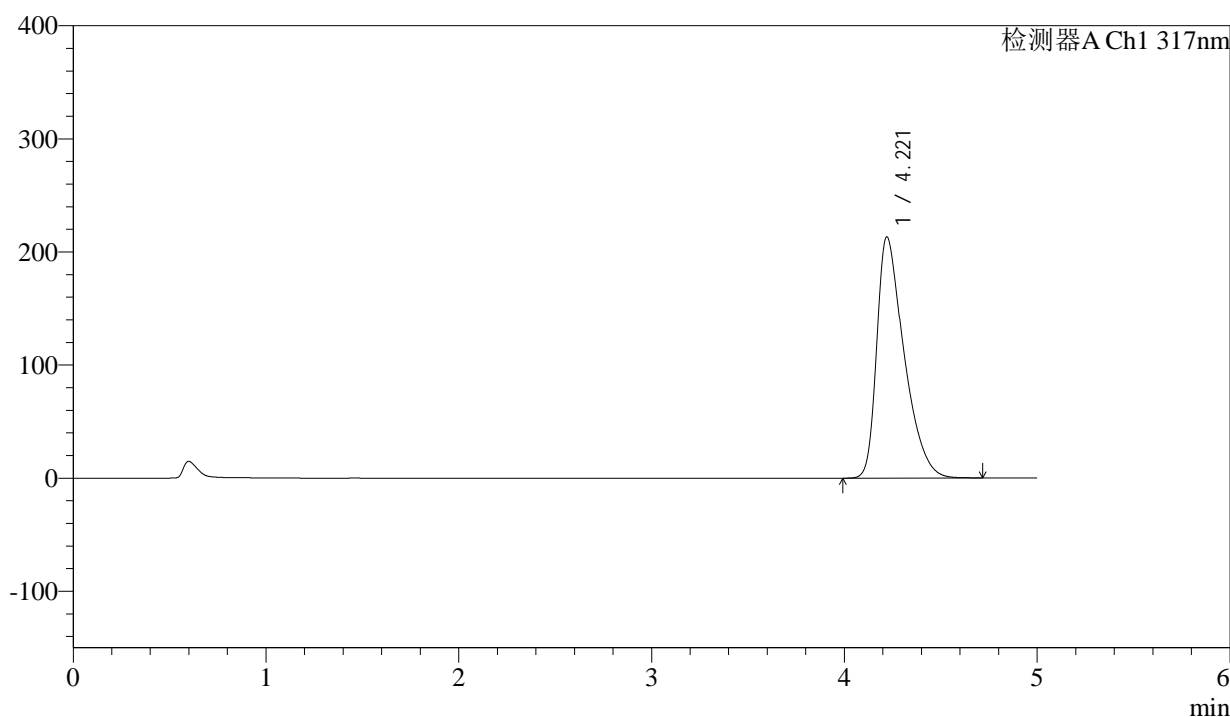

<峰表>

检测器A Ch1 317nm

峰号	保留时间	面积	面积%	高度	理论塔板数(USP)	拖尾因子	分离度(USP)
1	4.221	2096067	100.000	213394	4381	1.523	--
总计		2096067	100.000	213394			



QTL-4047

<样品信息>

色谱柱 : XB-C18(4.6*50mm,5μm) 流速:1.0ml/min
 柱温 : 40°C 波长:317nm
 数据文件名: RC\$QTL-4047 - 0-82/24-857-2 - cbzj-3785Bp-20mg-rcqx-pH6.0jz-jf50z-2-p5-45min.lcd
 方法文件名: RC\$QTL-4047 - QTL-4047-rcqx-FX273.lcm
 批处理文件名: RC\$QTL-4047 - 20250415-FX273.lcb
 样品瓶号: 3-42
 进样体积: 20μl 版本号:6.115
 进样时间: 2025/04/16 01:23:50 实验者: xiechaojun
 处理时间 (V2) : 2025/04/16 09:28:13 处理者: xiechaojun
 仪器型号: SHIMADZU LC-2050C(FX273)

<色谱图>

mV

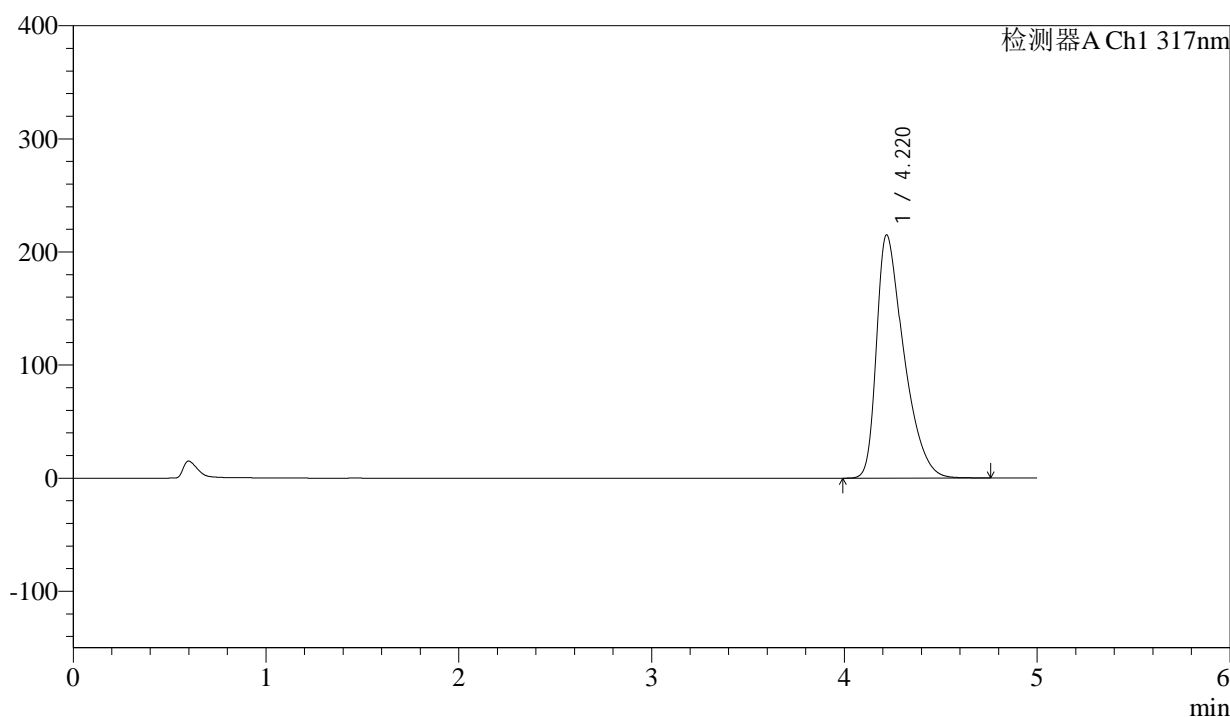

<峰表>

检测器A Ch1 317nm

峰号	保留时间	面积	面积%	高度	理论塔板数(USP)	拖尾因子	分离度(USP)
1	4.220	2115726	100.000	215090	4378	1.527	--
总计		2115726	100.000	215090			



QTL-4047

<样品信息>

色谱柱 : XB-C18(4.6*50mm,5μm) 流速:1.0ml/min
 柱温 : 40°C 波长:317nm
 数据文件名: RC\$QTL-4047 - 0-82/24-858-2 - cbzj-3785Bp-20mg-rcqx-pH6.0jz-jf50z-2-p6-45min.lcd
 方法文件名: RC\$QTL-4047 - QTL-4047-rcqx-FX273.lcm
 批处理文件名: RC\$QTL-4047 - 20250415-FX273.lcb
 样品瓶号: 3-51
 进样体积: 20μl 版本号:6.115
 进样时间: 2025/04/16 01:29:12 实验者: xiechaojun
 处理时间 (V2) : 2025/04/16 09:28:16 处理者: xiechaojun
 仪器型号: SHIMADZU LC-2050C(FX273)

<色谱图>

mV

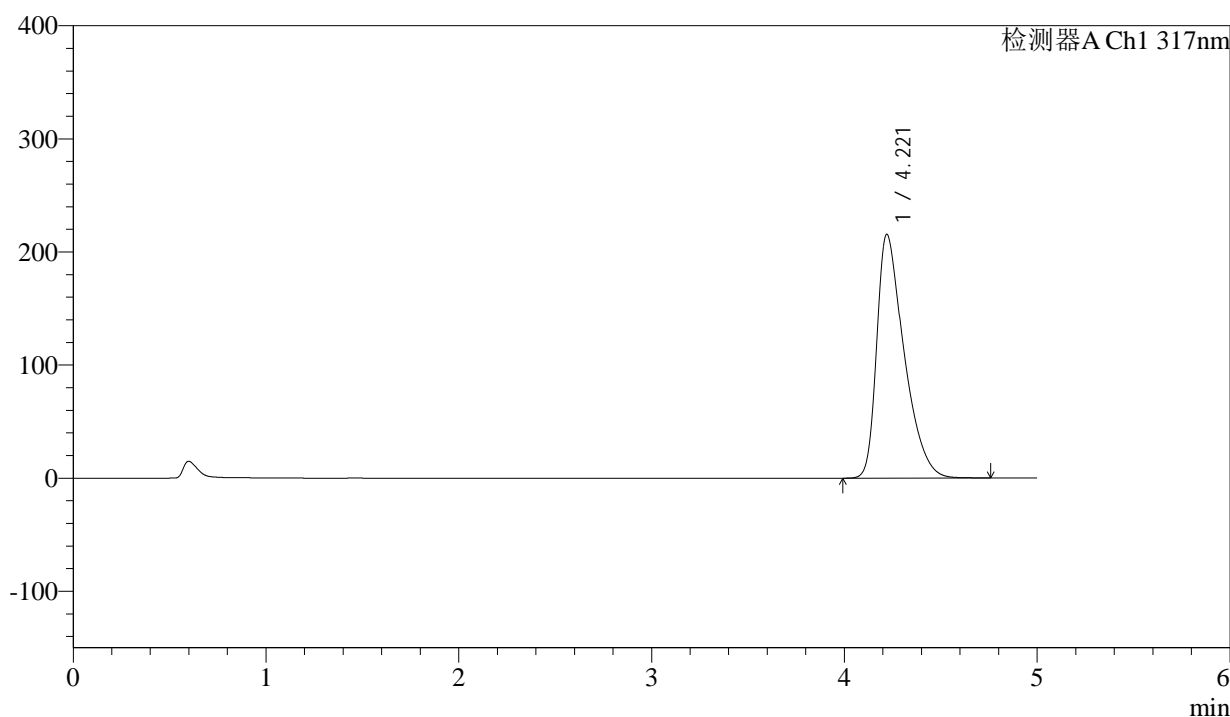

<峰表>

检测器A Ch1 317nm

峰号	保留时间	面积	面积%	高度	理论塔板数(USP)	拖尾因子	分离度(USP)
1	4.221	2120792	100.000	215636	4371	1.526	--
总计		2120792	100.000	215636			



QTL-4047

<样品信息>

色谱柱 : XB-C18(4.6*50mm,5μm) 流速:1.0ml/min
 柱温 : 40°C 波长:317nm
 数据文件名: RC\$QTL-4047 - 0-82/24-859-2 - cbzj-3785Bp-20mg-rcqx-pH6.0jz-jf50z-2-p1-60min.lcd
 方法文件名: RC\$QTL-4047 - QTL-4047-rcqx-FX273.lcm
 批处理文件名: RC\$QTL-4047 - 20250415-FX273.lcb
 样品瓶号: 3-7
 进样体积: 20μl 版本号:6.115
 进样时间: 2025/04/16 01:34:34 实验者: xiechaojun
 处理时间 (V2) : 2025/04/16 09:28:19 处理者: xiechaojun
 仪器型号: SHIMADZU LC-2050C(FX273)

<色谱图>

mV

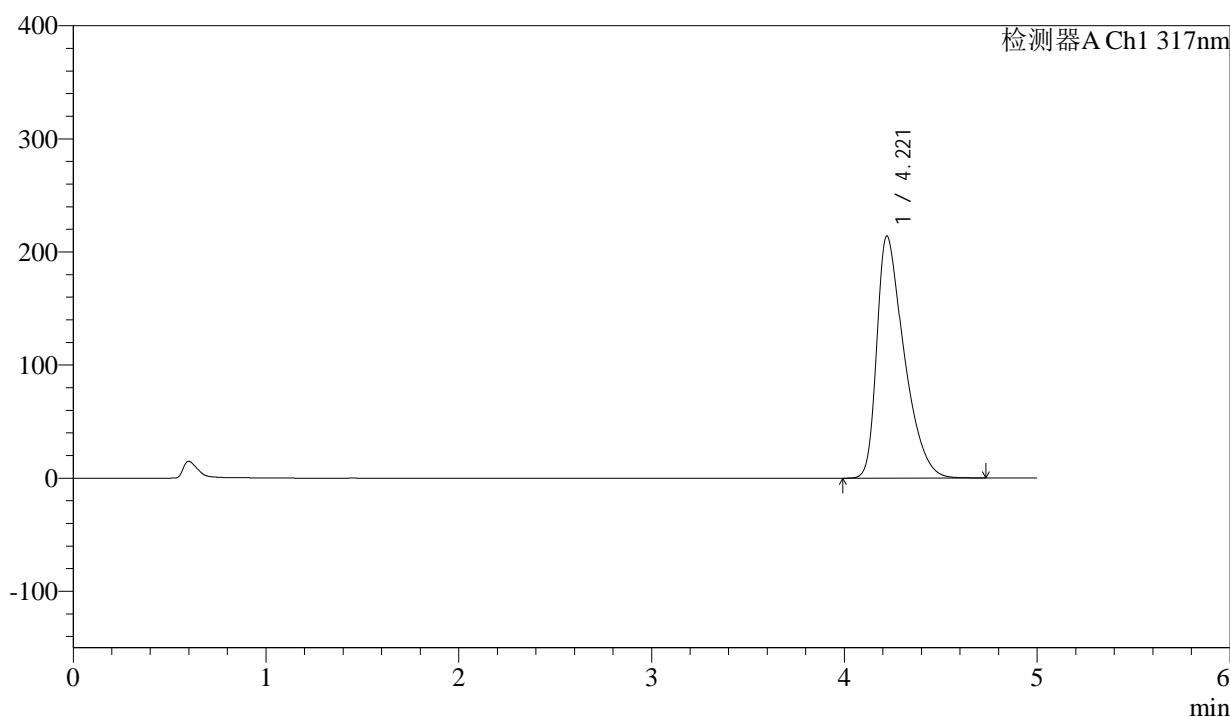

<峰表>

检测器A Ch1 317nm

峰号	保留时间	面积	面积%	高度	理论塔板数(USP)	拖尾因子	分离度(USP)
1	4.221	2104950	100.000	214170	4371	1.522	--
总计		2104950	100.000	214170			



QTL-4047

<样品信息>

色谱柱 : XB-C18(4.6*50mm,5 μ m) 流速:1.0ml/min
 柱温 : 40 $^{\circ}$ C 波长:317nm
 数据文件名: RC\$QTL-4047 - 0-82/24-860-2 - cbzj-3785Bp-20mg-rcqx-pH6.0jz-jf50z-2-p2-60min.lcd
 方法文件名: RC\$QTL-4047 - QTL-4047-rcqx-FX273.lcm
 批处理文件名: RC\$QTL-4047 - 20250415-FX273.lcb
 样品瓶号: 3-16
 进样体积: 20 μ l 版本号:6.115
 进样时间: 2025/04/16 01:39:56 实验者: xiechaojun
 处理时间 (V2) : 2025/04/16 09:28:22 处理者: xiechaojun
 仪器型号: SHIMADZU LC-2050C(FX273)

<色谱图>

mV

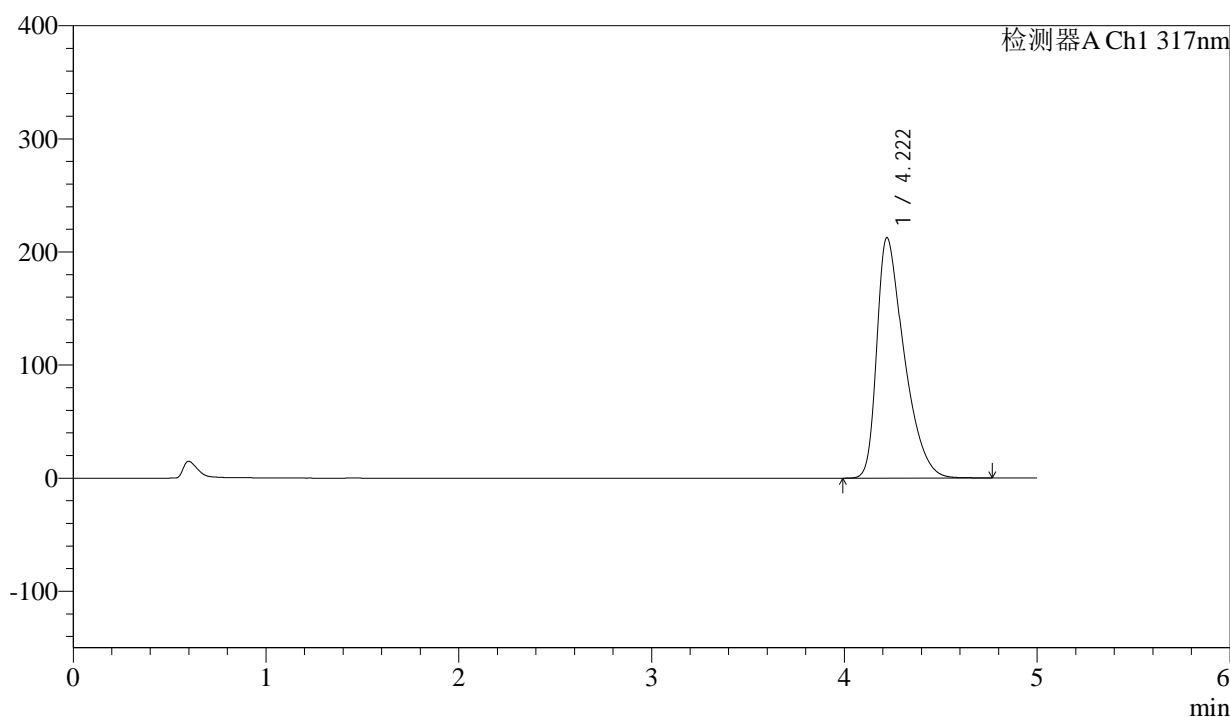

<峰表>

检测器A Ch1 317nm

峰号	保留时间	面积	面积%	高度	理论塔板数(USP)	拖尾因子	分离度(USP)
1	4.222	2091541	100.000	212722	4377	1.521	--
总计		2091541	100.000	212722			



QTL-4047

<样品信息>

色谱柱 : XB-C18(4.6*50mm,5μm) 流速:1.0ml/min
 柱温 : 40°C 波长:317nm
 数据文件名: RC\$QTL-4047 - 0-82/24-861-2 - cbzj-3785Bp-20mg-rcqx-pH6.0jz-jf50z-2-p3-60min.lcd
 方法文件名: RC\$QTL-4047 - QTL-4047-rcqx-FX273.lcm
 批处理文件名: RC\$QTL-4047 - 20250415-FX273.lcb
 样品瓶号: 3-25
 进样体积: 20μl 版本号:6.115
 进样时间: 2025/04/16 01:45:18 实验者: xiechaojun
 处理时间 (V2) : 2025/04/16 09:28:24 处理者: xiechaojun
 仪器型号: SHIMADZU LC-2050C(FX273)

<色谱图>

mV

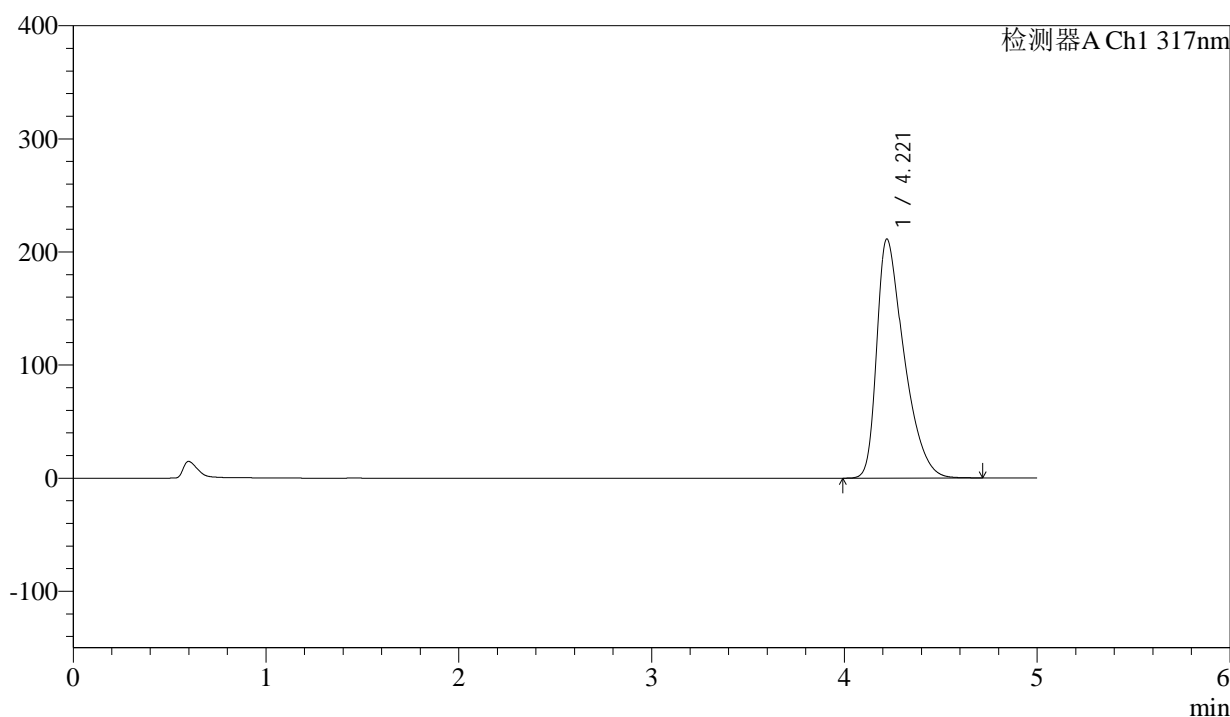

<峰表>

检测器A Ch1 317nm

峰号	保留时间	面积	面积%	高度	理论塔板数(USP)	拖尾因子	分离度(USP)
1	4.221	2075745	100.000	211473	4382	1.519	--
总计		2075745	100.000	211473			



QTL-4047

<样品信息>

色谱柱 : XB-C18(4.6*50mm,5μm) 流速:1.0ml/min
 柱温 : 40°C 波长:317nm
 数据文件名: RC\$QTL-4047 - 0-82/24-862-2 - cbzj-3785Bp-20mg-rcqx-pH6.0jz-jf50z-2-p4-60min.lcd
 方法文件名: RC\$QTL-4047 - QTL-4047-rcqx-FX273.lcm
 批处理文件名: RC\$QTL-4047 - 20250415-FX273.lcb
 样品瓶号: 3-34
 进样体积: 20μl 版本号:6.115
 进样时间: 2025/04/16 01:50:40 实验者: xiechaojun
 处理时间 (V2) : 2025/04/16 09:28:27 处理者: xiechaojun
 仪器型号: SHIMADZU LC-2050C(FX273)

<色谱图>

mV

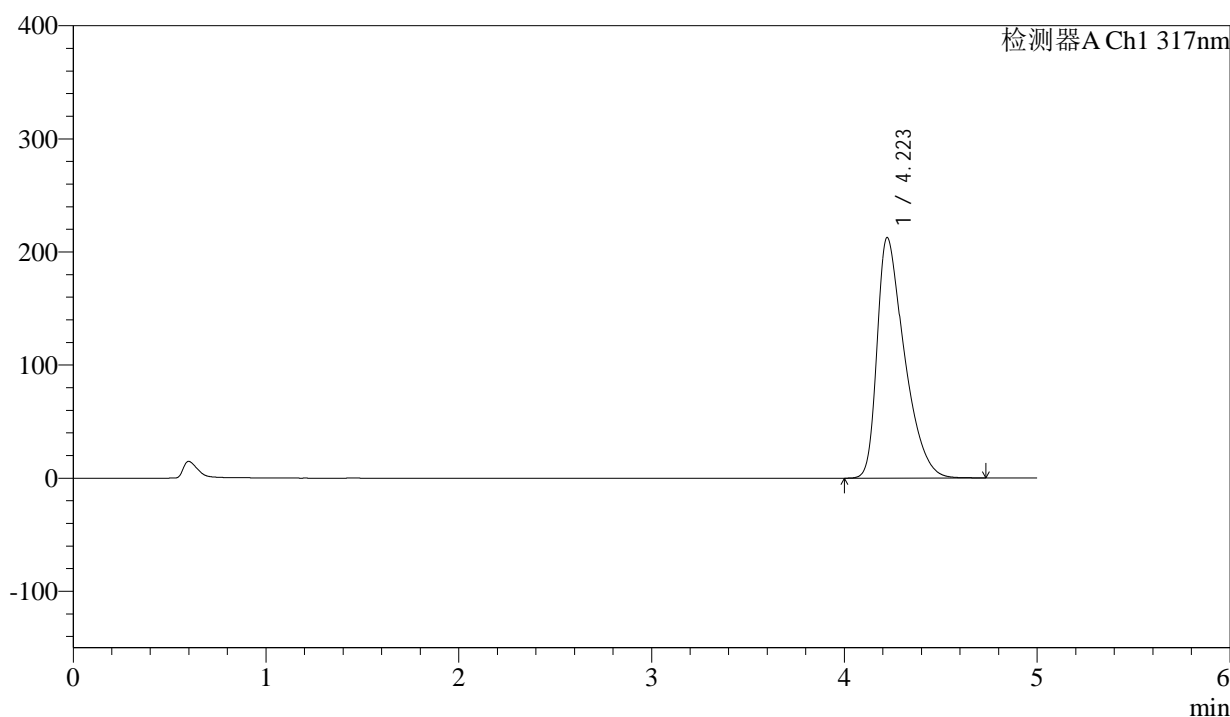

<峰表>

检测器A Ch1 317nm

峰号	保留时间	面积	面积%	高度	理论塔板数(USP)	拖尾因子	分离度(USP)
1	4.223	2091085	100.000	212764	4379	1.522	--
总计		2091085	100.000	212764			



QTL-4047

<样品信息>

色谱柱 : XB-C18(4.6*50mm,5μm) 流速:1.0ml/min
 柱温 : 40°C 波长:317nm
 数据文件名: RC\$QTL-4047 - 0-82/24-863-2 - cbzj-3785Bp-20mg-rcqx-pH6.0jz-jf50z-2-p5-60min.lcd
 方法文件名: RC\$QTL-4047 - QTL-4047-rcqx-FX273.lcm
 批处理文件名: RC\$QTL-4047 - 20250415-FX273.lcb
 样品瓶号: 3-43
 进样体积: 20μl 版本号:6.115
 进样时间: 2025/04/16 01:56:01 实验者: xiechaojun
 处理时间 (V2) : 2025/04/16 09:28:30 处理者: xiechaojun
 仪器型号: SHIMADZU LC-2050C(FX273)

<色谱图>

mV

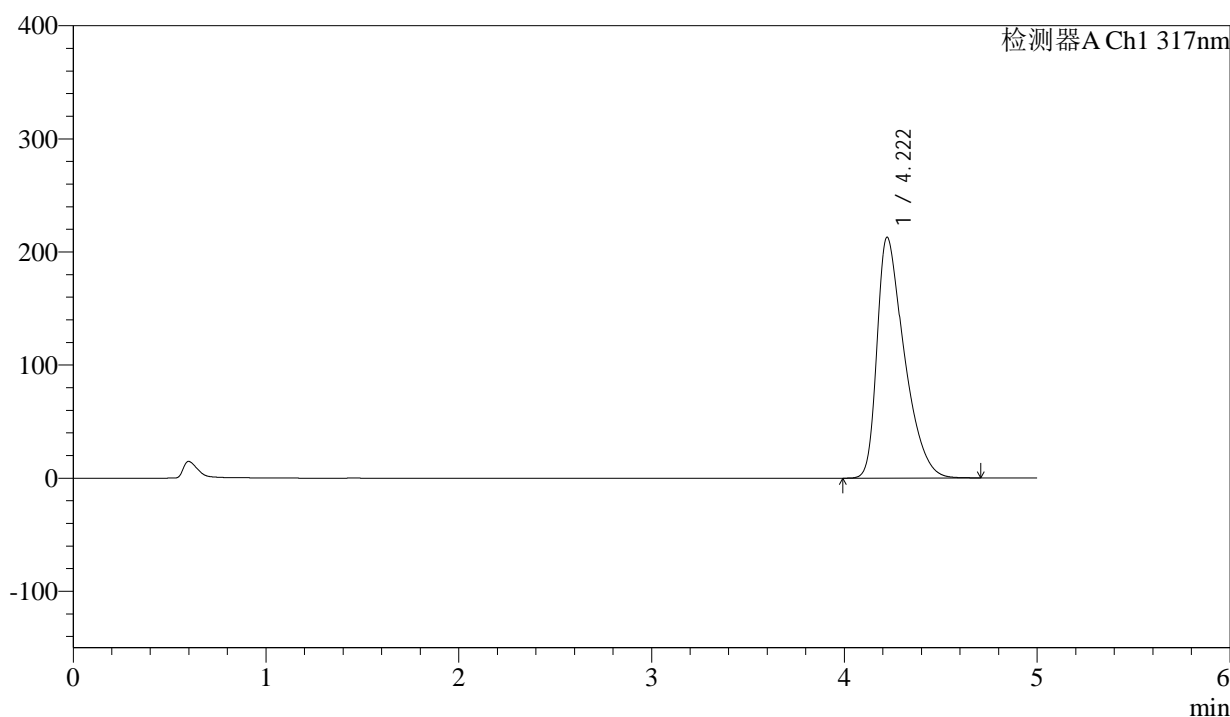

<峰表>

检测器A Ch1 317nm

峰号	保留时间	面积	面积%	高度	理论塔板数(USP)	拖尾因子	分离度(USP)
1	4.222	2089818	100.000	213052	4395	1.521	--
总计		2089818	100.000	213052			



QTL-4047

<样品信息>

色谱柱 : XB-C18(4.6*50mm,5μm) 流速:1.0ml/min
 柱温 : 40°C 波长:317nm
 数据文件名: RC\$QTL-4047 - 0-82/24-864-2 - cbzj-3785Bp-20mg-rcqx-pH6.0jz-jf50z-2-p6-60min.lcd
 方法文件名: RC\$QTL-4047 - QTL-4047-rcqx-FX273.lcm
 批处理文件名: RC\$QTL-4047 - 20250415-FX273.lcb
 样品瓶号: 3-52
 进样体积: 20μl 版本号:6.115
 进样时间: 2025/04/16 02:01:22 实验者: xiechaojun
 处理时间 (V2) : 2025/04/16 09:28:33 处理者: xiechaojun
 仪器型号: SHIMADZU LC-2050C(FX273)

<色谱图>

mV

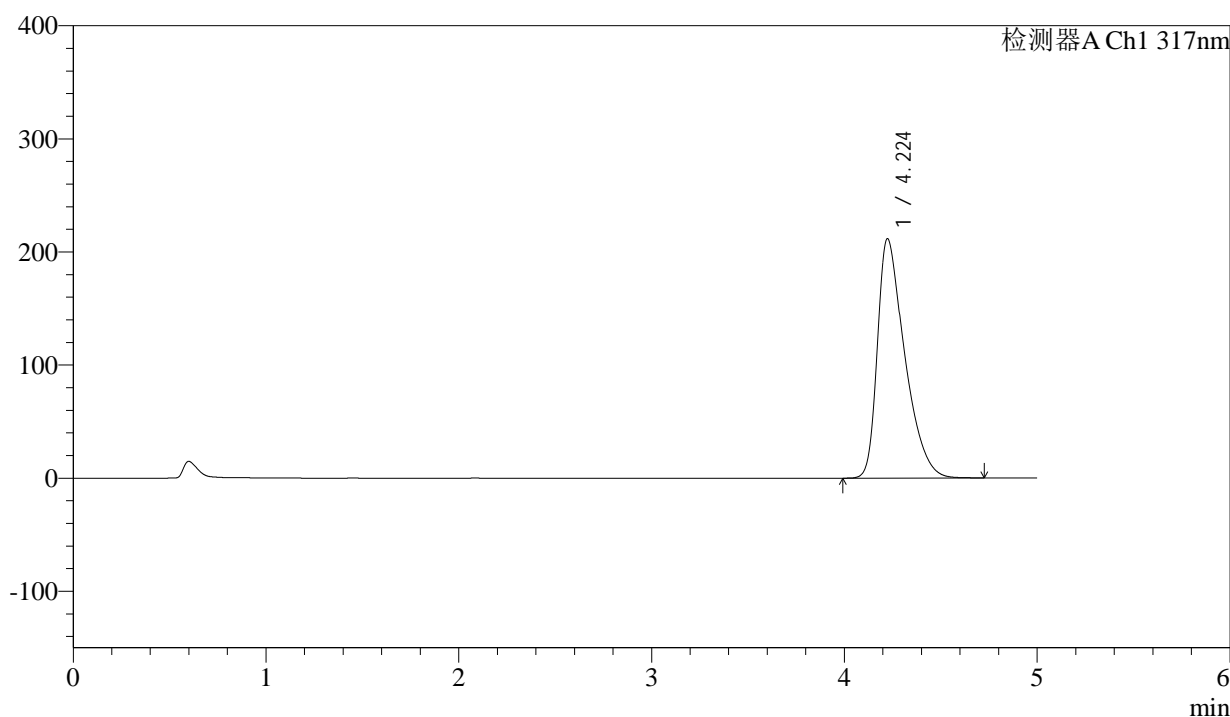

<峰表>

检测器A Ch1 317nm

峰号	保留时间	面积	面积%	高度	理论塔板数(USP)	拖尾因子	分离度(USP)
1	4.224	2078557	100.000	211554	4394	1.522	--
总计		2078557	100.000	211554			



QTL-4047

<样品信息>

色谱柱 : XB-C18(4.6*50mm,5μm) 流速:1.0ml/min
 柱温 : 40°C 波长:317nm
 数据文件名: RC\$QTL-4047 - 0-82/24-865-2 - cbzj-3785Bp-20mg-rcqx-pH6.0jz-jf50z-2-p1-jxzs.lcd
 方法文件名: RC\$QTL-4047 - QTL-4047-rcqx-FX273.lcm
 批处理文件名: RC\$QTL-4047 - 20250415-FX273.lcb
 样品瓶号: 3-8
 进样体积: 20μl 版本号:6.115
 进样时间: 2025/04/16 02:06:45 实验者: xiechaojun
 处理时间 (V2) : 2025/04/16 09:28:36 处理者: xiechaojun
 仪器型号: SHIMADZU LC-2050C(FX273)

<色谱图>

mV

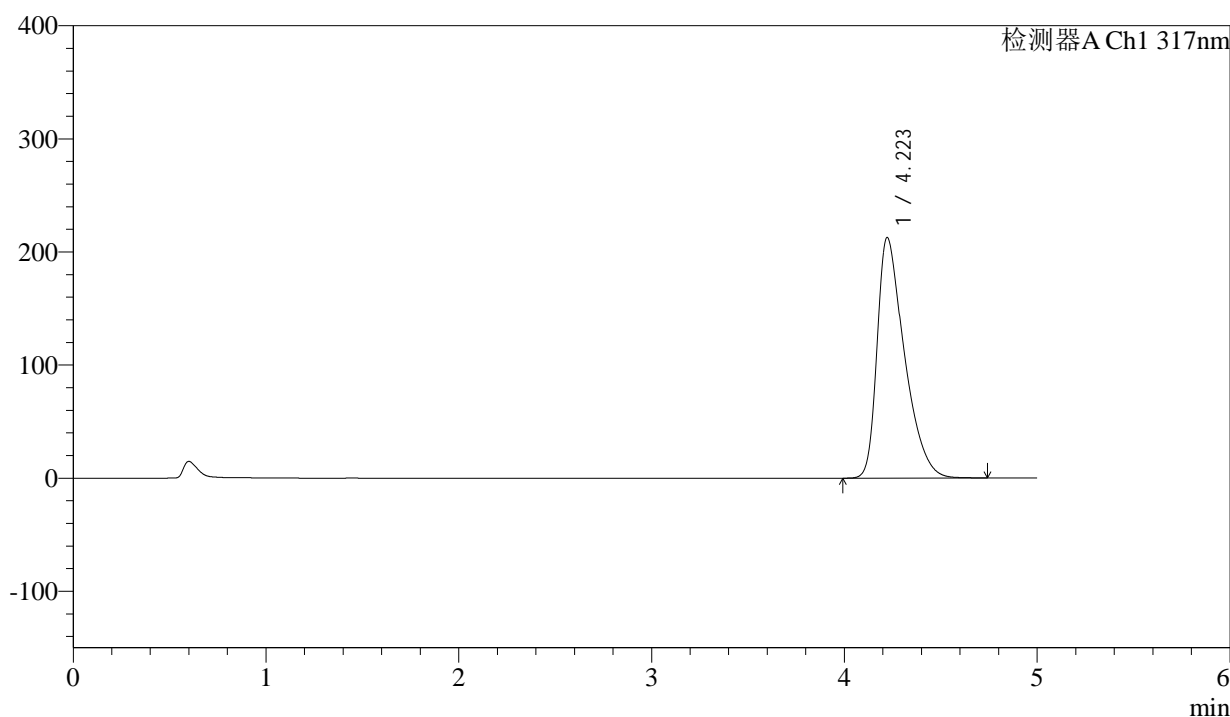

<峰表>

检测器A Ch1 317nm

峰号	保留时间	面积	面积%	高度	理论塔板数(USP)	拖尾因子	分离度(USP)
1	4.223	2090555	100.000	212804	4389	1.522	--
总计		2090555	100.000	212804			



QTL-4047

<样品信息>

色谱柱 : XB-C18(4.6*50mm,5 μ m) 流速:1.0ml/min
 柱温 : 40 $^{\circ}$ C 波长:317nm
 数据文件名: RC\$QTL-4047 - 0-82/24-866-2 - cbzj-3785Bp-20mg-rcqx-pH6.0jz-jf50z-2-p2-jxzs.lcd
 方法文件名: RC\$QTL-4047 - QTL-4047-rcqx-FX273.lcm
 批处理文件名: RC\$QTL-4047 - 20250415-FX273.lcb
 样品瓶号: 3-17
 进样体积: 20 μ l 版本号:6.115
 进样时间: 2025/04/16 02:12:08 实验者: xiechaojun
 处理时间 (V2) : 2025/04/16 09:28:38 处理者: xiechaojun
 仪器型号: SHIMADZU LC-2050C(FX273)

<色谱图>

mV

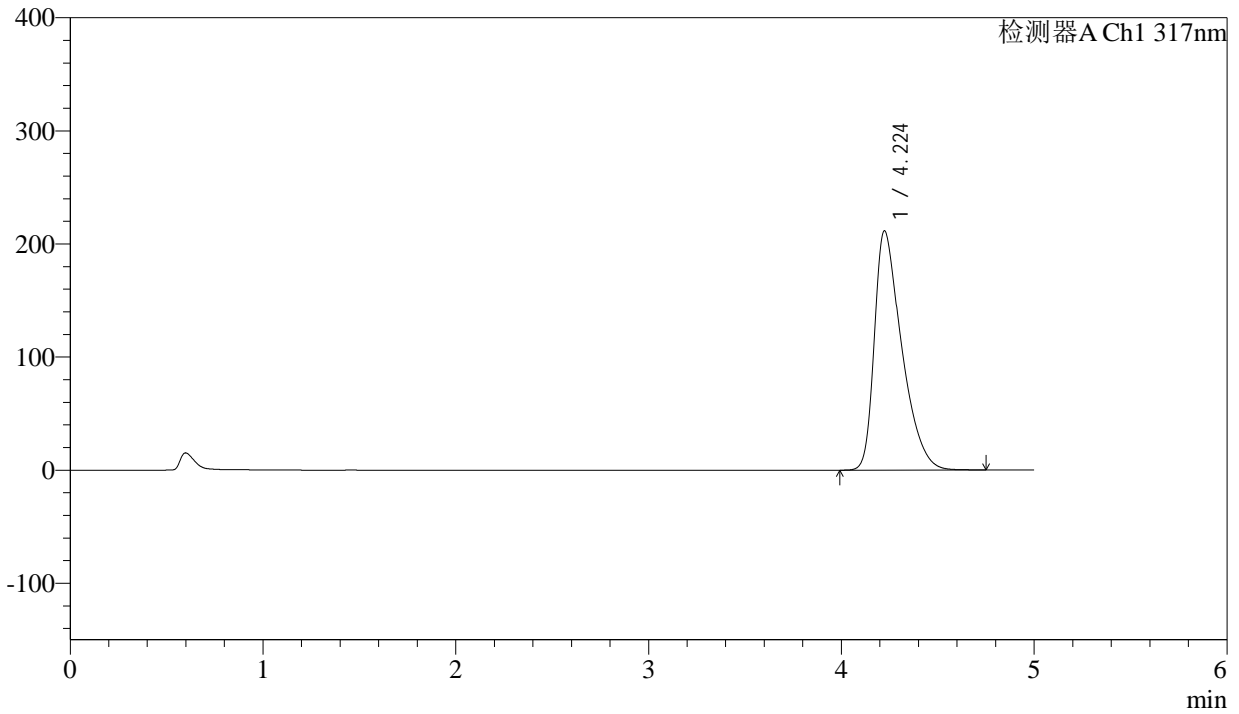

<峰表>

检测器A Ch1 317nm

峰号	保留时间	面积	面积%	高度	理论塔板数(USP)	拖尾因子	分离度(USP)
1	4.224	2079470	100.000	211469	4389	1.520	--
总计		2079470	100.000	211469			



QTL-4047

<样品信息>

色谱柱 : XB-C18(4.6*50mm,5μm) 流速:1.0ml/min
 柱温 : 40°C 波长:317nm
 数据文件名: RC\$QTL-4047 - 0-82/24-867-2 - cbzj-3785Bp-20mg-rcqx-pH6.0jz-jf50z-2-p3-jxzs.lcd
 方法文件名: RC\$QTL-4047 - QTL-4047-rcqx-FX273.lcm
 批处理文件名: RC\$QTL-4047 - 20250415-FX273.lcb
 样品瓶号: 3-26
 进样体积: 20μl 版本号:6.115
 进样时间: 2025/04/16 02:17:30 实验者: xiechaojun
 处理时间 (V2) : 2025/04/16 09:28:41 处理者: xiechaojun
 仪器型号: SHIMADZU LC-2050C(FX273)

<色谱图>

mV

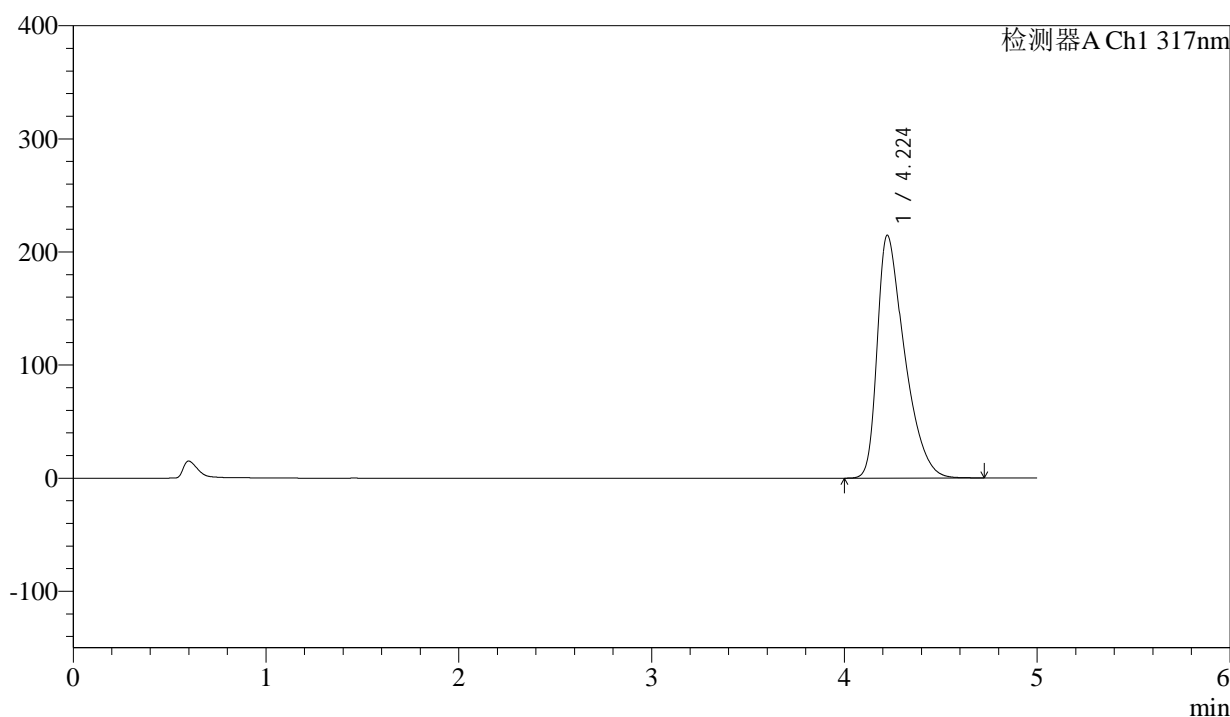

<峰表>

检测器A Ch1 317nm

峰号	保留时间	面积	面积%	高度	理论塔板数(USP)	拖尾因子	分离度(USP)
1	4.224	2110474	100.000	214717	4382	1.527	--
总计		2110474	100.000	214717			



QTL-4047

<样品信息>

色谱柱 : XB-C18(4.6*50mm,5 μ m) 流速:1.0ml/min
 柱温 : 40 $^{\circ}$ C 波长:317nm
 数据文件名: RC\$QTL-4047 - 0-82/24-868-2 - cbzj-3785Bp-20mg-rcqx-pH6.0jz-jf50z-2-p4-jxzs.lcd
 方法文件名: RC\$QTL-4047 - QTL-4047-rcqx-FX273.lcm
 批处理文件名: RC\$QTL-4047 - 20250415-FX273.lcb
 样品瓶号: 3-35
 进样体积: 20 μ l 版本号:6.115
 进样时间: 2025/04/16 02:22:52 实验者: xiechaojun
 处理时间 (V2) : 2025/04/16 09:28:44 处理者: xiechaojun
 仪器型号: SHIMADZU LC-2050C(FX273)

<色谱图>

mV

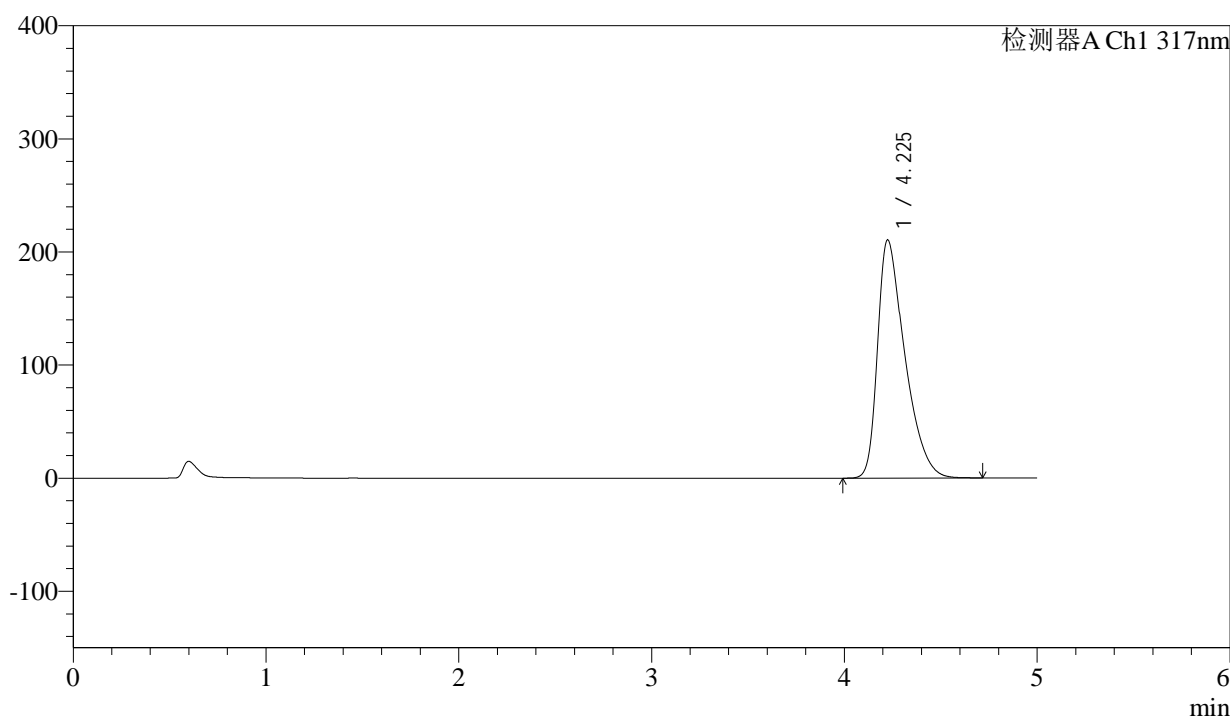

<峰表>

检测器A Ch1 317nm

峰号	保留时间	面积	面积%	高度	理论塔板数(USP)	拖尾因子	分离度(USP)
1	4.225	2066196	100.000	210303	4403	1.521	--
总计		2066196	100.000	210303			



QTL-4047

<样品信息>

色谱柱 : XB-C18(4.6*50mm,5μm) 流速:1.0ml/min
 柱温 : 40°C 波长:317nm
 数据文件名: RC\$QTL-4047 - 0-82/24-869-2 - cbzj-3785Bp-20mg-rcqx-pH6.0jz-jf50z-2-p5-jxzs.lcd
 方法文件名: RC\$QTL-4047 - QTL-4047-rcqx-FX273.lcm
 批处理文件名: RC\$QTL-4047 - 20250415-FX273.lcb
 样品瓶号: 3-44
 进样体积: 20μl 版本号:6.115
 进样时间: 2025/04/16 02:28:15 实验者: xiechaojun
 处理时间 (V2) : 2025/04/16 09:28:47 处理者: xiechaojun
 仪器型号: SHIMADZU LC-2050C(FX273)

<色谱图>

mV

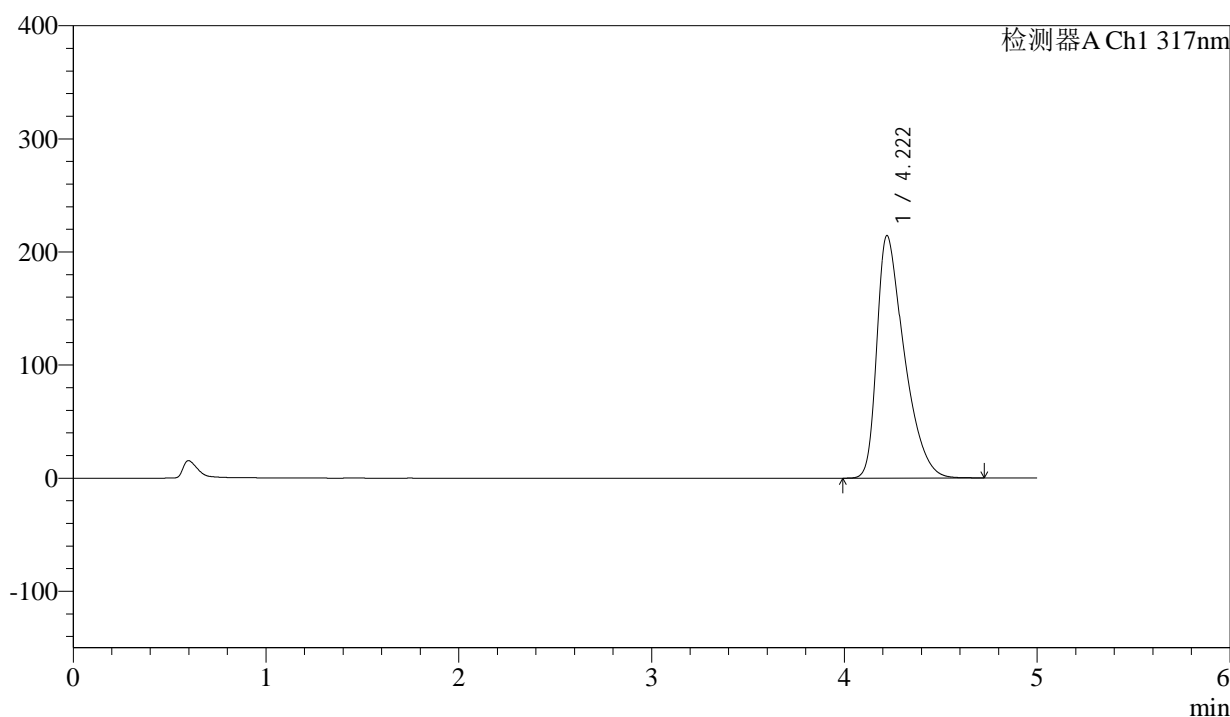

<峰表>

检测器A Ch1 317nm

峰号	保留时间	面积	面积%	高度	理论塔板数(USP)	拖尾因子	分离度(USP)
1	4.222	2113230	100.000	214502	4360	1.526	--
总计		2113230	100.000	214502			



QTL-4047

<样品信息>

色谱柱 : XB-C18(4.6*50mm,5μm) 流速:1.0ml/min
 柱温 : 40°C 波长:317nm
 数据文件名: RC\$QTL-4047 - 0-82/24-870-2 - cbzj-3785Bp-20mg-rcqx-pH6.0jz-jf50z-2-p6-jxzs.lcd
 方法文件名: RC\$QTL-4047 - QTL-4047-rcqx-FX273.lcm
 批处理文件名: RC\$QTL-4047 - 20250415-FX273.lcb
 样品瓶号: 3-53
 进样体积: 20μl 版本号:6.115
 进样时间: 2025/04/16 02:33:37 实验者: xiechaojun
 处理时间 (V2) : 2025/04/16 09:28:49 处理者: xiechaojun
 仪器型号: SHIMADZU LC-2050C(FX273)

<色谱图>

mV

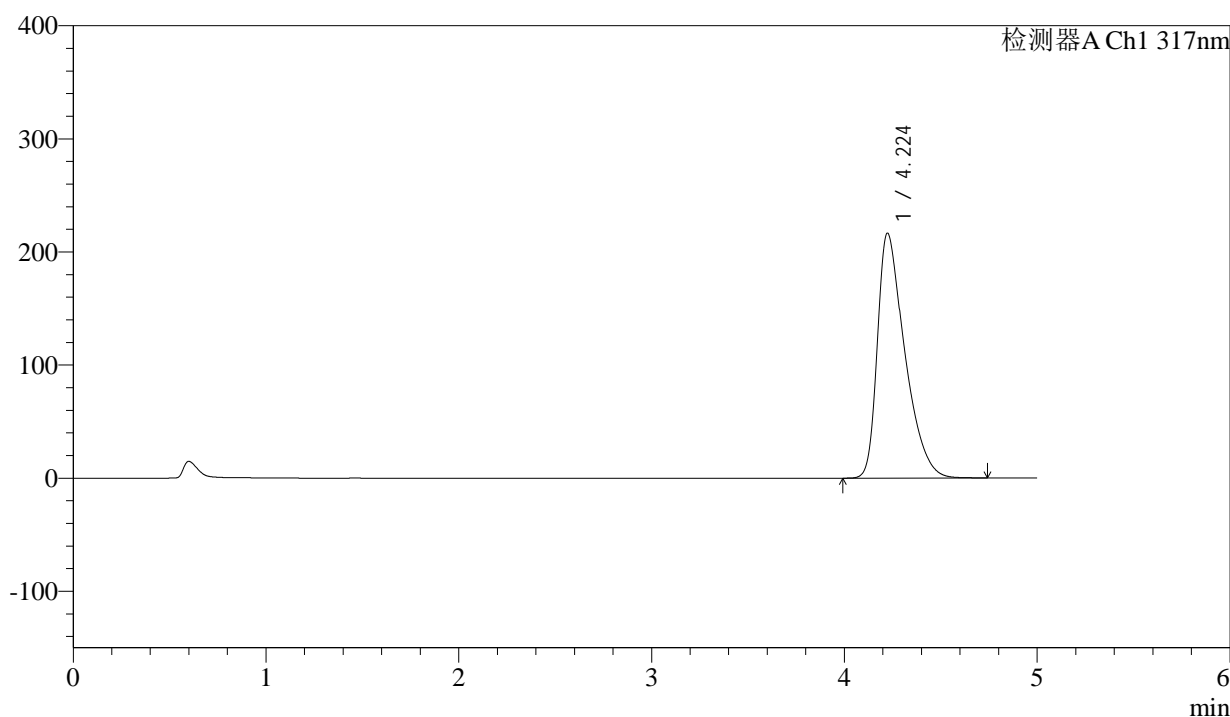

<峰表>

检测器A Ch1 317nm

峰号	保留时间	面积	面积%	高度	理论塔板数(USP)	拖尾因子	分离度(USP)
1	4.224	2132970	100.000	216446	4369	1.531	--
总计		2132970	100.000	216446			



QTL-4047

<样品信息>

色谱柱 : XB-C18(4.6*50mm,5μm) 流速:1.0ml/min
 柱温 : 40°C 波长:317nm
 数据文件名: RC\$QTL-4047 - 0-79/24-871-2 - cbzj-3785Bp-20mg-rcqx-pH6.0jz-jf50z-2-dz2-1.lcd
 方法文件名: RC\$QTL-4047 - QTL-4047-rcqx-FX273.lcm
 批处理文件名: RC\$QTL-4047 - 20250415-FX273.lcb
 样品瓶号: 3-27
 进样体积: 20μl 版本号:6.115
 进样时间: 2025/04/16 02:39:00 实验者: xiechaojun
 处理时间 (V2) : 2025/04/16 09:03:29 处理者: xiechaojun
 仪器型号: SHIMADZU LC-2050C(FX273)

<色谱图>

mV

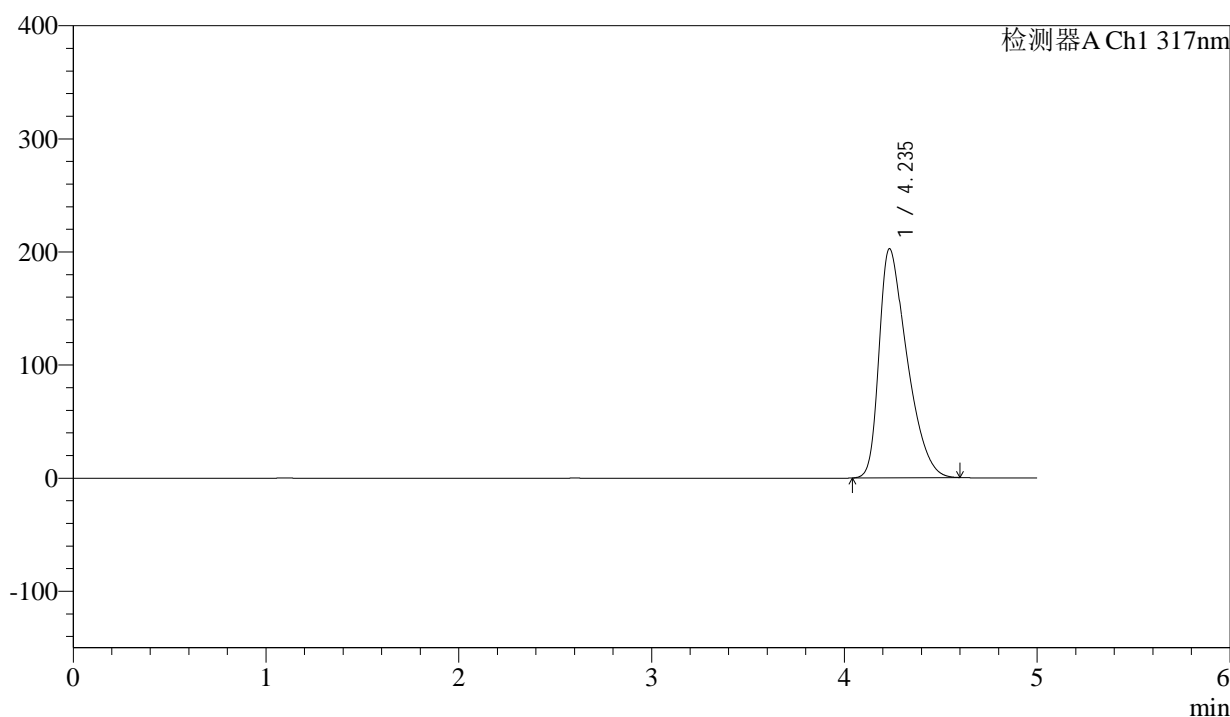

<峰表>

检测器A Ch1 317nm

峰号	保留时间	面积	面积%	高度	理论塔板数(USP)	拖尾因子	分离度(USP)
1	4.235	2035277	100.000	202292	4109	1.493	--
总计		2035277	100.000	202292			



QTL-4047

<样品信息>

色谱柱 : XB-C18(4.6*50mm,5μm) 流速:1.0ml/min
 柱温 : 40°C 波长:317nm
 数据文件名: RC\$QTL-4047 - 0-79/24-872-2 - cbzj-3785Bp-20mg-rcqx-pH6.0jz-jf50z-2-dz2-2.lcd
 方法文件名: RC\$QTL-4047 - QTL-4047-rcqx-FX273.lcm
 批处理文件名: RC\$QTL-4047 - 20250415-FX273.lcb
 样品瓶号: 3-27
 进样体积: 20μl 版本号:6.115
 进样时间: 2025/04/16 02:44:23 实验者: xiechaojun
 处理时间(V2): 2025/04/16 09:03:33 处理者: xiechaojun
 仪器型号: SHIMADZU LC-2050C(FX273)

<色谱图>

mV

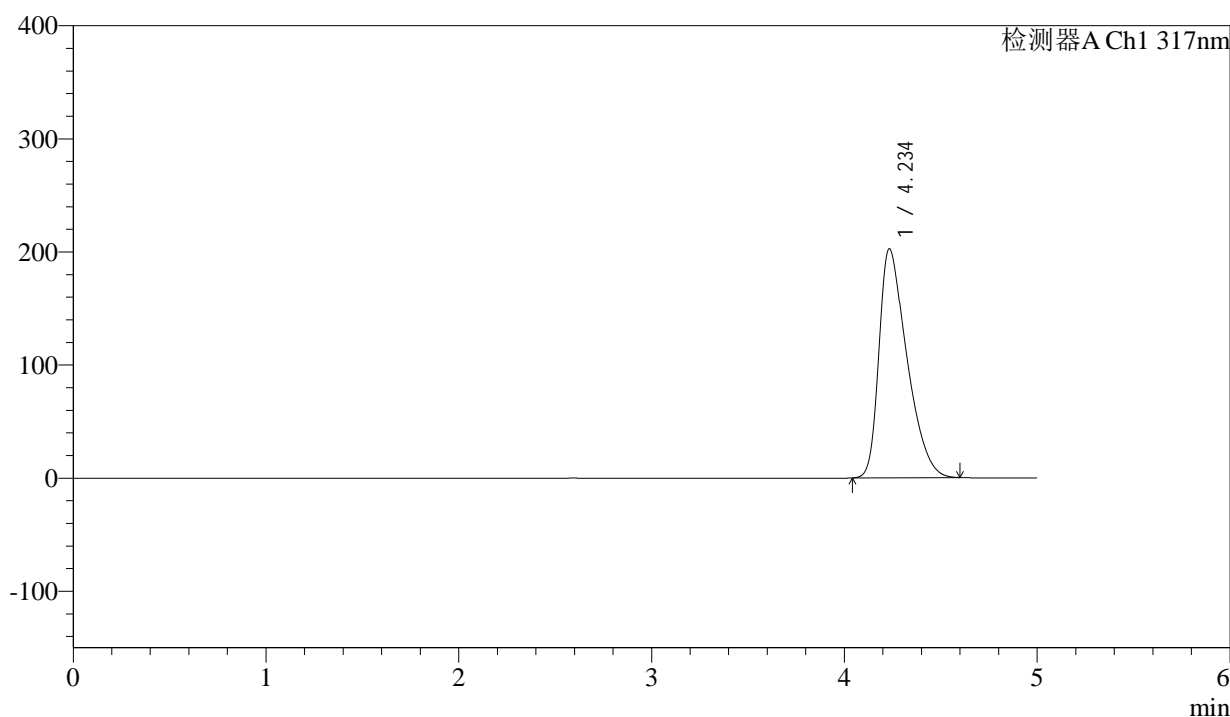

<峰表>

检测器A Ch1 317nm

峰号	保留时间	面积	面积%	高度	理论塔板数(USP)	拖尾因子	分离度(USP)
1	4.234	2034021	100.000	202167	4106	1.494	--
总计		2034021	100.000	202167			