



QTL-4125

<样品信息>

色谱柱: XB-C18(50*4.6mm,5 μ m) 流速: 1.5ml/min
 柱温: 35 $^{\circ}$ C 波长: 259nm
 数据文件名: RC\$QTL-4125 - 0-45/27-230-2 - zzp-2025032021p-rcqx-pH6.8+0.16CTABjz-jf50z-jyx1-rj.lcd
 方法文件名: RC\$QTL-4125 - QTL-4125-RC-FX276-1.lcm
 批处理文件名: RC\$QTL-4125 - 20250415-RCQX-FX276.lcb
 样品瓶号: 1-9
 进样体积: 20 μ l 版本号: 6.115
 进样时间: 2025/04/15 11:53:12 实验者: jiangjinwei
 处理时间 (V2): 2025/04/16 10:21:53 处理者: jiangjinwei
 仪器型号: SHIMADZU LC-2050C(FX276)

<色谱图>

mV

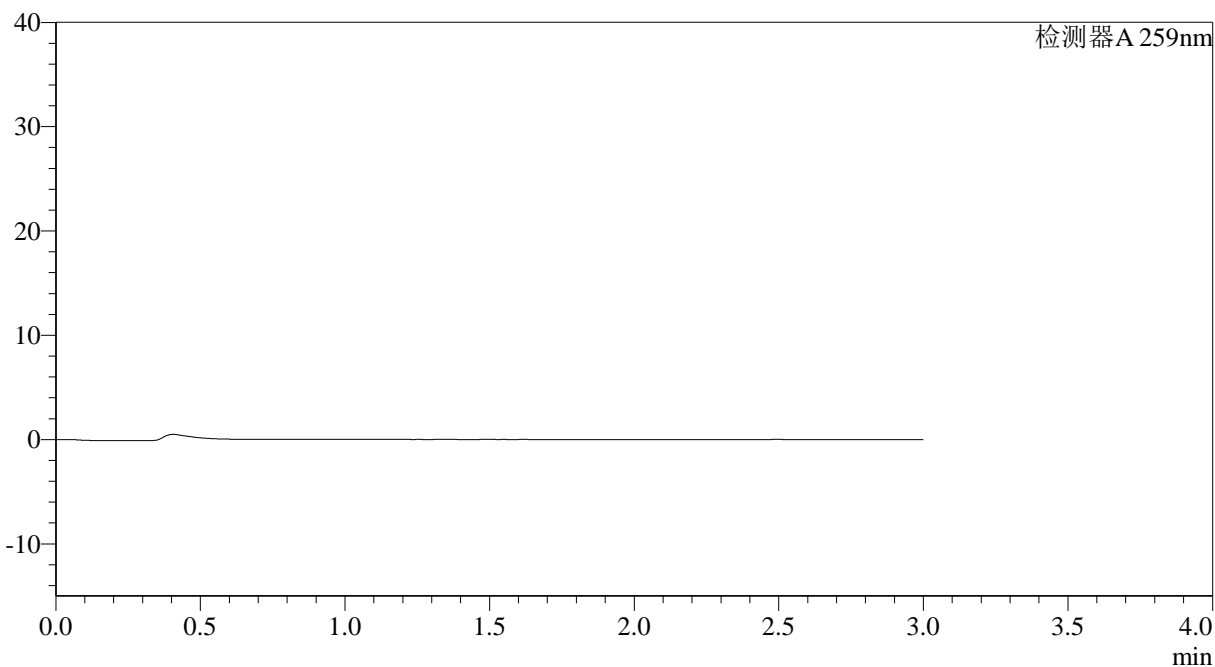

<峰表>

检测器A 259nm

峰号	保留时间	面积	面积%	高度	理论塔板数(USP)	拖尾因子	分离度(USP)
总计							

图1 玛巴洛沙韦片溶出曲线测定HPLC图谱
 自制品-2025032021批-均一性1-pH6.8(内含0.16%CTAB)介质-桨法-50转
 溶剂



QTL-4125

<样品信息>

色谱柱: XB-C18(50*4.6mm,5μm) 流速: 1.5ml/min
 柱温: 35°C 波长: 259nm
 数据文件名: RC\$QTL-4125 - 0-45/27-231-2 - zzp-2025032021p-rcqx-pH6.8+0.16CTABjz-jf50z-jyx1-dz1-1.lcd
 方法文件名: RC\$QTL-4125 - QTL-4125-RC-FX276-1.lcm
 批处理文件名: RC\$QTL-4125 - 20250415-RCQX-FX276.lcb
 样品瓶号: 1-18
 进样体积: 20 μl 版本号: 6.115
 进样时间: 2025/04/15 11:56:35 实验者: jiangjinwei
 处理时间 (V2): 2025/04/16 10:21:57 处理者: jiangjinwei
 仪器型号: SHIMADZU LC-2050C(FX276)

<色谱图>

mV

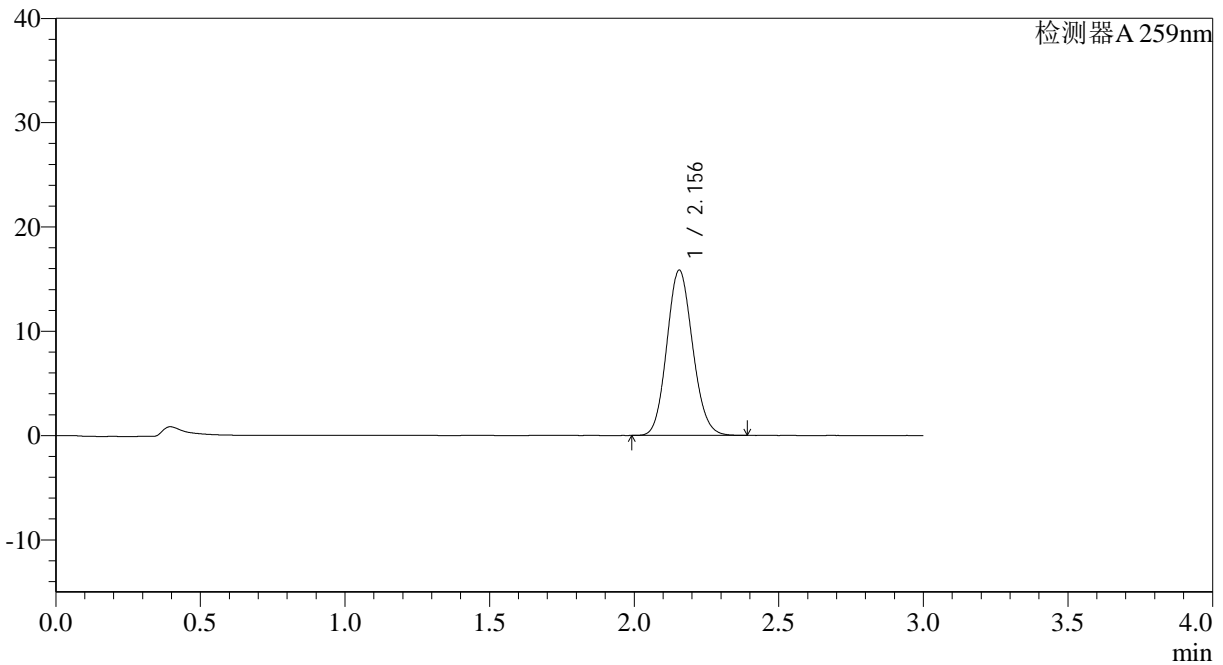

<峰表>

检测器A 259nm

峰号	保留时间	面积	面积%	高度	理论塔板数(USP)	拖尾因子	分离度(USP)
1	2.156	98352	100.000	15856	2781	1.112	--
总计		98352	100.000	15856			

图2 玛巴洛沙韦片溶出曲线测定HPLC图谱
 自制品-2025032021批-均一性1-pH6.8(内含0.16%CTAB)介质-浆法-50转
 对照品溶液-1-1



QTL-4125

<样品信息>

色谱柱: XB-C18(50*4.6mm,5 μ m) 流速: 1.5ml/min
柱温: 35°C 波长: 259nm
数据文件名: RC\$QTL-4125 - 0-45/27-232-2 - zzp-2025032021p-rcqx-pH6.8+0.16CTABjz-jf50z-jyx1-dz1-2.lcd
方法文件名: RC\$QTL-4125 - QTL-4125-RC-FX276-1.lcm
批处理文件名: RC\$QTL-4125 - 20250415-RCQX-FX276.lcb
样品瓶号: 1-18
进样体积: 20 μ l 版本号: 6.115
进样时间: 2025/04/15 11:59:59 实验者: jiangjinwei
处理时间 (V2): 2025/04/16 10:22:00 处理者: jiangjinwei
仪器型号: SHIMADZU LC-2050C(FX276)

<色谱图>

mV

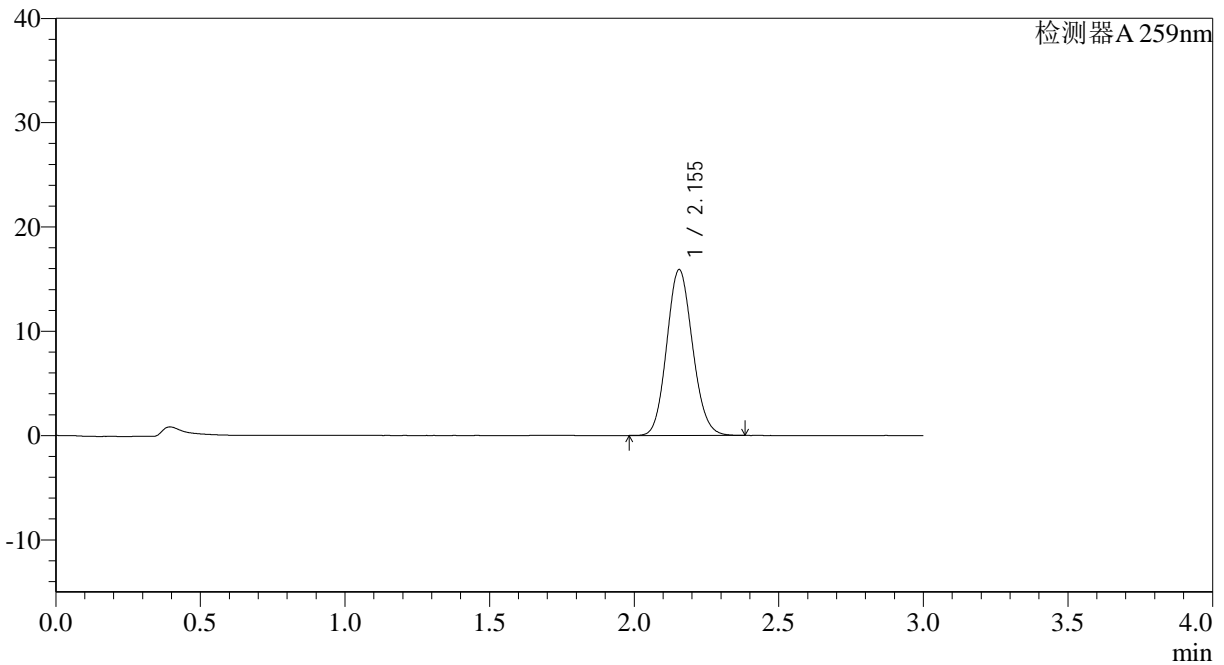

<峰表>

检测器A 259nm

峰号	保留时间	面积	面积%	高度	理论塔板数(USP)	拖尾因子	分离度(USP)
1	2.155	98624	100.000	15910	2783	1.111	--
总计		98624	100.000	15910			

图3 玛巴洛沙韦片溶出曲线测定HPLC图谱
自制品-2025032021批-均一性1-pH6.8(内含0.16%CTAB)介质-浆法-50转
对照品溶液-1-2



QTL-4125

<样品信息>

色谱柱: XB-C18(50*4.6mm,5μm)	流速: 1.5ml/min
柱温: 35°C	波长: 259nm
数据文件名: RC\$QTL-4125 - 0-45/27-233-2 - zzp-2025032021p-rcqx-pH6.8+0.16CTABjz-jf50z-jyx1-dz1-3.lcd	
方法文件名: RC\$QTL-4125 - QTL-4125-RC-FX276-1.lcm	
批处理文件名: RC\$QTL-4125 - 20250415-RCQX-FX276.lcb	
样品瓶号: 1-18	版本号: 6.115
进样体积: 20 μl	实验者: jiangjinwei
进样时间: 2025/04/15 12:03:22	处理者: jiangjinwei
处理时间 (V2): 2025/04/16 10:22:03	
仪器型号: SHIMADZU LC-2050C(FX276)	

<色谱图>

mV

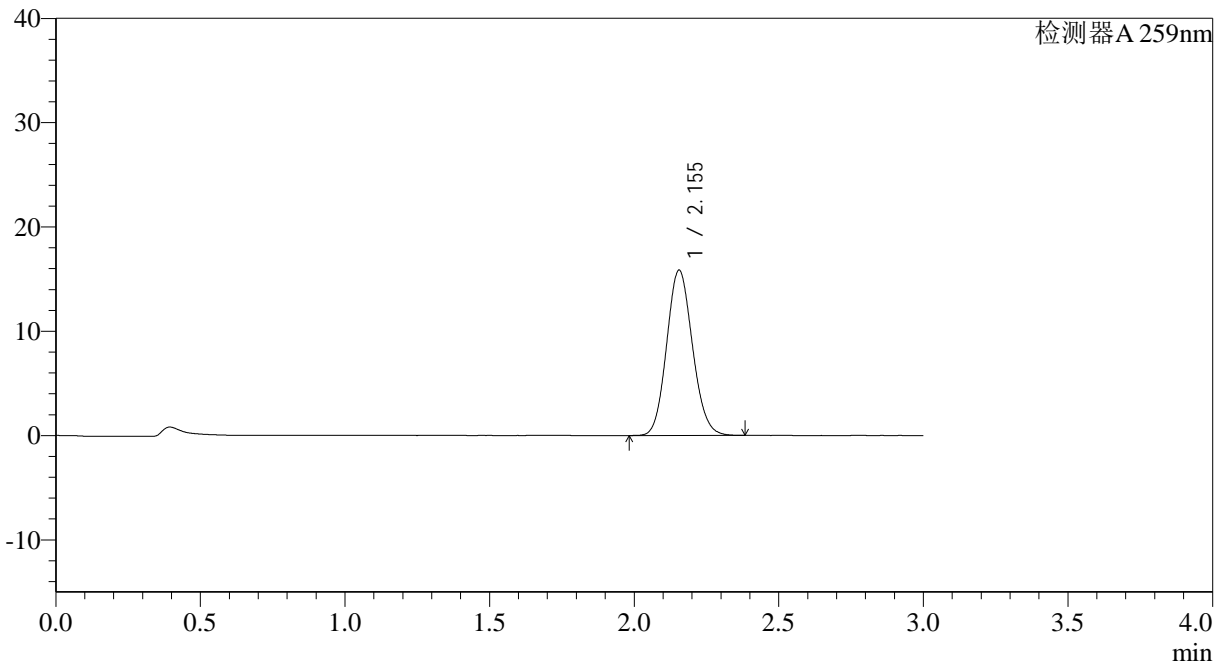

<峰表>

检测器A 259nm

峰号	保留时间	面积	面积%	高度	理论塔板数(USP)	拖尾因子	分离度(USP)
1	2.155	98348	100.000	15855	2781	1.111	--
总计		98348	100.000	15855			

图4 玛巴洛沙韦片溶出曲线测定HPLC图谱

自制品-2025032021批-均一性1-pH6.8(内含0.16%CTAB)介质-浆法-50转
对照品溶液-1-3



QTL-4125

<样品信息>

色谱柱: XB-C18(50*4.6mm,5μm) 流速: 1.5ml/min
 柱温: 35°C 波长: 259nm
 数据文件名: RC\$QTL-4125 - 0-45/27-234-2 - zzp-2025032021p-rcqx-pH6.8+0.16CTABjz-jf50z-jyx1-dz1-4.lcd
 方法文件名: RC\$QTL-4125 - QTL-4125-RC-FX276-1.lcm
 批处理文件名: RC\$QTL-4125 - 20250415-RCQX-FX276.lcb
 样品瓶号: 1-18 版本号: 6.115
 进样体积: 20 μl 实验者: jiangjinwei
 进样时间: 2025/04/15 12:06:47 处理者: jiangjinwei
 处理时间 (V2): 2025/04/16 10:22:06
 仪器型号: SHIMADZU LC-2050C(FX276)

<色谱图>

mV

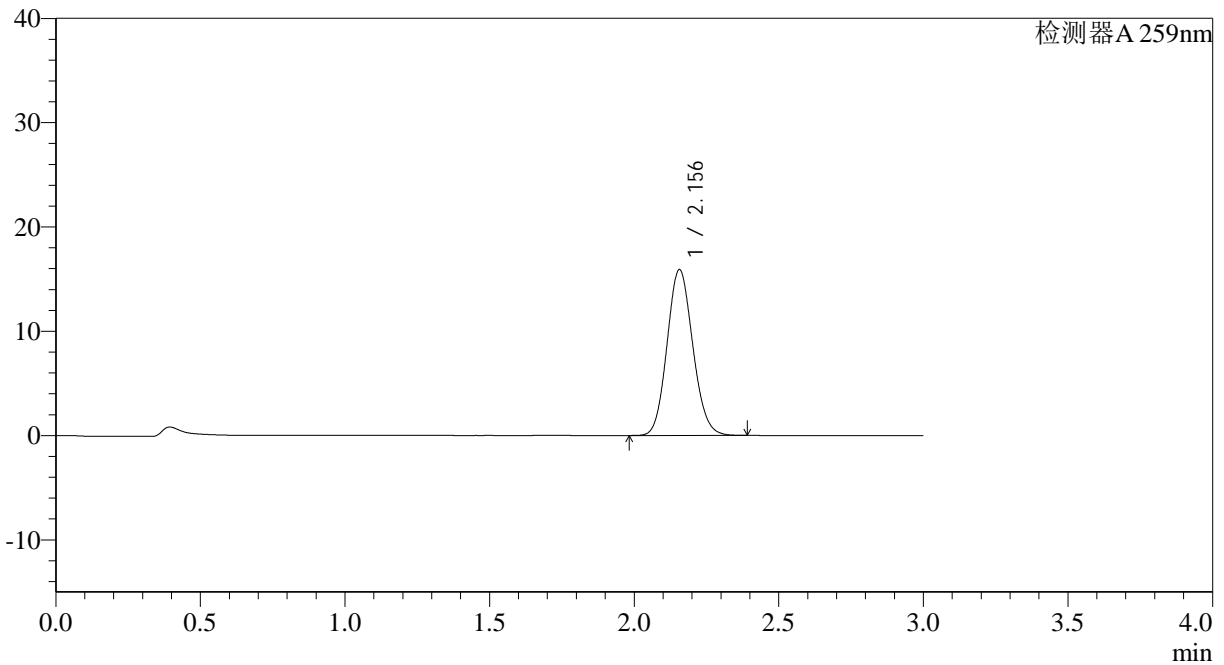

<峰表>

检测器A 259nm

峰号	保留时间	面积	面积%	高度	理论塔板数(USP)	拖尾因子	分离度(USP)
1	2.156	98418	100.000	15901	2799	1.111	--
总计		98418	100.000	15901			

图5 玛巴洛沙韦片溶出曲线测定HPLC图谱
 自制品-2025032021批-均一性1-pH6.8(内含0.16%CTAB)介质-浆法-50转
 对照品溶液-1-4



QTL-4125

<样品信息>

色谱柱: XB-C18(50*4.6mm,5 μ m) 流速: 1.5ml/min
柱温: 35 $^{\circ}$ C 波长: 259nm
数据文件名: RC\$QTL-4125 - 0-45/27-235-2 - zzp-2025032021p-rcqx-pH6.8+0.16CTABjz-jf50z-jyx1-dz1-5.lcd
方法文件名: RC\$QTL-4125 - QTL-4125-RC-FX276-1.lcm
批处理文件名: RC\$QTL-4125 - 20250415-RCQX-FX276.lcb
样品瓶号: 1-18 版本号: 6.115
进样体积: 20 μ l 实验者: jiangjinwei
进样时间: 2025/04/15 12:10:11 处理者: jiangjinwei
处理时间 (V2): 2025/04/16 10:22:09
仪器型号: SHIMADZU LC-2050C(FX276)

<色谱图>

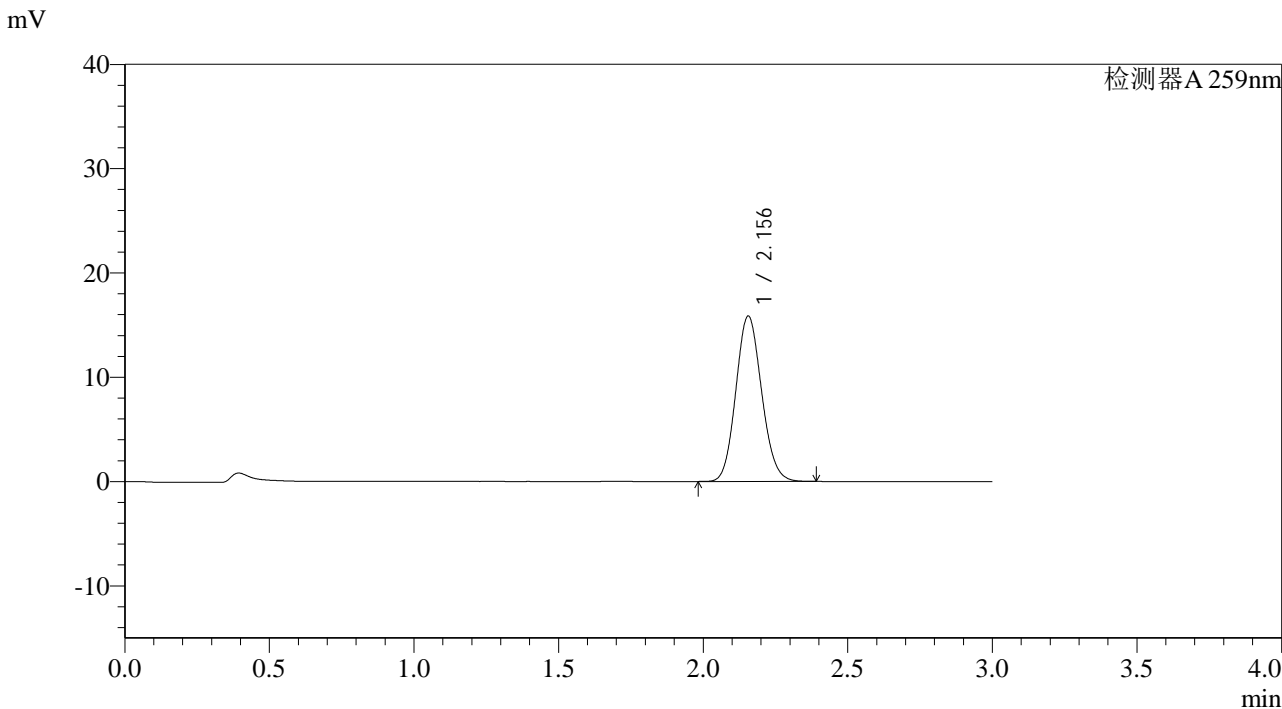

<峰表>

检测器A 259nm

峰号	保留时间	面积	面积%	高度	理论塔板数(USP)	拖尾因子	分离度(USP)
1	2.156	98315	100.000	15868	2789	1.112	--
总计		98315	100.000	15868			

图6 玛巴洛沙韦片溶出曲线测定HPLC图谱
自制品-2025032021批-均一性1-pH6.8(内含0.16%CTAB)介质-浆法-50转
对照品溶液-1-5



QTL-4125

<样品信息>

色谱柱: XB-C18(50*4.6mm,5μm) 流速: 1.5ml/min
 柱温: 35°C 波长: 259nm
 数据文件名: RC\$QTL-4125 - 0-45/27-236-2 - zzp-2025032021p-rcqx-pH6.8+0.16CTABjz-jf50z-jyx1-5min-P1.lcd
 方法文件名: RC\$QTL-4125 - QTL-4125-RC-FX276-1.lcm
 批处理文件名: RC\$QTL-4125 - 20250415-RCQX-FX276.lcb
 样品瓶号: 1-1 版本号: 6.115
 进样体积: 20 μl 实验者: jiangjinwei
 进样时间: 2025/04/15 12:13:33 处理者: jiangjinwei
 处理时间 (V2): 2025/04/16 10:22:11
 仪器型号: SHIMADZU LC-2050C(FX276)

<色谱图>

mV

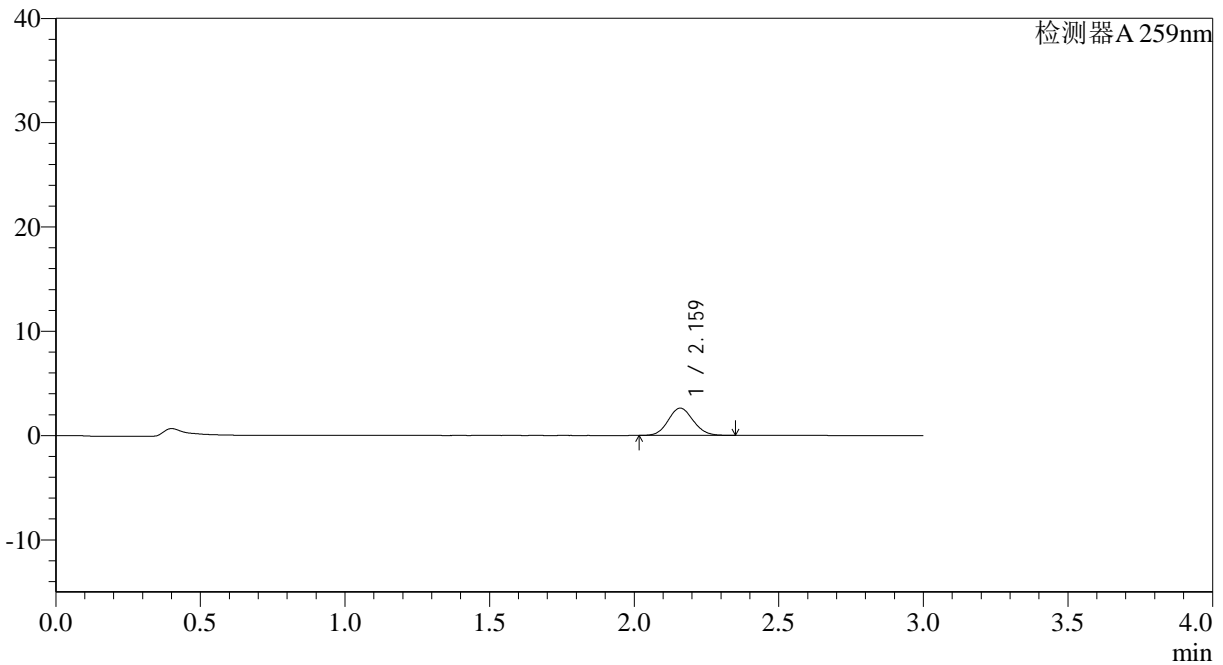

<峰表>

检测器A 259nm

峰号	保留时间	面积	面积%	高度	理论塔板数(USP)	拖尾因子	分离度(USP)
1	2.159	15776	100.000	2601	2950	1.101	--
总计		15776	100.000	2601			

图7 玛巴洛沙韦片溶出曲线测定HPLC图谱
 自制品-2025032021批-均一性1-pH6.8(内含0.16%CTAB)介质-
 桨法-50转-5min-片1
 供试品溶液-1



QTL-4125

<样品信息>

色谱柱: XB-C18(50*4.6mm,5μm) 流速: 1.5ml/min
 柱温: 35°C 波长: 259nm
 数据文件名: RC\$QTL-4125 - 0-45/27-237-2 - zzp-2025032021p-rcqx-pH6.8+0.16CTABjz-jf50z-jyx1-5min-P2.lcd
 方法文件名: RC\$QTL-4125 - QTL-4125-RC-FX276-1.lcm
 批处理文件名: RC\$QTL-4125 - 20250415-RCQX-FX276.lcb
 样品瓶号: 1-10
 进样体积: 20 μl 版本号: 6.115
 进样时间: 2025/04/15 12:16:56 实验者: jiangjinwei
 处理时间 (V2): 2025/04/16 10:22:14 处理者: jiangjinwei
 仪器型号: SHIMADZU LC-2050C(FX276)

<色谱图>

mV

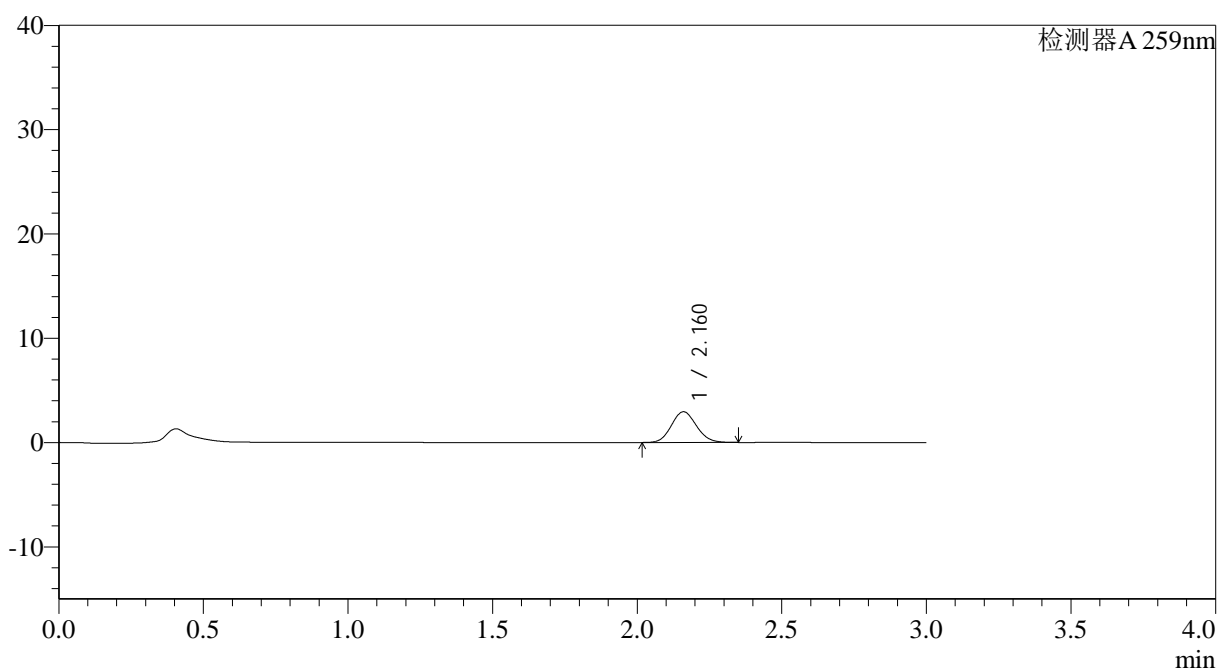

<峰表>

检测器A 259nm

峰号	保留时间	面积	面积%	高度	理论塔板数(USP)	拖尾因子	分离度(USP)
1	2.160	17807	100.000	2939	2942	1.101	--
总计		17807	100.000	2939			

图8 玛巴洛沙韦片溶出曲线测定HPLC图谱
 自制品-2025032021批-均一性1-pH6.8(内含0.16%CTAB)介质-
 浆法-50转-5min-片2
 供试品溶液-1



QTL-4125

<样品信息>

色谱柱: XB-C18(50*4.6mm,5μm) 流速: 1.5ml/min
 柱温: 35°C 波长: 259nm
 数据文件名: RC\$QTL-4125 - 0-45/27-238-2 - zzp-2025032021p-rcqx-pH6.8+0.16CTABjz-jf50z-jyx1-5min-P3.lcd
 方法文件名: RC\$QTL-4125 - QTL-4125-RC-FX276-1.lcm
 批处理文件名: RC\$QTL-4125 - 20250415-RCQX-FX276.lcb
 样品瓶号: 1-19
 进样体积: 20 μl 版本号: 6.115
 进样时间: 2025/04/15 12:20:18 实验者: jiangjinwei
 处理时间 (V2): 2025/04/16 10:22:16 处理者: jiangjinwei
 仪器型号: SHIMADZU LC-2050C(FX276)

<色谱图>

mV

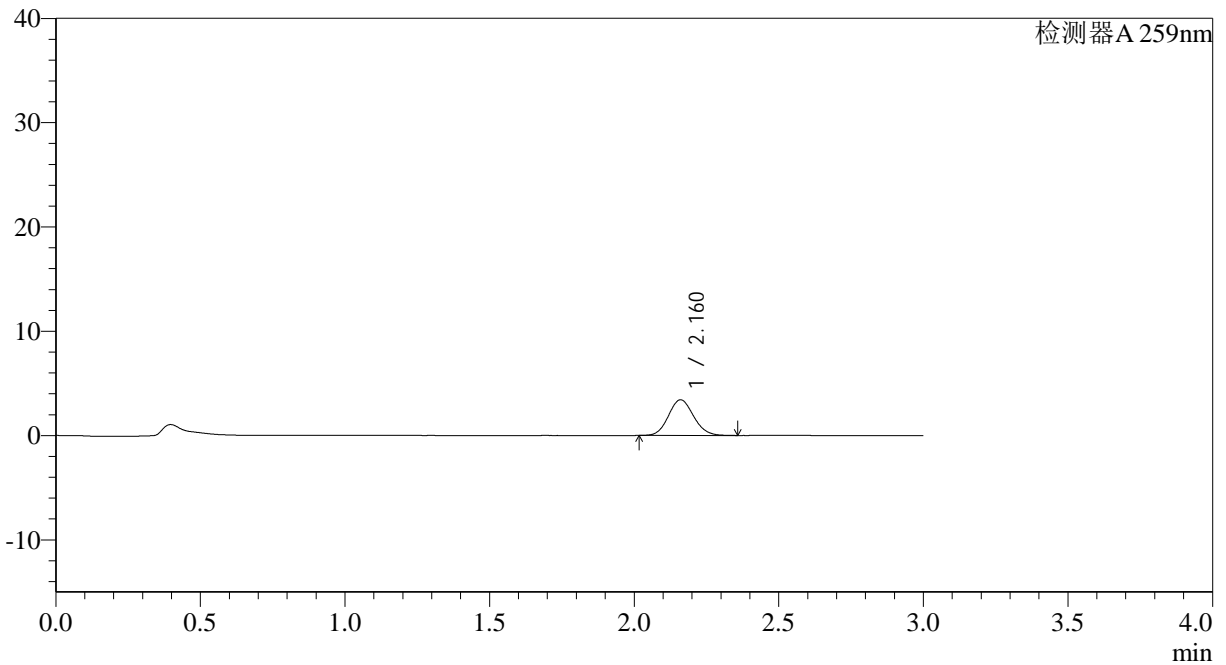

<峰表>

检测器A 259nm

峰号	保留时间	面积	面积%	高度	理论塔板数(USP)	拖尾因子	分离度(USP)
1	2.160	20673	100.000	3414	2952	1.100	--
总计		20673	100.000	3414			

图9 玛巴洛沙韦片溶出曲线测定HPLC图谱
 自制品-2025032021批-均一性1-pH6.8(内含0.16%CTAB)介质-
 浆法-50转-5min-片3
 供试品溶液-1



QTL-4125

<样品信息>

色谱柱: XB-C18(50*4.6mm,5μm) 流速: 1.5ml/min
 柱温: 35°C 波长: 259nm
 数据文件名: RC\$QTL-4125 - 0-45/27-239-2 - zzp-2025032021p-rcqx-pH6.8+0.16CTABjz-jf50z-jyx1-5min-P4.lcd
 方法文件名: RC\$QTL-4125 - QTL-4125-RC-FX276-1.lcm
 批处理文件名: RC\$QTL-4125 - 20250415-RCQX-FX276.lcb
 样品瓶号: 1-28
 进样体积: 20 μl 版本号: 6.115
 进样时间: 2025/04/15 12:23:41 实验者: jiangjinwei
 处理时间 (V2): 2025/04/16 10:22:19 处理者: jiangjinwei
 仪器型号: SHIMADZU LC-2050C(FX276)

<色谱图>

mV

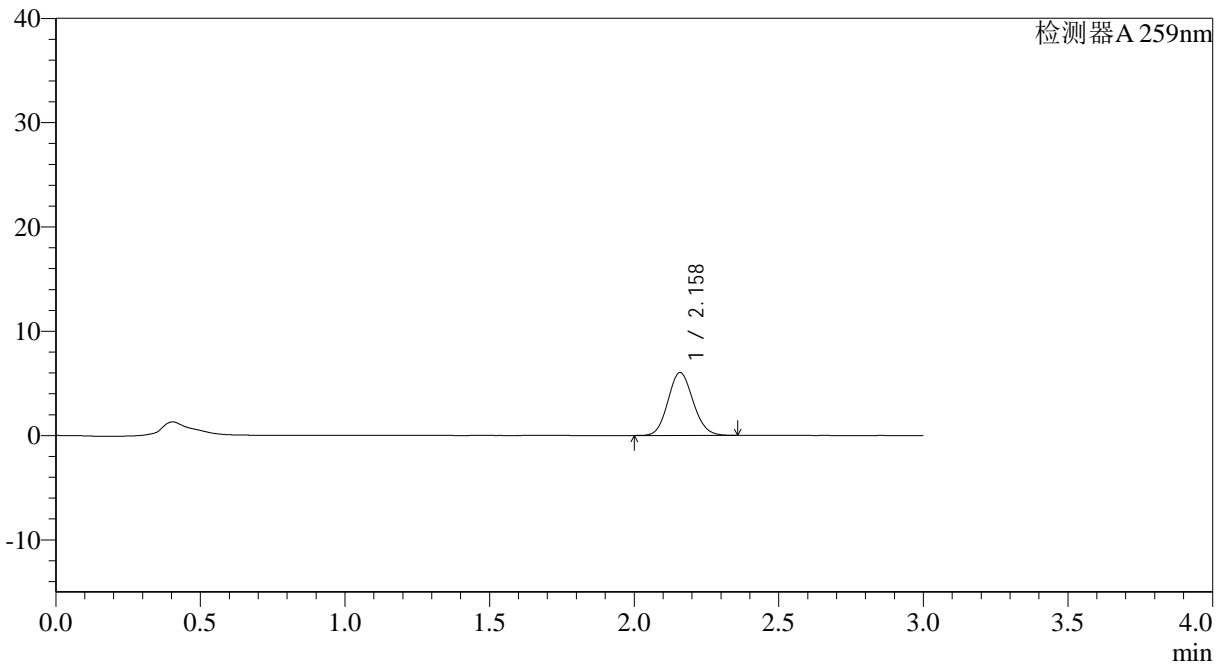

<峰表>

检测器A 259nm

峰号	保留时间	面积	面积%	高度	理论塔板数(USP)	拖尾因子	分离度(USP)
1	2.158	36418	100.000	6011	2943	1.107	--
总计		36418	100.000	6011			

图10 玛巴洛沙韦片溶出曲线测定HPLC图谱
 自制品-2025032021批-均一性1-pH6.8(内含0.16%CTAB)介质-
 浆法-50转-5min-片4
 供试品溶液-1

<样品信息>

色谱柱: XB-C18(50*4.6mm,5 μ m) 流速: 1.5ml/min
 柱温: 35°C 波长: 259nm
 数据文件名: RC\$QTL-4125 - 0-45/27-240-2 - zzp-2025032021p-rcqx-pH6.8+0.16CTABjz-jf50z-jyx1-5min-P5.lcd
 方法文件名: RC\$QTL-4125 - QTL-4125-RC-FX276-1.lcm
 批处理文件名: RC\$QTL-4125 - 20250415-RCQX-FX276.lcb
 样品瓶号: 1-37
 进样体积: 20 μ l 版本号: 6.115
 进样时间: 2025/04/15 12:27:04 实验者: jiangjinwei
 处理时间(V2): 2025/04/16 10:22:22 处理者: jiangjinwei
 仪器型号: SHIMADZU LC-2050C(FX276)

<色谱图>

mV

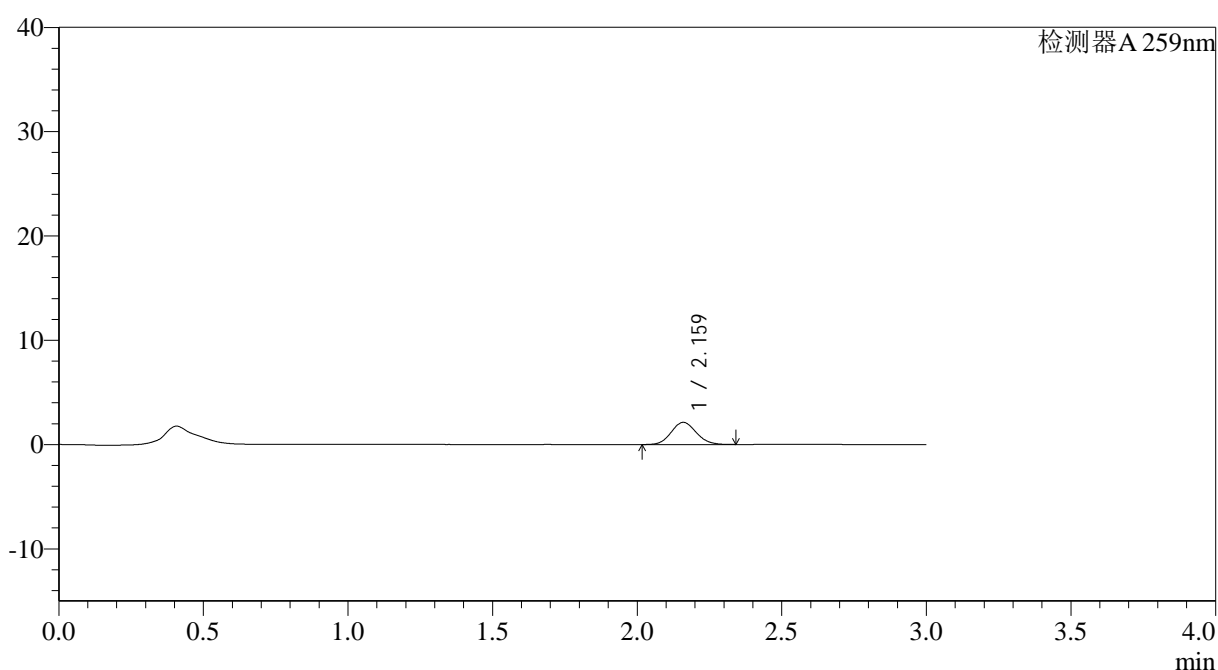

<峰表>

检测器A 259nm

峰号	保留时间	面积	面积%	高度	理论塔板数(USP)	拖尾因子	分离度(USP)
1	2.159	12814	100.000	2115	2955	1.100	--
总计		12814	100.000	2115			

图11 玛巴洛沙韦片溶出曲线测定HPLC图谱
 自制品-2025032021批-均一性1-pH6.8(内含0.16%CTAB)介质-
 浆法-50转-5min-片5
 供试品溶液-1



QTL-4125

<样品信息>

色谱柱: XB-C18(50*4.6mm,5μm) 流速: 1.5ml/min
 柱温: 35°C 波长: 259nm
 数据文件名: RC\$QTL-4125 - 0-45/27-241-2 - zzp-2025032021p-rcqx-pH6.8+0.16CTABjz-jf50z-jyx1-5min-P6.lcd
 方法文件名: RC\$QTL-4125 - QTL-4125-RC-FX276-1.lcm
 批处理文件名: RC\$QTL-4125 - 20250415-RCQX-FX276.lcb
 样品瓶号: 1-46
 进样体积: 20 μl 版本号: 6.115
 进样时间: 2025/04/15 12:30:26 实验者: jiangjinwei
 处理时间 (V2): 2025/04/16 10:22:24 处理者: jiangjinwei
 仪器型号: SHIMADZU LC-2050C(FX276)

<色谱图>

mV

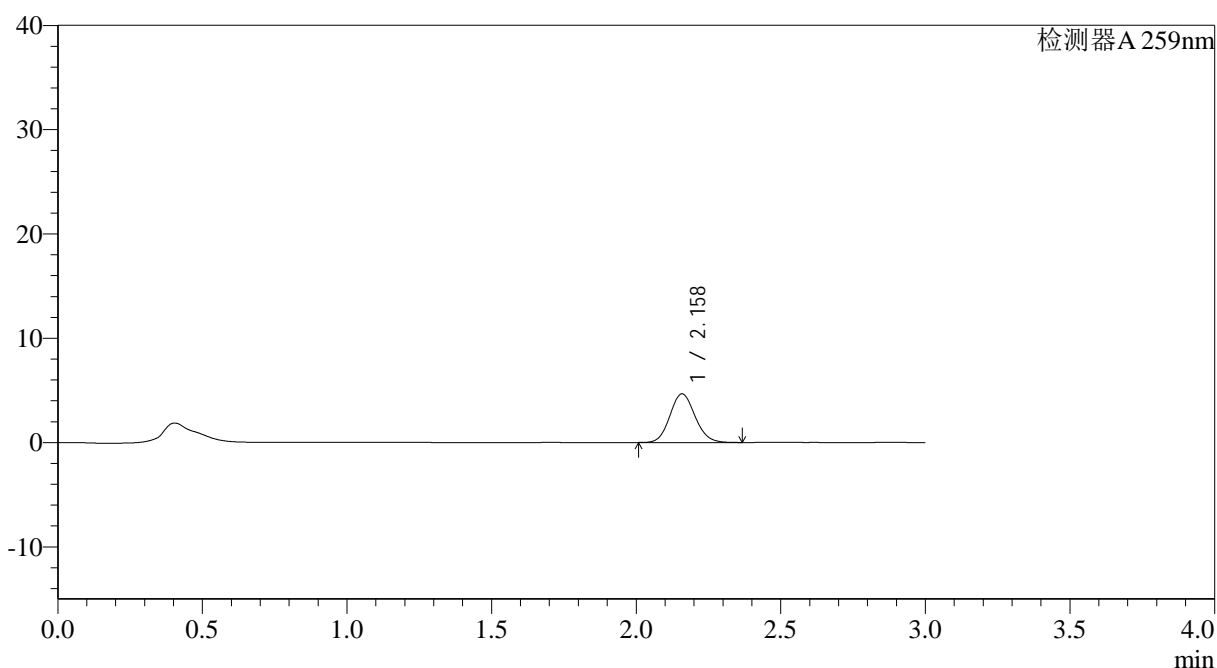

<峰表>

检测器A 259nm

峰号	保留时间	面积	面积%	高度	理论塔板数(USP)	拖尾因子	分离度(USP)
1	2.158	28216	100.000	4651	2946	1.106	--
总计		28216	100.000	4651			

图12 玛巴洛沙韦片溶出曲线测定HPLC图谱
 自制品-2025032021批-均一性1-pH6.8(内含0.16%CTAB)介质-
 浆法-50转-5min-片6
 供试品溶液-1



QTL-4125

<样品信息>

色谱柱: XB-C18(50*4.6mm,5μm) 流速: 1.5ml/min
 柱温: 35°C 波长: 259nm
 数据文件名: RC\$QTL-4125 - 0-45/27-242-2 - zzp-2025032021p-rcqx-pH6.8+0.16CTABjz-jf50z-jyx1-10min-P1.lcd
 方法文件名: RC\$QTL-4125 - QTL-4125-RC-FX276-1.lcm
 批处理文件名: RC\$QTL-4125 - 20250415-RCQX-FX276.lcb
 样品瓶号: 1-2
 进样体积: 20 μl 版本号: 6.115
 进样时间: 2025/04/15 12:33:49 实验者: jiangjinwei
 处理时间 (V2): 2025/04/16 10:22:27 处理者: jiangjinwei
 仪器型号: SHIMADZU LC-2050C(FX276)

<色谱图>

mV

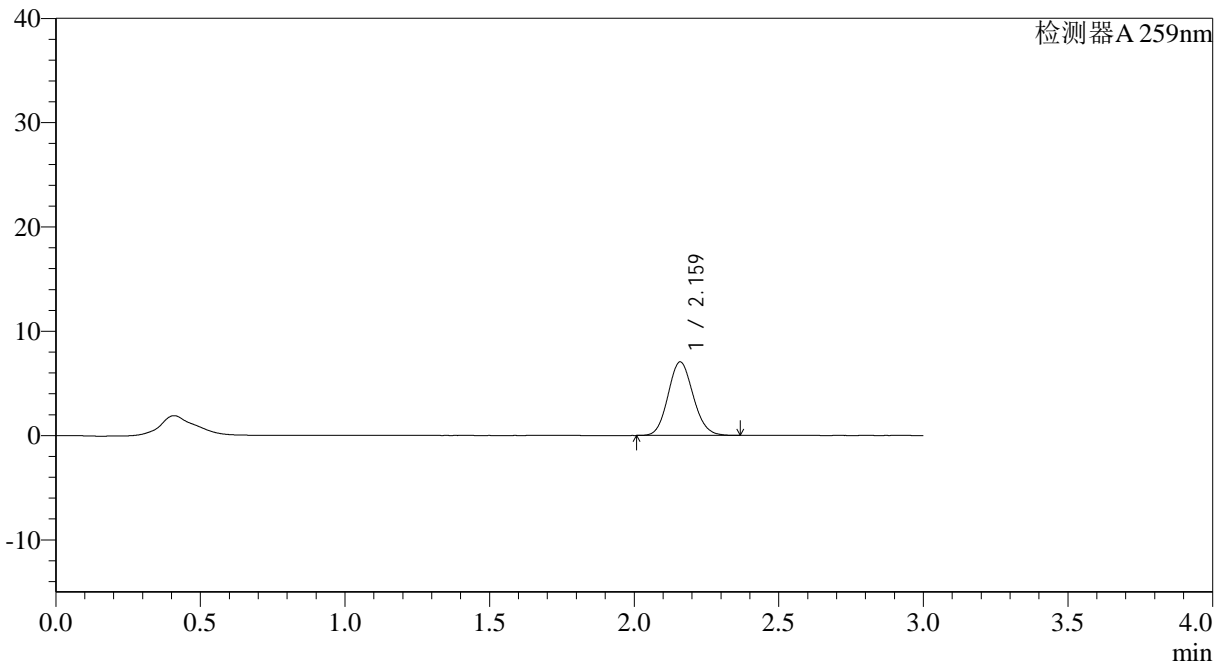

<峰表>

检测器A 259nm

峰号	保留时间	面积	面积%	高度	理论塔板数(USP)	拖尾因子	分离度(USP)
1	2.159	42550	100.000	7023	2954	1.110	--
总计		42550	100.000	7023			

图13 玛巴洛沙韦片溶出曲线测定HPLC图谱
 自制品-2025032021批-均一性1-pH6.8(内含0.16%CTAB)介质-
 桨法-50转-10min-片1
 供试品溶液-1



QTL-4125

<样品信息>

色谱柱: XB-C18(50*4.6mm,5μm) 流速: 1.5ml/min
 柱温: 35°C 波长: 259nm
 数据文件名: RC\$QTL-4125 - 0-45/27-243-2 - zzp-2025032021p-rcqx-pH6.8+0.16CTABjz-jf50z-jyx1-10min-P2.lcd
 方法文件名: RC\$QTL-4125 - QTL-4125-RC-FX276-1.lcm
 批处理文件名: RC\$QTL-4125 - 20250415-RCQX-FX276.lcb
 样品瓶号: 1-11
 进样体积: 20 μl 版本号: 6.115
 进样时间: 2025/04/15 12:37:12 实验者: jiangjinwei
 处理时间 (V2): 2025/04/16 10:22:30 处理者: jiangjinwei
 仪器型号: SHIMADZU LC-2050C(FX276)

<色谱图>

mV

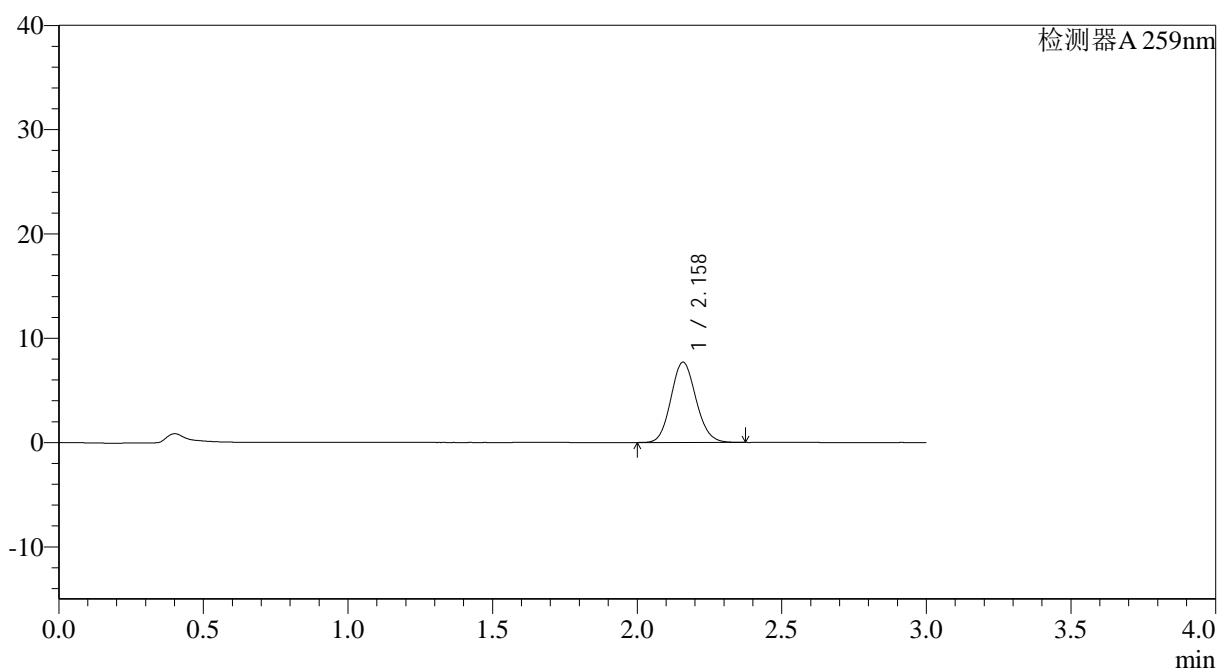

<峰表>

检测器A 259nm

峰号	保留时间	面积	面积%	高度	理论塔板数(USP)	拖尾因子	分离度(USP)
1	2.158	46472	100.000	7685	2957	1.110	--
总计		46472	100.000	7685			

图14 玛巴洛沙韦片溶出曲线测定HPLC图谱
 自制品-2025032021批-均一性1-pH6.8(内含0.16%CTAB)介质-
 桨法-50转-10min-片2
 供试品溶液-1



QTL-4125

<样品信息>

色谱柱: XB-C18(50*4.6mm,5μm) 流速: 1.5ml/min
 柱温: 35°C 波长: 259nm
 数据文件名: RC\$QTL-4125 - 0-45/27-244-2 - zzp-2025032021p-rcqx-pH6.8+0.16CTABjz-jf50z-jyx1-10min-P3.lcd
 方法文件名: RC\$QTL-4125 - QTL-4125-RC-FX276-1.lcm
 批处理文件名: RC\$QTL-4125 - 20250415-RCQX-FX276.lcb
 样品瓶号: 1-20
 进样体积: 20 μl 版本号: 6.115
 进样时间: 2025/04/15 12:40:34 实验者: jiangjinwei
 处理时间 (V2): 2025/04/16 10:22:32 处理者: jiangjinwei
 仪器型号: SHIMADZU LC-2050C(FX276)

<色谱图>

mV

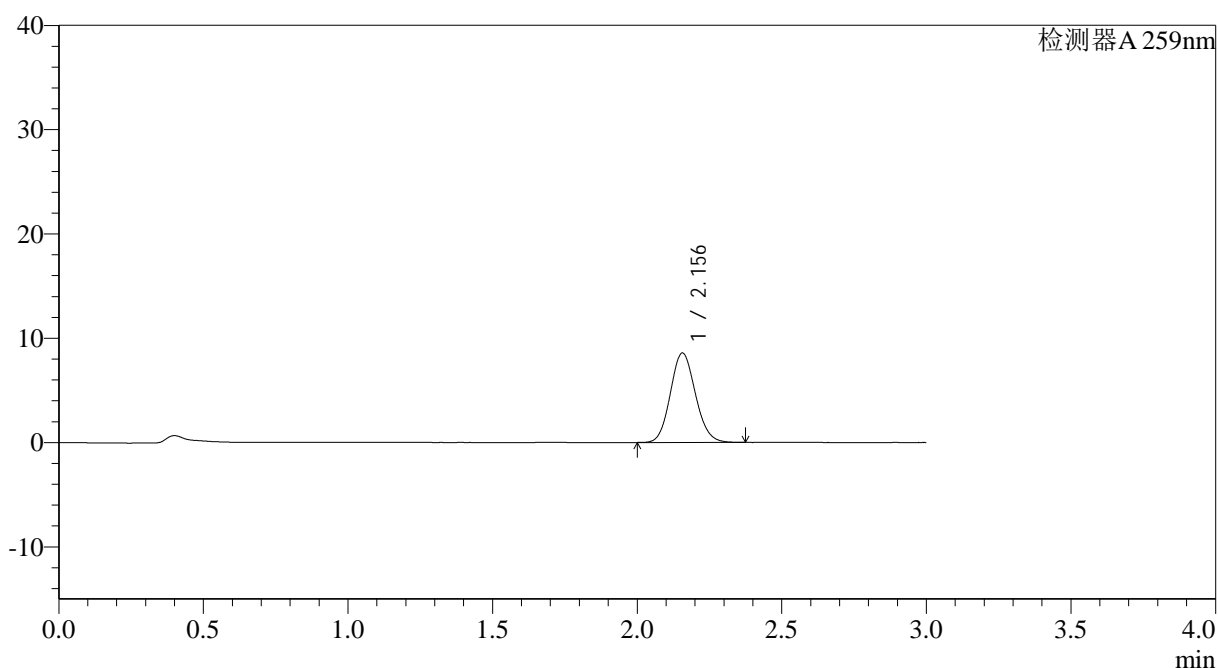

<峰表>

检测器A 259nm

峰号	保留时间	面积	面积%	高度	理论塔板数(USP)	拖尾因子	分离度(USP)
1	2.156	51695	100.000	8580	2959	1.110	--
总计		51695	100.000	8580			

图15 玛巴洛沙韦片溶出曲线测定HPLC图谱
 自制品-2025032021批-均一性1-pH6.8(内含0.16%CTAB)介质-
 桨法-50转-10min-片3
 供试品溶液-1



QTL-4125

<样品信息>

色谱柱: XB-C18(50*4.6mm,5μm) 流速: 1.5ml/min
 柱温: 35°C 波长: 259nm
 数据文件名: RC\$QTL-4125 - 0-45/27-245-2 - zzp-2025032021p-rcqx-pH6.8+0.16CTABjz-jf50z-jyx1-10min-P4.lcd
 方法文件名: RC\$QTL-4125 - QTL-4125-RC-FX276-1.lcm
 批处理文件名: RC\$QTL-4125 - 20250415-RCQX-FX276.lcb
 样品瓶号: 1-29
 进样体积: 20 μl 版本号: 6.115
 进样时间: 2025/04/15 12:43:57 实验者: jiangjinwei
 处理时间 (V2): 2025/04/16 10:22:35 处理者: jiangjinwei
 仪器型号: SHIMADZU LC-2050C(FX276)

<色谱图>

mV

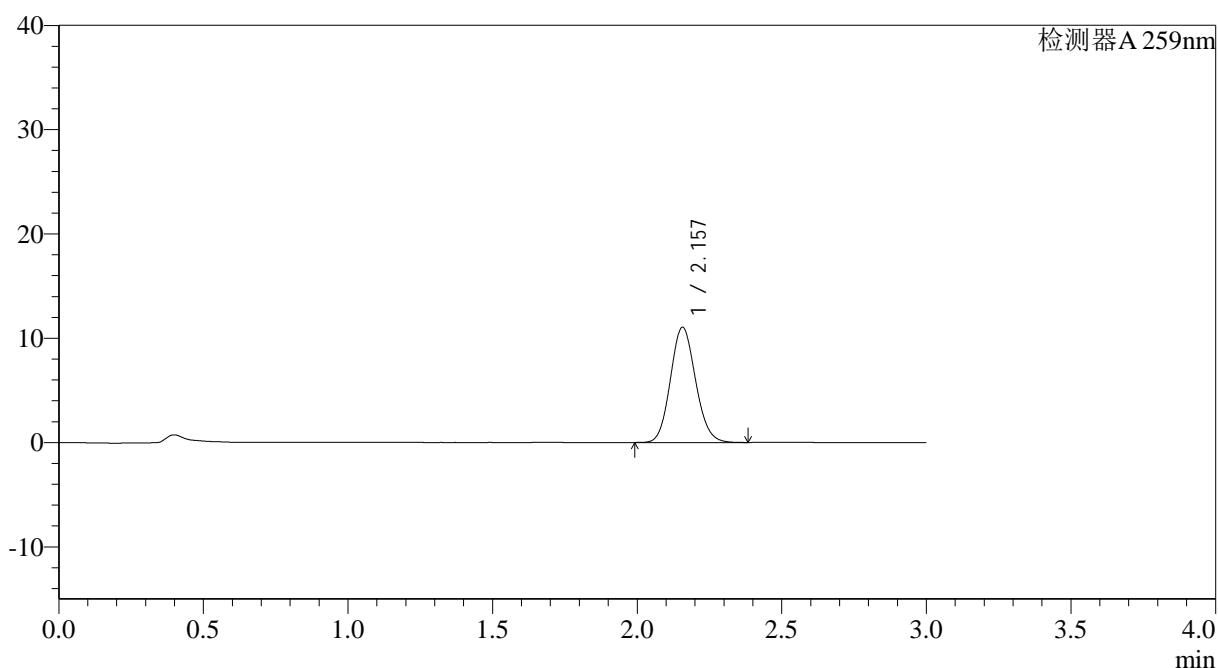

<峰表>

检测器A 259nm

峰号	保留时间	面积	面积%	高度	理论塔板数(USP)	拖尾因子	分离度(USP)
1	2.157	66741	100.000	11050	2947	1.111	--
总计		66741	100.000	11050			

图16 玛巴洛沙韦片溶出曲线测定HPLC图谱
 自制品-2025032021批-均一性1-pH6.8(内含0.16%CTAB)介质-
 桨法-50转-10min-片4
 供试品溶液-1



QTL-4125

<样品信息>

色谱柱: XB-C18(50*4.6mm,5μm) 流速: 1.5ml/min
 柱温: 35°C 波长: 259nm
 数据文件名: RC\$QTL-4125 - 0-45/27-246-2 - zzp-2025032021p-rcqx-pH6.8+0.16CTABjz-jf50z-jyx1-10min-P5.lcd
 方法文件名: RC\$QTL-4125 - QTL-4125-RC-FX276-1.lcm
 批处理文件名: RC\$QTL-4125 - 20250415-RCQX-FX276.lcb
 样品瓶号: 1-38
 进样体积: 20 μl 版本号: 6.115
 进样时间: 2025/04/15 12:47:19 实验者: jiangjinwei
 处理时间 (V2): 2025/04/16 10:22:37 处理者: jiangjinwei
 仪器型号: SHIMADZU LC-2050C(FX276)

<色谱图>

mV

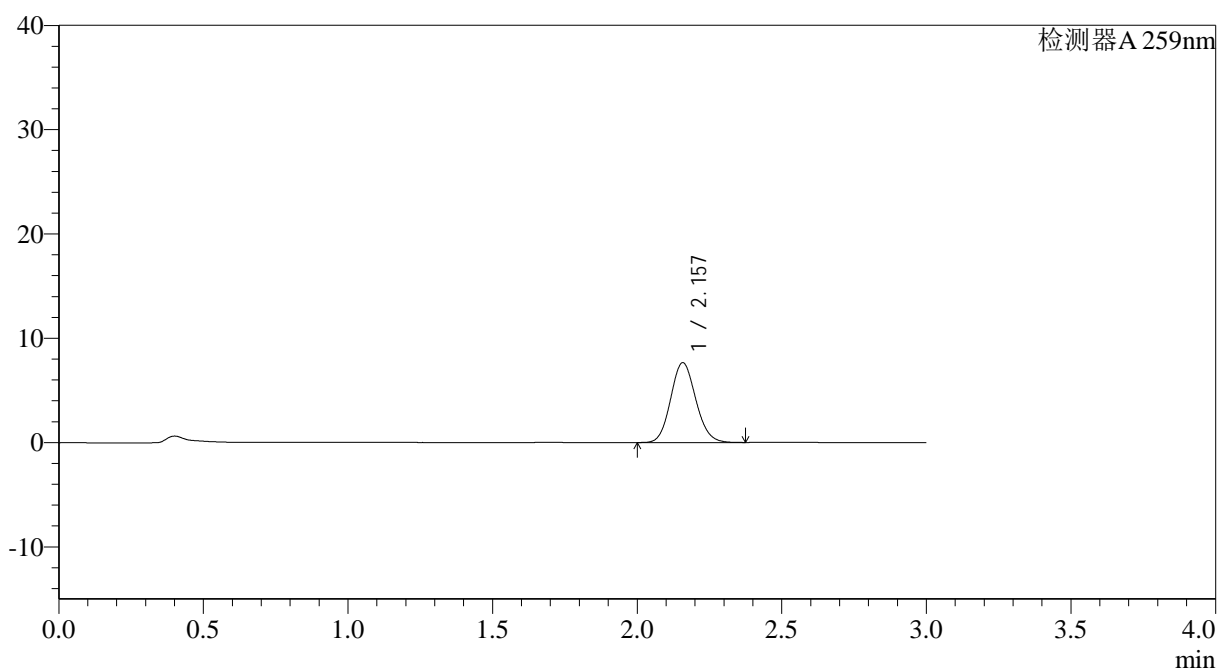

<峰表>

检测器A 259nm

峰号	保留时间	面积	面积%	高度	理论塔板数(USP)	拖尾因子	分离度(USP)
1	2.157	46182	100.000	7644	2961	1.111	--
总计		46182	100.000	7644			

图17 玛巴洛沙韦片溶出曲线测定HPLC图谱
 自制品-2025032021批-均一性1-pH6.8(内含0.16%CTAB)介质-
 桨法-50转-10min-片5
 供试品溶液-1



QTL-4125

<样品信息>

色谱柱: XB-C18(50*4.6mm,5μm) 流速: 1.5ml/min
 柱温: 35°C 波长: 259nm
 数据文件名: RC\$QTL-4125 - 0-45/27-247-2 - zzp-2025032021p-rcqx-pH6.8+0.16CTABjz-jf50z-jyx1-10min-P6.lcd
 方法文件名: RC\$QTL-4125 - QTL-4125-RC-FX276-1.lcm
 批处理文件名: RC\$QTL-4125 - 20250415-RCQX-FX276.lcb
 样品瓶号: 1-47
 进样体积: 20 μl 版本号: 6.115
 进样时间: 2025/04/15 12:50:42 实验者: jiangjinwei
 处理时间 (V2): 2025/04/16 10:22:40 处理者: jiangjinwei
 仪器型号: SHIMADZU LC-2050C(FX276)

<色谱图>

mV

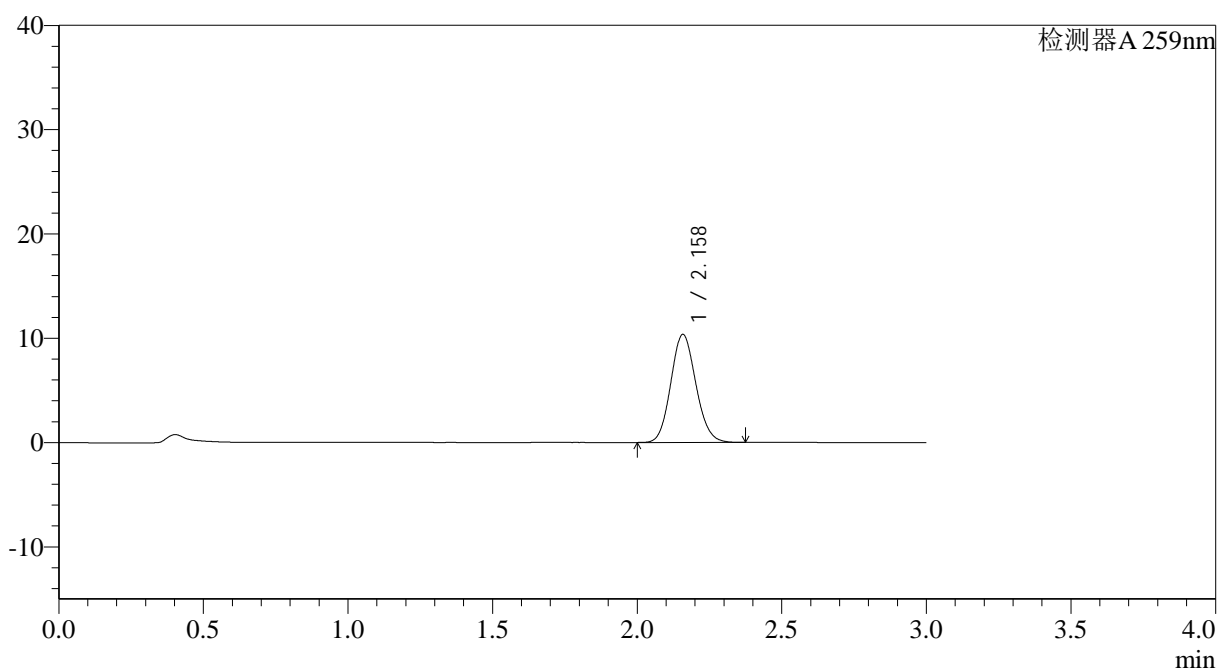

<峰表>

检测器A 259nm

峰号	保留时间	面积	面积%	高度	理论塔板数(USP)	拖尾因子	分离度(USP)
1	2.158	62508	100.000	10344	2952	1.110	--
总计		62508	100.000	10344			

图18 玛巴洛沙韦片溶出曲线测定HPLC图谱
 自制品-2025032021批-均一性1-pH6.8(内含0.16%CTAB)介质-
 桨法-50转-10min-片6
 供试品溶液-1



QTL-4125

<样品信息>

色谱柱: XB-C18(50*4.6mm,5μm) 流速: 1.5ml/min
 柱温: 35°C 波长: 259nm
 数据文件名: RC\$QTL-4125 - 0-45/27-248-2 - zzp-2025032021p-rcqx-pH6.8+0.16CTABjz-jf50z-jyx1-15min-P1.lcd
 方法文件名: RC\$QTL-4125 - QTL-4125-RC-FX276-1.lcm
 批处理文件名: RC\$QTL-4125 - 20250415-RCQX-FX276.lcb
 样品瓶号: 1-3
 进样体积: 20 μl 版本号: 6.115
 进样时间: 2025/04/15 12:54:05 实验者: jiangjinwei
 处理时间 (V2): 2025/04/16 10:22:43 处理者: jiangjinwei
 仪器型号: SHIMADZU LC-2050C(FX276)

<色谱图>

mV

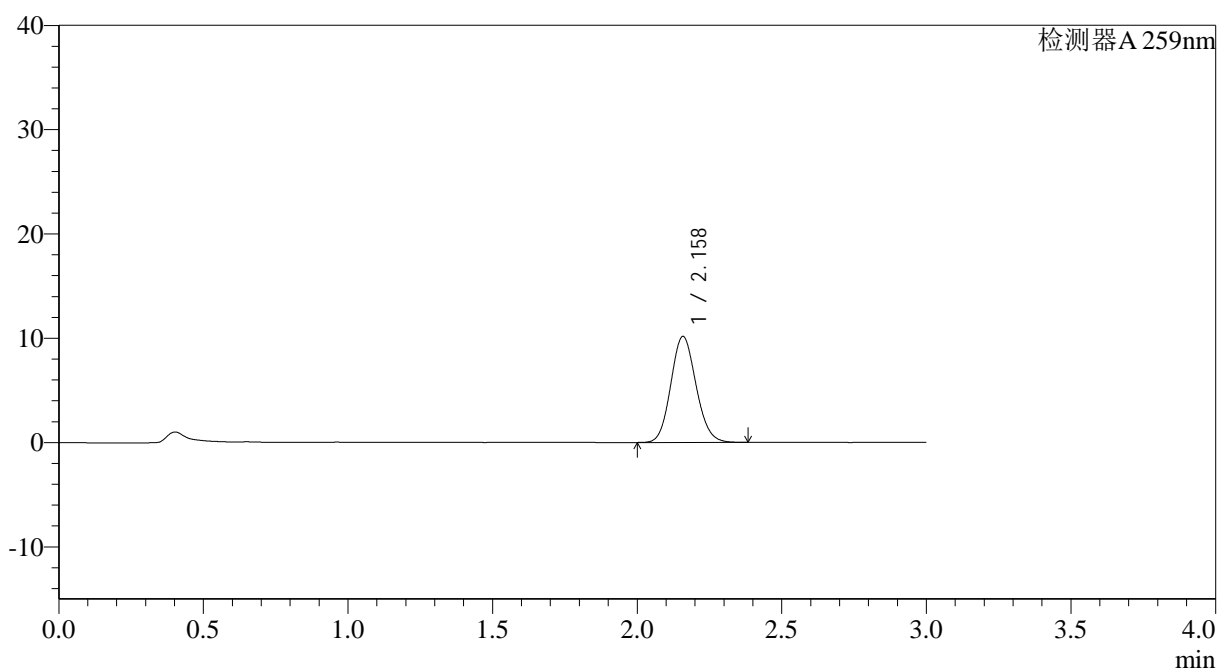

<峰表>

检测器A 259nm

峰号	保留时间	面积	面积%	高度	理论塔板数(USP)	拖尾因子	分离度(USP)
1	2.158	61616	100.000	10145	2930	1.114	--
总计		61616	100.000	10145			

图19 玛巴洛沙韦片溶出曲线测定HPLC图谱
 自制品-2025032021批-均一性1-pH6.8(内含0.16%CTAB)介质-
 桨法-50转-15min-片1
 供试品溶液-1

<样品信息>

色谱柱: XB-C18(50*4.6mm,5 μ m) 流速: 1.5ml/min
 柱温: 35 $^{\circ}$ C 波长: 259nm
 数据文件名: RC\$QTL-4125 - 0-45/27-249-2 - zzp-2025032021p-rcqx-pH6.8+0.16CTABjz-jf50z-jyx1-15min-P2.lcd
 方法文件名: RC\$QTL-4125 - QTL-4125-RC-FX276-1.lcm
 批处理文件名: RC\$QTL-4125 - 20250415-RCQX-FX276.lcb
 样品瓶号: 1-12
 进样体积: 20 μ l 版本号: 6.115
 进样时间: 2025/04/15 12:57:28 实验者: jiangjinwei
 处理时间 (V2): 2025/04/16 10:22:45 处理者: jiangjinwei
 仪器型号: SHIMADZU LC-2050C(FX276)

<色谱图>

mV

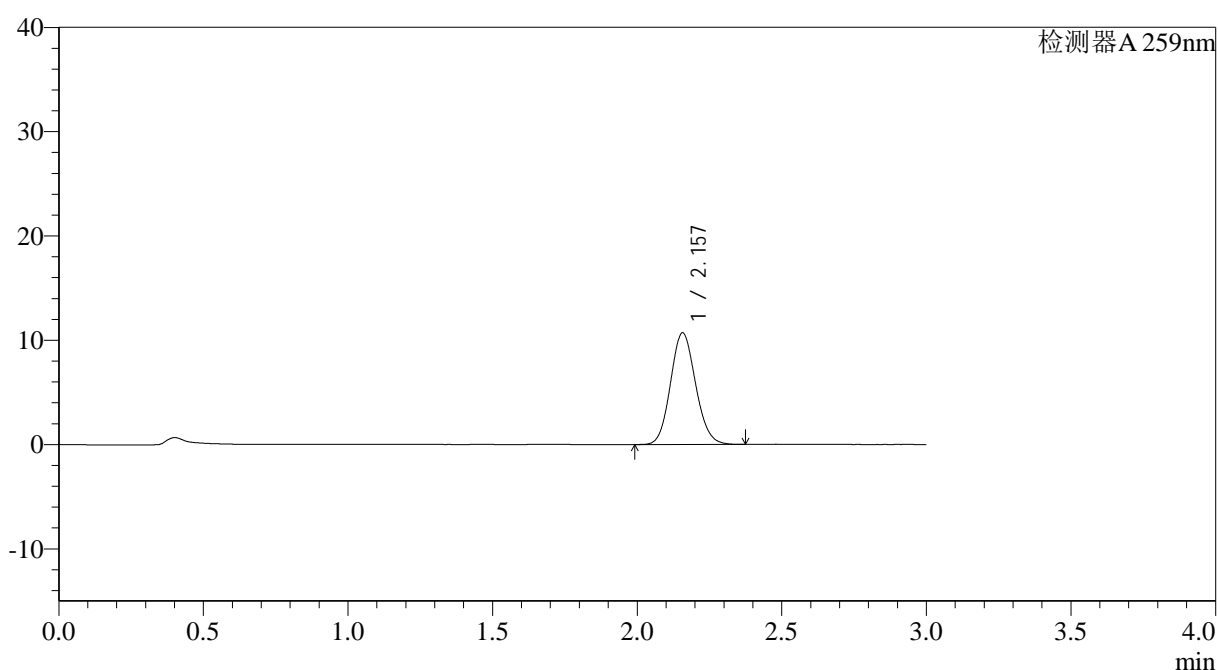

<峰表>

检测器A 259nm

峰号	保留时间	面积	面积%	高度	理论塔板数(USP)	拖尾因子	分离度(USP)
1	2.157	64526	100.000	10692	2950	1.110	--
总计		64526	100.000	10692			

图20 玛巴洛沙韦片溶出曲线测定HPLC图谱
 自制品-2025032021批-均一性1-pH6.8(内含0.16%CTAB)介质-
 桨法-50转-15min-片2
 供试品溶液-1



QTL-4125

<样品信息>

色谱柱: XB-C18(50*4.6mm,5μm) 流速: 1.5ml/min
柱温: 35°C 波长: 259nm
数据文件名: RC\$QTL-4125 - 0-45/27-250-2 - zzp-2025032021p-rcqx-pH6.8+0.16CTABjz-jf50z-jyx1-15min-P3.lcd
方法文件名: RC\$QTL-4125 - QTL-4125-RC-FX276-1.lcm
批处理文件名: RC\$QTL-4125 - 20250415-RCQX-FX276.lcb
样品瓶号: 1-21
进样体积: 20 μl 版本号: 6.115
进样时间: 2025/04/15 13:00:50 实验者: jiangjinwei
处理时间 (V2): 2025/04/16 10:22:48 处理者: jiangjinwei
仪器型号: SHIMADZU LC-2050C(FX276)

<色谱图>

mV

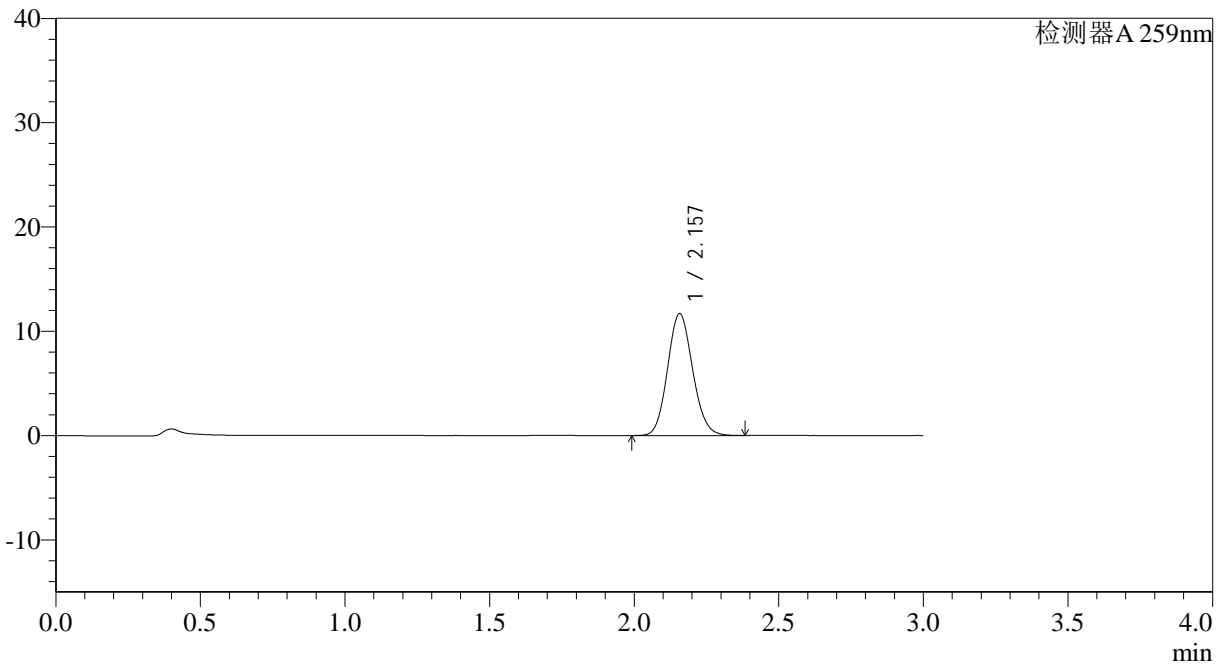

<峰表>

检测器A 259nm

峰号	保留时间	面积	面积%	高度	理论塔板数(USP)	拖尾因子	分离度(USP)
1	2.157	70487	100.000	11677	2951	1.112	--
总计		70487	100.000	11677			

图21 玛巴洛沙韦片溶出曲线测定HPLC图谱
自制品-2025032021批-均一性1-pH6.8(内含0.16%CTAB)介质-
桨法-50转-15min-片3
供试品溶液-1



QTL-4125

<样品信息>

色谱柱: XB-C18(50*4.6mm,5μm) 流速: 1.5ml/min
 柱温: 35°C 波长: 259nm
 数据文件名: RC\$QTL-4125 - 0-45/27-251-2 - zzp-2025032021p-rcqx-pH6.8+0.16CTABjz-jf50z-jyx1-15min-P4.lcd
 方法文件名: RC\$QTL-4125 - QTL-4125-RC-FX276-1.lcm
 批处理文件名: RC\$QTL-4125 - 20250415-RCQX-FX276.lcb
 样品瓶号: 1-30
 进样体积: 20 μl 版本号: 6.115
 进样时间: 2025/04/15 13:04:14 实验者: jiangjinwei
 处理时间 (V2): 2025/04/16 10:22:50 处理者: jiangjinwei
 仪器型号: SHIMADZU LC-2050C(FX276)

<色谱图>

mV

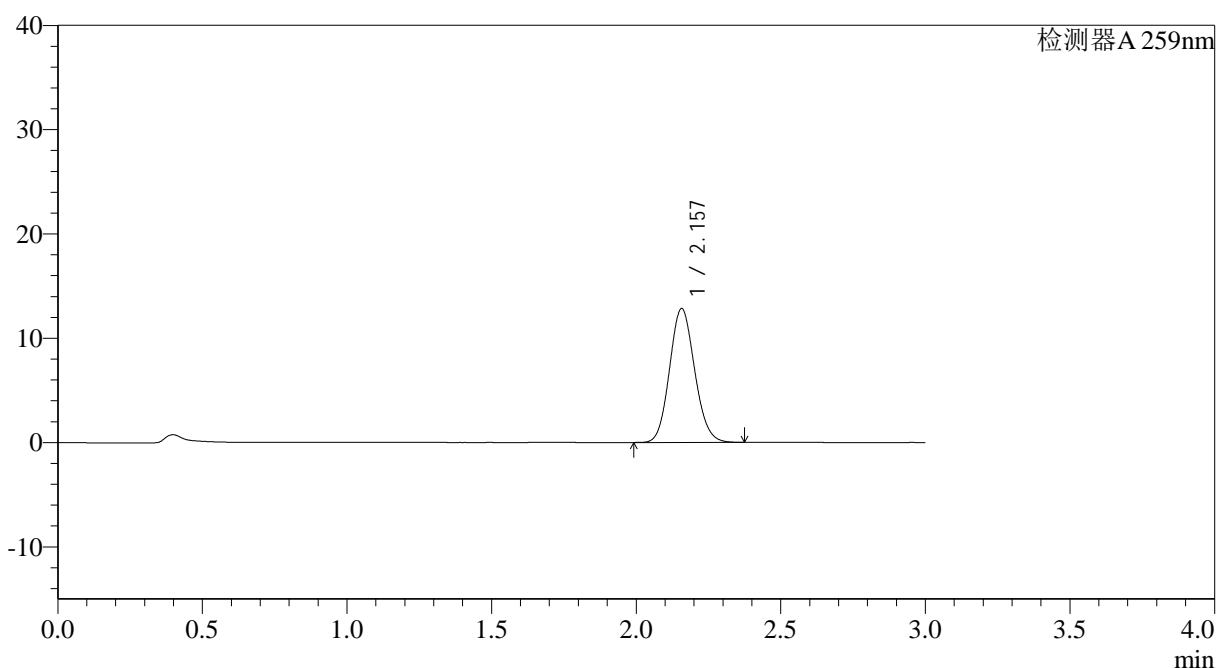

<峰表>

检测器A 259nm

峰号	保留时间	面积	面积%	高度	理论塔板数(USP)	拖尾因子	分离度(USP)
1	2.157	77469	100.000	12833	2951	1.112	--
总计		77469	100.000	12833			

图22 玛巴洛沙韦片溶出曲线测定HPLC图谱
 自制品-2025032021批-均一性1-pH6.8(内含0.16%CTAB)介质-
 桨法-50转-15min-片4
 供试品溶液-1



QTL-4125

<样品信息>

色谱柱: XB-C18(50*4.6mm,5 μ m) 流速: 1.5ml/min
 柱温: 35°C 波长: 259nm
 数据文件名: RC\$QTL-4125 - 0-45/27-252-2 - zzp-2025032021p-rcqx-pH6.8+0.16CTABjz-jf50z-jyx1-15min-P5.lcd
 方法文件名: RC\$QTL-4125 - QTL-4125-RC-FX276-1.lcm
 批处理文件名: RC\$QTL-4125 - 20250415-RCQX-FX276.lcb
 样品瓶号: 1-39
 进样体积: 20 μ l 版本号: 6.115
 进样时间: 2025/04/15 13:07:36 实验者: jiangjinwei
 处理时间 (V2): 2025/04/16 10:22:53 处理者: jiangjinwei
 仪器型号: SHIMADZU LC-2050C(FX276)

<色谱图>

mV

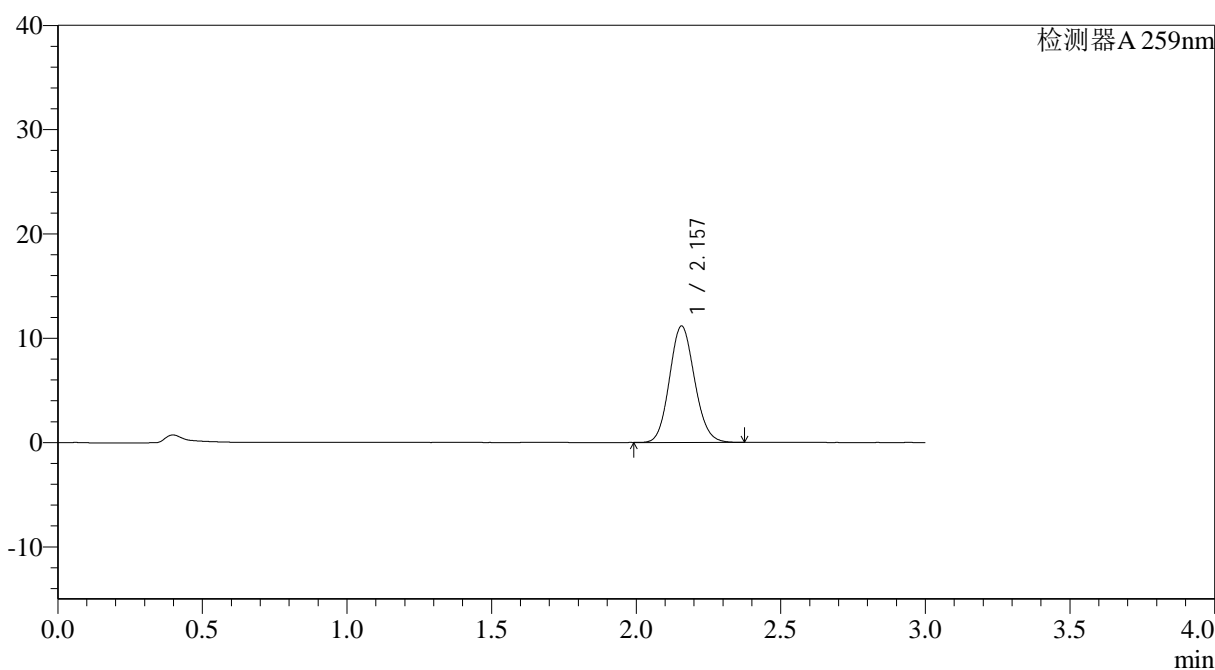

<峰表>

检测器A 259nm

峰号	保留时间	面积	面积%	高度	理论塔板数(USP)	拖尾因子	分离度(USP)
1	2.157	67264	100.000	11154	2958	1.110	--
总计		67264	100.000	11154			

图23 玛巴洛沙韦片溶出曲线测定HPLC图谱
 自制品-2025032021批-均一性1-pH6.8(内含0.16%CTAB)介质-
 桨法-50转-15min-片5
 供试品溶液-1



QTL-4125

<样品信息>

色谱柱: XB-C18(50*4.6mm,5µm)	流速: 1.5ml/min
柱温: 35°C	波长: 259nm
数据文件名: RC\$QTL-4125 - 0-45/27-253-2 - zzp-2025032021p-rcqx-pH6.8+0.16CTABjz-jf50z-jyx1-15min-P6.lcd	
方法文件名: RC\$QTL-4125 - QTL-4125-RC-FX276-1.lcm	
批处理文件名: RC\$QTL-4125 - 20250415-RCQX-FX276.lcb	
样品瓶号: 1-48	版本号: 6.115
进样体积: 20 µl	实验者: jiangjinwei
进样时间: 2025/04/15 13:10:59	处理者: jiangjinwei
处理时间 (V2): 2025/04/16 10:22:56	
仪器型号: SHIMADZU LC-2050C(FX276)	

<色谱图>

mV

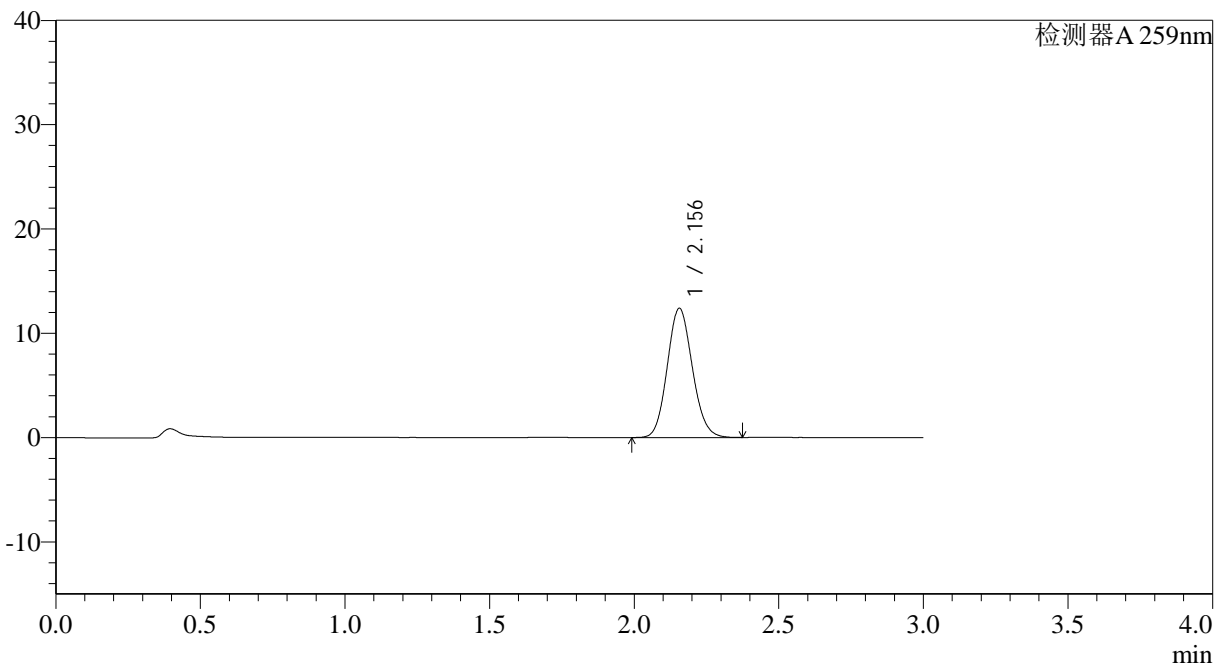

<峰表>

检测器A 259nm

峰号	保留时间	面积	面积%	高度	理论塔板数(USP)	拖尾因子	分离度(USP)
1	2.156	74797	100.000	12391	2949	1.111	--
总计		74797	100.000	12391			

图24 玛巴洛沙韦片溶出曲线测定HPLC图谱
自制品-2025032021批-均一性1-pH6.8(内含0.16%CTAB)介质-
浆法-50转-15min-片6
供试品溶液-1



QTL-4125

<样品信息>

色谱柱: XB-C18(50*4.6mm,5μm) 流速: 1.5ml/min
 柱温: 35°C 波长: 259nm
 数据文件名: RC\$QTL-4125 - 0-45/27-254-2 - zzp-2025032021p-rcqx-pH6.8+0.16CTABjz-jf50z-jyx1-20min-P1.lcd
 方法文件名: RC\$QTL-4125 - QTL-4125-RC-FX276-1.lcm
 批处理文件名: RC\$QTL-4125 - 20250415-RCQX-FX276.lcb
 样品瓶号: 1-4
 进样体积: 20 μl 版本号: 6.115
 进样时间: 2025/04/15 13:14:22 实验者: jiangjinwei
 处理时间 (V2): 2025/04/16 10:22:58 处理者: jiangjinwei
 仪器型号: SHIMADZU LC-2050C(FX276)

<色谱图>

mV

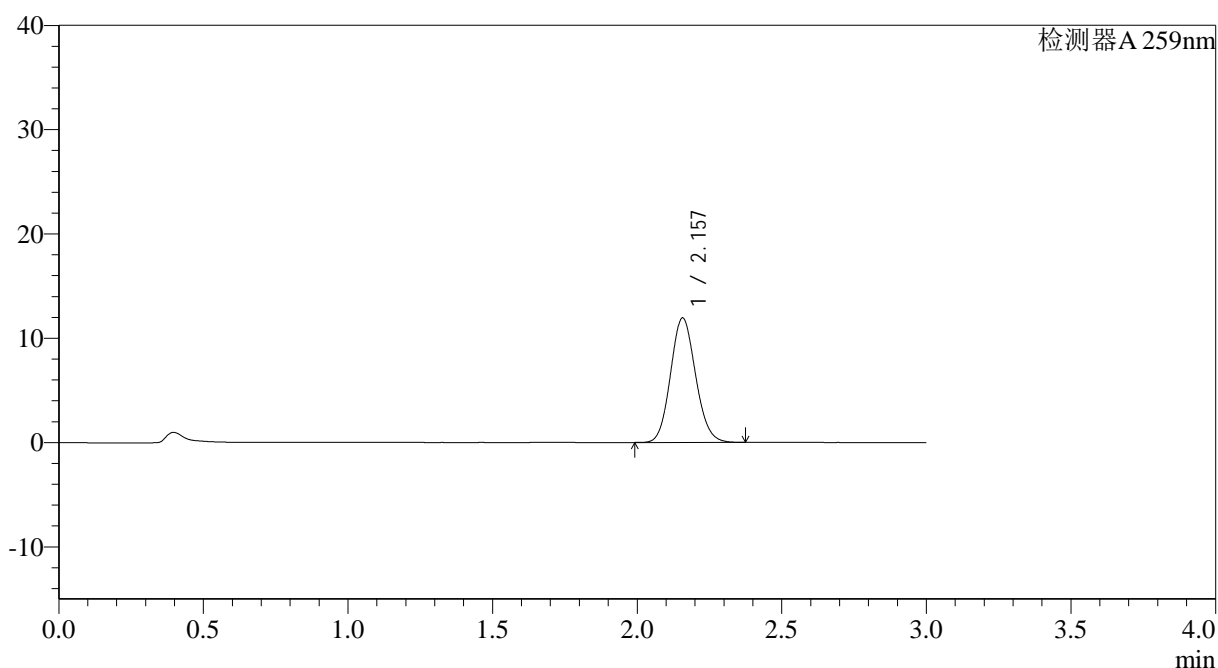

<峰表>

检测器A 259nm

峰号	保留时间	面积	面积%	高度	理论塔板数(USP)	拖尾因子	分离度(USP)
1	2.157	71951	100.000	11936	2958	1.109	--
总计		71951	100.000	11936			

图25 玛巴洛沙韦片溶出曲线测定HPLC图谱
 自制品-2025032021批-均一性1-pH6.8(内含0.16%CTAB)介质-
 桨法-50转-20min-片1
 供试品溶液-1



QTL-4125

<样品信息>

色谱柱: XB-C18(50*4.6mm,5 μ m) 流速: 1.5ml/min
 柱温: 35°C 波长: 259nm
 数据文件名: RC\$QTL-4125 - 0-45/27-255-2 - zzp-2025032021p-rcqx-pH6.8+0.16CTABjz-jf50z-jyx1-20min-P2.lcd
 方法文件名: RC\$QTL-4125 - QTL-4125-RC-FX276-1.lcm
 批处理文件名: RC\$QTL-4125 - 20250415-RCQX-FX276.lcb
 样品瓶号: 1-13
 进样体积: 20 μ l 版本号: 6.115
 进样时间: 2025/04/15 13:17:45 实验者: jiangjinwei
 处理时间 (V2): 2025/04/16 10:23:01 处理者: jiangjinwei
 仪器型号: SHIMADZU LC-2050C(FX276)

<色谱图>

mV

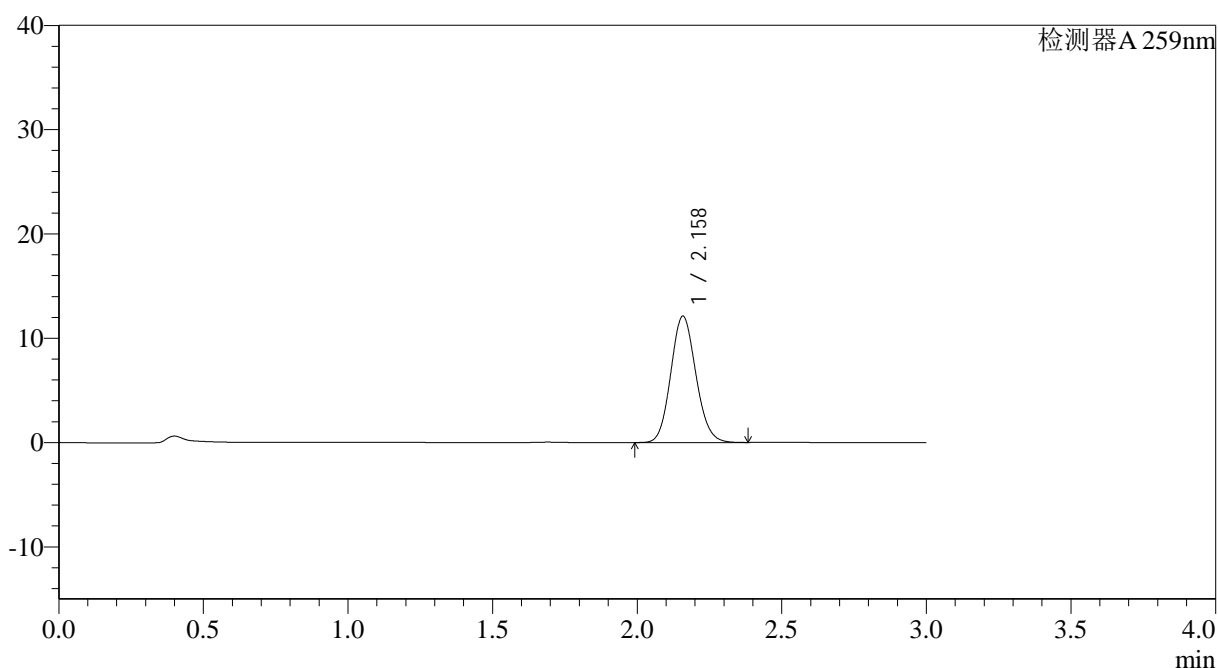

<峰表>

检测器A 259nm

峰号	保留时间	面积	面积%	高度	理论塔板数(USP)	拖尾因子	分离度(USP)
1	2.158	73075	100.000	12094	2961	1.111	--
总计		73075	100.000	12094			

图26 玛巴洛沙韦片溶出曲线测定HPLC图谱
 自制品-2025032021批-均一性1-pH6.8(内含0.16%CTAB)介质-
 桨法-50转-20min-片2
 供试品溶液-1



QTL-4125

<样品信息>

色谱柱: XB-C18(50*4.6mm,5 μ m) 流速: 1.5ml/min
 柱温: 35°C 波长: 259nm
 数据文件名: RC\$QTL-4125 - 0-45/27-256-2 - zzp-2025032021p-rcqx-pH6.8+0.16CTABjz-jf50z-jyx1-20min-P3.lcd
 方法文件名: RC\$QTL-4125 - QTL-4125-RC-FX276-1.lcm
 批处理文件名: RC\$QTL-4125 - 20250415-RCQX-FX276.lcb
 样品瓶号: 1-22
 进样体积: 20 μ l 版本号: 6.115
 进样时间: 2025/04/15 13:21:08 实验者: jiangjinwei
 处理时间 (V2): 2025/04/16 10:23:03 处理者: jiangjinwei
 仪器型号: SHIMADZU LC-2050C(FX276)

<色谱图>

mV

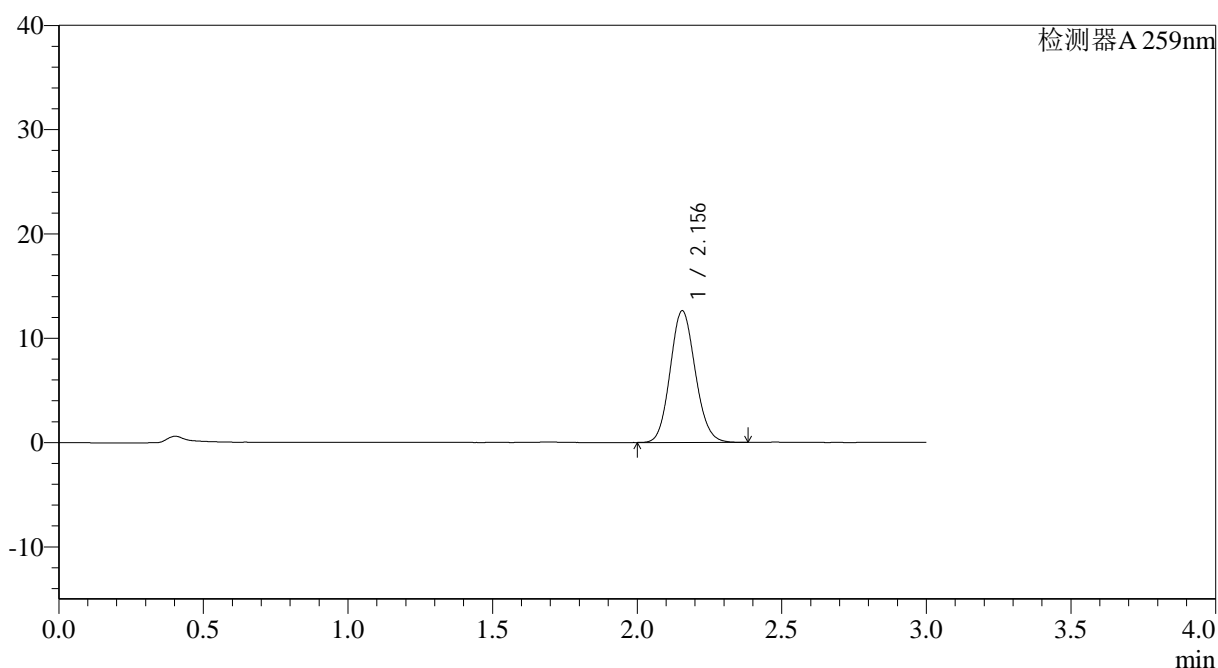

<峰表>

检测器A 259nm

峰号	保留时间	面积	面积%	高度	理论塔板数(USP)	拖尾因子	分离度(USP)
1	2.156	76164	100.000	12635	2955	1.108	--
总计		76164	100.000	12635			

图27 玛巴洛沙韦片溶出曲线测定HPLC图谱
 自制品-2025032021批-均一性1-pH6.8(内含0.16%CTAB)介质-
 桨法-50转-20min-片3
 供试品溶液-1



QTL-4125

<样品信息>

色谱柱: XB-C18(50*4.6mm,5μm) 流速: 1.5ml/min
 柱温: 35°C 波长: 259nm
 数据文件名: RC\$QTL-4125 - 0-45/27-257-2 - zzp-2025032021p-rcqx-pH6.8+0.16CTABjz-jf50z-jyx1-20min-P4.lcd
 方法文件名: RC\$QTL-4125 - QTL-4125-RC-FX276-1.lcm
 批处理文件名: RC\$QTL-4125 - 20250415-RCQX-FX276.lcb
 样品瓶号: 1-31
 进样体积: 20 μl 版本号: 6.115
 进样时间: 2025/04/15 13:24:30 实验者: jiangjinwei
 处理时间 (V2): 2025/04/16 10:23:06 处理者: jiangjinwei
 仪器型号: SHIMADZU LC-2050C(FX276)

<色谱图>

mV

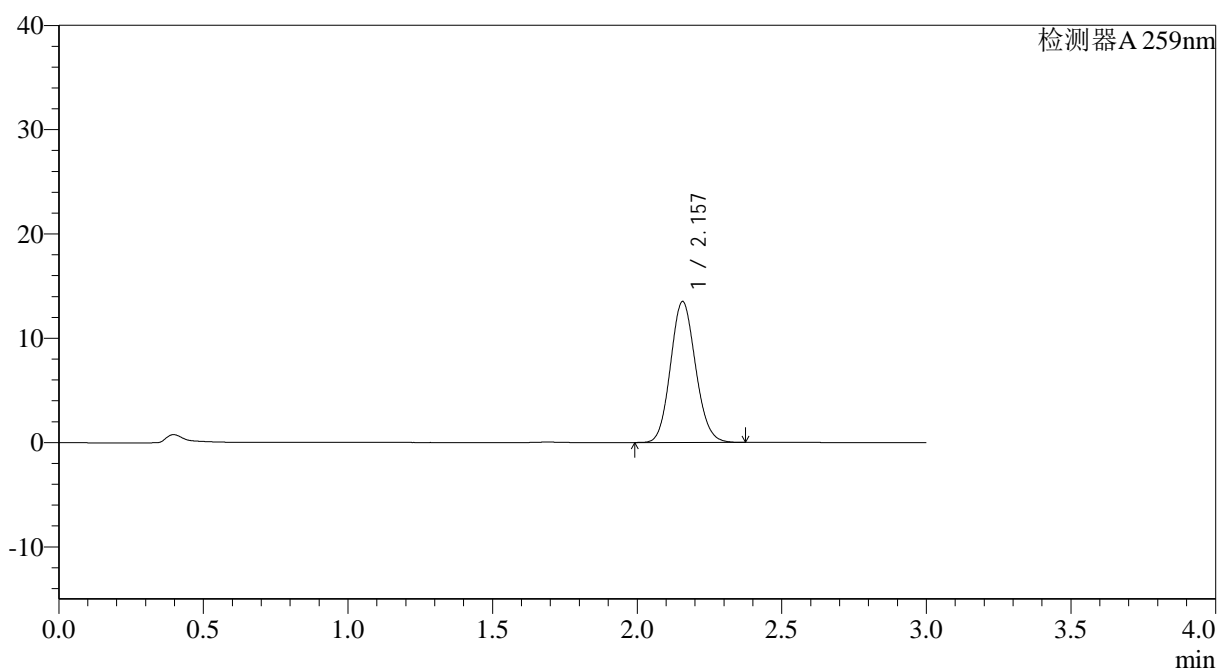

<峰表>

检测器A 259nm

峰号	保留时间	面积	面积%	高度	理论塔板数(USP)	拖尾因子	分离度(USP)
1	2.157	81332	100.000	13510	2965	1.110	--
总计		81332	100.000	13510			

图28 玛巴洛沙韦片溶出曲线测定HPLC图谱
 自制品-2025032021批-均一性1-pH6.8(内含0.16%CTAB)介质-
 桨法-50转-20min-片4
 供试品溶液-1



QTL-4125

<样品信息>

色谱柱: XB-C18(50*4.6mm,5μm) 流速: 1.5ml/min
 柱温: 35°C 波长: 259nm
 数据文件名: RC\$QTL-4125 - 0-45/27-258-2 - zzp-2025032021p-rcqx-pH6.8+0.16CTABjz-jf50z-jyx1-20min-P5.lcd
 方法文件名: RC\$QTL-4125 - QTL-4125-RC-FX276-1.lcm
 批处理文件名: RC\$QTL-4125 - 20250415-RCQX-FX276.lcb
 样品瓶号: 1-40
 进样体积: 20 μl 版本号: 6.115
 进样时间: 2025/04/15 13:27:52 实验者: jiangjinwei
 处理时间 (V2): 2025/04/16 10:23:09 处理者: jiangjinwei
 仪器型号: SHIMADZU LC-2050C(FX276)

<色谱图>

mV

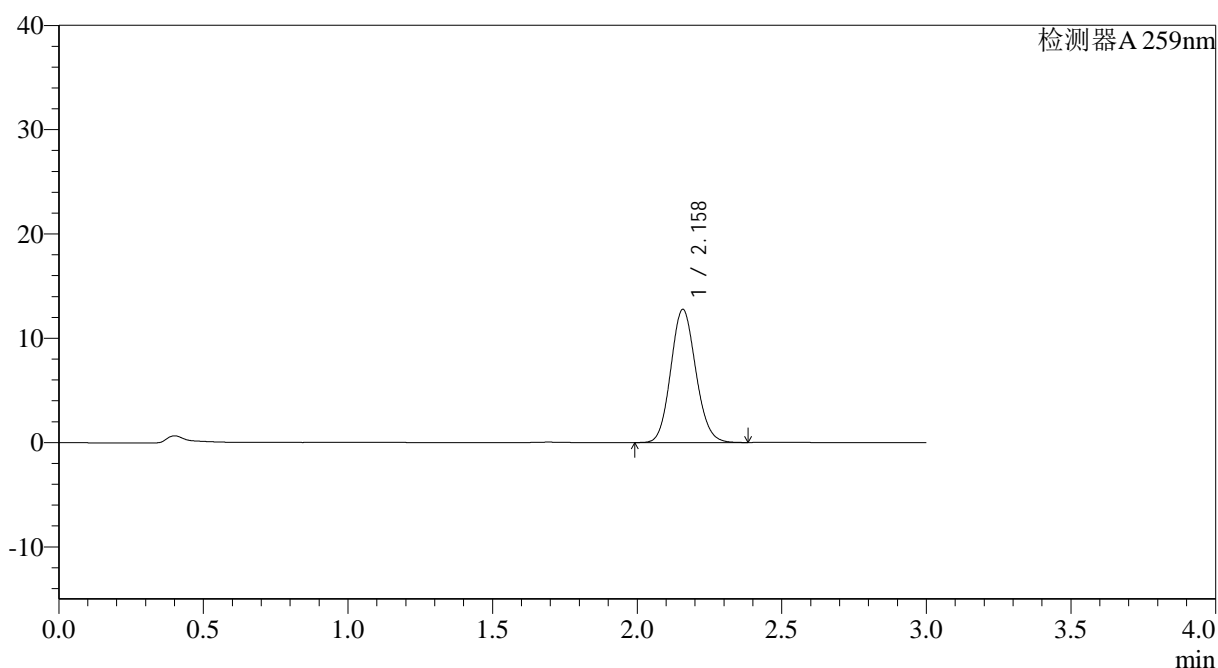

<峰表>

检测器A 259nm

峰号	保留时间	面积	面积%	高度	理论塔板数(USP)	拖尾因子	分离度(USP)
1	2.158	76839	100.000	12748	2973	1.110	--
总计		76839	100.000	12748			

图29 玛巴洛沙韦片溶出曲线测定HPLC图谱
 自制品-2025032021批-均一性1-pH6.8(内含0.16%CTAB)介质-
 桨法-50转-20min-片5
 供试品溶液-1



QTL-4125

<样品信息>

色谱柱: XB-C18(50*4.6mm,5 μ m) 流速: 1.5ml/min
 柱温: 35°C 波长: 259nm
 数据文件名: RC\$QTL-4125 - 0-45/27-259-2 - zzp-2025032021p-rcqx-ph6.8+0.16CTABjz-jf50z-jyx1-20min-P6.lcd
 方法文件名: RC\$QTL-4125 - QTL-4125-RC-FX276-1.lcm
 批处理文件名: RC\$QTL-4125 - 20250415-RCQX-FX276.lcb
 样品瓶号: 1-49
 进样体积: 20 μ l 版本号: 6.115
 进样时间: 2025/04/15 13:31:14 实验者: jiangjinwei
 处理时间(V2): 2025/04/16 10:23:11 处理者: jiangjinwei
 仪器型号: SHIMADZU LC-2050C(FX276)

<色谱图>

mV

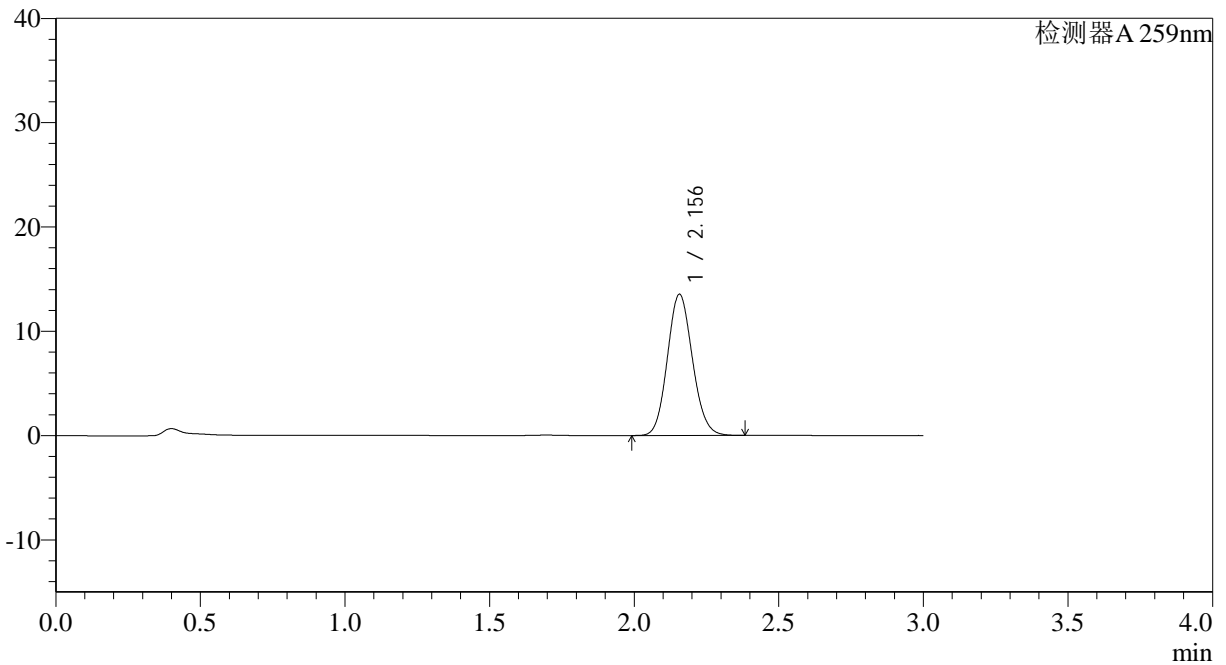

<峰表>

检测器A 259nm

峰号	保留时间	面积	面积%	高度	理论塔板数(USP)	拖尾因子	分离度(USP)
1	2.156	81536	100.000	13541	2960	1.109	--
总计		81536	100.000	13541			

图30 玛巴洛沙韦片溶出曲线测定HPLC图谱
 自制品-2025032021批-均一性1-pH6.8(内含0.16%CTAB)介质-
 桨法-50转-20min-片6
 供试品溶液-1



QTL-4125

<样品信息>

色谱柱: XB-C18(50*4.6mm,5 μ m) 流速: 1.5ml/min
 柱温: 35°C 波长: 259nm
 数据文件名: RC\$QTL-4125 - 0-45/27-260-2 - zzp-2025032021p-rcqx-pH6.8+0.16CTABjz-jf50z-jyx1-30min-P1.lcd
 方法文件名: RC\$QTL-4125 - QTL-4125-RC-FX276-1.lcm
 批处理文件名: RC\$QTL-4125 - 20250415-RCQX-FX276.lcb
 样品瓶号: 1-5
 进样体积: 20 μ l 版本号: 6.115
 进样时间: 2025/04/15 13:34:37 实验者: jiangjinwei
 处理时间 (V2): 2025/04/16 10:23:14 处理者: jiangjinwei
 仪器型号: SHIMADZU LC-2050C(FX276)

<色谱图>

mV

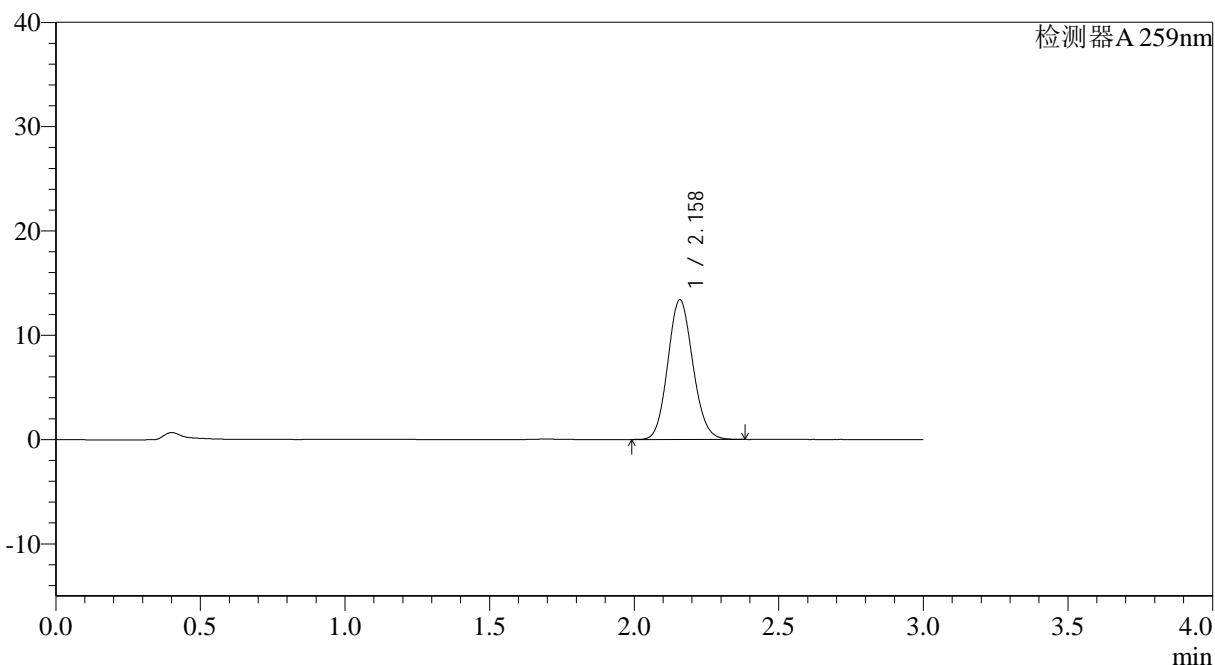

<峰表>

检测器A 259nm

峰号	保留时间	面积	面积%	高度	理论塔板数(USP)	拖尾因子	分离度(USP)
1	2.158	80713	100.000	13370	2959	1.110	--
总计		80713	100.000	13370			

图31 玛巴洛沙韦片溶出曲线测定HPLC图谱
 自制品-2025032021批-均一性1-pH6.8(内含0.16%CTAB)介质-
 桨法-50转-30min-片1
 供试品溶液-1



QTL-4125

<样品信息>

色谱柱: XB-C18(50*4.6mm,5μm) 流速: 1.5ml/min
 柱温: 35°C 波长: 259nm
 数据文件名: RC\$QTL-4125 - 0-45/27-261-2 - zzp-2025032021p-rcqx-pH6.8+0.16CTABjz-jf50z-jyx1-30min-P2.lcd
 方法文件名: RC\$QTL-4125 - QTL-4125-RC-FX276-1.lcm
 批处理文件名: RC\$QTL-4125 - 20250415-RCQX-FX276.lcb
 样品瓶号: 1-14 版本号: 6.115
 进样体积: 20 μl 实验者: jiangjinwei
 进样时间: 2025/04/15 13:37:59 处理者: jiangjinwei
 处理时间 (V2): 2025/04/16 10:23:17
 仪器型号: SHIMADZU LC-2050C(FX276)

<色谱图>

mV

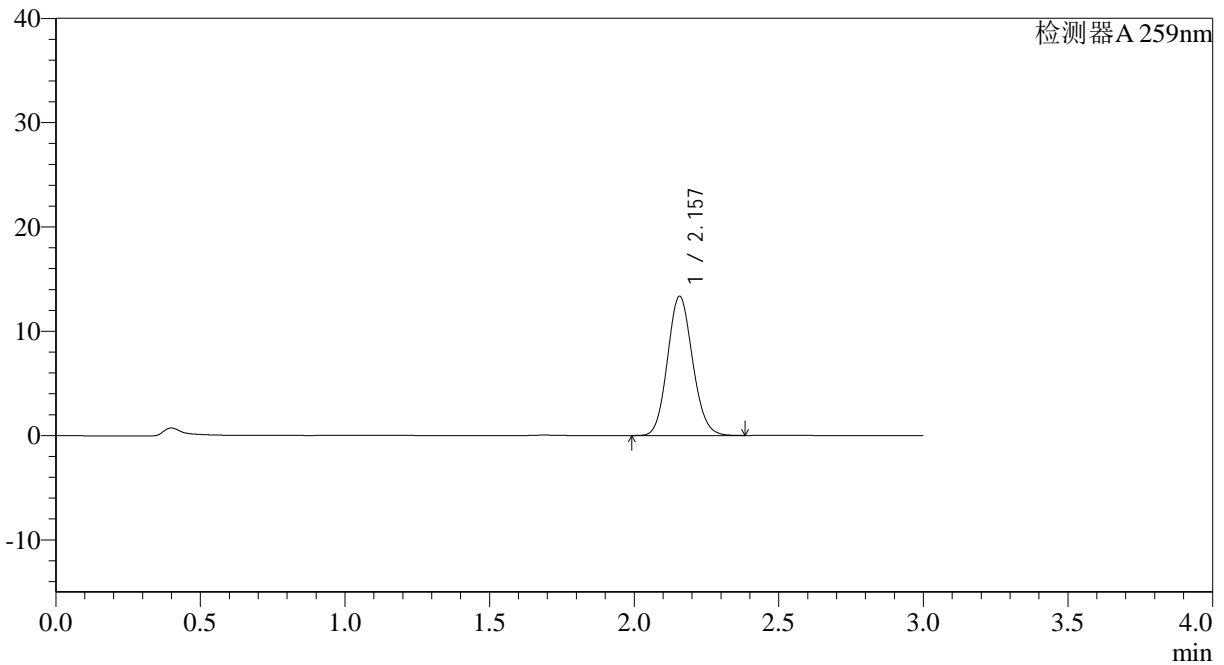

<峰表>

检测器A 259nm

峰号	保留时间	面积	面积%	高度	理论塔板数(USP)	拖尾因子	分离度(USP)
1	2.157	80468	100.000	13348	2962	1.110	--
总计		80468	100.000	13348			

图32 玛巴洛沙韦片溶出曲线测定HPLC图谱
 自制品-2025032021批-均一性1-pH6.8(内含0.16%CTAB)介质-
 浆法-50转-30min-片2
 供试品溶液-1



QTL-4125

<样品信息>

色谱柱: XB-C18(50*4.6mm,5μm) 流速: 1.5ml/min
 柱温: 35°C 波长: 259nm
 数据文件名: RC\$QTL-4125 - 0-45/27-262-2 - zzp-2025032021p-rcqx-pH6.8+0.16CTABjz-jf50z-jyx1-30min-P3.lcd
 方法文件名: RC\$QTL-4125 - QTL-4125-RC-FX276-1.lcm
 批处理文件名: RC\$QTL-4125 - 20250415-RCQX-FX276.lcb
 样品瓶号: 1-23
 进样体积: 20 μl 版本号: 6.115
 进样时间: 2025/04/15 13:41:21 实验者: jiangjinwei
 处理时间 (V2): 2025/04/16 10:23:19 处理者: jiangjinwei
 仪器型号: SHIMADZU LC-2050C(FX276)

<色谱图>

mV

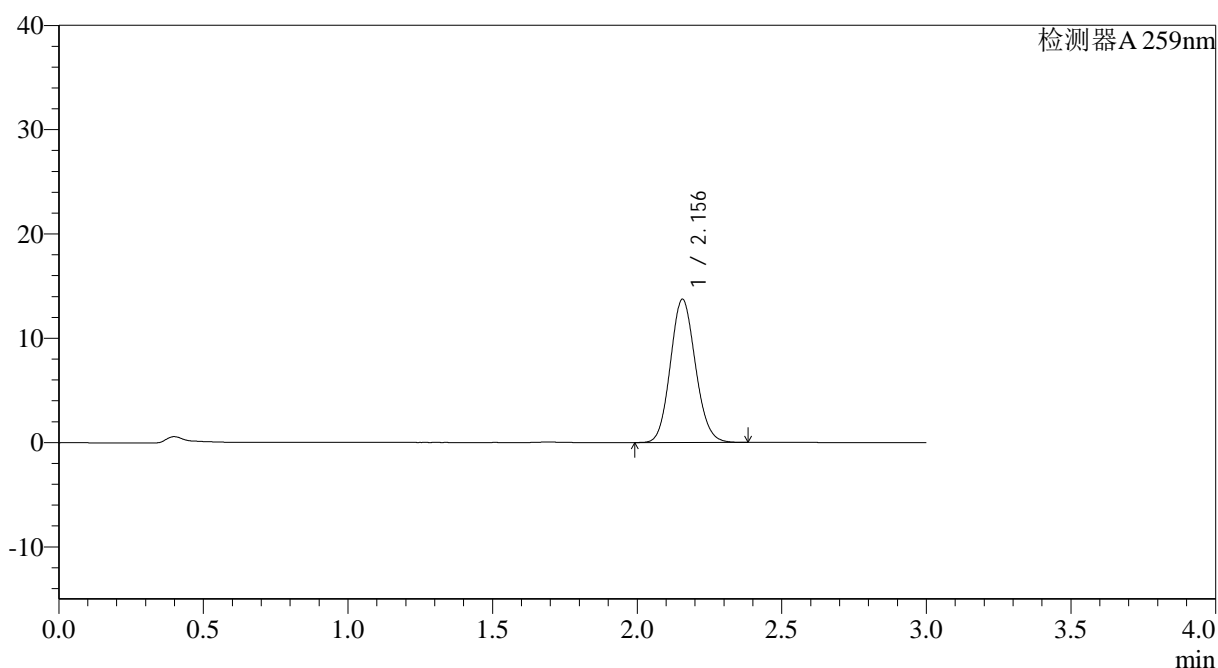

<峰表>

检测器A 259nm

峰号	保留时间	面积	面积%	高度	理论塔板数(USP)	拖尾因子	分离度(USP)
1	2.156	82726	100.000	13729	2959	1.109	--
总计		82726	100.000	13729			

图33 玛巴洛沙韦片溶出曲线测定HPLC图谱
 自制品-2025032021批-均一性1-pH6.8(内含0.16%CTAB)介质-
 桨法-50转-30min-片3
 供试品溶液-1



QTL-4125

<样品信息>

色谱柱: XB-C18(50*4.6mm,5μm) 流速: 1.5ml/min
 柱温: 35°C 波长: 259nm
 数据文件名: RC\$QTL-4125 - 0-45/27-263-2 - zzp-2025032021p-rcqx-pH6.8+0.16CTABjz-jf50z-jyx1-30min-P4.lcd
 方法文件名: RC\$QTL-4125 - QTL-4125-RC-FX276-1.lcm
 批处理文件名: RC\$QTL-4125 - 20250415-RCQX-FX276.lcb
 样品瓶号: 1-32
 进样体积: 20 μl 版本号: 6.115
 进样时间: 2025/04/15 13:44:43 实验者: jiangjinwei
 处理时间 (V2): 2025/04/16 10:23:22 处理者: jiangjinwei
 仪器型号: SHIMADZU LC-2050C(FX276)

<色谱图>

mV

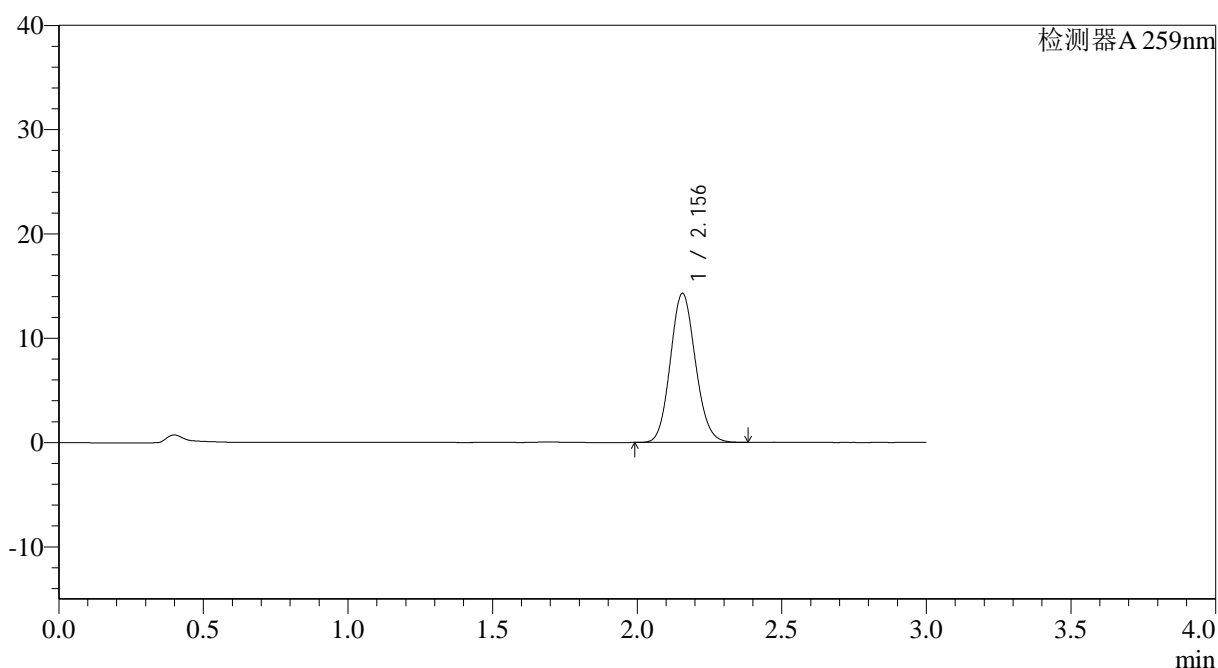

<峰表>

检测器A 259nm

峰号	保留时间	面积	面积%	高度	理论塔板数(USP)	拖尾因子	分离度(USP)
1	2.156	86172	100.000	14298	2956	1.109	--
总计		86172	100.000	14298			

图34 玛巴洛沙韦片溶出曲线测定HPLC图谱
 自制品-2025032021批-均一性1-pH6.8(内含0.16%CTAB)介质-
 桨法-50转-30min-片4
 供试品溶液-1



QTL-4125

<样品信息>

色谱柱: XB-C18(50*4.6mm,5μm) 流速: 1.5ml/min
 柱温: 35°C 波长: 259nm
 数据文件名: RC\$QTL-4125 - 0-45/27-264-2 - zzp-2025032021p-rcqx-pH6.8+0.16CTABjz-jf50z-jyx1-30min-P5.lcd
 方法文件名: RC\$QTL-4125 - QTL-4125-RC-FX276-1.lcm
 批处理文件名: RC\$QTL-4125 - 20250415-RCQX-FX276.lcb
 样品瓶号: 1-41
 进样体积: 20 μl 版本号: 6.115
 进样时间: 2025/04/15 13:48:05 实验者: jiangjinwei
 处理时间 (V2): 2025/04/16 10:23:25 处理者: jiangjinwei
 仪器型号: SHIMADZU LC-2050C(FX276)

<色谱图>

mV

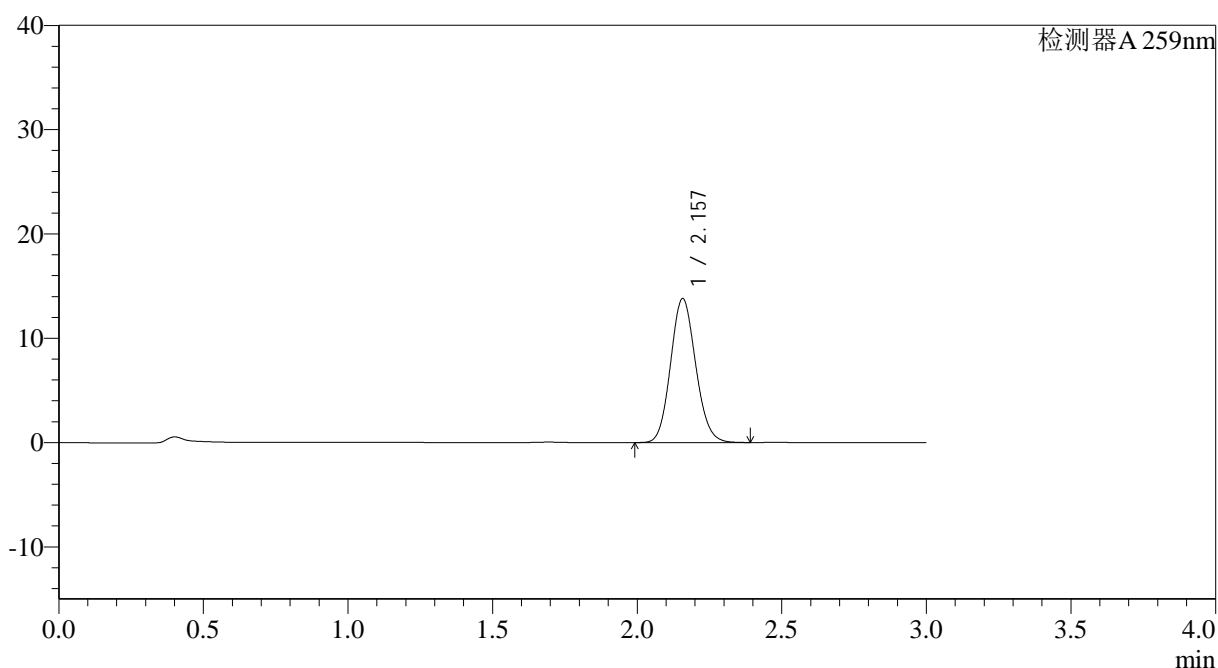

<峰表>

检测器A 259nm

峰号	保留时间	面积	面积%	高度	理论塔板数(USP)	拖尾因子	分离度(USP)
1	2.157	83241	100.000	13787	2956	1.110	--
总计		83241	100.000	13787			

图35 玛巴洛沙韦片溶出曲线测定HPLC图谱
 自制品-2025032021批-均一性1-pH6.8(内含0.16%CTAB)介质-
 桨法-50转-30min-片5
 供试品溶液-1



QTL-4125

<样品信息>

色谱柱: XB-C18(50*4.6mm,5μm) 流速: 1.5ml/min
 柱温: 35°C 波长: 259nm
 数据文件名: RC\$QTL-4125 - 0-45/27-265-2 - zzp-2025032021p-rcqx-pH6.8+0.16CTABjz-jf50z-jyx1-30min-P6.lcd
 方法文件名: RC\$QTL-4125 - QTL-4125-RC-FX276-1.lcm
 批处理文件名: RC\$QTL-4125 - 20250415-RCQX-FX276.lcb
 样品瓶号: 1-50
 进样体积: 20 μl 版本号: 6.115
 进样时间: 2025/04/15 13:51:27 实验者: jiangjinwei
 处理时间 (V2): 2025/04/16 10:23:28 处理者: jiangjinwei
 仪器型号: SHIMADZU LC-2050C(FX276)

<色谱图>

mV

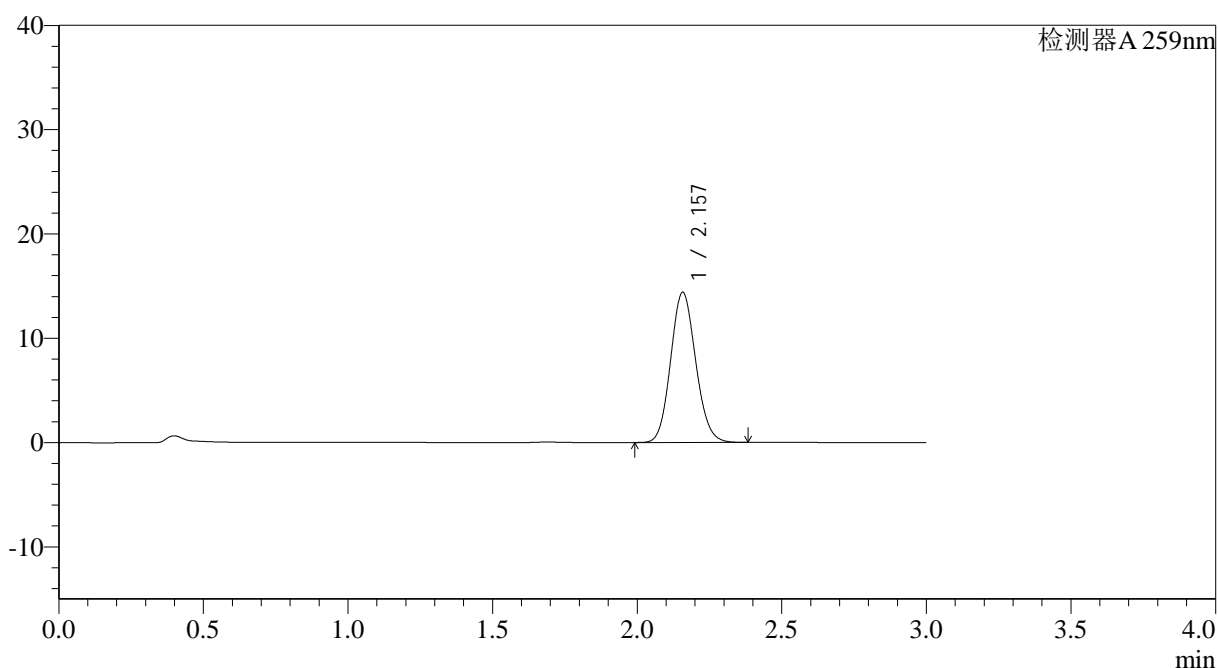

<峰表>

检测器A 259nm

峰号	保留时间	面积	面积%	高度	理论塔板数(USP)	拖尾因子	分离度(USP)
1	2.157	86732	100.000	14386	2966	1.110	--
总计		86732	100.000	14386			

图36 玛巴洛沙韦片溶出曲线测定HPLC图谱
 自制品-2025032021批-均一性1-pH6.8(内含0.16%CTAB)介质-
 桨法-50转-30min-片6
 供试品溶液-1



QTL-4125

<样品信息>

色谱柱: XB-C18(50*4.6mm,5μm) 流速: 1.5ml/min
 柱温: 35°C 波长: 259nm
 数据文件名: RC\$QTL-4125 - 0-45/27-266-2 - zzp-2025032021p-rcqx-pH6.8+0.16CTABjz-jf50z-jyx1-45min-P1.lcd
 方法文件名: RC\$QTL-4125 - QTL-4125-RC-FX276-1.lcm
 批处理文件名: RC\$QTL-4125 - 20250415-RCQX-FX276.lcb
 样品瓶号: 1-6 版本号: 6.115
 进样体积: 20 μl 实验者: jiangjinwei
 进样时间: 2025/04/15 13:54:50 处理者: jiangjinwei
 处理时间 (V2): 2025/04/16 10:23:30
 仪器型号: SHIMADZU LC-2050C(FX276)

<色谱图>

mV

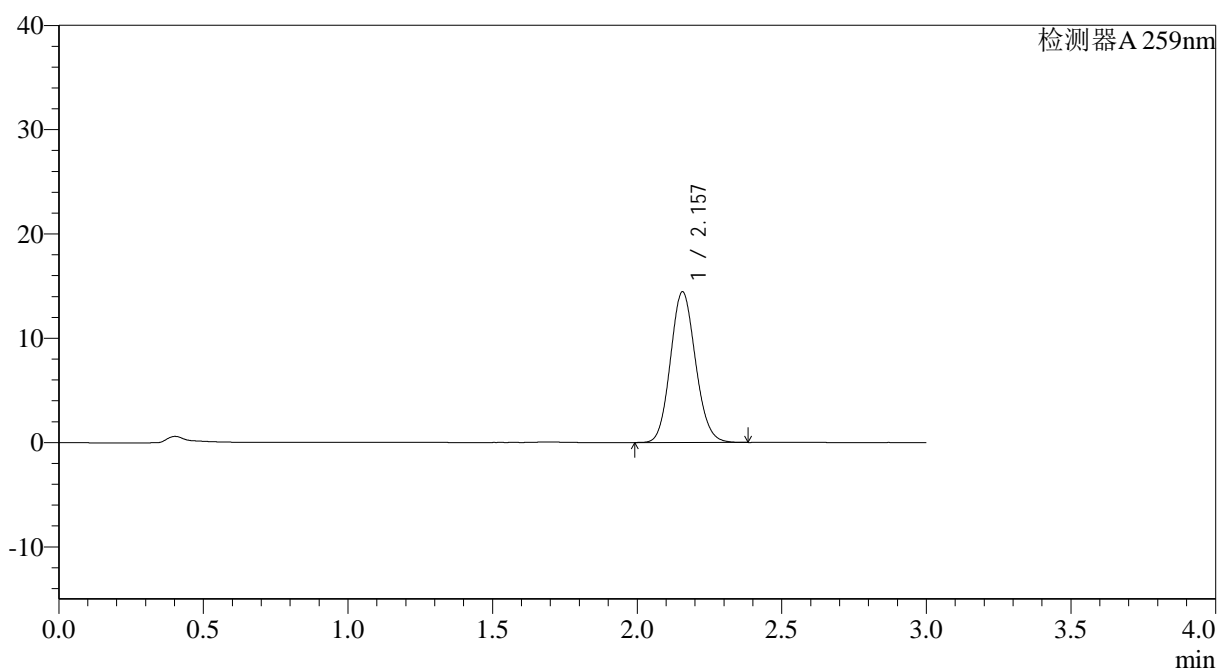

<峰表>

检测器A 259nm

峰号	保留时间	面积	面积%	高度	理论塔板数(USP)	拖尾因子	分离度(USP)
1	2.157	87047	100.000	14442	2963	1.110	--
总计		87047	100.000	14442			

图37 玛巴洛沙韦片溶出曲线测定HPLC图谱
 自制品-2025032021批-均一性1-pH6.8(内含0.16%CTAB)介质-
 桨法-50转-45min-片1
 供试品溶液-1



QTL-4125

<样品信息>

色谱柱: XB-C18(50*4.6mm,5μm) 流速: 1.5ml/min
 柱温: 35°C 波长: 259nm
 数据文件名: RC\$QTL-4125 - 0-45/27-267-2 - zzp-2025032021p-rcqx-pH6.8+0.16CTABjz-jf50z-jyx1-45min-P2.lcd
 方法文件名: RC\$QTL-4125 - QTL-4125-RC-FX276-1.lcm
 批处理文件名: RC\$QTL-4125 - 20250415-RCQX-FX276.lcb
 样品瓶号: 1-15
 进样体积: 20 μl 版本号: 6.115
 进样时间: 2025/04/15 13:58:12 实验者: jiangjinwei
 处理时间 (V2): 2025/04/16 10:23:33 处理者: jiangjinwei
 仪器型号: SHIMADZU LC-2050C(FX276)

<色谱图>

mV

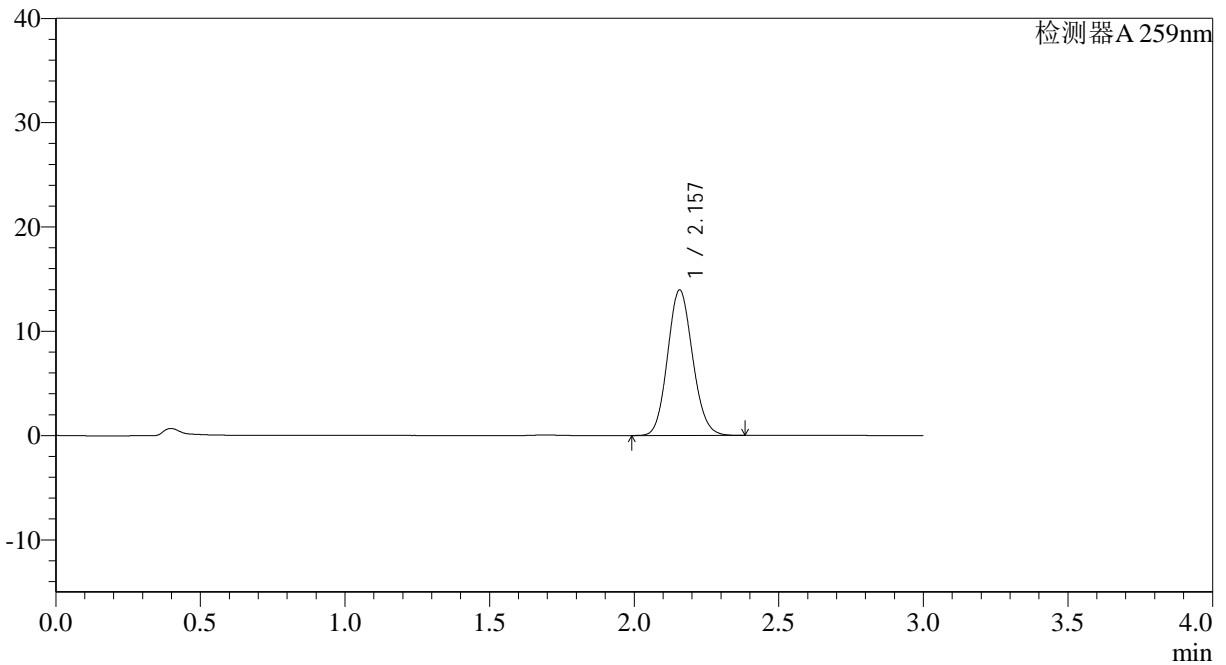

<峰表>

检测器A 259nm

峰号	保留时间	面积	面积%	高度	理论塔板数(USP)	拖尾因子	分离度(USP)
1	2.157	83988	100.000	13945	2967	1.109	--
总计		83988	100.000	13945			

图38 玛巴洛沙韦片溶出曲线测定HPLC图谱
 自制品-2025032021批-均一性1-pH6.8(内含0.16%CTAB)介质-
 桨法-50转-45min-片2
 供试品溶液-1



QTL-4125

<样品信息>

色谱柱: XB-C18(50*4.6mm,5μm) 流速: 1.5ml/min
 柱温: 35°C 波长: 259nm
 数据文件名: RC\$QTL-4125 - 0-45/27-268-2 - zzp-2025032021p-rcqx-pH6.8+0.16CTABjz-jf50z-jyx1-45min-P3.lcd
 方法文件名: RC\$QTL-4125 - QTL-4125-RC-FX276-1.lcm
 批处理文件名: RC\$QTL-4125 - 20250415-RCQX-FX276.lcb
 样品瓶号: 1-24
 进样体积: 20 μl 版本号: 6.115
 进样时间: 2025/04/15 14:01:35 实验者: jiangjinwei
 处理时间 (V2): 2025/04/16 10:23:36 处理者: jiangjinwei
 仪器型号: SHIMADZU LC-2050C(FX276)

<色谱图>

mV

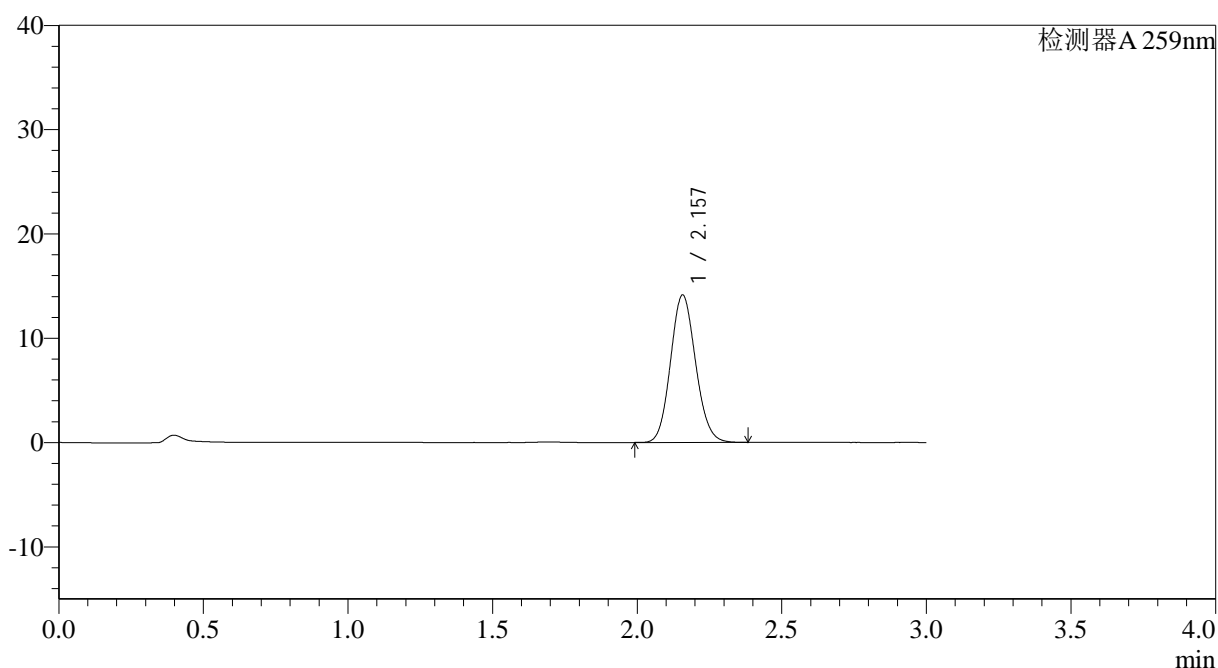

<峰表>

检测器A 259nm

峰号	保留时间	面积	面积%	高度	理论塔板数(USP)	拖尾因子	分离度(USP)
1	2.157	85325	100.000	14138	2950	1.110	--
总计		85325	100.000	14138			

图39 玛巴洛沙韦片溶出曲线测定HPLC图谱
 自制品-2025032021批-均一性1-pH6.8(内含0.16%CTAB)介质-
 桨法-50转-45min-片3
 供试品溶液-1



QTL-4125

<样品信息>

色谱柱: XB-C18(50*4.6mm,5μm) 流速: 1.5ml/min
 柱温: 35°C 波长: 259nm
 数据文件名: RC\$QTL-4125 - 0-45/27-269-2 - zzp-2025032021p-rcqx-pH6.8+0.16CTABjz-jf50z-jyx1-45min-P4.lcd
 方法文件名: RC\$QTL-4125 - QTL-4125-RC-FX276-1.lcm
 批处理文件名: RC\$QTL-4125 - 20250415-RCQX-FX276.lcb
 样品瓶号: 1-33
 进样体积: 20 μl 版本号: 6.115
 进样时间: 2025/04/15 14:04:58 实验者: jiangjinwei
 处理时间 (V2): 2025/04/16 10:23:38 处理者: jiangjinwei
 仪器型号: SHIMADZU LC-2050C(FX276)

<色谱图>

mV

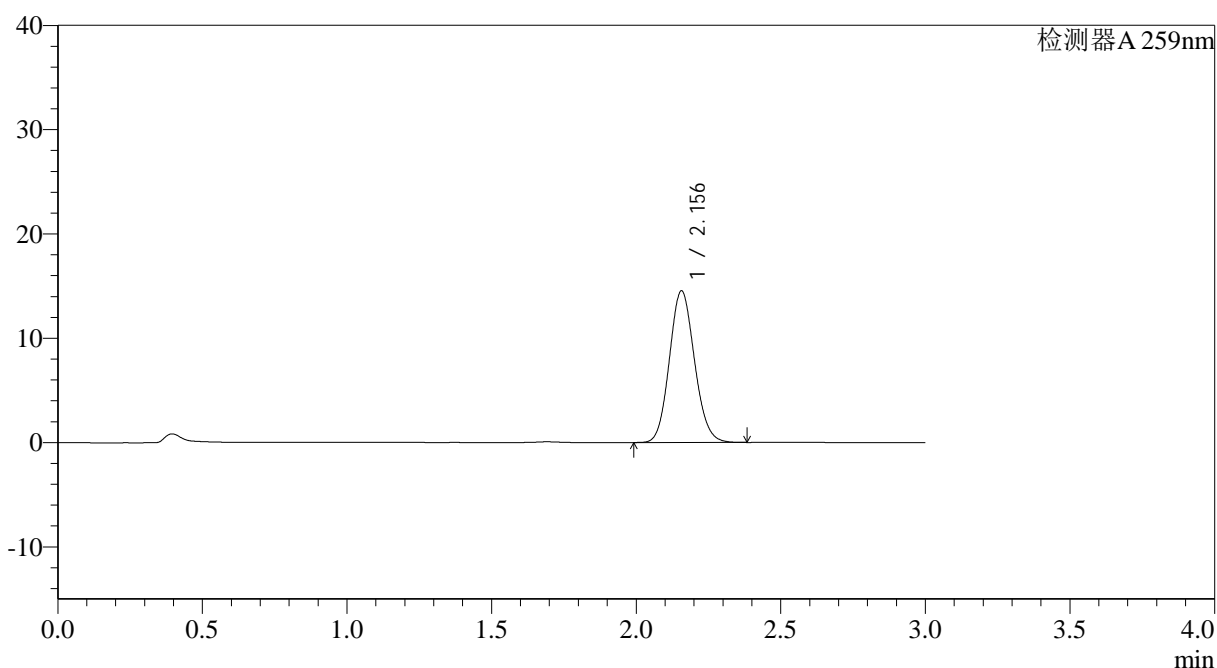

<峰表>

检测器A 259nm

峰号	保留时间	面积	面积%	高度	理论塔板数(USP)	拖尾因子	分离度(USP)
1	2.156	87667	100.000	14542	2962	1.110	--
总计		87667	100.000	14542			

图40 玛巴洛沙韦片溶出曲线测定HPLC图谱
 自制品-2025032021批-均一性1-pH6.8(内含0.16%CTAB)介质-
 桨法-50转-45min-片4
 供试品溶液-1



QTL-4125

<样品信息>

色谱柱: XB-C18(50*4.6mm,5μm) 流速: 1.5ml/min
 柱温: 35°C 波长: 259nm
 数据文件名: RC\$QTL-4125 - 0-45/27-270-2 - zzp-2025032021p-rcqx-pH6.8+0.16CTABjz-jf50z-jyx1-45min-P5.lcd
 方法文件名: RC\$QTL-4125 - QTL-4125-RC-FX276-1.lcm
 批处理文件名: RC\$QTL-4125 - 20250415-RCQX-FX276.lcb
 样品瓶号: 1-42
 进样体积: 20 μl 版本号: 6.115
 进样时间: 2025/04/15 14:08:21 实验者: jiangjinwei
 处理时间 (V2): 2025/04/16 10:23:41 处理者: jiangjinwei
 仪器型号: SHIMADZU LC-2050C(FX276)

<色谱图>

mV

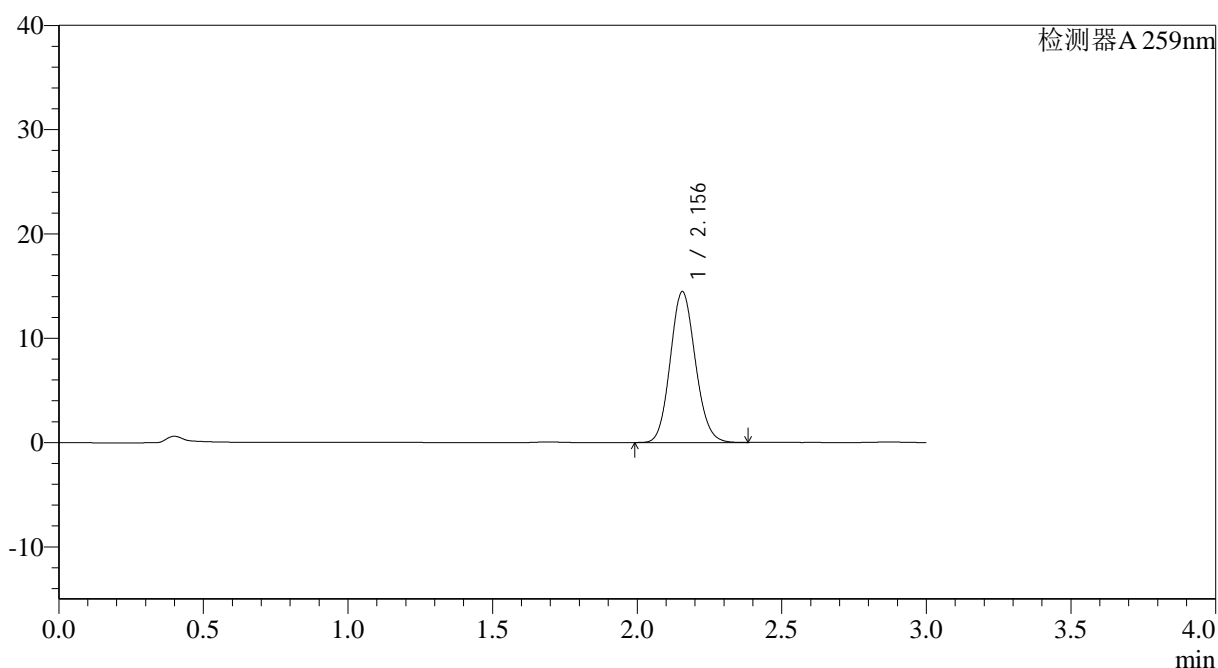

<峰表>

检测器A 259nm

峰号	保留时间	面积	面积%	高度	理论塔板数(USP)	拖尾因子	分离度(USP)
1	2.156	87223	100.000	14465	2957	1.110	--
总计		87223	100.000	14465			

图41 玛巴洛沙韦片溶出曲线测定HPLC图谱
 自制品-2025032021批-均一性1-pH6.8(内含0.16%CTAB)介质-
 桨法-50转-45min-片5
 供试品溶液-1

<样品信息>

色谱柱: XB-C18(50*4.6mm,5 μ m) 流速: 1.5ml/min
 柱温: 35°C 波长: 259nm
 数据文件名: RC\$QTL-4125 - 0-45/27-271-2 - zzp-2025032021p-rcqx-pH6.8+0.16CTABjz-jf50z-jyx1-45min-P6.lcd
 方法文件名: RC\$QTL-4125 - QTL-4125-RC-FX276-1.lcm
 批处理文件名: RC\$QTL-4125 - 20250415-RCQX-FX276.lcb
 样品瓶号: 1-51
 进样体积: 20 μ l 版本号: 6.115
 进样时间: 2025/04/15 14:11:43 实验者: jiangjinwei
 处理时间 (V2): 2025/04/16 10:23:44 处理者: jiangjinwei
 仪器型号: SHIMADZU LC-2050C(FX276)

<色谱图>

mV

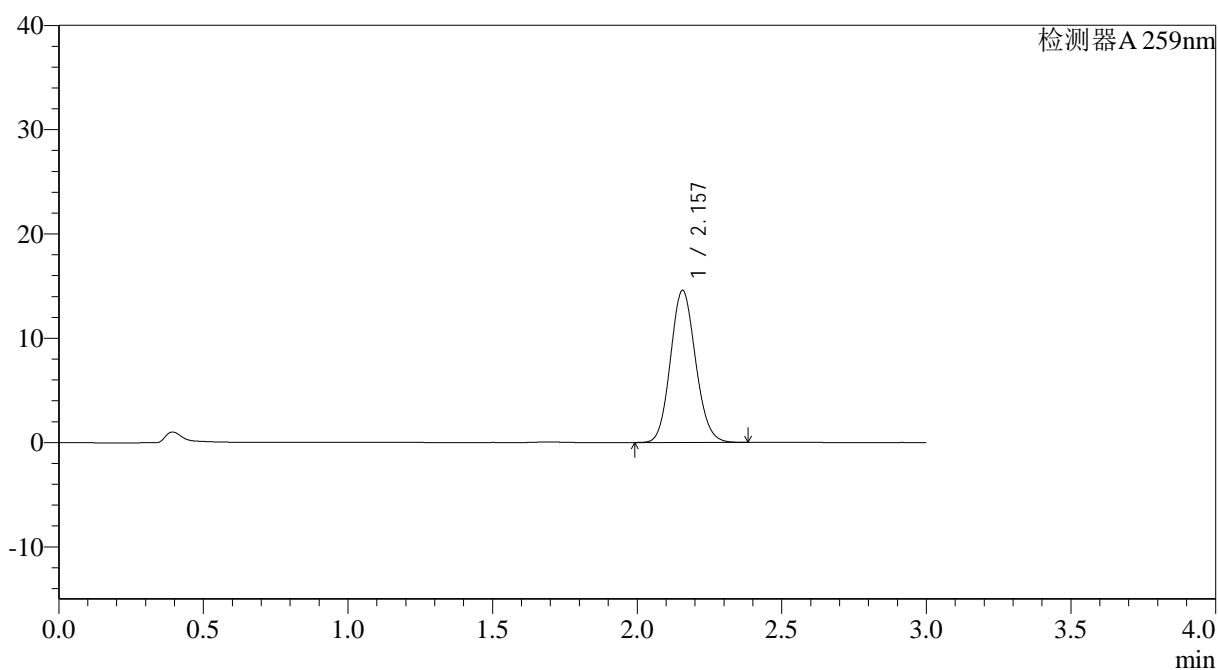

<峰表>

检测器A 259nm

峰号	保留时间	面积	面积%	高度	理论塔板数(USP)	拖尾因子	分离度(USP)
1	2.157	87909	100.000	14570	2954	1.109	--
总计		87909	100.000	14570			

图42 玛巴洛沙韦片溶出曲线测定HPLC图谱
 自制品-2025032021批-均一性1-pH6.8(内含0.16%CTAB)介质-
 浆法-50转-45min-片6
 供试品溶液-1



QTL-4125

<样品信息>

色谱柱: XB-C18(50*4.6mm,5μm) 流速: 1.5ml/min
 柱温: 35°C 波长: 259nm
 数据文件名: RC\$QTL-4125 - 0-45/27-272-2 - zzp-2025032021p-rcqx-pH6.8+0.16CTABjz-jf50z-jyx1-60min-P1.lcd
 方法文件名: RC\$QTL-4125 - QTL-4125-RC-FX276-1.lcm
 批处理文件名: RC\$QTL-4125 - 20250415-RCQX-FX276.lcb
 样品瓶号: 1-7
 进样体积: 20 μl 版本号: 6.115
 进样时间: 2025/04/15 14:15:06 实验者: jiangjinwei
 处理时间 (V2): 2025/04/16 10:23:46 处理者: jiangjinwei
 仪器型号: SHIMADZU LC-2050C(FX276)

<色谱图>

mV

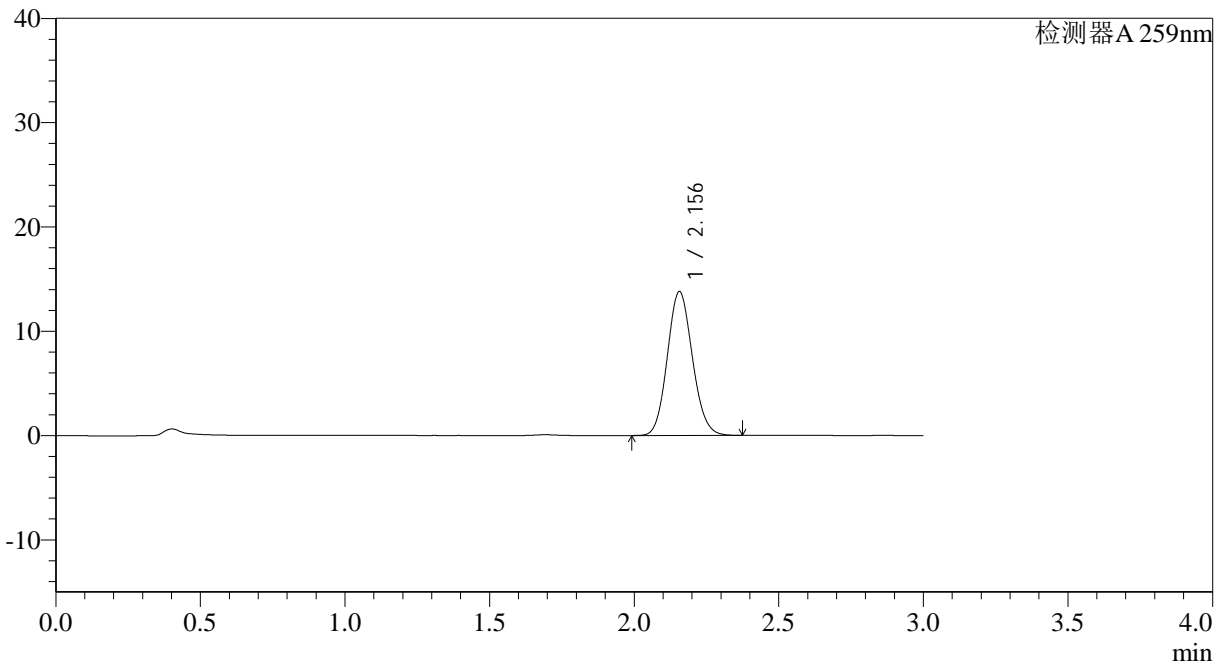

<峰表>

检测器A 259nm

峰号	保留时间	面积	面积%	高度	理论塔板数(USP)	拖尾因子	分离度(USP)
1	2.156	83214	100.000	13805	2956	1.108	--
总计		83214	100.000	13805			

图43 玛巴洛沙韦片溶出曲线测定HPLC图谱
 自制品-2025032021批-均一性1-pH6.8(内含0.16%CTAB)介质-
 桨法-50转-60min-片1
 供试品溶液-1



QTL-4125

<样品信息>

色谱柱: XB-C18(50*4.6mm,5μm) 流速: 1.5ml/min
 柱温: 35°C 波长: 259nm
 数据文件名: RC\$QTL-4125 - 0-45/27-273-2 - zzp-2025032021p-rcqx-pH6.8+0.16CTABjz-jf50z-jyx1-60min-P2.lcd
 方法文件名: RC\$QTL-4125 - QTL-4125-RC-FX276-1.lcm
 批处理文件名: RC\$QTL-4125 - 20250415-RCQX-FX276.lcb
 样品瓶号: 1-16
 进样体积: 20 μl 版本号: 6.115
 进样时间: 2025/04/15 14:18:29 实验者: jiangjinwei
 处理时间 (V2): 2025/04/16 10:23:49 处理者: jiangjinwei
 仪器型号: SHIMADZU LC-2050C(FX276)

<色谱图>

mV

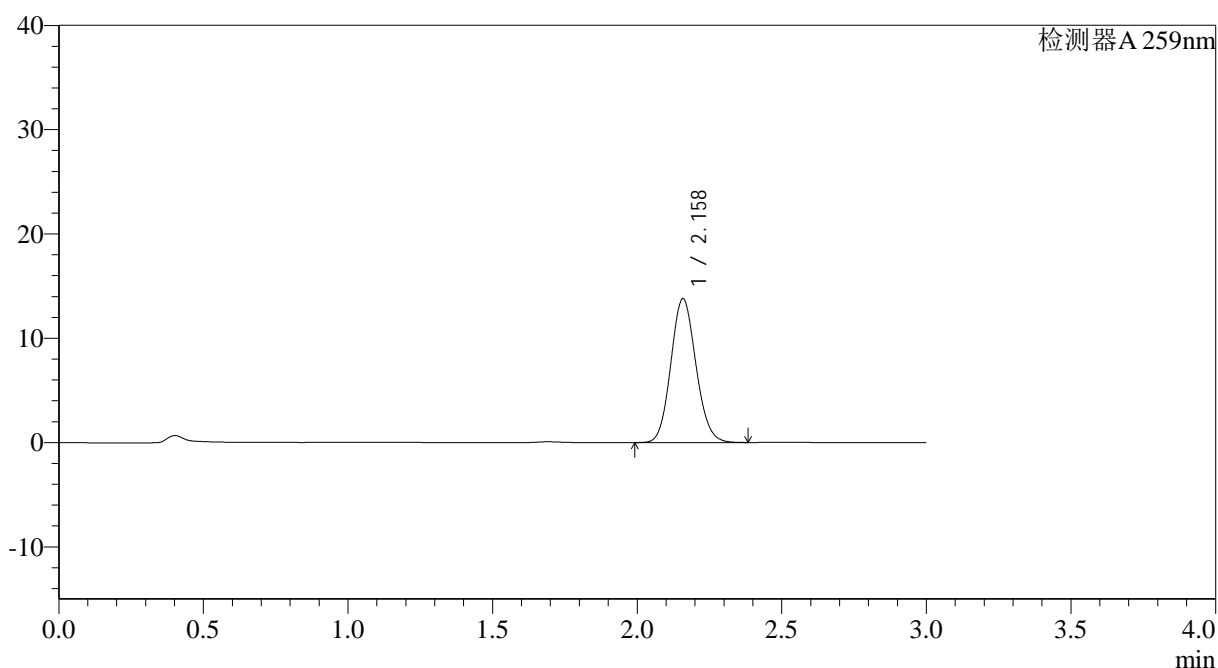

<峰表>

检测器A 259nm

峰号	保留时间	面积	面积%	高度	理论塔板数(USP)	拖尾因子	分离度(USP)
1	2.158	83181	100.000	13759	2959	1.108	--
总计		83181	100.000	13759			

图44 玛巴洛沙韦片溶出曲线测定HPLC图谱
 自制品-2025032021批-均一性1-pH6.8(内含0.16%CTAB)介质-
 桨法-50转-60min-片2
 供试品溶液-1



QTL-4125

<样品信息>

色谱柱: XB-C18(50*4.6mm,5μm) 流速: 1.5ml/min
 柱温: 35°C 波长: 259nm
 数据文件名: RC\$QTL-4125 - 0-45/27-274-2 - zzp-2025032021p-rcqx-pH6.8+0.16CTABjz-jf50z-jyx1-60min-P3.lcd
 方法文件名: RC\$QTL-4125 - QTL-4125-RC-FX276-1.lcm
 批处理文件名: RC\$QTL-4125 - 20250415-RCQX-FX276.lcb
 样品瓶号: 1-25
 进样体积: 20 μl 版本号: 6.115
 进样时间: 2025/04/15 14:21:51 实验者: jiangjinwei
 处理时间 (V2): 2025/04/16 10:23:52 处理者: jiangjinwei
 仪器型号: SHIMADZU LC-2050C(FX276)

<色谱图>

mV

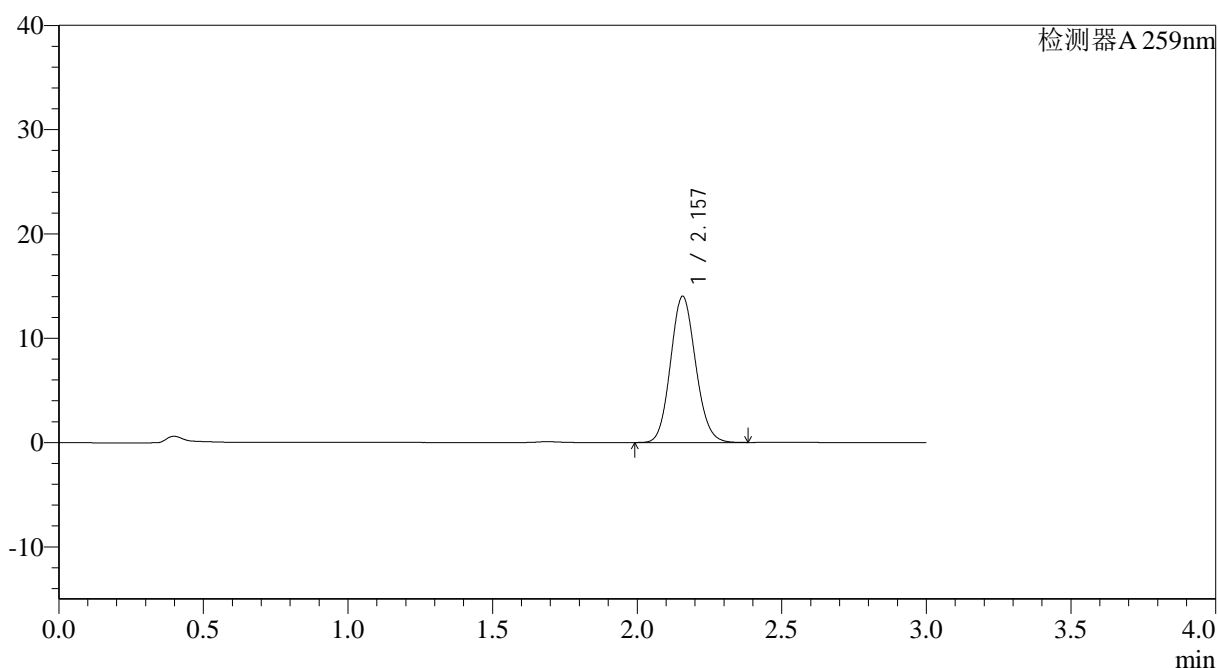

<峰表>

检测器A 259nm

峰号	保留时间	面积	面积%	高度	理论塔板数(USP)	拖尾因子	分离度(USP)
1	2.157	84552	100.000	14016	2957	1.110	--
总计		84552	100.000	14016			

图45 玛巴洛沙韦片溶出曲线测定HPLC图谱
 自制品-2025032021批-均一性1-pH6.8(内含0.16%CTAB)介质-
 桨法-50转-60min-片3
 供试品溶液-1



QTL-4125

<样品信息>

色谱柱: XB-C18(50*4.6mm,5μm) 流速: 1.5ml/min
 柱温: 35°C 波长: 259nm
 数据文件名: RC\$QTL-4125 - 0-45/27-275-2 - zzp-2025032021p-rcqx-pH6.8+0.16CTABjz-jf50z-jyx1-60min-P4.lcd
 方法文件名: RC\$QTL-4125 - QTL-4125-RC-FX276-1.lcm
 批处理文件名: RC\$QTL-4125 - 20250415-RCQX-FX276.lcb
 样品瓶号: 1-34
 进样体积: 20 μl 版本号: 6.115
 进样时间: 2025/04/15 14:25:13 实验者: jiangjinwei
 处理时间 (V2): 2025/04/16 10:23:54 处理者: jiangjinwei
 仪器型号: SHIMADZU LC-2050C(FX276)

<色谱图>

mV

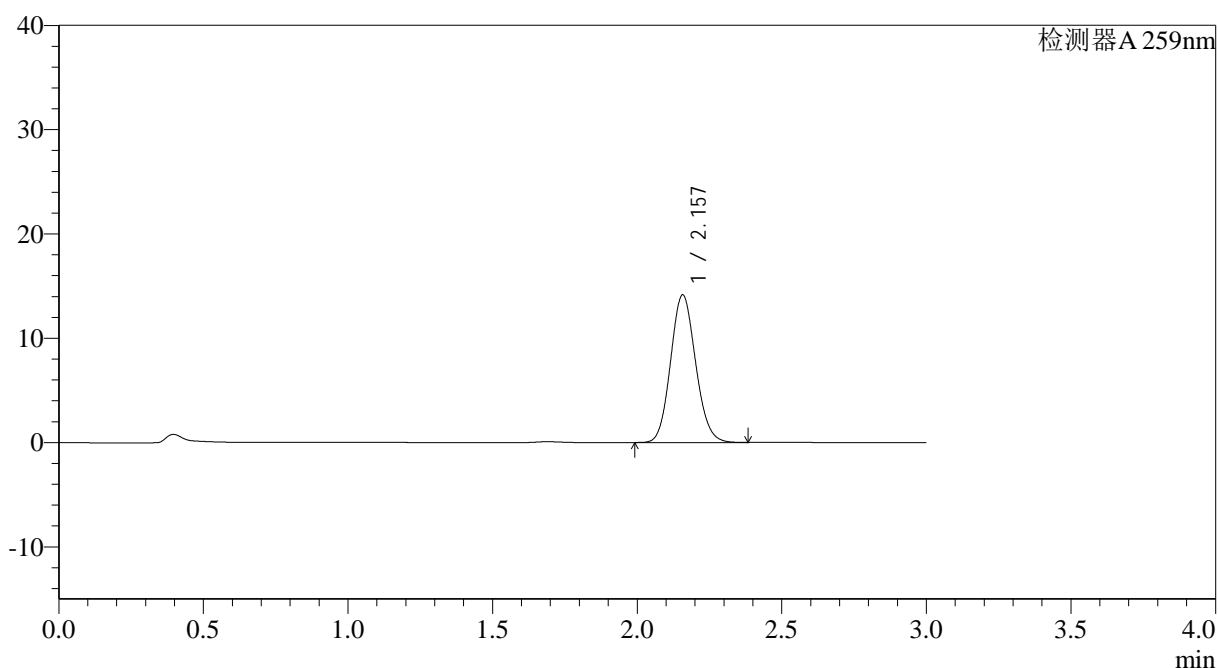

<峰表>

检测器A 259nm

峰号	保留时间	面积	面积%	高度	理论塔板数(USP)	拖尾因子	分离度(USP)
1	2.157	85218	100.000	14145	2968	1.109	--
总计		85218	100.000	14145			

图46 玛巴洛沙韦片溶出曲线测定HPLC图谱
 自制品-2025032021批-均一性1-pH6.8(内含0.16%CTAB)介质-
 桨法-50转-60min-片4
 供试品溶液-1



QTL-4125

<样品信息>

色谱柱: XB-C18(50*4.6mm,5μm) 流速: 1.5ml/min
 柱温: 35°C 波长: 259nm
 数据文件名: RC\$QTL-4125 - 0-45/27-276-2 - zzp-2025032021p-rcqx-pH6.8+0.16CTABjz-jf50z-jyx1-60min-P5.lcd
 方法文件名: RC\$QTL-4125 - QTL-4125-RC-FX276-1.lcm
 批处理文件名: RC\$QTL-4125 - 20250415-RCQX-FX276.lcb
 样品瓶号: 1-43
 进样体积: 20 μl 版本号: 6.115
 进样时间: 2025/04/15 14:28:35 实验者: jiangjinwei
 处理时间 (V2): 2025/04/16 10:23:57 处理者: jiangjinwei
 仪器型号: SHIMADZU LC-2050C(FX276)

<色谱图>

mV

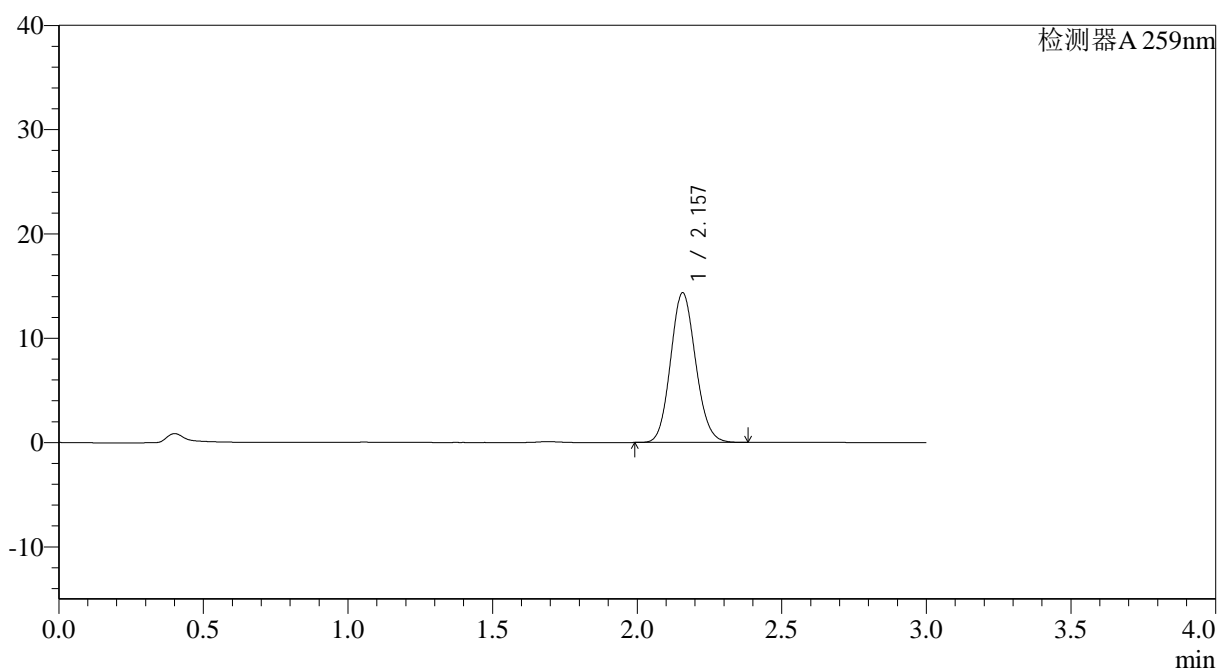

<峰表>

检测器A 259nm

峰号	保留时间	面积	面积%	高度	理论塔板数(USP)	拖尾因子	分离度(USP)
1	2.157	86422	100.000	14339	2959	1.110	--
总计		86422	100.000	14339			

图47 玛巴洛沙韦片溶出曲线测定HPLC图谱
 自制品-2025032021批-均一性1-pH6.8(内含0.16%CTAB)介质-
 桨法-50转-60min-片5
 供试品溶液-1



QTL-4125

<样品信息>

色谱柱: XB-C18(50*4.6mm,5μm) 流速: 1.5ml/min
柱温: 35°C 波长: 259nm
数据文件名: RC\$QTL-4125 - 0-45/27-277-2 - zzp-2025032021p-rcqx-pH6.8+0.16CTABjz-jf50z-jyx1-60min-P6.lcd
方法文件名: RC\$QTL-4125 - QTL-4125-RC-FX276-1.lcm
批处理文件名: RC\$QTL-4125 - 20250415-RCQX-FX276.lcb
样品瓶号: 1-52
进样体积: 20 μl 版本号: 6.115
进样时间: 2025/04/15 14:31:57 实验者: jiangjinwei
处理时间 (V2): 2025/04/16 10:23:59 处理者: jiangjinwei
仪器型号: SHIMADZU LC-2050C(FX276)

<色谱图>

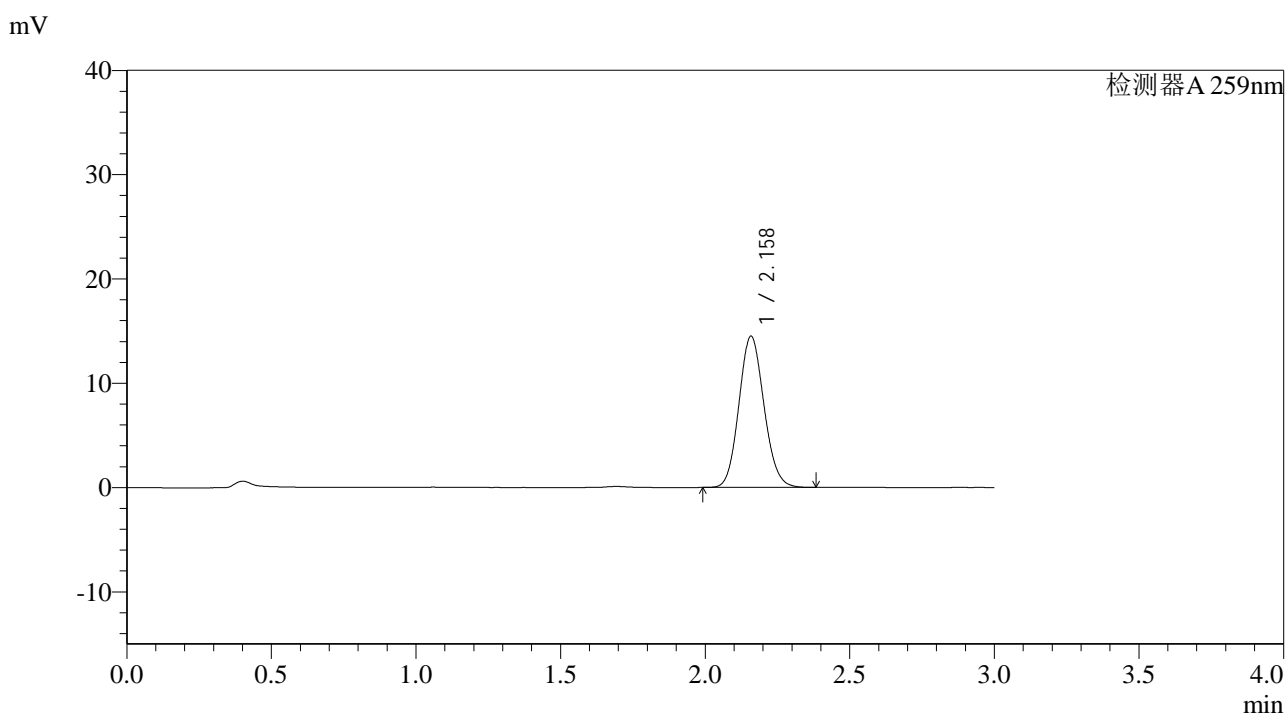

<峰表>

检测器A 259nm

峰号	保留时间	面积	面积%	高度	理论塔板数(USP)	拖尾因子	分离度(USP)
1	2.158	87450	100.000	14456	2957	1.109	--
总计		87450	100.000	14456			

图48 玛巴洛沙韦片溶出曲线测定HPLC图谱
自制品-2025032021批-均一性1-pH6.8(内含0.16%CTAB)介质-
桨法-50转-60min-片6
供试品溶液-1



QTL-4125

<样品信息>

色谱柱: XB-C18(50*4.6mm,5μm) 流速: 1.5ml/min
 柱温: 35°C 波长: 259nm
 数据文件名: RC\$QTL-4125 - 0-45/27-278-2 - zzp-2025032021p-rcqx-pH6.8+0.16CTABjz-jf50z-jyx1-90min-P1.lcd
 方法文件名: RC\$QTL-4125 - QTL-4125-RC-FX276-1.lcm
 批处理文件名: RC\$QTL-4125 - 20250415-RCQX-FX276.lcb
 样品瓶号: 1-8
 进样体积: 20 μl 版本号: 6.115
 进样时间: 2025/04/15 14:35:20 实验者: jiangjinwei
 处理时间 (V2): 2025/04/16 10:24:02 处理者: jiangjinwei
 仪器型号: SHIMADZU LC-2050C(FX276)

<色谱图>

mV

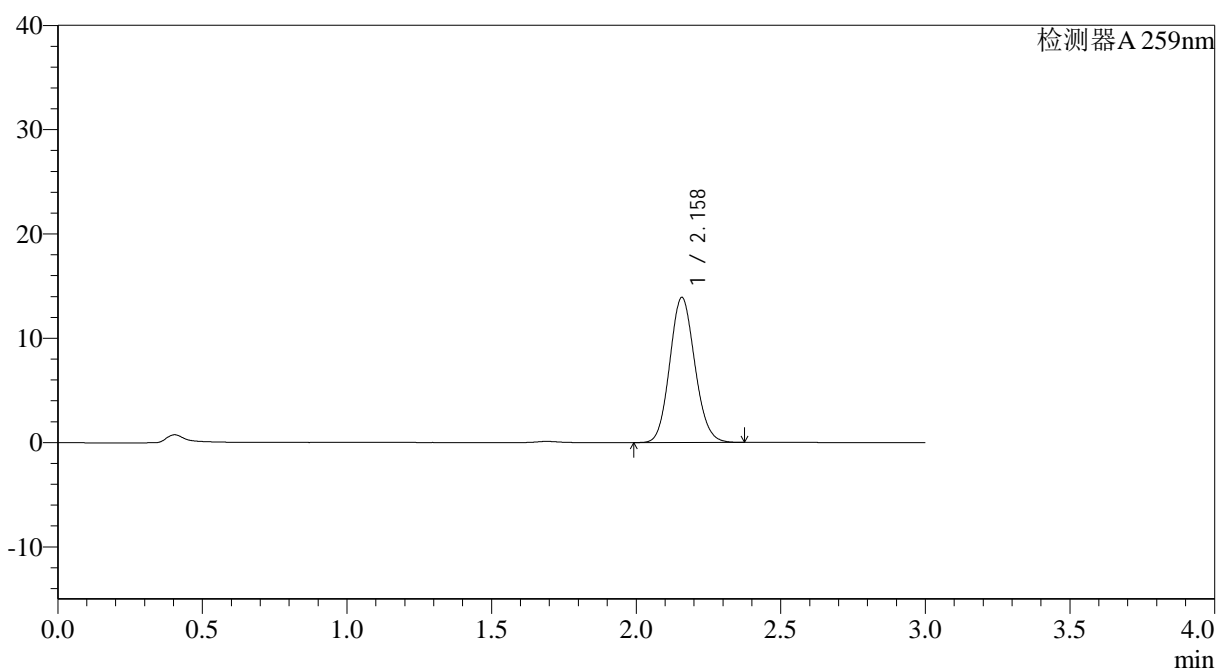

<峰表>

检测器A 259nm

峰号	保留时间	面积	面积%	高度	理论塔板数(USP)	拖尾因子	分离度(USP)
1	2.158	83827	100.000	13885	2961	1.109	--
总计		83827	100.000	13885			

图49 玛巴洛沙韦片溶出曲线测定HPLC图谱
 自制品-2025032021批-均一性1-pH6.8(内含0.16%CTAB)介质-
 桨法-50转-90min-片1
 供试品溶液-1



QTL-4125

<样品信息>

色谱柱: XB-C18(50*4.6mm,5 μ m) 流速: 1.5ml/min
 柱温: 35°C 波长: 259nm
 数据文件名: RC\$QTL-4125 - 0-45/27-279-2 - zzp-2025032021p-rcqx-pH6.8+0.16CTABjz-jf50z-jyx1-90min-P2.lcd
 方法文件名: RC\$QTL-4125 - QTL-4125-RC-FX276-1.lcm
 批处理文件名: RC\$QTL-4125 - 20250415-RCQX-FX276.lcb
 样品瓶号: 1-17
 进样体积: 20 μ l 版本号: 6.115
 进样时间: 2025/04/15 14:38:44 实验者: jiangjinwei
 处理时间 (V2): 2025/04/16 10:24:04 处理者: jiangjinwei
 仪器型号: SHIMADZU LC-2050C(FX276)

<色谱图>

mV

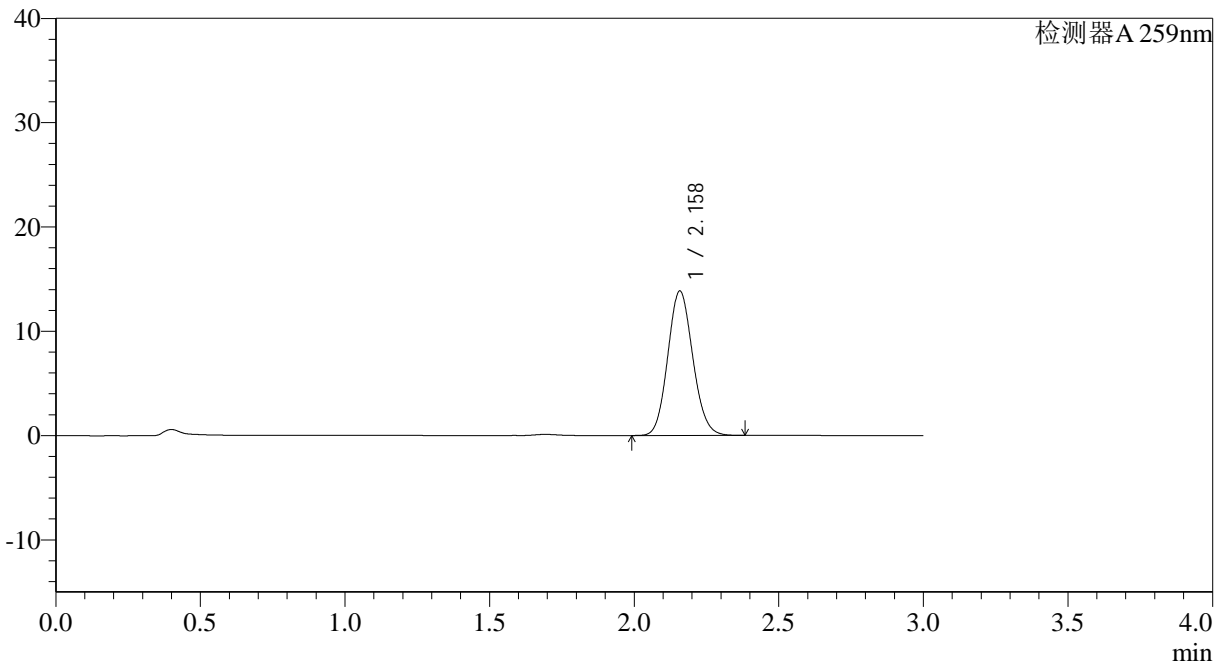

<峰表>

检测器A 259nm

峰号	保留时间	面积	面积%	高度	理论塔板数(USP)	拖尾因子	分离度(USP)
1	2.158	83344	100.000	13829	2970	1.110	--
总计		83344	100.000	13829			

图50 玛巴洛沙韦片溶出曲线测定HPLC图谱
 自制品-2025032021批-均一性1-pH6.8(内含0.16%CTAB)介质-
 桨法-50转-90min-片2
 供试品溶液-1



QTL-4125

<样品信息>

色谱柱: XB-C18(50*4.6mm,5μm) 流速: 1.5ml/min
 柱温: 35°C 波长: 259nm
 数据文件名: RC\$QTL-4125 - 0-45/27-280-2 - zzp-2025032021p-rcqx-pH6.8+0.16CTABjz-jf50z-jyx1-90min-P3.lcd
 方法文件名: RC\$QTL-4125 - QTL-4125-RC-FX276-1.lcm
 批处理文件名: RC\$QTL-4125 - 20250415-RCQX-FX276.lcb
 样品瓶号: 1-26
 进样体积: 20 μl 版本号: 6.115
 进样时间: 2025/04/15 14:42:07 实验者: jiangjinwei
 处理时间 (V2): 2025/04/16 10:24:07 处理者: jiangjinwei
 仪器型号: SHIMADZU LC-2050C(FX276)

<色谱图>

mV

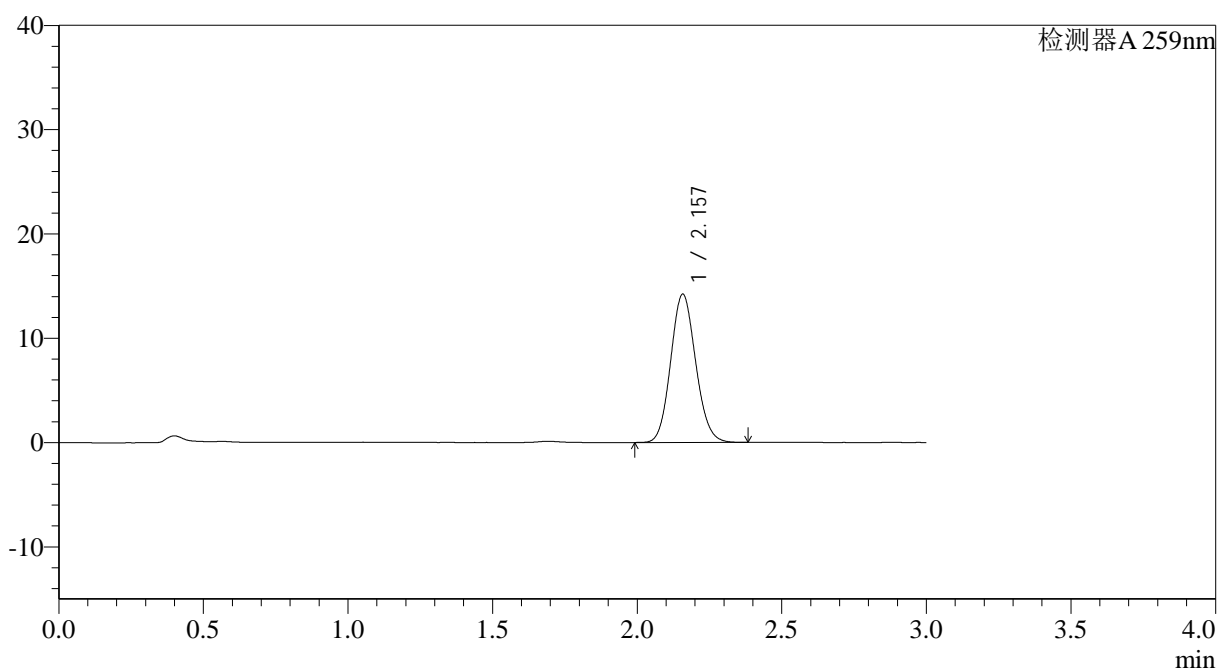

<峰表>

检测器A 259nm

峰号	保留时间	面积	面积%	高度	理论塔板数(USP)	拖尾因子	分离度(USP)
1	2.157	85487	100.000	14201	2972	1.109	--
总计		85487	100.000	14201			

图51 玛巴洛沙韦片溶出曲线测定HPLC图谱
 自制品-2025032021批-均一性1-pH6.8(内含0.16%CTAB)介质-
 桨法-50转-90min-片3
 供试品溶液-1



QTL-4125

<样品信息>

色谱柱: XB-C18(50*4.6mm,5µm) 流速: 1.5ml/min
柱温: 35°C 波长: 259nm
数据文件名: RC\$QTL-4125 - 0-45/27-281-2 - zzp-2025032021p-rcqx-ph6.8+0.16CTABjz-jf50z-jyx1-90min-P4.lcd
方法文件名: RC\$QTL-4125 - QTL-4125-RC-FX276-1.lcm
批处理文件名: RC\$QTL-4125 - 20250415-RCQX-FX276.lcb
样品瓶号: 1-35 版本号: 6.115
进样体积: 20 µl 实验者: jiangjinwei
进样时间: 2025/04/15 14:45:30 处理者: jiangjinwei
处理时间 (V2): 2025/04/16 10:24:10
仪器型号: SHIMADZU LC-2050C(FX276)

<色谱图>

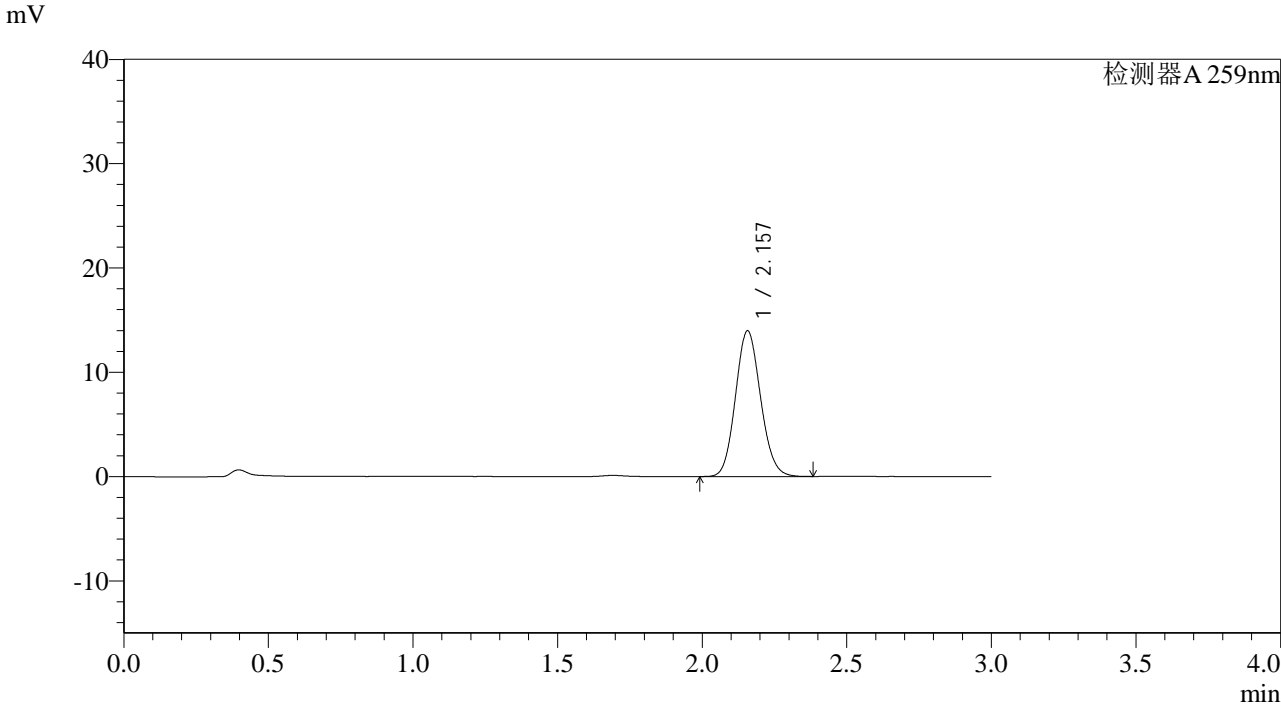

<峰表>

检测器A 259nm

峰号	保留时间	面积	面积%	高度	理论塔板数(USP)	拖尾因子	分离度(USP)
1	2.157	84280	100.000	13965	2949	1.109	--
总计		84280	100.000	13965			

图52 玛巴洛沙韦片溶出曲线测定HPLC图谱
自制品-2025032021批-均一性1-pH6.8(内含0.16%CTAB)介质-
桨法-50转-90min-片4
供试品溶液-1

<样品信息>

色谱柱: XB-C18(50*4.6mm,5 μ m) 流速: 1.5ml/min
 柱温: 35 $^{\circ}$ C 波长: 259nm
 数据文件名: RC\$QTL-4125 - 0-45/27-282-2 - zzp-2025032021p-rcqx-pH6.8+0.16CTABjz-jf50z-jyx1-90min-P5.lcd
 方法文件名: RC\$QTL-4125 - QTL-4125-RC-FX276-1.lcm
 批处理文件名: RC\$QTL-4125 - 20250415-RCQX-FX276.lcb
 样品瓶号: 1-44
 进样体积: 20 μ l 版本号: 6.115
 进样时间: 2025/04/15 14:48:52 实验者: jiangjinwei
 处理时间(V2): 2025/04/16 10:24:12 处理者: jiangjinwei
 仪器型号: SHIMADZU LC-2050C(FX276)

<色谱图>

mV

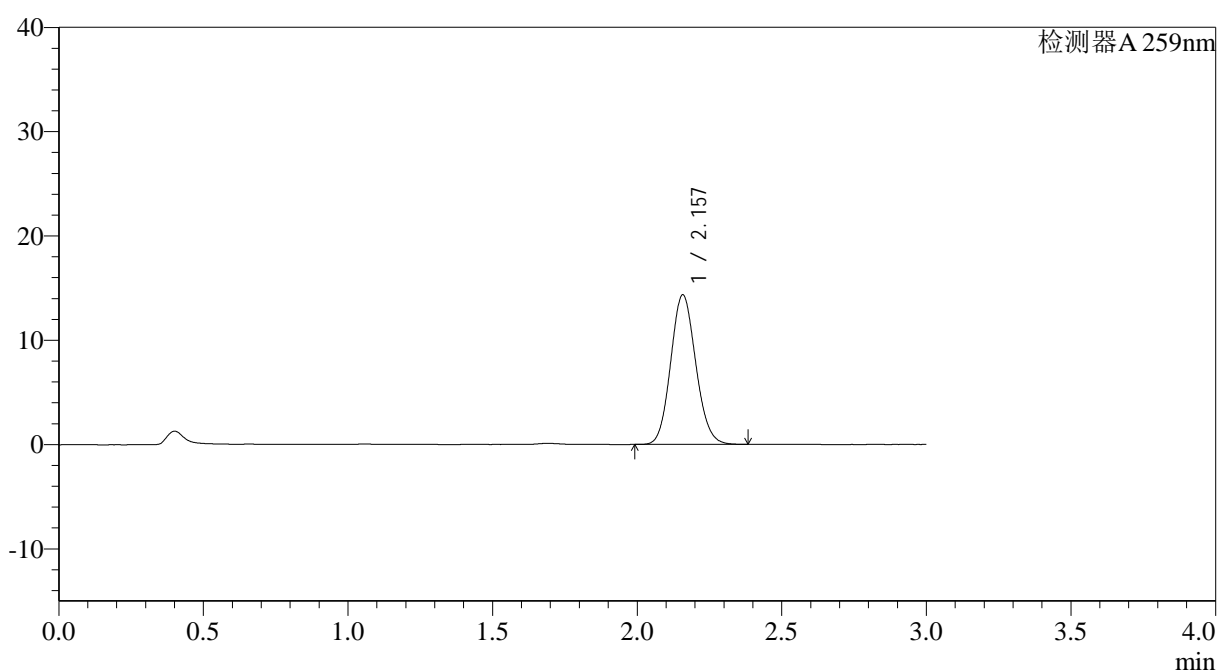

<峰表>

检测器A 259nm

峰号	保留时间	面积	面积%	高度	理论塔板数(USP)	拖尾因子	分离度(USP)
1	2.157	86464	100.000	14325	2959	1.109	--
总计		86464	100.000	14325			

<样品信息>

色谱柱: XB-C18(50*4.6mm,5 μ m)

流速: 1.5ml/min

柱温: 35°C

波长: 259nm

数据文件名: RC\$QTL-4125 - 0-45/27-283-2 - zzp-2025032021p-rcqx-pH6.8+0.16CTABjz-jf50z-jyx1-90min-P6.lcd

方法文件名: RC\$QTL-4125 - QTL-4125-RC-FX276-1.lcm

批处理文件名: RC\$QTL-4125 - 20250415-RCQX-FX276.lcb

样品瓶号: 1-53

进样体积: 20 μ l

版本号: 6.115

进样时间: 2025/04/15 14:52:16

实验者: jiangjinwei

处理时间(V2): 2025/04/16 10:24:15

处理者: jiangjinwei

仪器型号: SHIMADZU LC-2050C(FX276)

<色谱图>

mV

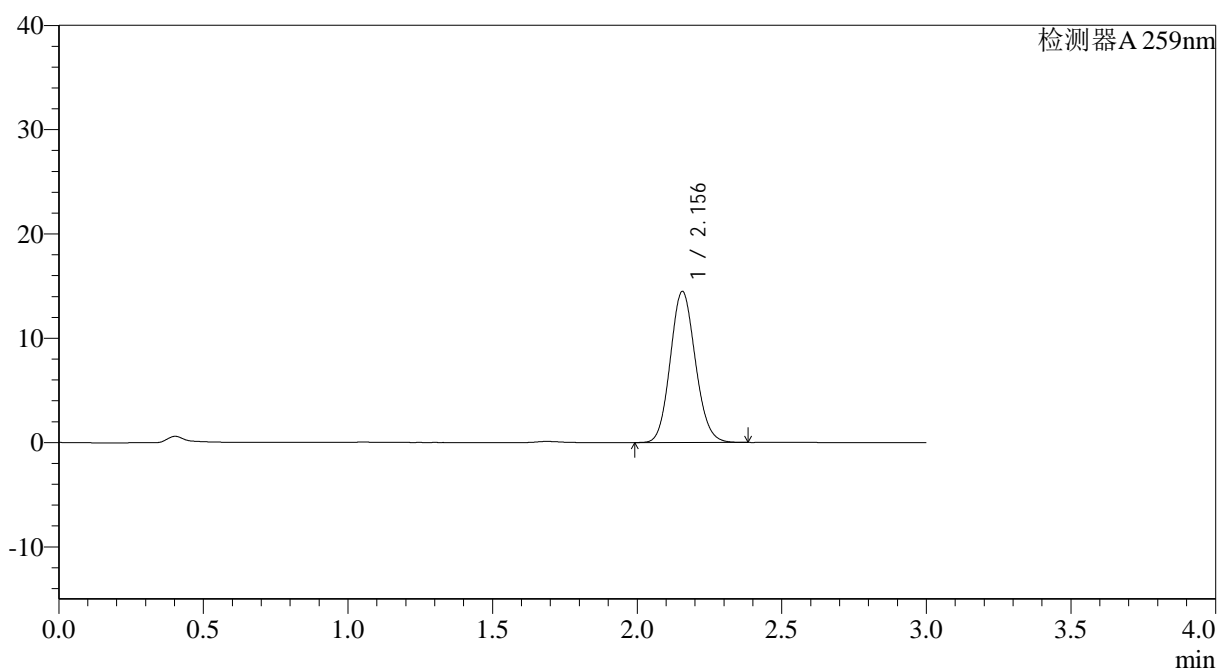

<峰表>

检测器A 259nm

峰号	保留时间	面积	面积%	高度	理论塔板数(USP)	拖尾因子	分离度(USP)
1	2.156	87374	100.000	14491	2954	1.110	--
总计		87374	100.000	14491			



QTL-4125

<样品信息>

色谱柱: XB-C18(50*4.6mm,5µm)	流速: 1.5ml/min
柱温: 35°C	波长: 259nm
数据文件名: RC\$QTL-4125 - 0-45/27-284-2 - zzp-2025032021p-rcqx-pH6.8+0.16CTABjz-jf50z-jyx1-120min-P1.lcd	
方法文件名: RC\$QTL-4125 - QTL-4125-RC-FX276-1.lcm	
批处理文件名: RC\$QTL-4125 - 20250415-RCQX-FX276.lcb	
样品瓶号: 4-1	版本号: 6.115
进样体积: 20 µl	实验者: jiangjinwei
进样时间: 2025/04/15 14:55:39	处理者: jiangjinwei
处理时间 (V2): 2025/04/16 10:24:17	
仪器型号: SHIMADZU LC-2050C(FX276)	

<色谱图>

mV

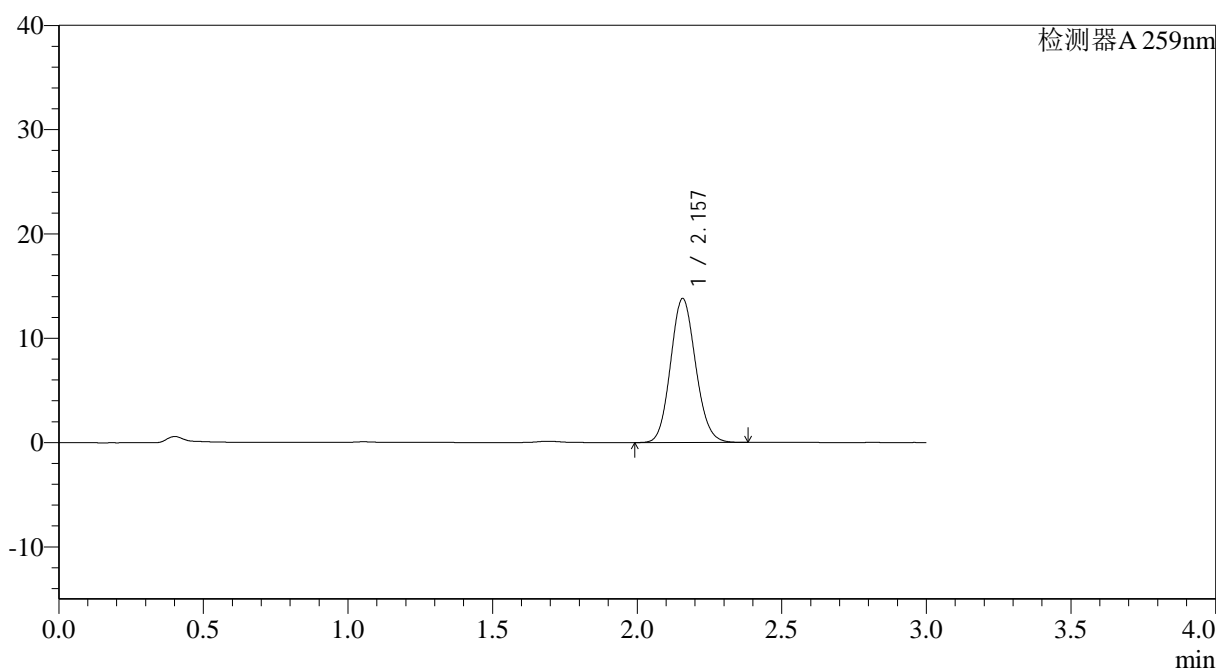

<峰表>

检测器A 259nm

峰号	保留时间	面积	面积%	高度	理论塔板数(USP)	拖尾因子	分离度(USP)
1	2.157	83196	100.000	13799	2958	1.109	--
总计		83196	100.000	13799			

图55 玛巴洛沙韦片溶出曲线测定HPLC图谱
 自制品-2025032021批-均一性1-pH6.8(内含0.16%CTAB)介质-
 桨法-50转-120min-片1
 供试品溶液-1



QTL-4125

<样品信息>

色谱柱: XB-C18(50*4.6mm,5μm) 流速: 1.5ml/min
 柱温: 35°C 波长: 259nm
 数据文件名: RC\$QTL-4125 - 0-45/27-285-2 - zzp-2025032021p-rcqx-pH6.8+0.16CTABjz-jf50z-jyx1-120min-P2.lcd
 方法文件名: RC\$QTL-4125 - QTL-4125-RC-FX276-1.lcm
 批处理文件名: RC\$QTL-4125 - 20250415-RCQX-FX276.lcb
 样品瓶号: 4-10
 进样体积: 20 μl 版本号: 6.115
 进样时间: 2025/04/15 14:59:01 实验者: jiangjinwei
 处理时间 (V2): 2025/04/16 10:24:20 处理者: jiangjinwei
 仪器型号: SHIMADZU LC-2050C(FX276)

<色谱图>

mV

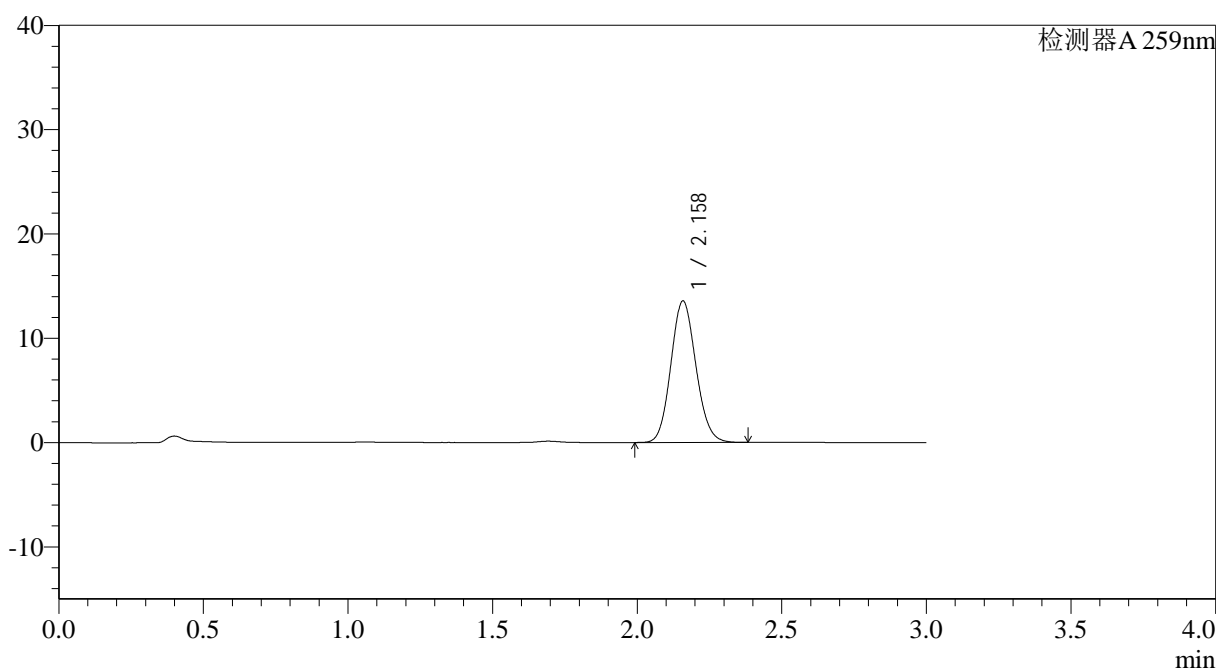

<峰表>

检测器A 259nm

峰号	保留时间	面积	面积%	高度	理论塔板数(USP)	拖尾因子	分离度(USP)
1	2.158	81823	100.000	13539	2960	1.109	--
总计		81823	100.000	13539			

图56 玛巴洛沙韦片溶出曲线测定HPLC图谱
 自制品-2025032021批-均一性1-pH6.8(内含0.16%CTAB)介质-
 桨法-50转-120min-片2
 供试品溶液-1



QTL-4125

<样品信息>

色谱柱: XB-C18(50*4.6mm,5μm) 流速: 1.5ml/min
 柱温: 35°C 波长: 259nm
 数据文件名: RC\$QTL-4125 - 0-45/27-286-2 - zzp-2025032021p-rcqx-pH6.8+0.16CTABjz-jf50z-jyx1-120min-P3.lcd
 方法文件名: RC\$QTL-4125 - QTL-4125-RC-FX276-1.lcm
 批处理文件名: RC\$QTL-4125 - 20250415-RCQX-FX276.lcb
 样品瓶号: 4-19
 进样体积: 20 μl 版本号: 6.115
 进样时间: 2025/04/15 15:02:23 实验者: jiangjinwei
 处理时间 (V2): 2025/04/16 10:24:22 处理者: jiangjinwei
 仪器型号: SHIMADZU LC-2050C(FX276)

<色谱图>

mV

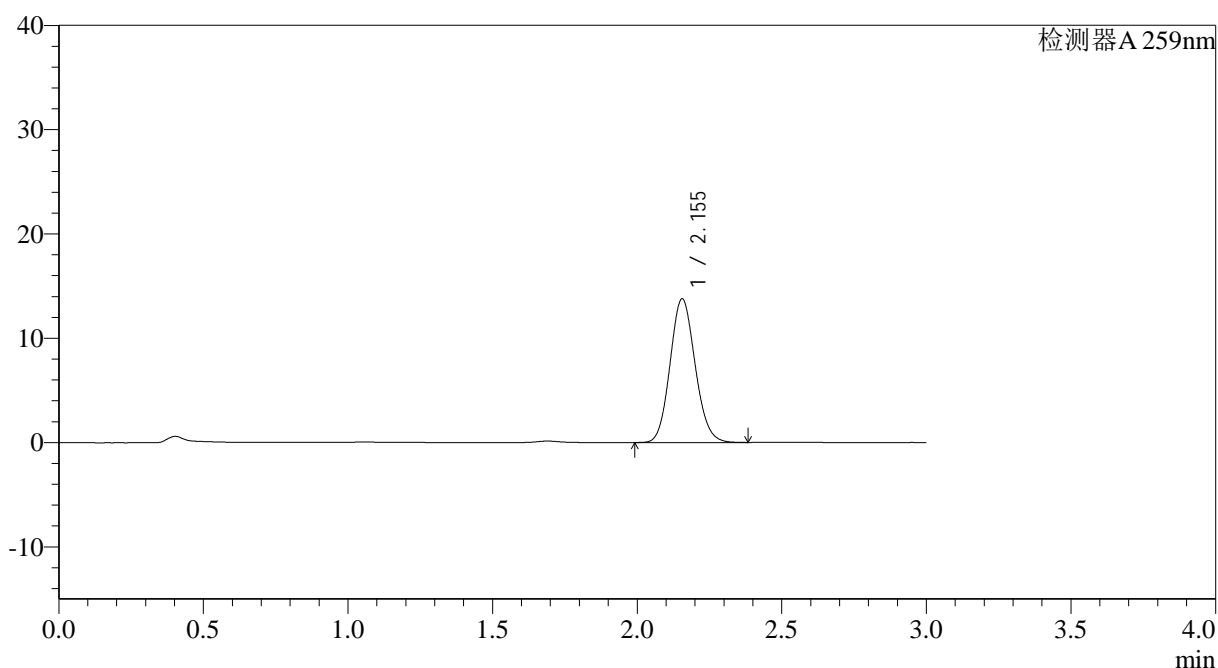

<峰表>

检测器A 259nm

峰号	保留时间	面积	面积%	高度	理论塔板数(USP)	拖尾因子	分离度(USP)
1	2.155	82980	100.000	13786	2959	1.109	--
总计		82980	100.000	13786			

图57 玛巴洛沙韦片溶出曲线测定HPLC图谱
 自制品-2025032021批-均一性1-pH6.8(内含0.16%CTAB)介质-
 桨法-50转-120min-片3
 供试品溶液-1



QTL-4125

<样品信息>

色谱柱: XB-C18(50*4.6mm,5μm) 流速: 1.5ml/min
 柱温: 35°C 波长: 259nm
 数据文件名: RC\$QTL-4125 - 0-45/27-287-2 - zzp-2025032021p-rcqx-pH6.8+0.16CTABjz-jf50z-jyx1-120min-P4.lcd
 方法文件名: RC\$QTL-4125 - QTL-4125-RC-FX276-1.lcm
 批处理文件名: RC\$QTL-4125 - 20250415-RCQX-FX276.lcb
 样品瓶号: 4-28
 进样体积: 20 μl 版本号: 6.115
 进样时间: 2025/04/15 15:05:45 实验者: jiangjinwei
 处理时间 (V2): 2025/04/16 10:24:25 处理者: jiangjinwei
 仪器型号: SHIMADZU LC-2050C(FX276)

<色谱图>

mV

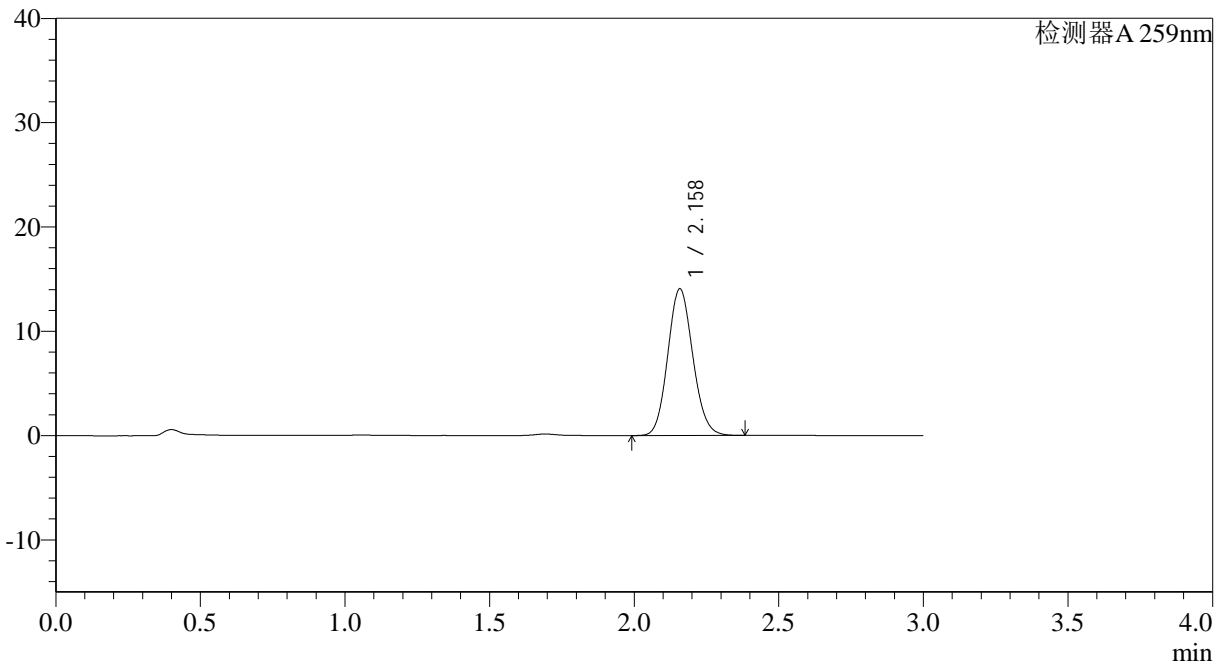

<峰表>

检测器A 259nm

峰号	保留时间	面积	面积%	高度	理论塔板数(USP)	拖尾因子	分离度(USP)
1	2.158	84730	100.000	14039	2964	1.109	--
总计		84730	100.000	14039			

图58 玛巴洛沙韦片溶出曲线测定HPLC图谱
 自制品-2025032021批-均一性1-pH6.8(内含0.16%CTAB)介质-
 桨法-50转-120min-片4
 供试品溶液-1



QTL-4125

<样品信息>

色谱柱: XB-C18(50*4.6mm,5μm) 流速: 1.5ml/min
 柱温: 35°C 波长: 259nm
 数据文件名: RC\$QTL-4125 - 0-45/27-288-2 - zzp-2025032021p-rcqx-pH6.8+0.16CTABjz-jf50z-jyx1-120min-P5.lcd
 方法文件名: RC\$QTL-4125 - QTL-4125-RC-FX276-1.lcm
 批处理文件名: RC\$QTL-4125 - 20250415-RCQX-FX276.lcb
 样品瓶号: 4-37
 进样体积: 20 μl 版本号: 6.115
 进样时间: 2025/04/15 15:09:07 实验者: jiangjinwei
 处理时间 (V2): 2025/04/16 10:24:28 处理者: jiangjinwei
 仪器型号: SHIMADZU LC-2050C(FX276)

<色谱图>

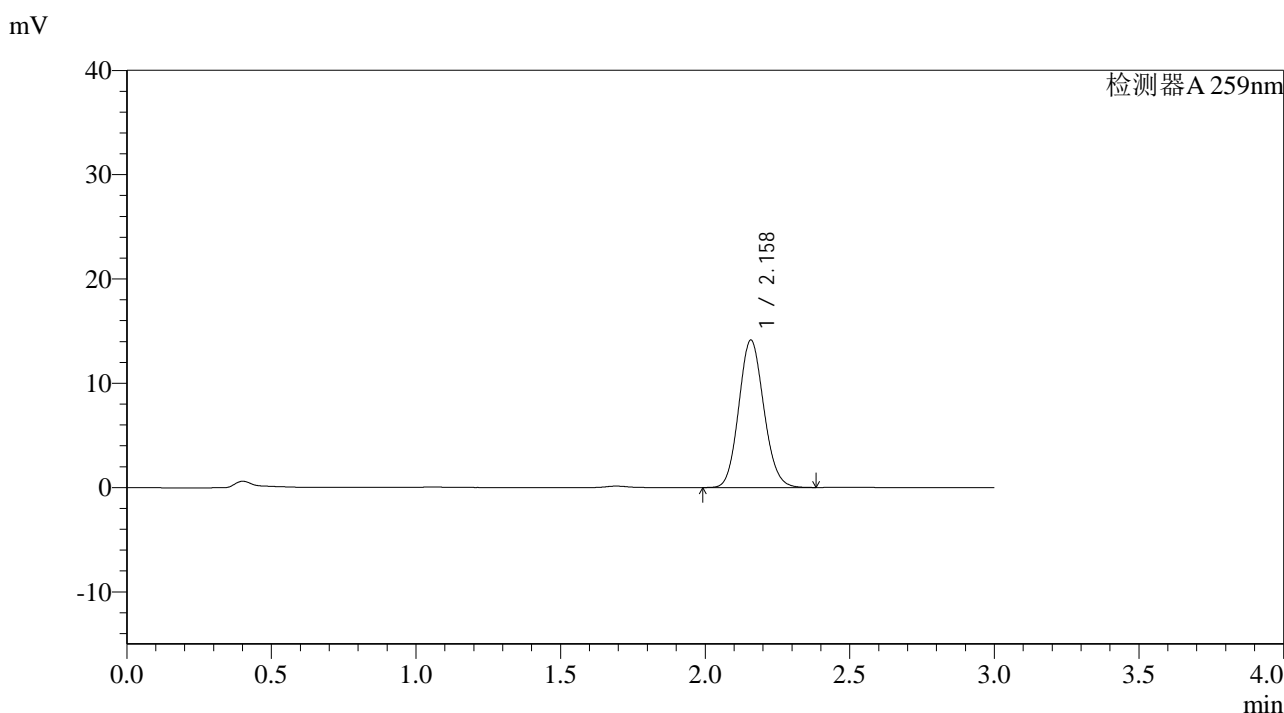

<峰表>

检测器A 259nm

峰号	保留时间	面积	面积%	高度	理论塔板数(USP)	拖尾因子	分离度(USP)
1	2.158	85086	100.000	14117	2974	1.111	--
总计		85086	100.000	14117			

图59 玛巴洛沙韦片溶出曲线测定HPLC图谱
 自制品-2025032021批-均一性1-pH6.8(内含0.16%CTAB)介质-
 桨法-50转-120min-片5
 供试品溶液-1



QTL-4125

<样品信息>

色谱柱: XB-C18(50*4.6mm,5 μ m) 流速: 1.5ml/min
 柱温: 35°C 波长: 259nm
 数据文件名: RC\$QTL-4125 - 0-45/27-289-2 - zzp-2025032021p-rcqx-pH6.8+0.16CTABjz-jf50z-jyx1-120min-P6.lcd
 方法文件名: RC\$QTL-4125 - QTL-4125-RC-FX276-1.lcm
 批处理文件名: RC\$QTL-4125 - 20250415-RCQX-FX276.lcb
 样品瓶号: 4-46 版本号: 6.115
 进样体积: 20 μ l 实验者: jiangjinwei
 进样时间: 2025/04/15 15:12:29 处理者: jiangjinwei
 处理时间 (V2): 2025/04/16 10:24:31
 仪器型号: SHIMADZU LC-2050C(FX276)

<色谱图>

mV

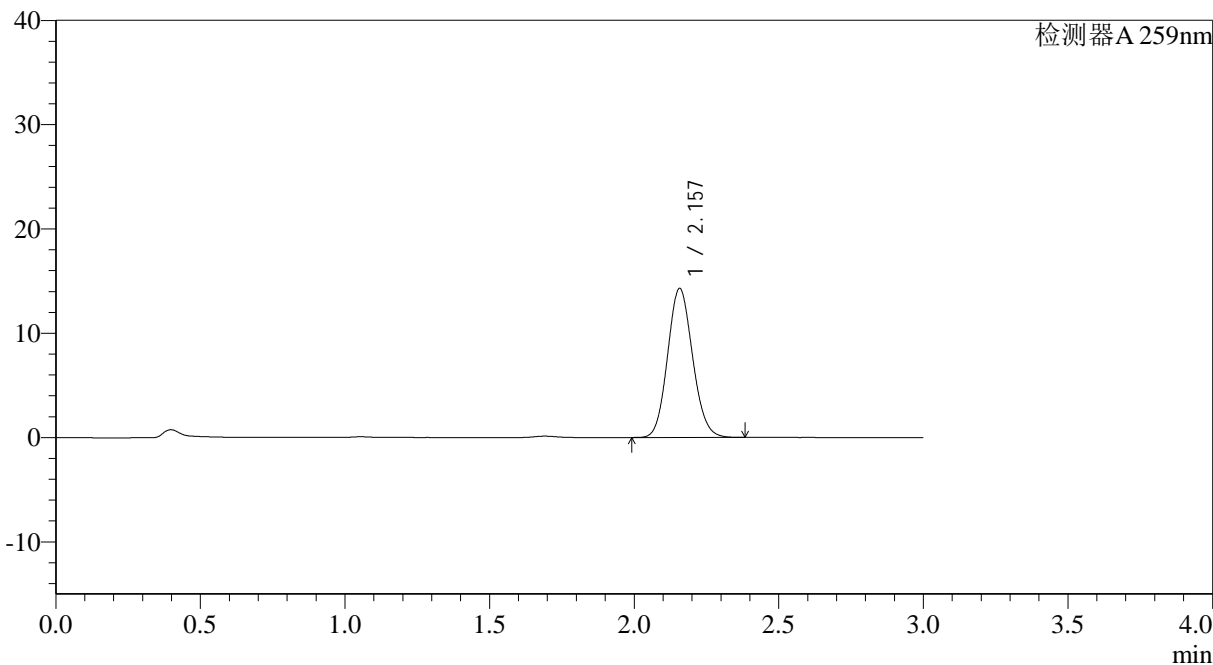

<峰表>

检测器A 259nm

峰号	保留时间	面积	面积%	高度	理论塔板数(USP)	拖尾因子	分离度(USP)
1	2.157	85944	100.000	14278	2967	1.108	--
总计		85944	100.000	14278			

图60 玛巴洛沙韦片溶出曲线测定HPLC图谱
 自制品-2025032021批-均一性1-pH6.8(内含0.16%CTAB)介质-
 桨法-50转-120min-片6
 供试品溶液-1



QTL-4125

<样品信息>

色谱柱: XB-C18(50*4.6mm,5 μ m) 流速: 1.5ml/min
 柱温: 35°C 波长: 259nm
 数据文件名: RC\$QTL-4125 - 0-45/27-290-2 - zzp-2025032021p-rcqx-pH6.8+0.16CTABjz-jf50z-jyx1-jxzs-P1.lcd
 方法文件名: RC\$QTL-4125 - QTL-4125-RC-FX276-1.lcm
 批处理文件名: RC\$QTL-4125 - 20250415-RCQX-FX276.lcb
 样品瓶号: 4-2
 进样体积: 20 μ l 版本号: 6.115
 进样时间: 2025/04/15 15:15:52 实验者: jiangjinwei
 处理时间 (V2): 2025/04/16 10:24:33 处理者: jiangjinwei
 仪器型号: SHIMADZU LC-2050C(FX276)

<色谱图>

mV

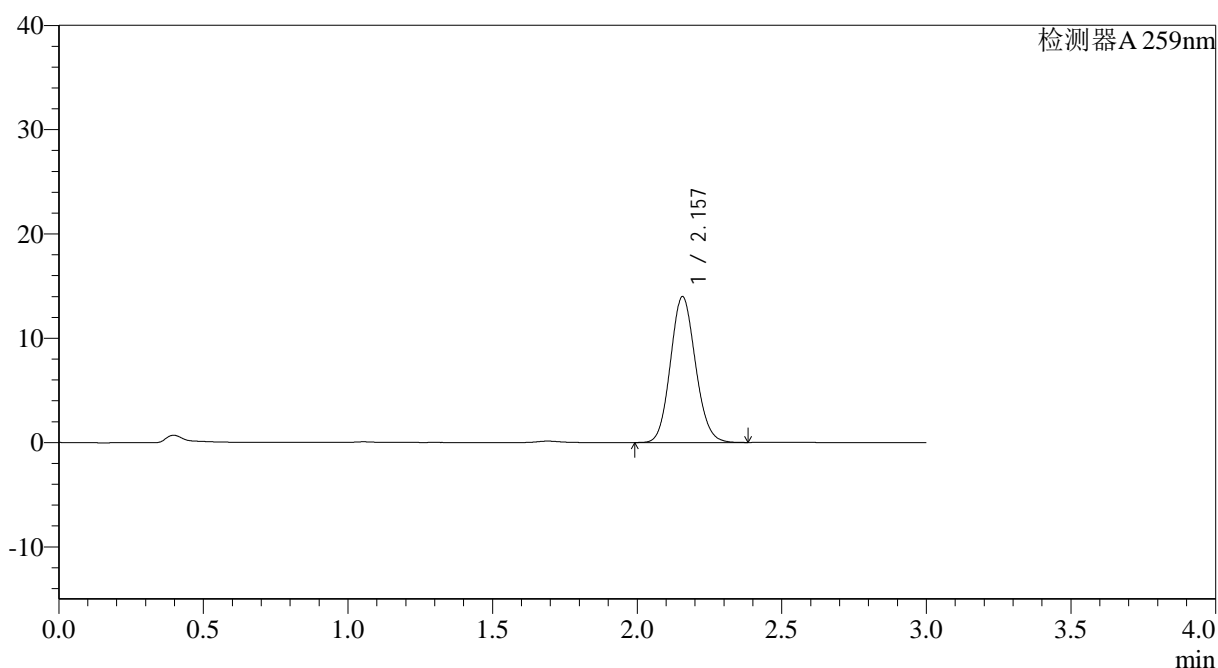

<峰表>

检测器A 259nm

峰号	保留时间	面积	面积%	高度	理论塔板数(USP)	拖尾因子	分离度(USP)
1	2.157	84183	100.000	13981	2965	1.109	--
总计		84183	100.000	13981			

图61 玛巴洛沙韦片溶出曲线测定HPLC图谱

自制品-2025032021批-均一性1-pH6.8(内含0.16%CTAB)介质-浆法-50转-
 极限转速-片1
 供试品溶液-1



QTL-4125

<样品信息>

色谱柱: XB-C18(50*4.6mm,5 μ m) 流速: 1.5ml/min
 柱温: 35°C 波长: 259nm
 数据文件名: RC\$QTL-4125 - 0-45/27-291-2 - zzp-2025032021p-rcqx-pH6.8+0.16CTABjz-jf50z-jyx1-jxzs-P2.lcd
 方法文件名: RC\$QTL-4125 - QTL-4125-RC-FX276-1.lcm
 批处理文件名: RC\$QTL-4125 - 20250415-RCQX-FX276.lcb
 样品瓶号: 4-11
 进样体积: 20 μ l 版本号: 6.115
 进样时间: 2025/04/15 15:19:15 实验者: jiangjinwei
 处理时间 (V2): 2025/04/16 10:24:36 处理者: jiangjinwei
 仪器型号: SHIMADZU LC-2050C(FX276)

<色谱图>

mV

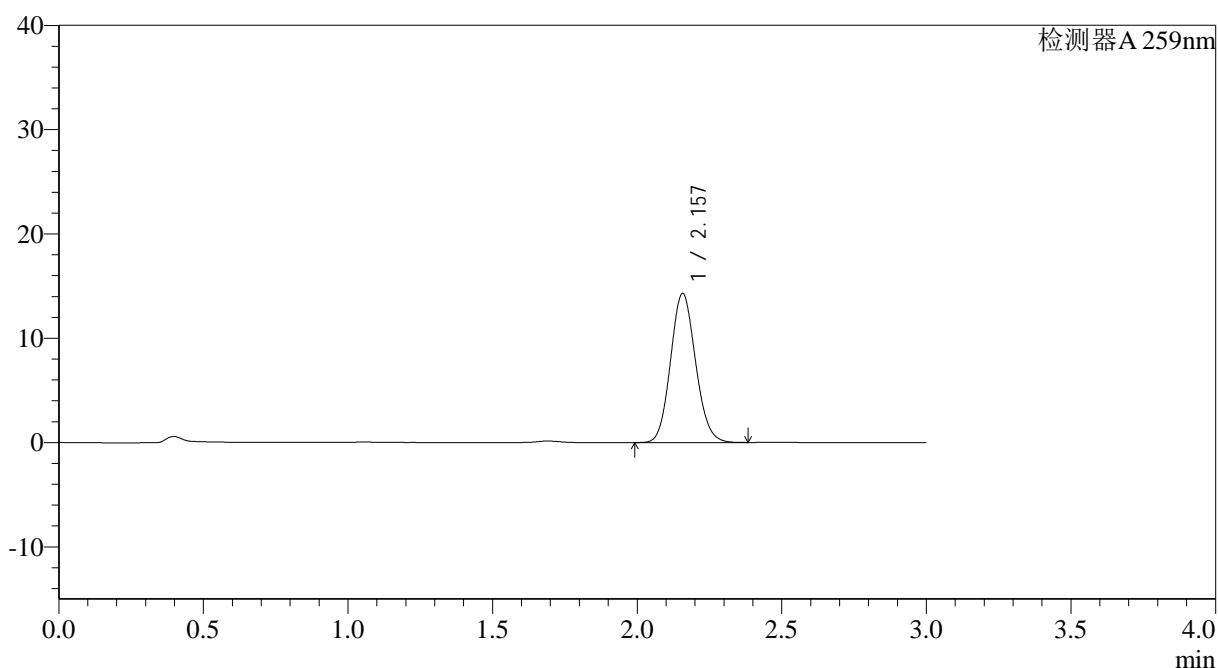

<峰表>

检测器A 259nm

峰号	保留时间	面积	面积%	高度	理论塔板数(USP)	拖尾因子	分离度(USP)
1	2.157	85996	100.000	14289	2970	1.108	--
总计		85996	100.000	14289			

图62 玛巴洛沙韦片溶出曲线测定HPLC图谱

自制品-2025032021批-均一性1-pH6.8(内含0.16%CTAB)介质-浆法-50转-
 极限转速-片2
 供试品溶液-1



QTL-4125

<样品信息>

色谱柱: XB-C18(50*4.6mm,5μm) 流速: 1.5ml/min
 柱温: 35°C 波长: 259nm
 数据文件名: RC\$QTL-4125 - 0-45/27-292-2 - zzp-2025032021p-rcqx-pH6.8+0.16CTABjz-jf50z-jyx1-jxzs-P3.lcd
 方法文件名: RC\$QTL-4125 - QTL-4125-RC-FX276-1.lcm
 批处理文件名: RC\$QTL-4125 - 20250415-RCQX-FX276.lcb
 样品瓶号: 4-20
 进样体积: 20 μl 版本号: 6.115
 进样时间: 2025/04/15 15:22:38 实验者: jiangjinwei
 处理时间 (V2): 2025/04/16 10:24:39 处理者: jiangjinwei
 仪器型号: SHIMADZU LC-2050C(FX276)

<色谱图>

mV

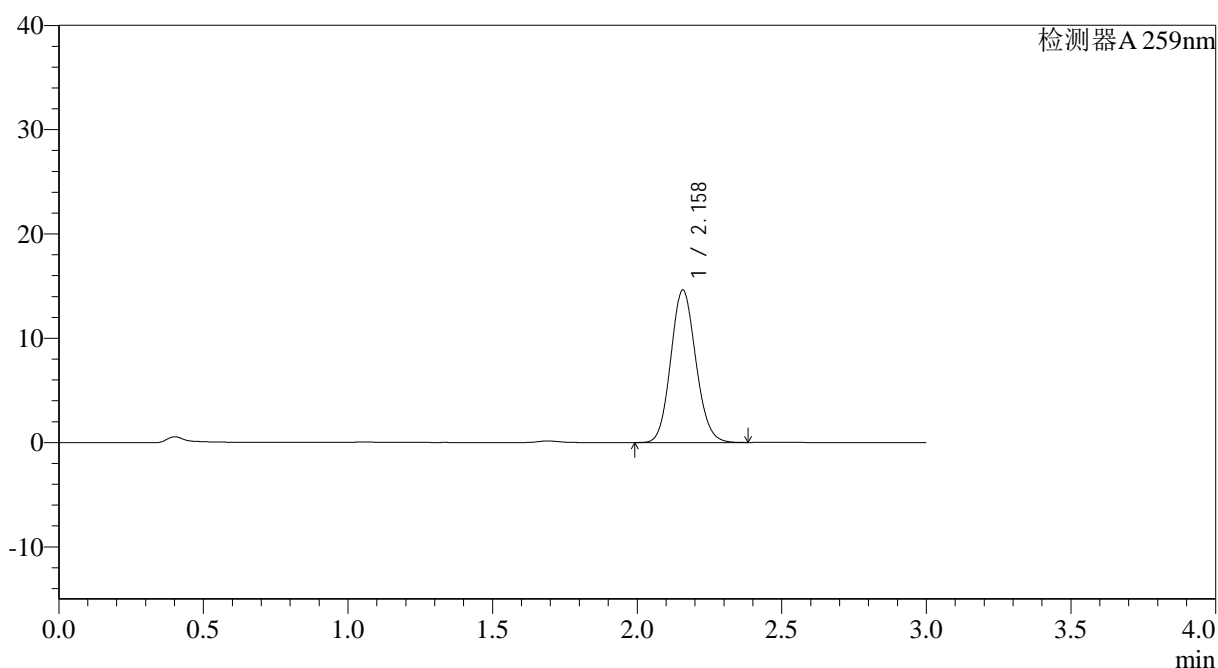

<峰表>

检测器A 259nm

峰号	保留时间	面积	面积%	高度	理论塔板数(USP)	拖尾因子	分离度(USP)
1	2.158	88086	100.000	14597	2964	1.109	--
总计		88086	100.000	14597			

图63 玛巴洛沙韦片溶出曲线测定HPLC图谱

自制品-2025032021批-均一性1-pH6.8(内含0.16%CTAB)介质-浆法-50转-
 极限转速-片3
 供试品溶液-1



QTL-4125

<样品信息>

色谱柱: XB-C18(50*4.6mm,5μm) 流速: 1.5ml/min
 柱温: 35°C 波长: 259nm
 数据文件名: RC\$QTL-4125 - 0-45/27-293-2 - zzp-2025032021p-rcqx-pH6.8+0.16CTABjz-jf50z-jyx1-jxzs-P4.lcd
 方法文件名: RC\$QTL-4125 - QTL-4125-RC-FX276-1.lcm
 批处理文件名: RC\$QTL-4125 - 20250415-RCQX-FX276.lcb
 样品瓶号: 4-29
 进样体积: 20 μl 版本号: 6.115
 进样时间: 2025/04/15 15:26:01 实验者: jiangjinwei
 处理时间 (V2): 2025/04/16 10:24:42 处理者: jiangjinwei
 仪器型号: SHIMADZU LC-2050C(FX276)

<色谱图>

mV

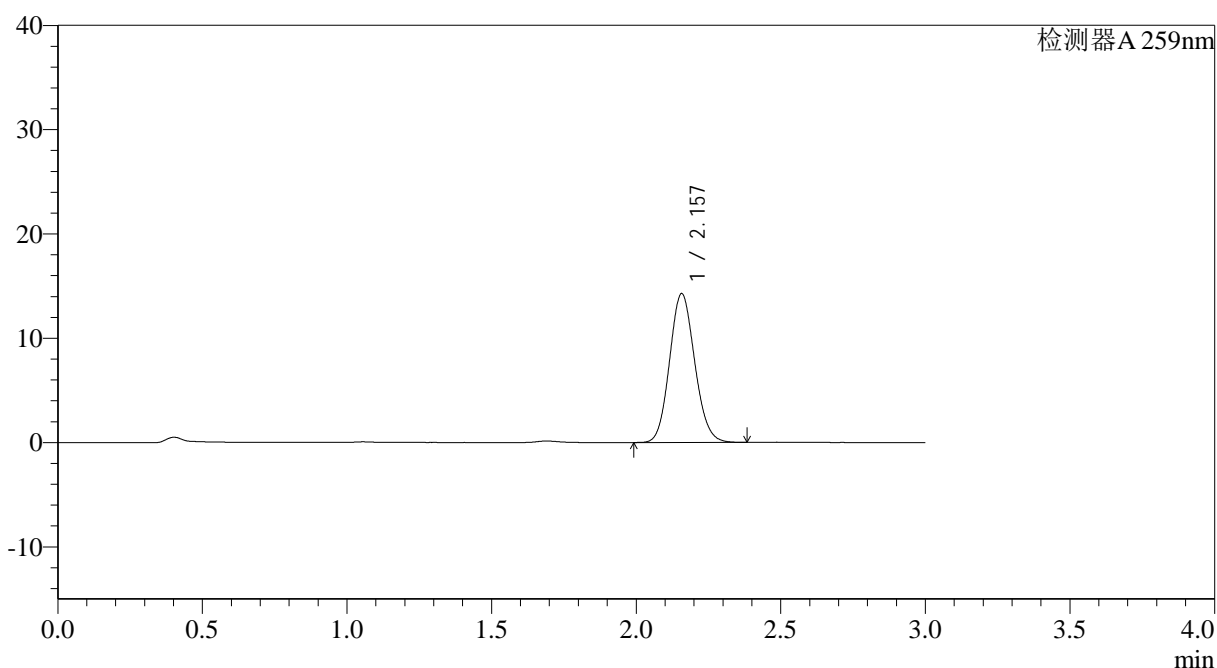

<峰表>

检测器A 259nm

峰号	保留时间	面积	面积%	高度	理论塔板数(USP)	拖尾因子	分离度(USP)
1	2.157	86244	100.000	14261	2944	1.111	--
总计		86244	100.000	14261			

图64 玛巴洛沙韦片溶出曲线测定HPLC图谱

自制品-2025032021批-均一性1-pH6.8(内含0.16%CTAB)介质-浆法-50转-
 极限转速-片4
 供试品溶液-1



QTL-4125

<样品信息>

色谱柱: XB-C18(50*4.6mm,5μm) 流速: 1.5ml/min
 柱温: 35°C 波长: 259nm
 数据文件名: RC\$QTL-4125 - 0-45/27-294-2 - zzp-2025032021p-rcqx-pH6.8+0.16CTABjz-jf50z-jyx1-jxzs-P5.lcd
 方法文件名: RC\$QTL-4125 - QTL-4125-RC-FX276-1.lcm
 批处理文件名: RC\$QTL-4125 - 20250415-RCQX-FX276.lcb
 样品瓶号: 4-38
 进样体积: 20 μl 版本号: 6.115
 进样时间: 2025/04/15 15:30:19 实验者: jiangjinwei
 处理时间 (V2): 2025/04/16 10:24:45 处理者: jiangjinwei
 仪器型号: SHIMADZU LC-2050C(FX276)

<色谱图>

mV

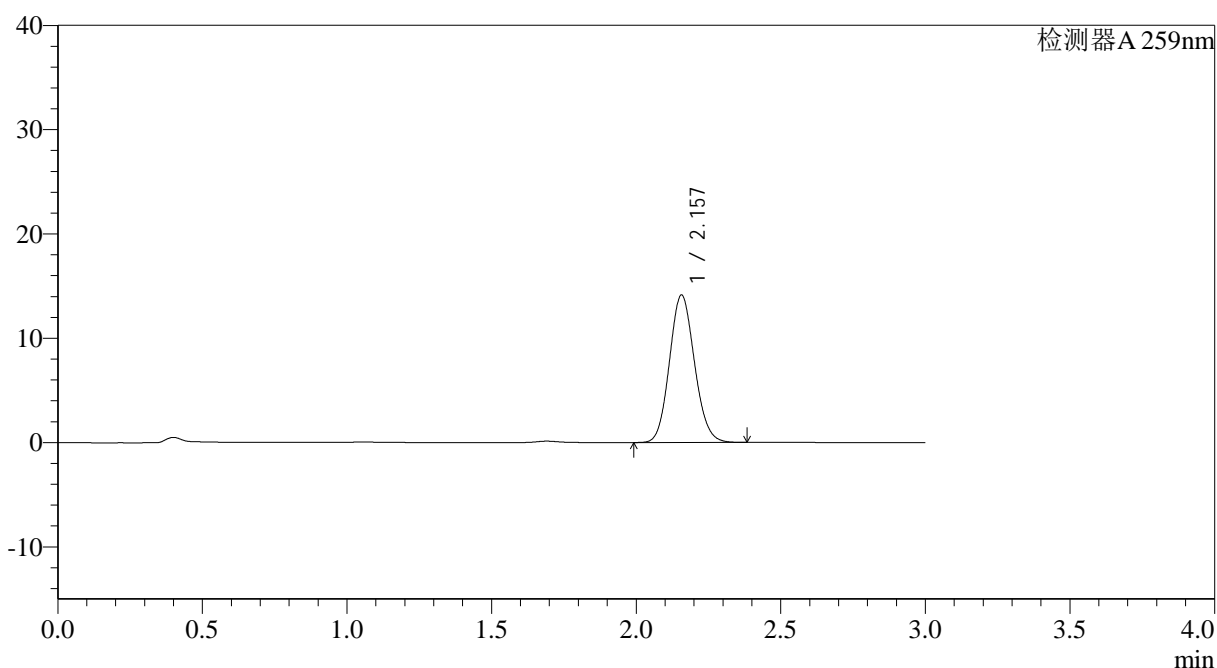

<峰表>

检测器A 259nm

峰号	保留时间	面积	面积%	高度	理论塔板数(USP)	拖尾因子	分离度(USP)
1	2.157	85082	100.000	14133	2966	1.109	--
总计		85082	100.000	14133			

图65 玛巴洛沙韦片溶出曲线测定HPLC图谱

自制品-2025032021批-均一性1-pH6.8(内含0.16%CTAB)介质-浆法-50转-
 极限转速-片5
 供试品溶液-1



QTL-4125

<样品信息>

色谱柱: XB-C18(50*4.6mm,5μm) 流速: 1.5ml/min
 柱温: 35°C 波长: 259nm
 数据文件名: RC\$QTL-4125 - 0-45/27-295-2 - zzp-2025032021p-rcqx-pH6.8+0.16CTABjz-jf50z-jyx1-jxzs-P6.lcd
 方法文件名: RC\$QTL-4125 - QTL-4125-RC-FX276-1.lcm
 批处理文件名: RC\$QTL-4125 - 20250415-RCQX-FX276.lcb
 样品瓶号: 4-47
 进样体积: 20 μl 版本号: 6.115
 进样时间: 2025/04/15 15:33:42 实验者: jiangjinwei
 处理时间 (V2): 2025/04/16 10:24:47 处理者: jiangjinwei
 仪器型号: SHIMADZU LC-2050C(FX276)

<色谱图>

mV

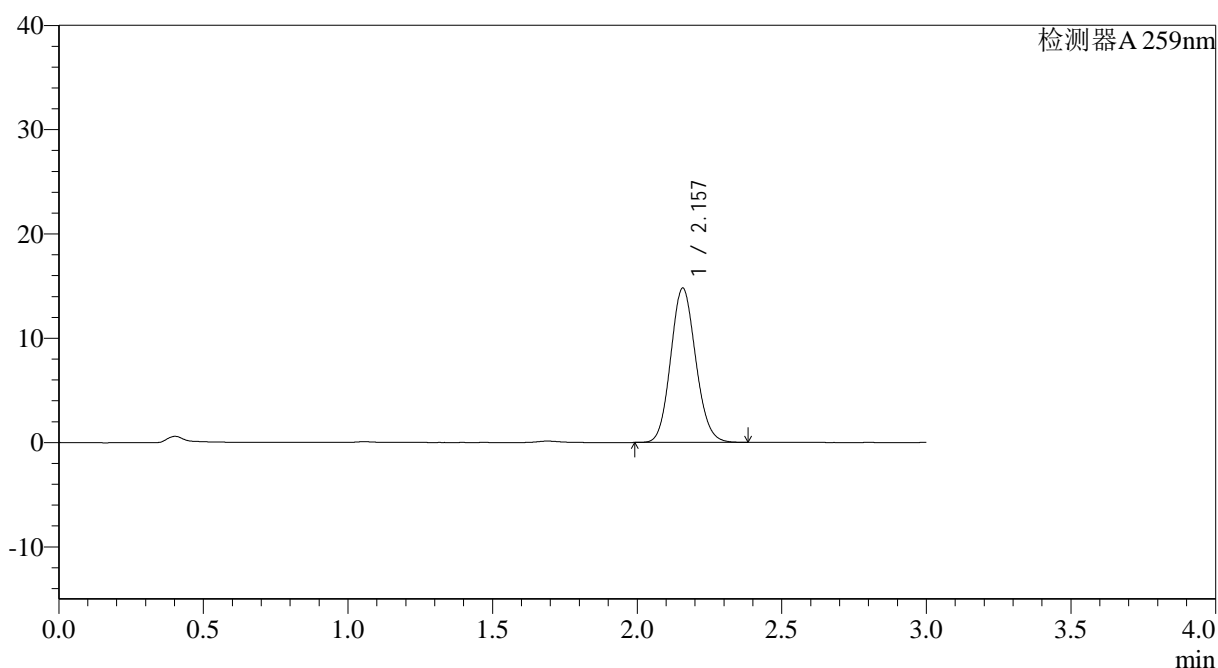

<峰表>

检测器A 259nm

峰号	保留时间	面积	面积%	高度	理论塔板数(USP)	拖尾因子	分离度(USP)
1	2.157	89022	100.000	14777	2968	1.110	--
总计		89022	100.000	14777			

图66 玛巴洛沙韦片溶出曲线测定HPLC图谱

自制品-2025032021批-均一性1-pH6.8(内含0.16%CTAB)介质-浆法-50转-
 极限转速-片6
 供试品溶液-1



QTL-4125

<样品信息>

色谱柱: XB-C18(50*4.6mm,5 μ m) 流速: 1.5ml/min
 柱温: 35°C 波长: 259nm
 数据文件名: RC\$QTL-4125 - 0-45/27-296-2 - zzp-2025032021p-rcqx-pH6.8+0.16CTABjz-jf50z-jyx1-dz2-1.lcd
 方法文件名: RC\$QTL-4125 - QTL-4125-RC-FX276-1.lcm
 批处理文件名: RC\$QTL-4125 - 20250415-RCQX-FX276.lcb
 样品瓶号: 1-27 版本号: 6.115
 进样体积: 20 μ l 实验者: jiangjinwei
 进样时间: 2025/04/15 15:37:05 处理者: jiangjinwei
 处理时间 (V2): 2025/04/16 10:24:50
 仪器型号: SHIMADZU LC-2050C(FX276)

<色谱图>

mV

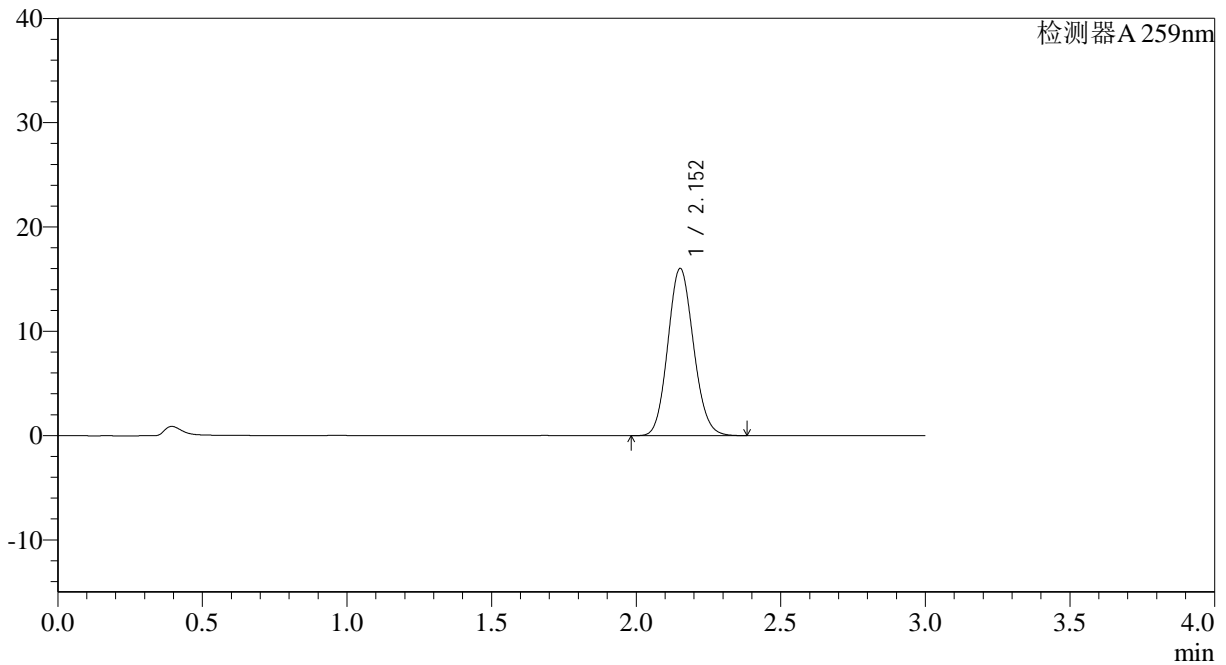

<峰表>

检测器A 259nm

峰号	保留时间	面积	面积%	高度	理论塔板数(USP)	拖尾因子	分离度(USP)
1	2.152	99023	100.000	15998	2803	1.110	--
总计		99023	100.000	15998			

图67 玛巴洛沙韦片溶出曲线测定HPLC图谱
 自制品-2025032021批-均一性1-pH6.8(内含0.16%CTAB)介质-桨法-50转
 对照品溶液-2-1

<样品信息>

色谱柱: XB-C18(50*4.6mm,5 μ m) 流速: 1.5ml/min
 柱温: 35 $^{\circ}$ C 波长: 259nm
 数据文件名: RC\$QTL-4125 - 0-45/27-297-2 - zzp-2025032021p-rcqx-pH6.8+0.16CTABjz-jf50z-jyx1-dz2-2.lcd
 方法文件名: RC\$QTL-4125 - QTL-4125-RC-FX276-1.lcm
 批处理文件名: RC\$QTL-4125 - 20250415-RCQX-FX276.lcb
 样品瓶号: 1-27
 进样体积: 20 μ l 版本号: 6.115
 进样时间: 2025/04/15 15:40:28 实验者: jiangjinwei
 处理时间 (V2): 2025/04/16 10:24:53 处理者: jiangjinwei
 仪器型号: SHIMADZU LC-2050C(FX276)

<色谱图>

mV

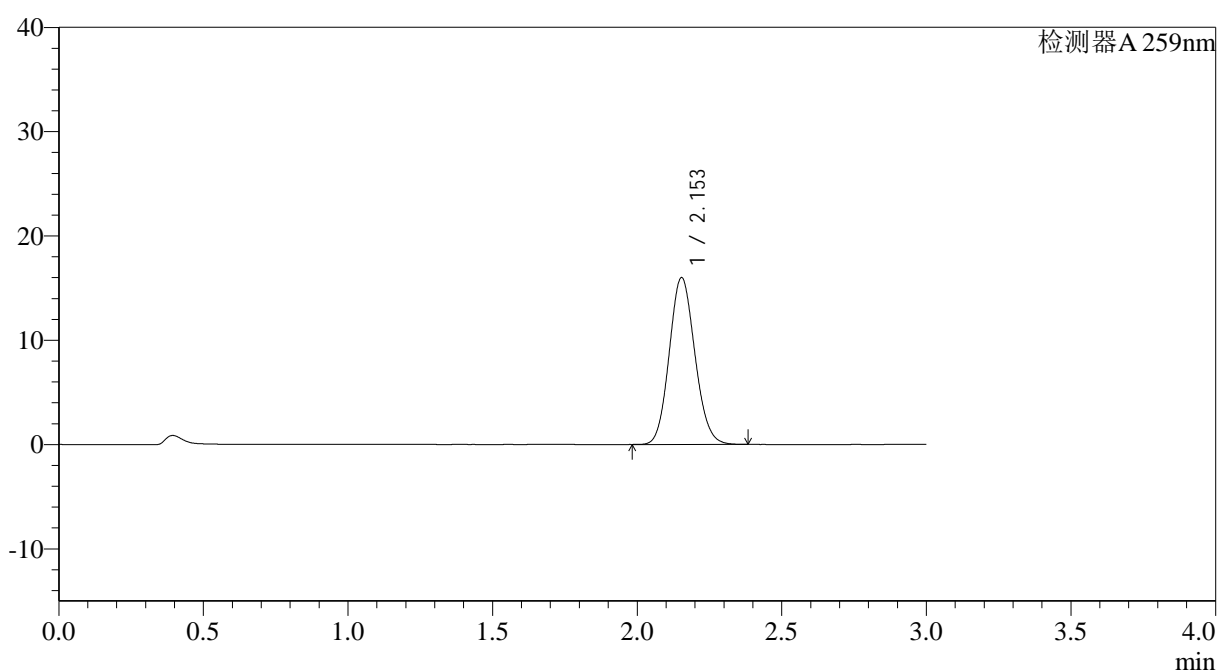

<峰表>

检测器A 259nm

峰号	保留时间	面积	面积%	高度	理论塔板数(USP)	拖尾因子	分离度(USP)
1	2.153	98580	100.000	15988	2814	1.109	--
总计		98580	100.000	15988			

图68 玛巴洛沙韦片溶出曲线测定HPLC图谱
 自制品-2025032021批-均一性1-pH6.8(内含0.16%CTAB)介质-浆法-50转
 对照品溶液-2-2



QTL-4125

<样品信息>

色谱柱: XB-C18(50*4.6mm,5μm) 流速: 1.5ml/min
 柱温: 35°C 波长: 259nm
 数据文件名: RC\$QTL-4125 - 0-45/27-298-2 - zzp-2025032021p-rcqx-pH6.8+0.16CTABjz-jf50z-jyx2-rj.lcd
 方法文件名: RC\$QTL-4125 - QTL-4125-RC-FX276-1.lcm
 批处理文件名: RC\$QTL-4125 - 20250415-RCQX-FX276.lcb
 样品瓶号: 2-9
 进样体积: 20 μl 版本号: 6.115
 进样时间: 2025/04/15 15:43:53 实验者: jiangjinwei
 处理时间 (V2): 2025/04/16 10:24:55 处理者: jiangjinwei
 仪器型号: SHIMADZU LC-2050C(FX276)

<色谱图>

mV

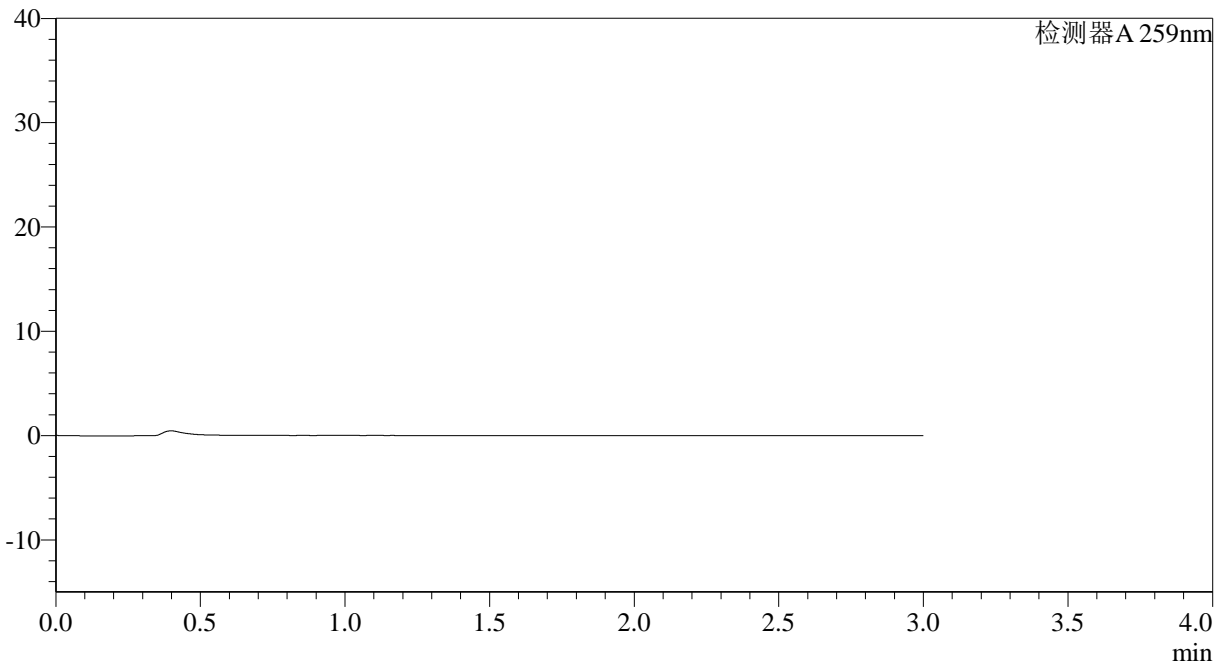

<峰表>

检测器A 259nm

峰号	保留时间	面积	面积%	高度	理论塔板数(USP)	拖尾因子	分离度(USP)
总计							

图69 玛巴洛沙韦片溶出曲线测定HPLC图谱
 自制品-2025032021批-均一性2-pH6.8(内含0.16%CTAB)介质-桨法-50转
 溶剂

<样品信息>

色谱柱: XB-C18(50*4.6mm,5 μ m) 流速: 1.5ml/min
 柱温: 35 $^{\circ}$ C 波长: 259nm
 数据文件名: RC\$QTL-4125 - 0-45/27-299-2 - zzp-2025032021p-rcqx-pH6.8+0.16CTABjz-jf50z-jyx2-dz1-1.lcd
 方法文件名: RC\$QTL-4125 - QTL-4125-RC-FX276-1.lcm
 批处理文件名: RC\$QTL-4125 - 20250415-RCQX-FX276.lcb
 样品瓶号: 2-18
 进样体积: 20 μ l 版本号: 6.115
 进样时间: 2025/04/15 15:47:18 实验者: jiangjinwei
 处理时间 (V2): 2025/04/16 10:24:58 处理者: jiangjinwei
 仪器型号: SHIMADZU LC-2050C(FX276)

<色谱图>

mV

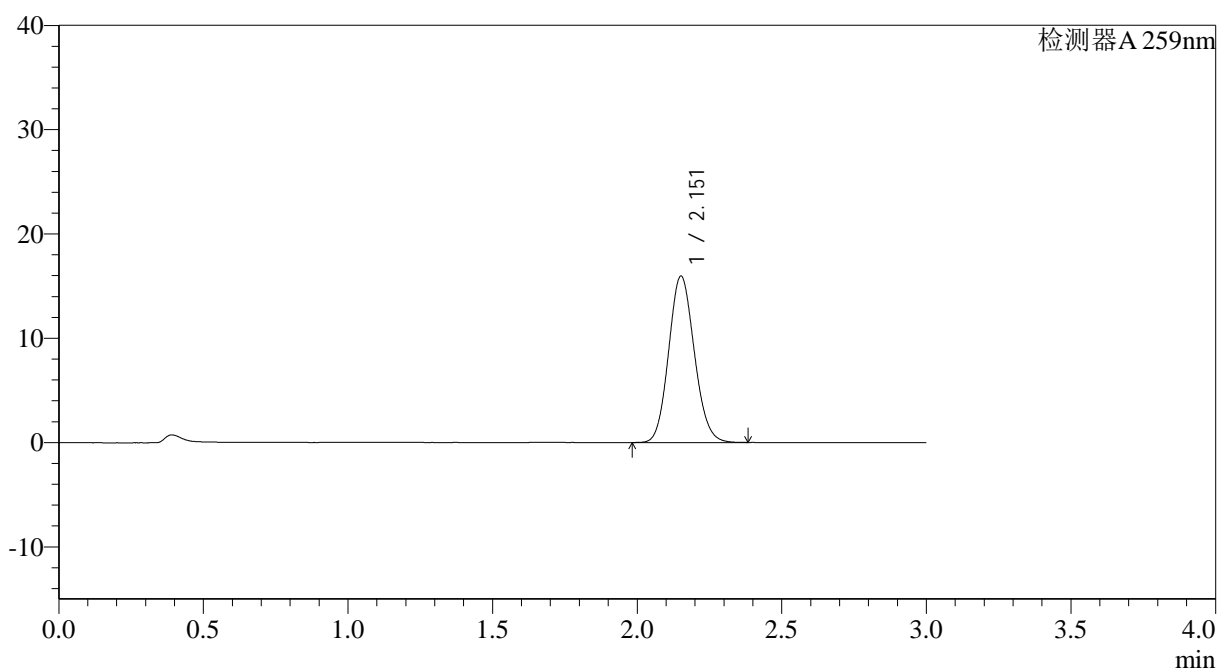

<峰表>

检测器A 259nm

峰号	保留时间	面积	面积%	高度	理论塔板数(USP)	拖尾因子	分离度(USP)
1	2.151	98481	100.000	15894	2800	1.111	--
总计		98481	100.000	15894			



QTL-4125

<样品信息>

色谱柱: XB-C18(50*4.6mm,5μm) 流速: 1.5ml/min
 柱温: 35°C 波长: 259nm
 数据文件名: RC\$QTL-4125 - 0-45/27-300-2 - zzp-2025032021p-rcqx-pH6.8+0.16CTABjz-jf50z-jyx2-dz1-2.lcd
 方法文件名: RC\$QTL-4125 - QTL-4125-RC-FX276-1.lcm
 批处理文件名: RC\$QTL-4125 - 20250415-RCQX-FX276.lcb
 样品瓶号: 2-18
 进样体积: 20 μl 版本号: 6.115
 进样时间: 2025/04/15 15:50:43 实验者: jiangjinwei
 处理时间 (V2): 2025/04/16 10:25:01 处理者: jiangjinwei
 仪器型号: SHIMADZU LC-2050C(FX276)

<色谱图>

mV

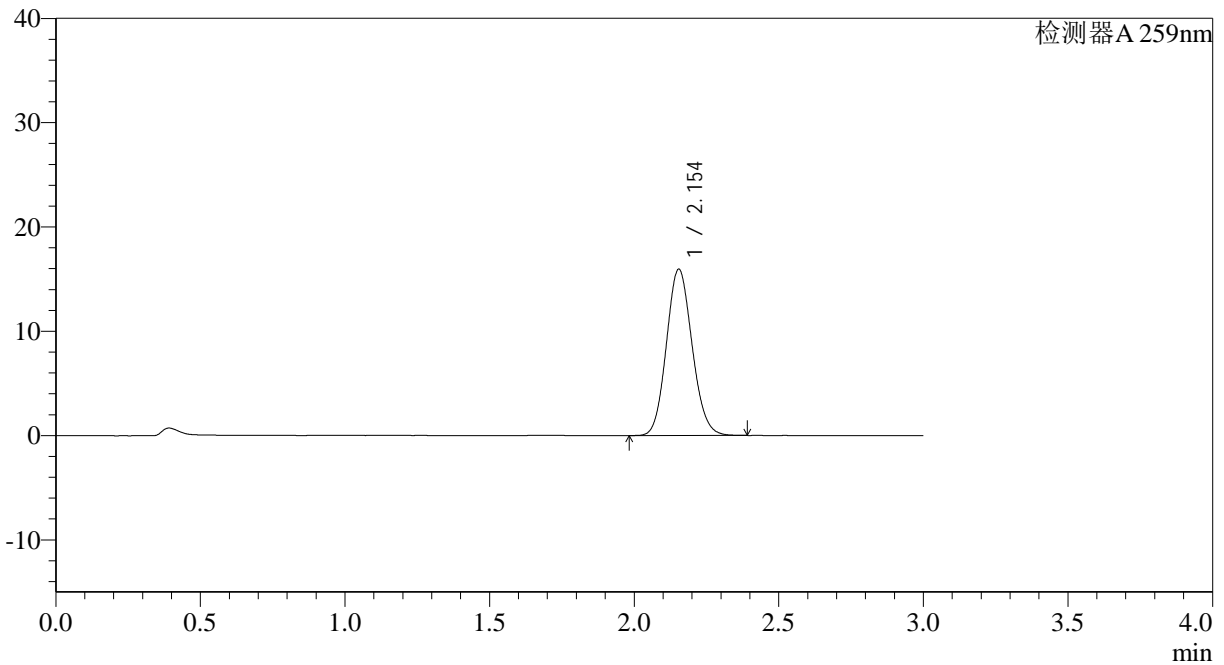

<峰表>

检测器A 259nm

峰号	保留时间	面积	面积%	高度	理论塔板数(USP)	拖尾因子	分离度(USP)
1	2.154	98413	100.000	15950	2807	1.111	--
总计		98413	100.000	15950			

图71 玛巴洛沙韦片溶出曲线测定HPLC图谱

自制品-2025032021批-均一性2-pH6.8(内含0.16%CTAB)介质-浆法-50转
对照品溶液-1-2



QTL-4125

<样品信息>

色谱柱: XB-C18(50*4.6mm,5 μ m) 流速: 1.5ml/min
 柱温: 35°C 波长: 259nm
 数据文件名: RC\$QTL-4125 - 0-45/27-301-2 - zzp-2025032021p-rcqx-pH6.8+0.16CTABjz-jf50z-jyx2-dz1-3.lcd
 方法文件名: RC\$QTL-4125 - QTL-4125-RC-FX276-1.lcm
 批处理文件名: RC\$QTL-4125 - 20250415-RCQX-FX276.lcb
 样品瓶号: 2-18
 进样体积: 20 μ l 版本号: 6.115
 进样时间: 2025/04/15 15:54:08 实验者: jiangjinwei
 处理时间 (V2): 2025/04/16 10:25:04 处理者: jiangjinwei
 仪器型号: SHIMADZU LC-2050C(FX276)

<色谱图>

mV

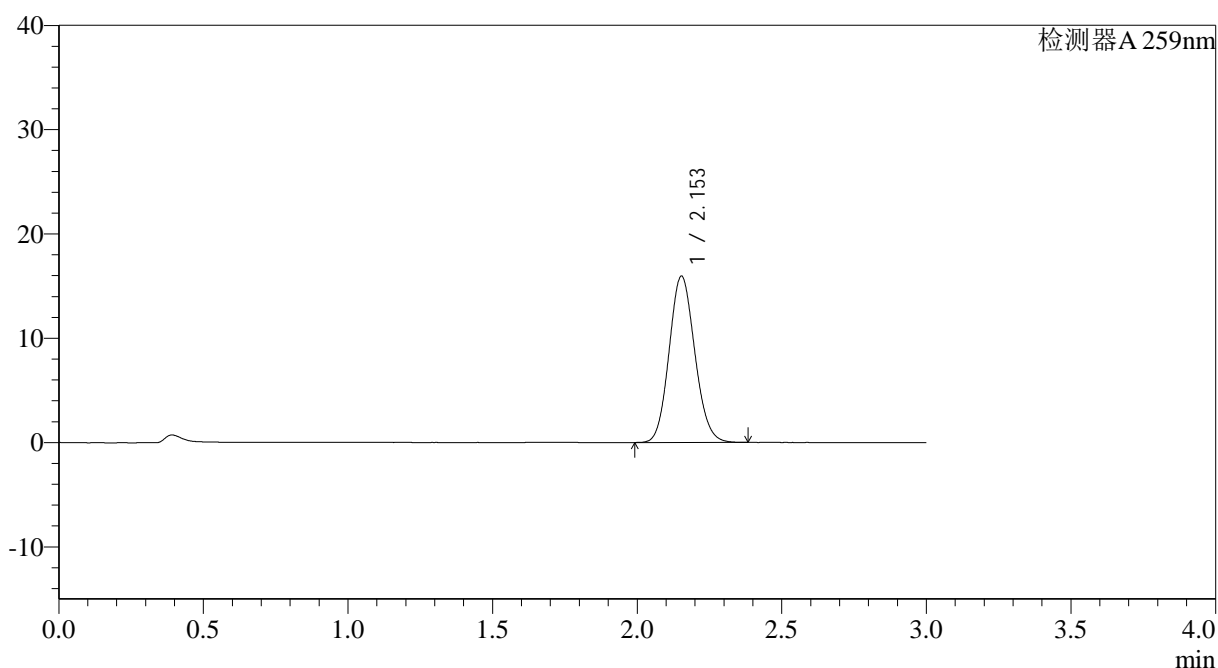

<峰表>

检测器A 259nm

峰号	保留时间	面积	面积%	高度	理论塔板数(USP)	拖尾因子	分离度(USP)
1	2.153	98498	100.000	15934	2801	1.111	--
总计		98498	100.000	15934			

图72 玛巴洛沙韦片溶出曲线测定HPLC图谱

自制品-2025032021批-均一性2-pH6.8(内含0.16%CTAB)介质-桨法-50转
对照品溶液-1-3



QTL-4125

<样品信息>

色谱柱: XB-C18(50*4.6mm,5μm) 流速: 1.5ml/min
 柱温: 35°C 波长: 259nm
 数据文件名: RC\$QTL-4125 - 0-45/27-302-2 - zzp-2025032021p-rcqx-pH6.8+0.16CTABjz-jf50z-jyx2-dz1-4.lcd
 方法文件名: RC\$QTL-4125 - QTL-4125-RC-FX276-1.lcm
 批处理文件名: RC\$QTL-4125 - 20250415-RCQX-FX276.lcb
 样品瓶号: 2-18
 进样体积: 20 μl 版本号: 6.115
 进样时间: 2025/04/15 15:57:32 实验者: jiangjinwei
 处理时间 (V2): 2025/04/16 10:25:06 处理者: jiangjinwei
 仪器型号: SHIMADZU LC-2050C(FX276)

<色谱图>

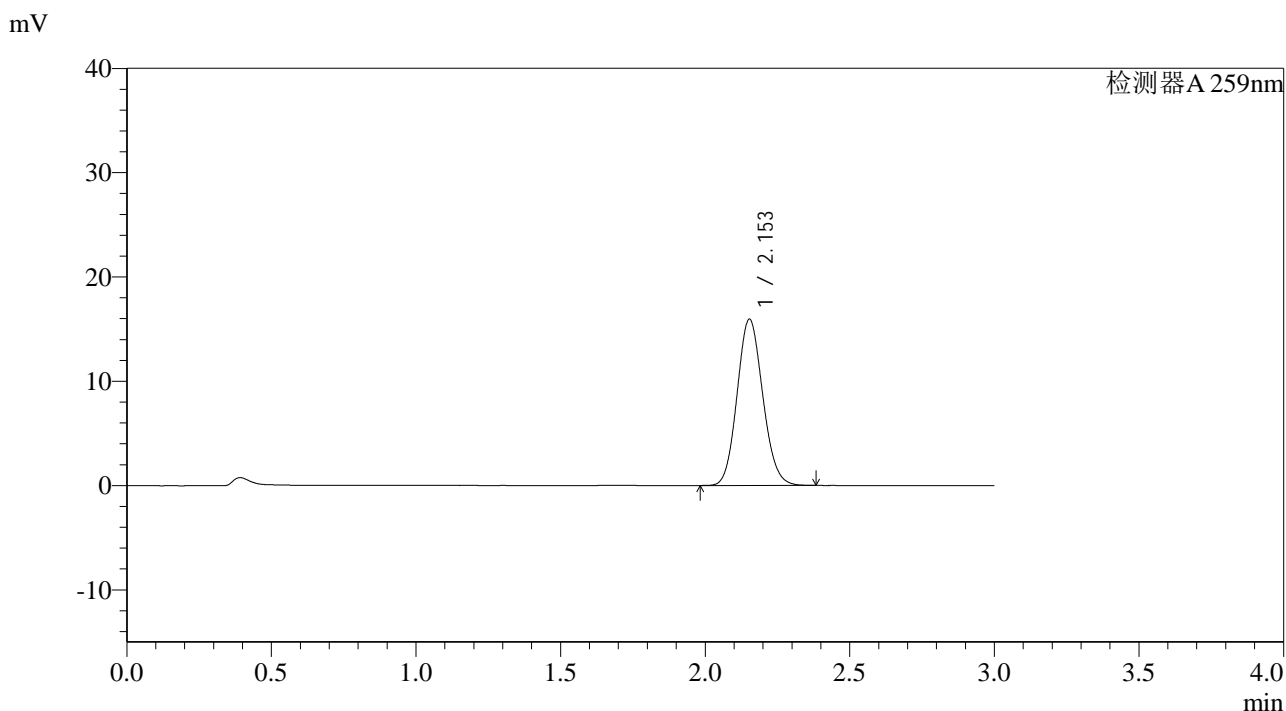

<峰表>

检测器A 259nm

峰号	保留时间	面积	面积%	高度	理论塔板数(USP)	拖尾因子	分离度(USP)
1	2.153	98258	100.000	15924	2812	1.110	--
总计		98258	100.000	15924			

图73 玛巴洛沙韦片溶出曲线测定HPLC图谱
 自制品-2025032021批-均一性2-pH6.8(内含0.16%CTAB)介质-桨法-50转
 对照品溶液-1-4



QTL-4125

<样品信息>

色谱柱: XB-C18(50*4.6mm,5μm) 流速: 1.5ml/min
 柱温: 35°C 波长: 259nm
 数据文件名: RC\$QTL-4125 - 0-45/27-303-2 - zzp-2025032021p-rcqx-pH6.8+0.16CTABjz-jf50z-jyx2-dz1-5.lcd
 方法文件名: RC\$QTL-4125 - QTL-4125-RC-FX276-1.lcm
 批处理文件名: RC\$QTL-4125 - 20250415-RCQX-FX276.lcb
 样品瓶号: 2-18
 进样体积: 20 μl 版本号: 6.115
 进样时间: 2025/04/15 16:00:56 实验者: jiangjinwei
 处理时间 (V2): 2025/04/16 10:25:09 处理者: jiangjinwei
 仪器型号: SHIMADZU LC-2050C(FX276)

<色谱图>

mV

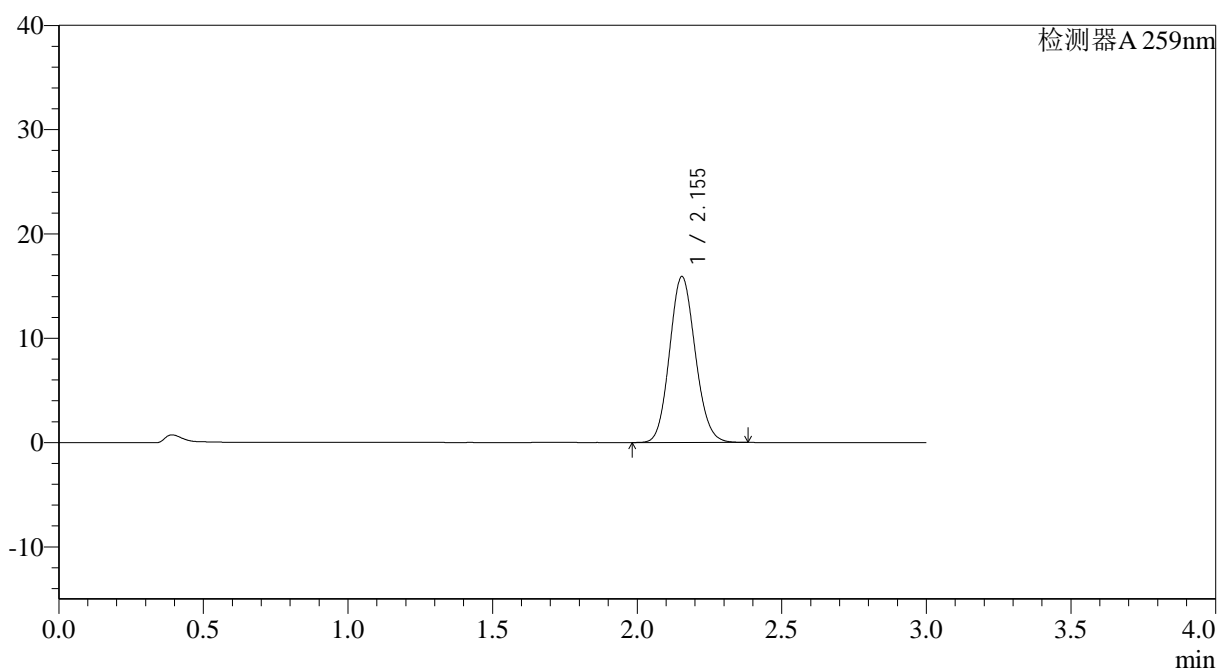

<峰表>

检测器A 259nm

峰号	保留时间	面积	面积%	高度	理论塔板数(USP)	拖尾因子	分离度(USP)
1	2.155	98283	100.000	15910	2800	1.110	--
总计		98283	100.000	15910			

图74 玛巴洛沙韦片溶出曲线测定HPLC图谱

自制品-2025032021批-均一性2-pH6.8(内含0.16%CTAB)介质-桨法-50转
对照品溶液-1-5



QTL-4125

<样品信息>

色谱柱: XB-C18(50*4.6mm,5μm) 流速: 1.5ml/min
 柱温: 35°C 波长: 259nm
 数据文件名: RC\$QTL-4125 - 0-45/27-304-2 - zzp-2025032021p-rcqx-pH6.8+0.16CTABjz-jf50z-jyx2-5min-P1.lcd
 方法文件名: RC\$QTL-4125 - QTL-4125-RC-FX276-1.lcm
 批处理文件名: RC\$QTL-4125 - 20250415-RCQX-FX276.lcb
 样品瓶号: 2-1
 进样体积: 20 μl 版本号: 6.115
 进样时间: 2025/04/15 16:04:20 实验者: jiangjinwei
 处理时间 (V2): 2025/04/16 10:25:12 处理者: jiangjinwei
 仪器型号: SHIMADZU LC-2050C(FX276)

<色谱图>

mV

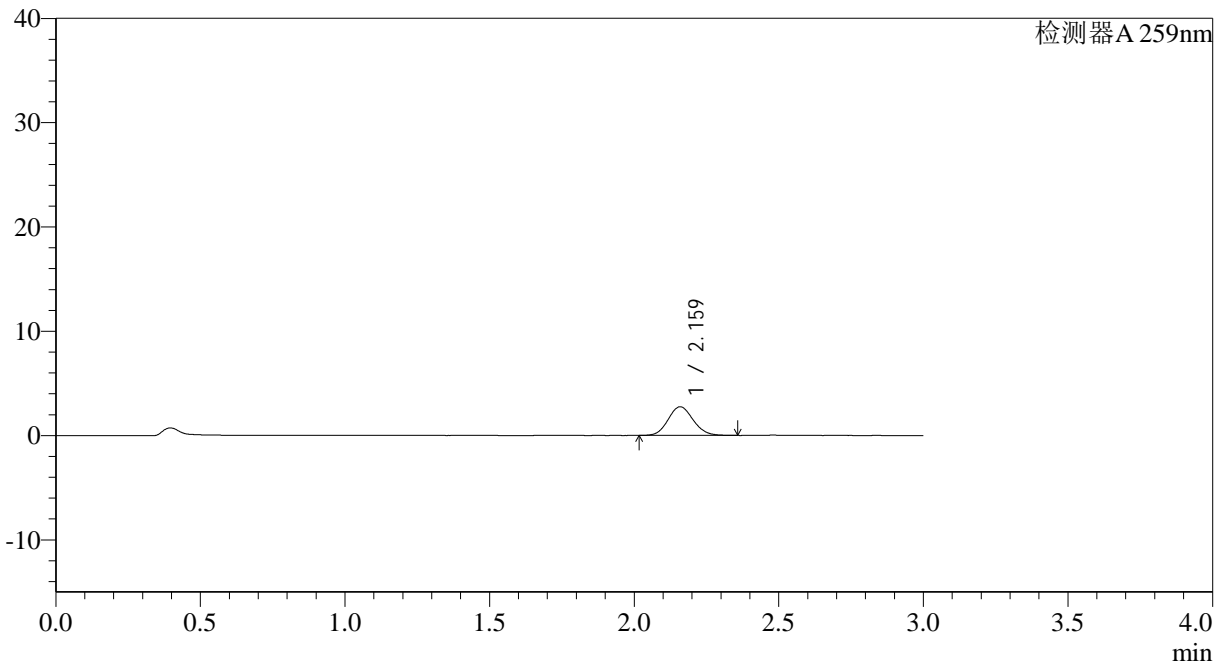

<峰表>

检测器A 259nm

峰号	保留时间	面积	面积%	高度	理论塔板数(USP)	拖尾因子	分离度(USP)
1	2.159	16534	100.000	2735	2965	1.105	--
总计		16534	100.000	2735			

图75 玛巴洛沙韦片溶出曲线测定HPLC图谱
 自制品-2025032021批-均一性2-pH6.8(内含0.16%CTAB)介质-
 浆法-50转-5min-片1
 供试品溶液-1

<样品信息>

色谱柱: XB-C18(50*4.6mm,5μm) 流速: 1.5ml/min
 柱温: 35°C 波长: 259nm
 数据文件名: RC\$QTL-4125 - 0-45/27-305-2 - zzp-2025032021p-rcqx-pH6.8+0.16CTABjz-jf50z-jyx2-5min-P2.lcd
 方法文件名: RC\$QTL-4125 - QTL-4125-RC-FX276-1.lcm
 批处理文件名: RC\$QTL-4125 - 20250415-RCQX-FX276.lcb
 样品瓶号: 2-10
 进样体积: 20 μl 版本号: 6.115
 进样时间: 2025/04/15 16:07:44 实验者: jiangjinwei
 处理时间 (V2): 2025/04/16 10:25:14 处理者: jiangjinwei
 仪器型号: SHIMADZU LC-2050C(FX276)

<色谱图>

mV

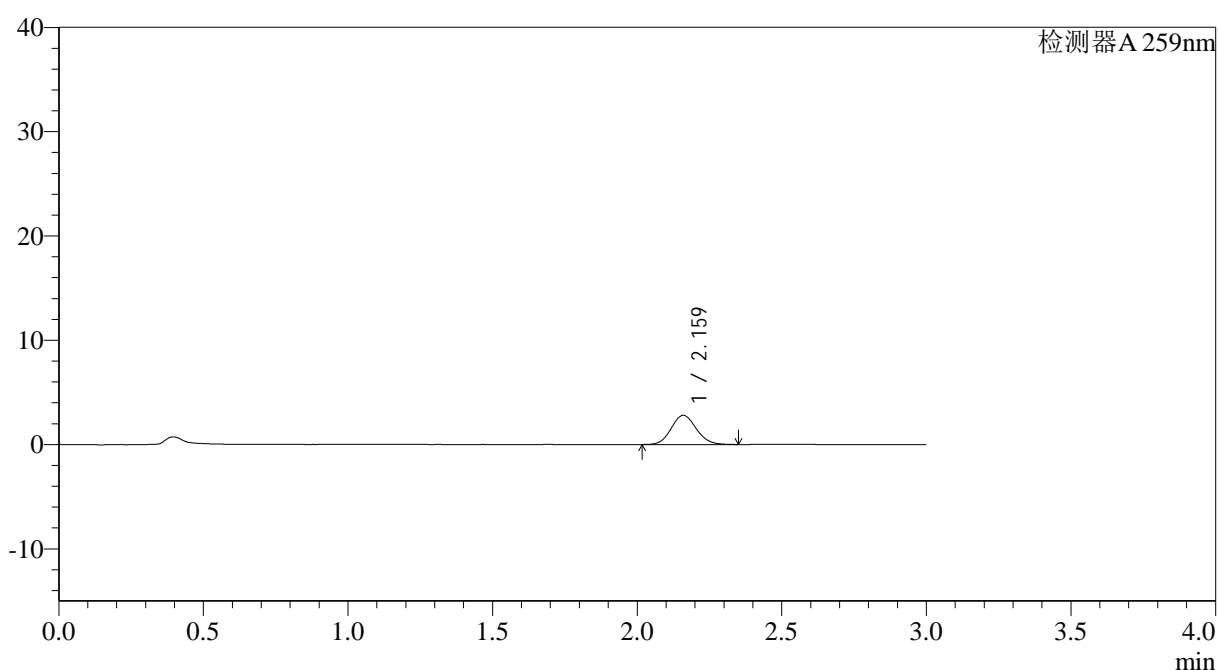

<峰表>

检测器A 259nm

峰号	保留时间	面积	面积%	高度	理论塔板数(USP)	拖尾因子	分离度(USP)
1	2.159	16896	100.000	2785	2957	1.103	--
总计		16896	100.000	2785			

图76 玛巴洛沙韦片溶出曲线测定HPLC图谱
 自制品-2025032021批-均一性2-pH6.8(内含0.16%CTAB)介质-
 桨法-50转-5min-片2
 供试品溶液-1



QTL-4125

<样品信息>

色谱柱: XB-C18(50*4.6mm,5μm) 流速: 1.5ml/min
 柱温: 35°C 波长: 259nm
 数据文件名: RC\$QTL-4125 - 0-45/27-306-2 - zzp-2025032021p-rcqx-pH6.8+0.16CTABjz-jf50z-jyx2-5min-P3.lcd
 方法文件名: RC\$QTL-4125 - QTL-4125-RC-FX276-1.lcm
 批处理文件名: RC\$QTL-4125 - 20250415-RCQX-FX276.lcb
 样品瓶号: 2-19
 进样体积: 20 μl 版本号: 6.115
 进样时间: 2025/04/15 16:11:08 实验者: jiangjinwei
 处理时间 (V2): 2025/04/16 10:25:17 处理者: jiangjinwei
 仪器型号: SHIMADZU LC-2050C(FX276)

<色谱图>

mV

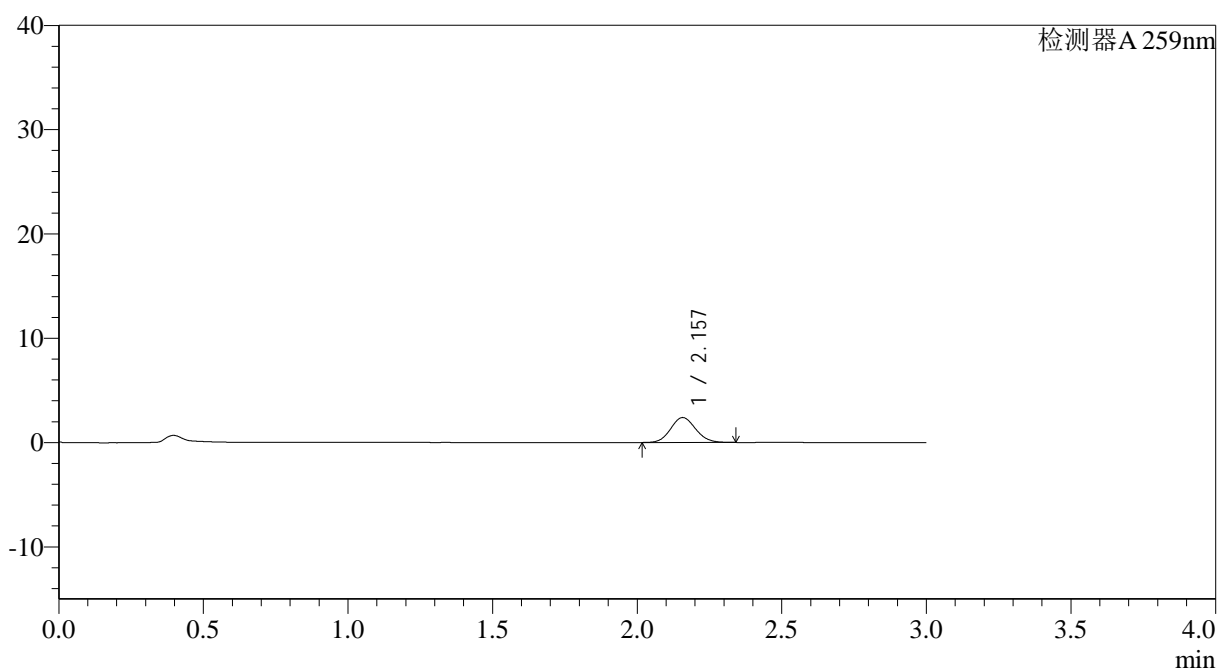

<峰表>

检测器A 259nm

峰号	保留时间	面积	面积%	高度	理论塔板数(USP)	拖尾因子	分离度(USP)
1	2.157	14388	100.000	2388	2964	1.097	--
总计		14388	100.000	2388			

图77 玛巴洛沙韦片溶出曲线测定HPLC图谱
 自制品-2025032021批-均一性2-pH6.8(内含0.16%CTAB)介质-
 浆法-50转-5min-片3
 供试品溶液-1



QTL-4125

<样品信息>

色谱柱: XB-C18(50*4.6mm,5μm) 流速: 1.5ml/min
 柱温: 35°C 波长: 259nm
 数据文件名: RC\$QTL-4125 - 0-45/27-307-2 - zzp-2025032021p-rcqx-pH6.8+0.16CTABjz-jf50z-jyx2-5min-P4.lcd
 方法文件名: RC\$QTL-4125 - QTL-4125-RC-FX276-1.lcm
 批处理文件名: RC\$QTL-4125 - 20250415-RCQX-FX276.lcb
 样品瓶号: 2-28
 进样体积: 20 μl 版本号: 6.115
 进样时间: 2025/04/15 16:14:32 实验者: jiangjinwei
 处理时间 (V2): 2025/04/16 10:25:20 处理者: jiangjinwei
 仪器型号: SHIMADZU LC-2050C(FX276)

<色谱图>

mV

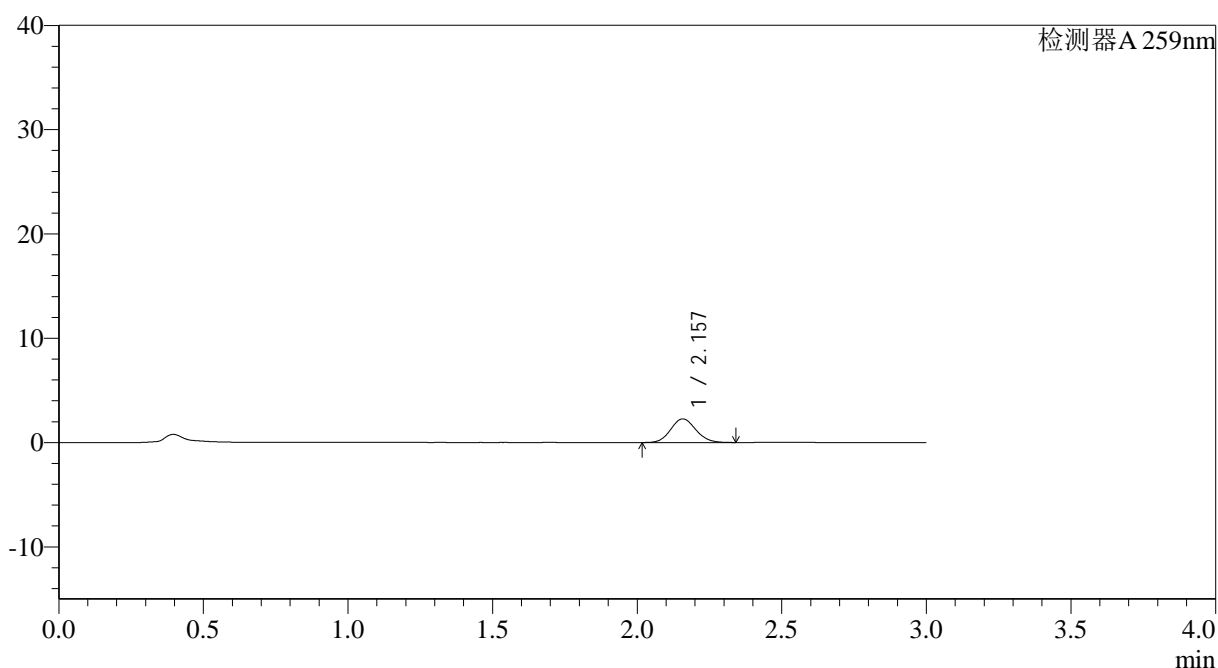

<峰表>

检测器A 259nm

峰号	保留时间	面积	面积%	高度	理论塔板数(USP)	拖尾因子	分离度(USP)
1	2.157	13694	100.000	2264	2940	1.104	--
总计		13694	100.000	2264			

图78 玛巴洛沙韦片溶出曲线测定HPLC图谱
 自制品-2025032021批-均一性2-pH6.8(内含0.16%CTAB)介质-
 浆法-50转-5min-片4
 供试品溶液-1



QTL-4125

<样品信息>

色谱柱: XB-C18(50*4.6mm,5 μ m) 流速: 1.5ml/min
 柱温: 35°C 波长: 259nm
 数据文件名: RC\$QTL-4125 - 0-45/27-308-2 - zzp-2025032021p-rcqx-pH6.8+0.16CTABjz-jf50z-jyx2-5min-P5.lcd
 方法文件名: RC\$QTL-4125 - QTL-4125-RC-FX276-1.lcm
 批处理文件名: RC\$QTL-4125 - 20250415-RCQX-FX276.lcb
 样品瓶号: 2-37
 进样体积: 20 μ l 版本号: 6.115
 进样时间: 2025/04/15 16:17:55 实验者: jiangjinwei
 处理时间 (V2): 2025/04/16 10:25:23 处理者: jiangjinwei
 仪器型号: SHIMADZU LC-2050C(FX276)

<色谱图>

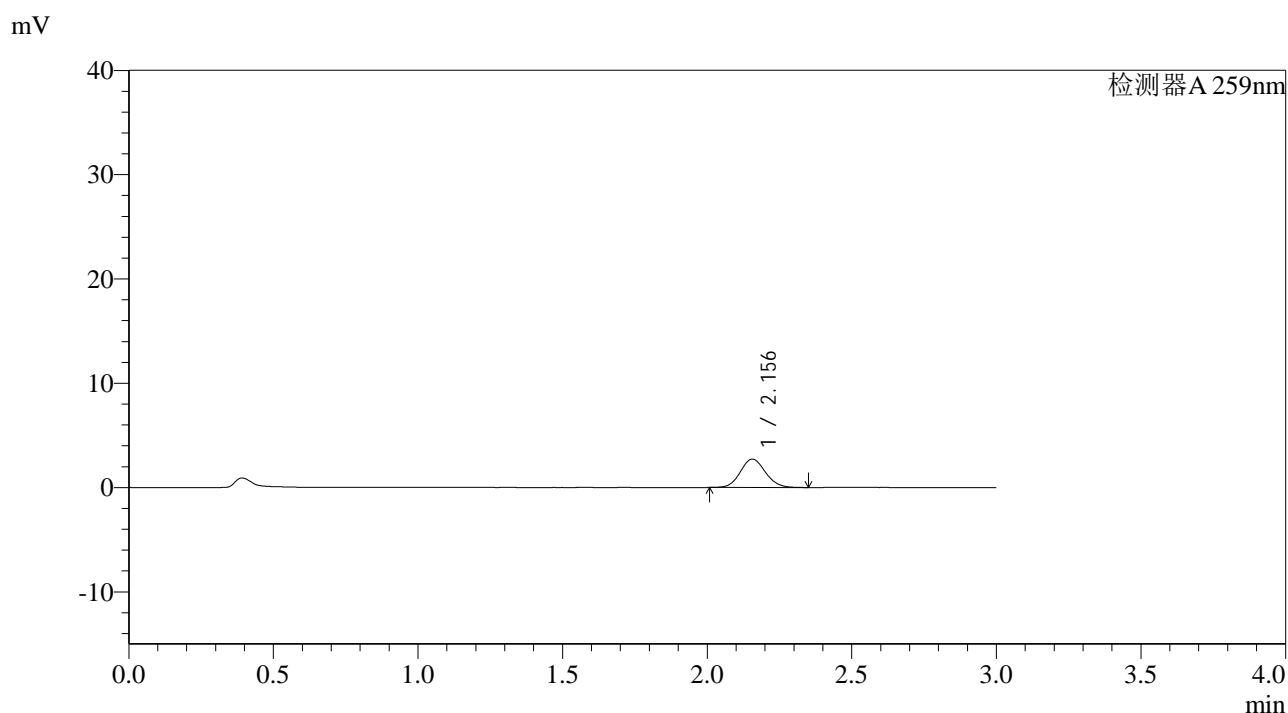

<峰表>

检测器A 259nm

峰号	保留时间	面积	面积%	高度	理论塔板数(USP)	拖尾因子	分离度(USP)
1	2.156	16380	100.000	2723	2960	1.099	--
总计		16380	100.000	2723			

图79 玛巴洛沙韦片溶出曲线测定HPLC图谱
 自制品-2025032021批-均一性2-pH6.8(内含0.16%CTAB)介质-
 浆法-50转-5min-片5
 供试品溶液-1



QTL-4125

<样品信息>

色谱柱: XB-C18(50*4.6mm,5μm) 流速: 1.5ml/min
 柱温: 35°C 波长: 259nm
 数据文件名: RC\$QTL-4125 - 0-45/27-309-2 - zzp-2025032021p-rcqx-pH6.8+0.16CTABjz-jf50z-jyx2-5min-P6.lcd
 方法文件名: RC\$QTL-4125 - QTL-4125-RC-FX276-1.lcm
 批处理文件名: RC\$QTL-4125 - 20250415-RCQX-FX276.lcb
 样品瓶号: 2-46
 进样体积: 20 μl 版本号: 6.115
 进样时间: 2025/04/15 16:21:18 实验者: jiangjinwei
 处理时间 (V2): 2025/04/16 10:25:26 处理者: jiangjinwei
 仪器型号: SHIMADZU LC-2050C(FX276)

<色谱图>

mV

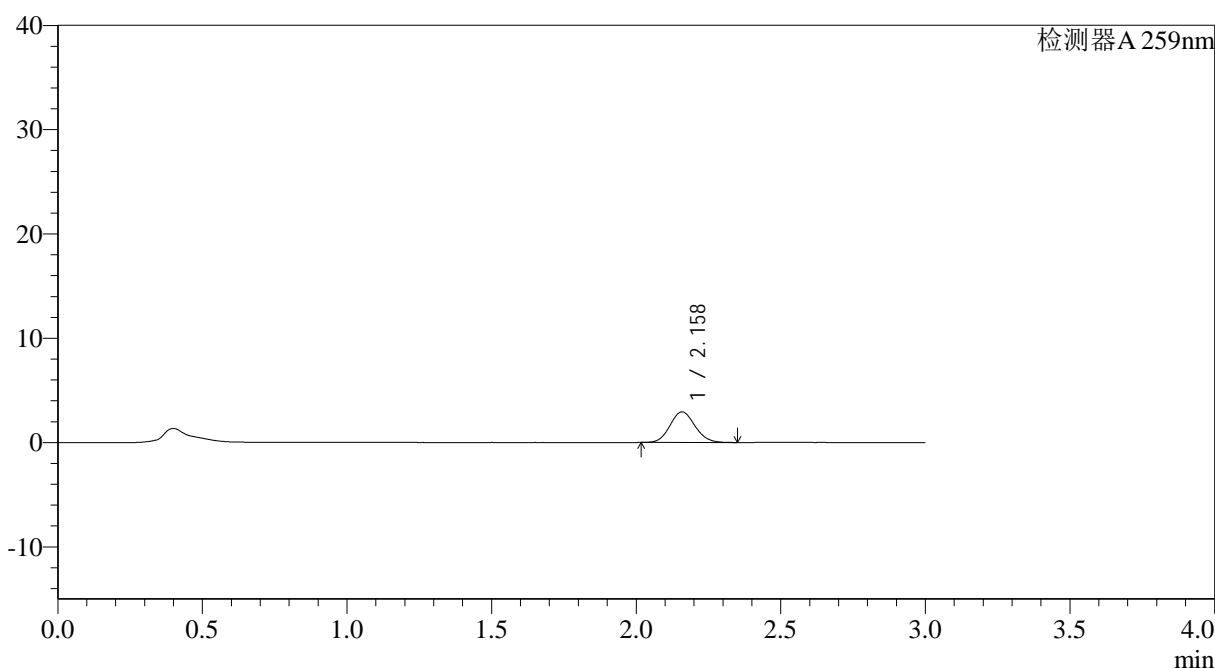

<峰表>

检测器A 259nm

峰号	保留时间	面积	面积%	高度	理论塔板数(USP)	拖尾因子	分离度(USP)
1	2.158	17633	100.000	2929	2974	1.103	--
总计		17633	100.000	2929			

图80 玛巴洛沙韦片溶出曲线测定HPLC图谱
 自制品-2025032021批-均一性2-pH6.8(内含0.16%CTAB)介质-
 桨法-50转-5min-片6
 供试品溶液-1



QTL-4125

<样品信息>

色谱柱: XB-C18(50*4.6mm,5μm) 流速: 1.5ml/min
 柱温: 35°C 波长: 259nm
 数据文件名: RC\$QTL-4125 - 0-45/27-310-2 - zzp-2025032021p-rcqx-pH6.8+0.16CTABjz-jf50z-jyx2-10min-P1.lcd
 方法文件名: RC\$QTL-4125 - QTL-4125-RC-FX276-1.lcm
 批处理文件名: RC\$QTL-4125 - 20250415-RCQX-FX276.lcb
 样品瓶号: 2-2
 进样体积: 20 μl 版本号: 6.115
 进样时间: 2025/04/15 16:24:42 实验者: jiangjinwei
 处理时间 (V2): 2025/04/16 10:25:28 处理者: jiangjinwei
 仪器型号: SHIMADZU LC-2050C(FX276)

<色谱图>

mV

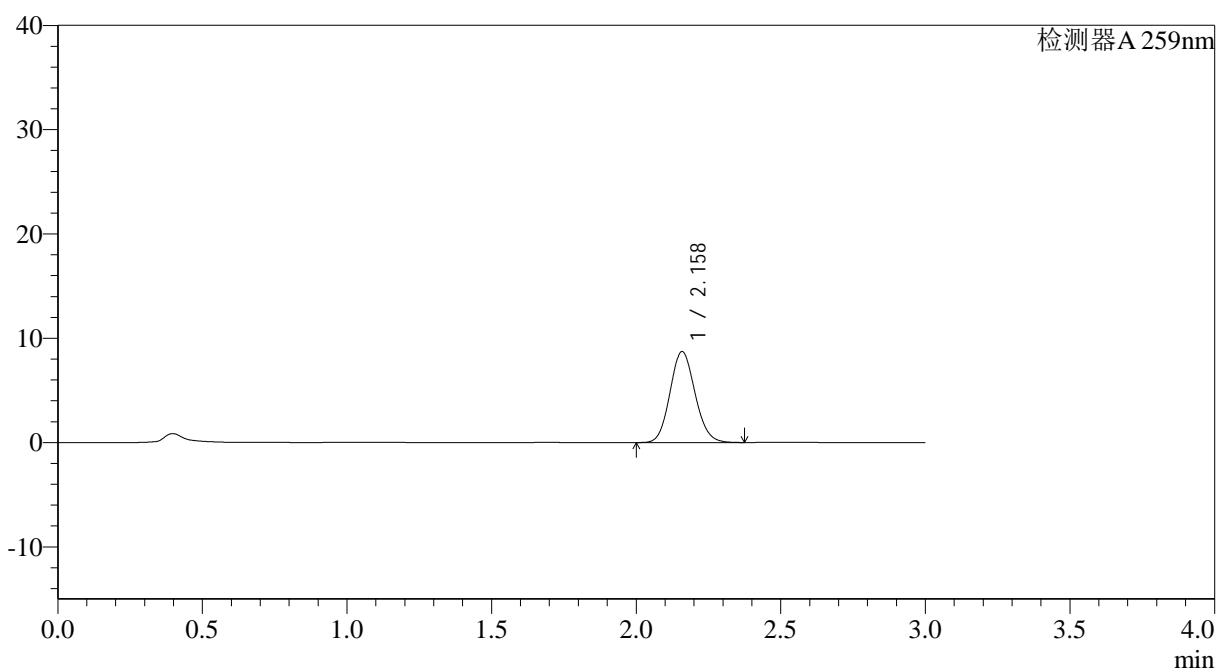

<峰表>

检测器A 259nm

峰号	保留时间	面积	面积%	高度	理论塔板数(USP)	拖尾因子	分离度(USP)
1	2.158	52550	100.000	8695	2962	1.108	--
总计		52550	100.000	8695			

图81 玛巴洛沙韦片溶出曲线测定HPLC图谱
 自制品-2025032021批-均一性2-pH6.8(内含0.16%CTAB)介质-
 桨法-50转-10min-片1
 供试品溶液-1



QTL-4125

<样品信息>

色谱柱: XB-C18(50*4.6mm,5μm) 流速: 1.5ml/min
 柱温: 35°C 波长: 259nm
 数据文件名: RC\$QTL-4125 - 0-45/27-311-2 - zzp-2025032021p-rcqx-pH6.8+0.16CTABjz-jf50z-jyx2-10min-P2.lcd
 方法文件名: RC\$QTL-4125 - QTL-4125-RC-FX276-1.lcm
 批处理文件名: RC\$QTL-4125 - 20250415-RCQX-FX276.lcb
 样品瓶号: 2-11
 进样体积: 20 μl 版本号: 6.115
 进样时间: 2025/04/15 16:28:06 实验者: jiangjinwei
 处理时间 (V2): 2025/04/16 10:25:31 处理者: jiangjinwei
 仪器型号: SHIMADZU LC-2050C(FX276)

<色谱图>

mV

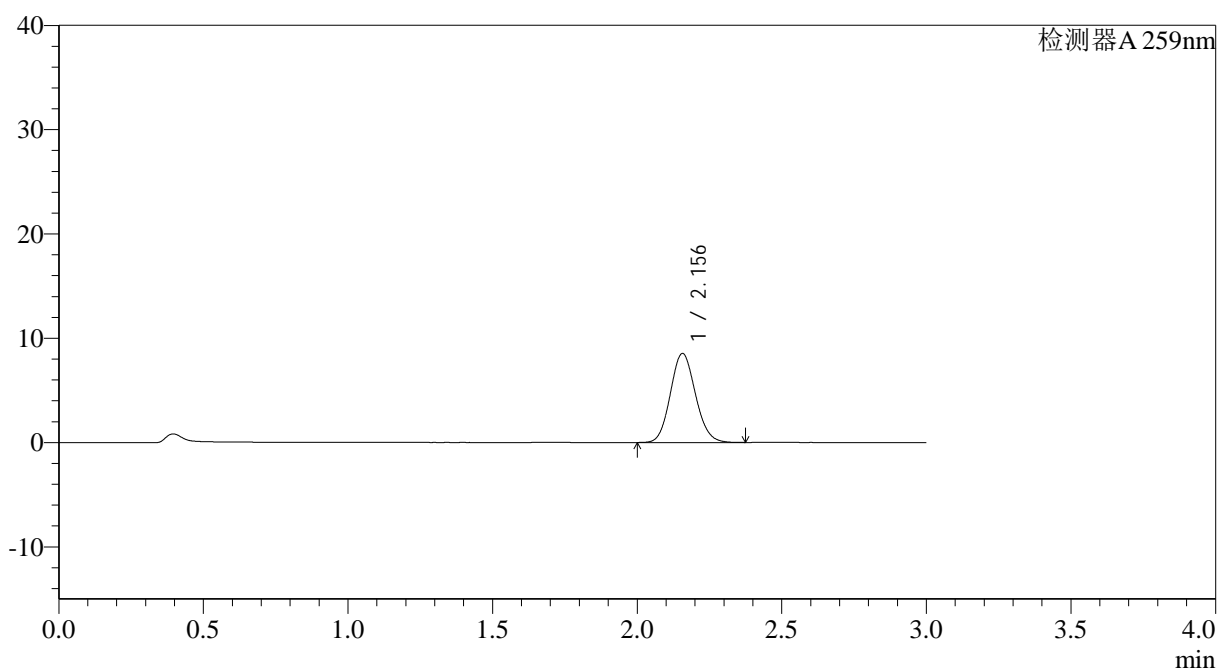

<峰表>

检测器A 259nm

峰号	保留时间	面积	面积%	高度	理论塔板数(USP)	拖尾因子	分离度(USP)
1	2.156	51494	100.000	8540	2950	1.107	--
总计		51494	100.000	8540			

图82 玛巴洛沙韦片溶出曲线测定HPLC图谱
 自制品-2025032021批-均一性2-pH6.8(内含0.16%CTAB)介质-
 桨法-50转-10min-片2
 供试品溶液-1



QTL-4125

<样品信息>

色谱柱: XB-C18(50*4.6mm,5μm) 流速: 1.5ml/min
 柱温: 35°C 波长: 259nm
 数据文件名: RC\$QTL-4125 - 0-45/27-312-2 - zzp-2025032021p-rcqx-pH6.8+0.16CTABjz-jf50z-jyx2-10min-P3.lcd
 方法文件名: RC\$QTL-4125 - QTL-4125-RC-FX276-1.lcm
 批处理文件名: RC\$QTL-4125 - 20250415-RCQX-FX276.lcb
 样品瓶号: 2-20
 进样体积: 20 μl 版本号: 6.115
 进样时间: 2025/04/15 16:31:29 实验者: jiangjinwei
 处理时间 (V2): 2025/04/16 10:25:34 处理者: jiangjinwei
 仪器型号: SHIMADZU LC-2050C(FX276)

<色谱图>

mV

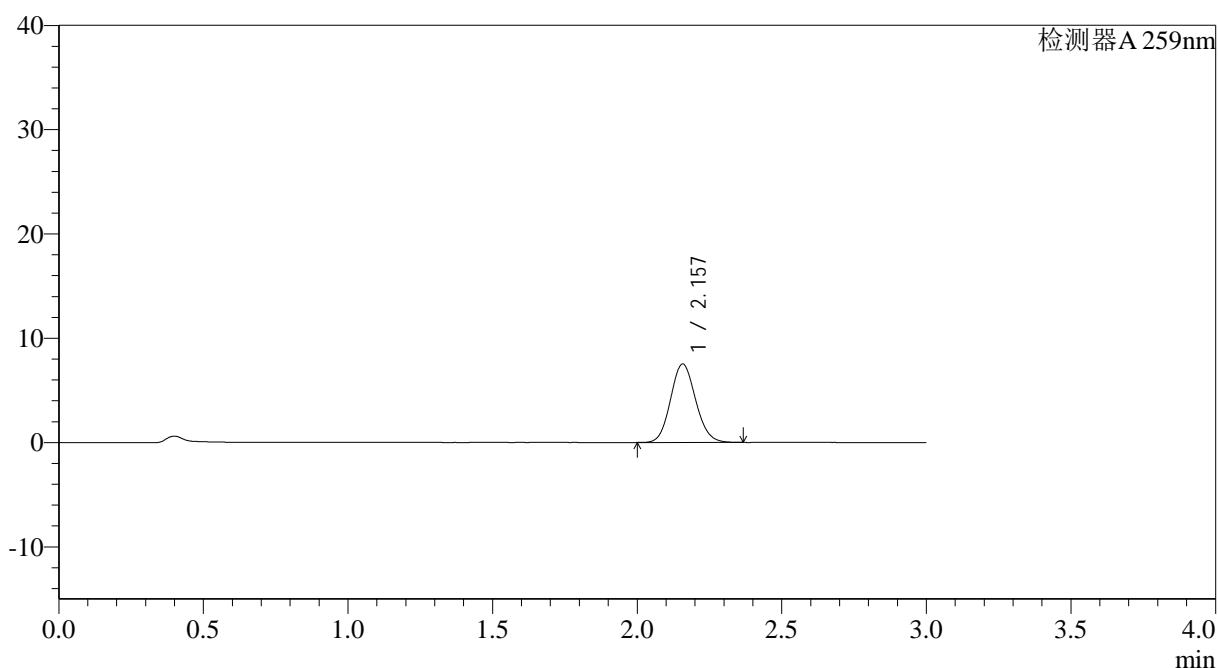

<峰表>

检测器A 259nm

峰号	保留时间	面积	面积%	高度	理论塔板数(USP)	拖尾因子	分离度(USP)
1	2.157	45384	100.000	7520	2950	1.108	--
总计		45384	100.000	7520			

图83 玛巴洛沙韦片溶出曲线测定HPLC图谱
 自制品-2025032021批-均一性2-pH6.8(内含0.16%CTAB)介质-
 桨法-50转-10min-片3
 供试品溶液-1



QTL-4125

<样品信息>

色谱柱: XB-C18(50*4.6mm,5μm) 流速: 1.5ml/min
 柱温: 35°C 波长: 259nm
 数据文件名: RC\$QTL-4125 - 0-45/27-313-2 - zzp-2025032021p-rcqx-pH6.8+0.16CTABjz-jf50z-jyx2-10min-P4.lcd
 方法文件名: RC\$QTL-4125 - QTL-4125-RC-FX276-1.lcm
 批处理文件名: RC\$QTL-4125 - 20250415-RCQX-FX276.lcb
 样品瓶号: 2-29
 进样体积: 20 μl 版本号: 6.115
 进样时间: 2025/04/15 16:34:53 实验者: jiangjinwei
 处理时间 (V2): 2025/04/16 10:25:36 处理者: jiangjinwei
 仪器型号: SHIMADZU LC-2050C(FX276)

<色谱图>

mV

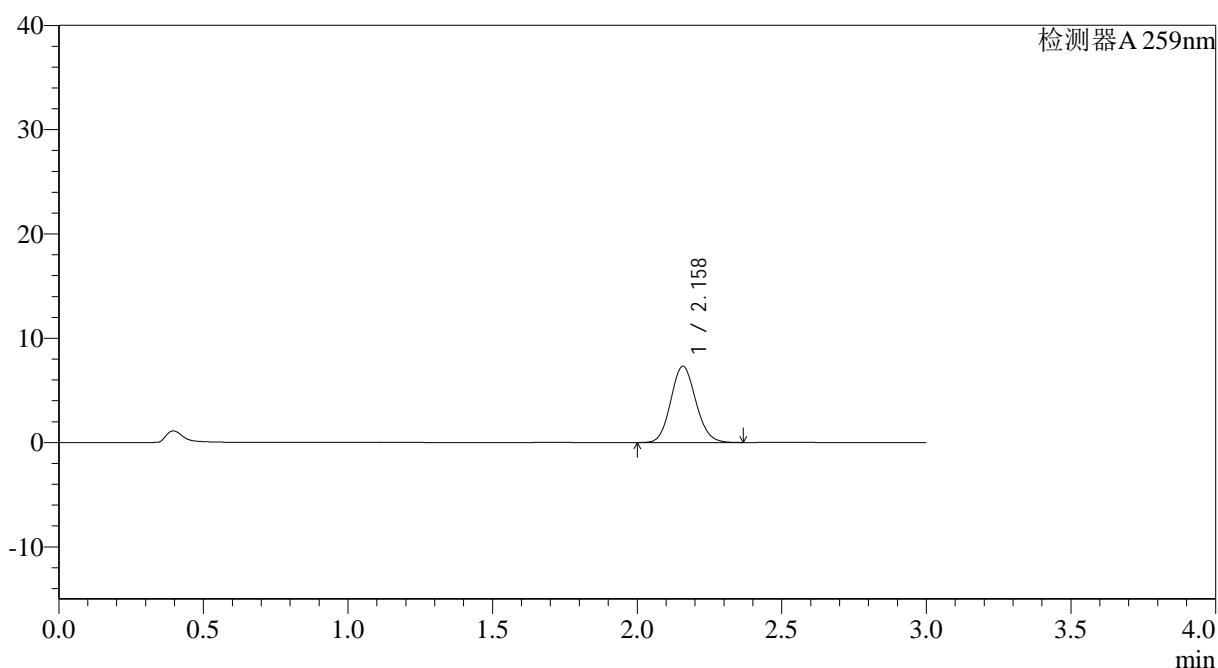

<峰表>

检测器A 259nm

峰号	保留时间	面积	面积%	高度	理论塔板数(USP)	拖尾因子	分离度(USP)
1	2.158	44055	100.000	7297	2961	1.109	--
总计		44055	100.000	7297			

图84 玛巴洛沙韦片溶出曲线测定HPLC图谱
 自制品-2025032021批-均一性2-pH6.8(内含0.16%CTAB)介质-
 桨法-50转-10min-片4
 供试品溶液-1

<样品信息>

色谱柱: XB-C18(50*4.6mm,5 μ m) 流速: 1.5ml/min
 柱温: 35°C 波长: 259nm
 数据文件名: RC\$QTL-4125 - 0-45/27-314-2 - zzp-2025032021p-rcqx-ph6.8+0.16CTABjz-jf50z-jyx2-10min-P5.lcd
 方法文件名: RC\$QTL-4125 - QTL-4125-RC-FX276-1.lcm
 批处理文件名: RC\$QTL-4125 - 20250415-RCQX-FX276.lcb
 样品瓶号: 2-38
 进样体积: 20 μ l 版本号: 6.115
 进样时间: 2025/04/15 16:38:17 实验者: jiangjinwei
 处理时间(V2): 2025/04/16 10:25:39 处理者: jiangjinwei
 仪器型号: SHIMADZU LC-2050C(FX276)

<色谱图>

mV

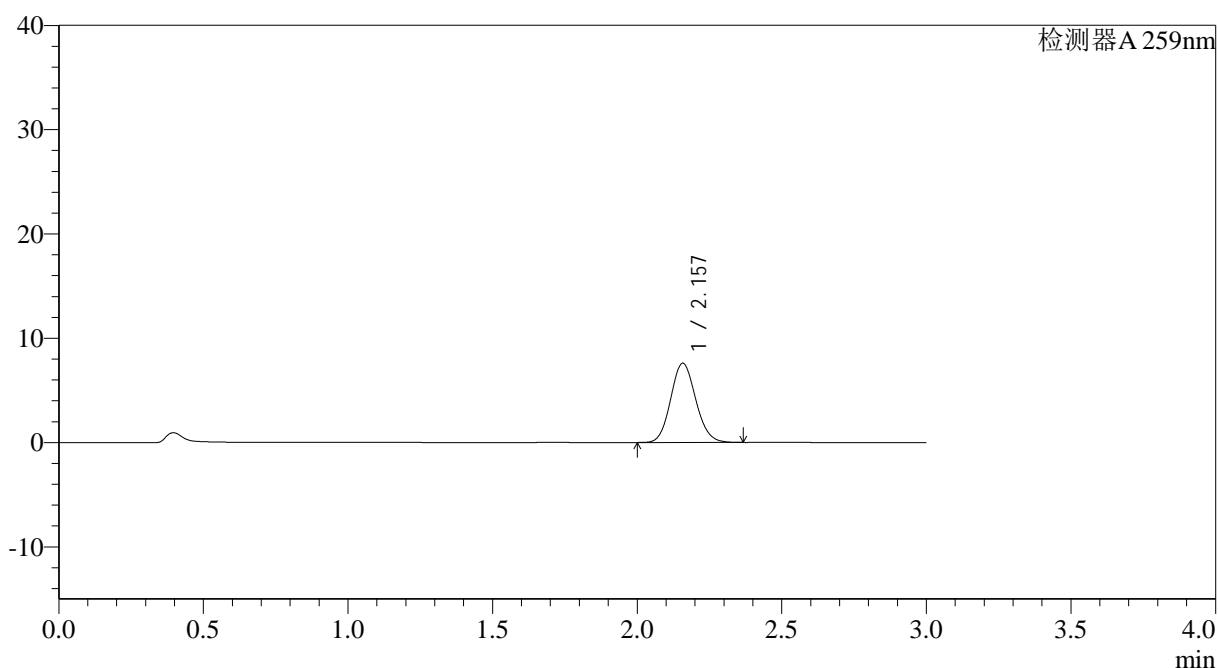

<峰表>

检测器A 259nm

峰号	保留时间	面积	面积%	高度	理论塔板数(USP)	拖尾因子	分离度(USP)
1	2.157	45815	100.000	7592	2964	1.109	--
总计		45815	100.000	7592			



QTL-4125

<样品信息>

色谱柱: XB-C18(50*4.6mm,5μm) 流速: 1.5ml/min
 柱温: 35°C 波长: 259nm
 数据文件名: RC\$QTL-4125 - 0-45/27-315-2 - zzp-2025032021p-rcqx-pH6.8+0.16CTABjz-jf50z-jyx2-10min-P6.lcd
 方法文件名: RC\$QTL-4125 - QTL-4125-RC-FX276-1.lcm
 批处理文件名: RC\$QTL-4125 - 20250415-RCQX-FX276.lcb
 样品瓶号: 2-47
 进样体积: 20 μl 版本号: 6.115
 进样时间: 2025/04/15 16:41:40 实验者: jiangjinwei
 处理时间 (V2): 2025/04/16 10:25:42 处理者: jiangjinwei
 仪器型号: SHIMADZU LC-2050C(FX276)

<色谱图>

mV

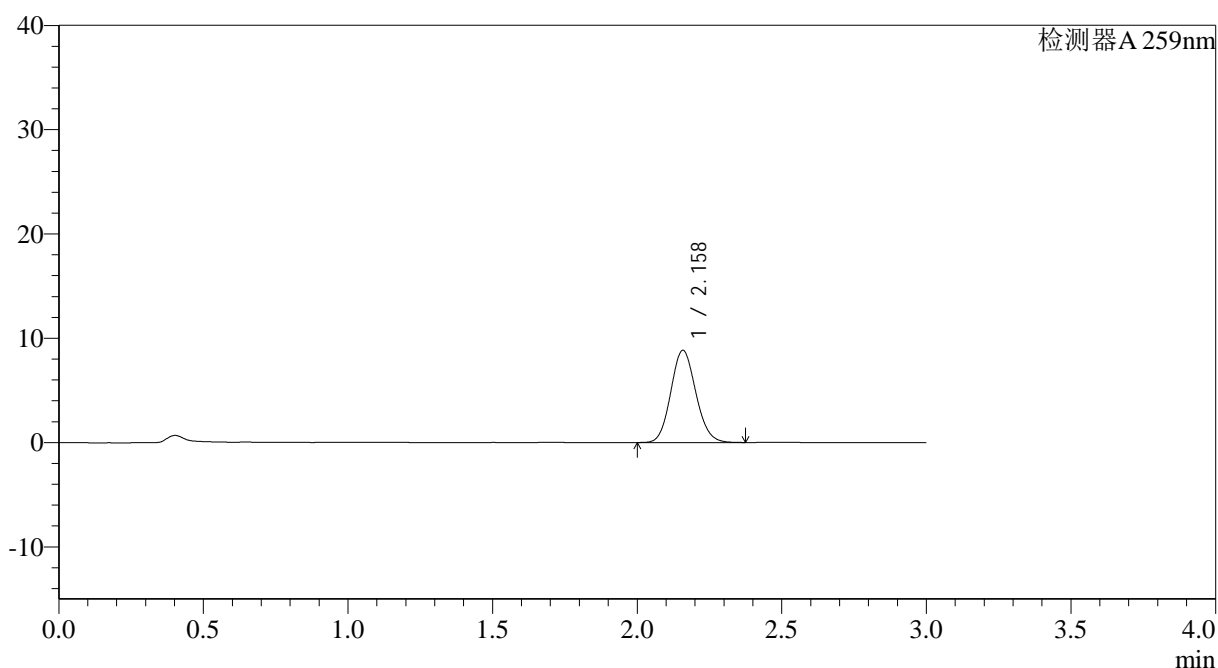

<峰表>

检测器A 259nm

峰号	保留时间	面积	面积%	高度	理论塔板数(USP)	拖尾因子	分离度(USP)
1	2.158	53188	100.000	8823	2971	1.109	--
总计		53188	100.000	8823			

图86 玛巴洛沙韦片溶出曲线测定HPLC图谱
 自制品-2025032021批-均一性2-pH6.8(内含0.16%CTAB)介质-
 桨法-50转-10min-片6
 供试品溶液-1

<样品信息>

色谱柱: XB-C18(50*4.6mm,5 μ m) 流速: 1.5ml/min
 柱温: 35°C 波长: 259nm
 数据文件名: RC\$QTL-4125 - 0-45/27-316-2 - zzp-2025032021p-rcqx-ph6.8+0.16CTABjz-jf50z-jyx2-15min-P1.lcd
 方法文件名: RC\$QTL-4125 - QTL-4125-RC-FX276-1.lcm
 批处理文件名: RC\$QTL-4125 - 20250415-RCQX-FX276.lcb
 样品瓶号: 2-3
 进样体积: 20 μ l 版本号: 6.115
 进样时间: 2025/04/15 16:45:06 实验者: jiangjinwei
 处理时间 (V2): 2025/04/16 10:25:44 处理者: jiangjinwei
 仪器型号: SHIMADZU LC-2050C(FX276)

<色谱图>

mV

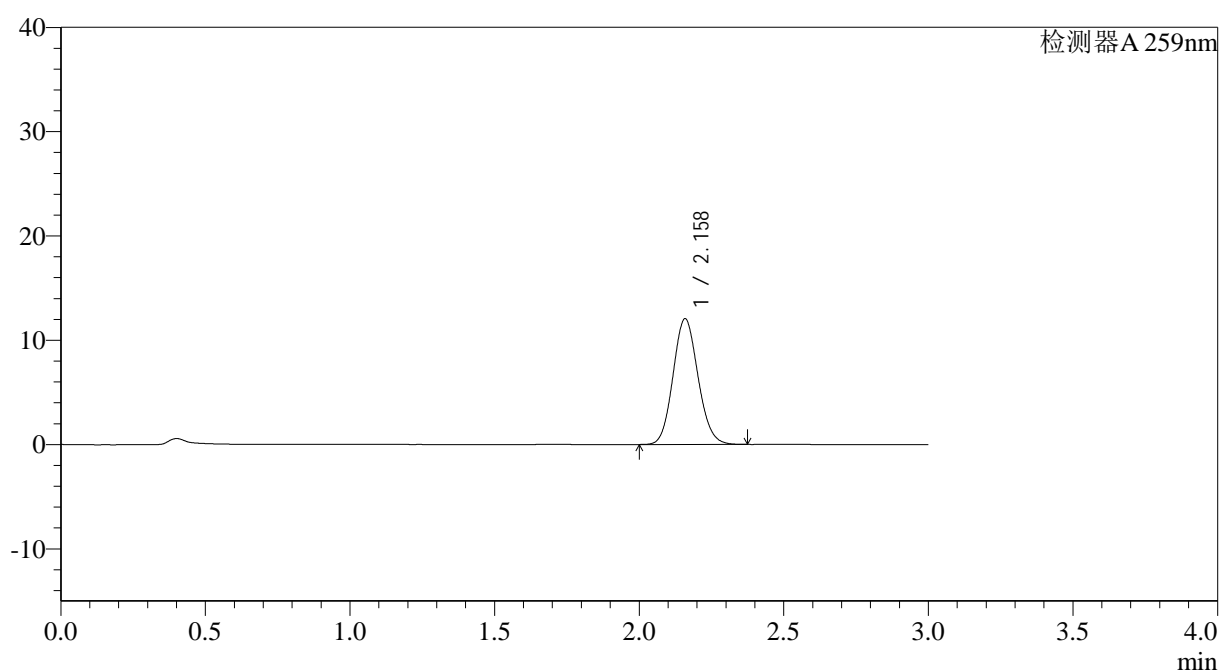

<峰表>

检测器A 259nm

峰号	保留时间	面积	面积%	高度	理论塔板数(USP)	拖尾因子	分离度(USP)
1	2.158	72408	100.000	12016	2983	1.109	--
总计		72408	100.000	12016			

图87 玛巴洛沙韦片溶出曲线测定HPLC图谱
 自制品-2025032021批-均一性2-pH6.8(内含0.16%CTAB)介质-
 桨法-50转-15min-片1
 供试品溶液-1



QTL-4125

<样品信息>

色谱柱: XB-C18(50*4.6mm,5 μ m) 流速: 1.5ml/min
 柱温: 35 $^{\circ}$ C 波长: 259nm
 数据文件名: RC\$QTL-4125 - 0-45/27-317-2 - zzp-2025032021p-rcqx-pH6.8+0.16CTABjz-jf50z-jyx2-15min-P2.lcd
 方法文件名: RC\$QTL-4125 - QTL-4125-RC-FX276-1.lcm
 批处理文件名: RC\$QTL-4125 - 20250415-RCQX-FX276.lcb
 样品瓶号: 2-12
 进样体积: 20 μ l 版本号: 6.115
 进样时间: 2025/04/15 16:48:30 实验者: jiangjinwei
 处理时间 (V2): 2025/04/16 10:25:47 处理者: jiangjinwei
 仪器型号: SHIMADZU LC-2050C(FX276)

<色谱图>

mV

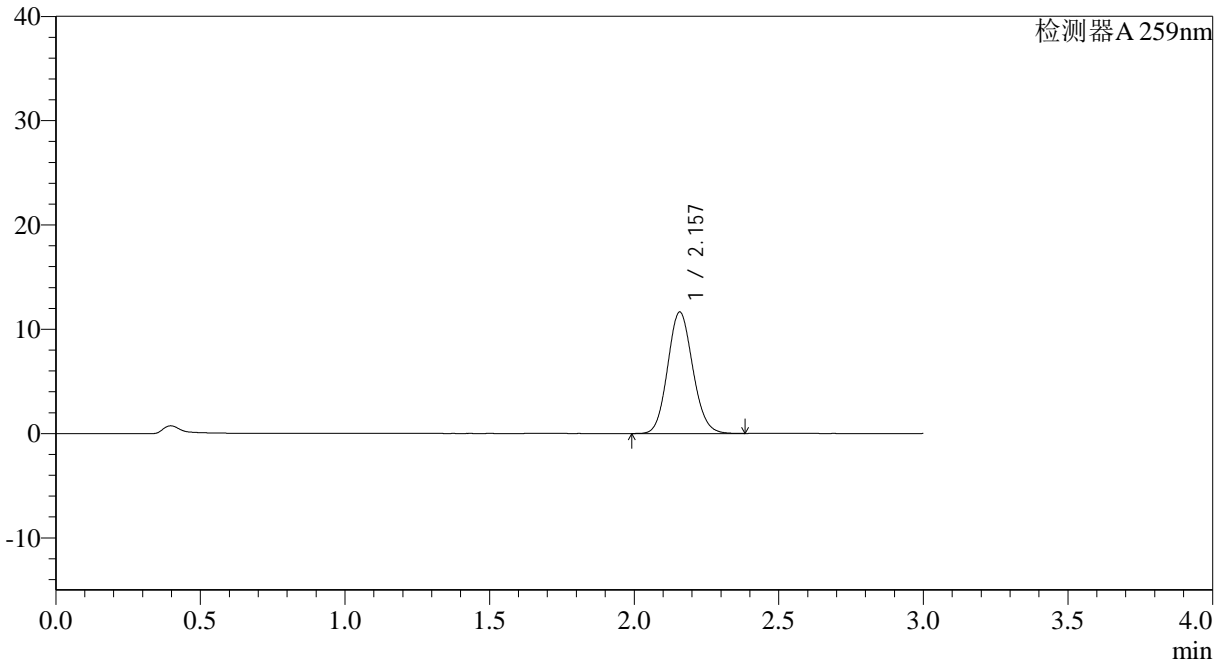

<峰表>

检测器A 259nm

峰号	保留时间	面积	面积%	高度	理论塔板数(USP)	拖尾因子	分离度(USP)
1	2.157	70268	100.000	11634	2956	1.109	--
总计		70268	100.000	11634			

图88 玛巴洛沙韦片溶出曲线测定HPLC图谱
 自制品-2025032021批-均一性2-pH6.8(内含0.16%CTAB)介质-
 桨法-50转-15min-片2
 供试品溶液-1



QTL-4125

<样品信息>

色谱柱: XB-C18(50*4.6mm,5μm) 流速: 1.5ml/min
 柱温: 35°C 波长: 259nm
 数据文件名: RC\$QTL-4125 - 0-45/27-318-2 - zzp-2025032021p-rcqx-pH6.8+0.16CTABjz-jf50z-jyx2-15min-P3.lcd
 方法文件名: RC\$QTL-4125 - QTL-4125-RC-FX276-1.lcm
 批处理文件名: RC\$QTL-4125 - 20250415-RCQX-FX276.lcb
 样品瓶号: 2-21
 进样体积: 20 μl 版本号: 6.115
 进样时间: 2025/04/15 16:51:54 实验者: jiangjinwei
 处理时间 (V2): 2025/04/16 10:25:50 处理者: jiangjinwei
 仪器型号: SHIMADZU LC-2050C(FX276)

<色谱图>

mV

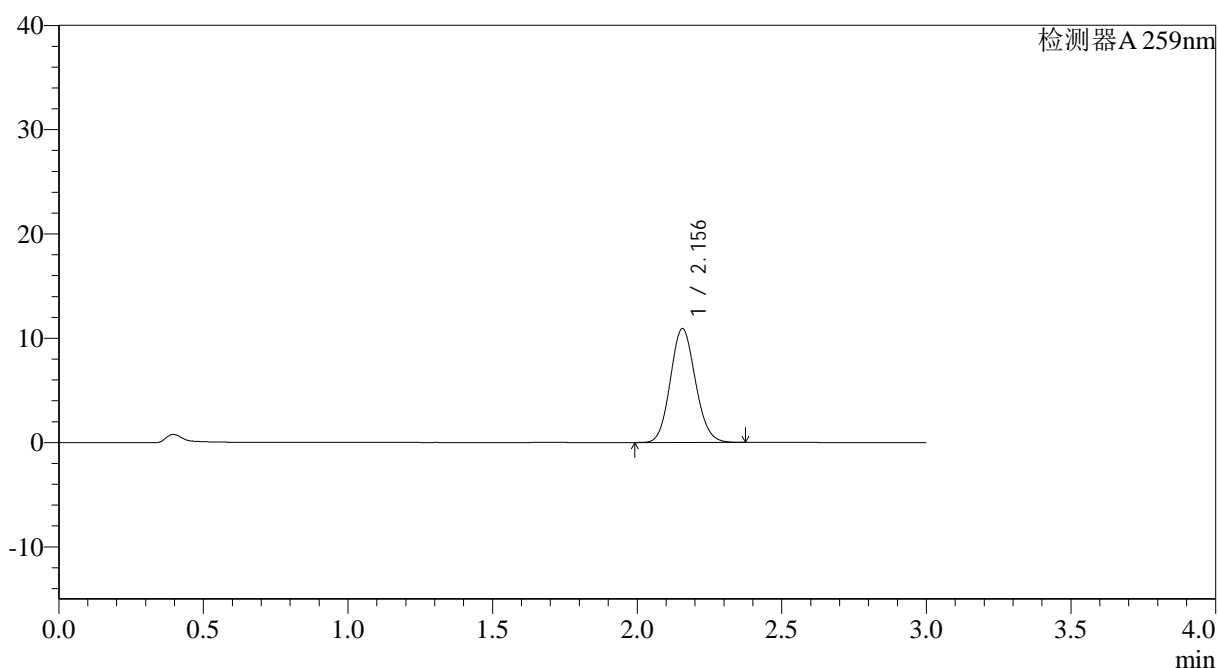

<峰表>

检测器A 259nm

峰号	保留时间	面积	面积%	高度	理论塔板数(USP)	拖尾因子	分离度(USP)
1	2.156	65763	100.000	10920	2963	1.108	--
总计		65763	100.000	10920			

图89 玛巴洛沙韦片溶出曲线测定HPLC图谱
 自制品-2025032021批-均一性2-pH6.8(内含0.16%CTAB)介质-
 桨法-50转-15min-片3
 供试品溶液-1



QTL-4125

<样品信息>

色谱柱: XB-C18(50*4.6mm,5µm) 流速: 1.5ml/min
 柱温: 35°C 波长: 259nm
 数据文件名: RC\$QTL-4125 - 0-45/27-319-2 - zzp-2025032021p-rcqx-pH6.8+0.16CTABjz-jf50z-jyx2-15min-P4.lcd
 方法文件名: RC\$QTL-4125 - QTL-4125-RC-FX276-1.lcm
 批处理文件名: RC\$QTL-4125 - 20250415-RCQX-FX276.lcb
 样品瓶号: 2-30
 进样体积: 20 µl 版本号: 6.115
 进样时间: 2025/04/15 16:55:18 实验者: jiangjinwei
 处理时间 (V2): 2025/04/16 10:25:53 处理者: jiangjinwei
 仪器型号: SHIMADZU LC-2050C(FX276)

<色谱图>

mV

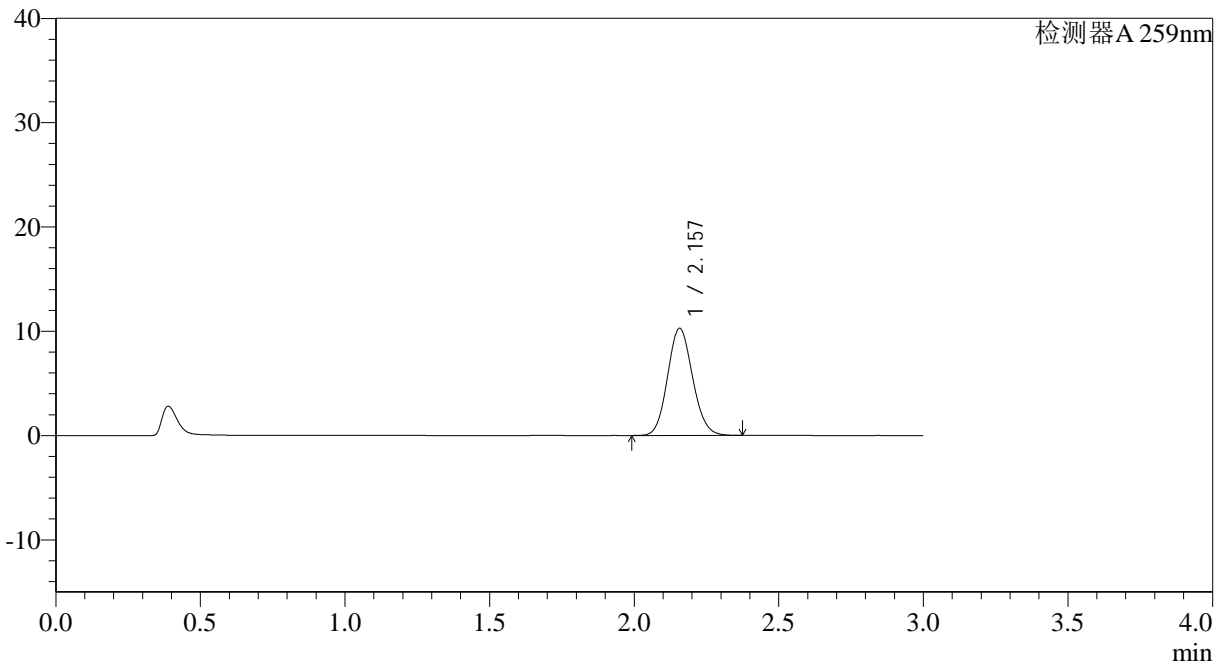

<峰表>

检测器A 259nm

峰号	保留时间	面积	面积%	高度	理论塔板数(USP)	拖尾因子	分离度(USP)
1	2.157	61819	100.000	10261	2961	1.108	--
总计		61819	100.000	10261			

图90 玛巴洛沙韦片溶出曲线测定HPLC图谱
 自制品-2025032021批-均一性2-pH6.8(内含0.16%CTAB)介质-
 桨法-50转-15min-片4
 供试品溶液-1



QTL-4125

<样品信息>

色谱柱: XB-C18(50*4.6mm,5μm) 流速: 1.5ml/min
 柱温: 35°C 波长: 259nm
 数据文件名: RC\$QTL-4125 - 0-45/27-320-2 - zzp-2025032021p-rcqx-pH6.8+0.16CTABjz-jf50z-jyx2-15min-P5.lcd
 方法文件名: RC\$QTL-4125 - QTL-4125-RC-FX276-1.lcm
 批处理文件名: RC\$QTL-4125 - 20250415-RCQX-FX276.lcb
 样品瓶号: 2-39
 进样体积: 20 μl 版本号: 6.115
 进样时间: 2025/04/15 16:58:42 实验者: jiangjinwei
 处理时间 (V2): 2025/04/16 10:25:56 处理者: jiangjinwei
 仪器型号: SHIMADZU LC-2050C(FX276)

<色谱图>

mV

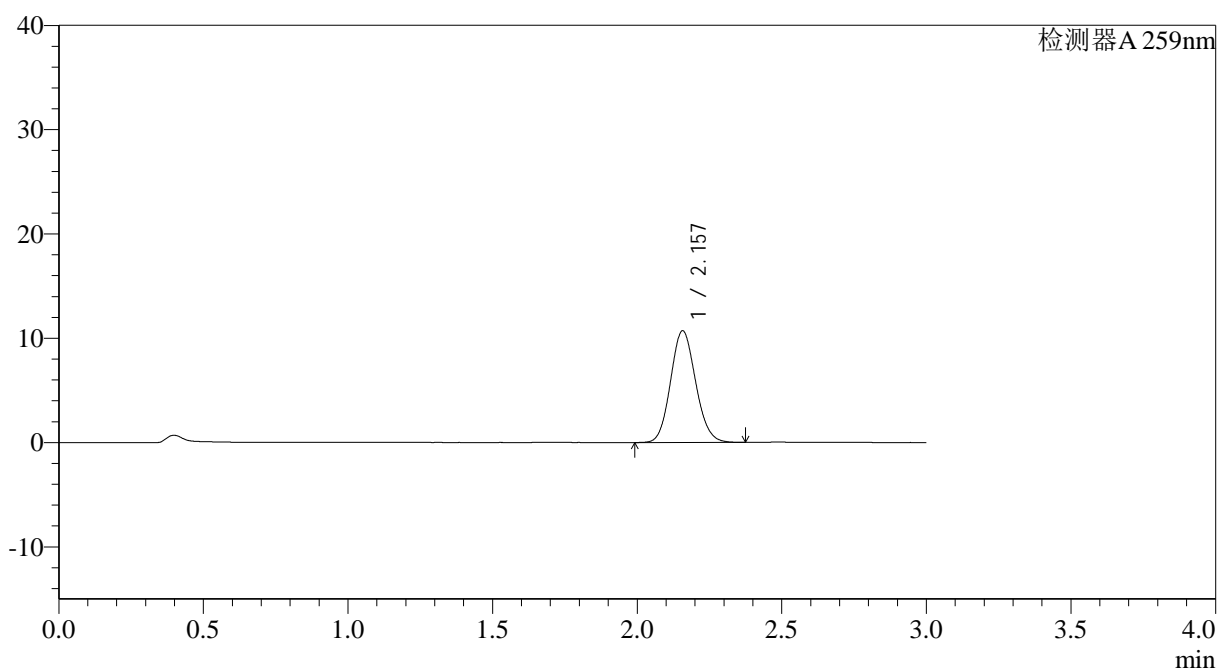

<峰表>

检测器A 259nm

峰号	保留时间	面积	面积%	高度	理论塔板数(USP)	拖尾因子	分离度(USP)
1	2.157	64565	100.000	10697	2956	1.109	--
总计		64565	100.000	10697			

图91 玛巴洛沙韦片溶出曲线测定HPLC图谱
 自制品-2025032021批-均一性2-pH6.8(内含0.16%CTAB)介质-
 桨法-50转-15min-片5
 供试品溶液-1

<样品信息>

色谱柱: XB-C18(50*4.6mm,5 μ m) 流速: 1.5ml/min
 柱温: 35 $^{\circ}$ C 波长: 259nm
 数据文件名: RC\$QTL-4125 - 0-45/27-321-2 - zzp-2025032021p-rcqx-pH6.8+0.16CTABjz-jf50z-jyx2-15min-P6.lcd
 方法文件名: RC\$QTL-4125 - QTL-4125-RC-FX276-1.lcm
 批处理文件名: RC\$QTL-4125 - 20250415-RCQX-FX276.lcb
 样品瓶号: 2-48
 进样体积: 20 μ l 版本号: 6.115
 进样时间: 2025/04/15 17:02:05 实验者: jiangjinwei
 处理时间 (V2): 2025/04/16 10:25:59 处理者: jiangjinwei
 仪器型号: SHIMADZU LC-2050C(FX276)

<色谱图>

mV

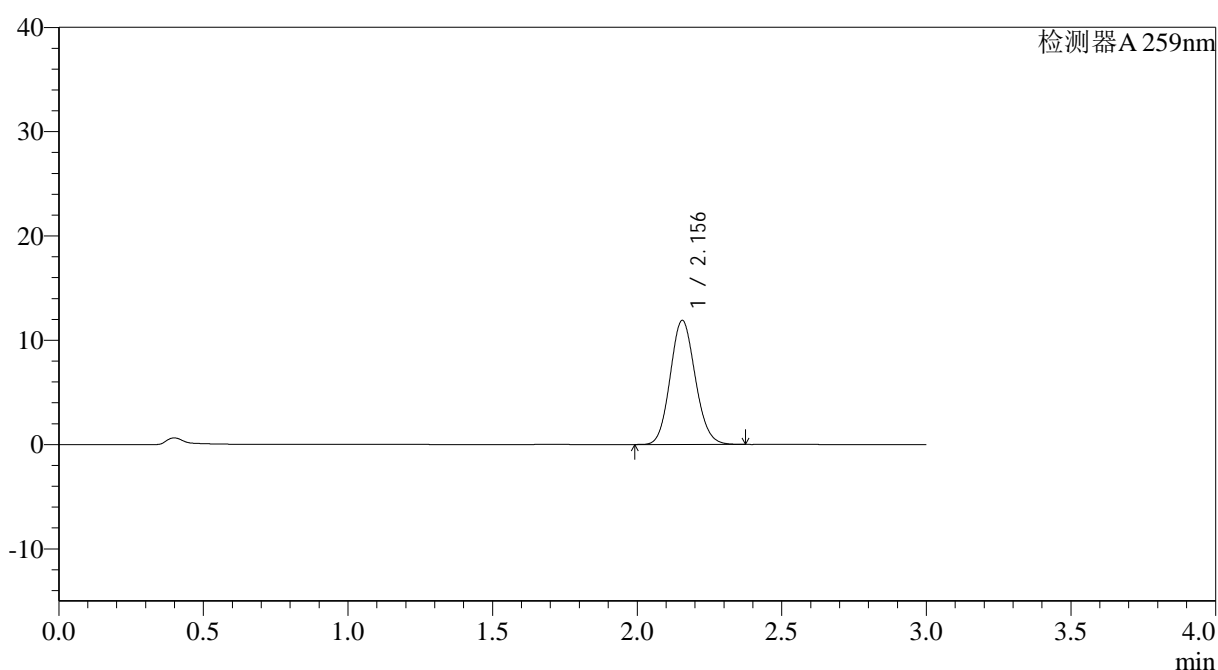

<峰表>

检测器A 259nm

峰号	保留时间	面积	面积%	高度	理论塔板数(USP)	拖尾因子	分离度(USP)
1	2.156	71637	100.000	11903	2957	1.108	--
总计		71637	100.000	11903			



QTL-4125

<样品信息>

色谱柱: XB-C18(50*4.6mm,5μm) 流速: 1.5ml/min
 柱温: 35°C 波长: 259nm
 数据文件名: RC\$QTL-4125 - 0-45/27-322-2 - zzp-2025032021p-rcqx-pH6.8+0.16CTABjz-jf50z-jyx2-20min-P1.lcd
 方法文件名: RC\$QTL-4125 - QTL-4125-RC-FX276-1.lcm
 批处理文件名: RC\$QTL-4125 - 20250415-RCQX-FX276.lcb
 样品瓶号: 2-4
 进样体积: 20 μl 版本号: 6.115
 进样时间: 2025/04/15 17:05:30 实验者: jiangjinwei
 处理时间 (V2): 2025/04/16 10:26:02 处理者: jiangjinwei
 仪器型号: SHIMADZU LC-2050C(FX276)

<色谱图>

mV

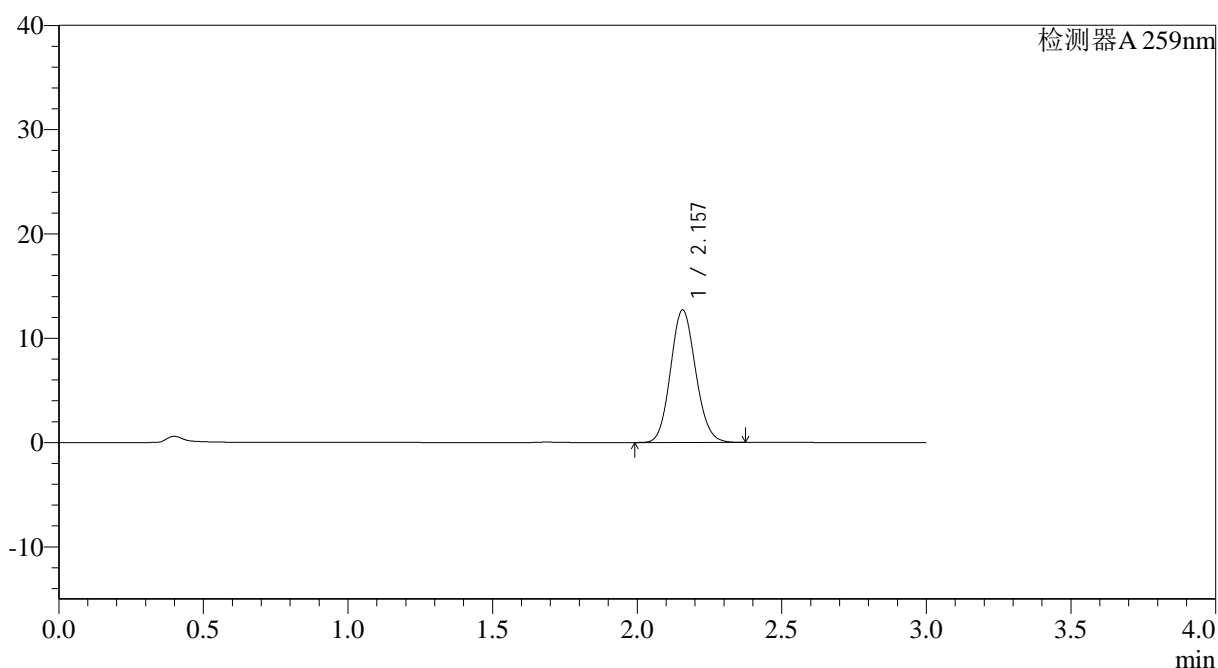

<峰表>

检测器A 259nm

峰号	保留时间	面积	面积%	高度	理论塔板数(USP)	拖尾因子	分离度(USP)
1	2.157	76618	100.000	12705	2954	1.108	--
总计		76618	100.000	12705			

图93 玛巴洛沙韦片溶出曲线测定HPLC图谱
 自制品-2025032021批-均一性2-pH6.8(内含0.16%CTAB)介质-
 桨法-50转-20min-片1
 供试品溶液-1

<样品信息>

色谱柱: XB-C18(50*4.6mm,5 μ m) 流速: 1.5ml/min
 柱温: 35 $^{\circ}$ C 波长: 259nm
 数据文件名: RC\$QTL-4125 - 0-45/27-323-2 - zzp-2025032021p-rcqx-pH6.8+0.16CTABjz-jf50z-jyx2-20min-P2.lcd
 方法文件名: RC\$QTL-4125 - QTL-4125-RC-FX276-1.lcm
 批处理文件名: RC\$QTL-4125 - 20250415-RCQX-FX276.lcb
 样品瓶号: 2-13
 进样体积: 20 μ l 版本号: 6.115
 进样时间: 2025/04/15 17:08:54 实验者: jiangjinwei
 处理时间(V2): 2025/04/16 10:26:04 处理者: jiangjinwei
 仪器型号: SHIMADZU LC-2050C(FX276)

<色谱图>

mV

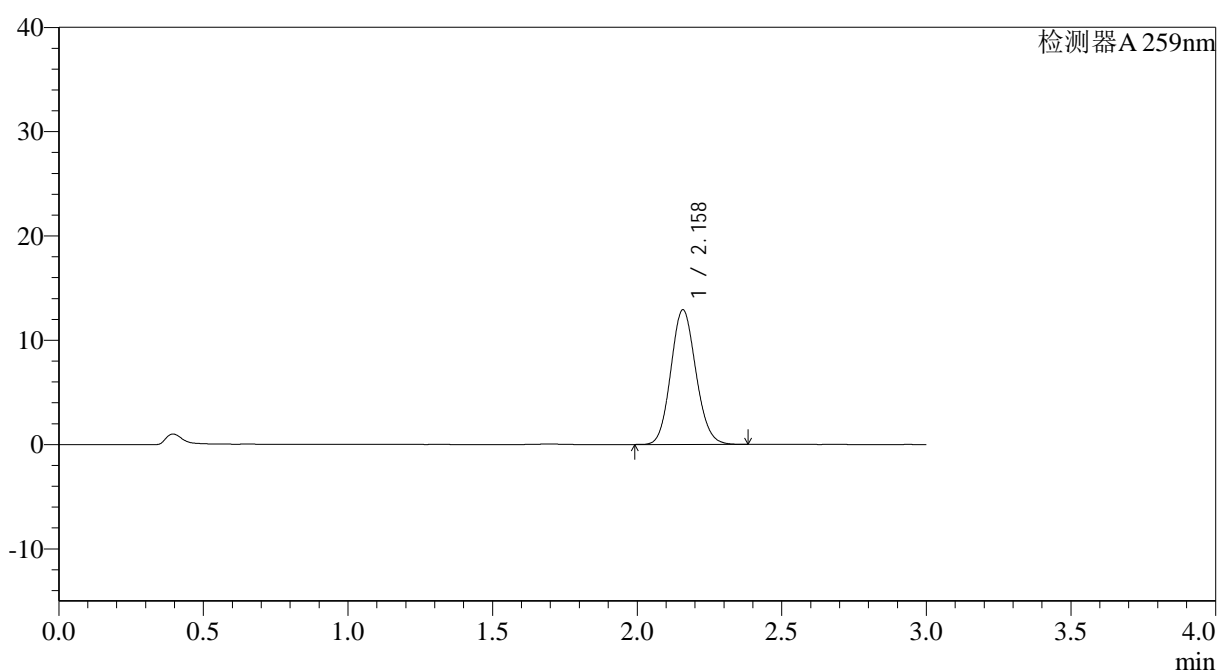

<峰表>

检测器A 259nm

峰号	保留时间	面积	面积%	高度	理论塔板数(USP)	拖尾因子	分离度(USP)
1	2.158	77872	100.000	12891	2957	1.109	--
总计		77872	100.000	12891			



QTL-4125

<样品信息>

色谱柱: XB-C18(50*4.6mm,5µm) 流速: 1.5ml/min
 柱温: 35°C 波长: 259nm
 数据文件名: RC\$QTL-4125 - 0-45/27-324-2 - zzp-2025032021p-rcqx-pH6.8+0.16CTABjz-jf50z-jyx2-20min-P3.lcd
 方法文件名: RC\$QTL-4125 - QTL-4125-RC-FX276-1.lcm
 批处理文件名: RC\$QTL-4125 - 20250415-RCQX-FX276.lcb
 样品瓶号: 2-22
 进样体积: 20 µl 版本号: 6.115
 进样时间: 2025/04/15 17:12:18 实验者: jiangjinwei
 处理时间 (V2): 2025/04/16 10:26:07 处理者: jiangjinwei
 仪器型号: SHIMADZU LC-2050C(FX276)

<色谱图>

mV

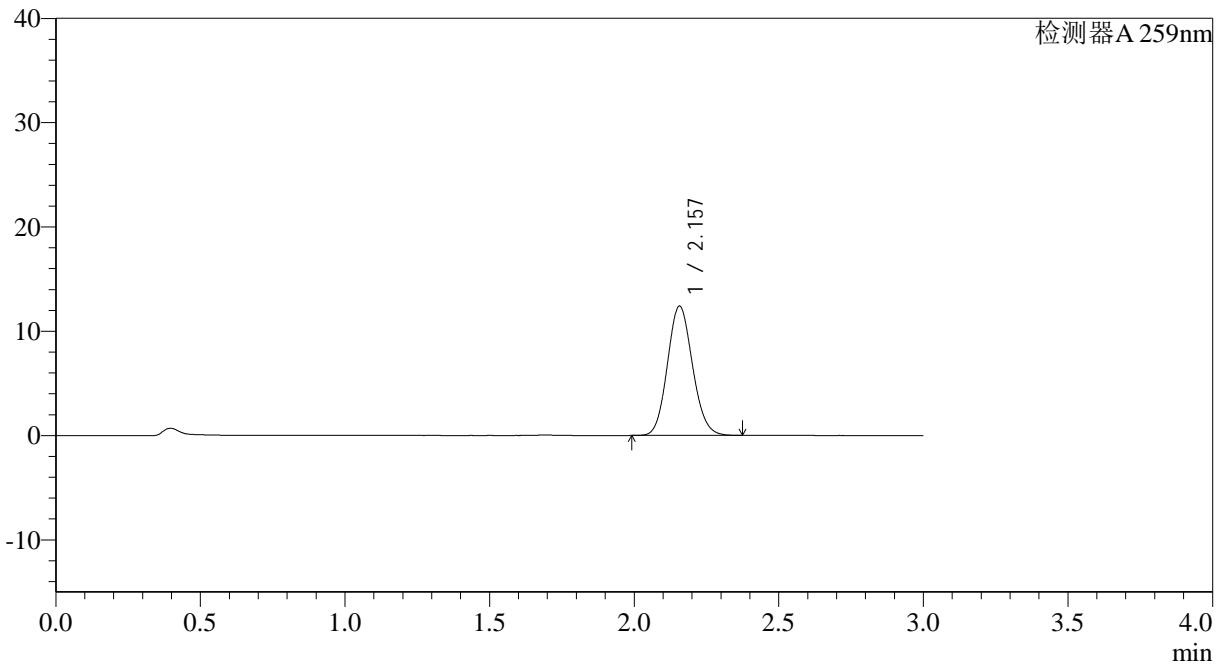

<峰表>

检测器A 259nm

峰号	保留时间	面积	面积%	高度	理论塔板数(USP)	拖尾因子	分离度(USP)
1	2.157	74834	100.000	12405	2954	1.110	--
总计		74834	100.000	12405			

图95 玛巴洛沙韦片溶出曲线测定HPLC图谱
 自制品-2025032021批-均一性2-pH6.8(内含0.16%CTAB)介质-
 桨法-50转-20min-片3
 供试品溶液-1

<样品信息>

色谱柱: XB-C18(50*4.6mm,5 μ m) 流速: 1.5ml/min
 柱温: 35 $^{\circ}$ C 波长: 259nm
 数据文件名: RC\$QTL-4125 - 0-45/27-325-2 - zzp-2025032021p-rcqx-pH6.8+0.16CTABjz-jf50z-jyx2-20min-P4.lcd
 方法文件名: RC\$QTL-4125 - QTL-4125-RC-FX276-1.lcm
 批处理文件名: RC\$QTL-4125 - 20250415-RCQX-FX276.lcb
 样品瓶号: 2-31
 进样体积: 20 μ l 版本号: 6.115
 进样时间: 2025/04/15 17:15:43 实验者: jiangjinwei
 处理时间 (V2): 2025/04/16 10:26:10 处理者: jiangjinwei
 仪器型号: SHIMADZU LC-2050C(FX276)

<色谱图>

mV

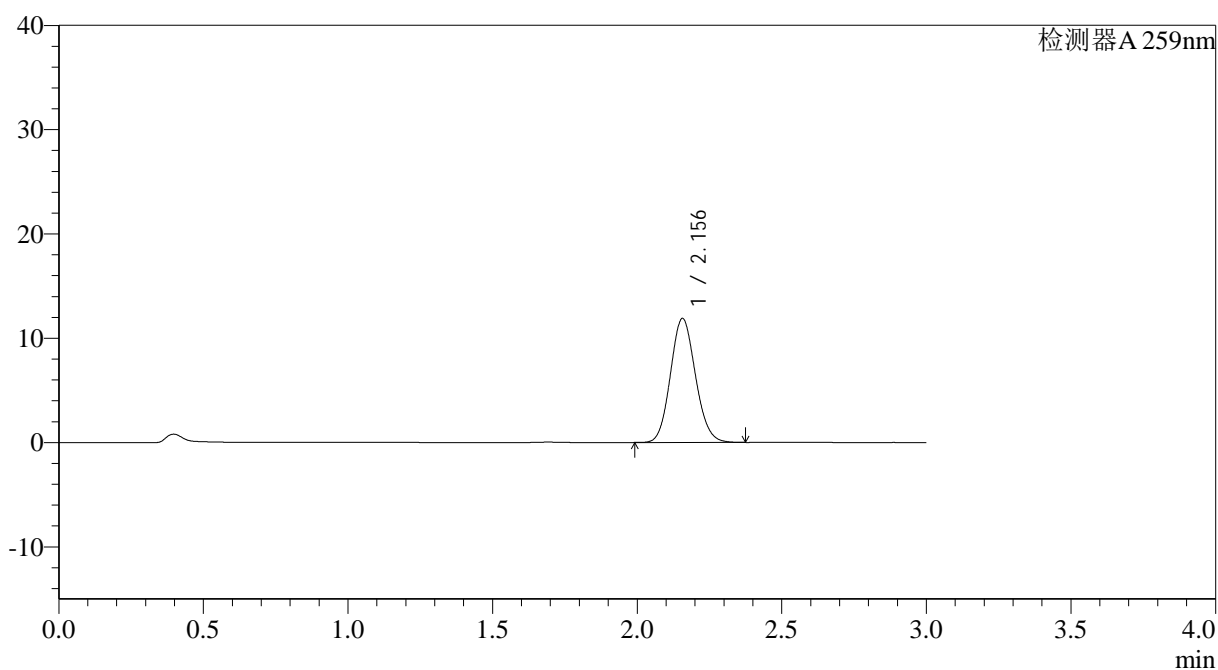

<峰表>

检测器A 259nm

峰号	保留时间	面积	面积%	高度	理论塔板数(USP)	拖尾因子	分离度(USP)
1	2.156	71500	100.000	11891	2972	1.109	--
总计		71500	100.000	11891			



QTL-4125

<样品信息>

色谱柱: XB-C18(50*4.6mm,5μm) 流速: 1.5ml/min
 柱温: 35°C 波长: 259nm
 数据文件名: RC\$QTL-4125 - 0-45/27-326-2 - zzp-2025032021p-rcqx-pH6.8+0.16CTABjz-jf50z-jyx2-20min-P5.lcd
 方法文件名: RC\$QTL-4125 - QTL-4125-RC-FX276-1.lcm
 批处理文件名: RC\$QTL-4125 - 20250415-RCQX-FX276.lcb
 样品瓶号: 2-40
 进样体积: 20 μl 版本号: 6.115
 进样时间: 2025/04/15 17:19:08 实验者: jiangjinwei
 处理时间 (V2): 2025/04/16 10:26:12 处理者: jiangjinwei
 仪器型号: SHIMADZU LC-2050C(FX276)

<色谱图>

mV

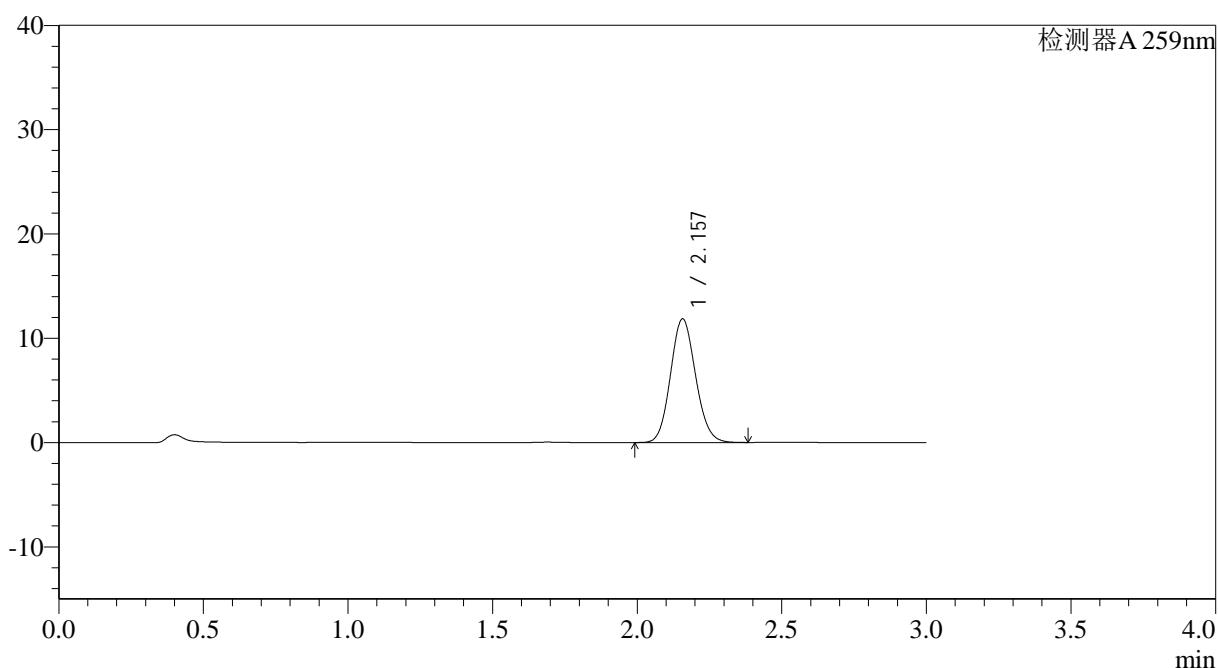

<峰表>

检测器A 259nm

峰号	保留时间	面积	面积%	高度	理论塔板数(USP)	拖尾因子	分离度(USP)
1	2.157	71475	100.000	11853	2960	1.108	--
总计		71475	100.000	11853			

图97 玛巴洛沙韦片溶出曲线测定HPLC图谱
 自制品-2025032021批-均一性2-pH6.8(内含0.16%CTAB)介质-
 桨法-50转-20min-片5
 供试品溶液-1



QTL-4125

<样品信息>

色谱柱: XB-C18(50*4.6mm,5μm) 流速: 1.5ml/min
 柱温: 35°C 波长: 259nm
 数据文件名: RC\$QTL-4125 - 0-45/27-327-2 - zzp-2025032021p-rcqx-pH6.8+0.16CTABjz-jf50z-jyx2-20min-P6.lcd
 方法文件名: RC\$QTL-4125 - QTL-4125-RC-FX276-1.lcm
 批处理文件名: RC\$QTL-4125 - 20250415-RCQX-FX276.lcb
 样品瓶号: 2-49
 进样体积: 20 μl 版本号: 6.115
 进样时间: 2025/04/15 17:22:32 实验者: jiangjinwei
 处理时间 (V2): 2025/04/16 10:26:15 处理者: jiangjinwei
 仪器型号: SHIMADZU LC-2050C(FX276)

<色谱图>

mV

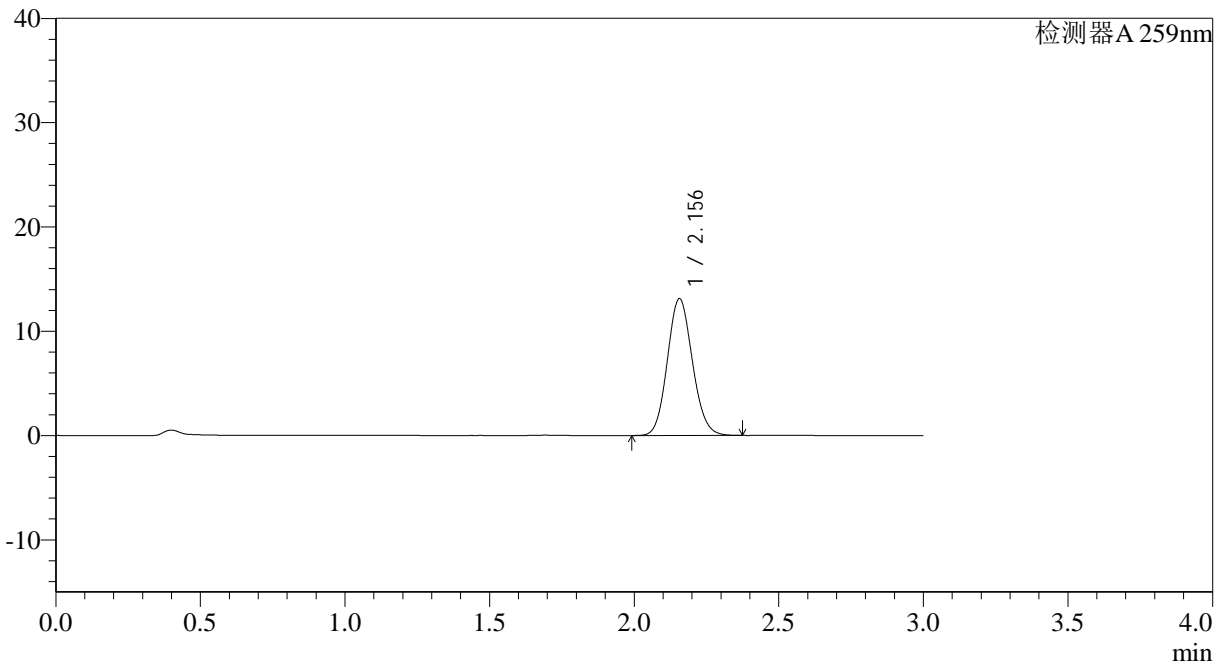

<峰表>

检测器A 259nm

峰号	保留时间	面积	面积%	高度	理论塔板数(USP)	拖尾因子	分离度(USP)
1	2.156	78946	100.000	13114	2965	1.108	--
总计		78946	100.000	13114			

图98 玛巴洛沙韦片溶出曲线测定HPLC图谱
 自制品-2025032021批-均一性2-pH6.8(内含0.16%CTAB)介质-
 桨法-50转-20min-片6
 供试品溶液-1



QTL-4125

<样品信息>

色谱柱: XB-C18(50*4.6mm,5μm) 流速: 1.5ml/min
 柱温: 35°C 波长: 259nm
 数据文件名: RC\$QTL-4125 - 0-45/27-328-2 - zzp-2025032021p-rcqx-pH6.8+0.16CTABjz-jf50z-jyx2-30min-P1.lcd
 方法文件名: RC\$QTL-4125 - QTL-4125-RC-FX276-1.lcm
 批处理文件名: RC\$QTL-4125 - 20250415-RCQX-FX276.lcb
 样品瓶号: 2-5
 进样体积: 20 μl 版本号: 6.115
 进样时间: 2025/04/15 17:25:56 实验者: jiangjinwei
 处理时间 (V2): 2025/04/16 10:26:18 处理者: jiangjinwei
 仪器型号: SHIMADZU LC-2050C(FX276)

<色谱图>

mV

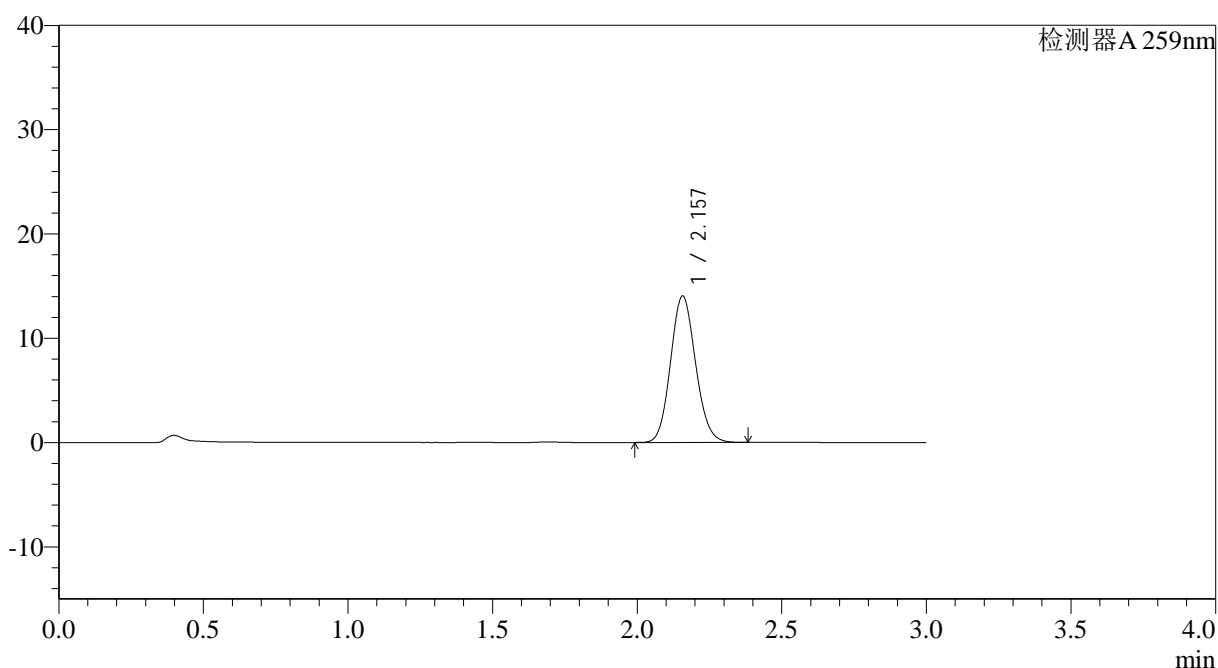

<峰表>

检测器A 259nm

峰号	保留时间	面积	面积%	高度	理论塔板数(USP)	拖尾因子	分离度(USP)
1	2.157	84467	100.000	14037	2967	1.110	--
总计		84467	100.000	14037			

图99 玛巴洛沙韦片溶出曲线测定HPLC图谱
 自制品-2025032021批-均一性2-pH6.8(内含0.16%CTAB)介质-
 桨法-50转-30min-片1
 供试品溶液-1



QTL-4125

<样品信息>

色谱柱: XB-C18(50*4.6mm,5 μ m) 流速: 1.5ml/min
 柱温: 35°C 波长: 259nm
 数据文件名: RC\$QTL-4125 - 0-45/27-329-2 - zzp-2025032021p-rcqx-pH6.8+0.16CTABjz-jf50z-jyx2-30min-P2.lcd
 方法文件名: RC\$QTL-4125 - QTL-4125-RC-FX276-1.lcm
 批处理文件名: RC\$QTL-4125 - 20250415-RCQX-FX276.lcb
 样品瓶号: 2-14 版本号: 6.115
 进样体积: 20 μ l 实验者: jiangjinwei
 进样时间: 2025/04/15 17:29:20 处理者: jiangjinwei
 处理时间(V2): 2025/04/16 10:26:21
 仪器型号: SHIMADZU LC-2050C(FX276)

<色谱图>

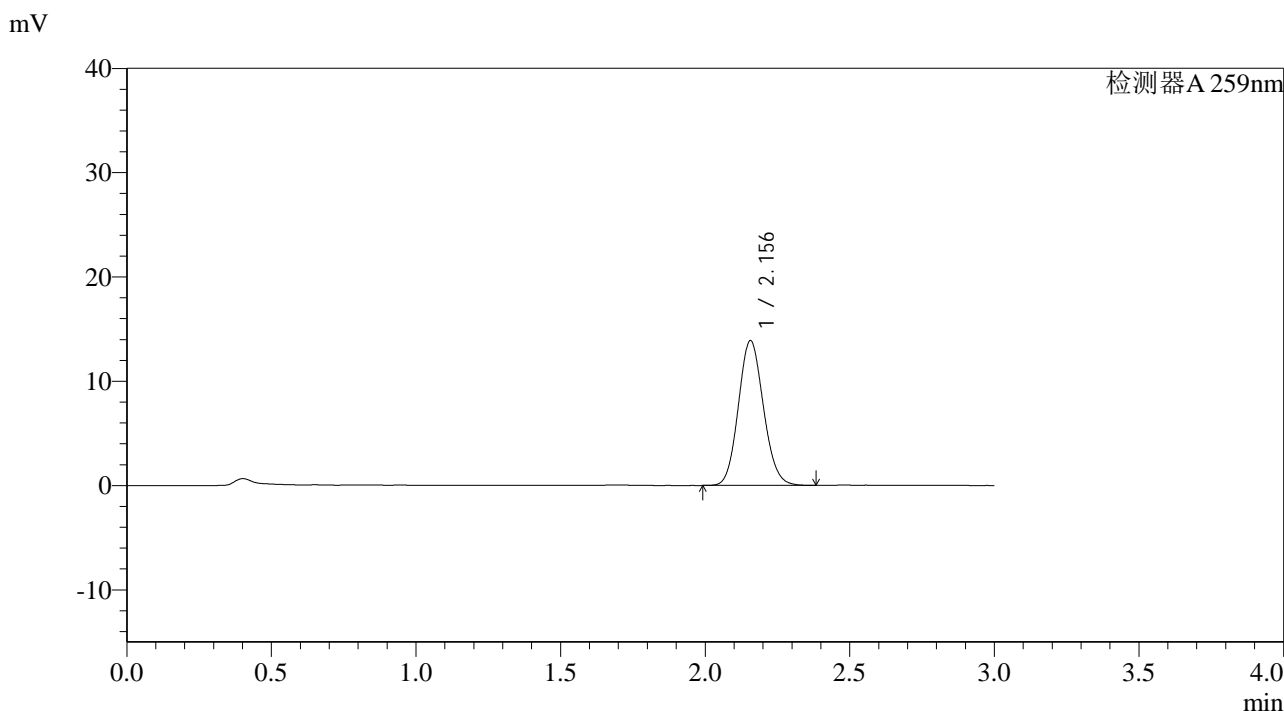

<峰表>

检测器A 259nm

峰号	保留时间	面积	面积%	高度	理论塔板数(USP)	拖尾因子	分离度(USP)
1	2.156	83684	100.000	13885	2958	1.108	--
总计		83684	100.000	13885			

图100 玛巴洛沙韦片溶出曲线测定HPLC图谱
 自制品-2025032021批-均一性2-pH6.8(内含0.16%CTAB)介质-
 桨法-50转-30min-片2
 供试品溶液-1



QTL-4125

<样品信息>

色谱柱: XB-C18(50*4.6mm,5μm) 流速: 1.5ml/min
 柱温: 35°C 波长: 259nm
 数据文件名: RC\$QTL-4125 - 0-45/27-330-2 - zzp-2025032021p-rcqx-pH6.8+0.16CTABjz-jf50z-jyx2-30min-P3.lcd
 方法文件名: RC\$QTL-4125 - QTL-4125-RC-FX276-1.lcm
 批处理文件名: RC\$QTL-4125 - 20250415-RCQX-FX276.lcb
 样品瓶号: 2-23
 进样体积: 20 μl 版本号: 6.115
 进样时间: 2025/04/15 17:32:45 实验者: jiangjinwei
 处理时间 (V2): 2025/04/16 10:26:23 处理者: jiangjinwei
 仪器型号: SHIMADZU LC-2050C(FX276)

<色谱图>

mV

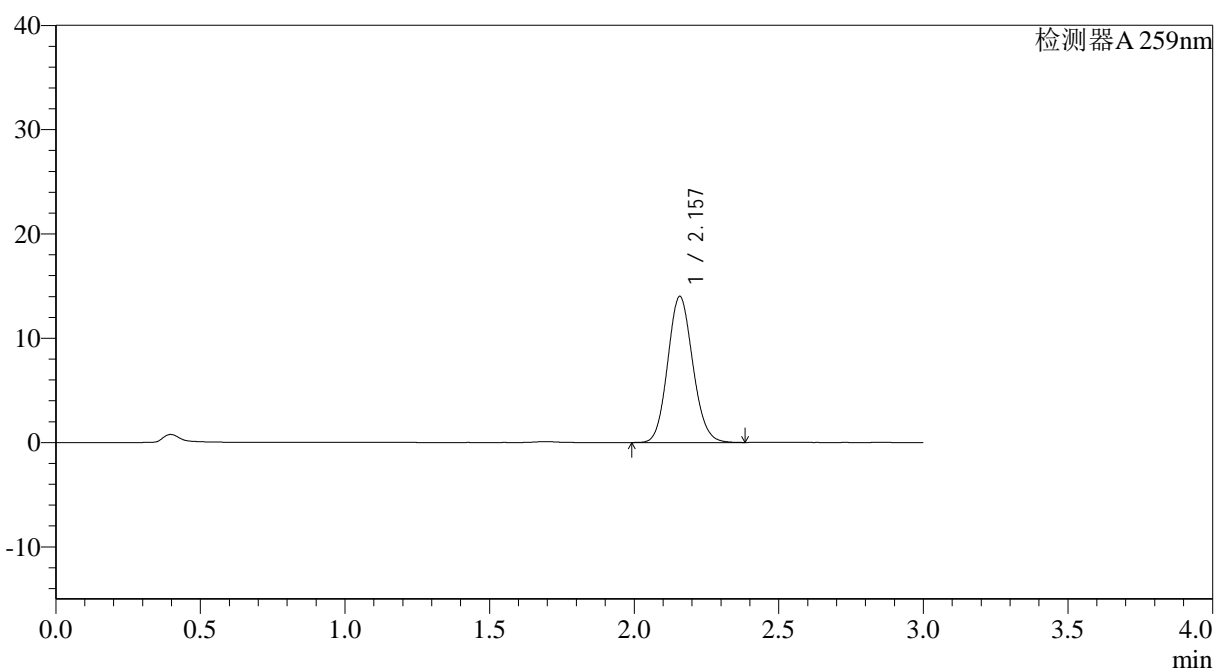

<峰表>

检测器A 259nm

峰号	保留时间	面积	面积%	高度	理论塔板数(USP)	拖尾因子	分离度(USP)
1	2.157	84392	100.000	13987	2966	1.110	--
总计		84392	100.000	13987			

图101 玛巴洛沙韦片溶出曲线测定HPLC图谱
 自制品-2025032021批-均一性2-pH6.8(内含0.16%CTAB)介质-
 桨法-50转-30min-片3
 供试品溶液-1



QTL-4125

<样品信息>

色谱柱: XB-C18(50*4.6mm,5μm) 流速: 1.5ml/min
 柱温: 35°C 波长: 259nm
 数据文件名: RC\$QTL-4125 - 0-45/27-331-2 - zzp-2025032021p-rcqx-pH6.8+0.16CTABjz-jf50z-jyx2-30min-P4.lcd
 方法文件名: RC\$QTL-4125 - QTL-4125-RC-FX276-1.lcm
 批处理文件名: RC\$QTL-4125 - 20250415-RCQX-FX276.lcb
 样品瓶号: 2-32
 进样体积: 20 μl 版本号: 6.115
 进样时间: 2025/04/15 17:36:09 实验者: jiangjinwei
 处理时间 (V2): 2025/04/16 10:26:26 处理者: jiangjinwei
 仪器型号: SHIMADZU LC-2050C(FX276)

<色谱图>

mV

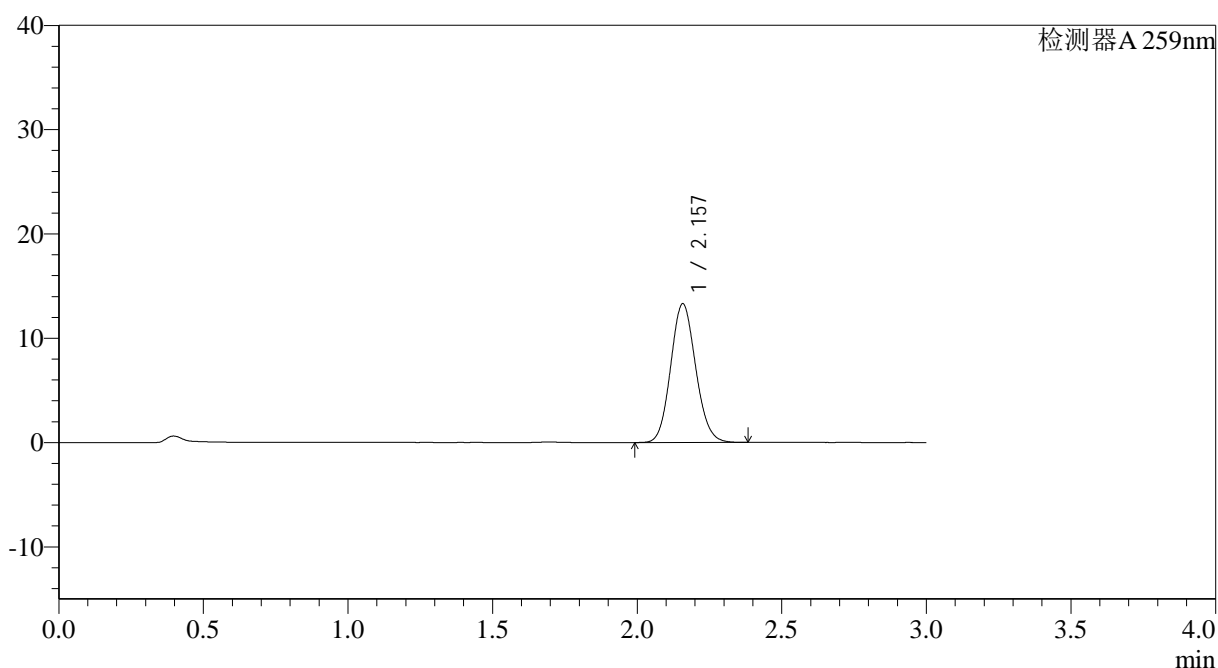

<峰表>

检测器A 259nm

峰号	保留时间	面积	面积%	高度	理论塔板数(USP)	拖尾因子	分离度(USP)
1	2.157	79988	100.000	13285	2973	1.108	--
总计		79988	100.000	13285			

图102 玛巴洛沙韦片溶出曲线测定HPLC图谱
 自制品-2025032021批-均一性2-pH6.8(内含0.16%CTAB)介质-
 桨法-50转-30min-片4
 供试品溶液-1



QTL-4125

<样品信息>

色谱柱: XB-C18(50*4.6mm,5μm) 流速: 1.5ml/min
 柱温: 35°C 波长: 259nm
 数据文件名: RC\$QTL-4125 - 0-45/27-332-2 - zzp-2025032021p-rcqx-pH6.8+0.16CTABjz-jf50z-jyx2-30min-P5.lcd
 方法文件名: RC\$QTL-4125 - QTL-4125-RC-FX276-1.lcm
 批处理文件名: RC\$QTL-4125 - 20250415-RCQX-FX276.lcb
 样品瓶号: 2-41
 进样体积: 20 μl 版本号: 6.115
 进样时间: 2025/04/15 17:39:33 实验者: jiangjinwei
 处理时间 (V2): 2025/04/16 10:26:29 处理者: jiangjinwei
 仪器型号: SHIMADZU LC-2050C(FX276)

<色谱图>

mV

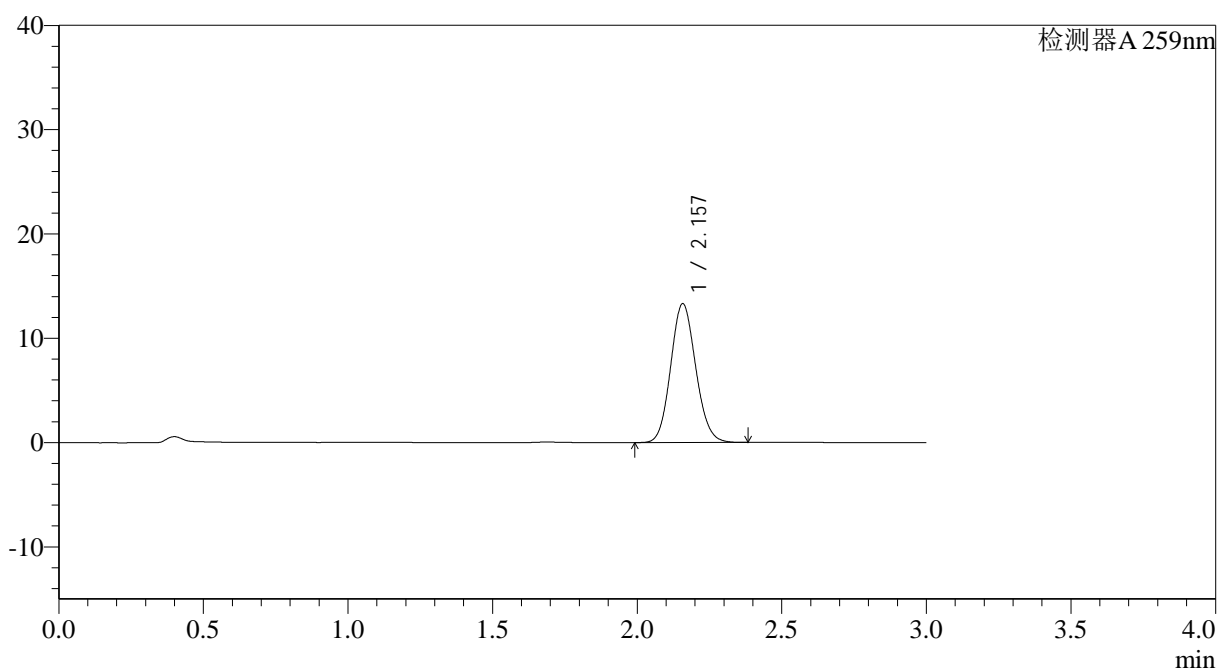

<峰表>

检测器A 259nm

峰号	保留时间	面积	面积%	高度	理论塔板数(USP)	拖尾因子	分离度(USP)
1	2.157	80184	100.000	13299	2966	1.109	--
总计		80184	100.000	13299			

图103 玛巴洛沙韦片溶出曲线测定HPLC图谱
 自制品-2025032021批-均一性2-pH6.8(内含0.16%CTAB)介质-
 桨法-50转-30min-片5
 供试品溶液-1



QTL-4125

<样品信息>

色谱柱: XB-C18(50*4.6mm,5μm) 流速: 1.5ml/min
 柱温: 35°C 波长: 259nm
 数据文件名: RC\$QTL-4125 - 0-45/27-333-2 - zzp-2025032021p-rcqx-pH6.8+0.16CTABjz-jf50z-jyx2-30min-P6.lcd
 方法文件名: RC\$QTL-4125 - QTL-4125-RC-FX276-1.lcm
 批处理文件名: RC\$QTL-4125 - 20250415-RCQX-FX276.lcb
 样品瓶号: 2-50 版本号: 6.115
 进样体积: 20 μl 实验者: jiangjinwei
 进样时间: 2025/04/15 17:42:57 处理者: jiangjinwei
 处理时间 (V2): 2025/04/16 10:26:31
 仪器型号: SHIMADZU LC-2050C(FX276)

<色谱图>

mV

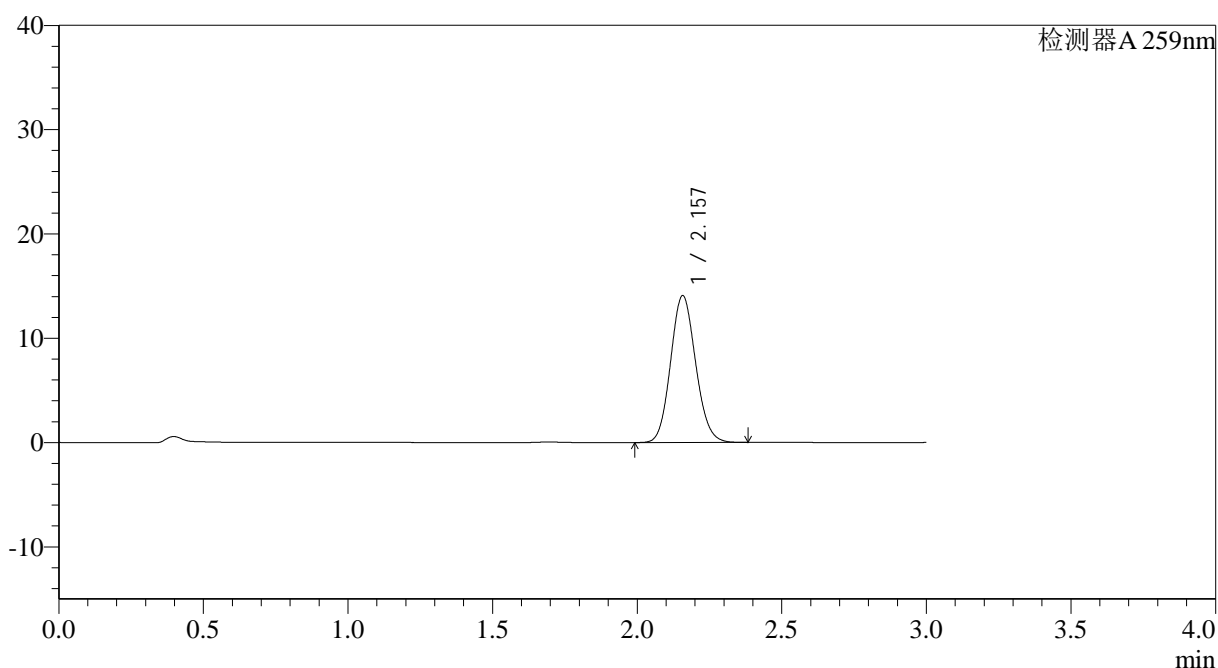

<峰表>

检测器A 259nm

峰号	保留时间	面积	面积%	高度	理论塔板数(USP)	拖尾因子	分离度(USP)
1	2.157	84794	100.000	14076	2966	1.108	--
总计		84794	100.000	14076			

图104 玛巴洛沙韦片溶出曲线测定HPLC图谱
 自制品-2025032021批-均一性2-pH6.8(内含0.16%CTAB)介质-
 桨法-50转-30min-片6
 供试品溶液-1



QTL-4125

<样品信息>

色谱柱: XB-C18(50*4.6mm,5μm) 流速: 1.5ml/min
 柱温: 35°C 波长: 259nm
 数据文件名: RC\$QTL-4125 - 0-45/27-334-2 - zzp-2025032021p-rcqx-pH6.8+0.16CTABjz-jf50z-jyx2-45min-P1.lcd
 方法文件名: RC\$QTL-4125 - QTL-4125-RC-FX276-1.lcm
 批处理文件名: RC\$QTL-4125 - 20250415-RCQX-FX276.lcb
 样品瓶号: 2-6
 进样体积: 20 μl 版本号: 6.115
 进样时间: 2025/04/15 17:46:22 实验者: jiangjinwei
 处理时间 (V2): 2025/04/16 10:26:34 处理者: jiangjinwei
 仪器型号: SHIMADZU LC-2050C(FX276)

<色谱图>

mV

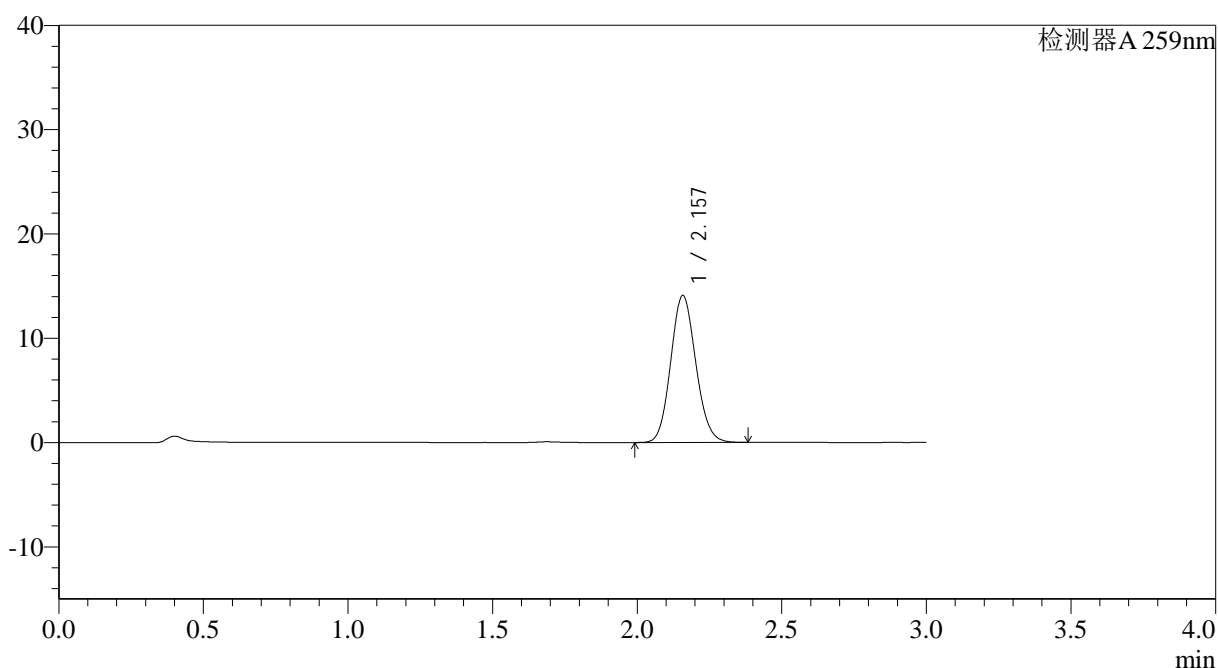

<峰表>

检测器A 259nm

峰号	保留时间	面积	面积%	高度	理论塔板数(USP)	拖尾因子	分离度(USP)
1	2.157	84929	100.000	14072	2959	1.109	--
总计		84929	100.000	14072			

图105 玛巴洛沙韦片溶出曲线测定HPLC图谱
 自制品-2025032021批-均一性2-pH6.8(内含0.16%CTAB)介质-
 桨法-50转-45min-片1
 供试品溶液-1



QTL-4125

<样品信息>

色谱柱: XB-C18(50*4.6mm,5μm) 流速: 1.5ml/min
 柱温: 35°C 波长: 259nm
 数据文件名: RC\$QTL-4125 - 0-45/27-335-2 - zzp-2025032021p-rcqx-pH6.8+0.16CTABjz-jf50z-jyx2-45min-P2.lcd
 方法文件名: RC\$QTL-4125 - QTL-4125-RC-FX276-1.lcm
 批处理文件名: RC\$QTL-4125 - 20250415-RCQX-FX276.lcb
 样品瓶号: 2-15
 进样体积: 20 μl 版本号: 6.115
 进样时间: 2025/04/15 17:49:47 实验者: jiangjinwei
 处理时间 (V2): 2025/04/16 10:26:37 处理者: jiangjinwei
 仪器型号: SHIMADZU LC-2050C(FX276)

<色谱图>

mV

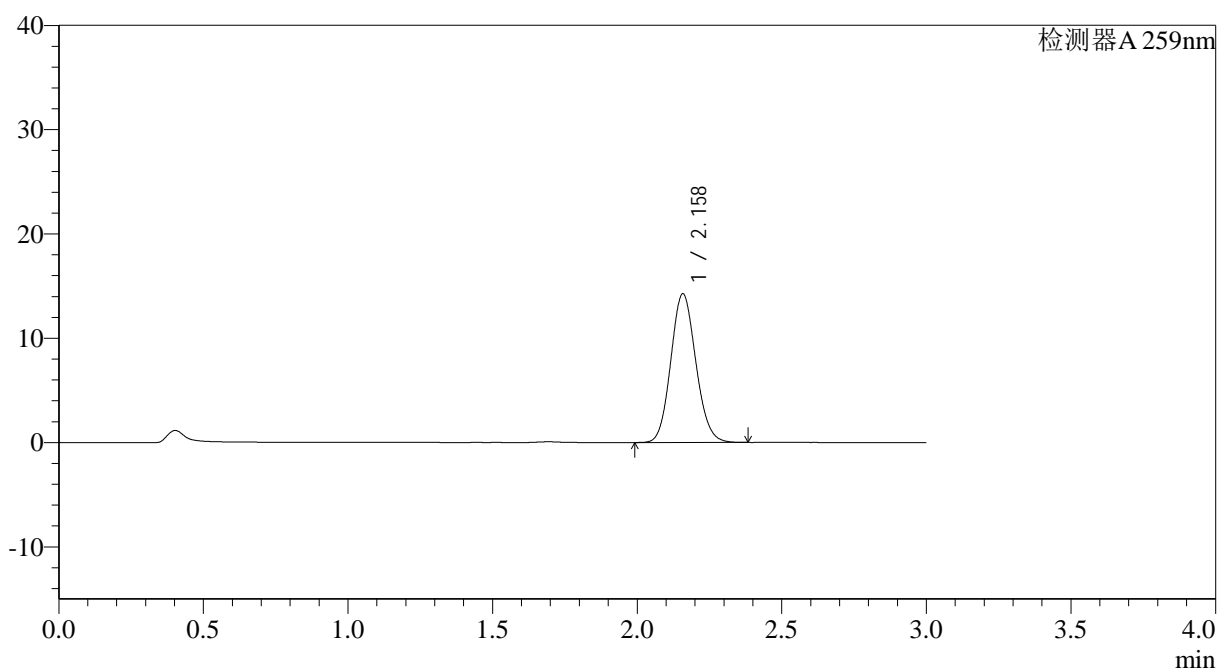

<峰表>

检测器A 259nm

峰号	保留时间	面积	面积%	高度	理论塔板数(USP)	拖尾因子	分离度(USP)
1	2.158	85829	100.000	14235	2969	1.110	--
总计		85829	100.000	14235			

图106 玛巴洛沙韦片溶出曲线测定HPLC图谱
 自制品-2025032021批-均一性2-pH6.8(内含0.16%CTAB)介质-
 桨法-50转-45min-片2
 供试品溶液-1



QTL-4125

<样品信息>

色谱柱: XB-C18(50*4.6mm,5μm) 流速: 1.5ml/min
 柱温: 35°C 波长: 259nm
 数据文件名: RC\$QTL-4125 - 0-45/27-336-2 - zzp-2025032021p-rcqx-pH6.8+0.16CTABjz-jf50z-jyx2-45min-P3.lcd
 方法文件名: RC\$QTL-4125 - QTL-4125-RC-FX276-1.lcm
 批处理文件名: RC\$QTL-4125 - 20250415-RCQX-FX276.lcb
 样品瓶号: 2-24
 进样体积: 20 μl 版本号: 6.115
 进样时间: 2025/04/15 17:53:11 实验者: jiangjinwei
 处理时间 (V2): 2025/04/16 10:26:40 处理者: jiangjinwei
 仪器型号: SHIMADZU LC-2050C(FX276)

<色谱图>

mV

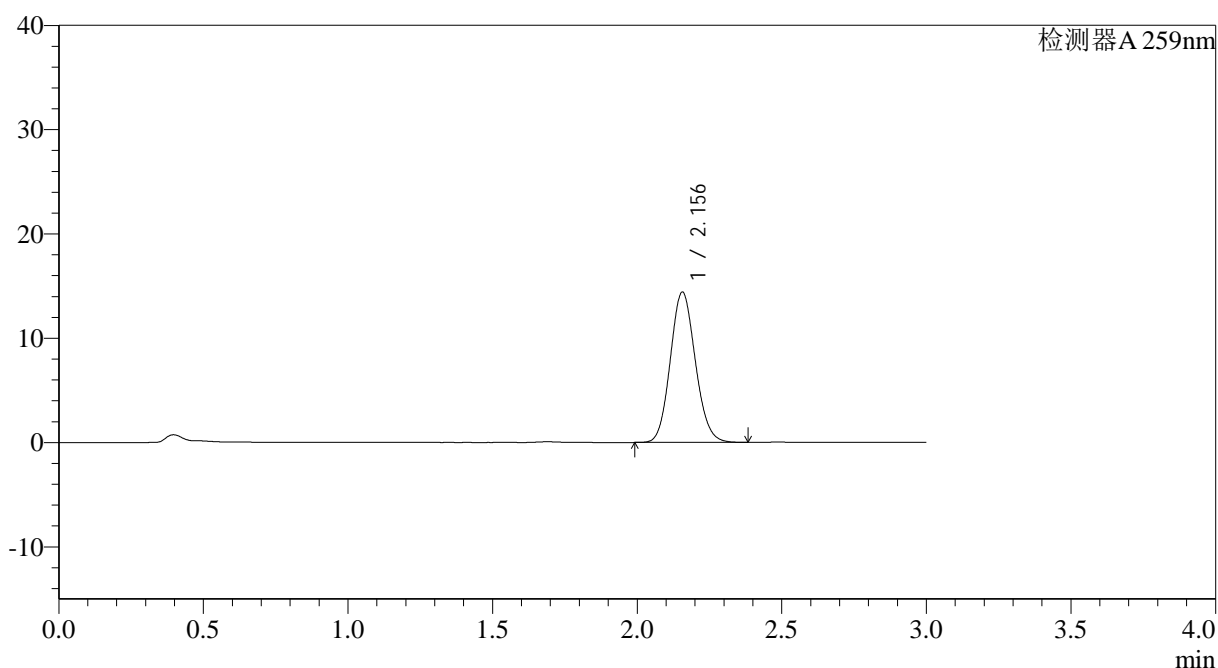

<峰表>

检测器A 259nm

峰号	保留时间	面积	面积%	高度	理论塔板数(USP)	拖尾因子	分离度(USP)
1	2.156	86736	100.000	14422	2967	1.109	--
总计		86736	100.000	14422			

图107 玛巴洛沙韦片溶出曲线测定HPLC图谱
 自制品-2025032021批-均一性2-pH6.8(内含0.16%CTAB)介质-
 桨法-50转-45min-片3
 供试品溶液-1



QTL-4125

<样品信息>

色谱柱: XB-C18(50*4.6mm,5μm) 流速: 1.5ml/min
 柱温: 35°C 波长: 259nm
 数据文件名: RC\$QTL-4125 - 0-45/27-337-2 - zzp-2025032021p-rcqx-pH6.8+0.16CTABjz-jf50z-jyx2-45min-P4.lcd
 方法文件名: RC\$QTL-4125 - QTL-4125-RC-FX276-1.lcm
 批处理文件名: RC\$QTL-4125 - 20250415-RCQX-FX276.lcb
 样品瓶号: 2-33
 进样体积: 20 μl 版本号: 6.115
 进样时间: 2025/04/15 17:56:35 实验者: jiangjinwei
 处理时间 (V2): 2025/04/16 10:26:43 处理者: jiangjinwei
 仪器型号: SHIMADZU LC-2050C(FX276)

<色谱图>

mV

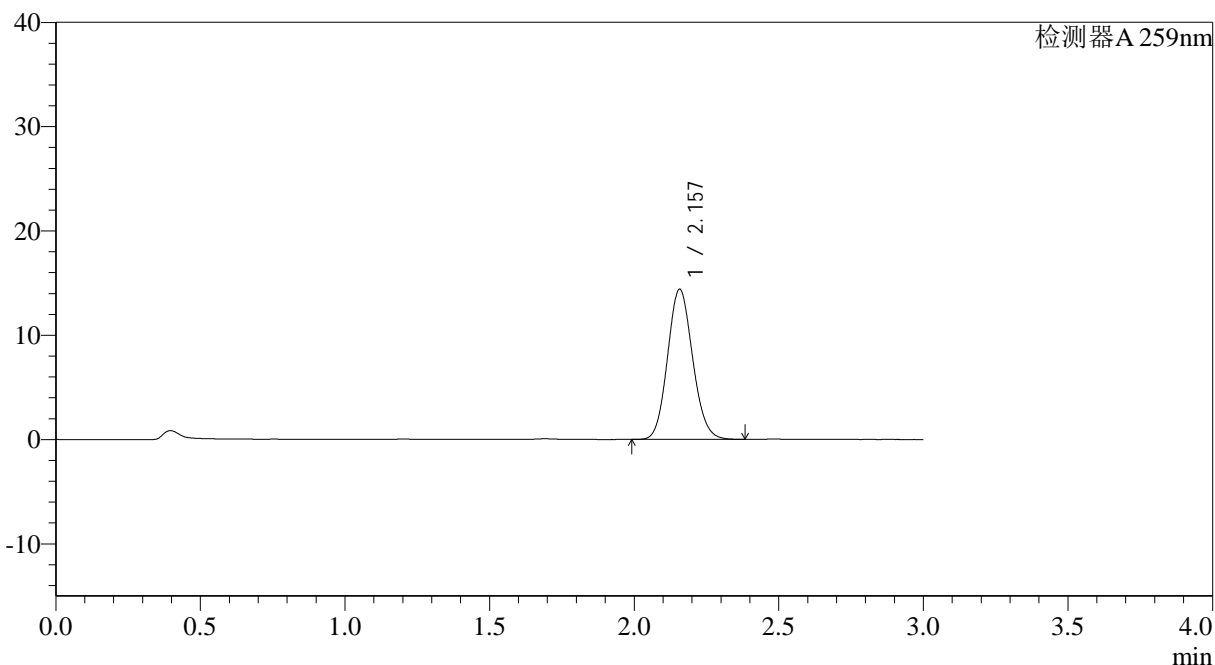

<峰表>

检测器A 259nm

峰号	保留时间	面积	面积%	高度	理论塔板数(USP)	拖尾因子	分离度(USP)
1	2.157	86865	100.000	14389	2952	1.111	--
总计		86865	100.000	14389			

图108 玛巴洛沙韦片溶出曲线测定HPLC图谱
 自制品-2025032021批-均一性2-pH6.8(内含0.16%CTAB)介质-
 桨法-50转-45min-片4
 供试品溶液-1

<样品信息>

色谱柱: XB-C18(50*4.6mm,5 μ m) 流速: 1.5ml/min
 柱温: 35 $^{\circ}$ C 波长: 259nm
 数据文件名: RC\$QTL-4125 - 0-45/27-338-2 - zzp-2025032021p-rcqx-pH6.8+0.16CTABjz-jf50z-jyx2-45min-P5.lcd
 方法文件名: RC\$QTL-4125 - QTL-4125-RC-FX276-1.lcm
 批处理文件名: RC\$QTL-4125 - 20250415-RCQX-FX276.lcb
 样品瓶号: 2-42
 进样体积: 20 μ l 版本号: 6.115
 进样时间: 2025/04/15 17:59:59 实验者: jiangjinwei
 处理时间 (V2): 2025/04/16 10:26:46 处理者: jiangjinwei
 仪器型号: SHIMADZU LC-2050C(FX276)

<色谱图>

mV

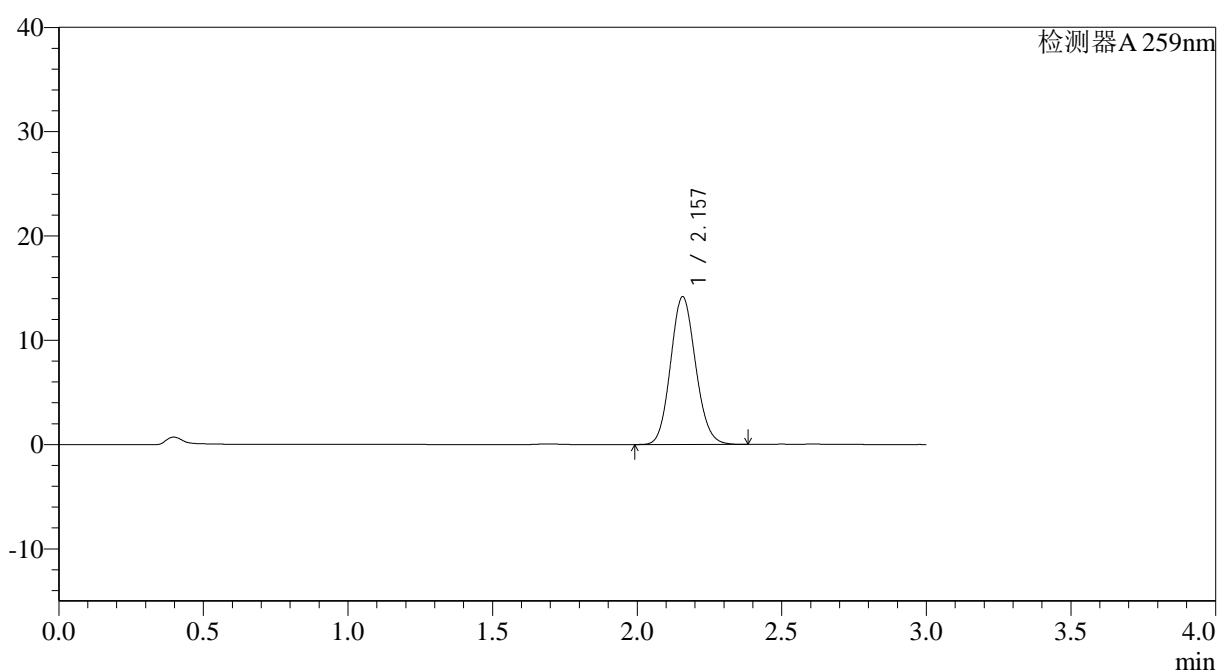

<峰表>

检测器A 259nm

峰号	保留时间	面积	面积%	高度	理论塔板数(USP)	拖尾因子	分离度(USP)
1	2.157	85338	100.000	14163	2964	1.110	--
总计		85338	100.000	14163			



QTL-4125

<样品信息>

色谱柱: XB-C18(50*4.6mm,5μm) 流速: 1.5ml/min
 柱温: 35°C 波长: 259nm
 数据文件名: RC\$QTL-4125 - 0-45/27-339-2 - zzp-2025032021p-rcqx-pH6.8+0.16CTABjz-jf50z-jyx2-45min-P6.lcd
 方法文件名: RC\$QTL-4125 - QTL-4125-RC-FX276-1.lcm
 批处理文件名: RC\$QTL-4125 - 20250415-RCQX-FX276.lcb
 样品瓶号: 2-51
 进样体积: 20 μl 版本号: 6.115
 进样时间: 2025/04/15 18:03:24 实验者: jiangjinwei
 处理时间 (V2): 2025/04/16 10:26:49 处理者: jiangjinwei
 仪器型号: SHIMADZU LC-2050C(FX276)

<色谱图>

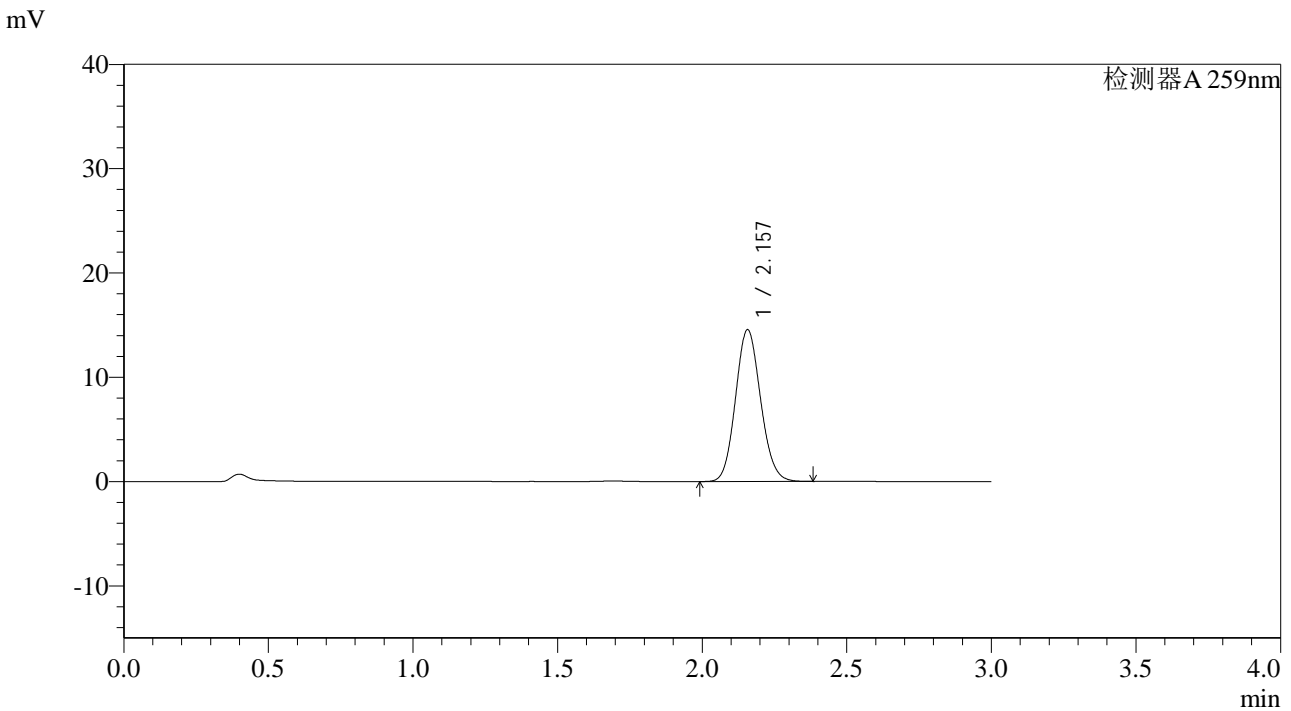

<峰表>

检测器A 259nm

峰号	保留时间	面积	面积%	高度	理论塔板数(USP)	拖尾因子	分离度(USP)
1	2.157	87733	100.000	14547	2957	1.110	--
总计		87733	100.000	14547			

图110 玛巴洛沙韦片溶出曲线测定HPLC图谱
 自制品-2025032021批-均一性2-pH6.8(内含0.16%CTAB)介质-
 桨法-50转-45min-片6
 供试品溶液-1



QTL-4125

<样品信息>

色谱柱: XB-C18(50*4.6mm,5µm)	流速: 1.5ml/min
柱温: 35°C	波长: 259nm
数据文件名: RC\$QTL-4125 - 0-45/27-340-2 - zzp-2025032021p-rcqx-pH6.8+0.16CTABjz-jf50z-jyx2-60min-P1.lcd	
方法文件名: RC\$QTL-4125 - QTL-4125-RC-FX276-1.lcm	
批处理文件名: RC\$QTL-4125 - 20250415-RCQX-FX276.lcb	
样品瓶号: 2-7	版本号: 6.115
进样体积: 20 µl	实验者: jiangjinwei
进样时间: 2025/04/15 18:06:48	处理者: jiangjinwei
处理时间 (V2): 2025/04/16 10:26:51	
仪器型号: SHIMADZU LC-2050C(FX276)	

<色谱图>

mV

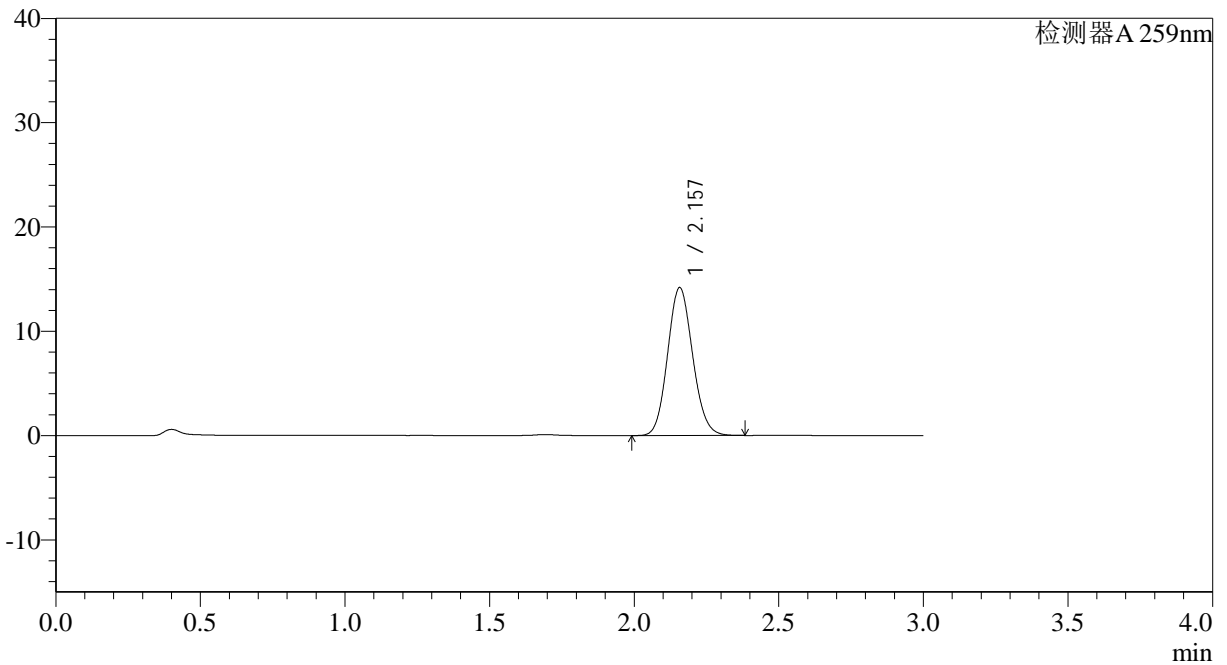

<峰表>

检测器A 259nm

峰号	保留时间	面积	面积%	高度	理论塔板数(USP)	拖尾因子	分离度(USP)
1	2.157	85436	100.000	14175	2963	1.110	--
总计		85436	100.000	14175			

图111 玛巴洛沙韦片溶出曲线测定HPLC图谱
 自制品-2025032021批-均一性2-pH6.8(内含0.16%CTAB)介质-
 桨法-50转-60min-片1
 供试品溶液-1



QTL-4125

<样品信息>

色谱柱: XB-C18(50*4.6mm,5μm) 流速: 1.5ml/min
 柱温: 35°C 波长: 259nm
 数据文件名: RC\$QTL-4125 - 0-45/27-341-2 - zzp-2025032021p-rcqx-pH6.8+0.16CTABjz-jf50z-jyx2-60min-P2.lcd
 方法文件名: RC\$QTL-4125 - QTL-4125-RC-FX276-1.lcm
 批处理文件名: RC\$QTL-4125 - 20250415-RCQX-FX276.lcb
 样品瓶号: 2-16
 进样体积: 20 μl 版本号: 6.115
 进样时间: 2025/04/15 18:10:12 实验者: jiangjinwei
 处理时间 (V2): 2025/04/16 10:26:54 处理者: jiangjinwei
 仪器型号: SHIMADZU LC-2050C(FX276)

<色谱图>

mV

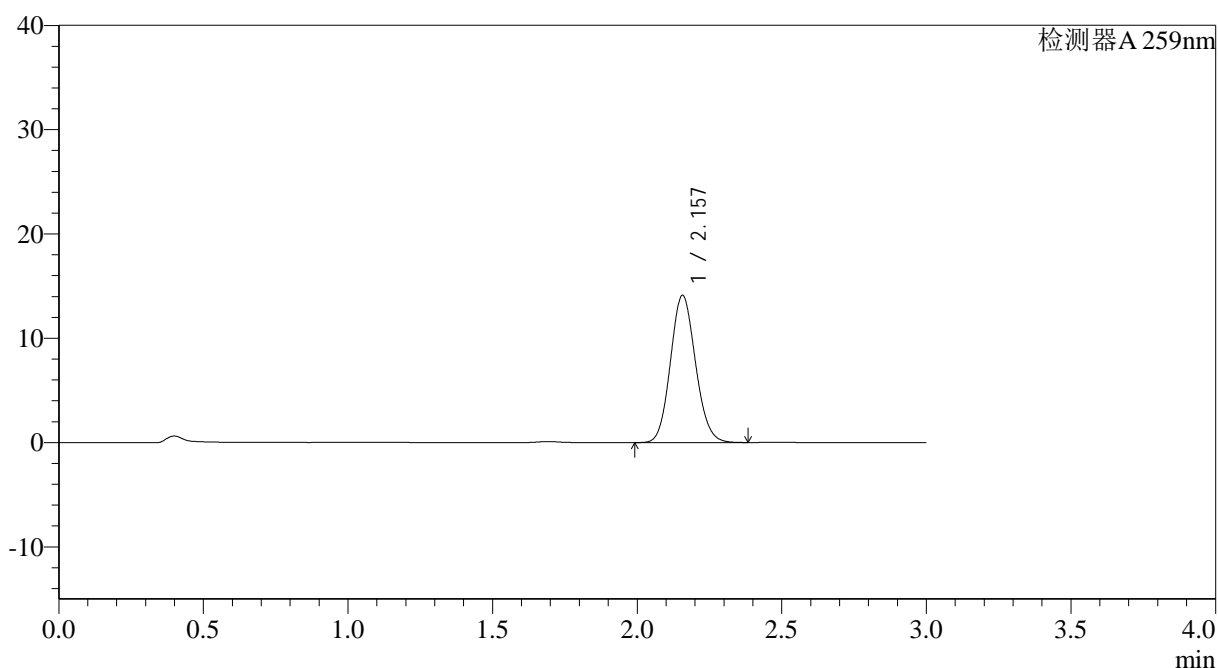

<峰表>

检测器A 259nm

峰号	保留时间	面积	面积%	高度	理论塔板数(USP)	拖尾因子	分离度(USP)
1	2.157	85094	100.000	14112	2956	1.109	--
总计		85094	100.000	14112			

图112 玛巴洛沙韦片溶出曲线测定HPLC图谱
 自制品-2025032021批-均一性2-pH6.8(内含0.16%CTAB)介质-
 桨法-50转-60min-片2
 供试品溶液-1



QTL-4125

<样品信息>

色谱柱: XB-C18(50*4.6mm,5μm) 流速: 1.5ml/min
 柱温: 35°C 波长: 259nm
 数据文件名: RC\$QTL-4125 - 0-45/27-342-2 - zzp-2025032021p-rcqx-pH6.8+0.16CTABjz-jf50z-jyx2-60min-P3.lcd
 方法文件名: RC\$QTL-4125 - QTL-4125-RC-FX276-1.lcm
 批处理文件名: RC\$QTL-4125 - 20250415-RCQX-FX276.lcb
 样品瓶号: 2-25
 进样体积: 20 μl 版本号: 6.115
 进样时间: 2025/04/15 18:13:37 实验者: jiangjinwei
 处理时间 (V2): 2025/04/16 10:26:57 处理者: jiangjinwei
 仪器型号: SHIMADZU LC-2050C(FX276)

<色谱图>

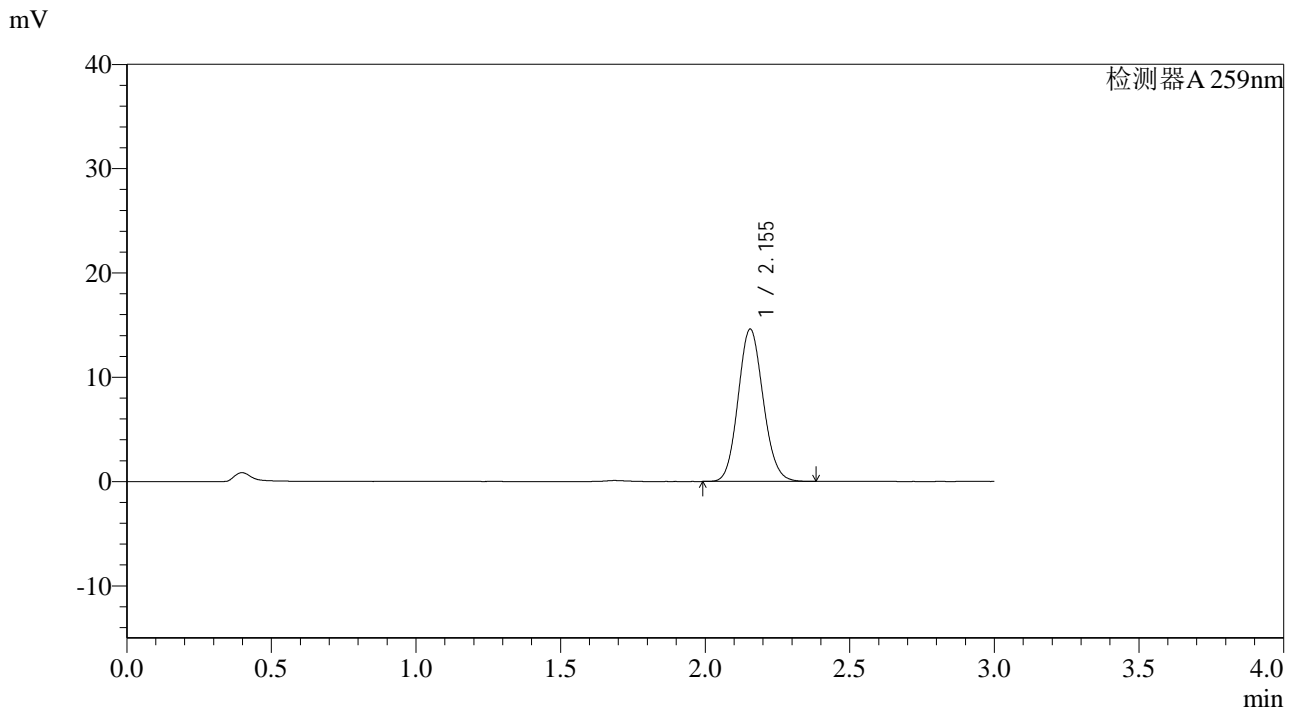

<峰表>

检测器A 259nm

峰号	保留时间	面积	面积%	高度	理论塔板数(USP)	拖尾因子	分离度(USP)
1	2.155	87876	100.000	14616	2966	1.109	--
总计		87876	100.000	14616			

图113 玛巴洛沙韦片溶出曲线测定HPLC图谱
 自制品-2025032021批-均一性2-pH6.8(内含0.16%CTAB)介质-
 桨法-50转-60min-片3
 供试品溶液-1



QTL-4125

<样品信息>

色谱柱: XB-C18(50*4.6mm,5μm) 流速: 1.5ml/min
 柱温: 35°C 波长: 259nm
 数据文件名: RC\$QTL-4125 - 0-45/27-343-2 - zzp-2025032021p-rcqx-pH6.8+0.16CTABjz-jf50z-jyx2-60min-P4.lcd
 方法文件名: RC\$QTL-4125 - QTL-4125-RC-FX276-1.lcm
 批处理文件名: RC\$QTL-4125 - 20250415-RCQX-FX276.lcb
 样品瓶号: 2-34
 进样体积: 20 μl 版本号: 6.115
 进样时间: 2025/04/15 18:17:02 实验者: jiangjinwei
 处理时间 (V2): 2025/04/16 10:26:59 处理者: jiangjinwei
 仪器型号: SHIMADZU LC-2050C(FX276)

<色谱图>

mV

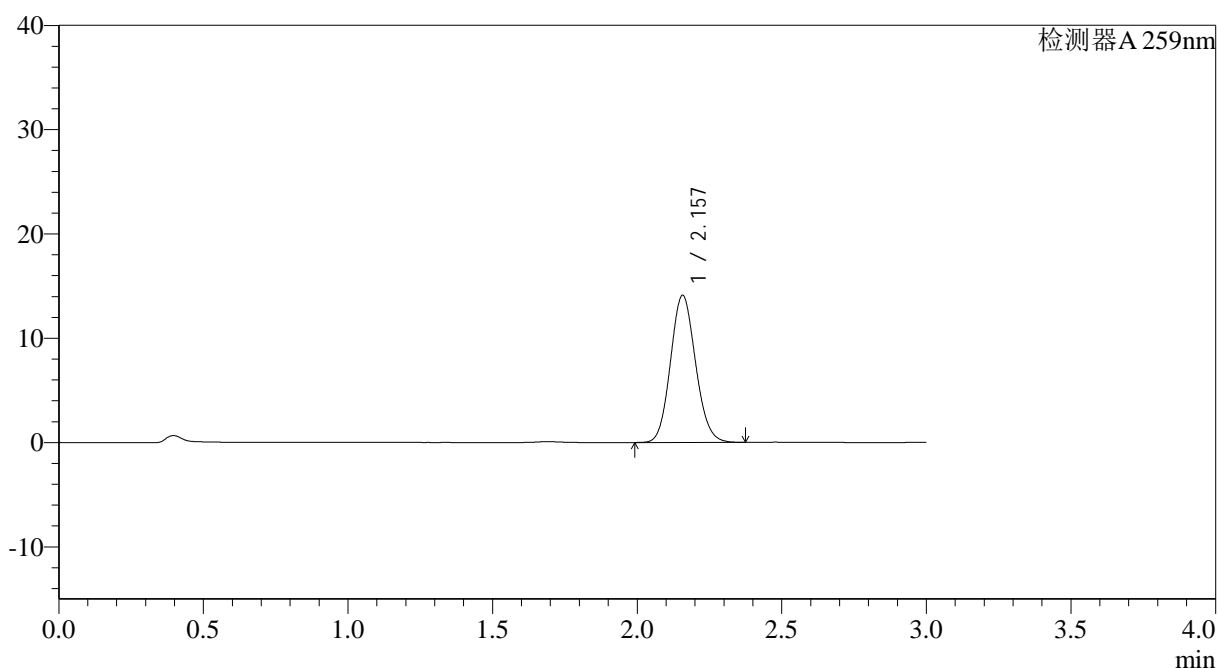

<峰表>

检测器A 259nm

峰号	保留时间	面积	面积%	高度	理论塔板数(USP)	拖尾因子	分离度(USP)
1	2.157	84976	100.000	14101	2956	1.107	--
总计		84976	100.000	14101			

图114 玛巴洛沙韦片溶出曲线测定HPLC图谱
 自制品-2025032021批-均一性2-pH6.8(内含0.16%CTAB)介质-
 桨法-50转-60min-片4
 供试品溶液-1



QTL-4125

<样品信息>

色谱柱: XB-C18(50*4.6mm,5μm) 流速: 1.5ml/min
 柱温: 35°C 波长: 259nm
 数据文件名: RC\$QTL-4125 - 0-45/27-344-2 - zzp-2025032021p-rcqx-pH6.8+0.16CTABjz-jf50z-jyx2-60min-P5.lcd
 方法文件名: RC\$QTL-4125 - QTL-4125-RC-FX276-1.lcm
 批处理文件名: RC\$QTL-4125 - 20250415-RCQX-FX276.lcb
 样品瓶号: 2-43
 进样体积: 20 μl 版本号: 6.115
 进样时间: 2025/04/15 18:20:27 实验者: jiangjinwei
 处理时间 (V2): 2025/04/16 10:27:02 处理者: jiangjinwei
 仪器型号: SHIMADZU LC-2050C(FX276)

<色谱图>

mV

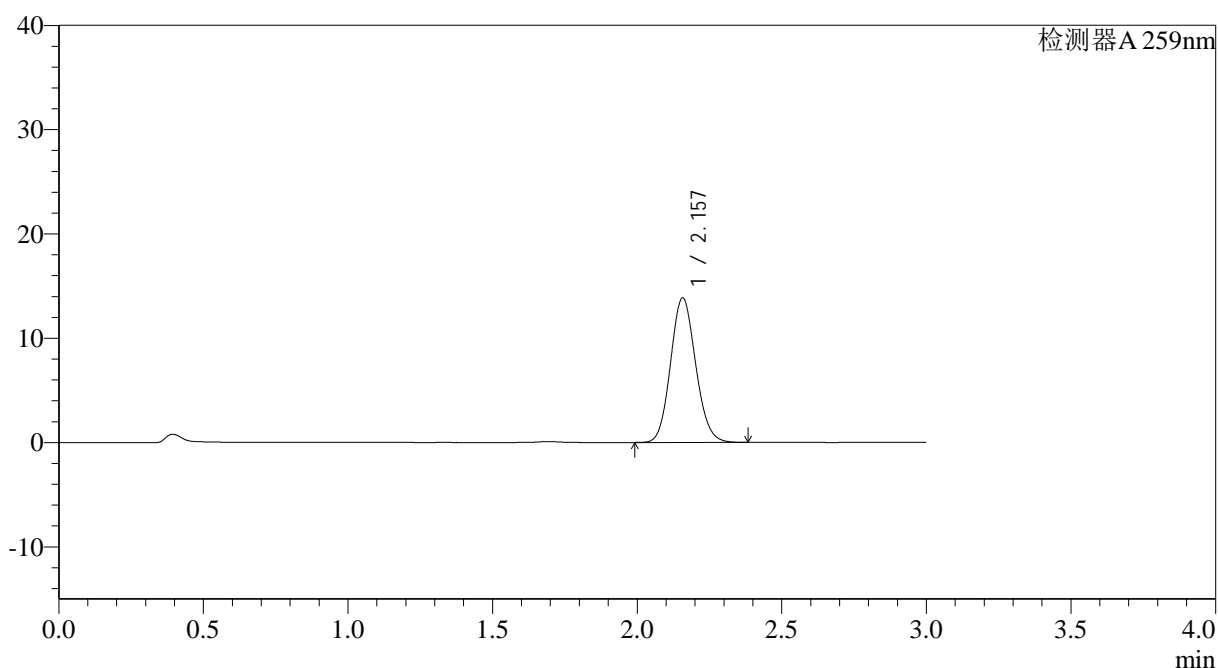

<峰表>

检测器A 259nm

峰号	保留时间	面积	面积%	高度	理论塔板数(USP)	拖尾因子	分离度(USP)
1	2.157	83669	100.000	13856	2949	1.111	--
总计		83669	100.000	13856			

图115 玛巴洛沙韦片溶出曲线测定HPLC图谱
 自制品-2025032021批-均一性2-pH6.8(内含0.16%CTAB)介质-
 桨法-50转-60min-片5
 供试品溶液-1



QTL-4125

<样品信息>

色谱柱: XB-C18(50*4.6mm,5μm) 流速: 1.5ml/min
 柱温: 35°C 波长: 259nm
 数据文件名: RC\$QTL-4125 - 0-45/27-345-2 - zzp-2025032021p-rcqx-pH6.8+0.16CTABjz-jf50z-jyx2-60min-P6.lcd
 方法文件名: RC\$QTL-4125 - QTL-4125-RC-FX276-1.lcm
 批处理文件名: RC\$QTL-4125 - 20250415-RCQX-FX276.lcb
 样品瓶号: 2-52
 进样体积: 20 μl 版本号: 6.115
 进样时间: 2025/04/15 18:23:52 实验者: jiangjinwei
 处理时间 (V2): 2025/04/16 10:27:05 处理者: jiangjinwei
 仪器型号: SHIMADZU LC-2050C(FX276)

<色谱图>

mV

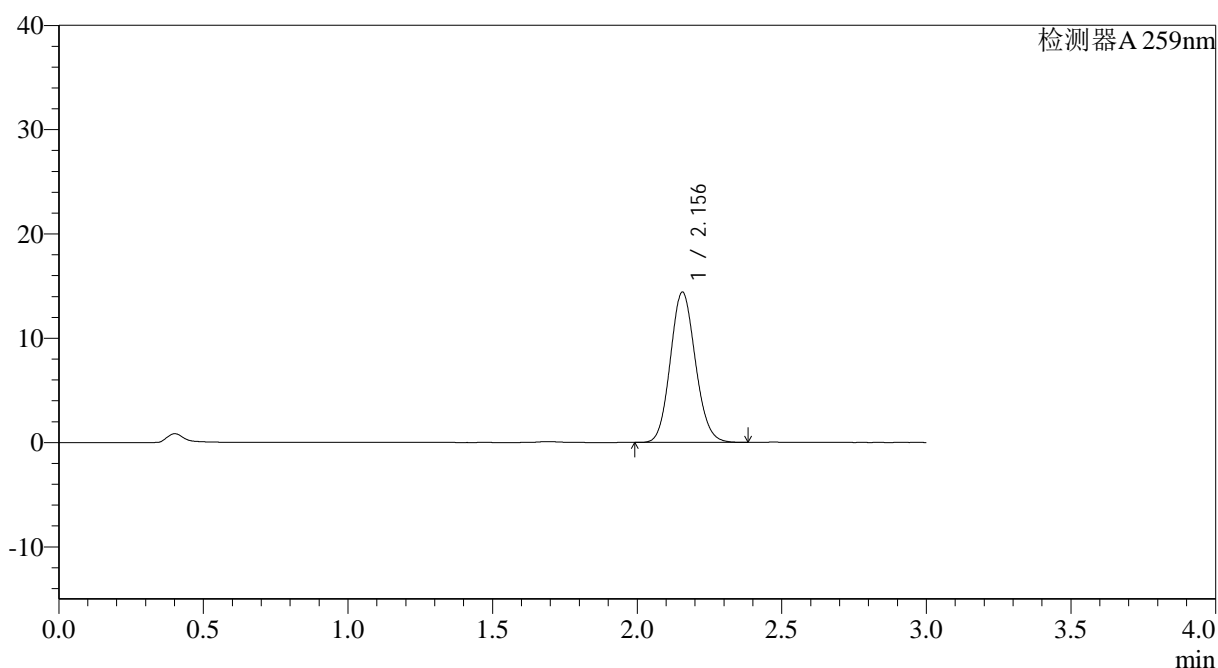

<峰表>

检测器A 259nm

峰号	保留时间	面积	面积%	高度	理论塔板数(USP)	拖尾因子	分离度(USP)
1	2.156	86853	100.000	14419	2958	1.110	--
总计		86853	100.000	14419			

图116 玛巴洛沙韦片溶出曲线测定HPLC图谱
 自制品-2025032021批-均一性2-pH6.8(内含0.16%CTAB)介质-
 桨法-50转-60min-片6
 供试品溶液-1



QTL-4125

<样品信息>

色谱柱: XB-C18(50*4.6mm,5μm) 流速: 1.5ml/min
 柱温: 35°C 波长: 259nm
 数据文件名: RC\$QTL-4125 - 0-45/27-346-2 - zzp-2025032021p-rcqx-pH6.8+0.16CTABjz-jf50z-jyx2-90min-P1.lcd
 方法文件名: RC\$QTL-4125 - QTL-4125-RC-FX276-1.lcm
 批处理文件名: RC\$QTL-4125 - 20250415-RCQX-FX276.lcb
 样品瓶号: 2-8
 进样体积: 20 μl 版本号: 6.115
 进样时间: 2025/04/15 18:27:17 实验者: jiangjinwei
 处理时间 (V2): 2025/04/16 10:27:07 处理者: jiangjinwei
 仪器型号: SHIMADZU LC-2050C(FX276)

<色谱图>

mV

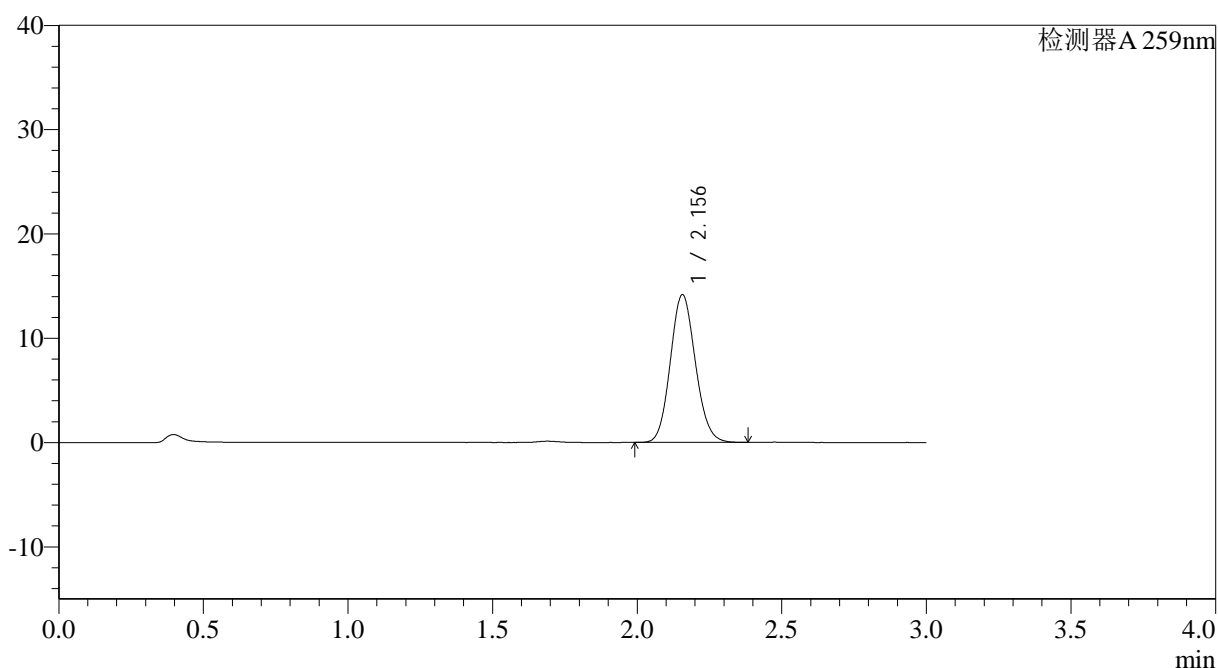

<峰表>

检测器A 259nm

峰号	保留时间	面积	面积%	高度	理论塔板数(USP)	拖尾因子	分离度(USP)
1	2.156	85359	100.000	14173	2961	1.111	--
总计		85359	100.000	14173			

图117 玛巴洛沙韦片溶出曲线测定HPLC图谱
 自制品-2025032021批-均一性2-pH6.8(内含0.16%CTAB)介质-
 桨法-50转-90min-片1
 供试品溶液-1



QTL-4125

<样品信息>

色谱柱: XB-C18(50*4.6mm,5μm) 流速: 1.5ml/min
 柱温: 35°C 波长: 259nm
 数据文件名: RC\$QTL-4125 - 0-45/27-347-2 - zzp-2025032021p-rcqx-pH6.8+0.16CTABjz-jf50z-jyx2-90min-P2.lcd
 方法文件名: RC\$QTL-4125 - QTL-4125-RC-FX276-1.lcm
 批处理文件名: RC\$QTL-4125 - 20250415-RCQX-FX276.lcb
 样品瓶号: 2-17
 进样体积: 20 μl 版本号: 6.115
 进样时间: 2025/04/15 18:30:41 实验者: jiangjinwei
 处理时间 (V2): 2025/04/16 10:27:10 处理者: jiangjinwei
 仪器型号: SHIMADZU LC-2050C(FX276)

<色谱图>

mV

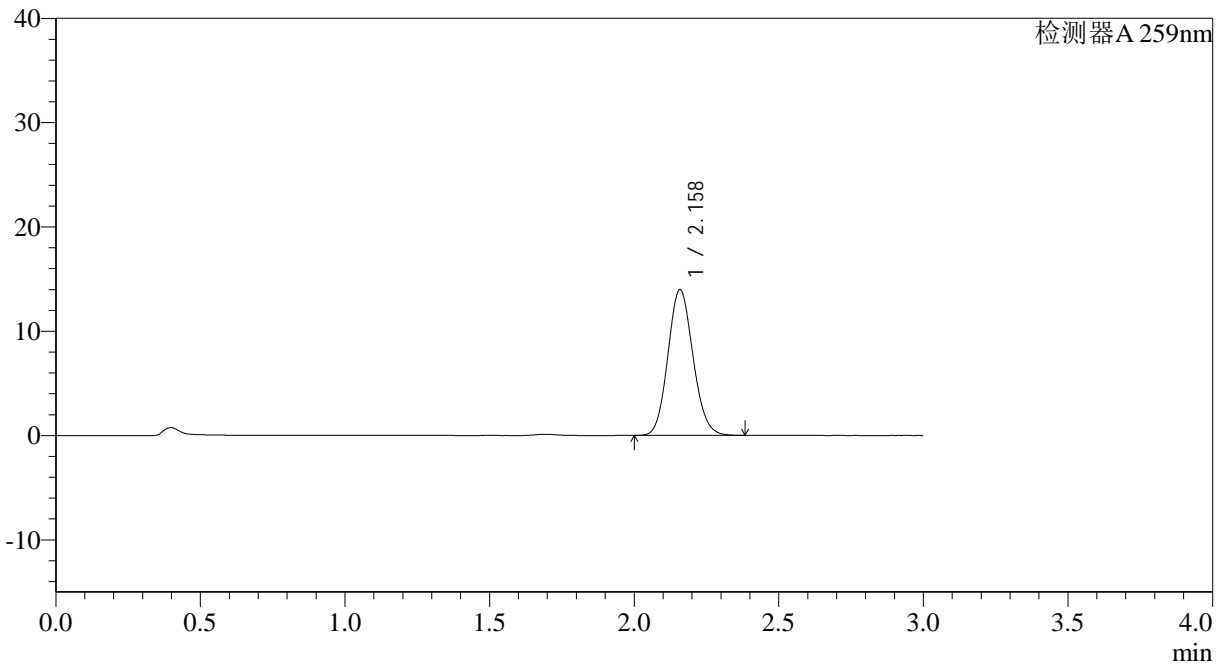

<峰表>

检测器A 259nm

峰号	保留时间	面积	面积%	高度	理论塔板数(USP)	拖尾因子	分离度(USP)
1	2.158	84429	100.000	13946	2954	1.111	--
总计		84429	100.000	13946			

图118 玛巴洛沙韦片溶出曲线测定HPLC图谱
 自制品-2025032021批-均一性2-pH6.8(内含0.16%CTAB)介质-
 桨法-50转-90min-片2
 供试品溶液-1



QTL-4125

<样品信息>

色谱柱: XB-C18(50*4.6mm,5μm) 流速: 1.5ml/min
 柱温: 35°C 波长: 259nm
 数据文件名: RC\$QTL-4125 - 0-45/27-348-2 - zzp-2025032021p-rcqx-pH6.8+0.16CTABjz-jf50z-jyx2-90min-P3.lcd
 方法文件名: RC\$QTL-4125 - QTL-4125-RC-FX276-1.lcm
 批处理文件名: RC\$QTL-4125 - 20250415-RCQX-FX276.lcb
 样品瓶号: 2-26
 进样体积: 20 μl 版本号: 6.115
 进样时间: 2025/04/15 18:34:05 实验者: jiangjinwei
 处理时间 (V2): 2025/04/16 10:27:13 处理者: jiangjinwei
 仪器型号: SHIMADZU LC-2050C(FX276)

<色谱图>

mV

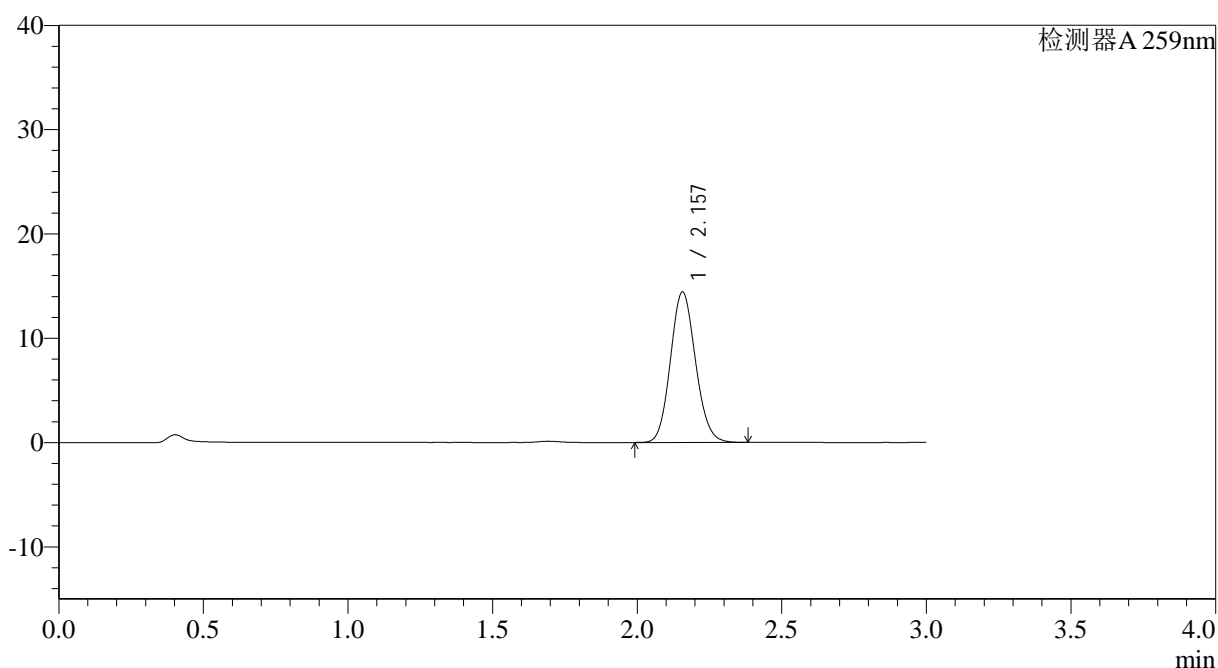

<峰表>

检测器A 259nm

峰号	保留时间	面积	面积%	高度	理论塔板数(USP)	拖尾因子	分离度(USP)
1	2.157	86925	100.000	14432	2964	1.111	--
总计		86925	100.000	14432			

图119 玛巴洛沙韦片溶出曲线测定HPLC图谱
 自制品-2025032021批-均一性2-pH6.8(内含0.16%CTAB)介质-
 桨法-50转-90min-片3
 供试品溶液-1



QTL-4125

<样品信息>

色谱柱: XB-C18(50*4.6mm,5μm) 流速: 1.5ml/min
 柱温: 35°C 波长: 259nm
 数据文件名: RC\$QTL-4125 - 0-45/27-350-2 - zzp-2025032021p-rcqx-pH6.8+0.16CTABjz-jf50z-jyx2-90min-P5.lcd
 方法文件名: RC\$QTL-4125 - QTL-4125-RC-FX276-1.lcm
 批处理文件名: RC\$QTL-4125 - 20250415-RCQX-FX276.lcb
 样品瓶号: 2-44
 进样体积: 20 μl 版本号: 6.115
 进样时间: 2025/04/15 18:40:53 实验者: jiangjinwei
 处理时间 (V2): 2025/04/16 10:27:18 处理者: jiangjinwei
 仪器型号: SHIMADZU LC-2050C(FX276)

<色谱图>

mV

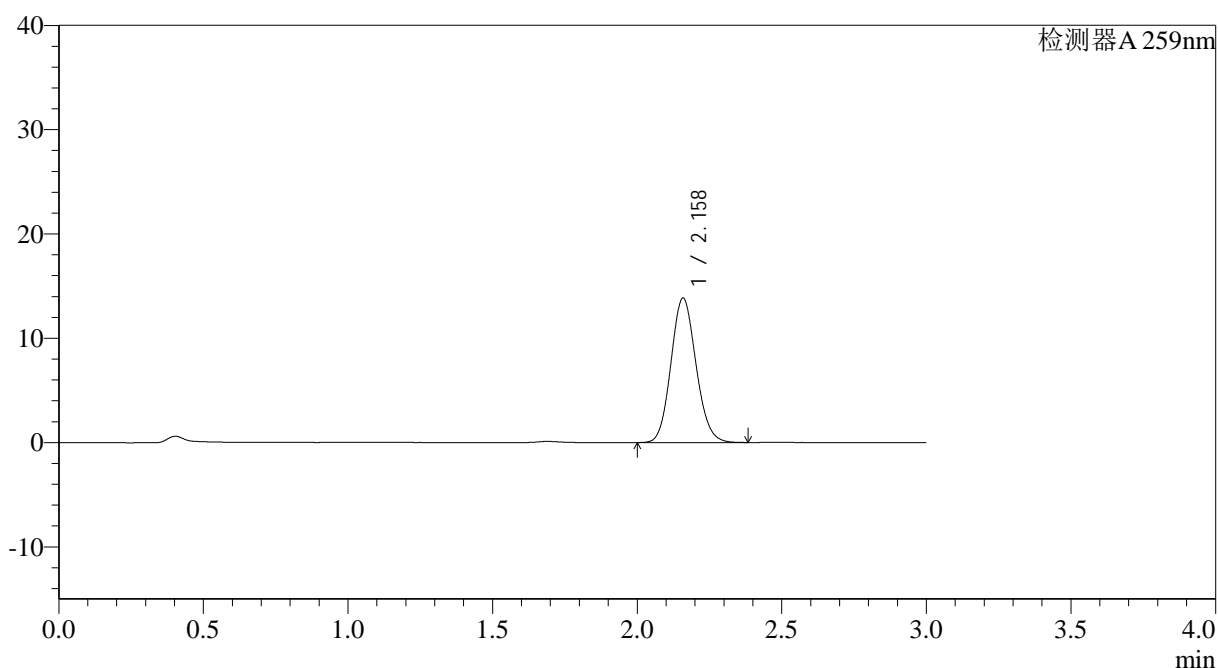

<峰表>

检测器A 259nm

峰号	保留时间	面积	面积%	高度	理论塔板数(USP)	拖尾因子	分离度(USP)
1	2.158	83423	100.000	13810	2967	1.112	--
总计		83423	100.000	13810			

图121 玛巴洛沙韦片溶出曲线测定HPLC图谱
 自制品-2025032021批-均一性2-pH6.8(内含0.16%CTAB)介质-
 桨法-50转-90min-片5
 供试品溶液-1



QTL-4125

<样品信息>

色谱柱: XB-C18(50*4.6mm,5μm) 流速: 1.5ml/min
 柱温: 35°C 波长: 259nm
 数据文件名: RC\$QTL-4125 - 0-45/27-351-2 - zzp-2025032021p-rcqx-pH6.8+0.16CTABjz-jf50z-jyx2-90min-P6.lcd
 方法文件名: RC\$QTL-4125 - QTL-4125-RC-FX276-1.lcm
 批处理文件名: RC\$QTL-4125 - 20250415-RCQX-FX276.lcb
 样品瓶号: 2-53
 进样体积: 20 μl 版本号: 6.115
 进样时间: 2025/04/15 18:44:18 实验者: jiangjinwei
 处理时间 (V2): 2025/04/16 10:27:21 处理者: jiangjinwei
 仪器型号: SHIMADZU LC-2050C(FX276)

<色谱图>

mV

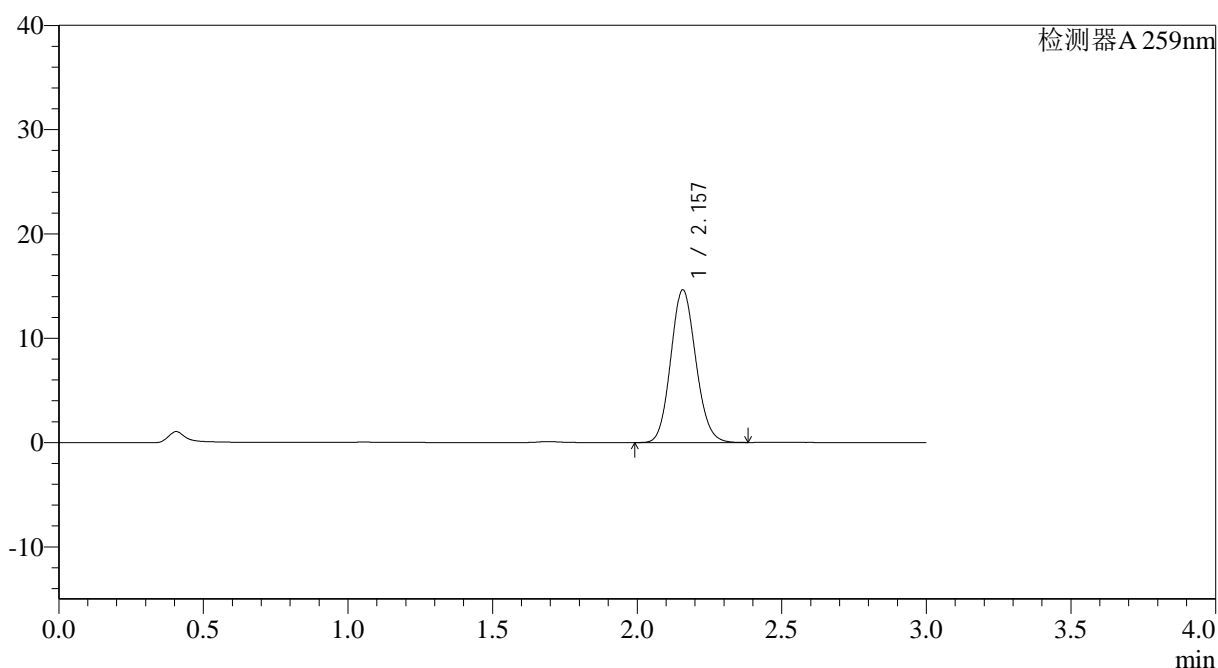

<峰表>

检测器A 259nm

峰号	保留时间	面积	面积%	高度	理论塔板数(USP)	拖尾因子	分离度(USP)
1	2.157	88271	100.000	14619	2958	1.111	--
总计		88271	100.000	14619			

图122 玛巴洛沙韦片溶出曲线测定HPLC图谱
 自制品-2025032021批-均一性2-pH6.8(内含0.16%CTAB)介质-
 桨法-50转-90min-片6
 供试品溶液-1



QTL-4125

<样品信息>

色谱柱: XB-C18(50*4.6mm,5μm) 流速: 1.5ml/min
 柱温: 35°C 波长: 259nm
 数据文件名: RC\$QTL-4125 - 0-45/27-353-2 - zzp-2025032021p-rcqx-pH6.8+0.16CTABjz-jf50z-jyx2-120min-P2.lcd
 方法文件名: RC\$QTL-4125 - QTL-4125-RC-FX276-1.lcm
 批处理文件名: RC\$QTL-4125 - 20250415-RCQX-FX276.lcb
 样品瓶号: 4-12
 进样体积: 20 μl 版本号: 6.115
 进样时间: 2025/04/15 18:51:04 实验者: jiangjinwei
 处理时间 (V2): 2025/04/16 10:27:26 处理者: jiangjinwei
 仪器型号: SHIMADZU LC-2050C(FX276)

<色谱图>

mV

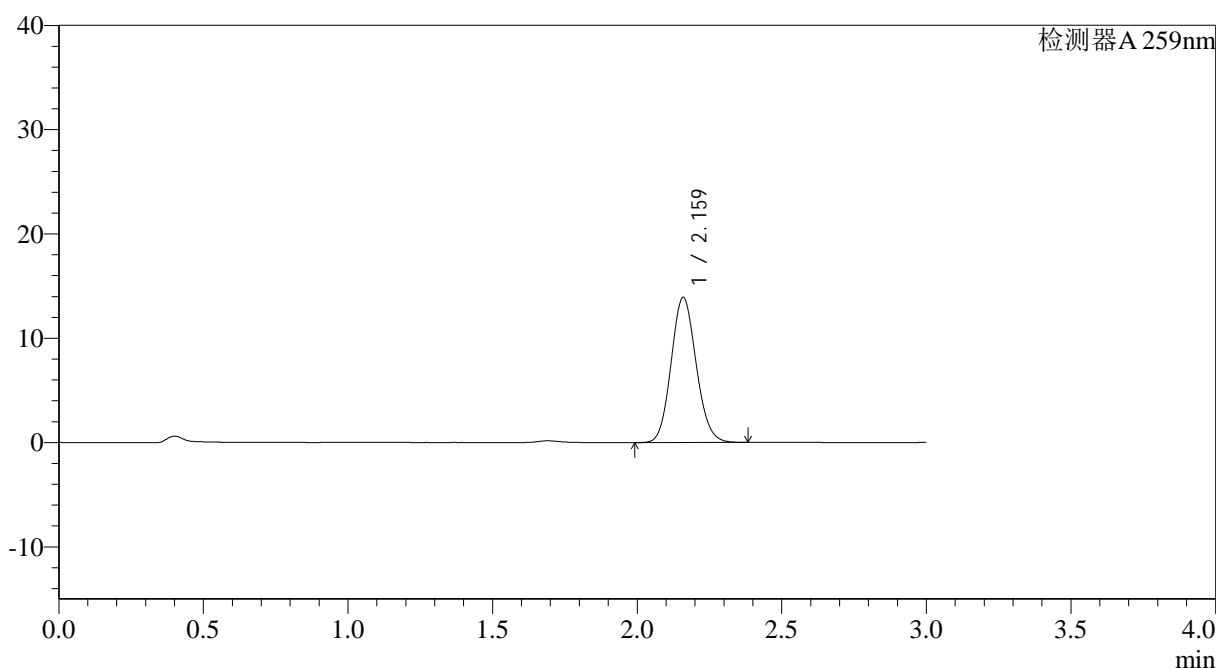

<峰表>

检测器A 259nm

峰号	保留时间	面积	面积%	高度	理论塔板数(USP)	拖尾因子	分离度(USP)
1	2.159	83794	100.000	13855	2969	1.110	--
总计		83794	100.000	13855			

图124 玛巴洛沙韦片溶出曲线测定HPLC图谱
 自制品-2025032021批-均一性2-pH6.8(内含0.16%CTAB)介质-
 桨法-50转-120min-片2
 供试品溶液-1



QTL-4125

<样品信息>

色谱柱: XB-C18(50*4.6mm,5μm) 流速: 1.5ml/min
 柱温: 35°C 波长: 259nm
 数据文件名: RC\$QTL-4125 - 0-45/27-354-2 - zzp-2025032021p-rcqx-pH6.8+0.16CTABjz-jf50z-jyx2-120min-P3.lcd
 方法文件名: RC\$QTL-4125 - QTL-4125-RC-FX276-1.lcm
 批处理文件名: RC\$QTL-4125 - 20250415-RCQX-FX276.lcb
 样品瓶号: 4-21
 进样体积: 20 μl 版本号: 6.115
 进样时间: 2025/04/15 18:54:26 实验者: jiangjinwei
 处理时间 (V2): 2025/04/16 10:27:29 处理者: jiangjinwei
 仪器型号: SHIMADZU LC-2050C(FX276)

<色谱图>

mV

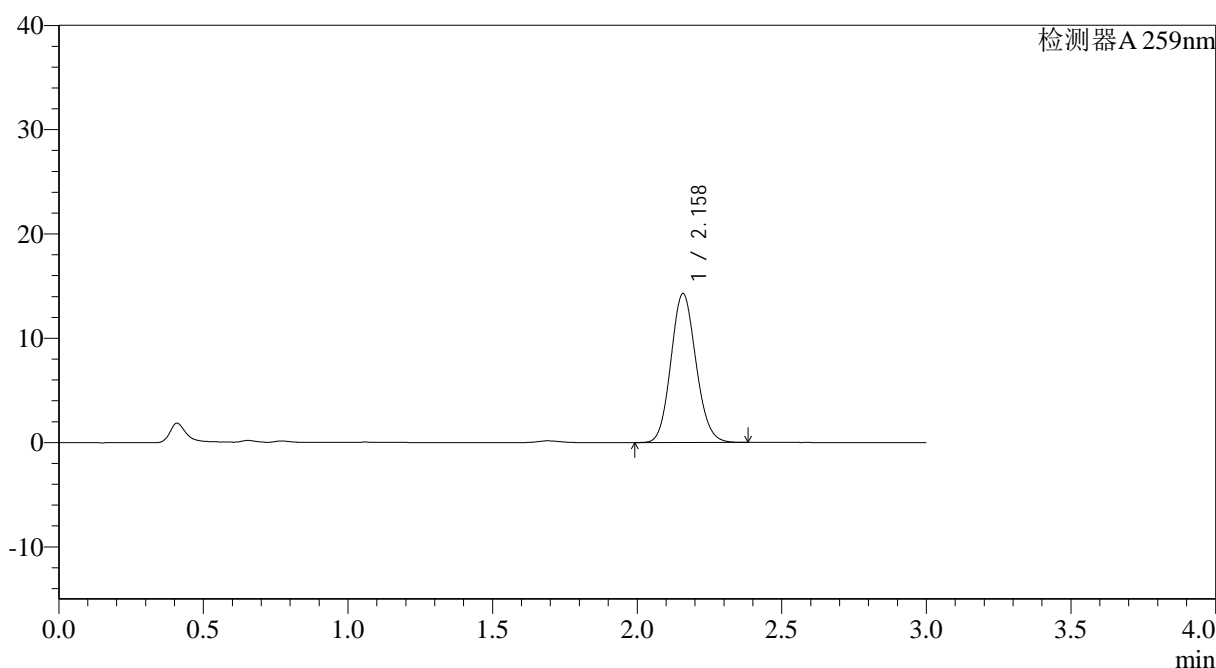

<峰表>

检测器A 259nm

峰号	保留时间	面积	面积%	高度	理论塔板数(USP)	拖尾因子	分离度(USP)
1	2.158	86022	100.000	14243	2966	1.112	--
总计		86022	100.000	14243			

图125 玛巴洛沙韦片溶出曲线测定HPLC图谱
 自制品-2025032021批-均一性2-pH6.8(内含0.16%CTAB)介质-
 浆法-50转-120min-片3
 供试品溶液-1



QTL-4125

<样品信息>

色谱柱: XB-C18(50*4.6mm,5μm)	流速: 1.5ml/min
柱温: 35°C	波长: 259nm
数据文件名: RC\$QTL-4125 - 0-45/27-357-2 - zzp-2025032021p-rcqx-pH6.8+0.16CTABjz-jf50z-jyx2-120min-P6.lcd	
方法文件名: RC\$QTL-4125 - QTL-4125-RC-FX276-1.lcm	
批处理文件名: RC\$QTL-4125 - 20250415-RCQX-FX276.lcb	
样品瓶号: 4-48	版本号: 6.115
进样体积: 20 μl	实验者: jiangjinwei
进样时间: 2025/04/15 19:04:35	处理者: jiangjinwei
处理时间 (V2): 2025/04/16 10:27:36	
仪器型号: SHIMADZU LC-2050C(FX276)	

<色谱图>

mV

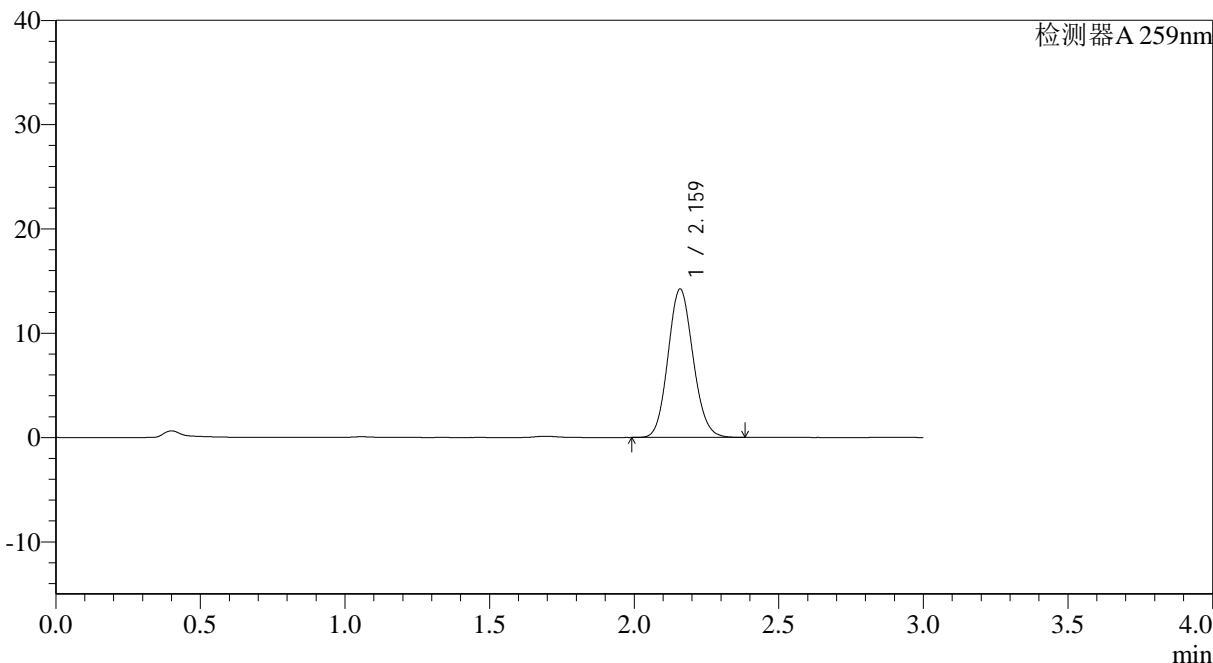

<峰表>

检测器A 259nm

峰号	保留时间	面积	面积%	高度	理论塔板数(USP)	拖尾因子	分离度(USP)
1	2.159	85777	100.000	14182	2959	1.111	--
总计		85777	100.000	14182			

图128 玛巴洛沙韦片溶出曲线测定HPLC图谱
 自制品-2025032021批-均一性2-pH6.8(内含0.16%CTAB)介质-
 浆法-50转-120min-片6
 供试品溶液-1



QTL-4125

<样品信息>

色谱柱: XB-C18(50*4.6mm,5μm) 流速: 1.5ml/min
 柱温: 35°C 波长: 259nm
 数据文件名: RC\$QTL-4125 - 0-45/27-358-2 - zzp-2025032021p-rcqx-pH6.8+0.16CTABjz-jf50z-jyx2-jxzs-P1.lcd
 方法文件名: RC\$QTL-4125 - QTL-4125-RC-FX276-1.lcm
 批处理文件名: RC\$QTL-4125 - 20250415-RCQX-FX276.lcb
 样品瓶号: 4-4
 进样体积: 20 μl 版本号: 6.115
 进样时间: 2025/04/15 19:07:58 实验者: jiangjinwei
 处理时间 (V2): 2025/04/16 10:27:39 处理者: jiangjinwei
 仪器型号: SHIMADZU LC-2050C(FX276)

<色谱图>

mV

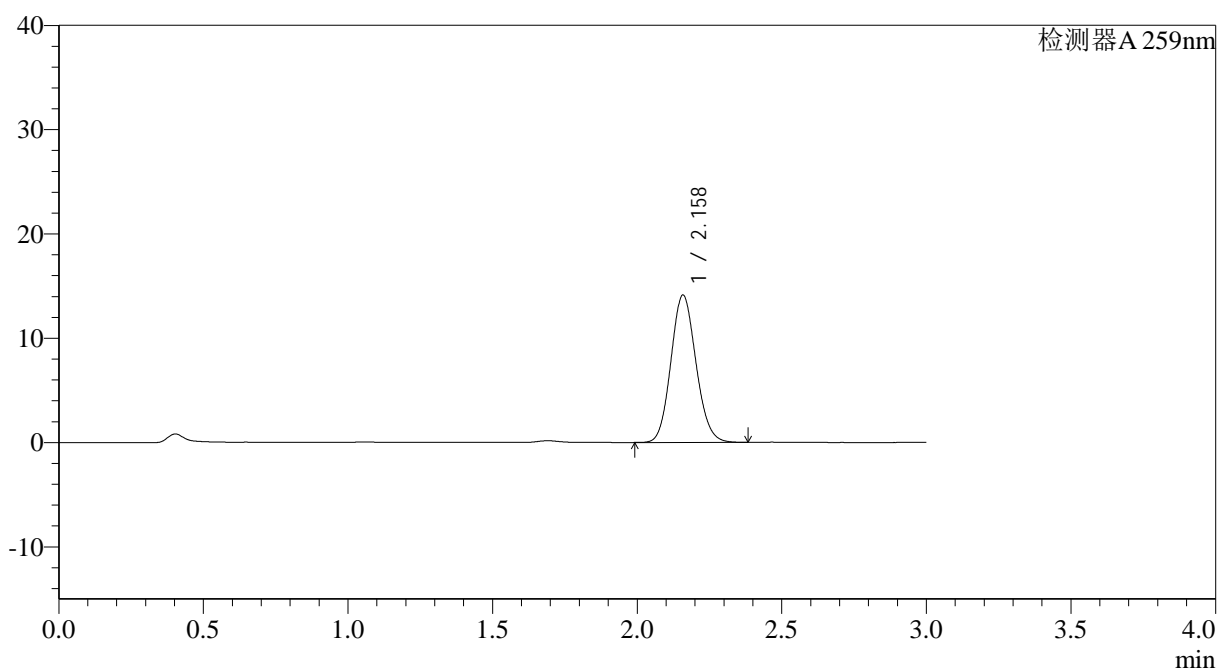

<峰表>

检测器A 259nm

峰号	保留时间	面积	面积%	高度	理论塔板数(USP)	拖尾因子	分离度(USP)
1	2.158	85209	100.000	14093	2961	1.111	--
总计		85209	100.000	14093			

图129 玛巴洛沙韦片溶出曲线测定HPLC图谱

自制品-2025032021批-均一性2-pH6.8(内含0.16%CTAB)介质-浆法-50转-
 极限转速-片1
 供试品溶液-1



QTL-4125

<样品信息>

色谱柱: XB-C18(50*4.6mm,5µm) 流速: 1.5ml/min
 柱温: 35°C 波长: 259nm
 数据文件名: RC\$QTL-4125 - 0-45/27-360-2 - zzp-2025032021p-rcqx-pH6.8+0.16CTABjz-jf50z-jyx2-jxzs-P3.lcd
 方法文件名: RC\$QTL-4125 - QTL-4125-RC-FX276-1.lcm
 批处理文件名: RC\$QTL-4125 - 20250415-RCQX-FX276.lcb
 样品瓶号: 4-22
 进样体积: 20 µl 版本号: 6.115
 进样时间: 2025/04/15 19:14:46 实验者: jiangjinwei
 处理时间 (V2): 2025/04/16 10:27:45 处理者: jiangjinwei
 仪器型号: SHIMADZU LC-2050C(FX276)

<色谱图>

mV

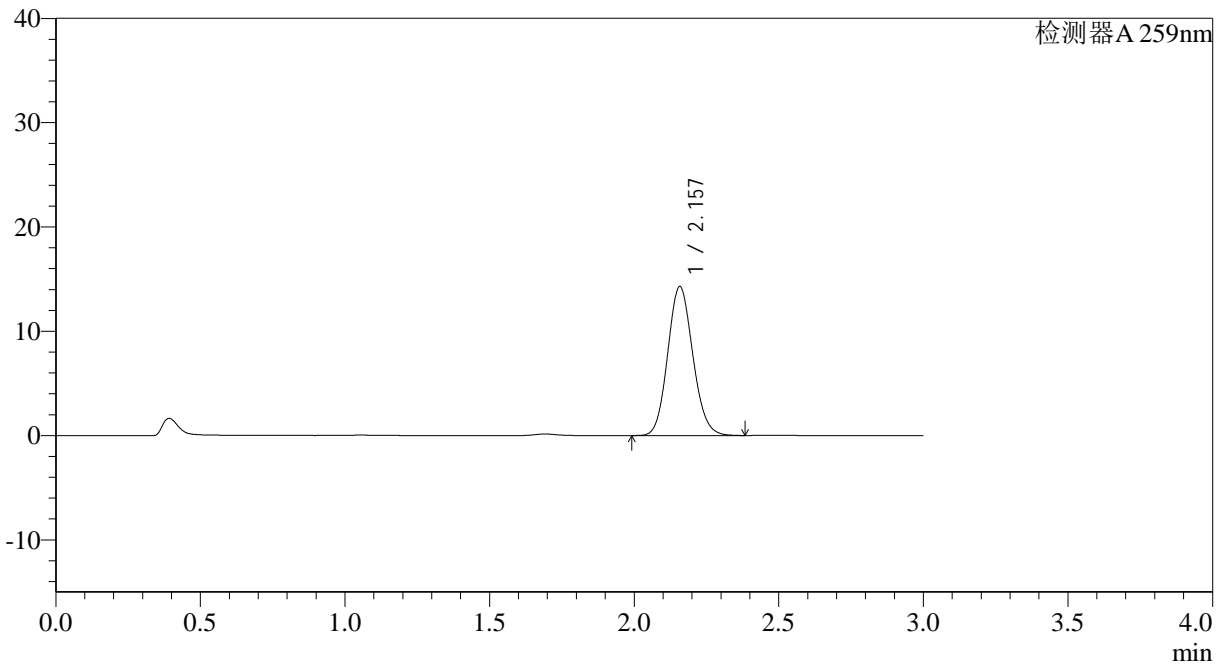

<峰表>

检测器A 259nm

峰号	保留时间	面积	面积%	高度	理论塔板数(USP)	拖尾因子	分离度(USP)
1	2.157	86228	100.000	14265	2955	1.112	--
总计		86228	100.000	14265			

图131 玛巴洛沙韦片溶出曲线测定HPLC图谱

自制品-2025032021批-均一性2-pH6.8(内含0.16%CTAB)介质-浆法-50转-
 极限转速-片3
 供试品溶液-1



QTL-4125

<样品信息>

色谱柱: XB-C18(50*4.6mm,5μm) 流速: 1.5ml/min
 柱温: 35°C 波长: 259nm
 数据文件名: RC\$QTL-4125 - 0-45/27-363-2 - zzp-2025032021p-rcqx-pH6.8+0.16CTABjz-jf50z-jyx2-jxzs-P6.lcd
 方法文件名: RC\$QTL-4125 - QTL-4125-RC-FX276-1.lcm
 批处理文件名: RC\$QTL-4125 - 20250415-RCQX-FX276.lcb
 样品瓶号: 4-49
 进样体积: 20 μl 版本号: 6.115
 进样时间: 2025/04/15 19:24:56 实验者: jiangjinwei
 处理时间 (V2): 2025/04/16 10:27:53 处理者: jiangjinwei
 仪器型号: SHIMADZU LC-2050C(FX276)

<色谱图>

mV

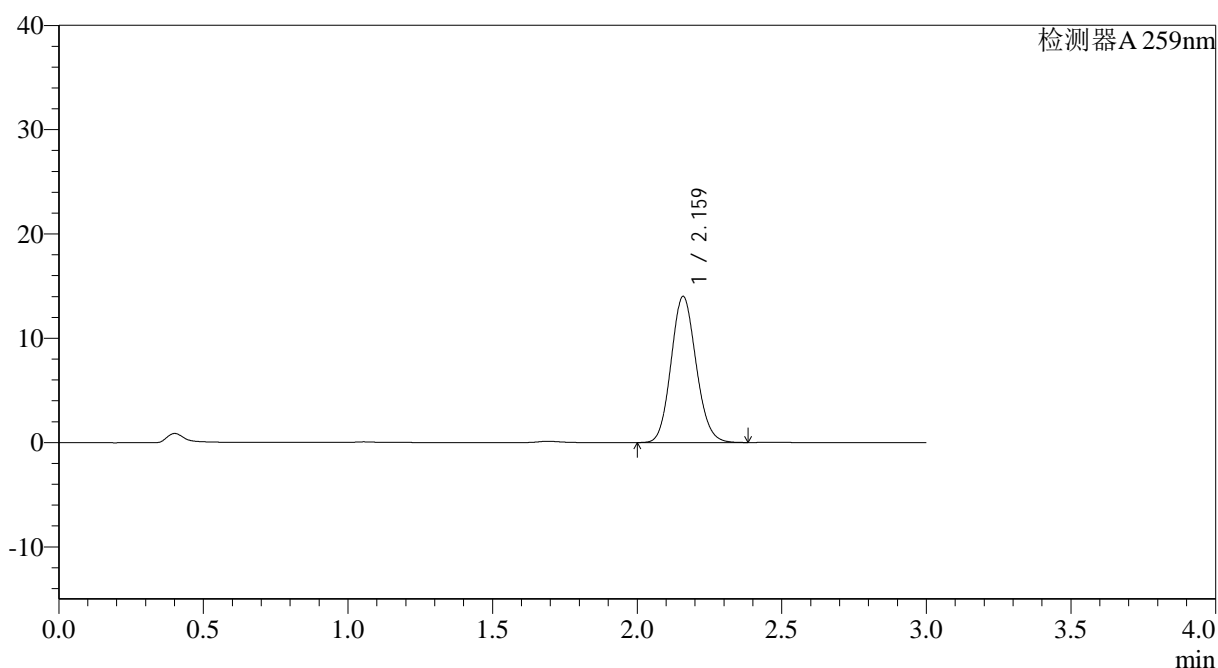

<峰表>

检测器A 259nm

峰号	保留时间	面积	面积%	高度	理论塔板数(USP)	拖尾因子	分离度(USP)
1	2.159	84332	100.000	13961	2969	1.112	--
总计		84332	100.000	13961			

图134 玛巴洛沙韦片溶出曲线测定HPLC图谱

自制品-2025032021批-均一性2-pH6.8(内含0.16%CTAB)介质-浆法-50转-
 极限转速-片6
 供试品溶液-1



QTL-4125

<样品信息>

色谱柱: XB-C18(50*4.6mm,5μm) 流速: 1.5ml/min
 柱温: 35°C 波长: 259nm
 数据文件名: RC\$QTL-4125 - 0-45/27-364-2 - zzp-2025032021p-rcqx-pH6.8+0.16CTABjz-jf50z-jyx2-dz2-1.lcd
 方法文件名: RC\$QTL-4125 - QTL-4125-RC-FX276-1.lcm
 批处理文件名: RC\$QTL-4125 - 20250415-RCQX-FX276.lcb
 样品瓶号: 2-27
 进样体积: 20 μl 版本号: 6.115
 进样时间: 2025/04/15 19:28:21 实验者: jiangjinwei
 处理时间 (V2): 2025/04/16 10:27:56 处理者: jiangjinwei
 仪器型号: SHIMADZU LC-2050C(FX276)

<色谱图>

mV

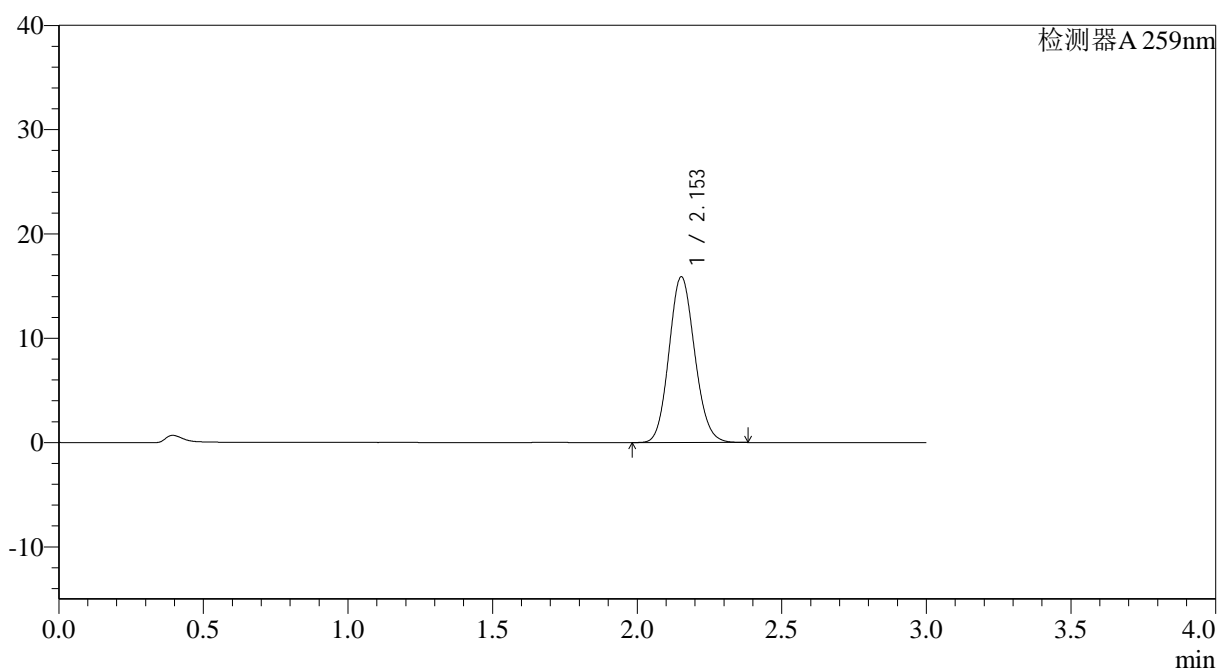

<峰表>

检测器A 259nm

峰号	保留时间	面积	面积%	高度	理论塔板数(USP)	拖尾因子	分离度(USP)
1	2.153	98125	100.000	15867	2803	1.113	--
总计		98125	100.000	15867			

图135 玛巴洛沙韦片溶出曲线测定HPLC图谱

自制品-2025032021批-均一性2-pH6.8(内含0.16%CTAB)介质-桨法-50转
对照品溶液-2-1



QTL-4125

<样品信息>

色谱柱: XB-C18(50*4.6mm,5μm) 流速: 1.5ml/min
 柱温: 35°C 波长: 259nm
 数据文件名: RC\$QTL-4125 - 0-45/27-365-2 - zzp-2025032021p-rcqx-pH6.8+0.16CTABjz-jf50z-jyx2-dz2-2.lcd
 方法文件名: RC\$QTL-4125 - QTL-4125-RC-FX276-1.lcm
 批处理文件名: RC\$QTL-4125 - 20250415-RCQX-FX276.lcb
 样品瓶号: 2-27
 进样体积: 20 μl 版本号: 6.115
 进样时间: 2025/04/15 19:31:46 实验者: jiangjinwei
 处理时间 (V2): 2025/04/16 10:27:58 处理者: jiangjinwei
 仪器型号: SHIMADZU LC-2050C(FX276)

<色谱图>

mV

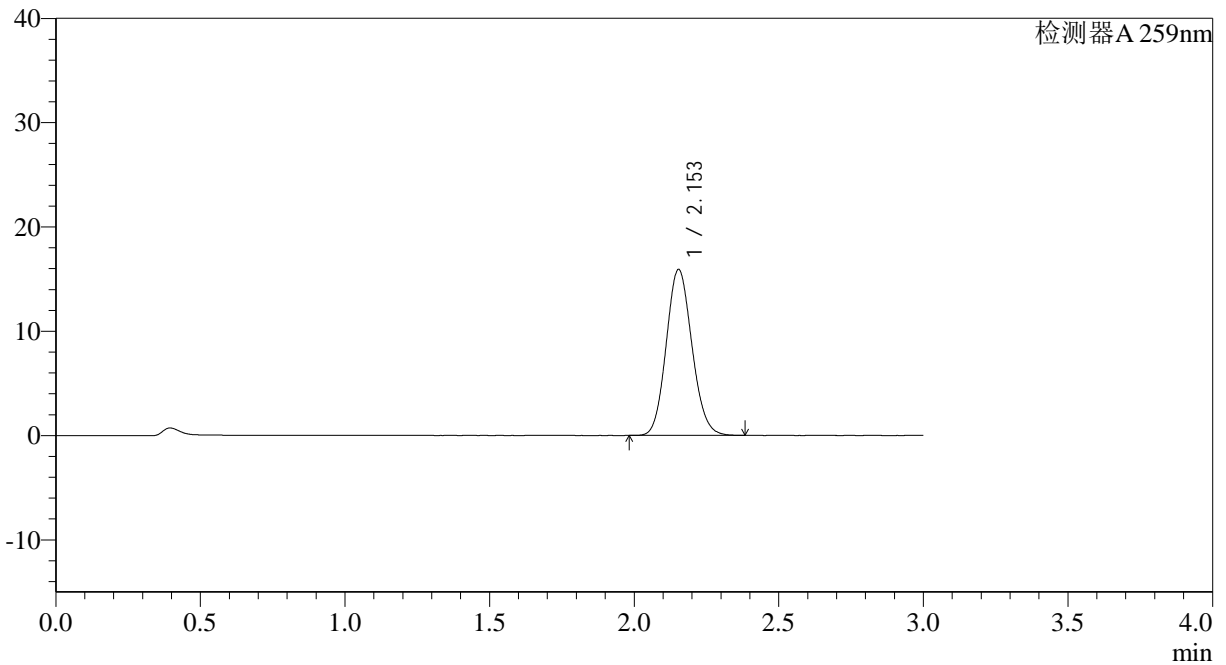

<峰表>

检测器A 259nm

峰号	保留时间	面积	面积%	高度	理论塔板数(USP)	拖尾因子	分离度(USP)
1	2.153	98316	100.000	15907	2802	1.112	--
总计		98316	100.000	15907			

图136 玛巴洛沙韦片溶出曲线测定HPLC图谱

自制品-2025032021批-均一性2-pH6.8(内含0.16%CTAB)介质-桨法-50转
对照品溶液-2-2