



HJE-4105

<样品信息>

色谱柱:XB-C18(50mm*4.6mm,5µm) 流 速: 1.0ml/min
 柱 温: 30°C 波 长: 222nm
 数据文件名: RC\$HJE-4105 - 27-9/27-456-2 - zzp-2025311521p-rcqx-pH1.0jz-jyx1-rj.lcd
 方法文件名: RC\$HJE-4105 - HJE-4105-RC-FX276.lcm
 批处理文件名: RC\$HJE-4105 - HJE-4105-RC-20250402-FX276.lcb
 样品瓶号: 1-9
 进样体积: 10 µl 版本号: 6.115
 进样时间: 2025/04/02 13:54:28 实验者: jiangjinwei
 处理时间(V2): 2025/04/03 09:12:15 处理者: jiangjinwei
 仪器型号: SHIMADZU LC-2050C (FX276)

<色谱图>

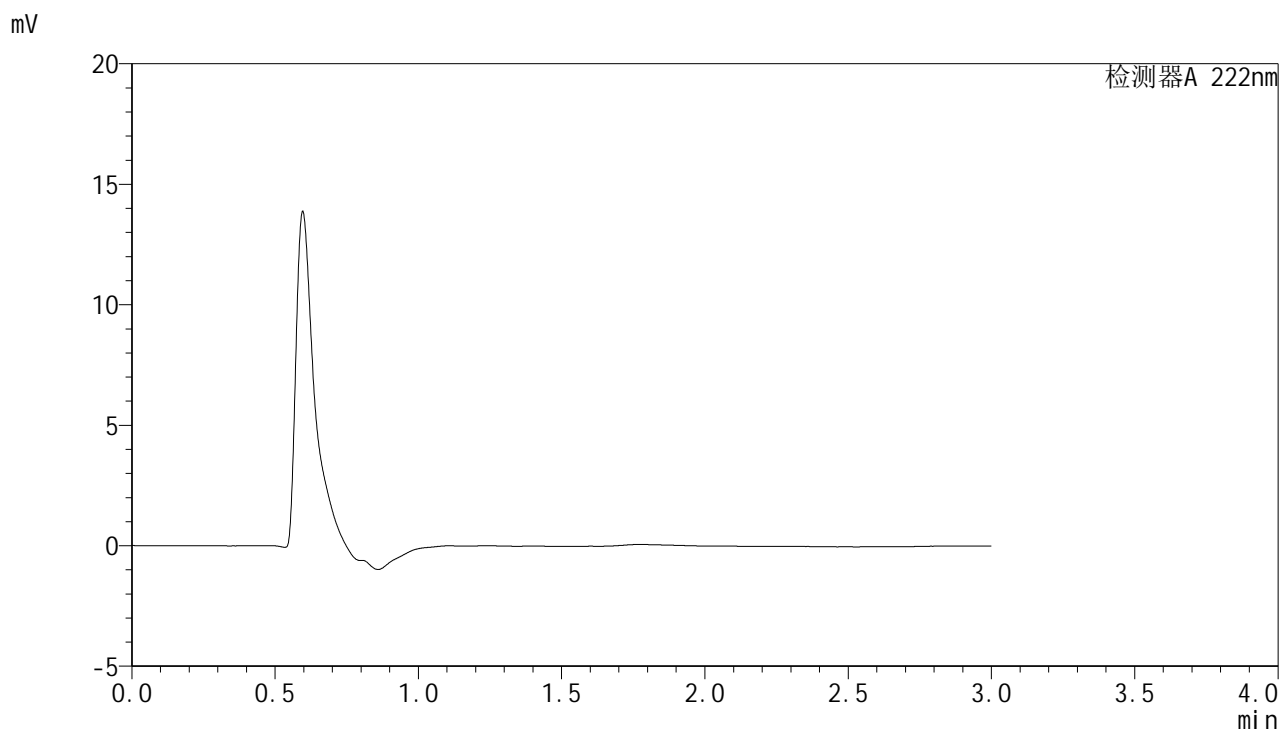

<峰表>

检测器A 222nm

峰号	保留时间	面积	面积%	高度	理论塔板数(USP)	拖尾因子	分离度(USP)
总计							



HJE-4105

<样品信息>

色谱柱:XB-C18(50mm*4.6mm,5μm) 流 速: 1.0ml/min
 柱 温: 30°C 波 长: 222nm
 数据文件名: RC\$HJE-4105 - 27-9/27-457-2 - zzp-2025311521p-rcqx-pH1.0jz-jyx1-dz1-1.lcd
 方法文件名: RC\$HJE-4105 - HJE-4105-RC-FX276.lcm
 批处理文件名: RC\$HJE-4105 - HJE-4105-RC-20250402-FX276.lcb
 样品瓶号: 1-18
 进样体积: 10 μl 版本号: 6.115
 进样时间: 2025/04/02 13:57:50 实验者: jiangjinwei
 处理时间(V2): 2025/04/03 09:12:21 处理者: jiangjinwei
 仪器型号: SHIMADZU LC-2050C (FX276)

<色谱图>

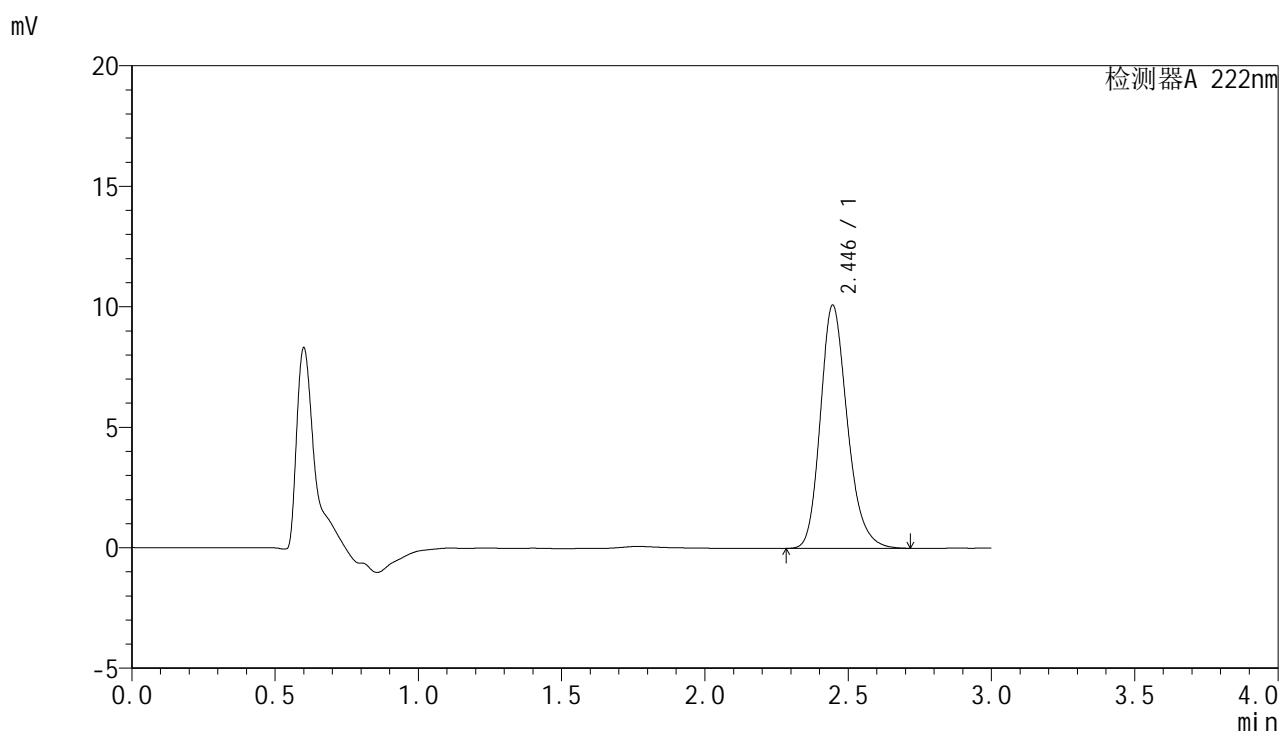

<峰表>

检测器A 222nm

峰号	保留时间	面积	面积%	高度	理论塔板数(USP)	拖尾因子	分离度(USP)
1	2.446	66245	100.000	10098	3325	1.217	--
总计		66245	100.000	10098			



HJE-4105

<样品信息>

色谱柱:XB-C18(50mm*4.6mm,5μm) 流 速: 1.0ml/min
 柱 温: 30°C 波 长: 222nm
 数据文件名: RC\$HJE-4105 - 27-9/27-458-2 - zzp-2025311521p-rcqx-pH1.0jz-jyx1-dz1-2.lcd
 方法文件名: RC\$HJE-4105 - HJE-4105-RC-FX276.lcm
 批处理文件名: RC\$HJE-4105 - HJE-4105-RC-20250402-FX276.lcb
 样品瓶号: 1-18
 进样体积: 10 μl 版本号: 6.115
 进样时间: 2025/04/02 14:01:13 实验者: jiangjinwei
 处理时间(V2): 2025/04/03 09:12:24 处理者: jiangjinwei
 仪器型号: SHIMADZU LC-2050C (FX276)

<色谱图>

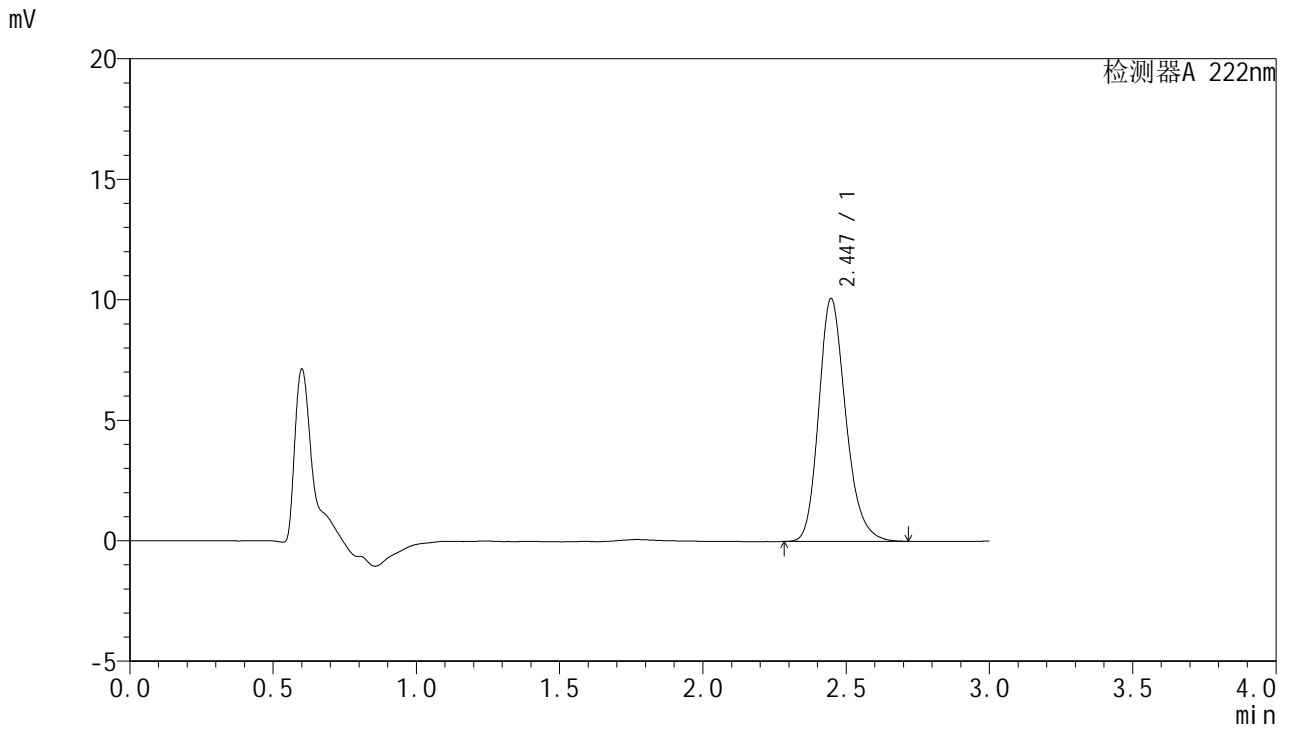

<峰表>

检测器A 222nm

峰号	保留时间	面积	面积%	高度	理论塔板数(USP)	拖尾因子	分离度(USP)
1	2.447	66223	100.000	10088	3322	1.216	--
总计		66223	100.000	10088			



HJE-4105

<样品信息>

色谱柱:XB-C18(50mm*4.6mm,5μm) 流 速: 1.0ml/min
 柱 温: 30°C 波 长: 222nm
 数据文件名: RC\$HJE-4105 - 27-9/27-459-2 - zzp-2025311521p-rcqx-pH1.0jz-jyx1-dz1-3.lcd
 方法文件名: RC\$HJE-4105 - HJE-4105-RC-FX276.lcm
 批处理文件名: RC\$HJE-4105 - HJE-4105-RC-20250402-FX276.lcb
 样品瓶号: 1-18
 进样体积: 10 μl 版本号: 6.115
 进样时间: 2025/04/02 14:04:36 实验者: jiangjinwei
 处理时间(V2): 2025/04/03 09:12:27 处理者: jiangjinwei
 仪器型号: SHIMADZU LC-2050C (FX276)

<色谱图>

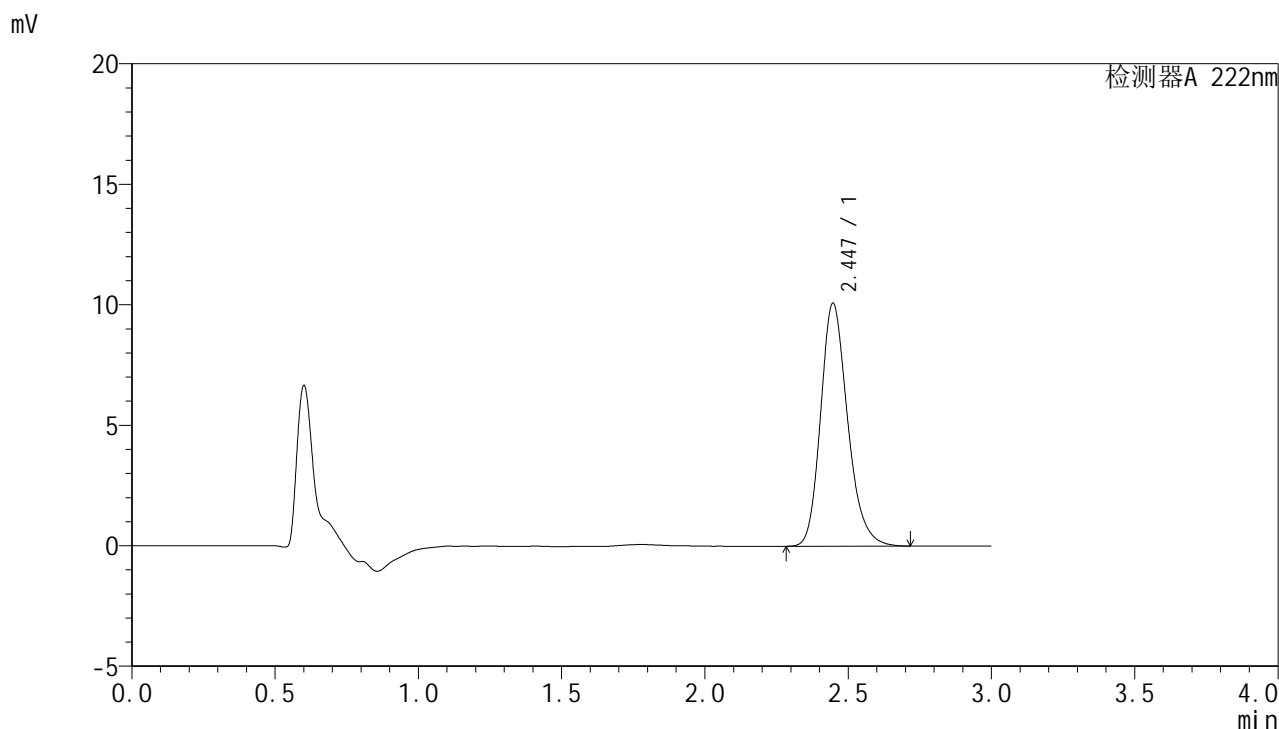

<峰表>

检测器A 222nm

峰号	保留时间	面积	面积%	高度	理论塔板数(USP)	拖尾因子	分离度(USP)
1	2.447	66192	100.000	10088	3323	1.217	--
总计		66192	100.000	10088			



HJE-4105

<样品信息>

色谱柱:XB-C18(50mm*4.6mm,5μm) 流 速: 1.0ml/min
 柱 温: 30°C 波 长: 222nm
 数据文件名: RC\$HJE-4105 - 27-9/27-460-2 - zzp-2025311521p-rcqx-pH1.0jz-jyx1-dz1-4.lcd
 方法文件名: RC\$HJE-4105 - HJE-4105-RC-FX276.lcm
 批处理文件名: RC\$HJE-4105 - HJE-4105-RC-20250402-FX276.lcb
 样品瓶号: 1-18
 进样体积: 10 μl 版本号: 6.115
 进样时间: 2025/04/02 14:07:59 实验者: jiangjinwei
 处理时间(V2): 2025/04/03 09:12:30 处理者: jiangjinwei
 仪器型号: SHIMADZU LC-2050C (FX276)

<色谱图>

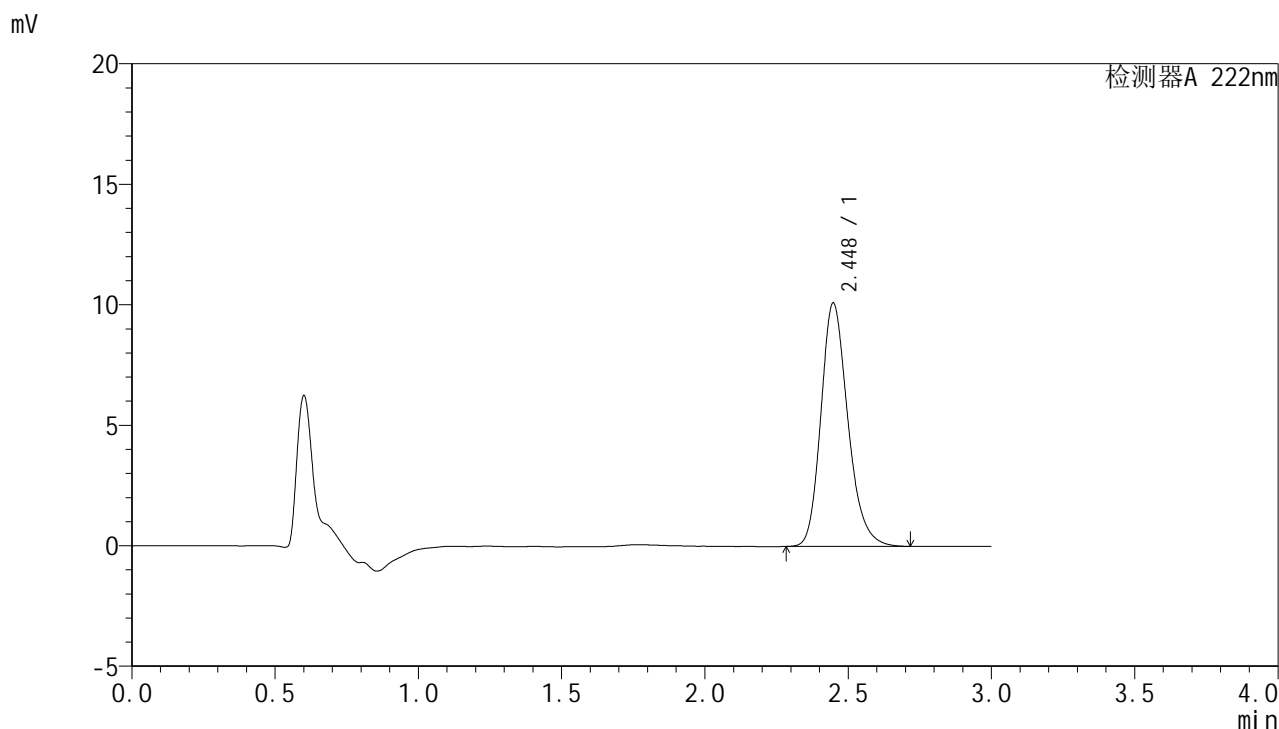

<峰表>

检测器A 222nm

峰号	保留时间	面积	面积%	高度	理论塔板数(USP)	拖尾因子	分离度(USP)
1	2.448	66208	100.000	10098	3335	1.216	--
总计		66208	100.000	10098			



HJE-4105

<样品信息>

色谱柱:XB-C18(50mm*4.6mm,5μm) 流 速: 1.0ml/min
 柱 温: 30°C 波 长: 222nm
 数据文件名: RCHJE-4105 - 27-9/27-461-2 - zzp-2025311521p-rcqx-pH1.0jz-jyx1-dz1-5.lcd
 方法文件名: RCHJE-4105 - HJE-4105-RC-FX276.lcm
 批处理文件名: RCHJE-4105 - HJE-4105-RC-20250402-FX276.lcb
 样品瓶号: 1-18
 进样体积: 10 μl 版本号: 6.115
 进样时间: 2025/04/02 14:11:22 实验者: jiangjinwei
 处理时间(V2): 2025/04/03 09:12:33 处理者: jiangjinwei
 仪器型号: SHIMADZU LC-2050C (FX276)

<色谱图>

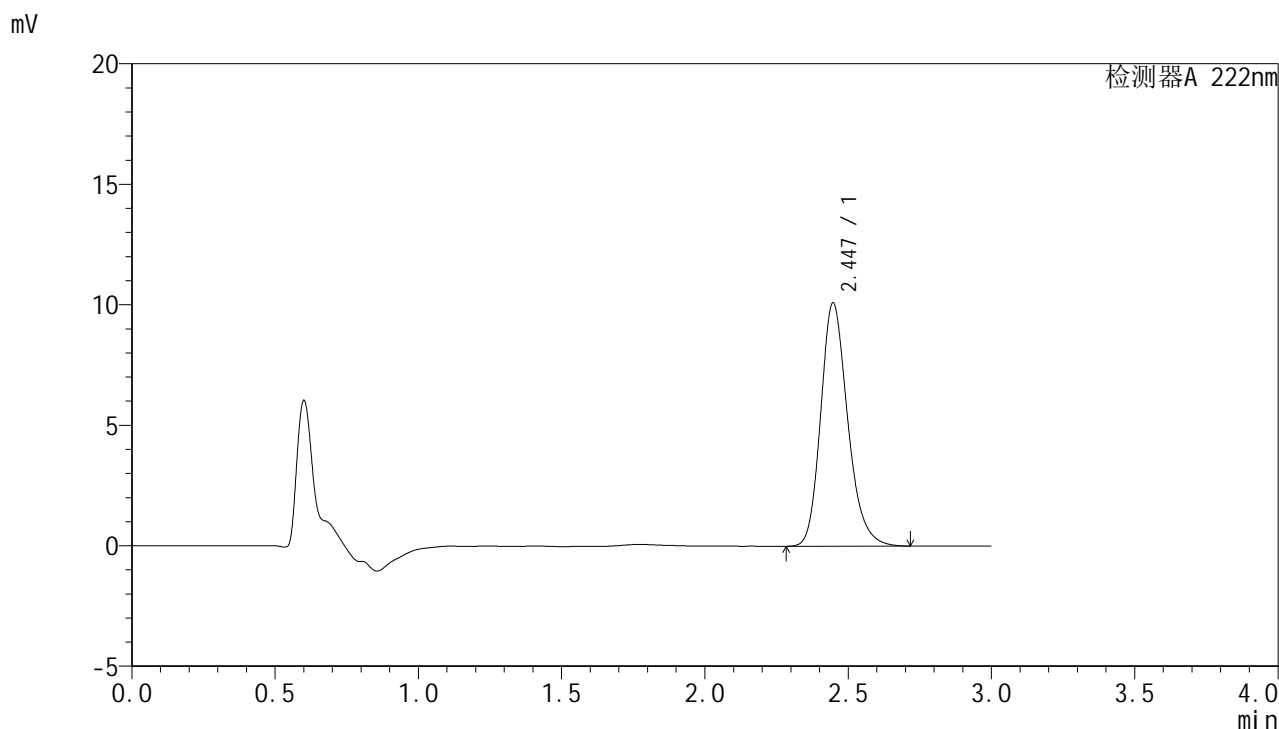

<峰表>

检测器A 222nm

峰号	保留时间	面积	面积%	高度	理论塔板数(USP)	拖尾因子	分离度(USP)
1	2.447	66317	100.000	10104	3329	1.216	--
总计		66317	100.000	10104			



HJE-4105

<样品信息>

色谱柱:XB-C18(50mm*4.6mm,5µm) 流 速: 1.0ml/min
 柱 温: 30°C 波 长: 222nm
 数据文件名: RC\$HJE-4105 - 27-9/27-462-2 - zzp-2025311521p-rcqx-pH1.0jz-jyx1-5min-P1.lcd
 方法文件名: RC\$HJE-4105 - HJE-4105-RC-FX276.lcm
 批处理文件名: RC\$HJE-4105 - HJE-4105-RC-20250402-FX276.lcb
 样品瓶号: 1-1
 进样体积: 10 µl 版本号: 6.115
 进样时间: 2025/04/02 14:14:45 实验者: jiangjinwei
 处理时间(V2): 2025/04/03 09:12:35 处理者: jiangjinwei
 仪器型号: SHIMADZU LC-2050C (FX276)

<色谱图>

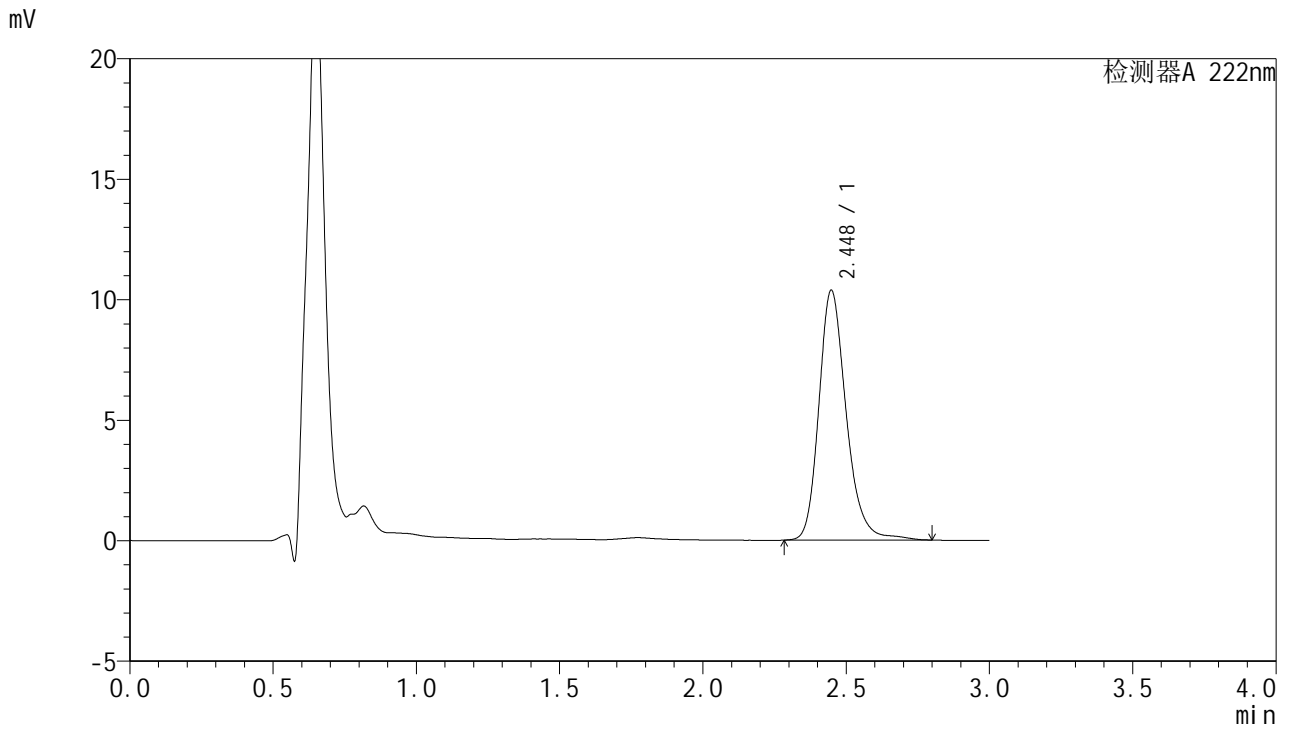

<峰表>

检测器A 222nm

峰号	保留时间	面积	面积%	高度	理论塔板数(USP)	拖尾因子	分离度(USP)
1	2.448	68940	100.000	10371	3342	1.224	--
总计		68940	100.000	10371			



HJE-4105

<样品信息>

色谱柱:XB-C18(50mm*4.6mm,5μm) 流 速: 1.0ml/min
 柱 温: 30°C 波 长: 222nm
 数据文件名: RCHJE-4105 - 27-9/27-463-2 - zzp-2025311521p-rcqx-pH1.0jz-jyx1-5min-P2.lcd
 方法文件名: RCHJE-4105 - HJE-4105-RC-FX276.lcm
 批处理文件名: RCHJE-4105 - HJE-4105-RC-20250402-FX276.lcb
 样品瓶号: 1-10
 进样体积: 10 μl 版本号: 6.115
 进样时间: 2025/04/02 14:18:08 实验者: jiangjinwei
 处理时间(V2): 2025/04/03 09:12:38 处理者: jiangjinwei
 仪器型号: SHIMADZU LC-2050C (FX276)

<色谱图>

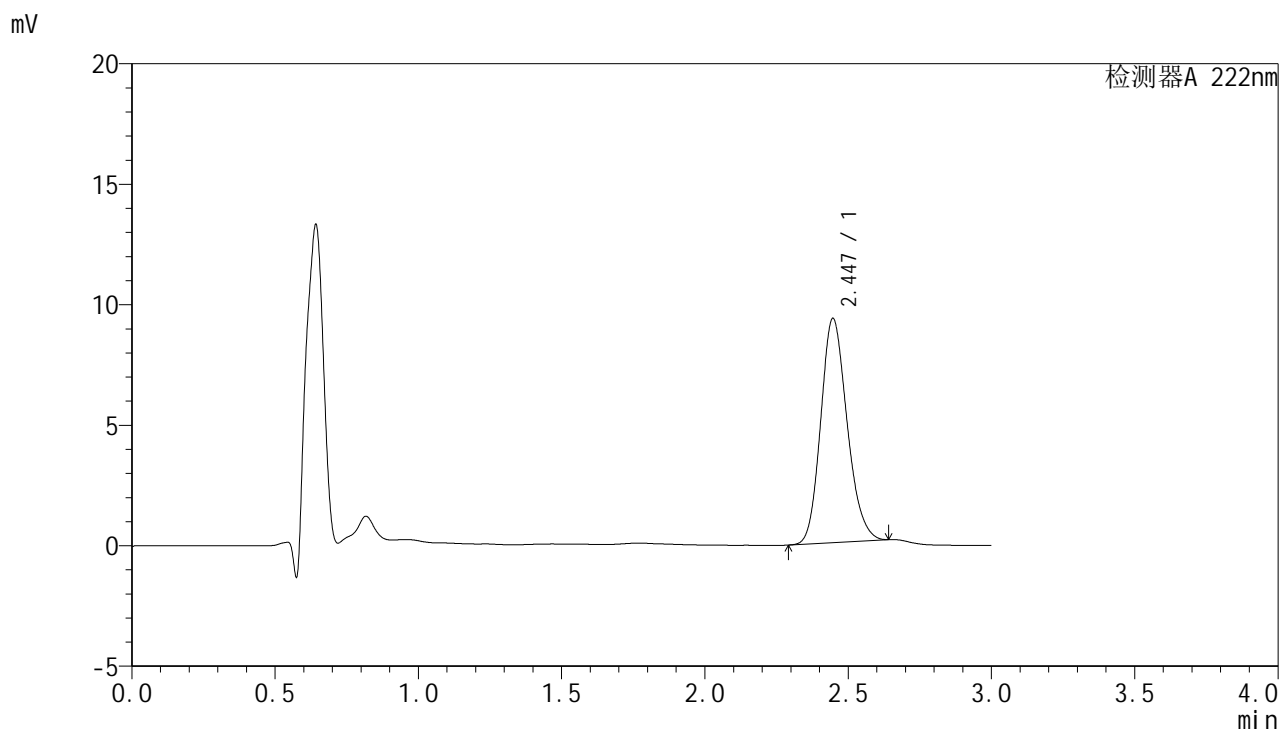

<峰表>

检测器A 222nm

峰号	保留时间	面积	面积%	高度	理论塔板数(USP)	拖尾因子	分离度(USP)
1	2.447	59574	100.000	9310	3400	1.174	--
总计		59574	100.000	9310			



HJE-4105

<样品信息>

色谱柱:XB-C18(50mm*4.6mm,5μm) 流 速: 1.0ml/min
 柱 温: 30°C 波 长: 222nm
 数据文件名: RC\$HJE-4105 - 27-9/27-464-2 - zzp-2025311521p-rcqx-pH1.0jz-jyx1-5min-P3.lcd
 方法文件名: RC\$HJE-4105 - HJE-4105-RC-FX276.lcm
 批处理文件名: RC\$HJE-4105 - HJE-4105-RC-20250402-FX276.lcb
 样品瓶号: 1-19
 进样体积: 10 μl 版本号: 6.115
 进样时间: 2025/04/02 14:21:30 实验者: jiangjinwei
 处理时间(V2): 2025/04/03 09:12:40 处理者: jiangjinwei
 仪器型号: SHIMADZU LC-2050C (FX276)

<色谱图>

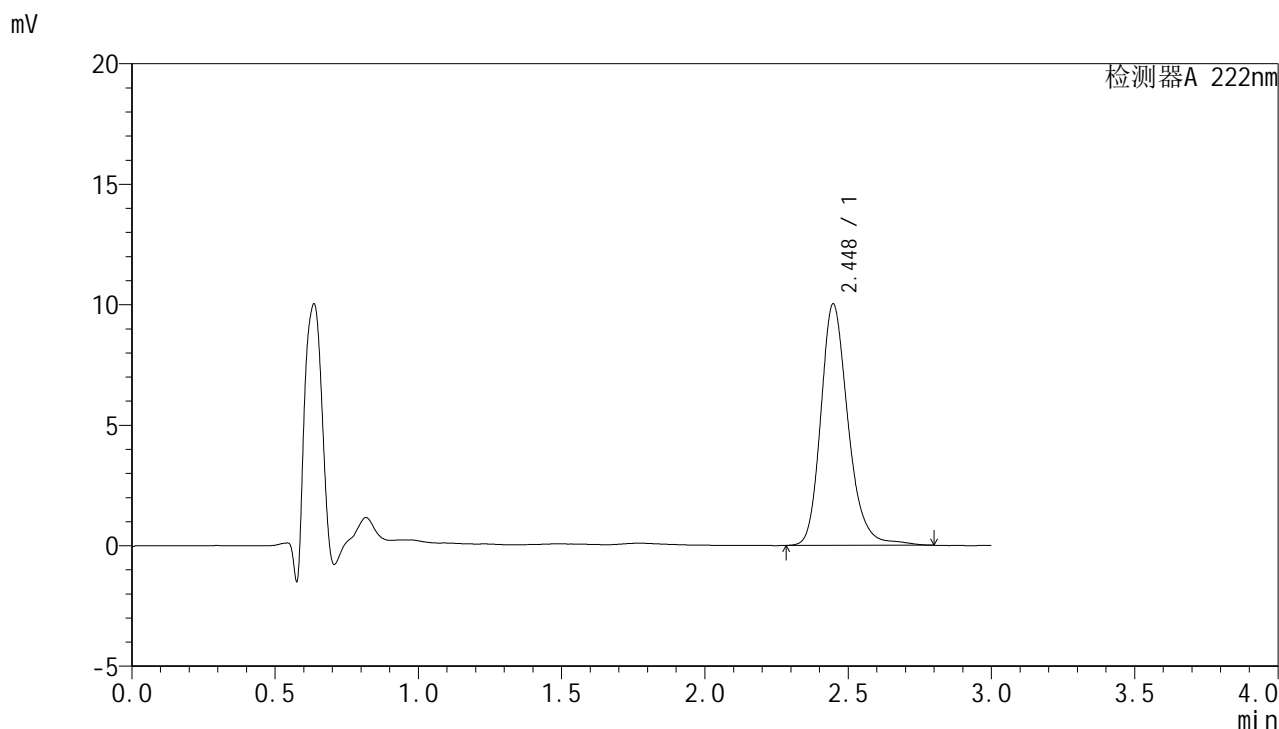

<峰表>

检测器A 222nm

峰号	保留时间	面积	面积%	高度	理论塔板数(USP)	拖尾因子	分离度(USP)
1	2.448	66589	100.000	10020	3341	1.224	--
总计		66589	100.000	10020			



HJE-4105

<样品信息>

色谱柱:XB-C18(50mm*4.6mm,5μm) 流 速: 1.0ml/min
 柱 温: 30°C 波 长: 222nm
 数据文件名: RC\$HJE-4105 - 27-9/27-465-2 - zzp-2025311521p-rcqx-pH1.0jz-jyx1-5min-P4.lcd
 方法文件名: RC\$HJE-4105 - HJE-4105-RC-FX276.lcm
 批处理文件名: RC\$HJE-4105 - HJE-4105-RC-20250402-FX276.lcb
 样品瓶号: 1-28
 进样体积: 10 μl 版本号: 6.115
 进样时间: 2025/04/02 14:24:51 实验者: jiangjinwei
 处理时间(V2): 2025/04/03 09:12:43 处理者: jiangjinwei
 仪器型号: SHIMADZU LC-2050C (FX276)

<色谱图>

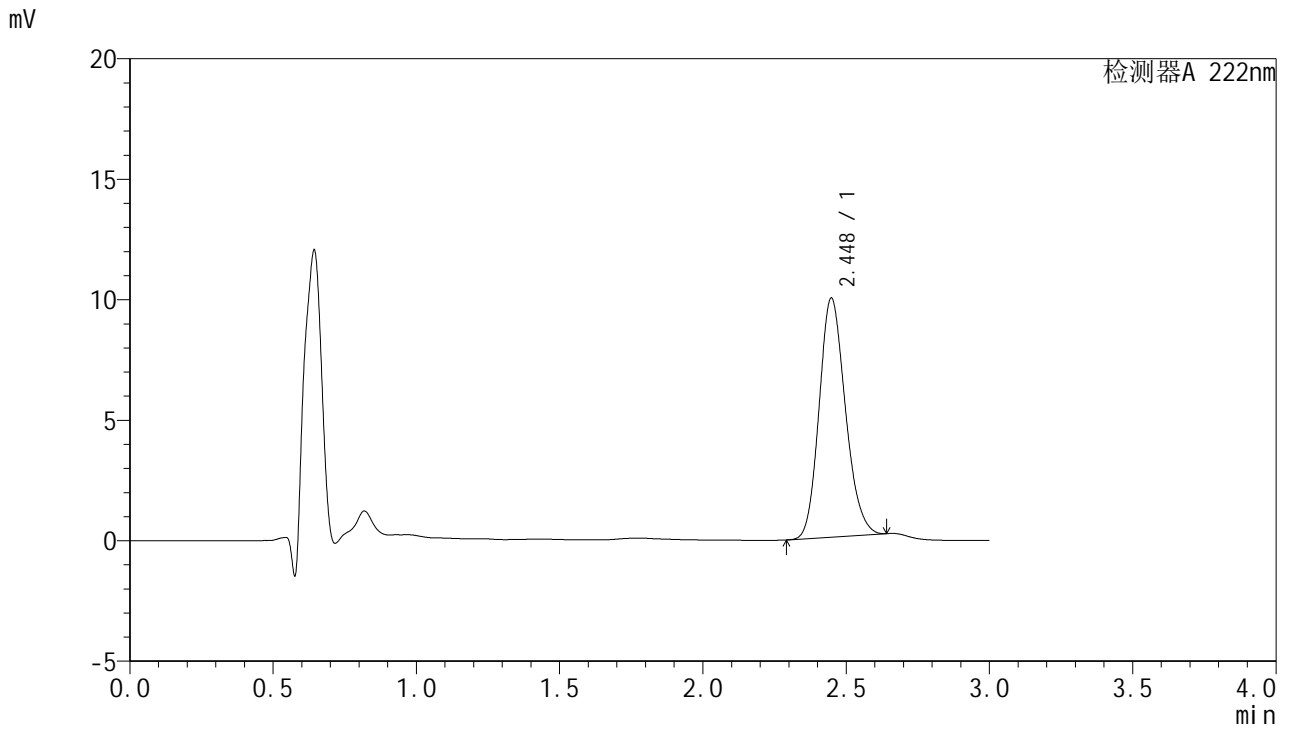

<峰表>

检测器A 222nm

峰号	保留时间	面积	面积%	高度	理论塔板数(USP)	拖尾因子	分离度(USP)
1	2.448	63290	100.000	9920	3419	1.167	--
总计		63290	100.000	9920			

<样品信息>

色谱柱:XB-C18(50mm*4.6mm,5 μ m) 流速:1.0ml/min
 柱温:30 $^{\circ}$ C 波长:222nm
 数据文件名:RC\$HJE-4105-27-9/27-466-2-zzp-2025311521p-rcqx-pH1.0jz-jyx1-5min-P5.lcd
 方法文件名:RC\$HJE-4105-HJE-4105-RC-FX276.lcm
 批处理文件名:RC\$HJE-4105-HJE-4105-RC-20250402-FX276.lcb
 样品瓶号:1-37
 进样体积:10 μ l 版本号:6.115
 进样时间:2025/04/02 14:28:13 实验者:jiangjinwei
 处理时间(V2):2025/04/03 09:12:46 处理者:jiangjinwei
 仪器型号:SHIMADZU LC-2050C (FX276)

<色谱图>

mV

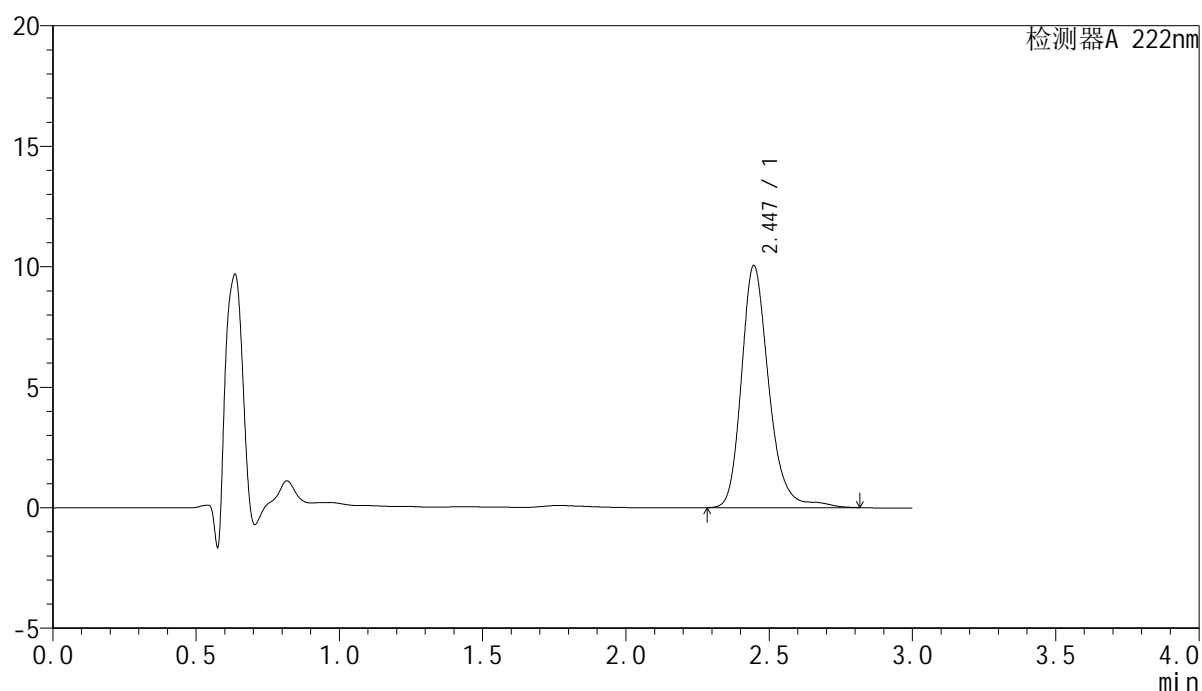

<峰表>

检测器A 222nm

峰号	保留时间	面积	面积%	高度	理论塔板数(USP)	拖尾因子	分离度(USP)
1	2.447	67075	100.000	10053	3354	1.227	--
总计		67075	100.000	10053			



HJE-4105

<样品信息>

色谱柱:XB-C18(50mm*4.6mm,5μm) 流 速: 1.0ml/min
 柱 温: 30°C 波 长: 222nm
 数据文件名: RC\$HJE-4105 - 27-9/27-467-2 - zzp-2025311521p-rcqx-pH1.0jz-jyx1-5min-P6.lcd
 方法文件名: RC\$HJE-4105 - HJE-4105-RC-FX276.lcm
 批处理文件名: RC\$HJE-4105 - HJE-4105-RC-20250402-FX276.lcb
 样品瓶号: 1-46
 进样体积: 10 μl 版本号: 6.115
 进样时间: 2025/04/02 14:31:34 实验者: jiangjinwei
 处理时间(V2): 2025/04/03 09:12:48 处理者: jiangjinwei
 仪器型号: SHIMADZU LC-2050C (FX276)

<色谱图>

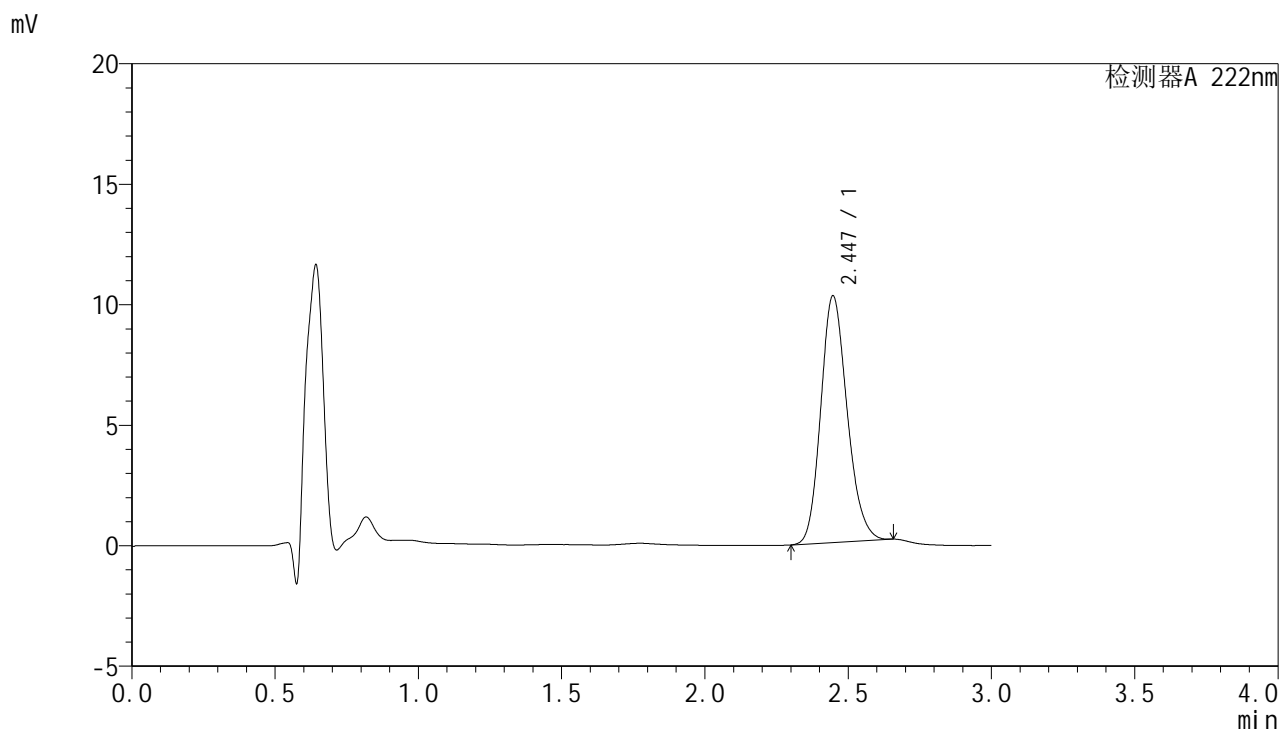

<峰表>

检测器A 222nm

峰号	保留时间	面积	面积%	高度	理论塔板数(USP)	拖尾因子	分离度(USP)
1	2.447	65602	100.000	10245	3406	1.174	--
总计		65602	100.000	10245			



HJE-4105

<样品信息>

色谱柱:XB-C18(50mm*4.6mm,5μm) 流 速: 1.0ml/min
 柱 温: 30°C 波 长: 222nm
 数据文件名: RC\$HJE-4105 - 27-9/27-468-2 - zzp-2025311521p-rcqx-pH1.0jz-jyx1-10min-P1.lcd
 方法文件名: RC\$HJE-4105 - HJE-4105-RC-FX276.lcm
 批处理文件名: RC\$HJE-4105 - HJE-4105-RC-20250402-FX276.lcb
 样品瓶号: 1-2
 进样体积: 10 μl 版本号: 6.115
 进样时间: 2025/04/02 14:34:56 实验者: jiangjinwei
 处理时间(V2): 2025/04/03 09:12:51 处理者: jiangjinwei
 仪器型号: SHIMADZU LC-2050C (FX276)

<色谱图>

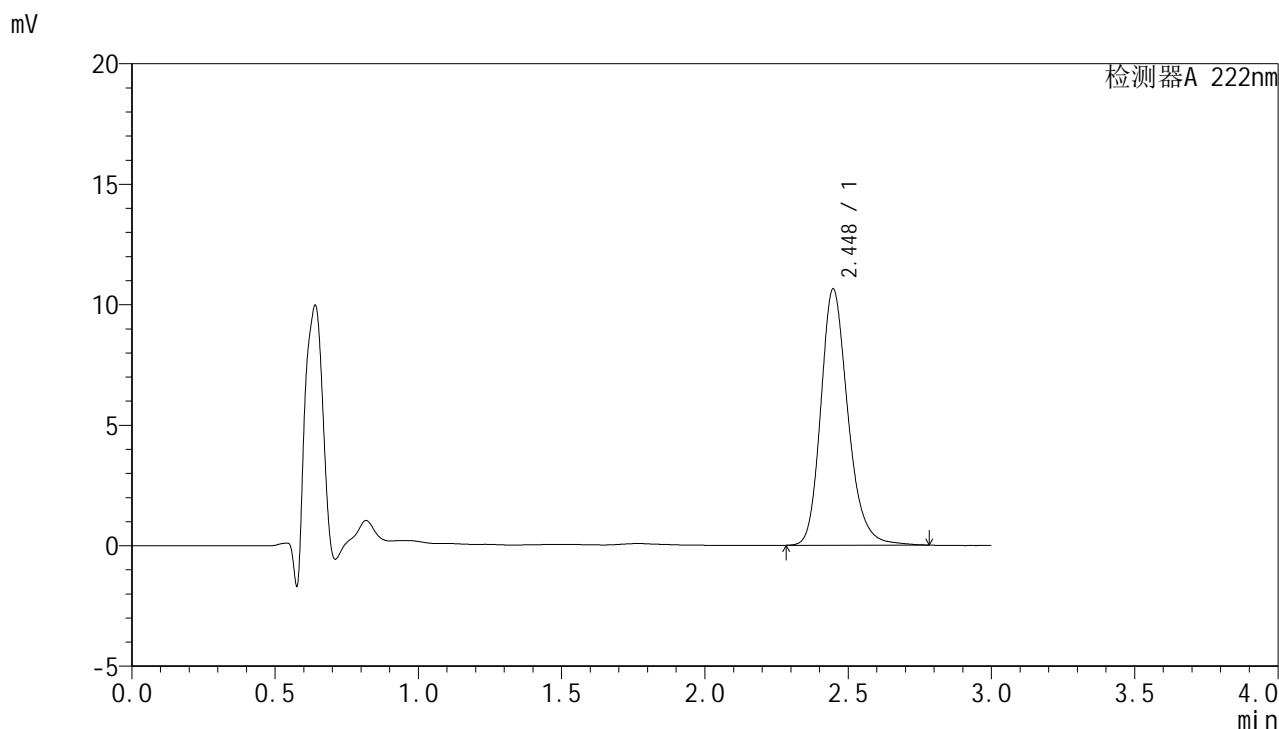

<峰表>

检测器A 222nm

峰号	保留时间	面积	面积%	高度	理论塔板数(USP)	拖尾因子	分离度(USP)
1	2.448	70191	100.000	10638	3351	1.222	--
总计		70191	100.000	10638			



HJE-4105

<样品信息>

色谱柱:XB-C18(50mm*4.6mm,5μm) 流 速: 1.0ml/min
 柱 温: 30°C 波 长: 222nm
 数据文件名: RC\$HJE-4105 - 27-9/27-469-2 - zzp-2025311521p-rcqx-pH1.0jz-jyx1-10min-P2.lcd
 方法文件名: RC\$HJE-4105 - HJE-4105-RC-FX276.lcm
 批处理文件名: RC\$HJE-4105 - HJE-4105-RC-20250402-FX276.lcb
 样品瓶号: 1-11
 进样体积: 10 μl 版本号: 6.115
 进样时间: 2025/04/02 14:38:18 实验者: jiangjinwei
 处理时间(V2): 2025/04/03 09:12:54 处理者: jiangjinwei
 仪器型号: SHIMADZU LC-2050C (FX276)

<色谱图>

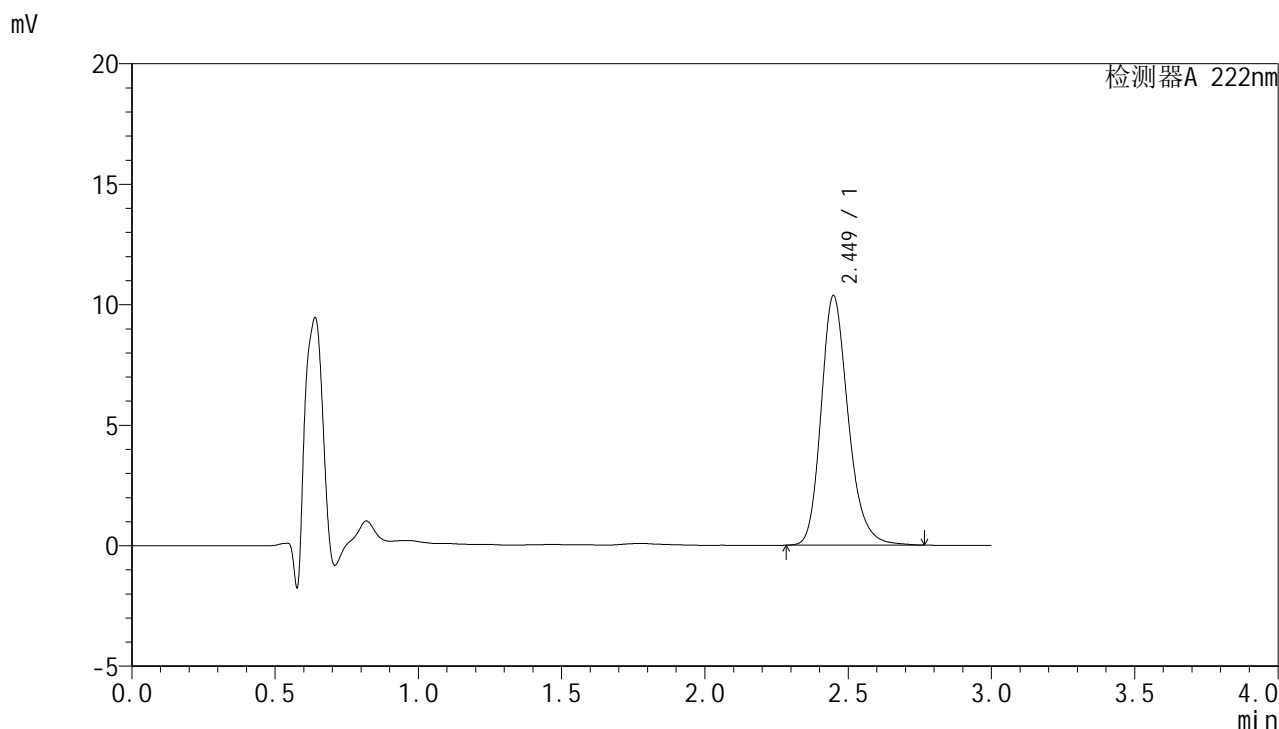

<峰表>

检测器A 222nm

峰号	保留时间	面积	面积%	高度	理论塔板数(USP)	拖尾因子	分离度(USP)
1	2.449	68229	100.000	10346	3346	1.223	--
总计		68229	100.000	10346			



HJE-4105

<样品信息>

色谱柱:XB-C18(50mm*4.6mm,5μm) 流 速: 1.0ml/min
 柱 温: 30°C 波 长: 222nm
 数据文件名: RC\$HJE-4105 - 27-9/27-470-2 - zzp-2025311521p-rcqx-pH1.0jz-jyx1-10min-P3.lcd
 方法文件名: RC\$HJE-4105 - HJE-4105-RC-FX276.lcm
 批处理文件名: RC\$HJE-4105 - HJE-4105-RC-20250402-FX276.lcb
 样品瓶号: 1-20
 进样体积: 10 μl 版本号: 6.115
 进样时间: 2025/04/02 14:41:40 实验者: jiangjinwei
 处理时间(V2): 2025/04/03 09:12:56 处理者: jiangjinwei
 仪器型号: SHIMADZU LC-2050C (FX276)

<色谱图>

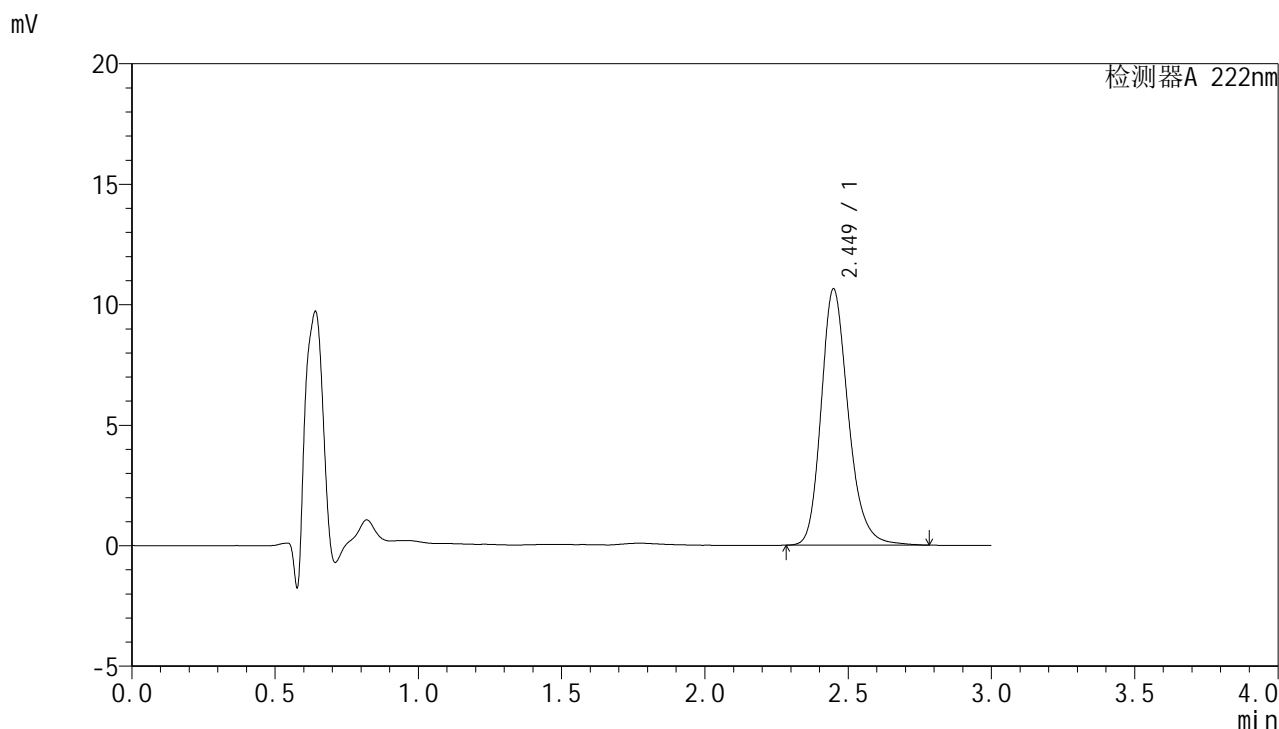

<峰表>

检测器A 222nm

峰号	保留时间	面积	面积%	高度	理论塔板数(USP)	拖尾因子	分离度(USP)
1	2.449	70222	100.000	10625	3344	1.223	--
总计		70222	100.000	10625			



HJE-4105

<样品信息>

色谱柱:XB-C18(50mm*4.6mm,5μm) 流 速: 1.0ml/min
 柱 温: 30°C 波 长: 222nm
 数据文件名: RC\$HJE-4105 - 27-9/27-471-2 - zzp-2025311521p-rcqx-pH1.0jz-jyx1-10min-P4.lcd
 方法文件名: RC\$HJE-4105 - HJE-4105-RC-FX276.lcm
 批处理文件名: RC\$HJE-4105 - HJE-4105-RC-20250402-FX276.lcb
 样品瓶号: 1-29
 进样体积: 10 μl 版本号: 6.115
 进样时间: 2025/04/02 14:45:02 实验者: jiangjinwei
 处理时间(V2): 2025/04/03 09:12:59 处理者: jiangjinwei
 仪器型号: SHIMADZU LC-2050C (FX276)

<色谱图>

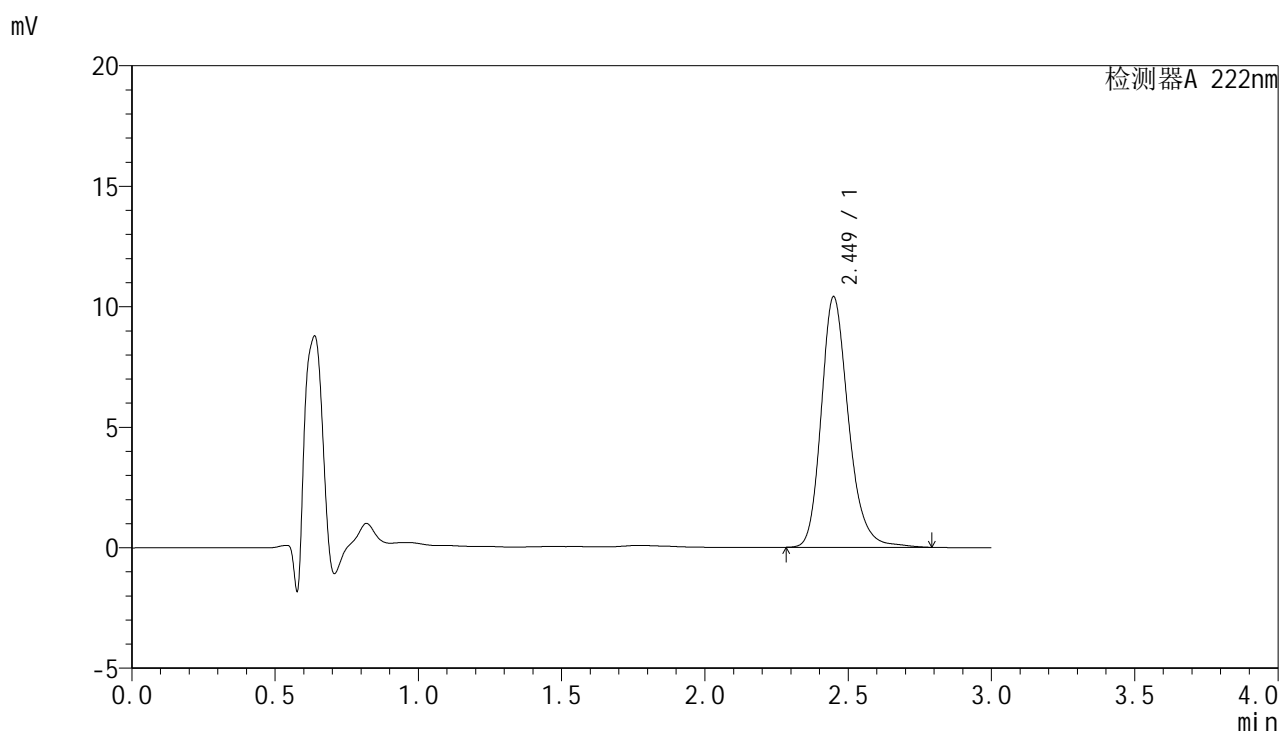

<峰表>

检测器A 222nm

峰号	保留时间	面积	面积%	高度	理论塔板数(USP)	拖尾因子	分离度(USP)
1	2.449	68895	100.000	10383	3342	1.225	--
总计		68895	100.000	10383			



HJE-4105

<样品信息>

色谱柱:XB-C18(50mm*4.6mm,5μm) 流 速: 1.0ml/min
 柱 温: 30°C 波 长: 222nm
 数据文件名: RCHJE-4105 - 27-9/27-472-2 - zzp-2025311521p-rcqx-pH1.0jz-jyx1-10min-P5.lcd
 方法文件名: RCHJE-4105 - HJE-4105-RC-FX276.lcm
 批处理文件名: RCHJE-4105 - HJE-4105-RC-20250402-FX276.lcb
 样品瓶号: 1-38
 进样体积: 10 μl 版本号: 6.115
 进样时间: 2025/04/02 14:48:24 实验者: jiangjinwei
 处理时间(V2): 2025/04/03 09:13:01 处理者: jiangjinwei
 仪器型号: SHIMADZU LC-2050C (FX276)

<色谱图>

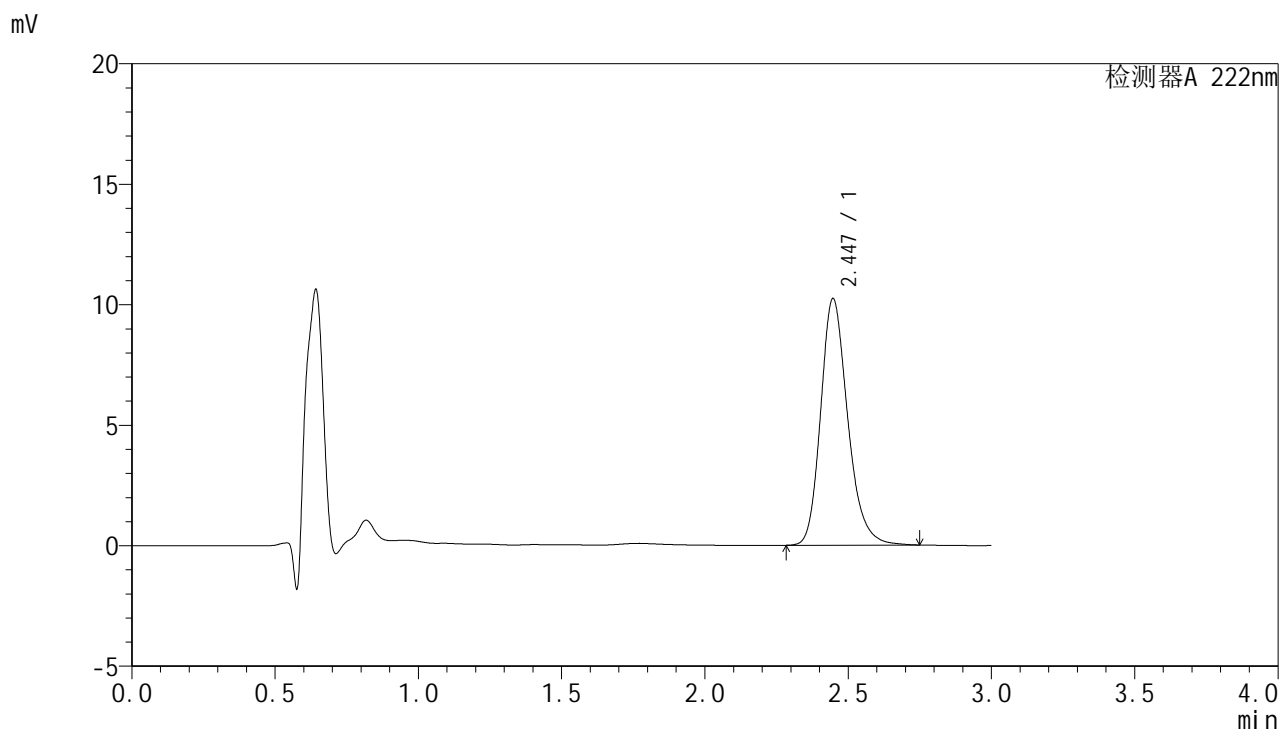

<峰表>

检测器A 222nm

峰号	保留时间	面积	面积%	高度	理论塔板数(USP)	拖尾因子	分离度(USP)
1	2.447	67192	100.000	10237	3351	1.221	--
总计		67192	100.000	10237			



HJE-4105

<样品信息>

色谱柱:XB-C18(50mm*4.6mm,5μm) 流 速: 1.0ml/min
 柱 温: 30°C 波 长: 222nm
 数据文件名: RC\$HJE-4105 - 27-9/27-473-2 - zzp-2025311521p-rcqx-pH1.0jz-jyx1-10min-P6.lcd
 方法文件名: RC\$HJE-4105 - HJE-4105-RC-FX276.lcm
 批处理文件名: RC\$HJE-4105 - HJE-4105-RC-20250402-FX276.lcb
 样品瓶号: 1-47
 进样体积: 10 μl 版本号: 6.115
 进样时间: 2025/04/02 14:51:46 实验者: jiangjinwei
 处理时间(V2): 2025/04/03 09:13:04 处理者: jiangjinwei
 仪器型号: SHIMADZU LC-2050C (FX276)

<色谱图>

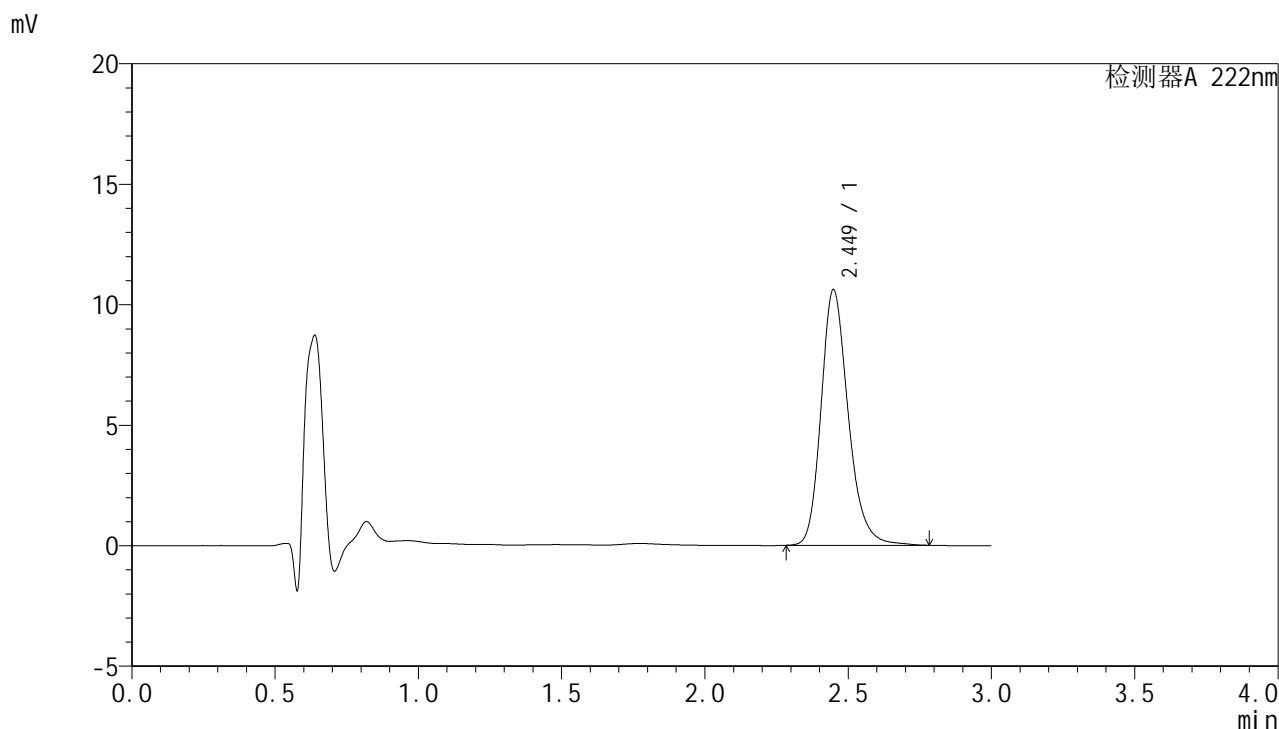

<峰表>

检测器A 222nm

峰号	保留时间	面积	面积%	高度	理论塔板数(USP)	拖尾因子	分离度(USP)
1	2.449	70015	100.000	10600	3346	1.224	--
总计		70015	100.000	10600			



HJE-4105

<样品信息>

色谱柱:XB-C18(50mm*4.6mm,5μm) 流 速: 1.0ml/min
 柱 温: 30°C 波 长: 222nm
 数据文件名: RC\$HJE-4105 - 27-9/27-474-2 - zzp-2025311521p-rcqx-pH1.0jz-jyx1-15min-P1.lcd
 方法文件名: RC\$HJE-4105 - HJE-4105-RC-FX276.lcm
 批处理文件名: RC\$HJE-4105 - HJE-4105-RC-20250402-FX276.lcb
 样品瓶号: 1-3
 进样体积: 10 μl 版本号: 6.115
 进样时间: 2025/04/02 14:55:08 实验者: jiangjinwei
 处理时间(V2): 2025/04/03 09:13:06 处理者: jiangjinwei
 仪器型号: SHIMADZU LC-2050C (FX276)

<色谱图>

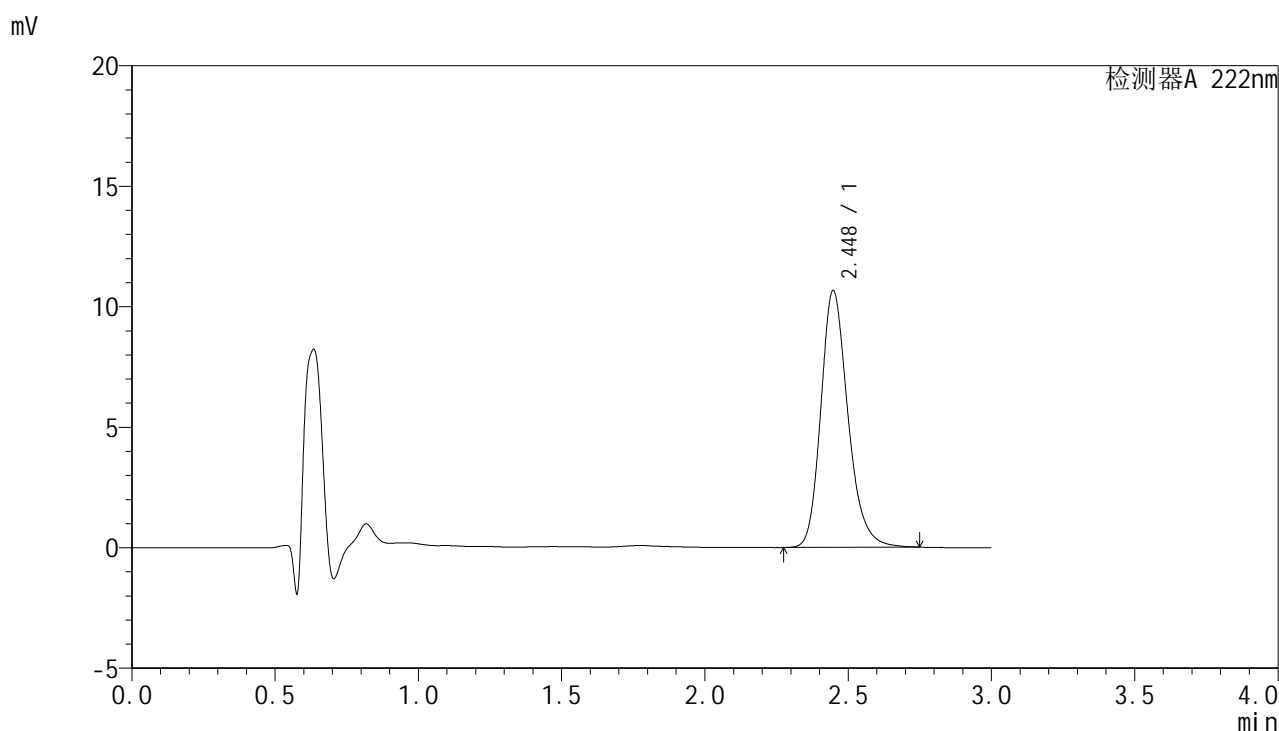

<峰表>

检测器A 222nm

峰号	保留时间	面积	面积%	高度	理论塔板数(USP)	拖尾因子	分离度(USP)
1	2.448	70237	100.000	10662	3337	1.221	--
总计		70237	100.000	10662			



HJE-4105

<样品信息>

色谱柱:XB-C18(50mm*4.6mm,5μm) 流 速: 1.0ml/min
 柱 温: 30°C 波 长: 222nm
 数据文件名: RC\$HJE-4105 - 27-9/27-475-2 - zzp-2025311521p-rcqx-pH1.0jz-jyx1-15min-P2.lcd
 方法文件名: RC\$HJE-4105 - HJE-4105-RC-FX276.lcm
 批处理文件名: RC\$HJE-4105 - HJE-4105-RC-20250402-FX276.lcb
 样品瓶号: 1-12
 进样体积: 10 μl 版本号: 6.115
 进样时间: 2025/04/02 14:58:30 实验者: jiangjinwei
 处理时间(V2): 2025/04/03 09:13:09 处理者: jiangjinwei
 仪器型号: SHIMADZU LC-2050C (FX276)

<色谱图>

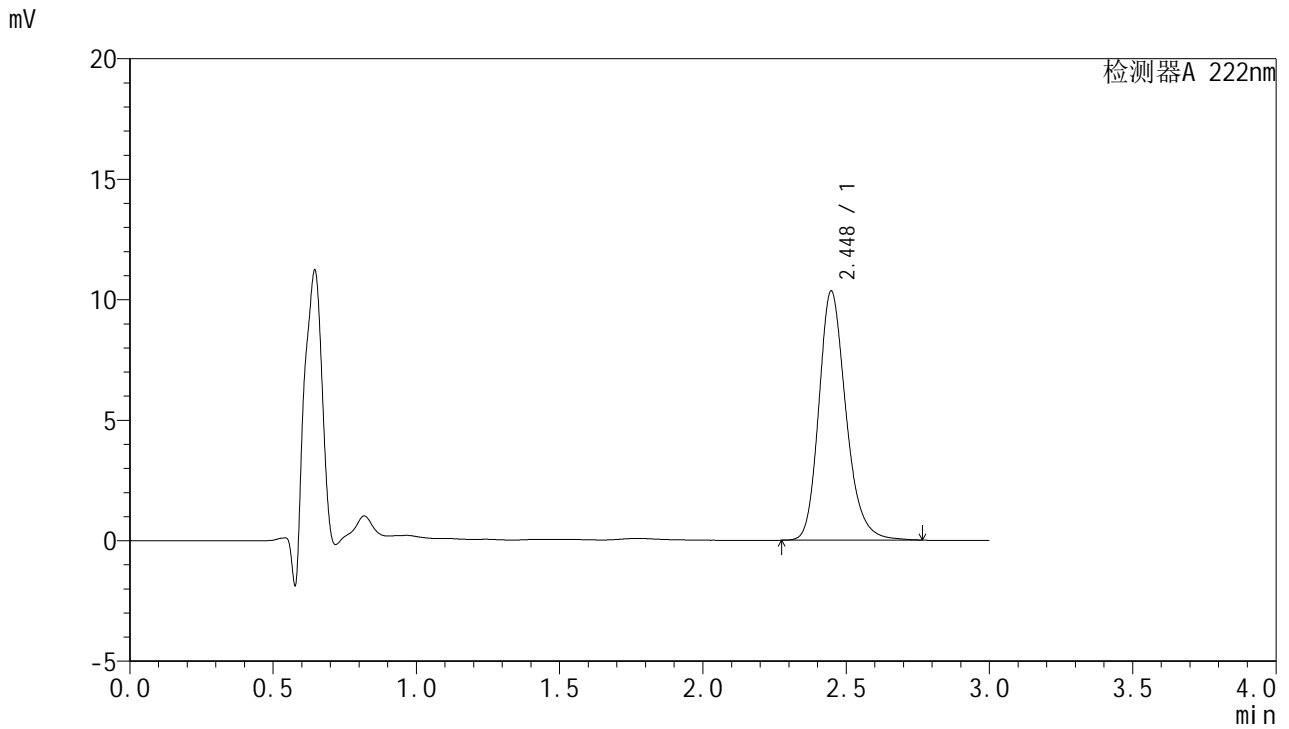

<峰表>

检测器A 222nm

峰号	保留时间	面积	面积%	高度	理论塔板数(USP)	拖尾因子	分离度(USP)
1	2.448	68131	100.000	10341	3344	1.221	--
总计		68131	100.000	10341			



HJE-4105

<样品信息>

色谱柱:XB-C18(50mm*4.6mm,5μm) 流 速: 1.0ml/min
 柱 温: 30°C 波 长: 222nm
 数据文件名: RC\$HJE-4105 - 27-9/27-476-2 - zzp-2025311521p-rcqx-pH1.0jz-jyx1-15min-P3.lcd
 方法文件名: RC\$HJE-4105 - HJE-4105-RC-FX276.lcm
 批处理文件名: RC\$HJE-4105 - HJE-4105-RC-20250402-FX276.lcb
 样品瓶号: 1-21
 进样体积: 10 μl 版本号: 6.115
 进样时间: 2025/04/02 15:01:52 实验者: jiangjinwei
 处理时间(V2): 2025/04/03 09:13:12 处理者: jiangjinwei
 仪器型号: SHIMADZU LC-2050C (FX276)

<色谱图>

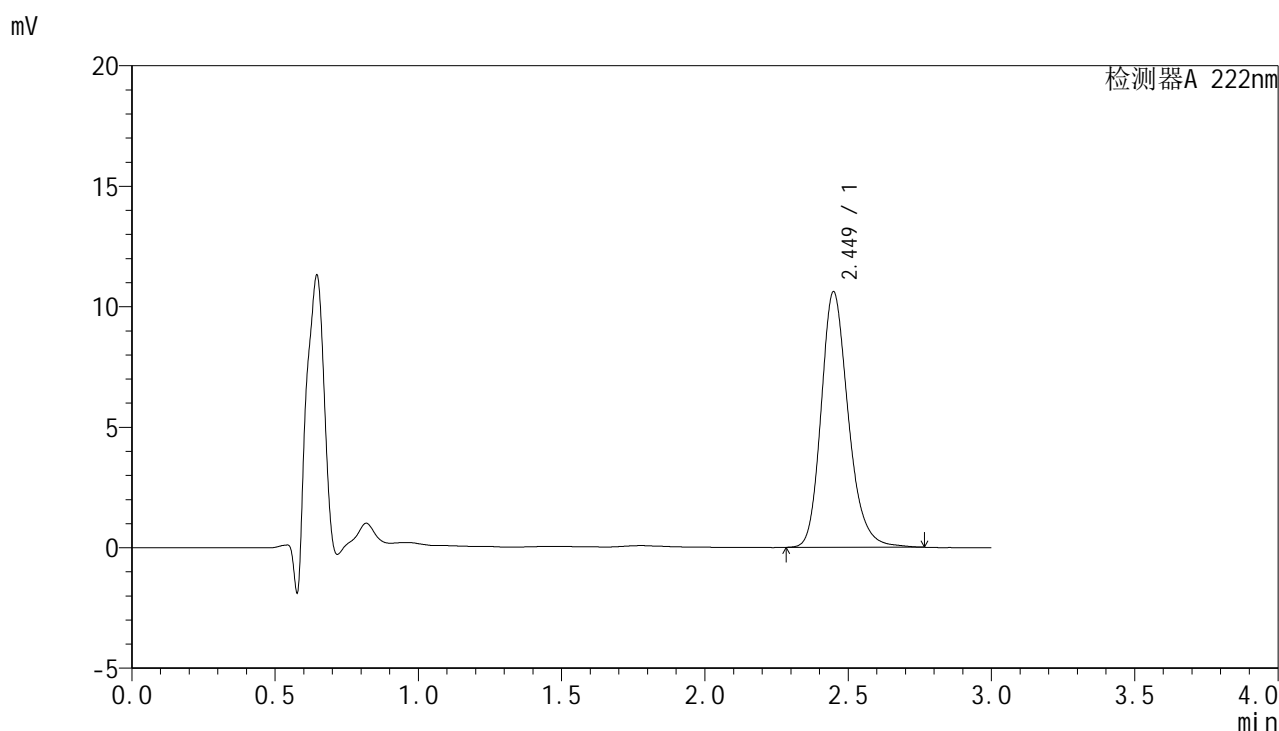

<峰表>

检测器A 222nm

峰号	保留时间	面积	面积%	高度	理论塔板数(USP)	拖尾因子	分离度(USP)
1	2.449	69938	100.000	10596	3341	1.220	--
总计		69938	100.000	10596			



HJE-4105

<样品信息>

色谱柱:XB-C18(50mm*4.6mm,5μm) 流 速: 1.0ml/min
 柱 温: 30°C 波 长: 222nm
 数据文件名: RC\$HJE-4105 - 27-9/27-477-2 - zzp-2025311521p-rcqx-pH1.0jz-jyx1-15min-P4.lcd
 方法文件名: RC\$HJE-4105 - HJE-4105-RC-FX276.lcm
 批处理文件名: RC\$HJE-4105 - HJE-4105-RC-20250402-FX276.lcb
 样品瓶号: 1-30
 进样体积: 10 μl 版本号: 6.115
 进样时间: 2025/04/02 15:05:14 实验者: jiangjinwei
 处理时间(V2): 2025/04/03 09:13:14 处理者: jiangjinwei
 仪器型号: SHIMADZU LC-2050C (FX276)

<色谱图>

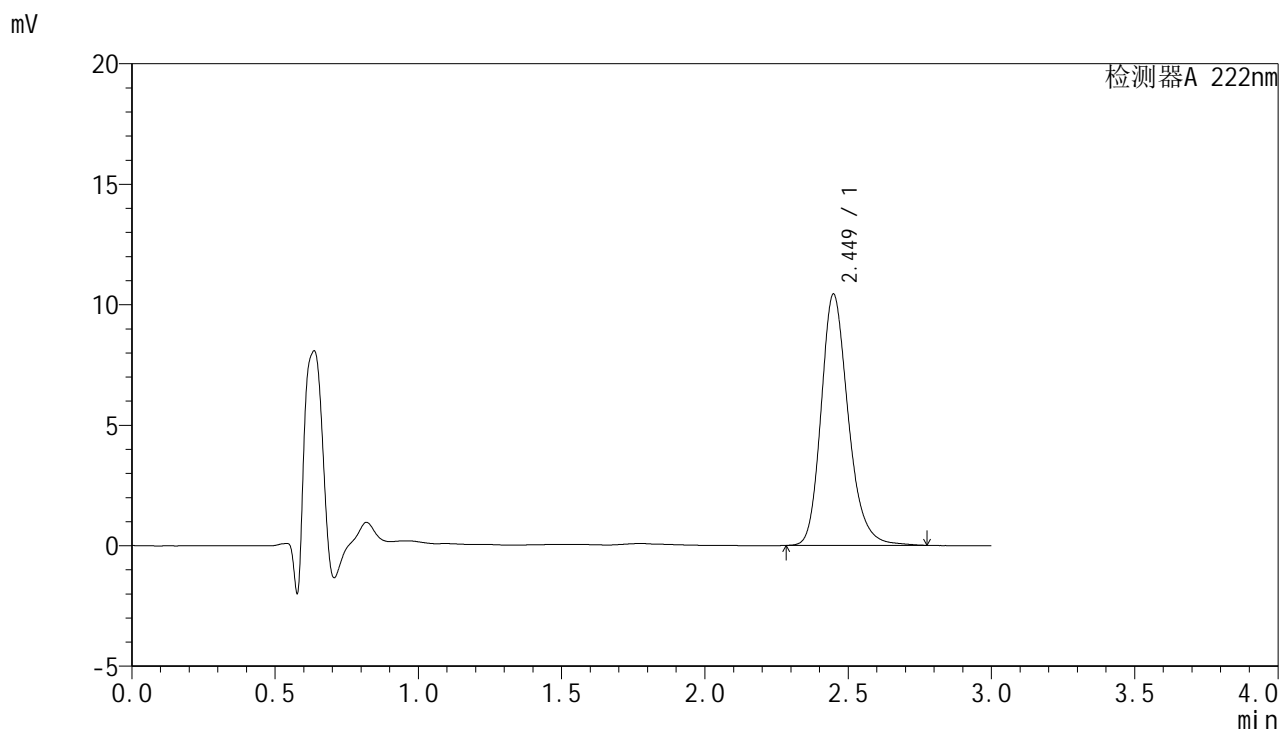

<峰表>

检测器A 222nm

峰号	保留时间	面积	面积%	高度	理论塔板数(USP)	拖尾因子	分离度(USP)
1	2.449	68798	100.000	10418	3342	1.223	--
总计		68798	100.000	10418			



HJE-4105

<样品信息>

色谱柱:XB-C18(50mm*4.6mm,5μm) 流速:1.0ml/min
柱温:30°C 波长:222nm
数据文件名: RC\$HJE-4105 - 27-9/27-478-2 - zzp-2025311521p-rcqx-pH1.0jz-jyx1-15min-P5.lcd
方法文件名: RC\$HJE-4105 - HJE-4105-RC-FX276.lcm
批处理文件名: RC\$HJE-4105 - HJE-4105-RC-20250402-FX276.lcb
样品瓶号: 1-39
进样体积: 10 μl 版本号: 6.115
进样时间: 2025/04/02 15:08:37 实验者: jiangjinwei
处理时间(V2): 2025/04/03 09:13:16 处理者: jiangjinwei
仪器型号: SHIMADZU LC-2050C (FX276)

<色谱图>

mV

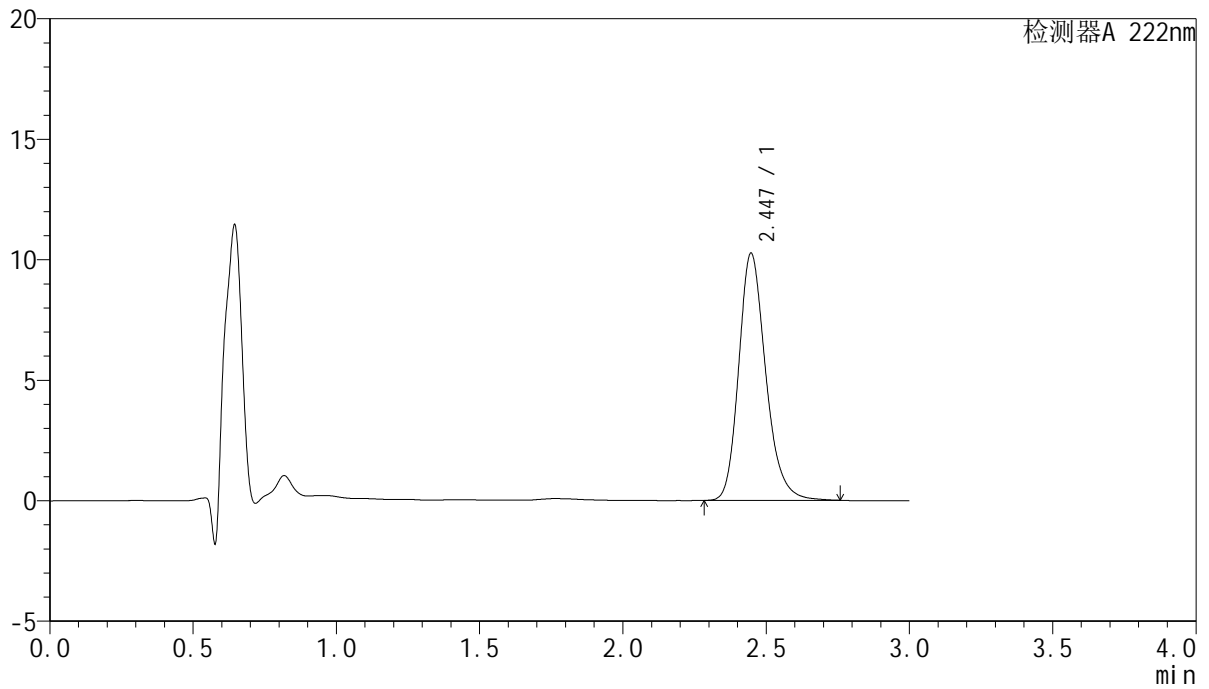

<峰表>

检测器A 222nm

峰号	保留时间	面积	面积%	高度	理论塔板数(USP)	拖尾因子	分离度(USP)
1	2.447	67325	100.000	10261	3356	1.219	--
总计		67325	100.000	10261			



HJE-4105

<样品信息>

色谱柱:XB-C18(50mm*4.6mm,5μm) 流 速: 1.0ml/min
 柱 温: 30°C 波 长: 222nm
 数据文件名: RC\$HJE-4105 - 27-9/27-479-2 - zzp-2025311521p-rcqx-pH1.0jz-jyx1-15min-P6.lcd
 方法文件名: RC\$HJE-4105 - HJE-4105-RC-FX276.lcm
 批处理文件名: RC\$HJE-4105 - HJE-4105-RC-20250402-FX276.lcb
 样品瓶号: 1-48
 进样体积: 10 μl 版本号: 6.115
 进样时间: 2025/04/02 15:11:59 实验者: jiangjinwei
 处理时间(V2): 2025/04/03 09:13:19 处理者: jiangjinwei
 仪器型号: SHIMADZU LC-2050C (FX276)

<色谱图>

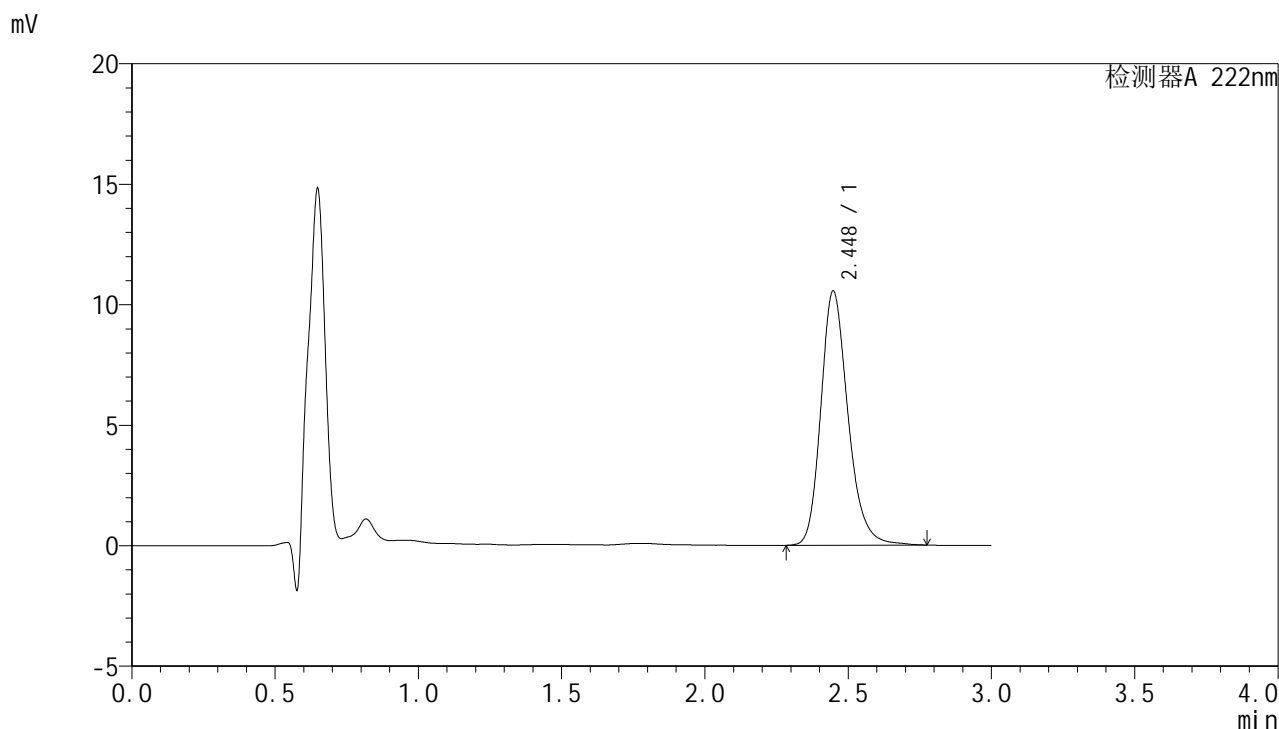

<峰表>

检测器A 222nm

峰号	保留时间	面积	面积%	高度	理论塔板数(USP)	拖尾因子	分离度(USP)
1	2.448	69618	100.000	10551	3346	1.222	--
总计		69618	100.000	10551			



HJE-4105

<样品信息>

色谱柱:XB-C18(50mm*4.6mm,5μm) 流 速: 1.0ml/min
 柱 温: 30°C 波 长: 222nm
 数据文件名: RC\$HJE-4105 - 27-9/27-480-2 - zzp-2025311521p-rcqx-pH1.0jz-jyx1-20min-P1.lcd
 方法文件名: RC\$HJE-4105 - HJE-4105-RC-FX276.lcm
 批处理文件名: RC\$HJE-4105 - HJE-4105-RC-20250402-FX276.lcb
 样品瓶号: 1-4
 进样体积: 10 μl 版本号: 6.115
 进样时间: 2025/04/02 15:15:21 实验者: jiangjinwei
 处理时间(V2): 2025/04/03 09:13:22 处理者: jiangjinwei
 仪器型号: SHIMADZU LC-2050C (FX276)

<色谱图>

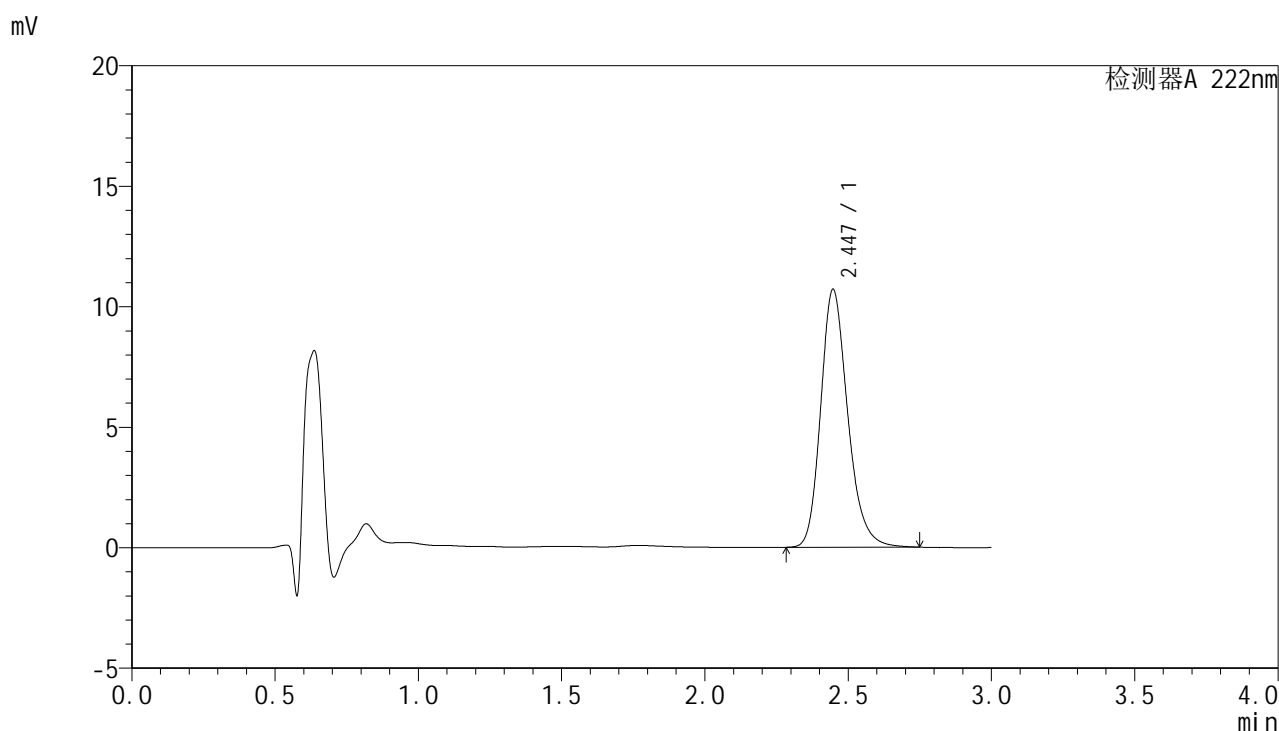

<峰表>

检测器A 222nm

峰号	保留时间	面积	面积%	高度	理论塔板数(USP)	拖尾因子	分离度(USP)
1	2.447	70272	100.000	10706	3349	1.220	--
总计		70272	100.000	10706			



HJE-4105

<样品信息>

色谱柱:XB-C18(50mm*4.6mm,5μm) 流 速: 1.0ml/min
 柱 温: 30°C 波 长: 222nm
 数据文件名: RC\$HJE-4105 - 27-9/27-481-2 - zzp-2025311521p-rcqx-pH1.0jz-jyx1-20min-P2.lcd
 方法文件名: RC\$HJE-4105 - HJE-4105-RC-FX276.lcm
 批处理文件名: RC\$HJE-4105 - HJE-4105-RC-20250402-FX276.lcb
 样品瓶号: 1-13
 进样体积: 10 μl 版本号: 6.115
 进样时间: 2025/04/02 15:18:44 实验者: jiangjinwei
 处理时间(V2): 2025/04/03 09:13:24 处理者: jiangjinwei
 仪器型号: SHIMADZU LC-2050C (FX276)

<色谱图>

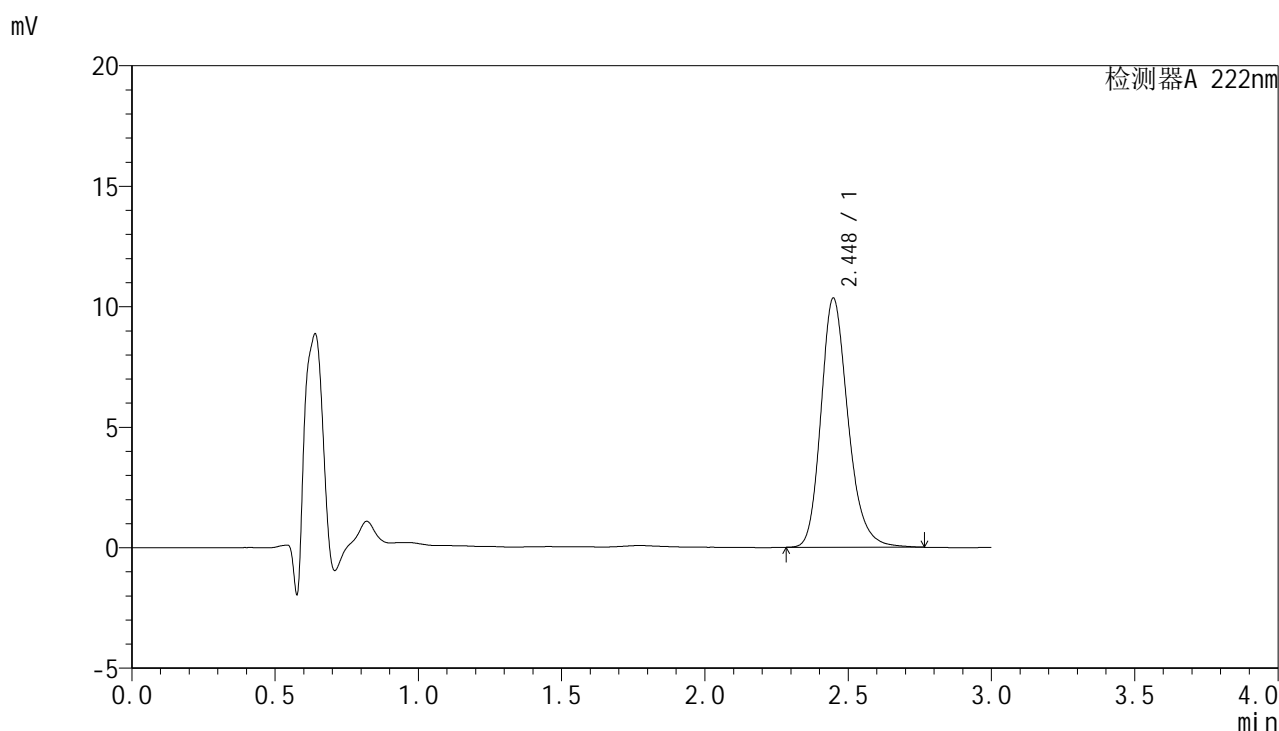

<峰表>

检测器A 222nm

峰号	保留时间	面积	面积%	高度	理论塔板数(USP)	拖尾因子	分离度(USP)
1	2.448	68143	100.000	10338	3345	1.223	--
总计		68143	100.000	10338			



HJE-4105

<样品信息>

色谱柱:XB-C18(50mm*4.6mm,5μm) 流 速: 1.0ml/min
 柱 温: 30°C 波 长: 222nm
 数据文件名: RC\$HJE-4105 - 27-9/27-482-2 - zzp-2025311521p-rcqx-pH1.0jz-jyx1-20min-P3.lcd
 方法文件名: RC\$HJE-4105 - HJE-4105-RC-FX276.lcm
 批处理文件名: RC\$HJE-4105 - HJE-4105-RC-20250402-FX276.lcb
 样品瓶号: 1-22
 进样体积: 10 μl 版本号: 6.115
 进样时间: 2025/04/02 15:22:06 实验者: jiangjinwei
 处理时间(V2): 2025/04/03 09:13:27 处理者: jiangjinwei
 仪器型号: SHIMADZU LC-2050C (FX276)

<色谱图>

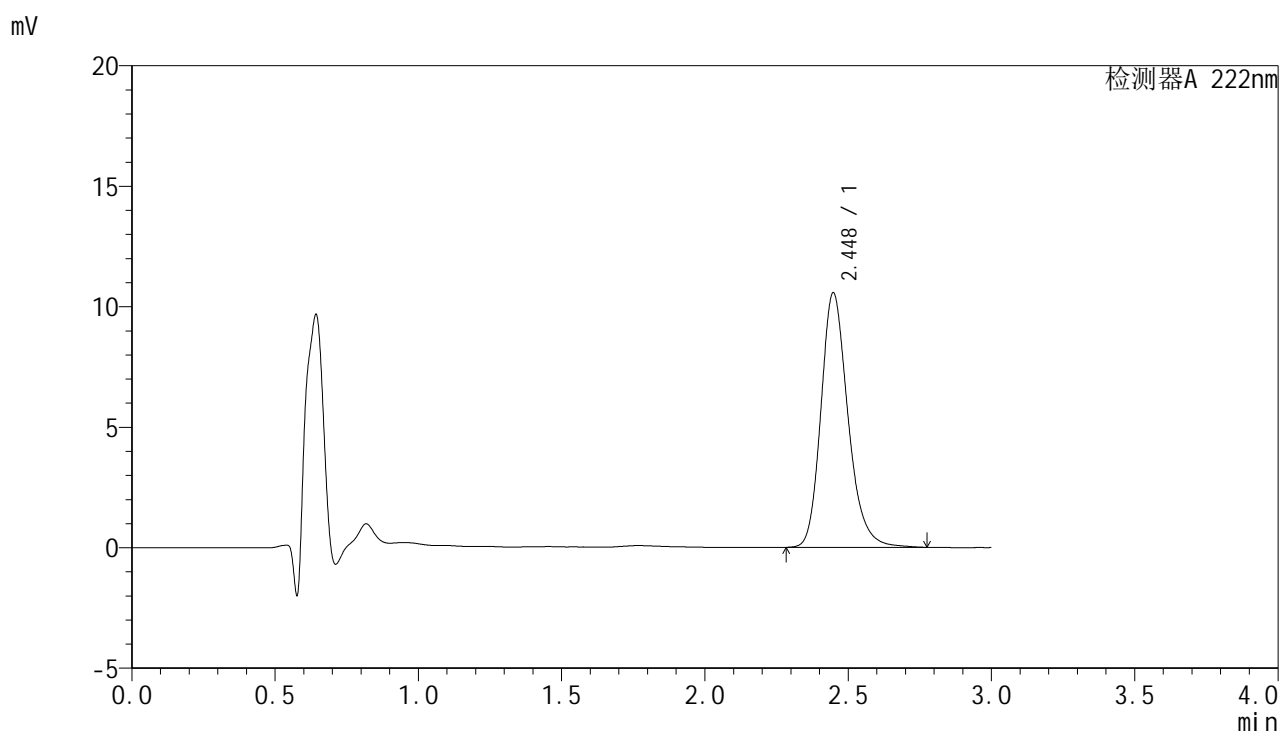

<峰表>

检测器A 222nm

峰号	保留时间	面积	面积%	高度	理论塔板数(USP)	拖尾因子	分离度(USP)
1	2.448	69540	100.000	10561	3353	1.221	--
总计		69540	100.000	10561			

<样品信息>

色谱柱:XB-C18(50mm*4.6mm,5 μ m) 流速:1.0ml/min
 柱温:30 $^{\circ}$ C 波长:222nm
 数据文件名:RC\$HJE-4105-27-9/27-483-2-zzp-2025311521p-rcqx-pH1.0jz-jyx1-20min-P4.lcd
 方法文件名:RC\$HJE-4105-HJE-4105-RC-FX276.lcm
 批处理文件名:RC\$HJE-4105-HJE-4105-RC-20250402-FX276.lcb
 样品瓶号:1-31
 进样体积:10 μ l 版本号:6.115
 进样时间:2025/04/02 15:25:28 实验者:jiangjinwei
 处理时间(V2):2025/04/03 09:13:29 处理者:jiangjinwei
 仪器型号:SHIMADZU LC-2050C (FX276)

<色谱图>

mV

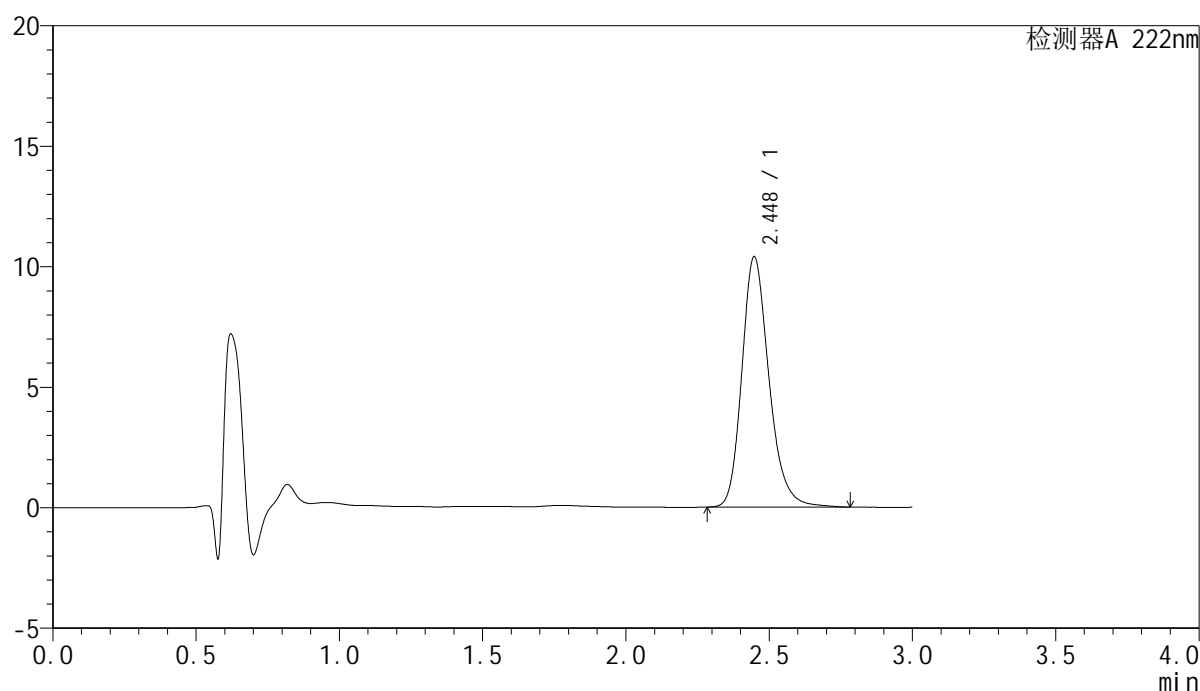

<峰表>

检测器A 222nm

峰号	保留时间	面积	面积%	高度	理论塔板数(USP)	拖尾因子	分离度(USP)
1	2.448	68528	100.000	10391	3346	1.223	--
总计		68528	100.000	10391			



HJE-4105

<样品信息>

色谱柱:XB-C18(50mm*4.6mm,5μm) 流 速: 1.0ml/min
 柱 温: 30°C 波 长: 222nm
 数据文件名: RC\$HJE-4105 - 27-9/27-484-2 - zzp-2025311521p-rcqx-pH1.0jz-jyx1-20min-P5.lcd
 方法文件名: RC\$HJE-4105 - HJE-4105-RC-FX276.lcm
 批处理文件名: RC\$HJE-4105 - HJE-4105-RC-20250402-FX276.lcb
 样品瓶号: 1-40
 进样体积: 10 μl 版本号: 6.115
 进样时间: 2025/04/02 15:28:50 实验者: jiangjinwei
 处理时间(V2): 2025/04/03 09:13:32 处理者: jiangjinwei
 仪器型号: SHIMADZU LC-2050C (FX276)

<色谱图>

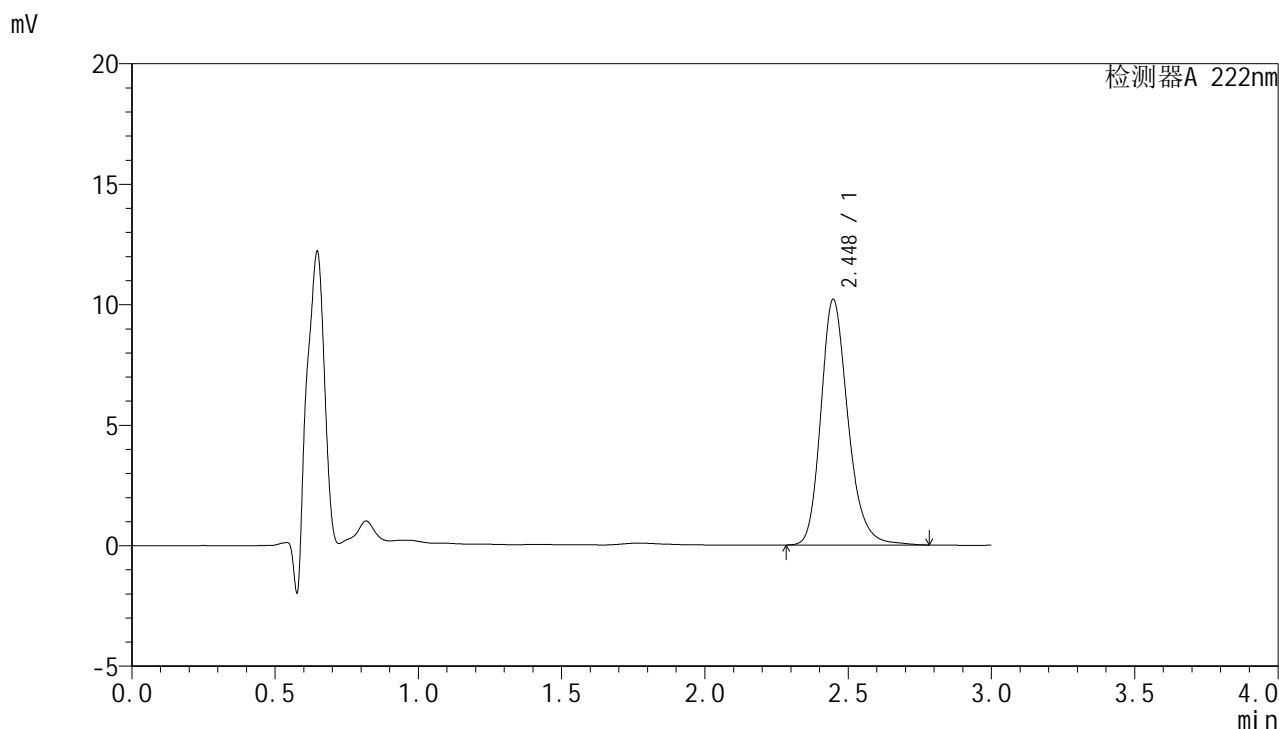

<峰表>

检测器A 222nm

峰号	保留时间	面积	面积%	高度	理论塔板数(USP)	拖尾因子	分离度(USP)
1	2.448	67274	100.000	10199	3351	1.224	--
总计		67274	100.000	10199			



HJE-4105

<样品信息>

色谱柱:XB-C18(50mm*4.6mm,5μm) 流 速: 1.0ml/min
 柱 温: 30°C 波 长: 222nm
 数据文件名: RC\$HJE-4105 - 27-9/27-485-2 - zzp-2025311521p-rcqx-pH1.0jz-jyx1-20min-P6.lcd
 方法文件名: RC\$HJE-4105 - HJE-4105-RC-FX276.lcm
 批处理文件名: RC\$HJE-4105 - HJE-4105-RC-20250402-FX276.lcb
 样品瓶号: 1-49
 进样体积: 10 μl 版本号: 6.115
 进样时间: 2025/04/02 15:32:12 实验者: jiangjinwei
 处理时间(V2): 2025/04/03 09:13:35 处理者: jiangjinwei
 仪器型号: SHIMADZU LC-2050C (FX276)

<色谱图>

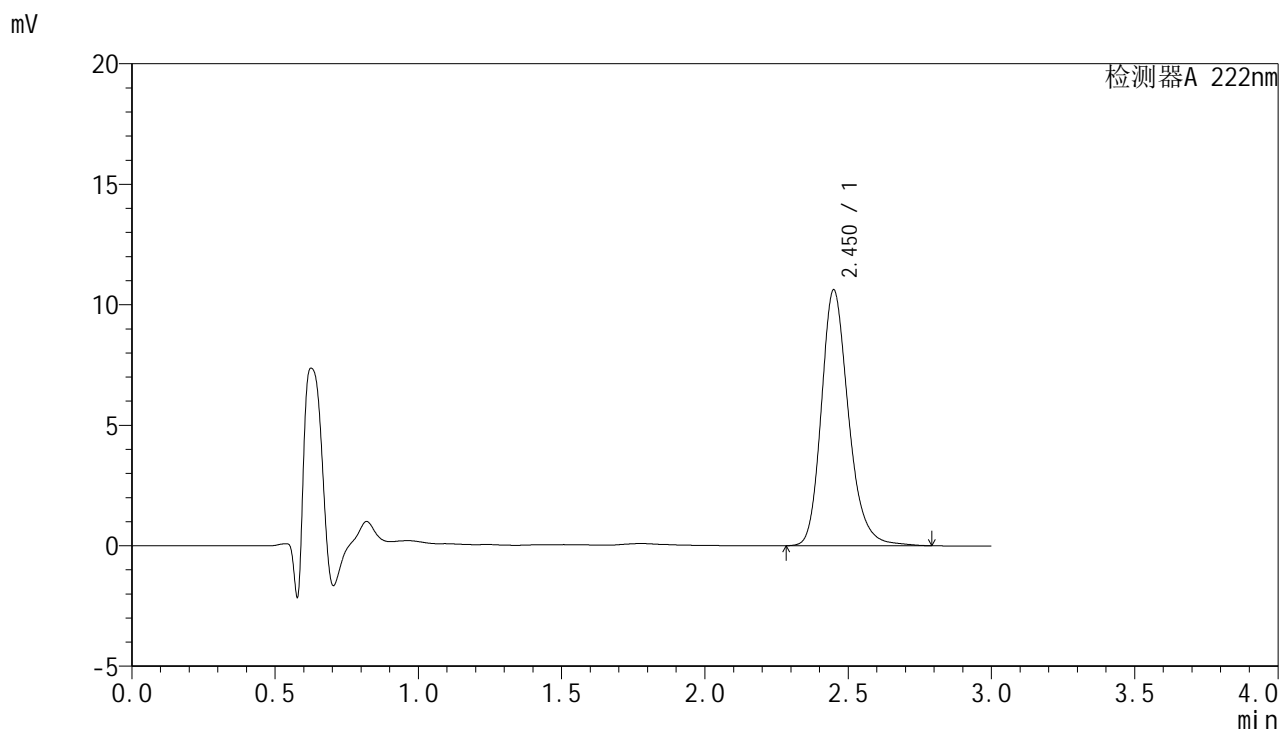

<峰表>

检测器A 222nm

峰号	保留时间	面积	面积%	高度	理论塔板数(USP)	拖尾因子	分离度(USP)
1	2.450	70213	100.000	10601	3354	1.226	--
总计		70213	100.000	10601			

<样品信息>

色谱柱:XB-C18(50mm*4.6mm,5 μ m) 流速:1.0ml/min
柱温:30 $^{\circ}$ C 波长:222nm
数据文件名:RC\$HJE-4105-27-9/27-486-2-zzp-2025311521p-rcqx-pH1.0jz-jyx1-30min-P1.lcd
方法文件名:RC\$HJE-4105-HJE-4105-RC-FX276.lcm
批处理文件名:RC\$HJE-4105-HJE-4105-RC-20250402-FX276.lcb
样品瓶号:1-5
进样体积:10 μ l 版本号:6.115
进样时间:2025/04/02 15:35:34 实验者:jiangjinwei
处理时间(V2):2025/04/03 09:13:37 处理者:jiangjinwei
仪器型号:SHIMADZU LC-2050C (FX276)

<色谱图>

mV

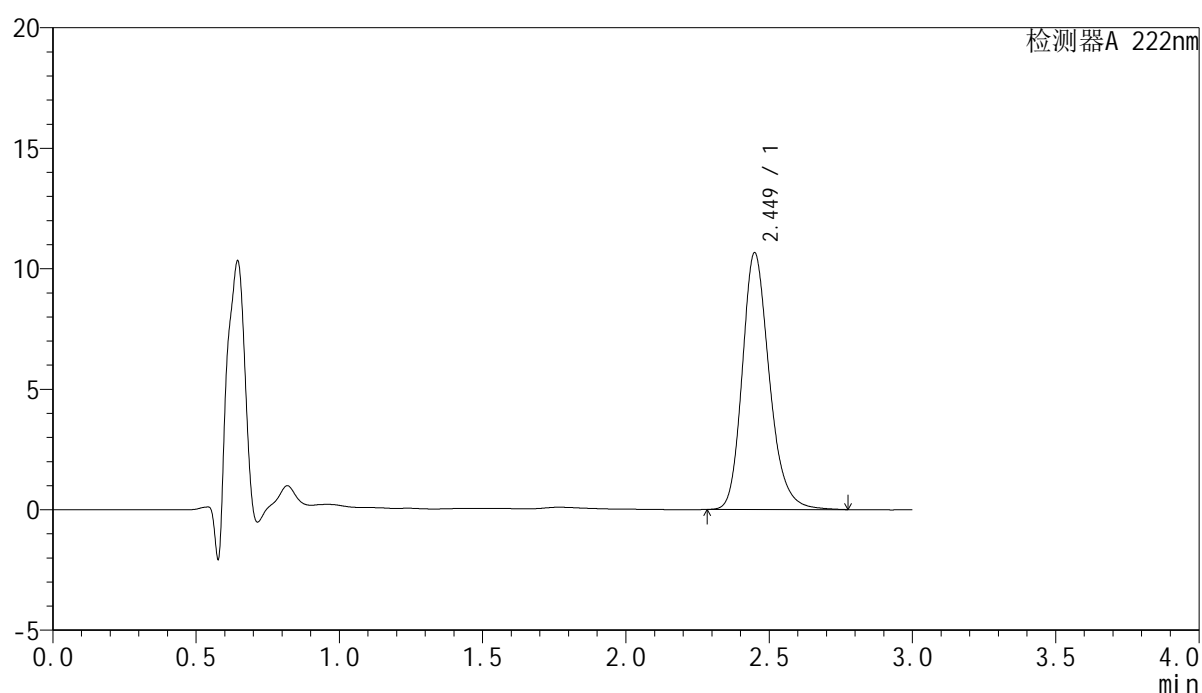

<峰表>

检测器A 222nm

峰号	保留时间	面积	面积%	高度	理论塔板数(USP)	拖尾因子	分离度(USP)
1	2.449	70174	100.000	10639	3353	1.222	--
总计		70174	100.000	10639			



HJE-4105

<样品信息>

色谱柱:XB-C18(50mm*4.6mm,5μm) 流 速: 1.0ml/min
 柱 温: 30°C 波 长: 222nm
 数据文件名: RCHJE-4105 - 27-9/27-487-2 - zzp-2025311521p-rcqx-pH1.0jz-jyx1-30min-P2.lcd
 方法文件名: RCHJE-4105 - HJE-4105-RC-FX276.lcm
 批处理文件名: RCHJE-4105 - HJE-4105-RC-20250402-FX276.lcb
 样品瓶号: 1-14
 进样体积: 10 μl 版本号: 6.115
 进样时间: 2025/04/02 15:38:55 实验者: jiangjinwei
 处理时间(V2): 2025/04/03 09:13:40 处理者: jiangjinwei
 仪器型号: SHIMADZU LC-2050C (FX276)

<色谱图>

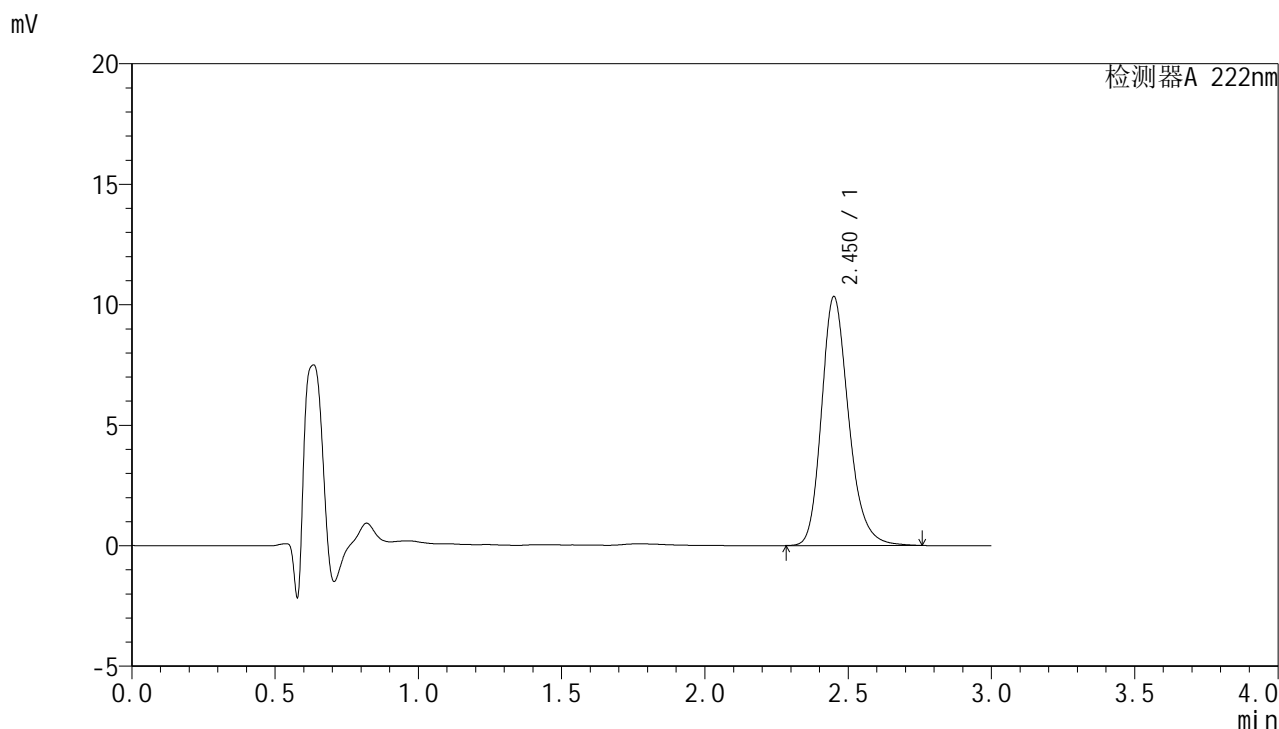

<峰表>

检测器A 222nm

峰号	保留时间	面积	面积%	高度	理论塔板数(USP)	拖尾因子	分离度(USP)
1	2.450	68083	100.000	10298	3337	1.223	--
总计		68083	100.000	10298			



HJE-4105

<样品信息>

色谱柱:XB-C18(50mm*4.6mm,5μm) 流 速: 1.0ml/min
 柱 温: 30°C 波 长: 222nm
 数据文件名: RC\$HJE-4105 - 27-9/27-488-2 - zzp-2025311521p-rcqx-pH1.0jz-jyx1-30min-P3.lcd
 方法文件名: RC\$HJE-4105 - HJE-4105-RC-FX276.lcm
 批处理文件名: RC\$HJE-4105 - HJE-4105-RC-20250402-FX276.lcb
 样品瓶号: 1-23
 进样体积: 10 μl 版本号: 6.115
 进样时间: 2025/04/02 15:42:16 实验者: jiangjinwei
 处理时间(V2): 2025/04/03 09:13:43 处理者: jiangjinwei
 仪器型号: SHIMADZU LC-2050C (FX276)

<色谱图>

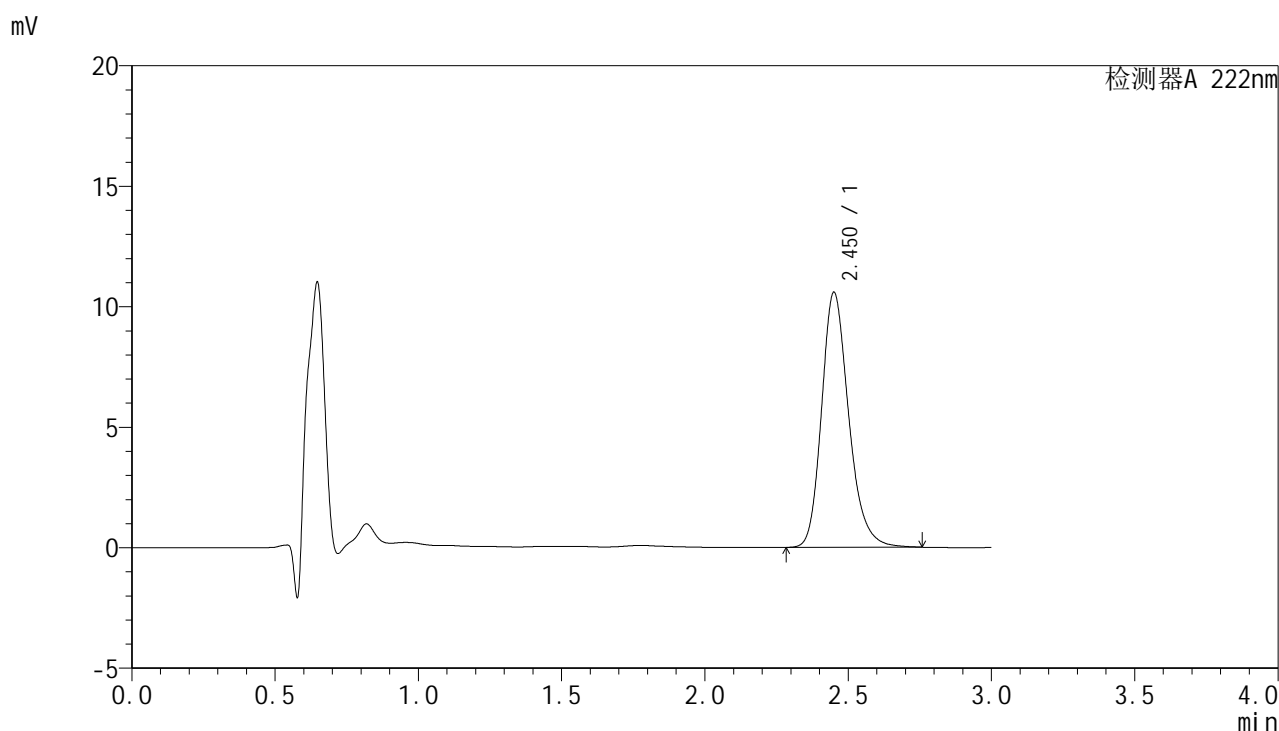

<峰表>

检测器A 222nm

峰号	保留时间	面积	面积%	高度	理论塔板数(USP)	拖尾因子	分离度(USP)
1	2.450	69768	100.000	10546	3339	1.224	--
总计		69768	100.000	10546			



HJE-4105

<样品信息>

色谱柱:XB-C18(50mm*4.6mm,5μm) 流 速: 1.0ml/min
 柱 温: 30°C 波 长: 222nm
 数据文件名: RC\$HJE-4105 - 27-9/27-489-2 - zzp-2025311521p-rcqx-pH1.0jz-jyx1-30min-P4.lcd
 方法文件名: RC\$HJE-4105 - HJE-4105-RC-FX276.lcm
 批处理文件名: RC\$HJE-4105 - HJE-4105-RC-20250402-FX276.lcb
 样品瓶号: 1-32
 进样体积: 10 μl 版本号: 6.115
 进样时间: 2025/04/02 15:45:37 实验者: jiangjinwei
 处理时间(V2): 2025/04/03 09:13:45 处理者: jiangjinwei
 仪器型号: SHIMADZU LC-2050C (FX276)

<色谱图>

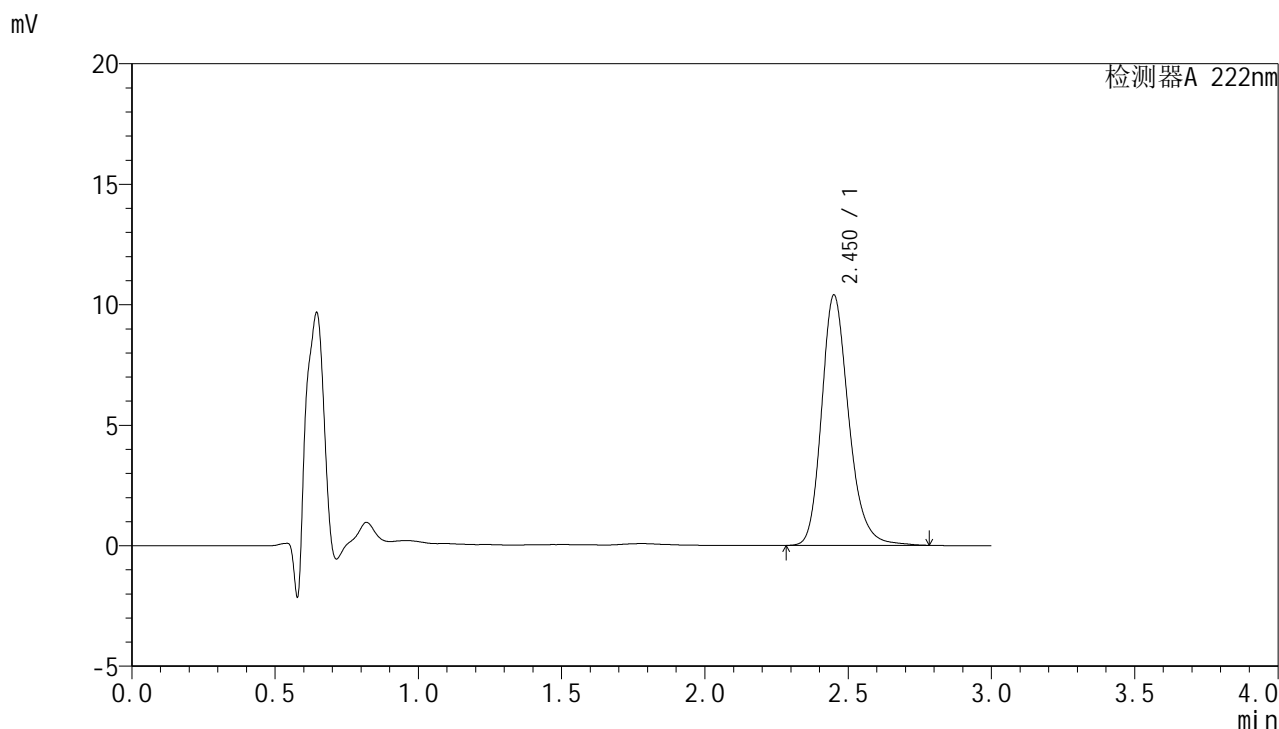

<峰表>

检测器A 222nm

峰号	保留时间	面积	面积%	高度	理论塔板数(USP)	拖尾因子	分离度(USP)
1	2.450	68533	100.000	10351	3360	1.223	--
总计		68533	100.000	10351			



HJE-4105

<样品信息>

色谱柱:XB-C18(50mm*4.6mm,5μm) 流 速: 1.0ml/min
 柱 温: 30°C 波 长: 222nm
 数据文件名: RC\$HJE-4105 - 27-9/27-490-2 - zzp-2025311521p-rcqx-pH1.0jz-jyx1-30min-P5.lcd
 方法文件名: RC\$HJE-4105 - HJE-4105-RC-FX276.lcm
 批处理文件名: RC\$HJE-4105 - HJE-4105-RC-20250402-FX276.lcb
 样品瓶号: 1-41
 进样体积: 10 μl 版本号: 6.115
 进样时间: 2025/04/02 15:48:59 实验者: jiangjinwei
 处理时间(V2): 2025/04/03 09:13:48 处理者: jiangjinwei
 仪器型号: SHIMADZU LC-2050C (FX276)

<色谱图>

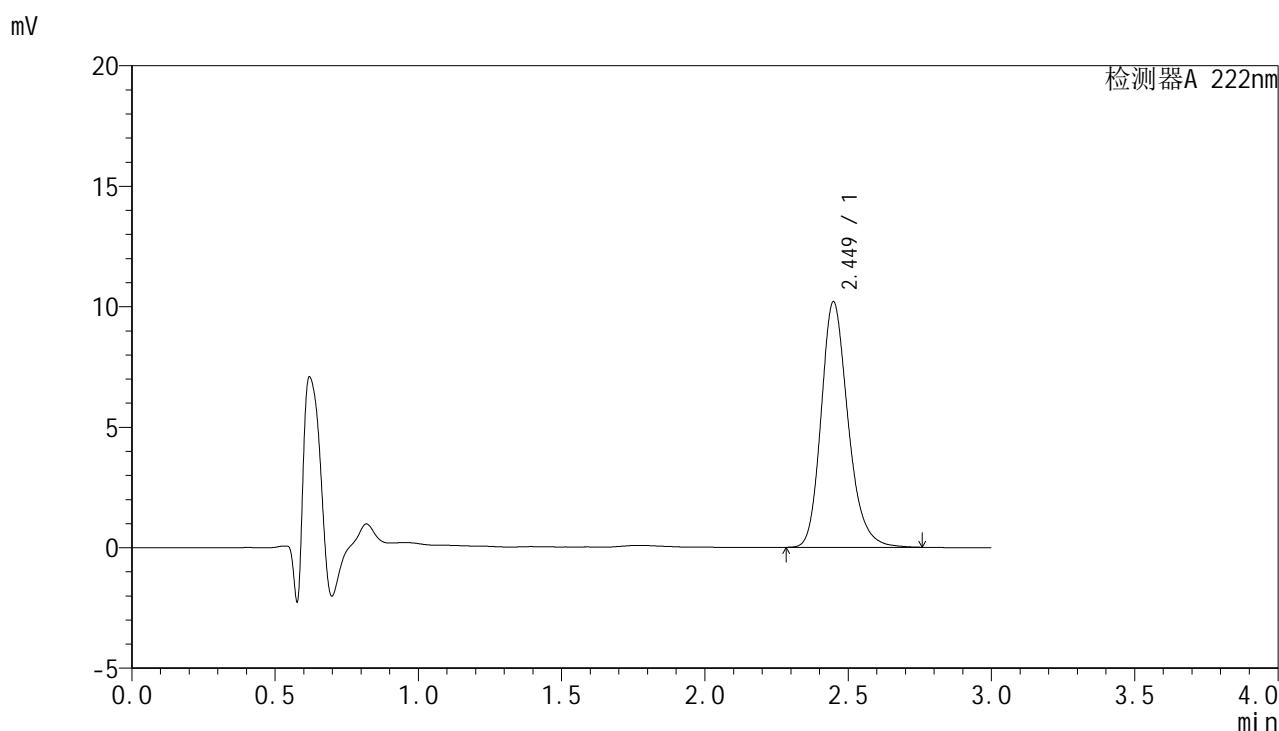

<峰表>

检测器A 222nm

峰号	保留时间	面积	面积%	高度	理论塔板数(USP)	拖尾因子	分离度(USP)
1	2.449	66764	100.000	10188	3379	1.221	--
总计		66764	100.000	10188			



HJE-4105

<样品信息>

色谱柱:XB-C18(50mm*4.6mm,5μm) 流 速: 1.0ml/min
 柱 温: 30°C 波 长: 222nm
 数据文件名: RCHJE-4105 - 27-9/27-491-2 - zzp-2025311521p-rcqx-pH1.0jz-jyx1-30min-P6.lcd
 方法文件名: RCHJE-4105 - HJE-4105-RC-FX276.lcm
 批处理文件名: RCHJE-4105 - HJE-4105-RC-20250402-FX276.lcb
 样品瓶号: 1-50
 进样体积: 10 μl 版本号: 6.115
 进样时间: 2025/04/02 15:52:21 实验者: jiangjinwei
 处理时间(V2): 2025/04/03 09:13:51 处理者: jiangjinwei
 仪器型号: SHIMADZU LC-2050C (FX276)

<色谱图>

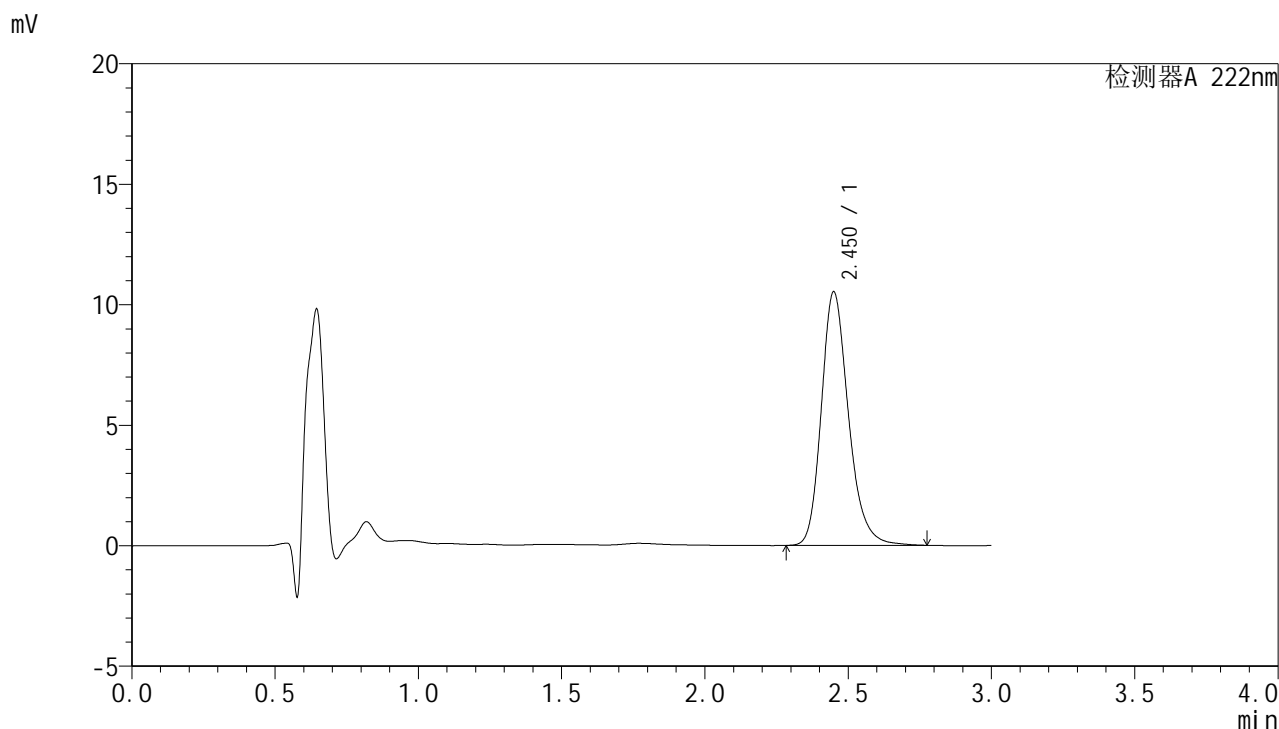

<峰表>

检测器A 222nm

峰号	保留时间	面积	面积%	高度	理论塔板数(USP)	拖尾因子	分离度(USP)
1	2.450	69388	100.000	10502	3350	1.224	--
总计		69388	100.000	10502			



HJE-4105

<样品信息>

色谱柱:XB-C18(50mm*4.6mm,5μm) 流 速: 1.0ml/min
 柱 温: 30°C 波 长: 222nm
 数据文件名: RC\$HJE-4105 - 27-9/27-492-2 - zzp-2025311521p-rcqx-pH1.0jz-jyx1-jxzs-P1.lcd
 方法文件名: RC\$HJE-4105 - HJE-4105-RC-FX276.lcm
 批处理文件名: RC\$HJE-4105 - HJE-4105-RC-20250402-FX276.lcb
 样品瓶号: 1-6
 进样体积: 10 μl 版本号: 6.115
 进样时间: 2025/04/02 15:55:43 实验者: jiangjinwei
 处理时间(V2): 2025/04/03 09:13:53 处理者: jiangjinwei
 仪器型号: SHIMADZU LC-2050C (FX276)

<色谱图>

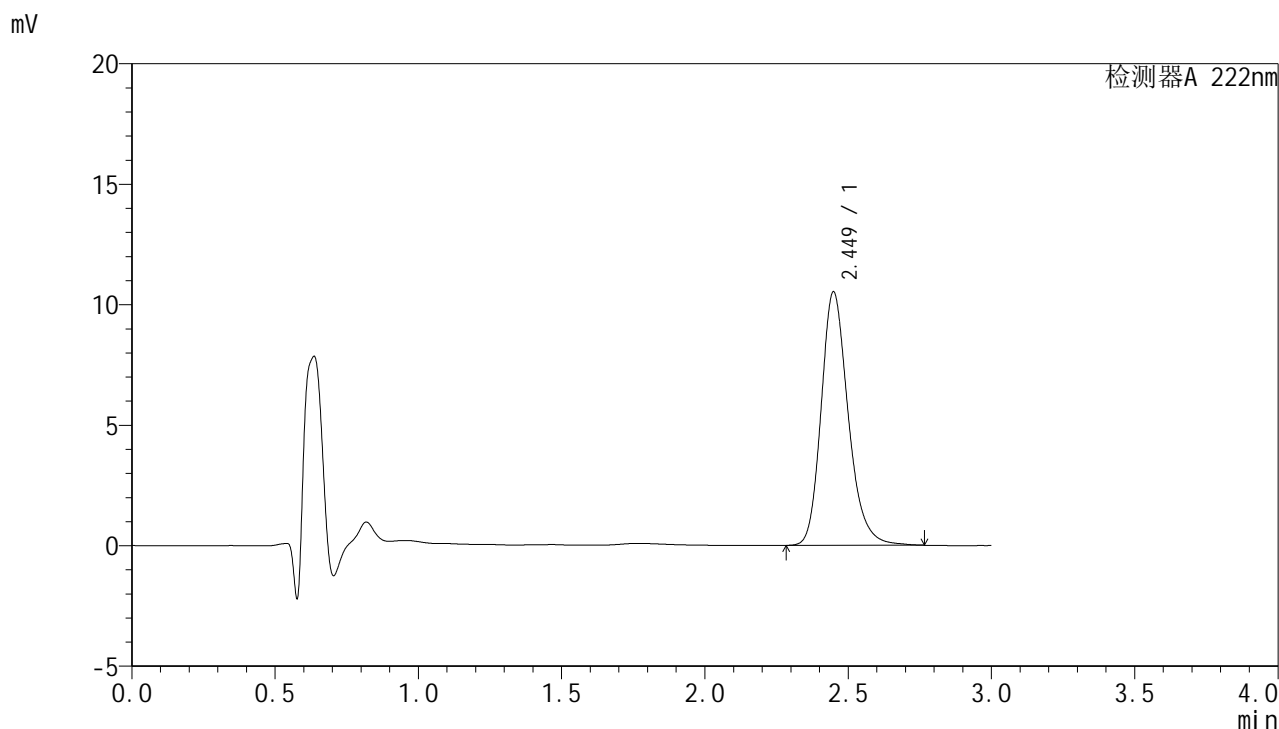

<峰表>

检测器A 222nm

峰号	保留时间	面积	面积%	高度	理论塔板数(USP)	拖尾因子	分离度(USP)
1	2.449	69273	100.000	10511	3353	1.223	--
总计		69273	100.000	10511			



HJE-4105

<样品信息>

色谱柱:XB-C18(50mm*4.6mm,5μm) 流 速: 1.0ml/min
 柱 温: 30°C 波 长: 222nm
 数据文件名: RCHJE-4105 - 27-9/27-493-2 - zzp-2025311521p-rcqx-pH1.0jz-jyx1-jxzs-P2.lcd
 方法文件名: RCHJE-4105 - HJE-4105-RC-FX276.lcm
 批处理文件名: RCHJE-4105 - HJE-4105-RC-20250402-FX276.lcb
 样品瓶号: 1-15
 进样体积: 10 μl 版本号: 6.115
 进样时间: 2025/04/02 15:59:05 实验者: jiangjinwei
 处理时间(V2): 2025/04/03 09:13:56 处理者: jiangjinwei
 仪器型号: SHIMADZU LC-2050C (FX276)

<色谱图>

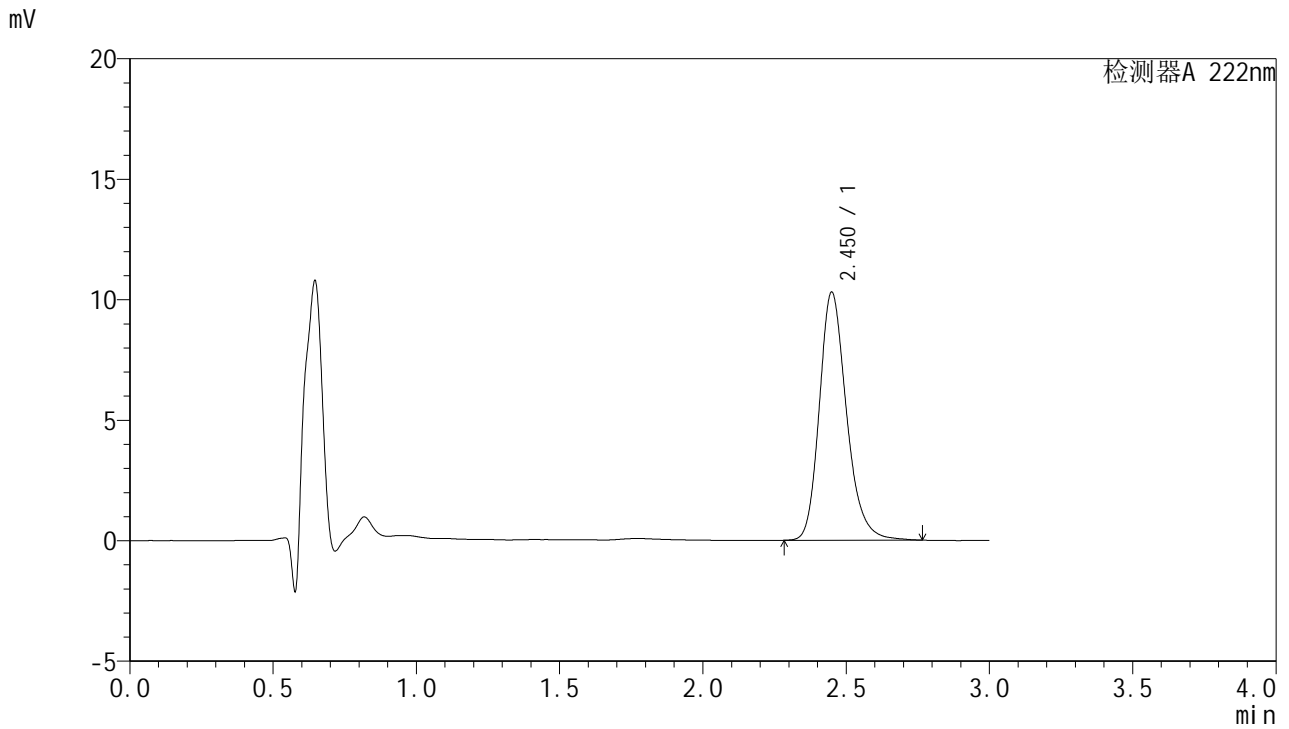

<峰表>

检测器A 222nm

峰号	保留时间	面积	面积%	高度	理论塔板数(USP)	拖尾因子	分离度(USP)
1	2.450	67936	100.000	10275	3338	1.225	--
总计		67936	100.000	10275			



HJE-4105

<样品信息>

色谱柱:XB-C18(50mm*4.6mm,5μm) 流 速: 1.0ml/min
 柱 温: 30°C 波 长: 222nm
 数据文件名: RC\$HJE-4105 - 27-9/27-494-2 - zzp-2025311521p-rcqx-pH1.0jz-jyx1-jxzs-P3.lcd
 方法文件名: RC\$HJE-4105 - HJE-4105-RC-FX276.lcm
 批处理文件名: RC\$HJE-4105 - HJE-4105-RC-20250402-FX276.lcb
 样品瓶号: 1-24
 进样体积: 10 μl 版本号: 6.115
 进样时间: 2025/04/02 16:02:28 实验者: jiangjinwei
 处理时间(V2): 2025/04/03 09:13:58 处理者: jiangjinwei
 仪器型号: SHIMADZU LC-2050C (FX276)

<色谱图>

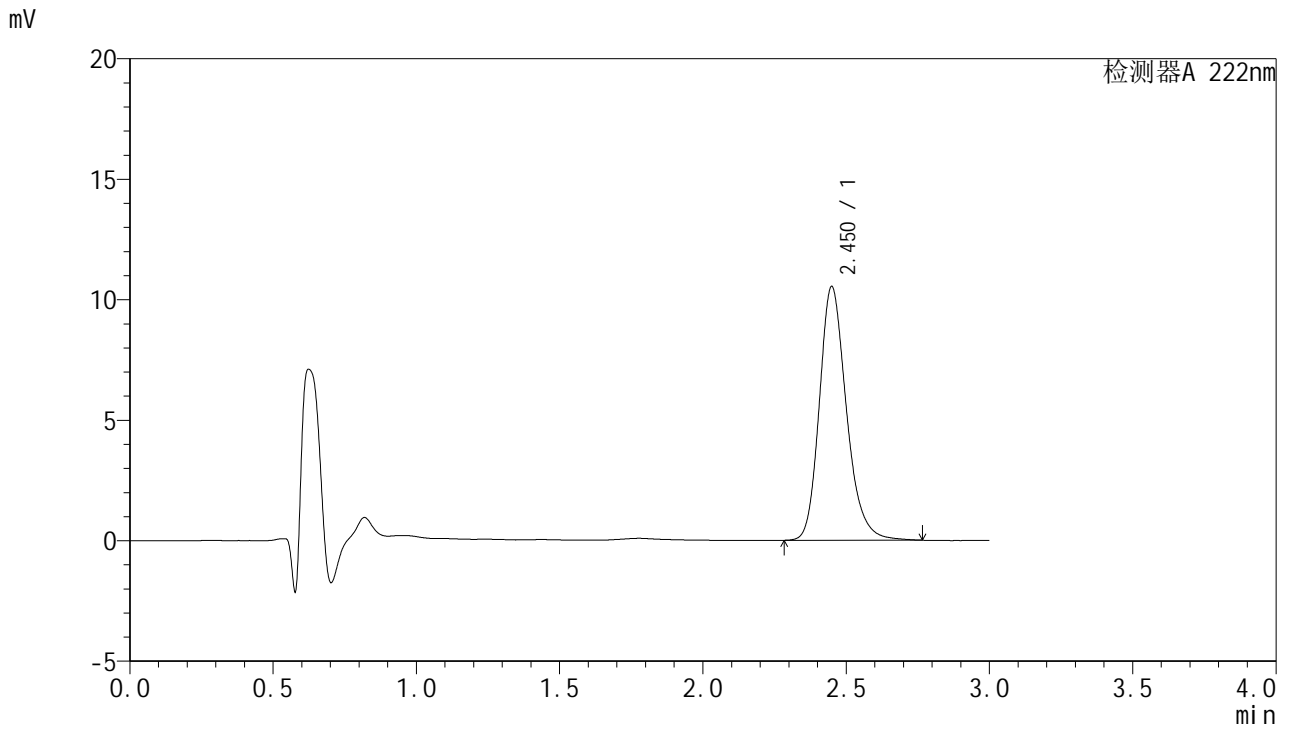

<峰表>

检测器A 222nm

峰号	保留时间	面积	面积%	高度	理论塔板数(USP)	拖尾因子	分离度(USP)
1	2.450	69281	100.000	10507	3356	1.222	--
总计		69281	100.000	10507			



HJE-4105

<样品信息>

色谱柱:XB-C18(50mm*4.6mm,5μm) 流 速: 1.0ml/min
 柱 温: 30°C 波 长: 222nm
 数据文件名: RCHJE-4105 - 27-9/27-495-2 - zzp-2025311521p-rcqx-pH1.0jz-jyx1-jxzs-P4.lcd
 方法文件名: RCHJE-4105 - HJE-4105-RC-FX276.lcm
 批处理文件名: RCHJE-4105 - HJE-4105-RC-20250402-FX276.lcb
 样品瓶号: 1-33
 进样体积: 10 μl 版本号: 6.115
 进样时间: 2025/04/02 16:05:50 实验者: jiangjinwei
 处理时间(V2): 2025/04/03 09:14:01 处理者: jiangjinwei
 仪器型号: SHIMADZU LC-2050C (FX276)

<色谱图>

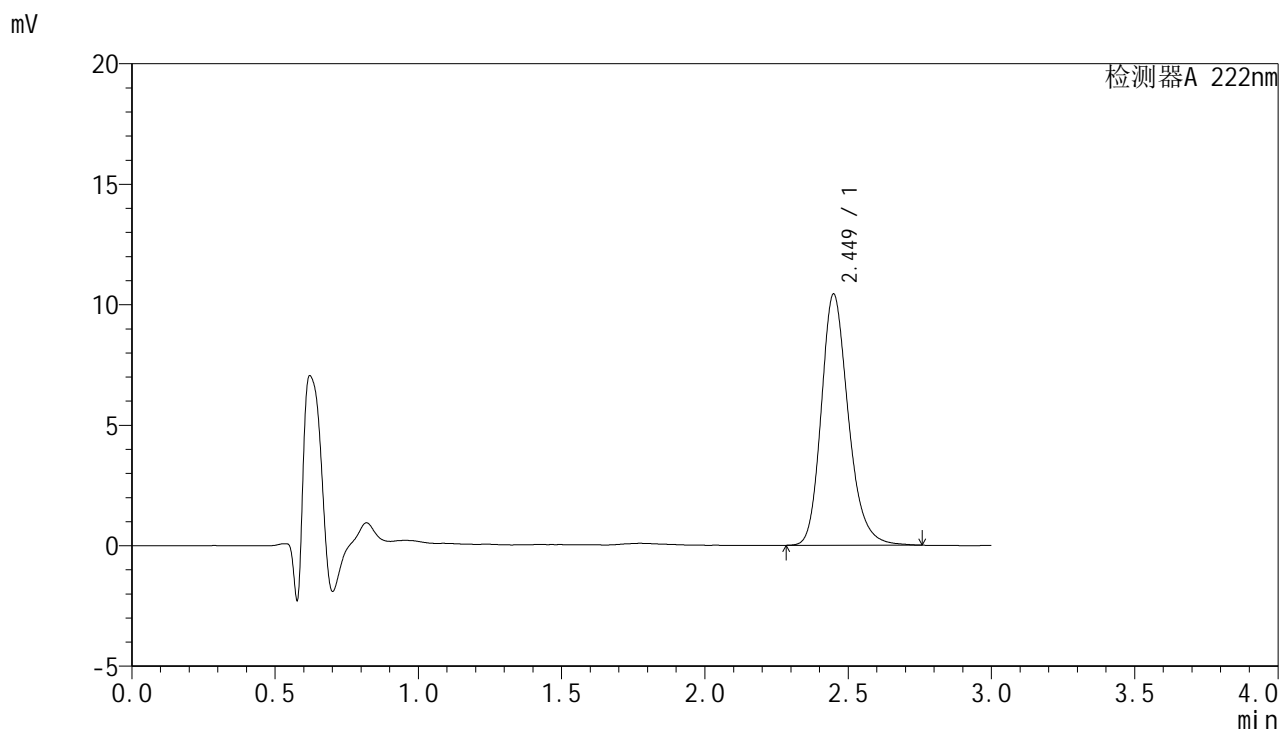

<峰表>

检测器A 222nm

峰号	保留时间	面积	面积%	高度	理论塔板数(USP)	拖尾因子	分离度(USP)
1	2.449	68574	100.000	10408	3352	1.222	--
总计		68574	100.000	10408			



HJE-4105

<样品信息>

色谱柱:XB-C18(50mm*4.6mm,5μm) 流 速: 1.0ml/min
 柱 温: 30°C 波 长: 222nm
 数据文件名: RC\$HJE-4105 - 27-9/27-496-2 - zzp-2025311521p-rcqx-pH1.0jz-jyx1-jxzs-P5.lcd
 方法文件名: RC\$HJE-4105 - HJE-4105-RC-FX276.lcm
 批处理文件名: RC\$HJE-4105 - HJE-4105-RC-20250402-FX276.lcb
 样品瓶号: 1-42
 进样体积: 10 μl 版本号: 6.115
 进样时间: 2025/04/02 16:09:12 实验者: jiangjinwei
 处理时间(V2): 2025/04/03 09:14:04 处理者: jiangjinwei
 仪器型号: SHIMADZU LC-2050C (FX276)

<色谱图>

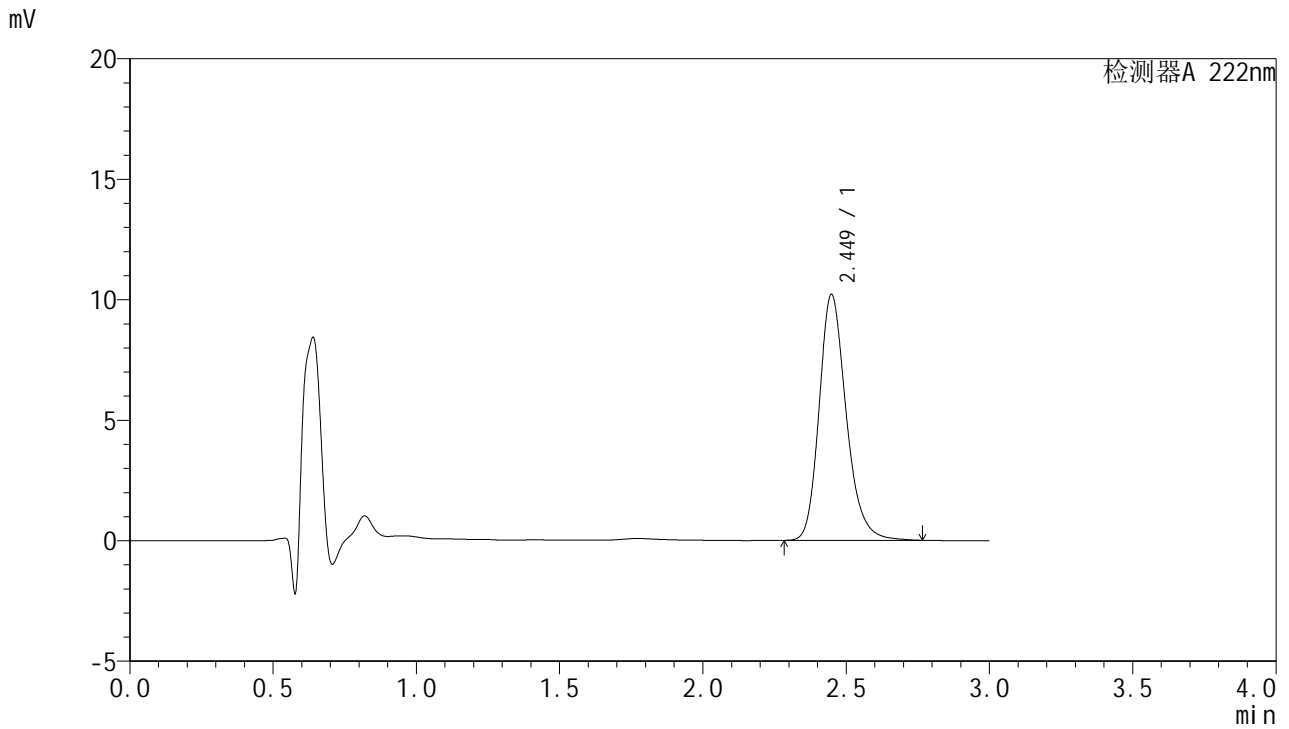

<峰表>

检测器A 222nm

峰号	保留时间	面积	面积%	高度	理论塔板数(USP)	拖尾因子	分离度(USP)
1	2.449	67117	100.000	10197	3363	1.222	--
总计		67117	100.000	10197			



HJE-4105

<样品信息>

色谱柱:XB-C18(50mm*4.6mm,5μm) 流 速: 1.0ml/min
 柱 温: 30°C 波 长: 222nm
 数据文件名: RCHJE-4105 - 27-9/27-497-2 - zzp-2025311521p-rcqx-pH1.0jz-jyx1-jxzs-P6.lcd
 方法文件名: RCHJE-4105 - HJE-4105-RC-FX276.lcm
 批处理文件名: RCHJE-4105 - HJE-4105-RC-20250402-FX276.lcb
 样品瓶号: 1-51
 进样体积: 10 μl 版本号: 6.115
 进样时间: 2025/04/02 16:12:34 实验者: jiangjinwei
 处理时间(V2): 2025/04/03 09:14:07 处理者: jiangjinwei
 仪器型号: SHIMADZU LC-2050C (FX276)

<色谱图>

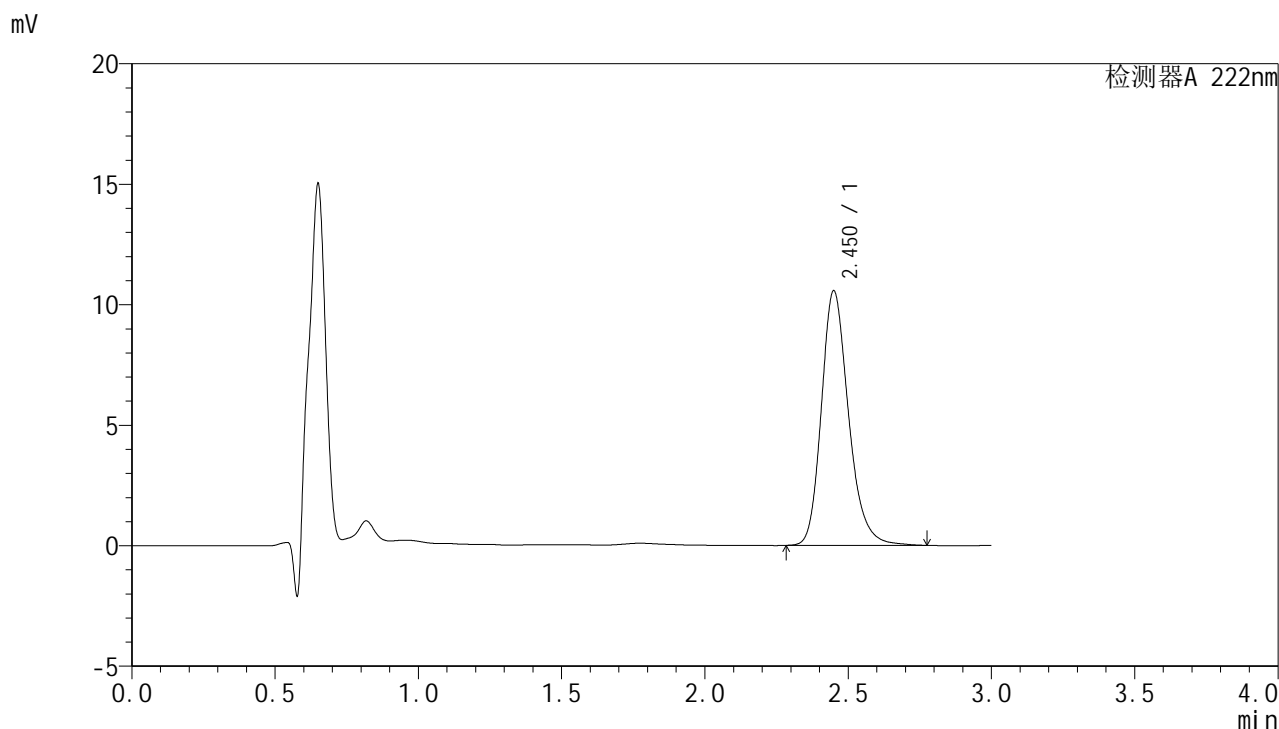

<峰表>

检测器A 222nm

峰号	保留时间	面积	面积%	高度	理论塔板数(USP)	拖尾因子	分离度(USP)
1	2.450	69730	100.000	10543	3345	1.225	--
总计		69730	100.000	10543			



HJE-4105

<样品信息>

色谱柱:XB-C18(50mm*4.6mm,5μm) 流 速: 1.0ml/min
 柱 温: 30°C 波 长: 222nm
 数据文件名: RC\$HJE-4105 - 27-9/27-498-2 - zzp-2025311521p-rcqx-pH1.0jz-jyx1-dz2-1.lcd
 方法文件名: RC\$HJE-4105 - HJE-4105-RC-FX276.lcm
 批处理文件名: RC\$HJE-4105 - HJE-4105-RC-20250402-FX276.lcb
 样品瓶号: 1-27
 进样体积: 10 μl 版本号: 6.115
 进样时间: 2025/04/02 16:15:56 实验者: jiangjinwei
 处理时间(V2): 2025/04/03 09:14:09 处理者: jiangjinwei
 仪器型号: SHIMADZU LC-2050C (FX276)

<色谱图>

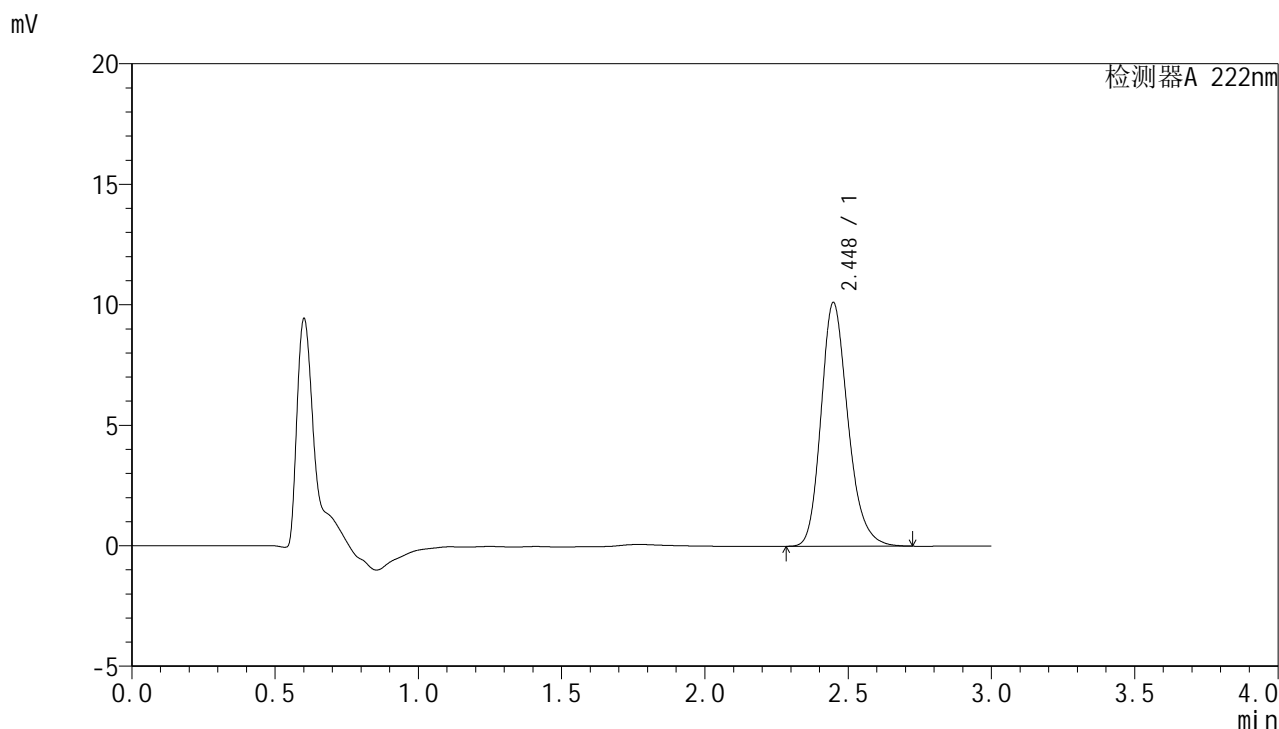

<峰表>

检测器A 222nm

峰号	保留时间	面积	面积%	高度	理论塔板数(USP)	拖尾因子	分离度(USP)
1	2.448	66223	100.000	10110	3348	1.217	--
总计		66223	100.000	10110			



HJE-4105

<样品信息>

色谱柱:XB-C18(50mm*4.6mm,5μm) 流 速: 1.0ml/min
 柱 温: 30°C 波 长: 222nm
 数据文件名: RC\$HJE-4105 - 27-9/27-499-2 - zzp-2025311521p-rcqx-pH1.0jz-jyx1-dz2-2.lcd
 方法文件名: RC\$HJE-4105 - HJE-4105-RC-FX276.lcm
 批处理文件名: RC\$HJE-4105 - HJE-4105-RC-20250402-FX276.lcb
 样品瓶号: 1-27
 进样体积: 10 μl 版本号: 6.115
 进样时间: 2025/04/02 16:19:18 实验者: jiangjinwei
 处理时间(V2): 2025/04/03 09:14:12 处理者: jiangjinwei
 仪器型号: SHIMADZU LC-2050C (FX276)

<色谱图>

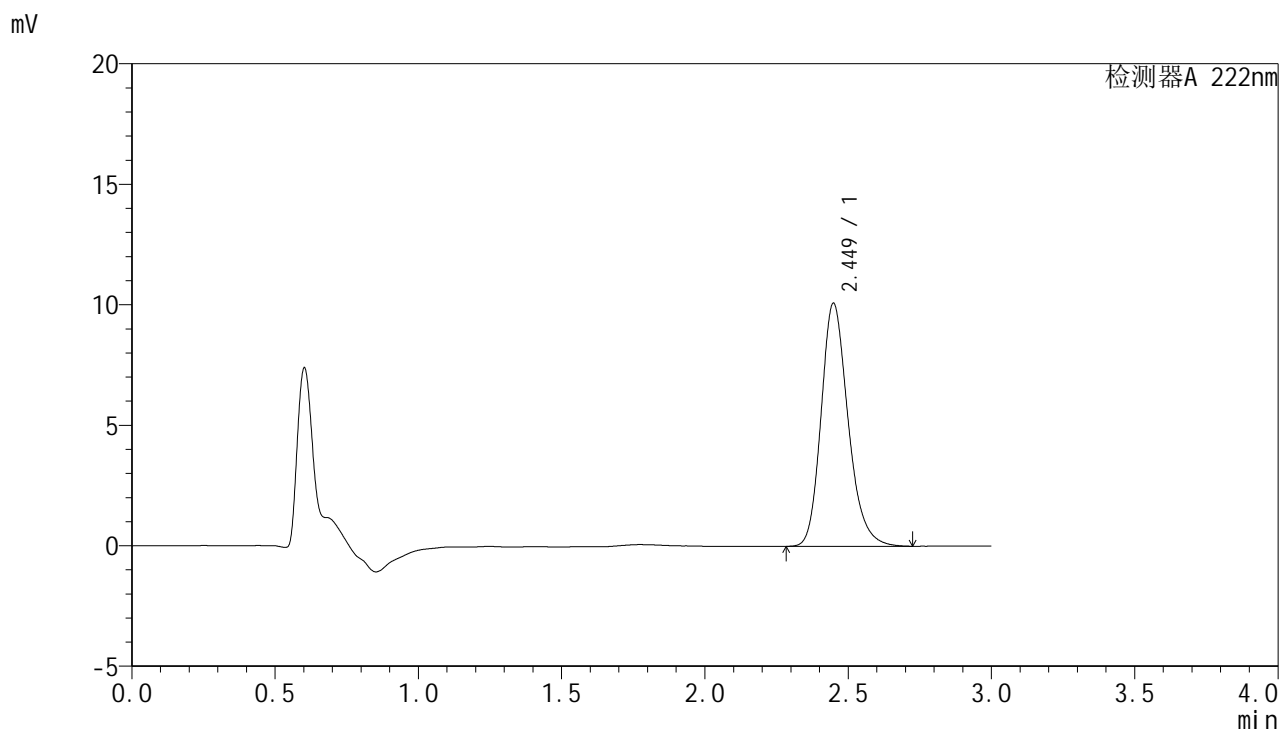

<峰表>

检测器A 222nm

峰号	保留时间	面积	面积%	高度	理论塔板数(USP)	拖尾因子	分离度(USP)
1	2.449	66162	100.000	10082	3344	1.217	--
总计		66162	100.000	10082			



HJE-4105

<样品信息>

色谱柱:XB-C18(50mm*4.6mm,5µm) 流 速: 1.0ml/min
 柱 温: 30°C 波 长: 222nm
 数据文件名: RC\$HJE-4105 - 27-9/27-500-2 - zzp-2025311521p-rcqx-pH4.5jz-jyx1-rj.lcd
 方法文件名: RC\$HJE-4105 - HJE-4105-RC-FX276.lcm
 批处理文件名: RC\$HJE-4105 - HJE-4105-RC-20250402-FX276.lcb
 样品瓶号: 2-9
 进样体积: 10 µl 版本号: 6.115
 进样时间: 2025/04/02 16:22:42 实验者: jiangjinwei
 处理时间(V2): 2025/04/03 09:14:14 处理者: jiangjinwei
 仪器型号: SHIMADZU LC-2050C (FX276)

<色谱图>

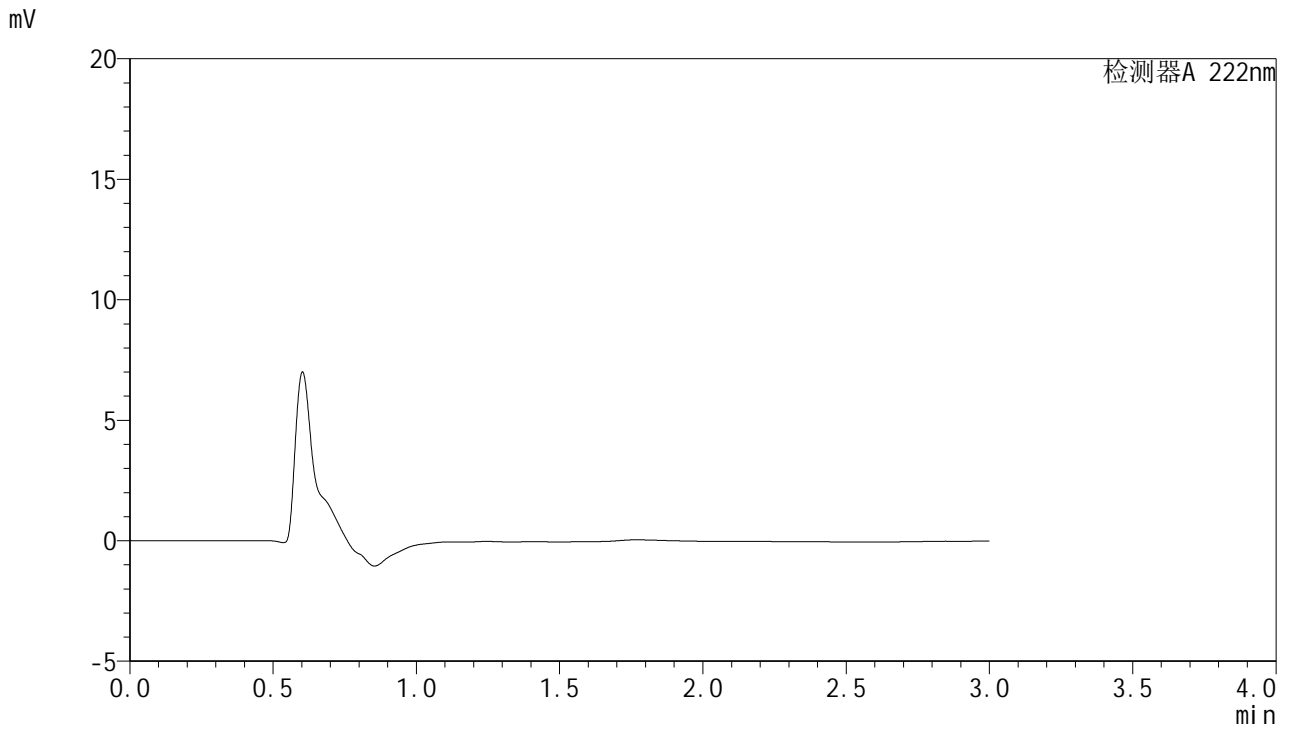

<峰表>

检测器A 222nm

峰号	保留时间	面积	面积%	高度	理论塔板数(USP)	拖尾因子	分离度(USP)
总计							

<样品信息>

色谱柱:XB-C18(50mm*4.6mm,5 μ m) 流速:1.0ml/min
 柱温:30 $^{\circ}$ C 波长:222nm
 数据文件名:RC\$HJE-4105-27-9/27-501-2-zzp-2025311521p-rcqx-pH4.5jz-jyx1-dz1-1.lcd
 方法文件名:RC\$HJE-4105-HJE-4105-RC-FX276.lcm
 批处理文件名:RC\$HJE-4105-HJE-4105-RC-20250402-FX276.lcb
 样品瓶号:2-18
 进样体积:10 μ l 版本号:6.115
 进样时间:2025/04/02 16:26:06 实验者:jiangjinwei
 处理时间(V2):2025/04/03 09:14:17 处理者:jiangjinwei
 仪器型号:SHIMADZU LC-2050C (FX276)

<色谱图>

mV

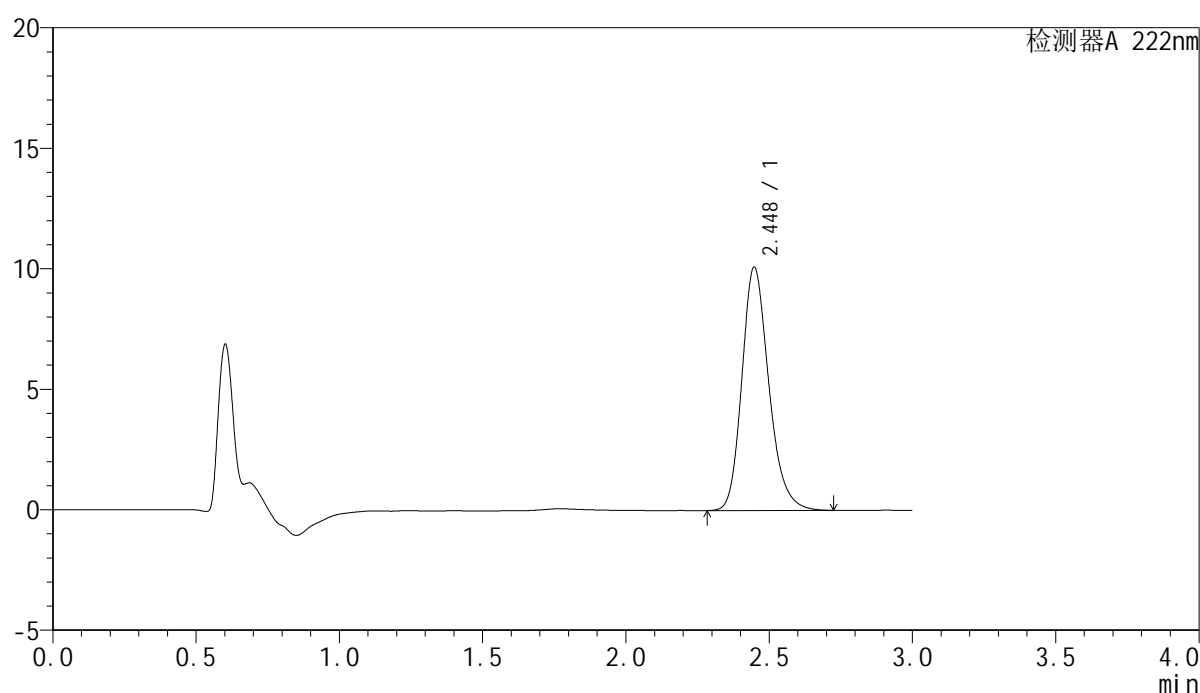

<峰表>

检测器A 222nm

峰号	保留时间	面积	面积%	高度	理论塔板数(USP)	拖尾因子	分离度(USP)
1	2.448	66087	100.000	10099	3355	1.217	--
总计		66087	100.000	10099			



HJE-4105

<样品信息>

色谱柱:XB-C18(50mm*4.6mm,5μm) 流 速: 1.0ml/min
 柱 温: 30°C 波 长: 222nm
 数据文件名: RCHJE-4105 - 27-9/27-502-2 - zzp-2025311521p-rcqx-pH4.5jz-jyx1-dz1-2.lcd
 方法文件名: RCHJE-4105 - HJE-4105-RC-FX276.lcm
 批处理文件名: RCHJE-4105 - HJE-4105-RC-20250402-FX276.lcb
 样品瓶号: 2-18
 进样体积: 10 μl 版本号: 6.115
 进样时间: 2025/04/02 16:29:29 实验者: jiangjinwei
 处理时间(V2): 2025/04/03 09:14:19 处理者: jiangjinwei
 仪器型号: SHIMADZU LC-2050C (FX276)

<色谱图>

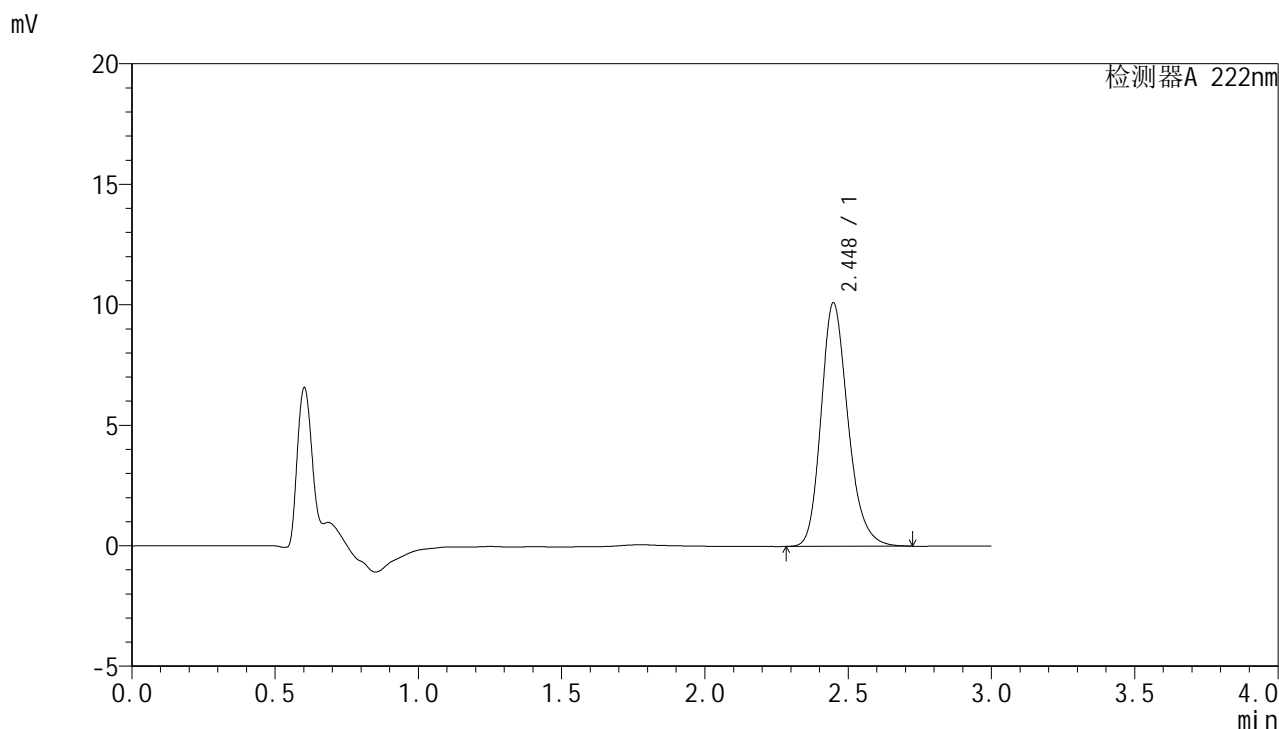

<峰表>

检测器A 222nm

峰号	保留时间	面积	面积%	高度	理论塔板数(USP)	拖尾因子	分离度(USP)
1	2.448	66144	100.000	10101	3356	1.217	--
总计		66144	100.000	10101			



HJE-4105

<样品信息>

色谱柱:XB-C18(50mm*4.6mm,5μm) 流 速: 1.0ml/min
 柱 温: 30°C 波 长: 222nm
 数据文件名: RC\$HJE-4105 - 27-9/27-503-2 - zzp-2025311521p-rcqx-pH4.5jz-jyx1-dz1-3.lcd
 方法文件名: RC\$HJE-4105 - HJE-4105-RC-FX276.lcm
 批处理文件名: RC\$HJE-4105 - HJE-4105-RC-20250402-FX276.lcb
 样品瓶号: 2-18
 进样体积: 10 μl 版本号: 6.115
 进样时间: 2025/04/02 16:32:52 实验者: jiangjinwei
 处理时间(V2): 2025/04/03 09:14:22 处理者: jiangjinwei
 仪器型号: SHIMADZU LC-2050C (FX276)

<色谱图>

mV

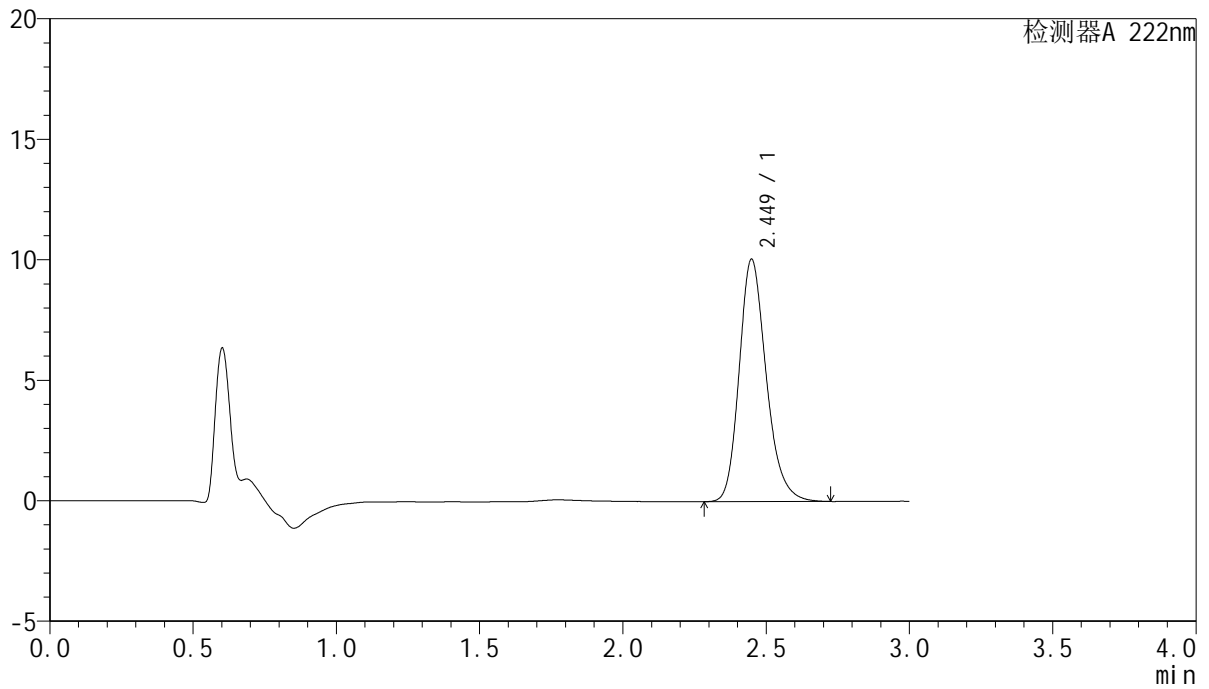

<峰表>

检测器A 222nm

峰号	保留时间	面积	面积%	高度	理论塔板数(USP)	拖尾因子	分离度(USP)
1	2.449	66155	100.000	10045	3326	1.221	--
总计		66155	100.000	10045			



HJE-4105

<样品信息>

色谱柱:XB-C18(50mm*4.6mm,5μm) 流 速: 1.0ml/min
 柱 温: 30°C 波 长: 222nm
 数据文件名: RC\$HJE-4105 - 27-9/27-504-2 - zzp-2025311521p-rcqx-pH4.5jz-jyx1-dz1-4.lcd
 方法文件名: RC\$HJE-4105 - HJE-4105-RC-FX276.lcm
 批处理文件名: RC\$HJE-4105 - HJE-4105-RC-20250402-FX276.lcb
 样品瓶号: 2-18
 进样体积: 10 μl 版本号: 6.115
 进样时间: 2025/04/02 16:36:16 实验者: jiangjinwei
 处理时间(V2): 2025/04/03 09:14:24 处理者: jiangjinwei
 仪器型号: SHIMADZU LC-2050C (FX276)

<色谱图>

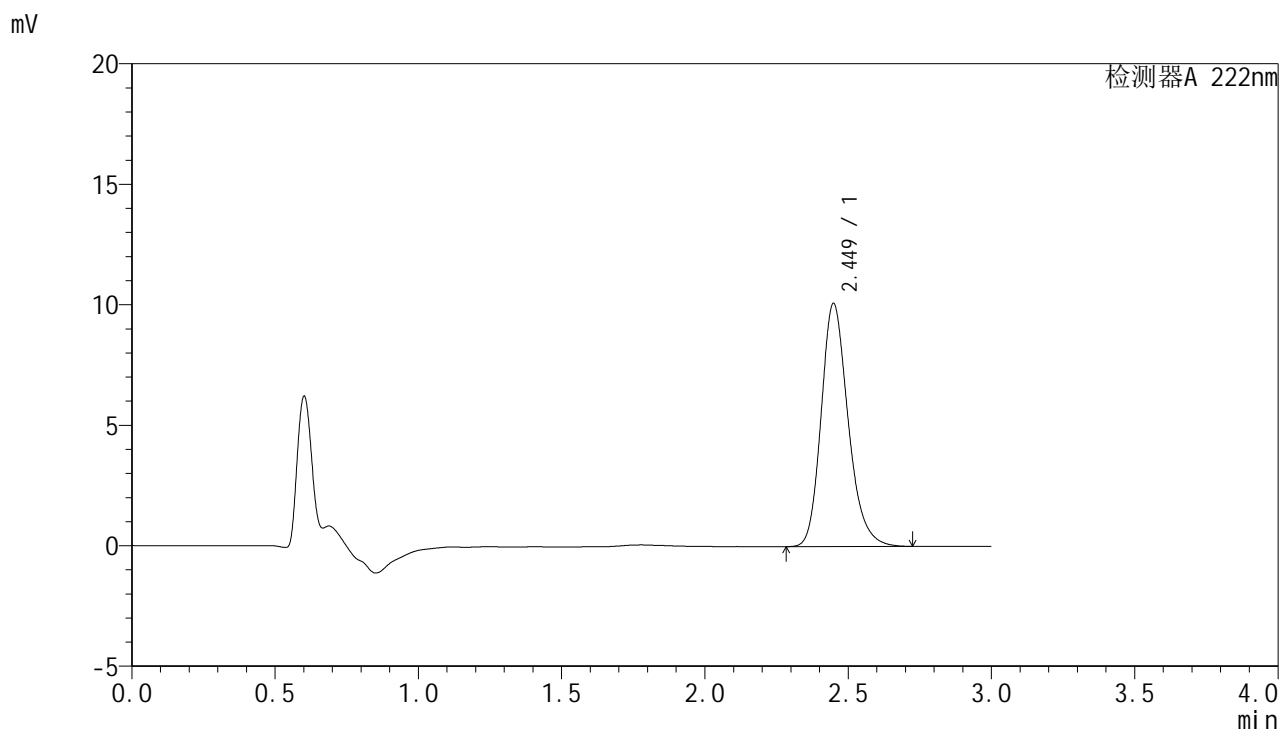

<峰表>

检测器A 222nm

峰号	保留时间	面积	面积%	高度	理论塔板数(USP)	拖尾因子	分离度(USP)
1	2.449	66264	100.000	10084	3341	1.219	--
总计		66264	100.000	10084			



HJE-4105

<样品信息>

色谱柱:XB-C18(50mm*4.6mm,5μm) 流 速: 1.0ml/min
 柱 温: 30°C 波 长: 222nm
 数据文件名: RCHJE-4105 - 27-9/27-505-2 - zzp-2025311521p-rcqx-pH4.5jz-jyx1-dz1-5.lcd
 方法文件名: RCHJE-4105 - HJE-4105-RC-FX276.lcm
 批处理文件名: RCHJE-4105 - HJE-4105-RC-20250402-FX276.lcb
 样品瓶号: 2-18
 进样体积: 10 μl 版本号: 6.115
 进样时间: 2025/04/02 16:39:41 实验者: jiangjinwei
 处理时间(V2): 2025/04/03 09:14:27 处理者: jiangjinwei
 仪器型号: SHIMADZU LC-2050C (FX276)

<色谱图>

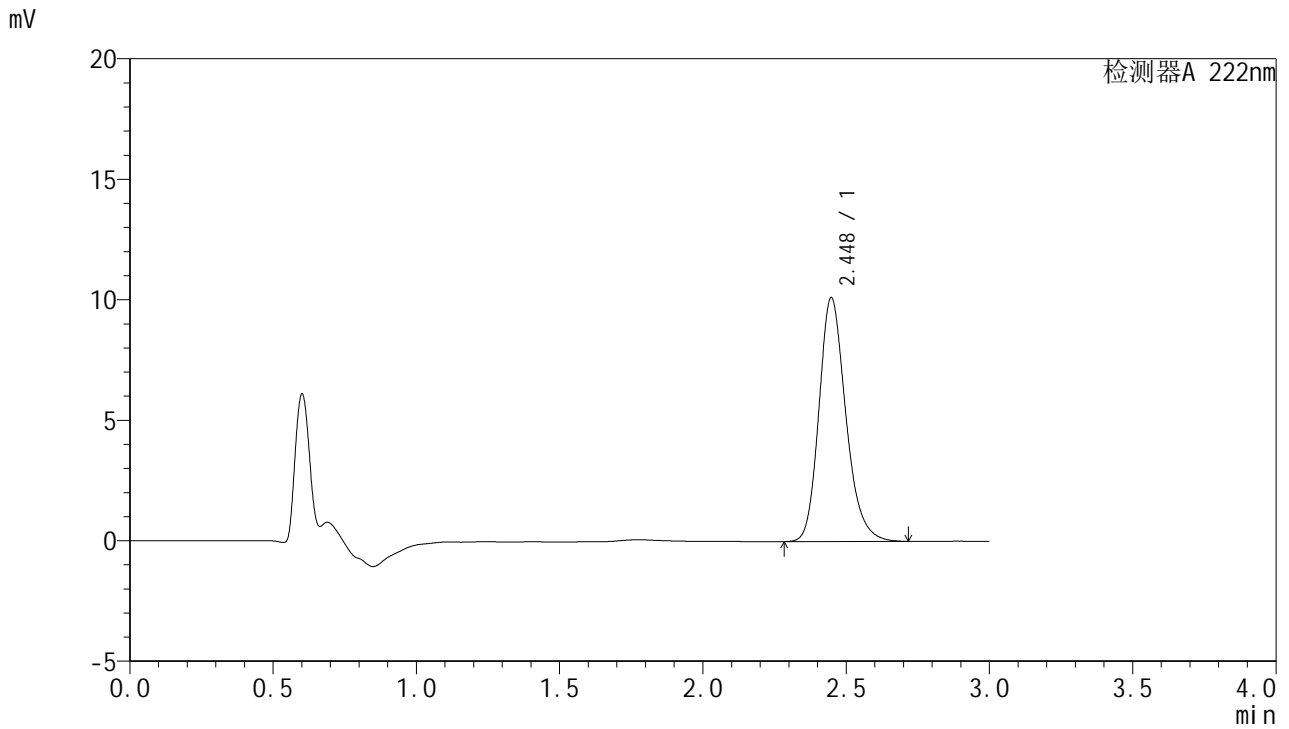

<峰表>

检测器A 222nm

峰号	保留时间	面积	面积%	高度	理论塔板数(USP)	拖尾因子	分离度(USP)
1	2.448	66117	100.000	10123	3367	1.214	--
总计		66117	100.000	10123			



HJE-4105

<样品信息>

色谱柱:XB-C18(50mm*4.6mm,5μm) 流 速: 1.0ml/min
 柱 温: 30°C 波 长: 222nm
 数据文件名: RC\$HJE-4105 - 27-9/27-506-2 - zzp-2025311521p-rcqx-pH4.5jz-jyx1-5min-P1.lcd
 方法文件名: RC\$HJE-4105 - HJE-4105-RC-FX276.lcm
 批处理文件名: RC\$HJE-4105 - HJE-4105-RC-20250402-FX276.lcb
 样品瓶号: 2-1
 进样体积: 10 μl 版本号: 6.115
 进样时间: 2025/04/02 16:43:04 实验者: jiangjinwei
 处理时间(V2): 2025/04/03 09:14:30 处理者: jiangjinwei
 仪器型号: SHIMADZU LC-2050C (FX276)

<色谱图>

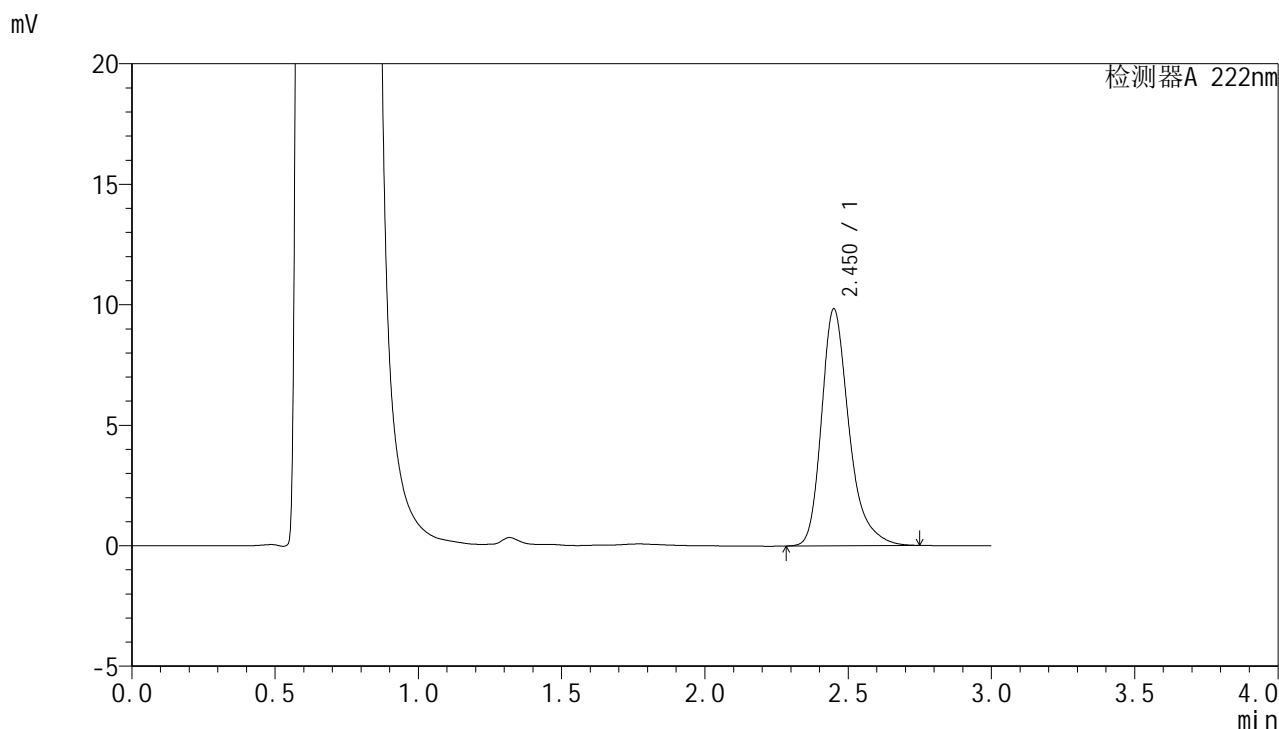

<峰表>

检测器A 222nm

峰号	保留时间	面积	面积%	高度	理论塔板数(USP)	拖尾因子	分离度(USP)
1	2.450	65789	100.000	9805	3354	1.312	--
总计		65789	100.000	9805			



HJE-4105

<样品信息>

色谱柱:XB-C18(50mm*4.6mm,5μm) 流 速: 1.0ml/min
 柱 温: 30°C 波 长: 222nm
 数据文件名: RC\$HJE-4105 - 27-9/27-507-2 - zzp-2025311521p-rcqx-pH4.5jz-jyx1-5min-P2.lcd
 方法文件名: RC\$HJE-4105 - HJE-4105-RC-FX276.lcm
 批处理文件名: RC\$HJE-4105 - HJE-4105-RC-20250402-FX276.lcb
 样品瓶号: 2-10
 进样体积: 10 μl 版本号: 6.115
 进样时间: 2025/04/02 16:46:27 实验者: jiangjinwei
 处理时间(V2): 2025/04/03 09:14:32 处理者: jiangjinwei
 仪器型号: SHIMADZU LC-2050C (FX276)

<色谱图>

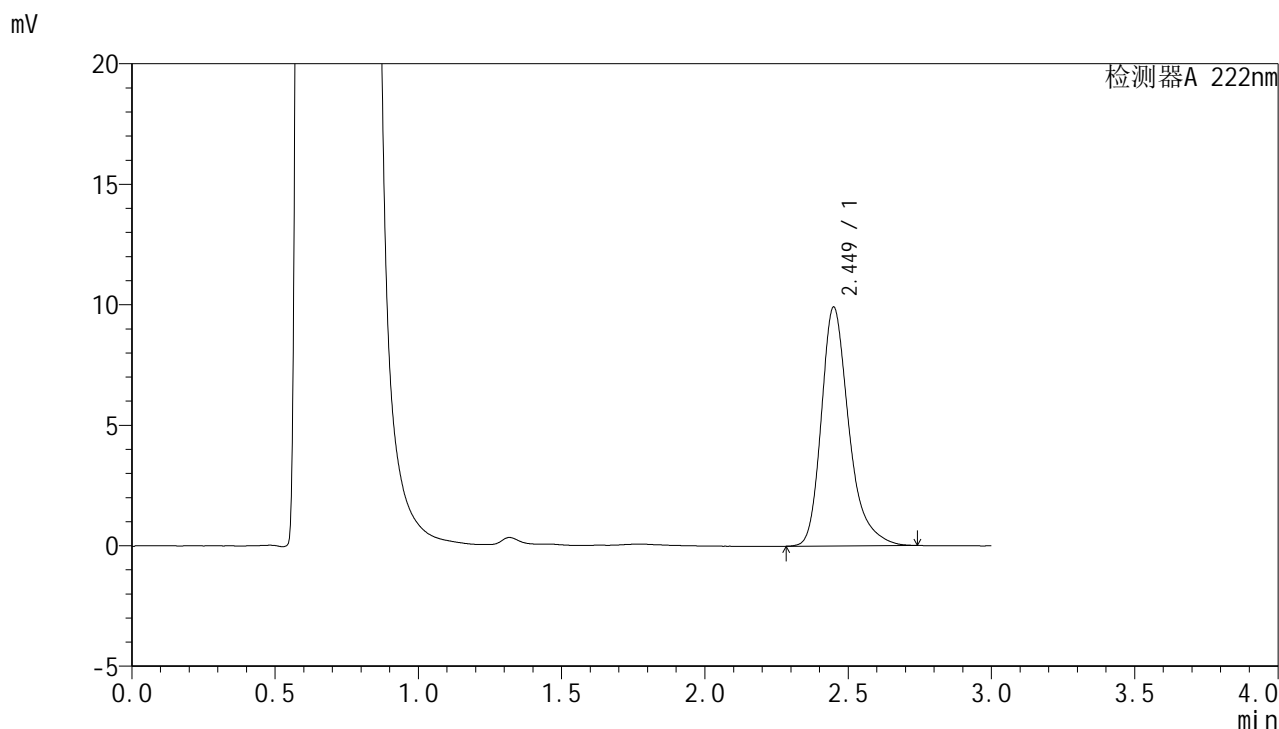

<峰表>

检测器A 222nm

峰号	保留时间	面积	面积%	高度	理论塔板数(USP)	拖尾因子	分离度(USP)
1	2.449	66466	100.000	9895	3336	1.315	--
总计		66466	100.000	9895			



HJE-4105

<样品信息>

色谱柱:XB-C18(50mm*4.6mm,5μm) 流 速: 1.0ml/min
 柱 温: 30°C 波 长: 222nm
 数据文件名: RC\$HJE-4105 - 27-9/27-508-2 - zzp-2025311521p-rcqx-pH4.5jz-jyx1-5min-P3.lcd
 方法文件名: RC\$HJE-4105 - HJE-4105-RC-FX276.lcm
 批处理文件名: RC\$HJE-4105 - HJE-4105-RC-20250402-FX276.lcb
 样品瓶号: 2-19
 进样体积: 10 μl 版本号: 6.115
 进样时间: 2025/04/02 16:49:51 实验者: jiangjinwei
 处理时间(V2): 2025/04/03 09:14:35 处理者: jiangjinwei
 仪器型号: SHIMADZU LC-2050C (FX276)

<色谱图>

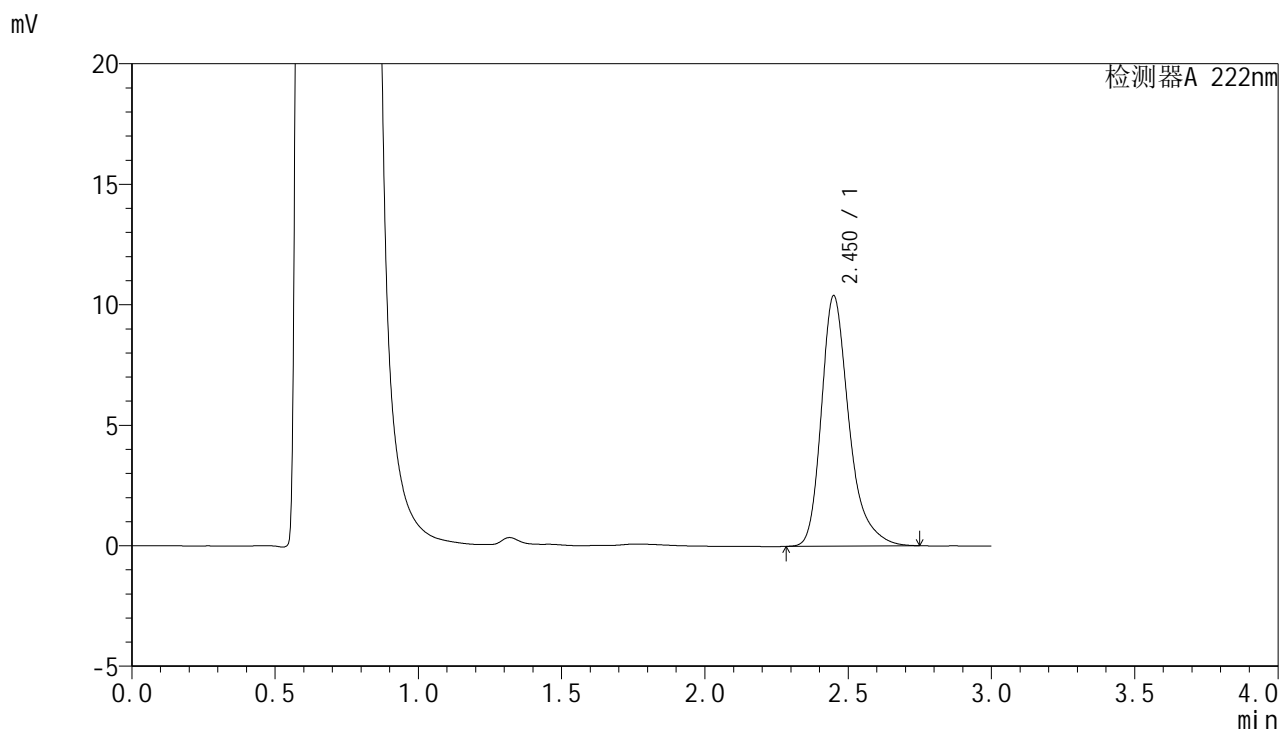

<峰表>

检测器A 222nm

峰号	保留时间	面积	面积%	高度	理论塔板数(USP)	拖尾因子	分离度(USP)
1	2.450	69858	100.000	10372	3337	1.325	--
总计		69858	100.000	10372			



HJE-4105

<样品信息>

色谱柱:XB-C18(50mm*4.6mm,5μm) 流 速: 1.0ml/min
 柱 温: 30°C 波 长: 222nm
 数据文件名: RC\$HJE-4105 - 27-9/27-509-2 - zzp-2025311521p-rcqx-pH4.5jz-jyx1-5min-P4.lcd
 方法文件名: RC\$HJE-4105 - HJE-4105-RC-FX276.lcm
 批处理文件名: RC\$HJE-4105 - HJE-4105-RC-20250402-FX276.lcb
 样品瓶号: 2-28
 进样体积: 10 μl 版本号: 6.115
 进样时间: 2025/04/02 16:53:14 实验者: jiangjinwei
 处理时间(V2): 2025/04/03 09:14:37 处理者: jiangjinwei
 仪器型号: SHIMADZU LC-2050C (FX276)

<色谱图>

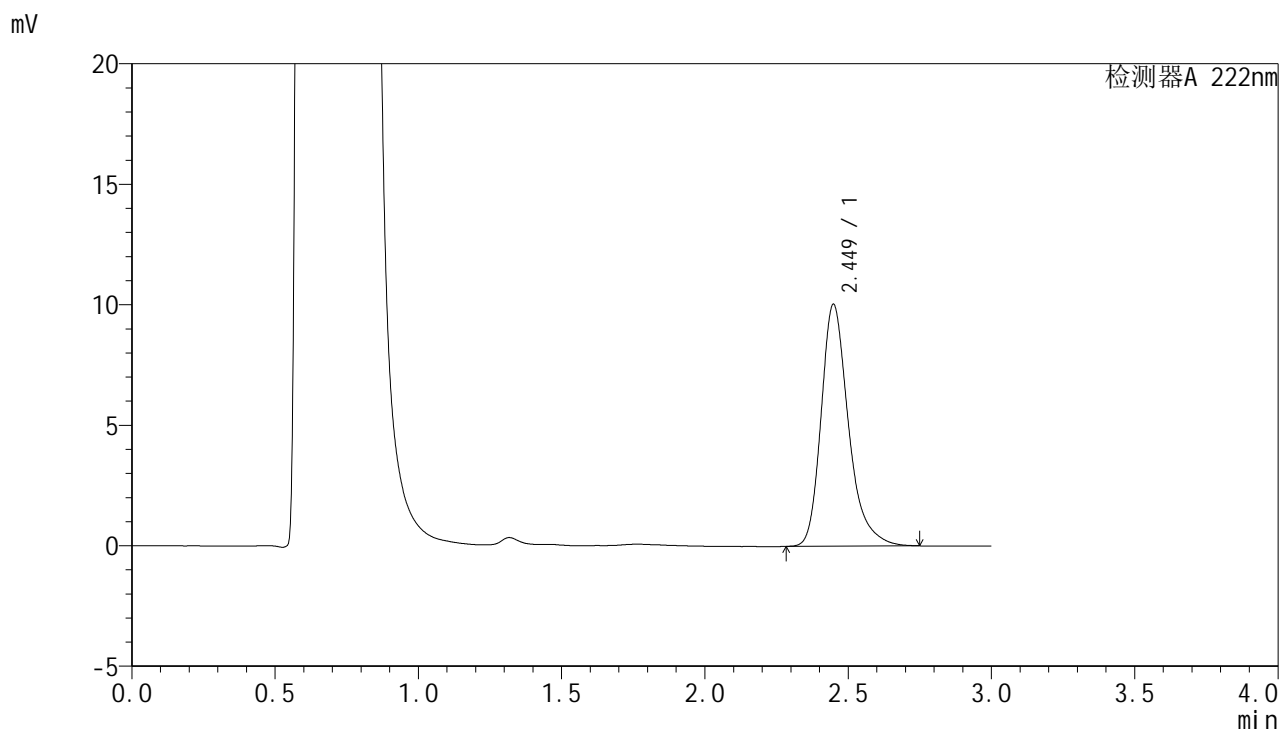

<峰表>

检测器A 222nm

峰号	保留时间	面积	面积%	高度	理论塔板数(USP)	拖尾因子	分离度(USP)
1	2.449	66871	100.000	10035	3360	1.298	--
总计		66871	100.000	10035			



HJE-4105

<样品信息>

色谱柱:XB-C18(50mm*4.6mm,5μm) 流 速: 1.0ml/min
 柱 温: 30°C 波 长: 222nm
 数据文件名: RC\$HJE-4105 - 27-9/27-510-2 - zzp-2025311521p-rcqx-pH4.5jz-jyx1-5min-P5.lcd
 方法文件名: RC\$HJE-4105 - HJE-4105-RC-FX276.lcm
 批处理文件名: RC\$HJE-4105 - HJE-4105-RC-20250402-FX276.lcb
 样品瓶号: 2-37
 进样体积: 10 μl 版本号: 6.115
 进样时间: 2025/04/02 16:56:37 实验者: jiangjinwei
 处理时间(V2): 2025/04/03 09:14:40 处理者: jiangjinwei
 仪器型号: SHIMADZU LC-2050C (FX276)

<色谱图>

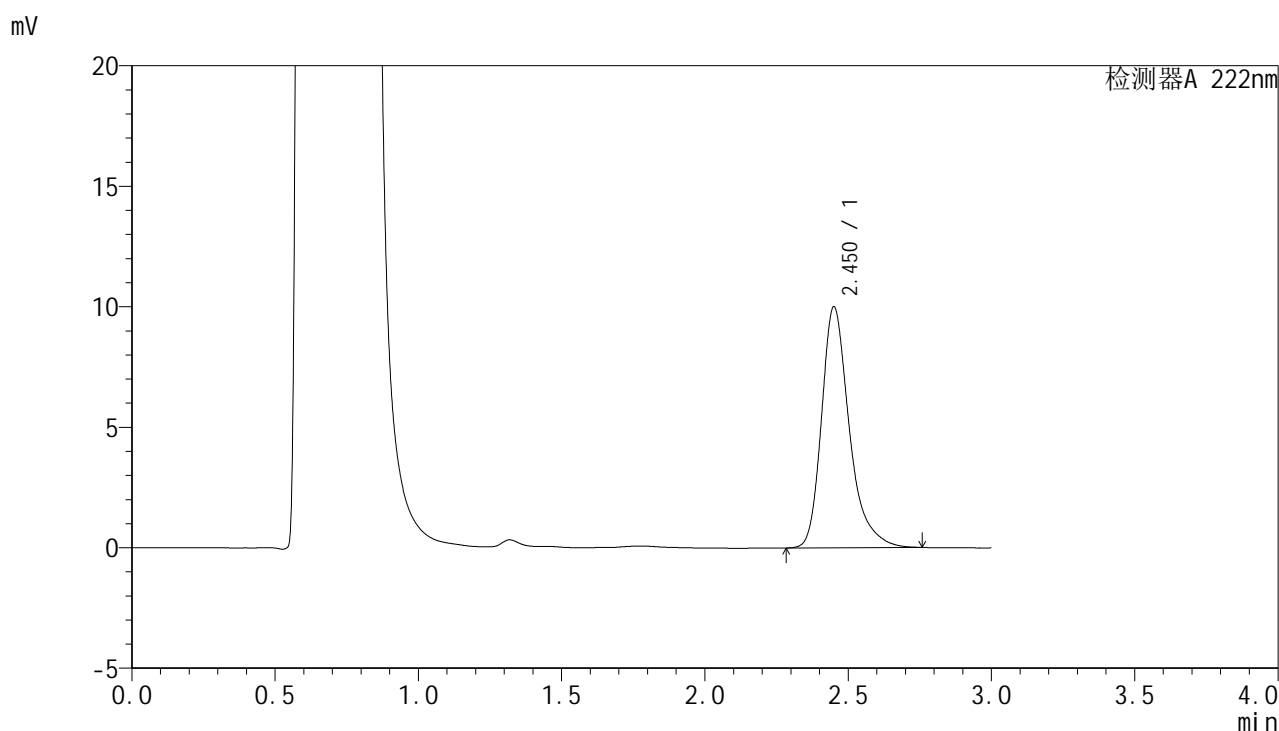

<峰表>

检测器A 222nm

峰号	保留时间	面积	面积%	高度	理论塔板数(USP)	拖尾因子	分离度(USP)
1	2.450	67586	100.000	9970	3311	1.328	--
总计		67586	100.000	9970			



HJE-4105

<样品信息>

色谱柱:XB-C18(50mm*4.6mm,5μm) 流 速: 1.0ml/min
 柱 温: 30°C 波 长: 222nm
 数据文件名: RC\$HJE-4105 - 27-9/27-511-2 - zzp-2025311521p-rcqx-pH4.5jz-jyx1-5min-P6.lcd
 方法文件名: RC\$HJE-4105 - HJE-4105-RC-FX276.lcm
 批处理文件名: RC\$HJE-4105 - HJE-4105-RC-20250402-FX276.lcb
 样品瓶号: 2-46
 进样体积: 10 μl 版本号: 6.115
 进样时间: 2025/04/02 16:59:59 实验者: jiangjinwei
 处理时间(V2): 2025/04/03 09:14:43 处理者: jiangjinwei
 仪器型号: SHIMADZU LC-2050C (FX276)

<色谱图>

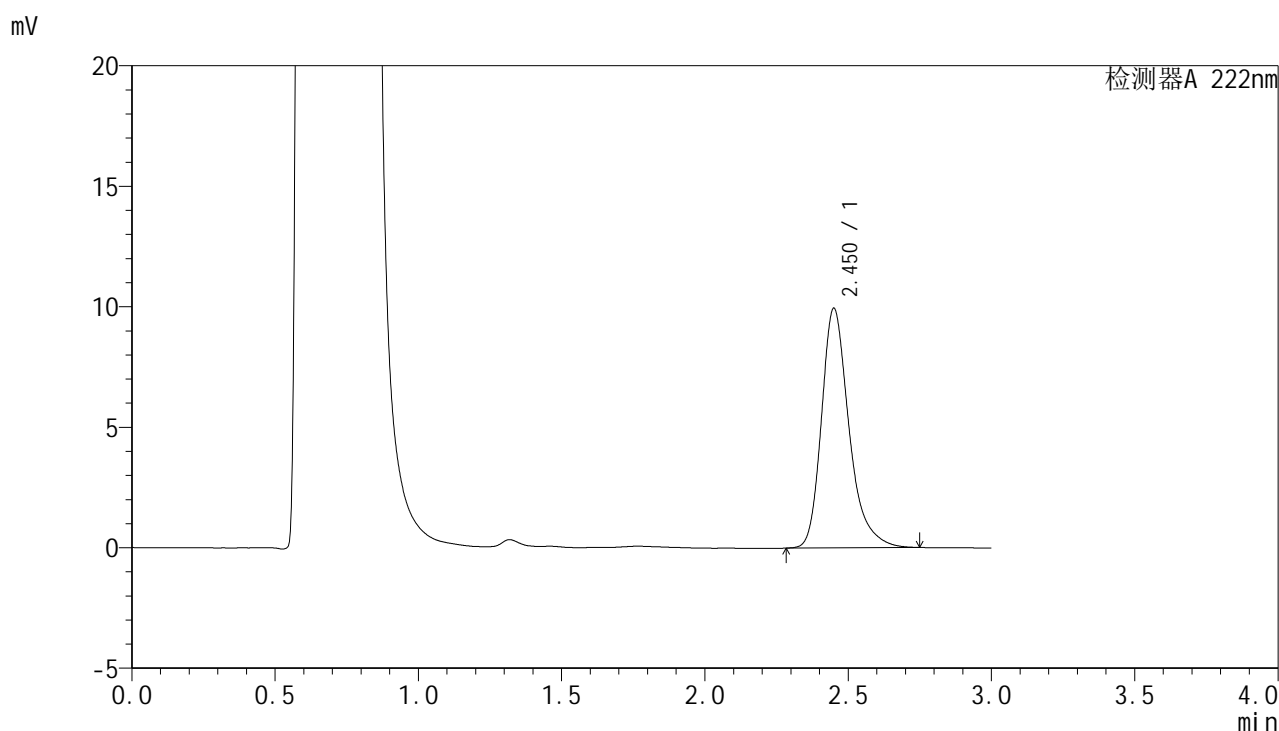

<峰表>

检测器A 222nm

峰号	保留时间	面积	面积%	高度	理论塔板数(USP)	拖尾因子	分离度(USP)
1	2.450	66585	100.000	9914	3331	1.303	--
总计		66585	100.000	9914			



HJE-4105

<样品信息>

色谱柱:XB-C18(50mm*4.6mm,5μm) 流 速: 1.0ml/min
 柱 温: 30°C 波 长: 222nm
 数据文件名: RC\$HJE-4105 - 27-9/27-512-2 - zzp-2025311521p-rcqx-pH4.5jz-jyx1-10min-P1.lcd
 方法文件名: RC\$HJE-4105 - HJE-4105-RC-FX276.lcm
 批处理文件名: RC\$HJE-4105 - HJE-4105-RC-20250402-FX276.lcb
 样品瓶号: 2-2
 进样体积: 10 μl 版本号: 6.115
 进样时间: 2025/04/02 17:03:22 实验者: jiangjinwei
 处理时间(V2): 2025/04/03 09:14:45 处理者: jiangjinwei
 仪器型号: SHIMADZU LC-2050C (FX276)

<色谱图>

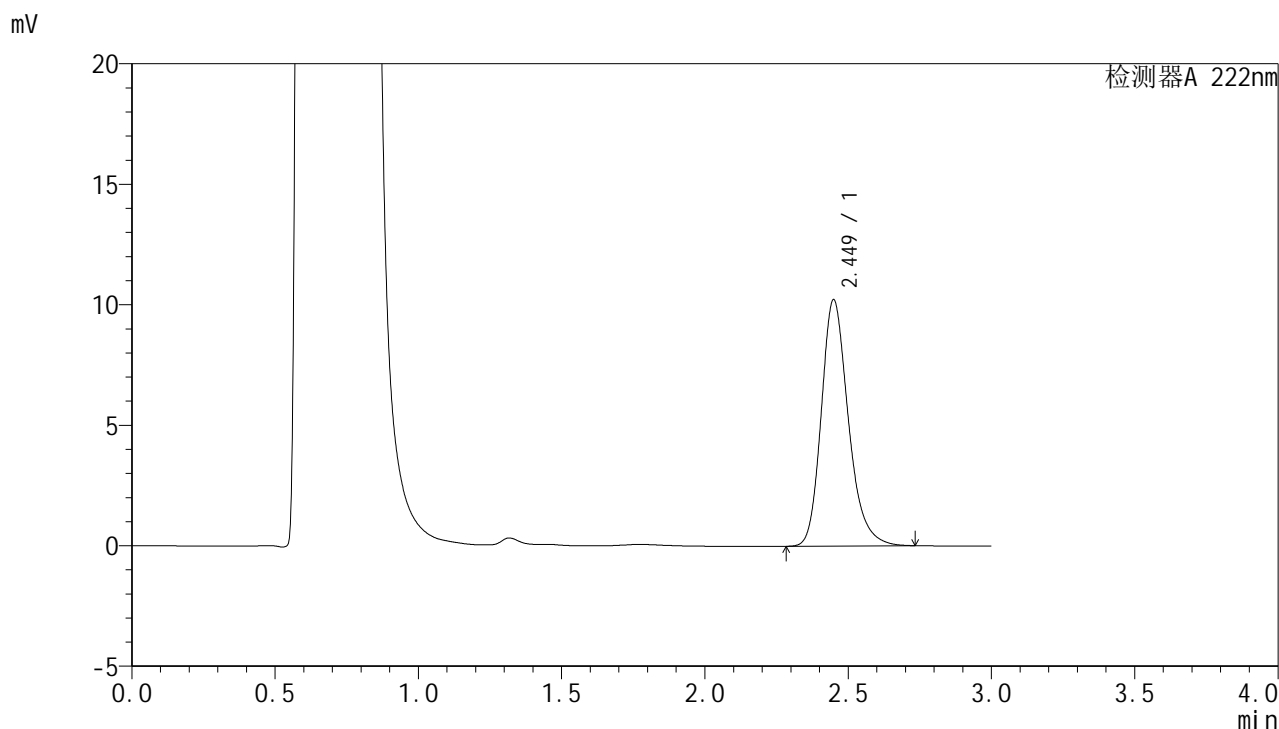

<峰表>

检测器A 222nm

峰号	保留时间	面积	面积%	高度	理论塔板数(USP)	拖尾因子	分离度(USP)
1	2.449	67264	100.000	10211	3362	1.237	--
总计		67264	100.000	10211			



HJE-4105

<样品信息>

色谱柱:XB-C18(50mm*4.6mm,5μm) 流 速: 1.0ml/min
 柱 温: 30°C 波 长: 222nm
 数据文件名: RC\$HJE-4105 - 27-9/27-513-2 - zzp-2025311521p-rcqx-pH4.5jz-jyx1-10min-P2.lcd
 方法文件名: RC\$HJE-4105 - HJE-4105-RC-FX276.lcm
 批处理文件名: RC\$HJE-4105 - HJE-4105-RC-20250402-FX276.lcb
 样品瓶号: 2-11
 进样体积: 10 μl 版本号: 6.115
 进样时间: 2025/04/02 17:06:45 实验者: jiangjinwei
 处理时间(V2): 2025/04/03 09:14:47 处理者: jiangjinwei
 仪器型号: SHIMADZU LC-2050C (FX276)

<色谱图>

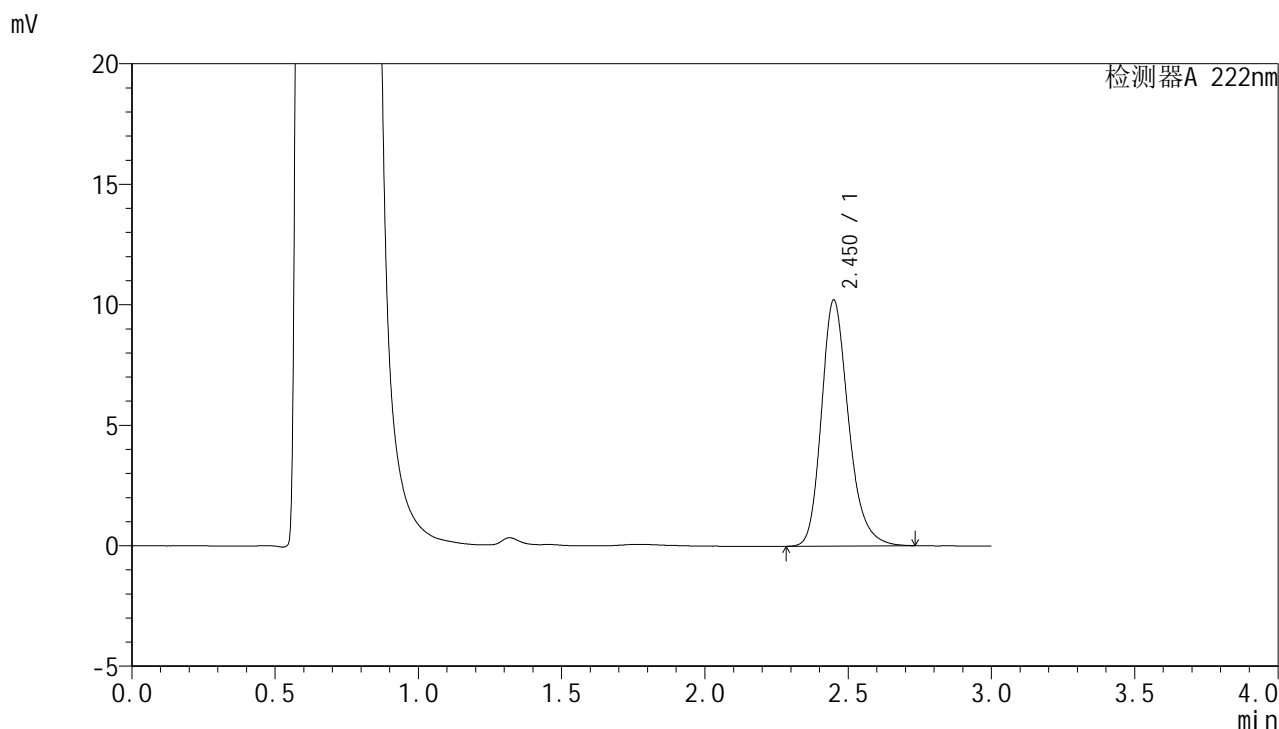

<峰表>

检测器A 222nm

峰号	保留时间	面积	面积%	高度	理论塔板数(USP)	拖尾因子	分离度(USP)
1	2.450	67201	100.000	10189	3358	1.235	--
总计		67201	100.000	10189			



HJE-4105

<样品信息>

色谱柱:XB-C18(50mm*4.6mm,5μm) 流 速: 1.0ml/min
 柱 温: 30°C 波 长: 222nm
 数据文件名: RC\$HJE-4105 - 27-9/27-514-2 - zzp-2025311521p-rcqx-pH4.5jz-jyx1-10min-P3.lcd
 方法文件名: RC\$HJE-4105 - HJE-4105-RC-FX276.lcm
 批处理文件名: RC\$HJE-4105 - HJE-4105-RC-20250402-FX276.lcb
 样品瓶号: 2-20
 进样体积: 10 μl 版本号: 6.115
 进样时间: 2025/04/02 17:10:08 实验者: jiangjinwei
 处理时间(V2): 2025/04/03 09:14:50 处理者: jiangjinwei
 仪器型号: SHIMADZU LC-2050C (FX276)

<色谱图>

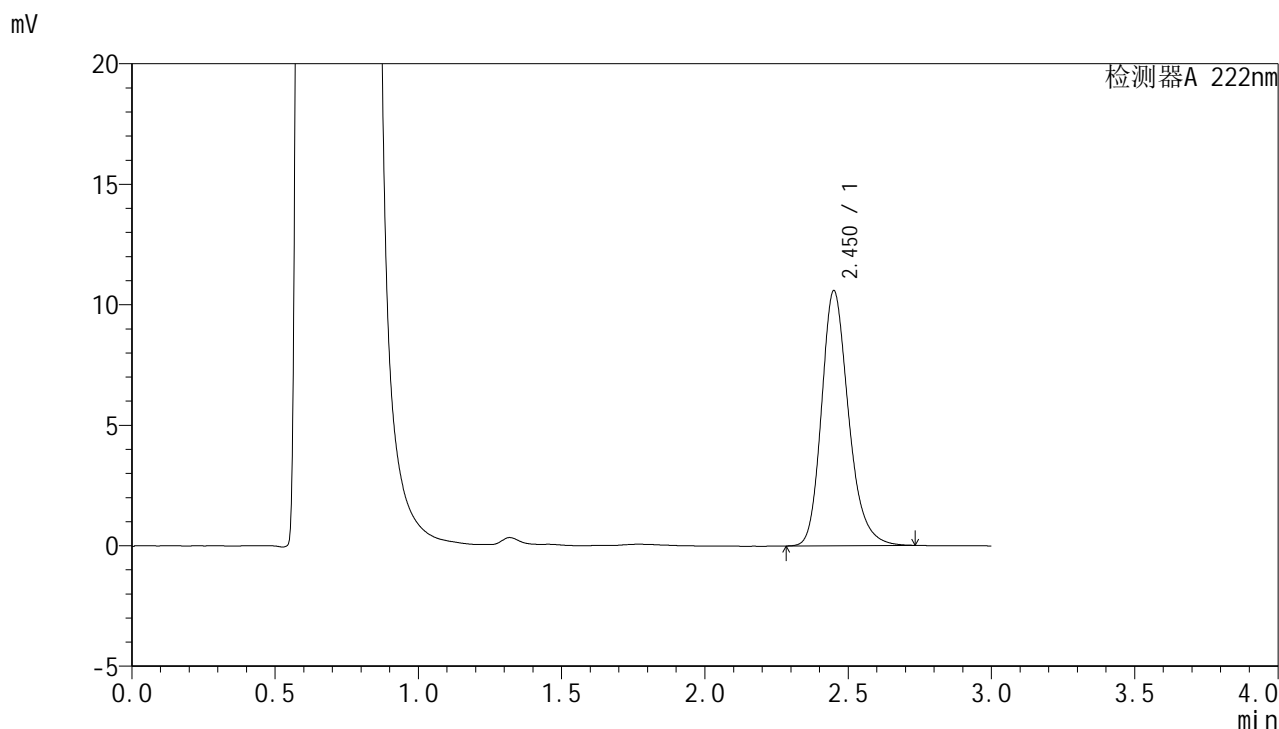

<峰表>

检测器A 222nm

峰号	保留时间	面积	面积%	高度	理论塔板数(USP)	拖尾因子	分离度(USP)
1	2.450	69518	100.000	10554	3367	1.230	--
总计		69518	100.000	10554			



HJE-4105

<样品信息>

色谱柱:XB-C18(50mm*4.6mm,5μm) 流 速: 1.0ml/min
 柱 温: 30°C 波 长: 222nm
 数据文件名: RCHJE-4105 - 27-9/27-515-2 - zzp-2025311521p-rcqx-pH4.5jz-jyx1-10min-P4.lcd
 方法文件名: RCHJE-4105 - HJE-4105-RC-FX276.lcm
 批处理文件名: RCHJE-4105 - HJE-4105-RC-20250402-FX276.lcb
 样品瓶号: 2-29
 进样体积: 10 μl 版本号: 6.115
 进样时间: 2025/04/02 17:13:31 实验者: jiangjinwei
 处理时间(V2): 2025/04/03 09:14:53 处理者: jiangjinwei
 仪器型号: SHIMADZU LC-2050C (FX276)

<色谱图>

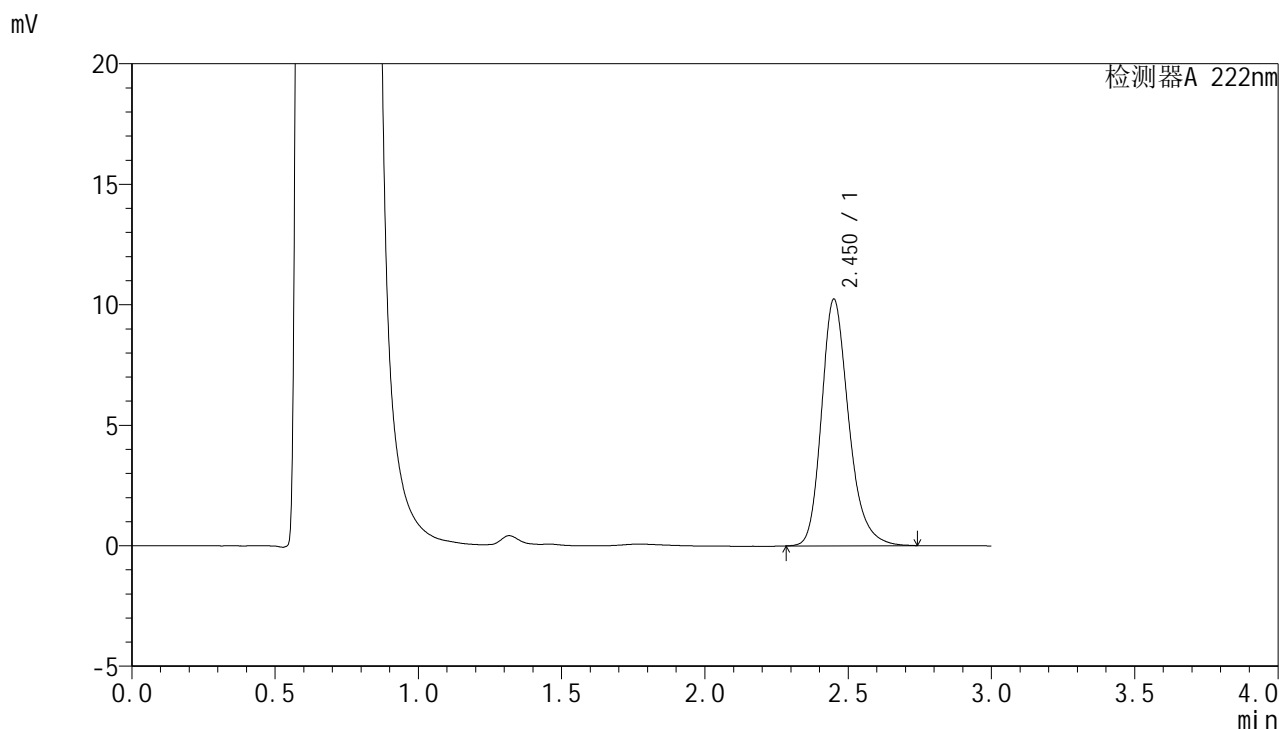

<峰表>

检测器A 222nm

峰号	保留时间	面积	面积%	高度	理论塔板数(USP)	拖尾因子	分离度(USP)
1	2.450	67583	100.000	10205	3350	1.243	--
总计		67583	100.000	10205			



HJE-4105

<样品信息>

色谱柱:XB-C18(50mm*4.6mm,5μm) 流 速: 1.0ml/min
 柱 温: 30°C 波 长: 222nm
 数据文件名: RC\$HJE-4105 - 27-9/27-516-2 - zzp-2025311521p-rcqx-pH4.5jz-jyx1-10min-P5.lcd
 方法文件名: RC\$HJE-4105 - HJE-4105-RC-FX276.lcm
 批处理文件名: RC\$HJE-4105 - HJE-4105-RC-20250402-FX276.lcb
 样品瓶号: 2-38
 进样体积: 10 μl 版本号: 6.115
 进样时间: 2025/04/02 17:16:54 实验者: jiangjinwei
 处理时间(V2): 2025/04/03 09:14:56 处理者: jiangjinwei
 仪器型号: SHIMADZU LC-2050C (FX276)

<色谱图>

mV

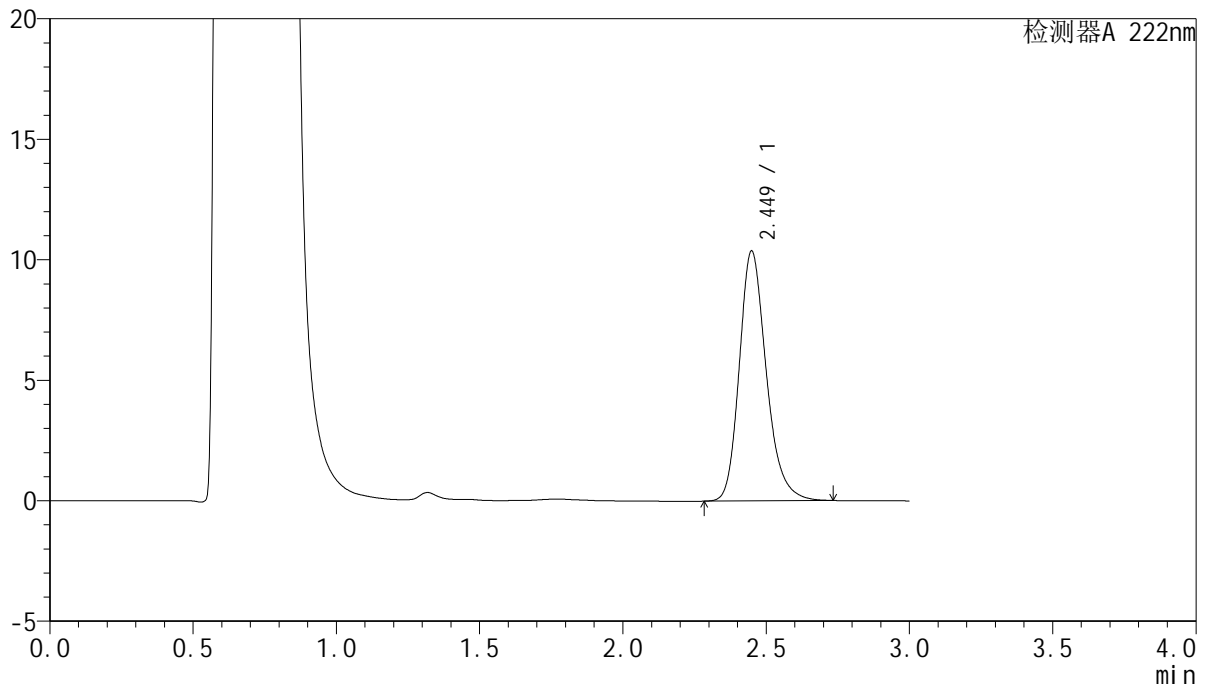

<峰表>

检测器A 222nm

峰号	保留时间	面积	面积%	高度	理论塔板数(USP)	拖尾因子	分离度(USP)
1	2.449	67968	100.000	10354	3375	1.230	--
总计		67968	100.000	10354			



HJE-4105

<样品信息>

色谱柱:XB-C18(50mm*4.6mm,5μm) 流 速: 1.0ml/min
 柱 温: 30°C 波 长: 222nm
 数据文件名: RC\$HJE-4105 - 27-9/27-517-2 - zzp-2025311521p-rcqx-pH4.5jz-jyx1-10min-P6.lcd
 方法文件名: RC\$HJE-4105 - HJE-4105-RC-FX276.lcm
 批处理文件名: RC\$HJE-4105 - HJE-4105-RC-20250402-FX276.lcb
 样品瓶号: 2-47
 进样体积: 10 μl 版本号: 6.115
 进样时间: 2025/04/02 17:20:16 实验者: jiangjinwei
 处理时间(V2): 2025/04/03 09:14:59 处理者: jiangjinwei
 仪器型号: SHIMADZU LC-2050C (FX276)

<色谱图>

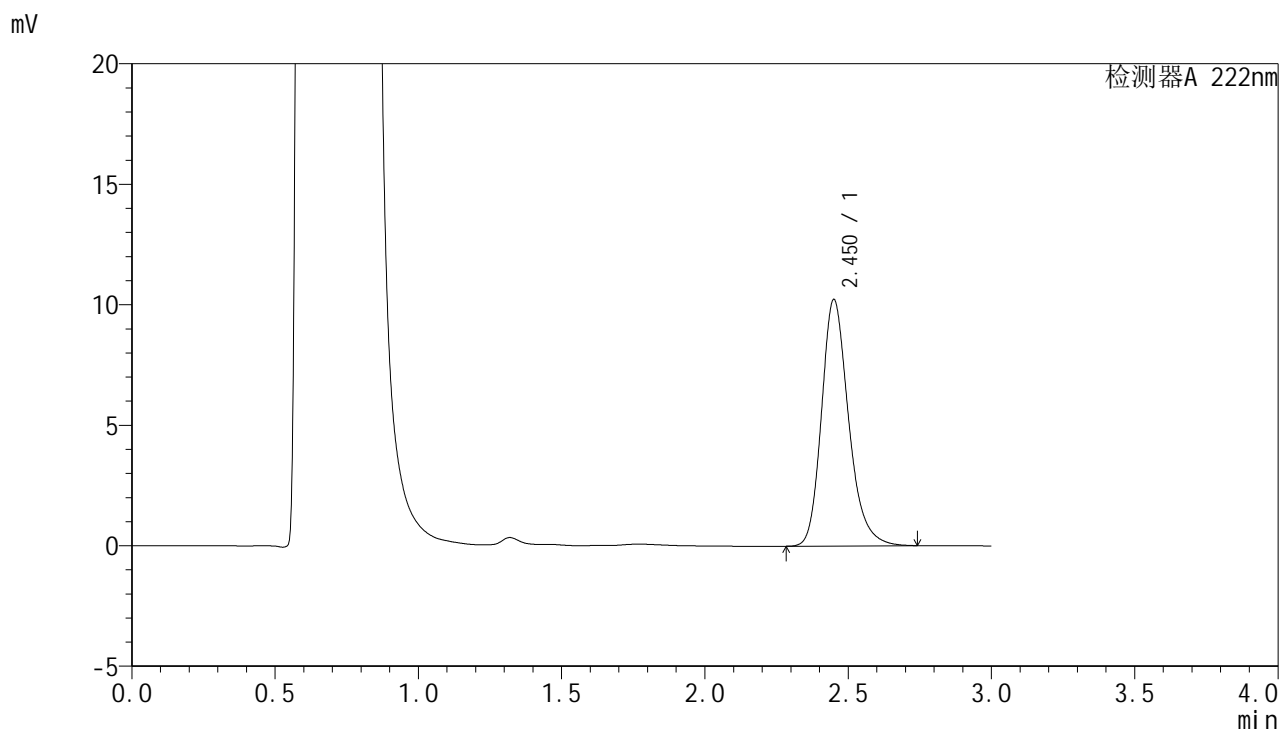

<峰表>

检测器A 222nm

峰号	保留时间	面积	面积%	高度	理论塔板数(USP)	拖尾因子	分离度(USP)
1	2.450	67387	100.000	10202	3358	1.235	--
总计		67387	100.000	10202			



HJE-4105

<样品信息>

色谱柱:XB-C18(50mm*4.6mm,5μm) 流 速: 1.0ml/min
 柱 温: 30°C 波 长: 222nm
 数据文件名: RC\$HJE-4105 - 27-9/27-518-2 - zzp-2025311521p-rcqx-pH4.5jz-jyx1-15min-P1.lcd
 方法文件名: RC\$HJE-4105 - HJE-4105-RC-FX276.lcm
 批处理文件名: RC\$HJE-4105 - HJE-4105-RC-20250402-FX276.lcb
 样品瓶号: 2-3
 进样体积: 10 μl 版本号: 6.115
 进样时间: 2025/04/02 17:23:39 实验者: jiangjinwei
 处理时间(V2): 2025/04/03 09:15:01 处理者: jiangjinwei
 仪器型号: SHIMADZU LC-2050C (FX276)

<色谱图>

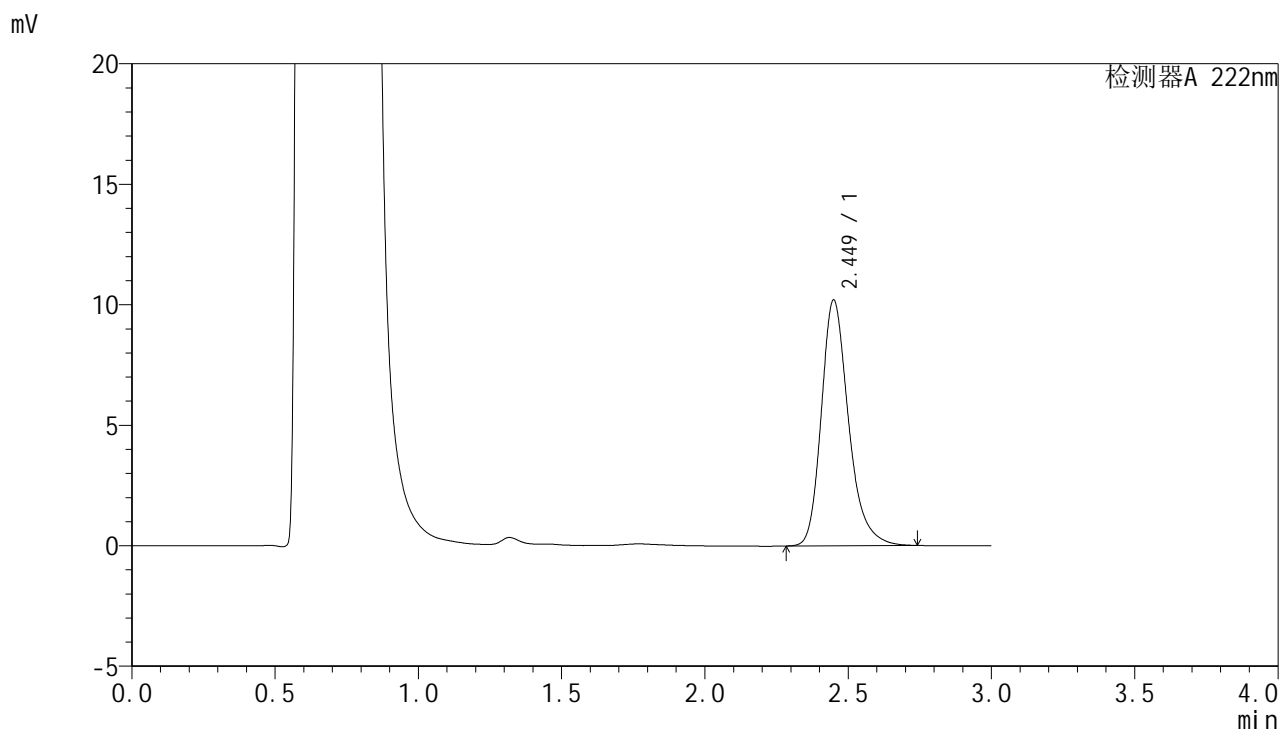

<峰表>

检测器A 222nm

峰号	保留时间	面积	面积%	高度	理论塔板数(USP)	拖尾因子	分离度(USP)
1	2.449	67471	100.000	10189	3363	1.260	--
总计		67471	100.000	10189			



HJE-4105

<样品信息>

色谱柱:XB-C18(50mm*4.6mm,5μm) 流 速: 1.0ml/min
 柱 温: 30°C 波 长: 222nm
 数据文件名: RC\$HJE-4105 - 27-9/27-519-2 - zzp-2025311521p-rcqx-pH4.5jz-jyx1-15min-P2.lcd
 方法文件名: RC\$HJE-4105 - HJE-4105-RC-FX276.lcm
 批处理文件名: RC\$HJE-4105 - HJE-4105-RC-20250402-FX276.lcb
 样品瓶号: 2-12
 进样体积: 10 μl 版本号: 6.115
 进样时间: 2025/04/02 17:27:02 实验者: jiangjinwei
 处理时间(V2): 2025/04/03 09:15:04 处理者: jiangjinwei
 仪器型号: SHIMADZU LC-2050C (FX276)

<色谱图>

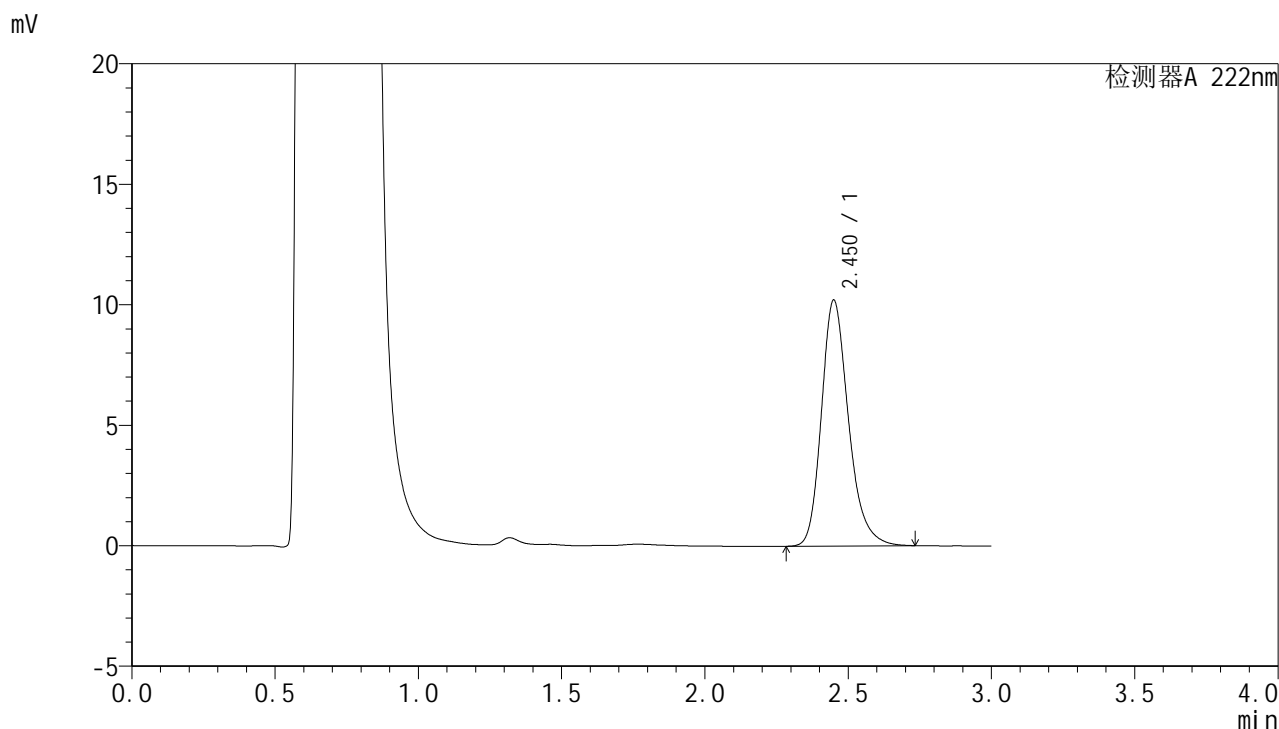

<峰表>

检测器A 222nm

峰号	保留时间	面积	面积%	高度	理论塔板数(USP)	拖尾因子	分离度(USP)
1	2.450	67133	100.000	10185	3365	1.240	--
总计		67133	100.000	10185			



HJE-4105

<样品信息>

色谱柱:XB-C18(50mm*4.6mm,5μm) 流 速: 1.0ml/min
 柱 温: 30°C 波 长: 222nm
 数据文件名: RC\$HJE-4105 - 27-9/27-520-2 - zzp-2025311521p-rcqx-pH4.5jz-jyx1-15min-P3.lcd
 方法文件名: RC\$HJE-4105 - HJE-4105-RC-FX276.lcm
 批处理文件名: RC\$HJE-4105 - HJE-4105-RC-20250402-FX276.lcb
 样品瓶号: 2-21
 进样体积: 10 μl 版本号: 6.115
 进样时间: 2025/04/02 17:30:25 实验者: jiangjinwei
 处理时间(V2): 2025/04/03 09:15:07 处理者: jiangjinwei
 仪器型号: SHIMADZU LC-2050C (FX276)

<色谱图>

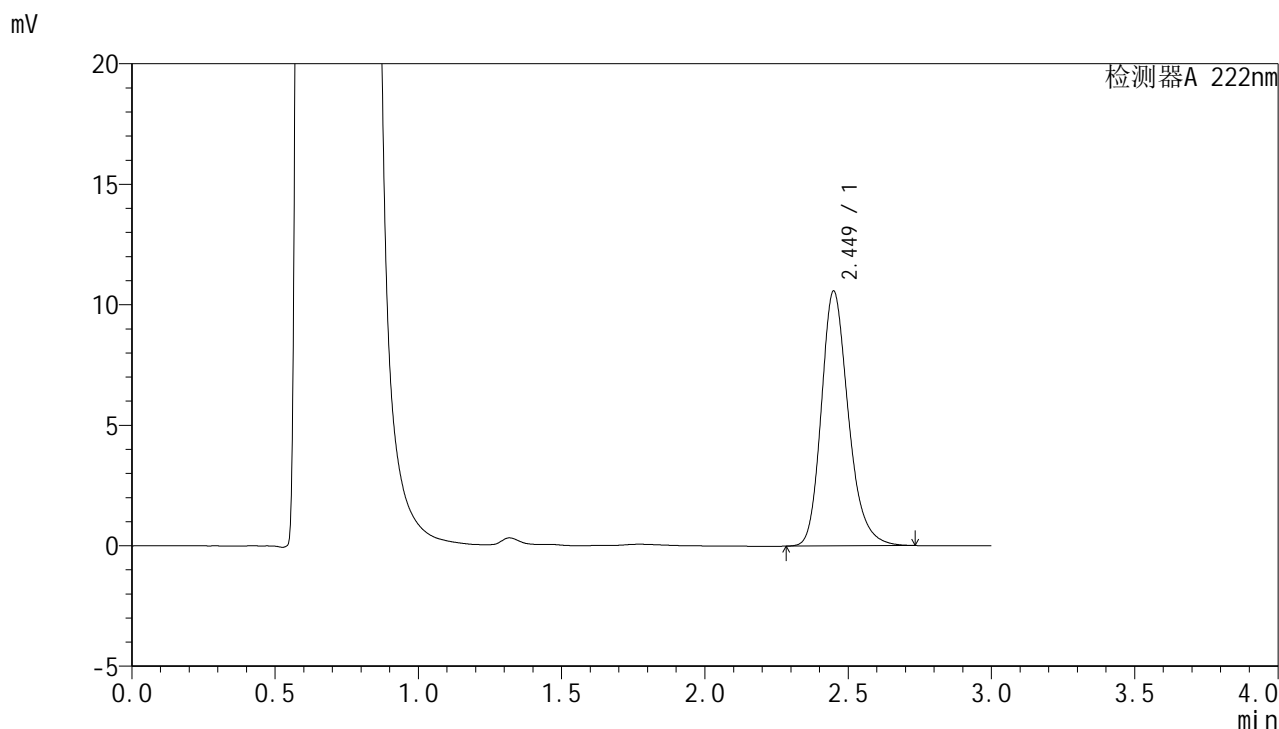

<峰表>

检测器A 222nm

峰号	保留时间	面积	面积%	高度	理论塔板数(USP)	拖尾因子	分离度(USP)
1	2.449	69575	100.000	10558	3356	1.232	--
总计		69575	100.000	10558			



HJE-4105

<样品信息>

色谱柱:XB-C18(50mm*4.6mm,5μm) 流 速: 1.0ml/min
 柱 温: 30°C 波 长: 222nm
 数据文件名: RC\$HJE-4105 - 27-9/27-521-2 - zzp-2025311521p-rcqx-pH4.5jz-jyx1-15min-P4.lcd
 方法文件名: RC\$HJE-4105 - HJE-4105-RC-FX276.lcm
 批处理文件名: RC\$HJE-4105 - HJE-4105-RC-20250402-FX276.lcb
 样品瓶号: 2-30
 进样体积: 10 μl 版本号: 6.115
 进样时间: 2025/04/02 17:33:48 实验者: jiangjinwei
 处理时间(V2): 2025/04/03 09:15:09 处理者: jiangjinwei
 仪器型号: SHIMADZU LC-2050C (FX276)

<色谱图>

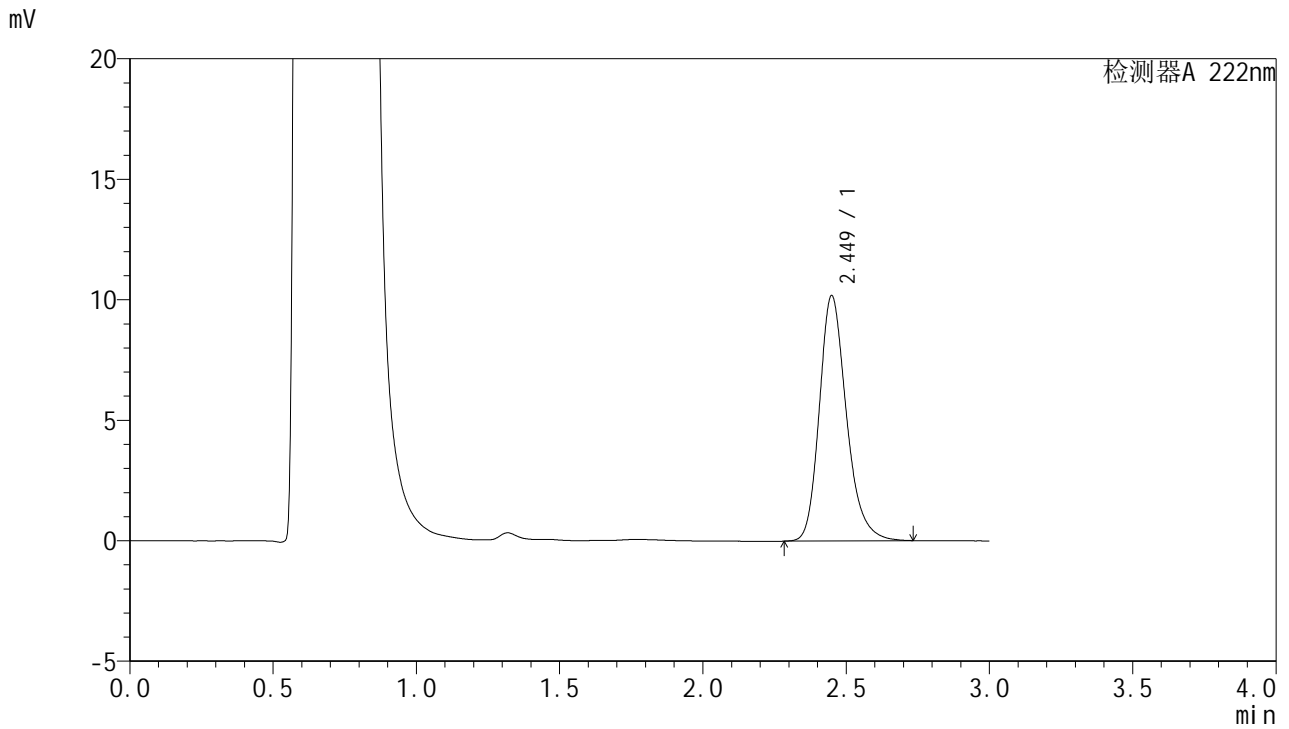

<峰表>

检测器A 222nm

峰号	保留时间	面积	面积%	高度	理论塔板数(USP)	拖尾因子	分离度(USP)
1	2.449	67100	100.000	10164	3351	1.235	--
总计		67100	100.000	10164			



HJE-4105

<样品信息>

色谱柱:XB-C18(50mm*4.6mm,5μm) 流 速: 1.0ml/min
 柱 温: 30°C 波 长: 222nm
 数据文件名: RC\$HJE-4105 - 27-9/27-522-2 - zzp-2025311521p-rcqx-pH4.5jz-jyx1-15min-P5.lcd
 方法文件名: RC\$HJE-4105 - HJE-4105-RC-FX276.lcm
 批处理文件名: RC\$HJE-4105 - HJE-4105-RC-20250402-FX276.lcb
 样品瓶号: 2-39
 进样体积: 10 μl 版本号: 6.115
 进样时间: 2025/04/02 17:37:11 实验者: jiangjinwei
 处理时间(V2): 2025/04/03 09:15:12 处理者: jiangjinwei
 仪器型号: SHIMADZU LC-2050C (FX276)

<色谱图>

mV

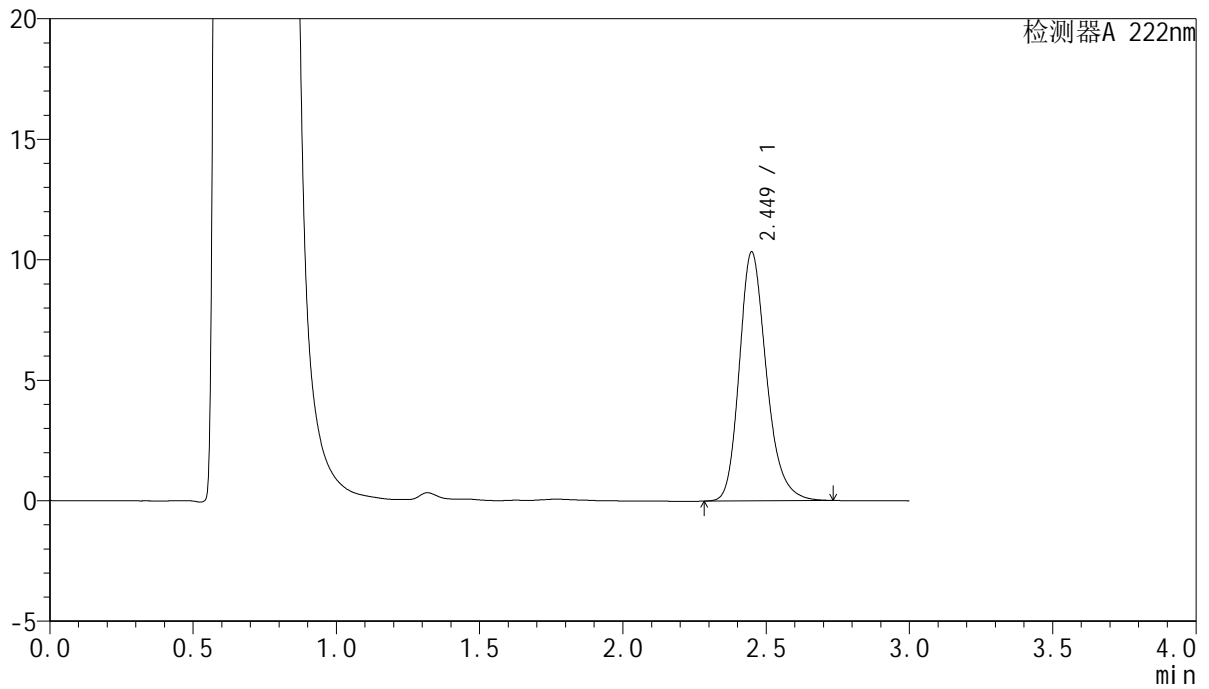

<峰表>

检测器A 222nm

峰号	保留时间	面积	面积%	高度	理论塔板数(USP)	拖尾因子	分离度(USP)
1	2.449	68004	100.000	10315	3349	1.232	--
总计		68004	100.000	10315			



HJE-4105

<样品信息>

色谱柱:XB-C18(50mm*4.6mm,5μm) 流 速: 1.0ml/min
 柱 温: 30°C 波 长: 222nm
 数据文件名: RC\$HJE-4105 - 27-9/27-523-2 - zzp-2025311521p-rcqx-pH4.5jz-jyx1-15min-P6.lcd
 方法文件名: RC\$HJE-4105 - HJE-4105-RC-FX276.lcm
 批处理文件名: RC\$HJE-4105 - HJE-4105-RC-20250402-FX276.lcb
 样品瓶号: 2-48
 进样体积: 10 μl 版本号: 6.115
 进样时间: 2025/04/02 17:40:33 实验者: jiangjinwei
 处理时间(V2): 2025/04/03 09:15:15 处理者: jiangjinwei
 仪器型号: SHIMADZU LC-2050C (FX276)

<色谱图>

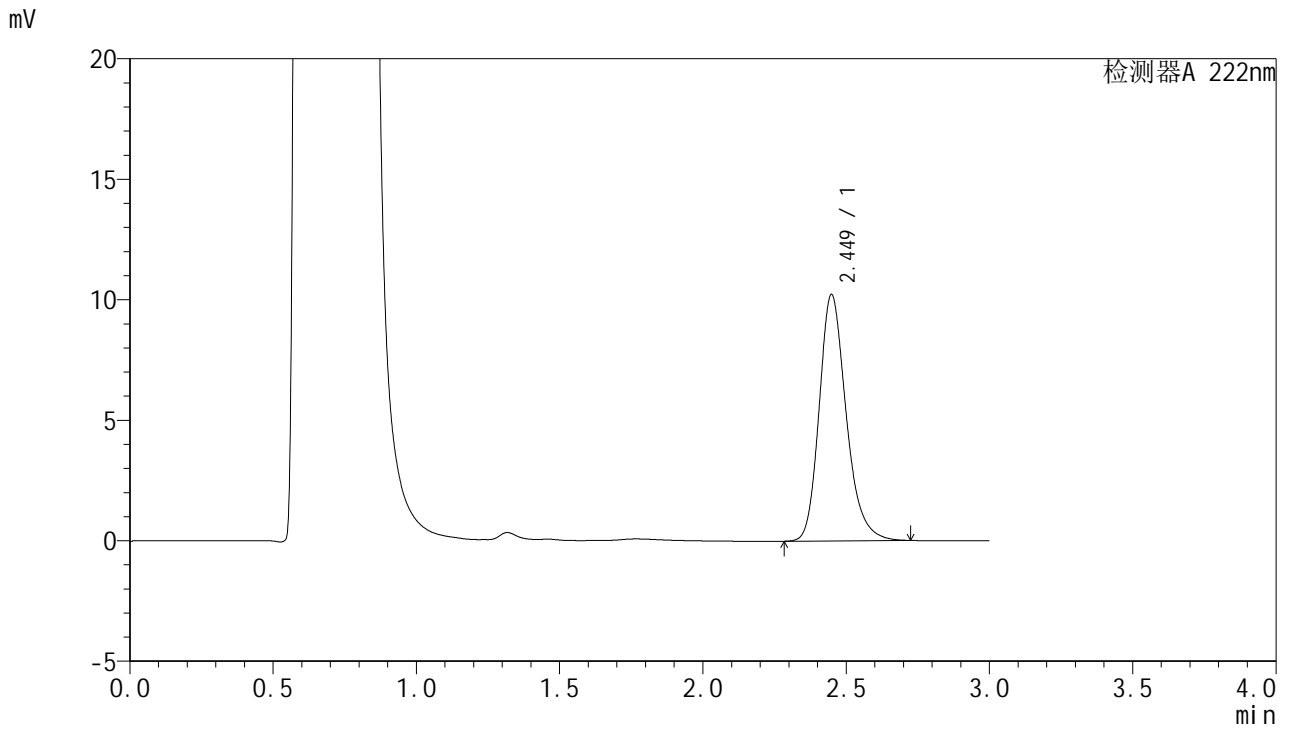

<峰表>

检测器A 222nm

峰号	保留时间	面积	面积%	高度	理论塔板数(USP)	拖尾因子	分离度(USP)
1	2.449	67008	100.000	10217	3377	1.230	--
总计		67008	100.000	10217			



HJE-4105

<样品信息>

色谱柱:XB-C18(50mm*4.6mm,5μm) 流 速: 1.0ml/min
 柱 温: 30°C 波 长: 222nm
 数据文件名: RC\$HJE-4105 - 27-9/27-524-2 - zzp-2025311521p-rcqx-pH4.5jz-jyx1-20min-P1.lcd
 方法文件名: RC\$HJE-4105 - HJE-4105-RC-FX276.lcm
 批处理文件名: RC\$HJE-4105 - HJE-4105-RC-20250402-FX276.lcb
 样品瓶号: 2-4
 进样体积: 10 μl 版本号: 6.115
 进样时间: 2025/04/02 17:43:57 实验者: jiangjinwei
 处理时间(V2): 2025/04/03 09:15:18 处理者: jiangjinwei
 仪器型号: SHIMADZU LC-2050C (FX276)

<色谱图>

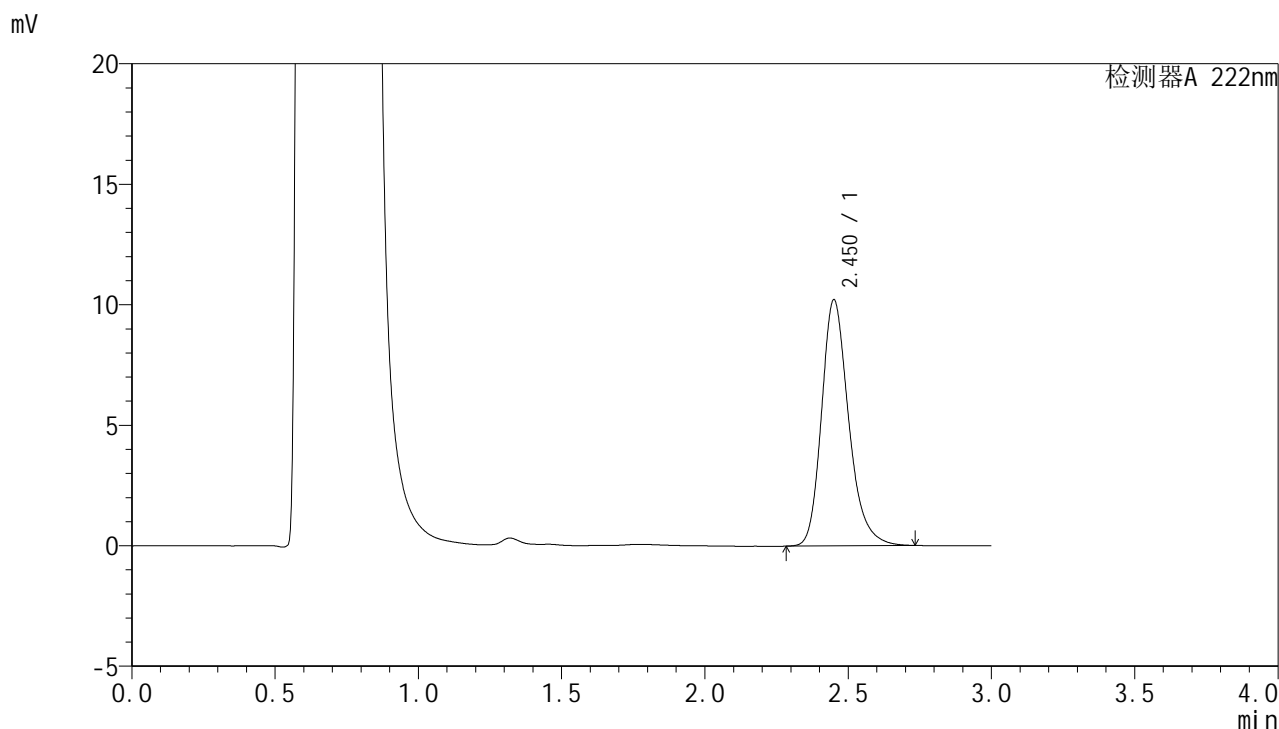

<峰表>

检测器A 222nm

峰号	保留时间	面积	面积%	高度	理论塔板数(USP)	拖尾因子	分离度(USP)
1	2.450	67252	100.000	10183	3363	1.242	--
总计		67252	100.000	10183			



HJE-4105

<样品信息>

色谱柱:XB-C18(50mm*4.6mm,5μm) 流 速: 1.0ml/min
 柱 温: 30°C 波 长: 222nm
 数据文件名: RC\$HJE-4105 - 27-9/27-525-2 - zzp-2025311521p-rcqx-pH4.5jz-jyx1-20min-P2.lcd
 方法文件名: RC\$HJE-4105 - HJE-4105-RC-FX276.lcm
 批处理文件名: RC\$HJE-4105 - HJE-4105-RC-20250402-FX276.lcb
 样品瓶号: 2-13
 进样体积: 10 μl 版本号: 6.115
 进样时间: 2025/04/02 17:47:20 实验者: jiangjinwei
 处理时间(V2): 2025/04/03 09:15:20 处理者: jiangjinwei
 仪器型号: SHIMADZU LC-2050C (FX276)

<色谱图>

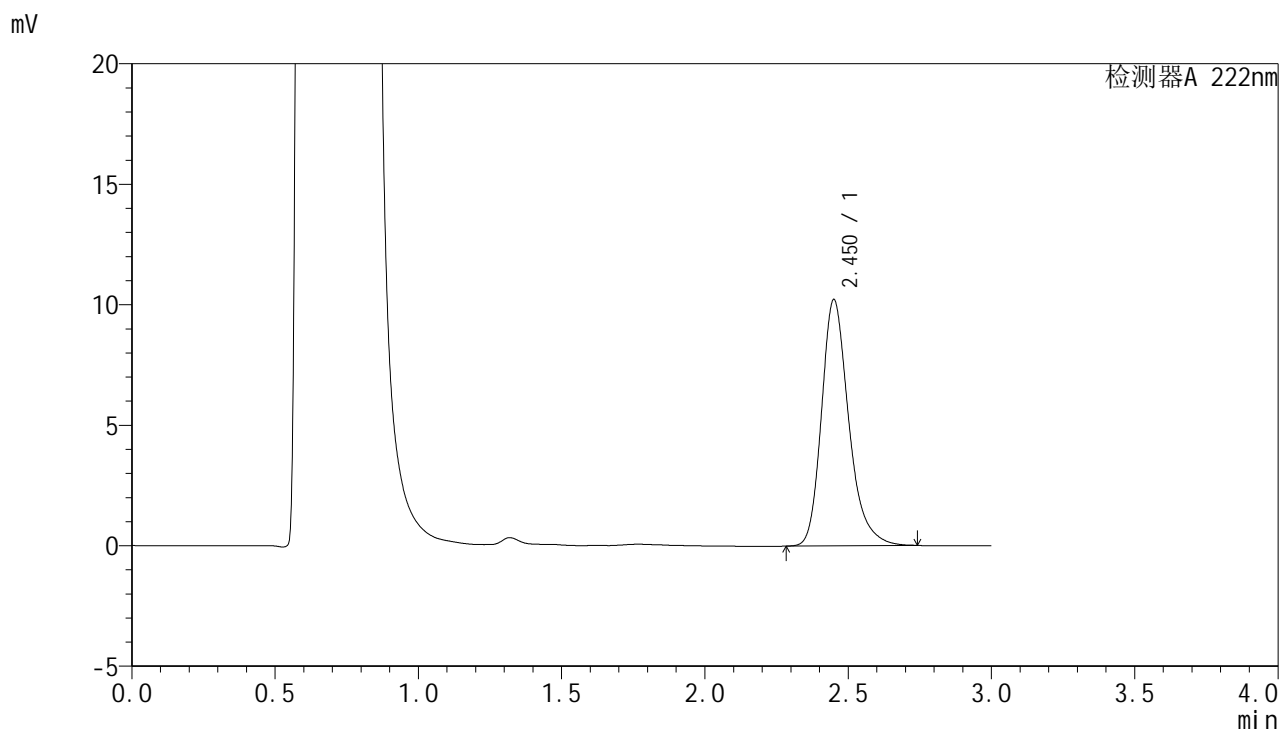

<峰表>

检测器A 222nm

峰号	保留时间	面积	面积%	高度	理论塔板数(USP)	拖尾因子	分离度(USP)
1	2.450	67634	100.000	10189	3358	1.264	--
总计		67634	100.000	10189			



HJE-4105

<样品信息>

色谱柱:XB-C18(50mm*4.6mm,5μm) 流 速: 1.0ml/min
 柱 温: 30°C 波 长: 222nm
 数据文件名: RC\$HJE-4105 - 27-9/27-526-2 - zzp-2025311521p-rcqx-pH4.5jz-jyx1-20min-P3.lcd
 方法文件名: RC\$HJE-4105 - HJE-4105-RC-FX276.lcm
 批处理文件名: RC\$HJE-4105 - HJE-4105-RC-20250402-FX276.lcb
 样品瓶号: 2-22
 进样体积: 10 μl 版本号: 6.115
 进样时间: 2025/04/02 17:50:44 实验者: jiangjinwei
 处理时间(V2): 2025/04/03 09:15:23 处理者: jiangjinwei
 仪器型号: SHIMADZU LC-2050C (FX276)

<色谱图>

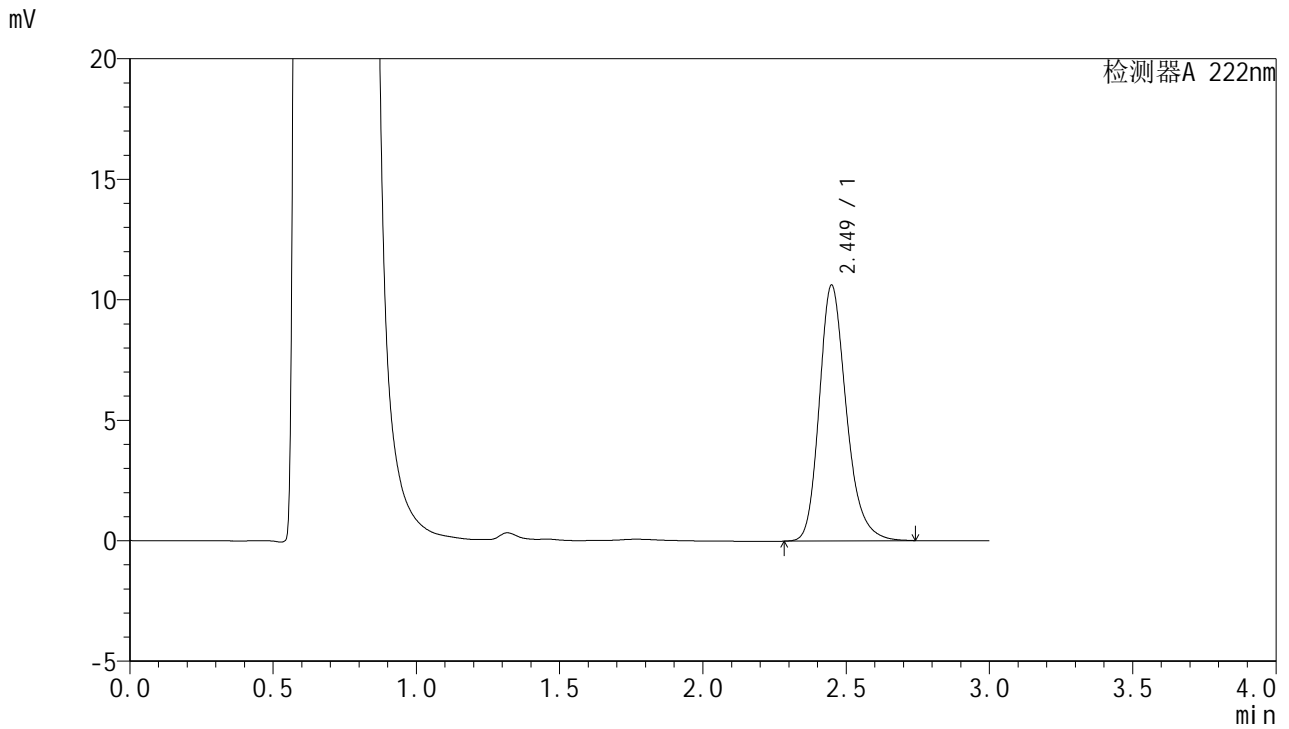

<峰表>

检测器A 222nm

峰号	保留时间	面积	面积%	高度	理论塔板数(USP)	拖尾因子	分离度(USP)
1	2.449	69746	100.000	10603	3374	1.235	--
总计		69746	100.000	10603			



HJE-4105

<样品信息>

色谱柱:XB-C18(50mm*4.6mm,5μm) 流速:1.0ml/min
柱温:30°C 波长:222nm
数据文件名: RC\$HJE-4105 - 27-9/27-527-2 - zzp-2025311521p-rcqx-pH4.5jz-jyx1-20min-P4.lcd
方法文件名: RC\$HJE-4105 - HJE-4105-RC-FX276.lcm
批处理文件名: RC\$HJE-4105 - HJE-4105-RC-20250402-FX276.lcb
样品瓶号: 2-31
进样体积: 10 μl 版本号: 6.115
进样时间: 2025/04/02 17:54:07 实验者: jiangjinwei
处理时间(V2): 2025/04/03 09:15:25 处理者: jiangjinwei
仪器型号: SHIMADZU LC-2050C (FX276)

<色谱图>

mV

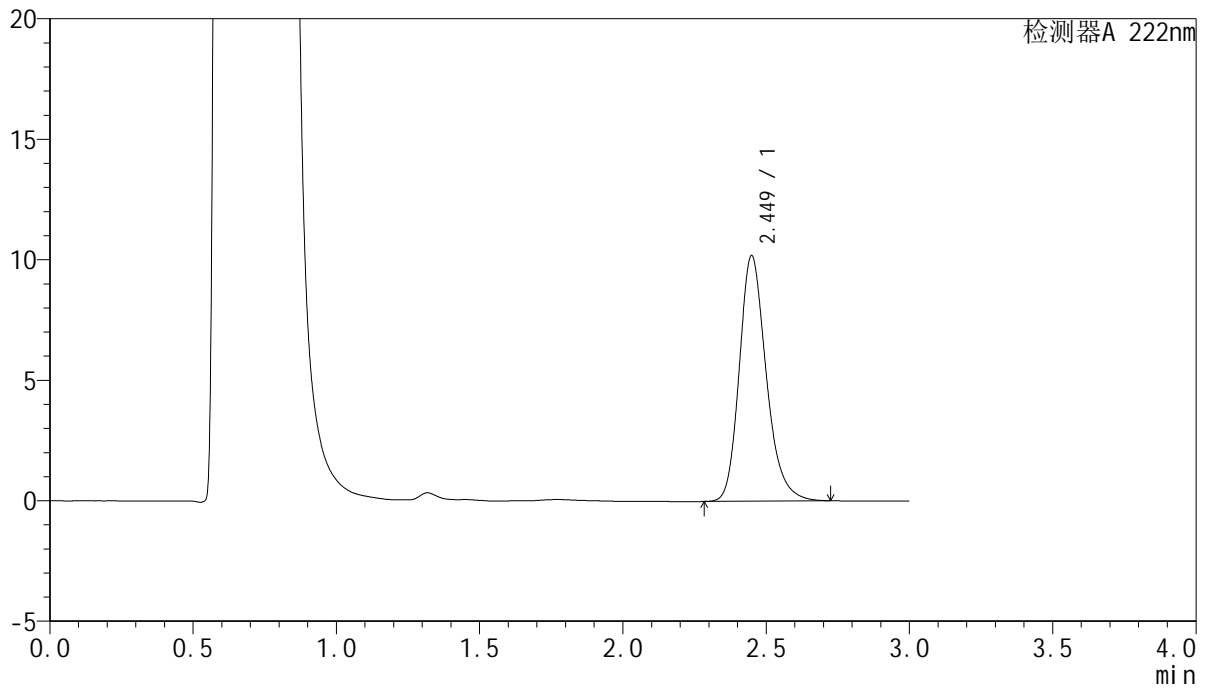

<峰表>

检测器A 222nm

峰号	保留时间	面积	面积%	高度	理论塔板数(USP)	拖尾因子	分离度(USP)
1	2.449	66712	100.000	10175	3379	1.227	--
总计		66712	100.000	10175			



HJE-4105

<样品信息>

色谱柱:XB-C18(50mm*4.6mm,5μm) 流 速: 1.0ml/min
 柱 温: 30°C 波 长: 222nm
 数据文件名: RC\$HJE-4105 - 27-9/27-528-2 - zzp-2025311521p-rcqx-pH4.5jz-jyx1-20min-P5.lcd
 方法文件名: RC\$HJE-4105 - HJE-4105-RC-FX276.lcm
 批处理文件名: RC\$HJE-4105 - HJE-4105-RC-20250402-FX276.lcb
 样品瓶号: 2-40
 进样体积: 10 μl 版本号: 6.115
 进样时间: 2025/04/02 17:57:31 实验者: jiangjinwei
 处理时间(V2): 2025/04/03 09:15:28 处理者: jiangjinwei
 仪器型号: SHIMADZU LC-2050C (FX276)

<色谱图>

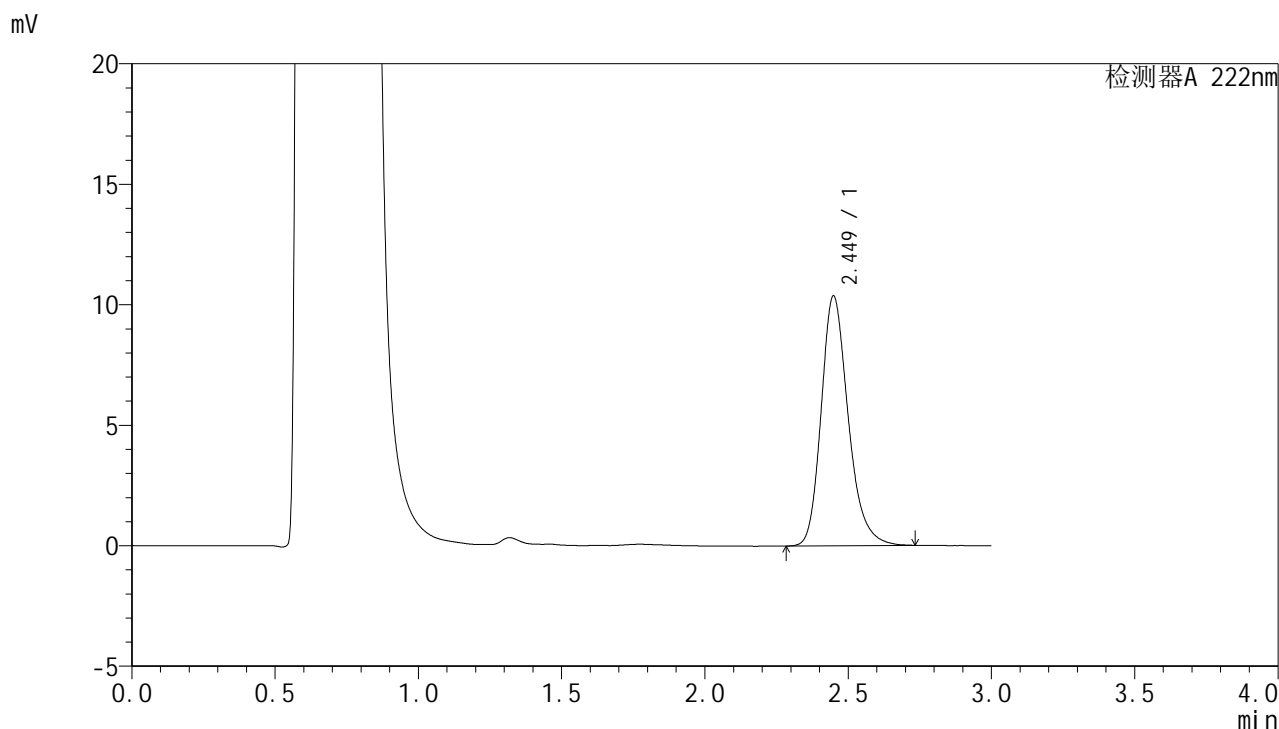

<峰表>

检测器A 222nm

峰号	保留时间	面积	面积%	高度	理论塔板数(USP)	拖尾因子	分离度(USP)
1	2.449	68113	100.000	10359	3364	1.235	--
总计		68113	100.000	10359			



HJE-4105

<样品信息>

色谱柱:XB-C18(50mm*4.6mm,5μm) 流 速: 1.0ml/min
 柱 温: 30°C 波 长: 222nm
 数据文件名: RCHJE-4105 - 27-9/27-529-2 - zzp-2025311521p-rcqx-pH4.5jz-jyx1-20min-P6.lcd
 方法文件名: RCHJE-4105 - HJE-4105-RC-FX276.lcm
 批处理文件名: RCHJE-4105 - HJE-4105-RC-20250402-FX276.lcb
 样品瓶号: 2-49
 进样体积: 10 μl 版本号: 6.115
 进样时间: 2025/04/02 18:00:54 实验者: jiangjinwei
 处理时间(V2): 2025/04/03 09:15:31 处理者: jiangjinwei
 仪器型号: SHIMADZU LC-2050C (FX276)

<色谱图>

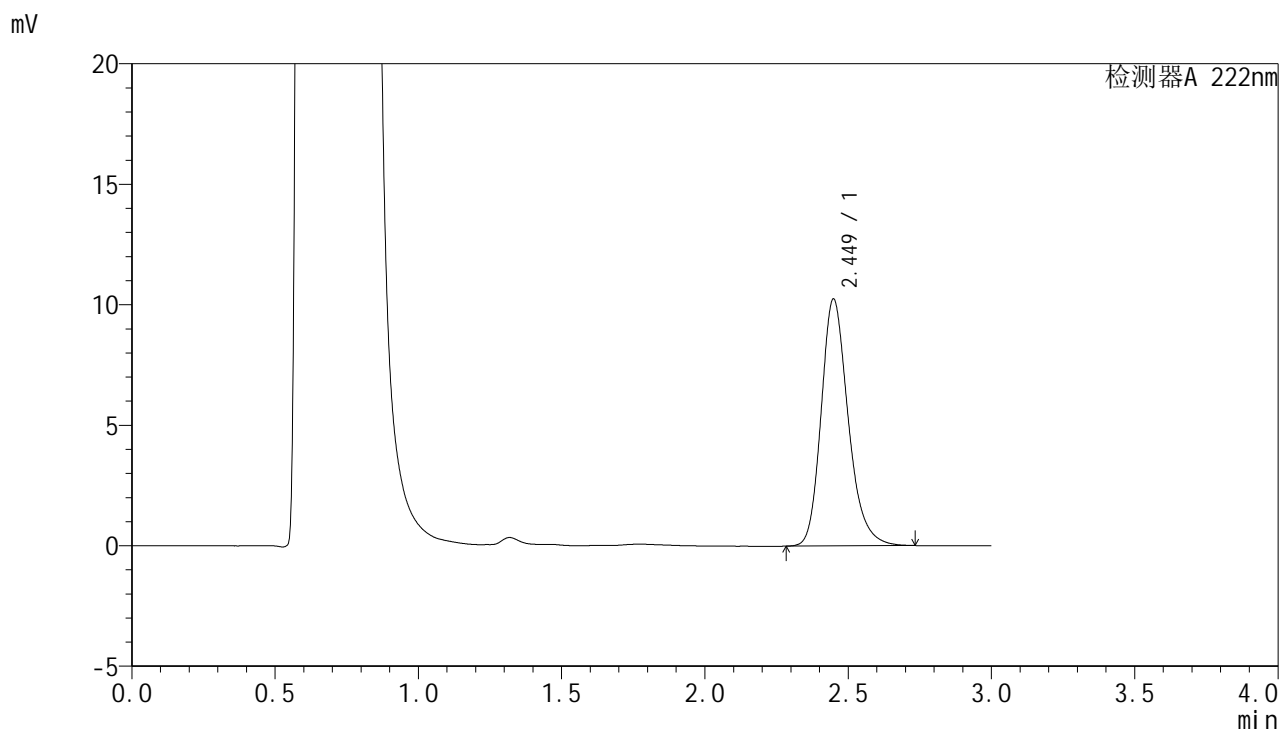

<峰表>

检测器A 222nm

峰号	保留时间	面积	面积%	高度	理论塔板数(USP)	拖尾因子	分离度(USP)
1	2.449	67391	100.000	10240	3353	1.230	--
总计		67391	100.000	10240			



HJE-4105

<样品信息>

色谱柱:XB-C18(50mm*4.6mm,5µm) 流 速: 1.0ml/min
 柱 温: 30°C 波 长: 222nm
 数据文件名: RC\$HJE-4105 - 27-9/27-530-2 - zzp-2025311521p-rcqx-pH4.5jz-jyx1-30min-P1.lcd
 方法文件名: RC\$HJE-4105 - HJE-4105-RC-FX276.lcm
 批处理文件名: RC\$HJE-4105 - HJE-4105-RC-20250402-FX276.lcb
 样品瓶号: 2-5
 进样体积: 10 µl 版本号: 6.115
 进样时间: 2025/04/02 18:04:18 实验者: jiangjinwei
 处理时间(V2): 2025/04/03 09:15:33 处理者: jiangjinwei
 仪器型号: SHIMADZU LC-2050C (FX276)

<色谱图>

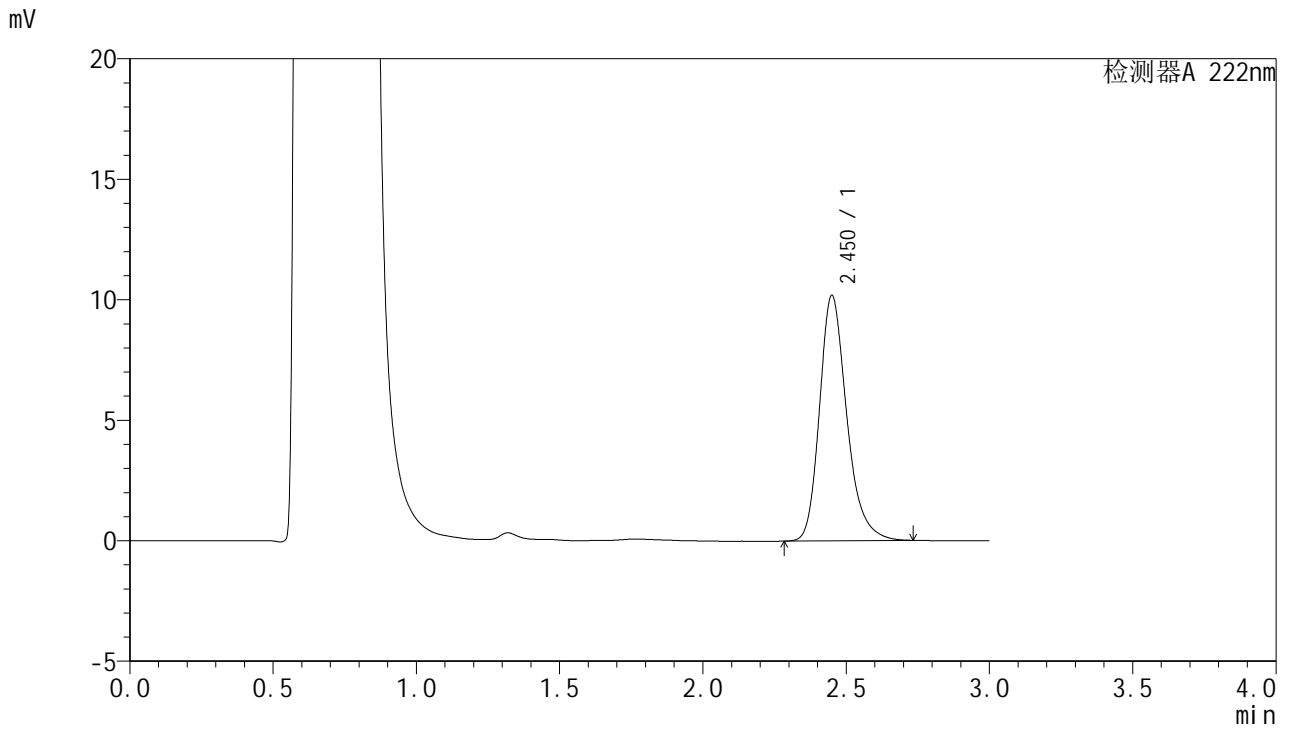

<峰表>

检测器A 222nm

峰号	保留时间	面积	面积%	高度	理论塔板数(USP)	拖尾因子	分离度(USP)
1	2.450	67364	100.000	10156	3354	1.255	--
总计		67364	100.000	10156			



HJE-4105

<样品信息>

色谱柱:XB-C18(50mm*4.6mm,5μm) 流 速: 1.0ml/min
 柱 温: 30°C 波 长: 222nm
 数据文件名: RCHJE-4105 - 27-9/27-531-2 - zzp-2025311521p-rcqx-pH4.5jz-jyx1-30min-P2.lcd
 方法文件名: RCHJE-4105 - HJE-4105-RC-FX276.lcm
 批处理文件名: RCHJE-4105 - HJE-4105-RC-20250402-FX276.lcb
 样品瓶号: 2-14
 进样体积: 10 μl 版本号: 6.115
 进样时间: 2025/04/02 18:07:42 实验者: jiangjinwei
 处理时间(V2): 2025/04/03 09:15:36 处理者: jiangjinwei
 仪器型号: SHIMADZU LC-2050C (FX276)

<色谱图>

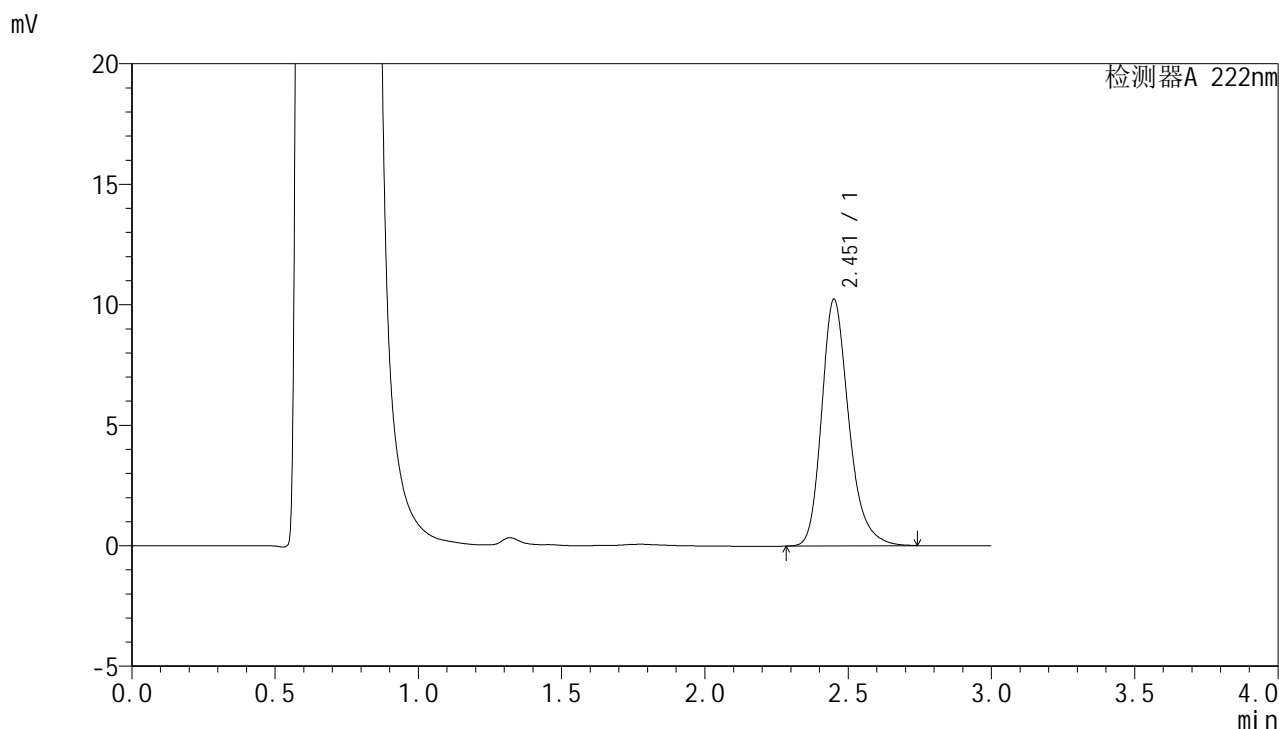

<峰表>

检测器A 222nm

峰号	保留时间	面积	面积%	高度	理论塔板数(USP)	拖尾因子	分离度(USP)
1	2.451	67587	100.000	10198	3367	1.252	--
总计		67587	100.000	10198			



HJE-4105

<样品信息>

色谱柱:XB-C18(50mm*4.6mm,5μm) 流 速: 1.0ml/min
 柱 温: 30°C 波 长: 222nm
 数据文件名: RC\$HJE-4105 - 27-9/27-532-2 - zzp-2025311521p-rcqx-pH4.5jz-jyx1-30min-P3.lcd
 方法文件名: RC\$HJE-4105 - HJE-4105-RC-FX276.lcm
 批处理文件名: RC\$HJE-4105 - HJE-4105-RC-20250402-FX276.lcb
 样品瓶号: 2-23
 进样体积: 10 μl 版本号: 6.115
 进样时间: 2025/04/02 18:11:05 实验者: jiangjinwei
 处理时间(V2): 2025/04/03 09:15:38 处理者: jiangjinwei
 仪器型号: SHIMADZU LC-2050C (FX276)

<色谱图>

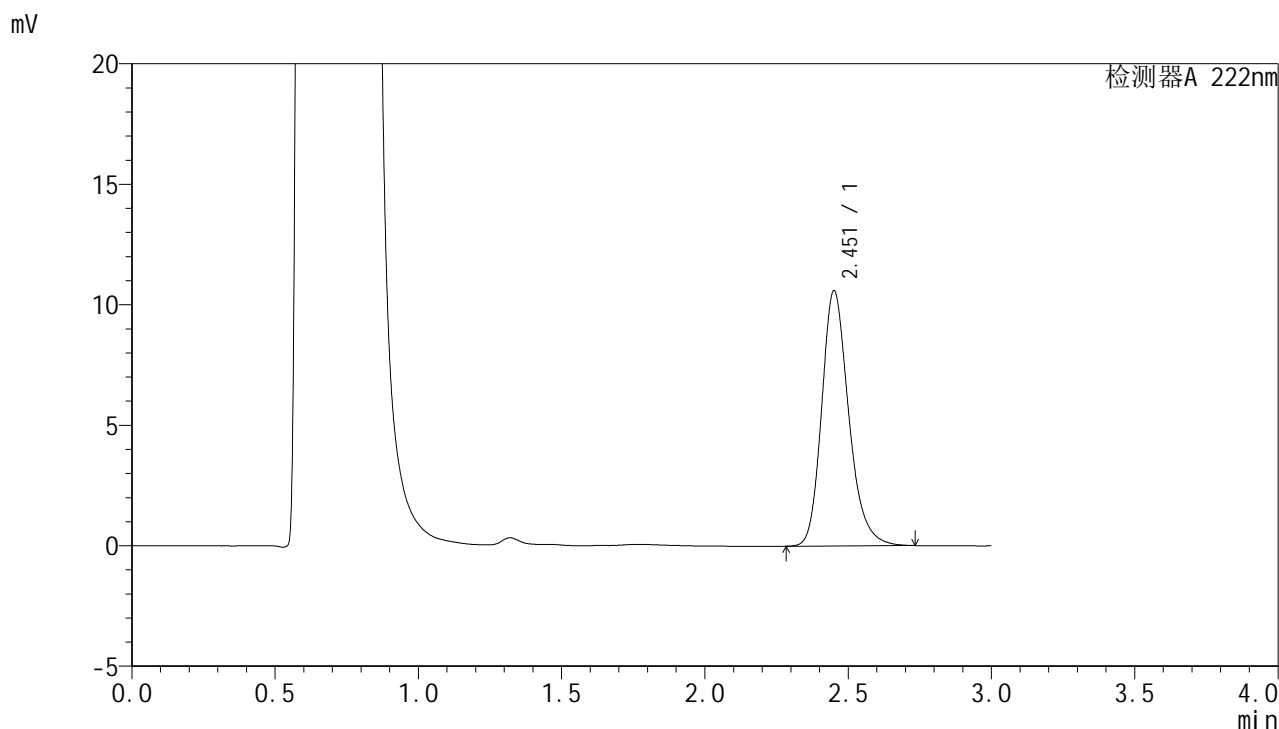

<峰表>

检测器A 222nm

峰号	保留时间	面积	面积%	高度	理论塔板数(USP)	拖尾因子	分离度(USP)
1	2.451	69648	100.000	10551	3359	1.229	--
总计		69648	100.000	10551			



HJE-4105

<样品信息>

色谱柱:XB-C18(50mm*4.6mm,5μm) 流 速: 1.0ml/min
 柱 温: 30°C 波 长: 222nm
 数据文件名: RCHJE-4105 - 27-9/27-533-2 - zzp-2025311521p-rcqx-pH4.5jz-jyx1-30min-P4.lcd
 方法文件名: RCHJE-4105 - HJE-4105-RC-FX276.lcm
 批处理文件名: RCHJE-4105 - HJE-4105-RC-20250402-FX276.lcb
 样品瓶号: 2-32
 进样体积: 10 μl 版本号: 6.115
 进样时间: 2025/04/02 18:14:28 实验者: jiangjinwei
 处理时间(V2): 2025/04/03 09:15:41 处理者: jiangjinwei
 仪器型号: SHIMADZU LC-2050C (FX276)

<色谱图>

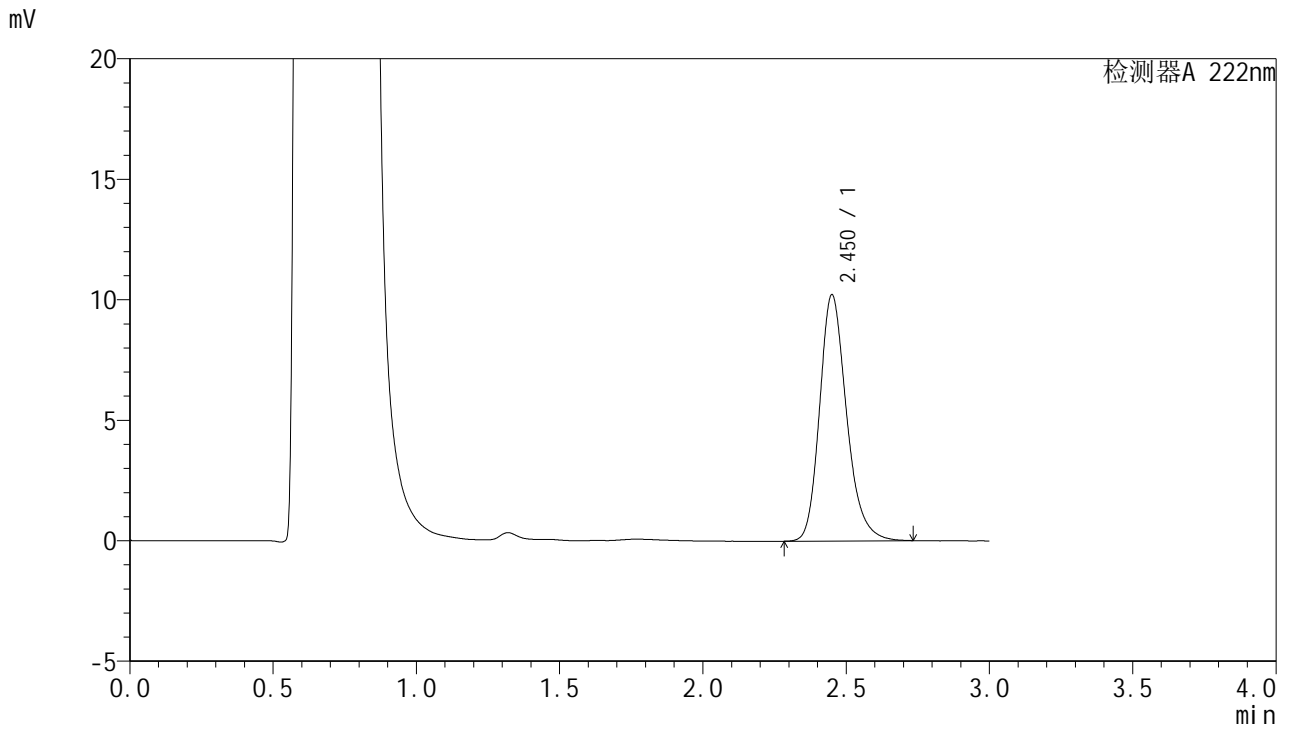

<峰表>

检测器A 222nm

峰号	保留时间	面积	面积%	高度	理论塔板数(USP)	拖尾因子	分离度(USP)
1	2.450	66968	100.000	10185	3376	1.227	--
总计		66968	100.000	10185			



HJE-4105

<样品信息>

色谱柱:XB-C18(50mm*4.6mm,5μm) 流 速: 1.0ml/min
 柱 温: 30°C 波 长: 222nm
 数据文件名: RC\$HJE-4105 - 27-9/27-534-2 - zzp-2025311521p-rcqx-pH4.5jz-jyx1-30min-P5.lcd
 方法文件名: RC\$HJE-4105 - HJE-4105-RC-FX276.lcm
 批处理文件名: RC\$HJE-4105 - HJE-4105-RC-20250402-FX276.lcb
 样品瓶号: 2-41
 进样体积: 10 μl 版本号: 6.115
 进样时间: 2025/04/02 18:17:51 实验者: jiangjinwei
 处理时间(V2): 2025/04/03 09:15:44 处理者: jiangjinwei
 仪器型号: SHIMADZU LC-2050C (FX276)

<色谱图>

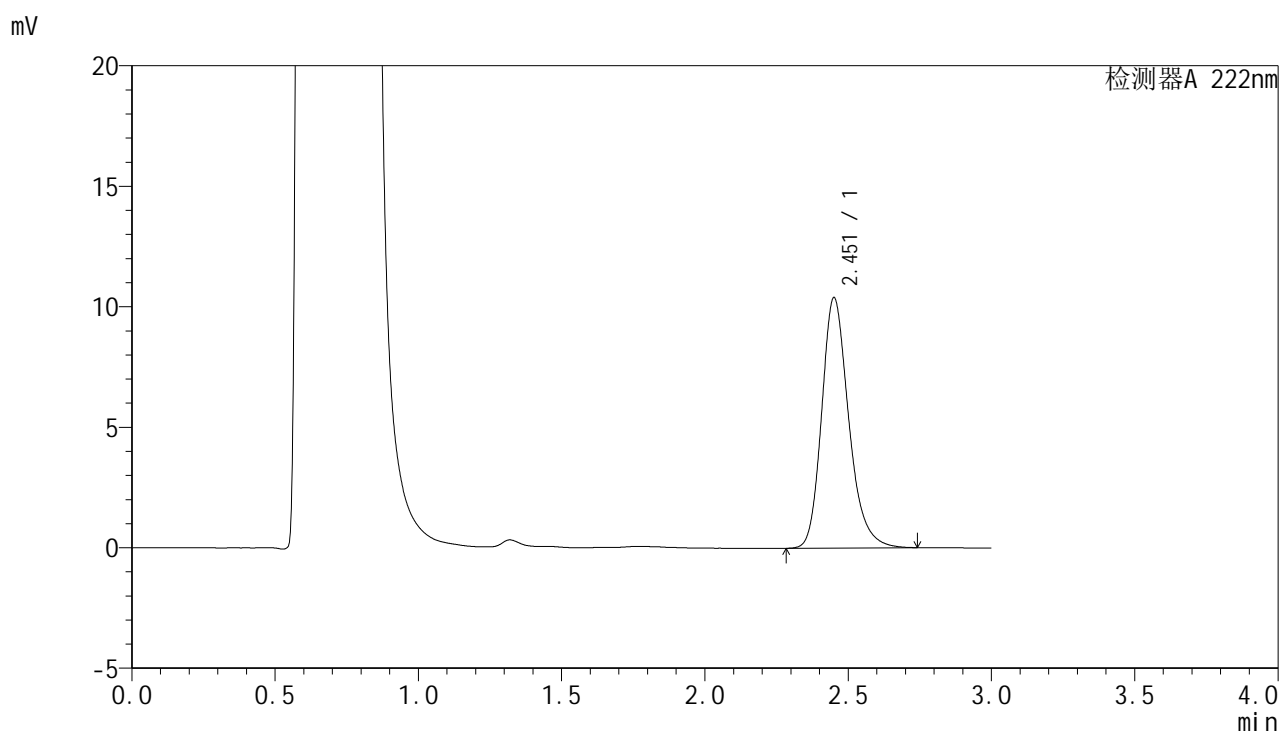

<峰表>

检测器A 222nm

峰号	保留时间	面积	面积%	高度	理论塔板数(USP)	拖尾因子	分离度(USP)
1	2.451	68345	100.000	10350	3371	1.236	--
总计		68345	100.000	10350			



HJE-4105

<样品信息>

色谱柱:XB-C18(50mm*4.6mm,5μm) 流 速: 1.0ml/min
 柱 温: 30°C 波 长: 222nm
 数据文件名: RC\$HJE-4105 - 27-9/27-535-2 - zzp-2025311521p-rcqx-pH4.5jz-jyx1-30min-P6.lcd
 方法文件名: RC\$HJE-4105 - HJE-4105-RC-FX276.lcm
 批处理文件名: RC\$HJE-4105 - HJE-4105-RC-20250402-FX276.lcb
 样品瓶号: 2-50
 进样体积: 10 μl 版本号: 6.115
 进样时间: 2025/04/02 18:21:14 实验者: jiangjinwei
 处理时间(V2): 2025/04/03 09:15:47 处理者: jiangjinwei
 仪器型号: SHIMADZU LC-2050C (FX276)

<色谱图>

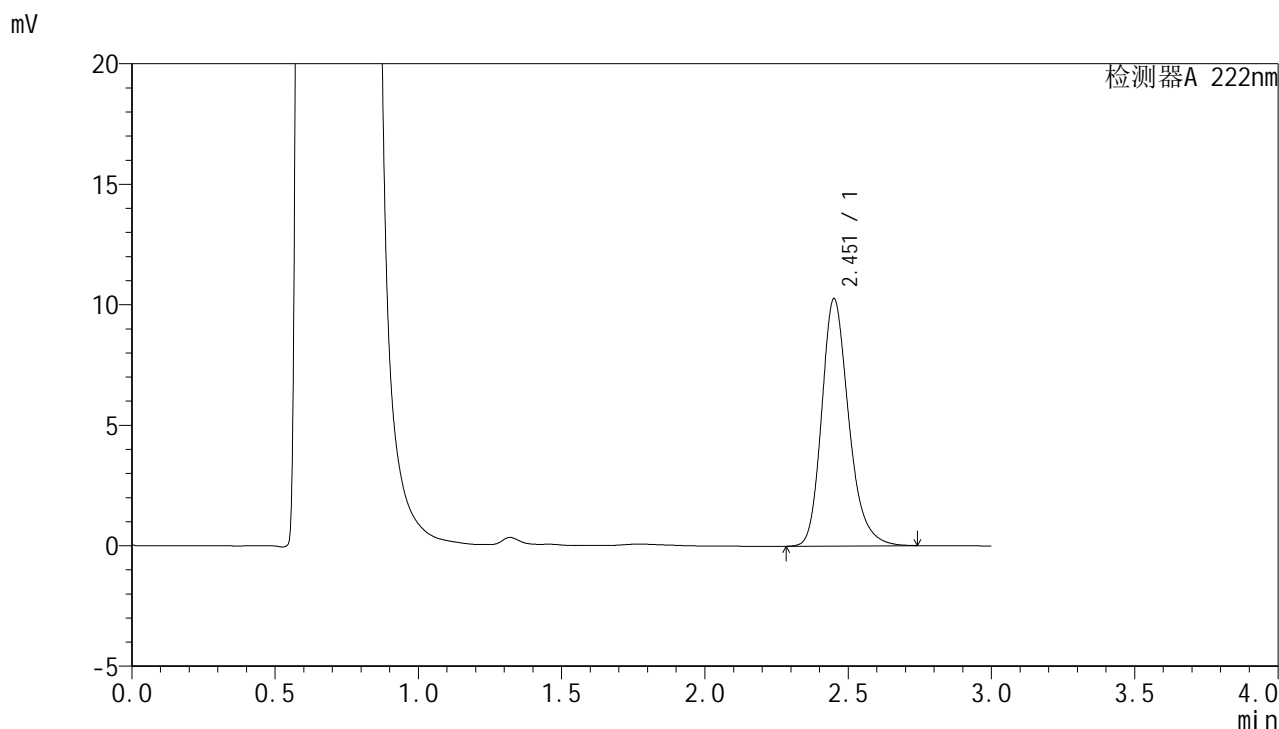

<峰表>

检测器A 222nm

峰号	保留时间	面积	面积%	高度	理论塔板数(USP)	拖尾因子	分离度(USP)
1	2.451	67552	100.000	10224	3364	1.237	--
总计		67552	100.000	10224			



HJE-4105

<样品信息>

色谱柱:XB-C18(50mm*4.6mm,5μm) 流 速: 1.0ml/min
 柱 温: 30°C 波 长: 222nm
 数据文件名: RCHJE-4105 - 27-9/27-536-2 - zzp-2025311521p-rcqx-pH4.5jz-jyx1-jxzs-P1.lcd
 方法文件名: RCHJE-4105 - HJE-4105-RC-FX276.lcm
 批处理文件名: RCHJE-4105 - HJE-4105-RC-20250402-FX276.lcb
 样品瓶号: 2-6
 进样体积: 10 μl 版本号: 6.115
 进样时间: 2025/04/02 18:24:38 实验者: jiangjinwei
 处理时间(V2): 2025/04/03 09:15:49 处理者: jiangjinwei
 仪器型号: SHIMADZU LC-2050C (FX276)

<色谱图>

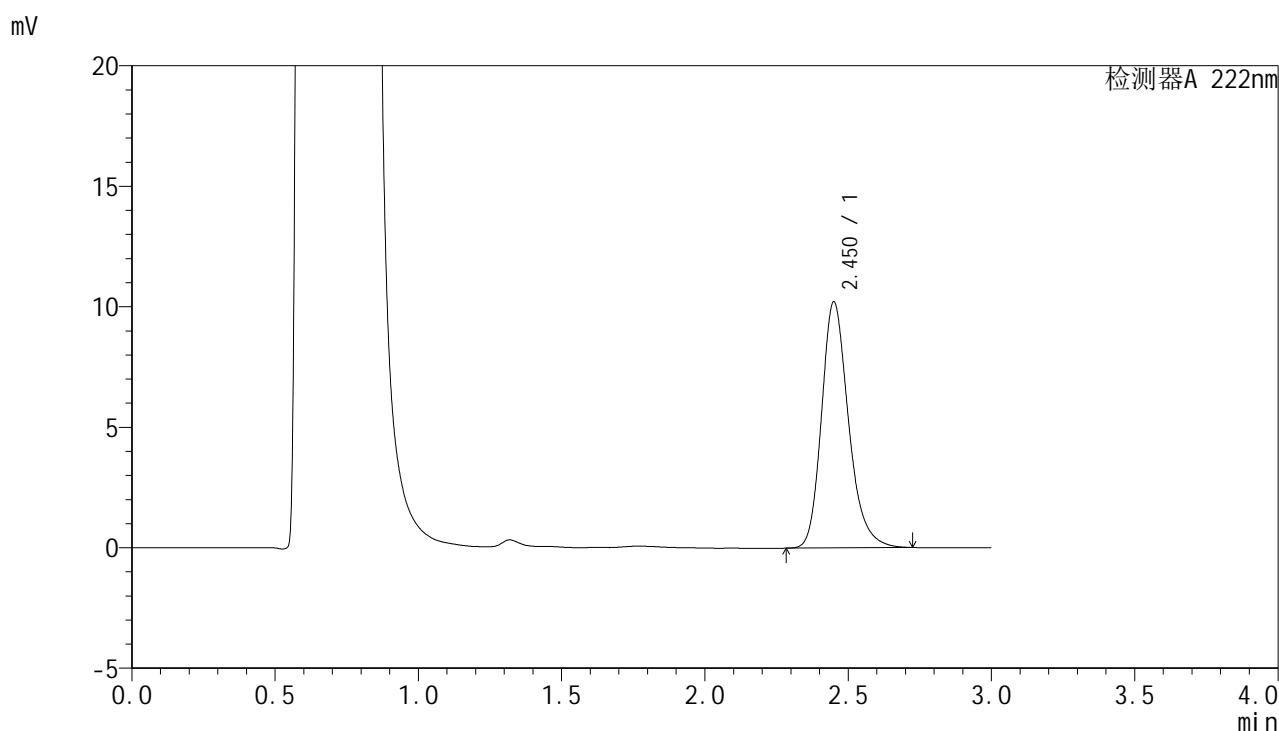

<峰表>

检测器A 222nm

峰号	保留时间	面积	面积%	高度	理论塔板数(USP)	拖尾因子	分离度(USP)
1	2.450	66957	100.000	10185	3381	1.237	--
总计		66957	100.000	10185			



HJE-4105

<样品信息>

色谱柱:XB-C18(50mm*4.6mm,5μm) 流 速: 1.0ml/min
 柱 温: 30°C 波 长: 222nm
 数据文件名: RC\$HJE-4105 - 27-9/27-537-2 - zzp-2025311521p-rcqx-pH4.5jz-jyx1-jxzs-P2.lcd
 方法文件名: RC\$HJE-4105 - HJE-4105-RC-FX276.lcm
 批处理文件名: RC\$HJE-4105 - HJE-4105-RC-20250402-FX276.lcb
 样品瓶号: 2-15
 进样体积: 10 μl 版本号: 6.115
 进样时间: 2025/04/02 18:28:02 实验者: jiangjinwei
 处理时间(V2): 2025/04/03 09:15:52 处理者: jiangjinwei
 仪器型号: SHIMADZU LC-2050C (FX276)

<色谱图>

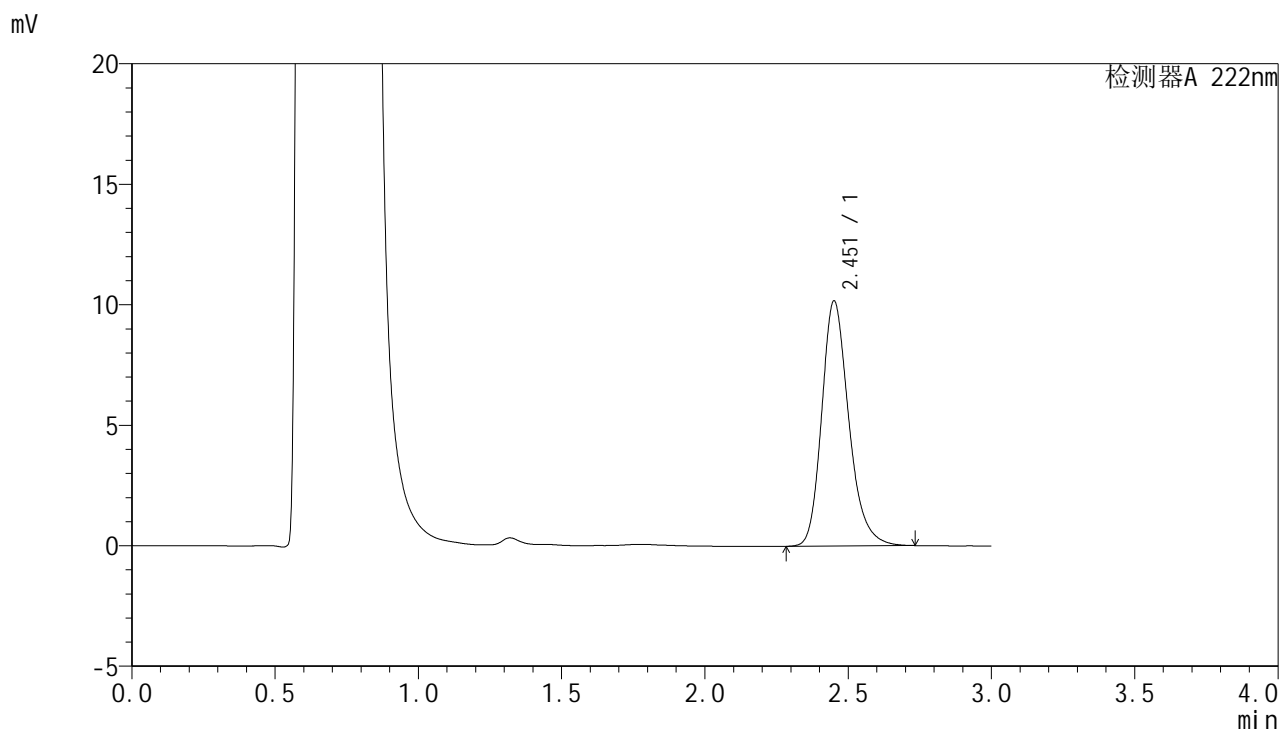

<峰表>

检测器A 222nm

峰号	保留时间	面积	面积%	高度	理论塔板数(USP)	拖尾因子	分离度(USP)
1	2.451	66938	100.000	10128	3354	1.235	--
总计		66938	100.000	10128			



HJE-4105

<样品信息>

色谱柱:XB-C18(50mm*4.6mm,5μm) 流 速: 1.0ml/min
 柱 温: 30°C 波 长: 222nm
 数据文件名: RC\$HJE-4105 - 27-9/27-538-2 - zzp-2025311521p-rcqx-pH4.5jz-jyx1-jxzs-P3.lcd
 方法文件名: RC\$HJE-4105 - HJE-4105-RC-FX276.lcm
 批处理文件名: RC\$HJE-4105 - HJE-4105-RC-20250402-FX276.lcb
 样品瓶号: 2-24
 进样体积: 10 μl 版本号: 6.115
 进样时间: 2025/04/02 18:31:25 实验者: jiangjinwei
 处理时间(V2): 2025/04/03 09:15:54 处理者: jiangjinwei
 仪器型号: SHIMADZU LC-2050C (FX276)

<色谱图>

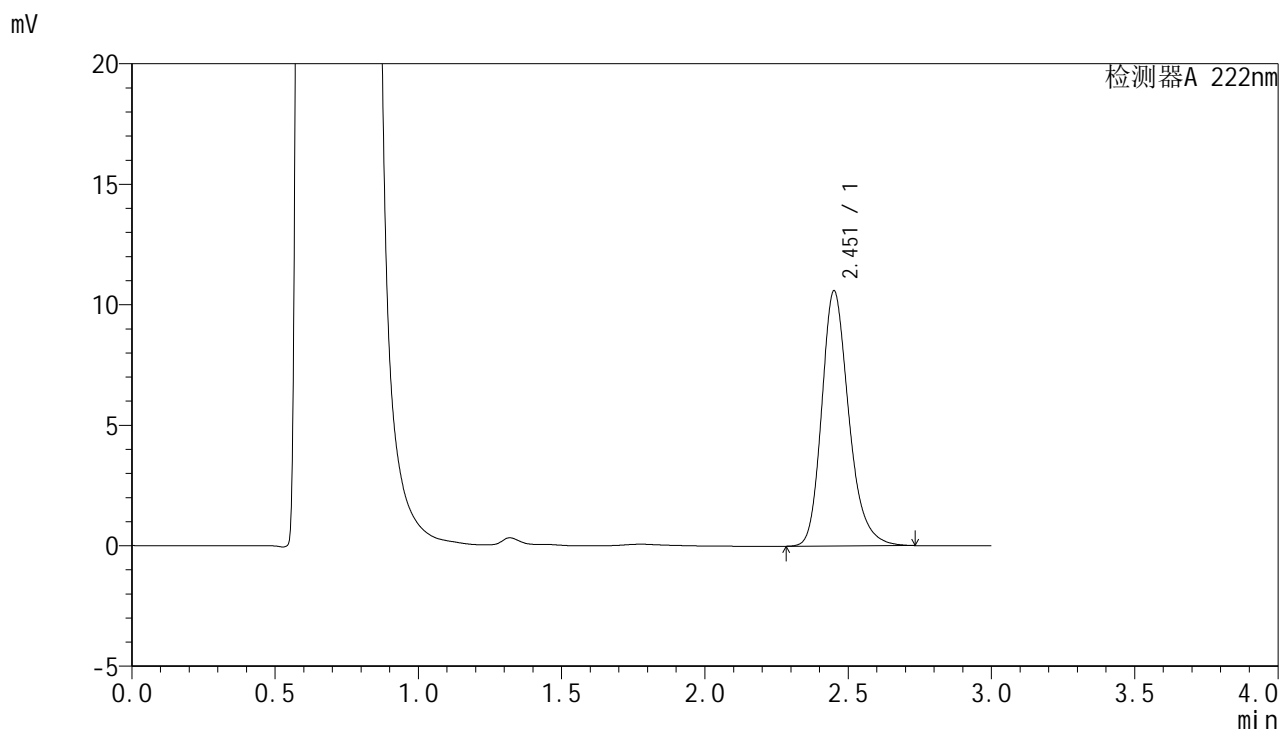

<峰表>

检测器A 222nm

峰号	保留时间	面积	面积%	高度	理论塔板数(USP)	拖尾因子	分离度(USP)
1	2.451	69743	100.000	10543	3364	1.239	--
总计		69743	100.000	10543			



HJE-4105

<样品信息>

色谱柱:XB-C18(50mm*4.6mm,5μm) 流 速: 1.0ml/min
 柱 温: 30°C 波 长: 222nm
 数据文件名: RC\$HJE-4105 - 27-9/27-539-2 - zzp-2025311521p-rcqx-pH4.5jz-jyx1-jxzs-P4.lcd
 方法文件名: RC\$HJE-4105 - HJE-4105-RC-FX276.lcm
 批处理文件名: RC\$HJE-4105 - HJE-4105-RC-20250402-FX276.lcb
 样品瓶号: 2-33
 进样体积: 10 μl 版本号: 6.115
 进样时间: 2025/04/02 18:34:48 实验者: jiangjinwei
 处理时间(V2): 2025/04/03 09:15:57 处理者: jiangjinwei
 仪器型号: SHIMADZU LC-2050C (FX276)

<色谱图>

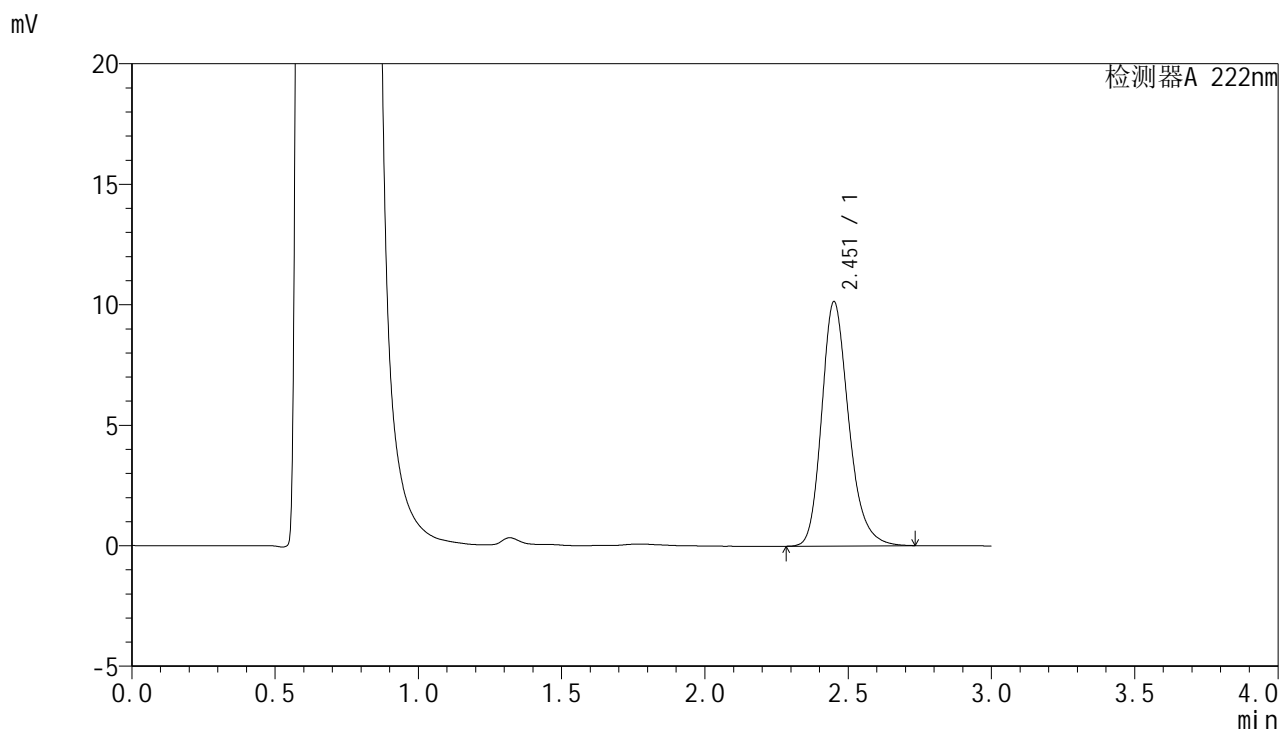

<峰表>

检测器A 222nm

峰号	保留时间	面积	面积%	高度	理论塔板数(USP)	拖尾因子	分离度(USP)
1	2.451	66628	100.000	10101	3363	1.231	--
总计		66628	100.000	10101			



HJE-4105

<样品信息>

色谱柱:XB-C18(50mm*4.6mm,5μm) 流 速: 1.0ml/min
 柱 温: 30°C 波 长: 222nm
 数据文件名: RCHJE-4105 - 27-9/27-540-2 - zzp-2025311521p-rcqx-pH4.5jz-jyx1-jxzs-P5.lcd
 方法文件名: RCHJE-4105 - HJE-4105-RC-FX276.lcm
 批处理文件名: RCHJE-4105 - HJE-4105-RC-20250402-FX276.lcb
 样品瓶号: 2-42
 进样体积: 10 μl 版本号: 6.115
 进样时间: 2025/04/02 18:38:12 实验者: jiangjinwei
 处理时间(V2): 2025/04/03 09:16:00 处理者: jiangjinwei
 仪器型号: SHIMADZU LC-2050C (FX276)

<色谱图>

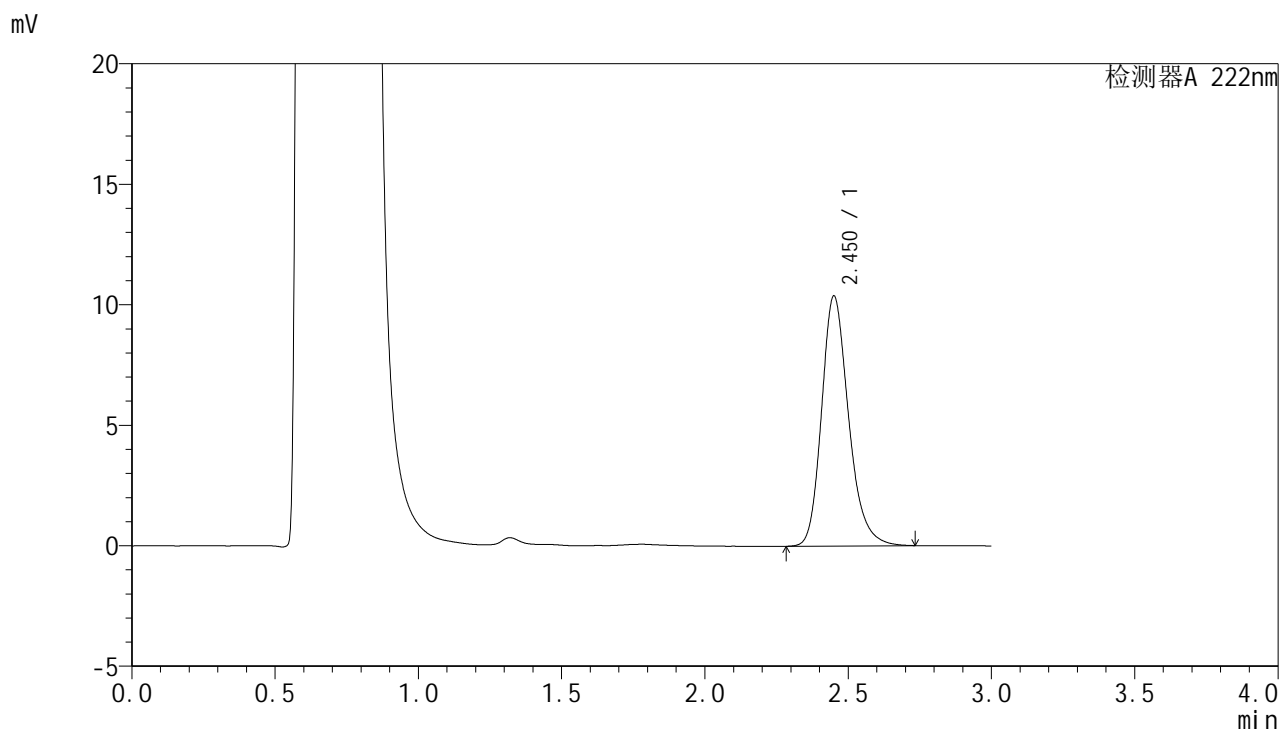

<峰表>

检测器A 222nm

峰号	保留时间	面积	面积%	高度	理论塔板数(USP)	拖尾因子	分离度(USP)
1	2.450	68091	100.000	10342	3372	1.227	--
总计		68091	100.000	10342			



HJE-4105

<样品信息>

色谱柱:XB-C18(50mm*4.6mm,5μm) 流 速: 1.0ml/min
 柱 温: 30°C 波 长: 222nm
 数据文件名: RCHJE-4105 - 27-9/27-541-2 - zzp-2025311521p-rcqx-pH4.5jz-jyx1-jxzs-P6.lcd
 方法文件名: RCHJE-4105 - HJE-4105-RC-FX276.lcm
 批处理文件名: RCHJE-4105 - HJE-4105-RC-20250402-FX276.lcb
 样品瓶号: 2-51
 进样体积: 10 μl 版本号: 6.115
 进样时间: 2025/04/02 18:41:35 实验者: jiangjinwei
 处理时间(V2): 2025/04/03 09:16:02 处理者: jiangjinwei
 仪器型号: SHIMADZU LC-2050C (FX276)

<色谱图>

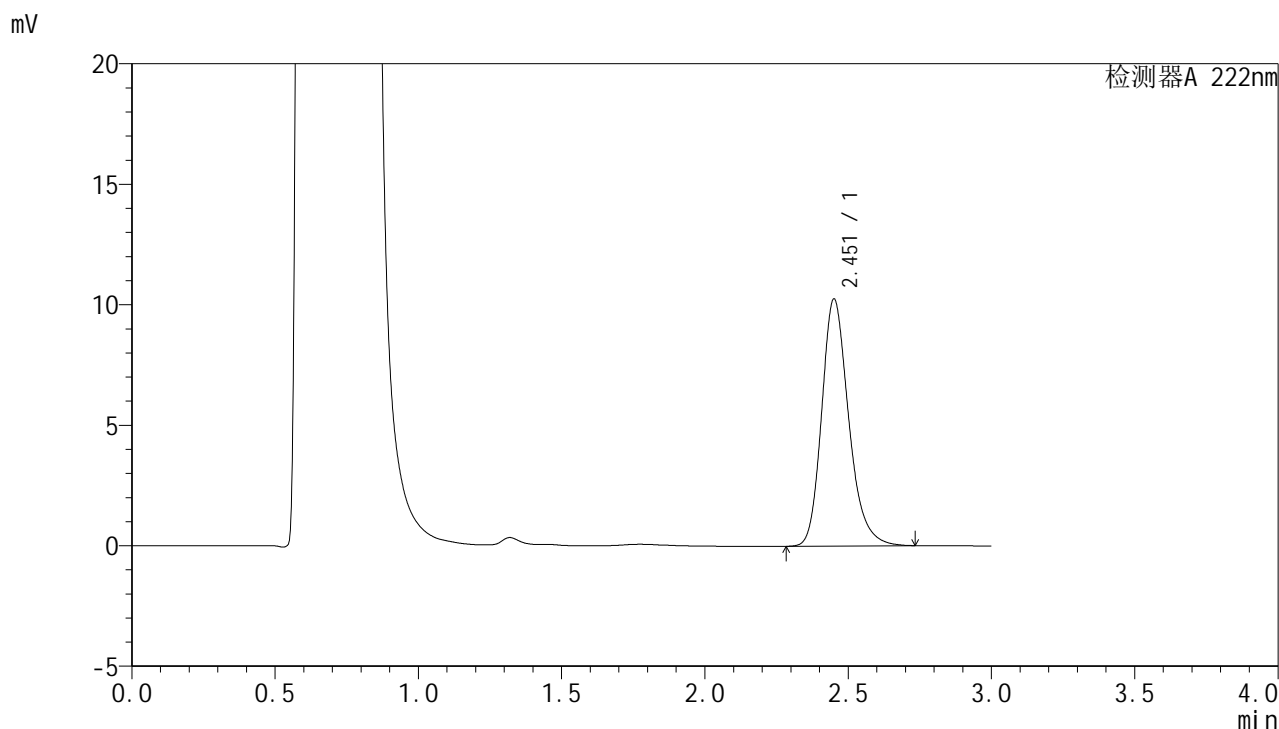

<峰表>

检测器A 222nm

峰号	保留时间	面积	面积%	高度	理论塔板数(USP)	拖尾因子	分离度(USP)
1	2.451	67323	100.000	10214	3371	1.233	--
总计		67323	100.000	10214			



HJE-4105

<样品信息>

色谱柱:XB-C18(50mm*4.6mm,5μm) 流 速: 1.0ml/min
 柱 温: 30°C 波 长: 222nm
 数据文件名: RC\$HJE-4105 - 27-9/27-542-2 - zzp-2025311521p-rcqx-pH4.5jz-jyx1-dz2-1.lcd
 方法文件名: RC\$HJE-4105 - HJE-4105-RC-FX276.lcm
 批处理文件名: RC\$HJE-4105 - HJE-4105-RC-20250402-FX276.lcb
 样品瓶号: 2-27
 进样体积: 10 μl 版本号: 6.115
 进样时间: 2025/04/02 18:44:58 实验者: jiangjinwei
 处理时间(V2): 2025/04/03 09:16:05 处理者: jiangjinwei
 仪器型号: SHIMADZU LC-2050C (FX276)

<色谱图>

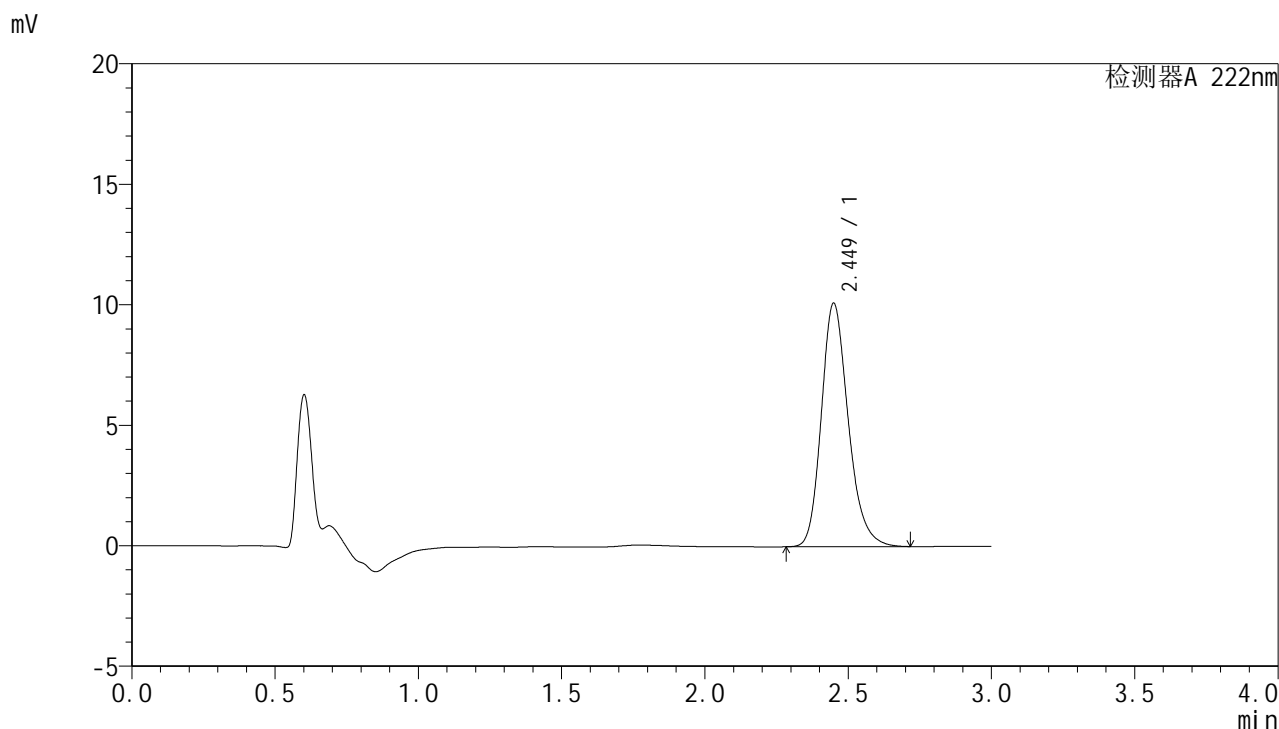

<峰表>

检测器A 222nm

峰号	保留时间	面积	面积%	高度	理论塔板数(USP)	拖尾因子	分离度(USP)
1	2.449	66064	100.000	10091	3370	1.218	--
总计		66064	100.000	10091			



HJE-4105

<样品信息>

色谱柱:XB-C18(50mm*4.6mm,5μm) 流 速: 1.0ml/min
 柱 温: 30°C 波 长: 222nm
 数据文件名: RCHJE-4105 - 27-9/27-543-2 - zzp-2025311521p-rcqx-pH4.5jz-jyx1-dz2-2.lcd
 方法文件名: RCHJE-4105 - HJE-4105-RC-FX276.lcm
 批处理文件名: RCHJE-4105 - HJE-4105-RC-20250402-FX276.lcb
 样品瓶号: 2-27
 进样体积: 10 μl 版本号: 6.115
 进样时间: 2025/04/02 18:48:22 实验者: jiangjinwei
 处理时间(V2): 2025/04/03 09:16:07 处理者: jiangjinwei
 仪器型号: SHIMADZU LC-2050C (FX276)

<色谱图>

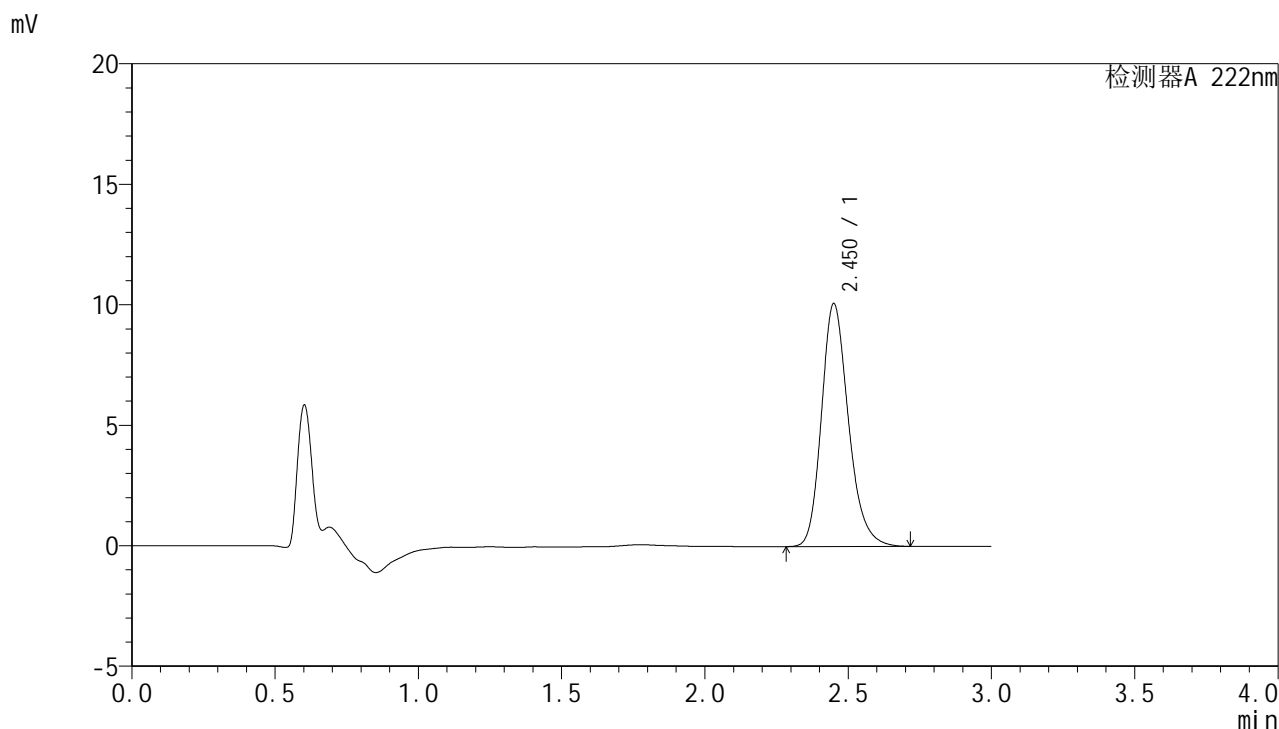

<峰表>

检测器A 222nm

峰号	保留时间	面积	面积%	高度	理论塔板数(USP)	拖尾因子	分离度(USP)
1	2.450	66097	100.000	10061	3355	1.219	--
总计		66097	100.000	10061			



HJE-4105

<样品信息>

色谱柱:XB-C18(50mm*4.6mm,5µm) 流 速: 1.0ml/min
 柱 温: 30°C 波 长: 222nm
 数据文件名: RC\$HJE-4105 - 27-9/27-544-2 - zzp-2025311521p-rcqx-pH6.8jz-jyx1-rj.lcd
 方法文件名: RC\$HJE-4105 - HJE-4105-RC-FX276.lcm
 批处理文件名: RC\$HJE-4105 - HJE-4105-RC-20250402-FX276.lcb
 样品瓶号: 3-9
 进样体积: 10 µl 版本号: 6.115
 进样时间: 2025/04/02 18:51:44 实验者: jiangjinwei
 处理时间(V2): 2025/04/03 09:16:10 处理者: jiangjinwei
 仪器型号: SHIMADZU LC-2050C (FX276)

<色谱图>

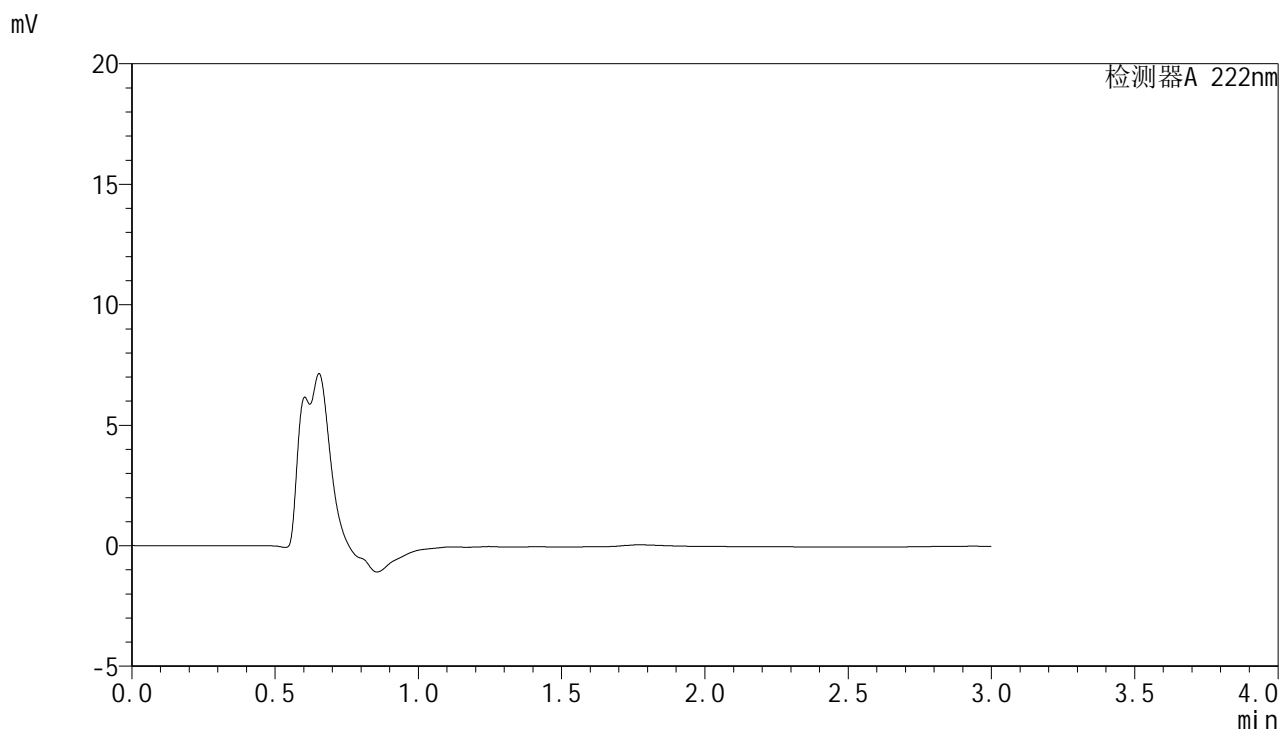

<峰表>

检测器A 222nm

峰号	保留时间	面积	面积%	高度	理论塔板数(USP)	拖尾因子	分离度(USP)
总计							



HJE-4105

<样品信息>

色谱柱:XB-C18(50mm*4.6mm,5μm) 流 速: 1.0ml/min
 柱 温: 30°C 波 长: 222nm
 数据文件名: RCHJE-4105 - 27-9/27-545-2 - zzp-2025311521p-rcqx-pH6.8jz-jyx1-dz1-1.lcd
 方法文件名: RCHJE-4105 - HJE-4105-RC-FX276.lcm
 批处理文件名: RCHJE-4105 - HJE-4105-RC-20250402-FX276.lcb
 样品瓶号: 3-18
 进样体积: 10 μl 版本号: 6.115
 进样时间: 2025/04/02 18:55:06 实验者: jiangjinwei
 处理时间(V2): 2025/04/03 09:16:12 处理者: jiangjinwei
 仪器型号: SHIMADZU LC-2050C (FX276)

<色谱图>

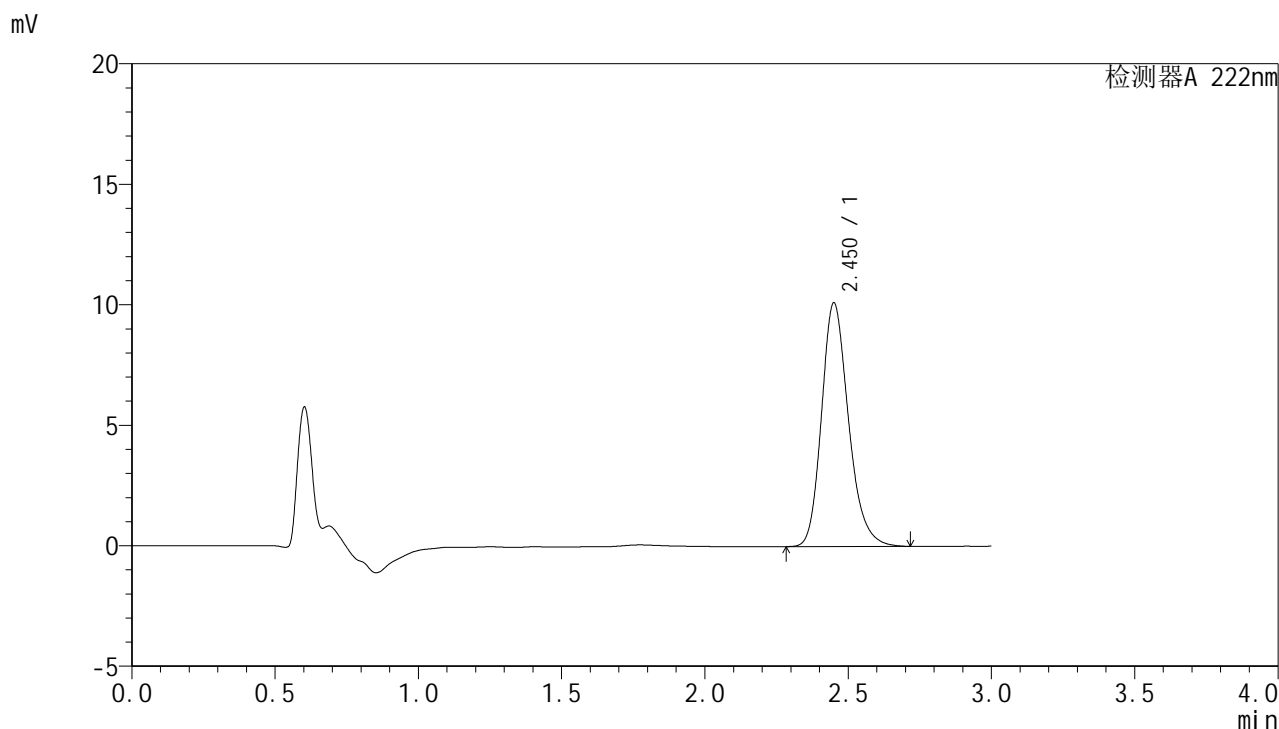

<峰表>

检测器A 222nm

峰号	保留时间	面积	面积%	高度	理论塔板数(USP)	拖尾因子	分离度(USP)
1	2.450	66271	100.000	10081	3347	1.219	--
总计		66271	100.000	10081			

<样品信息>

色谱柱:XB-C18(50mm*4.6mm,5 μ m) 流速:1.0ml/min
柱温:30 $^{\circ}$ C 波长:222nm
数据文件名:RC\$HJE-4105 - 27-9/27-546-2 - zzp-2025311521p-rcqx-pH6.8jz-jyx1-dz1-2.lcd
方法文件名:RC\$HJE-4105 - HJE-4105-RC-FX276.lcm
批处理文件名:RC\$HJE-4105 - HJE-4105-RC-20250402-FX276.lcb
样品瓶号:3-18
进样体积:10 μ l 版本号:6.115
进样时间:2025/04/02 18:58:28 实验者:jiangjinwei
处理时间(V2):2025/04/03 09:16:15 处理者:jiangjinwei
仪器型号:SHIMADZU LC-2050C (FX276)

<色谱图>

mV

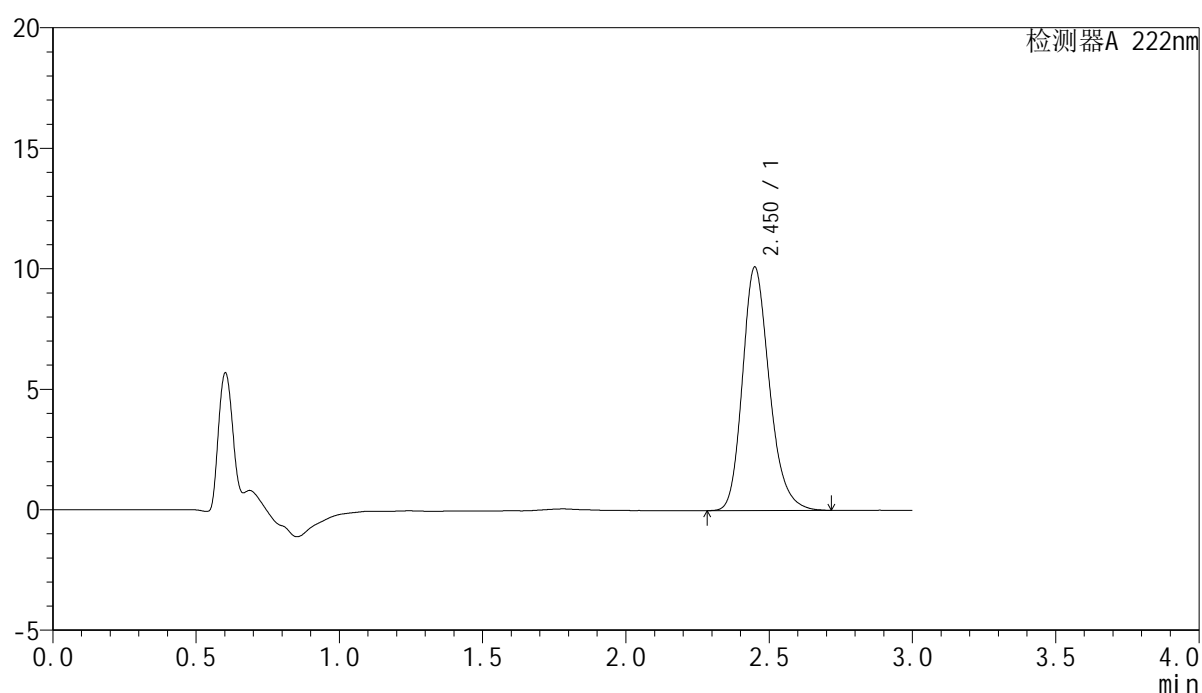

<峰表>

检测器A 222nm

峰号	保留时间	面积	面积%	高度	理论塔板数(USP)	拖尾因子	分离度(USP)
1	2.450	66155	100.000	10077	3354	1.218	--
总计		66155	100.000	10077			



HJE-4105

<样品信息>

色谱柱:XB-C18(50mm*4.6mm,5μm) 流 速: 1.0ml/min
 柱 温: 30°C 波 长: 222nm
 数据文件名: RC\$HJE-4105 - 27-9/27-547-2 - zzp-2025311521p-rcqx-pH6.8jz-jyx1-dz1-3.lcd
 方法文件名: RC\$HJE-4105 - HJE-4105-RC-FX276.lcm
 批处理文件名: RC\$HJE-4105 - HJE-4105-RC-20250402-FX276.lcb
 样品瓶号: 3-18
 进样体积: 10 μl 版本号: 6.115
 进样时间: 2025/04/02 19:01:50 实验者: jiangjinwei
 处理时间(V2): 2025/04/03 09:16:17 处理者: jiangjinwei
 仪器型号: SHIMADZU LC-2050C (FX276)

<色谱图>

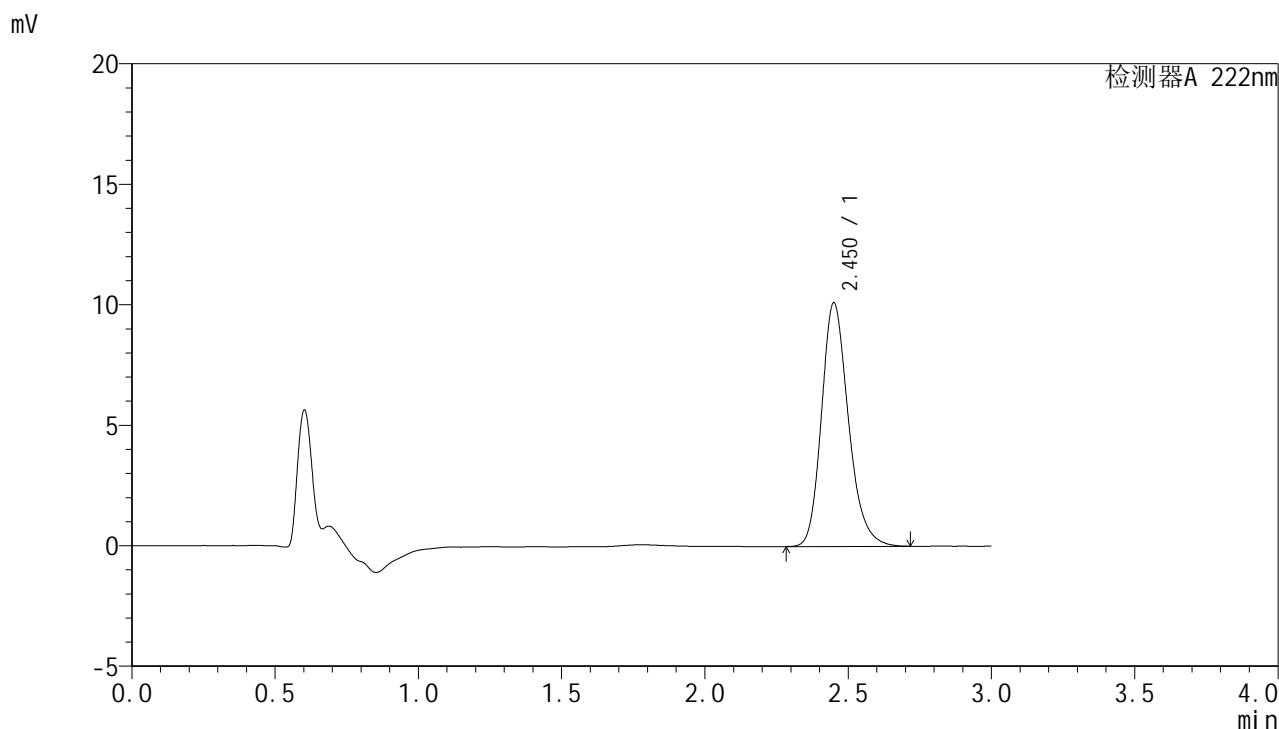

<峰表>

检测器A 222nm

峰号	保留时间	面积	面积%	高度	理论塔板数(USP)	拖尾因子	分离度(USP)
1	2.450	66167	100.000	10086	3360	1.216	--
总计		66167	100.000	10086			



HJE-4105

<样品信息>

色谱柱:XB-C18(50mm*4.6mm,5μm) 流 速: 1.0ml/min
 柱 温: 30°C 波 长: 222nm
 数据文件名: RC\$HJE-4105 - 27-9/27-548-2 - zzp-2025311521p-rcqx-pH6.8jz-jyx1-dz1-4.lcd
 方法文件名: RC\$HJE-4105 - HJE-4105-RC-FX276.lcm
 批处理文件名: RC\$HJE-4105 - HJE-4105-RC-20250402-FX276.lcb
 样品瓶号: 3-18
 进样体积: 10 μl 版本号: 6.115
 进样时间: 2025/04/02 19:05:12 实验者: jiangjinwei
 处理时间(V2): 2025/04/03 09:16:20 处理者: jiangjinwei
 仪器型号: SHIMADZU LC-2050C (FX276)

<色谱图>

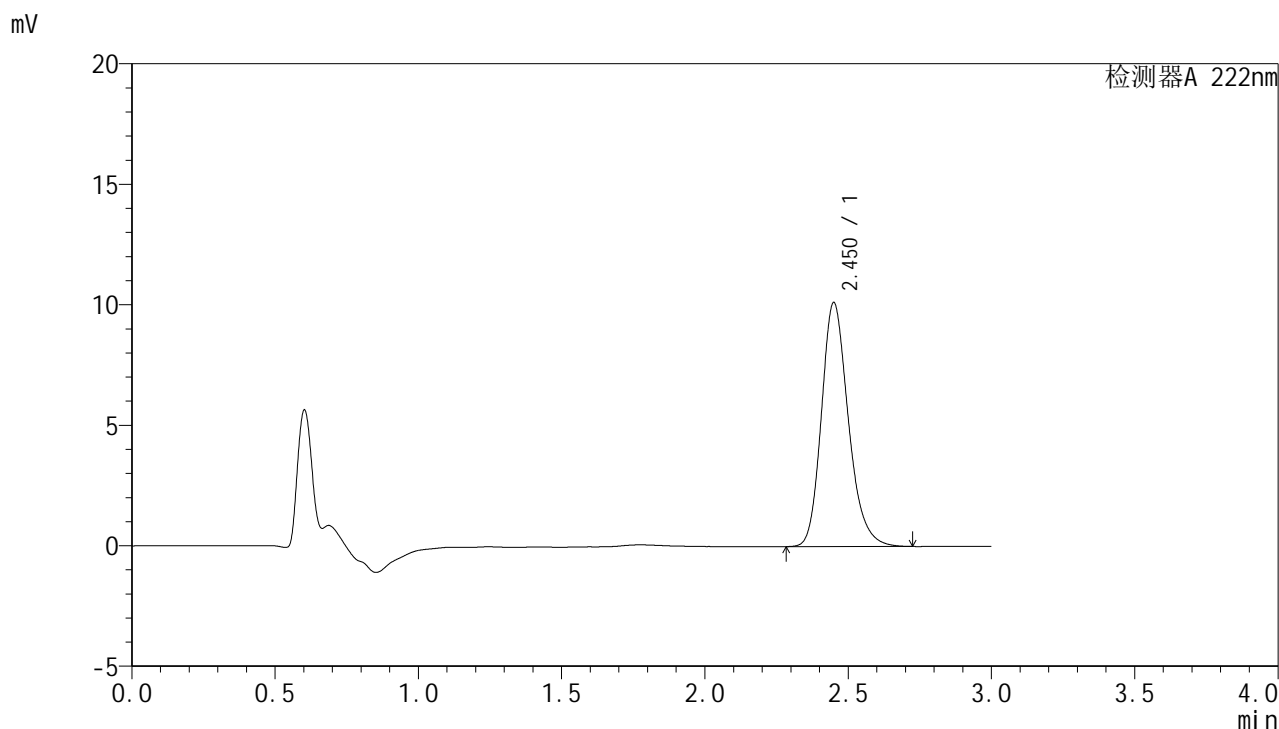

<峰表>

检测器A 222nm

峰号	保留时间	面积	面积%	高度	理论塔板数(USP)	拖尾因子	分离度(USP)
1	2.450	66306	100.000	10107	3364	1.218	--
总计		66306	100.000	10107			



HJE-4105

<样品信息>

色谱柱:XB-C18(50mm*4.6mm,5μm) 流 速: 1.0ml/min
 柱 温: 30°C 波 长: 222nm
 数据文件名: RCHJE-4105 - 27-9/27-549-2 - zzp-2025311521p-rcqx-pH6.8jz-jyx1-dz1-5.lcd
 方法文件名: RCHJE-4105 - HJE-4105-RC-FX276.lcm
 批处理文件名: RCHJE-4105 - HJE-4105-RC-20250402-FX276.lcb
 样品瓶号: 3-18
 进样体积: 10 μl 版本号: 6.115
 进样时间: 2025/04/02 19:08:34 实验者: jiangjinwei
 处理时间(V2): 2025/04/03 09:16:23 处理者: jiangjinwei
 仪器型号: SHIMADZU LC-2050C (FX276)

<色谱图>

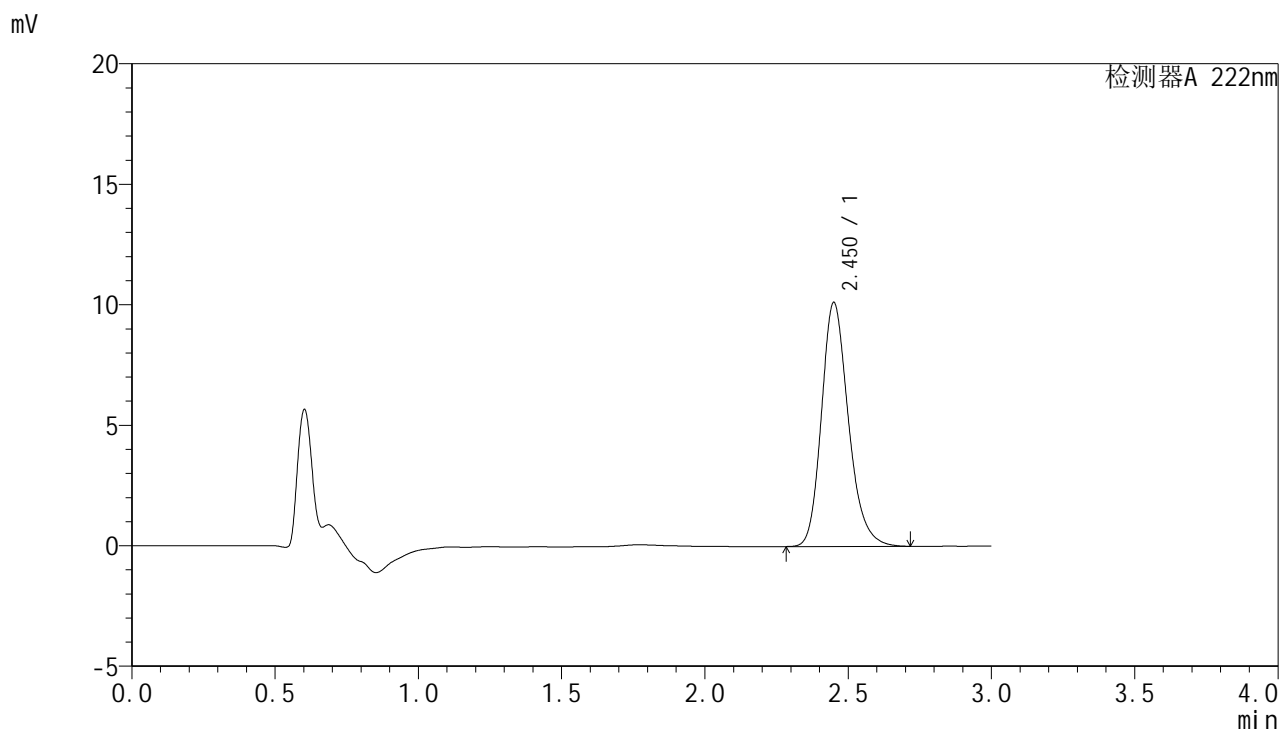

<峰表>

检测器A 222nm

峰号	保留时间	面积	面积%	高度	理论塔板数(USP)	拖尾因子	分离度(USP)
1	2.450	66299	100.000	10101	3355	1.216	--
总计		66299	100.000	10101			



HJE-4105

<样品信息>

色谱柱:XB-C18(50mm*4.6mm,5μm) 流 速: 1.0ml/min
 柱 温: 30°C 波 长: 222nm
 数据文件名: RC\$HJE-4105 - 27-9/27-550-2 - zzp-2025311521p-rcqx-pH6.8jz-jyx1-5min-P1.lcd
 方法文件名: RC\$HJE-4105 - HJE-4105-RC-FX276.lcm
 批处理文件名: RC\$HJE-4105 - HJE-4105-RC-20250402-FX276.lcb
 样品瓶号: 3-1
 进样体积: 10 μl 版本号: 6.115
 进样时间: 2025/04/02 19:11:55 实验者: jiangjinwei
 处理时间(V2): 2025/04/03 09:16:26 处理者: jiangjinwei
 仪器型号: SHIMADZU LC-2050C (FX276)

<色谱图>

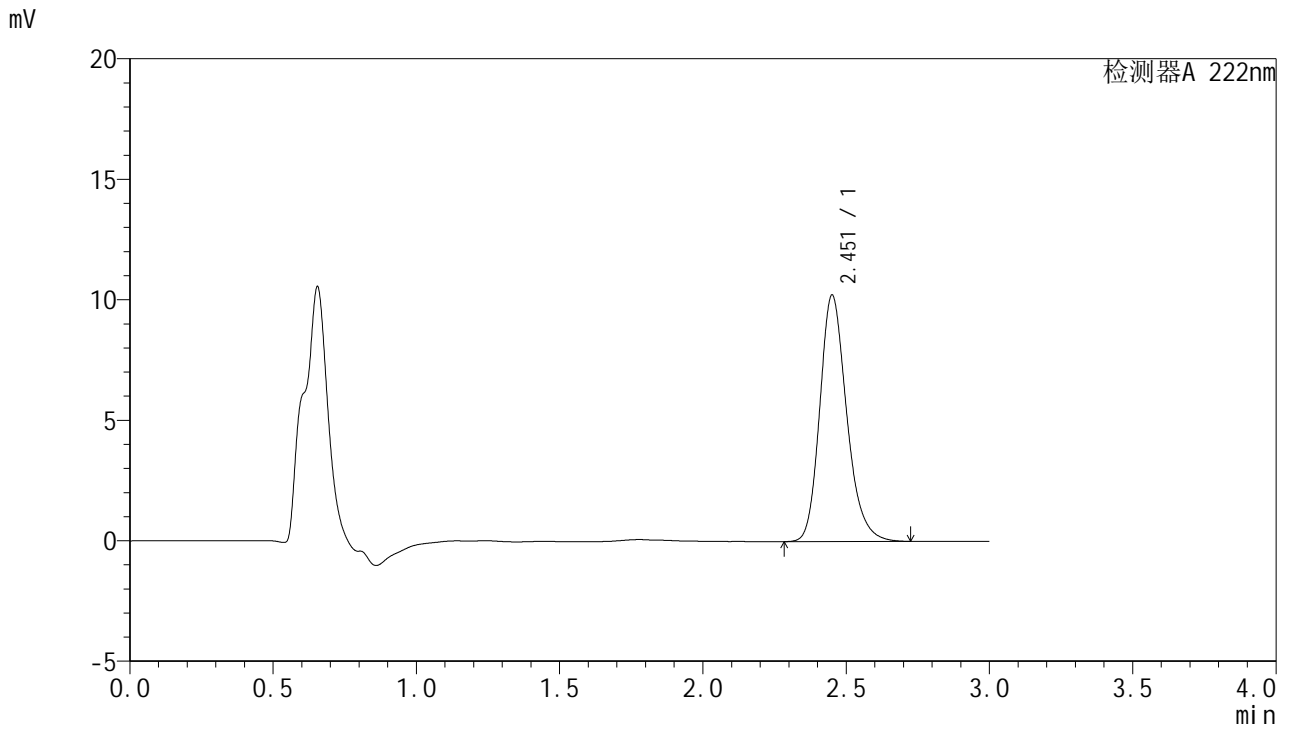

<峰表>

检测器A 222nm

峰号	保留时间	面积	面积%	高度	理论塔板数(USP)	拖尾因子	分离度(USP)
1	2.451	66893	100.000	10180	3369	1.220	--
总计		66893	100.000	10180			



HJE-4105

<样品信息>

色谱柱:XB-C18(50mm*4.6mm,5μm) 流 速: 1.0ml/min
 柱 温: 30°C 波 长: 222nm
 数据文件名: RC\$HJE-4105 - 27-9/27-551-2 - zzp-2025311521p-rcqx-pH6.8jz-jyx1-5min-P2.lcd
 方法文件名: RC\$HJE-4105 - HJE-4105-RC-FX276.lcm
 批处理文件名: RC\$HJE-4105 - HJE-4105-RC-20250402-FX276.lcb
 样品瓶号: 3-10
 进样体积: 10 μl 版本号: 6.115
 进样时间: 2025/04/02 19:15:17 实验者: jiangjinwei
 处理时间(V2): 2025/04/03 09:16:28 处理者: jiangjinwei
 仪器型号: SHIMADZU LC-2050C (FX276)

<色谱图>

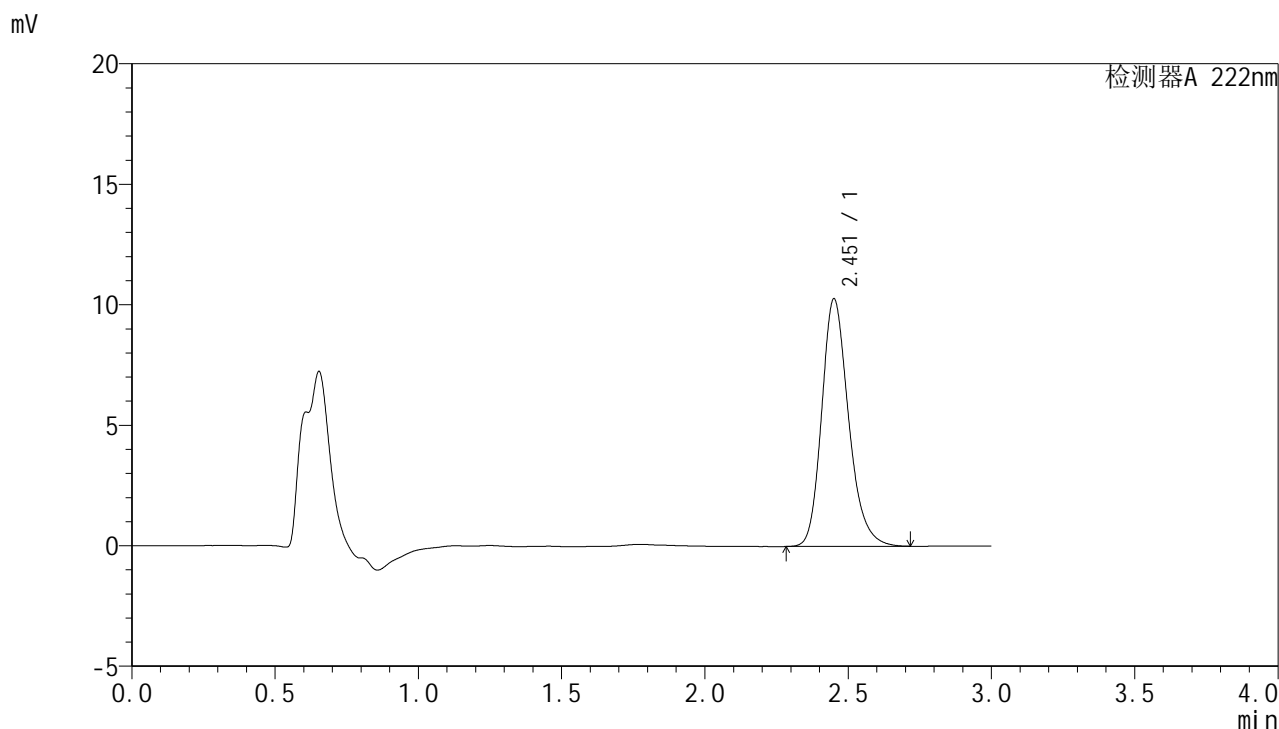

<峰表>

检测器A 222nm

峰号	保留时间	面积	面积%	高度	理论塔板数(USP)	拖尾因子	分离度(USP)
1	2.451	67163	100.000	10234	3378	1.220	--
总计		67163	100.000	10234			



HJE-4105

<样品信息>

色谱柱:XB-C18(50mm*4.6mm,5μm) 流 速: 1.0ml/min
 柱 温: 30°C 波 长: 222nm
 数据文件名: RCHJE-4105 - 27-9/27-552-2 - zzp-2025311521p-rcqx-pH6.8jz-jyx1-5min-P3.lcd
 方法文件名: RCHJE-4105 - HJE-4105-RC-FX276.lcm
 批处理文件名: RCHJE-4105 - HJE-4105-RC-20250402-FX276.lcb
 样品瓶号: 3-19
 进样体积: 10 μl 版本号: 6.115
 进样时间: 2025/04/02 19:18:39 实验者: jiangjinwei
 处理时间(V2): 2025/04/03 09:16:31 处理者: jiangjinwei
 仪器型号: SHIMADZU LC-2050C (FX276)

<色谱图>

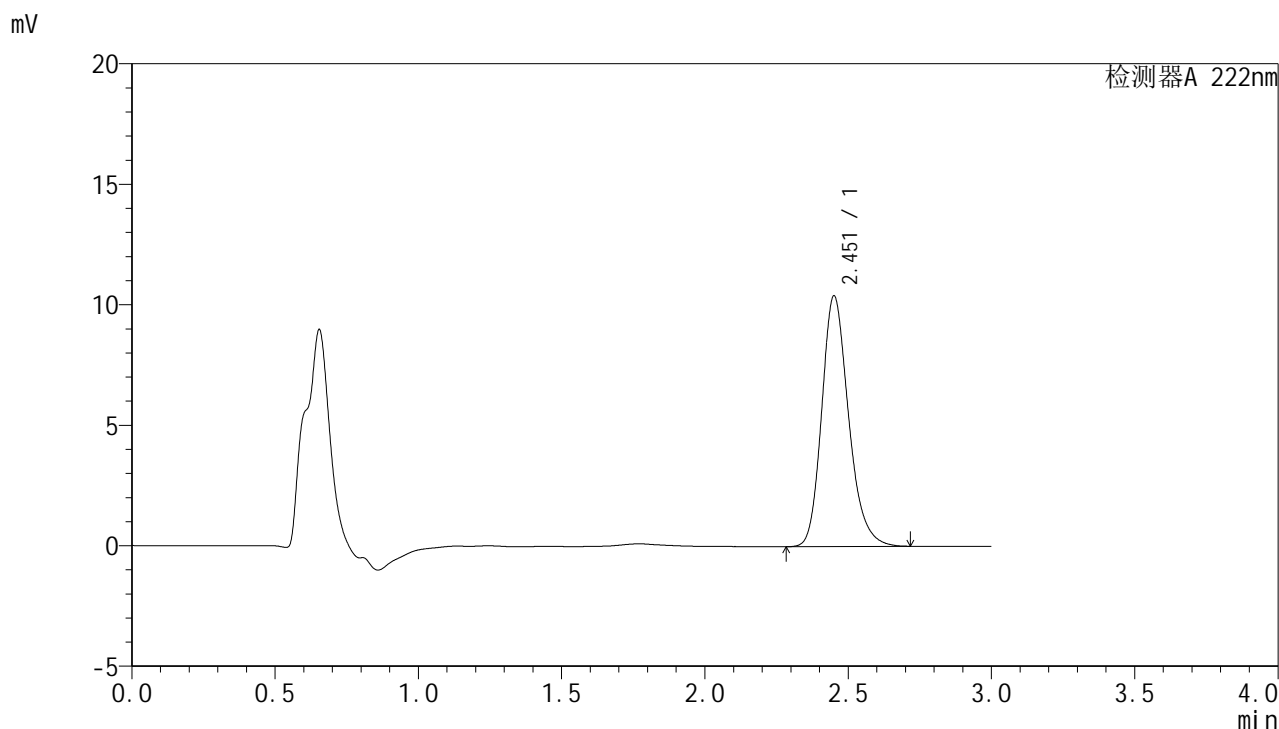

<峰表>

检测器A 222nm

峰号	保留时间	面积	面积%	高度	理论塔板数(USP)	拖尾因子	分离度(USP)
1	2.451	67918	100.000	10360	3381	1.218	--
总计		67918	100.000	10360			



HJE-4105

<样品信息>

色谱柱:XB-C18(50mm*4.6mm,5μm) 流 速: 1.0ml/min
 柱 温: 30°C 波 长: 222nm
 数据文件名: RCHJE-4105 - 27-9/27-553-2 - zzp-2025311521p-rcqx-pH6.8jz-jyx1-5min-P4.lcd
 方法文件名: RCHJE-4105 - HJE-4105-RC-FX276.lcm
 批处理文件名: RCHJE-4105 - HJE-4105-RC-20250402-FX276.lcb
 样品瓶号: 3-28
 进样体积: 10 μl 版本号: 6.115
 进样时间: 2025/04/02 19:22:01 实验者: jiangjinwei
 处理时间(V2): 2025/04/03 09:16:33 处理者: jiangjinwei
 仪器型号: SHIMADZU LC-2050C (FX276)

<色谱图>

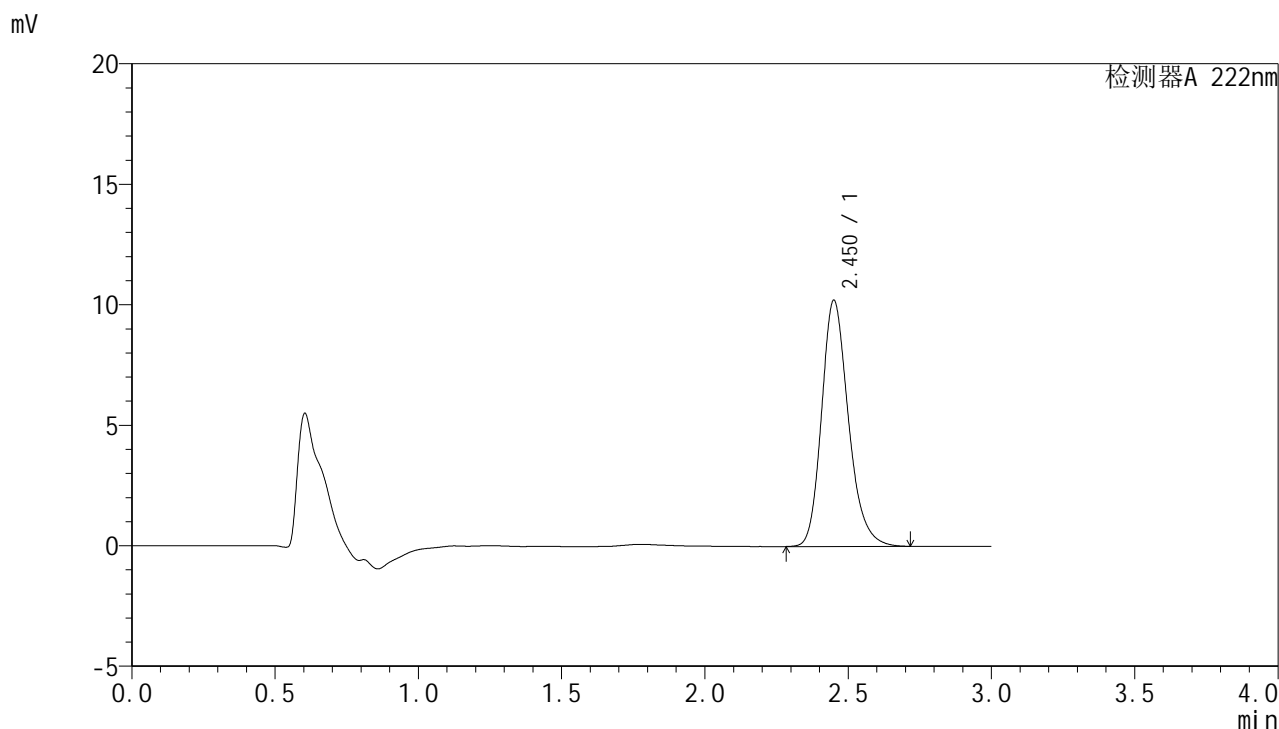

<峰表>

检测器A 222nm

峰号	保留时间	面积	面积%	高度	理论塔板数(USP)	拖尾因子	分离度(USP)
1	2.450	66656	100.000	10188	3388	1.220	--
总计		66656	100.000	10188			



HJE-4105

<样品信息>

色谱柱:XB-C18(50mm*4.6mm,5μm) 流 速: 1.0ml/min
 柱 温: 30°C 波 长: 222nm
 数据文件名: RC\$HJE-4105 - 27-9/27-554-2 - zzp-2025311521p-rcqx-pH6.8jz-jyx1-5min-P5.lcd
 方法文件名: RC\$HJE-4105 - HJE-4105-RC-FX276.lcm
 批处理文件名: RC\$HJE-4105 - HJE-4105-RC-20250402-FX276.lcb
 样品瓶号: 3-37
 进样体积: 10 μl 版本号: 6.115
 进样时间: 2025/04/02 19:25:23 实验者: jiangjinwei
 处理时间(V2): 2025/04/03 09:16:36 处理者: jiangjinwei
 仪器型号: SHIMADZU LC-2050C (FX276)

<色谱图>

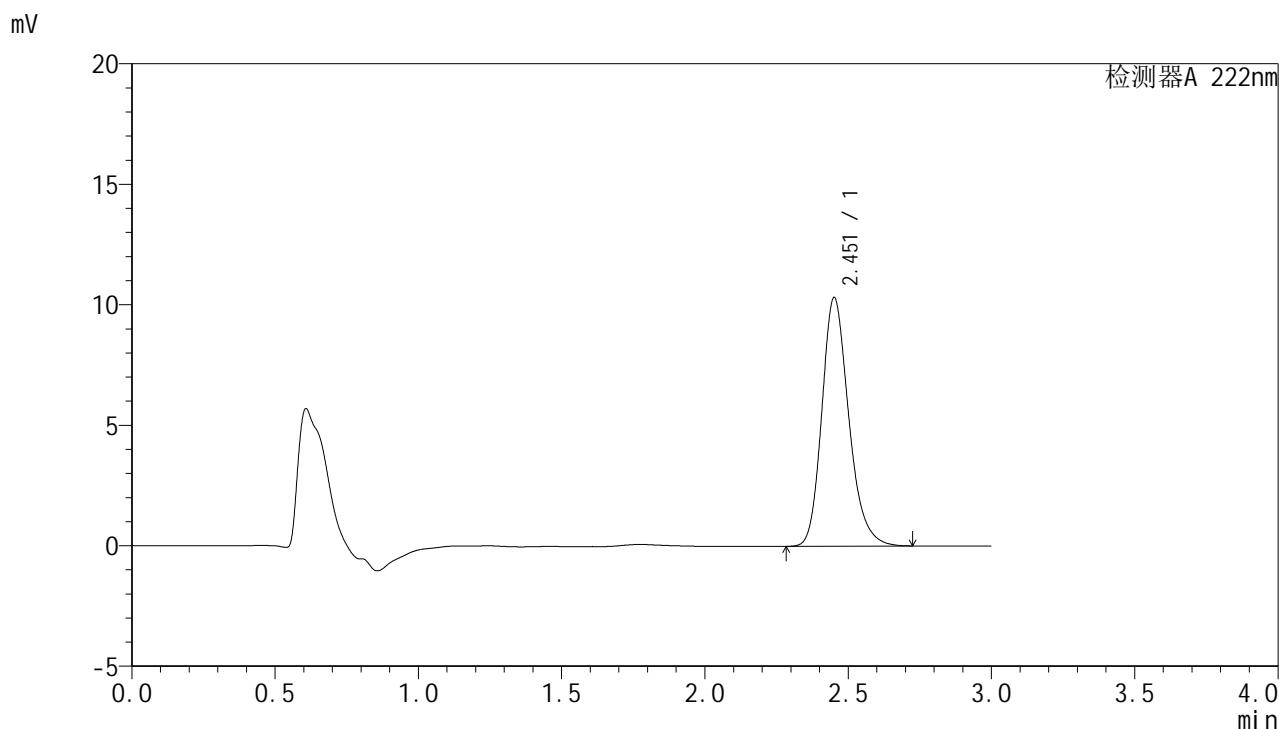

<峰表>

检测器A 222nm

峰号	保留时间	面积	面积%	高度	理论塔板数(USP)	拖尾因子	分离度(USP)
1	2.451	67597	100.000	10283	3365	1.220	--
总计		67597	100.000	10283			



HJE-4105

<样品信息>

色谱柱:XB-C18(50mm*4.6mm,5μm) 流 速: 1.0ml/min
 柱 温: 30°C 波 长: 222nm
 数据文件名: RCHJE-4105 - 27-9/27-555-2 - zzp-2025311521p-rcqx-pH6.8jz-jyx1-5min-P6.lcd
 方法文件名: RCHJE-4105 - HJE-4105-RC-FX276.lcm
 批处理文件名: RCHJE-4105 - HJE-4105-RC-20250402-FX276.lcb
 样品瓶号: 3-46
 进样体积: 10 μl 版本号: 6.115
 进样时间: 2025/04/02 19:28:45 实验者: jiangjinwei
 处理时间(V2): 2025/04/03 09:16:38 处理者: jiangjinwei
 仪器型号: SHIMADZU LC-2050C (FX276)

<色谱图>

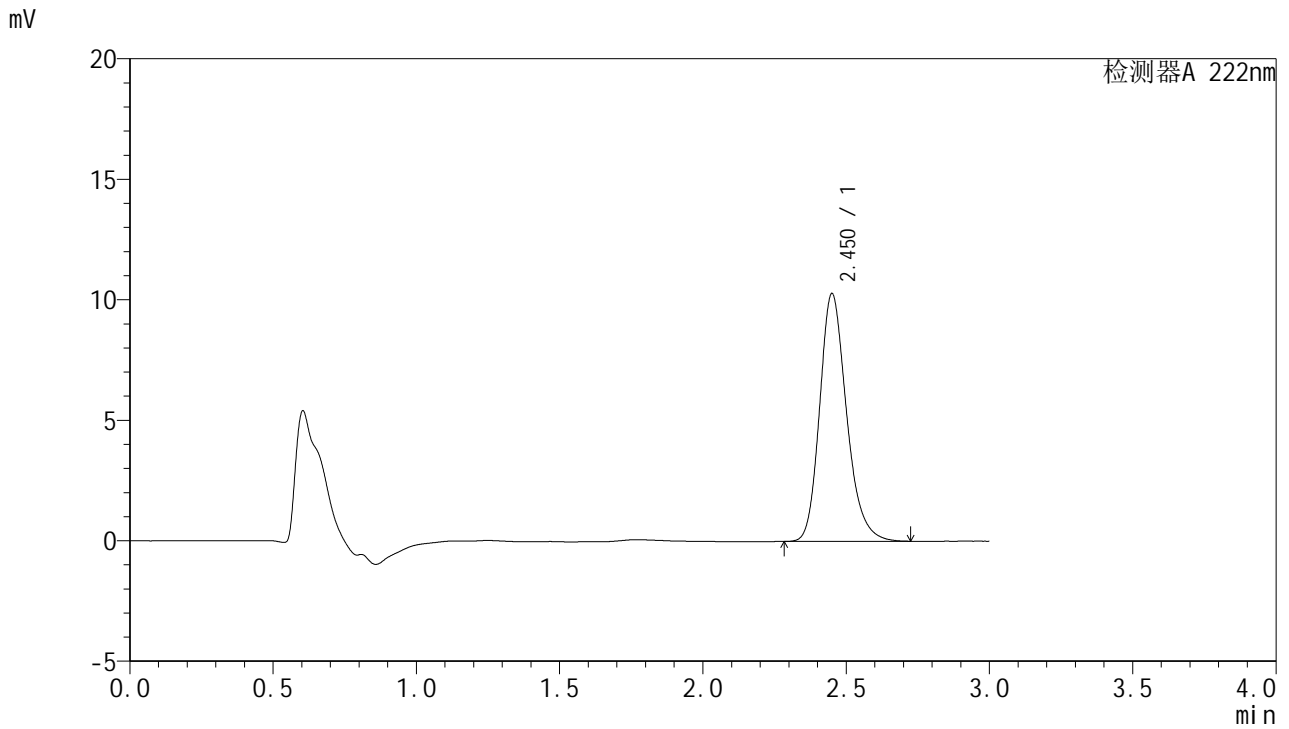

<峰表>

检测器A 222nm

峰号	保留时间	面积	面积%	高度	理论塔板数(USP)	拖尾因子	分离度(USP)
1	2.450	67255	100.000	10246	3380	1.222	--
总计		67255	100.000	10246			



HJE-4105

<样品信息>

色谱柱:XB-C18(50mm*4.6mm,5μm) 流 速: 1.0ml/min
 柱 温: 30°C 波 长: 222nm
 数据文件名: RC\$HJE-4105 - 27-9/27-556-2 - zzp-2025311521p-rcqx-pH6.8jz-jyx1-10min-P1.lcd
 方法文件名: RC\$HJE-4105 - HJE-4105-RC-FX276.lcm
 批处理文件名: RC\$HJE-4105 - HJE-4105-RC-20250402-FX276.lcb
 样品瓶号: 3-2
 进样体积: 10 μl 版本号: 6.115
 进样时间: 2025/04/02 19:32:07 实验者: jiangjinwei
 处理时间(V2): 2025/04/03 09:16:41 处理者: jiangjinwei
 仪器型号: SHIMADZU LC-2050C (FX276)

<色谱图>

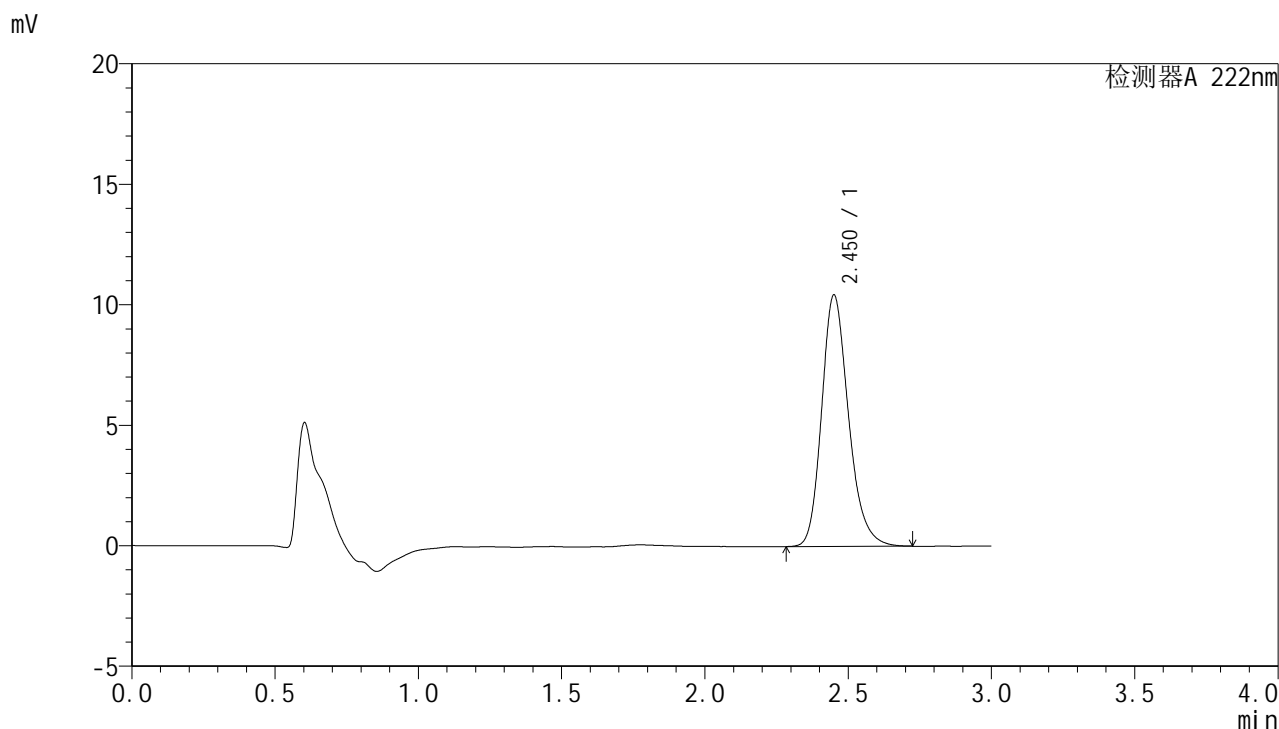

<峰表>

检测器A 222nm

峰号	保留时间	面积	面积%	高度	理论塔板数(USP)	拖尾因子	分离度(USP)
1	2.450	68146	100.000	10399	3382	1.219	--
总计		68146	100.000	10399			



HJE-4105

<样品信息>

色谱柱:XB-C18(50mm*4.6mm,5μm) 流 速: 1.0ml/min
 柱 温: 30°C 波 长: 222nm
 数据文件名: RC\$HJE-4105 - 27-9/27-557-2 - zzp-2025311521p-rcqx-pH6.8jz-jyx1-10min-P2.lcd
 方法文件名: RC\$HJE-4105 - HJE-4105-RC-FX276.lcm
 批处理文件名: RC\$HJE-4105 - HJE-4105-RC-20250402-FX276.lcb
 样品瓶号: 3-11
 进样体积: 10 μl 版本号: 6.115
 进样时间: 2025/04/02 19:35:28 实验者: jiangjinwei
 处理时间(V2): 2025/04/03 09:16:43 处理者: jiangjinwei
 仪器型号: SHIMADZU LC-2050C (FX276)

<色谱图>

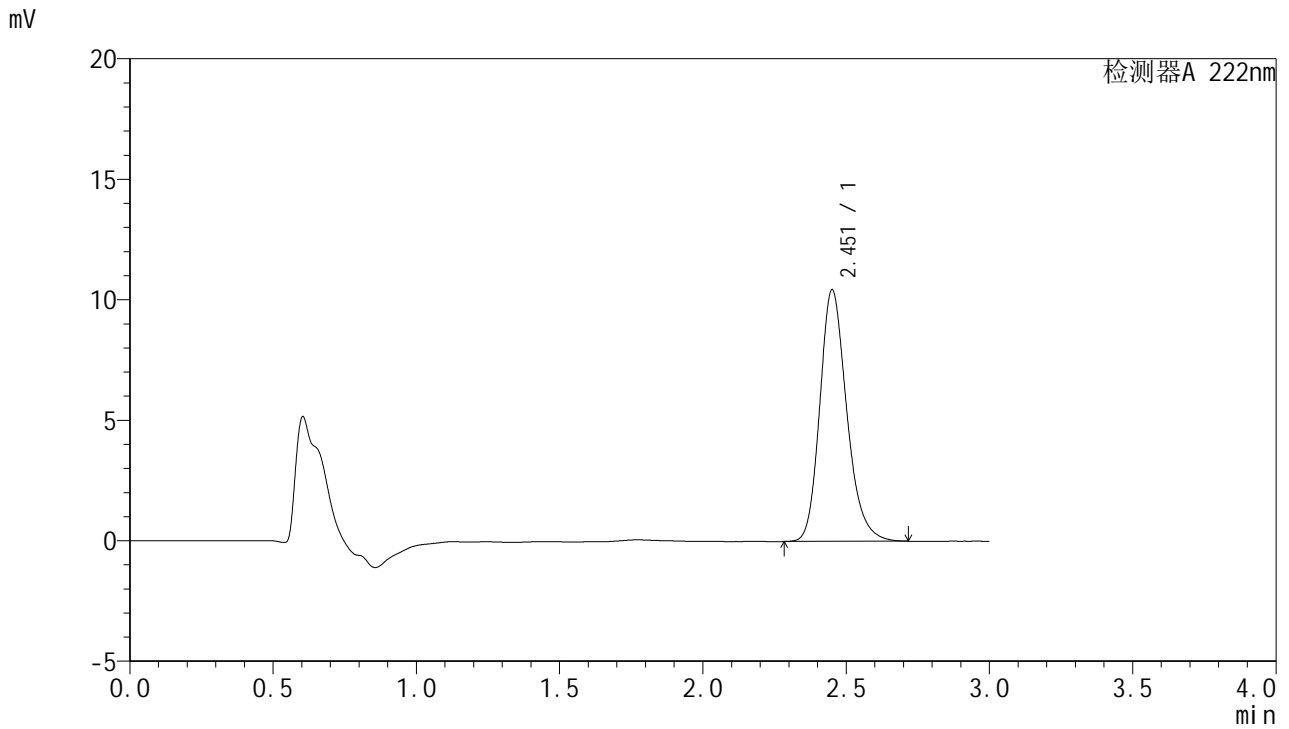

<峰表>

检测器A 222nm

峰号	保留时间	面积	面积%	高度	理论塔板数(USP)	拖尾因子	分离度(USP)
1	2.451	68326	100.000	10398	3361	1.218	--
总计		68326	100.000	10398			



HJE-4105

<样品信息>

色谱柱:XB-C18(50mm*4.6mm,5μm) 流 速: 1.0ml/min
 柱 温: 30°C 波 长: 222nm
 数据文件名: RC\$HJE-4105 - 27-9/27-558-2 - zzp-2025311521p-rcqx-pH6.8jz-jyx1-10min-P3.lcd
 方法文件名: RC\$HJE-4105 - HJE-4105-RC-FX276.lcm
 批处理文件名: RC\$HJE-4105 - HJE-4105-RC-20250402-FX276.lcb
 样品瓶号: 3-20
 进样体积: 10 μl 版本号: 6.115
 进样时间: 2025/04/02 19:38:50 实验者: jiangjinwei
 处理时间(V2): 2025/04/03 09:16:46 处理者: jiangjinwei
 仪器型号: SHIMADZU LC-2050C (FX276)

<色谱图>

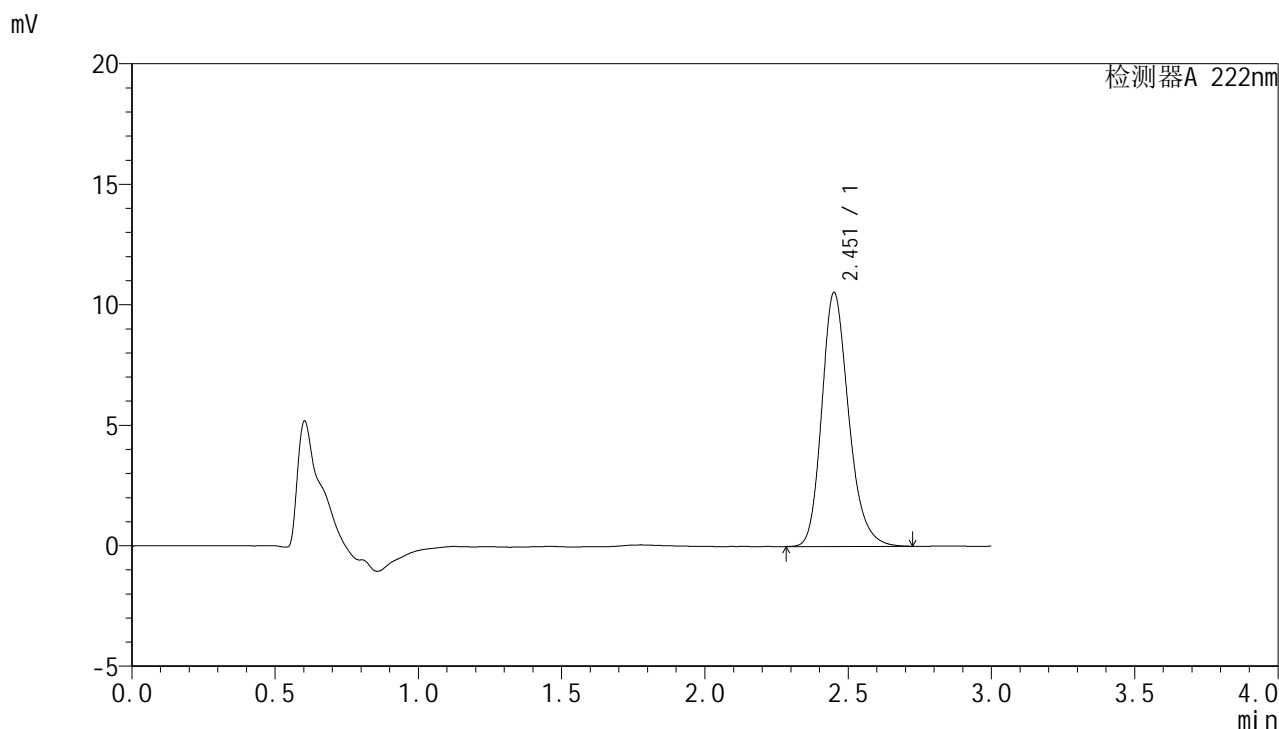

<峰表>

检测器A 222nm

峰号	保留时间	面积	面积%	高度	理论塔板数(USP)	拖尾因子	分离度(USP)
1	2.451	68924	100.000	10491	3371	1.220	--
总计		68924	100.000	10491			



HJE-4105

<样品信息>

色谱柱:XB-C18(50mm*4.6mm,5μm) 流 速: 1.0ml/min
 柱 温: 30°C 波 长: 222nm
 数据文件名: RC\$HJE-4105 - 27-9/27-559-2 - zzp-2025311521p-rcqx-pH6.8jz-jyx1-10min-P4.lcd
 方法文件名: RC\$HJE-4105 - HJE-4105-RC-FX276.lcm
 批处理文件名: RC\$HJE-4105 - HJE-4105-RC-20250402-FX276.lcb
 样品瓶号: 3-29
 进样体积: 10 μl 版本号: 6.115
 进样时间: 2025/04/02 19:42:12 实验者: jiangjinwei
 处理时间(V2): 2025/04/03 09:16:49 处理者: jiangjinwei
 仪器型号: SHIMADZU LC-2050C (FX276)

<色谱图>

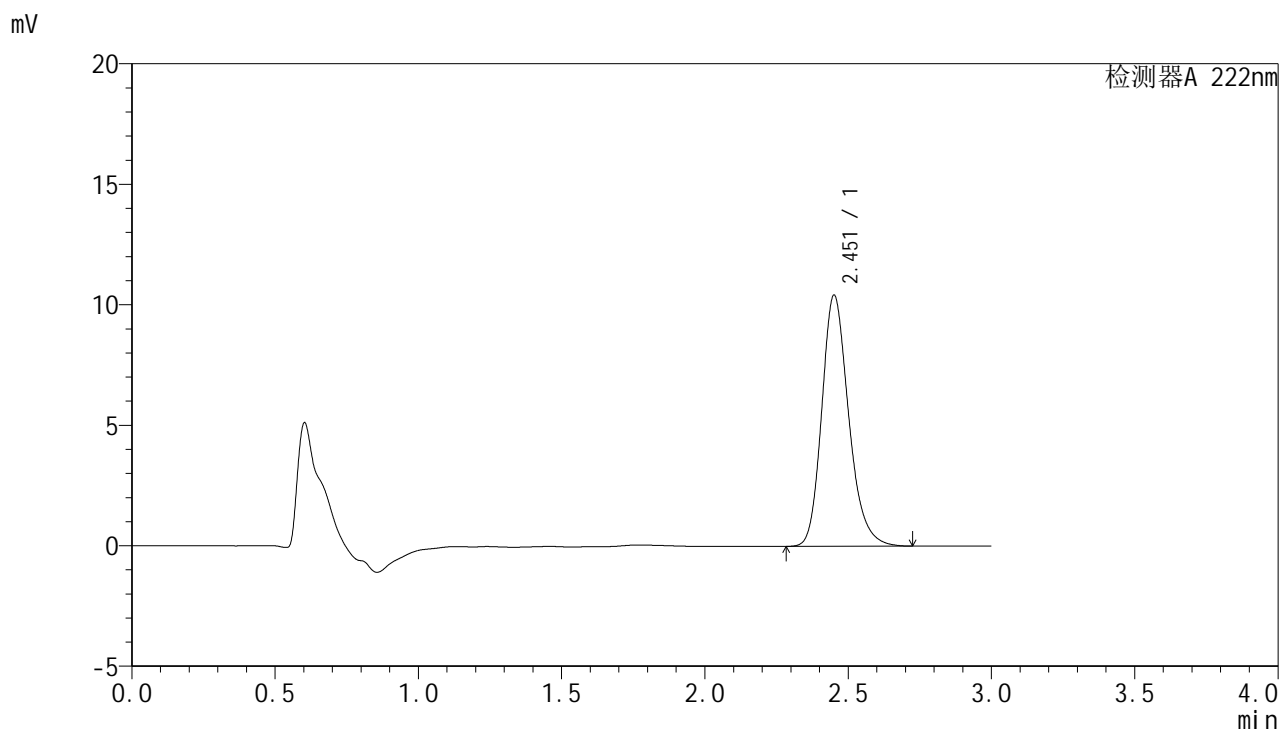

<峰表>

检测器A 222nm

峰号	保留时间	面积	面积%	高度	理论塔板数(USP)	拖尾因子	分离度(USP)
1	2.451	68217	100.000	10376	3366	1.219	--
总计		68217	100.000	10376			



HJE-4105

<样品信息>

色谱柱:XB-C18(50mm*4.6mm,5μm) 流 速: 1.0ml/min
 柱 温: 30°C 波 长: 222nm
 数据文件名: RC\$HJE-4105 - 27-9/27-560-2 - zzp-2025311521p-rcqx-pH6.8jz-jyx1-10min-P5.lcd
 方法文件名: RC\$HJE-4105 - HJE-4105-RC-FX276.lcm
 批处理文件名: RC\$HJE-4105 - HJE-4105-RC-20250402-FX276.lcb
 样品瓶号: 3-38
 进样体积: 10 μl 版本号: 6.115
 进样时间: 2025/04/02 19:45:33 实验者: jiangjinwei
 处理时间(V2): 2025/04/03 09:16:51 处理者: jiangjinwei
 仪器型号: SHIMADZU LC-2050C (FX276)

<色谱图>

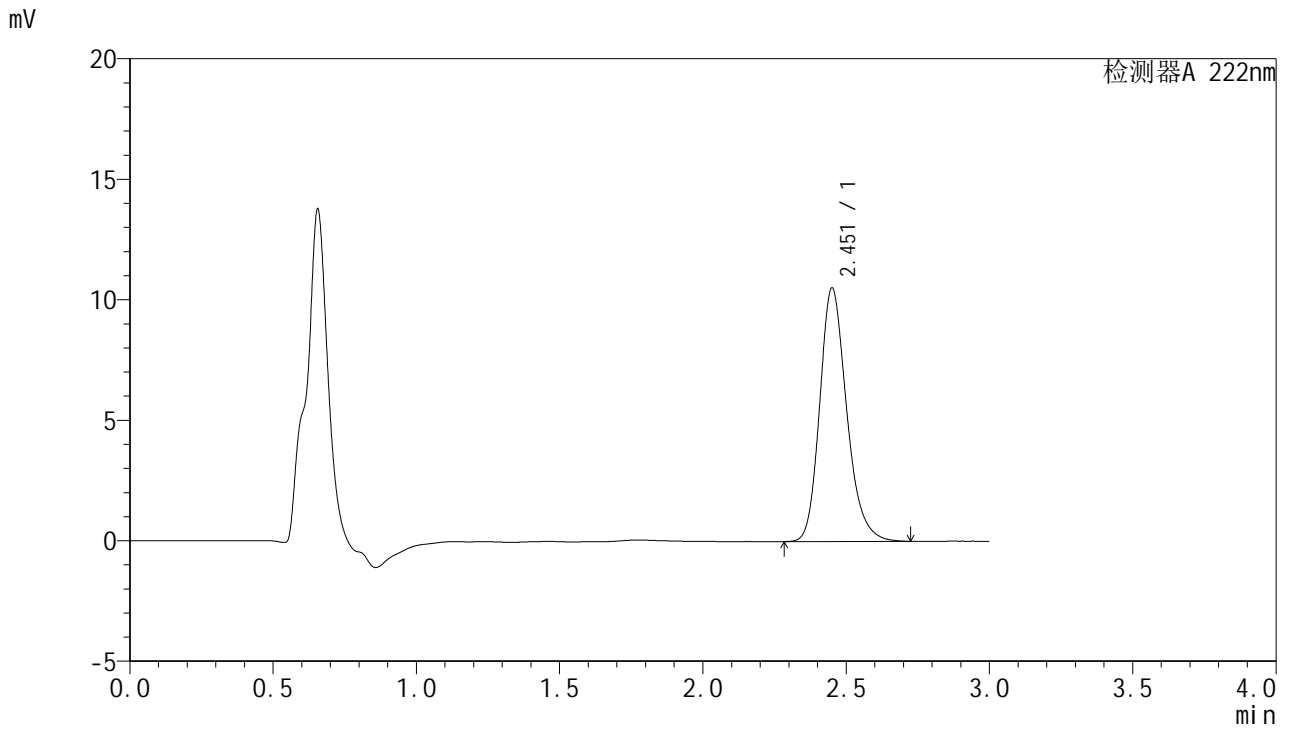

<峰表>

检测器A 222nm

峰号	保留时间	面积	面积%	高度	理论塔板数(USP)	拖尾因子	分离度(USP)
1	2.451	68888	100.000	10476	3365	1.219	--
总计		68888	100.000	10476			



HJE-4105

<样品信息>

色谱柱:XB-C18(50mm*4.6mm,5μm) 流 速: 1.0ml/min
 柱 温: 30°C 波 长: 222nm
 数据文件名: RC\$HJE-4105 - 27-9/27-561-2 - zzp-2025311521p-rcqx-pH6.8jz-jyx1-10min-P6.lcd
 方法文件名: RC\$HJE-4105 - HJE-4105-RC-FX276.lcm
 批处理文件名: RC\$HJE-4105 - HJE-4105-RC-20250402-FX276.lcb
 样品瓶号: 3-47
 进样体积: 10 μl 版本号: 6.115
 进样时间: 2025/04/02 19:48:54 实验者: jiangjinwei
 处理时间(V2): 2025/04/03 09:16:54 处理者: jiangjinwei
 仪器型号: SHIMADZU LC-2050C (FX276)

<色谱图>

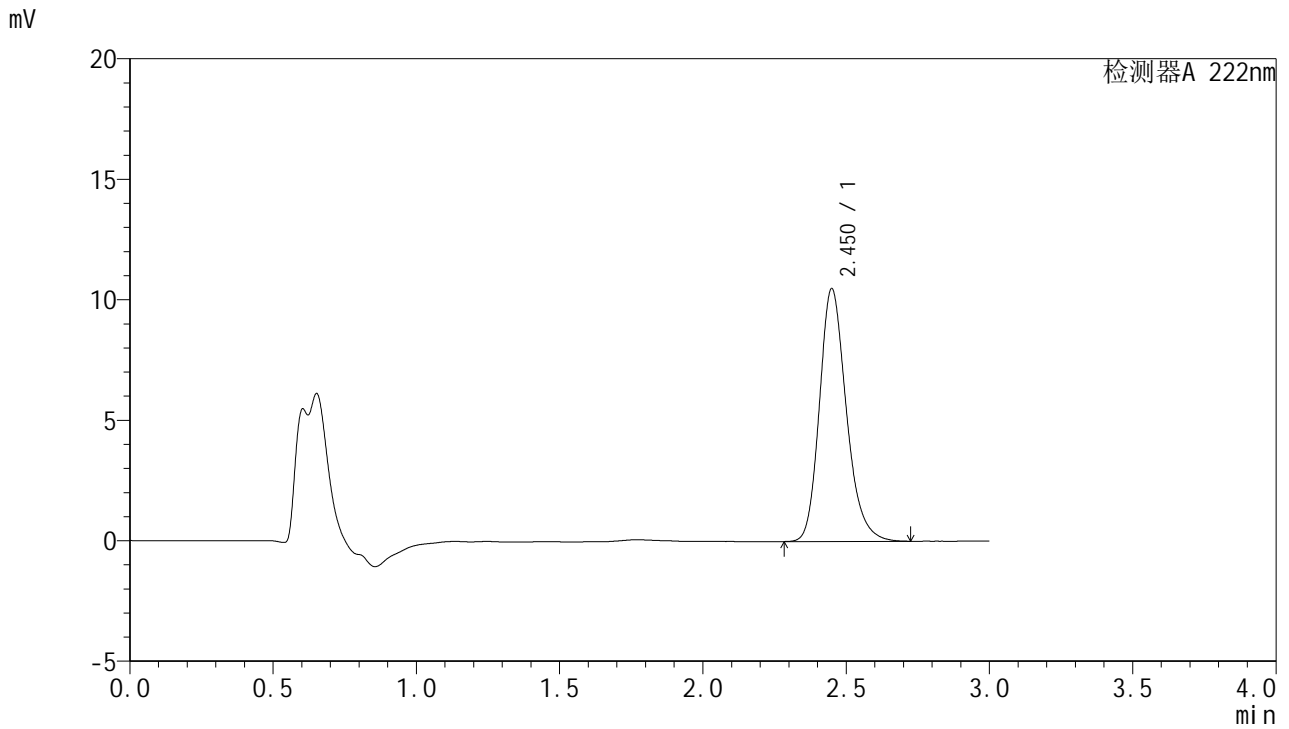

<峰表>

检测器A 222nm

峰号	保留时间	面积	面积%	高度	理论塔板数(USP)	拖尾因子	分离度(USP)
1	2.450	68635	100.000	10470	3369	1.220	--
总计		68635	100.000	10470			



HJE-4105

<样品信息>

色谱柱:XB-C18(50mm*4.6mm,5μm) 流 速: 1.0ml/min
 柱 温: 30°C 波 长: 222nm
 数据文件名: RC\$HJE-4105 - 27-9/27-562-2 - zzp-2025311521p-rcqx-pH6.8jz-jyx1-15min-P1.lcd
 方法文件名: RC\$HJE-4105 - HJE-4105-RC-FX276.lcm
 批处理文件名: RC\$HJE-4105 - HJE-4105-RC-20250402-FX276.lcb
 样品瓶号: 3-3
 进样体积: 10 μl 版本号: 6.115
 进样时间: 2025/04/02 19:52:16 实验者: jiangjinwei
 处理时间(V2): 2025/04/03 09:16:56 处理者: jiangjinwei
 仪器型号: SHIMADZU LC-2050C (FX276)

<色谱图>

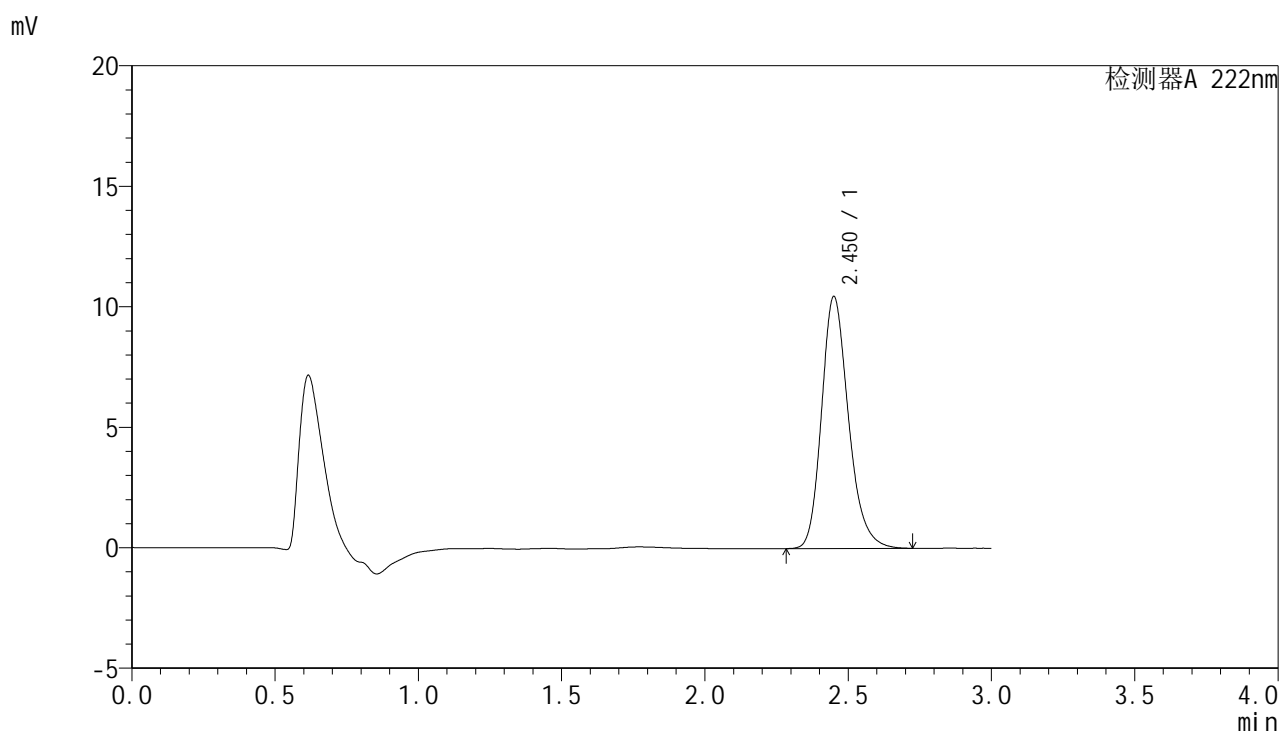

<峰表>

检测器A 222nm

峰号	保留时间	面积	面积%	高度	理论塔板数(USP)	拖尾因子	分离度(USP)
1	2.450	68402	100.000	10425	3368	1.220	--
总计		68402	100.000	10425			



HJE-4105

<样品信息>

色谱柱:XB-C18(50mm*4.6mm,5μm) 流 速: 1.0ml/min
 柱 温: 30°C 波 长: 222nm
 数据文件名: RC\$HJE-4105 - 27-9/27-563-2 - zzp-2025311521p-rcqx-pH6.8jz-jyx1-15min-P2.lcd
 方法文件名: RC\$HJE-4105 - HJE-4105-RC-FX276.lcm
 批处理文件名: RC\$HJE-4105 - HJE-4105-RC-20250402-FX276.lcb
 样品瓶号: 3-12
 进样体积: 10 μl 版本号: 6.115
 进样时间: 2025/04/02 19:55:38 实验者: jiangjinwei
 处理时间(V2): 2025/04/03 09:16:59 处理者: jiangjinwei
 仪器型号: SHIMADZU LC-2050C (FX276)

<色谱图>

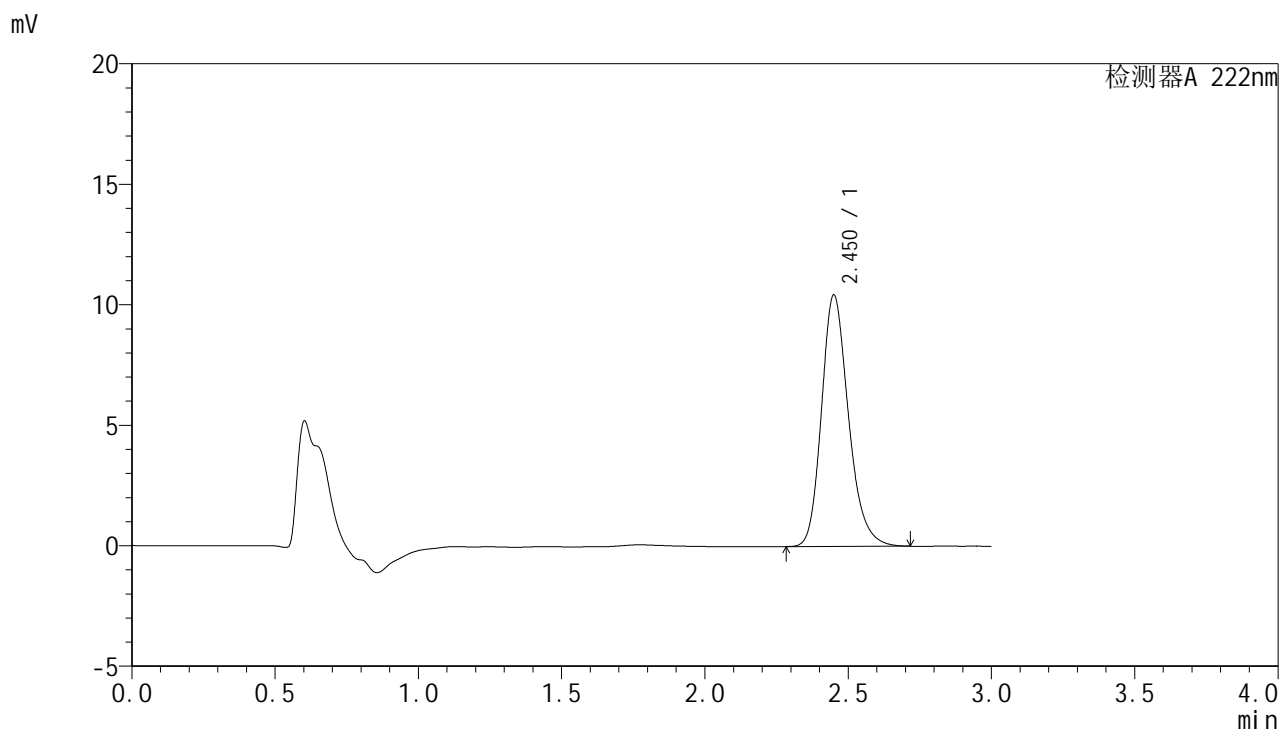

<峰表>

检测器A 222nm

峰号	保留时间	面积	面积%	高度	理论塔板数(USP)	拖尾因子	分离度(USP)
1	2.450	68348	100.000	10409	3356	1.218	--
总计		68348	100.000	10409			



HJE-4105

<样品信息>

色谱柱:XB-C18(50mm*4.6mm,5μm) 流 速: 1.0ml/min
 柱 温: 30°C 波 长: 222nm
 数据文件名: RCHJE-4105 - 27-9/27-564-2 - zzp-2025311521p-rcqx-pH6.8jz-jyx1-15min-P3.lcd
 方法文件名: RCHJE-4105 - HJE-4105-RC-FX276.lcm
 批处理文件名: RCHJE-4105 - HJE-4105-RC-20250402-FX276.lcb
 样品瓶号: 3-21
 进样体积: 10 μl 版本号: 6.115
 进样时间: 2025/04/02 19:59:00 实验者: jiangjinwei
 处理时间(V2): 2025/04/03 09:17:02 处理者: jiangjinwei
 仪器型号: SHIMADZU LC-2050C (FX276)

<色谱图>

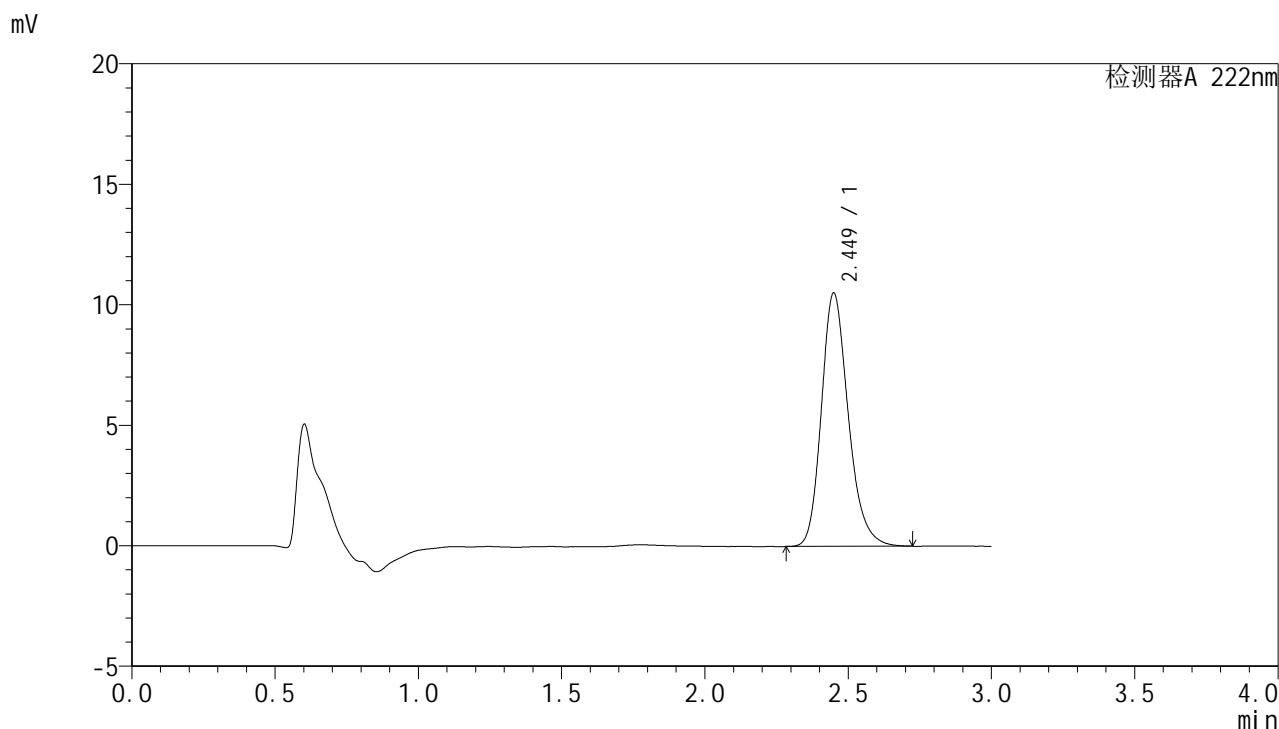

<峰表>

检测器A 222nm

峰号	保留时间	面积	面积%	高度	理论塔板数(USP)	拖尾因子	分离度(USP)
1	2.449	68683	100.000	10497	3376	1.218	--
总计		68683	100.000	10497			



HJE-4105

<样品信息>

色谱柱:XB-C18(50mm*4.6mm,5μm) 流 速: 1.0ml/min
 柱 温: 30°C 波 长: 222nm
 数据文件名: RC\$HJE-4105 - 27-9/27-565-2 - zzp-2025311521p-rcqx-pH6.8jz-jyx1-15min-P4.lcd
 方法文件名: RC\$HJE-4105 - HJE-4105-RC-FX276.lcm
 批处理文件名: RC\$HJE-4105 - HJE-4105-RC-20250402-FX276.lcb
 样品瓶号: 3-30
 进样体积: 10 μl 版本号: 6.115
 进样时间: 2025/04/02 20:02:22 实验者: jiangjinwei
 处理时间(V2): 2025/04/03 09:17:04 处理者: jiangjinwei
 仪器型号: SHIMADZU LC-2050C (FX276)

<色谱图>

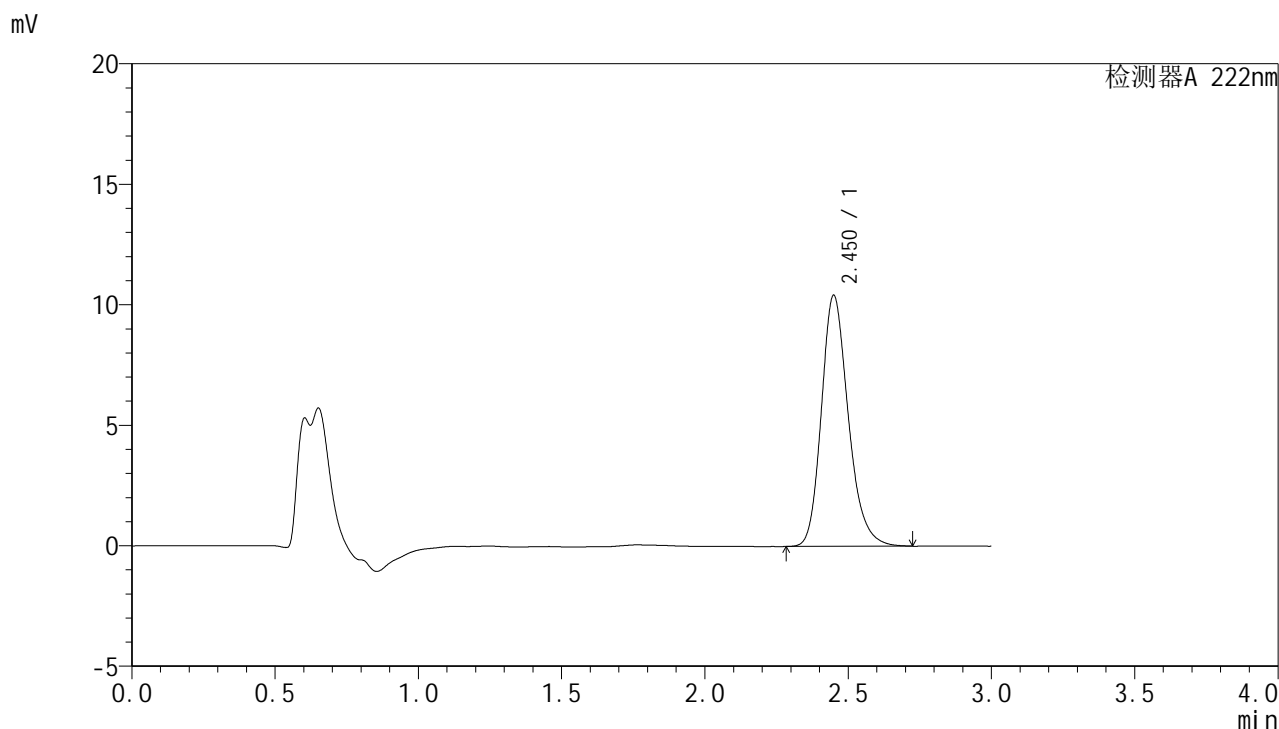

<峰表>

检测器A 222nm

峰号	保留时间	面积	面积%	高度	理论塔板数(USP)	拖尾因子	分离度(USP)
1	2.450	68100	100.000	10397	3370	1.219	--
总计		68100	100.000	10397			



HJE-4105

<样品信息>

色谱柱:XB-C18(50mm*4.6mm,5μm) 流 速: 1.0ml/min
 柱 温: 30°C 波 长: 222nm
 数据文件名: RCHJE-4105 - 27-9/27-566-2 - zzp-2025311521p-rcqx-pH6.8jz-jyx1-15min-P5.lcd
 方法文件名: RCHJE-4105 - HJE-4105-RC-FX276.lcm
 批处理文件名: RCHJE-4105 - HJE-4105-RC-20250402-FX276.lcb
 样品瓶号: 3-39
 进样体积: 10 μl 版本号: 6.115
 进样时间: 2025/04/02 20:05:43 实验者: jiangjinwei
 处理时间(V2): 2025/04/03 09:17:07 处理者: jiangjinwei
 仪器型号: SHIMADZU LC-2050C (FX276)

<色谱图>

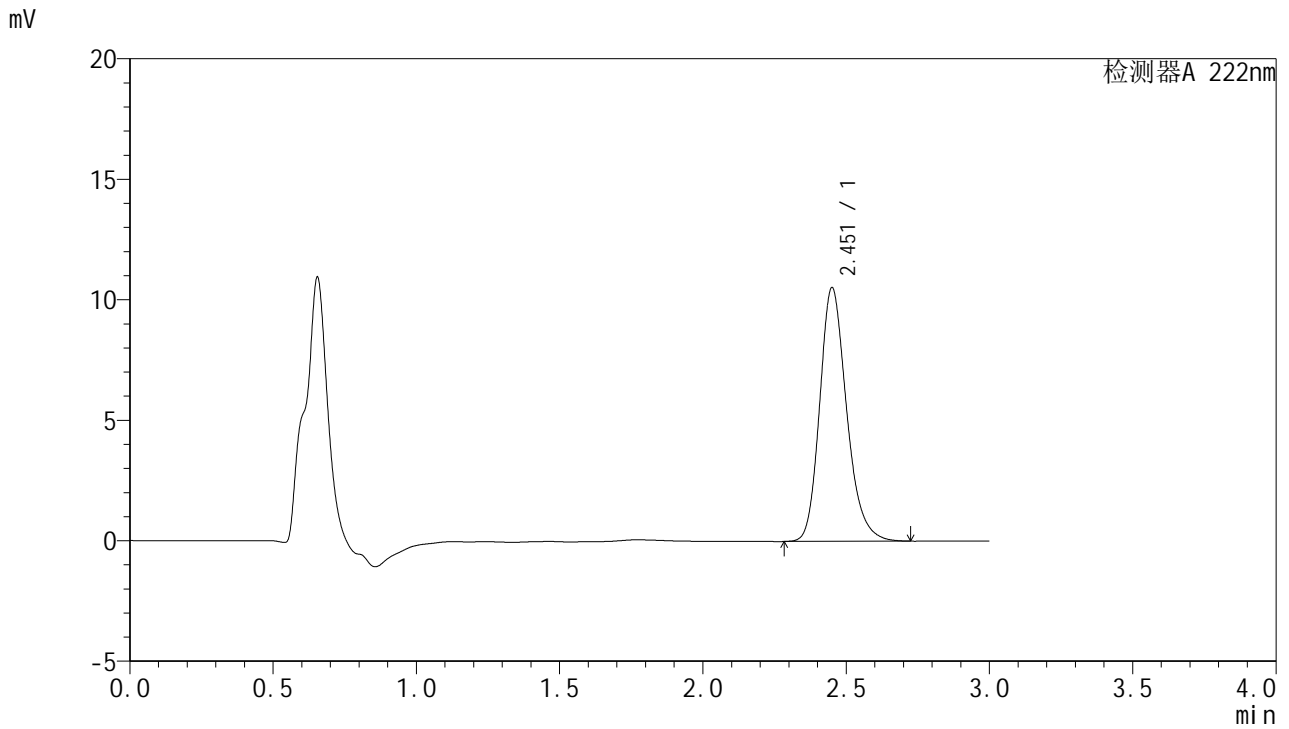

<峰表>

检测器A 222nm

峰号	保留时间	面积	面积%	高度	理论塔板数(USP)	拖尾因子	分离度(USP)
1	2.451	68858	100.000	10487	3372	1.219	--
总计		68858	100.000	10487			



HJE-4105

<样品信息>

色谱柱:XB-C18(50mm*4.6mm,5μm) 流 速: 1.0ml/min
 柱 温: 30°C 波 长: 222nm
 数据文件名: RC\$HJE-4105 - 27-9/27-567-2 - zzp-2025311521p-rcqx-pH6.8jz-jyx1-15min-P6.lcd
 方法文件名: RC\$HJE-4105 - HJE-4105-RC-FX276.lcm
 批处理文件名: RC\$HJE-4105 - HJE-4105-RC-20250402-FX276.lcb
 样品瓶号: 3-48
 进样体积: 10 μl 版本号: 6.115
 进样时间: 2025/04/02 20:09:05 实验者: jiangjinwei
 处理时间(V2): 2025/04/03 09:17:10 处理者: jiangjinwei
 仪器型号: SHIMADZU LC-2050C (FX276)

<色谱图>

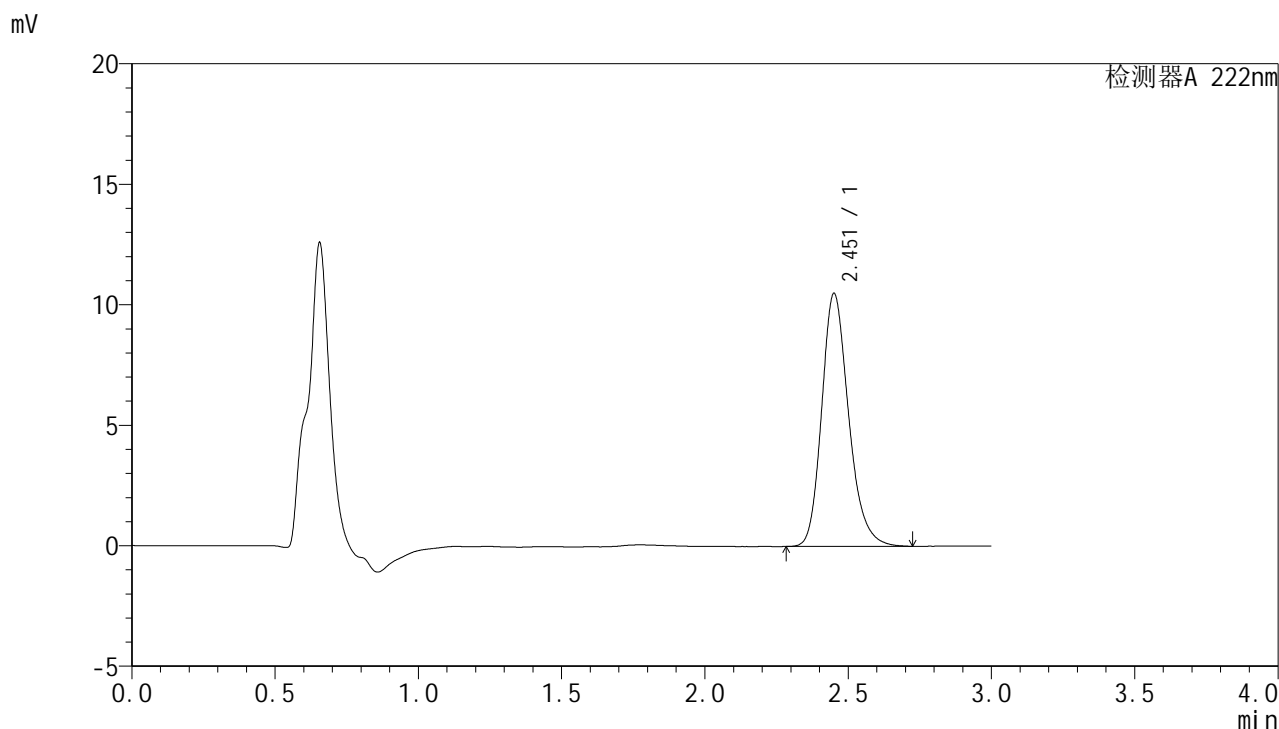

<峰表>

检测器A 222nm

峰号	保留时间	面积	面积%	高度	理论塔板数(USP)	拖尾因子	分离度(USP)
1	2.451	68682	100.000	10456	3369	1.219	--
总计		68682	100.000	10456			



HJE-4105

<样品信息>

色谱柱:XB-C18(50mm*4.6mm,5μm) 流 速: 1.0ml/min
 柱 温: 30°C 波 长: 222nm
 数据文件名: RCHJE-4105 - 27-9/27-568-2 - zzp-2025311521p-rcqx-pH6.8jz-jyx1-20min-P1.lcd
 方法文件名: RCHJE-4105 - HJE-4105-RC-FX276.lcm
 批处理文件名: RCHJE-4105 - HJE-4105-RC-20250402-FX276.lcb
 样品瓶号: 3-4
 进样体积: 10 μl 版本号: 6.115
 进样时间: 2025/04/02 20:12:27 实验者: jiangjinwei
 处理时间(V2): 2025/04/03 09:17:12 处理者: jiangjinwei
 仪器型号: SHIMADZU LC-2050C (FX276)

<色谱图>

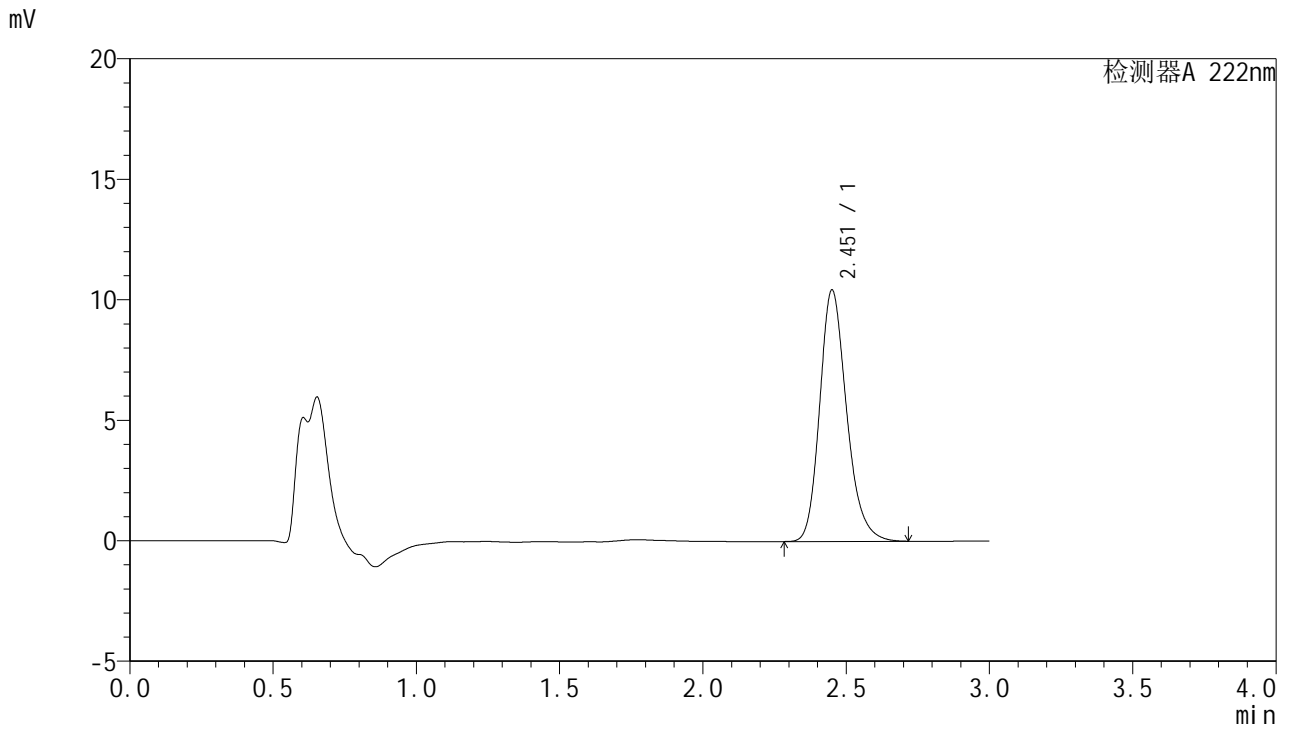

<峰表>

检测器A 222nm

峰号	保留时间	面积	面积%	高度	理论塔板数(USP)	拖尾因子	分离度(USP)
1	2.451	68210	100.000	10392	3376	1.218	--
总计		68210	100.000	10392			



HJE-4105

<样品信息>

色谱柱:XB-C18(50mm*4.6mm,5μm) 流 速: 1.0ml/min
 柱 温: 30°C 波 长: 222nm
 数据文件名: RC\$HJE-4105 - 27-9/27-569-2 - zzp-2025311521p-rcqx-pH6.8jz-jyx1-20min-P2.lcd
 方法文件名: RC\$HJE-4105 - HJE-4105-RC-FX276.lcm
 批处理文件名: RC\$HJE-4105 - HJE-4105-RC-20250402-FX276.lcb
 样品瓶号: 3-13
 进样体积: 10 μl 版本号: 6.115
 进样时间: 2025/04/02 20:15:49 实验者: jiangjinwei
 处理时间(V2): 2025/04/03 09:17:15 处理者: jiangjinwei
 仪器型号: SHIMADZU LC-2050C (FX276)

<色谱图>

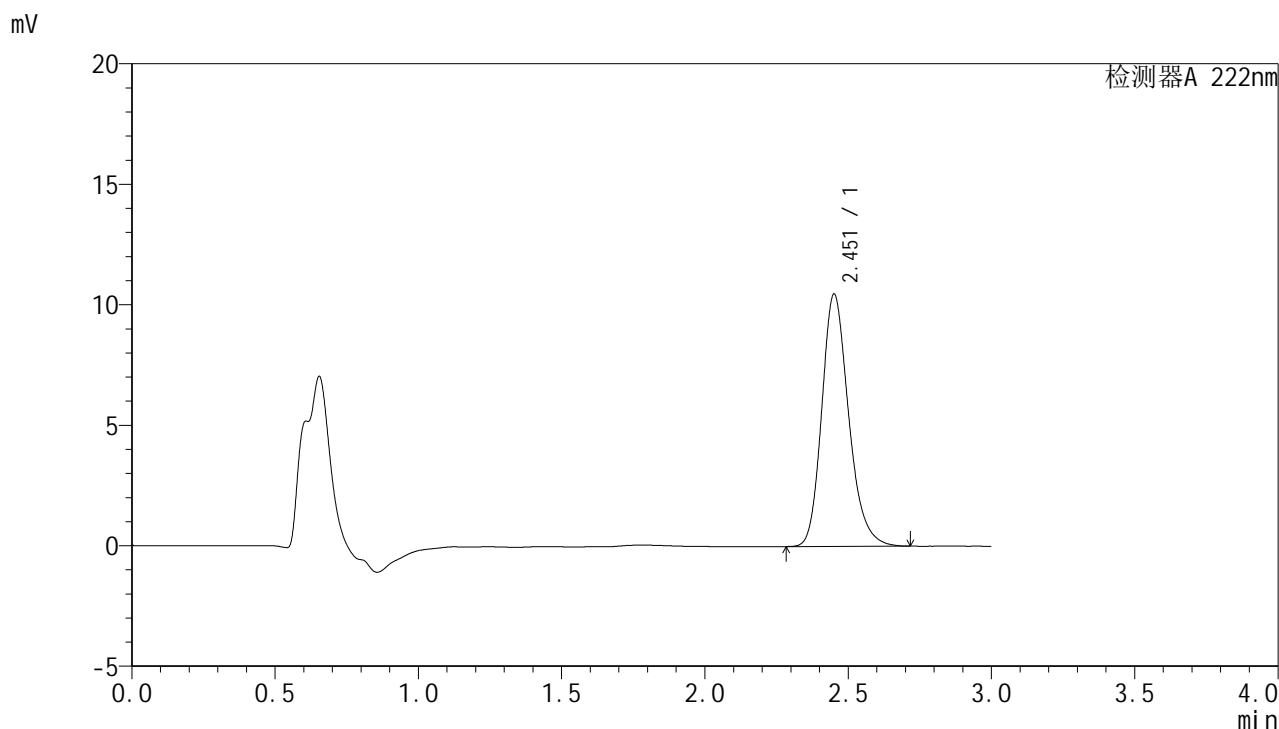

<峰表>

检测器A 222nm

峰号	保留时间	面积	面积%	高度	理论塔板数(USP)	拖尾因子	分离度(USP)
1	2.451	68388	100.000	10420	3373	1.218	--
总计		68388	100.000	10420			



HJE-4105

<样品信息>

色谱柱:XB-C18(50mm*4.6mm,5μm) 流 速: 1.0ml/min
 柱 温: 30°C 波 长: 222nm
 数据文件名: RC\$HJE-4105 - 27-9/27-570-2 - zzp-2025311521p-rcqx-pH6.8jz-jyx1-20min-P3.lcd
 方法文件名: RC\$HJE-4105 - HJE-4105-RC-FX276.lcm
 批处理文件名: RC\$HJE-4105 - HJE-4105-RC-20250402-FX276.lcb
 样品瓶号: 3-22
 进样体积: 10 μl 版本号: 6.115
 进样时间: 2025/04/02 20:19:10 实验者: jiangjinwei
 处理时间(V2): 2025/04/03 09:17:17 处理者: jiangjinwei
 仪器型号: SHIMADZU LC-2050C (FX276)

<色谱图>

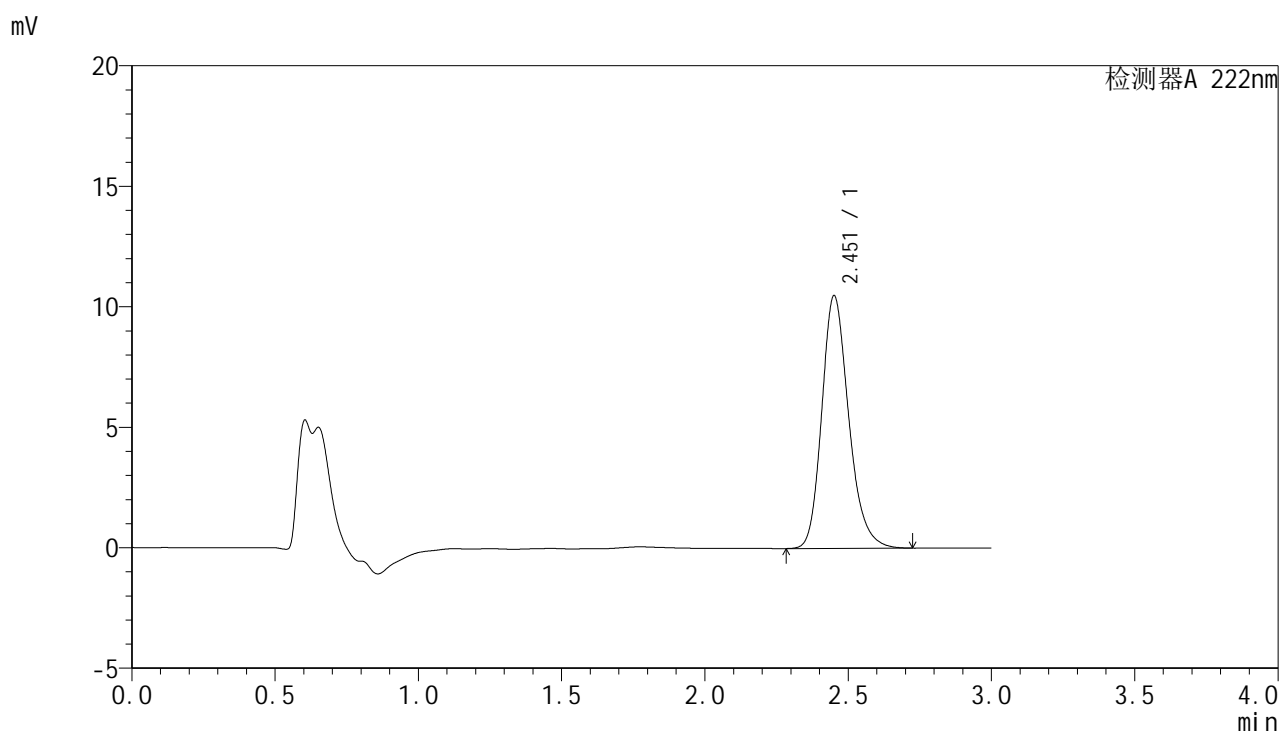

<峰表>

检测器A 222nm

峰号	保留时间	面积	面积%	高度	理论塔板数(USP)	拖尾因子	分离度(USP)
1	2.451	68687	100.000	10442	3364	1.219	--
总计		68687	100.000	10442			



HJE-4105

<样品信息>

色谱柱:XB-C18(50mm*4.6mm,5μm) 流 速: 1.0ml/min
 柱 温: 30°C 波 长: 222nm
 数据文件名: RCHJE-4105 - 27-9/27-571-2 - zzp-2025311521p-rcqx-pH6.8jz-jyx1-20min-P4.lcd
 方法文件名: RCHJE-4105 - HJE-4105-RC-FX276.lcm
 批处理文件名: RCHJE-4105 - HJE-4105-RC-20250402-FX276.lcb
 样品瓶号: 3-31
 进样体积: 10 μl 版本号: 6.115
 进样时间: 2025/04/02 20:22:32 实验者: jiangjinwei
 处理时间(V2): 2025/04/03 09:17:20 处理者: jiangjinwei
 仪器型号: SHIMADZU LC-2050C (FX276)

<色谱图>

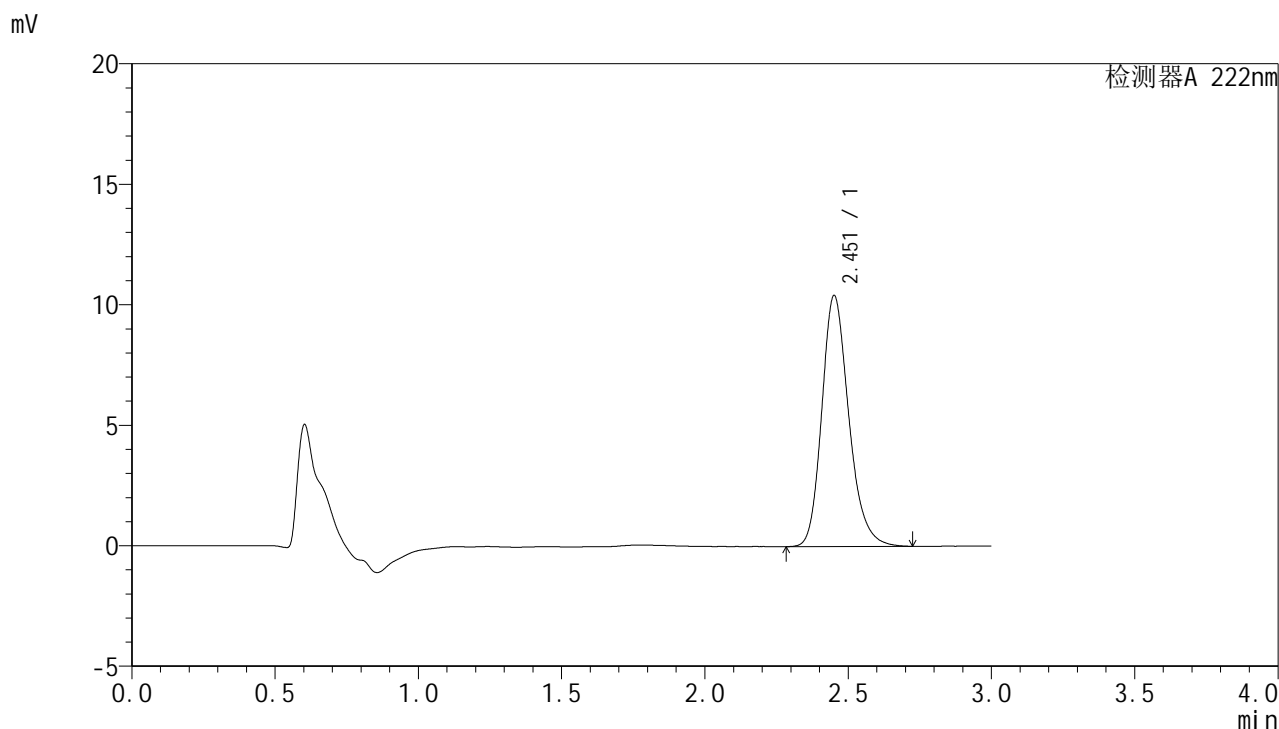

<峰表>

检测器A 222nm

峰号	保留时间	面积	面积%	高度	理论塔板数(USP)	拖尾因子	分离度(USP)
1	2.451	68308	100.000	10371	3358	1.220	--
总计		68308	100.000	10371			



HJE-4105

<样品信息>

色谱柱:XB-C18(50mm*4.6mm,5μm) 流 速: 1.0ml/min
 柱 温: 30°C 波 长: 222nm
 数据文件名: RC\$HJE-4105 - 27-9/27-572-2 - zzp-2025311521p-rcqx-pH6.8jz-jyx1-20min-P5.lcd
 方法文件名: RC\$HJE-4105 - HJE-4105-RC-FX276.lcm
 批处理文件名: RC\$HJE-4105 - HJE-4105-RC-20250402-FX276.lcb
 样品瓶号: 3-40
 进样体积: 10 μl 版本号: 6.115
 进样时间: 2025/04/02 20:25:54 实验者: jiangjinwei
 处理时间(V2): 2025/04/03 09:17:23 处理者: jiangjinwei
 仪器型号: SHIMADZU LC-2050C (FX276)

<色谱图>

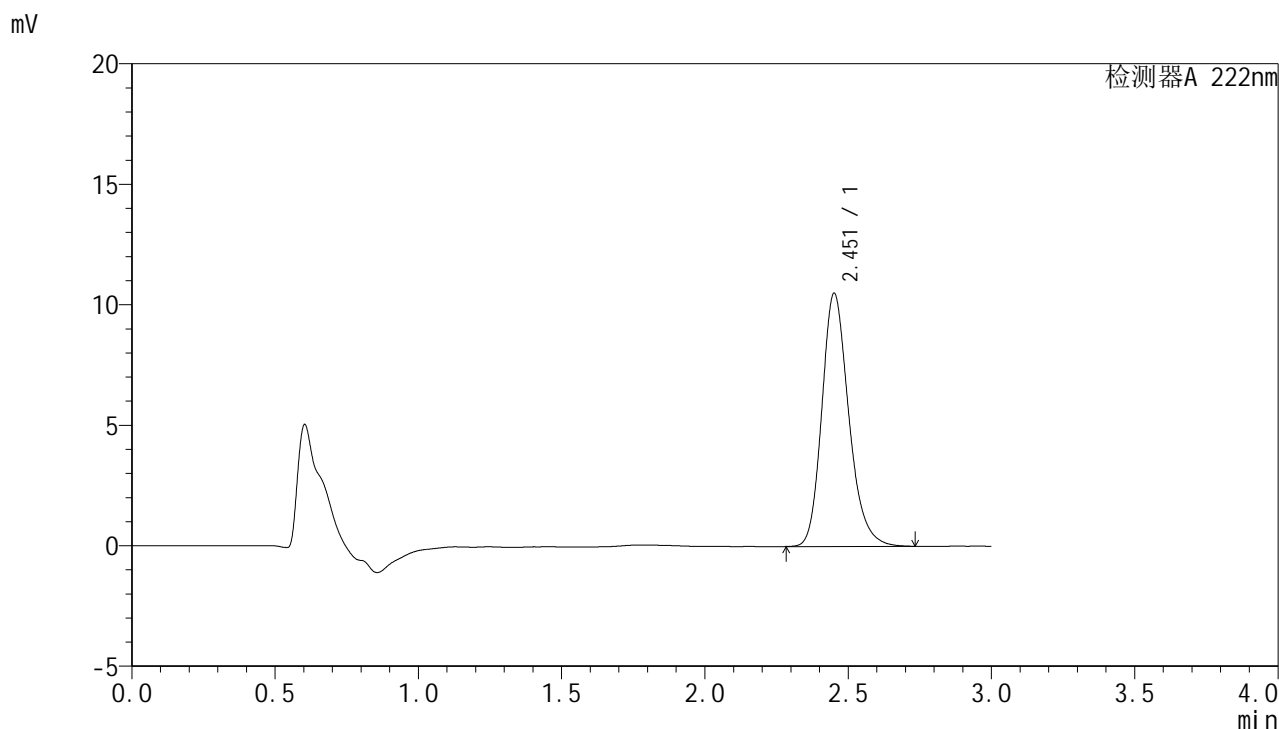

<峰表>

检测器A 222nm

峰号	保留时间	面积	面积%	高度	理论塔板数(USP)	拖尾因子	分离度(USP)
1	2.451	68815	100.000	10466	3365	1.218	--
总计		68815	100.000	10466			

<样品信息>

色谱柱:XB-C18(50mm*4.6mm,5 μ m) 流速:1.0ml/min
柱温:30 $^{\circ}$ C 波长:222nm
数据文件名:RC\$HJE-4105-27-9/27-573-2-zzp-2025311521p-rcqx-pH6.8jz-jyx1-20min-P6.lcd
方法文件名:RC\$HJE-4105-HJE-4105-RC-FX276.lcm
批处理文件名:RC\$HJE-4105-HJE-4105-RC-20250402-FX276.lcb
样品瓶号:3-49
进样体积:10 μ l 版本号:6.115
进样时间:2025/04/02 20:29:15 实验者:jiangjinwei
处理时间(V2):2025/04/03 09:17:26 处理者:jiangjinwei
仪器型号:SHIMADZU LC-2050C (FX276)

<色谱图>

mV

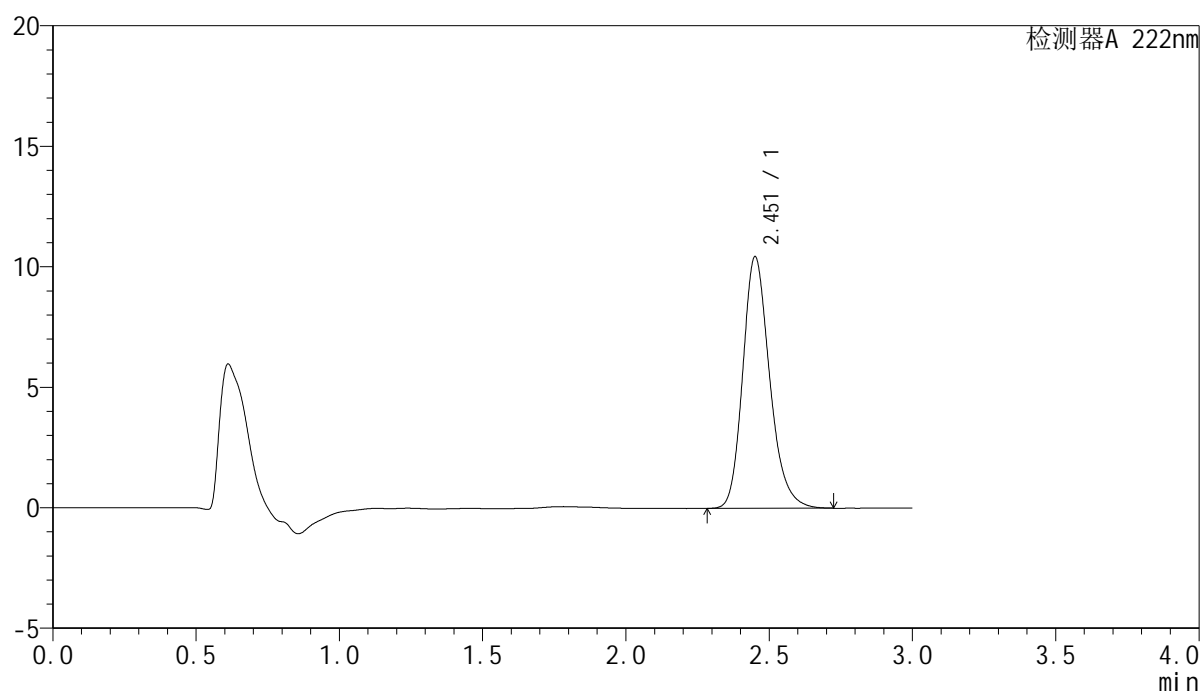

<峰表>

检测器A 222nm

峰号	保留时间	面积	面积%	高度	理论塔板数(USP)	拖尾因子	分离度(USP)
1	2.451	68298	100.000	10395	3370	1.218	--
总计		68298	100.000	10395			



HJE-4105

<样品信息>

色谱柱:XB-C18(50mm*4.6mm,5μm) 流 速: 1.0ml/min
 柱 温: 30°C 波 长: 222nm
 数据文件名: RC\$HJE-4105 - 27-9/27-574-2 - zzp-2025311521p-rcqx-pH6.8jz-jyx1-30min-P1.lcd
 方法文件名: RC\$HJE-4105 - HJE-4105-RC-FX276.lcm
 批处理文件名: RC\$HJE-4105 - HJE-4105-RC-20250402-FX276.lcb
 样品瓶号: 3-5
 进样体积: 10 μl 版本号: 6.115
 进样时间: 2025/04/02 20:32:36 实验者: jiangjinwei
 处理时间(V2): 2025/04/03 09:17:28 处理者: jiangjinwei
 仪器型号: SHIMADZU LC-2050C (FX276)

<色谱图>

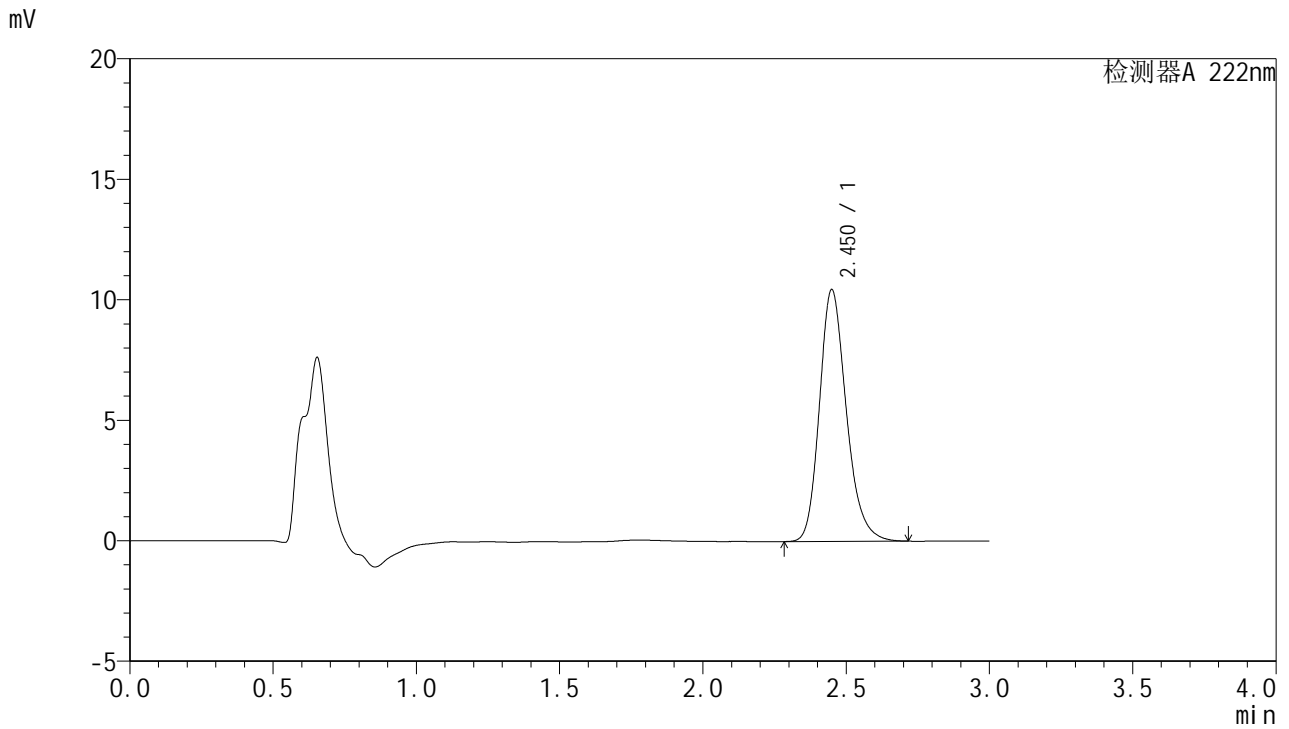

<峰表>

检测器A 222nm

峰号	保留时间	面积	面积%	高度	理论塔板数(USP)	拖尾因子	分离度(USP)
1	2.450	68234	100.000	10428	3373	1.218	--
总计		68234	100.000	10428			



HJE-4105

<样品信息>

色谱柱:XB-C18(50mm*4.6mm,5μm) 流 速: 1.0ml/min
 柱 温: 30°C 波 长: 222nm
 数据文件名: RC\$HJE-4105 - 27-9/27-575-2 - zzp-2025311521p-rcqx-pH6.8jz-jyx1-30min-P2.lcd
 方法文件名: RC\$HJE-4105 - HJE-4105-RC-FX276.lcm
 批处理文件名: RC\$HJE-4105 - HJE-4105-RC-20250402-FX276.lcb
 样品瓶号: 3-14
 进样体积: 10 μl 版本号: 6.115
 进样时间: 2025/04/02 20:35:58 实验者: jiangjinwei
 处理时间(V2): 2025/04/03 09:17:31 处理者: jiangjinwei
 仪器型号: SHIMADZU LC-2050C (FX276)

<色谱图>

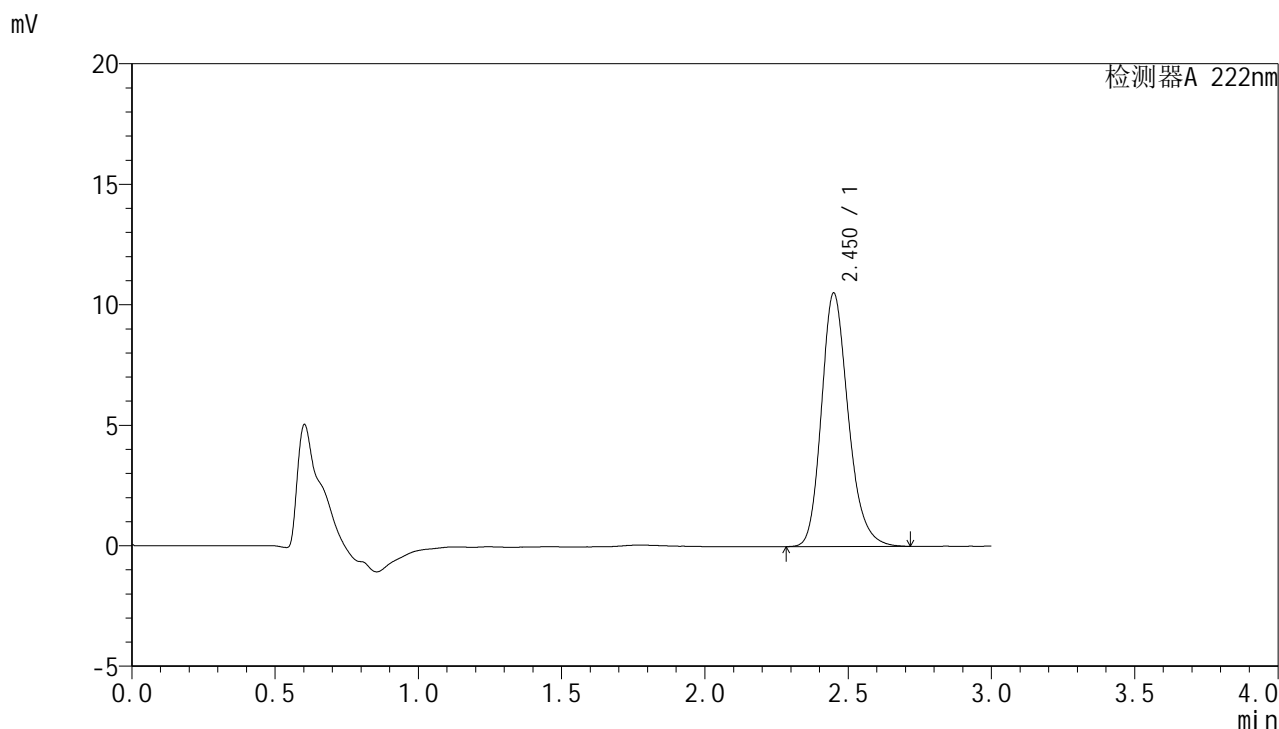

<峰表>

检测器A 222nm

峰号	保留时间	面积	面积%	高度	理论塔板数(USP)	拖尾因子	分离度(USP)
1	2.450	68558	100.000	10496	3388	1.216	--
总计		68558	100.000	10496			



HJE-4105

<样品信息>

色谱柱:XB-C18(50mm*4.6mm,5μm) 流 速: 1.0ml/min
 柱 温: 30°C 波 长: 222nm
 数据文件名: RC\$HJE-4105 - 27-9/27-576-2 - zzp-2025311521p-rcqx-pH6.8jz-jyx1-30min-P3.lcd
 方法文件名: RC\$HJE-4105 - HJE-4105-RC-FX276.lcm
 批处理文件名: RC\$HJE-4105 - HJE-4105-RC-20250402-FX276.lcb
 样品瓶号: 3-23
 进样体积: 10 μl 版本号: 6.115
 进样时间: 2025/04/02 20:39:19 实验者: jiangjinwei
 处理时间(V2): 2025/04/03 09:17:33 处理者: jiangjinwei
 仪器型号: SHIMADZU LC-2050C (FX276)

<色谱图>

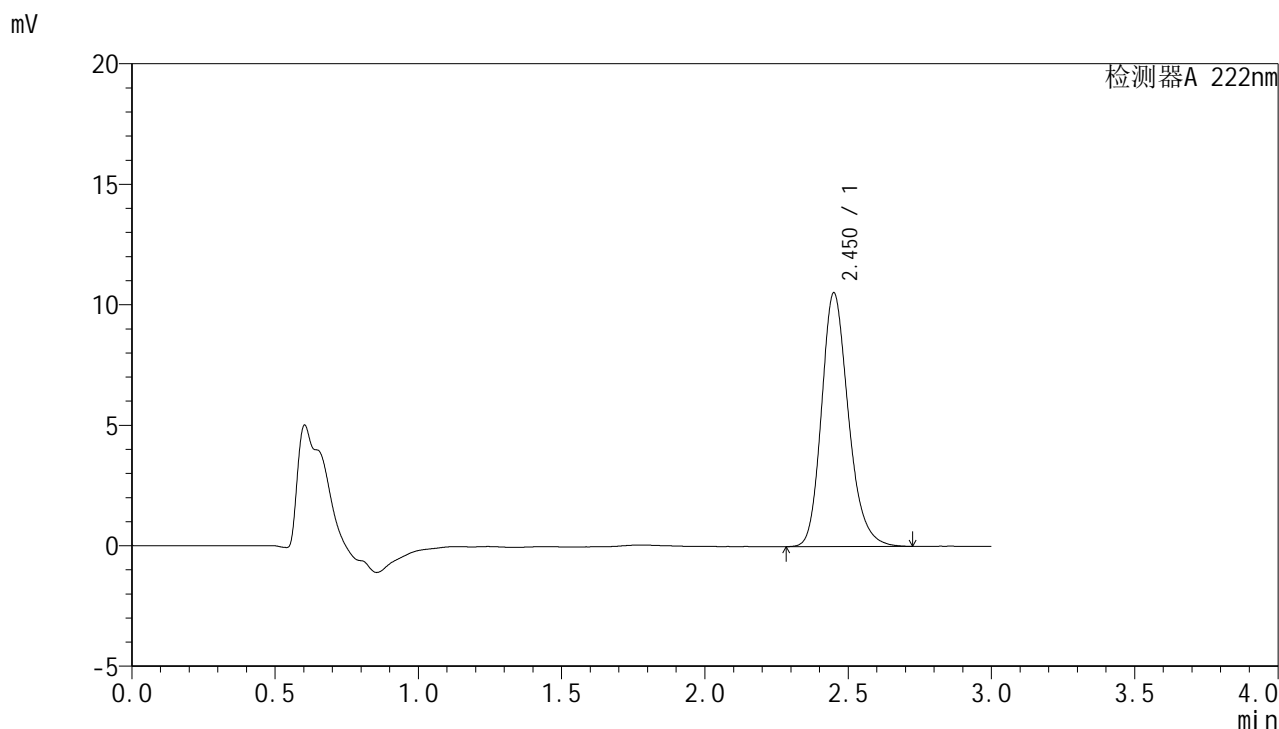

<峰表>

检测器A 222nm

峰号	保留时间	面积	面积%	高度	理论塔板数(USP)	拖尾因子	分离度(USP)
1	2.450	68771	100.000	10497	3371	1.217	--
总计		68771	100.000	10497			



HJE-4105

<样品信息>

色谱柱:XB-C18(50mm*4.6mm,5μm) 流 速: 1.0ml/min
 柱 温: 30°C 波 长: 222nm
 数据文件名: RC\$HJE-4105 - 27-9/27-577-2 - zzp-2025311521p-rcqx-pH6.8jz-jyx1-30min-P4.lcd
 方法文件名: RC\$HJE-4105 - HJE-4105-RC-FX276.lcm
 批处理文件名: RC\$HJE-4105 - HJE-4105-RC-20250402-FX276.lcb
 样品瓶号: 3-32
 进样体积: 10 μl 版本号: 6.115
 进样时间: 2025/04/02 20:42:40 实验者: jiangjinwei
 处理时间(V2): 2025/04/03 09:17:36 处理者: jiangjinwei
 仪器型号: SHIMADZU LC-2050C (FX276)

<色谱图>

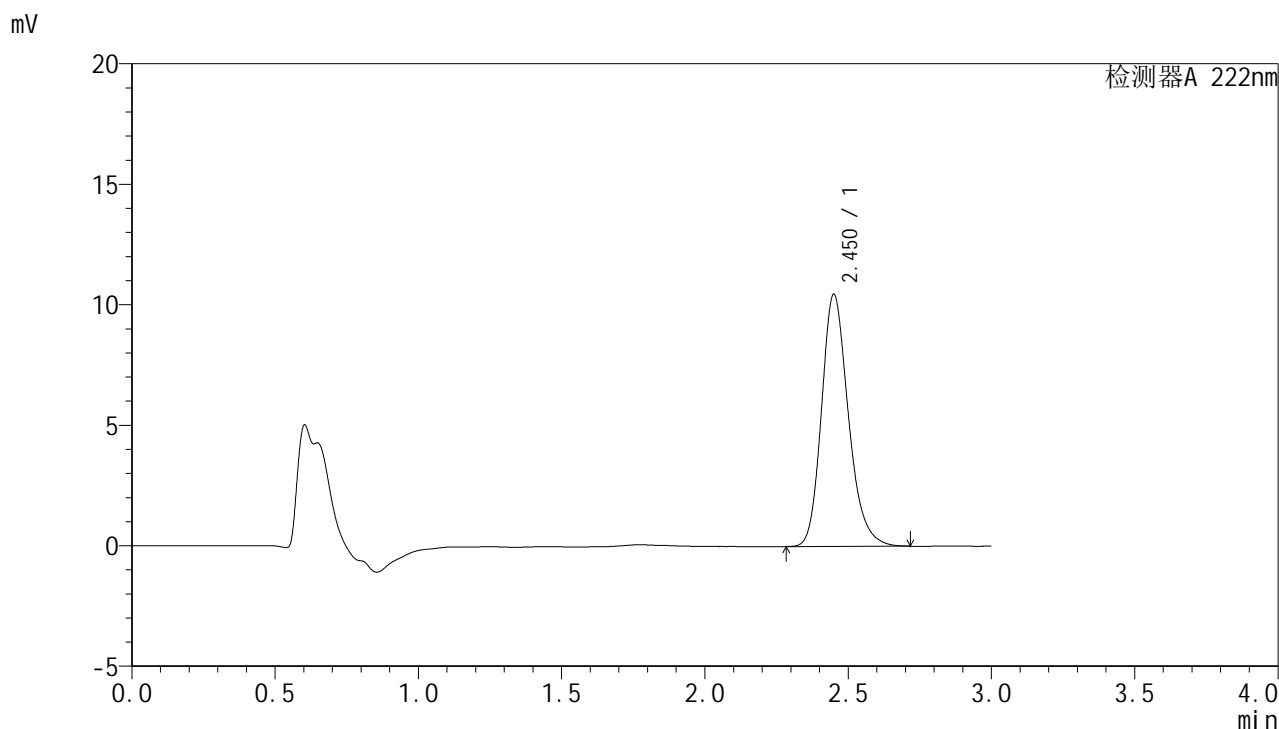

<峰表>

检测器A 222nm

峰号	保留时间	面积	面积%	高度	理论塔板数(USP)	拖尾因子	分离度(USP)
1	2.450	68321	100.000	10434	3376	1.218	--
总计		68321	100.000	10434			



HJE-4105

<样品信息>

色谱柱:XB-C18(50mm*4.6mm,5μm) 流 速: 1.0ml/min
 柱 温: 30°C 波 长: 222nm
 数据文件名: RC\$HJE-4105 - 27-9/27-578-2 - zzp-2025311521p-rcqx-pH6.8jz-jyx1-30min-P5.lcd
 方法文件名: RC\$HJE-4105 - HJE-4105-RC-FX276.lcm
 批处理文件名: RC\$HJE-4105 - HJE-4105-RC-20250402-FX276.lcb
 样品瓶号: 3-41
 进样体积: 10 μl 版本号: 6.115
 进样时间: 2025/04/02 20:46:01 实验者: jiangjinwei
 处理时间(V2): 2025/04/03 09:17:39 处理者: jiangjinwei
 仪器型号: SHIMADZU LC-2050C (FX276)

<色谱图>

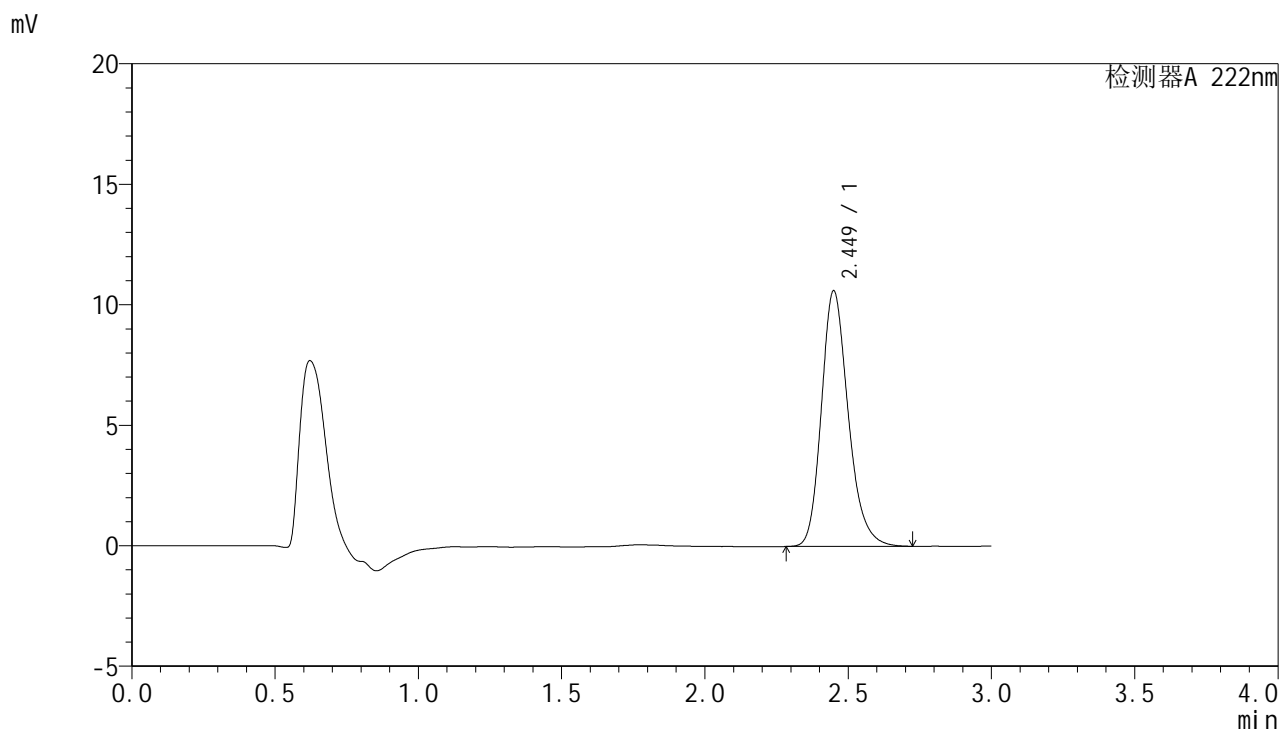

<峰表>

检测器A 222nm

峰号	保留时间	面积	面积%	高度	理论塔板数(USP)	拖尾因子	分离度(USP)
1	2.449	69177	100.000	10590	3384	1.220	--
总计		69177	100.000	10590			



HJE-4105

<样品信息>

色谱柱:XB-C18(50mm*4.6mm,5μm) 流 速: 1.0ml/min
 柱 温: 30°C 波 长: 222nm
 数据文件名: RC\$HJE-4105 - 27-9/27-579-2 - zzp-2025311521p-rcqx-pH6.8jz-jyx1-30min-P6.lcd
 方法文件名: RC\$HJE-4105 - HJE-4105-RC-FX276.lcm
 批处理文件名: RC\$HJE-4105 - HJE-4105-RC-20250402-FX276.lcb
 样品瓶号: 3-50
 进样体积: 10 μl 版本号: 6.115
 进样时间: 2025/04/02 20:49:22 实验者: jiangjinwei
 处理时间(V2): 2025/04/03 09:17:41 处理者: jiangjinwei
 仪器型号: SHIMADZU LC-2050C (FX276)

<色谱图>

mV

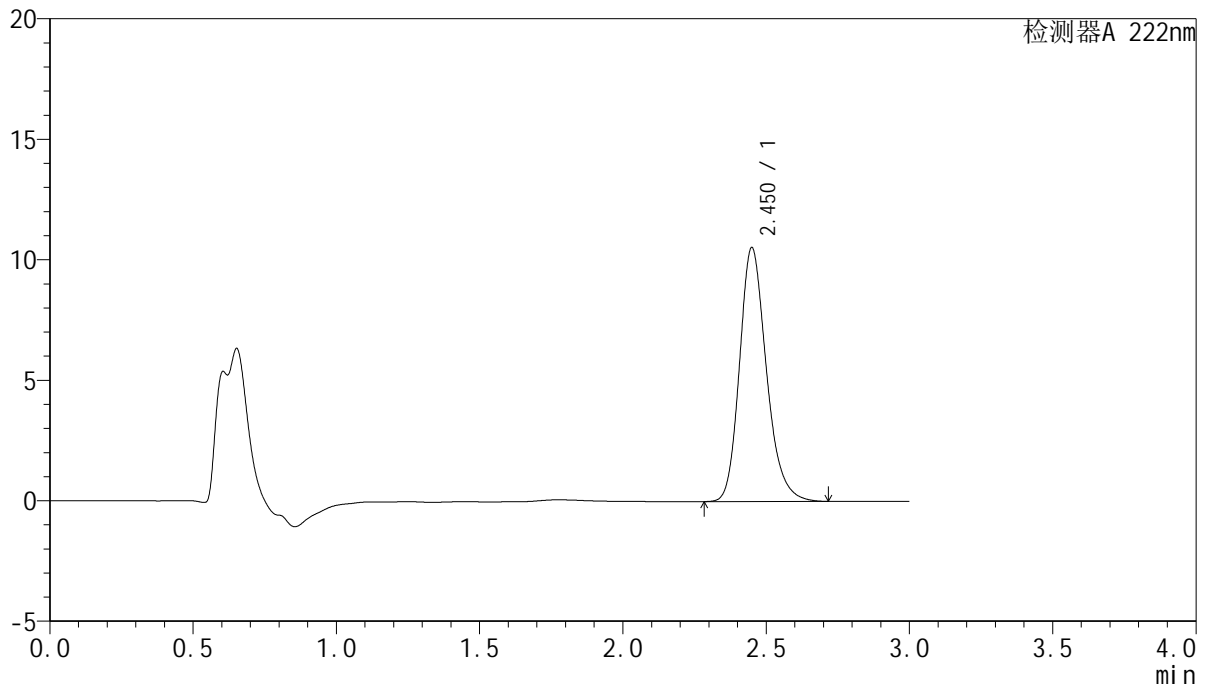

<峰表>

检测器A 222nm

峰号	保留时间	面积	面积%	高度	理论塔板数(USP)	拖尾因子	分离度(USP)
1	2.450	68779	100.000	10508	3381	1.218	--
总计		68779	100.000	10508			



HJE-4105

<样品信息>

色谱柱:XB-C18(50mm*4.6mm,5μm) 流 速: 1.0ml/min
 柱 温: 30°C 波 长: 222nm
 数据文件名: RC\$HJE-4105 - 27-9/27-580-2 - zzp-2025311521p-rcqx-pH6.8jz-jyx1-jxzs-P1.lcd
 方法文件名: RC\$HJE-4105 - HJE-4105-RC-FX276.lcm
 批处理文件名: RC\$HJE-4105 - HJE-4105-RC-20250402-FX276.lcb
 样品瓶号: 3-6
 进样体积: 10 μl 版本号: 6.115
 进样时间: 2025/04/02 20:52:43 实验者: jiangjinwei
 处理时间(V2): 2025/04/03 09:17:44 处理者: jiangjinwei
 仪器型号: SHIMADZU LC-2050C (FX276)

<色谱图>

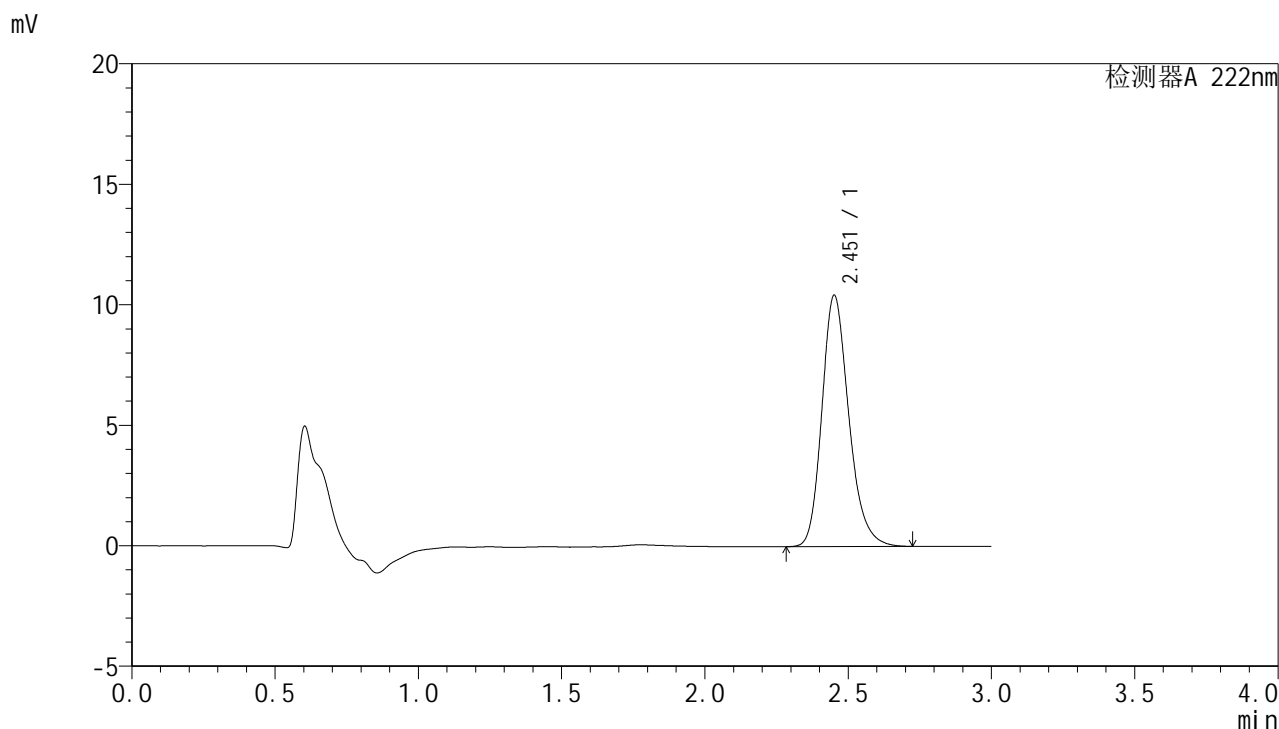

<峰表>

检测器A 222nm

峰号	保留时间	面积	面积%	高度	理论塔板数(USP)	拖尾因子	分离度(USP)
1	2.451	68271	100.000	10392	3365	1.220	--
总计		68271	100.000	10392			



HJE-4105

<样品信息>

色谱柱:XB-C18(50mm*4.6mm,5μm) 流 速: 1.0ml/min
 柱 温: 30°C 波 长: 222nm
 数据文件名: RC\$HJE-4105 - 27-9/27-581-2 - zzp-2025311521p-rcqx-pH6.8jz-jyx1-jxzs-P2.lcd
 方法文件名: RC\$HJE-4105 - HJE-4105-RC-FX276.lcm
 批处理文件名: RC\$HJE-4105 - HJE-4105-RC-20250402-FX276.lcb
 样品瓶号: 3-15
 进样体积: 10 μl 版本号: 6.115
 进样时间: 2025/04/02 20:56:04 实验者: jiangjinwei
 处理时间(V2): 2025/04/03 09:17:47 处理者: jiangjinwei
 仪器型号: SHIMADZU LC-2050C (FX276)

<色谱图>

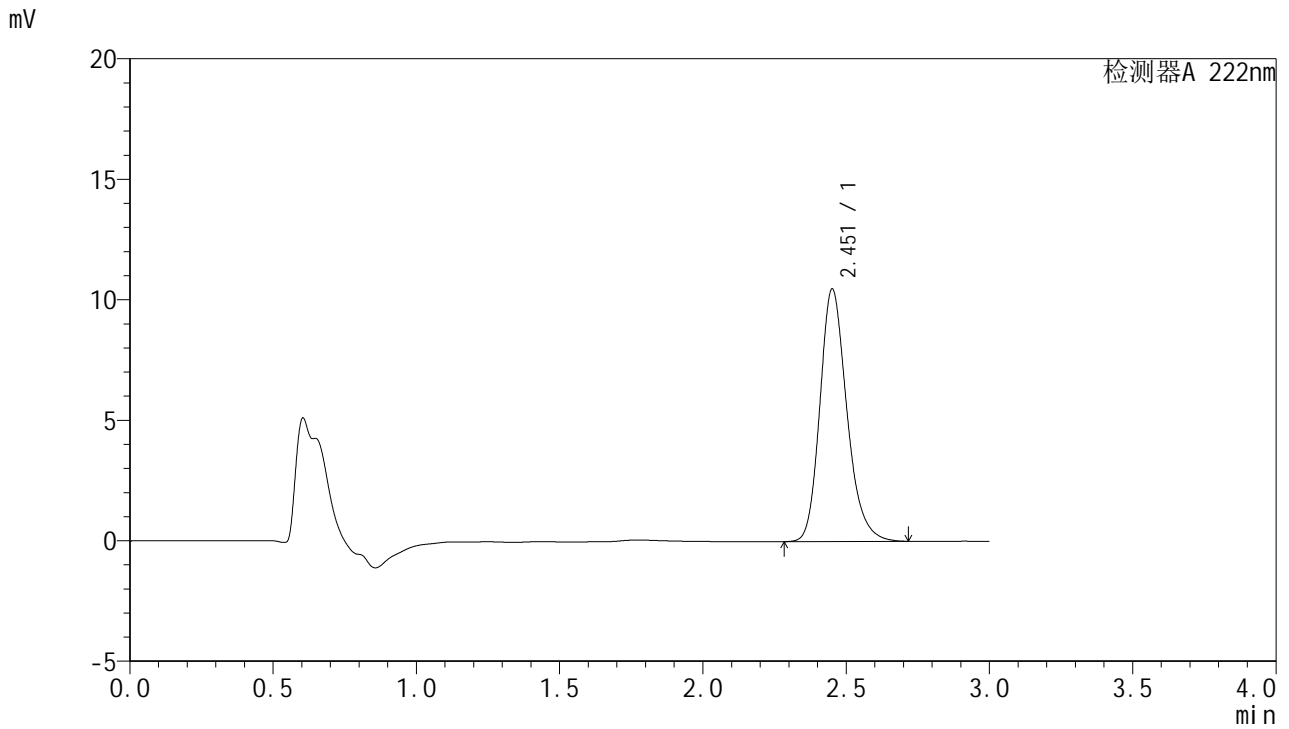

<峰表>

检测器A 222nm

峰号	保留时间	面积	面积%	高度	理论塔板数(USP)	拖尾因子	分离度(USP)
1	2.451	68605	100.000	10440	3360	1.220	--
总计		68605	100.000	10440			



HJE-4105

<样品信息>

色谱柱:XB-C18(50mm*4.6mm,5μm) 流 速: 1.0ml/min
 柱 温: 30°C 波 长: 222nm
 数据文件名: RC\$HJE-4105 - 27-9/27-582-2 - zzp-2025311521p-rcqx-pH6.8jz-jyx1-jxzs-P3.lcd
 方法文件名: RC\$HJE-4105 - HJE-4105-RC-FX276.lcm
 批处理文件名: RC\$HJE-4105 - HJE-4105-RC-20250402-FX276.lcb
 样品瓶号: 3-24
 进样体积: 10 μl 版本号: 6.115
 进样时间: 2025/04/02 20:59:25 实验者: jiangjinwei
 处理时间(V2): 2025/04/03 09:17:50 处理者: jiangjinwei
 仪器型号: SHIMADZU LC-2050C (FX276)

<色谱图>

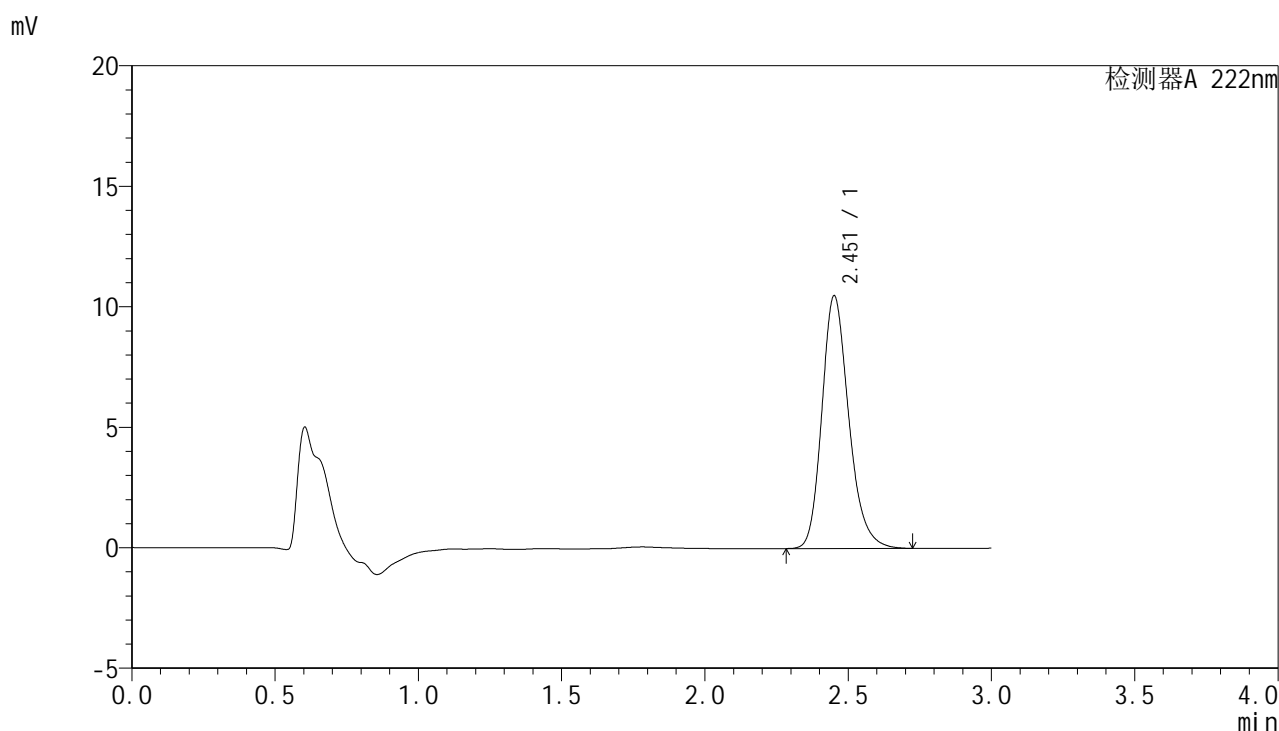

<峰表>

检测器A 222nm

峰号	保留时间	面积	面积%	高度	理论塔板数(USP)	拖尾因子	分离度(USP)
1	2.451	68562	100.000	10446	3372	1.218	--
总计		68562	100.000	10446			



HJE-4105

<样品信息>

色谱柱:XB-C18(50mm*4.6mm,5μm) 流 速: 1.0ml/min
 柱 温: 30°C 波 长: 222nm
 数据文件名: RC\$HJE-4105 - 27-9/27-583-2 - zzp-2025311521p-rcqx-pH6.8jz-jyx1-jxzs-P4.lcd
 方法文件名: RC\$HJE-4105 - HJE-4105-RC-FX276.lcm
 批处理文件名: RC\$HJE-4105 - HJE-4105-RC-20250402-FX276.lcb
 样品瓶号: 3-33
 进样体积: 10 μl 版本号: 6.115
 进样时间: 2025/04/02 21:02:46 实验者: jiangjinwei
 处理时间(V2): 2025/04/03 09:17:52 处理者: jiangjinwei
 仪器型号: SHIMADZU LC-2050C (FX276)

<色谱图>

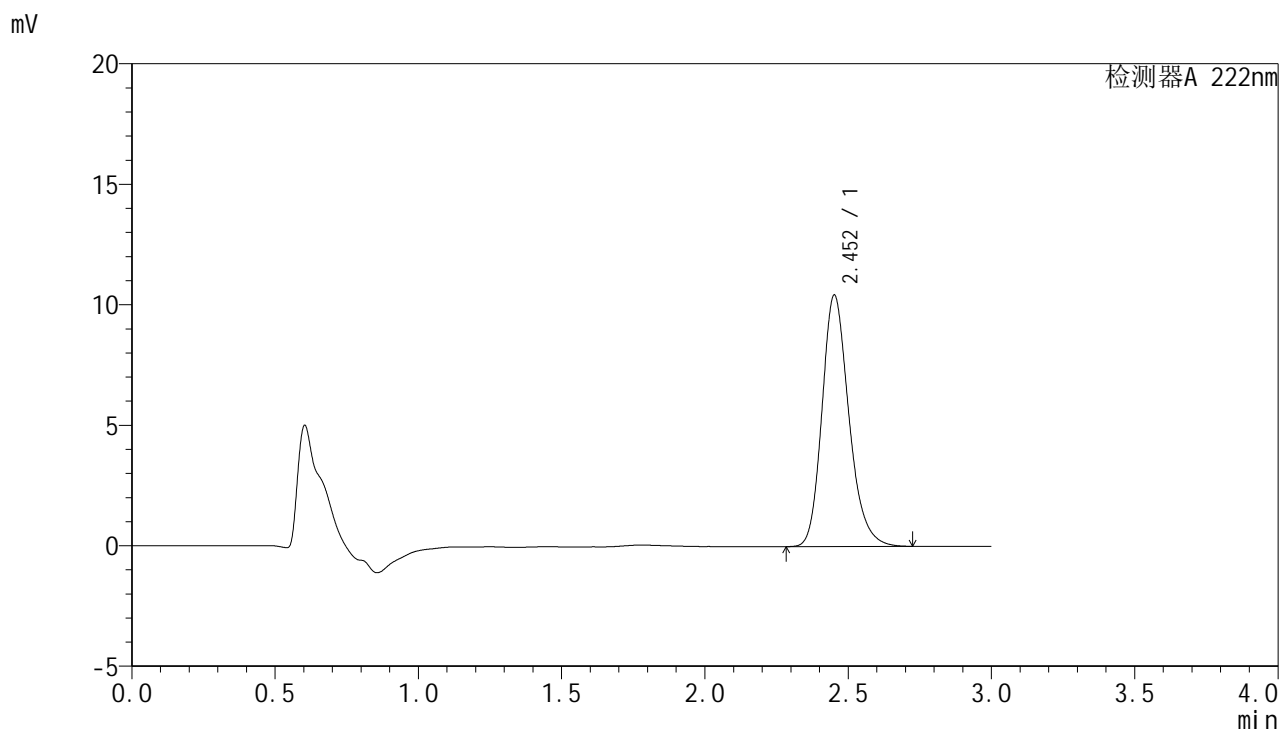

<峰表>

检测器A 222nm

峰号	保留时间	面积	面积%	高度	理论塔板数(USP)	拖尾因子	分离度(USP)
1	2.452	68364	100.000	10406	3359	1.218	--
总计		68364	100.000	10406			



HJE-4105

<样品信息>

色谱柱:XB-C18(50mm*4.6mm,5μm) 流 速: 1.0ml/min
 柱 温: 30°C 波 长: 222nm
 数据文件名: RC\$HJE-4105 - 27-9/27-584-2 - zzp-2025311521p-rcqx-pH6.8jz-jyx1-jxzs-P5.lcd
 方法文件名: RC\$HJE-4105 - HJE-4105-RC-FX276.lcm
 批处理文件名: RC\$HJE-4105 - HJE-4105-RC-20250402-FX276.lcb
 样品瓶号: 3-42
 进样体积: 10 μl 版本号: 6.115
 进样时间: 2025/04/02 21:06:07 实验者: jiangjinwei
 处理时间(V2): 2025/04/03 09:17:55 处理者: jiangjinwei
 仪器型号: SHIMADZU LC-2050C (FX276)

<色谱图>

mV

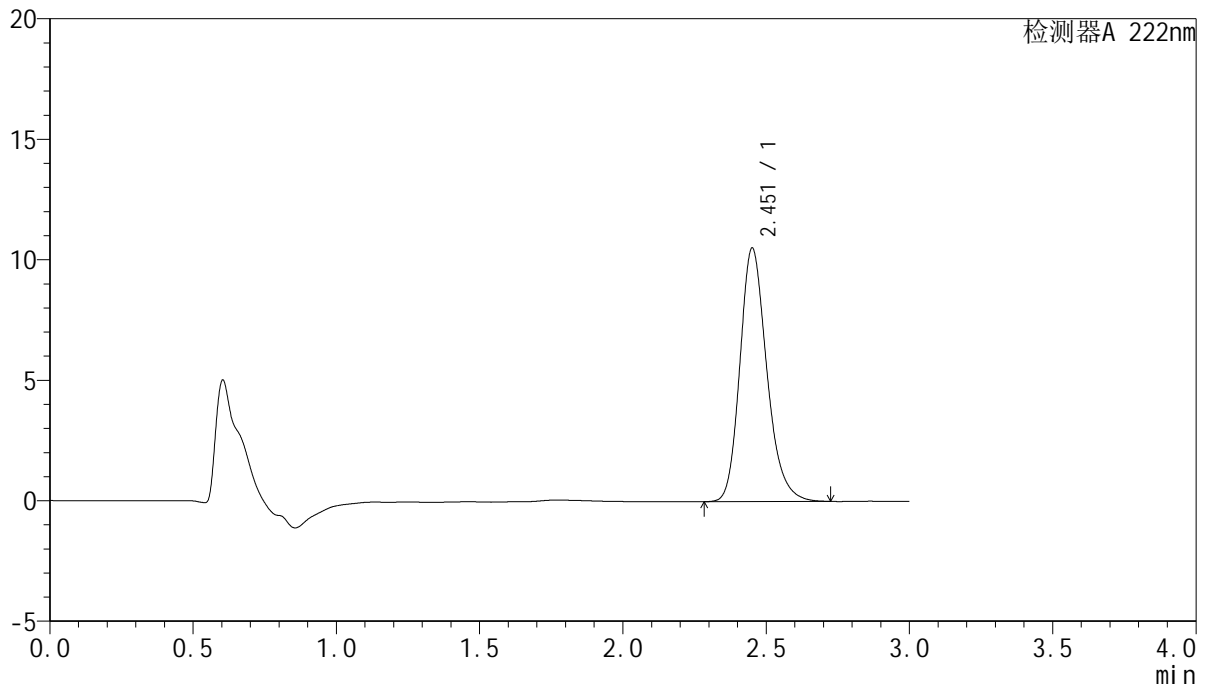

<峰表>

检测器A 222nm

峰号	保留时间	面积	面积%	高度	理论塔板数(USP)	拖尾因子	分离度(USP)
1	2.451	68899	100.000	10485	3362	1.219	--
总计		68899	100.000	10485			

<样品信息>

色谱柱:XB-C18(50mm*4.6mm,5 μ m) 流速:1.0ml/min
柱温:30 $^{\circ}$ C 波长:222nm
数据文件名:RC\$HJE-4105 - 27-9/27-585-2 - zzp-2025311521p-rcqx-pH6.8jz-jyx1-jxzs-P6.lcd
方法文件名:RC\$HJE-4105 - HJE-4105-RC-FX276.lcm
批处理文件名:RC\$HJE-4105 - HJE-4105-RC-20250402-FX276.lcb
样品瓶号:3-51
进样体积:10 μ l 版本号:6.115
进样时间:2025/04/02 21:09:27 实验者:jiangjinwei
处理时间(V2):2025/04/03 09:17:57 处理者:jiangjinwei
仪器型号:SHIMADZU LC-2050C (FX276)

<色谱图>

mV

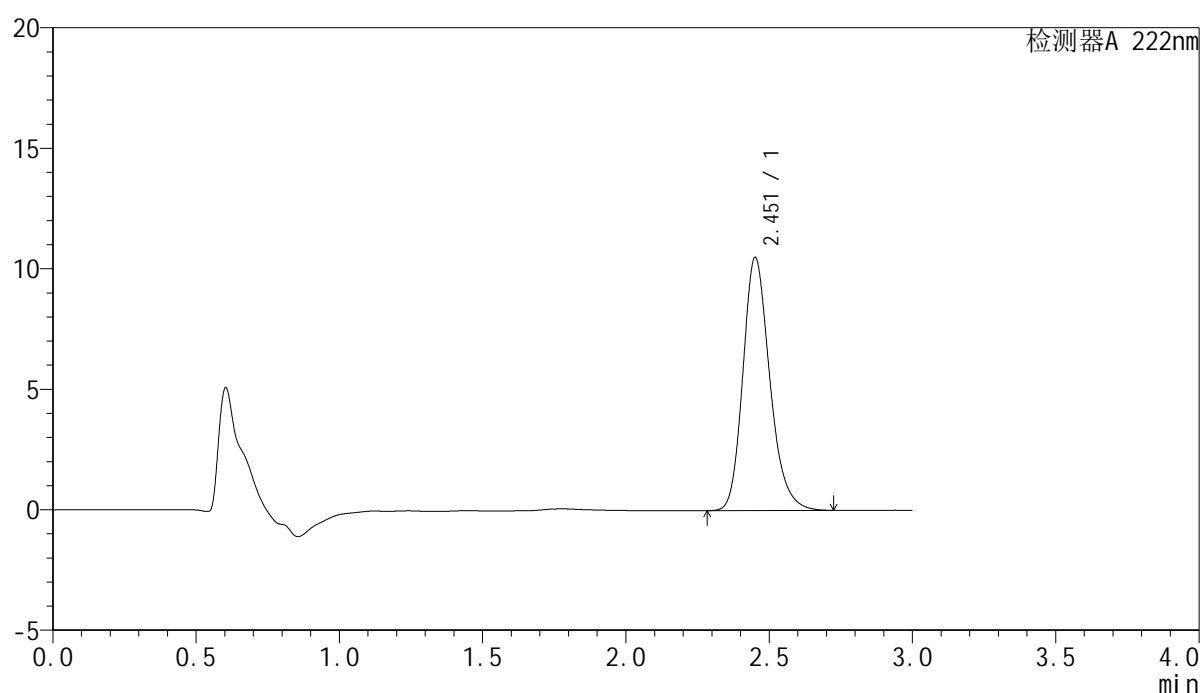

<峰表>

检测器A 222nm

峰号	保留时间	面积	面积%	高度	理论塔板数(USP)	拖尾因子	分离度(USP)
1	2.451	68772	100.000	10469	3365	1.219	--
总计		68772	100.000	10469			



HJE-4105

<样品信息>

色谱柱:XB-C18(50mm*4.6mm,5μm) 流 速: 1.0ml/min
 柱 温: 30°C 波 长: 222nm
 数据文件名: RC\$HJE-4105 - 27-9/27-586-2 - zzp-2025311521p-rcqx-pH6.8jz-jyx1-dz2-1.lcd
 方法文件名: RC\$HJE-4105 - HJE-4105-RC-FX276.lcm
 批处理文件名: RC\$HJE-4105 - HJE-4105-RC-20250402-FX276.lcb
 样品瓶号: 3-27
 进样体积: 10 μl 版本号: 6.115
 进样时间: 2025/04/02 21:12:48 实验者: jiangjinwei
 处理时间(V2): 2025/04/03 09:18:00 处理者: jiangjinwei
 仪器型号: SHIMADZU LC-2050C (FX276)

<色谱图>

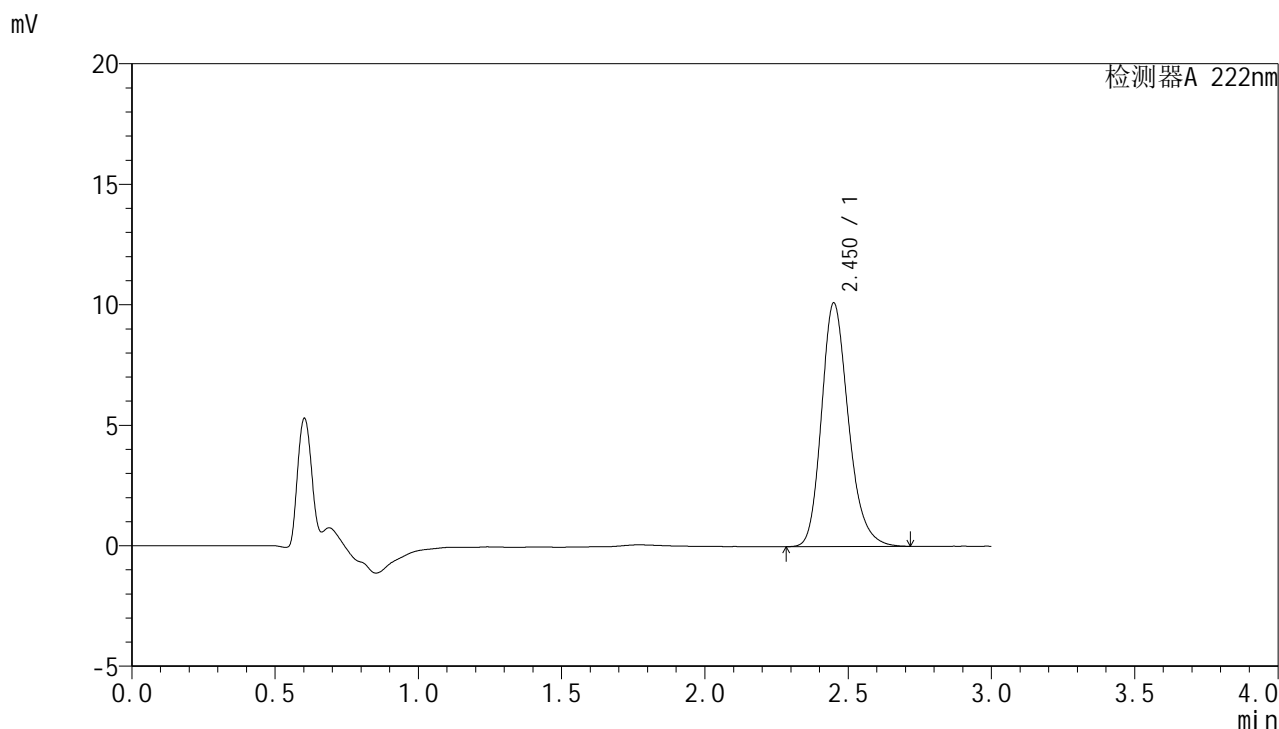

<峰表>

检测器A 222nm

峰号	保留时间	面积	面积%	高度	理论塔板数(USP)	拖尾因子	分离度(USP)
1	2.450	66213	100.000	10085	3351	1.220	--
总计		66213	100.000	10085			



HJE-4105

<样品信息>

色谱柱:XB-C18(50mm*4.6mm,5μm) 流 速: 1.0ml/min
 柱 温: 30°C 波 长: 222nm
 数据文件名: RC\$HJE-4105 - 27-9/27-587-2 - zzp-2025311521p-rcqx-pH6.8jz-jyx1-dz2-2.lcd
 方法文件名: RC\$HJE-4105 - HJE-4105-RC-FX276.lcm
 批处理文件名: RC\$HJE-4105 - HJE-4105-RC-20250402-FX276.lcb
 样品瓶号: 3-27
 进样体积: 10 μl 版本号: 6.115
 进样时间: 2025/04/02 21:16:09 实验者: jiangjinwei
 处理时间(V2): 2025/04/03 09:18:03 处理者: jiangjinwei
 仪器型号: SHIMADZU LC-2050C (FX276)

<色谱图>

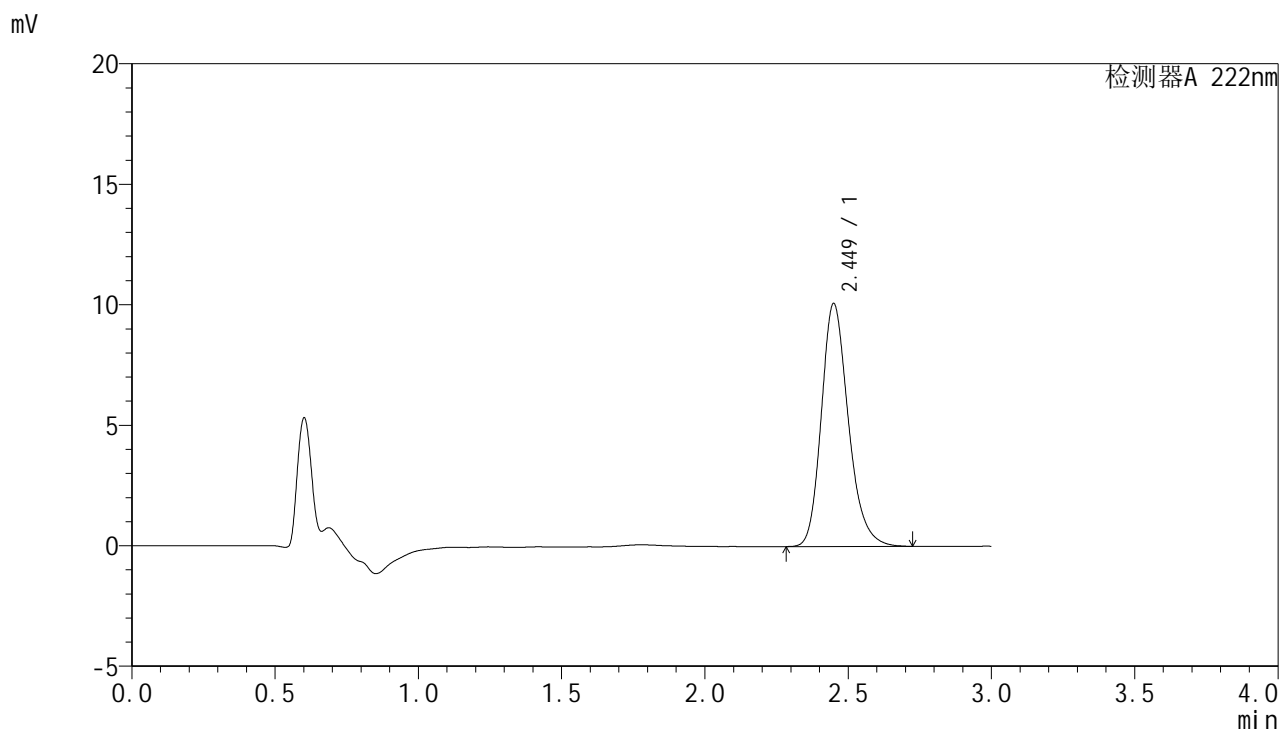

<峰表>

检测器A 222nm

峰号	保留时间	面积	面积%	高度	理论塔板数(USP)	拖尾因子	分离度(USP)
1	2.449	66231	100.000	10068	3340	1.221	--
总计		66231	100.000	10068			