



# SMF-4124

## <样品信息>

色谱柱:MM-C18/SCX(150mm\*4.6mm,5μm) 流速:1.5ml/min  
 柱温:30°C 波长:220/260nm  
 数据文件名: RC\$SMF-4124 - 18-10/30-535-2 - cbzj-WM1800p-rcqx-pH6.8jz-lf100z-jyx1-rj.lcd  
 方法文件名: RC\$SMF-4124 - SMF-4124-rcqx-FX279.lcm  
 批处理文件名: RC\$SMF-4124 - 20250419-FX279.lcb  
 样品瓶号: 1-9  
 进样体积: 10 μl 版本号: 6.115  
 进样时间: 2025/04/19 19:16:39 实验者: jiangjinwei  
 处理时间 (V2): 2025/04/21 13:35:35 处理者: jiangjinwei  
 仪器型号: SHIMADZU LC-2050C(FX279)

## <色谱图>

mV

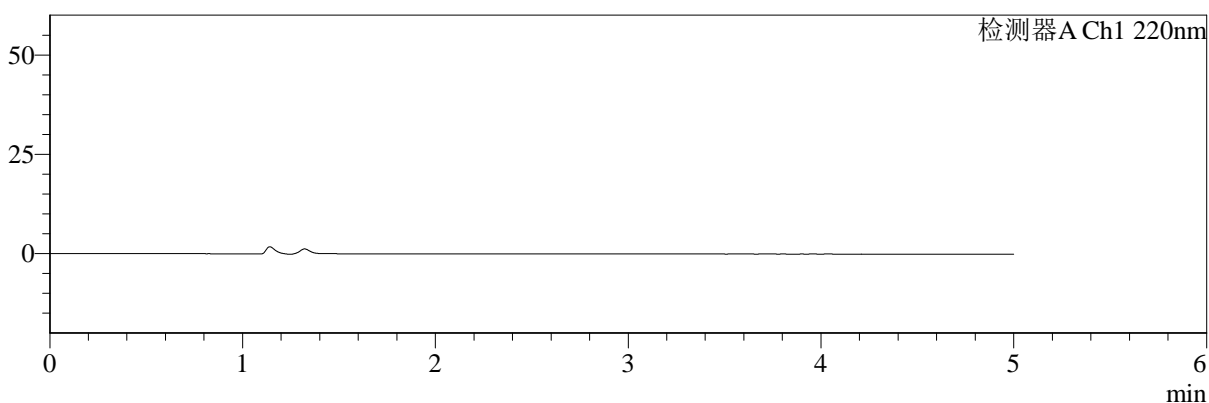

mV

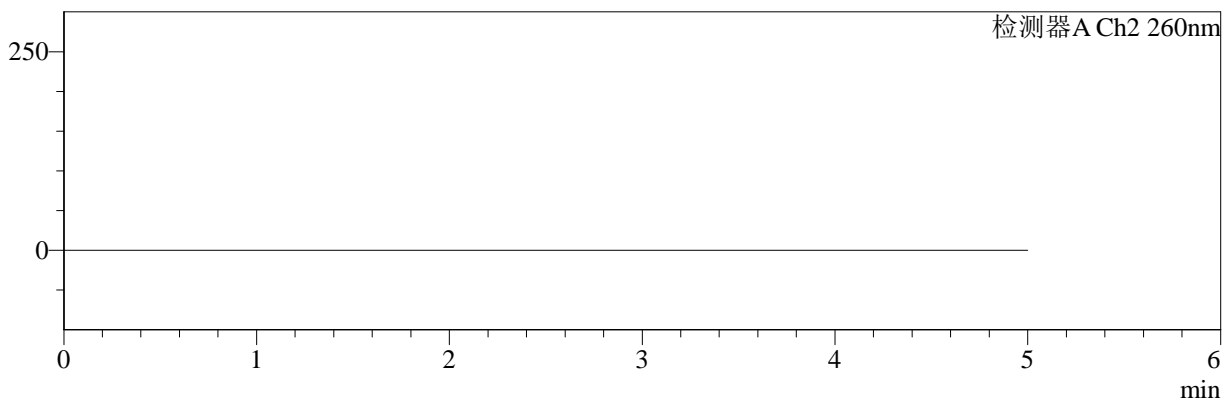

## <峰表>

### 检测器A Ch1 220nm

| 峰号 | 保留时间 | 面积 | 面积% | 高度 | 理论塔板数(USP) | 拖尾因子 | 分离度(USP) |
|----|------|----|-----|----|------------|------|----------|
| 总计 |      |    |     |    |            |      |          |

### 检测器A Ch2 260nm

| 峰号 | 保留时间 | 面积 | 面积% | 高度 | 理论塔板数(USP) | 拖尾因子 | 分离度(USP) |
|----|------|----|-----|----|------------|------|----------|
| 总计 |      |    |     |    |            |      |          |



# SMF-4124

## <样品信息>

色谱柱:MM-C18/SCX(150mm\*4.6mm,5μm)      流速:1.5ml/min  
 柱温:30°C      波长:220/260nm  
 数据文件名: RC\$SMF-4124 - 18-10/30-536-2 - cbzj-WM1800p-rcqx-pH6.8jz-lf100z-jyx1-dz1-1.lcd  
 方法文件名: RC\$SMF-4124 - SMF-4124-rcqx-FX279.lcm  
 批处理文件名: RC\$SMF-4124 - 20250419-FX279.lcb  
 样品瓶号: 1-18  
 进样体积: 10 μl      版本号: 6.115  
 进样时间: 2025/04/19 19:22:02      实验者: jiangjinwei  
 处理时间 (V2): 2025/04/21 13:35:39      处理者: jiangjinwei  
 仪器型号: SHIMADZU LC-2050C(FX279)

## <色谱图>

mV

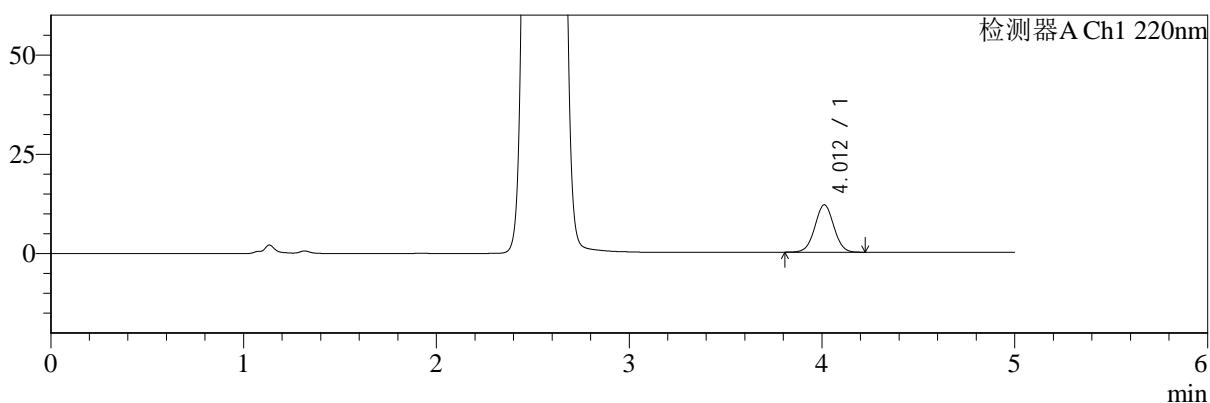

mV

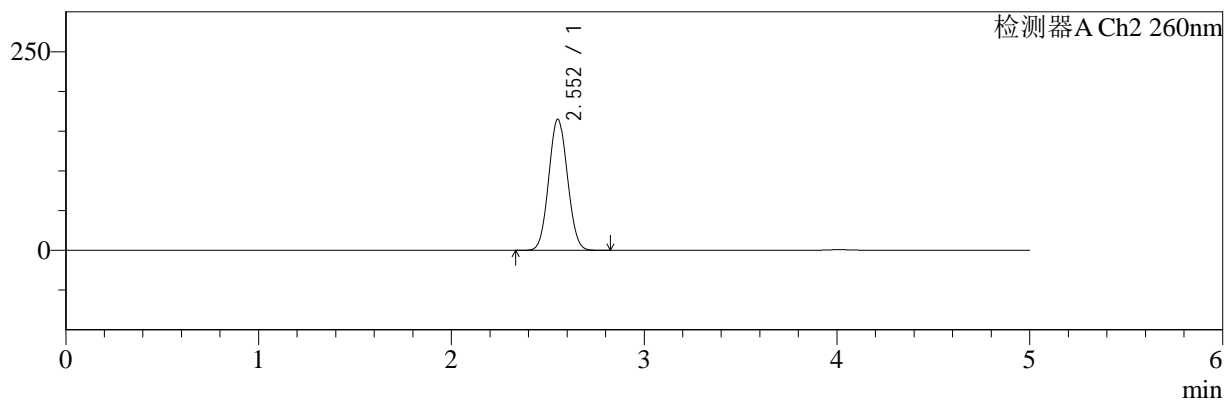

## <峰表>

### 检测器A Ch1 220nm

| 峰号 | 保留时间  | 面积    | 面积%     | 高度    | 理论塔板数(USP) | 拖尾因子  | 分离度(USP) |
|----|-------|-------|---------|-------|------------|-------|----------|
| 1  | 4.012 | 81703 | 100.000 | 11923 | 7939       | 1.019 | --       |
| 总计 |       | 81703 | 100.000 | 11923 |            |       |          |

### 检测器A Ch2 260nm

| 峰号 | 保留时间  | 面积      | 面积%     | 高度     | 理论塔板数(USP) | 拖尾因子  | 分离度(USP) |
|----|-------|---------|---------|--------|------------|-------|----------|
| 1  | 2.552 | 1106050 | 100.000 | 164782 | 3291       | 1.057 | --       |
| 总计 |       | 1106050 | 100.000 | 164782 |            |       |          |



# SMF-4124

## <样品信息>

色谱柱:MM-C18/SCX(150mm\*4.6mm,5μm)      流速:1.5ml/min  
 柱温:30°C      波长:220/260nm  
 数据文件名: RC\$SMF-4124 - 18-10/30-537-2 - cbzj-WM1800p-rcqx-pH6.8jz-lf100z-jyx1-dz1-2.lcd  
 方法文件名: RC\$SMF-4124 - SMF-4124-rcqx-FX279.lcm  
 批处理文件名: RC\$SMF-4124 - 20250419-FX279.lcb  
 样品瓶号: 1-18  
 进样体积: 10 μl      版本号: 6.115  
 进样时间: 2025/04/19 19:27:25      实验者: jiangjinwei  
 处理时间 (V2): 2025/04/21 13:35:43      处理者: jiangjinwei  
 仪器型号: SHIMADZU LC-2050C(FX279)

## <色谱图>

mV

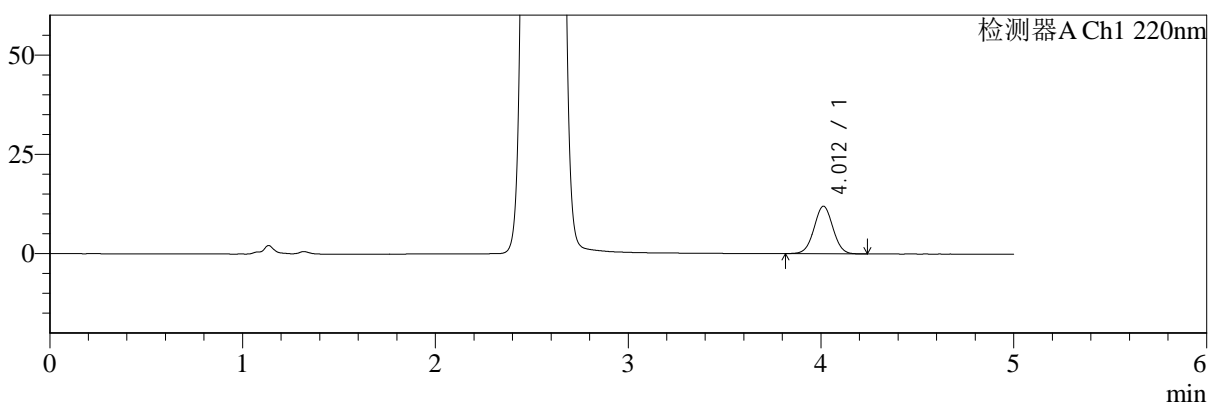

mV

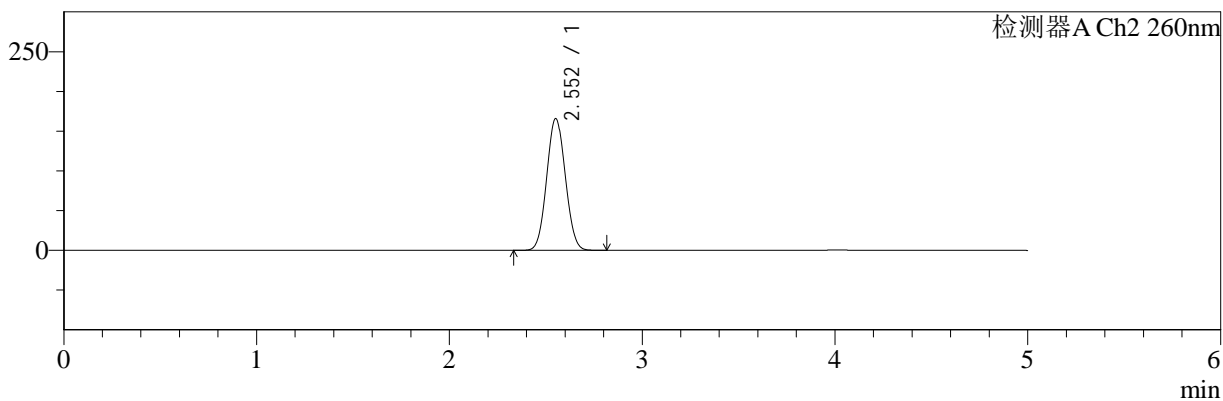

## <峰表>

### 检测器A Ch1 220nm

| 峰号 | 保留时间  | 面积    | 面积%     | 高度    | 理论塔板数(USP) | 拖尾因子  | 分离度(USP) |
|----|-------|-------|---------|-------|------------|-------|----------|
| 1  | 4.012 | 81595 | 100.000 | 11962 | 7986       | 1.018 | --       |
| 总计 |       | 81595 | 100.000 | 11962 |            |       |          |

### 检测器A Ch2 260nm

| 峰号 | 保留时间  | 面积      | 面积%     | 高度     | 理论塔板数(USP) | 拖尾因子  | 分离度(USP) |
|----|-------|---------|---------|--------|------------|-------|----------|
| 1  | 2.552 | 1108328 | 100.000 | 165548 | 3310       | 1.057 | --       |
| 总计 |       | 1108328 | 100.000 | 165548 |            |       |          |



# SMF-4124

## <样品信息>

色谱柱:MM-C18/SCX(150mm\*4.6mm,5μm)      流速:1.5ml/min  
 柱温:30°C      波长:220/260nm  
 数据文件名: RC\$SMF-4124 - 18-10/30-538-2 - cbzj-WM1800p-rcqx-pH6.8jz-lf100z-jyx1-dz1-3.lcd  
 方法文件名: RC\$SMF-4124 - SMF-4124-rcqx-FX279.lcm  
 批处理文件名: RC\$SMF-4124 - 20250419-FX279.lcb  
 样品瓶号: 1-18  
 进样体积: 10 μl      版本号: 6.115  
 进样时间: 2025/04/19 19:32:49      实验者: jiangjinwei  
 处理时间 (V2): 2025/04/21 13:35:46      处理者: jiangjinwei  
 仪器型号: SHIMADZU LC-2050C(FX279)

## <色谱图>

mV

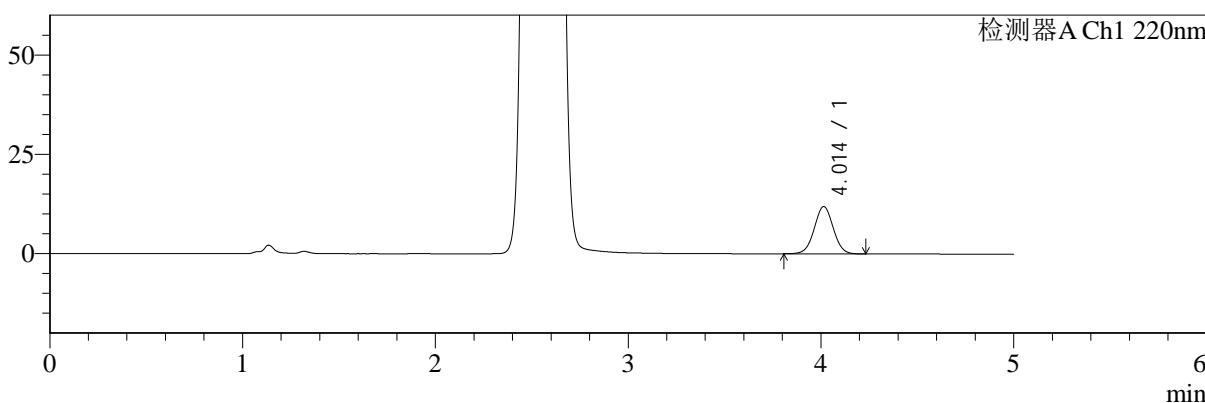

mV

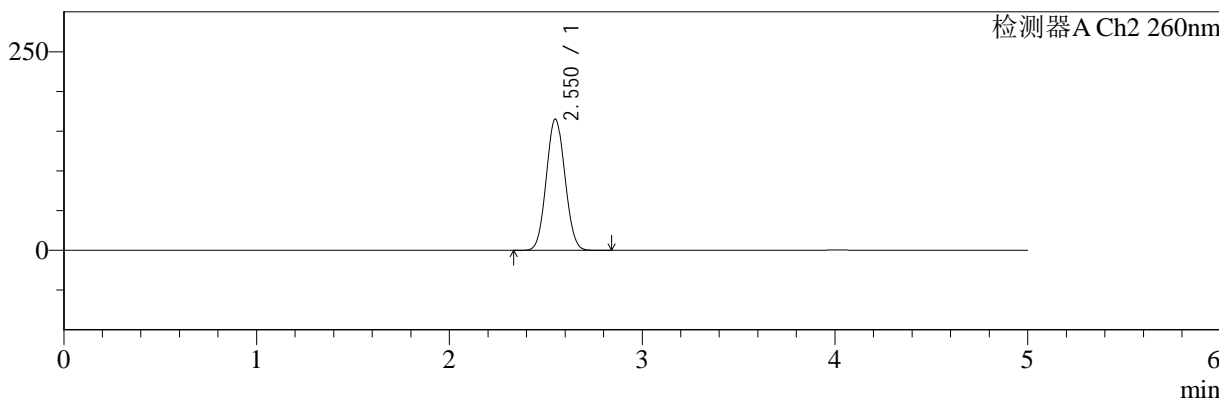

## <峰表>

### 检测器A Ch1 220nm

| 峰号 | 保留时间  | 面积    | 面积%     | 高度    | 理论塔板数(USP) | 拖尾因子  | 分离度(USP) |
|----|-------|-------|---------|-------|------------|-------|----------|
| 1  | 4.014 | 81547 | 100.000 | 11906 | 7942       | 1.017 | --       |
| 总计 |       | 81547 | 100.000 | 11906 |            |       |          |

### 检测器A Ch2 260nm

| 峰号 | 保留时间  | 面积      | 面积%     | 高度     | 理论塔板数(USP) | 拖尾因子  | 分离度(USP) |
|----|-------|---------|---------|--------|------------|-------|----------|
| 1  | 2.550 | 1106001 | 100.000 | 164872 | 3296       | 1.057 | --       |
| 总计 |       | 1106001 | 100.000 | 164872 |            |       |          |



# SMF-4124

## <样品信息>

色谱柱:MM-C18/SCX(150mm\*4.6mm,5μm) 流速:1.5ml/min  
 柱温:30°C 波长:220/260nm  
 数据文件名: RC\$SMF-4124 - 18-10/30-539-2 - cbzj-WM1800p-rcqx-pH6.8jz-lf100z-jyx1-dz1-4.lcd  
 方法文件名: RC\$SMF-4124 - SMF-4124-rcqx-FX279.lcm  
 批处理文件名: RC\$SMF-4124 - 20250419-FX279.lcb  
 样品瓶号: 1-18 版本号: 6.115  
 进样体积: 10 μl 实验者: jiangjinwei  
 进样时间: 2025/04/19 19:38:12 处理者: jiangjinwei  
 处理时间 (V2): 2025/04/21 13:35:49  
 仪器型号: SHIMADZU LC-2050C(FX279)

## <色谱图>

mV

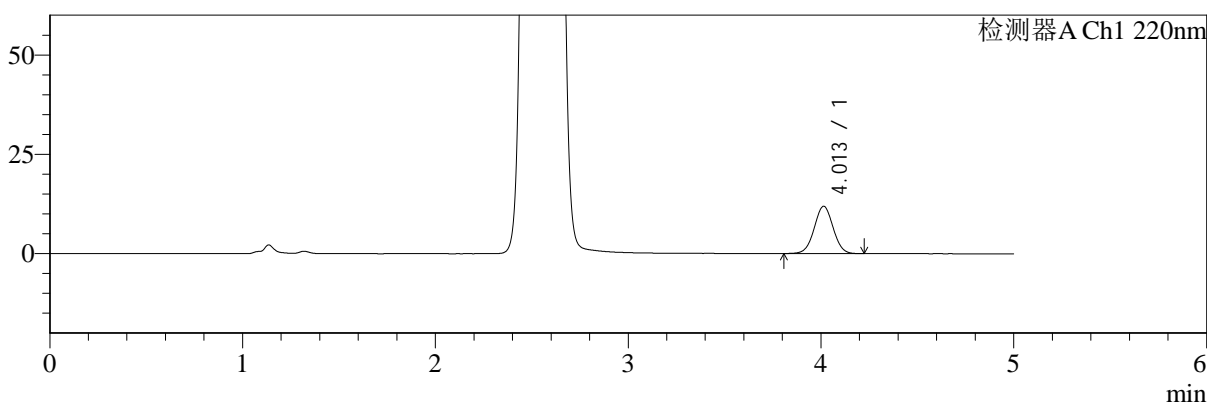

mV

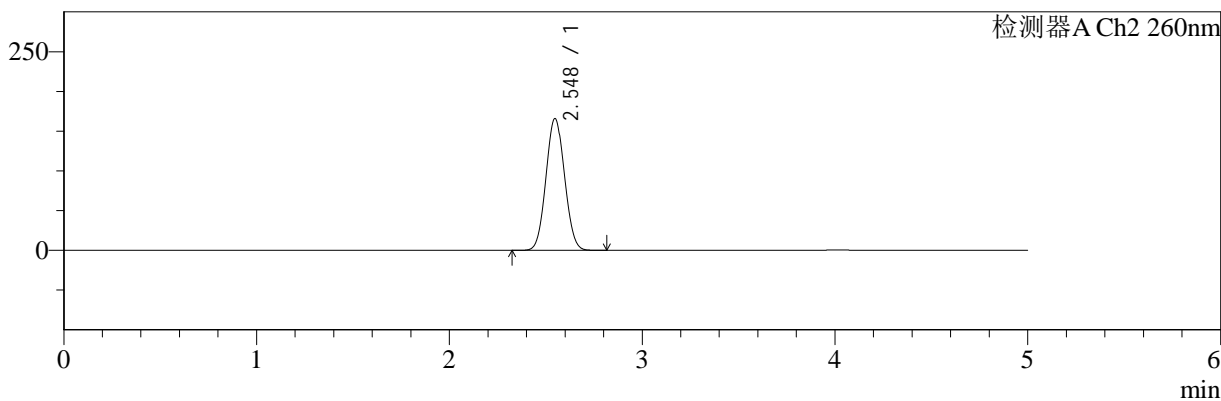

## <峰表>

### 检测器A Ch1 220nm

| 峰号 | 保留时间  | 面积    | 面积%     | 高度    | 理论塔板数(USP) | 拖尾因子  | 分离度(USP) |
|----|-------|-------|---------|-------|------------|-------|----------|
| 1  | 4.013 | 81665 | 100.000 | 11930 | 7960       | 1.017 | --       |
| 总计 |       | 81665 | 100.000 | 11930 |            |       |          |

### 检测器A Ch2 260nm

| 峰号 | 保留时间  | 面积      | 面积%     | 高度     | 理论塔板数(USP) | 拖尾因子  | 分离度(USP) |
|----|-------|---------|---------|--------|------------|-------|----------|
| 1  | 2.548 | 1107696 | 100.000 | 165871 | 3304       | 1.056 | --       |
| 总计 |       | 1107696 | 100.000 | 165871 |            |       |          |



# SMF-4124

## <样品信息>

色谱柱:MM-C18/SCX(150mm\*4.6mm,5μm)      流速:1.5ml/min  
 柱温:30°C      波长:220/260nm  
 数据文件名: RC\$SMF-4124 - 18-10/30-540-2 - cbzj-WM1800p-rcqx-pH6.8jz-lf100z-jyx1-dz1-5.lcd  
 方法文件名: RC\$SMF-4124 - SMF-4124-rcqx-FX279.lcm  
 批处理文件名: RC\$SMF-4124 - 20250419-FX279.lcb  
 样品瓶号: 1-18  
 进样体积: 10 μl      版本号: 6.115  
 进样时间: 2025/04/19 19:43:35      实验者: jiangjinwei  
 处理时间 (V2): 2025/04/21 13:35:52      处理者: jiangjinwei  
 仪器型号: SHIMADZU LC-2050C(FX279)

## <色谱图>

mV

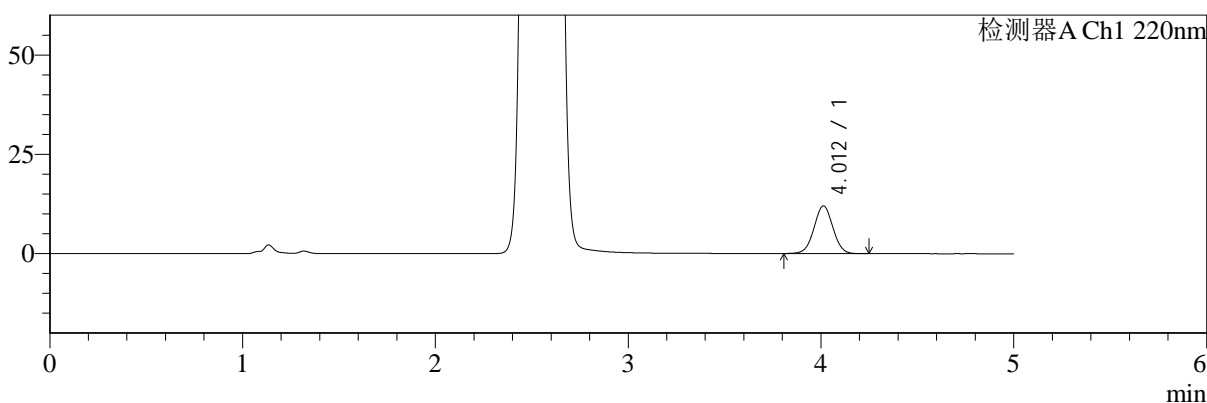

mV

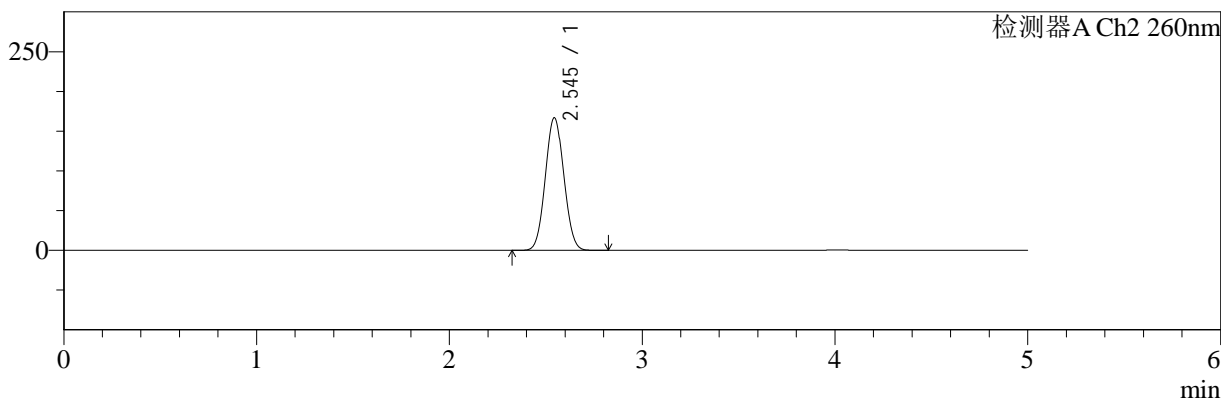

## <峰表>

### 检测器A Ch1 220nm

| 峰号 | 保留时间  | 面积    | 面积%     | 高度    | 理论塔板数(USP) | 拖尾因子  | 分离度(USP) |
|----|-------|-------|---------|-------|------------|-------|----------|
| 1  | 4.012 | 82055 | 100.000 | 12010 | 7987       | 1.018 | --       |
| 总计 |       | 82055 | 100.000 | 12010 |            |       |          |

### 检测器A Ch2 260nm

| 峰号 | 保留时间  | 面积      | 面积%     | 高度     | 理论塔板数(USP) | 拖尾因子  | 分离度(USP) |
|----|-------|---------|---------|--------|------------|-------|----------|
| 1  | 2.545 | 1110833 | 100.000 | 166712 | 3314       | 1.054 | --       |
| 总计 |       | 1110833 | 100.000 | 166712 |            |       |          |



# SMF-4124

## <样品信息>

色谱柱:MM-C18/SCX(150mm\*4.6mm,5μm)      流速:1.5ml/min  
 柱温:30°C      波长:220/260nm  
 数据文件名: RC\$SMF-4124 - 18-10/30-541-2 - cbzj-WM1800p-rcqx-pH6.8jz-lf100z-jyx1-5min-P1.lcd  
 方法文件名: RC\$SMF-4124 - SMF-4124-rcqx-FX279.lcm  
 批处理文件名: RC\$SMF-4124 - 20250419-FX279.lcb  
 样品瓶号: 1-1  
 进样体积: 10 μl      版本号: 6.115  
 进样时间: 2025/04/19 19:48:57      实验者: jiangjinwei  
 处理时间 (V2): 2025/04/21 13:35:55      处理者: jiangjinwei  
 仪器型号: SHIMADZU LC-2050C(FX279)

## <色谱图>

mV

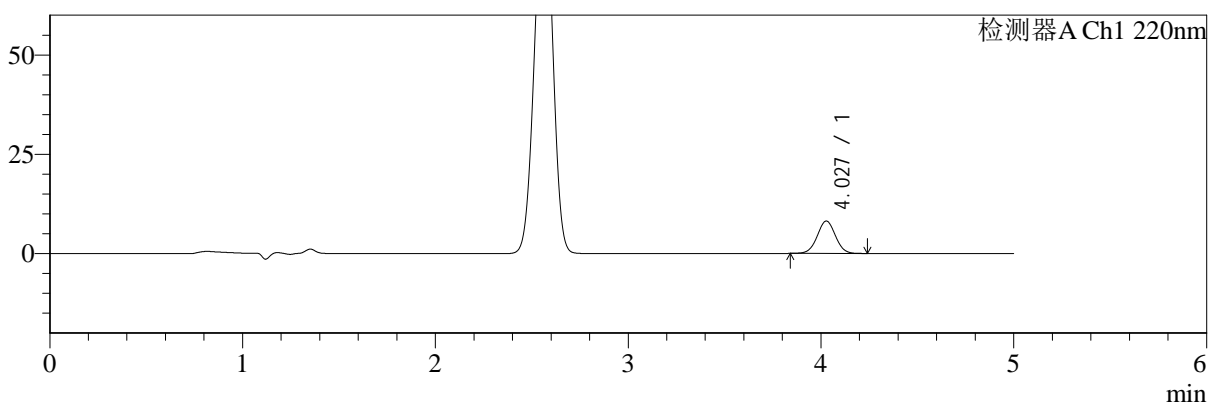

mV

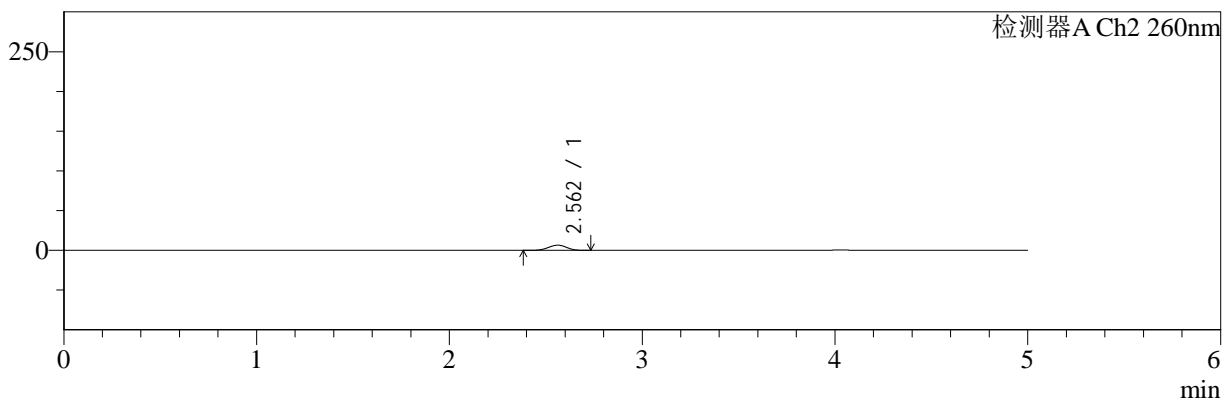

## <峰表>

### 检测器A Ch1 220nm

| 峰号 | 保留时间  | 面积    | 面积%     | 高度   | 理论塔板数(USP) | 拖尾因子  | 分离度(USP) |
|----|-------|-------|---------|------|------------|-------|----------|
| 1  | 4.027 | 53695 | 100.000 | 8143 | 8678       | 1.014 | --       |
| 总计 |       | 53695 | 100.000 | 8143 |            |       |          |

### 检测器A Ch2 260nm

| 峰号 | 保留时间  | 面积    | 面积%     | 高度   | 理论塔板数(USP) | 拖尾因子  | 分离度(USP) |
|----|-------|-------|---------|------|------------|-------|----------|
| 1  | 2.562 | 42483 | 100.000 | 6497 | 3482       | 0.975 | --       |
| 总计 |       | 42483 | 100.000 | 6497 |            |       |          |



# SMF-4124

## <样品信息>

色谱柱:MM-C18/SCX(150mm\*4.6mm,5μm)      流速:1.5ml/min  
 柱温:30°C      波长:220/260nm  
 数据文件名: RC\$SMF-4124 - 18-10/30-542-2 - cbzj-WM1800p-rcqx-pH6.8jz-lf100z-jyx1-5min-P2.lcd  
 方法文件名: RC\$SMF-4124 - SMF-4124-rcqx-FX279.lcm  
 批处理文件名: RC\$SMF-4124 - 20250419-FX279.lcb  
 样品瓶号: 1-10  
 进样体积: 10 μl      版本号: 6.115  
 进样时间: 2025/04/19 19:54:20      实验者: jiangjinwei  
 处理时间 (V2): 2025/04/21 13:35:58      处理者: jiangjinwei  
 仪器型号: SHIMADZU LC-2050C(FX279)

## <色谱图>

mV

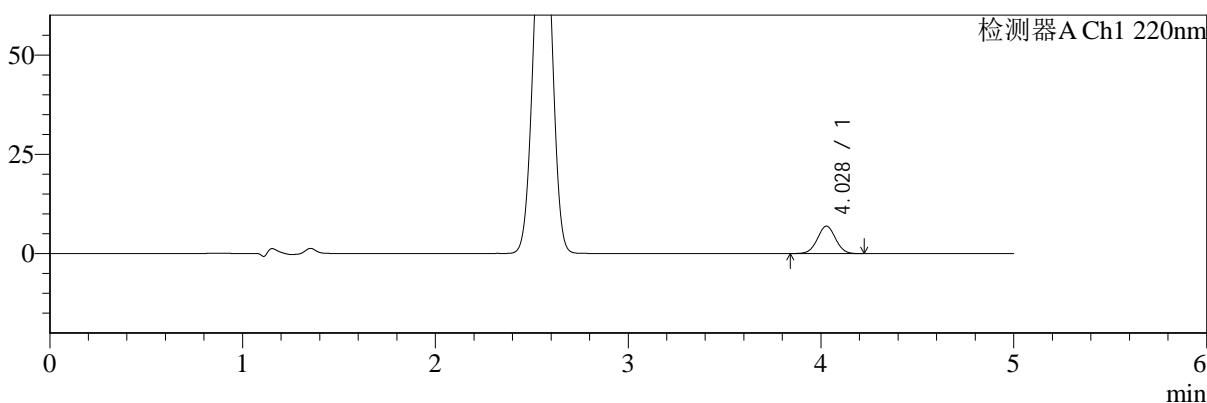

mV

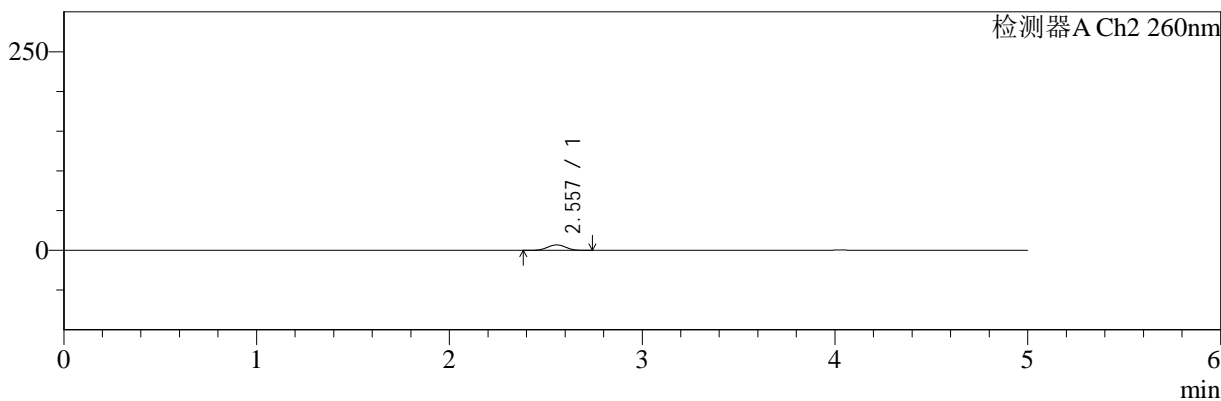

## <峰表>

### 检测器A Ch1 220nm

| 峰号 | 保留时间  | 面积    | 面积%     | 高度   | 理论塔板数(USP) | 拖尾因子  | 分离度(USP) |
|----|-------|-------|---------|------|------------|-------|----------|
| 1  | 4.028 | 45368 | 100.000 | 6901 | 8662       | 1.017 | --       |
| 总计 |       | 45368 | 100.000 | 6901 |            |       |          |

### 检测器A Ch2 260nm

| 峰号 | 保留时间  | 面积    | 面积%     | 高度   | 理论塔板数(USP) | 拖尾因子  | 分离度(USP) |
|----|-------|-------|---------|------|------------|-------|----------|
| 1  | 2.557 | 44724 | 100.000 | 6806 | 3435       | 0.997 | --       |
| 总计 |       | 44724 | 100.000 | 6806 |            |       |          |



# SMF-4124

## <样品信息>

色谱柱:MM-C18/SCX(150mm\*4.6mm,5μm) 流速:1.5ml/min  
 柱温:30°C 波长:220/260nm  
 数据文件名: RC\$SMF-4124 - 18-10/30-543-2 - cbzj-WM1800p-rcqx-pH6.8jz-lf100z-jyx1-5min-P3.lcd  
 方法文件名: RC\$SMF-4124 - SMF-4124-rcqx-FX279.lcm  
 批处理文件名: RC\$SMF-4124 - 20250419-FX279.lcb  
 样品瓶号: 1-19 版本号: 6.115  
 进样体积: 10 μl 实验者: jiangjinwei  
 进样时间: 2025/04/19 19:59:42 处理者: jiangjinwei  
 处理时间 (V2): 2025/04/21 13:36:02  
 仪器型号: SHIMADZU LC-2050C(FX279)

## <色谱图>

mV

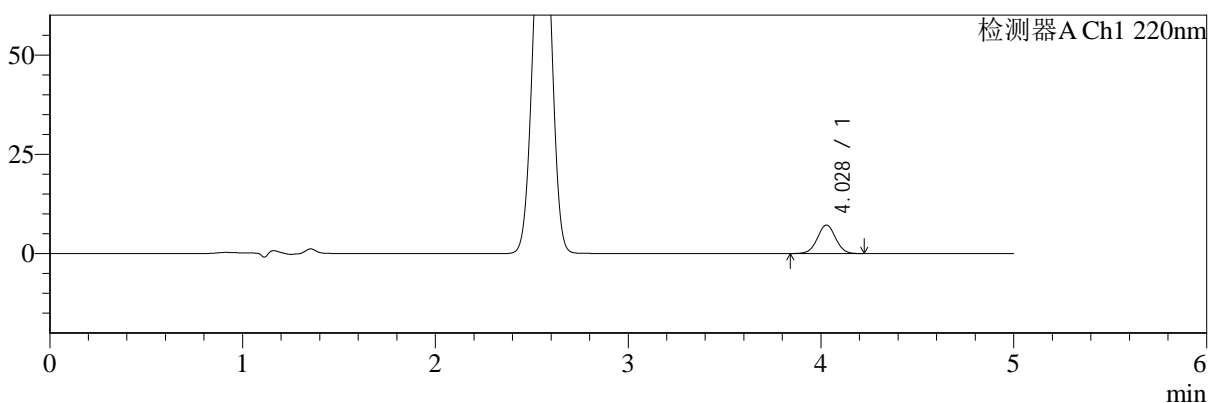

mV

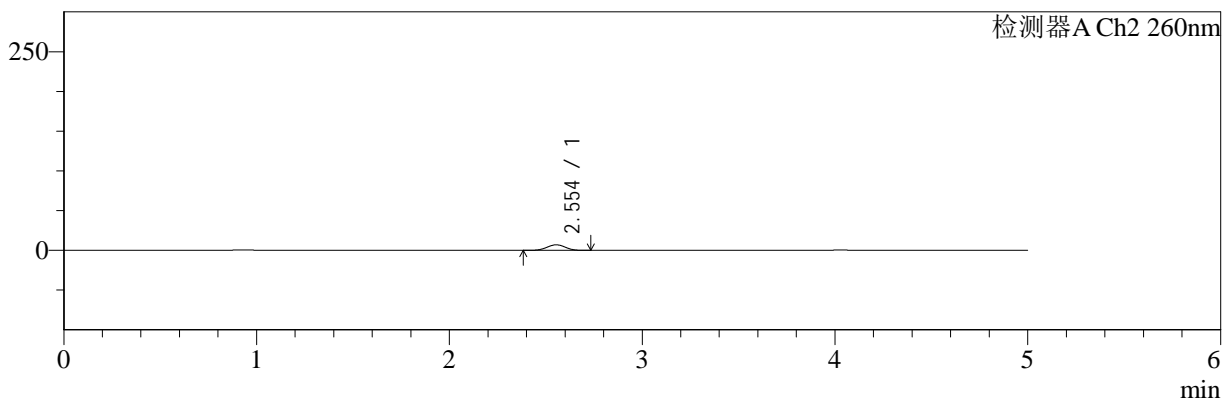

## <峰表>

### 检测器A Ch1 220nm

| 峰号 | 保留时间  | 面积    | 面积%     | 高度   | 理论塔板数(USP) | 拖尾因子  | 分离度(USP) |
|----|-------|-------|---------|------|------------|-------|----------|
| 1  | 4.028 | 47323 | 100.000 | 7182 | 8673       | 1.013 | --       |
| 总计 |       | 47323 | 100.000 | 7182 |            |       |          |

### 检测器A Ch2 260nm

| 峰号 | 保留时间  | 面积    | 面积%     | 高度   | 理论塔板数(USP) | 拖尾因子  | 分离度(USP) |
|----|-------|-------|---------|------|------------|-------|----------|
| 1  | 2.554 | 45408 | 100.000 | 6933 | 3445       | 1.001 | --       |
| 总计 |       | 45408 | 100.000 | 6933 |            |       |          |



# SMF-4124

## <样品信息>

色谱柱:MM-C18/SCX(150mm\*4.6mm,5μm)      流速:1.5ml/min  
 柱温:30°C      波长:220/260nm  
 数据文件名: RC\$SMF-4124 - 18-10/30-544-2 - cbzj-WM1800p-rcqx-pH6.8jz-lf100z-jyx1-5min-P4.lcd  
 方法文件名: RC\$SMF-4124 - SMF-4124-rcqx-FX279.lcm  
 批处理文件名: RC\$SMF-4124 - 20250419-FX279.lcb  
 样品瓶号: 1-28  
 进样体积: 10 μl      版本号: 6.115  
 进样时间: 2025/04/19 20:05:04      实验者: jiangjinwei  
 处理时间 (V2): 2025/04/21 13:36:05      处理者: jiangjinwei  
 仪器型号: SHIMADZU LC-2050C(FX279)

## <色谱图>

mV

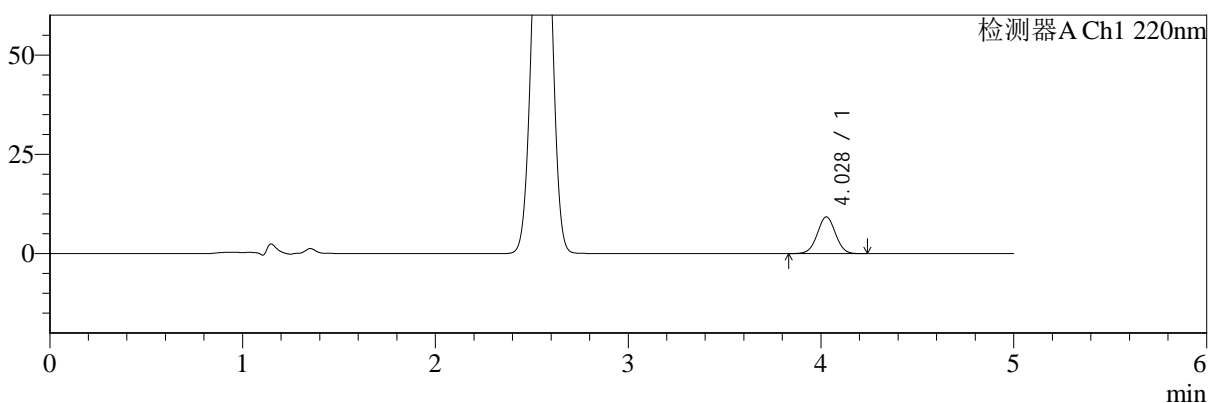

mV

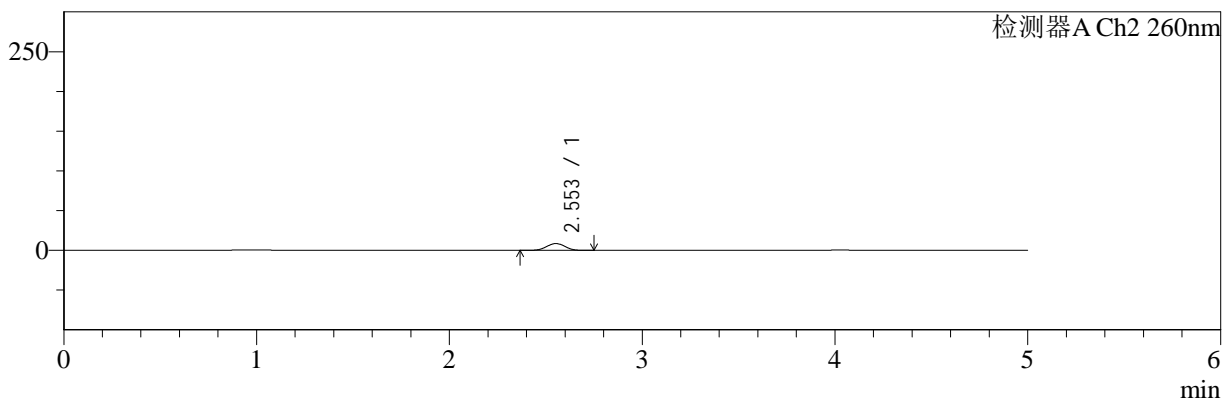

## <峰表>

### 检测器A Ch1 220nm

| 峰号 | 保留时间  | 面积    | 面积%     | 高度   | 理论塔板数(USP) | 拖尾因子  | 分离度(USP) |
|----|-------|-------|---------|------|------------|-------|----------|
| 1  | 4.028 | 60832 | 100.000 | 9234 | 8650       | 1.012 | --       |
| 总计 |       | 60832 | 100.000 | 9234 |            |       |          |

### 检测器A Ch2 260nm

| 峰号 | 保留时间  | 面积    | 面积%     | 高度   | 理论塔板数(USP) | 拖尾因子  | 分离度(USP) |
|----|-------|-------|---------|------|------------|-------|----------|
| 1  | 2.553 | 56280 | 100.000 | 8534 | 3405       | 0.999 | --       |
| 总计 |       | 56280 | 100.000 | 8534 |            |       |          |



# SMF-4124

## <样品信息>

色谱柱:MM-C18/SCX(150mm\*4.6mm,5μm)      流速:1.5ml/min  
 柱温:30°C      波长:220/260nm  
 数据文件名: RC\$SMF-4124 - 18-10/30-545-2 - cbzj-WM1800p-rcqx-pH6.8jz-lf100z-jyx1-5min-P5.lcd  
 方法文件名: RC\$SMF-4124 - SMF-4124-rcqx-FX279.lcm  
 批处理文件名: RC\$SMF-4124 - 20250419-FX279.lcb  
 样品瓶号: 1-37  
 进样体积: 10 μl      版本号: 6.115  
 进样时间: 2025/04/19 20:10:26      实验者: jiangjinwei  
 处理时间 (V2): 2025/04/21 13:36:07      处理者: jiangjinwei  
 仪器型号: SHIMADZU LC-2050C(FX279)

## <色谱图>

mV

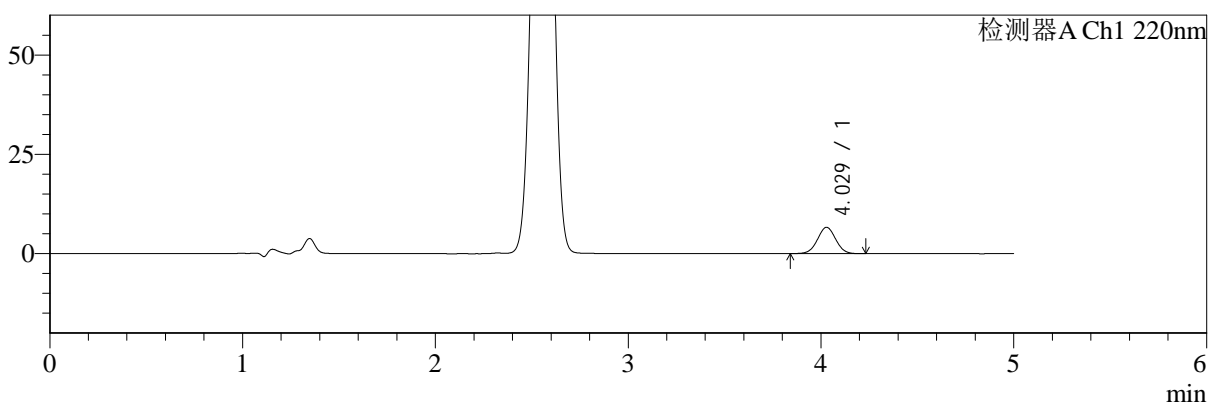

mV

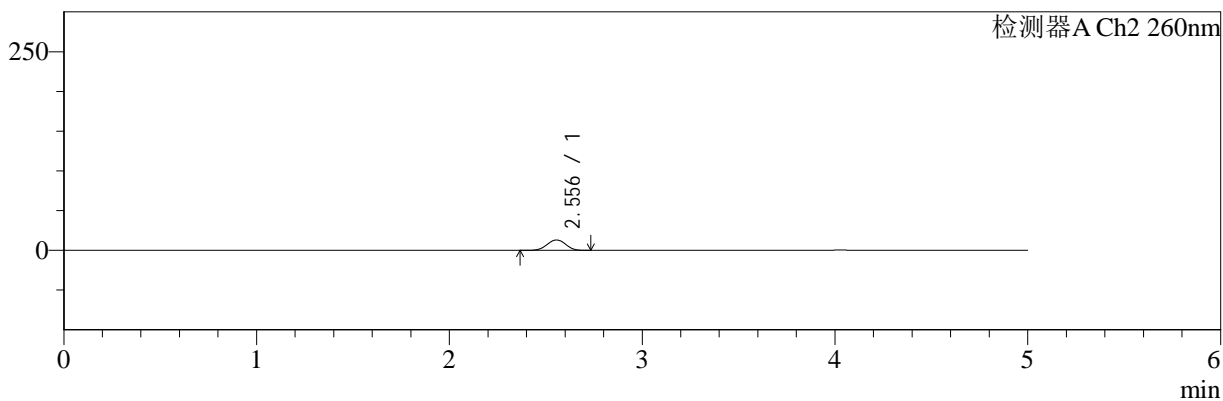

## <峰表>

### 检测器A Ch1 220nm

| 峰号 | 保留时间  | 面积    | 面积%     | 高度   | 理论塔板数(USP) | 拖尾因子  | 分离度(USP) |
|----|-------|-------|---------|------|------------|-------|----------|
| 1  | 4.029 | 43656 | 100.000 | 6628 | 8633       | 1.015 | --       |
| 总计 |       | 43656 | 100.000 | 6628 |            |       |          |

### 检测器A Ch2 260nm

| 峰号 | 保留时间  | 面积    | 面积%     | 高度    | 理论塔板数(USP) | 拖尾因子  | 分离度(USP) |
|----|-------|-------|---------|-------|------------|-------|----------|
| 1  | 2.556 | 87132 | 100.000 | 13090 | 3357       | 0.994 | --       |
| 总计 |       | 87132 | 100.000 | 13090 |            |       |          |



# SMF-4124

## <样品信息>

色谱柱:MM-C18/SCX(150mm\*4.6mm,5μm)      流速:1.5ml/min  
 柱温:30°C      波长:220/260nm  
 数据文件名: RC\$SMF-4124 - 18-10/30-546-2 - cbzj-WM1800p-rcqx-pH6.8jz-lf100z-jyx1-5min-P6.lcd  
 方法文件名: RC\$SMF-4124 - SMF-4124-rcqx-FX279.lcm  
 批处理文件名: RC\$SMF-4124 - 20250419-FX279.lcb  
 样品瓶号: 1-46  
 进样体积: 10 μl      版本号: 6.115  
 进样时间: 2025/04/19 20:15:48      实验者: jiangjinwei  
 处理时间 (V2): 2025/04/21 13:36:10      处理者: jiangjinwei  
 仪器型号: SHIMADZU LC-2050C(FX279)

## <色谱图>

mV

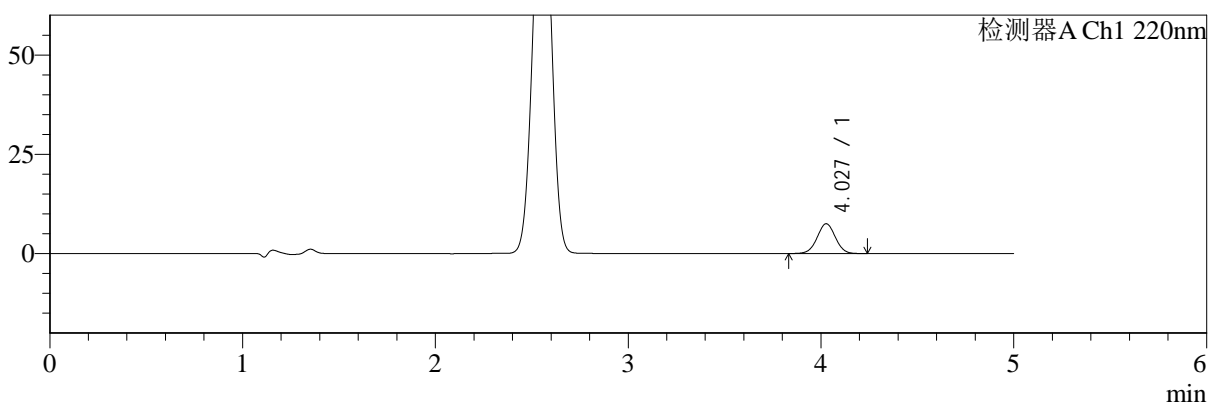

mV

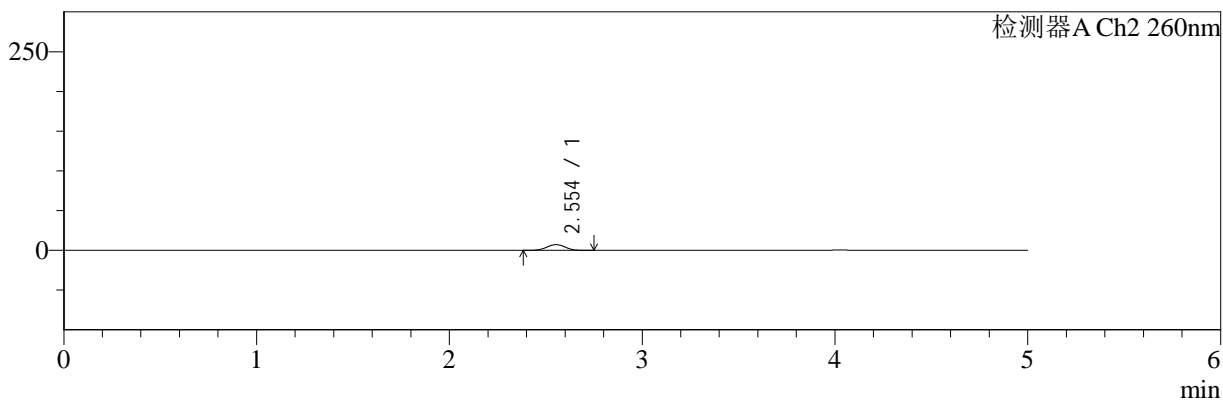

## <峰表>

### 检测器A Ch1 220nm

| 峰号 | 保留时间  | 面积    | 面积%     | 高度   | 理论塔板数(USP) | 拖尾因子  | 分离度(USP) |
|----|-------|-------|---------|------|------------|-------|----------|
| 1  | 4.027 | 49582 | 100.000 | 7496 | 8586       | 1.008 | --       |
| 总计 |       | 49582 | 100.000 | 7496 |            |       |          |

### 检测器A Ch2 260nm

| 峰号 | 保留时间  | 面积    | 面积%     | 高度   | 理论塔板数(USP) | 拖尾因子  | 分离度(USP) |
|----|-------|-------|---------|------|------------|-------|----------|
| 1  | 2.554 | 46958 | 100.000 | 7146 | 3427       | 1.000 | --       |
| 总计 |       | 46958 | 100.000 | 7146 |            |       |          |



# SMF-4124

## <样品信息>

色谱柱:MM-C18/SCX(150mm\*4.6mm,5μm)      流速:1.5ml/min  
 柱温:30°C      波长:220/260nm  
 数据文件名: RC\$SMF-4124 - 18-10/30-547-2 - cbzj-WM1800p-rcqx-pH6.8jz-lf100z-jyx1-10min-P1.lcd  
 方法文件名: RC\$SMF-4124 - SMF-4124-rcqx-FX279.lcm  
 批处理文件名: RC\$SMF-4124 - 20250419-FX279.lcb  
 样品瓶号: 1-2  
 进样体积: 10 μl      版本号: 6.115  
 进样时间: 2025/04/19 20:21:10      实验者: jiangjinwei  
 处理时间 (V2): 2025/04/21 13:36:13      处理者: jiangjinwei  
 仪器型号: SHIMADZU LC-2050C(FX279)

## <色谱图>

mV

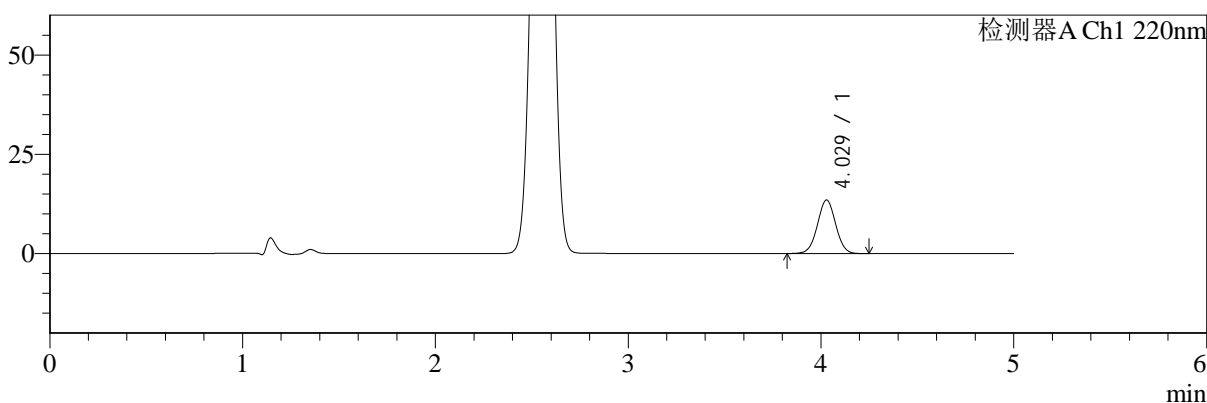

mV

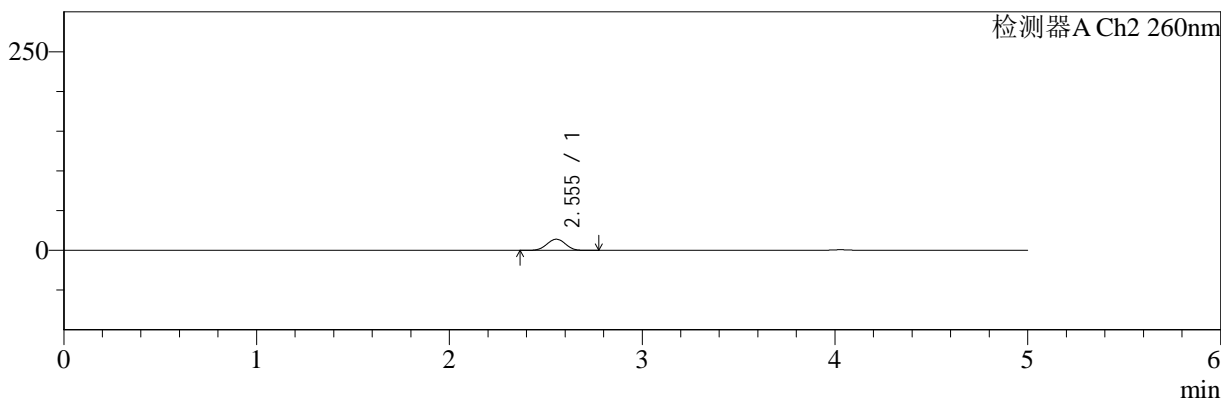

## <峰表>

### 检测器A Ch1 220nm

| 峰号 | 保留时间  | 面积    | 面积%     | 高度    | 理论塔板数(USP) | 拖尾因子  | 分离度(USP) |
|----|-------|-------|---------|-------|------------|-------|----------|
| 1  | 4.029 | 88859 | 100.000 | 13473 | 8627       | 1.015 | --       |
| 总计 |       | 88859 | 100.000 | 13473 |            |       |          |

### 检测器A Ch2 260nm

| 峰号 | 保留时间  | 面积    | 面积%     | 高度    | 理论塔板数(USP) | 拖尾因子  | 分离度(USP) |
|----|-------|-------|---------|-------|------------|-------|----------|
| 1  | 2.555 | 92985 | 100.000 | 14019 | 3376       | 0.998 | --       |
| 总计 |       | 92985 | 100.000 | 14019 |            |       |          |



# SMF-4124

## <样品信息>

色谱柱:MM-C18/SCX(150mm\*4.6mm,5μm)      流速:1.5ml/min  
 柱温:30°C      波长:220/260nm  
 数据文件名: RC\$SMF-4124 - 18-10/30-548-2 - cbzj-WM1800p-rcqx-pH6.8jz-lf100z-jyx1-10min-P2.lcd  
 方法文件名: RC\$SMF-4124 - SMF-4124-rcqx-FX279.lcm  
 批处理文件名: RC\$SMF-4124 - 20250419-FX279.lcb  
 样品瓶号: 1-11  
 进样体积: 10 μl      版本号: 6.115  
 进样时间: 2025/04/19 20:26:31      实验者: jiangjinwei  
 处理时间 (V2): 2025/04/21 13:36:17      处理者: jiangjinwei  
 仪器型号: SHIMADZU LC-2050C(FX279)

## <色谱图>

mV

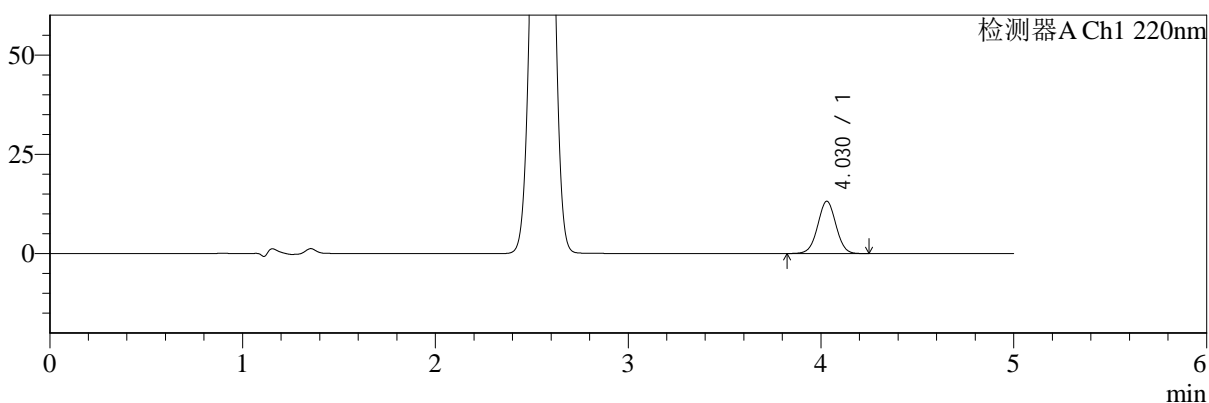

mV

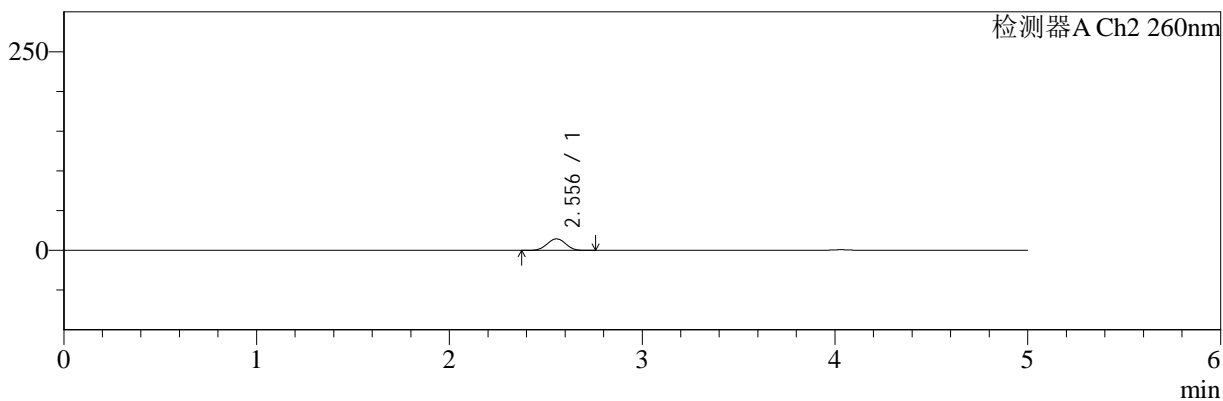

## <峰表>

### 检测器A Ch1 220nm

| 峰号 | 保留时间  | 面积    | 面积%     | 高度    | 理论塔板数(USP) | 拖尾因子  | 分离度(USP) |
|----|-------|-------|---------|-------|------------|-------|----------|
| 1  | 4.030 | 87005 | 100.000 | 13161 | 8621       | 1.011 | --       |
| 总计 |       | 87005 | 100.000 | 13161 |            |       |          |

### 检测器A Ch2 260nm

| 峰号 | 保留时间  | 面积    | 面积%     | 高度    | 理论塔板数(USP) | 拖尾因子  | 分离度(USP) |
|----|-------|-------|---------|-------|------------|-------|----------|
| 1  | 2.556 | 95278 | 100.000 | 14414 | 3382       | 0.998 | --       |
| 总计 |       | 95278 | 100.000 | 14414 |            |       |          |



# SMF-4124

## <样品信息>

色谱柱:MM-C18/SCX(150mm\*4.6mm,5μm)      流速:1.5ml/min  
 柱温:30°C      波长:220/260nm  
 数据文件名: RC\$SMF-4124 - 18-10/30-549-2 - cbzj-WM1800p-rcqx-pH6.8jz-lf100z-jyx1-10min-P3.lcd  
 方法文件名: RC\$SMF-4124 - SMF-4124-rcqx-FX279.lcm  
 批处理文件名: RC\$SMF-4124 - 20250419-FX279.lcb  
 样品瓶号: 1-20  
 进样体积: 10 μl      版本号: 6.115  
 进样时间: 2025/04/19 20:31:53      实验者: jiangjinwei  
 处理时间 (V2): 2025/04/21 13:36:19      处理者: jiangjinwei  
 仪器型号: SHIMADZU LC-2050C(FX279)

## <色谱图>

mV

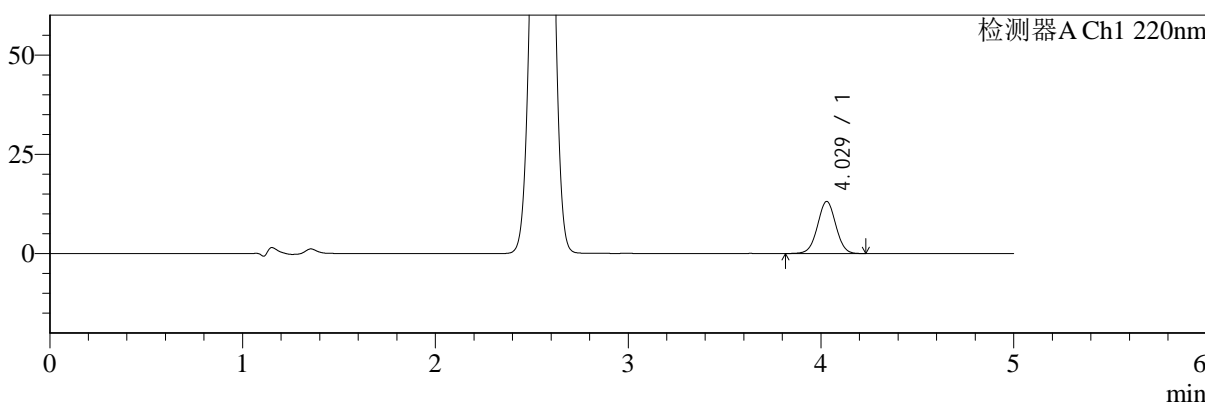

mV

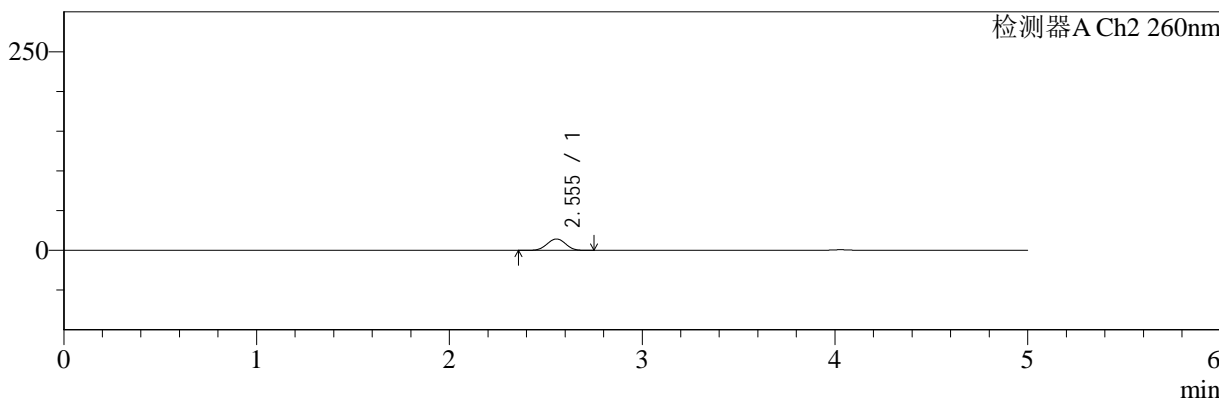

## <峰表>

### 检测器A Ch1 220nm

| 峰号 | 保留时间  | 面积    | 面积%     | 高度    | 理论塔板数(USP) | 拖尾因子  | 分离度(USP) |
|----|-------|-------|---------|-------|------------|-------|----------|
| 1  | 4.029 | 86572 | 100.000 | 13118 | 8634       | 1.010 | --       |
| 总计 |       | 86572 | 100.000 | 13118 |            |       |          |

### 检测器A Ch2 260nm

| 峰号 | 保留时间  | 面积    | 面积%     | 高度    | 理论塔板数(USP) | 拖尾因子  | 分离度(USP) |
|----|-------|-------|---------|-------|------------|-------|----------|
| 1  | 2.555 | 94963 | 100.000 | 14319 | 3368       | 0.997 | --       |
| 总计 |       | 94963 | 100.000 | 14319 |            |       |          |



# SMF-4124

## <样品信息>

色谱柱:MM-C18/SCX(150mm\*4.6mm,5μm)      流速:1.5ml/min  
 柱温:30°C      波长:220/260nm  
 数据文件名: RC\$SMF-4124 - 18-10/30-550-2 - cbzj-WM1800p-rcqx-pH6.8jz-lf100z-jyx1-10min-P4.lcd  
 方法文件名: RC\$SMF-4124 - SMF-4124-rcqx-FX279.lcm  
 批处理文件名: RC\$SMF-4124 - 20250419-FX279.lcb  
 样品瓶号: 1-29  
 进样体积: 10 μl      版本号: 6.115  
 进样时间: 2025/04/19 20:37:16      实验者: jiangjinwei  
 处理时间 (V2): 2025/04/21 13:36:22      处理者: jiangjinwei  
 仪器型号: SHIMADZU LC-2050C(FX279)

## <色谱图>

mV

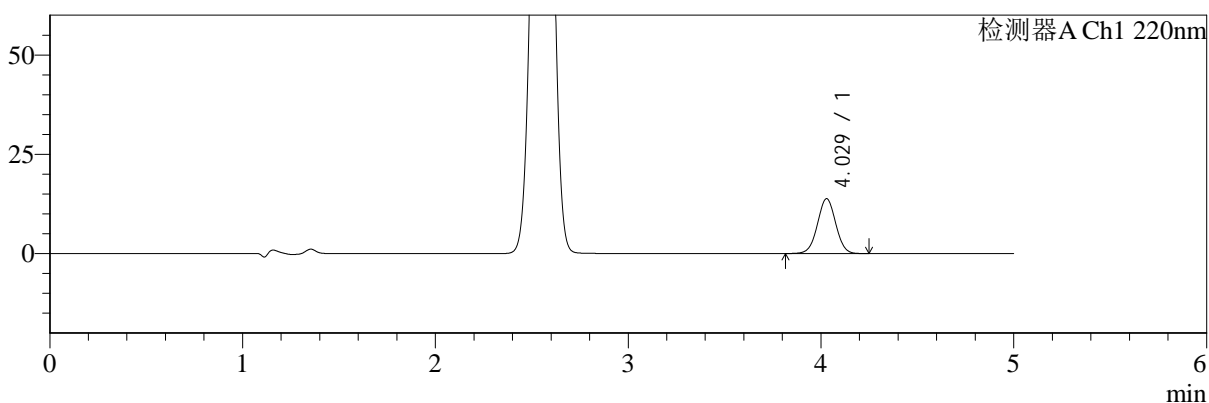

mV

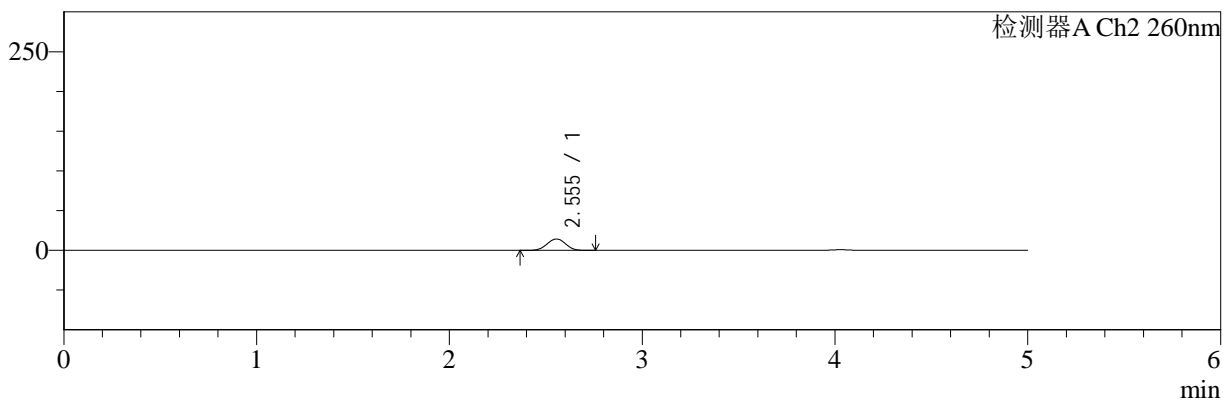

## <峰表>

### 检测器A Ch1 220nm

| 峰号 | 保留时间  | 面积    | 面积%     | 高度    | 理论塔板数(USP) | 拖尾因子  | 分离度(USP) |
|----|-------|-------|---------|-------|------------|-------|----------|
| 1  | 4.029 | 91347 | 100.000 | 13825 | 8640       | 1.010 | --       |
| 总计 |       | 91347 | 100.000 | 13825 |            |       |          |

### 检测器A Ch2 260nm

| 峰号 | 保留时间  | 面积    | 面积%     | 高度    | 理论塔板数(USP) | 拖尾因子  | 分离度(USP) |
|----|-------|-------|---------|-------|------------|-------|----------|
| 1  | 2.555 | 94795 | 100.000 | 14311 | 3372       | 0.997 | --       |
| 总计 |       | 94795 | 100.000 | 14311 |            |       |          |



# SMF-4124

## <样品信息>

色谱柱:MM-C18/SCX(150mm\*4.6mm,5μm)      流速:1.5ml/min  
 柱温:30°C      波长:220/260nm  
 数据文件名: RC\$SMF-4124 - 18-10/30-551-2 - cbzj-WM1800p-rcqx-pH6.8jz-lf100z-jyx1-10min-P5.lcd  
 方法文件名: RC\$SMF-4124 - SMF-4124-rcqx-FX279.lcm  
 批处理文件名: RC\$SMF-4124 - 20250419-FX279.lcb  
 样品瓶号: 1-38  
 进样体积: 10 μl      版本号: 6.115  
 进样时间: 2025/04/19 20:42:39      实验者: jiangjinwei  
 处理时间 (V2): 2025/04/21 13:36:25      处理者: jiangjinwei  
 仪器型号: SHIMADZU LC-2050C(FX279)

## <色谱图>

mV

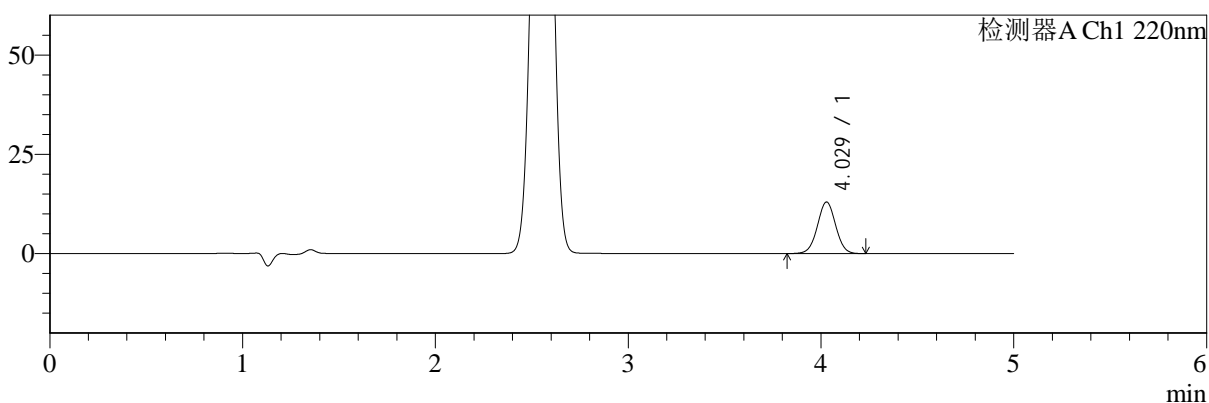

mV

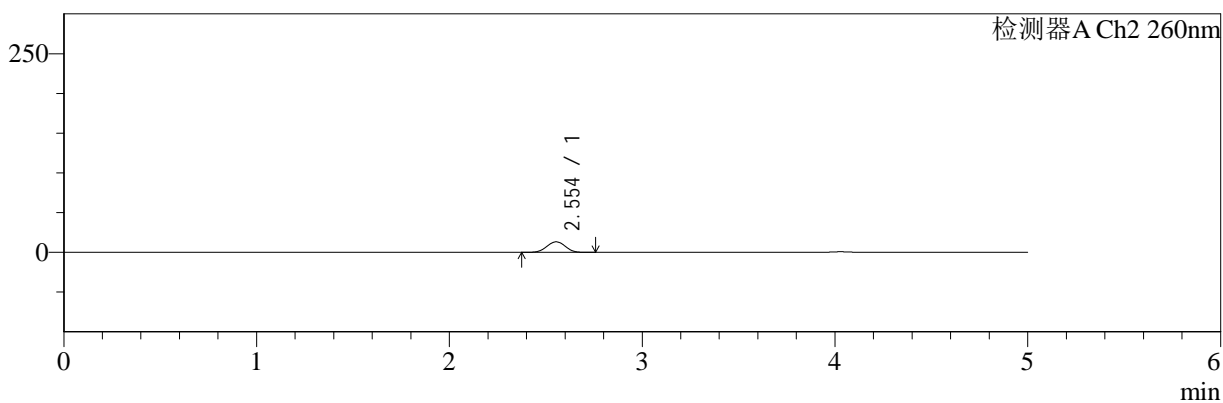

## <峰表>

### 检测器A Ch1 220nm

| 峰号 | 保留时间  | 面积    | 面积%     | 高度    | 理论塔板数(USP) | 拖尾因子  | 分离度(USP) |
|----|-------|-------|---------|-------|------------|-------|----------|
| 1  | 4.029 | 85775 | 100.000 | 12990 | 8663       | 1.013 | --       |
| 总计 |       | 85775 | 100.000 | 12990 |            |       |          |

### 检测器A Ch2 260nm

| 峰号 | 保留时间  | 面积    | 面积%     | 高度    | 理论塔板数(USP) | 拖尾因子  | 分离度(USP) |
|----|-------|-------|---------|-------|------------|-------|----------|
| 1  | 2.554 | 87465 | 100.000 | 13222 | 3385       | 0.999 | --       |
| 总计 |       | 87465 | 100.000 | 13222 |            |       |          |



# SMF-4124

## <样品信息>

色谱柱:MM-C18/SCX(150mm\*4.6mm,5μm)      流速:1.5ml/min  
 柱温:30°C      波长:220/260nm  
 数据文件名: RC\$SMF-4124 - 18-10/30-552-2 - cbzj-WM1800p-rcqx-pH6.8jz-lf100z-jyx1-10min-P6.lcd  
 方法文件名: RC\$SMF-4124 - SMF-4124-rcqx-FX279.lcm  
 批处理文件名: RC\$SMF-4124 - 20250419-FX279.lcb  
 样品瓶号: 1-47  
 进样体积: 10 μl      版本号: 6.115  
 进样时间: 2025/04/19 20:48:01      实验者: jiangjinwei  
 处理时间 (V2): 2025/04/21 13:36:29      处理者: jiangjinwei  
 仪器型号: SHIMADZU LC-2050C(FX279)

## <色谱图>

mV

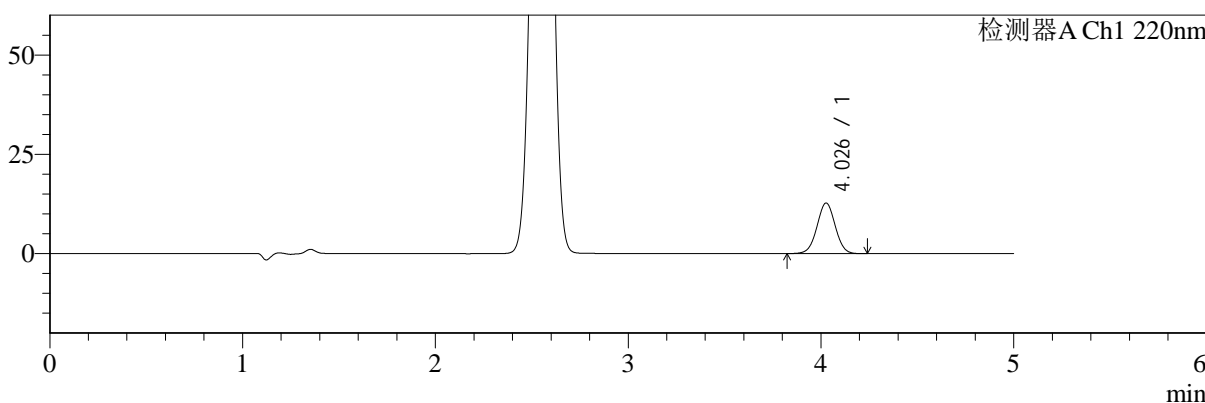

mV

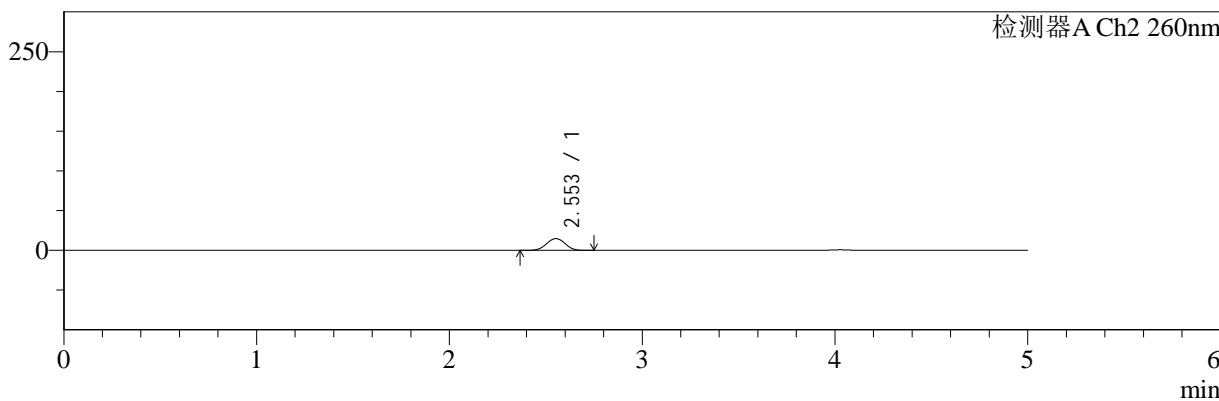

## <峰表>

### 检测器A Ch1 220nm

| 峰号 | 保留时间  | 面积    | 面积%     | 高度    | 理论塔板数(USP) | 拖尾因子  | 分离度(USP) |
|----|-------|-------|---------|-------|------------|-------|----------|
| 1  | 4.026 | 84003 | 100.000 | 12703 | 8625       | 1.010 | --       |
| 总计 |       | 84003 | 100.000 | 12703 |            |       |          |

### 检测器A Ch2 260nm

| 峰号 | 保留时间  | 面积    | 面积%     | 高度    | 理论塔板数(USP) | 拖尾因子  | 分离度(USP) |
|----|-------|-------|---------|-------|------------|-------|----------|
| 1  | 2.553 | 98179 | 100.000 | 14789 | 3358       | 0.997 | --       |
| 总计 |       | 98179 | 100.000 | 14789 |            |       |          |



# SMF-4124

## <样品信息>

色谱柱:MM-C18/SCX(150mm\*4.6mm,5μm)      流速:1.5ml/min  
 柱温:30°C      波长:220/260nm  
 数据文件名: RC\$SMF-4124 - 18-10/30-553-2 - cbzj-WM1800p-rcqx-pH6.8jz-lf100z-jyx1-15min-P1.lcd  
 方法文件名: RC\$SMF-4124 - SMF-4124-rcqx-FX279.lcm  
 批处理文件名: RC\$SMF-4124 - 20250419-FX279.lcb  
 样品瓶号: 1-3  
 进样体积: 10 μl      版本号: 6.115  
 进样时间: 2025/04/19 20:53:23      实验者: jiangjinwei  
 处理时间 (V2): 2025/04/21 13:36:32      处理者: jiangjinwei  
 仪器型号: SHIMADZU LC-2050C(FX279)

## <色谱图>

mV

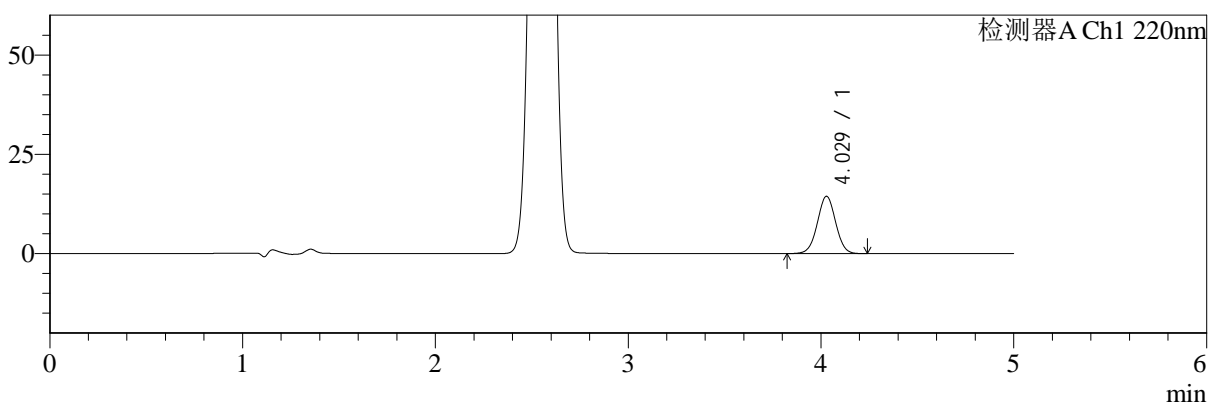

mV

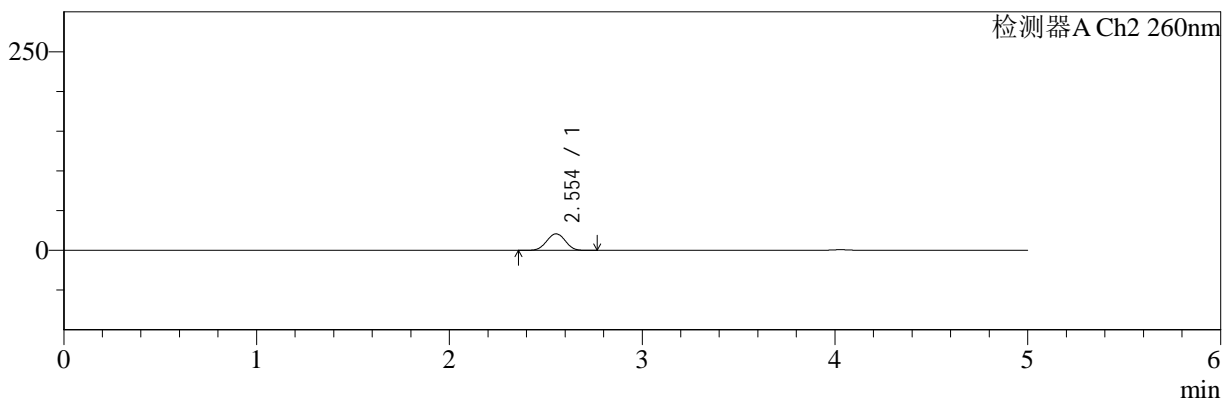

## <峰表>

### 检测器A Ch1 220nm

| 峰号 | 保留时间  | 面积    | 面积%     | 高度    | 理论塔板数(USP) | 拖尾因子  | 分离度(USP) |
|----|-------|-------|---------|-------|------------|-------|----------|
| 1  | 4.029 | 95323 | 100.000 | 14439 | 8619       | 1.011 | --       |
| 总计 |       | 95323 | 100.000 | 14439 |            |       |          |

### 检测器A Ch2 260nm

| 峰号 | 保留时间  | 面积     | 面积%     | 高度    | 理论塔板数(USP) | 拖尾因子  | 分离度(USP) |
|----|-------|--------|---------|-------|------------|-------|----------|
| 1  | 2.554 | 139121 | 100.000 | 20822 | 3320       | 0.997 | --       |
| 总计 |       | 139121 | 100.000 | 20822 |            |       |          |



# SMF-4124

## <样品信息>

色谱柱:MM-C18/SCX(150mm\*4.6mm,5μm) 流速:1.5ml/min  
 柱温:30°C 波长:220/260nm  
 数据文件名: RC\$SMF-4124 - 18-10/30-554-2 - cbzj-WM1800p-rcqx-pH6.8jz-lf100z-jyx1-15min-P2.lcd  
 方法文件名: RC\$SMF-4124 - SMF-4124-rcqx-FX279.lcm  
 批处理文件名: RC\$SMF-4124 - 20250419-FX279.lcb  
 样品瓶号: 1-12 版本号: 6.115  
 进样体积: 10 μl 实验者: jiangjinwei  
 进样时间: 2025/04/19 20:58:45 处理者: jiangjinwei  
 处理时间 (V2): 2025/04/21 13:36:35  
 仪器型号: SHIMADZU LC-2050C(FX279)

## <色谱图>

mV

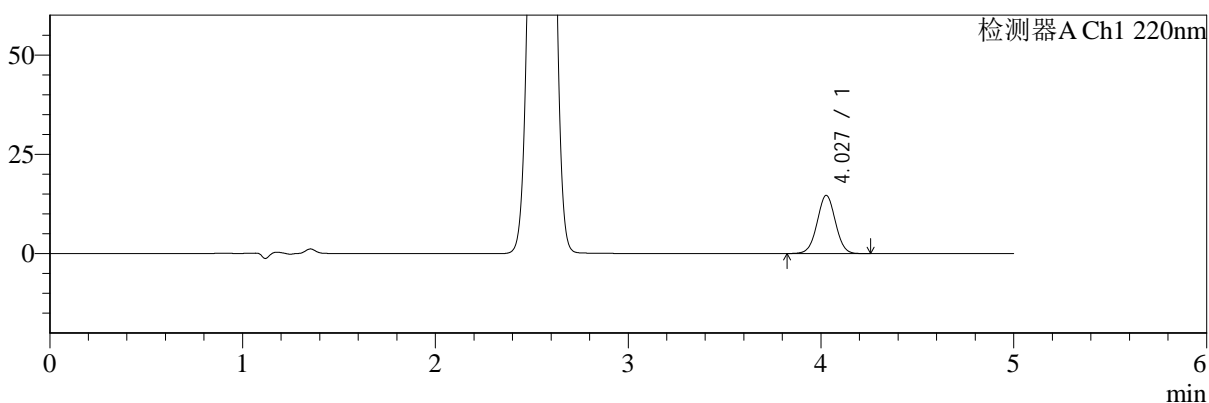

mV

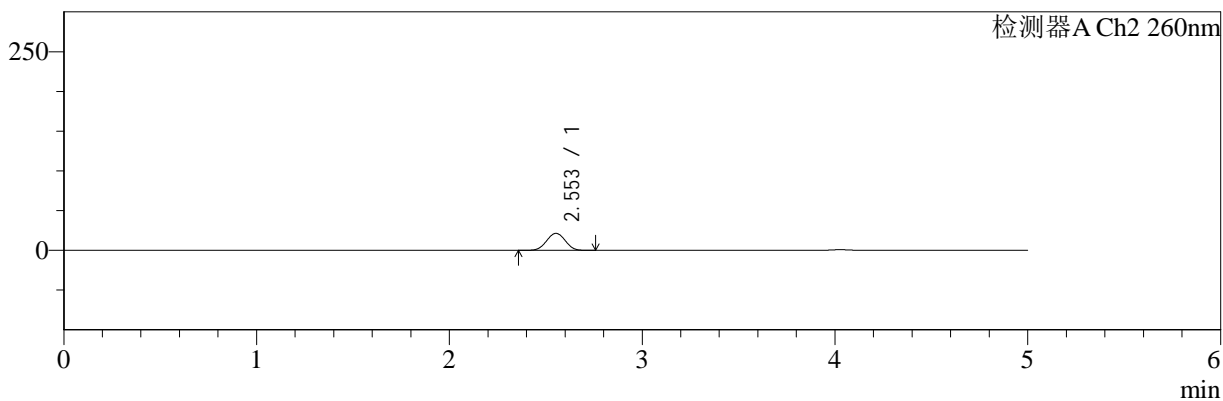

## <峰表>

### 检测器A Ch1 220nm

| 峰号 | 保留时间  | 面积    | 面积%     | 高度    | 理论塔板数(USP) | 拖尾因子  | 分离度(USP) |
|----|-------|-------|---------|-------|------------|-------|----------|
| 1  | 4.027 | 96833 | 100.000 | 14637 | 8632       | 1.013 | --       |
| 总计 |       | 96833 | 100.000 | 14637 |            |       |          |

### 检测器A Ch2 260nm

| 峰号 | 保留时间  | 面积     | 面积%     | 高度    | 理论塔板数(USP) | 拖尾因子  | 分离度(USP) |
|----|-------|--------|---------|-------|------------|-------|----------|
| 1  | 2.553 | 142708 | 100.000 | 21359 | 3317       | 0.997 | --       |
| 总计 |       | 142708 | 100.000 | 21359 |            |       |          |



# SMF-4124

## <样品信息>

色谱柱:MM-C18/SCX(150mm\*4.6mm,5μm)      流速:1.5ml/min  
 柱温:30°C      波长:220/260nm  
 数据文件名: RC\$SMF-4124 - 18-10/30-555-2 - cbzj-WM1800p-rcqx-pH6.8jz-lf100z-jyx1-15min-P3.lcd  
 方法文件名: RC\$SMF-4124 - SMF-4124-rcqx-FX279.lcm  
 批处理文件名: RC\$SMF-4124 - 20250419-FX279.lcb  
 样品瓶号: 1-21  
 进样体积: 10 μl      版本号: 6.115  
 进样时间: 2025/04/19 21:04:07      实验者: jiangjinwei  
 处理时间 (V2): 2025/04/21 13:36:38      处理者: jiangjinwei  
 仪器型号: SHIMADZU LC-2050C(FX279)

## <色谱图>

mV

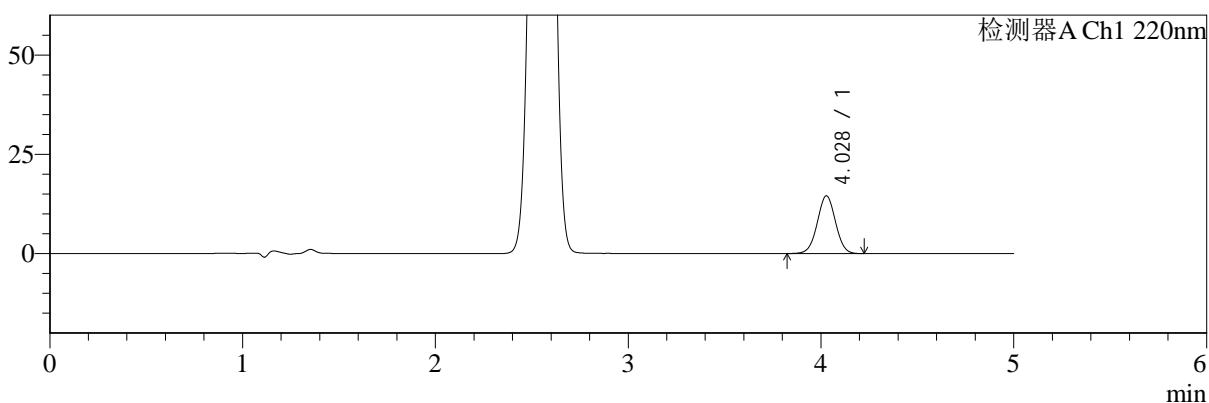

mV

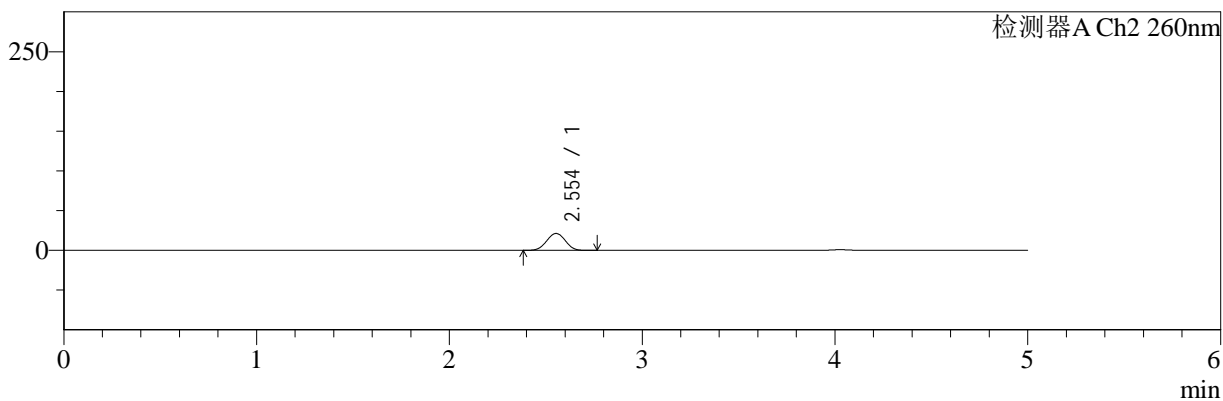

## <峰表>

### 检测器A Ch1 220nm

| 峰号 | 保留时间  | 面积    | 面积%     | 高度    | 理论塔板数(USP) | 拖尾因子  | 分离度(USP) |
|----|-------|-------|---------|-------|------------|-------|----------|
| 1  | 4.028 | 95801 | 100.000 | 14522 | 8633       | 1.011 | --       |
| 总计 |       | 95801 | 100.000 | 14522 |            |       |          |

### 检测器A Ch2 260nm

| 峰号 | 保留时间  | 面积     | 面积%     | 高度    | 理论塔板数(USP) | 拖尾因子  | 分离度(USP) |
|----|-------|--------|---------|-------|------------|-------|----------|
| 1  | 2.554 | 141807 | 100.000 | 21256 | 3320       | 0.998 | --       |
| 总计 |       | 141807 | 100.000 | 21256 |            |       |          |



# SMF-4124

## <样品信息>

色谱柱:MM-C18/SCX(150mm\*4.6mm,5μm)      流速:1.5ml/min  
 柱温:30°C      波长:220/260nm  
 数据文件名: RC\$SMF-4124 - 18-10/30-556-2 - cbzj-WM1800p-rcqx-pH6.8jz-lf100z-jyx1-15min-P4.lcd  
 方法文件名: RC\$SMF-4124 - SMF-4124-rcqx-FX279.lcm  
 批处理文件名: RC\$SMF-4124 - 20250419-FX279.lcb  
 样品瓶号: 1-30  
 进样体积: 10 μl      版本号: 6.115  
 进样时间: 2025/04/19 21:09:29      实验者: jiangjinwei  
 处理时间 (V2): 2025/04/21 13:36:41      处理者: jiangjinwei  
 仪器型号: SHIMADZU LC-2050C(FX279)

## <色谱图>

mV

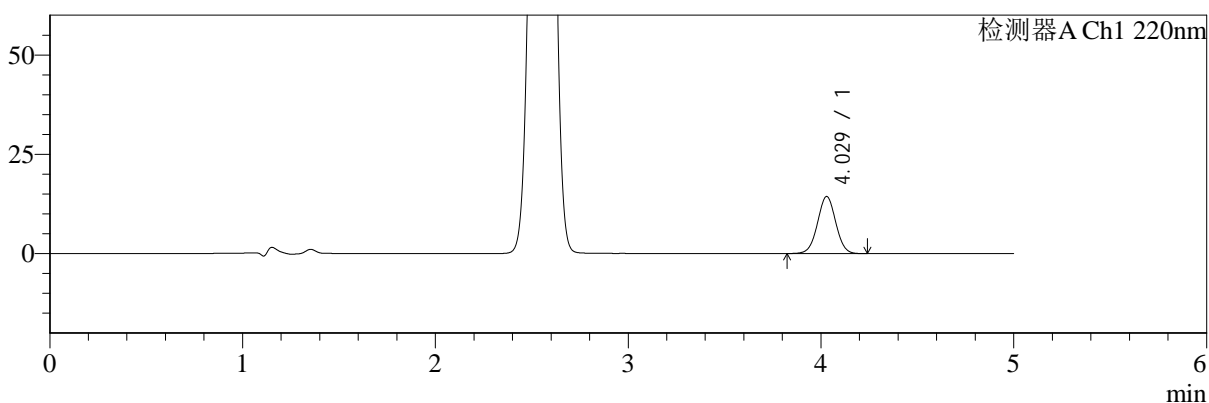

mV

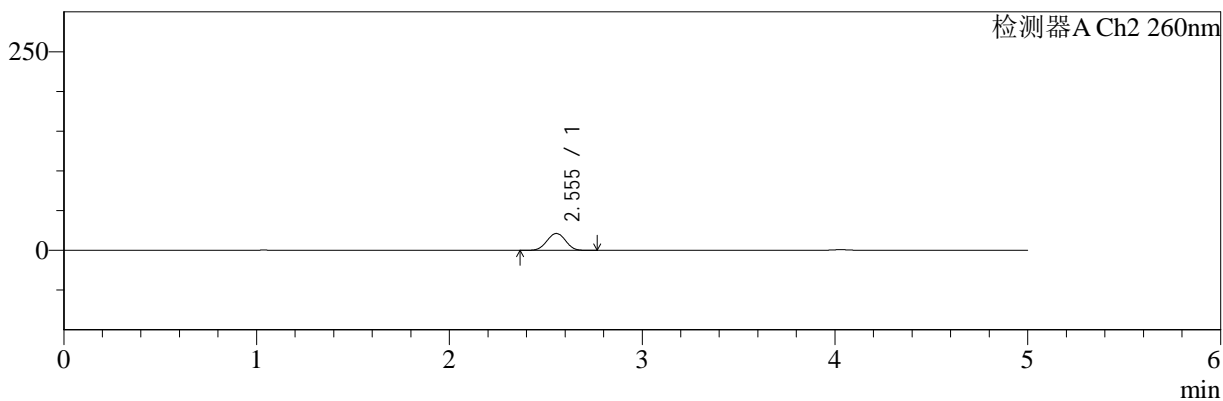

## <峰表>

### 检测器A Ch1 220nm

| 峰号 | 保留时间  | 面积    | 面积%     | 高度    | 理论塔板数(USP) | 拖尾因子  | 分离度(USP) |
|----|-------|-------|---------|-------|------------|-------|----------|
| 1  | 4.029 | 94777 | 100.000 | 14371 | 8644       | 1.010 | --       |
| 总计 |       | 94777 | 100.000 | 14371 |            |       |          |

### 检测器A Ch2 260nm

| 峰号 | 保留时间  | 面积     | 面积%     | 高度    | 理论塔板数(USP) | 拖尾因子  | 分离度(USP) |
|----|-------|--------|---------|-------|------------|-------|----------|
| 1  | 2.555 | 141935 | 100.000 | 21257 | 3326       | 0.997 | --       |
| 总计 |       | 141935 | 100.000 | 21257 |            |       |          |



# SMF-4124

## <样品信息>

色谱柱:MM-C18/SCX(150mm\*4.6mm,5μm)      流速:1.5ml/min  
 柱温:30°C      波长:220/260nm  
 数据文件名: RC\$SMF-4124 - 18-10/30-557-2 - cbzj-WM1800p-rcqx-pH6.8jz-lf100z-jyx1-15min-P5.lcd  
 方法文件名: RC\$SMF-4124 - SMF-4124-rcqx-FX279.lcm  
 批处理文件名: RC\$SMF-4124 - 20250419-FX279.lcb  
 样品瓶号: 1-39  
 进样体积: 10 μl      版本号: 6.115  
 进样时间: 2025/04/19 21:14:50      实验者: jiangjinwei  
 处理时间 (V2): 2025/04/21 13:36:45      处理者: jiangjinwei  
 仪器型号: SHIMADZU LC-2050C(FX279)

## <色谱图>

mV

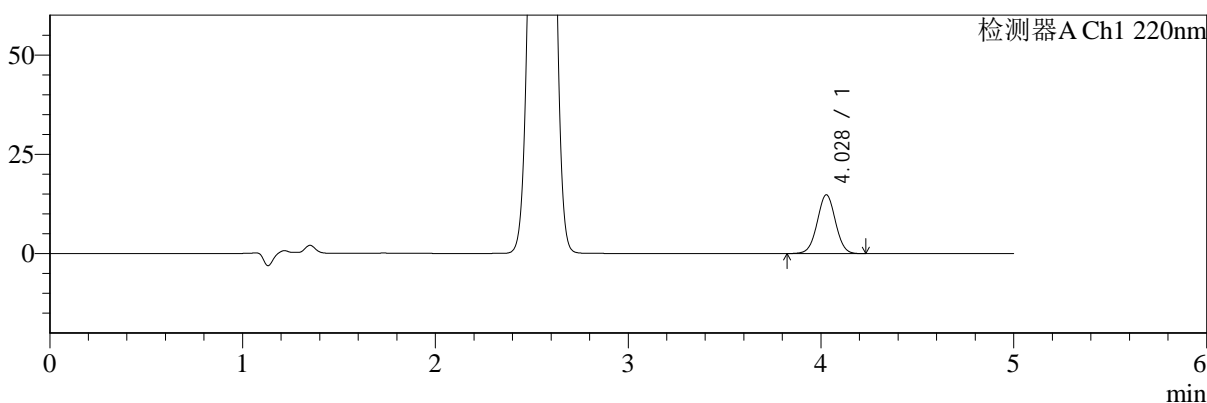

mV

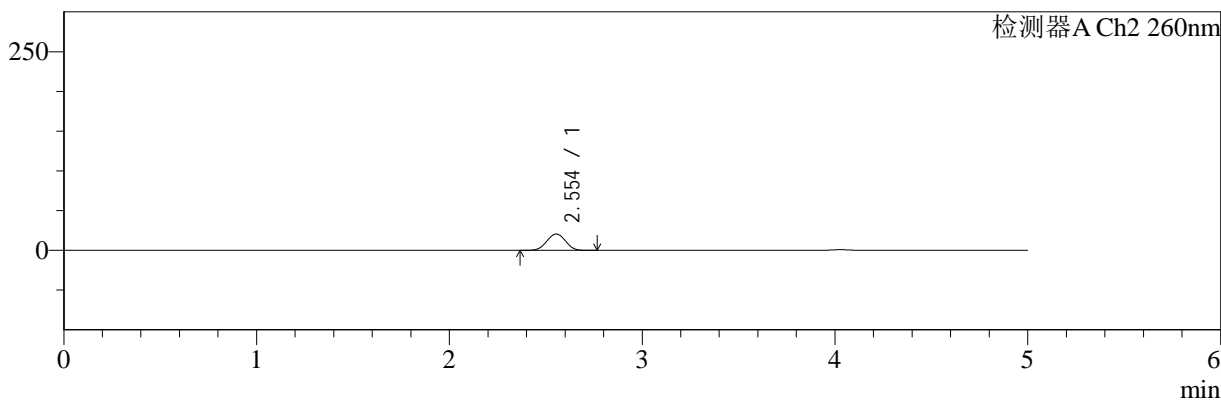

## <峰表>

### 检测器A Ch1 220nm

| 峰号 | 保留时间  | 面积    | 面积%     | 高度    | 理论塔板数(USP) | 拖尾因子  | 分离度(USP) |
|----|-------|-------|---------|-------|------------|-------|----------|
| 1  | 4.028 | 97649 | 100.000 | 14803 | 8655       | 1.012 | --       |
| 总计 |       | 97649 | 100.000 | 14803 |            |       |          |

### 检测器A Ch2 260nm

| 峰号 | 保留时间  | 面积     | 面积%     | 高度    | 理论塔板数(USP) | 拖尾因子  | 分离度(USP) |
|----|-------|--------|---------|-------|------------|-------|----------|
| 1  | 2.554 | 137322 | 100.000 | 20535 | 3311       | 0.996 | --       |
| 总计 |       | 137322 | 100.000 | 20535 |            |       |          |



# SMF-4124

## <样品信息>

色谱柱:MM-C18/SCX(150mm\*4.6mm,5μm) 流速:1.5ml/min  
 柱温:30°C 波长:220/260nm  
 数据文件名: RC\$SMF-4124 - 18-10/30-558-2 - cbzj-WM1800p-rcqx-pH6.8jz-lf100z-jyx1-15min-P6.lcd  
 方法文件名: RC\$SMF-4124 - SMF-4124-rcqx-FX279.lcm  
 批处理文件名: RC\$SMF-4124 - 20250419-FX279.lcb  
 样品瓶号: 1-48 版本号: 6.115  
 进样体积: 10 μl 实验者: jiangjinwei  
 进样时间: 2025/04/19 21:20:11 处理者: jiangjinwei  
 处理时间 (V2): 2025/04/21 13:36:48  
 仪器型号: SHIMADZU LC-2050C(FX279)

## <色谱图>

mV

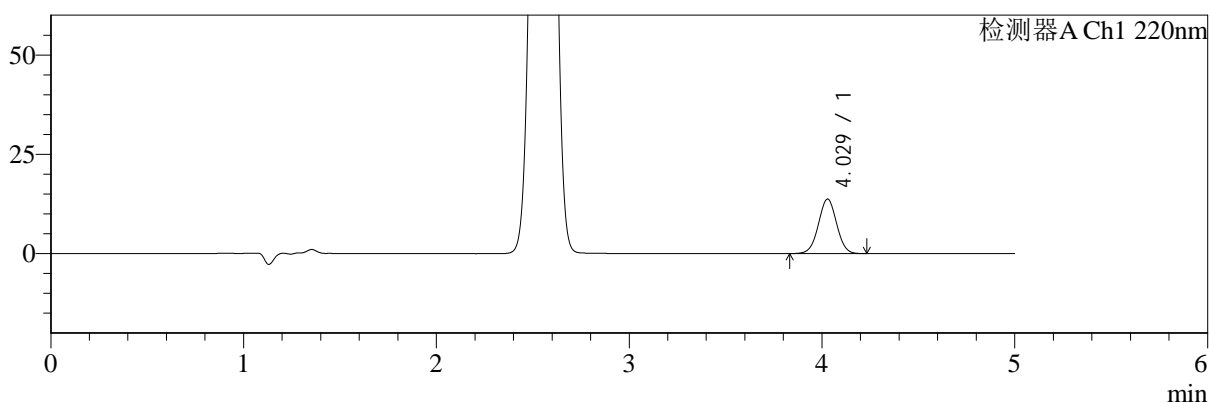

mV

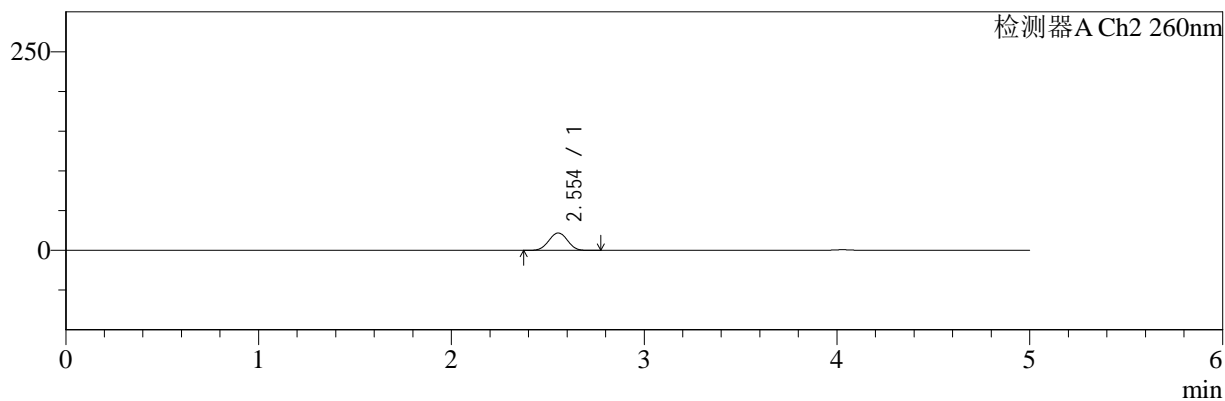

## <峰表>

### 检测器A Ch1 220nm

| 峰号 | 保留时间  | 面积    | 面积%     | 高度    | 理论塔板数(USP) | 拖尾因子  | 分离度(USP) |
|----|-------|-------|---------|-------|------------|-------|----------|
| 1  | 4.029 | 90469 | 100.000 | 13722 | 8653       | 1.013 | --       |
| 总计 |       | 90469 | 100.000 | 13722 |            |       |          |

### 检测器A Ch2 260nm

| 峰号 | 保留时间  | 面积     | 面积%     | 高度    | 理论塔板数(USP) | 拖尾因子  | 分离度(USP) |
|----|-------|--------|---------|-------|------------|-------|----------|
| 1  | 2.554 | 146381 | 100.000 | 21885 | 3308       | 0.998 | --       |
| 总计 |       | 146381 | 100.000 | 21885 |            |       |          |



# SMF-4124

## <样品信息>

色谱柱:MM-C18/SCX(150mm\*4.6mm,5μm)      流速:1.5ml/min  
 柱温:30°C      波长:220/260nm  
 数据文件名: RC\$SMF-4124 - 18-10/30-559-2 - cbzj-WM1800p-rcqx-pH6.8jz-lf100z-jyx1-20min-P1.lcd  
 方法文件名: RC\$SMF-4124 - SMF-4124-rcqx-FX279.lcm  
 批处理文件名: RC\$SMF-4124 - 20250419-FX279.lcb  
 样品瓶号: 1-4  
 进样体积: 10 μl      版本号: 6.115  
 进样时间: 2025/04/19 21:25:34      实验者: jiangjinwei  
 处理时间 (V2): 2025/04/21 13:36:52      处理者: jiangjinwei  
 仪器型号: SHIMADZU LC-2050C(FX279)

## <色谱图>

mV

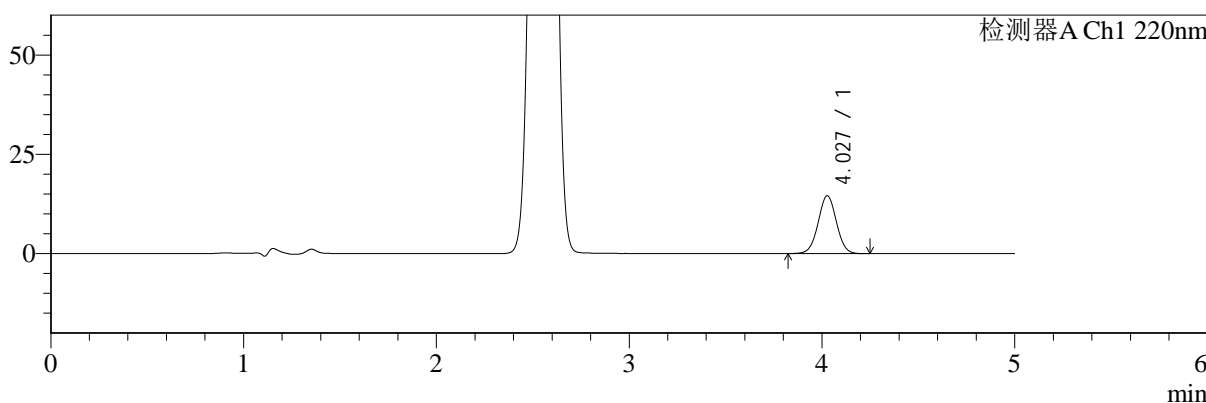

mV

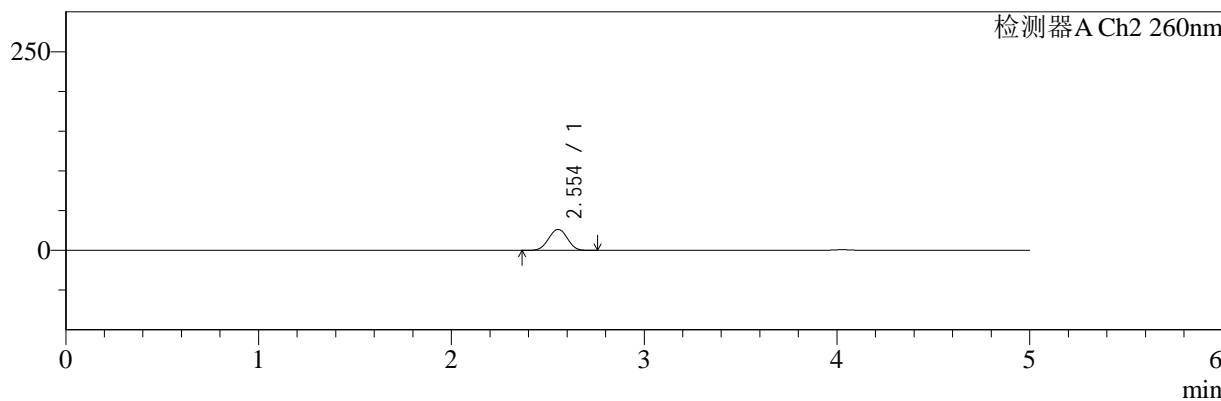

## <峰表>

### 检测器A Ch1 220nm

| 峰号 | 保留时间  | 面积    | 面积%     | 高度    | 理论塔板数(USP) | 拖尾因子  | 分离度(USP) |
|----|-------|-------|---------|-------|------------|-------|----------|
| 1  | 4.027 | 96159 | 100.000 | 14553 | 8656       | 1.013 | --       |
| 总计 |       | 96159 | 100.000 | 14553 |            |       |          |

### 检测器A Ch2 260nm

| 峰号 | 保留时间  | 面积     | 面积%     | 高度    | 理论塔板数(USP) | 拖尾因子  | 分离度(USP) |
|----|-------|--------|---------|-------|------------|-------|----------|
| 1  | 2.554 | 177156 | 100.000 | 26420 | 3292       | 0.996 | --       |
| 总计 |       | 177156 | 100.000 | 26420 |            |       |          |



# SMF-4124

## <样品信息>

色谱柱:MM-C18/SCX(150mm\*4.6mm,5μm) 流速:1.5ml/min  
 柱温:30°C 波长:220/260nm  
 数据文件名: RC\$SMF-4124 - 18-10/30-560-2 - cbzj-WM1800p-rcqx-pH6.8jz-lf100z-jyx1-20min-P2.lcd  
 方法文件名: RC\$SMF-4124 - SMF-4124-rcqx-FX279.lcm  
 批处理文件名: RC\$SMF-4124 - 20250419-FX279.lcb  
 样品瓶号: 1-13 版本号: 6.115  
 进样体积: 10 μl 实验者: jiangjinwei  
 进样时间: 2025/04/19 21:30:56 处理者: jiangjinwei  
 处理时间 (V2): 2025/04/21 13:36:55  
 仪器型号: SHIMADZU LC-2050C(FX279)

## <色谱图>

mV

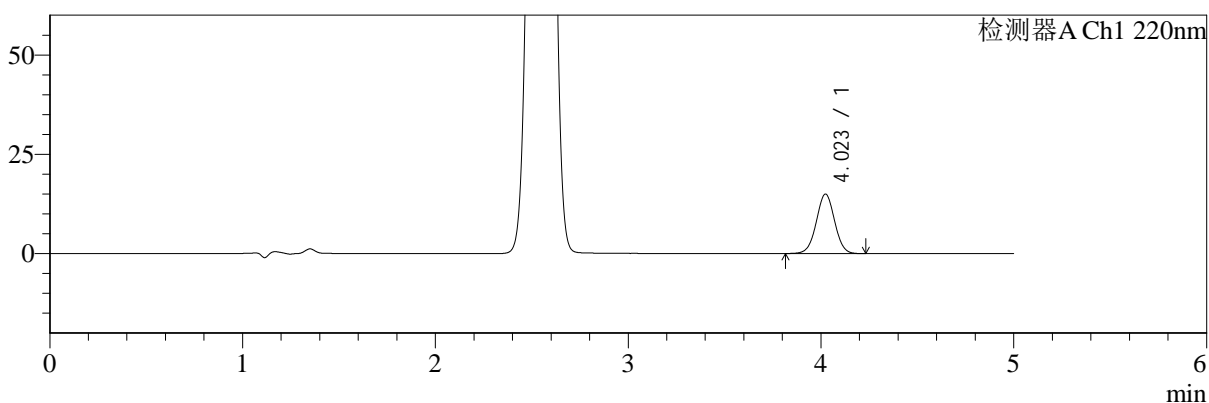

mV

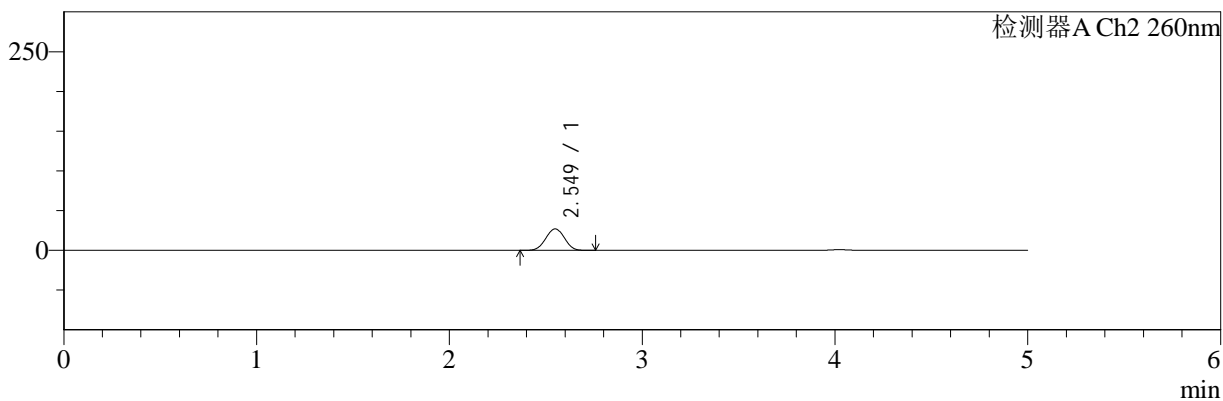

## <峰表>

### 检测器A Ch1 220nm

| 峰号 | 保留时间  | 面积    | 面积%     | 高度    | 理论塔板数(USP) | 拖尾因子  | 分离度(USP) |
|----|-------|-------|---------|-------|------------|-------|----------|
| 1  | 4.023 | 98838 | 100.000 | 14971 | 8619       | 1.011 | --       |
| 总计 |       | 98838 | 100.000 | 14971 |            |       |          |

### 检测器A Ch2 260nm

| 峰号 | 保留时间  | 面积     | 面积%     | 高度    | 理论塔板数(USP) | 拖尾因子  | 分离度(USP) |
|----|-------|--------|---------|-------|------------|-------|----------|
| 1  | 2.549 | 180907 | 100.000 | 26934 | 3274       | 0.998 | --       |
| 总计 |       | 180907 | 100.000 | 26934 |            |       |          |



# SMF-4124

## <样品信息>

色谱柱:MM-C18/SCX(150mm\*4.6mm,5μm) 流速:1.5ml/min  
 柱温:30°C 波长:220/260nm  
 数据文件名: RC\$SMF-4124 - 18-10/30-561-2 - cbzj-WM1800p-rcqx-pH6.8jz-lf100z-jyx1-20min-P3.lcd  
 方法文件名: RC\$SMF-4124 - SMF-4124-rcqx-FX279.lcm  
 批处理文件名: RC\$SMF-4124 - 20250419-FX279.lcb  
 样品瓶号: 1-22 版本号: 6.115  
 进样体积: 10 μl 实验者: jiangjinwei  
 进样时间: 2025/04/19 21:36:18 处理者: jiangjinwei  
 处理时间 (V2): 2025/04/21 13:36:58  
 仪器型号: SHIMADZU LC-2050C(FX279)

## <色谱图>

mV

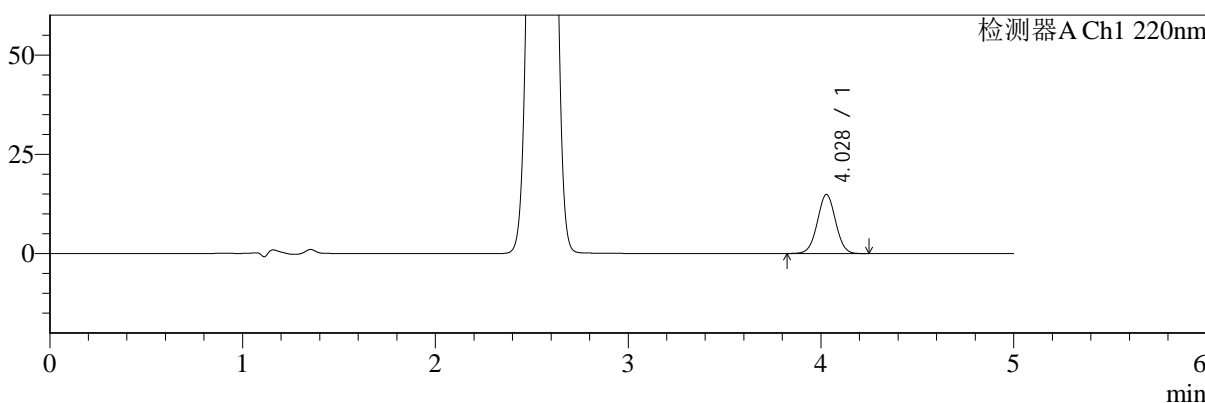

mV

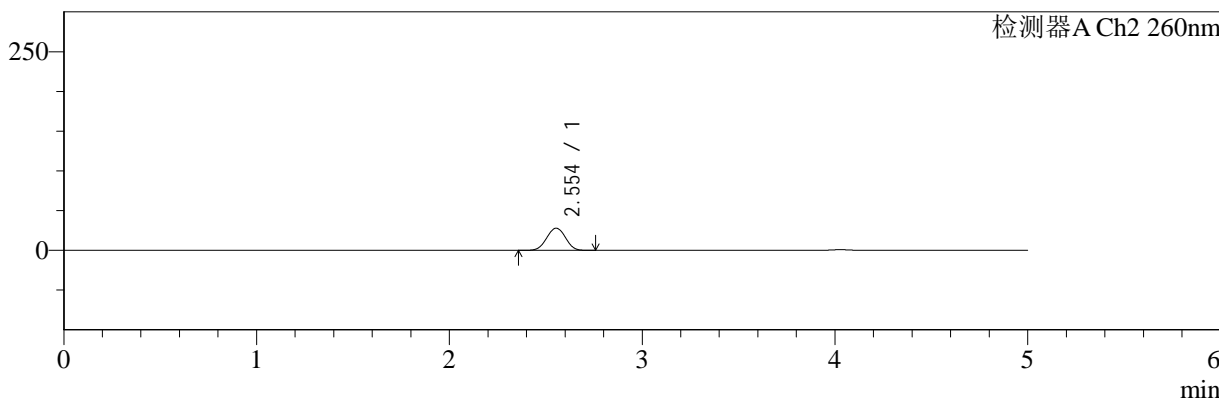

## <峰表>

### 检测器A Ch1 220nm

| 峰号 | 保留时间  | 面积    | 面积%     | 高度    | 理论塔板数(USP) | 拖尾因子  | 分离度(USP) |
|----|-------|-------|---------|-------|------------|-------|----------|
| 1  | 4.028 | 98147 | 100.000 | 14873 | 8635       | 1.012 | --       |
| 总计 |       | 98147 | 100.000 | 14873 |            |       |          |

### 检测器A Ch2 260nm

| 峰号 | 保留时间  | 面积     | 面积%     | 高度    | 理论塔板数(USP) | 拖尾因子  | 分离度(USP) |
|----|-------|--------|---------|-------|------------|-------|----------|
| 1  | 2.554 | 187877 | 100.000 | 27954 | 3284       | 0.996 | --       |
| 总计 |       | 187877 | 100.000 | 27954 |            |       |          |



# SMF-4124

## <样品信息>

色谱柱:MM-C18/SCX(150mm\*4.6mm,5μm) 流速:1.5ml/min  
 柱温:30°C 波长:220/260nm  
 数据文件名: RC\$SMF-4124 - 18-10/30-562-2 - cbzj-WM1800p-rcqx-pH6.8jz-lf100z-jyx1-20min-P4.lcd  
 方法文件名: RC\$SMF-4124 - SMF-4124-rcqx-FX279.lcm  
 批处理文件名: RC\$SMF-4124 - 20250419-FX279.lcb  
 样品瓶号: 1-31 版本号: 6.115  
 进样体积: 10 μl 实验者: jiangjinwei  
 进样时间: 2025/04/19 21:41:40 处理者: jiangjinwei  
 处理时间 (V2): 2025/04/21 13:37:01  
 仪器型号: SHIMADZU LC-2050C(FX279)

## <色谱图>

mV

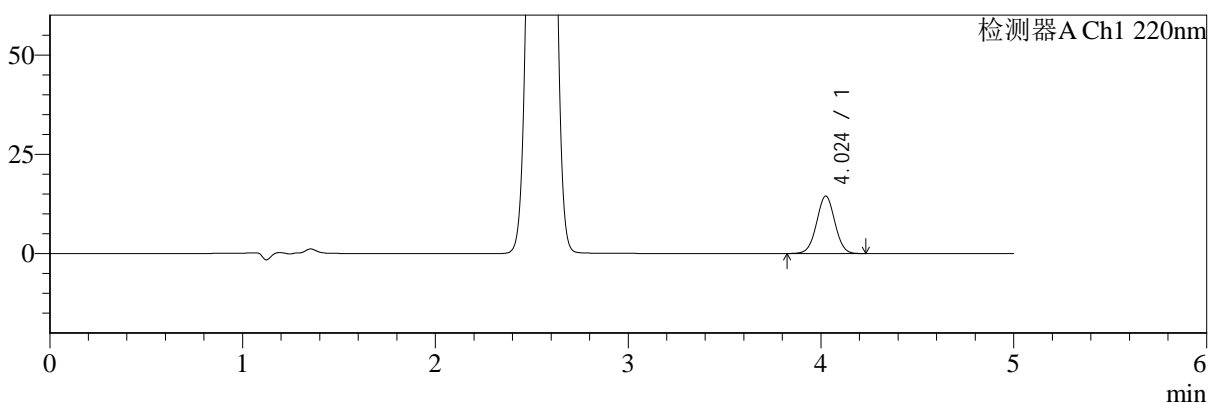

mV

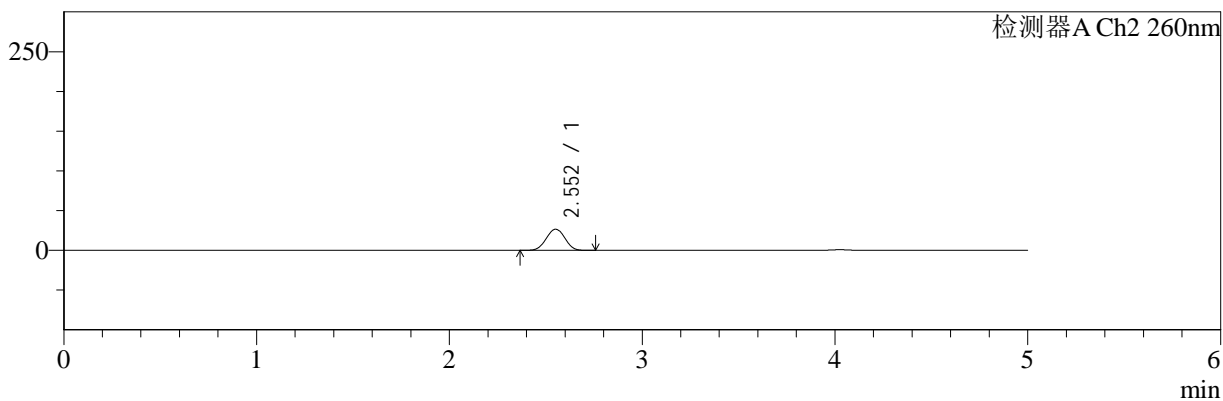

## <峰表>

### 检测器A Ch1 220nm

| 峰号 | 保留时间  | 面积    | 面积%     | 高度    | 理论塔板数(USP) | 拖尾因子  | 分离度(USP) |
|----|-------|-------|---------|-------|------------|-------|----------|
| 1  | 4.024 | 95671 | 100.000 | 14456 | 8592       | 1.013 | --       |
| 总计 |       | 95671 | 100.000 | 14456 |            |       |          |

### 检测器A Ch2 260nm

| 峰号 | 保留时间  | 面积     | 面积%     | 高度    | 理论塔板数(USP) | 拖尾因子  | 分离度(USP) |
|----|-------|--------|---------|-------|------------|-------|----------|
| 1  | 2.552 | 178015 | 100.000 | 26525 | 3296       | 0.997 | --       |
| 总计 |       | 178015 | 100.000 | 26525 |            |       |          |



# SMF-4124

## <样品信息>

色谱柱:MM-C18/SCX(150mm\*4.6mm,5μm)      流速:1.5ml/min  
 柱温:30°C      波长:220/260nm  
 数据文件名: RC\$SMF-4124 - 18-10/30-563-2 - cbzj-WM1800p-rcqx-pH6.8jz-lf100z-jyx1-20min-P5.lcd  
 方法文件名: RC\$SMF-4124 - SMF-4124-rcqx-FX279.lcm  
 批处理文件名: RC\$SMF-4124 - 20250419-FX279.lcb  
 样品瓶号: 1-40  
 进样体积: 10 μl      版本号: 6.115  
 进样时间: 2025/04/19 21:47:01      实验者: jiangjinwei  
 处理时间 (V2): 2025/04/21 13:37:04      处理者: jiangjinwei  
 仪器型号: SHIMADZU LC-2050C(FX279)

## <色谱图>

mV

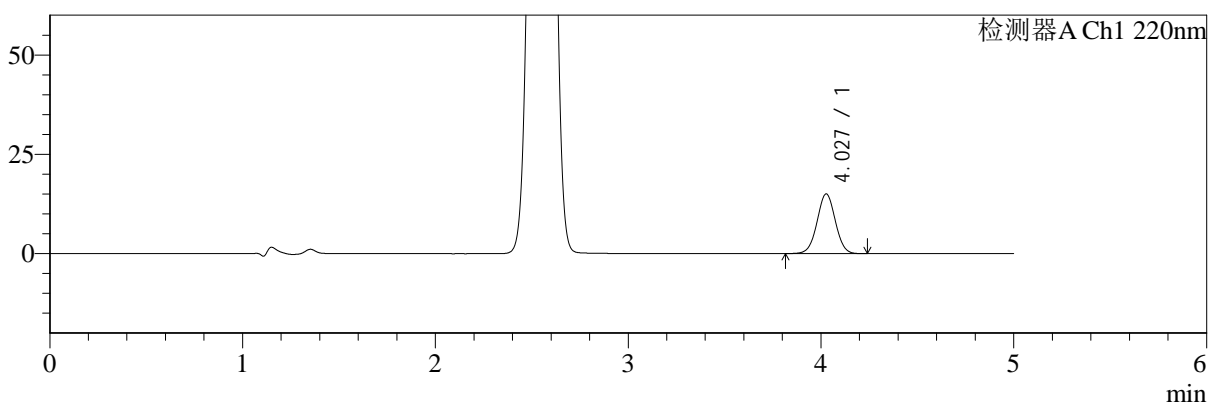

mV

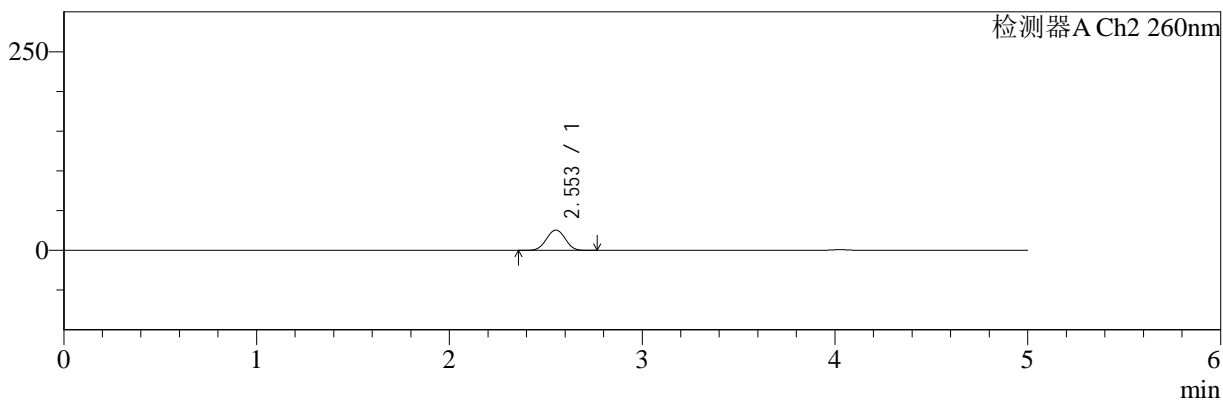

## <峰表>

### 检测器A Ch1 220nm

| 峰号 | 保留时间  | 面积    | 面积%     | 高度    | 理论塔板数(USP) | 拖尾因子  | 分离度(USP) |
|----|-------|-------|---------|-------|------------|-------|----------|
| 1  | 4.027 | 99398 | 100.000 | 15008 | 8609       | 1.010 | --       |
| 总计 |       | 99398 | 100.000 | 15008 |            |       |          |

### 检测器A Ch2 260nm

| 峰号 | 保留时间  | 面积     | 面积%     | 高度    | 理论塔板数(USP) | 拖尾因子  | 分离度(USP) |
|----|-------|--------|---------|-------|------------|-------|----------|
| 1  | 2.553 | 171312 | 100.000 | 25530 | 3292       | 0.998 | --       |
| 总计 |       | 171312 | 100.000 | 25530 |            |       |          |



# SMF-4124

## <样品信息>

色谱柱:MM-C18/SCX(150mm\*4.6mm,5μm)      流速:1.5ml/min  
 柱温:30°C      波长:220/260nm  
 数据文件名: RC\$SMF-4124 - 18-10/30-564-2 - cbzj-WM1800p-rcqx-pH6.8jz-lf100z-jyx1-20min-P6.lcd  
 方法文件名: RC\$SMF-4124 - SMF-4124-rcqx-FX279.lcm  
 批处理文件名: RC\$SMF-4124 - 20250419-FX279.lcb  
 样品瓶号: 1-49  
 进样体积: 10 μl      版本号: 6.115  
 进样时间: 2025/04/19 21:52:23      实验者: jiangjinwei  
 处理时间 (V2): 2025/04/21 13:37:07      处理者: jiangjinwei  
 仪器型号: SHIMADZU LC-2050C(FX279)

## <色谱图>

mV

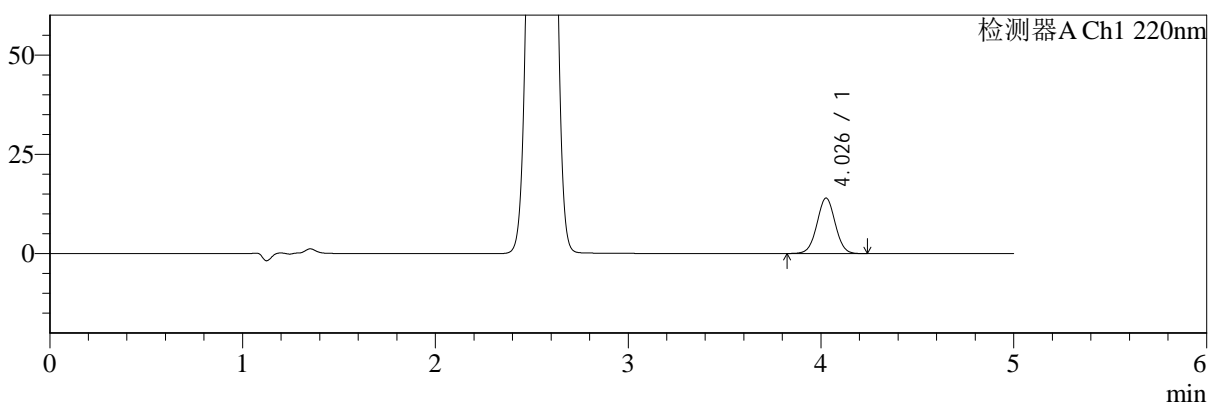

mV

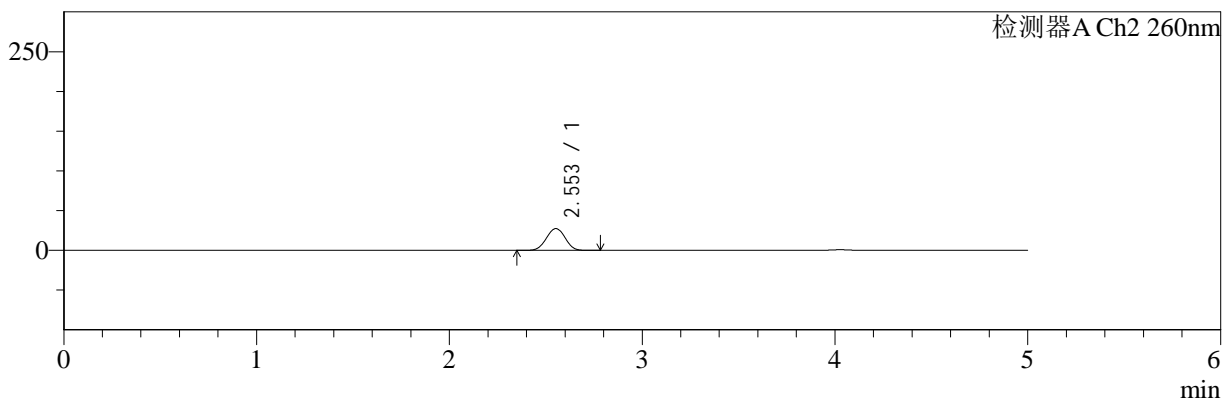

## <峰表>

检测器A Ch1 220nm

| 峰号 | 保留时间  | 面积    | 面积%     | 高度    | 理论塔板数(USP) | 拖尾因子  | 分离度(USP) |
|----|-------|-------|---------|-------|------------|-------|----------|
| 1  | 4.026 | 92271 | 100.000 | 13923 | 8626       | 1.014 | --       |
| 总计 |       | 92271 | 100.000 | 13923 |            |       |          |

检测器A Ch2 260nm

| 峰号 | 保留时间  | 面积     | 面积%     | 高度    | 理论塔板数(USP) | 拖尾因子  | 分离度(USP) |
|----|-------|--------|---------|-------|------------|-------|----------|
| 1  | 2.553 | 184079 | 100.000 | 27354 | 3274       | 0.996 | --       |
| 总计 |       | 184079 | 100.000 | 27354 |            |       |          |



# SMF-4124

## <样品信息>

色谱柱:MM-C18/SCX(150mm\*4.6mm,5μm) 流速:1.5ml/min  
 柱温:30°C 波长:220/260nm  
 数据文件名: RC\$SMF-4124 - 18-10/30-565-2 - cbzj-WM1800p-rcqx-pH6.8jz-lf100z-jyx1-30min-P1.lcd  
 方法文件名: RC\$SMF-4124 - SMF-4124-rcqx-FX279.lcm  
 批处理文件名: RC\$SMF-4124 - 20250419-FX279.lcb  
 样品瓶号: 1-5  
 进样体积: 10 μl 版本号: 6.115  
 进样时间: 2025/04/19 21:57:45 实验者: jiangjinwei  
 处理时间 (V2): 2025/04/21 13:37:10 处理者: jiangjinwei  
 仪器型号: SHIMADZU LC-2050C(FX279)

## <色谱图>

mV

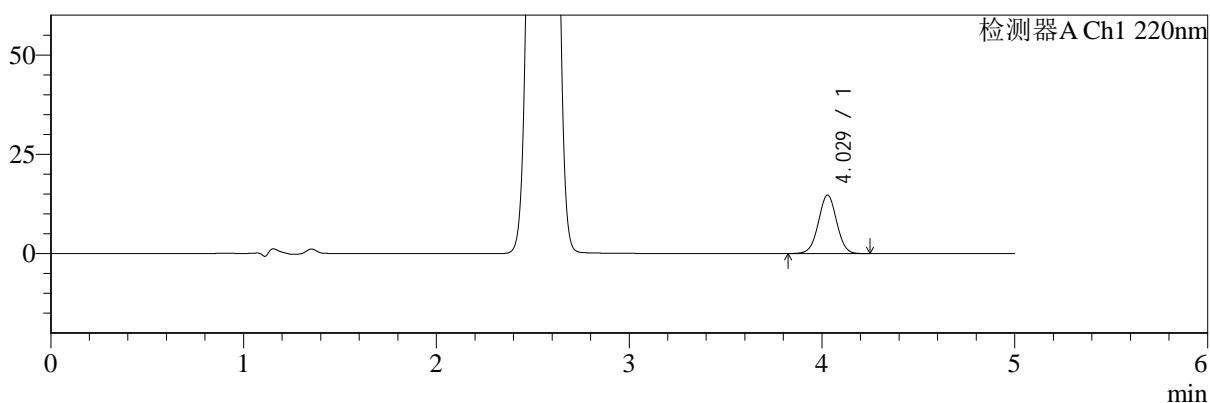

mV

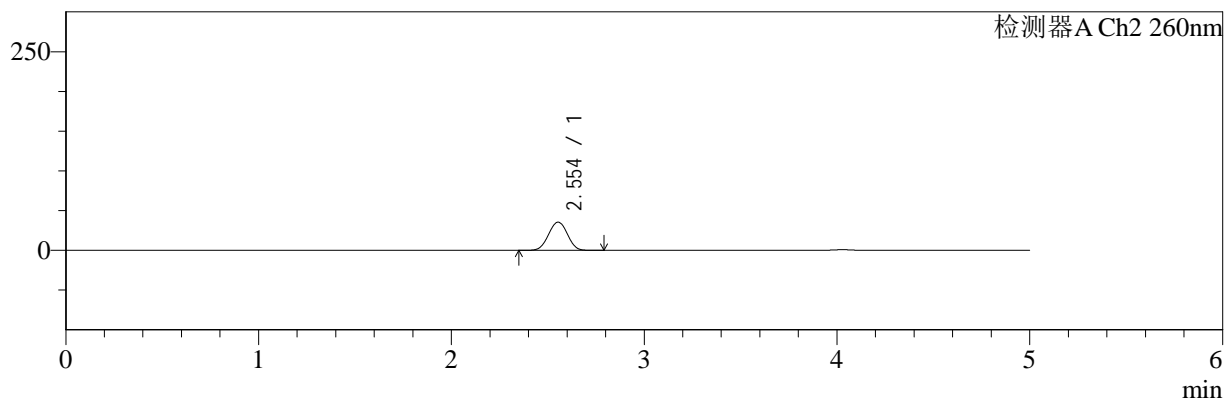

## <峰表>

### 检测器A Ch1 220nm

| 峰号 | 保留时间  | 面积    | 面积%     | 高度    | 理论塔板数(USP) | 拖尾因子  | 分离度(USP) |
|----|-------|-------|---------|-------|------------|-------|----------|
| 1  | 4.029 | 97293 | 100.000 | 14736 | 8643       | 1.010 | --       |
| 总计 |       | 97293 | 100.000 | 14736 |            |       |          |

### 检测器A Ch2 260nm

| 峰号 | 保留时间  | 面积     | 面积%     | 高度    | 理论塔板数(USP) | 拖尾因子  | 分离度(USP) |
|----|-------|--------|---------|-------|------------|-------|----------|
| 1  | 2.554 | 239920 | 100.000 | 35481 | 3239       | 0.998 | --       |
| 总计 |       | 239920 | 100.000 | 35481 |            |       |          |



# SMF-4124

## <样品信息>

色谱柱:MM-C18/SCX(150mm\*4.6mm,5μm) 流速:1.5ml/min  
 柱温:30°C 波长:220/260nm  
 数据文件名: RC\$SMF-4124 - 18-10/30-566-2 - cbzj-WM1800p-rcqx-pH6.8jz-lf100z-jyx1-30min-P2.lcd  
 方法文件名: RC\$SMF-4124 - SMF-4124-rcqx-FX279.lcm  
 批处理文件名: RC\$SMF-4124 - 20250419-FX279.lcb  
 样品瓶号: 1-14 版本号: 6.115  
 进样体积: 10 μl 实验者: jiangjinwei  
 进样时间: 2025/04/19 22:03:07 处理者: jiangjinwei  
 处理时间 (V2): 2025/04/21 13:37:13  
 仪器型号: SHIMADZU LC-2050C(FX279)

## <色谱图>

mV

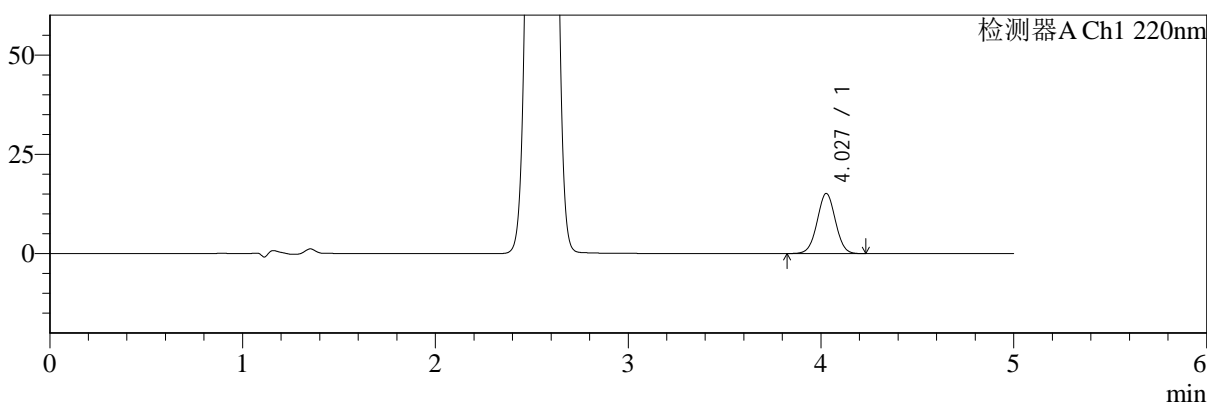

mV

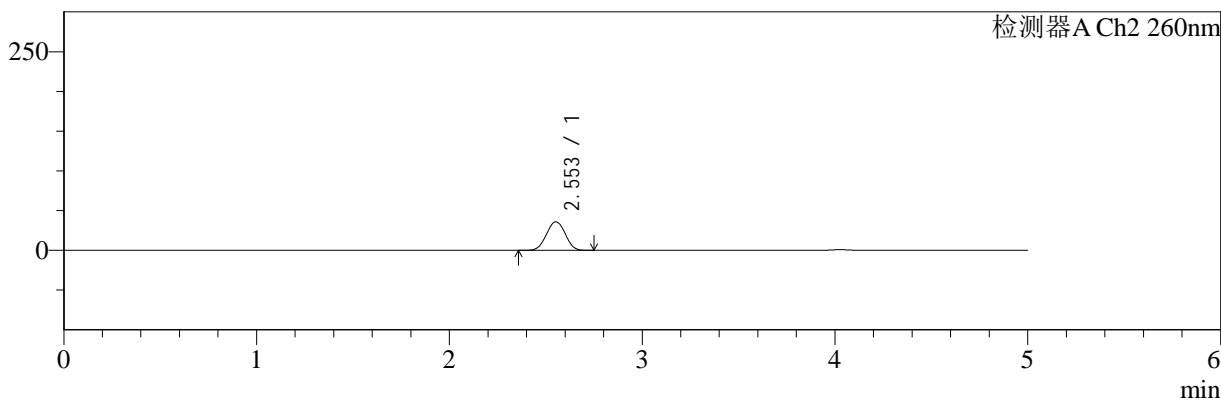

## <峰表>

### 检测器A Ch1 220nm

| 峰号 | 保留时间  | 面积     | 面积%     | 高度    | 理论塔板数(USP) | 拖尾因子  | 分离度(USP) |
|----|-------|--------|---------|-------|------------|-------|----------|
| 1  | 4.027 | 100005 | 100.000 | 15125 | 8624       | 1.013 | --       |
| 总计 |       | 100005 | 100.000 | 15125 |            |       |          |

### 检测器A Ch2 260nm

| 峰号 | 保留时间  | 面积     | 面积%     | 高度    | 理论塔板数(USP) | 拖尾因子  | 分离度(USP) |
|----|-------|--------|---------|-------|------------|-------|----------|
| 1  | 2.553 | 242569 | 100.000 | 35886 | 3240       | 0.999 | --       |
| 总计 |       | 242569 | 100.000 | 35886 |            |       |          |



# SMF-4124

## <样品信息>

色谱柱:MM-C18/SCX(150mm\*4.6mm,5μm) 流速:1.5ml/min  
 柱温:30°C 波长:220/260nm  
 数据文件名: RC\$SMF-4124 - 18-10/30-567-2 - cbzj-WM1800p-rcqx-pH6.8jz-lf100z-jyx1-30min-P3.lcd  
 方法文件名: RC\$SMF-4124 - SMF-4124-rcqx-FX279.lcm  
 批处理文件名: RC\$SMF-4124 - 20250419-FX279.lcb  
 样品瓶号: 1-23 版本号: 6.115  
 进样体积: 10 μl 实验者: jiangjinwei  
 进样时间: 2025/04/19 22:08:29 处理者: jiangjinwei  
 处理时间 (V2): 2025/04/21 13:37:16  
 仪器型号: SHIMADZU LC-2050C(FX279)

## <色谱图>

mV

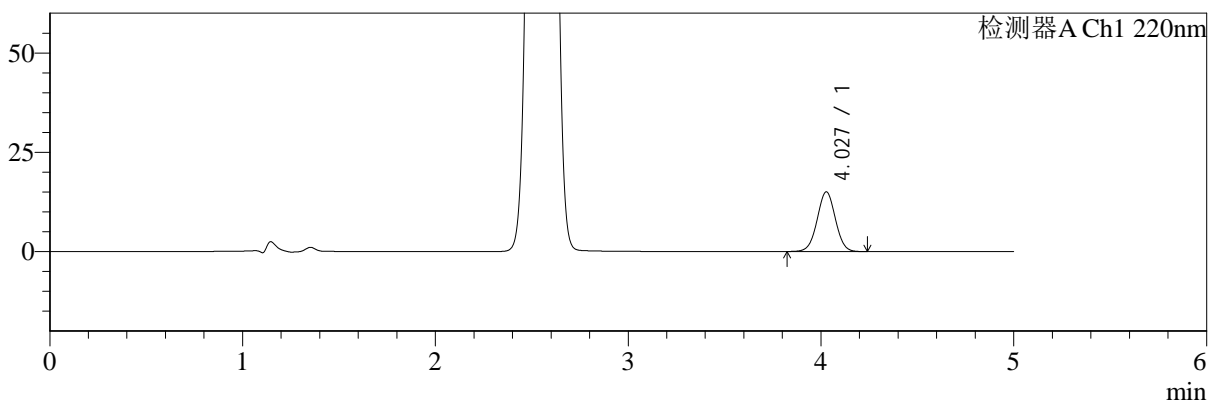

mV

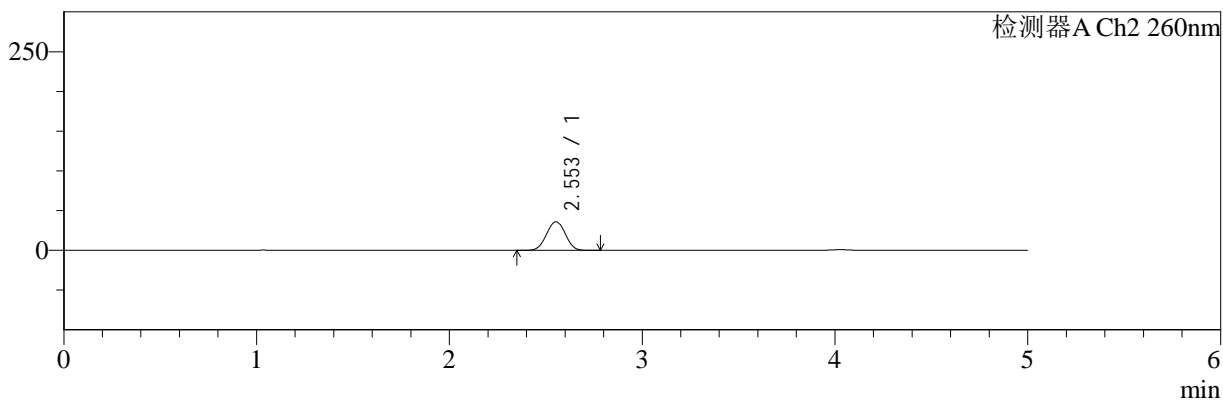

## <峰表>

检测器A Ch1 220nm

| 峰号 | 保留时间  | 面积    | 面积%     | 高度    | 理论塔板数(USP) | 拖尾因子  | 分离度(USP) |
|----|-------|-------|---------|-------|------------|-------|----------|
| 1  | 4.027 | 99001 | 100.000 | 14997 | 8651       | 1.011 | --       |
| 总计 |       | 99001 | 100.000 | 14997 |            |       |          |

检测器A Ch2 260nm

| 峰号 | 保留时间  | 面积     | 面积%     | 高度    | 理论塔板数(USP) | 拖尾因子  | 分离度(USP) |
|----|-------|--------|---------|-------|------------|-------|----------|
| 1  | 2.553 | 243092 | 100.000 | 35927 | 3235       | 0.998 | --       |
| 总计 |       | 243092 | 100.000 | 35927 |            |       |          |



# SMF-4124

## <样品信息>

色谱柱:MM-C18/SCX(150mm\*4.6mm,5μm)      流速:1.5ml/min  
 柱温:30°C      波长:220/260nm  
 数据文件名: RC\$SMF-4124 - 18-10/30-568-2 - cbzj-WM1800p-rcqx-pH6.8jz-lf100z-jyx1-30min-P4.lcd  
 方法文件名: RC\$SMF-4124 - SMF-4124-rcqx-FX279.lcm  
 批处理文件名: RC\$SMF-4124 - 20250419-FX279.lcb  
 样品瓶号: 1-32  
 进样体积: 10 μl      版本号: 6.115  
 进样时间: 2025/04/19 22:13:51      实验者: jiangjinwei  
 处理时间 (V2): 2025/04/21 13:37:19      处理者: jiangjinwei  
 仪器型号: SHIMADZU LC-2050C(FX279)

## <色谱图>

mV

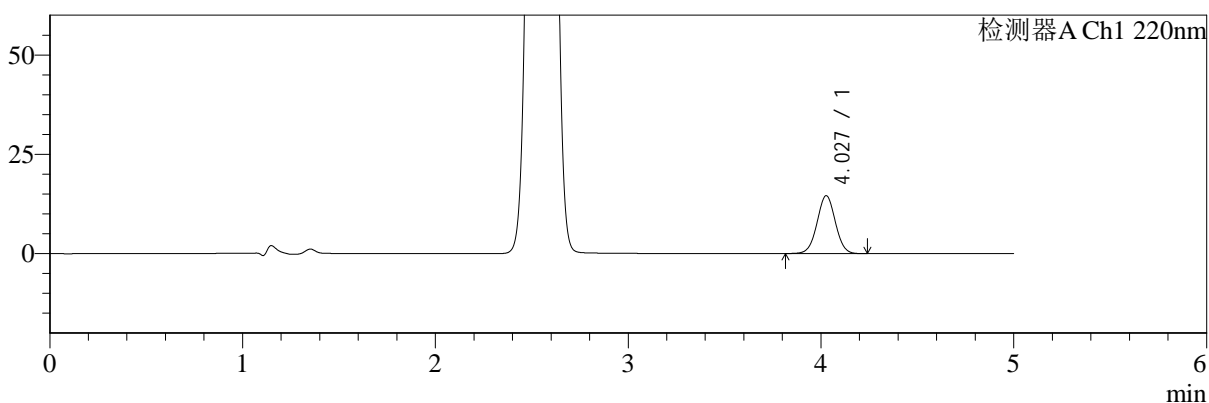

mV

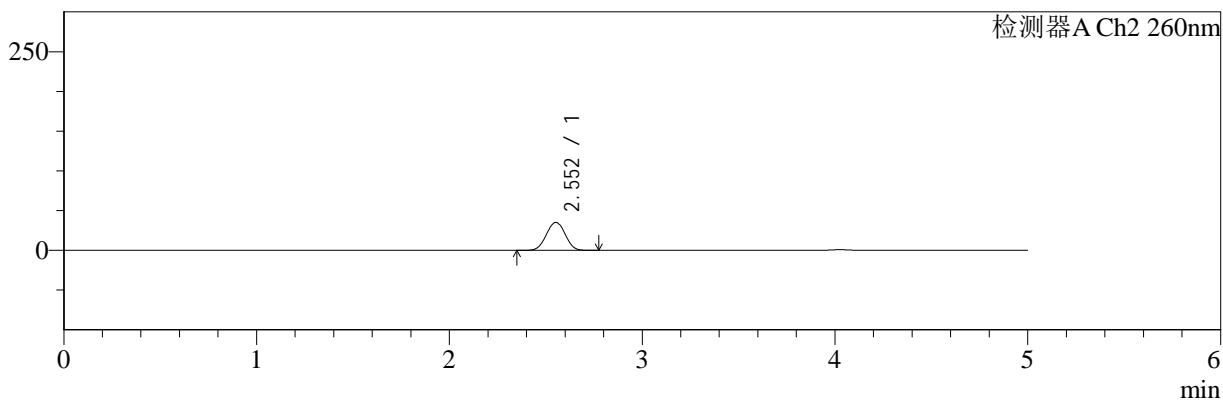

## <峰表>

### 检测器A Ch1 220nm

| 峰号 | 保留时间  | 面积    | 面积%     | 高度    | 理论塔板数(USP) | 拖尾因子  | 分离度(USP) |
|----|-------|-------|---------|-------|------------|-------|----------|
| 1  | 4.027 | 96158 | 100.000 | 14537 | 8616       | 1.013 | --       |
| 总计 |       | 96158 | 100.000 | 14537 |            |       |          |

### 检测器A Ch2 260nm

| 峰号 | 保留时间  | 面积     | 面积%     | 高度    | 理论塔板数(USP) | 拖尾因子  | 分离度(USP) |
|----|-------|--------|---------|-------|------------|-------|----------|
| 1  | 2.552 | 237933 | 100.000 | 35183 | 3243       | 0.999 | --       |
| 总计 |       | 237933 | 100.000 | 35183 |            |       |          |



# SMF-4124

## <样品信息>

色谱柱:MM-C18/SCX(150mm\*4.6mm,5μm)      流速:1.5ml/min  
 柱温:30°C      波长:220/260nm  
 数据文件名: RC\$SMF-4124 - 18-10/30-569-2 - cbzj-WM1800p-rcqx-pH6.8jz-lf100z-jyx1-30min-P5.lcd  
 方法文件名: RC\$SMF-4124 - SMF-4124-rcqx-FX279.lcm  
 批处理文件名: RC\$SMF-4124 - 20250419-FX279.lcb  
 样品瓶号: 1-41  
 进样体积: 10 μl      版本号: 6.115  
 进样时间: 2025/04/19 22:19:13      实验者: jiangjinwei  
 处理时间 (V2): 2025/04/21 13:37:22      处理者: jiangjinwei  
 仪器型号: SHIMADZU LC-2050C(FX279)

## <色谱图>

mV

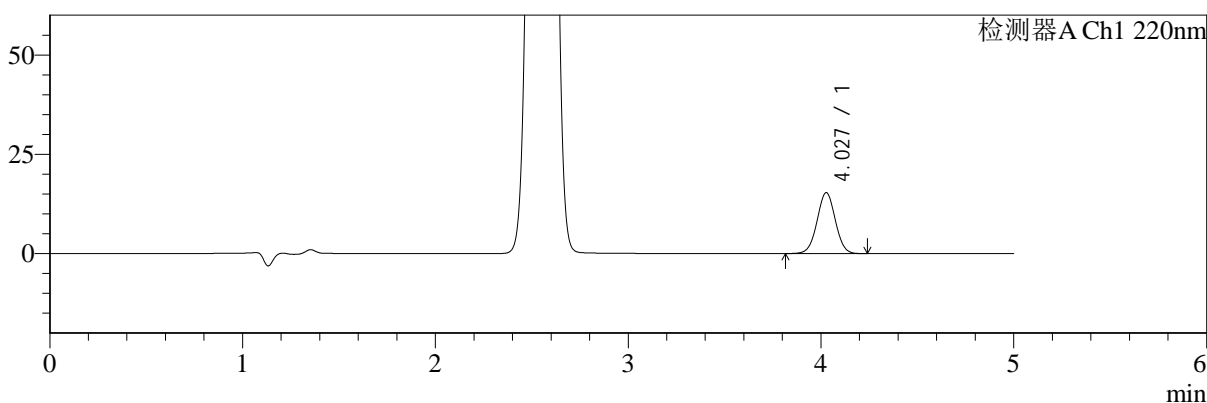

mV

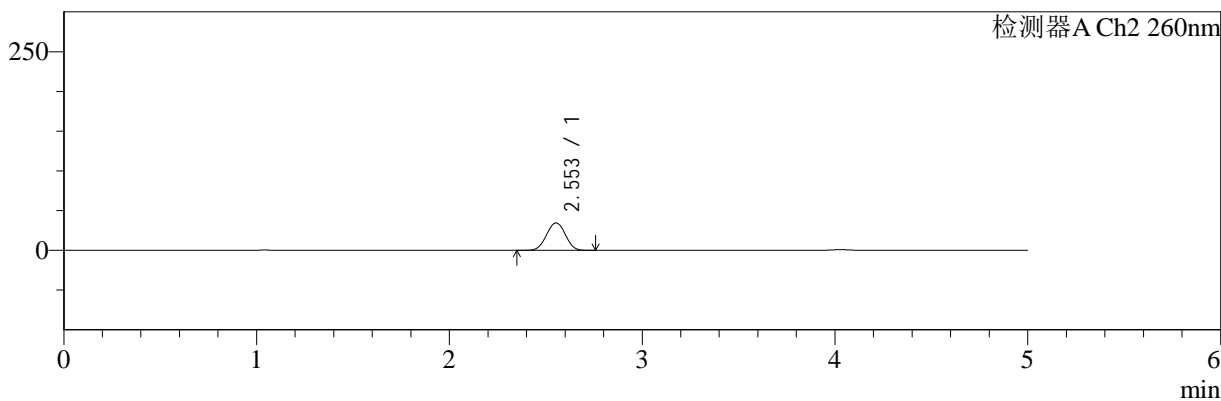

## <峰表>

### 检测器A Ch1 220nm

| 峰号 | 保留时间  | 面积     | 面积%     | 高度    | 理论塔板数(USP) | 拖尾因子  | 分离度(USP) |
|----|-------|--------|---------|-------|------------|-------|----------|
| 1  | 4.027 | 101434 | 100.000 | 15322 | 8631       | 1.012 | --       |
| 总计 |       | 101434 | 100.000 | 15322 |            |       |          |

### 检测器A Ch2 260nm

| 峰号 | 保留时间  | 面积     | 面积%     | 高度    | 理论塔板数(USP) | 拖尾因子  | 分离度(USP) |
|----|-------|--------|---------|-------|------------|-------|----------|
| 1  | 2.553 | 233125 | 100.000 | 34508 | 3235       | 0.998 | --       |
| 总计 |       | 233125 | 100.000 | 34508 |            |       |          |



# SMF-4124

## <样品信息>

色谱柱:MM-C18/SCX(150mm\*4.6mm,5μm)      流速:1.5ml/min  
 柱温:30°C      波长:220/260nm  
 数据文件名: RC\$SMF-4124 - 18-10/30-570-2 - cbzj-WM1800p-rcqx-pH6.8jz-lf100z-jyx1-30min-P6.lcd  
 方法文件名: RC\$SMF-4124 - SMF-4124-rcqx-FX279.lcm  
 批处理文件名: RC\$SMF-4124 - 20250419-FX279.lcb  
 样品瓶号: 1-50  
 进样体积: 10 μl      版本号: 6.115  
 进样时间: 2025/04/19 22:24:35      实验者: jiangjinwei  
 处理时间 (V2): 2025/04/21 13:37:25      处理者: jiangjinwei  
 仪器型号: SHIMADZU LC-2050C(FX279)

## <色谱图>

mV

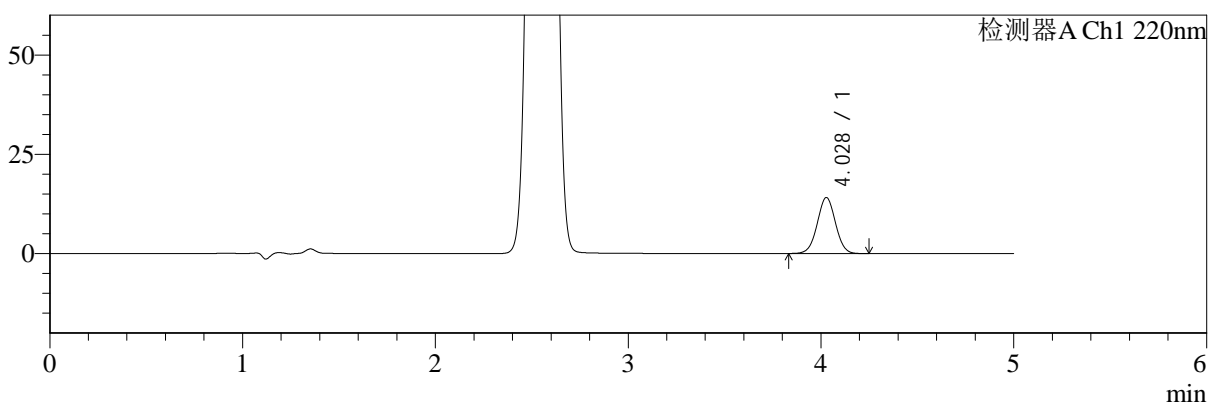

mV

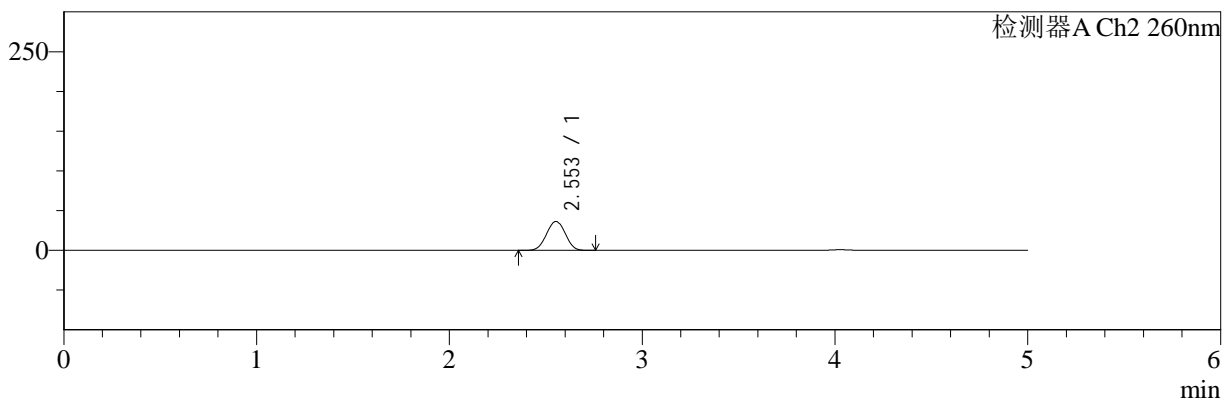

## <峰表>

### 检测器A Ch1 220nm

| 峰号 | 保留时间  | 面积    | 面积%     | 高度    | 理论塔板数(USP) | 拖尾因子  | 分离度(USP) |
|----|-------|-------|---------|-------|------------|-------|----------|
| 1  | 4.028 | 92966 | 100.000 | 14088 | 8649       | 1.012 | --       |
| 总计 |       | 92966 | 100.000 | 14088 |            |       |          |

### 检测器A Ch2 260nm

| 峰号 | 保留时间  | 面积     | 面积%     | 高度    | 理论塔板数(USP) | 拖尾因子  | 分离度(USP) |
|----|-------|--------|---------|-------|------------|-------|----------|
| 1  | 2.553 | 245432 | 100.000 | 36305 | 3232       | 0.997 | --       |
| 总计 |       | 245432 | 100.000 | 36305 |            |       |          |



# SMF-4124

## <样品信息>

色谱柱:MM-C18/SCX(150mm\*4.6mm,5μm)      流速:1.5ml/min  
 柱温:30°C      波长:220/260nm  
 数据文件名: RC\$SMF-4124 - 18-10/30-571-2 - cbzj-WM1800p-rcqx-pH6.8jz-lf100z-jyx1-45min-P1.lcd  
 方法文件名: RC\$SMF-4124 - SMF-4124-rcqx-FX279.lcm  
 批处理文件名: RC\$SMF-4124 - 20250419-FX279.lcb  
 样品瓶号: 1-6  
 进样体积: 10 μl      版本号: 6.115  
 进样时间: 2025/04/19 22:29:57      实验者: jiangjinwei  
 处理时间 (V2): 2025/04/21 13:37:28      处理者: jiangjinwei  
 仪器型号: SHIMADZU LC-2050C(FX279)

## <色谱图>

mV

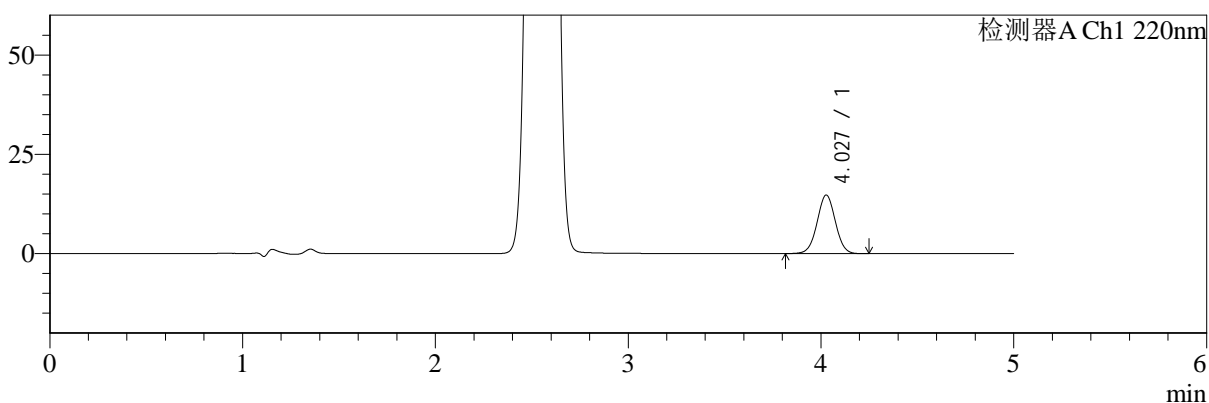

mV

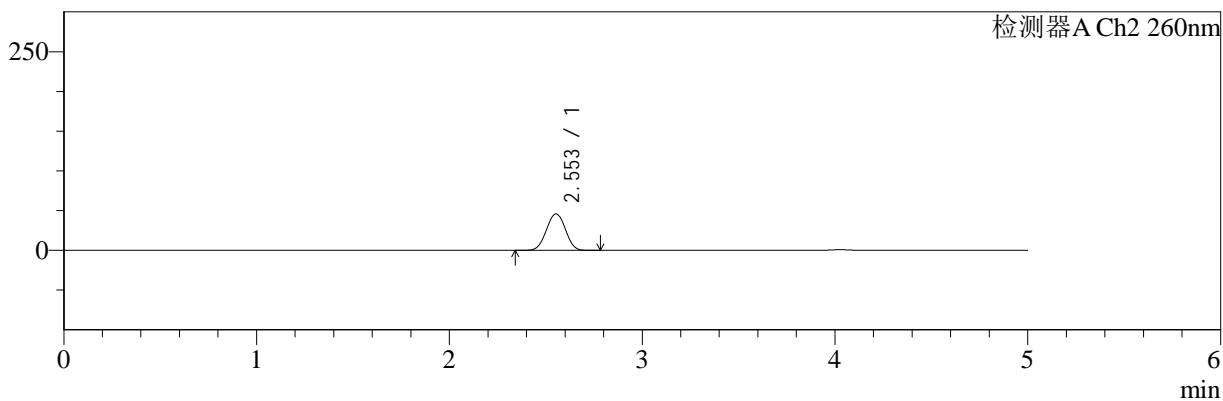

## <峰表>

### 检测器A Ch1 220nm

| 峰号 | 保留时间  | 面积    | 面积%     | 高度    | 理论塔板数(USP) | 拖尾因子  | 分离度(USP) |
|----|-------|-------|---------|-------|------------|-------|----------|
| 1  | 4.027 | 97347 | 100.000 | 14724 | 8653       | 1.011 | --       |
| 总计 |       | 97347 | 100.000 | 14724 |            |       |          |

### 检测器A Ch2 260nm

| 峰号 | 保留时间  | 面积     | 面积%     | 高度    | 理论塔板数(USP) | 拖尾因子  | 分离度(USP) |
|----|-------|--------|---------|-------|------------|-------|----------|
| 1  | 2.553 | 312385 | 100.000 | 45865 | 3190       | 0.999 | --       |
| 总计 |       | 312385 | 100.000 | 45865 |            |       |          |



# SMF-4124

## <样品信息>

色谱柱:MM-C18/SCX(150mm\*4.6mm,5μm) 流速:1.5ml/min  
 柱温:30°C 波长:220/260nm  
 数据文件名: RC\$SMF-4124 - 18-10/30-572-2 - cbzj-WM1800p-rcqx-pH6.8jz-lf100z-jyx1-45min-P2.lcd  
 方法文件名: RC\$SMF-4124 - SMF-4124-rcqx-FX279.lcm  
 批处理文件名: RC\$SMF-4124 - 20250419-FX279.lcb  
 样品瓶号: 1-15 版本号: 6.115  
 进样体积: 10 μl 实验者: jiangjinwei  
 进样时间: 2025/04/19 22:35:19 处理者: jiangjinwei  
 处理时间 (V2): 2025/04/21 13:37:31  
 仪器型号: SHIMADZU LC-2050C(FX279)

## <色谱图>

mV

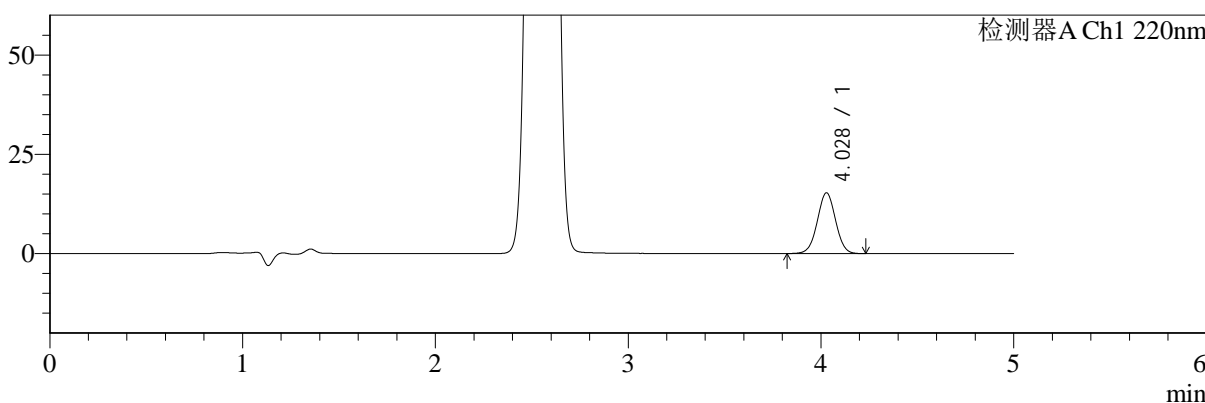

mV

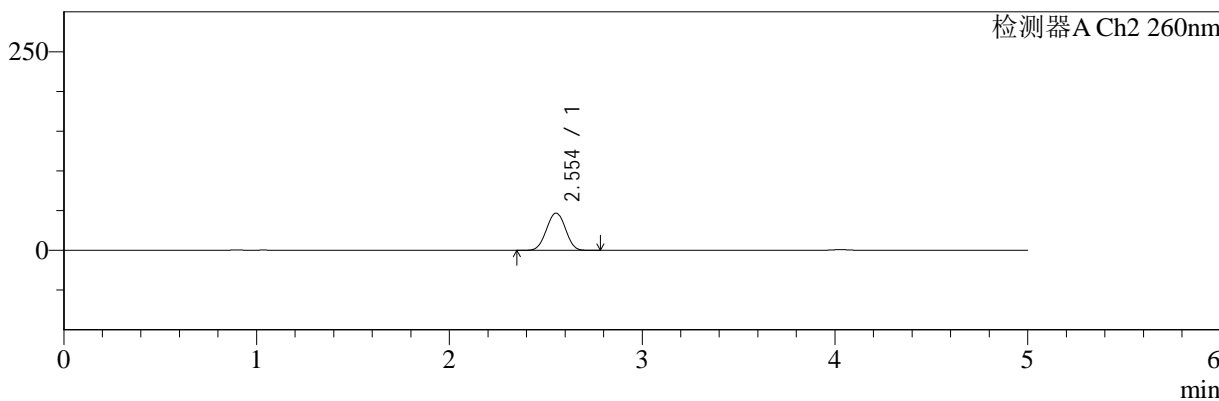

## <峰表>

### 检测器A Ch1 220nm

| 峰号 | 保留时间  | 面积     | 面积%     | 高度    | 理论塔板数(USP) | 拖尾因子  | 分离度(USP) |
|----|-------|--------|---------|-------|------------|-------|----------|
| 1  | 4.028 | 100975 | 100.000 | 15300 | 8643       | 1.010 | --       |
| 总计 |       | 100975 | 100.000 | 15300 |            |       |          |

### 检测器A Ch2 260nm

| 峰号 | 保留时间  | 面积     | 面积%     | 高度    | 理论塔板数(USP) | 拖尾因子  | 分离度(USP) |
|----|-------|--------|---------|-------|------------|-------|----------|
| 1  | 2.554 | 319257 | 100.000 | 46896 | 3188       | 1.000 | --       |
| 总计 |       | 319257 | 100.000 | 46896 |            |       |          |



# SMF-4124

## <样品信息>

色谱柱:MM-C18/SCX(150mm\*4.6mm,5μm) 流速:1.5ml/min  
 柱温:30°C 波长:220/260nm  
 数据文件名: RC\$SMF-4124 - 18-10/30-573-2 - cbzj-WM1800p-rcqx-pH6.8jz-lf100z-jyx1-45min-P3.lcd  
 方法文件名: RC\$SMF-4124 - SMF-4124-rcqx-FX279.lcm  
 批处理文件名: RC\$SMF-4124 - 20250419-FX279.lcb  
 样品瓶号: 1-24 版本号: 6.115  
 进样体积: 10 μl 实验者: jiangjinwei  
 进样时间: 2025/04/19 22:40:41 处理者: jiangjinwei  
 处理时间 (V2): 2025/04/21 13:37:34  
 仪器型号: SHIMADZU LC-2050C(FX279)

## <色谱图>

mV

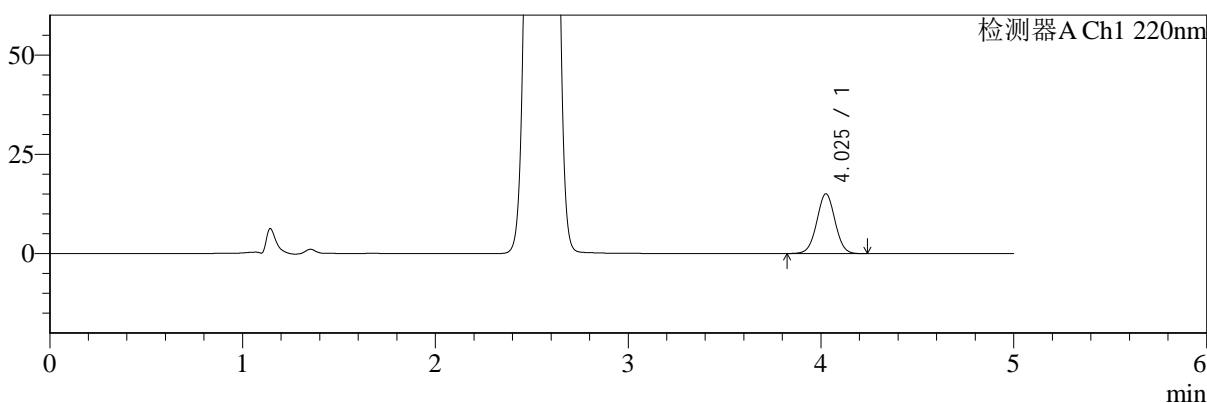

mV

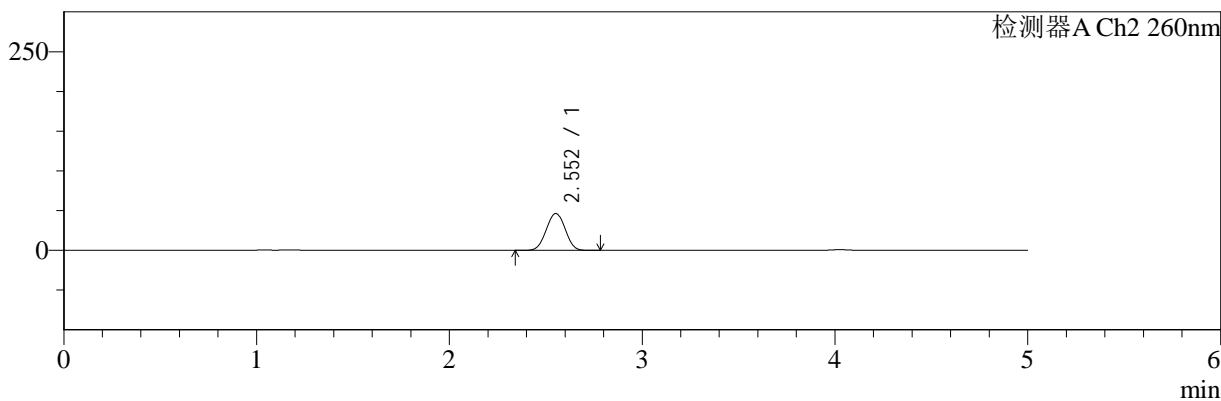

## <峰表>

### 检测器A Ch1 220nm

| 峰号 | 保留时间  | 面积    | 面积%     | 高度    | 理论塔板数(USP) | 拖尾因子  | 分离度(USP) |
|----|-------|-------|---------|-------|------------|-------|----------|
| 1  | 4.025 | 99341 | 100.000 | 14998 | 8636       | 1.014 | --       |
| 总计 |       | 99341 | 100.000 | 14998 |            |       |          |

### 检测器A Ch2 260nm

| 峰号 | 保留时间  | 面积     | 面积%     | 高度    | 理论塔板数(USP) | 拖尾因子  | 分离度(USP) |
|----|-------|--------|---------|-------|------------|-------|----------|
| 1  | 2.552 | 314736 | 100.000 | 46250 | 3192       | 0.999 | --       |
| 总计 |       | 314736 | 100.000 | 46250 |            |       |          |



# SMF-4124

## <样品信息>

色谱柱:MM-C18/SCX(150mm\*4.6mm,5μm)      流速:1.5ml/min  
 柱温:30°C      波长:220/260nm  
 数据文件名: RC\$SMF-4124 - 18-10/30-574-2 - cbzj-WM1800p-rcqx-pH6.8jz-lf100z-jyx1-45min-P4.lcd  
 方法文件名: RC\$SMF-4124 - SMF-4124-rcqx-FX279.lcm  
 批处理文件名: RC\$SMF-4124 - 20250419-FX279.lcb  
 样品瓶号: 1-33  
 进样体积: 10 μl      版本号: 6.115  
 进样时间: 2025/04/19 22:46:03      实验者: jiangjinwei  
 处理时间 (V2): 2025/04/21 13:37:37      处理者: jiangjinwei  
 仪器型号: SHIMADZU LC-2050C(FX279)

## <色谱图>

mV

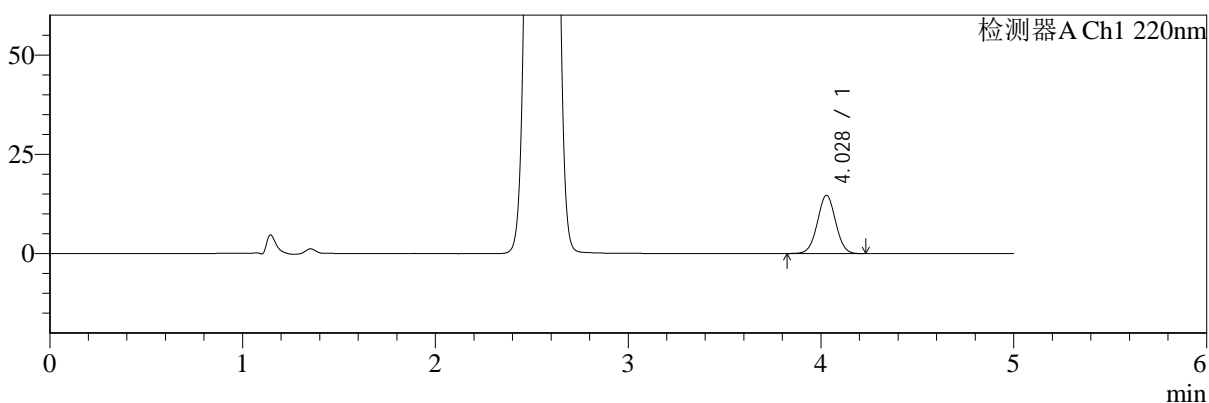

mV

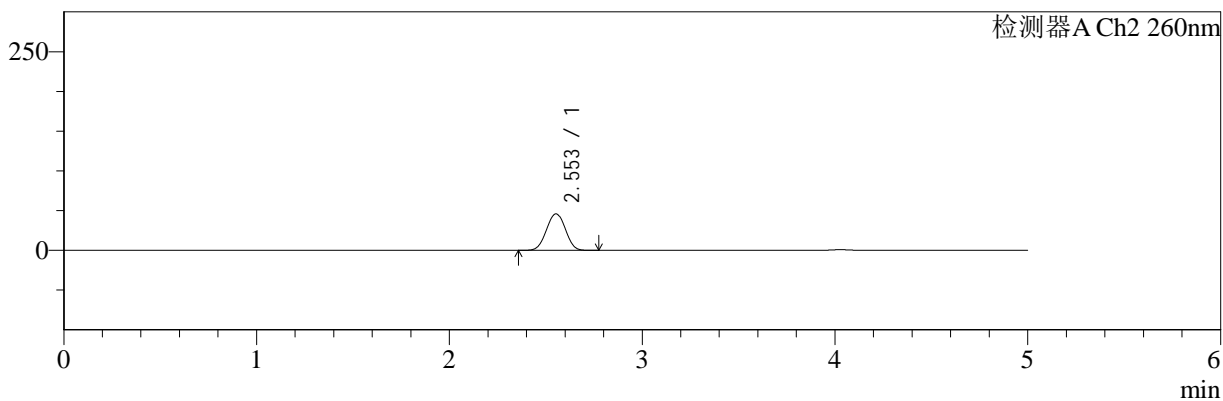

## <峰表>

### 检测器A Ch1 220nm

| 峰号 | 保留时间  | 面积    | 面积%     | 高度    | 理论塔板数(USP) | 拖尾因子  | 分离度(USP) |
|----|-------|-------|---------|-------|------------|-------|----------|
| 1  | 4.028 | 96756 | 100.000 | 14669 | 8640       | 1.013 | --       |
| 总计 |       | 96756 | 100.000 | 14669 |            |       |          |

### 检测器A Ch2 260nm

| 峰号 | 保留时间  | 面积     | 面积%     | 高度    | 理论塔板数(USP) | 拖尾因子  | 分离度(USP) |
|----|-------|--------|---------|-------|------------|-------|----------|
| 1  | 2.553 | 312659 | 100.000 | 45917 | 3186       | 1.000 | --       |
| 总计 |       | 312659 | 100.000 | 45917 |            |       |          |



# SMF-4124

## <样品信息>

色谱柱:MM-C18/SCX(150mm\*4.6mm,5μm)      流速:1.5ml/min  
 柱温:30°C      波长:220/260nm  
 数据文件名: RC\$SMF-4124 - 18-10/30-575-2 - cbzj-WM1800p-rcqx-pH6.8jz-lf100z-jyx1-45min-P5.lcd  
 方法文件名: RC\$SMF-4124 - SMF-4124-rcqx-FX279.lcm  
 批处理文件名: RC\$SMF-4124 - 20250419-FX279.lcb  
 样品瓶号: 1-42  
 进样体积: 10 μl      版本号: 6.115  
 进样时间: 2025/04/19 22:51:25      实验者: jiangjinwei  
 处理时间 (V2): 2025/04/21 13:37:40      处理者: jiangjinwei  
 仪器型号: SHIMADZU LC-2050C(FX279)

## <色谱图>

mV

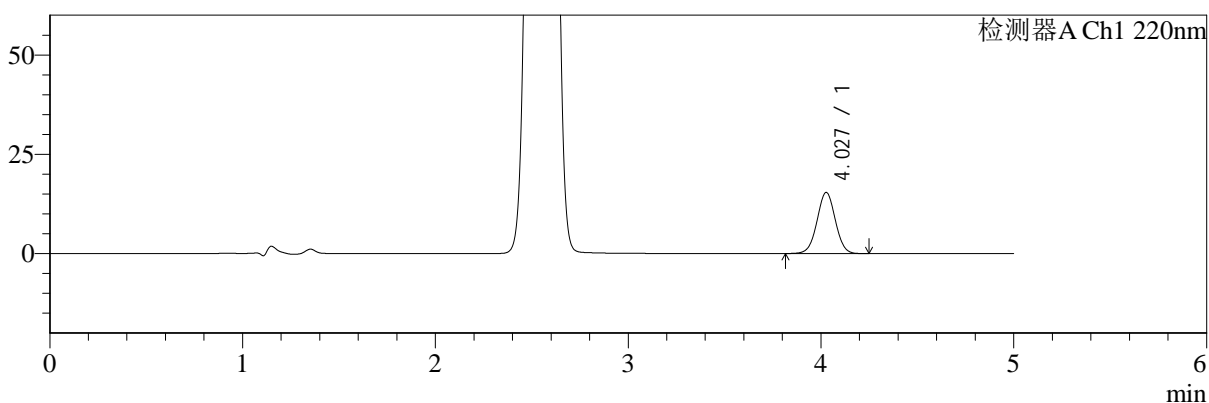

mV

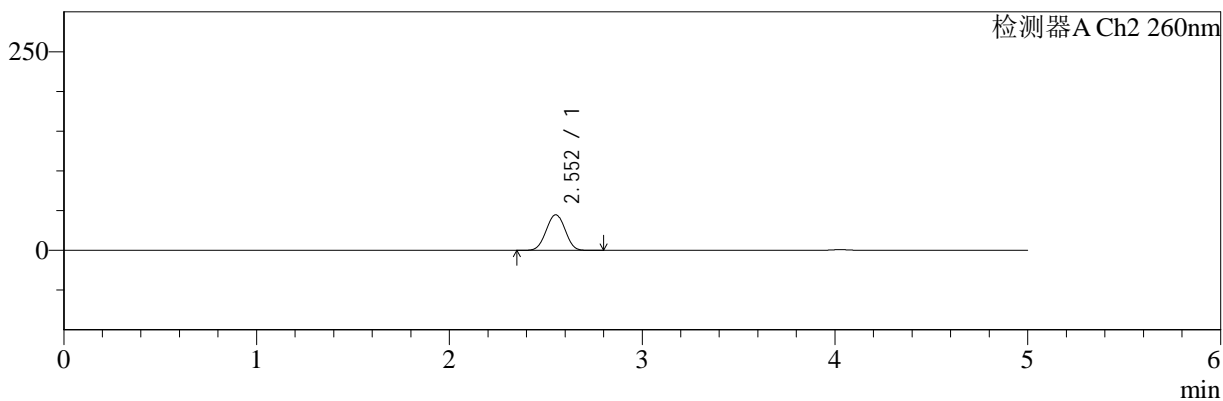

## <峰表>

### 检测器A Ch1 220nm

| 峰号 | 保留时间  | 面积     | 面积%     | 高度    | 理论塔板数(USP) | 拖尾因子  | 分离度(USP) |
|----|-------|--------|---------|-------|------------|-------|----------|
| 1  | 4.027 | 101714 | 100.000 | 15364 | 8617       | 1.012 | --       |
| 总计 |       | 101714 | 100.000 | 15364 |            |       |          |

### 检测器A Ch2 260nm

| 峰号 | 保留时间  | 面积     | 面积%     | 高度    | 理论塔板数(USP) | 拖尾因子  | 分离度(USP) |
|----|-------|--------|---------|-------|------------|-------|----------|
| 1  | 2.552 | 304228 | 100.000 | 44678 | 3194       | 1.000 | --       |
| 总计 |       | 304228 | 100.000 | 44678 |            |       |          |



# SMF-4124

## <样品信息>

色谱柱:MM-C18/SCX(150mm\*4.6mm,5μm)      流速:1.5ml/min  
 柱温:30°C      波长:220/260nm  
 数据文件名: RC\$SMF-4124 - 18-10/30-576-2 - cbzj-WM1800p-rcqx-pH6.8jz-lf100z-jyx1-45min-P6.lcd  
 方法文件名: RC\$SMF-4124 - SMF-4124-rcqx-FX279.lcm  
 批处理文件名: RC\$SMF-4124 - 20250419-FX279.lcb  
 样品瓶号: 1-51  
 进样体积: 10 μl      版本号: 6.115  
 进样时间: 2025/04/19 22:56:47      实验者: jiangjinwei  
 处理时间 (V2): 2025/04/21 13:37:43      处理者: jiangjinwei  
 仪器型号: SHIMADZU LC-2050C(FX279)

## <色谱图>

mV

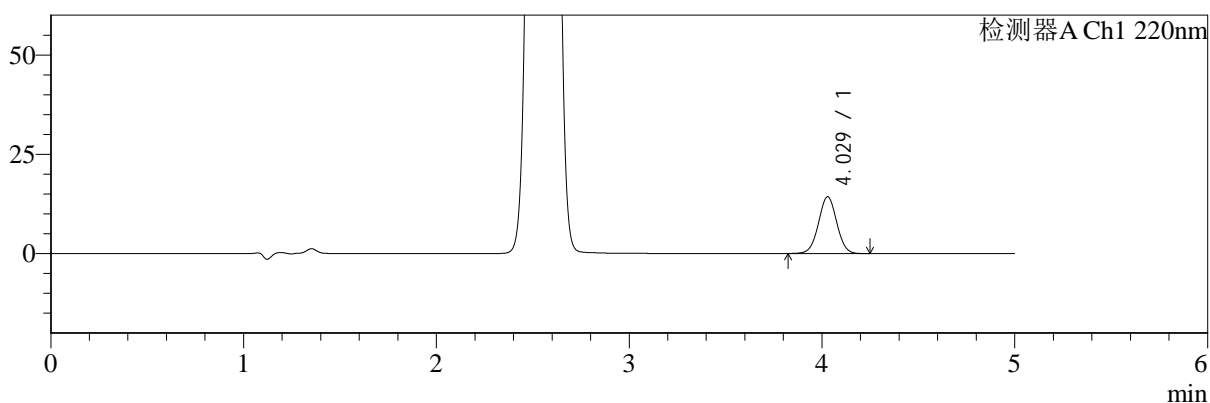

mV

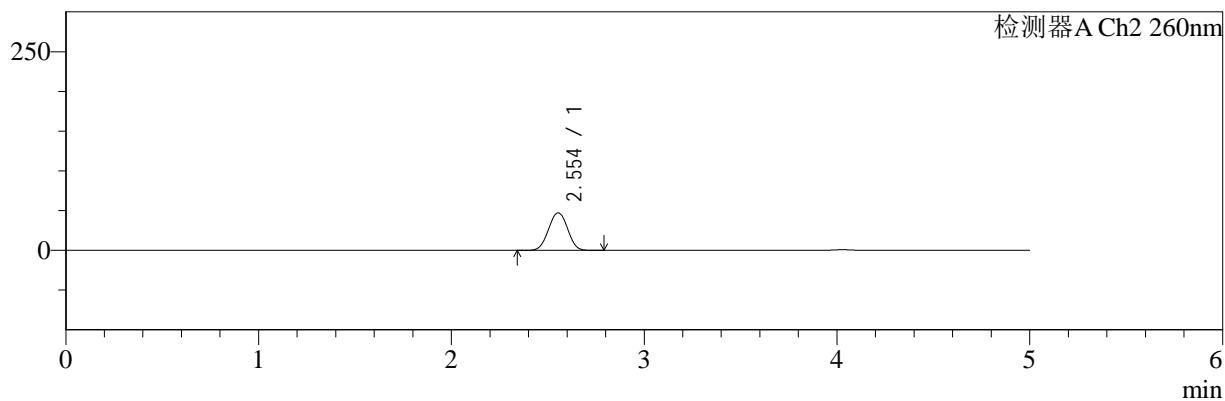

## <峰表>

### 检测器A Ch1 220nm

| 峰号 | 保留时间  | 面积    | 面积%     | 高度    | 理论塔板数(USP) | 拖尾因子  | 分离度(USP) |
|----|-------|-------|---------|-------|------------|-------|----------|
| 1  | 4.029 | 94348 | 100.000 | 14306 | 8640       | 1.011 | --       |
| 总计 |       | 94348 | 100.000 | 14306 |            |       |          |

### 检测器A Ch2 260nm

| 峰号 | 保留时间  | 面积     | 面积%     | 高度    | 理论塔板数(USP) | 拖尾因子  | 分离度(USP) |
|----|-------|--------|---------|-------|------------|-------|----------|
| 1  | 2.554 | 322155 | 100.000 | 47256 | 3179       | 1.000 | --       |
| 总计 |       | 322155 | 100.000 | 47256 |            |       |          |



# SMF-4124

## <样品信息>

色谱柱:MM-C18/SCX(150mm\*4.6mm,5μm)      流速:1.5ml/min  
 柱温:30°C      波长:220/260nm  
 数据文件名: RC\$SMF-4124 - 18-10/30-577-2 - cbzj-WM1800p-rcqx-pH6.8jz-lf100z-jyx1-60min-P1.lcd  
 方法文件名: RC\$SMF-4124 - SMF-4124-rcqx-FX279.lcm  
 批处理文件名: RC\$SMF-4124 - 20250419-FX279.lcb  
 样品瓶号: 1-7  
 进样体积: 10 μl      版本号: 6.115  
 进样时间: 2025/04/19 23:02:09      实验者: jiangjinwei  
 处理时间 (V2): 2025/04/21 13:37:46      处理者: jiangjinwei  
 仪器型号: SHIMADZU LC-2050C(FX279)

## <色谱图>

mV

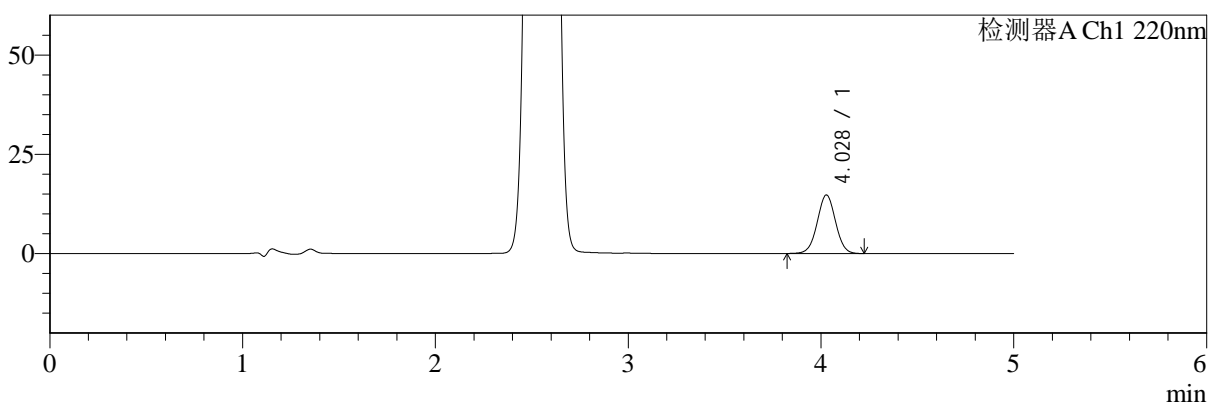

mV

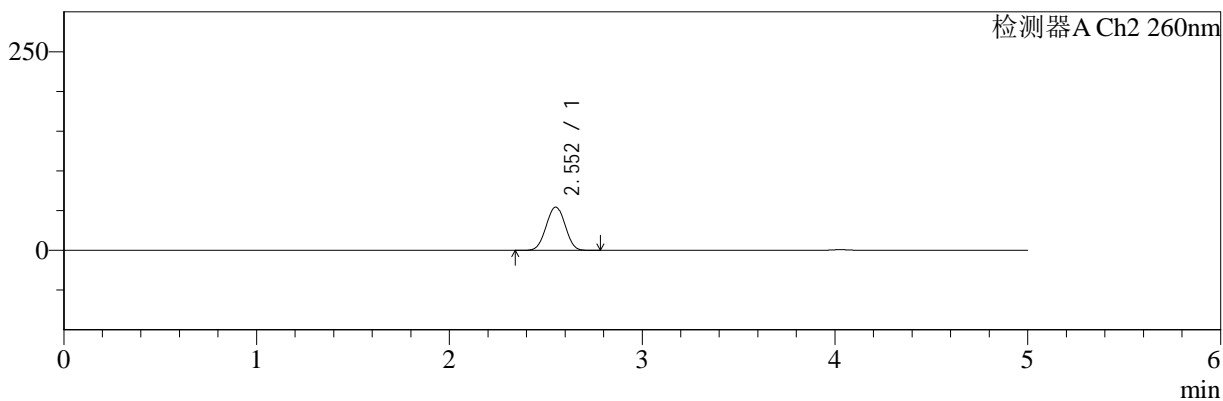

## <峰表>

### 检测器A Ch1 220nm

| 峰号 | 保留时间  | 面积    | 面积%     | 高度    | 理论塔板数(USP) | 拖尾因子  | 分离度(USP) |
|----|-------|-------|---------|-------|------------|-------|----------|
| 1  | 4.028 | 97324 | 100.000 | 14728 | 8621       | 1.012 | --       |
| 总计 |       | 97324 | 100.000 | 14728 |            |       |          |

### 检测器A Ch2 260nm

| 峰号 | 保留时间  | 面积     | 面积%     | 高度    | 理论塔板数(USP) | 拖尾因子  | 分离度(USP) |
|----|-------|--------|---------|-------|------------|-------|----------|
| 1  | 2.552 | 371360 | 100.000 | 54311 | 3160       | 1.002 | --       |
| 总计 |       | 371360 | 100.000 | 54311 |            |       |          |



# SMF-4124

## <样品信息>

色谱柱:MM-C18/SCX(150mm\*4.6mm,5μm)      流速:1.5ml/min  
 柱温:30°C      波长:220/260nm  
 数据文件名: RC\$SMF-4124 - 18-10/30-578-2 - cbzj-WM1800p-rcqx-pH6.8jz-lf100z-jyx1-60min-P2.lcd  
 方法文件名: RC\$SMF-4124 - SMF-4124-rcqx-FX279.lcm  
 批处理文件名: RC\$SMF-4124 - 20250419-FX279.lcb  
 样品瓶号: 1-16  
 进样体积: 10 μl      版本号: 6.115  
 进样时间: 2025/04/19 23:07:30      实验者: jiangjinwei  
 处理时间 (V2): 2025/04/21 13:37:49      处理者: jiangjinwei  
 仪器型号: SHIMADZU LC-2050C(FX279)

## <色谱图>

mV

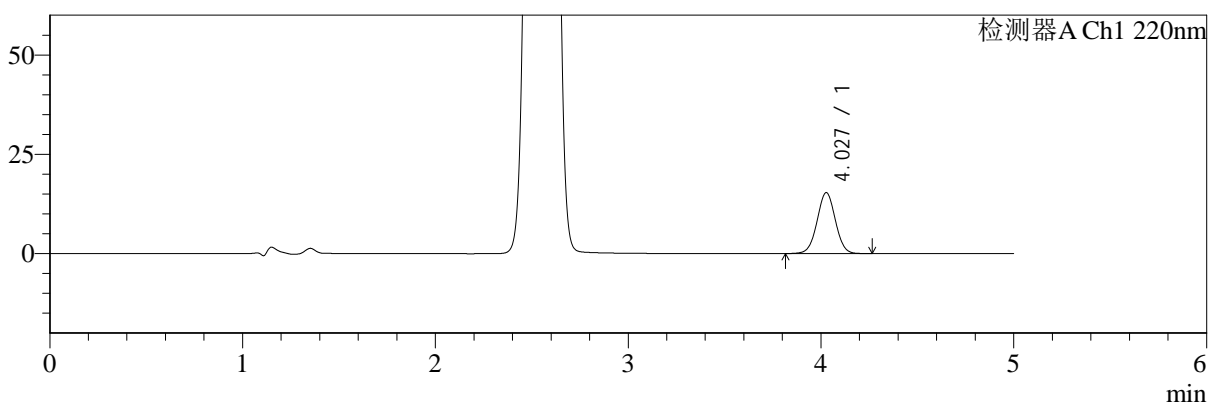

mV

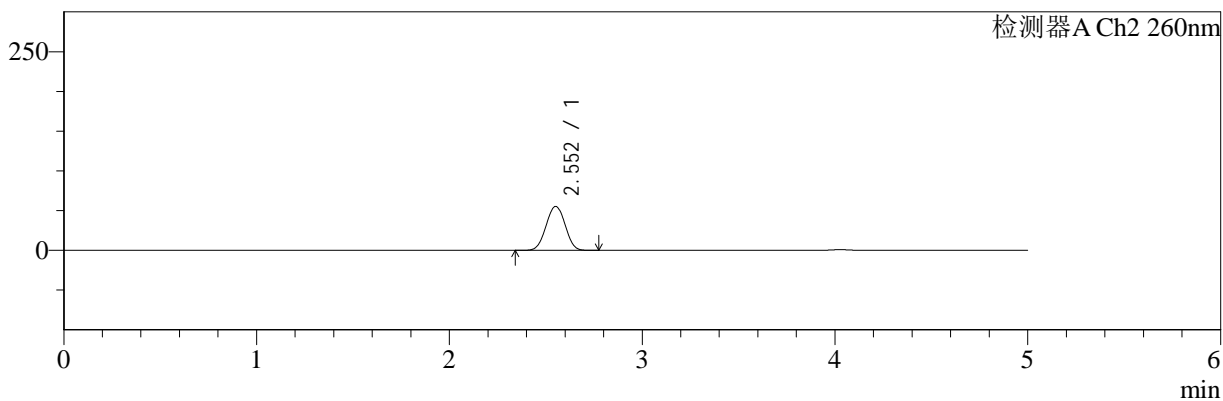

## <峰表>

### 检测器A Ch1 220nm

| 峰号 | 保留时间  | 面积     | 面积%     | 高度    | 理论塔板数(USP) | 拖尾因子  | 分离度(USP) |
|----|-------|--------|---------|-------|------------|-------|----------|
| 1  | 4.027 | 101305 | 100.000 | 15310 | 8641       | 1.013 | --       |
| 总计 |       | 101305 | 100.000 | 15310 |            |       |          |

### 检测器A Ch2 260nm

| 峰号 | 保留时间  | 面积     | 面积%     | 高度    | 理论塔板数(USP) | 拖尾因子  | 分离度(USP) |
|----|-------|--------|---------|-------|------------|-------|----------|
| 1  | 2.552 | 378003 | 100.000 | 55182 | 3154       | 1.002 | --       |
| 总计 |       | 378003 | 100.000 | 55182 |            |       |          |



# SMF-4124

## <样品信息>

色谱柱:MM-C18/SCX(150mm\*4.6mm,5μm) 流速:1.5ml/min  
 柱温:30°C 波长:220/260nm  
 数据文件名: RC\$SMF-4124 - 18-10/30-579-2 - cbzj-WM1800p-rcqx-pH6.8jz-lf100z-jyx1-60min-P3.lcd  
 方法文件名: RC\$SMF-4124 - SMF-4124-rcqx-FX279.lcm  
 批处理文件名: RC\$SMF-4124 - 20250419-FX279.lcb  
 样品瓶号: 1-25  
 进样体积: 10 μl 版本号: 6.115  
 进样时间: 2025/04/19 23:12:52 实验者: jiangjinwei  
 处理时间 (V2): 2025/04/21 13:37:52 处理者: jiangjinwei  
 仪器型号: SHIMADZU LC-2050C(FX279)

## <色谱图>

mV

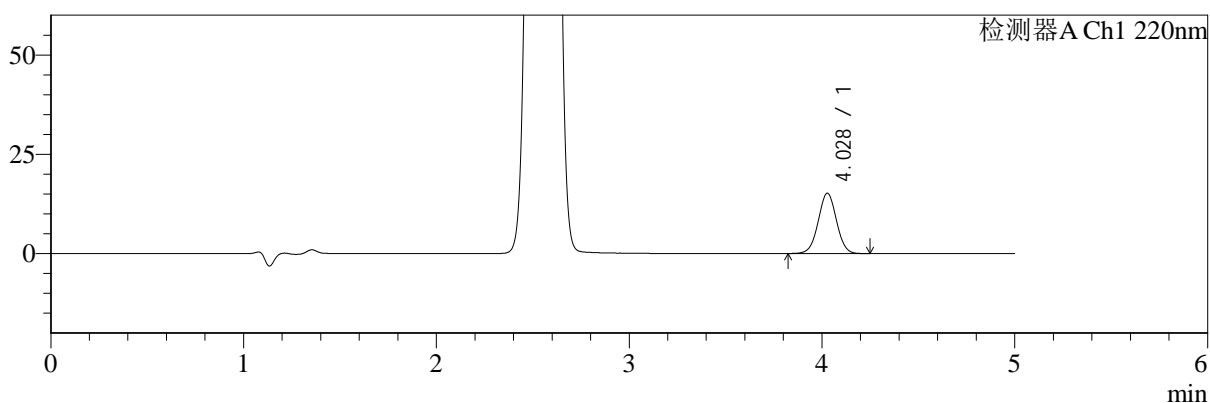

mV

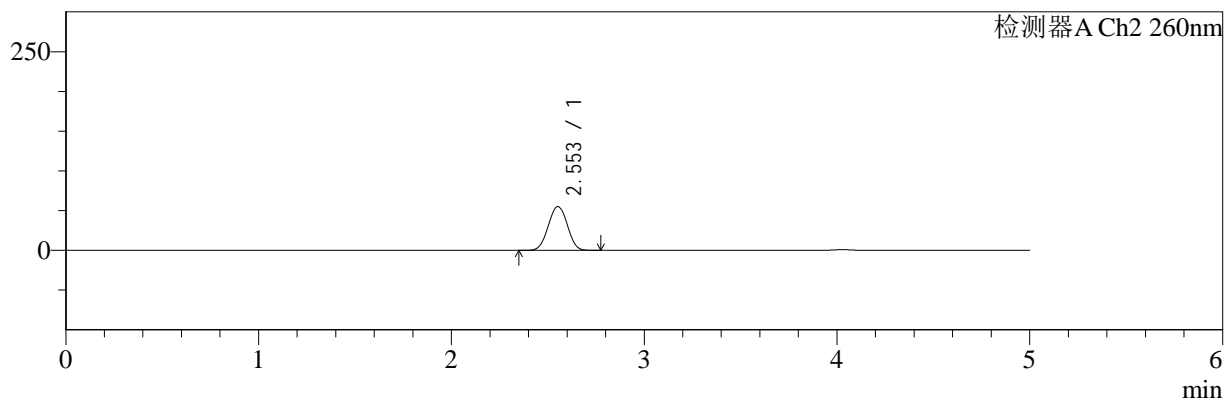

## <峰表>

### 检测器A Ch1 220nm

| 峰号 | 保留时间  | 面积     | 面积%     | 高度    | 理论塔板数(USP) | 拖尾因子  | 分离度(USP) |
|----|-------|--------|---------|-------|------------|-------|----------|
| 1  | 4.028 | 100255 | 100.000 | 15179 | 8639       | 1.012 | --       |
| 总计 |       | 100255 | 100.000 | 15179 |            |       |          |

### 检测器A Ch2 260nm

| 峰号 | 保留时间  | 面积     | 面积%     | 高度    | 理论塔板数(USP) | 拖尾因子  | 分离度(USP) |
|----|-------|--------|---------|-------|------------|-------|----------|
| 1  | 2.553 | 375914 | 100.000 | 55069 | 3167       | 1.001 | --       |
| 总计 |       | 375914 | 100.000 | 55069 |            |       |          |



# SMF-4124

## <样品信息>

色谱柱:MM-C18/SCX(150mm\*4.6mm,5μm) 流速:1.5ml/min  
 柱温:30°C 波长:220/260nm  
 数据文件名: RC\$SMF-4124 - 18-10/30-580-2 - cbzj-WM1800p-rcqx-pH6.8jz-lf100z-jyx1-60min-P4.lcd  
 方法文件名: RC\$SMF-4124 - SMF-4124-rcqx-FX279.lcm  
 批处理文件名: RC\$SMF-4124 - 20250419-FX279.lcb  
 样品瓶号: 1-34 版本号: 6.115  
 进样体积: 10 μl 实验者: jiangjinwei  
 进样时间: 2025/04/19 23:18:14 处理者: jiangjinwei  
 处理时间 (V2): 2025/04/21 13:37:55  
 仪器型号: SHIMADZU LC-2050C(FX279)

## <色谱图>

mV

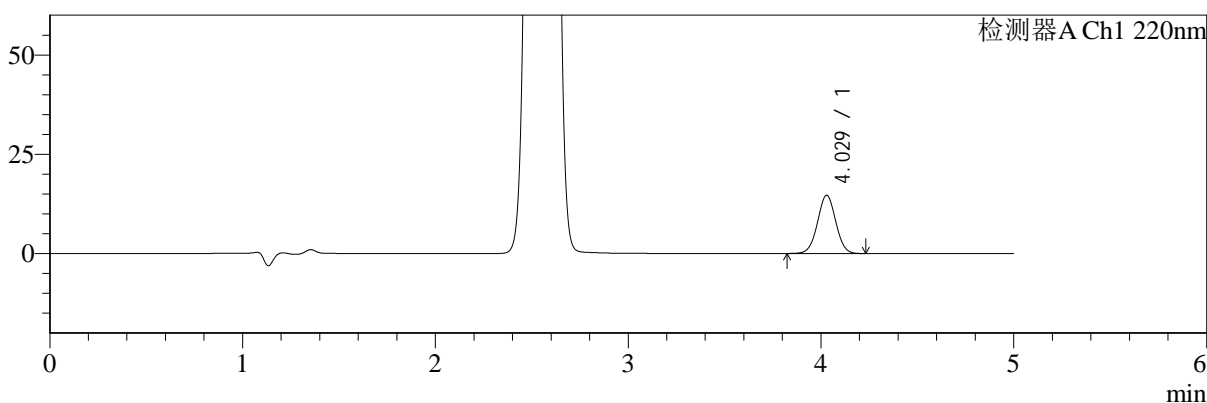

mV

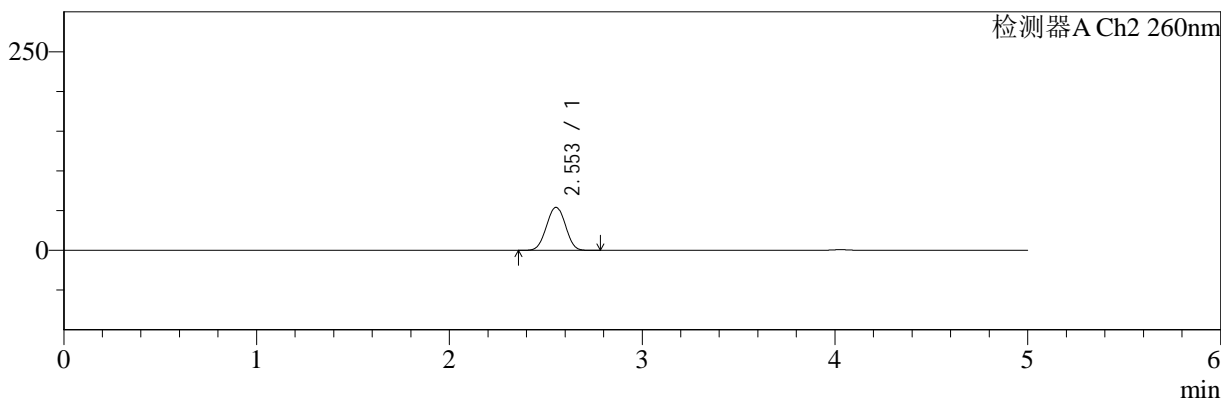

## <峰表>

### 检测器A Ch1 220nm

| 峰号 | 保留时间  | 面积    | 面积%     | 高度    | 理论塔板数(USP) | 拖尾因子  | 分离度(USP) |
|----|-------|-------|---------|-------|------------|-------|----------|
| 1  | 4.029 | 96602 | 100.000 | 14664 | 8653       | 1.012 | --       |
| 总计 |       | 96602 | 100.000 | 14664 |            |       |          |

### 检测器A Ch2 260nm

| 峰号 | 保留时间  | 面积     | 面积%     | 高度    | 理论塔板数(USP) | 拖尾因子  | 分离度(USP) |
|----|-------|--------|---------|-------|------------|-------|----------|
| 1  | 2.553 | 370013 | 100.000 | 54167 | 3160       | 1.001 | --       |
| 总计 |       | 370013 | 100.000 | 54167 |            |       |          |



# SMF-4124

## <样品信息>

色谱柱:MM-C18/SCX(150mm\*4.6mm,5μm)      流速:1.5ml/min  
 柱温:30°C      波长:220/260nm  
 数据文件名: RC\$SMF-4124 - 18-10/30-581-2 - cbzj-WM1800p-rcqx-pH6.8jz-lf100z-jyx1-60min-P5.lcd  
 方法文件名: RC\$SMF-4124 - SMF-4124-rcqx-FX279.lcm  
 批处理文件名: RC\$SMF-4124 - 20250419-FX279.lcb  
 样品瓶号: 1-43  
 进样体积: 10 μl      版本号: 6.115  
 进样时间: 2025/04/19 23:23:36      实验者: jiangjinwei  
 处理时间 (V2): 2025/04/21 13:37:58      处理者: jiangjinwei  
 仪器型号: SHIMADZU LC-2050C(FX279)

## <色谱图>

mV

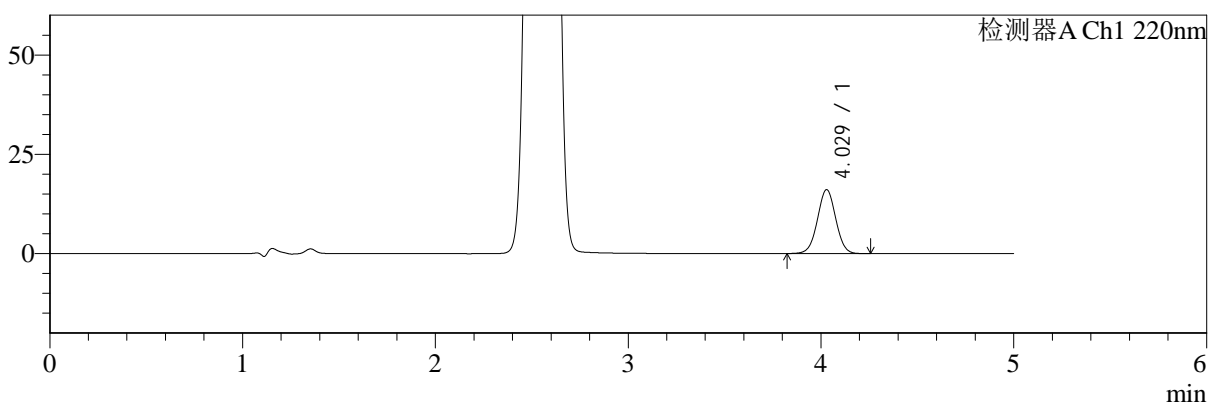

mV

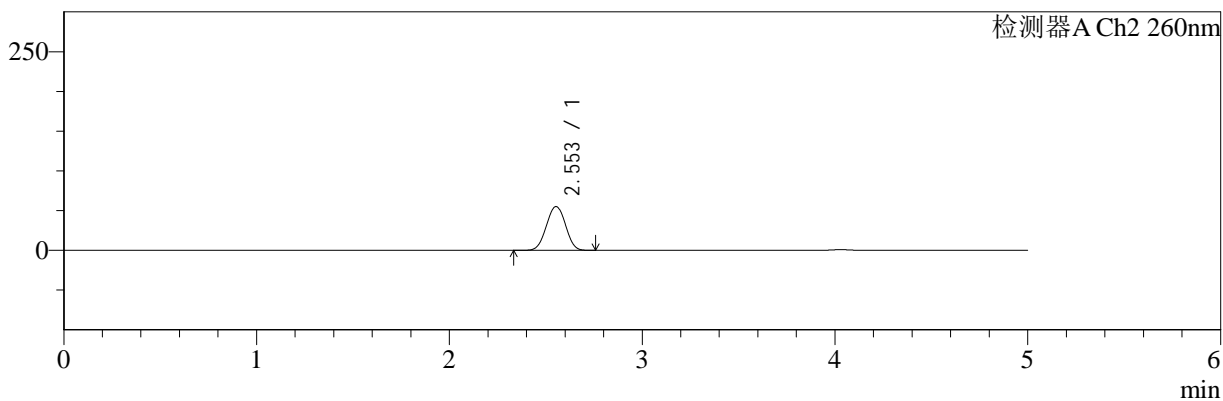

## <峰表>

### 检测器A Ch1 220nm

| 峰号 | 保留时间  | 面积     | 面积%     | 高度    | 理论塔板数(USP) | 拖尾因子  | 分离度(USP) |
|----|-------|--------|---------|-------|------------|-------|----------|
| 1  | 4.029 | 106179 | 100.000 | 16099 | 8648       | 1.014 | --       |
| 总计 |       | 106179 | 100.000 | 16099 |            |       |          |

### 检测器A Ch2 260nm

| 峰号 | 保留时间  | 面积     | 面积%     | 高度    | 理论塔板数(USP) | 拖尾因子  | 分离度(USP) |
|----|-------|--------|---------|-------|------------|-------|----------|
| 1  | 2.553 | 378116 | 100.000 | 55094 | 3133       | 1.000 | --       |
| 总计 |       | 378116 | 100.000 | 55094 |            |       |          |



# SMF-4124

## <样品信息>

色谱柱:MM-C18/SCX(150mm\*4.6mm,5μm) 流速:1.5ml/min  
 柱温:30°C 波长:220/260nm  
 数据文件名: RC\$SMF-4124 - 18-10/30-582-2 - cbzj-WM1800p-rcqx-pH6.8jz-lf100z-jyx1-60min-P6.lcd  
 方法文件名: RC\$SMF-4124 - SMF-4124-rcqx-FX279.lcm  
 批处理文件名: RC\$SMF-4124 - 20250419-FX279.lcb  
 样品瓶号: 1-52  
 进样体积: 10 μl 版本号: 6.115  
 进样时间: 2025/04/19 23:28:58 实验者: jiangjinwei  
 处理时间 (V2): 2025/04/21 13:38:01 处理者: jiangjinwei  
 仪器型号: SHIMADZU LC-2050C(FX279)

## <色谱图>

mV

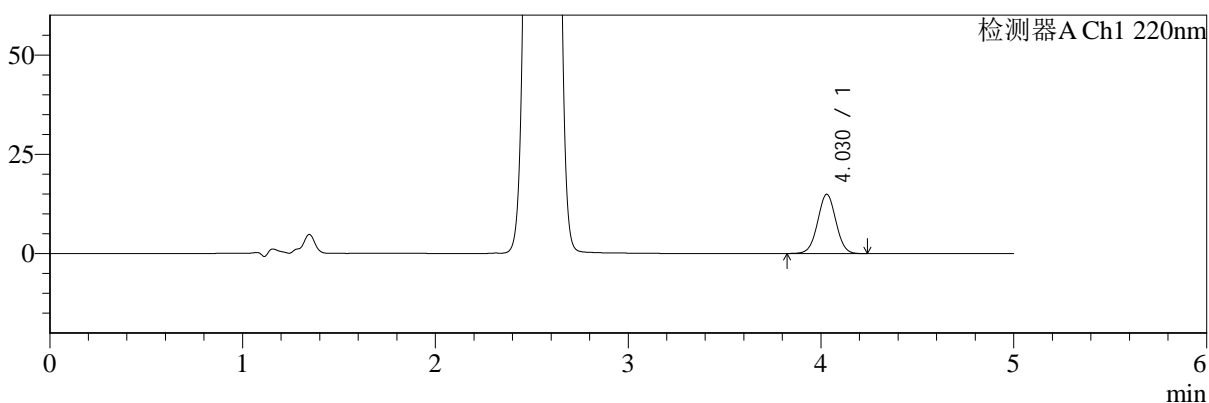

mV

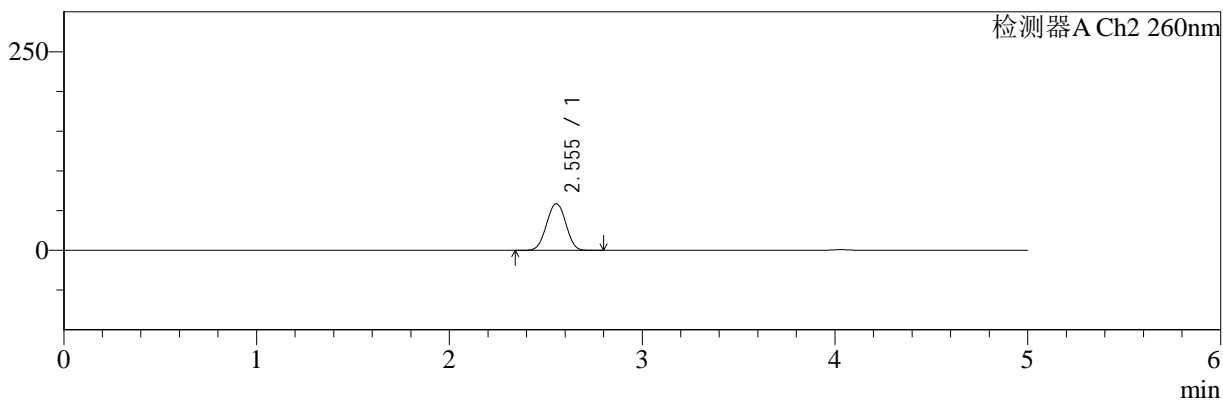

## <峰表>

### 检测器A Ch1 220nm

| 峰号 | 保留时间  | 面积    | 面积%     | 高度    | 理论塔板数(USP) | 拖尾因子  | 分离度(USP) |
|----|-------|-------|---------|-------|------------|-------|----------|
| 1  | 4.030 | 98369 | 100.000 | 14921 | 8641       | 1.013 | --       |
| 总计 |       | 98369 | 100.000 | 14921 |            |       |          |

### 检测器A Ch2 260nm

| 峰号 | 保留时间  | 面积     | 面积%     | 高度    | 理论塔板数(USP) | 拖尾因子  | 分离度(USP) |
|----|-------|--------|---------|-------|------------|-------|----------|
| 1  | 2.555 | 405219 | 100.000 | 58726 | 3098       | 0.999 | --       |
| 总计 |       | 405219 | 100.000 | 58726 |            |       |          |



# SMF-4124

## <样品信息>

色谱柱:MM-C18/SCX(150mm\*4.6mm,5μm) 流速:1.5ml/min  
 柱温:30°C 波长:220/260nm  
 数据文件名: RC\$SMF-4124 - 18-10/30-583-2 - cbzj-WM1800p-rcqx-pH6.8jz-lf100z-jyx1-120min-P1.lcd  
 方法文件名: RC\$SMF-4124 - SMF-4124-rcqx-FX279.lcm  
 批处理文件名: RC\$SMF-4124 - 20250419-FX279.lcb  
 样品瓶号: 1-8  
 进样体积: 10 μl 版本号: 6.115  
 进样时间: 2025/04/19 23:34:21 实验者: jiangjinwei  
 处理时间 (V2): 2025/04/21 13:38:04 处理者: jiangjinwei  
 仪器型号: SHIMADZU LC-2050C(FX279)

## <色谱图>

mV

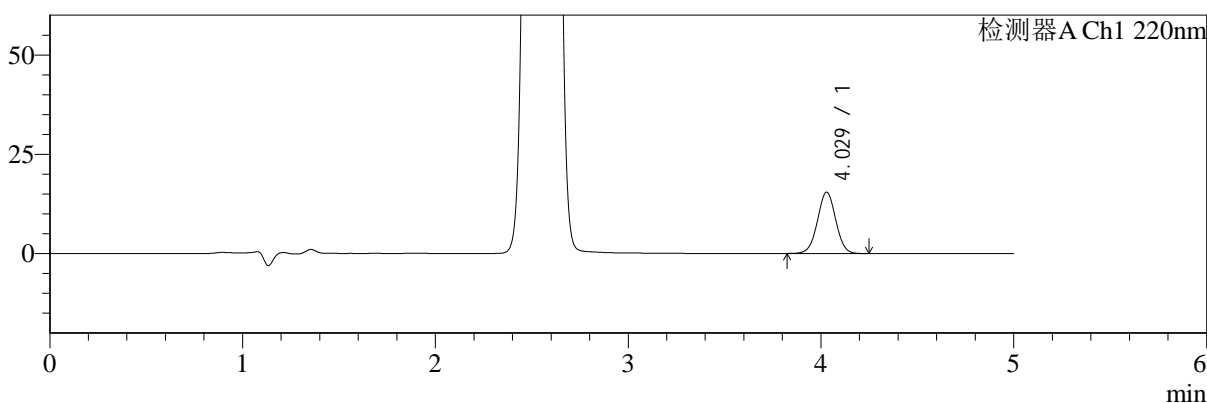

mV

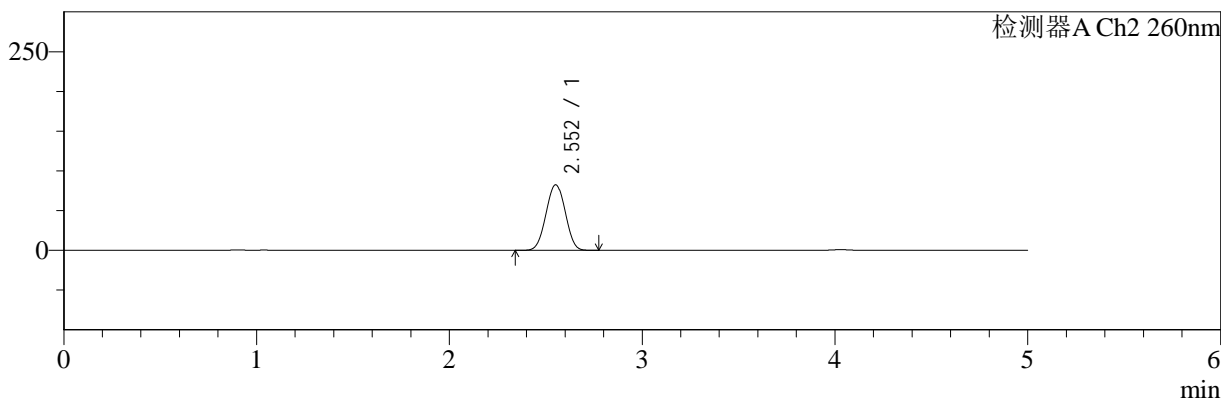

## <峰表>

### 检测器A Ch1 220nm

| 峰号 | 保留时间  | 面积     | 面积%     | 高度    | 理论塔板数(USP) | 拖尾因子  | 分离度(USP) |
|----|-------|--------|---------|-------|------------|-------|----------|
| 1  | 4.029 | 101962 | 100.000 | 15453 | 8630       | 1.013 | --       |
| 总计 |       | 101962 | 100.000 | 15453 |            |       |          |

### 检测器A Ch2 260nm

| 峰号 | 保留时间  | 面积     | 面积%     | 高度    | 理论塔板数(USP) | 拖尾因子  | 分离度(USP) |
|----|-------|--------|---------|-------|------------|-------|----------|
| 1  | 2.552 | 571145 | 100.000 | 82277 | 3060       | 1.005 | --       |
| 总计 |       | 571145 | 100.000 | 82277 |            |       |          |



# SMF-4124

## <样品信息>

色谱柱:MM-C18/SCX(150mm\*4.6mm,5μm)      流速:1.5ml/min  
 柱温:30°C      波长:220/260nm  
 数据文件名: RC\$SMF-4124 - 18-10/30-584-2 - cbzj-WM1800p-rcqx-pH6.8jz-lf100z-jyx1-120min-P2.lcd  
 方法文件名: RC\$SMF-4124 - SMF-4124-rcqx-FX279.lcm  
 批处理文件名: RC\$SMF-4124 - 20250419-FX279.lcb  
 样品瓶号: 1-17  
 进样体积: 10 μl      版本号: 6.115  
 进样时间: 2025/04/19 23:39:44      实验者: jiangjinwei  
 处理时间 (V2): 2025/04/21 13:38:06      处理者: jiangjinwei  
 仪器型号: SHIMADZU LC-2050C(FX279)

## <色谱图>

mV

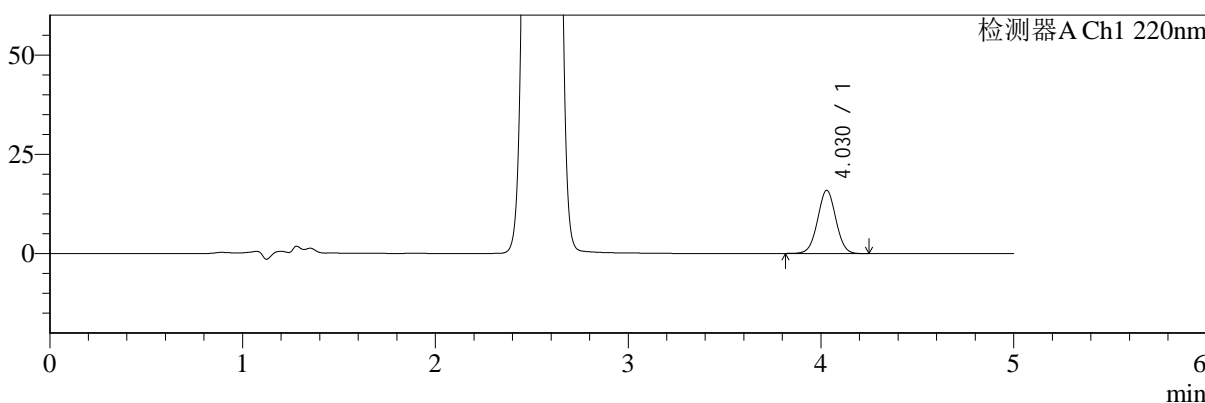

mV

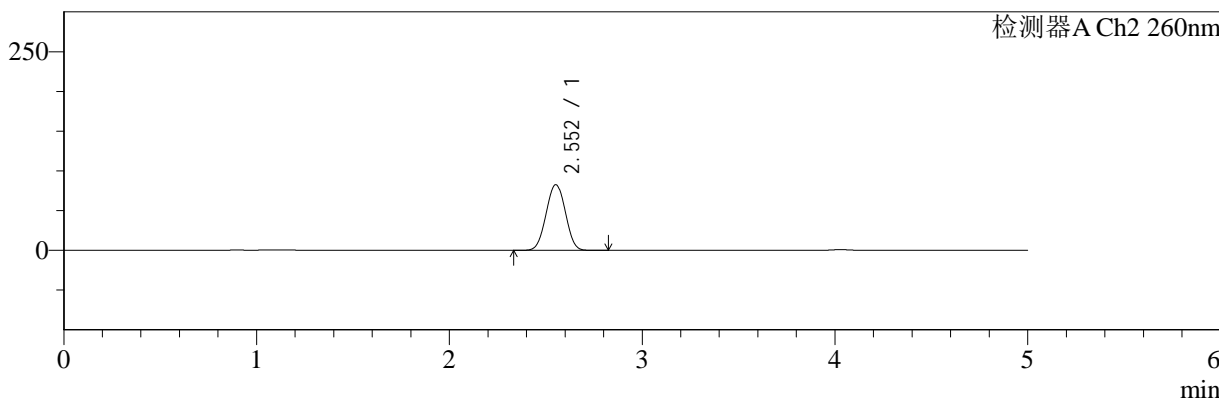

## <峰表>

### 检测器A Ch1 220nm

| 峰号 | 保留时间  | 面积     | 面积%     | 高度    | 理论塔板数(USP) | 拖尾因子  | 分离度(USP) |
|----|-------|--------|---------|-------|------------|-------|----------|
| 1  | 4.030 | 104797 | 100.000 | 15904 | 8659       | 1.014 | --       |
| 总计 |       | 104797 | 100.000 | 15904 |            |       |          |

### 检测器A Ch2 260nm

| 峰号 | 保留时间  | 面积     | 面积%     | 高度    | 理论塔板数(USP) | 拖尾因子  | 分离度(USP) |
|----|-------|--------|---------|-------|------------|-------|----------|
| 1  | 2.552 | 572030 | 100.000 | 82544 | 3071       | 1.005 | --       |
| 总计 |       | 572030 | 100.000 | 82544 |            |       |          |



# SMF-4124

## <样品信息>

色谱柱:MM-C18/SCX(150mm\*4.6mm,5μm)      流速:1.5ml/min  
 柱温:30°C      波长:220/260nm  
 数据文件名: RC\$SMF-4124 - 18-10/30-585-2 - cbzj-WM1800p-rcqx-pH6.8jz-lf100z-jyx1-120min-P3.lcd  
 方法文件名: RC\$SMF-4124 - SMF-4124-rcqx-FX279.lcm  
 批处理文件名: RC\$SMF-4124 - 20250419-FX279.lcb  
 样品瓶号: 1-26  
 进样体积: 10 μl      版本号: 6.115  
 进样时间: 2025/04/19 23:45:07      实验者: jiangjinwei  
 处理时间 (V2): 2025/04/21 13:38:10      处理者: jiangjinwei  
 仪器型号: SHIMADZU LC-2050C(FX279)

## <色谱图>

mV

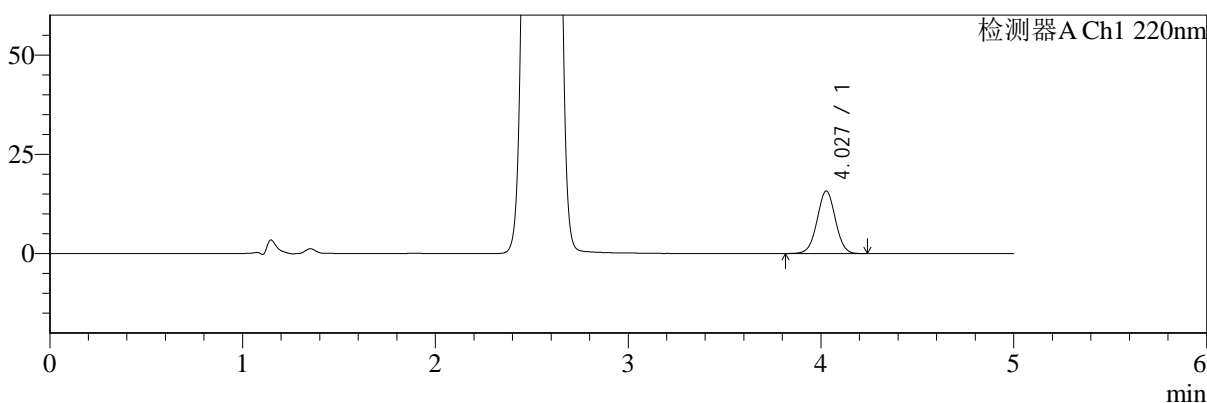

mV

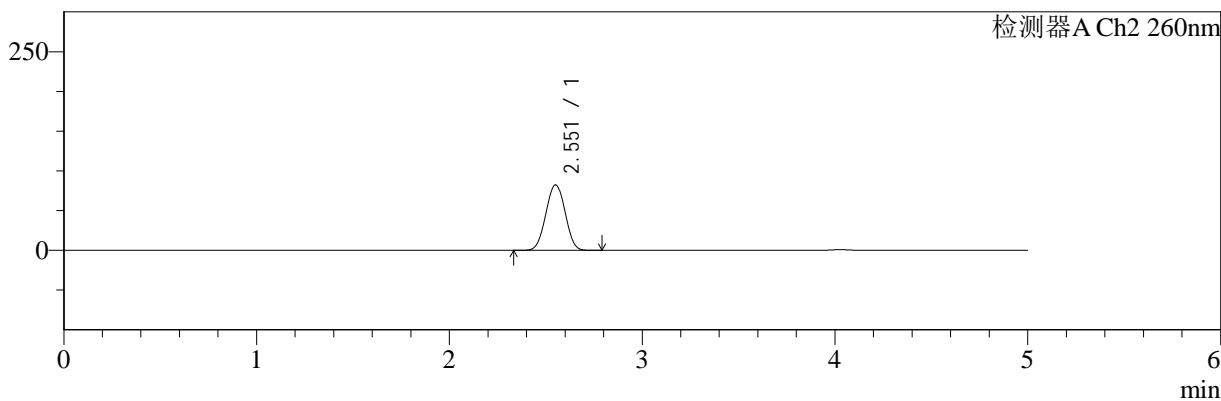

## <峰表>

### 检测器A Ch1 220nm

| 峰号 | 保留时间  | 面积     | 面积%     | 高度    | 理论塔板数(USP) | 拖尾因子  | 分离度(USP) |
|----|-------|--------|---------|-------|------------|-------|----------|
| 1  | 4.027 | 103854 | 100.000 | 15707 | 8627       | 1.012 | --       |
| 总计 |       | 103854 | 100.000 | 15707 |            |       |          |

### 检测器A Ch2 260nm

| 峰号 | 保留时间  | 面积     | 面积%     | 高度    | 理论塔板数(USP) | 拖尾因子  | 分离度(USP) |
|----|-------|--------|---------|-------|------------|-------|----------|
| 1  | 2.551 | 569948 | 100.000 | 82086 | 3065       | 1.005 | --       |
| 总计 |       | 569948 | 100.000 | 82086 |            |       |          |



# SMF-4124

## <样品信息>

色谱柱:MM-C18/SCX(150mm\*4.6mm,5μm)      流速:1.5ml/min  
 柱温:30°C      波长:220/260nm  
 数据文件名: RC\$SMF-4124 - 18-10/30-586-2 - cbzj-WM1800p-rcqx-pH6.8jz-lf100z-jyx1-120min-P4.lcd  
 方法文件名: RC\$SMF-4124 - SMF-4124-rcqx-FX279.lcm  
 批处理文件名: RC\$SMF-4124 - 20250419-FX279.lcb  
 样品瓶号: 1-35  
 进样体积: 10 μl      版本号: 6.115  
 进样时间: 2025/04/19 23:50:30      实验者: jiangjinwei  
 处理时间 (V2): 2025/04/21 13:38:13      处理者: jiangjinwei  
 仪器型号: SHIMADZU LC-2050C(FX279)

## <色谱图>

mV

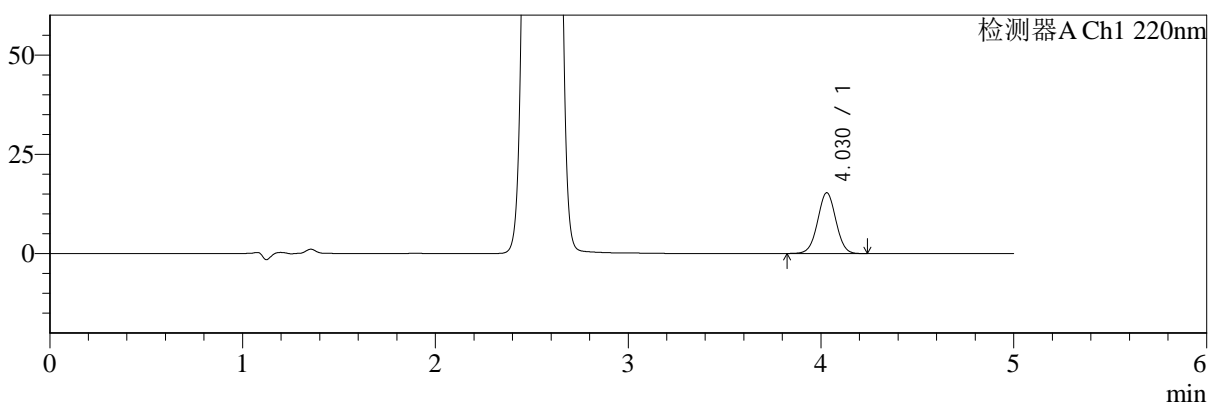

mV

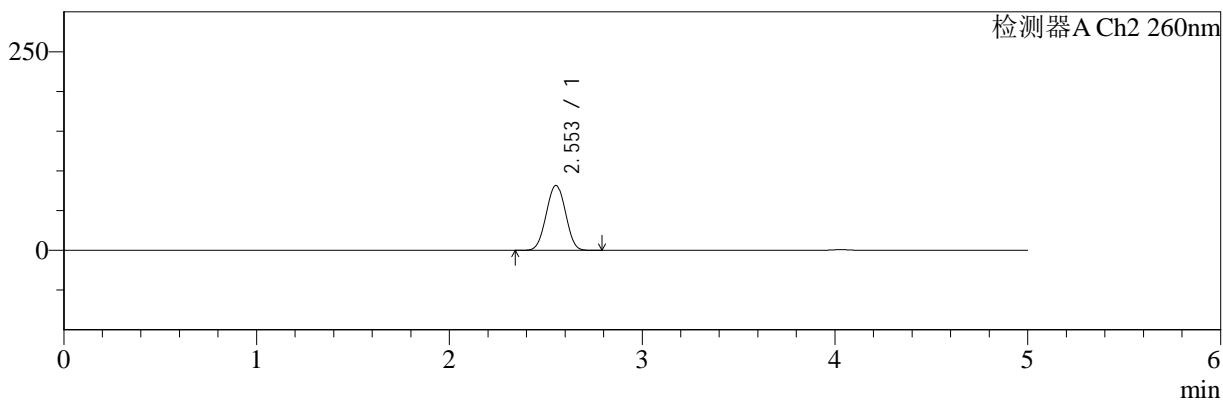

## <峰表>

### 检测器A Ch1 220nm

| 峰号 | 保留时间  | 面积     | 面积%     | 高度    | 理论塔板数(USP) | 拖尾因子  | 分离度(USP) |
|----|-------|--------|---------|-------|------------|-------|----------|
| 1  | 4.030 | 100864 | 100.000 | 15312 | 8665       | 1.012 | --       |
| 总计 |       | 100864 | 100.000 | 15312 |            |       |          |

### 检测器A Ch2 260nm

| 峰号 | 保留时间  | 面积     | 面积%     | 高度    | 理论塔板数(USP) | 拖尾因子  | 分离度(USP) |
|----|-------|--------|---------|-------|------------|-------|----------|
| 1  | 2.553 | 565350 | 100.000 | 81584 | 3067       | 1.004 | --       |
| 总计 |       | 565350 | 100.000 | 81584 |            |       |          |



# SMF-4124

## <样品信息>

色谱柱:MM-C18/SCX(150mm\*4.6mm,5μm)      流速:1.5ml/min  
 柱温:30°C      波长:220/260nm  
 数据文件名: RC\$SMF-4124 - 18-10/30-587-2 - cbzj-WM1800p-rcqx-pH6.8jz-lf100z-jyx1-120min-P5.lcd  
 方法文件名: RC\$SMF-4124 - SMF-4124-rcqx-FX279.lcm  
 批处理文件名: RC\$SMF-4124 - 20250419-FX279.lcb  
 样品瓶号: 1-44  
 进样体积: 10 μl      版本号: 6.115  
 进样时间: 2025/04/19 23:55:52      实验者: jiangjinwei  
 处理时间 (V2): 2025/04/21 13:38:16      处理者: jiangjinwei  
 仪器型号: SHIMADZU LC-2050C(FX279)

## <色谱图>

mV

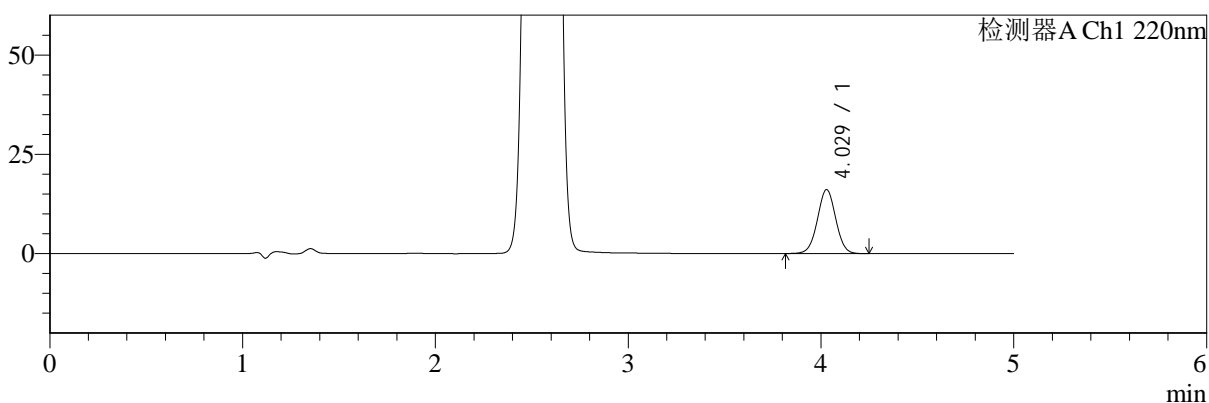

mV

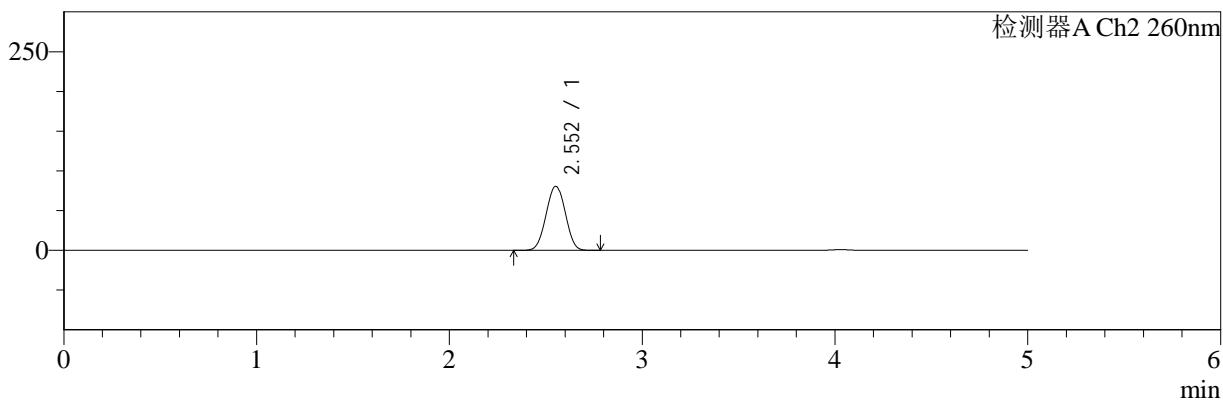

## <峰表>

### 检测器A Ch1 220nm

| 峰号 | 保留时间  | 面积     | 面积%     | 高度    | 理论塔板数(USP) | 拖尾因子  | 分离度(USP) |
|----|-------|--------|---------|-------|------------|-------|----------|
| 1  | 4.029 | 106479 | 100.000 | 16110 | 8636       | 1.011 | --       |
| 总计 |       | 106479 | 100.000 | 16110 |            |       |          |

### 检测器A Ch2 260nm

| 峰号 | 保留时间  | 面积     | 面积%     | 高度    | 理论塔板数(USP) | 拖尾因子  | 分离度(USP) |
|----|-------|--------|---------|-------|------------|-------|----------|
| 1  | 2.552 | 557764 | 100.000 | 80540 | 3074       | 1.004 | --       |
| 总计 |       | 557764 | 100.000 | 80540 |            |       |          |



# SMF-4124

## <样品信息>

色谱柱:MM-C18/SCX(150mm\*4.6mm,5μm) 流速:1.5ml/min  
 柱温:30°C 波长:220/260nm  
 数据文件名: RC\$SMF-4124 - 18-10/30-588-2 - cbzj-WM1800p-rcqx-pH6.8jz-lf100z-jyx1-120min-P6.lcd  
 方法文件名: RC\$SMF-4124 - SMF-4124-rcqx-FX279.lcm  
 批处理文件名: RC\$SMF-4124 - 20250419-FX279.lcb  
 样品瓶号: 1-53  
 进样体积: 10 μl 版本号: 6.115  
 进样时间: 2025/04/20 00:01:14 实验者: jiangjinwei  
 处理时间 (V2): 2025/04/21 13:38:19 处理者: jiangjinwei  
 仪器型号: SHIMADZU LC-2050C(FX279)

## <色谱图>

mV

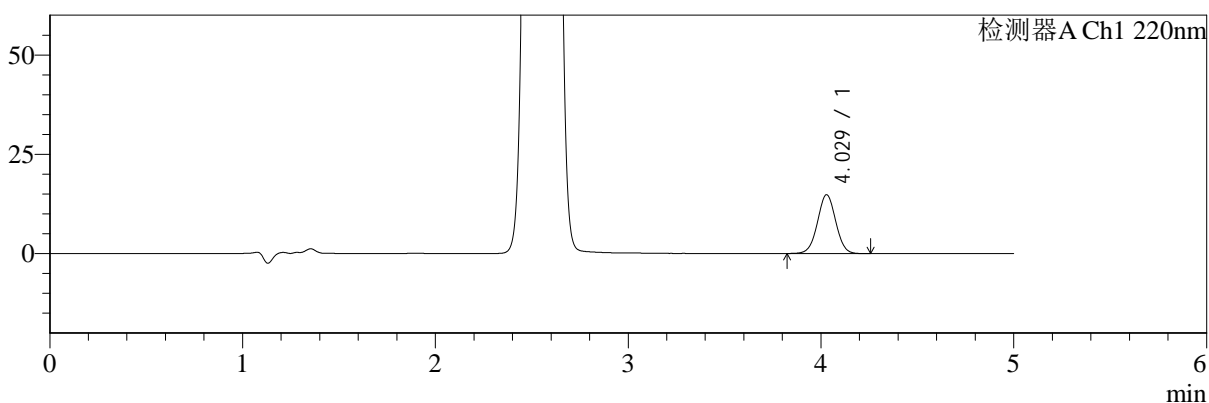

mV

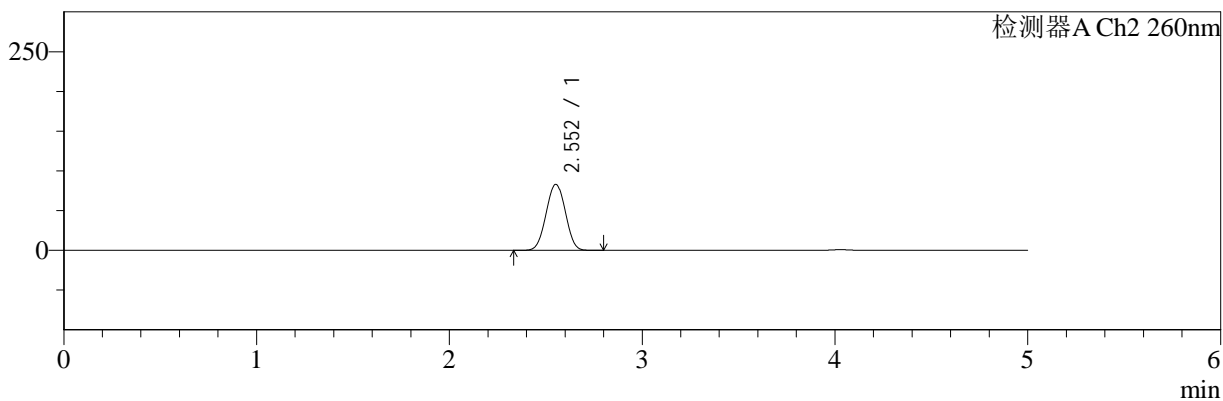

## <峰表>

### 检测器A Ch1 220nm

| 峰号 | 保留时间  | 面积    | 面积%     | 高度    | 理论塔板数(USP) | 拖尾因子  | 分离度(USP) |
|----|-------|-------|---------|-------|------------|-------|----------|
| 1  | 4.029 | 97676 | 100.000 | 14815 | 8656       | 1.014 | --       |
| 总计 |       | 97676 | 100.000 | 14815 |            |       |          |

### 检测器A Ch2 260nm

| 峰号 | 保留时间  | 面积     | 面积%     | 高度    | 理论塔板数(USP) | 拖尾因子  | 分离度(USP) |
|----|-------|--------|---------|-------|------------|-------|----------|
| 1  | 2.552 | 574376 | 100.000 | 82900 | 3068       | 1.006 | --       |
| 总计 |       | 574376 | 100.000 | 82900 |            |       |          |



# SMF-4124

## <样品信息>

色谱柱:MM-C18/SCX(150mm\*4.6mm,5μm)      流速:1.5ml/min  
 柱温:30°C      波长:220/260nm  
 数据文件名: RC\$SMF-4124 - 18-10/30-589-2 - cbzj-WM1800p-rcqx-pH6.8jz-lf100z-jyx1-180min-P1.lcd  
 方法文件名: RC\$SMF-4124 - SMF-4124-rcqx-FX279.lcm  
 批处理文件名: RC\$SMF-4124 - 20250419-FX279.lcb  
 样品瓶号: 2-1  
 进样体积: 10 μl      版本号: 6.115  
 进样时间: 2025/04/20 00:06:38      实验者: jiangjinwei  
 处理时间 (V2): 2025/04/21 13:38:22      处理者: jiangjinwei  
 仪器型号: SHIMADZU LC-2050C(FX279)

## <色谱图>

mV

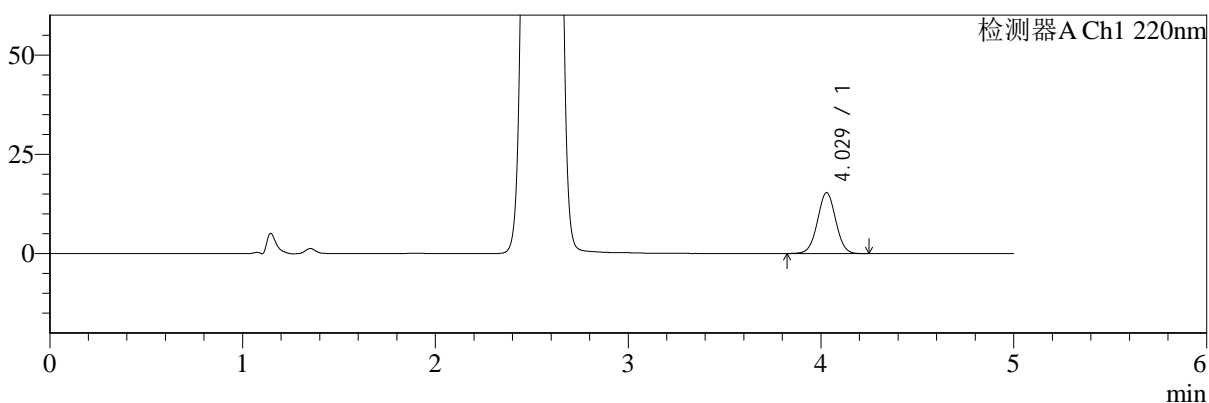

mV

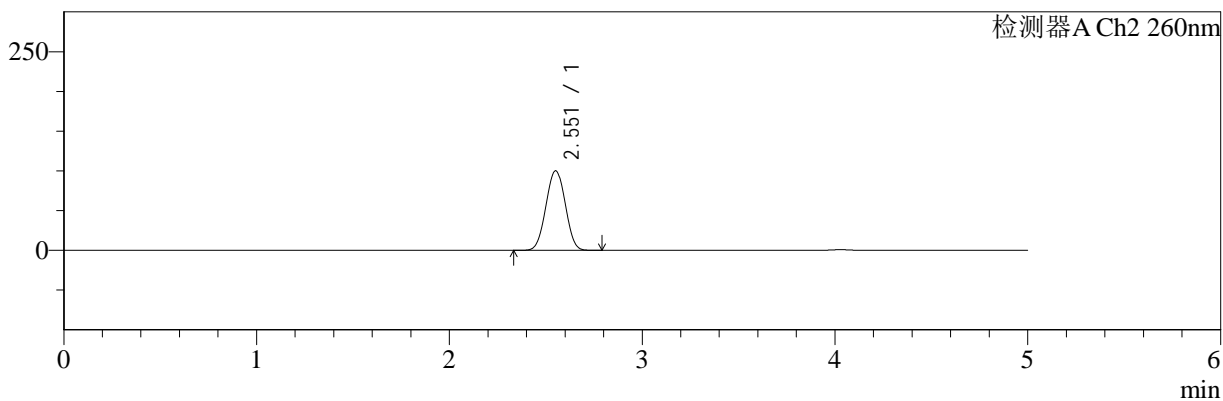

## <峰表>

### 检测器A Ch1 220nm

| 峰号 | 保留时间  | 面积     | 面积%     | 高度    | 理论塔板数(USP) | 拖尾因子  | 分离度(USP) |
|----|-------|--------|---------|-------|------------|-------|----------|
| 1  | 4.029 | 101013 | 100.000 | 15321 | 8656       | 1.014 | --       |
| 总计 |       | 101013 | 100.000 | 15321 |            |       |          |

### 检测器A Ch2 260nm

| 峰号 | 保留时间  | 面积     | 面积%     | 高度    | 理论塔板数(USP) | 拖尾因子  | 分离度(USP) |
|----|-------|--------|---------|-------|------------|-------|----------|
| 1  | 2.551 | 695868 | 100.000 | 99872 | 3038       | 1.008 | --       |
| 总计 |       | 695868 | 100.000 | 99872 |            |       |          |



# SMF-4124

## <样品信息>

色谱柱:MM-C18/SCX(150mm\*4.6mm,5μm)      流速:1.5ml/min  
 柱温:30°C      波长:220/260nm  
 数据文件名: RC\$SMF-4124 - 18-10/30-590-2 - cbzj-WM1800p-rcqx-pH6.8jz-lf100z-jyx1-180min-P2.lcd  
 方法文件名: RC\$SMF-4124 - SMF-4124-rcqx-FX279.lcm  
 批处理文件名: RC\$SMF-4124 - 20250419-FX279.lcb  
 样品瓶号: 2-10  
 进样体积: 10 μl      版本号: 6.115  
 进样时间: 2025/04/20 00:12:01      实验者: jiangjinwei  
 处理时间 (V2): 2025/04/21 13:38:24      处理者: jiangjinwei  
 仪器型号: SHIMADZU LC-2050C(FX279)

## <色谱图>

mV

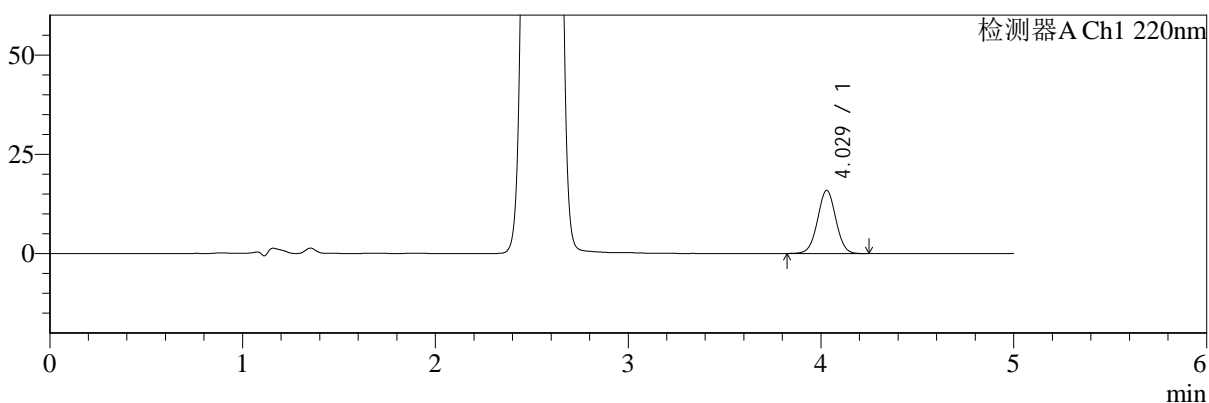

mV

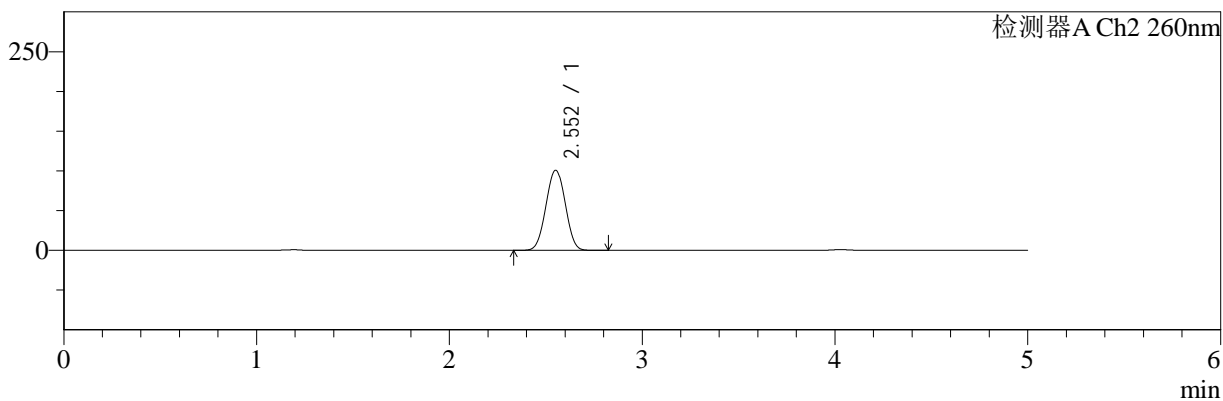

## <峰表>

### 检测器A Ch1 220nm

| 峰号 | 保留时间  | 面积     | 面积%     | 高度    | 理论塔板数(USP) | 拖尾因子  | 分离度(USP) |
|----|-------|--------|---------|-------|------------|-------|----------|
| 1  | 4.029 | 104889 | 100.000 | 15906 | 8647       | 1.013 | --       |
| 总计 |       | 104889 | 100.000 | 15906 |            |       |          |

### 检测器A Ch2 260nm

| 峰号 | 保留时间  | 面积     | 面积%     | 高度     | 理论塔板数(USP) | 拖尾因子  | 分离度(USP) |
|----|-------|--------|---------|--------|------------|-------|----------|
| 1  | 2.552 | 700294 | 100.000 | 100593 | 3046       | 1.008 | --       |
| 总计 |       | 700294 | 100.000 | 100593 |            |       |          |



# SMF-4124

## <样品信息>

色谱柱:MM-C18/SCX(150mm\*4.6mm,5μm)      流速:1.5ml/min  
 柱温:30°C      波长:220/260nm  
 数据文件名: RC\$SMF-4124 - 18-10/30-591-2 - cbzj-WM1800p-rcqx-pH6.8jz-lf100z-jyx1-180min-P3.lcd  
 方法文件名: RC\$SMF-4124 - SMF-4124-rcqx-FX279.lcm  
 批处理文件名: RC\$SMF-4124 - 20250419-FX279.lcb  
 样品瓶号: 2-19  
 进样体积: 10 μl      版本号: 6.115  
 进样时间: 2025/04/20 00:17:23      实验者: jiangjinwei  
 处理时间 (V2): 2025/04/21 13:38:27      处理者: jiangjinwei  
 仪器型号: SHIMADZU LC-2050C(FX279)

## <色谱图>

mV

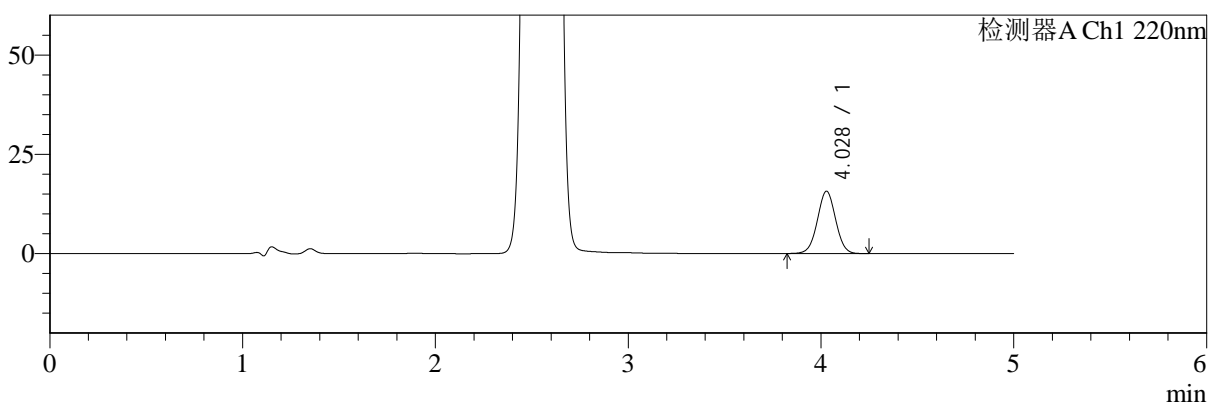

mV

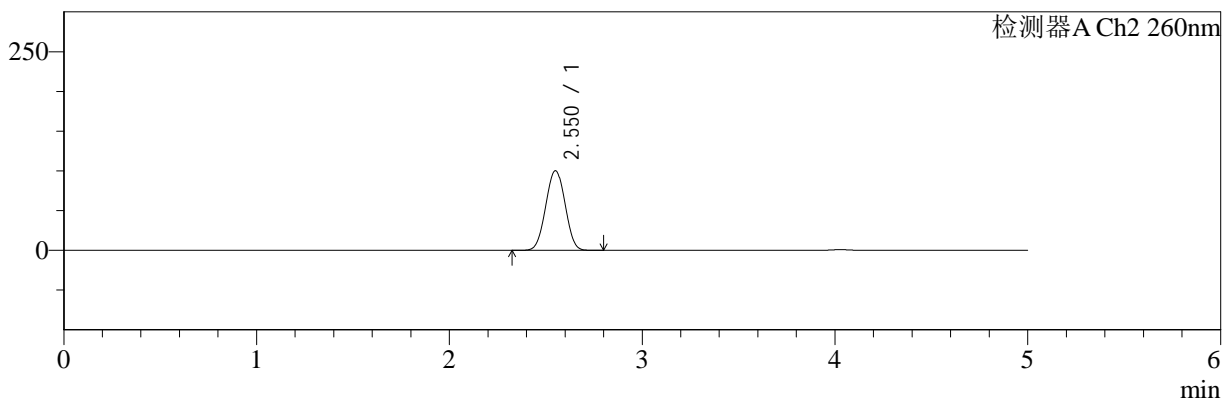

## <峰表>

### 检测器A Ch1 220nm

| 峰号 | 保留时间  | 面积     | 面积%     | 高度    | 理论塔板数(USP) | 拖尾因子  | 分离度(USP) |
|----|-------|--------|---------|-------|------------|-------|----------|
| 1  | 4.028 | 103496 | 100.000 | 15689 | 8642       | 1.013 | --       |
| 总计 |       | 103496 | 100.000 | 15689 |            |       |          |

### 检测器A Ch2 260nm

| 峰号 | 保留时间  | 面积     | 面积%     | 高度    | 理论塔板数(USP) | 拖尾因子  | 分离度(USP) |
|----|-------|--------|---------|-------|------------|-------|----------|
| 1  | 2.550 | 696477 | 100.000 | 99918 | 3034       | 1.008 | --       |
| 总计 |       | 696477 | 100.000 | 99918 |            |       |          |



# SMF-4124

## <样品信息>

色谱柱:MM-C18/SCX(150mm\*4.6mm,5μm)      流速:1.5ml/min  
 柱温:30°C      波长:220/260nm  
 数据文件名: RC\$SMF-4124 - 18-10/30-592-2 - cbzj-WM1800p-rcqx-pH6.8jz-lf100z-jyx1-180min-P4.lcd  
 方法文件名: RC\$SMF-4124 - SMF-4124-rcqx-FX279.lcm  
 批处理文件名: RC\$SMF-4124 - 20250419-FX279.lcb  
 样品瓶号: 2-28  
 进样体积: 10 μl      版本号: 6.115  
 进样时间: 2025/04/20 00:22:45      实验者: jiangjinwei  
 处理时间 (V2): 2025/04/21 13:38:30      处理者: jiangjinwei  
 仪器型号: SHIMADZU LC-2050C(FX279)

## <色谱图>

mV

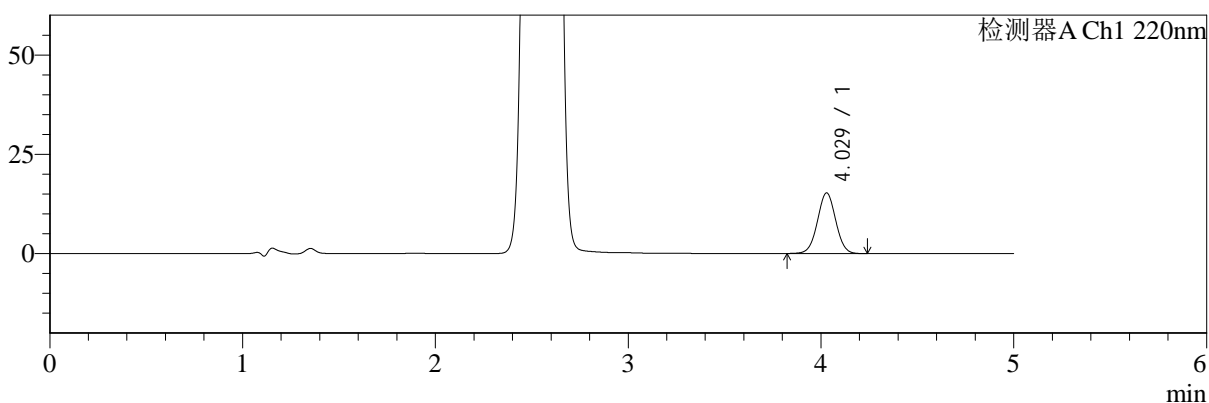

mV

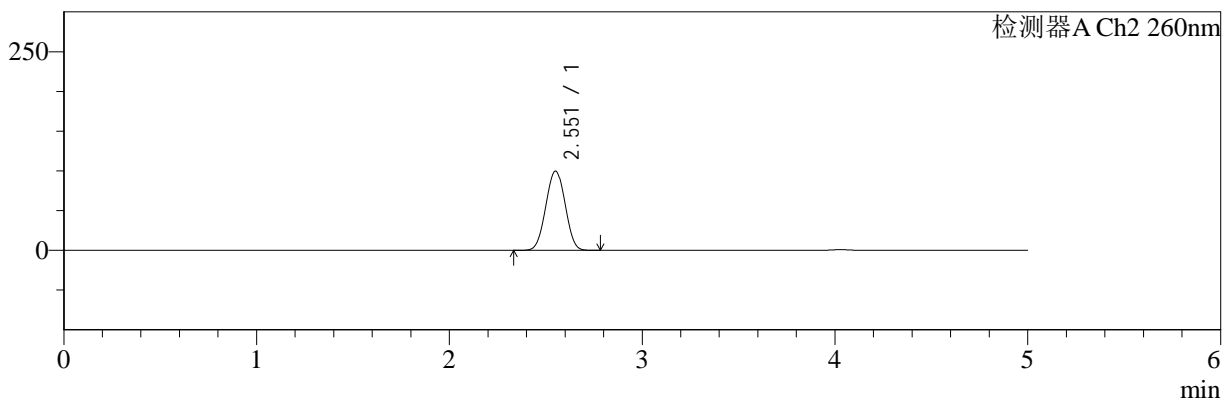

## <峰表>

### 检测器A Ch1 220nm

| 峰号 | 保留时间  | 面积     | 面积%     | 高度    | 理论塔板数(USP) | 拖尾因子  | 分离度(USP) |
|----|-------|--------|---------|-------|------------|-------|----------|
| 1  | 4.029 | 100523 | 100.000 | 15262 | 8638       | 1.014 | --       |
| 总计 |       | 100523 | 100.000 | 15262 |            |       |          |

### 检测器A Ch2 260nm

| 峰号 | 保留时间  | 面积     | 面积%     | 高度    | 理论塔板数(USP) | 拖尾因子  | 分离度(USP) |
|----|-------|--------|---------|-------|------------|-------|----------|
| 1  | 2.551 | 692675 | 100.000 | 99336 | 3036       | 1.008 | --       |
| 总计 |       | 692675 | 100.000 | 99336 |            |       |          |



# SMF-4124

## <样品信息>

色谱柱:MM-C18/SCX(150mm\*4.6mm,5μm)      流速:1.5ml/min  
 柱温:30°C      波长:220/260nm  
 数据文件名: RC\$SMF-4124 - 18-10/30-593-2 - cbzj-WM1800p-rcqx-pH6.8jz-lf100z-jyx1-180min-P5.lcd  
 方法文件名: RC\$SMF-4124 - SMF-4124-rcqx-FX279.lcm  
 批处理文件名: RC\$SMF-4124 - 20250419-FX279.lcb  
 样品瓶号: 2-37  
 进样体积: 10 μl      版本号: 6.115  
 进样时间: 2025/04/20 00:28:08      实验者: jiangjinwei  
 处理时间 (V2): 2025/04/21 13:38:33      处理者: jiangjinwei  
 仪器型号: SHIMADZU LC-2050C(FX279)

## <色谱图>

mV

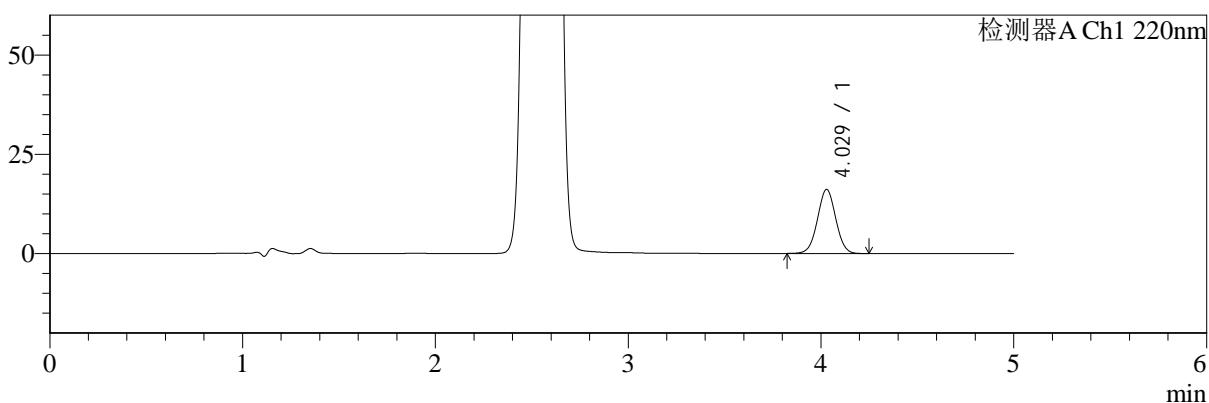

mV

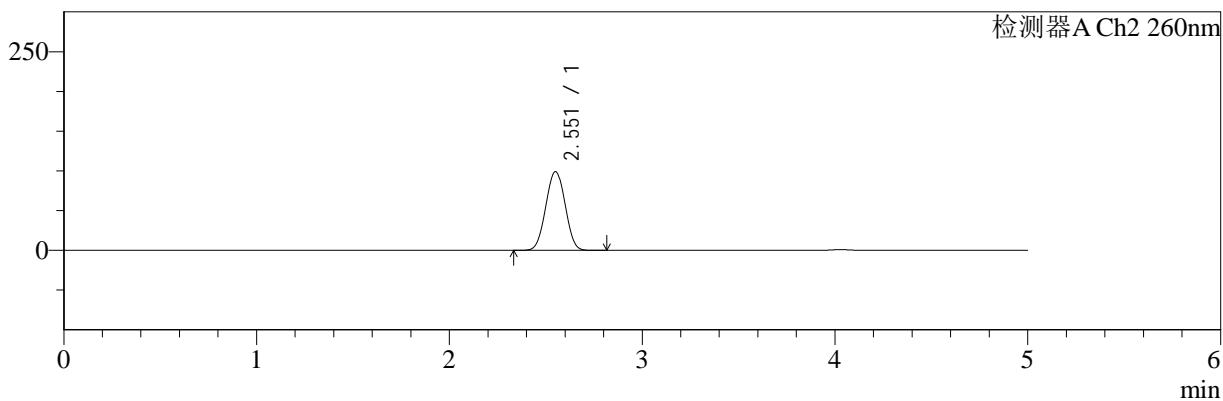

## <峰表>

检测器A Ch1 220nm

| 峰号 | 保留时间  | 面积     | 面积%     | 高度    | 理论塔板数(USP) | 拖尾因子  | 分离度(USP) |
|----|-------|--------|---------|-------|------------|-------|----------|
| 1  | 4.029 | 106447 | 100.000 | 16128 | 8623       | 1.016 | --       |
| 总计 |       | 106447 | 100.000 | 16128 |            |       |          |

检测器A Ch2 260nm

| 峰号 | 保留时间  | 面积     | 面积%     | 高度    | 理论塔板数(USP) | 拖尾因子  | 分离度(USP) |
|----|-------|--------|---------|-------|------------|-------|----------|
| 1  | 2.551 | 687991 | 100.000 | 98720 | 3039       | 1.009 | --       |
| 总计 |       | 687991 | 100.000 | 98720 |            |       |          |



# SMF-4124

## <样品信息>

色谱柱:MM-C18/SCX(150mm\*4.6mm,5μm)      流速:1.5ml/min  
 柱温:30°C      波长:220/260nm  
 数据文件名: RC\$SMF-4124 - 18-10/30-594-2 - cbzj-WM1800p-rcqx-pH6.8jz-lf100z-jyx1-180min-P6.lcd  
 方法文件名: RC\$SMF-4124 - SMF-4124-rcqx-FX279.lcm  
 批处理文件名: RC\$SMF-4124 - 20250419-FX279.lcb  
 样品瓶号: 2-46  
 进样体积: 10 μl      版本号: 6.115  
 进样时间: 2025/04/20 00:33:31      实验者: jiangjinwei  
 处理时间 (V2): 2025/04/21 13:38:36      处理者: jiangjinwei  
 仪器型号: SHIMADZU LC-2050C(FX279)

## <色谱图>

mV

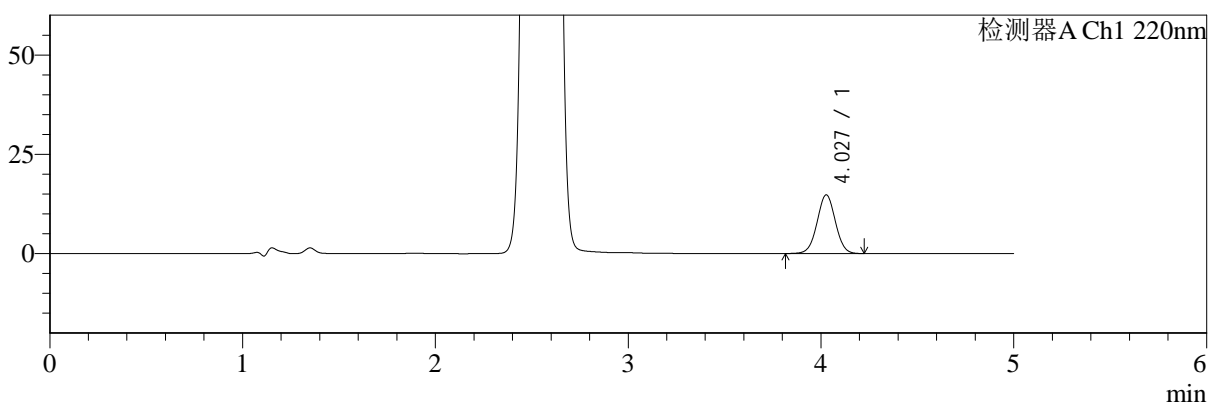

mV

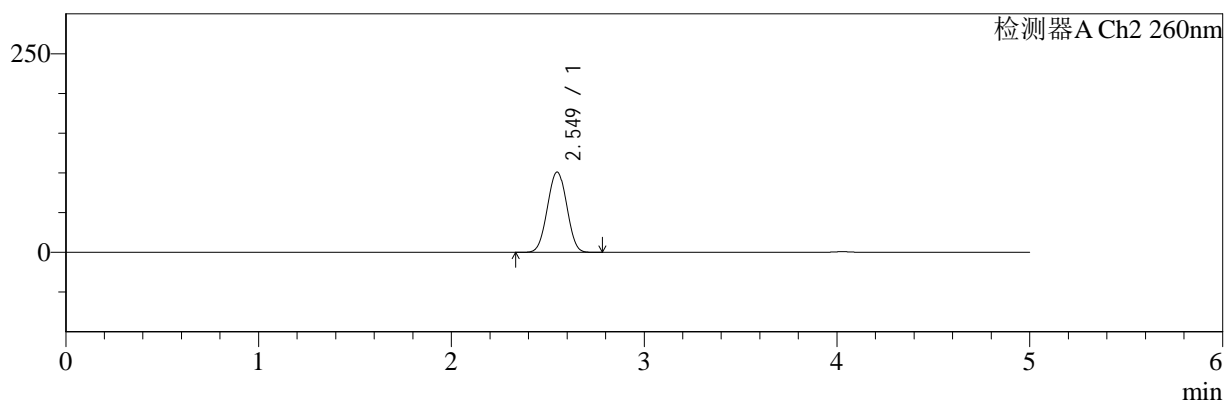

## <峰表>

### 检测器A Ch1 220nm

| 峰号 | 保留时间  | 面积    | 面积%     | 高度    | 理论塔板数(USP) | 拖尾因子  | 分离度(USP) |
|----|-------|-------|---------|-------|------------|-------|----------|
| 1  | 4.027 | 97563 | 100.000 | 14749 | 8641       | 1.016 | --       |
| 总计 |       | 97563 | 100.000 | 14749 |            |       |          |

### 检测器A Ch2 260nm

| 峰号 | 保留时间  | 面积     | 面积%     | 高度     | 理论塔板数(USP) | 拖尾因子  | 分离度(USP) |
|----|-------|--------|---------|--------|------------|-------|----------|
| 1  | 2.549 | 702208 | 100.000 | 100996 | 3033       | 1.008 | --       |
| 总计 |       | 702208 | 100.000 | 100996 |            |       |          |



# SMF-4124

## <样品信息>

色谱柱:MM-C18/SCX(150mm\*4.6mm,5μm)      流速:1.5ml/min  
 柱温:30°C      波长:220/260nm  
 数据文件名: RC\$SMF-4124 - 18-10/30-595-2 - cbzj-WM1800p-rcqx-pH6.8jz-lf100z-jyx1-240min-P1.lcd  
 方法文件名: RC\$SMF-4124 - SMF-4124-rcqx-FX279.lcm  
 批处理文件名: RC\$SMF-4124 - 20250419-FX279.lcb  
 样品瓶号: 2-2  
 进样体积: 10 μl      版本号: 6.115  
 进样时间: 2025/04/20 00:38:55      实验者: jiangjinwei  
 处理时间 (V2): 2025/04/21 13:38:39      处理者: jiangjinwei  
 仪器型号: SHIMADZU LC-2050C(FX279)

## <色谱图>

mV

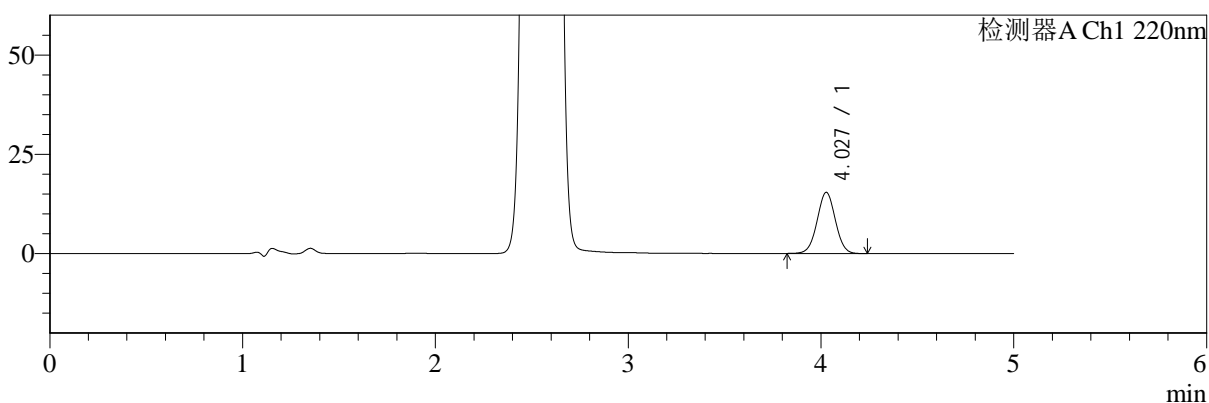

mV

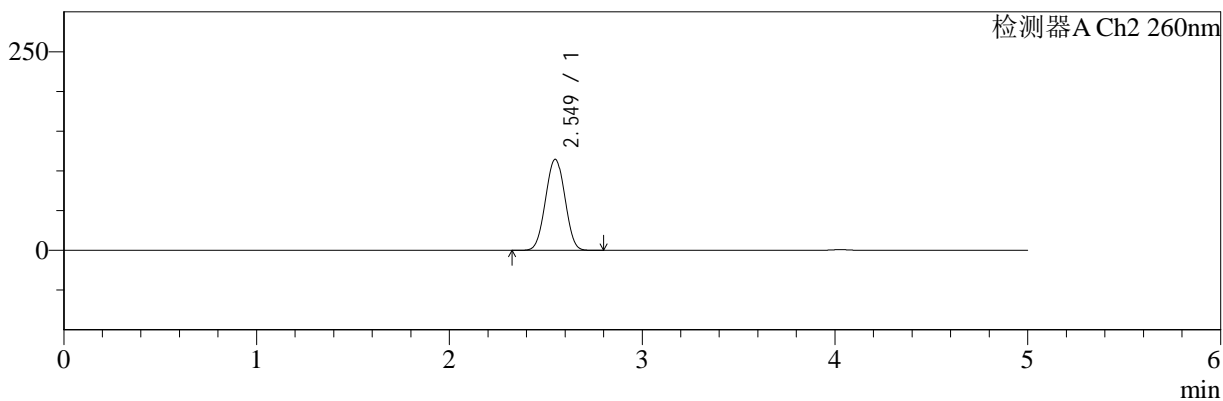

## <峰表>

检测器A Ch1 220nm

| 峰号 | 保留时间  | 面积     | 面积%     | 高度    | 理论塔板数(USP) | 拖尾因子  | 分离度(USP) |
|----|-------|--------|---------|-------|------------|-------|----------|
| 1  | 4.027 | 101374 | 100.000 | 15360 | 8648       | 1.012 | --       |
| 总计 |       | 101374 | 100.000 | 15360 |            |       |          |

检测器A Ch2 260nm

| 峰号 | 保留时间  | 面积     | 面积%     | 高度     | 理论塔板数(USP) | 拖尾因子  | 分离度(USP) |
|----|-------|--------|---------|--------|------------|-------|----------|
| 1  | 2.549 | 797321 | 100.000 | 114395 | 3023       | 1.011 | --       |
| 总计 |       | 797321 | 100.000 | 114395 |            |       |          |



# SMF-4124

## <样品信息>

色谱柱:MM-C18/SCX(150mm\*4.6mm,5μm)      流速:1.5ml/min  
 柱温:30°C      波长:220/260nm  
 数据文件名: RC\$SMF-4124 - 18-10/30-596-2 - cbzj-WM1800p-rcqx-pH6.8jz-lf100z-jyx1-240min-P2.lcd  
 方法文件名: RC\$SMF-4124 - SMF-4124-rcqx-FX279.lcm  
 批处理文件名: RC\$SMF-4124 - 20250419-FX279.lcb  
 样品瓶号: 2-11  
 进样体积: 10 μl      版本号: 6.115  
 进样时间: 2025/04/20 00:44:18      实验者: jiangjinwei  
 处理时间 (V2): 2025/04/21 13:38:42      处理者: jiangjinwei  
 仪器型号: SHIMADZU LC-2050C(FX279)

## <色谱图>

mV

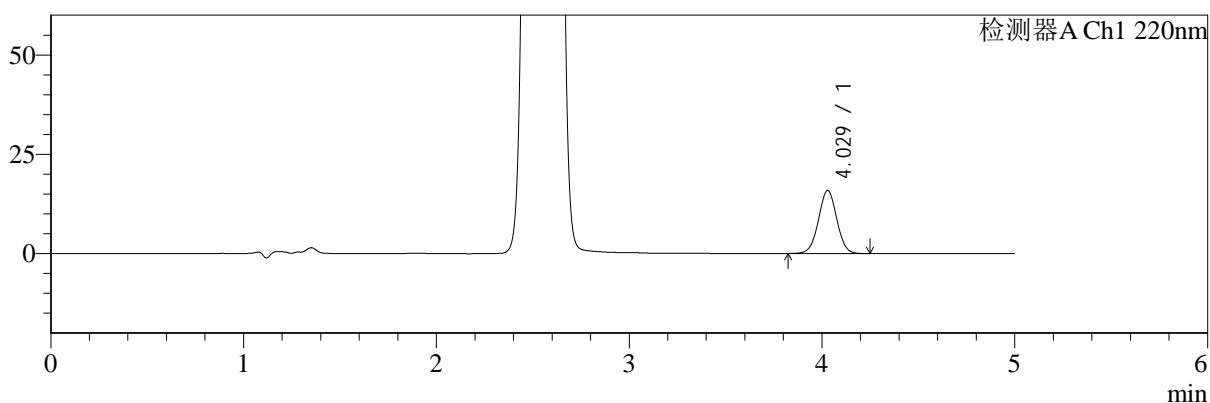

mV

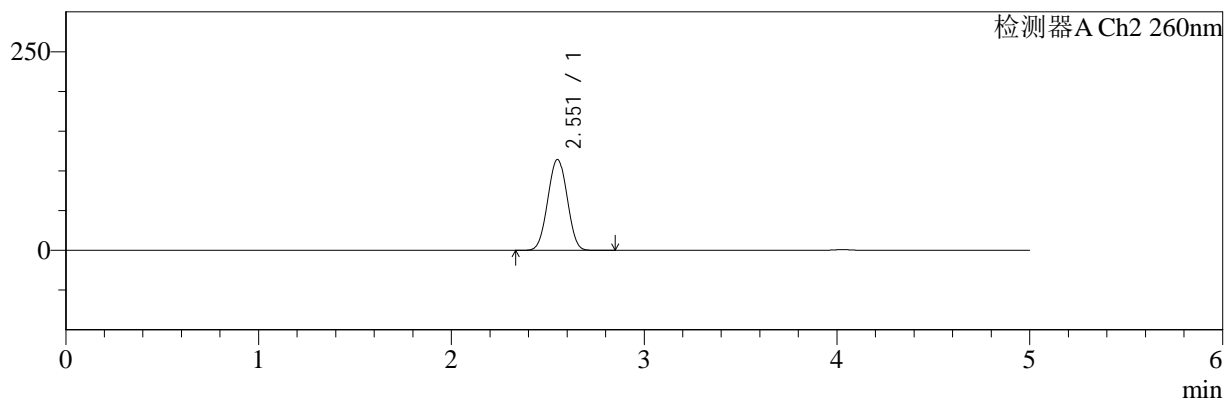

## <峰表>

检测器A Ch1 220nm

| 峰号 | 保留时间  | 面积     | 面积%     | 高度    | 理论塔板数(USP) | 拖尾因子  | 分离度(USP) |
|----|-------|--------|---------|-------|------------|-------|----------|
| 1  | 4.029 | 104804 | 100.000 | 15880 | 8655       | 1.013 | --       |
| 总计 |       | 104804 | 100.000 | 15880 |            |       |          |

检测器A Ch2 260nm

| 峰号 | 保留时间  | 面积     | 面积%     | 高度     | 理论塔板数(USP) | 拖尾因子  | 分离度(USP) |
|----|-------|--------|---------|--------|------------|-------|----------|
| 1  | 2.551 | 796692 | 100.000 | 114032 | 3025       | 1.011 | --       |
| 总计 |       | 796692 | 100.000 | 114032 |            |       |          |



# SMF-4124

## <样品信息>

色谱柱:MM-C18/SCX(150mm\*4.6mm,5μm)      流速:1.5ml/min  
 柱温:30°C      波长:220/260nm  
 数据文件名: RC\$SMF-4124 - 18-10/30-597-2 - cbzj-WM1800p-rcqx-pH6.8jz-lf100z-jyx1-240min-P3.lcd  
 方法文件名: RC\$SMF-4124 - SMF-4124-rcqx-FX279.lcm  
 批处理文件名: RC\$SMF-4124 - 20250419-FX279.lcb  
 样品瓶号: 2-20  
 进样体积: 10 μl      版本号: 6.115  
 进样时间: 2025/04/20 00:49:40      实验者: jiangjinwei  
 处理时间 (V2): 2025/04/21 13:38:44      处理者: jiangjinwei  
 仪器型号: SHIMADZU LC-2050C(FX279)

## <色谱图>

mV

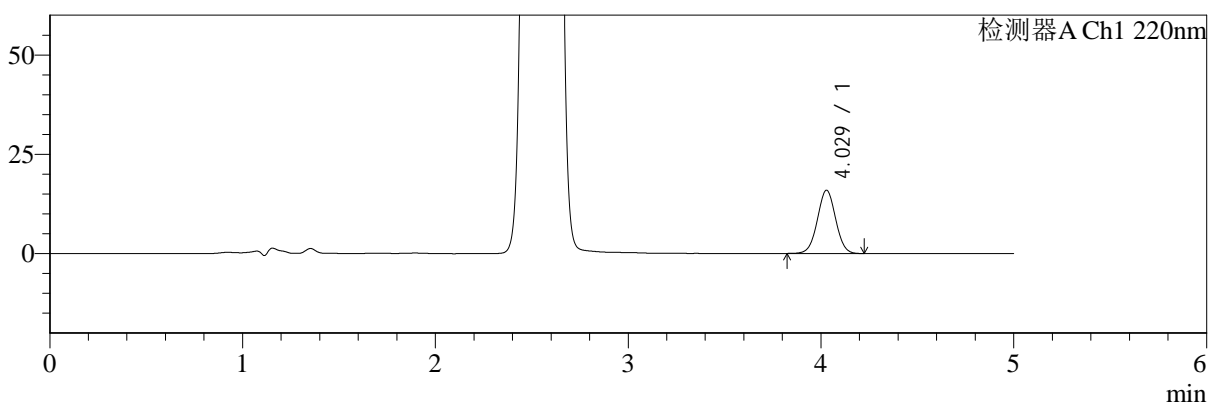

mV

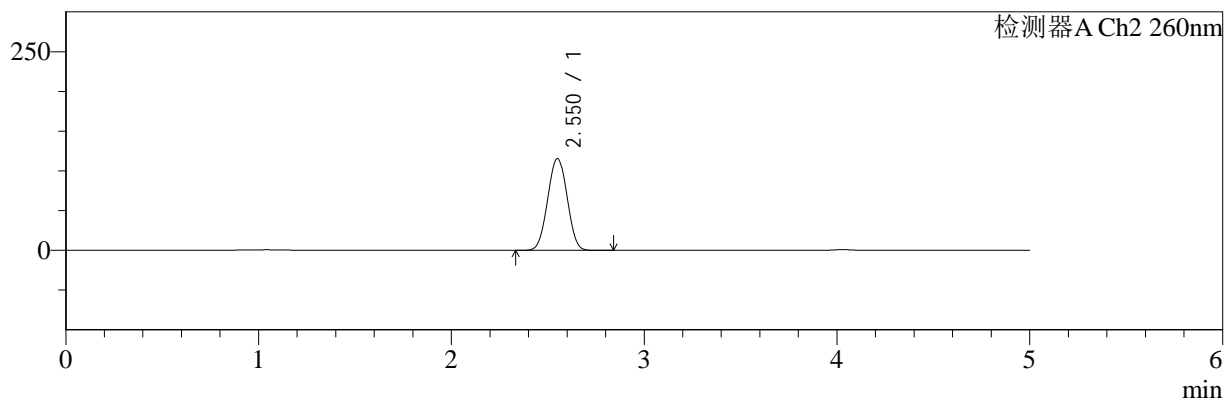

## <峰表>

### 检测器A Ch1 220nm

| 峰号 | 保留时间  | 面积     | 面积%     | 高度    | 理论塔板数(USP) | 拖尾因子  | 分离度(USP) |
|----|-------|--------|---------|-------|------------|-------|----------|
| 1  | 4.029 | 104957 | 100.000 | 15921 | 8649       | 1.015 | --       |
| 总计 |       | 104957 | 100.000 | 15921 |            |       |          |

### 检测器A Ch2 260nm

| 峰号 | 保留时间  | 面积     | 面积%     | 高度     | 理论塔板数(USP) | 拖尾因子  | 分离度(USP) |
|----|-------|--------|---------|--------|------------|-------|----------|
| 1  | 2.550 | 806566 | 100.000 | 115211 | 3009       | 1.010 | --       |
| 总计 |       | 806566 | 100.000 | 115211 |            |       |          |



# SMF-4124

## <样品信息>

色谱柱:MM-C18/SCX(150mm\*4.6mm,5μm)      流速:1.5ml/min  
 柱温:30°C      波长:220/260nm  
 数据文件名: RC\$SMF-4124 - 18-10/30-598-2 - cbzj-WM1800p-rcqx-pH6.8jz-lf100z-jyx1-240min-P4.lcd  
 方法文件名: RC\$SMF-4124 - SMF-4124-rcqx-FX279.lcm  
 批处理文件名: RC\$SMF-4124 - 20250419-FX279.lcb  
 样品瓶号: 2-29  
 进样体积: 10 μl      版本号: 6.115  
 进样时间: 2025/04/20 00:55:02      实验者: jiangjinwei  
 处理时间 (V2): 2025/04/21 13:38:48      处理者: jiangjinwei  
 仪器型号: SHIMADZU LC-2050C(FX279)

## <色谱图>

mV

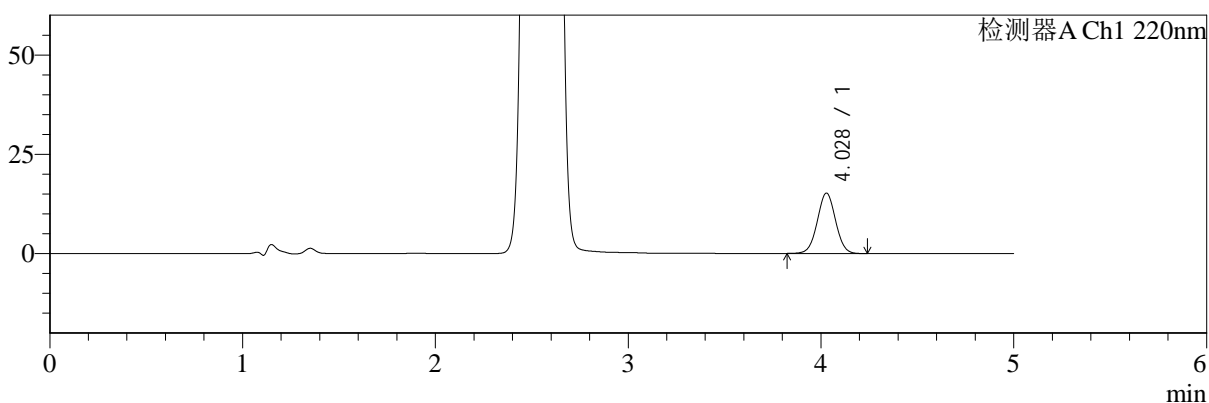

mV

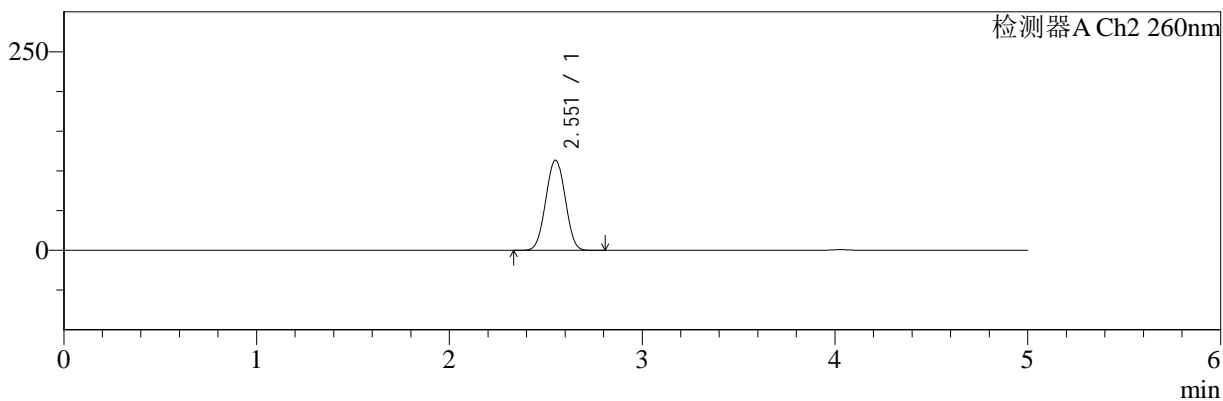

## <峰表>

### 检测器A Ch1 220nm

| 峰号 | 保留时间  | 面积     | 面积%     | 高度    | 理论塔板数(USP) | 拖尾因子  | 分离度(USP) |
|----|-------|--------|---------|-------|------------|-------|----------|
| 1  | 4.028 | 100252 | 100.000 | 15202 | 8637       | 1.016 | --       |
| 总计 |       | 100252 | 100.000 | 15202 |            |       |          |

### 检测器A Ch2 260nm

| 峰号 | 保留时间  | 面积     | 面积%     | 高度     | 理论塔板数(USP) | 拖尾因子  | 分离度(USP) |
|----|-------|--------|---------|--------|------------|-------|----------|
| 1  | 2.551 | 790468 | 100.000 | 113111 | 3024       | 1.010 | --       |
| 总计 |       | 790468 | 100.000 | 113111 |            |       |          |



# SMF-4124

## <样品信息>

色谱柱:MM-C18/SCX(150mm\*4.6mm,5μm)      流速:1.5ml/min  
 柱温:30°C      波长:220/260nm  
 数据文件名: RC\$SMF-4124 - 18-10/30-599-2 - cbzj-WM1800p-rcqx-pH6.8jz-lf100z-jyx1-240min-P5.lcd  
 方法文件名: RC\$SMF-4124 - SMF-4124-rcqx-FX279.lcm  
 批处理文件名: RC\$SMF-4124 - 20250419-FX279.lcb  
 样品瓶号: 2-38  
 进样体积: 10 μl      版本号: 6.115  
 进样时间: 2025/04/20 01:00:25      实验者: jiangjinwei  
 处理时间 (V2): 2025/04/21 13:38:51      处理者: jiangjinwei  
 仪器型号: SHIMADZU LC-2050C(FX279)

## <色谱图>

mV

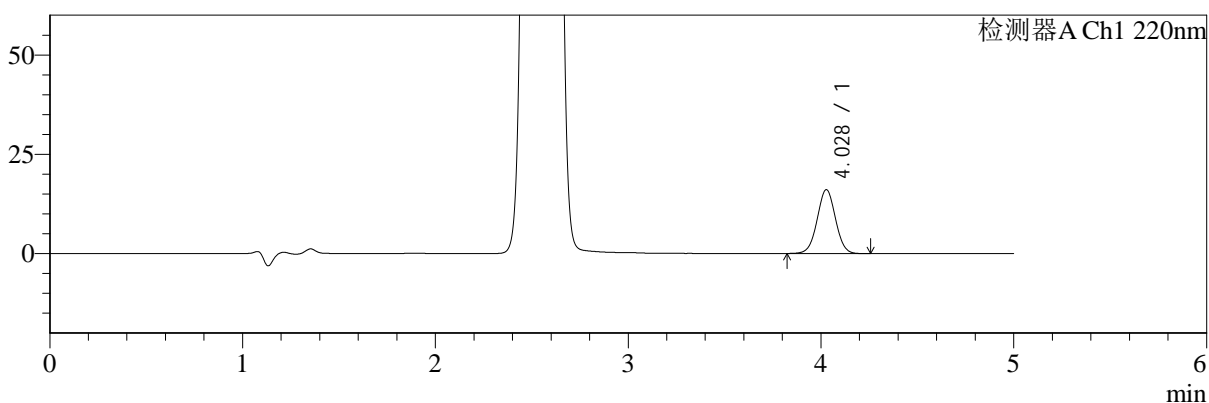

mV

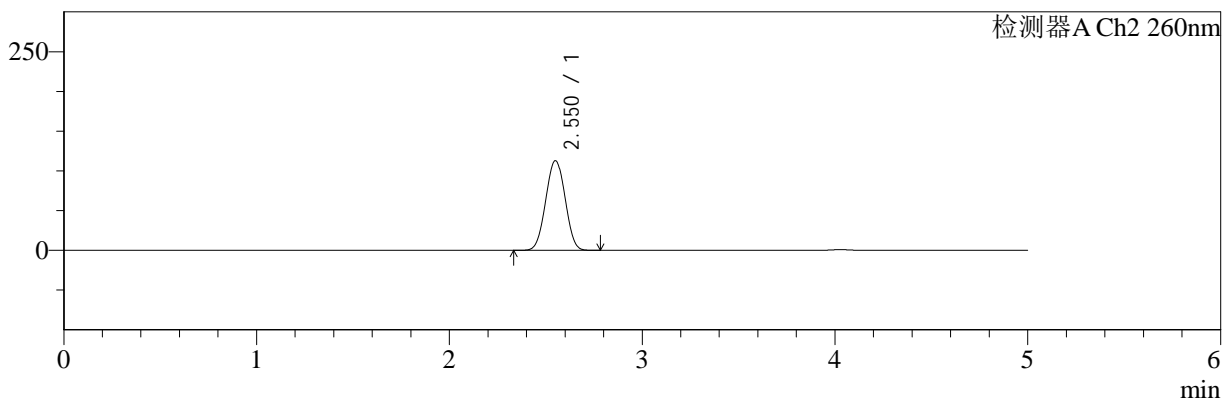

## <峰表>

### 检测器A Ch1 220nm

| 峰号 | 保留时间  | 面积     | 面积%     | 高度    | 理论塔板数(USP) | 拖尾因子  | 分离度(USP) |
|----|-------|--------|---------|-------|------------|-------|----------|
| 1  | 4.028 | 106299 | 100.000 | 16067 | 8625       | 1.014 | --       |
| 总计 |       | 106299 | 100.000 | 16067 |            |       |          |

### 检测器A Ch2 260nm

| 峰号 | 保留时间  | 面积     | 面积%     | 高度     | 理论塔板数(USP) | 拖尾因子  | 分离度(USP) |
|----|-------|--------|---------|--------|------------|-------|----------|
| 1  | 2.550 | 786051 | 100.000 | 112539 | 3022       | 1.009 | --       |
| 总计 |       | 786051 | 100.000 | 112539 |            |       |          |



# SMF-4124

## <样品信息>

色谱柱:MM-C18/SCX(150mm\*4.6mm,5μm)      流速:1.5ml/min  
 柱温:30°C      波长:220/260nm  
 数据文件名: RC\$SMF-4124 - 18-10/30-600-2 - cbzj-WM1800p-rcqx-pH6.8jz-lf100z-jyx1-240min-P6.lcd  
 方法文件名: RC\$SMF-4124 - SMF-4124-rcqx-FX279.lcm  
 批处理文件名: RC\$SMF-4124 - 20250419-FX279.lcb  
 样品瓶号: 2-47  
 进样体积: 10 μl      版本号: 6.115  
 进样时间: 2025/04/20 01:05:48      实验者: jiangjinwei  
 处理时间 (V2): 2025/04/21 13:38:54      处理者: jiangjinwei  
 仪器型号: SHIMADZU LC-2050C(FX279)

## <色谱图>

mV

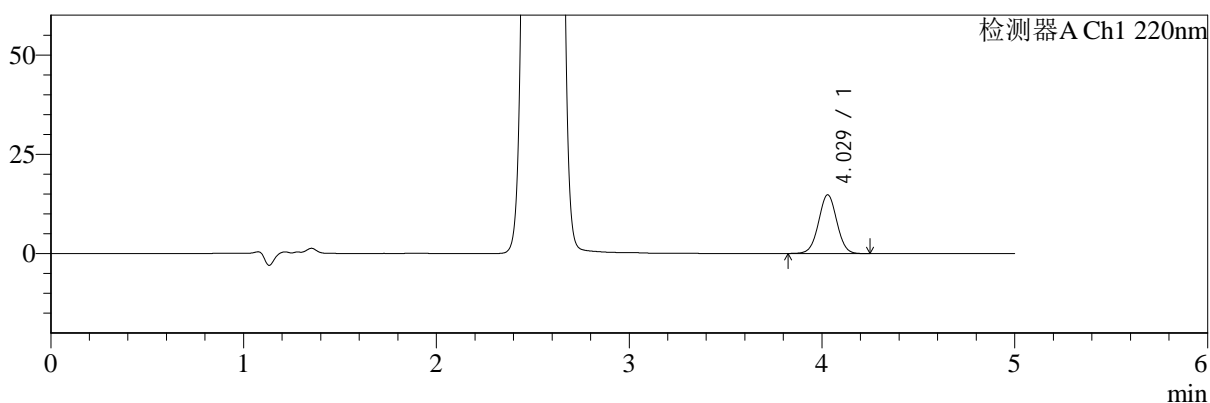

mV

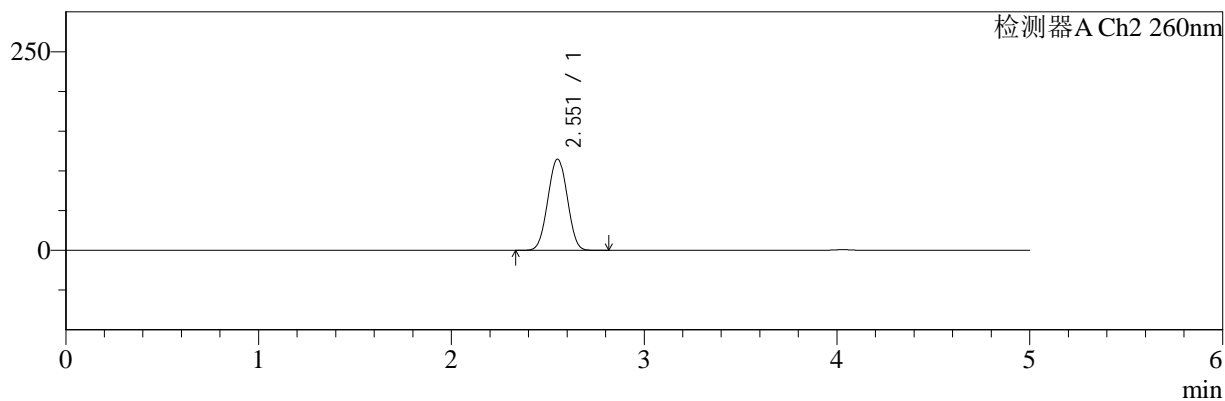

## <峰表>

检测器A Ch1 220nm

| 峰号 | 保留时间  | 面积    | 面积%     | 高度    | 理论塔板数(USP) | 拖尾因子  | 分离度(USP) |
|----|-------|-------|---------|-------|------------|-------|----------|
| 1  | 4.029 | 97383 | 100.000 | 14784 | 8661       | 1.013 | --       |
| 总计 |       | 97383 | 100.000 | 14784 |            |       |          |

检测器A Ch2 260nm

| 峰号 | 保留时间  | 面积     | 面积%     | 高度     | 理论塔板数(USP) | 拖尾因子  | 分离度(USP) |
|----|-------|--------|---------|--------|------------|-------|----------|
| 1  | 2.551 | 799752 | 100.000 | 114490 | 3025       | 1.010 | --       |
| 总计 |       | 799752 | 100.000 | 114490 |            |       |          |



# SMF-4124

## <样品信息>

色谱柱:MM-C18/SCX(150mm\*4.6mm,5μm) 流速:1.5ml/min  
 柱温:30°C 波长:220/260nm  
 数据文件名: RC\$SMF-4124 - 18-10/30-601-2 - cbzj-WM1800p-rcqx-pH6.8jz-lf100z-jyx1-360min-P1.lcd  
 方法文件名: RC\$SMF-4124 - SMF-4124-rcqx-FX279.lcm  
 批处理文件名: RC\$SMF-4124 - 20250419-FX279.lcb  
 样品瓶号: 2-3 版本号: 6.115  
 进样体积: 10 μl 实验者: jiangjinwei  
 进样时间: 2025/04/20 01:11:11 处理者: jiangjinwei  
 处理时间 (V2): 2025/04/21 13:38:56  
 仪器型号: SHIMADZU LC-2050C(FX279)

## <色谱图>

mV

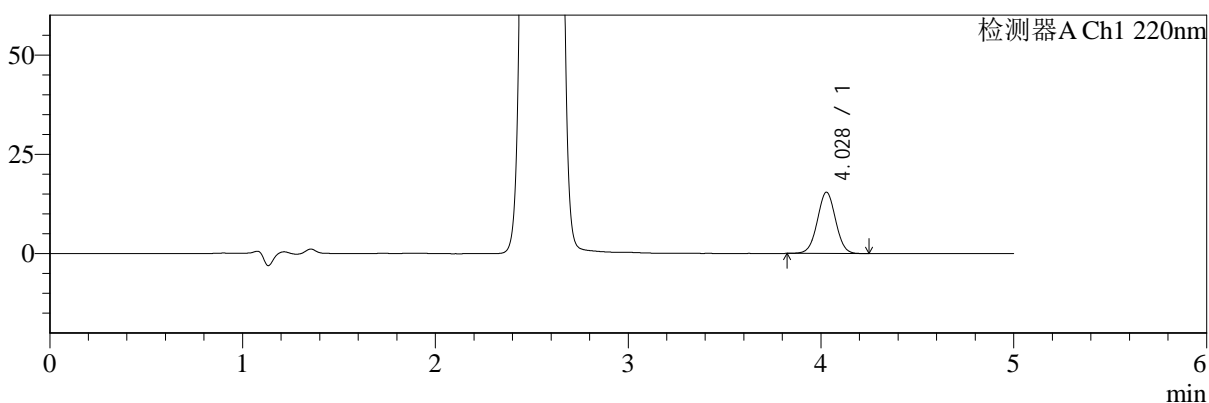

mV

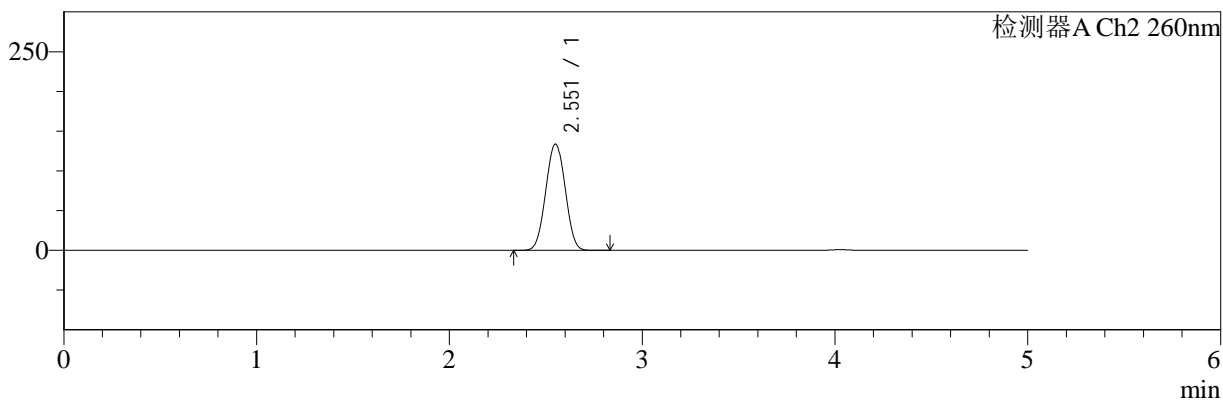

## <峰表>

### 检测器A Ch1 220nm

| 峰号 | 保留时间  | 面积     | 面积%     | 高度    | 理论塔板数(USP) | 拖尾因子  | 分离度(USP) |
|----|-------|--------|---------|-------|------------|-------|----------|
| 1  | 4.028 | 101592 | 100.000 | 15415 | 8643       | 1.016 | --       |
| 总计 |       | 101592 | 100.000 | 15415 |            |       |          |

### 检测器A Ch2 260nm

| 峰号 | 保留时间  | 面积     | 面积%     | 高度     | 理论塔板数(USP) | 拖尾因子  | 分离度(USP) |
|----|-------|--------|---------|--------|------------|-------|----------|
| 1  | 2.551 | 934592 | 100.000 | 133444 | 3010       | 1.013 | --       |
| 总计 |       | 934592 | 100.000 | 133444 |            |       |          |



# SMF-4124

## <样品信息>

色谱柱:MM-C18/SCX(150mm\*4.6mm,5μm)      流速:1.5ml/min  
 柱温:30°C      波长:220/260nm  
 数据文件名: RC\$SMF-4124 - 18-10/30-602-2 - cbzj-WM1800p-rcqx-pH6.8jz-lf100z-jyx1-360min-P2.lcd  
 方法文件名: RC\$SMF-4124 - SMF-4124-rcqx-FX279.lcm  
 批处理文件名: RC\$SMF-4124 - 20250419-FX279.lcb  
 样品瓶号: 2-12  
 进样体积: 10 μl      版本号: 6.115  
 进样时间: 2025/04/20 01:16:35      实验者: jiangjinwei  
 处理时间 (V2): 2025/04/21 13:38:59      处理者: jiangjinwei  
 仪器型号: SHIMADZU LC-2050C(FX279)

## <色谱图>

mV

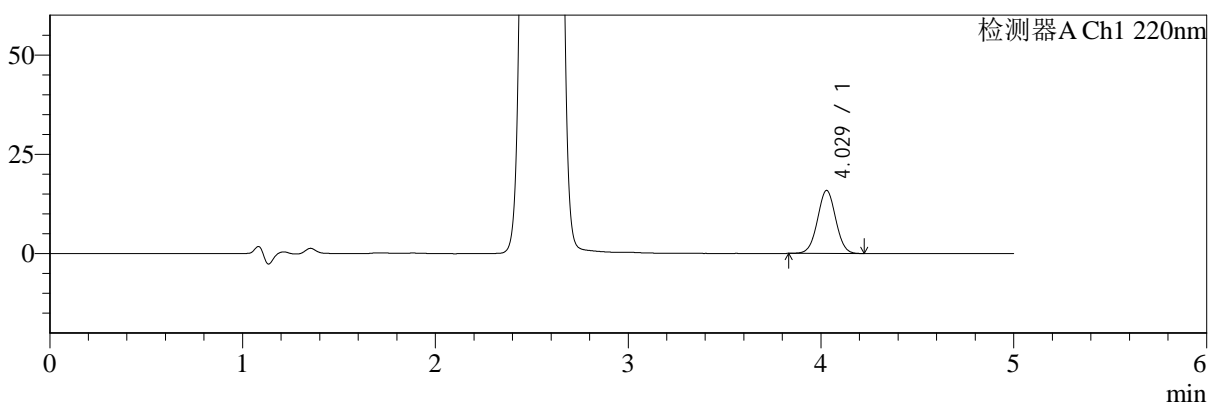

mV

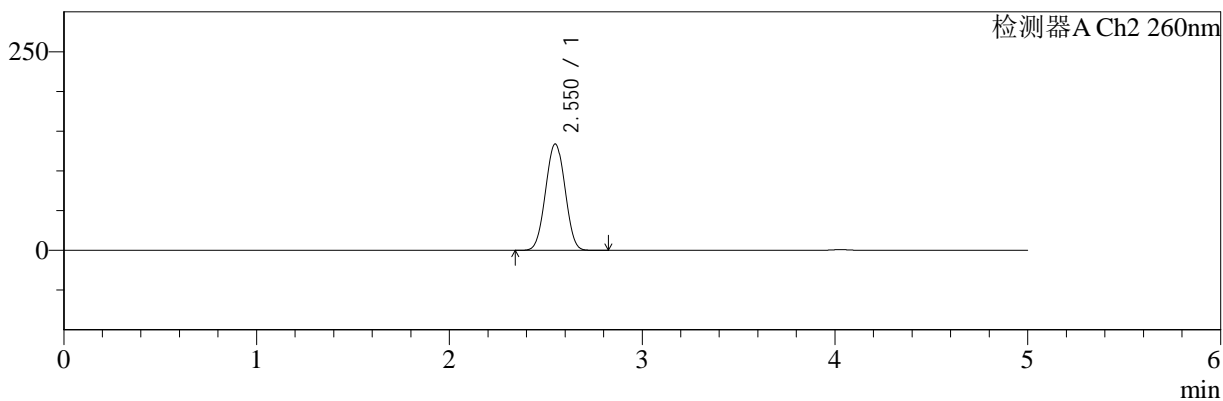

## <峰表>

### 检测器A Ch1 220nm

| 峰号 | 保留时间  | 面积     | 面积%     | 高度    | 理论塔板数(USP) | 拖尾因子  | 分离度(USP) |
|----|-------|--------|---------|-------|------------|-------|----------|
| 1  | 4.029 | 104485 | 100.000 | 15864 | 8648       | 1.016 | --       |
| 总计 |       | 104485 | 100.000 | 15864 |            |       |          |

### 检测器A Ch2 260nm

| 峰号 | 保留时间  | 面积     | 面积%     | 高度     | 理论塔板数(USP) | 拖尾因子  | 分离度(USP) |
|----|-------|--------|---------|--------|------------|-------|----------|
| 1  | 2.550 | 935616 | 100.000 | 133656 | 3001       | 1.014 | --       |
| 总计 |       | 935616 | 100.000 | 133656 |            |       |          |



# SMF-4124

## <样品信息>

色谱柱:MM-C18/SCX(150mm\*4.6mm,5μm)      流速:1.5ml/min  
 柱温:30°C      波长:220/260nm  
 数据文件名: RC\$SMF-4124 - 18-10/30-603-2 - cbzj-WM1800p-rcqx-pH6.8jz-lf100z-jyx1-360min-P3.lcd  
 方法文件名: RC\$SMF-4124 - SMF-4124-rcqx-FX279.lcm  
 批处理文件名: RC\$SMF-4124 - 20250419-FX279.lcb  
 样品瓶号: 2-21  
 进样体积: 10 μl      版本号: 6.115  
 进样时间: 2025/04/20 01:21:58      实验者: jiangjinwei  
 处理时间 (V2): 2025/04/21 13:39:02      处理者: jiangjinwei  
 仪器型号: SHIMADZU LC-2050C(FX279)

## <色谱图>

mV

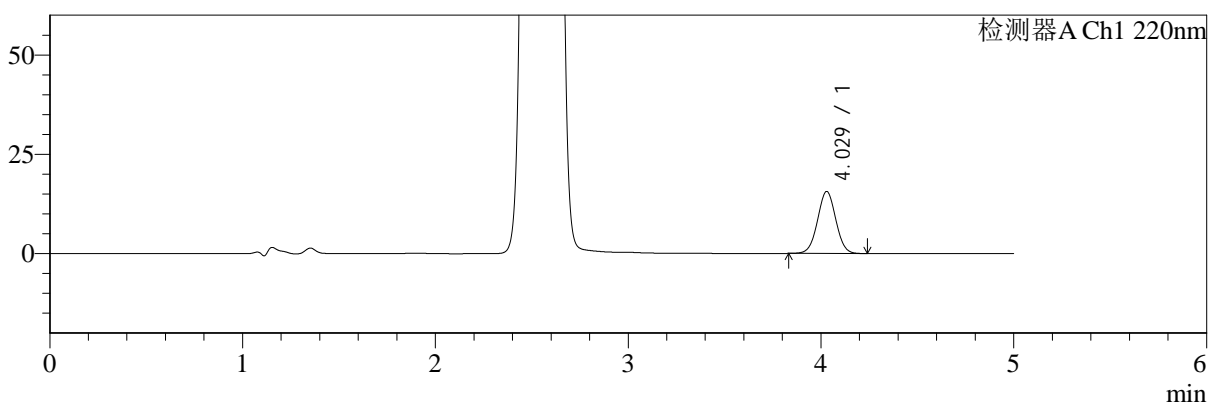

mV

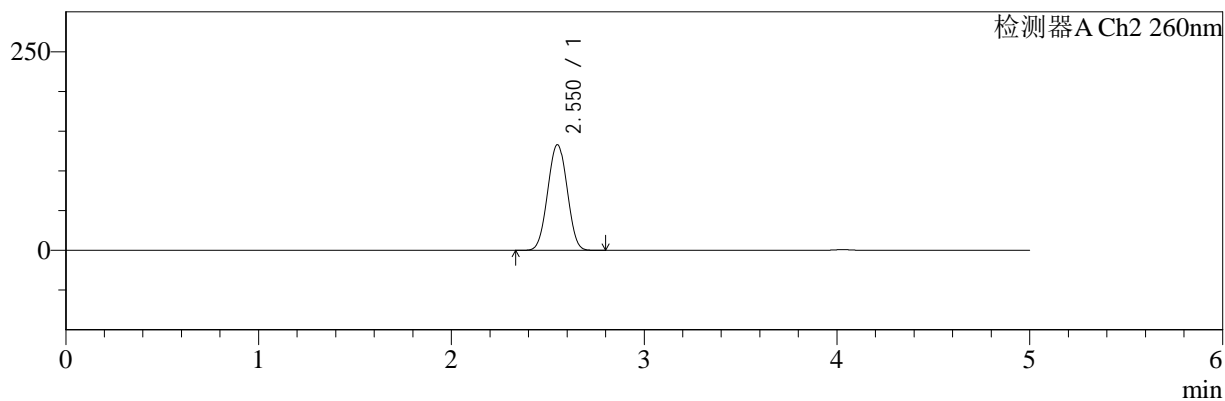

## <峰表>

### 检测器A Ch1 220nm

| 峰号 | 保留时间  | 面积     | 面积%     | 高度    | 理论塔板数(USP) | 拖尾因子  | 分离度(USP) |
|----|-------|--------|---------|-------|------------|-------|----------|
| 1  | 4.029 | 102784 | 100.000 | 15612 | 8643       | 1.015 | --       |
| 总计 |       | 102784 | 100.000 | 15612 |            |       |          |

### 检测器A Ch2 260nm

| 峰号 | 保留时间  | 面积     | 面积%     | 高度     | 理论塔板数(USP) | 拖尾因子  | 分离度(USP) |
|----|-------|--------|---------|--------|------------|-------|----------|
| 1  | 2.550 | 929080 | 100.000 | 132636 | 3003       | 1.013 | --       |
| 总计 |       | 929080 | 100.000 | 132636 |            |       |          |



# SMF-4124

## <样品信息>

色谱柱:MM-C18/SCX(150mm\*4.6mm,5μm)      流速:1.5ml/min  
 柱温:30°C      波长:220/260nm  
 数据文件名: RC\$SMF-4124 - 18-10/30-604-2 - cbzj-WM1800p-rcqx-pH6.8jz-lf100z-jyx1-360min-P4.lcd  
 方法文件名: RC\$SMF-4124 - SMF-4124-rcqx-FX279.lcm  
 批处理文件名: RC\$SMF-4124 - 20250419-FX279.lcb  
 样品瓶号: 2-30  
 进样体积: 10 μl      版本号: 6.115  
 进样时间: 2025/04/20 01:27:21      实验者: jiangjinwei  
 处理时间 (V2): 2025/04/21 13:39:05      处理者: jiangjinwei  
 仪器型号: SHIMADZU LC-2050C(FX279)

## <色谱图>

mV

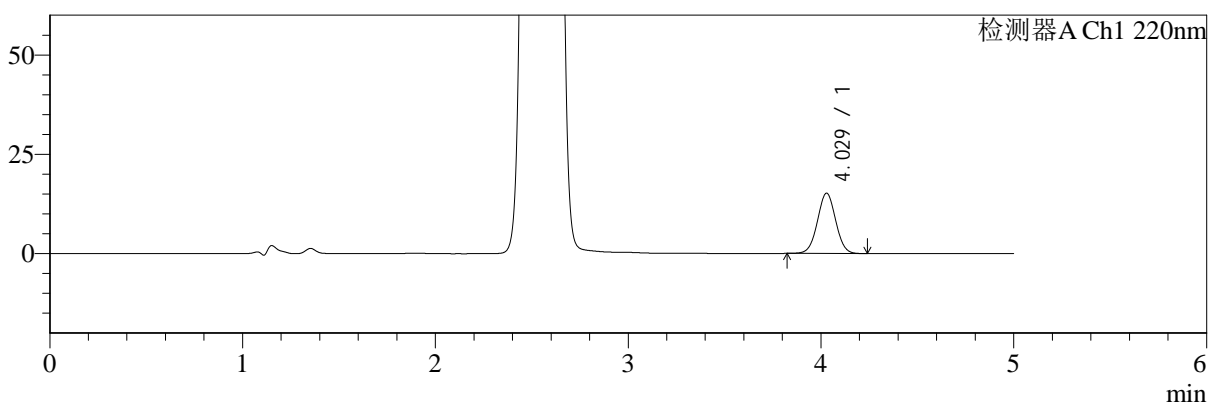

mV

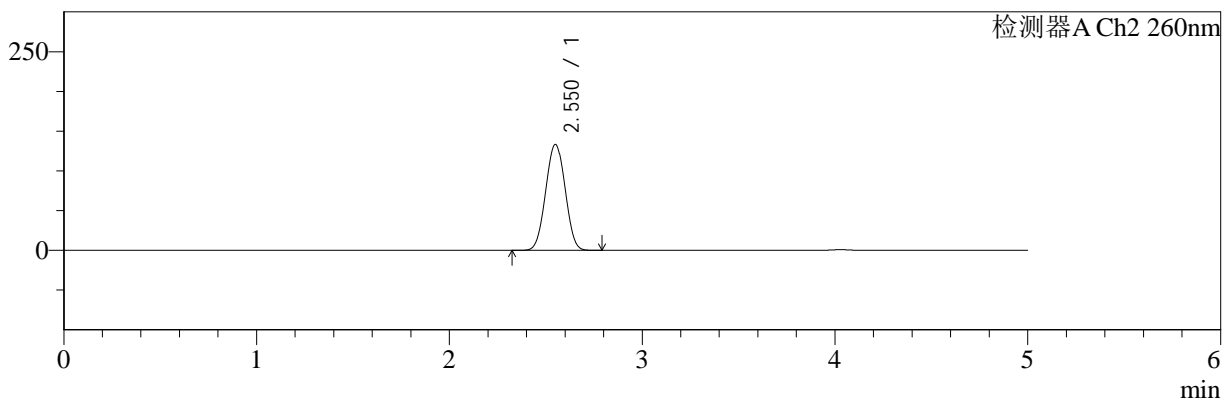

## <峰表>

检测器A Ch1 220nm

| 峰号 | 保留时间  | 面积    | 面积%     | 高度    | 理论塔板数(USP) | 拖尾因子  | 分离度(USP) |
|----|-------|-------|---------|-------|------------|-------|----------|
| 1  | 4.029 | 99906 | 100.000 | 15173 | 8649       | 1.017 | --       |
| 总计 |       | 99906 | 100.000 | 15173 |            |       |          |

检测器A Ch2 260nm

| 峰号 | 保留时间  | 面积     | 面积%     | 高度     | 理论塔板数(USP) | 拖尾因子  | 分离度(USP) |
|----|-------|--------|---------|--------|------------|-------|----------|
| 1  | 2.550 | 932115 | 100.000 | 133002 | 2997       | 1.013 | --       |
| 总计 |       | 932115 | 100.000 | 133002 |            |       |          |



# SMF-4124

## <样品信息>

色谱柱:MM-C18/SCX(150mm\*4.6mm,5μm)      流速:1.5ml/min  
 柱温:30°C      波长:220/260nm  
 数据文件名: RC\$SMF-4124 - 18-10/30-605-2 - cbzj-WM1800p-rcqx-pH6.8jz-lf100z-jyx1-360min-P5.lcd  
 方法文件名: RC\$SMF-4124 - SMF-4124-rcqx-FX279.lcm  
 批处理文件名: RC\$SMF-4124 - 20250419-FX279.lcb  
 样品瓶号: 2-39  
 进样体积: 10 μl      版本号: 6.115  
 进样时间: 2025/04/20 01:32:44      实验者: jiangjinwei  
 处理时间 (V2): 2025/04/21 13:39:08      处理者: jiangjinwei  
 仪器型号: SHIMADZU LC-2050C(FX279)

## <色谱图>

mV

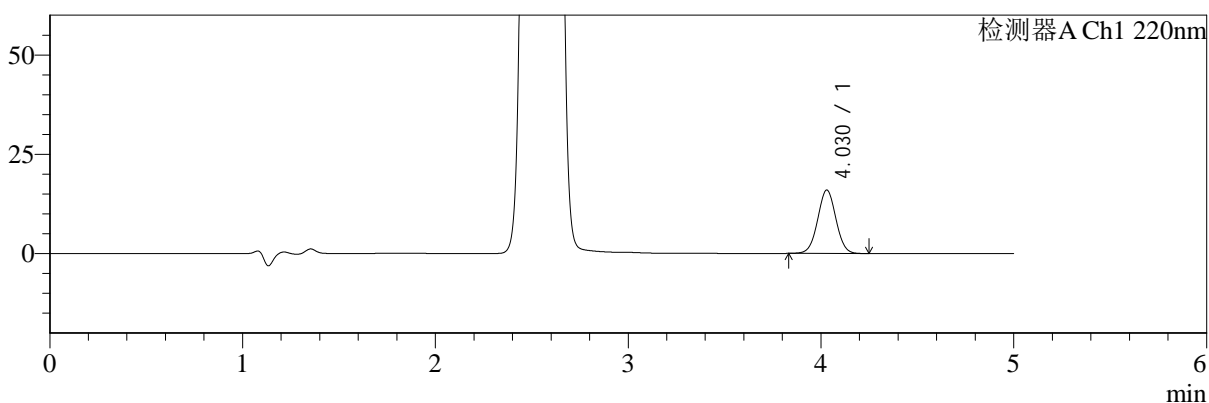

mV

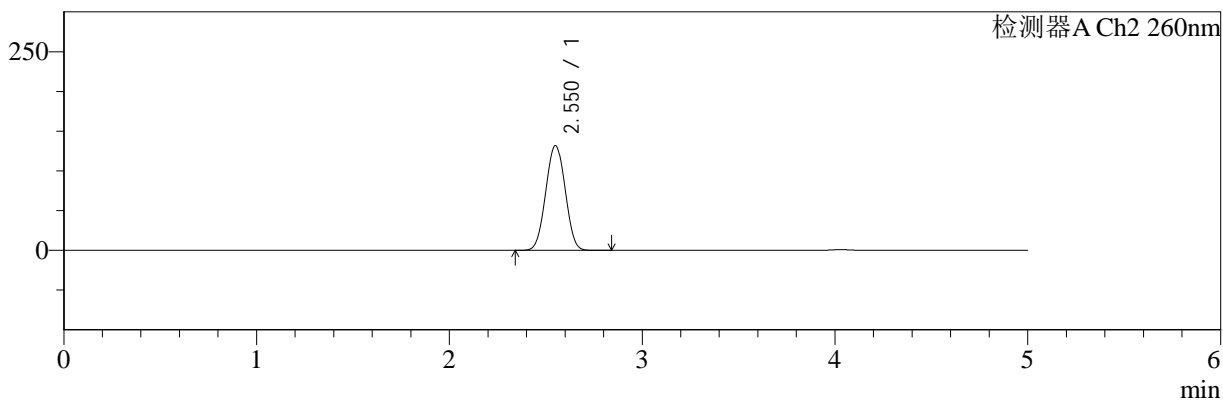

## <峰表>

### 检测器A Ch1 220nm

| 峰号 | 保留时间  | 面积     | 面积%     | 高度    | 理论塔板数(USP) | 拖尾因子  | 分离度(USP) |
|----|-------|--------|---------|-------|------------|-------|----------|
| 1  | 4.030 | 105124 | 100.000 | 15971 | 8666       | 1.018 | --       |
| 总计 |       | 105124 | 100.000 | 15971 |            |       |          |

### 检测器A Ch2 260nm

| 峰号 | 保留时间  | 面积     | 面积%     | 高度     | 理论塔板数(USP) | 拖尾因子  | 分离度(USP) |
|----|-------|--------|---------|--------|------------|-------|----------|
| 1  | 2.550 | 920553 | 100.000 | 131467 | 3008       | 1.013 | --       |
| 总计 |       | 920553 | 100.000 | 131467 |            |       |          |



# SMF-4124

## <样品信息>

色谱柱:MM-C18/SCX(150mm\*4.6mm,5μm) 流速:1.5ml/min  
 柱温:30°C 波长:220/260nm  
 数据文件名: RC\$SMF-4124 - 18-10/30-606-2 - cbzj-WM1800p-rcqx-pH6.8jz-lf100z-jyx1-360min-P6.lcd  
 方法文件名: RC\$SMF-4124 - SMF-4124-rcqx-FX279.lcm  
 批处理文件名: RC\$SMF-4124 - 20250419-FX279.lcb  
 样品瓶号: 2-48  
 进样体积: 10 μl 版本号: 6.115  
 进样时间: 2025/04/20 01:38:06 实验者: jiangjinwei  
 处理时间 (V2): 2025/04/21 13:39:11 处理者: jiangjinwei  
 仪器型号: SHIMADZU LC-2050C(FX279)

## <色谱图>

mV

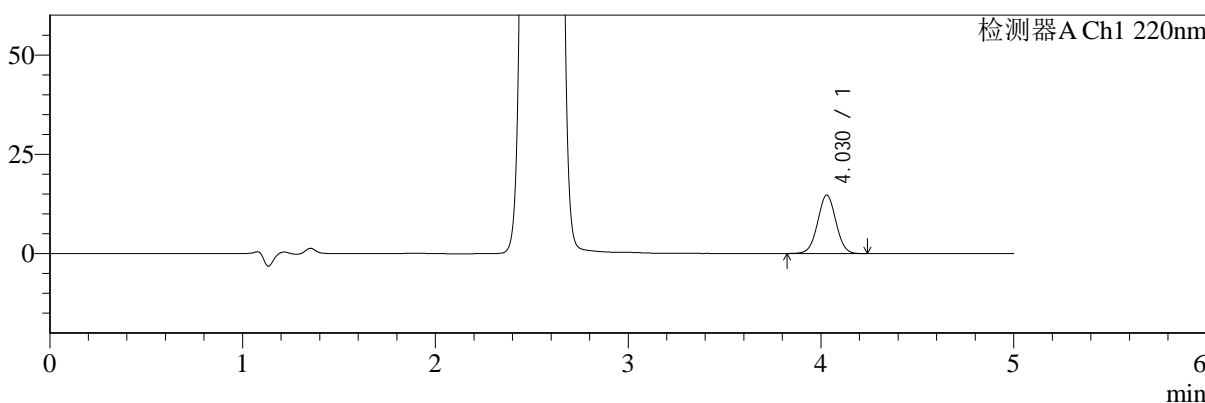

mV

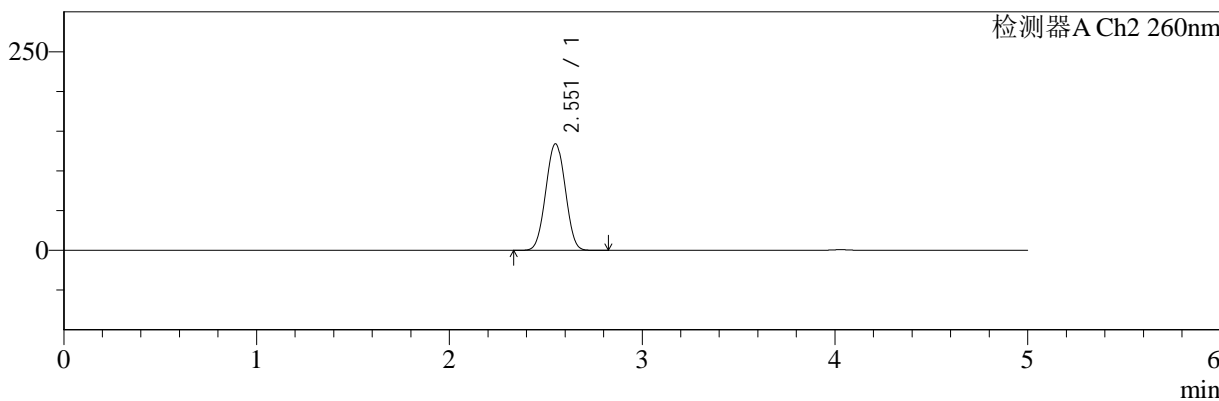

## <峰表>

检测器A Ch1 220nm

| 峰号 | 保留时间  | 面积    | 面积%     | 高度    | 理论塔板数(USP) | 拖尾因子  | 分离度(USP) |
|----|-------|-------|---------|-------|------------|-------|----------|
| 1  | 4.030 | 97200 | 100.000 | 14739 | 8638       | 1.014 | --       |
| 总计 |       | 97200 | 100.000 | 14739 |            |       |          |

检测器A Ch2 260nm

| 峰号 | 保留时间  | 面积     | 面积%     | 高度     | 理论塔板数(USP) | 拖尾因子  | 分离度(USP) |
|----|-------|--------|---------|--------|------------|-------|----------|
| 1  | 2.551 | 937750 | 100.000 | 133667 | 3002       | 1.013 | --       |
| 总计 |       | 937750 | 100.000 | 133667 |            |       |          |



# SMF-4124

## <样品信息>

色谱柱:MM-C18/SCX(150mm\*4.6mm,5μm)      流速:1.5ml/min  
 柱温:30°C      波长:220/260nm  
 数据文件名: RC\$SMF-4124 - 18-10/30-607-2 - cbzj-WM1800p-rcqx-pH6.8jz-lf100z-jyx1-480min-P1.lcd  
 方法文件名: RC\$SMF-4124 - SMF-4124-rcqx-FX279.lcm  
 批处理文件名: RC\$SMF-4124 - 20250419-FX279.lcb  
 样品瓶号: 2-4  
 进样体积: 10 μl      版本号: 6.115  
 进样时间: 2025/04/20 01:43:29      实验者: jiangjinwei  
 处理时间 (V2): 2025/04/21 13:39:14      处理者: jiangjinwei  
 仪器型号: SHIMADZU LC-2050C(FX279)

## <色谱图>

mV

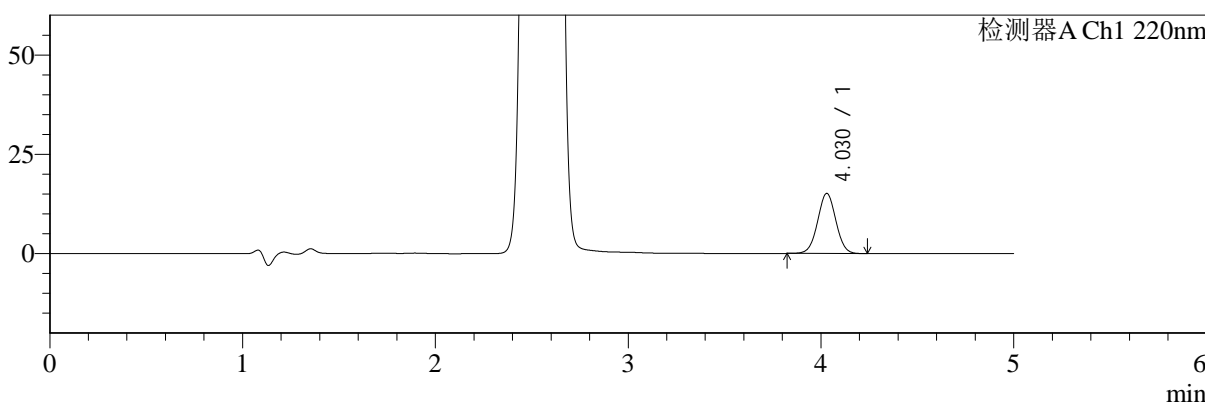

mV

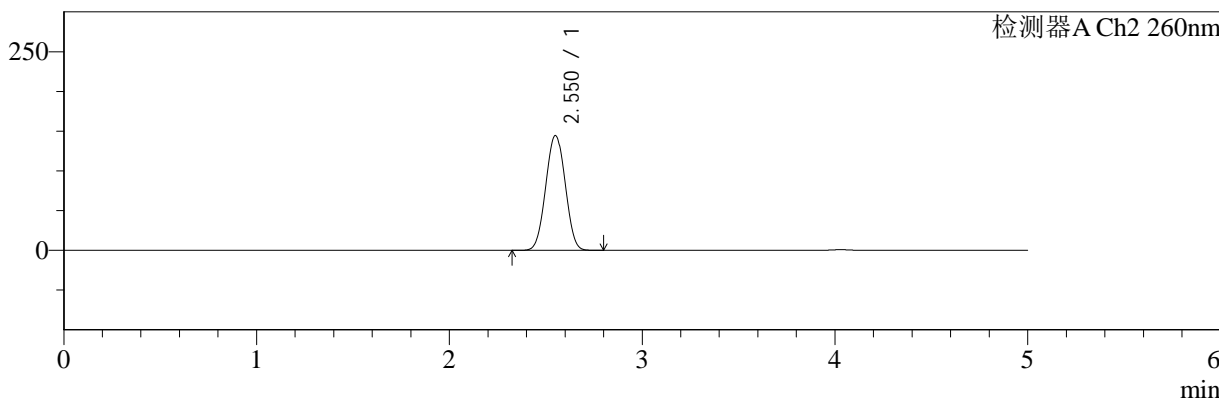

## <峰表>

检测器A Ch1 220nm

| 峰号 | 保留时间  | 面积    | 面积%     | 高度    | 理论塔板数(USP) | 拖尾因子  | 分离度(USP) |
|----|-------|-------|---------|-------|------------|-------|----------|
| 1  | 4.030 | 99783 | 100.000 | 15145 | 8640       | 1.017 | --       |
| 总计 |       | 99783 | 100.000 | 15145 |            |       |          |

检测器A Ch2 260nm

| 峰号 | 保留时间  | 面积      | 面积%     | 高度     | 理论塔板数(USP) | 拖尾因子  | 分离度(USP) |
|----|-------|---------|---------|--------|------------|-------|----------|
| 1  | 2.550 | 1011300 | 100.000 | 144110 | 2997       | 1.015 | --       |
| 总计 |       | 1011300 | 100.000 | 144110 |            |       |          |



# SMF-4124

## <样品信息>

色谱柱:MM-C18/SCX(150mm\*4.6mm,5μm) 流速:1.5ml/min  
 柱温:30°C 波长:220/260nm  
 数据文件名: RC\$SMF-4124 - 18-10/30-608-2 - cbzj-WM1800p-rcqx-pH6.8jz-lf100z-jyx1-480min-P2.lcd  
 方法文件名: RC\$SMF-4124 - SMF-4124-rcqx-FX279.lcm  
 批处理文件名: RC\$SMF-4124 - 20250419-FX279.lcb  
 样品瓶号: 2-13 版本号: 6.115  
 进样体积: 10 μl 实验者: jiangjinwei  
 进样时间: 2025/04/20 01:48:52 处理者: jiangjinwei  
 处理时间 (V2): 2025/04/21 13:39:17  
 仪器型号: SHIMADZU LC-2050C(FX279)

## <色谱图>

mV

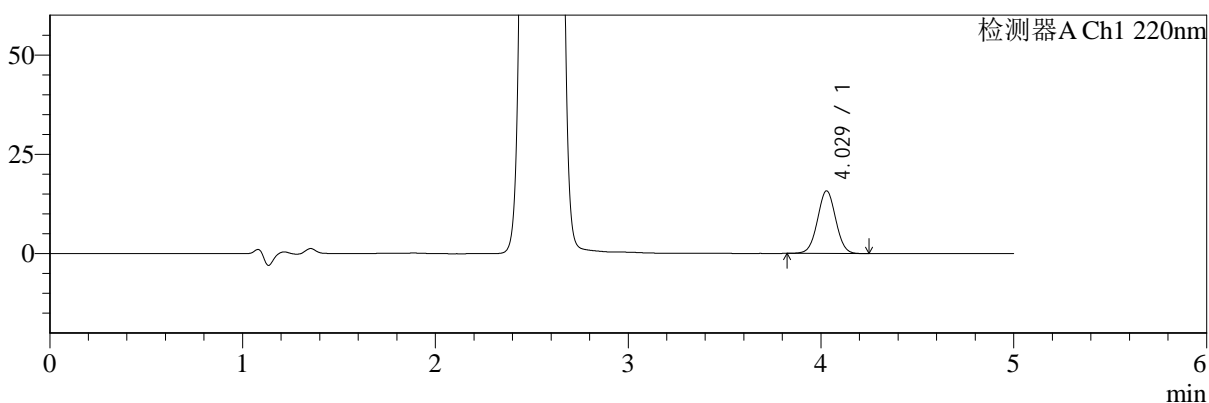

mV

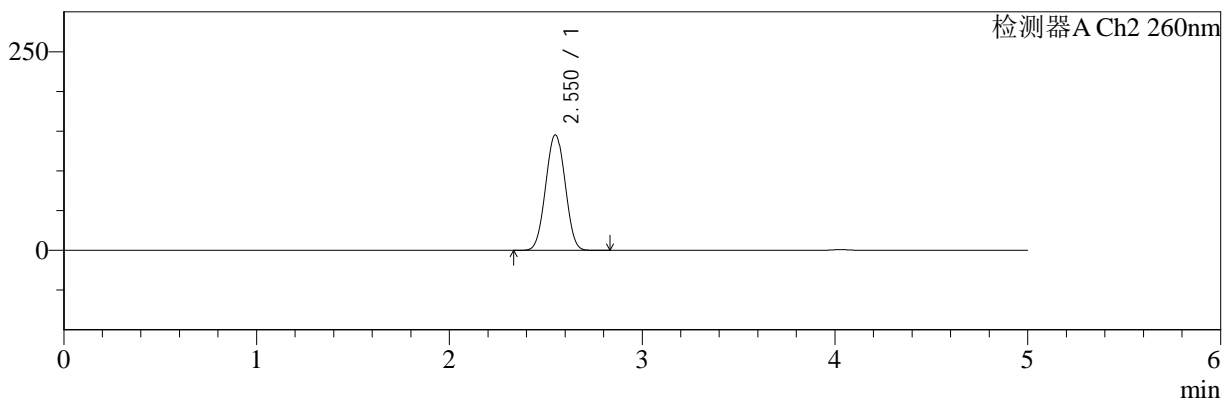

## <峰表>

### 检测器A Ch1 220nm

| 峰号 | 保留时间  | 面积     | 面积%     | 高度    | 理论塔板数(USP) | 拖尾因子  | 分离度(USP) |
|----|-------|--------|---------|-------|------------|-------|----------|
| 1  | 4.029 | 103832 | 100.000 | 15773 | 8649       | 1.018 | --       |
| 总计 |       | 103832 | 100.000 | 15773 |            |       |          |

### 检测器A Ch2 260nm

| 峰号 | 保留时间  | 面积      | 面积%     | 高度     | 理论塔板数(USP) | 拖尾因子  | 分离度(USP) |
|----|-------|---------|---------|--------|------------|-------|----------|
| 1  | 2.550 | 1017477 | 100.000 | 145100 | 2994       | 1.015 | --       |
| 总计 |       | 1017477 | 100.000 | 145100 |            |       |          |



# SMF-4124

## <样品信息>

色谱柱:MM-C18/SCX(150mm\*4.6mm,5μm)      流速:1.5ml/min  
 柱温:30°C      波长:220/260nm  
 数据文件名: RC\$SMF-4124 - 18-10/30-609-2 - cbzj-WM1800p-rcqx-pH6.8jz-lf100z-jyx1-480min-P3.lcd  
 方法文件名: RC\$SMF-4124 - SMF-4124-rcqx-FX279.lcm  
 批处理文件名: RC\$SMF-4124 - 20250419-FX279.lcb  
 样品瓶号: 2-22  
 进样体积: 10 μl      版本号: 6.115  
 进样时间: 2025/04/20 01:54:15      实验者: jiangjinwei  
 处理时间 (V2): 2025/04/21 13:39:20      处理者: jiangjinwei  
 仪器型号: SHIMADZU LC-2050C(FX279)

## <色谱图>

mV

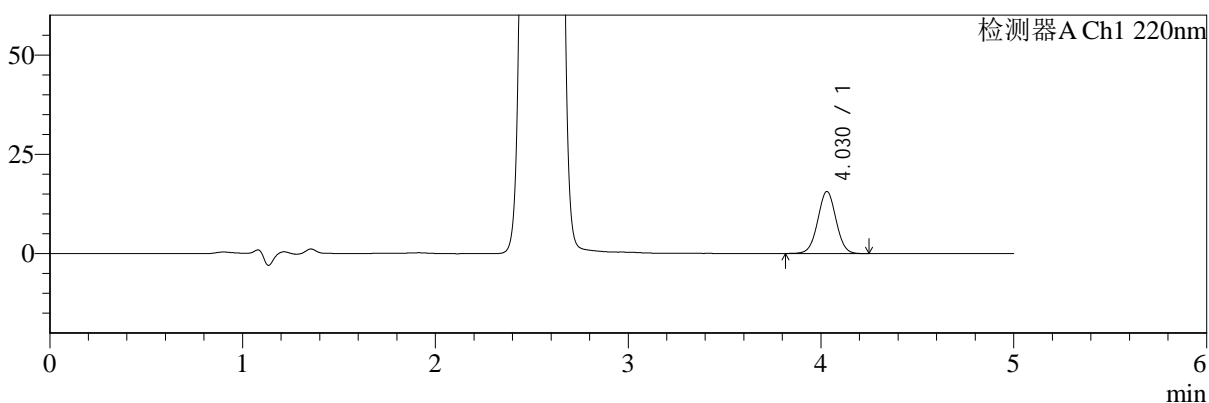

mV

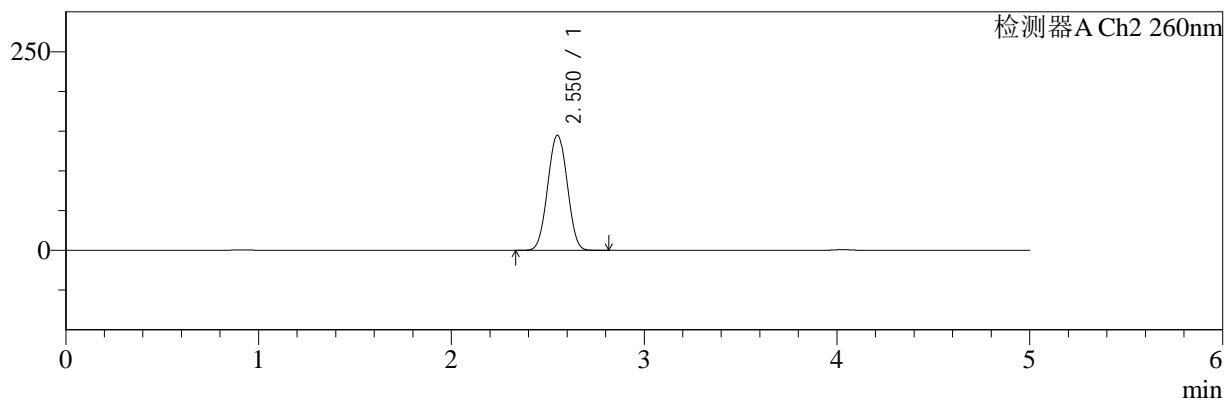

## <峰表>

### 检测器A Ch1 220nm

| 峰号 | 保留时间  | 面积     | 面积%     | 高度    | 理论塔板数(USP) | 拖尾因子  | 分离度(USP) |
|----|-------|--------|---------|-------|------------|-------|----------|
| 1  | 4.030 | 102913 | 100.000 | 15625 | 8662       | 1.014 | --       |
| 总计 |       | 102913 | 100.000 | 15625 |            |       |          |

### 检测器A Ch2 260nm

| 峰号 | 保留时间  | 面积      | 面积%     | 高度     | 理论塔板数(USP) | 拖尾因子  | 分离度(USP) |
|----|-------|---------|---------|--------|------------|-------|----------|
| 1  | 2.550 | 1014940 | 100.000 | 144559 | 2993       | 1.015 | --       |
| 总计 |       | 1014940 | 100.000 | 144559 |            |       |          |



# SMF-4124

## <样品信息>

色谱柱:MM-C18/SCX(150mm\*4.6mm,5μm) 流速:1.5ml/min  
 柱温:30°C 波长:220/260nm  
 数据文件名: RC\$SMF-4124 - 18-10/30-610-2 - cbzj-WM1800p-rcqx-pH6.8jz-lf100z-jyx1-480min-P4.lcd  
 方法文件名: RC\$SMF-4124 - SMF-4124-rcqx-FX279.lcm  
 批处理文件名: RC\$SMF-4124 - 20250419-FX279.lcb  
 样品瓶号: 2-31 版本号: 6.115  
 进样体积: 10 μl 实验者: jiangjinwei  
 进样时间: 2025/04/20 01:59:38 处理者: jiangjinwei  
 处理时间 (V2): 2025/04/21 13:39:22  
 仪器型号: SHIMADZU LC-2050C(FX279)

## <色谱图>

mV

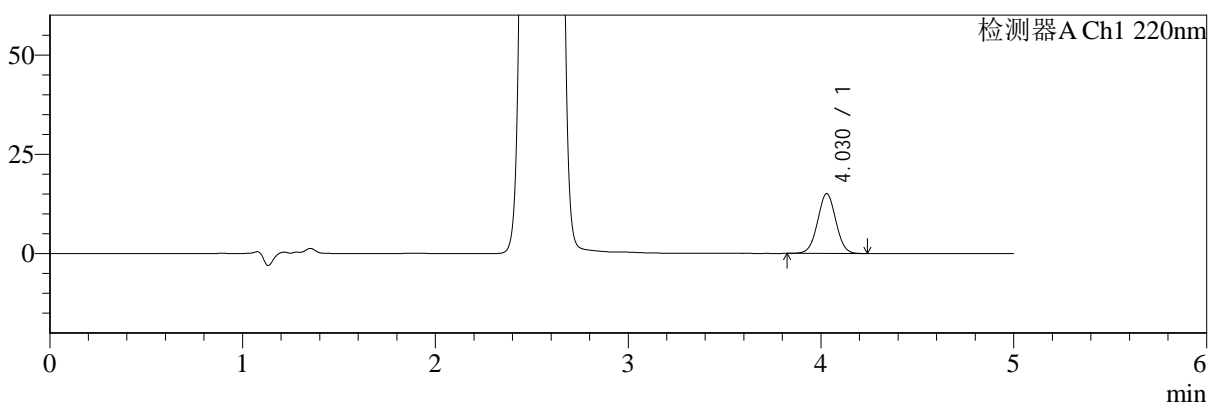

mV

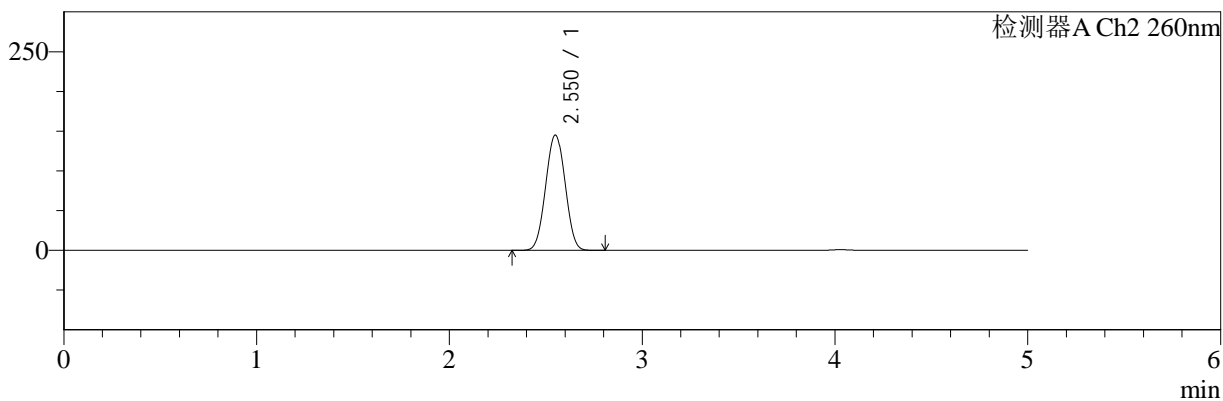

## <峰表>

### 检测器A Ch1 220nm

| 峰号 | 保留时间  | 面积    | 面积%     | 高度    | 理论塔板数(USP) | 拖尾因子  | 分离度(USP) |
|----|-------|-------|---------|-------|------------|-------|----------|
| 1  | 4.030 | 99126 | 100.000 | 15052 | 8645       | 1.016 | --       |
| 总计 |       | 99126 | 100.000 | 15052 |            |       |          |

### 检测器A Ch2 260nm

| 峰号 | 保留时间  | 面积      | 面积%     | 高度     | 理论塔板数(USP) | 拖尾因子  | 分离度(USP) |
|----|-------|---------|---------|--------|------------|-------|----------|
| 1  | 2.550 | 1015240 | 100.000 | 144763 | 2994       | 1.015 | --       |
| 总计 |       | 1015240 | 100.000 | 144763 |            |       |          |



# SMF-4124

## <样品信息>

色谱柱:MM-C18/SCX(150mm\*4.6mm,5μm)      流速:1.5ml/min  
 柱温:30°C      波长:220/260nm  
 数据文件名: RC\$SMF-4124 - 18-10/30-611-2 - cbzj-WM1800p-rcqx-pH6.8jz-lf100z-jyx1-480min-P5.lcd  
 方法文件名: RC\$SMF-4124 - SMF-4124-rcqx-FX279.lcm  
 批处理文件名: RC\$SMF-4124 - 20250419-FX279.lcb  
 样品瓶号: 2-40  
 进样体积: 10 μl      版本号: 6.115  
 进样时间: 2025/04/20 02:05:01      实验者: jiangjinwei  
 处理时间 (V2): 2025/04/21 13:39:25      处理者: jiangjinwei  
 仪器型号: SHIMADZU LC-2050C(FX279)

## <色谱图>

mV

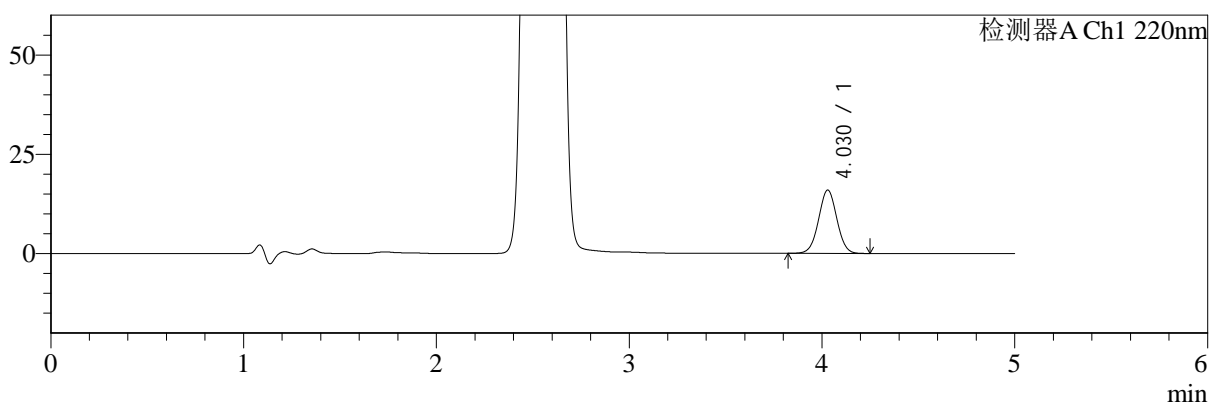

mV

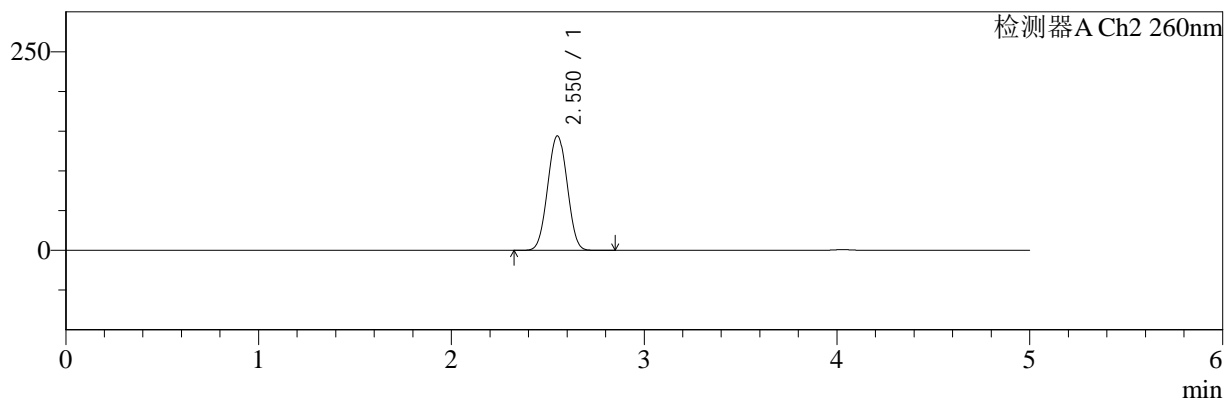

## <峰表>

### 检测器A Ch1 220nm

| 峰号 | 保留时间  | 面积     | 面积%     | 高度    | 理论塔板数(USP) | 拖尾因子  | 分离度(USP) |
|----|-------|--------|---------|-------|------------|-------|----------|
| 1  | 4.030 | 105007 | 100.000 | 15944 | 8634       | 1.016 | --       |
| 总计 |       | 105007 | 100.000 | 15944 |            |       |          |

### 检测器A Ch2 260nm

| 峰号 | 保留时间  | 面积      | 面积%     | 高度     | 理论塔板数(USP) | 拖尾因子  | 分离度(USP) |
|----|-------|---------|---------|--------|------------|-------|----------|
| 1  | 2.550 | 1008045 | 100.000 | 143746 | 2997       | 1.015 | --       |
| 总计 |       | 1008045 | 100.000 | 143746 |            |       |          |



# SMF-4124

## <样品信息>

色谱柱:MM-C18/SCX(150mm\*4.6mm,5μm)      流速:1.5ml/min  
 柱温:30°C      波长:220/260nm  
 数据文件名: RC\$SMF-4124 - 18-10/30-612-2 - cbzj-WM1800p-rcqx-pH6.8jz-lf100z-jyx1-480min-P6.lcd  
 方法文件名: RC\$SMF-4124 - SMF-4124-rcqx-FX279.lcm  
 批处理文件名: RC\$SMF-4124 - 20250419-FX279.lcb  
 样品瓶号: 2-49  
 进样体积: 10 μl      版本号: 6.115  
 进样时间: 2025/04/20 02:10:24      实验者: jiangjinwei  
 处理时间 (V2): 2025/04/21 13:39:28      处理者: jiangjinwei  
 仪器型号: SHIMADZU LC-2050C(FX279)

## <色谱图>

mV

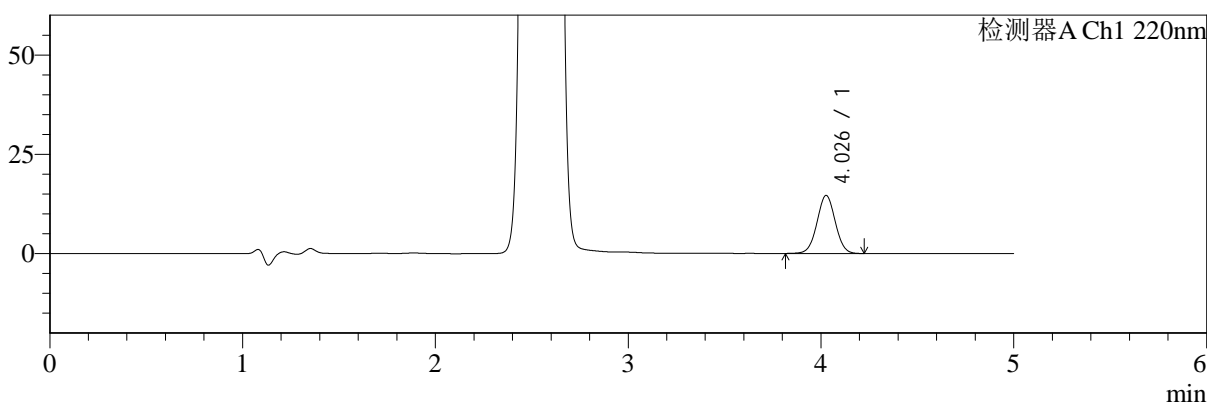

mV

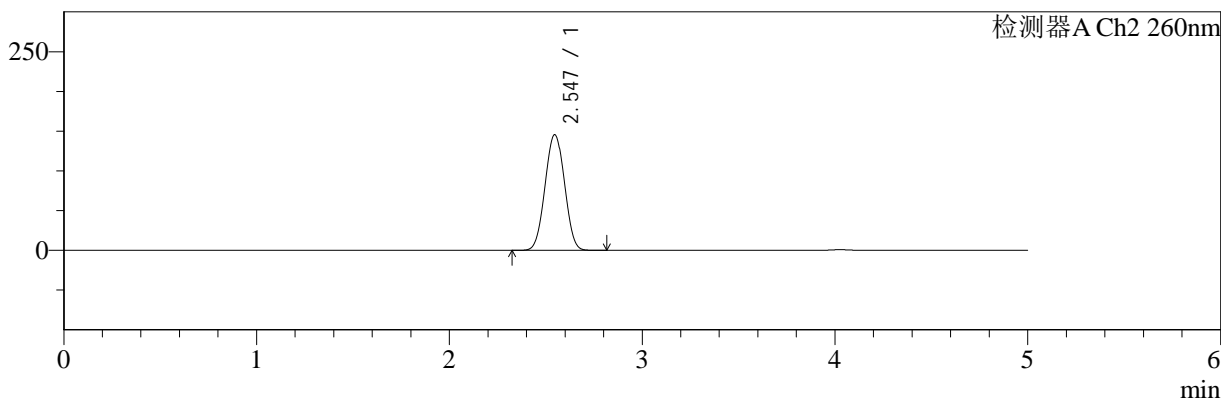

## <峰表>

### 检测器A Ch1 220nm

| 峰号 | 保留时间  | 面积    | 面积%     | 高度    | 理论塔板数(USP) | 拖尾因子  | 分离度(USP) |
|----|-------|-------|---------|-------|------------|-------|----------|
| 1  | 4.026 | 96357 | 100.000 | 14565 | 8619       | 1.015 | --       |
| 总计 |       | 96357 | 100.000 | 14565 |            |       |          |

### 检测器A Ch2 260nm

| 峰号 | 保留时间  | 面积      | 面积%     | 高度     | 理论塔板数(USP) | 拖尾因子  | 分离度(USP) |
|----|-------|---------|---------|--------|------------|-------|----------|
| 1  | 2.547 | 1018357 | 100.000 | 145535 | 2987       | 1.016 | --       |
| 总计 |       | 1018357 | 100.000 | 145535 |            |       |          |



# SMF-4124

## <样品信息>

色谱柱:MM-C18/SCX(150mm\*4.6mm,5μm) 流速:1.5ml/min  
 柱温:30°C 波长:220/260nm  
 数据文件名: RC\$SMF-4124 - 18-10/30-613-2 - cbzj-WM1800p-rcqx-pH6.8jz-lf100z-jyx1-600min-P1.lcd  
 方法文件名: RC\$SMF-4124 - SMF-4124-rcqx-FX279.lcm  
 批处理文件名: RC\$SMF-4124 - 20250419-FX279.lcb  
 样品瓶号: 2-5 版本号: 6.115  
 进样体积: 10 μl 实验者: jiangjinwei  
 进样时间: 2025/04/20 02:15:47 处理者: jiangjinwei  
 处理时间 (V2): 2025/04/21 13:39:31  
 仪器型号: SHIMADZU LC-2050C(FX279)

## <色谱图>

mV

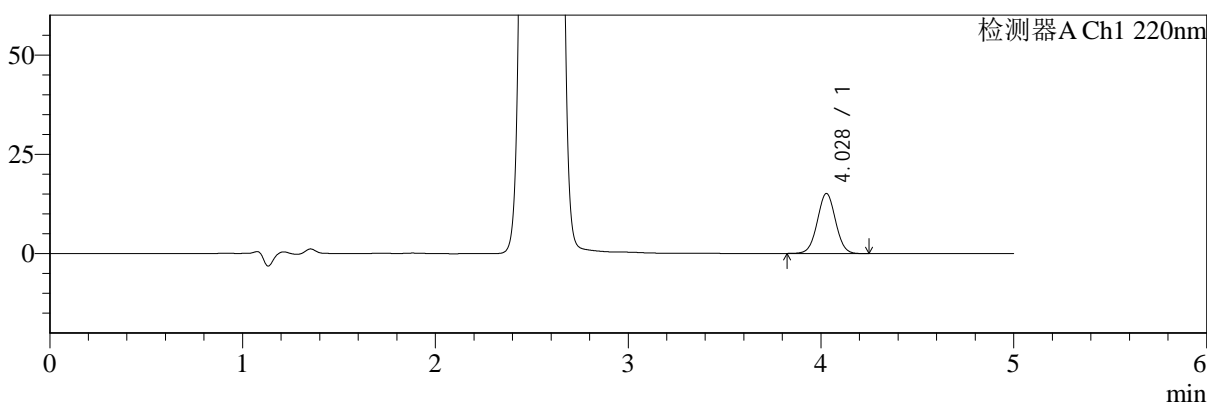

mV

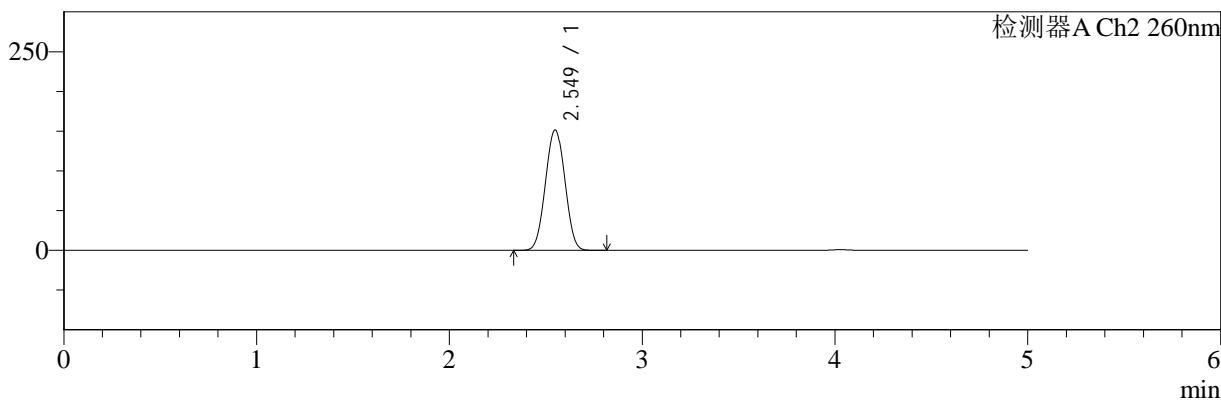

## <峰表>

### 检测器A Ch1 220nm

| 峰号 | 保留时间  | 面积    | 面积%     | 高度    | 理论塔板数(USP) | 拖尾因子  | 分离度(USP) |
|----|-------|-------|---------|-------|------------|-------|----------|
| 1  | 4.028 | 99565 | 100.000 | 15108 | 8669       | 1.019 | --       |
| 总计 |       | 99565 | 100.000 | 15108 |            |       |          |

### 检测器A Ch2 260nm

| 峰号 | 保留时间  | 面积      | 面积%     | 高度     | 理论塔板数(USP) | 拖尾因子  | 分离度(USP) |
|----|-------|---------|---------|--------|------------|-------|----------|
| 1  | 2.549 | 1061453 | 100.000 | 151445 | 2987       | 1.016 | --       |
| 总计 |       | 1061453 | 100.000 | 151445 |            |       |          |



# SMF-4124

## <样品信息>

色谱柱:MM-C18/SCX(150mm\*4.6mm,5μm)      流速:1.5ml/min  
 柱温:30°C      波长:220/260nm  
 数据文件名: RC\$SMF-4124 - 18-10/30-614-2 - cbzj-WM1800p-rcqx-pH6.8jz-lf100z-jyx1-600min-P2.lcd  
 方法文件名: RC\$SMF-4124 - SMF-4124-rcqx-FX279.lcm  
 批处理文件名: RC\$SMF-4124 - 20250419-FX279.lcb  
 样品瓶号: 2-14  
 进样体积: 10 μl      版本号: 6.115  
 进样时间: 2025/04/20 02:21:10      实验者: jiangjinwei  
 处理时间 (V2): 2025/04/21 13:39:34      处理者: jiangjinwei  
 仪器型号: SHIMADZU LC-2050C(FX279)

## <色谱图>

mV

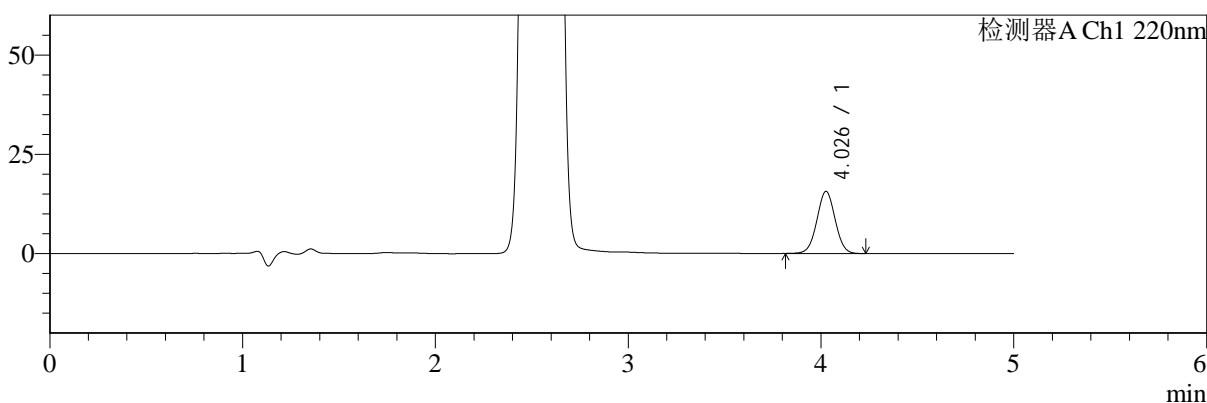

mV

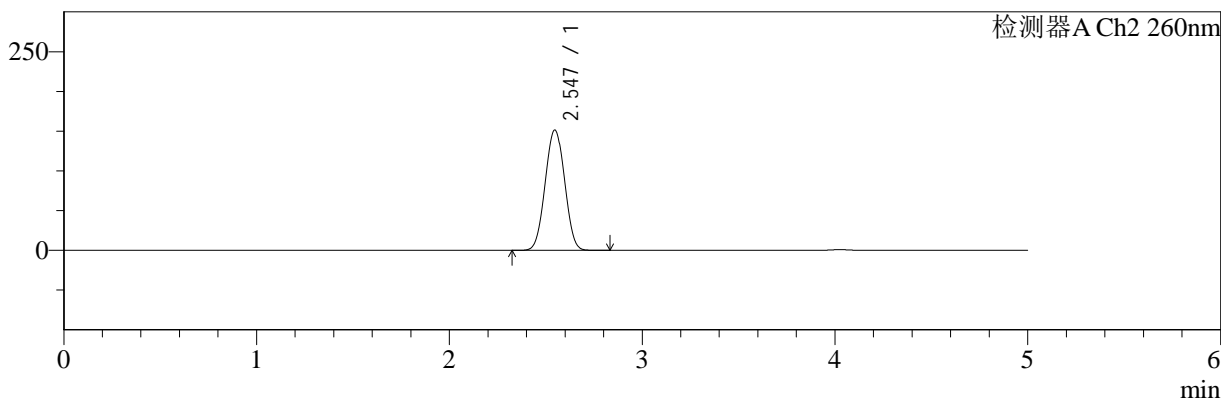

## <峰表>

### 检测器A Ch1 220nm

| 峰号 | 保留时间  | 面积     | 面积%     | 高度    | 理论塔板数(USP) | 拖尾因子  | 分离度(USP) |
|----|-------|--------|---------|-------|------------|-------|----------|
| 1  | 4.026 | 103268 | 100.000 | 15574 | 8613       | 1.018 | --       |
| 总计 |       | 103268 | 100.000 | 15574 |            |       |          |

### 检测器A Ch2 260nm

| 峰号 | 保留时间  | 面积      | 面积%     | 高度     | 理论塔板数(USP) | 拖尾因子  | 分离度(USP) |
|----|-------|---------|---------|--------|------------|-------|----------|
| 1  | 2.547 | 1057233 | 100.000 | 151407 | 3003       | 1.018 | --       |
| 总计 |       | 1057233 | 100.000 | 151407 |            |       |          |



# SMF-4124

## <样品信息>

色谱柱:MM-C18/SCX(150mm\*4.6mm,5μm) 流速:1.5ml/min  
 柱温:30°C 波长:220/260nm  
 数据文件名: RC\$SMF-4124 - 18-10/30-615-2 - cbzj-WM1800p-rcqx-pH6.8jz-lf100z-jyx1-600min-P3.lcd  
 方法文件名: RC\$SMF-4124 - SMF-4124-rcqx-FX279.lcm  
 批处理文件名: RC\$SMF-4124 - 20250419-FX279.lcb  
 样品瓶号: 2-23  
 进样体积: 10 μl 版本号: 6.115  
 进样时间: 2025/04/20 02:26:34 实验者: jiangjinwei  
 处理时间 (V2): 2025/04/21 13:39:37 处理者: jiangjinwei  
 仪器型号: SHIMADZU LC-2050C(FX279)

## <色谱图>

mV

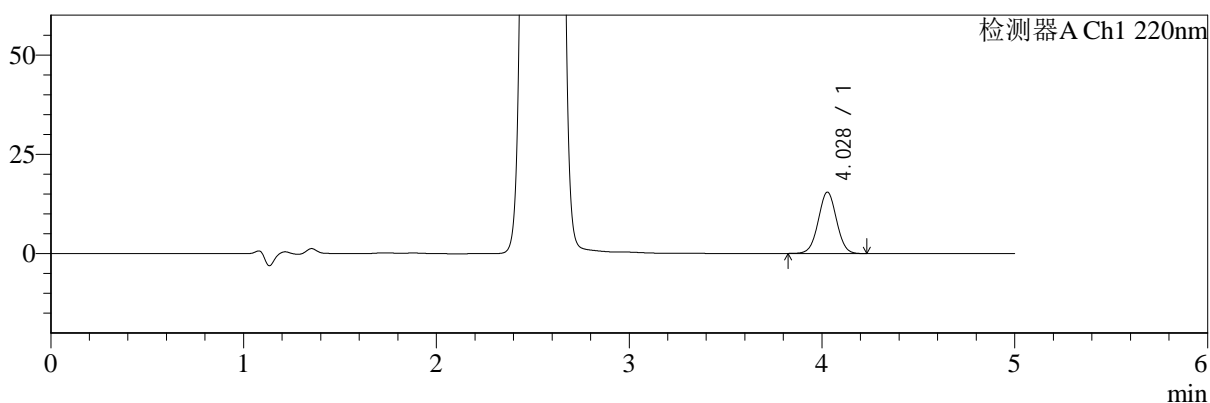

mV

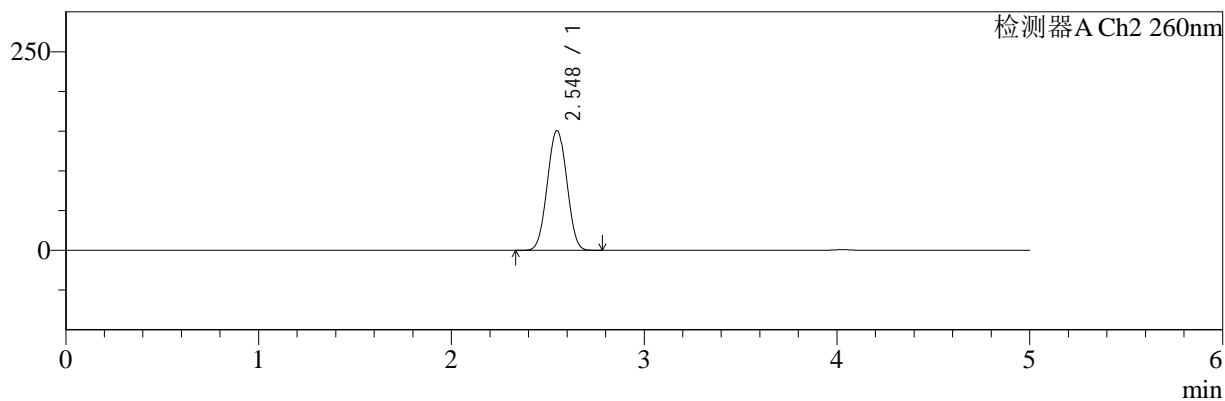

## <峰表>

### 检测器A Ch1 220nm

| 峰号 | 保留时间  | 面积     | 面积%     | 高度    | 理论塔板数(USP) | 拖尾因子  | 分离度(USP) |
|----|-------|--------|---------|-------|------------|-------|----------|
| 1  | 4.028 | 101894 | 100.000 | 15446 | 8641       | 1.017 | --       |
| 总计 |       | 101894 | 100.000 | 15446 |            |       |          |

### 检测器A Ch2 260nm

| 峰号 | 保留时间  | 面积      | 面积%     | 高度     | 理论塔板数(USP) | 拖尾因子  | 分离度(USP) |
|----|-------|---------|---------|--------|------------|-------|----------|
| 1  | 2.548 | 1054639 | 100.000 | 150633 | 2989       | 1.016 | --       |
| 总计 |       | 1054639 | 100.000 | 150633 |            |       |          |



# SMF-4124

## <样品信息>

色谱柱:MM-C18/SCX(150mm\*4.6mm,5μm) 流速:1.5ml/min  
 柱温:30°C 波长:220/260nm  
 数据文件名: RC\$SMF-4124 - 18-10/30-616-2 - cbzj-WM1800p-rcqx-pH6.8jz-lf100z-jyx1-600min-P4.lcd  
 方法文件名: RC\$SMF-4124 - SMF-4124-rcqx-FX279.lcm  
 批处理文件名: RC\$SMF-4124 - 20250419-FX279.lcb  
 样品瓶号: 2-32 版本号: 6.115  
 进样体积: 10 μl 实验者: jiangjinwei  
 进样时间: 2025/04/20 02:31:57 处理者: jiangjinwei  
 处理时间 (V2): 2025/04/21 13:39:40  
 仪器型号: SHIMADZU LC-2050C(FX279)

## <色谱图>

mV

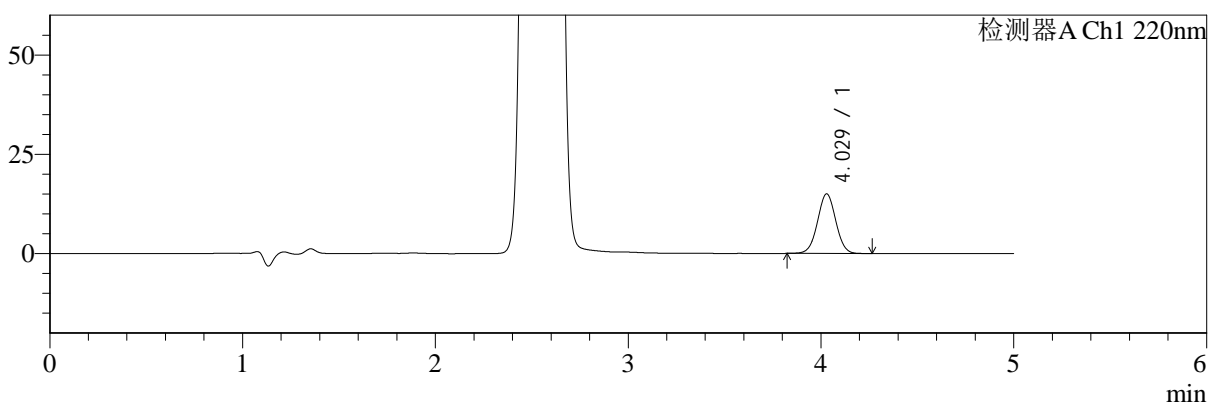

mV

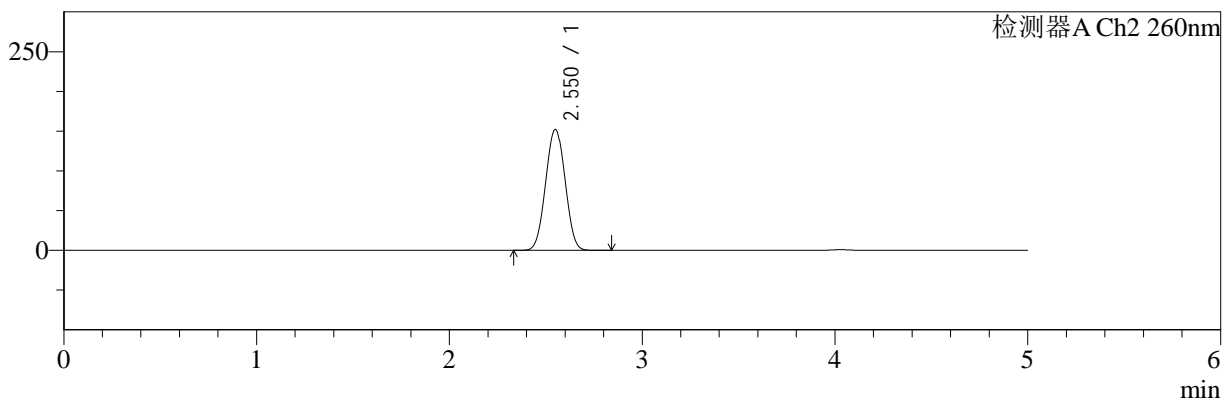

## <峰表>

### 检测器A Ch1 220nm

| 峰号 | 保留时间  | 面积    | 面积%     | 高度    | 理论塔板数(USP) | 拖尾因子  | 分离度(USP) |
|----|-------|-------|---------|-------|------------|-------|----------|
| 1  | 4.029 | 98961 | 100.000 | 15012 | 8650       | 1.017 | --       |
| 总计 |       | 98961 | 100.000 | 15012 |            |       |          |

### 检测器A Ch2 260nm

| 峰号 | 保留时间  | 面积      | 面积%     | 高度     | 理论塔板数(USP) | 拖尾因子  | 分离度(USP) |
|----|-------|---------|---------|--------|------------|-------|----------|
| 1  | 2.550 | 1065340 | 100.000 | 151846 | 2991       | 1.017 | --       |
| 总计 |       | 1065340 | 100.000 | 151846 |            |       |          |



# SMF-4124

## <样品信息>

色谱柱:MM-C18/SCX(150mm\*4.6mm,5μm)      流速:1.5ml/min  
 柱温:30°C      波长:220/260nm  
 数据文件名: RC\$SMF-4124 - 18-10/30-617-2 - cbzj-WM1800p-rcqx-pH6.8jz-lf100z-jyx1-600min-P5.lcd  
 方法文件名: RC\$SMF-4124 - SMF-4124-rcqx-FX279.lcm  
 批处理文件名: RC\$SMF-4124 - 20250419-FX279.lcb  
 样品瓶号: 2-41  
 进样体积: 10 μl      版本号: 6.115  
 进样时间: 2025/04/20 02:37:20      实验者: jiangjinwei  
 处理时间 (V2): 2025/04/21 13:39:43      处理者: jiangjinwei  
 仪器型号: SHIMADZU LC-2050C(FX279)

## <色谱图>

mV

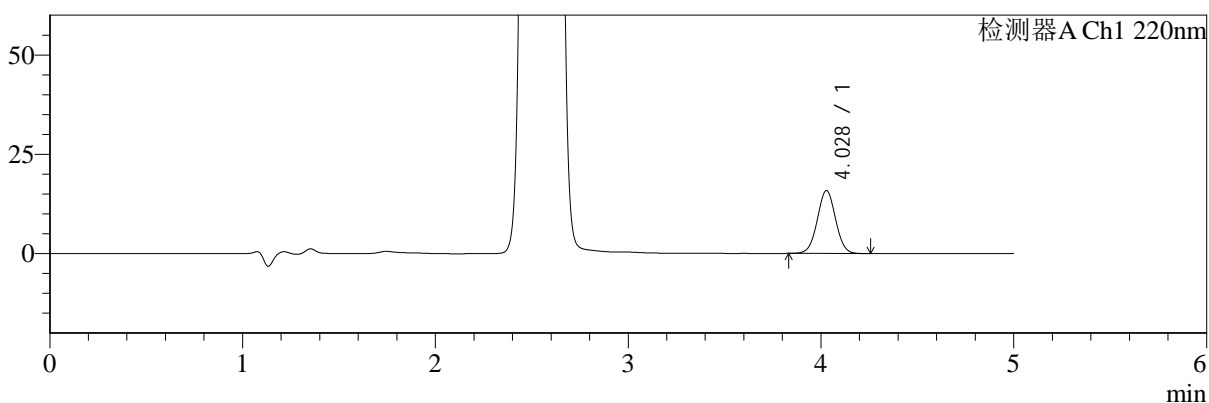

mV

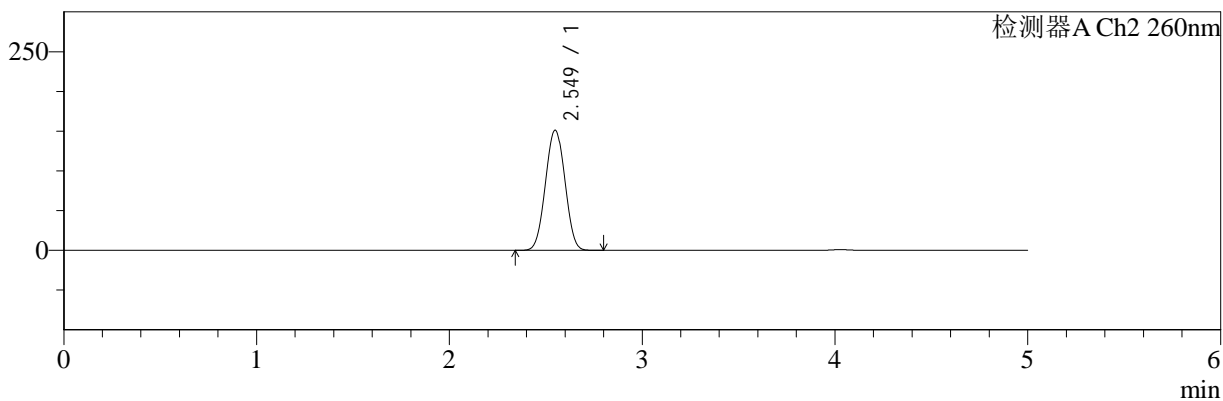

## <峰表>

### 检测器A Ch1 220nm

| 峰号 | 保留时间  | 面积     | 面积%     | 高度    | 理论塔板数(USP) | 拖尾因子  | 分离度(USP) |
|----|-------|--------|---------|-------|------------|-------|----------|
| 1  | 4.028 | 104404 | 100.000 | 15834 | 8637       | 1.018 | --       |
| 总计 |       | 104404 | 100.000 | 15834 |            |       |          |

### 检测器A Ch2 260nm

| 峰号 | 保留时间  | 面积      | 面积%     | 高度     | 理论塔板数(USP) | 拖尾因子  | 分离度(USP) |
|----|-------|---------|---------|--------|------------|-------|----------|
| 1  | 2.549 | 1058086 | 100.000 | 151038 | 2990       | 1.016 | --       |
| 总计 |       | 1058086 | 100.000 | 151038 |            |       |          |



# SMF-4124

## <样品信息>

色谱柱:MM-C18/SCX(150mm\*4.6mm,5μm)      流速:1.5ml/min  
 柱温:30°C      波长:220/260nm  
 数据文件名: RC\$SMF-4124 - 18-10/30-618-2 - cbzj-WM1800p-rcqx-pH6.8jz-lf100z-jyx1-600min-P6.lcd  
 方法文件名: RC\$SMF-4124 - SMF-4124-rcqx-FX279.lcm  
 批处理文件名: RC\$SMF-4124 - 20250419-FX279.lcb  
 样品瓶号: 2-50  
 进样体积: 10 μl      版本号: 6.115  
 进样时间: 2025/04/20 02:42:43      实验者: jiangjinwei  
 处理时间 (V2): 2025/04/21 13:39:46      处理者: jiangjinwei  
 仪器型号: SHIMADZU LC-2050C(FX279)

## <色谱图>

mV

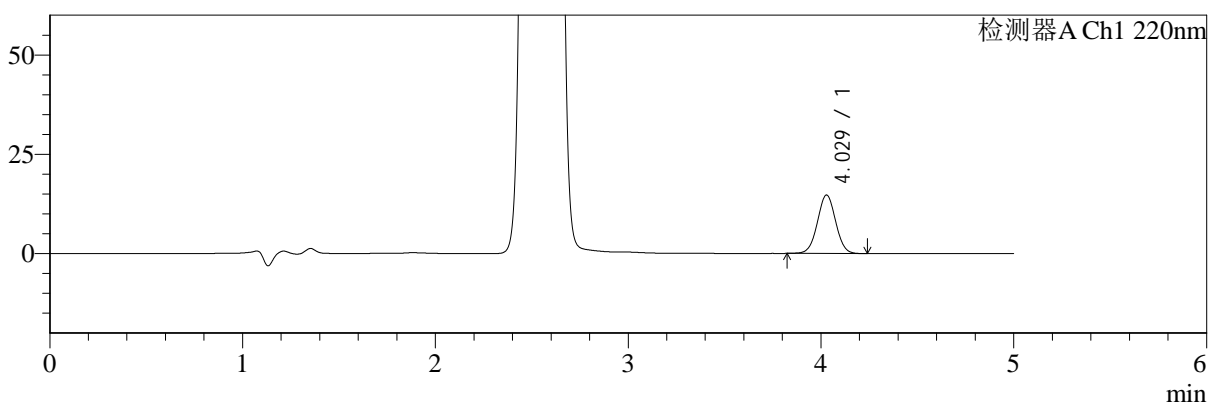

mV

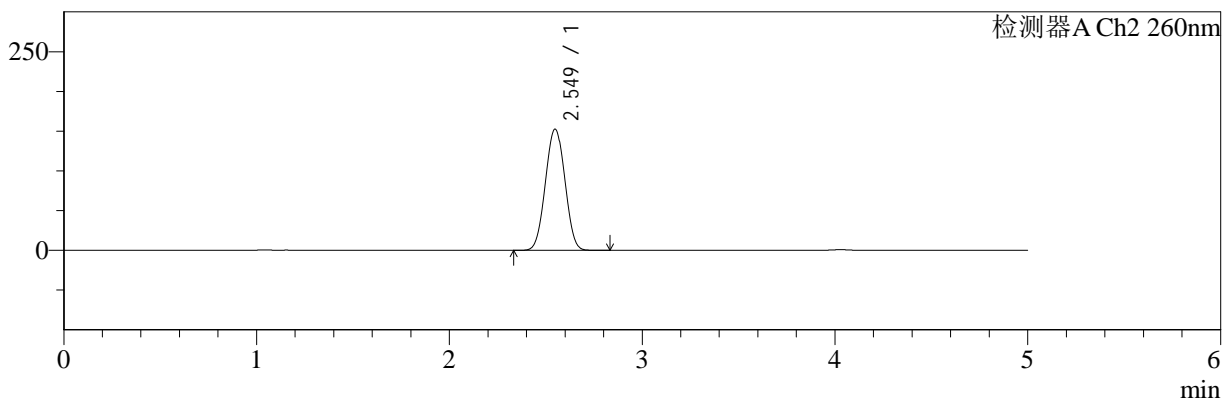

## <峰表>

### 检测器A Ch1 220nm

| 峰号 | 保留时间  | 面积    | 面积%     | 高度    | 理论塔板数(USP) | 拖尾因子  | 分离度(USP) |
|----|-------|-------|---------|-------|------------|-------|----------|
| 1  | 4.029 | 96899 | 100.000 | 14727 | 8666       | 1.017 | --       |
| 总计 |       | 96899 | 100.000 | 14727 |            |       |          |

### 检测器A Ch2 260nm

| 峰号 | 保留时间  | 面积      | 面积%     | 高度     | 理论塔板数(USP) | 拖尾因子  | 分离度(USP) |
|----|-------|---------|---------|--------|------------|-------|----------|
| 1  | 2.549 | 1068292 | 100.000 | 152440 | 2986       | 1.017 | --       |
| 总计 |       | 1068292 | 100.000 | 152440 |            |       |          |



# SMF-4124

## <样品信息>

色谱柱:MM-C18/SCX(150mm\*4.6mm,5μm) 流速:1.5ml/min  
 柱温:30°C 波长:220/260nm  
 数据文件名: RC\$SMF-4124 - 18-10/30-619-2 - cbzj-WM1800p-rcqx-pH6.8jz-lf100z-jyx1-720min-P1.lcd  
 方法文件名: RC\$SMF-4124 - SMF-4124-rcqx-FX279.lcm  
 批处理文件名: RC\$SMF-4124 - 20250419-FX279.lcb  
 样品瓶号: 2-6 版本号: 6.115  
 进样体积: 10 μl 实验者: jiangjinwei  
 进样时间: 2025/04/20 02:48:06 处理者: jiangjinwei  
 处理时间 (V2): 2025/04/21 13:39:49  
 仪器型号: SHIMADZU LC-2050C(FX279)

## <色谱图>

mV

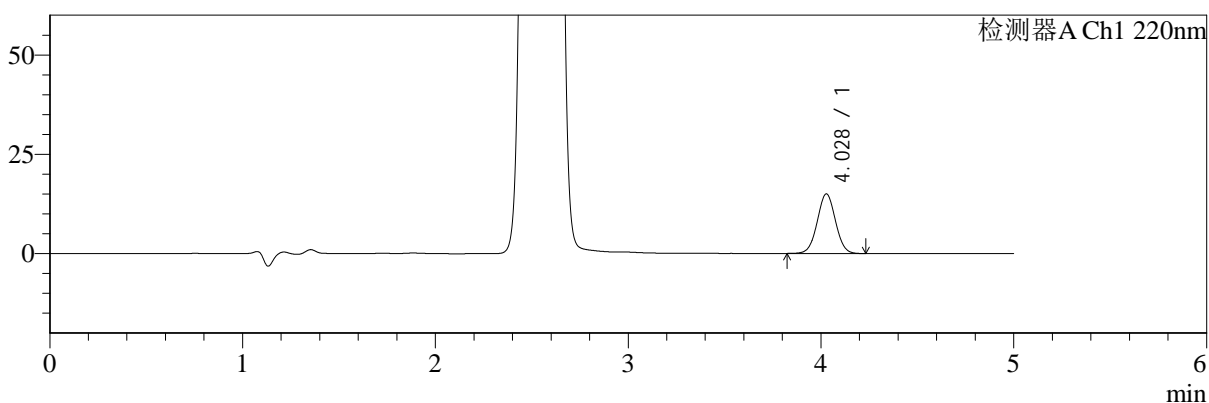

mV

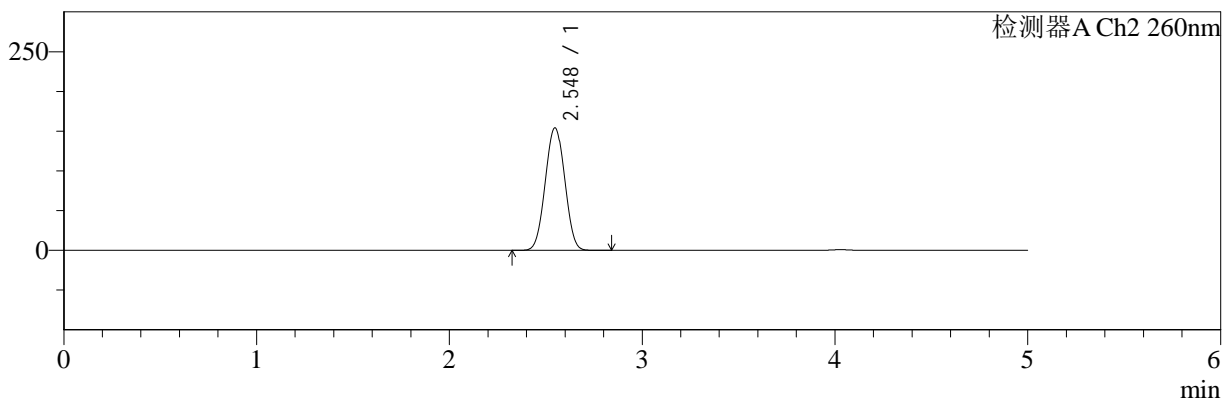

## <峰表>

检测器A Ch1 220nm

| 峰号 | 保留时间  | 面积    | 面积%     | 高度    | 理论塔板数(USP) | 拖尾因子  | 分离度(USP) |
|----|-------|-------|---------|-------|------------|-------|----------|
| 1  | 4.028 | 98717 | 100.000 | 14984 | 8651       | 1.017 | --       |
| 总计 |       | 98717 | 100.000 | 14984 |            |       |          |

检测器A Ch2 260nm

| 峰号 | 保留时间  | 面积      | 面积%     | 高度     | 理论塔板数(USP) | 拖尾因子  | 分离度(USP) |
|----|-------|---------|---------|--------|------------|-------|----------|
| 1  | 2.548 | 1078920 | 100.000 | 154161 | 2992       | 1.017 | --       |
| 总计 |       | 1078920 | 100.000 | 154161 |            |       |          |



# SMF-4124

## <样品信息>

色谱柱:MM-C18/SCX(150mm\*4.6mm,5μm) 流速:1.5ml/min  
 柱温:30°C 波长:220/260nm  
 数据文件名: RC\$SMF-4124 - 18-10/30-620-2 - cbzj-WM1800p-rcqx-pH6.8jz-lf100z-jyx1-720min-P2.lcd  
 方法文件名: RC\$SMF-4124 - SMF-4124-rcqx-FX279.lcm  
 批处理文件名: RC\$SMF-4124 - 20250419-FX279.lcb  
 样品瓶号: 2-15 版本号: 6.115  
 进样体积: 10 μl 实验者: jiangjinwei  
 进样时间: 2025/04/20 02:53:29 处理者: jiangjinwei  
 处理时间 (V2): 2025/04/21 13:39:52  
 仪器型号: SHIMADZU LC-2050C(FX279)

## <色谱图>

mV

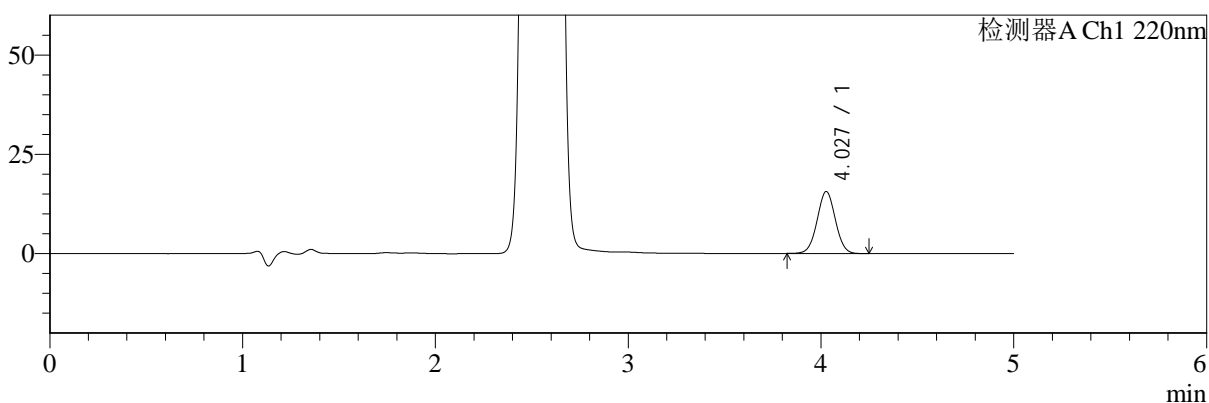

mV

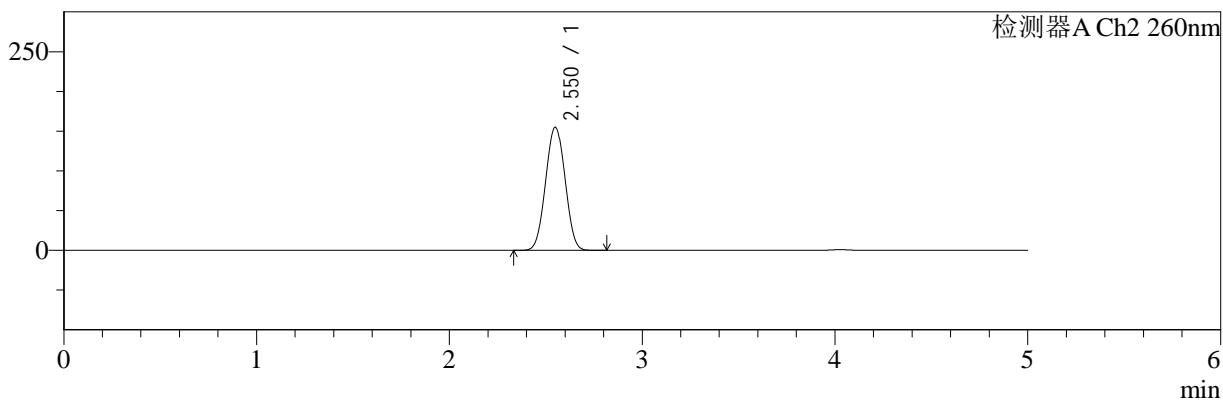

## <峰表>

### 检测器A Ch1 220nm

| 峰号 | 保留时间  | 面积     | 面积%     | 高度    | 理论塔板数(USP) | 拖尾因子  | 分离度(USP) |
|----|-------|--------|---------|-------|------------|-------|----------|
| 1  | 4.027 | 102848 | 100.000 | 15573 | 8628       | 1.018 | --       |
| 总计 |       | 102848 | 100.000 | 15573 |            |       |          |

### 检测器A Ch2 260nm

| 峰号 | 保留时间  | 面积      | 面积%     | 高度     | 理论塔板数(USP) | 拖尾因子  | 分离度(USP) |
|----|-------|---------|---------|--------|------------|-------|----------|
| 1  | 2.550 | 1083383 | 100.000 | 154588 | 2997       | 1.017 | --       |
| 总计 |       | 1083383 | 100.000 | 154588 |            |       |          |



# SMF-4124

## <样品信息>

色谱柱:MM-C18/SCX(150mm\*4.6mm,5μm)      流速:1.5ml/min  
 柱温:30°C      波长:220/260nm  
 数据文件名: RC\$SMF-4124 - 18-10/30-621-2 - cbzj-WM1800p-rcqx-pH6.8jz-lf100z-jyx1-720min-P3.lcd  
 方法文件名: RC\$SMF-4124 - SMF-4124-rcqx-FX279.lcm  
 批处理文件名: RC\$SMF-4124 - 20250419-FX279.lcb  
 样品瓶号: 2-24  
 进样体积: 10 μl      版本号: 6.115  
 进样时间: 2025/04/20 02:58:52      实验者: jiangjinwei  
 处理时间 (V2): 2025/04/21 13:39:55      处理者: jiangjinwei  
 仪器型号: SHIMADZU LC-2050C(FX279)

## <色谱图>

mV

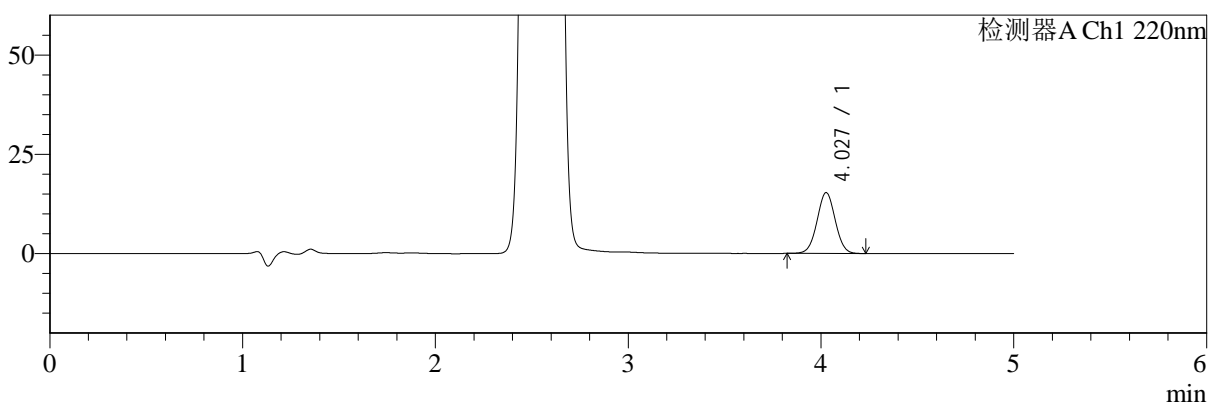

mV

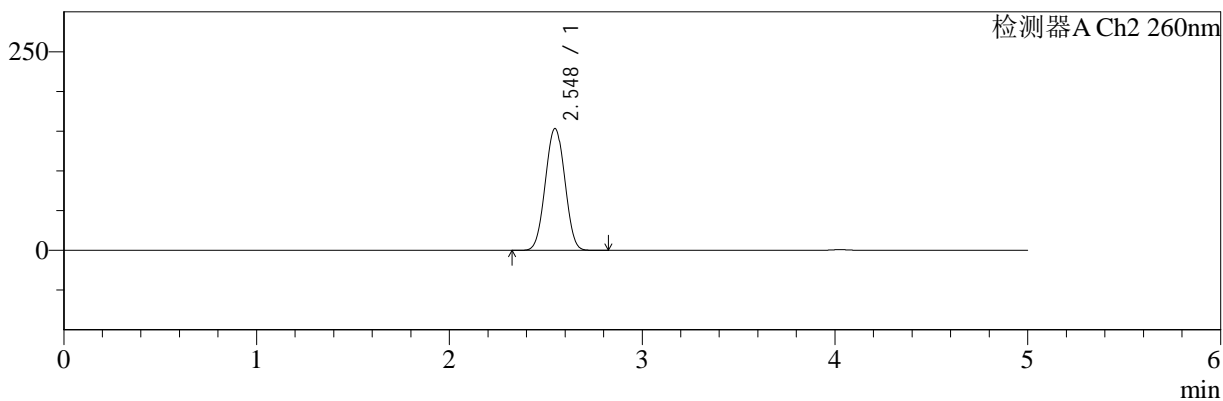

## <峰表>

### 检测器A Ch1 220nm

| 峰号 | 保留时间  | 面积     | 面积%     | 高度    | 理论塔板数(USP) | 拖尾因子  | 分离度(USP) |
|----|-------|--------|---------|-------|------------|-------|----------|
| 1  | 4.027 | 100591 | 100.000 | 15275 | 8692       | 1.018 | --       |
| 总计 |       | 100591 | 100.000 | 15275 |            |       |          |

### 检测器A Ch2 260nm

| 峰号 | 保留时间  | 面积      | 面积%     | 高度     | 理论塔板数(USP) | 拖尾因子  | 分离度(USP) |
|----|-------|---------|---------|--------|------------|-------|----------|
| 1  | 2.548 | 1072970 | 100.000 | 153252 | 2989       | 1.017 | --       |
| 总计 |       | 1072970 | 100.000 | 153252 |            |       |          |



# SMF-4124

## <样品信息>

色谱柱:MM-C18/SCX(150mm\*4.6mm,5μm)      流速:1.5ml/min  
 柱温:30°C      波长:220/260nm  
 数据文件名: RC\$SMF-4124 - 18-10/30-622-2 - cbzj-WM1800p-rcqx-pH6.8jz-lf100z-jyx1-720min-P4.lcd  
 方法文件名: RC\$SMF-4124 - SMF-4124-rcqx-FX279.lcm  
 批处理文件名: RC\$SMF-4124 - 20250419-FX279.lcb  
 样品瓶号: 2-33  
 进样体积: 10 μl      版本号: 6.115  
 进样时间: 2025/04/20 03:04:15      实验者: jiangjinwei  
 处理时间 (V2): 2025/04/21 13:39:58      处理者: jiangjinwei  
 仪器型号: SHIMADZU LC-2050C(FX279)

## <色谱图>

mV

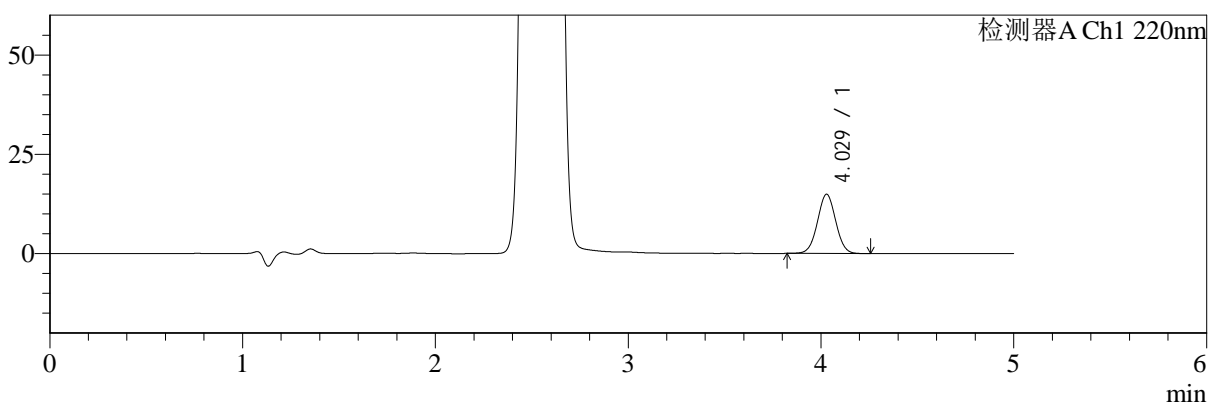

mV

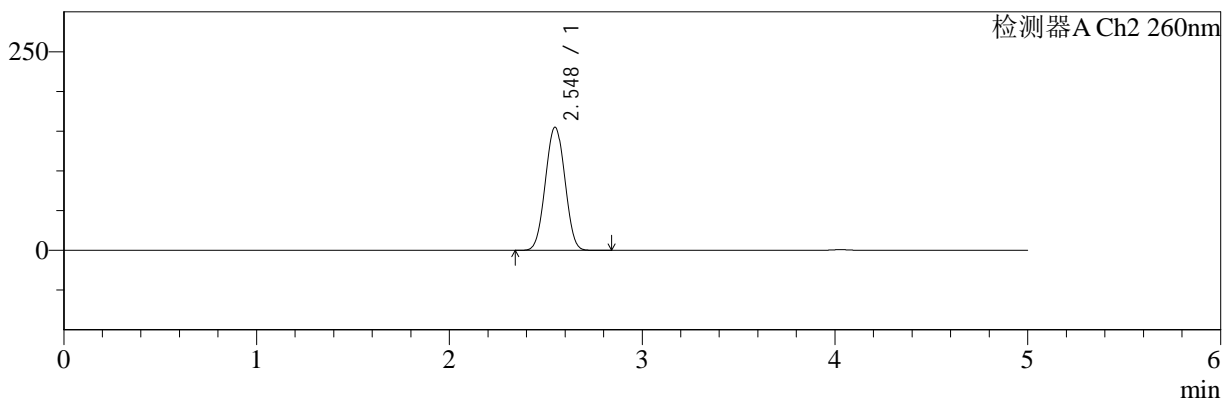

## <峰表>

### 检测器A Ch1 220nm

| 峰号 | 保留时间  | 面积    | 面积%     | 高度    | 理论塔板数(USP) | 拖尾因子  | 分离度(USP) |
|----|-------|-------|---------|-------|------------|-------|----------|
| 1  | 4.029 | 98420 | 100.000 | 14918 | 8637       | 1.020 | --       |
| 总计 |       | 98420 | 100.000 | 14918 |            |       |          |

### 检测器A Ch2 260nm

| 峰号 | 保留时间  | 面积      | 面积%     | 高度     | 理论塔板数(USP) | 拖尾因子  | 分离度(USP) |
|----|-------|---------|---------|--------|------------|-------|----------|
| 1  | 2.548 | 1084497 | 100.000 | 154912 | 2992       | 1.018 | --       |
| 总计 |       | 1084497 | 100.000 | 154912 |            |       |          |



# SMF-4124

## <样品信息>

色谱柱:MM-C18/SCX(150mm\*4.6mm,5μm) 流速:1.5ml/min  
 柱温:30°C 波长:220/260nm  
 数据文件名: RC\$SMF-4124 - 18-10/30-623-2 - cbzj-WM1800p-rcqx-pH6.8jz-lf100z-jyx1-720min-P5.lcd  
 方法文件名: RC\$SMF-4124 - SMF-4124-rcqx-FX279.lcm  
 批处理文件名: RC\$SMF-4124 - 20250419-FX279.lcb  
 样品瓶号: 2-42  
 进样体积: 10 μl 版本号: 6.115  
 进样时间: 2025/04/20 03:09:38 实验者: jiangjinwei  
 处理时间 (V2): 2025/04/21 13:40:01 处理者: jiangjinwei  
 仪器型号: SHIMADZU LC-2050C(FX279)

## <色谱图>

mV

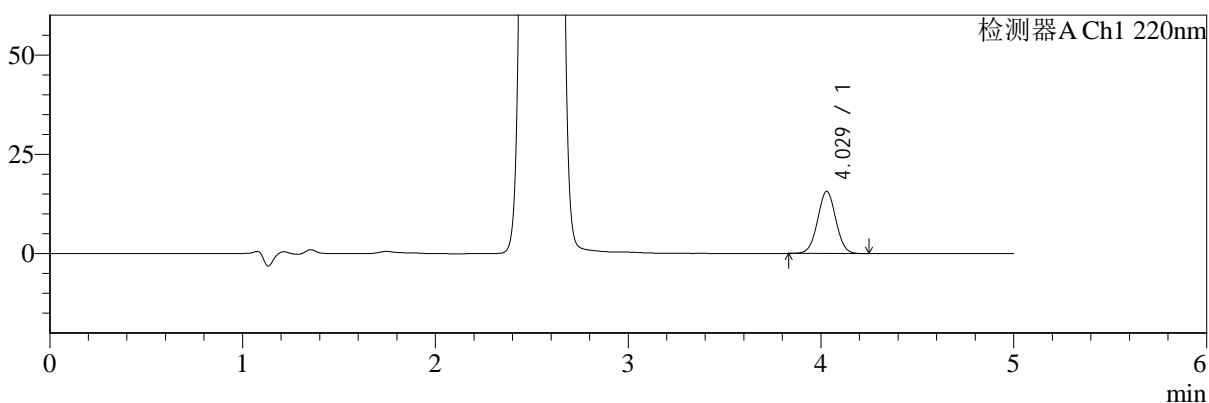

mV

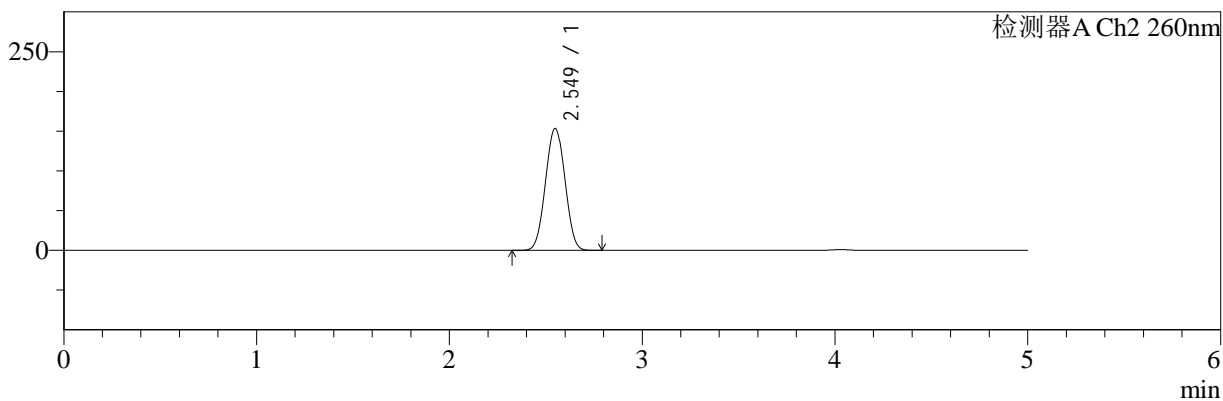

## <峰表>

### 检测器A Ch1 220nm

| 峰号 | 保留时间  | 面积     | 面积%     | 高度    | 理论塔板数(USP) | 拖尾因子  | 分离度(USP) |
|----|-------|--------|---------|-------|------------|-------|----------|
| 1  | 4.029 | 103034 | 100.000 | 15661 | 8662       | 1.020 | --       |
| 总计 |       | 103034 | 100.000 | 15661 |            |       |          |

### 检测器A Ch2 260nm

| 峰号 | 保留时间  | 面积      | 面积%     | 高度     | 理论塔板数(USP) | 拖尾因子  | 分离度(USP) |
|----|-------|---------|---------|--------|------------|-------|----------|
| 1  | 2.549 | 1072857 | 100.000 | 153201 | 2994       | 1.018 | --       |
| 总计 |       | 1072857 | 100.000 | 153201 |            |       |          |



# SMF-4124

## <样品信息>

色谱柱:MM-C18/SCX(150mm\*4.6mm,5μm)      流速:1.5ml/min  
 柱温:30°C      波长:220/260nm  
 数据文件名: RC\$SMF-4124 - 18-10/30-624-2 - cbzj-WM1800p-rcqx-pH6.8jz-lf100z-jyx1-720min-P6.lcd  
 方法文件名: RC\$SMF-4124 - SMF-4124-rcqx-FX279.lcm  
 批处理文件名: RC\$SMF-4124 - 20250419-FX279.lcb  
 样品瓶号: 2-51  
 进样体积: 10 μl      版本号: 6.115  
 进样时间: 2025/04/20 03:15:02      实验者: jiangjinwei  
 处理时间 (V2): 2025/04/21 13:40:04      处理者: jiangjinwei  
 仪器型号: SHIMADZU LC-2050C(FX279)

## <色谱图>

mV

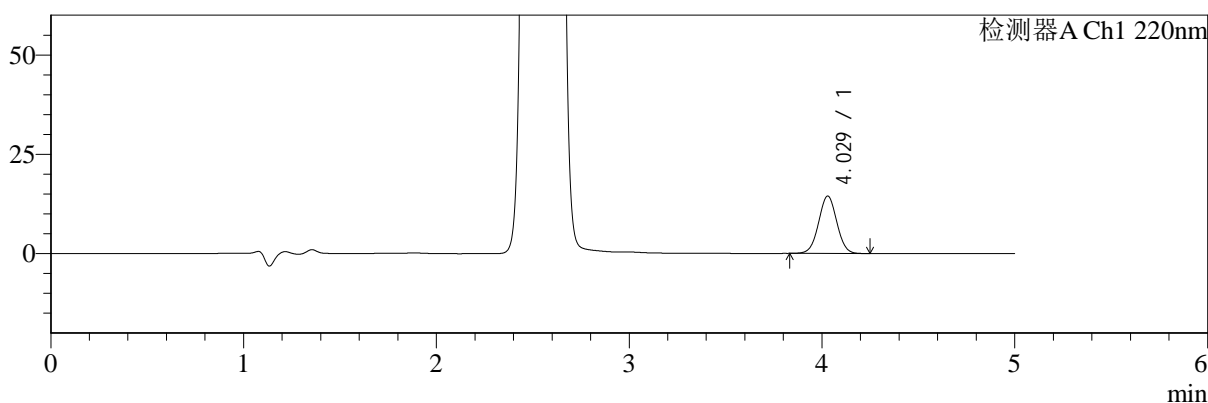

mV

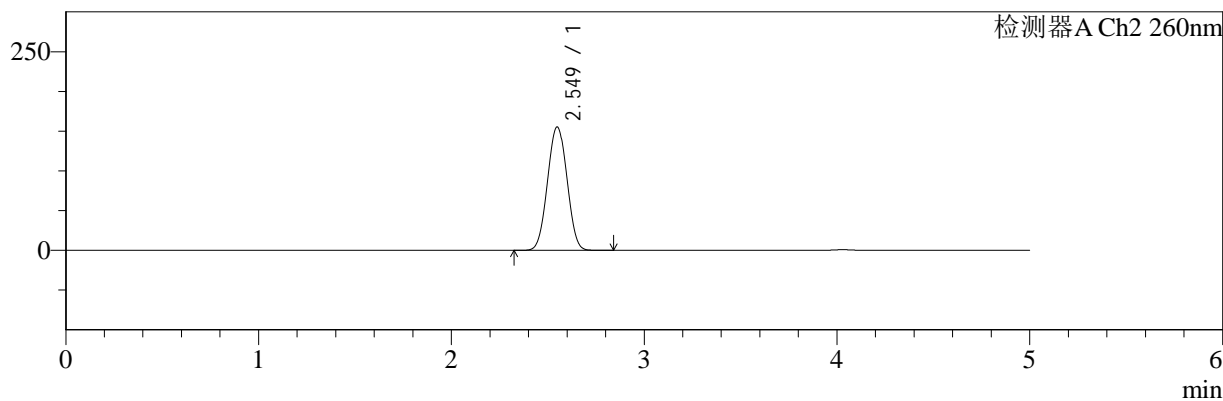

## <峰表>

### 检测器A Ch1 220nm

| 峰号 | 保留时间  | 面积    | 面积%     | 高度    | 理论塔板数(USP) | 拖尾因子  | 分离度(USP) |
|----|-------|-------|---------|-------|------------|-------|----------|
| 1  | 4.029 | 95140 | 100.000 | 14466 | 8682       | 1.019 | --       |
| 总计 |       | 95140 | 100.000 | 14466 |            |       |          |

### 检测器A Ch2 260nm

| 峰号 | 保留时间  | 面积      | 面积%     | 高度     | 理论塔板数(USP) | 拖尾因子  | 分离度(USP) |
|----|-------|---------|---------|--------|------------|-------|----------|
| 1  | 2.549 | 1087054 | 100.000 | 155151 | 2996       | 1.018 | --       |
| 总计 |       | 1087054 | 100.000 | 155151 |            |       |          |



# SMF-4124

## <样品信息>

色谱柱:MM-C18/SCX(150mm\*4.6mm,5μm)      流速:1.5ml/min  
 柱温:30°C      波长:220/260nm  
 数据文件名: RC\$SMF-4124 - 18-10/30-625-2 - cbzj-WM1800p-rcqx-pH6.8jz-lf100z-jyx1-960min-P1.lcd  
 方法文件名: RC\$SMF-4124 - SMF-4124-rcqx-FX279.lcm  
 批处理文件名: RC\$SMF-4124 - 20250419-FX279.lcb  
 样品瓶号: 2-7  
 进样体积: 10 μl      版本号: 6.115  
 进样时间: 2025/04/20 03:20:26      实验者: jiangjinwei  
 处理时间 (V2): 2025/04/21 13:40:07      处理者: jiangjinwei  
 仪器型号: SHIMADZU LC-2050C(FX279)

## <色谱图>

mV

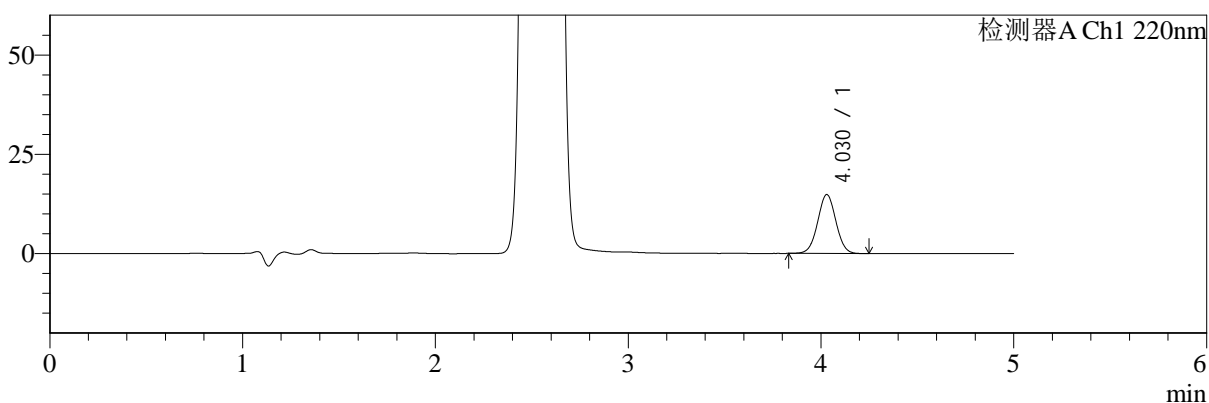

mV

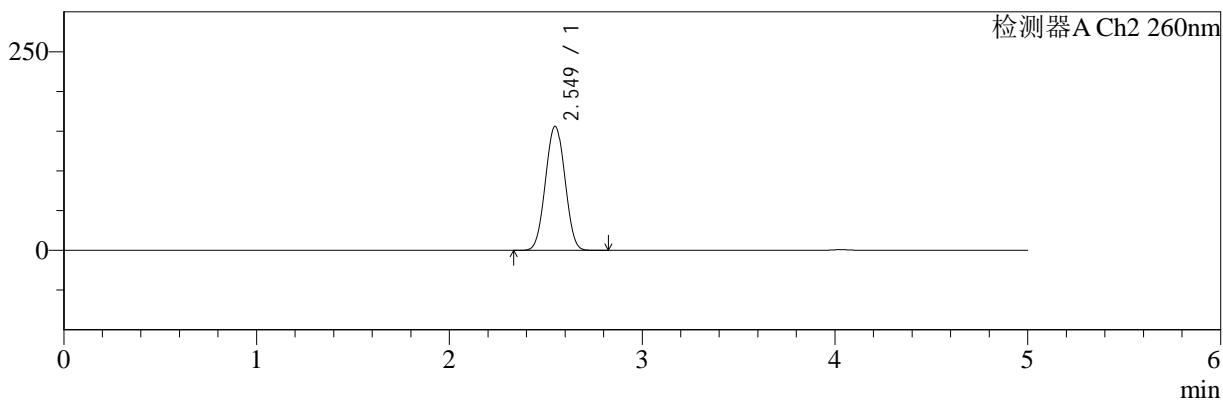

## <峰表>

### 检测器A Ch1 220nm

| 峰号 | 保留时间  | 面积    | 面积%     | 高度    | 理论塔板数(USP) | 拖尾因子  | 分离度(USP) |
|----|-------|-------|---------|-------|------------|-------|----------|
| 1  | 4.030 | 97566 | 100.000 | 14833 | 8655       | 1.020 | --       |
| 总计 |       | 97566 | 100.000 | 14833 |            |       |          |

### 检测器A Ch2 260nm

| 峰号 | 保留时间  | 面积      | 面积%     | 高度     | 理论塔板数(USP) | 拖尾因子  | 分离度(USP) |
|----|-------|---------|---------|--------|------------|-------|----------|
| 1  | 2.549 | 1092271 | 100.000 | 155989 | 2994       | 1.019 | --       |
| 总计 |       | 1092271 | 100.000 | 155989 |            |       |          |



# SMF-4124

## <样品信息>

色谱柱:MM-C18/SCX(150mm\*4.6mm,5μm)      流速:1.5ml/min  
 柱温:30°C      波长:220/260nm  
 数据文件名: RC\$SMF-4124 - 18-10/30-626-2 - cbzj-WM1800p-rcqx-pH6.8jz-lf100z-jyx1-960min-P2.lcd  
 方法文件名: RC\$SMF-4124 - SMF-4124-rcqx-FX279.lcm  
 批处理文件名: RC\$SMF-4124 - 20250419-FX279.lcb  
 样品瓶号: 2-16  
 进样体积: 10 μl      版本号: 6.115  
 进样时间: 2025/04/20 03:25:50      实验者: jiangjinwei  
 处理时间(V2): 2025/04/21 13:40:10      处理者: jiangjinwei  
 仪器型号: SHIMADZU LC-2050C(FX279)

## <色谱图>

mV

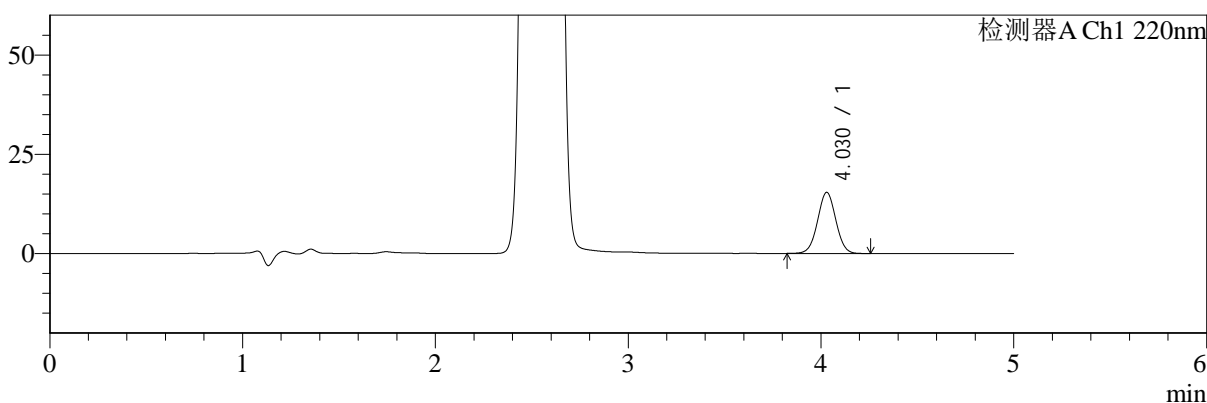

mV

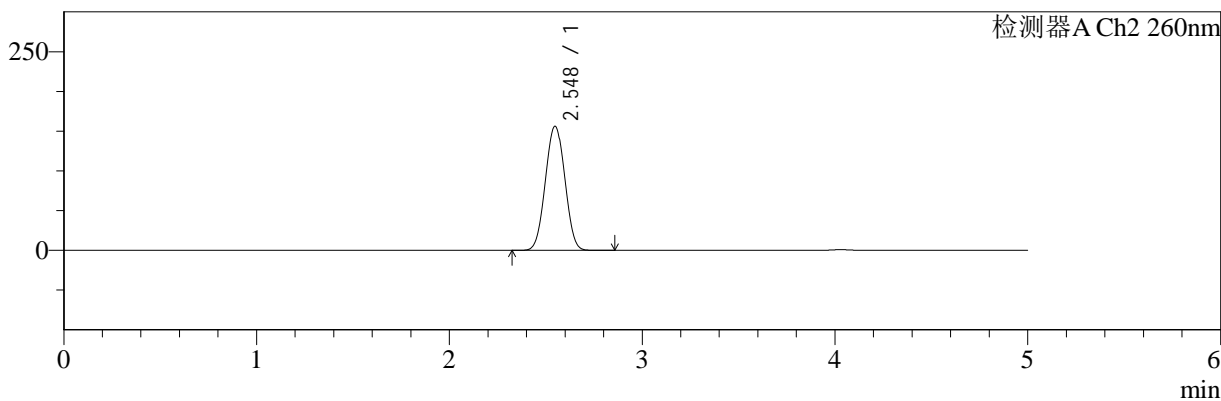

## <峰表>

### 检测器A Ch1 220nm

| 峰号 | 保留时间  | 面积     | 面积%     | 高度    | 理论塔板数(USP) | 拖尾因子  | 分离度(USP) |
|----|-------|--------|---------|-------|------------|-------|----------|
| 1  | 4.030 | 101493 | 100.000 | 15390 | 8652       | 1.018 | --       |
| 总计 |       | 101493 | 100.000 | 15390 |            |       |          |

### 检测器A Ch2 260nm

| 峰号 | 保留时间  | 面积      | 面积%     | 高度     | 理论塔板数(USP) | 拖尾因子  | 分离度(USP) |
|----|-------|---------|---------|--------|------------|-------|----------|
| 1  | 2.548 | 1093087 | 100.000 | 156177 | 2993       | 1.019 | --       |
| 总计 |       | 1093087 | 100.000 | 156177 |            |       |          |



# SMF-4124

## <样品信息>

色谱柱:MM-C18/SCX(150mm\*4.6mm,5μm)      流速:1.5ml/min  
 柱温:30°C      波长:220/260nm  
 数据文件名: RC\$SMF-4124 - 18-10/30-627-2 - cbzj-WM1800p-rcqx-pH6.8jz-lf100z-jyx1-960min-P3.lcd  
 方法文件名: RC\$SMF-4124 - SMF-4124-rcqx-FX279.lcm  
 批处理文件名: RC\$SMF-4124 - 20250419-FX279.lcb  
 样品瓶号: 2-25  
 进样体积: 10 μl      版本号: 6.115  
 进样时间: 2025/04/20 03:31:13      实验者: jiangjinwei  
 处理时间 (V2): 2025/04/21 13:40:13      处理者: jiangjinwei  
 仪器型号: SHIMADZU LC-2050C(FX279)

## <色谱图>

mV

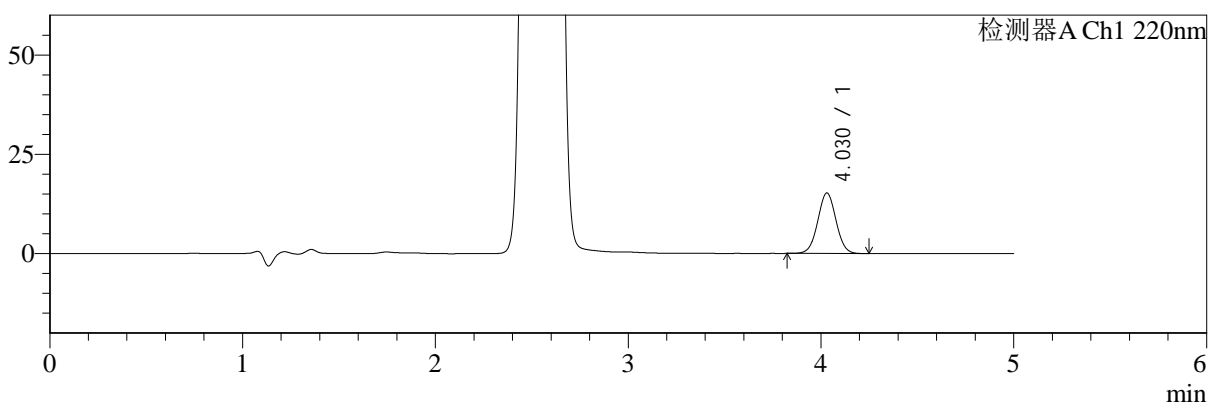

mV

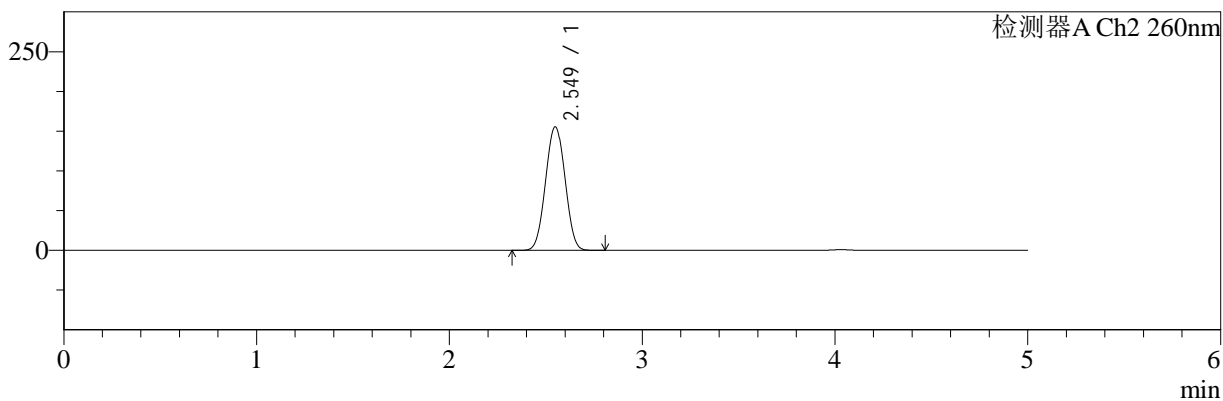

## <峰表>

### 检测器A Ch1 220nm

| 峰号 | 保留时间  | 面积     | 面积%     | 高度    | 理论塔板数(USP) | 拖尾因子  | 分离度(USP) |
|----|-------|--------|---------|-------|------------|-------|----------|
| 1  | 4.030 | 100360 | 100.000 | 15238 | 8660       | 1.023 | --       |
| 总计 |       | 100360 | 100.000 | 15238 |            |       |          |

### 检测器A Ch2 260nm

| 峰号 | 保留时间  | 面积      | 面积%     | 高度     | 理论塔板数(USP) | 拖尾因子  | 分离度(USP) |
|----|-------|---------|---------|--------|------------|-------|----------|
| 1  | 2.549 | 1087756 | 100.000 | 155287 | 2994       | 1.018 | --       |
| 总计 |       | 1087756 | 100.000 | 155287 |            |       |          |



# SMF-4124

## <样品信息>

色谱柱:MM-C18/SCX(150mm\*4.6mm,5μm)      流速:1.5ml/min  
 柱温:30°C      波长:220/260nm  
 数据文件名: RC\$SMF-4124 - 18-10/30-628-2 - cbzj-WM1800p-rcqx-pH6.8jz-lf100z-jyx1-960min-P4.lcd  
 方法文件名: RC\$SMF-4124 - SMF-4124-rcqx-FX279.lcm  
 批处理文件名: RC\$SMF-4124 - 20250419-FX279.lcb  
 样品瓶号: 2-34  
 进样体积: 10 μl      版本号: 6.115  
 进样时间: 2025/04/20 03:36:36      实验者: jiangjinwei  
 处理时间 (V2): 2025/04/21 13:40:16      处理者: jiangjinwei  
 仪器型号: SHIMADZU LC-2050C(FX279)

## <色谱图>

mV

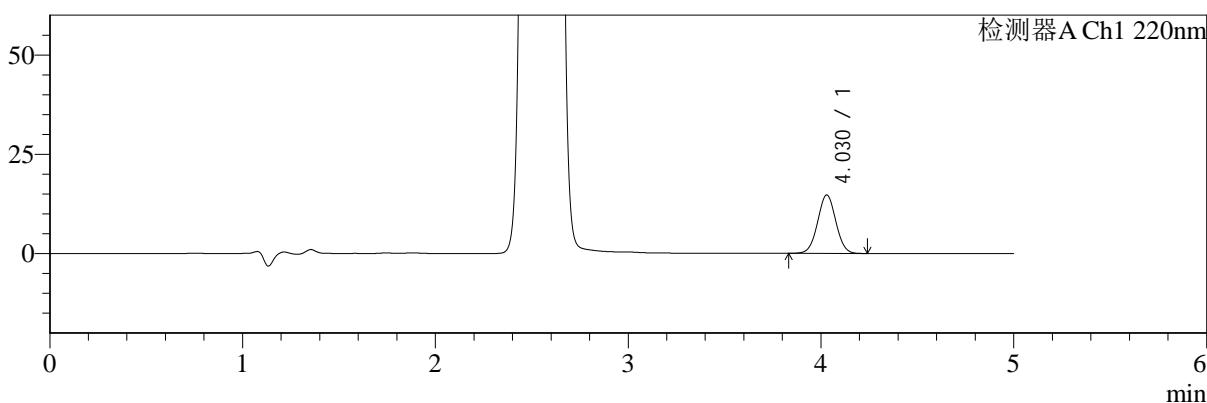

mV

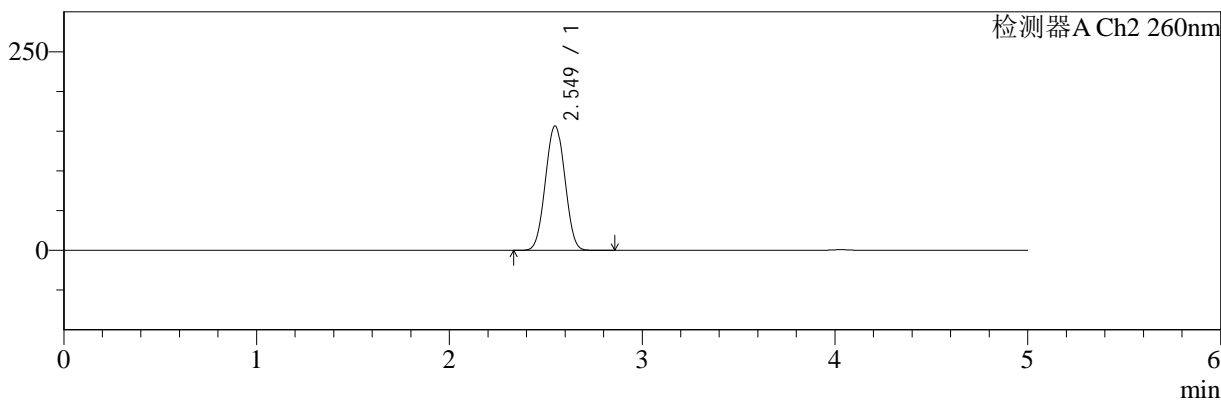

## <峰表>

### 检测器A Ch1 220nm

| 峰号 | 保留时间  | 面积    | 面积%     | 高度    | 理论塔板数(USP) | 拖尾因子  | 分离度(USP) |
|----|-------|-------|---------|-------|------------|-------|----------|
| 1  | 4.030 | 97040 | 100.000 | 14729 | 8641       | 1.019 | --       |
| 总计 |       | 97040 | 100.000 | 14729 |            |       |          |

### 检测器A Ch2 260nm

| 峰号 | 保留时间  | 面积      | 面积%     | 高度     | 理论塔板数(USP) | 拖尾因子  | 分离度(USP) |
|----|-------|---------|---------|--------|------------|-------|----------|
| 1  | 2.549 | 1095766 | 100.000 | 156511 | 2994       | 1.019 | --       |
| 总计 |       | 1095766 | 100.000 | 156511 |            |       |          |



# SMF-4124

## <样品信息>

色谱柱:MM-C18/SCX(150mm\*4.6mm,5μm)      流速:1.5ml/min  
 柱温:30°C      波长:220/260nm  
 数据文件名: RC\$SMF-4124 - 18-10/30-629-2 - cbzj-WM1800p-rcqx-pH6.8jz-lf100z-jyx1-960min-P5.lcd  
 方法文件名: RC\$SMF-4124 - SMF-4124-rcqx-FX279.lcm  
 批处理文件名: RC\$SMF-4124 - 20250419-FX279.lcb  
 样品瓶号: 2-43  
 进样体积: 10 μl      版本号: 6.115  
 进样时间: 2025/04/20 03:42:00      实验者: jiangjinwei  
 处理时间 (V2): 2025/04/21 13:40:19      处理者: jiangjinwei  
 仪器型号: SHIMADZU LC-2050C(FX279)

## <色谱图>

mV

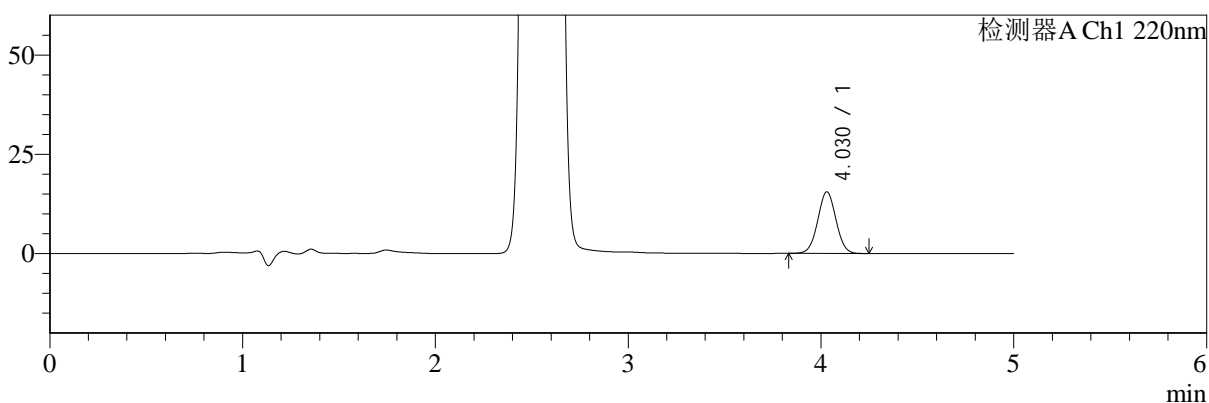

mV

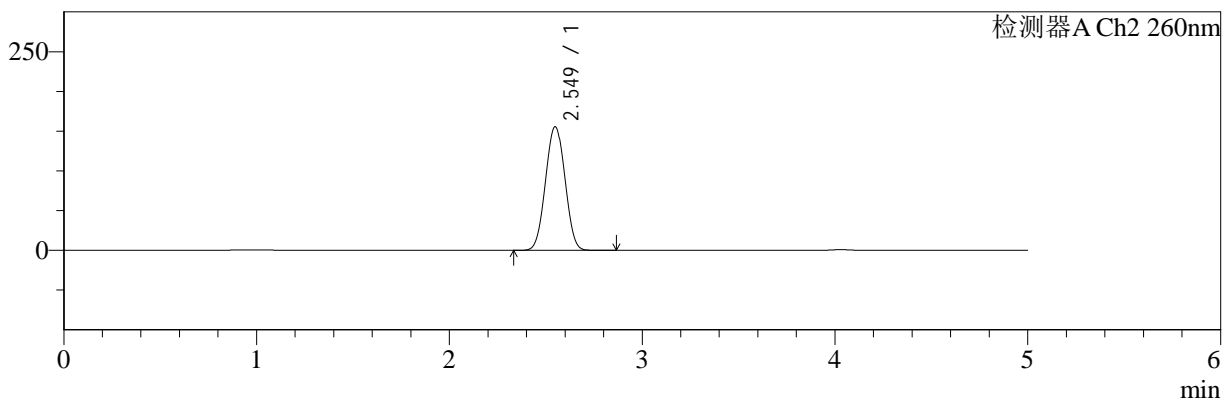

## <峰表>

### 检测器A Ch1 220nm

| 峰号 | 保留时间  | 面积     | 面积%     | 高度    | 理论塔板数(USP) | 拖尾因子  | 分离度(USP) |
|----|-------|--------|---------|-------|------------|-------|----------|
| 1  | 4.030 | 102042 | 100.000 | 15524 | 8662       | 1.021 | --       |
| 总计 |       | 102042 | 100.000 | 15524 |            |       |          |

### 检测器A Ch2 260nm

| 峰号 | 保留时间  | 面积      | 面积%     | 高度     | 理论塔板数(USP) | 拖尾因子  | 分离度(USP) |
|----|-------|---------|---------|--------|------------|-------|----------|
| 1  | 2.549 | 1088778 | 100.000 | 155414 | 2994       | 1.019 | --       |
| 总计 |       | 1088778 | 100.000 | 155414 |            |       |          |



# SMF-4124

## <样品信息>

色谱柱:MM-C18/SCX(150mm\*4.6mm,5μm)      流速:1.5ml/min  
 柱温:30°C      波长:220/260nm  
 数据文件名: RC\$SMF-4124 - 18-10/30-630-2 - cbzj-WM1800p-rcqx-pH6.8jz-lf100z-jyx1-960min-P6.lcd  
 方法文件名: RC\$SMF-4124 - SMF-4124-rcqx-FX279.lcm  
 批处理文件名: RC\$SMF-4124 - 20250419-FX279.lcb  
 样品瓶号: 2-52  
 进样体积: 10 μl      版本号: 6.115  
 进样时间: 2025/04/20 03:47:24      实验者: jiangjinwei  
 处理时间 (V2): 2025/04/21 13:40:23      处理者: jiangjinwei  
 仪器型号: SHIMADZU LC-2050C(FX279)

## <色谱图>

mV

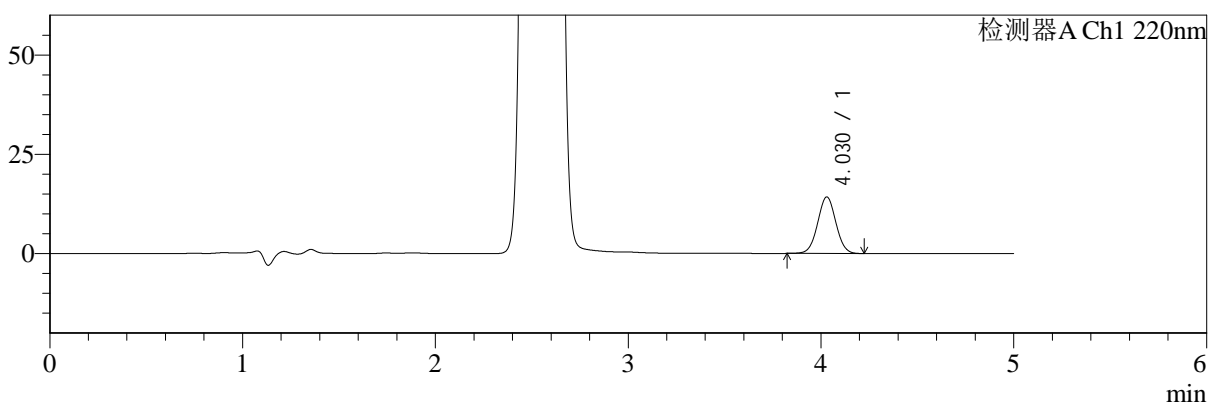

mV

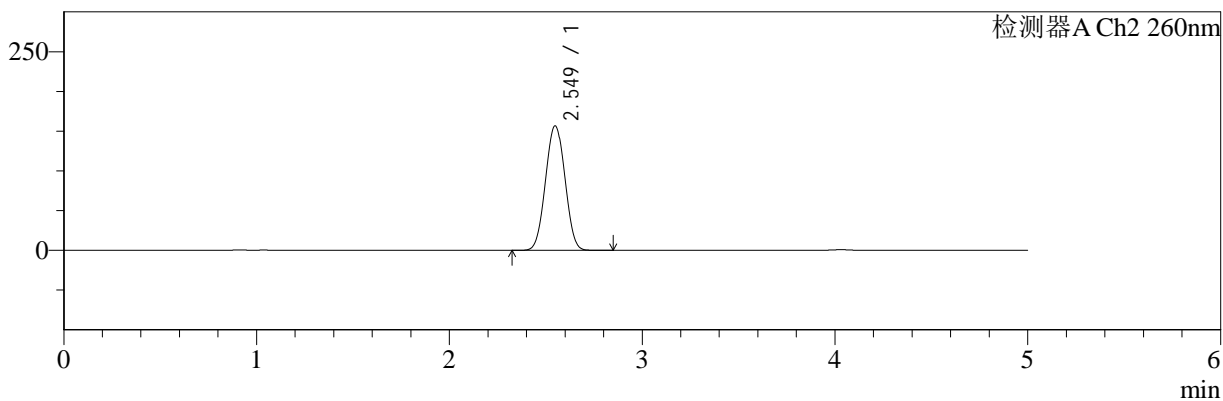

## <峰表>

### 检测器A Ch1 220nm

| 峰号 | 保留时间  | 面积    | 面积%     | 高度    | 理论塔板数(USP) | 拖尾因子  | 分离度(USP) |
|----|-------|-------|---------|-------|------------|-------|----------|
| 1  | 4.030 | 93802 | 100.000 | 14246 | 8636       | 1.021 | --       |
| 总计 |       | 93802 | 100.000 | 14246 |            |       |          |

### 检测器A Ch2 260nm

| 峰号 | 保留时间  | 面积      | 面积%     | 高度     | 理论塔板数(USP) | 拖尾因子  | 分离度(USP) |
|----|-------|---------|---------|--------|------------|-------|----------|
| 1  | 2.549 | 1096129 | 100.000 | 156530 | 2997       | 1.019 | --       |
| 总计 |       | 1096129 | 100.000 | 156530 |            |       |          |



# SMF-4124

## <样品信息>

色谱柱:MM-C18/SCX(150mm\*4.6mm,5μm) 流速:1.5ml/min  
 柱温:30°C 波长:220/260nm  
 数据文件名: RC\$SMF-4124 - 18-10/30-631-2 - cbzj-WM1800p-rcqx-pH6.8jz-lf100z-jyx1-1440min-P1.lcd  
 方法文件名: RC\$SMF-4124 - SMF-4124-rcqx-FX279.lcm  
 批处理文件名: RC\$SMF-4124 - 20250419-FX279.lcb  
 样品瓶号: 2-8 版本号: 6.115  
 进样体积: 10 μl 实验者: jiangjinwei  
 进样时间: 2025/04/20 03:52:48 处理者: jiangjinwei  
 处理时间 (V2): 2025/04/21 13:40:26  
 仪器型号: SHIMADZU LC-2050C(FX279)

## <色谱图>

mV

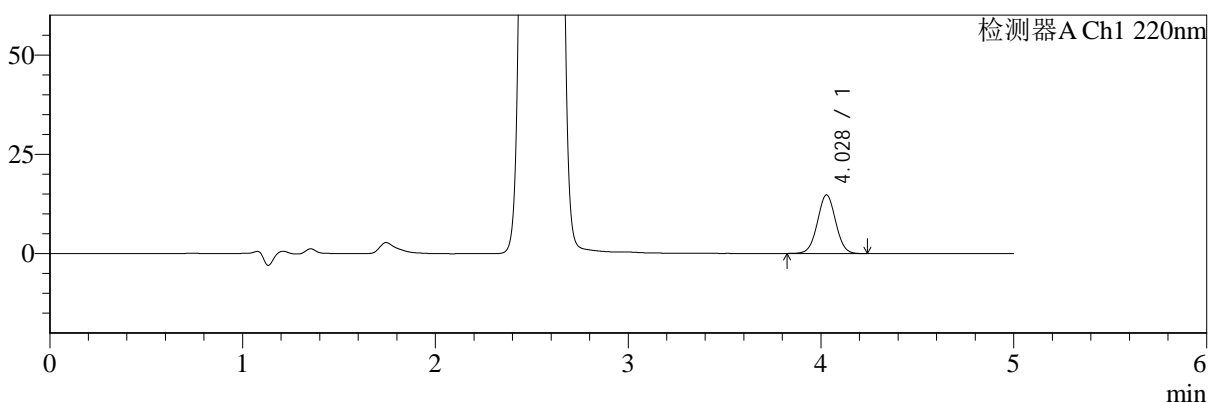

mV

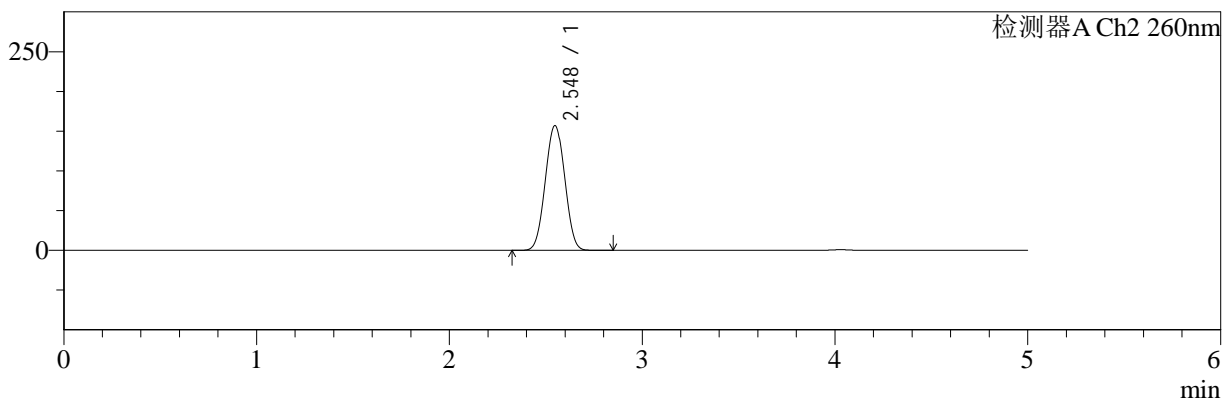

## <峰表>

### 检测器A Ch1 220nm

| 峰号 | 保留时间  | 面积    | 面积%     | 高度    | 理论塔板数(USP) | 拖尾因子  | 分离度(USP) |
|----|-------|-------|---------|-------|------------|-------|----------|
| 1  | 4.028 | 97145 | 100.000 | 14748 | 8662       | 1.019 | --       |
| 总计 |       | 97145 | 100.000 | 14748 |            |       |          |

### 检测器A Ch2 260nm

| 峰号 | 保留时间  | 面积      | 面积%     | 高度     | 理论塔板数(USP) | 拖尾因子  | 分离度(USP) |
|----|-------|---------|---------|--------|------------|-------|----------|
| 1  | 2.548 | 1097940 | 100.000 | 156946 | 2996       | 1.019 | --       |
| 总计 |       | 1097940 | 100.000 | 156946 |            |       |          |



# SMF-4124

## <样品信息>

色谱柱:MM-C18/SCX(150mm\*4.6mm,5μm)      流速:1.5ml/min  
 柱温:30°C      波长:220/260nm  
 数据文件名: RC\$SMF-4124 - 18-10/30-632-2 - cbzj-WM1800p-rcqx-pH6.8jz-lf100z-jyx1-1440min-P2.lcd  
 方法文件名: RC\$SMF-4124 - SMF-4124-rcqx-FX279.lcm  
 批处理文件名: RC\$SMF-4124 - 20250419-FX279.lcb  
 样品瓶号: 2-17  
 进样体积: 10 μl      版本号: 6.115  
 进样时间: 2025/04/20 03:58:12      实验者: jiangjinwei  
 处理时间 (V2): 2025/04/21 13:40:29      处理者: jiangjinwei  
 仪器型号: SHIMADZU LC-2050C(FX279)

## <色谱图>

mV

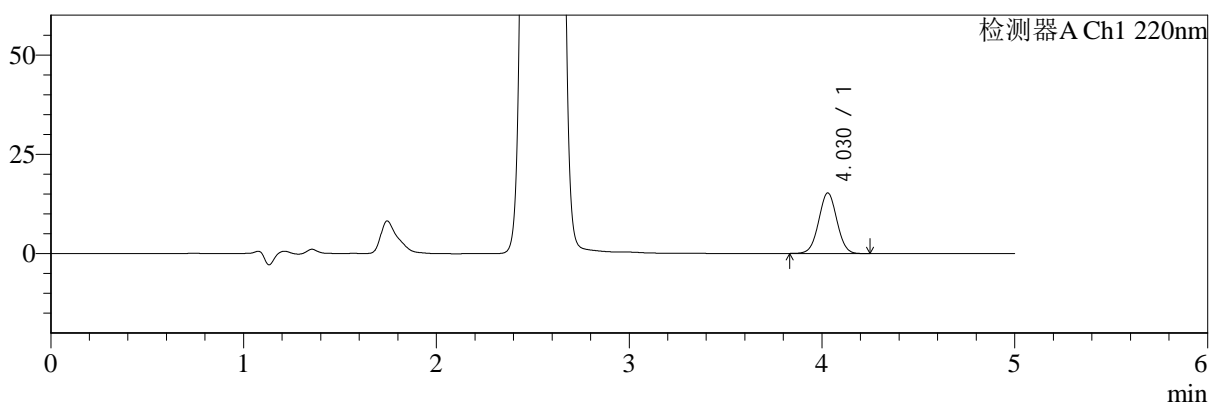

mV

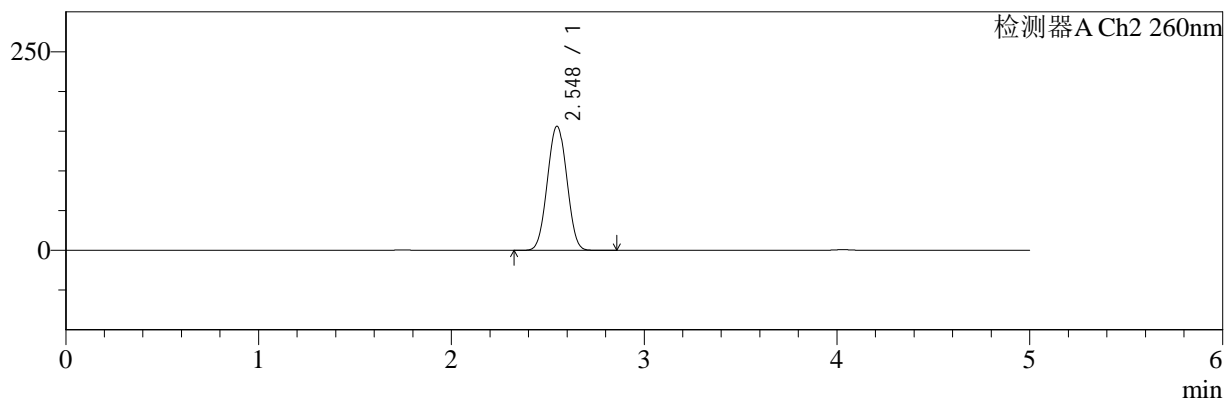

## <峰表>

### 检测器A Ch1 220nm

| 峰号 | 保留时间  | 面积     | 面积%     | 高度    | 理论塔板数(USP) | 拖尾因子  | 分离度(USP) |
|----|-------|--------|---------|-------|------------|-------|----------|
| 1  | 4.030 | 100357 | 100.000 | 15254 | 8633       | 1.020 | --       |
| 总计 |       | 100357 | 100.000 | 15254 |            |       |          |

### 检测器A Ch2 260nm

| 峰号 | 保留时间  | 面积      | 面积%     | 高度     | 理论塔板数(USP) | 拖尾因子  | 分离度(USP) |
|----|-------|---------|---------|--------|------------|-------|----------|
| 1  | 2.548 | 1091841 | 100.000 | 156220 | 3002       | 1.020 | --       |
| 总计 |       | 1091841 | 100.000 | 156220 |            |       |          |



# SMF-4124

## <样品信息>

色谱柱:MM-C18/SCX(150mm\*4.6mm,5μm) 流速:1.5ml/min  
 柱温:30°C 波长:220/260nm  
 数据文件名: RC\$SMF-4124 - 18-10/30-633-2 - cbzj-WM1800p-rcqx-pH6.8jz-lf100z-jyx1-1440min-P3.lcd  
 方法文件名: RC\$SMF-4124 - SMF-4124-rcqx-FX279.lcm  
 批处理文件名: RC\$SMF-4124 - 20250419-FX279.lcb  
 样品瓶号: 2-26 版本号: 6.115  
 进样体积: 10 μl 实验者: jiangjinwei  
 进样时间: 2025/04/20 04:03:36 处理者: jiangjinwei  
 处理时间 (V2): 2025/04/21 13:40:32  
 仪器型号: SHIMADZU LC-2050C(FX279)

## <色谱图>

mV

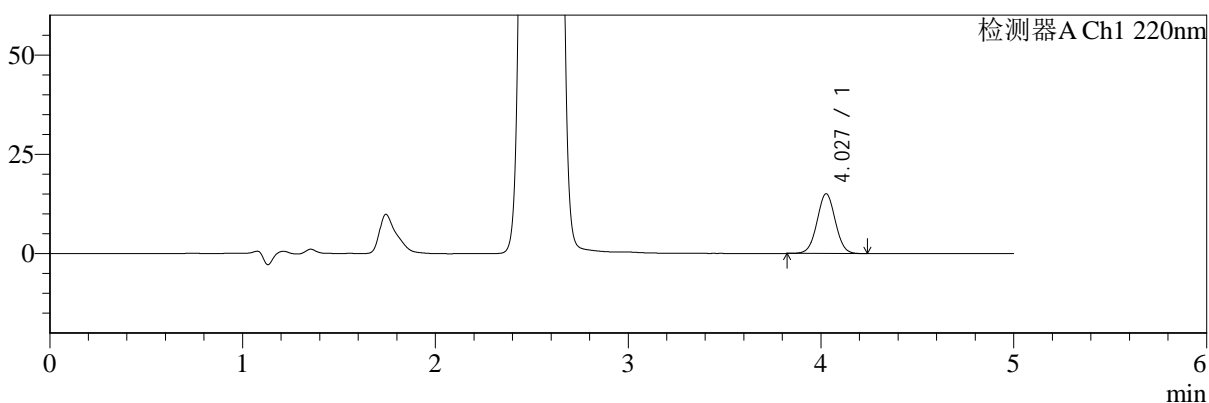

mV

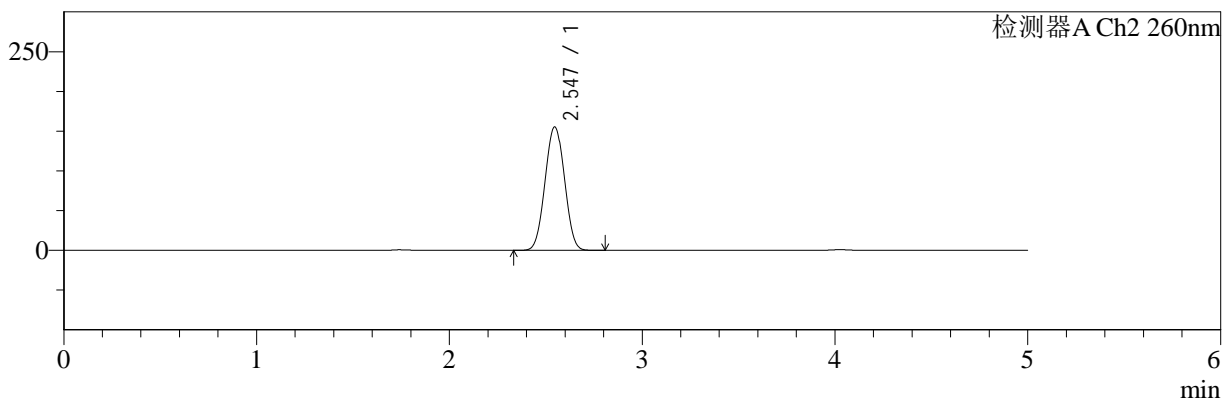

## <峰表>

### 检测器A Ch1 220nm

| 峰号 | 保留时间  | 面积    | 面积%     | 高度    | 理论塔板数(USP) | 拖尾因子  | 分离度(USP) |
|----|-------|-------|---------|-------|------------|-------|----------|
| 1  | 4.027 | 98884 | 100.000 | 14990 | 8651       | 1.021 | --       |
| 总计 |       | 98884 | 100.000 | 14990 |            |       |          |

### 检测器A Ch2 260nm

| 峰号 | 保留时间  | 面积      | 面积%     | 高度     | 理论塔板数(USP) | 拖尾因子  | 分离度(USP) |
|----|-------|---------|---------|--------|------------|-------|----------|
| 1  | 2.547 | 1085301 | 100.000 | 155418 | 3000       | 1.019 | --       |
| 总计 |       | 1085301 | 100.000 | 155418 |            |       |          |



# SMF-4124

## <样品信息>

色谱柱:MM-C18/SCX(150mm\*4.6mm,5μm) 流速:1.5ml/min  
 柱温:30°C 波长:220/260nm  
 数据文件名: RC\$SMF-4124 - 18-10/30-634-2 - cbzj-WM1800p-rcqx-pH6.8jz-lf100z-jyx1-1440min-P4.lcd  
 方法文件名: RC\$SMF-4124 - SMF-4124-rcqx-FX279.lcm  
 批处理文件名: RC\$SMF-4124 - 20250419-FX279.lcb  
 样品瓶号: 2-35 版本号: 6.115  
 进样体积: 10 μl 实验者: jiangjinwei  
 进样时间: 2025/04/20 04:09:00 处理者: jiangjinwei  
 处理时间 (V2): 2025/04/21 13:40:35  
 仪器型号: SHIMADZU LC-2050C(FX279)

## <色谱图>

mV

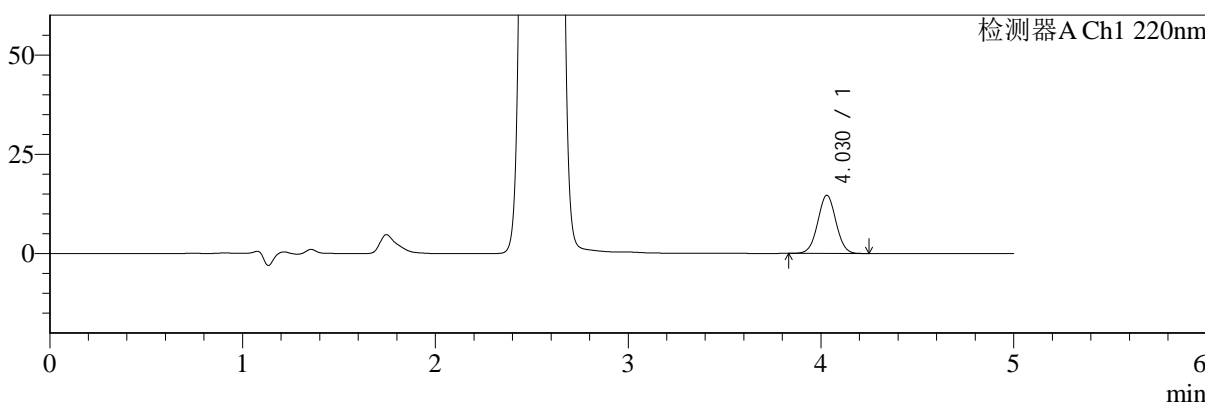

mV

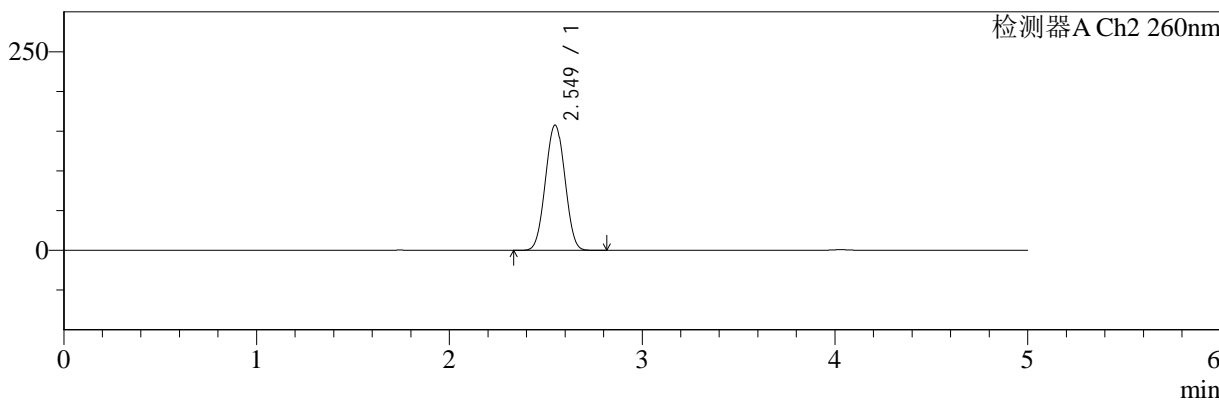

## <峰表>

### 检测器A Ch1 220nm

| 峰号 | 保留时间  | 面积    | 面积%     | 高度    | 理论塔板数(USP) | 拖尾因子  | 分离度(USP) |
|----|-------|-------|---------|-------|------------|-------|----------|
| 1  | 4.030 | 96383 | 100.000 | 14649 | 8654       | 1.024 | --       |
| 总计 |       | 96383 | 100.000 | 14649 |            |       |          |

### 检测器A Ch2 260nm

| 峰号 | 保留时间  | 面积      | 面积%     | 高度     | 理论塔板数(USP) | 拖尾因子  | 分离度(USP) |
|----|-------|---------|---------|--------|------------|-------|----------|
| 1  | 2.549 | 1101496 | 100.000 | 157549 | 2999       | 1.020 | --       |
| 总计 |       | 1101496 | 100.000 | 157549 |            |       |          |



# SMF-4124

## <样品信息>

色谱柱:MM-C18/SCX(150mm\*4.6mm,5μm)      流速:1.5ml/min  
 柱温:30°C      波长:220/260nm  
 数据文件名: RC\$SMF-4124 - 18-10/30-635-2 - cbzj-WM1800p-rcqx-pH6.8jz-lf100z-jyx1-1440min-P5.lcd  
 方法文件名: RC\$SMF-4124 - SMF-4124-rcqx-FX279.lcm  
 批处理文件名: RC\$SMF-4124 - 20250419-FX279.lcb  
 样品瓶号: 2-44  
 进样体积: 10 μl      版本号: 6.115  
 进样时间: 2025/04/20 04:14:25      实验者: jiangjinwei  
 处理时间 (V2): 2025/04/21 13:40:38      处理者: jiangjinwei  
 仪器型号: SHIMADZU LC-2050C(FX279)

## <色谱图>

mV

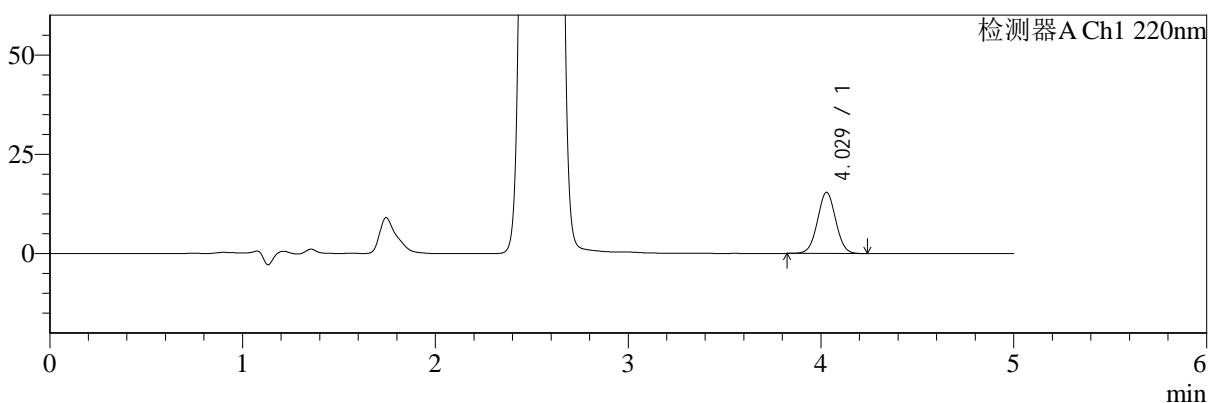

mV

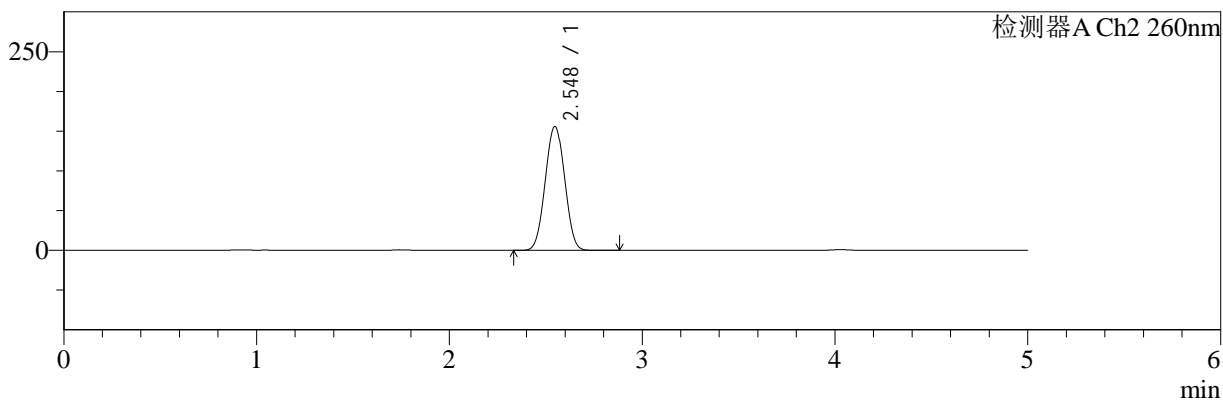

## <峰表>

### 检测器A Ch1 220nm

| 峰号 | 保留时间  | 面积     | 面积%     | 高度    | 理论塔板数(USP) | 拖尾因子  | 分离度(USP) |
|----|-------|--------|---------|-------|------------|-------|----------|
| 1  | 4.029 | 101325 | 100.000 | 15388 | 8663       | 1.022 | --       |
| 总计 |       | 101325 | 100.000 | 15388 |            |       |          |

### 检测器A Ch2 260nm

| 峰号 | 保留时间  | 面积      | 面积%     | 高度     | 理论塔板数(USP) | 拖尾因子  | 分离度(USP) |
|----|-------|---------|---------|--------|------------|-------|----------|
| 1  | 2.548 | 1089429 | 100.000 | 155910 | 3001       | 1.019 | --       |
| 总计 |       | 1089429 | 100.000 | 155910 |            |       |          |



# SMF-4124

## <样品信息>

色谱柱:MM-C18/SCX(150mm\*4.6mm,5μm) 流速:1.5ml/min  
 柱温:30°C 波长:220/260nm  
 数据文件名: RC\$SMF-4124 - 18-10/30-636-2 - cbzj-WM1800p-rcqx-pH6.8jz-lf100z-jyx1-1440min-P6.lcd  
 方法文件名: RC\$SMF-4124 - SMF-4124-rcqx-FX279.lcm  
 批处理文件名: RC\$SMF-4124 - 20250419-FX279.lcb  
 样品瓶号: 2-53 版本号: 6.115  
 进样体积: 10 μl 实验者: jiangjinwei  
 进样时间: 2025/04/20 04:19:49 处理者: jiangjinwei  
 处理时间 (V2): 2025/04/21 13:40:41  
 仪器型号: SHIMADZU LC-2050C(FX279)

## <色谱图>

mV

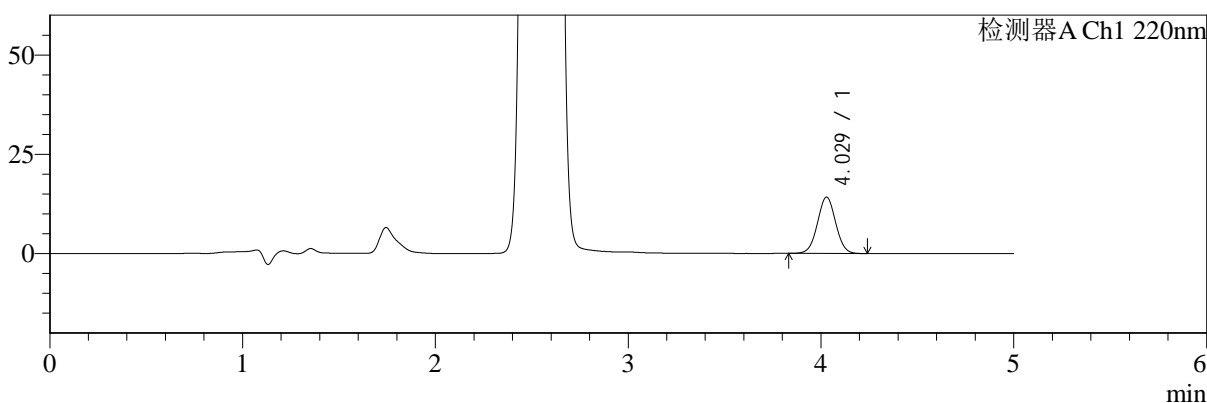

mV

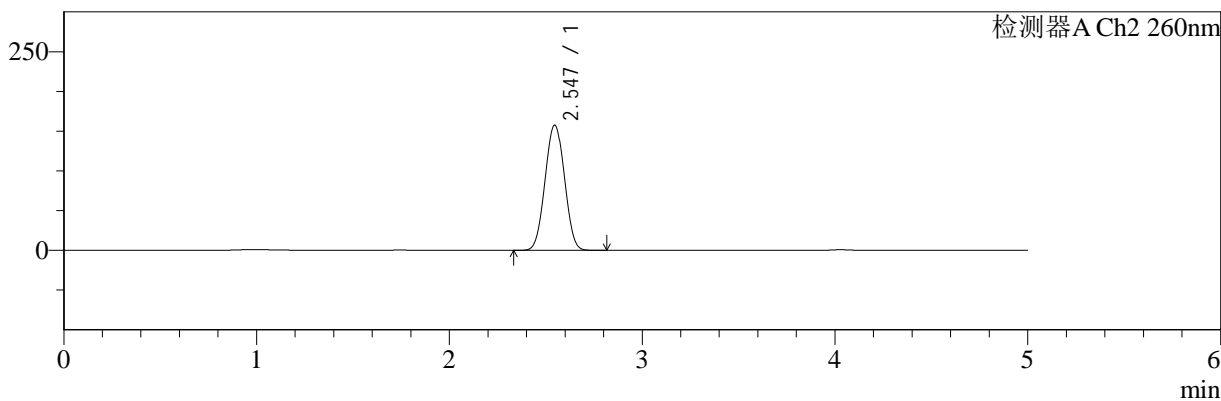

## <峰表>

### 检测器A Ch1 220nm

| 峰号 | 保留时间  | 面积    | 面积%     | 高度    | 理论塔板数(USP) | 拖尾因子  | 分离度(USP) |
|----|-------|-------|---------|-------|------------|-------|----------|
| 1  | 4.029 | 93289 | 100.000 | 14179 | 8675       | 1.023 | --       |
| 总计 |       | 93289 | 100.000 | 14179 |            |       |          |

### 检测器A Ch2 260nm

| 峰号 | 保留时间  | 面积      | 面积%     | 高度     | 理论塔板数(USP) | 拖尾因子  | 分离度(USP) |
|----|-------|---------|---------|--------|------------|-------|----------|
| 1  | 2.547 | 1101419 | 100.000 | 157646 | 2992       | 1.020 | --       |
| 总计 |       | 1101419 | 100.000 | 157646 |            |       |          |



# SMF-4124

## <样品信息>

色谱柱:MM-C18/SCX(150mm\*4.6mm,5μm)      流速:1.5ml/min  
 柱温:30°C      波长:220/260nm  
 数据文件名: RC\$SMF-4124 - 18-10/30-637-2 - cbzj-WM1800p-rcqx-pH6.8jz-lf100z-jyx1-jxzs-P1.lcd  
 方法文件名: RC\$SMF-4124 - SMF-4124-rcqx-FX279.lcm  
 批处理文件名: RC\$SMF-4124 - 20250419-FX279.lcb  
 样品瓶号: 2-9  
 进样体积: 10 μl      版本号: 6.115  
 进样时间: 2025/04/20 04:25:13      实验者: jiangjinwei  
 处理时间 (V2): 2025/04/21 13:40:44      处理者: jiangjinwei  
 仪器型号: SHIMADZU LC-2050C(FX279)

## <色谱图>

mV

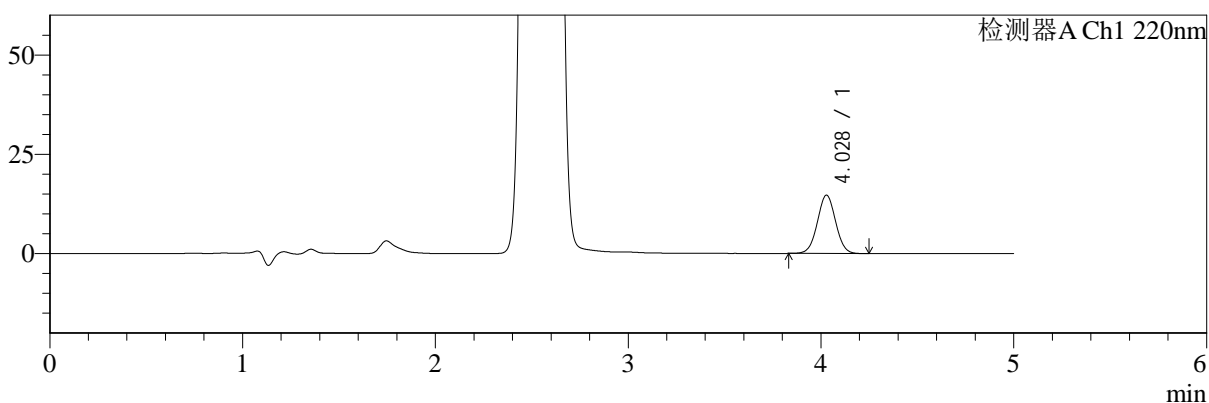

mV

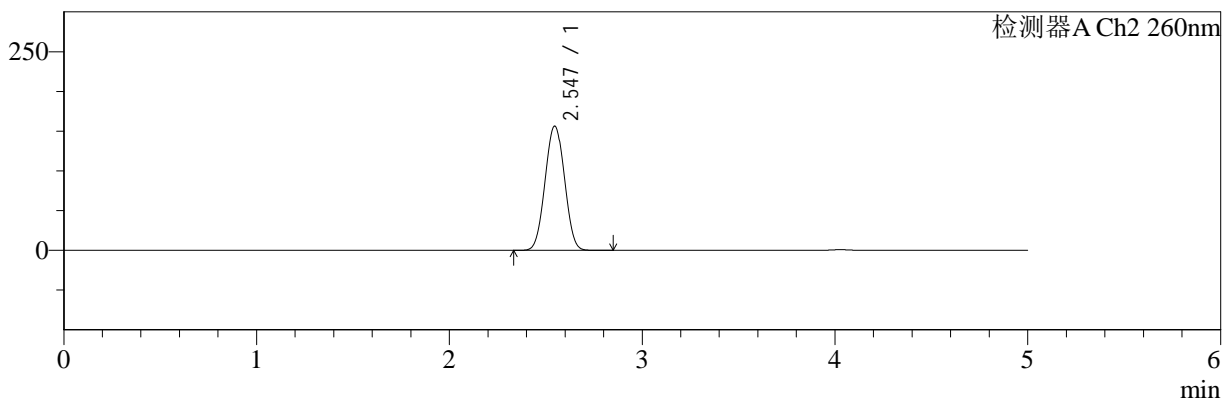

## <峰表>

### 检测器A Ch1 220nm

| 峰号 | 保留时间  | 面积    | 面积%     | 高度    | 理论塔板数(USP) | 拖尾因子  | 分离度(USP) |
|----|-------|-------|---------|-------|------------|-------|----------|
| 1  | 4.028 | 96743 | 100.000 | 14684 | 8637       | 1.022 | --       |
| 总计 |       | 96743 | 100.000 | 14684 |            |       |          |

### 检测器A Ch2 260nm

| 峰号 | 保留时间  | 面积      | 面积%     | 高度     | 理论塔板数(USP) | 拖尾因子  | 分离度(USP) |
|----|-------|---------|---------|--------|------------|-------|----------|
| 1  | 2.547 | 1091732 | 100.000 | 156424 | 3003       | 1.020 | --       |
| 总计 |       | 1091732 | 100.000 | 156424 |            |       |          |



# SMF-4124

## <样品信息>

色谱柱:MM-C18/SCX(150mm\*4.6mm,5μm) 流速:1.5ml/min  
 柱温:30°C 波长:220/260nm  
 数据文件名: RC\$SMF-4124 - 18-10/30-638-2 - cbzj-WM1800p-rcqx-pH6.8jz-lf100z-jyx1-jxzs-P2.lcd  
 方法文件名: RC\$SMF-4124 - SMF-4124-rcqx-FX279.lcm  
 批处理文件名: RC\$SMF-4124 - 20250419-FX279.lcb  
 样品瓶号: 2-18 版本号: 6.115  
 进样体积: 10 μl 实验者: jiangjinwei  
 进样时间: 2025/04/20 04:30:37 处理者: jiangjinwei  
 处理时间 (V2): 2025/04/21 13:40:47  
 仪器型号: SHIMADZU LC-2050C(FX279)

## <色谱图>

mV

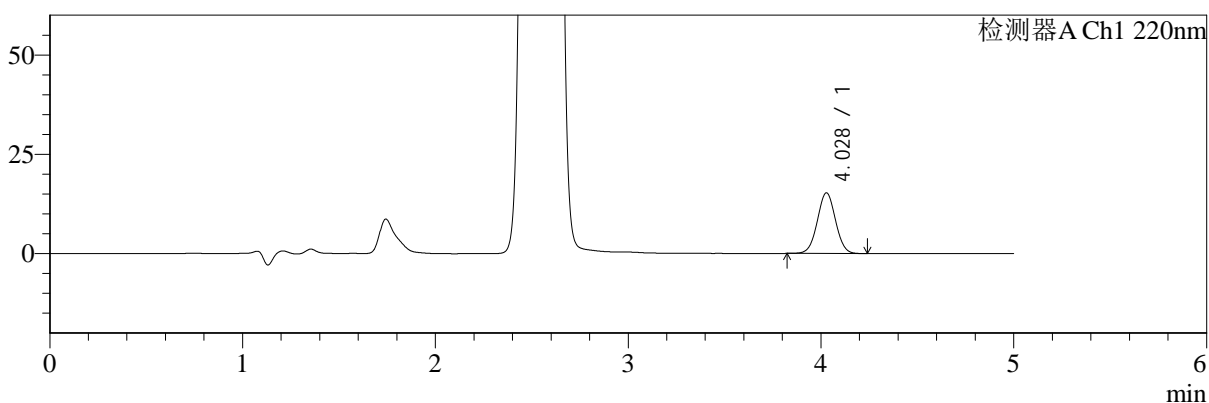

mV

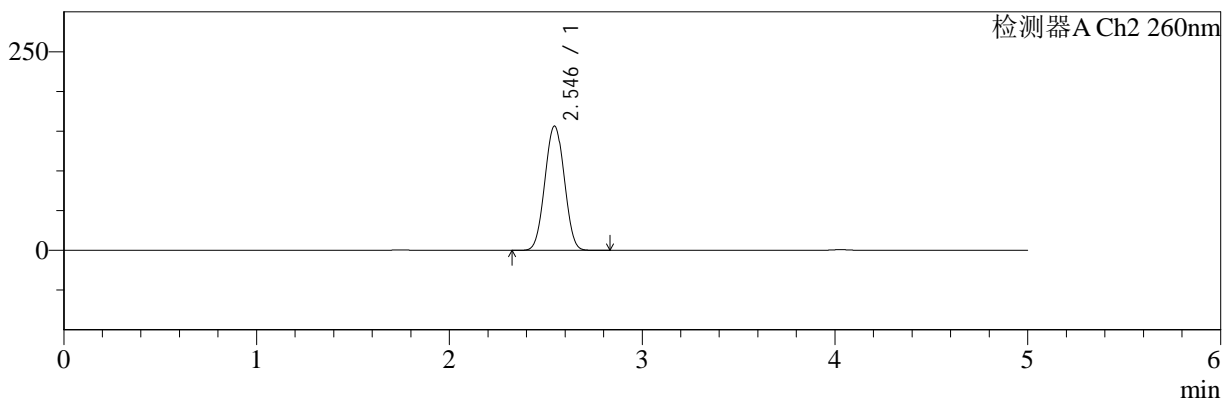

## <峰表>

### 检测器A Ch1 220nm

| 峰号 | 保留时间  | 面积     | 面积%     | 高度    | 理论塔板数(USP) | 拖尾因子  | 分离度(USP) |
|----|-------|--------|---------|-------|------------|-------|----------|
| 1  | 4.028 | 100277 | 100.000 | 15257 | 8684       | 1.021 | --       |
| 总计 |       | 100277 | 100.000 | 15257 |            |       |          |

### 检测器A Ch2 260nm

| 峰号 | 保留时间  | 面积      | 面积%     | 高度     | 理论塔板数(USP) | 拖尾因子  | 分离度(USP) |
|----|-------|---------|---------|--------|------------|-------|----------|
| 1  | 2.546 | 1091346 | 100.000 | 156468 | 3006       | 1.021 | --       |
| 总计 |       | 1091346 | 100.000 | 156468 |            |       |          |



# SMF-4124

## <样品信息>

色谱柱:MM-C18/SCX(150mm\*4.6mm,5μm)      流速:1.5ml/min  
 柱温:30°C      波长:220/260nm  
 数据文件名: RC\$SMF-4124 - 18-10/30-639-2 - cbzj-WM1800p-rcqx-pH6.8jz-lf100z-jyx1-jxzs-P3.lcd  
 方法文件名: RC\$SMF-4124 - SMF-4124-rcqx-FX279.lcm  
 批处理文件名: RC\$SMF-4124 - 20250419-FX279.lcb  
 样品瓶号: 2-27  
 进样体积: 10 μl      版本号: 6.115  
 进样时间: 2025/04/20 04:36:01      实验者: jiangjinwei  
 处理时间 (V2): 2025/04/21 13:40:50      处理者: jiangjinwei  
 仪器型号: SHIMADZU LC-2050C(FX279)

## <色谱图>

mV

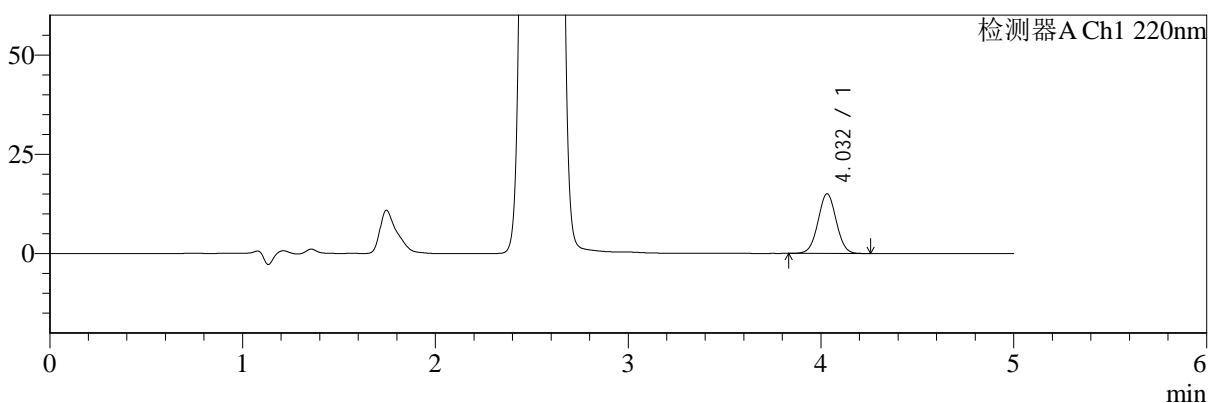

mV

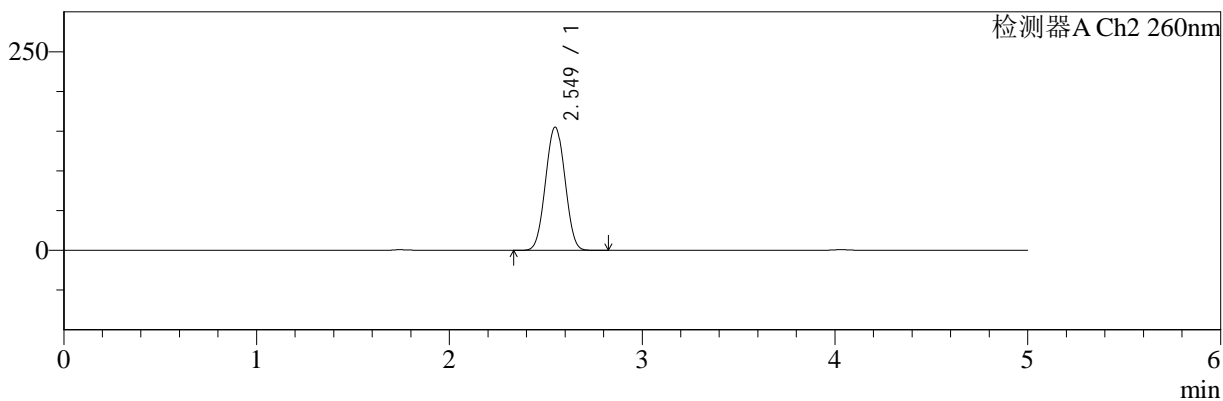

## <峰表>

### 检测器A Ch1 220nm

| 峰号 | 保留时间  | 面积    | 面积%     | 高度    | 理论塔板数(USP) | 拖尾因子  | 分离度(USP) |
|----|-------|-------|---------|-------|------------|-------|----------|
| 1  | 4.032 | 98863 | 100.000 | 15022 | 8657       | 1.024 | --       |
| 总计 |       | 98863 | 100.000 | 15022 |            |       |          |

### 检测器A Ch2 260nm

| 峰号 | 保留时间  | 面积      | 面积%     | 高度     | 理论塔板数(USP) | 拖尾因子  | 分离度(USP) |
|----|-------|---------|---------|--------|------------|-------|----------|
| 1  | 2.549 | 1082981 | 100.000 | 154995 | 3007       | 1.021 | --       |
| 总计 |       | 1082981 | 100.000 | 154995 |            |       |          |



# SMF-4124

## <样品信息>

色谱柱:MM-C18/SCX(150mm\*4.6mm,5μm)      流速:1.5ml/min  
 柱温:30°C      波长:220/260nm  
 数据文件名: RC\$SMF-4124 - 18-10/30-640-2 - cbzj-WM1800p-rcqx-pH6.8jz-lf100z-jyx1-jxzs-P4.lcd  
 方法文件名: RC\$SMF-4124 - SMF-4124-rcqx-FX279.lcm  
 批处理文件名: RC\$SMF-4124 - 20250419-FX279.lcb  
 样品瓶号: 2-36  
 进样体积: 10 μl      版本号: 6.115  
 进样时间: 2025/04/20 04:41:25      实验者: jiangjinwei  
 处理时间 (V2): 2025/04/21 13:40:53      处理者: jiangjinwei  
 仪器型号: SHIMADZU LC-2050C(FX279)

## <色谱图>

mV

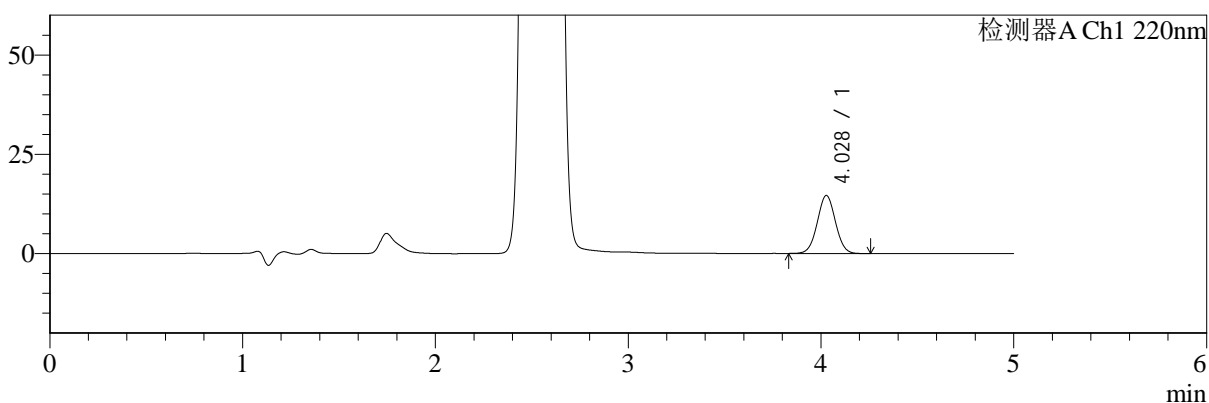

mV

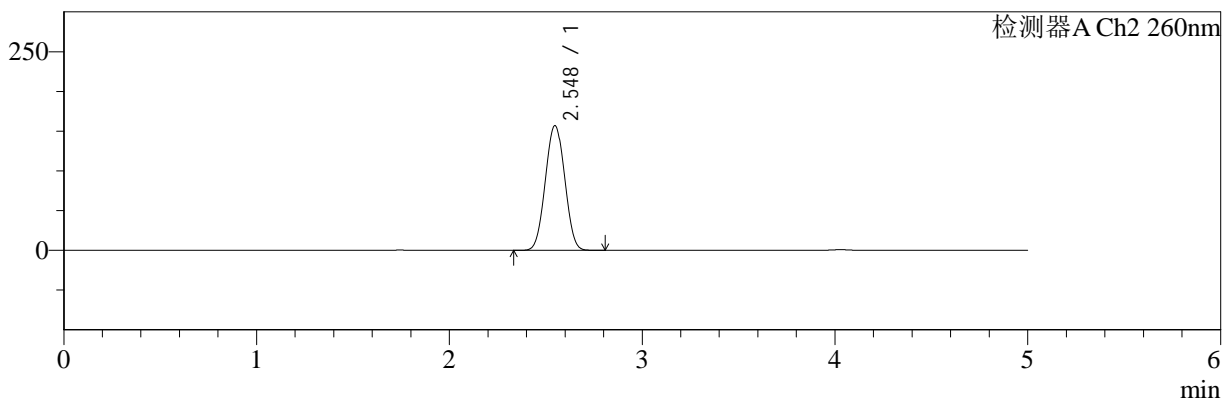

## <峰表>

### 检测器A Ch1 220nm

| 峰号 | 保留时间  | 面积    | 面积%     | 高度    | 理论塔板数(USP) | 拖尾因子  | 分离度(USP) |
|----|-------|-------|---------|-------|------------|-------|----------|
| 1  | 4.028 | 95796 | 100.000 | 14582 | 8702       | 1.026 | --       |
| 总计 |       | 95796 | 100.000 | 14582 |            |       |          |

### 检测器A Ch2 260nm

| 峰号 | 保留时间  | 面积      | 面积%     | 高度     | 理论塔板数(USP) | 拖尾因子  | 分离度(USP) |
|----|-------|---------|---------|--------|------------|-------|----------|
| 1  | 2.548 | 1092973 | 100.000 | 156895 | 3015       | 1.022 | --       |
| 总计 |       | 1092973 | 100.000 | 156895 |            |       |          |



# SMF-4124

## <样品信息>

色谱柱:MM-C18/SCX(150mm\*4.6mm,5μm) 流速:1.5ml/min  
 柱温:30°C 波长:220/260nm  
 数据文件名: RC\$SMF-4124 - 18-10/30-641-2 - cbzj-WM1800p-rcqx-pH6.8jz-lf100z-jyx1-jxzs-P5.lcd  
 方法文件名: RC\$SMF-4124 - SMF-4124-rcqx-FX279.lcm  
 批处理文件名: RC\$SMF-4124 - 20250419-FX279.lcb  
 样品瓶号: 2-45 版本号: 6.115  
 进样体积: 10 μl 实验者: jiangjinwei  
 进样时间: 2025/04/20 04:46:49 处理者: jiangjinwei  
 处理时间 (V2): 2025/04/21 13:40:56  
 仪器型号: SHIMADZU LC-2050C(FX279)

## <色谱图>

mV

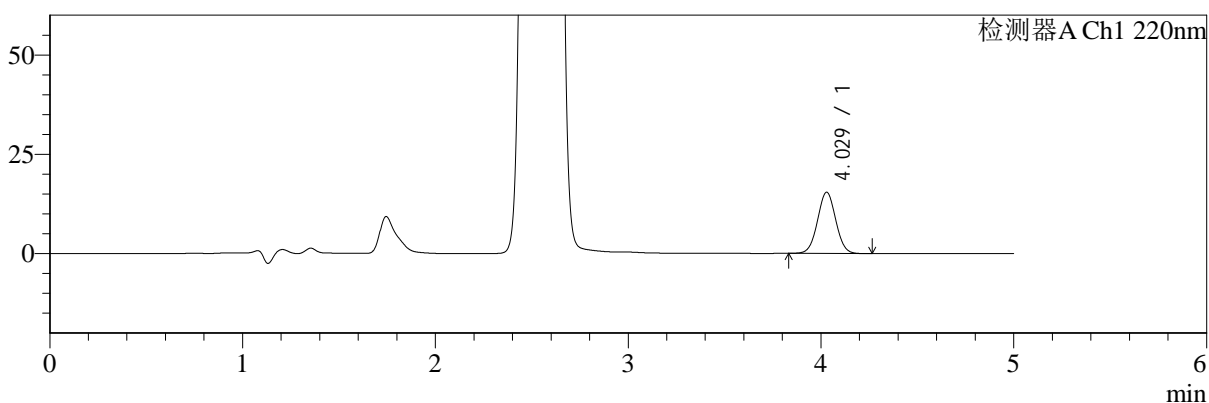

mV

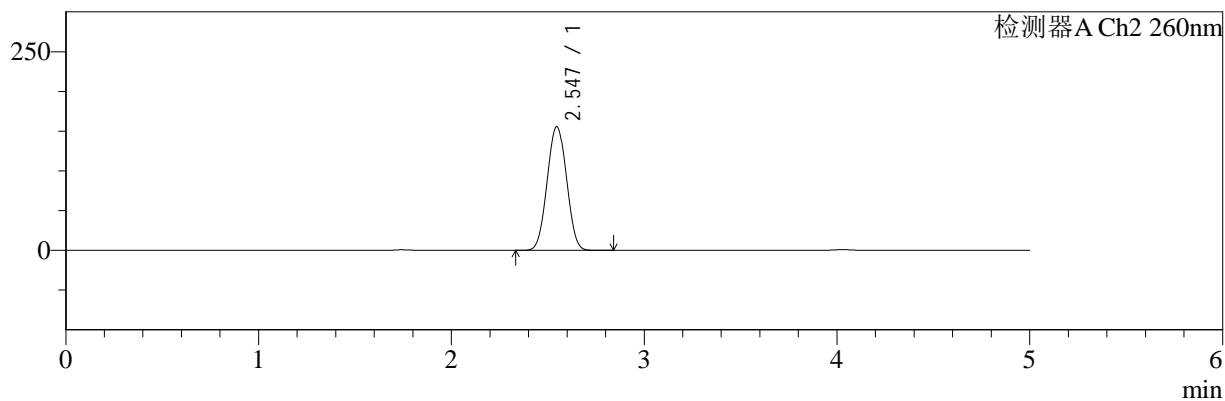

## <峰表>

### 检测器A Ch1 220nm

| 峰号 | 保留时间  | 面积     | 面积%     | 高度    | 理论塔板数(USP) | 拖尾因子  | 分离度(USP) |
|----|-------|--------|---------|-------|------------|-------|----------|
| 1  | 4.029 | 101330 | 100.000 | 15419 | 8662       | 1.026 | --       |
| 总计 |       | 101330 | 100.000 | 15419 |            |       |          |

### 检测器A Ch2 260nm

| 峰号 | 保留时间  | 面积      | 面积%     | 高度     | 理论塔板数(USP) | 拖尾因子  | 分离度(USP) |
|----|-------|---------|---------|--------|------------|-------|----------|
| 1  | 2.547 | 1086872 | 100.000 | 155642 | 2999       | 1.022 | --       |
| 总计 |       | 1086872 | 100.000 | 155642 |            |       |          |



# SMF-4124

## <样品信息>

色谱柱:MM-C18/SCX(150mm\*4.6mm,5μm)      流速:1.5ml/min  
 柱温:30°C      波长:220/260nm  
 数据文件名: RC\$SMF-4124 - 18-10/30-642-2 - cbzj-WM1800p-rcqx-pH6.8jz-lf100z-jyx1-jxzs-P6.lcd  
 方法文件名: RC\$SMF-4124 - SMF-4124-rcqx-FX279.lcm  
 批处理文件名: RC\$SMF-4124 - 20250419-FX279.lcb  
 样品瓶号: 2-54  
 进样体积: 10 μl      版本号: 6.115  
 进样时间: 2025/04/20 04:52:13      实验者: jiangjinwei  
 处理时间 (V2): 2025/04/21 13:40:59      处理者: jiangjinwei  
 仪器型号: SHIMADZU LC-2050C(FX279)

## <色谱图>

mV

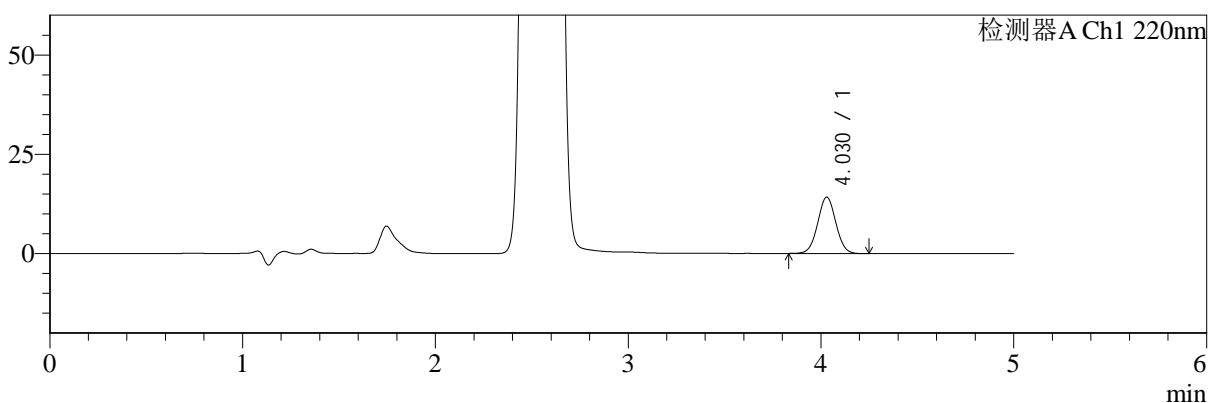

mV

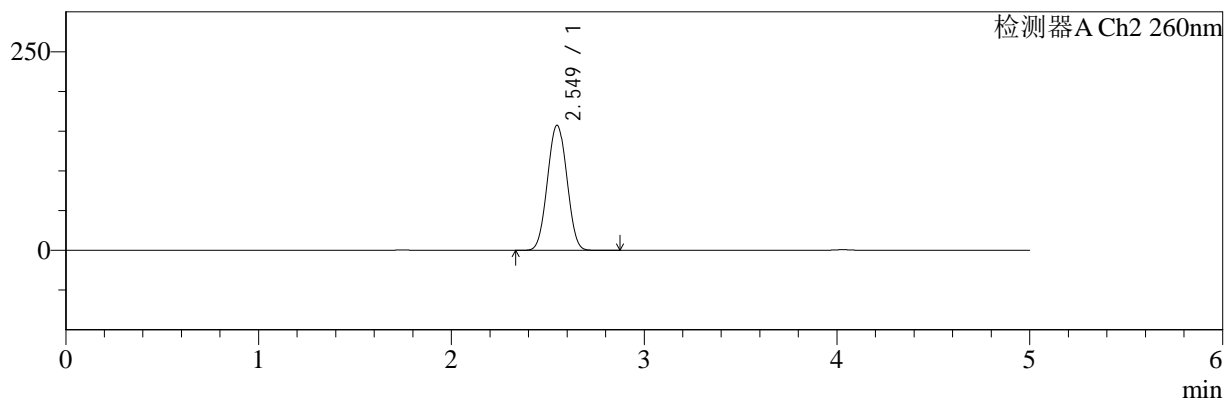

## <峰表>

### 检测器A Ch1 220nm

| 峰号 | 保留时间  | 面积    | 面积%     | 高度    | 理论塔板数(USP) | 拖尾因子  | 分离度(USP) |
|----|-------|-------|---------|-------|------------|-------|----------|
| 1  | 4.030 | 93148 | 100.000 | 14209 | 8724       | 1.025 | --       |
| 总计 |       | 93148 | 100.000 | 14209 |            |       |          |

### 检测器A Ch2 260nm

| 峰号 | 保留时间  | 面积      | 面积%     | 高度     | 理论塔板数(USP) | 拖尾因子  | 分离度(USP) |
|----|-------|---------|---------|--------|------------|-------|----------|
| 1  | 2.549 | 1100139 | 100.000 | 157416 | 3002       | 1.022 | --       |
| 总计 |       | 1100139 | 100.000 | 157416 |            |       |          |



# SMF-4124

## <样品信息>

色谱柱:MM-C18/SCX(150mm\*4.6mm,5μm)      流速:1.5ml/min  
 柱温:30°C      波长:220/260nm  
 数据文件名: RC\$SMF-4124 - 18-10/30-643-2 - cbzj-WM1800p-rcqx-pH6.8jz-lf100z-jyx1-dz2-1.lcd  
 方法文件名: RC\$SMF-4124 - SMF-4124-rcqx-FX279.lcm  
 批处理文件名: RC\$SMF-4124 - 20250419-FX279.lcb  
 样品瓶号: 1-27  
 进样体积: 10 μl      版本号: 6.115  
 进样时间: 2025/04/20 04:57:36      实验者: jiangjinwei  
 处理时间 (V2): 2025/04/21 13:41:02      处理者: jiangjinwei  
 仪器型号: SHIMADZU LC-2050C(FX279)

## <色谱图>

mV

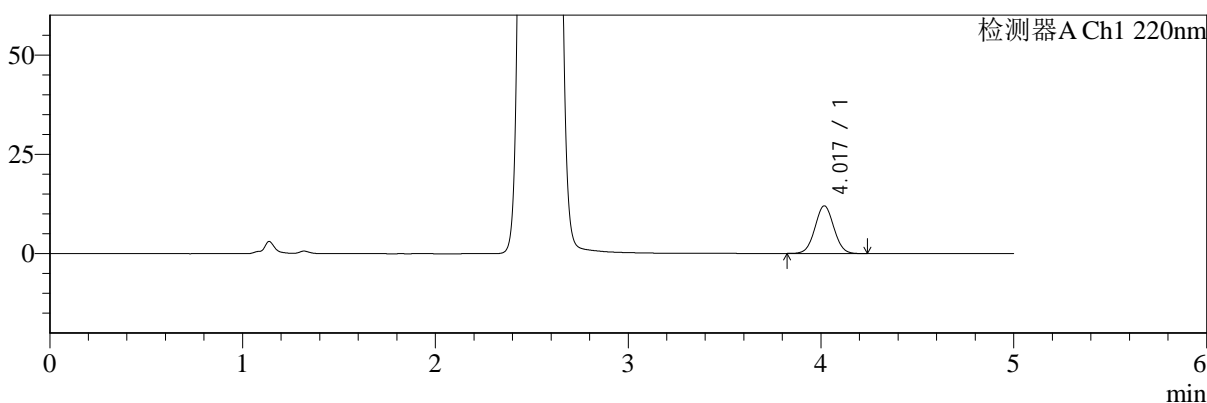

mV

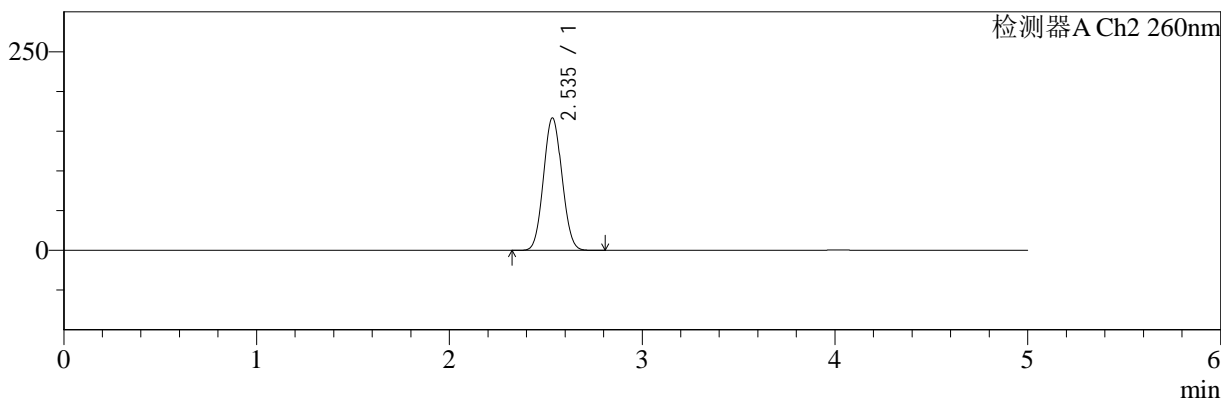

## <峰表>

### 检测器A Ch1 220nm

| 峰号 | 保留时间  | 面积    | 面积%     | 高度    | 理论塔板数(USP) | 拖尾因子  | 分离度(USP) |
|----|-------|-------|---------|-------|------------|-------|----------|
| 1  | 4.017 | 81838 | 100.000 | 11966 | 7987       | 1.033 | --       |
| 总计 |       | 81838 | 100.000 | 11966 |            |       |          |

### 检测器A Ch2 260nm

| 峰号 | 保留时间  | 面积      | 面积%     | 高度     | 理论塔板数(USP) | 拖尾因子  | 分离度(USP) |
|----|-------|---------|---------|--------|------------|-------|----------|
| 1  | 2.535 | 1105978 | 100.000 | 166230 | 3304       | 1.062 | --       |
| 总计 |       | 1105978 | 100.000 | 166230 |            |       |          |



# SMF-4124

## <样品信息>

色谱柱:MM-C18/SCX(150mm\*4.6mm,5μm)      流速:1.5ml/min  
 柱温:30°C      波长:220/260nm  
 数据文件名: RC\$SMF-4124 - 18-10/30-644-2 - cbzj-WM1800p-rcqx-pH6.8jz-lf100z-jyx1-dz2-2.lcd  
 方法文件名: RC\$SMF-4124 - SMF-4124-rcqx-FX279.lcm  
 批处理文件名: RC\$SMF-4124 - 20250419-FX279.lcb  
 样品瓶号: 1-27  
 进样体积: 10 μl      版本号: 6.115  
 进样时间: 2025/04/20 05:02:58      实验者: jiangjinwei  
 处理时间 (V2): 2025/04/21 13:41:05      处理者: jiangjinwei  
 仪器型号: SHIMADZU LC-2050C(FX279)

## <色谱图>

mV

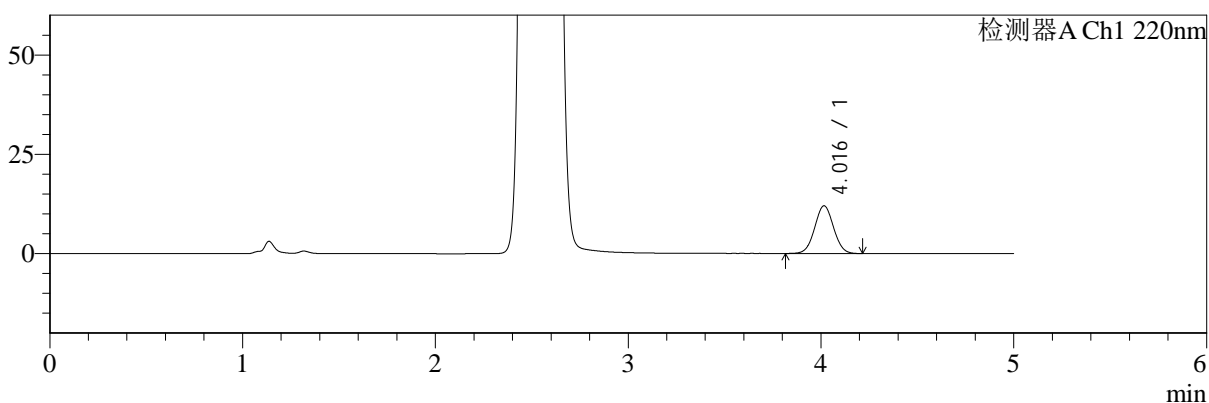

mV

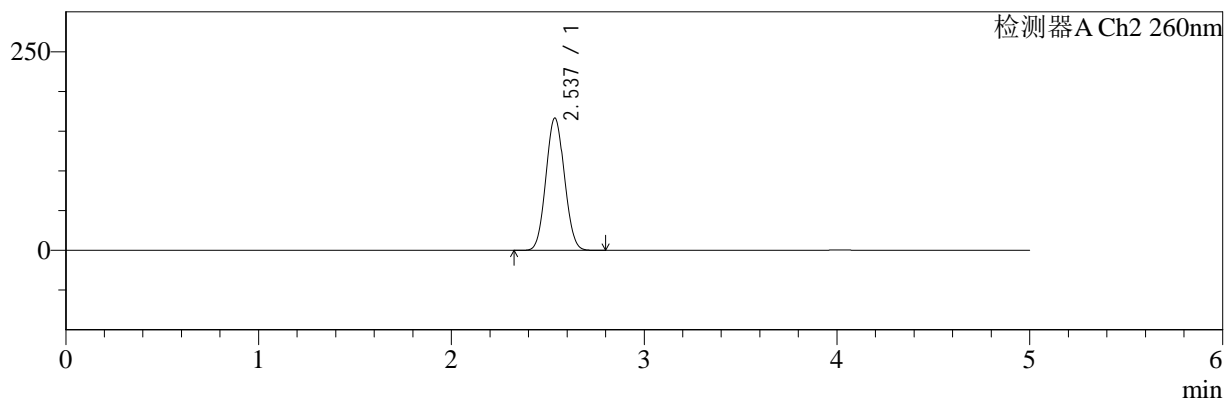

## <峰表>

### 检测器A Ch1 220nm

| 峰号 | 保留时间  | 面积    | 面积%     | 高度    | 理论塔板数(USP) | 拖尾因子  | 分离度(USP) |
|----|-------|-------|---------|-------|------------|-------|----------|
| 1  | 4.016 | 81849 | 100.000 | 12005 | 7981       | 1.030 | --       |
| 总计 |       | 81849 | 100.000 | 12005 |            |       |          |

### 检测器A Ch2 260nm

| 峰号 | 保留时间  | 面积      | 面积%     | 高度     | 理论塔板数(USP) | 拖尾因子  | 分离度(USP) |
|----|-------|---------|---------|--------|------------|-------|----------|
| 1  | 2.537 | 1105737 | 100.000 | 166480 | 3304       | 1.063 | --       |
| 总计 |       | 1105737 | 100.000 | 166480 |            |       |          |



# SMF-4124

## <样品信息>

色谱柱:MM-C18/SCX(150mm\*4.6mm,5μm)      流速:1.5ml/min  
 柱温:30°C      波长:220/260nm  
 数据文件名: RC\$SMF-4124 - 18-10/30-645-2 - cbzj-WM1800p-rcqx-pH6.8jz-lf100z-jyx2-rj.lcd  
 方法文件名: RC\$SMF-4124 - SMF-4124-rcqx-FX279.lcm  
 批处理文件名: RC\$SMF-4124 - 20250419-FX279.lcb  
 样品瓶号: 3-9  
 进样体积: 10 μl      版本号: 6.115  
 进样时间: 2025/04/20 05:08:20      实验者: jiangjinwei  
 处理时间 (V2): 2025/04/21 13:41:08      处理者: jiangjinwei  
 仪器型号: SHIMADZU LC-2050C(FX279)

## <色谱图>

mV

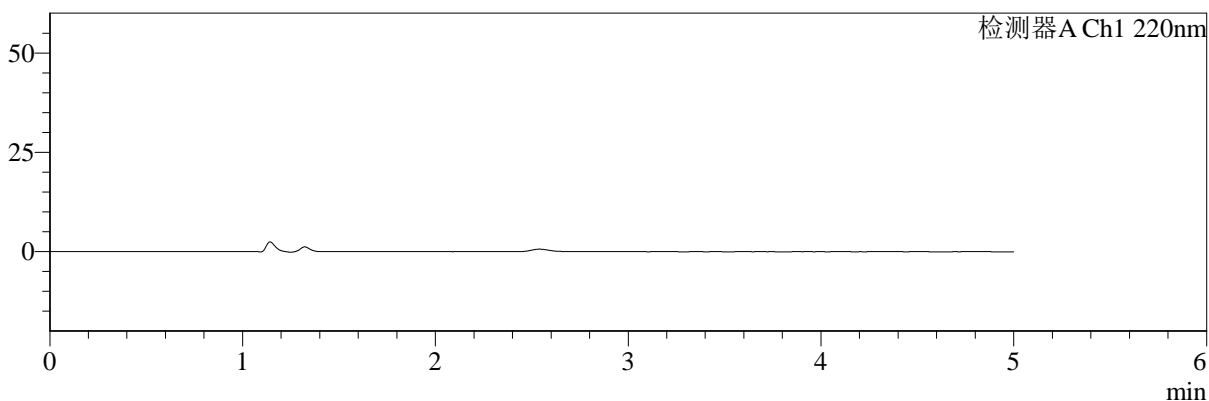

mV

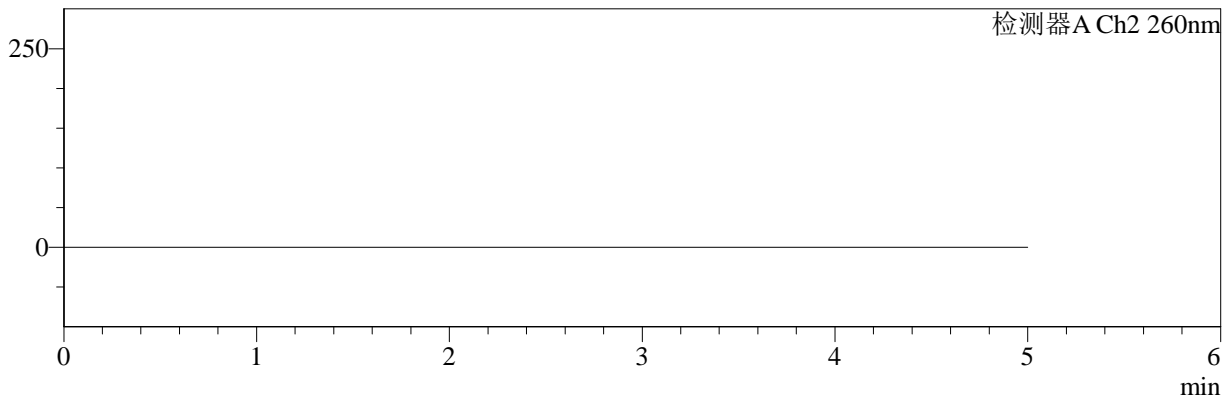

## <峰表>

### 检测器A Ch1 220nm

| 峰号 | 保留时间 | 面积 | 面积% | 高度 | 理论塔板数(USP) | 拖尾因子 | 分离度(USP) |
|----|------|----|-----|----|------------|------|----------|
| 总计 |      |    |     |    |            |      |          |

### 检测器A Ch2 260nm

| 峰号 | 保留时间 | 面积 | 面积% | 高度 | 理论塔板数(USP) | 拖尾因子 | 分离度(USP) |
|----|------|----|-----|----|------------|------|----------|
| 总计 |      |    |     |    |            |      |          |



# SMF-4124

## <样品信息>

色谱柱:MM-C18/SCX(150mm\*4.6mm,5μm)      流速:1.5ml/min  
 柱温:30°C      波长:220/260nm  
 数据文件名: RC\$SMF-4124 - 18-10/30-646-2 - cbzj-WM1800p-rcqx-pH6.8jz-lf100z-jyx2-dz1-1.lcd  
 方法文件名: RC\$SMF-4124 - SMF-4124-rcqx-FX279.lcm  
 批处理文件名: RC\$SMF-4124 - 20250419-FX279.lcb  
 样品瓶号: 3-18  
 进样体积: 10 μl      版本号: 6.115  
 进样时间: 2025/04/20 05:13:42      实验者: jiangjinwei  
 处理时间 (V2): 2025/04/21 13:41:11      处理者: jiangjinwei  
 仪器型号: SHIMADZU LC-2050C(FX279)

## <色谱图>

mV

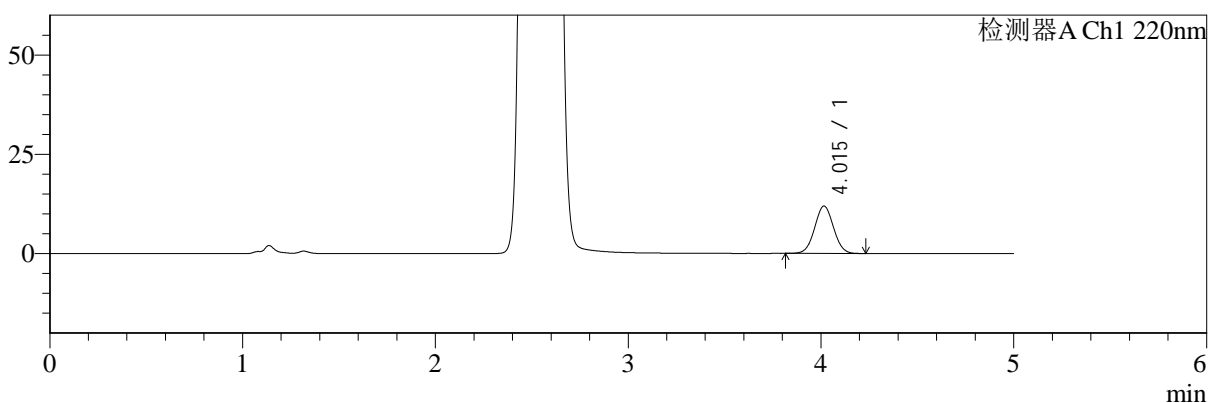

mV

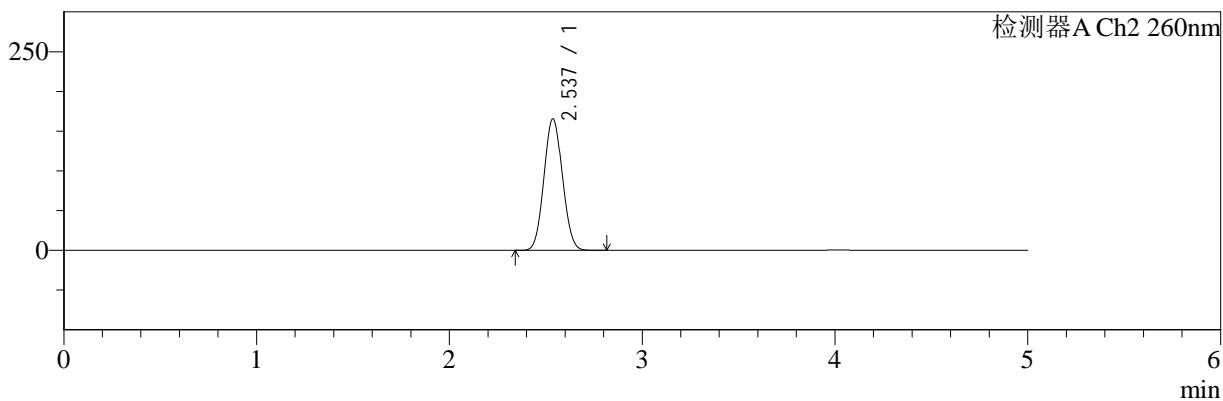

## <峰表>

### 检测器A Ch1 220nm

| 峰号 | 保留时间  | 面积    | 面积%     | 高度    | 理论塔板数(USP) | 拖尾因子  | 分离度(USP) |
|----|-------|-------|---------|-------|------------|-------|----------|
| 1  | 4.015 | 81296 | 100.000 | 11915 | 7969       | 1.030 | --       |
| 总计 |       | 81296 | 100.000 | 11915 |            |       |          |

### 检测器A Ch2 260nm

| 峰号 | 保留时间  | 面积      | 面积%     | 高度     | 理论塔板数(USP) | 拖尾因子  | 分离度(USP) |
|----|-------|---------|---------|--------|------------|-------|----------|
| 1  | 2.537 | 1100484 | 100.000 | 165563 | 3302       | 1.064 | --       |
| 总计 |       | 1100484 | 100.000 | 165563 |            |       |          |



# SMF-4124

## <样品信息>

色谱柱:MM-C18/SCX(150mm\*4.6mm,5μm)      流速:1.5ml/min  
 柱温:30℃      波长:220/260nm  
 数据文件名: RC\$SMF-4124 - 18-10/30-647-2 - cbzj-WM1800p-rcqx-pH6.8jz-lf100z-jyx2-dz1-2.lcd  
 方法文件名: RC\$SMF-4124 - SMF-4124-rcqx-FX279.lcm  
 批处理文件名: RC\$SMF-4124 - 20250419-FX279.lcb  
 样品瓶号: 3-18  
 进样体积: 10 μl      版本号: 6.115  
 进样时间: 2025/04/20 05:19:03      实验者: jiangjinwei  
 处理时间 (V2): 2025/04/21 13:41:14      处理者: jiangjinwei  
 仪器型号: SHIMADZU LC-2050C(FX279)

## <色谱图>

mV

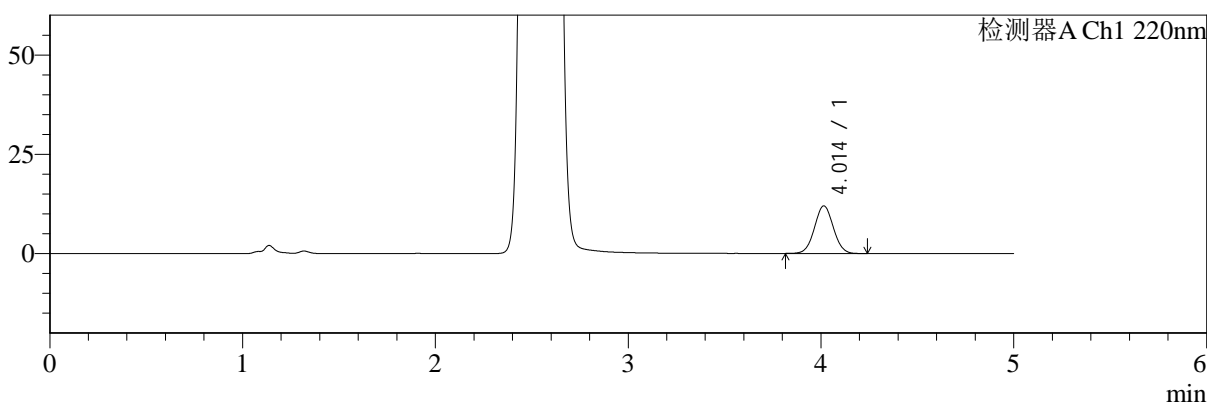

mV

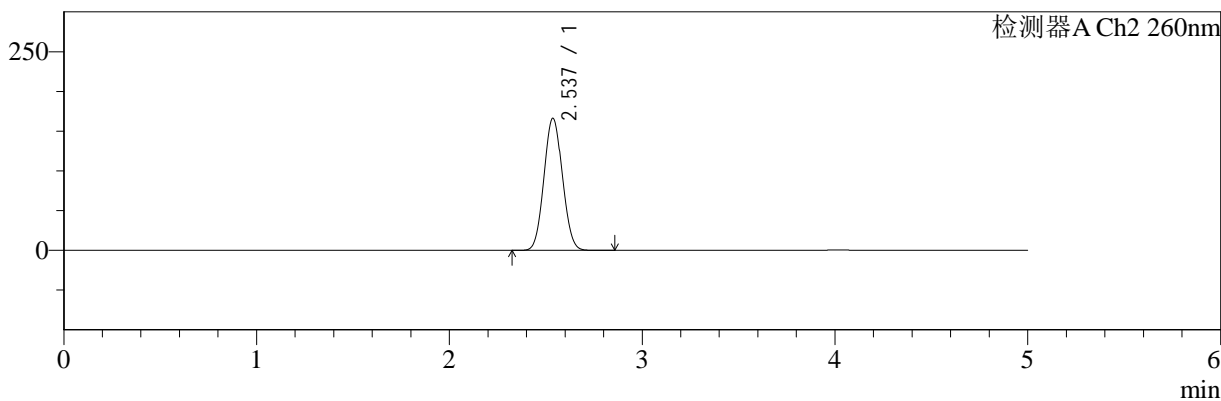

## <峰表>

### 检测器A Ch1 220nm

| 峰号 | 保留时间  | 面积    | 面积%     | 高度    | 理论塔板数(USP) | 拖尾因子  | 分离度(USP) |
|----|-------|-------|---------|-------|------------|-------|----------|
| 1  | 4.014 | 81831 | 100.000 | 11998 | 7976       | 1.033 | --       |
| 总计 |       | 81831 | 100.000 | 11998 |            |       |          |

### 检测器A Ch2 260nm

| 峰号 | 保留时间  | 面积      | 面积%     | 高度     | 理论塔板数(USP) | 拖尾因子  | 分离度(USP) |
|----|-------|---------|---------|--------|------------|-------|----------|
| 1  | 2.537 | 1103111 | 100.000 | 166267 | 3312       | 1.062 | --       |
| 总计 |       | 1103111 | 100.000 | 166267 |            |       |          |



# SMF-4124

## <样品信息>

色谱柱:MM-C18/SCX(150mm\*4.6mm,5μm)      流速:1.5ml/min  
 柱温:30°C      波长:220/260nm  
 数据文件名: RC\$SMF-4124 - 18-10/30-648-2 - cbzj-WM1800p-rcqx-pH6.8jz-lf100z-jyx2-dz1-3.lcd  
 方法文件名: RC\$SMF-4124 - SMF-4124-rcqx-FX279.lcm  
 批处理文件名: RC\$SMF-4124 - 20250419-FX279.lcb  
 样品瓶号: 3-18  
 进样体积: 10 μl      版本号: 6.115  
 进样时间: 2025/04/20 05:24:25      实验者: jiangjinwei  
 处理时间 (V2): 2025/04/21 13:41:18      处理者: jiangjinwei  
 仪器型号: SHIMADZU LC-2050C(FX279)

## <色谱图>

mV

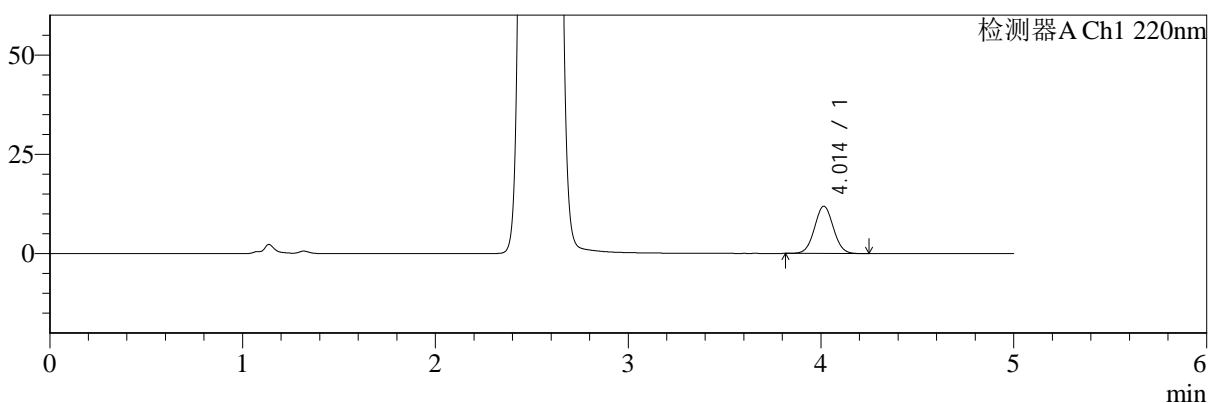

mV

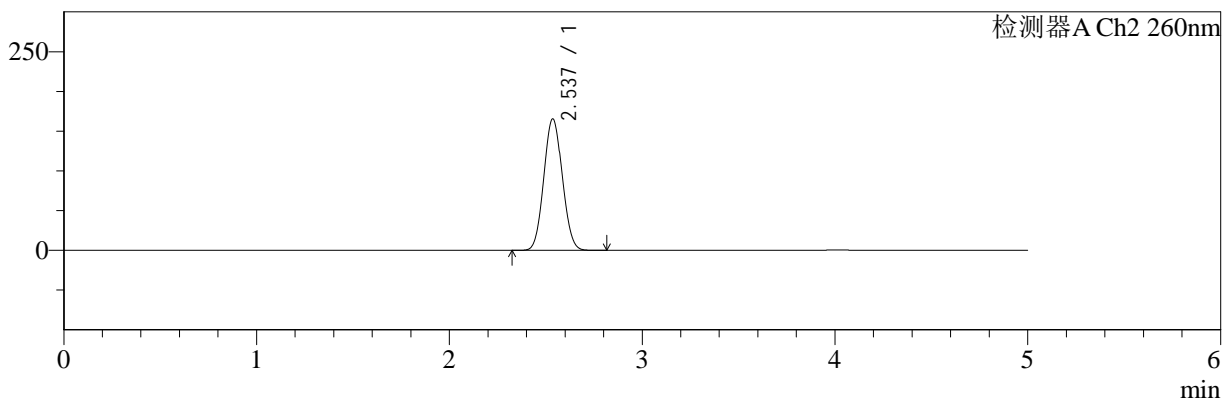

## <峰表>

### 检测器A Ch1 220nm

| 峰号 | 保留时间  | 面积    | 面积%     | 高度    | 理论塔板数(USP) | 拖尾因子  | 分离度(USP) |
|----|-------|-------|---------|-------|------------|-------|----------|
| 1  | 4.014 | 81134 | 100.000 | 11919 | 8036       | 1.036 | --       |
| 总计 |       | 81134 | 100.000 | 11919 |            |       |          |

### 检测器A Ch2 260nm

| 峰号 | 保留时间  | 面积      | 面积%     | 高度     | 理论塔板数(USP) | 拖尾因子  | 分离度(USP) |
|----|-------|---------|---------|--------|------------|-------|----------|
| 1  | 2.537 | 1100109 | 100.000 | 165454 | 3299       | 1.065 | --       |
| 总计 |       | 1100109 | 100.000 | 165454 |            |       |          |



# SMF-4124

## <样品信息>

色谱柱:MM-C18/SCX(150mm\*4.6mm,5μm)      流速:1.5ml/min  
 柱温:30°C      波长:220/260nm  
 数据文件名: RC\$SMF-4124 - 18-10/30-649-2 - cbzj-WM1800p-rcqx-pH6.8jz-lf100z-jyx2-dz1-4.lcd  
 方法文件名: RC\$SMF-4124 - SMF-4124-rcqx-FX279.lcm  
 批处理文件名: RC\$SMF-4124 - 20250419-FX279.lcb  
 样品瓶号: 3-18  
 进样体积: 10 μl      版本号: 6.115  
 进样时间: 2025/04/20 05:29:47      实验者: jiangjinwei  
 处理时间 (V2): 2025/04/21 13:41:21      处理者: jiangjinwei  
 仪器型号: SHIMADZU LC-2050C(FX279)

## <色谱图>

mV

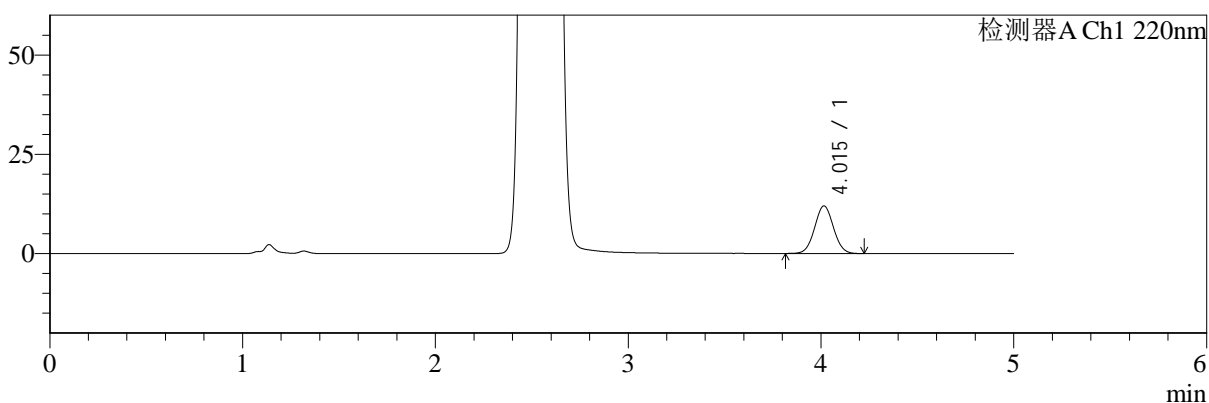

mV

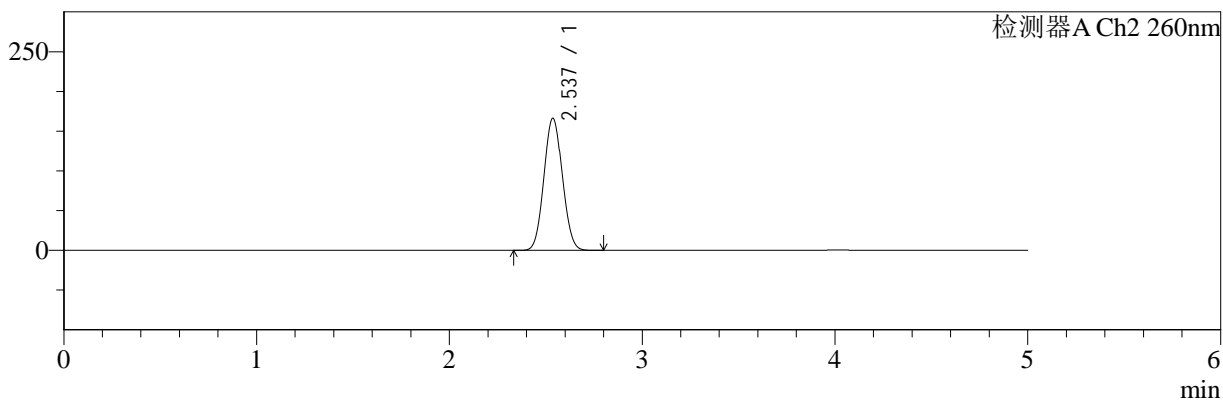

## <峰表>

### 检测器A Ch1 220nm

| 峰号 | 保留时间  | 面积    | 面积%     | 高度    | 理论塔板数(USP) | 拖尾因子  | 分离度(USP) |
|----|-------|-------|---------|-------|------------|-------|----------|
| 1  | 4.015 | 81684 | 100.000 | 11979 | 7997       | 1.037 | --       |
| 总计 |       | 81684 | 100.000 | 11979 |            |       |          |

### 检测器A Ch2 260nm

| 峰号 | 保留时间  | 面积      | 面积%     | 高度     | 理论塔板数(USP) | 拖尾因子  | 分离度(USP) |
|----|-------|---------|---------|--------|------------|-------|----------|
| 1  | 2.537 | 1104010 | 100.000 | 166324 | 3309       | 1.063 | --       |
| 总计 |       | 1104010 | 100.000 | 166324 |            |       |          |



# SMF-4124

## <样品信息>

色谱柱:MM-C18/SCX(150mm\*4.6mm,5μm)      流速:1.5ml/min  
 柱温:30°C      波长:220/260nm  
 数据文件名: RC\$SMF-4124 - 18-10/30-650-2 - cbzj-WM1800p-rcqx-pH6.8jz-lf100z-jyx2-dz1-5.lcd  
 方法文件名: RC\$SMF-4124 - SMF-4124-rcqx-FX279.lcm  
 批处理文件名: RC\$SMF-4124 - 20250419-FX279.lcb  
 样品瓶号: 3-18  
 进样体积: 10 μl      版本号: 6.115  
 进样时间: 2025/04/20 05:35:09      实验者: jiangjinwei  
 处理时间 (V2): 2025/04/21 13:41:24      处理者: jiangjinwei  
 仪器型号: SHIMADZU LC-2050C(FX279)

## <色谱图>

mV

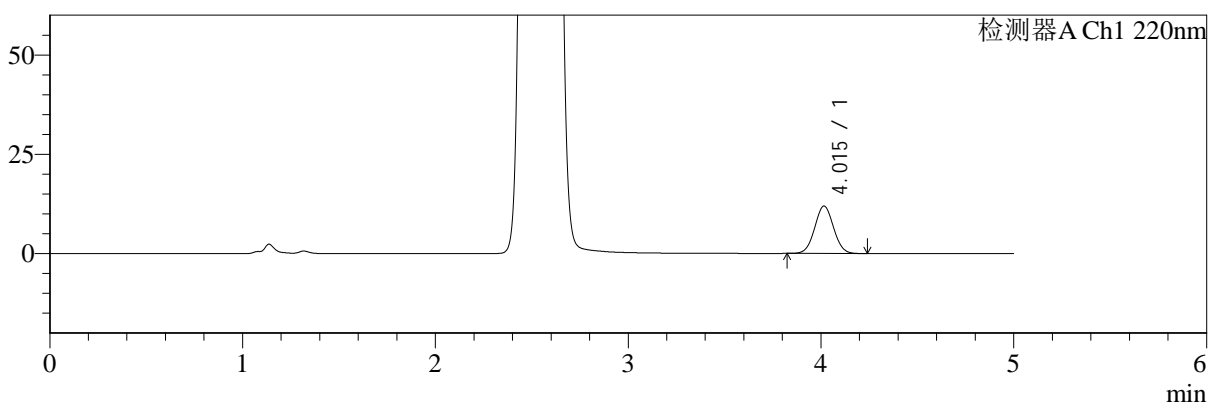

mV

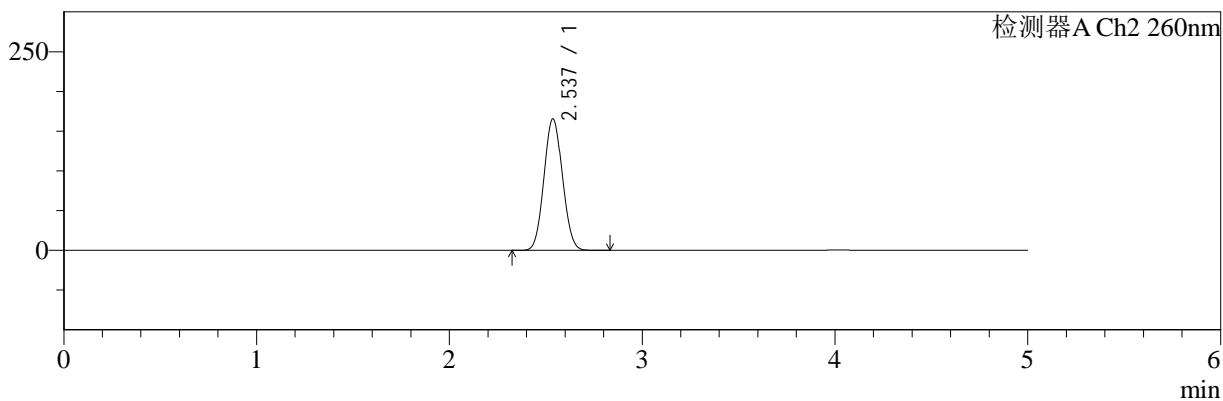

## <峰表>

### 检测器A Ch1 220nm

| 峰号 | 保留时间  | 面积    | 面积%     | 高度    | 理论塔板数(USP) | 拖尾因子  | 分离度(USP) |
|----|-------|-------|---------|-------|------------|-------|----------|
| 1  | 4.015 | 81295 | 100.000 | 11920 | 7984       | 1.037 | --       |
| 总计 |       | 81295 | 100.000 | 11920 |            |       |          |

### 检测器A Ch2 260nm

| 峰号 | 保留时间  | 面积      | 面积%     | 高度     | 理论塔板数(USP) | 拖尾因子  | 分离度(USP) |
|----|-------|---------|---------|--------|------------|-------|----------|
| 1  | 2.537 | 1100044 | 100.000 | 165539 | 3300       | 1.064 | --       |
| 总计 |       | 1100044 | 100.000 | 165539 |            |       |          |



# SMF-4124

## <样品信息>

色谱柱:MM-C18/SCX(150mm\*4.6mm,5μm) 流速:1.5ml/min  
 柱温:30°C 波长:220/260nm  
 数据文件名: RC\$SMF-4124 - 18-10/30-651-2 - cbzj-WM1800p-rcqx-pH6.8jz-lf100z-jyx2-5min-P1.lcd  
 方法文件名: RC\$SMF-4124 - SMF-4124-rcqx-FX279.lcm  
 批处理文件名: RC\$SMF-4124 - 20250419-FX279.lcb  
 样品瓶号: 3-1 版本号: 6.115  
 进样体积: 10 μl 实验者: jiangjinwei  
 进样时间: 2025/04/20 05:40:30 处理者: jiangjinwei  
 处理时间 (V2): 2025/04/21 13:41:27  
 仪器型号: SHIMADZU LC-2050C(FX279)

## <色谱图>

mV

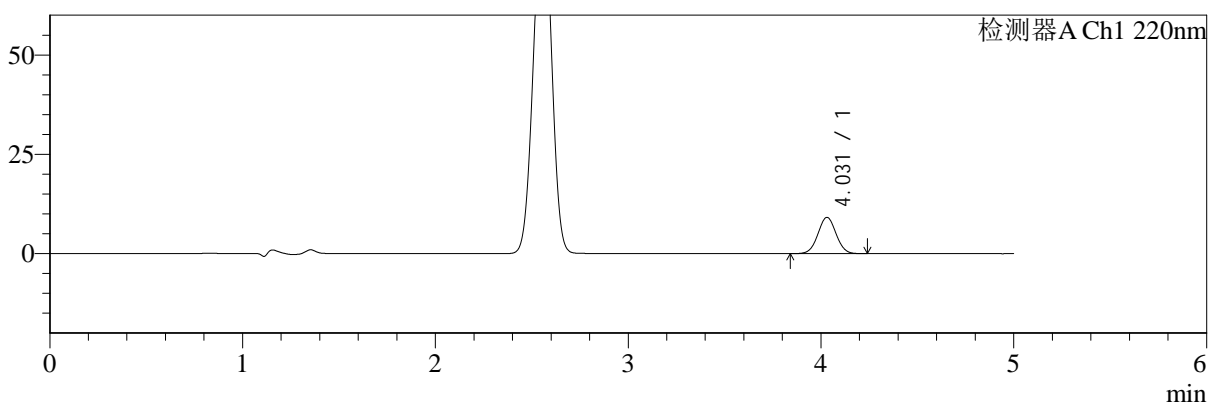

mV

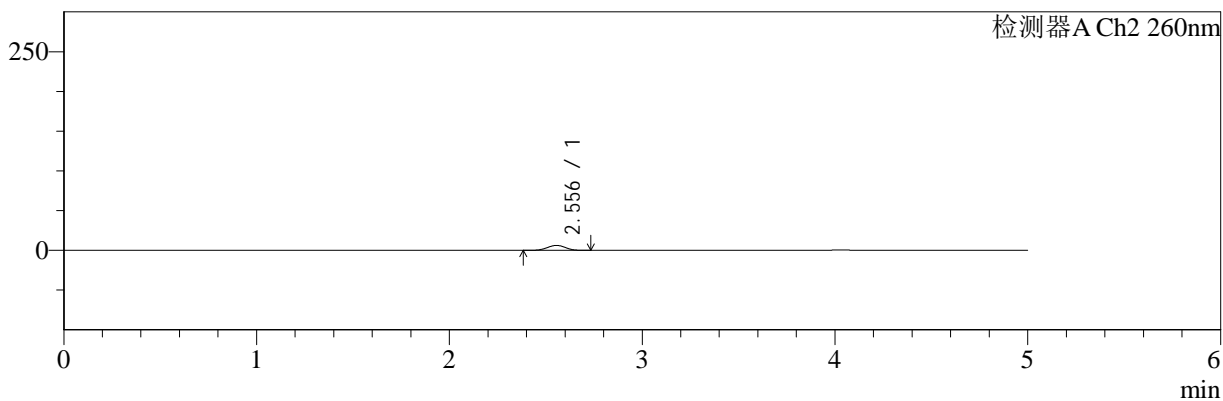

## <峰表>

### 检测器A Ch1 220nm

| 峰号 | 保留时间  | 面积    | 面积%     | 高度   | 理论塔板数(USP) | 拖尾因子  | 分离度(USP) |
|----|-------|-------|---------|------|------------|-------|----------|
| 1  | 4.031 | 60029 | 100.000 | 9144 | 8666       | 1.025 | --       |
| 总计 |       | 60029 | 100.000 | 9144 |            |       |          |

### 检测器A Ch2 260nm

| 峰号 | 保留时间  | 面积    | 面积%     | 高度   | 理论塔板数(USP) | 拖尾因子  | 分离度(USP) |
|----|-------|-------|---------|------|------------|-------|----------|
| 1  | 2.556 | 40323 | 100.000 | 6194 | 3479       | 0.989 | --       |
| 总计 |       | 40323 | 100.000 | 6194 |            |       |          |



# SMF-4124

## <样品信息>

色谱柱:MM-C18/SCX(150mm\*4.6mm,5μm) 流速:1.5ml/min  
 柱温:30°C 波长:220/260nm  
 数据文件名: RC\$SMF-4124 - 18-10/30-652-2 - cbzj-WM1800p-rcqx-pH6.8jz-lf100z-jyx2-5min-P2.lcd  
 方法文件名: RC\$SMF-4124 - SMF-4124-rcqx-FX279.lcm  
 批处理文件名: RC\$SMF-4124 - 20250419-FX279.lcb  
 样品瓶号: 3-10 版本号: 6.115  
 进样体积: 10 μl 实验者: jiangjinwei  
 进样时间: 2025/04/20 05:45:52 处理者: jiangjinwei  
 处理时间 (V2): 2025/04/21 13:41:30  
 仪器型号: SHIMADZU LC-2050C(FX279)

## <色谱图>

mV

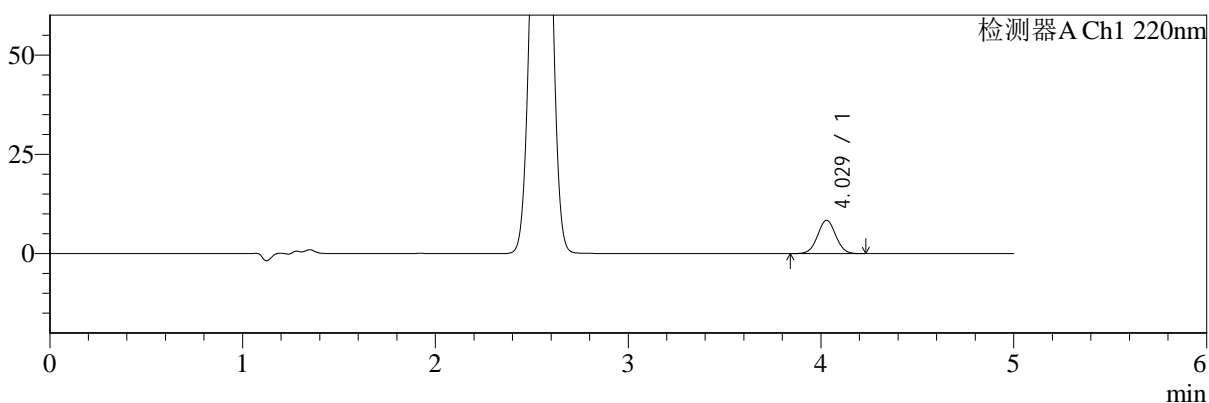

mV

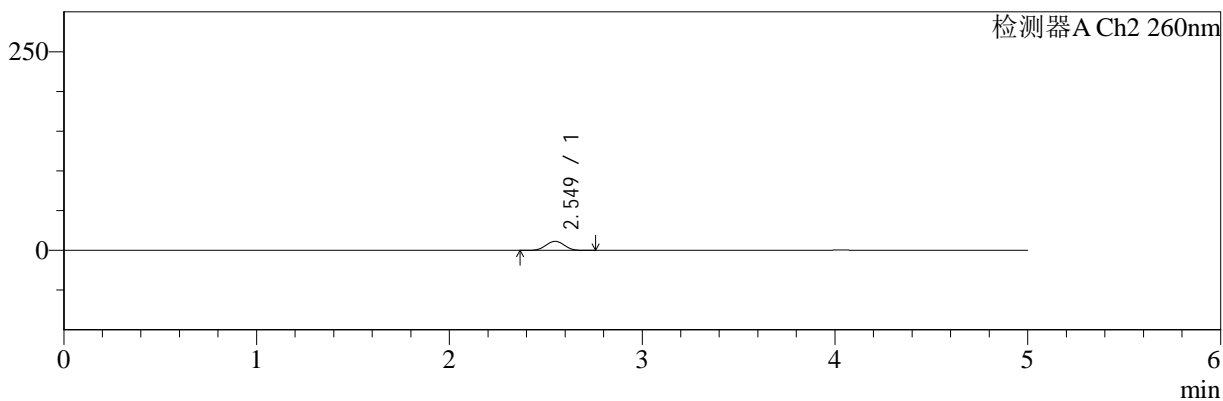

## <峰表>

### 检测器A Ch1 220nm

| 峰号 | 保留时间  | 面积    | 面积%     | 高度   | 理论塔板数(USP) | 拖尾因子  | 分离度(USP) |
|----|-------|-------|---------|------|------------|-------|----------|
| 1  | 4.029 | 55322 | 100.000 | 8395 | 8641       | 1.026 | --       |
| 总计 |       | 55322 | 100.000 | 8395 |            |       |          |

### 检测器A Ch2 260nm

| 峰号 | 保留时间  | 面积    | 面积%     | 高度    | 理论塔板数(USP) | 拖尾因子  | 分离度(USP) |
|----|-------|-------|---------|-------|------------|-------|----------|
| 1  | 2.549 | 74949 | 100.000 | 11329 | 3375       | 1.007 | --       |
| 总计 |       | 74949 | 100.000 | 11329 |            |       |          |



# SMF-4124

## <样品信息>

色谱柱:MM-C18/SCX(150mm\*4.6mm,5μm)      流速:1.5ml/min  
 柱温:30°C      波长:220/260nm  
 数据文件名: RC\$SMF-4124 - 18-10/30-653-2 - cbzj-WM1800p-rcqx-pH6.8jz-lf100z-jyx2-5min-P3.lcd  
 方法文件名: RC\$SMF-4124 - SMF-4124-rcqx-FX279.lcm  
 批处理文件名: RC\$SMF-4124 - 20250419-FX279.lcb  
 样品瓶号: 3-19  
 进样体积: 10 μl      版本号: 6.115  
 进样时间: 2025/04/20 05:51:14      实验者: jiangjinwei  
 处理时间 (V2): 2025/04/21 13:41:33      处理者: jiangjinwei  
 仪器型号: SHIMADZU LC-2050C(FX279)

## <色谱图>

mV

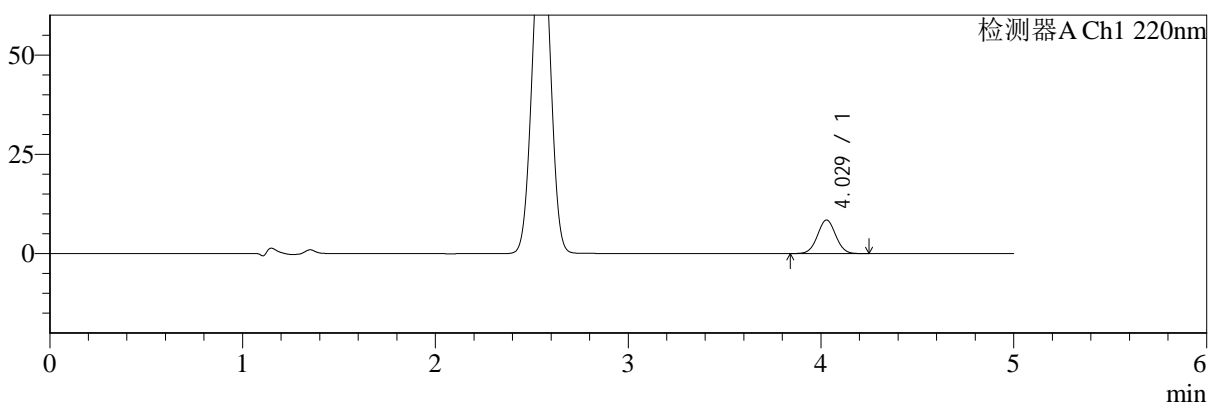

mV

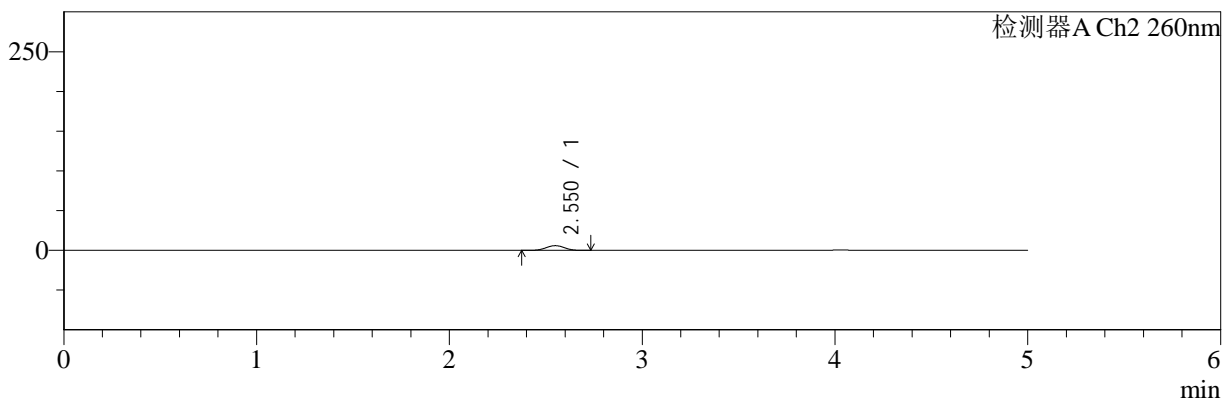

## <峰表>

### 检测器A Ch1 220nm

| 峰号 | 保留时间  | 面积    | 面积%     | 高度   | 理论塔板数(USP) | 拖尾因子  | 分离度(USP) |
|----|-------|-------|---------|------|------------|-------|----------|
| 1  | 4.029 | 55884 | 100.000 | 8469 | 8631       | 1.027 | --       |
| 总计 |       | 55884 | 100.000 | 8469 |            |       |          |

### 检测器A Ch2 260nm

| 峰号 | 保留时间  | 面积    | 面积%     | 高度   | 理论塔板数(USP) | 拖尾因子  | 分离度(USP) |
|----|-------|-------|---------|------|------------|-------|----------|
| 1  | 2.550 | 38889 | 100.000 | 5935 | 3450       | 1.002 | --       |
| 总计 |       | 38889 | 100.000 | 5935 |            |       |          |



# SMF-4124

## <样品信息>

色谱柱:MM-C18/SCX(150mm\*4.6mm,5μm) 流速:1.5ml/min  
 柱温:30°C 波长:220/260nm  
 数据文件名: RC\$SMF-4124 - 18-10/30-654-2 - cbzj-WM1800p-rcqx-pH6.8jz-lf100z-jyx2-5min-P4.lcd  
 方法文件名: RC\$SMF-4124 - SMF-4124-rcqx-FX279.lcm  
 批处理文件名: RC\$SMF-4124 - 20250419-FX279.lcb  
 样品瓶号: 3-28  
 进样体积: 10 μl 版本号: 6.115  
 进样时间: 2025/04/20 05:56:36 实验者: jiangjinwei  
 处理时间 (V2): 2025/04/21 13:41:36 处理者: jiangjinwei  
 仪器型号: SHIMADZU LC-2050C(FX279)

## <色谱图>

mV

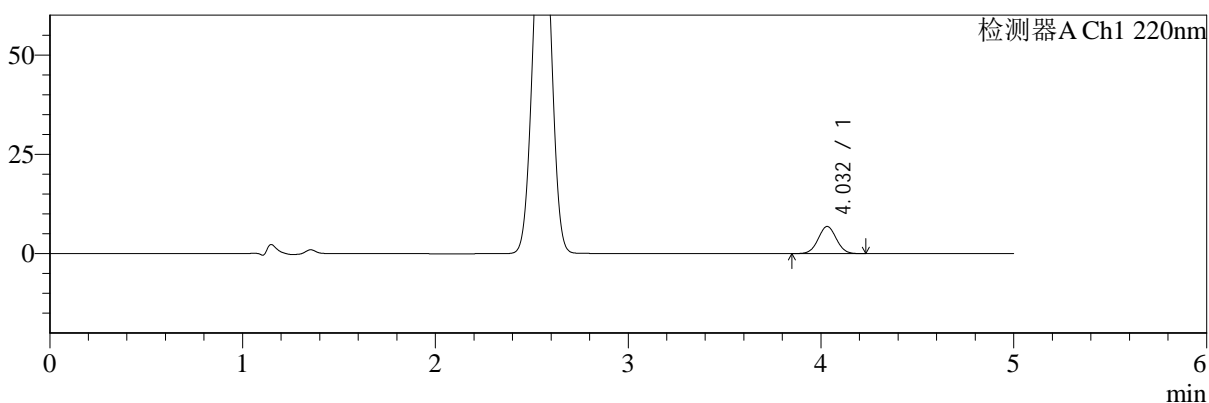

mV

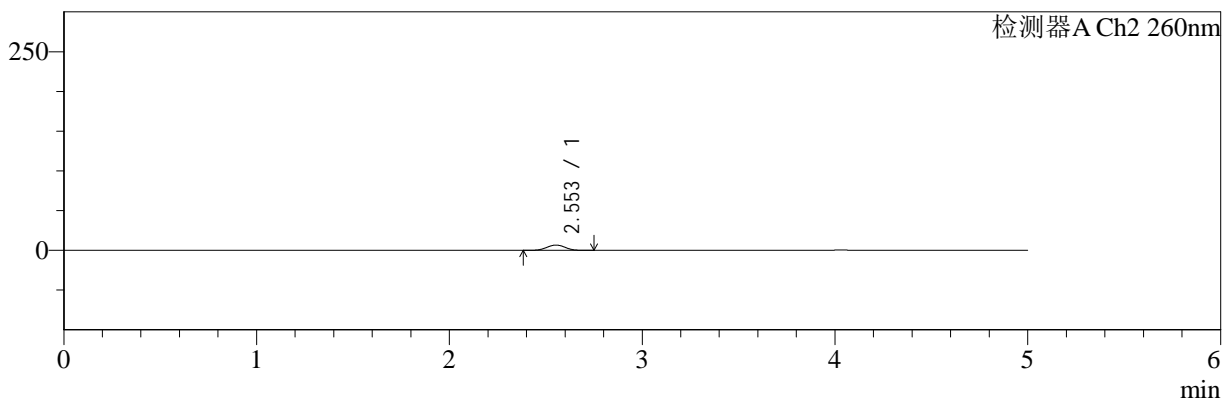

## <峰表>

### 检测器A Ch1 220nm

| 峰号 | 保留时间  | 面积    | 面积%     | 高度   | 理论塔板数(USP) | 拖尾因子  | 分离度(USP) |
|----|-------|-------|---------|------|------------|-------|----------|
| 1  | 4.032 | 44908 | 100.000 | 6832 | 8677       | 1.025 | --       |
| 总计 |       | 44908 | 100.000 | 6832 |            |       |          |

### 检测器A Ch2 260nm

| 峰号 | 保留时间  | 面积    | 面积%     | 高度   | 理论塔板数(USP) | 拖尾因子  | 分离度(USP) |
|----|-------|-------|---------|------|------------|-------|----------|
| 1  | 2.553 | 43584 | 100.000 | 6647 | 3447       | 1.007 | --       |
| 总计 |       | 43584 | 100.000 | 6647 |            |       |          |



# SMF-4124

## <样品信息>

色谱柱:MM-C18/SCX(150mm\*4.6mm,5μm) 流速:1.5ml/min  
 柱温:30°C 波长:220/260nm  
 数据文件名: RC\$SMF-4124 - 18-10/30-655-2 - cbzj-WM1800p-rcqx-pH6.8jz-lf100z-jyx2-5min-P5.lcd  
 方法文件名: RC\$SMF-4124 - SMF-4124-rcqx-FX279.lcm  
 批处理文件名: RC\$SMF-4124 - 20250419-FX279.lcb  
 样品瓶号: 3-37 版本号: 6.115  
 进样体积: 10 μl 实验者: jiangjinwei  
 进样时间: 2025/04/20 06:01:57 处理者: jiangjinwei  
 处理时间 (V2): 2025/04/21 13:41:39  
 仪器型号: SHIMADZU LC-2050C(FX279)

## <色谱图>

mV

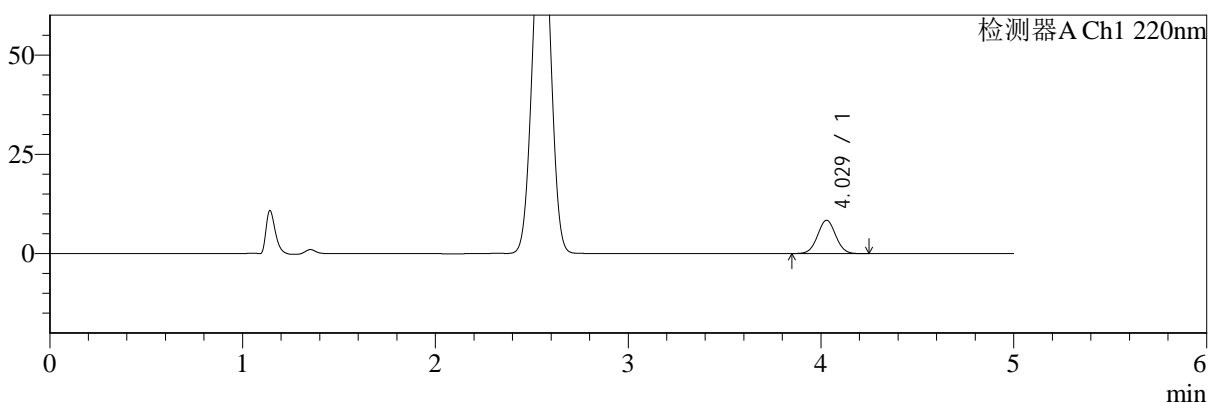

mV

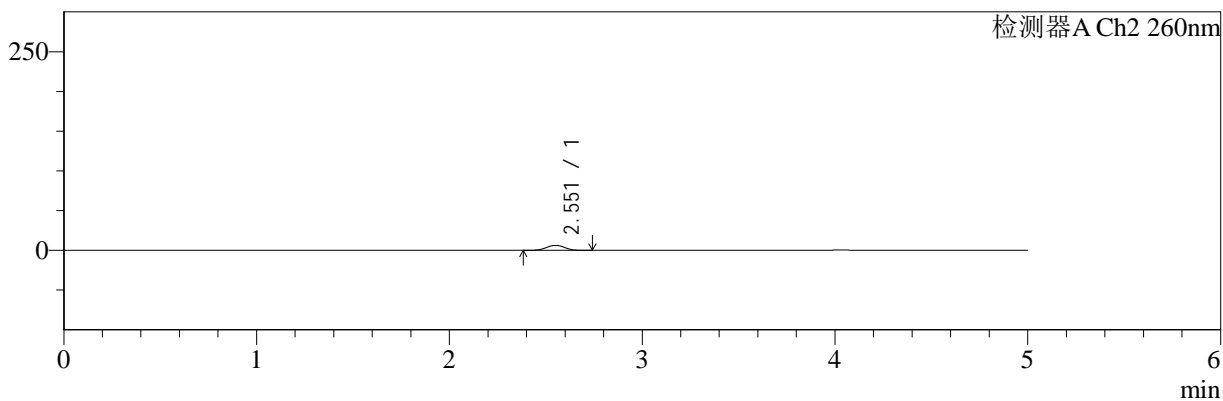

## <峰表>

### 检测器A Ch1 220nm

| 峰号 | 保留时间  | 面积    | 面积%     | 高度   | 理论塔板数(USP) | 拖尾因子  | 分离度(USP) |
|----|-------|-------|---------|------|------------|-------|----------|
| 1  | 4.029 | 55005 | 100.000 | 8387 | 8699       | 1.032 | --       |
| 总计 |       | 55005 | 100.000 | 8387 |            |       |          |

### 检测器A Ch2 260nm

| 峰号 | 保留时间  | 面积    | 面积%     | 高度   | 理论塔板数(USP) | 拖尾因子  | 分离度(USP) |
|----|-------|-------|---------|------|------------|-------|----------|
| 1  | 2.551 | 41169 | 100.000 | 6283 | 3452       | 1.006 | --       |
| 总计 |       | 41169 | 100.000 | 6283 |            |       |          |



# SMF-4124

## <样品信息>

色谱柱:MM-C18/SCX(150mm\*4.6mm,5μm) 流速:1.5ml/min  
 柱温:30°C 波长:220/260nm  
 数据文件名: RC\$SMF-4124 - 18-10/30-656-2 - cbzj-WM1800p-rcqx-pH6.8jz-lf100z-jyx2-5min-P6.lcd  
 方法文件名: RC\$SMF-4124 - SMF-4124-rcqx-FX279.lcm  
 批处理文件名: RC\$SMF-4124 - 20250419-FX279.lcb  
 样品瓶号: 3-46 版本号: 6.115  
 进样体积: 10 μl 实验者: jiangjinwei  
 进样时间: 2025/04/20 06:07:19 处理者: jiangjinwei  
 处理时间 (V2): 2025/04/21 13:41:41  
 仪器型号: SHIMADZU LC-2050C(FX279)

## <色谱图>

mV

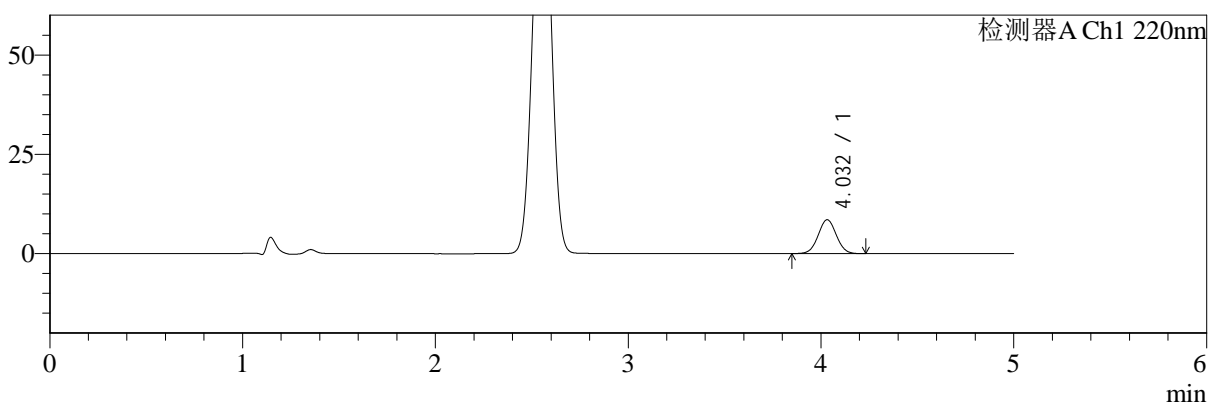

mV

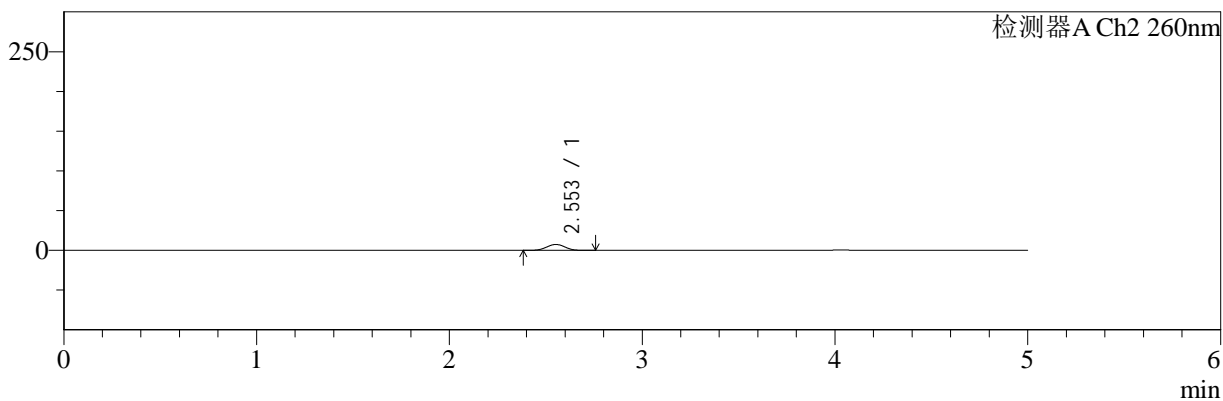

## <峰表>

### 检测器A Ch1 220nm

| 峰号 | 保留时间  | 面积    | 面积%     | 高度   | 理论塔板数(USP) | 拖尾因子  | 分离度(USP) |
|----|-------|-------|---------|------|------------|-------|----------|
| 1  | 4.032 | 55972 | 100.000 | 8514 | 8673       | 1.027 | --       |
| 总计 |       | 55972 | 100.000 | 8514 |            |       |          |

### 检测器A Ch2 260nm

| 峰号 | 保留时间  | 面积    | 面积%     | 高度   | 理论塔板数(USP) | 拖尾因子  | 分离度(USP) |
|----|-------|-------|---------|------|------------|-------|----------|
| 1  | 2.553 | 48564 | 100.000 | 7399 | 3442       | 1.006 | --       |
| 总计 |       | 48564 | 100.000 | 7399 |            |       |          |



# SMF-4124

## <样品信息>

色谱柱:MM-C18/SCX(150mm\*4.6mm,5μm)      流速:1.5ml/min  
 柱温:30°C      波长:220/260nm  
 数据文件名: RC\$SMF-4124 - 18-10/30-657-2 - cbzj-WM1800p-rcqx-pH6.8jz-lf100z-jyx2-10min-P1.lcd  
 方法文件名: RC\$SMF-4124 - SMF-4124-rcqx-FX279.lcm  
 批处理文件名: RC\$SMF-4124 - 20250419-FX279.lcb  
 样品瓶号: 3-2  
 进样体积: 10 μl      版本号: 6.115  
 进样时间: 2025/04/20 06:12:41      实验者: jiangjinwei  
 处理时间 (V2): 2025/04/21 13:41:44      处理者: jiangjinwei  
 仪器型号: SHIMADZU LC-2050C(FX279)

## <色谱图>

mV

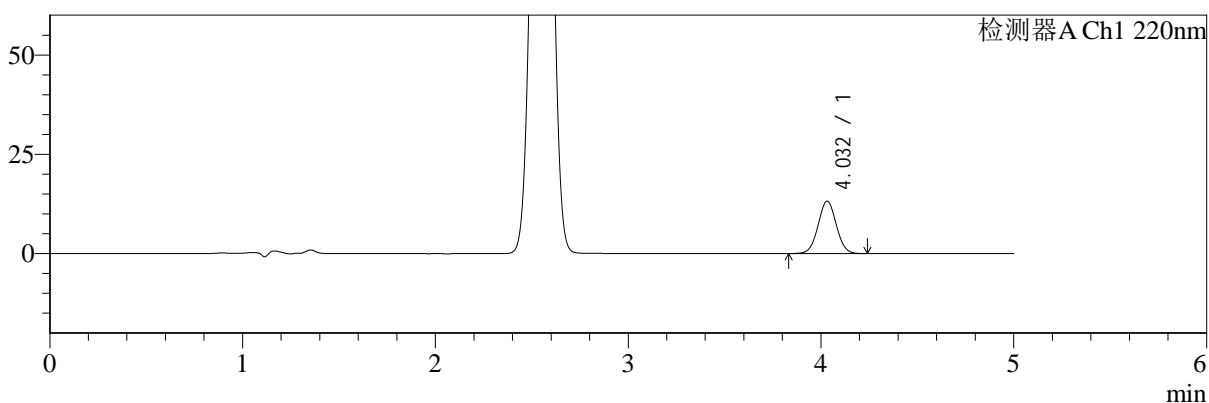

mV

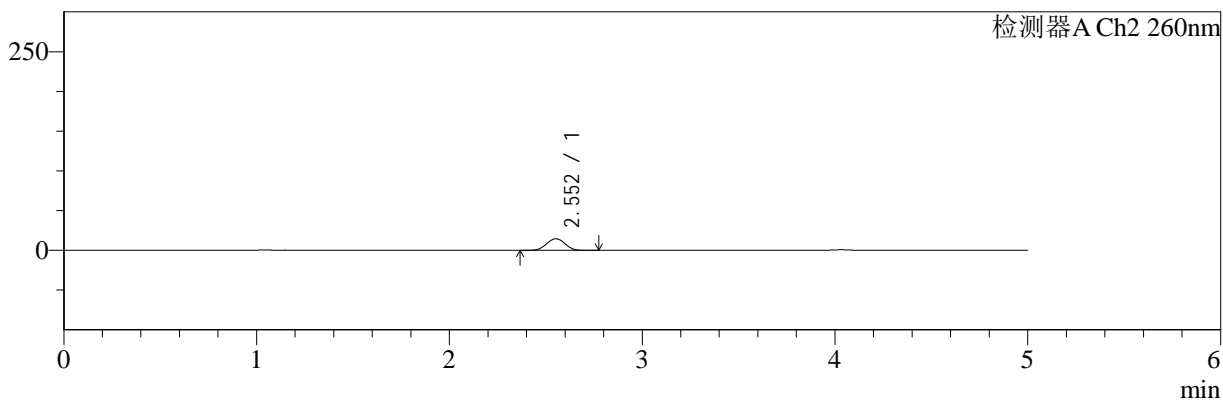

## <峰表>

### 检测器A Ch1 220nm

| 峰号 | 保留时间  | 面积    | 面积%     | 高度    | 理论塔板数(USP) | 拖尾因子  | 分离度(USP) |
|----|-------|-------|---------|-------|------------|-------|----------|
| 1  | 4.032 | 86941 | 100.000 | 13205 | 8660       | 1.027 | --       |
| 总计 |       | 86941 | 100.000 | 13205 |            |       |          |

### 检测器A Ch2 260nm

| 峰号 | 保留时间  | 面积    | 面积%     | 高度    | 理论塔板数(USP) | 拖尾因子  | 分离度(USP) |
|----|-------|-------|---------|-------|------------|-------|----------|
| 1  | 2.552 | 96255 | 100.000 | 14561 | 3389       | 1.006 | --       |
| 总计 |       | 96255 | 100.000 | 14561 |            |       |          |



# SMF-4124

## <样品信息>

色谱柱:MM-C18/SCX(150mm\*4.6mm,5μm)      流速:1.5ml/min  
 柱温:30°C      波长:220/260nm  
 数据文件名: RC\$SMF-4124 - 18-10/30-658-2 - cbzj-WM1800p-rcqx-pH6.8jz-lf100z-jyx2-10min-P2.lcd  
 方法文件名: RC\$SMF-4124 - SMF-4124-rcqx-FX279.lcm  
 批处理文件名: RC\$SMF-4124 - 20250419-FX279.lcb  
 样品瓶号: 3-11  
 进样体积: 10 μl      版本号: 6.115  
 进样时间: 2025/04/20 06:18:02      实验者: jiangjinwei  
 处理时间 (V2): 2025/04/21 13:41:47      处理者: jiangjinwei  
 仪器型号: SHIMADZU LC-2050C(FX279)

## <色谱图>

mV

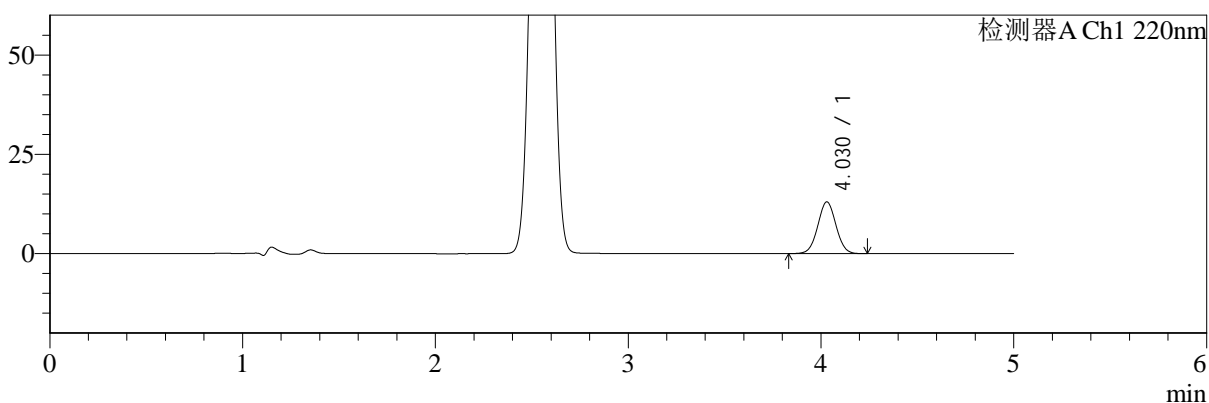

mV

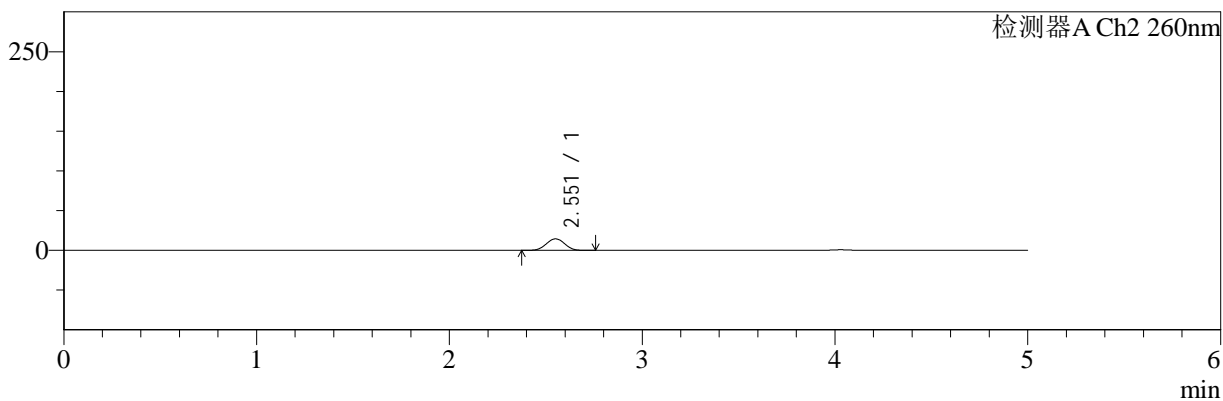

## <峰表>

### 检测器A Ch1 220nm

| 峰号 | 保留时间  | 面积    | 面积%     | 高度    | 理论塔板数(USP) | 拖尾因子  | 分离度(USP) |
|----|-------|-------|---------|-------|------------|-------|----------|
| 1  | 4.030 | 85765 | 100.000 | 13024 | 8632       | 1.024 | --       |
| 总计 |       | 85765 | 100.000 | 13024 |            |       |          |

### 检测器A Ch2 260nm

| 峰号 | 保留时间  | 面积    | 面积%     | 高度    | 理论塔板数(USP) | 拖尾因子  | 分离度(USP) |
|----|-------|-------|---------|-------|------------|-------|----------|
| 1  | 2.551 | 95412 | 100.000 | 14407 | 3388       | 1.006 | --       |
| 总计 |       | 95412 | 100.000 | 14407 |            |       |          |



# SMF-4124

## <样品信息>

色谱柱:MM-C18/SCX(150mm\*4.6mm,5μm)      流速:1.5ml/min  
 柱温:30°C      波长:220/260nm  
 数据文件名: RC\$SMF-4124 - 18-10/30-659-2 - cbzj-WM1800p-rcqx-pH6.8jz-lf100z-jyx2-10min-P3.lcd  
 方法文件名: RC\$SMF-4124 - SMF-4124-rcqx-FX279.lcm  
 批处理文件名: RC\$SMF-4124 - 20250419-FX279.lcb  
 样品瓶号: 3-20  
 进样体积: 10 μl      版本号: 6.115  
 进样时间: 2025/04/20 06:23:24      实验者: jiangjinwei  
 处理时间 (V2): 2025/04/21 13:41:50      处理者: jiangjinwei  
 仪器型号: SHIMADZU LC-2050C(FX279)

## <色谱图>

mV

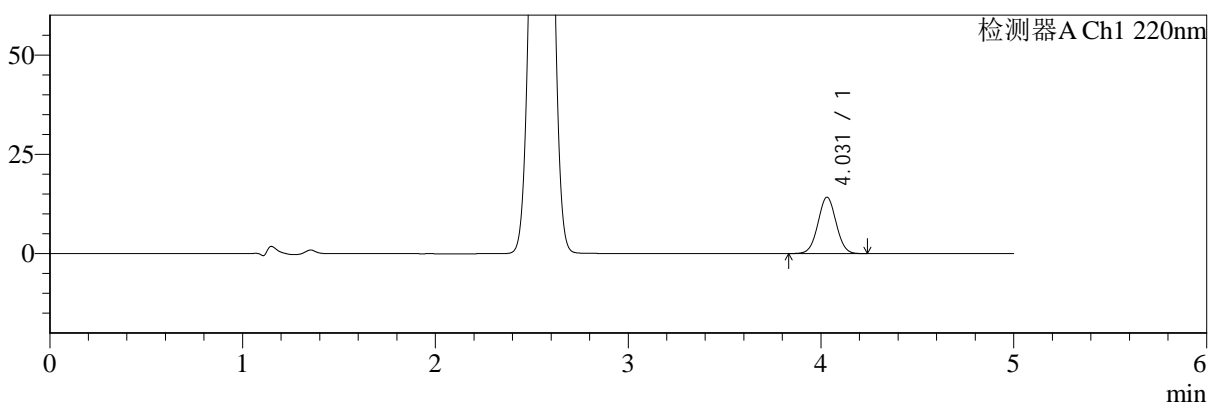

mV

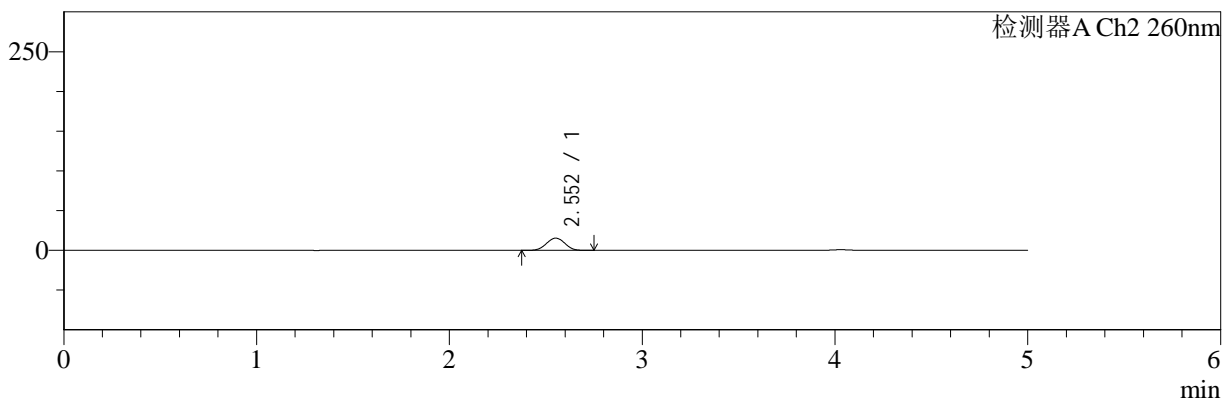

## <峰表>

### 检测器A Ch1 220nm

| 峰号 | 保留时间  | 面积    | 面积%     | 高度    | 理论塔板数(USP) | 拖尾因子  | 分离度(USP) |
|----|-------|-------|---------|-------|------------|-------|----------|
| 1  | 4.031 | 93140 | 100.000 | 14196 | 8688       | 1.025 | --       |
| 总计 |       | 93140 | 100.000 | 14196 |            |       |          |

### 检测器A Ch2 260nm

| 峰号 | 保留时间  | 面积     | 面积%     | 高度    | 理论塔板数(USP) | 拖尾因子  | 分离度(USP) |
|----|-------|--------|---------|-------|------------|-------|----------|
| 1  | 2.552 | 101455 | 100.000 | 15346 | 3390       | 1.002 | --       |
| 总计 |       | 101455 | 100.000 | 15346 |            |       |          |



# SMF-4124

## <样品信息>

色谱柱:MM-C18/SCX(150mm\*4.6mm,5μm)      流速:1.5ml/min  
 柱温:30°C      波长:220/260nm  
 数据文件名: RC\$SMF-4124 - 18-10/30-660-2 - cbzj-WM1800p-rcqx-pH6.8jz-lf100z-jyx2-10min-P4.lcd  
 方法文件名: RC\$SMF-4124 - SMF-4124-rcqx-FX279.lcm  
 批处理文件名: RC\$SMF-4124 - 20250419-FX279.lcb  
 样品瓶号: 3-29  
 进样体积: 10 μl      版本号: 6.115  
 进样时间: 2025/04/20 06:28:46      实验者: jiangjinwei  
 处理时间 (V2): 2025/04/21 13:41:53      处理者: jiangjinwei  
 仪器型号: SHIMADZU LC-2050C(FX279)

## <色谱图>

mV

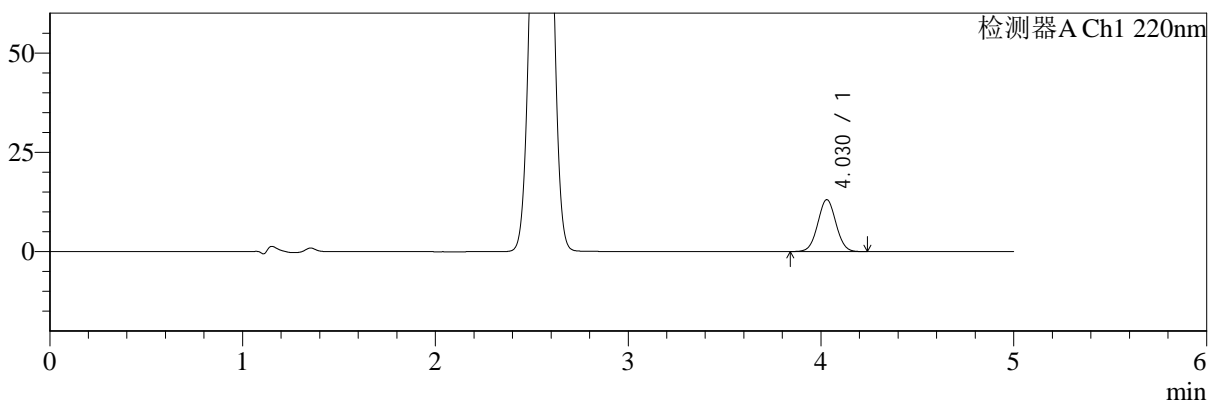

mV

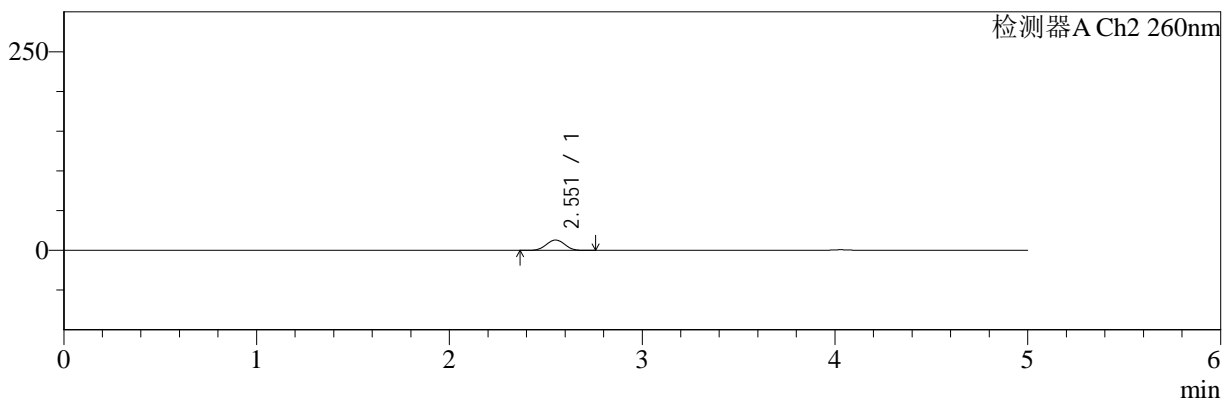

## <峰表>

### 检测器A Ch1 220nm

| 峰号 | 保留时间  | 面积    | 面积%     | 高度    | 理论塔板数(USP) | 拖尾因子  | 分离度(USP) |
|----|-------|-------|---------|-------|------------|-------|----------|
| 1  | 4.030 | 86029 | 100.000 | 13081 | 8651       | 1.028 | --       |
| 总计 |       | 86029 | 100.000 | 13081 |            |       |          |

### 检测器A Ch2 260nm

| 峰号 | 保留时间  | 面积    | 面积%     | 高度    | 理论塔板数(USP) | 拖尾因子  | 分离度(USP) |
|----|-------|-------|---------|-------|------------|-------|----------|
| 1  | 2.551 | 85694 | 100.000 | 12953 | 3390       | 1.005 | --       |
| 总计 |       | 85694 | 100.000 | 12953 |            |       |          |



# SMF-4124

## <样品信息>

色谱柱:MM-C18/SCX(150mm\*4.6mm,5μm) 流速:1.5ml/min  
 柱温:30°C 波长:220/260nm  
 数据文件名: RC\$SMF-4124 - 18-10/30-661-2 - cbzj-WM1800p-rcqx-pH6.8jz-lf100z-jyx2-10min-P5.lcd  
 方法文件名: RC\$SMF-4124 - SMF-4124-rcqx-FX279.lcm  
 批处理文件名: RC\$SMF-4124 - 20250419-FX279.lcb  
 样品瓶号: 3-38  
 进样体积: 10 μl 版本号: 6.115  
 进样时间: 2025/04/20 06:34:07 实验者: jiangjinwei  
 处理时间 (V2): 2025/04/21 13:41:56 处理者: jiangjinwei  
 仪器型号: SHIMADZU LC-2050C(FX279)

## <色谱图>

mV

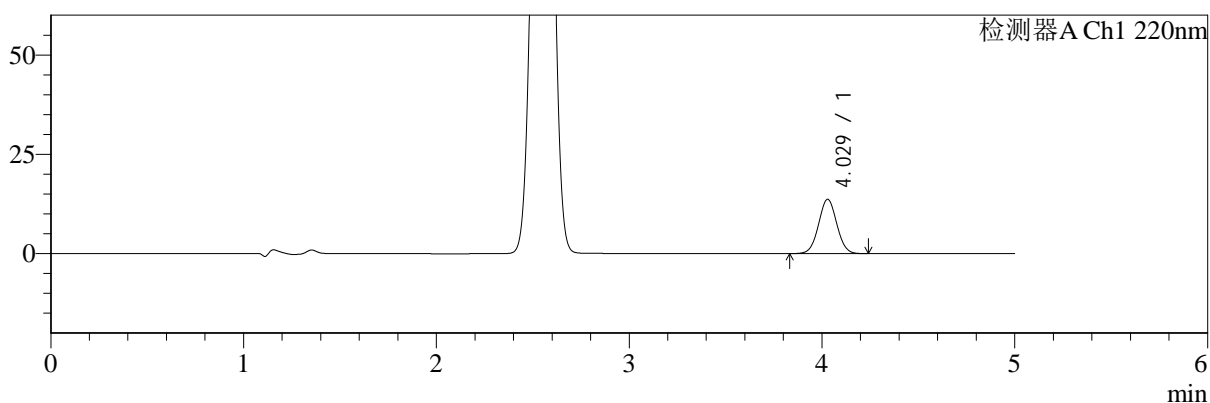

mV

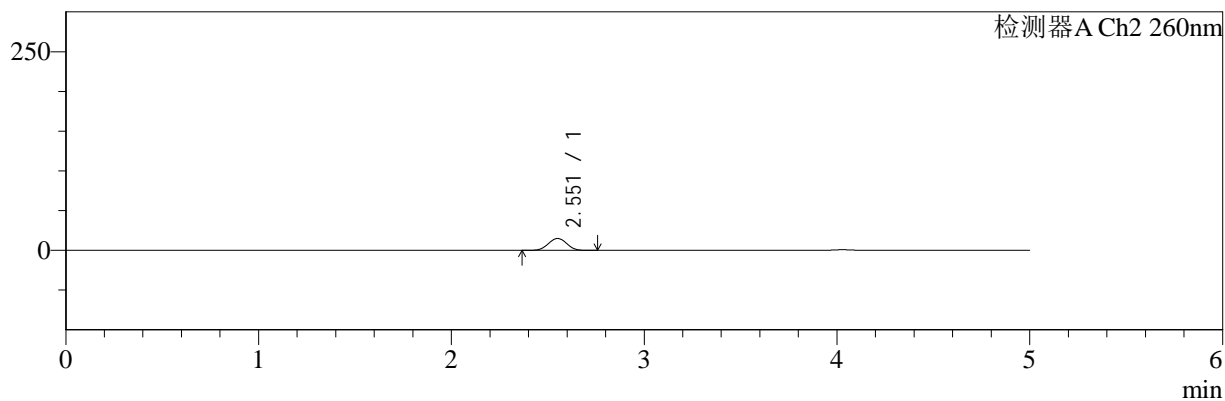

## <峰表>

### 检测器A Ch1 220nm

| 峰号 | 保留时间  | 面积    | 面积%     | 高度    | 理论塔板数(USP) | 拖尾因子  | 分离度(USP) |
|----|-------|-------|---------|-------|------------|-------|----------|
| 1  | 4.029 | 90129 | 100.000 | 13670 | 8602       | 1.029 | --       |
| 总计 |       | 90129 | 100.000 | 13670 |            |       |          |

### 检测器A Ch2 260nm

| 峰号 | 保留时间  | 面积    | 面积%     | 高度    | 理论塔板数(USP) | 拖尾因子  | 分离度(USP) |
|----|-------|-------|---------|-------|------------|-------|----------|
| 1  | 2.551 | 98368 | 100.000 | 14905 | 3418       | 1.005 | --       |
| 总计 |       | 98368 | 100.000 | 14905 |            |       |          |



# SMF-4124

## <样品信息>

色谱柱:MM-C18/SCX(150mm\*4.6mm,5μm)      流速:1.5ml/min  
 柱温:30°C      波长:220/260nm  
 数据文件名: RC\$SMF-4124 - 18-10/30-662-2 - cbzj-WM1800p-rcqx-pH6.8jz-lf100z-jyx2-10min-P6.lcd  
 方法文件名: RC\$SMF-4124 - SMF-4124-rcqx-FX279.lcm  
 批处理文件名: RC\$SMF-4124 - 20250419-FX279.lcb  
 样品瓶号: 3-47  
 进样体积: 10 μl      版本号: 6.115  
 进样时间: 2025/04/20 06:39:29      实验者: jiangjinwei  
 处理时间 (V2): 2025/04/21 13:41:59      处理者: jiangjinwei  
 仪器型号: SHIMADZU LC-2050C(FX279)

## <色谱图>

mV

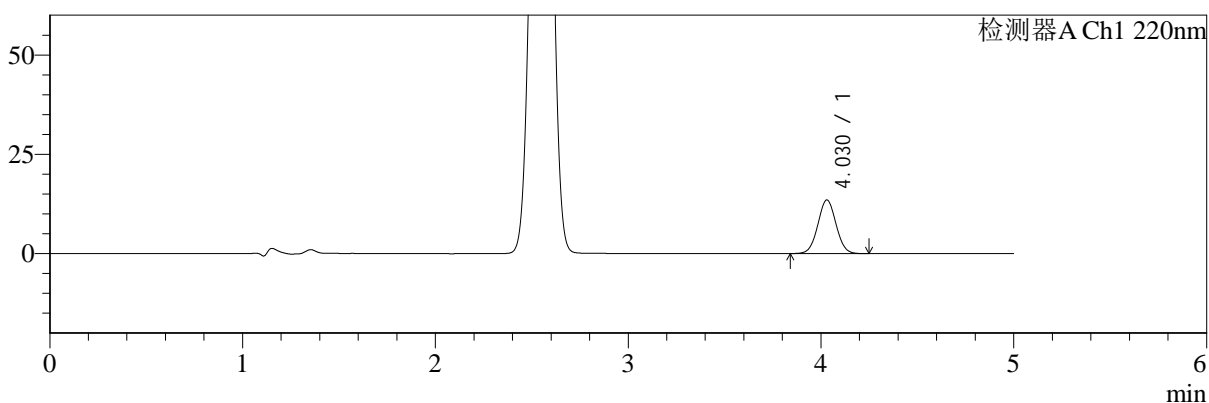

mV

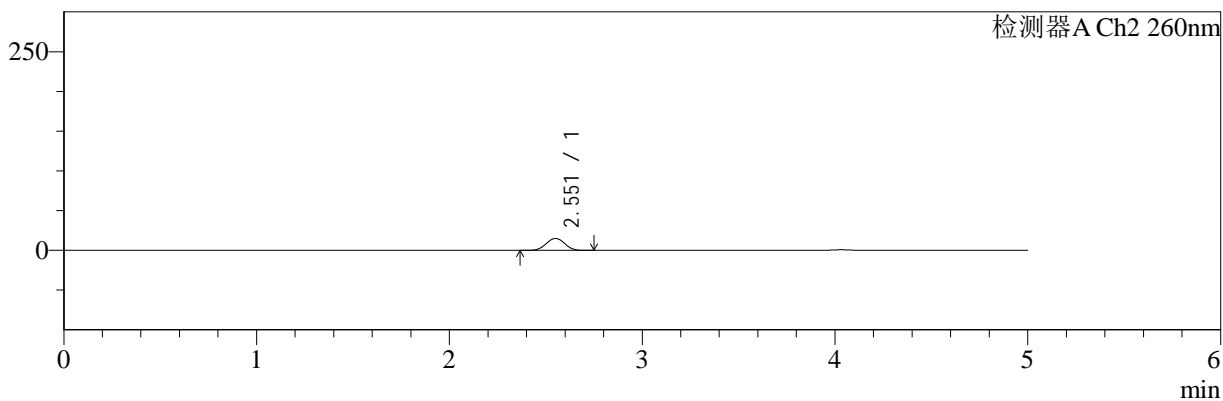

## <峰表>

### 检测器A Ch1 220nm

| 峰号 | 保留时间  | 面积    | 面积%     | 高度    | 理论塔板数(USP) | 拖尾因子  | 分离度(USP) |
|----|-------|-------|---------|-------|------------|-------|----------|
| 1  | 4.030 | 88856 | 100.000 | 13507 | 8631       | 1.029 | --       |
| 总计 |       | 88856 | 100.000 | 13507 |            |       |          |

### 检测器A Ch2 260nm

| 峰号 | 保留时间  | 面积    | 面积%     | 高度    | 理论塔板数(USP) | 拖尾因子  | 分离度(USP) |
|----|-------|-------|---------|-------|------------|-------|----------|
| 1  | 2.551 | 99257 | 100.000 | 14963 | 3378       | 1.002 | --       |
| 总计 |       | 99257 | 100.000 | 14963 |            |       |          |



# SMF-4124

## <样品信息>

色谱柱:MM-C18/SCX(150mm\*4.6mm,5μm) 流速:1.5ml/min  
 柱温:30°C 波长:220/260nm  
 数据文件名: RC\$SMF-4124 - 18-10/30-663-2 - cbzj-WM1800p-rcqx-pH6.8jz-lf100z-jyx2-15min-P1.lcd  
 方法文件名: RC\$SMF-4124 - SMF-4124-rcqx-FX279.lcm  
 批处理文件名: RC\$SMF-4124 - 20250419-FX279.lcb  
 样品瓶号: 3-3 版本号: 6.115  
 进样体积: 10 μl 实验者: jiangjinwei  
 进样时间: 2025/04/20 06:44:50 处理者: jiangjinwei  
 处理时间 (V2): 2025/04/21 13:42:02  
 仪器型号: SHIMADZU LC-2050C(FX279)

## <色谱图>

mV

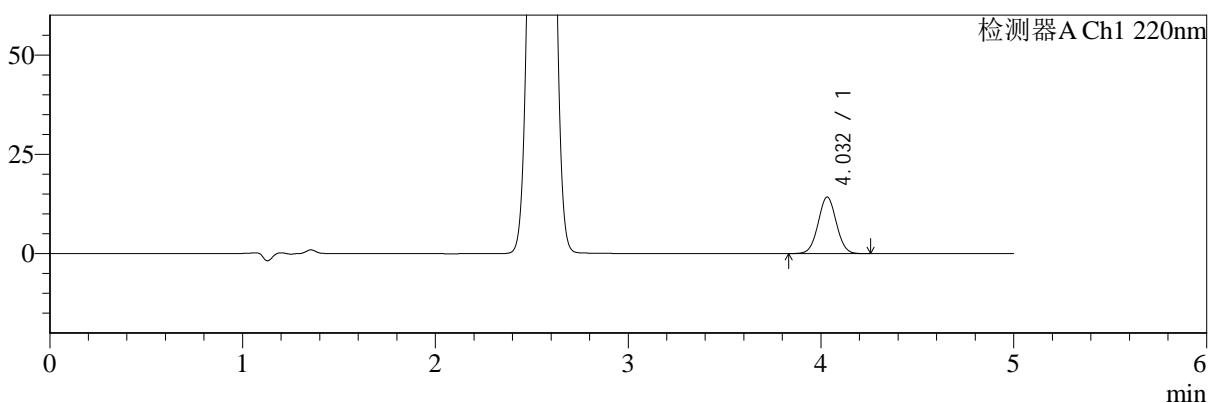

mV

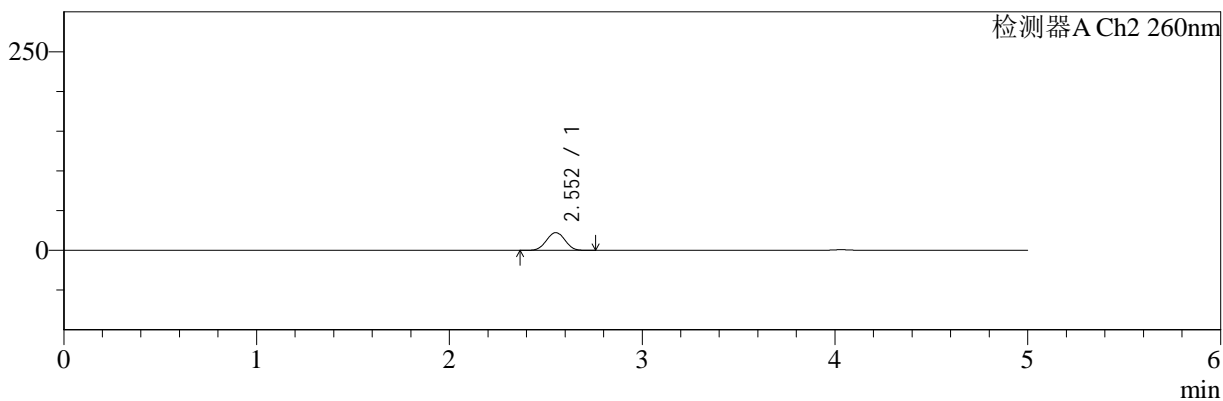

## <峰表>

### 检测器A Ch1 220nm

| 峰号 | 保留时间  | 面积    | 面积%     | 高度    | 理论塔板数(USP) | 拖尾因子  | 分离度(USP) |
|----|-------|-------|---------|-------|------------|-------|----------|
| 1  | 4.032 | 93675 | 100.000 | 14226 | 8647       | 1.028 | --       |
| 总计 |       | 93675 | 100.000 | 14226 |            |       |          |

### 检测器A Ch2 260nm

| 峰号 | 保留时间  | 面积     | 面积%     | 高度    | 理论塔板数(USP) | 拖尾因子  | 分离度(USP) |
|----|-------|--------|---------|-------|------------|-------|----------|
| 1  | 2.552 | 148252 | 100.000 | 22253 | 3338       | 1.005 | --       |
| 总计 |       | 148252 | 100.000 | 22253 |            |       |          |



# SMF-4124

## <样品信息>

色谱柱:MM-C18/SCX(150mm\*4.6mm,5μm) 流速:1.5ml/min  
 柱温:30°C 波长:220/260nm  
 数据文件名: RC\$SMF-4124 - 18-10/30-664-2 - cbzj-WM1800p-rcqx-pH6.8jz-lf100z-jyx2-15min-P2.lcd  
 方法文件名: RC\$SMF-4124 - SMF-4124-rcqx-FX279.lcm  
 批处理文件名: RC\$SMF-4124 - 20250419-FX279.lcb  
 样品瓶号: 3-12  
 进样体积: 10 μl 版本号: 6.115  
 进样时间: 2025/04/20 06:50:12 实验者: jiangjinwei  
 处理时间 (V2): 2025/04/21 13:42:05 处理者: jiangjinwei  
 仪器型号: SHIMADZU LC-2050C(FX279)

## <色谱图>

mV

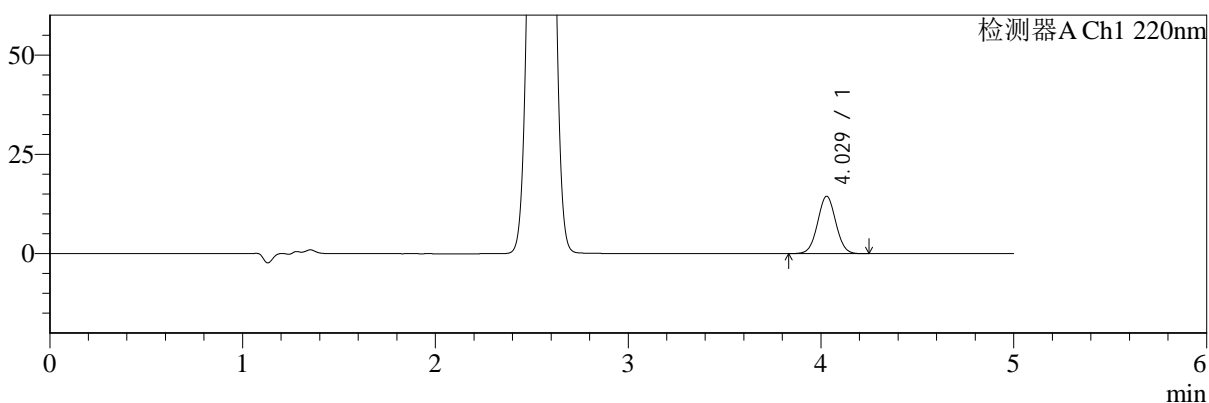

mV

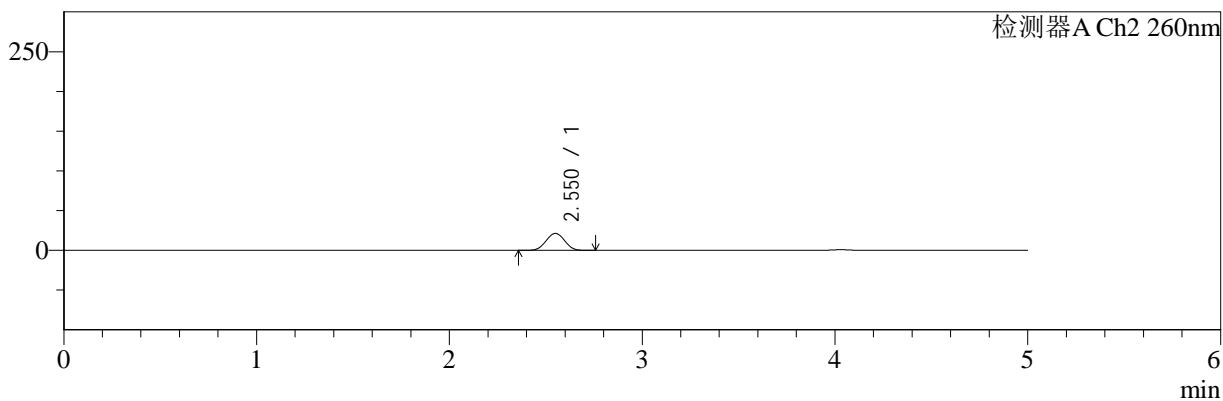

## <峰表>

检测器A Ch1 220nm

| 峰号 | 保留时间  | 面积    | 面积%     | 高度    | 理论塔板数(USP) | 拖尾因子  | 分离度(USP) |
|----|-------|-------|---------|-------|------------|-------|----------|
| 1  | 4.029 | 95064 | 100.000 | 14449 | 8642       | 1.029 | --       |
| 总计 |       | 95064 | 100.000 | 14449 |            |       |          |

检测器A Ch2 260nm

| 峰号 | 保留时间  | 面积     | 面积%     | 高度    | 理论塔板数(USP) | 拖尾因子  | 分离度(USP) |
|----|-------|--------|---------|-------|------------|-------|----------|
| 1  | 2.550 | 141773 | 100.000 | 21265 | 3335       | 1.004 | --       |
| 总计 |       | 141773 | 100.000 | 21265 |            |       |          |



# SMF-4124

## <样品信息>

色谱柱:MM-C18/SCX(150mm\*4.6mm,5μm) 流速:1.5ml/min  
 柱温:30°C 波长:220/260nm  
 数据文件名: RC\$SMF-4124 - 18-10/30-665-2 - cbzj-WM1800p-rcqx-pH6.8jz-lf100z-jyx2-15min-P3.lcd  
 方法文件名: RC\$SMF-4124 - SMF-4124-rcqx-FX279.lcm  
 批处理文件名: RC\$SMF-4124 - 20250419-FX279.lcb  
 样品瓶号: 3-21 版本号: 6.115  
 进样体积: 10 μl 实验者: jiangjinwei  
 进样时间: 2025/04/20 06:55:34 处理者: jiangjinwei  
 处理时间 (V2): 2025/04/21 13:42:08  
 仪器型号: SHIMADZU LC-2050C(FX279)

## <色谱图>

mV

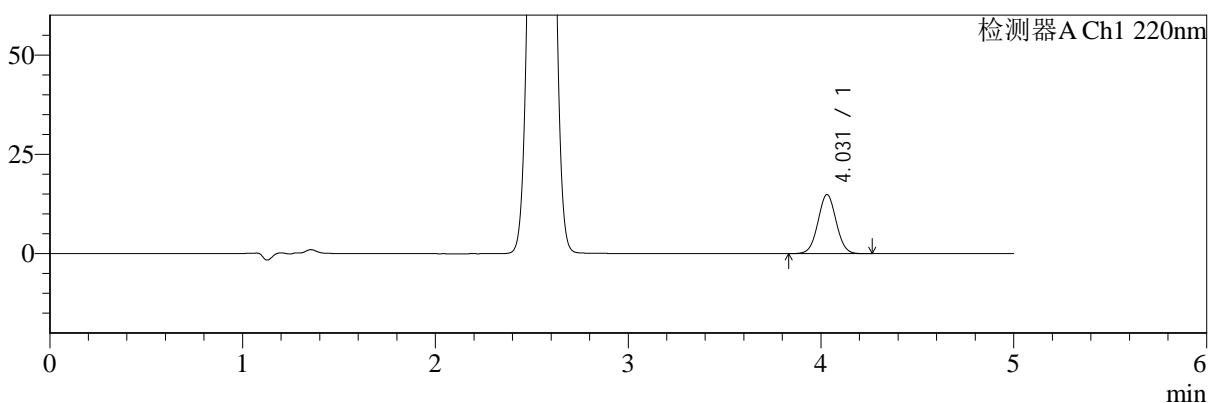

mV

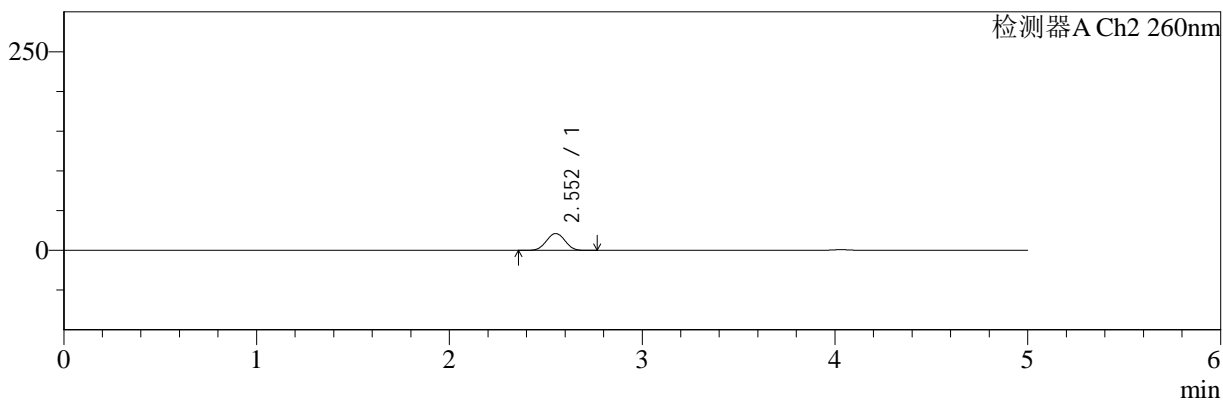

## <峰表>

### 检测器A Ch1 220nm

| 峰号 | 保留时间  | 面积    | 面积%     | 高度    | 理论塔板数(USP) | 拖尾因子  | 分离度(USP) |
|----|-------|-------|---------|-------|------------|-------|----------|
| 1  | 4.031 | 97540 | 100.000 | 14859 | 8697       | 1.030 | --       |
| 总计 |       | 97540 | 100.000 | 14859 |            |       |          |

### 检测器A Ch2 260nm

| 峰号 | 保留时间  | 面积     | 面积%     | 高度    | 理论塔板数(USP) | 拖尾因子  | 分离度(USP) |
|----|-------|--------|---------|-------|------------|-------|----------|
| 1  | 2.552 | 140978 | 100.000 | 21169 | 3349       | 1.004 | --       |
| 总计 |       | 140978 | 100.000 | 21169 |            |       |          |



# SMF-4124

## <样品信息>

色谱柱:MM-C18/SCX(150mm\*4.6mm,5μm)      流速:1.5ml/min  
 柱温:30°C      波长:220/260nm  
 数据文件名: RC\$SMF-4124 - 18-10/30-666-2 - cbzj-WM1800p-rcqx-pH6.8jz-lf100z-jyx2-15min-P4.lcd  
 方法文件名: RC\$SMF-4124 - SMF-4124-rcqx-FX279.lcm  
 批处理文件名: RC\$SMF-4124 - 20250419-FX279.lcb  
 样品瓶号: 3-30  
 进样体积: 10 μl      版本号: 6.115  
 进样时间: 2025/04/20 07:00:55      实验者: jiangjinwei  
 处理时间 (V2): 2025/04/21 13:42:11      处理者: jiangjinwei  
 仪器型号: SHIMADZU LC-2050C(FX279)

## <色谱图>

mV

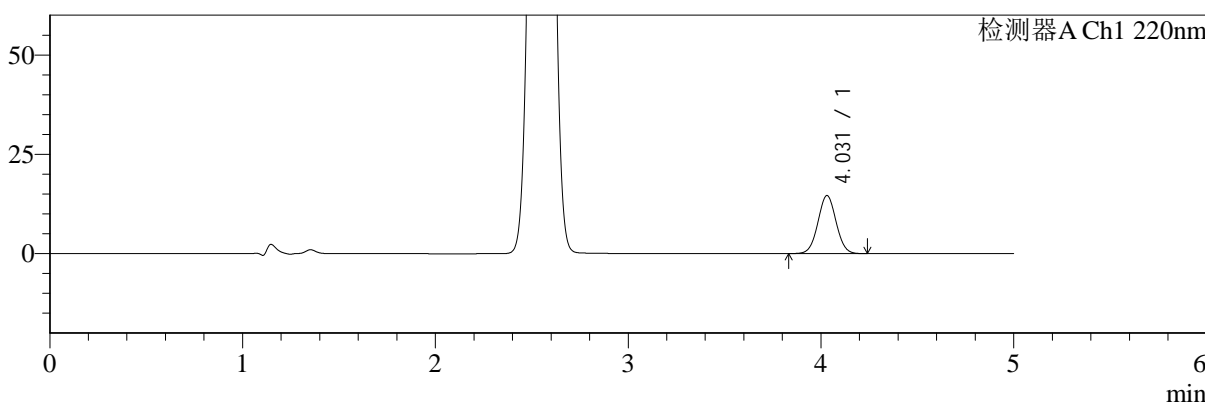

mV

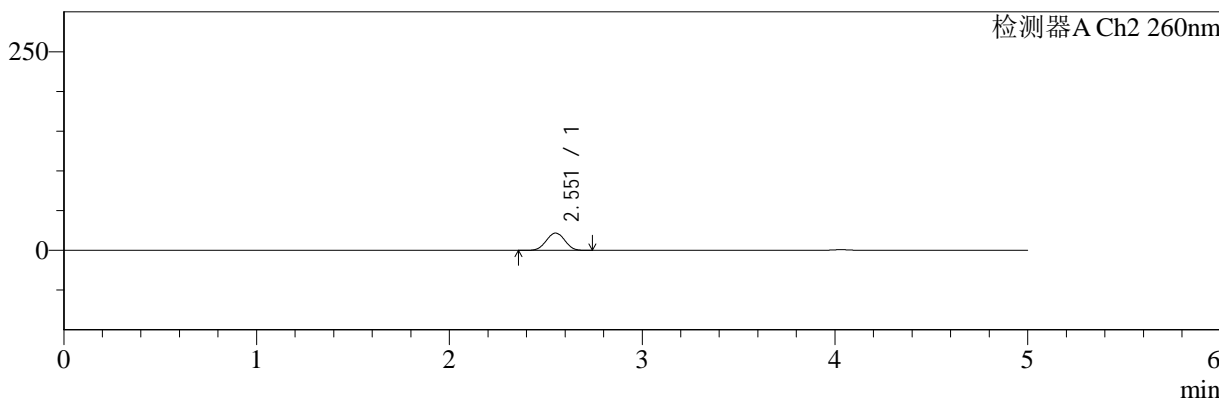

## <峰表>

检测器A Ch1 220nm

| 峰号 | 保留时间  | 面积    | 面积%     | 高度    | 理论塔板数(USP) | 拖尾因子  | 分离度(USP) |
|----|-------|-------|---------|-------|------------|-------|----------|
| 1  | 4.031 | 96242 | 100.000 | 14620 | 8663       | 1.027 | --       |
| 总计 |       | 96242 | 100.000 | 14620 |            |       |          |

检测器A Ch2 260nm

| 峰号 | 保留时间  | 面积     | 面积%     | 高度    | 理论塔板数(USP) | 拖尾因子  | 分离度(USP) |
|----|-------|--------|---------|-------|------------|-------|----------|
| 1  | 2.551 | 144513 | 100.000 | 21647 | 3325       | 1.002 | --       |
| 总计 |       | 144513 | 100.000 | 21647 |            |       |          |



# SMF-4124

## <样品信息>

色谱柱:MM-C18/SCX(150mm\*4.6mm,5μm)      流速:1.5ml/min  
 柱温:30°C      波长:220/260nm  
 数据文件名: RC\$SMF-4124 - 18-10/30-667-2 - cbzj-WM1800p-rcqx-pH6.8jz-lf100z-jyx2-15min-P5.lcd  
 方法文件名: RC\$SMF-4124 - SMF-4124-rcqx-FX279.lcm  
 批处理文件名: RC\$SMF-4124 - 20250419-FX279.lcb  
 样品瓶号: 3-39  
 进样体积: 10 μl      版本号: 6.115  
 进样时间: 2025/04/20 07:06:16      实验者: jiangjinwei  
 处理时间 (V2): 2025/04/21 13:42:14      处理者: jiangjinwei  
 仪器型号: SHIMADZU LC-2050C(FX279)

## <色谱图>

mV

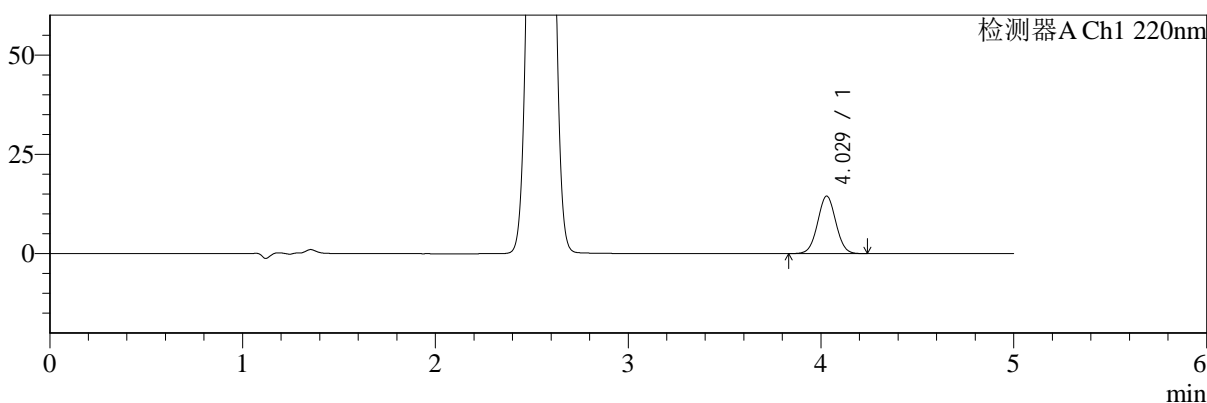

mV

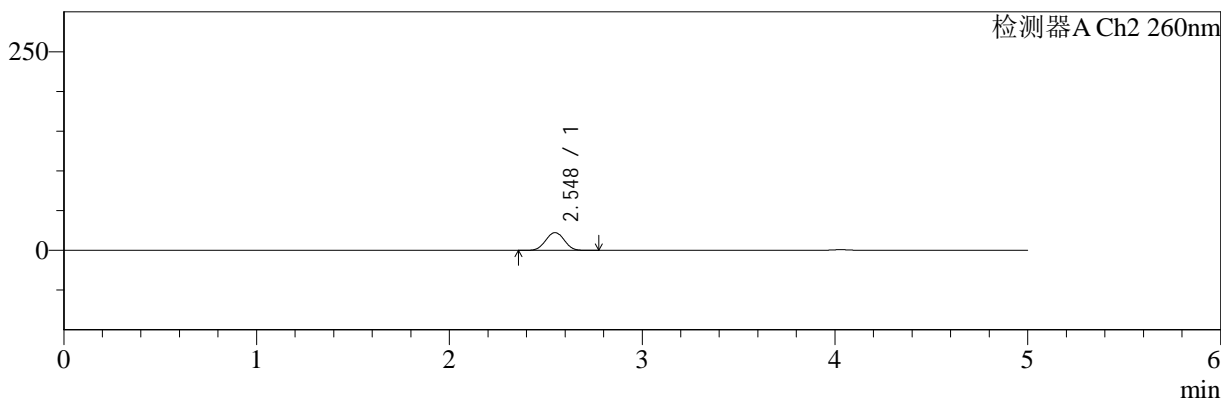

## <峰表>

### 检测器A Ch1 220nm

| 峰号 | 保留时间  | 面积    | 面积%     | 高度    | 理论塔板数(USP) | 拖尾因子  | 分离度(USP) |
|----|-------|-------|---------|-------|------------|-------|----------|
| 1  | 4.029 | 95447 | 100.000 | 14491 | 8656       | 1.026 | --       |
| 总计 |       | 95447 | 100.000 | 14491 |            |       |          |

### 检测器A Ch2 260nm

| 峰号 | 保留时间  | 面积     | 面积%     | 高度    | 理论塔板数(USP) | 拖尾因子  | 分离度(USP) |
|----|-------|--------|---------|-------|------------|-------|----------|
| 1  | 2.548 | 148948 | 100.000 | 22351 | 3321       | 1.007 | --       |
| 总计 |       | 148948 | 100.000 | 22351 |            |       |          |



# SMF-4124

## <样品信息>

色谱柱:MM-C18/SCX(150mm\*4.6mm,5μm)      流速:1.5ml/min  
 柱温:30°C      波长:220/260nm  
 数据文件名: RC\$SMF-4124 - 18-10/30-668-2 - cbzj-WM1800p-rcqx-pH6.8jz-lf100z-jyx2-15min-P6.lcd  
 方法文件名: RC\$SMF-4124 - SMF-4124-rcqx-FX279.lcm  
 批处理文件名: RC\$SMF-4124 - 20250419-FX279.lcb  
 样品瓶号: 3-48  
 进样体积: 10 μl      版本号: 6.115  
 进样时间: 2025/04/20 07:11:37      实验者: jiangjinwei  
 处理时间 (V2): 2025/04/21 13:42:17      处理者: jiangjinwei  
 仪器型号: SHIMADZU LC-2050C(FX279)

## <色谱图>

mV

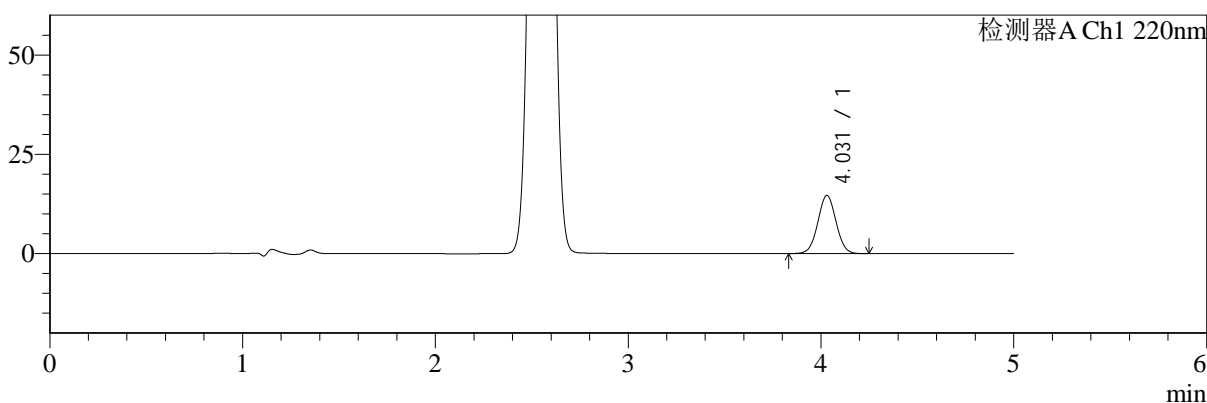

mV

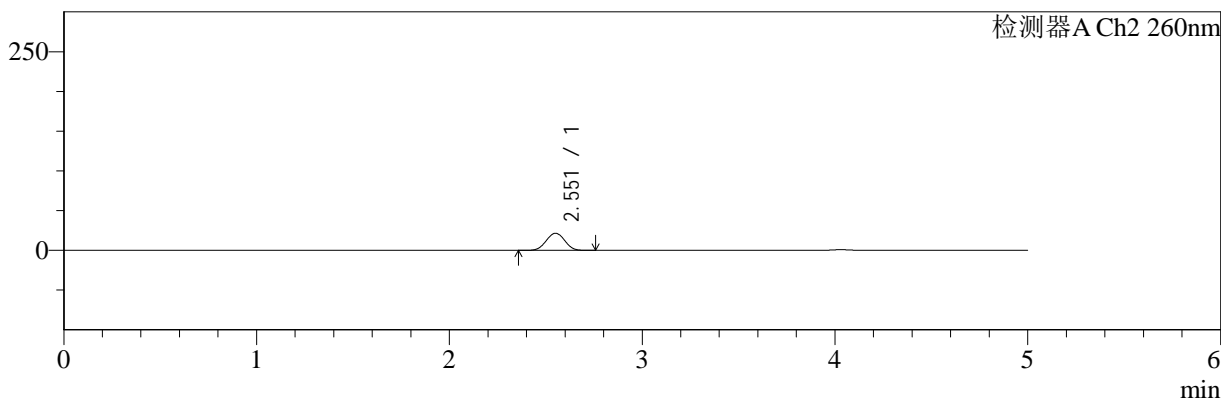

## <峰表>

### 检测器A Ch1 220nm

| 峰号 | 保留时间  | 面积    | 面积%     | 高度    | 理论塔板数(USP) | 拖尾因子  | 分离度(USP) |
|----|-------|-------|---------|-------|------------|-------|----------|
| 1  | 4.031 | 96533 | 100.000 | 14666 | 8646       | 1.026 | --       |
| 总计 |       | 96533 | 100.000 | 14666 |            |       |          |

### 检测器A Ch2 260nm

| 峰号 | 保留时间  | 面积     | 面积%     | 高度    | 理论塔板数(USP) | 拖尾因子  | 分离度(USP) |
|----|-------|--------|---------|-------|------------|-------|----------|
| 1  | 2.551 | 142845 | 100.000 | 21426 | 3341       | 1.004 | --       |
| 总计 |       | 142845 | 100.000 | 21426 |            |       |          |



# SMF-4124

## <样品信息>

色谱柱:MM-C18/SCX(150mm\*4.6mm,5μm)      流速:1.5ml/min  
 柱温:30°C      波长:220/260nm  
 数据文件名: RC\$SMF-4124 - 18-10/30-669-2 - cbzj-WM1800p-rcqx-pH6.8jz-lf100z-jyx2-20min-P1.lcd  
 方法文件名: RC\$SMF-4124 - SMF-4124-rcqx-FX279.lcm  
 批处理文件名: RC\$SMF-4124 - 20250419-FX279.lcb  
 样品瓶号: 3-4  
 进样体积: 10 μl      版本号: 6.115  
 进样时间: 2025/04/20 07:16:58      实验者: jiangjinwei  
 处理时间 (V2): 2025/04/21 13:42:20      处理者: jiangjinwei  
 仪器型号: SHIMADZU LC-2050C(FX279)

## <色谱图>

mV

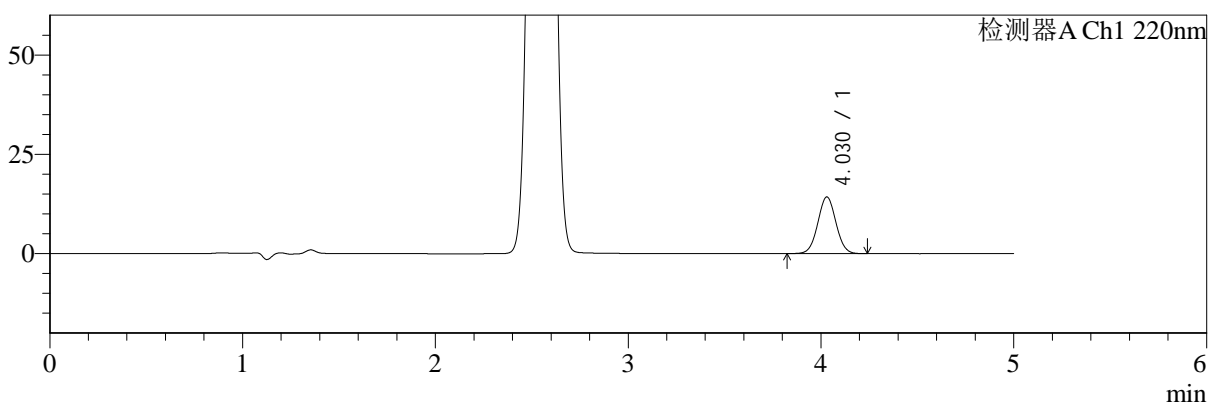

mV

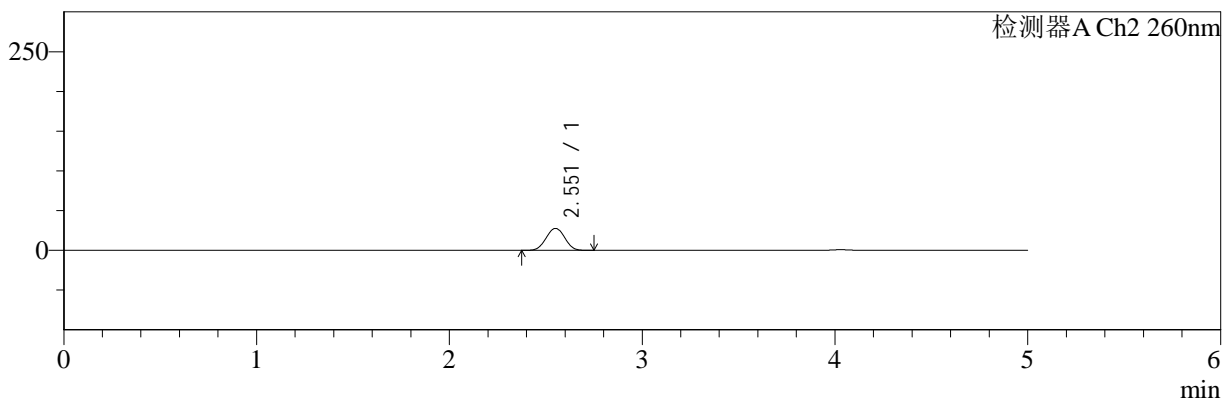

## <峰表>

### 检测器A Ch1 220nm

| 峰号 | 保留时间  | 面积    | 面积%     | 高度    | 理论塔板数(USP) | 拖尾因子  | 分离度(USP) |
|----|-------|-------|---------|-------|------------|-------|----------|
| 1  | 4.030 | 93805 | 100.000 | 14295 | 8698       | 1.029 | --       |
| 总计 |       | 93805 | 100.000 | 14295 |            |       |          |

### 检测器A Ch2 260nm

| 峰号 | 保留时间  | 面积     | 面积%     | 高度    | 理论塔板数(USP) | 拖尾因子  | 分离度(USP) |
|----|-------|--------|---------|-------|------------|-------|----------|
| 1  | 2.551 | 184659 | 100.000 | 27542 | 3297       | 1.006 | --       |
| 总计 |       | 184659 | 100.000 | 27542 |            |       |          |



# SMF-4124

## <样品信息>

色谱柱:MM-C18/SCX(150mm\*4.6mm,5μm)      流速:1.5ml/min  
 柱温:30°C      波长:220/260nm  
 数据文件名: RC\$SMF-4124 - 18-10/30-670-2 - cbzj-WM1800p-rcqx-pH6.8jz-lf100z-jyx2-20min-P2.lcd  
 方法文件名: RC\$SMF-4124 - SMF-4124-rcqx-FX279.lcm  
 批处理文件名: RC\$SMF-4124 - 20250419-FX279.lcb  
 样品瓶号: 3-13  
 进样体积: 10 μl      版本号: 6.115  
 进样时间: 2025/04/20 07:22:19      实验者: jiangjinwei  
 处理时间 (V2): 2025/04/21 13:42:23      处理者: jiangjinwei  
 仪器型号: SHIMADZU LC-2050C(FX279)

## <色谱图>

mV

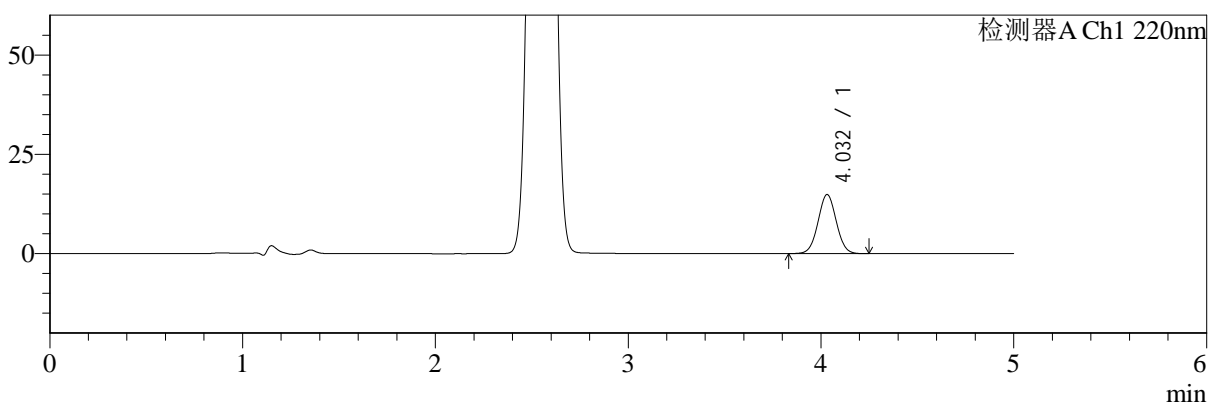

mV

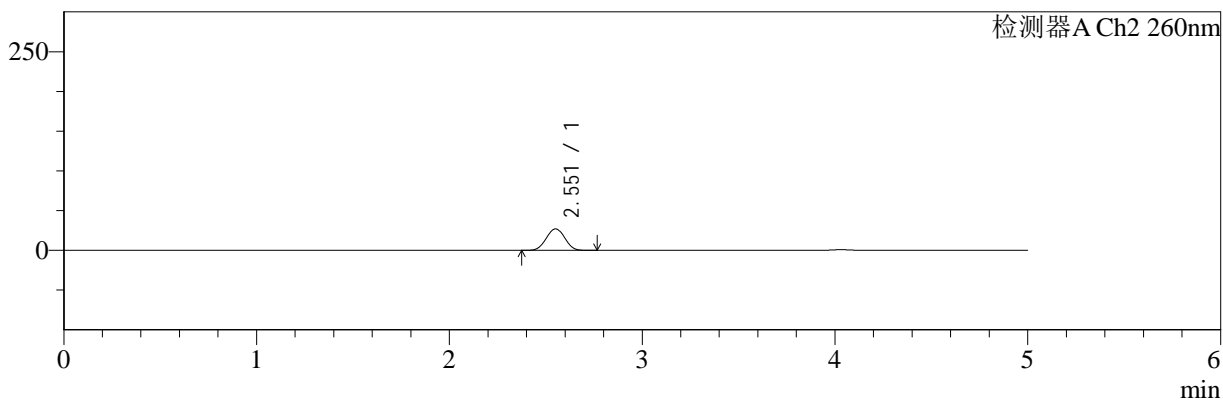

## <峰表>

### 检测器A Ch1 220nm

| 峰号 | 保留时间  | 面积    | 面积%     | 高度    | 理论塔板数(USP) | 拖尾因子  | 分离度(USP) |
|----|-------|-------|---------|-------|------------|-------|----------|
| 1  | 4.032 | 97965 | 100.000 | 14868 | 8642       | 1.030 | --       |
| 总计 |       | 97965 | 100.000 | 14868 |            |       |          |

### 检测器A Ch2 260nm

| 峰号 | 保留时间  | 面积     | 面积%     | 高度    | 理论塔板数(USP) | 拖尾因子  | 分离度(USP) |
|----|-------|--------|---------|-------|------------|-------|----------|
| 1  | 2.551 | 179950 | 100.000 | 26887 | 3311       | 1.005 | --       |
| 总计 |       | 179950 | 100.000 | 26887 |            |       |          |



# SMF-4124

## <样品信息>

色谱柱:MM-C18/SCX(150mm\*4.6mm,5μm) 流速:1.5ml/min  
 柱温:30°C 波长:220/260nm  
 数据文件名: RC\$SMF-4124 - 18-10/30-671-2 - cbzj-WM1800p-rcqx-pH6.8jz-lf100z-jyx2-20min-P3.lcd  
 方法文件名: RC\$SMF-4124 - SMF-4124-rcqx-FX279.lcm  
 批处理文件名: RC\$SMF-4124 - 20250419-FX279.lcb  
 样品瓶号: 3-22  
 进样体积: 10 μl 版本号: 6.115  
 进样时间: 2025/04/20 07:27:41 实验者: jiangjinwei  
 处理时间 (V2): 2025/04/21 13:42:26 处理者: jiangjinwei  
 仪器型号: SHIMADZU LC-2050C(FX279)

## <色谱图>

mV

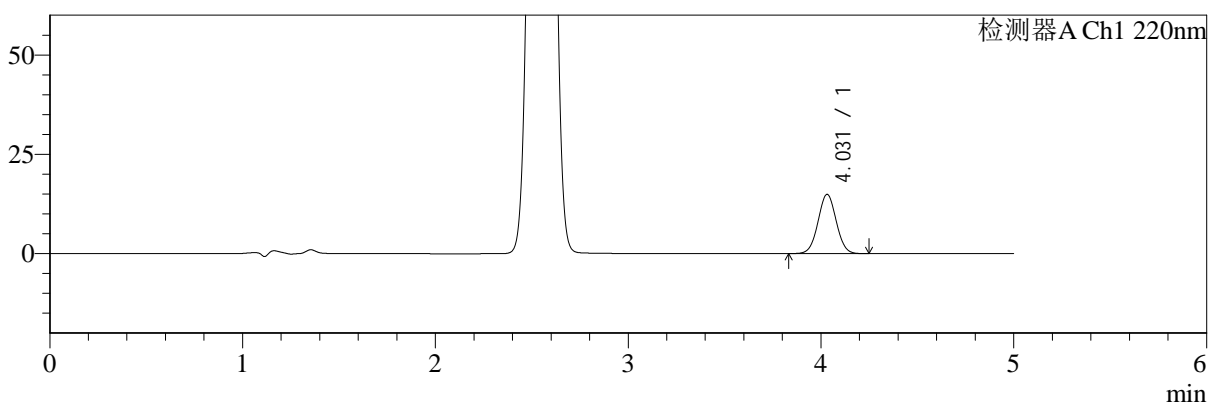

mV

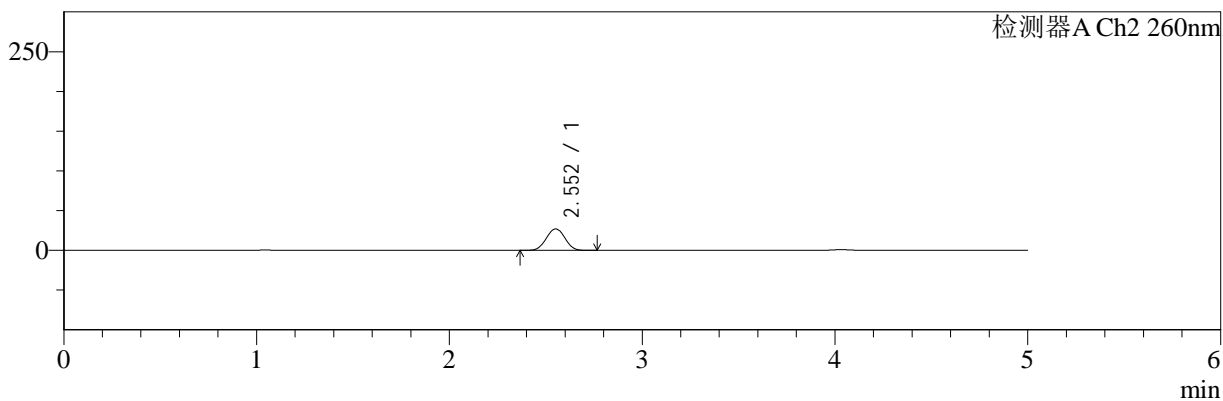

## <峰表>

检测器A Ch1 220nm

| 峰号 | 保留时间  | 面积    | 面积%     | 高度    | 理论塔板数(USP) | 拖尾因子  | 分离度(USP) |
|----|-------|-------|---------|-------|------------|-------|----------|
| 1  | 4.031 | 98322 | 100.000 | 14935 | 8659       | 1.027 | --       |
| 总计 |       | 98322 | 100.000 | 14935 |            |       |          |

检测器A Ch2 260nm

| 峰号 | 保留时间  | 面积     | 面积%     | 高度    | 理论塔板数(USP) | 拖尾因子  | 分离度(USP) |
|----|-------|--------|---------|-------|------------|-------|----------|
| 1  | 2.552 | 179801 | 100.000 | 26862 | 3309       | 1.005 | --       |
| 总计 |       | 179801 | 100.000 | 26862 |            |       |          |



# SMF-4124

## <样品信息>

色谱柱:MM-C18/SCX(150mm\*4.6mm,5μm) 流速:1.5ml/min  
 柱温:30°C 波长:220/260nm  
 数据文件名: RC\$SMF-4124 - 18-10/30-672-2 - cbzj-WM1800p-rcqx-pH6.8jz-lf100z-jyx2-20min-P4.lcd  
 方法文件名: RC\$SMF-4124 - SMF-4124-rcqx-FX279.lcm  
 批处理文件名: RC\$SMF-4124 - 20250419-FX279.lcb  
 样品瓶号: 3-31 版本号: 6.115  
 进样体积: 10 μl 实验者: jiangjinwei  
 进样时间: 2025/04/20 07:33:02 处理者: jiangjinwei  
 处理时间 (V2): 2025/04/21 13:42:29  
 仪器型号: SHIMADZU LC-2050C(FX279)

## <色谱图>

mV

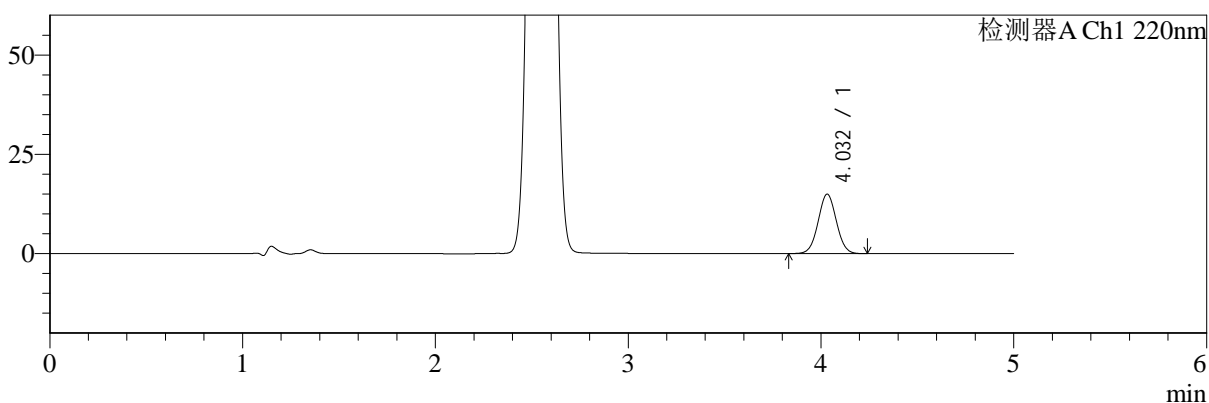

mV

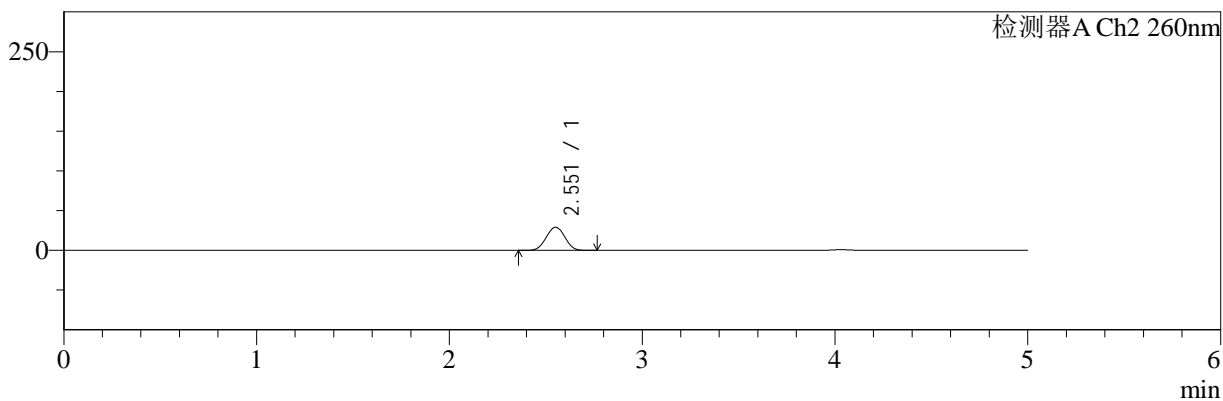

## <峰表>

### 检测器A Ch1 220nm

| 峰号 | 保留时间  | 面积    | 面积%     | 高度    | 理论塔板数(USP) | 拖尾因子  | 分离度(USP) |
|----|-------|-------|---------|-------|------------|-------|----------|
| 1  | 4.032 | 98484 | 100.000 | 14953 | 8651       | 1.028 | --       |
| 总计 |       | 98484 | 100.000 | 14953 |            |       |          |

### 检测器A Ch2 260nm

| 峰号 | 保留时间  | 面积     | 面积%     | 高度    | 理论塔板数(USP) | 拖尾因子  | 分离度(USP) |
|----|-------|--------|---------|-------|------------|-------|----------|
| 1  | 2.551 | 194146 | 100.000 | 28915 | 3288       | 1.005 | --       |
| 总计 |       | 194146 | 100.000 | 28915 |            |       |          |



# SMF-4124

## <样品信息>

色谱柱:MM-C18/SCX(150mm\*4.6mm,5μm)      流速:1.5ml/min  
 柱温:30°C      波长:220/260nm  
 数据文件名: RC\$SMF-4124 - 18-10/30-673-2 - cbzj-WM1800p-rcqx-pH6.8jz-lf100z-jyx2-20min-P5.lcd  
 方法文件名: RC\$SMF-4124 - SMF-4124-rcqx-FX279.lcm  
 批处理文件名: RC\$SMF-4124 - 20250419-FX279.lcb  
 样品瓶号: 3-40  
 进样体积: 10 μl      版本号: 6.115  
 进样时间: 2025/04/20 07:38:23      实验者: jiangjinwei  
 处理时间 (V2): 2025/04/21 13:42:32      处理者: jiangjinwei  
 仪器型号: SHIMADZU LC-2050C(FX279)

## <色谱图>

mV

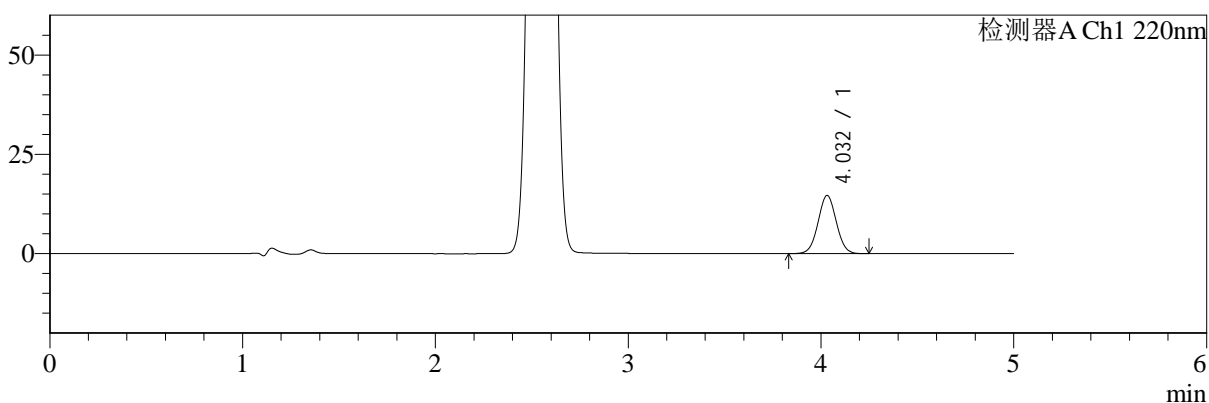

mV

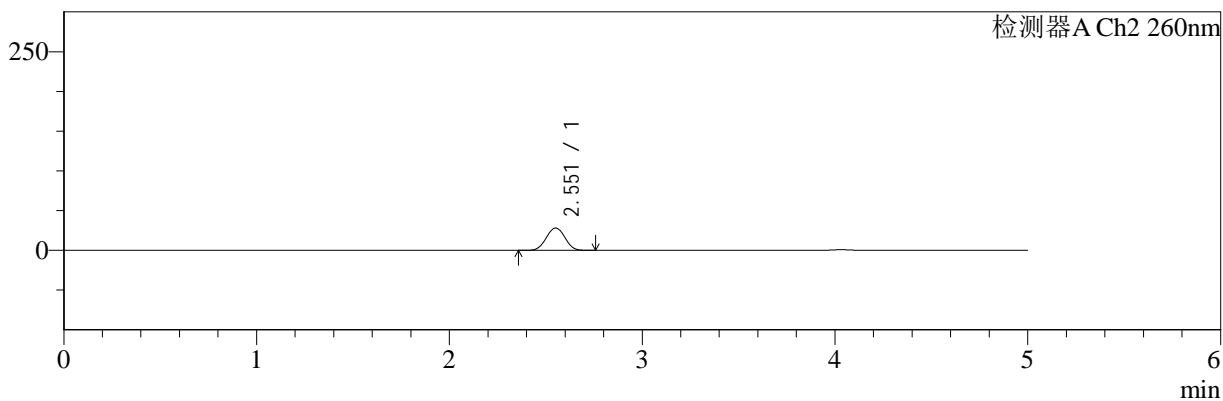

## <峰表>

### 检测器A Ch1 220nm

| 峰号 | 保留时间  | 面积    | 面积%     | 高度    | 理论塔板数(USP) | 拖尾因子  | 分离度(USP) |
|----|-------|-------|---------|-------|------------|-------|----------|
| 1  | 4.032 | 96548 | 100.000 | 14642 | 8620       | 1.031 | --       |
| 总计 |       | 96548 | 100.000 | 14642 |            |       |          |

### 检测器A Ch2 260nm

| 峰号 | 保留时间  | 面积     | 面积%     | 高度    | 理论塔板数(USP) | 拖尾因子  | 分离度(USP) |
|----|-------|--------|---------|-------|------------|-------|----------|
| 1  | 2.551 | 187883 | 100.000 | 28015 | 3297       | 1.007 | --       |
| 总计 |       | 187883 | 100.000 | 28015 |            |       |          |



# SMF-4124

## <样品信息>

色谱柱:MM-C18/SCX(150mm\*4.6mm,5μm)      流速:1.5ml/min  
 柱温:30°C      波长:220/260nm  
 数据文件名: RC\$SMF-4124 - 18-10/30-674-2 - cbzj-WM1800p-rcqx-pH6.8jz-lf100z-jyx2-20min-P6.lcd  
 方法文件名: RC\$SMF-4124 - SMF-4124-rcqx-FX279.lcm  
 批处理文件名: RC\$SMF-4124 - 20250419-FX279.lcb  
 样品瓶号: 3-49  
 进样体积: 10 μl      版本号: 6.115  
 进样时间: 2025/04/20 07:43:44      实验者: jiangjinwei  
 处理时间 (V2): 2025/04/21 13:42:35      处理者: jiangjinwei  
 仪器型号: SHIMADZU LC-2050C(FX279)

## <色谱图>

mV

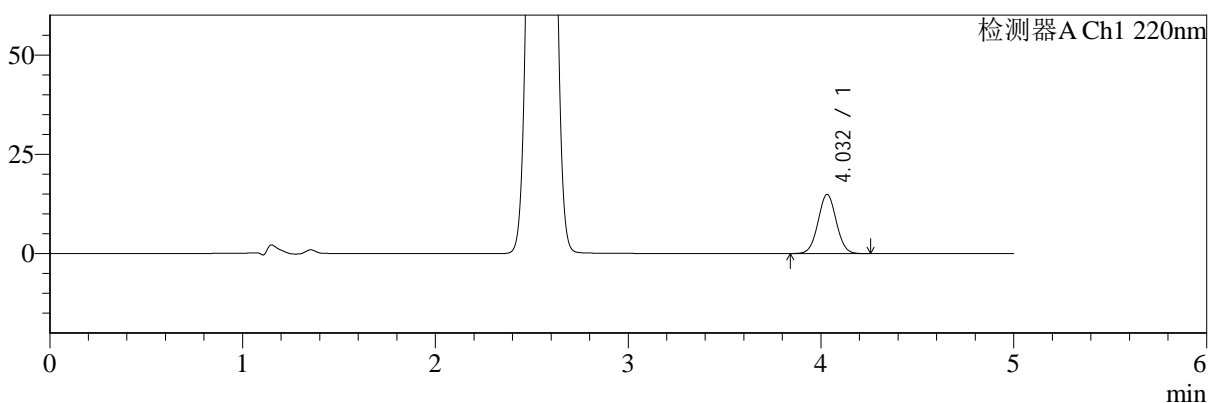

mV

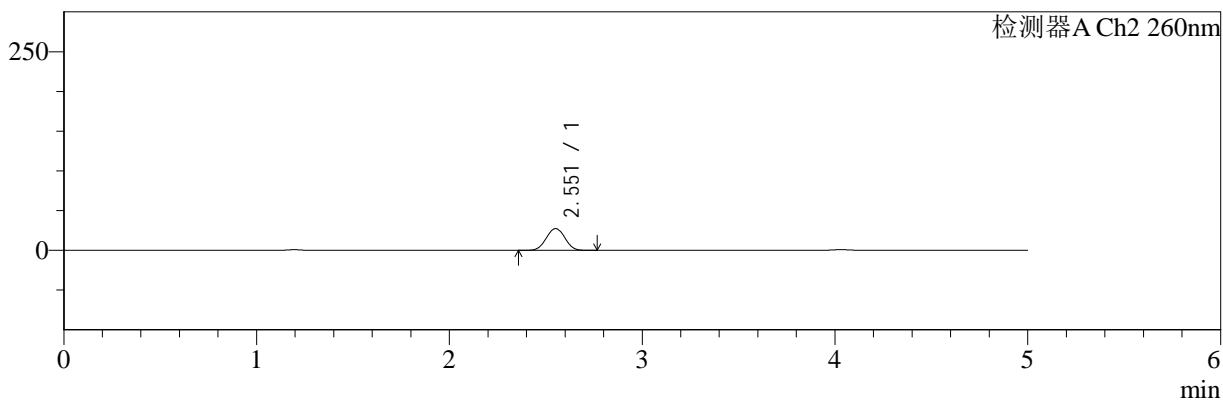

## <峰表>

### 检测器A Ch1 220nm

| 峰号 | 保留时间  | 面积    | 面积%     | 高度    | 理论塔板数(USP) | 拖尾因子  | 分离度(USP) |
|----|-------|-------|---------|-------|------------|-------|----------|
| 1  | 4.032 | 98044 | 100.000 | 14887 | 8639       | 1.031 | --       |
| 总计 |       | 98044 | 100.000 | 14887 |            |       |          |

### 检测器A Ch2 260nm

| 峰号 | 保留时间  | 面积     | 面积%     | 高度    | 理论塔板数(USP) | 拖尾因子  | 分离度(USP) |
|----|-------|--------|---------|-------|------------|-------|----------|
| 1  | 2.551 | 182971 | 100.000 | 27301 | 3303       | 1.005 | --       |
| 总计 |       | 182971 | 100.000 | 27301 |            |       |          |



# SMF-4124

## <样品信息>

色谱柱:MM-C18/SCX(150mm\*4.6mm,5μm)      流速:1.5ml/min  
 柱温:30°C      波长:220/260nm  
 数据文件名: RC\$SMF-4124 - 18-10/30-675-2 - cbzj-WM1800p-rcqx-pH6.8jz-lf100z-jyx2-30min-P1.lcd  
 方法文件名: RC\$SMF-4124 - SMF-4124-rcqx-FX279.lcm  
 批处理文件名: RC\$SMF-4124 - 20250419-FX279.lcb  
 样品瓶号: 3-5  
 进样体积: 10 μl      版本号: 6.115  
 进样时间: 2025/04/20 07:49:06      实验者: jiangjinwei  
 处理时间 (V2): 2025/04/21 13:42:38      处理者: jiangjinwei  
 仪器型号: SHIMADZU LC-2050C(FX279)

## <色谱图>

mV

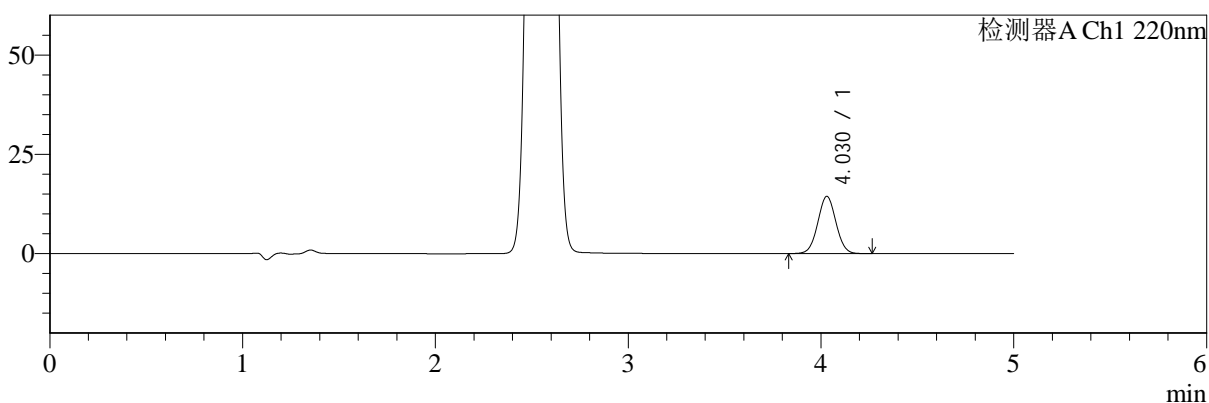

mV

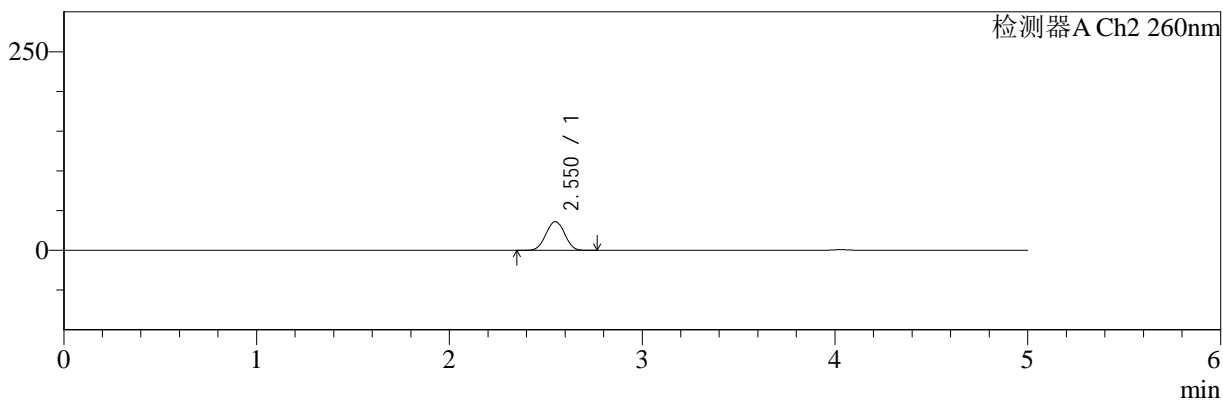

## <峰表>

### 检测器A Ch1 220nm

| 峰号 | 保留时间  | 面积    | 面积%     | 高度    | 理论塔板数(USP) | 拖尾因子  | 分离度(USP) |
|----|-------|-------|---------|-------|------------|-------|----------|
| 1  | 4.030 | 94797 | 100.000 | 14413 | 8667       | 1.028 | --       |
| 总计 |       | 94797 | 100.000 | 14413 |            |       |          |

### 检测器A Ch2 260nm

| 峰号 | 保留时间  | 面积     | 面积%     | 高度    | 理论塔板数(USP) | 拖尾因子  | 分离度(USP) |
|----|-------|--------|---------|-------|------------|-------|----------|
| 1  | 2.550 | 242935 | 100.000 | 36061 | 3254       | 1.006 | --       |
| 总计 |       | 242935 | 100.000 | 36061 |            |       |          |



# SMF-4124

## <样品信息>

色谱柱:MM-C18/SCX(150mm\*4.6mm,5μm)      流速:1.5ml/min  
 柱温:30°C      波长:220/260nm  
 数据文件名: RC\$SMF-4124 - 18-10/30-676-2 - cbzj-WM1800p-rcqx-pH6.8jz-lf100z-jyx2-30min-P2.lcd  
 方法文件名: RC\$SMF-4124 - SMF-4124-rcqx-FX279.lcm  
 批处理文件名: RC\$SMF-4124 - 20250419-FX279.lcb  
 样品瓶号: 3-14  
 进样体积: 10 μl      版本号: 6.115  
 进样时间: 2025/04/20 07:54:27      实验者: jiangjinwei  
 处理时间 (V2): 2025/04/21 13:42:41      处理者: jiangjinwei  
 仪器型号: SHIMADZU LC-2050C(FX279)

## <色谱图>

mV

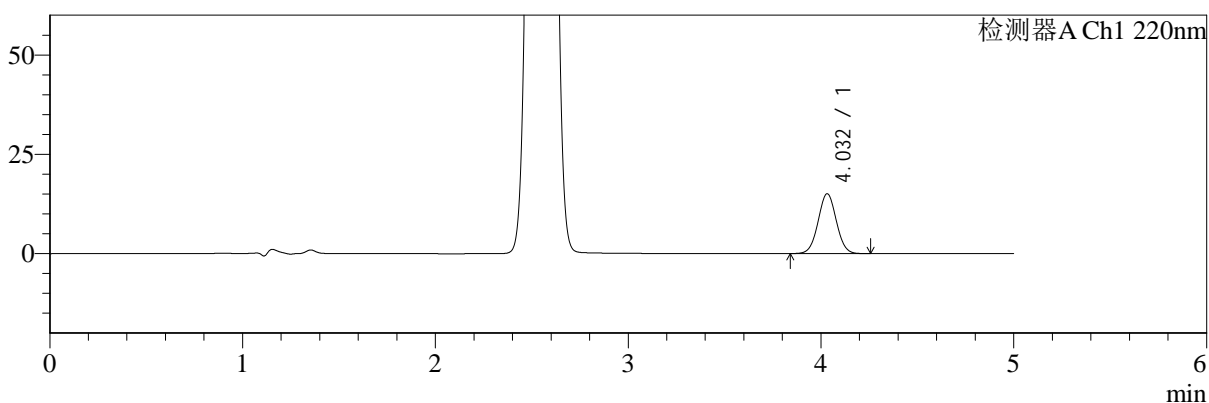

mV

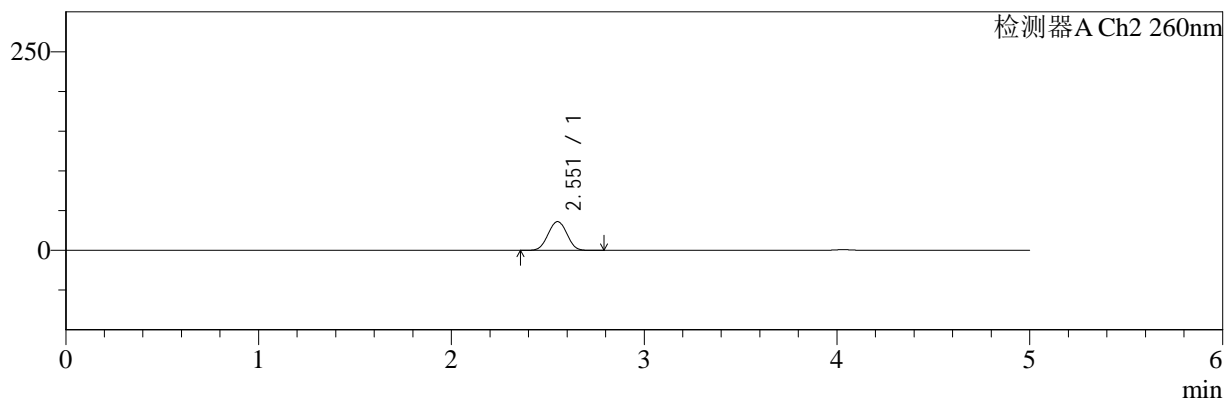

## <峰表>

### 检测器A Ch1 220nm

| 峰号 | 保留时间  | 面积    | 面积%     | 高度    | 理论塔板数(USP) | 拖尾因子  | 分离度(USP) |
|----|-------|-------|---------|-------|------------|-------|----------|
| 1  | 4.032 | 99060 | 100.000 | 15065 | 8681       | 1.028 | --       |
| 总计 |       | 99060 | 100.000 | 15065 |            |       |          |

### 检测器A Ch2 260nm

| 峰号 | 保留时间  | 面积     | 面积%     | 高度    | 理论塔板数(USP) | 拖尾因子  | 分离度(USP) |
|----|-------|--------|---------|-------|------------|-------|----------|
| 1  | 2.551 | 243479 | 100.000 | 36031 | 3253       | 1.005 | --       |
| 总计 |       | 243479 | 100.000 | 36031 |            |       |          |



# SMF-4124

## <样品信息>

色谱柱:MM-C18/SCX(150mm\*4.6mm,5μm)      流速:1.5ml/min  
 柱温:30°C      波长:220/260nm  
 数据文件名: RC\$SMF-4124 - 18-10/30-677-2 - cbzj-WM1800p-rcqx-pH6.8jz-lf100z-jyx2-30min-P3.lcd  
 方法文件名: RC\$SMF-4124 - SMF-4124-rcqx-FX279.lcm  
 批处理文件名: RC\$SMF-4124 - 20250419-FX279.lcb  
 样品瓶号: 3-23  
 进样体积: 10 μl      版本号: 6.115  
 进样时间: 2025/04/20 07:59:48      实验者: jiangjinwei  
 处理时间 (V2): 2025/04/21 13:42:44      处理者: jiangjinwei  
 仪器型号: SHIMADZU LC-2050C(FX279)

## <色谱图>

mV

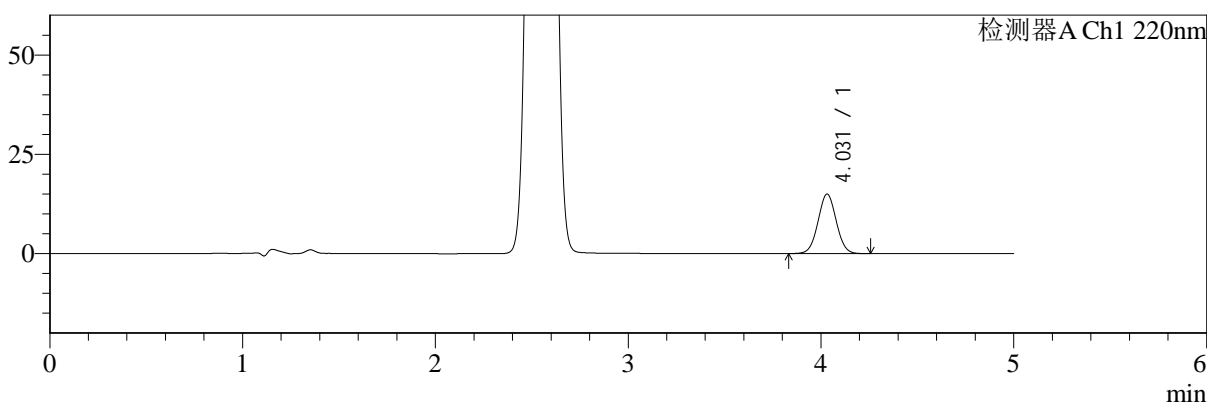

mV

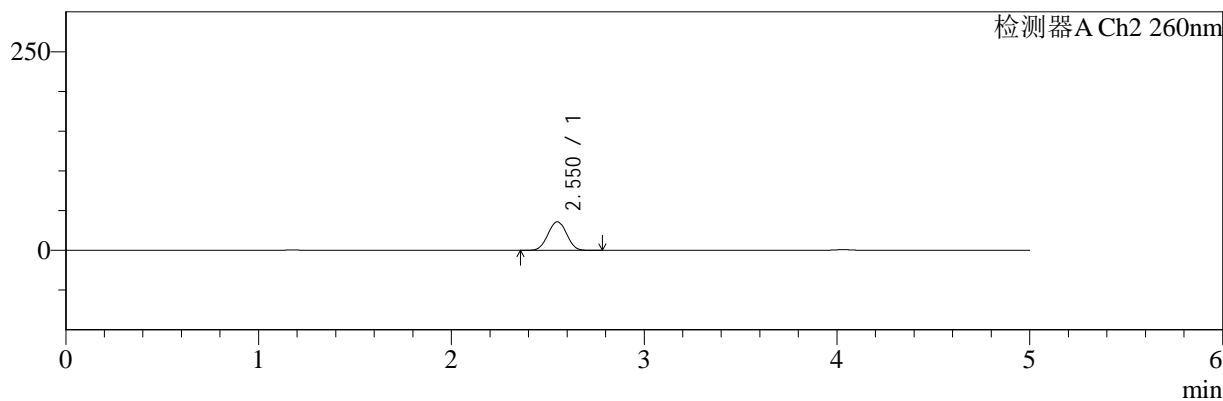

## <峰表>

### 检测器A Ch1 220nm

| 峰号 | 保留时间  | 面积    | 面积%     | 高度    | 理论塔板数(USP) | 拖尾因子  | 分离度(USP) |
|----|-------|-------|---------|-------|------------|-------|----------|
| 1  | 4.031 | 98797 | 100.000 | 14985 | 8620       | 1.030 | --       |
| 总计 |       | 98797 | 100.000 | 14985 |            |       |          |

### 检测器A Ch2 260nm

| 峰号 | 保留时间  | 面积     | 面积%     | 高度    | 理论塔板数(USP) | 拖尾因子  | 分离度(USP) |
|----|-------|--------|---------|-------|------------|-------|----------|
| 1  | 2.550 | 241765 | 100.000 | 35840 | 3252       | 1.007 | --       |
| 总计 |       | 241765 | 100.000 | 35840 |            |       |          |



# SMF-4124

## <样品信息>

色谱柱:MM-C18/SCX(150mm\*4.6mm,5μm)      流速:1.5ml/min  
 柱温:30°C      波长:220/260nm  
 数据文件名: RC\$SMF-4124 - 18-10/30-678-2 - cbzj-WM1800p-rcqx-pH6.8jz-lf100z-jyx2-30min-P4.lcd  
 方法文件名: RC\$SMF-4124 - SMF-4124-rcqx-FX279.lcm  
 批处理文件名: RC\$SMF-4124 - 20250419-FX279.lcb  
 样品瓶号: 3-32  
 进样体积: 10 μl      版本号: 6.115  
 进样时间: 2025/04/20 08:05:10      实验者: jiangjinwei  
 处理时间 (V2): 2025/04/21 13:42:47      处理者: jiangjinwei  
 仪器型号: SHIMADZU LC-2050C(FX279)

## <色谱图>

mV

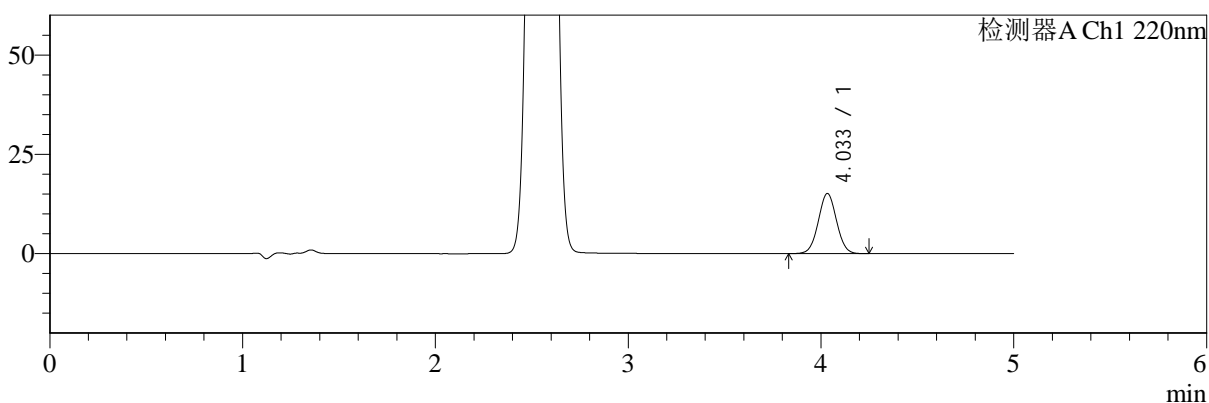

mV

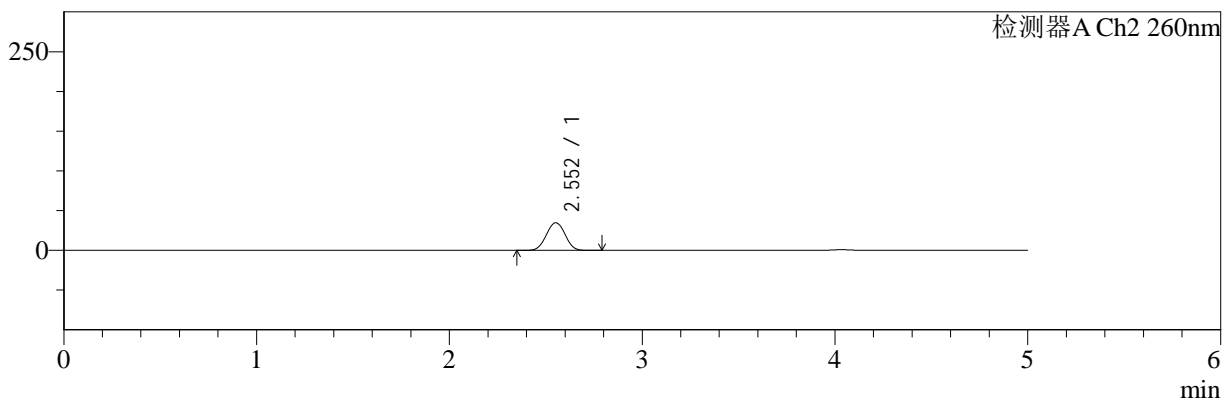

## <峰表>

### 检测器A Ch1 220nm

| 峰号 | 保留时间  | 面积    | 面积%     | 高度    | 理论塔板数(USP) | 拖尾因子  | 分离度(USP) |
|----|-------|-------|---------|-------|------------|-------|----------|
| 1  | 4.033 | 99543 | 100.000 | 15100 | 8667       | 1.028 | --       |
| 总计 |       | 99543 | 100.000 | 15100 |            |       |          |

### 检测器A Ch2 260nm

| 峰号 | 保留时间  | 面积     | 面积%     | 高度    | 理论塔板数(USP) | 拖尾因子  | 分离度(USP) |
|----|-------|--------|---------|-------|------------|-------|----------|
| 1  | 2.552 | 233137 | 100.000 | 34679 | 3278       | 1.006 | --       |
| 总计 |       | 233137 | 100.000 | 34679 |            |       |          |



# SMF-4124

## <样品信息>

色谱柱:MM-C18/SCX(150mm\*4.6mm,5μm)      流速:1.5ml/min  
 柱温:30°C      波长:220/260nm  
 数据文件名: RC\$SMF-4124 - 18-10/30-679-2 - cbzj-WM1800p-rcqx-pH6.8jz-lf100z-jyx2-30min-P5.lcd  
 方法文件名: RC\$SMF-4124 - SMF-4124-rcqx-FX279.lcm  
 批处理文件名: RC\$SMF-4124 - 20250419-FX279.lcb  
 样品瓶号: 3-41  
 进样体积: 10 μl      版本号: 6.115  
 进样时间: 2025/04/20 08:10:31      实验者: jiangjinwei  
 处理时间 (V2): 2025/04/21 13:42:50      处理者: jiangjinwei  
 仪器型号: SHIMADZU LC-2050C(FX279)

## <色谱图>

mV

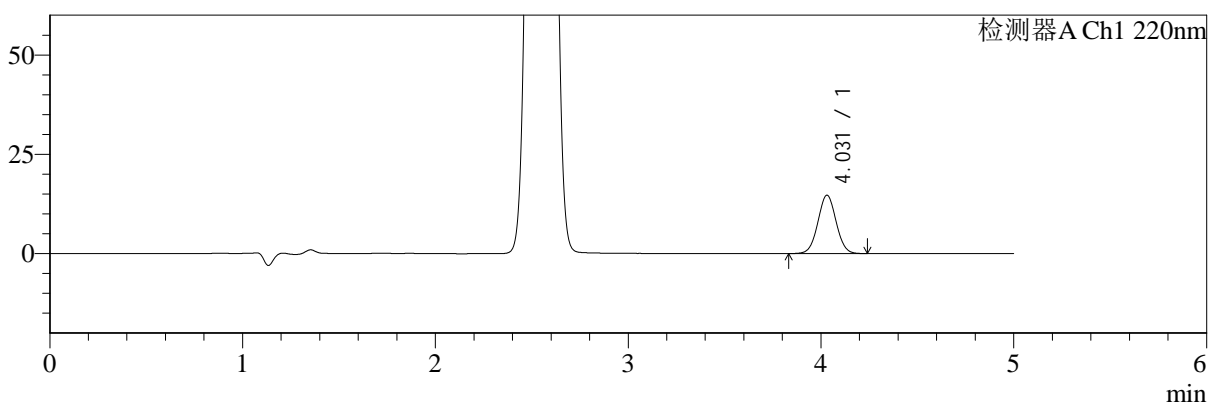

mV

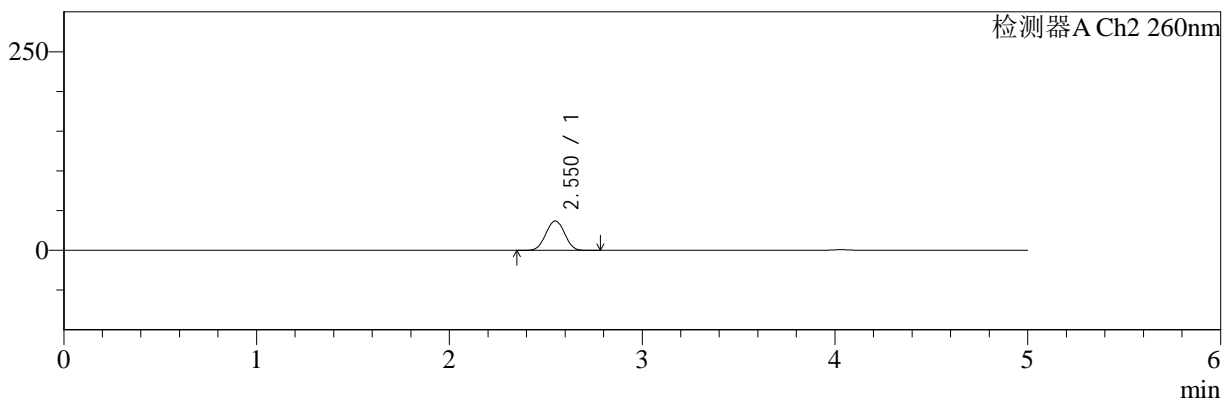

## <峰表>

### 检测器A Ch1 220nm

| 峰号 | 保留时间  | 面积    | 面积%     | 高度    | 理论塔板数(USP) | 拖尾因子  | 分离度(USP) |
|----|-------|-------|---------|-------|------------|-------|----------|
| 1  | 4.031 | 96693 | 100.000 | 14683 | 8648       | 1.029 | --       |
| 总计 |       | 96693 | 100.000 | 14683 |            |       |          |

### 检测器A Ch2 260nm

| 峰号 | 保留时间  | 面积     | 面积%     | 高度    | 理论塔板数(USP) | 拖尾因子  | 分离度(USP) |
|----|-------|--------|---------|-------|------------|-------|----------|
| 1  | 2.550 | 249366 | 100.000 | 36951 | 3243       | 1.007 | --       |
| 总计 |       | 249366 | 100.000 | 36951 |            |       |          |



# SMF-4124

## <样品信息>

色谱柱:MM-C18/SCX(150mm\*4.6mm,5μm)      流速:1.5ml/min  
 柱温:30°C      波长:220/260nm  
 数据文件名: RC\$SMF-4124 - 18-10/30-680-2 - cbzj-WM1800p-rcqx-pH6.8jz-lf100z-jyx2-30min-P6.lcd  
 方法文件名: RC\$SMF-4124 - SMF-4124-rcqx-FX279.lcm  
 批处理文件名: RC\$SMF-4124 - 20250419-FX279.lcb  
 样品瓶号: 3-50  
 进样体积: 10 μl      版本号: 6.115  
 进样时间: 2025/04/20 08:15:52      实验者: jiangjinwei  
 处理时间 (V2): 2025/04/21 13:42:53      处理者: jiangjinwei  
 仪器型号: SHIMADZU LC-2050C(FX279)

## <色谱图>

mV

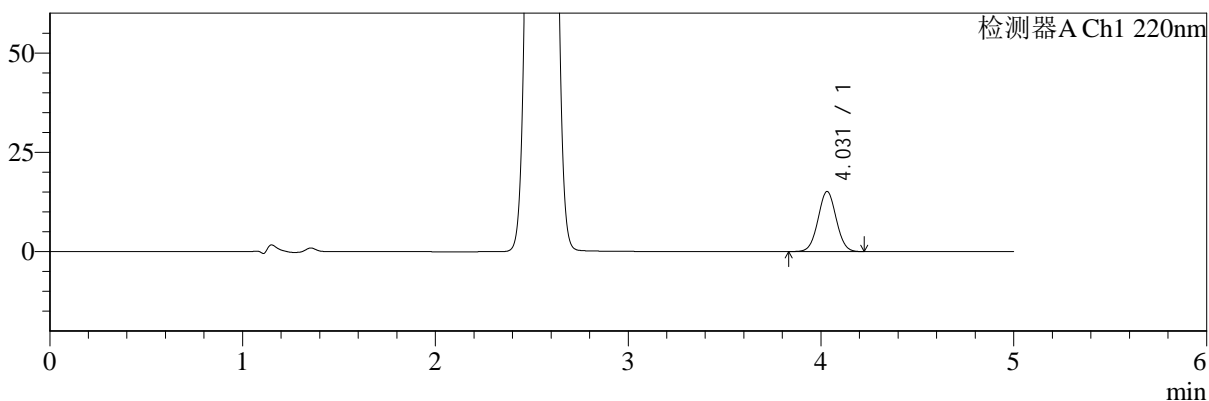

mV

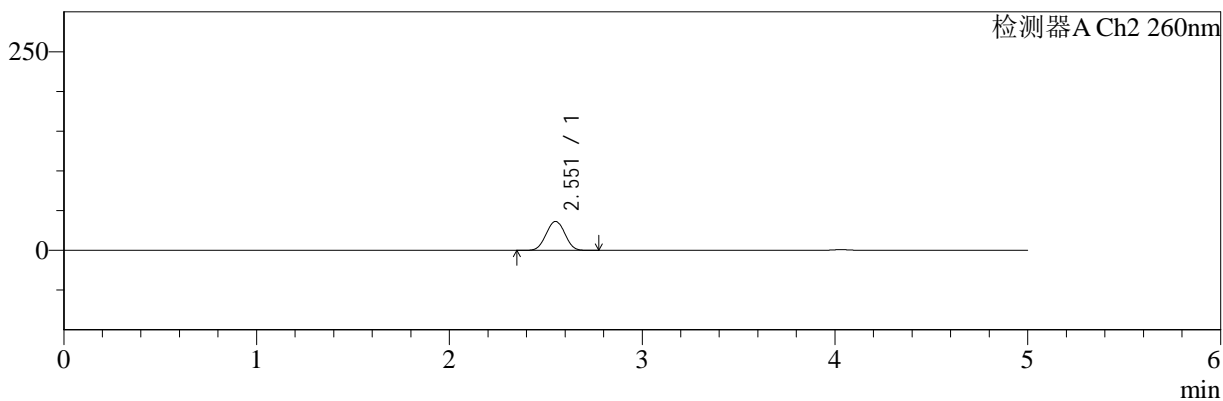

## <峰表>

检测器A Ch1 220nm

| 峰号 | 保留时间  | 面积    | 面积%     | 高度    | 理论塔板数(USP) | 拖尾因子  | 分离度(USP) |
|----|-------|-------|---------|-------|------------|-------|----------|
| 1  | 4.031 | 99485 | 100.000 | 15137 | 8679       | 1.029 | --       |
| 总计 |       | 99485 | 100.000 | 15137 |            |       |          |

检测器A Ch2 260nm

| 峰号 | 保留时间  | 面积     | 面积%     | 高度    | 理论塔板数(USP) | 拖尾因子  | 分离度(USP) |
|----|-------|--------|---------|-------|------------|-------|----------|
| 1  | 2.551 | 244786 | 100.000 | 36270 | 3257       | 1.007 | --       |
| 总计 |       | 244786 | 100.000 | 36270 |            |       |          |



# SMF-4124

## <样品信息>

色谱柱:MM-C18/SCX(150mm\*4.6mm,5μm)      流速:1.5ml/min  
 柱温:30°C      波长:220/260nm  
 数据文件名: RC\$SMF-4124 - 18-10/30-681-2 - cbzj-WM1800p-rcqx-pH6.8jz-lf100z-jyx2-45min-P1.lcd  
 方法文件名: RC\$SMF-4124 - SMF-4124-rcqx-FX279.lcm  
 批处理文件名: RC\$SMF-4124 - 20250419-FX279.lcb  
 样品瓶号: 3-6  
 进样体积: 10 μl      版本号: 6.115  
 进样时间: 2025/04/20 08:21:14      实验者: jiangjinwei  
 处理时间 (V2): 2025/04/21 13:42:56      处理者: jiangjinwei  
 仪器型号: SHIMADZU LC-2050C(FX279)

## <色谱图>

mV

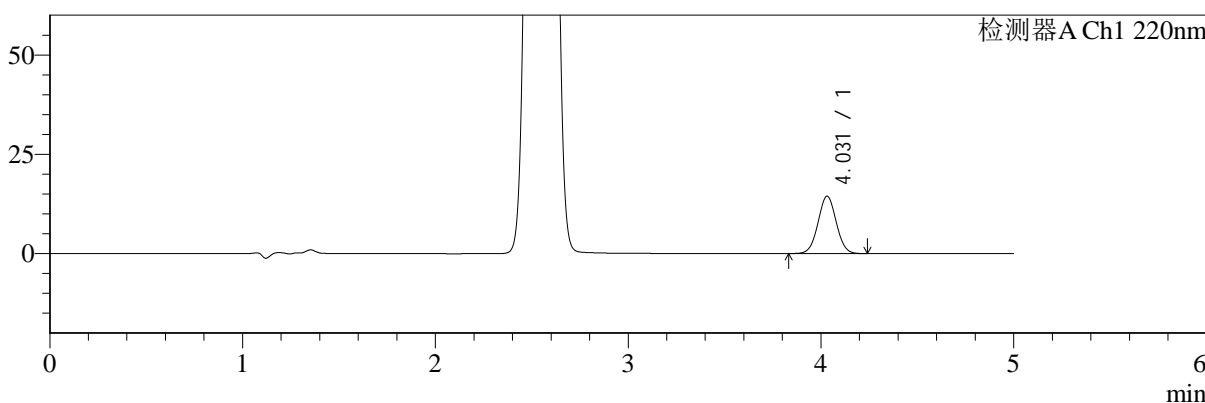

mV

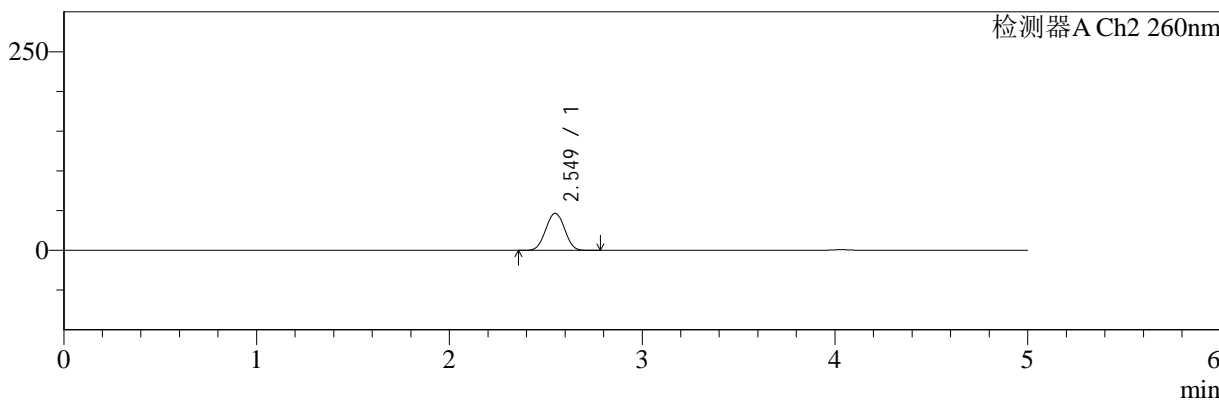

## <峰表>

### 检测器A Ch1 220nm

| 峰号 | 保留时间  | 面积    | 面积%     | 高度    | 理论塔板数(USP) | 拖尾因子  | 分离度(USP) |
|----|-------|-------|---------|-------|------------|-------|----------|
| 1  | 4.031 | 95086 | 100.000 | 14441 | 8644       | 1.028 | --       |
| 总计 |       | 95086 | 100.000 | 14441 |            |       |          |

### 检测器A Ch2 260nm

| 峰号 | 保留时间  | 面积     | 面积%     | 高度    | 理论塔板数(USP) | 拖尾因子  | 分离度(USP) |
|----|-------|--------|---------|-------|------------|-------|----------|
| 1  | 2.549 | 316030 | 100.000 | 46620 | 3204       | 1.009 | --       |
| 总计 |       | 316030 | 100.000 | 46620 |            |       |          |



# SMF-4124

## <样品信息>

色谱柱:MM-C18/SCX(150mm\*4.6mm,5μm) 流速:1.5ml/min  
 柱温:30°C 波长:220/260nm  
 数据文件名: RC\$SMF-4124 - 18-10/30-682-2 - cbzj-WM1800p-rcqx-pH6.8jz-lf100z-jyx2-45min-P2.lcd  
 方法文件名: RC\$SMF-4124 - SMF-4124-rcqx-FX279.lcm  
 批处理文件名: RC\$SMF-4124 - 20250419-FX279.lcb  
 样品瓶号: 3-15 版本号: 6.115  
 进样体积: 10 μl 实验者: jiangjinwei  
 进样时间: 2025/04/20 08:26:35 处理者: jiangjinwei  
 处理时间 (V2): 2025/04/21 13:42:59  
 仪器型号: SHIMADZU LC-2050C(FX279)

## <色谱图>

mV

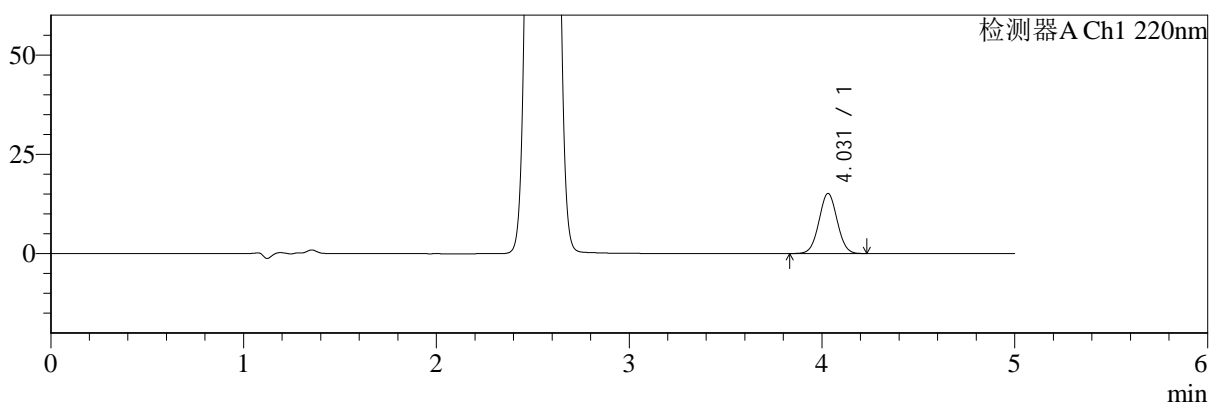

mV

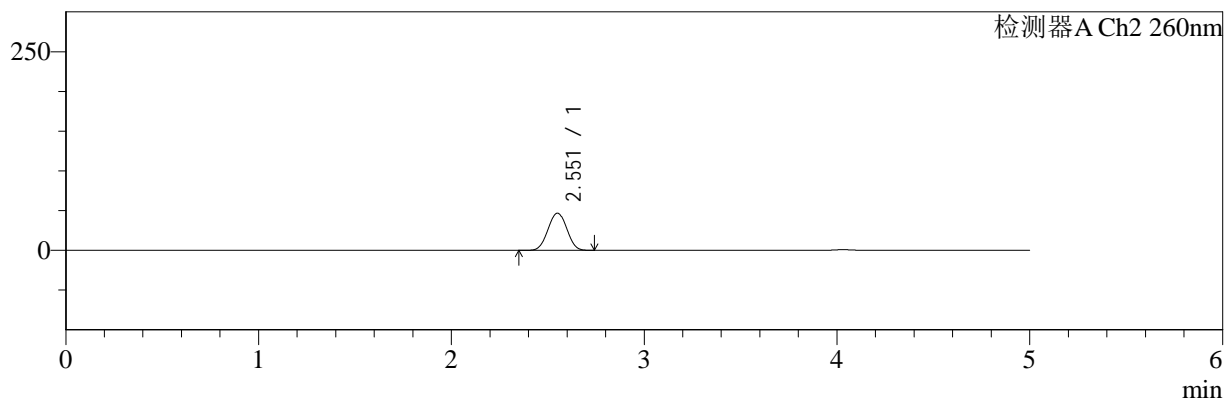

## <峰表>

### 检测器A Ch1 220nm

| 峰号 | 保留时间  | 面积    | 面积%     | 高度    | 理论塔板数(USP) | 拖尾因子  | 分离度(USP) |
|----|-------|-------|---------|-------|------------|-------|----------|
| 1  | 4.031 | 99675 | 100.000 | 15147 | 8651       | 1.030 | --       |
| 总计 |       | 99675 | 100.000 | 15147 |            |       |          |

### 检测器A Ch2 260nm

| 峰号 | 保留时间  | 面积     | 面积%     | 高度    | 理论塔板数(USP) | 拖尾因子  | 分离度(USP) |
|----|-------|--------|---------|-------|------------|-------|----------|
| 1  | 2.551 | 316637 | 100.000 | 46620 | 3208       | 1.008 | --       |
| 总计 |       | 316637 | 100.000 | 46620 |            |       |          |



# SMF-4124

## <样品信息>

色谱柱:MM-C18/SCX(150mm\*4.6mm,5μm) 流速:1.5ml/min  
 柱温:30°C 波长:220/260nm  
 数据文件名: RC\$SMF-4124 - 18-10/30-683-2 - cbzj-WM1800p-rcqx-pH6.8jz-lf100z-jyx2-45min-P3.lcd  
 方法文件名: RC\$SMF-4124 - SMF-4124-rcqx-FX279.lcm  
 批处理文件名: RC\$SMF-4124 - 20250419-FX279.lcb  
 样品瓶号: 3-24  
 进样体积: 10 μl 版本号: 6.115  
 进样时间: 2025/04/20 08:31:55 实验者: jiangjinwei  
 处理时间 (V2): 2025/04/21 13:43:02 处理者: jiangjinwei  
 仪器型号: SHIMADZU LC-2050C(FX279)

## <色谱图>

mV

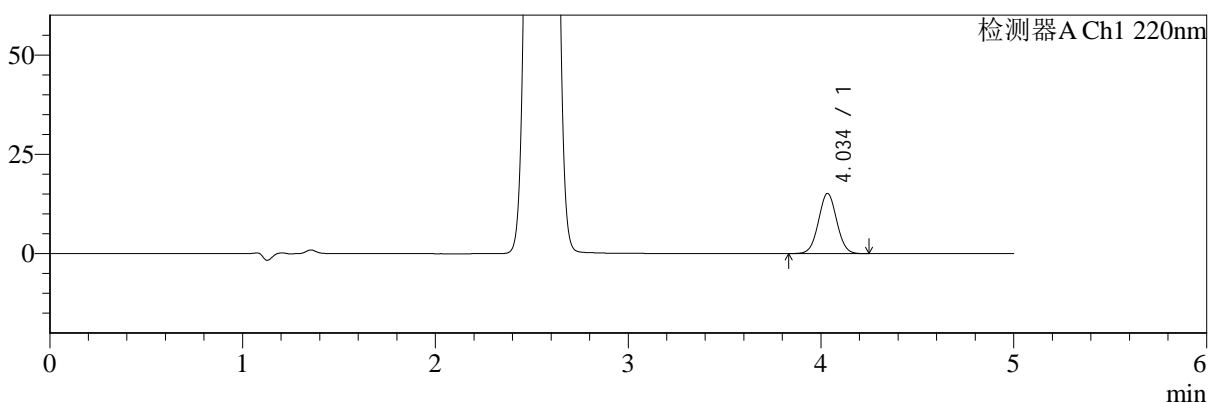

mV

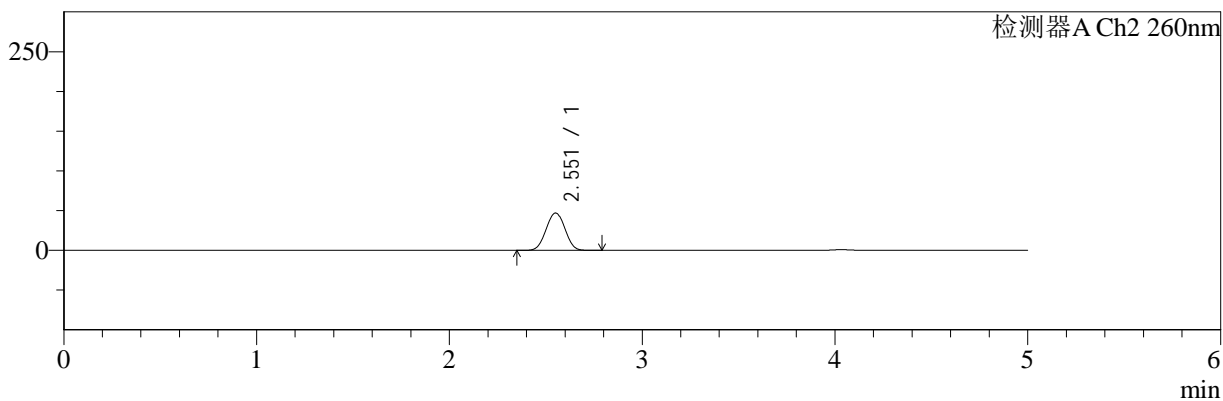

## <峰表>

### 检测器A Ch1 220nm

| 峰号 | 保留时间  | 面积    | 面积%     | 高度    | 理论塔板数(USP) | 拖尾因子  | 分离度(USP) |
|----|-------|-------|---------|-------|------------|-------|----------|
| 1  | 4.034 | 99749 | 100.000 | 15090 | 8656       | 1.029 | --       |
| 总计 |       | 99749 | 100.000 | 15090 |            |       |          |

### 检测器A Ch2 260nm

| 峰号 | 保留时间  | 面积     | 面积%     | 高度    | 理论塔板数(USP) | 拖尾因子  | 分离度(USP) |
|----|-------|--------|---------|-------|------------|-------|----------|
| 1  | 2.551 | 318609 | 100.000 | 46857 | 3201       | 1.009 | --       |
| 总计 |       | 318609 | 100.000 | 46857 |            |       |          |



# SMF-4124

## <样品信息>

色谱柱:MM-C18/SCX(150mm\*4.6mm,5μm)      流速:1.5ml/min  
 柱温:30°C      波长:220/260nm  
 数据文件名: RC\$SMF-4124 - 18-10/30-684-2 - cbzj-WM1800p-rcqx-pH6.8jz-lf100z-jyx2-45min-P4.lcd  
 方法文件名: RC\$SMF-4124 - SMF-4124-rcqx-FX279.lcm  
 批处理文件名: RC\$SMF-4124 - 20250419-FX279.lcb  
 样品瓶号: 3-33  
 进样体积: 10 μl      版本号: 6.115  
 进样时间: 2025/04/20 08:37:16      实验者: jiangjinwei  
 处理时间 (V2): 2025/04/21 13:43:05      处理者: jiangjinwei  
 仪器型号: SHIMADZU LC-2050C(FX279)

## <色谱图>

mV

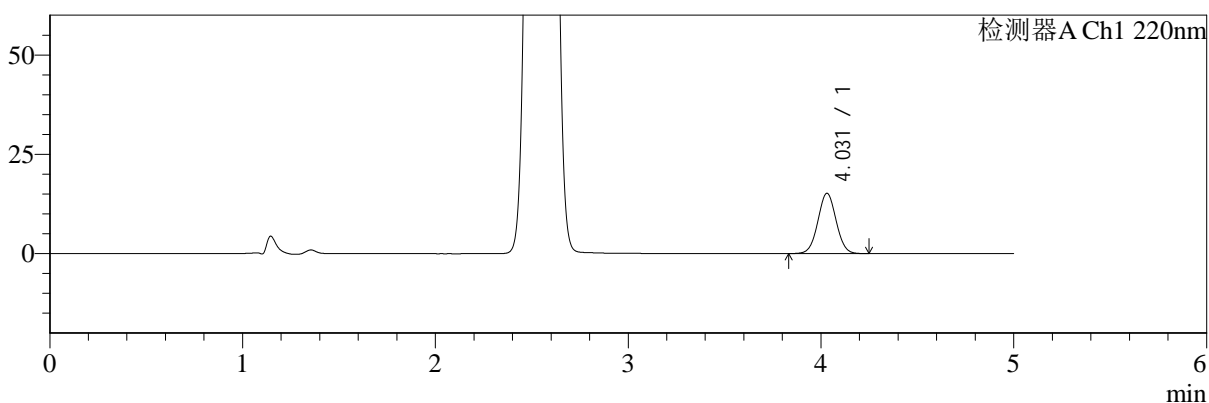

mV

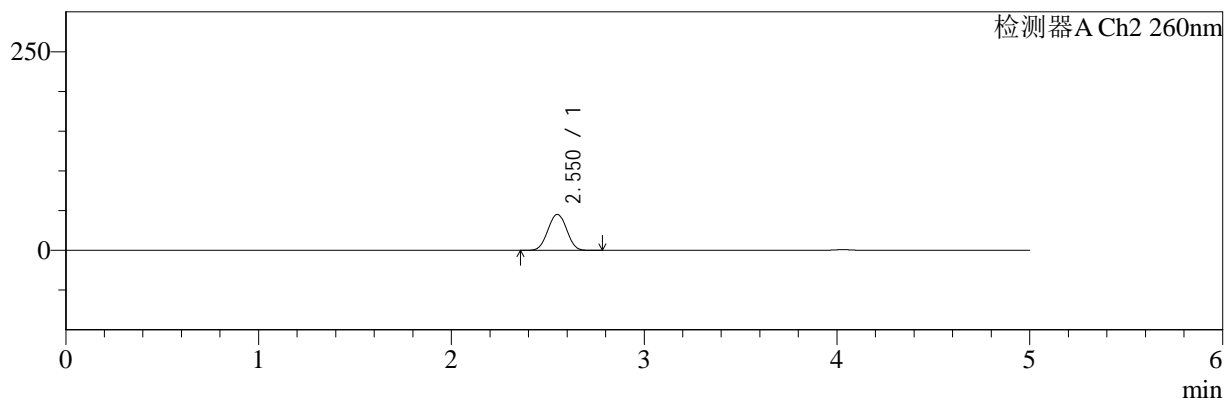

## <峰表>

### 检测器A Ch1 220nm

| 峰号 | 保留时间  | 面积    | 面积%     | 高度    | 理论塔板数(USP) | 拖尾因子  | 分离度(USP) |
|----|-------|-------|---------|-------|------------|-------|----------|
| 1  | 4.031 | 99855 | 100.000 | 15173 | 8652       | 1.029 | --       |
| 总计 |       | 99855 | 100.000 | 15173 |            |       |          |

### 检测器A Ch2 260nm

| 峰号 | 保留时间  | 面积     | 面积%     | 高度    | 理论塔板数(USP) | 拖尾因子  | 分离度(USP) |
|----|-------|--------|---------|-------|------------|-------|----------|
| 1  | 2.550 | 305158 | 100.000 | 45194 | 3240       | 1.008 | --       |
| 总计 |       | 305158 | 100.000 | 45194 |            |       |          |



# SMF-4124

## <样品信息>

色谱柱:MM-C18/SCX(150mm\*4.6mm,5μm) 流速:1.5ml/min  
 柱温:30°C 波长:220/260nm  
 数据文件名: RC\$SMF-4124 - 18-10/30-685-2 - cbzj-WM1800p-rcqx-pH6.8jz-lf100z-jyx2-45min-P5.lcd  
 方法文件名: RC\$SMF-4124 - SMF-4124-rcqx-FX279.lcm  
 批处理文件名: RC\$SMF-4124 - 20250419-FX279.lcb  
 样品瓶号: 3-42  
 进样体积: 10 μl 版本号: 6.115  
 进样时间: 2025/04/20 08:42:37 实验者: jiangjinwei  
 处理时间 (V2): 2025/04/21 13:43:08 处理者: jiangjinwei  
 仪器型号: SHIMADZU LC-2050C(FX279)

## <色谱图>

mV

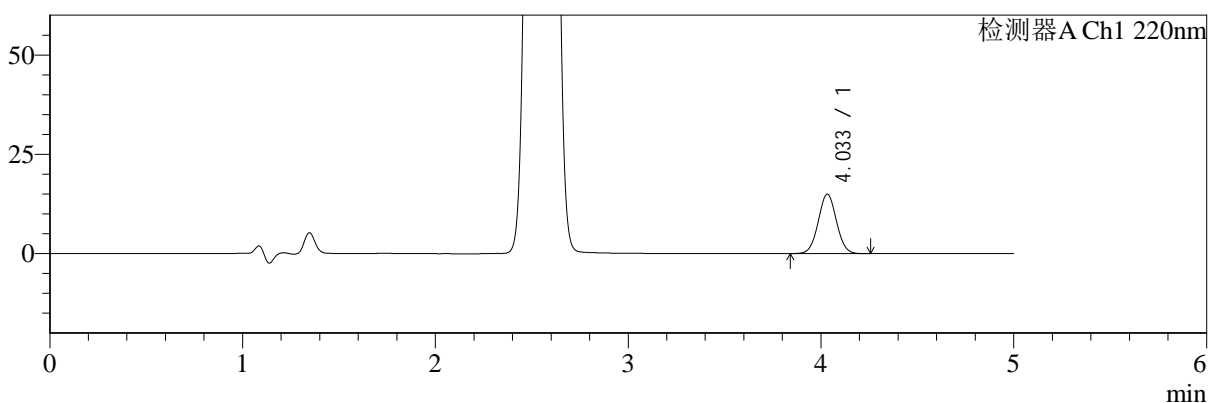

mV

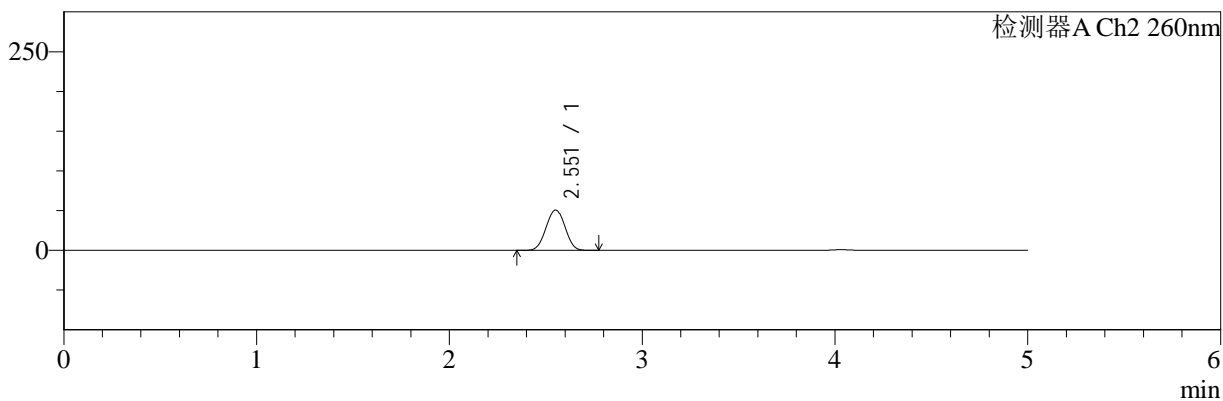

## <峰表>

### 检测器A Ch1 220nm

| 峰号 | 保留时间  | 面积    | 面积%     | 高度    | 理论塔板数(USP) | 拖尾因子  | 分离度(USP) |
|----|-------|-------|---------|-------|------------|-------|----------|
| 1  | 4.033 | 98449 | 100.000 | 14953 | 8652       | 1.031 | --       |
| 总计 |       | 98449 | 100.000 | 14953 |            |       |          |

### 检测器A Ch2 260nm

| 峰号 | 保留时间  | 面积     | 面积%     | 高度    | 理论塔板数(USP) | 拖尾因子  | 分离度(USP) |
|----|-------|--------|---------|-------|------------|-------|----------|
| 1  | 2.551 | 346322 | 100.000 | 50558 | 3152       | 1.004 | --       |
| 总计 |       | 346322 | 100.000 | 50558 |            |       |          |



# SMF-4124

## <样品信息>

色谱柱:MM-C18/SCX(150mm\*4.6mm,5μm)      流速:1.5ml/min  
 柱温:30°C      波长:220/260nm  
 数据文件名: RC\$SMF-4124 - 18-10/30-686-2 - cbzj-WM1800p-rcqx-pH6.8jz-lf100z-jyx2-45min-P6.lcd  
 方法文件名: RC\$SMF-4124 - SMF-4124-rcqx-FX279.lcm  
 批处理文件名: RC\$SMF-4124 - 20250419-FX279.lcb  
 样品瓶号: 3-51  
 进样体积: 10 μl      版本号: 6.115  
 进样时间: 2025/04/20 08:47:58      实验者: jiangjinwei  
 处理时间 (V2): 2025/04/21 13:43:11      处理者: jiangjinwei  
 仪器型号: SHIMADZU LC-2050C(FX279)

## <色谱图>

mV

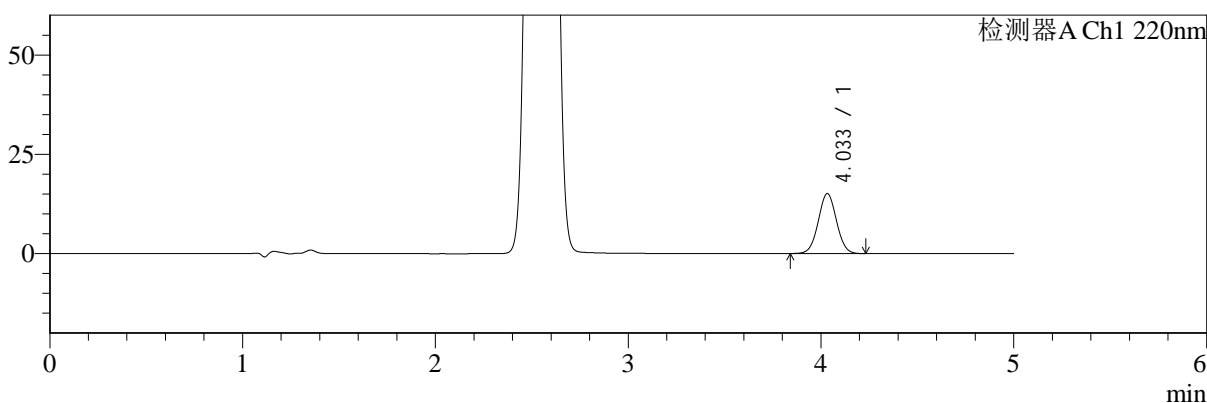

mV

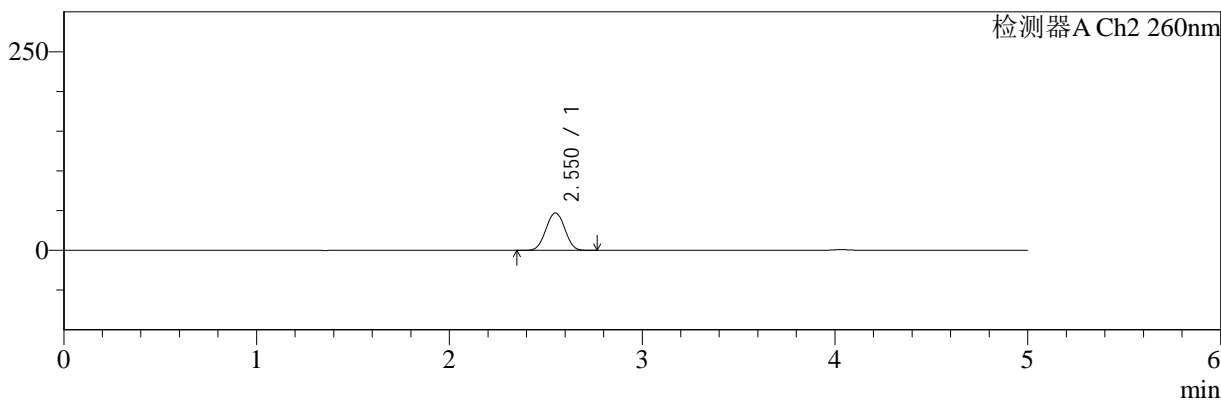

## <峰表>

### 检测器A Ch1 220nm

| 峰号 | 保留时间  | 面积    | 面积%     | 高度    | 理论塔板数(USP) | 拖尾因子  | 分离度(USP) |
|----|-------|-------|---------|-------|------------|-------|----------|
| 1  | 4.033 | 99261 | 100.000 | 15077 | 8669       | 1.029 | --       |
| 总计 |       | 99261 | 100.000 | 15077 |            |       |          |

### 检测器A Ch2 260nm

| 峰号 | 保留时间  | 面积     | 面积%     | 高度    | 理论塔板数(USP) | 拖尾因子  | 分离度(USP) |
|----|-------|--------|---------|-------|------------|-------|----------|
| 1  | 2.550 | 318446 | 100.000 | 46942 | 3208       | 1.009 | --       |
| 总计 |       | 318446 | 100.000 | 46942 |            |       |          |



# SMF-4124

## <样品信息>

色谱柱:MM-C18/SCX(150mm\*4.6mm,5μm) 流速:1.5ml/min  
 柱温:30°C 波长:220/260nm  
 数据文件名: RC\$SMF-4124 - 18-10/30-687-2 - cbzj-WM1800p-rcqx-pH6.8jz-lf100z-jyx2-60min-P1.lcd  
 方法文件名: RC\$SMF-4124 - SMF-4124-rcqx-FX279.lcm  
 批处理文件名: RC\$SMF-4124 - 20250419-FX279.lcb  
 样品瓶号: 3-7 版本号: 6.115  
 进样体积: 10 μl 实验者: jiangjinwei  
 进样时间: 2025/04/20 08:53:19 处理者: jiangjinwei  
 处理时间 (V2): 2025/04/21 13:43:14  
 仪器型号: SHIMADZU LC-2050C(FX279)

## <色谱图>

mV

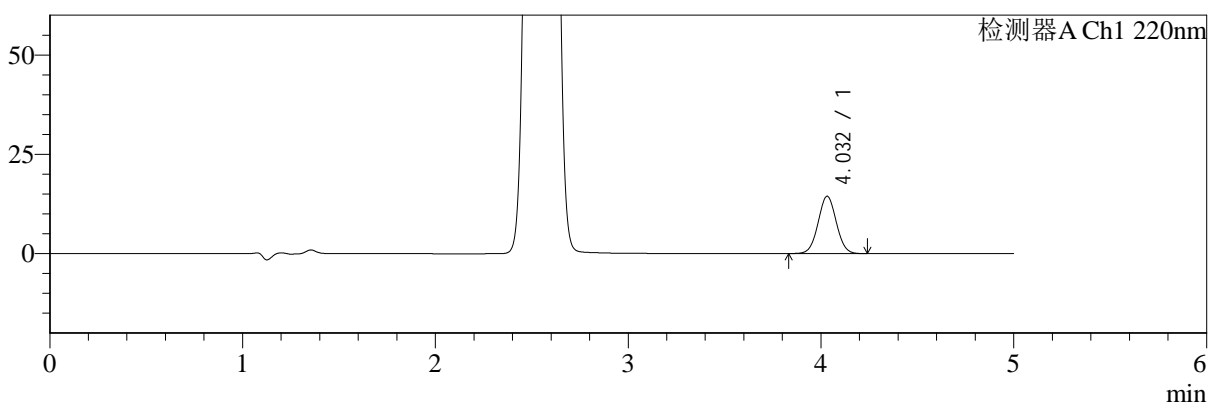

mV

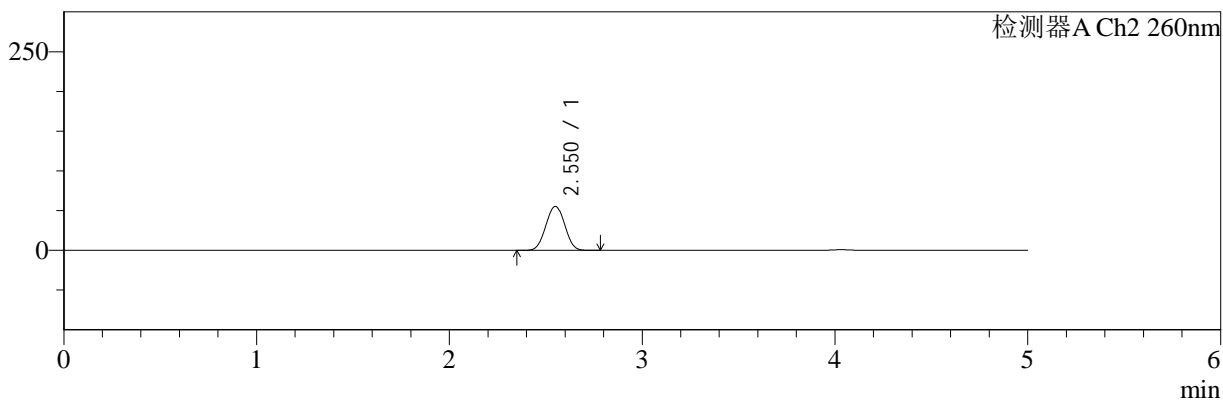

## <峰表>

### 检测器A Ch1 220nm

| 峰号 | 保留时间  | 面积    | 面积%     | 高度    | 理论塔板数(USP) | 拖尾因子  | 分离度(USP) |
|----|-------|-------|---------|-------|------------|-------|----------|
| 1  | 4.032 | 95020 | 100.000 | 14441 | 8676       | 1.029 | --       |
| 总计 |       | 95020 | 100.000 | 14441 |            |       |          |

### 检测器A Ch2 260nm

| 峰号 | 保留时间  | 面积     | 面积%     | 高度    | 理论塔板数(USP) | 拖尾因子  | 分离度(USP) |
|----|-------|--------|---------|-------|------------|-------|----------|
| 1  | 2.550 | 375889 | 100.000 | 55230 | 3185       | 1.009 | --       |
| 总计 |       | 375889 | 100.000 | 55230 |            |       |          |



# SMF-4124

## <样品信息>

色谱柱:MM-C18/SCX(150mm\*4.6mm,5μm)      流速:1.5ml/min  
 柱温:30°C      波长:220/260nm  
 数据文件名: RC\$SMF-4124 - 18-10/30-688-2 - cbzj-WM1800p-rcqx-pH6.8jz-lf100z-jyx2-60min-P2.lcd  
 方法文件名: RC\$SMF-4124 - SMF-4124-rcqx-FX279.lcm  
 批处理文件名: RC\$SMF-4124 - 20250419-FX279.lcb  
 样品瓶号: 3-16  
 进样体积: 10 μl      版本号: 6.115  
 进样时间: 2025/04/20 08:58:41      实验者: jiangjinwei  
 处理时间 (V2): 2025/04/21 13:43:17      处理者: jiangjinwei  
 仪器型号: SHIMADZU LC-2050C(FX279)

## <色谱图>

mV

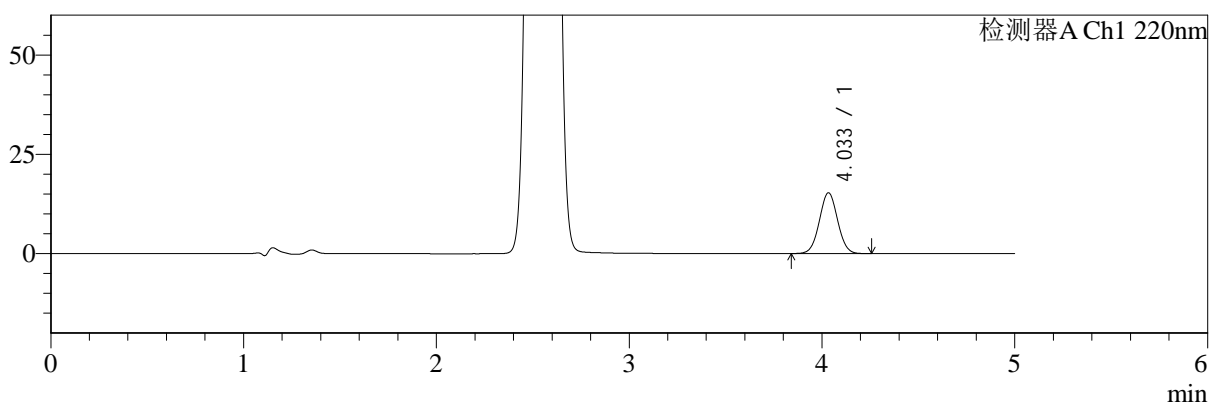

mV

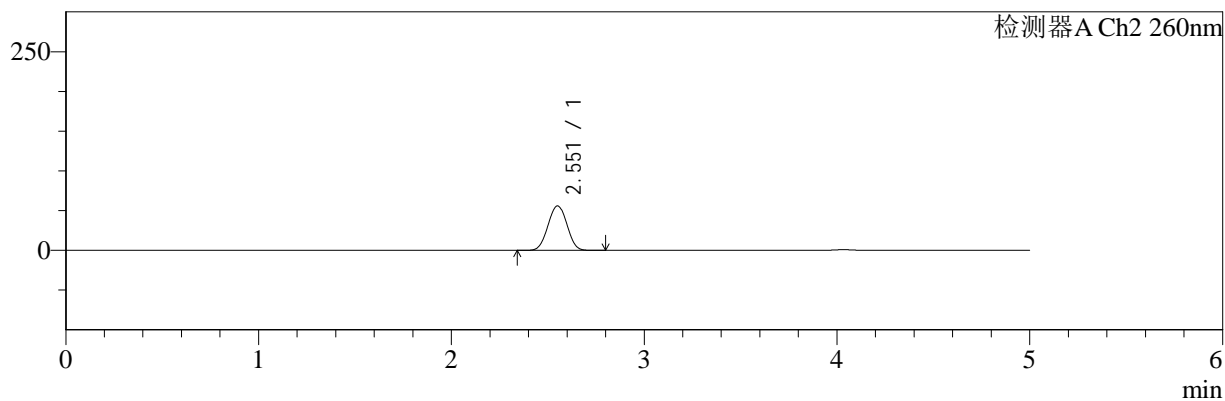

## <峰表>

### 检测器A Ch1 220nm

| 峰号 | 保留时间  | 面积     | 面积%     | 高度    | 理论塔板数(USP) | 拖尾因子  | 分离度(USP) |
|----|-------|--------|---------|-------|------------|-------|----------|
| 1  | 4.033 | 100857 | 100.000 | 15274 | 8640       | 1.030 | --       |
| 总计 |       | 100857 | 100.000 | 15274 |            |       |          |

### 检测器A Ch2 260nm

| 峰号 | 保留时间  | 面积     | 面积%     | 高度    | 理论塔板数(USP) | 拖尾因子  | 分离度(USP) |
|----|-------|--------|---------|-------|------------|-------|----------|
| 1  | 2.551 | 380914 | 100.000 | 55728 | 3171       | 1.008 | --       |
| 总计 |       | 380914 | 100.000 | 55728 |            |       |          |



# SMF-4124

## <样品信息>

色谱柱:MM-C18/SCX(150mm\*4.6mm,5μm)      流速:1.5ml/min  
 柱温:30°C      波长:220/260nm  
 数据文件名: RC\$SMF-4124 - 18-10/30-689-2 - cbzj-WM1800p-rcqx-pH6.8jz-lf100z-jyx2-60min-P3.lcd  
 方法文件名: RC\$SMF-4124 - SMF-4124-rcqx-FX279.lcm  
 批处理文件名: RC\$SMF-4124 - 20250419-FX279.lcb  
 样品瓶号: 3-25  
 进样体积: 10 μl      版本号: 6.115  
 进样时间: 2025/04/20 09:04:02      实验者: jiangjinwei  
 处理时间 (V2): 2025/04/21 13:43:20      处理者: jiangjinwei  
 仪器型号: SHIMADZU LC-2050C(FX279)

## <色谱图>

mV

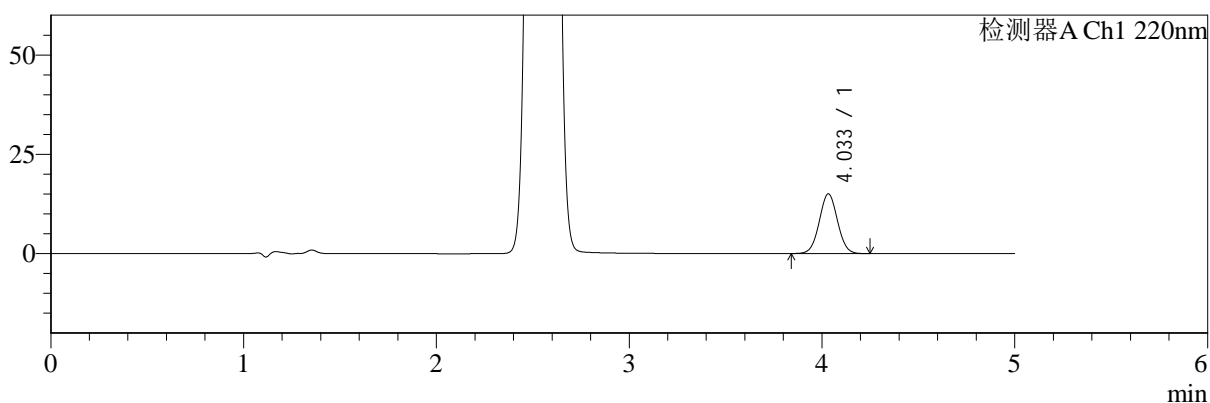

mV

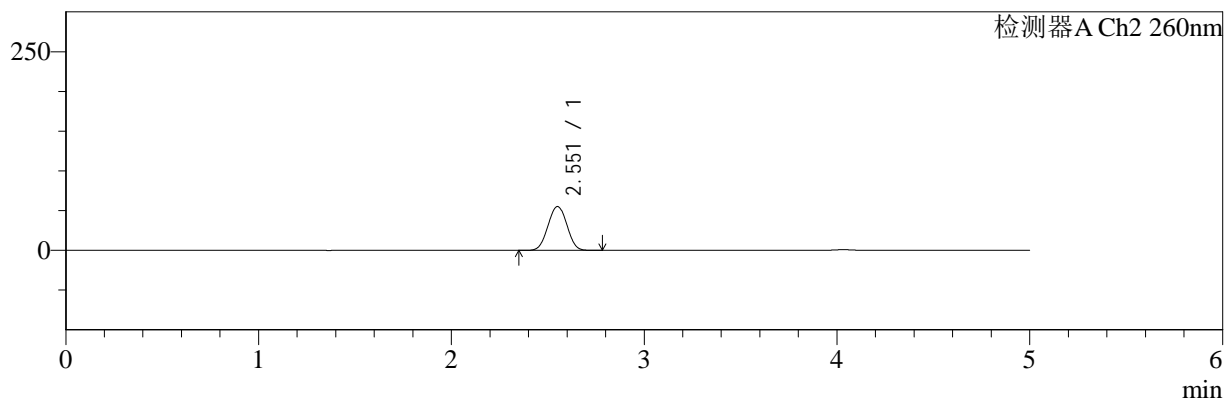

## <峰表>

### 检测器A Ch1 220nm

| 峰号 | 保留时间  | 面积    | 面积%     | 高度    | 理论塔板数(USP) | 拖尾因子  | 分离度(USP) |
|----|-------|-------|---------|-------|------------|-------|----------|
| 1  | 4.033 | 98934 | 100.000 | 14997 | 8648       | 1.029 | --       |
| 总计 |       | 98934 | 100.000 | 14997 |            |       |          |

### 检测器A Ch2 260nm

| 峰号 | 保留时间  | 面积     | 面积%     | 高度    | 理论塔板数(USP) | 拖尾因子  | 分离度(USP) |
|----|-------|--------|---------|-------|------------|-------|----------|
| 1  | 2.551 | 374679 | 100.000 | 54954 | 3181       | 1.009 | --       |
| 总计 |       | 374679 | 100.000 | 54954 |            |       |          |



# SMF-4124

## <样品信息>

色谱柱:MM-C18/SCX(150mm\*4.6mm,5μm) 流速:1.5ml/min  
 柱温:30°C 波长:220/260nm  
 数据文件名: RC\$SMF-4124 - 18-10/30-690-2 - cbzj-WM1800p-rcqx-pH6.8jz-lf100z-jyx2-60min-P4.lcd  
 方法文件名: RC\$SMF-4124 - SMF-4124-rcqx-FX279.lcm  
 批处理文件名: RC\$SMF-4124 - 20250419-FX279.lcb  
 样品瓶号: 3-34 版本号: 6.115  
 进样体积: 10 μl 实验者: jiangjinwei  
 进样时间: 2025/04/20 09:09:23 处理者: jiangjinwei  
 处理时间 (V2): 2025/04/21 13:43:24  
 仪器型号: SHIMADZU LC-2050C(FX279)

## <色谱图>

mV

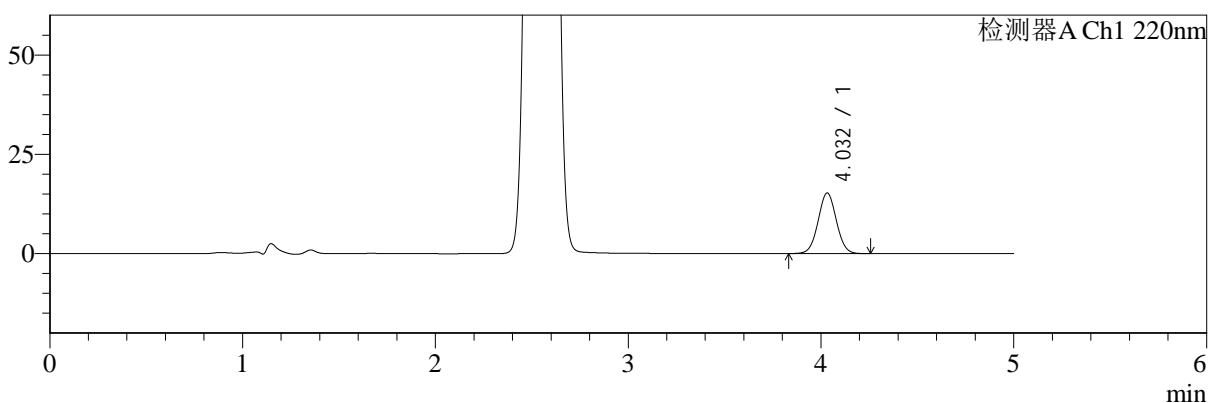

mV

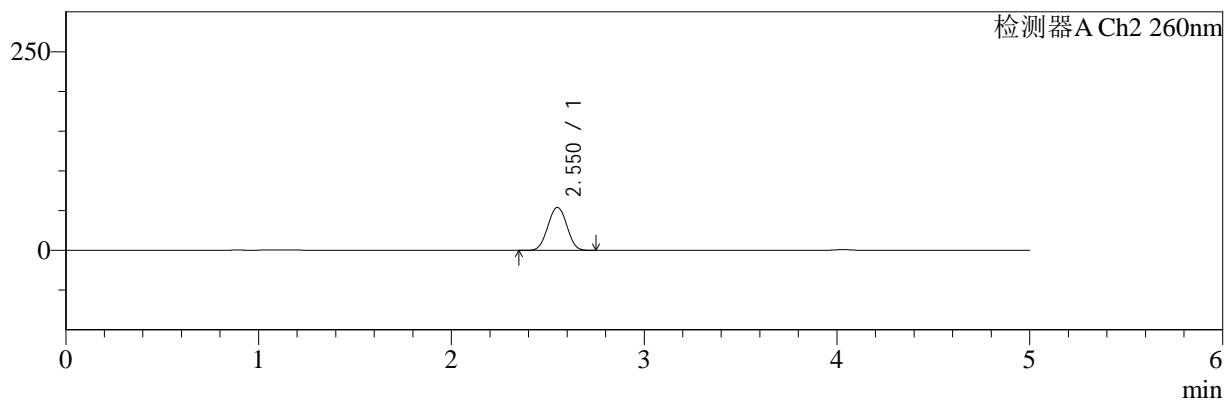

## <峰表>

### 检测器A Ch1 220nm

| 峰号 | 保留时间  | 面积     | 面积%     | 高度    | 理论塔板数(USP) | 拖尾因子  | 分离度(USP) |
|----|-------|--------|---------|-------|------------|-------|----------|
| 1  | 4.032 | 100457 | 100.000 | 15240 | 8652       | 1.031 | --       |
| 总计 |       | 100457 | 100.000 | 15240 |            |       |          |

### 检测器A Ch2 260nm

| 峰号 | 保留时间  | 面积     | 面积%     | 高度    | 理论塔板数(USP) | 拖尾因子  | 分离度(USP) |
|----|-------|--------|---------|-------|------------|-------|----------|
| 1  | 2.550 | 367385 | 100.000 | 53957 | 3185       | 1.009 | --       |
| 总计 |       | 367385 | 100.000 | 53957 |            |       |          |



# SMF-4124

## <样品信息>

色谱柱:MM-C18/SCX(150mm\*4.6mm,5μm) 流速:1.5ml/min  
 柱温:30°C 波长:220/260nm  
 数据文件名: RC\$SMF-4124 - 18-10/30-691-2 - cbzj-WM1800p-rcqx-pH6.8jz-lf100z-jyx2-60min-P5.lcd  
 方法文件名: RC\$SMF-4124 - SMF-4124-rcqx-FX279.lcm  
 批处理文件名: RC\$SMF-4124 - 20250419-FX279.lcb  
 样品瓶号: 3-43  
 进样体积: 10 μl 版本号: 6.115  
 进样时间: 2025/04/20 09:14:43 实验者: jiangjinwei  
 处理时间 (V2): 2025/04/21 13:43:27 处理者: jiangjinwei  
 仪器型号: SHIMADZU LC-2050C(FX279)

## <色谱图>

mV

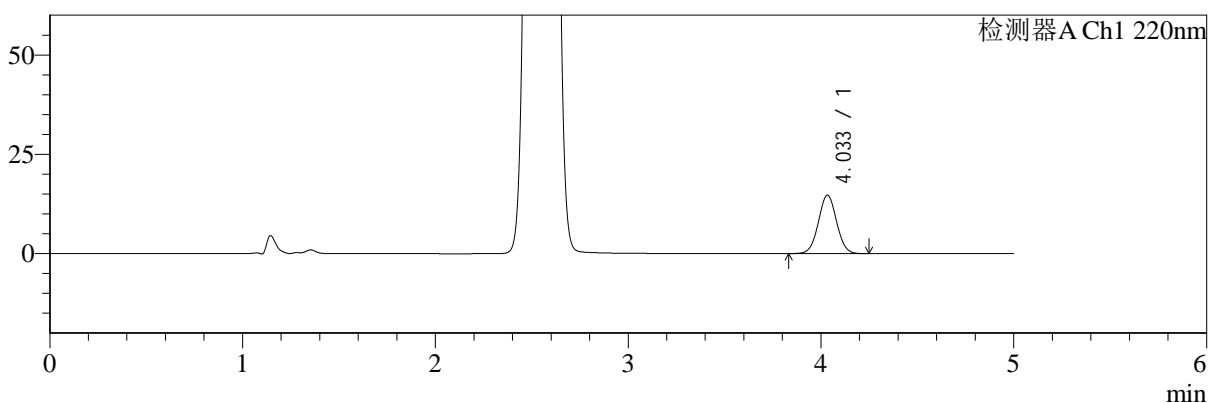

mV

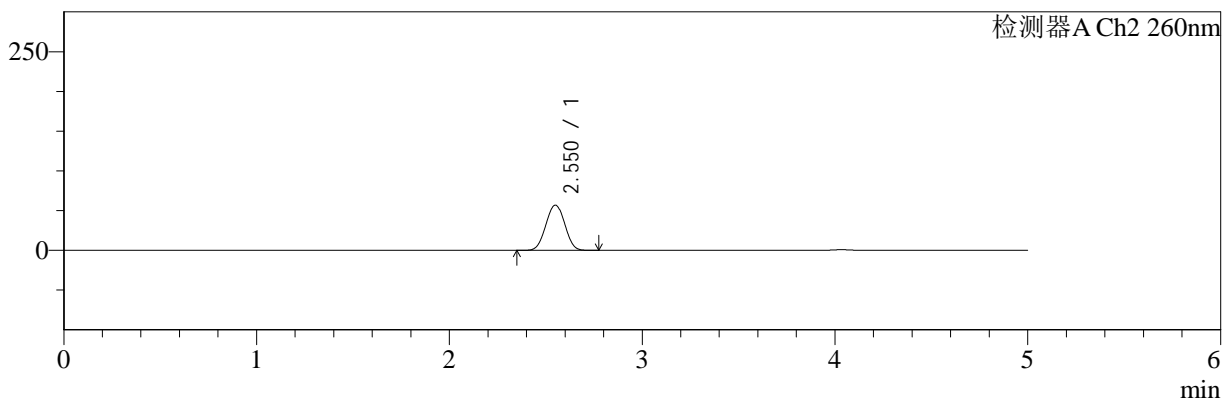

## <峰表>

### 检测器A Ch1 220nm

| 峰号 | 保留时间  | 面积    | 面积%     | 高度    | 理论塔板数(USP) | 拖尾因子  | 分离度(USP) |
|----|-------|-------|---------|-------|------------|-------|----------|
| 1  | 4.033 | 96772 | 100.000 | 14671 | 8658       | 1.030 | --       |
| 总计 |       | 96772 | 100.000 | 14671 |            |       |          |

### 检测器A Ch2 260nm

| 峰号 | 保留时间  | 面积     | 面积%     | 高度    | 理论塔板数(USP) | 拖尾因子  | 分离度(USP) |
|----|-------|--------|---------|-------|------------|-------|----------|
| 1  | 2.550 | 387362 | 100.000 | 56791 | 3171       | 1.009 | --       |
| 总计 |       | 387362 | 100.000 | 56791 |            |       |          |



# SMF-4124

## <样品信息>

色谱柱:MM-C18/SCX(150mm\*4.6mm,5μm)      流速:1.5ml/min  
 柱温:30°C      波长:220/260nm  
 数据文件名: RC\$SMF-4124 - 18-10/30-692-2 - cbzj-WM1800p-rcqx-pH6.8jz-lf100z-jyx2-60min-P6.lcd  
 方法文件名: RC\$SMF-4124 - SMF-4124-rcqx-FX279.lcm  
 批处理文件名: RC\$SMF-4124 - 20250419-FX279.lcb  
 样品瓶号: 3-52  
 进样体积: 10 μl      版本号: 6.115  
 进样时间: 2025/04/20 09:20:03      实验者: jiangjinwei  
 处理时间 (V2): 2025/04/21 13:43:30      处理者: jiangjinwei  
 仪器型号: SHIMADZU LC-2050C(FX279)

## <色谱图>

mV

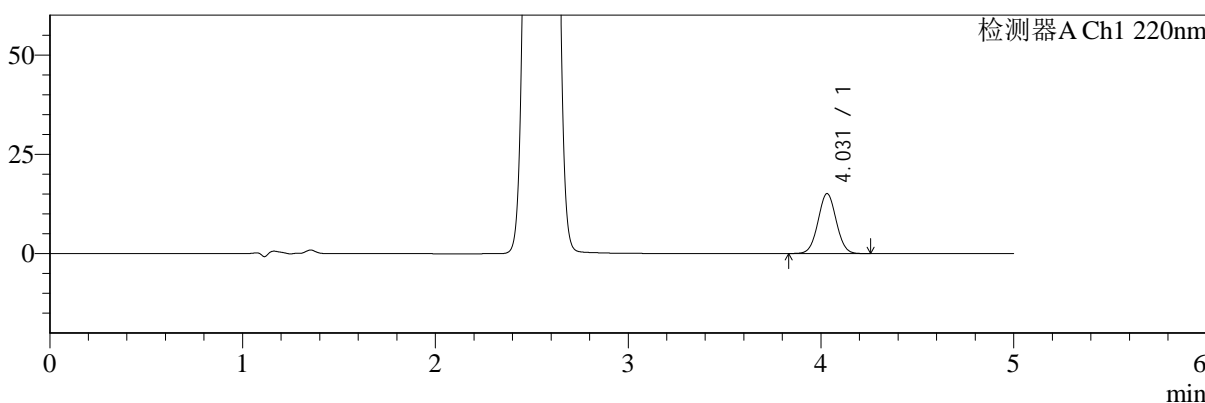

mV

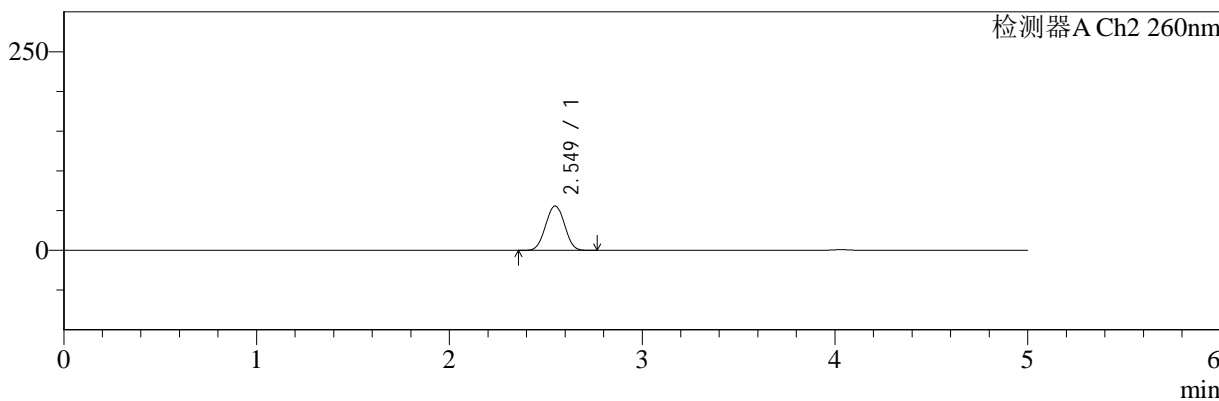

## <峰表>

### 检测器A Ch1 220nm

| 峰号 | 保留时间  | 面积    | 面积%     | 高度    | 理论塔板数(USP) | 拖尾因子  | 分离度(USP) |
|----|-------|-------|---------|-------|------------|-------|----------|
| 1  | 4.031 | 99457 | 100.000 | 15097 | 8657       | 1.030 | --       |
| 总计 |       | 99457 | 100.000 | 15097 |            |       |          |

### 检测器A Ch2 260nm

| 峰号 | 保留时间  | 面积     | 面积%     | 高度    | 理论塔板数(USP) | 拖尾因子  | 分离度(USP) |
|----|-------|--------|---------|-------|------------|-------|----------|
| 1  | 2.549 | 379540 | 100.000 | 55811 | 3175       | 1.010 | --       |
| 总计 |       | 379540 | 100.000 | 55811 |            |       |          |



# SMF-4124

## <样品信息>

色谱柱:MM-C18/SCX(150mm\*4.6mm,5μm) 流速:1.5ml/min  
 柱温:30°C 波长:220/260nm  
 数据文件名: RC\$SMF-4124 - 18-10/30-693-2 - cbzj-WM1800p-rcqx-pH6.8jz-lf100z-jyx2-120min-P1.lcd  
 方法文件名: RC\$SMF-4124 - SMF-4124-rcqx-FX279.lcm  
 批处理文件名: RC\$SMF-4124 - 20250419-FX279.lcb  
 样品瓶号: 3-8 版本号: 6.115  
 进样体积: 10 μl 实验者: jiangjinwei  
 进样时间: 2025/04/20 09:25:25 处理者: jiangjinwei  
 处理时间 (V2): 2025/04/21 13:43:33  
 仪器型号: SHIMADZU LC-2050C(FX279)

## <色谱图>

mV

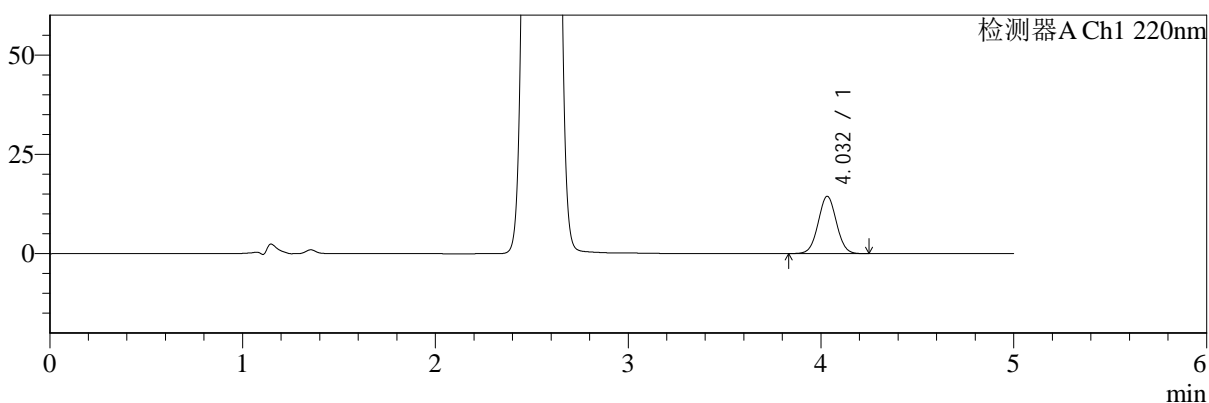

mV

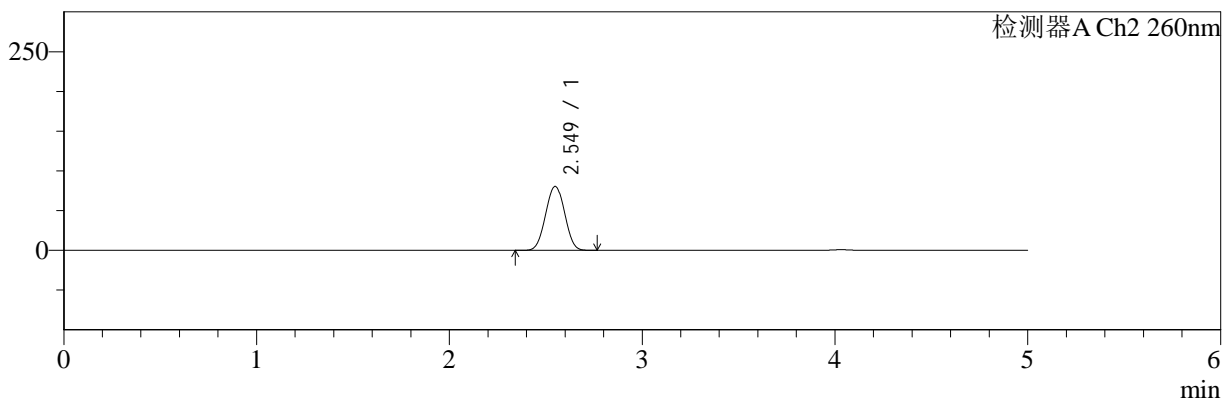

## <峰表>

### 检测器A Ch1 220nm

| 峰号 | 保留时间  | 面积    | 面积%     | 高度    | 理论塔板数(USP) | 拖尾因子  | 分离度(USP) |
|----|-------|-------|---------|-------|------------|-------|----------|
| 1  | 4.032 | 94998 | 100.000 | 14415 | 8657       | 1.029 | --       |
| 总计 |       | 94998 | 100.000 | 14415 |            |       |          |

### 检测器A Ch2 260nm

| 峰号 | 保留时间  | 面积     | 面积%     | 高度    | 理论塔板数(USP) | 拖尾因子  | 分离度(USP) |
|----|-------|--------|---------|-------|------------|-------|----------|
| 1  | 2.549 | 551290 | 100.000 | 80369 | 3118       | 1.013 | --       |
| 总计 |       | 551290 | 100.000 | 80369 |            |       |          |



# SMF-4124

## <样品信息>

色谱柱:MM-C18/SCX(150mm\*4.6mm,5μm) 流速:1.5ml/min  
 柱温:30°C 波长:220/260nm  
 数据文件名: RC\$SMF-4124 - 18-10/30-694-2 - cbzj-WM1800p-rcqx-pH6.8jz-lf100z-jyx2-120min-P2.lcd  
 方法文件名: RC\$SMF-4124 - SMF-4124-rcqx-FX279.lcm  
 批处理文件名: RC\$SMF-4124 - 20250419-FX279.lcb  
 样品瓶号: 3-17 版本号: 6.115  
 进样体积: 10 μl 实验者: jiangjinwei  
 进样时间: 2025/04/20 09:30:46 处理者: jiangjinwei  
 处理时间 (V2): 2025/04/21 13:43:36  
 仪器型号: SHIMADZU LC-2050C(FX279)

## <色谱图>

mV

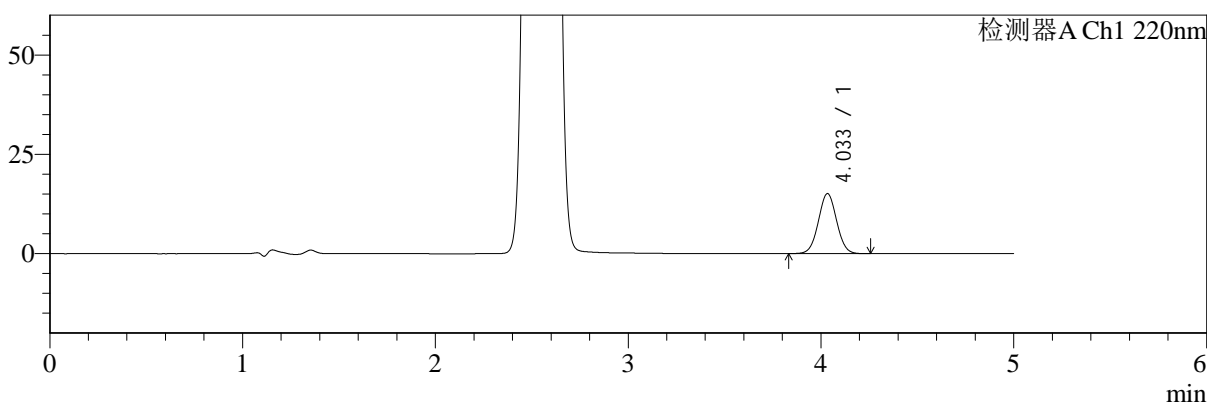

mV

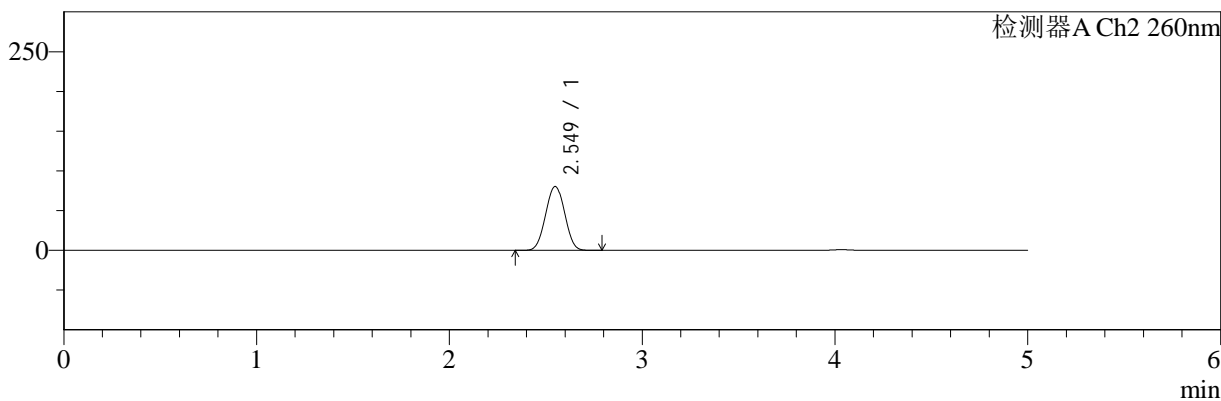

## <峰表>

检测器A Ch1 220nm

| 峰号 | 保留时间  | 面积    | 面积%     | 高度    | 理论塔板数(USP) | 拖尾因子  | 分离度(USP) |
|----|-------|-------|---------|-------|------------|-------|----------|
| 1  | 4.033 | 99565 | 100.000 | 15066 | 8639       | 1.029 | --       |
| 总计 |       | 99565 | 100.000 | 15066 |            |       |          |

检测器A Ch2 260nm

| 峰号 | 保留时间  | 面积     | 面积%     | 高度    | 理论塔板数(USP) | 拖尾因子  | 分离度(USP) |
|----|-------|--------|---------|-------|------------|-------|----------|
| 1  | 2.549 | 551301 | 100.000 | 80268 | 3112       | 1.013 | --       |
| 总计 |       | 551301 | 100.000 | 80268 |            |       |          |



# SMF-4124

## <样品信息>

色谱柱:MM-C18/SCX(150mm\*4.6mm,5μm) 流速:1.5ml/min  
 柱温:30°C 波长:220/260nm  
 数据文件名: RC\$SMF-4124 - 18-10/30-695-2 - cbzj-WM1800p-rcqx-pH6.8jz-lf100z-jyx2-120min-P3.lcd  
 方法文件名: RC\$SMF-4124 - SMF-4124-rcqx-FX279.lcm  
 批处理文件名: RC\$SMF-4124 - 20250419-FX279.lcb  
 样品瓶号: 3-26 版本号: 6.115  
 进样体积: 10 μl 实验者: jiangjinwei  
 进样时间: 2025/04/20 09:36:07 处理者: jiangjinwei  
 处理时间 (V2): 2025/04/21 13:43:39  
 仪器型号: SHIMADZU LC-2050C(FX279)

## <色谱图>

mV

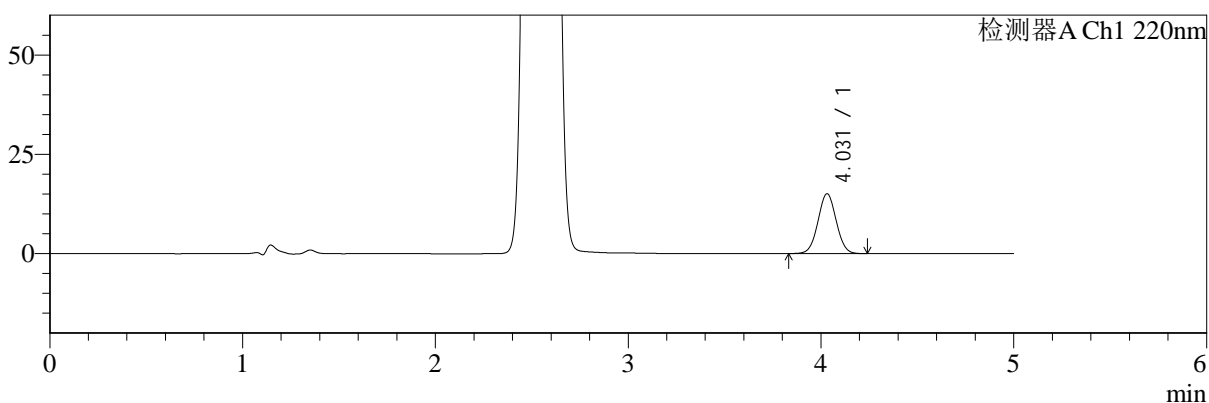

mV

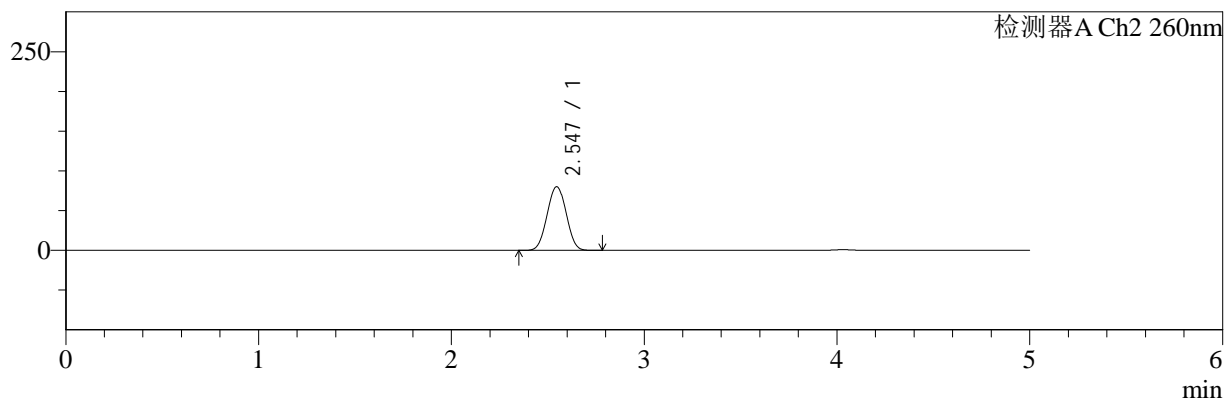

## <峰表>

### 检测器A Ch1 220nm

| 峰号 | 保留时间  | 面积    | 面积%     | 高度    | 理论塔板数(USP) | 拖尾因子  | 分离度(USP) |
|----|-------|-------|---------|-------|------------|-------|----------|
| 1  | 4.031 | 99357 | 100.000 | 15081 | 8621       | 1.029 | --       |
| 总计 |       | 99357 | 100.000 | 15081 |            |       |          |

### 检测器A Ch2 260nm

| 峰号 | 保留时间  | 面积     | 面积%     | 高度    | 理论塔板数(USP) | 拖尾因子  | 分离度(USP) |
|----|-------|--------|---------|-------|------------|-------|----------|
| 1  | 2.547 | 549494 | 100.000 | 80100 | 3105       | 1.013 | --       |
| 总计 |       | 549494 | 100.000 | 80100 |            |       |          |



# SMF-4124

## <样品信息>

色谱柱:MM-C18/SCX(150mm\*4.6mm,5μm)      流速:1.5ml/min  
 柱温:30°C      波长:220/260nm  
 数据文件名: RC\$SMF-4124 - 18-10/30-696-2 - cbzj-WM1800p-rcqx-pH6.8jz-lf100z-jyx2-120min-P4.lcd  
 方法文件名: RC\$SMF-4124 - SMF-4124-rcqx-FX279.lcm  
 批处理文件名: RC\$SMF-4124 - 20250419-FX279.lcb  
 样品瓶号: 3-35  
 进样体积: 10 μl      版本号: 6.115  
 进样时间: 2025/04/20 09:41:29      实验者: jiangjinwei  
 处理时间 (V2): 2025/04/21 13:43:42      处理者: jiangjinwei  
 仪器型号: SHIMADZU LC-2050C(FX279)

## <色谱图>

mV

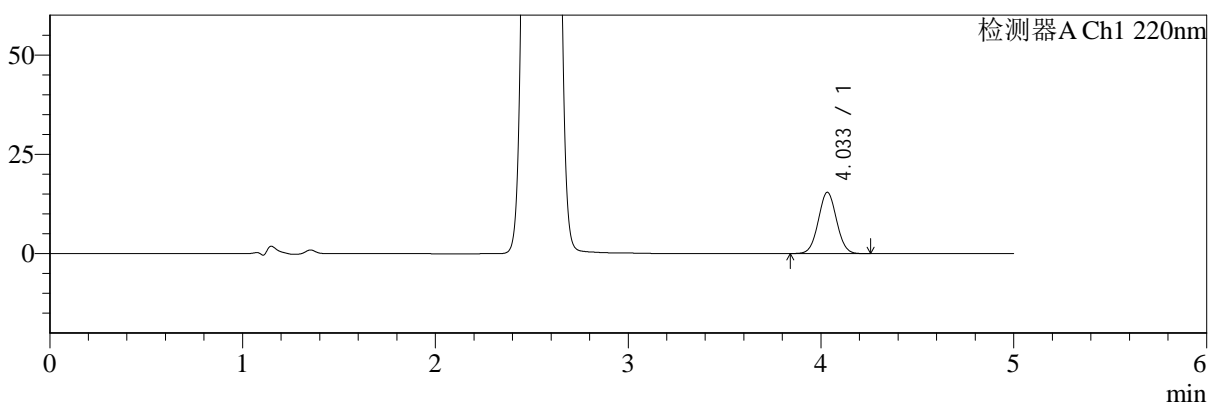

mV

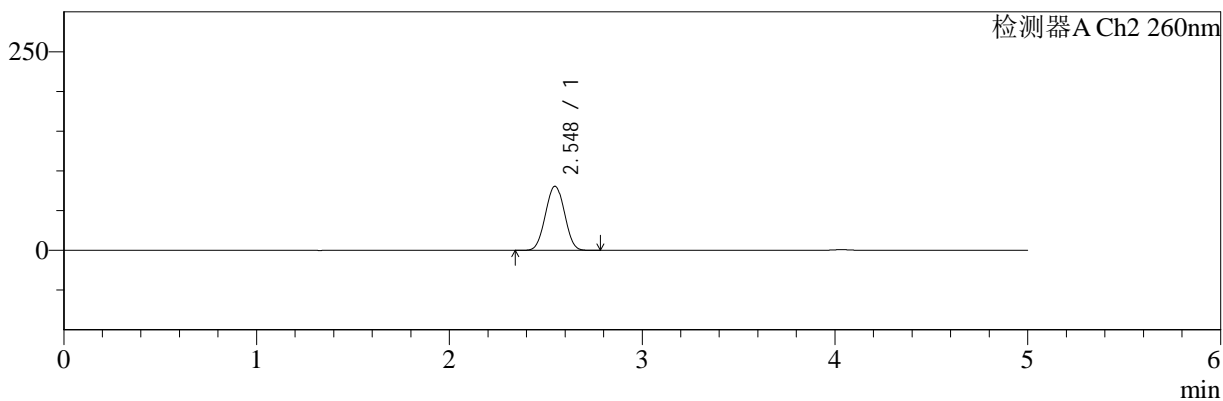

## <峰表>

### 检测器A Ch1 220nm

| 峰号 | 保留时间  | 面积     | 面积%     | 高度    | 理论塔板数(USP) | 拖尾因子  | 分离度(USP) |
|----|-------|--------|---------|-------|------------|-------|----------|
| 1  | 4.033 | 101524 | 100.000 | 15407 | 8663       | 1.032 | --       |
| 总计 |       | 101524 | 100.000 | 15407 |            |       |          |

### 检测器A Ch2 260nm

| 峰号 | 保留时间  | 面积     | 面积%     | 高度    | 理论塔板数(USP) | 拖尾因子  | 分离度(USP) |
|----|-------|--------|---------|-------|------------|-------|----------|
| 1  | 2.548 | 553479 | 100.000 | 80709 | 3110       | 1.013 | --       |
| 总计 |       | 553479 | 100.000 | 80709 |            |       |          |



# SMF-4124

## <样品信息>

色谱柱:MM-C18/SCX(150mm\*4.6mm,5μm)      流速:1.5ml/min  
 柱温:30°C      波长:220/260nm  
 数据文件名: RC\$SMF-4124 - 18-10/30-697-2 - cbzj-WM1800p-rcqx-pH6.8jz-lf100z-jyx2-120min-P5.lcd  
 方法文件名: RC\$SMF-4124 - SMF-4124-rcqx-FX279.lcm  
 批处理文件名: RC\$SMF-4124 - 20250419-FX279.lcb  
 样品瓶号: 3-44  
 进样体积: 10 μl      版本号: 6.115  
 进样时间: 2025/04/20 09:46:50      实验者: jiangjinwei  
 处理时间 (V2): 2025/04/21 13:43:45      处理者: jiangjinwei  
 仪器型号: SHIMADZU LC-2050C(FX279)

## <色谱图>

mV

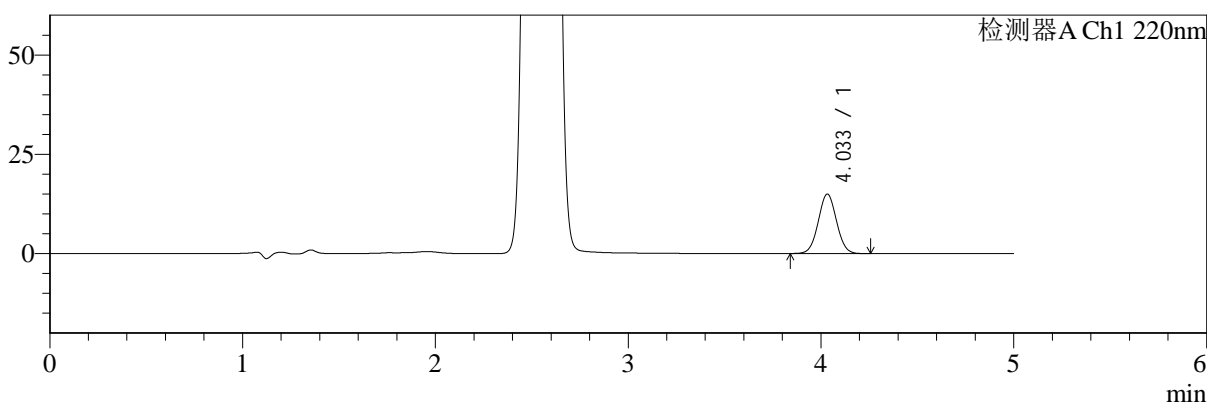

mV

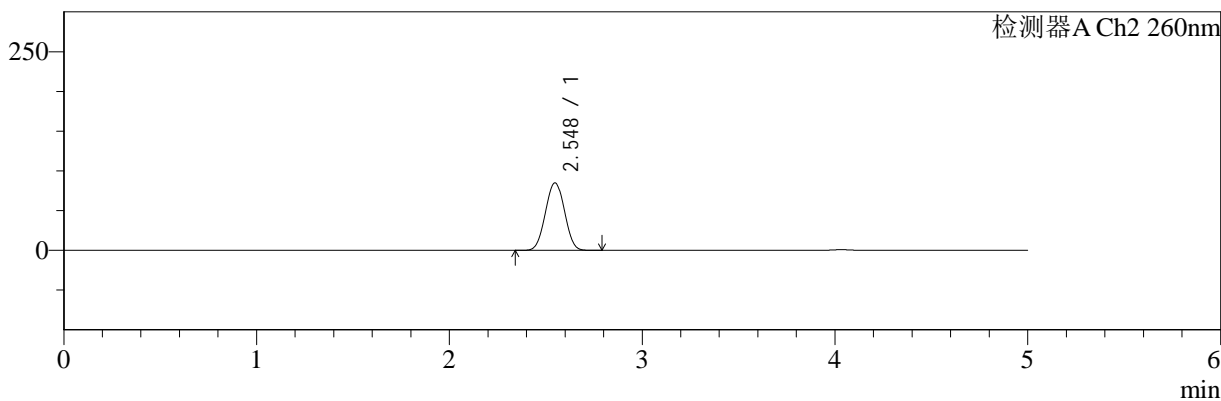

## <峰表>

### 检测器A Ch1 220nm

| 峰号 | 保留时间  | 面积    | 面积%     | 高度    | 理论塔板数(USP) | 拖尾因子  | 分离度(USP) |
|----|-------|-------|---------|-------|------------|-------|----------|
| 1  | 4.033 | 98554 | 100.000 | 14953 | 8654       | 1.034 | --       |
| 总计 |       | 98554 | 100.000 | 14953 |            |       |          |

### 检测器A Ch2 260nm

| 峰号 | 保留时间  | 面积     | 面积%     | 高度    | 理论塔板数(USP) | 拖尾因子  | 分离度(USP) |
|----|-------|--------|---------|-------|------------|-------|----------|
| 1  | 2.548 | 582602 | 100.000 | 84900 | 3108       | 1.014 | --       |
| 总计 |       | 582602 | 100.000 | 84900 |            |       |          |



# SMF-4124

## <样品信息>

色谱柱:MM-C18/SCX(150mm\*4.6mm,5μm)      流速:1.5ml/min  
 柱温:30°C      波长:220/260nm  
 数据文件名: RC\$SMF-4124 - 18-10/30-698-2 - cbzj-WM1800p-rcqx-pH6.8jz-lf100z-jyx2-120min-P6.lcd  
 方法文件名: RC\$SMF-4124 - SMF-4124-rcqx-FX279.lcm  
 批处理文件名: RC\$SMF-4124 - 20250419-FX279.lcb  
 样品瓶号: 3-53  
 进样体积: 10 μl      版本号: 6.115  
 进样时间: 2025/04/20 09:52:12      实验者: jiangjinwei  
 处理时间 (V2): 2025/04/21 13:43:48      处理者: jiangjinwei  
 仪器型号: SHIMADZU LC-2050C(FX279)

## <色谱图>

mV

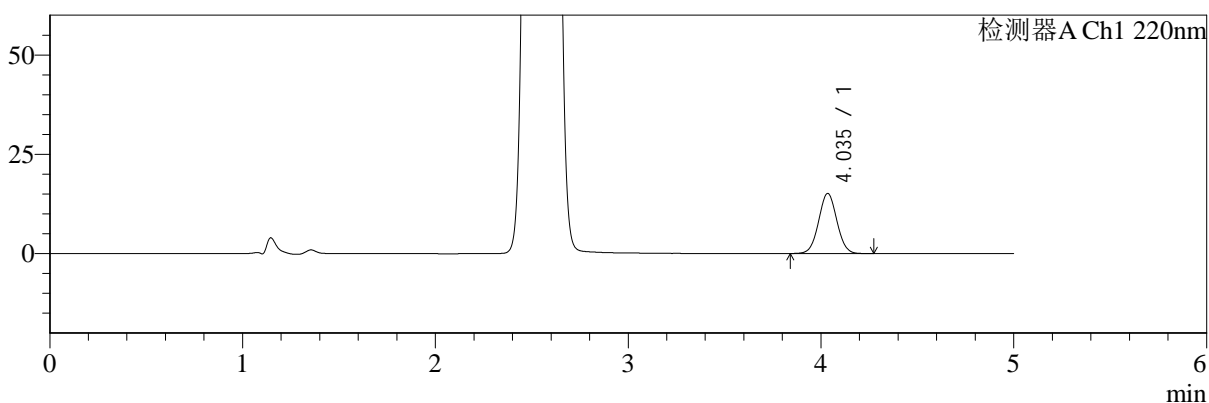

mV

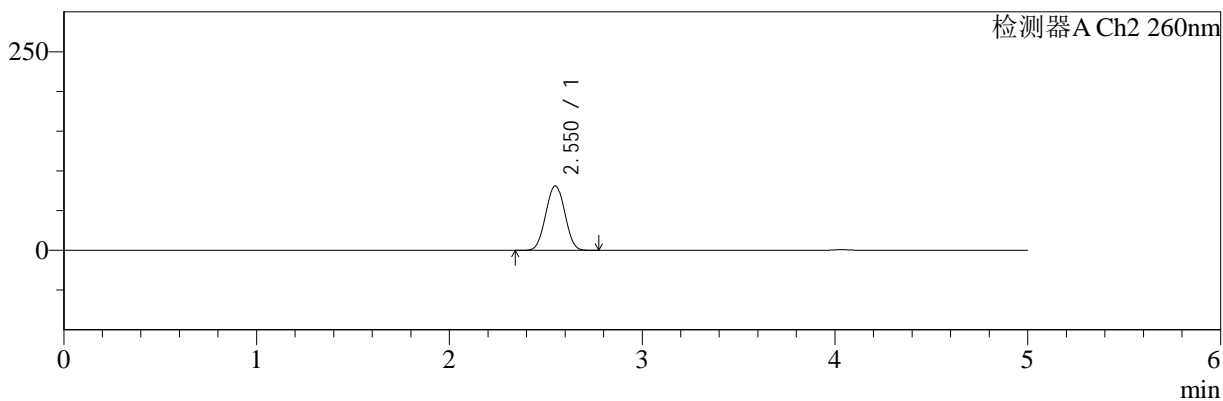

## <峰表>

### 检测器A Ch1 220nm

| 峰号 | 保留时间  | 面积    | 面积%     | 高度    | 理论塔板数(USP) | 拖尾因子  | 分离度(USP) |
|----|-------|-------|---------|-------|------------|-------|----------|
| 1  | 4.035 | 99652 | 100.000 | 15081 | 8656       | 1.031 | --       |
| 总计 |       | 99652 | 100.000 | 15081 |            |       |          |

### 检测器A Ch2 260nm

| 峰号 | 保留时间  | 面积     | 面积%     | 高度    | 理论塔板数(USP) | 拖尾因子  | 分离度(USP) |
|----|-------|--------|---------|-------|------------|-------|----------|
| 1  | 2.550 | 556597 | 100.000 | 80995 | 3109       | 1.013 | --       |
| 总计 |       | 556597 | 100.000 | 80995 |            |       |          |



# SMF-4124

## <样品信息>

色谱柱:MM-C18/SCX(150mm\*4.6mm,5μm)      流速:1.5ml/min  
 柱温:30°C      波长:220/260nm  
 数据文件名: RC\$SMF-4124 - 18-10/30-699-2 - cbzj-WM1800p-rcqx-pH6.8jz-lf100z-jyx2-180min-P1.lcd  
 方法文件名: RC\$SMF-4124 - SMF-4124-rcqx-FX279.lcm  
 批处理文件名: RC\$SMF-4124 - 20250419-FX279.lcb  
 样品瓶号: 4-1  
 进样体积: 10 μl      版本号: 6.115  
 进样时间: 2025/04/20 09:57:34      实验者: jiangjinwei  
 处理时间 (V2): 2025/04/21 13:43:51      处理者: jiangjinwei  
 仪器型号: SHIMADZU LC-2050C(FX279)

## <色谱图>

mV

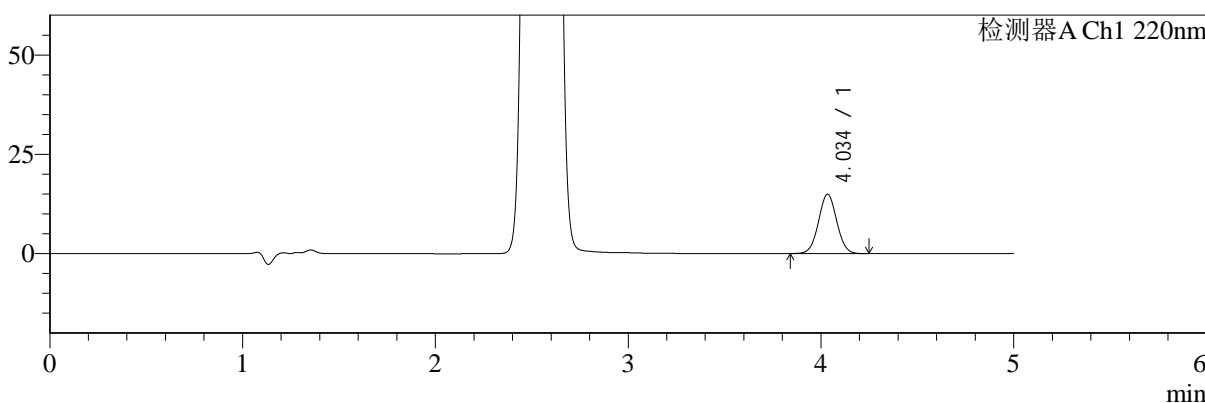

mV

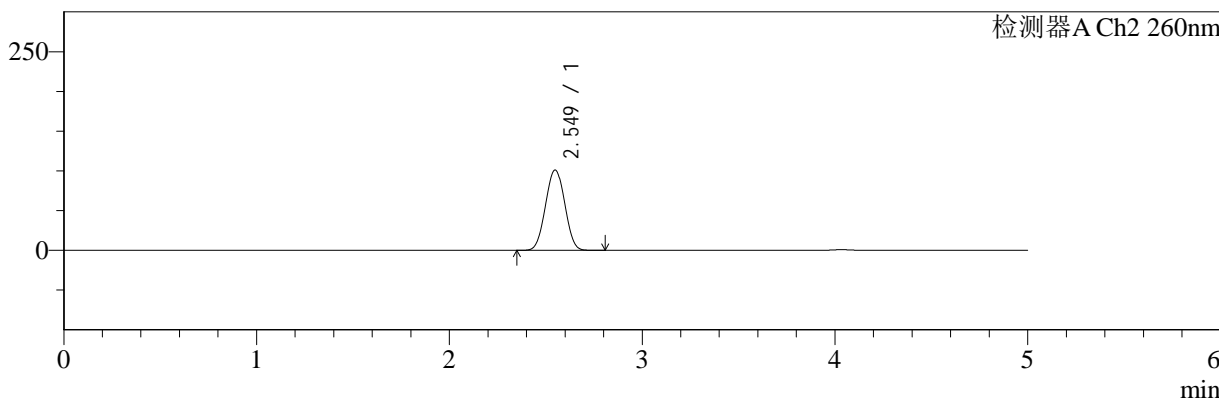

## <峰表>

### 检测器A Ch1 220nm

| 峰号 | 保留时间  | 面积    | 面积%     | 高度    | 理论塔板数(USP) | 拖尾因子  | 分离度(USP) |
|----|-------|-------|---------|-------|------------|-------|----------|
| 1  | 4.034 | 98204 | 100.000 | 14874 | 8678       | 1.030 | --       |
| 总计 |       | 98204 | 100.000 | 14874 |            |       |          |

### 检测器A Ch2 260nm

| 峰号 | 保留时间  | 面积     | 面积%     | 高度     | 理论塔板数(USP) | 拖尾因子  | 分离度(USP) |
|----|-------|--------|---------|--------|------------|-------|----------|
| 1  | 2.549 | 699511 | 100.000 | 101070 | 3062       | 1.015 | --       |
| 总计 |       | 699511 | 100.000 | 101070 |            |       |          |



# SMF-4124

## <样品信息>

色谱柱:MM-C18/SCX(150mm\*4.6mm,5μm)      流速:1.5ml/min  
 柱温:30°C      波长:220/260nm  
 数据文件名: RC\$SMF-4124 - 18-10/30-700-2 - cbzj-WM1800p-rcqx-pH6.8jz-lf100z-jyx2-180min-P2.lcd  
 方法文件名: RC\$SMF-4124 - SMF-4124-rcqx-FX279.lcm  
 批处理文件名: RC\$SMF-4124 - 20250419-FX279.lcb  
 样品瓶号: 4-10  
 进样体积: 10 μl      版本号: 6.115  
 进样时间: 2025/04/20 10:02:56      实验者: jiangjinwei  
 处理时间 (V2): 2025/04/21 13:43:54      处理者: jiangjinwei  
 仪器型号: SHIMADZU LC-2050C(FX279)

## <色谱图>

mV

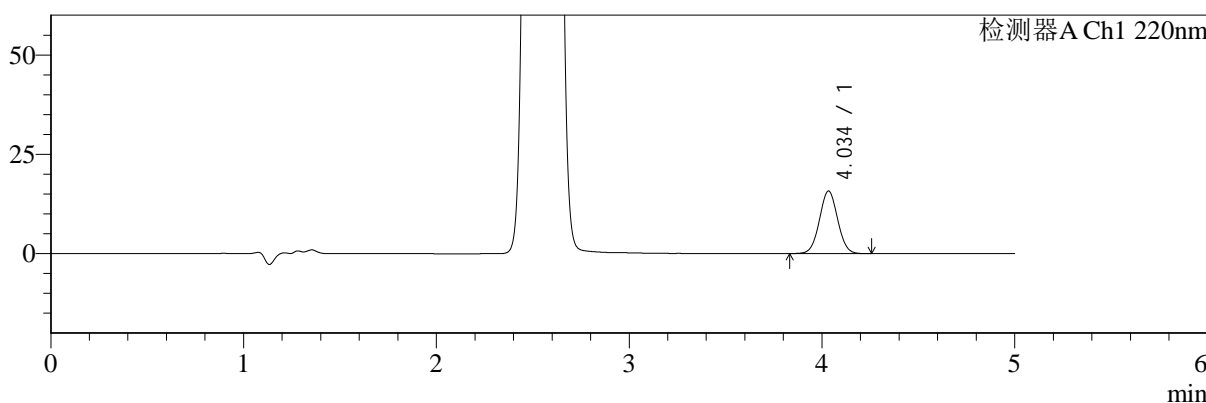

mV

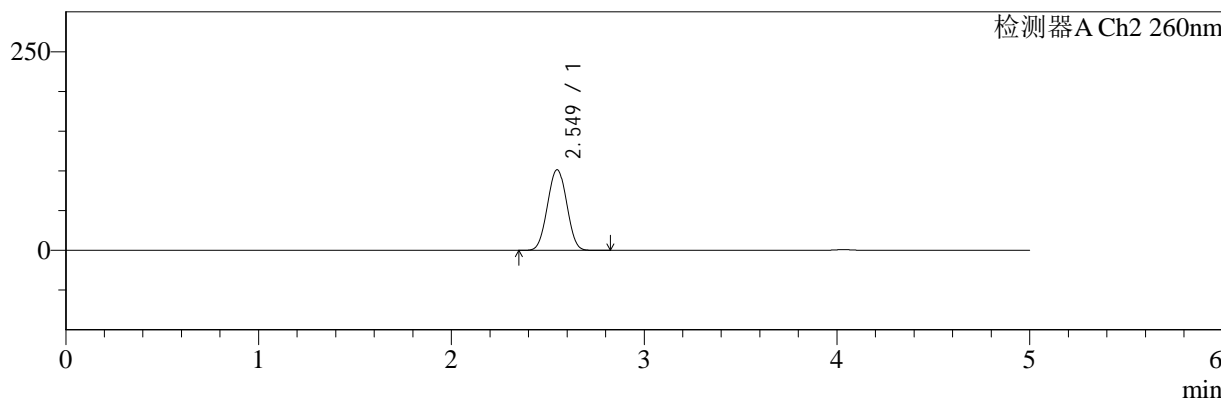

## <峰表>

检测器A Ch1 220nm

| 峰号 | 保留时间  | 面积     | 面积%     | 高度    | 理论塔板数(USP) | 拖尾因子  | 分离度(USP) |
|----|-------|--------|---------|-------|------------|-------|----------|
| 1  | 4.034 | 103703 | 100.000 | 15698 | 8655       | 1.030 | --       |
| 总计 |       | 103703 | 100.000 | 15698 |            |       |          |

检测器A Ch2 260nm

| 峰号 | 保留时间  | 面积     | 面积%     | 高度     | 理论塔板数(USP) | 拖尾因子  | 分离度(USP) |
|----|-------|--------|---------|--------|------------|-------|----------|
| 1  | 2.549 | 701361 | 100.000 | 101387 | 3063       | 1.015 | --       |
| 总计 |       | 701361 | 100.000 | 101387 |            |       |          |



# SMF-4124

## <样品信息>

色谱柱:MM-C18/SCX(150mm\*4.6mm,5μm) 流速:1.5ml/min  
 柱温:30°C 波长:220/260nm  
 数据文件名: RC\$SMF-4124 - 18-10/30-701-2 - cbzj-WM1800p-rcqx-pH6.8jz-lf100z-jyx2-180min-P3.lcd  
 方法文件名: RC\$SMF-4124 - SMF-4124-rcqx-FX279.lcm  
 批处理文件名: RC\$SMF-4124 - 20250419-FX279.lcb  
 样品瓶号: 4-19 版本号: 6.115  
 进样体积: 10 μl 实验者: jiangjinwei  
 进样时间: 2025/04/20 10:08:18 处理者: jiangjinwei  
 处理时间 (V2): 2025/04/21 13:43:57  
 仪器型号: SHIMADZU LC-2050C(FX279)

## <色谱图>

mV

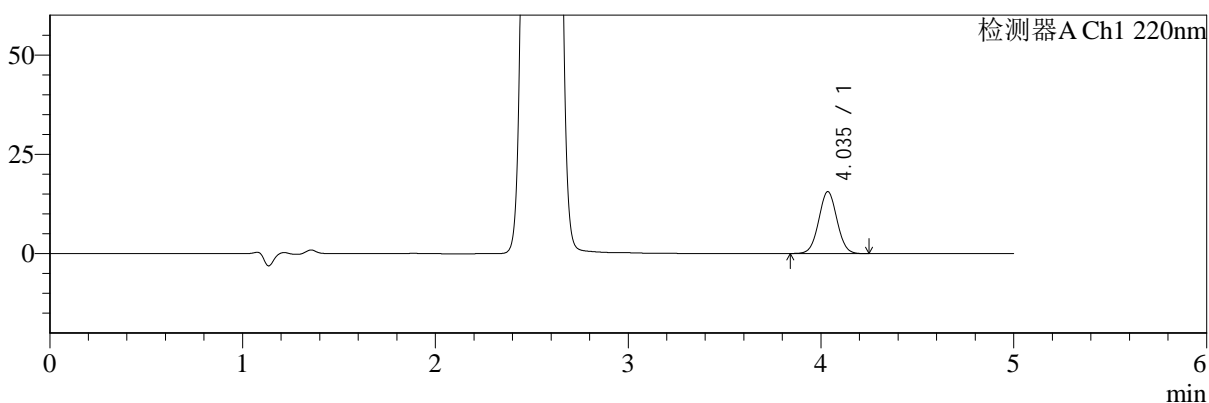

mV

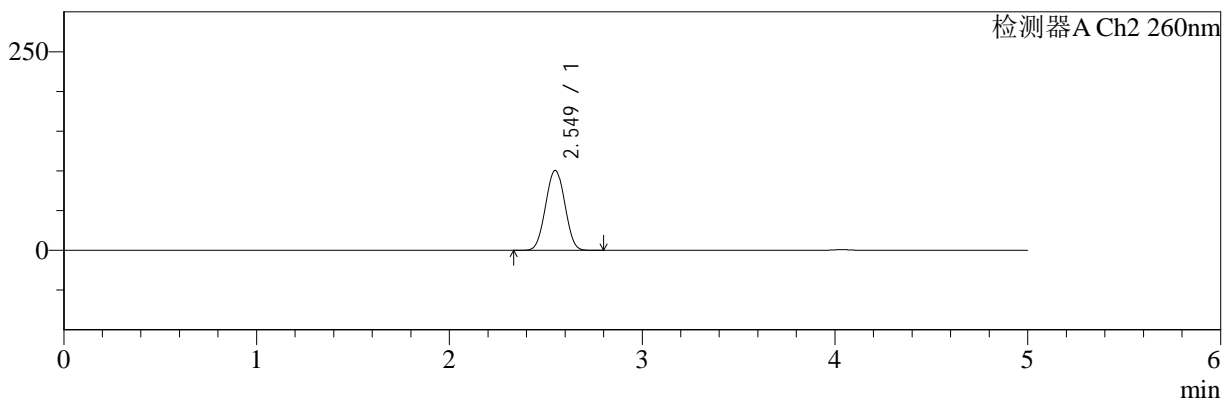

## <峰表>

### 检测器A Ch1 220nm

| 峰号 | 保留时间  | 面积     | 面积%     | 高度    | 理论塔板数(USP) | 拖尾因子  | 分离度(USP) |
|----|-------|--------|---------|-------|------------|-------|----------|
| 1  | 4.035 | 102570 | 100.000 | 15550 | 8655       | 1.031 | --       |
| 总计 |       | 102570 | 100.000 | 15550 |            |       |          |

### 检测器A Ch2 260nm

| 峰号 | 保留时间  | 面积     | 面积%     | 高度     | 理论塔板数(USP) | 拖尾因子  | 分离度(USP) |
|----|-------|--------|---------|--------|------------|-------|----------|
| 1  | 2.549 | 695204 | 100.000 | 100456 | 3062       | 1.015 | --       |
| 总计 |       | 695204 | 100.000 | 100456 |            |       |          |



# SMF-4124

## <样品信息>

色谱柱:MM-C18/SCX(150mm\*4.6mm,5μm)      流速:1.5ml/min  
 柱温:30°C      波长:220/260nm  
 数据文件名: RC\$SMF-4124 - 18-10/30-702-2 - cbzj-WM1800p-rcqx-pH6.8jz-lf100z-jyx2-180min-P4.lcd  
 方法文件名: RC\$SMF-4124 - SMF-4124-rcqx-FX279.lcm  
 批处理文件名: RC\$SMF-4124 - 20250419-FX279.lcb  
 样品瓶号: 4-28  
 进样体积: 10 μl      版本号: 6.115  
 进样时间: 2025/04/20 10:13:40      实验者: jiangjinwei  
 处理时间 (V2): 2025/04/21 13:44:00      处理者: jiangjinwei  
 仪器型号: SHIMADZU LC-2050C(FX279)

## <色谱图>

mV

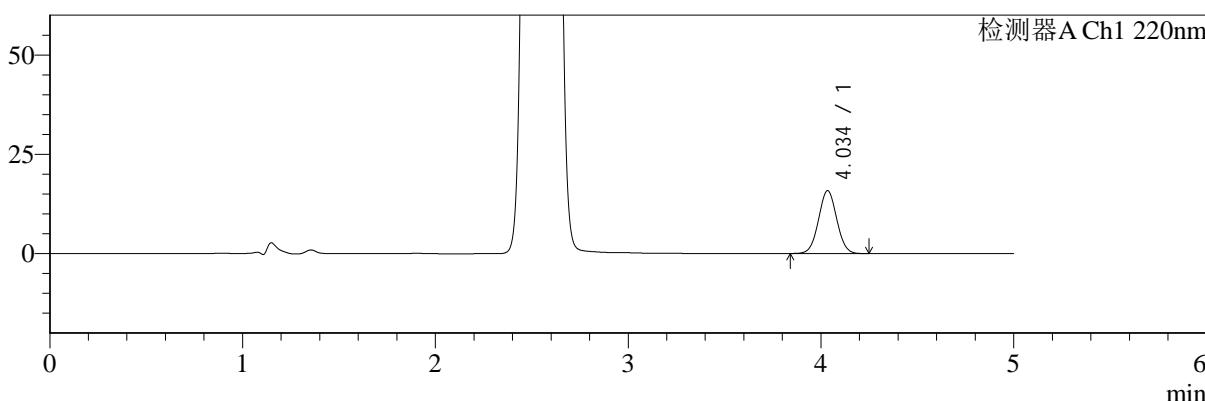

mV

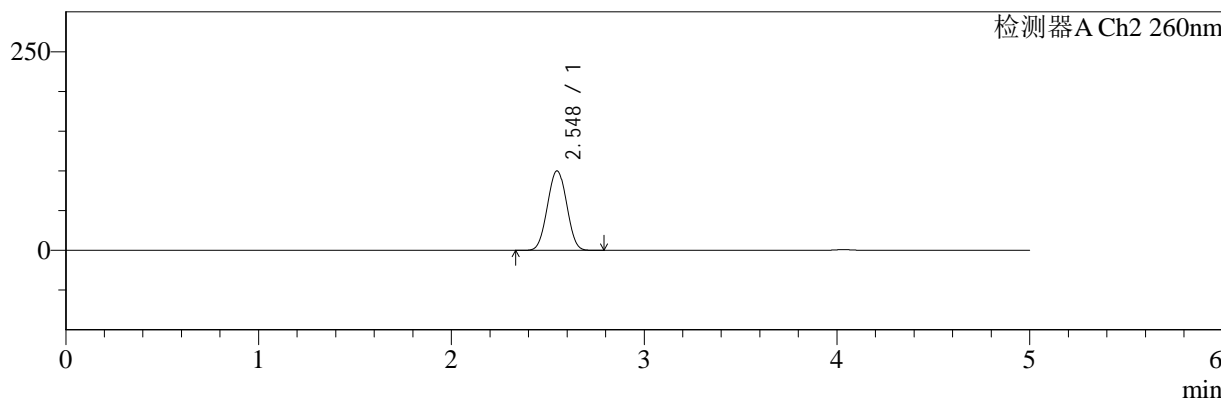

## <峰表>

### 检测器A Ch1 220nm

| 峰号 | 保留时间  | 面积     | 面积%     | 高度    | 理论塔板数(USP) | 拖尾因子  | 分离度(USP) |
|----|-------|--------|---------|-------|------------|-------|----------|
| 1  | 4.034 | 104048 | 100.000 | 15759 | 8663       | 1.030 | --       |
| 总计 |       | 104048 | 100.000 | 15759 |            |       |          |

### 检测器A Ch2 260nm

| 峰号 | 保留时间  | 面积     | 面积%     | 高度    | 理论塔板数(USP) | 拖尾因子  | 分离度(USP) |
|----|-------|--------|---------|-------|------------|-------|----------|
| 1  | 2.548 | 691240 | 100.000 | 99994 | 3064       | 1.016 | --       |
| 总计 |       | 691240 | 100.000 | 99994 |            |       |          |



# SMF-4124

## <样品信息>

色谱柱:MM-C18/SCX(150mm\*4.6mm,5μm)      流速:1.5ml/min  
 柱温:30°C      波长:220/260nm  
 数据文件名: RC\$SMF-4124 - 18-10/30-703-2 - cbzj-WM1800p-rcqx-pH6.8jz-lf100z-jyx2-180min-P5.lcd  
 方法文件名: RC\$SMF-4124 - SMF-4124-rcqx-FX279.lcm  
 批处理文件名: RC\$SMF-4124 - 20250419-FX279.lcb  
 样品瓶号: 4-37  
 进样体积: 10 μl      版本号: 6.115  
 进样时间: 2025/04/20 10:19:02      实验者: jiangjinwei  
 处理时间 (V2): 2025/04/21 13:44:03      处理者: jiangjinwei  
 仪器型号: SHIMADZU LC-2050C(FX279)

## <色谱图>

mV

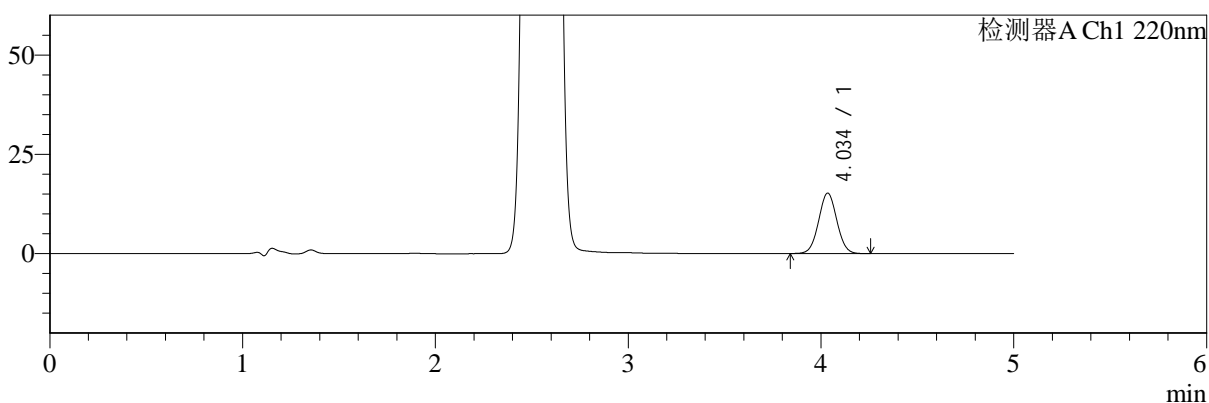

mV

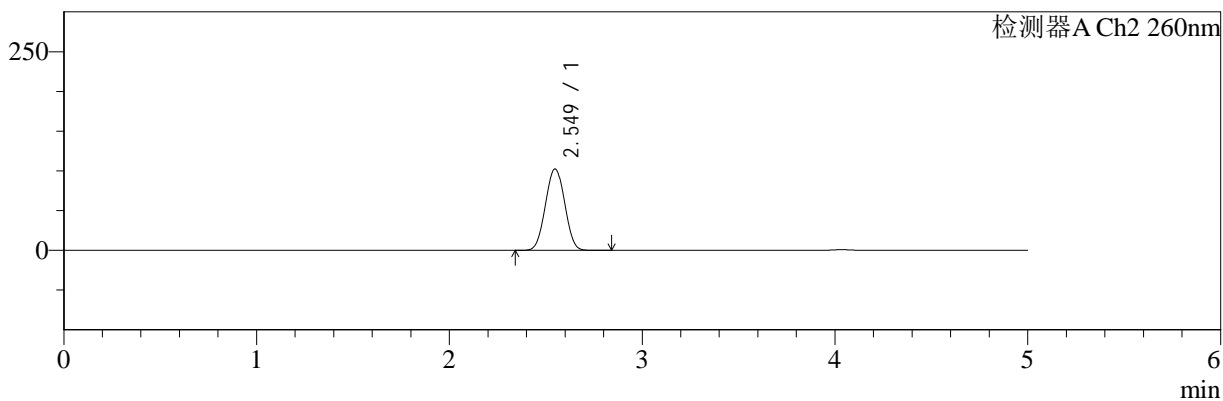

## <峰表>

### 检测器A Ch1 220nm

| 峰号 | 保留时间  | 面积     | 面积%     | 高度    | 理论塔板数(USP) | 拖尾因子  | 分离度(USP) |
|----|-------|--------|---------|-------|------------|-------|----------|
| 1  | 4.034 | 100175 | 100.000 | 15168 | 8655       | 1.033 | --       |
| 总计 |       | 100175 | 100.000 | 15168 |            |       |          |

### 检测器A Ch2 260nm

| 峰号 | 保留时间  | 面积     | 面积%     | 高度     | 理论塔板数(USP) | 拖尾因子  | 分离度(USP) |
|----|-------|--------|---------|--------|------------|-------|----------|
| 1  | 2.549 | 708638 | 100.000 | 102436 | 3063       | 1.016 | --       |
| 总计 |       | 708638 | 100.000 | 102436 |            |       |          |



# SMF-4124

## <样品信息>

色谱柱:MM-C18/SCX(150mm\*4.6mm,5μm)      流速:1.5ml/min  
 柱温:30°C      波长:220/260nm  
 数据文件名: RC\$SMF-4124 - 18-10/30-704-2 - cbzj-WM1800p-rcqx-pH6.8jz-lf100z-jyx2-180min-P6.lcd  
 方法文件名: RC\$SMF-4124 - SMF-4124-rcqx-FX279.lcm  
 批处理文件名: RC\$SMF-4124 - 20250419-FX279.lcb  
 样品瓶号: 4-46  
 进样体积: 10 μl      版本号: 6.115  
 进样时间: 2025/04/20 10:24:24      实验者: jiangjinwei  
 处理时间 (V2): 2025/04/21 13:44:06      处理者: jiangjinwei  
 仪器型号: SHIMADZU LC-2050C(FX279)

## <色谱图>

mV

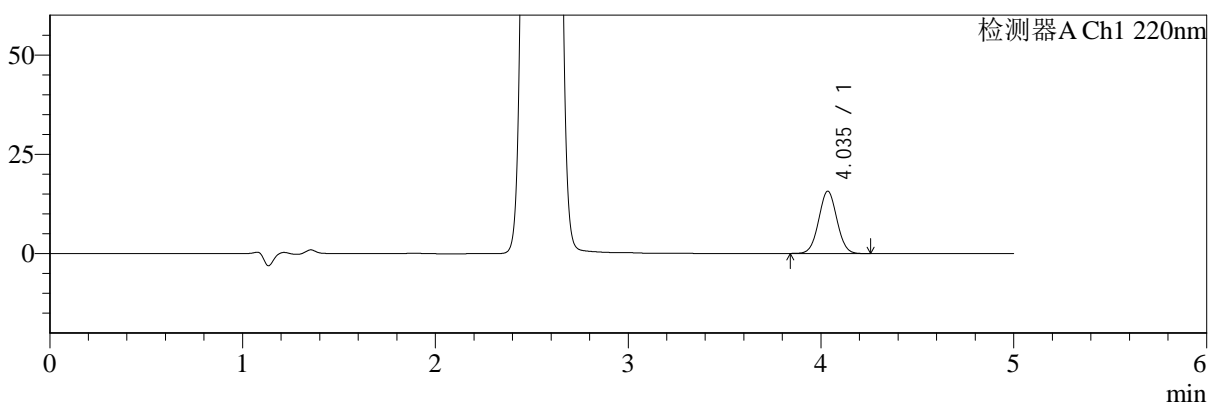

mV

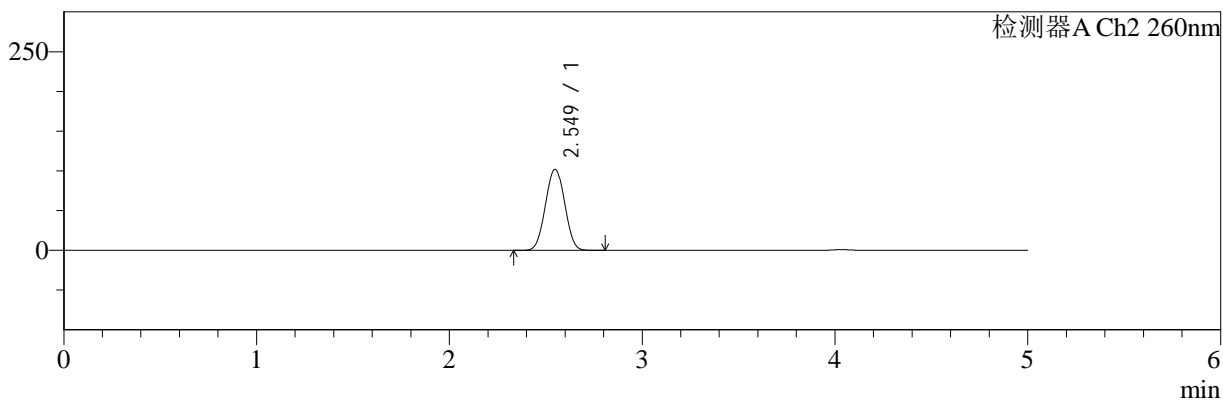

## <峰表>

### 检测器A Ch1 220nm

| 峰号 | 保留时间  | 面积     | 面积%     | 高度    | 理论塔板数(USP) | 拖尾因子  | 分离度(USP) |
|----|-------|--------|---------|-------|------------|-------|----------|
| 1  | 4.035 | 103164 | 100.000 | 15640 | 8657       | 1.032 | --       |
| 总计 |       | 103164 | 100.000 | 15640 |            |       |          |

### 检测器A Ch2 260nm

| 峰号 | 保留时间  | 面积     | 面积%     | 高度     | 理论塔板数(USP) | 拖尾因子  | 分离度(USP) |
|----|-------|--------|---------|--------|------------|-------|----------|
| 1  | 2.549 | 705423 | 100.000 | 101980 | 3059       | 1.016 | --       |
| 总计 |       | 705423 | 100.000 | 101980 |            |       |          |



# SMF-4124

## <样品信息>

色谱柱:MM-C18/SCX(150mm\*4.6mm,5μm) 流速:1.5ml/min  
 柱温:30°C 波长:220/260nm  
 数据文件名: RC\$SMF-4124 - 18-10/30-705-2 - cbzj-WM1800p-rcqx-pH6.8jz-lf100z-jyx2-240min-P1.lcd  
 方法文件名: RC\$SMF-4124 - SMF-4124-rcqx-FX279.lcm  
 批处理文件名: RC\$SMF-4124 - 20250419-FX279.lcb  
 样品瓶号: 4-2 版本号: 6.115  
 进样体积: 10 μl 实验者: jiangjinwei  
 进样时间: 2025/04/20 10:29:47 处理者: jiangjinwei  
 处理时间 (V2): 2025/04/21 13:44:09  
 仪器型号: SHIMADZU LC-2050C(FX279)

## <色谱图>

mV

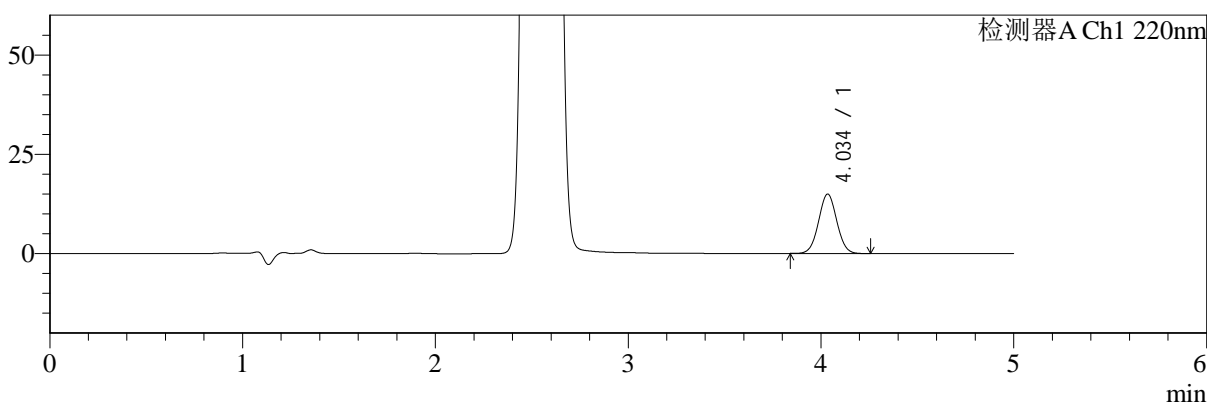

mV

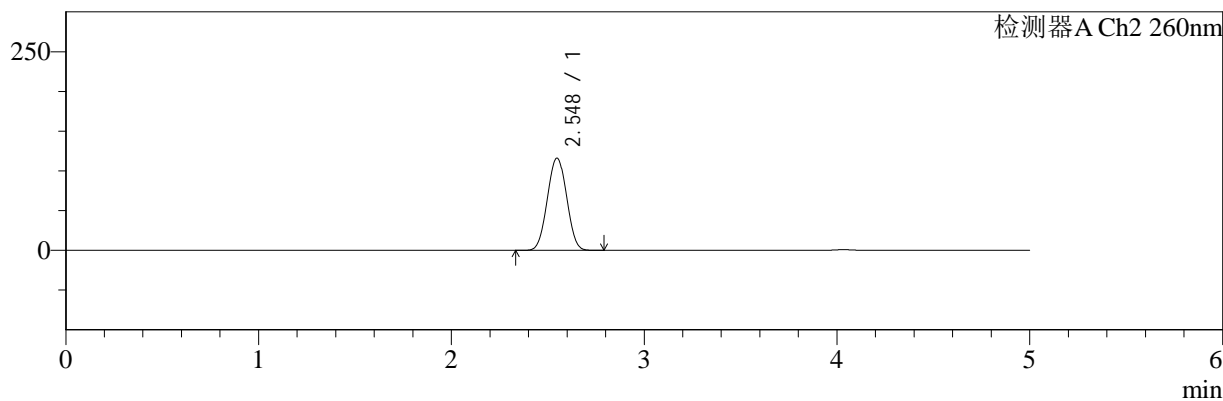

## <峰表>

检测器A Ch1 220nm

| 峰号 | 保留时间  | 面积    | 面积%     | 高度    | 理论塔板数(USP) | 拖尾因子  | 分离度(USP) |
|----|-------|-------|---------|-------|------------|-------|----------|
| 1  | 4.034 | 98459 | 100.000 | 14903 | 8661       | 1.032 | --       |
| 总计 |       | 98459 | 100.000 | 14903 |            |       |          |

检测器A Ch2 260nm

| 峰号 | 保留时间  | 面积     | 面积%     | 高度     | 理论塔板数(USP) | 拖尾因子  | 分离度(USP) |
|----|-------|--------|---------|--------|------------|-------|----------|
| 1  | 2.548 | 803991 | 100.000 | 116061 | 3046       | 1.018 | --       |
| 总计 |       | 803991 | 100.000 | 116061 |            |       |          |



# SMF-4124

## <样品信息>

色谱柱:MM-C18/SCX(150mm\*4.6mm,5μm)      流速:1.5ml/min  
 柱温:30°C      波长:220/260nm  
 数据文件名: RC\$SMF-4124 - 18-10/30-706-2 - cbzj-WM1800p-rcqx-pH6.8jz-lf100z-jyx2-240min-P2.lcd  
 方法文件名: RC\$SMF-4124 - SMF-4124-rcqx-FX279.lcm  
 批处理文件名: RC\$SMF-4124 - 20250419-FX279.lcb  
 样品瓶号: 4-11  
 进样体积: 10 μl      版本号: 6.115  
 进样时间: 2025/04/20 10:35:09      实验者: jiangjinwei  
 处理时间 (V2): 2025/04/21 13:44:12      处理者: jiangjinwei  
 仪器型号: SHIMADZU LC-2050C(FX279)

## <色谱图>

mV

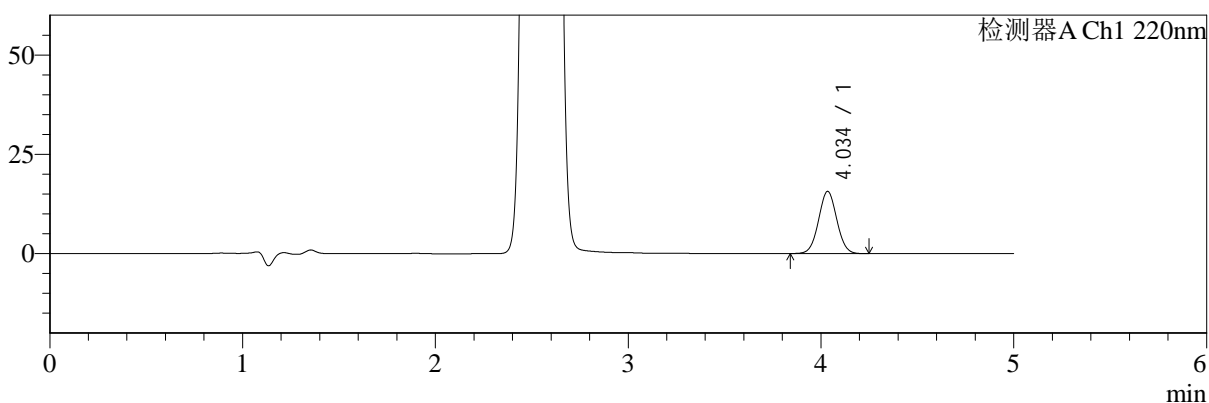

mV

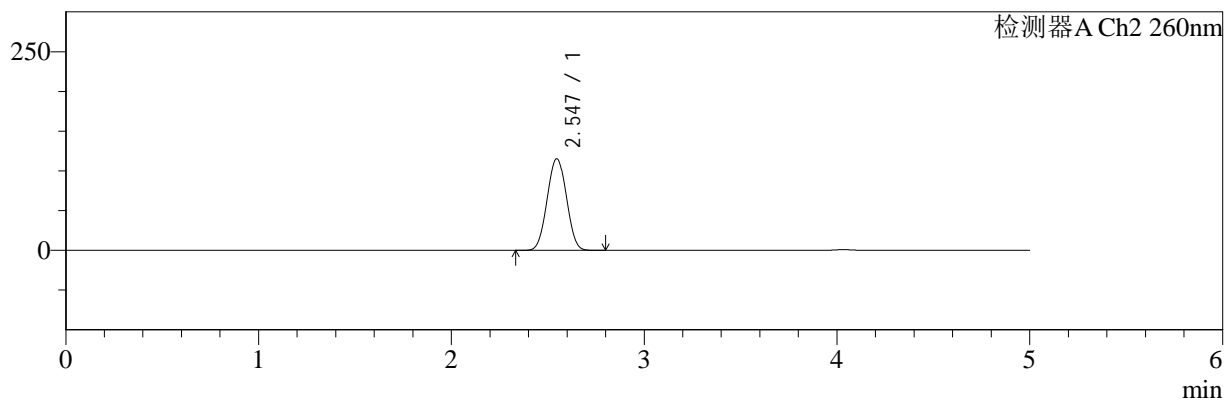

## <峰表>

### 检测器A Ch1 220nm

| 峰号 | 保留时间  | 面积     | 面积%     | 高度    | 理论塔板数(USP) | 拖尾因子  | 分离度(USP) |
|----|-------|--------|---------|-------|------------|-------|----------|
| 1  | 4.034 | 103085 | 100.000 | 15587 | 8662       | 1.033 | --       |
| 总计 |       | 103085 | 100.000 | 15587 |            |       |          |

### 检测器A Ch2 260nm

| 峰号 | 保留时间  | 面积     | 面积%     | 高度     | 理论塔板数(USP) | 拖尾因子  | 分离度(USP) |
|----|-------|--------|---------|--------|------------|-------|----------|
| 1  | 2.547 | 799637 | 100.000 | 115351 | 3038       | 1.019 | --       |
| 总计 |       | 799637 | 100.000 | 115351 |            |       |          |



# SMF-4124

## <样品信息>

色谱柱:MM-C18/SCX(150mm\*4.6mm,5μm) 流速:1.5ml/min  
 柱温:30°C 波长:220/260nm  
 数据文件名: RC\$SMF-4124 - 18-10/30-707-2 - cbzj-WM1800p-rcqx-pH6.8jz-lf100z-jyx2-240min-P3.lcd  
 方法文件名: RC\$SMF-4124 - SMF-4124-rcqx-FX279.lcm  
 批处理文件名: RC\$SMF-4124 - 20250419-FX279.lcb  
 样品瓶号: 4-20 版本号: 6.115  
 进样体积: 10 μl 实验者: jiangjinwei  
 进样时间: 2025/04/20 10:40:31 处理者: jiangjinwei  
 处理时间 (V2): 2025/04/21 13:44:15  
 仪器型号: SHIMADZU LC-2050C(FX279)

## <色谱图>

mV

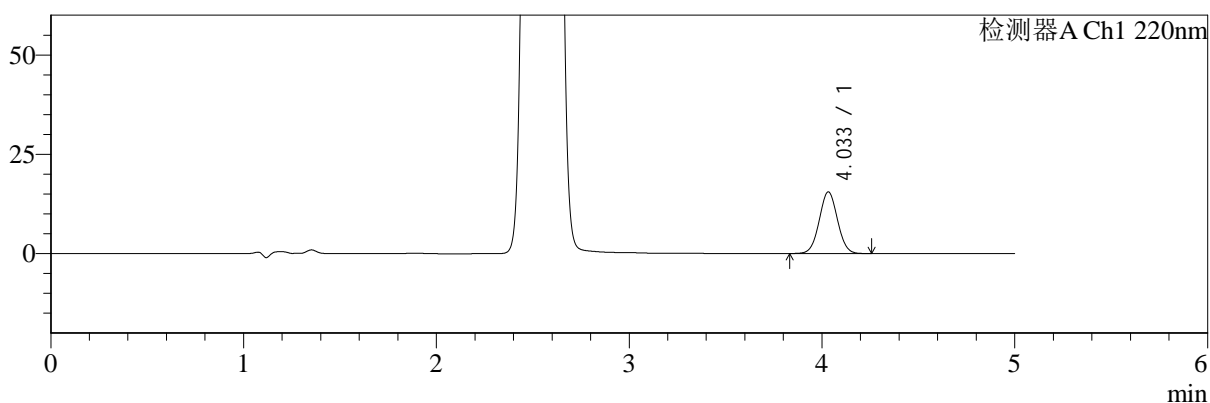

mV

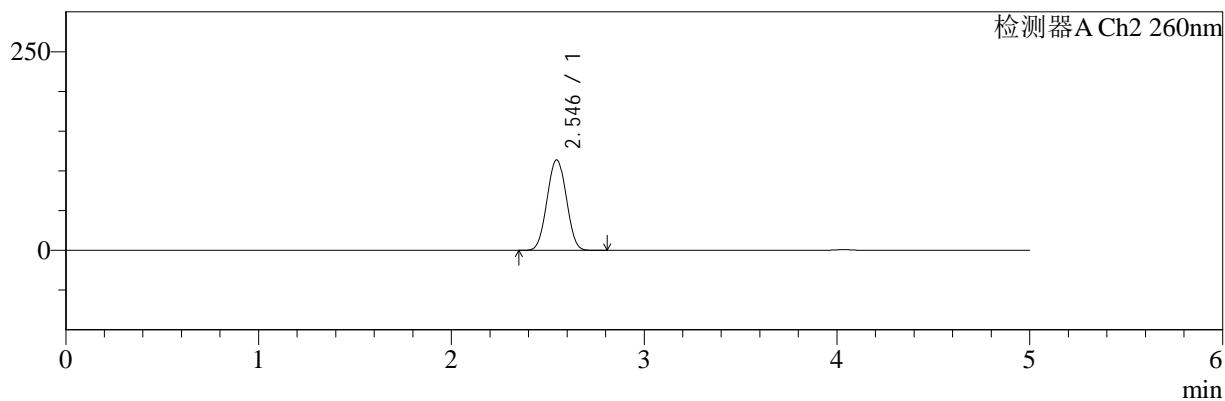

## <峰表>

### 检测器A Ch1 220nm

| 峰号 | 保留时间  | 面积     | 面积%     | 高度    | 理论塔板数(USP) | 拖尾因子  | 分离度(USP) |
|----|-------|--------|---------|-------|------------|-------|----------|
| 1  | 4.033 | 102181 | 100.000 | 15507 | 8660       | 1.033 | --       |
| 总计 |       | 102181 | 100.000 | 15507 |            |       |          |

### 检测器A Ch2 260nm

| 峰号 | 保留时间  | 面积     | 面积%     | 高度     | 理论塔板数(USP) | 拖尾因子  | 分离度(USP) |
|----|-------|--------|---------|--------|------------|-------|----------|
| 1  | 2.546 | 789275 | 100.000 | 113933 | 3038       | 1.018 | --       |
| 总计 |       | 789275 | 100.000 | 113933 |            |       |          |



# SMF-4124

## <样品信息>

色谱柱:MM-C18/SCX(150mm\*4.6mm,5μm) 流速:1.5ml/min  
 柱温:30°C 波长:220/260nm  
 数据文件名: RC\$SMF-4124 - 18-10/30-708-2 - cbzj-WM1800p-rcqx-pH6.8jz-lf100z-jyx2-240min-P4.lcd  
 方法文件名: RC\$SMF-4124 - SMF-4124-rcqx-FX279.lcm  
 批处理文件名: RC\$SMF-4124 - 20250419-FX279.lcb  
 样品瓶号: 4-29 版本号: 6.115  
 进样体积: 10 μl 实验者: jiangjinwei  
 进样时间: 2025/04/20 10:45:52 处理者: jiangjinwei  
 处理时间 (V2): 2025/04/21 13:44:18  
 仪器型号: SHIMADZU LC-2050C(FX279)

## <色谱图>

mV

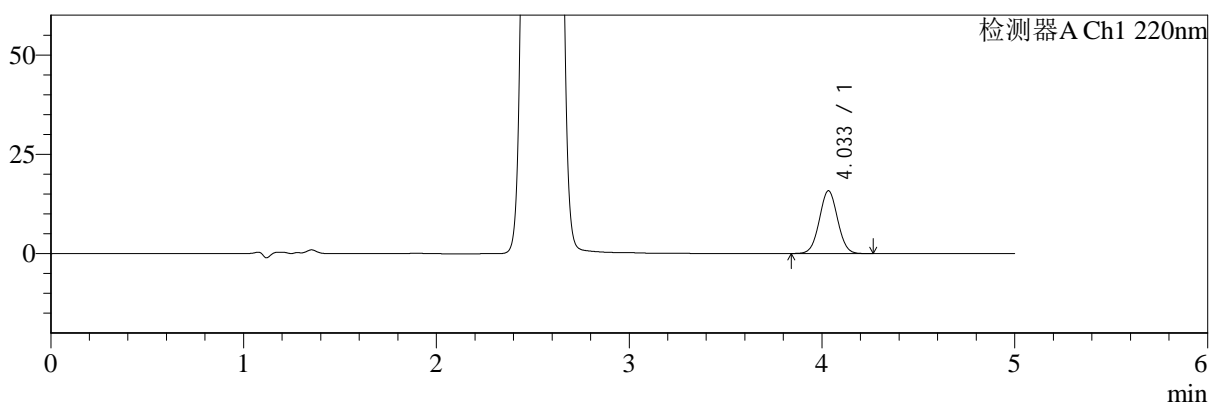

mV

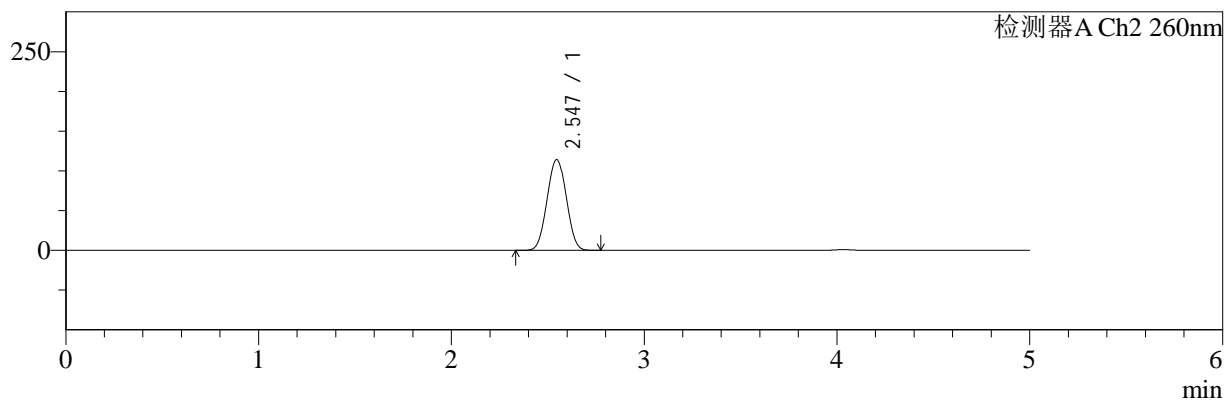

## <峰表>

### 检测器A Ch1 220nm

| 峰号 | 保留时间  | 面积     | 面积%     | 高度    | 理论塔板数(USP) | 拖尾因子  | 分离度(USP) |
|----|-------|--------|---------|-------|------------|-------|----------|
| 1  | 4.033 | 104100 | 100.000 | 15776 | 8650       | 1.032 | --       |
| 总计 |       | 104100 | 100.000 | 15776 |            |       |          |

### 检测器A Ch2 260nm

| 峰号 | 保留时间  | 面积     | 面积%     | 高度     | 理论塔板数(USP) | 拖尾因子  | 分离度(USP) |
|----|-------|--------|---------|--------|------------|-------|----------|
| 1  | 2.547 | 791549 | 100.000 | 114230 | 3041       | 1.018 | --       |
| 总计 |       | 791549 | 100.000 | 114230 |            |       |          |



# SMF-4124

## <样品信息>

色谱柱:MM-C18/SCX(150mm\*4.6mm,5μm) 流速:1.5ml/min  
 柱温:30°C 波长:220/260nm  
 数据文件名: RC\$SMF-4124 - 18-10/30-709-2 - cbzj-WM1800p-rcqx-pH6.8jz-lf100z-jyx2-240min-P5.lcd  
 方法文件名: RC\$SMF-4124 - SMF-4124-rcqx-FX279.lcm  
 批处理文件名: RC\$SMF-4124 - 20250419-FX279.lcb  
 样品瓶号: 4-38 版本号: 6.115  
 进样体积: 10 μl 实验者: jiangjinwei  
 进样时间: 2025/04/20 10:51:14 处理者: jiangjinwei  
 处理时间 (V2): 2025/04/21 13:44:21  
 仪器型号: SHIMADZU LC-2050C(FX279)

## <色谱图>

mV

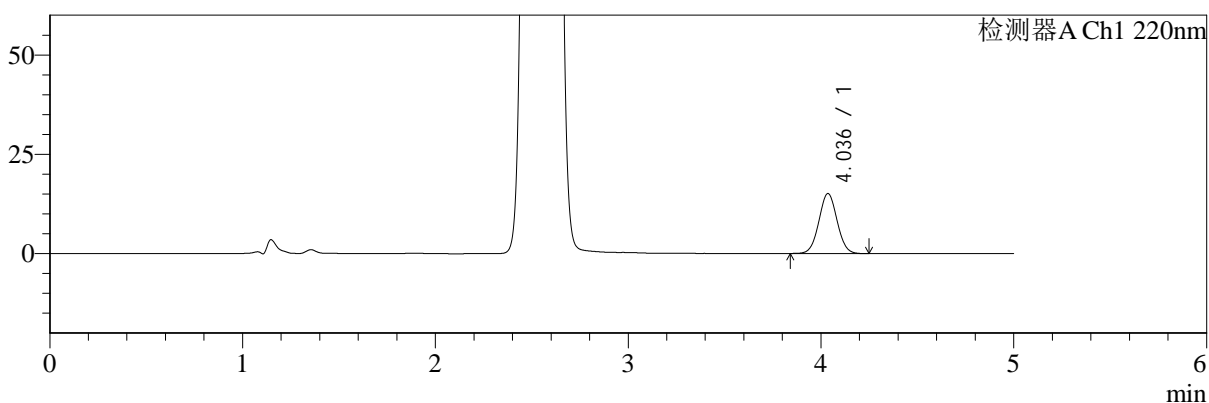

mV

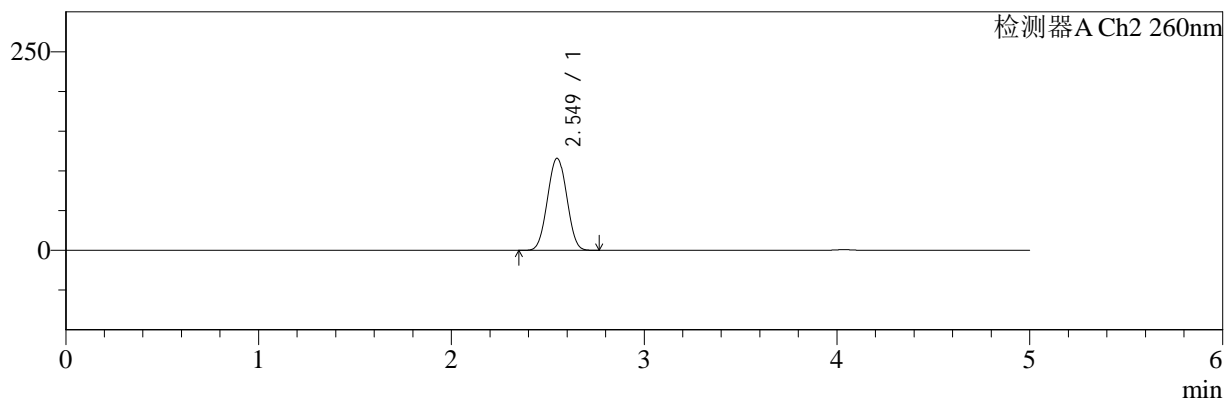

## <峰表>

检测器A Ch1 220nm

| 峰号 | 保留时间  | 面积    | 面积%     | 高度    | 理论塔板数(USP) | 拖尾因子  | 分离度(USP) |
|----|-------|-------|---------|-------|------------|-------|----------|
| 1  | 4.036 | 99236 | 100.000 | 15087 | 8688       | 1.032 | --       |
| 总计 |       | 99236 | 100.000 | 15087 |            |       |          |

检测器A Ch2 260nm

| 峰号 | 保留时间  | 面积     | 面积%     | 高度     | 理论塔板数(USP) | 拖尾因子  | 分离度(USP) |
|----|-------|--------|---------|--------|------------|-------|----------|
| 1  | 2.549 | 802494 | 100.000 | 115737 | 3045       | 1.018 | --       |
| 总计 |       | 802494 | 100.000 | 115737 |            |       |          |



# SMF-4124

## <样品信息>

色谱柱:MM-C18/SCX(150mm\*4.6mm,5μm) 流速:1.5ml/min  
 柱温:30°C 波长:220/260nm  
 数据文件名: RC\$SMF-4124 - 18-10/30-710-2 - cbzj-WM1800p-rcqx-pH6.8jz-lf100z-jyx2-240min-P6.lcd  
 方法文件名: RC\$SMF-4124 - SMF-4124-rcqx-FX279.lcm  
 批处理文件名: RC\$SMF-4124 - 20250419-FX279.lcb  
 样品瓶号: 4-47 版本号: 6.115  
 进样体积: 10 μl 实验者: jiangjinwei  
 进样时间: 2025/04/20 10:56:36 处理者: jiangjinwei  
 处理时间 (V2): 2025/04/21 13:44:24  
 仪器型号: SHIMADZU LC-2050C(FX279)

## <色谱图>

mV

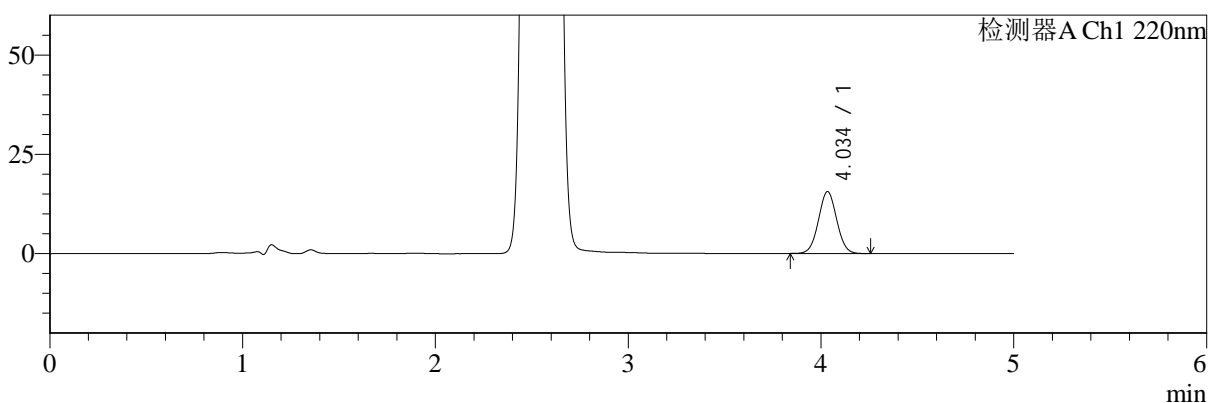

mV

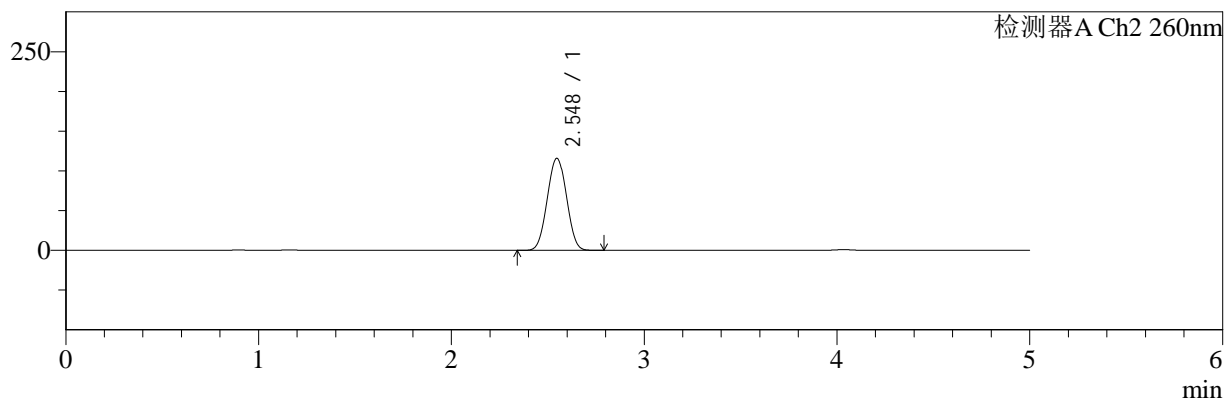

## <峰表>

### 检测器A Ch1 220nm

| 峰号 | 保留时间  | 面积     | 面积%     | 高度    | 理论塔板数(USP) | 拖尾因子  | 分离度(USP) |
|----|-------|--------|---------|-------|------------|-------|----------|
| 1  | 4.034 | 102586 | 100.000 | 15531 | 8645       | 1.032 | --       |
| 总计 |       | 102586 | 100.000 | 15531 |            |       |          |

### 检测器A Ch2 260nm

| 峰号 | 保留时间  | 面积     | 面积%     | 高度     | 理论塔板数(USP) | 拖尾因子  | 分离度(USP) |
|----|-------|--------|---------|--------|------------|-------|----------|
| 1  | 2.548 | 802383 | 100.000 | 115790 | 3042       | 1.018 | --       |
| 总计 |       | 802383 | 100.000 | 115790 |            |       |          |



# SMF-4124

## <样品信息>

色谱柱:MM-C18/SCX(150mm\*4.6mm,5μm) 流速:1.5ml/min  
 柱温:30°C 波长:220/260nm  
 数据文件名: RC\$SMF-4124 - 18-10/30-711-2 - cbzj-WM1800p-rcqx-pH6.8jz-lf100z-jyx2-360min-P1.lcd  
 方法文件名: RC\$SMF-4124 - SMF-4124-rcqx-FX279.lcm  
 批处理文件名: RC\$SMF-4124 - 20250419-FX279.lcb  
 样品瓶号: 4-3 版本号: 6.115  
 进样体积: 10 μl 实验者: jiangjinwei  
 进样时间: 2025/04/20 11:01:59 处理者: jiangjinwei  
 处理时间 (V2): 2025/04/21 13:44:27  
 仪器型号: SHIMADZU LC-2050C(FX279)

## <色谱图>

mV

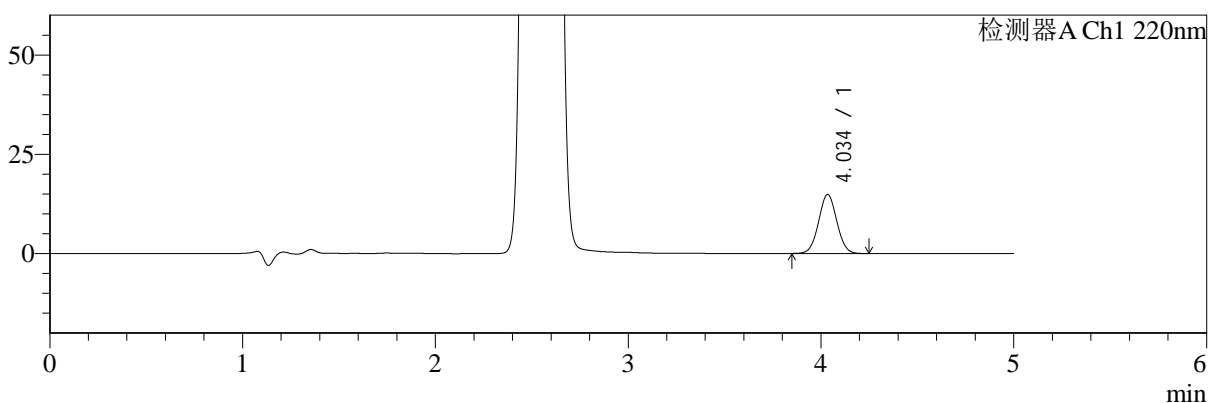

mV

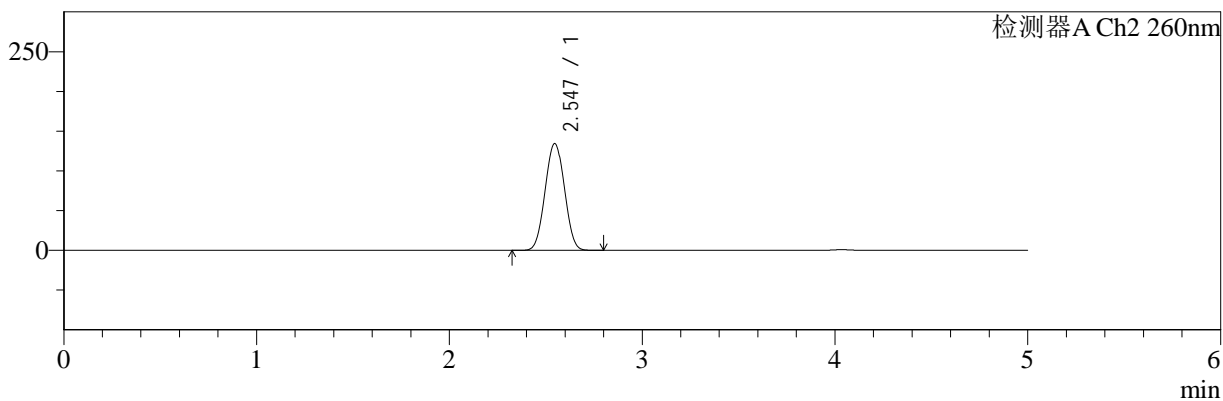

## <峰表>

### 检测器A Ch1 220nm

| 峰号 | 保留时间  | 面积    | 面积%     | 高度    | 理论塔板数(USP) | 拖尾因子  | 分离度(USP) |
|----|-------|-------|---------|-------|------------|-------|----------|
| 1  | 4.034 | 97573 | 100.000 | 14789 | 8668       | 1.031 | --       |
| 总计 |       | 97573 | 100.000 | 14789 |            |       |          |

### 检测器A Ch2 260nm

| 峰号 | 保留时间  | 面积     | 面积%     | 高度     | 理论塔板数(USP) | 拖尾因子  | 分离度(USP) |
|----|-------|--------|---------|--------|------------|-------|----------|
| 1  | 2.547 | 934535 | 100.000 | 134368 | 3019       | 1.021 | --       |
| 总计 |       | 934535 | 100.000 | 134368 |            |       |          |



# SMF-4124

## <样品信息>

色谱柱:MM-C18/SCX(150mm\*4.6mm,5μm)      流速:1.5ml/min  
 柱温:30°C      波长:220/260nm  
 数据文件名: RC\$SMF-4124 - 18-10/30-712-2 - cbzj-WM1800p-rcqx-pH6.8jz-lf100z-jyx2-360min-P2.lcd  
 方法文件名: RC\$SMF-4124 - SMF-4124-rcqx-FX279.lcm  
 批处理文件名: RC\$SMF-4124 - 20250419-FX279.lcb  
 样品瓶号: 4-12  
 进样体积: 10 μl      版本号: 6.115  
 进样时间: 2025/04/20 11:07:21      实验者: jiangjinwei  
 处理时间 (V2): 2025/04/21 13:44:30      处理者: jiangjinwei  
 仪器型号: SHIMADZU LC-2050C(FX279)

## <色谱图>

mV

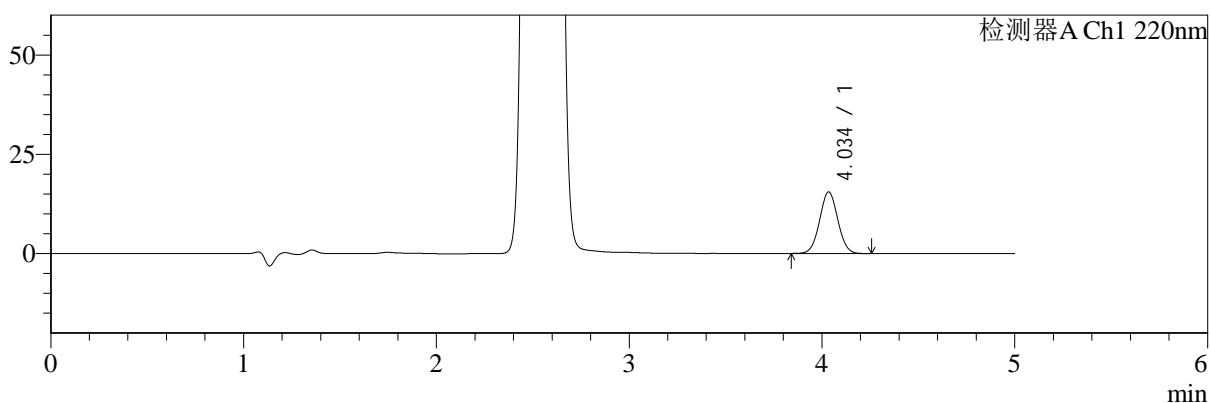

mV

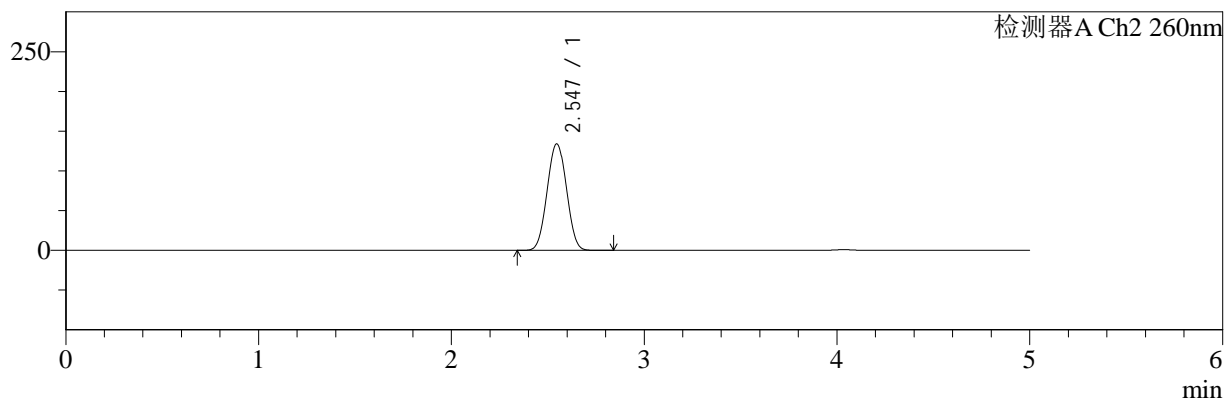

## <峰表>

### 检测器A Ch1 220nm

| 峰号 | 保留时间  | 面积     | 面积%     | 高度    | 理论塔板数(USP) | 拖尾因子  | 分离度(USP) |
|----|-------|--------|---------|-------|------------|-------|----------|
| 1  | 4.034 | 102170 | 100.000 | 15461 | 8657       | 1.033 | --       |
| 总计 |       | 102170 | 100.000 | 15461 |            |       |          |

### 检测器A Ch2 260nm

| 峰号 | 保留时间  | 面积     | 面积%     | 高度     | 理论塔板数(USP) | 拖尾因子  | 分离度(USP) |
|----|-------|--------|---------|--------|------------|-------|----------|
| 1  | 2.547 | 932317 | 100.000 | 134105 | 3022       | 1.022 | --       |
| 总计 |       | 932317 | 100.000 | 134105 |            |       |          |



# SMF-4124

## <样品信息>

色谱柱:MM-C18/SCX(150mm\*4.6mm,5μm) 流速:1.5ml/min  
 柱温:30°C 波长:220/260nm  
 数据文件名: RC\$SMF-4124 - 18-10/30-713-2 - cbzj-WM1800p-rcqx-pH6.8jz-lf100z-jyx2-360min-P3.lcd  
 方法文件名: RC\$SMF-4124 - SMF-4124-rcqx-FX279.lcm  
 批处理文件名: RC\$SMF-4124 - 20250419-FX279.lcb  
 样品瓶号: 4-21 版本号: 6.115  
 进样体积: 10 μl 实验者: jiangjinwei  
 进样时间: 2025/04/20 11:12:43 处理者: jiangjinwei  
 处理时间 (V2): 2025/04/21 13:44:34  
 仪器型号: SHIMADZU LC-2050C(FX279)

## <色谱图>

mV

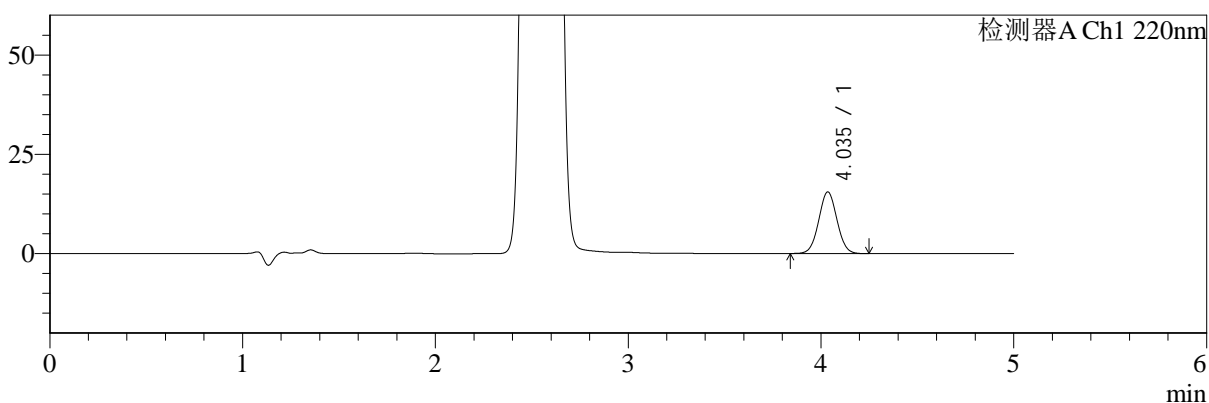

mV

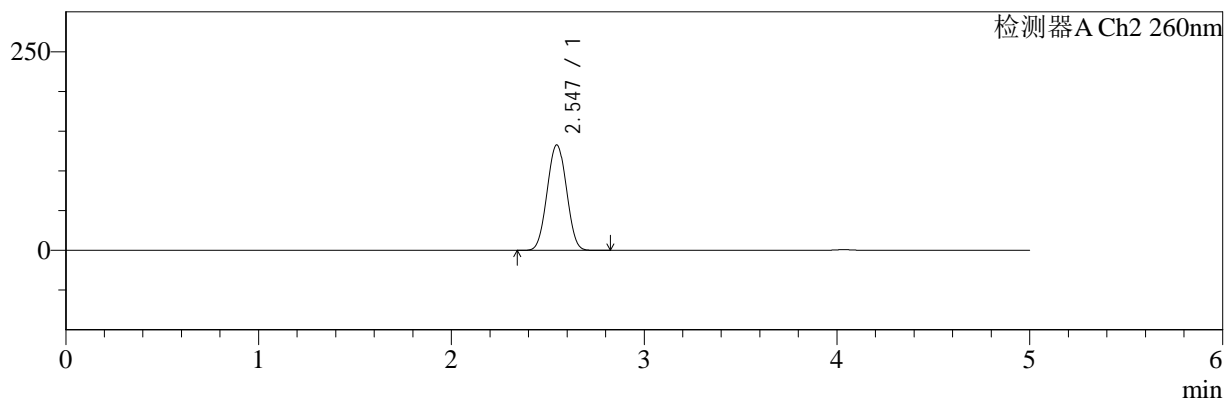

## <峰表>

### 检测器A Ch1 220nm

| 峰号 | 保留时间  | 面积     | 面积%     | 高度    | 理论塔板数(USP) | 拖尾因子  | 分离度(USP) |
|----|-------|--------|---------|-------|------------|-------|----------|
| 1  | 4.035 | 101992 | 100.000 | 15471 | 8658       | 1.032 | --       |
| 总计 |       | 101992 | 100.000 | 15471 |            |       |          |

### 检测器A Ch2 260nm

| 峰号 | 保留时间  | 面积     | 面积%     | 高度     | 理论塔板数(USP) | 拖尾因子  | 分离度(USP) |
|----|-------|--------|---------|--------|------------|-------|----------|
| 1  | 2.547 | 922657 | 100.000 | 132723 | 3020       | 1.021 | --       |
| 总计 |       | 922657 | 100.000 | 132723 |            |       |          |



# SMF-4124

## <样品信息>

色谱柱:MM-C18/SCX(150mm\*4.6mm,5μm) 流速:1.5ml/min  
 柱温:30°C 波长:220/260nm  
 数据文件名: RC\$SMF-4124 - 18-10/30-714-2 - cbzj-WM1800p-rcqx-pH6.8jz-lf100z-jyx2-360min-P4.lcd  
 方法文件名: RC\$SMF-4124 - SMF-4124-rcqx-FX279.lcm  
 批处理文件名: RC\$SMF-4124 - 20250419-FX279.lcb  
 样品瓶号: 4-30 版本号: 6.115  
 进样体积: 10 μl 实验者: jiangjinwei  
 进样时间: 2025/04/20 11:18:04 处理者: jiangjinwei  
 处理时间 (V2): 2025/04/21 13:44:38  
 仪器型号: SHIMADZU LC-2050C(FX279)

## <色谱图>

mV

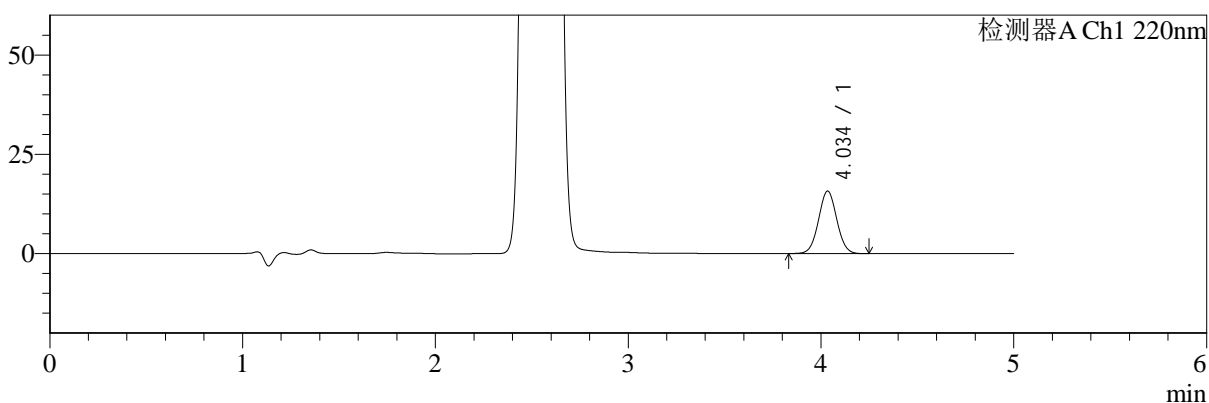

mV

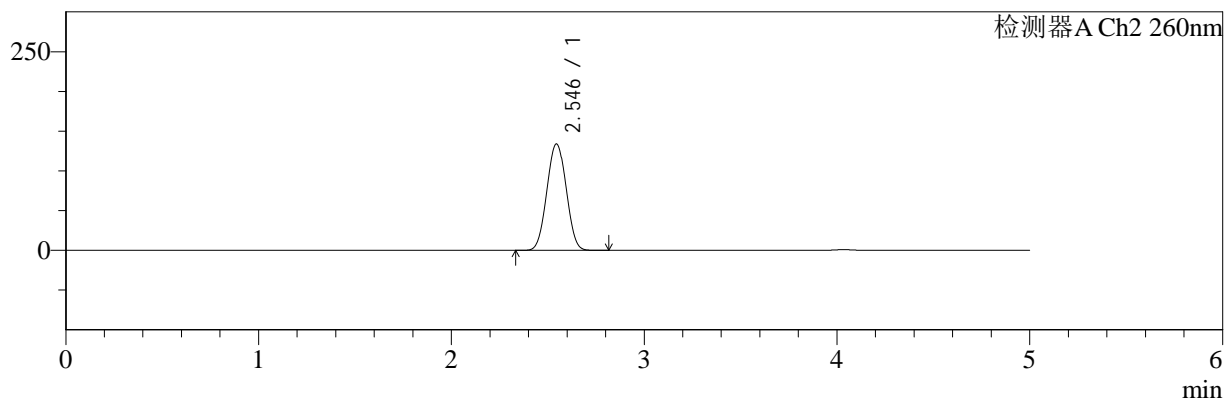

## <峰表>

检测器A Ch1 220nm

| 峰号 | 保留时间  | 面积     | 面积%     | 高度    | 理论塔板数(USP) | 拖尾因子  | 分离度(USP) |
|----|-------|--------|---------|-------|------------|-------|----------|
| 1  | 4.034 | 103551 | 100.000 | 15662 | 8644       | 1.032 | --       |
| 总计 |       | 103551 | 100.000 | 15662 |            |       |          |

检测器A Ch2 260nm

| 峰号 | 保留时间  | 面积     | 面积%     | 高度     | 理论塔板数(USP) | 拖尾因子  | 分离度(USP) |
|----|-------|--------|---------|--------|------------|-------|----------|
| 1  | 2.546 | 931561 | 100.000 | 133918 | 3015       | 1.022 | --       |
| 总计 |       | 931561 | 100.000 | 133918 |            |       |          |



# SMF-4124

## <样品信息>

色谱柱:MM-C18/SCX(150mm\*4.6mm,5μm)      流速:1.5ml/min  
 柱温:30°C      波长:220/260nm  
 数据文件名: RC\$SMF-4124 - 18-10/30-715-2 - cbzj-WM1800p-rcqx-pH6.8jz-lf100z-jyx2-360min-P5.lcd  
 方法文件名: RC\$SMF-4124 - SMF-4124-rcqx-FX279.lcm  
 批处理文件名: RC\$SMF-4124 - 20250419-FX279.lcb  
 样品瓶号: 4-39  
 进样体积: 10 μl      版本号: 6.115  
 进样时间: 2025/04/20 11:23:27      实验者: jiangjinwei  
 处理时间(V2): 2025/04/21 13:44:41      处理者: jiangjinwei  
 仪器型号: SHIMADZU LC-2050C(FX279)

## <色谱图>

mV

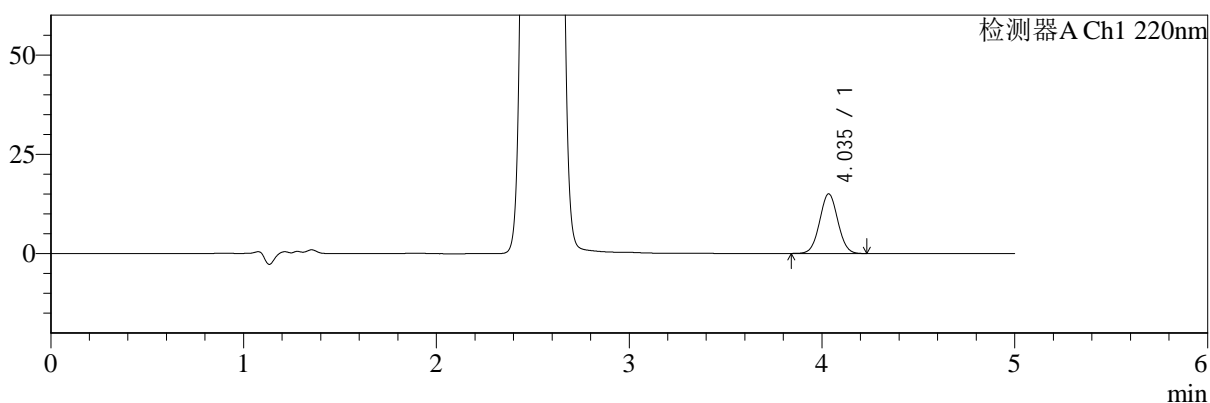

mV

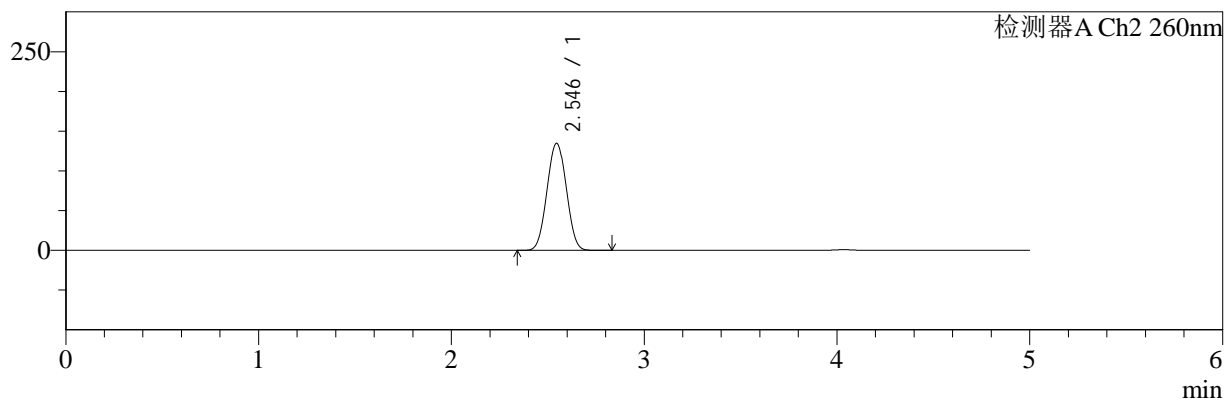

## <峰表>

### 检测器A Ch1 220nm

| 峰号 | 保留时间  | 面积    | 面积%     | 高度    | 理论塔板数(USP) | 拖尾因子  | 分离度(USP) |
|----|-------|-------|---------|-------|------------|-------|----------|
| 1  | 4.035 | 98775 | 100.000 | 14964 | 8654       | 1.032 | --       |
| 总计 |       | 98775 | 100.000 | 14964 |            |       |          |

### 检测器A Ch2 260nm

| 峰号 | 保留时间  | 面积     | 面积%     | 高度     | 理论塔板数(USP) | 拖尾因子  | 分离度(USP) |
|----|-------|--------|---------|--------|------------|-------|----------|
| 1  | 2.546 | 936315 | 100.000 | 134702 | 3022       | 1.022 | --       |
| 总计 |       | 936315 | 100.000 | 134702 |            |       |          |



# SMF-4124

## <样品信息>

色谱柱:MM-C18/SCX(150mm\*4.6mm,5μm)      流速:1.5ml/min  
 柱温:30°C      波长:220/260nm  
 数据文件名: RC\$SMF-4124 - 18-10/30-716-2 - cbzj-WM1800p-rcqx-pH6.8jz-lf100z-jyx2-360min-P6.lcd  
 方法文件名: RC\$SMF-4124 - SMF-4124-rcqx-FX279.lcm  
 批处理文件名: RC\$SMF-4124 - 20250419-FX279.lcb  
 样品瓶号: 4-48  
 进样体积: 10 μl      版本号: 6.115  
 进样时间: 2025/04/20 11:28:48      实验者: jiangjinwei  
 处理时间 (V2): 2025/04/21 13:44:44      处理者: jiangjinwei  
 仪器型号: SHIMADZU LC-2050C(FX279)

## <色谱图>

mV

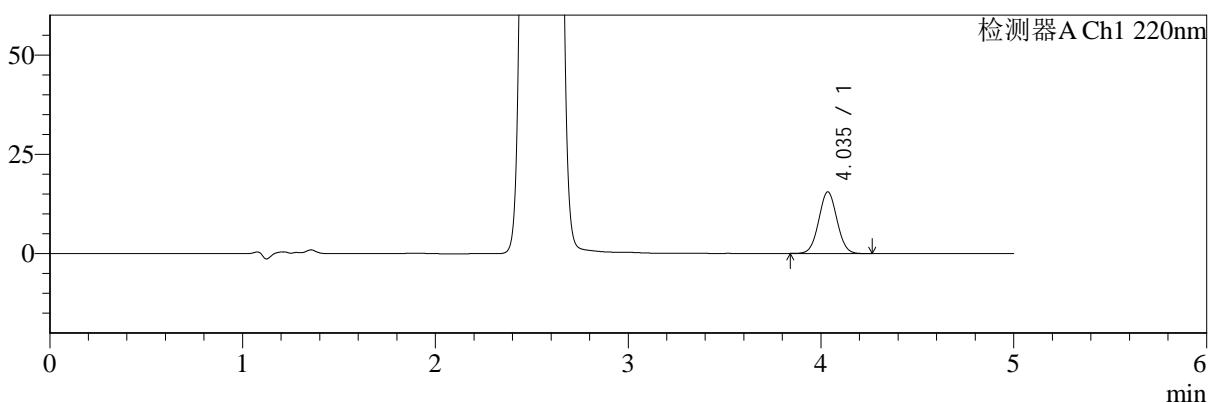

mV

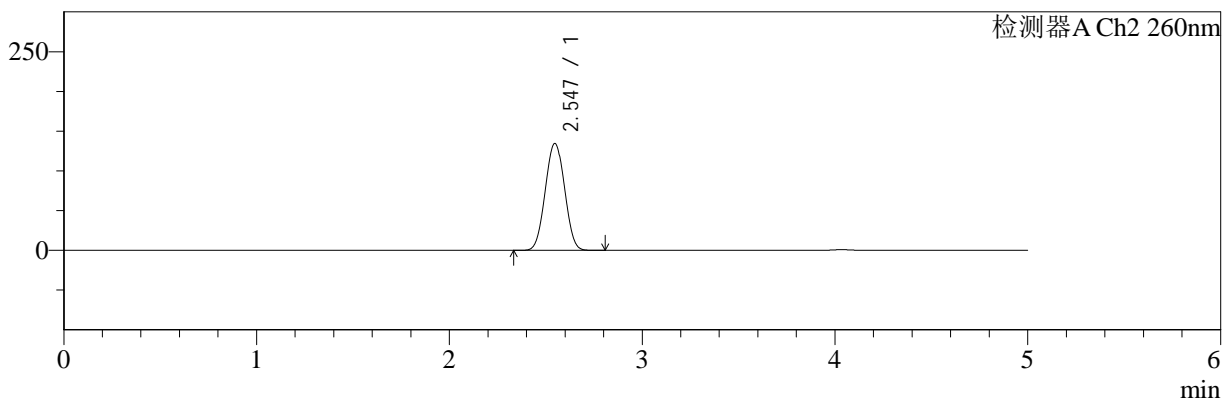

## <峰表>

检测器A Ch1 220nm

| 峰号 | 保留时间  | 面积     | 面积%     | 高度    | 理论塔板数(USP) | 拖尾因子  | 分离度(USP) |
|----|-------|--------|---------|-------|------------|-------|----------|
| 1  | 4.035 | 102120 | 100.000 | 15479 | 8666       | 1.034 | --       |
| 总计 |       | 102120 | 100.000 | 15479 |            |       |          |

检测器A Ch2 260nm

| 峰号 | 保留时间  | 面积     | 面积%     | 高度     | 理论塔板数(USP) | 拖尾因子  | 分离度(USP) |
|----|-------|--------|---------|--------|------------|-------|----------|
| 1  | 2.547 | 934567 | 100.000 | 134593 | 3029       | 1.022 | --       |
| 总计 |       | 934567 | 100.000 | 134593 |            |       |          |



# SMF-4124

## <样品信息>

色谱柱:MM-C18/SCX(150mm\*4.6mm,5μm)      流速:1.5ml/min  
 柱温:30°C      波长:220/260nm  
 数据文件名: RC\$SMF-4124 - 18-10/30-717-2 - cbzj-WM1800p-rcqx-pH6.8jz-lf100z-jyx2-480min-P1.lcd  
 方法文件名: RC\$SMF-4124 - SMF-4124-rcqx-FX279.lcm  
 批处理文件名: RC\$SMF-4124 - 20250419-FX279.lcb  
 样品瓶号: 4-4  
 进样体积: 10 μl      版本号: 6.115  
 进样时间: 2025/04/20 11:34:11      实验者: jiangjinwei  
 处理时间 (V2): 2025/04/21 13:44:47      处理者: jiangjinwei  
 仪器型号: SHIMADZU LC-2050C(FX279)

## <色谱图>

mV

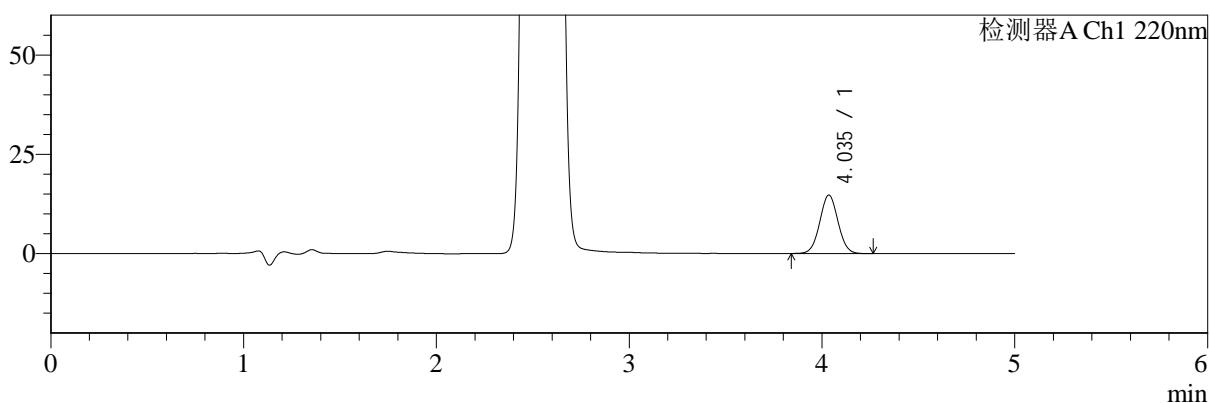

mV

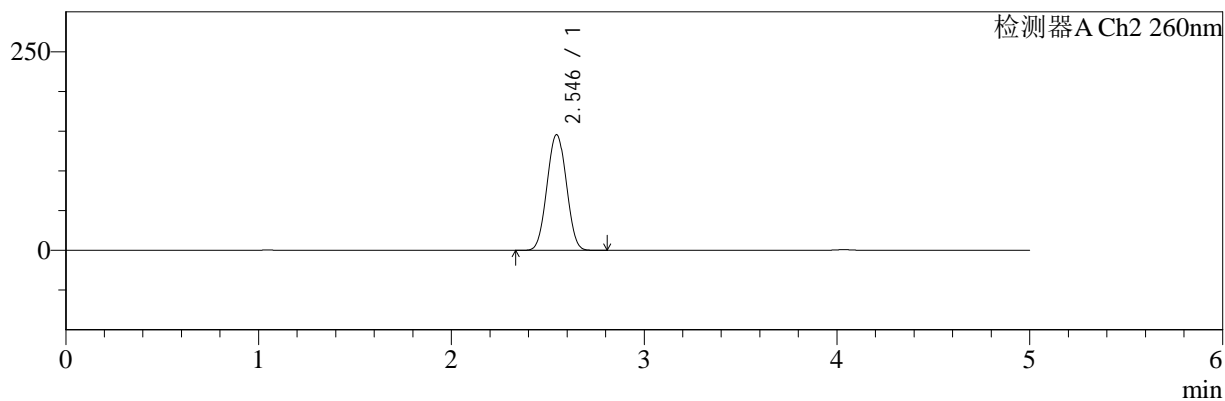

## <峰表>

### 检测器A Ch1 220nm

| 峰号 | 保留时间  | 面积    | 面积%     | 高度    | 理论塔板数(USP) | 拖尾因子  | 分离度(USP) |
|----|-------|-------|---------|-------|------------|-------|----------|
| 1  | 4.035 | 97094 | 100.000 | 14684 | 8638       | 1.033 | --       |
| 总计 |       | 97094 | 100.000 | 14684 |            |       |          |

### 检测器A Ch2 260nm

| 峰号 | 保留时间  | 面积      | 面积%     | 高度     | 理论塔板数(USP) | 拖尾因子  | 分离度(USP) |
|----|-------|---------|---------|--------|------------|-------|----------|
| 1  | 2.546 | 1013730 | 100.000 | 145645 | 3011       | 1.024 | --       |
| 总计 |       | 1013730 | 100.000 | 145645 |            |       |          |



# SMF-4124

## <样品信息>

色谱柱:MM-C18/SCX(150mm\*4.6mm,5μm) 流速:1.5ml/min  
 柱温:30°C 波长:220/260nm  
 数据文件名: RC\$SMF-4124 - 18-10/30-718-2 - cbzj-WM1800p-rcqx-pH6.8jz-lf100z-jyx2-480min-P2.lcd  
 方法文件名: RC\$SMF-4124 - SMF-4124-rcqx-FX279.lcm  
 批处理文件名: RC\$SMF-4124 - 20250419-FX279.lcb  
 样品瓶号: 4-13 版本号: 6.115  
 进样体积: 10 μl 实验者: jiangjinwei  
 进样时间: 2025/04/20 11:39:33 处理者: jiangjinwei  
 处理时间 (V2): 2025/04/21 13:44:50  
 仪器型号: SHIMADZU LC-2050C(FX279)

## <色谱图>

mV

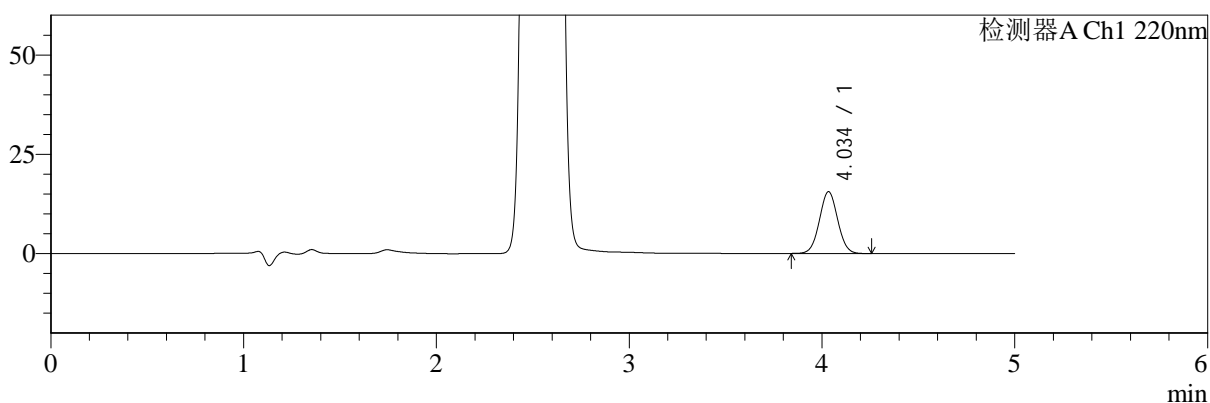

mV

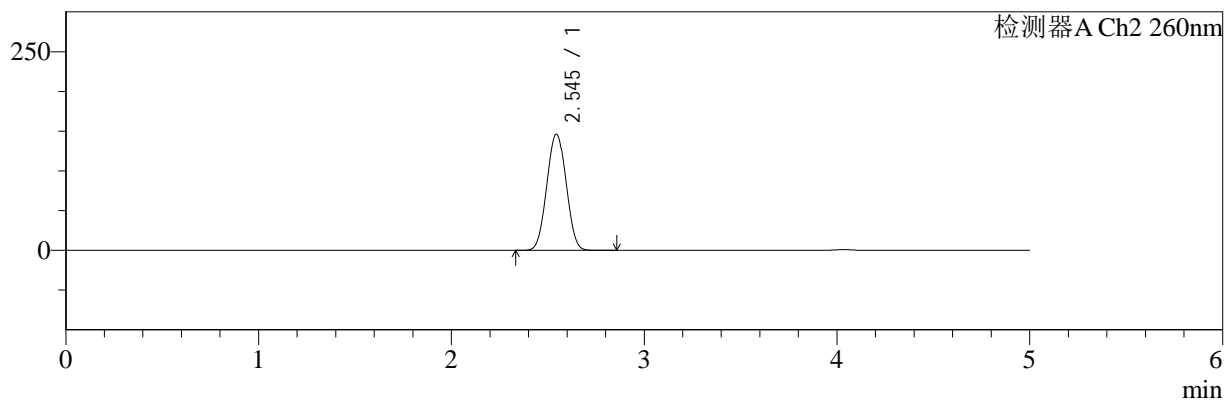

## <峰表>

### 检测器A Ch1 220nm

| 峰号 | 保留时间  | 面积     | 面积%     | 高度    | 理论塔板数(USP) | 拖尾因子  | 分离度(USP) |
|----|-------|--------|---------|-------|------------|-------|----------|
| 1  | 4.034 | 102587 | 100.000 | 15520 | 8638       | 1.033 | --       |
| 总计 |       | 102587 | 100.000 | 15520 |            |       |          |

### 检测器A Ch2 260nm

| 峰号 | 保留时间  | 面积      | 面积%     | 高度     | 理论塔板数(USP) | 拖尾因子  | 分离度(USP) |
|----|-------|---------|---------|--------|------------|-------|----------|
| 1  | 2.545 | 1018359 | 100.000 | 146073 | 3007       | 1.024 | --       |
| 总计 |       | 1018359 | 100.000 | 146073 |            |       |          |



# SMF-4124

## <样品信息>

色谱柱:MM-C18/SCX(150mm\*4.6mm,5μm) 流速:1.5ml/min  
 柱温:30°C 波长:220/260nm  
 数据文件名: RC\$SMF-4124 - 18-10/30-719-2 - cbzj-WM1800p-rcqx-pH6.8jz-lf100z-jyx2-480min-P3.lcd  
 方法文件名: RC\$SMF-4124 - SMF-4124-rcqx-FX279.lcm  
 批处理文件名: RC\$SMF-4124 - 20250419-FX279.lcb  
 样品瓶号: 4-22 版本号: 6.115  
 进样体积: 10 μl 实验者: jiangjinwei  
 进样时间: 2025/04/20 11:44:56 处理者: jiangjinwei  
 处理时间 (V2): 2025/04/21 13:44:53  
 仪器型号: SHIMADZU LC-2050C(FX279)

## <色谱图>

mV

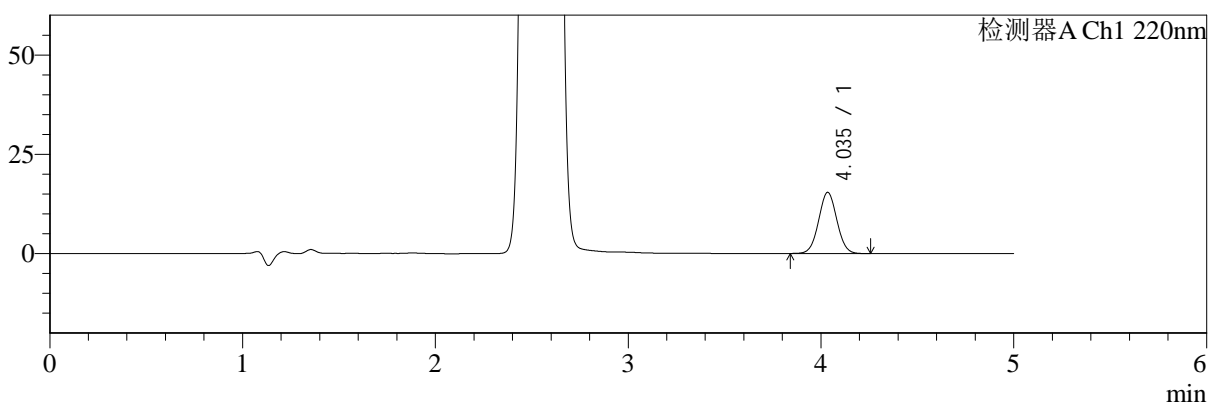

mV

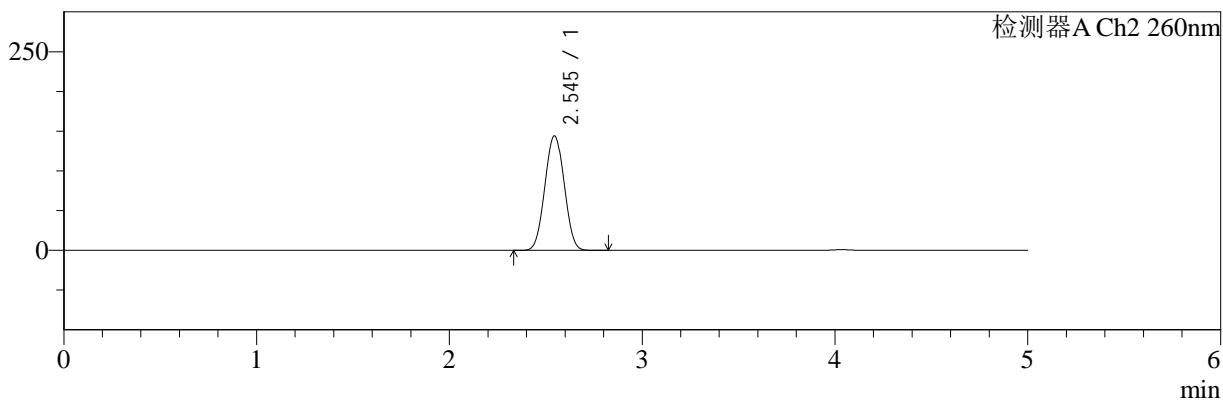

## <峰表>

### 检测器A Ch1 220nm

| 峰号 | 保留时间  | 面积     | 面积%     | 高度    | 理论塔板数(USP) | 拖尾因子  | 分离度(USP) |
|----|-------|--------|---------|-------|------------|-------|----------|
| 1  | 4.035 | 101388 | 100.000 | 15342 | 8649       | 1.033 | --       |
| 总计 |       | 101388 | 100.000 | 15342 |            |       |          |

### 检测器A Ch2 260nm

| 峰号 | 保留时间  | 面积      | 面积%     | 高度     | 理论塔板数(USP) | 拖尾因子  | 分离度(USP) |
|----|-------|---------|---------|--------|------------|-------|----------|
| 1  | 2.545 | 1002075 | 100.000 | 143991 | 3013       | 1.024 | --       |
| 总计 |       | 1002075 | 100.000 | 143991 |            |       |          |



# SMF-4124

## <样品信息>

色谱柱:MM-C18/SCX(150mm\*4.6mm,5μm)      流速:1.5ml/min  
 柱温:30°C      波长:220/260nm  
 数据文件名: RC\$SMF-4124 - 18-10/30-720-2 - cbzj-WM1800p-rcqx-pH6.8jz-lf100z-jyx2-480min-P4.lcd  
 方法文件名: RC\$SMF-4124 - SMF-4124-rcqx-FX279.lcm  
 批处理文件名: RC\$SMF-4124 - 20250419-FX279.lcb  
 样品瓶号: 4-31  
 进样体积: 10 μl      版本号: 6.115  
 进样时间: 2025/04/20 11:50:18      实验者: jiangjinwei  
 处理时间 (V2): 2025/04/21 13:44:56      处理者: jiangjinwei  
 仪器型号: SHIMADZU LC-2050C(FX279)

## <色谱图>

mV

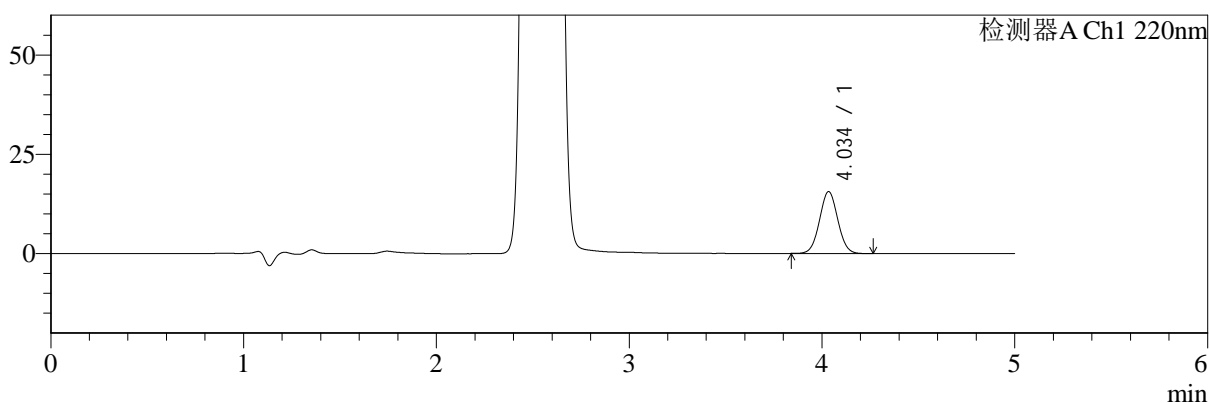

mV

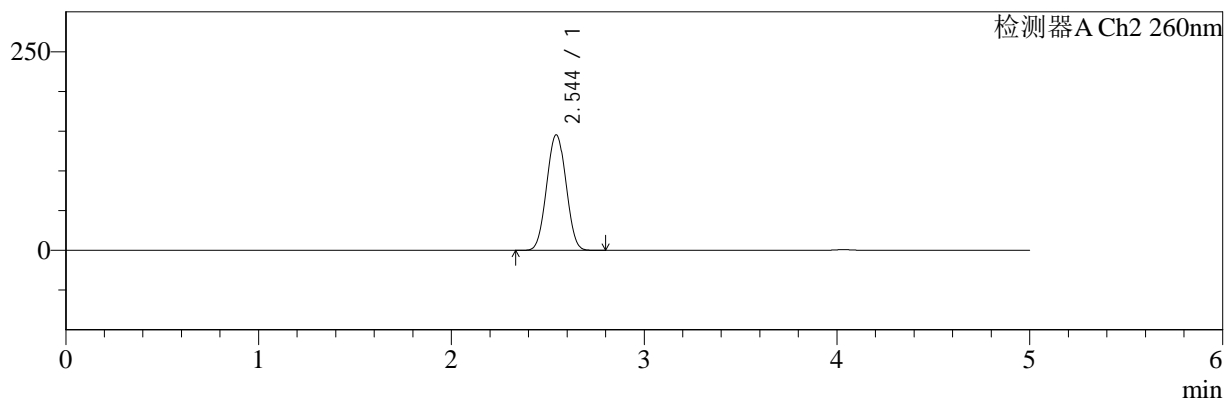

## <峰表>

### 检测器A Ch1 220nm

| 峰号 | 保留时间  | 面积     | 面积%     | 高度    | 理论塔板数(USP) | 拖尾因子  | 分离度(USP) |
|----|-------|--------|---------|-------|------------|-------|----------|
| 1  | 4.034 | 102714 | 100.000 | 15523 | 8647       | 1.036 | --       |
| 总计 |       | 102714 | 100.000 | 15523 |            |       |          |

### 检测器A Ch2 260nm

| 峰号 | 保留时间  | 面积      | 面积%     | 高度     | 理论塔板数(USP) | 拖尾因子  | 分离度(USP) |
|----|-------|---------|---------|--------|------------|-------|----------|
| 1  | 2.544 | 1012421 | 100.000 | 145212 | 3005       | 1.024 | --       |
| 总计 |       | 1012421 | 100.000 | 145212 |            |       |          |



# SMF-4124

## <样品信息>

色谱柱:MM-C18/SCX(150mm\*4.6mm,5μm)      流速:1.5ml/min  
 柱温:30°C      波长:220/260nm  
 数据文件名: RC\$SMF-4124 - 18-10/30-721-2 - cbzj-WM1800p-rcqx-pH6.8jz-lf100z-jyx2-480min-P5.lcd  
 方法文件名: RC\$SMF-4124 - SMF-4124-rcqx-FX279.lcm  
 批处理文件名: RC\$SMF-4124 - 20250419-FX279.lcb  
 样品瓶号: 4-40  
 进样体积: 10 μl      版本号: 6.115  
 进样时间: 2025/04/20 11:55:40      实验者: jiangjinwei  
 处理时间 (V2): 2025/04/21 13:44:58      处理者: jiangjinwei  
 仪器型号: SHIMADZU LC-2050C(FX279)

## <色谱图>

mV

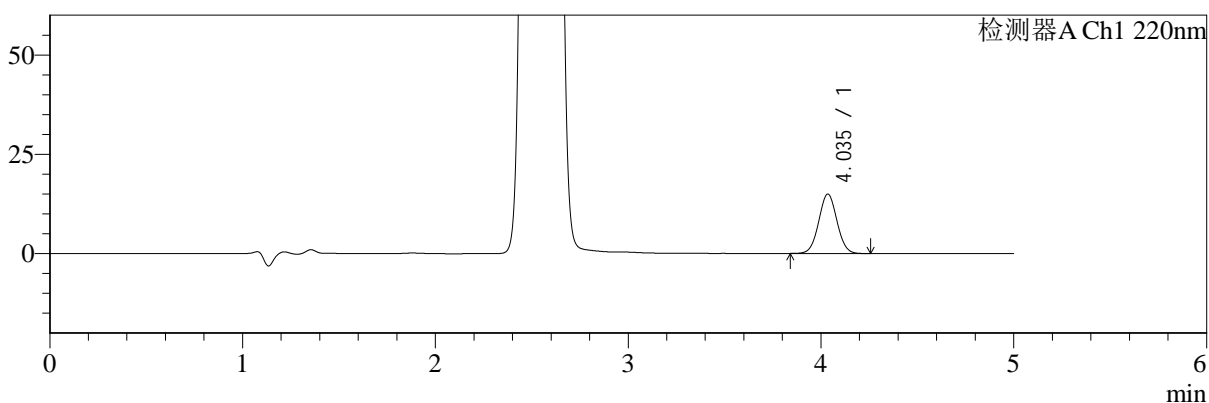

mV

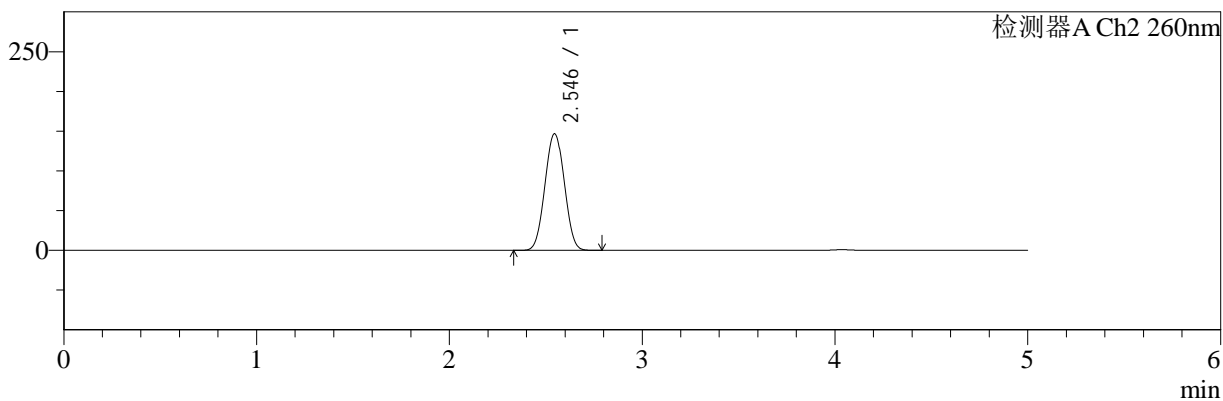

## <峰表>

### 检测器A Ch1 220nm

| 峰号 | 保留时间  | 面积    | 面积%     | 高度    | 理论塔板数(USP) | 拖尾因子  | 分离度(USP) |
|----|-------|-------|---------|-------|------------|-------|----------|
| 1  | 4.035 | 98436 | 100.000 | 14929 | 8664       | 1.031 | --       |
| 总计 |       | 98436 | 100.000 | 14929 |            |       |          |

### 检测器A Ch2 260nm

| 峰号 | 保留时间  | 面积      | 面积%     | 高度     | 理论塔板数(USP) | 拖尾因子  | 分离度(USP) |
|----|-------|---------|---------|--------|------------|-------|----------|
| 1  | 2.546 | 1022867 | 100.000 | 146788 | 3005       | 1.024 | --       |
| 总计 |       | 1022867 | 100.000 | 146788 |            |       |          |



# SMF-4124

## <样品信息>

色谱柱:MM-C18/SCX(150mm\*4.6mm,5μm)      流速:1.5ml/min  
 柱温:30°C      波长:220/260nm  
 数据文件名: RC\$SMF-4124 - 18-10/30-722-2 - cbzj-WM1800p-rcqx-pH6.8jz-lf100z-jyx2-480min-P6.lcd  
 方法文件名: RC\$SMF-4124 - SMF-4124-rcqx-FX279.lcm  
 批处理文件名: RC\$SMF-4124 - 20250419-FX279.lcb  
 样品瓶号: 4-49  
 进样体积: 10 μl      版本号: 6.115  
 进样时间: 2025/04/20 12:01:03      实验者: jiangjinwei  
 处理时间 (V2): 2025/04/21 13:45:03      处理者: jiangjinwei  
 仪器型号: SHIMADZU LC-2050C(FX279)

## <色谱图>

mV

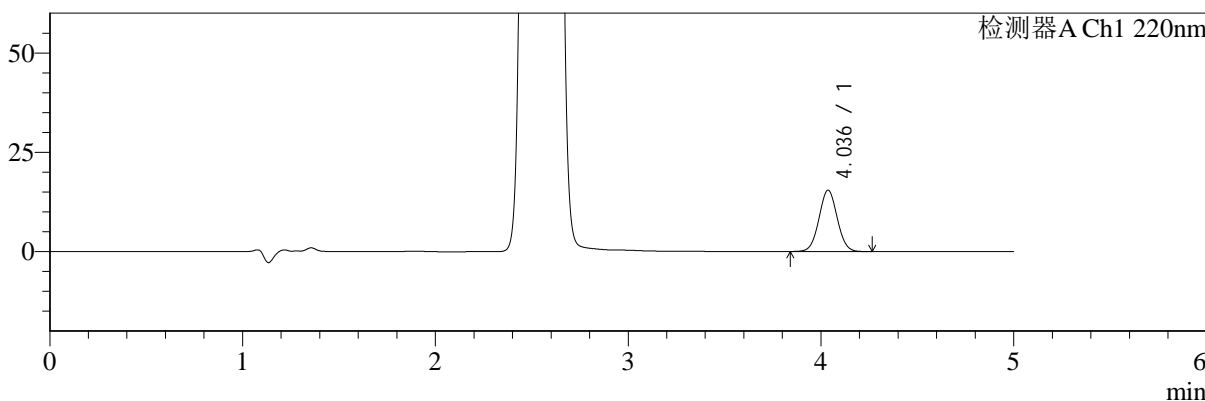

mV

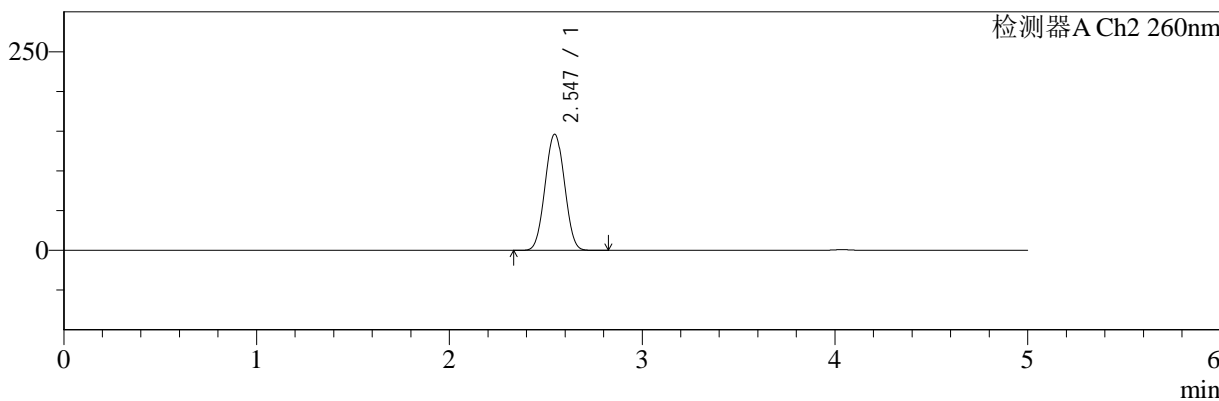

## <峰表>

检测器A Ch1 220nm

| 峰号 | 保留时间  | 面积     | 面积%     | 高度    | 理论塔板数(USP) | 拖尾因子  | 分离度(USP) |
|----|-------|--------|---------|-------|------------|-------|----------|
| 1  | 4.036 | 101838 | 100.000 | 15440 | 8653       | 1.035 | --       |
| 总计 |       | 101838 | 100.000 | 15440 |            |       |          |

检测器A Ch2 260nm

| 峰号 | 保留时间  | 面积      | 面积%     | 高度     | 理论塔板数(USP) | 拖尾因子  | 分离度(USP) |
|----|-------|---------|---------|--------|------------|-------|----------|
| 1  | 2.547 | 1017576 | 100.000 | 146193 | 3012       | 1.025 | --       |
| 总计 |       | 1017576 | 100.000 | 146193 |            |       |          |



# SMF-4124

## <样品信息>

色谱柱:MM-C18/SCX(150mm\*4.6mm,5μm) 流速:1.5ml/min  
 柱温:30°C 波长:220/260nm  
 数据文件名: RC\$SMF-4124 - 18-10/30-723-2 - cbzj-WM1800p-rcqx-pH6.8jz-lf100z-jyx2-600min-P1.lcd  
 方法文件名: RC\$SMF-4124 - SMF-4124-rcqx-FX279.lcm  
 批处理文件名: RC\$SMF-4124 - 20250419-FX279.lcb  
 样品瓶号: 4-5 版本号: 6.115  
 进样体积: 10 μl 实验者: jiangjinwei  
 进样时间: 2025/04/20 12:06:26 处理者: jiangjinwei  
 处理时间 (V2): 2025/04/21 13:45:06  
 仪器型号: SHIMADZU LC-2050C(FX279)

## <色谱图>

mV

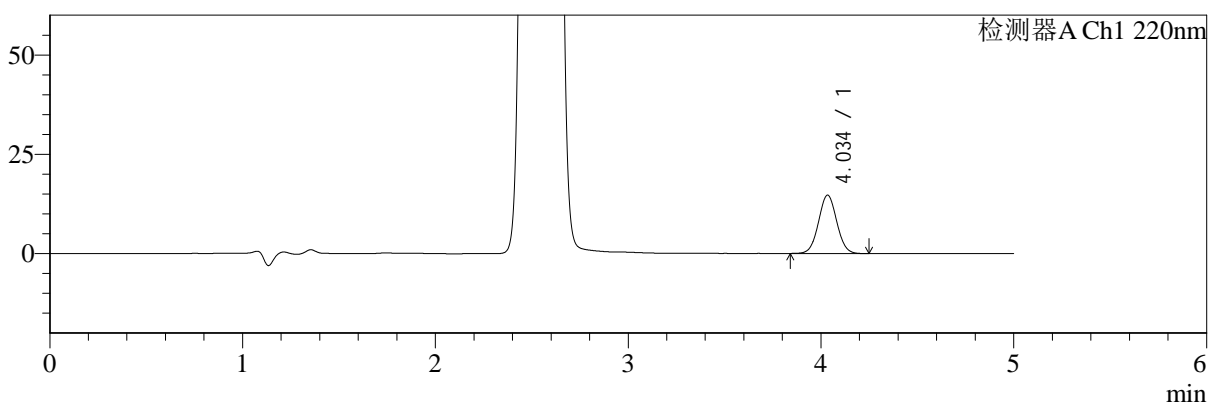

mV

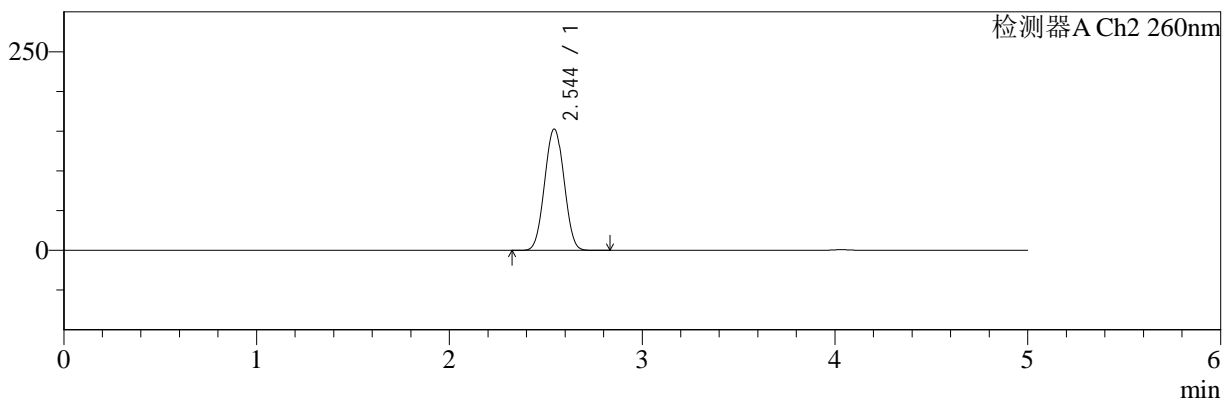

## <峰表>

### 检测器A Ch1 220nm

| 峰号 | 保留时间  | 面积    | 面积%     | 高度    | 理论塔板数(USP) | 拖尾因子  | 分离度(USP) |
|----|-------|-------|---------|-------|------------|-------|----------|
| 1  | 4.034 | 96837 | 100.000 | 14643 | 8648       | 1.034 | --       |
| 总计 |       | 96837 | 100.000 | 14643 |            |       |          |

### 检测器A Ch2 260nm

| 峰号 | 保留时间  | 面积      | 面积%     | 高度     | 理论塔板数(USP) | 拖尾因子  | 分离度(USP) |
|----|-------|---------|---------|--------|------------|-------|----------|
| 1  | 2.544 | 1064925 | 100.000 | 152566 | 3000       | 1.026 | --       |
| 总计 |       | 1064925 | 100.000 | 152566 |            |       |          |



# SMF-4124

## <样品信息>

色谱柱:MM-C18/SCX(150mm\*4.6mm,5μm)      流速:1.5ml/min  
 柱温:30°C      波长:220/260nm  
 数据文件名: RC\$SMF-4124 - 18-10/30-724-2 - cbzj-WM1800p-rcqx-pH6.8jz-lf100z-jyx2-600min-P2.lcd  
 方法文件名: RC\$SMF-4124 - SMF-4124-rcqx-FX279.lcm  
 批处理文件名: RC\$SMF-4124 - 20250419-FX279.lcb  
 样品瓶号: 4-14  
 进样体积: 10 μl      版本号: 6.115  
 进样时间: 2025/04/20 12:11:49      实验者: jiangjinwei  
 处理时间 (V2): 2025/04/21 13:45:09      处理者: jiangjinwei  
 仪器型号: SHIMADZU LC-2050C(FX279)

## <色谱图>

mV

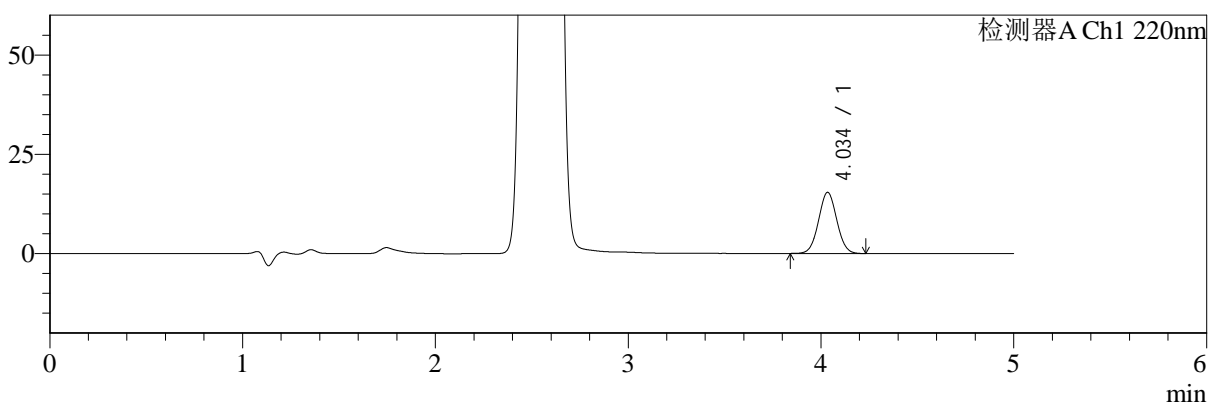

mV

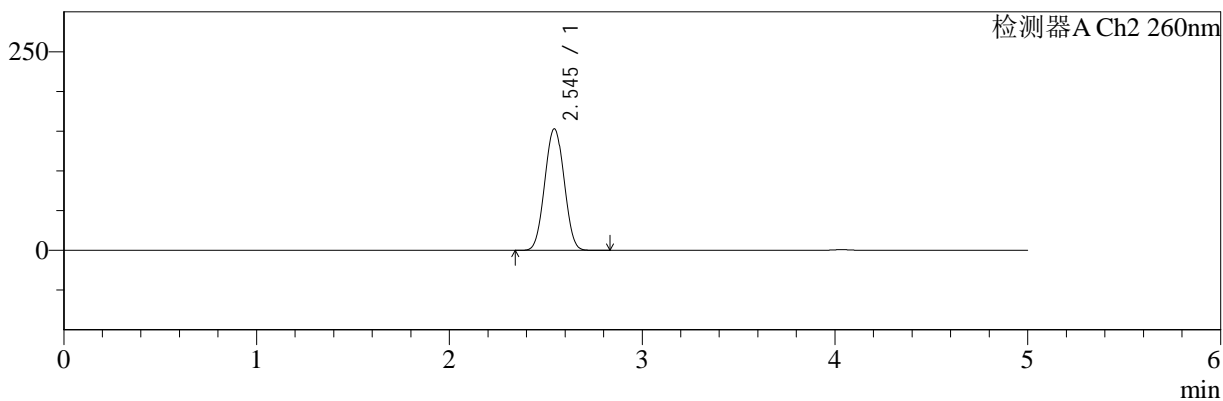

## <峰表>

### 检测器A Ch1 220nm

| 峰号 | 保留时间  | 面积     | 面积%     | 高度    | 理论塔板数(USP) | 拖尾因子  | 分离度(USP) |
|----|-------|--------|---------|-------|------------|-------|----------|
| 1  | 4.034 | 101247 | 100.000 | 15316 | 8652       | 1.034 | --       |
| 总计 |       | 101247 | 100.000 | 15316 |            |       |          |

### 检测器A Ch2 260nm

| 峰号 | 保留时间  | 面积      | 面积%     | 高度     | 理论塔板数(USP) | 拖尾因子  | 分离度(USP) |
|----|-------|---------|---------|--------|------------|-------|----------|
| 1  | 2.545 | 1063850 | 100.000 | 152934 | 3019       | 1.026 | --       |
| 总计 |       | 1063850 | 100.000 | 152934 |            |       |          |



# SMF-4124

## <样品信息>

色谱柱:MM-C18/SCX(150mm\*4.6mm,5μm)      流速:1.5ml/min  
 柱温:30°C      波长:220/260nm  
 数据文件名: RC\$SMF-4124 - 18-10/30-725-2 - cbzj-WM1800p-rcqx-pH6.8jz-lf100z-jyx2-600min-P3.lcd  
 方法文件名: RC\$SMF-4124 - SMF-4124-rcqx-FX279.lcm  
 批处理文件名: RC\$SMF-4124 - 20250419-FX279.lcb  
 样品瓶号: 4-23  
 进样体积: 10 μl      版本号: 6.115  
 进样时间: 2025/04/20 12:17:12      实验者: jiangjinwei  
 处理时间 (V2): 2025/04/21 13:45:13      处理者: jiangjinwei  
 仪器型号: SHIMADZU LC-2050C(FX279)

## <色谱图>

mV

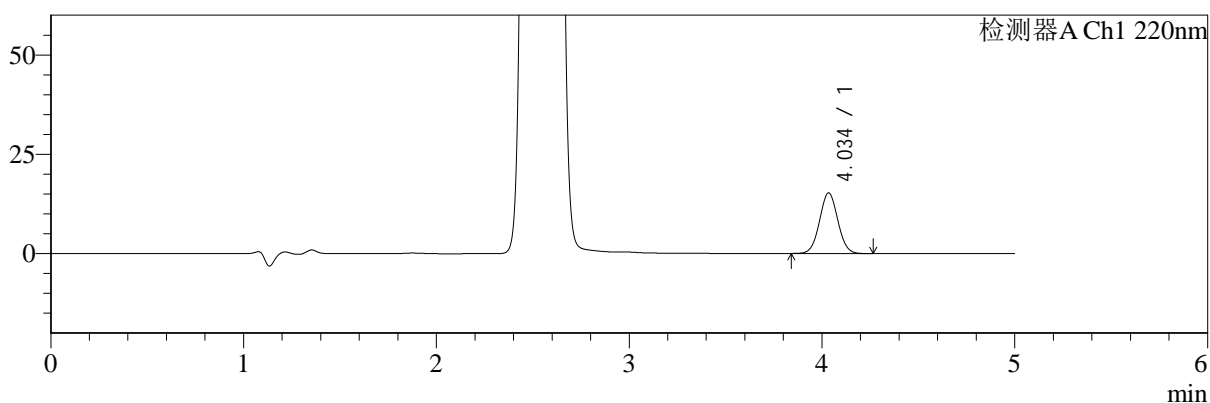

mV

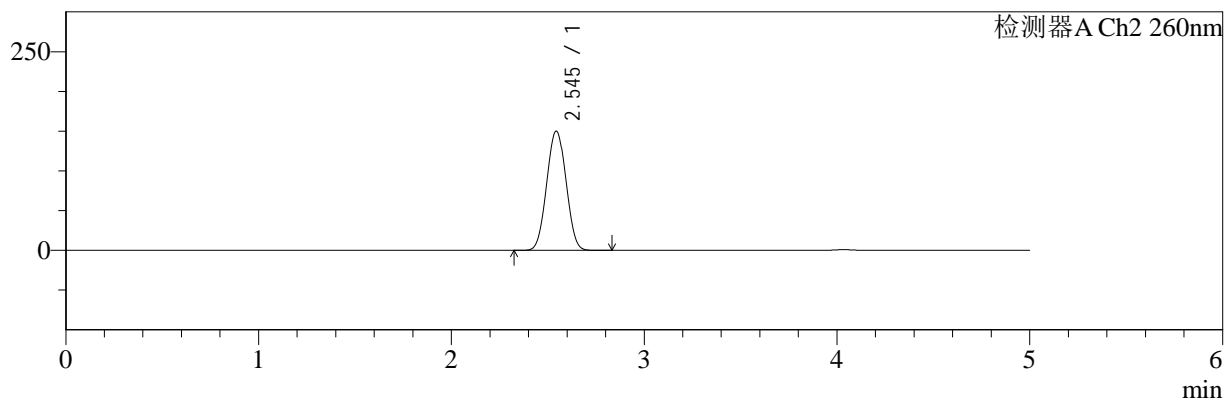

## <峰表>

### 检测器A Ch1 220nm

| 峰号 | 保留时间  | 面积     | 面积%     | 高度    | 理论塔板数(USP) | 拖尾因子  | 分离度(USP) |
|----|-------|--------|---------|-------|------------|-------|----------|
| 1  | 4.034 | 100807 | 100.000 | 15213 | 8629       | 1.036 | --       |
| 总计 |       | 100807 | 100.000 | 15213 |            |       |          |

### 检测器A Ch2 260nm

| 峰号 | 保留时间  | 面积      | 面积%     | 高度     | 理论塔板数(USP) | 拖尾因子  | 分离度(USP) |
|----|-------|---------|---------|--------|------------|-------|----------|
| 1  | 2.545 | 1044822 | 100.000 | 149906 | 3007       | 1.026 | --       |
| 总计 |       | 1044822 | 100.000 | 149906 |            |       |          |



# SMF-4124

## <样品信息>

色谱柱:MM-C18/SCX(150mm\*4.6mm,5μm)      流速:1.5ml/min  
 柱温:30°C      波长:220/260nm  
 数据文件名: RC\$SMF-4124 - 18-10/30-726-2 - cbzj-WM1800p-rcqx-pH6.8jz-lf100z-jyx2-600min-P4.lcd  
 方法文件名: RC\$SMF-4124 - SMF-4124-rcqx-FX279.lcm  
 批处理文件名: RC\$SMF-4124 - 20250419-FX279.lcb  
 样品瓶号: 4-32  
 进样体积: 10 μl      版本号: 6.115  
 进样时间: 2025/04/20 12:22:35      实验者: jiangjinwei  
 处理时间 (V2): 2025/04/21 13:45:16      处理者: jiangjinwei  
 仪器型号: SHIMADZU LC-2050C(FX279)

## <色谱图>

mV

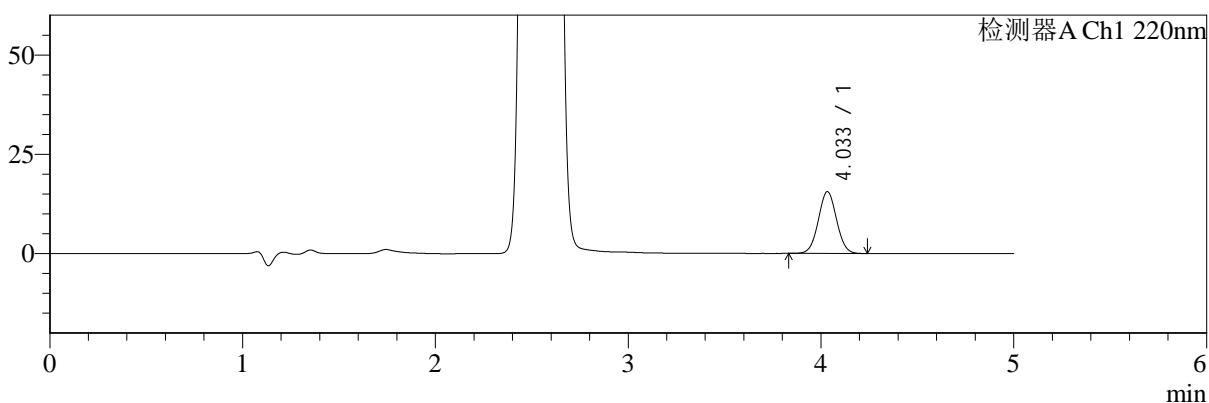

mV

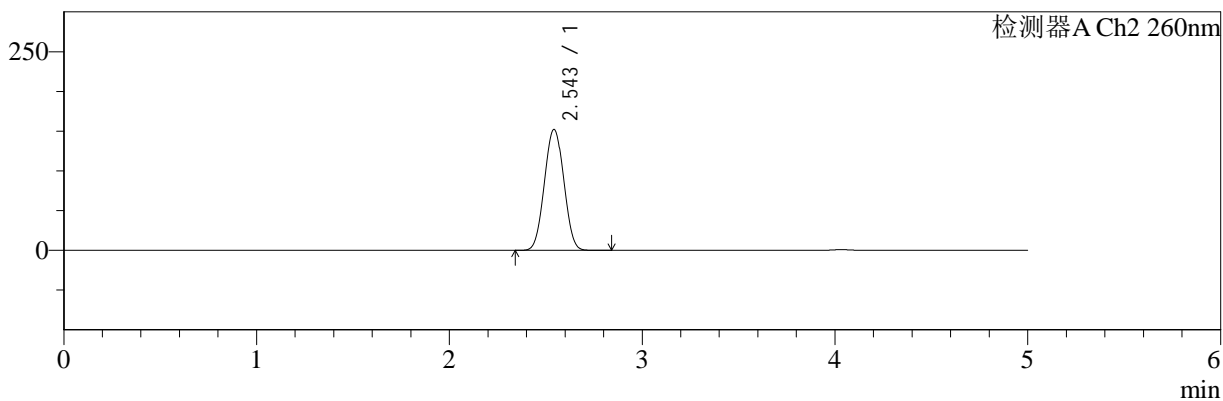

## <峰表>

### 检测器A Ch1 220nm

| 峰号 | 保留时间  | 面积     | 面积%     | 高度    | 理论塔板数(USP) | 拖尾因子  | 分离度(USP) |
|----|-------|--------|---------|-------|------------|-------|----------|
| 1  | 4.033 | 102448 | 100.000 | 15532 | 8645       | 1.034 | --       |
| 总计 |       | 102448 | 100.000 | 15532 |            |       |          |

### 检测器A Ch2 260nm

| 峰号 | 保留时间  | 面积      | 面积%     | 高度     | 理论塔板数(USP) | 拖尾因子  | 分离度(USP) |
|----|-------|---------|---------|--------|------------|-------|----------|
| 1  | 2.543 | 1060938 | 100.000 | 151816 | 2999       | 1.025 | --       |
| 总计 |       | 1060938 | 100.000 | 151816 |            |       |          |



# SMF-4124

## <样品信息>

色谱柱:MM-C18/SCX(150mm\*4.6mm,5μm)      流速:1.5ml/min  
 柱温:30°C      波长:220/260nm  
 数据文件名: RC\$SMF-4124 - 18-10/30-727-2 - cbzj-WM1800p-rcqx-pH6.8jz-lf100z-jyx2-600min-P5.lcd  
 方法文件名: RC\$SMF-4124 - SMF-4124-rcqx-FX279.lcm  
 批处理文件名: RC\$SMF-4124 - 20250419-FX279.lcb  
 样品瓶号: 4-41  
 进样体积: 10 μl      版本号: 6.115  
 进样时间: 2025/04/20 12:27:58      实验者: jiangjinwei  
 处理时间 (V2): 2025/04/21 13:45:19      处理者: jiangjinwei  
 仪器型号: SHIMADZU LC-2050C(FX279)

## <色谱图>

mV

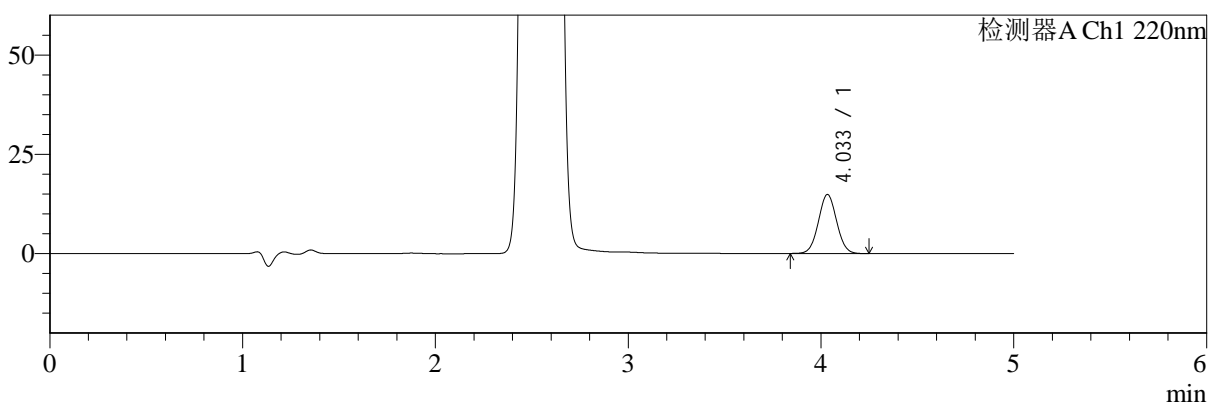

mV

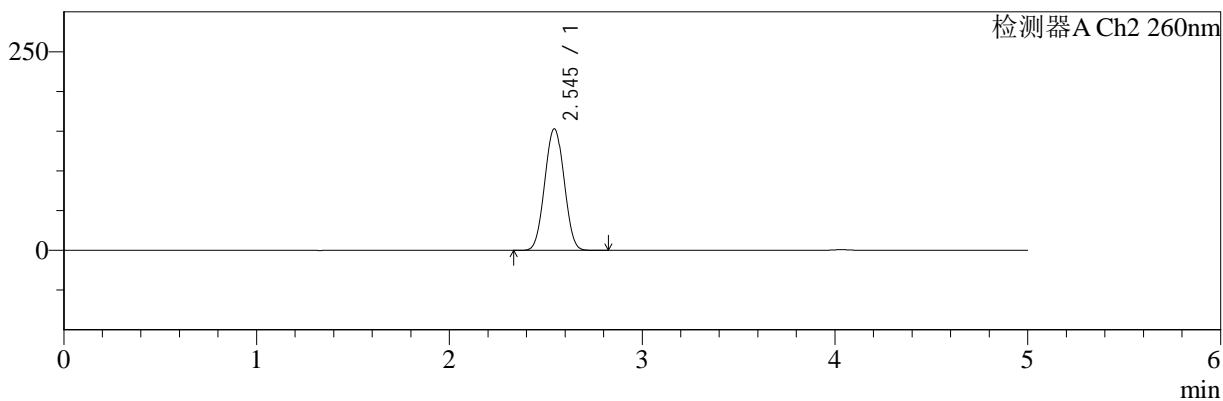

## <峰表>

### 检测器A Ch1 220nm

| 峰号 | 保留时间  | 面积    | 面积%     | 高度    | 理论塔板数(USP) | 拖尾因子  | 分离度(USP) |
|----|-------|-------|---------|-------|------------|-------|----------|
| 1  | 4.033 | 97814 | 100.000 | 14823 | 8652       | 1.035 | --       |
| 总计 |       | 97814 | 100.000 | 14823 |            |       |          |

### 检测器A Ch2 260nm

| 峰号 | 保留时间  | 面积      | 面积%     | 高度     | 理论塔板数(USP) | 拖尾因子  | 分离度(USP) |
|----|-------|---------|---------|--------|------------|-------|----------|
| 1  | 2.545 | 1065050 | 100.000 | 152903 | 3009       | 1.025 | --       |
| 总计 |       | 1065050 | 100.000 | 152903 |            |       |          |



# SMF-4124

## <样品信息>

色谱柱:MM-C18/SCX(150mm\*4.6mm,5μm)      流速:1.5ml/min  
 柱温:30°C      波长:220/260nm  
 数据文件名: RC\$SMF-4124 - 18-10/30-728-2 - cbzj-WM1800p-rcqx-pH6.8jz-lf100z-jyx2-600min-P6.lcd  
 方法文件名: RC\$SMF-4124 - SMF-4124-rcqx-FX279.lcm  
 批处理文件名: RC\$SMF-4124 - 20250419-FX279.lcb  
 样品瓶号: 4-50  
 进样体积: 10 μl      版本号: 6.115  
 进样时间: 2025/04/20 12:33:19      实验者: jiangjinwei  
 处理时间(V2): 2025/04/21 13:45:21      处理者: jiangjinwei  
 仪器型号: SHIMADZU LC-2050C(FX279)

## <色谱图>

mV

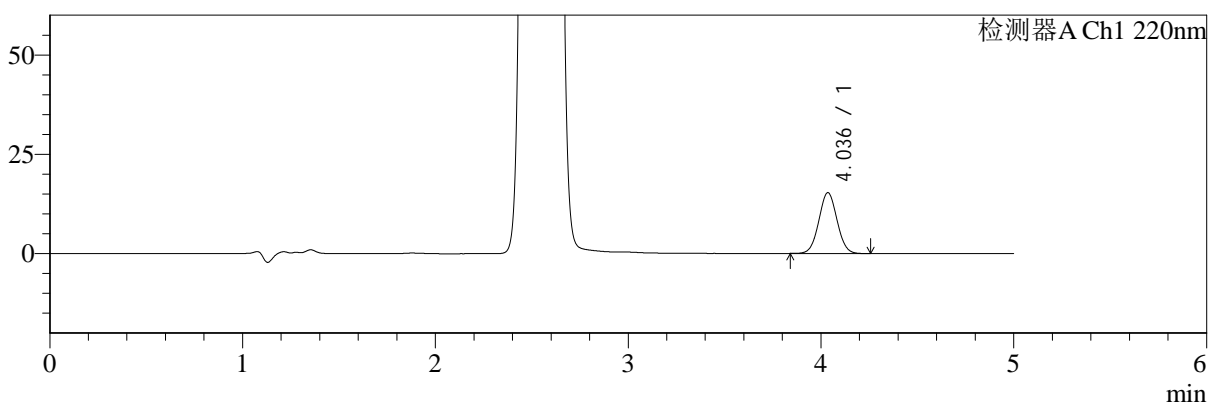

mV

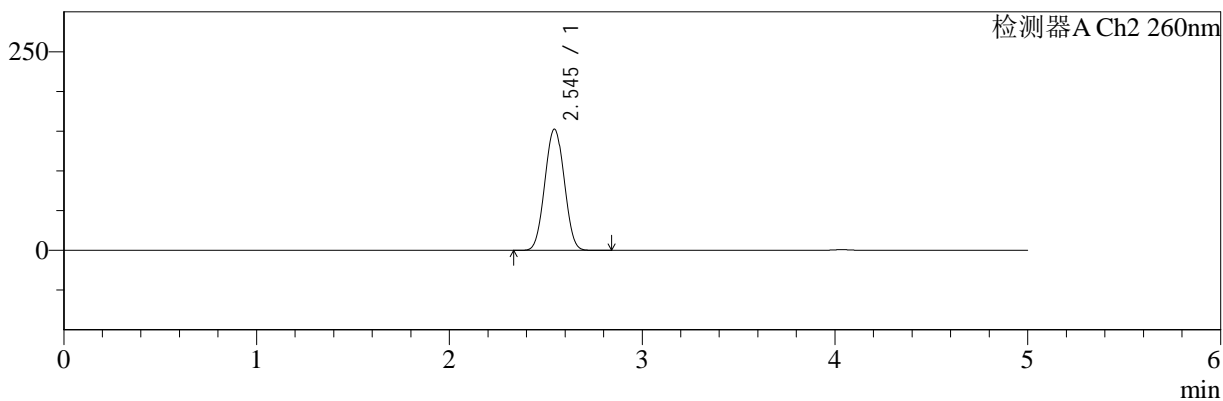

## <峰表>

### 检测器A Ch1 220nm

| 峰号 | 保留时间  | 面积     | 面积%     | 高度    | 理论塔板数(USP) | 拖尾因子  | 分离度(USP) |
|----|-------|--------|---------|-------|------------|-------|----------|
| 1  | 4.036 | 100658 | 100.000 | 15285 | 8668       | 1.034 | --       |
| 总计 |       | 100658 | 100.000 | 15285 |            |       |          |

### 检测器A Ch2 260nm

| 峰号 | 保留时间  | 面积      | 面积%     | 高度     | 理论塔板数(USP) | 拖尾因子  | 分离度(USP) |
|----|-------|---------|---------|--------|------------|-------|----------|
| 1  | 2.545 | 1063378 | 100.000 | 152483 | 3002       | 1.026 | --       |
| 总计 |       | 1063378 | 100.000 | 152483 |            |       |          |



# SMF-4124

## <样品信息>

色谱柱:MM-C18/SCX(150mm\*4.6mm,5μm)      流速:1.5ml/min  
 柱温:30°C      波长:220/260nm  
 数据文件名: RC\$SMF-4124 - 18-10/30-729-2 - cbzj-WM1800p-rcqx-pH6.8jz-lf100z-jyx2-720min-P1.lcd  
 方法文件名: RC\$SMF-4124 - SMF-4124-rcqx-FX279.lcm  
 批处理文件名: RC\$SMF-4124 - 20250419-FX279.lcb  
 样品瓶号: 4-6  
 进样体积: 10 μl      版本号: 6.115  
 进样时间: 2025/04/20 12:38:41      实验者: jiangjinwei  
 处理时间 (V2): 2025/04/21 13:45:24      处理者: jiangjinwei  
 仪器型号: SHIMADZU LC-2050C(FX279)

## <色谱图>

mV

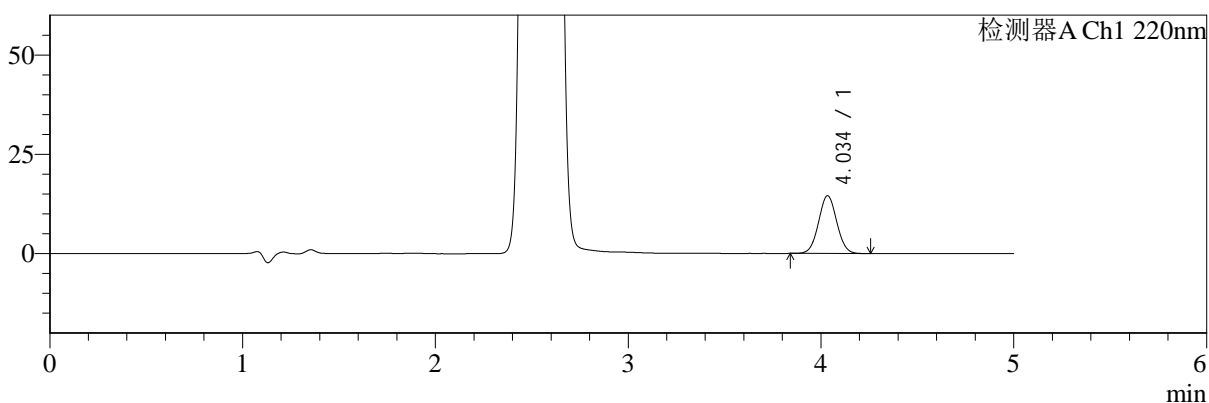

mV

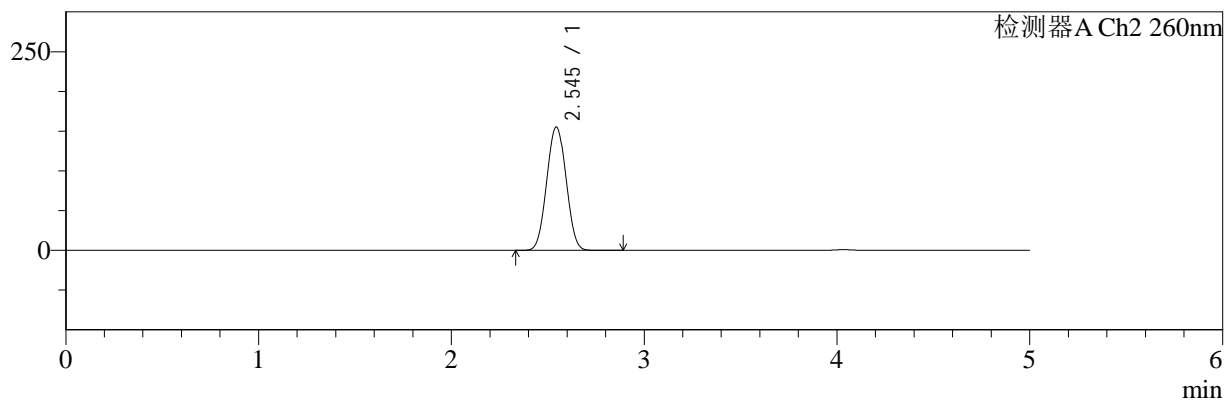

## <峰表>

### 检测器A Ch1 220nm

| 峰号 | 保留时间  | 面积    | 面积%     | 高度    | 理论塔板数(USP) | 拖尾因子  | 分离度(USP) |
|----|-------|-------|---------|-------|------------|-------|----------|
| 1  | 4.034 | 95723 | 100.000 | 14486 | 8634       | 1.037 | --       |
| 总计 |       | 95723 | 100.000 | 14486 |            |       |          |

### 检测器A Ch2 260nm

| 峰号 | 保留时间  | 面积      | 面积%     | 高度     | 理论塔板数(USP) | 拖尾因子  | 分离度(USP) |
|----|-------|---------|---------|--------|------------|-------|----------|
| 1  | 2.545 | 1081910 | 100.000 | 155124 | 3008       | 1.026 | --       |
| 总计 |       | 1081910 | 100.000 | 155124 |            |       |          |



# SMF-4124

## <样品信息>

色谱柱:MM-C18/SCX(150mm\*4.6mm,5μm)      流速:1.5ml/min  
 柱温:30°C      波长:220/260nm  
 数据文件名: RC\$SMF-4124 - 18-10/30-730-2 - cbzj-WM1800p-rcqx-pH6.8jz-lf100z-jyx2-720min-P2.lcd  
 方法文件名: RC\$SMF-4124 - SMF-4124-rcqx-FX279.lcm  
 批处理文件名: RC\$SMF-4124 - 20250419-FX279.lcb  
 样品瓶号: 4-15  
 进样体积: 10 μl      版本号: 6.115  
 进样时间: 2025/04/20 12:44:03      实验者: jiangjinwei  
 处理时间 (V2): 2025/04/21 13:45:27      处理者: jiangjinwei  
 仪器型号: SHIMADZU LC-2050C(FX279)

## <色谱图>

mV

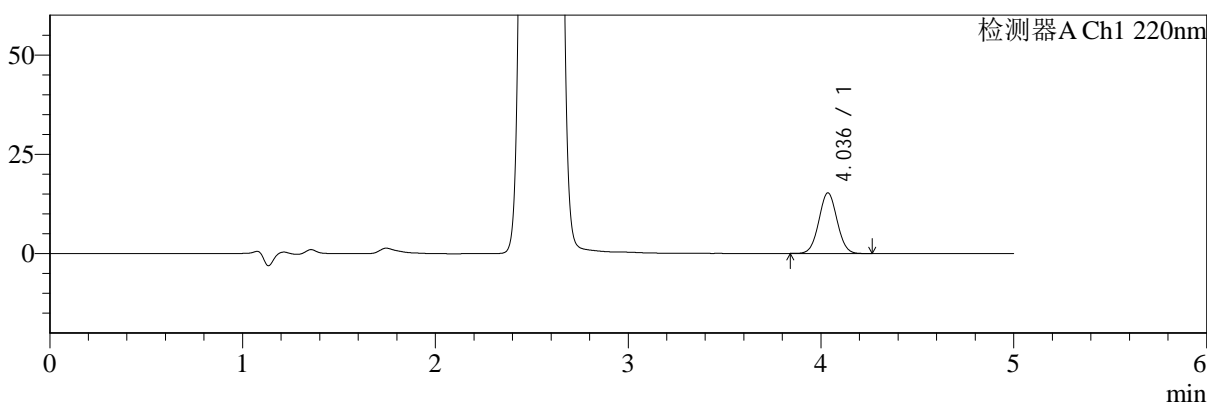

mV

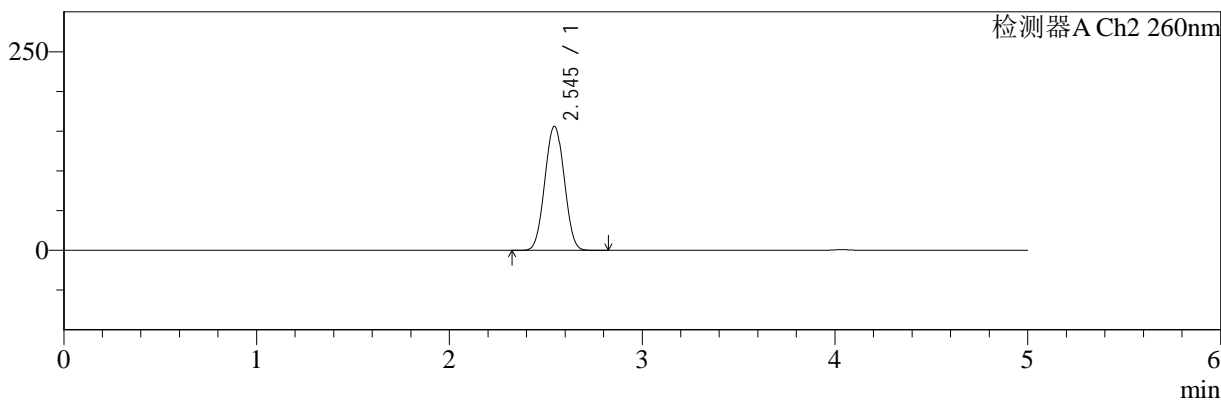

## <峰表>

### 检测器A Ch1 220nm

| 峰号 | 保留时间  | 面积     | 面积%     | 高度    | 理论塔板数(USP) | 拖尾因子  | 分离度(USP) |
|----|-------|--------|---------|-------|------------|-------|----------|
| 1  | 4.036 | 100528 | 100.000 | 15249 | 8653       | 1.036 | --       |
| 总计 |       | 100528 | 100.000 | 15249 |            |       |          |

### 检测器A Ch2 260nm

| 峰号 | 保留时间  | 面积      | 面积%     | 高度     | 理论塔板数(USP) | 拖尾因子  | 分离度(USP) |
|----|-------|---------|---------|--------|------------|-------|----------|
| 1  | 2.545 | 1088581 | 100.000 | 156149 | 3004       | 1.026 | --       |
| 总计 |       | 1088581 | 100.000 | 156149 |            |       |          |



# SMF-4124

## <样品信息>

色谱柱:MM-C18/SCX(150mm\*4.6mm,5μm)      流速:1.5ml/min  
 柱温:30℃      波长:220/260nm  
 数据文件名: RC\$SMF-4124 - 18-10/30-731-2 - cbzj-WM1800p-rcqx-pH6.8jz-lf100z-jyx2-720min-P3.lcd  
 方法文件名: RC\$SMF-4124 - SMF-4124-rcqx-FX279.lcm  
 批处理文件名: RC\$SMF-4124 - 20250419-FX279.lcb  
 样品瓶号: 4-24  
 进样体积: 10 μl      版本号: 6.115  
 进样时间: 2025/04/20 12:49:26      实验者: jiangjinwei  
 处理时间 (V2): 2025/04/21 13:45:30      处理者: jiangjinwei  
 仪器型号: SHIMADZU LC-2050C(FX279)

## <色谱图>

mV

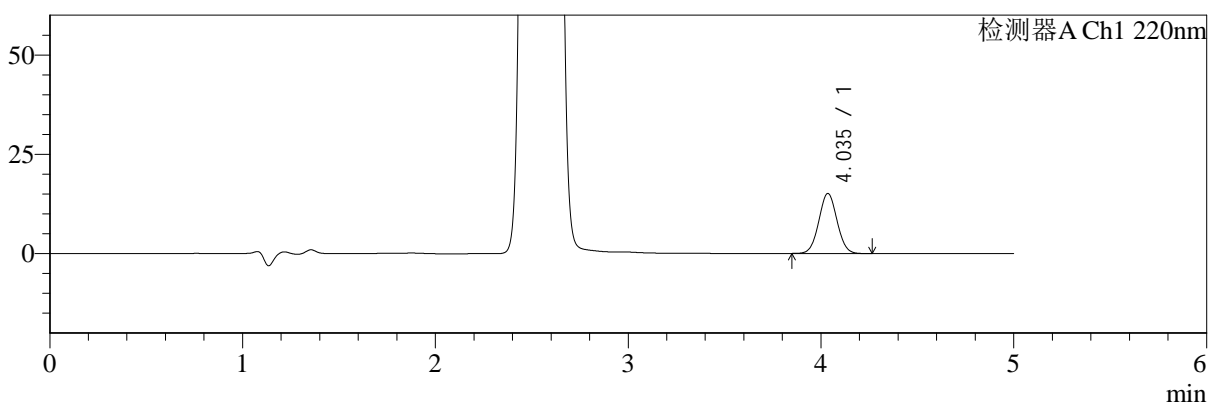

mV

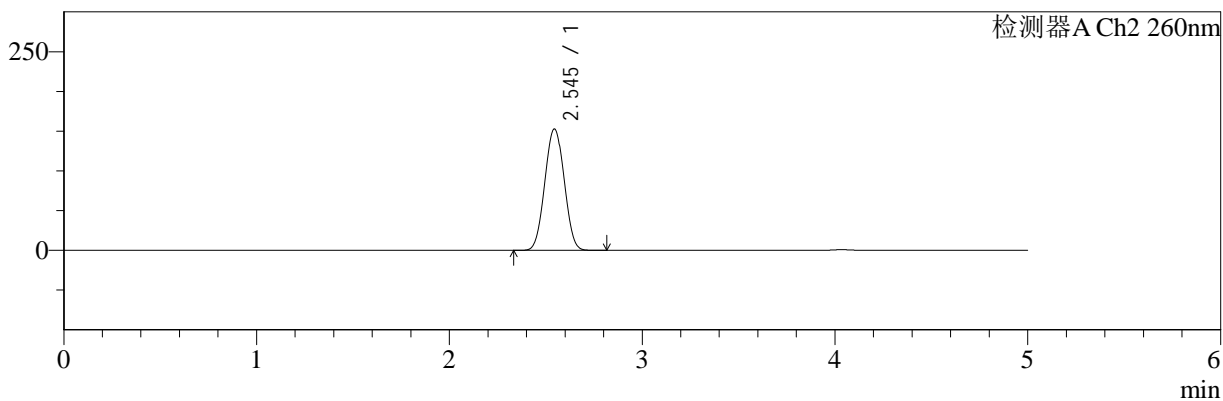

## <峰表>

### 检测器A Ch1 220nm

| 峰号 | 保留时间  | 面积    | 面积%     | 高度    | 理论塔板数(USP) | 拖尾因子  | 分离度(USP) |
|----|-------|-------|---------|-------|------------|-------|----------|
| 1  | 4.035 | 99547 | 100.000 | 15083 | 8649       | 1.036 | --       |
| 总计 |       | 99547 | 100.000 | 15083 |            |       |          |

### 检测器A Ch2 260nm

| 峰号 | 保留时间  | 面积      | 面积%     | 高度     | 理论塔板数(USP) | 拖尾因子  | 分离度(USP) |
|----|-------|---------|---------|--------|------------|-------|----------|
| 1  | 2.545 | 1064480 | 100.000 | 152737 | 3006       | 1.025 | --       |
| 总计 |       | 1064480 | 100.000 | 152737 |            |       |          |



# SMF-4124

## <样品信息>

色谱柱:MM-C18/SCX(150mm\*4.6mm,5μm)      流速:1.5ml/min  
 柱温:30°C      波长:220/260nm  
 数据文件名: RC\$SMF-4124 - 18-10/30-732-2 - cbzj-WM1800p-rcqx-pH6.8jz-lf100z-jyx2-720min-P4.lcd  
 方法文件名: RC\$SMF-4124 - SMF-4124-rcqx-FX279.lcm  
 批处理文件名: RC\$SMF-4124 - 20250419-FX279.lcb  
 样品瓶号: 4-33  
 进样体积: 10 μl      版本号: 6.115  
 进样时间: 2025/04/20 12:54:49      实验者: jiangjinwei  
 处理时间 (V2): 2025/04/21 13:45:33      处理者: jiangjinwei  
 仪器型号: SHIMADZU LC-2050C(FX279)

## <色谱图>

mV

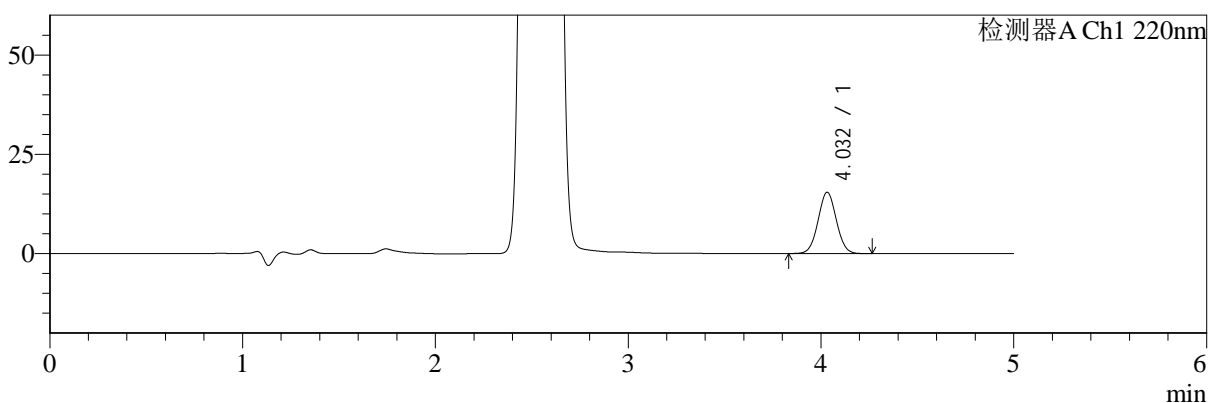

mV

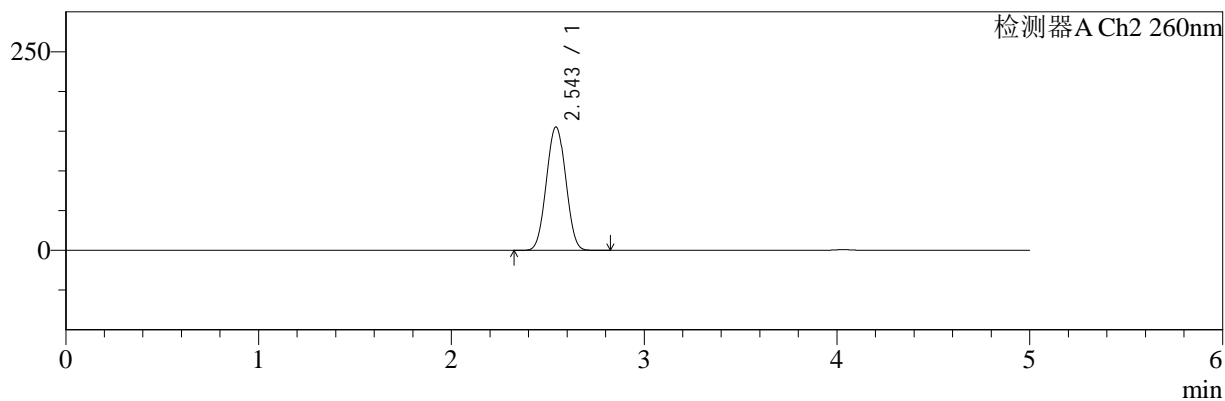

## <峰表>

### 检测器A Ch1 220nm

| 峰号 | 保留时间  | 面积     | 面积%     | 高度    | 理论塔板数(USP) | 拖尾因子  | 分离度(USP) |
|----|-------|--------|---------|-------|------------|-------|----------|
| 1  | 4.032 | 101868 | 100.000 | 15435 | 8623       | 1.035 | --       |
| 总计 |       | 101868 | 100.000 | 15435 |            |       |          |

### 检测器A Ch2 260nm

| 峰号 | 保留时间  | 面积      | 面积%     | 高度     | 理论塔板数(USP) | 拖尾因子  | 分离度(USP) |
|----|-------|---------|---------|--------|------------|-------|----------|
| 1  | 2.543 | 1081756 | 100.000 | 154839 | 3000       | 1.025 | --       |
| 总计 |       | 1081756 | 100.000 | 154839 |            |       |          |



# SMF-4124

## <样品信息>

色谱柱:MM-C18/SCX(150mm\*4.6mm,5μm) 流速:1.5ml/min  
 柱温:30°C 波长:220/260nm  
 数据文件名: RC\$SMF-4124 - 18-10/30-733-2 - cbzj-WM1800p-rcqx-pH6.8jz-lf100z-jyx2-720min-P5.lcd  
 方法文件名: RC\$SMF-4124 - SMF-4124-rcqx-FX279.lcm  
 批处理文件名: RC\$SMF-4124 - 20250419-FX279.lcb  
 样品瓶号: 4-42 版本号: 6.115  
 进样体积: 10 μl 实验者: jiangjinwei  
 进样时间: 2025/04/20 13:00:12 处理者: jiangjinwei  
 处理时间 (V2): 2025/04/21 13:45:37  
 仪器型号: SHIMADZU LC-2050C(FX279)

## <色谱图>

mV

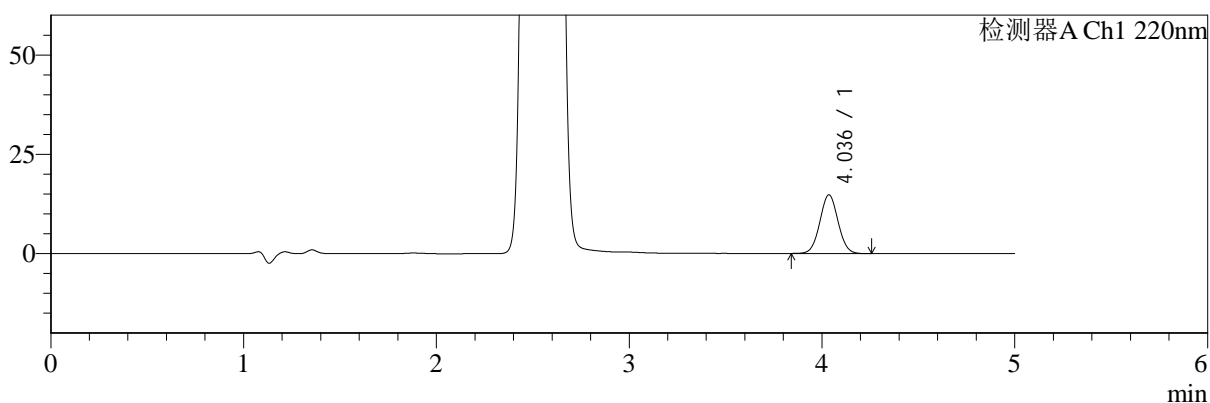

mV

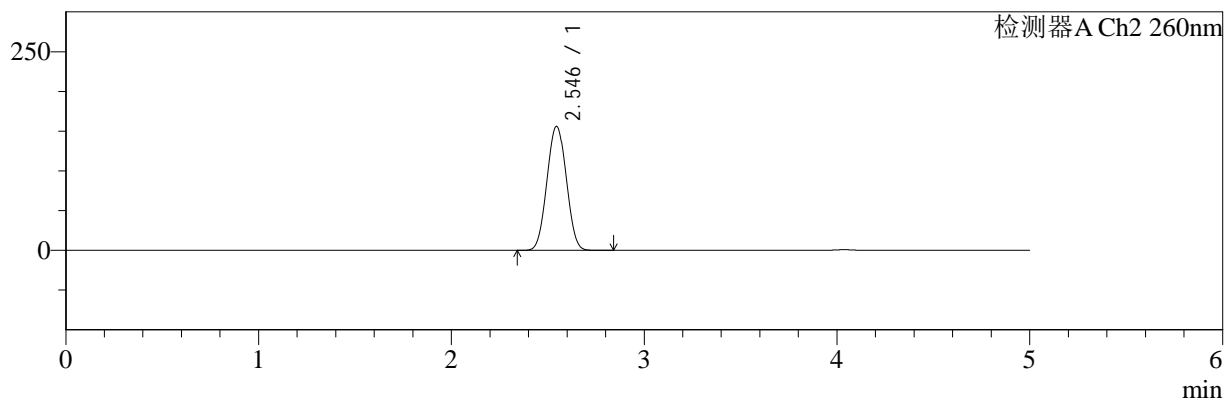

## <峰表>

### 检测器A Ch1 220nm

| 峰号 | 保留时间  | 面积    | 面积%     | 高度    | 理论塔板数(USP) | 拖尾因子  | 分离度(USP) |
|----|-------|-------|---------|-------|------------|-------|----------|
| 1  | 4.036 | 97161 | 100.000 | 14758 | 8695       | 1.036 | --       |
| 总计 |       | 97161 | 100.000 | 14758 |            |       |          |

### 检测器A Ch2 260nm

| 峰号 | 保留时间  | 面积      | 面积%     | 高度     | 理论塔板数(USP) | 拖尾因子  | 分离度(USP) |
|----|-------|---------|---------|--------|------------|-------|----------|
| 1  | 2.546 | 1087613 | 100.000 | 156008 | 3007       | 1.026 | --       |
| 总计 |       | 1087613 | 100.000 | 156008 |            |       |          |



# SMF-4124

## <样品信息>

色谱柱:MM-C18/SCX(150mm\*4.6mm,5μm)      流速:1.5ml/min  
 柱温:30°C      波长:220/260nm  
 数据文件名: RC\$SMF-4124 - 18-10/30-734-2 - cbzj-WM1800p-rcqx-pH6.8jz-lf100z-jyx2-720min-P6.lcd  
 方法文件名: RC\$SMF-4124 - SMF-4124-rcqx-FX279.lcm  
 批处理文件名: RC\$SMF-4124 - 20250419-FX279.lcb  
 样品瓶号: 4-51  
 进样体积: 10 μl      版本号: 6.115  
 进样时间: 2025/04/20 13:05:35      实验者: jiangjinwei  
 处理时间 (V2): 2025/04/21 13:45:40      处理者: jiangjinwei  
 仪器型号: SHIMADZU LC-2050C(FX279)

## <色谱图>

mV

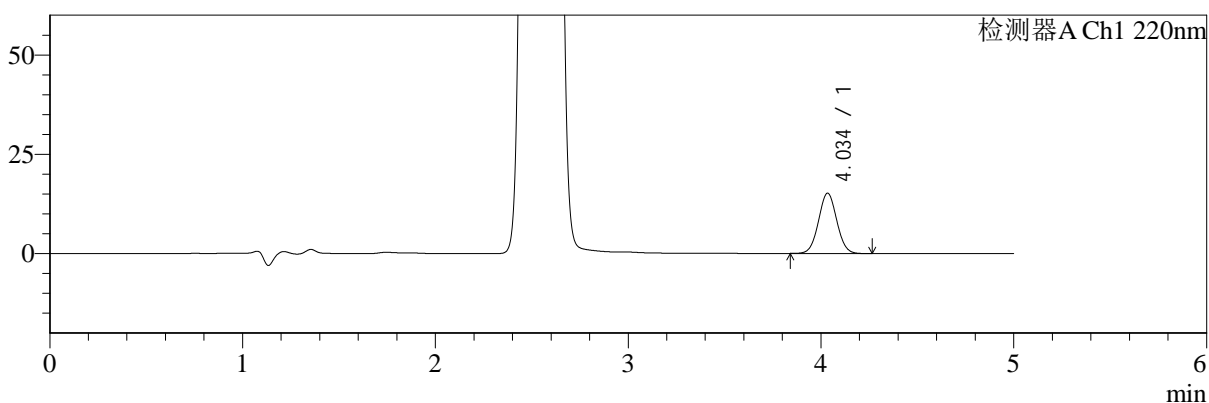

mV

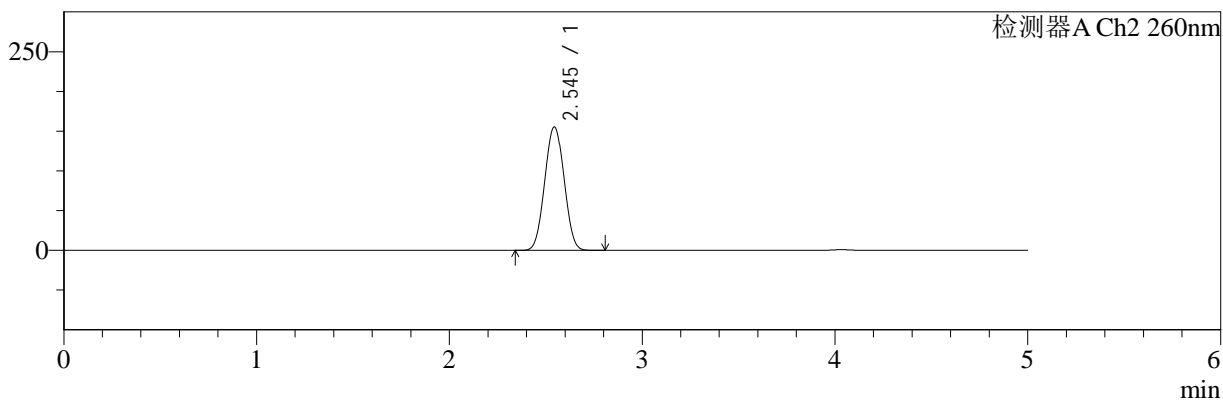

## <峰表>

### 检测器A Ch1 220nm

| 峰号 | 保留时间  | 面积     | 面积%     | 高度    | 理论塔板数(USP) | 拖尾因子  | 分离度(USP) |
|----|-------|--------|---------|-------|------------|-------|----------|
| 1  | 4.034 | 100265 | 100.000 | 15135 | 8628       | 1.037 | --       |
| 总计 |       | 100265 | 100.000 | 15135 |            |       |          |

### 检测器A Ch2 260nm

| 峰号 | 保留时间  | 面积      | 面积%     | 高度     | 理论塔板数(USP) | 拖尾因子  | 分离度(USP) |
|----|-------|---------|---------|--------|------------|-------|----------|
| 1  | 2.545 | 1080951 | 100.000 | 155139 | 3007       | 1.026 | --       |
| 总计 |       | 1080951 | 100.000 | 155139 |            |       |          |



# SMF-4124

## <样品信息>

色谱柱:MM-C18/SCX(150mm\*4.6mm,5μm)      流速:1.5ml/min  
 柱温:30°C      波长:220/260nm  
 数据文件名: RC\$SMF-4124 - 18-10/30-735-2 - cbzj-WM1800p-rcqx-pH6.8jz-lf100z-jyx2-960min-P1.lcd  
 方法文件名: RC\$SMF-4124 - SMF-4124-rcqx-FX279.lcm  
 批处理文件名: RC\$SMF-4124 - 20250419-FX279.lcb  
 样品瓶号: 4-7  
 进样体积: 10 μl      版本号: 6.115  
 进样时间: 2025/04/20 13:10:58      实验者: jiangjinwei  
 处理时间 (V2): 2025/04/21 13:45:44      处理者: jiangjinwei  
 仪器型号: SHIMADZU LC-2050C(FX279)

## <色谱图>

mV

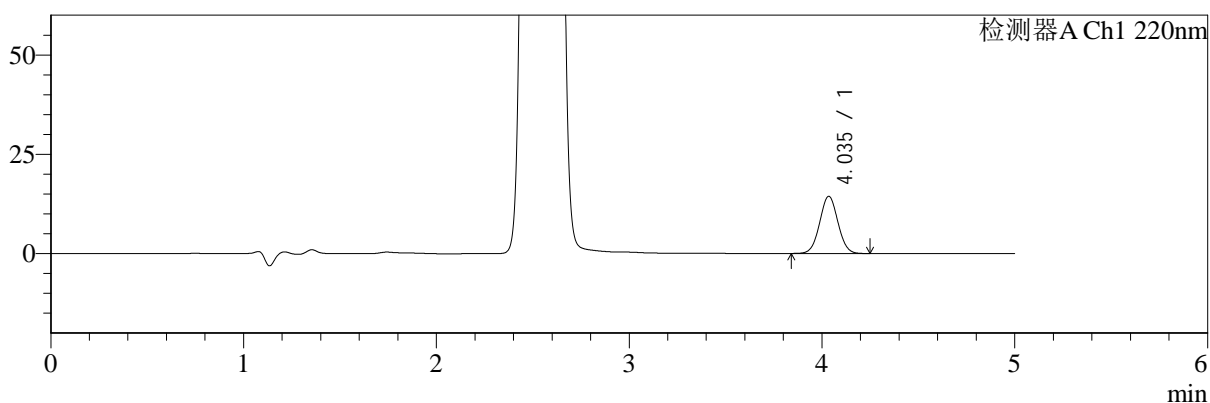

mV

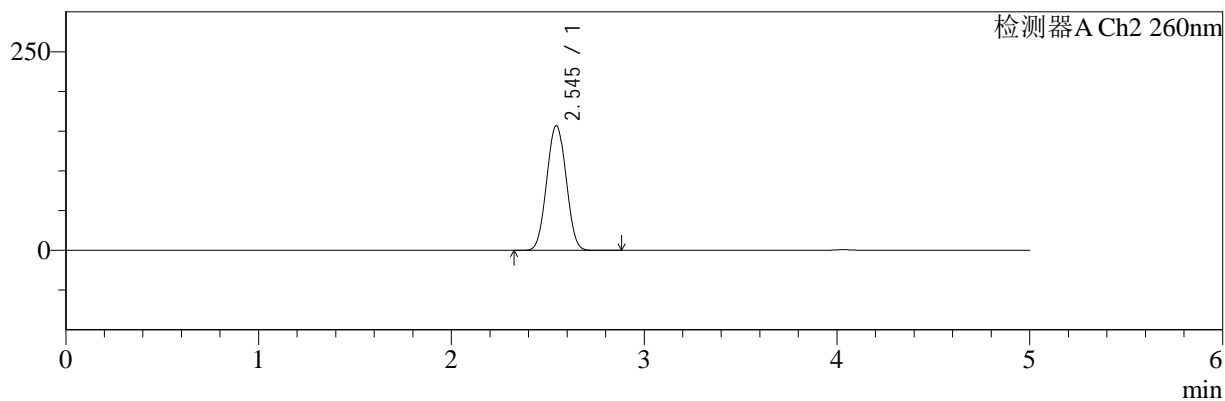

## <峰表>

### 检测器A Ch1 220nm

| 峰号 | 保留时间  | 面积    | 面积%     | 高度    | 理论塔板数(USP) | 拖尾因子  | 分离度(USP) |
|----|-------|-------|---------|-------|------------|-------|----------|
| 1  | 4.035 | 95065 | 100.000 | 14375 | 8622       | 1.035 | --       |
| 总计 |       | 95065 | 100.000 | 14375 |            |       |          |

### 检测器A Ch2 260nm

| 峰号 | 保留时间  | 面积      | 面积%     | 高度     | 理论塔板数(USP) | 拖尾因子  | 分离度(USP) |
|----|-------|---------|---------|--------|------------|-------|----------|
| 1  | 2.545 | 1094427 | 100.000 | 156854 | 3002       | 1.026 | --       |
| 总计 |       | 1094427 | 100.000 | 156854 |            |       |          |



# SMF-4124

## <样品信息>

色谱柱:MM-C18/SCX(150mm\*4.6mm,5μm)      流速:1.5ml/min  
 柱温:30°C      波长:220/260nm  
 数据文件名: RC\$SMF-4124 - 18-10/30-736-2 - cbzj-WM1800p-rcqx-pH6.8jz-lf100z-jyx2-960min-P2.lcd  
 方法文件名: RC\$SMF-4124 - SMF-4124-rcqx-FX279.lcm  
 批处理文件名: RC\$SMF-4124 - 20250419-FX279.lcb  
 样品瓶号: 4-16  
 进样体积: 10 μl      版本号: 6.115  
 进样时间: 2025/04/20 13:16:21      实验者: jiangjinwei  
 处理时间 (V2): 2025/04/21 13:45:47      处理者: jiangjinwei  
 仪器型号: SHIMADZU LC-2050C(FX279)

## <色谱图>

mV

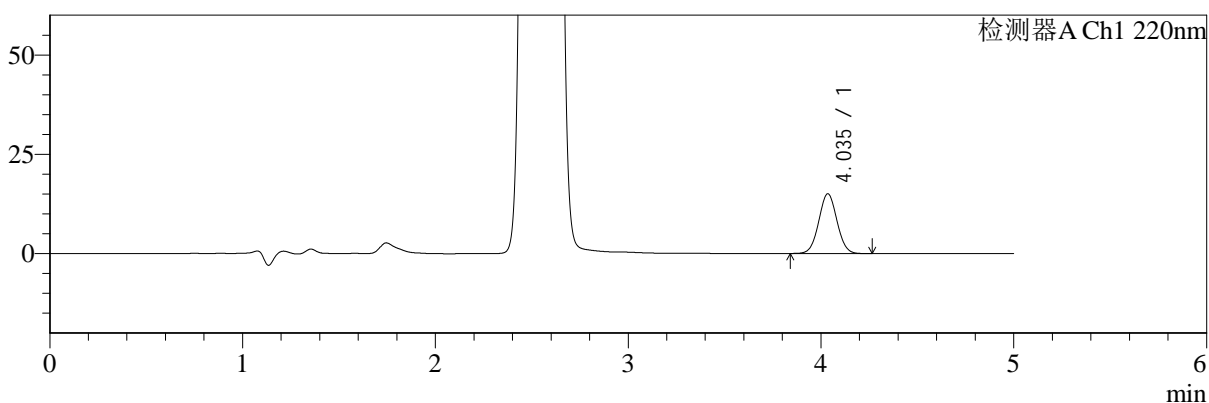

mV

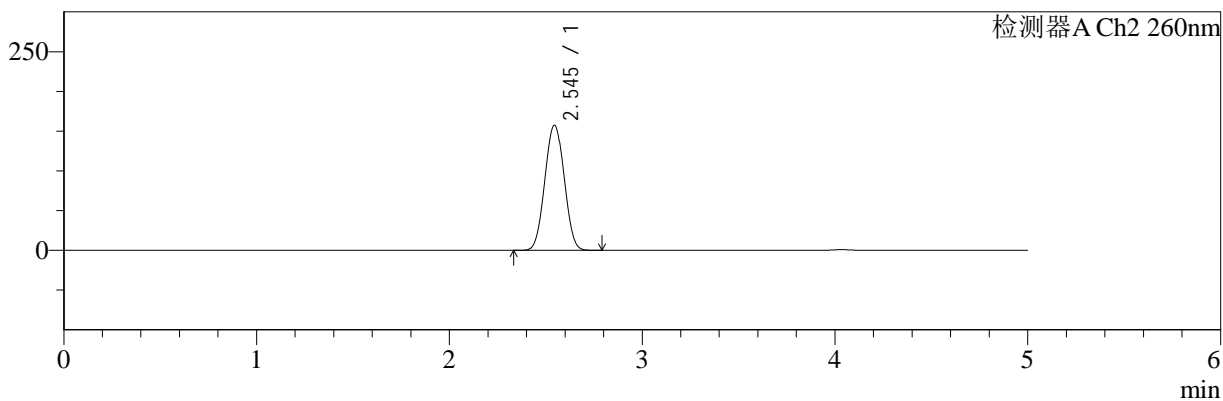

## <峰表>

### 检测器A Ch1 220nm

| 峰号 | 保留时间  | 面积    | 面积%     | 高度    | 理论塔板数(USP) | 拖尾因子  | 分离度(USP) |
|----|-------|-------|---------|-------|------------|-------|----------|
| 1  | 4.035 | 99164 | 100.000 | 15008 | 8656       | 1.036 | --       |
| 总计 |       | 99164 | 100.000 | 15008 |            |       |          |

### 检测器A Ch2 260nm

| 峰号 | 保留时间  | 面积      | 面积%     | 高度     | 理论塔板数(USP) | 拖尾因子  | 分离度(USP) |
|----|-------|---------|---------|--------|------------|-------|----------|
| 1  | 2.545 | 1096770 | 100.000 | 157475 | 3007       | 1.026 | --       |
| 总计 |       | 1096770 | 100.000 | 157475 |            |       |          |



# SMF-4124

## <样品信息>

色谱柱:MM-C18/SCX(150mm\*4.6mm,5μm)      流速:1.5ml/min  
 柱温:30°C      波长:220/260nm  
 数据文件名: RC\$SMF-4124 - 18-10/30-737-2 - cbzj-WM1800p-rcqx-pH6.8jz-lf100z-jyx2-960min-P3.lcd  
 方法文件名: RC\$SMF-4124 - SMF-4124-rcqx-FX279.lcm  
 批处理文件名: RC\$SMF-4124 - 20250419-FX279.lcb  
 样品瓶号: 4-25  
 进样体积: 10 μl      版本号: 6.115  
 进样时间: 2025/04/20 13:21:44      实验者: jiangjinwei  
 处理时间 (V2): 2025/04/21 13:45:50      处理者: jiangjinwei  
 仪器型号: SHIMADZU LC-2050C(FX279)

## <色谱图>

mV

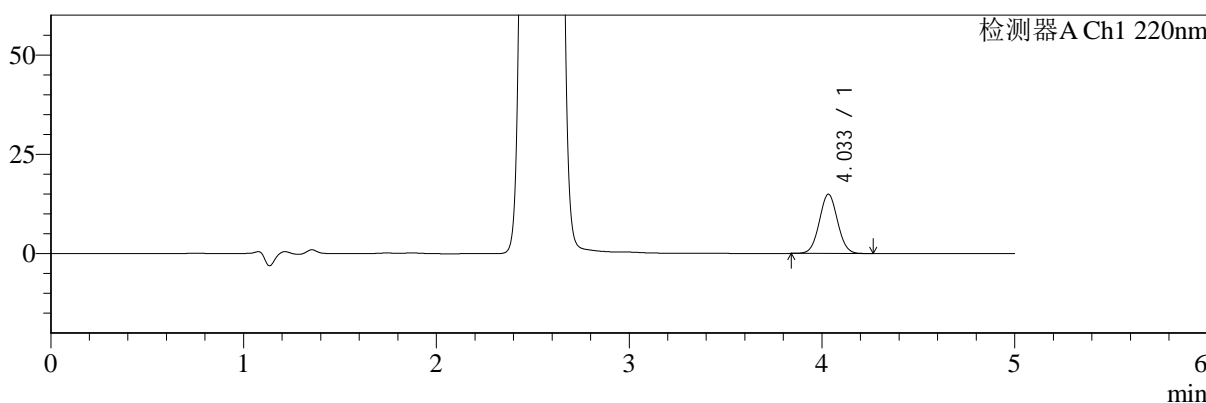

mV

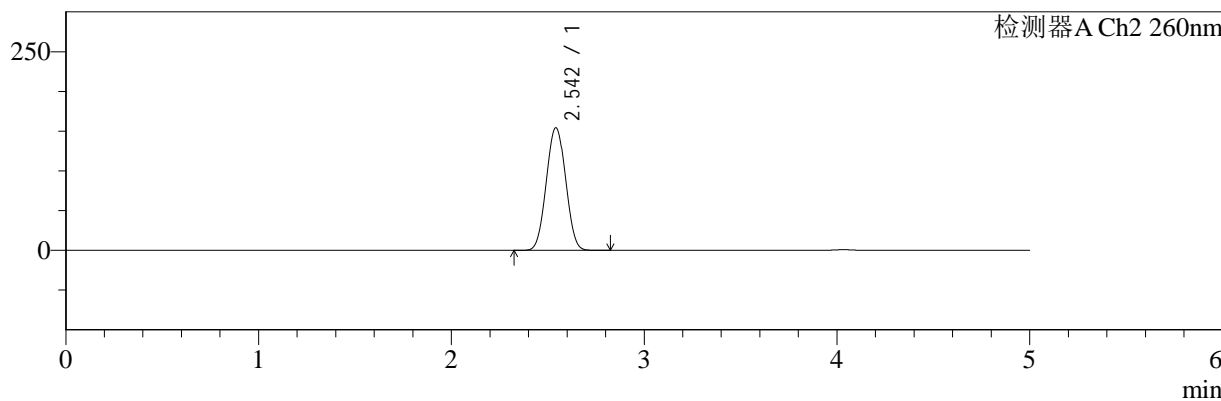

## <峰表>

### 检测器A Ch1 220nm

| 峰号 | 保留时间  | 面积    | 面积%     | 高度    | 理论塔板数(USP) | 拖尾因子  | 分离度(USP) |
|----|-------|-------|---------|-------|------------|-------|----------|
| 1  | 4.033 | 98278 | 100.000 | 14891 | 8642       | 1.037 | --       |
| 总计 |       | 98278 | 100.000 | 14891 |            |       |          |

### 检测器A Ch2 260nm

| 峰号 | 保留时间  | 面积      | 面积%     | 高度     | 理论塔板数(USP) | 拖尾因子  | 分离度(USP) |
|----|-------|---------|---------|--------|------------|-------|----------|
| 1  | 2.542 | 1073883 | 100.000 | 153744 | 3007       | 1.027 | --       |
| 总计 |       | 1073883 | 100.000 | 153744 |            |       |          |



# SMF-4124

## <样品信息>

色谱柱:MM-C18/SCX(150mm\*4.6mm,5μm)      流速:1.5ml/min  
 柱温:30°C      波长:220/260nm  
 数据文件名: RC\$SMF-4124 - 18-10/30-738-2 - cbzj-WM1800p-rcqx-pH6.8jz-lf100z-jyx2-960min-P4.lcd  
 方法文件名: RC\$SMF-4124 - SMF-4124-rcqx-FX279.lcm  
 批处理文件名: RC\$SMF-4124 - 20250419-FX279.lcb  
 样品瓶号: 4-34  
 进样体积: 10 μl      版本号: 6.115  
 进样时间: 2025/04/20 13:27:07      实验者: jiangjinwei  
 处理时间 (V2): 2025/04/21 13:45:53      处理者: jiangjinwei  
 仪器型号: SHIMADZU LC-2050C(FX279)

## <色谱图>

mV

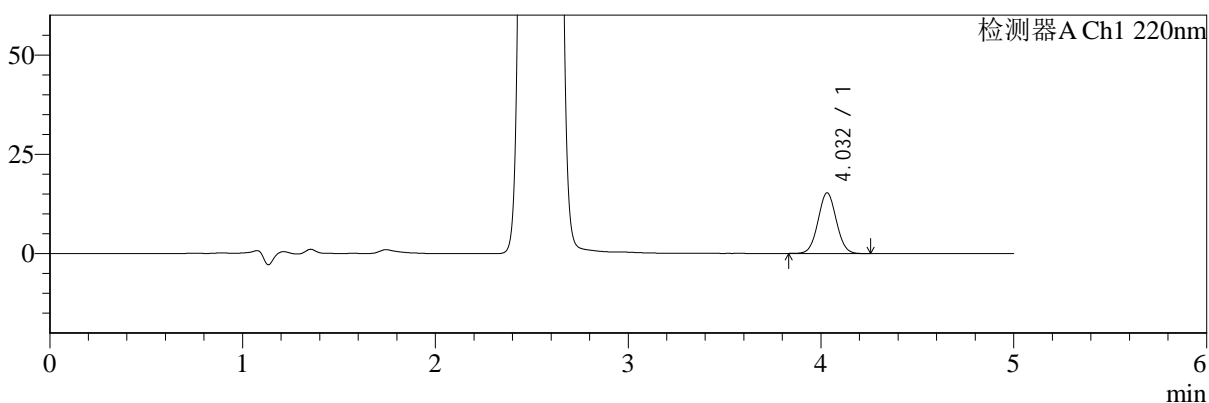

mV

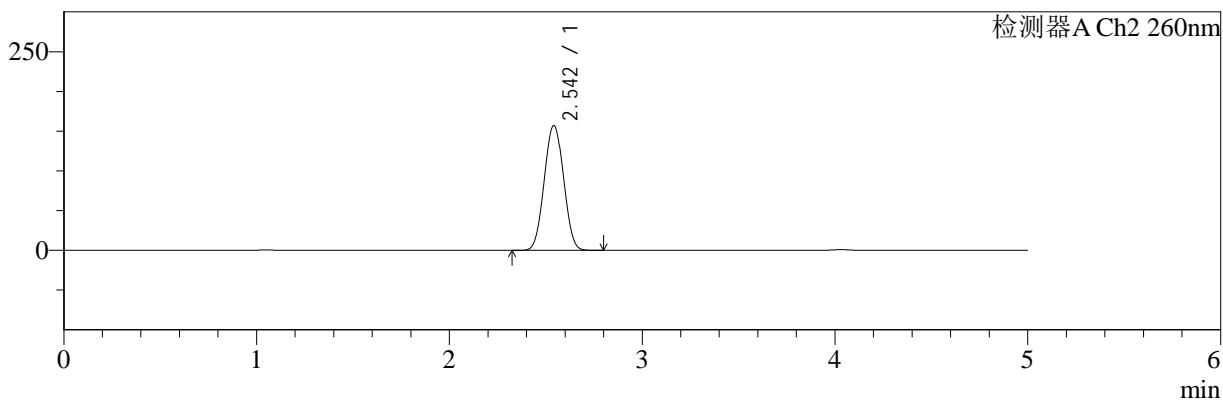

## <峰表>

### 检测器A Ch1 220nm

| 峰号 | 保留时间  | 面积     | 面积%     | 高度    | 理论塔板数(USP) | 拖尾因子  | 分离度(USP) |
|----|-------|--------|---------|-------|------------|-------|----------|
| 1  | 4.032 | 100678 | 100.000 | 15267 | 8606       | 1.036 | --       |
| 总计 |       | 100678 | 100.000 | 15267 |            |       |          |

### 检测器A Ch2 260nm

| 峰号 | 保留时间  | 面积      | 面积%     | 高度     | 理论塔板数(USP) | 拖尾因子  | 分离度(USP) |
|----|-------|---------|---------|--------|------------|-------|----------|
| 1  | 2.542 | 1093173 | 100.000 | 156704 | 3005       | 1.027 | --       |
| 总计 |       | 1093173 | 100.000 | 156704 |            |       |          |



# SMF-4124

## <样品信息>

色谱柱:MM-C18/SCX(150mm\*4.6mm,5μm)      流速:1.5ml/min  
 柱温:30°C      波长:220/260nm  
 数据文件名: RC\$SMF-4124 - 18-10/30-739-2 - cbzj-WM1800p-rcqx-pH6.8jz-lf100z-jyx2-960min-P5.lcd  
 方法文件名: RC\$SMF-4124 - SMF-4124-rcqx-FX279.lcm  
 批处理文件名: RC\$SMF-4124 - 20250419-FX279.lcb  
 样品瓶号: 4-43  
 进样体积: 10 μl      版本号: 6.115  
 进样时间: 2025/04/20 13:32:30      实验者: jiangjinwei  
 处理时间 (V2): 2025/04/21 13:45:56      处理者: jiangjinwei  
 仪器型号: SHIMADZU LC-2050C(FX279)

## <色谱图>

mV

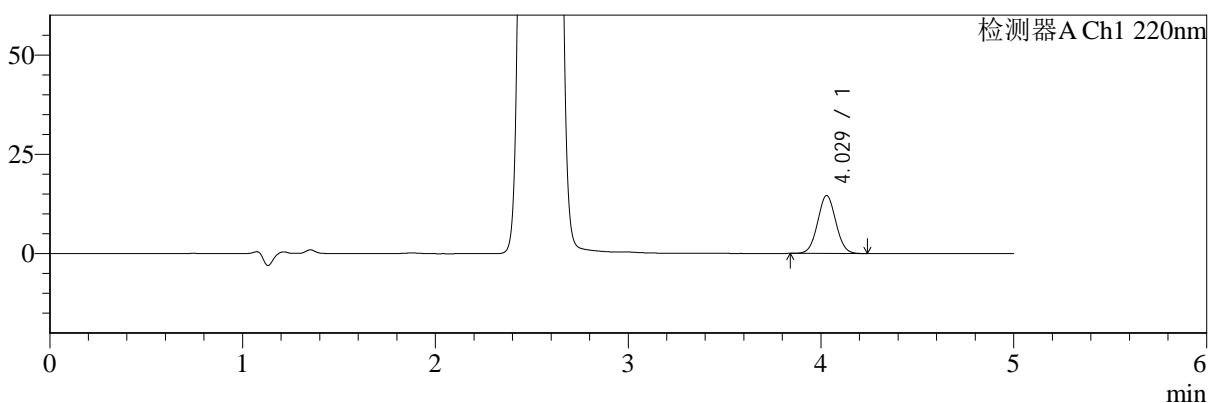

mV

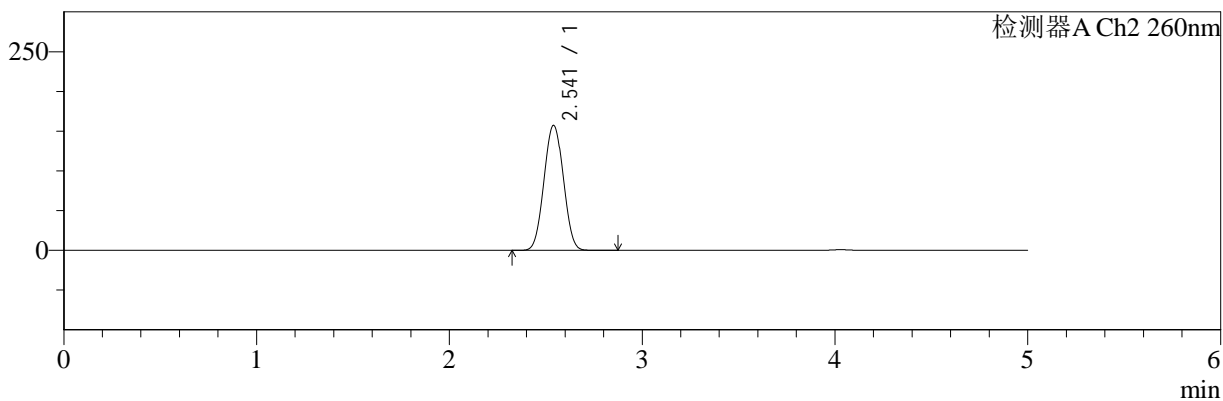

## <峰表>

### 检测器A Ch1 220nm

| 峰号 | 保留时间  | 面积    | 面积%     | 高度    | 理论塔板数(USP) | 拖尾因子  | 分离度(USP) |
|----|-------|-------|---------|-------|------------|-------|----------|
| 1  | 4.029 | 95823 | 100.000 | 14581 | 8650       | 1.038 | --       |
| 总计 |       | 95823 | 100.000 | 14581 |            |       |          |

### 检测器A Ch2 260nm

| 峰号 | 保留时间  | 面积      | 面积%     | 高度     | 理论塔板数(USP) | 拖尾因子  | 分离度(USP) |
|----|-------|---------|---------|--------|------------|-------|----------|
| 1  | 2.541 | 1095497 | 100.000 | 157168 | 3002       | 1.027 | --       |
| 总计 |       | 1095497 | 100.000 | 157168 |            |       |          |



# SMF-4124

## <样品信息>

色谱柱:MM-C18/SCX(150mm\*4.6mm,5μm) 流速:1.5ml/min  
 柱温:30°C 波长:220/260nm  
 数据文件名: RC\$SMF-4124 - 18-10/30-740-2 - cbzj-WM1800p-rcqx-pH6.8jz-lf100z-jyx2-960min-P6.lcd  
 方法文件名: RC\$SMF-4124 - SMF-4124-rcqx-FX279.lcm  
 批处理文件名: RC\$SMF-4124 - 20250419-FX279.lcb  
 样品瓶号: 4-52 版本号: 6.115  
 进样体积: 10 μl 实验者: jiangjinwei  
 进样时间: 2025/04/20 13:37:53 处理者: jiangjinwei  
 处理时间 (V2): 2025/04/21 13:45:59  
 仪器型号: SHIMADZU LC-2050C(FX279)

## <色谱图>

mV

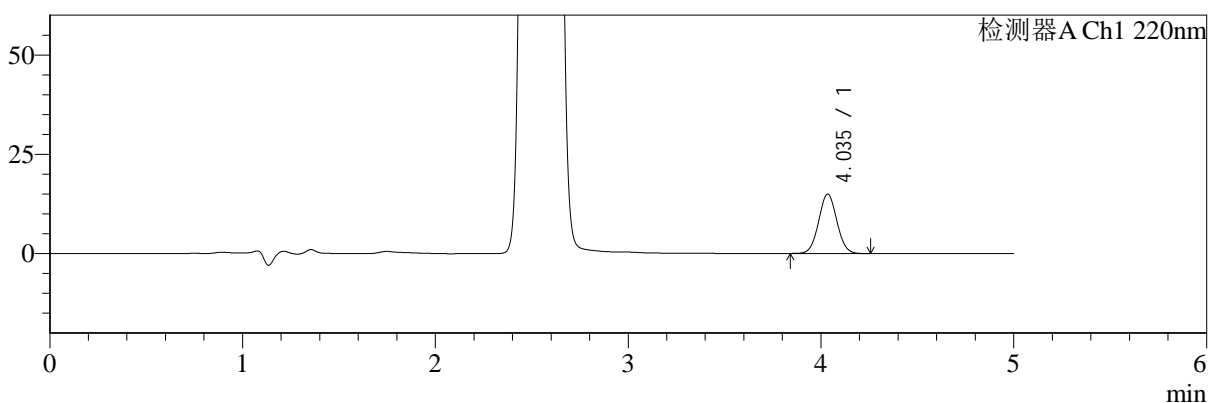

mV

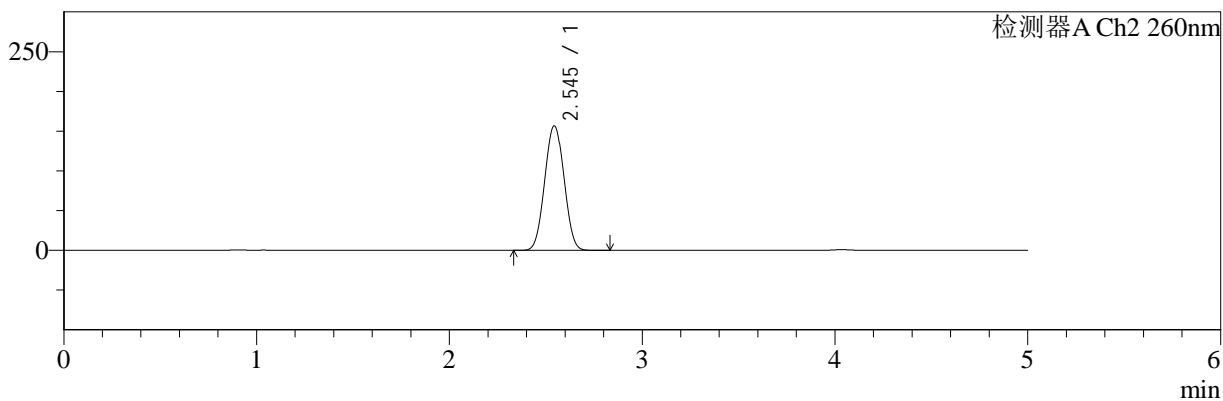

## <峰表>

### 检测器A Ch1 220nm

| 峰号 | 保留时间  | 面积    | 面积%     | 高度    | 理论塔板数(USP) | 拖尾因子  | 分离度(USP) |
|----|-------|-------|---------|-------|------------|-------|----------|
| 1  | 4.035 | 98679 | 100.000 | 14916 | 8622       | 1.037 | --       |
| 总计 |       | 98679 | 100.000 | 14916 |            |       |          |

### 检测器A Ch2 260nm

| 峰号 | 保留时间  | 面积      | 面积%     | 高度     | 理论塔板数(USP) | 拖尾因子  | 分离度(USP) |
|----|-------|---------|---------|--------|------------|-------|----------|
| 1  | 2.545 | 1089959 | 100.000 | 156602 | 3015       | 1.027 | --       |
| 总计 |       | 1089959 | 100.000 | 156602 |            |       |          |



# SMF-4124

## <样品信息>

色谱柱:MM-C18/SCX(150mm\*4.6mm,5μm)      流速:1.5ml/min  
 柱温:30°C      波长:220/260nm  
 数据文件名: RC\$SMF-4124 - 18-10/30-741-2 - cbzj-WM1800p-rcqx-pH6.8jz-lf100z-jyx2-1440min-P1.lcd  
 方法文件名: RC\$SMF-4124 - SMF-4124-rcqx-FX279.lcm  
 批处理文件名: RC\$SMF-4124 - 20250419-FX279.lcb  
 样品瓶号: 4-8      版本号: 6.115  
 进样体积: 10 μl      实验者: jiangjinwei  
 进样时间: 2025/04/20 13:43:16      处理者: jiangjinwei  
 处理时间 (V2): 2025/04/21 13:46:02  
 仪器型号: SHIMADZU LC-2050C(FX279)

## <色谱图>

mV

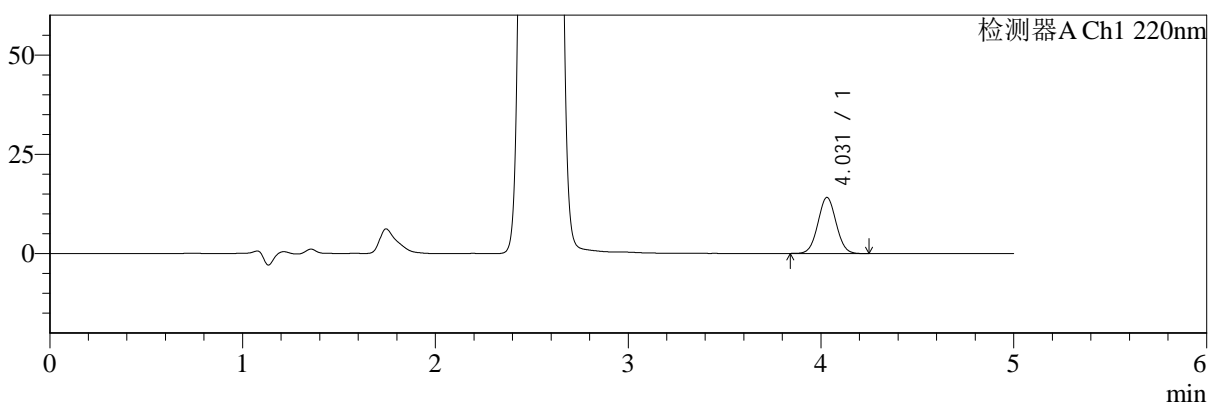

mV

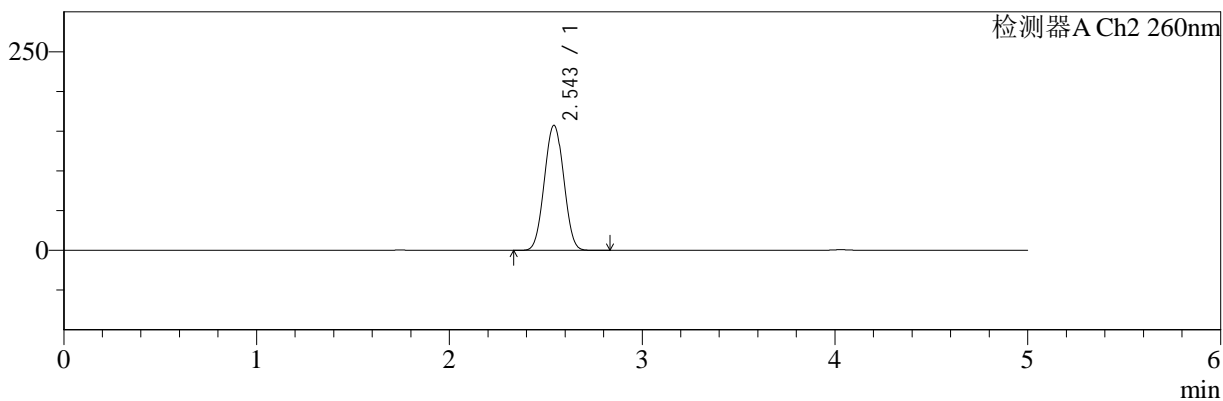

## <峰表>

### 检测器A Ch1 220nm

| 峰号 | 保留时间  | 面积    | 面积%     | 高度    | 理论塔板数(USP) | 拖尾因子  | 分离度(USP) |
|----|-------|-------|---------|-------|------------|-------|----------|
| 1  | 4.031 | 92900 | 100.000 | 14122 | 8619       | 1.036 | --       |
| 总计 |       | 92900 | 100.000 | 14122 |            |       |          |

### 检测器A Ch2 260nm

| 峰号 | 保留时间  | 面积      | 面积%     | 高度     | 理论塔板数(USP) | 拖尾因子  | 分离度(USP) |
|----|-------|---------|---------|--------|------------|-------|----------|
| 1  | 2.543 | 1093367 | 100.000 | 156843 | 3016       | 1.026 | --       |
| 总计 |       | 1093367 | 100.000 | 156843 |            |       |          |



# SMF-4124

## <样品信息>

色谱柱:MM-C18/SCX(150mm\*4.6mm,5μm)      流速:1.5ml/min  
 柱温:30°C      波长:220/260nm  
 数据文件名: RC\$SMF-4124 - 18-10/30-742-2 - cbzj-WM1800p-rcqx-pH6.8jz-lf100z-jyx2-1440min-P2.lcd  
 方法文件名: RC\$SMF-4124 - SMF-4124-rcqx-FX279.lcm  
 批处理文件名: RC\$SMF-4124 - 20250419-FX279.lcb  
 样品瓶号: 4-17  
 进样体积: 10 μl      版本号: 6.115  
 进样时间: 2025/04/20 13:48:39      实验者: jiangjinwei  
 处理时间 (V2): 2025/04/21 13:46:06      处理者: jiangjinwei  
 仪器型号: SHIMADZU LC-2050C(FX279)

## <色谱图>

mV

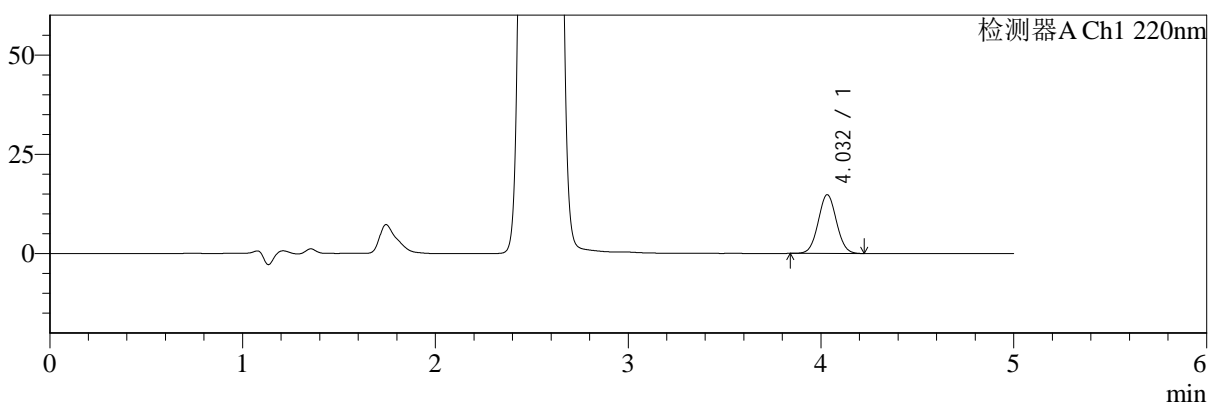

mV

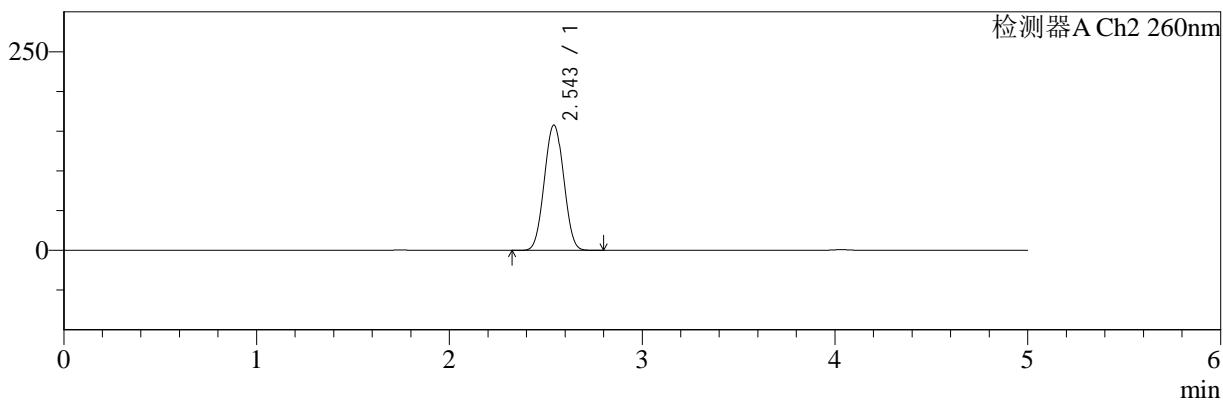

## <峰表>

### 检测器A Ch1 220nm

| 峰号 | 保留时间  | 面积    | 面积%     | 高度    | 理论塔板数(USP) | 拖尾因子  | 分离度(USP) |
|----|-------|-------|---------|-------|------------|-------|----------|
| 1  | 4.032 | 97401 | 100.000 | 14778 | 8629       | 1.038 | --       |
| 总计 |       | 97401 | 100.000 | 14778 |            |       |          |

### 检测器A Ch2 260nm

| 峰号 | 保留时间  | 面积      | 面积%     | 高度     | 理论塔板数(USP) | 拖尾因子  | 分离度(USP) |
|----|-------|---------|---------|--------|------------|-------|----------|
| 1  | 2.543 | 1097805 | 100.000 | 157119 | 3002       | 1.027 | --       |
| 总计 |       | 1097805 | 100.000 | 157119 |            |       |          |



# SMF-4124

## <样品信息>

色谱柱:MM-C18/SCX(150mm\*4.6mm,5μm)      流速:1.5ml/min  
 柱温:30°C      波长:220/260nm  
 数据文件名: RC\$SMF-4124 - 18-10/30-743-2 - cbzj-WM1800p-rcqx-pH6.8jz-lf100z-jyx2-1440min-P3.lcd  
 方法文件名: RC\$SMF-4124 - SMF-4124-rcqx-FX279.lcm  
 批处理文件名: RC\$SMF-4124 - 20250419-FX279.lcb  
 样品瓶号: 4-26  
 进样体积: 10 μl      版本号: 6.115  
 进样时间: 2025/04/20 13:54:02      实验者: jiangjinwei  
 处理时间 (V2): 2025/04/21 13:46:08      处理者: jiangjinwei  
 仪器型号: SHIMADZU LC-2050C(FX279)

## <色谱图>

mV

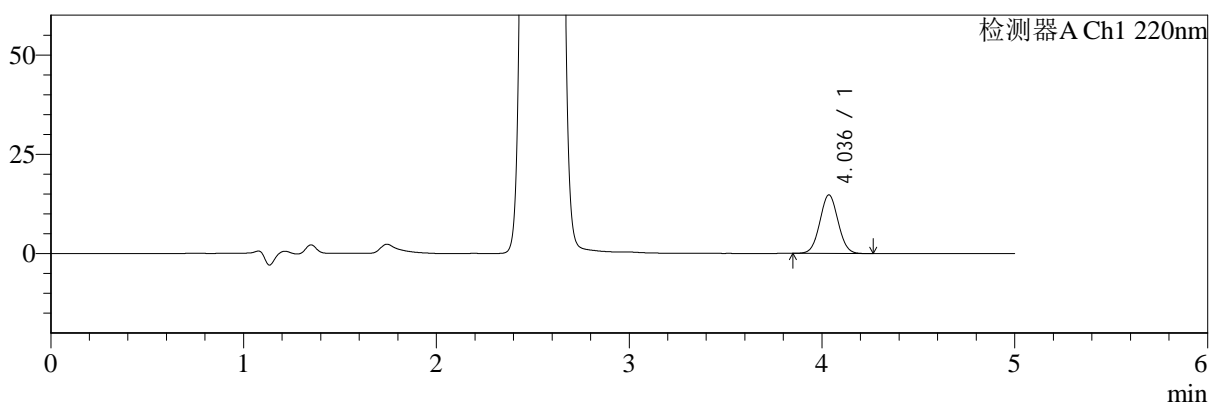

mV

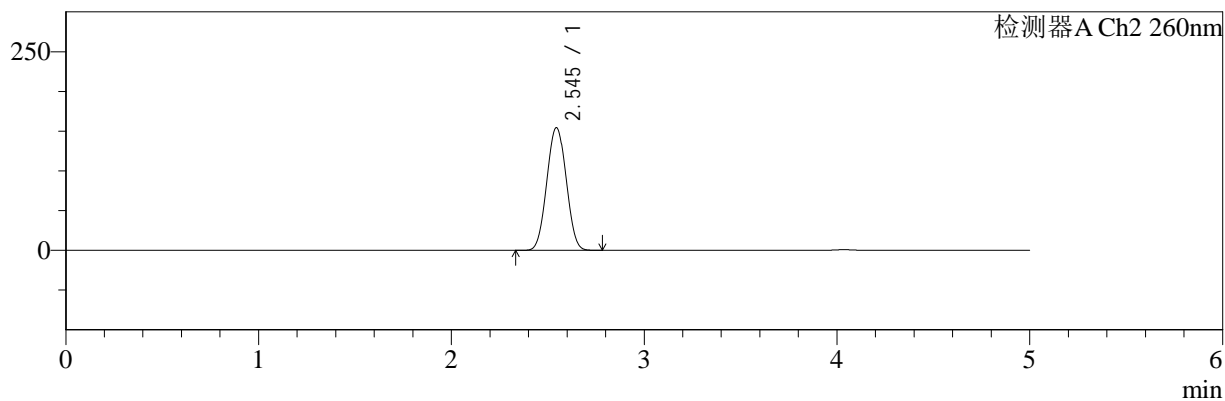

## <峰表>

### 检测器A Ch1 220nm

| 峰号 | 保留时间  | 面积    | 面积%     | 高度    | 理论塔板数(USP) | 拖尾因子  | 分离度(USP) |
|----|-------|-------|---------|-------|------------|-------|----------|
| 1  | 4.036 | 97179 | 100.000 | 14715 | 8630       | 1.039 | --       |
| 总计 |       | 97179 | 100.000 | 14715 |            |       |          |

### 检测器A Ch2 260nm

| 峰号 | 保留时间  | 面积      | 面积%     | 高度     | 理论塔板数(USP) | 拖尾因子  | 分离度(USP) |
|----|-------|---------|---------|--------|------------|-------|----------|
| 1  | 2.545 | 1075936 | 100.000 | 154331 | 3004       | 1.026 | --       |
| 总计 |       | 1075936 | 100.000 | 154331 |            |       |          |



# SMF-4124

## <样品信息>

色谱柱:MM-C18/SCX(150mm\*4.6mm,5μm)      流速:1.5ml/min  
 柱温:30°C      波长:220/260nm  
 数据文件名: RC\$SMF-4124 - 18-10/30-744-2 - cbzj-WM1800p-rcqx-pH6.8jz-lf100z-jyx2-1440min-P4.lcd  
 方法文件名: RC\$SMF-4124 - SMF-4124-rcqx-FX279.lcm  
 批处理文件名: RC\$SMF-4124 - 20250419-FX279.lcb  
 样品瓶号: 4-35  
 进样体积: 10 μl      版本号: 6.115  
 进样时间: 2025/04/20 13:59:26      实验者: jiangjinwei  
 处理时间 (V2): 2025/04/21 13:46:11      处理者: jiangjinwei  
 仪器型号: SHIMADZU LC-2050C(FX279)

## <色谱图>

mV

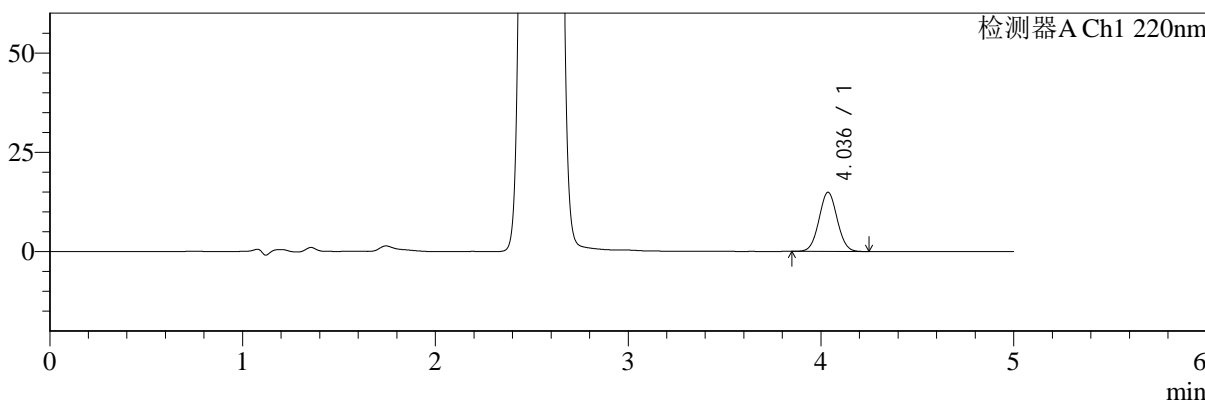

mV

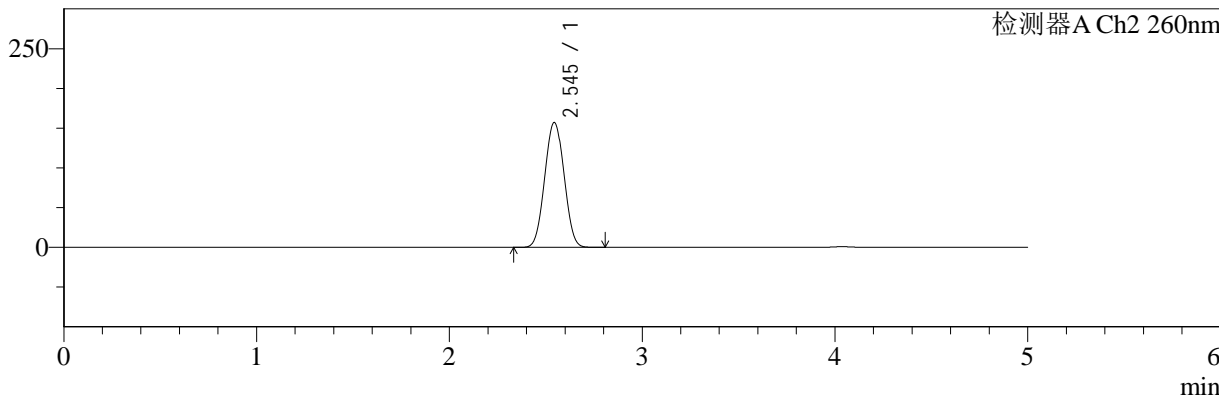

## <峰表>

### 检测器A Ch1 220nm

| 峰号 | 保留时间  | 面积    | 面积%     | 高度    | 理论塔板数(USP) | 拖尾因子  | 分离度(USP) |
|----|-------|-------|---------|-------|------------|-------|----------|
| 1  | 4.036 | 97868 | 100.000 | 14876 | 8651       | 1.036 | --       |
| 总计 |       | 97868 | 100.000 | 14876 |            |       |          |

### 检测器A Ch2 260nm

| 峰号 | 保留时间  | 面积      | 面积%     | 高度     | 理论塔板数(USP) | 拖尾因子  | 分离度(USP) |
|----|-------|---------|---------|--------|------------|-------|----------|
| 1  | 2.545 | 1093818 | 100.000 | 157037 | 3012       | 1.028 | --       |
| 总计 |       | 1093818 | 100.000 | 157037 |            |       |          |



# SMF-4124

## <样品信息>

色谱柱:MM-C18/SCX(150mm\*4.6mm,5μm)      流速:1.5ml/min  
 柱温:30°C      波长:220/260nm  
 数据文件名: RC\$SMF-4124 - 18-10/30-745-2 - cbzj-WM1800p-rcqx-pH6.8jz-lf100z-jyx2-1440min-P5.lcd  
 方法文件名: RC\$SMF-4124 - SMF-4124-rcqx-FX279.lcm  
 批处理文件名: RC\$SMF-4124 - 20250419-FX279.lcb  
 样品瓶号: 4-44  
 进样体积: 10 μl      版本号: 6.115  
 进样时间: 2025/04/20 14:04:49      实验者: jiangjinwei  
 处理时间 (V2): 2025/04/21 13:46:15      处理者: jiangjinwei  
 仪器型号: SHIMADZU LC-2050C(FX279)

## <色谱图>

mV

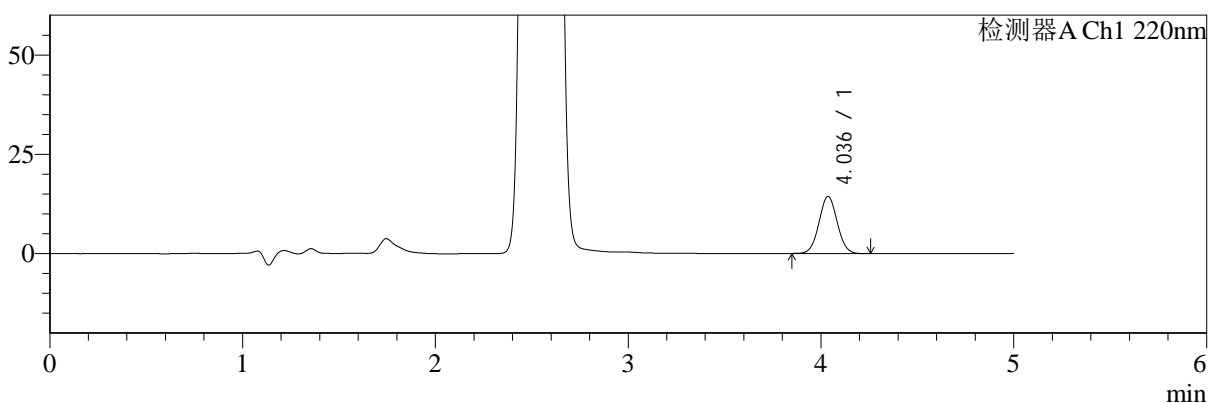

mV

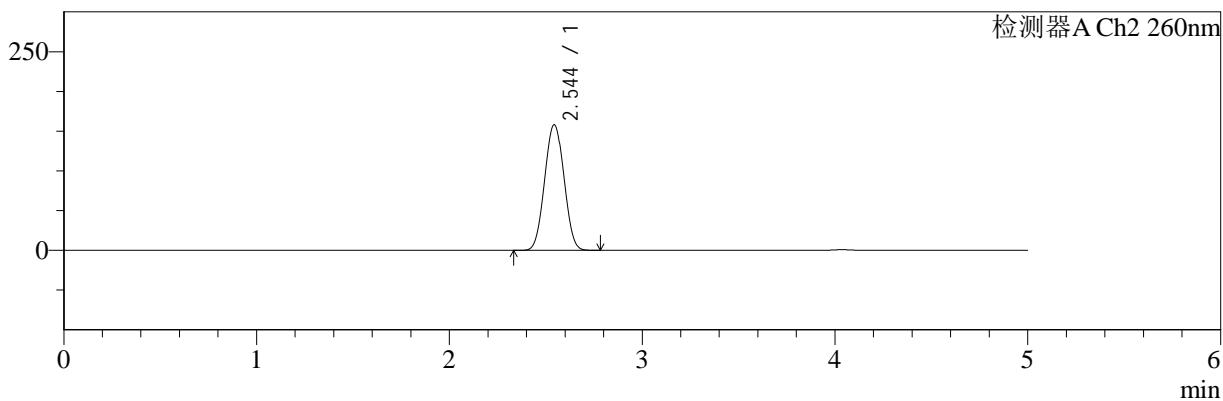

## <峰表>

### 检测器A Ch1 220nm

| 峰号 | 保留时间  | 面积    | 面积%     | 高度    | 理论塔板数(USP) | 拖尾因子  | 分离度(USP) |
|----|-------|-------|---------|-------|------------|-------|----------|
| 1  | 4.036 | 94743 | 100.000 | 14378 | 8648       | 1.036 | --       |
| 总计 |       | 94743 | 100.000 | 14378 |            |       |          |

### 检测器A Ch2 260nm

| 峰号 | 保留时间  | 面积      | 面积%     | 高度     | 理论塔板数(USP) | 拖尾因子  | 分离度(USP) |
|----|-------|---------|---------|--------|------------|-------|----------|
| 1  | 2.544 | 1100207 | 100.000 | 157901 | 3011       | 1.028 | --       |
| 总计 |       | 1100207 | 100.000 | 157901 |            |       |          |



# SMF-4124

## <样品信息>

色谱柱:MM-C18/SCX(150mm\*4.6mm,5μm)      流速:1.5ml/min  
 柱温:30°C      波长:220/260nm  
 数据文件名: RC\$SMF-4124 - 18-10/30-746-2 - cbzj-WM1800p-rcqx-pH6.8jz-lf100z-jyx2-1440min-P6.lcd  
 方法文件名: RC\$SMF-4124 - SMF-4124-rcqx-FX279.lcm  
 批处理文件名: RC\$SMF-4124 - 20250419-FX279.lcb  
 样品瓶号: 4-53  
 进样体积: 10 μl      版本号: 6.115  
 进样时间: 2025/04/20 14:10:13      实验者: jiangjinwei  
 处理时间 (V2): 2025/04/21 13:46:17      处理者: jiangjinwei  
 仪器型号: SHIMADZU LC-2050C(FX279)

## <色谱图>

mV

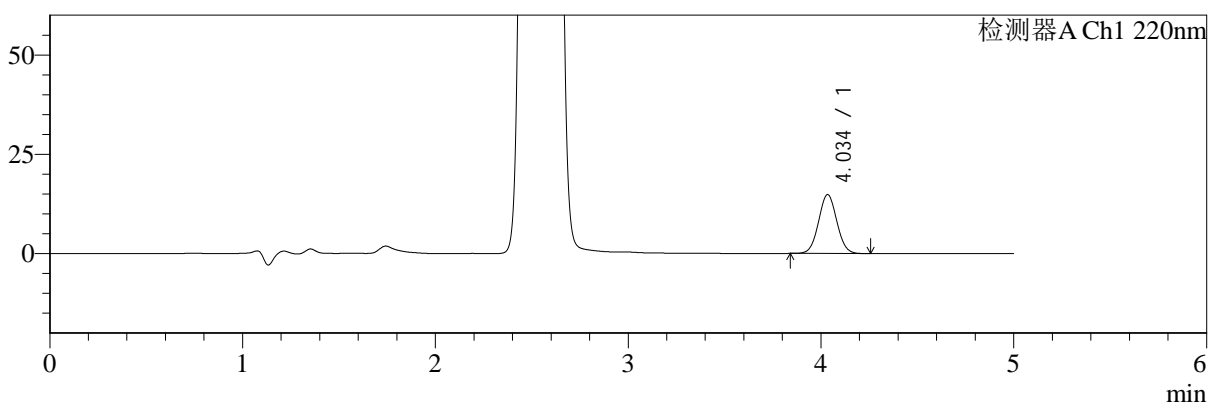

mV

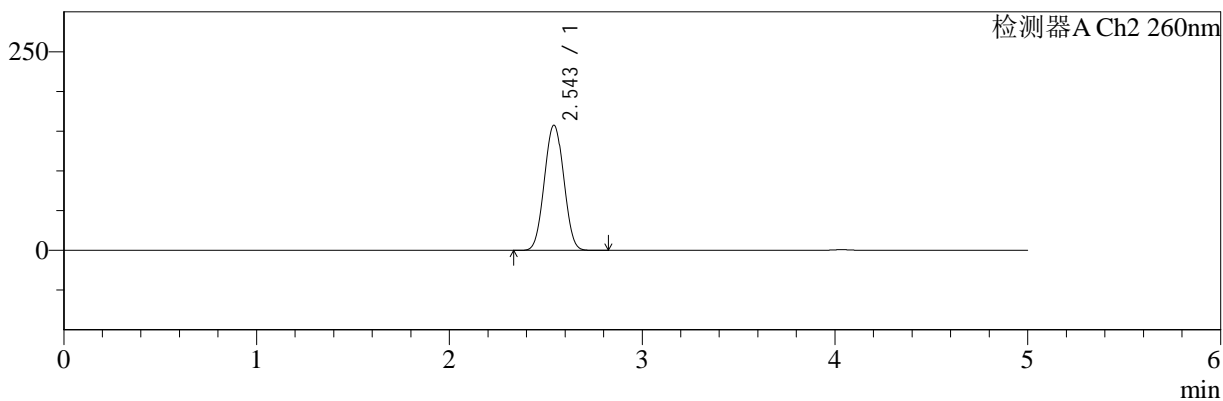

## <峰表>

### 检测器A Ch1 220nm

| 峰号 | 保留时间  | 面积    | 面积%     | 高度    | 理论塔板数(USP) | 拖尾因子  | 分离度(USP) |
|----|-------|-------|---------|-------|------------|-------|----------|
| 1  | 4.034 | 97678 | 100.000 | 14762 | 8639       | 1.040 | --       |
| 总计 |       | 97678 | 100.000 | 14762 |            |       |          |

### 检测器A Ch2 260nm

| 峰号 | 保留时间  | 面积      | 面积%     | 高度     | 理论塔板数(USP) | 拖尾因子  | 分离度(USP) |
|----|-------|---------|---------|--------|------------|-------|----------|
| 1  | 2.543 | 1096207 | 100.000 | 156991 | 3006       | 1.028 | --       |
| 总计 |       | 1096207 | 100.000 | 156991 |            |       |          |



# SMF-4124

## <样品信息>

色谱柱:MM-C18/SCX(150mm\*4.6mm,5μm) 流速:1.5ml/min  
 柱温:30°C 波长:220/260nm  
 数据文件名: RC\$SMF-4124 - 18-10/30-747-2 - cbzj-WM1800p-rcqx-pH6.8jz-lf100z-jyx2-jxzs-P1.lcd  
 方法文件名: RC\$SMF-4124 - SMF-4124-rcqx-FX279.lcm  
 批处理文件名: RC\$SMF-4124 - 20250419-FX279.lcb  
 样品瓶号: 4-9 版本号: 6.115  
 进样体积: 10 μl 实验者: jiangjinwei  
 进样时间: 2025/04/20 14:15:36 处理者: jiangjinwei  
 处理时间 (V2): 2025/04/21 13:46:21  
 仪器型号: SHIMADZU LC-2050C(FX279)

## <色谱图>

mV

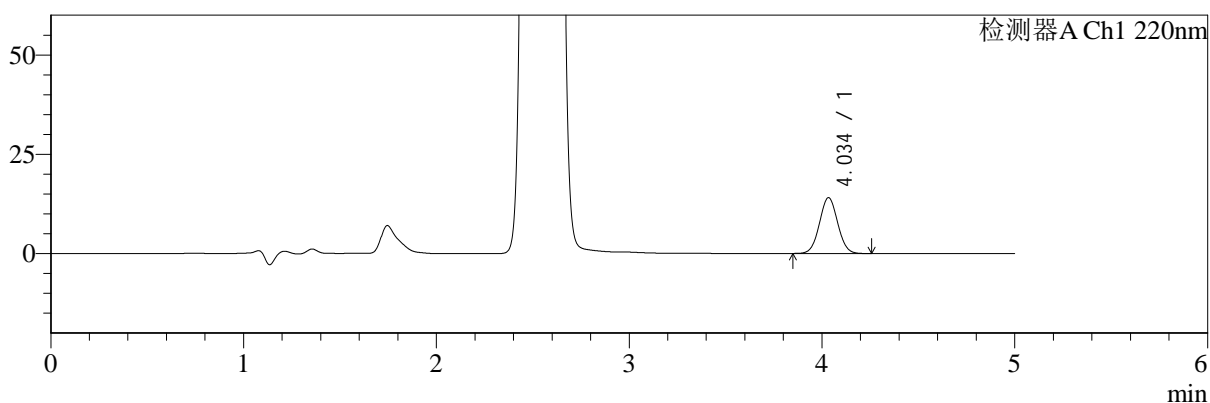

mV

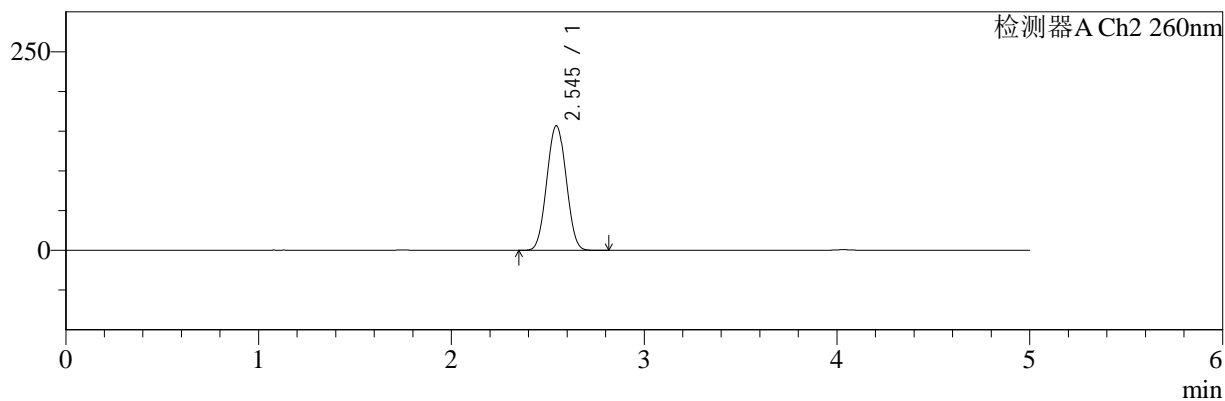

## <峰表>

### 检测器A Ch1 220nm

| 峰号 | 保留时间  | 面积    | 面积%     | 高度    | 理论塔板数(USP) | 拖尾因子  | 分离度(USP) |
|----|-------|-------|---------|-------|------------|-------|----------|
| 1  | 4.034 | 92597 | 100.000 | 14020 | 8635       | 1.038 | --       |
| 总计 |       | 92597 | 100.000 | 14020 |            |       |          |

### 检测器A Ch2 260nm

| 峰号 | 保留时间  | 面积      | 面积%     | 高度     | 理论塔板数(USP) | 拖尾因子  | 分离度(USP) |
|----|-------|---------|---------|--------|------------|-------|----------|
| 1  | 2.545 | 1089436 | 100.000 | 156693 | 3021       | 1.028 | --       |
| 总计 |       | 1089436 | 100.000 | 156693 |            |       |          |



# SMF-4124

## <样品信息>

色谱柱:MM-C18/SCX(150mm\*4.6mm,5μm)      流速:1.5ml/min  
 柱温:30°C      波长:220/260nm  
 数据文件名: RC\$SMF-4124 - 18-10/30-748-2 - cbzj-WM1800p-rcqx-pH6.8jz-lf100z-jyx2-jxzs-P2.lcd  
 方法文件名: RC\$SMF-4124 - SMF-4124-rcqx-FX279.lcm  
 批处理文件名: RC\$SMF-4124 - 20250419-FX279.lcb  
 样品瓶号: 4-18  
 进样体积: 10 μl      版本号: 6.115  
 进样时间: 2025/04/20 14:20:59      实验者: jiangjinwei  
 处理时间 (V2): 2025/04/21 13:46:24      处理者: jiangjinwei  
 仪器型号: SHIMADZU LC-2050C(FX279)

## <色谱图>

mV

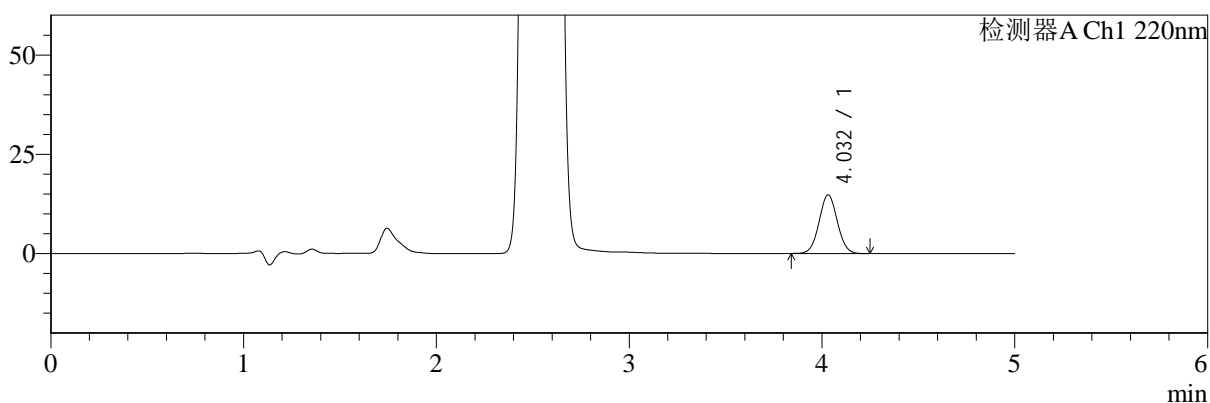

mV

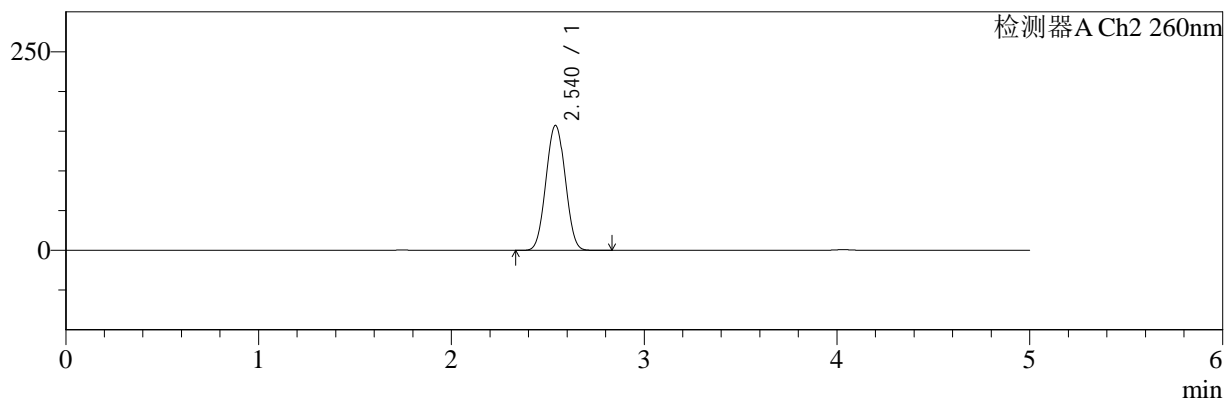

## <峰表>

### 检测器A Ch1 220nm

| 峰号 | 保留时间  | 面积    | 面积%     | 高度    | 理论塔板数(USP) | 拖尾因子  | 分离度(USP) |
|----|-------|-------|---------|-------|------------|-------|----------|
| 1  | 4.032 | 97360 | 100.000 | 14768 | 8610       | 1.036 | --       |
| 总计 |       | 97360 | 100.000 | 14768 |            |       |          |

### 检测器A Ch2 260nm

| 峰号 | 保留时间  | 面积      | 面积%     | 高度     | 理论塔板数(USP) | 拖尾因子  | 分离度(USP) |
|----|-------|---------|---------|--------|------------|-------|----------|
| 1  | 2.540 | 1089357 | 100.000 | 157114 | 3029       | 1.029 | --       |
| 总计 |       | 1089357 | 100.000 | 157114 |            |       |          |



# SMF-4124

## <样品信息>

色谱柱:MM-C18/SCX(150mm\*4.6mm,5μm)      流速:1.5ml/min  
 柱温:30°C      波长:220/260nm  
 数据文件名: RC\$SMF-4124 - 18-10/30-749-2 - cbzj-WM1800p-rcqx-pH6.8jz-lf100z-jyx2-jxzs-P3.lcd  
 方法文件名: RC\$SMF-4124 - SMF-4124-rcqx-FX279.lcm  
 批处理文件名: RC\$SMF-4124 - 20250419-FX279.lcb  
 样品瓶号: 4-27  
 进样体积: 10 μl      版本号: 6.115  
 进样时间: 2025/04/20 14:26:22      实验者: jiangjinwei  
 处理时间 (V2): 2025/04/21 13:46:27      处理者: jiangjinwei  
 仪器型号: SHIMADZU LC-2050C(FX279)

## <色谱图>

mV

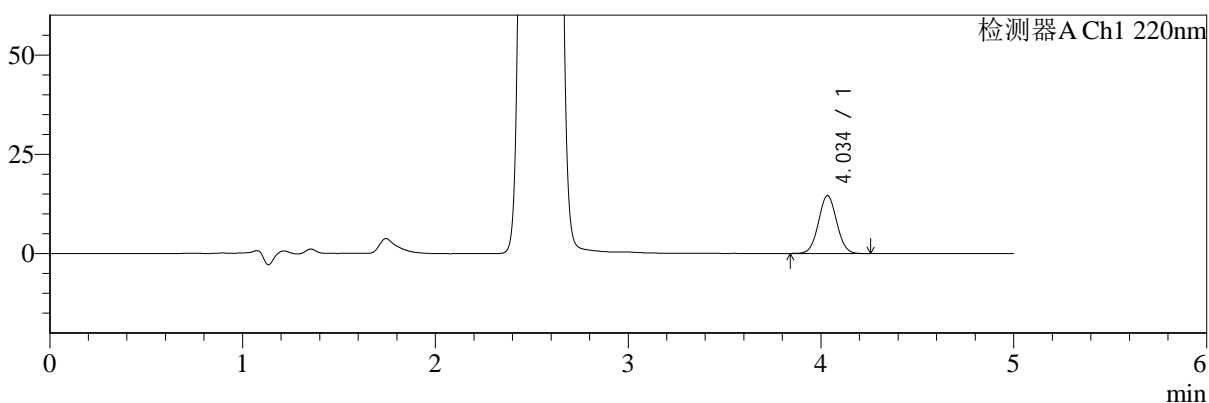

mV

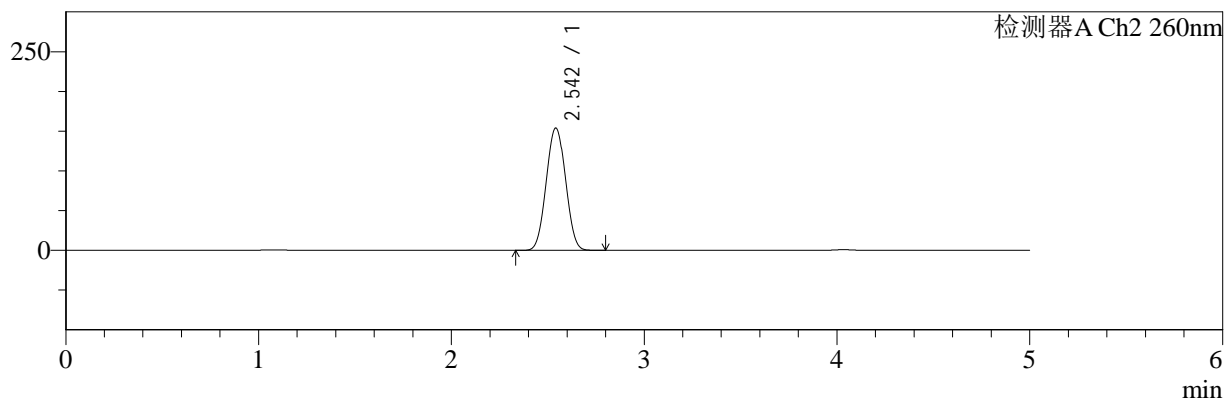

## <峰表>

### 检测器A Ch1 220nm

| 峰号 | 保留时间  | 面积    | 面积%     | 高度    | 理论塔板数(USP) | 拖尾因子  | 分离度(USP) |
|----|-------|-------|---------|-------|------------|-------|----------|
| 1  | 4.034 | 96039 | 100.000 | 14542 | 8631       | 1.038 | --       |
| 总计 |       | 96039 | 100.000 | 14542 |            |       |          |

### 检测器A Ch2 260nm

| 峰号 | 保留时间  | 面积      | 面积%     | 高度     | 理论塔板数(USP) | 拖尾因子  | 分离度(USP) |
|----|-------|---------|---------|--------|------------|-------|----------|
| 1  | 2.542 | 1070885 | 100.000 | 153548 | 3008       | 1.028 | --       |
| 总计 |       | 1070885 | 100.000 | 153548 |            |       |          |



# SMF-4124

## <样品信息>

色谱柱:MM-C18/SCX(150mm\*4.6mm,5μm) 流速:1.5ml/min  
 柱温:30°C 波长:220/260nm  
 数据文件名: RC\$SMF-4124 - 18-10/30-750-2 - cbzj-WM1800p-rcqx-pH6.8jz-lf100z-jyx2-jxzs-P4.lcd  
 方法文件名: RC\$SMF-4124 - SMF-4124-rcqx-FX279.lcm  
 批处理文件名: RC\$SMF-4124 - 20250419-FX279.lcb  
 样品瓶号: 4-36 版本号: 6.115  
 进样体积: 10 μl 实验者: jiangjinwei  
 进样时间: 2025/04/20 14:31:45 处理者: jiangjinwei  
 处理时间 (V2): 2025/04/21 13:46:30  
 仪器型号: SHIMADZU LC-2050C(FX279)

## <色谱图>

mV

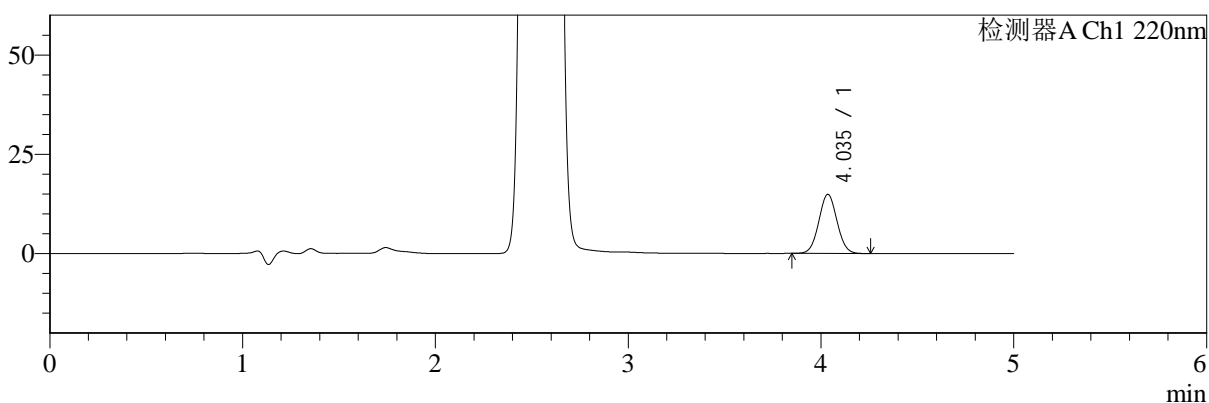

mV

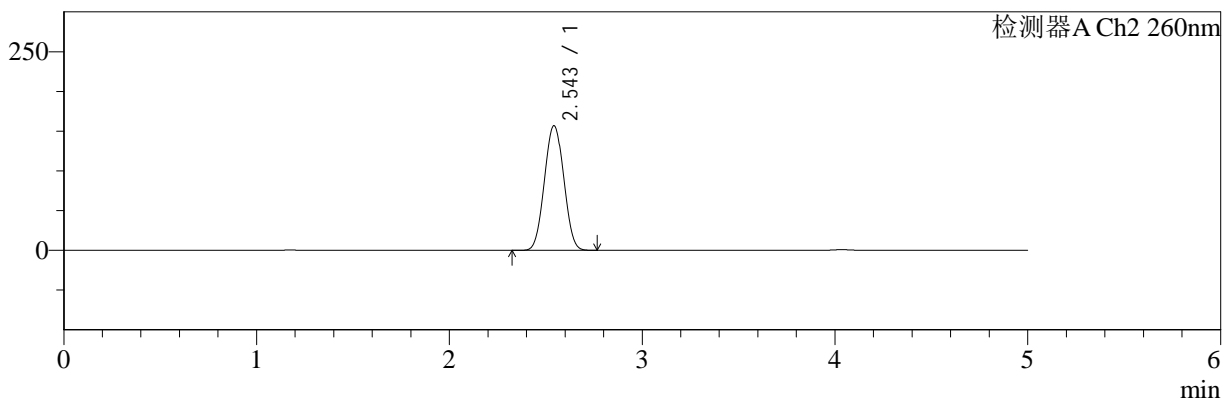

## <峰表>

### 检测器A Ch1 220nm

| 峰号 | 保留时间  | 面积    | 面积%     | 高度    | 理论塔板数(USP) | 拖尾因子  | 分离度(USP) |
|----|-------|-------|---------|-------|------------|-------|----------|
| 1  | 4.035 | 97978 | 100.000 | 14863 | 8653       | 1.042 | --       |
| 总计 |       | 97978 | 100.000 | 14863 |            |       |          |

### 检测器A Ch2 260nm

| 峰号 | 保留时间  | 面积      | 面积%     | 高度     | 理论塔板数(USP) | 拖尾因子  | 分离度(USP) |
|----|-------|---------|---------|--------|------------|-------|----------|
| 1  | 2.543 | 1090531 | 100.000 | 156417 | 3010       | 1.029 | --       |
| 总计 |       | 1090531 | 100.000 | 156417 |            |       |          |



# SMF-4124

## <样品信息>

色谱柱:MM-C18/SCX(150mm\*4.6mm,5μm)      流速:1.5ml/min  
 柱温:30°C      波长:220/260nm  
 数据文件名: RC\$SMF-4124 - 18-10/30-751-2 - cbzj-WM1800p-rcqx-pH6.8jz-lf100z-jyx2-jxzs-P5.lcd  
 方法文件名: RC\$SMF-4124 - SMF-4124-rcqx-FX279.lcm  
 批处理文件名: RC\$SMF-4124 - 20250419-FX279.lcb  
 样品瓶号: 4-45  
 进样体积: 10 μl      版本号: 6.115  
 进样时间: 2025/04/20 14:37:08      实验者: jiangjinwei  
 处理时间 (V2): 2025/04/21 13:46:33      处理者: jiangjinwei  
 仪器型号: SHIMADZU LC-2050C(FX279)

## <色谱图>

mV

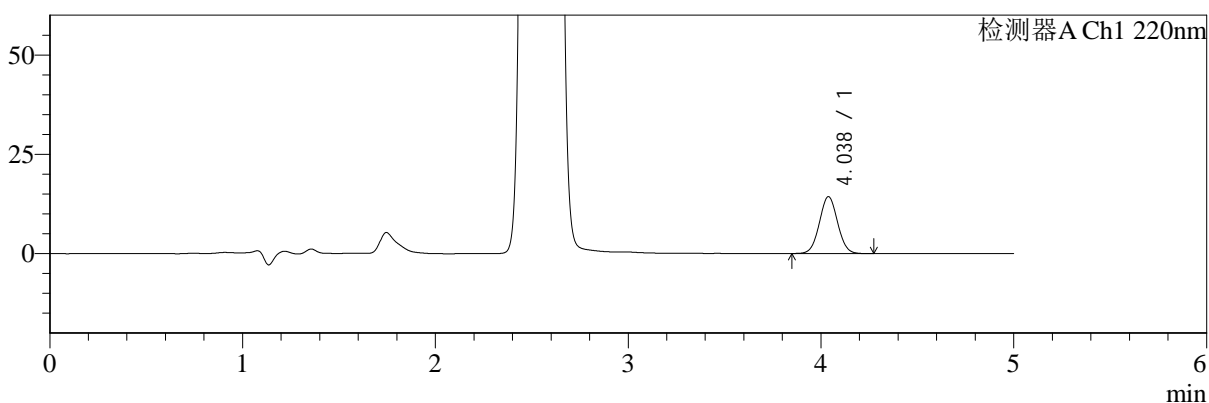

mV

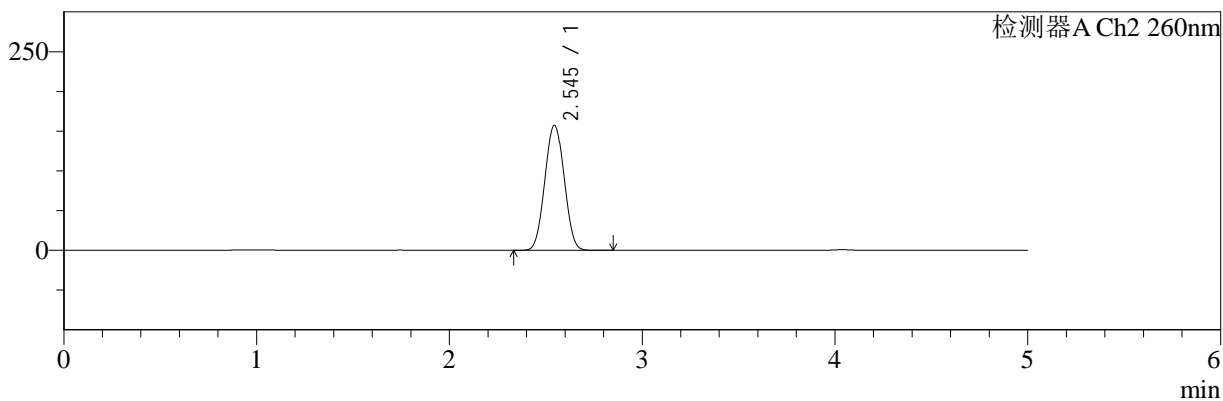

## <峰表>

### 检测器A Ch1 220nm

| 峰号 | 保留时间  | 面积    | 面积%     | 高度    | 理论塔板数(USP) | 拖尾因子  | 分离度(USP) |
|----|-------|-------|---------|-------|------------|-------|----------|
| 1  | 4.038 | 94251 | 100.000 | 14321 | 8677       | 1.038 | --       |
| 总计 |       | 94251 | 100.000 | 14321 |            |       |          |

### 检测器A Ch2 260nm

| 峰号 | 保留时间  | 面积      | 面积%     | 高度     | 理论塔板数(USP) | 拖尾因子  | 分离度(USP) |
|----|-------|---------|---------|--------|------------|-------|----------|
| 1  | 2.545 | 1094466 | 100.000 | 157339 | 3021       | 1.028 | --       |
| 总计 |       | 1094466 | 100.000 | 157339 |            |       |          |



# SMF-4124

## <样品信息>

色谱柱:MM-C18/SCX(150mm\*4.6mm,5μm) 流速:1.5ml/min  
 柱温:30°C 波长:220/260nm  
 数据文件名: RC\$SMF-4124 - 18-10/30-752-2 - cbzj-WM1800p-rcqx-pH6.8jz-lf100z-jyx2-jxzs-P6.lcd  
 方法文件名: RC\$SMF-4124 - SMF-4124-rcqx-FX279.lcm  
 批处理文件名: RC\$SMF-4124 - 20250419-FX279.lcb  
 样品瓶号: 4-54 版本号: 6.115  
 进样体积: 10 μl 实验者: jiangjinwei  
 进样时间: 2025/04/20 14:42:31 处理者: jiangjinwei  
 处理时间 (V2): 2025/04/21 13:46:36  
 仪器型号: SHIMADZU LC-2050C(FX279)

## <色谱图>

mV

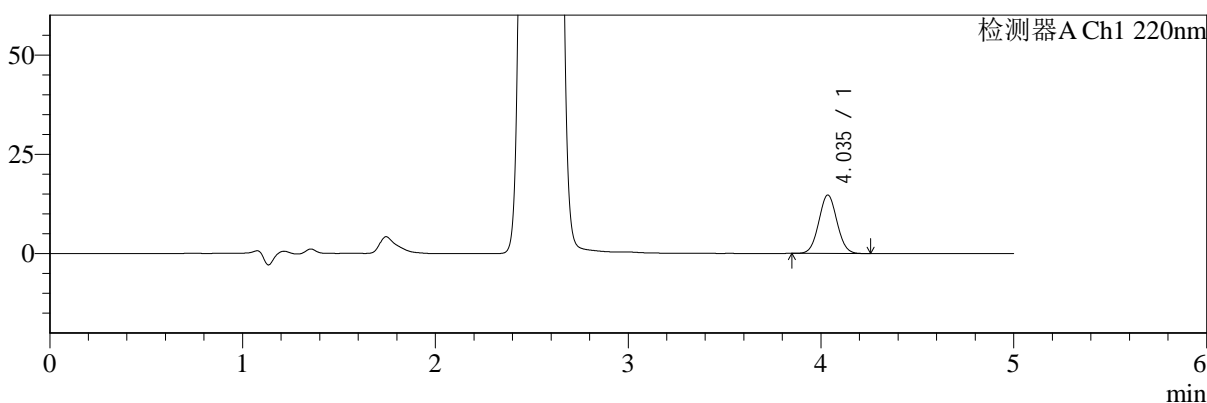

mV

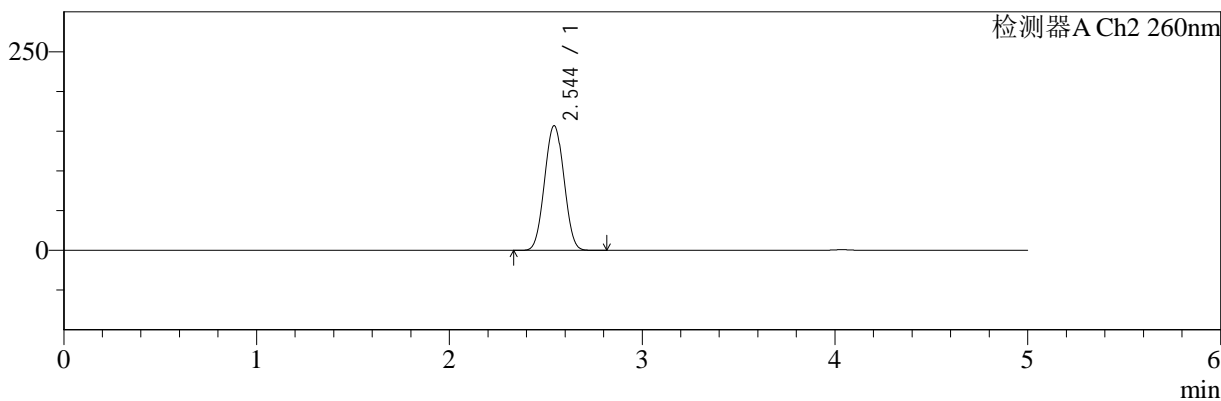

## <峰表>

### 检测器A Ch1 220nm

| 峰号 | 保留时间  | 面积    | 面积%     | 高度    | 理论塔板数(USP) | 拖尾因子  | 分离度(USP) |
|----|-------|-------|---------|-------|------------|-------|----------|
| 1  | 4.035 | 96814 | 100.000 | 14689 | 8648       | 1.042 | --       |
| 总计 |       | 96814 | 100.000 | 14689 |            |       |          |

### 检测器A Ch2 260nm

| 峰号 | 保留时间  | 面积      | 面积%     | 高度     | 理论塔板数(USP) | 拖尾因子  | 分离度(USP) |
|----|-------|---------|---------|--------|------------|-------|----------|
| 1  | 2.544 | 1091378 | 100.000 | 156624 | 3010       | 1.028 | --       |
| 总计 |       | 1091378 | 100.000 | 156624 |            |       |          |



# SMF-4124

## <样品信息>

色谱柱:MM-C18/SCX(150mm\*4.6mm,5μm)      流速:1.5ml/min  
 柱温:30°C      波长:220/260nm  
 数据文件名: RC\$SMF-4124 - 18-10/30-753-2 - cbzj-WM1800p-rcqx-pH6.8jz-lf100z-jyx2-dz2-1.lcd  
 方法文件名: RC\$SMF-4124 - SMF-4124-rcqx-FX279.lcm  
 批处理文件名: RC\$SMF-4124 - 20250419-FX279.lcb  
 样品瓶号: 3-27  
 进样体积: 10 μl      版本号: 6.115  
 进样时间: 2025/04/20 14:47:53      实验者: jiangjinwei  
 处理时间 (V2): 2025/04/21 13:46:39      处理者: jiangjinwei  
 仪器型号: SHIMADZU LC-2050C(FX279)

## <色谱图>

mV

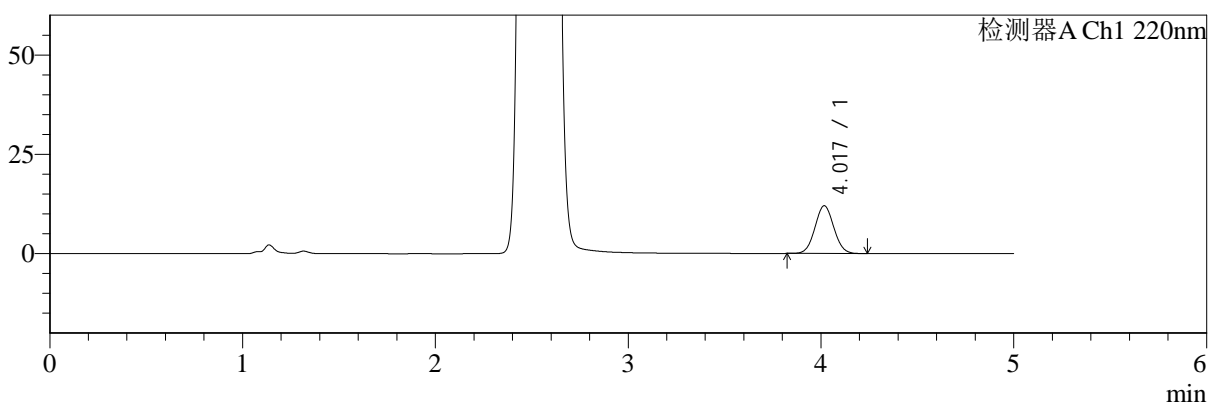

mV

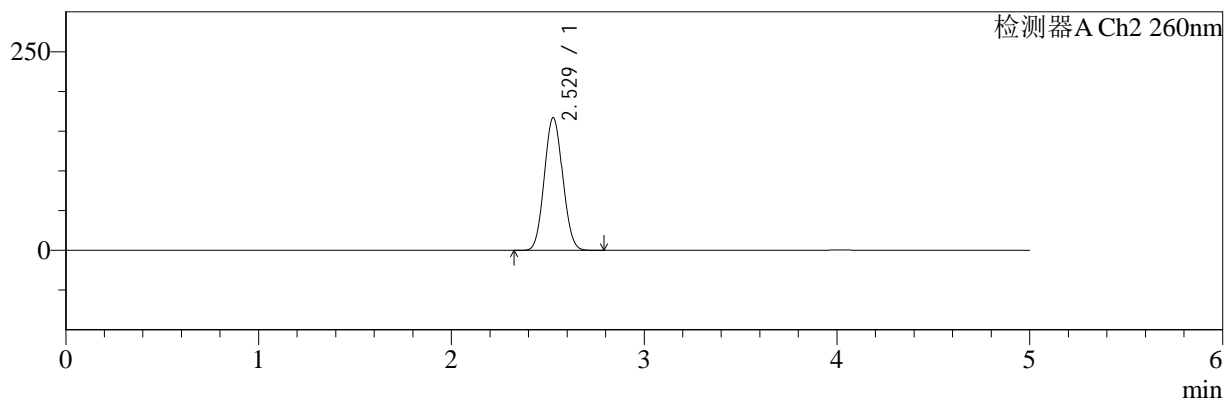

## <峰表>

### 检测器A Ch1 220nm

| 峰号 | 保留时间  | 面积    | 面积%     | 高度    | 理论塔板数(USP) | 拖尾因子  | 分离度(USP) |
|----|-------|-------|---------|-------|------------|-------|----------|
| 1  | 4.017 | 81825 | 100.000 | 11988 | 7960       | 1.050 | --       |
| 总计 |       | 81825 | 100.000 | 11988 |            |       |          |

### 检测器A Ch2 260nm

| 峰号 | 保留时间  | 面积      | 面积%     | 高度     | 理论塔板数(USP) | 拖尾因子  | 分离度(USP) |
|----|-------|---------|---------|--------|------------|-------|----------|
| 1  | 2.529 | 1103260 | 100.000 | 166978 | 3314       | 1.069 | --       |
| 总计 |       | 1103260 | 100.000 | 166978 |            |       |          |



# SMF-4124

## <样品信息>

色谱柱:MM-C18/SCX(150mm\*4.6mm,5μm) 流速:1.5ml/min  
 柱温:30°C 波长:220/260nm  
 数据文件名: RC\$SMF-4124 - 18-10/30-754-2 - cbzj-WM1800p-rcqx-pH6.8jz-lf100z-jyx2-dz2-2.lcd  
 方法文件名: RC\$SMF-4124 - SMF-4124-rcqx-FX279.lcm  
 批处理文件名: RC\$SMF-4124 - 20250419-FX279.lcb  
 样品瓶号: 3-27  
 进样体积: 10 μl 版本号: 6.115  
 进样时间: 2025/04/20 14:53:15 实验者: jiangjinwei  
 处理时间 (V2): 2025/04/21 13:46:42 处理者: jiangjinwei  
 仪器型号: SHIMADZU LC-2050C(FX279)

## <色谱图>

mV

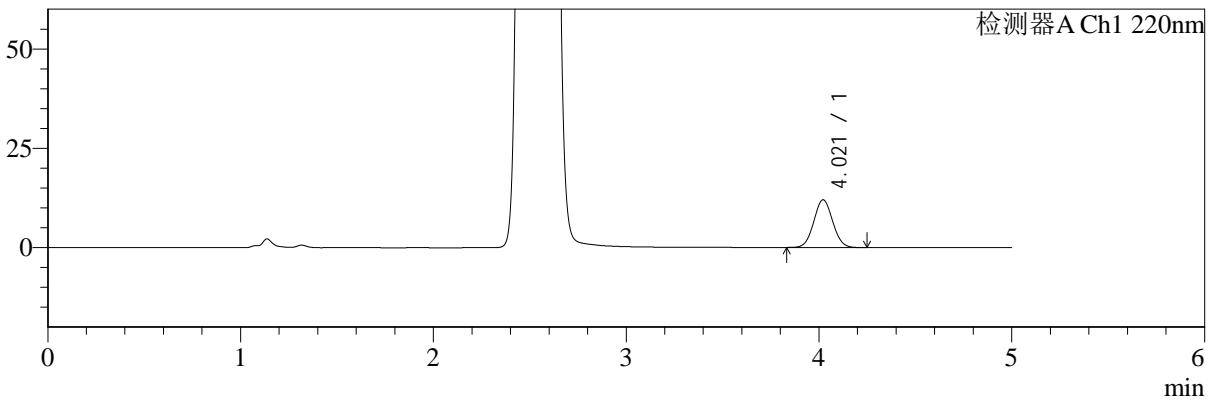

mV

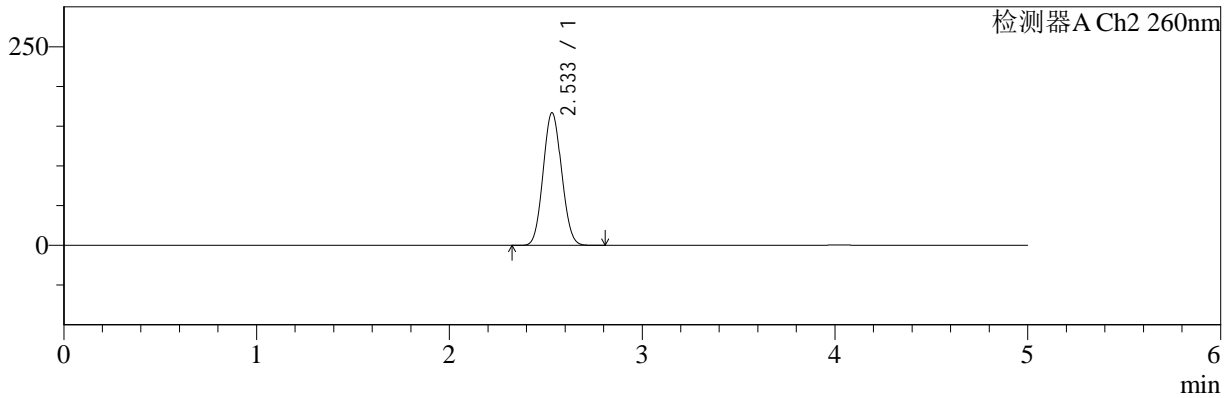

## <峰表>

检测器A Ch1 220nm

| 峰号 | 保留时间  | 面积    | 面积%     | 高度    | 理论塔板数(USP) | 拖尾因子  | 分离度(USP) |
|----|-------|-------|---------|-------|------------|-------|----------|
| 1  | 4.021 | 82014 | 100.000 | 12023 | 7988       | 1.047 | --       |
| 总计 |       | 82014 | 100.000 | 12023 |            |       |          |

检测器A Ch2 260nm

| 峰号 | 保留时间  | 面积      | 面积%     | 高度     | 理论塔板数(USP) | 拖尾因子  | 分离度(USP) |
|----|-------|---------|---------|--------|------------|-------|----------|
| 1  | 2.533 | 1106050 | 100.000 | 166608 | 3303       | 1.071 | --       |
| 总计 |       | 1106050 | 100.000 | 166608 |            |       |          |