



# SMF-4045

## <样品信息>

色谱柱 : XB-CN(4.6\*50mm,5µm)      流速: 1.0ml/min  
 柱温 : 30°C      波长: 272nm  
 数据文件名 : RC\$SMF-4045 - 0-42/25-617-2 - cbzj-FA4444p-rcqx-shui+0.5sdsjz-1-rj.lcd  
 方法文件名 : RC\$SMF-4045 - SMF-4045-rcqx-FX274.lcm  
 批处理文件名: RC\$SMF-4045 - 20250422-rcqx-FX274.lcb  
 样品瓶号 : 1-9  
 进样体积 : 20µl      版本号: 6.115  
 分析时间 : 2025/04/22 10:46:28      实验者: xiechaojun  
 处理时间 (V2) : 2025/04/23 08:48:00 处理者: xiechaojun  
 仪器型号 : SHIMADZU LC-2050C(FX274)

## <色谱图>

mV

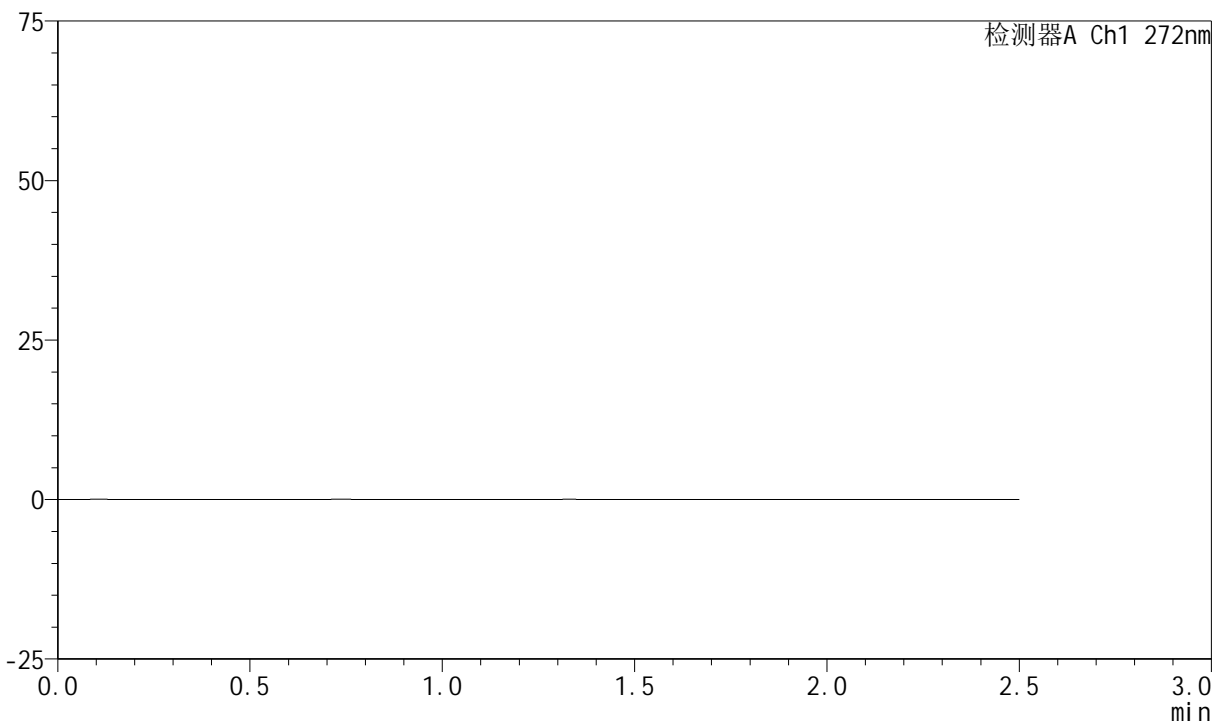

## <峰表>

检测器A Ch1 272nm

| 峰号 | 保留时间 | 面积 | 面积% | 高度 | 理论塔板数(USP) | 拖尾因子 | 分离度(USP) |
|----|------|----|-----|----|------------|------|----------|
| 总计 |      |    |     |    |            |      |          |

## &lt;样品信息&gt;

色谱柱 : XB-CN(4.6\*50mm,5 $\mu$ m) 流速: 1.0ml/min  
 柱温 : 30 $^{\circ}$ C 波长: 272nm  
 数据文件名 : RC\$SMF-4045 - 0-42/25-618-2 - cbzj-FA4444p-rcqx-shui+0.5sdsjz-1-dz1-1.lcd  
 方法文件名 : RC\$SMF-4045 - SMF-4045-rcqx-FX274.lcm  
 批处理文件名: RC\$SMF-4045 - 20250422-rcqx-FX274.lcb  
 样品瓶号 : 1-18  
 进样体积 : 20 $\mu$ l 版本号: 6.115  
 分析时间 : 2025/04/22 10:49:22 实验者: xiechaojun  
 处理时间 (V2) : 2025/04/23 08:48:04 处理者: xiechaojun  
 仪器型号 : SHIMADZU LC-2050C(FX274)

## &lt;色谱图&gt;

mV

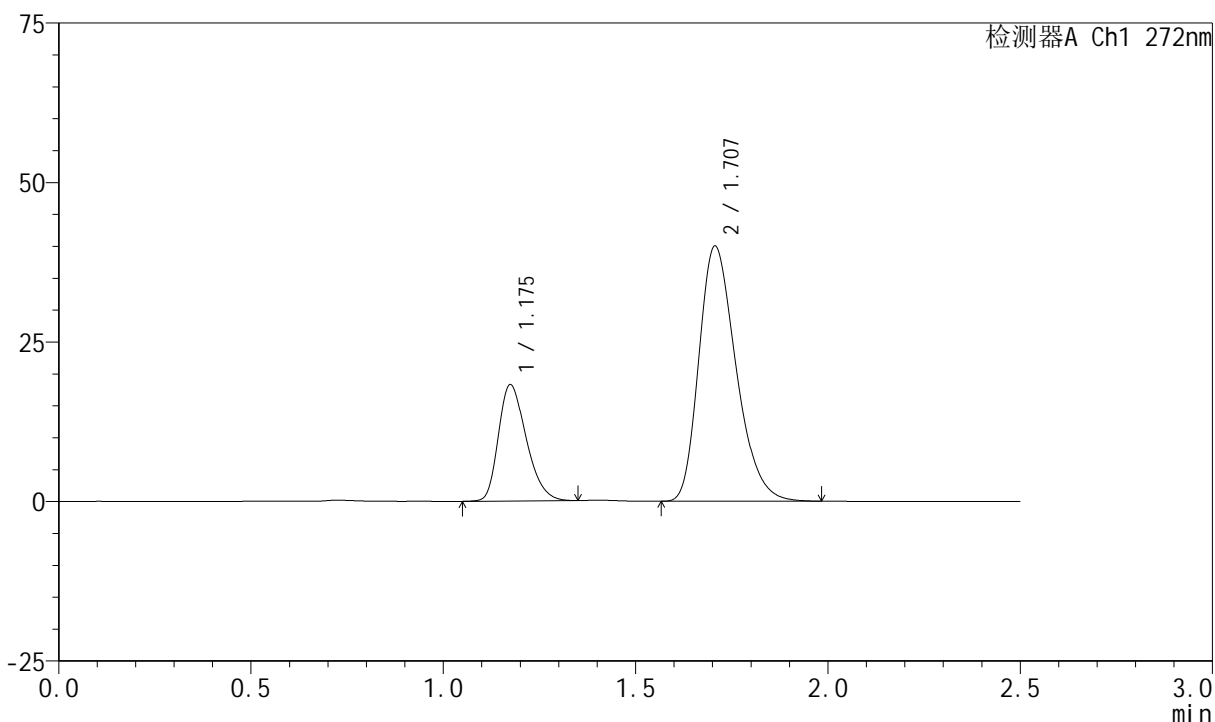

## &lt;峰表&gt;

检测器A Ch1 272nm

| 峰号 | 保留时间  | 面积     | 面积%     | 高度    | 理论塔板数(USP) | 拖尾因子  | 分离度(USP) |
|----|-------|--------|---------|-------|------------|-------|----------|
| 1  | 1.175 | 91679  | 25.431  | 18170 | 1266       | 1.298 | --       |
| 2  | 1.707 | 268819 | 74.569  | 39983 | 1504       | 1.288 | 3.454    |
| 总计 |       | 360498 | 100.000 | 58153 |            |       |          |



# SMF-4045

## <样品信息>

色谱柱 : XB-CN(4.6\*50mm,5µm)      流速: 1.0ml/min  
 柱温 : 30°C      波长: 272nm  
 数据文件名 : RC\$SMF-4045 - 0-42/25-619-2 - cbzj-FA4444p-rcqx-shui+0.5sdsjz-1-dz1-2.lcd  
 方法文件名 : RC\$SMF-4045 - SMF-4045-rcqx-FX274.lcm  
 批处理文件名: RC\$SMF-4045 - 20250422-rcqx-FX274.lcb  
 样品瓶号 : 1-18  
 进样体积 : 20µl      版本号: 6.115  
 分析时间 : 2025/04/22 10:52:16      实验者: xiechaojun  
 处理时间 (V2) : 2025/04/23 08:48:07 处理者: xiechaojun  
 仪器型号 : SHIMADZU LC-2050C(FX274)

## <色谱图>

mV

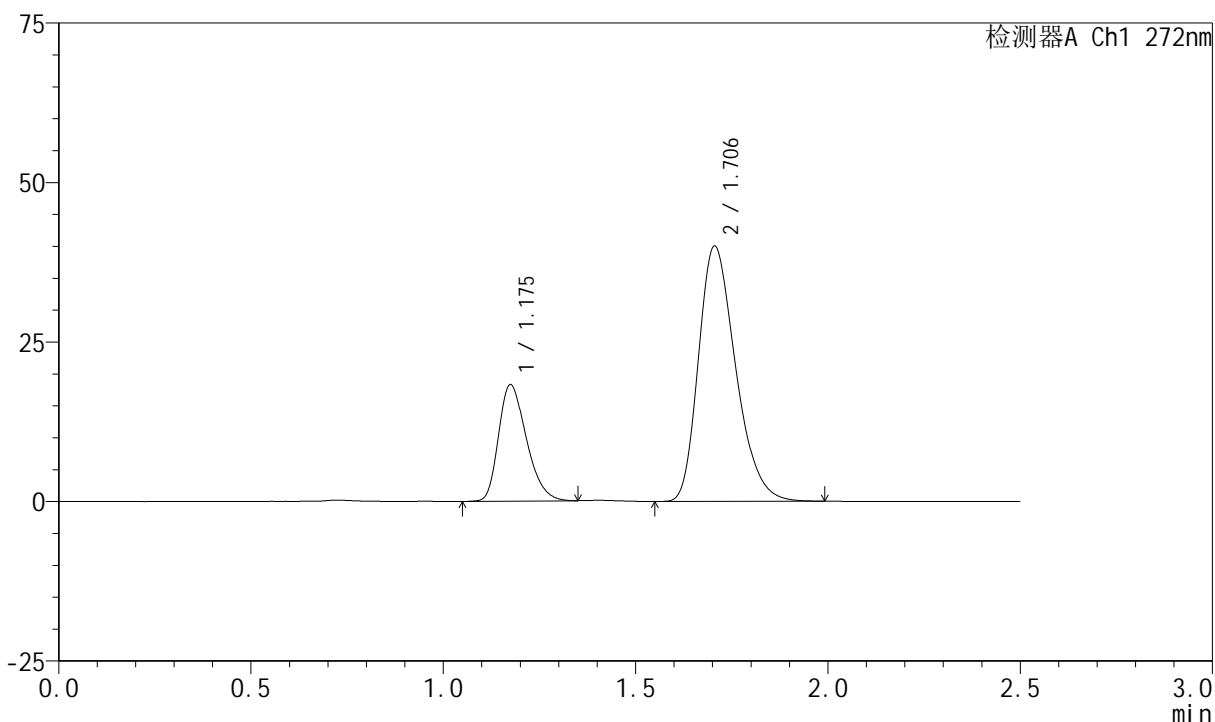

## <峰表>

检测器A Ch1 272nm

| 峰号 | 保留时间  | 面积     | 面积%     | 高度    | 理论塔板数(USP) | 拖尾因子  | 分离度(USP) |
|----|-------|--------|---------|-------|------------|-------|----------|
| 1  | 1.175 | 91757  | 25.434  | 18180 | 1270       | 1.303 | --       |
| 2  | 1.706 | 269002 | 74.566  | 40038 | 1503       | 1.288 | 3.448    |
| 总计 |       | 360759 | 100.000 | 58218 |            |       |          |



# SMF-4045

## <样品信息>

色谱柱 : XB-CN(4.6\*50mm,5µm)      流速: 1.0ml/min  
 柱温 : 30°C      波长: 272nm  
 数据文件名 : RC\$SMF-4045 - 0-42/25-620-2 - cbzj-FA4444p-rcqx-shui+0.5sdsjz-1-dz1-3.lcd  
 方法文件名 : RC\$SMF-4045 - SMF-4045-rcqx-FX274.lcm  
 批处理文件名: RC\$SMF-4045 - 20250422-rcqx-FX274.lcb  
 样品瓶号 : 1-18  
 进样体积 : 20µl      版本号: 6.115  
 分析时间 : 2025/04/22 10:55:10      实验者: xiechaojun  
 处理时间 (V2) : 2025/04/23 08:48:10 处理者: xiechaojun  
 仪器型号 : SHIMADZU LC-2050C(FX274)

## <色谱图>

mV

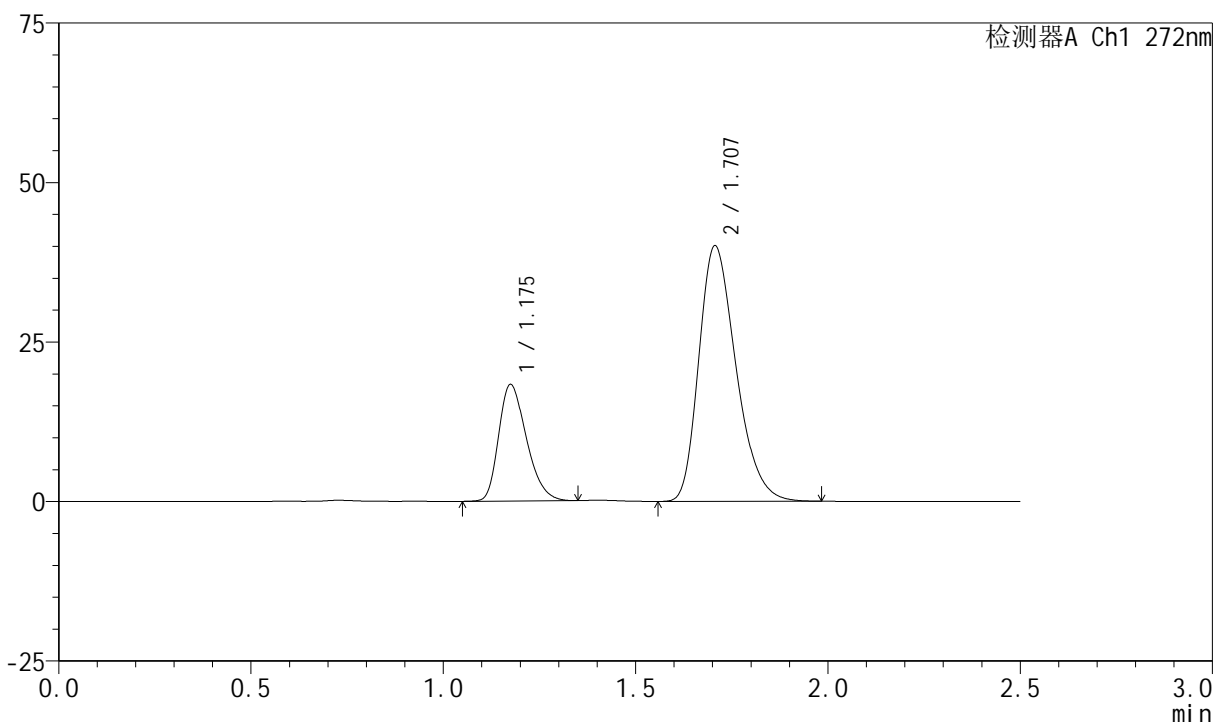

## <峰表>

检测器A Ch1 272nm

| 峰号 | 保留时间  | 面积     | 面积%     | 高度    | 理论塔板数(USP) | 拖尾因子  | 分离度(USP) |
|----|-------|--------|---------|-------|------------|-------|----------|
| 1  | 1.175 | 91665  | 25.414  | 18176 | 1274       | 1.299 | --       |
| 2  | 1.707 | 269026 | 74.586  | 40039 | 1504       | 1.288 | 3.454    |
| 总计 |       | 360691 | 100.000 | 58215 |            |       |          |



# SMF-4045

## <样品信息>

色谱柱 : XB-CN(4.6\*50mm,5μm)      流速: 1.0ml/min  
 柱温 : 30°C      波长: 272nm  
 数据文件名 : RC\$SMF-4045 - 0-42/25-621-2 - cbzj-FA4444p-rcqx-shui+0.5sdsjz-1-dz1-4.lcd  
 方法文件名 : RC\$SMF-4045 - SMF-4045-rcqx-FX274.lcm  
 批处理文件名: RC\$SMF-4045 - 20250422-rcqx-FX274.lcb  
 样品瓶号 : 1-18  
 进样体积 : 20μl      版本号: 6.115  
 分析时间 : 2025/04/22 10:58:03      实验者: xiechaojun  
 处理时间 (V2) : 2025/04/23 08:48:13 处理者: xiechaojun  
 仪器型号 : SHIMADZU LC-2050C(FX274)

## <色谱图>

mV

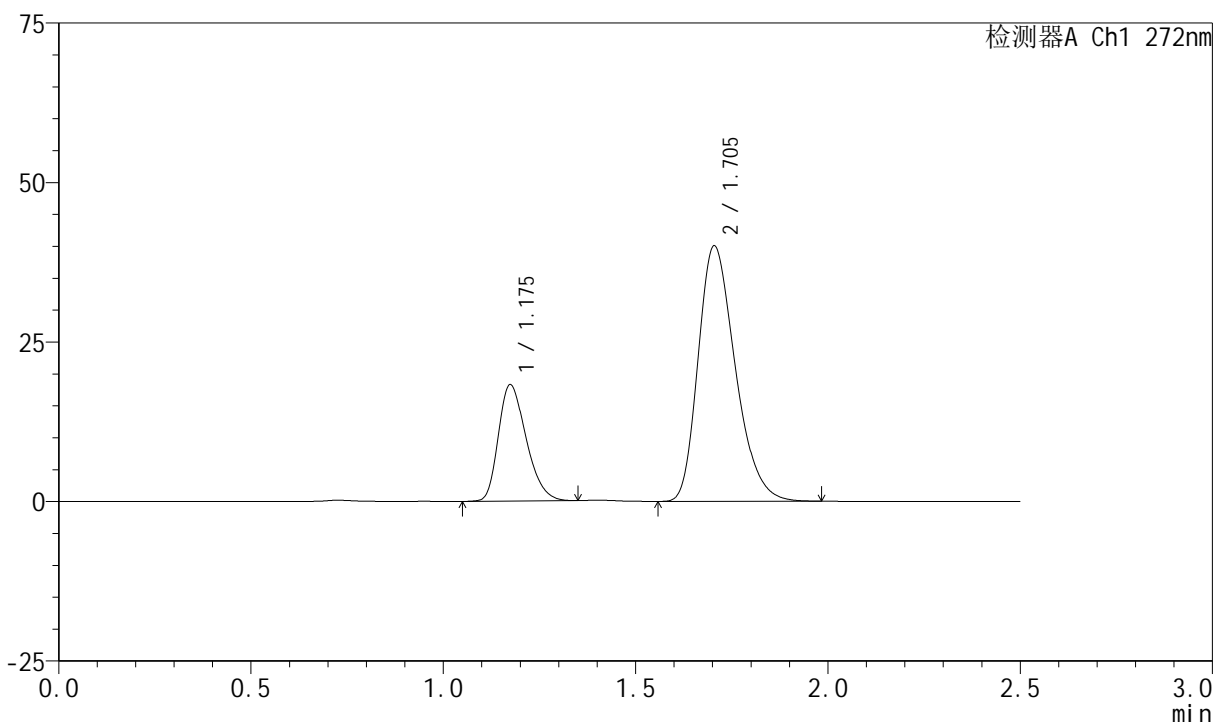

## <峰表>

检测器A Ch1 272nm

| 峰号 | 保留时间  | 面积     | 面积%     | 高度    | 理论塔板数(USP) | 拖尾因子  | 分离度(USP) |
|----|-------|--------|---------|-------|------------|-------|----------|
| 1  | 1.175 | 91600  | 25.413  | 18198 | 1269       | 1.296 | --       |
| 2  | 1.705 | 268844 | 74.587  | 40063 | 1504       | 1.288 | 3.446    |
| 总计 |       | 360444 | 100.000 | 58262 |            |       |          |



# SMF-4045

## <样品信息>

色谱柱 : XB-CN(4.6\*50mm,5μm)      流速: 1.0ml/min  
 柱温 : 30°C      波长: 272nm  
 数据文件名 : RC\$SMF-4045 - 0-42/25-622-2 - cbzj-FA4444p-rcqx-shui+0.5sdsjz-1-dz1-5.lcd  
 方法文件名 : RC\$SMF-4045 - SMF-4045-rcqx-FX274.lcm  
 批处理文件名: RC\$SMF-4045 - 20250422-rcqx-FX274.lcb  
 样品瓶号 : 1-18  
 进样体积 : 20μl      版本号: 6.115  
 分析时间 : 2025/04/22 11:00:57      实验者: xiechaojun  
 处理时间 (V2) : 2025/04/23 08:48:16 处理者: xiechaojun  
 仪器型号 : SHIMADZU LC-2050C(FX274)

## <色谱图>

mV

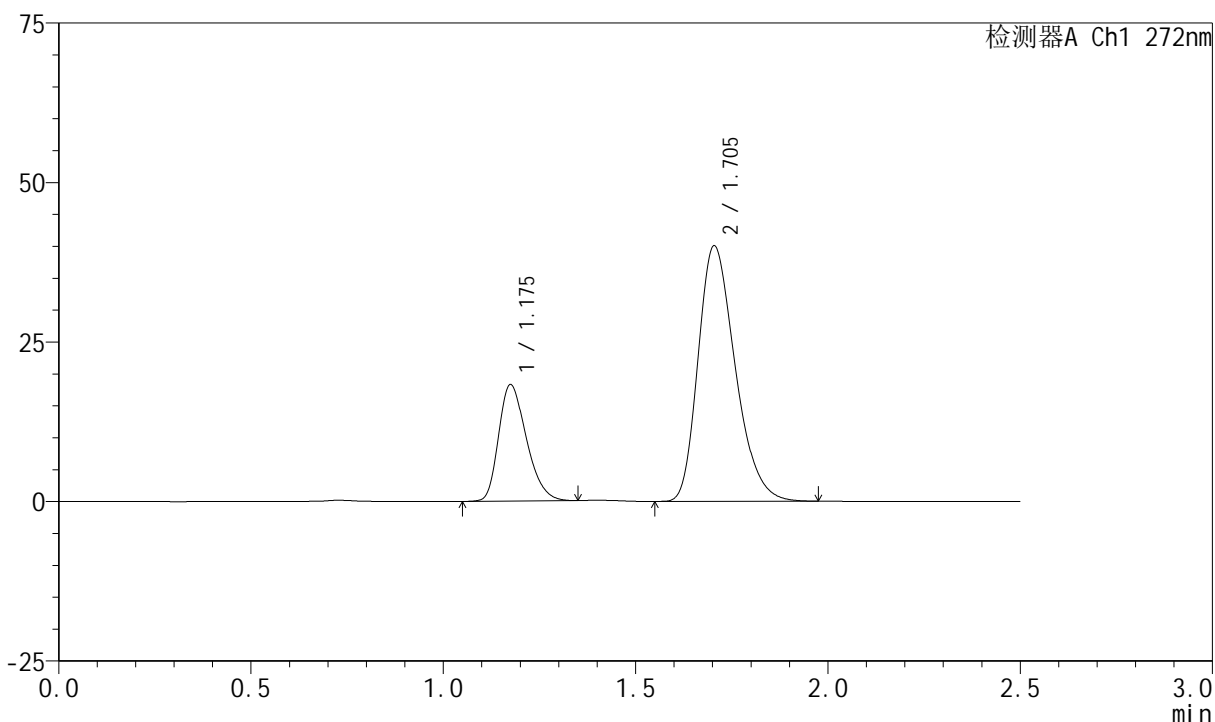

## <峰表>

检测器A Ch1 272nm

| 峰号 | 保留时间  | 面积     | 面积%     | 高度    | 理论塔板数(USP) | 拖尾因子  | 分离度(USP) |
|----|-------|--------|---------|-------|------------|-------|----------|
| 1  | 1.175 | 91575  | 25.417  | 18160 | 1272       | 1.297 | --       |
| 2  | 1.705 | 268714 | 74.583  | 40065 | 1504       | 1.286 | 3.443    |
| 总计 |       | 360289 | 100.000 | 58225 |            |       |          |



# SMF-4045

## <样品信息>

色谱柱 : XB-CN(4.6\*50mm,5μm)      流速: 1.0ml/min  
 柱温 : 30°C      波长: 272nm  
 数据文件名 : RC\$SMF-4045 - 0-42/25-623-2 - cbzj-FA4444p-rcqx-shui+0.5sdsjz-1-p1-5min.lcd  
 方法文件名 : RC\$SMF-4045 - SMF-4045-rcqx-FX274.lcm  
 批处理文件名: RC\$SMF-4045 - 20250422-rcqx-FX274.lcb  
 样品瓶号 : 1-1  
 进样体积 : 20μl      版本号: 6.115  
 分析时间 : 2025/04/22 11:03:50      实验者: xiechaojun  
 处理时间 (V2) : 2025/04/23 08:48:19 处理者: xiechaojun  
 仪器型号 : SHIMADZU LC-2050C(FX274)

## <色谱图>

mV

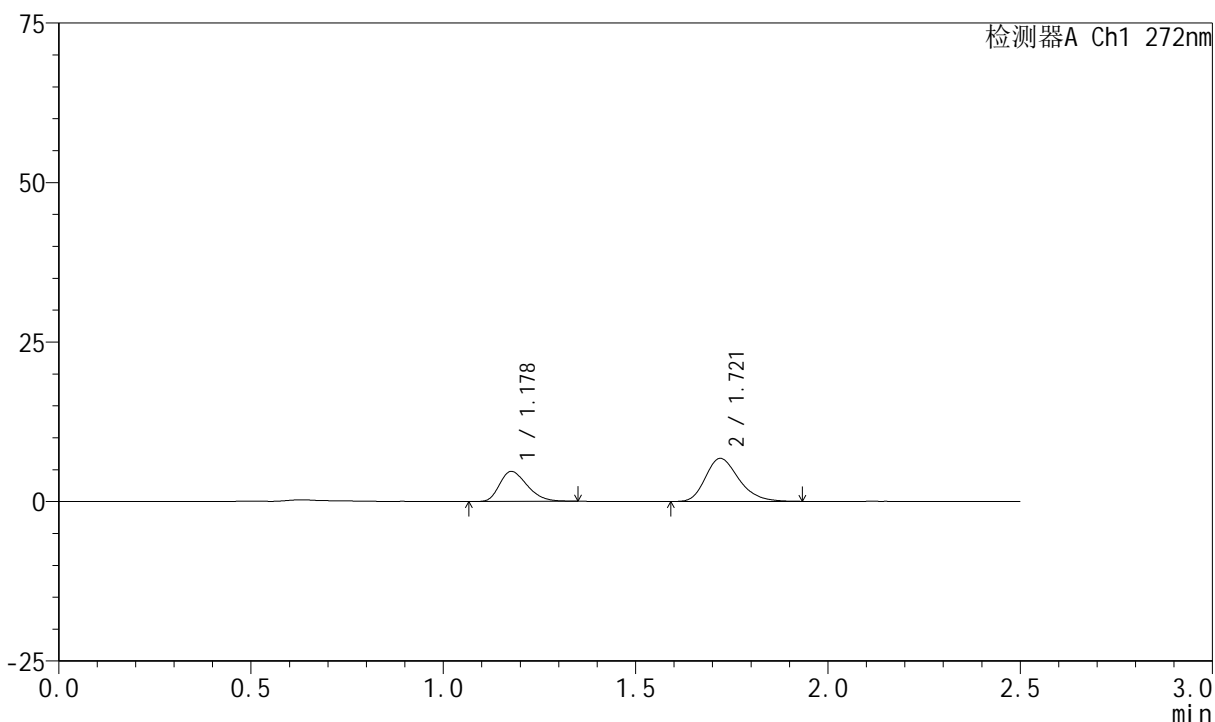

## <峰表>

检测器A Ch1 272nm

| 峰号 | 保留时间  | 面积    | 面积%     | 高度    | 理论塔板数(USP) | 拖尾因子  | 分离度(USP) |
|----|-------|-------|---------|-------|------------|-------|----------|
| 1  | 1.178 | 23264 | 36.367  | 4682  | 1297       | 1.302 | --       |
| 2  | 1.721 | 40707 | 63.633  | 6753  | 1922       | 1.253 | 3.775    |
| 总计 |       | 63971 | 100.000 | 11435 |            |       |          |

## &lt;样品信息&gt;

色谱柱 : XB-CN(4.6\*50mm,5 $\mu$ m)      流速: 1.0ml/min  
 柱温 : 30 $^{\circ}$ C      波长: 272nm  
 数据文件名 : RC\$SMF-4045 - 0-42/25-624-2 - cbzj-FA4444p-rcqx-shui+0.5sdsjz-1-p2-5min.lcd  
 方法文件名 : RC\$SMF-4045 - SMF-4045-rcqx-FX274.lcm  
 批处理文件名: RC\$SMF-4045 - 20250422-rcqx-FX274.lcb  
 样品瓶号 : 1-10  
 进样体积 : 20 $\mu$ l      版本号: 6.115  
 分析时间 : 2025/04/22 11:06:43      实验者: xiechaojun  
 处理时间 (V2) : 2025/04/23 08:48:21 处理者: xiechaojun  
 仪器型号 : SHIMADZU LC-2050C(FX274)

## &lt;色谱图&gt;

mV

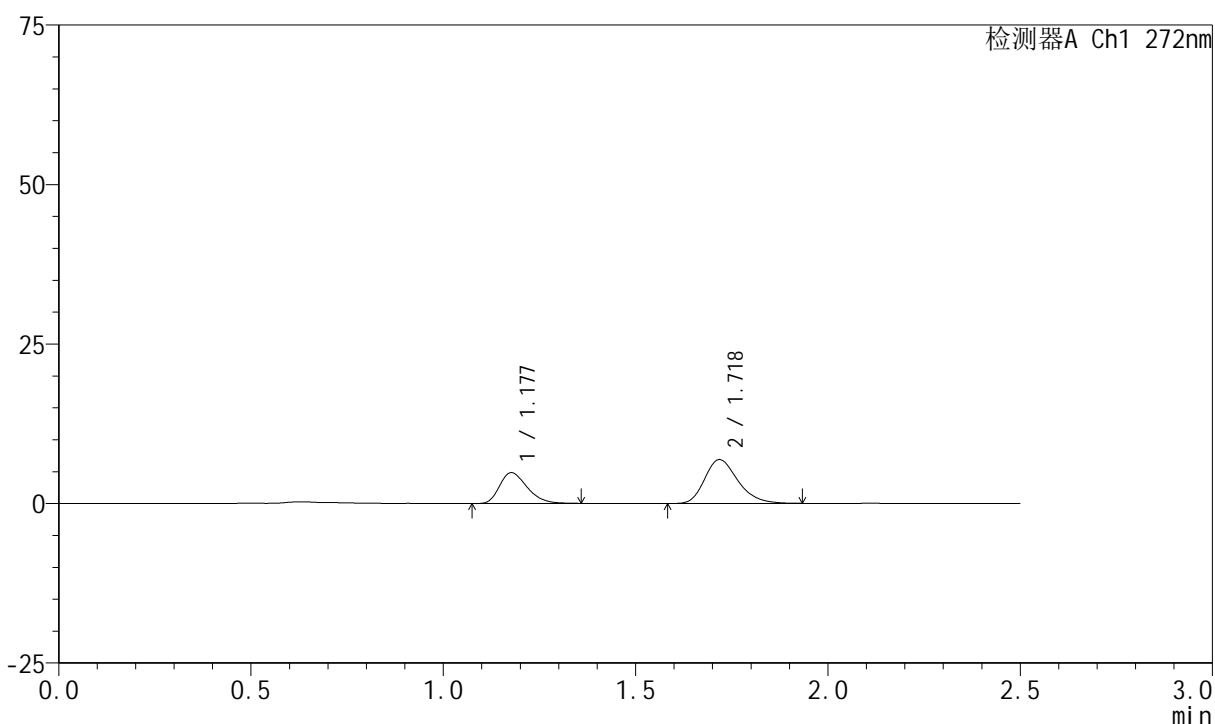

## &lt;峰表&gt;

检测器A Ch1 272nm

| 峰号 | 保留时间  | 面积    | 面积%     | 高度    | 理论塔板数(USP) | 拖尾因子  | 分离度(USP) |
|----|-------|-------|---------|-------|------------|-------|----------|
| 1  | 1.177 | 23947 | 36.667  | 4811  | 1311       | 1.302 | --       |
| 2  | 1.718 | 41361 | 63.333  | 6851  | 1921       | 1.253 | 3.771    |
| 总计 |       | 65307 | 100.000 | 11662 |            |       |          |



# SMF-4045

## <样品信息>

色谱柱 : XB-CN(4.6\*50mm,5μm)      流速: 1.0ml/min  
 柱温 : 30°C      波长: 272nm  
 数据文件名 : RC\$SMF-4045 - 0-42/25-625-2 - cbzj-FA4444p-rcqx-shui+0.5sdsjz-1-p3-5min.lcd  
 方法文件名 : RC\$SMF-4045 - SMF-4045-rcqx-FX274.lcm  
 批处理文件名: RC\$SMF-4045 - 20250422-rcqx-FX274.lcb  
 样品瓶号 : 1-19  
 进样体积 : 20μl      版本号: 6.115  
 分析时间 : 2025/04/22 11:09:36      实验者: xiechaojun  
 处理时间 (V2) : 2025/04/23 08:48:24 处理者: xiechaojun  
 仪器型号 : SHIMADZU LC-2050C(FX274)

## <色谱图>

mV

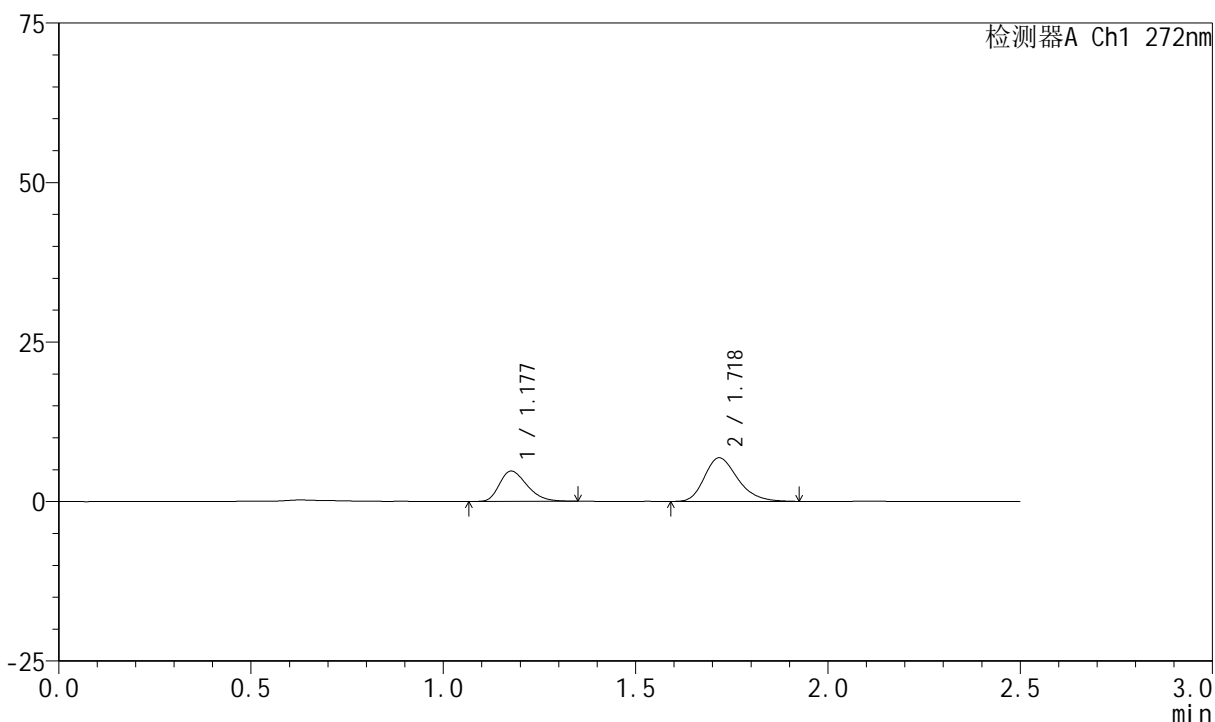

## <峰表>

检测器A Ch1 272nm

| 峰号 | 保留时间  | 面积    | 面积%     | 高度    | 理论塔板数(USP) | 拖尾因子  | 分离度(USP) |
|----|-------|-------|---------|-------|------------|-------|----------|
| 1  | 1.177 | 23585 | 36.390  | 4740  | 1316       | 1.307 | --       |
| 2  | 1.718 | 41228 | 63.610  | 6800  | 1907       | 1.261 | 3.765    |
| 总计 |       | 64813 | 100.000 | 11540 |            |       |          |



# SMF-4045

## <样品信息>

色谱柱 : XB-CN(4.6\*50mm,5μm)      流速: 1.0ml/min  
 柱温 : 30°C      波长: 272nm  
 数据文件名 : RC\$SMF-4045 - 0-42/25-626-2 - cbzj-FA4444p-rcqx-shui+0.5sdsjz-1-p4-5min.lcd  
 方法文件名 : RC\$SMF-4045 - SMF-4045-rcqx-FX274.lcm  
 批处理文件名: RC\$SMF-4045 - 20250422-rcqx-FX274.lcb  
 样品瓶号 : 1-28  
 进样体积 : 20μl      版本号: 6.115  
 分析时间 : 2025/04/22 11:12:29      实验者: xiechaojun  
 处理时间 (V2) : 2025/04/23 08:48:27 处理者: xiechaojun  
 仪器型号 : SHIMADZU LC-2050C(FX274)

## <色谱图>

mV

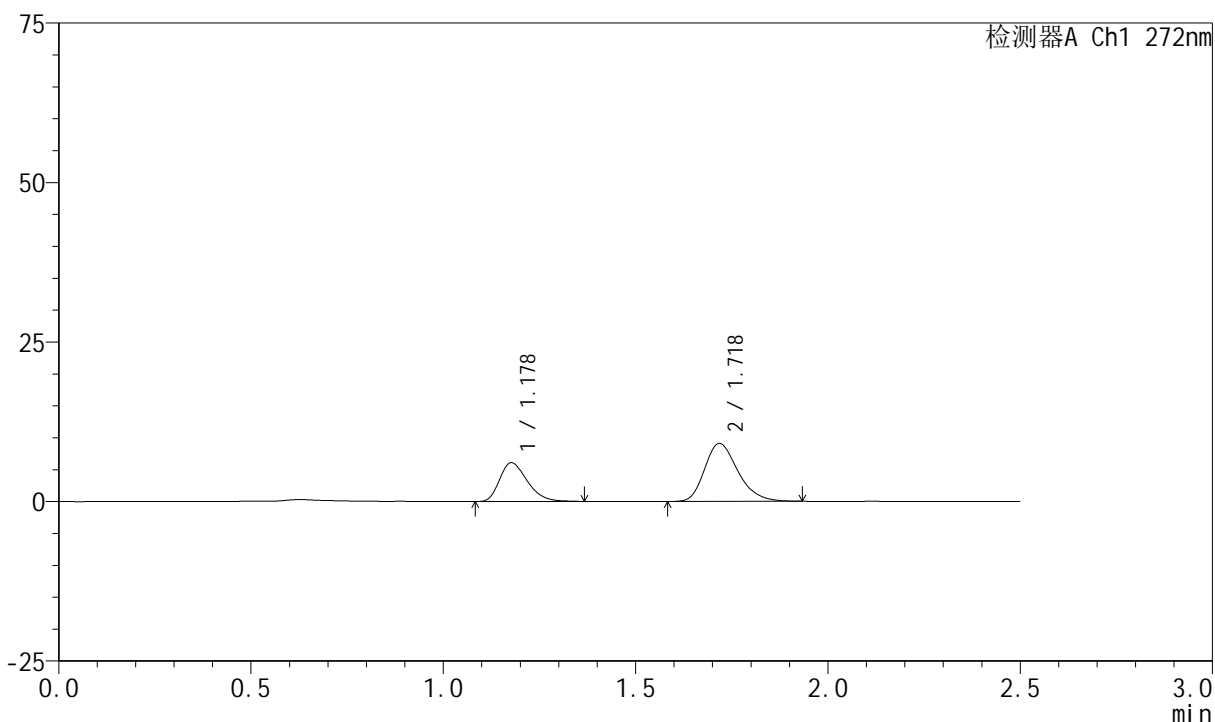

## <峰表>

检测器A Ch1 272nm

| 峰号 | 保留时间  | 面积    | 面积%     | 高度    | 理论塔板数(USP) | 拖尾因子  | 分离度(USP) |
|----|-------|-------|---------|-------|------------|-------|----------|
| 1  | 1.178 | 30125 | 35.492  | 6058  | 1315       | 1.311 | --       |
| 2  | 1.718 | 54753 | 64.508  | 9061  | 1917       | 1.261 | 3.769    |
| 总计 |       | 84877 | 100.000 | 15119 |            |       |          |



# SMF-4045

## <样品信息>

色谱柱 : XB-CN(4.6\*50mm,5µm)      流速: 1.0ml/min  
 柱温 : 30°C      波长: 272nm  
 数据文件名 : RC\$SMF-4045 - 0-42/25-627-2 - cbzj-FA4444p-rcqx-shui+0.5sdsjz-1-p5-5min.lcd  
 方法文件名 : RC\$SMF-4045 - SMF-4045-rcqx-FX274.lcm  
 批处理文件名: RC\$SMF-4045 - 20250422-rcqx-FX274.lcb  
 样品瓶号 : 1-37  
 进样体积 : 20µl      版本号: 6.115  
 分析时间 : 2025/04/22 11:15:22      实验者: xiechaojun  
 处理时间 (V2) : 2025/04/23 08:48:30 处理者: xiechaojun  
 仪器型号 : SHIMADZU LC-2050C(FX274)

## <色谱图>

mV

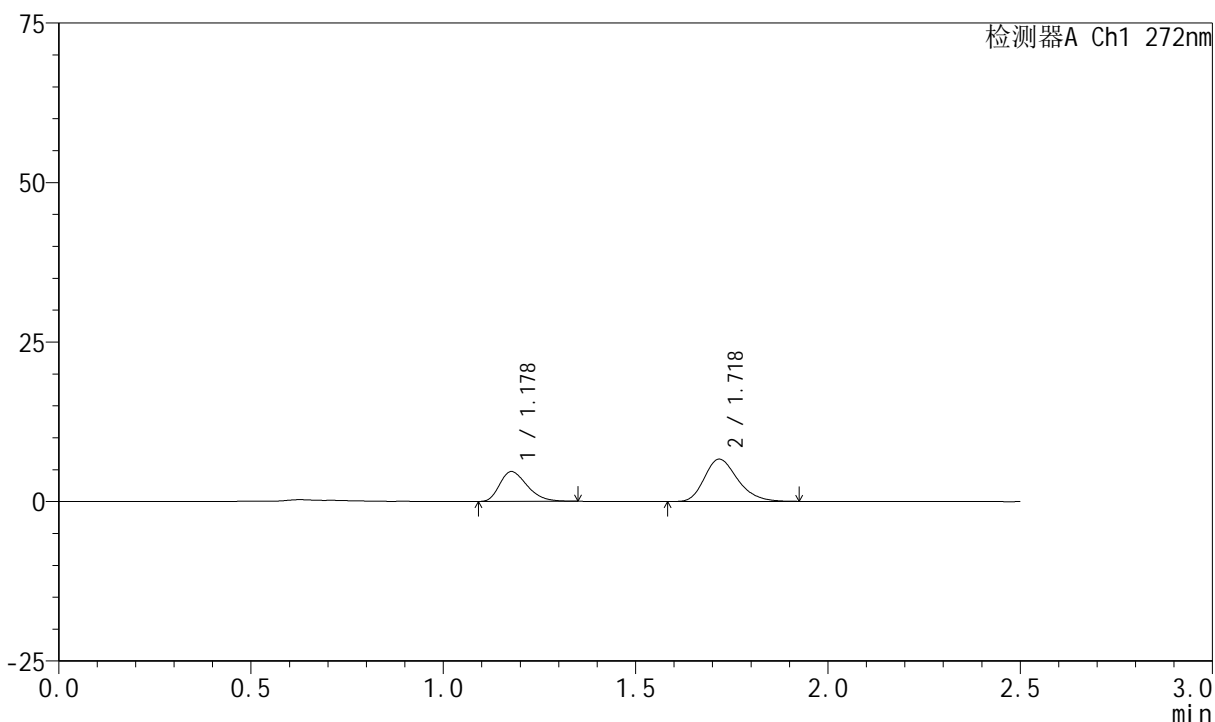

## <峰表>

检测器A Ch1 272nm

| 峰号 | 保留时间  | 面积    | 面积%     | 高度    | 理论塔板数(USP) | 拖尾因子  | 分离度(USP) |
|----|-------|-------|---------|-------|------------|-------|----------|
| 1  | 1.178 | 23067 | 36.651  | 4669  | 1315       | 1.312 | --       |
| 2  | 1.718 | 39870 | 63.349  | 6605  | 1918       | 1.247 | 3.767    |
| 总计 |       | 62937 | 100.000 | 11274 |            |       |          |



# SMF-4045

## <样品信息>

色谱柱 : XB-CN(4.6\*50mm,5µm)      流速: 1.0ml/min  
 柱温 : 30°C      波长: 272nm  
 数据文件名 : RC\$SMF-4045 - 0-42/25-628-2 - cbzj-FA4444p-rcqx-shui+0.5sdsjz-1-p6-5min.lcd  
 方法文件名 : RC\$SMF-4045 - SMF-4045-rcqx-FX274.lcm  
 批处理文件名: RC\$SMF-4045 - 20250422-rcqx-FX274.lcb  
 样品瓶号 : 1-46  
 进样体积 : 20µl      版本号: 6.115  
 分析时间 : 2025/04/22 11:18:15      实验者: xiechaojun  
 处理时间 (V2) : 2025/04/23 08:48:33 处理者: xiechaojun  
 仪器型号 : SHIMADZU LC-2050C(FX274)

## <色谱图>

mV

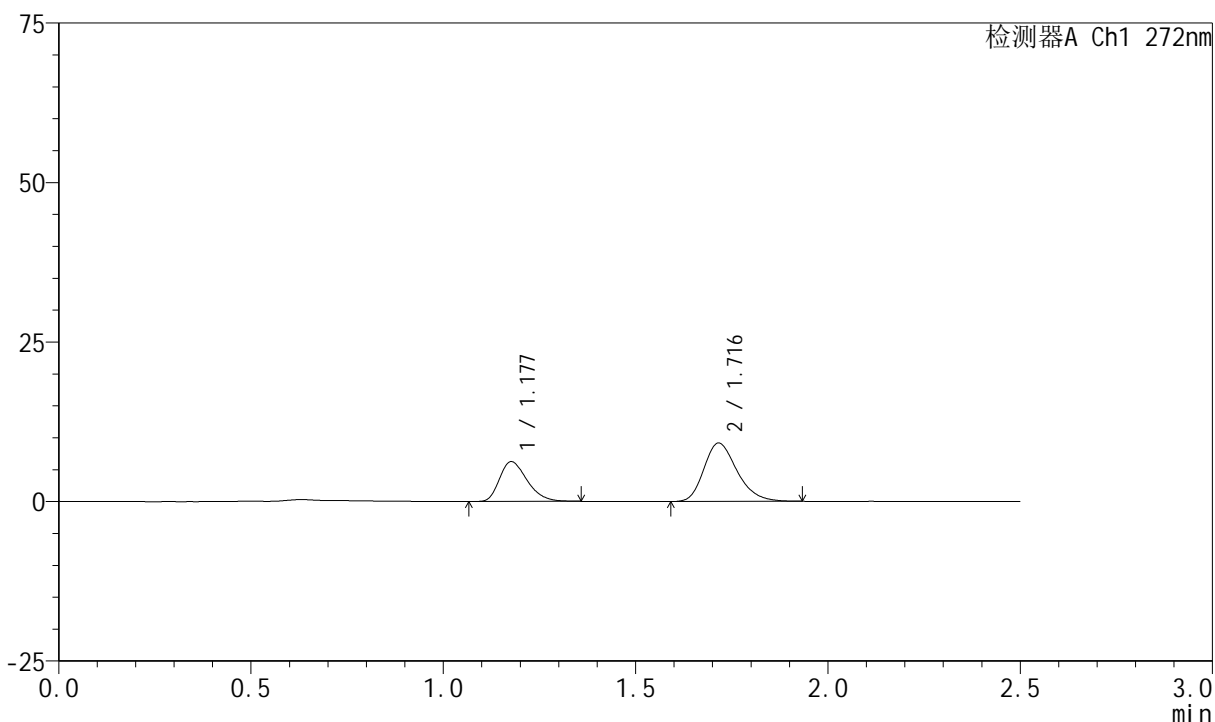

## <峰表>

检测器A Ch1 272nm

| 峰号 | 保留时间  | 面积    | 面积%     | 高度    | 理论塔板数(USP) | 拖尾因子  | 分离度(USP) |
|----|-------|-------|---------|-------|------------|-------|----------|
| 1  | 1.177 | 30889 | 35.948  | 6206  | 1309       | 1.310 | --       |
| 2  | 1.716 | 55037 | 64.052  | 9134  | 1920       | 1.253 | 3.758    |
| 总计 |       | 85925 | 100.000 | 15340 |            |       |          |



# SMF-4045

## <样品信息>

色谱柱 : XB-CN(4.6\*50mm,5µm)      流速: 1.0ml/min  
 柱温 : 30°C      波长: 272nm  
 数据文件名 : RC\$SMF-4045 - 0-42/25-629-2 - cbzj-FA4444p-rcqx-shui+0.5sdsjz-1-p1-10min.lcd  
 方法文件名 : RC\$SMF-4045 - SMF-4045-rcqx-FX274.lcm  
 批处理文件名: RC\$SMF-4045 - 20250422-rcqx-FX274.lcb  
 样品瓶号 : 1-2  
 进样体积 : 20µl      版本号: 6.115  
 分析时间 : 2025/04/22 11:21:07      实验者: xiechaojun  
 处理时间 (V2) : 2025/04/23 08:48:35 处理者: xiechaojun  
 仪器型号 : SHIMADZU LC-2050C(FX274)

## <色谱图>

mV

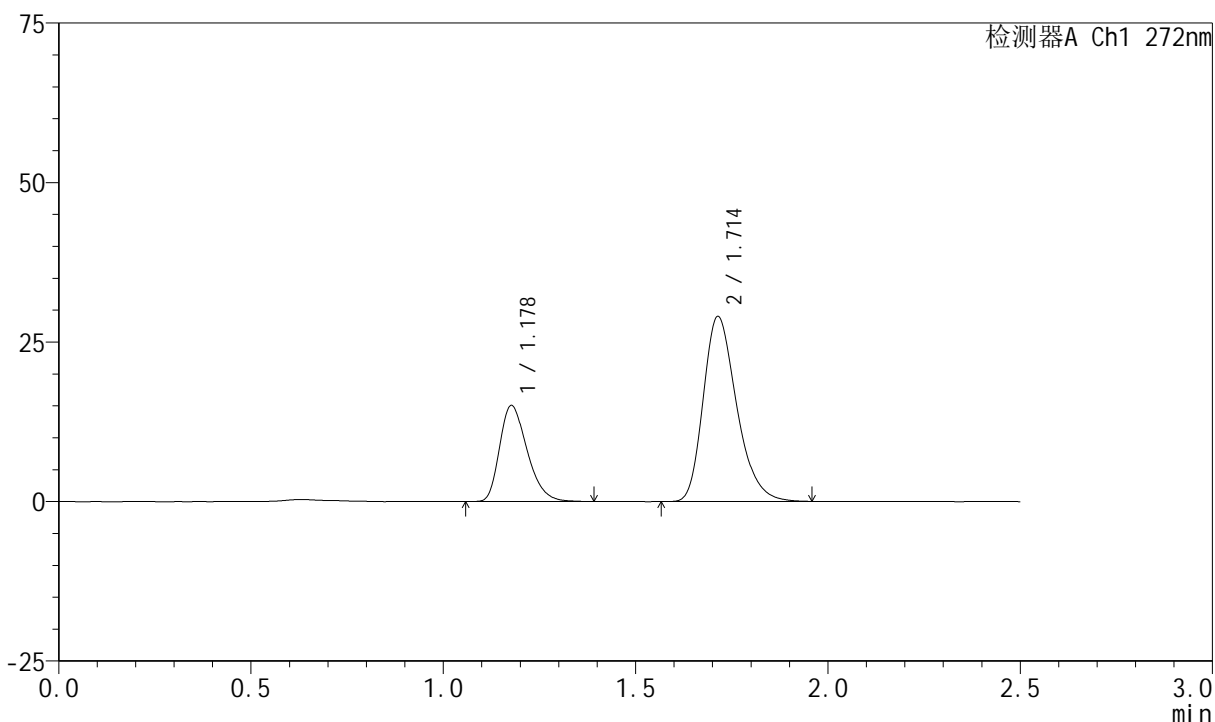

## <峰表>

检测器A Ch1 272nm

| 峰号 | 保留时间  | 面积     | 面积%     | 高度    | 理论塔板数(USP) | 拖尾因子  | 分离度(USP) |
|----|-------|--------|---------|-------|------------|-------|----------|
| 1  | 1.178 | 74926  | 29.938  | 15017 | 1306       | 1.310 | --       |
| 2  | 1.714 | 175343 | 70.062  | 29019 | 1905       | 1.277 | 3.735    |
| 总计 |       | 250269 | 100.000 | 44036 |            |       |          |



# SMF-4045

## <样品信息>

色谱柱 : XB-CN(4.6\*50mm,5µm)      流速: 1.0ml/min  
 柱温 : 30°C      波长: 272nm  
 数据文件名 : RC\$SMF-4045 - 0-42/25-630-2 - cbzj-FA4444p-rcqx-shui+0.5sdsjz-1-p2-10min.lcd  
 方法文件名 : RC\$SMF-4045 - SMF-4045-rcqx-FX274.lcm  
 批处理文件名: RC\$SMF-4045 - 20250422-rcqx-FX274.lcb  
 样品瓶号 : 1-11  
 进样体积 : 20µl      版本号: 6.115  
 分析时间 : 2025/04/22 11:24:00      实验者: xiechaojun  
 处理时间 (V2) : 2025/04/23 08:48:38 处理者: xiechaojun  
 仪器型号 : SHIMADZU LC-2050C(FX274)

## <色谱图>

mV

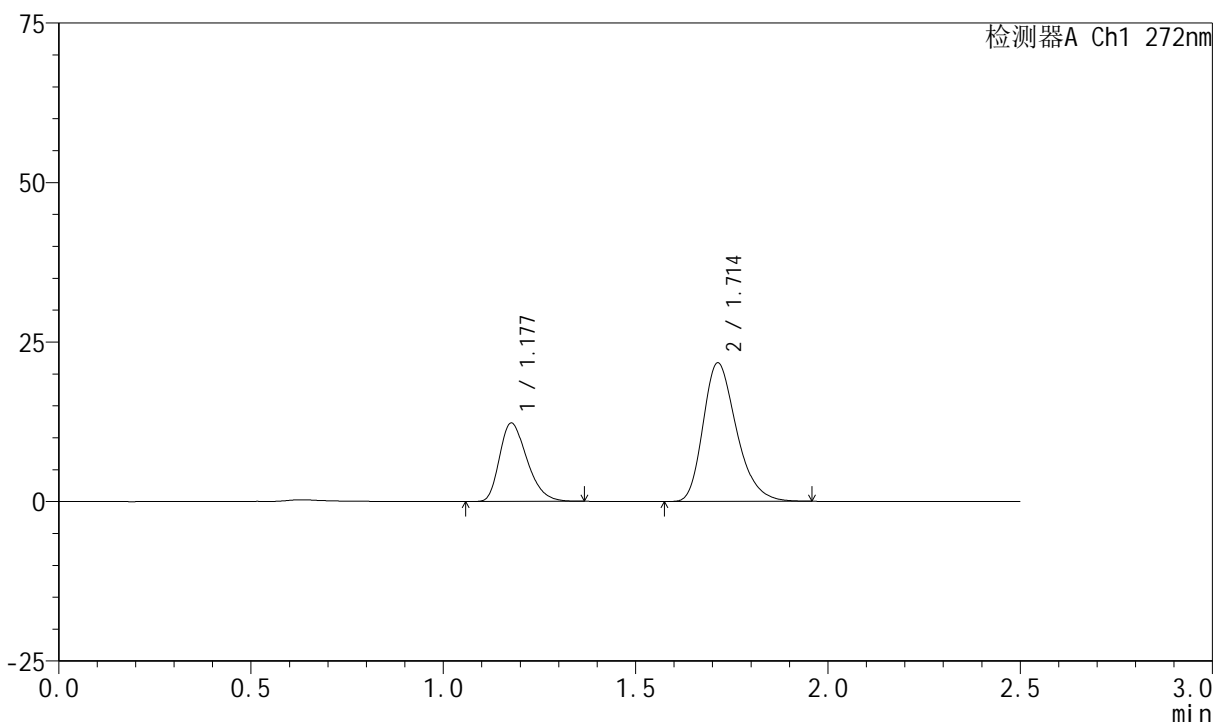

## <峰表>

检测器A Ch1 272nm

| 峰号 | 保留时间  | 面积     | 面积%     | 高度    | 理论塔板数(USP) | 拖尾因子  | 分离度(USP) |
|----|-------|--------|---------|-------|------------|-------|----------|
| 1  | 1.177 | 60886  | 31.736  | 12259 | 1313       | 1.307 | --       |
| 2  | 1.714 | 130967 | 68.264  | 21729 | 1905       | 1.275 | 3.739    |
| 总计 |       | 191853 | 100.000 | 33988 |            |       |          |



# SMF-4045

## <样品信息>

色谱柱 : XB-CN(4.6\*50mm,5µm)      流速: 1.0ml/min  
 柱温 : 30°C      波长: 272nm  
 数据文件名 : RC\$SMF-4045 - 0-42/25-631-2 - cbzj-FA4444p-rcqx-shui+0.5sdsjz-1-p3-10min.lcd  
 方法文件名 : RC\$SMF-4045 - SMF-4045-rcqx-FX274.lcm  
 批处理文件名: RC\$SMF-4045 - 20250422-rcqx-FX274.lcb  
 样品瓶号 : 1-20  
 进样体积 : 20µl      版本号: 6.115  
 分析时间 : 2025/04/22 11:26:53      实验者: xiechaojun  
 处理时间 (V2) : 2025/04/23 08:48:40 处理者: xiechaojun  
 仪器型号 : SHIMADZU LC-2050C(FX274)

## <色谱图>

mV

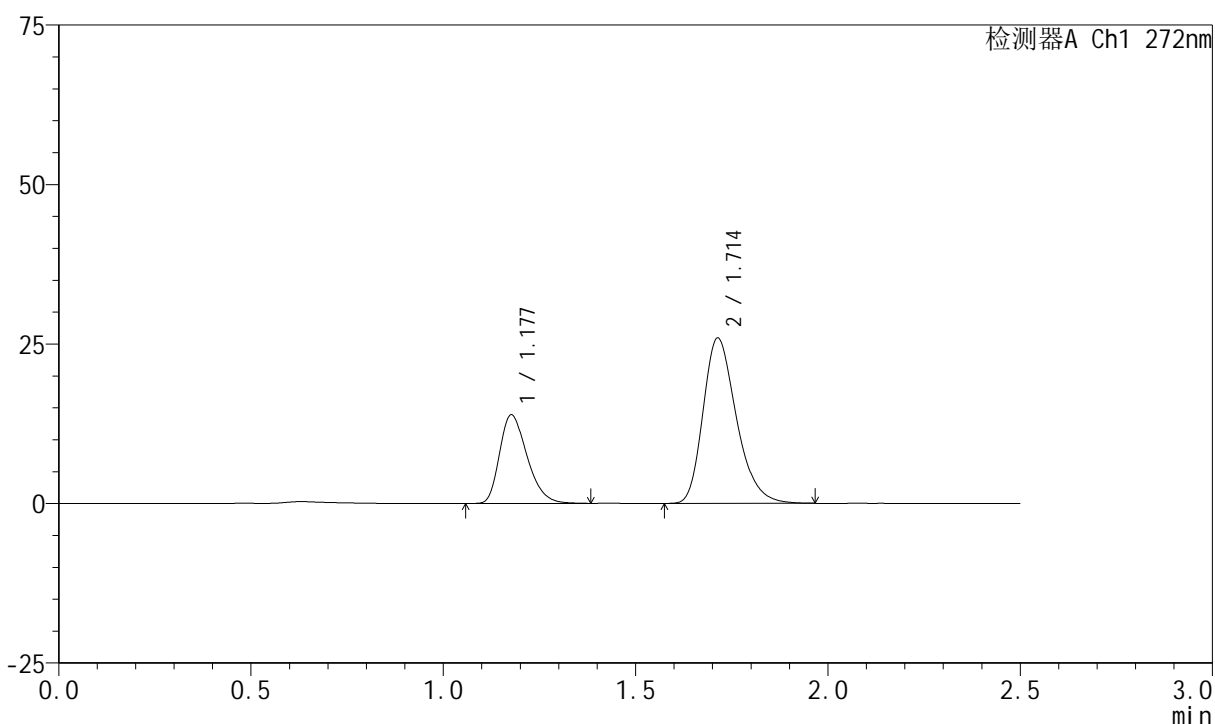

## <峰表>

检测器A Ch1 272nm

| 峰号 | 保留时间  | 面积     | 面积%     | 高度    | 理论塔板数(USP) | 拖尾因子  | 分离度(USP) |
|----|-------|--------|---------|-------|------------|-------|----------|
| 1  | 1.177 | 68930  | 30.602  | 13840 | 1307       | 1.309 | --       |
| 2  | 1.714 | 156314 | 69.398  | 25927 | 1910       | 1.276 | 3.737    |
| 总计 |       | 225244 | 100.000 | 39768 |            |       |          |



# SMF-4045

## <样品信息>

色谱柱 : XB-CN(4.6\*50mm,5μm)      流速: 1.0ml/min  
 柱温 : 30°C      波长: 272nm  
 数据文件名 : RC\$SMF-4045 - 0-42/25-632-2 - cbzj-FA4444p-rcqx-shui+0.5sdsjz-1-p4-10min.lcd  
 方法文件名 : RC\$SMF-4045 - SMF-4045-rcqx-FX274.lcm  
 批处理文件名: RC\$SMF-4045 - 20250422-rcqx-FX274.lcb  
 样品瓶号 : 1-29  
 进样体积 : 20μl      版本号: 6.115  
 分析时间 : 2025/04/22 11:29:46      实验者: xiechaojun  
 处理时间 (V2) : 2025/04/23 08:48:43 处理者: xiechaojun  
 仪器型号 : SHIMADZU LC-2050C(FX274)

## <色谱图>

mV

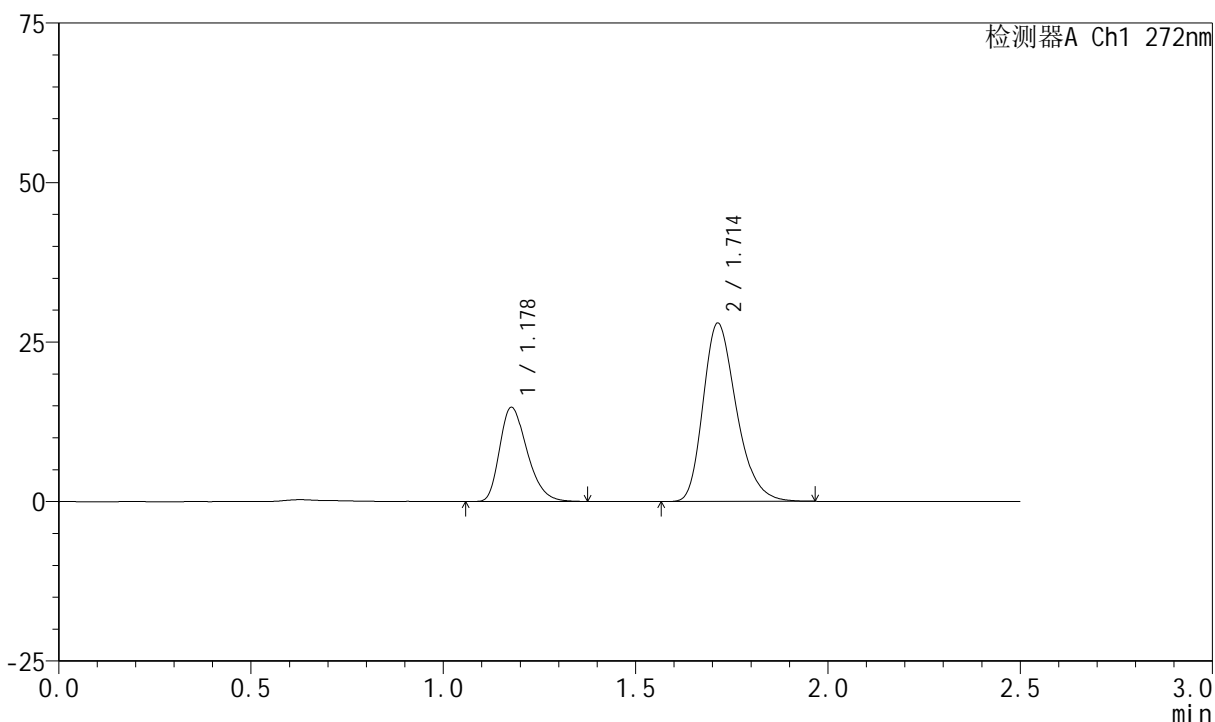

## <峰表>

检测器A Ch1 272nm

| 峰号 | 保留时间  | 面积     | 面积%     | 高度    | 理论塔板数(USP) | 拖尾因子  | 分离度(USP) |
|----|-------|--------|---------|-------|------------|-------|----------|
| 1  | 1.178 | 73082  | 30.273  | 14729 | 1314       | 1.309 | --       |
| 2  | 1.714 | 168330 | 69.727  | 27959 | 1912       | 1.276 | 3.741    |
| 总计 |       | 241412 | 100.000 | 42688 |            |       |          |

## &lt;样品信息&gt;

色谱柱 : XB-CN(4.6\*50mm,5 $\mu$ m) 流速: 1.0ml/min  
 柱温 : 30 $^{\circ}$ C 波长: 272nm  
 数据文件名 : RC\$SMF-4045 - 0-42/25-633-2 - cbzj-FA4444p-rcqx-shui+0.5sdsjz-1-p5-10min.lcd  
 方法文件名 : RC\$SMF-4045 - SMF-4045-rcqx-FX274.lcm  
 批处理文件名: RC\$SMF-4045 - 20250422-rcqx-FX274.lcb  
 样品瓶号 : 1-38  
 进样体积 : 20 $\mu$ l 版本号: 6.115  
 分析时间 : 2025/04/22 11:32:39 实验者: xiechaojun  
 处理时间 (V2) : 2025/04/23 08:48:46 处理者: xiechaojun  
 仪器型号 : SHIMADZU LC-2050C(FX274)

## &lt;色谱图&gt;

mV

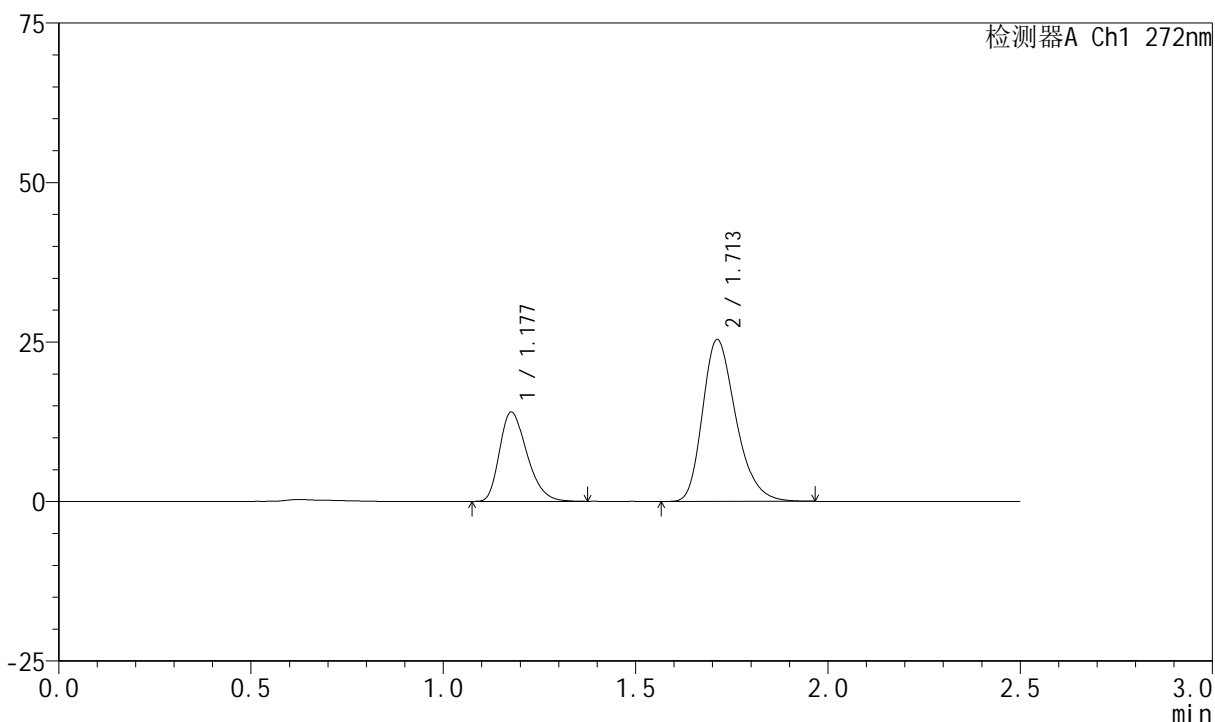

## &lt;峰表&gt;

检测器A Ch1 272nm

| 峰号 | 保留时间  | 面积     | 面积%     | 高度    | 理论塔板数(USP) | 拖尾因子  | 分离度(USP) |
|----|-------|--------|---------|-------|------------|-------|----------|
| 1  | 1.177 | 69243  | 31.163  | 13958 | 1315       | 1.306 | --       |
| 2  | 1.713 | 152952 | 68.837  | 25383 | 1908       | 1.276 | 3.734    |
| 总计 |       | 222195 | 100.000 | 39341 |            |       |          |



# SMF-4045

## <样品信息>

色谱柱 : XB-CN(4.6\*50mm,5µm)      流速: 1.0ml/min  
 柱温 : 30°C      波长: 272nm  
 数据文件名 : RC\$SMF-4045 - 0-42/25-634-2 - cbzj-FA4444p-rcqx-shui+0.5sdsjz-1-p6-10min.lcd  
 方法文件名 : RC\$SMF-4045 - SMF-4045-rcqx-FX274.lcm  
 批处理文件名: RC\$SMF-4045 - 20250422-rcqx-FX274.lcb  
 样品瓶号 : 1-47  
 进样体积 : 20µl      版本号: 6.115  
 分析时间 : 2025/04/22 11:35:32      实验者: xiechaojun  
 处理时间 (V2) : 2025/04/23 08:48:48 处理者: xiechaojun  
 仪器型号 : SHIMADZU LC-2050C(FX274)

## <色谱图>

mV

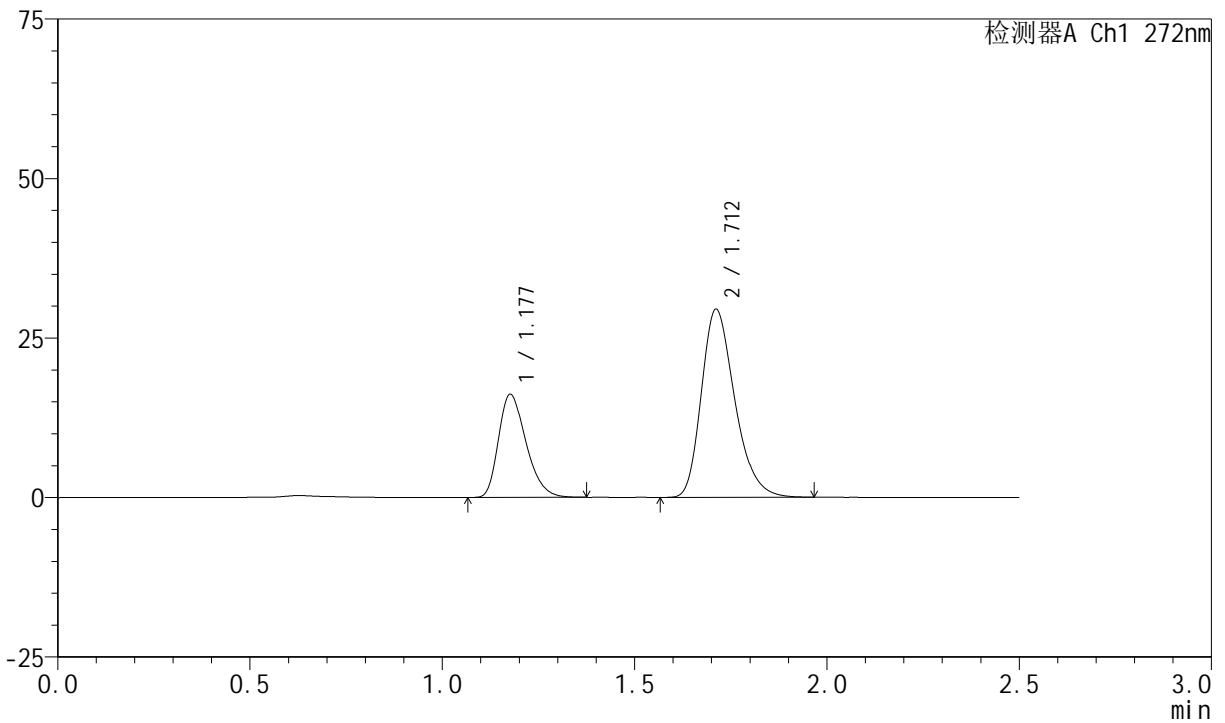

## <峰表>

检测器A Ch1 272nm

| 峰号 | 保留时间  | 面积     | 面积%     | 高度    | 理论塔板数(USP) | 拖尾因子  | 分离度(USP) |
|----|-------|--------|---------|-------|------------|-------|----------|
| 1  | 1.177 | 80133  | 31.049  | 16097 | 1309       | 1.309 | --       |
| 2  | 1.712 | 177949 | 68.951  | 29475 | 1896       | 1.277 | 3.722    |
| 总计 |       | 258082 | 100.000 | 45572 |            |       |          |

## &lt;样品信息&gt;

色谱柱 : XB-CN(4.6\*50mm,5 $\mu$ m) 流速: 1.0ml/min  
 柱温 : 30 $^{\circ}$ C 波长: 272nm  
 数据文件名 : RC\$SMF-4045 - 0-42/25-635-2 - cbzj-FA4444p-rcqx-shui+0.5sdsjz-1-p1-15min.lcd  
 方法文件名 : RC\$SMF-4045 - SMF-4045-rcqx-FX274.lcm  
 批处理文件名: RC\$SMF-4045 - 20250422-rcqx-FX274.lcb  
 样品瓶号 : 1-3  
 进样体积 : 20 $\mu$ l 版本号: 6.115  
 分析时间 : 2025/04/22 11:38:24 实验者: xiechaojun  
 处理时间 (V2) : 2025/04/23 08:48:51 处理者: xiechaojun  
 仪器型号 : SHIMADZU LC-2050C(FX274)

## &lt;色谱图&gt;

mV

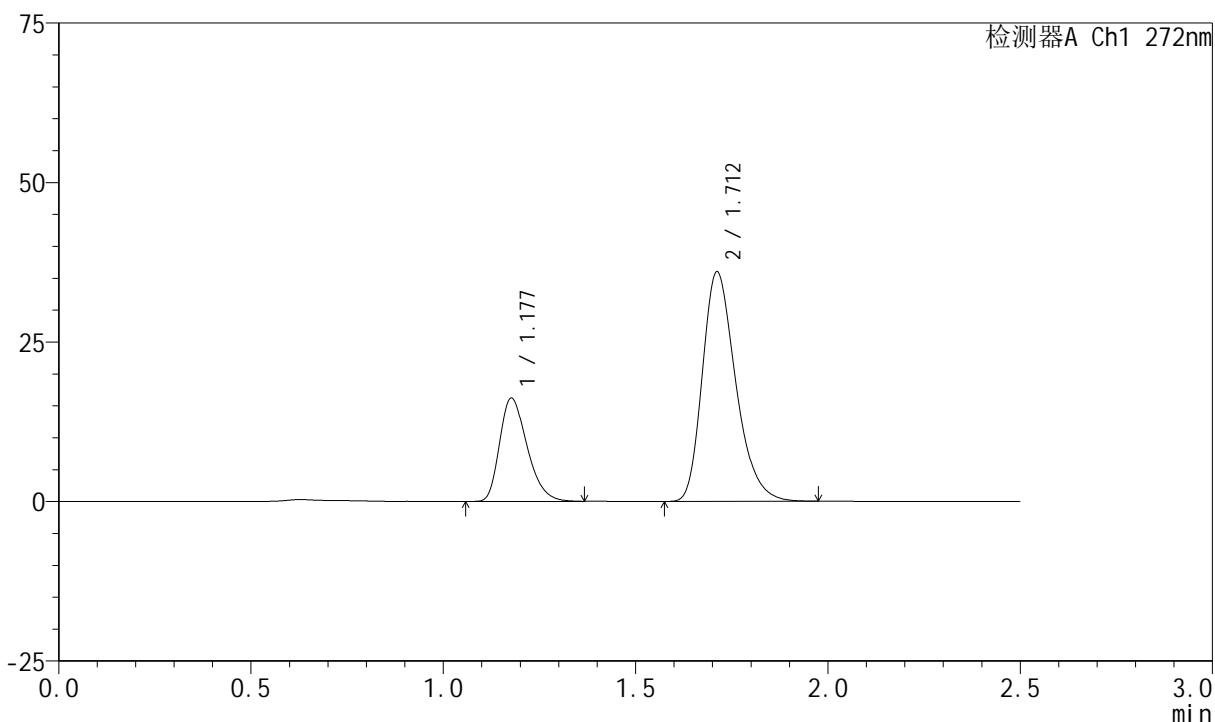

## &lt;峰表&gt;

检测器A Ch1 272nm

| 峰号 | 保留时间  | 面积     | 面积%     | 高度    | 理论塔板数(USP) | 拖尾因子  | 分离度(USP) |
|----|-------|--------|---------|-------|------------|-------|----------|
| 1  | 1.177 | 80413  | 27.015  | 16144 | 1309       | 1.311 | --       |
| 2  | 1.712 | 217251 | 72.985  | 35966 | 1901       | 1.285 | 3.722    |
| 总计 |       | 297664 | 100.000 | 52110 |            |       |          |



# SMF-4045

## <样品信息>

色谱柱 : XB-CN(4.6\*50mm,5µm)      流速: 1.0ml/min  
 柱温 : 30°C      波长: 272nm  
 数据文件名 : RC\$SMF-4045 - 0-42/25-636-2 - cbzj-FA4444p-rcqx-shui+0.5sdsjz-1-p2-15min.lcd  
 方法文件名 : RC\$SMF-4045 - SMF-4045-rcqx-FX274.lcm  
 批处理文件名: RC\$SMF-4045 - 20250422-rcqx-FX274.lcb  
 样品瓶号 : 1-12  
 进样体积 : 20µl      版本号: 6.115  
 分析时间 : 2025/04/22 11:41:18      实验者: xiechaojun  
 处理时间 (V2) : 2025/04/23 08:48:53 处理者: xiechaojun  
 仪器型号 : SHIMADZU LC-2050C(FX274)

## <色谱图>

mV

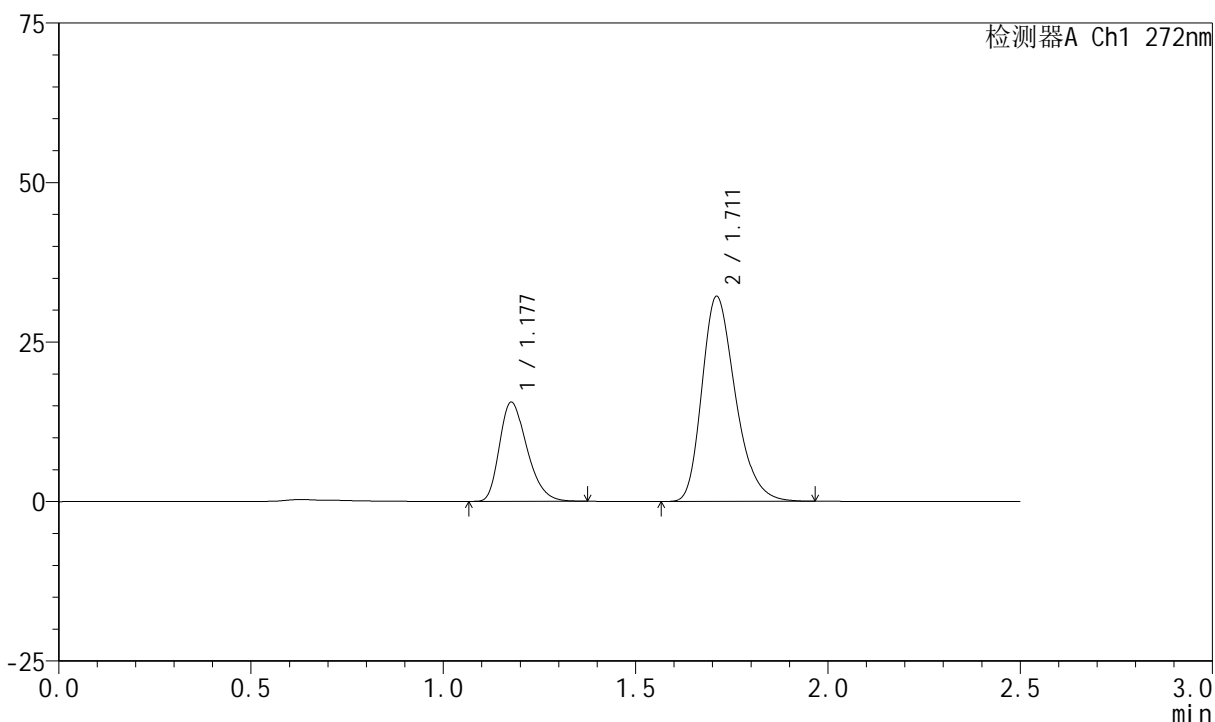

## <峰表>

检测器A Ch1 272nm

| 峰号 | 保留时间  | 面积     | 面积%     | 高度    | 理论塔板数(USP) | 拖尾因子  | 分离度(USP) |
|----|-------|--------|---------|-------|------------|-------|----------|
| 1  | 1.177 | 77304  | 28.461  | 15500 | 1304       | 1.306 | --       |
| 2  | 1.711 | 194309 | 71.539  | 32104 | 1893       | 1.280 | 3.711    |
| 总计 |       | 271613 | 100.000 | 47604 |            |       |          |

## &lt;样品信息&gt;

色谱柱 : XB-CN(4.6\*50mm,5 $\mu$ m) 流速: 1.0ml/min  
 柱温 : 30 $^{\circ}$ C 波长: 272nm  
 数据文件名 : RC\$SMF-4045 - 0-42/25-637-2 - cbzj-FA4444p-rcqx-shui+0.5sdsjz-1-p3-15min.lcd  
 方法文件名 : RC\$SMF-4045 - SMF-4045-rcqx-FX274.lcm  
 批处理文件名: RC\$SMF-4045 - 20250422-rcqx-FX274.lcb  
 样品瓶号 : 1-21  
 进样体积 : 20 $\mu$ l 版本号: 6.115  
 分析时间 : 2025/04/22 11:44:11 实验者: xiechaojun  
 处理时间 (V2) : 2025/04/23 08:48:56 处理者: xiechaojun  
 仪器型号 : SHIMADZU LC-2050C(FX274)

## &lt;色谱图&gt;

mV

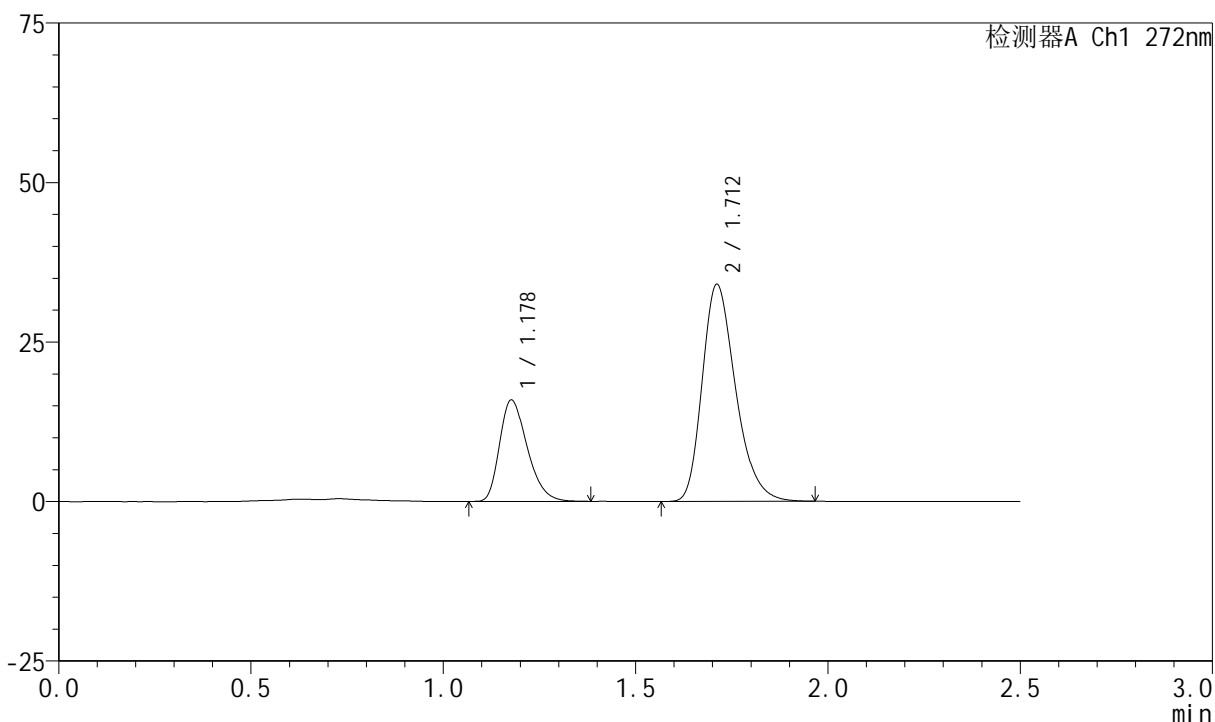

## &lt;峰表&gt;

检测器A Ch1 272nm

| 峰号 | 保留时间  | 面积     | 面积%     | 高度    | 理论塔板数(USP) | 拖尾因子  | 分离度(USP) |
|----|-------|--------|---------|-------|------------|-------|----------|
| 1  | 1.178 | 79266  | 27.833  | 15850 | 1295       | 1.314 | --       |
| 2  | 1.712 | 205526 | 72.167  | 33997 | 1899       | 1.282 | 3.709    |
| 总计 |       | 284793 | 100.000 | 49848 |            |       |          |



# SMF-4045

## <样品信息>

色谱柱 : XB-CN(4.6\*50mm,5μm)      流速: 1.0ml/min  
 柱温 : 30°C      波长: 272nm  
 数据文件名 : RC\$SMF-4045 - 0-42/25-638-2 - cbzj-FA4444p-rcqx-shui+0.5sdsjz-1-p4-15min.lcd  
 方法文件名 : RC\$SMF-4045 - SMF-4045-rcqx-FX274.lcm  
 批处理文件名: RC\$SMF-4045 - 20250422-rcqx-FX274.lcb  
 样品瓶号 : 1-30  
 进样体积 : 20μl      版本号: 6.115  
 分析时间 : 2025/04/22 11:47:04      实验者: xiechaojun  
 处理时间 (V2) : 2025/04/23 08:48:59 处理者: xiechaojun  
 仪器型号 : SHIMADZU LC-2050C(FX274)

## <色谱图>

mV

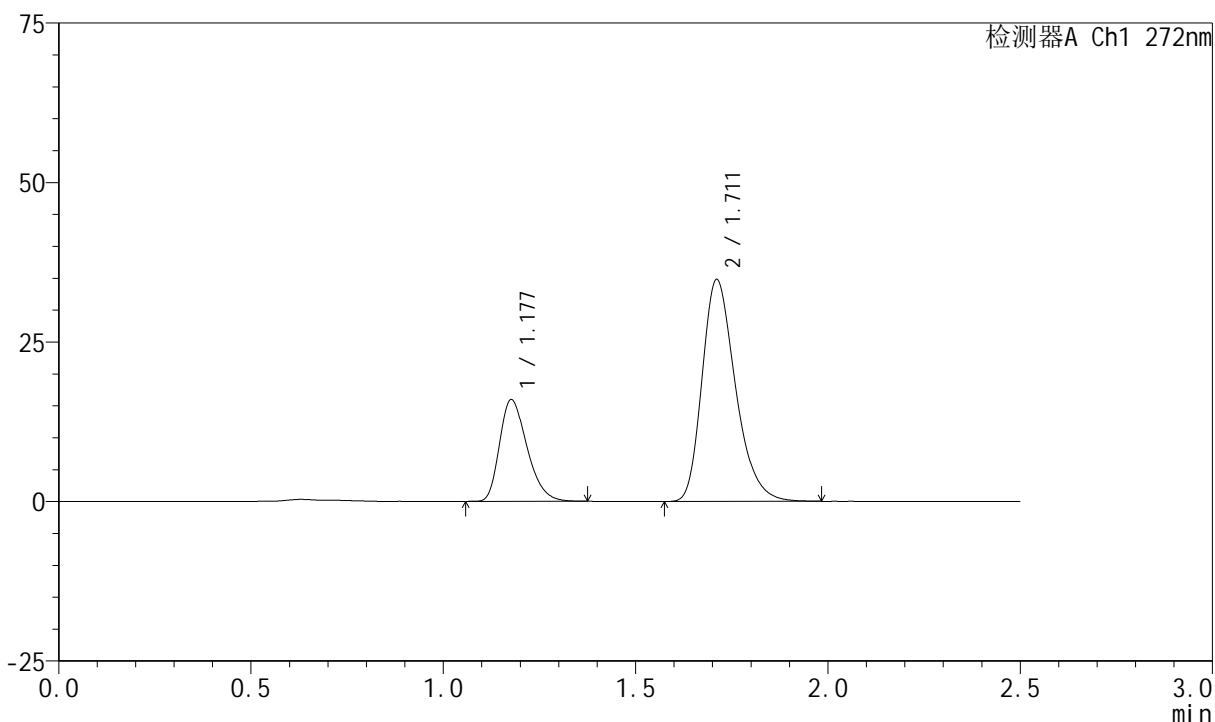

## <峰表>

检测器A Ch1 272nm

| 峰号 | 保留时间  | 面积     | 面积%     | 高度    | 理论塔板数(USP) | 拖尾因子  | 分离度(USP) |
|----|-------|--------|---------|-------|------------|-------|----------|
| 1  | 1.177 | 78932  | 27.301  | 15893 | 1312       | 1.306 | --       |
| 2  | 1.711 | 210180 | 72.699  | 34743 | 1901       | 1.285 | 3.721    |
| 总计 |       | 289112 | 100.000 | 50637 |            |       |          |



# SMF-4045

## <样品信息>

色谱柱 : XB-CN(4.6\*50mm,5μm)      流速: 1.0ml/min  
 柱温 : 30°C      波长: 272nm  
 数据文件名 : RC\$SMF-4045 - 0-42/25-639-2 - cbzj-FA4444p-rcqx-shui+0.5sdsjz-1-p5-15min.lcd  
 方法文件名 : RC\$SMF-4045 - SMF-4045-rcqx-FX274.lcm  
 批处理文件名: RC\$SMF-4045 - 20250422-rcqx-FX274.lcb  
 样品瓶号 : 1-39  
 进样体积 : 20μl      版本号: 6.115  
 分析时间 : 2025/04/22 11:49:58      实验者: xiechaojun  
 处理时间 (V2) : 2025/04/23 08:49:02 处理者: xiechaojun  
 仪器型号 : SHIMADZU LC-2050C(FX274)

## <色谱图>

mV

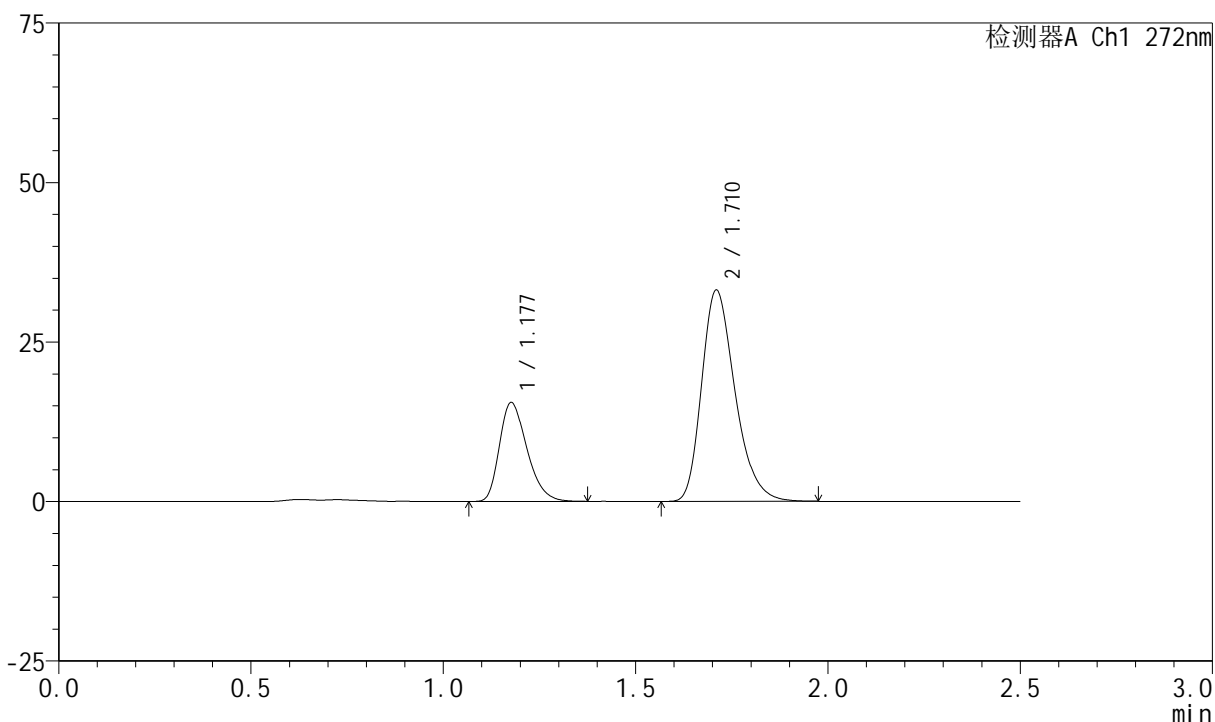

## <峰表>

检测器A Ch1 272nm

| 峰号 | 保留时间  | 面积     | 面积%     | 高度    | 理论塔板数(USP) | 拖尾因子  | 分离度(USP) |
|----|-------|--------|---------|-------|------------|-------|----------|
| 1  | 1.177 | 76833  | 27.742  | 15435 | 1311       | 1.308 | --       |
| 2  | 1.710 | 200123 | 72.258  | 33020 | 1898       | 1.284 | 3.714    |
| 总计 |       | 276956 | 100.000 | 48455 |            |       |          |



# SMF-4045

## <样品信息>

色谱柱 : XB-CN(4.6\*50mm,5μm)      流速: 1.0ml/min  
 柱温 : 30°C      波长: 272nm  
 数据文件名 : RC\$SMF-4045 - 0-42/25-640-2 - cbzj-FA4444p-rcqx-shui+0.5sdsjz-1-p6-15min.lcd  
 方法文件名 : RC\$SMF-4045 - SMF-4045-rcqx-FX274.lcm  
 批处理文件名: RC\$SMF-4045 - 20250422-rcqx-FX274.lcb  
 样品瓶号 : 1-48  
 进样体积 : 20μl      版本号: 6.115  
 分析时间 : 2025/04/22 11:52:51      实验者: xiechaojun  
 处理时间 (V2) : 2025/04/23 08:49:04 处理者: xiechaojun  
 仪器型号 : SHIMADZU LC-2050C(FX274)

## <色谱图>

mV

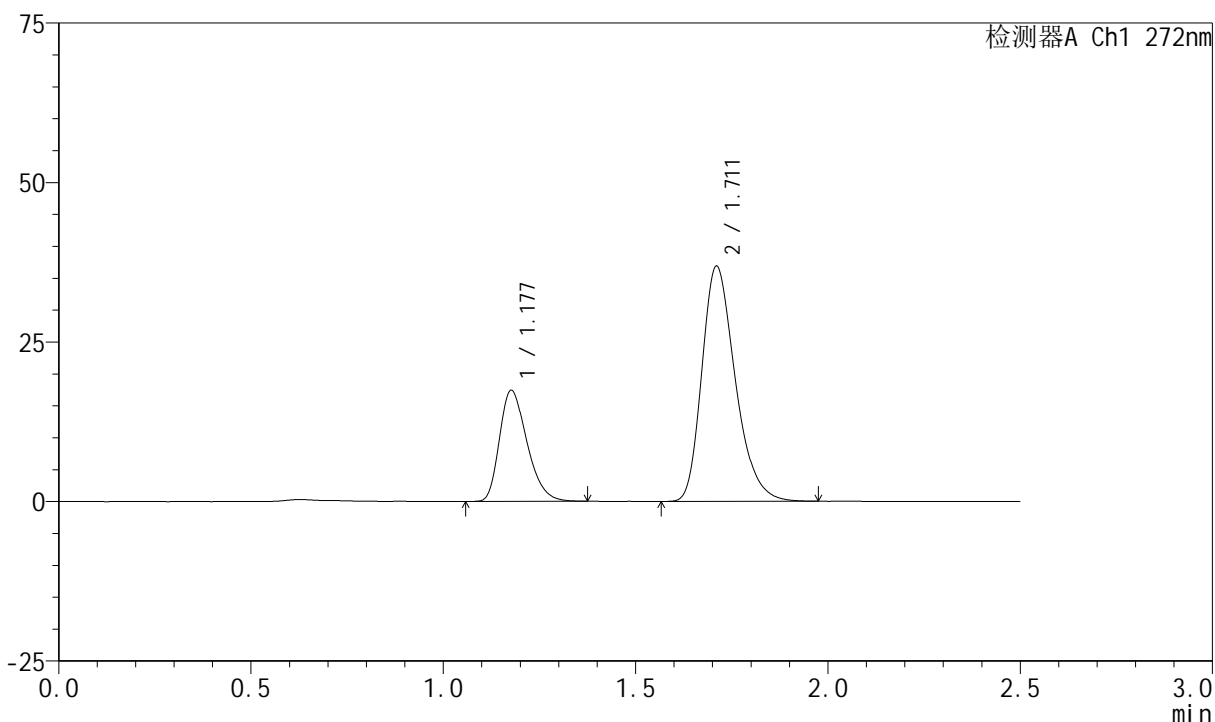

## <峰表>

检测器A Ch1 272nm

| 峰号 | 保留时间  | 面积     | 面积%     | 高度    | 理论塔板数(USP) | 拖尾因子  | 分离度(USP) |
|----|-------|--------|---------|-------|------------|-------|----------|
| 1  | 1.177 | 86278  | 27.931  | 17338 | 1311       | 1.306 | --       |
| 2  | 1.711 | 222616 | 72.069  | 36785 | 1896       | 1.286 | 3.715    |
| 总计 |       | 308894 | 100.000 | 54123 |            |       |          |

## &lt;样品信息&gt;

色谱柱 : XB-CN(4.6\*50mm,5 $\mu$ m) 流速: 1.0ml/min  
 柱温 : 30 $^{\circ}$ C 波长: 272nm  
 数据文件名 : RC\$SMF-4045 - 0-42/25-641-2 - cbzj-FA4444p-rcqx-shui+0.5sdsjz-1-p1-20min.lcd  
 方法文件名 : RC\$SMF-4045 - SMF-4045-rcqx-FX274.lcm  
 批处理文件名: RC\$SMF-4045 - 20250422-rcqx-FX274.lcb  
 样品瓶号 : 1-4  
 进样体积 : 20 $\mu$ l 版本号: 6.115  
 分析时间 : 2025/04/22 11:55:44 实验者: xiechaojun  
 处理时间 (V2) : 2025/04/23 08:49:07 处理者: xiechaojun  
 仪器型号 : SHIMADZU LC-2050C(FX274)

## &lt;色谱图&gt;

mV

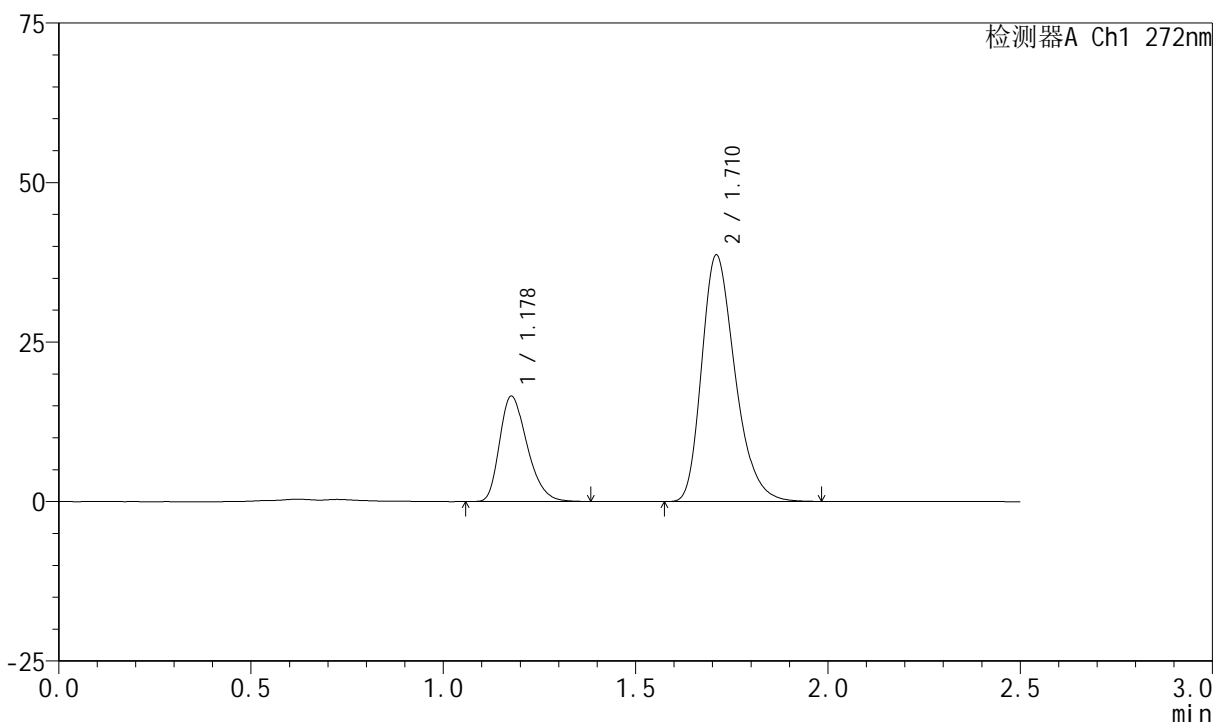

## &lt;峰表&gt;

检测器A Ch1 272nm

| 峰号 | 保留时间  | 面积     | 面积%     | 高度    | 理论塔板数(USP) | 拖尾因子  | 分离度(USP) |
|----|-------|--------|---------|-------|------------|-------|----------|
| 1  | 1.178 | 82194  | 26.047  | 16476 | 1305       | 1.306 | --       |
| 2  | 1.710 | 233372 | 73.953  | 38523 | 1896       | 1.286 | 3.706    |
| 总计 |       | 315566 | 100.000 | 54999 |            |       |          |



# SMF-4045

## <样品信息>

色谱柱 : XB-CN(4.6\*50mm,5μm)      流速: 1.0ml/min  
 柱温 : 30°C      波长: 272nm  
 数据文件名 : RC\$SMF-4045 - 0-42/25-642-2 - cbzj-FA4444p-rcqx-shui+0.5sdsjz-1-p2-20min.lcd  
 方法文件名 : RC\$SMF-4045 - SMF-4045-rcqx-FX274.lcm  
 批处理文件名: RC\$SMF-4045 - 20250422-rcqx-FX274.lcb  
 样品瓶号 : 1-13  
 进样体积 : 20μl      版本号: 6.115  
 分析时间 : 2025/04/22 11:58:37      实验者: xiechaojun  
 处理时间 (V2) : 2025/04/23 08:49:10 处理者: xiechaojun  
 仪器型号 : SHIMADZU LC-2050C(FX274)

## <色谱图>

mV

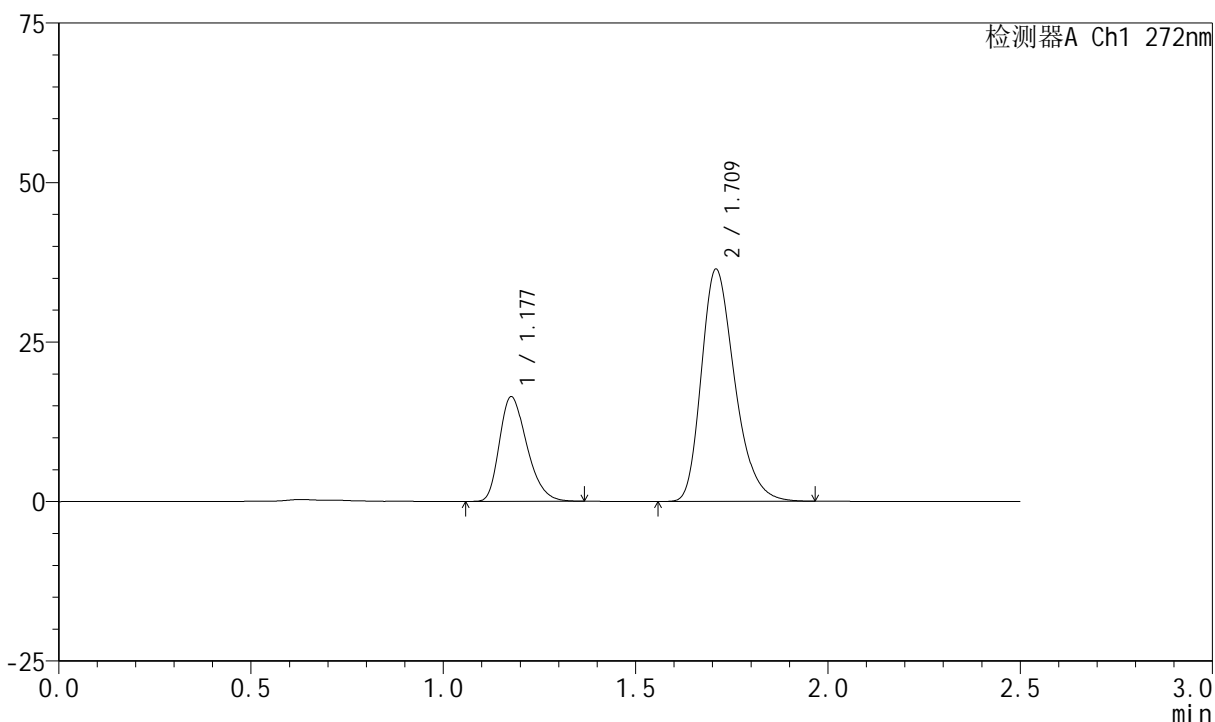

## <峰表>

检测器A Ch1 272nm

| 峰号 | 保留时间  | 面积     | 面积%     | 高度    | 理论塔板数(USP) | 拖尾因子  | 分离度(USP) |
|----|-------|--------|---------|-------|------------|-------|----------|
| 1  | 1.177 | 81319  | 27.012  | 16335 | 1311       | 1.302 | --       |
| 2  | 1.709 | 219732 | 72.988  | 36219 | 1897       | 1.285 | 3.709    |
| 总计 |       | 301051 | 100.000 | 52554 |            |       |          |

## &lt;样品信息&gt;

色谱柱 : XB-CN(4.6\*50mm,5 $\mu$ m) 流速: 1.0ml/min  
柱温 : 30 $^{\circ}$ C 波长: 272nm  
数据文件名 : RC\$SMF-4045 - 0-42/25-643-2 - cbzj-FA4444p-rcqx-shui+0.5sdsjz-1-p3-20min.lcd  
方法文件名 : RC\$SMF-4045 - SMF-4045-rcqx-FX274.lcm  
批处理文件名 : RC\$SMF-4045 - 20250422-rcqx-FX274.lcb  
样品瓶号 : 1-22  
进样体积 : 20 $\mu$ l 版本号: 6.115  
分析时间 : 2025/04/22 12:01:30 实验者: xiechaojun  
处理时间 (V2) : 2025/04/23 08:49:12 处理者: xiechaojun  
仪器型号 : SHIMADZU LC-2050C(FX274)

## &lt;色谱图&gt;

mV

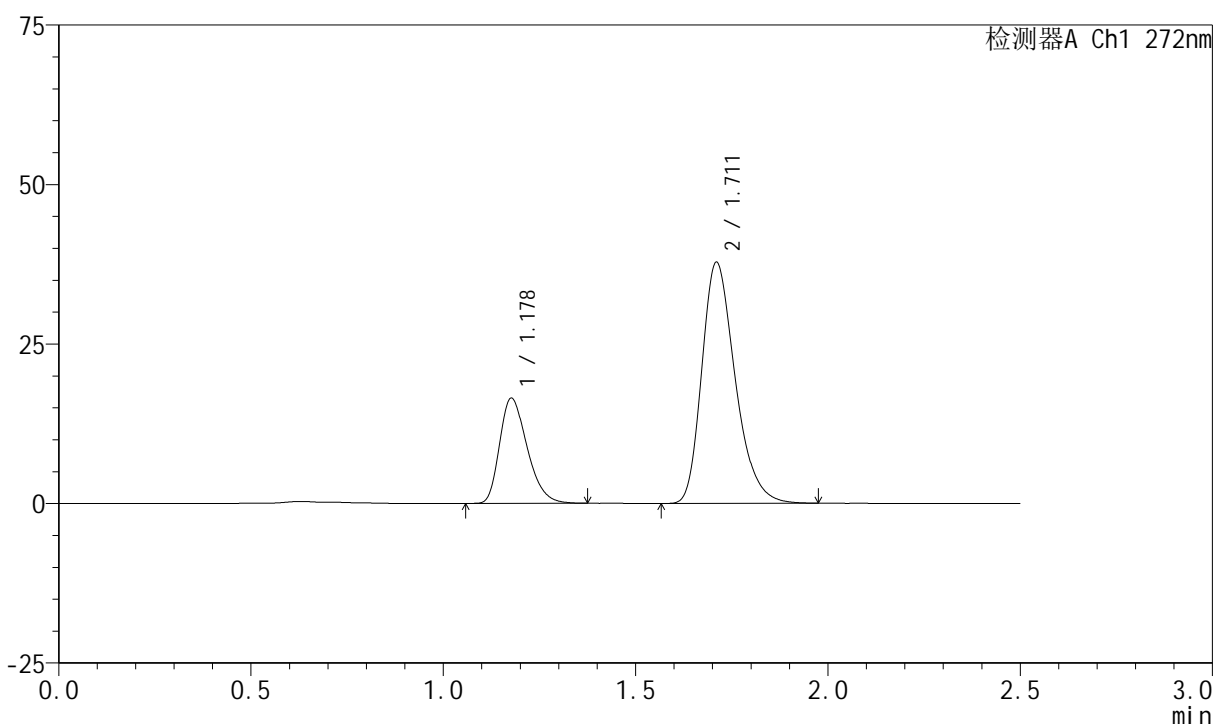

## &lt;峰表&gt;

检测器A Ch1 272nm

| 峰号 | 保留时间  | 面积     | 面积%     | 高度    | 理论塔板数(USP) | 拖尾因子  | 分离度(USP) |
|----|-------|--------|---------|-------|------------|-------|----------|
| 1  | 1.178 | 81754  | 26.407  | 16441 | 1307       | 1.309 | --       |
| 2  | 1.711 | 227844 | 73.593  | 37683 | 1902       | 1.285 | 3.712    |
| 总计 |       | 309599 | 100.000 | 54124 |            |       |          |



# SMF-4045

## <样品信息>

色谱柱 : XB-CN(4.6\*50mm,5μm)      流速: 1.0ml/min  
 柱温 : 30°C      波长: 272nm  
 数据文件名 : RC\$SMF-4045 - 0-42/25-644-2 - cbzj-FA4444p-rcqx-shui+0.5sdsjz-1-p4-20min.lcd  
 方法文件名 : RC\$SMF-4045 - SMF-4045-rcqx-FX274.lcm  
 批处理文件名: RC\$SMF-4045 - 20250422-rcqx-FX274.lcb  
 样品瓶号 : 1-31  
 进样体积 : 20μl      版本号: 6.115  
 分析时间 : 2025/04/22 12:04:23      实验者: xiechaojun  
 处理时间 (V2) : 2025/04/23 08:49:15 处理者: xiechaojun  
 仪器型号 : SHIMADZU LC-2050C(FX274)

## <色谱图>

mV

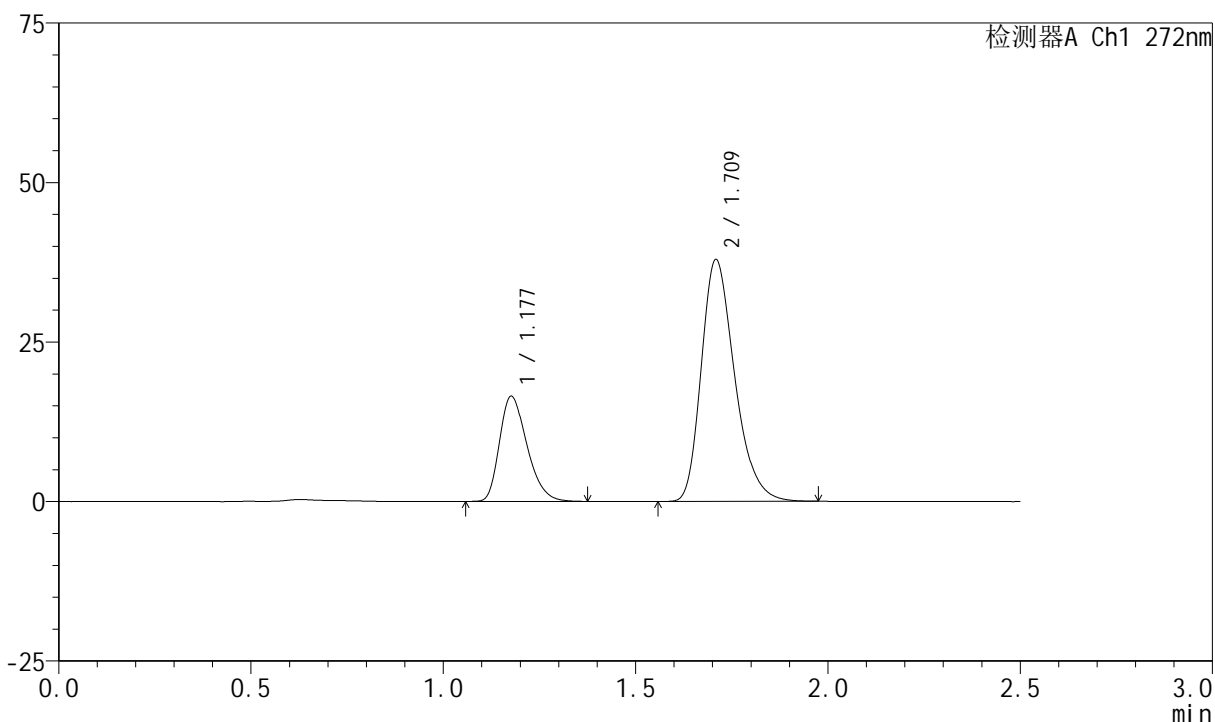

## <峰表>

检测器A Ch1 272nm

| 峰号 | 保留时间  | 面积     | 面积%     | 高度    | 理论塔板数(USP) | 拖尾因子  | 分离度(USP) |
|----|-------|--------|---------|-------|------------|-------|----------|
| 1  | 1.177 | 81707  | 26.315  | 16419 | 1310       | 1.304 | --       |
| 2  | 1.709 | 228785 | 73.685  | 37709 | 1896       | 1.288 | 3.705    |
| 总计 |       | 310492 | 100.000 | 54128 |            |       |          |



# SMF-4045

## <样品信息>

色谱柱 : XB-CN(4.6\*50mm,5μm)      流速: 1.0ml/min  
 柱温 : 30°C      波长: 272nm  
 数据文件名 : RC\$SMF-4045 - 0-42/25-645-2 - cbzj-FA4444p-rcqx-shui+0.5sdsjz-1-p5-20min.lcd  
 方法文件名 : RC\$SMF-4045 - SMF-4045-rcqx-FX274.lcm  
 批处理文件名: RC\$SMF-4045 - 20250422-rcqx-FX274.lcb  
 样品瓶号 : 1-40  
 进样体积 : 20μl      版本号: 6.115  
 分析时间 : 2025/04/22 12:07:16      实验者: xiechaojun  
 处理时间 (V2) : 2025/04/23 08:49:17 处理者: xiechaojun  
 仪器型号 : SHIMADZU LC-2050C(FX274)

## <色谱图>

mV

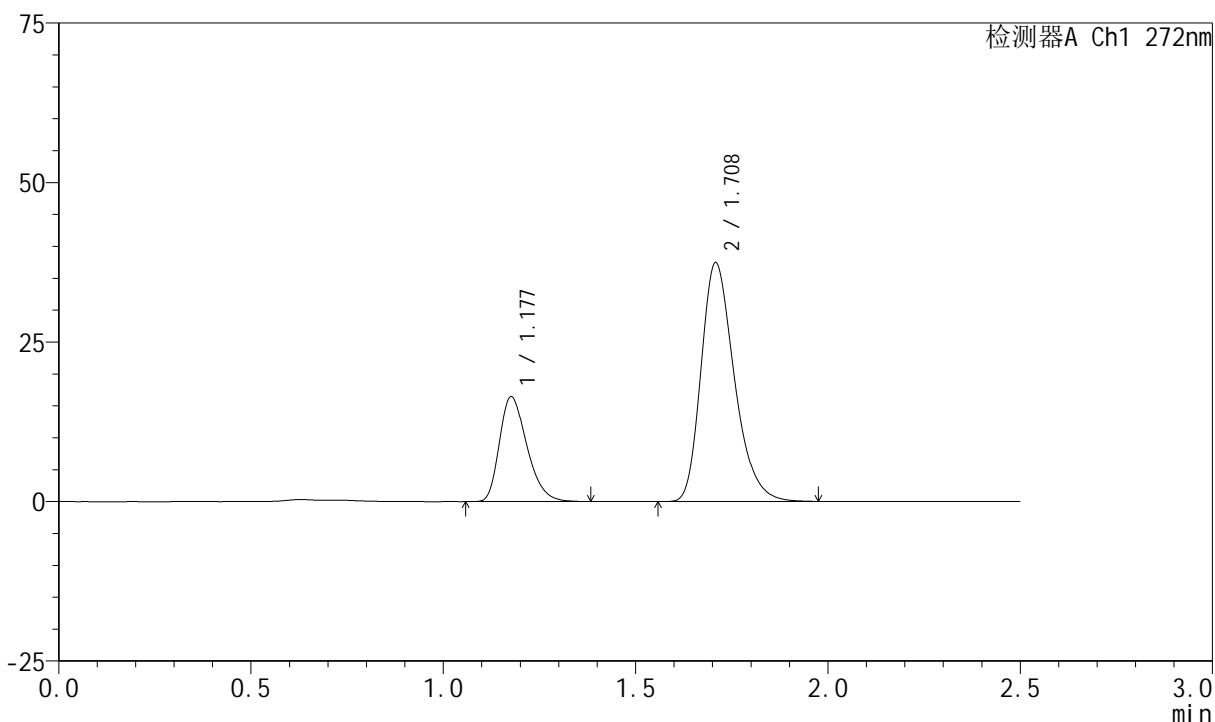

## <峰表>

检测器A Ch1 272nm

| 峰号 | 保留时间  | 面积     | 面积%     | 高度    | 理论塔板数(USP) | 拖尾因子  | 分离度(USP) |
|----|-------|--------|---------|-------|------------|-------|----------|
| 1  | 1.177 | 81387  | 26.530  | 16361 | 1316       | 1.312 | --       |
| 2  | 1.708 | 225393 | 73.470  | 37294 | 1903       | 1.285 | 3.711    |
| 总计 |       | 306780 | 100.000 | 53655 |            |       |          |



# SMF-4045

## <样品信息>

色谱柱 : XB-CN(4.6\*50mm,5µm)      流速: 1.0ml/min  
 柱温 : 30°C      波长: 272nm  
 数据文件名 : RC\$SMF-4045 - 0-42/25-646-2 - cbzj-FA4444p-rcqx-shui+0.5sdsjz-1-p6-20min.lcd  
 方法文件名 : RC\$SMF-4045 - SMF-4045-rcqx-FX274.lcm  
 批处理文件名: RC\$SMF-4045 - 20250422-rcqx-FX274.lcb  
 样品瓶号 : 1-49  
 进样体积 : 20µl      版本号: 6.115  
 分析时间 : 2025/04/22 12:10:08      实验者: xiechaojun  
 处理时间 (V2) : 2025/04/23 08:49:20 处理者: xiechaojun  
 仪器型号 : SHIMADZU LC-2050C(FX274)

## <色谱图>

mV

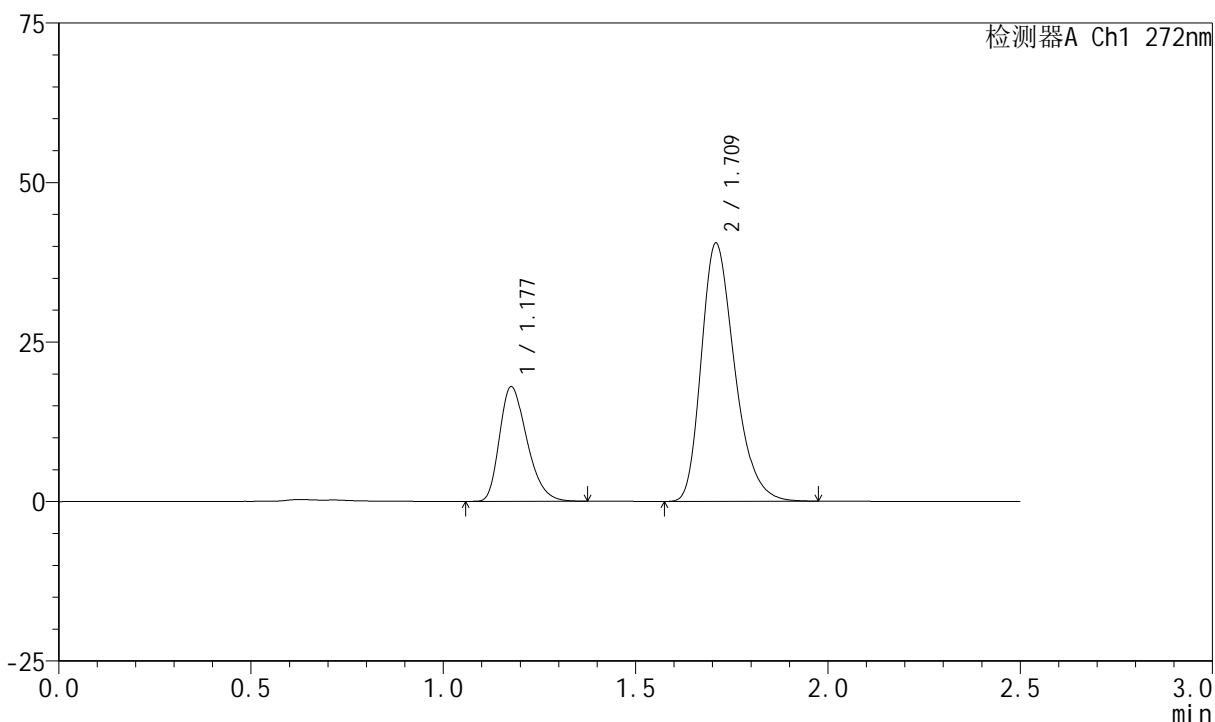

## <峰表>

检测器A Ch1 272nm

| 峰号 | 保留时间  | 面积     | 面积%     | 高度    | 理论塔板数(USP) | 拖尾因子  | 分离度(USP) |
|----|-------|--------|---------|-------|------------|-------|----------|
| 1  | 1.177 | 89009  | 26.708  | 17908 | 1313       | 1.309 | --       |
| 2  | 1.709 | 244261 | 73.292  | 40264 | 1899       | 1.290 | 3.709    |
| 总计 |       | 333270 | 100.000 | 58173 |            |       |          |



# SMF-4045

## <样品信息>

色谱柱 : XB-CN(4.6\*50mm,5µm)      流速: 1.0ml/min  
 柱温 : 30°C      波长: 272nm  
 数据文件名 : RC\$SMF-4045 - 0-42/25-647-2 - cbzj-FA4444p-rcqx-shui+0.5sdsjz-1-p1-30min.lcd  
 方法文件名 : RC\$SMF-4045 - SMF-4045-rcqx-FX274.lcm  
 批处理文件名: RC\$SMF-4045 - 20250422-rcqx-FX274.lcb  
 样品瓶号 : 1-5  
 进样体积 : 20µl      版本号: 6.115  
 分析时间 : 2025/04/22 12:13:01      实验者: xiechaojun  
 处理时间 (V2) : 2025/04/23 08:49:23 处理者: xiechaojun  
 仪器型号 : SHIMADZU LC-2050C(FX274)

## <色谱图>

mV

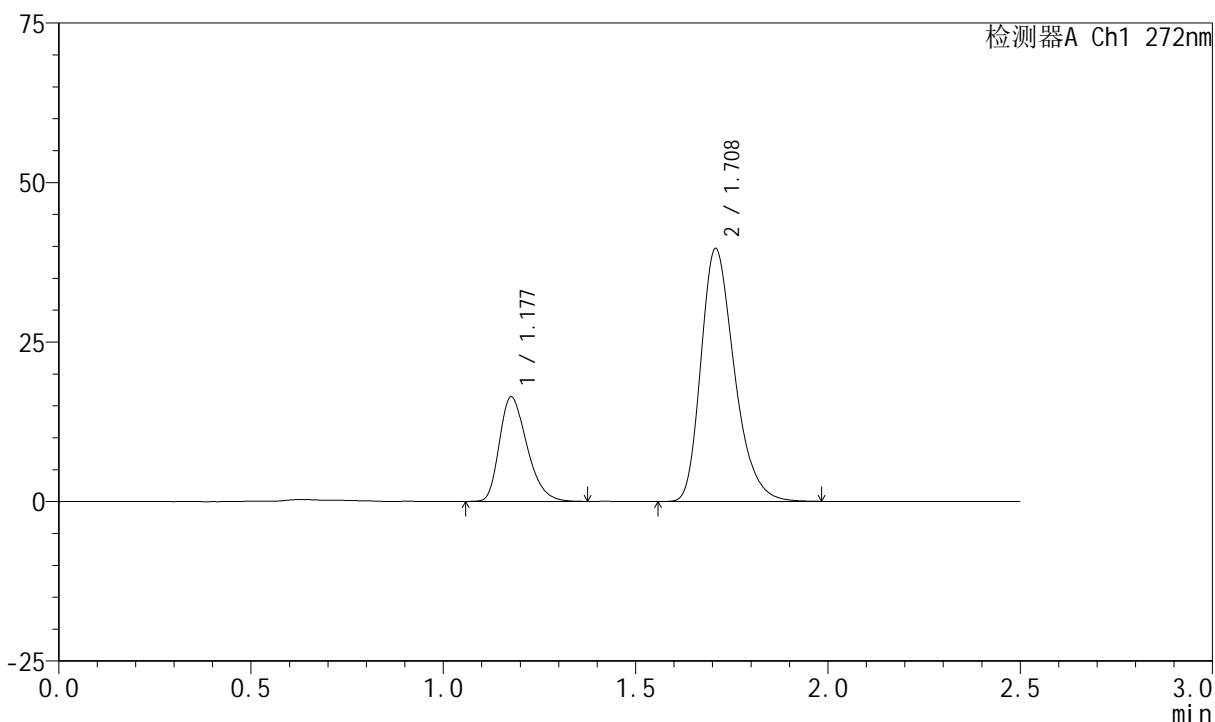

## <峰表>

检测器A Ch1 272nm

| 峰号 | 保留时间  | 面积     | 面积%     | 高度    | 理论塔板数(USP) | 拖尾因子  | 分离度(USP) |
|----|-------|--------|---------|-------|------------|-------|----------|
| 1  | 1.177 | 81493  | 25.369  | 16313 | 1305       | 1.304 | --       |
| 2  | 1.708 | 239739 | 74.631  | 39523 | 1890       | 1.288 | 3.696    |
| 总计 |       | 321232 | 100.000 | 55837 |            |       |          |



# SMF-4045

## <样品信息>

色谱柱 : XB-CN(4.6\*50mm,5μm)      流速: 1.0ml/min  
 柱温 : 30°C      波长: 272nm  
 数据文件名 : RC\$SMF-4045 - 0-42/25-648-2 - cbzj-FA4444p-rcqx-shui+0.5sdsjz-1-p2-30min.lcd  
 方法文件名 : RC\$SMF-4045 - SMF-4045-rcqx-FX274.lcm  
 批处理文件名: RC\$SMF-4045 - 20250422-rcqx-FX274.lcb  
 样品瓶号 : 1-14  
 进样体积 : 20μl      版本号: 6.115  
 分析时间 : 2025/04/22 12:15:58      实验者: xiechaojun  
 处理时间 (V2) : 2025/04/23 08:49:26 处理者: xiechaojun  
 仪器型号 : SHIMADZU LC-2050C(FX274)

## <色谱图>

mV

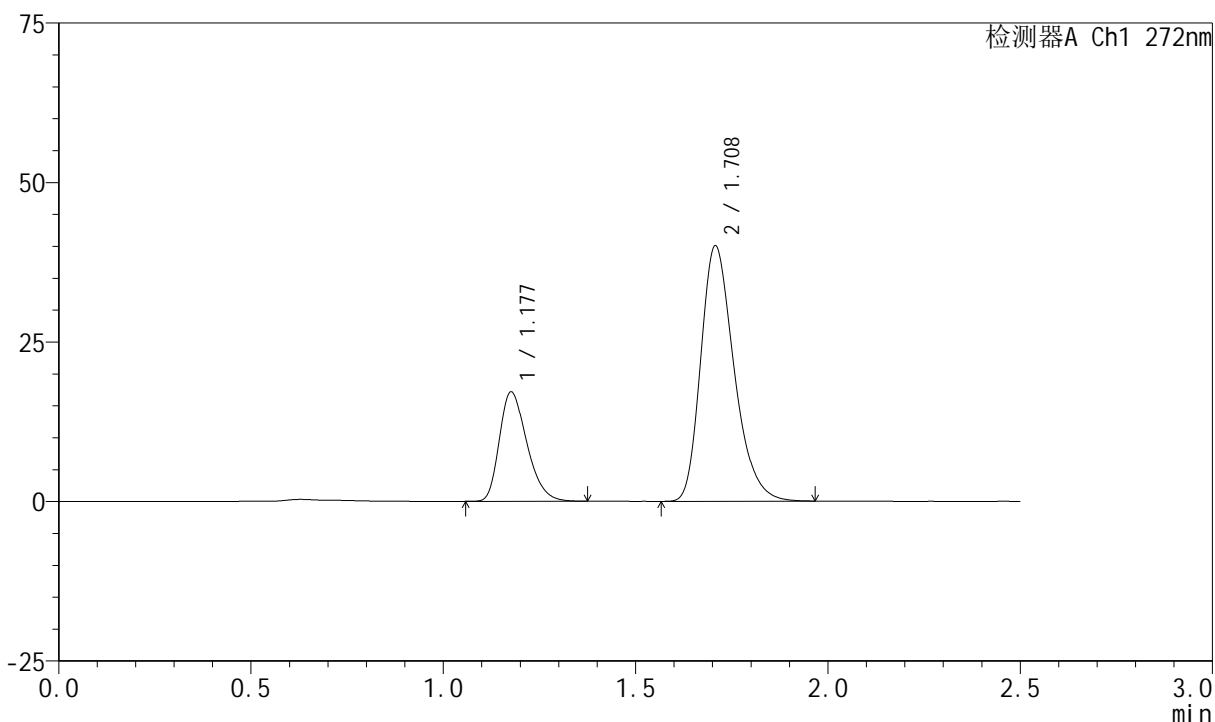

## <峰表>

检测器A Ch1 272nm

| 峰号 | 保留时间  | 面积     | 面积%     | 高度    | 理论塔板数(USP) | 拖尾因子  | 分离度(USP) |
|----|-------|--------|---------|-------|------------|-------|----------|
| 1  | 1.177 | 85166  | 26.078  | 17070 | 1309       | 1.305 | --       |
| 2  | 1.708 | 241415 | 73.922  | 39957 | 1894       | 1.285 | 3.698    |
| 总计 |       | 326581 | 100.000 | 57027 |            |       |          |



# SMF-4045

## <样品信息>

色谱柱 : XB-CN(4.6\*50mm,5µm)      流速: 1.0ml/min  
 柱温 : 30°C      波长: 272nm  
 数据文件名 : RC\$SMF-4045 - 0-42/25-649-2 - cbzj-FA4444p-rcqx-shui+0.5sdsjz-1-p3-30min.lcd  
 方法文件名 : RC\$SMF-4045 - SMF-4045-rcqx-FX274.lcm  
 批处理文件名: RC\$SMF-4045 - 20250422-rcqx-FX274.lcb  
 样品瓶号 : 1-23  
 进样体积 : 20µl      版本号: 6.115  
 分析时间 : 2025/04/22 12:19:48      实验者: xiechaojun  
 处理时间 (V2) : 2025/04/23 08:49:28 处理者: xiechaojun  
 仪器型号 : SHIMADZU LC-2050C(FX274)

## <色谱图>

mV

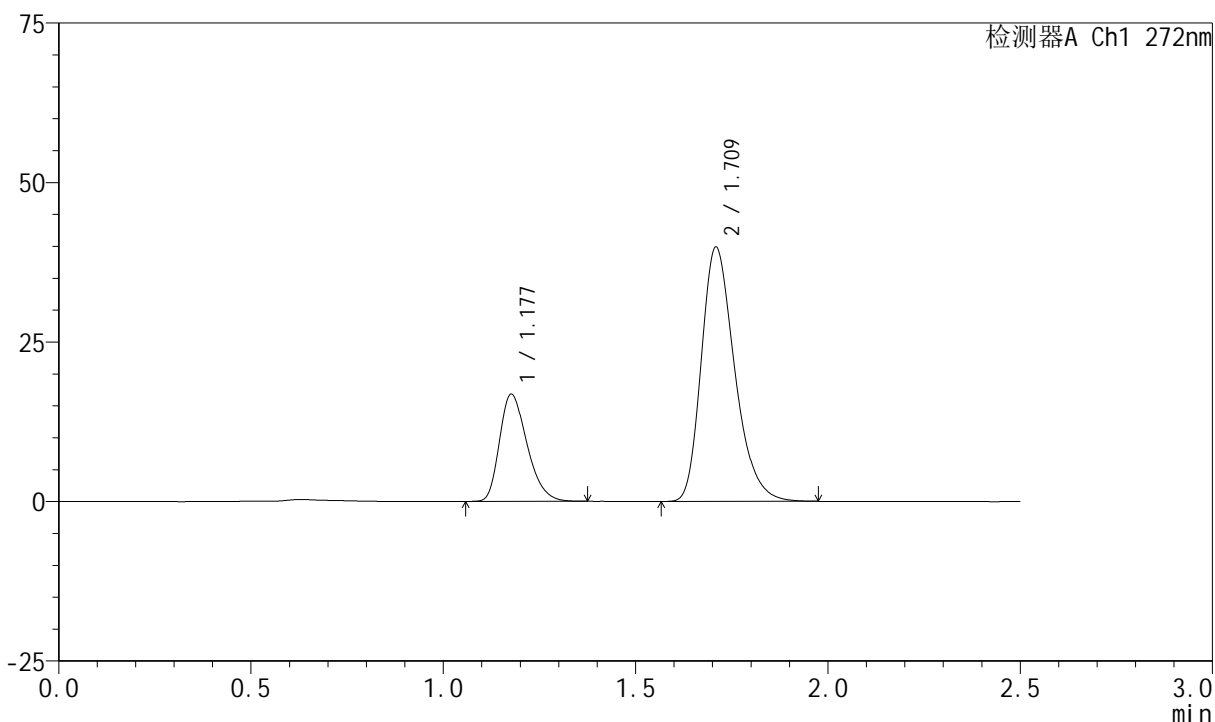

## <峰表>

检测器A Ch1 272nm

| 峰号 | 保留时间  | 面积     | 面积%     | 高度    | 理论塔板数(USP) | 拖尾因子  | 分离度(USP) |
|----|-------|--------|---------|-------|------------|-------|----------|
| 1  | 1.177 | 83401  | 25.722  | 16747 | 1308       | 1.301 | --       |
| 2  | 1.709 | 240843 | 74.278  | 39647 | 1893       | 1.288 | 3.702    |
| 总计 |       | 324244 | 100.000 | 56395 |            |       |          |



# SMF-4045

## <样品信息>

色谱柱 : XB-CN(4.6\*50mm,5µm)      流速: 1.0ml/min  
 柱温 : 30°C      波长: 272nm  
 数据文件名 : RC\$SMF-4045 - 0-42/25-650-2 - cbzj-FA4444p-rcqx-shui+0.5sdsjz-1-p4-30min.lcd  
 方法文件名 : RC\$SMF-4045 - SMF-4045-rcqx-FX274.lcm  
 批处理文件名: RC\$SMF-4045 - 20250422-rcqx-FX274.lcb  
 样品瓶号 : 1-32  
 进样体积 : 20µl      版本号: 6.115  
 分析时间 : 2025/04/22 12:22:41      实验者: xiechaojun  
 处理时间 (V2) : 2025/04/23 08:49:31 处理者: xiechaojun  
 仪器型号 : SHIMADZU LC-2050C(FX274)

## <色谱图>

mV

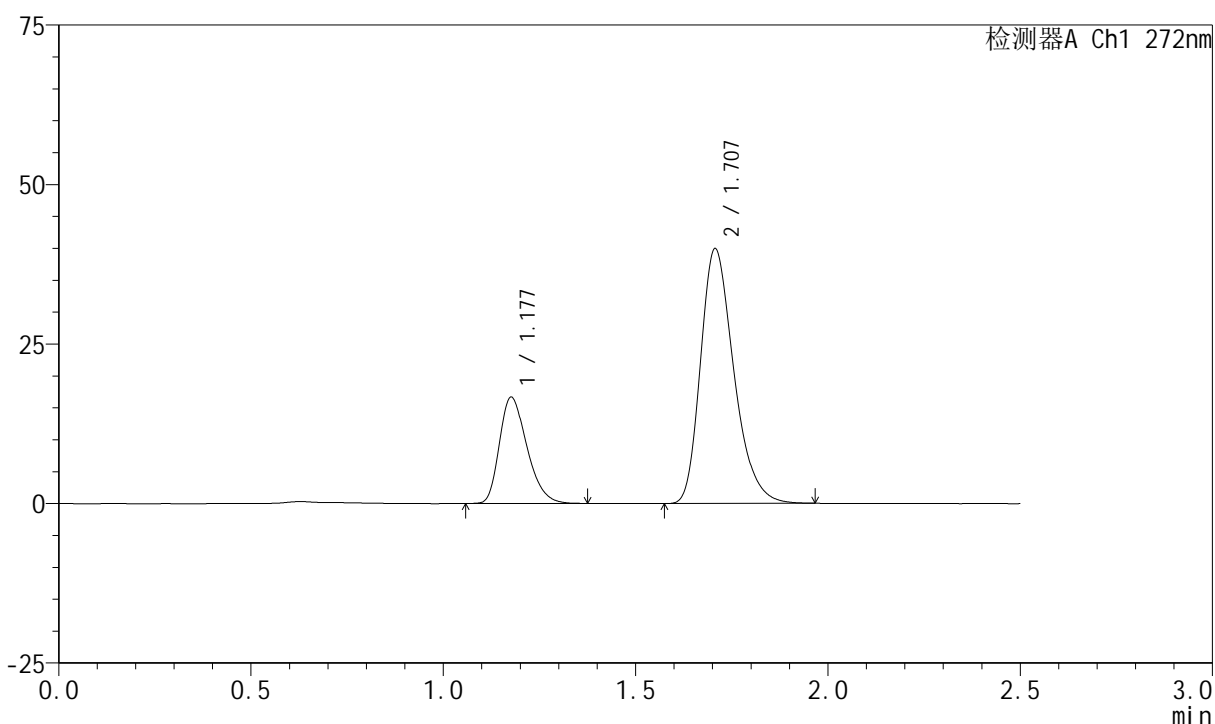

## <峰表>

检测器A Ch1 272nm

| 峰号 | 保留时间  | 面积     | 面积%     | 高度    | 理论塔板数(USP) | 拖尾因子  | 分离度(USP) |
|----|-------|--------|---------|-------|------------|-------|----------|
| 1  | 1.177 | 82709  | 25.582  | 16593 | 1309       | 1.304 | --       |
| 2  | 1.707 | 240597 | 74.418  | 39895 | 1897       | 1.287 | 3.695    |
| 总计 |       | 323307 | 100.000 | 56488 |            |       |          |



# SMF-4045

## <样品信息>

色谱柱 : XB-CN(4.6\*50mm,5µm)      流速: 1.0ml/min  
 柱温 : 30°C      波长: 272nm  
 数据文件名 : RC\$SMF-4045 - 0-42/25-651-2 - cbzj-FA4444p-rcqx-shui+0.5sdsjz-1-p5-30min.lcd  
 方法文件名 : RC\$SMF-4045 - SMF-4045-rcqx-FX274.lcm  
 批处理文件名: RC\$SMF-4045 - 20250422-rcqx-FX274.lcb  
 样品瓶号 : 1-41  
 进样体积 : 20µl      版本号: 6.115  
 分析时间 : 2025/04/22 12:25:34      实验者: xiechaojun  
 处理时间 (V2) : 2025/04/23 08:49:34 处理者: xiechaojun  
 仪器型号 : SHIMADZU LC-2050C(FX274)

## <色谱图>

mV

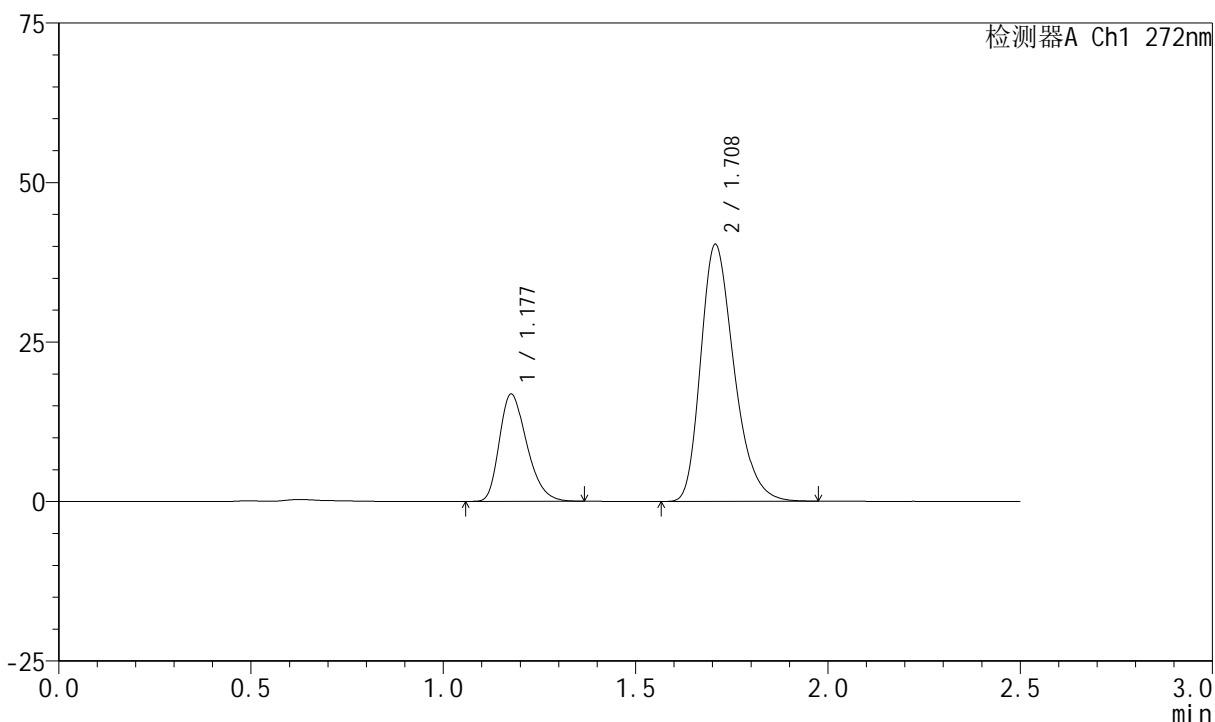

## <峰表>

检测器A Ch1 272nm

| 峰号 | 保留时间  | 面积     | 面积%     | 高度    | 理论塔板数(USP) | 拖尾因子  | 分离度(USP) |
|----|-------|--------|---------|-------|------------|-------|----------|
| 1  | 1.177 | 83335  | 25.538  | 16742 | 1312       | 1.301 | --       |
| 2  | 1.708 | 242983 | 74.462  | 40196 | 1895       | 1.287 | 3.700    |
| 总计 |       | 326318 | 100.000 | 56938 |            |       |          |



# SMF-4045

## <样品信息>

色谱柱 : XB-CN(4.6\*50mm,5µm)      流速: 1.0ml/min  
 柱温 : 30°C      波长: 272nm  
 数据文件名 : RC\$SMF-4045 - 0-42/25-652-2 - cbzj-FA4444p-rcqx-shui+0.5sdsjz-1-p6-30min.lcd  
 方法文件名 : RC\$SMF-4045 - SMF-4045-rcqx-FX274.lcm  
 批处理文件名: RC\$SMF-4045 - 20250422-rcqx-FX274.lcb  
 样品瓶号 : 1-50  
 进样体积 : 20µl      版本号: 6.115  
 分析时间 : 2025/04/22 12:28:26      实验者: xiechaojun  
 处理时间 (V2) : 2025/04/23 08:49:37 处理者: xiechaojun  
 仪器型号 : SHIMADZU LC-2050C(FX274)

## <色谱图>

mV

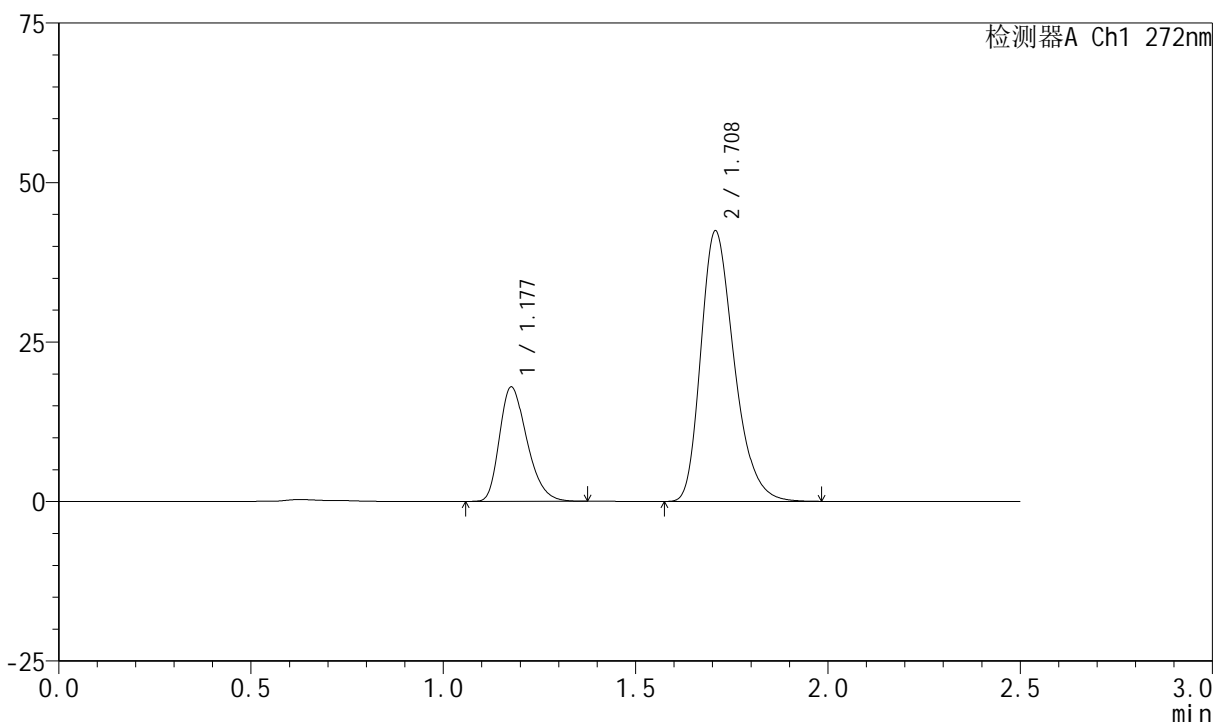

## <峰表>

检测器A Ch1 272nm

| 峰号 | 保留时间  | 面积     | 面积%     | 高度    | 理论塔板数(USP) | 拖尾因子  | 分离度(USP) |
|----|-------|--------|---------|-------|------------|-------|----------|
| 1  | 1.177 | 88933  | 25.814  | 17864 | 1310       | 1.304 | --       |
| 2  | 1.708 | 255585 | 74.186  | 42300 | 1901       | 1.290 | 3.700    |
| 总计 |       | 344518 | 100.000 | 60163 |            |       |          |



# SMF-4045

## <样品信息>

色谱柱 : XB-CN(4.6\*50mm,5µm)      流速: 1.0ml/min  
 柱温 : 30°C      波长: 272nm  
 数据文件名 : RC\$SMF-4045 - 0-42/25-653-2 - cbzj-FA4444p-rcqx-shui+0.5sdsjz-1-p1-45min.lcd  
 方法文件名 : RC\$SMF-4045 - SMF-4045-rcqx-FX274.lcm  
 批处理文件名: RC\$SMF-4045 - 20250422-rcqx-FX274.lcb  
 样品瓶号 : 1-6  
 进样体积 : 20µl      版本号: 6.115  
 分析时间 : 2025/04/22 12:31:19      实验者: xiechaojun  
 处理时间 (V2) : 2025/04/23 08:49:39 处理者: xiechaojun  
 仪器型号 : SHIMADZU LC-2050C(FX274)

## <色谱图>

mV

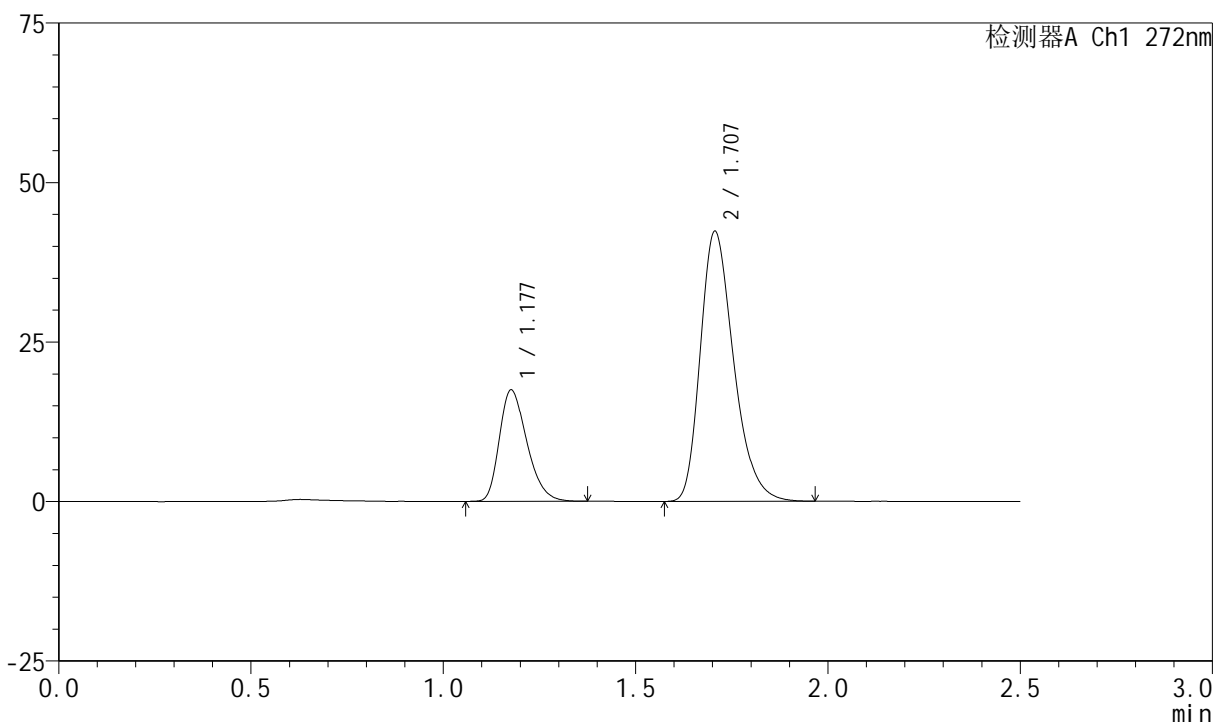

## <峰表>

检测器A Ch1 272nm

| 峰号 | 保留时间  | 面积     | 面积%     | 高度    | 理论塔板数(USP) | 拖尾因子  | 分离度(USP) |
|----|-------|--------|---------|-------|------------|-------|----------|
| 1  | 1.177 | 86685  | 25.330  | 17380 | 1308       | 1.302 | --       |
| 2  | 1.707 | 255531 | 74.670  | 42312 | 1888       | 1.290 | 3.688    |
| 总计 |       | 342216 | 100.000 | 59692 |            |       |          |



# SMF-4045

## <样品信息>

色谱柱 : XB-CN(4.6\*50mm,5µm)      流速: 1.0ml/min  
 柱温 : 30°C      波长: 272nm  
 数据文件名 : RC\$SMF-4045 - 0-42/25-654-2 - cbzj-FA4444p-rcqx-shui+0.5sdsjz-1-p2-45min.lcd  
 方法文件名 : RC\$SMF-4045 - SMF-4045-rcqx-FX274.lcm  
 批处理文件名: RC\$SMF-4045 - 20250422-rcqx-FX274.lcb  
 样品瓶号 : 1-15  
 进样体积 : 20µl      版本号: 6.115  
 分析时间 : 2025/04/22 12:34:12      实验者: xiechaojun  
 处理时间 (V2) : 2025/04/23 08:49:42 处理者: xiechaojun  
 仪器型号 : SHIMADZU LC-2050C(FX274)

## <色谱图>

mV

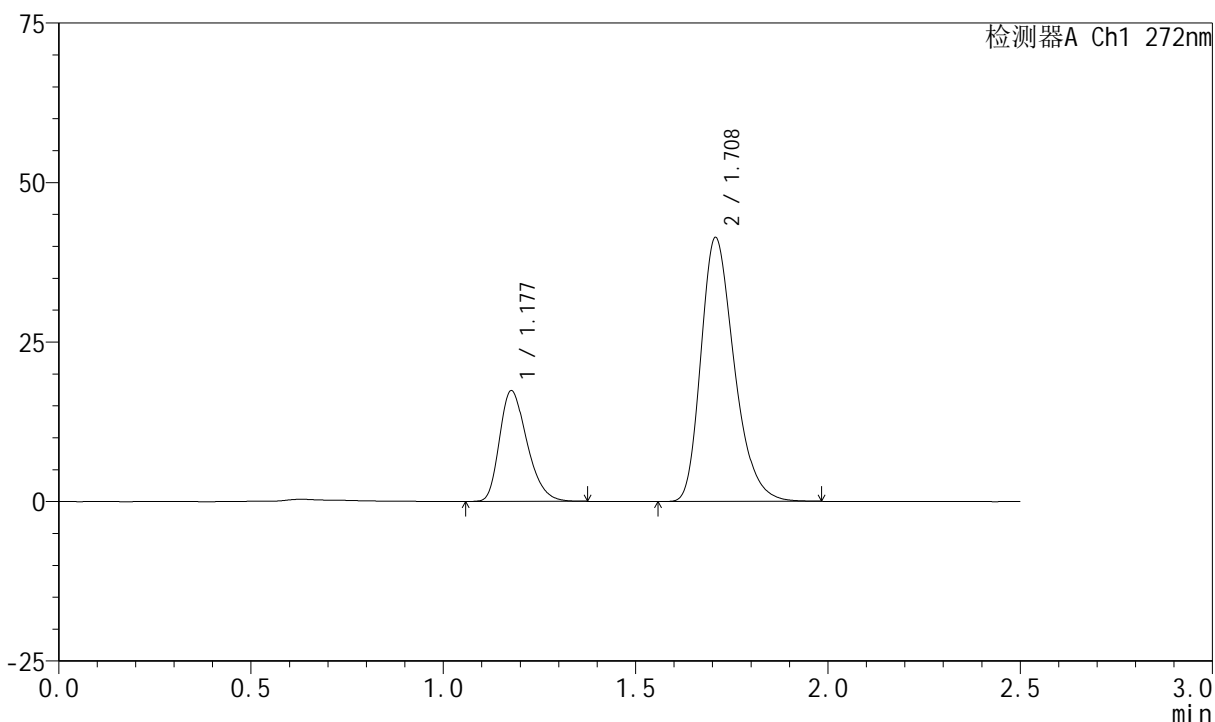

## <峰表>

检测器A Ch1 272nm

| 峰号 | 保留时间  | 面积     | 面积%     | 高度    | 理论塔板数(USP) | 拖尾因子  | 分离度(USP) |
|----|-------|--------|---------|-------|------------|-------|----------|
| 1  | 1.177 | 86179  | 25.685  | 17286 | 1308       | 1.301 | --       |
| 2  | 1.708 | 249338 | 74.315  | 41253 | 1902       | 1.289 | 3.700    |
| 总计 |       | 335516 | 100.000 | 58539 |            |       |          |



# SMF-4045

## <样品信息>

色谱柱 : XB-CN(4.6\*50mm,5μm)      流速: 1.0ml/min  
 柱温 : 30°C      波长: 272nm  
 数据文件名 : RC\$SMF-4045 - 0-42/25-655-2 - cbzj-FA4444p-rcqx-shui+0.5sdsjz-1-p3-45min.lcd  
 方法文件名 : RC\$SMF-4045 - SMF-4045-rcqx-FX274.lcm  
 批处理文件名: RC\$SMF-4045 - 20250422-rcqx-FX274.lcb  
 样品瓶号 : 1-24  
 进样体积 : 20μl      版本号: 6.115  
 分析时间 : 2025/04/22 12:37:04      实验者: xiechaojun  
 处理时间 (V2) : 2025/04/23 08:49:44 处理者: xiechaojun  
 仪器型号 : SHIMADZU LC-2050C(FX274)

## <色谱图>

mV

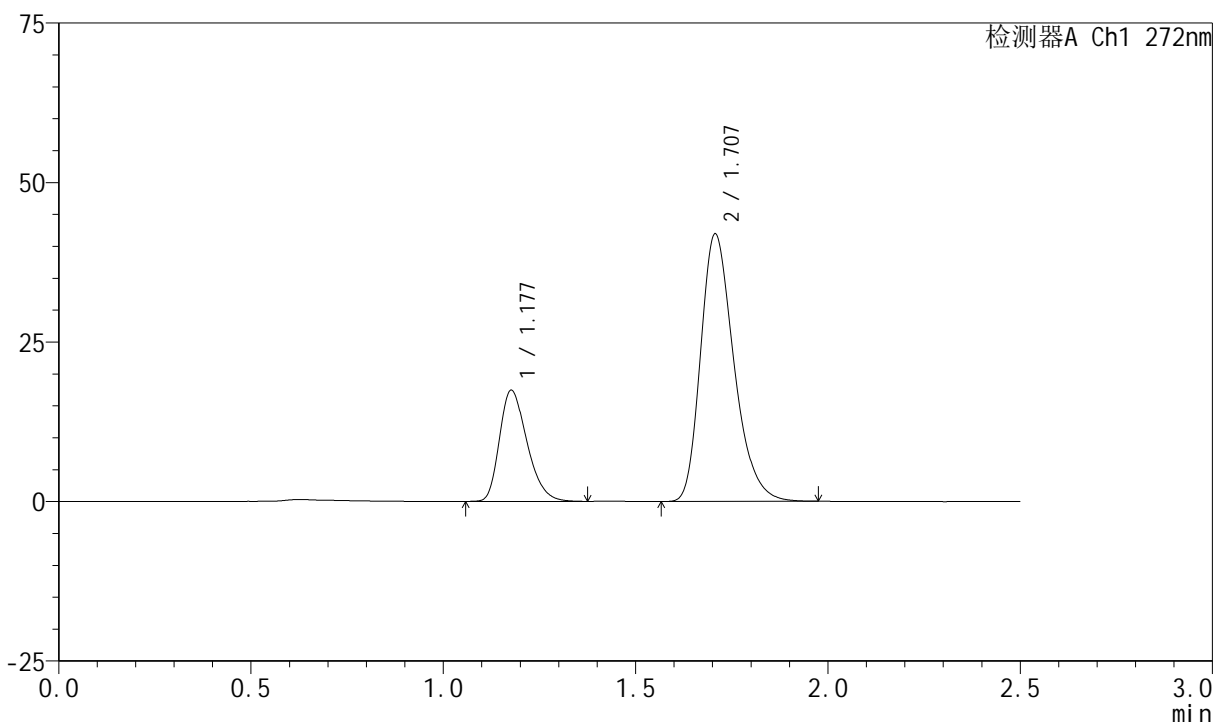

## <峰表>

检测器A Ch1 272nm

| 峰号 | 保留时间  | 面积     | 面积%     | 高度    | 理论塔板数(USP) | 拖尾因子  | 分离度(USP) |
|----|-------|--------|---------|-------|------------|-------|----------|
| 1  | 1.177 | 86621  | 25.535  | 17367 | 1306       | 1.298 | --       |
| 2  | 1.707 | 252596 | 74.465  | 41870 | 1898       | 1.288 | 3.693    |
| 总计 |       | 339217 | 100.000 | 59238 |            |       |          |



# SMF-4045

## <样品信息>

色谱柱 : XB-CN(4.6\*50mm,5µm)      流速: 1.0ml/min  
 柱温 : 30°C      波长: 272nm  
 数据文件名 : RC\$SMF-4045 - 0-42/25-656-2 - cbzj-FA4444p-rcqx-shui+0.5sdsjz-1-p4-45min.lcd  
 方法文件名 : RC\$SMF-4045 - SMF-4045-rcqx-FX274.lcm  
 批处理文件名: RC\$SMF-4045 - 20250422-rcqx-FX274.lcb  
 样品瓶号 : 1-33  
 进样体积 : 20µl      版本号: 6.115  
 分析时间 : 2025/04/22 12:39:57      实验者: xiechaojun  
 处理时间 (V2) : 2025/04/23 08:49:47 处理者: xiechaojun  
 仪器型号 : SHIMADZU LC-2050C(FX274)

## <色谱图>

mV

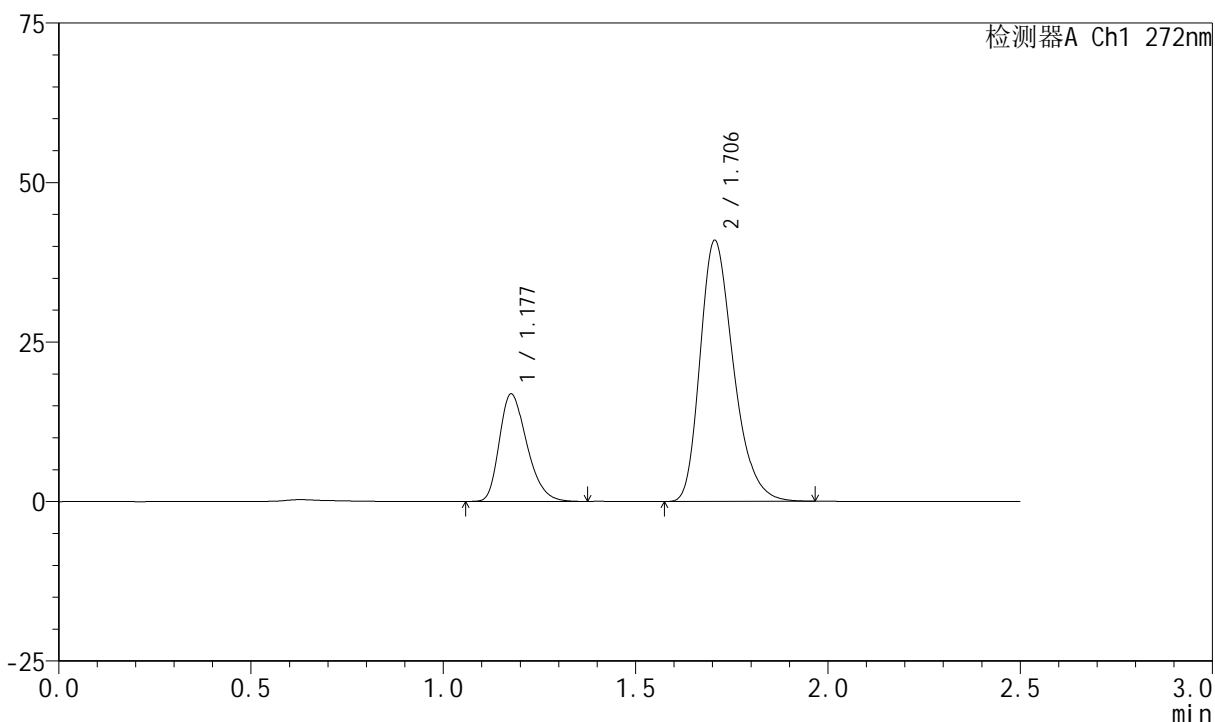

## <峰表>

检测器A Ch1 272nm

| 峰号 | 保留时间  | 面积     | 面积%     | 高度    | 理论塔板数(USP) | 拖尾因子  | 分离度(USP) |
|----|-------|--------|---------|-------|------------|-------|----------|
| 1  | 1.177 | 83869  | 25.372  | 16785 | 1306       | 1.300 | --       |
| 2  | 1.706 | 246692 | 74.628  | 40918 | 1895       | 1.288 | 3.687    |
| 总计 |       | 330561 | 100.000 | 57703 |            |       |          |

## &lt;样品信息&gt;

色谱柱 : XB-CN(4.6\*50mm,5 $\mu$ m) 流速: 1.0ml/min  
柱温 : 30 $^{\circ}$ C 波长: 272nm  
数据文件名 : RC\$SMF-4045 - 0-42/25-657-2 - cbzj-FA4444p-rcqx-shui+0.5sdsjz-1-p5-45min.lcd  
方法文件名 : RC\$SMF-4045 - SMF-4045-rcqx-FX274.lcm  
批处理文件名: RC\$SMF-4045 - 20250422-rcqx-FX274.lcb  
样品瓶号 : 1-42  
进样体积 : 20 $\mu$ l 版本号: 6.115  
分析时间 : 2025/04/22 12:42:50 实验者: xiechaojun  
处理时间 (V2) : 2025/04/23 08:49:50 处理者: xiechaojun  
仪器型号 : SHIMADZU LC-2050C(FX274)

## &lt;色谱图&gt;

mV

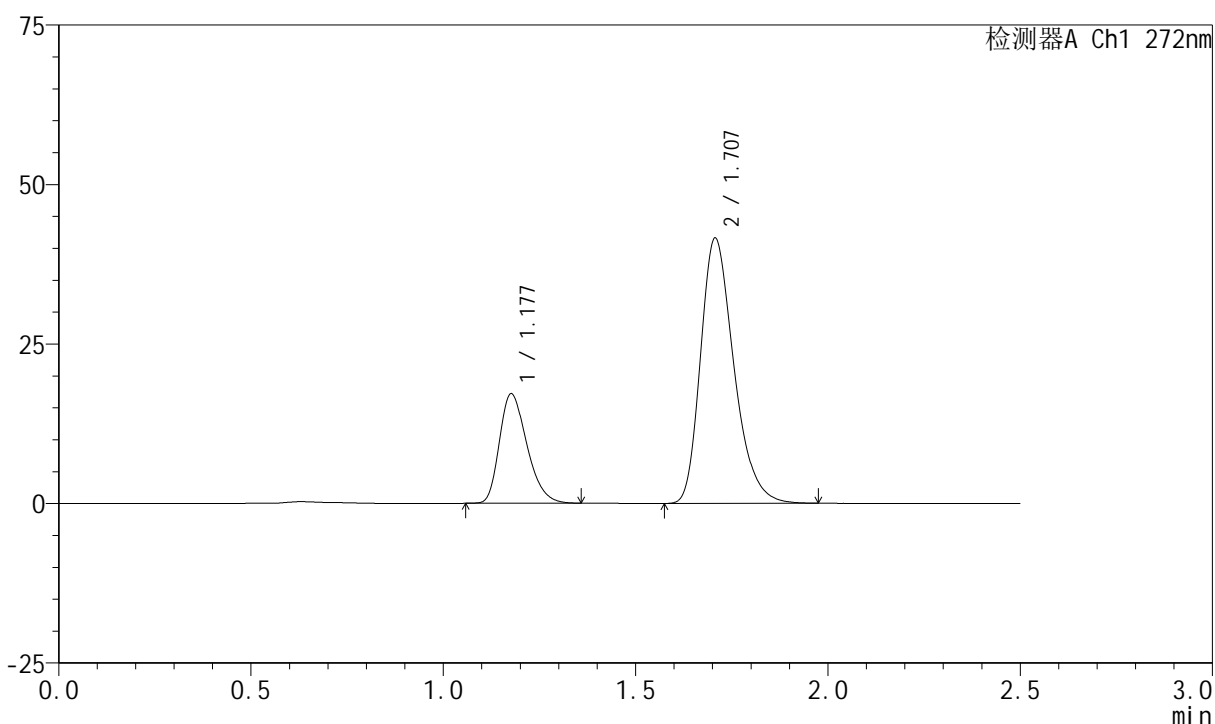

## &lt;峰表&gt;

检测器A Ch1 272nm

| 峰号 | 保留时间  | 面积     | 面积%     | 高度    | 理论塔板数(USP) | 拖尾因子  | 分离度(USP) |
|----|-------|--------|---------|-------|------------|-------|----------|
| 1  | 1.177 | 85083  | 25.347  | 17100 | 1312       | 1.299 | --       |
| 2  | 1.707 | 250594 | 74.653  | 41522 | 1897       | 1.288 | 3.696    |
| 总计 |       | 335677 | 100.000 | 58622 |            |       |          |

## &lt;样品信息&gt;

色谱柱 : XB-CN(4.6\*50mm,5 $\mu$ m)      流速: 1.0ml/min  
 柱温 : 30 $^{\circ}$ C      波长: 272nm  
 数据文件名 : RC\$SMF-4045 - 0-42/25-658-2 - cbzj-FA4444p-rcqx-shui+0.5sdsjz-1-p6-45min.lcd  
 方法文件名 : RC\$SMF-4045 - SMF-4045-rcqx-FX274.lcm  
 批处理文件名: RC\$SMF-4045 - 20250422-rcqx-FX274.lcb  
 样品瓶号 : 1-51  
 进样体积 : 20 $\mu$ l      版本号: 6.115  
 分析时间 : 2025/04/22 12:45:42      实验者: xiechaojun  
 处理时间 (V2) : 2025/04/23 08:49:52 处理者: xiechaojun  
 仪器型号 : SHIMADZU LC-2050C(FX274)

## &lt;色谱图&gt;

mV

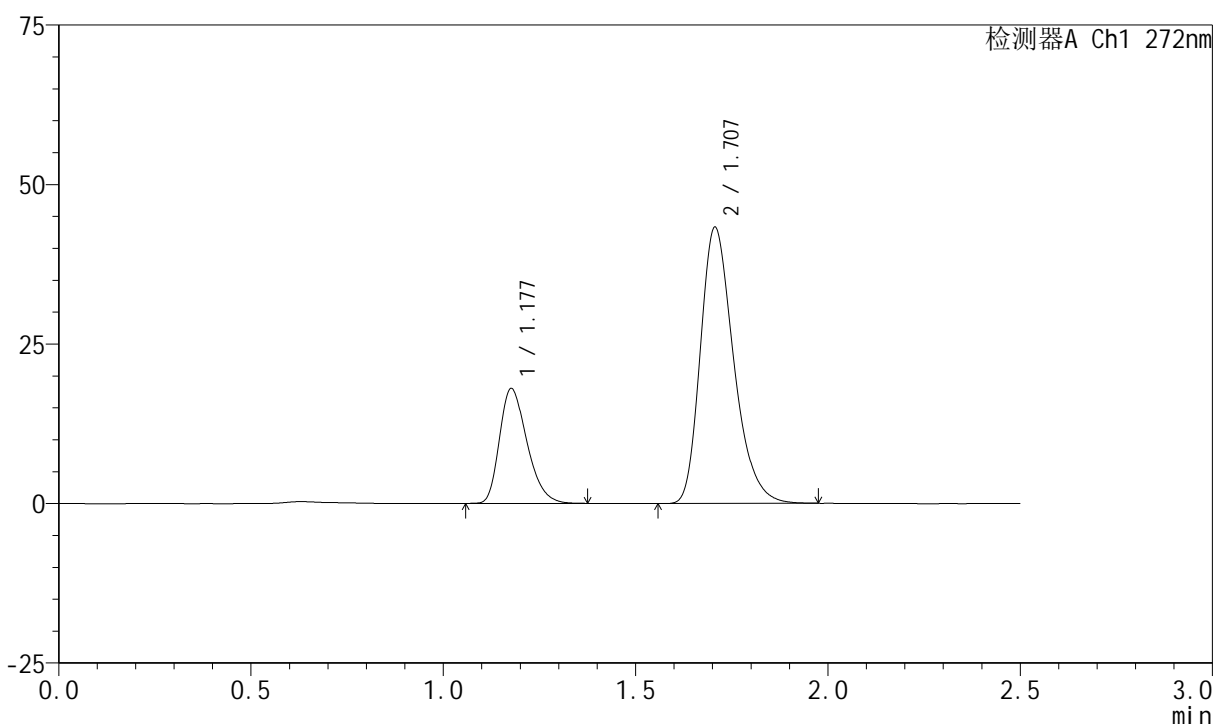

## &lt;峰表&gt;

检测器A Ch1 272nm

| 峰号 | 保留时间  | 面积     | 面积%     | 高度    | 理论塔板数(USP) | 拖尾因子  | 分离度(USP) |
|----|-------|--------|---------|-------|------------|-------|----------|
| 1  | 1.177 | 89382  | 25.517  | 17944 | 1309       | 1.302 | --       |
| 2  | 1.707 | 260895 | 74.483  | 43261 | 1897       | 1.290 | 3.691    |
| 总计 |       | 350277 | 100.000 | 61205 |            |       |          |



# SMF-4045

## <样品信息>

色谱柱 : XB-CN(4.6\*50mm,5µm)      流速: 1.0ml/min  
 柱温 : 30°C      波长: 272nm  
 数据文件名 : RC\$SMF-4045 - 0-42/25-659-2 - cbzj-FA4444p-rcqx-shui+0.5sdsjz-1-p1-60min.lcd  
 方法文件名 : RC\$SMF-4045 - SMF-4045-rcqx-FX274.lcm  
 批处理文件名: RC\$SMF-4045 - 20250422-rcqx-FX274.lcb  
 样品瓶号 : 1-7  
 进样体积 : 20µl      版本号: 6.115  
 分析时间 : 2025/04/22 12:48:35      实验者: xiechaojun  
 处理时间 (V2) : 2025/04/23 08:49:55 处理者: xiechaojun  
 仪器型号 : SHIMADZU LC-2050C(FX274)

## <色谱图>

mV

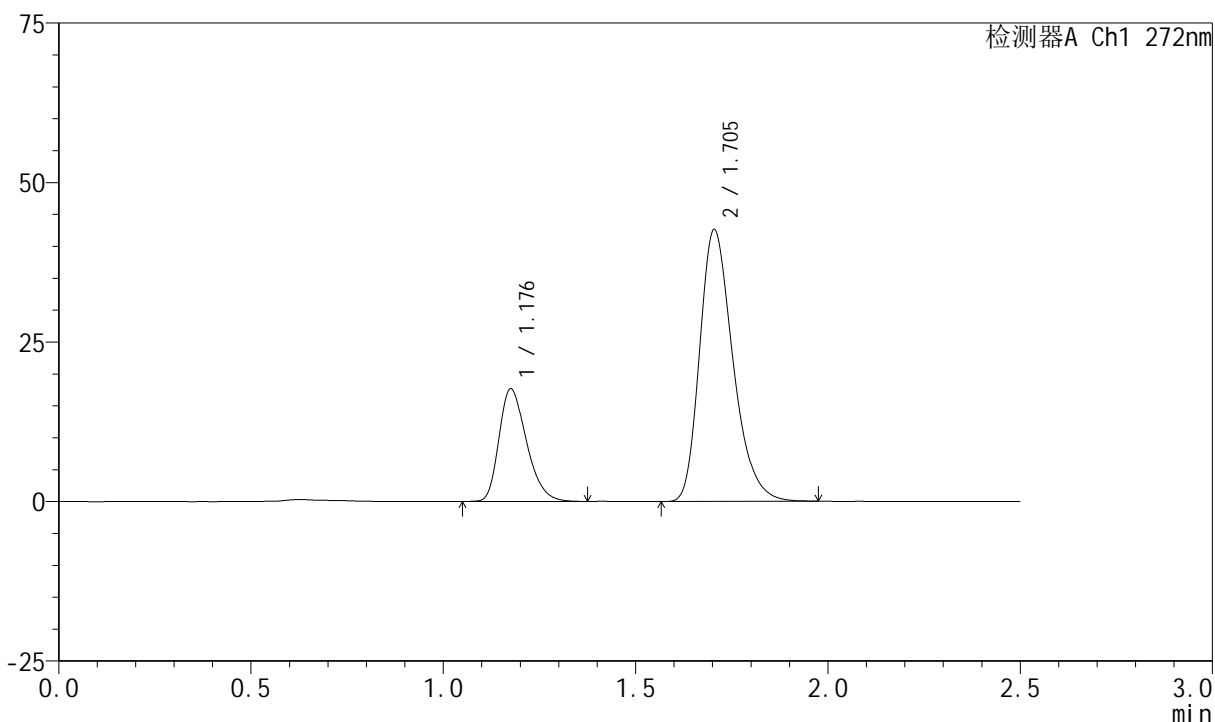

## <峰表>

检测器A Ch1 272nm

| 峰号 | 保留时间  | 面积     | 面积%     | 高度    | 理论塔板数(USP) | 拖尾因子  | 分离度(USP) |
|----|-------|--------|---------|-------|------------|-------|----------|
| 1  | 1.176 | 87617  | 25.441  | 17507 | 1306       | 1.302 | --       |
| 2  | 1.705 | 256773 | 74.559  | 42625 | 1893       | 1.289 | 3.688    |
| 总计 |       | 344391 | 100.000 | 60132 |            |       |          |



# SMF-4045

## <样品信息>

色谱柱 : XB-CN(4.6\*50mm,5µm)      流速: 1.0ml/min  
 柱温 : 30°C      波长: 272nm  
 数据文件名 : RC\$SMF-4045 - 0-42/25-660-2 - cbzj-FA4444p-rcqx-shui+0.5sdsjz-1-p2-60min.lcd  
 方法文件名 : RC\$SMF-4045 - SMF-4045-rcqx-FX274.lcm  
 批处理文件名: RC\$SMF-4045 - 20250422-rcqx-FX274.lcb  
 样品瓶号 : 1-16  
 进样体积 : 20µl      版本号: 6.115  
 分析时间 : 2025/04/22 12:51:28      实验者: xiechaojun  
 处理时间 (V2) : 2025/04/23 08:49:58 处理者: xiechaojun  
 仪器型号 : SHIMADZU LC-2050C(FX274)

## <色谱图>

mV

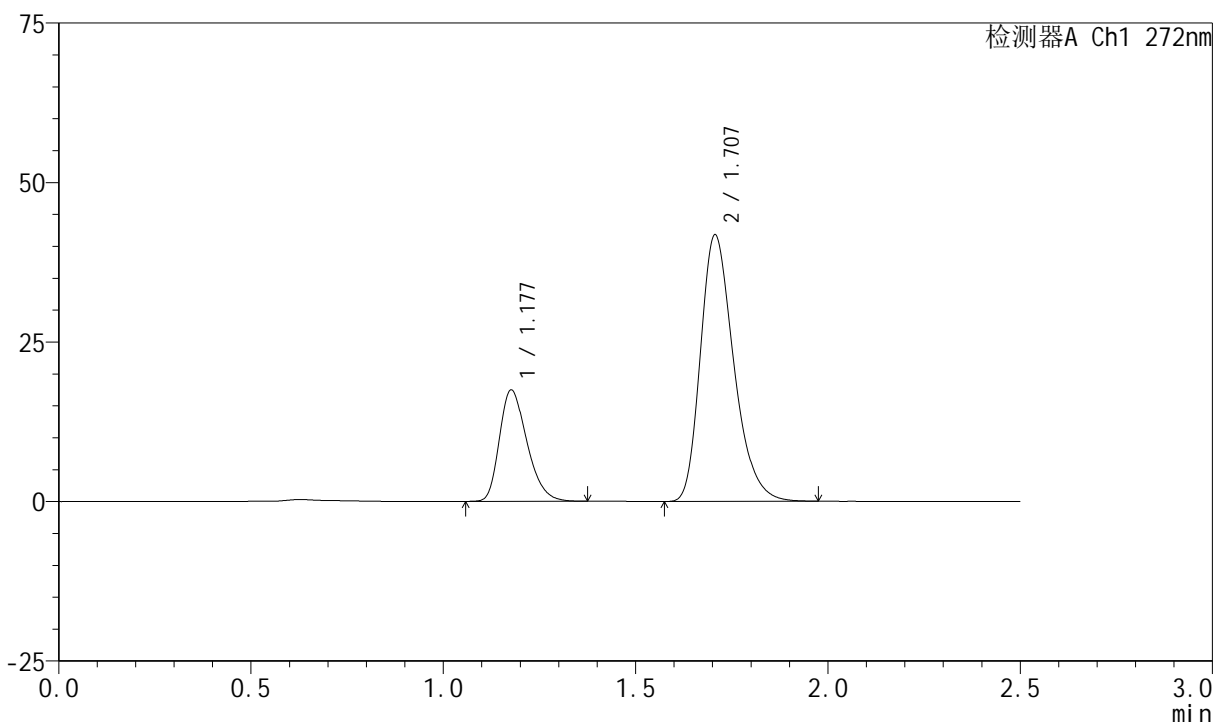

## <峰表>

检测器A Ch1 272nm

| 峰号 | 保留时间  | 面积     | 面积%     | 高度    | 理论塔板数(USP) | 拖尾因子  | 分离度(USP) |
|----|-------|--------|---------|-------|------------|-------|----------|
| 1  | 1.177 | 86813  | 25.630  | 17390 | 1307       | 1.300 | --       |
| 2  | 1.707 | 251901 | 74.370  | 41747 | 1895       | 1.288 | 3.690    |
| 总计 |       | 338713 | 100.000 | 59138 |            |       |          |



# SMF-4045

## <样品信息>

色谱柱 : XB-CN(4.6\*50mm,5μm)      流速: 1.0ml/min  
 柱温 : 30°C      波长: 272nm  
 数据文件名 : RC\$SMF-4045 - 0-42/25-661-2 - cbzj-FA4444p-rcqx-shui+0.5sdsjz-1-p3-60min.lcd  
 方法文件名 : RC\$SMF-4045 - SMF-4045-rcqx-FX274.lcm  
 批处理文件名: RC\$SMF-4045 - 20250422-rcqx-FX274.lcb  
 样品瓶号 : 1-25  
 进样体积 : 20μl      版本号: 6.115  
 分析时间 : 2025/04/22 12:54:21      实验者: xiechaojun  
 处理时间 (V2) : 2025/04/23 08:50:00 处理者: xiechaojun  
 仪器型号 : SHIMADZU LC-2050C(FX274)

## <色谱图>

mV

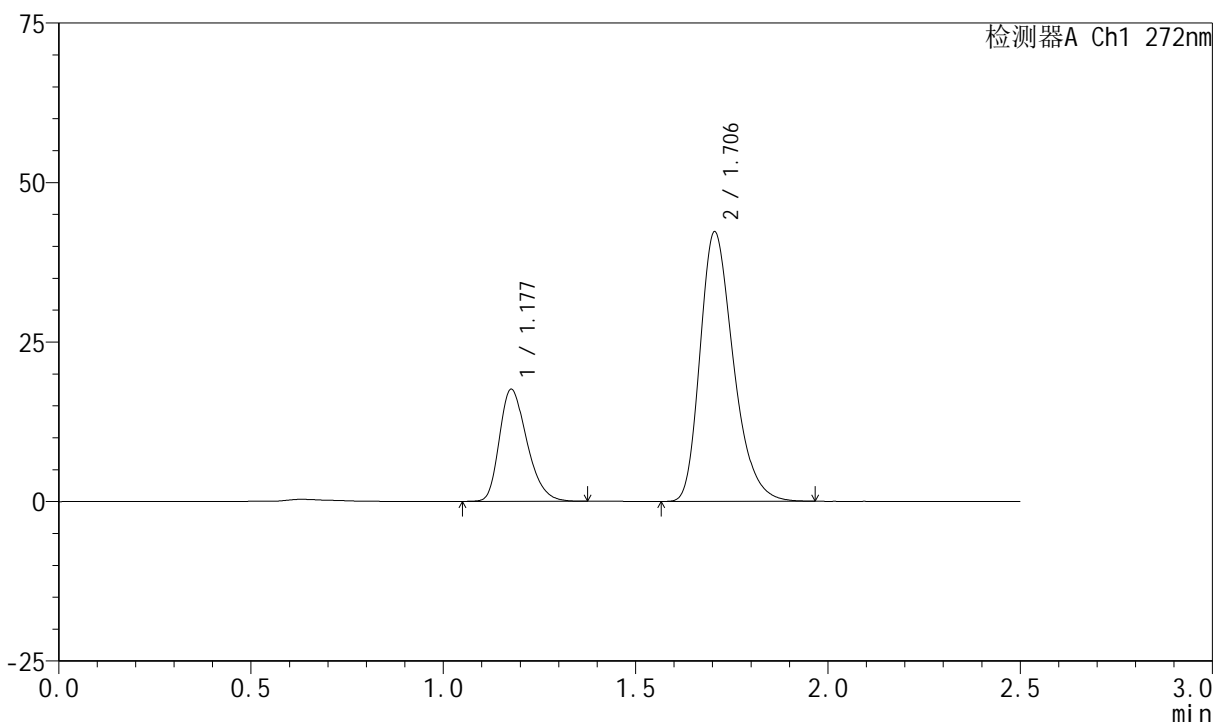

## <峰表>

检测器A Ch1 272nm

| 峰号 | 保留时间  | 面积     | 面积%     | 高度    | 理论塔板数(USP) | 拖尾因子  | 分离度(USP) |
|----|-------|--------|---------|-------|------------|-------|----------|
| 1  | 1.177 | 87276  | 25.529  | 17498 | 1310       | 1.298 | --       |
| 2  | 1.706 | 254598 | 74.471  | 42257 | 1896       | 1.289 | 3.688    |
| 总计 |       | 341873 | 100.000 | 59755 |            |       |          |



# SMF-4045

## <样品信息>

色谱柱 : XB-CN(4.6\*50mm,5μm)      流速: 1.0ml/min  
 柱温 : 30°C      波长: 272nm  
 数据文件名 : RC\$SMF-4045 - 0-42/25-662-2 - cbzj-FA4444p-rcqx-shui+0.5sdsjz-1-p4-60min.lcd  
 方法文件名 : RC\$SMF-4045 - SMF-4045-rcqx-FX274.lcm  
 批处理文件名: RC\$SMF-4045 - 20250422-rcqx-FX274.lcb  
 样品瓶号 : 1-34  
 进样体积 : 20μl      版本号: 6.115  
 分析时间 : 2025/04/22 12:57:14      实验者: xiechaojun  
 处理时间 (V2) : 2025/04/23 08:50:04 处理者: xiechaojun  
 仪器型号 : SHIMADZU LC-2050C(FX274)

## <色谱图>

mV

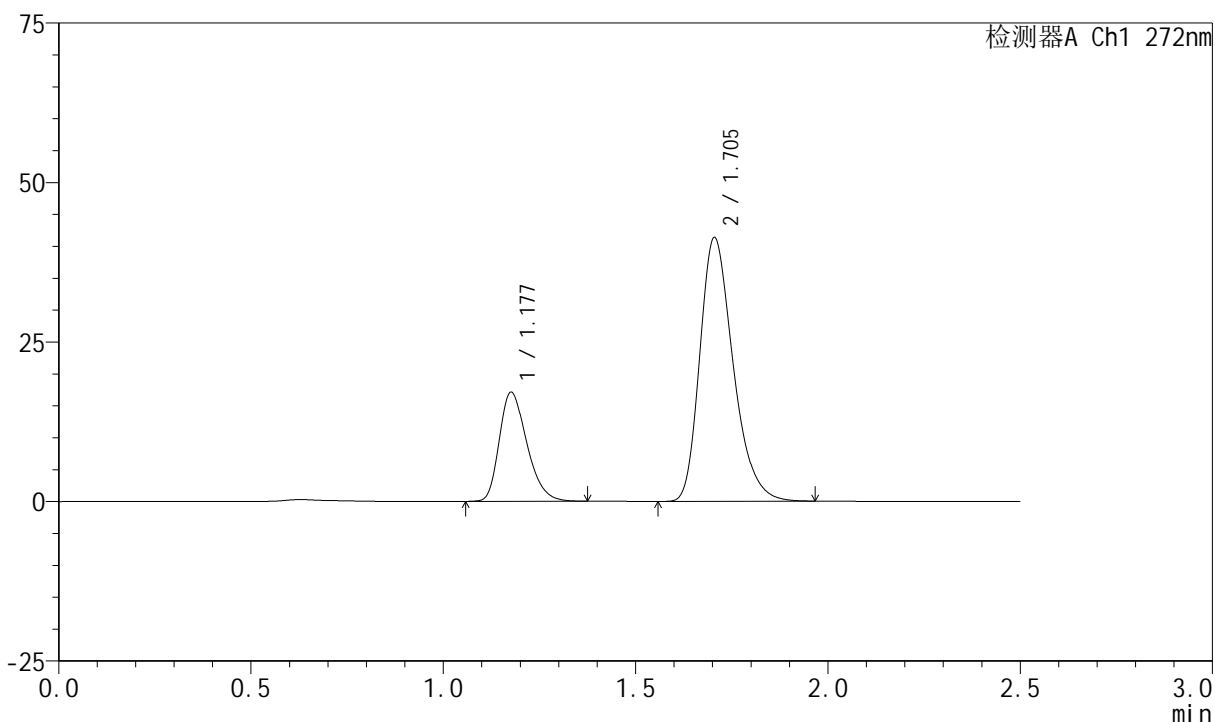

## <峰表>

检测器A Ch1 272nm

| 峰号 | 保留时间  | 面积     | 面积%     | 高度    | 理论塔板数(USP) | 拖尾因子  | 分离度(USP) |
|----|-------|--------|---------|-------|------------|-------|----------|
| 1  | 1.177 | 85127  | 25.465  | 17026 | 1308       | 1.298 | --       |
| 2  | 1.705 | 249157 | 74.535  | 41354 | 1891       | 1.287 | 3.683    |
| 总计 |       | 334283 | 100.000 | 58380 |            |       |          |

## &lt;样品信息&gt;

色谱柱 : XB-CN(4.6\*50mm,5 $\mu$ m) 流速: 1.0ml/min  
柱温 : 30 $^{\circ}$ C 波长: 272nm  
数据文件名 : RC\$SMF-4045 - 0-42/25-663-2 - cbzj-FA4444p-rcqx-shui+0.5sdsjz-1-p5-60min.lcd  
方法文件名 : RC\$SMF-4045 - SMF-4045-rcqx-FX274.lcm  
批处理文件名: RC\$SMF-4045 - 20250422-rcqx-FX274.lcb  
样品瓶号 : 1-43  
进样体积 : 20 $\mu$ l 版本号: 6.115  
分析时间 : 2025/04/22 13:00:07 实验者: xiechaojun  
处理时间 (V2) : 2025/04/23 08:50:06 处理者: xiechaojun  
仪器型号 : SHIMADZU LC-2050C(FX274)

## &lt;色谱图&gt;

mV

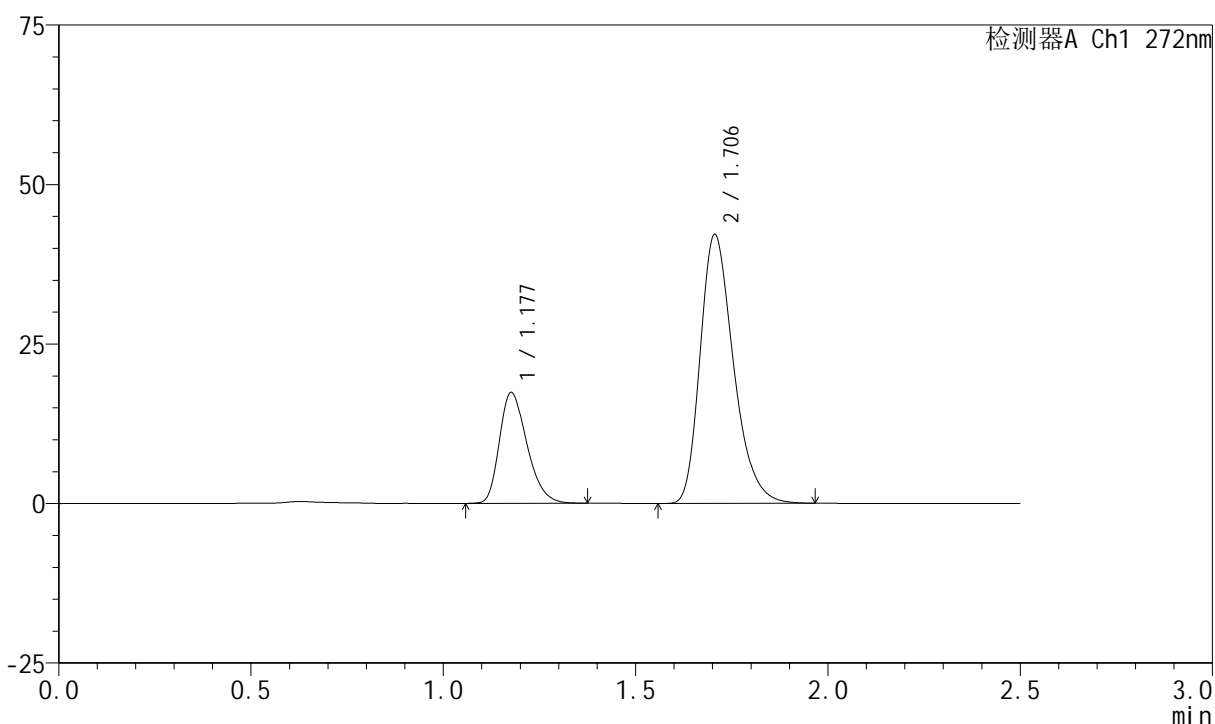

## &lt;峰表&gt;

检测器A Ch1 272nm

| 峰号 | 保留时间  | 面积     | 面积%     | 高度    | 理论塔板数(USP) | 拖尾因子  | 分离度(USP) |
|----|-------|--------|---------|-------|------------|-------|----------|
| 1  | 1.177 | 86489  | 25.417  | 17316 | 1306       | 1.295 | --       |
| 2  | 1.706 | 253784 | 74.583  | 42133 | 1896       | 1.288 | 3.686    |
| 总计 |       | 340273 | 100.000 | 59449 |            |       |          |



# SMF-4045

## <样品信息>

色谱柱 : XB-CN(4.6\*50mm,5μm)      流速: 1.0ml/min  
 柱温 : 30°C      波长: 272nm  
 数据文件名 : RC\$SMF-4045 - 0-42/25-664-2 - cbzj-FA4444p-rcqx-shui+0.5sdsjz-1-p6-60min.lcd  
 方法文件名 : RC\$SMF-4045 - SMF-4045-rcqx-FX274.lcm  
 批处理文件名: RC\$SMF-4045 - 20250422-rcqx-FX274.lcb  
 样品瓶号 : 1-52  
 进样体积 : 20μl      版本号: 6.115  
 分析时间 : 2025/04/22 13:03:00      实验者: xiechaojun  
 处理时间 (V2) : 2025/04/23 08:50:09 处理者: xiechaojun  
 仪器型号 : SHIMADZU LC-2050C(FX274)

## <色谱图>

mV

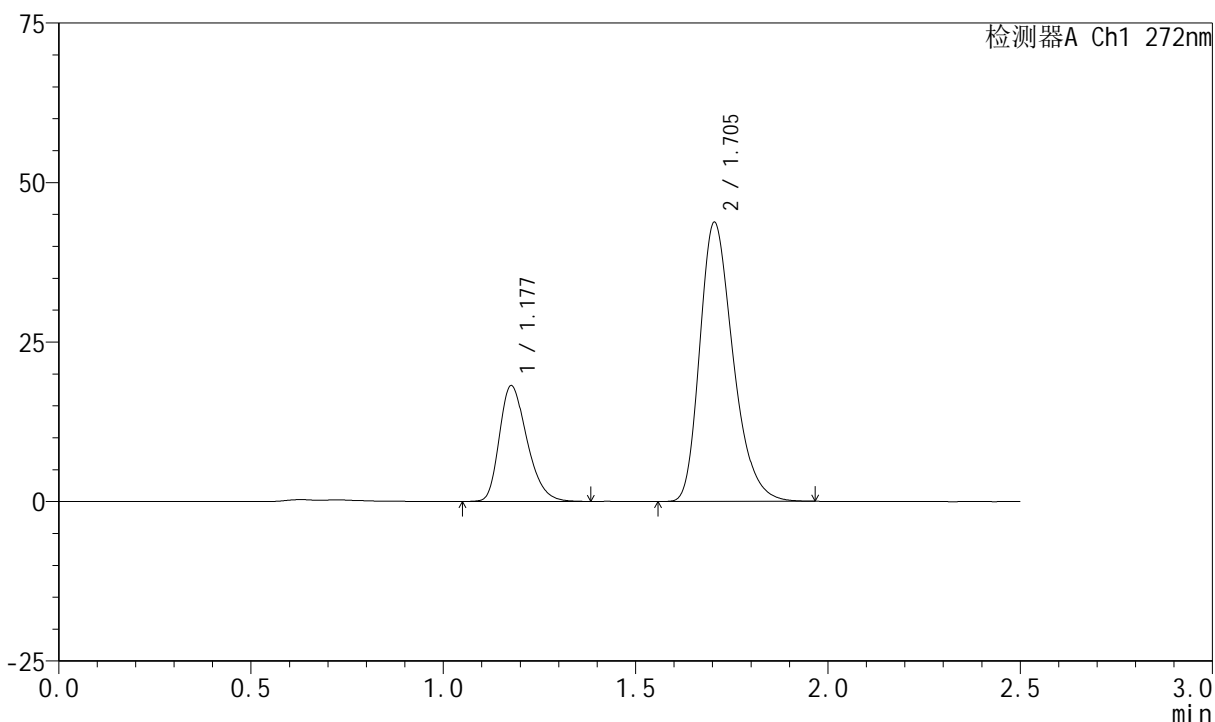

## <峰表>

检测器A Ch1 272nm

| 峰号 | 保留时间  | 面积     | 面积%     | 高度    | 理论塔板数(USP) | 拖尾因子  | 分离度(USP) |
|----|-------|--------|---------|-------|------------|-------|----------|
| 1  | 1.177 | 90391  | 25.554  | 18080 | 1307       | 1.298 | --       |
| 2  | 1.705 | 263338 | 74.446  | 43759 | 1895       | 1.288 | 3.681    |
| 总计 |       | 353729 | 100.000 | 61839 |            |       |          |



# SMF-4045

## <样品信息>

色谱柱 : XB-CN(4.6\*50mm,5μm)      流速: 1.0ml/min  
 柱温 : 30°C      波长: 272nm  
 数据文件名 : RC\$SMF-4045 - 0-42/25-665-2 - cbzj-FA4444p-rcqx-shui+0.5sdsjz-1-p1-jxzs.lcd  
 方法文件名 : RC\$SMF-4045 - SMF-4045-rcqx-FX274.lcm  
 批处理文件名: RC\$SMF-4045 - 20250422-rcqx-FX274.lcb  
 样品瓶号 : 1-8  
 进样体积 : 20μl      版本号: 6.115  
 分析时间 : 2025/04/22 13:05:53      实验者: xiechaojun  
 处理时间 (V2) : 2025/04/23 08:50:12 处理者: xiechaojun  
 仪器型号 : SHIMADZU LC-2050C(FX274)

## <色谱图>

mV

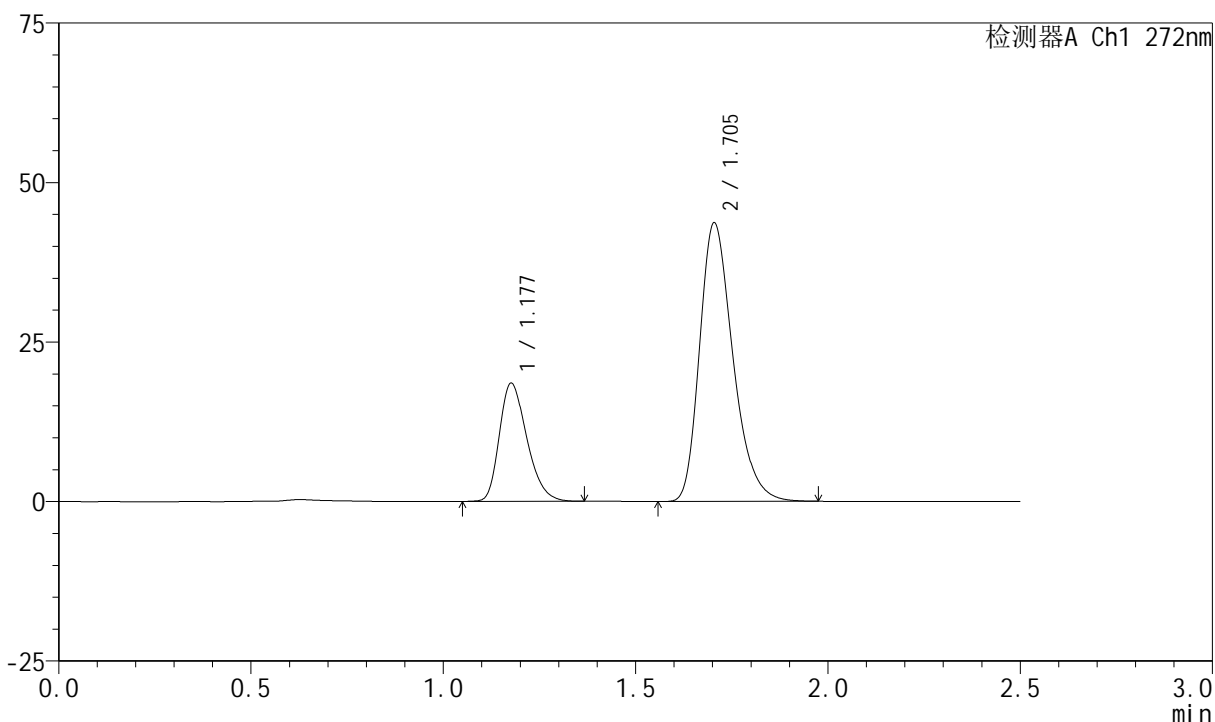

## <峰表>

检测器A Ch1 272nm

| 峰号 | 保留时间  | 面积     | 面积%     | 高度    | 理论塔板数(USP) | 拖尾因子  | 分离度(USP) |
|----|-------|--------|---------|-------|------------|-------|----------|
| 1  | 1.177 | 92085  | 25.911  | 18460 | 1310       | 1.290 | --       |
| 2  | 1.705 | 263301 | 74.089  | 43692 | 1895       | 1.289 | 3.681    |
| 总计 |       | 355386 | 100.000 | 62153 |            |       |          |



# SMF-4045

## <样品信息>

色谱柱 : XB-CN(4.6\*50mm,5μm)      流速: 1.0ml/min  
 柱温 : 30°C      波长: 272nm  
 数据文件名 : RC\$SMF-4045 - 0-42/25-666-2 - cbzj-FA4444p-rcqx-shui+0.5sdsjz-1-p2-jxzs.lcd  
 方法文件名 : RC\$SMF-4045 - SMF-4045-rcqx-FX274.lcm  
 批处理文件名: RC\$SMF-4045 - 20250422-rcqx-FX274.lcb  
 样品瓶号 : 1-17  
 进样体积 : 20μl      版本号: 6.115  
 分析时间 : 2025/04/22 13:08:47      实验者: xiechaojun  
 处理时间 (V2) : 2025/04/23 08:50:15 处理者: xiechaojun  
 仪器型号 : SHIMADZU LC-2050C(FX274)

## <色谱图>

mV

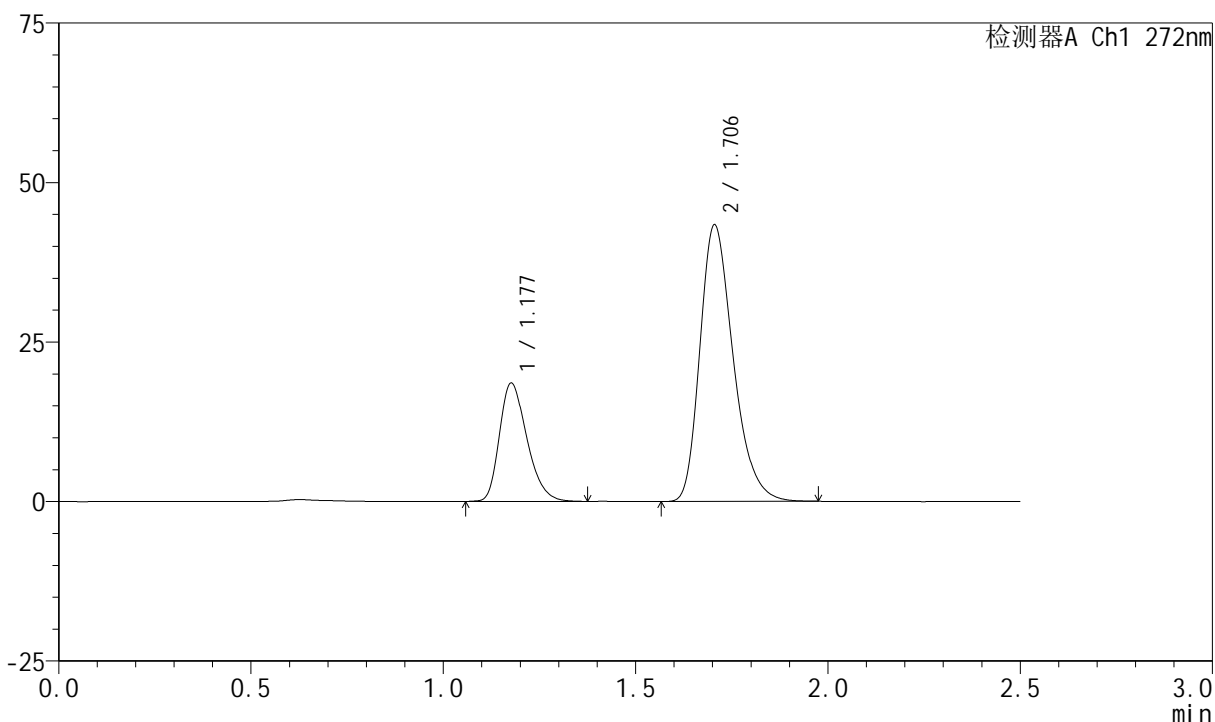

## <峰表>

检测器A Ch1 272nm

| 峰号 | 保留时间  | 面积     | 面积%     | 高度    | 理论塔板数(USP) | 拖尾因子  | 分离度(USP) |
|----|-------|--------|---------|-------|------------|-------|----------|
| 1  | 1.177 | 92014  | 26.064  | 18476 | 1316       | 1.297 | --       |
| 2  | 1.706 | 261022 | 73.936  | 43374 | 1898       | 1.289 | 3.691    |
| 总计 |       | 353037 | 100.000 | 61850 |            |       |          |



# SMF-4045

## <样品信息>

色谱柱 : XB-CN(4.6\*50mm,5μm)      流速: 1.0ml/min  
 柱温 : 30°C      波长: 272nm  
 数据文件名 : RC\$SMF-4045 - 0-42/25-667-2 - cbzj-FA4444p-rcqx-shui+0.5sdsjz-1-p3-jxzs.lcd  
 方法文件名 : RC\$SMF-4045 - SMF-4045-rcqx-FX274.lcm  
 批处理文件名: RC\$SMF-4045 - 20250422-rcqx-FX274.lcb  
 样品瓶号 : 1-26  
 进样体积 : 20μl      版本号: 6.115  
 分析时间 : 2025/04/22 13:11:41      实验者: xiechaojun  
 处理时间 (V2) : 2025/04/23 08:50:18 处理者: xiechaojun  
 仪器型号 : SHIMADZU LC-2050C(FX274)

## <色谱图>

mV

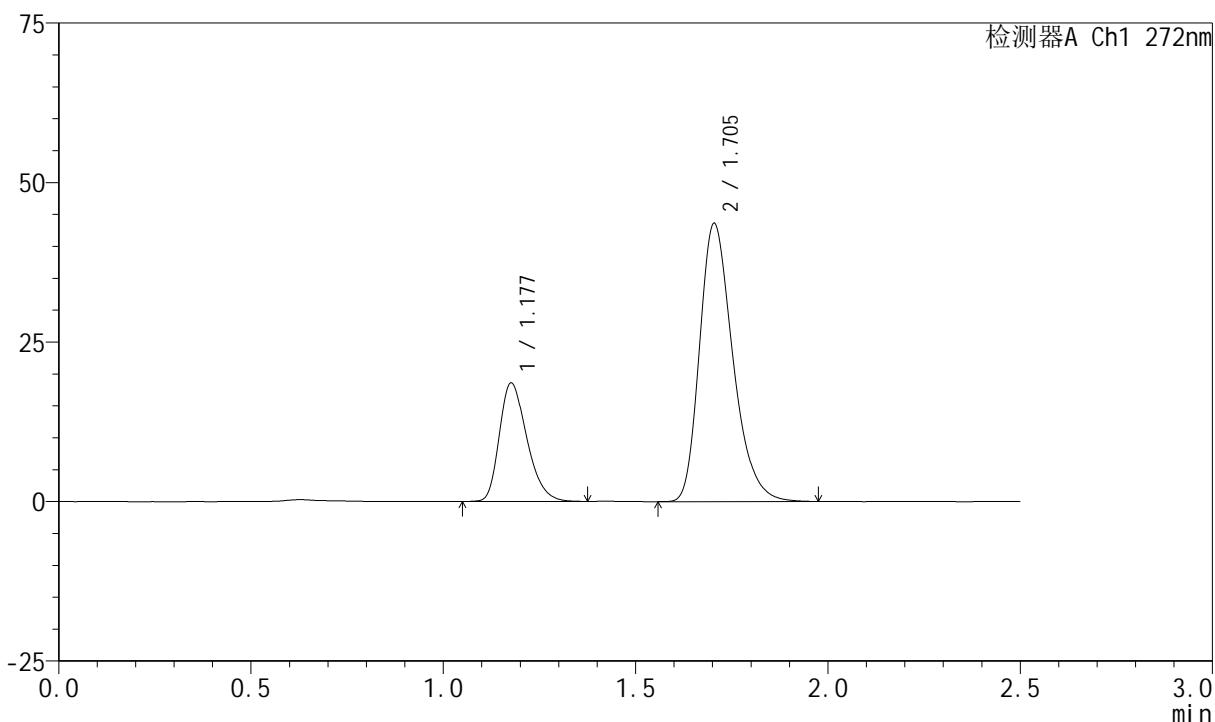

## <峰表>

检测器A Ch1 272nm

| 峰号 | 保留时间  | 面积     | 面积%     | 高度    | 理论塔板数(USP) | 拖尾因子  | 分离度(USP) |
|----|-------|--------|---------|-------|------------|-------|----------|
| 1  | 1.177 | 92281  | 26.000  | 18494 | 1312       | 1.296 | --       |
| 2  | 1.705 | 262650 | 74.000  | 43609 | 1896       | 1.289 | 3.682    |
| 总计 |       | 354931 | 100.000 | 62104 |            |       |          |



# SMF-4045

## <样品信息>

色谱柱 : XB-CN(4.6\*50mm,5μm)      流速: 1.0ml/min  
 柱温 : 30°C      波长: 272nm  
 数据文件名 : RC\$SMF-4045 - 0-42/25-668-2 - cbzj-FA4444p-rcqx-shui+0.5sdsjz-1-p4-jxzs.lcd  
 方法文件名 : RC\$SMF-4045 - SMF-4045-rcqx-FX274.lcm  
 批处理文件名: RC\$SMF-4045 - 20250422-rcqx-FX274.lcb  
 样品瓶号 : 1-35  
 进样体积 : 20μl      版本号: 6.115  
 分析时间 : 2025/04/22 13:14:34      实验者: xiechaojun  
 处理时间 (V2) : 2025/04/23 08:50:21 处理者: xiechaojun  
 仪器型号 : SHIMADZU LC-2050C(FX274)

## <色谱图>

mV

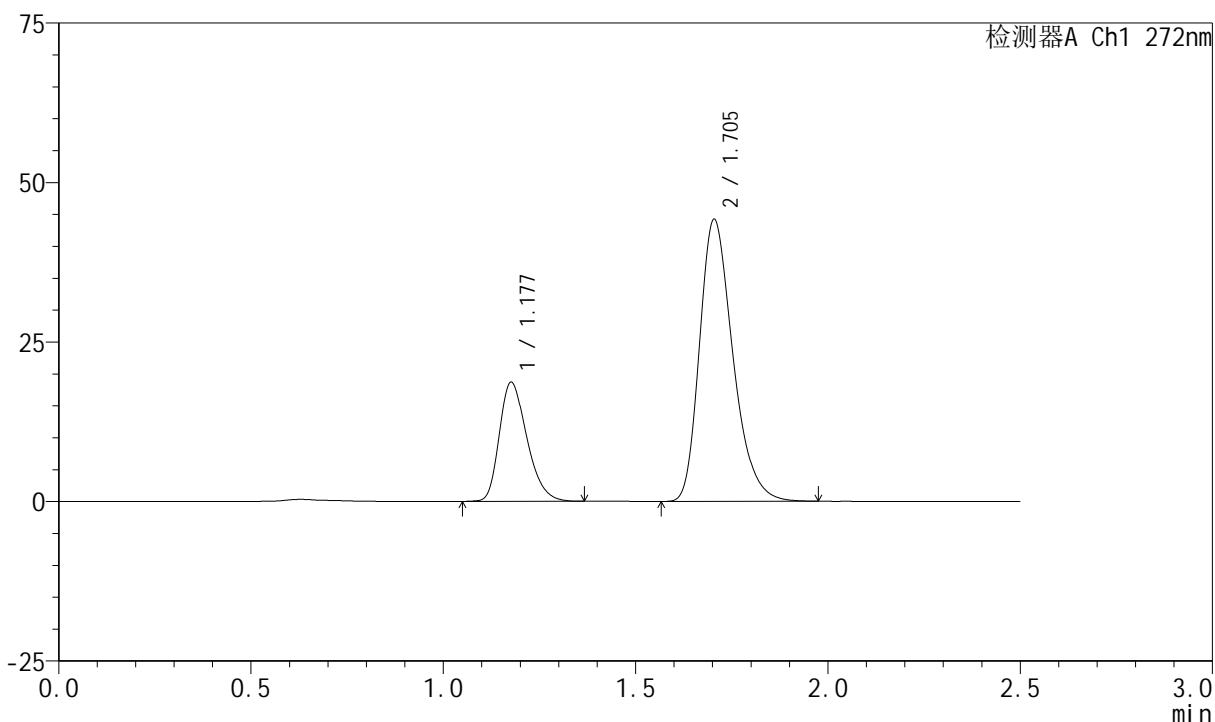

## <峰表>

检测器A Ch1 272nm

| 峰号 | 保留时间  | 面积     | 面积%     | 高度    | 理论塔板数(USP) | 拖尾因子  | 分离度(USP) |
|----|-------|--------|---------|-------|------------|-------|----------|
| 1  | 1.177 | 92872  | 25.829  | 18596 | 1308       | 1.297 | --       |
| 2  | 1.705 | 266691 | 74.171  | 44222 | 1892       | 1.289 | 3.678    |
| 总计 |       | 359564 | 100.000 | 62818 |            |       |          |

## &lt;样品信息&gt;

色谱柱 : XB-CN(4.6\*50mm,5 $\mu$ m) 流速: 1.0ml/min  
 柱温 : 30 $^{\circ}$ C 波长: 272nm  
 数据文件名 : RC\$SMF-4045 - 0-42/25-669-2 - cbzj-FA4444p-rcqx-shui+0.5sdsjz-1-p5-jxzs.lcd  
 方法文件名 : RC\$SMF-4045 - SMF-4045-rcqx-FX274.lcm  
 批处理文件名: RC\$SMF-4045 - 20250422-rcqx-FX274.lcb  
 样品瓶号 : 1-44  
 进样体积 : 20 $\mu$ l 版本号: 6.115  
 分析时间 : 2025/04/22 13:17:28 实验者: xiechaojun  
 处理时间 (V2) : 2025/04/23 08:50:24 处理者: xiechaojun  
 仪器型号 : SHIMADZU LC-2050C(FX274)

## &lt;色谱图&gt;

mV

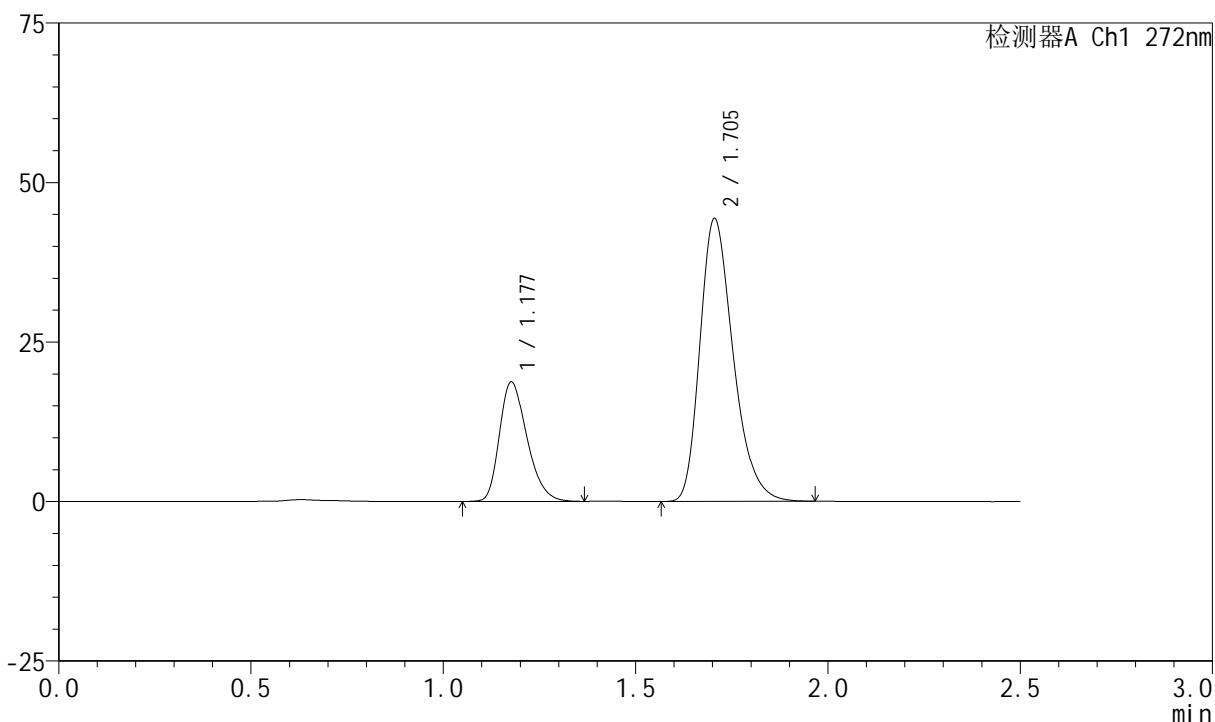

## &lt;峰表&gt;

检测器A Ch1 272nm

| 峰号 | 保留时间  | 面积     | 面积%     | 高度    | 理论塔板数(USP) | 拖尾因子  | 分离度(USP) |
|----|-------|--------|---------|-------|------------|-------|----------|
| 1  | 1.177 | 93097  | 25.867  | 18670 | 1308       | 1.294 | --       |
| 2  | 1.705 | 266807 | 74.133  | 44346 | 1897       | 1.289 | 3.683    |
| 总计 |       | 359904 | 100.000 | 63016 |            |       |          |



# SMF-4045

## <样品信息>

色谱柱 : XB-CN(4.6\*50mm,5μm)      流速: 1.0ml/min  
 柱温 : 30°C      波长: 272nm  
 数据文件名 : RC\$SMF-4045 - 0-42/25-670-2 - cbzj-FA4444p-rcqx-shui+0.5sdsjz-1-p6-jxzs.lcd  
 方法文件名 : RC\$SMF-4045 - SMF-4045-rcqx-FX274.lcm  
 批处理文件名: RC\$SMF-4045 - 20250422-rcqx-FX274.lcb  
 样品瓶号 : 1-53  
 进样体积 : 20μl      版本号: 6.115  
 分析时间 : 2025/04/22 13:20:21      实验者: xiechaojun  
 处理时间 (V2) : 2025/04/23 08:50:27 处理者: xiechaojun  
 仪器型号 : SHIMADZU LC-2050C(FX274)

## <色谱图>

mV

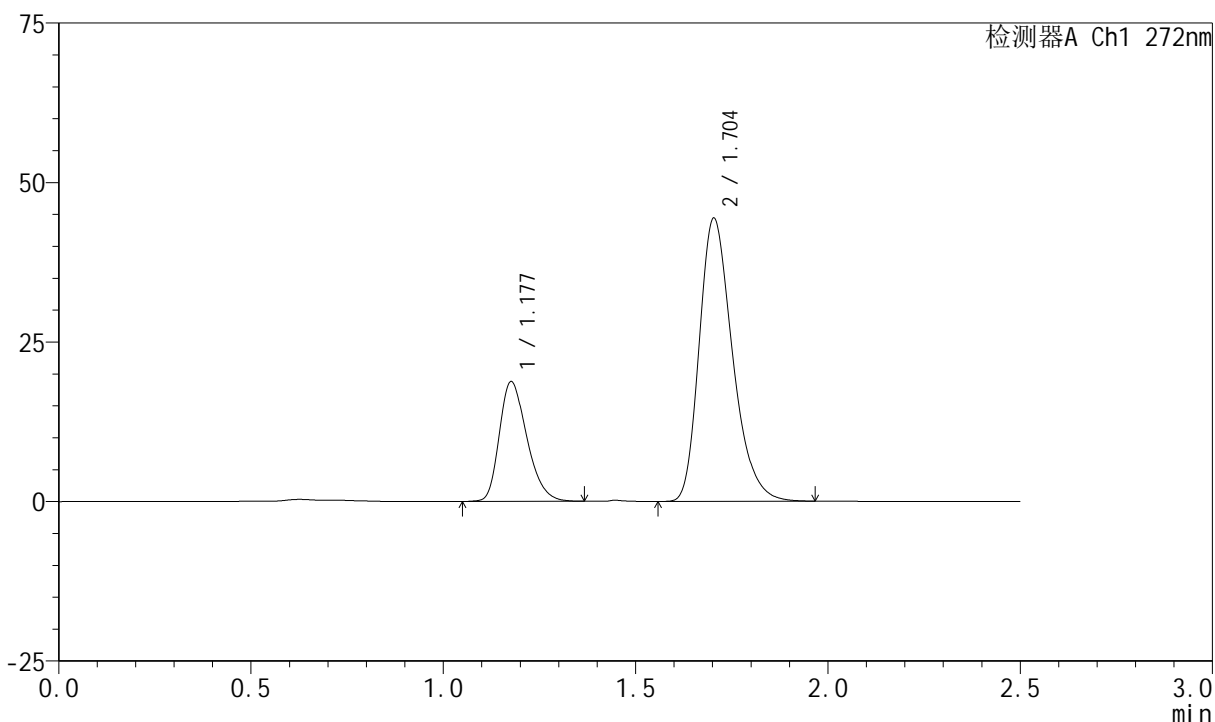

## <峰表>

检测器A Ch1 272nm

| 峰号 | 保留时间  | 面积     | 面积%     | 高度    | 理论塔板数(USP) | 拖尾因子  | 分离度(USP) |
|----|-------|--------|---------|-------|------------|-------|----------|
| 1  | 1.177 | 93389  | 25.887  | 18692 | 1309       | 1.292 | --       |
| 2  | 1.704 | 267371 | 74.113  | 44363 | 1891       | 1.288 | 3.673    |
| 总计 |       | 360760 | 100.000 | 63055 |            |       |          |



# SMF-4045

## <样品信息>

色谱柱 : XB-CN(4.6\*50mm,5μm)      流速: 1.0ml/min  
 柱温 : 30°C      波长: 272nm  
 数据文件名 : RC\$SMF-4045 - 0-42/25-671-2 - cbzj-FA4444p-rcqx-shui+0.5sdsjz-1-dz2-1.lcd  
 方法文件名 : RC\$SMF-4045 - SMF-4045-rcqx-FX274.lcm  
 批处理文件名: RC\$SMF-4045 - 20250422-rcqx-FX274.lcb  
 样品瓶号 : 1-27  
 进样体积 : 20μl      版本号: 6.115  
 分析时间 : 2025/04/22 13:23:15      实验者: xiechaojun  
 处理时间 (V2) : 2025/04/23 08:50:30 处理者: xiechaojun  
 仪器型号 : SHIMADZU LC-2050C(FX274)

## <色谱图>

mV

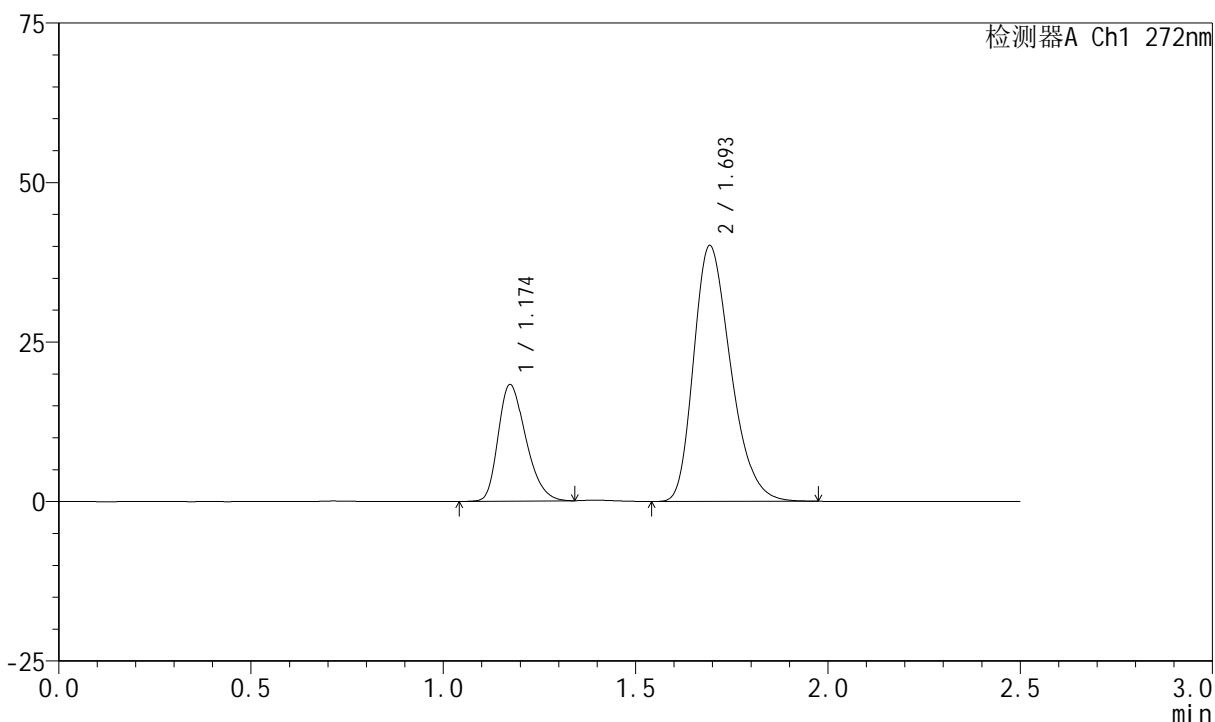

## <峰表>

检测器A Ch1 272nm

| 峰号 | 保留时间  | 面积     | 面积%     | 高度    | 理论塔板数(USP) | 拖尾因子  | 分离度(USP) |
|----|-------|--------|---------|-------|------------|-------|----------|
| 1  | 1.174 | 91353  | 25.382  | 18227 | 1275       | 1.296 | --       |
| 2  | 1.693 | 268567 | 74.618  | 39974 | 1487       | 1.285 | 3.380    |
| 总计 |       | 359921 | 100.000 | 58201 |            |       |          |



# SMF-4045

## <样品信息>

色谱柱 : XB-CN(4.6\*50mm,5μm)      流速: 1.0ml/min  
 柱温 : 30°C      波长: 272nm  
 数据文件名 : RC\$SMF-4045 - 0-42/25-672-2 - cbzj-FA4444p-rcqx-shui+0.5sdsjz-1-dz2-2.lcd  
 方法文件名 : RC\$SMF-4045 - SMF-4045-rcqx-FX274.lcm  
 批处理文件名: RC\$SMF-4045 - 20250422-rcqx-FX274.lcb  
 样品瓶号 : 1-27  
 进样体积 : 20μl      版本号: 6.115  
 分析时间 : 2025/04/22 13:26:09      实验者: xiechaojun  
 处理时间 (V2) : 2025/04/23 08:50:32 处理者: xiechaojun  
 仪器型号 : SHIMADZU LC-2050C(FX274)

## <色谱图>

mV

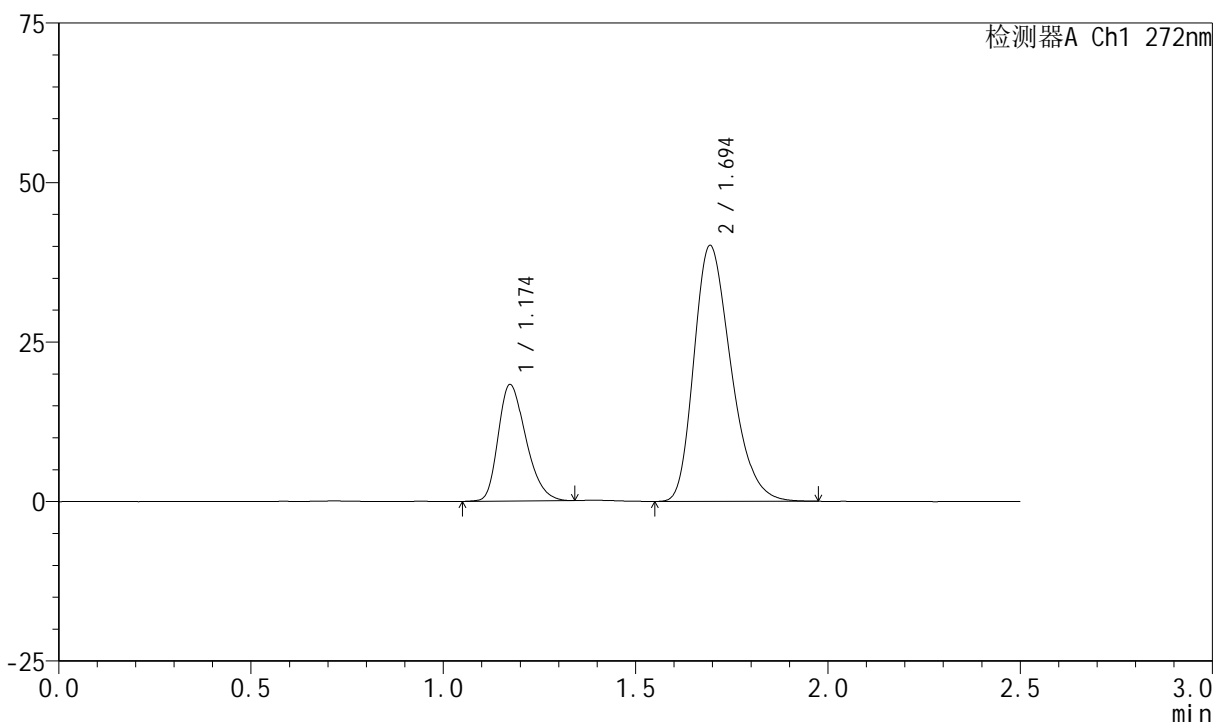

## <峰表>

检测器A Ch1 272nm

| 峰号 | 保留时间  | 面积     | 面积%     | 高度    | 理论塔板数(USP) | 拖尾因子  | 分离度(USP) |
|----|-------|--------|---------|-------|------------|-------|----------|
| 1  | 1.174 | 91478  | 25.380  | 18231 | 1277       | 1.296 | --       |
| 2  | 1.694 | 268957 | 74.620  | 40058 | 1490       | 1.286 | 3.387    |
| 总计 |       | 360435 | 100.000 | 58288 |            |       |          |

## &lt;样品信息&gt;

色谱柱 : XB-CN(4.6\*50mm,5 $\mu$ m) 流速: 1.0ml/min  
柱温 : 30 $^{\circ}$ C 波长: 272nm  
数据文件名 : RC\$SMF-4045 - 0-42/25-673-2 - cbzj-FA4444p-rcqx-shui+0.5sdsjz-2-rj.lcd  
方法文件名 : RC\$SMF-4045 - SMF-4045-rcqx-FX274.lcm  
批处理文件名: RC\$SMF-4045 - 20250422-rcqx-FX274.lcb  
样品瓶号 : 2-9  
进样体积 : 20 $\mu$ l 版本号: 6.115  
分析时间 : 2025/04/22 13:29:02 实验者: xiechaojun  
处理时间 (V2) : 2025/04/23 08:50:35 处理者: xiechaojun  
仪器型号 : SHIMADZU LC-2050C(FX274)

## &lt;色谱图&gt;

mV

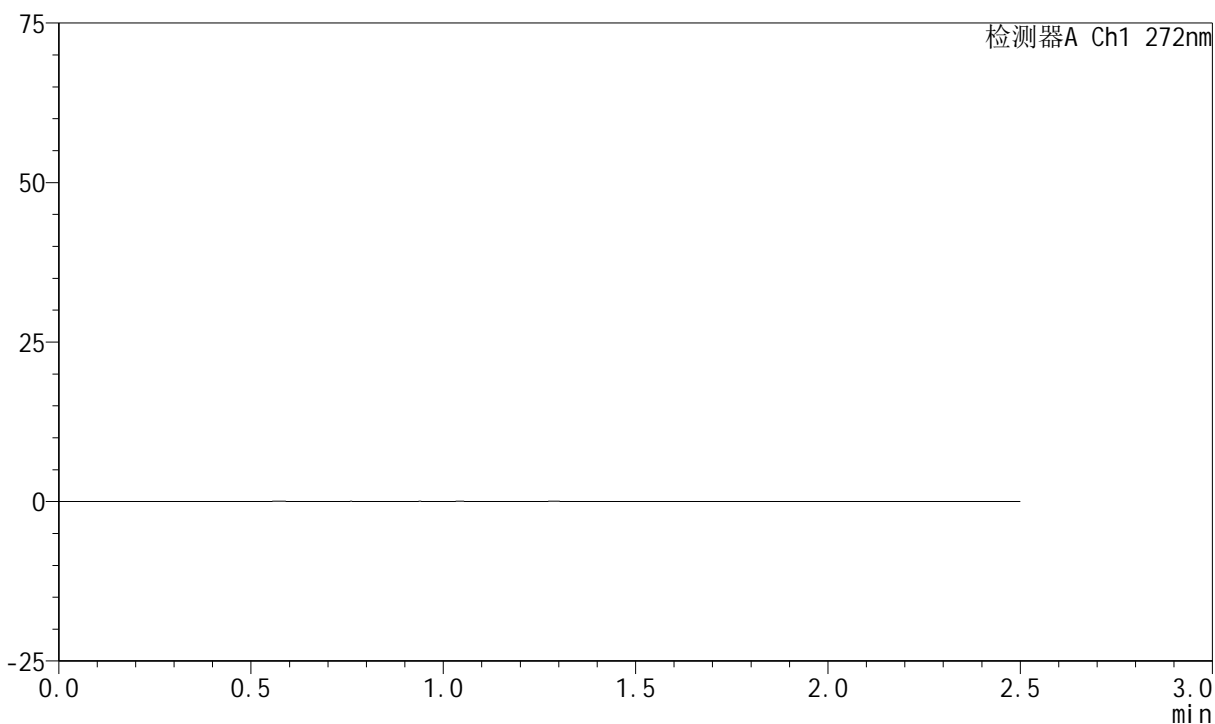

## &lt;峰表&gt;

检测器A Ch1 272nm

| 峰号 | 保留时间 | 面积 | 面积% | 高度 | 理论塔板数(USP) | 拖尾因子 | 分离度(USP) |
|----|------|----|-----|----|------------|------|----------|
| 总计 |      |    |     |    |            |      |          |

## &lt;样品信息&gt;

色谱柱 : XB-CN(4.6\*50mm,5 $\mu$ m) 流速: 1.0ml/min  
 柱温 : 30 $^{\circ}$ C 波长: 272nm  
 数据文件名 : RC\$SMF-4045 - 0-42/25-674-2 - cbzj-FA4444p-rcqx-shui+0.5sdsjz-2-dz1-1.lcd  
 方法文件名 : RC\$SMF-4045 - SMF-4045-rcqx-FX274.lcm  
 批处理文件名: RC\$SMF-4045 - 20250422-rcqx-FX274.lcb  
 样品瓶号 : 2-18  
 进样体积 : 20 $\mu$ l 版本号: 6.115  
 分析时间 : 2025/04/22 13:31:57 实验者: xiechaojun  
 处理时间 (V2) : 2025/04/23 08:50:38 处理者: xiechaojun  
 仪器型号 : SHIMADZU LC-2050C(FX274)

## &lt;色谱图&gt;

mV

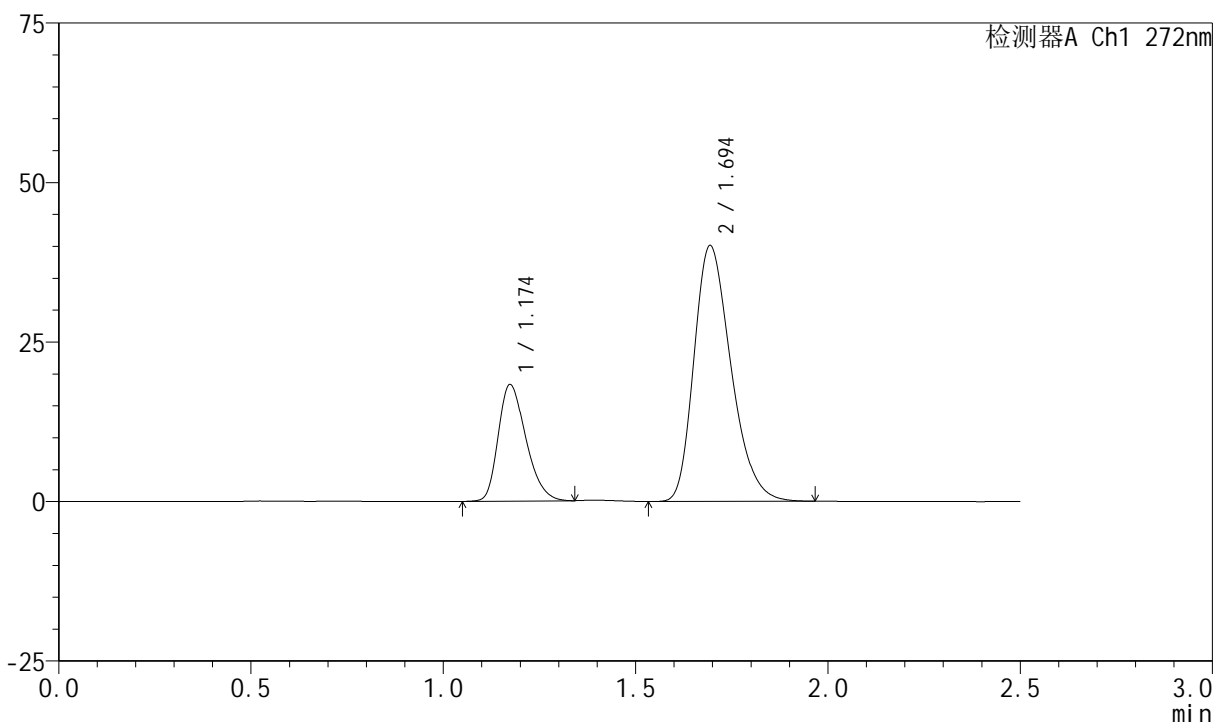

## &lt;峰表&gt;

检测器A Ch1 272nm

| 峰号 | 保留时间  | 面积     | 面积%     | 高度    | 理论塔板数(USP) | 拖尾因子  | 分离度(USP) |
|----|-------|--------|---------|-------|------------|-------|----------|
| 1  | 1.174 | 91409  | 25.416  | 18242 | 1280       | 1.293 | --       |
| 2  | 1.694 | 268243 | 74.584  | 40016 | 1493       | 1.284 | 3.391    |
| 总计 |       | 359652 | 100.000 | 58258 |            |       |          |

## &lt;样品信息&gt;

色谱柱 : XB-CN(4.6\*50mm,5 $\mu$ m) 流速: 1.0ml/min  
 柱温 : 30 $^{\circ}$ C 波长: 272nm  
 数据文件名 : RC\$SMF-4045 - 0-42/25-675-2 - cbzj-FA4444p-rcqx-shui+0.5sdsjz-2-dz1-2.lcd  
 方法文件名 : RC\$SMF-4045 - SMF-4045-rcqx-FX274.lcm  
 批处理文件名: RC\$SMF-4045 - 20250422-rcqx-FX274.lcb  
 样品瓶号 : 2-18  
 进样体积 : 20 $\mu$ l 版本号: 6.115  
 分析时间 : 2025/04/22 13:34:52 实验者: xiechaojun  
 处理时间 (V2) : 2025/04/23 08:50:41 处理者: xiechaojun  
 仪器型号 : SHIMADZU LC-2050C(FX274)

## &lt;色谱图&gt;

mV

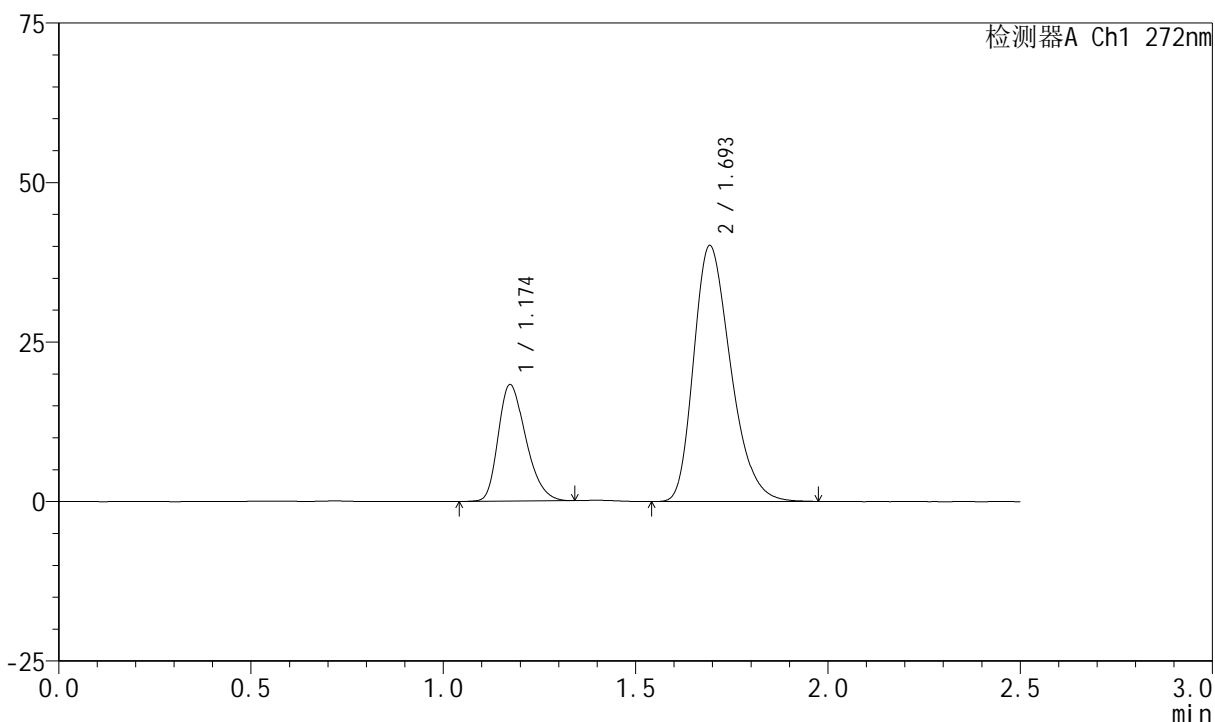

## &lt;峰表&gt;

检测器A Ch1 272nm

| 峰号 | 保留时间  | 面积     | 面积%     | 高度    | 理论塔板数(USP) | 拖尾因子  | 分离度(USP) |
|----|-------|--------|---------|-------|------------|-------|----------|
| 1  | 1.174 | 91237  | 25.364  | 18226 | 1278       | 1.296 | --       |
| 2  | 1.693 | 268474 | 74.636  | 39995 | 1492       | 1.288 | 3.386    |
| 总计 |       | 359711 | 100.000 | 58221 |            |       |          |



# SMF-4045

## <样品信息>

色谱柱 : XB-CN(4.6\*50mm,5μm)      流速: 1.0ml/min  
 柱温 : 30°C      波长: 272nm  
 数据文件名 : RC\$SMF-4045 - 0-42/25-676-2 - cbzj-FA4444p-rcqx-shui+0.5sdsjz-2-dz1-3.lcd  
 方法文件名 : RC\$SMF-4045 - SMF-4045-rcqx-FX274.lcm  
 批处理文件名: RC\$SMF-4045 - 20250422-rcqx-FX274.lcb  
 样品瓶号 : 2-18  
 进样体积 : 20μl      版本号: 6.115  
 分析时间 : 2025/04/22 13:37:47      实验者: xiechaojun  
 处理时间 (V2) : 2025/04/23 08:50:43 处理者: xiechaojun  
 仪器型号 : SHIMADZU LC-2050C(FX274)

## <色谱图>

mV

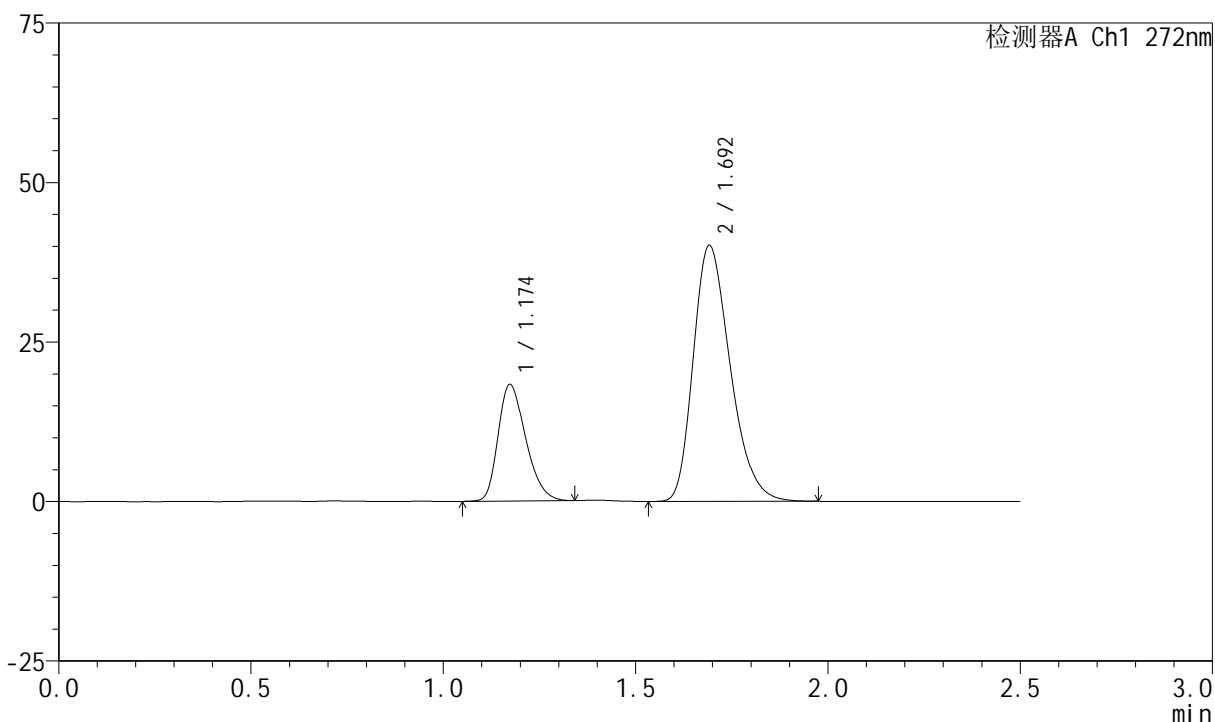

## <峰表>

检测器A Ch1 272nm

| 峰号 | 保留时间  | 面积     | 面积%     | 高度    | 理论塔板数(USP) | 拖尾因子  | 分离度(USP) |
|----|-------|--------|---------|-------|------------|-------|----------|
| 1  | 1.174 | 91187  | 25.360  | 18258 | 1281       | 1.293 | --       |
| 2  | 1.692 | 268381 | 74.640  | 39983 | 1491       | 1.288 | 3.383    |
| 总计 |       | 359568 | 100.000 | 58241 |            |       |          |

## &lt;样品信息&gt;

色谱柱 : XB-CN(4.6\*50mm,5 $\mu$ m) 流速: 1.0ml/min  
 柱温 : 30 $^{\circ}$ C 波长: 272nm  
 数据文件名 : RC\$SMF-4045 - 0-42/25-677-2 - cbzj-FA4444p-rcqx-shui+0.5sdsjz-2-dz1-4.lcd  
 方法文件名 : RC\$SMF-4045 - SMF-4045-rcqx-FX274.lcm  
 批处理文件名: RC\$SMF-4045 - 20250422-rcqx-FX274.lcb  
 样品瓶号 : 2-18  
 进样体积 : 20 $\mu$ l 版本号: 6.115  
 分析时间 : 2025/04/22 13:40:43 实验者: xiechaojun  
 处理时间 (V2) : 2025/04/23 08:50:46 处理者: xiechaojun  
 仪器型号 : SHIMADZU LC-2050C(FX274)

## &lt;色谱图&gt;

mV

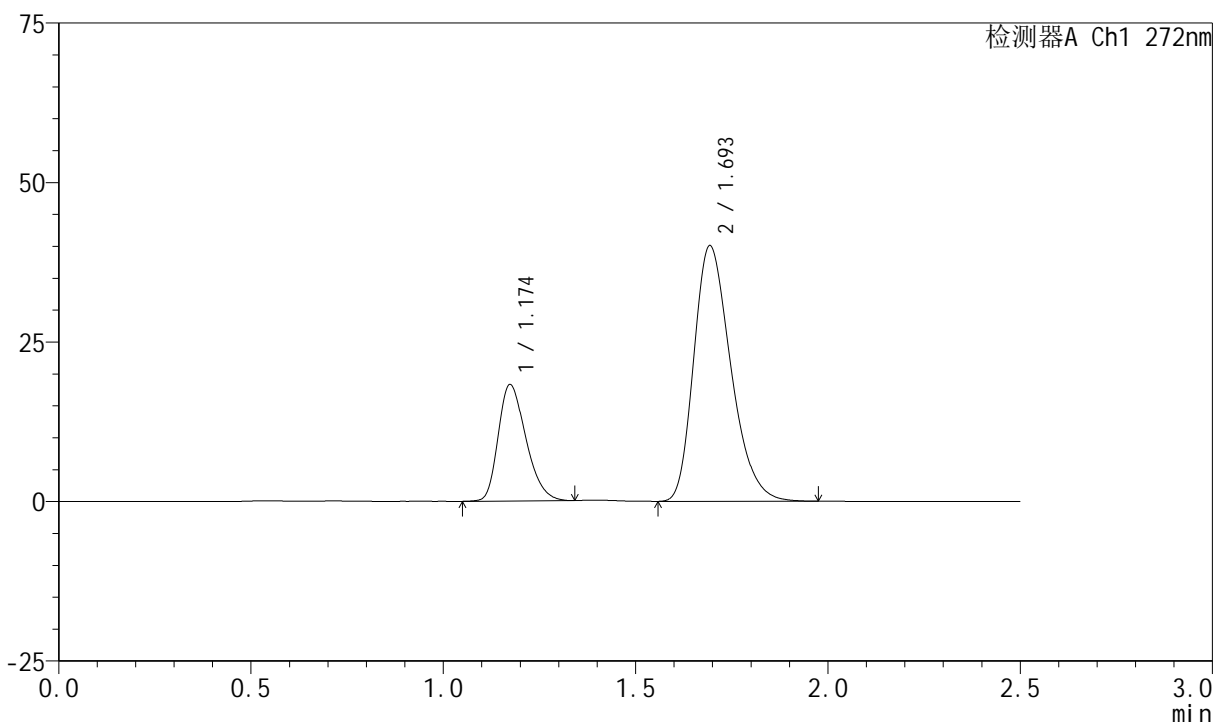

## &lt;峰表&gt;

检测器A Ch1 272nm

| 峰号 | 保留时间  | 面积     | 面积%     | 高度    | 理论塔板数(USP) | 拖尾因子  | 分离度(USP) |
|----|-------|--------|---------|-------|------------|-------|----------|
| 1  | 1.174 | 91396  | 25.396  | 18222 | 1275       | 1.292 | --       |
| 2  | 1.693 | 268490 | 74.604  | 39972 | 1488       | 1.288 | 3.382    |
| 总计 |       | 359886 | 100.000 | 58194 |            |       |          |



# SMF-4045

## <样品信息>

色谱柱 : XB-CN(4.6\*50mm,5μm)      流速: 1.0ml/min  
 柱温 : 30°C      波长: 272nm  
 数据文件名 : RC\$SMF-4045 - 0-42/25-678-2 - cbzj-FA4444p-rcqx-shui+0.5sdsjz-2-dz1-5.lcd  
 方法文件名 : RC\$SMF-4045 - SMF-4045-rcqx-FX274.lcm  
 批处理文件名: RC\$SMF-4045 - 20250422-rcqx-FX274.lcb  
 样品瓶号 : 2-18  
 进样体积 : 20μl      版本号: 6.115  
 分析时间 : 2025/04/22 13:43:37      实验者: xiechaojun  
 处理时间 (V2) : 2025/04/23 08:50:49 处理者: xiechaojun  
 仪器型号 : SHIMADZU LC-2050C(FX274)

## <色谱图>

mV

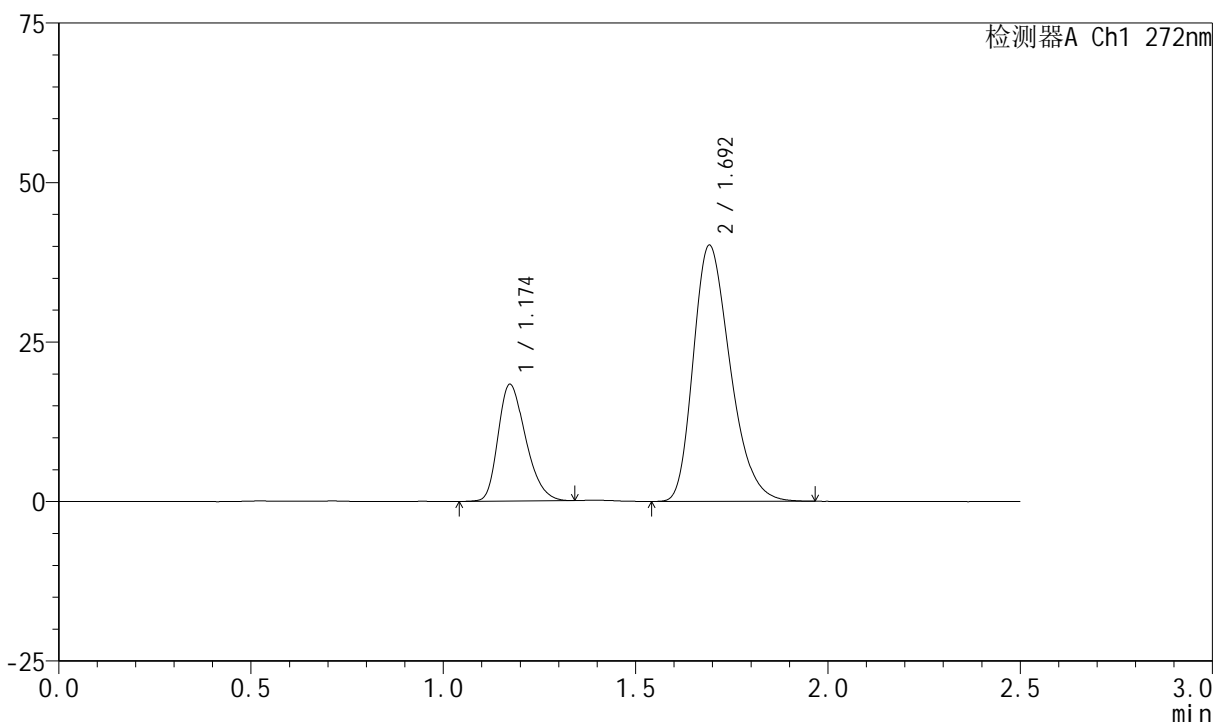

## <峰表>

检测器A Ch1 272nm

| 峰号 | 保留时间  | 面积     | 面积%     | 高度    | 理论塔板数(USP) | 拖尾因子  | 分离度(USP) |
|----|-------|--------|---------|-------|------------|-------|----------|
| 1  | 1.174 | 91209  | 25.377  | 18275 | 1284       | 1.294 | --       |
| 2  | 1.692 | 268204 | 74.623  | 40019 | 1497       | 1.288 | 3.388    |
| 总计 |       | 359412 | 100.000 | 58294 |            |       |          |



# SMF-4045

## <样品信息>

色谱柱 : XB-CN(4.6\*50mm,5μm)      流速: 1.0ml/min  
 柱温 : 30°C      波长: 272nm  
 数据文件名 : RC\$SMF-4045 - 0-42/25-679-2 - cbzj-FA4444p-rcqx-shui+0.5sdsjz-2-p1-5min.lcd  
 方法文件名 : RC\$SMF-4045 - SMF-4045-rcqx-FX274.lcm  
 批处理文件名: RC\$SMF-4045 - 20250422-rcqx-FX274.lcb  
 样品瓶号 : 2-1  
 进样体积 : 20μl      版本号: 6.115  
 分析时间 : 2025/04/22 13:46:31      实验者: xiechaojun  
 处理时间 (V2) : 2025/04/23 08:50:51 处理者: xiechaojun  
 仪器型号 : SHIMADZU LC-2050C(FX274)

## <色谱图>

mV

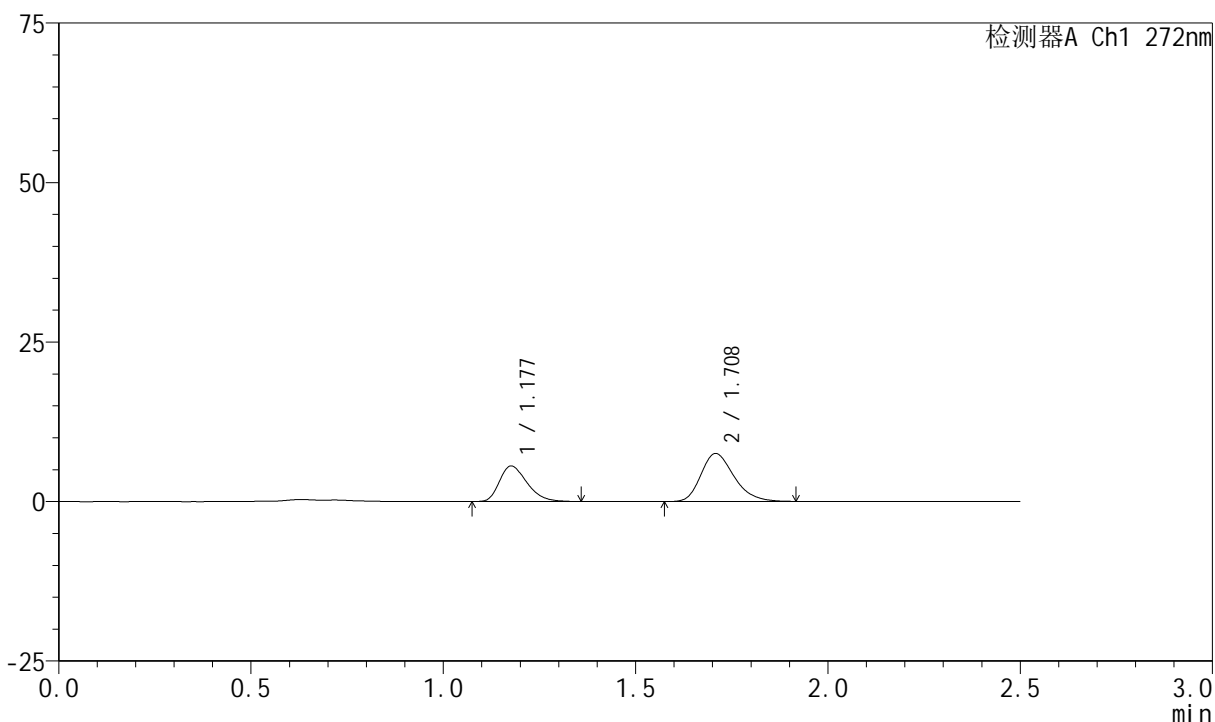

## <峰表>

检测器A Ch1 272nm

| 峰号 | 保留时间  | 面积    | 面积%     | 高度    | 理论塔板数(USP) | 拖尾因子  | 分离度(USP) |
|----|-------|-------|---------|-------|------------|-------|----------|
| 1  | 1.177 | 27465 | 37.965  | 5535  | 1312       | 1.312 | --       |
| 2  | 1.708 | 44878 | 62.035  | 7484  | 1915       | 1.260 | 3.714    |
| 总计 |       | 72344 | 100.000 | 13019 |            |       |          |

## &lt;样品信息&gt;

色谱柱 : XB-CN(4.6\*50mm,5 $\mu$ m) 流速: 1.0ml/min  
 柱温 : 30 $^{\circ}$ C 波长: 272nm  
 数据文件名 : RC\$SMF-4045 - 0-42/25-680-2 - cbzj-FA4444p-rcqx-shui+0.5sdsjz-2-p2-5min.lcd  
 方法文件名 : RC\$SMF-4045 - SMF-4045-rcqx-FX274.lcm  
 批处理文件名: RC\$SMF-4045 - 20250422-rcqx-FX274.lcb  
 样品瓶号 : 2-10  
 进样体积 : 20 $\mu$ l 版本号: 6.115  
 分析时间 : 2025/04/22 13:49:25 实验者: xiechaojun  
 处理时间 (V2) : 2025/04/23 08:50:54 处理者: xiechaojun  
 仪器型号 : SHIMADZU LC-2050C(FX274)

## &lt;色谱图&gt;

mV

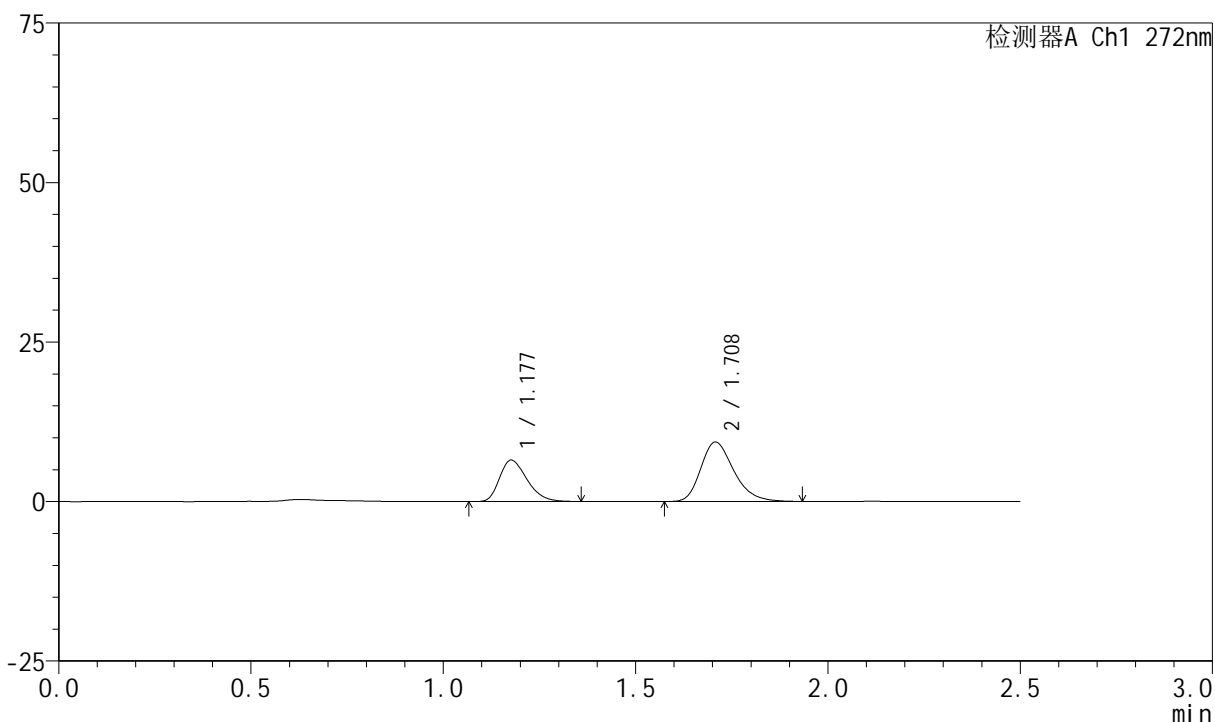

## &lt;峰表&gt;

检测器A Ch1 272nm

| 峰号 | 保留时间  | 面积    | 面积%     | 高度    | 理论塔板数(USP) | 拖尾因子  | 分离度(USP) |
|----|-------|-------|---------|-------|------------|-------|----------|
| 1  | 1.177 | 32075 | 36.506  | 6471  | 1315       | 1.308 | --       |
| 2  | 1.708 | 55788 | 63.494  | 9302  | 1929       | 1.266 | 3.719    |
| 总计 |       | 87863 | 100.000 | 15773 |            |       |          |

## &lt;样品信息&gt;

色谱柱 : XB-CN(4.6\*50mm,5 $\mu$ m) 流速: 1.0ml/min  
 柱温 : 30 $^{\circ}$ C 波长: 272nm  
 数据文件名 : RC\$SMF-4045 - 0-42/25-681-2 - cbzj-FA4444p-rcqx-shui+0.5sdsjz-2-p3-5min.lcd  
 方法文件名 : RC\$SMF-4045 - SMF-4045-rcqx-FX274.lcm  
 批处理文件名: RC\$SMF-4045 - 20250422-rcqx-FX274.lcb  
 样品瓶号 : 2-19  
 进样体积 : 20 $\mu$ l 版本号: 6.115  
 分析时间 : 2025/04/22 13:52:19 实验者: xiechaojun  
 处理时间 (V2) : 2025/04/23 08:50:57 处理者: xiechaojun  
 仪器型号 : SHIMADZU LC-2050C(FX274)

## &lt;色谱图&gt;

mV

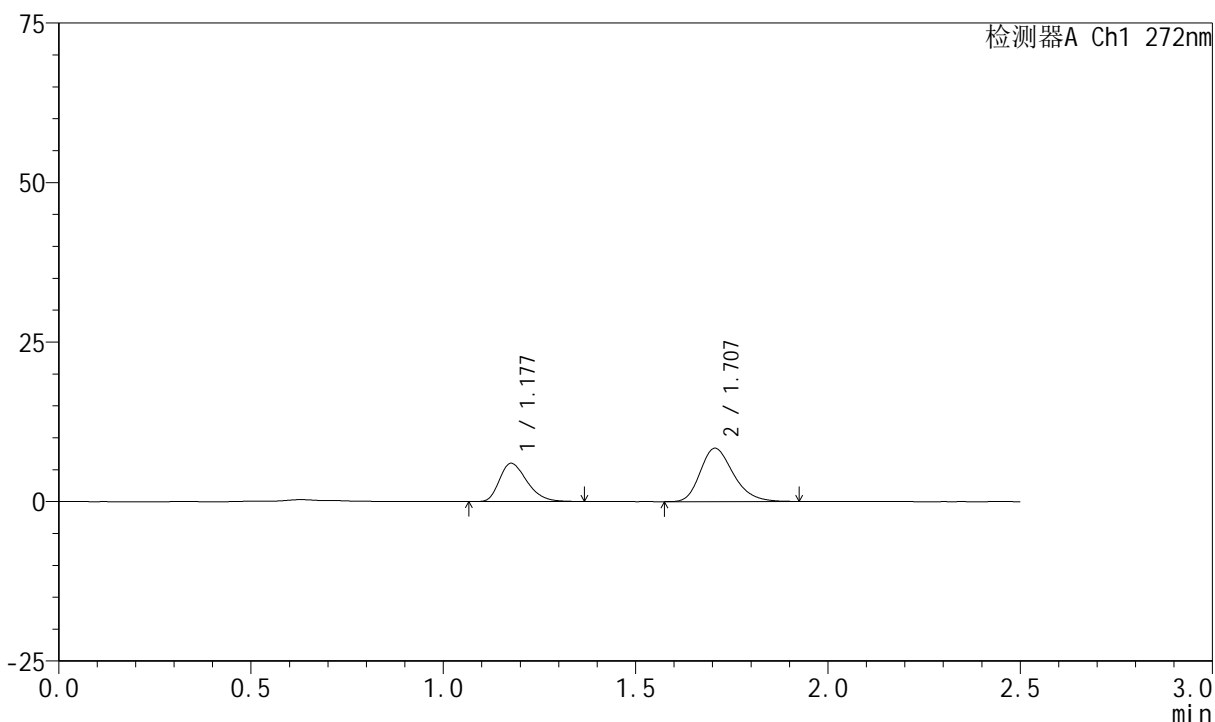

## &lt;峰表&gt;

检测器A Ch1 272nm

| 峰号 | 保留时间  | 面积    | 面积%     | 高度    | 理论塔板数(USP) | 拖尾因子  | 分离度(USP) |
|----|-------|-------|---------|-------|------------|-------|----------|
| 1  | 1.177 | 29781 | 37.330  | 5983  | 1323       | 1.316 | --       |
| 2  | 1.707 | 49996 | 62.670  | 8357  | 1911       | 1.252 | 3.709    |
| 总计 |       | 79777 | 100.000 | 14340 |            |       |          |



# SMF-4045

## <样品信息>

色谱柱 : XB-CN(4.6\*50mm,5μm)      流速: 1.0ml/min  
 柱温 : 30°C      波长: 272nm  
 数据文件名 : RC\$SMF-4045 - 0-42/25-682-2 - cbzj-FA4444p-rcqx-shui+0.5sdsjz-2-p4-5min.lcd  
 方法文件名 : RC\$SMF-4045 - SMF-4045-rcqx-FX274.lcm  
 批处理文件名: RC\$SMF-4045 - 20250422-rcqx-FX274.lcb  
 样品瓶号 : 2-28  
 进样体积 : 20μl      版本号: 6.115  
 分析时间 : 2025/04/22 13:55:13      实验者: xiechaojun  
 处理时间 (V2) : 2025/04/23 08:50:59 处理者: xiechaojun  
 仪器型号 : SHIMADZU LC-2050C(FX274)

## <色谱图>

mV

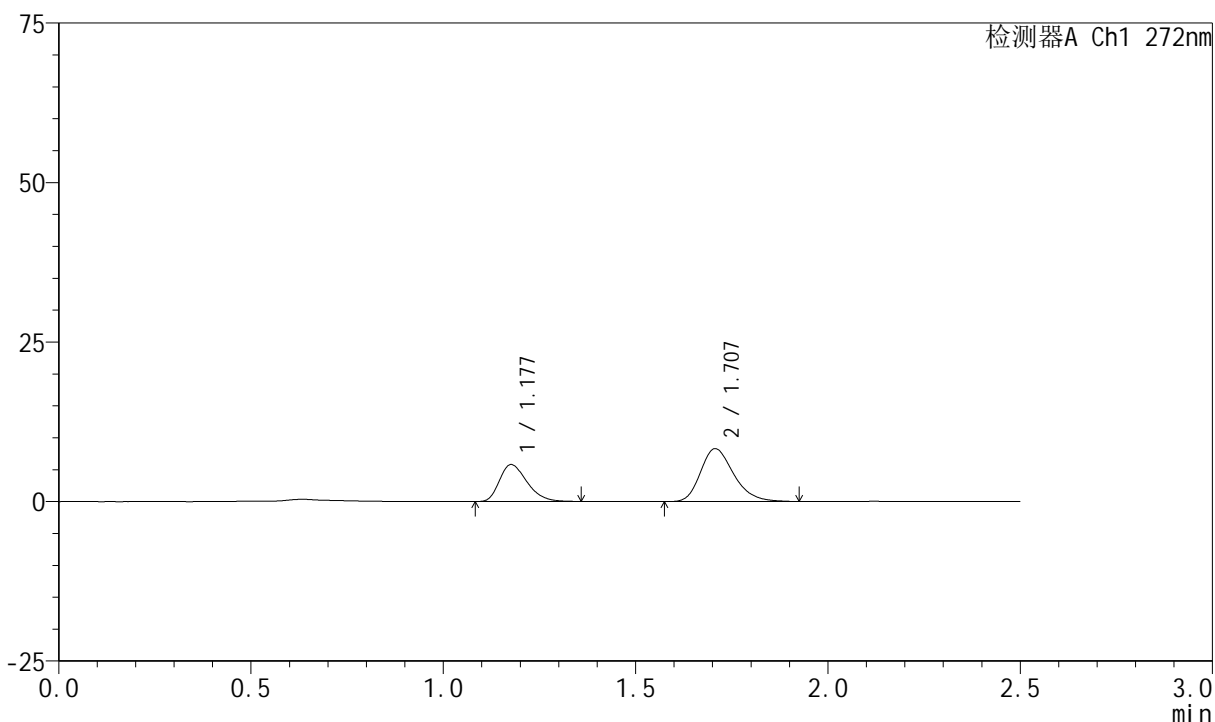

## <峰表>

检测器A Ch1 272nm

| 峰号 | 保留时间  | 面积    | 面积%     | 高度    | 理论塔板数(USP) | 拖尾因子  | 分离度(USP) |
|----|-------|-------|---------|-------|------------|-------|----------|
| 1  | 1.177 | 28733 | 36.701  | 5767  | 1310       | 1.314 | --       |
| 2  | 1.707 | 49556 | 63.299  | 8270  | 1916       | 1.258 | 3.708    |
| 总计 |       | 78289 | 100.000 | 14038 |            |       |          |

## &lt;样品信息&gt;

色谱柱 : XB-CN(4.6\*50mm,5 $\mu$ m)      流速: 1.0ml/min  
 柱温 : 30 $^{\circ}$ C      波长: 272nm  
 数据文件名 : RC\$SMF-4045 - 0-42/25-683-2 - cbzj-FA4444p-rcqx-shui+0.5sdsjz-2-p5-5min.lcd  
 方法文件名 : RC\$SMF-4045 - SMF-4045-rcqx-FX274.lcm  
 批处理文件名: RC\$SMF-4045 - 20250422-rcqx-FX274.lcb  
 样品瓶号 : 2-37  
 进样体积 : 20 $\mu$ l      版本号: 6.115  
 分析时间 : 2025/04/22 13:58:07      实验者: xiechaojun  
 处理时间 (V2) : 2025/04/23 08:51:02 处理者: xiechaojun  
 仪器型号 : SHIMADZU LC-2050C(FX274)

## &lt;色谱图&gt;

mV

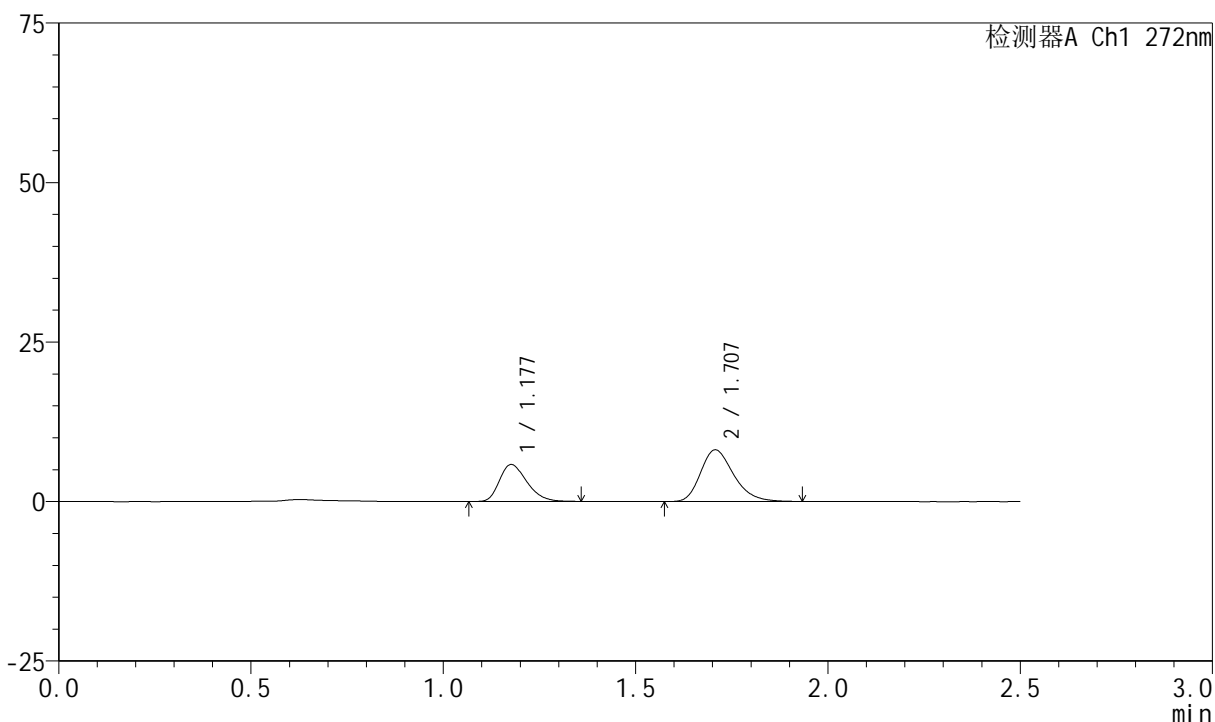

## &lt;峰表&gt;

检测器A Ch1 272nm

| 峰号 | 保留时间  | 面积    | 面积%     | 高度    | 理论塔板数(USP) | 拖尾因子  | 分离度(USP) |
|----|-------|-------|---------|-------|------------|-------|----------|
| 1  | 1.177 | 28600 | 37.074  | 5768  | 1316       | 1.300 | --       |
| 2  | 1.707 | 48543 | 62.926  | 8086  | 1914       | 1.261 | 3.712    |
| 总计 |       | 77143 | 100.000 | 13855 |            |       |          |



# SMF-4045

## <样品信息>

色谱柱 : XB-CN(4.6\*50mm,5μm)      流速: 1.0ml/min  
 柱温 : 30°C      波长: 272nm  
 数据文件名 : RC\$SMF-4045 - 0-42/25-684-2 - cbzj-FA4444p-rcqx-shui+0.5sdsjz-2-p6-5min.lcd  
 方法文件名 : RC\$SMF-4045 - SMF-4045-rcqx-FX274.lcm  
 批处理文件名: RC\$SMF-4045 - 20250422-rcqx-FX274.lcb  
 样品瓶号 : 2-46  
 进样体积 : 20μl      版本号: 6.115  
 分析时间 : 2025/04/22 14:01:00      实验者: xiechaojun  
 处理时间 (V2) : 2025/04/23 08:51:05 处理者: xiechaojun  
 仪器型号 : SHIMADZU LC-2050C(FX274)

## <色谱图>

mV

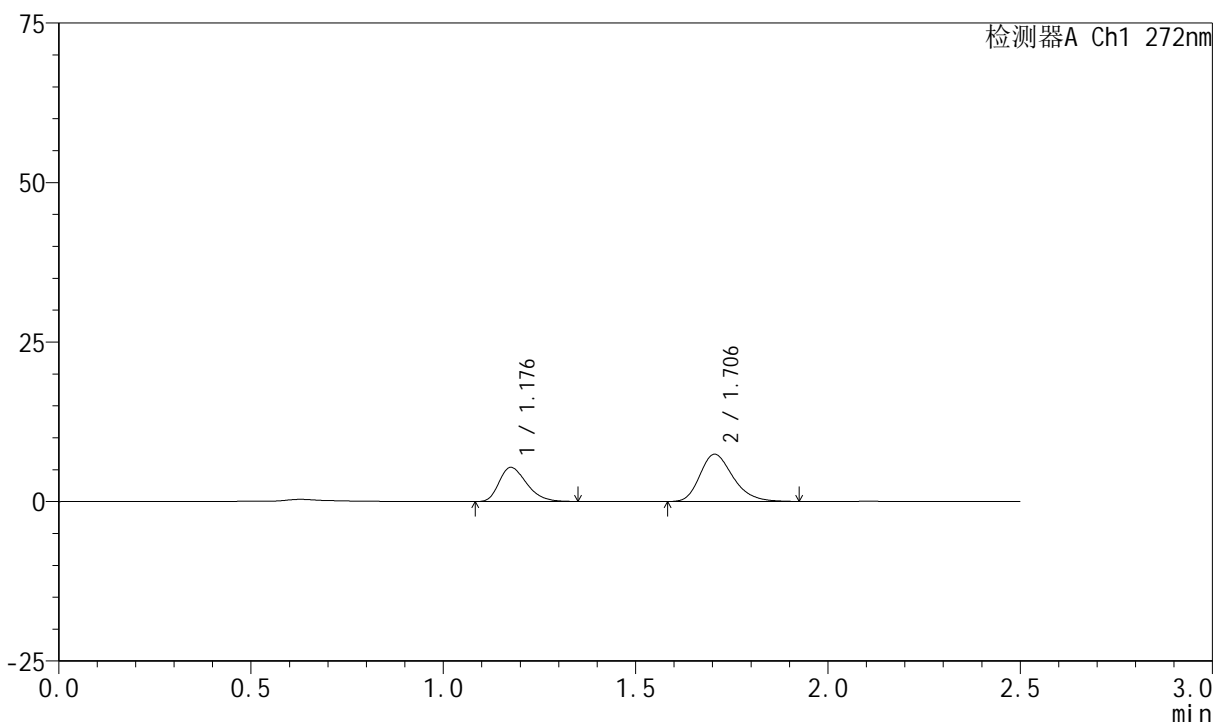

## <峰表>

检测器A Ch1 272nm

| 峰号 | 保留时间  | 面积    | 面积%     | 高度    | 理论塔板数(USP) | 拖尾因子  | 分离度(USP) |
|----|-------|-------|---------|-------|------------|-------|----------|
| 1  | 1.176 | 26350 | 37.234  | 5312  | 1316       | 1.307 | --       |
| 2  | 1.706 | 44419 | 62.766  | 7407  | 1910       | 1.257 | 3.706    |
| 总计 |       | 70769 | 100.000 | 12719 |            |       |          |



# SMF-4045

## <样品信息>

色谱柱 : XB-CN(4.6\*50mm,5μm)      流速: 1.0ml/min  
 柱温 : 30°C      波长: 272nm  
 数据文件名 : RC\$SMF-4045 - 0-42/25-685-2 - cbzj-FA4444p-rcqx-shui+0.5sdsjz-2-p1-10min.lcd  
 方法文件名 : RC\$SMF-4045 - SMF-4045-rcqx-FX274.lcm  
 批处理文件名: RC\$SMF-4045 - 20250422-rcqx-FX274.lcb  
 样品瓶号 : 2-2  
 进样体积 : 20μl      版本号: 6.115  
 分析时间 : 2025/04/22 14:03:54      实验者: xiechaojun  
 处理时间 (V2) : 2025/04/23 08:51:08 处理者: xiechaojun  
 仪器型号 : SHIMADZU LC-2050C(FX274)

## <色谱图>

mV

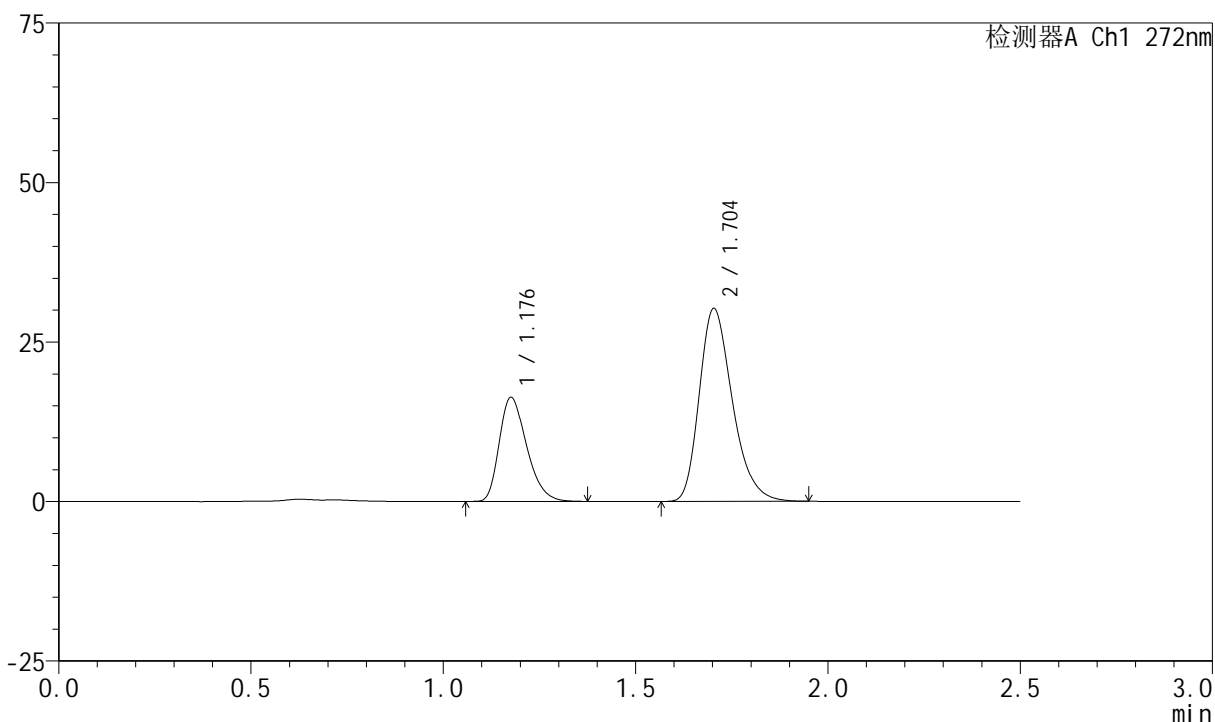

## <峰表>

检测器A Ch1 272nm

| 峰号 | 保留时间  | 面积     | 面积%     | 高度    | 理论塔板数(USP) | 拖尾因子  | 分离度(USP) |
|----|-------|--------|---------|-------|------------|-------|----------|
| 1  | 1.176 | 80693  | 30.808  | 16217 | 1316       | 1.313 | --       |
| 2  | 1.704 | 181230 | 69.192  | 30237 | 1907       | 1.280 | 3.692    |
| 总计 |       | 261923 | 100.000 | 46454 |            |       |          |

## &lt;样品信息&gt;

色谱柱 : XB-CN(4.6\*50mm,5 $\mu$ m) 流速: 1.0ml/min  
 柱温 : 30 $^{\circ}$ C 波长: 272nm  
 数据文件名 : RC\$SMF-4045 - 0-42/25-686-2 - cbzj-FA4444p-rcqx-shui+0.5sdsjz-2-p2-10min.lcd  
 方法文件名 : RC\$SMF-4045 - SMF-4045-rcqx-FX274.lcm  
 批处理文件名: RC\$SMF-4045 - 20250422-rcqx-FX274.lcb  
 样品瓶号 : 2-11  
 进样体积 : 20 $\mu$ l 版本号: 6.115  
 分析时间 : 2025/04/22 14:06:48 实验者: xiechaojun  
 处理时间 (V2) : 2025/04/23 08:51:10 处理者: xiechaojun  
 仪器型号 : SHIMADZU LC-2050C(FX274)

## &lt;色谱图&gt;

mV

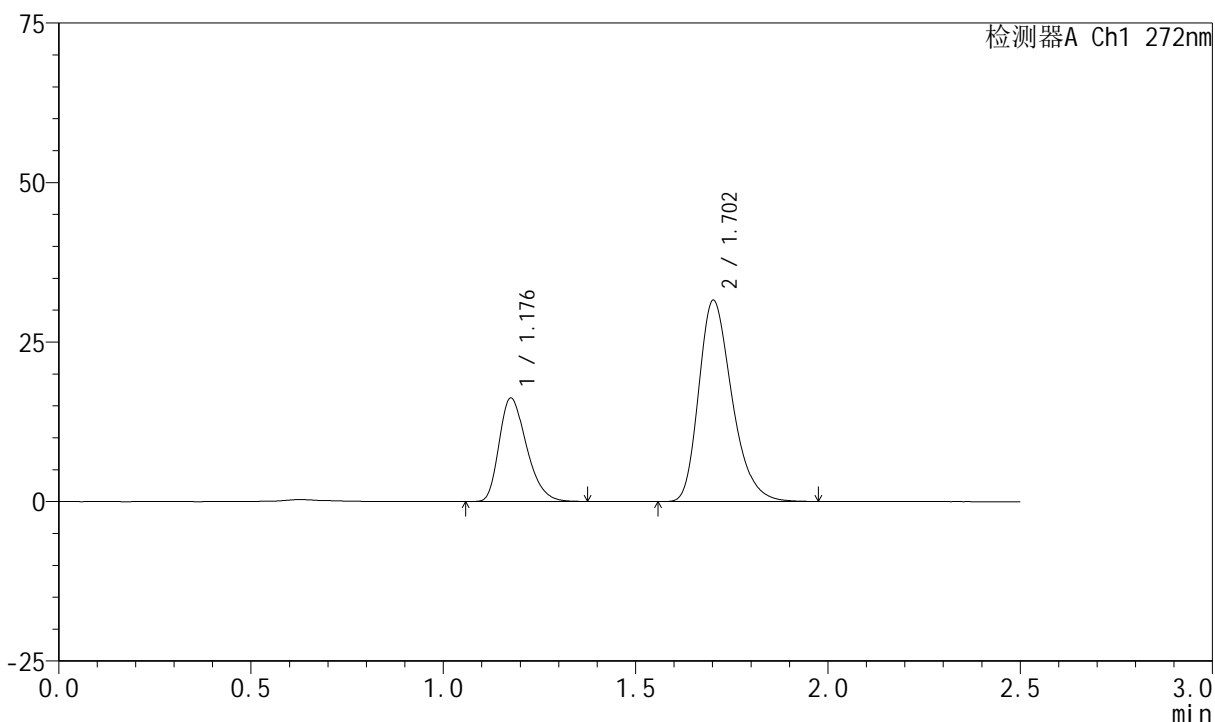

## &lt;峰表&gt;

检测器A Ch1 272nm

| 峰号 | 保留时间  | 面积     | 面积%     | 高度    | 理论塔板数(USP) | 拖尾因子  | 分离度(USP) |
|----|-------|--------|---------|-------|------------|-------|----------|
| 1  | 1.176 | 80052  | 29.687  | 16095 | 1318       | 1.311 | --       |
| 2  | 1.702 | 189605 | 70.313  | 31486 | 1899       | 1.283 | 3.683    |
| 总计 |       | 269657 | 100.000 | 47581 |            |       |          |



# SMF-4045

## <样品信息>

色谱柱 : XB-CN(4.6\*50mm,5μm)      流速: 1.0ml/min  
 柱温 : 30°C      波长: 272nm  
 数据文件名 : RC\$SMF-4045 - 0-42/25-687-2 - cbzj-FA4444p-rcqx-shui+0.5sdsjz-2-p3-10min.lcd  
 方法文件名 : RC\$SMF-4045 - SMF-4045-rcqx-FX274.lcm  
 批处理文件名: RC\$SMF-4045 - 20250422-rcqx-FX274.lcb  
 样品瓶号 : 2-20  
 进样体积 : 20μl      版本号: 6.115  
 分析时间 : 2025/04/22 14:09:42      实验者: xiechaojun  
 处理时间 (V2) : 2025/04/23 08:51:13 处理者: xiechaojun  
 仪器型号 : SHIMADZU LC-2050C(FX274)

## <色谱图>

mV

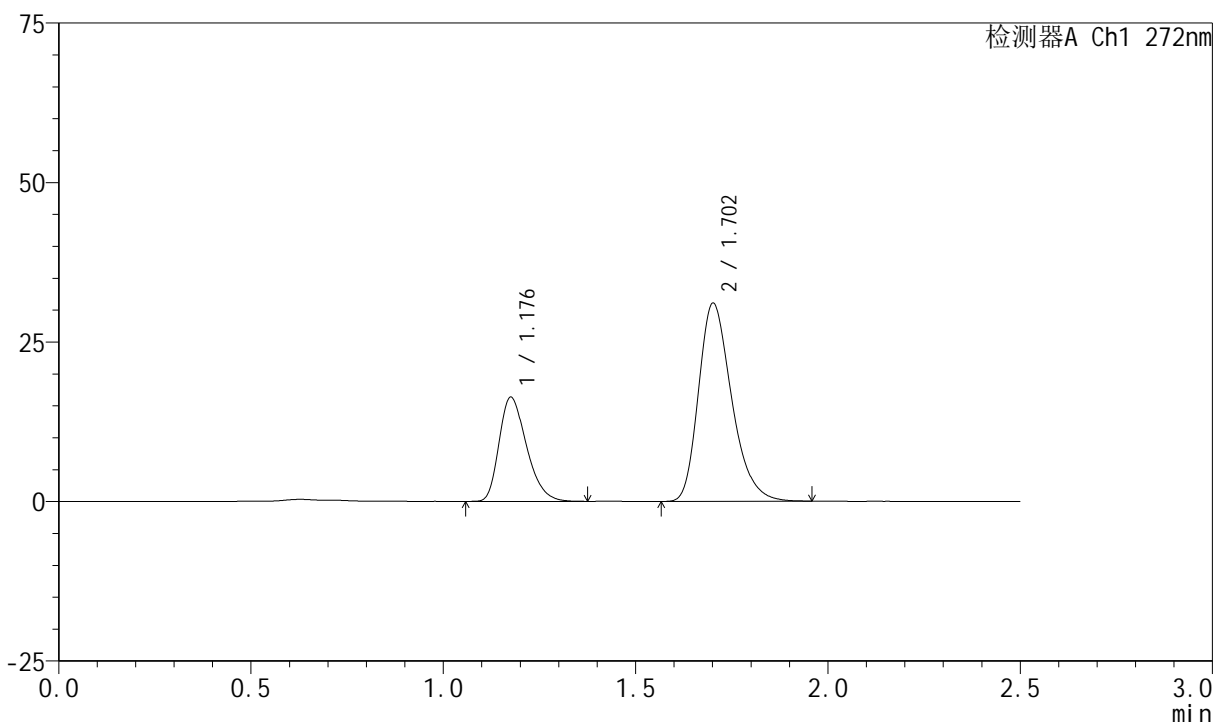

## <峰表>

检测器A Ch1 272nm

| 峰号 | 保留时间  | 面积     | 面积%     | 高度    | 理论塔板数(USP) | 拖尾因子  | 分离度(USP) |
|----|-------|--------|---------|-------|------------|-------|----------|
| 1  | 1.176 | 80816  | 30.265  | 16202 | 1313       | 1.310 | --       |
| 2  | 1.702 | 186214 | 69.735  | 30953 | 1904       | 1.282 | 3.679    |
| 总计 |       | 267031 | 100.000 | 47155 |            |       |          |

## &lt;样品信息&gt;

色谱柱 : XB-CN(4.6\*50mm,5 $\mu$ m) 流速: 1.0ml/min  
 柱温 : 30 $^{\circ}$ C 波长: 272nm  
 数据文件名 : RC\$SMF-4045 - 0-42/25-688-2 - cbzj-FA4444p-rcqx-shui+0.5sdsjz-2-p4-10min.lcd  
 方法文件名 : RC\$SMF-4045 - SMF-4045-rcqx-FX274.lcm  
 批处理文件名: RC\$SMF-4045 - 20250422-rcqx-FX274.lcb  
 样品瓶号 : 2-29  
 进样体积 : 20 $\mu$ l 版本号: 6.115  
 分析时间 : 2025/04/22 14:12:36 实验者: xiechaojun  
 处理时间 (V2) : 2025/04/23 08:51:16 处理者: xiechaojun  
 仪器型号 : SHIMADZU LC-2050C(FX274)

## &lt;色谱图&gt;

mV

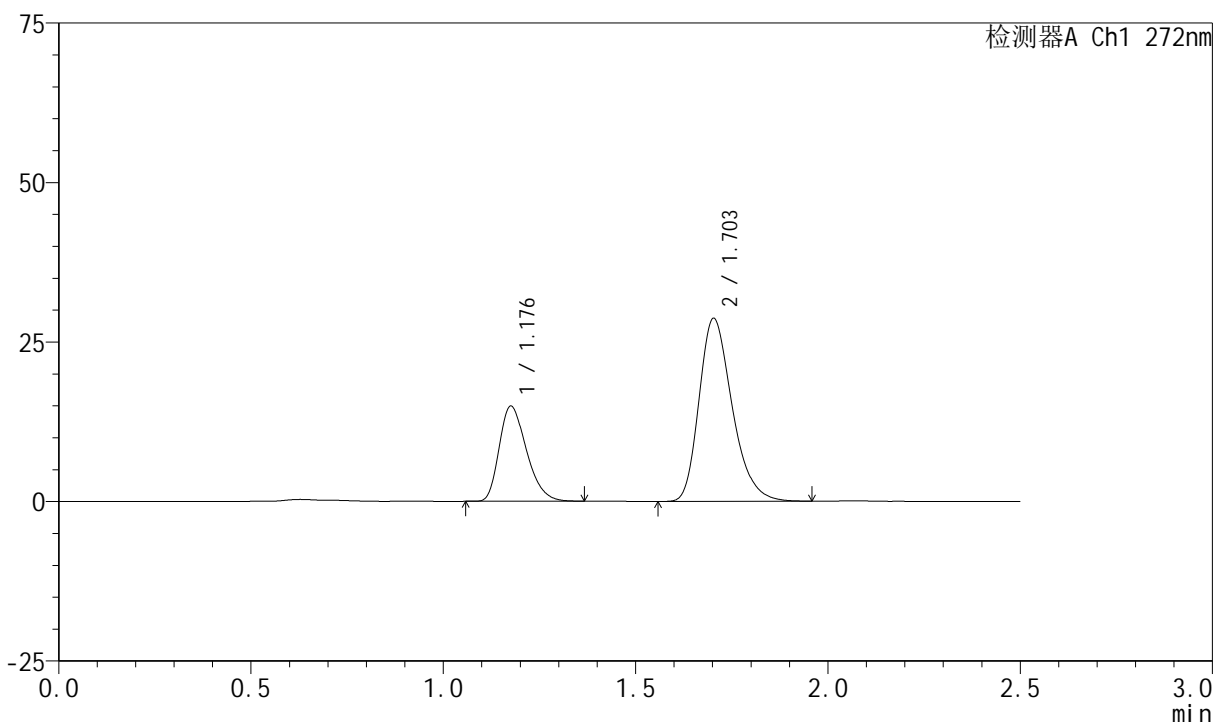

## &lt;峰表&gt;

检测器A Ch1 272nm

| 峰号 | 保留时间  | 面积     | 面积%     | 高度    | 理论塔板数(USP) | 拖尾因子  | 分离度(USP) |
|----|-------|--------|---------|-------|------------|-------|----------|
| 1  | 1.176 | 73435  | 29.937  | 14813 | 1320       | 1.305 | --       |
| 2  | 1.703 | 171864 | 70.063  | 28669 | 1913       | 1.277 | 3.696    |
| 总计 |       | 245299 | 100.000 | 43482 |            |       |          |



# SMF-4045

## <样品信息>

色谱柱 : XB-CN(4.6\*50mm,5µm)      流速: 1.0ml/min  
 柱温 : 30°C      波长: 272nm  
 数据文件名 : RC\$SMF-4045 - 0-42/25-689-2 - cbzj-FA4444p-rcqx-shui+0.5sdsjz-2-p5-10min.lcd  
 方法文件名 : RC\$SMF-4045 - SMF-4045-rcqx-FX274.lcm  
 批处理文件名: RC\$SMF-4045 - 20250422-rcqx-FX274.lcb  
 样品瓶号 : 2-38  
 进样体积 : 20µl      版本号: 6.115  
 分析时间 : 2025/04/22 14:15:30      实验者: xiechaojun  
 处理时间 (V2) : 2025/04/23 08:51:18 处理者: xiechaojun  
 仪器型号 : SHIMADZU LC-2050C(FX274)

## <色谱图>

mV

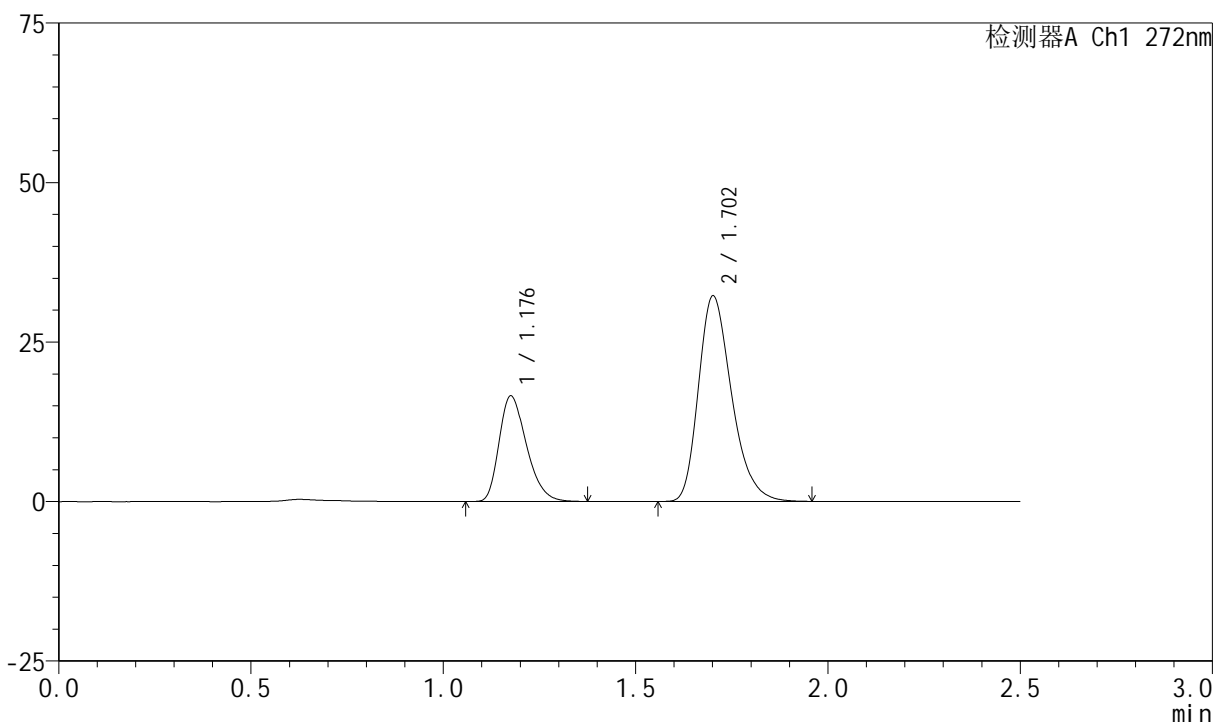

## <峰表>

检测器A Ch1 272nm

| 峰号 | 保留时间  | 面积     | 面积%     | 高度    | 理论塔板数(USP) | 拖尾因子  | 分离度(USP) |
|----|-------|--------|---------|-------|------------|-------|----------|
| 1  | 1.176 | 81761  | 29.708  | 16415 | 1316       | 1.309 | --       |
| 2  | 1.702 | 193451 | 70.292  | 32112 | 1899       | 1.283 | 3.678    |
| 总计 |       | 275212 | 100.000 | 48527 |            |       |          |

## &lt;样品信息&gt;

色谱柱 : XB-CN(4.6\*50mm,5 $\mu$ m) 流速: 1.0ml/min  
 柱温 : 30 $^{\circ}$ C 波长: 272nm  
 数据文件名 : RC\$SMF-4045 - 0-42/25-690-2 - cbzj-FA4444p-rcqx-shui+0.5sdsjz-2-p6-10min.lcd  
 方法文件名 : RC\$SMF-4045 - SMF-4045-rcqx-FX274.lcm  
 批处理文件名: RC\$SMF-4045 - 20250422-rcqx-FX274.lcb  
 样品瓶号 : 2-47  
 进样体积 : 20 $\mu$ l 版本号: 6.115  
 分析时间 : 2025/04/22 14:18:24 实验者: xiechaojun  
 处理时间 (V2) : 2025/04/23 08:51:20 处理者: xiechaojun  
 仪器型号 : SHIMADZU LC-2050C(FX274)

## &lt;色谱图&gt;

mV

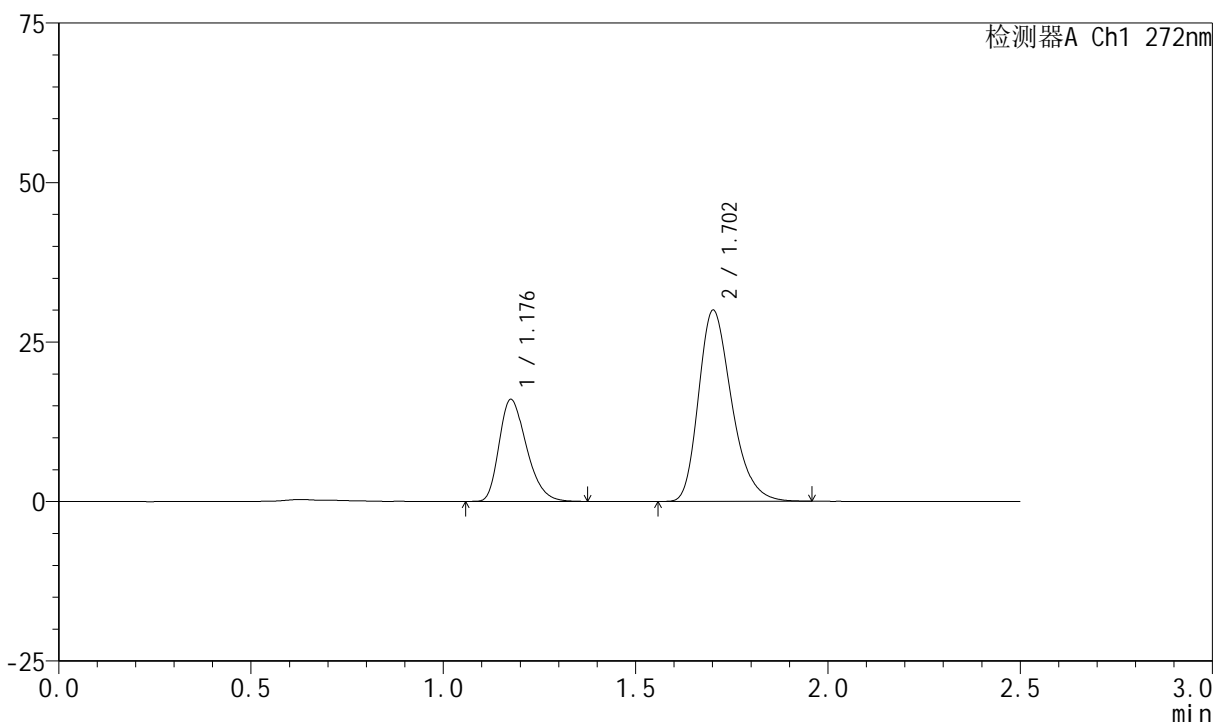

## &lt;峰表&gt;

检测器A Ch1 272nm

| 峰号 | 保留时间  | 面积     | 面积%     | 高度    | 理论塔板数(USP) | 拖尾因子  | 分离度(USP) |
|----|-------|--------|---------|-------|------------|-------|----------|
| 1  | 1.176 | 79009  | 30.532  | 15872 | 1316       | 1.306 | --       |
| 2  | 1.702 | 179769 | 69.468  | 29880 | 1904       | 1.281 | 3.681    |
| 总计 |       | 258779 | 100.000 | 45752 |            |       |          |



# SMF-4045

## <样品信息>

色谱柱 : XB-CN(4.6\*50mm,5µm)      流速: 1.0ml/min  
 柱温 : 30°C      波长: 272nm  
 数据文件名 : RC\$SMF-4045 - 0-42/25-691-2 - cbzj-FA4444p-rcqx-shui+0.5sdsjz-2-p1-15min.lcd  
 方法文件名 : RC\$SMF-4045 - SMF-4045-rcqx-FX274.lcm  
 批处理文件名: RC\$SMF-4045 - 20250422-rcqx-FX274.lcb  
 样品瓶号 : 2-3  
 进样体积 : 20µl      版本号: 6.115  
 分析时间 : 2025/04/22 14:21:18      实验者: xiechaojun  
 处理时间 (V2) : 2025/04/23 08:51:23 处理者: xiechaojun  
 仪器型号 : SHIMADZU LC-2050C(FX274)

## <色谱图>

mV

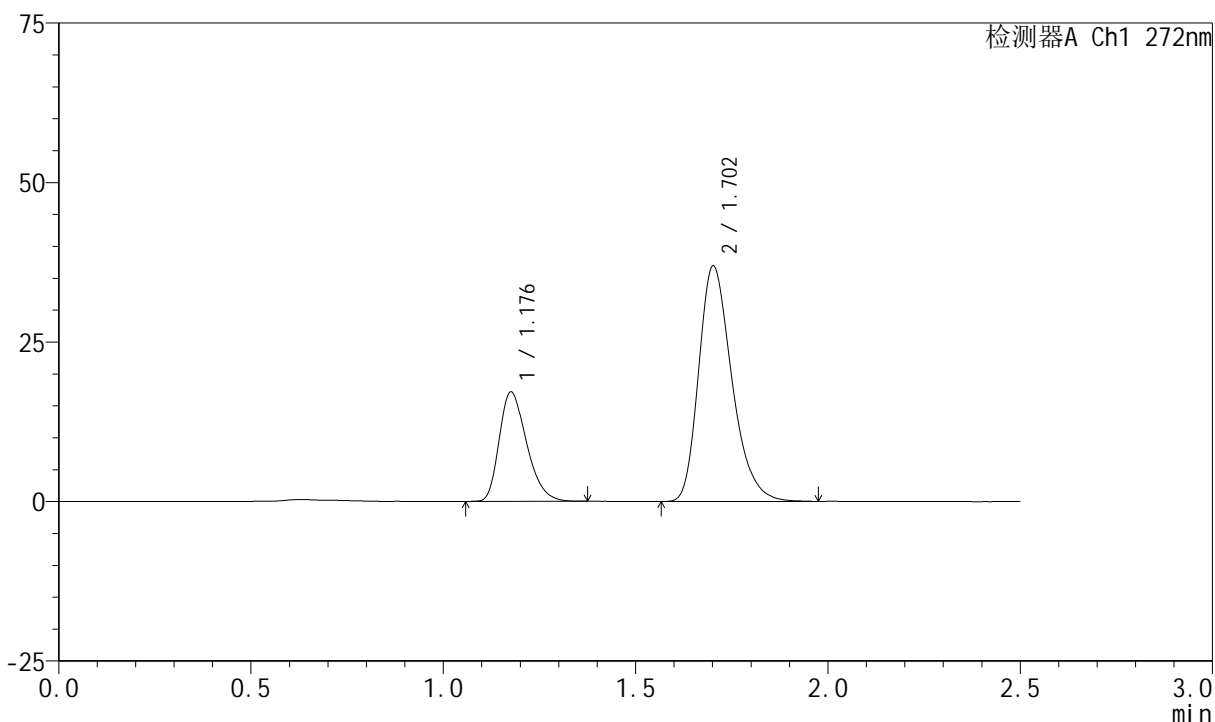

## <峰表>

检测器A Ch1 272nm

| 峰号 | 保留时间  | 面积     | 面积%     | 高度    | 理论塔板数(USP) | 拖尾因子  | 分离度(USP) |
|----|-------|--------|---------|-------|------------|-------|----------|
| 1  | 1.176 | 84771  | 27.649  | 17040 | 1317       | 1.306 | --       |
| 2  | 1.702 | 221829 | 72.351  | 36825 | 1900       | 1.284 | 3.679    |
| 总计 |       | 306600 | 100.000 | 53864 |            |       |          |

## &lt;样品信息&gt;

色谱柱 : XB-CN(4.6\*50mm,5 $\mu$ m) 流速: 1.0ml/min  
 柱温 : 30 $^{\circ}$ C 波长: 272nm  
 数据文件名 : RC\$SMF-4045 - 0-42/25-692-2 - cbzj-FA4444p-rcqx-shui+0.5sdsjz-2-p2-15min.lcd  
 方法文件名 : RC\$SMF-4045 - SMF-4045-rcqx-FX274.lcm  
 批处理文件名: RC\$SMF-4045 - 20250422-rcqx-FX274.lcb  
 样品瓶号 : 2-12  
 进样体积 : 20 $\mu$ l 版本号: 6.115  
 分析时间 : 2025/04/22 14:24:12 实验者: xiechaojun  
 处理时间 (V2) : 2025/04/23 08:51:25 处理者: xiechaojun  
 仪器型号 : SHIMADZU LC-2050C(FX274)

## &lt;色谱图&gt;

mV

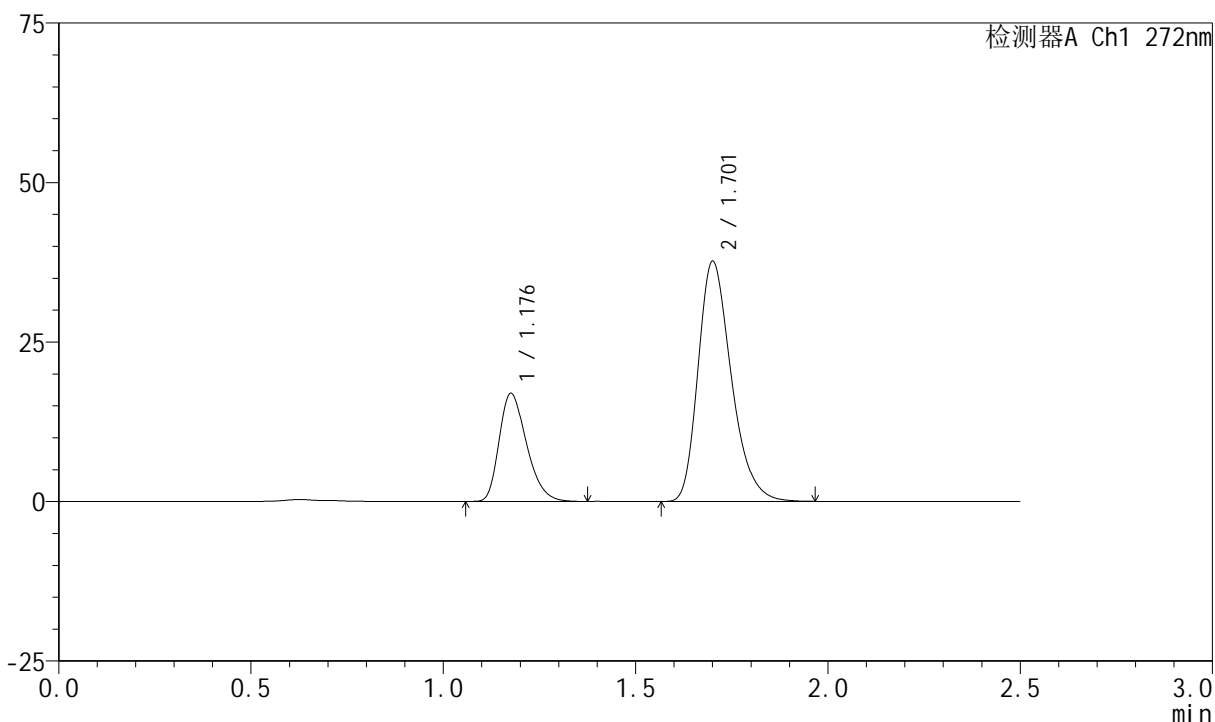

## &lt;峰表&gt;

检测器A Ch1 272nm

| 峰号 | 保留时间  | 面积     | 面积%     | 高度    | 理论塔板数(USP) | 拖尾因子  | 分离度(USP) |
|----|-------|--------|---------|-------|------------|-------|----------|
| 1  | 1.176 | 83803  | 27.027  | 16822 | 1313       | 1.307 | --       |
| 2  | 1.701 | 226264 | 72.973  | 37472 | 1896       | 1.286 | 3.667    |
| 总计 |       | 310066 | 100.000 | 54294 |            |       |          |



# SMF-4045

## <样品信息>

色谱柱 : XB-CN(4.6\*50mm,5µm)      流速: 1.0ml/min  
 柱温 : 30°C      波长: 272nm  
 数据文件名 : RC\$SMF-4045 - 0-42/25-693-2 - cbzj-FA4444p-rcqx-shui+0.5sdsjz-2-p3-15min.lcd  
 方法文件名 : RC\$SMF-4045 - SMF-4045-rcqx-FX274.lcm  
 批处理文件名: RC\$SMF-4045 - 20250422-rcqx-FX274.lcb  
 样品瓶号 : 2-21  
 进样体积 : 20µl      版本号: 6.115  
 分析时间 : 2025/04/22 14:27:06      实验者: xiechaojun  
 处理时间 (V2) : 2025/04/23 08:51:28 处理者: xiechaojun  
 仪器型号 : SHIMADZU LC-2050C(FX274)

## <色谱图>

mV

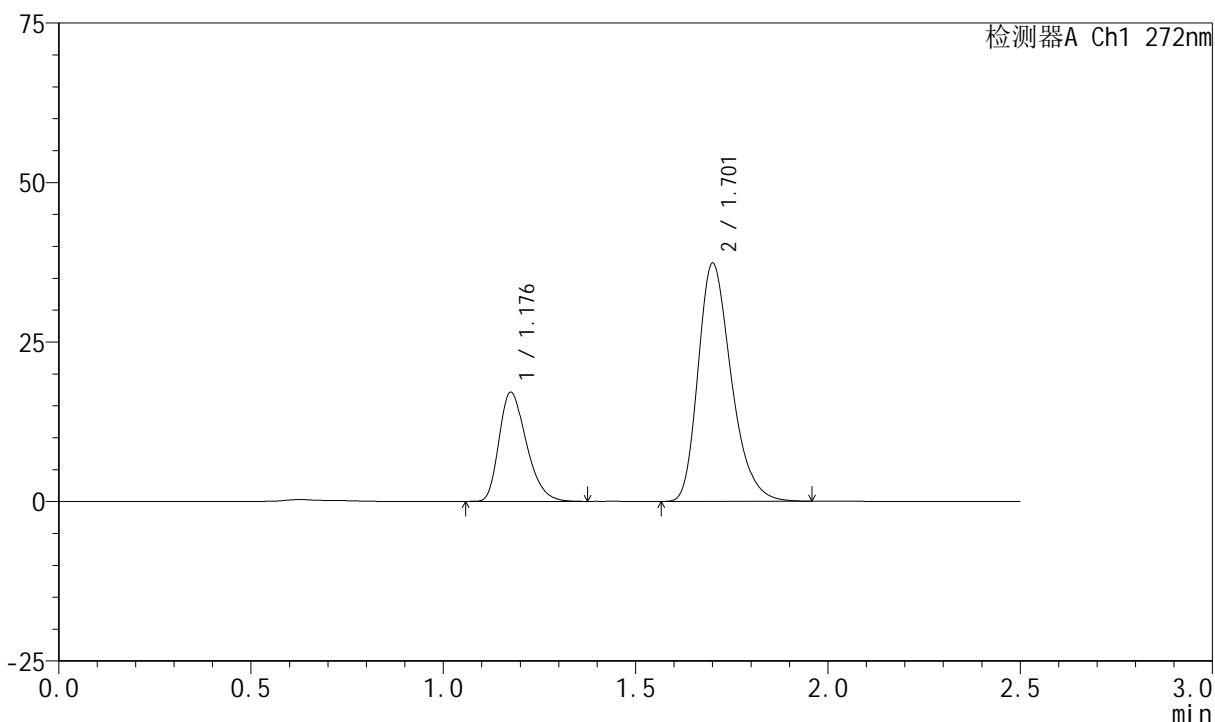

## <峰表>

检测器A Ch1 272nm

| 峰号 | 保留时间  | 面积     | 面积%     | 高度    | 理论塔板数(USP) | 拖尾因子  | 分离度(USP) |
|----|-------|--------|---------|-------|------------|-------|----------|
| 1  | 1.176 | 84593  | 27.409  | 16978 | 1316       | 1.312 | --       |
| 2  | 1.701 | 224035 | 72.591  | 37146 | 1897       | 1.286 | 3.673    |
| 总计 |       | 308628 | 100.000 | 54124 |            |       |          |



# SMF-4045

## <样品信息>

色谱柱 : XB-CN(4.6\*50mm,5µm)      流速: 1.0ml/min  
 柱温 : 30°C      波长: 272nm  
 数据文件名 : RC\$SMF-4045 - 0-42/25-694-2 - cbzj-FA4444p-rcqx-shui+0.5sdsjz-2-p4-15min.lcd  
 方法文件名 : RC\$SMF-4045 - SMF-4045-rcqx-FX274.lcm  
 批处理文件名: RC\$SMF-4045 - 20250422-rcqx-FX274.lcb  
 样品瓶号 : 2-30  
 进样体积 : 20µl      版本号: 6.115  
 分析时间 : 2025/04/22 14:30:00      实验者: xiechaojun  
 处理时间 (V2) : 2025/04/23 08:51:31 处理者: xiechaojun  
 仪器型号 : SHIMADZU LC-2050C(FX274)

## <色谱图>

mV

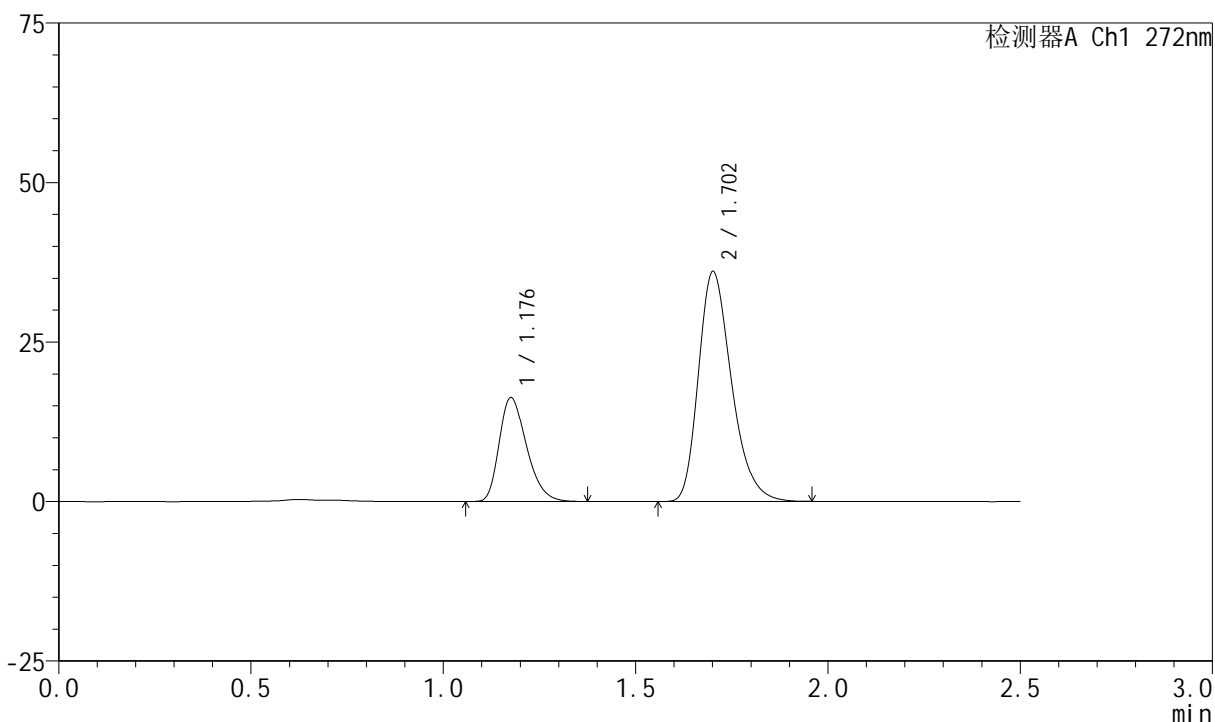

## <峰表>

检测器A Ch1 272nm

| 峰号 | 保留时间  | 面积     | 面积%     | 高度    | 理论塔板数(USP) | 拖尾因子  | 分离度(USP) |
|----|-------|--------|---------|-------|------------|-------|----------|
| 1  | 1.176 | 80417  | 27.147  | 16175 | 1322       | 1.305 | --       |
| 2  | 1.702 | 215811 | 72.853  | 35896 | 1910       | 1.284 | 3.685    |
| 总计 |       | 296228 | 100.000 | 52071 |            |       |          |

## &lt;样品信息&gt;

色谱柱 : XB-CN(4.6\*50mm,5 $\mu$ m) 流速: 1.0ml/min  
 柱温 : 30 $^{\circ}$ C 波长: 272nm  
 数据文件名 : RC\$SMF-4045 - 0-42/25-695-2 - cbzj-FA4444p-rcqx-shui+0.5sdsjz-2-p5-15min.lcd  
 方法文件名 : RC\$SMF-4045 - SMF-4045-rcqx-FX274.lcm  
 批处理文件名: RC\$SMF-4045 - 20250422-rcqx-FX274.lcb  
 样品瓶号 : 2-39  
 进样体积 : 20 $\mu$ l 版本号: 6.115  
 分析时间 : 2025/04/22 14:32:54 实验者: xiechaojun  
 处理时间 (V2) : 2025/04/23 08:51:33 处理者: xiechaojun  
 仪器型号 : SHIMADZU LC-2050C(FX274)

## &lt;色谱图&gt;

mV

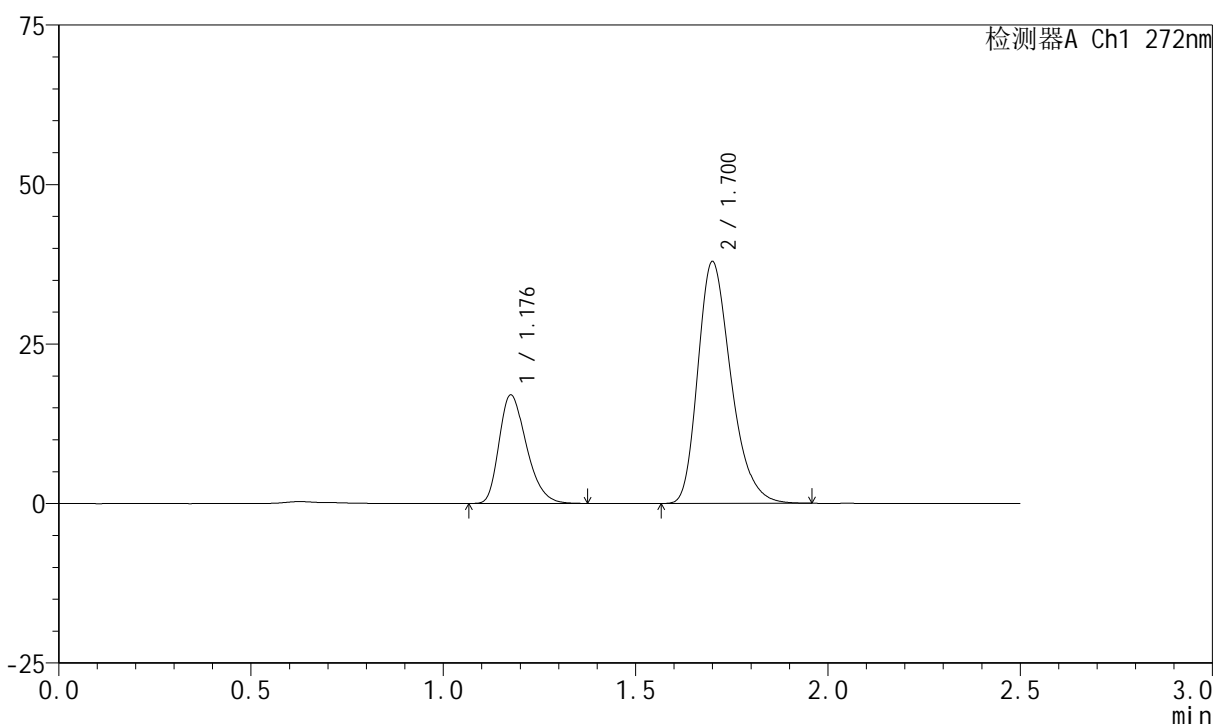

## &lt;峰表&gt;

检测器A Ch1 272nm

| 峰号 | 保留时间  | 面积     | 面积%     | 高度    | 理论塔板数(USP) | 拖尾因子  | 分离度(USP) |
|----|-------|--------|---------|-------|------------|-------|----------|
| 1  | 1.176 | 83973  | 27.014  | 16886 | 1319       | 1.307 | --       |
| 2  | 1.700 | 226876 | 72.986  | 37768 | 1902       | 1.286 | 3.672    |
| 总计 |       | 310849 | 100.000 | 54654 |            |       |          |



# SMF-4045

## <样品信息>

色谱柱 : XB-CN(4.6\*50mm,5µm)      流速: 1.0ml/min  
 柱温 : 30°C      波长: 272nm  
 数据文件名 : RC\$SMF-4045 - 0-42/25-696-2 - cbzj-FA4444p-rcqx-shui+0.5sdsjz-2-p6-15min.lcd  
 方法文件名 : RC\$SMF-4045 - SMF-4045-rcqx-FX274.lcm  
 批处理文件名: RC\$SMF-4045 - 20250422-rcqx-FX274.lcb  
 样品瓶号 : 2-48  
 进样体积 : 20µl      版本号: 6.115  
 分析时间 : 2025/04/22 14:35:49      实验者: xiechaojun  
 处理时间 (V2) : 2025/04/23 08:51:36 处理者: xiechaojun  
 仪器型号 : SHIMADZU LC-2050C(FX274)

## <色谱图>

mV

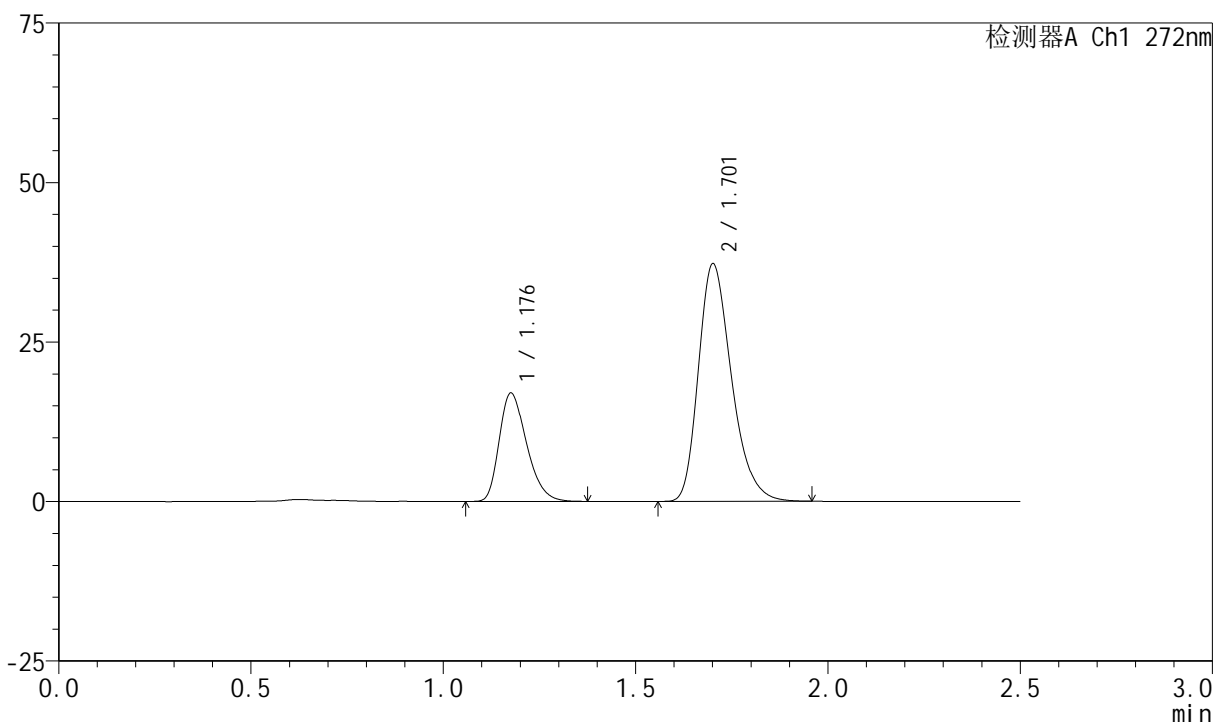

## <峰表>

检测器A Ch1 272nm

| 峰号 | 保留时间  | 面积     | 面积%     | 高度    | 理论塔板数(USP) | 拖尾因子  | 分离度(USP) |
|----|-------|--------|---------|-------|------------|-------|----------|
| 1  | 1.176 | 83878  | 27.314  | 16873 | 1319       | 1.309 | --       |
| 2  | 1.701 | 223215 | 72.686  | 37105 | 1905       | 1.285 | 3.679    |
| 总计 |       | 307094 | 100.000 | 53978 |            |       |          |



# SMF-4045

## <样品信息>

色谱柱 : XB-CN(4.6\*50mm,5µm)      流速: 1.0ml/min  
 柱温 : 30°C      波长: 272nm  
 数据文件名 : RC\$SMF-4045 - 0-42/25-697-2 - cbzj-FA4444p-rcqx-shui+0.5sdsjz-2-p1-20min.lcd  
 方法文件名 : RC\$SMF-4045 - SMF-4045-rcqx-FX274.lcm  
 批处理文件名: RC\$SMF-4045 - 20250422-rcqx-FX274.lcb  
 样品瓶号 : 2-4  
 进样体积 : 20µl      版本号: 6.115  
 分析时间 : 2025/04/22 14:38:43      实验者: xiechaojun  
 处理时间 (V2) : 2025/04/23 08:51:38 处理者: xiechaojun  
 仪器型号 : SHIMADZU LC-2050C(FX274)

## <色谱图>

mV

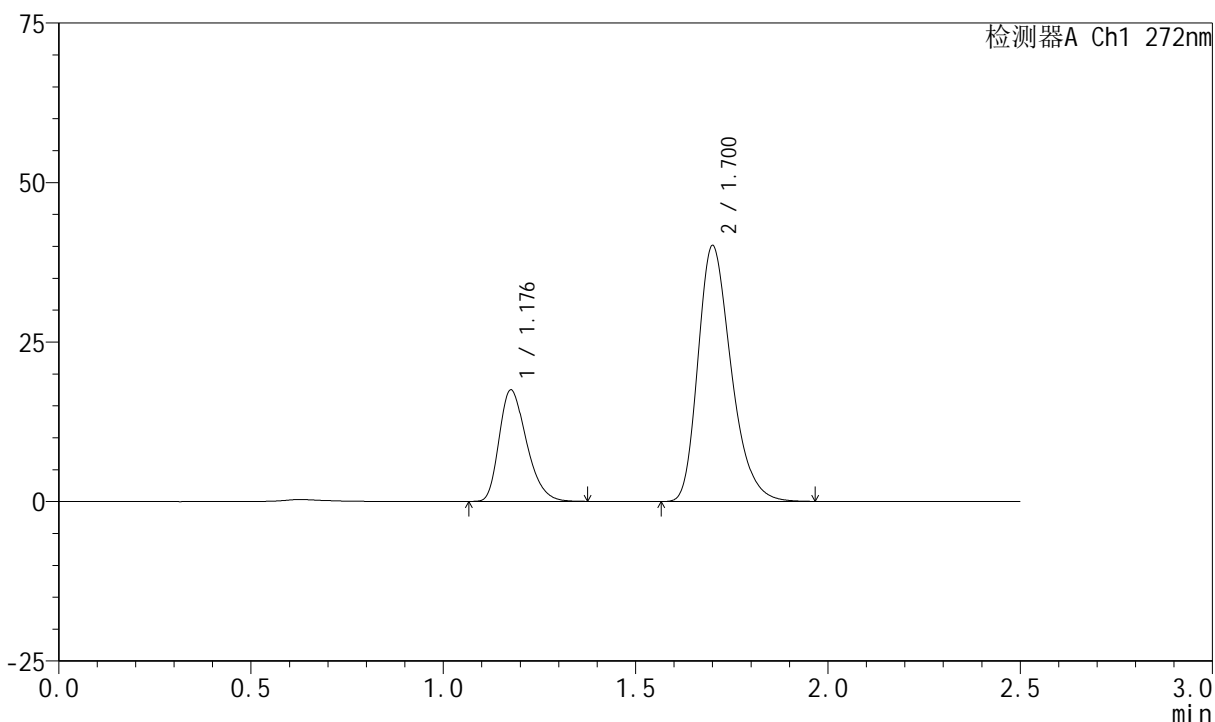

## <峰表>

检测器A Ch1 272nm

| 峰号 | 保留时间  | 面积     | 面积%     | 高度    | 理论塔板数(USP) | 拖尾因子  | 分离度(USP) |
|----|-------|--------|---------|-------|------------|-------|----------|
| 1  | 1.176 | 86301  | 26.378  | 17347 | 1317       | 1.307 | --       |
| 2  | 1.700 | 240868 | 73.622  | 39938 | 1894       | 1.286 | 3.667    |
| 总计 |       | 327169 | 100.000 | 57284 |            |       |          |



# SMF-4045

## <样品信息>

色谱柱 : XB-CN(4.6\*50mm,5µm)      流速: 1.0ml/min  
 柱温 : 30°C      波长: 272nm  
 数据文件名 : RC\$SMF-4045 - 0-42/25-698-2 - cbzj-FA4444p-rcqx-shui+0.5sdsjz-2-p2-20min.lcd  
 方法文件名 : RC\$SMF-4045 - SMF-4045-rcqx-FX274.lcm  
 批处理文件名: RC\$SMF-4045 - 20250422-rcqx-FX274.lcb  
 样品瓶号 : 2-13  
 进样体积 : 20µl      版本号: 6.115  
 分析时间 : 2025/04/22 14:41:37      实验者: xiechaojun  
 处理时间 (V2) : 2025/04/23 08:51:40 处理者: xiechaojun  
 仪器型号 : SHIMADZU LC-2050C(FX274)

## <色谱图>

mV

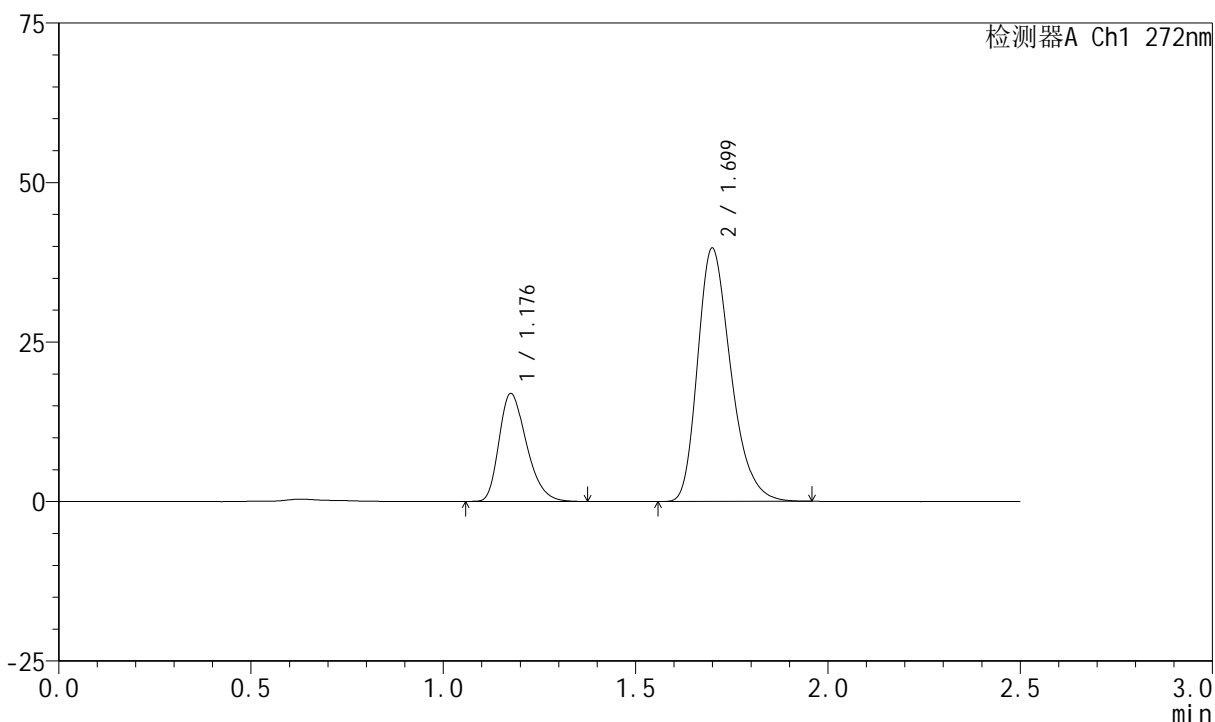

## <峰表>

检测器A Ch1 272nm

| 峰号 | 保留时间  | 面积     | 面积%     | 高度    | 理论塔板数(USP) | 拖尾因子  | 分离度(USP) |
|----|-------|--------|---------|-------|------------|-------|----------|
| 1  | 1.176 | 83807  | 26.012  | 16794 | 1311       | 1.307 | --       |
| 2  | 1.699 | 238380 | 73.988  | 39610 | 1892       | 1.288 | 3.659    |
| 总计 |       | 322187 | 100.000 | 56404 |            |       |          |



# SMF-4045

## <样品信息>

色谱柱 : XB-CN(4.6\*50mm,5µm)      流速: 1.0ml/min  
 柱温 : 30°C      波长: 272nm  
 数据文件名 : RC\$SMF-4045 - 0-42/25-699-2 - cbzj-FA4444p-rcqx-shui+0.5sdsjz-2-p3-20min.lcd  
 方法文件名 : RC\$SMF-4045 - SMF-4045-rcqx-FX274.lcm  
 批处理文件名: RC\$SMF-4045 - 20250422-rcqx-FX274.lcb  
 样品瓶号 : 2-22  
 进样体积 : 20µl      版本号: 6.115  
 分析时间 : 2025/04/22 14:44:31      实验者: xiechaojun  
 处理时间 (V2) : 2025/04/23 08:51:43 处理者: xiechaojun  
 仪器型号 : SHIMADZU LC-2050C(FX274)

## <色谱图>

mV

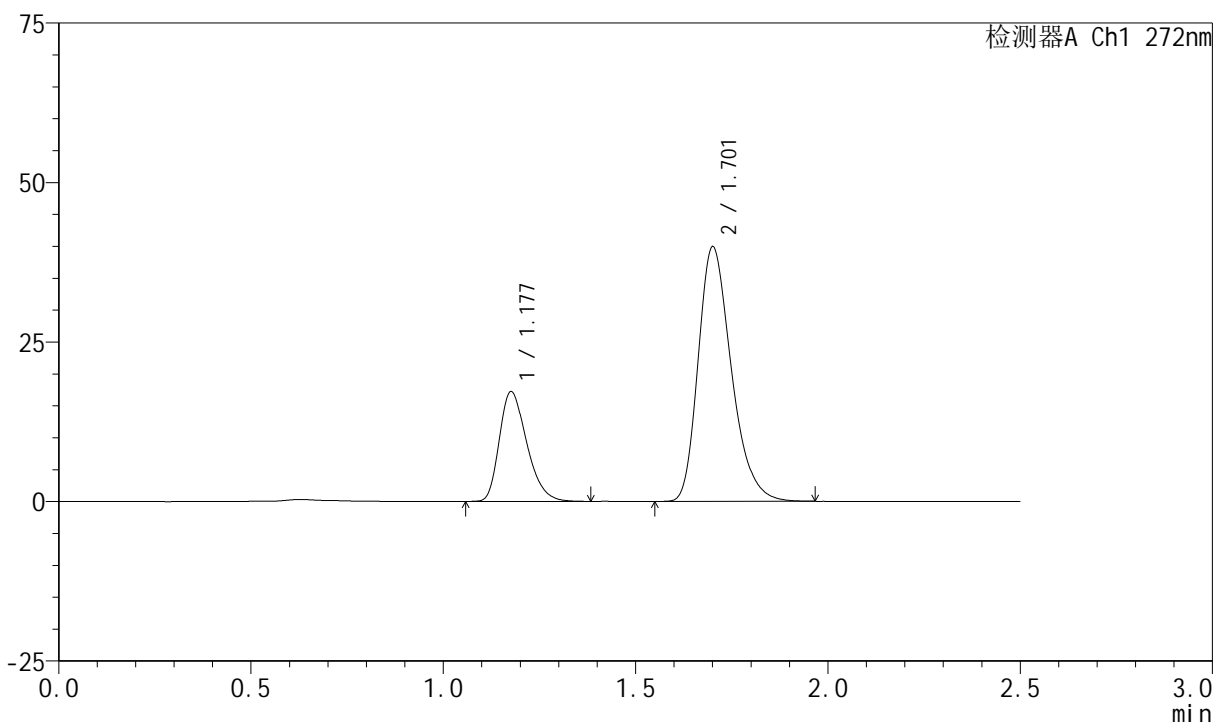

## <峰表>

检测器A Ch1 272nm

| 峰号 | 保留时间  | 面积     | 面积%     | 高度    | 理论塔板数(USP) | 拖尾因子  | 分离度(USP) |
|----|-------|--------|---------|-------|------------|-------|----------|
| 1  | 1.177 | 85121  | 26.224  | 17121 | 1319       | 1.307 | --       |
| 2  | 1.701 | 239477 | 73.776  | 39690 | 1900       | 1.288 | 3.670    |
| 总计 |       | 324598 | 100.000 | 56812 |            |       |          |

## &lt;样品信息&gt;

色谱柱 : XB-CN(4.6\*50mm,5 $\mu$ m) 流速: 1.0ml/min  
 柱温 : 30 $^{\circ}$ C 波长: 272nm  
 数据文件名 : RC\$SMF-4045 - 0-42/25-700-2 - cbzj-FA4444p-rcqx-shui+0.5sdsjz-2-p4-20min.lcd  
 方法文件名 : RC\$SMF-4045 - SMF-4045-rcqx-FX274.lcm  
 批处理文件名: RC\$SMF-4045 - 20250422-rcqx-FX274.lcb  
 样品瓶号 : 2-31  
 进样体积 : 20 $\mu$ l 版本号: 6.115  
 分析时间 : 2025/04/22 14:47:25 实验者: xiechaojun  
 处理时间 (V2) : 2025/04/23 08:51:45 处理者: xiechaojun  
 仪器型号 : SHIMADZU LC-2050C(FX274)

## &lt;色谱图&gt;

mV

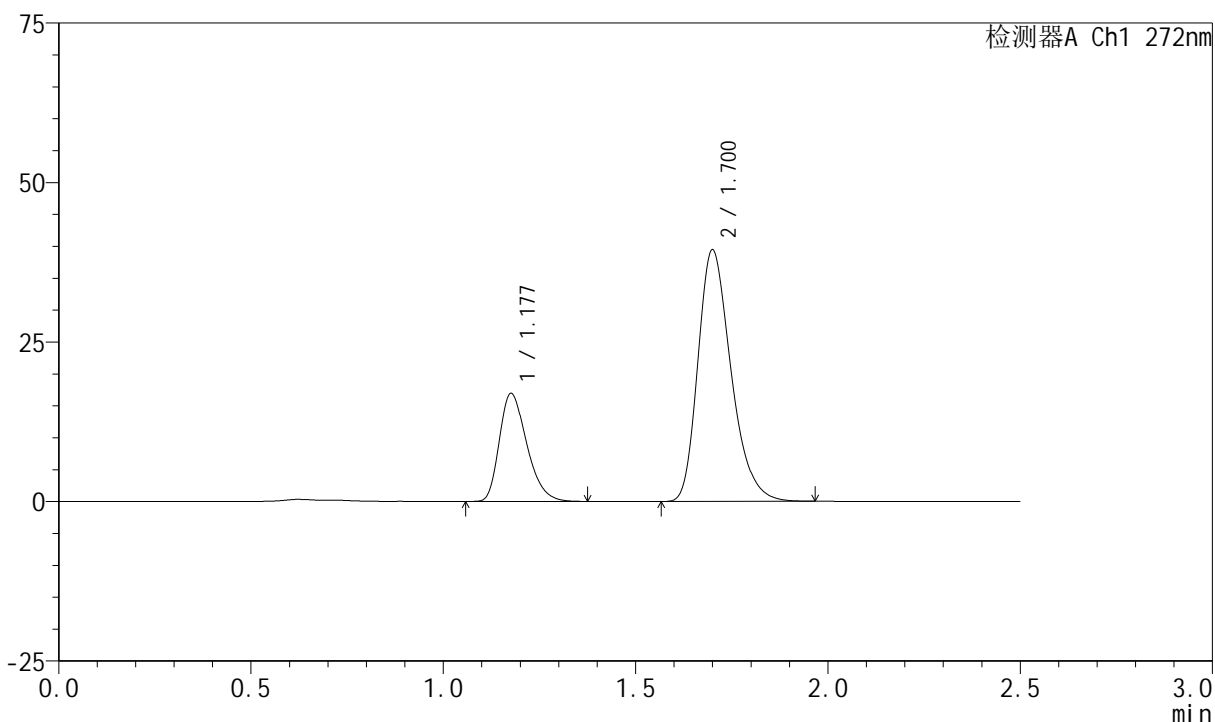

## &lt;峰表&gt;

检测器A Ch1 272nm

| 峰号 | 保留时间  | 面积     | 面积%     | 高度    | 理论塔板数(USP) | 拖尾因子  | 分离度(USP) |
|----|-------|--------|---------|-------|------------|-------|----------|
| 1  | 1.177 | 83869  | 26.202  | 16849 | 1319       | 1.310 | --       |
| 2  | 1.700 | 236215 | 73.798  | 39293 | 1902       | 1.288 | 3.666    |
| 总计 |       | 320084 | 100.000 | 56143 |            |       |          |



# SMF-4045

## <样品信息>

色谱柱 : XB-CN(4.6\*50mm,5μm)      流速: 1.0ml/min  
 柱温 : 30°C      波长: 272nm  
 数据文件名 : RC\$SMF-4045 - 0-42/25-701-2 - cbzj-FA4444p-rcqx-shui+0.5sdsjz-2-p5-20min.lcd  
 方法文件名 : RC\$SMF-4045 - SMF-4045-rcqx-FX274.lcm  
 批处理文件名: RC\$SMF-4045 - 20250422-rcqx-FX274.lcb  
 样品瓶号 : 2-40  
 进样体积 : 20μl      版本号: 6.115  
 分析时间 : 2025/04/22 14:50:19      实验者: xiechaojun  
 处理时间 (V2) : 2025/04/23 08:51:47 处理者: xiechaojun  
 仪器型号 : SHIMADZU LC-2050C(FX274)

## <色谱图>

mV

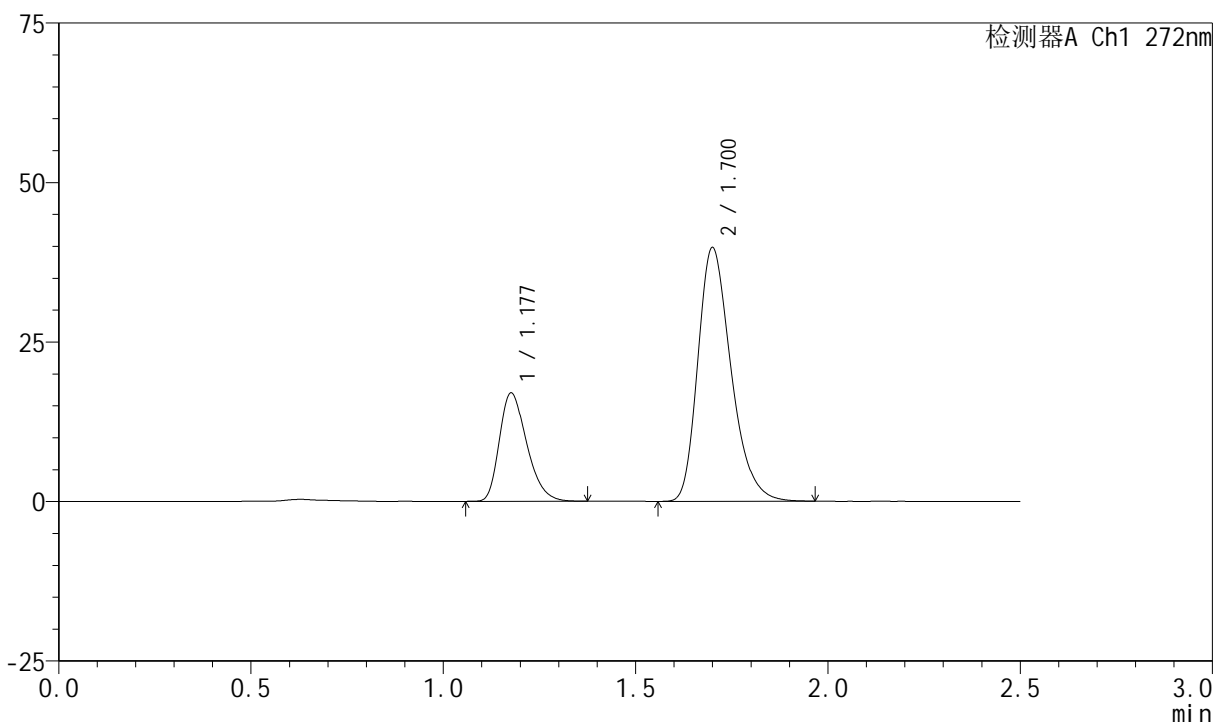

## <峰表>

检测器A Ch1 272nm

| 峰号 | 保留时间  | 面积     | 面积%     | 高度    | 理论塔板数(USP) | 拖尾因子  | 分离度(USP) |
|----|-------|--------|---------|-------|------------|-------|----------|
| 1  | 1.177 | 83874  | 25.992  | 16891 | 1318       | 1.306 | --       |
| 2  | 1.700 | 238813 | 74.008  | 39646 | 1893       | 1.288 | 3.660    |
| 总计 |       | 322686 | 100.000 | 56537 |            |       |          |



# SMF-4045

## <样品信息>

色谱柱 : XB-CN(4.6\*50mm,5µm)      流速: 1.0ml/min  
 柱温 : 30°C      波长: 272nm  
 数据文件名 : RC\$SMF-4045 - 0-42/25-702-2 - cbzj-FA4444p-rcqx-shui+0.5sdsjz-2-p6-20min.lcd  
 方法文件名 : RC\$SMF-4045 - SMF-4045-rcqx-FX274.lcm  
 批处理文件名: RC\$SMF-4045 - 20250422-rcqx-FX274.lcb  
 样品瓶号 : 2-49  
 进样体积 : 20µl      版本号: 6.115  
 分析时间 : 2025/04/22 14:53:13      实验者: xiechaojun  
 处理时间 (V2) : 2025/04/23 08:51:50 处理者: xiechaojun  
 仪器型号 : SHIMADZU LC-2050C(FX274)

## <色谱图>

mV

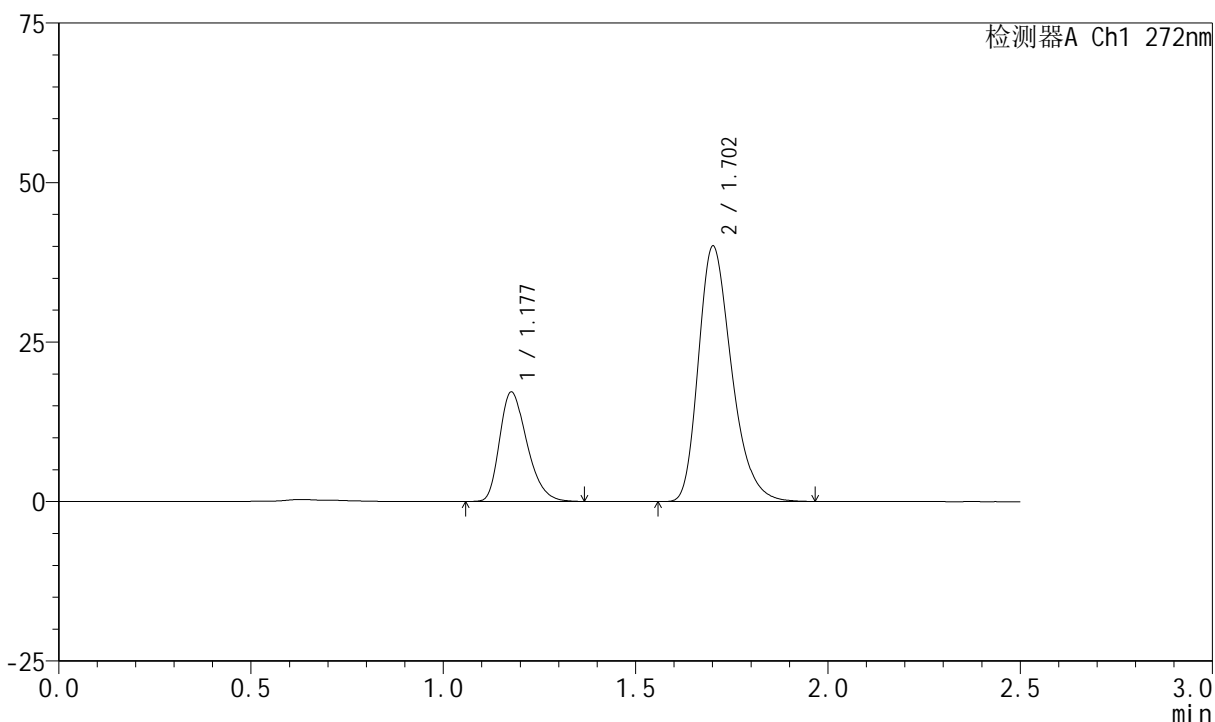

## <峰表>

检测器A Ch1 272nm

| 峰号 | 保留时间  | 面积     | 面积%     | 高度    | 理论塔板数(USP) | 拖尾因子  | 分离度(USP) |
|----|-------|--------|---------|-------|------------|-------|----------|
| 1  | 1.177 | 84761  | 26.104  | 17098 | 1320       | 1.304 | --       |
| 2  | 1.702 | 239941 | 73.896  | 39879 | 1905       | 1.287 | 3.671    |
| 总计 |       | 324702 | 100.000 | 56976 |            |       |          |

## &lt;样品信息&gt;

色谱柱 : XB-CN(4.6\*50mm,5 $\mu$ m)      流速: 1.0ml/min  
 柱温 : 30 $^{\circ}$ C      波长: 272nm  
 数据文件名 : RC\$SMF-4045 - 0-42/25-703-2 - cbzj-FA4444p-rcqx-shui+0.5sdsjz-2-p1-30min.lcd  
 方法文件名 : RC\$SMF-4045 - SMF-4045-rcqx-FX274.lcm  
 批处理文件名: RC\$SMF-4045 - 20250422-rcqx-FX274.lcb  
 样品瓶号 : 2-5  
 进样体积 : 20 $\mu$ l      版本号: 6.115  
 分析时间 : 2025/04/22 14:56:08      实验者: xiechaojun  
 处理时间 (V2) : 2025/04/23 08:51:52 处理者: xiechaojun  
 仪器型号 : SHIMADZU LC-2050C(FX274)

## &lt;色谱图&gt;

mV

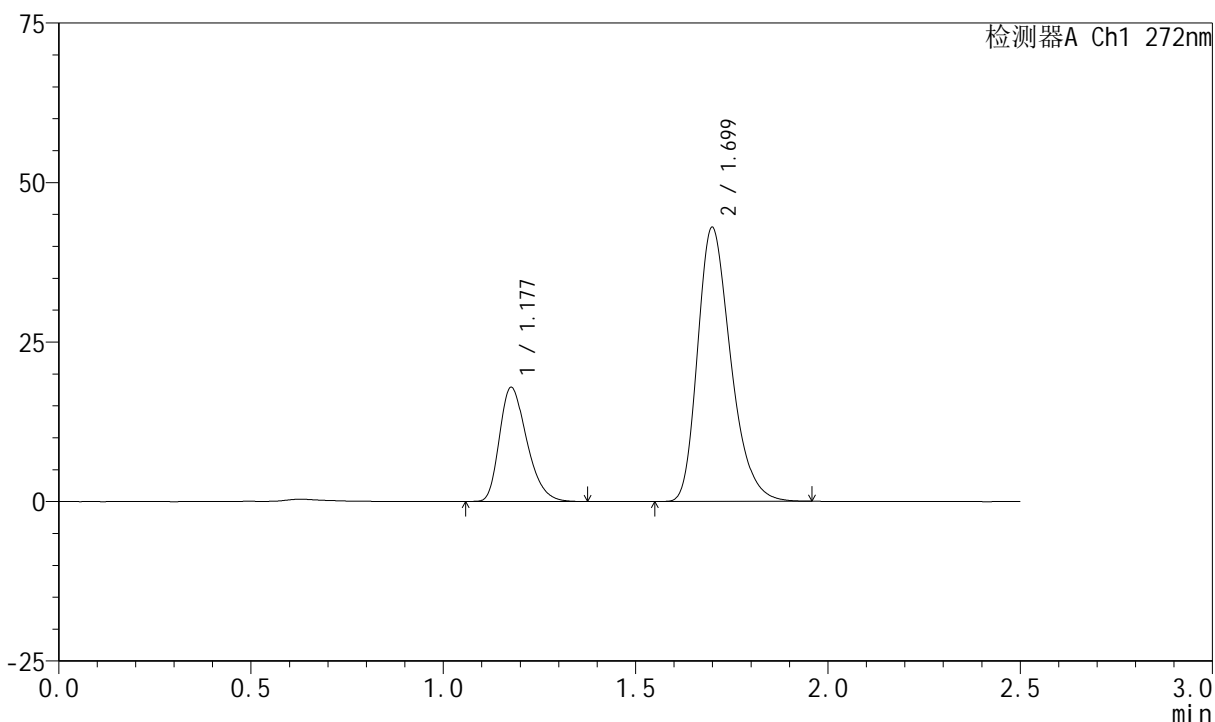

## &lt;峰表&gt;

检测器A Ch1 272nm

| 峰号 | 保留时间  | 面积     | 面积%     | 高度    | 理论塔板数(USP) | 拖尾因子  | 分离度(USP) |
|----|-------|--------|---------|-------|------------|-------|----------|
| 1  | 1.177 | 88325  | 25.565  | 17814 | 1323       | 1.306 | --       |
| 2  | 1.699 | 257166 | 74.435  | 42880 | 1904       | 1.287 | 3.663    |
| 总计 |       | 345491 | 100.000 | 60694 |            |       |          |



# SMF-4045

## <样品信息>

色谱柱 : XB-CN(4.6\*50mm,5µm)      流速: 1.0ml/min  
 柱温 : 30°C      波长: 272nm  
 数据文件名 : RC\$SMF-4045 - 0-42/25-704-2 - cbzj-FA4444p-rcqx-shui+0.5sdsjz-2-p2-30min.lcd  
 方法文件名 : RC\$SMF-4045 - SMF-4045-rcqx-FX274.lcm  
 批处理文件名: RC\$SMF-4045 - 20250422-rcqx-FX274.lcb  
 样品瓶号 : 2-14  
 进样体积 : 20µl      版本号: 6.115  
 分析时间 : 2025/04/22 14:59:02      实验者: xiechaojun  
 处理时间 (V2) : 2025/04/23 08:51:54 处理者: xiechaojun  
 仪器型号 : SHIMADZU LC-2050C(FX274)

## <色谱图>

mV

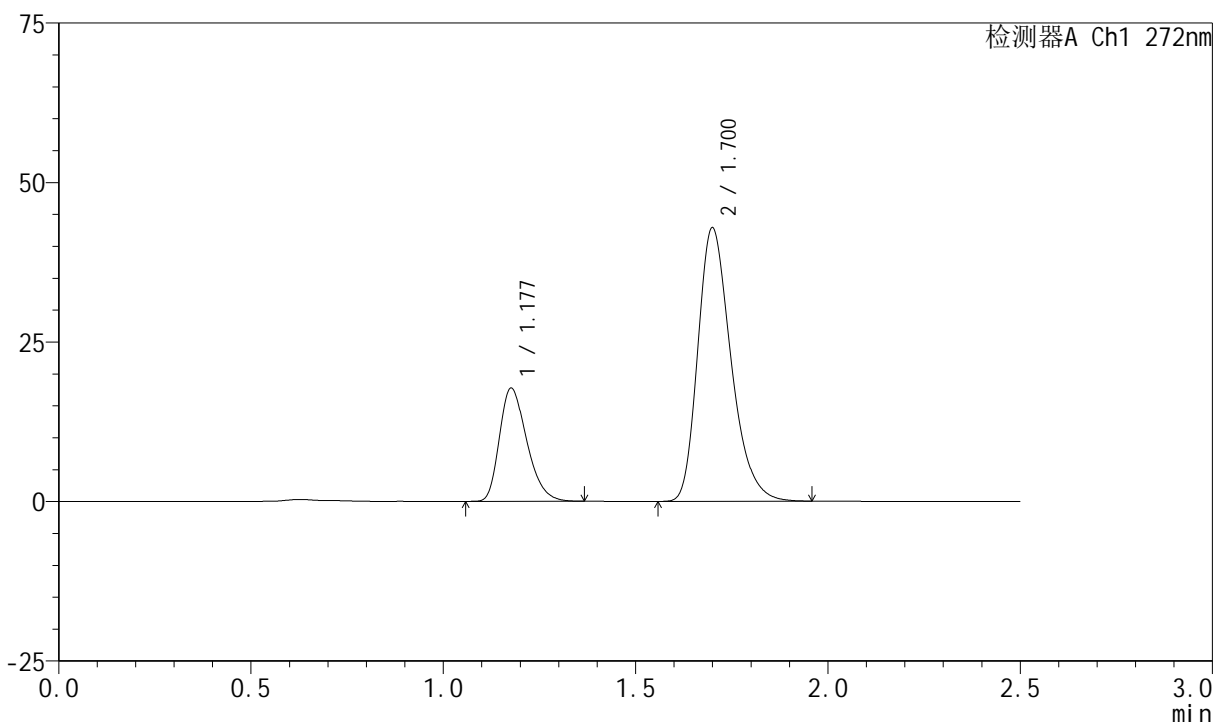

## <峰表>

检测器A Ch1 272nm

| 峰号 | 保留时间  | 面积     | 面积%     | 高度    | 理论塔板数(USP) | 拖尾因子  | 分离度(USP) |
|----|-------|--------|---------|-------|------------|-------|----------|
| 1  | 1.177 | 87738  | 25.440  | 17667 | 1321       | 1.306 | --       |
| 2  | 1.700 | 257149 | 74.560  | 42746 | 1896       | 1.288 | 3.661    |
| 总计 |       | 344887 | 100.000 | 60413 |            |       |          |



# SMF-4045

## <样品信息>

色谱柱 : XB-CN(4.6\*50mm,5µm)      流速: 1.0ml/min  
 柱温 : 30°C      波长: 272nm  
 数据文件名 : RC\$SMF-4045 - 0-42/25-705-2 - cbzj-FA4444p-rcqx-shui+0.5sdsjz-2-p3-30min.lcd  
 方法文件名 : RC\$SMF-4045 - SMF-4045-rcqx-FX274.lcm  
 批处理文件名: RC\$SMF-4045 - 20250422-rcqx-FX274.lcb  
 样品瓶号 : 2-23  
 进样体积 : 20µl      版本号: 6.115  
 分析时间 : 2025/04/22 15:01:56      实验者: xiechaojun  
 处理时间 (V2) : 2025/04/23 08:51:57 处理者: xiechaojun  
 仪器型号 : SHIMADZU LC-2050C(FX274)

## <色谱图>

mV

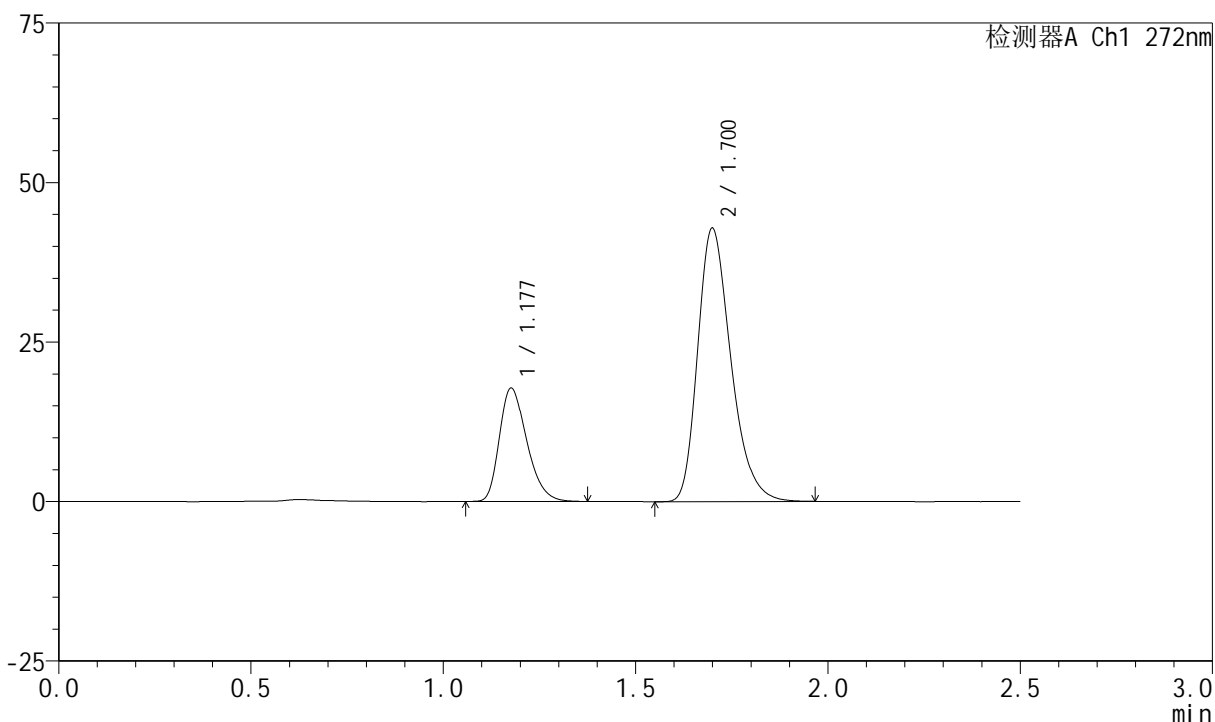

## <峰表>

检测器A Ch1 272nm

| 峰号 | 保留时间  | 面积     | 面积%     | 高度    | 理论塔板数(USP) | 拖尾因子  | 分离度(USP) |
|----|-------|--------|---------|-------|------------|-------|----------|
| 1  | 1.177 | 87936  | 25.486  | 17684 | 1318       | 1.305 | --       |
| 2  | 1.700 | 257098 | 74.514  | 42742 | 1898       | 1.289 | 3.659    |
| 总计 |       | 345034 | 100.000 | 60426 |            |       |          |



# SMF-4045

## <样品信息>

色谱柱 : XB-CN(4.6\*50mm,5µm)      流速: 1.0ml/min  
 柱温 : 30°C      波长: 272nm  
 数据文件名 : RC\$SMF-4045 - 0-42/25-706-2 - cbzj-FA4444p-rcqx-shui+0.5sdsjz-2-p4-30min.lcd  
 方法文件名 : RC\$SMF-4045 - SMF-4045-rcqx-FX274.lcm  
 批处理文件名: RC\$SMF-4045 - 20250422-rcqx-FX274.lcb  
 样品瓶号 : 2-32  
 进样体积 : 20µl      版本号: 6.115  
 分析时间 : 2025/04/22 15:04:51      实验者: xiechaojun  
 处理时间 (V2) : 2025/04/23 08:51:59 处理者: xiechaojun  
 仪器型号 : SHIMADZU LC-2050C(FX274)

## <色谱图>

mV

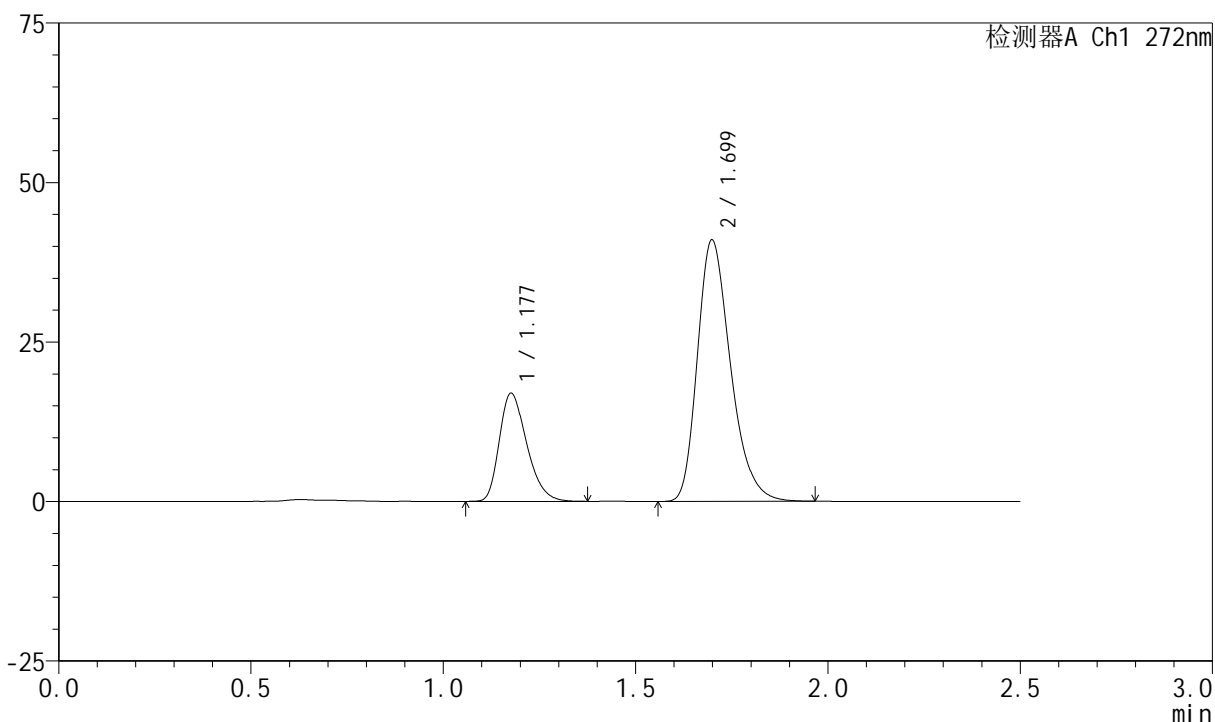

## <峰表>

检测器A Ch1 272nm

| 峰号 | 保留时间  | 面积     | 面积%     | 高度    | 理论塔板数(USP) | 拖尾因子  | 分离度(USP) |
|----|-------|--------|---------|-------|------------|-------|----------|
| 1  | 1.177 | 83776  | 25.438  | 16850 | 1318       | 1.306 | --       |
| 2  | 1.699 | 245552 | 74.562  | 40929 | 1899       | 1.287 | 3.657    |
| 总计 |       | 329329 | 100.000 | 57779 |            |       |          |



# SMF-4045

## <样品信息>

色谱柱 : XB-CN(4.6\*50mm,5µm)      流速: 1.0ml/min  
 柱温 : 30°C      波长: 272nm  
 数据文件名 : RC\$SMF-4045 - 0-42/25-707-2 - cbzj-FA4444p-rcqx-shui+0.5sdsjz-2-p5-30min.lcd  
 方法文件名 : RC\$SMF-4045 - SMF-4045-rcqx-FX274.lcm  
 批处理文件名: RC\$SMF-4045 - 20250422-rcqx-FX274.lcb  
 样品瓶号 : 2-41  
 进样体积 : 20µl      版本号: 6.115  
 分析时间 : 2025/04/22 15:07:45      实验者: xiechaojun  
 处理时间 (V2) : 2025/04/23 08:52:02 处理者: xiechaojun  
 仪器型号 : SHIMADZU LC-2050C(FX274)

## <色谱图>

mV

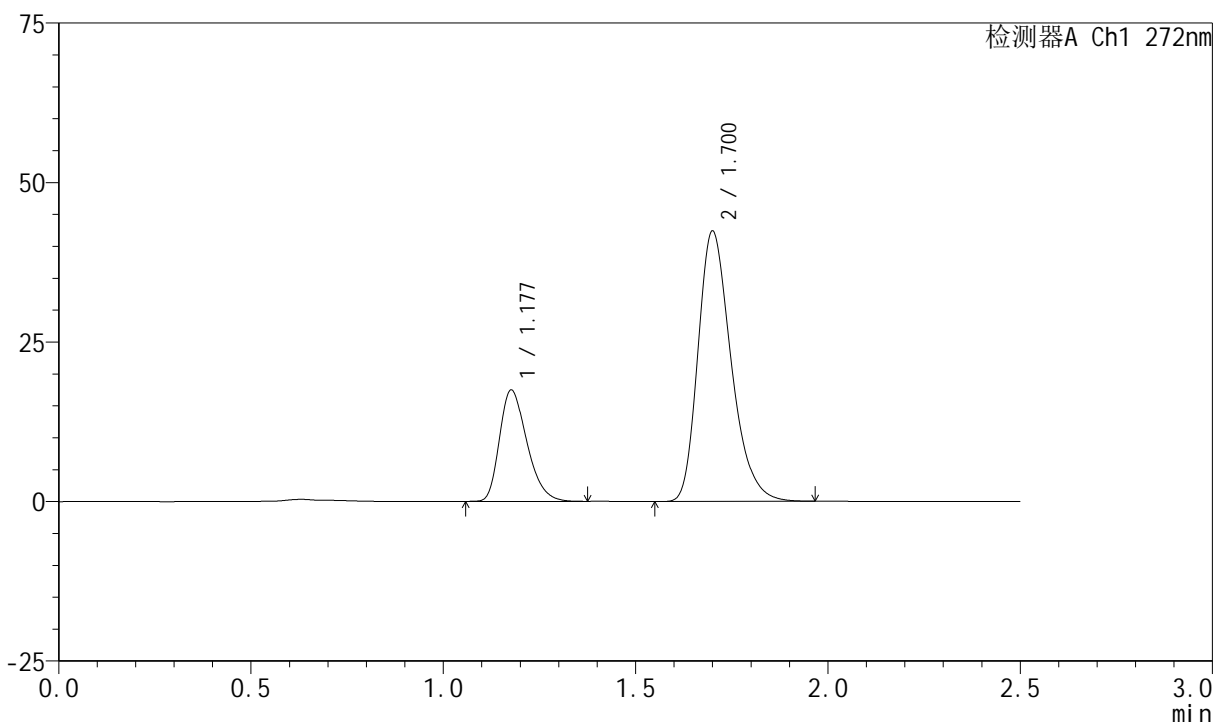

## <峰表>

检测器A Ch1 272nm

| 峰号 | 保留时间  | 面积     | 面积%     | 高度    | 理论塔板数(USP) | 拖尾因子  | 分离度(USP) |
|----|-------|--------|---------|-------|------------|-------|----------|
| 1  | 1.177 | 86213  | 25.344  | 17383 | 1320       | 1.306 | --       |
| 2  | 1.700 | 253953 | 74.656  | 42200 | 1903       | 1.290 | 3.665    |
| 总计 |       | 340167 | 100.000 | 59583 |            |       |          |



# SMF-4045

## <样品信息>

色谱柱 : XB-CN(4.6\*50mm,5µm)      流速: 1.0ml/min  
 柱温 : 30°C      波长: 272nm  
 数据文件名 : RC\$SMF-4045 - 0-42/25-708-2 - cbzj-FA4444p-rcqx-shui+0.5sdsjz-2-p6-30min.lcd  
 方法文件名 : RC\$SMF-4045 - SMF-4045-rcqx-FX274.lcm  
 批处理文件名: RC\$SMF-4045 - 20250422-rcqx-FX274.lcb  
 样品瓶号 : 2-50  
 进样体积 : 20µl      版本号: 6.115  
 分析时间 : 2025/04/22 15:10:39      实验者: xiechaojun  
 处理时间 (V2) : 2025/04/23 08:52:04 处理者: xiechaojun  
 仪器型号 : SHIMADZU LC-2050C(FX274)

## <色谱图>

mV

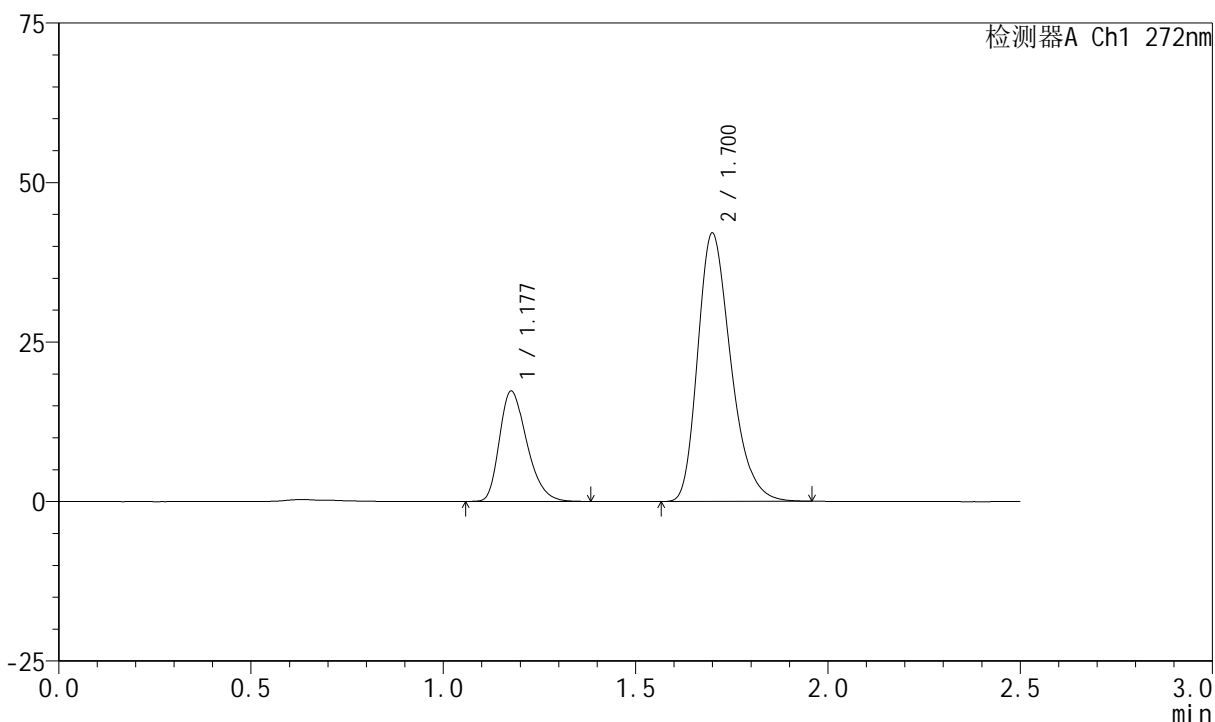

## <峰表>

检测器A Ch1 272nm

| 峰号 | 保留时间  | 面积     | 面积%     | 高度    | 理论塔板数(USP) | 拖尾因子  | 分离度(USP) |
|----|-------|--------|---------|-------|------------|-------|----------|
| 1  | 1.177 | 85783  | 25.402  | 17232 | 1317       | 1.309 | --       |
| 2  | 1.700 | 251922 | 74.598  | 41933 | 1903       | 1.288 | 3.660    |
| 总计 |       | 337706 | 100.000 | 59165 |            |       |          |



# SMF-4045

## <样品信息>

色谱柱 : XB-CN(4.6\*50mm,5μm)      流速: 1.0ml/min  
 柱温 : 30°C      波长: 272nm  
 数据文件名 : RC\$SMF-4045 - 0-42/25-709-2 - cbzj-FA4444p-rcqx-shui+0.5sdsjz-2-p1-45min.lcd  
 方法文件名 : RC\$SMF-4045 - SMF-4045-rcqx-FX274.lcm  
 批处理文件名: RC\$SMF-4045 - 20250422-rcqx-FX274.lcb  
 样品瓶号 : 2-6  
 进样体积 : 20μl      版本号: 6.115  
 分析时间 : 2025/04/22 15:13:35      实验者: xiechaojun  
 处理时间 (V2) : 2025/04/23 08:52:07 处理者: xiechaojun  
 仪器型号 : SHIMADZU LC-2050C(FX274)

## <色谱图>

mV

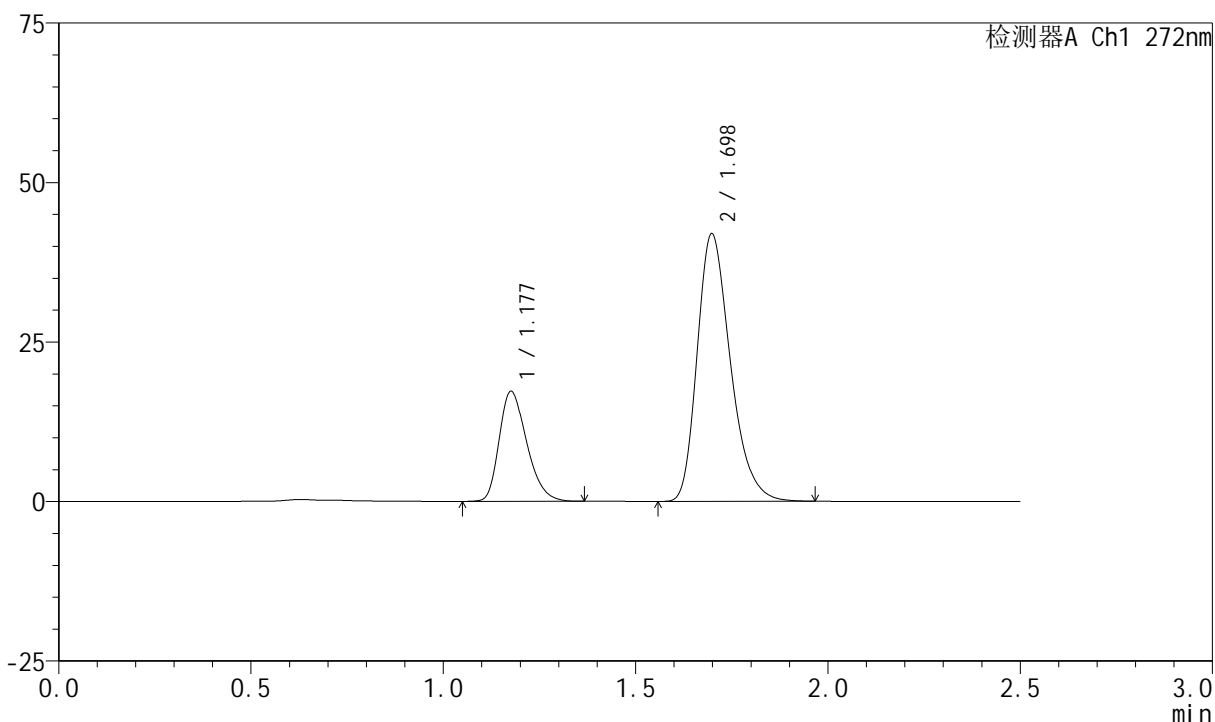

## <峰表>

检测器A Ch1 272nm

| 峰号 | 保留时间  | 面积     | 面积%     | 高度    | 理论塔板数(USP) | 拖尾因子  | 分离度(USP) |
|----|-------|--------|---------|-------|------------|-------|----------|
| 1  | 1.177 | 85622  | 25.342  | 17140 | 1305       | 1.294 | --       |
| 2  | 1.698 | 252241 | 74.658  | 41931 | 1886       | 1.288 | 3.641    |
| 总计 |       | 337864 | 100.000 | 59071 |            |       |          |



# SMF-4045

## <样品信息>

色谱柱 : XB-CN(4.6\*50mm,5μm)      流速: 1.0ml/min  
 柱温 : 30°C      波长: 272nm  
 数据文件名 : RC\$SMF-4045 - 0-42/25-710-2 - cbzj-FA4444p-rcqx-shui+0.5sdsjz-2-p2-45min.lcd  
 方法文件名 : RC\$SMF-4045 - SMF-4045-rcqx-FX274.lcm  
 批处理文件名: RC\$SMF-4045 - 20250422-rcqx-FX274.lcb  
 样品瓶号 : 2-15  
 进样体积 : 20μl      版本号: 6.115  
 分析时间 : 2025/04/22 15:16:29      实验者: xiechaojun  
 处理时间 (V2) : 2025/04/23 08:52:09 处理者: xiechaojun  
 仪器型号 : SHIMADZU LC-2050C(FX274)

## <色谱图>

mV

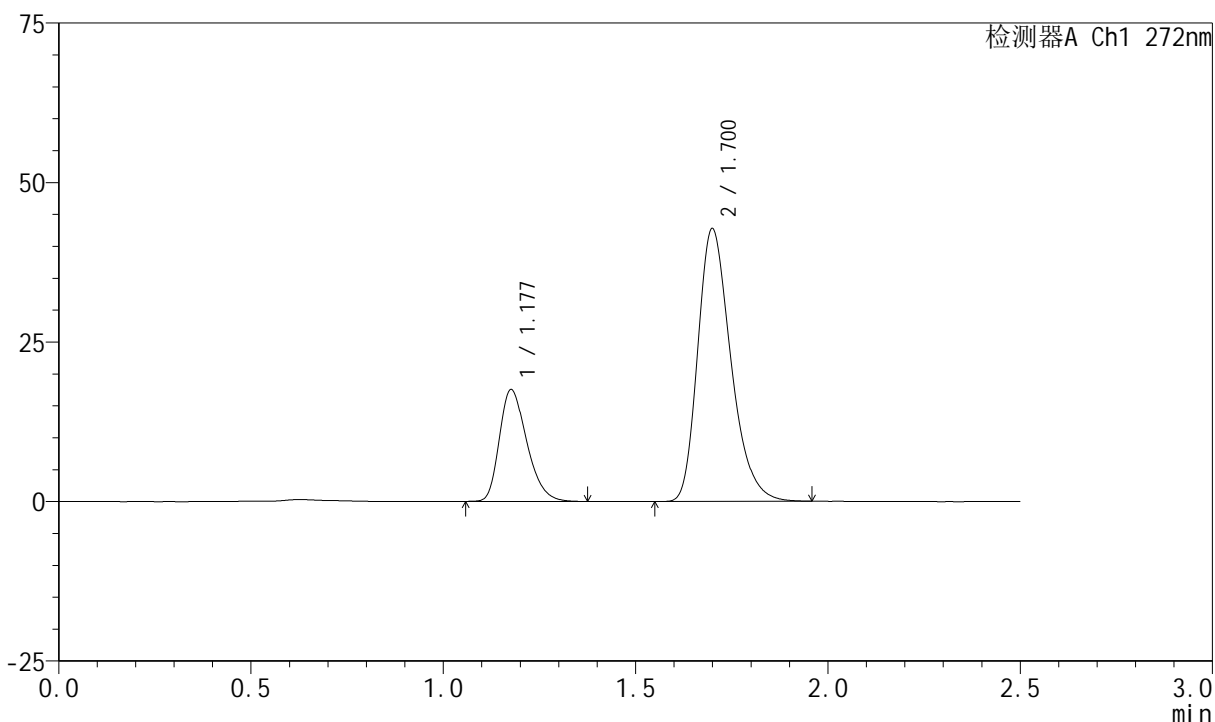

## <峰表>

检测器A Ch1 272nm

| 峰号 | 保留时间  | 面积     | 面积%     | 高度    | 理论塔板数(USP) | 拖尾因子  | 分离度(USP) |
|----|-------|--------|---------|-------|------------|-------|----------|
| 1  | 1.177 | 86733  | 25.314  | 17439 | 1319       | 1.300 | --       |
| 2  | 1.700 | 255897 | 74.686  | 42634 | 1905       | 1.289 | 3.664    |
| 总计 |       | 342629 | 100.000 | 60073 |            |       |          |

## &lt;样品信息&gt;

色谱柱 : XB-CN(4.6\*50mm,5 $\mu$ m)      流速: 1.0ml/min  
 柱温 : 30 $^{\circ}$ C      波长: 272nm  
 数据文件名 : RC\$SMF-4045 - 0-42/25-711-2 - cbzj-FA4444p-rcqx-shui+0.5sdsjz-2-p3-45min.lcd  
 方法文件名 : RC\$SMF-4045 - SMF-4045-rcqx-FX274.lcm  
 批处理文件名: RC\$SMF-4045 - 20250422-rcqx-FX274.lcb  
 样品瓶号 : 2-24  
 进样体积 : 20 $\mu$ l      版本号: 6.115  
 分析时间 : 2025/04/22 15:19:24      实验者: xiechaojun  
 处理时间 (V2) : 2025/04/23 08:52:11 处理者: xiechaojun  
 仪器型号 : SHIMADZU LC-2050C(FX274)

## &lt;色谱图&gt;

mV

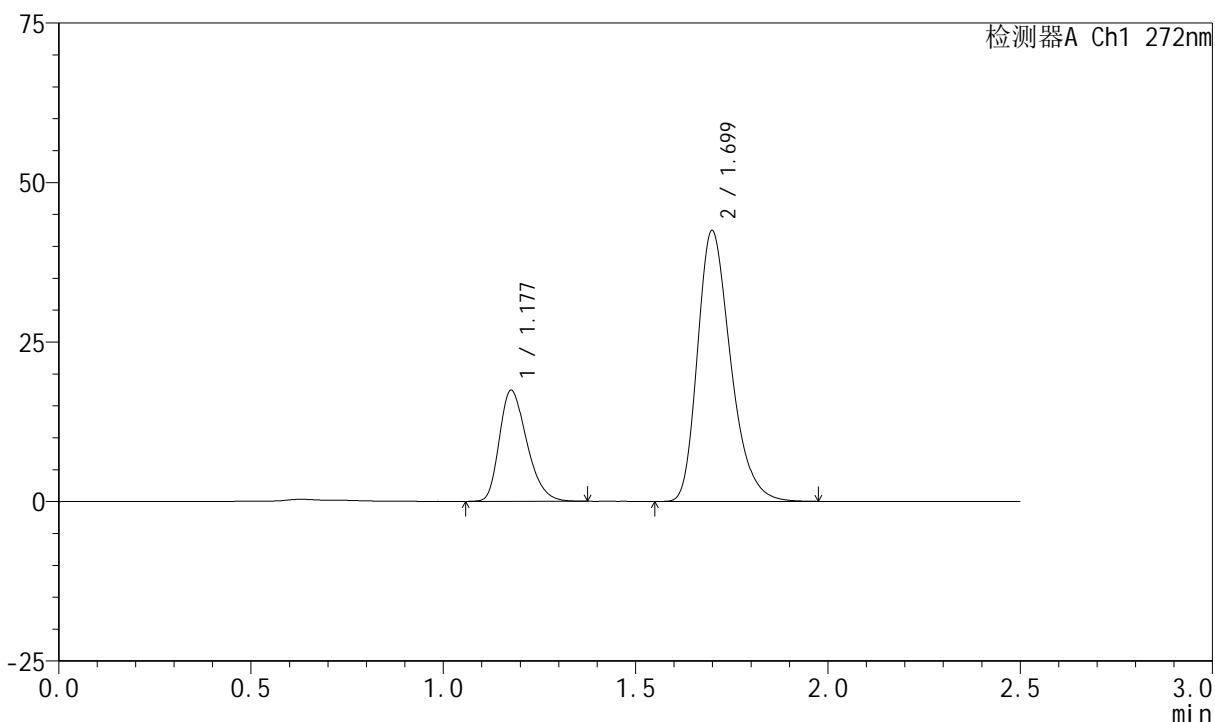

## &lt;峰表&gt;

检测器A Ch1 272nm

| 峰号 | 保留时间  | 面积     | 面积%     | 高度    | 理论塔板数(USP) | 拖尾因子  | 分离度(USP) |
|----|-------|--------|---------|-------|------------|-------|----------|
| 1  | 1.177 | 86371  | 25.349  | 17337 | 1314       | 1.299 | --       |
| 2  | 1.699 | 254355 | 74.651  | 42373 | 1904       | 1.290 | 3.657    |
| 总计 |       | 340725 | 100.000 | 59710 |            |       |          |



# SMF-4045

## <样品信息>

色谱柱 : XB-CN(4.6\*50mm,5µm)      流速: 1.0ml/min  
 柱温 : 30°C      波长: 272nm  
 数据文件名 : RC\$SMF-4045 - 0-42/25-712-2 - cbzj-FA4444p-rcqx-shui+0.5sdsjz-2-p4-45min.lcd  
 方法文件名 : RC\$SMF-4045 - SMF-4045-rcqx-FX274.lcm  
 批处理文件名: RC\$SMF-4045 - 20250422-rcqx-FX274.lcb  
 样品瓶号 : 2-33  
 进样体积 : 20µl      版本号: 6.115  
 分析时间 : 2025/04/22 15:22:18      实验者: xiechaojun  
 处理时间 (V2) : 2025/04/23 08:52:14 处理者: xiechaojun  
 仪器型号 : SHIMADZU LC-2050C(FX274)

## <色谱图>

mV

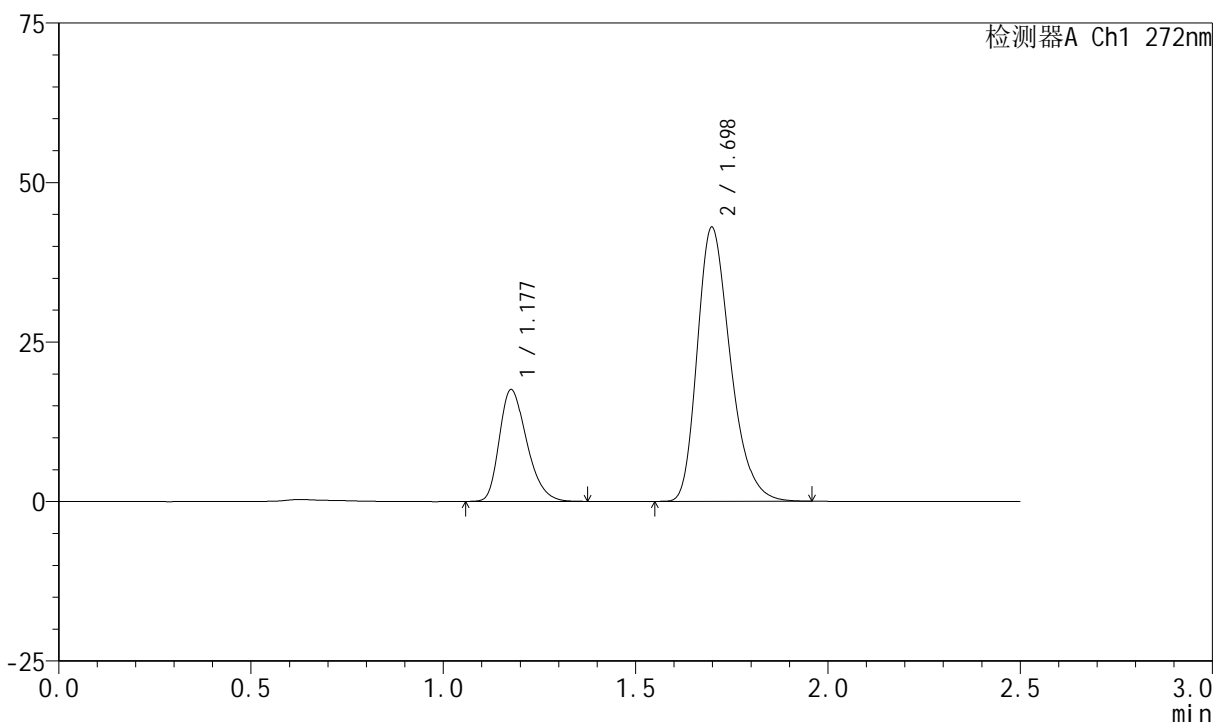

## <峰表>

检测器A Ch1 272nm

| 峰号 | 保留时间  | 面积     | 面积%     | 高度    | 理论塔板数(USP) | 拖尾因子  | 分离度(USP) |
|----|-------|--------|---------|-------|------------|-------|----------|
| 1  | 1.177 | 86710  | 25.218  | 17442 | 1319       | 1.301 | --       |
| 2  | 1.698 | 257133 | 74.782  | 42938 | 1903       | 1.286 | 3.657    |
| 总计 |       | 343843 | 100.000 | 60380 |            |       |          |



# SMF-4045

## <样品信息>

色谱柱 : XB-CN(4.6\*50mm,5µm)      流速: 1.0ml/min  
 柱温 : 30°C      波长: 272nm  
 数据文件名 : RC\$SMF-4045 - 0-42/25-713-2 - cbzj-FA4444p-rcqx-shui+0.5sdsjz-2-p5-45min.lcd  
 方法文件名 : RC\$SMF-4045 - SMF-4045-rcqx-FX274.lcm  
 批处理文件名: RC\$SMF-4045 - 20250422-rcqx-FX274.lcb  
 样品瓶号 : 2-42  
 进样体积 : 20µl      版本号: 6.115  
 分析时间 : 2025/04/22 15:25:12      实验者: xiechaojun  
 处理时间 (V2) : 2025/04/23 08:52:16 处理者: xiechaojun  
 仪器型号 : SHIMADZU LC-2050C(FX274)

## <色谱图>

mV

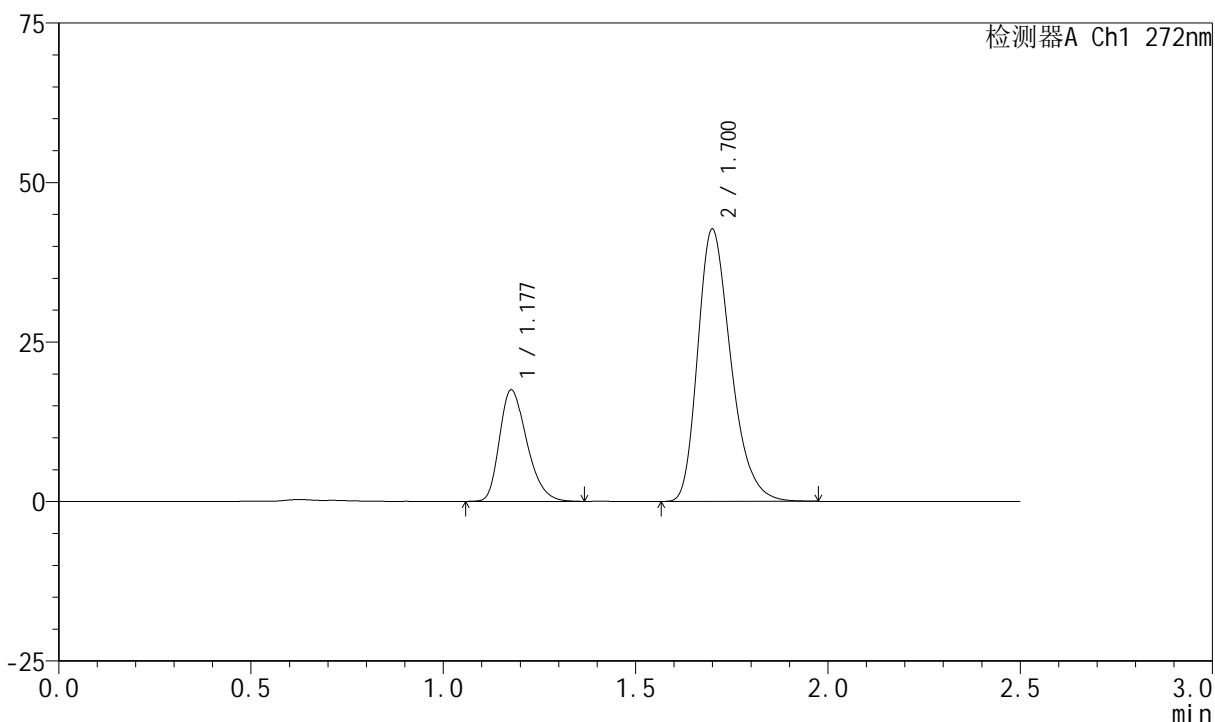

## <峰表>

检测器A Ch1 272nm

| 峰号 | 保留时间  | 面积     | 面积%     | 高度    | 理论塔板数(USP) | 拖尾因子  | 分离度(USP) |
|----|-------|--------|---------|-------|------------|-------|----------|
| 1  | 1.177 | 86410  | 25.266  | 17408 | 1321       | 1.298 | --       |
| 2  | 1.700 | 255585 | 74.734  | 42566 | 1906       | 1.288 | 3.663    |
| 总计 |       | 341994 | 100.000 | 59973 |            |       |          |



# SMF-4045

## <样品信息>

色谱柱 : XB-CN(4.6\*50mm,5μm)      流速: 1.0ml/min  
 柱温 : 30°C      波长: 272nm  
 数据文件名 : RC\$SMF-4045 - 0-42/25-714-2 - cbzj-FA4444p-rcqx-shui+0.5sdsjz-2-p6-45min.lcd  
 方法文件名 : RC\$SMF-4045 - SMF-4045-rcqx-FX274.lcm  
 批处理文件名: RC\$SMF-4045 - 20250422-rcqx-FX274.lcb  
 样品瓶号 : 2-51  
 进样体积 : 20μl      版本号: 6.115  
 分析时间 : 2025/04/22 15:28:07      实验者: xiechaojun  
 处理时间 (V2) : 2025/04/23 08:52:19 处理者: xiechaojun  
 仪器型号 : SHIMADZU LC-2050C(FX274)

## <色谱图>

mV

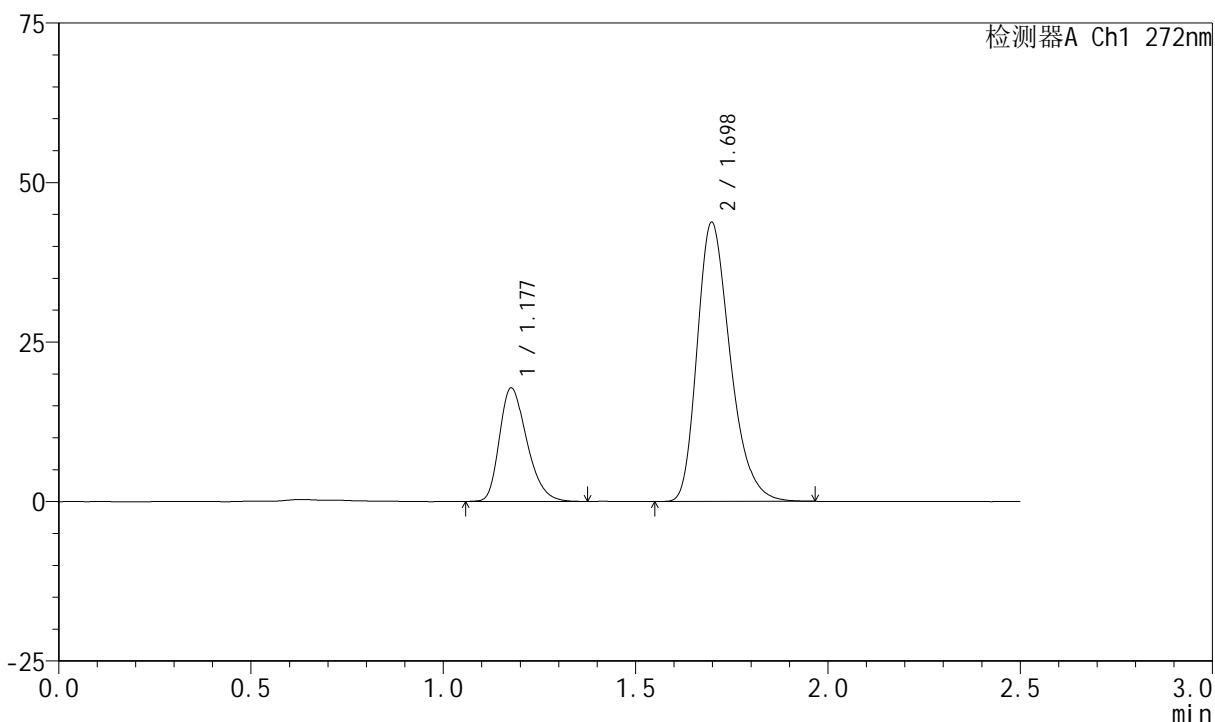

## <峰表>

检测器A Ch1 272nm

| 峰号 | 保留时间  | 面积     | 面积%     | 高度    | 理论塔板数(USP) | 拖尾因子  | 分离度(USP) |
|----|-------|--------|---------|-------|------------|-------|----------|
| 1  | 1.177 | 88026  | 25.192  | 17716 | 1322       | 1.301 | --       |
| 2  | 1.698 | 261398 | 74.808  | 43723 | 1910       | 1.287 | 3.658    |
| 总计 |       | 349424 | 100.000 | 61439 |            |       |          |



# SMF-4045

## <样品信息>

色谱柱 : XB-CN(4.6\*50mm,5μm)      流速: 1.0ml/min  
 柱温 : 30°C      波长: 272nm  
 数据文件名 : RC\$SMF-4045 - 0-42/25-715-2 - cbzj-FA4444p-rcqx-shui+0.5sdsjz-2-p1-60min.lcd  
 方法文件名 : RC\$SMF-4045 - SMF-4045-rcqx-FX274.lcm  
 批处理文件名: RC\$SMF-4045 - 20250422-rcqx-FX274.lcb  
 样品瓶号 : 2-7  
 进样体积 : 20μl      版本号: 6.115  
 分析时间 : 2025/04/22 15:31:01      实验者: xiechaojun  
 处理时间 (V2) : 2025/04/23 08:52:21 处理者: xiechaojun  
 仪器型号 : SHIMADZU LC-2050C(FX274)

## <色谱图>

mV

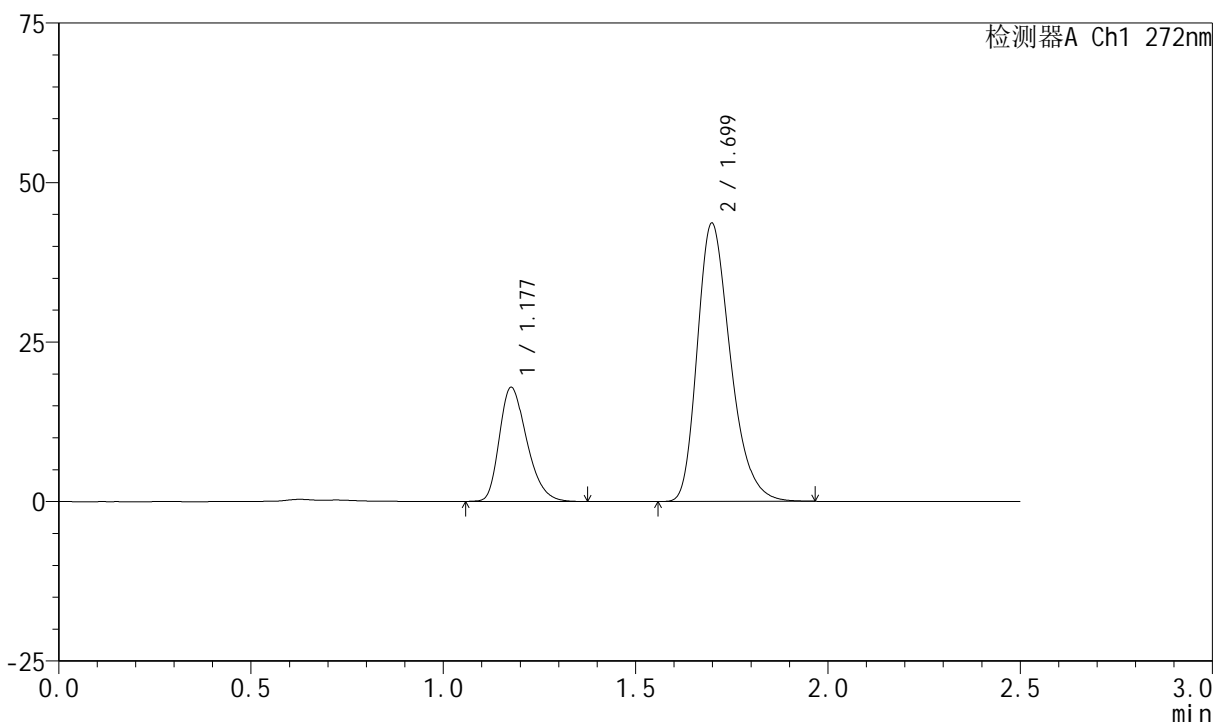

## <峰表>

检测器A Ch1 272nm

| 峰号 | 保留时间  | 面积     | 面积%     | 高度    | 理论塔板数(USP) | 拖尾因子  | 分离度(USP) |
|----|-------|--------|---------|-------|------------|-------|----------|
| 1  | 1.177 | 88483  | 25.305  | 17804 | 1319       | 1.298 | --       |
| 2  | 1.699 | 261178 | 74.695  | 43581 | 1902       | 1.287 | 3.655    |
| 总计 |       | 349661 | 100.000 | 61384 |            |       |          |



# SMF-4045

## <样品信息>

色谱柱 : XB-CN(4.6\*50mm,5µm)      流速: 1.0ml/min  
 柱温 : 30°C      波长: 272nm  
 数据文件名 : RC\$SMF-4045 - 0-42/25-716-2 - cbzj-FA4444p-rcqx-shui+0.5sdsjz-2-p2-60min.lcd  
 方法文件名 : RC\$SMF-4045 - SMF-4045-rcqx-FX274.lcm  
 批处理文件名: RC\$SMF-4045 - 20250422-rcqx-FX274.lcb  
 样品瓶号 : 2-16  
 进样体积 : 20µl      版本号: 6.115  
 分析时间 : 2025/04/22 15:33:56      实验者: xiechaojun  
 处理时间 (V2) : 2025/04/23 08:52:24 处理者: xiechaojun  
 仪器型号 : SHIMADZU LC-2050C(FX274)

## <色谱图>

mV

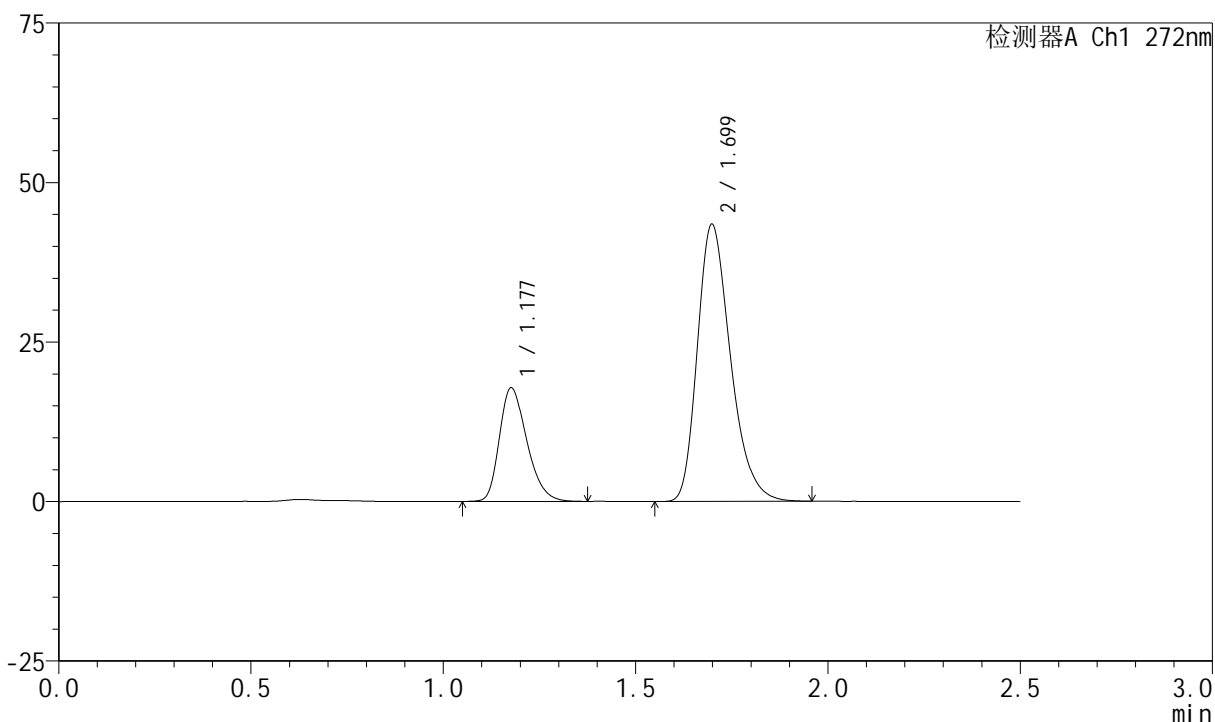

## <峰表>

检测器A Ch1 272nm

| 峰号 | 保留时间  | 面积     | 面积%     | 高度    | 理论塔板数(USP) | 拖尾因子  | 分离度(USP) |
|----|-------|--------|---------|-------|------------|-------|----------|
| 1  | 1.177 | 88173  | 25.318  | 17727 | 1319       | 1.292 | --       |
| 2  | 1.699 | 260089 | 74.682  | 43390 | 1900       | 1.288 | 3.654    |
| 总计 |       | 348262 | 100.000 | 61117 |            |       |          |



# SMF-4045

## <样品信息>

色谱柱 : XB-CN(4.6\*50mm,5μm)      流速: 1.0ml/min  
 柱温 : 30°C      波长: 272nm  
 数据文件名 : RC\$SMF-4045 - 0-42/25-717-2 - cbzj-FA4444p-rcqx-shui+0.5sdsjz-2-p3-60min.lcd  
 方法文件名 : RC\$SMF-4045 - SMF-4045-rcqx-FX274.lcm  
 批处理文件名: RC\$SMF-4045 - 20250422-rcqx-FX274.lcb  
 样品瓶号 : 2-25  
 进样体积 : 20μl      版本号: 6.115  
 分析时间 : 2025/04/22 15:36:50      实验者: xiechaojun  
 处理时间 (V2) : 2025/04/23 08:52:26 处理者: xiechaojun  
 仪器型号 : SHIMADZU LC-2050C(FX274)

## <色谱图>

mV

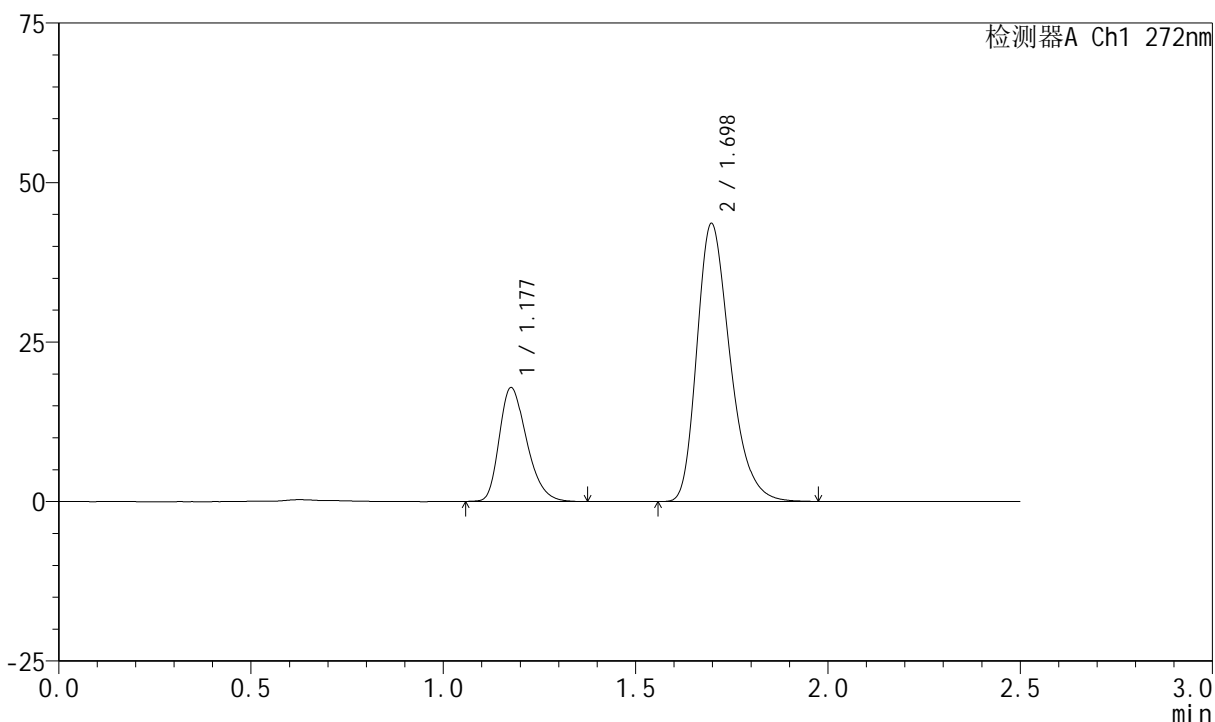

## <峰表>

检测器A Ch1 272nm

| 峰号 | 保留时间  | 面积     | 面积%     | 高度    | 理论塔板数(USP) | 拖尾因子  | 分离度(USP) |
|----|-------|--------|---------|-------|------------|-------|----------|
| 1  | 1.177 | 88322  | 25.284  | 17744 | 1318       | 1.302 | --       |
| 2  | 1.698 | 260995 | 74.716  | 43573 | 1901       | 1.290 | 3.651    |
| 总计 |       | 349317 | 100.000 | 61316 |            |       |          |



# SMF-4045

## <样品信息>

色谱柱 : XB-CN(4.6\*50mm,5μm)      流速: 1.0ml/min  
 柱温 : 30°C      波长: 272nm  
 数据文件名 : RC\$SMF-4045 - 0-42/25-718-2 - cbzj-FA4444p-rcqx-shui+0.5sdsjz-2-p4-60min.lcd  
 方法文件名 : RC\$SMF-4045 - SMF-4045-rcqx-FX274.lcm  
 批处理文件名: RC\$SMF-4045 - 20250422-rcqx-FX274.lcb  
 样品瓶号 : 2-34  
 进样体积 : 20μl      版本号: 6.115  
 分析时间 : 2025/04/22 15:39:44      实验者: xiechaojun  
 处理时间 (V2) : 2025/04/23 08:52:28 处理者: xiechaojun  
 仪器型号 : SHIMADZU LC-2050C(FX274)

## <色谱图>

mV

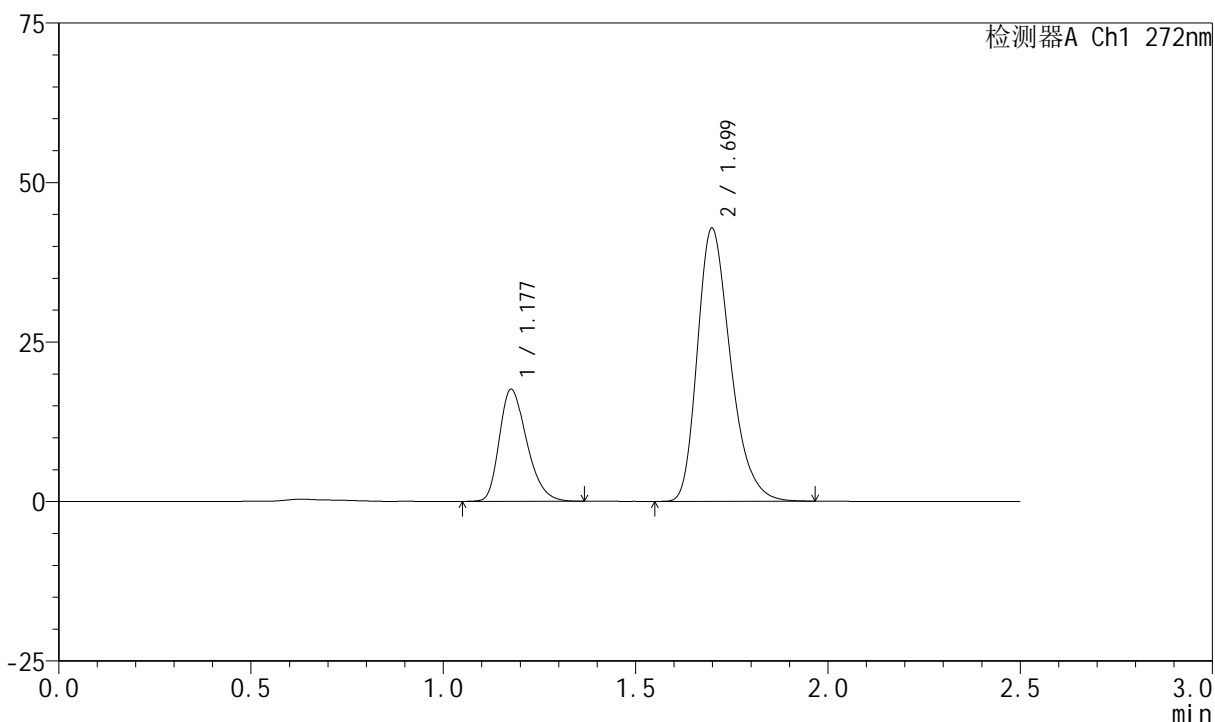

## <峰表>

检测器A Ch1 272nm

| 峰号 | 保留时间  | 面积     | 面积%     | 高度    | 理论塔板数(USP) | 拖尾因子  | 分离度(USP) |
|----|-------|--------|---------|-------|------------|-------|----------|
| 1  | 1.177 | 86916  | 25.320  | 17481 | 1321       | 1.297 | --       |
| 2  | 1.699 | 256361 | 74.680  | 42764 | 1900       | 1.289 | 3.657    |
| 总计 |       | 343277 | 100.000 | 60245 |            |       |          |



# SMF-4045

## <样品信息>

色谱柱 : XB-CN(4.6\*50mm,5µm)      流速: 1.0ml/min  
 柱温 : 30°C      波长: 272nm  
 数据文件名 : RC\$SMF-4045 - 0-42/25-719-2 - cbzj-FA4444p-rcqx-shui+0.5sdsjz-2-p5-60min.lcd  
 方法文件名 : RC\$SMF-4045 - SMF-4045-rcqx-FX274.lcm  
 批处理文件名: RC\$SMF-4045 - 20250422-rcqx-FX274.lcb  
 样品瓶号 : 2-43  
 进样体积 : 20µl      版本号: 6.115  
 分析时间 : 2025/04/22 15:42:38      实验者: xiechaojun  
 处理时间 (V2) : 2025/04/23 08:52:31 处理者: xiechaojun  
 仪器型号 : SHIMADZU LC-2050C(FX274)

## <色谱图>

mV

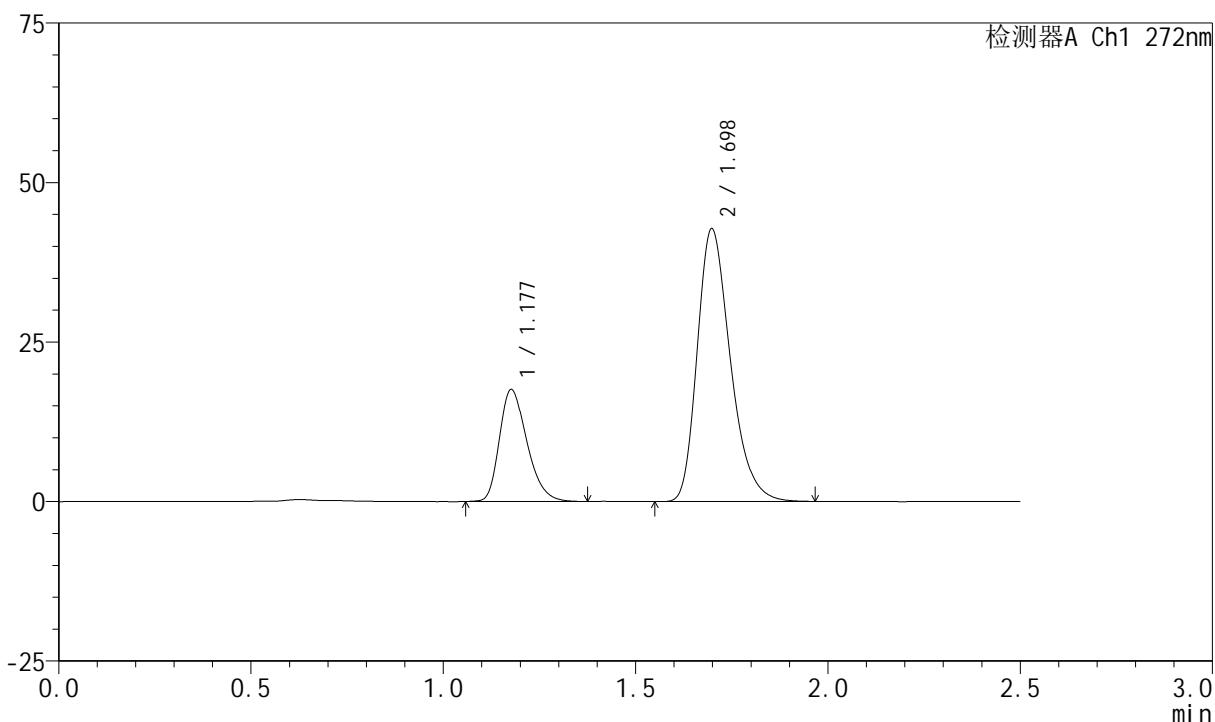

## <峰表>

检测器A Ch1 272nm

| 峰号 | 保留时间  | 面积     | 面积%     | 高度    | 理论塔板数(USP) | 拖尾因子  | 分离度(USP) |
|----|-------|--------|---------|-------|------------|-------|----------|
| 1  | 1.177 | 87217  | 25.406  | 17490 | 1314       | 1.297 | --       |
| 2  | 1.698 | 256074 | 74.594  | 42728 | 1901       | 1.288 | 3.649    |
| 总计 |       | 343291 | 100.000 | 60218 |            |       |          |



# SMF-4045

## <样品信息>

色谱柱 : XB-CN(4.6\*50mm,5µm)      流速: 1.0ml/min  
 柱温 : 30°C      波长: 272nm  
 数据文件名 : RC\$SMF-4045 - 0-42/25-720-2 - cbzj-FA4444p-rcqx-shui+0.5sdsjz-2-p6-60min.lcd  
 方法文件名 : RC\$SMF-4045 - SMF-4045-rcqx-FX274.lcm  
 批处理文件名: RC\$SMF-4045 - 20250422-rcqx-FX274.lcb  
 样品瓶号 : 2-52  
 进样体积 : 20µl      版本号: 6.115  
 分析时间 : 2025/04/22 15:45:33      实验者: xiechaojun  
 处理时间 (V2) : 2025/04/23 08:52:33 处理者: xiechaojun  
 仪器型号 : SHIMADZU LC-2050C(FX274)

## <色谱图>

mV

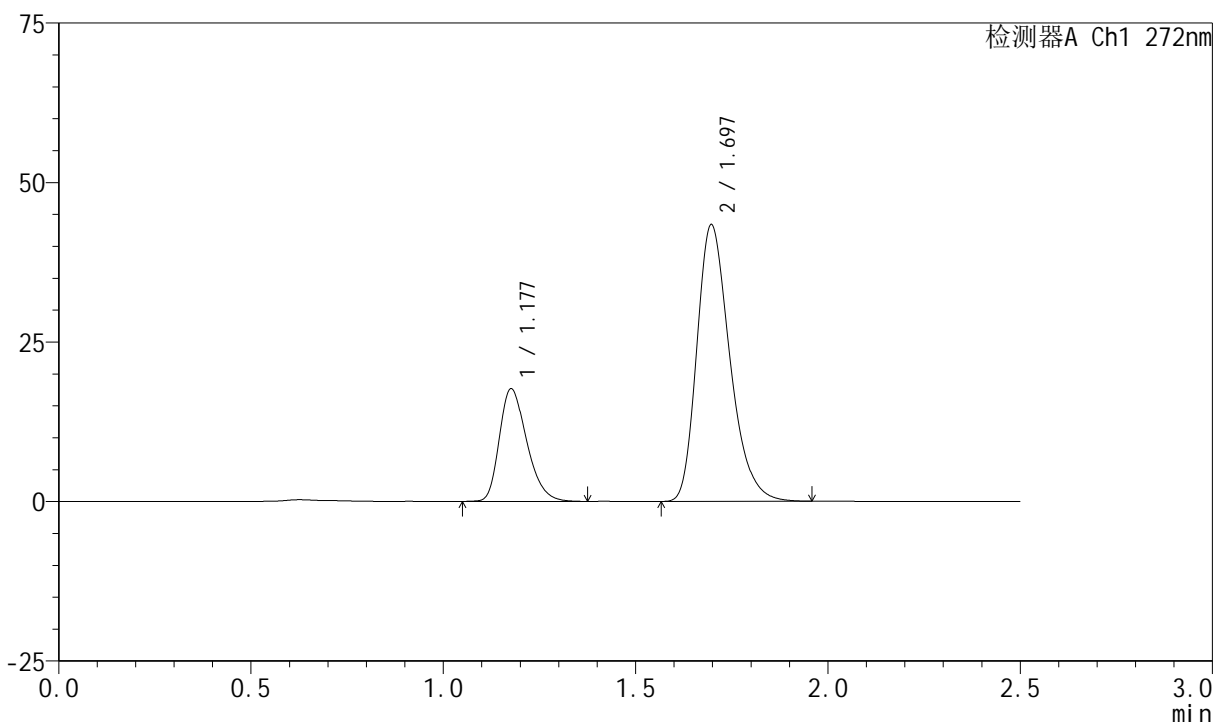

## <峰表>

检测器A Ch1 272nm

| 峰号 | 保留时间  | 面积     | 面积%     | 高度    | 理论塔板数(USP) | 拖尾因子  | 分离度(USP) |
|----|-------|--------|---------|-------|------------|-------|----------|
| 1  | 1.177 | 87472  | 25.239  | 17578 | 1322       | 1.298 | --       |
| 2  | 1.697 | 259106 | 74.761  | 43379 | 1909       | 1.288 | 3.654    |
| 总计 |       | 346578 | 100.000 | 60957 |            |       |          |



# SMF-4045

## <样品信息>

色谱柱 : XB-CN(4.6\*50mm,5μm)      流速: 1.0ml/min  
 柱温 : 30°C      波长: 272nm  
 数据文件名 : RC\$SMF-4045 - 0-42/25-721-2 - cbzj-FA4444p-rcqx-shui+0.5sdsjz-2-p1-jxzs.lcd  
 方法文件名 : RC\$SMF-4045 - SMF-4045-rcqx-FX274.lcm  
 批处理文件名: RC\$SMF-4045 - 20250422-rcqx-FX274.lcb  
 样品瓶号 : 2-8  
 进样体积 : 20μl      版本号: 6.115  
 分析时间 : 2025/04/22 15:48:28      实验者: xiechaojun  
 处理时间 (V2) : 2025/04/23 08:52:36 处理者: xiechaojun  
 仪器型号 : SHIMADZU LC-2050C(FX274)

## <色谱图>

mV

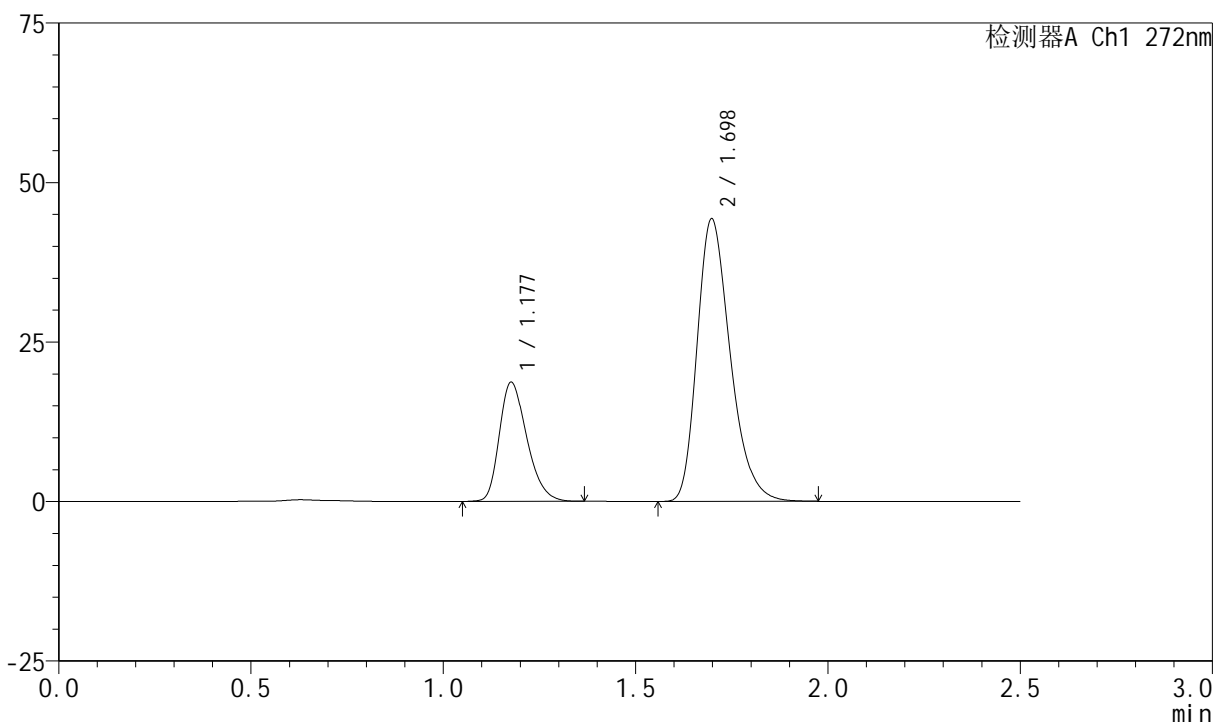

## <峰表>

检测器A Ch1 272nm

| 峰号 | 保留时间  | 面积     | 面积%     | 高度    | 理论塔板数(USP) | 拖尾因子  | 分离度(USP) |
|----|-------|--------|---------|-------|------------|-------|----------|
| 1  | 1.177 | 92679  | 25.872  | 18595 | 1315       | 1.293 | --       |
| 2  | 1.698 | 265538 | 74.128  | 44277 | 1899       | 1.288 | 3.648    |
| 总计 |       | 358218 | 100.000 | 62872 |            |       |          |



# SMF-4045

## <样品信息>

色谱柱 : XB-CN(4.6\*50mm,5μm)      流速: 1.0ml/min  
 柱温 : 30°C      波长: 272nm  
 数据文件名 : RC\$SMF-4045 - 0-42/25-722-2 - cbzj-FA4444p-rcqx-shui+0.5sdsjz-2-p2-jxzs.lcd  
 方法文件名 : RC\$SMF-4045 - SMF-4045-rcqx-FX274.lcm  
 批处理文件名: RC\$SMF-4045 - 20250422-rcqx-FX274.lcb  
 样品瓶号 : 2-17  
 进样体积 : 20μl      版本号: 6.115  
 分析时间 : 2025/04/22 15:51:22      实验者: xiechaojun  
 处理时间 (V2) : 2025/04/23 08:52:38 处理者: xiechaojun  
 仪器型号 : SHIMADZU LC-2050C(FX274)

## <色谱图>

mV

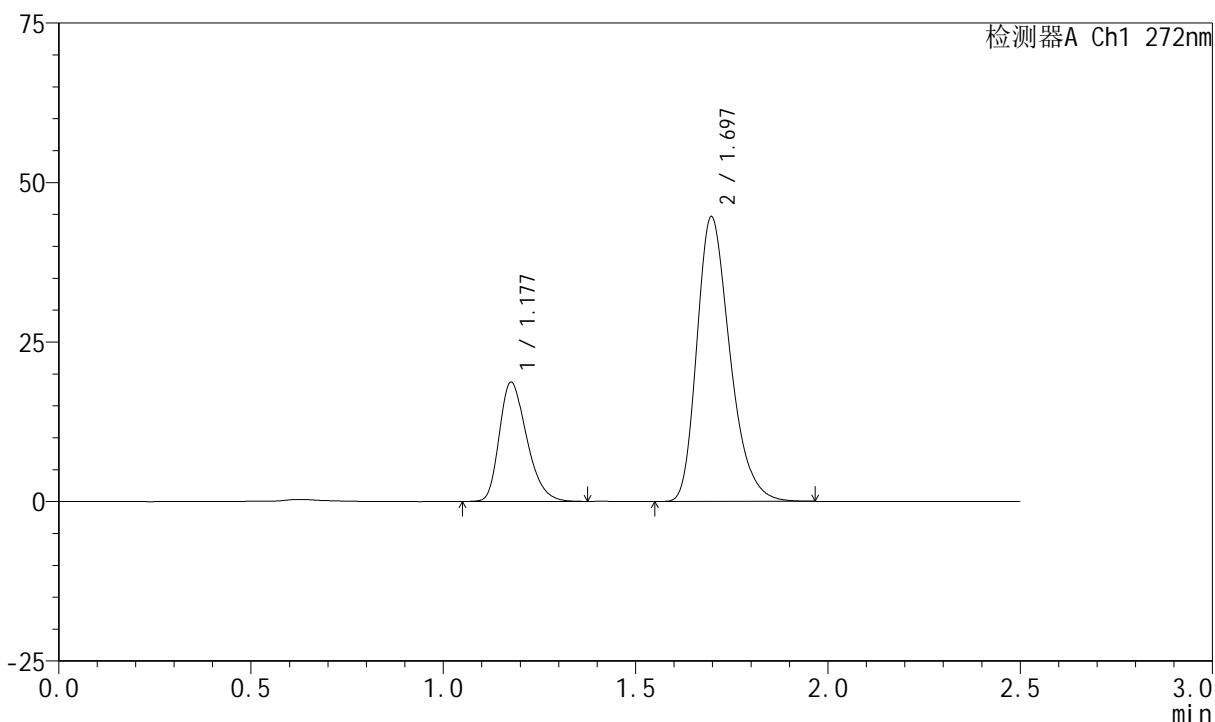

## <峰表>

检测器A Ch1 272nm

| 峰号 | 保留时间  | 面积     | 面积%     | 高度    | 理论塔板数(USP) | 拖尾因子  | 分离度(USP) |
|----|-------|--------|---------|-------|------------|-------|----------|
| 1  | 1.177 | 92606  | 25.737  | 18606 | 1320       | 1.297 | --       |
| 2  | 1.697 | 267213 | 74.263  | 44643 | 1901       | 1.287 | 3.650    |
| 总计 |       | 359819 | 100.000 | 63249 |            |       |          |

## &lt;样品信息&gt;

色谱柱 : XB-CN(4.6\*50mm,5 $\mu$ m) 流速: 1.0ml/min  
柱温 : 30 $^{\circ}$ C 波长: 272nm  
数据文件名 : RC\$SMF-4045 - 0-42/25-723-2 - cbzj-FA4444p-rcqx-shui+0.5sdsjz-2-p3-jxzs.lcd  
方法文件名 : RC\$SMF-4045 - SMF-4045-rcqx-FX274.lcm  
批处理文件名: RC\$SMF-4045 - 20250422-rcqx-FX274.lcb  
样品瓶号 : 2-26  
进样体积 : 20 $\mu$ l 版本号: 6.115  
分析时间 : 2025/04/22 15:54:17 实验者: xiechaojun  
处理时间 (V2) : 2025/04/23 08:52:40 处理者: xiechaojun  
仪器型号 : SHIMADZU LC-2050C(FX274)

## &lt;色谱图&gt;

mV

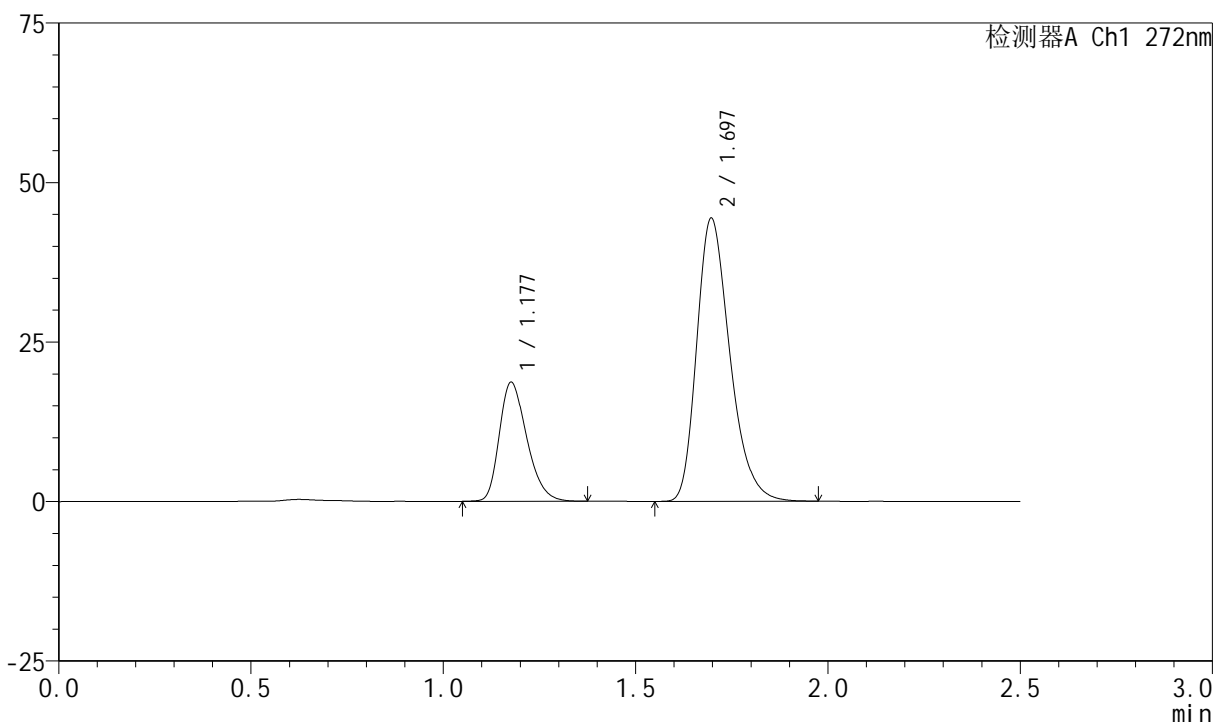

## &lt;峰表&gt;

检测器A Ch1 272nm

| 峰号 | 保留时间  | 面积     | 面积%     | 高度    | 理论塔板数(USP) | 拖尾因子  | 分离度(USP) |
|----|-------|--------|---------|-------|------------|-------|----------|
| 1  | 1.177 | 92500  | 25.790  | 18565 | 1315       | 1.292 | --       |
| 2  | 1.697 | 266161 | 74.210  | 44390 | 1893       | 1.288 | 3.641    |
| 总计 |       | 358661 | 100.000 | 62956 |            |       |          |

## &lt;样品信息&gt;

色谱柱 : XB-CN(4.6\*50mm,5 $\mu$ m) 流速: 1.0ml/min  
 柱温 : 30 $^{\circ}$ C 波长: 272nm  
 数据文件名 : RC\$SMF-4045 - 0-42/25-724-2 - cbzj-FA4444p-rcqx-shui+0.5sdsjz-2-p4-jxzs.lcd  
 方法文件名 : RC\$SMF-4045 - SMF-4045-rcqx-FX274.lcm  
 批处理文件名: RC\$SMF-4045 - 20250422-rcqx-FX274.lcb  
 样品瓶号 : 2-35  
 进样体积 : 20 $\mu$ l 版本号: 6.115  
 分析时间 : 2025/04/22 15:57:12 实验者: xiechaojun  
 处理时间 (V2) : 2025/04/23 08:52:43 处理者: xiechaojun  
 仪器型号 : SHIMADZU LC-2050C(FX274)

## &lt;色谱图&gt;

mV

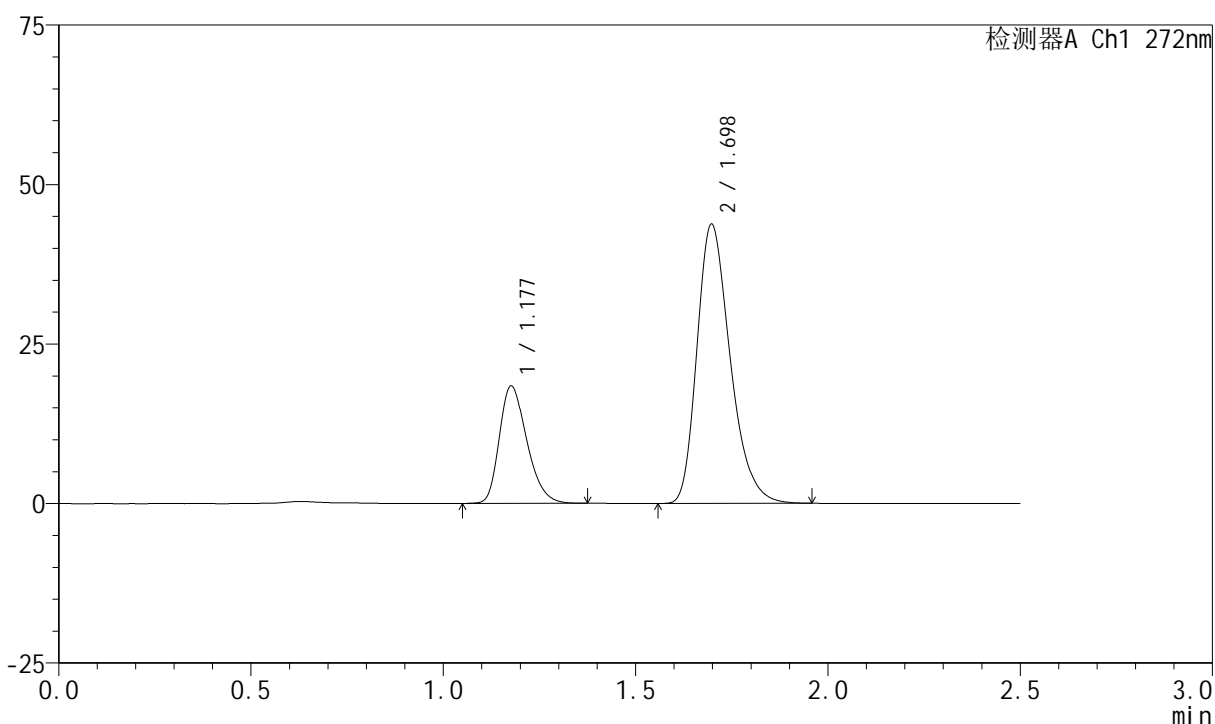

## &lt;峰表&gt;

检测器A Ch1 272nm

| 峰号 | 保留时间  | 面积     | 面积%     | 高度    | 理论塔板数(USP) | 拖尾因子  | 分离度(USP) |
|----|-------|--------|---------|-------|------------|-------|----------|
| 1  | 1.177 | 91461  | 25.809  | 18327 | 1311       | 1.289 | --       |
| 2  | 1.698 | 262922 | 74.191  | 43774 | 1889       | 1.289 | 3.638    |
| 总计 |       | 354383 | 100.000 | 62101 |            |       |          |

## &lt;样品信息&gt;

色谱柱 : XB-CN(4.6\*50mm,5 $\mu$ m) 流速: 1.0ml/min  
 柱温 : 30 $^{\circ}$ C 波长: 272nm  
 数据文件名 : RC\$SMF-4045 - 0-42/25-725-2 - cbzj-FA4444p-rcqx-shui+0.5sdsjz-2-p5-jxzs.lcd  
 方法文件名 : RC\$SMF-4045 - SMF-4045-rcqx-FX274.lcm  
 批处理文件名: RC\$SMF-4045 - 20250422-rcqx-FX274.lcb  
 样品瓶号 : 2-44  
 进样体积 : 20 $\mu$ l 版本号: 6.115  
 分析时间 : 2025/04/22 16:00:12 实验者: xiechaojun  
 处理时间 (V2) : 2025/04/23 08:52:45 处理者: xiechaojun  
 仪器型号 : SHIMADZU LC-2050C(FX274)

## &lt;色谱图&gt;

mV

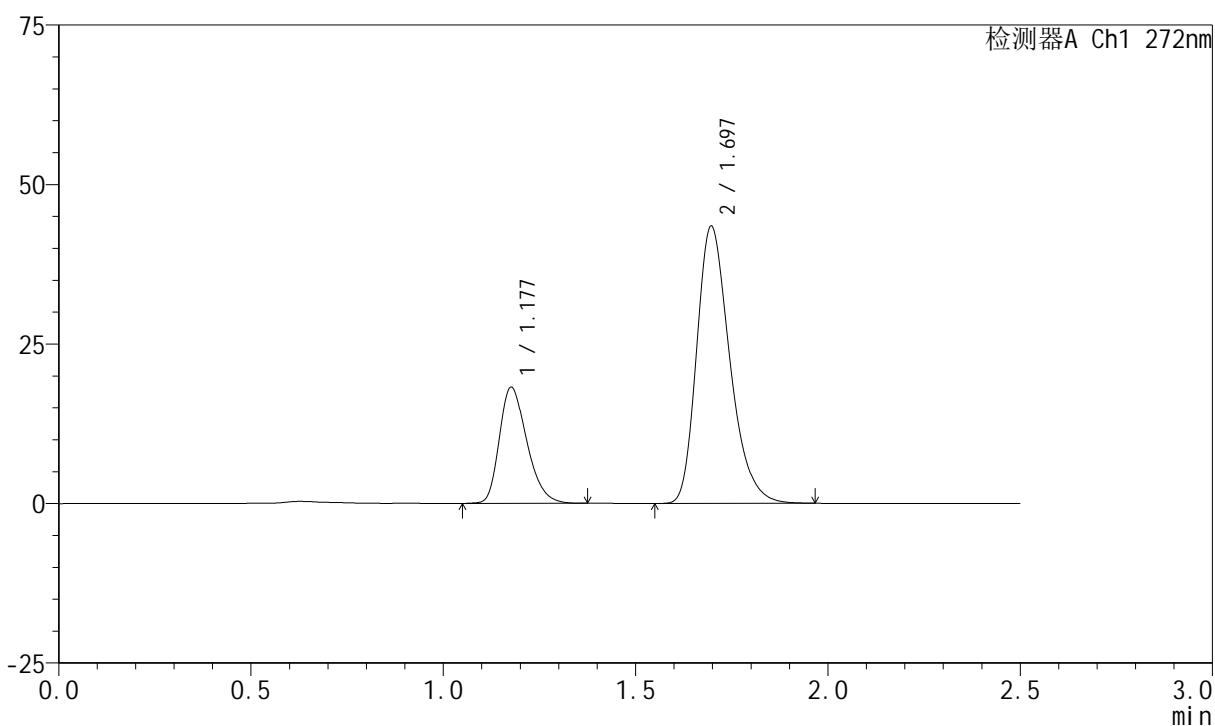

## &lt;峰表&gt;

检测器A Ch1 272nm

| 峰号 | 保留时间  | 面积     | 面积%     | 高度    | 理论塔板数(USP) | 拖尾因子  | 分离度(USP) |
|----|-------|--------|---------|-------|------------|-------|----------|
| 1  | 1.177 | 90443  | 25.779  | 18126 | 1312       | 1.294 | --       |
| 2  | 1.697 | 260397 | 74.221  | 43476 | 1897       | 1.288 | 3.639    |
| 总计 |       | 350840 | 100.000 | 61602 |            |       |          |



# SMF-4045

## <样品信息>

色谱柱 : XB-CN(4.6\*50mm,5µm)      流速: 1.0ml/min  
 柱温 : 30°C      波长: 272nm  
 数据文件名 : RC\$SMF-4045 - 0-42/25-726-2 - cbzj-FA4444p-rcqx-shui+0.5sdsjz-2-p6-jxzs.lcd  
 方法文件名 : RC\$SMF-4045 - SMF-4045-rcqx-FX274.lcm  
 批处理文件名: RC\$SMF-4045 - 20250422-rcqx-FX274.lcb  
 样品瓶号 : 2-53  
 进样体积 : 20µl      版本号: 6.115  
 分析时间 : 2025/04/22 16:03:06      实验者: xiechaojun  
 处理时间 (V2) : 2025/04/23 08:52:48 处理者: xiechaojun  
 仪器型号 : SHIMADZU LC-2050C(FX274)

## <色谱图>

mV

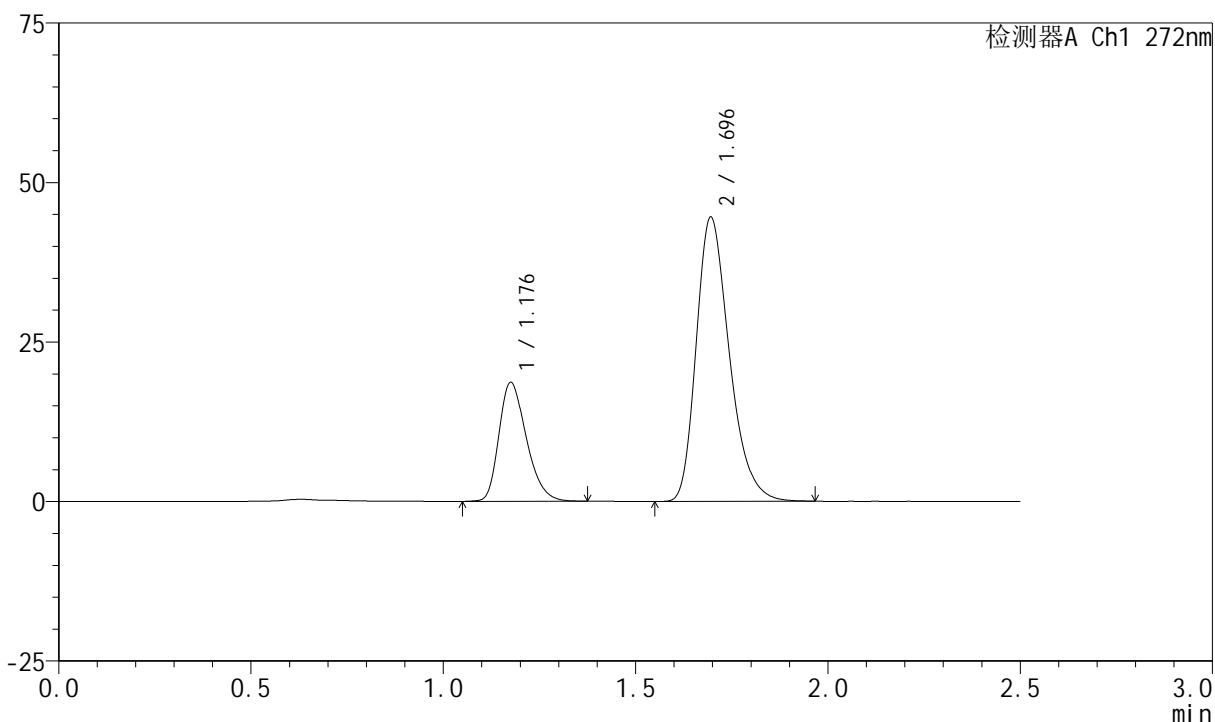

## <峰表>

检测器A Ch1 272nm

| 峰号 | 保留时间  | 面积     | 面积%     | 高度    | 理论塔板数(USP) | 拖尾因子  | 分离度(USP) |
|----|-------|--------|---------|-------|------------|-------|----------|
| 1  | 1.176 | 92291  | 25.722  | 18509 | 1321       | 1.296 | --       |
| 2  | 1.696 | 266516 | 74.278  | 44542 | 1899       | 1.289 | 3.650    |
| 总计 |       | 358807 | 100.000 | 63051 |            |       |          |



# SMF-4045

## <样品信息>

色谱柱 : XB-CN(4.6\*50mm,5μm)      流速: 1.0ml/min  
 柱温 : 30°C      波长: 272nm  
 数据文件名 : RC\$SMF-4045 - 0-42/25-727-2 - cbzj-FA4444p-rcqx-shui+0.5sdsjz-2-dz2-1.lcd  
 方法文件名 : RC\$SMF-4045 - SMF-4045-rcqx-FX274.lcm  
 批处理文件名: RC\$SMF-4045 - 20250422-rcqx-FX274.lcb  
 样品瓶号 : 2-27  
 进样体积 : 20μl      版本号: 6.115  
 分析时间 : 2025/04/22 16:06:01      实验者: xiechaojun  
 处理时间 (V2) : 2025/04/23 08:52:50 处理者: xiechaojun  
 仪器型号 : SHIMADZU LC-2050C(FX274)

## <色谱图>

mV

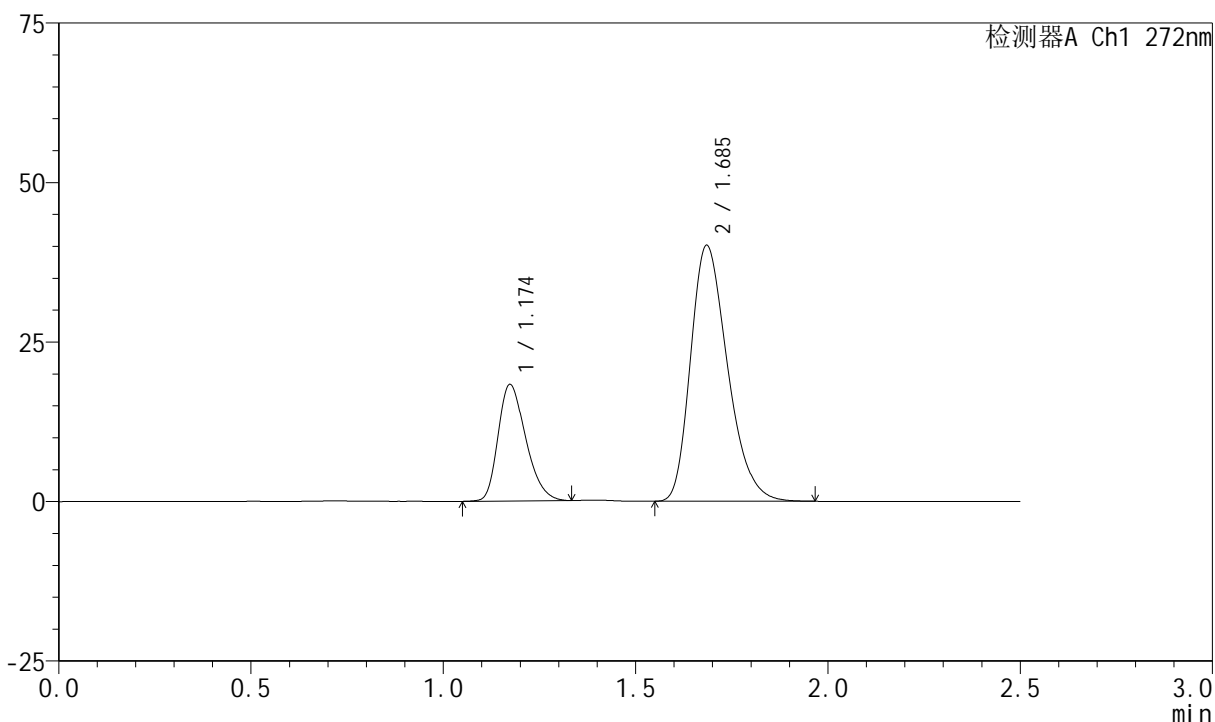

## <峰表>

检测器A Ch1 272nm

| 峰号 | 保留时间  | 面积     | 面积%     | 高度    | 理论塔板数(USP) | 拖尾因子  | 分离度(USP) |
|----|-------|--------|---------|-------|------------|-------|----------|
| 1  | 1.174 | 91229  | 25.367  | 18239 | 1279       | 1.290 | --       |
| 2  | 1.685 | 268413 | 74.633  | 40006 | 1478       | 1.286 | 3.335    |
| 总计 |       | 359643 | 100.000 | 58245 |            |       |          |



# SMF-4045

## <样品信息>

色谱柱 : XB-CN(4.6\*50mm,5μm)      流速: 1.0ml/min  
 柱温 : 30°C      波长: 272nm  
 数据文件名 : RC\$SMF-4045 - 0-42/25-728-2 - cbzj-FA4444p-rcqx-shui+0.5sdsjz-2-dz2-2.lcd  
 方法文件名 : RC\$SMF-4045 - SMF-4045-rcqx-FX274.lcm  
 批处理文件名: RC\$SMF-4045 - 20250422-rcqx-FX274.lcb  
 样品瓶号 : 2-27  
 进样体积 : 20μl      版本号: 6.115  
 分析时间 : 2025/04/22 16:08:56      实验者: xiechaojun  
 处理时间 (V2) : 2025/04/23 08:52:53 处理者: xiechaojun  
 仪器型号 : SHIMADZU LC-2050C(FX274)

## <色谱图>

mV

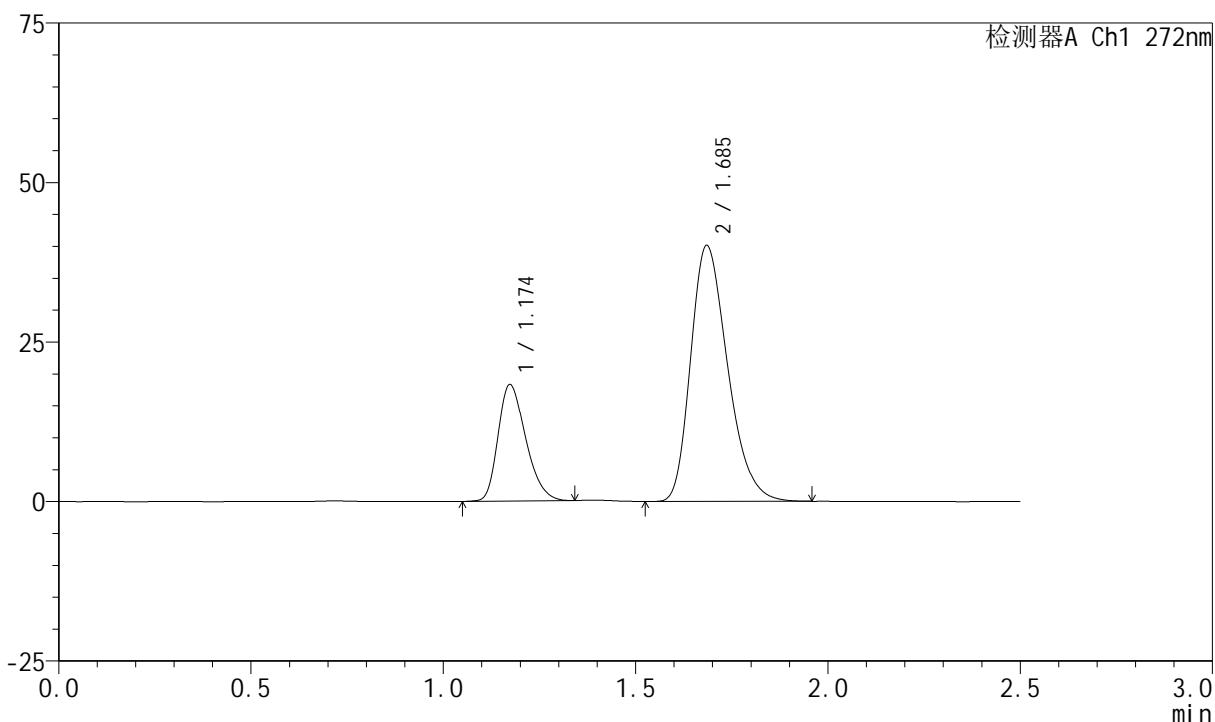

## <峰表>

检测器A Ch1 272nm

| 峰号 | 保留时间  | 面积     | 面积%     | 高度    | 理论塔板数(USP) | 拖尾因子  | 分离度(USP) |
|----|-------|--------|---------|-------|------------|-------|----------|
| 1  | 1.174 | 91270  | 25.363  | 18245 | 1278       | 1.287 | --       |
| 2  | 1.685 | 268591 | 74.637  | 40034 | 1478       | 1.286 | 3.336    |
| 总计 |       | 359861 | 100.000 | 58279 |            |       |          |