



# QTL-359

## <样品信息>

色谱柱: XB-C18(50mm\*4.6mm,5μm)      流 速: 1.0ml/min  
 柱 温: 30°C      波 长: 254nm  
 数据文件名: RC\$QTL-359 - 27-44/27-2457-2 - zzp-24102501p-rcqx-15mg-jf50z-pH4.5jz-rj.lcd  
 方法文件名: RC\$QTL-359 - QTL-359-rcqx-FX276-新.lcm  
 批处理文件名: RC\$QTL-359 - 20250429-rcqx-FX276.lcb  
 样品瓶号: 1-9  
 进样体积: 10 μl      版本号: 6.115  
 进样时间: 2025/04/29 11:55:37      实验者: jiangjinwei  
 处理时间(V2): 2025/04/30 09:55:57      处理者: jiangjinwei  
 仪器型号: SHIMADZU LC-2050C (FX276)

## <色谱图>

mV

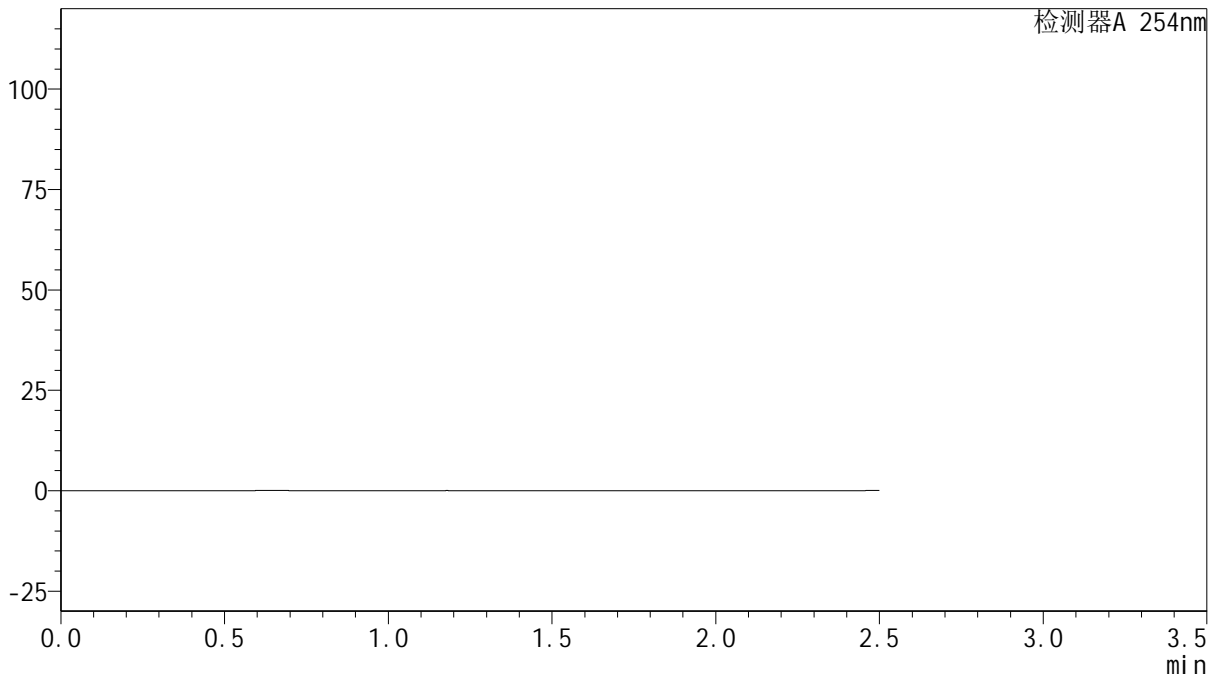

## <峰表>

检测器A 254nm

峰号	保留时间	面积	面积%	高度	理论塔板数(USP)	拖尾因子	分离度(USP)
总计							



# QTL-359

## <样品信息>

色谱柱: XB-C18(50mm\*4.6mm,5μm)      流 速: 1.0ml/min  
 柱 温: 30°C      波 长: 254nm  
 数据文件名: RC\$QTL-359 - 27-44/27-2458-2 - zzp-24102501p-rcqx-15mg-jf50z-pH4.5jz-dz1-1.lcd  
 方法文件名: RC\$QTL-359 - QTL-359-rcqx-FX276-新.lcm  
 批处理文件名: RC\$QTL-359 - 20250429-rcqx-FX276.lcb  
 样品瓶号: 1-18      版本号: 6.115  
 进样体积: 10 μl      实验者: jiangjinwei  
 进样时间: 2025/04/29 11:58:29      处理者: jiangjinwei  
 处理时间(V2): 2025/04/30 09:56:01  
 仪器型号: SHIMADZU LC-2050C (FX276)

## <色谱图>

mV

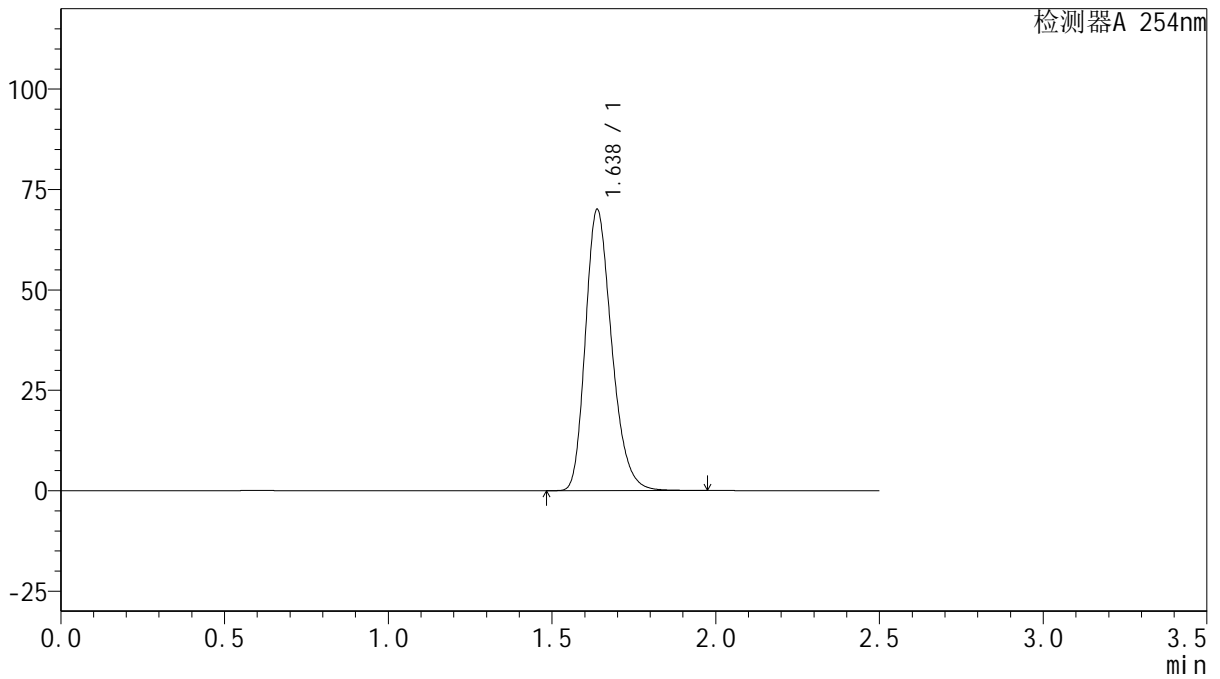

## <峰表>

检测器A 254nm

峰号	保留时间	面积	面积%	高度	理论塔板数(USP)	拖尾因子	分离度(USP)
1	1.638	390686	100.000	70026	2029	1.251	--
总计		390686	100.000	70026			



# QTL-359

## <样品信息>

色谱柱: XB-C18(50mm\*4.6mm,5μm)      流 速: 1.0ml/min  
 柱 温: 30°C      波 长: 254nm  
 数据文件名: RC\$QTL-359 - 27-44/27-2459-2 - zzp-24102501p-rcqx-15mg-jf50z-pH4.5jz-dz1-2.lcd  
 方法文件名: RC\$QTL-359 - QTL-359-rcqx-FX276-新.lcm  
 批处理文件名: RC\$QTL-359 - 20250429-rcqx-FX276.lcb  
 样品瓶号: 1-18      版本号: 6.115  
 进样体积: 10 μl      实验者: jiangjinwei  
 进样时间: 2025/04/29 12:01:22      处理者: jiangjinwei  
 处理时间(V2): 2025/04/30 09:56:05  
 仪器型号: SHIMADZU LC-2050C (FX276)

## <色谱图>

mV

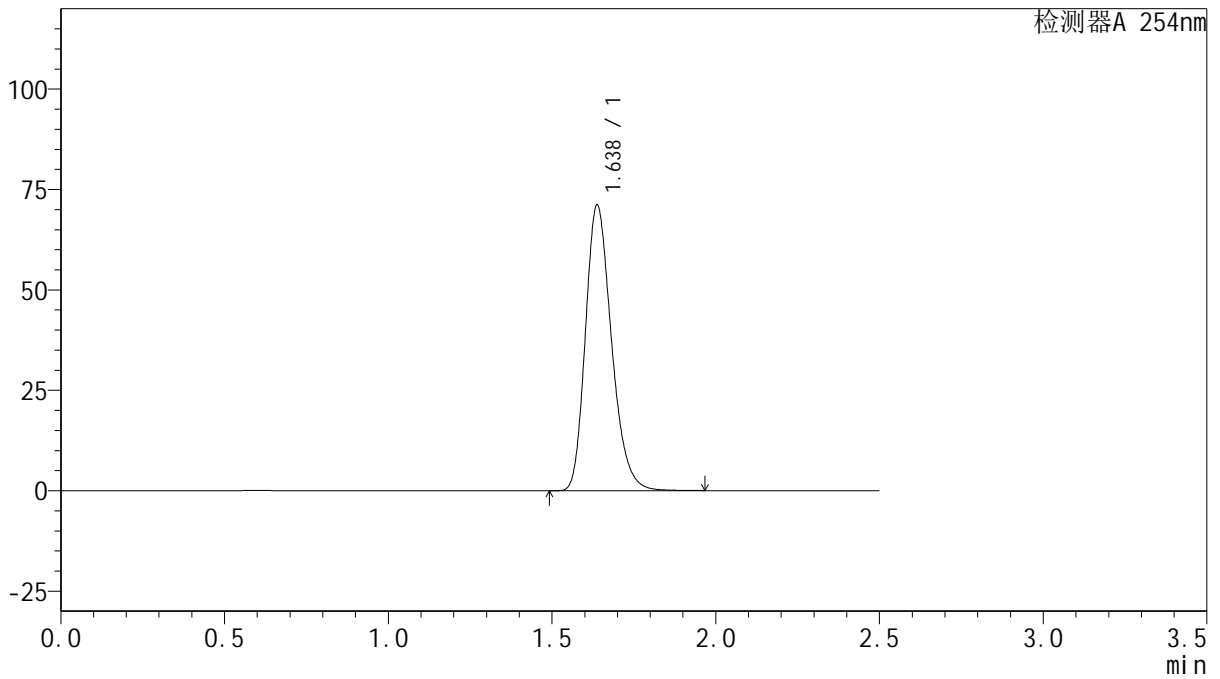

## <峰表>

检测器A 254nm

峰号	保留时间	面积	面积%	高度	理论塔板数(USP)	拖尾因子	分离度(USP)
1	1.638	394435	100.000	71137	2052	1.245	--
总计		394435	100.000	71137			



# QTL-359

## <样品信息>

色谱柱: XB-C18(50mm\*4.6mm,5μm)      流 速: 1.0ml/min  
 柱 温: 30°C      波 长: 254nm  
 数据文件名: RC\$QTL-359 - 27-44/27-2460-2 - zzp-24102501p-rcqx-15mg-jf50z-pH4.5jz-dz1-3.lcd  
 方法文件名: RC\$QTL-359 - QTL-359-rcqx-FX276-新.lcm  
 批处理文件名: RC\$QTL-359 - 20250429-rcqx-FX276.lcb  
 样品瓶号: 1-18  
 进样体积: 10 μl      版本号: 6.115  
 进样时间: 2025/04/29 12:04:16      实验者: jiangjinwei  
 处理时间(V2): 2025/04/30 09:56:07      处理者: jiangjinwei  
 仪器型号: SHIMADZU LC-2050C (FX276)

## <色谱图>

mV

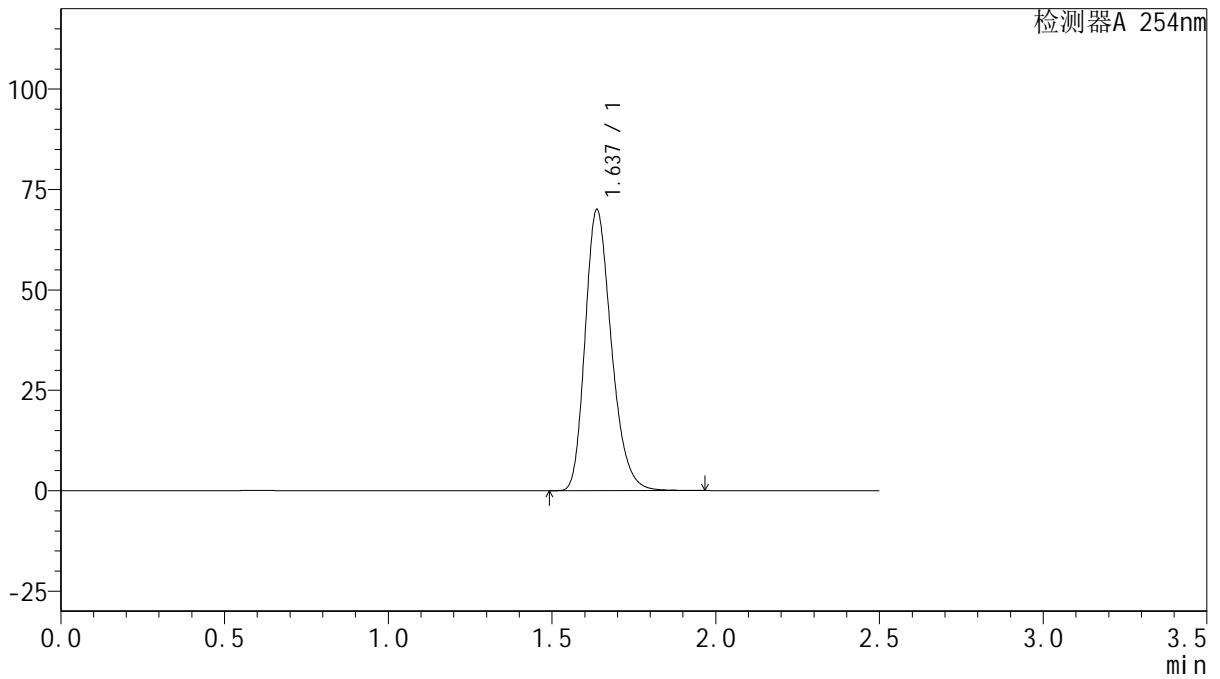

## <峰表>

检测器A 254nm

峰号	保留时间	面积	面积%	高度	理论塔板数(USP)	拖尾因子	分离度(USP)
1	1.637	390377	100.000	69952	2030	1.251	--
总计		390377	100.000	69952			



# QTL-359

## <样品信息>

色谱柱: XB-C18(50mm\*4.6mm,5μm)      流 速: 1.0ml/min  
 柱 温: 30°C      波 长: 254nm  
 数据文件名: RC\$QTL-359 - 27-44/27-2461-2 - zzp-24102501p-rcqx-15mg-jf50z-pH4.5jz-dz1-4.lcd  
 方法文件名: RC\$QTL-359 - QTL-359-rcqx-FX276-新.lcm  
 批处理文件名: RC\$QTL-359 - 20250429-rcqx-FX276.lcb  
 样品瓶号: 1-18  
 进样体积: 10 μl      版本号: 6.115  
 进样时间: 2025/04/29 12:07:07      实验者: jiangjinwei  
 处理时间(V2): 2025/04/30 09:56:10      处理者: jiangjinwei  
 仪器型号: SHIMADZU LC-2050C (FX276)

## <色谱图>

mV

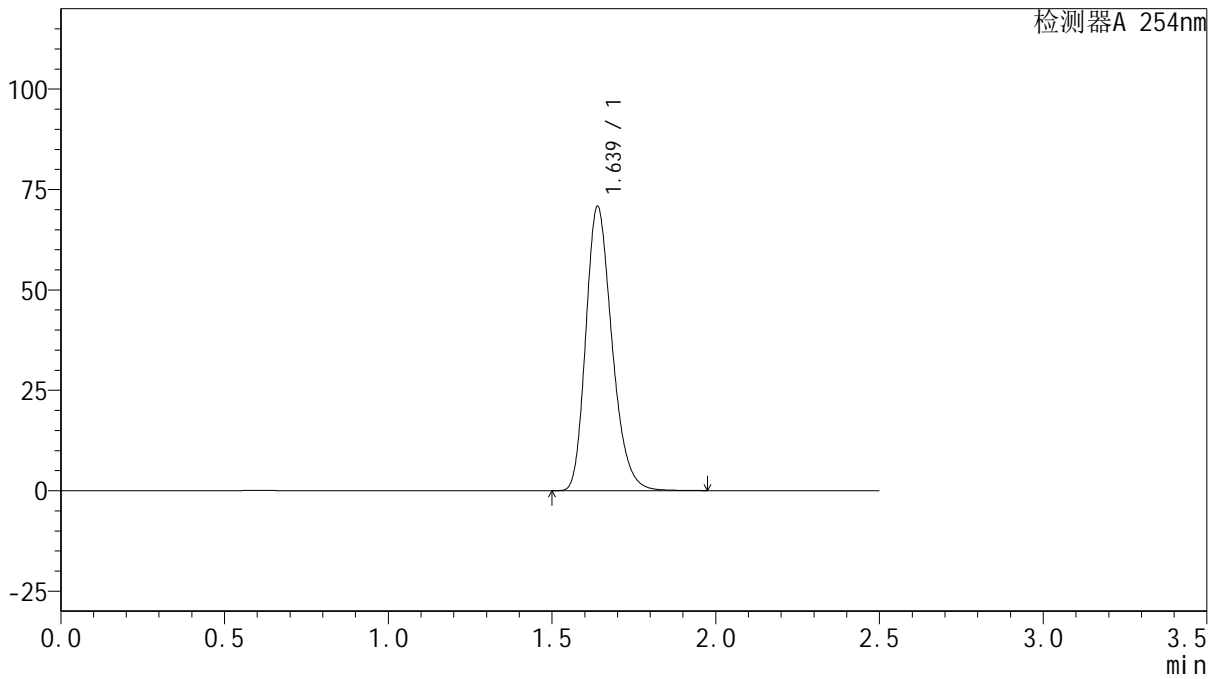

## <峰表>

检测器A 254nm

峰号	保留时间	面积	面积%	高度	理论塔板数(USP)	拖尾因子	分离度(USP)
1	1.639	393632	100.000	70783	2044	1.248	--
总计		393632	100.000	70783			



# QTL-359

## <样品信息>

色谱柱: XB-C18(50mm\*4.6mm,5μm)      流 速: 1.0ml/min  
 柱 温: 30°C      波 长: 254nm  
 数据文件名: RC\$QTL-359 - 27-44/27-2462-2 - zzp-24102501p-rcqx-15mg-jf50z-pH4.5jz-dz1-5.lcd  
 方法文件名: RC\$QTL-359 - QTL-359-rcqx-FX276-新.lcm  
 批处理文件名: RC\$QTL-359 - 20250429-rcqx-FX276.lcb  
 样品瓶号: 1-18  
 进样体积: 10 μl      版本号: 6.115  
 进样时间: 2025/04/29 12:10:00      实验者: jiangjinwei  
 处理时间(V2): 2025/04/30 09:56:13      处理者: jiangjinwei  
 仪器型号: SHIMADZU LC-2050C (FX276)

## <色谱图>

mV

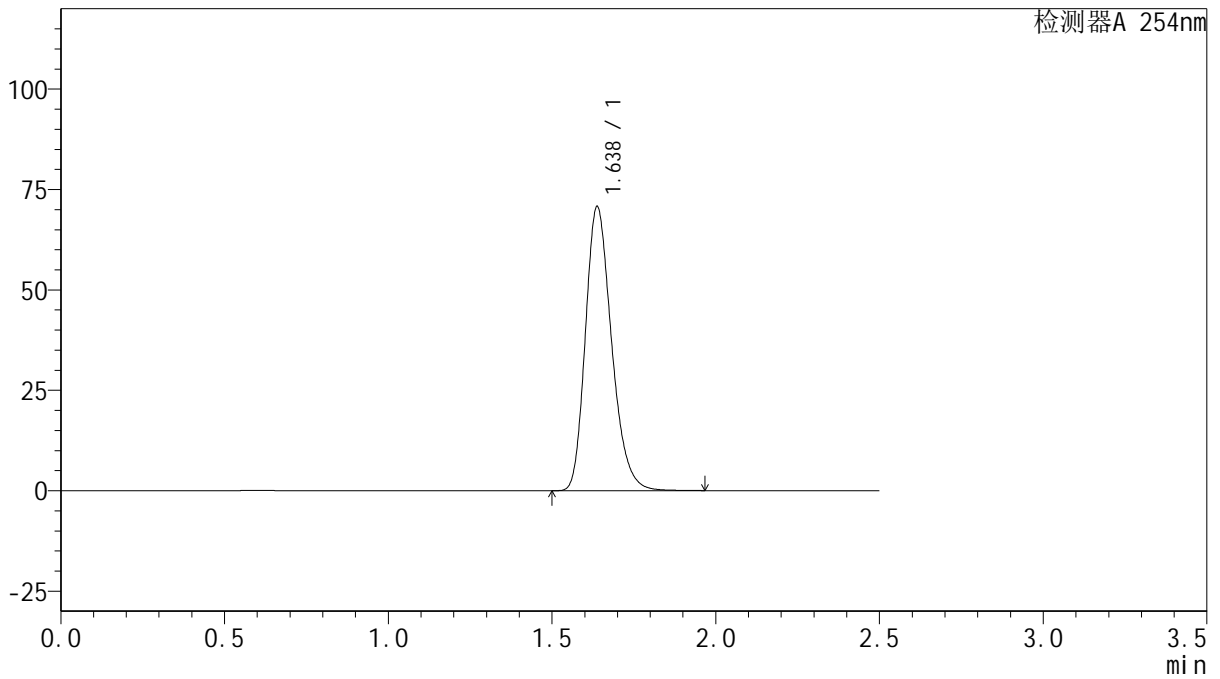

## <峰表>

检测器A 254nm

峰号	保留时间	面积	面积%	高度	理论塔板数(USP)	拖尾因子	分离度(USP)
1	1.638	393427	100.000	70740	2040	1.247	--
总计		393427	100.000	70740			



# QTL-359

## <样品信息>

色谱柱: XB-C18(50mm\*4.6mm,5μm)      流 速: 1.0ml/min  
 柱 温: 30°C      波 长: 254nm  
 数据文件名: RC\$QTL-359 - 27-44/27-2463-2 - zzp-24102501p-rcqx-15mg-jf50z-pH4.5jz-p1-5min.lcd  
 方法文件名: RC\$QTL-359 - QTL-359-rcqx-FX276-新.lcm  
 批处理文件名: RC\$QTL-359 - 20250429-rcqx-FX276.lcb  
 样品瓶号: 1-1      版本号: 6.115  
 进样体积: 10 μl      实验者: jiangjinwei  
 进样时间: 2025/04/29 12:12:52      处理者: jiangjinwei  
 处理时间(V2): 2025/04/30 09:56:16  
 仪器型号: SHIMADZU LC-2050C (FX276)

## <色谱图>

mV

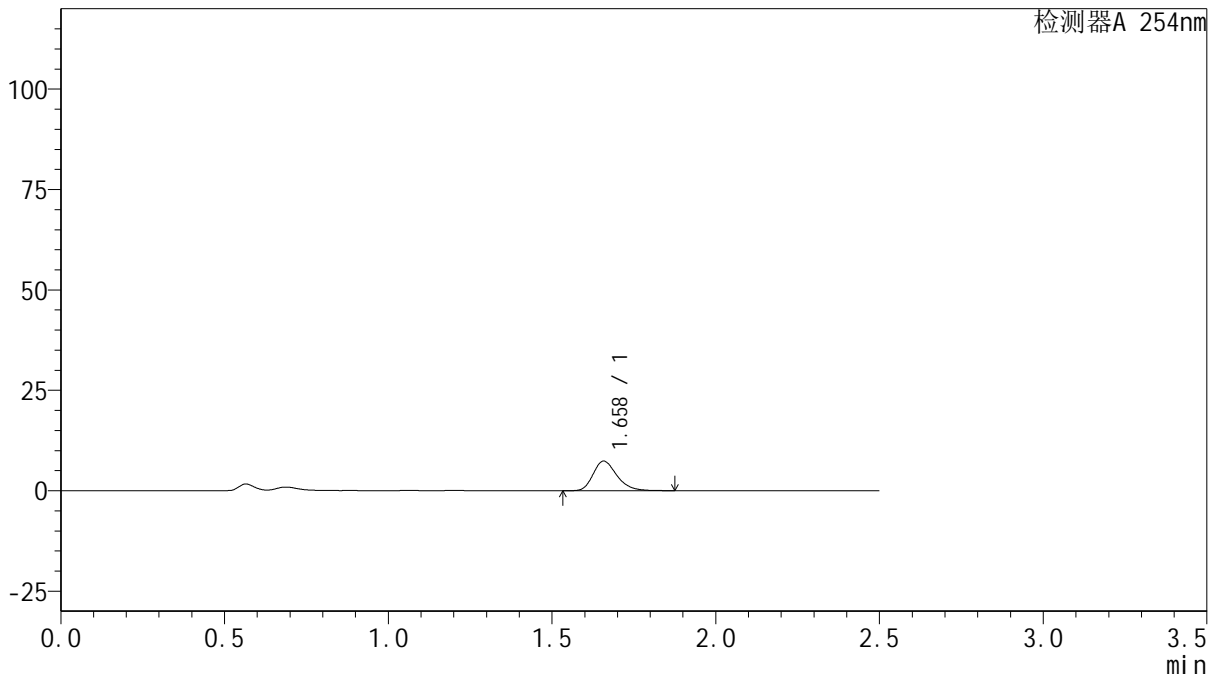

## <峰表>

检测器A 254nm

峰号	保留时间	面积	面积%	高度	理论塔板数(USP)	拖尾因子	分离度(USP)
1	1.658	37202	100.000	7348	2550	1.263	--
总计		37202	100.000	7348			



# QTL-359

## <样品信息>

色谱柱: XB-C18(50mm\*4.6mm,5μm)      流 速: 1.0ml/min  
 柱 温: 30°C      波 长: 254nm  
 数据文件名: RC\$QTL-359 - 27-44/27-2464-2 - zzp-24102501p-rcqx-15mg-jf50z-pH4.5jz-p2-5min.lcd  
 方法文件名: RC\$QTL-359 - QTL-359-rcqx-FX276-新.lcm  
 批处理文件名: RC\$QTL-359 - 20250429-rcqx-FX276.lcb  
 样品瓶号: 1-10      版本号: 6.115  
 进样体积: 10 μl      实验者: jiangjinwei  
 进样时间: 2025/04/29 12:15:44      处理者: jiangjinwei  
 处理时间(V2): 2025/04/30 09:56:18  
 仪器型号: SHIMADZU LC-2050C (FX276)

## <色谱图>

mV

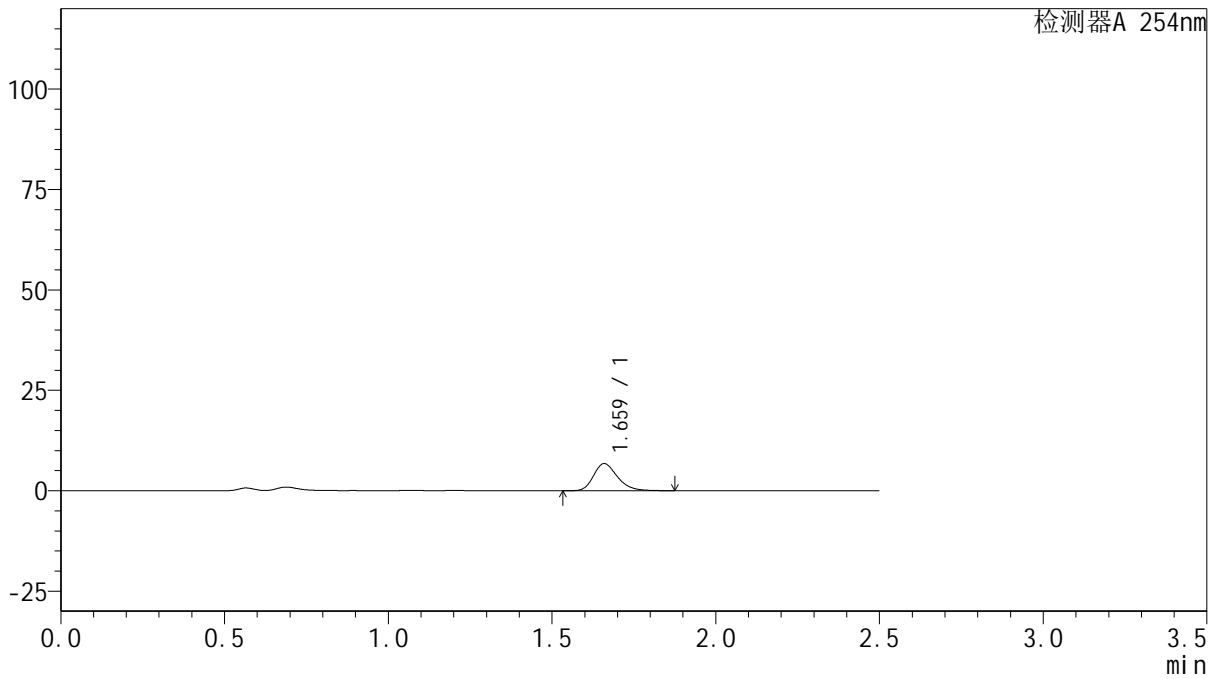

## <峰表>

检测器A 254nm

峰号	保留时间	面积	面积%	高度	理论塔板数(USP)	拖尾因子	分离度(USP)
1	1.659	34098	100.000	6690	2548	1.263	--
总计		34098	100.000	6690			



# QTL-359

## <样品信息>

色谱柱: XB-C18(50mm\*4.6mm,5μm)      流 速: 1.0ml/min  
 柱 温: 30°C      波 长: 254nm  
 数据文件名: RC\$QTL-359 - 27-44/27-2465-2 - zzp-24102501p-rcqx-15mg-jf50z-pH4.5jz-p3-5min.lcd  
 方法文件名: RC\$QTL-359 - QTL-359-rcqx-FX276-新.lcm  
 批处理文件名: RC\$QTL-359 - 20250429-rcqx-FX276.lcb  
 样品瓶号: 1-19      版本号: 6.115  
 进样体积: 10 μl      实验者: jiangjinwei  
 进样时间: 2025/04/29 12:18:36      处理者: jiangjinwei  
 处理时间(V2): 2025/04/30 09:56:21  
 仪器型号: SHIMADZU LC-2050C (FX276)

## <色谱图>

mV

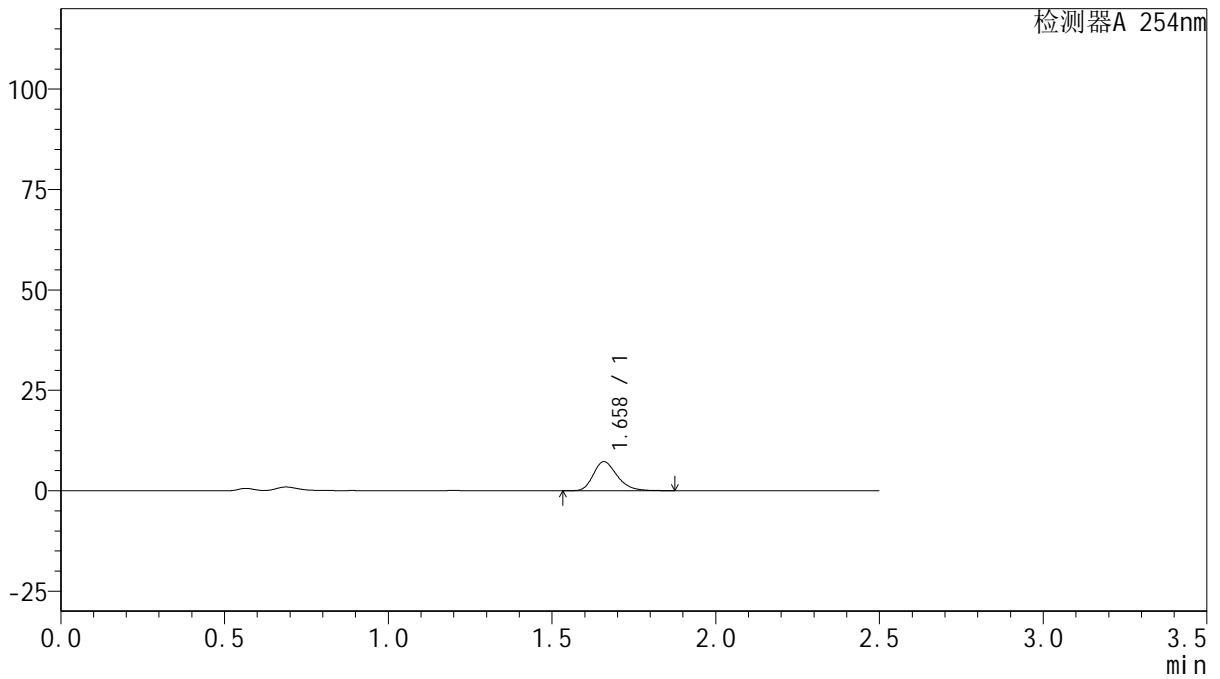

## <峰表>

检测器A 254nm

峰号	保留时间	面积	面积%	高度	理论塔板数(USP)	拖尾因子	分离度(USP)
1	1.658	36670	100.000	7208	2540	1.263	--
总计		36670	100.000	7208			



# QTL-359

## <样品信息>

色谱柱: XB-C18(50mm\*4.6mm,5μm)      流 速: 1.0ml/min  
 柱 温: 30°C      波 长: 254nm  
 数据文件名: RC\$QTL-359 - 27-44/27-2466-2 - zzp-24102501p-rcqx-15mg-jf50z-pH4.5jz-p4-5min.lcd  
 方法文件名: RC\$QTL-359 - QTL-359-rcqx-FX276-新.lcm  
 批处理文件名: RC\$QTL-359 - 20250429-rcqx-FX276.lcb  
 样品瓶号: 1-28  
 进样体积: 10 μl      版本号: 6.115  
 进样时间: 2025/04/29 12:21:28      实验者: jiangjinwei  
 处理时间(V2): 2025/04/30 09:56:24      处理者: jiangjinwei  
 仪器型号: SHIMADZU LC-2050C (FX276)

## <色谱图>

mV

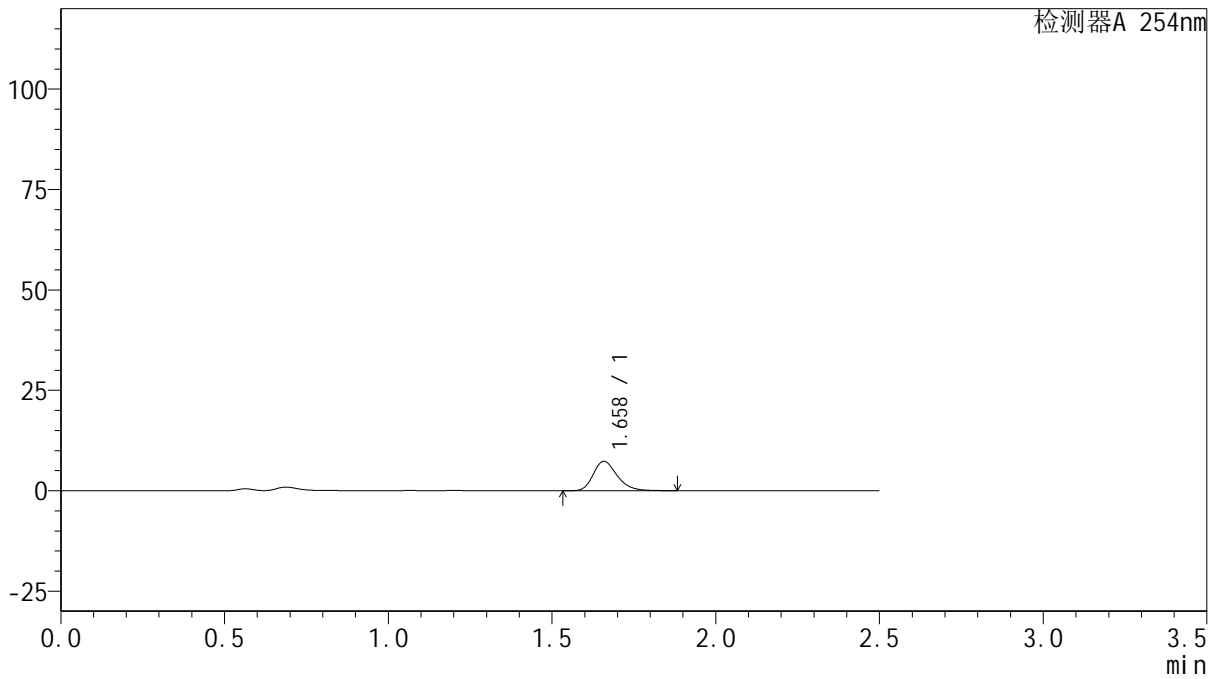

## <峰表>

检测器A 254nm

峰号	保留时间	面积	面积%	高度	理论塔板数(USP)	拖尾因子	分离度(USP)
1	1.658	37248	100.000	7314	2540	1.266	--
总计		37248	100.000	7314			



# QTL-359

## <样品信息>

色谱柱: XB-C18(50mm\*4.6mm,5μm)      流 速: 1.0ml/min  
 柱 温: 30°C      波 长: 254nm  
 数据文件名: RC\$QTL-359 - 27-44/27-2467-2 - zzp-24102501p-rcqx-15mg-jf50z-pH4.5jz-p5-5min.lcd  
 方法文件名: RC\$QTL-359 - QTL-359-rcqx-FX276-新.lcm  
 批处理文件名: RC\$QTL-359 - 20250429-rcqx-FX276.lcb  
 样品瓶号: 1-37  
 进样体积: 10 μl      版本号: 6.115  
 进样时间: 2025/04/29 12:24:20      实验者: jiangjinwei  
 处理时间(V2): 2025/04/30 09:56:26      处理者: jiangjinwei  
 仪器型号: SHIMADZU LC-2050C (FX276)

## <色谱图>

mV

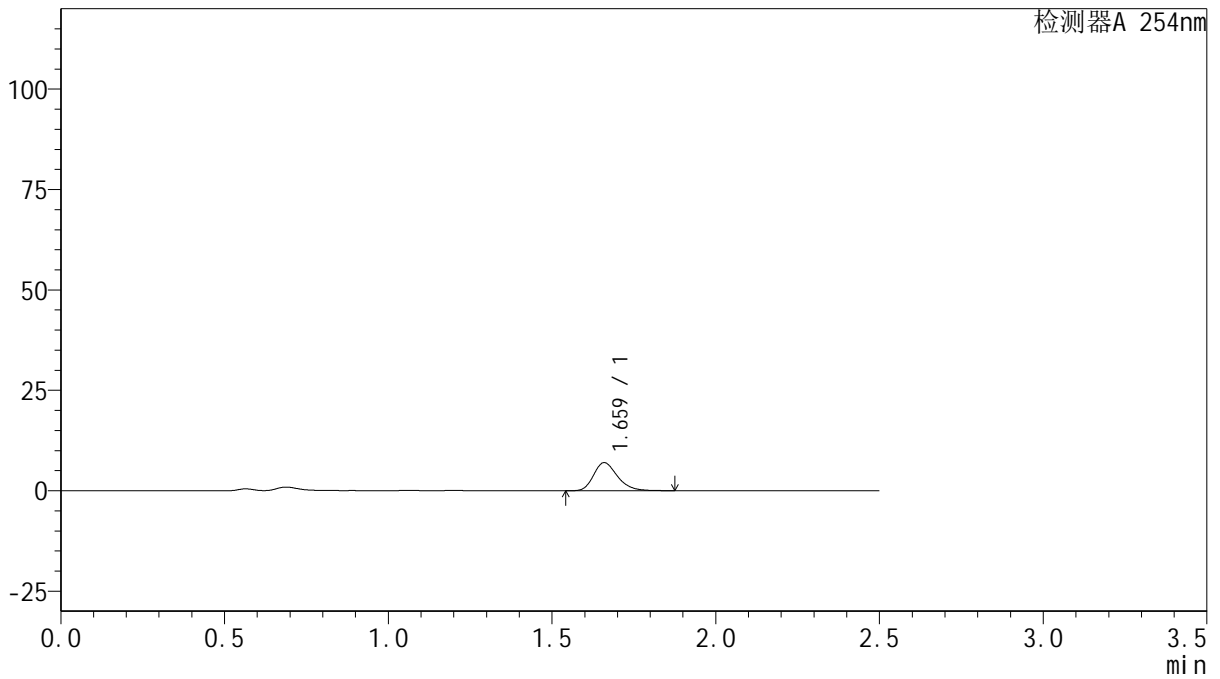

## <峰表>

检测器A 254nm

峰号	保留时间	面积	面积%	高度	理论塔板数(USP)	拖尾因子	分离度(USP)
1	1.659	35467	100.000	6940	2534	1.265	--
总计		35467	100.000	6940			



# QTL-359

## <样品信息>

色谱柱: XB-C18(50mm\*4.6mm,5 $\mu$ m)      流 速: 1.0ml/min  
 柱 温: 30 $^{\circ}$ C      波 长: 254nm  
 数据文件名: RC\$QTL-359 - 27-44/27-2468-2 - zzp-24102501p-rcqx-15mg-jf50z-pH4.5jz-p6-5min.lcd  
 方法文件名: RC\$QTL-359 - QTL-359-rcqx-FX276-新.lcm  
 批处理文件名: RC\$QTL-359 - 20250429-rcqx-FX276.lcb  
 样品瓶号: 1-46  
 进样体积: 10  $\mu$ l      版本号: 6.115  
 进样时间: 2025/04/29 12:27:12      实验者: jiangjinwei  
 处理时间(V2): 2025/04/30 09:56:29      处理者: jiangjinwei  
 仪器型号: SHIMADZU LC-2050C (FX276)

## <色谱图>

mV

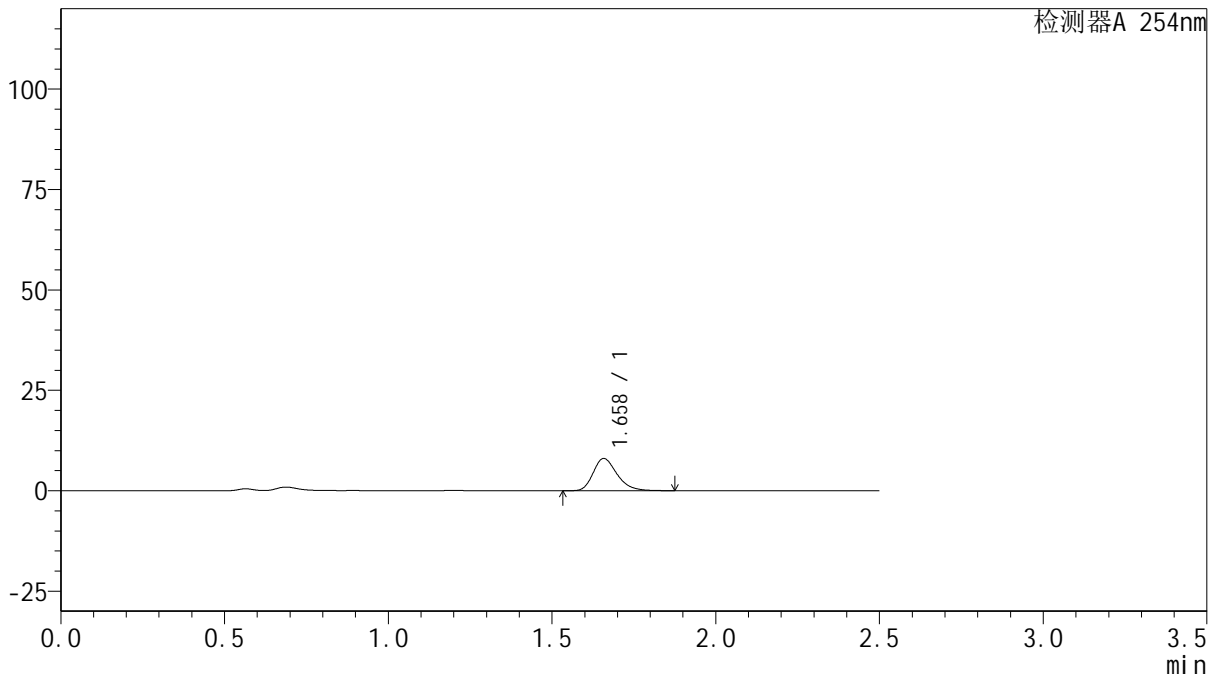

## <峰表>

检测器A 254nm

峰号	保留时间	面积	面积%	高度	理论塔板数(USP)	拖尾因子	分离度(USP)
1	1.658	40623	100.000	8002	2541	1.266	--
总计		40623	100.000	8002			



# QTL-359

## <样品信息>

色谱柱: XB-C18(50mm\*4.6mm,5μm)      流 速: 1.0ml/min  
 柱 温: 30°C      波 长: 254nm  
 数据文件名: RC\$QTL-359 - 27-44/27-2469-2 - zzp-24102501p-rcqx-15mg-jf50z-pH4.5jz-p1-10min.lcd  
 方法文件名: RC\$QTL-359 - QTL-359-rcqx-FX276-新.lcm  
 批处理文件名: RC\$QTL-359 - 20250429-rcqx-FX276.lcb  
 样品瓶号: 1-2      版本号: 6.115  
 进样体积: 10 μl      实验者: jiangjinwei  
 进样时间: 2025/04/29 12:30:04      处理者: jiangjinwei  
 处理时间(V2): 2025/04/30 09:56:31  
 仪器型号: SHIMADZU LC-2050C (FX276)

## <色谱图>

mV

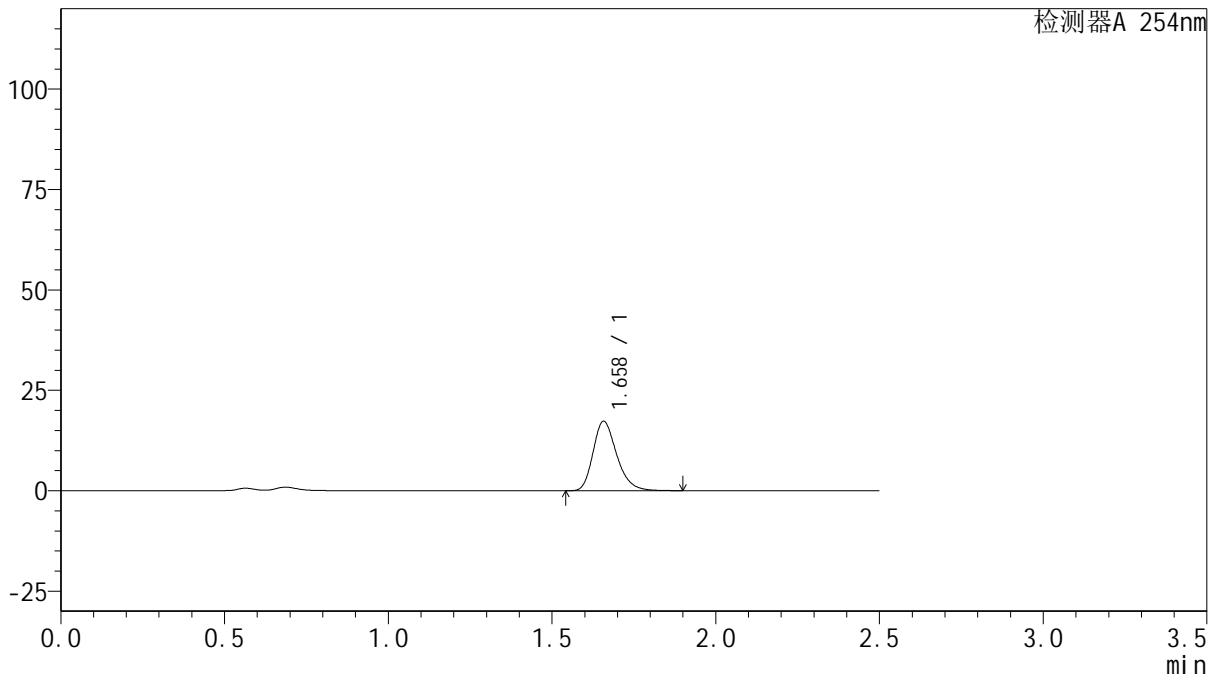

## <峰表>

检测器A 254nm

峰号	保留时间	面积	面积%	高度	理论塔板数(USP)	拖尾因子	分离度(USP)
1	1.658	86932	100.000	17247	2582	1.260	--
总计		86932	100.000	17247			



# QTL-359

## <样品信息>

色谱柱: XB-C18(50mm\*4.6mm,5μm)      流 速: 1.0ml/min  
 柱 温: 30°C      波 长: 254nm  
 数据文件名: RC\$QTL-359 - 27-44/27-2470-2 - zzp-24102501p-rcqx-15mg-jf50z-pH4.5jz-p2-10min.lcd  
 方法文件名: RC\$QTL-359 - QTL-359-rcqx-FX276-新.lcm  
 批处理文件名: RC\$QTL-359 - 20250429-rcqx-FX276.lcb  
 样品瓶号: 1-11  
 进样体积: 10 μl      版本号: 6.115  
 进样时间: 2025/04/29 12:32:56      实验者: jiangjinwei  
 处理时间(V2): 2025/04/30 09:56:34      处理者: jiangjinwei  
 仪器型号: SHIMADZU LC-2050C (FX276)

## <色谱图>

mV

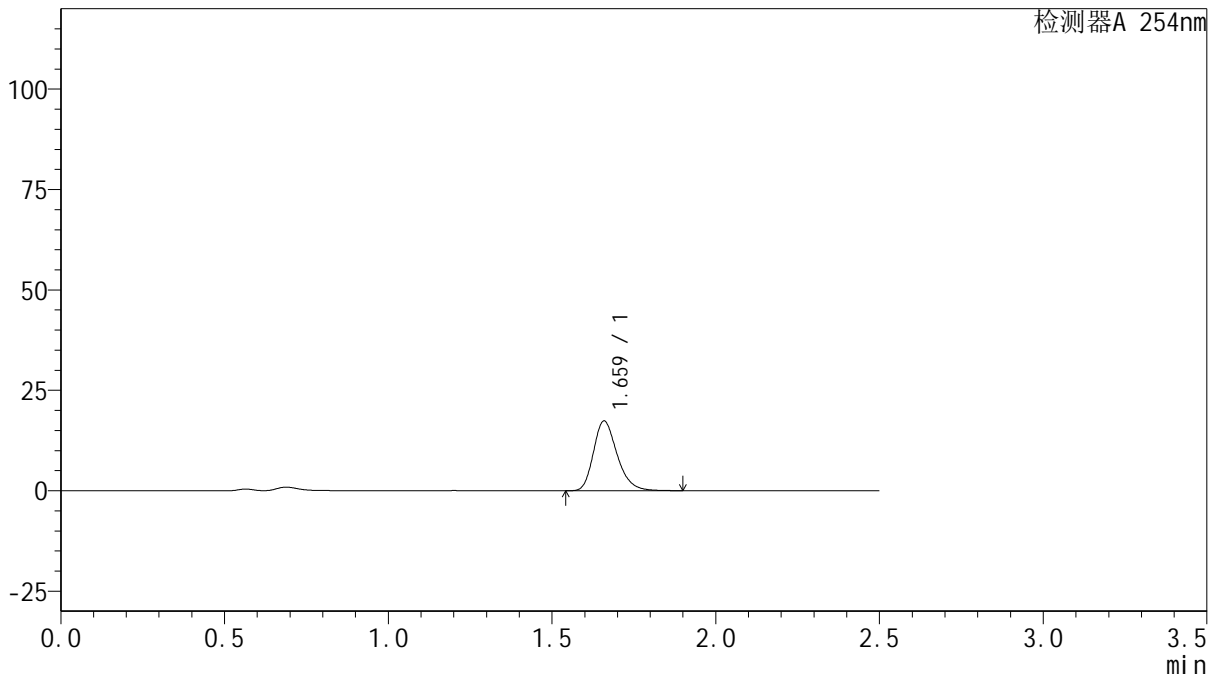

## <峰表>

检测器A 254nm

峰号	保留时间	面积	面积%	高度	理论塔板数(USP)	拖尾因子	分离度(USP)
1	1.659	87284	100.000	17249	2583	1.260	--
总计		87284	100.000	17249			



# QTL-359

## <样品信息>

色谱柱: XB-C18(50mm\*4.6mm,5μm)      流 速: 1.0ml/min  
 柱 温: 30°C      波 长: 254nm  
 数据文件名: RC\$QTL-359 - 27-44/27-2471-2 - zzp-24102501p-rcqx-15mg-jf50z-pH4.5jz-p3-10min.lcd  
 方法文件名: RC\$QTL-359 - QTL-359-rcqx-FX276-新.lcm  
 批处理文件名: RC\$QTL-359 - 20250429-rcqx-FX276.lcb  
 样品瓶号: 1-20      版本号: 6.115  
 进样体积: 10 μl      实验者: jiangjinwei  
 进样时间: 2025/04/29 12:35:48      处理者: jiangjinwei  
 处理时间(V2): 2025/04/30 09:56:37  
 仪器型号: SHIMADZU LC-2050C (FX276)

## <色谱图>

mV

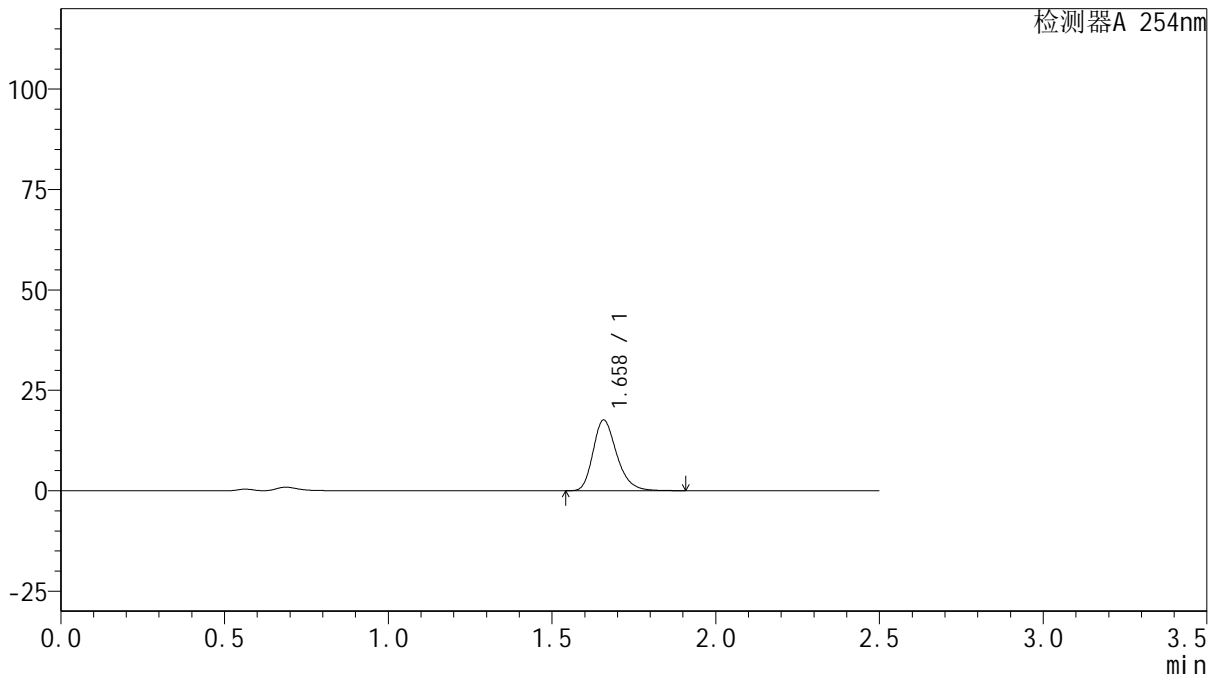

## <峰表>

检测器A 254nm

峰号	保留时间	面积	面积%	高度	理论塔板数(USP)	拖尾因子	分离度(USP)
1	1.658	88466	100.000	17550	2582	1.259	--
总计		88466	100.000	17550			



# QTL-359

## <样品信息>

色谱柱: XB-C18(50mm\*4.6mm,5μm)      流 速: 1.0ml/min  
 柱 温: 30°C      波 长: 254nm  
 数据文件名: RC\$QTL-359 - 27-44/27-2472-2 - zzp-24102501p-rcqx-15mg-jf50z-pH4.5jz-p4-10min.lcd  
 方法文件名: RC\$QTL-359 - QTL-359-rcqx-FX276-新.lcm  
 批处理文件名: RC\$QTL-359 - 20250429-rcqx-FX276.lcb  
 样品瓶号: 1-29      版本号: 6.115  
 进样体积: 10 μl      实验者: jiangjinwei  
 进样时间: 2025/04/29 12:38:40      处理者: jiangjinwei  
 处理时间(V2): 2025/04/30 09:56:39  
 仪器型号: SHIMADZU LC-2050C (FX276)

## <色谱图>

mV

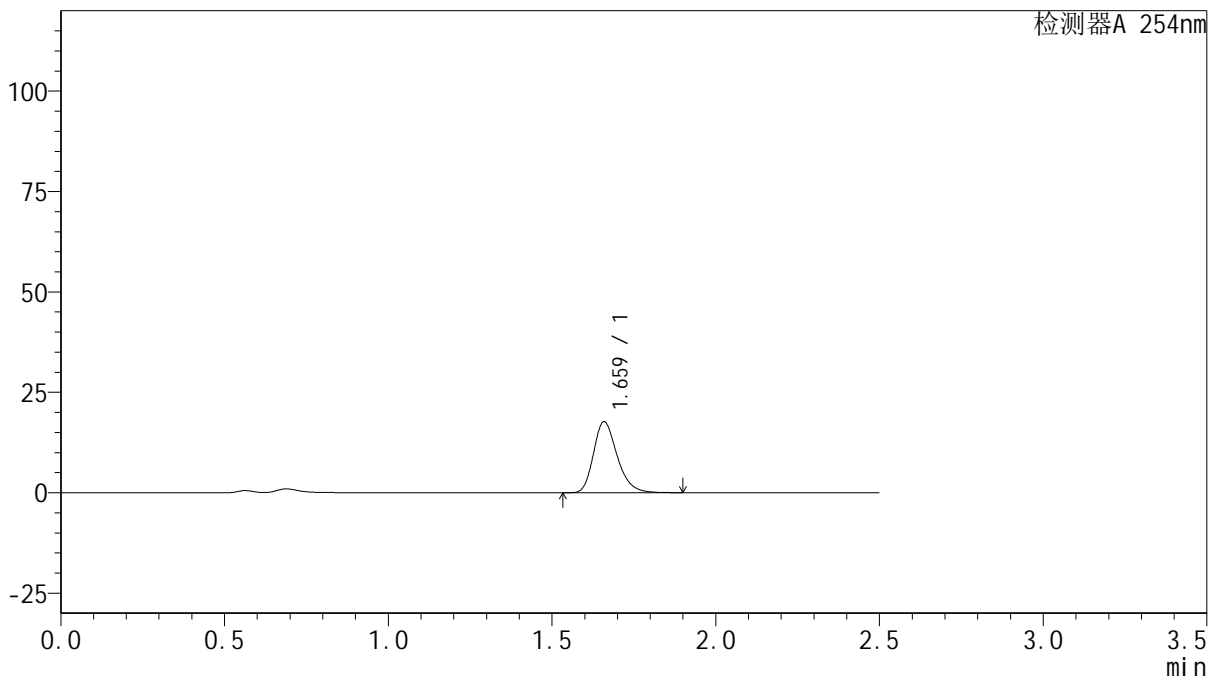

## <峰表>

检测器A 254nm

峰号	保留时间	面积	面积%	高度	理论塔板数(USP)	拖尾因子	分离度(USP)
1	1.659	88983	100.000	17556	2580	1.261	--
总计		88983	100.000	17556			



# QTL-359

## <样品信息>

色谱柱: XB-C18(50mm\*4.6mm,5μm)      流 速: 1.0ml/min  
 柱 温: 30°C      波 长: 254nm  
 数据文件名: RC\$QTL-359 - 27-44/27-2473-2 - zzp-24102501p-rcqx-15mg-jf50z-pH4.5jz-p5-10min.lcd  
 方法文件名: RC\$QTL-359 - QTL-359-rcqx-FX276-新.lcm  
 批处理文件名: RC\$QTL-359 - 20250429-rcqx-FX276.lcb  
 样品瓶号: 1-38  
 进样体积: 10 μl      版本号: 6.115  
 进样时间: 2025/04/29 12:41:31      实验者: jiangjinwei  
 处理时间(V2): 2025/04/30 09:56:42      处理者: jiangjinwei  
 仪器型号: SHIMADZU LC-2050C (FX276)

## <色谱图>

mV

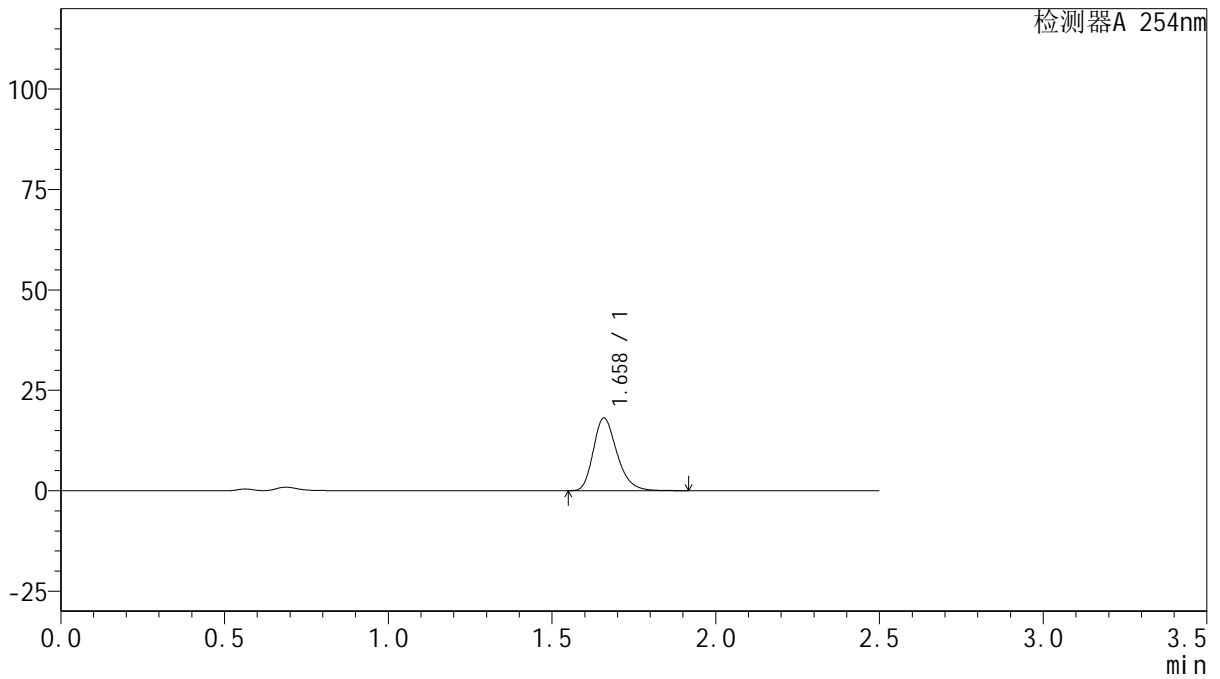

## <峰表>

检测器A 254nm

峰号	保留时间	面积	面积%	高度	理论塔板数(USP)	拖尾因子	分离度(USP)
1	1.658	91132	100.000	18024	2583	1.260	--
总计		91132	100.000	18024			



# QTL-359

## <样品信息>

色谱柱: XB-C18(50mm\*4.6mm,5μm)      流 速: 1.0ml/min  
 柱 温: 30°C      波 长: 254nm  
 数据文件名: RC\$QTL-359 - 27-44/27-2474-2 - zzp-24102501p-rcqx-15mg-jf50z-pH4.5jz-p6-10min.lcd  
 方法文件名: RC\$QTL-359 - QTL-359-rcqx-FX276-新.lcm  
 批处理文件名: RC\$QTL-359 - 20250429-rcqx-FX276.lcb  
 样品瓶号: 1-47  
 进样体积: 10 μl      版本号: 6.115  
 进样时间: 2025/04/29 12:44:23      实验者: jiangjinwei  
 处理时间(V2): 2025/04/30 09:56:45      处理者: jiangjinwei  
 仪器型号: SHIMADZU LC-2050C (FX276)

## <色谱图>

mV

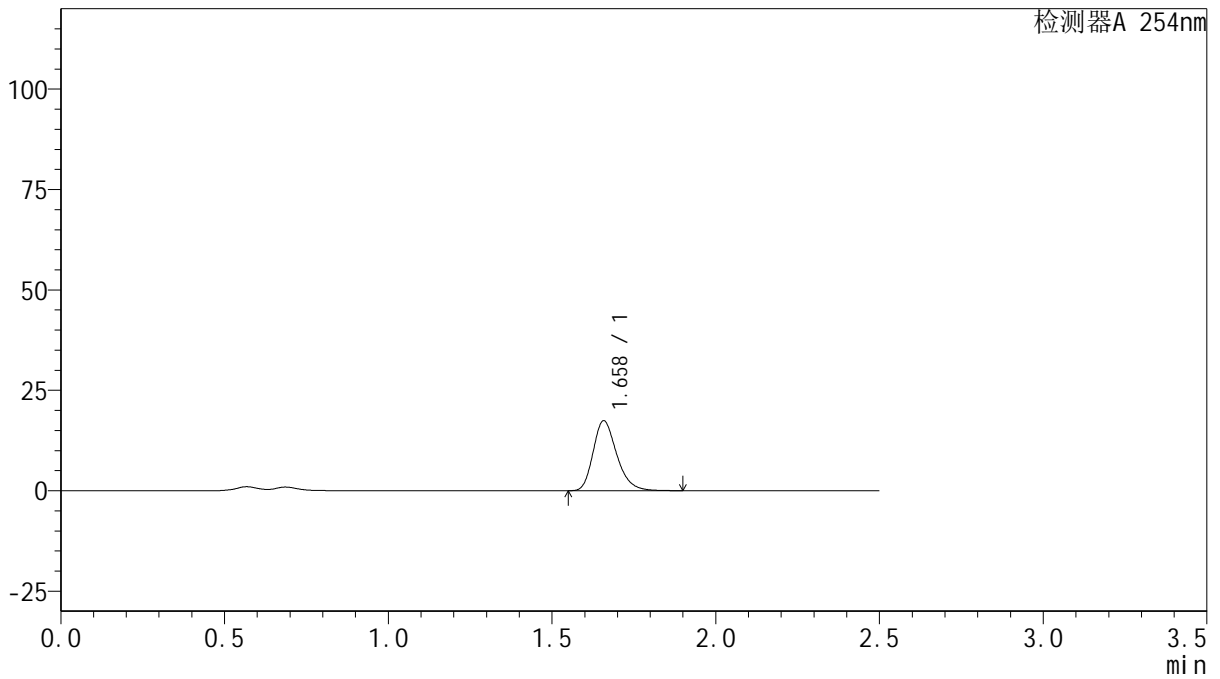

## <峰表>

检测器A 254nm

峰号	保留时间	面积	面积%	高度	理论塔板数(USP)	拖尾因子	分离度(USP)
1	1.658	87494	100.000	17358	2581	1.259	--
总计		87494	100.000	17358			



# QTL-359

## <样品信息>

色谱柱: XB-C18(50mm\*4.6mm,5μm)      流 速: 1.0ml/min  
 柱 温: 30°C      波 长: 254nm  
 数据文件名: RC\$QTL-359 - 27-44/27-2475-2 - zzp-24102501p-rcqx-15mg-jf50z-pH4.5jz-p1-15min.lcd  
 方法文件名: RC\$QTL-359 - QTL-359-rcqx-FX276-新.lcm  
 批处理文件名: RC\$QTL-359 - 20250429-rcqx-FX276.lcb  
 样品瓶号: 1-3  
 进样体积: 10 μl      版本号: 6.115  
 进样时间: 2025/04/29 12:47:14      实验者: jiangjinwei  
 处理时间(V2): 2025/04/30 09:56:47      处理者: jiangjinwei  
 仪器型号: SHIMADZU LC-2050C (FX276)

## <色谱图>

mV

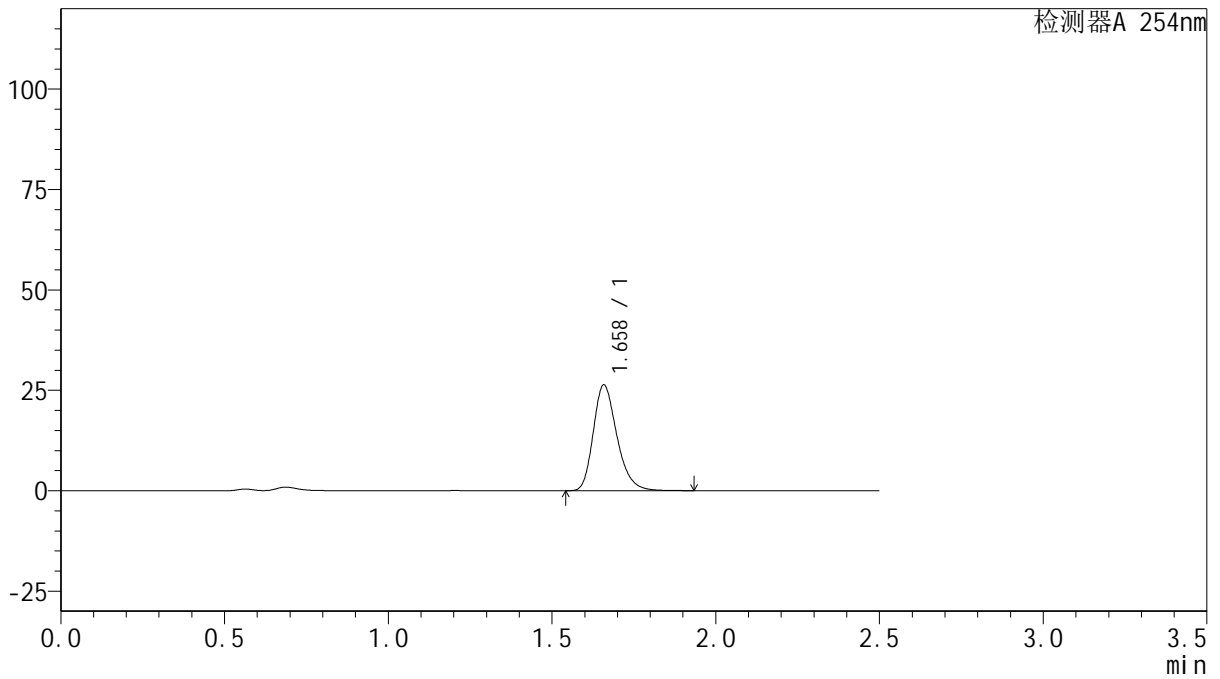

## <峰表>

检测器A 254nm

峰号	保留时间	面积	面积%	高度	理论塔板数(USP)	拖尾因子	分离度(USP)
1	1.658	132498	100.000	26232	2583	1.260	--
总计		132498	100.000	26232			



# QTL-359

## <样品信息>

色谱柱: XB-C18(50mm\*4.6mm,5μm) 流速: 1.0ml/min  
 柱温: 30°C 波长: 254nm  
 数据文件名: RC\$QTL-359 - 27-44/27-2476-2 - zzp-24102501p-rcqx-15mg-jf50z-pH4.5jz-p2-15min.lcd  
 方法文件名: RC\$QTL-359 - QTL-359-rcqx-FX276-新.lcm  
 批处理文件名: RC\$QTL-359 - 20250429-rcqx-FX276.lcb  
 样品瓶号: 1-12 版本号: 6.115  
 进样体积: 10 μl 实验者: jiangjinwei  
 进样时间: 2025/04/29 12:50:06 处理者: jiangjinwei  
 处理时间(V2): 2025/04/30 09:56:50  
 仪器型号: SHIMADZU LC-2050C (FX276)

## <色谱图>

mV

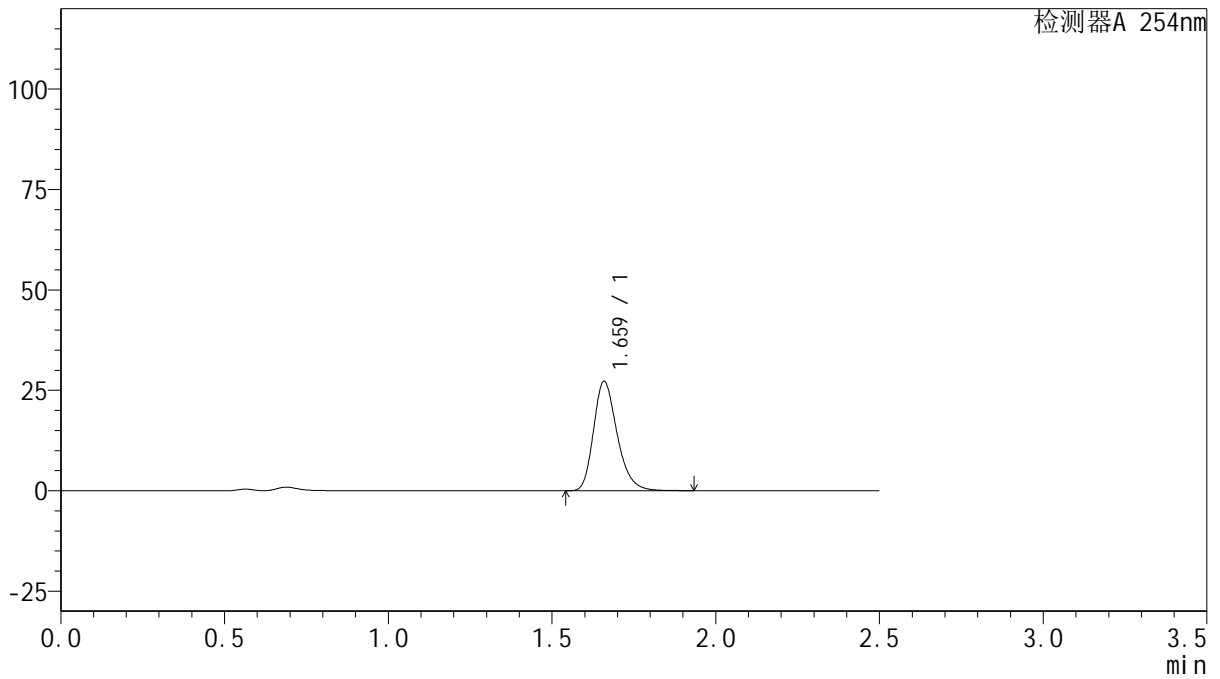

## <峰表>

检测器A 254nm

峰号	保留时间	面积	面积%	高度	理论塔板数(USP)	拖尾因子	分离度(USP)
1	1.659	136893	100.000	27044	2589	1.260	--
总计		136893	100.000	27044			



# QTL-359

## <样品信息>

色谱柱: XB-C18(50mm\*4.6mm,5μm)      流 速: 1.0ml/min  
 柱 温: 30°C      波 长: 254nm  
 数据文件名: RC\$QTL-359 - 27-44/27-2477-2 - zzp-24102501p-rcqx-15mg-jf50z-pH4.5jz-p3-15min.lcd  
 方法文件名: RC\$QTL-359 - QTL-359-rcqx-FX276-新.lcm  
 批处理文件名: RC\$QTL-359 - 20250429-rcqx-FX276.lcb  
 样品瓶号: 1-21      版本号: 6.115  
 进样体积: 10 μl      实验者: jiangjinwei  
 进样时间: 2025/04/29 12:52:58      处理者: jiangjinwei  
 处理时间(V2): 2025/04/30 09:56:53  
 仪器型号: SHIMADZU LC-2050C (FX276)

## <色谱图>

mV

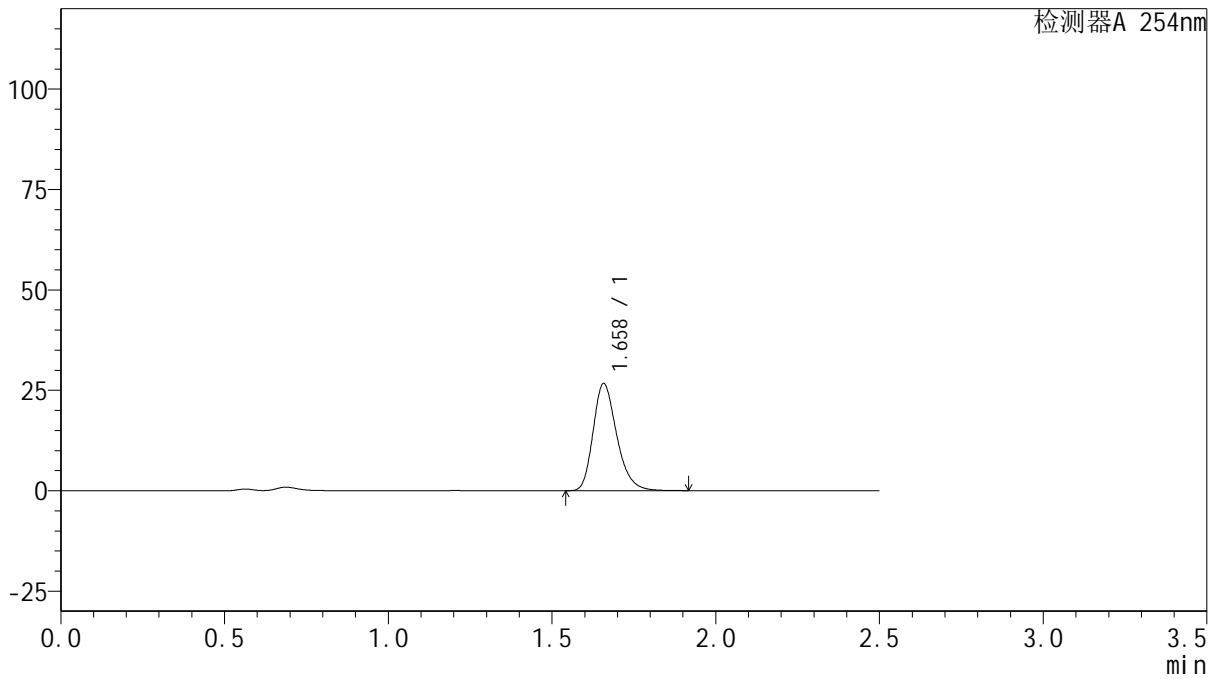

## <峰表>

检测器A 254nm

峰号	保留时间	面积	面积%	高度	理论塔板数(USP)	拖尾因子	分离度(USP)
1	1.658	134066	100.000	26605	2586	1.261	--
总计		134066	100.000	26605			



# QTL-359

## <样品信息>

色谱柱: XB-C18(50mm\*4.6mm,5μm)      流 速: 1.0ml/min  
 柱 温: 30°C      波 长: 254nm  
 数据文件名: RCSQTL-359 - 27-44/27-2478-2 - zzp-24102501p-rcqx-15mg-jf50z-pH4.5jz-p4-15min.lcd  
 方法文件名: RCSQTL-359 - QTL-359-rcqx-FX276-新.lcm  
 批处理文件名: RCSQTL-359 - 20250429-rcqx-FX276.lcb  
 样品瓶号: 1-30  
 进样体积: 10 μl      版本号: 6.115  
 进样时间: 2025/04/29 12:55:50      实验者: jiangjinwei  
 处理时间(V2): 2025/04/30 09:56:55      处理者: jiangjinwei  
 仪器型号: SHIMADZU LC-2050C (FX276)

## <色谱图>

mV

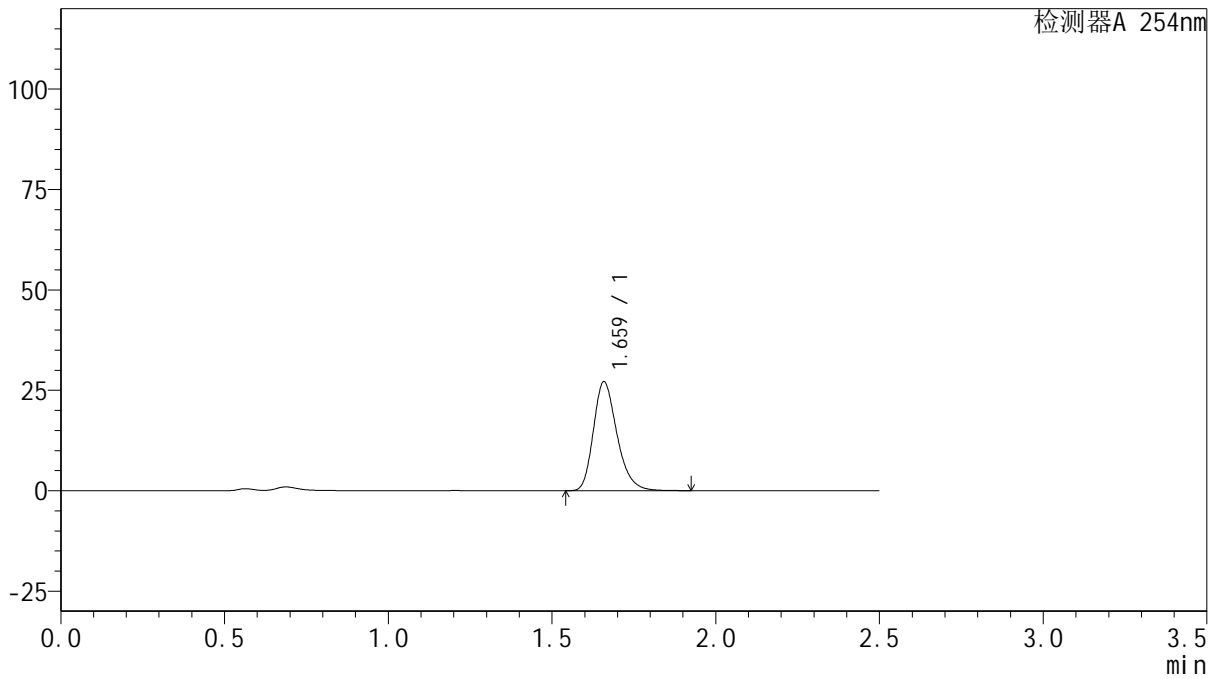

## <峰表>

检测器A 254nm

峰号	保留时间	面积	面积%	高度	理论塔板数(USP)	拖尾因子	分离度(USP)
1	1.659	136145	100.000	26968	2593	1.258	--
总计		136145	100.000	26968			



# QTL-359

## <样品信息>

色谱柱: XB-C18(50mm\*4.6mm,5μm)      流 速: 1.0ml/min  
 柱 温: 30°C      波 长: 254nm  
 数据文件名: RC\$QTL-359 - 27-44/27-2479-2 - zzp-24102501p-rcqx-15mg-jf50z-pH4.5jz-p5-15min.lcd  
 方法文件名: RC\$QTL-359 - QTL-359-rcqx-FX276-新.lcm  
 批处理文件名: RC\$QTL-359 - 20250429-rcqx-FX276.lcb  
 样品瓶号: 1-39  
 进样体积: 10 μl      版本号: 6.115  
 进样时间: 2025/04/29 12:58:42      实验者: jiangjinwei  
 处理时间(V2): 2025/04/30 09:56:58      处理者: jiangjinwei  
 仪器型号: SHIMADZU LC-2050C (FX276)

## <色谱图>

mV

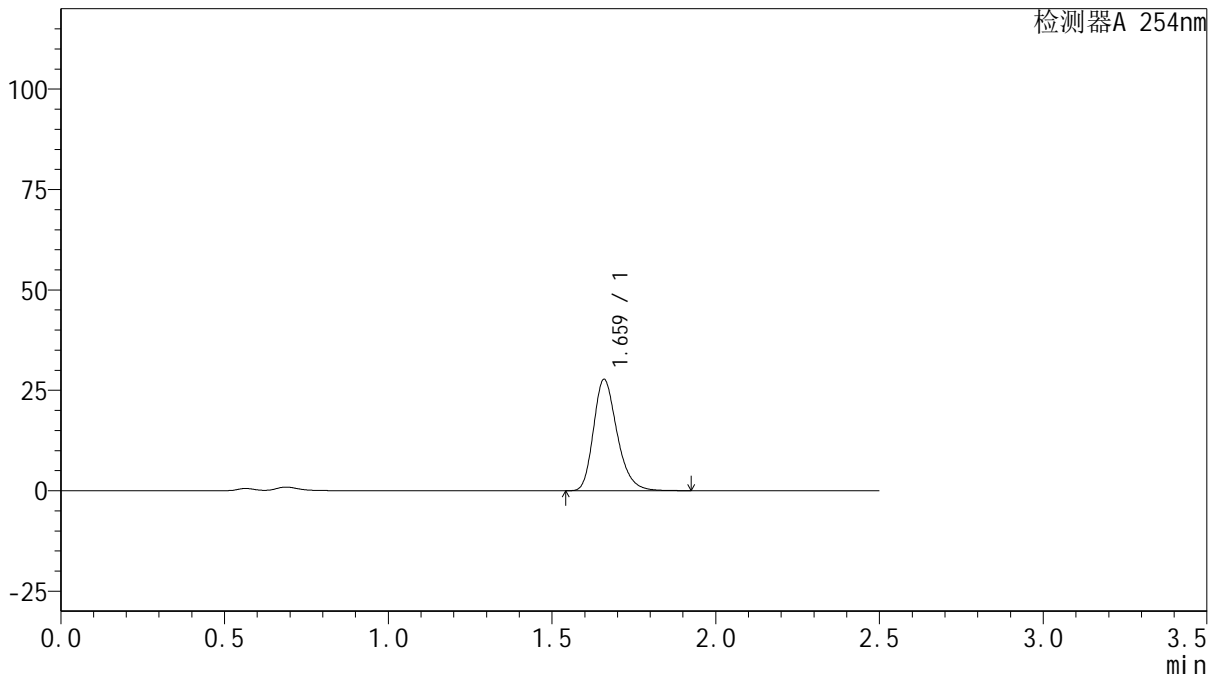

## <峰表>

检测器A 254nm

峰号	保留时间	面积	面积%	高度	理论塔板数(USP)	拖尾因子	分离度(USP)
1	1.659	139205	100.000	27538	2594	1.260	--
总计		139205	100.000	27538			



# QTL-359

## <样品信息>

色谱柱: XB-C18(50mm\*4.6mm,5μm)      流 速: 1.0ml/min  
 柱 温: 30°C      波 长: 254nm  
 数据文件名: RC\$QTL-359 - 27-44/27-2480-2 - zzp-24102501p-rcqx-15mg-jf50z-pH4.5jz-p6-15min.lcd  
 方法文件名: RC\$QTL-359 - QTL-359-rcqx-FX276-新.lcm  
 批处理文件名: RC\$QTL-359 - 20250429-rcqx-FX276.lcb  
 样品瓶号: 1-48  
 进样体积: 10 μl      版本号: 6.115  
 进样时间: 2025/04/29 13:01:33      实验者: jiangjinwei  
 处理时间(V2): 2025/04/30 09:57:01      处理者: jiangjinwei  
 仪器型号: SHIMADZU LC-2050C (FX276)

## <色谱图>

mV

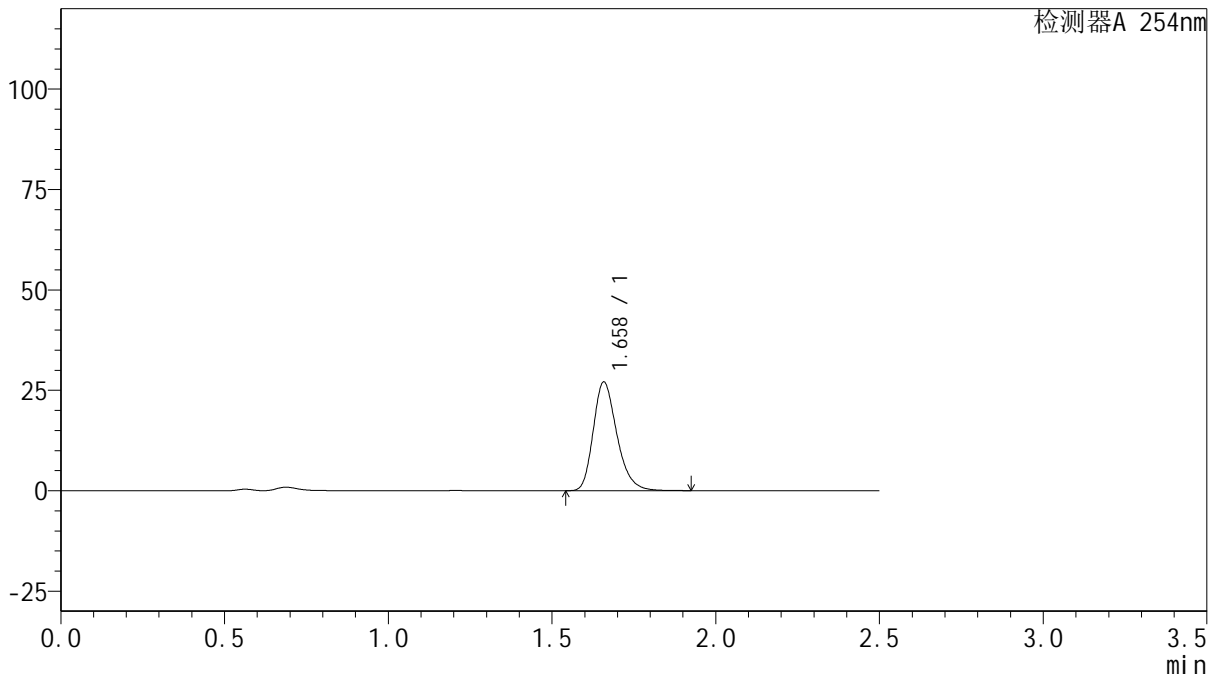

## <峰表>

检测器A 254nm

峰号	保留时间	面积	面积%	高度	理论塔板数(USP)	拖尾因子	分离度(USP)
1	1.658	136153	100.000	26959	2584	1.259	--
总计		136153	100.000	26959			



# QTL-359

## <样品信息>

色谱柱: XB-C18(50mm\*4.6mm,5μm)      流 速: 1.0ml/min  
 柱 温: 30°C      波 长: 254nm  
 数据文件名: RC\$QTL-359 - 27-44/27-2481-2 - zzp-24102501p-rcqx-15mg-jf50z-pH4.5jz-p1-20min.lcd  
 方法文件名: RC\$QTL-359 - QTL-359-rcqx-FX276-新.lcm  
 批处理文件名: RC\$QTL-359 - 20250429-rcqx-FX276.lcb  
 样品瓶号: 1-4  
 进样体积: 10 μl      版本号: 6.115  
 进样时间: 2025/04/29 13:04:25      实验者: jiangjinwei  
 处理时间(V2): 2025/04/30 09:57:04      处理者: jiangjinwei  
 仪器型号: SHIMADZU LC-2050C (FX276)

## <色谱图>

mV

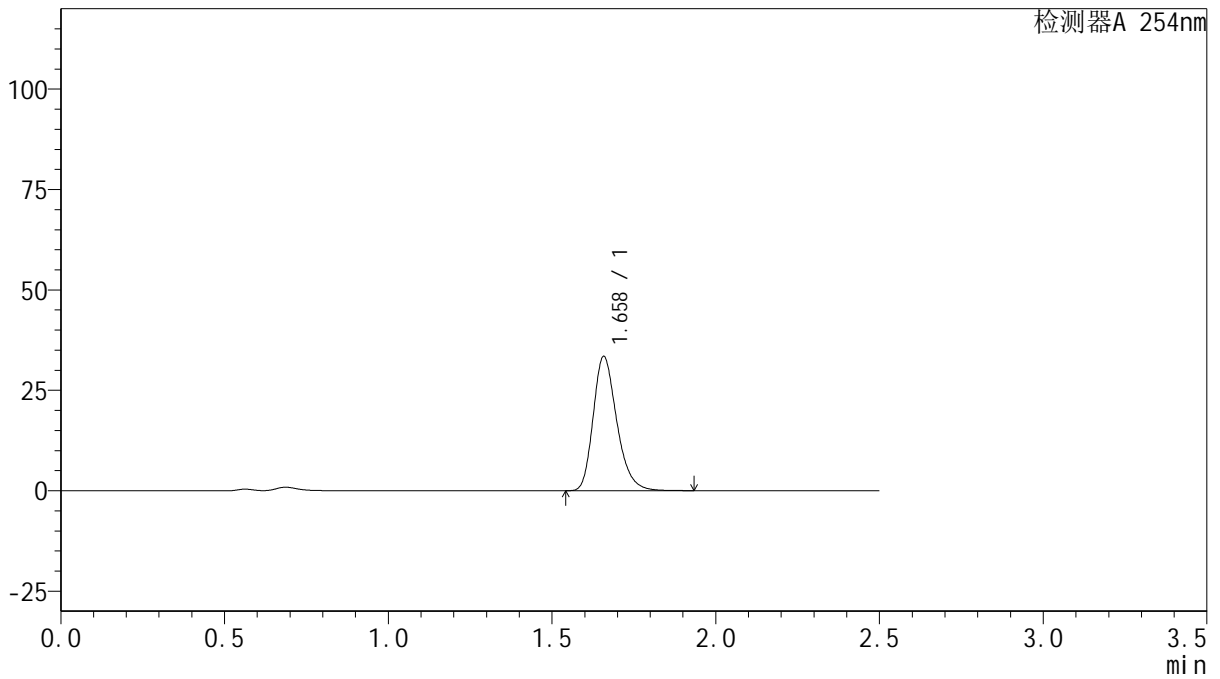

## <峰表>

检测器A 254nm

峰号	保留时间	面积	面积%	高度	理论塔板数(USP)	拖尾因子	分离度(USP)
1	1.658	167874	100.000	33315	2594	1.260	--
总计		167874	100.000	33315			



# QTL-359

## <样品信息>

色谱柱: XB-C18(50mm\*4.6mm,5μm)      流 速: 1.0ml/min  
 柱 温: 30°C      波 长: 254nm  
 数据文件名: RC\$QTL-359 - 27-44/27-2482-2 - zzp-24102501p-rcqx-15mg-jf50z-pH4.5jz-p2-20min.lcd  
 方法文件名: RC\$QTL-359 - QTL-359-rcqx-FX276-新.lcm  
 批处理文件名: RC\$QTL-359 - 20250429-rcqx-FX276.lcb  
 样品瓶号: 1-13  
 进样体积: 10 μl      版本号: 6.115  
 进样时间: 2025/04/29 13:07:16      实验者: jiangjinwei  
 处理时间(V2): 2025/04/30 09:57:06      处理者: jiangjinwei  
 仪器型号: SHIMADZU LC-2050C (FX276)

## <色谱图>

mV

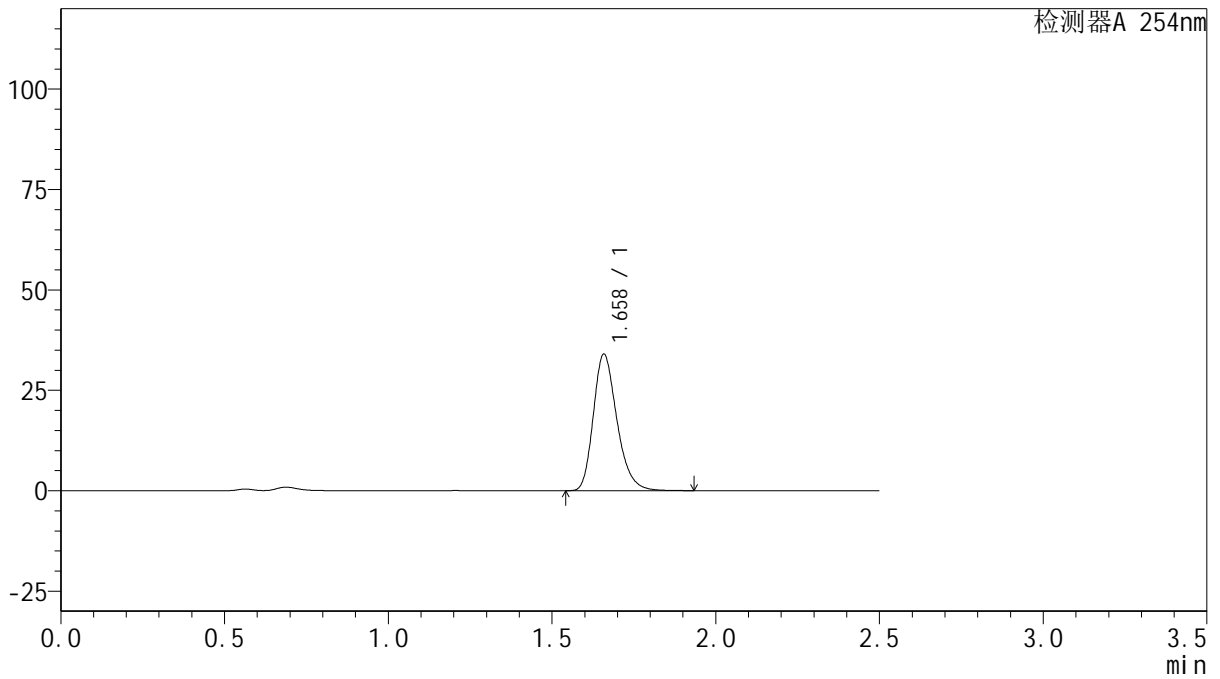

## <峰表>

检测器A 254nm

峰号	保留时间	面积	面积%	高度	理论塔板数(USP)	拖尾因子	分离度(USP)
1	1.658	170732	100.000	33844	2593	1.259	--
总计		170732	100.000	33844			



# QTL-359

## <样品信息>

色谱柱: XB-C18(50mm\*4.6mm,5μm)      流 速: 1.0ml/min  
 柱 温: 30°C      波 长: 254nm  
 数据文件名: RC\$QTL-359 - 27-44/27-2483-2 - zzp-24102501p-rcqx-15mg-jf50z-pH4.5jz-p3-20min.lcd  
 方法文件名: RC\$QTL-359 - QTL-359-rcqx-FX276-新.lcm  
 批处理文件名: RC\$QTL-359 - 20250429-rcqx-FX276.lcb  
 样品瓶号: 1-22      版本号: 6.115  
 进样体积: 10 μl      实验者: jiangjinwei  
 进样时间: 2025/04/29 13:10:08      处理者: jiangjinwei  
 处理时间(V2): 2025/04/30 09:57:09  
 仪器型号: SHIMADZU LC-2050C (FX276)

## <色谱图>

mV

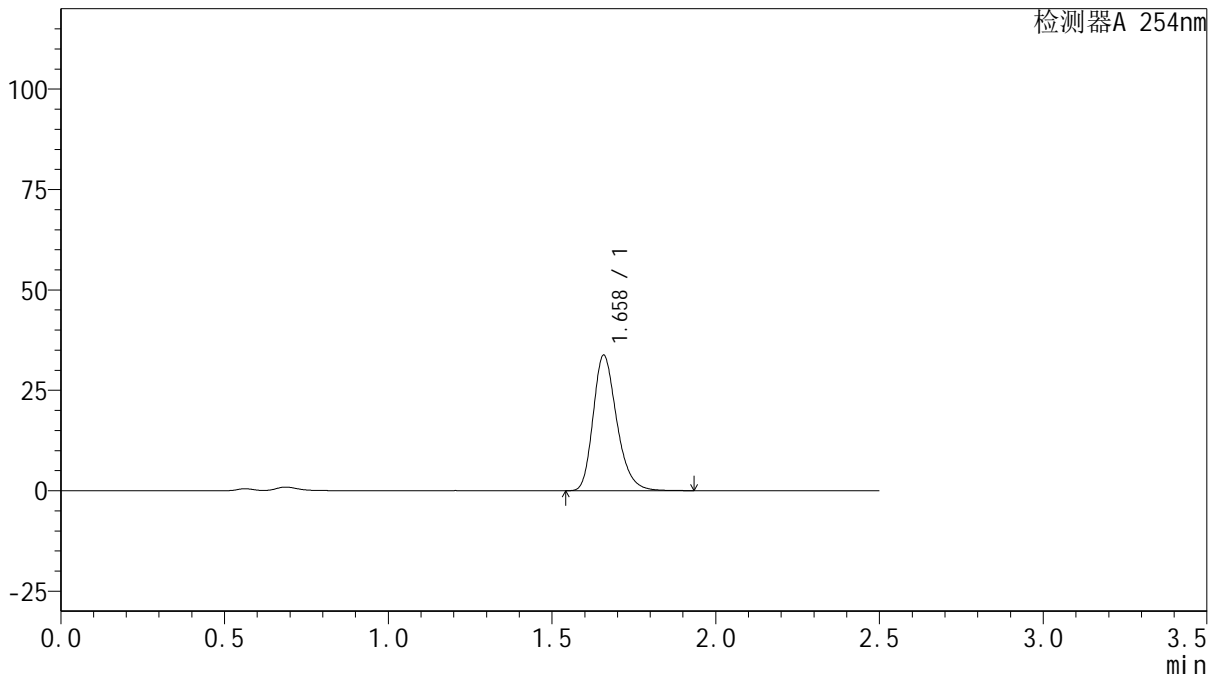

## <峰表>

检测器A 254nm

峰号	保留时间	面积	面积%	高度	理论塔板数(USP)	拖尾因子	分离度(USP)
1	1.658	169438	100.000	33619	2587	1.259	--
总计		169438	100.000	33619			



# QTL-359

## <样品信息>

色谱柱: XB-C18(50mm\*4.6mm,5μm)      流 速: 1.0ml/min  
 柱 温: 30°C      波 长: 254nm  
 数据文件名: RC\$QTL-359 - 27-44/27-2484-2 - zzp-24102501p-rcqx-15mg-jf50z-pH4.5jz-p4-20min.lcd  
 方法文件名: RC\$QTL-359 - QTL-359-rcqx-FX276-新.lcm  
 批处理文件名: RC\$QTL-359 - 20250429-rcqx-FX276.lcb  
 样品瓶号: 1-31      版本号: 6.115  
 进样体积: 10 μl      实验者: jiangjinwei  
 进样时间: 2025/04/29 13:13:00      处理者: jiangjinwei  
 处理时间(V2): 2025/04/30 09:57:12  
 仪器型号: SHIMADZU LC-2050C (FX276)

## <色谱图>

mV

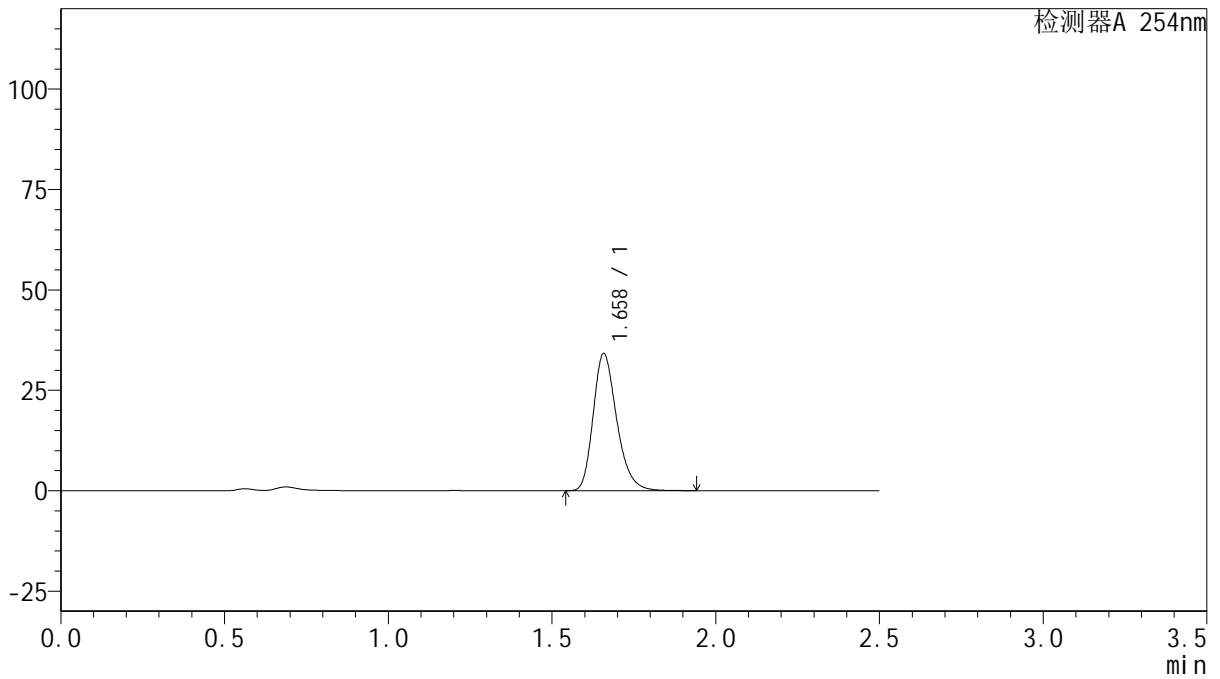

## <峰表>

检测器A 254nm

峰号	保留时间	面积	面积%	高度	理论塔板数(USP)	拖尾因子	分离度(USP)
1	1.658	171325	100.000	34018	2595	1.258	--
总计		171325	100.000	34018			



# QTL-359

## <样品信息>

色谱柱: XB-C18(50mm\*4.6mm,5μm)      流 速: 1.0ml/min  
 柱 温: 30°C      波 长: 254nm  
 数据文件名: RC\$QTL-359 - 27-44/27-2485-2 - zzp-24102501p-rcqx-15mg-jf50z-pH4.5jz-p5-20min.lcd  
 方法文件名: RC\$QTL-359 - QTL-359-rcqx-FX276-新.lcm  
 批处理文件名: RC\$QTL-359 - 20250429-rcqx-FX276.lcb  
 样品瓶号: 1-40  
 进样体积: 10 μl      版本号: 6.115  
 进样时间: 2025/04/29 13:15:52      实验者: jiangjinwei  
 处理时间(V2): 2025/04/30 09:57:14      处理者: jiangjinwei  
 仪器型号: SHIMADZU LC-2050C (FX276)

## <色谱图>

mV

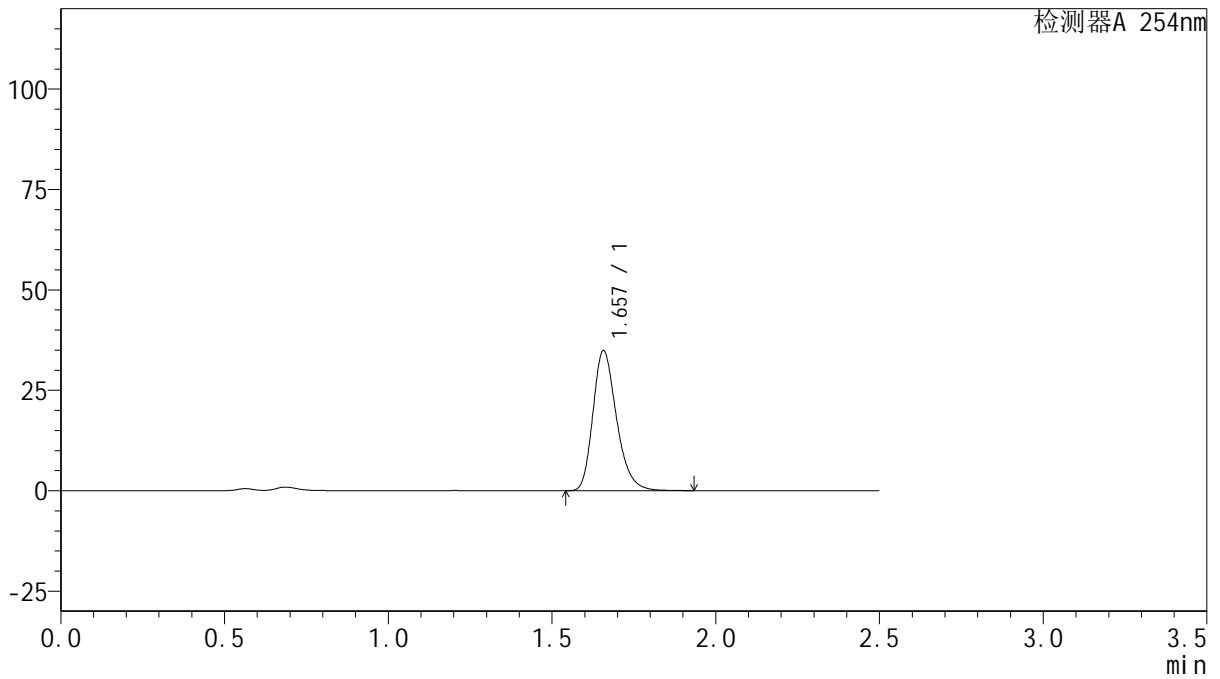

## <峰表>

检测器A 254nm

峰号	保留时间	面积	面积%	高度	理论塔板数(USP)	拖尾因子	分离度(USP)
1	1.657	175138	100.000	34822	2590	1.258	--
总计		175138	100.000	34822			



# QTL-359

## <样品信息>

色谱柱: XB-C18(50mm\*4.6mm,5μm)      流 速: 1.0ml/min  
 柱 温: 30°C      波 长: 254nm  
 数据文件名: RC\$QTL-359 - 27-44/27-2486-2 - zzp-24102501p-rcqx-15mg-jf50z-pH4.5jz-p6-20min.lcd  
 方法文件名: RC\$QTL-359 - QTL-359-rcqx-FX276-新.lcm  
 批处理文件名: RC\$QTL-359 - 20250429-rcqx-FX276.lcb  
 样品瓶号: 1-49  
 进样体积: 10 μl      版本号: 6.115  
 进样时间: 2025/04/29 13:18:44      实验者: jiangjinwei  
 处理时间(V2): 2025/04/30 09:57:17      处理者: jiangjinwei  
 仪器型号: SHIMADZU LC-2050C (FX276)

## <色谱图>

mV

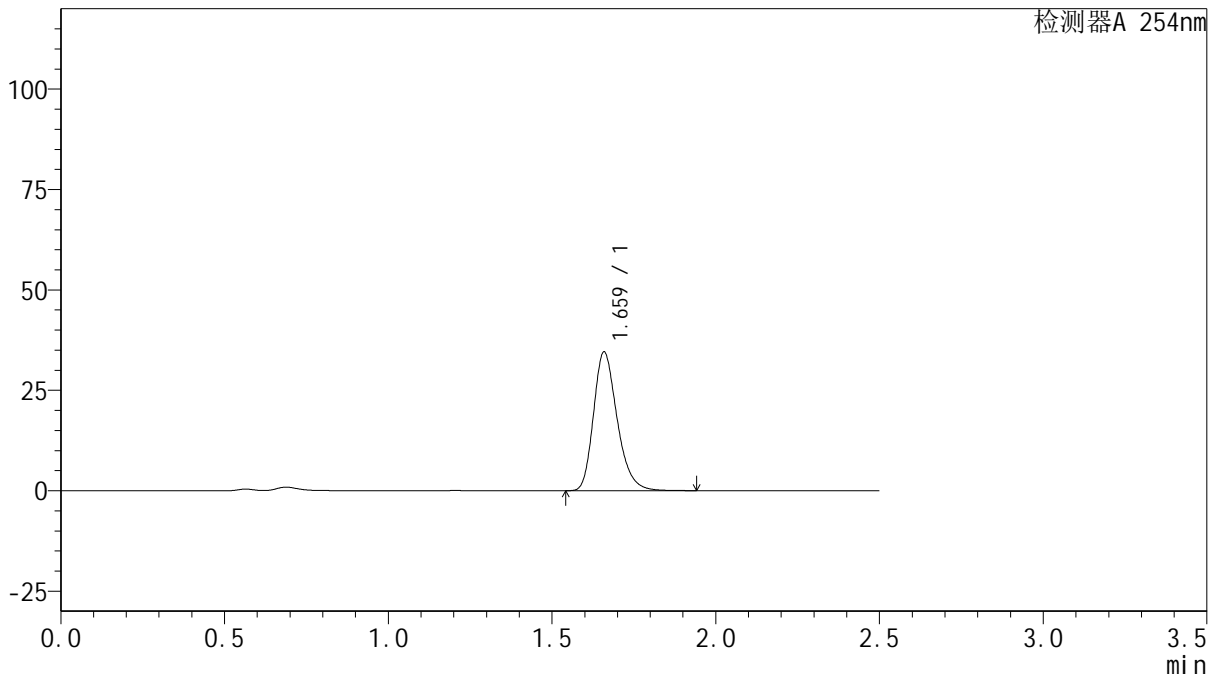

## <峰表>

检测器A 254nm

峰号	保留时间	面积	面积%	高度	理论塔板数(USP)	拖尾因子	分离度(USP)
1	1.659	173534	100.000	34293	2591	1.261	--
总计		173534	100.000	34293			



# QTL-359

## <样品信息>

色谱柱: XB-C18(50mm\*4.6mm,5μm)      流 速: 1.0ml/min  
 柱 温: 30°C      波 长: 254nm  
 数据文件名: RC\$QTL-359 - 27-44/27-2487-2 - zzp-24102501p-rcqx-15mg-jf50z-pH4.5jz-p1-30min.lcd  
 方法文件名: RC\$QTL-359 - QTL-359-rcqx-FX276-新.lcm  
 批处理文件名: RC\$QTL-359 - 20250429-rcqx-FX276.lcb  
 样品瓶号: 1-5  
 进样体积: 10 μl      版本号: 6.115  
 进样时间: 2025/04/29 13:21:35      实验者: jiangjinwei  
 处理时间(V2): 2025/04/30 09:57:19      处理者: jiangjinwei  
 仪器型号: SHIMADZU LC-2050C (FX276)

## <色谱图>

mV

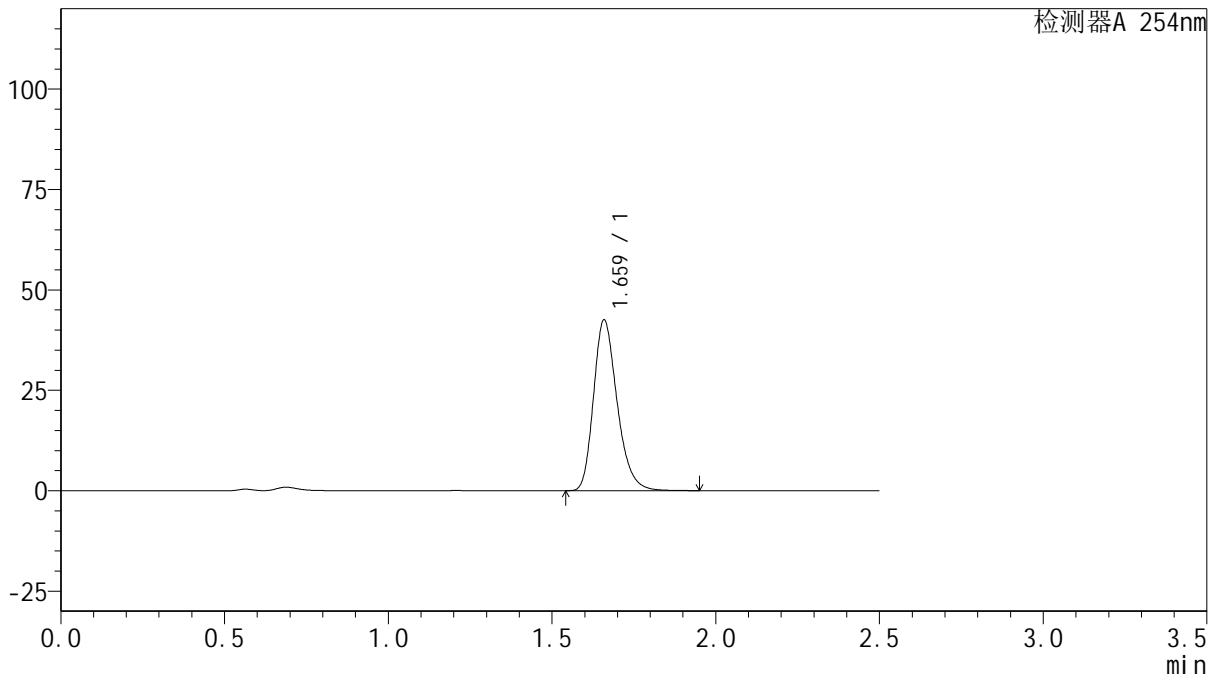

## <峰表>

检测器A 254nm

峰号	保留时间	面积	面积%	高度	理论塔板数(USP)	拖尾因子	分离度(USP)
1	1.659	213540	100.000	42228	2597	1.259	--
总计		213540	100.000	42228			



# QTL-359

## <样品信息>

色谱柱: XB-C18(50mm\*4.6mm,5μm)      流 速: 1.0ml/min  
 柱 温: 30°C      波 长: 254nm  
 数据文件名: RC\$QTL-359 - 27-44/27-2488-2 - zzp-24102501p-rcqx-15mg-jf50z-pH4.5jz-p2-30min.lcd  
 方法文件名: RC\$QTL-359 - QTL-359-rcqx-FX276-新.lcm  
 批处理文件名: RC\$QTL-359 - 20250429-rcqx-FX276.lcb  
 样品瓶号: 1-14      版本号: 6.115  
 进样体积: 10 μl      实验者: jiangjinwei  
 进样时间: 2025/04/29 13:24:28      处理者: jiangjinwei  
 处理时间(V2): 2025/04/30 09:57:22  
 仪器型号: SHIMADZU LC-2050C (FX276)

## <色谱图>

mV

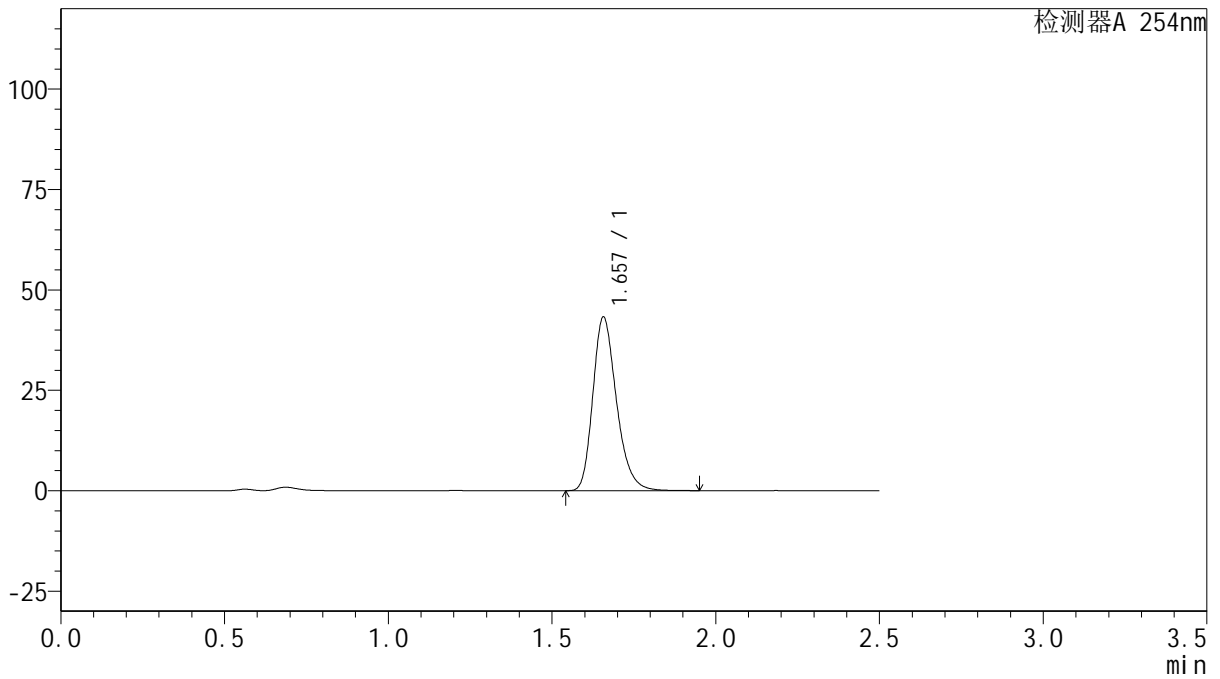

## <峰表>

检测器A 254nm

峰号	保留时间	面积	面积%	高度	理论塔板数(USP)	拖尾因子	分离度(USP)
1	1.657	217098	100.000	43175	2589	1.260	--
总计		217098	100.000	43175			



# QTL-359

## <样品信息>

色谱柱: XB-C18(50mm\*4.6mm,5 $\mu$ m)      流 速: 1.0ml/min  
 柱 温: 30 $^{\circ}$ C      波 长: 254nm  
 数据文件名: RC\$QTL-359 - 27-44/27-2489-2 - zzp-24102501p-rcqx-15mg-jf50z-pH4.5jz-p3-30min.lcd  
 方法文件名: RC\$QTL-359 - QTL-359-rcqx-FX276-新.lcm  
 批处理文件名: RC\$QTL-359 - 20250429-rcqx-FX276.lcb  
 样品瓶号: 1-23  
 进样体积: 10  $\mu$ l      版本号: 6.115  
 进样时间: 2025/04/29 13:27:19      实验者: jiangjinwei  
 处理时间(V2): 2025/04/30 09:57:25      处理者: jiangjinwei  
 仪器型号: SHIMADZU LC-2050C (FX276)

## <色谱图>

mV

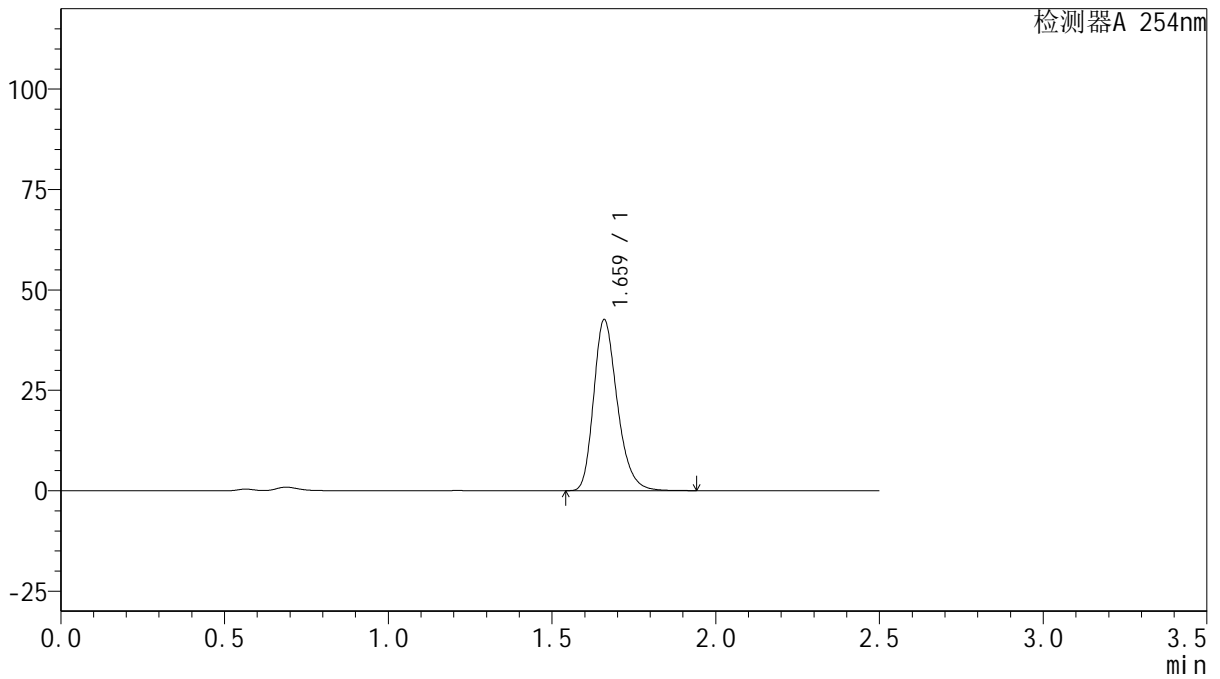

## <峰表>

检测器A 254nm

峰号	保留时间	面积	面积%	高度	理论塔板数(USP)	拖尾因子	分离度(USP)
1	1.659	213775	100.000	42281	2602	1.259	--
总计		213775	100.000	42281			



# QTL-359

## <样品信息>

色谱柱: XB-C18(50mm\*4.6mm,5μm)      流 速: 1.0ml/min  
 柱 温: 30°C      波 长: 254nm  
 数据文件名: RC\$QTL-359 - 27-44/27-2490-2 - zzp-24102501p-rcqx-15mg-jf50z-pH4.5jz-p4-30min.lcd  
 方法文件名: RC\$QTL-359 - QTL-359-rcqx-FX276-新.lcm  
 批处理文件名: RC\$QTL-359 - 20250429-rcqx-FX276.lcb  
 样品瓶号: 1-32  
 进样体积: 10 μl      版本号: 6.115  
 进样时间: 2025/04/29 13:30:11      实验者: jiangjinwei  
 处理时间(V2): 2025/04/30 09:57:28      处理者: jiangjinwei  
 仪器型号: SHIMADZU LC-2050C (FX276)

## <色谱图>

mV

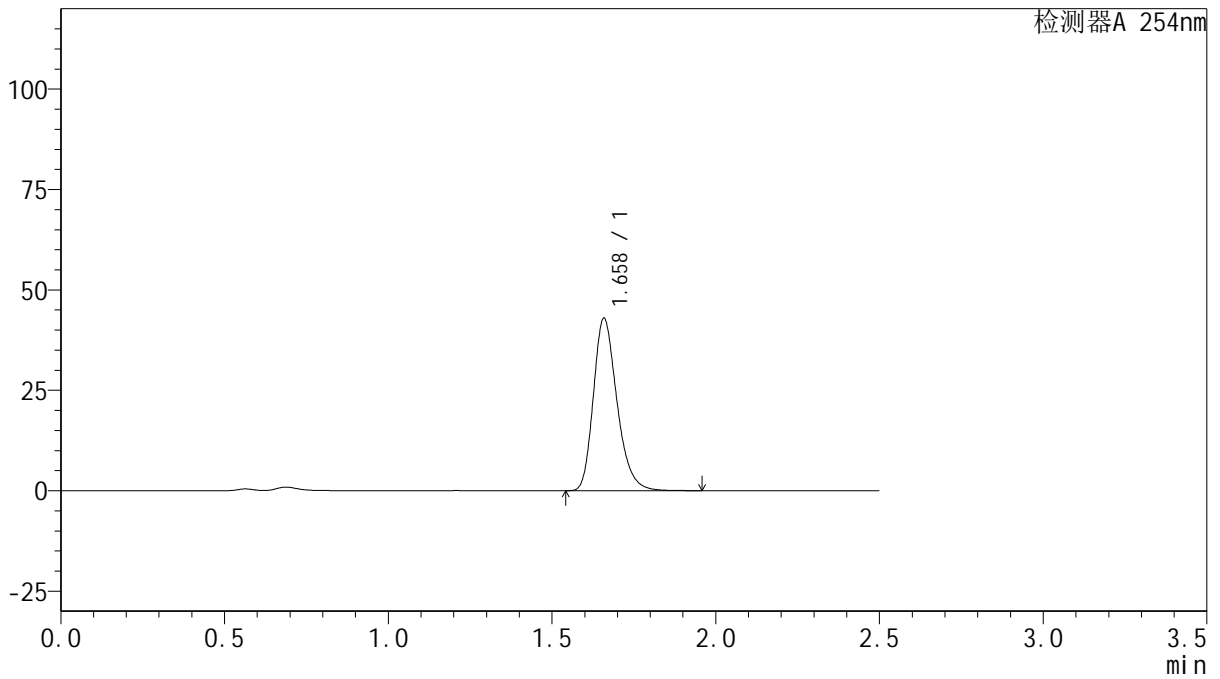

## <峰表>

检测器A 254nm

峰号	保留时间	面积	面积%	高度	理论塔板数(USP)	拖尾因子	分离度(USP)
1	1.658	215462	100.000	42704	2599	1.260	--
总计		215462	100.000	42704			



# QTL-359

## <样品信息>

色谱柱: XB-C18(50mm\*4.6mm,5μm)      流 速: 1.0ml/min  
 柱 温: 30°C      波 长: 254nm  
 数据文件名: RC\$QTL-359 - 27-44/27-2491-2 - zzp-24102501p-rcqx-15mg-jf50z-pH4.5jz-p5-30min.lcd  
 方法文件名: RC\$QTL-359 - QTL-359-rcqx-FX276-新.lcm  
 批处理文件名: RC\$QTL-359 - 20250429-rcqx-FX276.lcb  
 样品瓶号: 1-41      版本号: 6.115  
 进样体积: 10 μl      实验者: jiangjinwei  
 进样时间: 2025/04/29 13:33:02      处理者: jiangjinwei  
 处理时间(V2): 2025/04/30 09:57:30  
 仪器型号: SHIMADZU LC-2050C (FX276)

## <色谱图>

mV

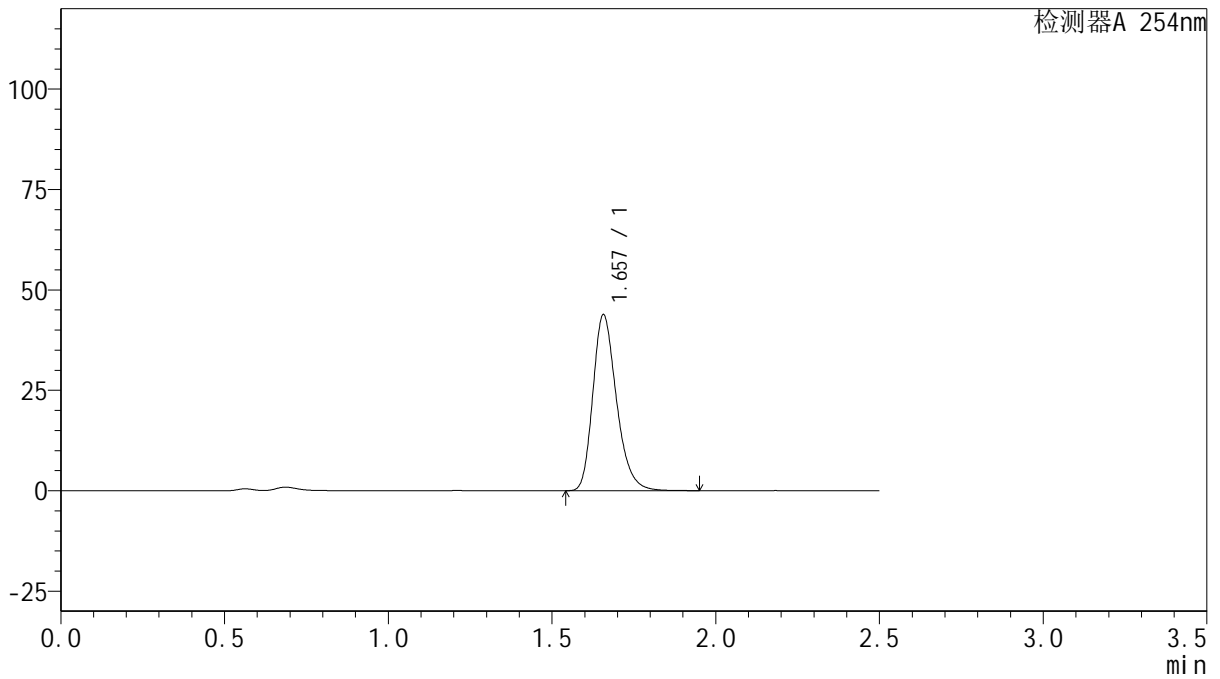

## <峰表>

检测器A 254nm

峰号	保留时间	面积	面积%	高度	理论塔板数(USP)	拖尾因子	分离度(USP)
1	1.657	220052	100.000	43755	2590	1.260	--
总计		220052	100.000	43755			



# QTL-359

## <样品信息>

色谱柱: XB-C18(50mm\*4.6mm,5 $\mu$ m)      流 速: 1.0ml/min  
 柱 温: 30 $^{\circ}$ C      波 长: 254nm  
 数据文件名: RC\$QTL-359 - 27-44/27-2492-2 - zzp-24102501p-rcqx-15mg-jf50z-pH4.5jz-p6-30min.lcd  
 方法文件名: RC\$QTL-359 - QTL-359-rcqx-FX276-新.lcm  
 批处理文件名: RC\$QTL-359 - 20250429-rcqx-FX276.lcb  
 样品瓶号: 1-50      版本号: 6.115  
 进样体积: 10  $\mu$ l      实验者: jiangjinwei  
 进样时间: 2025/04/29 13:35:53      处理者: jiangjinwei  
 处理时间(V2): 2025/04/30 09:57:33  
 仪器型号: SHIMADZU LC-2050C (FX276)

## <色谱图>

mV

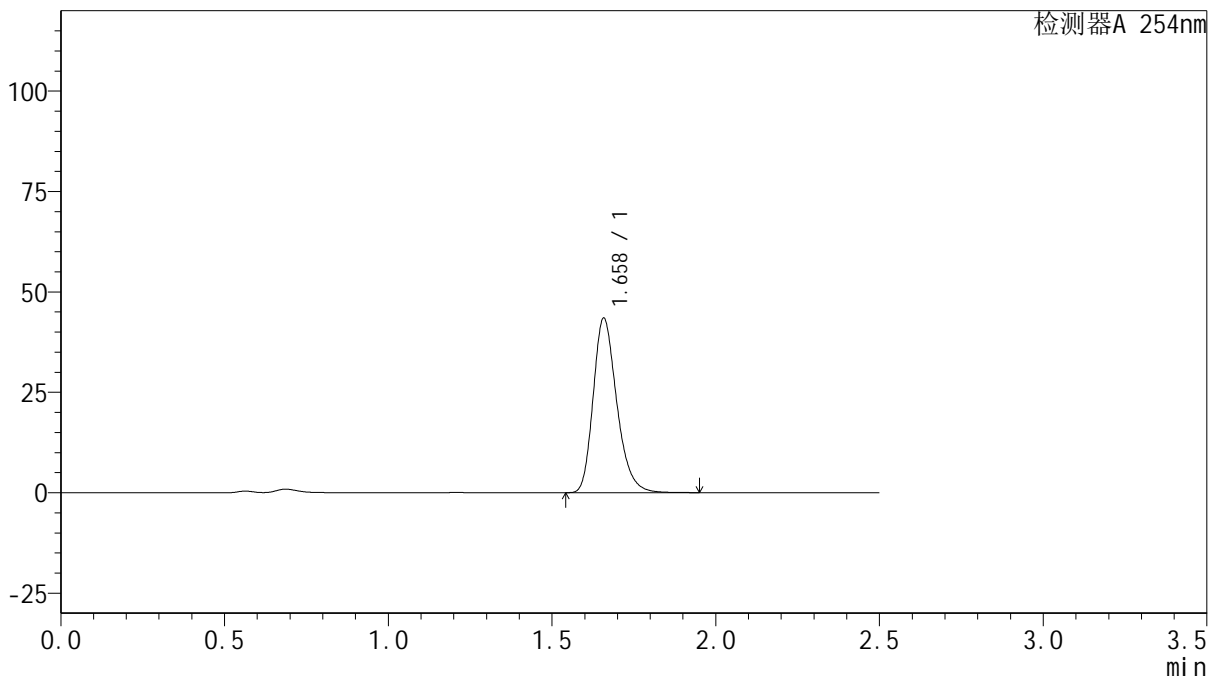

## <峰表>

检测器A 254nm

峰号	保留时间	面积	面积%	高度	理论塔板数(USP)	拖尾因子	分离度(USP)
1	1.658	218026	100.000	43301	2598	1.259	--
总计		218026	100.000	43301			



# QTL-359

## <样品信息>

色谱柱: XB-C18(50mm\*4.6mm,5 $\mu$ m)      流 速: 1.0ml/min  
 柱 温: 30 $^{\circ}$ C      波 长: 254nm  
 数据文件名: RC\$QTL-359 - 27-44/27-2493-2 - zzp-24102501p-rcqx-15mg-jf50z-pH4.5jz-p1-45min.lcd  
 方法文件名: RC\$QTL-359 - QTL-359-rcqx-FX276-新.lcm  
 批处理文件名: RC\$QTL-359 - 20250429-rcqx-FX276.lcb  
 样品瓶号: 1-6  
 进样体积: 10  $\mu$ l      版本号: 6.115  
 进样时间: 2025/04/29 13:38:44      实验者: jiangjinwei  
 处理时间(V2): 2025/04/30 09:57:36      处理者: jiangjinwei  
 仪器型号: SHIMADZU LC-2050C (FX276)

## <色谱图>

mV

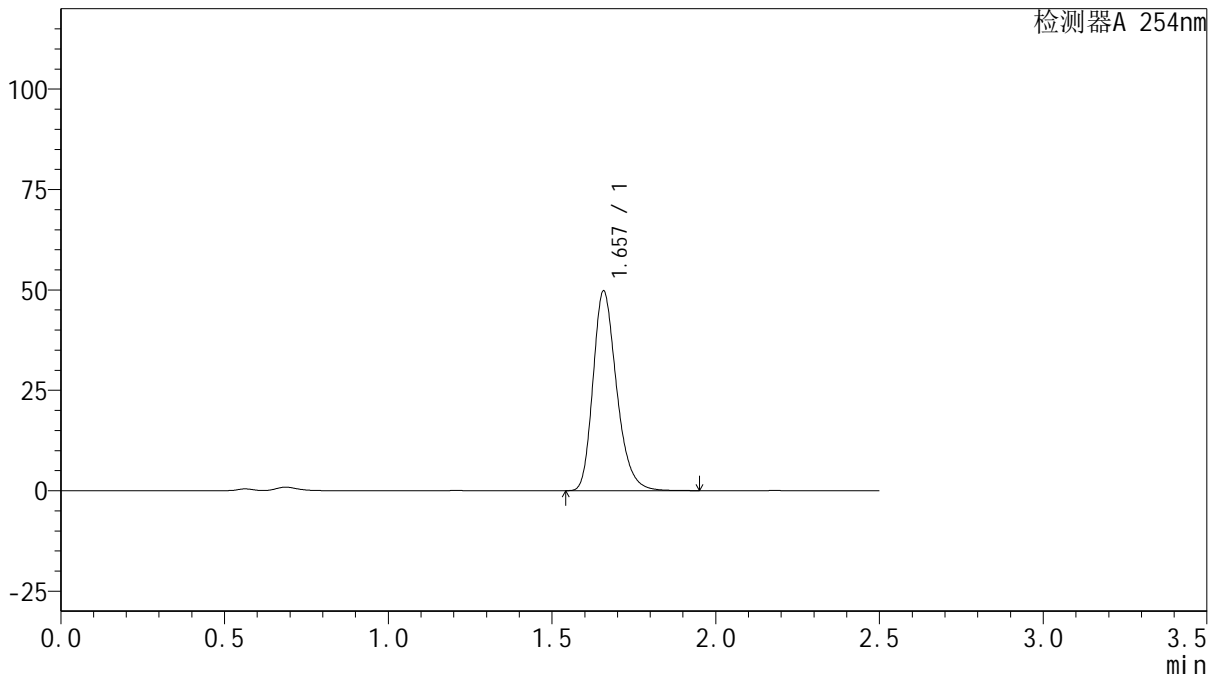

## <峰表>

检测器A 254nm

峰号	保留时间	面积	面积%	高度	理论塔板数(USP)	拖尾因子	分离度(USP)
1	1.657	249302	100.000	49602	2599	1.258	--
总计		249302	100.000	49602			



# QTL-359

## <样品信息>

色谱柱: XB-C18(50mm\*4.6mm,5μm)      流 速: 1.0ml/min  
 柱 温: 30°C      波 长: 254nm  
 数据文件名: RC\$QTL-359 - 27-44/27-2494-2 - zzp-24102501p-rcqx-15mg-jf50z-pH4.5jz-p2-45min.lcd  
 方法文件名: RC\$QTL-359 - QTL-359-rcqx-FX276-新.lcm  
 批处理文件名: RC\$QTL-359 - 20250429-rcqx-FX276.lcb  
 样品瓶号: 1-15      版本号: 6.115  
 进样体积: 10 μl      实验者: jiangjinwei  
 进样时间: 2025/04/29 13:41:36      处理者: jiangjinwei  
 处理时间(V2): 2025/04/30 09:57:39  
 仪器型号: SHIMADZU LC-2050C (FX276)

## <色谱图>

mV

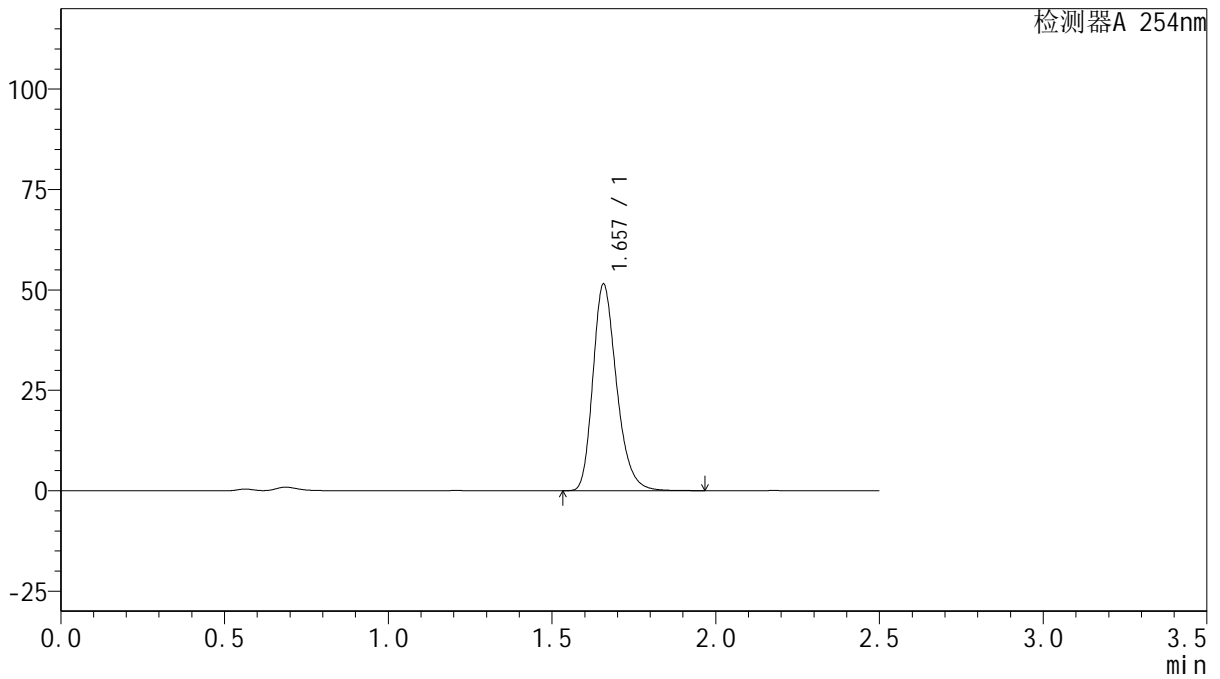

## <峰表>

检测器A 254nm

峰号	保留时间	面积	面积%	高度	理论塔板数(USP)	拖尾因子	分离度(USP)
1	1.657	258353	100.000	51331	2589	1.259	--
总计		258353	100.000	51331			



# QTL-359

## <样品信息>

色谱柱: XB-C18(50mm\*4.6mm,5 $\mu$ m)      流 速: 1.0ml/min  
 柱 温: 30 $^{\circ}$ C      波 长: 254nm  
 数据文件名: RC\$QTL-359 - 27-44/27-2495-2 - zzp-24102501p-rcqx-15mg-jf50z-pH4.5jz-p3-45min.lcd  
 方法文件名: RC\$QTL-359 - QTL-359-rcqx-FX276-新.lcm  
 批处理文件名: RC\$QTL-359 - 20250429-rcqx-FX276.lcb  
 样品瓶号: 1-24  
 进样体积: 10  $\mu$ l      版本号: 6.115  
 进样时间: 2025/04/29 13:44:28      实验者: jiangjinwei  
 处理时间(V2): 2025/04/30 09:57:41      处理者: jiangjinwei  
 仪器型号: SHIMADZU LC-2050C (FX276)

## <色谱图>

mV

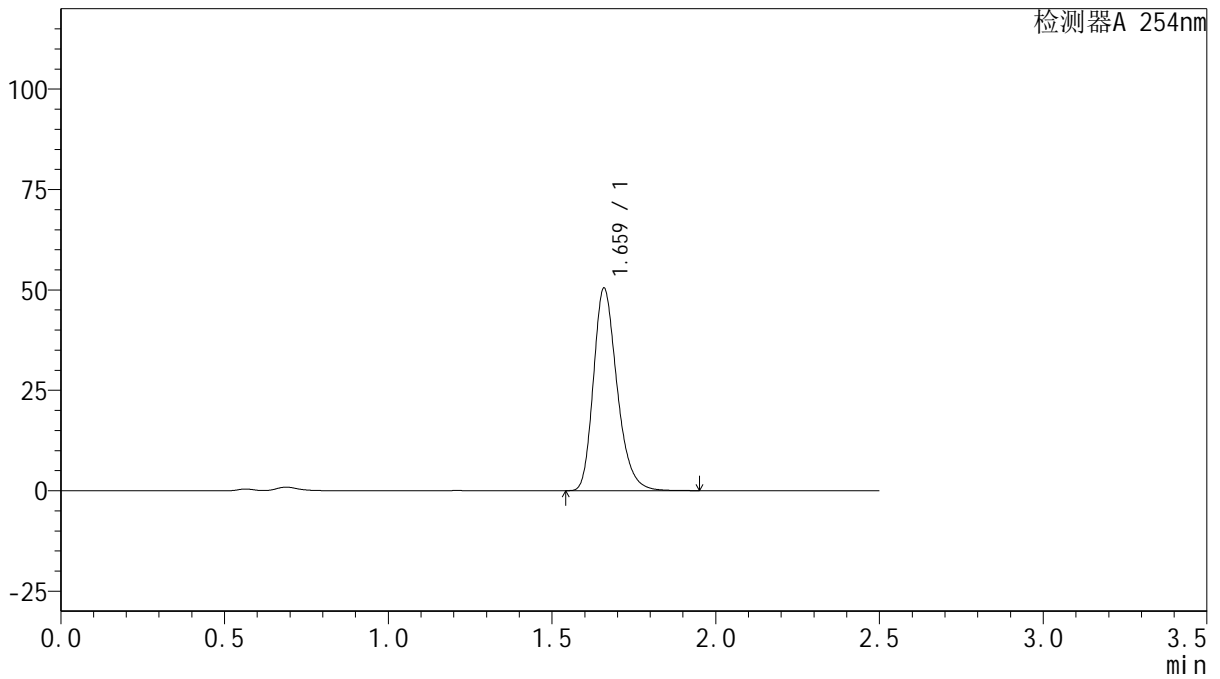

## <峰表>

检测器A 254nm

峰号	保留时间	面积	面积%	高度	理论塔板数(USP)	拖尾因子	分离度(USP)
1	1.659	252873	100.000	50116	2604	1.260	--
总计		252873	100.000	50116			



# QTL-359

## <样品信息>

色谱柱: XB-C18(50mm\*4.6mm,5μm)      流 速: 1.0ml/min  
 柱 温: 30°C      波 长: 254nm  
 数据文件名: RC\$QTL-359 - 27-44/27-2496-2 - zzp-24102501p-rcqx-15mg-jf50z-pH4.5jz-p4-45min.lcd  
 方法文件名: RC\$QTL-359 - QTL-359-rcqx-FX276-新.lcm  
 批处理文件名: RC\$QTL-359 - 20250429-rcqx-FX276.lcb  
 样品瓶号: 1-33  
 进样体积: 10 μl      版本号: 6.115  
 进样时间: 2025/04/29 13:47:19      实验者: jiangjinwei  
 处理时间(V2): 2025/04/30 09:57:44      处理者: jiangjinwei  
 仪器型号: SHIMADZU LC-2050C (FX276)

## <色谱图>

mV

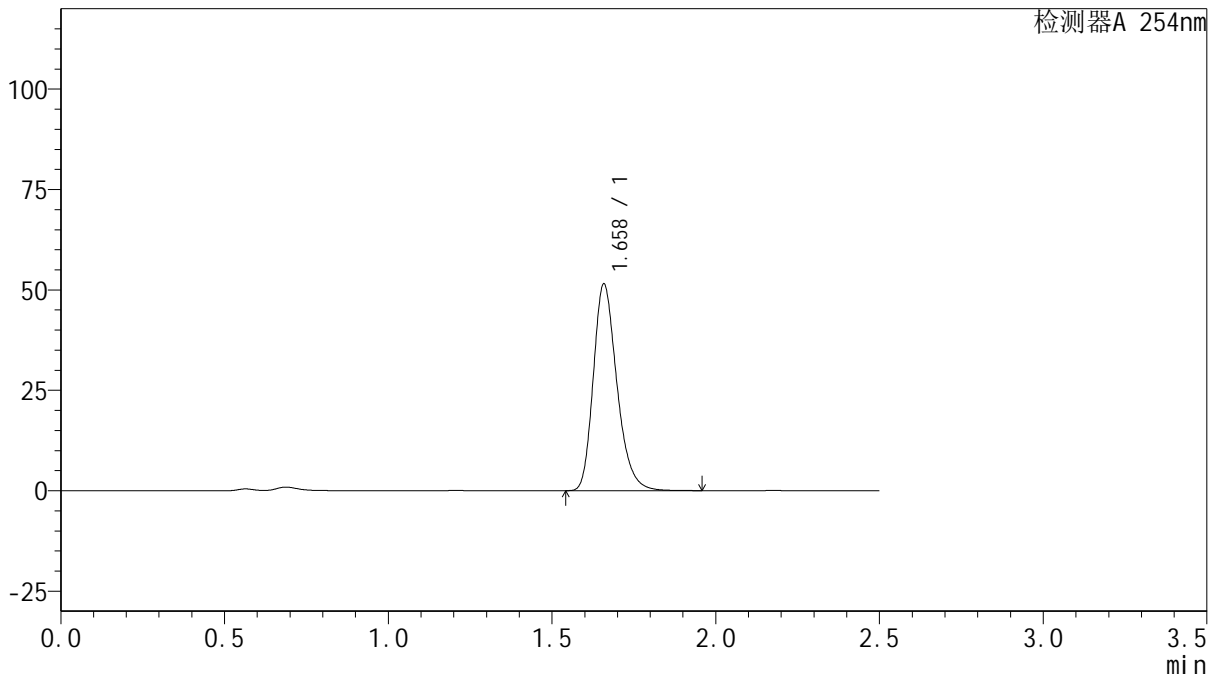

## <峰表>

检测器A 254nm

峰号	保留时间	面积	面积%	高度	理论塔板数(USP)	拖尾因子	分离度(USP)
1	1.658	258343	100.000	51223	2595	1.260	--
总计		258343	100.000	51223			



# QTL-359

## <样品信息>

色谱柱: XB-C18(50mm\*4.6mm,5μm)      流 速: 1.0ml/min  
 柱 温: 30°C      波 长: 254nm  
 数据文件名: RC\$QTL-359 - 27-44/27-2497-2 - zzp-24102501p-rcqx-15mg-jf50z-pH4.5jz-p5-45min.lcd  
 方法文件名: RC\$QTL-359 - QTL-359-rcqx-FX276-新.lcm  
 批处理文件名: RC\$QTL-359 - 20250429-rcqx-FX276.lcb  
 样品瓶号: 1-42  
 进样体积: 10 μl      版本号: 6.115  
 进样时间: 2025/04/29 13:50:11      实验者: jiangjinwei  
 处理时间(V2): 2025/04/30 09:57:47      处理者: jiangjinwei  
 仪器型号: SHIMADZU LC-2050C (FX276)

## <色谱图>

mV

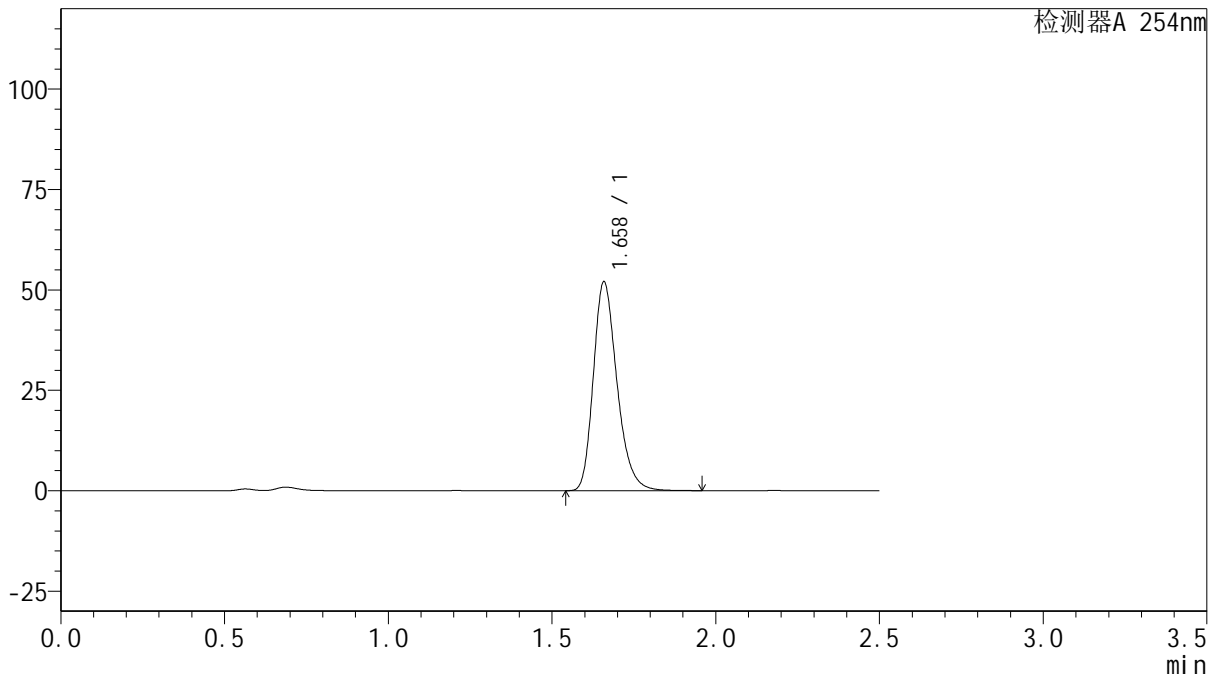

## <峰表>

检测器A 254nm

峰号	保留时间	面积	面积%	高度	理论塔板数(USP)	拖尾因子	分离度(USP)
1	1.658	261276	100.000	51725	2593	1.261	--
总计		261276	100.000	51725			



# QTL-359

## <样品信息>

色谱柱: XB-C18(50mm\*4.6mm,5 $\mu$ m)      流 速: 1.0ml/min  
 柱 温: 30 $^{\circ}$ C      波 长: 254nm  
 数据文件名: RC\$QTL-359 - 27-44/27-2498-2 - zzp-24102501p-rcqx-15mg-jf50z-pH4.5jz-p6-45min.lcd  
 方法文件名: RC\$QTL-359 - QTL-359-rcqx-FX276-新.lcm  
 批处理文件名: RC\$QTL-359 - 20250429-rcqx-FX276.lcb  
 样品瓶号: 1-51  
 进样体积: 10  $\mu$ l      版本号: 6.115  
 进样时间: 2025/04/29 13:53:03      实验者: jiangjinwei  
 处理时间(V2): 2025/04/30 09:57:49      处理者: jiangjinwei  
 仪器型号: SHIMADZU LC-2050C (FX276)

## <色谱图>

mV

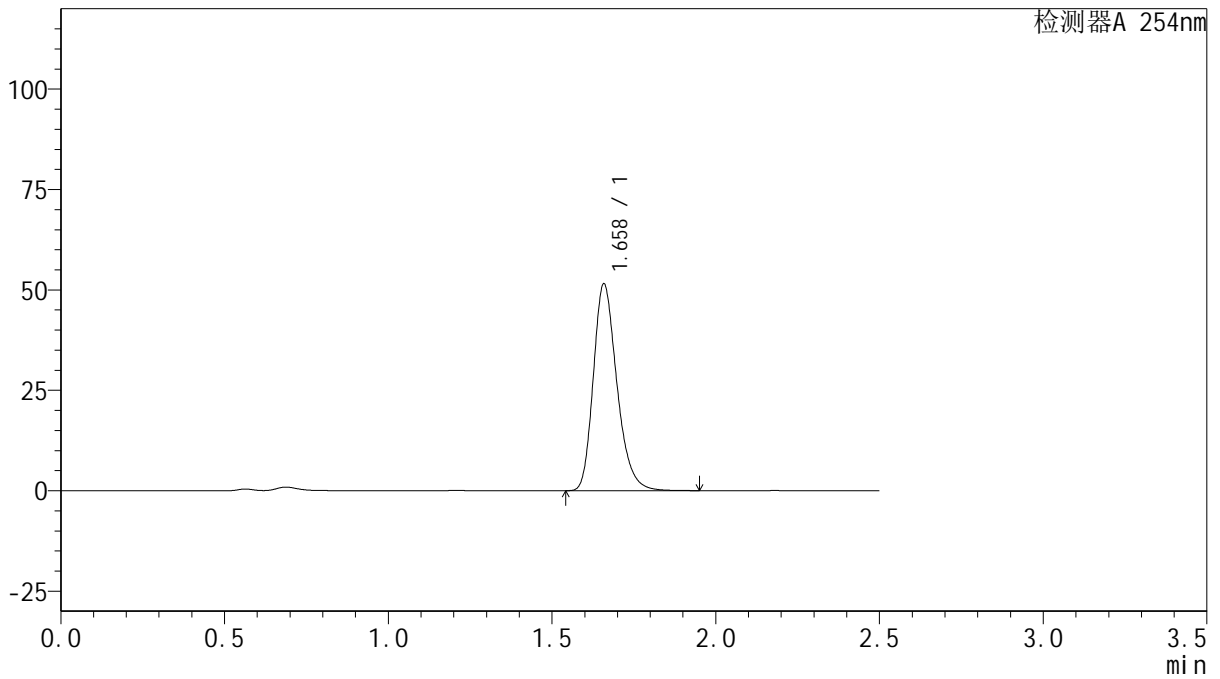

## <峰表>

检测器A 254nm

峰号	保留时间	面积	面积%	高度	理论塔板数(USP)	拖尾因子	分离度(USP)
1	1.658	258226	100.000	51240	2601	1.259	--
总计		258226	100.000	51240			



# QTL-359

## <样品信息>

色谱柱: XB-C18(50mm\*4.6mm,5μm)      流 速: 1.0ml/min  
 柱 温: 30°C      波 长: 254nm  
 数据文件名: RC\$QTL-359 - 27-44/27-2499-2 - zzp-24102501p-rcqx-15mg-jf50z-pH4.5jz-p1-60min.lcd  
 方法文件名: RC\$QTL-359 - QTL-359-rcqx-FX276-新.lcm  
 批处理文件名: RC\$QTL-359 - 20250429-rcqx-FX276.lcb  
 样品瓶号: 1-7  
 进样体积: 10 μl      版本号: 6.115  
 进样时间: 2025/04/29 13:55:55      实验者: jiangjinwei  
 处理时间(V2): 2025/04/30 09:57:52      处理者: jiangjinwei  
 仪器型号: SHIMADZU LC-2050C (FX276)

## <色谱图>

mV

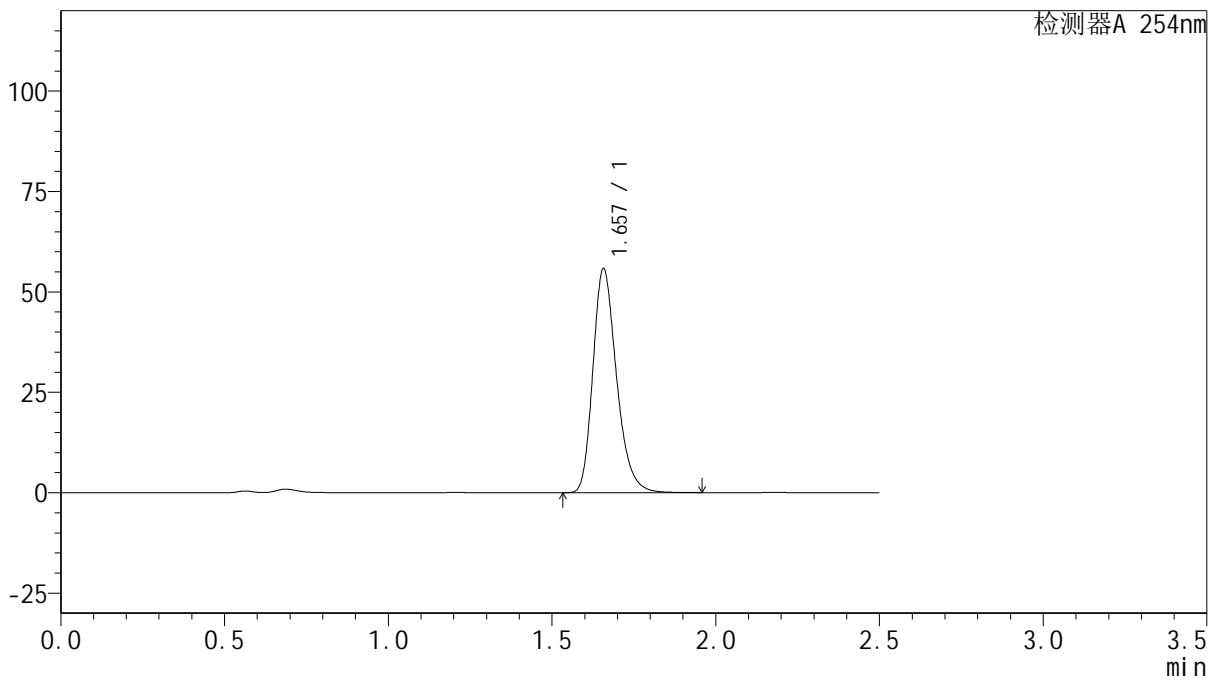

## <峰表>

检测器A 254nm

峰号	保留时间	面积	面积%	高度	理论塔板数(USP)	拖尾因子	分离度(USP)
1	1.657	279919	100.000	55677	2593	1.259	--
总计		279919	100.000	55677			



# QTL-359

## <样品信息>

色谱柱: XB-C18(50mm\*4.6mm,5μm)      流 速: 1.0ml/min  
 柱 温: 30°C      波 长: 254nm  
 数据文件名: RC\$QTL-359 - 27-44/27-2500-2 - zzp-24102501p-rcqx-15mg-jf50z-pH4.5jz-p2-60min.lcd  
 方法文件名: RC\$QTL-359 - QTL-359-rcqx-FX276-新.lcm  
 批处理文件名: RC\$QTL-359 - 20250429-rcqx-FX276.lcb  
 样品瓶号: 1-16      版本号: 6.115  
 进样体积: 10 μl      实验者: jiangjinwei  
 进样时间: 2025/04/29 13:58:47      处理者: jiangjinwei  
 处理时间(V2): 2025/04/30 09:57:55  
 仪器型号: SHIMADZU LC-2050C (FX276)

## <色谱图>

mV

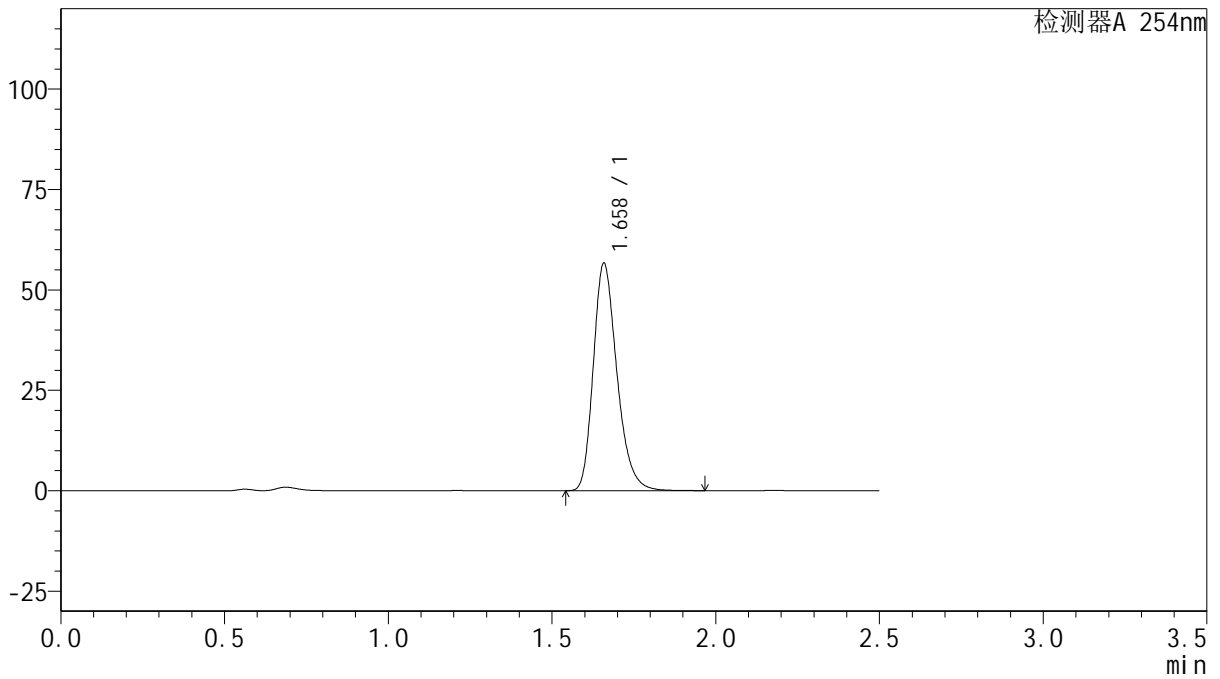

## <峰表>

检测器A 254nm

峰号	保留时间	面积	面积%	高度	理论塔板数(USP)	拖尾因子	分离度(USP)
1	1.658	284480	100.000	56323	2591	1.261	--
总计		284480	100.000	56323			



# QTL-359

## <样品信息>

色谱柱: XB-C18(50mm\*4.6mm,5μm)      流 速: 1.0ml/min  
 柱 温: 30°C      波 长: 254nm  
 数据文件名: RC\$QTL-359 - 27-44/27-2501-2 - zzp-24102501p-rcqx-15mg-jf50z-pH4.5jz-p3-60min.lcd  
 方法文件名: RC\$QTL-359 - QTL-359-rcqx-FX276-新.lcm  
 批处理文件名: RC\$QTL-359 - 20250429-rcqx-FX276.lcb  
 样品瓶号: 1-25  
 进样体积: 10 μl      版本号: 6.115  
 进样时间: 2025/04/29 14:01:39      实验者: jiangjinwei  
 处理时间(V2): 2025/04/30 09:57:57      处理者: jiangjinwei  
 仪器型号: SHIMADZU LC-2050C (FX276)

## <色谱图>

mV

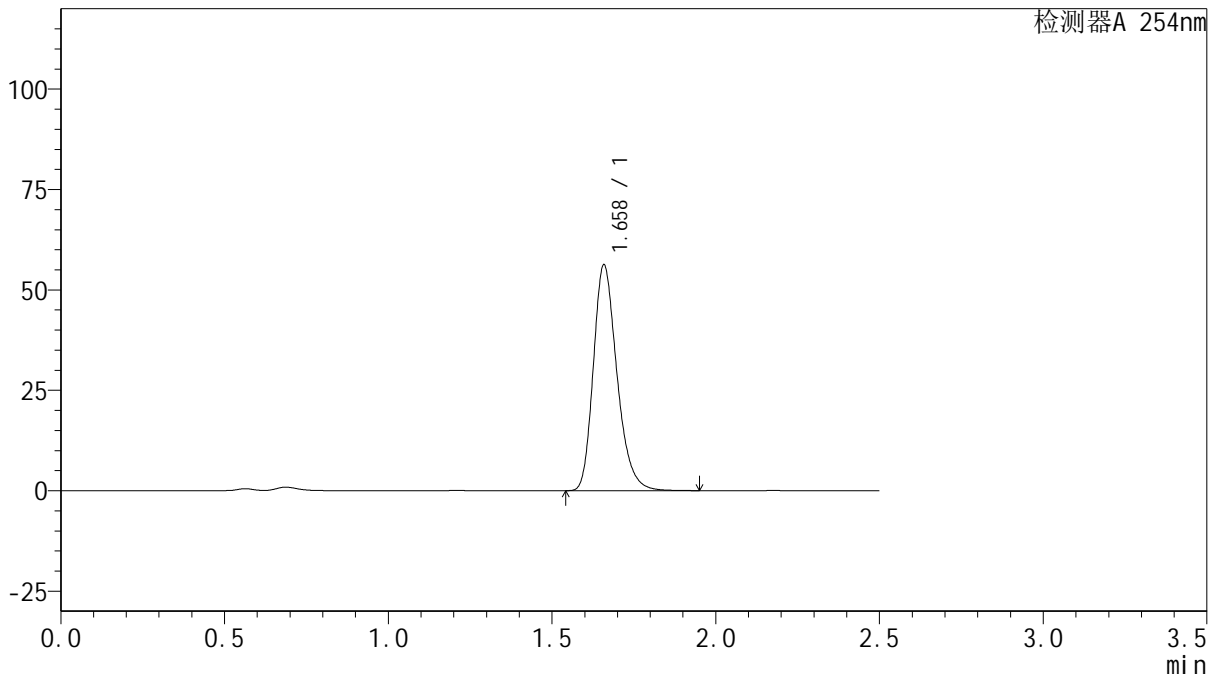

## <峰表>

检测器A 254nm

峰号	保留时间	面积	面积%	高度	理论塔板数(USP)	拖尾因子	分离度(USP)
1	1.658	282262	100.000	55955	2597	1.260	--
总计		282262	100.000	55955			



# QTL-359

## <样品信息>

色谱柱: XB-C18(50mm\*4.6mm,5μm)      流 速: 1.0ml/min  
 柱 温: 30°C      波 长: 254nm  
 数据文件名: RC\$QTL-359 - 27-44/27-2502-2 - zzp-24102501p-rcqx-15mg-jf50z-pH4.5jz-p4-60min.lcd  
 方法文件名: RC\$QTL-359 - QTL-359-rcqx-FX276-新.lcm  
 批处理文件名: RC\$QTL-359 - 20250429-rcqx-FX276.lcb  
 样品瓶号: 1-34  
 进样体积: 10 μl      版本号: 6.115  
 进样时间: 2025/04/29 14:04:31      实验者: jiangjinwei  
 处理时间(V2): 2025/04/30 09:58:00      处理者: jiangjinwei  
 仪器型号: SHIMADZU LC-2050C (FX276)

## <色谱图>

mV

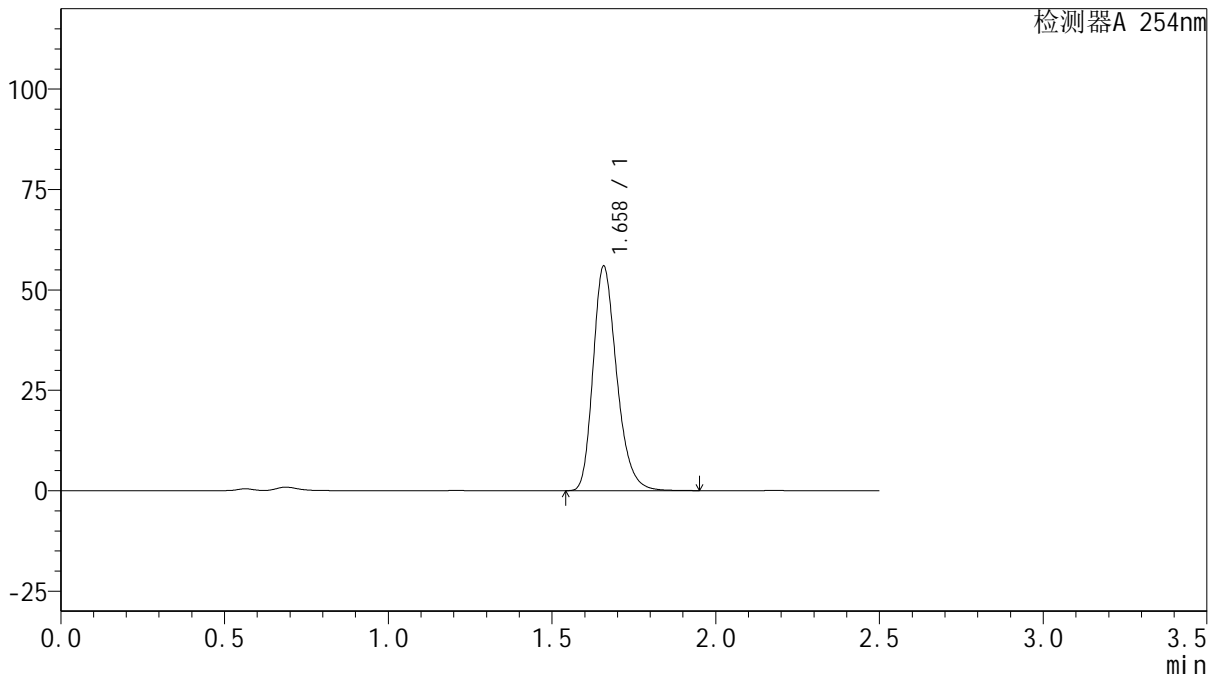

## <峰表>

检测器A 254nm

峰号	保留时间	面积	面积%	高度	理论塔板数(USP)	拖尾因子	分离度(USP)
1	1.658	280445	100.000	55727	2596	1.259	--
总计		280445	100.000	55727			



# QTL-359

## <样品信息>

色谱柱: XB-C18(50mm\*4.6mm,5μm)      流 速: 1.0ml/min  
 柱 温: 30°C      波 长: 254nm  
 数据文件名: RC\$QTL-359 - 27-44/27-2503-2 - zzp-24102501p-rcqx-15mg-jf50z-pH4.5jz-p5-60min.lcd  
 方法文件名: RC\$QTL-359 - QTL-359-rcqx-FX276-新.lcm  
 批处理文件名: RC\$QTL-359 - 20250429-rcqx-FX276.lcb  
 样品瓶号: 1-43  
 进样体积: 10 μl      版本号: 6.115  
 进样时间: 2025/04/29 14:07:23      实验者: jiangjinwei  
 处理时间(V2): 2025/04/30 09:58:03      处理者: jiangjinwei  
 仪器型号: SHIMADZU LC-2050C (FX276)

## <色谱图>

mV

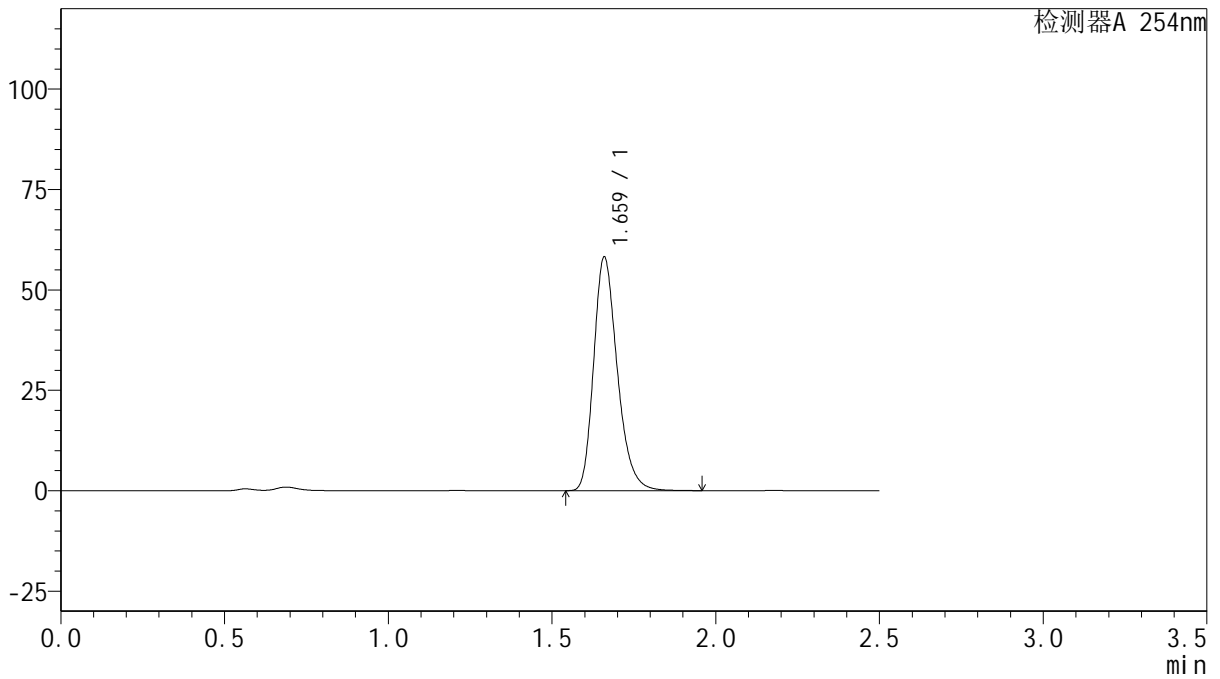

## <峰表>

检测器A 254nm

峰号	保留时间	面积	面积%	高度	理论塔板数(USP)	拖尾因子	分离度(USP)
1	1.659	291967	100.000	57747	2602	1.260	--
总计		291967	100.000	57747			



# QTL-359

## <样品信息>

色谱柱: XB-C18(50mm\*4.6mm,5μm)      流 速: 1.0ml/min  
 柱 温: 30°C      波 长: 254nm  
 数据文件名: RC\$QTL-359 - 27-44/27-2504-2 - zzp-24102501p-rcqx-15mg-jf50z-pH4.5jz-p6-60min.lcd  
 方法文件名: RC\$QTL-359 - QTL-359-rcqx-FX276-新.lcm  
 批处理文件名: RC\$QTL-359 - 20250429-rcqx-FX276.lcb  
 样品瓶号: 1-52  
 进样体积: 10 μl      版本号: 6.115  
 进样时间: 2025/04/29 14:10:15      实验者: jiangjinwei  
 处理时间(V2): 2025/04/30 09:58:05      处理者: jiangjinwei  
 仪器型号: SHIMADZU LC-2050C (FX276)

## <色谱图>

mV

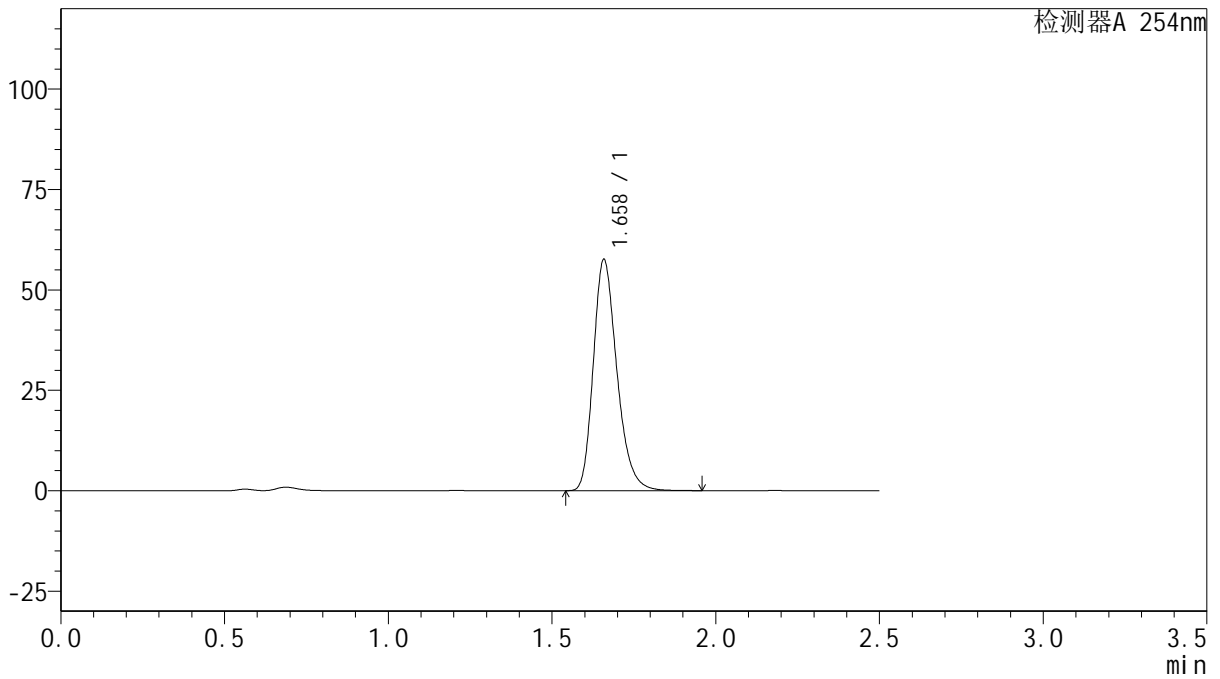

## <峰表>

检测器A 254nm

峰号	保留时间	面积	面积%	高度	理论塔板数(USP)	拖尾因子	分离度(USP)
1	1.658	288851	100.000	57263	2597	1.260	--
总计		288851	100.000	57263			



# QTL-359

## <样品信息>

色谱柱: XB-C18(50mm\*4.6mm,5μm)      流 速: 1.0ml/min  
 柱 温: 30°C      波 长: 254nm  
 数据文件名: RC\$QTL-359 - 27-44/27-2505-2 - zzp-24102501p-rcqx-15mg-jf50z-pH4.5jz-p1-90min.lcd  
 方法文件名: RC\$QTL-359 - QTL-359-rcqx-FX276-新.lcm  
 批处理文件名: RC\$QTL-359 - 20250429-rcqx-FX276.lcb  
 样品瓶号: 1-8  
 进样体积: 10 μl      版本号: 6.115  
 进样时间: 2025/04/29 14:13:07      实验者: jiangjinwei  
 处理时间(V2): 2025/04/30 09:58:08      处理者: jiangjinwei  
 仪器型号: SHIMADZU LC-2050C (FX276)

## <色谱图>

mV

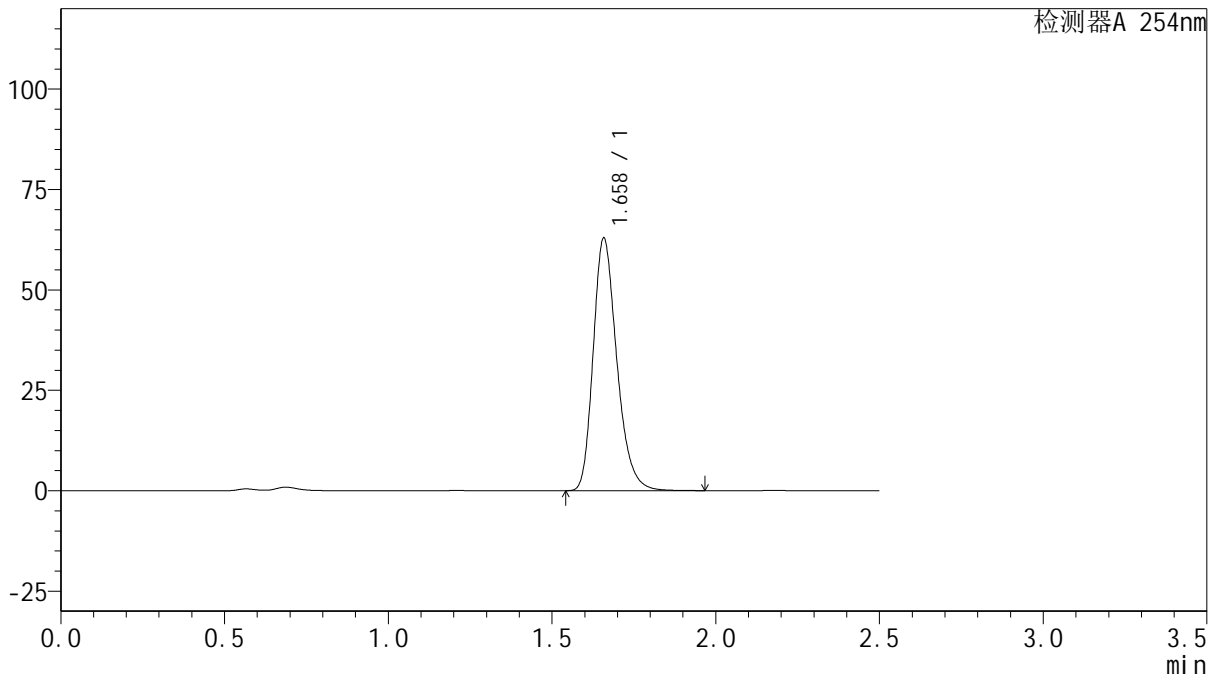

## <峰表>

检测器A 254nm

峰号	保留时间	面积	面积%	高度	理论塔板数(USP)	拖尾因子	分离度(USP)
1	1.658	315686	100.000	62630	2596	1.260	--
总计		315686	100.000	62630			



# QTL-359

## <样品信息>

色谱柱: XB-C18(50mm\*4.6mm,5μm)      流 速: 1.0ml/min  
 柱 温: 30°C      波 长: 254nm  
 数据文件名: RC\$QTL-359 - 27-44/27-2506-2 - zzp-24102501p-rcqx-15mg-jf50z-pH4.5jz-p2-90min.lcd  
 方法文件名: RC\$QTL-359 - QTL-359-rcqx-FX276-新.lcm  
 批处理文件名: RC\$QTL-359 - 20250429-rcqx-FX276.lcb  
 样品瓶号: 1-17      版本号: 6.115  
 进样体积: 10 μl      实验者: jiangjinwei  
 进样时间: 2025/04/29 14:16:00      处理者: jiangjinwei  
 处理时间(V2): 2025/04/30 09:58:11  
 仪器型号: SHIMADZU LC-2050C (FX276)

## <色谱图>

mV

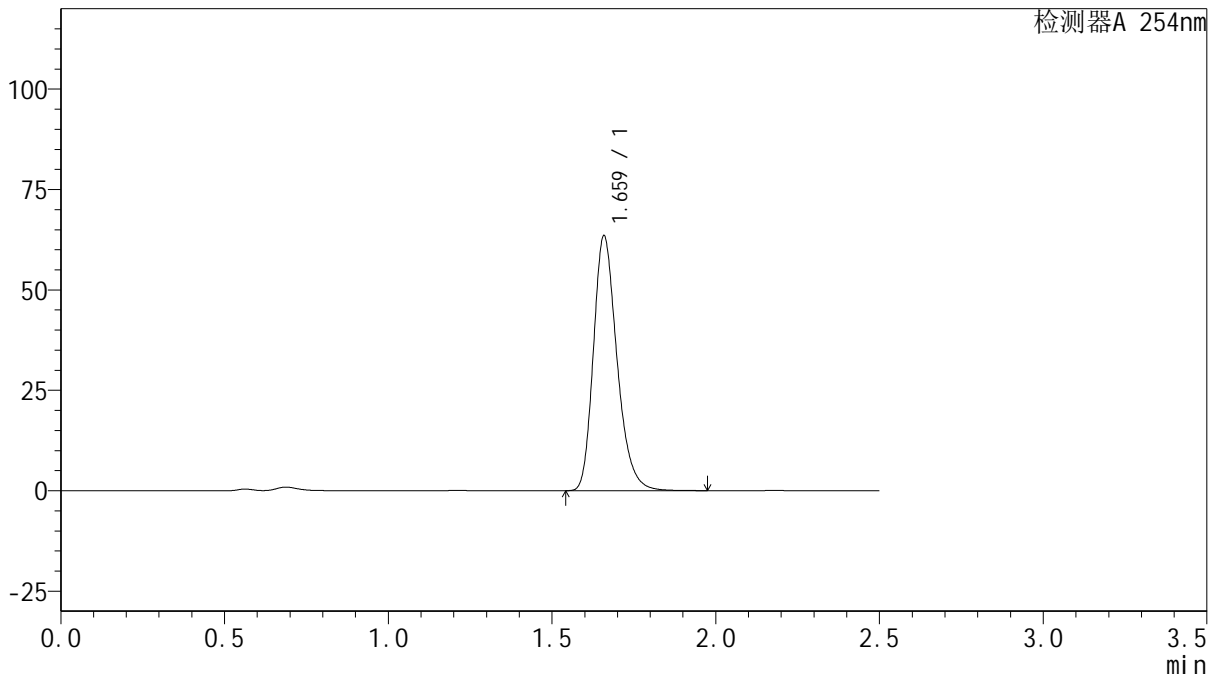

## <峰表>

检测器A 254nm

峰号	保留时间	面积	面积%	高度	理论塔板数(USP)	拖尾因子	分离度(USP)
1	1.659	318237	100.000	63078	2603	1.260	--
总计		318237	100.000	63078			



# QTL-359

## <样品信息>

色谱柱: XB-C18(50mm\*4.6mm,5μm)      流 速: 1.0ml/min  
 柱 温: 30°C      波 长: 254nm  
 数据文件名: RC\$QTL-359 - 27-44/27-2507-2 - zzp-24102501p-rcqx-15mg-jf50z-pH4.5jz-p3-90min.lcd  
 方法文件名: RC\$QTL-359 - QTL-359-rcqx-FX276-新.lcm  
 批处理文件名: RC\$QTL-359 - 20250429-rcqx-FX276.lcb  
 样品瓶号: 1-26      版本号: 6.115  
 进样体积: 10 μl      实验者: jiangjinwei  
 进样时间: 2025/04/29 14:18:53      处理者: jiangjinwei  
 处理时间(V2): 2025/04/30 09:58:13  
 仪器型号: SHIMADZU LC-2050C (FX276)

## <色谱图>

mV

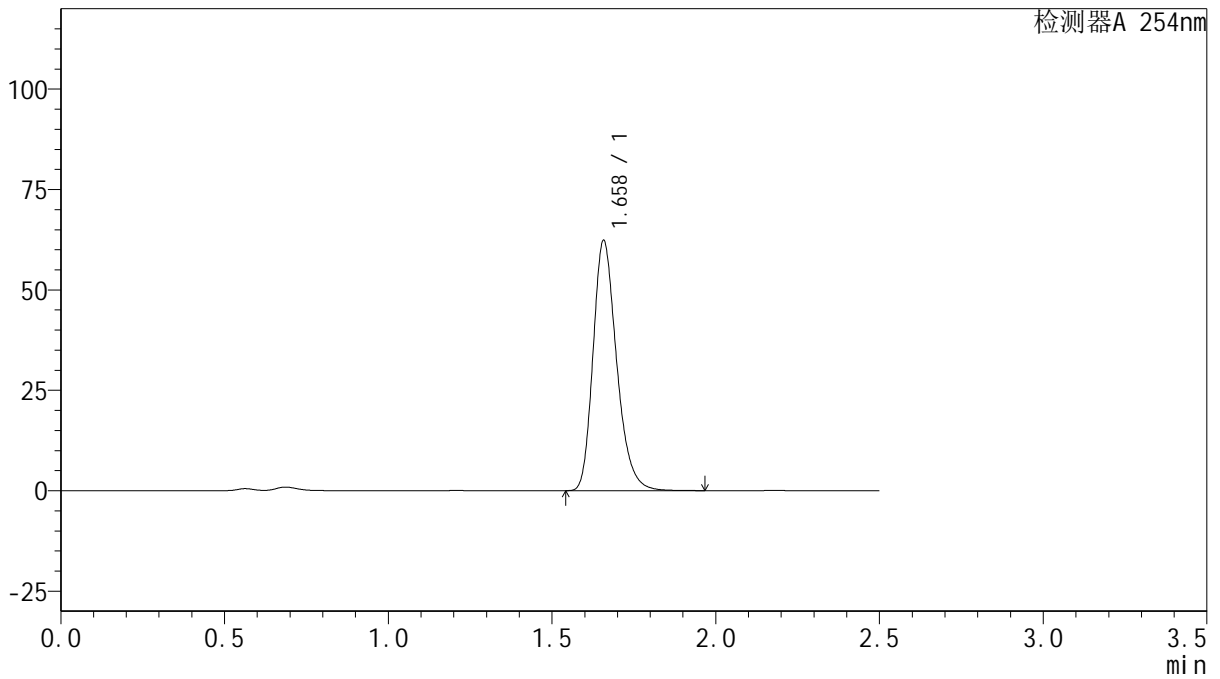

## <峰表>

检测器A 254nm

峰号	保留时间	面积	面积%	高度	理论塔板数(USP)	拖尾因子	分离度(USP)
1	1.658	312290	100.000	62129	2600	1.258	--
总计		312290	100.000	62129			



# QTL-359

## <样品信息>

色谱柱: XB-C18(50mm\*4.6mm,5μm)      流 速: 1.0ml/min  
 柱 温: 30°C      波 长: 254nm  
 数据文件名: RC\$QTL-359 - 27-44/27-2508-2 - zzp-24102501p-rcqx-15mg-jf50z-pH4.5jz-p4-90min.lcd  
 方法文件名: RC\$QTL-359 - QTL-359-rcqx-FX276-新.lcm  
 批处理文件名: RC\$QTL-359 - 20250429-rcqx-FX276.lcb  
 样品瓶号: 1-35  
 进样体积: 10 μl      版本号: 6.115  
 进样时间: 2025/04/29 14:21:46      实验者: jiangjinwei  
 处理时间(V2): 2025/04/30 09:58:16      处理者: jiangjinwei  
 仪器型号: SHIMADZU LC-2050C (FX276)

## <色谱图>

mV

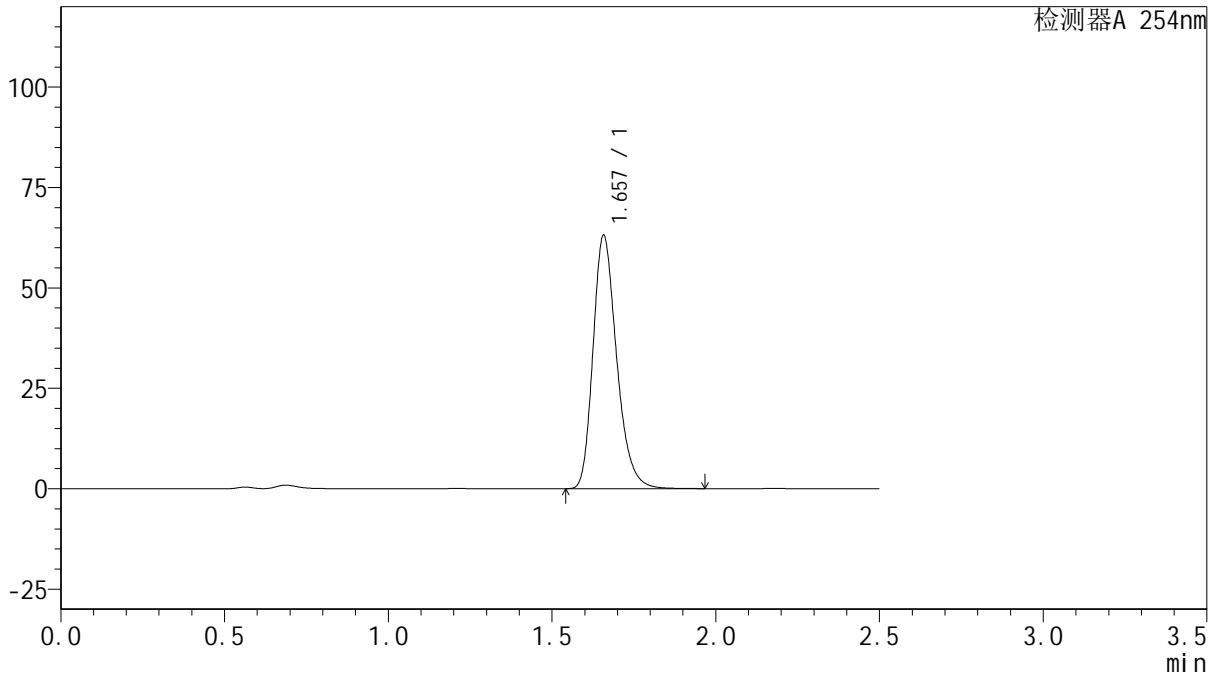

## <峰表>

检测器A 254nm

峰号	保留时间	面积	面积%	高度	理论塔板数(USP)	拖尾因子	分离度(USP)
1	1.657	316648	100.000	62903	2592	1.259	--
总计		316648	100.000	62903			



# QTL-359

## <样品信息>

色谱柱: XB-C18(50mm\*4.6mm,5μm) 流速: 1.0ml/min  
 柱温: 30°C 波长: 254nm  
 数据文件名: RC\$QTL-359 - 27-44/27-2509-2 - zzp-24102501p-rcqx-15mg-jf50z-pH4.5jz-p5-90min.lcd  
 方法文件名: RC\$QTL-359 - QTL-359-rcqx-FX276-新.lcm  
 批处理文件名: RC\$QTL-359 - 20250429-rcqx-FX276.lcb  
 样品瓶号: 1-44  
 进样体积: 10 μl 版本号: 6.115  
 进样时间: 2025/04/29 14:24:38 实验者: jiangjinwei  
 处理时间(V2): 2025/04/30 09:58:19 处理者: jiangjinwei  
 仪器型号: SHIMADZU LC-2050C (FX276)

## <色谱图>

mV

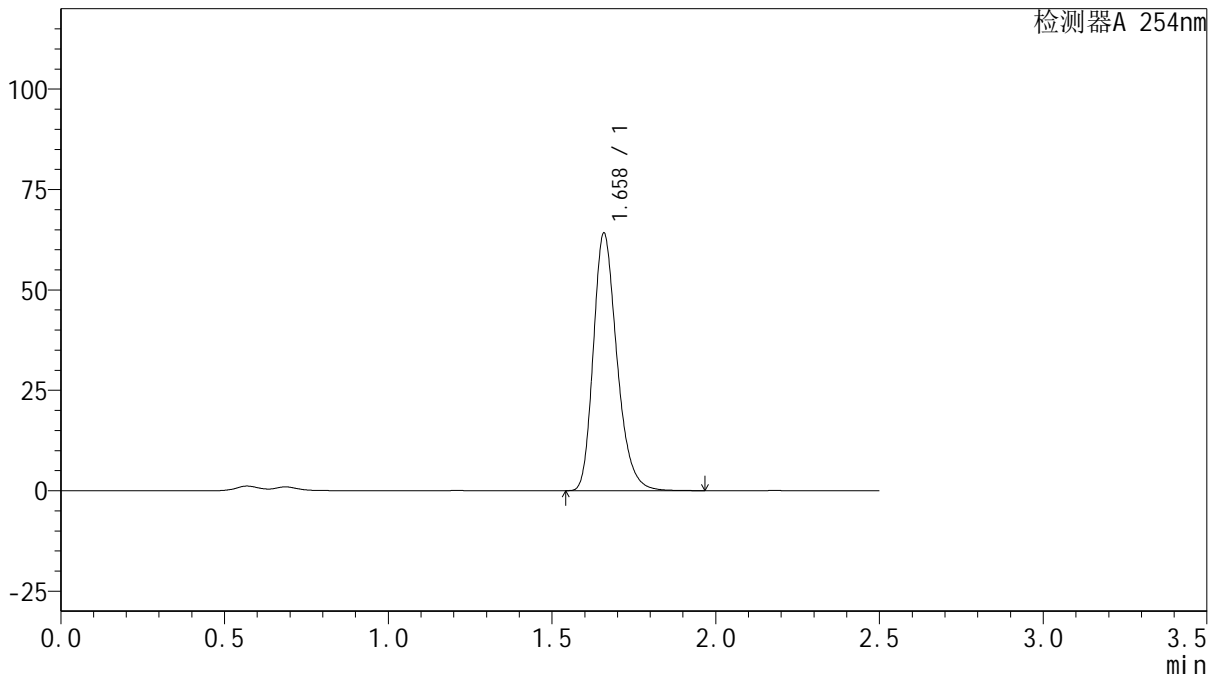

## <峰表>

检测器A 254nm

峰号	保留时间	面积	面积%	高度	理论塔板数(USP)	拖尾因子	分离度(USP)
1	1.658	321655	100.000	63781	2600	1.260	--
总计		321655	100.000	63781			



# QTL-359

## <样品信息>

色谱柱: XB-C18(50mm\*4.6mm,5μm) 流速: 1.0ml/min  
 柱温: 30°C 波长: 254nm  
 数据文件名: RC\$QTL-359 - 27-44/27-2510-2 - zzp-24102501p-rcqx-15mg-jf50z-pH4.5jz-p6-90min.lcd  
 方法文件名: RC\$QTL-359 - QTL-359-rcqx-FX276-新.lcm  
 批处理文件名: RC\$QTL-359 - 20250429-rcqx-FX276.lcb  
 样品瓶号: 1-53  
 进样体积: 10 μl 版本号: 6.115  
 进样时间: 2025/04/29 14:27:32 实验者: jiangjinwei  
 处理时间(V2): 2025/04/30 09:58:22 处理者: jiangjinwei  
 仪器型号: SHIMADZU LC-2050C (FX276)

## <色谱图>

mV

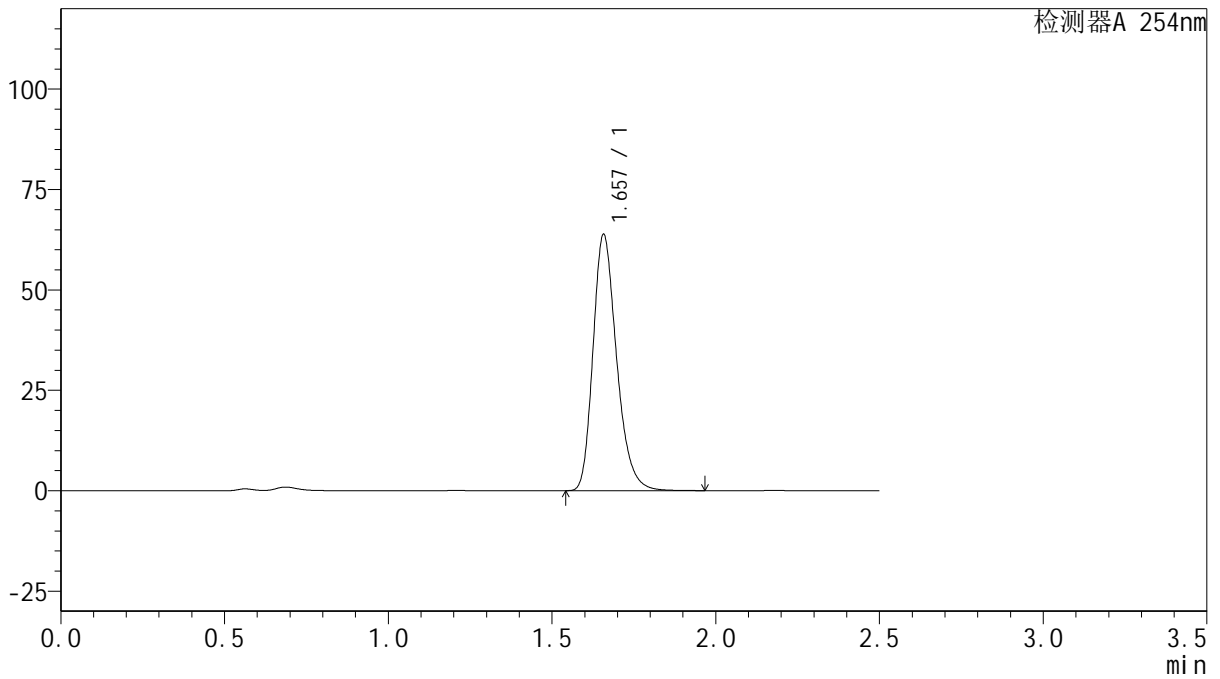

## <峰表>

检测器A 254nm

峰号	保留时间	面积	面积%	高度	理论塔板数(USP)	拖尾因子	分离度(USP)
1	1.657	320028	100.000	63657	2599	1.259	--
总计		320028	100.000	63657			



# QTL-359

## <样品信息>

色谱柱: XB-C18(50mm\*4.6mm,5μm)      流 速: 1.0ml/min  
 柱 温: 30°C      波 长: 254nm  
 数据文件名: RC\$QTL-359 - 27-44/27-2511-2 - zzp-24102501p-rcqx-15mg-jf50z-pH4.5jz-p1-120min.lcd  
 方法文件名: RC\$QTL-359 - QTL-359-rcqx-FX276-新.lcm  
 批处理文件名: RC\$QTL-359 - 20250429-rcqx-FX276.lcb  
 样品瓶号: 3-1  
 进样体积: 10 μl      版本号: 6.115  
 进样时间: 2025/04/29 14:30:23      实验者: jiangjinwei  
 处理时间(V2): 2025/04/30 09:58:24      处理者: jiangjinwei  
 仪器型号: SHIMADZU LC-2050C (FX276)

## <色谱图>

mV

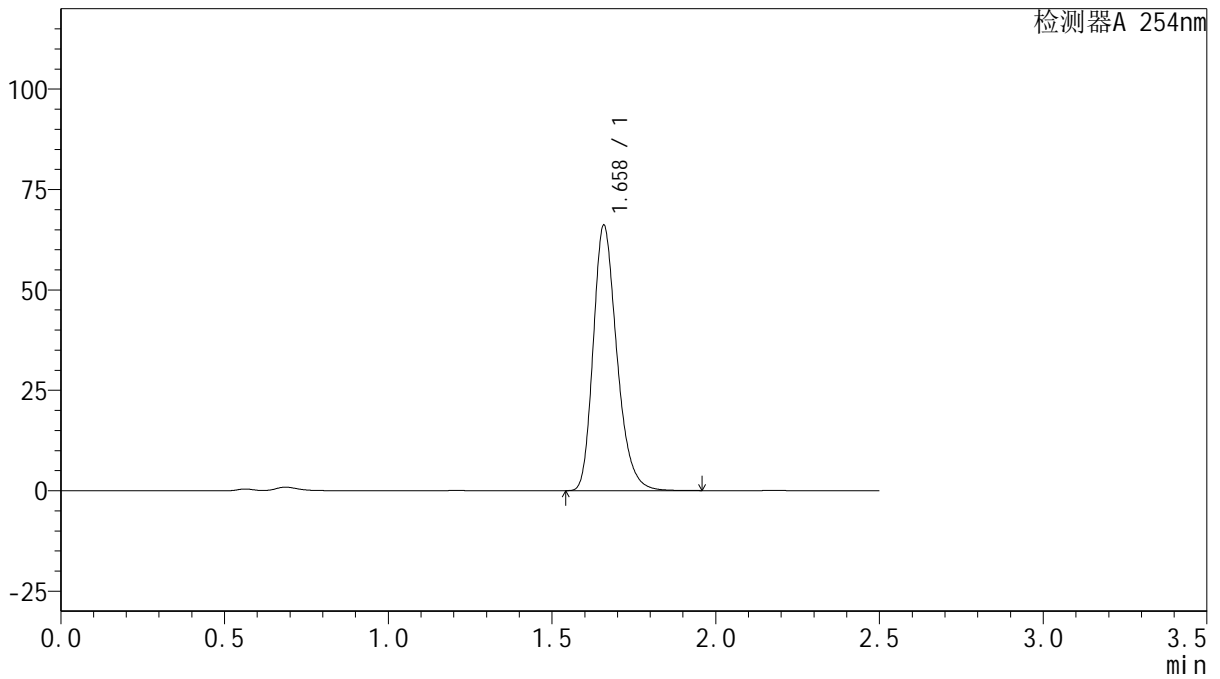

## <峰表>

检测器A 254nm

峰号	保留时间	面积	面积%	高度	理论塔板数(USP)	拖尾因子	分离度(USP)
1	1.658	331851	100.000	65800	2592	1.260	--
总计		331851	100.000	65800			



# QTL-359

## <样品信息>

色谱柱: XB-C18(50mm\*4.6mm,5μm) 流速: 1.0ml/min  
 柱温: 30°C 波长: 254nm  
 数据文件名: RC\$QTL-359 - 27-44/27-2512-2 - zzp-24102501p-rcqx-15mg-jf50z-pH4.5jz-p2-120min.lcd  
 方法文件名: RC\$QTL-359 - QTL-359-rcqx-FX276-新.lcm  
 批处理文件名: RC\$QTL-359 - 20250429-rcqx-FX276.lcb  
 样品瓶号: 3-10 版本号: 6.115  
 进样体积: 10 μl 实验者: jiangjinwei  
 进样时间: 2025/04/29 14:33:15 处理者: jiangjinwei  
 处理时间(V2): 2025/04/30 09:58:27  
 仪器型号: SHIMADZU LC-2050C (FX276)

## <色谱图>

mV

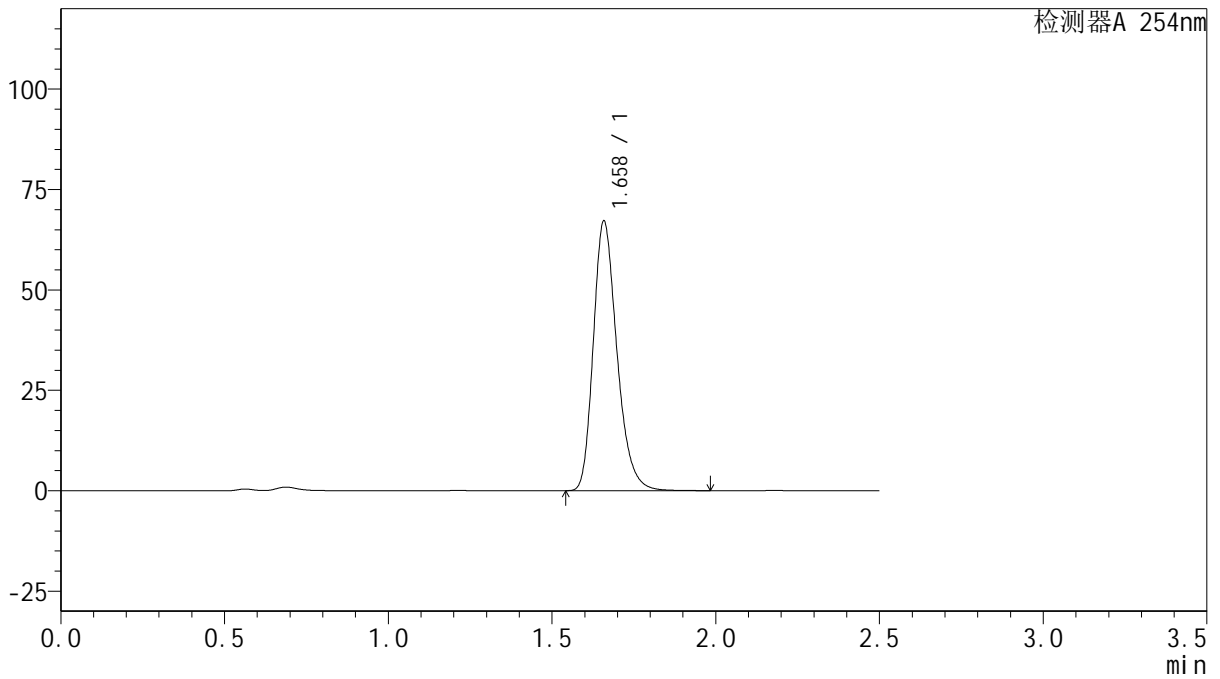

## <峰表>

检测器A 254nm

峰号	保留时间	面积	面积%	高度	理论塔板数(USP)	拖尾因子	分离度(USP)
1	1.658	336913	100.000	66782	2598	1.260	--
总计		336913	100.000	66782			



# QTL-359

## <样品信息>

色谱柱: XB-C18(50mm\*4.6mm,5μm) 流速: 1.0ml/min  
 柱温: 30°C 波长: 254nm  
 数据文件名: RC\$QTL-359 - 27-44/27-2513-2 - zzp-24102501p-rcqx-15mg-jf50z-pH4.5jz-p3-120min.lcd  
 方法文件名: RC\$QTL-359 - QTL-359-rcqx-FX276-新.lcm  
 批处理文件名: RC\$QTL-359 - 20250429-rcqx-FX276.lcb  
 样品瓶号: 3-19 版本号: 6.115  
 进样体积: 10 μl 实验者: jiangjinwei  
 进样时间: 2025/04/29 14:36:05 处理者: jiangjinwei  
 处理时间(V2): 2025/04/30 09:58:30  
 仪器型号: SHIMADZU LC-2050C (FX276)

## <色谱图>

mV

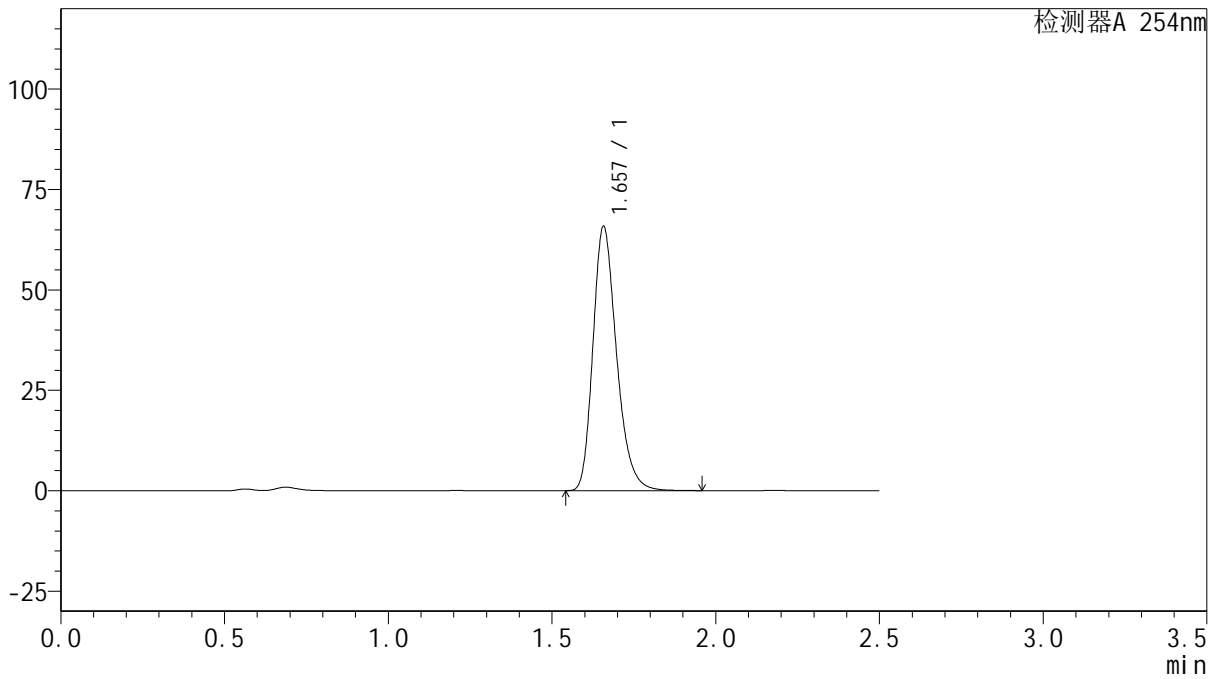

## <峰表>

检测器A 254nm

峰号	保留时间	面积	面积%	高度	理论塔板数(USP)	拖尾因子	分离度(USP)
1	1.657	330085	100.000	65653	2596	1.259	--
总计		330085	100.000	65653			



# QTL-359

## <样品信息>

色谱柱: XB-C18(50mm\*4.6mm,5μm) 流速: 1.0ml/min  
 柱温: 30°C 波长: 254nm  
 数据文件名: RC\$QTL-359 - 27-44/27-2514-2 - zzp-24102501p-rcqx-15mg-jf50z-pH4.5jz-p4-120min.lcd  
 方法文件名: RC\$QTL-359 - QTL-359-rcqx-FX276-新.lcm  
 批处理文件名: RC\$QTL-359 - 20250429-rcqx-FX276.lcb  
 样品瓶号: 3-28  
 进样体积: 10 μl 版本号: 6.115  
 进样时间: 2025/04/29 14:38:57 实验者: jiangjinwei  
 处理时间(V2): 2025/04/30 09:58:33 处理者: jiangjinwei  
 仪器型号: SHIMADZU LC-2050C (FX276)

## <色谱图>

mV

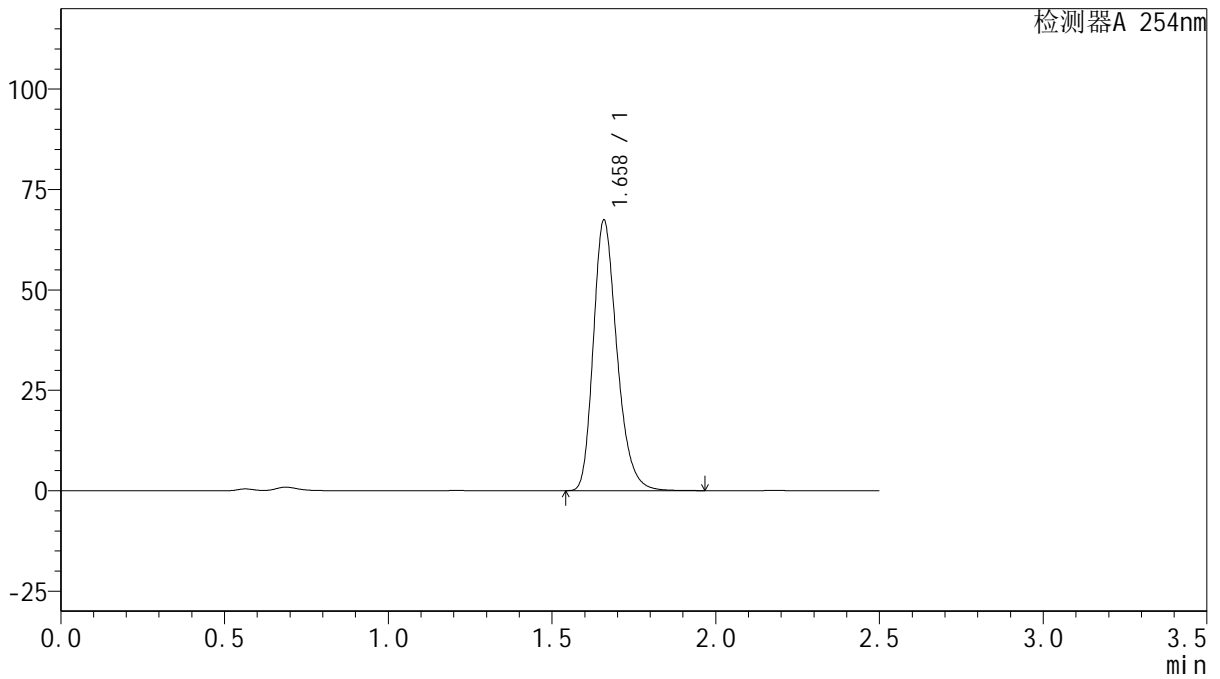

## <峰表>

检测器A 254nm

峰号	保留时间	面积	面积%	高度	理论塔板数(USP)	拖尾因子	分离度(USP)
1	1.658	338308	100.000	67008	2595	1.261	--
总计		338308	100.000	67008			



# QTL-359

## <样品信息>

色谱柱: XB-C18(50mm\*4.6mm,5μm)      流速: 1.0ml/min  
 柱温: 30°C      波长: 254nm  
 数据文件名: RC\$QTL-359 - 27-44/27-2515-2 - zzp-24102501p-rcqx-15mg-jf50z-pH4.5jz-p5-120min.lcd  
 方法文件名: RC\$QTL-359 - QTL-359-rcqx-FX276-新.lcm  
 批处理文件名: RC\$QTL-359 - 20250429-rcqx-FX276.lcb  
 样品瓶号: 3-37  
 进样体积: 10 μl      版本号: 6.115  
 进样时间: 2025/04/29 14:41:49      实验者: jiangjinwei  
 处理时间(V2): 2025/04/30 09:58:36      处理者: jiangjinwei  
 仪器型号: SHIMADZU LC-2050C (FX276)

## <色谱图>

mV

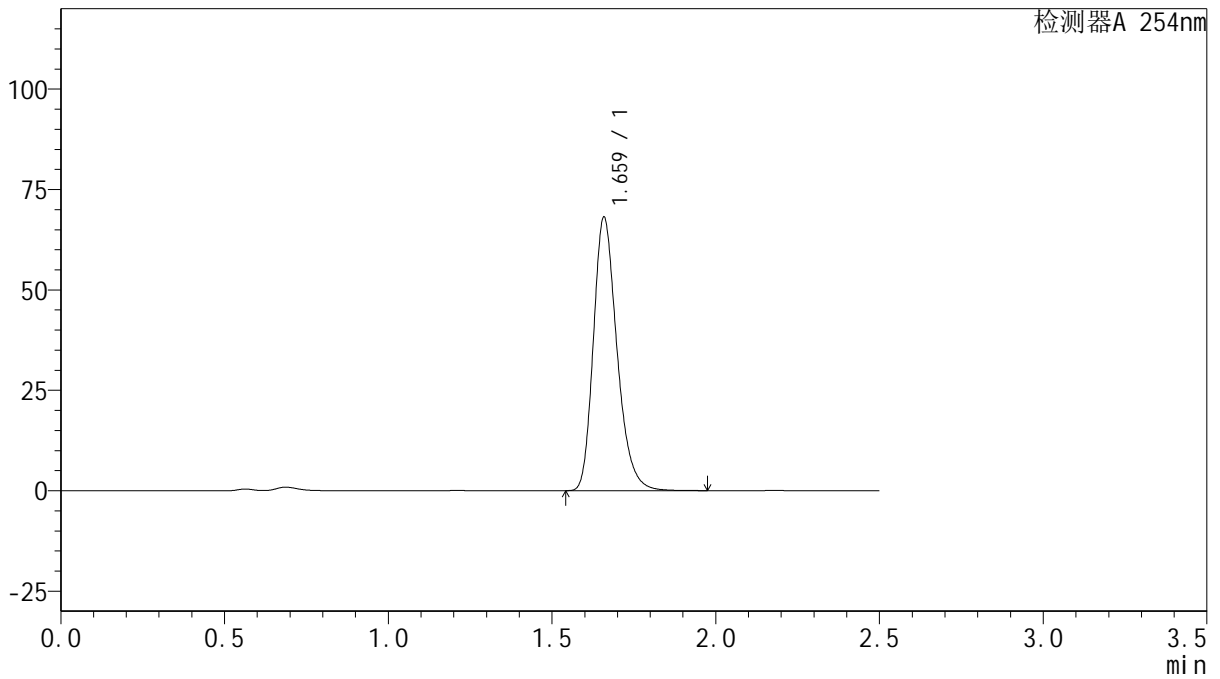

## <峰表>

检测器A 254nm

峰号	保留时间	面积	面积%	高度	理论塔板数(USP)	拖尾因子	分离度(USP)
1	1.659	341686	100.000	67701	2600	1.260	--
总计		341686	100.000	67701			



# QTL-359

## <样品信息>

色谱柱: XB-C18(50mm\*4.6mm,5μm) 流速: 1.0ml/min  
 柱温: 30°C 波长: 254nm  
 数据文件名: RC\$QTL-359 - 27-44/27-2516-2 - zzp-24102501p-rcqx-15mg-jf50z-pH4.5jz-p6-120min.lcd  
 方法文件名: RC\$QTL-359 - QTL-359-rcqx-FX276-新.lcm  
 批处理文件名: RC\$QTL-359 - 20250429-rcqx-FX276.lcb  
 样品瓶号: 3-46  
 进样体积: 10 μl 版本号: 6.115  
 进样时间: 2025/04/29 14:44:41 实验者: jiangjinwei  
 处理时间(V2): 2025/04/30 09:58:38 处理者: jiangjinwei  
 仪器型号: SHIMADZU LC-2050C (FX276)

## <色谱图>

mV

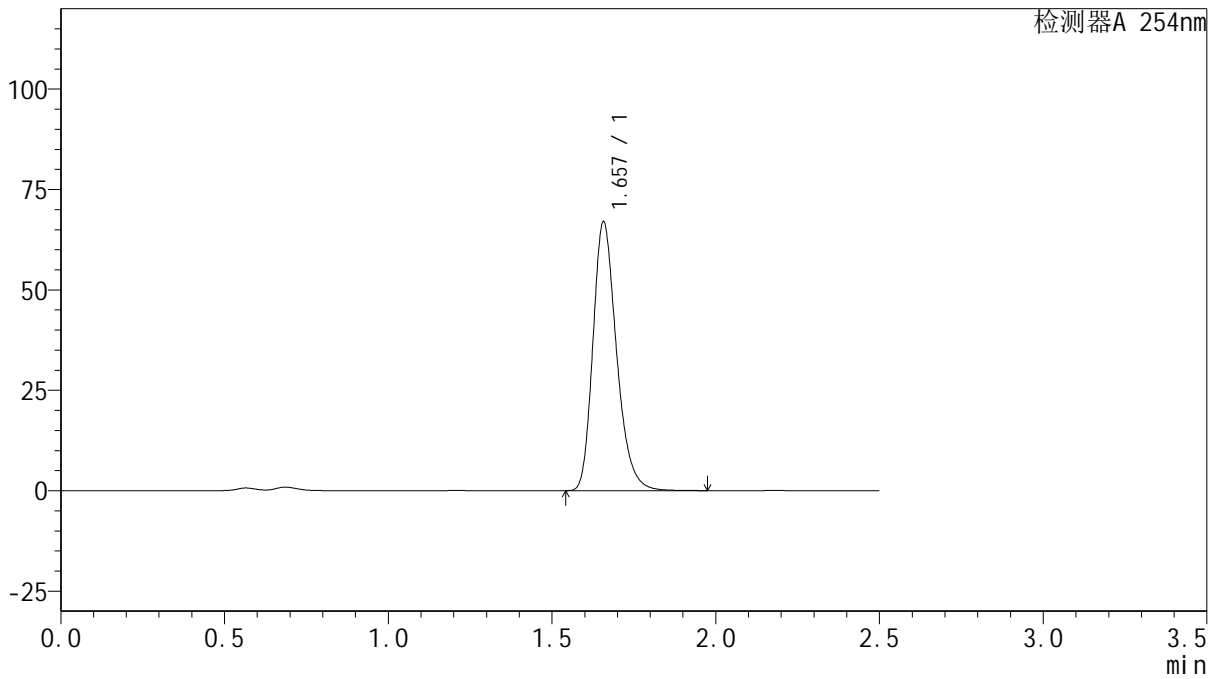

## <峰表>

检测器A 254nm

峰号	保留时间	面积	面积%	高度	理论塔板数(USP)	拖尾因子	分离度(USP)
1	1.657	336057	100.000	66817	2594	1.260	--
总计		336057	100.000	66817			



# QTL-359

## <样品信息>

色谱柱: XB-C18(50mm\*4.6mm,5 $\mu$ m) 流速: 1.0ml/min  
 柱温: 30 $^{\circ}$ C 波长: 254nm  
 数据文件名: RC\$QTL-359 - 27-44/27-2517-2 - zzp-24102501p-rcqx-15mg-jf50z-pH4.5jz-p1-180min.lcd  
 方法文件名: RC\$QTL-359 - QTL-359-rcqx-FX276-新.lcm  
 批处理文件名: RC\$QTL-359 - 20250429-rcqx-FX276.lcb  
 样品瓶号: 3-2  
 进样体积: 10  $\mu$ l 版本号: 6.115  
 进样时间: 2025/04/29 14:47:31 实验者: jiangjinwei  
 处理时间(V2): 2025/04/30 09:58:42 处理者: jiangjinwei  
 仪器型号: SHIMADZU LC-2050C (FX276)

## <色谱图>

mV

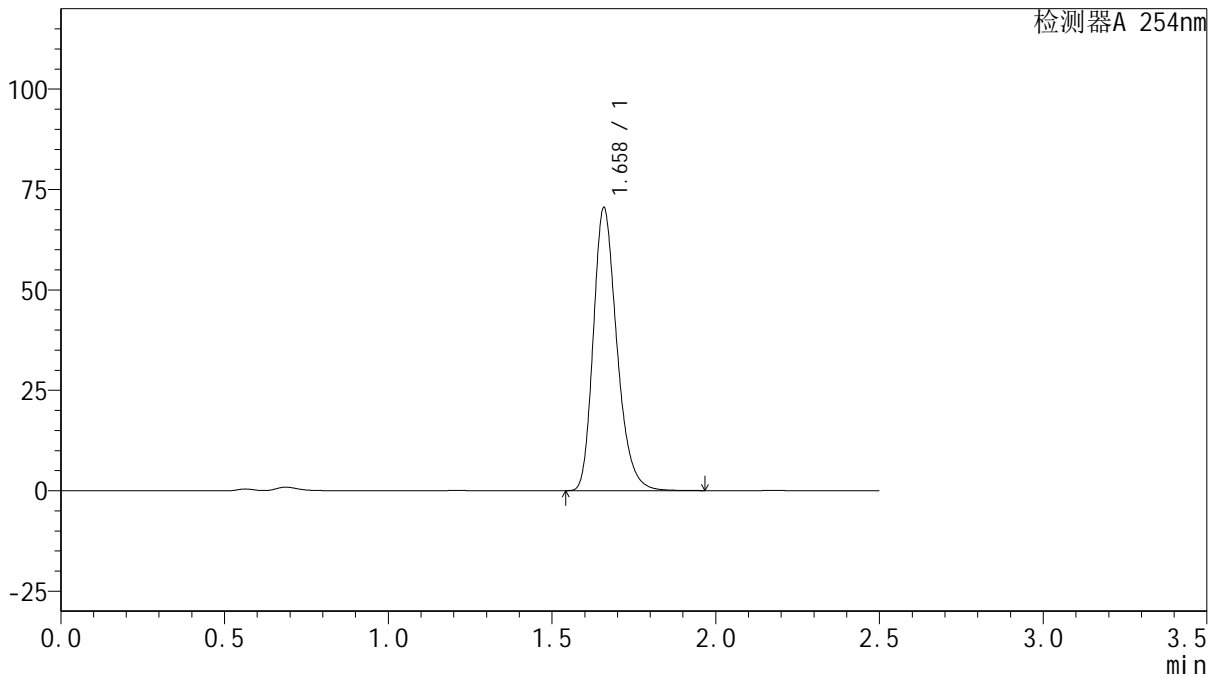

## <峰表>

检测器A 254nm

峰号	保留时间	面积	面积%	高度	理论塔板数(USP)	拖尾因子	分离度(USP)
1	1.658	352880	100.000	70096	2605	1.259	--
总计		352880	100.000	70096			



# QTL-359

## <样品信息>

色谱柱: XB-C18(50mm\*4.6mm,5 $\mu$ m)      流 速: 1.0ml/min  
 柱 温: 30 $^{\circ}$ C      波 长: 254nm  
 数据文件名: RC\$QTL-359 - 27-44/27-2518-2 - zzp-24102501p-rcqx-15mg-jf50z-pH4.5jz-p2-180min.lcd  
 方法文件名: RC\$QTL-359 - QTL-359-rcqx-FX276-新.lcm  
 批处理文件名: RC\$QTL-359 - 20250429-rcqx-FX276.lcb  
 样品瓶号: 3-11  
 进样体积: 10  $\mu$ l      版本号: 6.115  
 进样时间: 2025/04/29 14:50:23      实验者: jiangjinwei  
 处理时间(V2): 2025/04/30 09:58:44      处理者: jiangjinwei  
 仪器型号: SHIMADZU LC-2050C (FX276)

## <色谱图>

mV

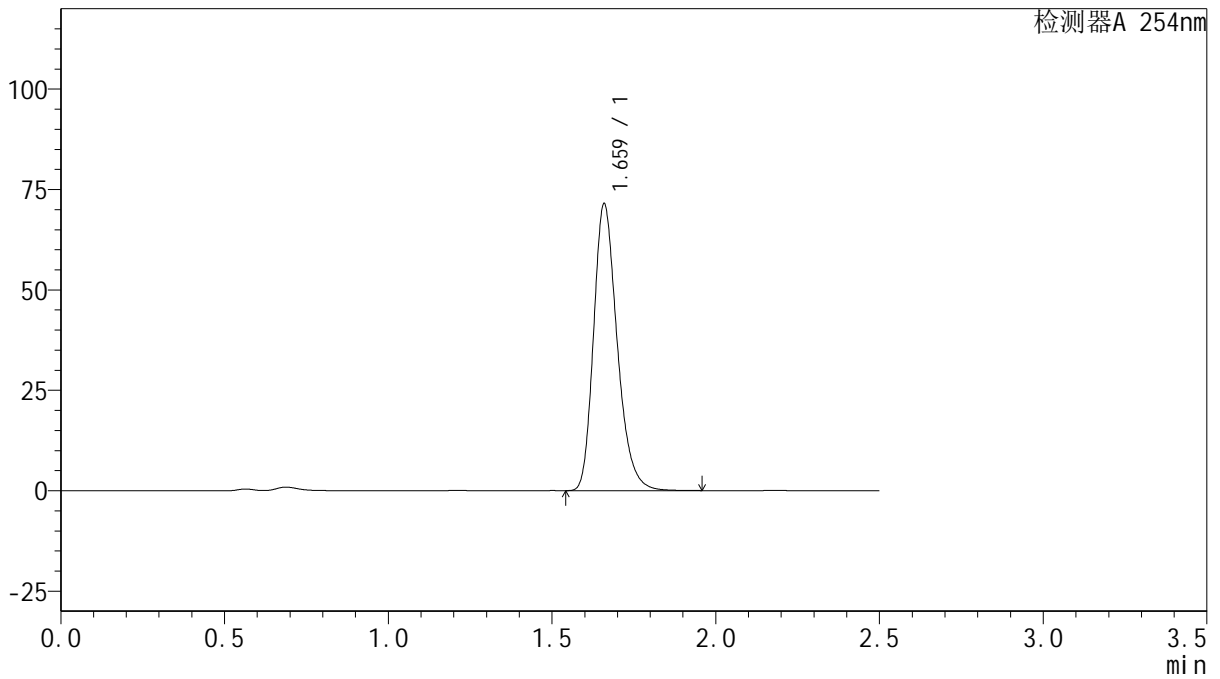

## <峰表>

检测器A 254nm

峰号	保留时间	面积	面积%	高度	理论塔板数(USP)	拖尾因子	分离度(USP)
1	1.659	358279	100.000	70849	2601	1.260	--
总计		358279	100.000	70849			



# QTL-359

## <样品信息>

色谱柱: XB-C18(50mm\*4.6mm,5 $\mu$ m)      流 速: 1.0ml/min  
 柱 温: 30 $^{\circ}$ C      波 长: 254nm  
 数据文件名: RC\$QTL-359 - 27-44/27-2519-2 - zzp-24102501p-rcqx-15mg-jf50z-pH4.5jz-p3-180min.lcd  
 方法文件名: RC\$QTL-359 - QTL-359-rcqx-FX276-新.lcm  
 批处理文件名: RC\$QTL-359 - 20250429-rcqx-FX276.lcb  
 样品瓶号: 3-20      版本号: 6.115  
 进样体积: 10  $\mu$ l      实验者: jiangjinwei  
 进样时间: 2025/04/29 14:53:15      处理者: jiangjinwei  
 处理时间(V2): 2025/04/30 09:58:47  
 仪器型号: SHIMADZU LC-2050C (FX276)

## <色谱图>

mV

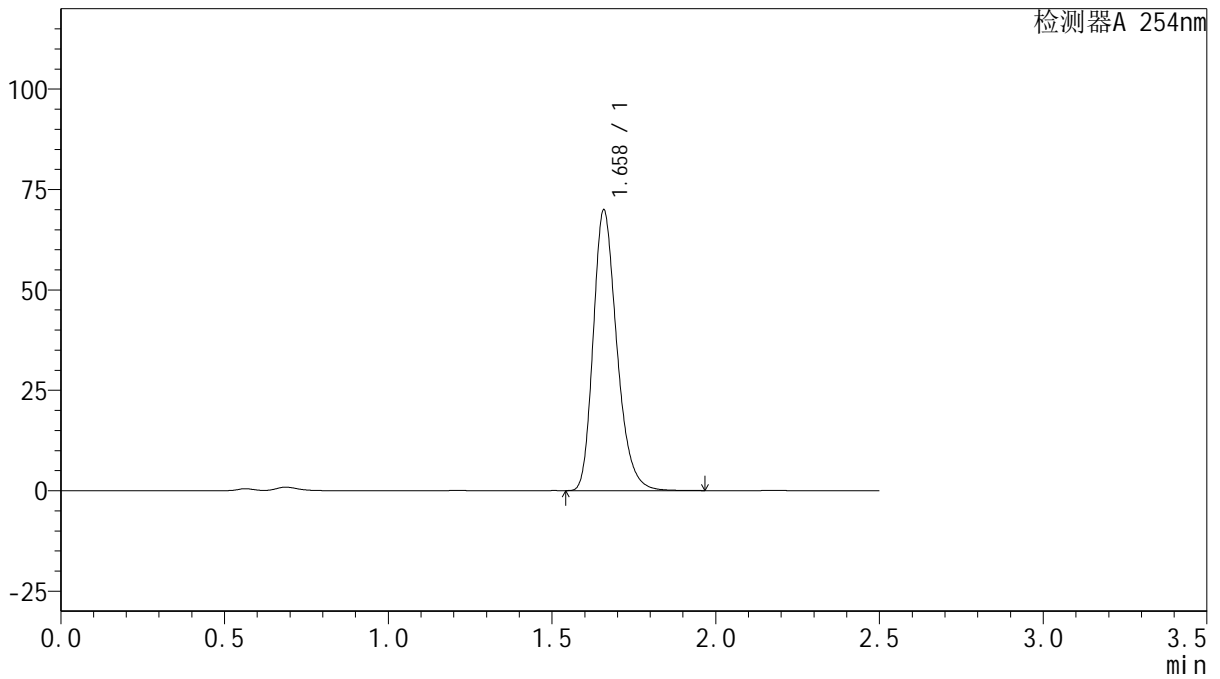

## <峰表>

检测器A 254nm

峰号	保留时间	面积	面积%	高度	理论塔板数(USP)	拖尾因子	分离度(USP)
1	1.658	350675	100.000	69560	2595	1.260	--
总计		350675	100.000	69560			



# QTL-359

## <样品信息>

色谱柱: XB-C18(50mm\*4.6mm,5μm) 流速: 1.0ml/min  
 柱温: 30°C 波长: 254nm  
 数据文件名: RC\$QTL-359 - 27-44/27-2520-2 - zzp-24102501p-rcqx-15mg-jf50z-pH4.5jz-p4-180min.lcd  
 方法文件名: RC\$QTL-359 - QTL-359-rcqx-FX276-新.lcm  
 批处理文件名: RC\$QTL-359 - 20250429-rcqx-FX276.lcb  
 样品瓶号: 3-29 版本号: 6.115  
 进样体积: 10 μl 实验者: jiangjinwei  
 进样时间: 2025/04/29 14:56:05 处理者: jiangjinwei  
 处理时间(V2): 2025/04/30 09:58:50  
 仪器型号: SHIMADZU LC-2050C (FX276)

## <色谱图>

mV

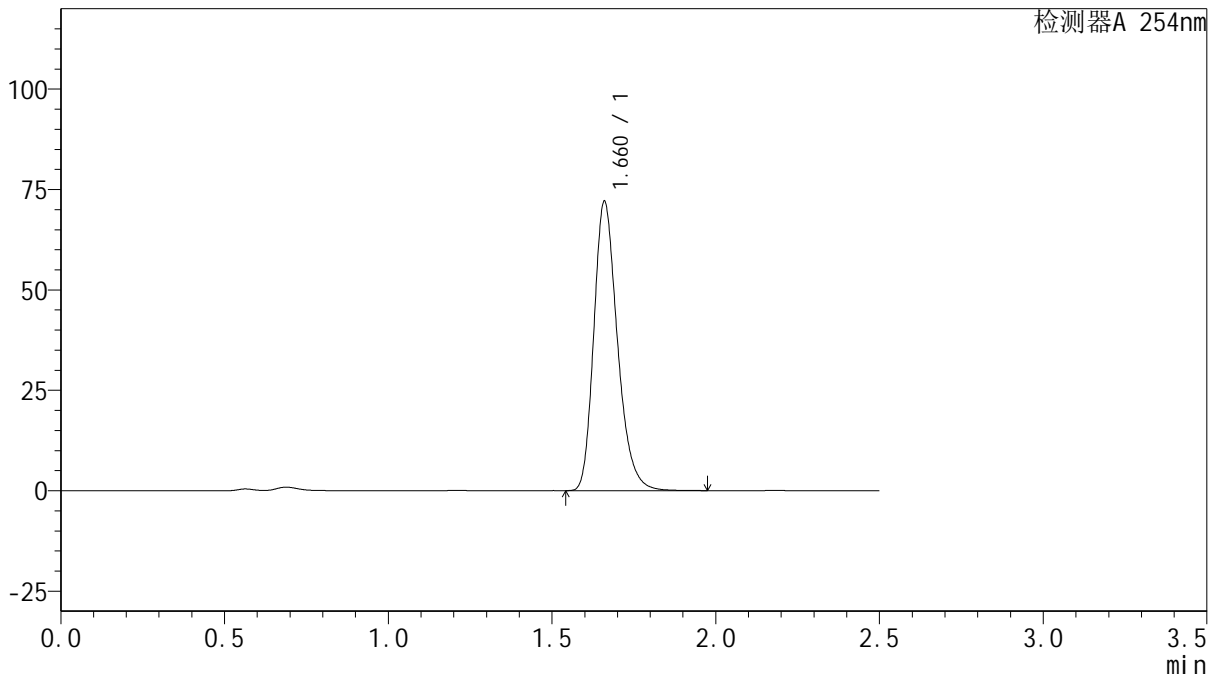

## <峰表>

检测器A 254nm

峰号	保留时间	面积	面积%	高度	理论塔板数(USP)	拖尾因子	分离度(USP)
1	1.660	361625	100.000	71603	2600	1.259	--
总计		361625	100.000	71603			



# QTL-359

## <样品信息>

色谱柱: XB-C18(50mm\*4.6mm,5μm)      流 速: 1.0ml/min  
 柱 温: 30°C      波 长: 254nm  
 数据文件名: RC\$QTL-359 - 27-44/27-2521-2 - zzp-24102501p-rcqx-15mg-jf50z-pH4.5jz-p5-180min.lcd  
 方法文件名: RC\$QTL-359 - QTL-359-rcqx-FX276-新.lcm  
 批处理文件名: RC\$QTL-359 - 20250429-rcqx-FX276.lcb  
 样品瓶号: 3-38  
 进样体积: 10 μl      版本号: 6.115  
 进样时间: 2025/04/29 14:58:57      实验者: jiangjinwei  
 处理时间(V2): 2025/04/30 09:58:52      处理者: jiangjinwei  
 仪器型号: SHIMADZU LC-2050C (FX276)

## <色谱图>

mV

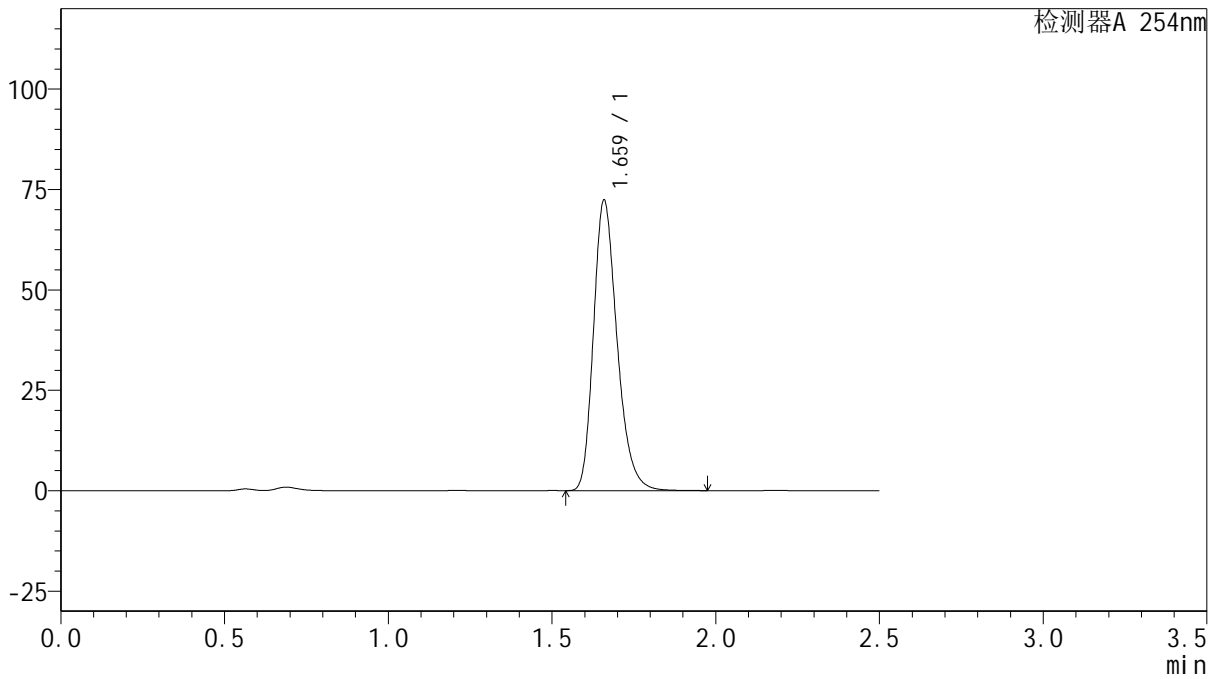

## <峰表>

检测器A 254nm

峰号	保留时间	面积	面积%	高度	理论塔板数(USP)	拖尾因子	分离度(USP)
1	1.659	362827	100.000	71819	2602	1.260	--
总计		362827	100.000	71819			



# QTL-359

## <样品信息>

色谱柱: XB-C18(50mm\*4.6mm,5μm) 流速: 1.0ml/min  
 柱温: 30°C 波长: 254nm  
 数据文件名: RC\$QTL-359 - 27-44/27-2522-2 - zzp-24102501p-rcqx-15mg-jf50z-pH4.5jz-p6-180min.lcd  
 方法文件名: RC\$QTL-359 - QTL-359-rcqx-FX276-新.lcm  
 批处理文件名: RC\$QTL-359 - 20250429-rcqx-FX276.lcb  
 样品瓶号: 3-47  
 进样体积: 10 μl 版本号: 6.115  
 进样时间: 2025/04/29 15:01:49 实验者: jiangjinwei  
 处理时间(V2): 2025/04/30 09:58:55 处理者: jiangjinwei  
 仪器型号: SHIMADZU LC-2050C (FX276)

## <色谱图>

mV

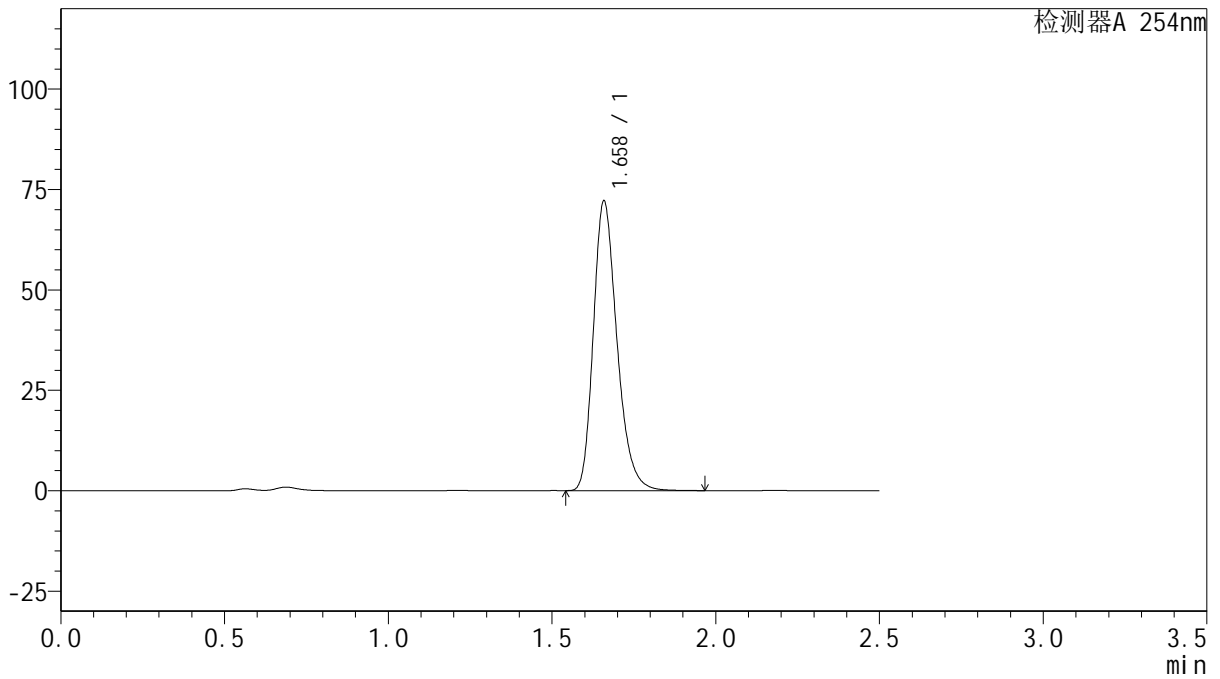

## <峰表>

检测器A 254nm

峰号	保留时间	面积	面积%	高度	理论塔板数(USP)	拖尾因子	分离度(USP)
1	1.658	362339	100.000	71716	2593	1.261	--
总计		362339	100.000	71716			



# QTL-359

## <样品信息>

色谱柱: XB-C18(50mm\*4.6mm,5 $\mu$ m)      流速: 1.0ml/min  
 柱温: 30 $^{\circ}$ C      波长: 254nm  
 数据文件名: RC\$QTL-359 - 27-44/27-2523-2 - zzp-24102501p-rcqx-15mg-jf50z-pH4.5jz-p1-240min.lcd  
 方法文件名: RC\$QTL-359 - QTL-359-rcqx-FX276-新.lcm  
 批处理文件名: RC\$QTL-359 - 20250429-rcqx-FX276.lcb  
 样品瓶号: 3-3  
 进样体积: 10  $\mu$ l      版本号: 6.115  
 进样时间: 2025/04/29 15:04:39      实验者: jiangjinwei  
 处理时间(V2): 2025/04/30 09:58:58      处理者: jiangjinwei  
 仪器型号: SHIMADZU LC-2050C (FX276)

## <色谱图>

mV

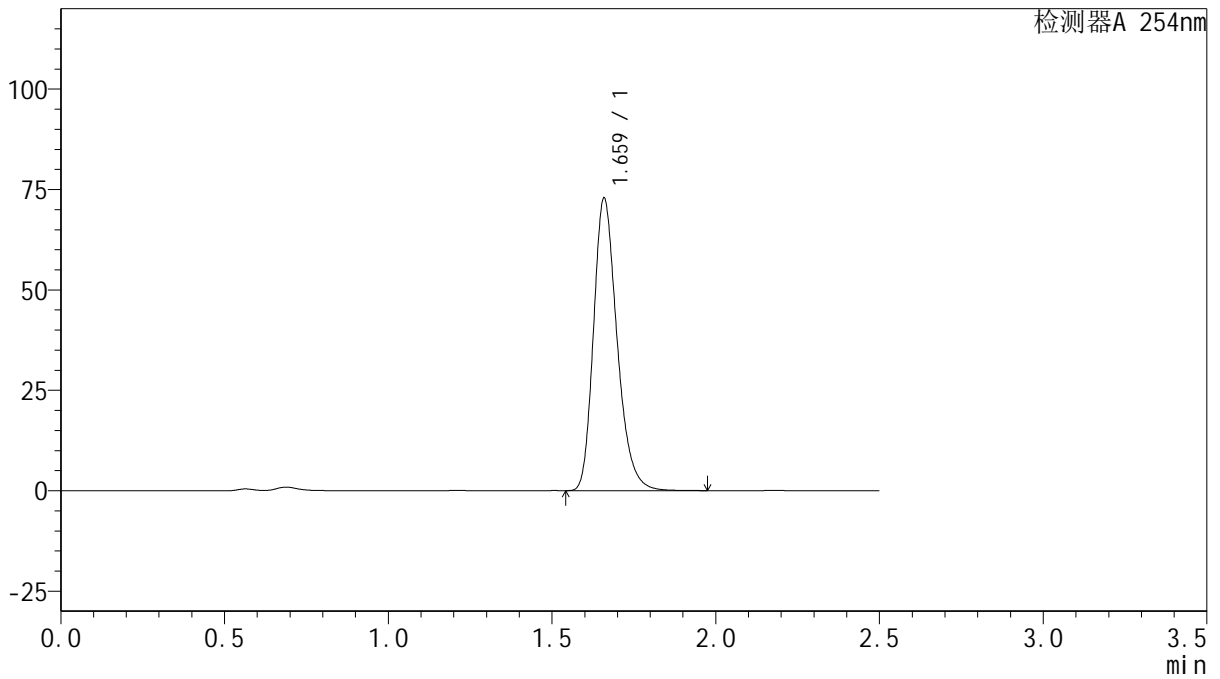

## <峰表>

检测器A 254nm

峰号	保留时间	面积	面积%	高度	理论塔板数(USP)	拖尾因子	分离度(USP)
1	1.659	364812	100.000	72304	2609	1.260	--
总计		364812	100.000	72304			



# QTL-359

## <样品信息>

色谱柱: XB-C18(50mm\*4.6mm,5μm)      流 速: 1.0ml/min  
 柱 温: 30°C      波 长: 254nm  
 数据文件名: RC\$QTL-359 - 27-44/27-2524-2 - zzp-24102501p-rcqx-15mg-jf50z-pH4.5jz-p2-240min.lcd  
 方法文件名: RC\$QTL-359 - QTL-359-rcqx-FX276-新.lcm  
 批处理文件名: RC\$QTL-359 - 20250429-rcqx-FX276.lcb  
 样品瓶号: 3-12      版本号: 6.115  
 进样体积: 10 μl      实验者: jiangjinwei  
 进样时间: 2025/04/29 15:07:31      处理者: jiangjinwei  
 处理时间(V2): 2025/04/30 09:59:00  
 仪器型号: SHIMADZU LC-2050C (FX276)

## <色谱图>

mV

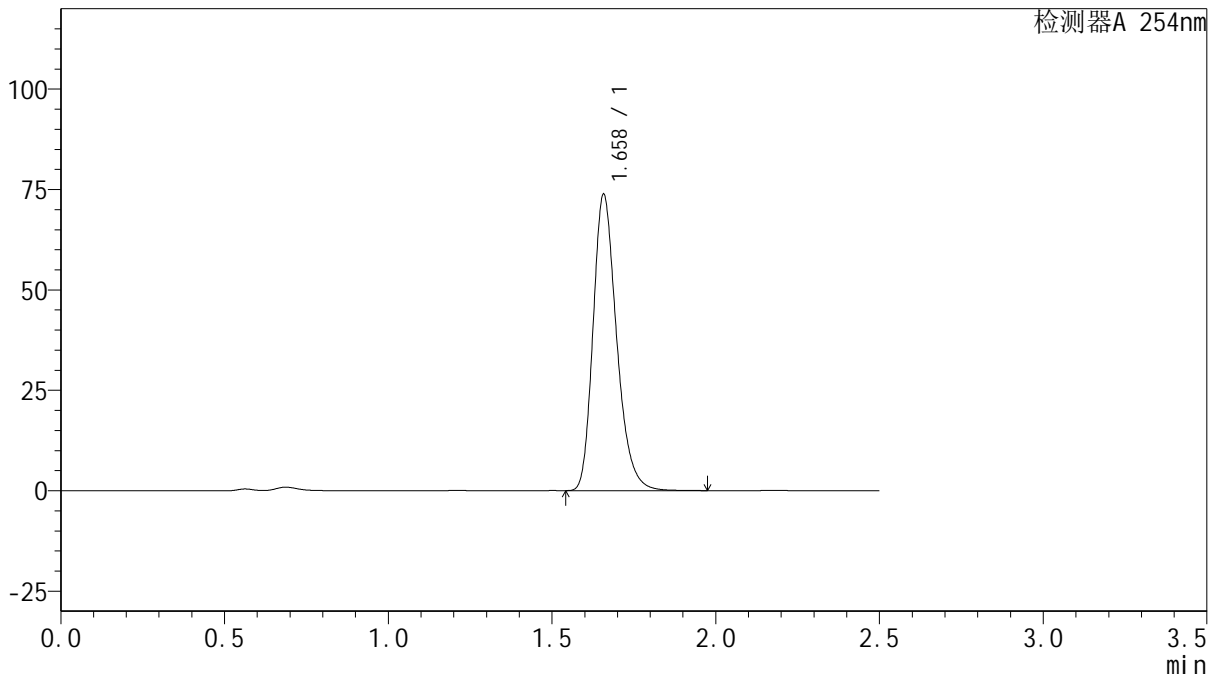

## <峰表>

检测器A 254nm

峰号	保留时间	面积	面积%	高度	理论塔板数(USP)	拖尾因子	分离度(USP)
1	1.658	369761	100.000	73564	2601	1.259	--
总计		369761	100.000	73564			



# QTL-359

## <样品信息>

色谱柱: XB-C18(50mm\*4.6mm,5μm)      流 速: 1.0ml/min  
 柱 温: 30°C      波 长: 254nm  
 数据文件名: RC\$QTL-359 - 27-44/27-2525-2 - zzp-24102501p-rcqx-15mg-jf50z-pH4.5jz-p3-240min.lcd  
 方法文件名: RC\$QTL-359 - QTL-359-rcqx-FX276-新.lcm  
 批处理文件名: RC\$QTL-359 - 20250429-rcqx-FX276.lcb  
 样品瓶号: 3-21      版本号: 6.115  
 进样体积: 10 μl      实验者: jiangjinwei  
 进样时间: 2025/04/29 15:10:23      处理者: jiangjinwei  
 处理时间(V2): 2025/04/30 09:59:03  
 仪器型号: SHIMADZU LC-2050C (FX276)

## <色谱图>

mV

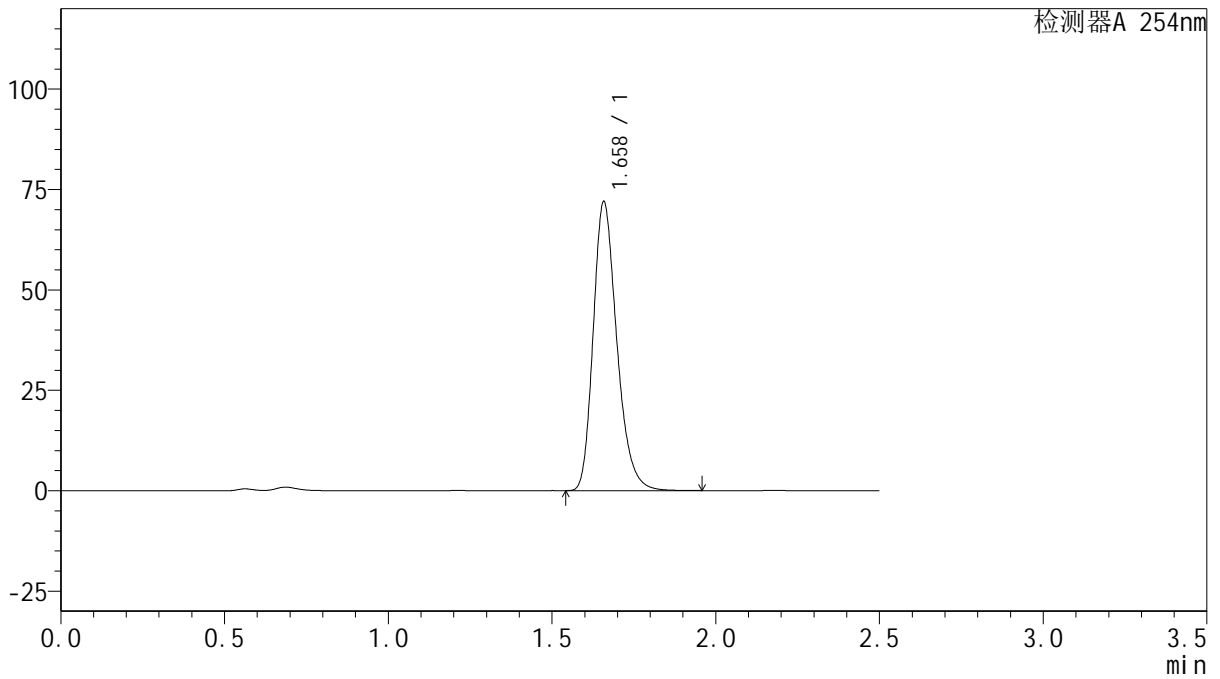

## <峰表>

检测器A 254nm

峰号	保留时间	面积	面积%	高度	理论塔板数(USP)	拖尾因子	分离度(USP)
1	1.658	361150	100.000	71629	2595	1.260	--
总计		361150	100.000	71629			



# QTL-359

## <样品信息>

色谱柱: XB-C18(50mm\*4.6mm,5μm)      流 速: 1.0ml/min  
 柱 温: 30°C      波 长: 254nm  
 数据文件名: RC\$QTL-359 - 27-44/27-2526-2 - zzp-24102501p-rcqx-15mg-jf50z-pH4.5jz-p4-240min.lcd  
 方法文件名: RC\$QTL-359 - QTL-359-rcqx-FX276-新.lcm  
 批处理文件名: RC\$QTL-359 - 20250429-rcqx-FX276.lcb  
 样品瓶号: 3-30      版本号: 6.115  
 进样体积: 10 μl      实验者: jiangjinwei  
 进样时间: 2025/04/29 15:13:13      处理者: jiangjinwei  
 处理时间(V2): 2025/04/30 09:59:06  
 仪器型号: SHIMADZU LC-2050C (FX276)

## <色谱图>

mV

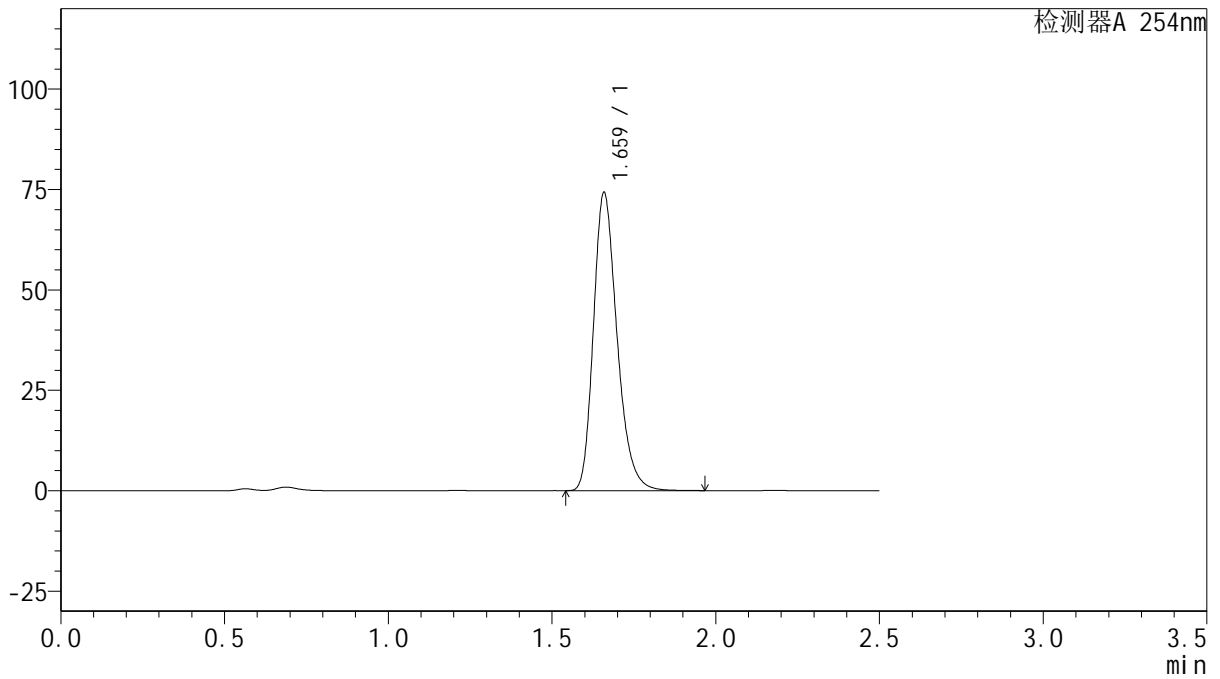

## <峰表>

检测器A 254nm

峰号	保留时间	面积	面积%	高度	理论塔板数(USP)	拖尾因子	分离度(USP)
1	1.659	372488	100.000	73720	2598	1.260	--
总计		372488	100.000	73720			



# QTL-359

## <样品信息>

色谱柱: XB-C18(50mm\*4.6mm,5μm)      流 速: 1.0ml/min  
 柱 温: 30°C      波 长: 254nm  
 数据文件名: RC\$QTL-359 - 27-44/27-2527-2 - zzp-24102501p-rcqx-15mg-jf50z-pH4.5jz-p5-240min.lcd  
 方法文件名: RC\$QTL-359 - QTL-359-rcqx-FX276-新.lcm  
 批处理文件名: RC\$QTL-359 - 20250429-rcqx-FX276.lcb  
 样品瓶号: 3-39  
 进样体积: 10 μl      版本号: 6.115  
 进样时间: 2025/04/29 15:16:05      实验者: jiangjinwei  
 处理时间(V2): 2025/04/30 09:59:08      处理者: jiangjinwei  
 仪器型号: SHIMADZU LC-2050C (FX276)

## <色谱图>

mV

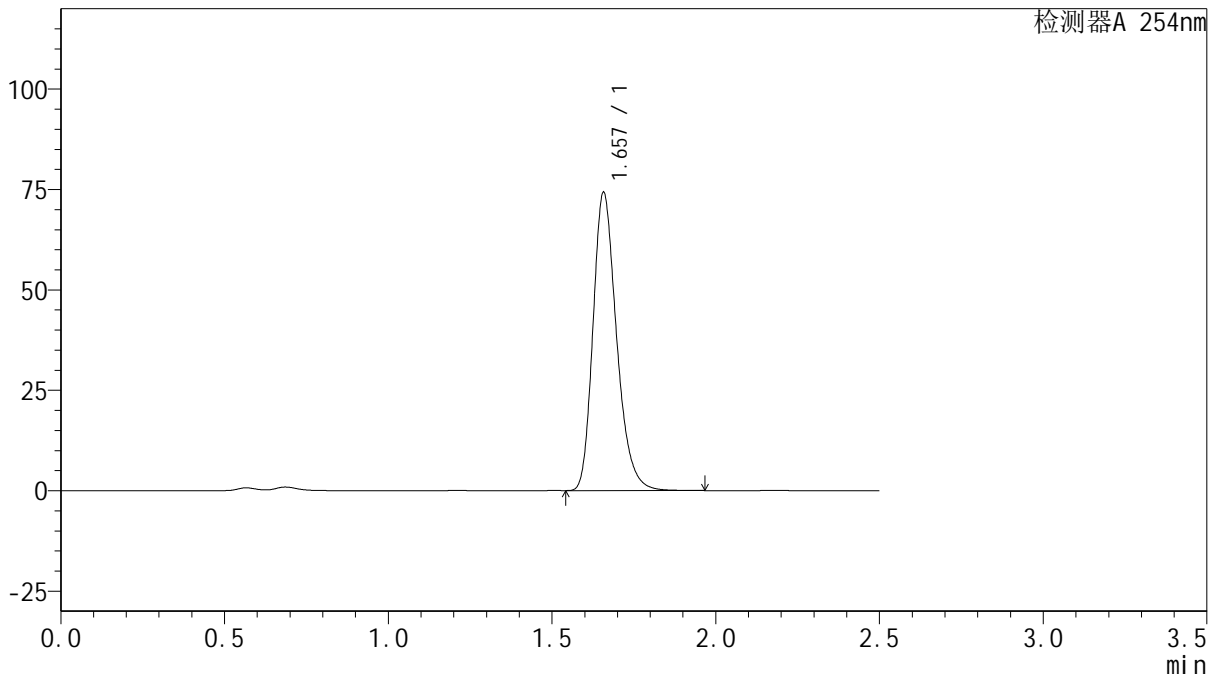

## <峰表>

检测器A 254nm

峰号	保留时间	面积	面积%	高度	理论塔板数(USP)	拖尾因子	分离度(USP)
1	1.657	372195	100.000	74070	2600	1.259	--
总计		372195	100.000	74070			



# QTL-359

## <样品信息>

色谱柱: XB-C18(50mm\*4.6mm,5μm)      流 速: 1.0ml/min  
 柱 温: 30°C      波 长: 254nm  
 数据文件名: RC\$QTL-359 - 27-44/27-2528-2 - zzp-24102501p-rcqx-15mg-jf50z-pH4.5jz-p6-240min.lcd  
 方法文件名: RC\$QTL-359 - QTL-359-rcqx-FX276-新.lcm  
 批处理文件名: RC\$QTL-359 - 20250429-rcqx-FX276.lcb  
 样品瓶号: 3-48  
 进样体积: 10 μl      版本号: 6.115  
 进样时间: 2025/04/29 15:18:55      实验者: jiangjinwei  
 处理时间(V2): 2025/04/30 09:59:11      处理者: jiangjinwei  
 仪器型号: SHIMADZU LC-2050C (FX276)

## <色谱图>

mV

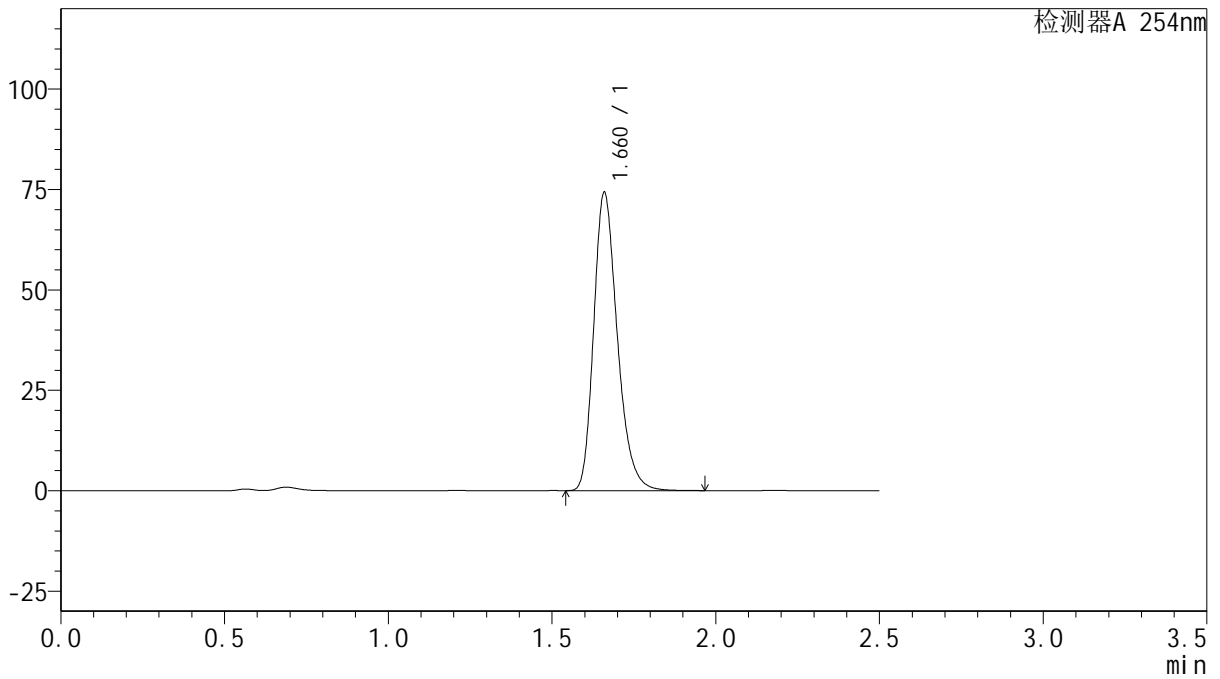

## <峰表>

检测器A 254nm

峰号	保留时间	面积	面积%	高度	理论塔板数(USP)	拖尾因子	分离度(USP)
1	1.660	372746	100.000	73724	2601	1.261	--
总计		372746	100.000	73724			



# QTL-359

## <样品信息>

色谱柱: XB-C18(50mm\*4.6mm,5μm) 流速: 1.0ml/min  
 柱温: 30°C 波长: 254nm  
 数据文件名: RC\$QTL-359 - 27-44/27-2529-2 - zzp-24102501p-rcqx-15mg-jf50z-pH4.5jz-p1-jx.lcd  
 方法文件名: RC\$QTL-359 - QTL-359-rcqx-FX276-新.lcm  
 批处理文件名: RC\$QTL-359 - 20250429-rcqx-FX276.lcb  
 样品瓶号: 3-4 版本号: 6.115  
 进样体积: 10 μl 实验者: jiangjinwei  
 进样时间: 2025/04/29 15:21:46 处理者: jiangjinwei  
 处理时间(V2): 2025/04/30 09:59:14  
 仪器型号: SHIMADZU LC-2050C (FX276)

## <色谱图>

mV

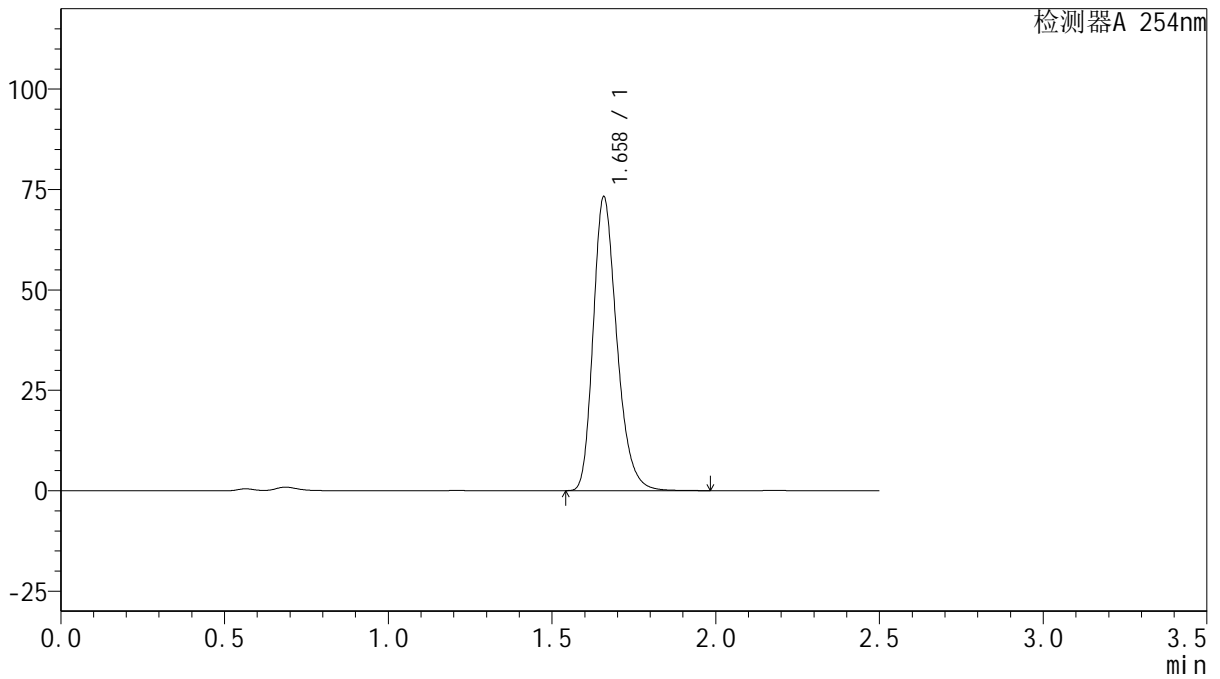

## <峰表>

检测器A 254nm

峰号	保留时间	面积	面积%	高度	理论塔板数(USP)	拖尾因子	分离度(USP)
1	1.658	366808	100.000	72872	2606	1.259	--
总计		366808	100.000	72872			



# QTL-359

## <样品信息>

色谱柱: XB-C18(50mm\*4.6mm,5 $\mu$ m)      流 速: 1.0ml/min  
 柱 温: 30 $^{\circ}$ C      波 长: 254nm  
 数据文件名: RC\$QTL-359 - 27-44/27-2530-2 - zzp-24102501p-rcqx-15mg-jf50z-pH4.5jz-p2-jx.lcd  
 方法文件名: RC\$QTL-359 - QTL-359-rcqx-FX276-新.lcm  
 批处理文件名: RC\$QTL-359 - 20250429-rcqx-FX276.lcb  
 样品瓶号: 3-13  
 进样体积: 10  $\mu$ l      版本号: 6.115  
 进样时间: 2025/04/29 15:24:37      实验者: jiangjinwei  
 处理时间(V2): 2025/04/30 09:59:16      处理者: jiangjinwei  
 仪器型号: SHIMADZU LC-2050C (FX276)

## <色谱图>

mV

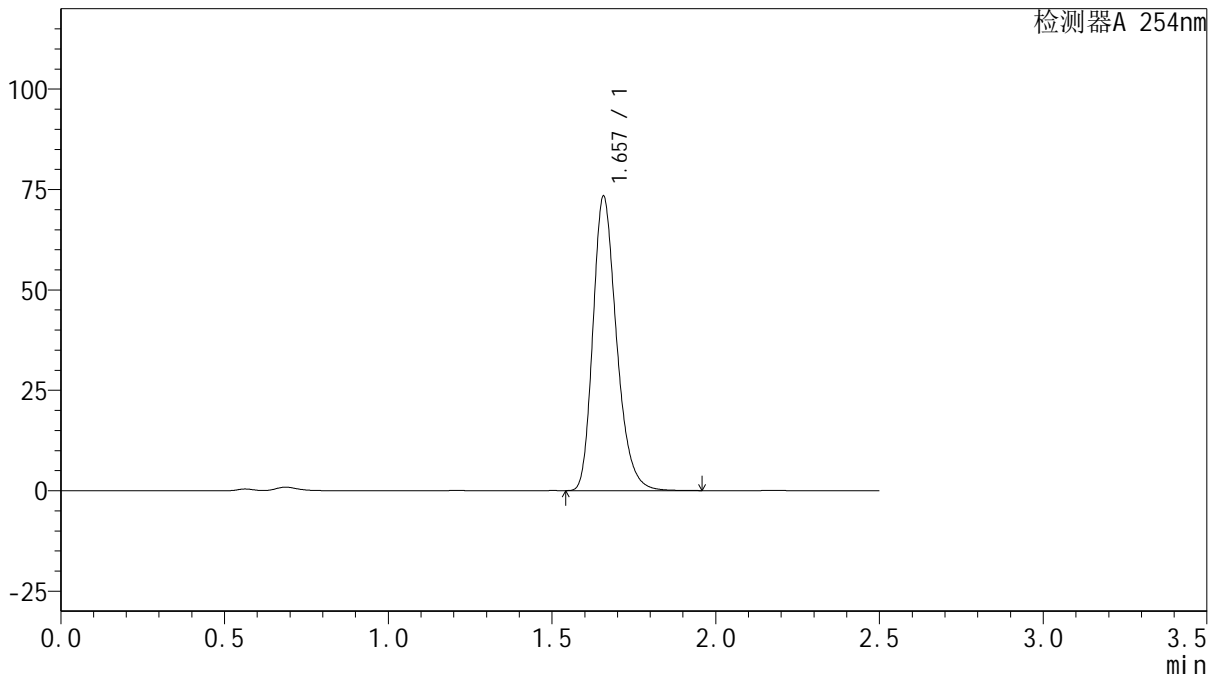

## <峰表>

检测器A 254nm

峰号	保留时间	面积	面积%	高度	理论塔板数(USP)	拖尾因子	分离度(USP)
1	1.657	367724	100.000	73139	2593	1.259	--
总计		367724	100.000	73139			



# QTL-359

## <样品信息>

色谱柱: XB-C18(50mm\*4.6mm,5μm)      流 速: 1.0ml/min  
 柱 温: 30°C      波 长: 254nm  
 数据文件名: RC\$QTL-359 - 27-44/27-2531-2 - zzp-24102501p-rcqx-15mg-jf50z-pH4.5jz-p3-jx.lcd  
 方法文件名: RC\$QTL-359 - QTL-359-rcqx-FX276-新.lcm  
 批处理文件名: RC\$QTL-359 - 20250429-rcqx-FX276.lcb  
 样品瓶号: 3-22      版本号: 6.115  
 进样体积: 10 μl      实验者: jiangjinwei  
 进样时间: 2025/04/29 15:27:30      处理者: jiangjinwei  
 处理时间(V2): 2025/04/30 09:59:19  
 仪器型号: SHIMADZU LC-2050C (FX276)

## <色谱图>

mV

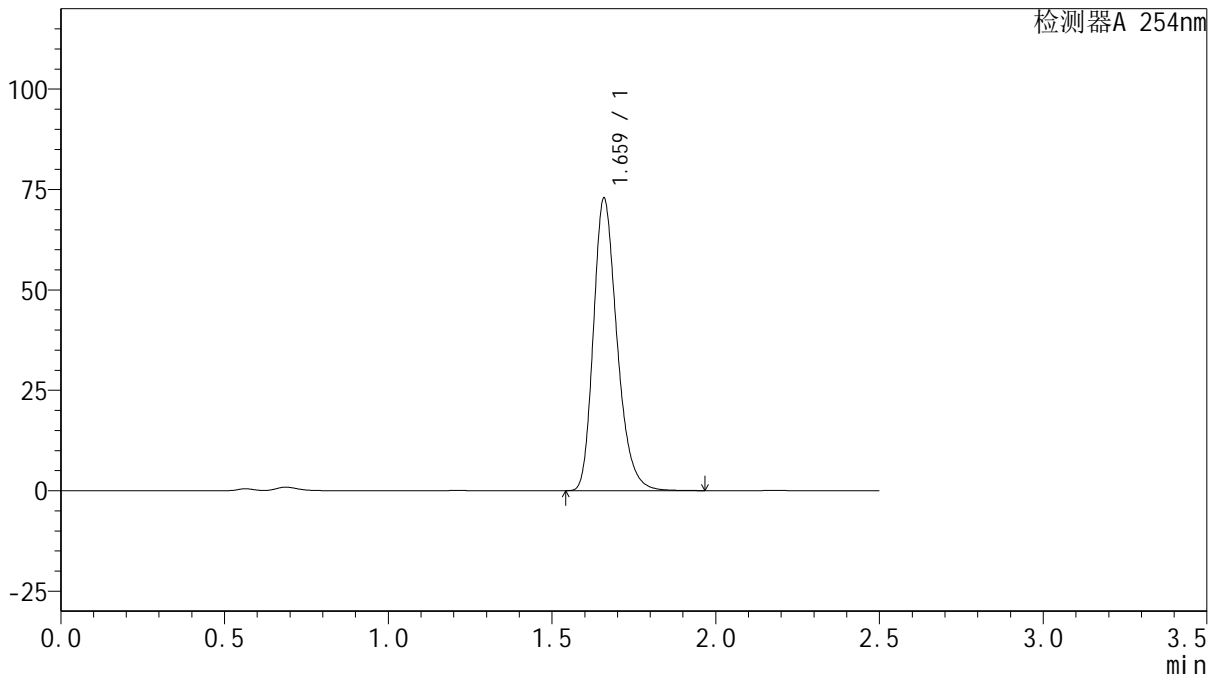

## <峰表>

检测器A 254nm

峰号	保留时间	面积	面积%	高度	理论塔板数(USP)	拖尾因子	分离度(USP)
1	1.659	365148	100.000	72351	2602	1.260	--
总计		365148	100.000	72351			



# QTL-359

## <样品信息>

色谱柱: XB-C18(50mm\*4.6mm,5 $\mu$ m)      流 速: 1.0ml/min  
 柱 温: 30 $^{\circ}$ C      波 长: 254nm  
 数据文件名: RC\$QTL-359 - 27-44/27-2532-2 - zzp-24102501p-rcqx-15mg-jf50z-pH4.5jz-p4-jx.lcd  
 方法文件名: RC\$QTL-359 - QTL-359-rcqx-FX276-新.lcm  
 批处理文件名: RC\$QTL-359 - 20250429-rcqx-FX276.lcb  
 样品瓶号: 3-31      版本号: 6.115  
 进样体积: 10  $\mu$ l      实验者: jiangjinwei  
 进样时间: 2025/04/29 15:30:20      处理者: jiangjinwei  
 处理时间(V2): 2025/04/30 09:59:22  
 仪器型号: SHIMADZU LC-2050C (FX276)

## <色谱图>

mV

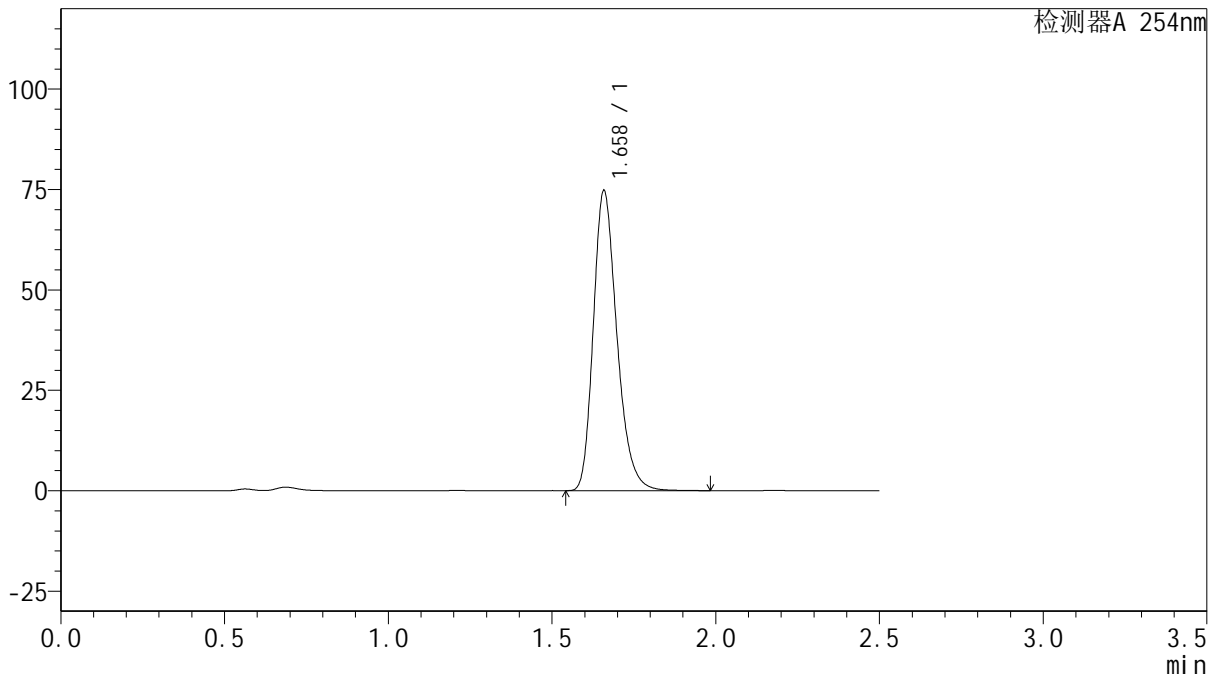

## <峰表>

检测器A 254nm

峰号	保留时间	面积	面积%	高度	理论塔板数(USP)	拖尾因子	分离度(USP)
1	1.658	374734	100.000	74309	2601	1.260	--
总计		374734	100.000	74309			



# QTL-359

## <样品信息>

色谱柱: XB-C18(50mm\*4.6mm,5μm) 流速: 1.0ml/min  
 柱温: 30°C 波长: 254nm  
 数据文件名: RC\$QTL-359 - 27-44/27-2533-2 - zzp-24102501p-rcqx-15mg-jf50z-pH4.5jz-p5-jx.lcd  
 方法文件名: RC\$QTL-359 - QTL-359-rcqx-FX276-新.lcm  
 批处理文件名: RC\$QTL-359 - 20250429-rcqx-FX276.lcb  
 样品瓶号: 3-40 版本号: 6.115  
 进样体积: 10 μl 实验者: jiangjinwei  
 进样时间: 2025/04/29 15:33:11 处理者: jiangjinwei  
 处理时间(V2): 2025/04/30 09:59:24  
 仪器型号: SHIMADZU LC-2050C (FX276)

## <色谱图>

mV

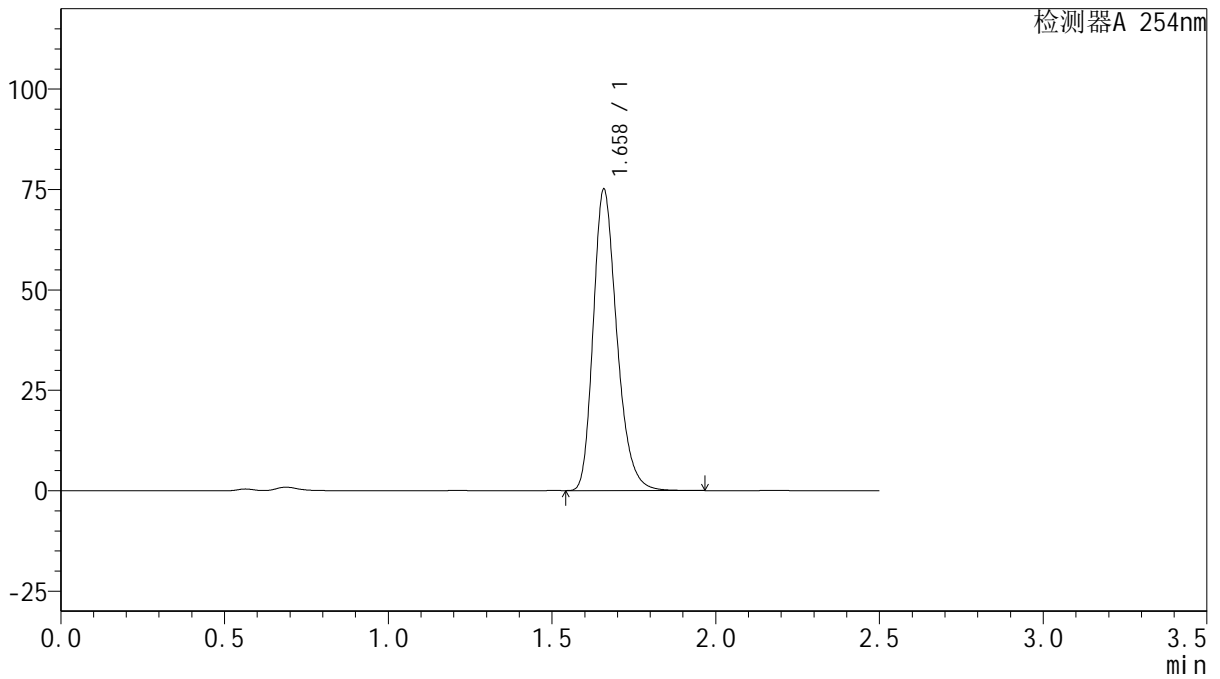

## <峰表>

检测器A 254nm

峰号	保留时间	面积	面积%	高度	理论塔板数(USP)	拖尾因子	分离度(USP)
1	1.658	376660	100.000	74685	2595	1.261	--
总计		376660	100.000	74685			



# QTL-359

## <样品信息>

色谱柱: XB-C18(50mm\*4.6mm,5μm)      流 速: 1.0ml/min  
 柱 温: 30°C      波 长: 254nm  
 数据文件名: RC\$QTL-359 - 27-44/27-2534-2 - zzp-24102501p-rcqx-15mg-jf50z-pH4.5jz-p6-jx.lcd  
 方法文件名: RC\$QTL-359 - QTL-359-rcqx-FX276-新.lcm  
 批处理文件名: RC\$QTL-359 - 20250429-rcqx-FX276.lcb  
 样品瓶号: 3-49  
 进样体积: 10 μl      版本号: 6.115  
 进样时间: 2025/04/29 15:36:02      实验者: jiangjinwei  
 处理时间(V2): 2025/04/30 09:59:27      处理者: jiangjinwei  
 仪器型号: SHIMADZU LC-2050C (FX276)

## <色谱图>

mV

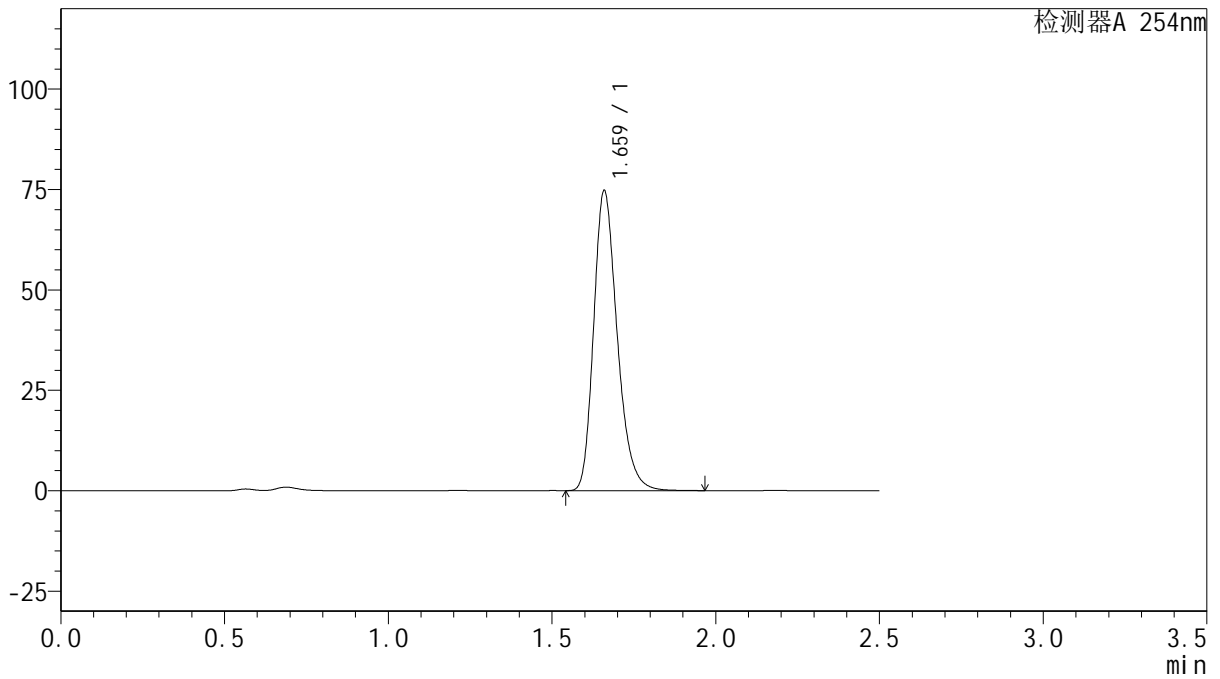

## <峰表>

检测器A 254nm

峰号	保留时间	面积	面积%	高度	理论塔板数(USP)	拖尾因子	分离度(USP)
1	1.659	374273	100.000	74129	2611	1.259	--
总计		374273	100.000	74129			



# QTL-359

## <样品信息>

色谱柱: XB-C18(50mm\*4.6mm,5μm)      流 速: 1.0ml/min  
 柱 温: 30°C      波 长: 254nm  
 数据文件名: RC\$QTL-359 - 27-44/27-2535-2 - zzp-24102501p-rcqx-15mg-jf50z-pH4.5jz-dz2-1.lcd  
 方法文件名: RC\$QTL-359 - QTL-359-rcqx-FX276-新.lcm  
 批处理文件名: RC\$QTL-359 - 20250429-rcqx-FX276.lcb  
 样品瓶号: 1-27  
 进样体积: 10 μl      版本号: 6.115  
 进样时间: 2025/04/29 15:38:54      实验者: jiangjinwei  
 处理时间(V2): 2025/04/30 09:59:30      处理者: jiangjinwei  
 仪器型号: SHIMADZU LC-2050C (FX276)

## <色谱图>

mV

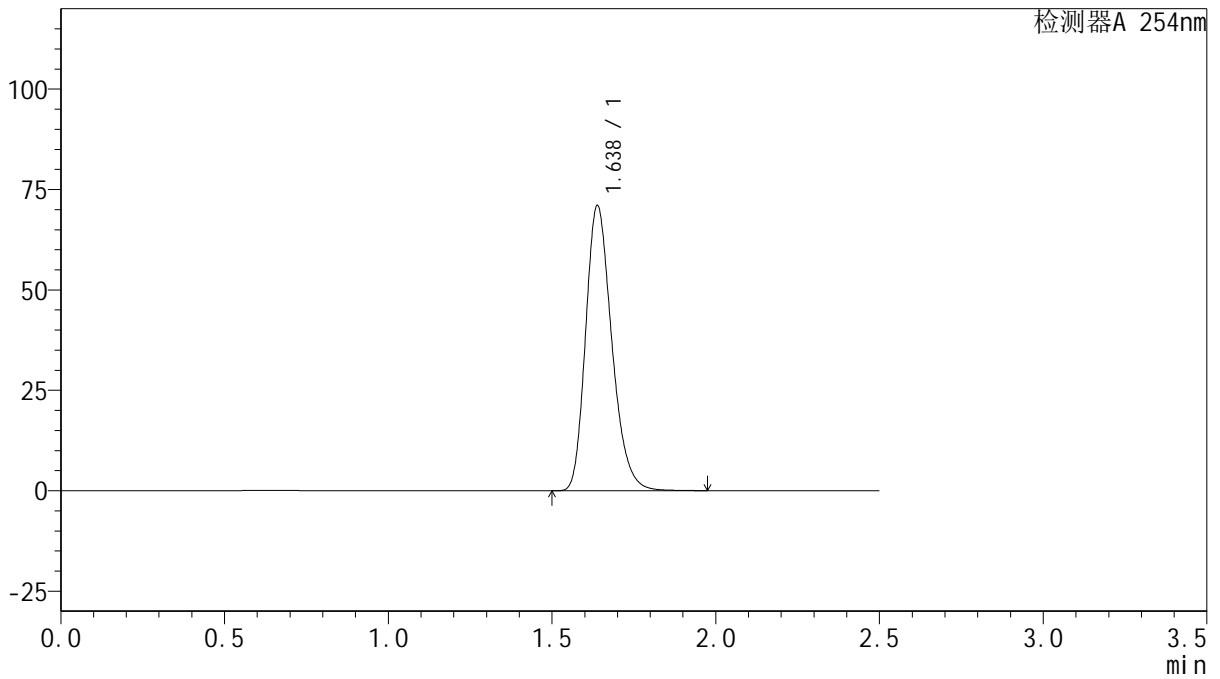

## <峰表>

检测器A 254nm

峰号	保留时间	面积	面积%	高度	理论塔板数(USP)	拖尾因子	分离度(USP)
1	1.638	395131	100.000	71046	2043	1.247	--
总计		395131	100.000	71046			



# QTL-359

## <样品信息>

色谱柱: XB-C18(50mm\*4.6mm,5μm)      流 速: 1.0ml/min  
 柱 温: 30°C      波 长: 254nm  
 数据文件名: RC\$QTL-359 - 27-44/27-2536-2 - zzp-24102501p-rcqx-15mg-jf50z-pH4.5jz-dz2-2.lcd  
 方法文件名: RC\$QTL-359 - QTL-359-rcqx-FX276-新.lcm  
 批处理文件名: RC\$QTL-359 - 20250429-rcqx-FX276.lcb  
 样品瓶号: 1-27  
 进样体积: 10 μl      版本号: 6.115  
 进样时间: 2025/04/29 15:41:47      实验者: jiangjinwei  
 处理时间(V2): 2025/04/30 09:59:32      处理者: jiangjinwei  
 仪器型号: SHIMADZU LC-2050C (FX276)

## <色谱图>

mV

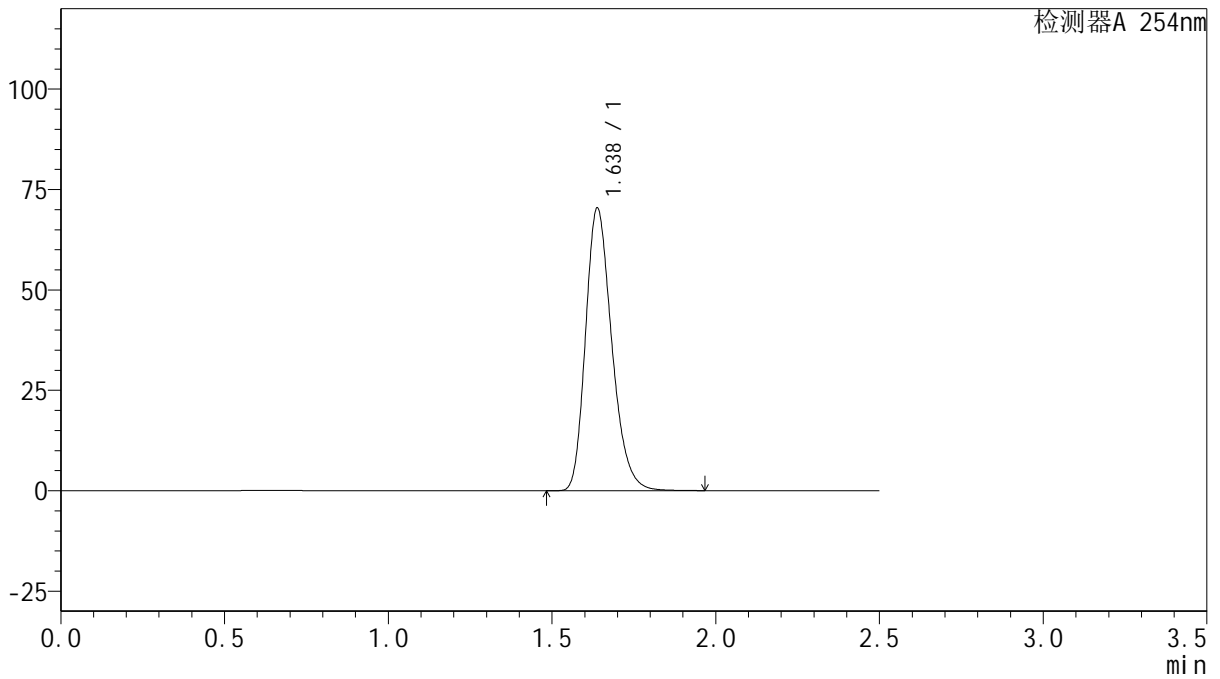

## <峰表>

检测器A 254nm

峰号	保留时间	面积	面积%	高度	理论塔板数(USP)	拖尾因子	分离度(USP)
1	1.638	392698	100.000	70398	2029	1.250	--
总计		392698	100.000	70398			



# QTL-359

## <样品信息>

色谱柱: XB-C18(50mm\*4.6mm,5 $\mu$ m)      流 速: 1.0ml/min  
 柱 温: 30 $^{\circ}$ C      波 长: 254nm  
 数据文件名: RC\$QTL-359 - 27-44/27-2537-2 - zzp-24102501p-rcqx-15mg-jf50z-pH6.8jz-rj.lcd  
 方法文件名: RC\$QTL-359 - QTL-359-rcqx-FX276-新.lcm  
 批处理文件名: RC\$QTL-359 - 20250429-rcqx-FX276.lcb  
 样品瓶号: 2-9  
 进样体积: 10  $\mu$ l      版本号: 6.115  
 进样时间: 2025/04/29 15:44:41      实验者: jiangjinwei  
 处理时间(V2): 2025/04/30 09:59:35      处理者: jiangjinwei  
 仪器型号: SHIMADZU LC-2050C (FX276)

## <色谱图>

mV

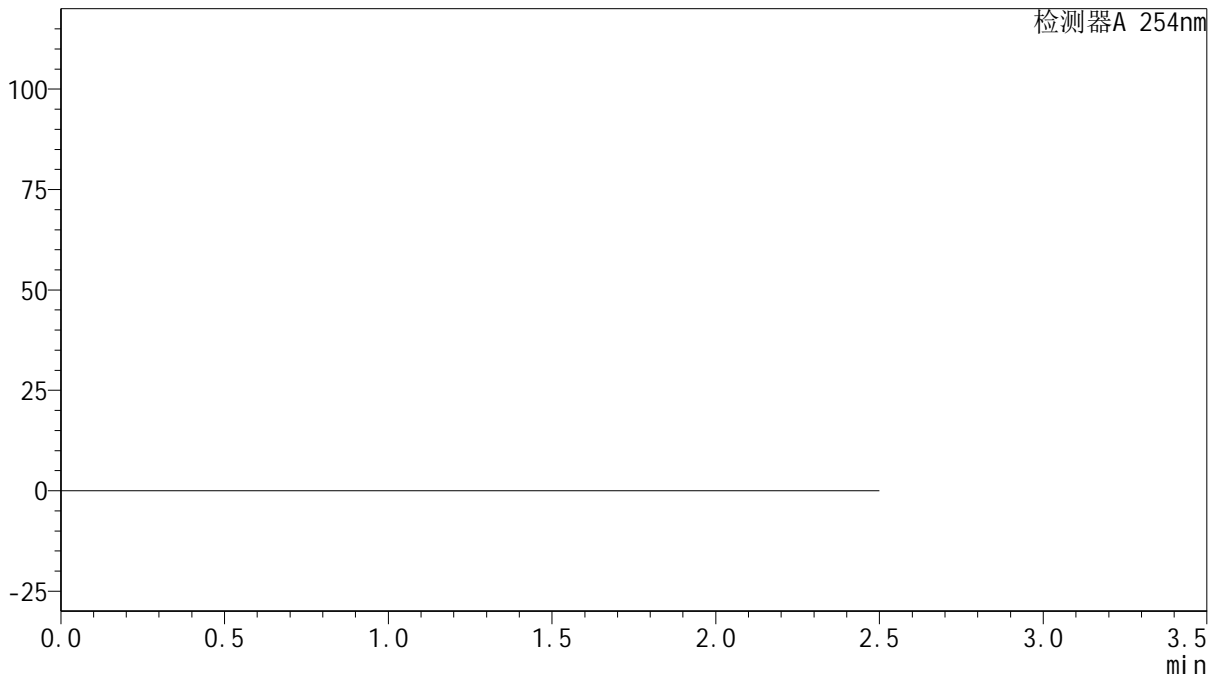

## <峰表>

检测器A 254nm

峰号	保留时间	面积	面积%	高度	理论塔板数(USP)	拖尾因子	分离度(USP)
总计							



# QTL-359

## <样品信息>

色谱柱: XB-C18(50mm\*4.6mm,5μm) 流速: 1.0ml/min  
 柱温: 30°C 波长: 254nm  
 数据文件名: RC\$QTL-359 - 27-44/27-2538-2 - zzp-24102501p-rcqx-15mg-jf50z-pH6.8jz-dz1-1.lcd  
 方法文件名: RC\$QTL-359 - QTL-359-rcqx-FX276-新.lcm  
 批处理文件名: RC\$QTL-359 - 20250429-rcqx-FX276.lcb  
 样品瓶号: 2-18  
 进样体积: 10 μl 版本号: 6.115  
 进样时间: 2025/04/29 15:47:35 实验者: jiangjinwei  
 处理时间(V2): 2025/04/30 09:59:37 处理者: jiangjinwei  
 仪器型号: SHIMADZU LC-2050C (FX276)

## <色谱图>

mV

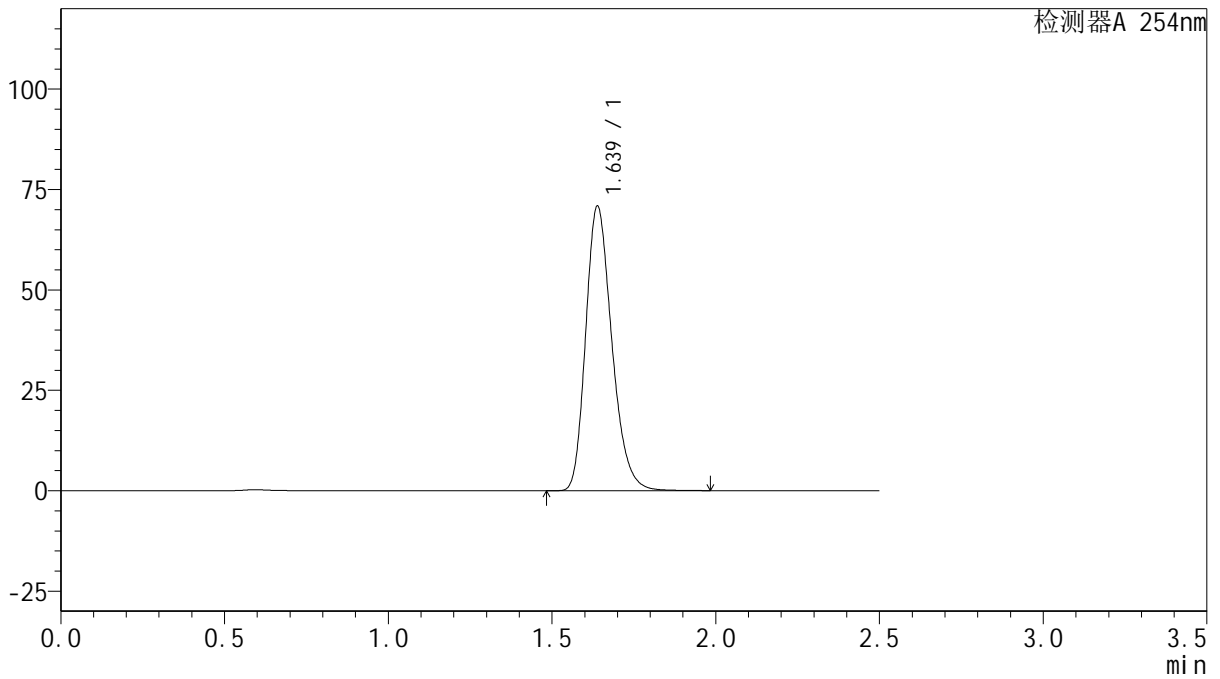

## <峰表>

检测器A 254nm

峰号	保留时间	面积	面积%	高度	理论塔板数(USP)	拖尾因子	分离度(USP)
1	1.639	393970	100.000	70881	2046	1.247	--
总计		393970	100.000	70881			



# QTL-359

## <样品信息>

色谱柱: XB-C18(50mm\*4.6mm,5 $\mu$ m)      流 速: 1.0ml/min  
 柱 温: 30 $^{\circ}$ C      波 长: 254nm  
 数据文件名: RC\$QTL-359 - 27-44/27-2539-2 - zzp-24102501p-rcqx-15mg-jf50z-pH6.8jz-dz1-2.lcd  
 方法文件名: RC\$QTL-359 - QTL-359-rcqx-FX276-新.lcm  
 批处理文件名: RC\$QTL-359 - 20250429-rcqx-FX276.lcb  
 样品瓶号: 2-18  
 进样体积: 10  $\mu$ l      版本号: 6.115  
 进样时间: 2025/04/29 15:50:29      实验者: jiangjinwei  
 处理时间(V2): 2025/04/30 09:59:40      处理者: jiangjinwei  
 仪器型号: SHIMADZU LC-2050C (FX276)

## <色谱图>

mV

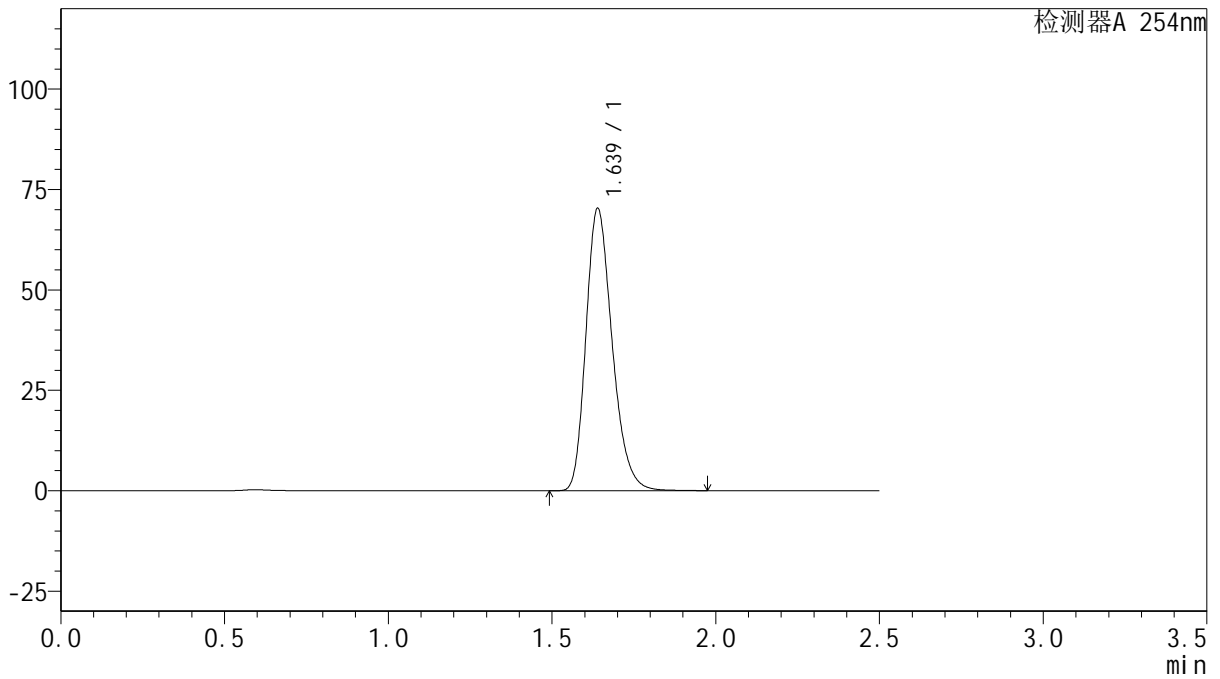

## <峰表>

检测器A 254nm

峰号	保留时间	面积	面积%	高度	理论塔板数(USP)	拖尾因子	分离度(USP)
1	1.639	392135	100.000	70302	2034	1.251	--
总计		392135	100.000	70302			



# QTL-359

## <样品信息>

色谱柱: XB-C18(50mm\*4.6mm,5μm)      流 速: 1.0ml/min  
 柱 温: 30°C      波 长: 254nm  
 数据文件名: RC\$QTL-359 - 27-44/27-2540-2 - zzp-24102501p-rcqx-15mg-jf50z-pH6.8jz-dz1-3.lcd  
 方法文件名: RC\$QTL-359 - QTL-359-rcqx-FX276-新.lcm  
 批处理文件名: RC\$QTL-359 - 20250429-rcqx-FX276.lcb  
 样品瓶号: 2-18  
 进样体积: 10 μl      版本号: 6.115  
 进样时间: 2025/04/29 15:53:23      实验者: jiangjinwei  
 处理时间(V2): 2025/04/30 09:59:43      处理者: jiangjinwei  
 仪器型号: SHIMADZU LC-2050C (FX276)

## <色谱图>

mV

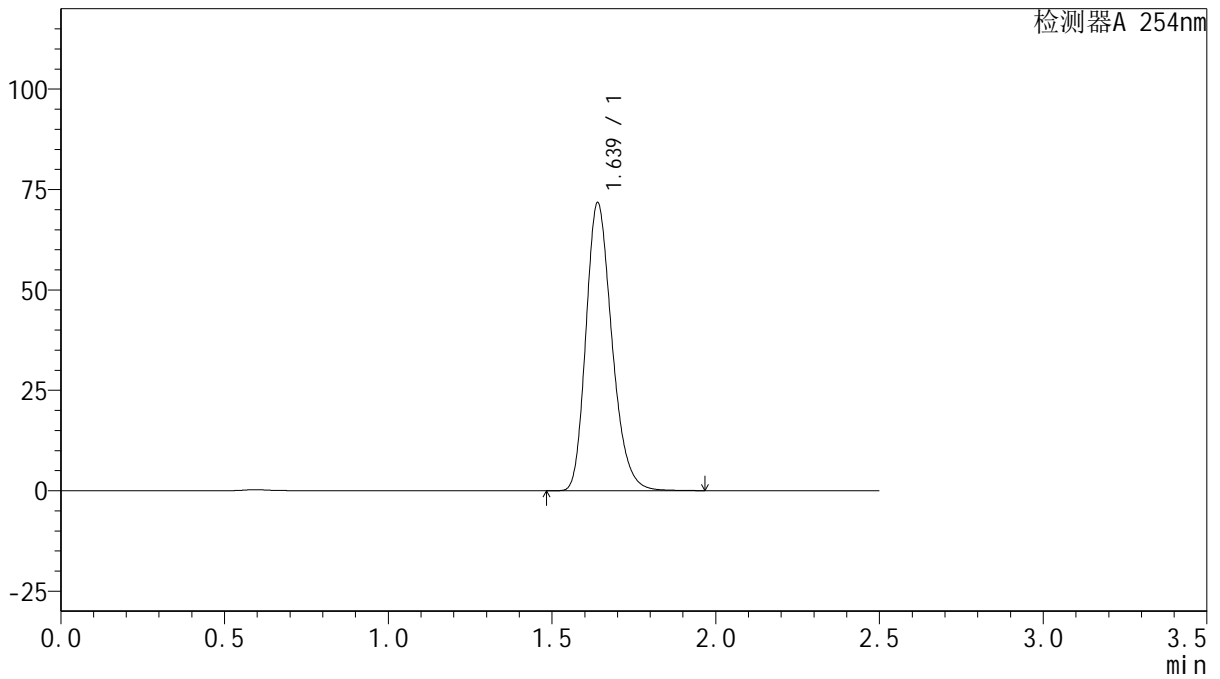

## <峰表>

检测器A 254nm

峰号	保留时间	面积	面积%	高度	理论塔板数(USP)	拖尾因子	分离度(USP)
1	1.639	395756	100.000	71702	2075	1.241	--
总计		395756	100.000	71702			



# QTL-359

## <样品信息>

色谱柱: XB-C18(50mm\*4.6mm,5μm)      流 速: 1.0ml/min  
 柱 温: 30°C      波 长: 254nm  
 数据文件名: RC\$QTL-359 - 27-44/27-2541-2 - zzp-24102501p-rcqx-15mg-jf50z-pH6.8jz-dz1-4.lcd  
 方法文件名: RC\$QTL-359 - QTL-359-rcqx-FX276-新.lcm  
 批处理文件名: RC\$QTL-359 - 20250429-rcqx-FX276.lcb  
 样品瓶号: 2-18  
 进样体积: 10 μl      版本号: 6.115  
 进样时间: 2025/04/29 15:56:17      实验者: jiangjinwei  
 处理时间(V2): 2025/04/30 09:59:46      处理者: jiangjinwei  
 仪器型号: SHIMADZU LC-2050C (FX276)

## <色谱图>

mV

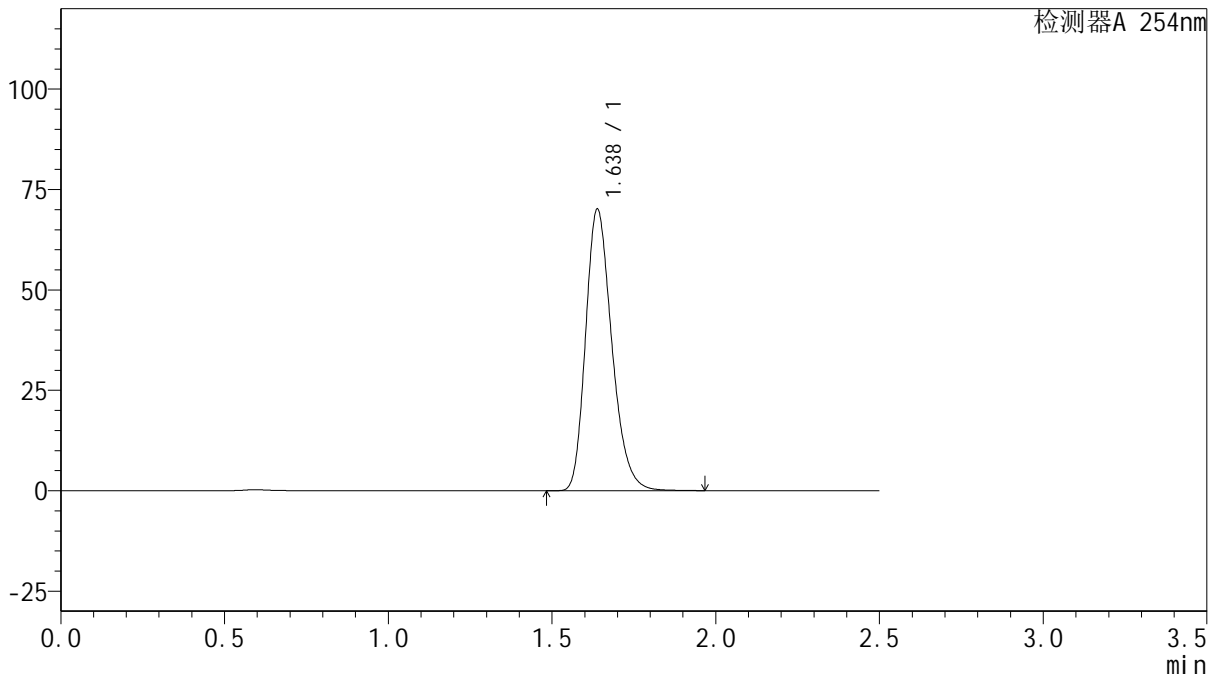

## <峰表>

检测器A 254nm

峰号	保留时间	面积	面积%	高度	理论塔板数(USP)	拖尾因子	分离度(USP)
1	1.638	390907	100.000	70141	2034	1.250	--
总计		390907	100.000	70141			



# QTL-359

## <样品信息>

色谱柱: XB-C18(50mm\*4.6mm,5μm)      流 速: 1.0ml/min  
 柱 温: 30°C      波 长: 254nm  
 数据文件名: RC\$QTL-359 - 27-44/27-2542-2 - zzp-24102501p-rcqx-15mg-jf50z-pH6.8jz-dz1-5.lcd  
 方法文件名: RC\$QTL-359 - QTL-359-rcqx-FX276-新.lcm  
 批处理文件名: RC\$QTL-359 - 20250429-rcqx-FX276.lcb  
 样品瓶号: 2-18  
 进样体积: 10 μl      版本号: 6.115  
 进样时间: 2025/04/29 15:59:11      实验者: jiangjinwei  
 处理时间(V2): 2025/04/30 09:59:48      处理者: jiangjinwei  
 仪器型号: SHIMADZU LC-2050C (FX276)

## <色谱图>

mV

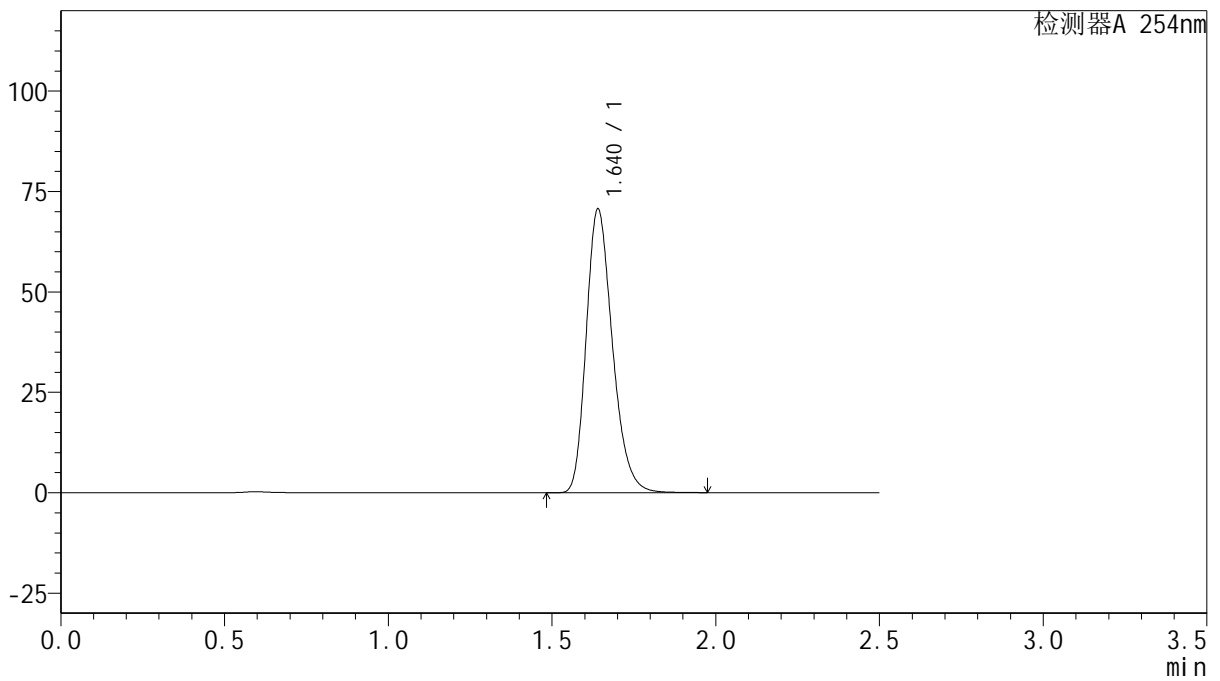

## <峰表>

检测器A 254nm

峰号	保留时间	面积	面积%	高度	理论塔板数(USP)	拖尾因子	分离度(USP)
1	1.640	393871	100.000	70572	2038	1.251	--
总计		393871	100.000	70572			



# QTL-359

## <样品信息>

色谱柱: XB-C18(50mm\*4.6mm,5μm)      流 速: 1.0ml/min  
 柱 温: 30°C      波 长: 254nm  
 数据文件名: RC\$QTL-359 - 27-44/27-2543-2 - zzp-24102501p-rcqx-15mg-jf50z-pH6.8jz-p1-5min.lcd  
 方法文件名: RC\$QTL-359 - QTL-359-rcqx-FX276-新.lcm  
 批处理文件名: RC\$QTL-359 - 20250429-rcqx-FX276.lcb  
 样品瓶号: 2-1  
 进样体积: 10 μl      版本号: 6.115  
 进样时间: 2025/04/29 16:02:04      实验者: jiangjinwei  
 处理时间(V2): 2025/04/30 09:59:51      处理者: jiangjinwei  
 仪器型号: SHIMADZU LC-2050C (FX276)

## <色谱图>

mV

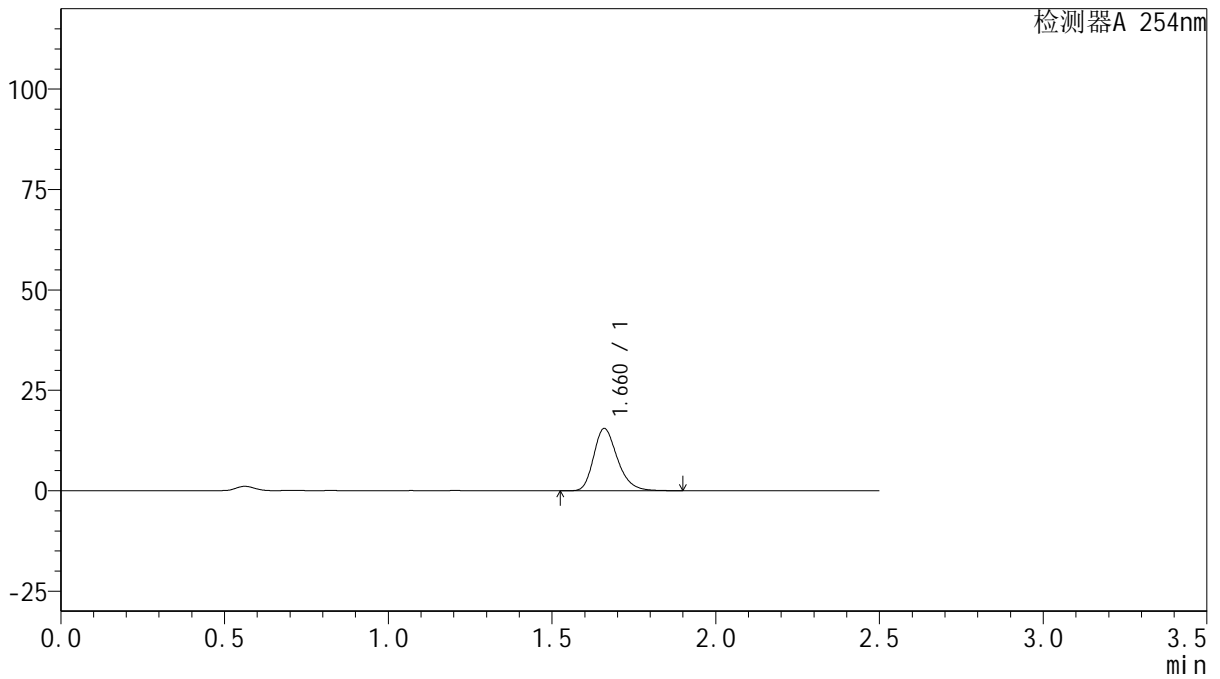

## <峰表>

检测器A 254nm

峰号	保留时间	面积	面积%	高度	理论塔板数(USP)	拖尾因子	分离度(USP)
1	1.660	78145	100.000	15407	2578	1.262	--
总计		78145	100.000	15407			



# QTL-359

## <样品信息>

色谱柱: XB-C18(50mm\*4.6mm,5μm)      流 速: 1.0ml/min  
 柱 温: 30°C      波 长: 254nm  
 数据文件名: RC\$QTL-359 - 27-44/27-2544-2 - zzp-24102501p-rcqx-15mg-jf50z-pH6.8jz-p2-5min.lcd  
 方法文件名: RC\$QTL-359 - QTL-359-rcqx-FX276-新.lcm  
 批处理文件名: RC\$QTL-359 - 20250429-rcqx-FX276.lcb  
 样品瓶号: 2-10      版本号: 6.115  
 进样体积: 10 μl      实验者: jiangjinwei  
 进样时间: 2025/04/29 16:04:58      处理者: jiangjinwei  
 处理时间(V2): 2025/04/30 09:59:54  
 仪器型号: SHIMADZU LC-2050C (FX276)

## <色谱图>

mV

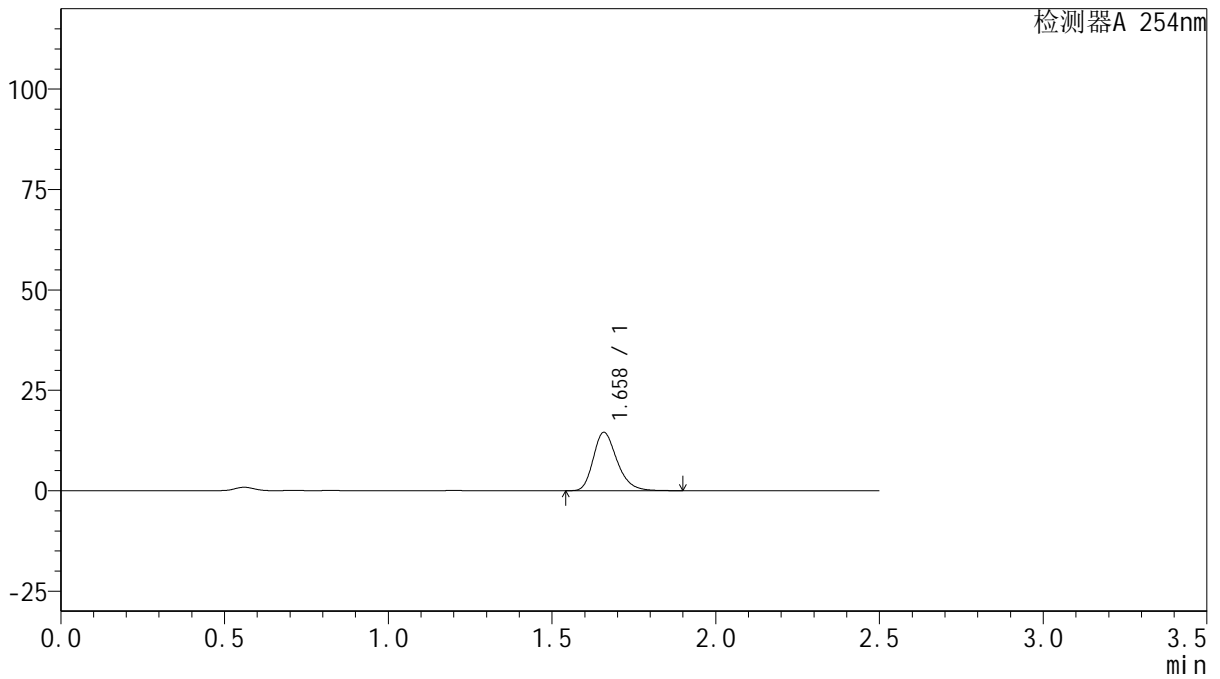

## <峰表>

检测器A 254nm

峰号	保留时间	面积	面积%	高度	理论塔板数(USP)	拖尾因子	分离度(USP)
1	1.658	73293	100.000	14473	2572	1.263	--
总计		73293	100.000	14473			



# QTL-359

## <样品信息>

色谱柱: XB-C18(50mm\*4.6mm,5μm)      流 速: 1.0ml/min  
 柱 温: 30°C      波 长: 254nm  
 数据文件名: RC\$QTL-359 - 27-44/27-2545-2 - zzp-24102501p-rcqx-15mg-jf50z-pH6.8jz-p3-5min.lcd  
 方法文件名: RC\$QTL-359 - QTL-359-rcqx-FX276-新.lcm  
 批处理文件名: RC\$QTL-359 - 20250429-rcqx-FX276.lcb  
 样品瓶号: 2-19      版本号: 6.115  
 进样体积: 10 μl      实验者: jiangjinwei  
 进样时间: 2025/04/29 16:07:53      处理者: jiangjinwei  
 处理时间(V2): 2025/04/30 09:59:56  
 仪器型号: SHIMADZU LC-2050C (FX276)

## <色谱图>

mV

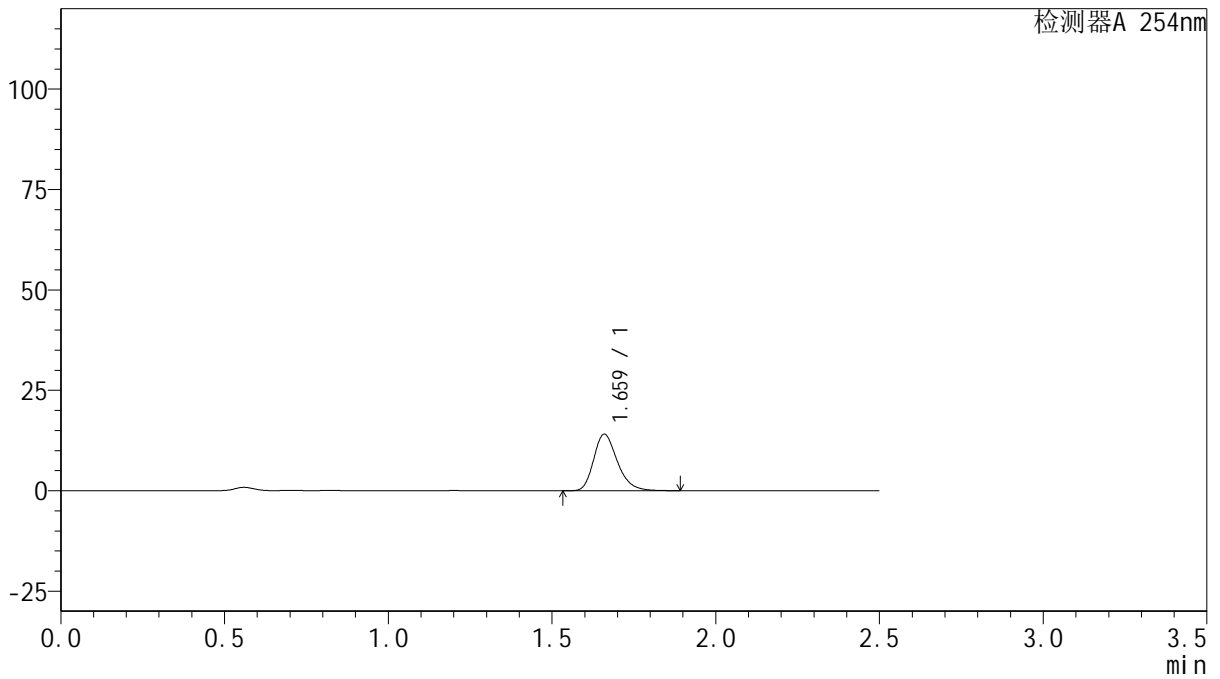

## <峰表>

检测器A 254nm

峰号	保留时间	面积	面积%	高度	理论塔板数(USP)	拖尾因子	分离度(USP)
1	1.659	70930	100.000	13984	2577	1.261	--
总计		70930	100.000	13984			



# QTL-359

## <样品信息>

色谱柱: XB-C18(50mm\*4.6mm,5μm)      流 速: 1.0ml/min  
 柱 温: 30°C      波 长: 254nm  
 数据文件名: RC\$QTL-359 - 27-44/27-2546-2 - zzp-24102501p-rcqx-15mg-jf50z-pH6.8jz-p4-5min.lcd  
 方法文件名: RC\$QTL-359 - QTL-359-rcqx-FX276-新.lcm  
 批处理文件名: RC\$QTL-359 - 20250429-rcqx-FX276.lcb  
 样品瓶号: 2-28  
 进样体积: 10 μl      版本号: 6.115  
 进样时间: 2025/04/29 16:10:47      实验者: jiangjinwei  
 处理时间(V2): 2025/04/30 09:59:59      处理者: jiangjinwei  
 仪器型号: SHIMADZU LC-2050C (FX276)

## <色谱图>

mV

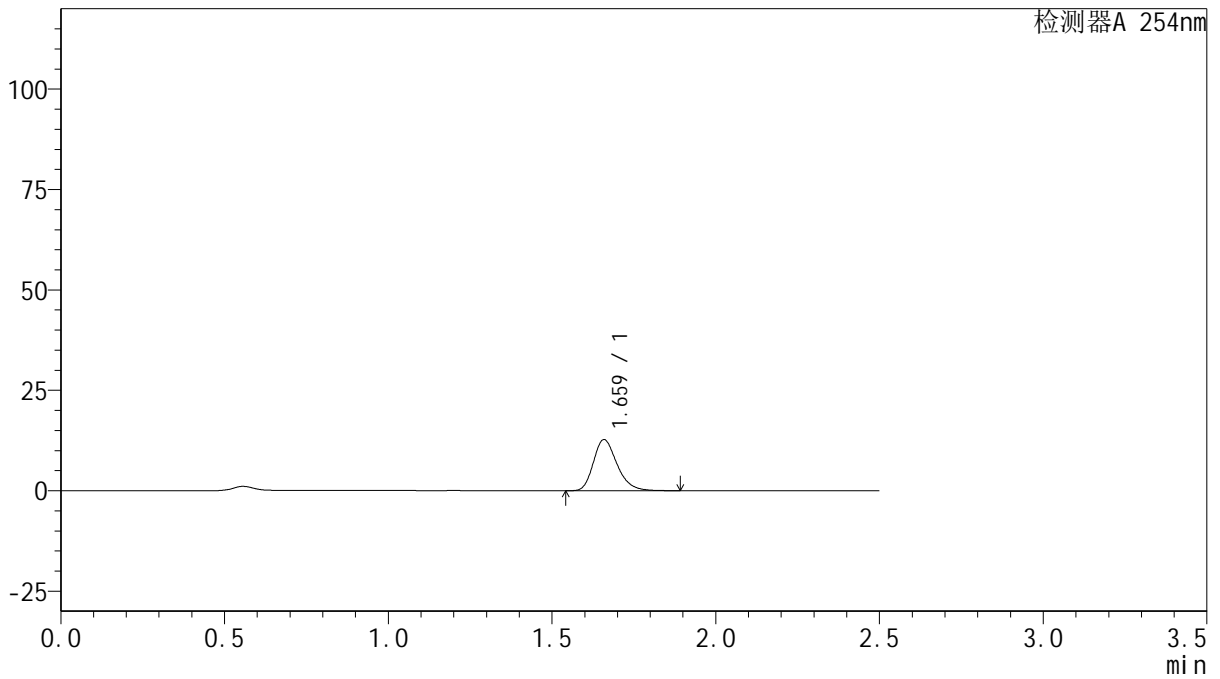

## <峰表>

检测器A 254nm

峰号	保留时间	面积	面积%	高度	理论塔板数(USP)	拖尾因子	分离度(USP)
1	1.659	64105	100.000	12667	2580	1.261	--
总计		64105	100.000	12667			



# QTL-359

## <样品信息>

色谱柱: XB-C18(50mm\*4.6mm,5μm)      流 速: 1.0ml/min  
 柱 温: 30°C      波 长: 254nm  
 数据文件名: RC\$QTL-359 - 27-44/27-2547-2 - zzp-24102501p-rcqx-15mg-jf50z-pH6.8jz-p5-5min.lcd  
 方法文件名: RC\$QTL-359 - QTL-359-rcqx-FX276-新.lcm  
 批处理文件名: RC\$QTL-359 - 20250429-rcqx-FX276.lcb  
 样品瓶号: 2-37  
 进样体积: 10 μl      版本号: 6.115  
 进样时间: 2025/04/29 16:13:39      实验者: jiangjinwei  
 处理时间(V2): 2025/04/30 10:00:02      处理者: jiangjinwei  
 仪器型号: SHIMADZU LC-2050C (FX276)

## <色谱图>

mV

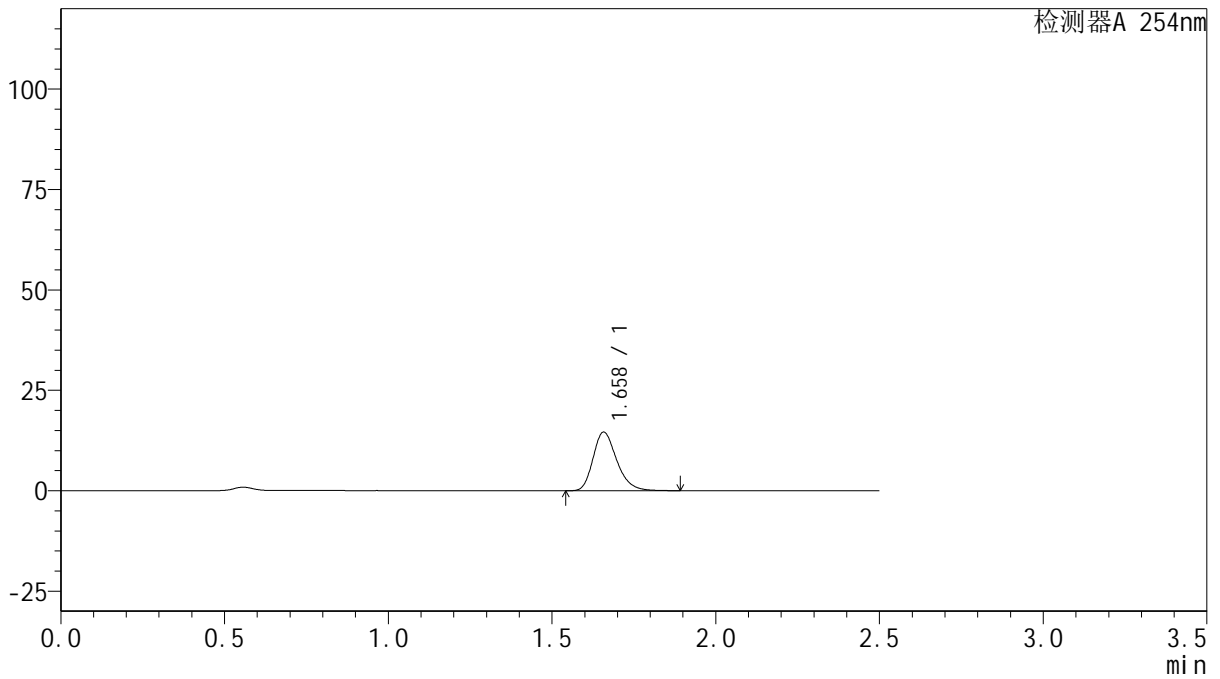

## <峰表>

检测器A 254nm

峰号	保留时间	面积	面积%	高度	理论塔板数(USP)	拖尾因子	分离度(USP)
1	1.658	73608	100.000	14573	2568	1.259	--
总计		73608	100.000	14573			



# QTL-359

## <样品信息>

色谱柱: XB-C18(50mm\*4.6mm,5μm)      流 速: 1.0ml/min  
 柱 温: 30°C      波 长: 254nm  
 数据文件名: RC\$QTL-359 - 27-44/27-2548-2 - zzp-24102501p-rcqx-15mg-jf50z-pH6.8jz-p6-5min.lcd  
 方法文件名: RC\$QTL-359 - QTL-359-rcqx-FX276-新.lcm  
 批处理文件名: RC\$QTL-359 - 20250429-rcqx-FX276.lcb  
 样品瓶号: 2-46  
 进样体积: 10 μl      版本号: 6.115  
 进样时间: 2025/04/29 16:16:31      实验者: jiangjinwei  
 处理时间(V2): 2025/04/30 10:00:04      处理者: jiangjinwei  
 仪器型号: SHIMADZU LC-2050C (FX276)

## <色谱图>

mV

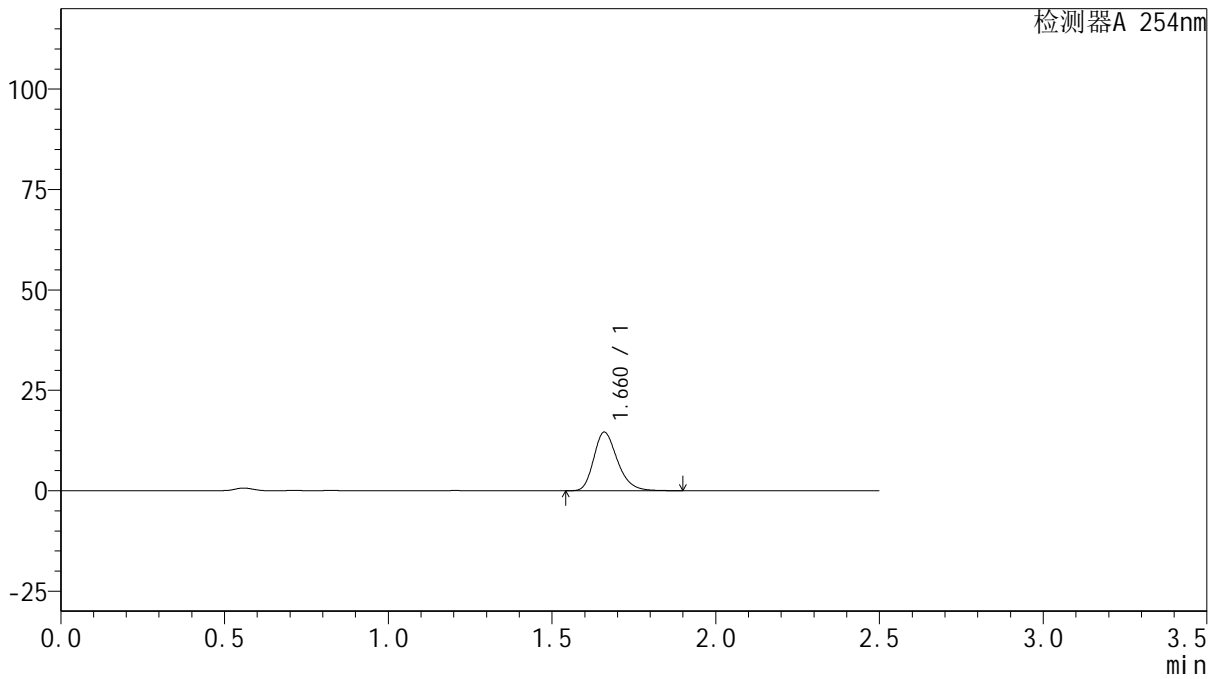

## <峰表>

检测器A 254nm

峰号	保留时间	面积	面积%	高度	理论塔板数(USP)	拖尾因子	分离度(USP)
1	1.660	73446	100.000	14503	2580	1.259	--
总计		73446	100.000	14503			



# QTL-359

## <样品信息>

色谱柱: XB-C18(50mm\*4.6mm,5μm) 流速: 1.0ml/min  
 柱温: 30°C 波长: 254nm  
 数据文件名: RC\$QTL-359 - 27-44/27-2549-2 - zzp-24102501p-rcqx-15mg-jf50z-pH6.8jz-p1-10min.lcd  
 方法文件名: RC\$QTL-359 - QTL-359-rcqx-FX276-新.lcm  
 批处理文件名: RC\$QTL-359 - 20250429-rcqx-FX276.lcb  
 样品瓶号: 2-2 版本号: 6.115  
 进样体积: 10 μl 实验者: jiangjinwei  
 进样时间: 2025/04/29 16:19:23 处理者: jiangjinwei  
 处理时间(V2): 2025/04/30 10:00:07  
 仪器型号: SHIMADZU LC-2050C (FX276)

## <色谱图>

mV

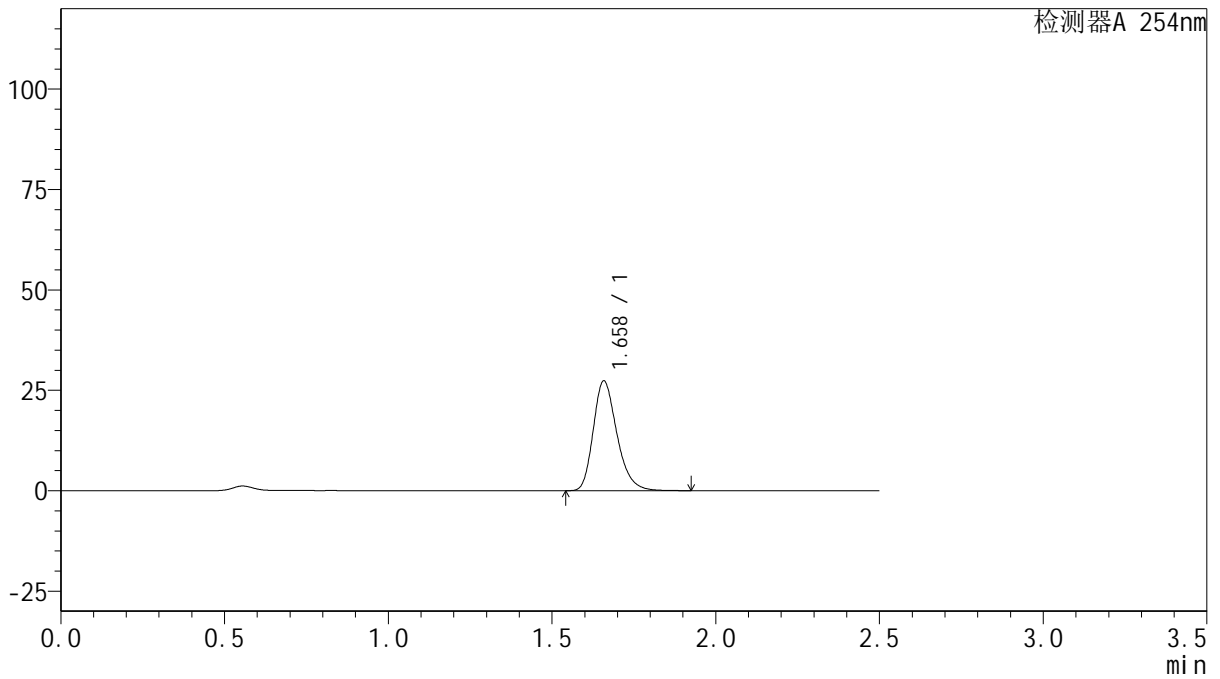

## <峰表>

检测器A 254nm

峰号	保留时间	面积	面积%	高度	理论塔板数(USP)	拖尾因子	分离度(USP)
1	1.658	137648	100.000	27227	2578	1.260	--
总计		137648	100.000	27227			



# QTL-359

## <样品信息>

色谱柱: XB-C18(50mm\*4.6mm,5μm)      流 速: 1.0ml/min  
 柱 温: 30°C      波 长: 254nm  
 数据文件名: RC\$QTL-359 - 27-44/27-2550-2 - zzp-24102501p-rcqx-15mg-jf50z-pH6.8jz-p2-10min.lcd  
 方法文件名: RC\$QTL-359 - QTL-359-rcqx-FX276-新.lcm  
 批处理文件名: RC\$QTL-359 - 20250429-rcqx-FX276.lcb  
 样品瓶号: 2-11  
 进样体积: 10 μl      版本号: 6.115  
 进样时间: 2025/04/29 16:22:16      实验者: jiangjinwei  
 处理时间(V2): 2025/04/30 10:00:10      处理者: jiangjinwei  
 仪器型号: SHIMADZU LC-2050C (FX276)

## <色谱图>

mV

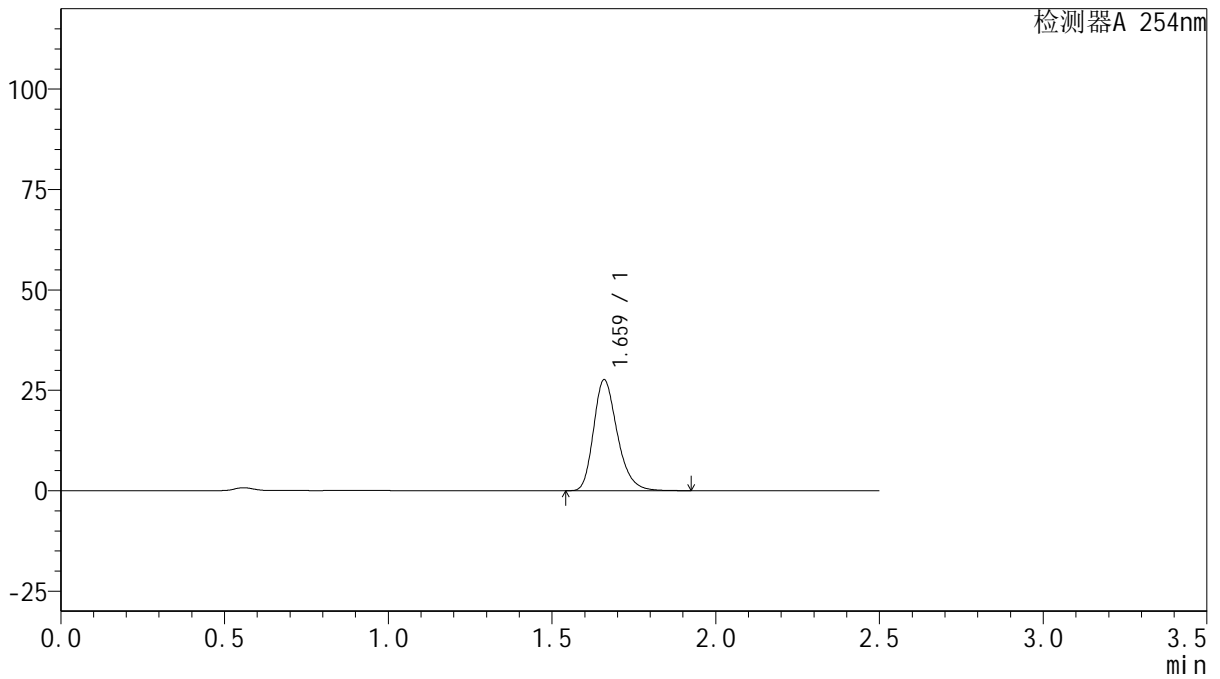

## <峰表>

检测器A 254nm

峰号	保留时间	面积	面积%	高度	理论塔板数(USP)	拖尾因子	分离度(USP)
1	1.659	139296	100.000	27413	2575	1.262	--
总计		139296	100.000	27413			



# QTL-359

## <样品信息>

色谱柱: XB-C18(50mm\*4.6mm,5μm)      流 速: 1.0ml/min  
 柱 温: 30°C      波 长: 254nm  
 数据文件名: RC\$QTL-359 - 27-44/27-2551-2 - zzp-24102501p-rcqx-15mg-jf50z-pH6.8jz-p3-10min.lcd  
 方法文件名: RC\$QTL-359 - QTL-359-rcqx-FX276-新.lcm  
 批处理文件名: RC\$QTL-359 - 20250429-rcqx-FX276.lcb  
 样品瓶号: 2-20      版本号: 6.115  
 进样体积: 10 μl      实验者: jiangjinwei  
 进样时间: 2025/04/29 16:25:09      处理者: jiangjinwei  
 处理时间(V2): 2025/04/30 10:00:13  
 仪器型号: SHIMADZU LC-2050C (FX276)

## <色谱图>

mV

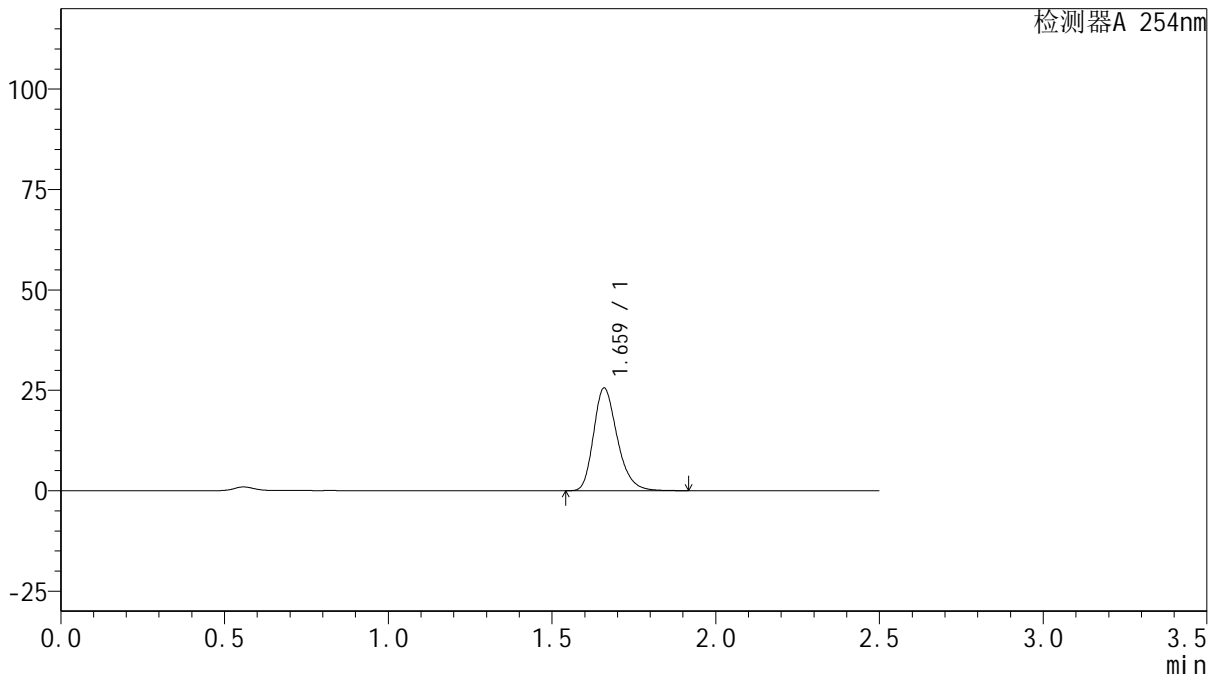

## <峰表>

检测器A 254nm

峰号	保留时间	面积	面积%	高度	理论塔板数(USP)	拖尾因子	分离度(USP)
1	1.659	128728	100.000	25373	2580	1.262	--
总计		128728	100.000	25373			



# QTL-359

## <样品信息>

色谱柱: XB-C18(50mm\*4.6mm,5μm)      流 速: 1.0ml/min  
 柱 温: 30°C      波 长: 254nm  
 数据文件名: RC\$QTL-359 - 27-44/27-2552-2 - zzp-24102501p-rcqx-15mg-jf50z-pH6.8jz-p4-10min.lcd  
 方法文件名: RC\$QTL-359 - QTL-359-rcqx-FX276-新.lcm  
 批处理文件名: RC\$QTL-359 - 20250429-rcqx-FX276.lcb  
 样品瓶号: 2-29  
 进样体积: 10 μl      版本号: 6.115  
 进样时间: 2025/04/29 16:28:03      实验者: jiangjinwei  
 处理时间(V2): 2025/04/30 10:00:15      处理者: jiangjinwei  
 仪器型号: SHIMADZU LC-2050C (FX276)

## <色谱图>

mV

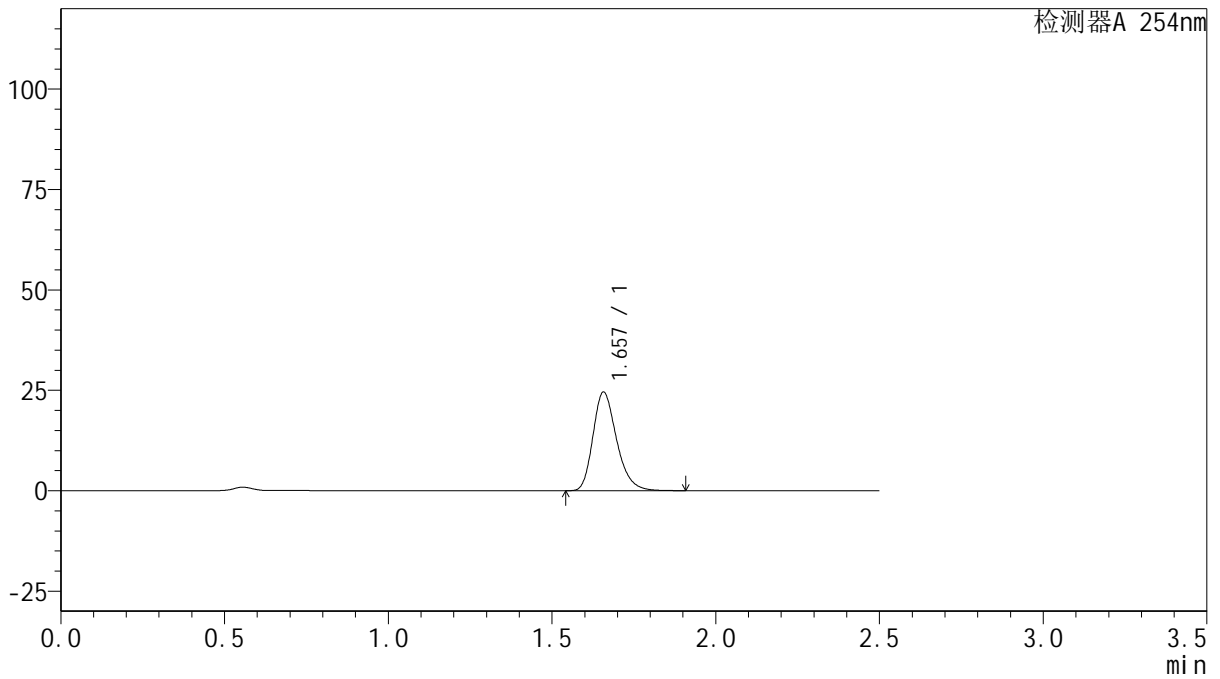

## <峰表>

检测器A 254nm

峰号	保留时间	面积	面积%	高度	理论塔板数(USP)	拖尾因子	分离度(USP)
1	1.657	123587	100.000	24529	2576	1.258	--
总计		123587	100.000	24529			



# QTL-359

## <样品信息>

色谱柱: XB-C18(50mm\*4.6mm,5μm)      流 速: 1.0ml/min  
 柱 温: 30°C      波 长: 254nm  
 数据文件名: RC\$QTL-359 - 27-44/27-2553-2 - zzp-24102501p-rcqx-15mg-jf50z-pH6.8jz-p5-10min.lcd  
 方法文件名: RC\$QTL-359 - QTL-359-rcqx-FX276-新.lcm  
 批处理文件名: RC\$QTL-359 - 20250429-rcqx-FX276.lcb  
 样品瓶号: 2-38  
 进样体积: 10 μl      版本号: 6.115  
 进样时间: 2025/04/29 16:30:54      实验者: jiangjinwei  
 处理时间(V2): 2025/04/30 10:00:18      处理者: jiangjinwei  
 仪器型号: SHIMADZU LC-2050C (FX276)

## <色谱图>

mV

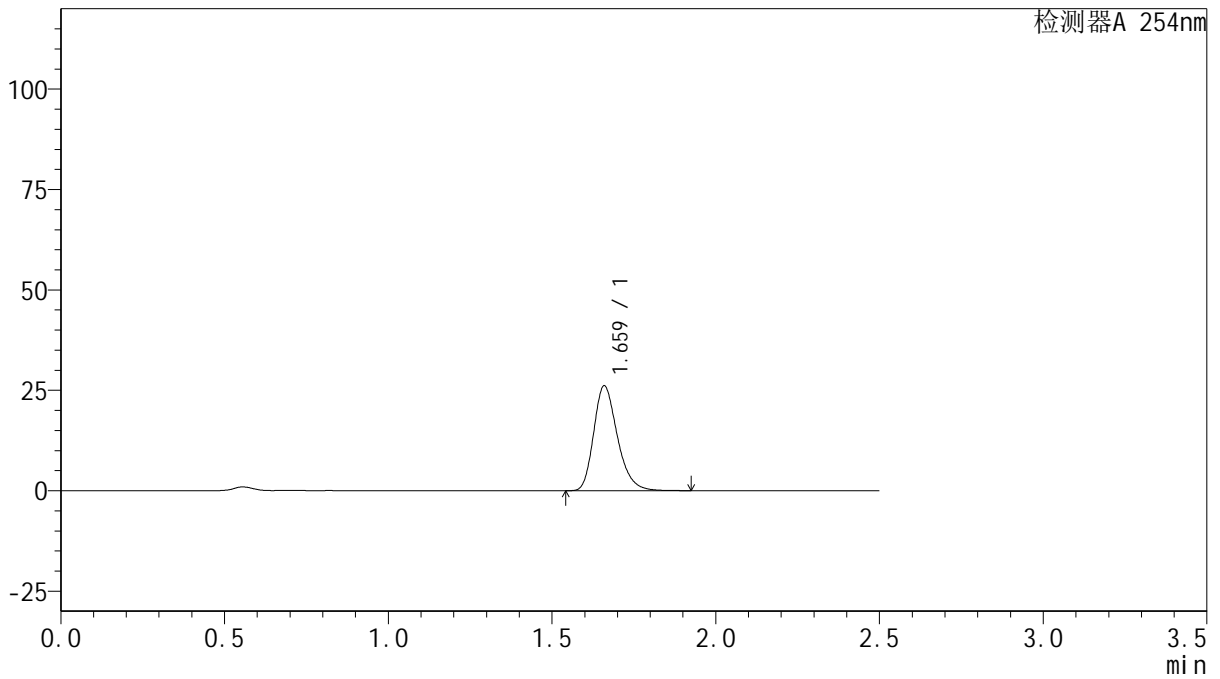

## <峰表>

检测器A 254nm

峰号	保留时间	面积	面积%	高度	理论塔板数(USP)	拖尾因子	分离度(USP)
1	1.659	131633	100.000	25918	2573	1.262	--
总计		131633	100.000	25918			



# QTL-359

## <样品信息>

色谱柱: XB-C18(50mm\*4.6mm,5μm)      流 速: 1.0ml/min  
 柱 温: 30°C      波 长: 254nm  
 数据文件名: RC\$QTL-359 - 27-44/27-2554-2 - zzp-24102501p-rcqx-15mg-jf50z-pH6.8jz-p6-10min.lcd  
 方法文件名: RC\$QTL-359 - QTL-359-rcqx-FX276-新.lcm  
 批处理文件名: RC\$QTL-359 - 20250429-rcqx-FX276.lcb  
 样品瓶号: 2-47  
 进样体积: 10 μl      版本号: 6.115  
 进样时间: 2025/04/29 16:33:46      实验者: jiangjinwei  
 处理时间(V2): 2025/04/30 10:00:21      处理者: jiangjinwei  
 仪器型号: SHIMADZU LC-2050C (FX276)

## <色谱图>

mV

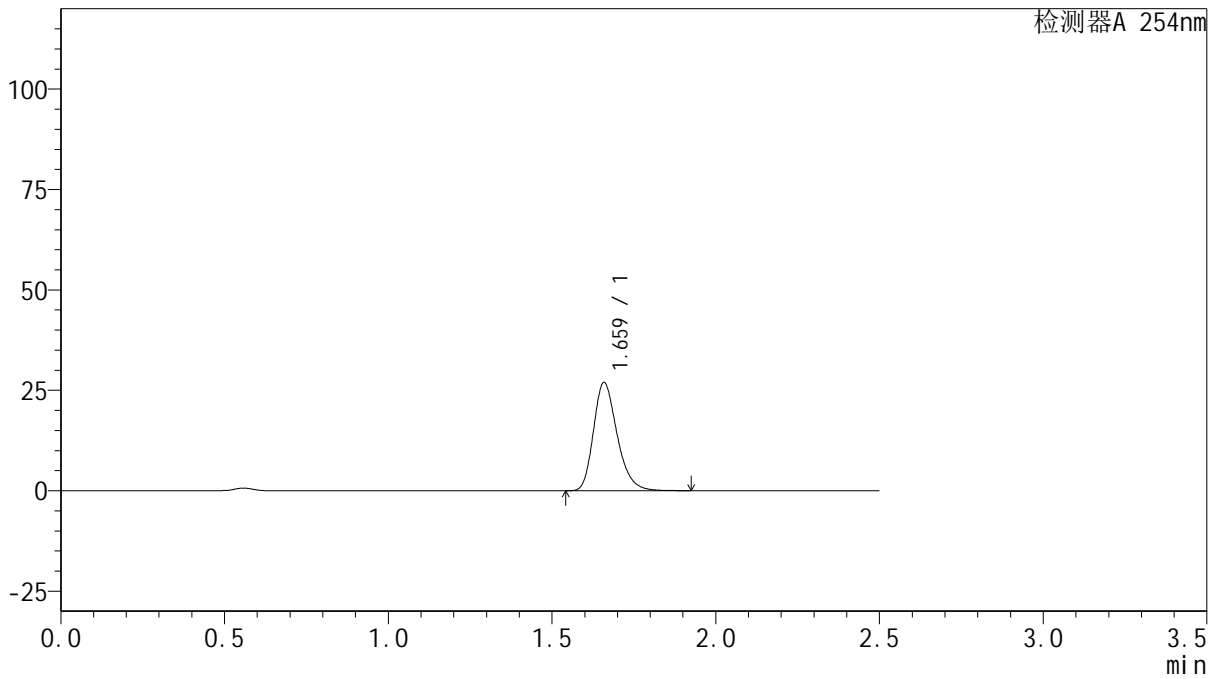

## <峰表>

检测器A 254nm

峰号	保留时间	面积	面积%	高度	理论塔板数(USP)	拖尾因子	分离度(USP)
1	1.659	135552	100.000	26765	2580	1.261	--
总计		135552	100.000	26765			



# QTL-359

## <样品信息>

色谱柱: XB-C18(50mm\*4.6mm,5μm)      流 速: 1.0ml/min  
 柱 温: 30°C      波 长: 254nm  
 数据文件名: RC\$QTL-359 - 27-44/27-2555-2 - zzp-24102501p-rcqx-15mg-jf50z-pH6.8jz-p1-15min.lcd  
 方法文件名: RC\$QTL-359 - QTL-359-rcqx-FX276-新.lcm  
 批处理文件名: RC\$QTL-359 - 20250429-rcqx-FX276.lcb  
 样品瓶号: 2-3  
 进样体积: 10 μl      版本号: 6.115  
 进样时间: 2025/04/29 16:36:39      实验者: jiangjinwei  
 处理时间(V2): 2025/04/30 10:00:23      处理者: jiangjinwei  
 仪器型号: SHIMADZU LC-2050C (FX276)

## <色谱图>

mV

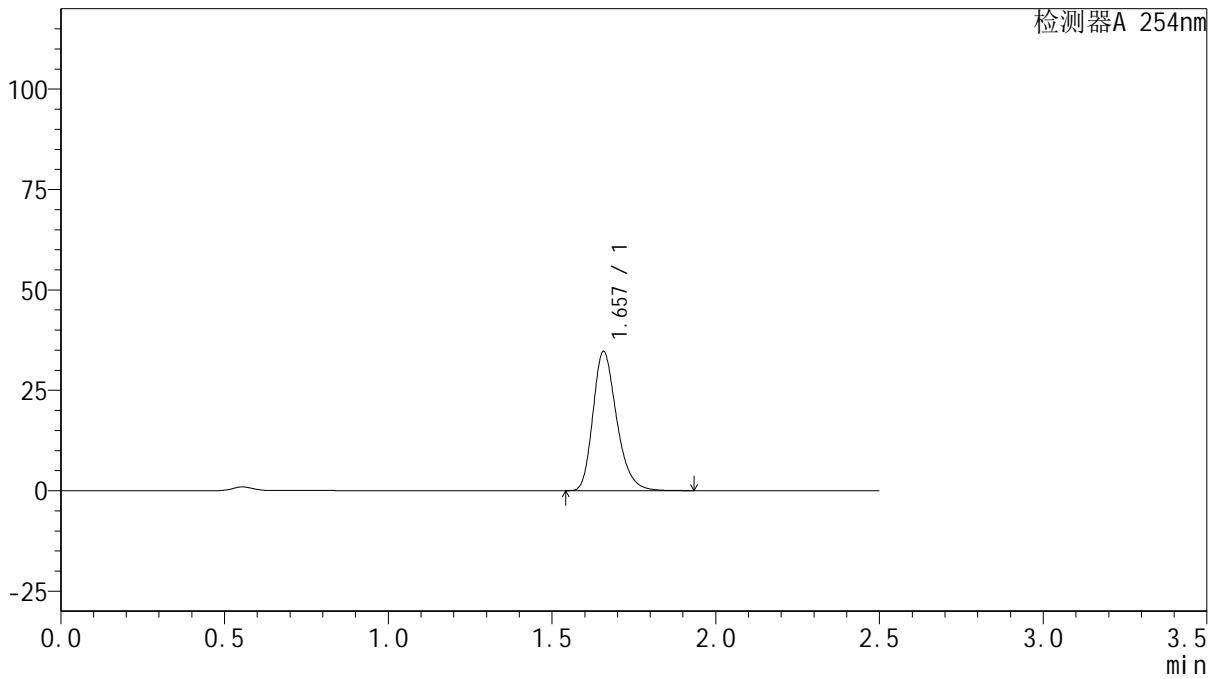

## <峰表>

检测器A 254nm

峰号	保留时间	面积	面积%	高度	理论塔板数(USP)	拖尾因子	分离度(USP)
1	1.657	174874	100.000	34609	2567	1.263	--
总计		174874	100.000	34609			



# QTL-359

## <样品信息>

色谱柱: XB-C18(50mm\*4.6mm,5μm)      流 速: 1.0ml/min  
 柱 温: 30°C      波 长: 254nm  
 数据文件名: RC\$QTL-359 - 27-44/27-2556-2 - zzp-24102501p-rcqx-15mg-jf50z-pH6.8jz-p2-15min.lcd  
 方法文件名: RC\$QTL-359 - QTL-359-rcqx-FX276-新.lcm  
 批处理文件名: RC\$QTL-359 - 20250429-rcqx-FX276.lcb  
 样品瓶号: 2-12      版本号: 6.115  
 进样体积: 10 μl      实验者: jiangjinwei  
 进样时间: 2025/04/29 16:39:32      处理者: jiangjinwei  
 处理时间(V2): 2025/04/30 10:00:26  
 仪器型号: SHIMADZU LC-2050C (FX276)

## <色谱图>

mV

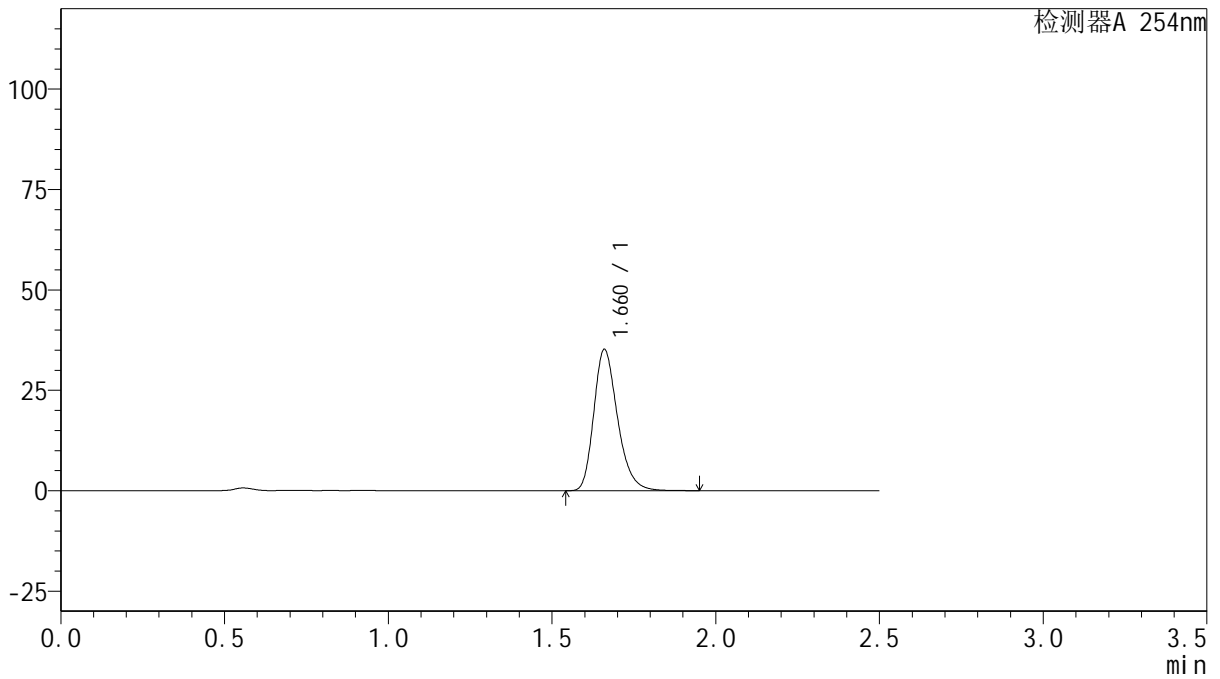

## <峰表>

检测器A 254nm

峰号	保留时间	面积	面积%	高度	理论塔板数(USP)	拖尾因子	分离度(USP)
1	1.660	177606	100.000	34981	2574	1.263	--
总计		177606	100.000	34981			



# QTL-359

## <样品信息>

色谱柱: XB-C18(50mm\*4.6mm,5μm)      流 速: 1.0ml/min  
 柱 温: 30°C      波 长: 254nm  
 数据文件名: RC\$QTL-359 - 27-44/27-2557-2 - zzp-24102501p-rcqx-15mg-jf50z-pH6.8jz-p3-15min.lcd  
 方法文件名: RC\$QTL-359 - QTL-359-rcqx-FX276-新.lcm  
 批处理文件名: RC\$QTL-359 - 20250429-rcqx-FX276.lcb  
 样品瓶号: 2-21      版本号: 6.115  
 进样体积: 10 μl      实验者: jiangjinwei  
 进样时间: 2025/04/29 16:42:25      处理者: jiangjinwei  
 处理时间(V2): 2025/04/30 10:00:29  
 仪器型号: SHIMADZU LC-2050C (FX276)

## <色谱图>

mV

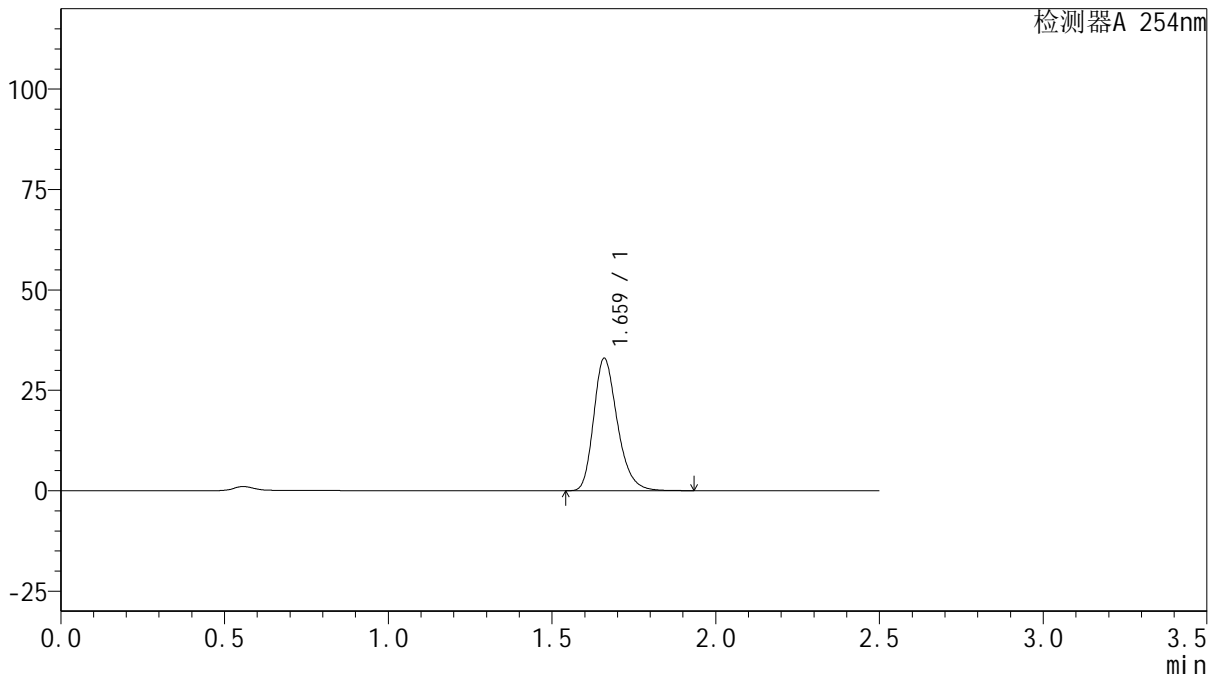

## <峰表>

检测器A 254nm

峰号	保留时间	面积	面积%	高度	理论塔板数(USP)	拖尾因子	分离度(USP)
1	1.659	166111	100.000	32729	2578	1.262	--
总计		166111	100.000	32729			



# QTL-359

## <样品信息>

色谱柱: XB-C18(50mm\*4.6mm,5μm)      流 速: 1.0ml/min  
 柱 温: 30°C      波 长: 254nm  
 数据文件名: RC\$QTL-359 - 27-44/27-2558-2 - zzp-24102501p-rcqx-15mg-jf50z-pH6.8jz-p4-15min.lcd  
 方法文件名: RC\$QTL-359 - QTL-359-rcqx-FX276-新.lcm  
 批处理文件名: RC\$QTL-359 - 20250429-rcqx-FX276.lcb  
 样品瓶号: 2-30  
 进样体积: 10 μl      版本号: 6.115  
 进样时间: 2025/04/29 16:45:19      实验者: jiangjinwei  
 处理时间(V2): 2025/04/30 10:00:32      处理者: jiangjinwei  
 仪器型号: SHIMADZU LC-2050C (FX276)

## <色谱图>

mV

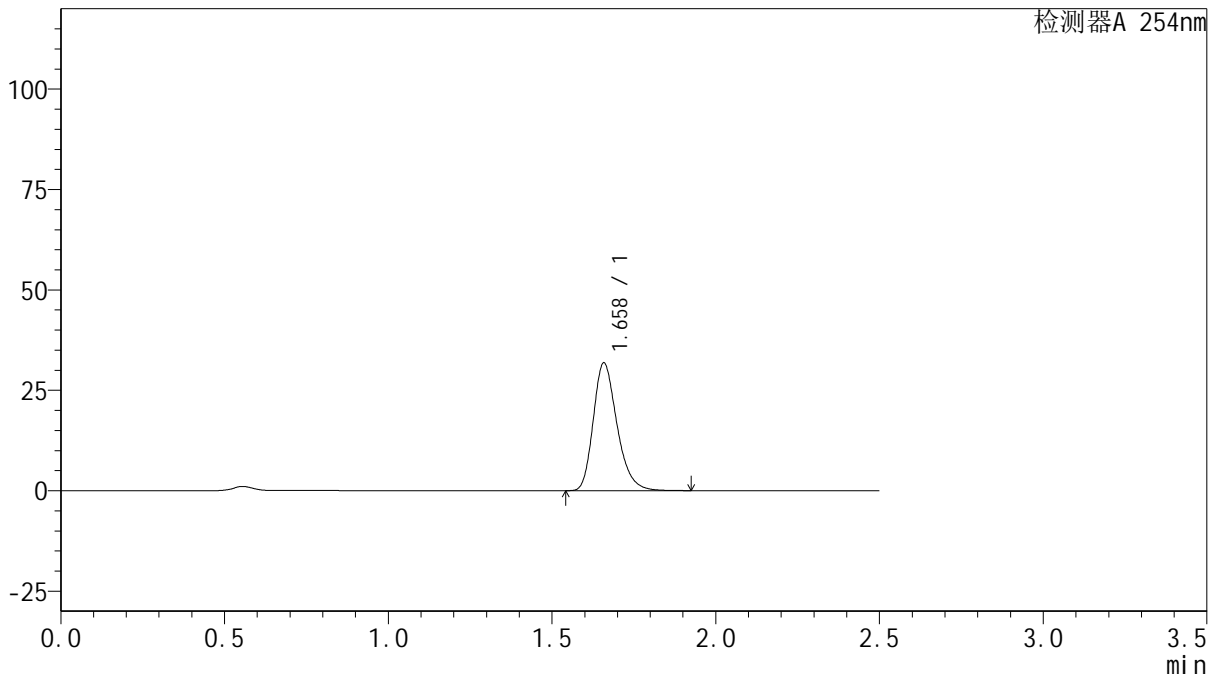

## <峰表>

检测器A 254nm

峰号	保留时间	面积	面积%	高度	理论塔板数(USP)	拖尾因子	分离度(USP)
1	1.658	160514	100.000	31671	2567	1.263	--
总计		160514	100.000	31671			



# QTL-359

## <样品信息>

色谱柱: XB-C18(50mm\*4.6mm,5μm)      流 速: 1.0ml/min  
 柱 温: 30°C      波 长: 254nm  
 数据文件名: RC\$QTL-359 - 27-44/27-2559-2 - zzp-24102501p-rcqx-15mg-jf50z-pH6.8jz-p5-15min.lcd  
 方法文件名: RC\$QTL-359 - QTL-359-rcqx-FX276-新.lcm  
 批处理文件名: RC\$QTL-359 - 20250429-rcqx-FX276.lcb  
 样品瓶号: 2-39  
 进样体积: 10 μl      版本号: 6.115  
 进样时间: 2025/04/29 16:48:12      实验者: jiangjinwei  
 处理时间(V2): 2025/04/30 10:00:34      处理者: jiangjinwei  
 仪器型号: SHIMADZU LC-2050C (FX276)

## <色谱图>

mV

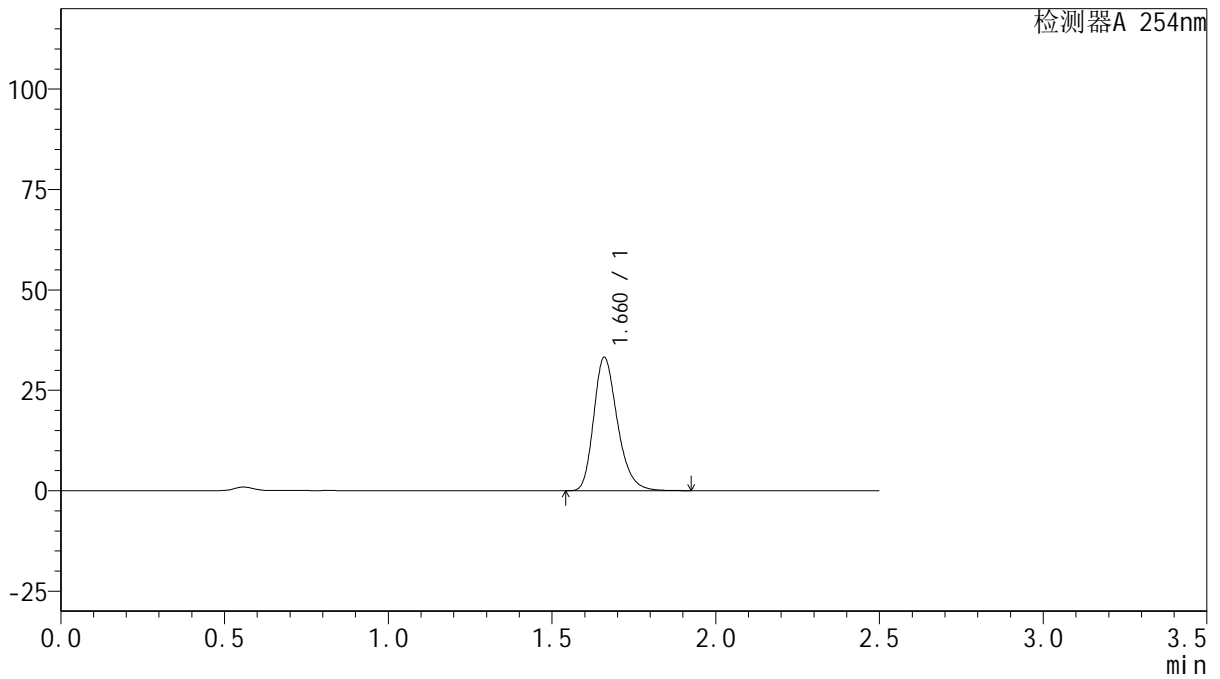

## <峰表>

检测器A 254nm

峰号	保留时间	面积	面积%	高度	理论塔板数(USP)	拖尾因子	分离度(USP)
1	1.660	167526	100.000	33011	2575	1.262	--
总计		167526	100.000	33011			



# QTL-359

## <样品信息>

色谱柱: XB-C18(50mm\*4.6mm,5μm)      流 速: 1.0ml/min  
 柱 温: 30°C      波 长: 254nm  
 数据文件名: RC\$QTL-359 - 27-44/27-2560-2 - zzp-24102501p-rcqx-15mg-jf50z-pH6.8jz-p6-15min.lcd  
 方法文件名: RC\$QTL-359 - QTL-359-rcqx-FX276-新.lcm  
 批处理文件名: RC\$QTL-359 - 20250429-rcqx-FX276.lcb  
 样品瓶号: 2-48  
 进样体积: 10 μl      版本号: 6.115  
 进样时间: 2025/04/29 16:51:04      实验者: jiangjinwei  
 处理时间(V2): 2025/04/30 10:00:37      处理者: jiangjinwei  
 仪器型号: SHIMADZU LC-2050C (FX276)

## <色谱图>

mV

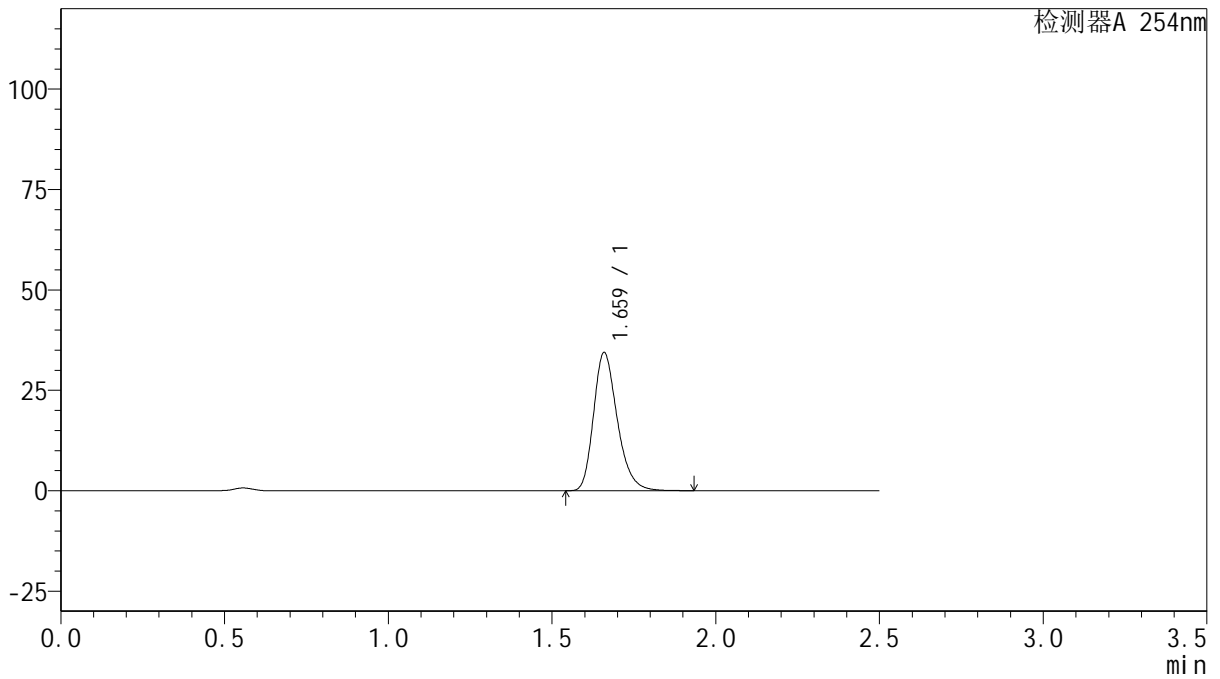

## <峰表>

检测器A 254nm

峰号	保留时间	面积	面积%	高度	理论塔板数(USP)	拖尾因子	分离度(USP)
1	1.659	173502	100.000	34144	2574	1.263	--
总计		173502	100.000	34144			



# QTL-359

## <样品信息>

色谱柱: XB-C18(50mm\*4.6mm,5μm)      流 速: 1.0ml/min  
 柱 温: 30°C      波 长: 254nm  
 数据文件名: RC\$QTL-359 - 27-44/27-2561-2 - zzp-24102501p-rcqx-15mg-jf50z-pH6.8jz-p1-20min.lcd  
 方法文件名: RC\$QTL-359 - QTL-359-rcqx-FX276-新.lcm  
 批处理文件名: RC\$QTL-359 - 20250429-rcqx-FX276.lcb  
 样品瓶号: 2-4  
 进样体积: 10 μl      版本号: 6.115  
 进样时间: 2025/04/29 16:53:59      实验者: jiangjinwei  
 处理时间(V2): 2025/04/30 10:00:40      处理者: jiangjinwei  
 仪器型号: SHIMADZU LC-2050C (FX276)

## <色谱图>

mV

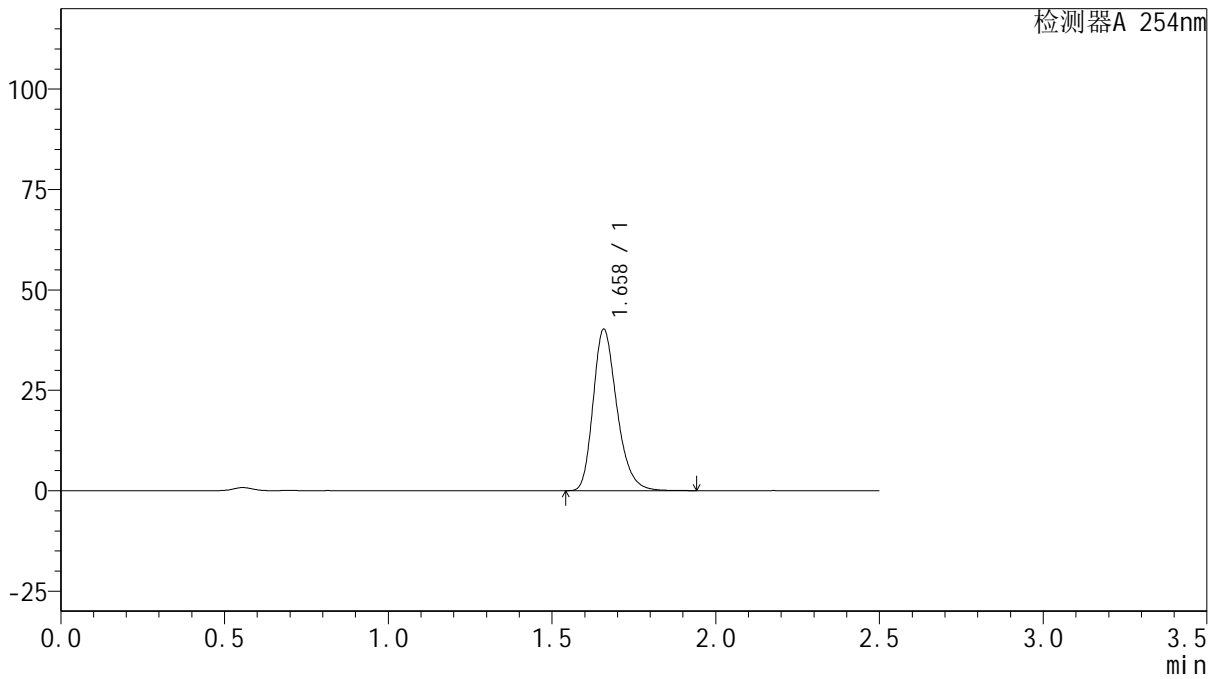

## <峰表>

检测器A 254nm

峰号	保留时间	面积	面积%	高度	理论塔板数(USP)	拖尾因子	分离度(USP)
1	1.658	203117	100.000	40062	2560	1.263	--
总计		203117	100.000	40062			



# QTL-359

## <样品信息>

色谱柱: XB-C18(50mm\*4.6mm,5μm)      流 速: 1.0ml/min  
 柱 温: 30°C      波 长: 254nm  
 数据文件名: RC\$QTL-359 - 27-44/27-2562-2 - zzp-24102501p-rcqx-15mg-jf50z-pH6.8jz-p2-20min.lcd  
 方法文件名: RC\$QTL-359 - QTL-359-rcqx-FX276-新.lcm  
 批处理文件名: RC\$QTL-359 - 20250429-rcqx-FX276.lcb  
 样品瓶号: 2-13  
 进样体积: 10 μl      版本号: 6.115  
 进样时间: 2025/04/29 16:56:51      实验者: jiangjinwei  
 处理时间(V2): 2025/04/30 10:00:43      处理者: jiangjinwei  
 仪器型号: SHIMADZU LC-2050C (FX276)

## <色谱图>

mV

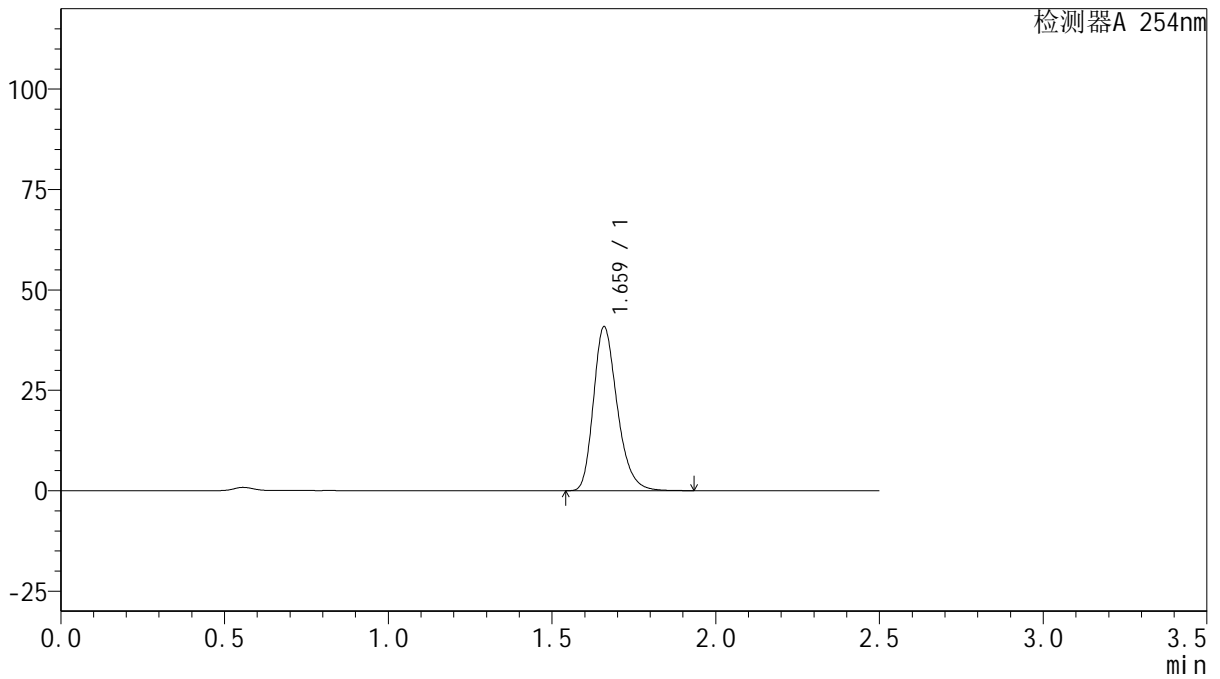

## <峰表>

检测器A 254nm

峰号	保留时间	面积	面积%	高度	理论塔板数(USP)	拖尾因子	分离度(USP)
1	1.659	206046	100.000	40545	2570	1.264	--
总计		206046	100.000	40545			



# QTL-359

## <样品信息>

色谱柱: XB-C18(50mm\*4.6mm,5μm)      流 速: 1.0ml/min  
 柱 温: 30°C      波 长: 254nm  
 数据文件名: RC\$QTL-359 - 27-44/27-2563-2 - zzp-24102501p-rcqx-15mg-jf50z-pH6.8jz-p3-20min.lcd  
 方法文件名: RC\$QTL-359 - QTL-359-rcqx-FX276-新.lcm  
 批处理文件名: RC\$QTL-359 - 20250429-rcqx-FX276.lcb  
 样品瓶号: 2-22      版本号: 6.115  
 进样体积: 10 μl      实验者: jiangjinwei  
 进样时间: 2025/04/29 16:59:44      处理者: jiangjinwei  
 处理时间(V2): 2025/04/30 10:00:45  
 仪器型号: SHIMADZU LC-2050C (FX276)

## <色谱图>

mV

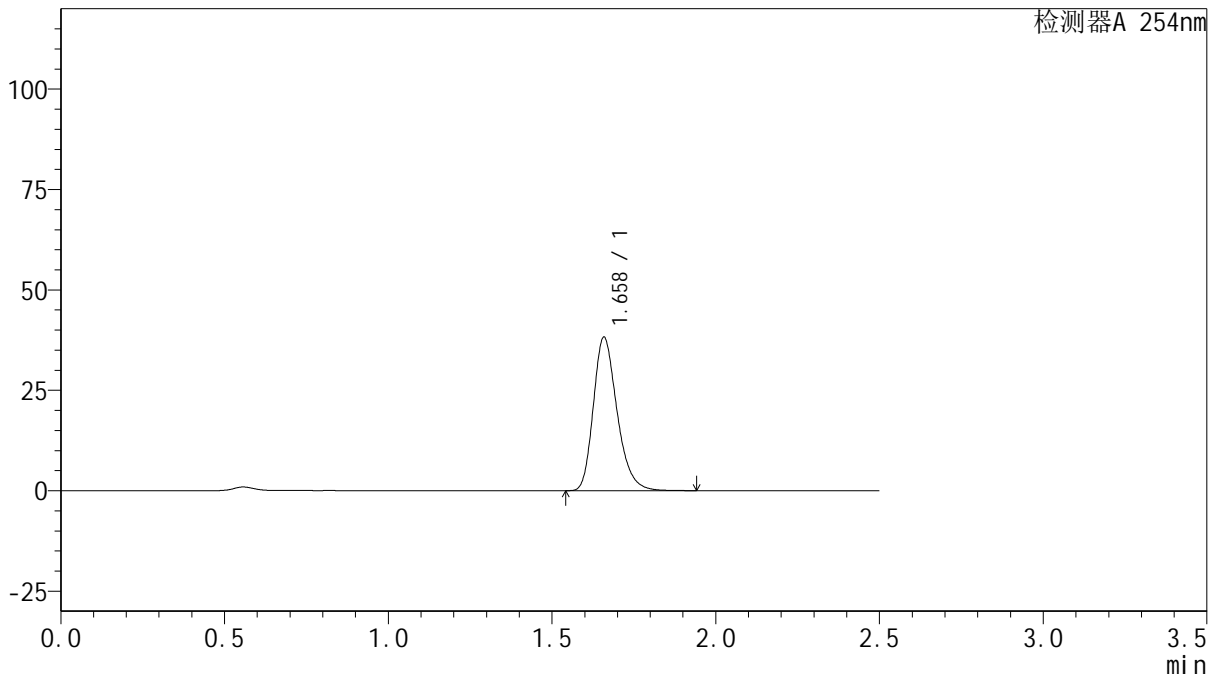

## <峰表>

检测器A 254nm

峰号	保留时间	面积	面积%	高度	理论塔板数(USP)	拖尾因子	分离度(USP)
1	1.658	192710	100.000	38007	2571	1.263	--
总计		192710	100.000	38007			



# QTL-359

## <样品信息>

色谱柱: XB-C18(50mm\*4.6mm,5μm)      流 速: 1.0ml/min  
 柱 温: 30°C      波 长: 254nm  
 数据文件名: RC\$QTL-359 - 27-44/27-2564-2 - zzp-24102501p-rcqx-15mg-jf50z-pH6.8jz-p4-20min.lcd  
 方法文件名: RC\$QTL-359 - QTL-359-rcqx-FX276-新.lcm  
 批处理文件名: RC\$QTL-359 - 20250429-rcqx-FX276.lcb  
 样品瓶号: 2-31  
 进样体积: 10 μl      版本号: 6.115  
 进样时间: 2025/04/29 17:02:37      实验者: jiangjinwei  
 处理时间(V2): 2025/04/30 10:00:48      处理者: jiangjinwei  
 仪器型号: SHIMADZU LC-2050C (FX276)

## <色谱图>

mV

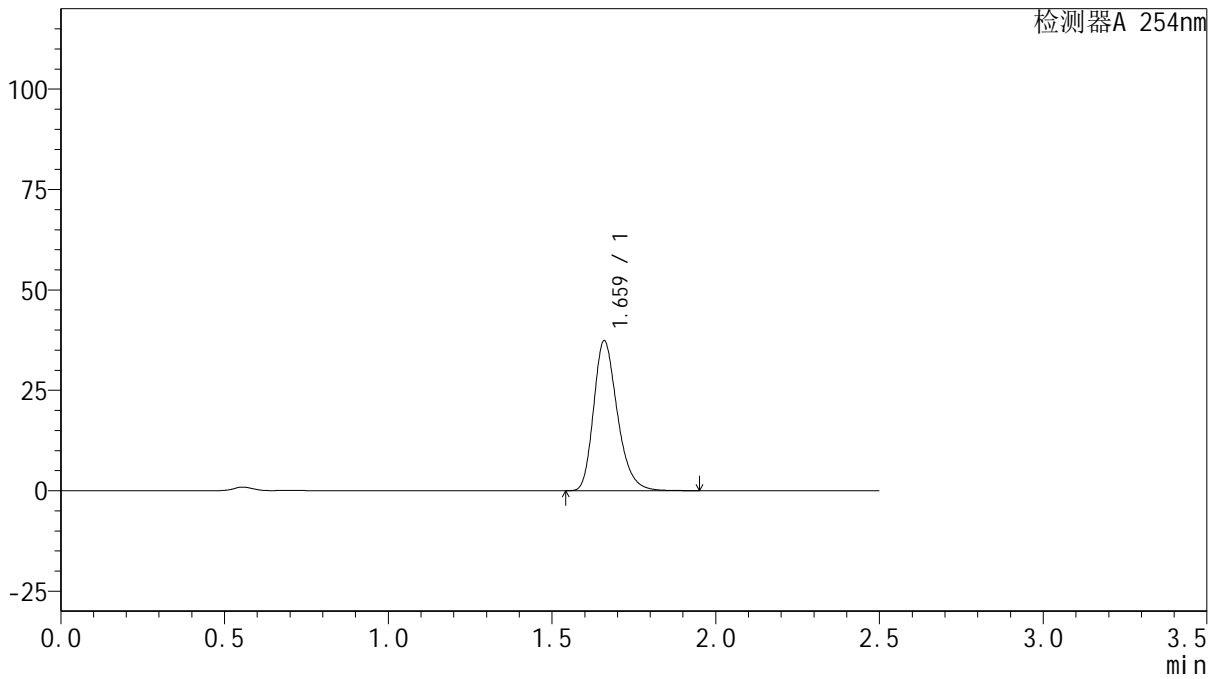

## <峰表>

检测器A 254nm

峰号	保留时间	面积	面积%	高度	理论塔板数(USP)	拖尾因子	分离度(USP)
1	1.659	188678	100.000	37069	2568	1.265	--
总计		188678	100.000	37069			



# QTL-359

## <样品信息>

色谱柱: XB-C18(50mm\*4.6mm,5μm)      流 速: 1.0ml/min  
 柱 温: 30°C      波 长: 254nm  
 数据文件名: RC\$QTL-359 - 27-44/27-2565-2 - zzp-24102501p-rcqx-15mg-jf50z-pH6.8jz-p5-20min.lcd  
 方法文件名: RC\$QTL-359 - QTL-359-rcqx-FX276-新.lcm  
 批处理文件名: RC\$QTL-359 - 20250429-rcqx-FX276.lcb  
 样品瓶号: 2-40      版本号: 6.115  
 进样体积: 10 μl      实验者: jiangjinwei  
 进样时间: 2025/04/29 17:05:31      处理者: jiangjinwei  
 处理时间(V2): 2025/04/30 10:00:51  
 仪器型号: SHIMADZU LC-2050C (FX276)

## <色谱图>

mV

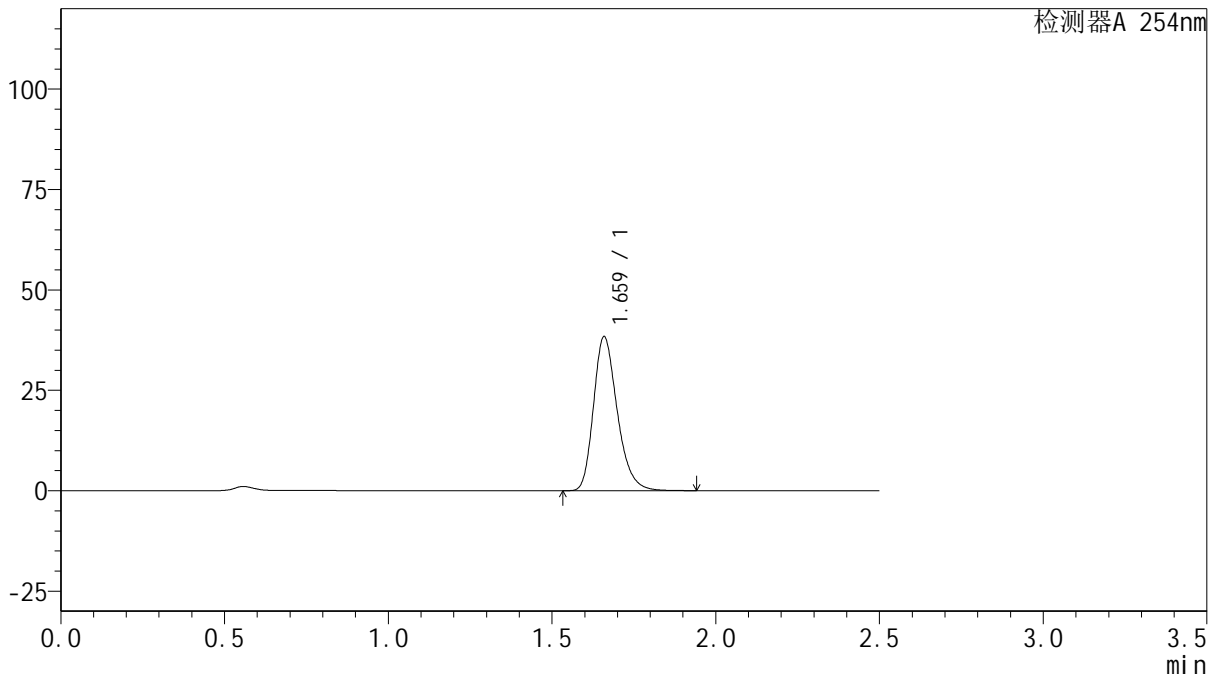

## <峰表>

检测器A 254nm

峰号	保留时间	面积	面积%	高度	理论塔板数(USP)	拖尾因子	分离度(USP)
1	1.659	193448	100.000	38083	2575	1.262	--
总计		193448	100.000	38083			



# QTL-359

## <样品信息>

色谱柱: XB-C18(50mm\*4.6mm,5μm)      流 速: 1.0ml/min  
 柱 温: 30°C      波 长: 254nm  
 数据文件名: RC\$QTL-359 - 27-44/27-2566-2 - zzp-24102501p-rcqx-15mg-jf50z-pH6.8jz-p6-20min.lcd  
 方法文件名: RC\$QTL-359 - QTL-359-rcqx-FX276-新.lcm  
 批处理文件名: RC\$QTL-359 - 20250429-rcqx-FX276.lcb  
 样品瓶号: 2-49  
 进样体积: 10 μl      版本号: 6.115  
 进样时间: 2025/04/29 17:08:24      实验者: jiangjinwei  
 处理时间(V2): 2025/04/30 10:00:53      处理者: jiangjinwei  
 仪器型号: SHIMADZU LC-2050C (FX276)

## <色谱图>

mV

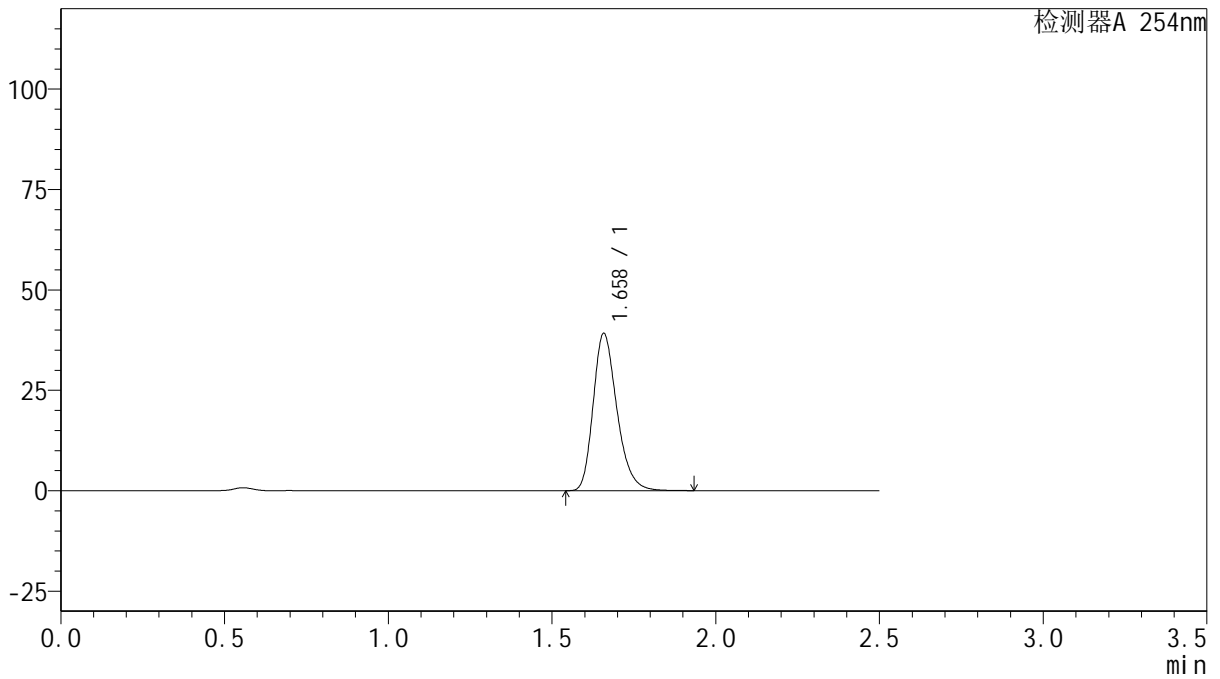

## <峰表>

检测器A 254nm

峰号	保留时间	面积	面积%	高度	理论塔板数(USP)	拖尾因子	分离度(USP)
1	1.658	197576	100.000	39017	2566	1.261	--
总计		197576	100.000	39017			



# QTL-359

## <样品信息>

色谱柱: XB-C18(50mm\*4.6mm,5μm)      流 速: 1.0ml/min  
 柱 温: 30°C      波 长: 254nm  
 数据文件名: RC\$QTL-359 - 27-44/27-2567-2 - zzp-24102501p-rcqx-15mg-jf50z-pH6.8jz-p1-30min.lcd  
 方法文件名: RC\$QTL-359 - QTL-359-rcqx-FX276-新.lcm  
 批处理文件名: RC\$QTL-359 - 20250429-rcqx-FX276.lcb  
 样品瓶号: 2-5  
 进样体积: 10 μl      版本号: 6.115  
 进样时间: 2025/04/29 17:11:19      实验者: jiangjinwei  
 处理时间(V2): 2025/04/30 10:00:56      处理者: jiangjinwei  
 仪器型号: SHIMADZU LC-2050C (FX276)

## <色谱图>

mV

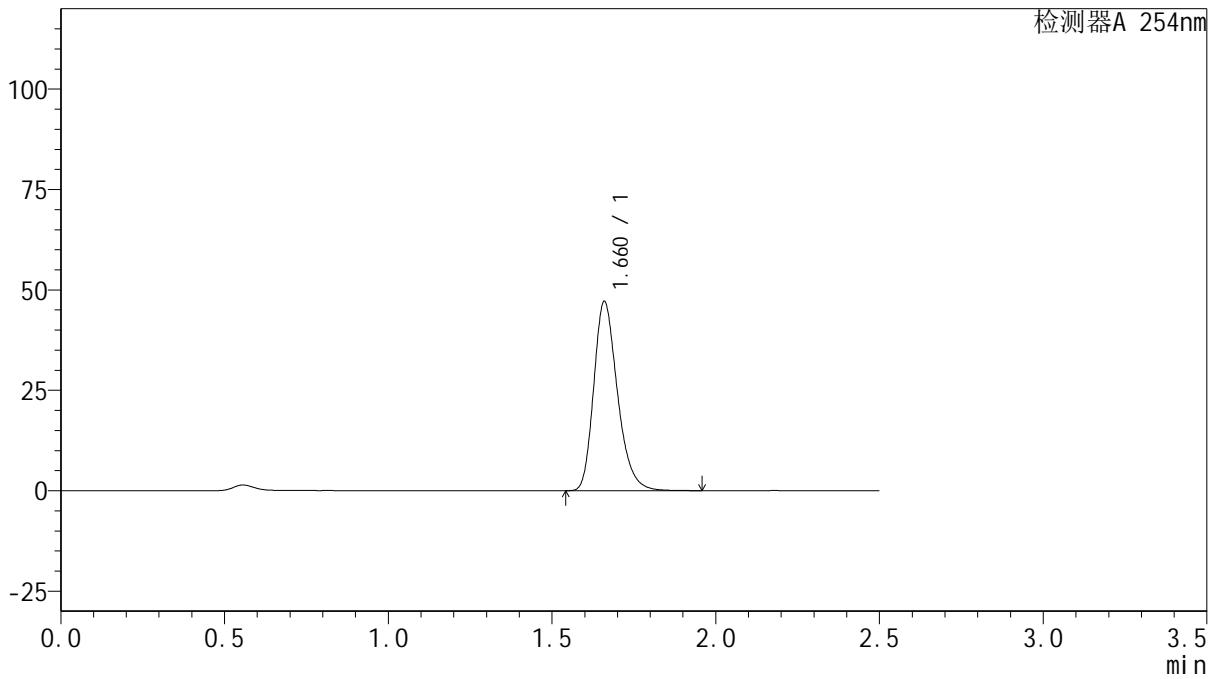

## <峰表>

检测器A 254nm

峰号	保留时间	面积	面积%	高度	理论塔板数(USP)	拖尾因子	分离度(USP)
1	1.660	237747	100.000	46806	2572	1.263	--
总计		237747	100.000	46806			



# QTL-359

## <样品信息>

色谱柱: XB-C18(50mm\*4.6mm,5μm) 流速: 1.0ml/min  
 柱温: 30°C 波长: 254nm  
 数据文件名: RC\$QTL-359 - 27-44/27-2568-2 - zzp-24102501p-rcqx-15mg-jf50z-pH6.8jz-p2-30min.lcd  
 方法文件名: RC\$QTL-359 - QTL-359-rcqx-FX276-新.lcm  
 批处理文件名: RC\$QTL-359 - 20250429-rcqx-FX276.lcb  
 样品瓶号: 2-14  
 进样体积: 10 μl 版本号: 6.115  
 进样时间: 2025/04/29 17:14:12 实验者: jiangjinwei  
 处理时间(V2): 2025/04/30 10:00:59 处理者: jiangjinwei  
 仪器型号: SHIMADZU LC-2050C (FX276)

## <色谱图>

mV

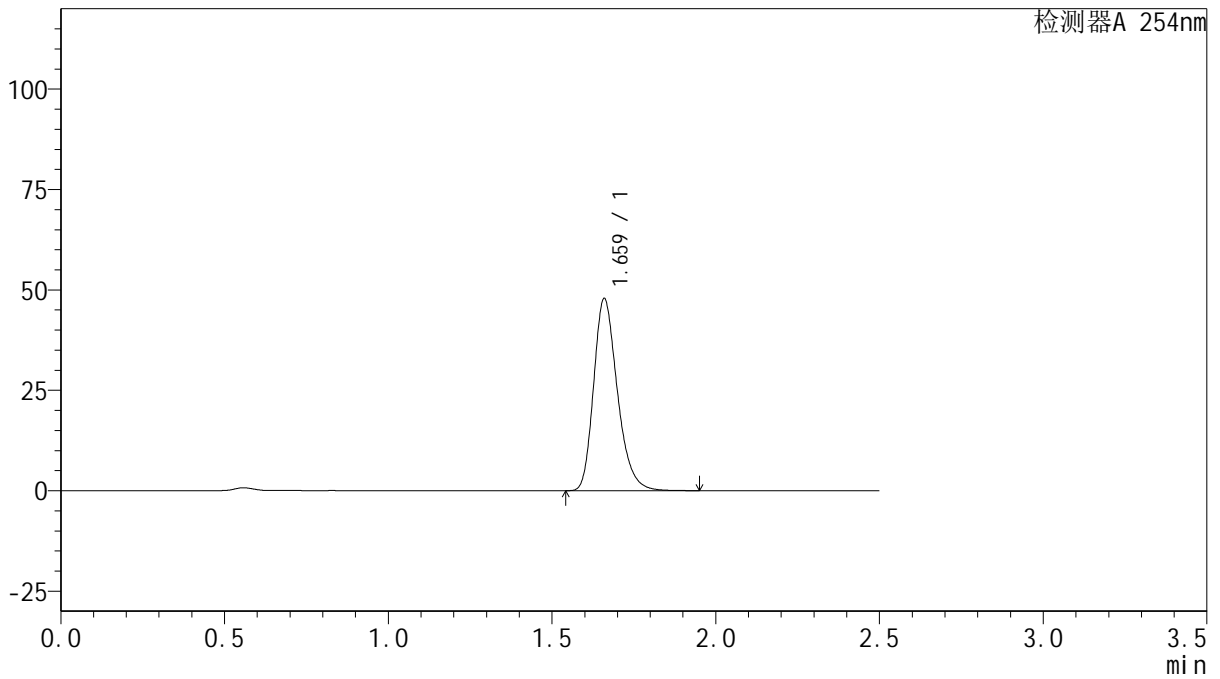

## <峰表>

检测器A 254nm

峰号	保留时间	面积	面积%	高度	理论塔板数(USP)	拖尾因子	分离度(USP)
1	1.659	241407	100.000	47495	2572	1.263	--
总计		241407	100.000	47495			



# QTL-359

## <样品信息>

色谱柱: XB-C18(50mm*4.6mm,5μm)	流速: 1.0ml/min
柱温: 30°C	波长: 254nm
数据文件名: RC\$QTL-359 - 27-44/27-2569-2 - zzp-24102501p-rcqx-15mg-jf50z-pH6.8jz-p3-30min.lcd	
方法文件名: RC\$QTL-359 - QTL-359-rcqx-FX276-新.lcm	
批处理文件名: RC\$QTL-359 - 20250429-rcqx-FX276.lcb	
样品瓶号: 2-23	版本号: 6.115
进样体积: 10 μl	实验者: jiangjinwei
进样时间: 2025/04/29 17:17:06	处理者: jiangjinwei
处理时间(V2): 2025/04/30 10:01:02	
仪器型号: SHIMADZU LC-2050C (FX276)	

## <色谱图>

mV

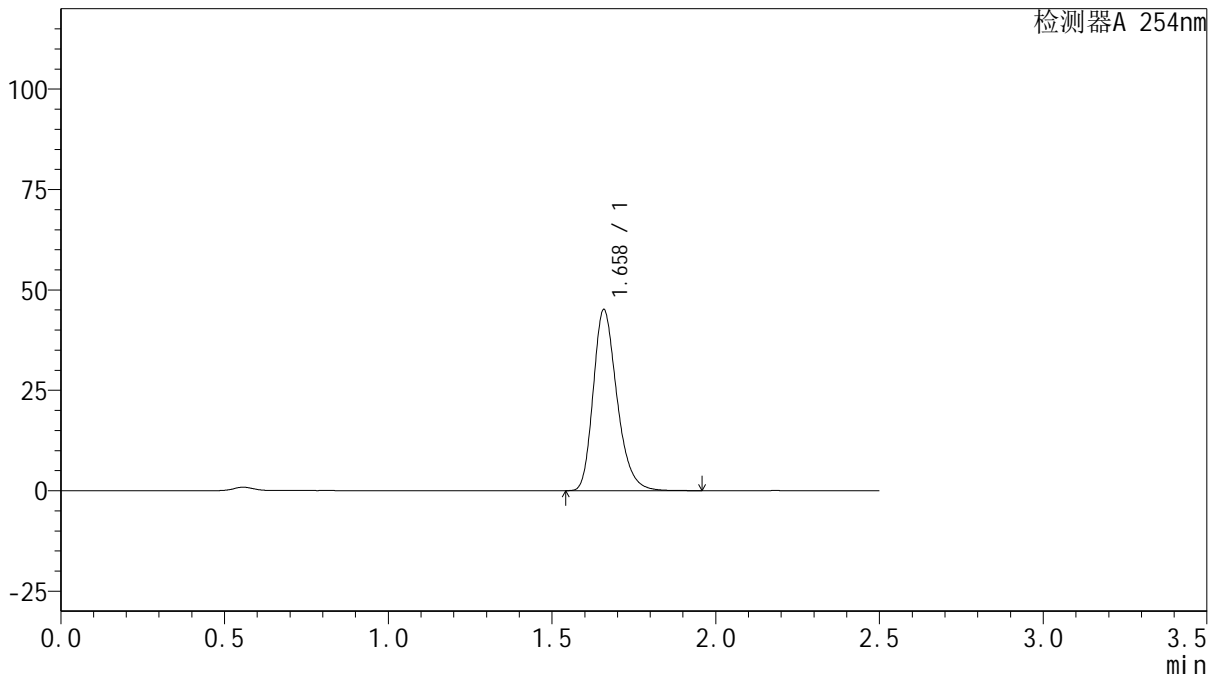

## <峰表>

检测器A 254nm

峰号	保留时间	面积	面积%	高度	理论塔板数(USP)	拖尾因子	分离度(USP)
1	1.658	227551	100.000	44882	2567	1.264	--
总计		227551	100.000	44882			



# QTL-359

## <样品信息>

色谱柱: XB-C18(50mm\*4.6mm,5μm)      流 速: 1.0ml/min  
 柱 温: 30°C      波 长: 254nm  
 数据文件名: RCSQTL-359 - 27-44/27-2570-2 - zzp-24102501p-rcqx-15mg-jf50z-pH6.8jz-p4-30min.lcd  
 方法文件名: RCSQTL-359 - QTL-359-rcqx-FX276-新.lcm  
 批处理文件名: RCSQTL-359 - 20250429-rcqx-FX276.lcb  
 样品瓶号: 2-32      版本号: 6.115  
 进样体积: 10 μl      实验者: jiangjinwei  
 进样时间: 2025/04/29 17:19:59      处理者: jiangjinwei  
 处理时间(V2): 2025/04/30 10:01:04  
 仪器型号: SHIMADZU LC-2050C (FX276)

## <色谱图>

mV

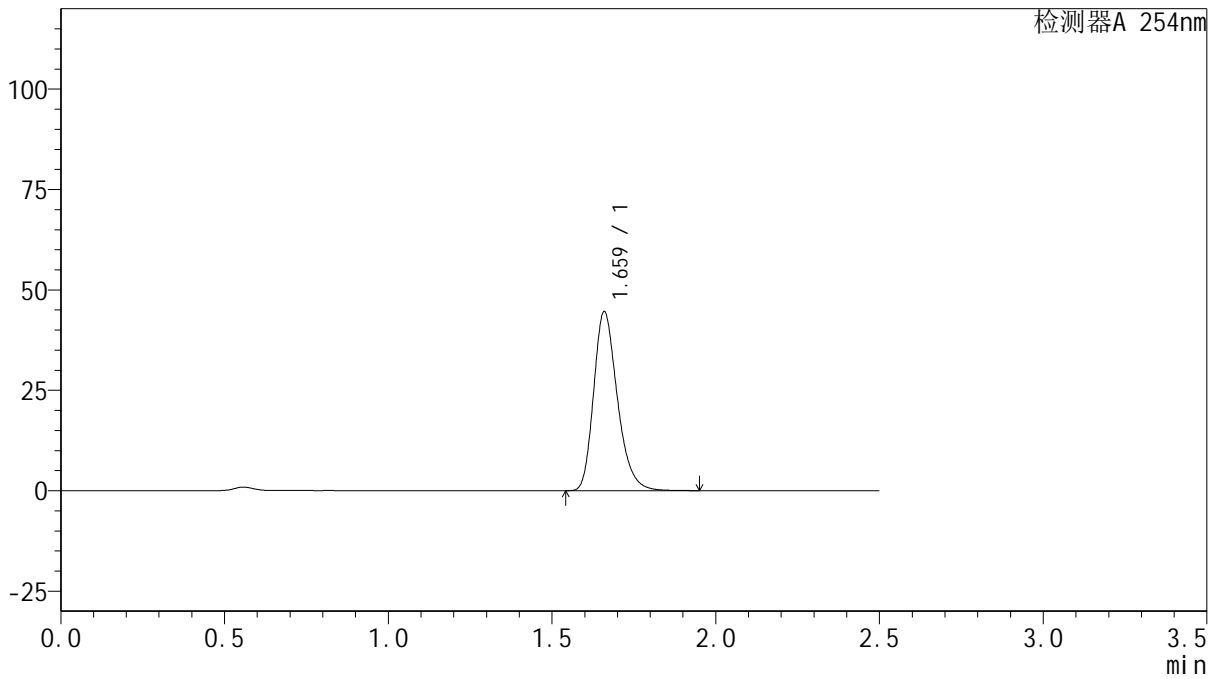

## <峰表>

检测器A 254nm

峰号	保留时间	面积	面积%	高度	理论塔板数(USP)	拖尾因子	分离度(USP)
1	1.659	224759	100.000	44247	2576	1.262	--
总计		224759	100.000	44247			



# QTL-359

## <样品信息>

色谱柱: XB-C18(50mm\*4.6mm,5μm)      流 速: 1.0ml/min  
 柱 温: 30°C      波 长: 254nm  
 数据文件名: RC\$QTL-359 - 27-44/27-2571-2 - zzp-24102501p-rcqx-15mg-jf50z-pH6.8jz-p5-30min.lcd  
 方法文件名: RC\$QTL-359 - QTL-359-rcqx-FX276-新.lcm  
 批处理文件名: RC\$QTL-359 - 20250429-rcqx-FX276.lcb  
 样品瓶号: 2-41  
 进样体积: 10 μl      版本号: 6.115  
 进样时间: 2025/04/29 17:22:52      实验者: jiangjinwei  
 处理时间(V2): 2025/04/30 10:01:07      处理者: jiangjinwei  
 仪器型号: SHIMADZU LC-2050C (FX276)

## <色谱图>

mV

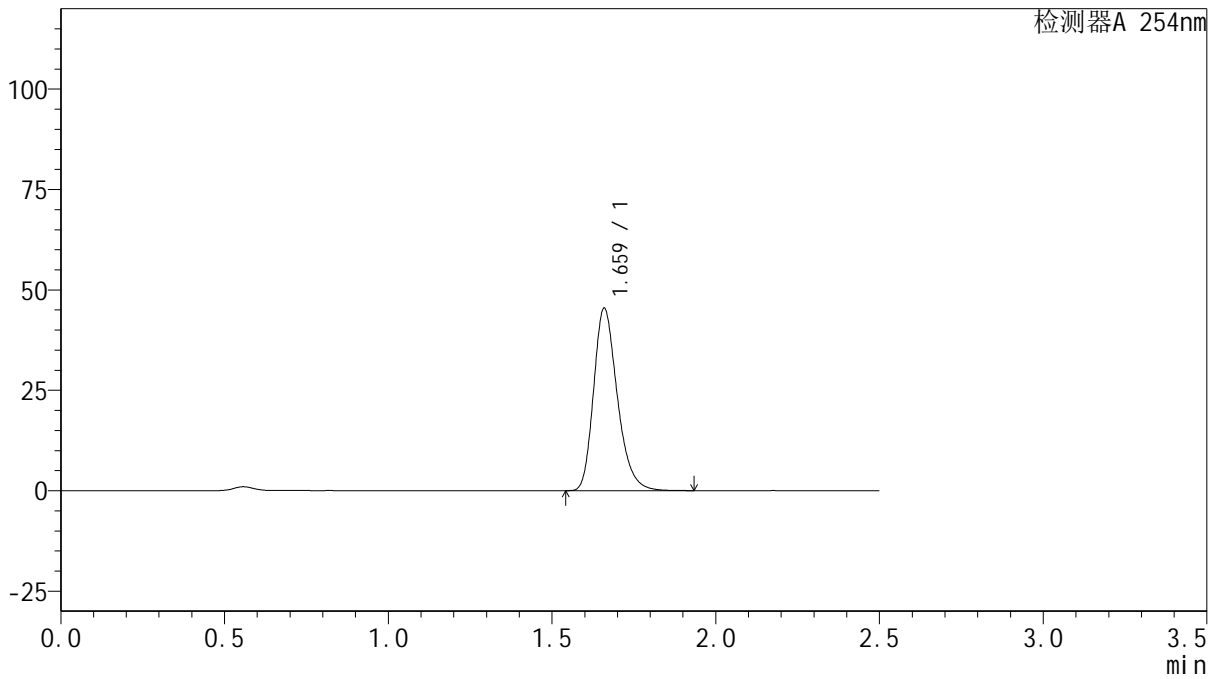

## <峰表>

检测器A 254nm

峰号	保留时间	面积	面积%	高度	理论塔板数(USP)	拖尾因子	分离度(USP)
1	1.659	229118	100.000	45084	2575	1.264	--
总计		229118	100.000	45084			



# QTL-359

## <样品信息>

色谱柱: XB-C18(50mm\*4.6mm,5μm)      流 速: 1.0ml/min  
 柱 温: 30°C      波 长: 254nm  
 数据文件名: RC\$QTL-359 - 27-44/27-2572-2 - zzp-24102501p-rcqx-15mg-jf50z-pH6.8jz-p6-30min.lcd  
 方法文件名: RC\$QTL-359 - QTL-359-rcqx-FX276-新.lcm  
 批处理文件名: RC\$QTL-359 - 20250429-rcqx-FX276.lcb  
 样品瓶号: 2-50  
 进样体积: 10 μl      版本号: 6.115  
 进样时间: 2025/04/29 17:25:45      实验者: jiangjinwei  
 处理时间(V2): 2025/04/30 10:01:10      处理者: jiangjinwei  
 仪器型号: SHIMADZU LC-2050C (FX276)

## <色谱图>

mV

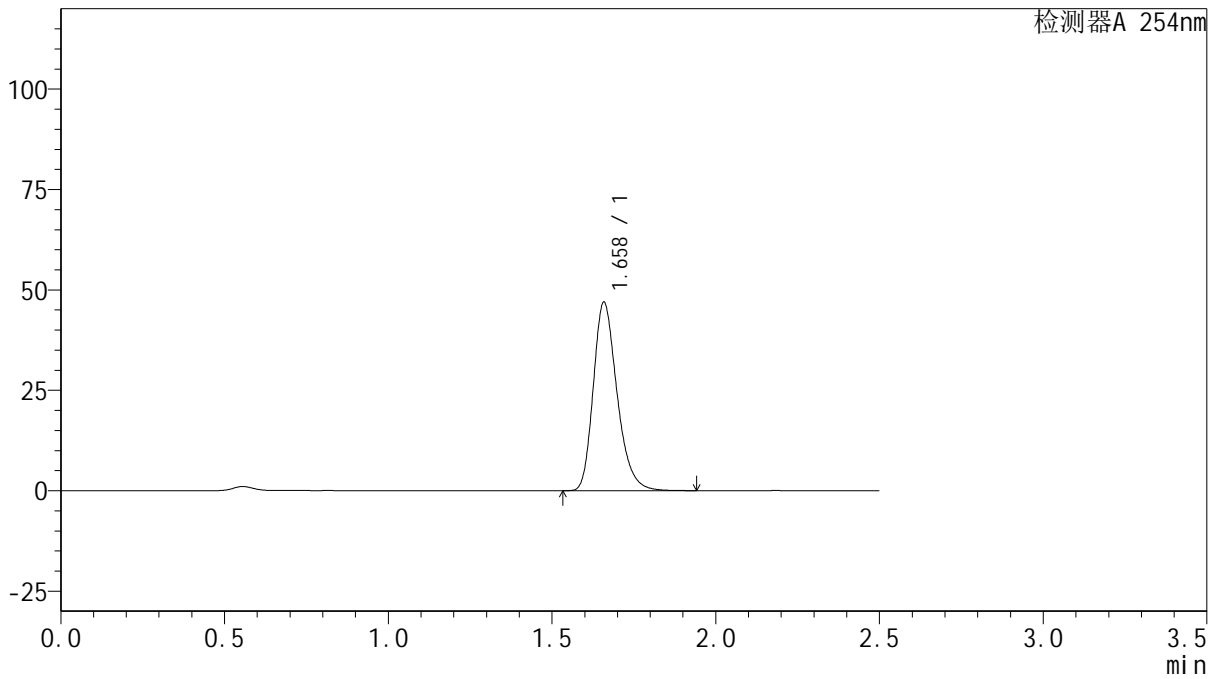

## <峰表>

检测器A 254nm

峰号	保留时间	面积	面积%	高度	理论塔板数(USP)	拖尾因子	分离度(USP)
1	1.658	236969	100.000	46672	2565	1.265	--
总计		236969	100.000	46672			



# QTL-359

## <样品信息>

色谱柱: XB-C18(50mm\*4.6mm,5μm)      流 速: 1.0ml/min  
 柱 温: 30°C      波 长: 254nm  
 数据文件名: RC\$QTL-359 - 27-44/27-2573-2 - zzp-24102501p-rcqx-15mg-jf50z-pH6.8jz-p1-45min.lcd  
 方法文件名: RC\$QTL-359 - QTL-359-rcqx-FX276-新.lcm  
 批处理文件名: RC\$QTL-359 - 20250429-rcqx-FX276.lcb  
 样品瓶号: 2-6  
 进样体积: 10 μl      版本号: 6.115  
 进样时间: 2025/04/29 17:28:39      实验者: jiangjinwei  
 处理时间(V2): 2025/04/30 10:01:12      处理者: jiangjinwei  
 仪器型号: SHIMADZU LC-2050C (FX276)

## <色谱图>

mV

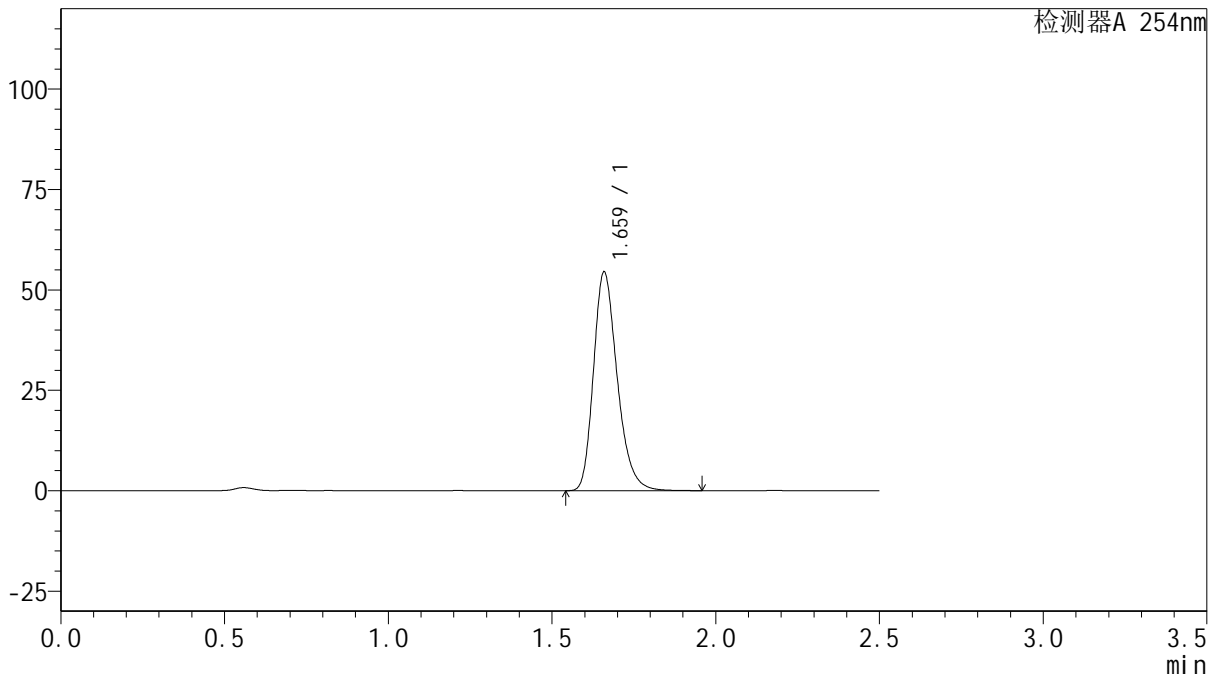

## <峰表>

检测器A 254nm

峰号	保留时间	面积	面积%	高度	理论塔板数(USP)	拖尾因子	分离度(USP)
1	1.659	274460	100.000	54054	2580	1.263	--
总计		274460	100.000	54054			



# QTL-359

## <样品信息>

色谱柱: XB-C18(50mm\*4.6mm,5μm)      流 速: 1.0ml/min  
 柱 温: 30°C      波 长: 254nm  
 数据文件名: RCSQTL-359 - 27-44/27-2574-2 - zzp-24102501p-rcqx-15mg-jf50z-pH6.8jz-p2-45min.lcd  
 方法文件名: RCSQTL-359 - QTL-359-rcqx-FX276-新.lcm  
 批处理文件名: RCSQTL-359 - 20250429-rcqx-FX276.lcb  
 样品瓶号: 2-15  
 进样体积: 10 μl      版本号: 6.115  
 进样时间: 2025/04/29 17:31:31      实验者: jiangjinwei  
 处理时间(V2): 2025/04/30 10:01:15      处理者: jiangjinwei  
 仪器型号: SHIMADZU LC-2050C (FX276)

## <色谱图>

mV

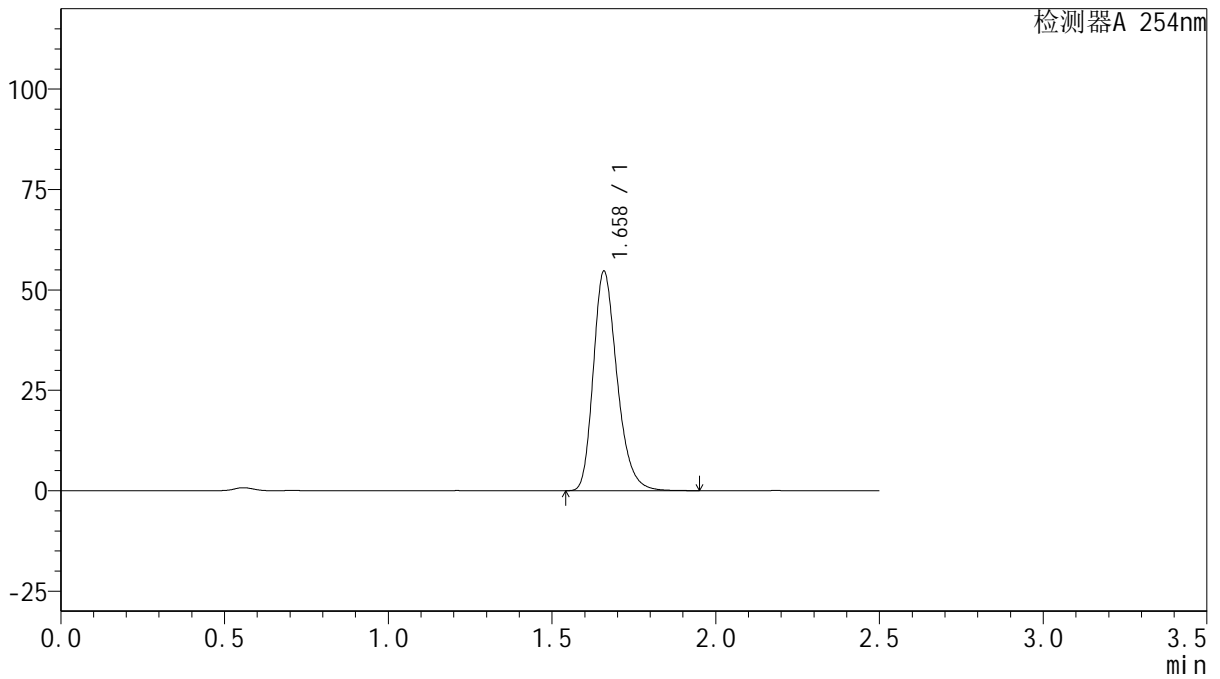

## <峰表>

检测器A 254nm

峰号	保留时间	面积	面积%	高度	理论塔板数(USP)	拖尾因子	分离度(USP)
1	1.658	275619	100.000	54345	2573	1.264	--
总计		275619	100.000	54345			



# QTL-359

## <样品信息>

色谱柱: XB-C18(50mm\*4.6mm,5μm)      流 速: 1.0ml/min  
 柱 温: 30°C      波 长: 254nm  
 数据文件名: RC\$QTL-359 - 27-44/27-2575-2 - zzp-24102501p-rcqx-15mg-jf50z-pH6.8jz-p3-45min.lcd  
 方法文件名: RC\$QTL-359 - QTL-359-rcqx-FX276-新.lcm  
 批处理文件名: RC\$QTL-359 - 20250429-rcqx-FX276.lcb  
 样品瓶号: 2-24  
 进样体积: 10 μl      版本号: 6.115  
 进样时间: 2025/04/29 17:34:24      实验者: jiangjinwei  
 处理时间(V2): 2025/04/30 10:01:18      处理者: jiangjinwei  
 仪器型号: SHIMADZU LC-2050C (FX276)

## <色谱图>

mV

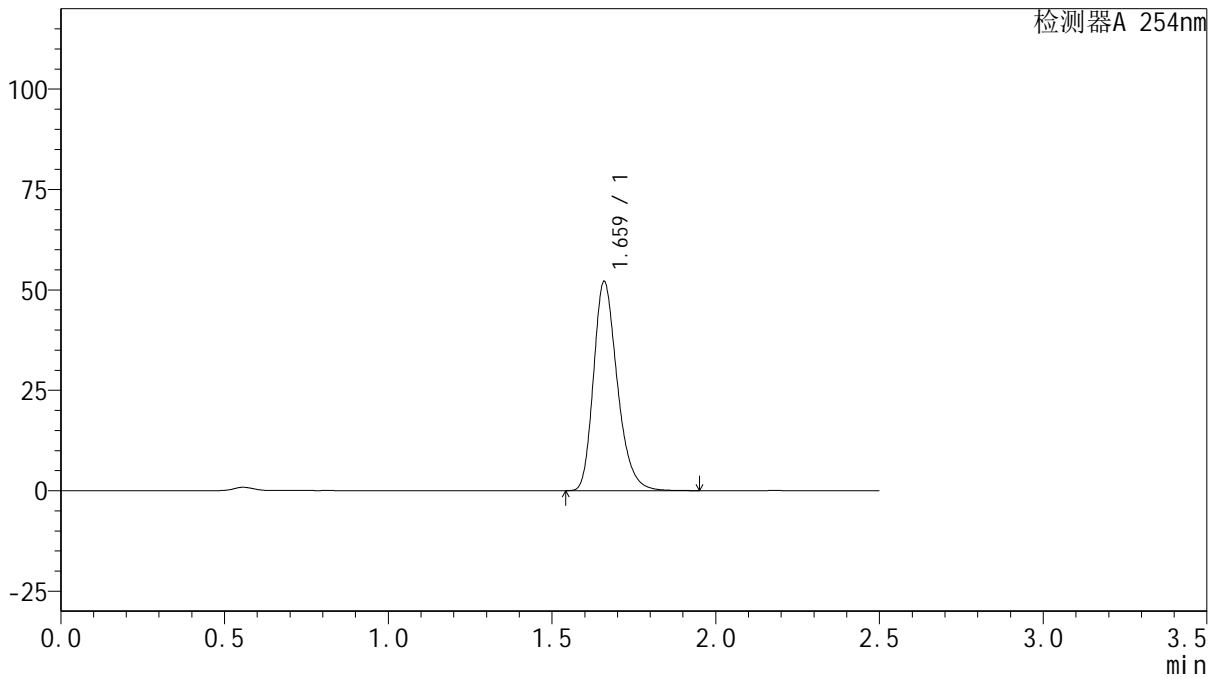

## <峰表>

检测器A 254nm

峰号	保留时间	面积	面积%	高度	理论塔板数(USP)	拖尾因子	分离度(USP)
1	1.659	263093	100.000	51664	2566	1.266	--
总计		263093	100.000	51664			



# QTL-359

## <样品信息>

色谱柱: XB-C18(50mm\*4.6mm,5μm)      流 速: 1.0ml/min  
 柱 温: 30°C      波 长: 254nm  
 数据文件名: RC\$QTL-359 - 27-44/27-2576-2 - zzp-24102501p-rcqx-15mg-jf50z-pH6.8jz-p4-45min.lcd  
 方法文件名: RC\$QTL-359 - QTL-359-rcqx-FX276-新.lcm  
 批处理文件名: RC\$QTL-359 - 20250429-rcqx-FX276.lcb  
 样品瓶号: 2-33  
 进样体积: 10 μl      版本号: 6.115  
 进样时间: 2025/04/29 17:37:18      实验者: jiangjinwei  
 处理时间(V2): 2025/04/30 10:01:21      处理者: jiangjinwei  
 仪器型号: SHIMADZU LC-2050C (FX276)

## <色谱图>

mV

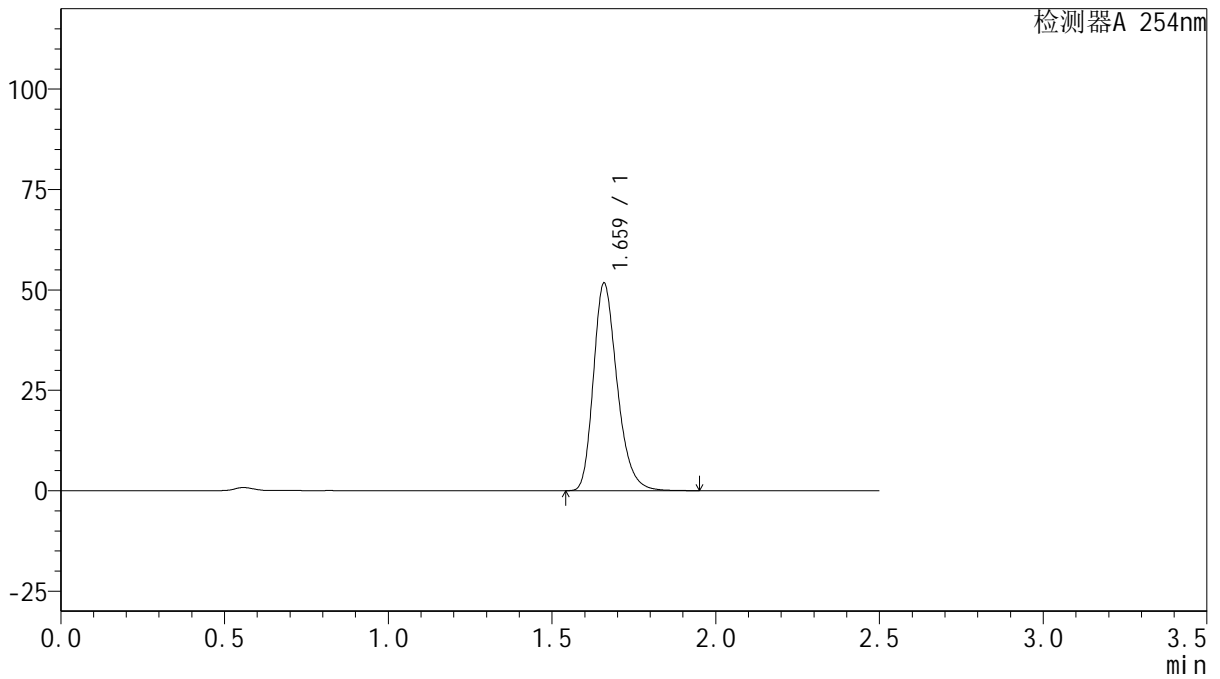

## <峰表>

检测器A 254nm

峰号	保留时间	面积	面积%	高度	理论塔板数(USP)	拖尾因子	分离度(USP)
1	1.659	260377	100.000	51328	2580	1.264	--
总计		260377	100.000	51328			



# QTL-359

## <样品信息>

色谱柱: XB-C18(50mm\*4.6mm,5μm) 流速: 1.0ml/min  
 柱温: 30°C 波长: 254nm  
 数据文件名: RCSQTL-359 - 27-44/27-2577-2 - zzp-24102501p-rcqx-15mg-jf50z-pH6.8jz-p5-45min.lcd  
 方法文件名: RCSQTL-359 - QTL-359-rcqx-FX276-新.lcm  
 批处理文件名: RCSQTL-359 - 20250429-rcqx-FX276.lcb  
 样品瓶号: 2-42  
 进样体积: 10 μl 版本号: 6.115  
 进样时间: 2025/04/29 17:40:12 实验者: jiangjinwei  
 处理时间(V2): 2025/04/30 10:01:23 处理者: jiangjinwei  
 仪器型号: SHIMADZU LC-2050C (FX276)

## <色谱图>

mV

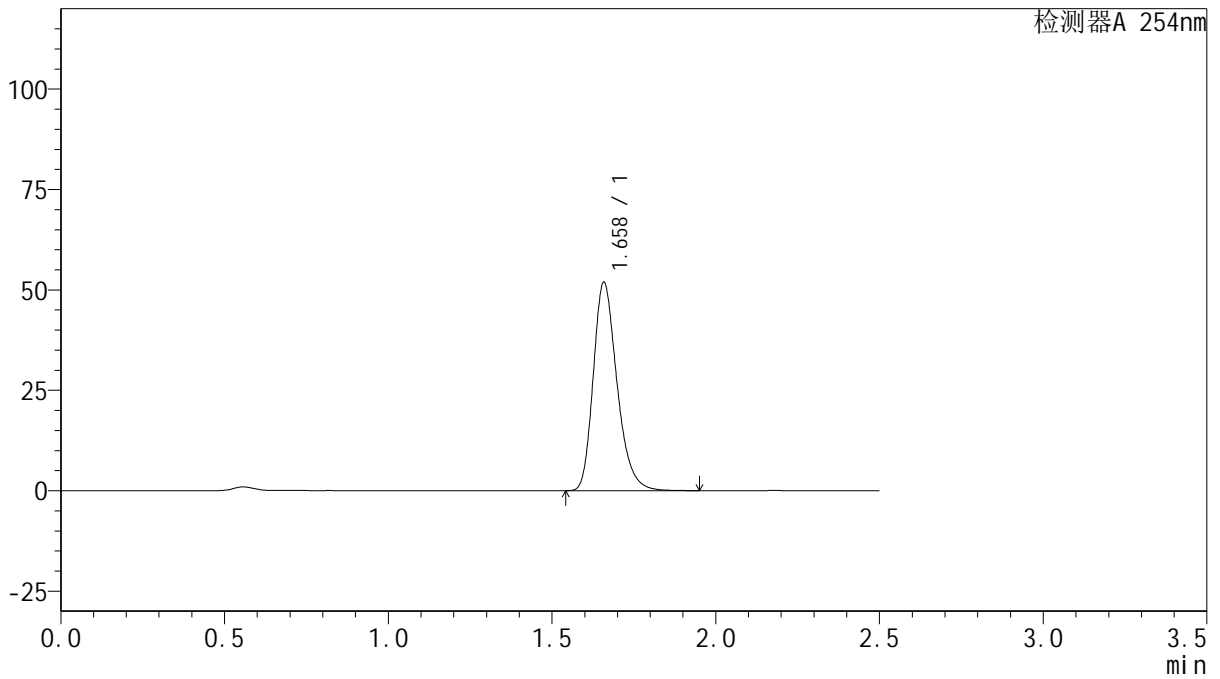

## <峰表>

检测器A 254nm

峰号	保留时间	面积	面积%	高度	理论塔板数(USP)	拖尾因子	分离度(USP)
1	1.658	261909	100.000	51634	2568	1.264	--
总计		261909	100.000	51634			



# QTL-359

## <样品信息>

色谱柱: XB-C18(50mm\*4.6mm,5μm)      流 速: 1.0ml/min  
 柱 温: 30°C      波 长: 254nm  
 数据文件名: RC\$QTL-359 - 27-44/27-2578-2 - zzp-24102501p-rcqx-15mg-jf50z-pH6.8jz-p6-45min.lcd  
 方法文件名: RC\$QTL-359 - QTL-359-rcqx-FX276-新.lcm  
 批处理文件名: RC\$QTL-359 - 20250429-rcqx-FX276.lcb  
 样品瓶号: 2-51  
 进样体积: 10 μl      版本号: 6.115  
 进样时间: 2025/04/29 17:43:05      实验者: jiangjinwei  
 处理时间(V2): 2025/04/30 10:01:26      处理者: jiangjinwei  
 仪器型号: SHIMADZU LC-2050C (FX276)

## <色谱图>

mV

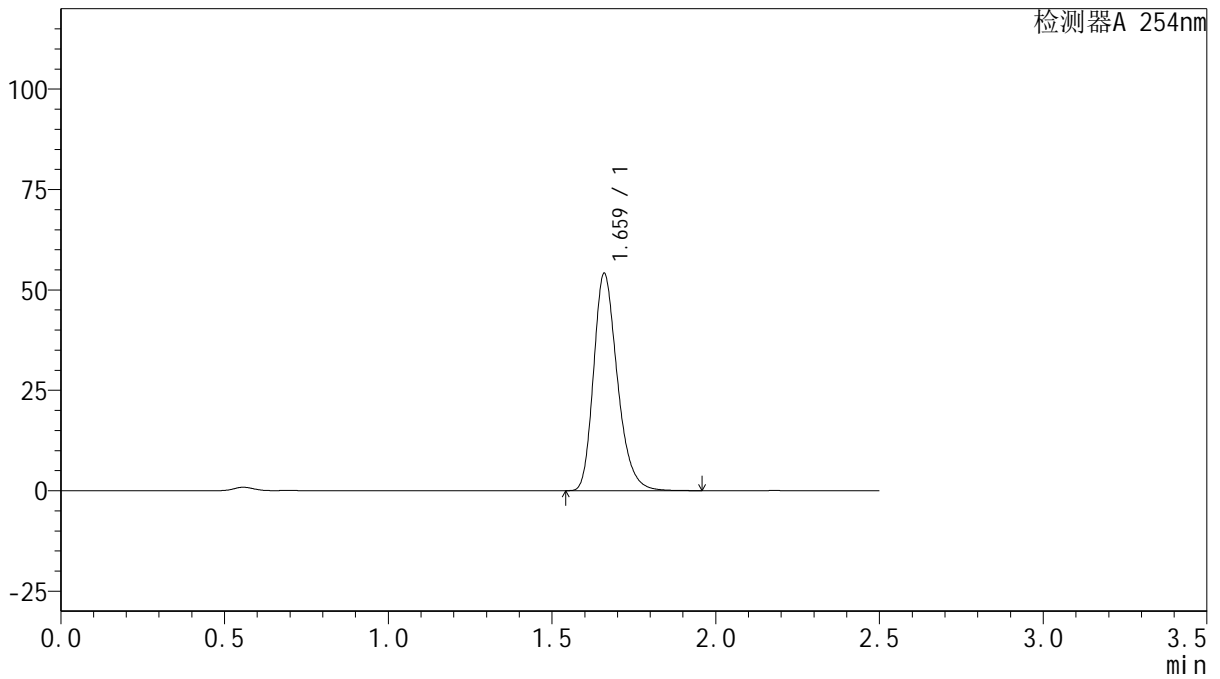

## <峰表>

检测器A 254nm

峰号	保留时间	面积	面积%	高度	理论塔板数(USP)	拖尾因子	分离度(USP)
1	1.659	273280	100.000	53693	2569	1.265	--
总计		273280	100.000	53693			



# QTL-359

## <样品信息>

色谱柱: XB-C18(50mm\*4.6mm,5μm)      流 速: 1.0ml/min  
 柱 温: 30°C      波 长: 254nm  
 数据文件名: RC\$QTL-359 - 27-44/27-2579-2 - zzp-24102501p-rcqx-15mg-jf50z-pH6.8jz-p1-60min.lcd  
 方法文件名: RC\$QTL-359 - QTL-359-rcqx-FX276-新.lcm  
 批处理文件名: RC\$QTL-359 - 20250429-rcqx-FX276.lcb  
 样品瓶号: 2-7  
 进样体积: 10 μl      版本号: 6.115  
 进样时间: 2025/04/29 17:45:58      实验者: jiangjinwei  
 处理时间(V2): 2025/04/30 10:01:29      处理者: jiangjinwei  
 仪器型号: SHIMADZU LC-2050C (FX276)

## <色谱图>

mV

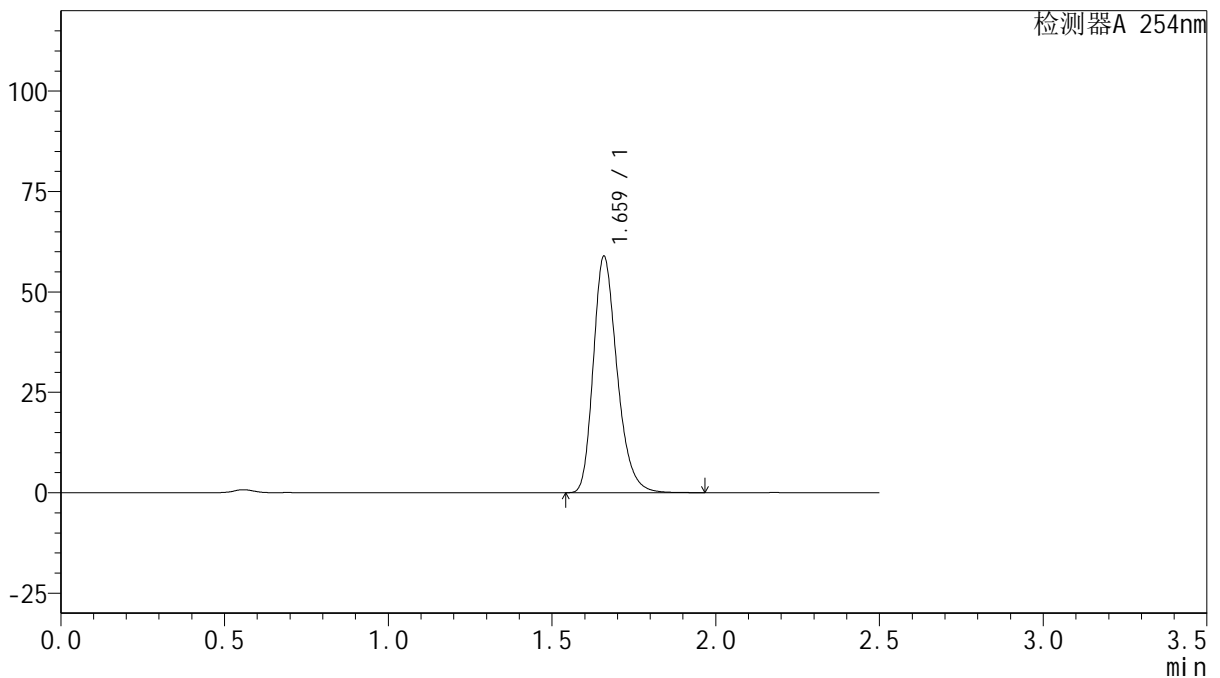

## <峰表>

检测器A 254nm

峰号	保留时间	面积	面积%	高度	理论塔板数(USP)	拖尾因子	分离度(USP)
1	1.659	297373	100.000	58535	2567	1.264	--
总计		297373	100.000	58535			



# QTL-359

## <样品信息>

色谱柱: XB-C18(50mm\*4.6mm,5μm)      流 速: 1.0ml/min  
 柱 温: 30°C      波 长: 254nm  
 数据文件名: RC\$QTL-359 - 27-44/27-2580-2 - zzp-24102501p-rcqx-15mg-jf50z-pH6.8jz-p2-60min.lcd  
 方法文件名: RC\$QTL-359 - QTL-359-rcqx-FX276-新.lcm  
 批处理文件名: RC\$QTL-359 - 20250429-rcqx-FX276.lcb  
 样品瓶号: 2-16  
 进样体积: 10 μl      版本号: 6.115  
 进样时间: 2025/04/29 17:48:52      实验者: jiangjinwei  
 处理时间(V2): 2025/04/30 10:01:31      处理者: jiangjinwei  
 仪器型号: SHIMADZU LC-2050C (FX276)

## <色谱图>

mV

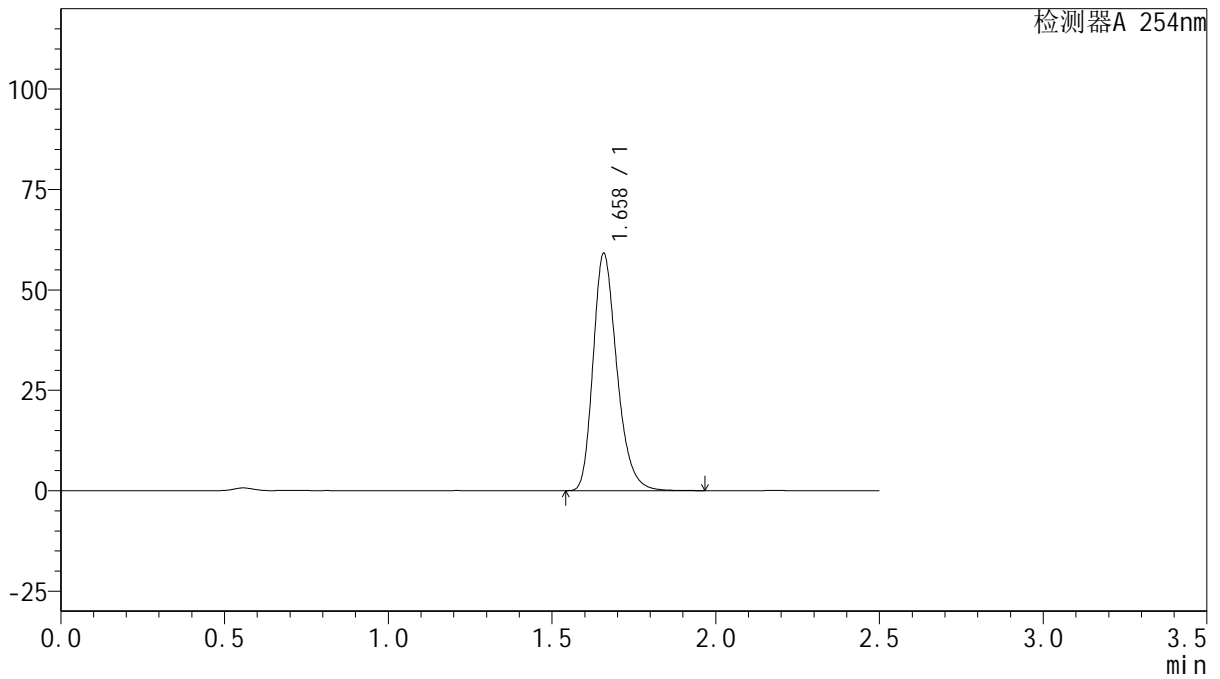

## <峰表>

检测器A 254nm

峰号	保留时间	面积	面积%	高度	理论塔板数(USP)	拖尾因子	分离度(USP)
1	1.658	298413	100.000	58856	2567	1.265	--
总计		298413	100.000	58856			



# QTL-359

## <样品信息>

色谱柱: XB-C18(50mm\*4.6mm,5μm)      流 速: 1.0ml/min  
 柱 温: 30°C      波 长: 254nm  
 数据文件名: RC\$QTL-359 - 27-44/27-2581-2 - zzp-24102501p-rcqx-15mg-jf50z-pH6.8jz-p3-60min.lcd  
 方法文件名: RC\$QTL-359 - QTL-359-rcqx-FX276-新.lcm  
 批处理文件名: RC\$QTL-359 - 20250429-rcqx-FX276.lcb  
 样品瓶号: 2-25  
 进样体积: 10 μl      版本号: 6.115  
 进样时间: 2025/04/29 17:51:46      实验者: jiangjinwei  
 处理时间(V2): 2025/04/30 10:01:34      处理者: jiangjinwei  
 仪器型号: SHIMADZU LC-2050C (FX276)

## <色谱图>

mV

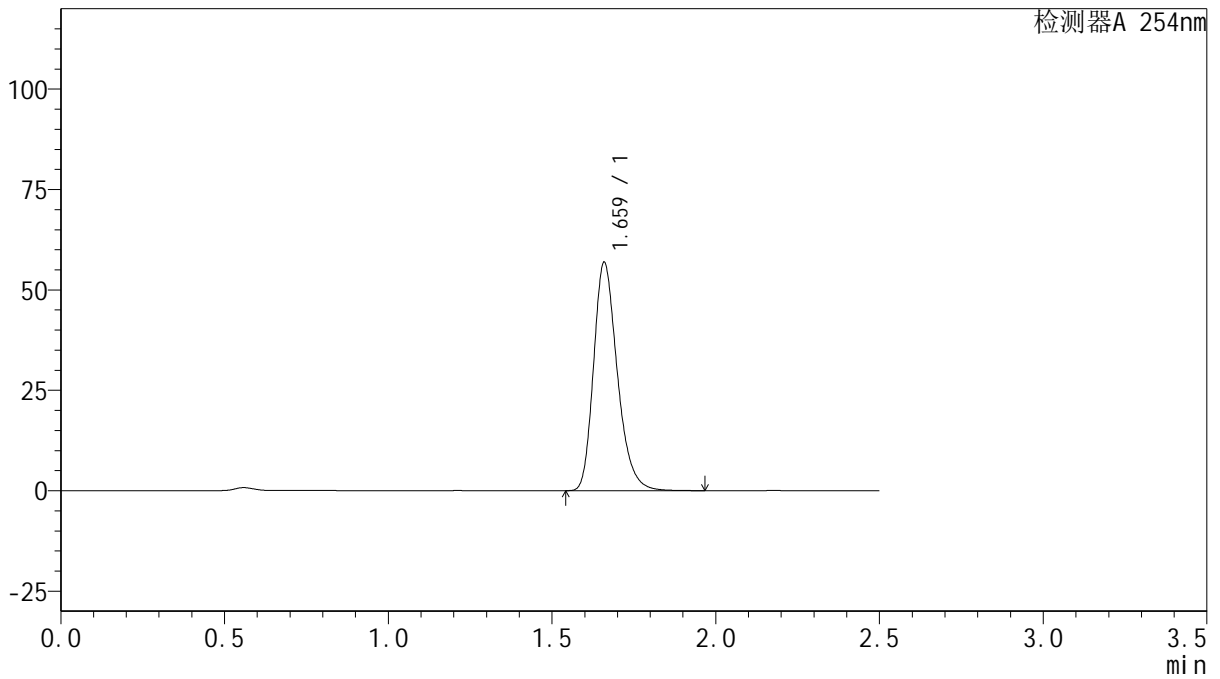

## <峰表>

检测器A 254nm

峰号	保留时间	面积	面积%	高度	理论塔板数(USP)	拖尾因子	分离度(USP)
1	1.659	286802	100.000	56387	2576	1.265	--
总计		286802	100.000	56387			



# QTL-359

## <样品信息>

色谱柱: XB-C18(50mm\*4.6mm,5μm)      流 速: 1.0ml/min  
 柱 温: 30°C      波 长: 254nm  
 数据文件名: RC\$QTL-359 - 27-44/27-2582-2 - zzp-24102501p-rcqx-15mg-jf50z-pH6.8jz-p4-60min.lcd  
 方法文件名: RC\$QTL-359 - QTL-359-rcqx-FX276-新.lcm  
 批处理文件名: RC\$QTL-359 - 20250429-rcqx-FX276.lcb  
 样品瓶号: 2-34  
 进样体积: 10 μl      版本号: 6.115  
 进样时间: 2025/04/29 17:54:40      实验者: jiangjinwei  
 处理时间(V2): 2025/04/30 10:01:37      处理者: jiangjinwei  
 仪器型号: SHIMADZU LC-2050C (FX276)

## <色谱图>

mV

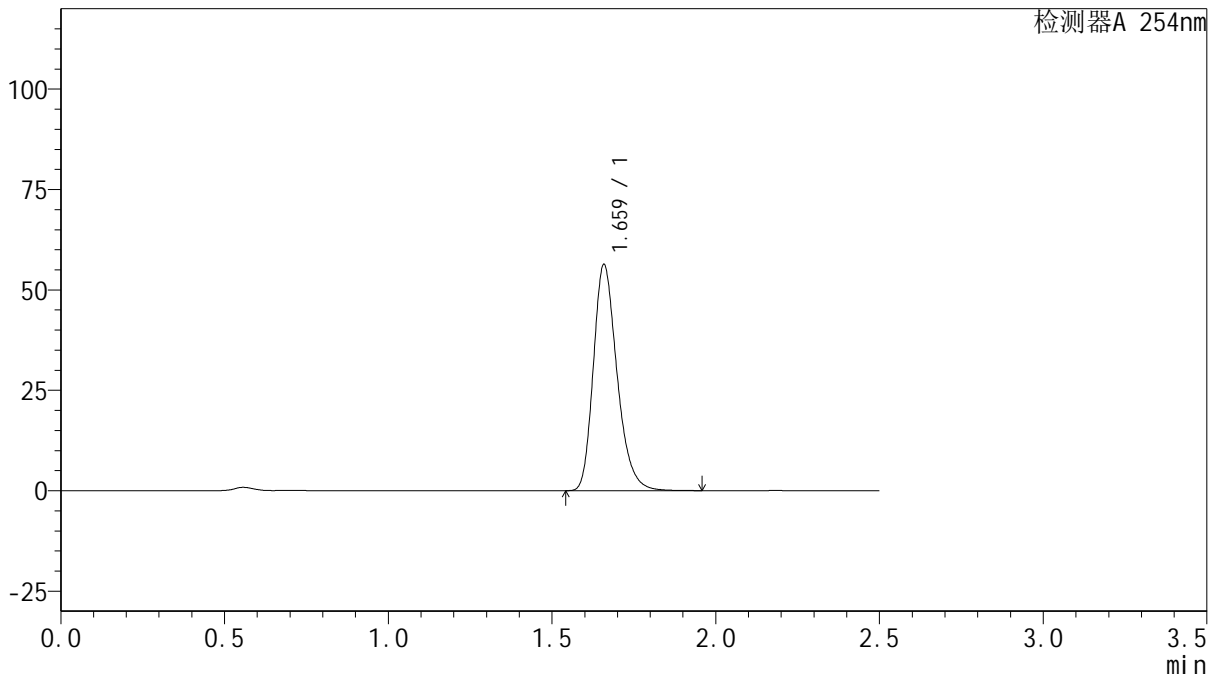

## <峰表>

检测器A 254nm

峰号	保留时间	面积	面积%	高度	理论塔板数(USP)	拖尾因子	分离度(USP)
1	1.659	283636	100.000	55989	2579	1.263	--
总计		283636	100.000	55989			



# QTL-359

## <样品信息>

色谱柱: XB-C18(50mm\*4.6mm,5μm)      流 速: 1.0ml/min  
 柱 温: 30°C      波 长: 254nm  
 数据文件名: RC\$QTL-359 - 27-44/27-2583-2 - zzp-24102501p-rcqx-15mg-jf50z-pH6.8jz-p5-60min.lcd  
 方法文件名: RC\$QTL-359 - QTL-359-rcqx-FX276-新.lcm  
 批处理文件名: RC\$QTL-359 - 20250429-rcqx-FX276.lcb  
 样品瓶号: 2-43  
 进样体积: 10 μl      版本号: 6.115  
 进样时间: 2025/04/29 17:57:34      实验者: jiangjinwei  
 处理时间(V2): 2025/04/30 10:01:39      处理者: jiangjinwei  
 仪器型号: SHIMADZU LC-2050C (FX276)

## <色谱图>

mV

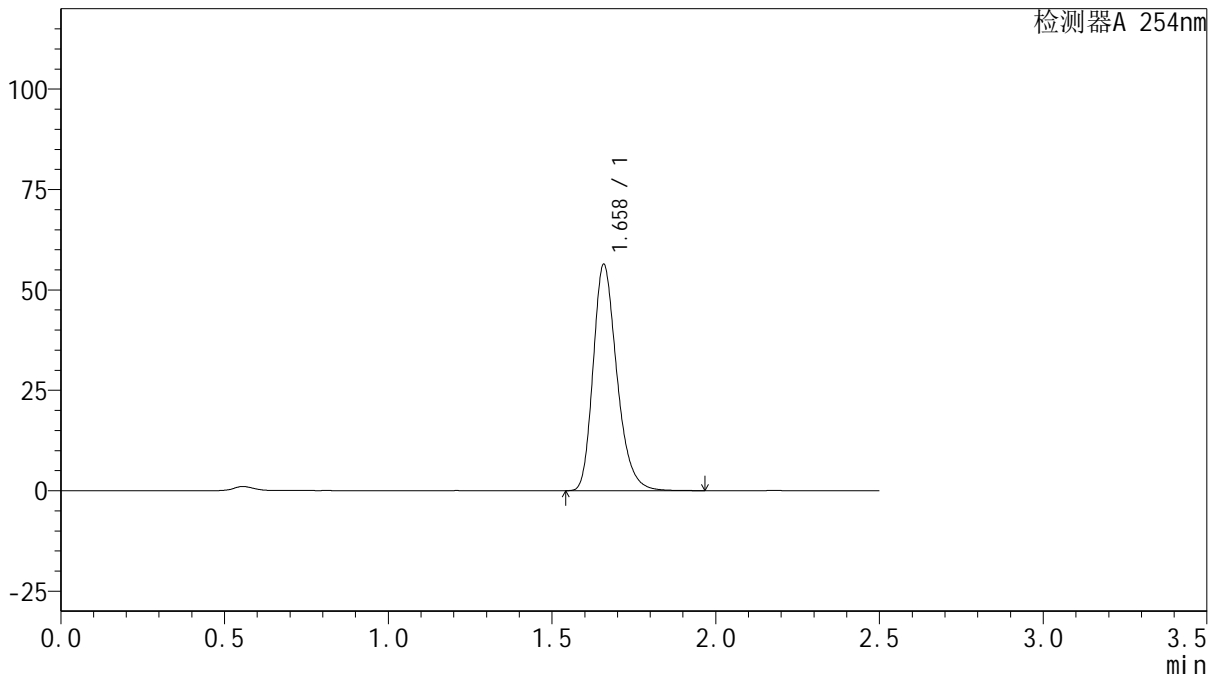

## <峰表>

检测器A 254nm

峰号	保留时间	面积	面积%	高度	理论塔板数(USP)	拖尾因子	分离度(USP)
1	1.658	284080	100.000	56146	2579	1.264	--
总计		284080	100.000	56146			



# QTL-359

## <样品信息>

色谱柱: XB-C18(50mm\*4.6mm,5μm)      流 速: 1.0ml/min  
 柱 温: 30°C      波 长: 254nm  
 数据文件名: RC\$QTL-359 - 27-44/27-2584-2 - zzp-24102501p-rcqx-15mg-jf50z-pH6.8jz-p6-60min.lcd  
 方法文件名: RC\$QTL-359 - QTL-359-rcqx-FX276-新.lcm  
 批处理文件名: RC\$QTL-359 - 20250429-rcqx-FX276.lcb  
 样品瓶号: 2-52      版本号: 6.115  
 进样体积: 10 μl      实验者: jiangjinwei  
 进样时间: 2025/04/29 18:00:27      处理者: jiangjinwei  
 处理时间(V2): 2025/04/30 10:01:42  
 仪器型号: SHIMADZU LC-2050C (FX276)

## <色谱图>

mV

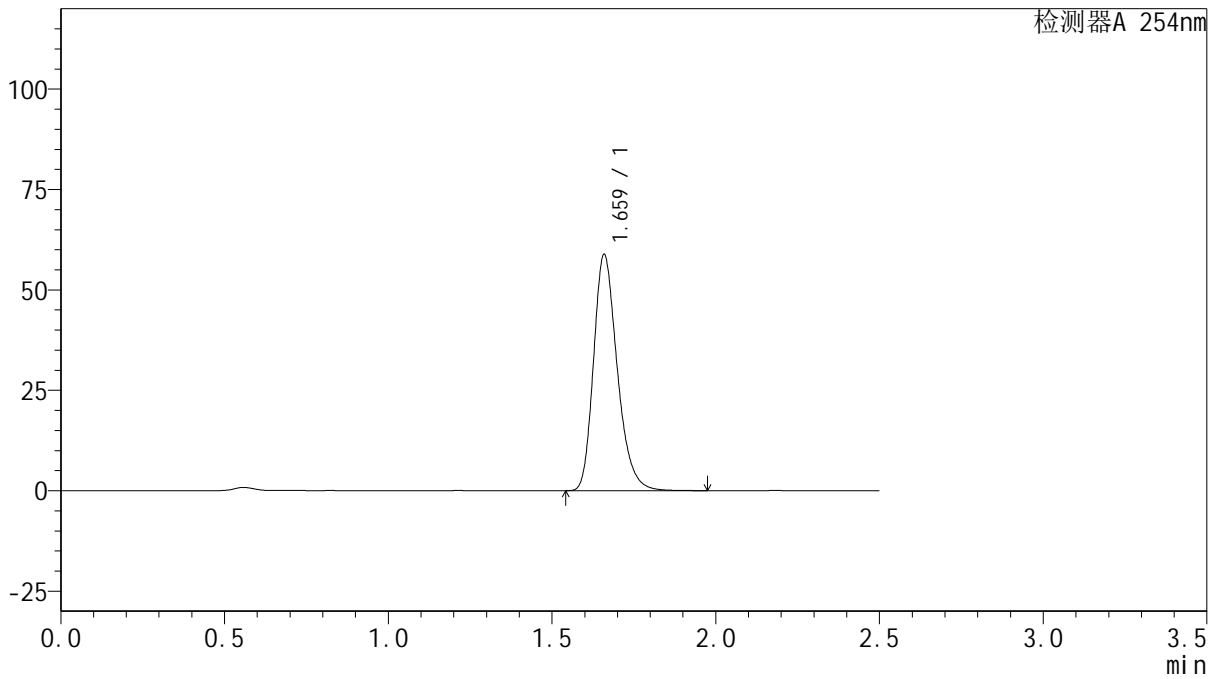

## <峰表>

检测器A 254nm

峰号	保留时间	面积	面积%	高度	理论塔板数(USP)	拖尾因子	分离度(USP)
1	1.659	296571	100.000	58354	2578	1.263	--
总计		296571	100.000	58354			



# QTL-359

## <样品信息>

色谱柱: XB-C18(50mm\*4.6mm,5μm)      流 速: 1.0ml/min  
 柱 温: 30°C      波 长: 254nm  
 数据文件名: RC\$QTL-359 - 27-44/27-2585-2 - zzp-24102501p-rcqx-15mg-jf50z-pH6.8jz-p1-90min.lcd  
 方法文件名: RC\$QTL-359 - QTL-359-rcqx-FX276-新.lcm  
 批处理文件名: RC\$QTL-359 - 20250429-rcqx-FX276.lcb  
 样品瓶号: 2-8  
 进样体积: 10 μl      版本号: 6.115  
 进样时间: 2025/04/29 18:03:22      实验者: jiangjinwei  
 处理时间(V2): 2025/04/30 10:01:45      处理者: jiangjinwei  
 仪器型号: SHIMADZU LC-2050C (FX276)

## <色谱图>

mV

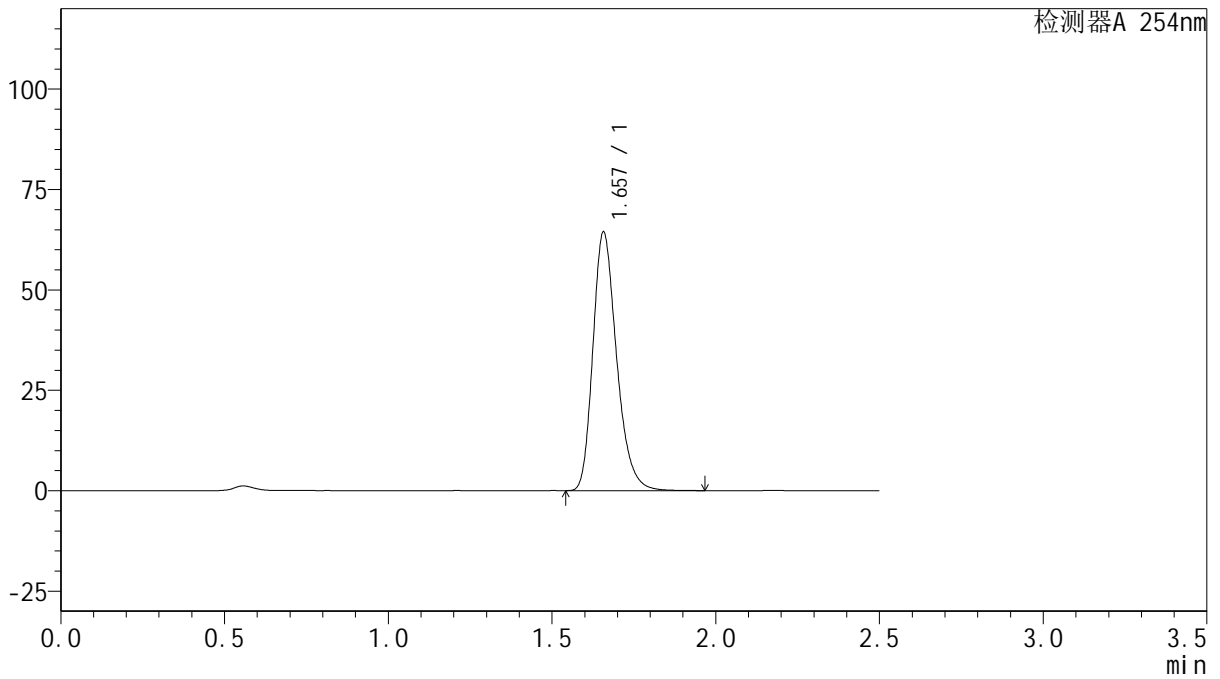

## <峰表>

检测器A 254nm

峰号	保留时间	面积	面积%	高度	理论塔板数(USP)	拖尾因子	分离度(USP)
1	1.657	324140	100.000	64278	2581	1.262	--
总计		324140	100.000	64278			



# QTL-359

## <样品信息>

色谱柱: XB-C18(50mm\*4.6mm,5μm)      流 速: 1.0ml/min  
 柱 温: 30°C      波 长: 254nm  
 数据文件名: RC\$QTL-359 - 27-44/27-2586-2 - zzp-24102501p-rcqx-15mg-jf50z-pH6.8jz-p2-90min.lcd  
 方法文件名: RC\$QTL-359 - QTL-359-rcqx-FX276-新.lcm  
 批处理文件名: RC\$QTL-359 - 20250429-rcqx-FX276.lcb  
 样品瓶号: 2-17  
 进样体积: 10 μl      版本号: 6.115  
 进样时间: 2025/04/29 18:06:15      实验者: jiangjinwei  
 处理时间(V2): 2025/04/30 10:01:48      处理者: jiangjinwei  
 仪器型号: SHIMADZU LC-2050C (FX276)

## <色谱图>

mV

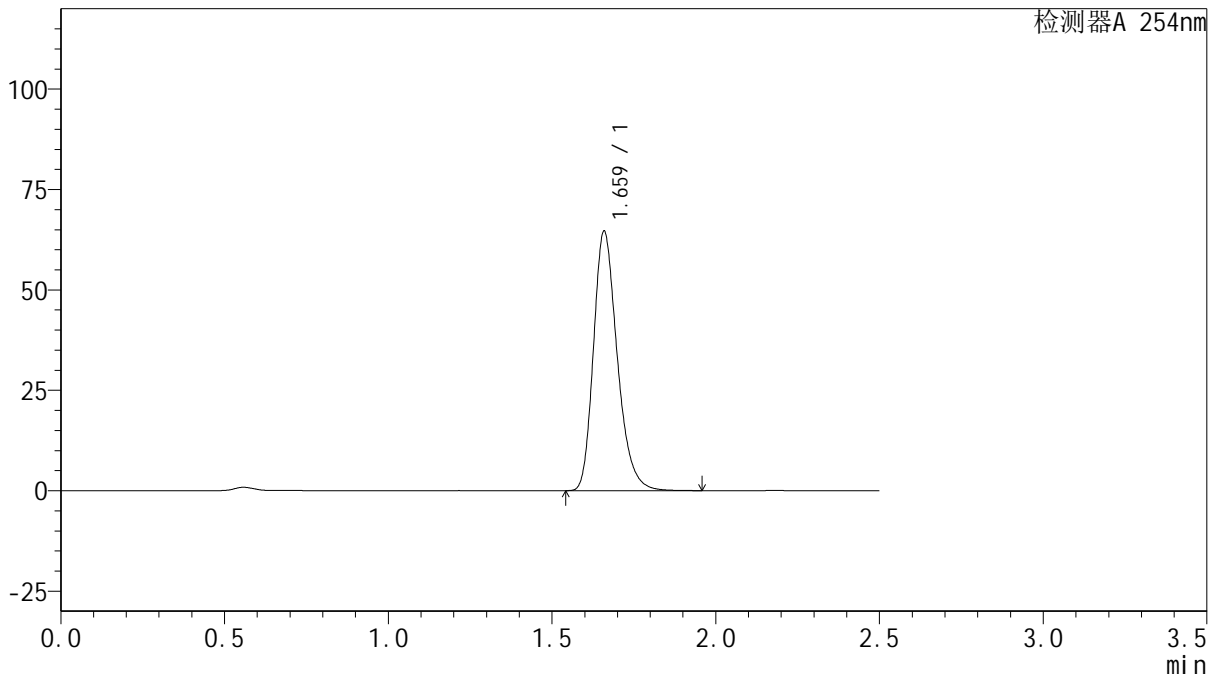

## <峰表>

检测器A 254nm

峰号	保留时间	面积	面积%	高度	理论塔板数(USP)	拖尾因子	分离度(USP)
1	1.659	326369	100.000	64116	2565	1.264	--
总计		326369	100.000	64116			



# QTL-359

## <样品信息>

色谱柱: XB-C18(50mm\*4.6mm,5μm)      流 速: 1.0ml/min  
 柱 温: 30°C      波 长: 254nm  
 数据文件名: RC\$QTL-359 - 27-44/27-2587-2 - zzp-24102501p-rcqx-15mg-jf50z-pH6.8jz-p3-90min.lcd  
 方法文件名: RC\$QTL-359 - QTL-359-rcqx-FX276-新.lcm  
 批处理文件名: RC\$QTL-359 - 20250429-rcqx-FX276.lcb  
 样品瓶号: 2-26  
 进样体积: 10 μl      版本号: 6.115  
 进样时间: 2025/04/29 18:09:09      实验者: jiangjinwei  
 处理时间(V2): 2025/04/30 10:01:51      处理者: jiangjinwei  
 仪器型号: SHIMADZU LC-2050C (FX276)

## <色谱图>

mV

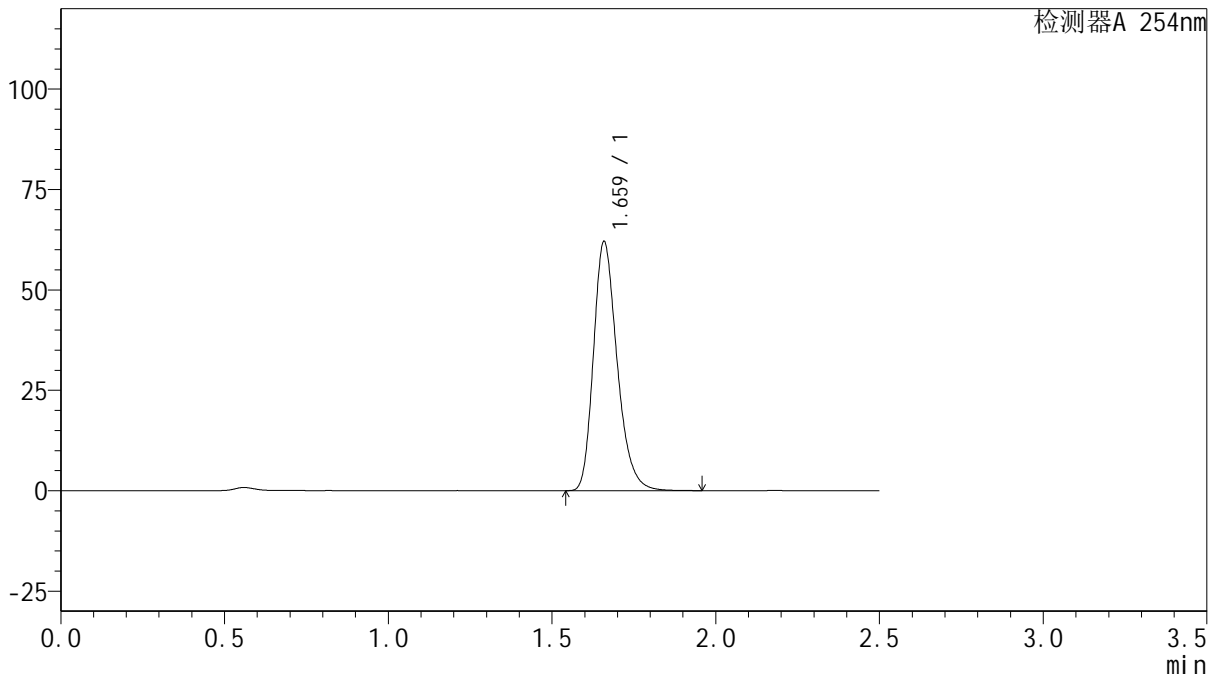

## <峰表>

检测器A 254nm

峰号	保留时间	面积	面积%	高度	理论塔板数(USP)	拖尾因子	分离度(USP)
1	1.659	312324	100.000	61613	2584	1.263	--
总计		312324	100.000	61613			



# QTL-359

## <样品信息>

色谱柱: XB-C18(50mm\*4.6mm,5μm)      流 速: 1.0ml/min  
 柱 温: 30°C      波 长: 254nm  
 数据文件名: RC\$QTL-359 - 27-44/27-2588-2 - zzp-24102501p-rcqx-15mg-jf50z-pH6.8jz-p4-90min.lcd  
 方法文件名: RC\$QTL-359 - QTL-359-rcqx-FX276-新.lcm  
 批处理文件名: RC\$QTL-359 - 20250429-rcqx-FX276.lcb  
 样品瓶号: 2-35  
 进样体积: 10 μl      版本号: 6.115  
 进样时间: 2025/04/29 18:12:03      实验者: jiangjinwei  
 处理时间(V2): 2025/04/30 10:01:53      处理者: jiangjinwei  
 仪器型号: SHIMADZU LC-2050C (FX276)

## <色谱图>

mV

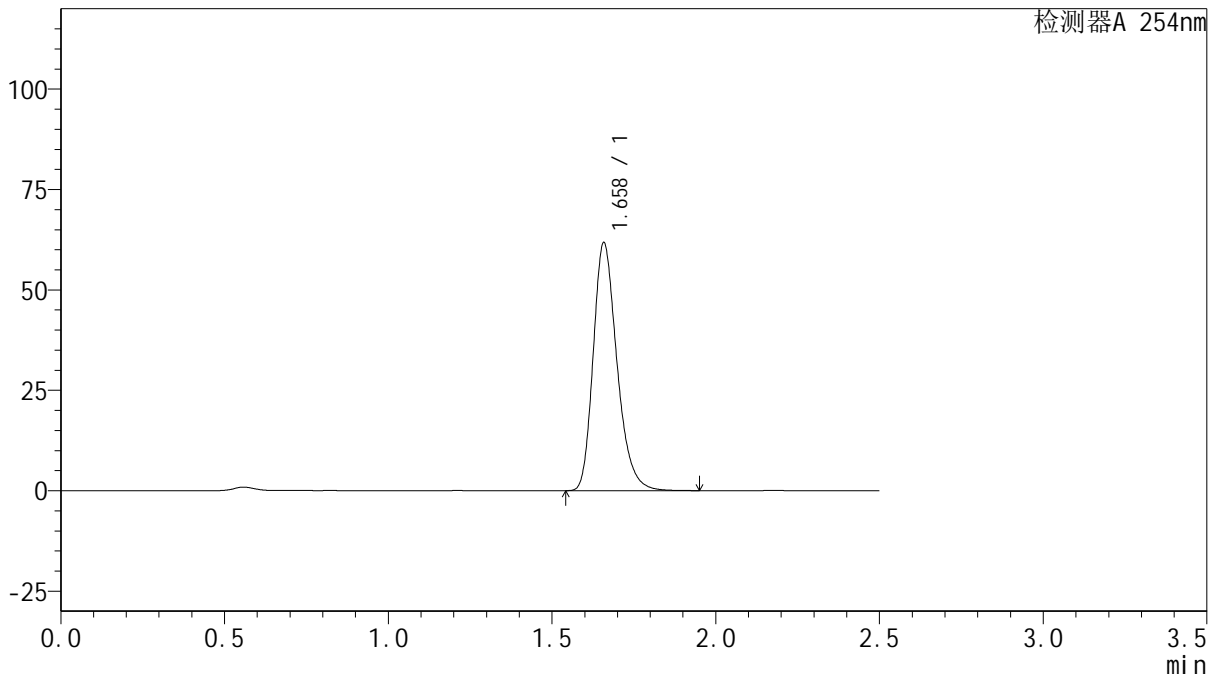

## <峰表>

检测器A 254nm

峰号	保留时间	面积	面积%	高度	理论塔板数(USP)	拖尾因子	分离度(USP)
1	1.658	311745	100.000	61466	2568	1.265	--
总计		311745	100.000	61466			



# QTL-359

## <样品信息>

色谱柱: XB-C18(50mm\*4.6mm,5μm)      流 速: 1.0ml/min  
 柱 温: 30°C      波 长: 254nm  
 数据文件名: RC\$QTL-359 - 27-44/27-2589-2 - zzp-24102501p-rcqx-15mg-jf50z-pH6.8jz-p5-90min.lcd  
 方法文件名: RC\$QTL-359 - QTL-359-rcqx-FX276-新.lcm  
 批处理文件名: RC\$QTL-359 - 20250429-rcqx-FX276.lcb  
 样品瓶号: 2-44  
 进样体积: 10 μl      版本号: 6.115  
 进样时间: 2025/04/29 18:14:58      实验者: jiangjinwei  
 处理时间(V2): 2025/04/30 10:01:56      处理者: jiangjinwei  
 仪器型号: SHIMADZU LC-2050C (FX276)

## <色谱图>

mV

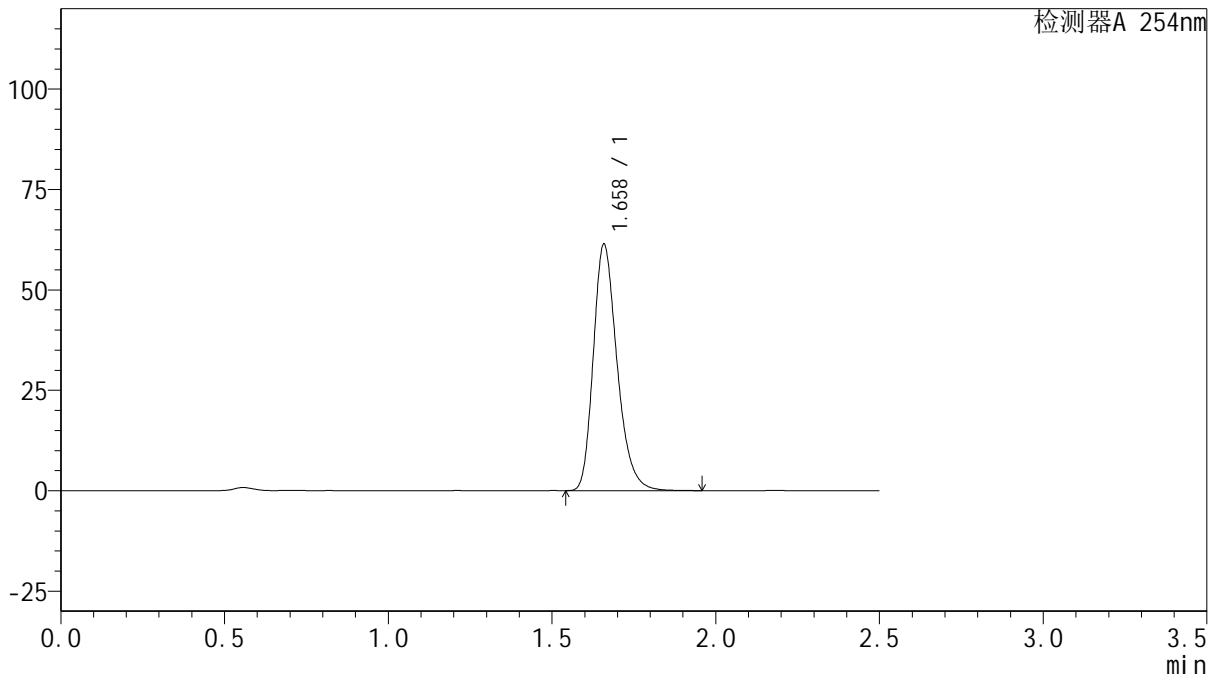

## <峰表>

检测器A 254nm

峰号	保留时间	面积	面积%	高度	理论塔板数(USP)	拖尾因子	分离度(USP)
1	1.658	310104	100.000	61022	2564	1.265	--
总计		310104	100.000	61022			



# QTL-359

## <样品信息>

色谱柱: XB-C18(50mm\*4.6mm,5μm)      流 速: 1.0ml/min  
 柱 温: 30°C      波 长: 254nm  
 数据文件名: RC\$QTL-359 - 27-44/27-2590-2 - zzp-24102501p-rcqx-15mg-jf50z-pH6.8jz-p6-90min.lcd  
 方法文件名: RC\$QTL-359 - QTL-359-rcqx-FX276-新.lcm  
 批处理文件名: RC\$QTL-359 - 20250429-rcqx-FX276.lcb  
 样品瓶号: 2-53  
 进样体积: 10 μl      版本号: 6.115  
 进样时间: 2025/04/29 18:17:51      实验者: jiangjinwei  
 处理时间(V2): 2025/04/30 10:01:59      处理者: jiangjinwei  
 仪器型号: SHIMADZU LC-2050C (FX276)

## <色谱图>

mV

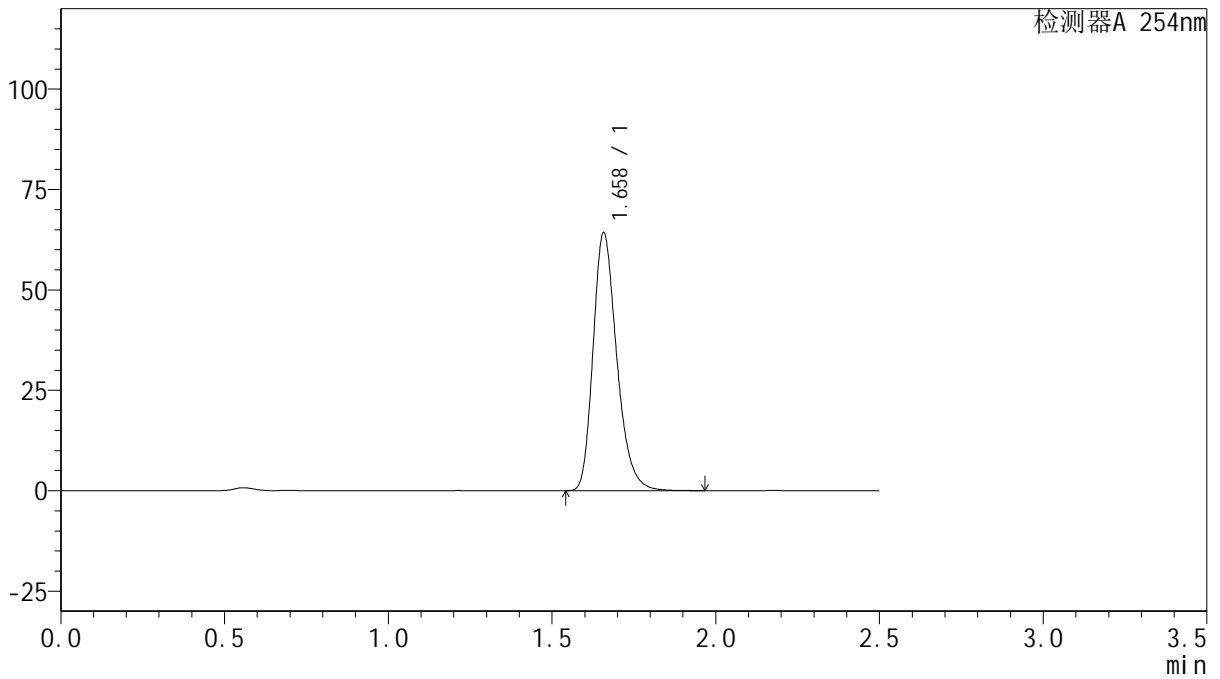

## <峰表>

检测器A 254nm

峰号	保留时间	面积	面积%	高度	理论塔板数(USP)	拖尾因子	分离度(USP)
1	1.658	323691	100.000	64039	2578	1.264	--
总计		323691	100.000	64039			



# QTL-359

## <样品信息>

色谱柱: XB-C18(50mm*4.6mm,5μm)	流速: 1.0ml/min
柱温: 30°C	波长: 254nm
数据文件名: RC\$QTL-359 - 27-44/27-2591-2 - zzp-24102501p-rcqx-15mg-jf50z-pH6.8jz-p1-120min.lcd	
方法文件名: RC\$QTL-359 - QTL-359-rcqx-FX276-新.lcm	
批处理文件名: RC\$QTL-359 - 20250429-rcqx-FX276.lcb	
样品瓶号: 3-5	版本号: 6.115
进样体积: 10 μl	实验者: jiangjinwei
进样时间: 2025/04/29 18:20:41	处理者: jiangjinwei
处理时间(V2): 2025/04/30 10:02:02	
仪器型号: SHIMADZU LC-2050C (FX276)	

## <色谱图>

mV

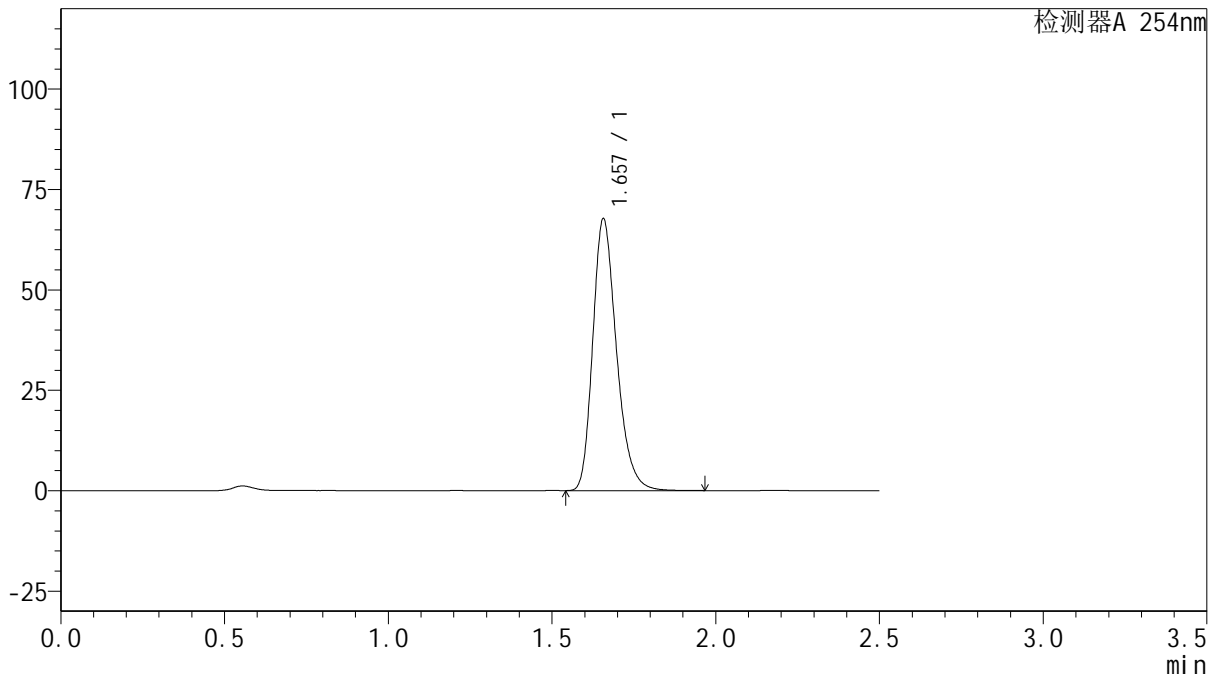

## <峰表>

检测器A 254nm

峰号	保留时间	面积	面积%	高度	理论塔板数(USP)	拖尾因子	分离度(USP)
1	1.657	341473	100.000	67614	2567	1.262	--
总计		341473	100.000	67614			



# QTL-359

## <样品信息>

色谱柱: XB-C18(50mm\*4.6mm,5μm) 流速: 1.0ml/min  
 柱温: 30°C 波长: 254nm  
 数据文件名: RC\$QTL-359 - 27-44/27-2592-2 - zzp-24102501p-rcqx-15mg-jf50z-pH6.8jz-p2-120min.lcd  
 方法文件名: RC\$QTL-359 - QTL-359-rcqx-FX276-新.lcm  
 批处理文件名: RC\$QTL-359 - 20250429-rcqx-FX276.lcb  
 样品瓶号: 3-14  
 进样体积: 10 μl 版本号: 6.115  
 进样时间: 2025/04/29 18:23:33 实验者: jiangjinwei  
 处理时间(V2): 2025/04/30 10:02:04 处理者: jiangjinwei  
 仪器型号: SHIMADZU LC-2050C (FX276)

## <色谱图>

mV

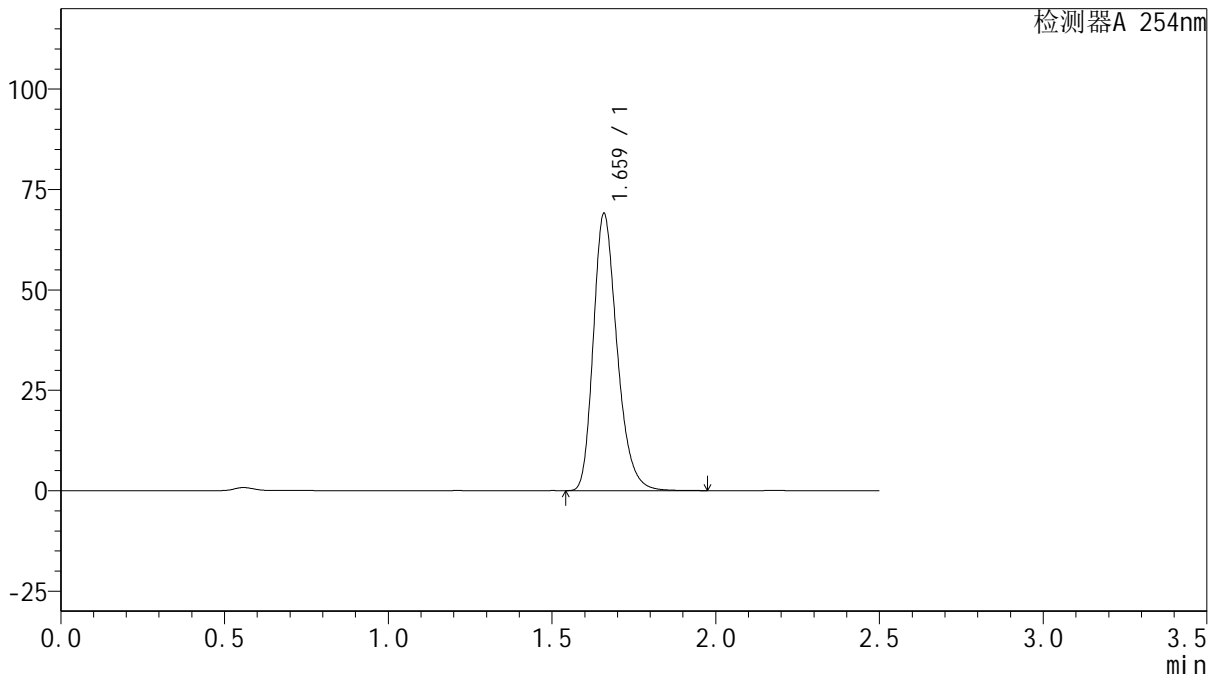

## <峰表>

检测器A 254nm

峰号	保留时间	面积	面积%	高度	理论塔板数(USP)	拖尾因子	分离度(USP)
1	1.659	348050	100.000	68592	2573	1.262	--
总计		348050	100.000	68592			



# QTL-359

## <样品信息>

色谱柱: XB-C18(50mm\*4.6mm,5μm) 流速: 1.0ml/min  
 柱温: 30°C 波长: 254nm  
 数据文件名: RC\$QTL-359 - 27-44/27-2593-2 - zzp-24102501p-rcqx-15mg-jf50z-pH6.8jz-p3-120min.lcd  
 方法文件名: RC\$QTL-359 - QTL-359-rcqx-FX276-新.lcm  
 批处理文件名: RC\$QTL-359 - 20250429-rcqx-FX276.lcb  
 样品瓶号: 3-23 版本号: 6.115  
 进样体积: 10 μl 实验者: jiangjinwei  
 进样时间: 2025/04/29 18:26:24 处理者: jiangjinwei  
 处理时间(V2): 2025/04/30 10:02:07  
 仪器型号: SHIMADZU LC-2050C (FX276)

## <色谱图>

mV

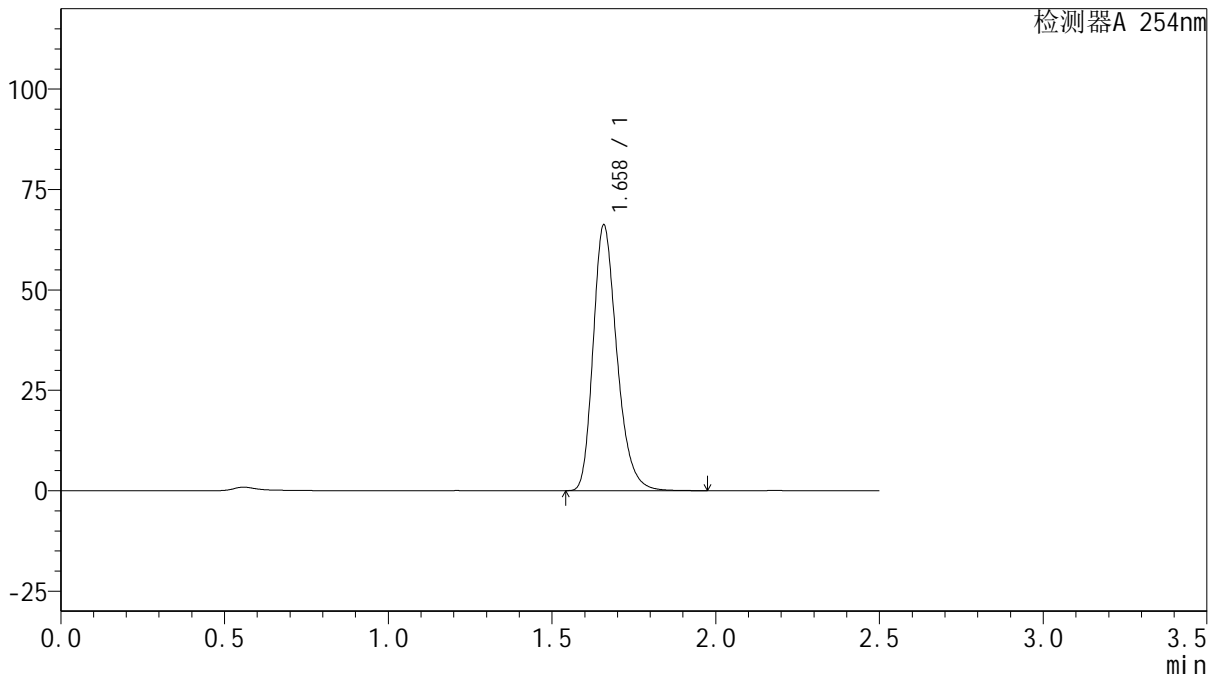

## <峰表>

检测器A 254nm

峰号	保留时间	面积	面积%	高度	理论塔板数(USP)	拖尾因子	分离度(USP)
1	1.658	333721	100.000	65898	2574	1.264	--
总计		333721	100.000	65898			



# QTL-359

## <样品信息>

色谱柱: XB-C18(50mm\*4.6mm,5μm)      流 速: 1.0ml/min  
 柱 温: 30°C      波 长: 254nm  
 数据文件名: RC\$QTL-359 - 27-44/27-2594-2 - zzp-24102501p-rcqx-15mg-jf50z-pH6.8jz-p4-120min.lcd  
 方法文件名: RC\$QTL-359 - QTL-359-rcqx-FX276-新.lcm  
 批处理文件名: RC\$QTL-359 - 20250429-rcqx-FX276.lcb  
 样品瓶号: 3-32      版本号: 6.115  
 进样体积: 10 μl      实验者: jiangjinwei  
 进样时间: 2025/04/29 18:29:15      处理者: jiangjinwei  
 处理时间(V2): 2025/04/30 10:02:10  
 仪器型号: SHIMADZU LC-2050C (FX276)

## <色谱图>

mV

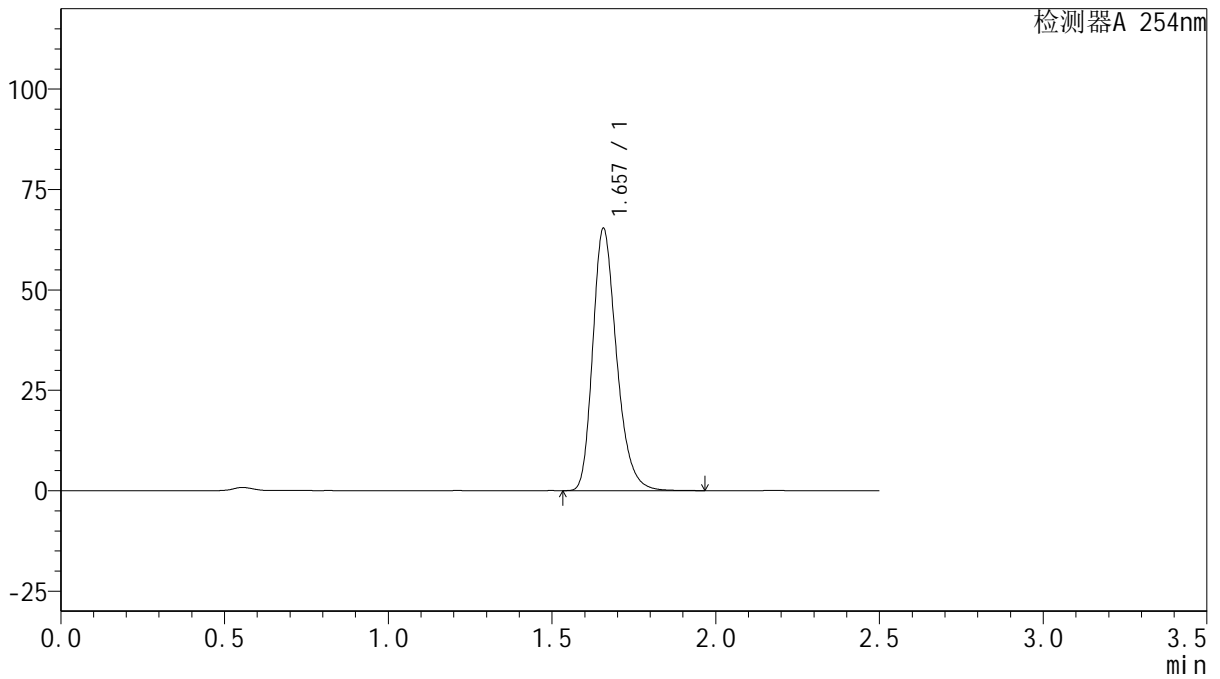

## <峰表>

检测器A 254nm

峰号	保留时间	面积	面积%	高度	理论塔板数(USP)	拖尾因子	分离度(USP)
1	1.657	329720	100.000	65211	2565	1.263	--
总计		329720	100.000	65211			



# QTL-359

## <样品信息>

色谱柱: XB-C18(50mm\*4.6mm,5μm) 流速: 1.0ml/min  
 柱温: 30°C 波长: 254nm  
 数据文件名: RC\$QTL-359 - 27-44/27-2595-2 - zzp-24102501p-rcqx-15mg-jf50z-pH6.8jz-p5-120min.lcd  
 方法文件名: RC\$QTL-359 - QTL-359-rcqx-FX276-新.lcm  
 批处理文件名: RC\$QTL-359 - 20250429-rcqx-FX276.lcb  
 样品瓶号: 3-41  
 进样体积: 10 μl 版本号: 6.115  
 进样时间: 2025/04/29 18:32:06 实验者: jiangjinwei  
 处理时间(V2): 2025/04/30 10:02:12 处理者: jiangjinwei  
 仪器型号: SHIMADZU LC-2050C (FX276)

## <色谱图>

mV

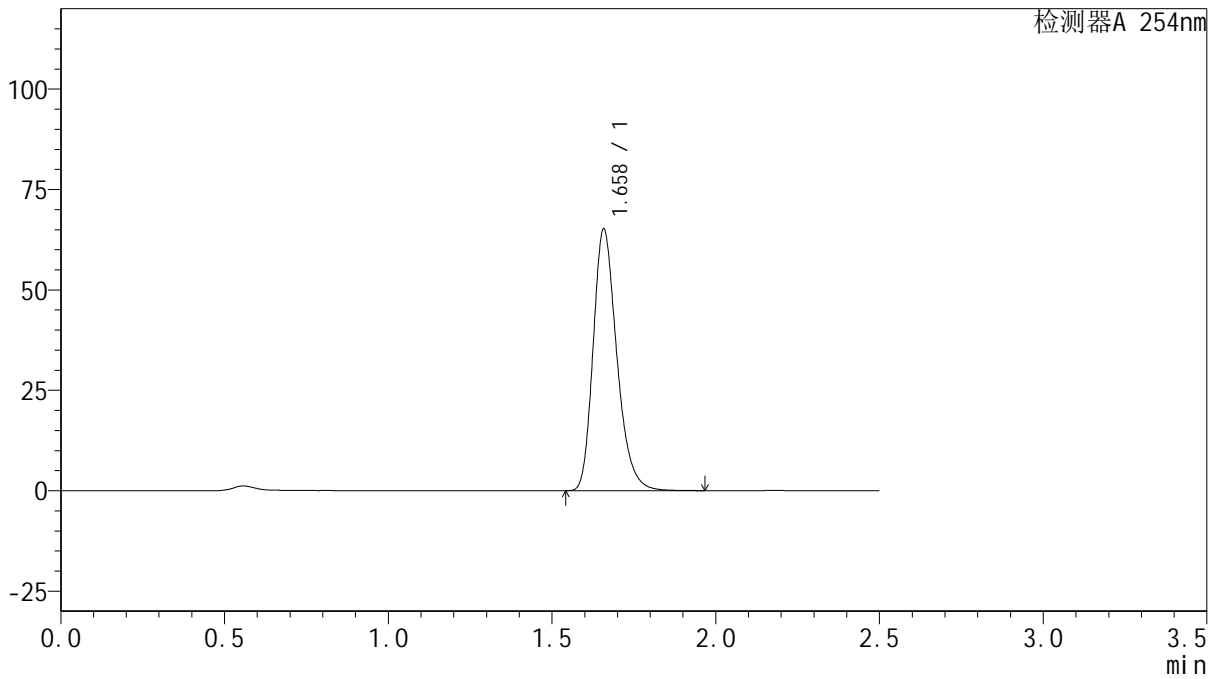

## <峰表>

检测器A 254nm

峰号	保留时间	面积	面积%	高度	理论塔板数(USP)	拖尾因子	分离度(USP)
1	1.658	327836	100.000	64891	2582	1.261	--
总计		327836	100.000	64891			



# QTL-359

## <样品信息>

色谱柱: XB-C18(50mm\*4.6mm,5 $\mu$ m)      流速: 1.0ml/min  
 柱温: 30 $^{\circ}$ C      波长: 254nm  
 数据文件名: RC\$QTL-359 - 27-44/27-2596-2 - zzp-24102501p-rcqx-15mg-jf50z-pH6.8jz-p6-120min.lcd  
 方法文件名: RC\$QTL-359 - QTL-359-rcqx-FX276-新.lcm  
 批处理文件名: RC\$QTL-359 - 20250429-rcqx-FX276.lcb  
 样品瓶号: 3-50      版本号: 6.115  
 进样体积: 10  $\mu$ l      实验者: jiangjinwei  
 进样时间: 2025/04/29 18:34:58      处理者: jiangjinwei  
 处理时间(V2): 2025/04/30 10:02:15  
 仪器型号: SHIMADZU LC-2050C (FX276)

## <色谱图>

mV

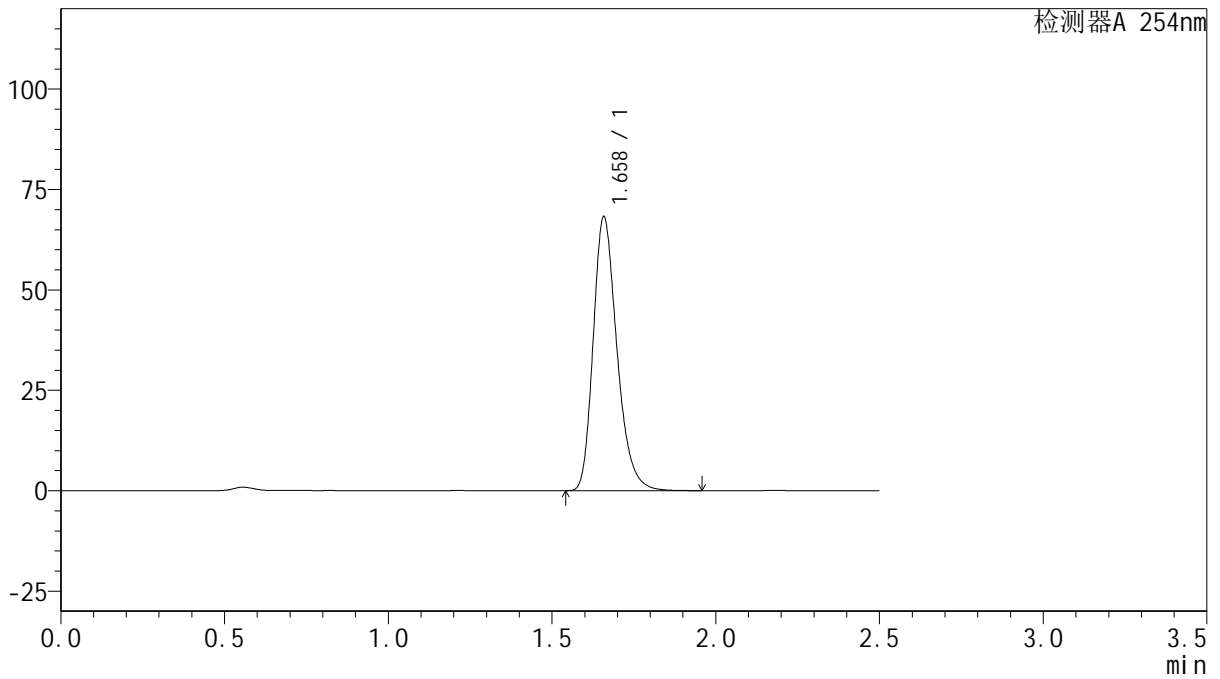

## <峰表>

检测器A 254nm

峰号	保留时间	面积	面积%	高度	理论塔板数(USP)	拖尾因子	分离度(USP)
1	1.658	344489	100.000	67925	2569	1.266	--
总计		344489	100.000	67925			



# QTL-359

## <样品信息>

色谱柱: XB-C18(50mm\*4.6mm,5 $\mu$ m)      流速: 1.0ml/min  
柱温: 30 $^{\circ}$ C      波长: 254nm  
数据文件名: RC\$QTL-359 - 27-44/27-2597-2 - zzp-24102501p-rcqx-15mg-jf50z-pH6.8jz-p1-180min.lcd  
方法文件名: RC\$QTL-359 - QTL-359-rcqx-FX276-新.lcm  
批处理文件名: RC\$QTL-359 - 20250429-rcqx-FX276.lcb  
样品瓶号: 3-6  
进样体积: 10  $\mu$ l      版本号: 6.115  
进样时间: 2025/04/29 18:37:49      实验者: jiangjinwei  
处理时间(V2): 2025/04/30 10:02:18      处理者: jiangjinwei  
仪器型号: SHIMADZU LC-2050C (FX276)

## <色谱图>

mV

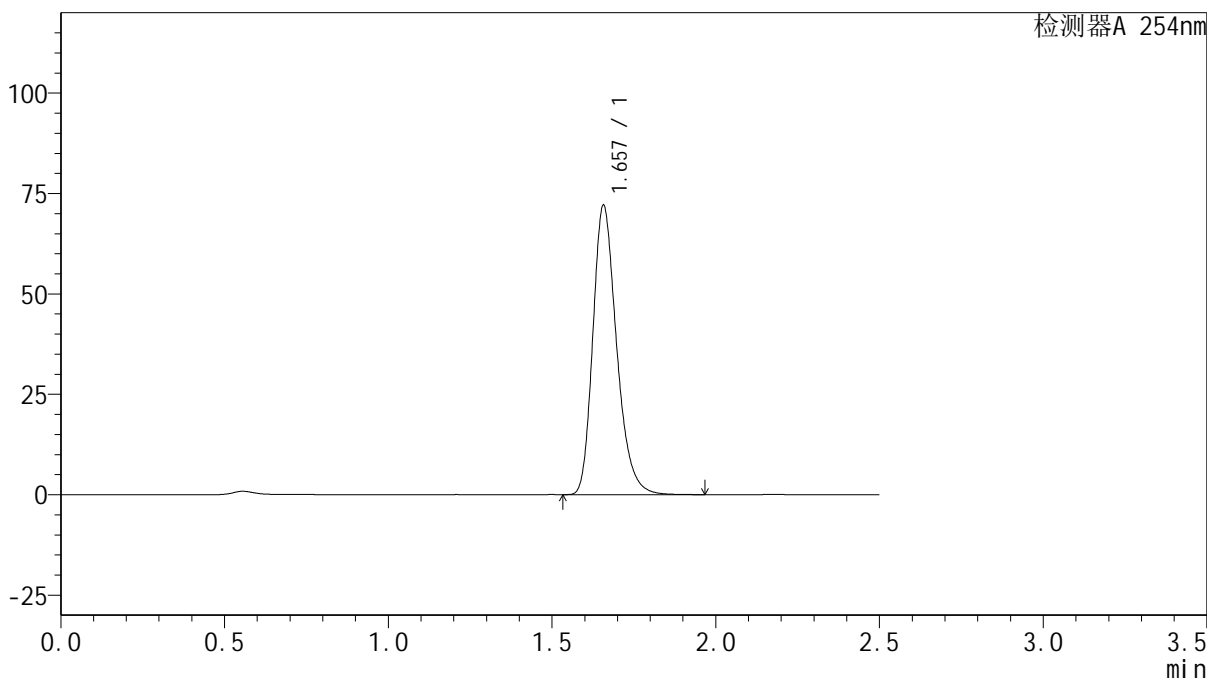

## <峰表>

检测器A 254nm

峰号	保留时间	面积	面积%	高度	理论塔板数(USP)	拖尾因子	分离度(USP)
1	1.657	363919	100.000	71918	2563	1.265	--
总计		363919	100.000	71918			



# QTL-359

## <样品信息>

色谱柱: XB-C18(50mm\*4.6mm,5μm) 流速: 1.0ml/min  
 柱温: 30°C 波长: 254nm  
 数据文件名: RC\$QTL-359 - 27-44/27-2598-2 - zzp-24102501p-rcqx-15mg-jf50z-pH6.8jz-p2-180min.lcd  
 方法文件名: RC\$QTL-359 - QTL-359-rcqx-FX276-新.lcm  
 批处理文件名: RC\$QTL-359 - 20250429-rcqx-FX276.lcb  
 样品瓶号: 3-15 版本号: 6.115  
 进样体积: 10 μl 实验者: jiangjinwei  
 进样时间: 2025/04/29 18:40:41 处理者: jiangjinwei  
 处理时间(V2): 2025/04/30 10:02:21  
 仪器型号: SHIMADZU LC-2050C (FX276)

## <色谱图>

mV

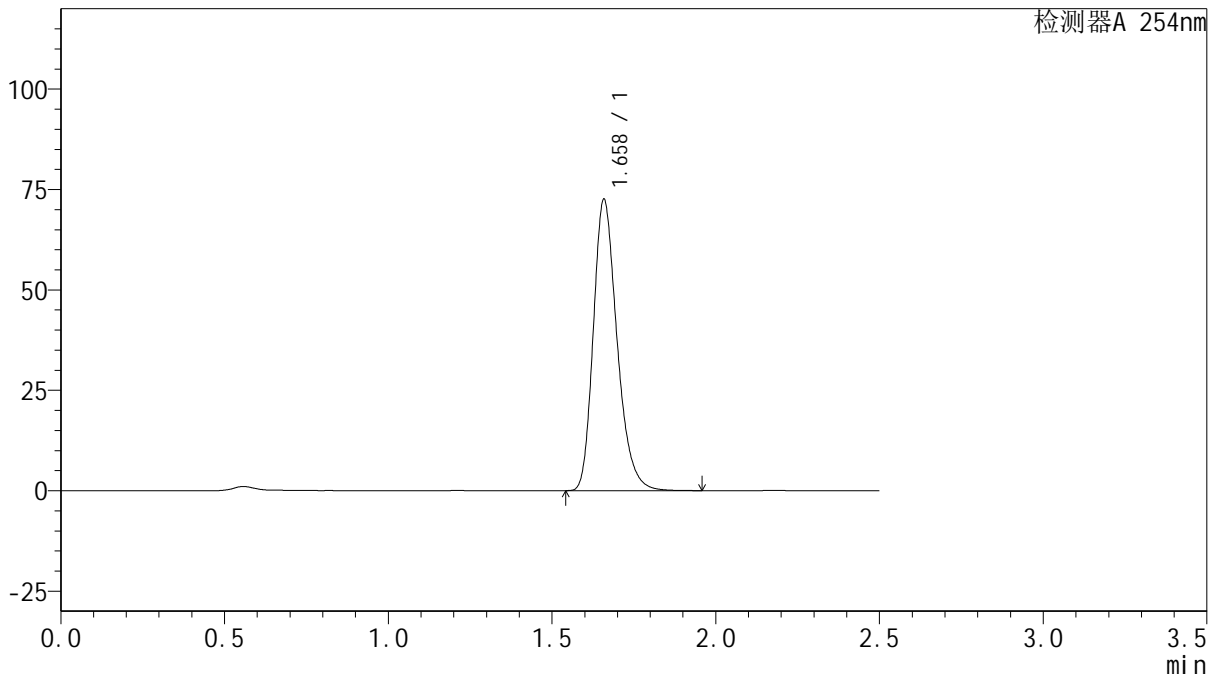

## <峰表>

检测器A 254nm

峰号	保留时间	面积	面积%	高度	理论塔板数(USP)	拖尾因子	分离度(USP)
1	1.658	365945	100.000	72105	2568	1.263	--
总计		365945	100.000	72105			



# QTL-359

## <样品信息>

色谱柱: XB-C18(50mm\*4.6mm,5μm)      流 速: 1.0ml/min  
 柱 温: 30°C      波 长: 254nm  
 数据文件名: RC\$QTL-359 - 27-44/27-2599-2 - zzp-24102501p-rcqx-15mg-jf50z-pH6.8jz-p3-180min.lcd  
 方法文件名: RC\$QTL-359 - QTL-359-rcqx-FX276-新.lcm  
 批处理文件名: RC\$QTL-359 - 20250429-rcqx-FX276.lcb  
 样品瓶号: 3-24      版本号: 6.115  
 进样体积: 10 μl      实验者: jiangjinwei  
 进样时间: 2025/04/29 18:43:31      处理者: jiangjinwei  
 处理时间(V2): 2025/04/30 10:02:23  
 仪器型号: SHIMADZU LC-2050C (FX276)

## <色谱图>

mV

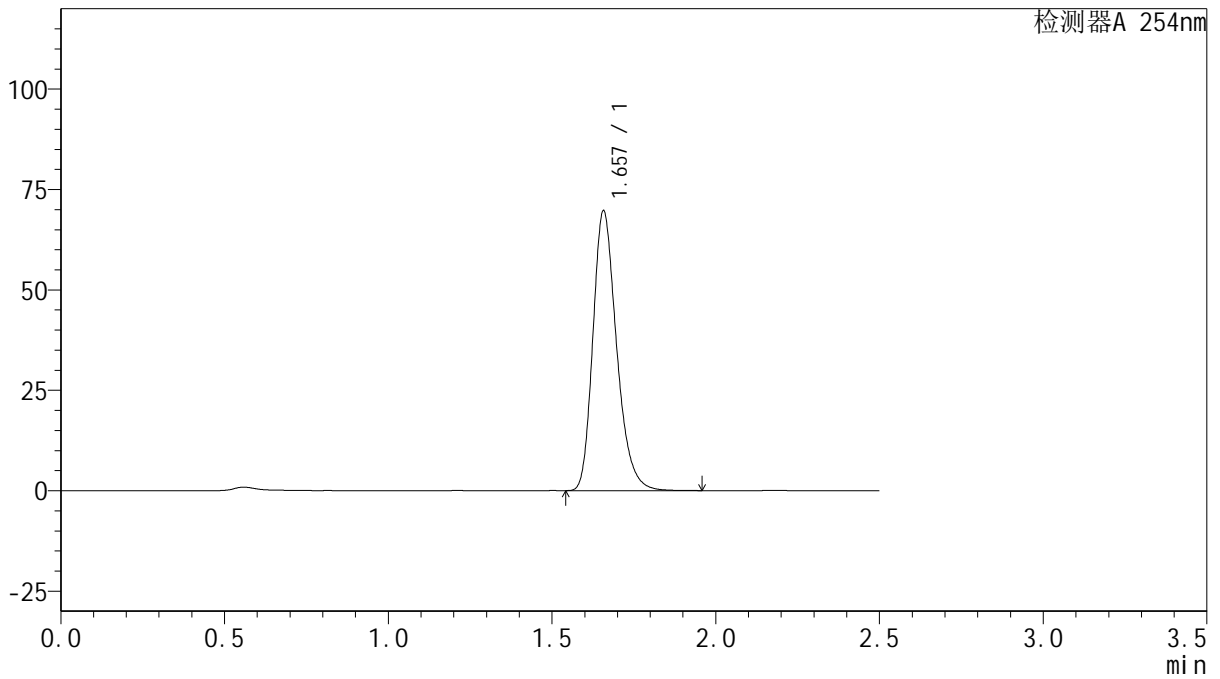

## <峰表>

检测器A 254nm

峰号	保留时间	面积	面积%	高度	理论塔板数(USP)	拖尾因子	分离度(USP)
1	1.657	350858	100.000	69541	2576	1.262	--
总计		350858	100.000	69541			



# QTL-359

## <样品信息>

色谱柱: XB-C18(50mm\*4.6mm,5μm)      流 速: 1.0ml/min  
 柱 温: 30°C      波 长: 254nm  
 数据文件名: RC\$QTL-359 - 27-44/27-2600-2 - zzp-24102501p-rcqx-15mg-jf50z-pH6.8jz-p4-180min.lcd  
 方法文件名: RC\$QTL-359 - QTL-359-rcqx-FX276-新.lcm  
 批处理文件名: RC\$QTL-359 - 20250429-rcqx-FX276.lcb  
 样品瓶号: 3-33  
 进样体积: 10 μl      版本号: 6.115  
 进样时间: 2025/04/29 18:46:23      实验者: jiangjinwei  
 处理时间(V2): 2025/04/30 10:02:26      处理者: jiangjinwei  
 仪器型号: SHIMADZU LC-2050C (FX276)

## <色谱图>

mV

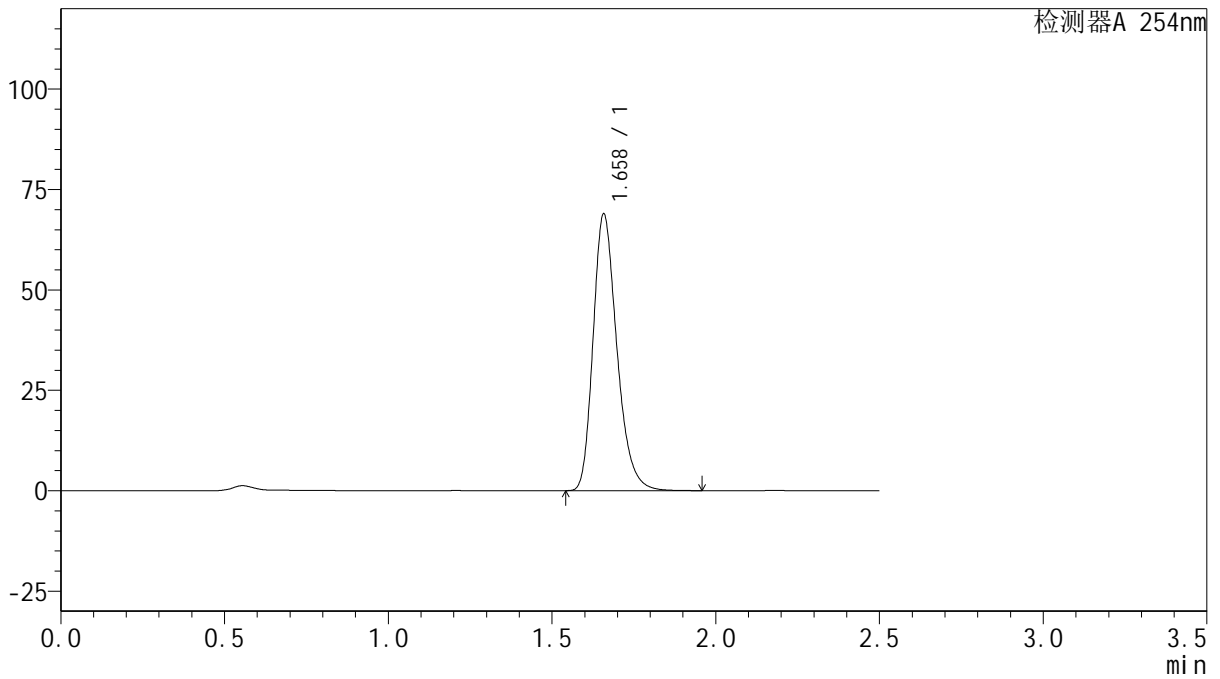

## <峰表>

检测器A 254nm

峰号	保留时间	面积	面积%	高度	理论塔板数(USP)	拖尾因子	分离度(USP)
1	1.658	348203	100.000	68663	2563	1.265	--
总计		348203	100.000	68663			



# QTL-359

## <样品信息>

色谱柱: XB-C18(50mm\*4.6mm,5 $\mu$ m) 流速: 1.0ml/min  
 柱温: 30 $^{\circ}$ C 波长: 254nm  
 数据文件名: RC\$QTL-359 - 27-44/27-2601-2 - zzp-24102501p-rcqx-15mg-jf50z-pH6.8jz-p5-180min.lcd  
 方法文件名: RC\$QTL-359 - QTL-359-rcqx-FX276-新.lcm  
 批处理文件名: RC\$QTL-359 - 20250429-rcqx-FX276.lcb  
 样品瓶号: 3-42  
 进样体积: 10  $\mu$ l 版本号: 6.115  
 进样时间: 2025/04/29 18:49:14 实验者: jiangjinwei  
 处理时间(V2): 2025/04/30 10:02:29 处理者: jiangjinwei  
 仪器型号: SHIMADZU LC-2050C (FX276)

## <色谱图>

mV

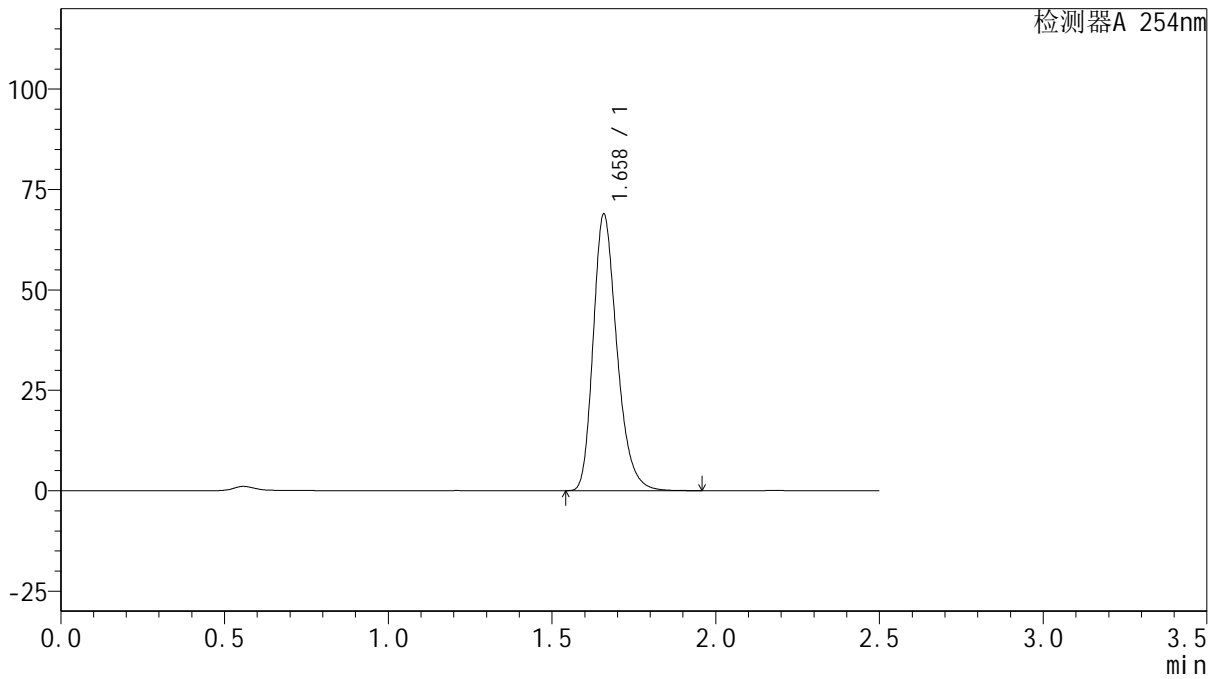

## <峰表>

检测器A 254nm

峰号	保留时间	面积	面积%	高度	理论塔板数(USP)	拖尾因子	分离度(USP)
1	1.658	346937	100.000	68546	2578	1.264	--
总计		346937	100.000	68546			



# QTL-359

## <样品信息>

色谱柱: XB-C18(50mm\*4.6mm,5 $\mu$ m)      流 速: 1.0ml/min  
 柱 温: 30 $^{\circ}$ C      波 长: 254nm  
 数据文件名: RC\$QTL-359 - 27-44/27-2602-2 - zzp-24102501p-rcqx-15mg-jf50z-pH6.8jz-p6-180min.lcd  
 方法文件名: RC\$QTL-359 - QTL-359-rcqx-FX276-新.lcm  
 批处理文件名: RC\$QTL-359 - 20250429-rcqx-FX276.lcb  
 样品瓶号: 3-51  
 进样体积: 10  $\mu$ l      版本号: 6.115  
 进样时间: 2025/04/29 18:52:04      实验者: jiangjinwei  
 处理时间(V2): 2025/04/30 10:02:32      处理者: jiangjinwei  
 仪器型号: SHIMADZU LC-2050C (FX276)

## <色谱图>

mV

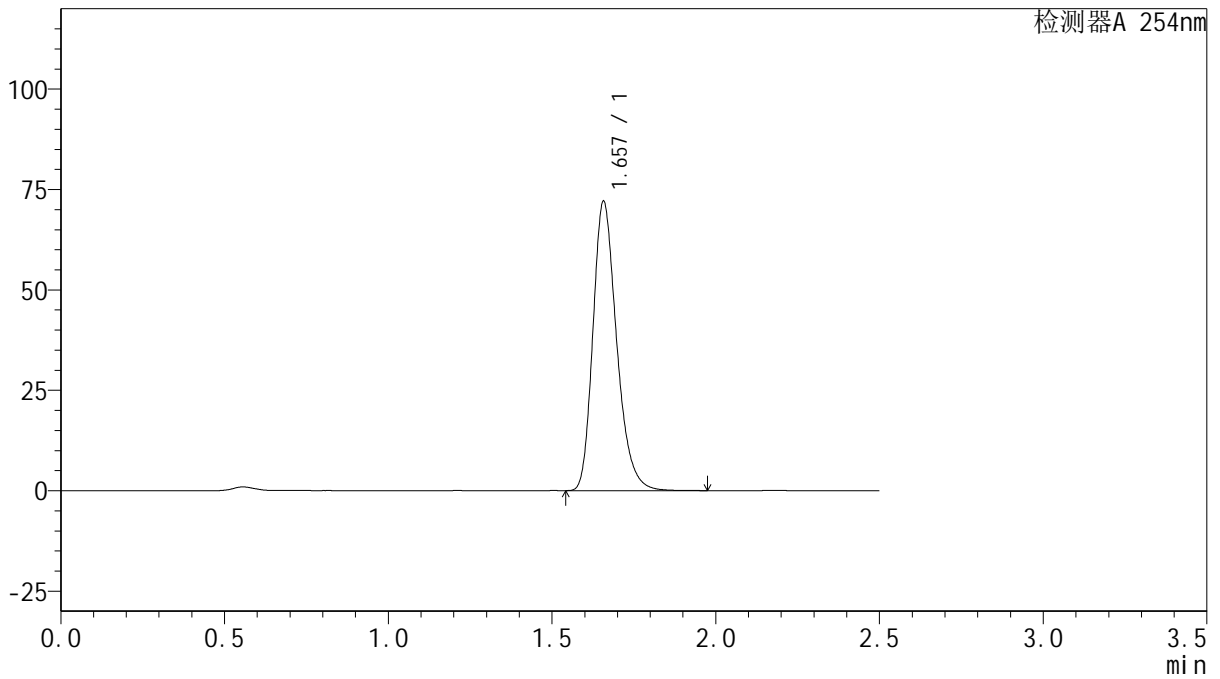

## <峰表>

检测器A 254nm

峰号	保留时间	面积	面积%	高度	理论塔板数(USP)	拖尾因子	分离度(USP)
1	1.657	363353	100.000	71869	2567	1.263	--
总计		363353	100.000	71869			



# QTL-359

## <样品信息>

色谱柱: XB-C18(50mm\*4.6mm,5μm) 流速: 1.0ml/min  
 柱温: 30°C 波长: 254nm  
 数据文件名: RC\$QTL-359 - 27-44/27-2603-2 - zzp-24102501p-rcqx-15mg-jf50z-pH6.8jz-p1-240min.lcd  
 方法文件名: RC\$QTL-359 - QTL-359-rcqx-FX276-新.lcm  
 批处理文件名: RC\$QTL-359 - 20250429-rcqx-FX276.lcb  
 样品瓶号: 3-7  
 进样体积: 10 μl 版本号: 6.115  
 进样时间: 2025/04/29 18:54:56 实验者: jiangjinwei  
 处理时间(V2): 2025/04/30 10:02:35 处理者: jiangjinwei  
 仪器型号: SHIMADZU LC-2050C (FX276)

## <色谱图>

mV

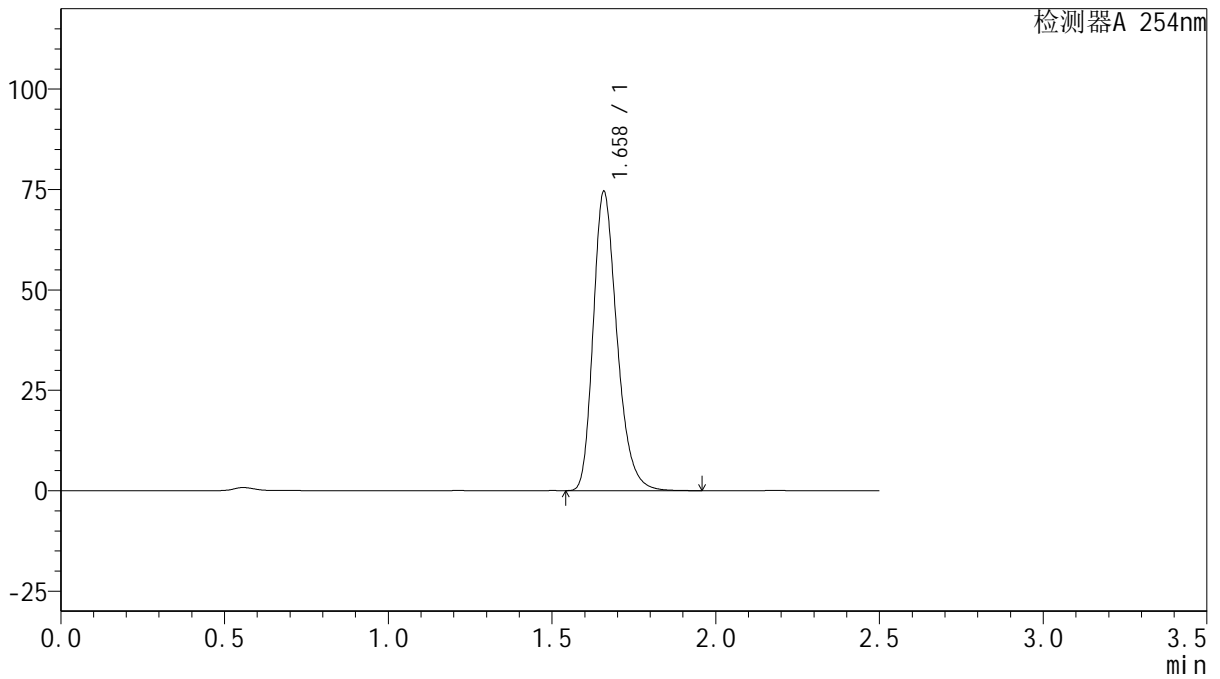

## <峰表>

检测器A 254nm

峰号	保留时间	面积	面积%	高度	理论塔板数(USP)	拖尾因子	分离度(USP)
1	1.658	376195	100.000	74125	2568	1.267	--
总计		376195	100.000	74125			



# QTL-359

## <样品信息>

色谱柱: XB-C18(50mm\*4.6mm,5μm) 流速: 1.0ml/min  
 柱温: 30°C 波长: 254nm  
 数据文件名: RC\$QTL-359 - 27-44/27-2604-2 - zzp-24102501p-rcqx-15mg-jf50z-pH6.8jz-p2-240min.lcd  
 方法文件名: RC\$QTL-359 - QTL-359-rcqx-FX276-新.lcm  
 批处理文件名: RC\$QTL-359 - 20250429-rcqx-FX276.lcb  
 样品瓶号: 3-16 版本号: 6.115  
 进样体积: 10 μl 实验者: jiangjinwei  
 进样时间: 2025/04/29 18:57:46 处理者: jiangjinwei  
 处理时间(V2): 2025/04/30 10:02:38  
 仪器型号: SHIMADZU LC-2050C (FX276)

## <色谱图>

mV

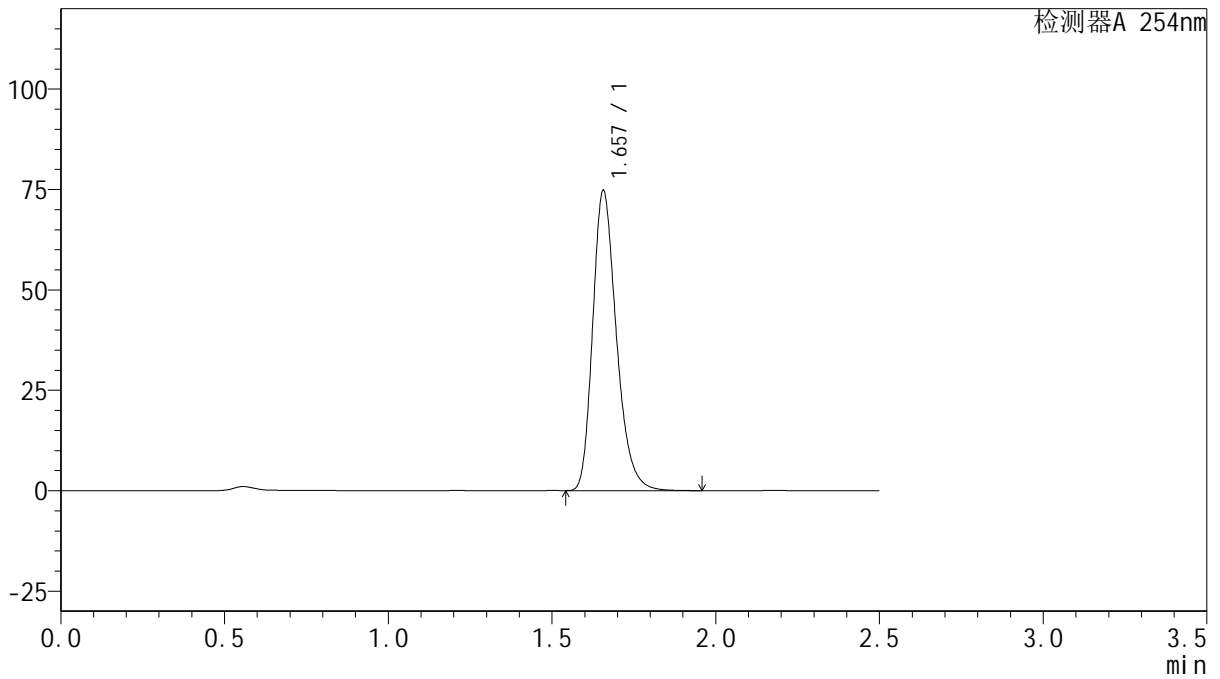

## <峰表>

检测器A 254nm

峰号	保留时间	面积	面积%	高度	理论塔板数(USP)	拖尾因子	分离度(USP)
1	1.657	376785	100.000	74659	2570	1.264	--
总计		376785	100.000	74659			



# QTL-359

## <样品信息>

色谱柱: XB-C18(50mm\*4.6mm,5μm) 流速: 1.0ml/min  
 柱温: 30°C 波长: 254nm  
 数据文件名: RC\$QTL-359 - 27-44/27-2605-2 - zzp-24102501p-rcqx-15mg-jf50z-pH6.8jz-p3-240min.lcd  
 方法文件名: RC\$QTL-359 - QTL-359-rcqx-FX276-新.lcm  
 批处理文件名: RC\$QTL-359 - 20250429-rcqx-FX276.lcb  
 样品瓶号: 3-25 版本号: 6.115  
 进样体积: 10 μl 实验者: jiangjinwei  
 进样时间: 2025/04/29 19:00:37 处理者: jiangjinwei  
 处理时间(V2): 2025/04/30 10:02:41  
 仪器型号: SHIMADZU LC-2050C (FX276)

## <色谱图>

mV

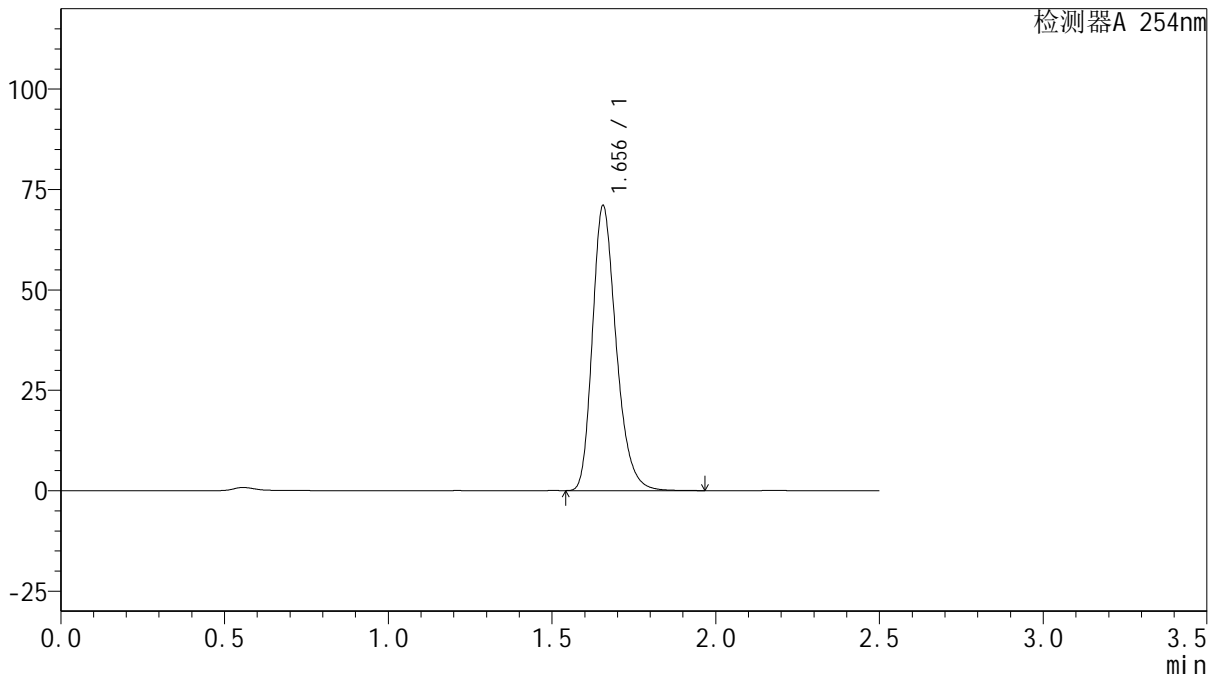

## <峰表>

检测器A 254nm

峰号	保留时间	面积	面积%	高度	理论塔板数(USP)	拖尾因子	分离度(USP)
1	1.656	357925	100.000	70956	2563	1.262	--
总计		357925	100.000	70956			



# QTL-359

## <样品信息>

色谱柱: XB-C18(50mm\*4.6mm,5μm)      流 速: 1.0ml/min  
 柱 温: 30°C      波 长: 254nm  
 数据文件名: RC\$QTL-359 - 27-44/27-2606-2 - zzp-24102501p-rcqx-15mg-jf50z-pH6.8jz-p4-240min.lcd  
 方法文件名: RC\$QTL-359 - QTL-359-rcqx-FX276-新.lcm  
 批处理文件名: RC\$QTL-359 - 20250429-rcqx-FX276.lcb  
 样品瓶号: 3-34      版本号: 6.115  
 进样体积: 10 μl      实验者: jiangjinwei  
 进样时间: 2025/04/29 19:03:29      处理者: jiangjinwei  
 处理时间(V2): 2025/04/30 10:02:44  
 仪器型号: SHIMADZU LC-2050C (FX276)

## <色谱图>

mV

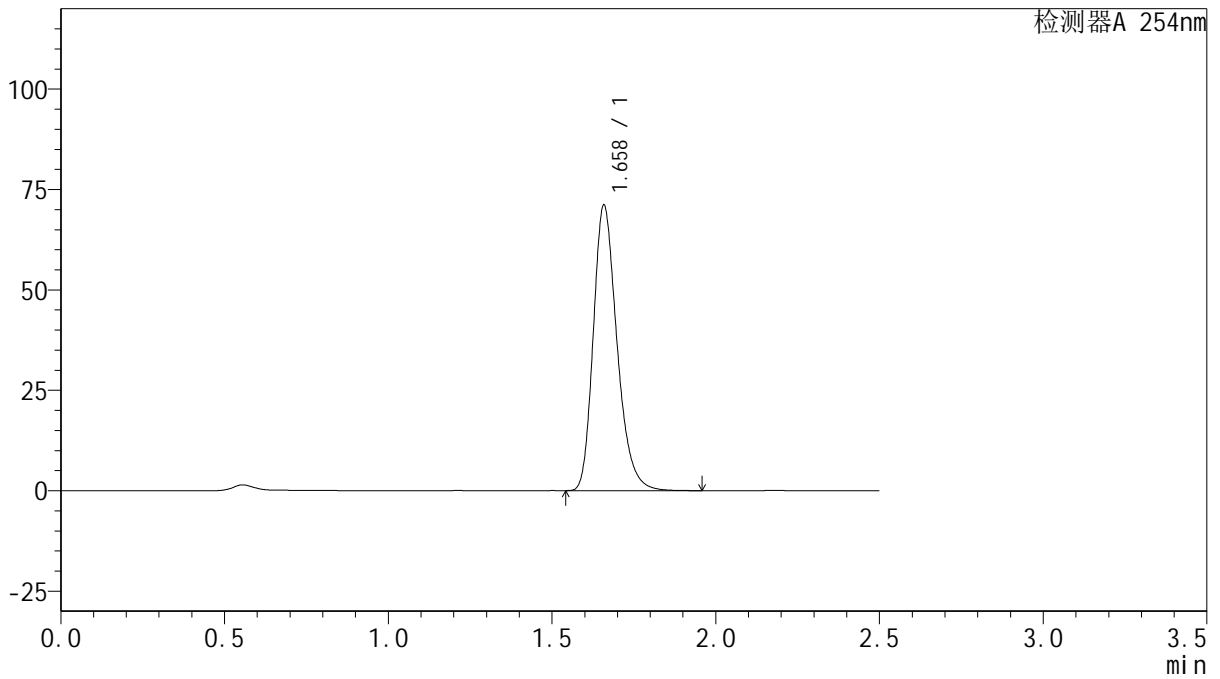

## <峰表>

检测器A 254nm

峰号	保留时间	面积	面积%	高度	理论塔板数(USP)	拖尾因子	分离度(USP)
1	1.658	358549	100.000	70695	2573	1.264	--
总计		358549	100.000	70695			



# QTL-359

## <样品信息>

色谱柱: XB-C18(50mm\*4.6mm,5μm) 流速: 1.0ml/min  
 柱温: 30°C 波长: 254nm  
 数据文件名: RC\$QTL-359 - 27-44/27-2607-2 - zzp-24102501p-rcqx-15mg-jf50z-pH6.8jz-p5-240min.lcd  
 方法文件名: RC\$QTL-359 - QTL-359-rcqx-FX276-新.lcm  
 批处理文件名: RC\$QTL-359 - 20250429-rcqx-FX276.lcb  
 样品瓶号: 3-43  
 进样体积: 10 μl 版本号: 6.115  
 进样时间: 2025/04/29 19:06:19 实验者: jiangjinwei  
 处理时间(V2): 2025/04/30 10:02:47 处理者: jiangjinwei  
 仪器型号: SHIMADZU LC-2050C (FX276)

## <色谱图>

mV

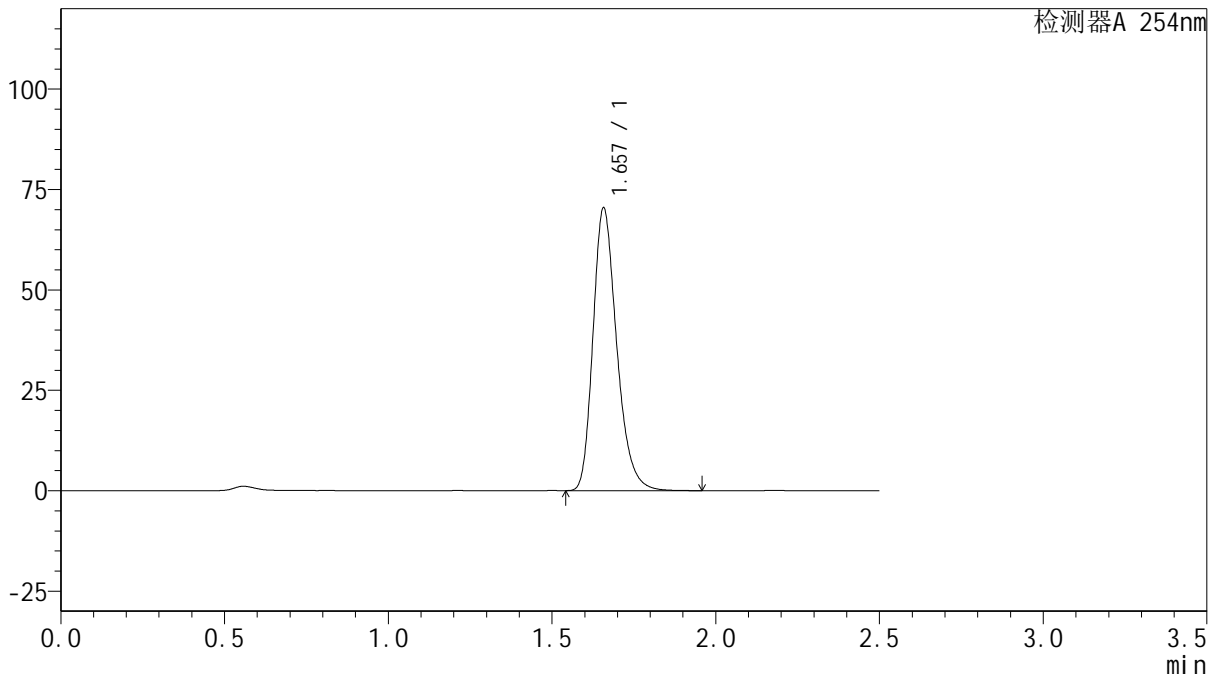

## <峰表>

检测器A 254nm

峰号	保留时间	面积	面积%	高度	理论塔板数(USP)	拖尾因子	分离度(USP)
1	1.657	354810	100.000	70213	2576	1.265	--
总计		354810	100.000	70213			



# QTL-359

## <样品信息>

色谱柱: XB-C18(50mm\*4.6mm,5μm)      流 速: 1.0ml/min  
 柱 温: 30°C      波 长: 254nm  
 数据文件名: RC\$QTL-359 - 27-44/27-2608-2 - zzp-24102501p-rcqx-15mg-jf50z-pH6.8jz-p6-240min.lcd  
 方法文件名: RC\$QTL-359 - QTL-359-rcqx-FX276-新.lcm  
 批处理文件名: RC\$QTL-359 - 20250429-rcqx-FX276.lcb  
 样品瓶号: 3-52  
 进样体积: 10 μl      版本号: 6.115  
 进样时间: 2025/04/29 19:09:09      实验者: jiangjinwei  
 处理时间(V2): 2025/04/30 10:02:50      处理者: jiangjinwei  
 仪器型号: SHIMADZU LC-2050C (FX276)

## <色谱图>

mV

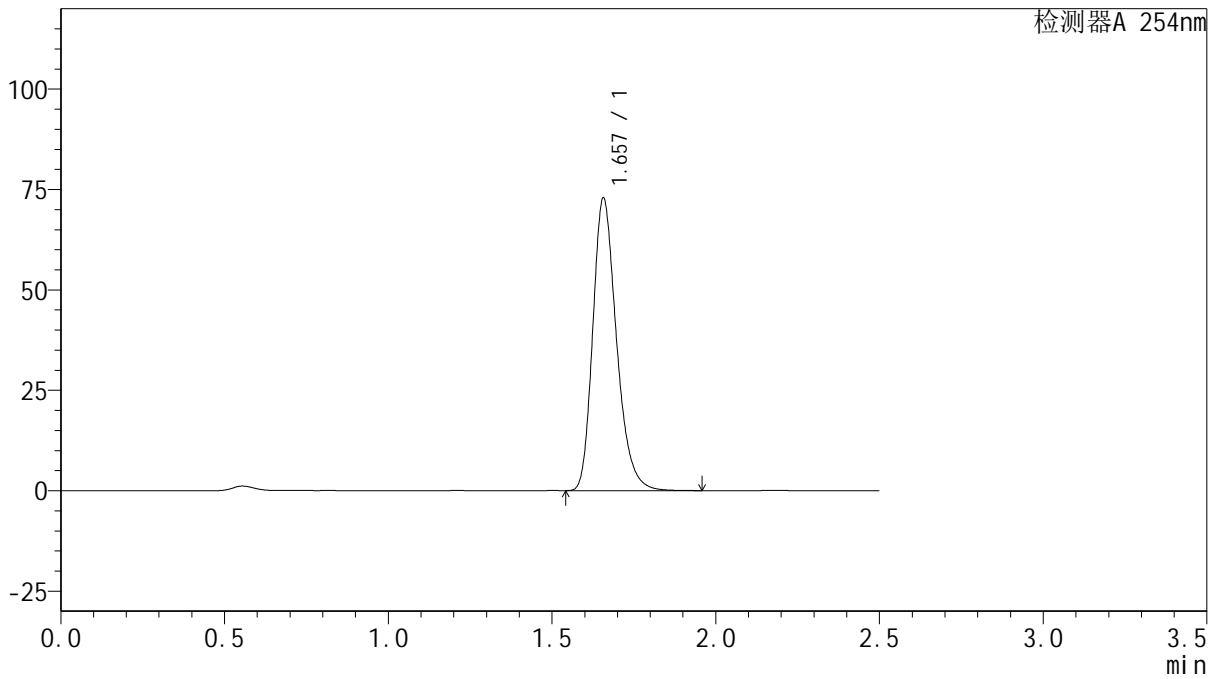

## <峰表>

检测器A 254nm

峰号	保留时间	面积	面积%	高度	理论塔板数(USP)	拖尾因子	分离度(USP)
1	1.657	367221	100.000	72739	2570	1.263	--
总计		367221	100.000	72739			



# QTL-359

## <样品信息>

色谱柱: XB-C18(50mm\*4.6mm,5μm) 流速: 1.0ml/min  
 柱温: 30°C 波长: 254nm  
 数据文件名: RC\$QTL-359 - 27-44/27-2609-2 - zzp-24102501p-rcqx-15mg-jf50z-pH6.8jz-p1-jx.lcd  
 方法文件名: RC\$QTL-359 - QTL-359-rcqx-FX276-新.lcm  
 批处理文件名: RC\$QTL-359 - 20250429-rcqx-FX276.lcb  
 样品瓶号: 3-8 版本号: 6.115  
 进样体积: 10 μl 实验者: jiangjinwei  
 进样时间: 2025/04/29 19:12:01 处理者: jiangjinwei  
 处理时间(V2): 2025/04/30 10:02:53  
 仪器型号: SHIMADZU LC-2050C (FX276)

## <色谱图>

mV

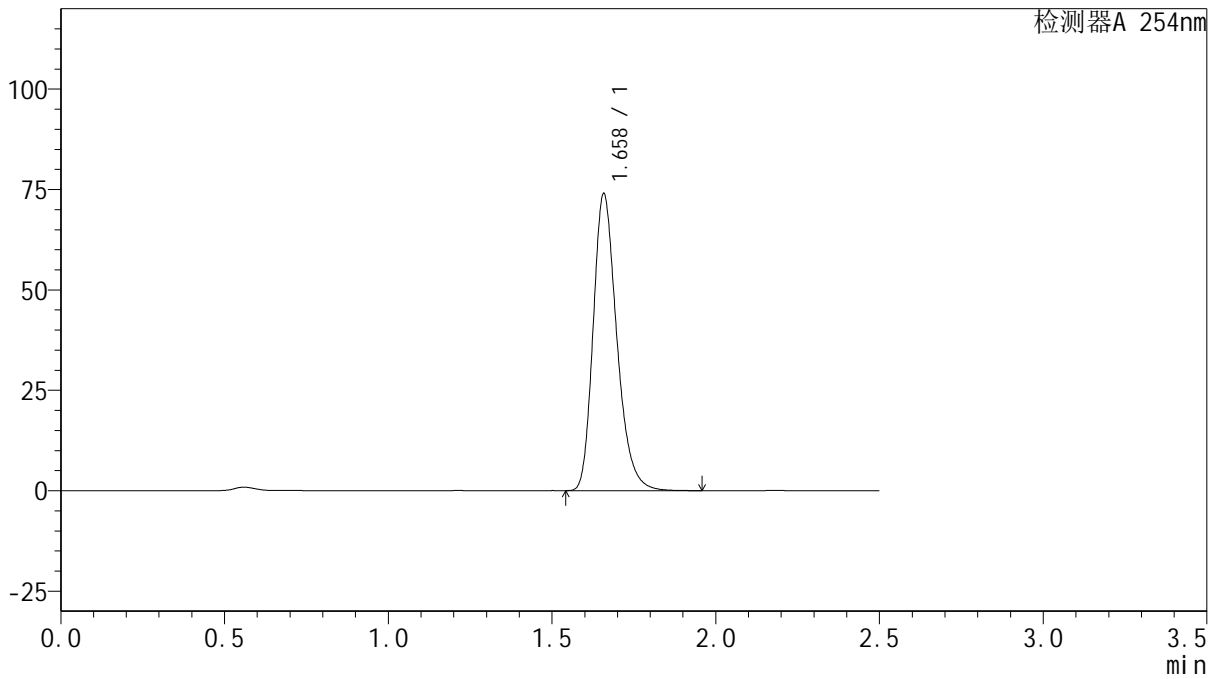

## <峰表>

检测器A 254nm

峰号	保留时间	面积	面积%	高度	理论塔板数(USP)	拖尾因子	分离度(USP)
1	1.658	371961	100.000	73671	2590	1.264	--
总计		371961	100.000	73671			



# QTL-359

## <样品信息>

色谱柱: XB-C18(50mm\*4.6mm,5 $\mu$ m)      流 速: 1.0ml/min  
 柱 温: 30 $^{\circ}$ C      波 长: 254nm  
 数据文件名: RC\$QTL-359 - 27-44/27-2610-2 - zzp-24102501p-rcqx-15mg-jf50z-pH6.8jz-p2-jx.lcd  
 方法文件名: RC\$QTL-359 - QTL-359-rcqx-FX276-新.lcm  
 批处理文件名: RC\$QTL-359 - 20250429-rcqx-FX276.lcb  
 样品瓶号: 3-17  
 进样体积: 10  $\mu$ l      版本号: 6.115  
 进样时间: 2025/04/29 19:14:53      实验者: jiangjinwei  
 处理时间(V2): 2025/04/30 10:02:56      处理者: jiangjinwei  
 仪器型号: SHIMADZU LC-2050C (FX276)

## <色谱图>

mV

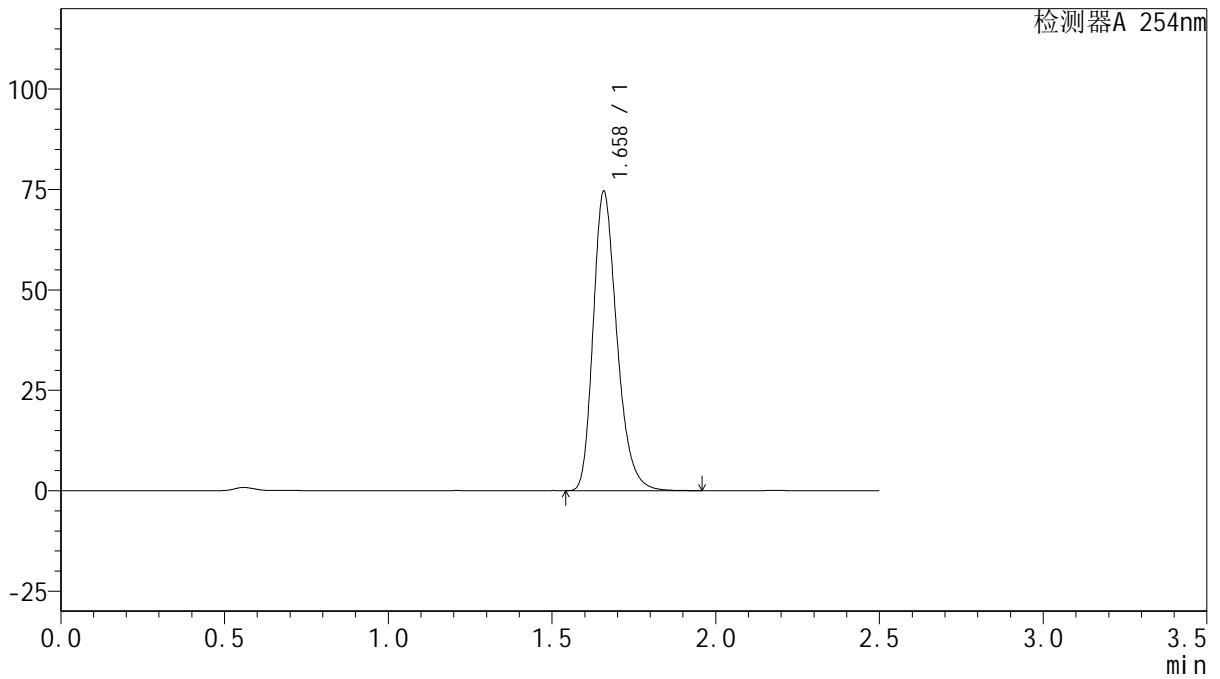

## <峰表>

检测器A 254nm

峰号	保留时间	面积	面积%	高度	理论塔板数(USP)	拖尾因子	分离度(USP)
1	1.658	375874	100.000	74187	2571	1.266	--
总计		375874	100.000	74187			



# QTL-359

## <样品信息>

色谱柱: XB-C18(50mm\*4.6mm,5μm) 流速: 1.0ml/min  
 柱温: 30°C 波长: 254nm  
 数据文件名: RC\$QTL-359 - 27-44/27-2611-2 - zzp-24102501p-rcqx-15mg-jf50z-pH6.8jz-p3-jx.lcd  
 方法文件名: RC\$QTL-359 - QTL-359-rcqx-FX276-新.lcm  
 批处理文件名: RC\$QTL-359 - 20250429-rcqx-FX276.lcb  
 样品瓶号: 3-26 版本号: 6.115  
 进样体积: 10 μl 实验者: jiangjinwei  
 进样时间: 2025/04/29 19:17:44 处理者: jiangjinwei  
 处理时间(V2): 2025/04/30 10:02:58  
 仪器型号: SHIMADZU LC-2050C (FX276)

## <色谱图>

mV

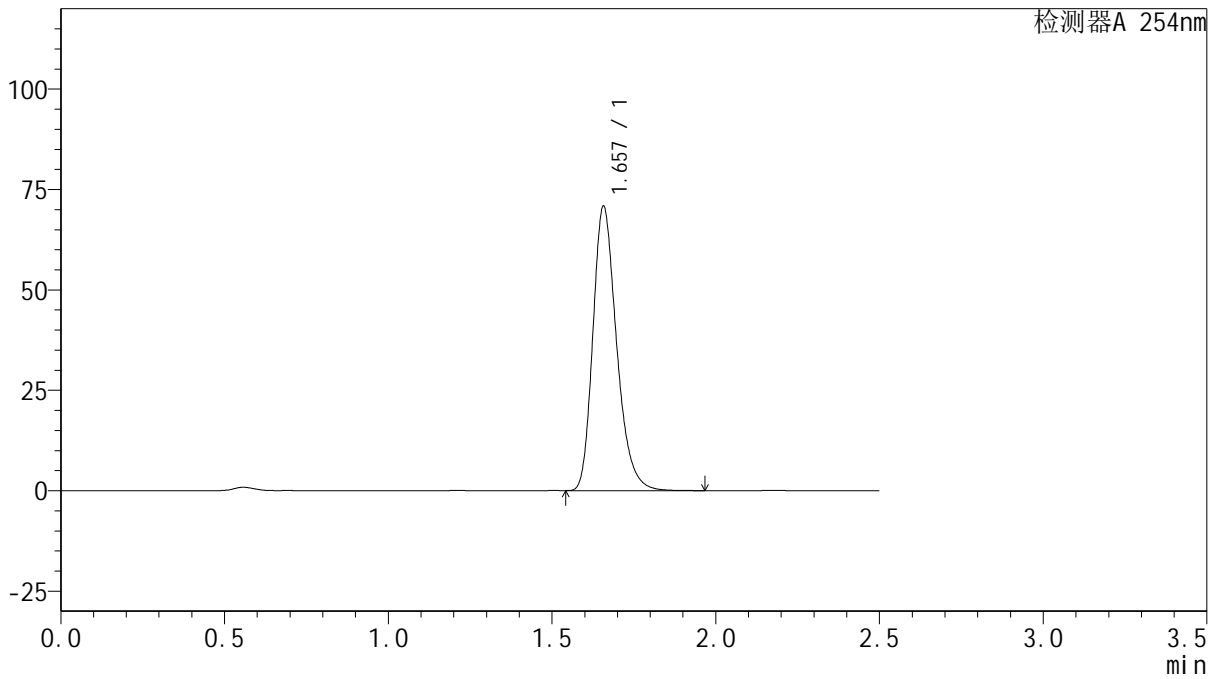

## <峰表>

检测器A 254nm

峰号	保留时间	面积	面积%	高度	理论塔板数(USP)	拖尾因子	分离度(USP)
1	1.657	357385	100.000	70668	2566	1.265	--
总计		357385	100.000	70668			



# QTL-359

## <样品信息>

色谱柱: XB-C18(50mm\*4.6mm,5μm) 流速: 1.0ml/min  
 柱温: 30°C 波长: 254nm  
 数据文件名: RC\$QTL-359 - 27-44/27-2612-2 - zzp-24102501p-rcqx-15mg-jf50z-pH6.8jz-p4-jx.lcd  
 方法文件名: RC\$QTL-359 - QTL-359-rcqx-FX276-新.lcm  
 批处理文件名: RC\$QTL-359 - 20250429-rcqx-FX276.lcb  
 样品瓶号: 3-35 版本号: 6.115  
 进样体积: 10 μl 实验者: jiangjinwei  
 进样时间: 2025/04/29 19:20:36 处理者: jiangjinwei  
 处理时间(V2): 2025/04/30 10:03:01  
 仪器型号: SHIMADZU LC-2050C (FX276)

## <色谱图>

mV

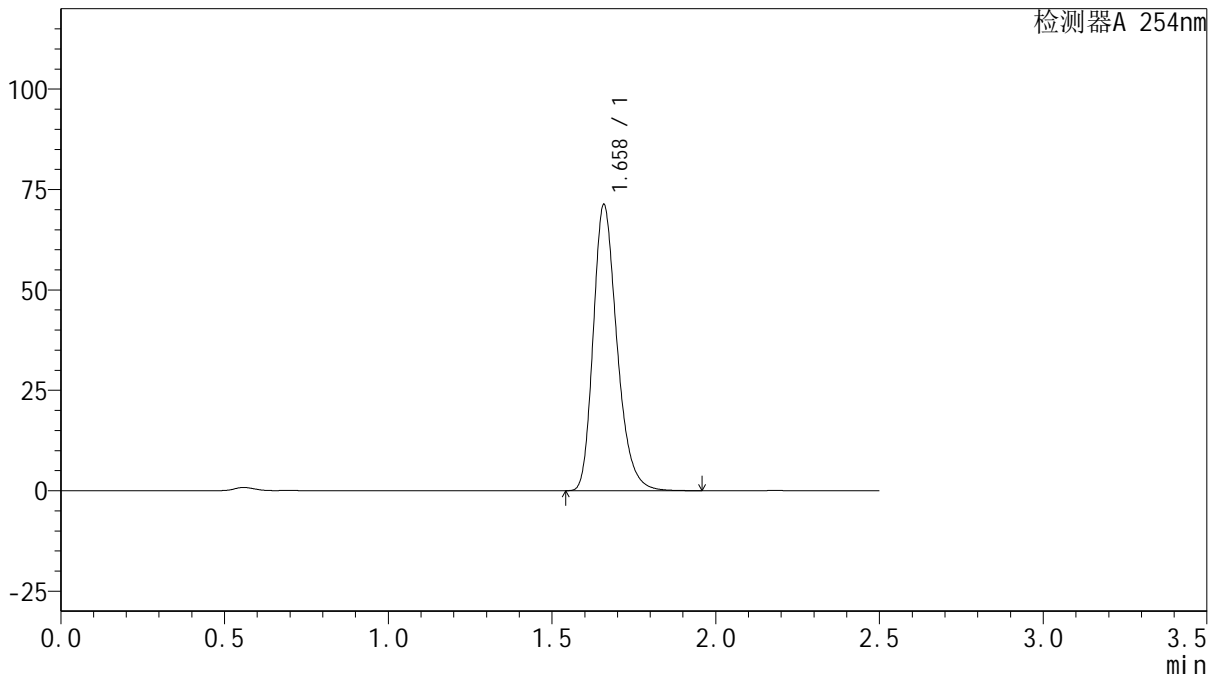

## <峰表>

检测器A 254nm

峰号	保留时间	面积	面积%	高度	理论塔板数(USP)	拖尾因子	分离度(USP)
1	1.658	359097	100.000	70898	2578	1.265	--
总计		359097	100.000	70898			



# QTL-359

## <样品信息>

色谱柱: XB-C18(50mm\*4.6mm,5μm)      流 速: 1.0ml/min  
 柱 温: 30°C      波 长: 254nm  
 数据文件名: RC\$QTL-359 - 27-44/27-2613-2 - zzp-24102501p-rcqx-15mg-jf50z-pH6.8jz-p5-jx.lcd  
 方法文件名: RC\$QTL-359 - QTL-359-rcqx-FX276-新.lcm  
 批处理文件名: RC\$QTL-359 - 20250429-rcqx-FX276.lcb  
 样品瓶号: 3-44  
 进样体积: 10 μl      版本号: 6.115  
 进样时间: 2025/04/29 19:23:28      实验者: jiangjinwei  
 处理时间(V2): 2025/04/30 10:03:04      处理者: jiangjinwei  
 仪器型号: SHIMADZU LC-2050C (FX276)

## <色谱图>

mV

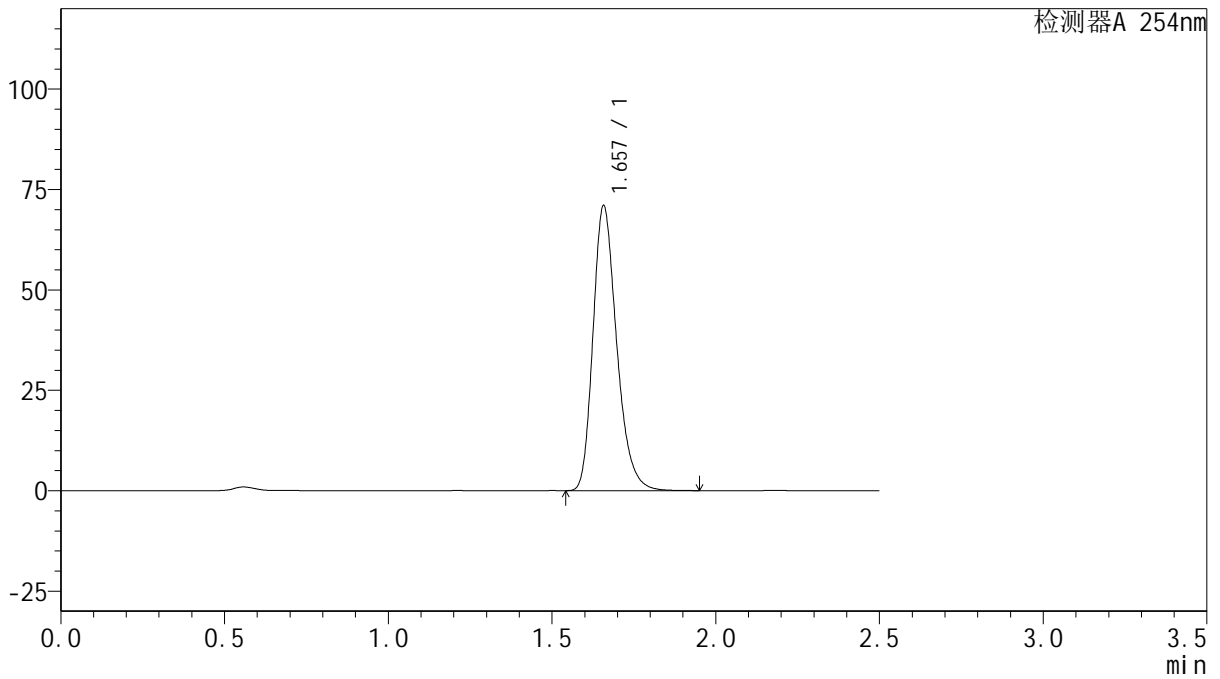

## <峰表>

检测器A 254nm

峰号	保留时间	面积	面积%	高度	理论塔板数(USP)	拖尾因子	分离度(USP)
1	1.657	357046	100.000	70755	2577	1.262	--
总计		357046	100.000	70755			



# QTL-359

## <样品信息>

色谱柱: XB-C18(50mm\*4.6mm,5μm)      流 速: 1.0ml/min  
 柱 温: 30°C      波 长: 254nm  
 数据文件名: RC\$QTL-359 - 27-44/27-2614-2 - zzp-24102501p-rcqx-15mg-jf50z-pH6.8jz-p6-jx.lcd  
 方法文件名: RC\$QTL-359 - QTL-359-rcqx-FX276-新.lcm  
 批处理文件名: RC\$QTL-359 - 20250429-rcqx-FX276.lcb  
 样品瓶号: 3-53      版本号: 6.115  
 进样体积: 10 μl      实验者: jiangjinwei  
 进样时间: 2025/04/29 19:26:20      处理者: jiangjinwei  
 处理时间(V2): 2025/04/30 10:03:07  
 仪器型号: SHIMADZU LC-2050C (FX276)

## <色谱图>

mV

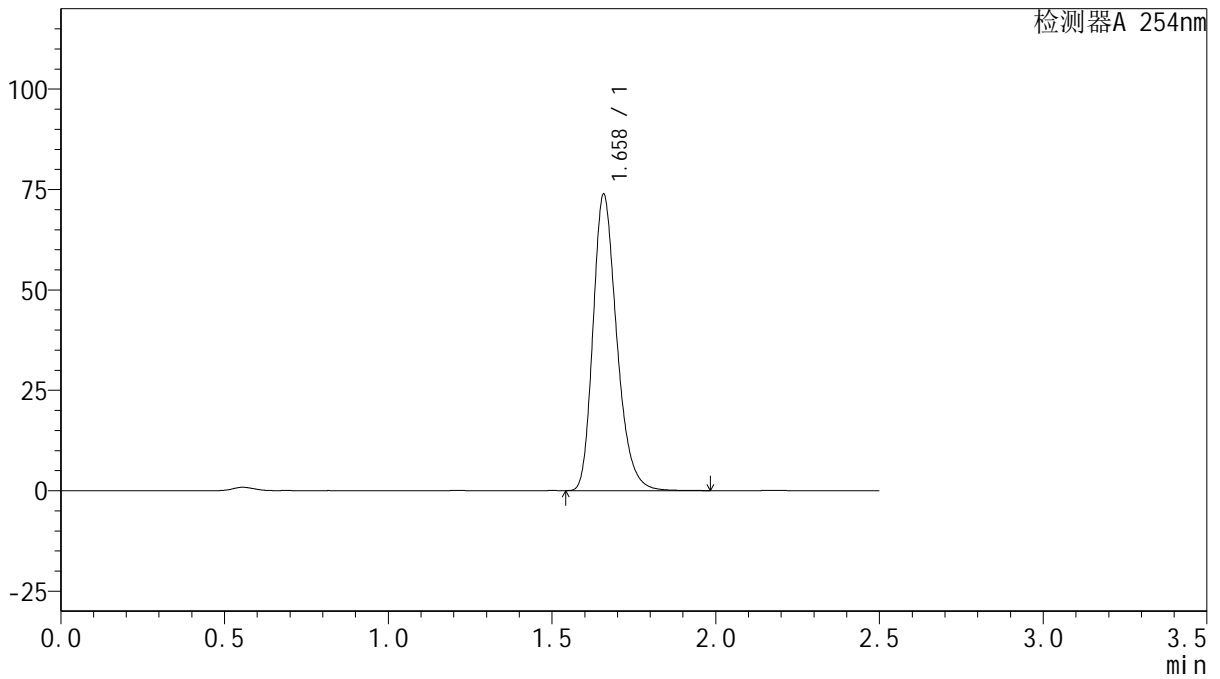

## <峰表>

检测器A 254nm

峰号	保留时间	面积	面积%	高度	理论塔板数(USP)	拖尾因子	分离度(USP)
1	1.658	372513	100.000	73562	2565	1.262	--
总计		372513	100.000	73562			



# QTL-359

## <样品信息>

色谱柱: XB-C18(50mm\*4.6mm,5μm) 流速: 1.0ml/min  
 柱温: 30°C 波长: 254nm  
 数据文件名: RC\$QTL-359 - 27-44/27-2615-2 - zzp-24102501p-rcqx-15mg-jf50z-pH6.8jz-dz2-1.lcd  
 方法文件名: RC\$QTL-359 - QTL-359-rcqx-FX276-新.lcm  
 批处理文件名: RC\$QTL-359 - 20250429-rcqx-FX276.lcb  
 样品瓶号: 2-27 版本号: 6.115  
 进样体积: 10 μl 实验者: jiangjinwei  
 进样时间: 2025/04/29 19:29:14 处理者: jiangjinwei  
 处理时间(V2): 2025/04/30 10:03:09  
 仪器型号: SHIMADZU LC-2050C (FX276)

## <色谱图>

mV

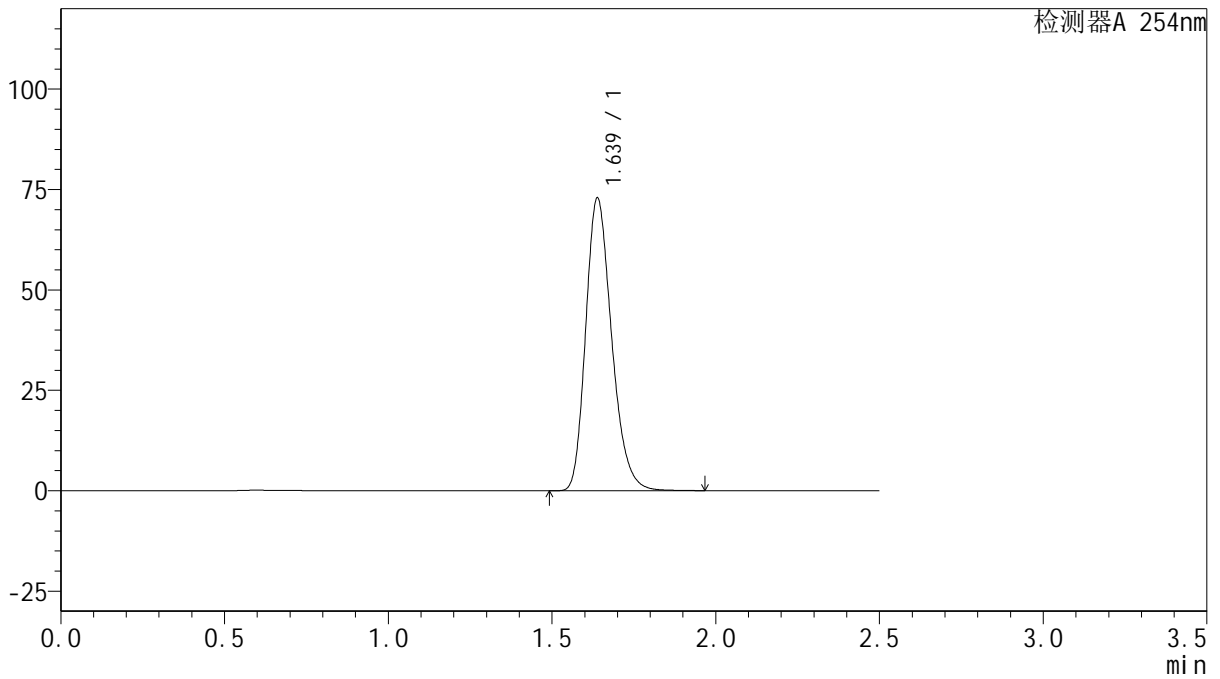

## <峰表>

检测器A 254nm

峰号	保留时间	面积	面积%	高度	理论塔板数(USP)	拖尾因子	分离度(USP)
1	1.639	402114	100.000	72892	2075	1.242	--
总计		402114	100.000	72892			



# QTL-359

## <样品信息>

色谱柱: XB-C18(50mm\*4.6mm,5 $\mu$ m)      流 速: 1.0ml/min  
 柱 温: 30 $^{\circ}$ C      波 长: 254nm  
 数据文件名: RC\$QTL-359 - 27-44/27-2616-2 - zzp-24102501p-rcqx-15mg-jf50z-pH6.8jz-dz2-2.lcd  
 方法文件名: RC\$QTL-359 - QTL-359-rcqx-FX276-新.lcm  
 批处理文件名: RC\$QTL-359 - 20250429-rcqx-FX276.lcb  
 样品瓶号: 2-27  
 进样体积: 10  $\mu$ l      版本号: 6.115  
 进样时间: 2025/04/29 19:32:07      实验者: jiangjinwei  
 处理时间(V2): 2025/04/30 10:03:12      处理者: jiangjinwei  
 仪器型号: SHIMADZU LC-2050C (FX276)

## <色谱图>

mV

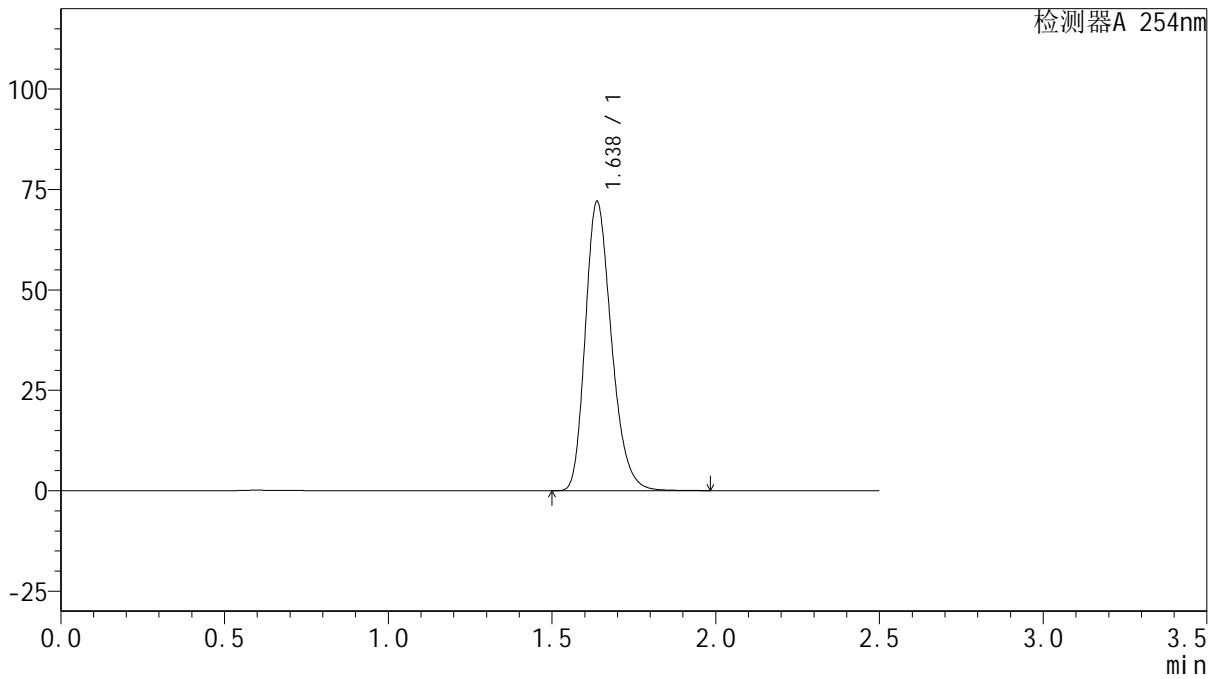

## <峰表>

检测器A 254nm

峰号	保留时间	面积	面积%	高度	理论塔板数(USP)	拖尾因子	分离度(USP)
1	1.638	400230	100.000	72011	2042	1.247	--
总计		400230	100.000	72011			