

<样品信息>

色谱柱:XB-C18(50mm*4.6mm,5 μ m) 流速:2.0ml/min
柱温:30 $^{\circ}$ C 波长:226nm
数据文件名: RC\$SMF-215 - 0-318/25-2324-3 - dzy-G01T78p-rcqx-jf50z-pH4.5jz-1-rj.lcd
方法文件名: RC\$SMF-215 - SMF-215-rcqx-FX274.lcm
批处理文件名: RC\$SMF-215 - 20250430-rc-FX274.lcb
样品瓶号: 1-9
进样体积: 20 μ l 版本号: 6.115
进样时间: 2025/04/30 10:41:55 实验者: xiechaojun
处理时间(V3): 2025/05/06 08:43:41 处理者: xiechaojun
仪器型号:SHIMADZU LC-2050C(FX274)

<色谱图>

mV

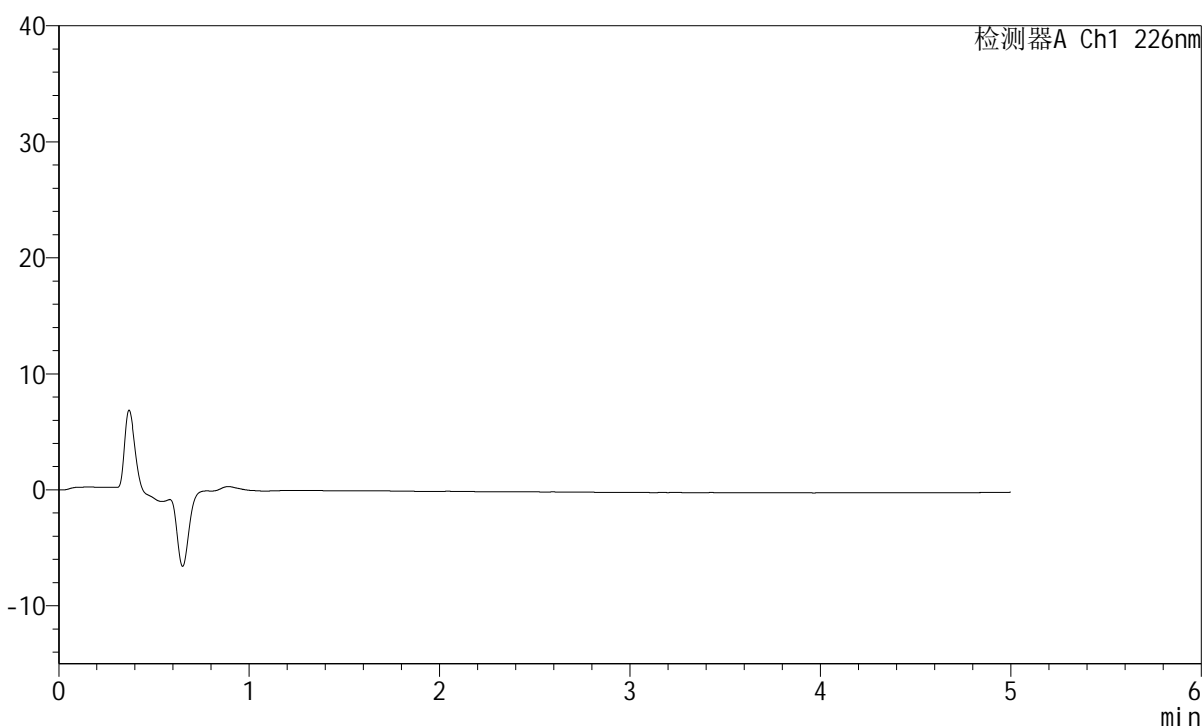

<峰表>

检测器A Ch1 226nm

峰号	保留时间	面积	面积%	高度	理论塔板数(USP)	拖尾因子	分离度(USP)
总计							

<样品信息>

色谱柱:XB-C18(50mm*4.6mm,5 μ m) 流速:2.0ml/min
柱温:30 $^{\circ}$ C 波长:226nm
数据文件名: RC\$SMF-215 - 0-318/25-2325-3 - dzy-G01T78p-rcqx-jf50z-pH4.5jz-1-dz1-1.lcd
方法文件名: RC\$SMF-215 - SMF-215-rcqx-FX274.lcm
批处理文件名: RC\$SMF-215 - 20250430-rc-FX274.lcb
样品瓶号: 1-18
进样体积: 20 μ l 版本号: 6.115
进样时间: 2025/04/30 10:47:18 实验者: xiechaojun
处理时间(V3): 2025/05/06 08:43:44 处理者: xiechaojun
仪器型号:SHIMADZU LC-2050C(FX274)

<色谱图>

mV

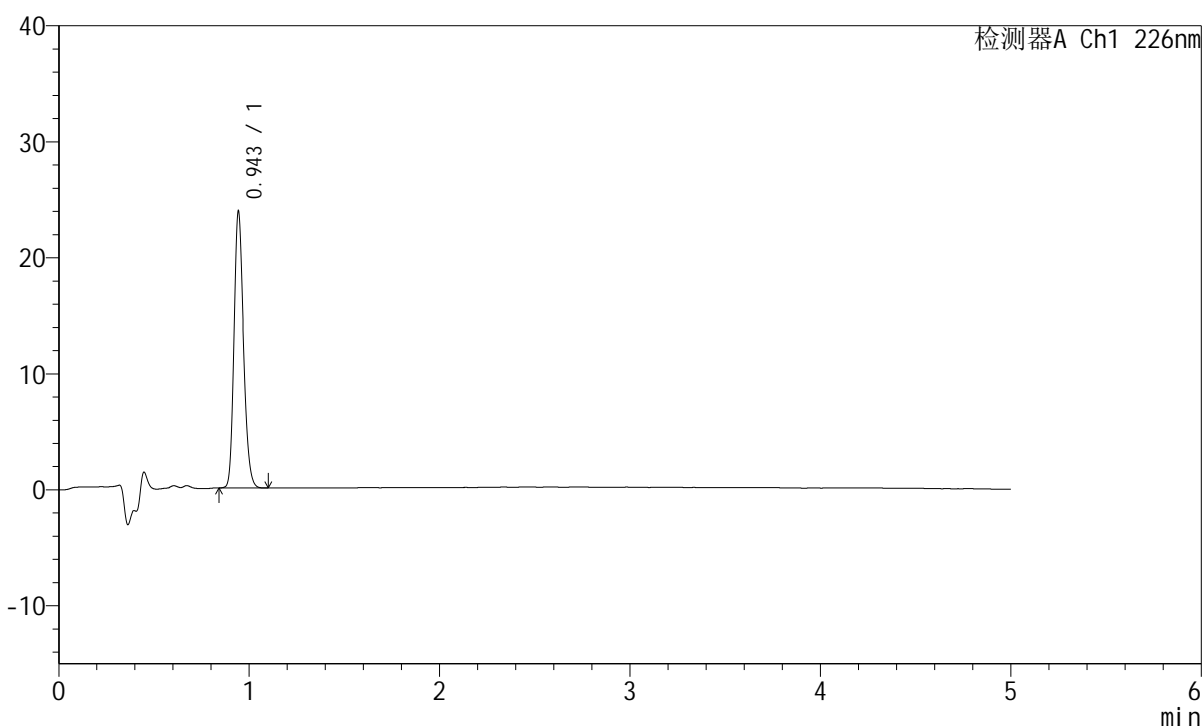

<峰表>

检测器A Ch1 226nm

峰号	保留时间	面积	面积%	高度	理论塔板数(USP)	拖尾因子	分离度(USP)
1	0.943	83397	100.000	23445	1681	1.209	--
总计		83397	100.000	23445			

<样品信息>

色谱柱:XB-C18(50mm*4.6mm,5μm) 流速:2.0ml/min
 柱温:30°C 波长:226nm
 数据文件名: RC\$SMF-215 - 0-318/25-2326-3 - dzy-G01T78p-rcqx-jf50z-pH4.5jz-1-dz1-2.lcd
 方法文件名: RC\$SMF-215 - SMF-215-rcqx-FX274.lcm
 批处理文件名: RC\$SMF-215 - 20250430-rc-FX274.lcb
 样品瓶号: 1-18
 进样体积: 20μl 版本号: 6.115
 进样时间: 2025/04/30 10:52:42 实验者: xiechaojun
 处理时间(V3): 2025/05/06 08:43:47 处理者: xiechaojun
 仪器型号:SHIMADZU LC-2050C(FX274)

<色谱图>

mV

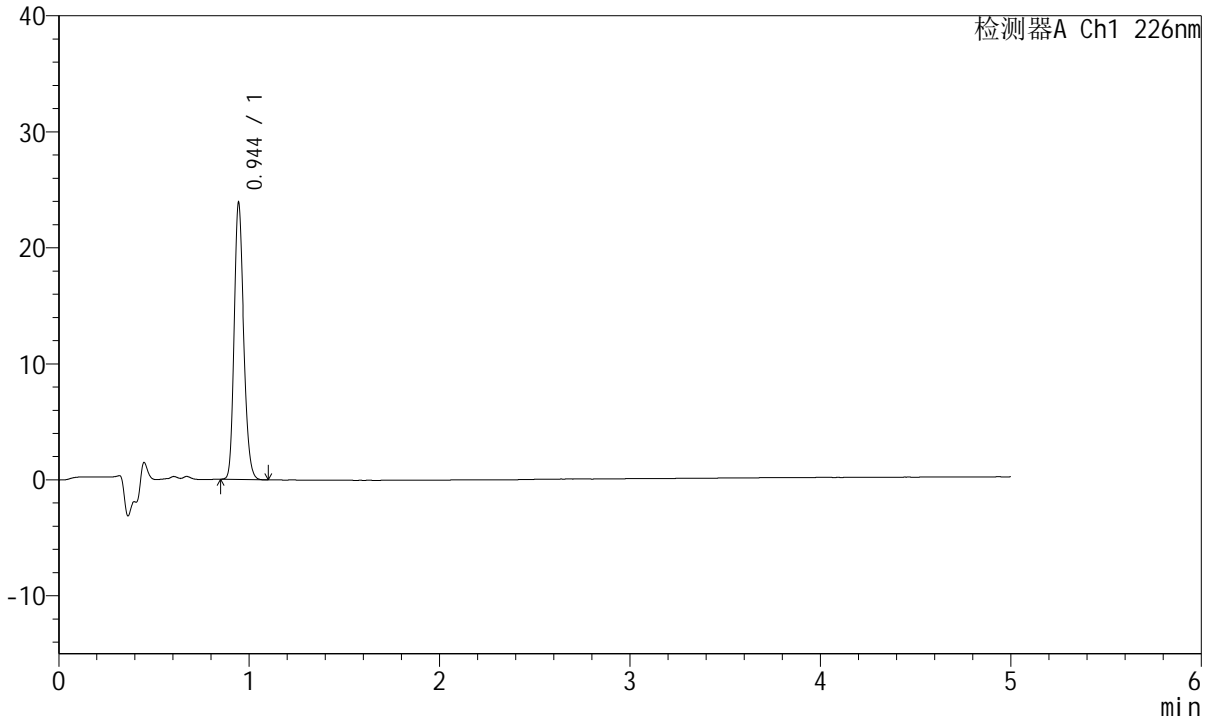

<峰表>

检测器A Ch1 226nm

峰号	保留时间	面积	面积%	高度	理论塔板数(USP)	拖尾因子	分离度(USP)
1	0.944	83516	100.000	23604	1677	1.205	--
总计		83516	100.000	23604			

<样品信息>

色谱柱:XB-C18(50mm*4.6mm,5 μ m) 流速:2.0ml/min
柱温:30 $^{\circ}$ C 波长:226nm
数据文件名: RC\$SMF-215 - 0-318/25-2327-3 - dzy-G01T78p-rcqx-jf50z-pH4.5jz-1-dz1-3.lcd
方法文件名: RC\$SMF-215 - SMF-215-rcqx-FX274.lcm
批处理文件名: RC\$SMF-215 - 20250430-rc-FX274.lcb
样品瓶号: 1-18
进样体积: 20 μ l 版本号: 6.115
进样时间: 2025/04/30 10:58:06 实验者: xiechaojun
处理时间(V3): 2025/05/06 08:43:50 处理者: xiechaojun
仪器型号:SHIMADZU LC-2050C(FX274)

<色谱图>

mV

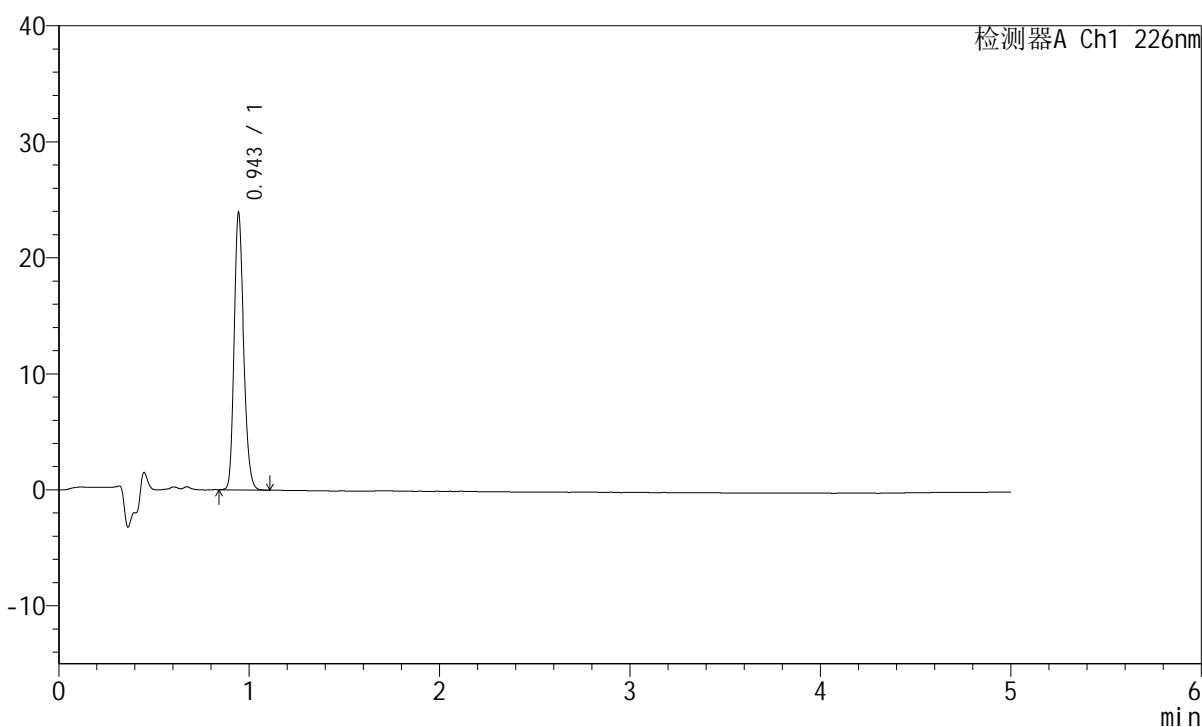

<峰表>

检测器A Ch1 226nm

峰号	保留时间	面积	面积%	高度	理论塔板数(USP)	拖尾因子	分离度(USP)
1	0.943	83550	100.000	23604	1677	1.207	--
总计		83550	100.000	23604			

<样品信息>

色谱柱:XB-C18(50mm*4.6mm,5 μ m) 流速:2.0ml/min
柱温:30 $^{\circ}$ C 波长:226nm
数据文件名: RC\$SMF-215 - 0-318/25-2328-3 - dzy-G01T78p-rcqx-jf50z-pH4.5jz-1-dz1-4.lcd
方法文件名: RC\$SMF-215 - SMF-215-rcqx-FX274.lcm
批处理文件名: RC\$SMF-215 - 20250430-rc-FX274.lcb
样品瓶号: 1-18
进样体积: 20 μ l 版本号: 6.115
进样时间: 2025/04/30 11:03:30 实验者: xiechaojun
处理时间(V3): 2025/05/06 08:43:52 处理者: xiechaojun
仪器型号:SHIMADZU LC-2050C(FX274)

<色谱图>

mV

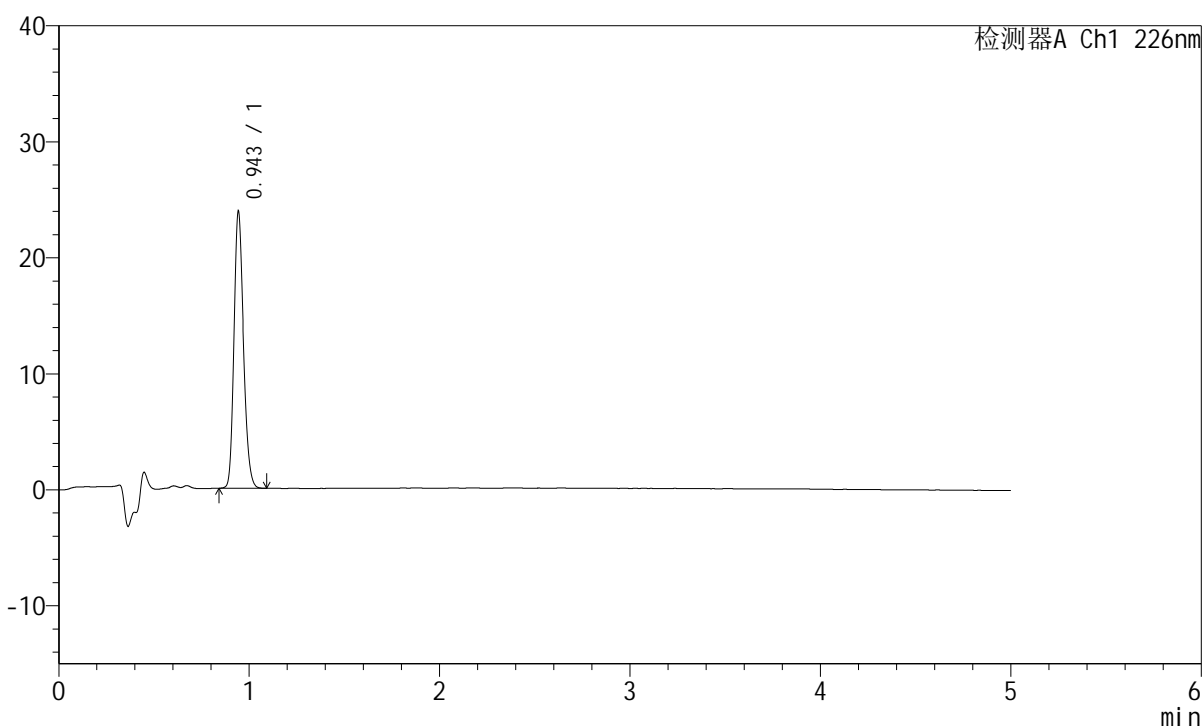

<峰表>

检测器A Ch1 226nm

峰号	保留时间	面积	面积%	高度	理论塔板数(USP)	拖尾因子	分离度(USP)
1	0.943	83458	100.000	23440	1679	1.209	--
总计		83458	100.000	23440			

<样品信息>

色谱柱:XB-C18(50mm*4.6mm,5 μ m) 流速:2.0ml/min
柱温:30 $^{\circ}$ C 波长:226nm
数据文件名: RC\$SMF-215 - 0-318/25-2329-3 - dzy-G01T78p-rcqx-jf50z-pH4.5jz-1-dz1-5.lcd
方法文件名: RC\$SMF-215 - SMF-215-rcqx-FX274.lcm
批处理文件名: RC\$SMF-215 - 20250430-rc-FX274.lcb
样品瓶号: 1-18
进样体积: 20 μ l 版本号: 6.115
进样时间: 2025/04/30 11:08:53 实验者: xiechaojun
处理时间(V3): 2025/05/06 08:43:55 处理者: xiechaojun
仪器型号:SHIMADZU LC-2050C(FX274)

<色谱图>

mV

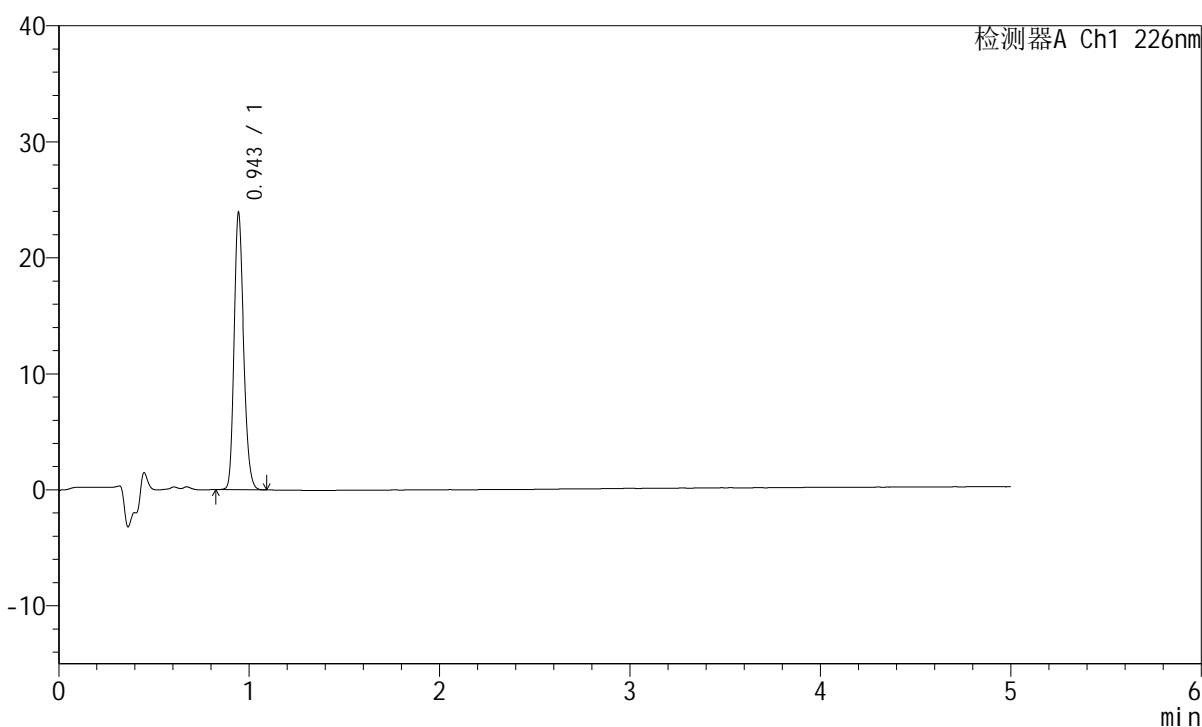

<峰表>

检测器A Ch1 226nm

峰号	保留时间	面积	面积%	高度	理论塔板数(USP)	拖尾因子	分离度(USP)
1	0.943	83607	100.000	23589	1678	1.207	--
总计		83607	100.000	23589			

<样品信息>

色谱柱:XB-C18(50mm*4.6mm,5 μ m) 流速:2.0ml/min
柱温:30 $^{\circ}$ C 波长:226nm
数据文件名: RC\$SMF-215 - 0-318/25-2330-3 - dzy-G01T78p-rcqx-jf50z-pH4.5jz-1-5min-P1.lcd
方法文件名: RC\$SMF-215 - SMF-215-rcqx-FX274.lcm
批处理文件名: RC\$SMF-215 - 20250430-rc-FX274.lcb
样品瓶号: 1-1
进样体积: 20 μ l 版本号: 6.115
进样时间: 2025/04/30 11:14:17 实验者: xiechaojun
处理时间(V3): 2025/05/06 08:43:58 处理者: xiechaojun
仪器型号:SHIMADZU LC-2050C(FX274)

<色谱图>

mV

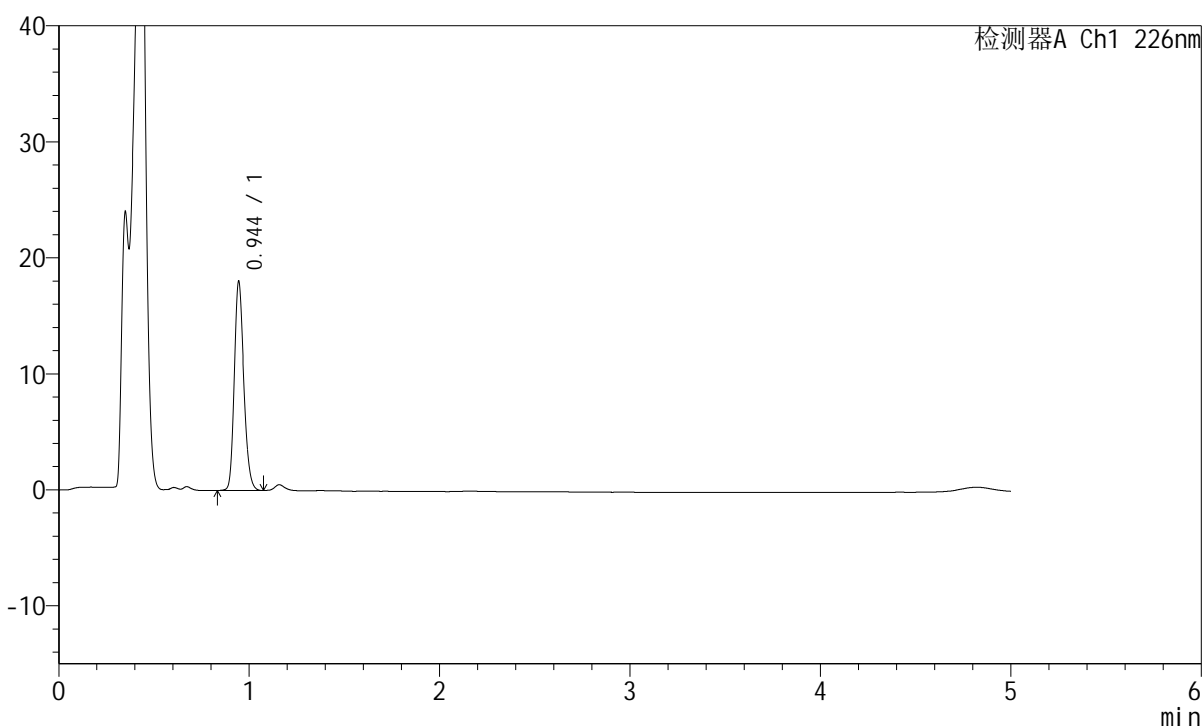

<峰表>

检测器A Ch1 226nm

峰号	保留时间	面积	面积%	高度	理论塔板数(USP)	拖尾因子	分离度(USP)
1	0.944	63047	100.000	17891	1686	1.204	--
总计		63047	100.000	17891			

<样品信息>

色谱柱:XB-C18(50mm*4.6mm,5 μ m) 流速:2.0ml/min
柱温:30 $^{\circ}$ C 波长:226nm
数据文件名: RC\$SMF-215 - 0-318/25-2331-3 - dzy-G01T78p-rcqx-jf50z-pH4.5jz-1-5min-P2.lcd
方法文件名: RC\$SMF-215 - SMF-215-rcqx-FX274.lcm
批处理文件名: RC\$SMF-215 - 20250430-rc-FX274.lcb
样品瓶号: 1-10
进样体积: 20 μ l 版本号: 6.115
进样时间: 2025/04/30 11:19:40 实验者: xiechaojun
处理时间(V3): 2025/05/06 08:44:00 处理者: xiechaojun
仪器型号:SHIMADZU LC-2050C(FX274)

<色谱图>

mV

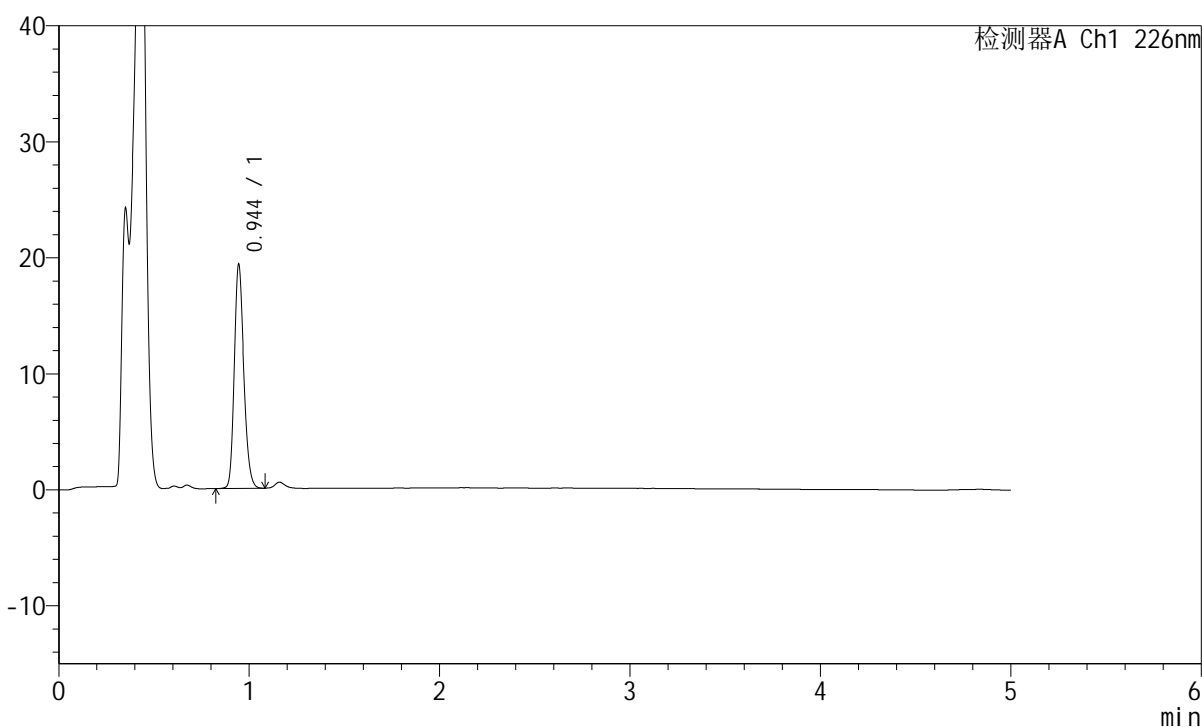

<峰表>

检测器A Ch1 226nm

峰号	保留时间	面积	面积%	高度	理论塔板数(USP)	拖尾因子	分离度(USP)
1	0.944	67589	100.000	19182	1688	1.205	--
总计		67589	100.000	19182			

<样品信息>

色谱柱:XB-C18(50mm*4.6mm,5 μ m) 流速:2.0ml/min
柱温:30 $^{\circ}$ C 波长:226nm
数据文件名: RC\$SMF-215 - 0-318/25-2332-3 - dzy-G01T78p-rcqx-jf50z-pH4.5jz-1-5min-P3.lcd
方法文件名: RC\$SMF-215 - SMF-215-rcqx-FX274.lcm
批处理文件名: RC\$SMF-215 - 20250430-rc-FX274.lcb
样品瓶号: 1-19
进样体积: 20 μ l 版本号: 6.115
进样时间: 2025/04/30 11:25:03 实验者: xiechaojun
处理时间(V3): 2025/05/06 08:44:03 处理者: xiechaojun
仪器型号:SHIMADZU LC-2050C(FX274)

<色谱图>

mV

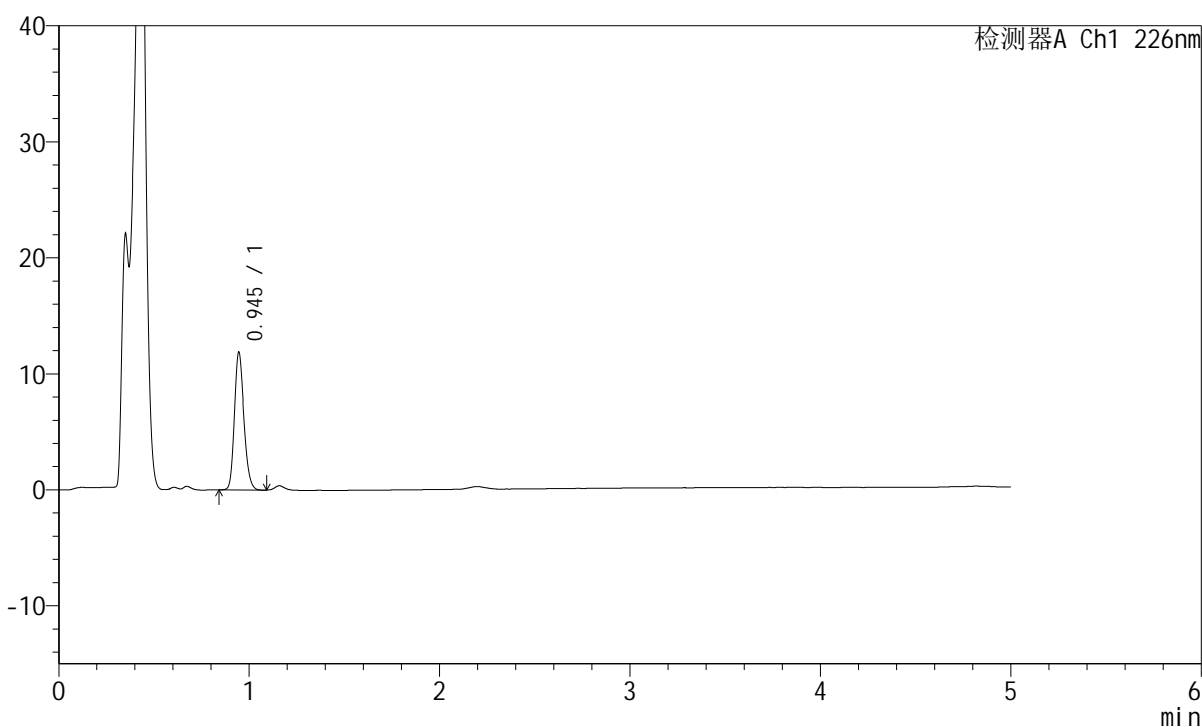

<峰表>

检测器A Ch1 226nm

峰号	保留时间	面积	面积%	高度	理论塔板数(USP)	拖尾因子	分离度(USP)
1	0.945	41531	100.000	11833	1688	1.196	--
总计		41531	100.000	11833			

<样品信息>

色谱柱:XB-C18(50mm*4.6mm,5 μ m) 流速:2.0ml/min
柱温:30 $^{\circ}$ C 波长:226nm
数据文件名: RC\$SMF-215 - 0-318/25-2333-3 - dzy-G01T78p-rcqx-jf50z-pH4.5jz-1-5min-P4.lcd
方法文件名: RC\$SMF-215 - SMF-215-rcqx-FX274.lcm
批处理文件名: RC\$SMF-215 - 20250430-rc-FX274.lcb
样品瓶号: 1-28
进样体积: 20 μ l 版本号: 6.115
进样时间: 2025/04/30 11:30:25 实验者: xiechaojun
处理时间(V3): 2025/05/06 08:44:05 处理者: xiechaojun
仪器型号:SHIMADZU LC-2050C(FX274)

<色谱图>

mV

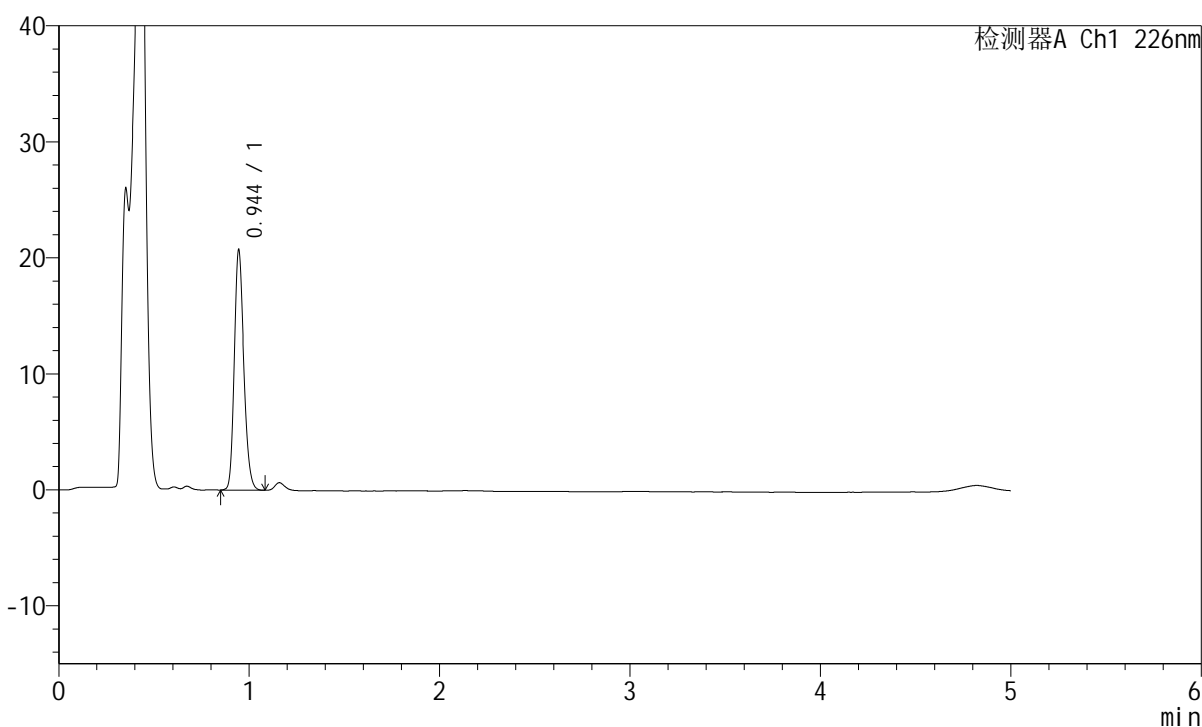

<峰表>

检测器A Ch1 226nm

峰号	保留时间	面积	面积%	高度	理论塔板数(USP)	拖尾因子	分离度(USP)
1	0.944	72436	100.000	20578	1689	1.204	--
总计		72436	100.000	20578			

<样品信息>

色谱柱:XB-C18(50mm*4.6mm,5 μ m) 流速:2.0ml/min
柱温:30 $^{\circ}$ C 波长:226nm
数据文件名: RC\$SMF-215 - 0-318/25-2334-3 - dzy-G01T78p-rcqx-jf50z-pH4.5jz-1-5min-P5.lcd
方法文件名: RC\$SMF-215 - SMF-215-rcqx-FX274.lcm
批处理文件名: RC\$SMF-215 - 20250430-rc-FX274.lcb
样品瓶号: 1-37
进样体积: 20 μ l 版本号: 6.115
进样时间: 2025/04/30 11:35:48 实验者: xiechaojun
处理时间(V3): 2025/05/06 08:44:08 处理者: xiechaojun
仪器型号:SHIMADZU LC-2050C(FX274)

<色谱图>

mV

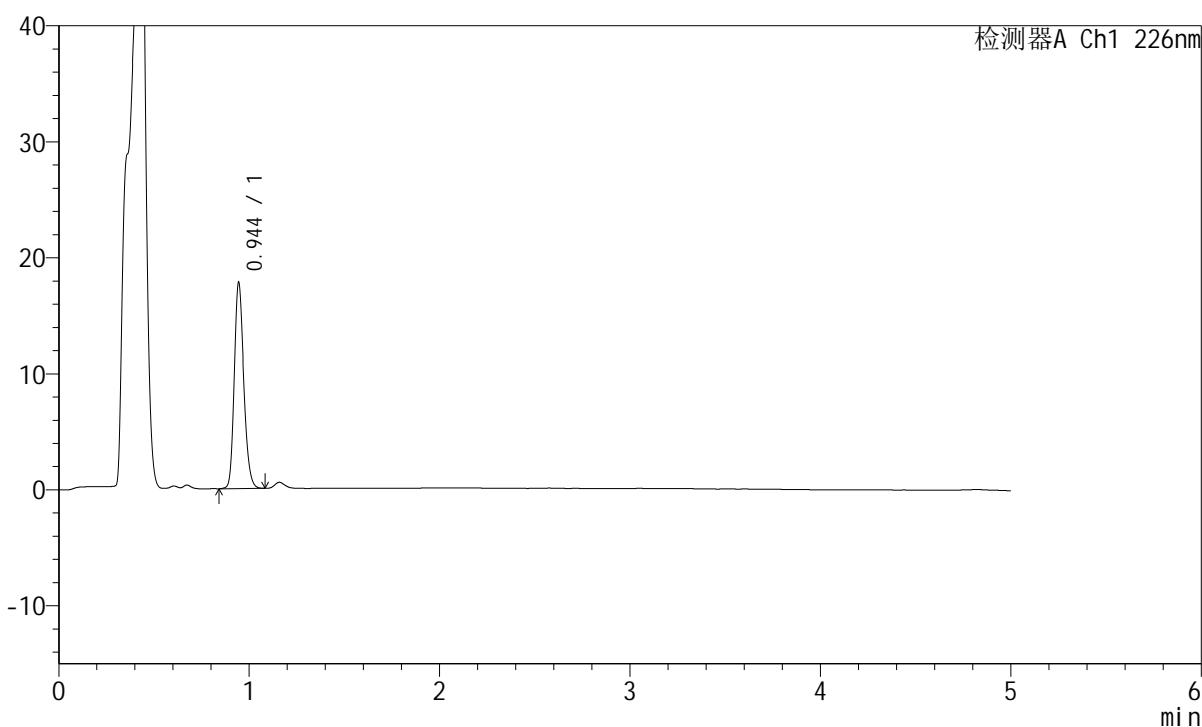

<峰表>

检测器A Ch1 226nm

峰号	保留时间	面积	面积%	高度	理论塔板数(USP)	拖尾因子	分离度(USP)
1	0.944	62205	100.000	17632	1689	1.206	--
总计		62205	100.000	17632			

<样品信息>

色谱柱:XB-C18(50mm*4.6mm,5 μ m) 流速:2.0ml/min
柱温:30 $^{\circ}$ C 波长:226nm
数据文件名: RC\$SMF-215 - 0-318/25-2335-3 - dzy-G01T78p-rcqx-jf50z-pH4.5jz-1-5min-P6.lcd
方法文件名: RC\$SMF-215 - SMF-215-rcqx-FX274.lcm
批处理文件名: RC\$SMF-215 - 20250430-rc-FX274.lcb
样品瓶号: 1-46
进样体积: 20 μ l 版本号: 6.115
进样时间: 2025/04/30 11:41:11 实验者: xiechaojun
处理时间(V3): 2025/05/06 08:44:11 处理者: xiechaojun
仪器型号:SHIMADZU LC-2050C(FX274)

<色谱图>

mV

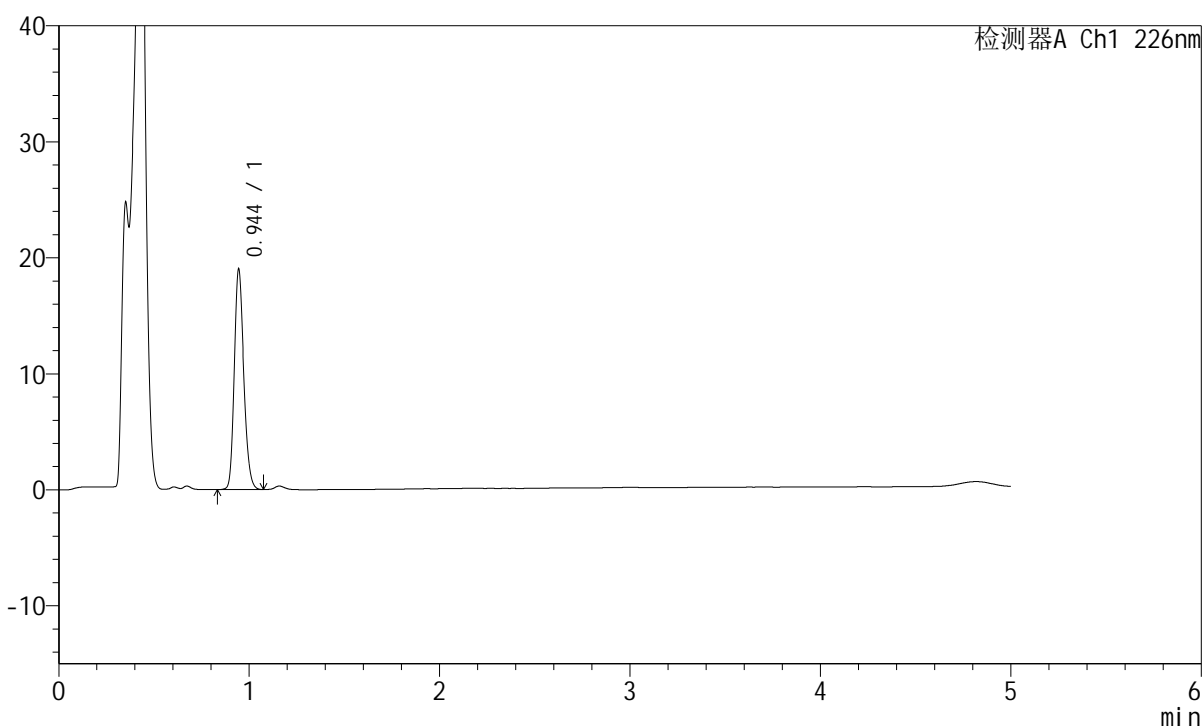

<峰表>

检测器A Ch1 226nm

峰号	保留时间	面积	面积%	高度	理论塔板数(USP)	拖尾因子	分离度(USP)
1	0.944	66419	100.000	18862	1689	1.204	--
总计		66419	100.000	18862			

<样品信息>

色谱柱:XB-C18(50mm*4.6mm,5 μ m) 流速:2.0ml/min
柱温:30 $^{\circ}$ C 波长:226nm
数据文件名: RC\$SMF-215 - 0-318/25-2336-3 - dzy-G01T78p-rcqx-jf50z-pH4.5jz-1-10min-P1.lcd
方法文件名: RC\$SMF-215 - SMF-215-rcqx-FX274.lcm
批处理文件名: RC\$SMF-215 - 20250430-rc-FX274.lcb
样品瓶号: 1-2
进样体积: 20 μ l 版本号: 6.115
进样时间: 2025/04/30 11:46:34 实验者: xiechaojun
处理时间(V3): 2025/05/06 08:44:13 处理者: xiechaojun
仪器型号:SHIMADZU LC-2050C(FX274)

<色谱图>

mV

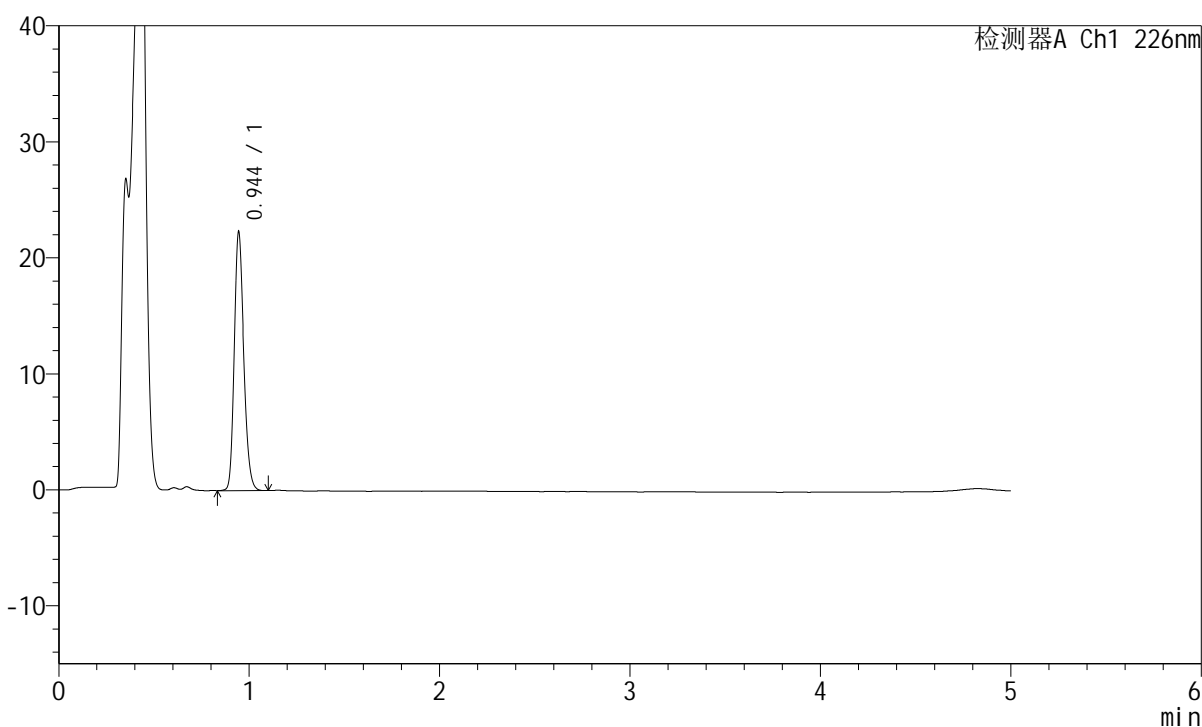

<峰表>

检测器A Ch1 226nm

峰号	保留时间	面积	面积%	高度	理论塔板数(USP)	拖尾因子	分离度(USP)
1	0.944	78112	100.000	22132	1687	1.208	--
总计		78112	100.000	22132			

<样品信息>

色谱柱:XB-C18(50mm*4.6mm,5 μ m) 流速:2.0ml/min
柱温:30 $^{\circ}$ C 波长:226nm
数据文件名: RC\$SMF-215 - 0-318/25-2337-3 - dzy-G01T78p-rcqx-jf50z-pH4.5jz-1-10min-P2.lcd
方法文件名: RC\$SMF-215 - SMF-215-rcqx-FX274.lcm
批处理文件名: RC\$SMF-215 - 20250430-rc-FX274.lcb
样品瓶号: 1-11
进样体积: 20 μ l 版本号: 6.115
进样时间: 2025/04/30 11:51:57 实验者: xiechaojun
处理时间(V3): 2025/05/06 08:44:16 处理者: xiechaojun
仪器型号:SHIMADZU LC-2050C(FX274)

<色谱图>

mV

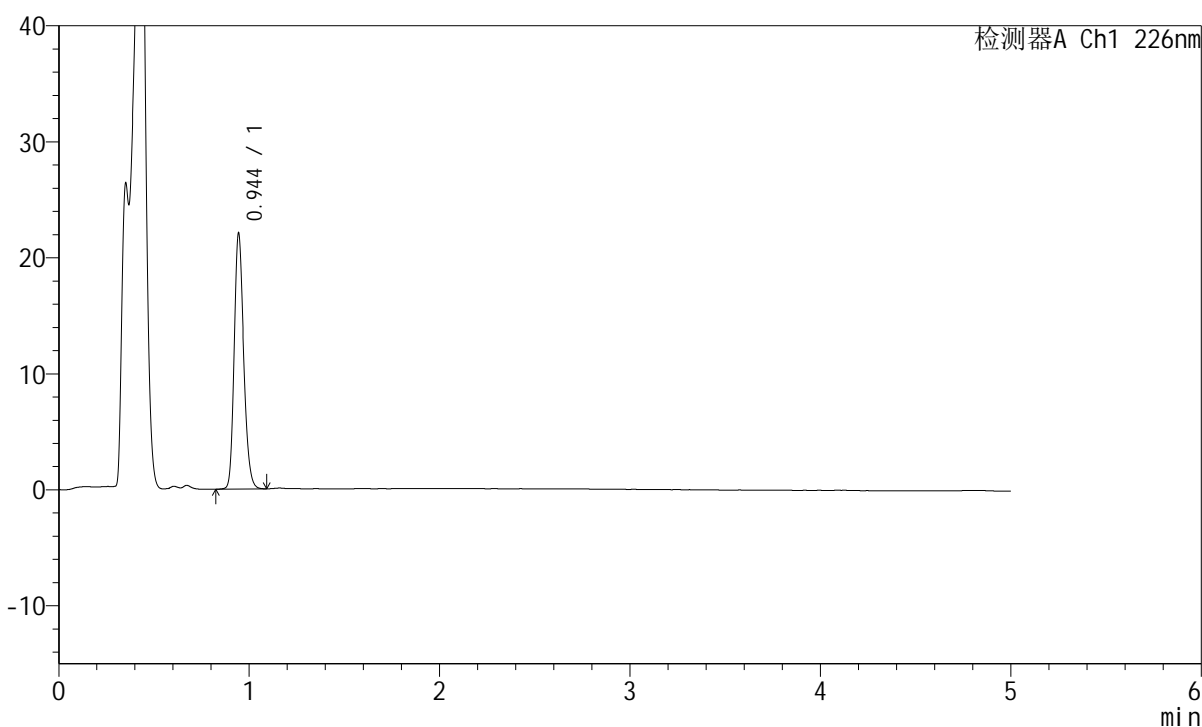

<峰表>

检测器A Ch1 226nm

峰号	保留时间	面积	面积%	高度	理论塔板数(USP)	拖尾因子	分离度(USP)
1	0.944	77148	100.000	21815	1686	1.208	--
总计		77148	100.000	21815			

<样品信息>

色谱柱:XB-C18(50mm*4.6mm,5 μ m) 流速:2.0ml/min
柱温:30 $^{\circ}$ C 波长:226nm
数据文件名: RC\$SMF-215 - 0-318/25-2338-3 - dzy-G01T78p-rcqx-jf50z-pH4.5jz-1-10min-P3.lcd
方法文件名: RC\$SMF-215 - SMF-215-rcqx-FX274.lcm
批处理文件名: RC\$SMF-215 - 20250430-rc-FX274.lcb
样品瓶号: 1-20
进样体积: 20 μ l 版本号: 6.115
进样时间: 2025/04/30 11:57:20 实验者: xiechaojun
处理时间(V3): 2025/05/06 08:44:19 处理者: xiechaojun
仪器型号:SHIMADZU LC-2050C(FX274)

<色谱图>

mV

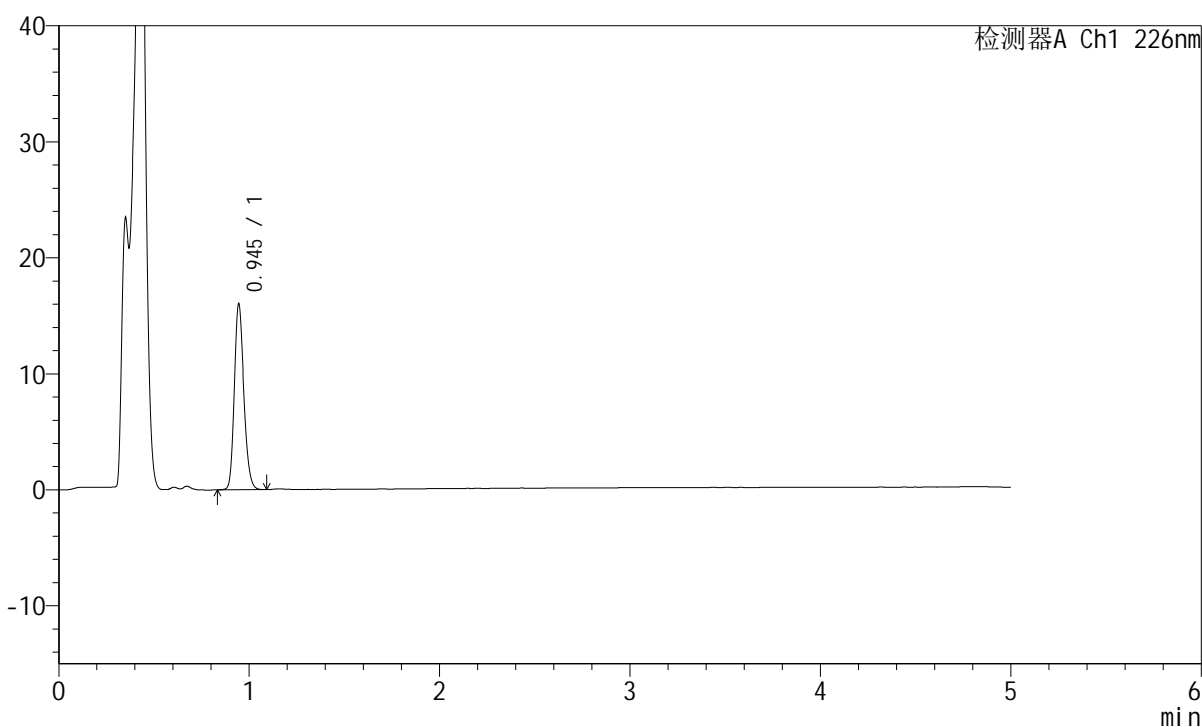

<峰表>

检测器A Ch1 226nm

峰号	保留时间	面积	面积%	高度	理论塔板数(USP)	拖尾因子	分离度(USP)
1	0.945	56175	100.000	15939	1687	1.200	--
总计		56175	100.000	15939			



SMF-215

<样品信息>

色谱柱:XB-C18(50mm*4.6mm,5μm) 流速:2.0ml/min
 柱温:30°C 波长:226nm
 数据文件名: RC\$SMF-215 - 0-318/25-2339-3 - dzy-G01T78p-rcqx-jf50z-pH4.5jz-1-10min-P4.lcd
 方法文件名: RC\$SMF-215 - SMF-215-rcqx-FX274.lcm
 批处理文件名: RC\$SMF-215 - 20250430-rc-FX274.lcb
 样品瓶号: 1-29
 进样体积: 20μl 版本号: 6.115
 进样时间: 2025/04/30 12:02:42 实验者: xiechaojun
 处理时间(V3): 2025/05/06 08:44:21 处理者: xiechaojun
 仪器型号:SHIMADZU LC-2050C(FX274)

<色谱图>

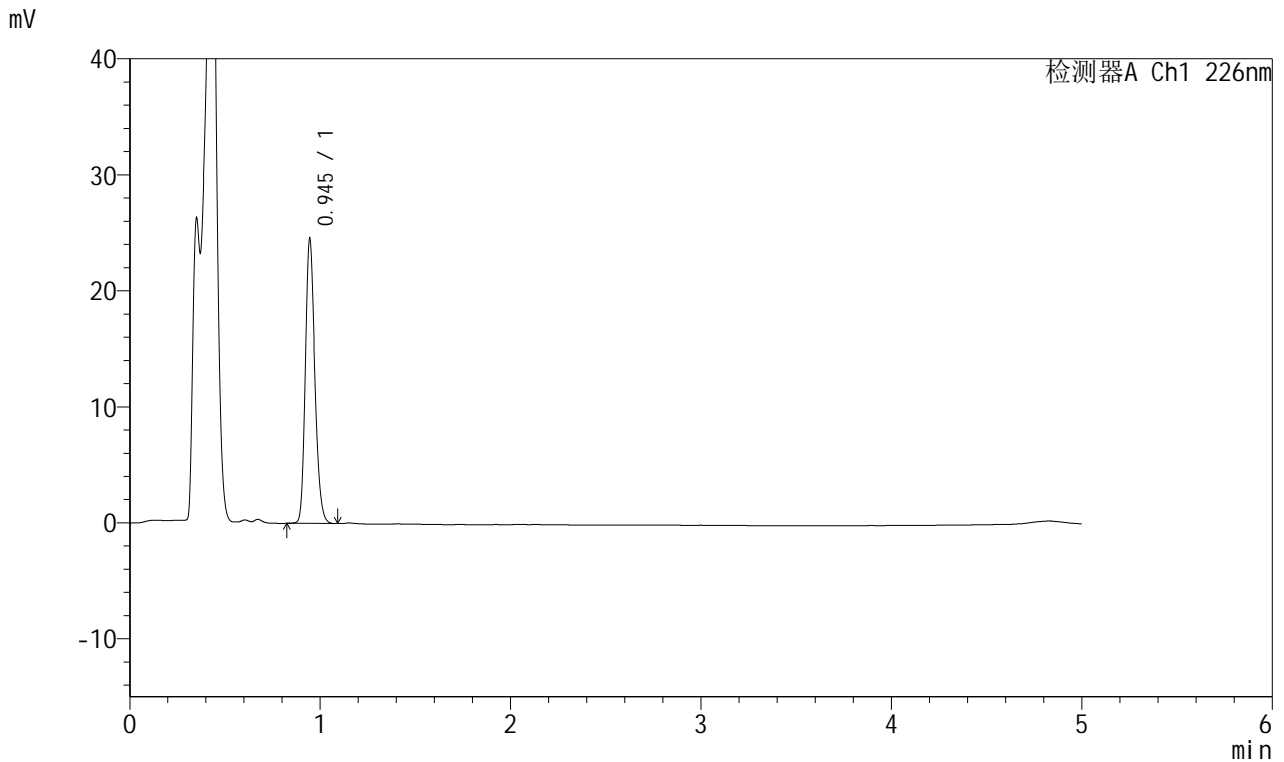

<峰表>

检测器A Ch1 226nm

峰号	保留时间	面积	面积%	高度	理论塔板数(USP)	拖尾因子	分离度(USP)
1	0.945	85857	100.000	24388	1687	1.209	--
总计		85857	100.000	24388			

<样品信息>

色谱柱:XB-C18(50mm*4.6mm,5 μ m) 流速:2.0ml/min
柱温:30 $^{\circ}$ C 波长:226nm
数据文件名: RC\$SMF-215 - 0-318/25-2340-3 - dzy-G01T78p-rcqx-jf50z-pH4.5jz-1-10min-P5.lcd
方法文件名: RC\$SMF-215 - SMF-215-rcqx-FX274.lcm
批处理文件名: RC\$SMF-215 - 20250430-rc-FX274.lcb
样品瓶号: 1-38
进样体积: 20 μ l 版本号: 6.115
进样时间: 2025/04/30 12:08:05 实验者: xiechaojun
处理时间(V3): 2025/05/06 08:44:24 处理者: xiechaojun
仪器型号:SHIMADZU LC-2050C(FX274)

<色谱图>

mV

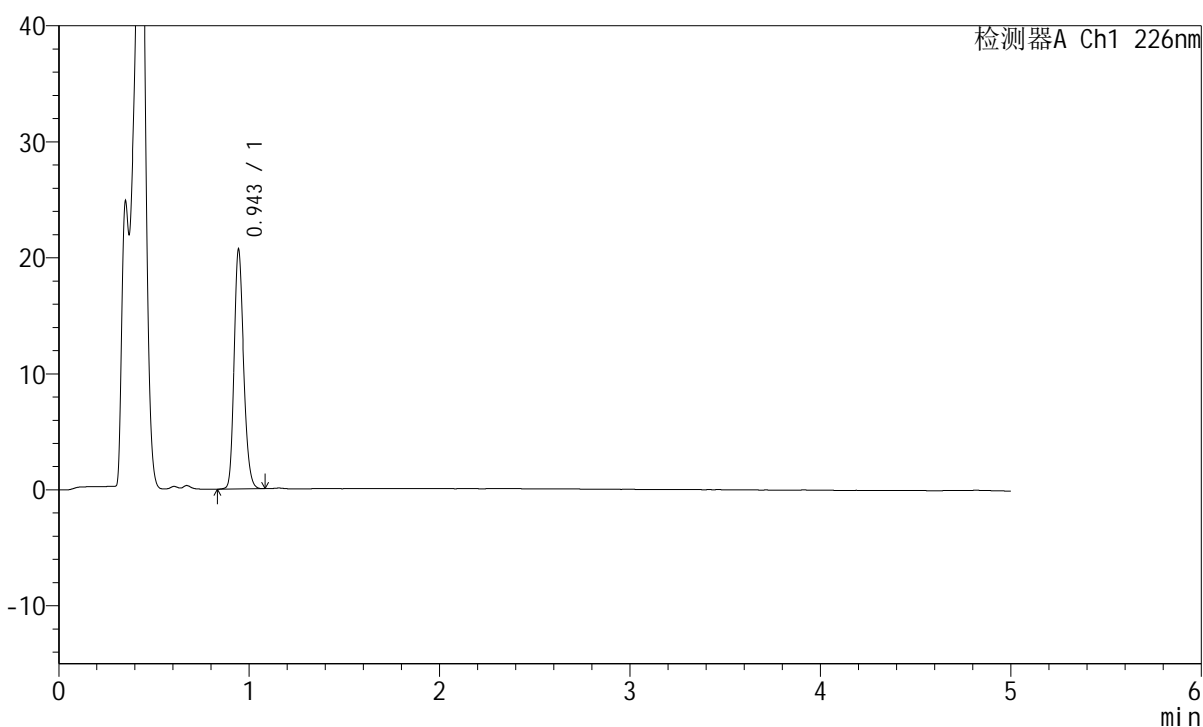

<峰表>

检测器A Ch1 226nm

峰号	保留时间	面积	面积%	高度	理论塔板数(USP)	拖尾因子	分离度(USP)
1	0.943	72226	100.000	20394	1685	1.207	--
总计		72226	100.000	20394			

<样品信息>

色谱柱:XB-C18(50mm*4.6mm,5 μ m) 流速:2.0ml/min
柱温:30 $^{\circ}$ C 波长:226nm
数据文件名: RC\$SMF-215 - 0-318/25-2341-3 - dzy-G01T78p-rcqx-jf50z-pH4.5jz-1-10min-P6.lcd
方法文件名: RC\$SMF-215 - SMF-215-rcqx-FX274.lcm
批处理文件名: RC\$SMF-215 - 20250430-rc-FX274.lcb
样品瓶号: 1-47
进样体积: 20 μ l 版本号: 6.115
进样时间: 2025/04/30 12:13:28 实验者: xiechaojun
处理时间(V3): 2025/05/06 08:44:27 处理者: xiechaojun
仪器型号:SHIMADZU LC-2050C(FX274)

<色谱图>

mV

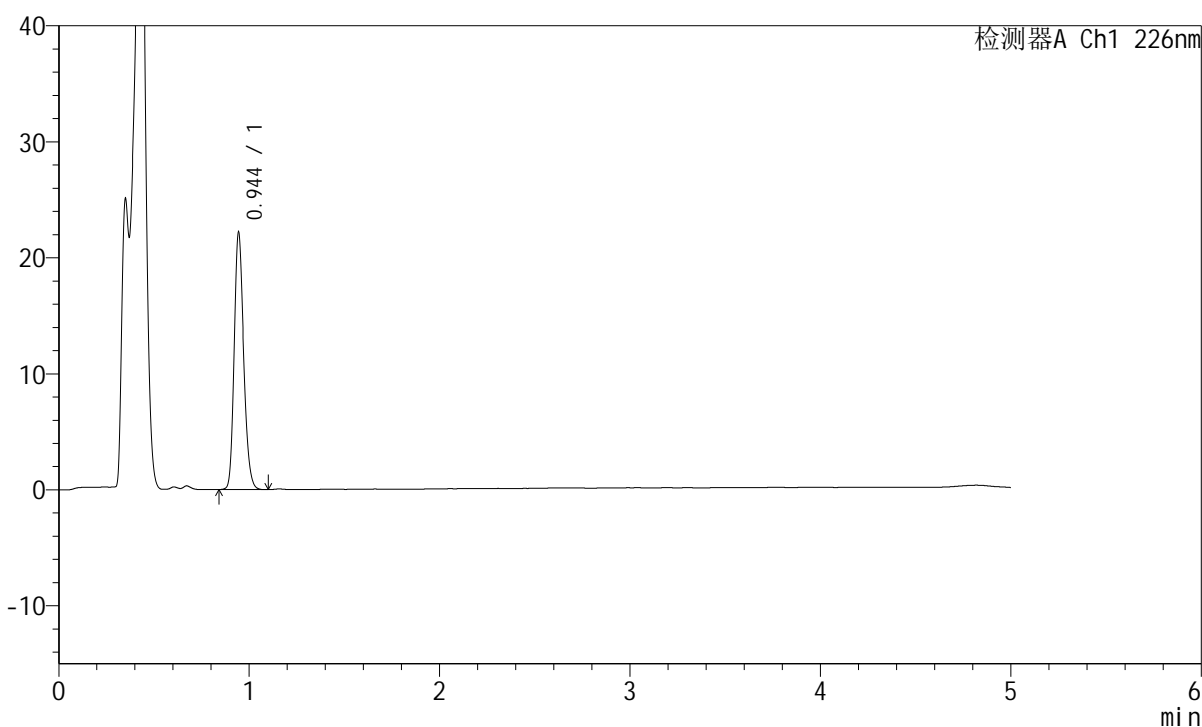

<峰表>

检测器A Ch1 226nm

峰号	保留时间	面积	面积%	高度	理论塔板数(USP)	拖尾因子	分离度(USP)
1	0.944	77505	100.000	21927	1686	1.208	--
总计		77505	100.000	21927			

<样品信息>

色谱柱:XB-C18(50mm*4.6mm,5μm) 流速:2.0ml/min
柱温:30°C 波长:226nm
数据文件名: RC\$SMF-215 - 0-318/25-2342-3 - dzy-G01T78p-rcqx-jf50z-pH4.5jz-1-15min-P1.lcd
方法文件名: RC\$SMF-215 - SMF-215-rcqx-FX274.lcm
批处理文件名: RC\$SMF-215 - 20250430-rc-FX274.lcb
样品瓶号: 1-3
进样体积: 20μl 版本号: 6.115
进样时间: 2025/04/30 12:18:51 实验者: xiechaojun
处理时间(V3): 2025/05/06 08:44:29 处理者: xiechaojun
仪器型号:SHIMADZU LC-2050C(FX274)

<色谱图>

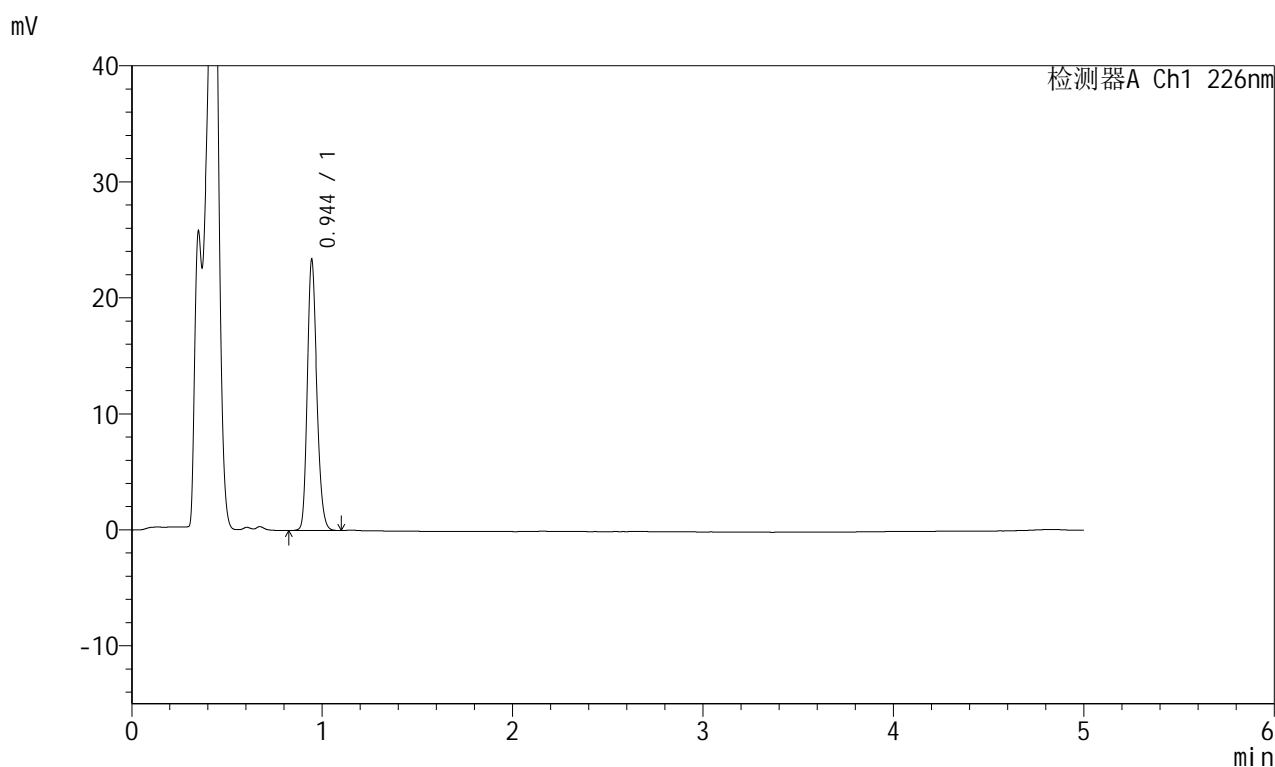

<峰表>

检测器A Ch1 226nm

峰号	保留时间	面积	面积%	高度	理论塔板数(USP)	拖尾因子	分离度(USP)
1	0.944	81773	100.000	23206	1688	1.206	--
总计		81773	100.000	23206			

<样品信息>

色谱柱:XB-C18(50mm*4.6mm,5μm) 流速:2.0ml/min
柱温:30°C 波长:226nm
数据文件名: RC\$SMF-215 - 0-318/25-2343-2 - dzy-G01T78p-rcqx-jf50z-pH4.5jz-1-15min-P2.lcd
方法文件名: RC\$SMF-215 - SMF-215-rcqx-FX274.lcm
批处理文件名: RC\$SMF-215 - 20250430-rc-FX274.lcb
样品瓶号: 1-12
进样体积: 20μl 版本号: 6.115
进样时间: 2025/04/30 12:24:14 实验者: xiechaojun
处理时间(V2): 2025/05/06 08:44:32 处理者: xiechaojun
仪器型号:SHIMADZU LC-2050C(FX274)

<色谱图>

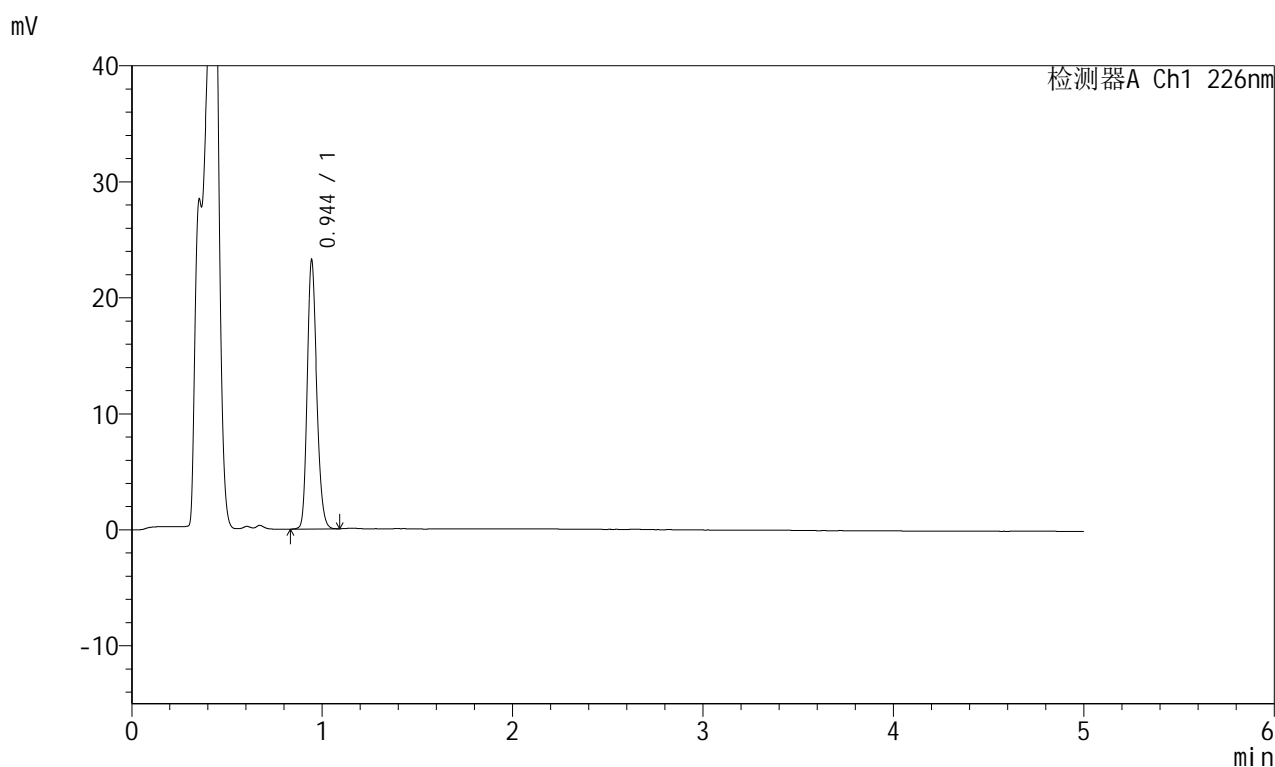

<峰表>

检测器A Ch1 226nm

峰号	保留时间	面积	面积%	高度	理论塔板数(USP)	拖尾因子	分离度(USP)
1	0.944	81001	100.000	22973	1690	1.206	--
总计		81001	100.000	22973			

<样品信息>

色谱柱:XB-C18(50mm*4.6mm,5 μ m) 流速:2.0ml/min
柱温:30 $^{\circ}$ C 波长:226nm
数据文件名: RC\$SMF-215 - 0-318/25-2344-2 - dzy-G01T78p-rcqx-jf50z-pH4.5jz-1-15min-P3.lcd
方法文件名: RC\$SMF-215 - SMF-215-rcqx-FX274.lcm
批处理文件名: RC\$SMF-215 - 20250430-rc-FX274.lcb
样品瓶号: 1-21
进样体积: 20 μ l 版本号: 6.115
进样时间: 2025/04/30 12:29:36 实验者: xiechaojun
处理时间(V2): 2025/05/06 08:44:34 处理者: xiechaojun
仪器型号:SHIMADZU LC-2050C(FX274)

<色谱图>

mV

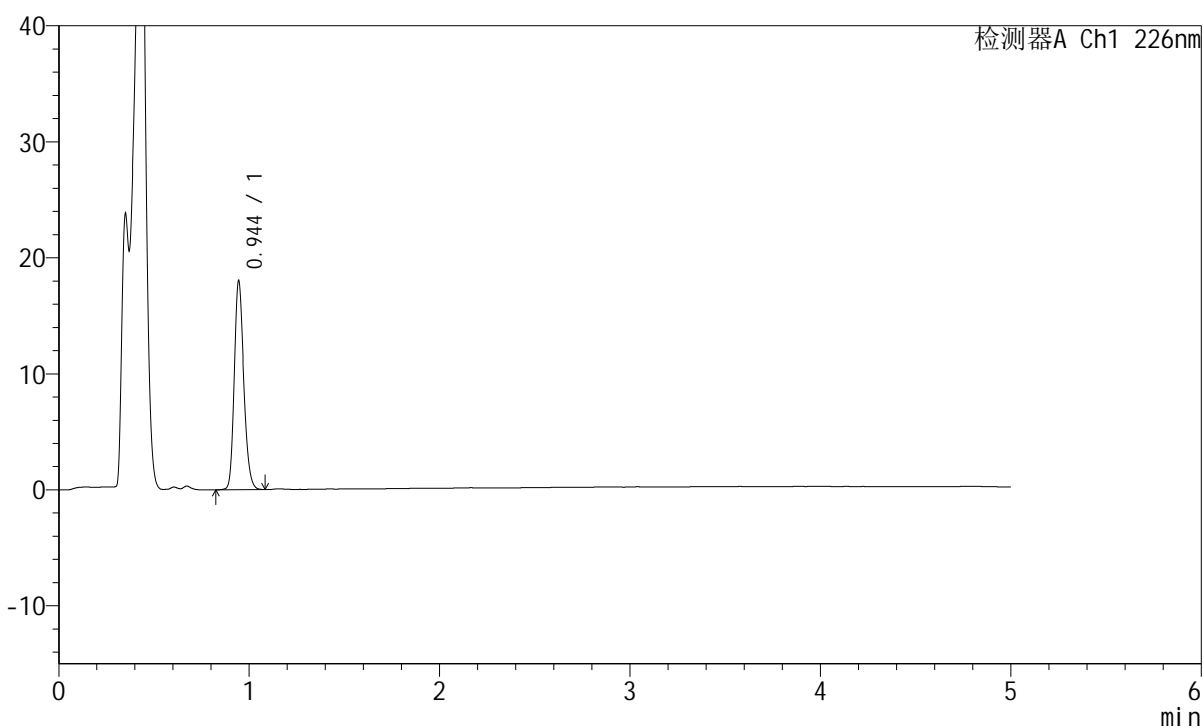

<峰表>

检测器A Ch1 226nm

峰号	保留时间	面积	面积%	高度	理论塔板数(USP)	拖尾因子	分离度(USP)
1	0.944	63021	100.000	17868	1689	1.204	--
总计		63021	100.000	17868			

<样品信息>

色谱柱:XB-C18(50mm*4.6mm,5 μ m) 流速:2.0ml/min
柱温:30 $^{\circ}$ C 波长:226nm
数据文件名: RC\$SMF-215 - 0-318/25-2345-2 - dzy-G01T78p-rcqx-jf50z-pH4.5jz-1-15min-P4.lcd
方法文件名: RC\$SMF-215 - SMF-215-rcqx-FX274.lcm
批处理文件名: RC\$SMF-215 - 20250430-rc-FX274.lcb
样品瓶号: 1-30
进样体积: 20 μ l 版本号: 6.115
进样时间: 2025/04/30 12:34:59 实验者: xiechaojun
处理时间(V2): 2025/05/06 08:44:37 处理者: xiechaojun
仪器型号:SHIMADZU LC-2050C(FX274)

<色谱图>

mV

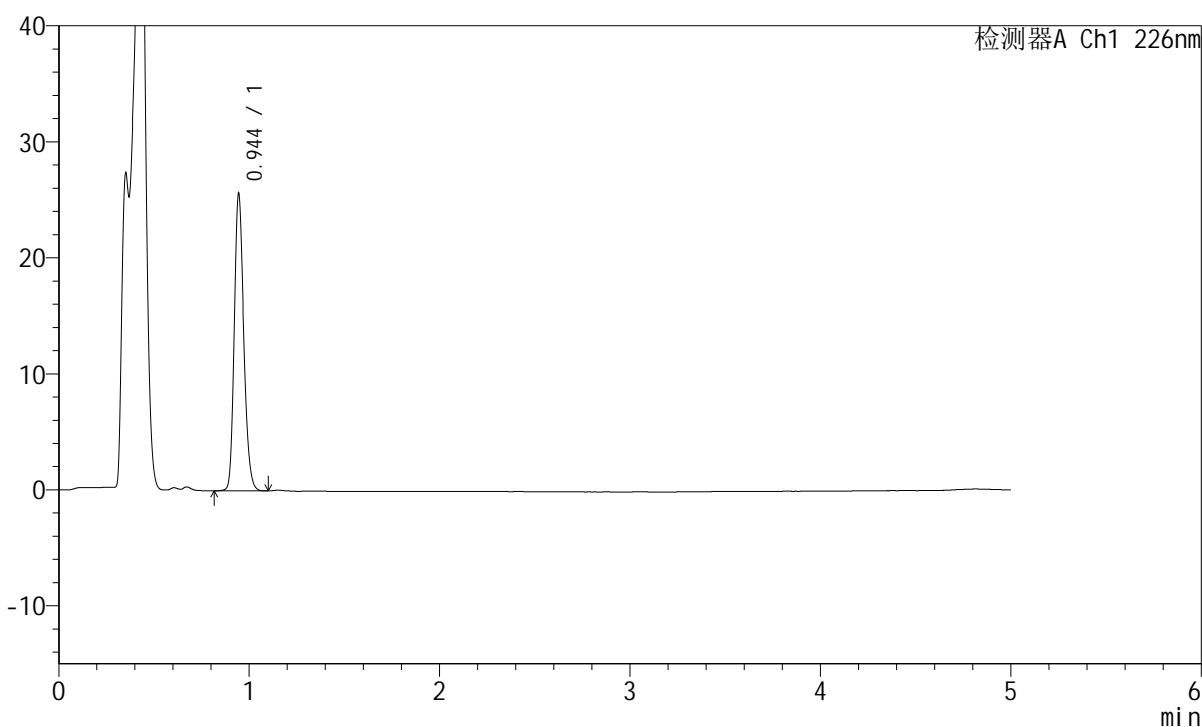

<峰表>

检测器A Ch1 226nm

峰号	保留时间	面积	面积%	高度	理论塔板数(USP)	拖尾因子	分离度(USP)
1	0.944	89676	100.000	25404	1688	1.208	--
总计		89676	100.000	25404			

<样品信息>

色谱柱:XB-C18(50mm*4.6mm,5 μ m) 流速:2.0ml/min
柱温:30 $^{\circ}$ C 波长:226nm
数据文件名: RC\$SMF-215 - 0-318/25-2346-2 - dzy-G01T78p-rcqx-jf50z-pH4.5jz-1-15min-P5.lcd
方法文件名: RC\$SMF-215 - SMF-215-rcqx-FX274.lcm
批处理文件名: RC\$SMF-215 - 20250430-rc-FX274.lcb
样品瓶号: 1-39
进样体积: 20 μ l 版本号: 6.115
进样时间: 2025/04/30 12:40:22 实验者: xiechaojun
处理时间(V2): 2025/05/06 08:44:40 处理者: xiechaojun
仪器型号:SHIMADZU LC-2050C(FX274)

<色谱图>

mV

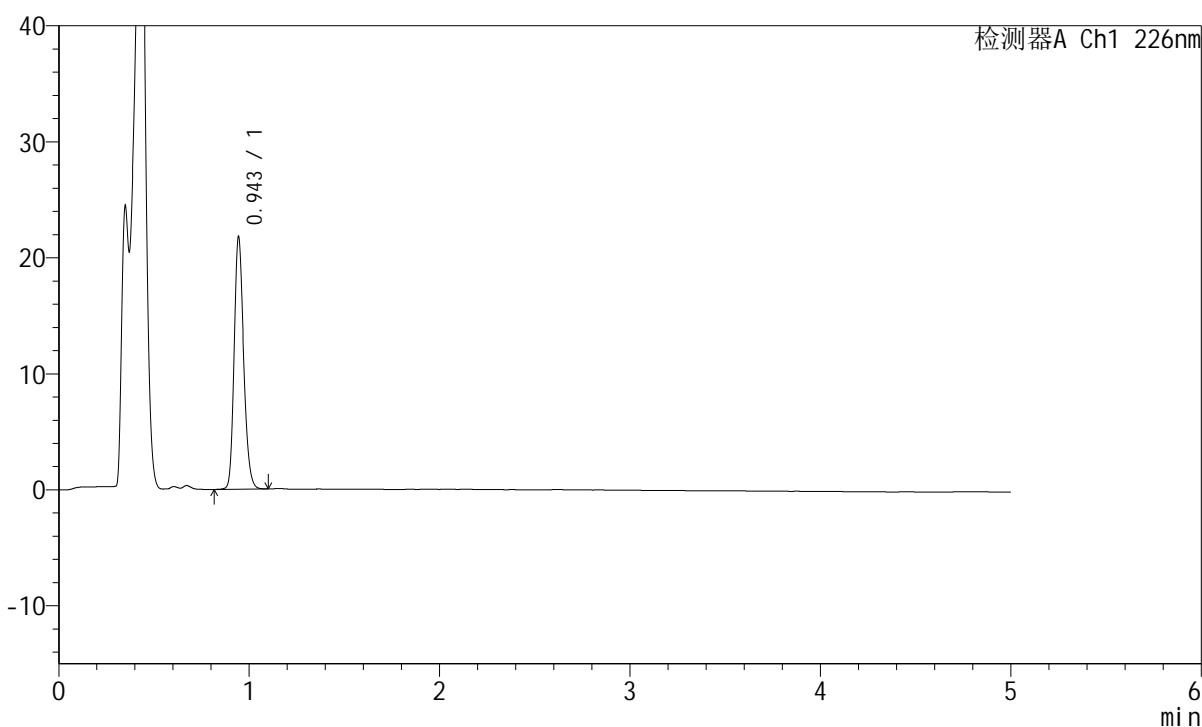

<峰表>

检测器A Ch1 226nm

峰号	保留时间	面积	面积%	高度	理论塔板数(USP)	拖尾因子	分离度(USP)
1	0.943	76319	100.000	21511	1678	1.207	--
总计		76319	100.000	21511			

<样品信息>

色谱柱:XB-C18(50mm*4.6mm,5 μ m) 流速:2.0ml/min
柱温:30 $^{\circ}$ C 波长:226nm
数据文件名: RC\$SMF-215 - 0-318/25-2347-2 - dzy-G01T78p-rcqx-jf50z-pH4.5jz-1-15min-P6.lcd
方法文件名: RC\$SMF-215 - SMF-215-rcqx-FX274.lcm
批处理文件名: RC\$SMF-215 - 20250430-rc-FX274.lcb
样品瓶号: 1-48
进样体积: 20 μ l 版本号: 6.115
进样时间: 2025/04/30 12:45:45 实验者: xiechaojun
处理时间(V2): 2025/05/06 08:44:42 处理者: xiechaojun
仪器型号:SHIMADZU LC-2050C(FX274)

<色谱图>

mV

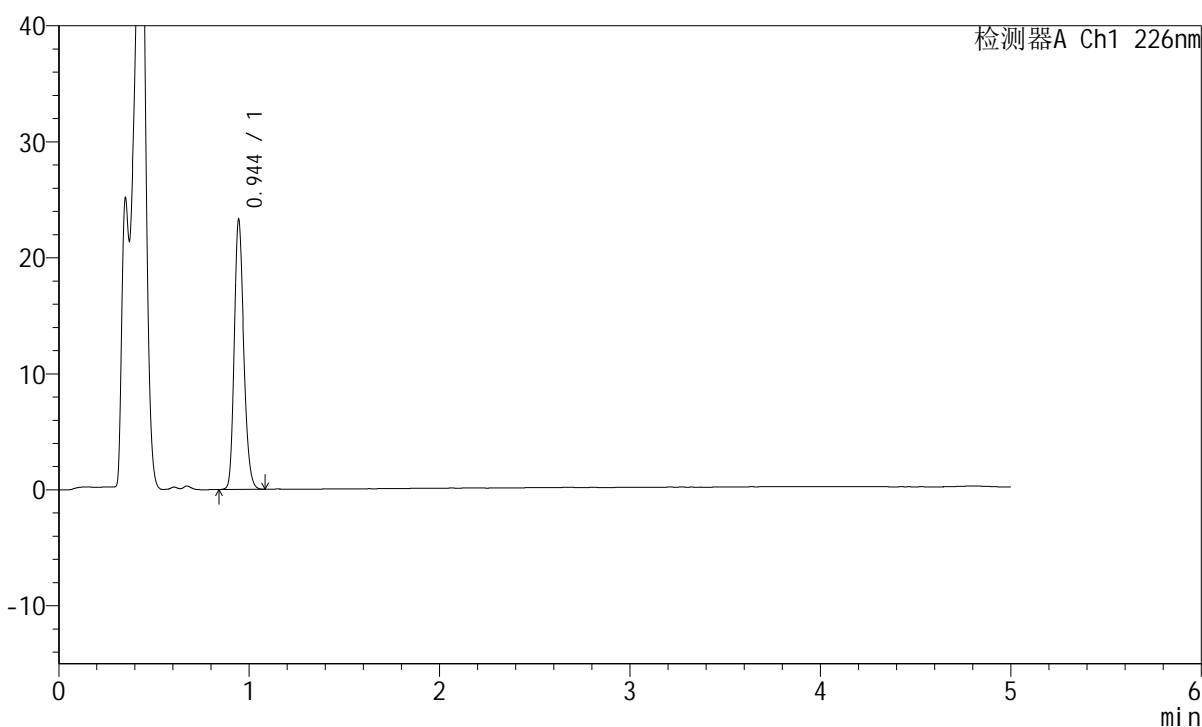

<峰表>

检测器A Ch1 226nm

峰号	保留时间	面积	面积%	高度	理论塔板数(USP)	拖尾因子	分离度(USP)
1	0.944	81422	100.000	23073	1688	1.208	--
总计		81422	100.000	23073			

<样品信息>

色谱柱:XB-C18(50mm*4.6mm,5 μ m) 流速:2.0ml/min
柱温:30 $^{\circ}$ C 波长:226nm
数据文件名: RC\$SMF-215 - 0-318/25-2348-2 - dzy-G01T78p-rcqx-jf50z-pH4.5jz-1-20min-P1.lcd
方法文件名: RC\$SMF-215 - SMF-215-rcqx-FX274.lcm
批处理文件名: RC\$SMF-215 - 20250430-rc-FX274.lcb
样品瓶号: 1-4
进样体积: 20 μ l 版本号: 6.115
进样时间: 2025/04/30 12:51:08 实验者: xiechaojun
处理时间(V2): 2025/05/06 08:44:45 处理者: xiechaojun
仪器型号:SHIMADZU LC-2050C(FX274)

<色谱图>

mV

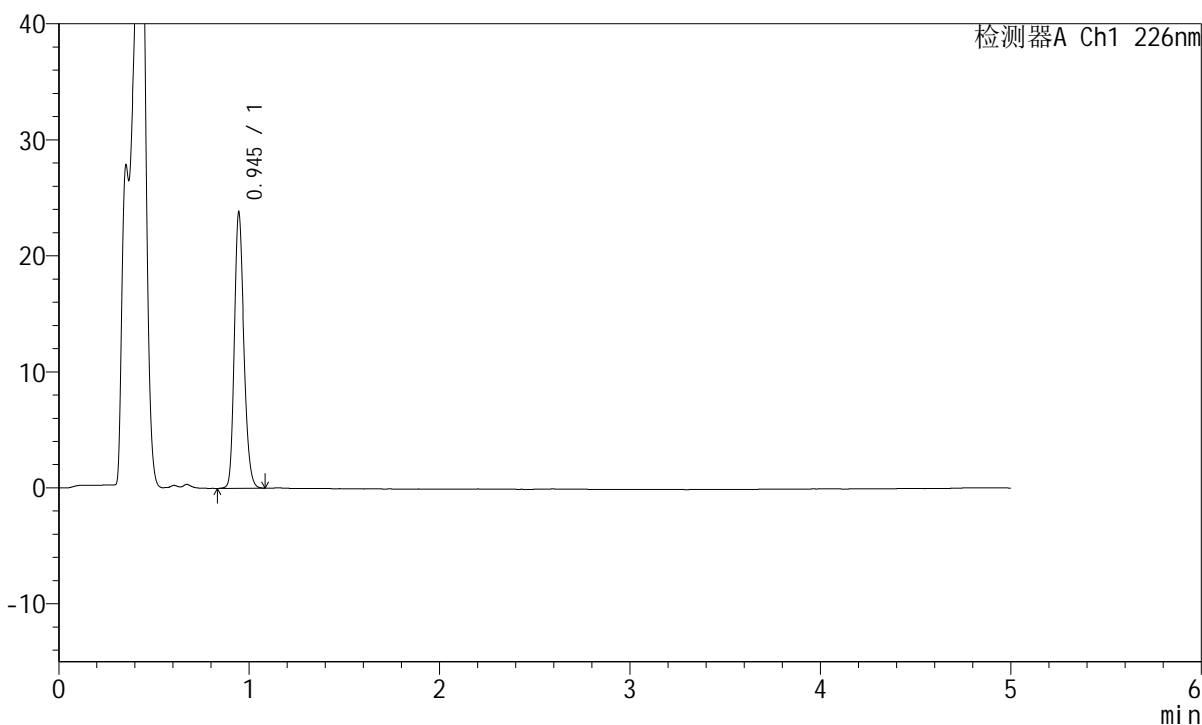

<峰表>

检测器A Ch1 226nm

峰号	保留时间	面积	面积%	高度	理论塔板数(USP)	拖尾因子	分离度(USP)
1	0.945	83331	100.000	23672	1689	1.207	--
总计		83331	100.000	23672			

<样品信息>

色谱柱:XB-C18(50mm*4.6mm,5 μ m) 流速:2.0ml/min
 柱温:30 $^{\circ}$ C 波长:226nm
 数据文件名: RC\$SMF-215 - 0-318/25-2349-2 - dzy-G01T78p-rcqx-jf50z-pH4.5jz-1-20min-P2.lcd
 方法文件名: RC\$SMF-215 - SMF-215-rcqx-FX274.lcm
 批处理文件名: RC\$SMF-215 - 20250430-rc-FX274.lcb
 样品瓶号: 1-13
 进样体积: 20 μ l 版本号: 6.115
 进样时间: 2025/04/30 12:56:31 实验者: xiechaojun
 处理时间(V2): 2025/05/06 08:44:48 处理者: xiechaojun
 仪器型号:SHIMADZU LC-2050C(FX274)

<色谱图>

mV

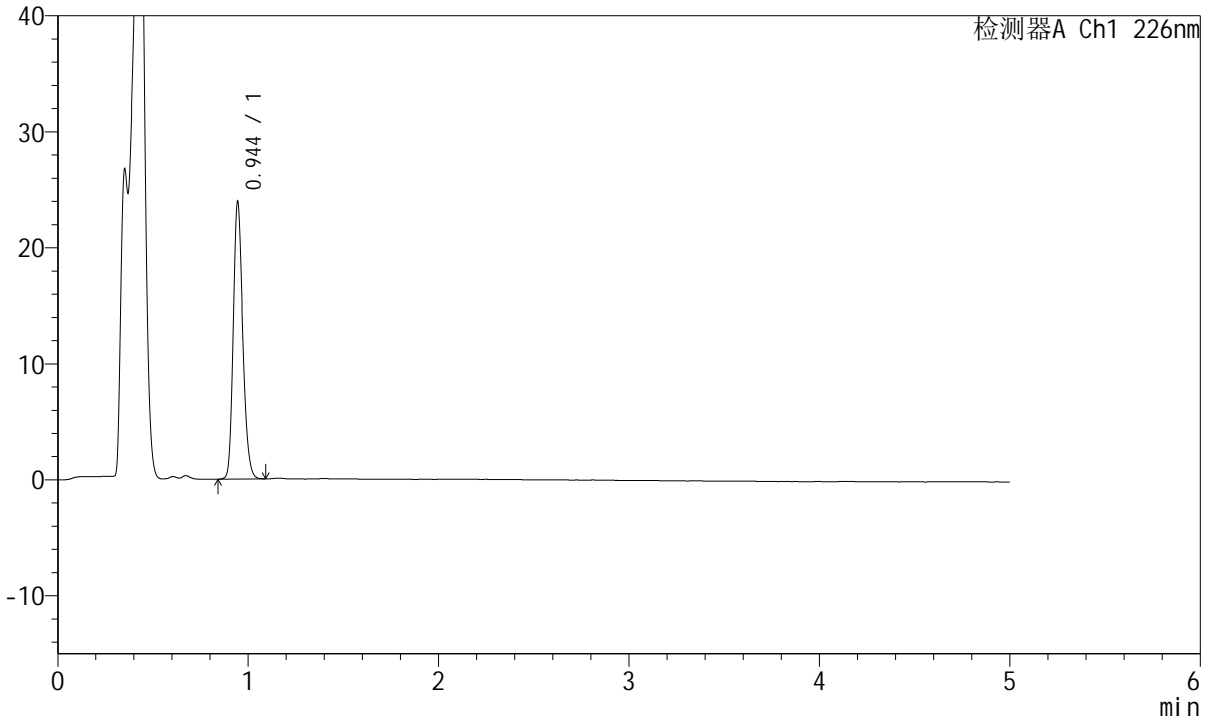

<峰表>

检测器A Ch1 226nm

峰号	保留时间	面积	面积%	高度	理论塔板数(USP)	拖尾因子	分离度(USP)
1	0.944	83799	100.000	23720	1683	1.209	--
总计		83799	100.000	23720			

<样品信息>

色谱柱:XB-C18(50mm*4.6mm,5 μ m) 流速:2.0ml/min
柱温:30 $^{\circ}$ C 波长:226nm
数据文件名: RC\$SMF-215 - 0-318/25-2350-2 - dzy-G01T78p-rcqx-jf50z-pH4.5jz-1-20min-P3.lcd
方法文件名: RC\$SMF-215 - SMF-215-rcqx-FX274.lcm
批处理文件名: RC\$SMF-215 - 20250430-rc-FX274.lcb
样品瓶号: 1-22
进样体积: 20 μ l 版本号: 6.115
进样时间: 2025/04/30 13:01:54 实验者: xiechaojun
处理时间(V2): 2025/05/06 08:44:50 处理者: xiechaojun
仪器型号:SHIMADZU LC-2050C(FX274)

<色谱图>

mV

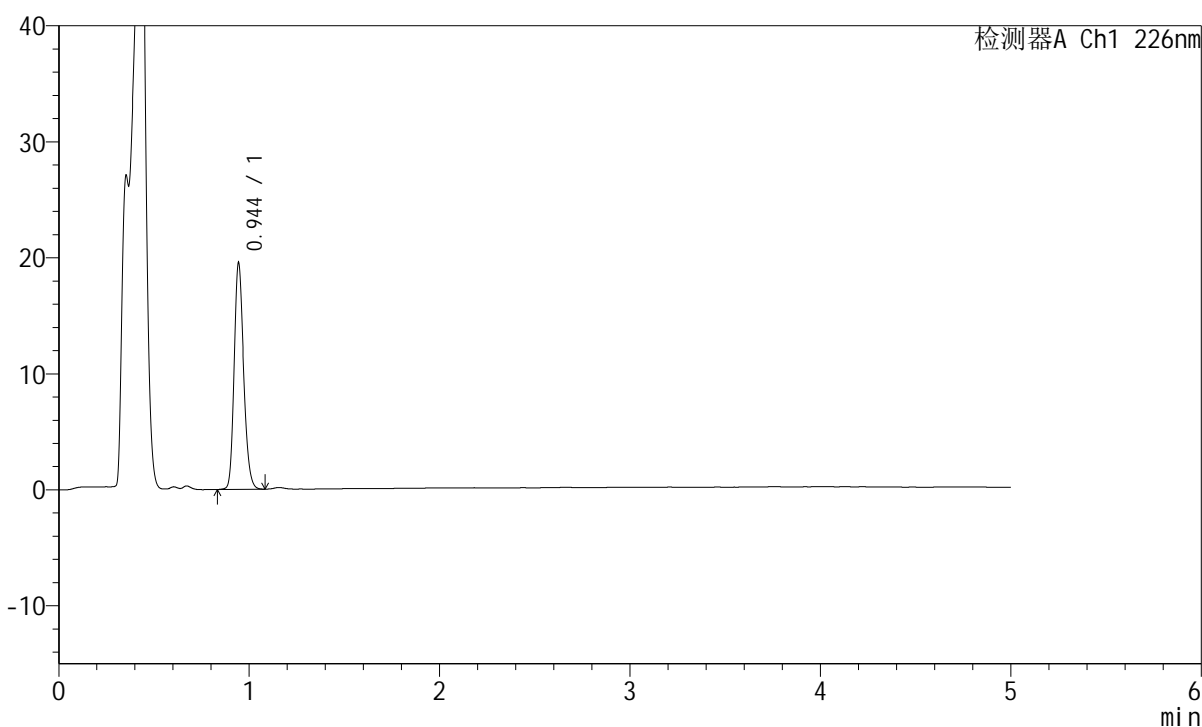

<峰表>

检测器A Ch1 226nm

峰号	保留时间	面积	面积%	高度	理论塔板数(USP)	拖尾因子	分离度(USP)
1	0.944	68283	100.000	19296	1685	1.204	--
总计		68283	100.000	19296			

<样品信息>

色谱柱:XB-C18(50mm*4.6mm,5 μ m) 流速:2.0ml/min
柱温:30 $^{\circ}$ C 波长:226nm
数据文件名: RC\$SMF-215 - 0-318/25-2351-2 - dzy-G01T78p-rcqx-jf50z-pH4.5jz-1-20min-P4.lcd
方法文件名: RC\$SMF-215 - SMF-215-rcqx-FX274.lcm
批处理文件名: RC\$SMF-215 - 20250430-rc-FX274.lcb
样品瓶号: 1-31
进样体积: 20 μ l 版本号: 6.115
进样时间: 2025/04/30 13:07:16 实验者: xiechaojun
处理时间(V2): 2025/05/06 08:44:53 处理者: xiechaojun
仪器型号:SHIMADZU LC-2050C(FX274)

<色谱图>

mV

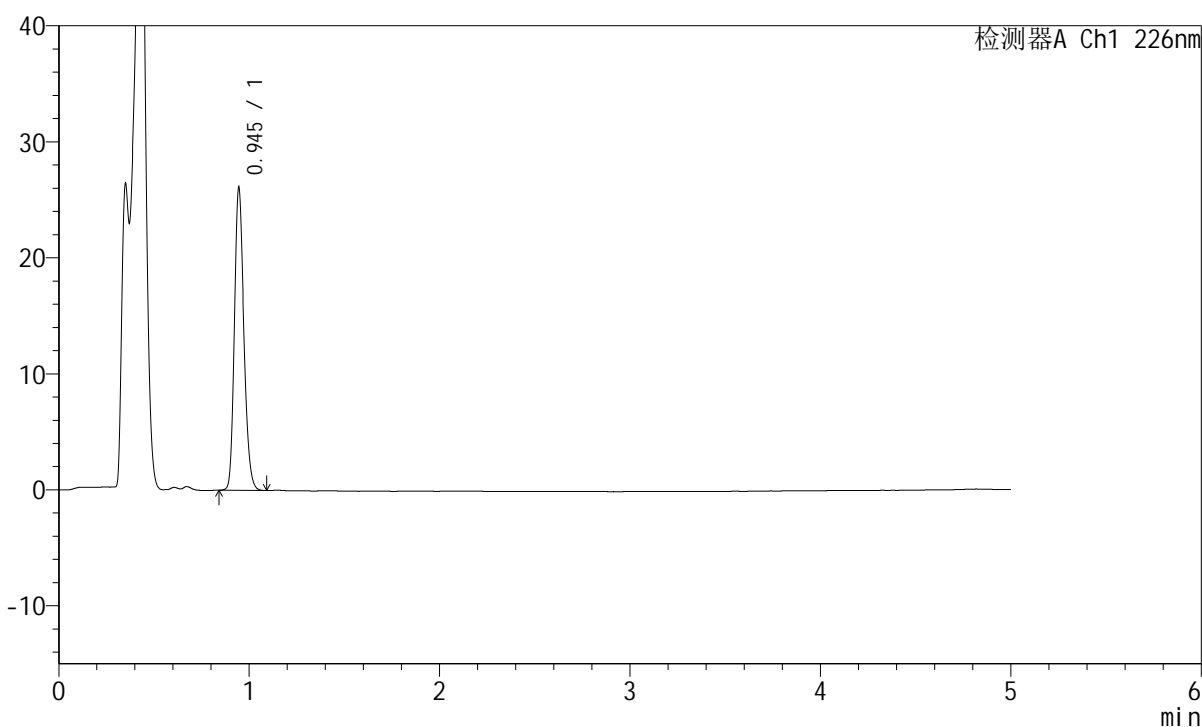

<峰表>

检测器A Ch1 226nm

峰号	保留时间	面积	面积%	高度	理论塔板数(USP)	拖尾因子	分离度(USP)
1	0.945	91241	100.000	25962	1691	1.207	--
总计		91241	100.000	25962			

<样品信息>

色谱柱:XB-C18(50mm*4.6mm,5μm) 流速:2.0ml/min
柱温:30°C 波长:226nm
数据文件名: RC\$SMF-215 - 0-318/25-2352-2 - dzy-G01T78p-rcqx-jf50z-pH4.5jz-1-20min-P5.lcd
方法文件名: RC\$SMF-215 - SMF-215-rcqx-FX274.lcm
批处理文件名: RC\$SMF-215 - 20250430-rc-FX274.lcb
样品瓶号: 1-40
进样体积: 20μl 版本号: 6.115
进样时间: 2025/04/30 13:12:38 实验者: xiechaojun
处理时间(V2): 2025/05/06 08:44:56 处理者: xiechaojun
仪器型号:SHIMADZU LC-2050C(FX274)

<色谱图>

mV

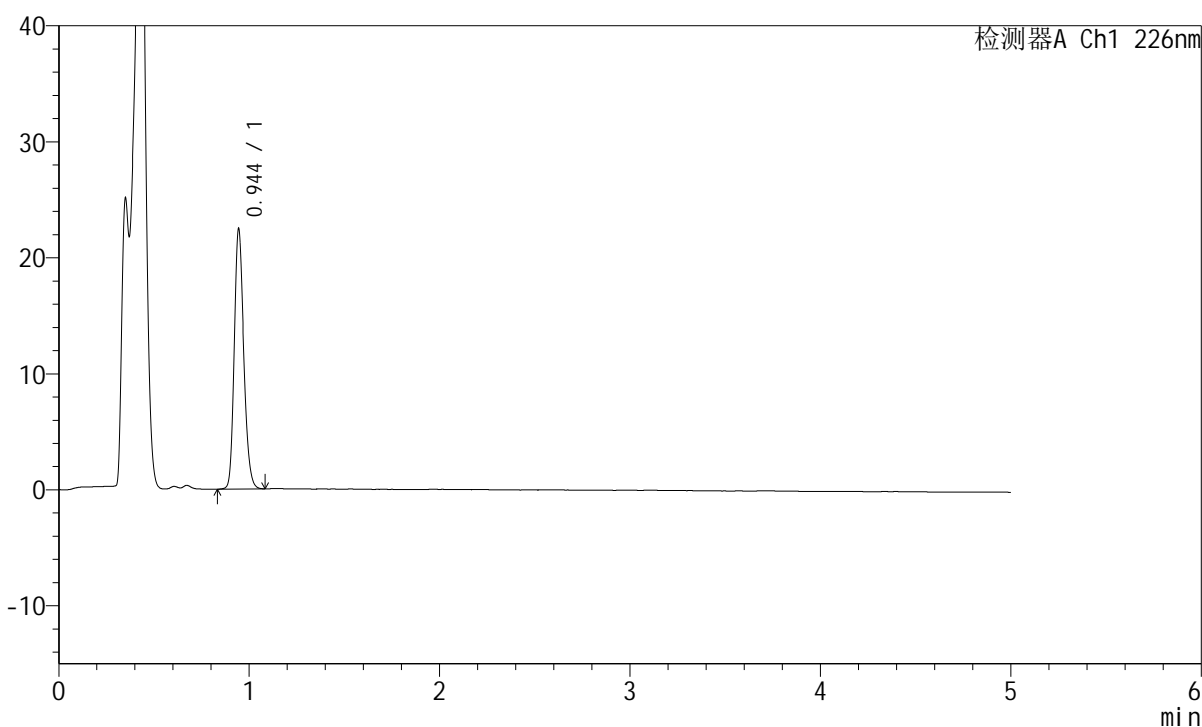

<峰表>

检测器A Ch1 226nm

峰号	保留时间	面积	面积%	高度	理论塔板数(USP)	拖尾因子	分离度(USP)
1	0.944	78549	100.000	22241	1685	1.206	--
总计		78549	100.000	22241			

<样品信息>

色谱柱:XB-C18(50mm*4.6mm,5 μ m) 流速:2.0ml/min
柱温:30 $^{\circ}$ C 波长:226nm
数据文件名: RC\$SMF-215 - 0-318/25-2353-2 - dzy-G01T78p-rcqx-jf50z-pH4.5jz-1-20min-P6.lcd
方法文件名: RC\$SMF-215 - SMF-215-rcqx-FX274.lcm
批处理文件名: RC\$SMF-215 - 20250430-rc-FX274.lcb
样品瓶号: 1-49
进样体积: 20 μ l 版本号: 6.115
进样时间: 2025/04/30 13:18:01 实验者: xiechaojun
处理时间(V2): 2025/05/06 08:44:58 处理者: xiechaojun
仪器型号:SHIMADZU LC-2050C(FX274)

<色谱图>

mV

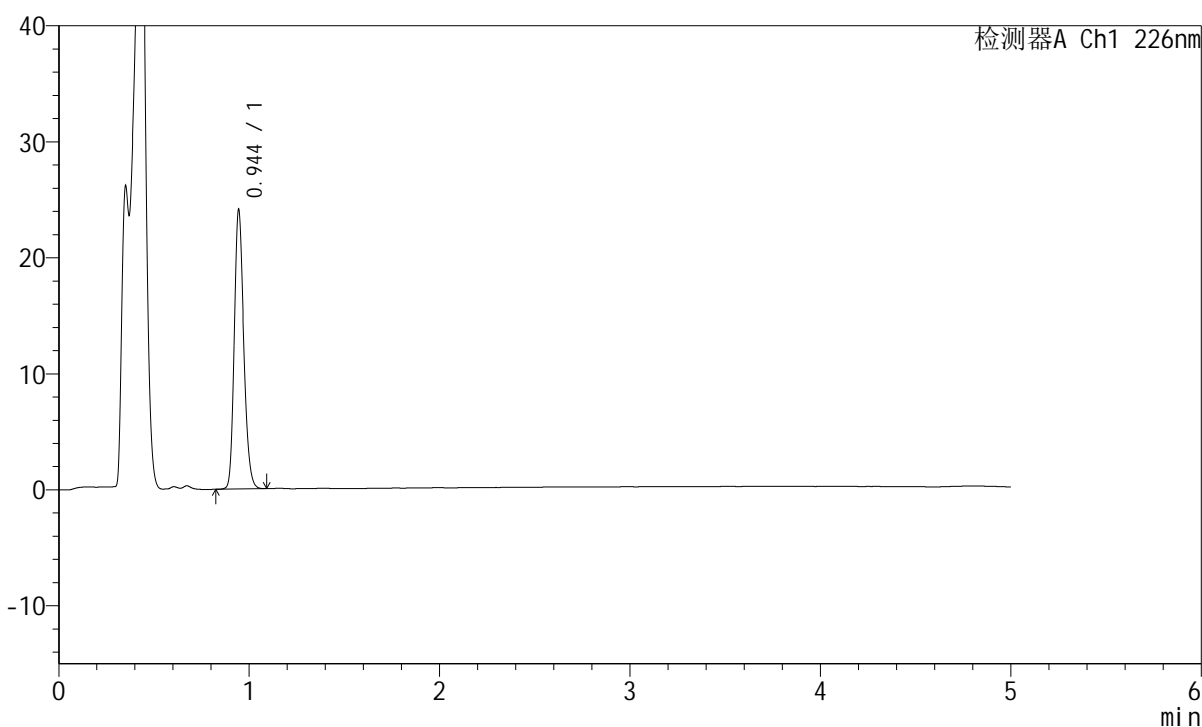

<峰表>

检测器A Ch1 226nm

峰号	保留时间	面积	面积%	高度	理论塔板数(USP)	拖尾因子	分离度(USP)
1	0.944	84073	100.000	23872	1692	1.206	--
总计		84073	100.000	23872			

<样品信息>

色谱柱:XB-C18(50mm*4.6mm,5 μ m) 流速:2.0ml/min
柱温:30 $^{\circ}$ C 波长:226nm
数据文件名: RC\$SMF-215 - 0-318/25-2354-2 - dzy-G01T78p-rcqx-jf50z-pH4.5jz-1-30min-P1.lcd
方法文件名: RC\$SMF-215 - SMF-215-rcqx-FX274.lcm
批处理文件名: RC\$SMF-215 - 20250430-rc-FX274.lcb
样品瓶号: 1-5
进样体积: 20 μ l 版本号: 6.115
进样时间: 2025/04/30 13:23:24 实验者: xiechaojun
处理时间(V2): 2025/05/06 08:45:01 处理者: xiechaojun
仪器型号:SHIMADZU LC-2050C(FX274)

<色谱图>

mV

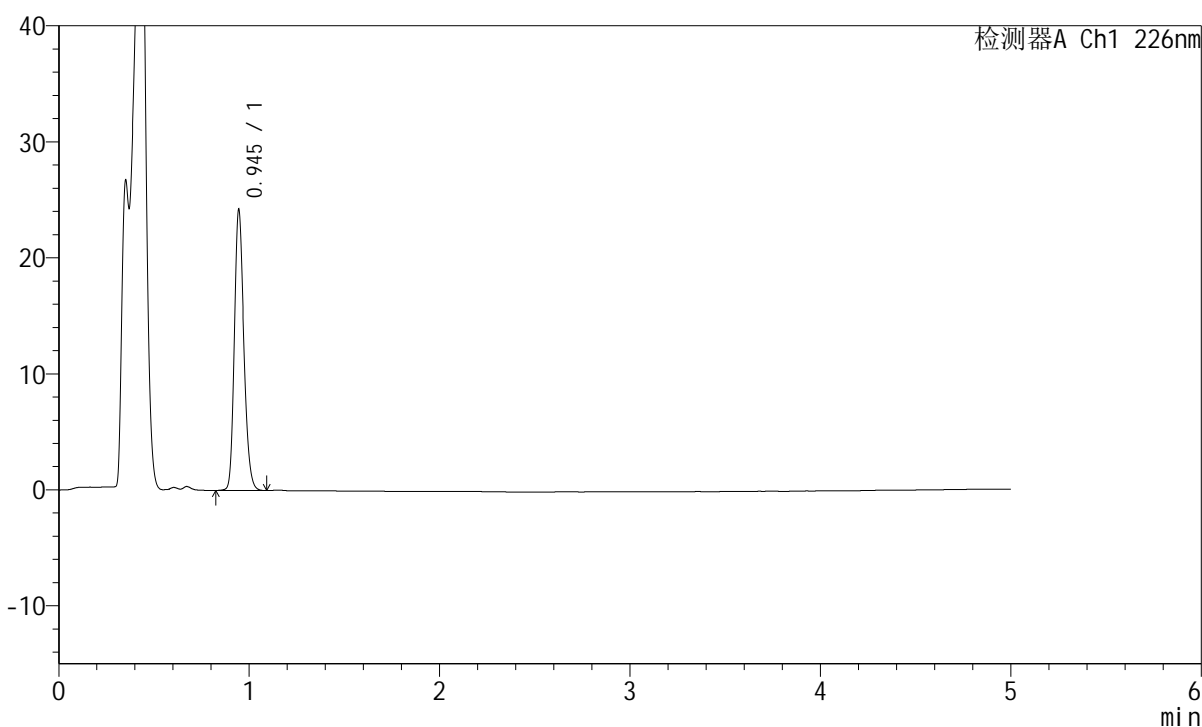

<峰表>

检测器A Ch1 226nm

峰号	保留时间	面积	面积%	高度	理论塔板数(USP)	拖尾因子	分离度(USP)
1	0.945	84816	100.000	24073	1687	1.207	--
总计		84816	100.000	24073			

<样品信息>

色谱柱:XB-C18(50mm*4.6mm,5 μ m) 流速:2.0ml/min
柱温:30 $^{\circ}$ C 波长:226nm
数据文件名: RC\$SMF-215 - 0-318/25-2355-2 - dzy-G01T78p-rcqx-jf50z-pH4.5jz-1-30min-P2.lcd
方法文件名: RC\$SMF-215 - SMF-215-rcqx-FX274.lcm
批处理文件名: RC\$SMF-215 - 20250430-rc-FX274.lcb
样品瓶号: 1-14
进样体积: 20 μ l 版本号: 6.115
进样时间: 2025/04/30 13:28:47 实验者: xiechaojun
处理时间(V2): 2025/05/06 08:45:04 处理者: xiechaojun
仪器型号:SHIMADZU LC-2050C(FX274)

<色谱图>

mV

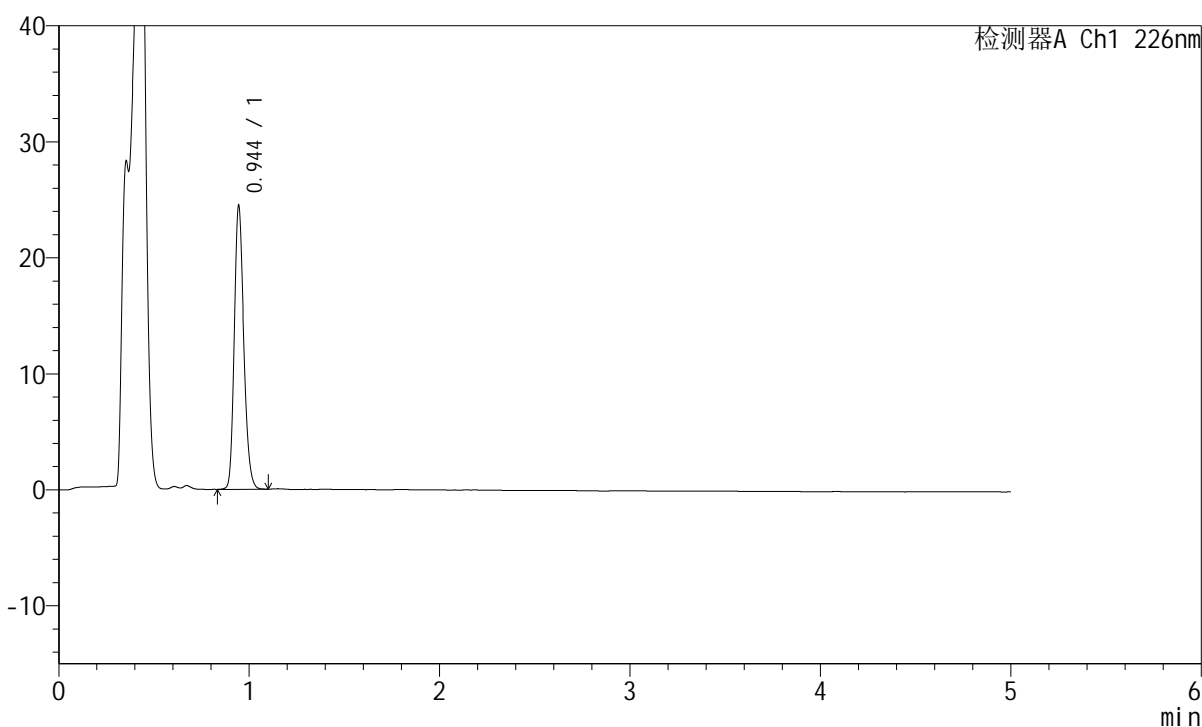

<峰表>

检测器A Ch1 226nm

峰号	保留时间	面积	面积%	高度	理论塔板数(USP)	拖尾因子	分离度(USP)
1	0.944	85528	100.000	24266	1690	1.209	--
总计		85528	100.000	24266			

<样品信息>

色谱柱:XB-C18(50mm*4.6mm,5 μ m) 流速:2.0ml/min
柱温:30 $^{\circ}$ C 波长:226nm
数据文件名: RC\$SMF-215 - 0-318/25-2356-2 - dzy-G01T78p-rcqx-jf50z-pH4.5jz-1-30min-P3.lcd
方法文件名: RC\$SMF-215 - SMF-215-rcqx-FX274.lcm
批处理文件名: RC\$SMF-215 - 20250430-rc-FX274.lcb
样品瓶号: 1-23
进样体积: 20 μ l 版本号: 6.115
进样时间: 2025/04/30 13:34:09 实验者: xiechaojun
处理时间(V2): 2025/05/06 08:45:06 处理者: xiechaojun
仪器型号:SHIMADZU LC-2050C(FX274)

<色谱图>

mV

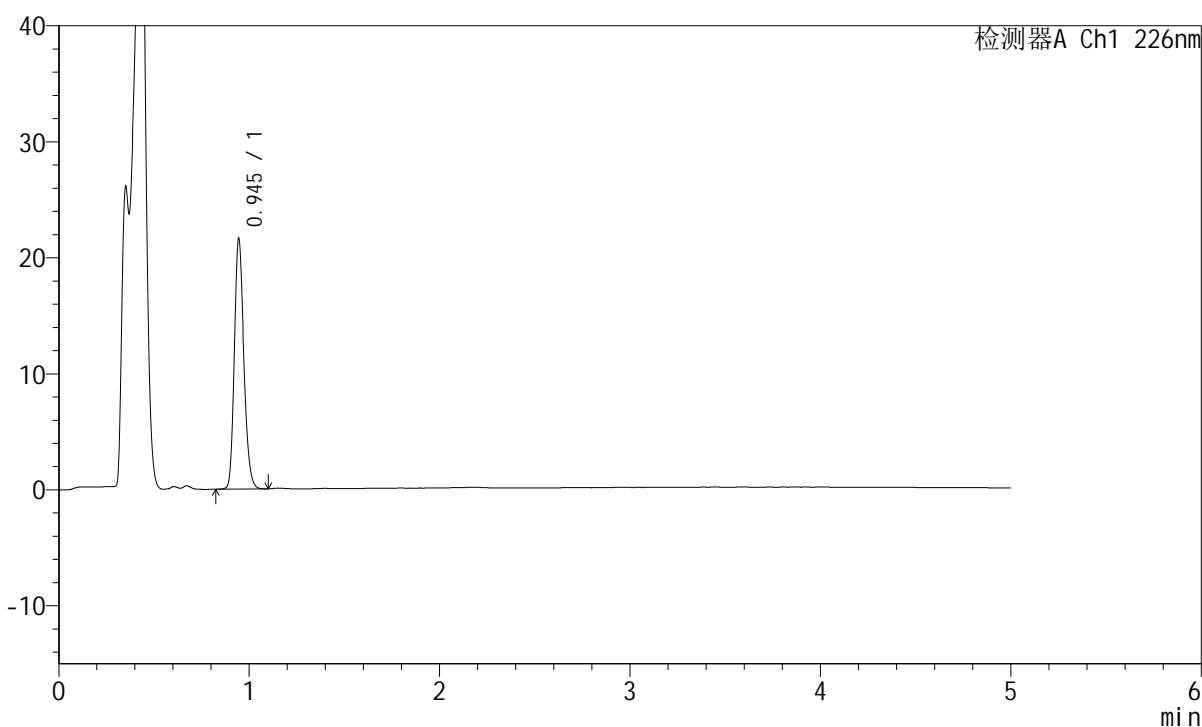

<峰表>

检测器A Ch1 226nm

峰号	保留时间	面积	面积%	高度	理论塔板数(USP)	拖尾因子	分离度(USP)
1	0.945	75603	100.000	21465	1688	1.206	--
总计		75603	100.000	21465			

<样品信息>

色谱柱:XB-C18(50mm*4.6mm,5 μ m) 流速:2.0ml/min
柱温:30 $^{\circ}$ C 波长:226nm
数据文件名: RC\$SMF-215 - 0-318/25-2357-2 - dzy-G01T78p-rcqx-jf50z-pH4.5jz-1-30min-P4.lcd
方法文件名: RC\$SMF-215 - SMF-215-rcqx-FX274.lcm
批处理文件名: RC\$SMF-215 - 20250430-rc-FX274.lcb
样品瓶号: 1-32
进样体积: 20 μ l 版本号: 6.115
进样时间: 2025/04/30 13:39:32 实验者: xiechaojun
处理时间(V2): 2025/05/06 08:45:09 处理者: xiechaojun
仪器型号:SHIMADZU LC-2050C(FX274)

<色谱图>

mV

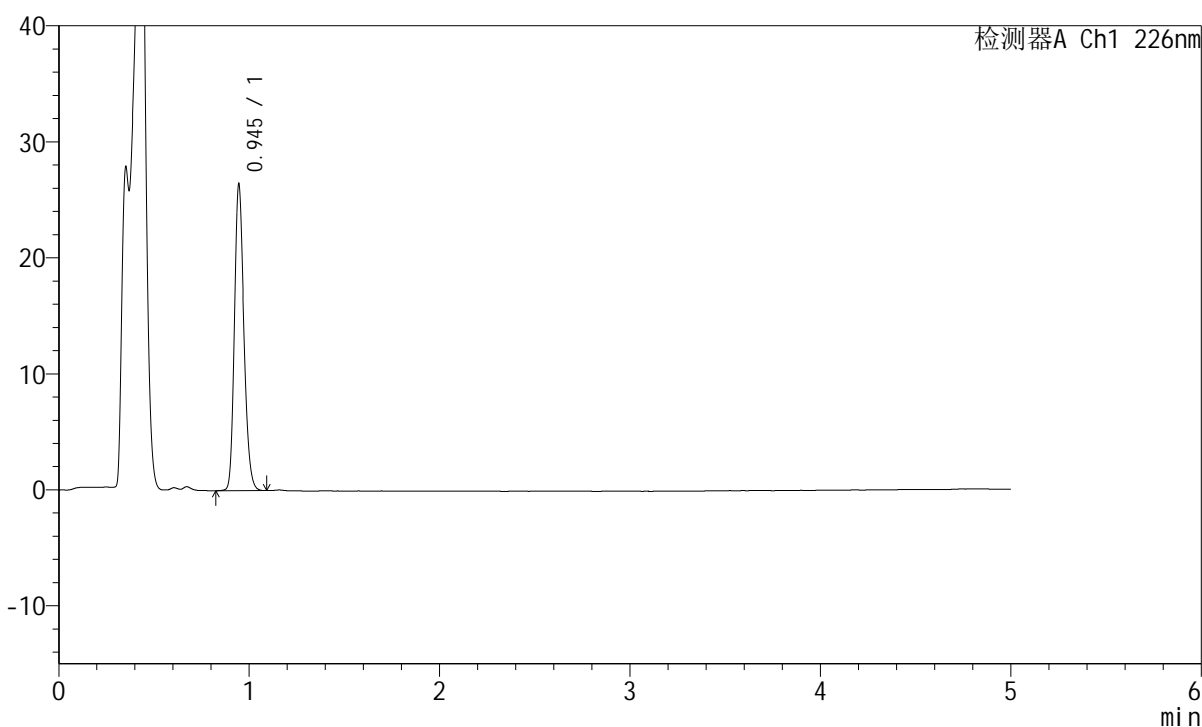

<峰表>

检测器A Ch1 226nm

峰号	保留时间	面积	面积%	高度	理论塔板数(USP)	拖尾因子	分离度(USP)
1	0.945	92469	100.000	26291	1687	1.209	--
总计		92469	100.000	26291			

<样品信息>

色谱柱:XB-C18(50mm*4.6mm,5 μ m) 流速:2.0ml/min
柱温:30 $^{\circ}$ C 波长:226nm
数据文件名: RC\$SMF-215 - 0-318/25-2358-2 - dzy-G01T78p-rcqx-jf50z-pH4.5jz-1-30min-P5.lcd
方法文件名: RC\$SMF-215 - SMF-215-rcqx-FX274.lcm
批处理文件名: RC\$SMF-215 - 20250430-rc-FX274.lcb
样品瓶号: 1-41
进样体积: 20 μ l 版本号: 6.115
进样时间: 2025/04/30 13:44:55 实验者: xiechaojun
处理时间(V2): 2025/05/06 08:45:11 处理者: xiechaojun
仪器型号:SHIMADZU LC-2050C(FX274)

<色谱图>

mV

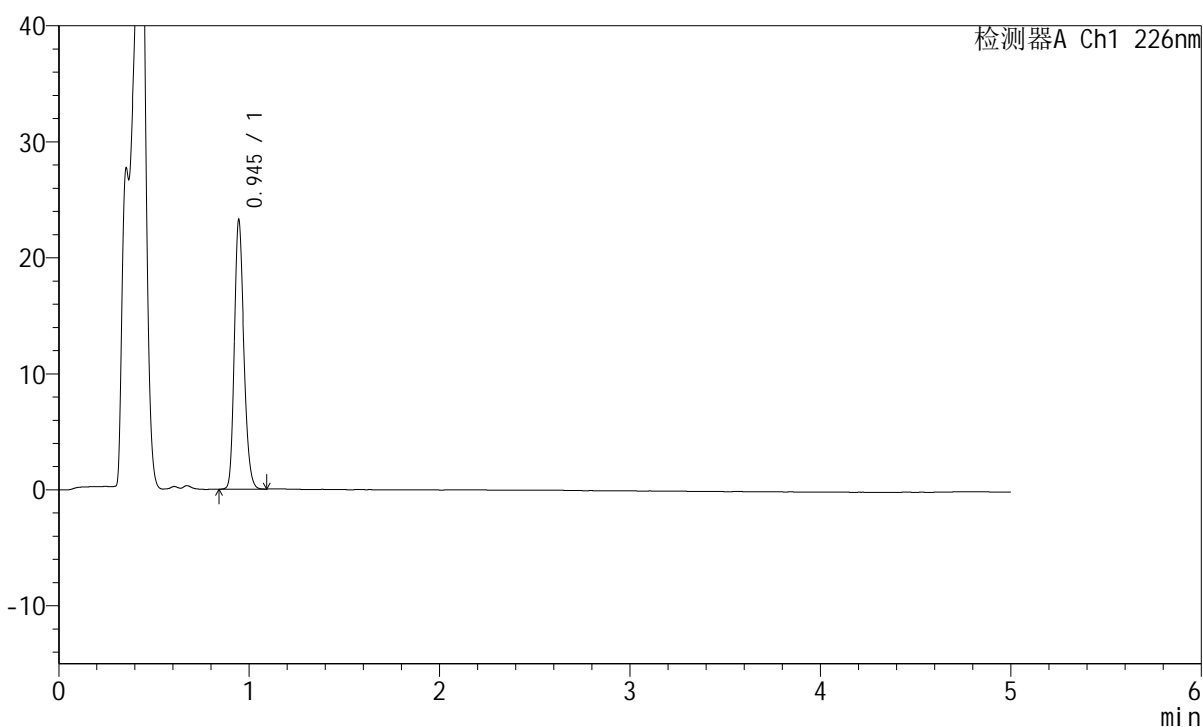

<峰表>

检测器A Ch1 226nm

峰号	保留时间	面积	面积%	高度	理论塔板数(USP)	拖尾因子	分离度(USP)
1	0.945	81177	100.000	23096	1690	1.206	--
总计		81177	100.000	23096			

<样品信息>

色谱柱:XB-C18(50mm*4.6mm,5 μ m) 流速:2.0ml/min
 柱温:30 $^{\circ}$ C 波长:226nm
 数据文件名: RC\$SMF-215 - 0-318/25-2359-2 - dzy-G01T78p-rcqx-jf50z-pH4.5jz-1-30min-P6.lcd
 方法文件名: RC\$SMF-215 - SMF-215-rcqx-FX274.lcm
 批处理文件名: RC\$SMF-215 - 20250430-rc-FX274.lcb
 样品瓶号: 1-50
 进样体积: 20 μ l 版本号: 6.115
 进样时间: 2025/04/30 13:50:18 实验者: xiechaojun
 处理时间(V2): 2025/05/06 08:45:14 处理者: xiechaojun
 仪器型号:SHIMADZU LC-2050C(FX274)

<色谱图>

mV

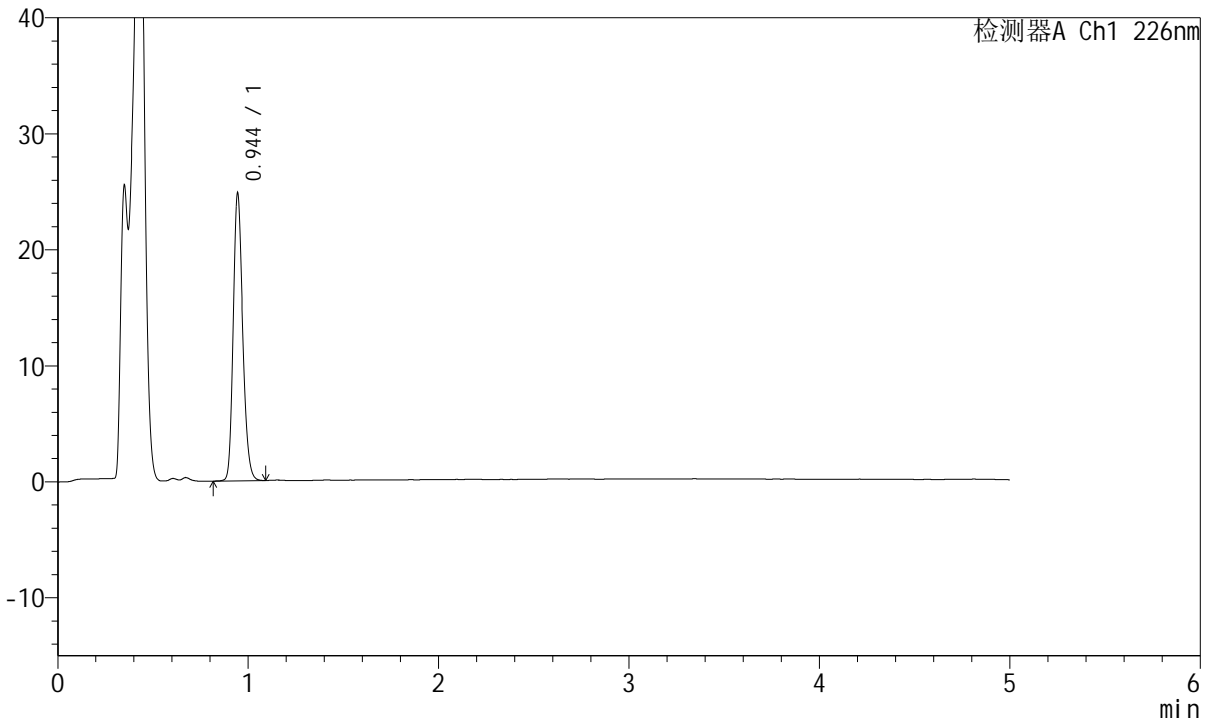

<峰表>

检测器A Ch1 226nm

峰号	保留时间	面积	面积%	高度	理论塔板数(USP)	拖尾因子	分离度(USP)
1	0.944	86806	100.000	24558	1685	1.209	--
总计		86806	100.000	24558			

<样品信息>

色谱柱:XB-C18(50mm*4.6mm,5 μ m) 流速:2.0ml/min
柱温:30 $^{\circ}$ C 波长:226nm
数据文件名: RC\$SMF-215 - 0-318/25-2360-2 - dzy-G01T78p-rcqx-jf50z-pH4.5jz-1-45min-P1.lcd
方法文件名: RC\$SMF-215 - SMF-215-rcqx-FX274.lcm
批处理文件名: RC\$SMF-215 - 20250430-rc-FX274.lcb
样品瓶号: 1-6
进样体积: 20 μ l 版本号: 6.115
进样时间: 2025/04/30 13:55:41 实验者: xiechaojun
处理时间(V2): 2025/05/06 08:45:17 处理者: xiechaojun
仪器型号:SHIMADZU LC-2050C(FX274)

<色谱图>

mV

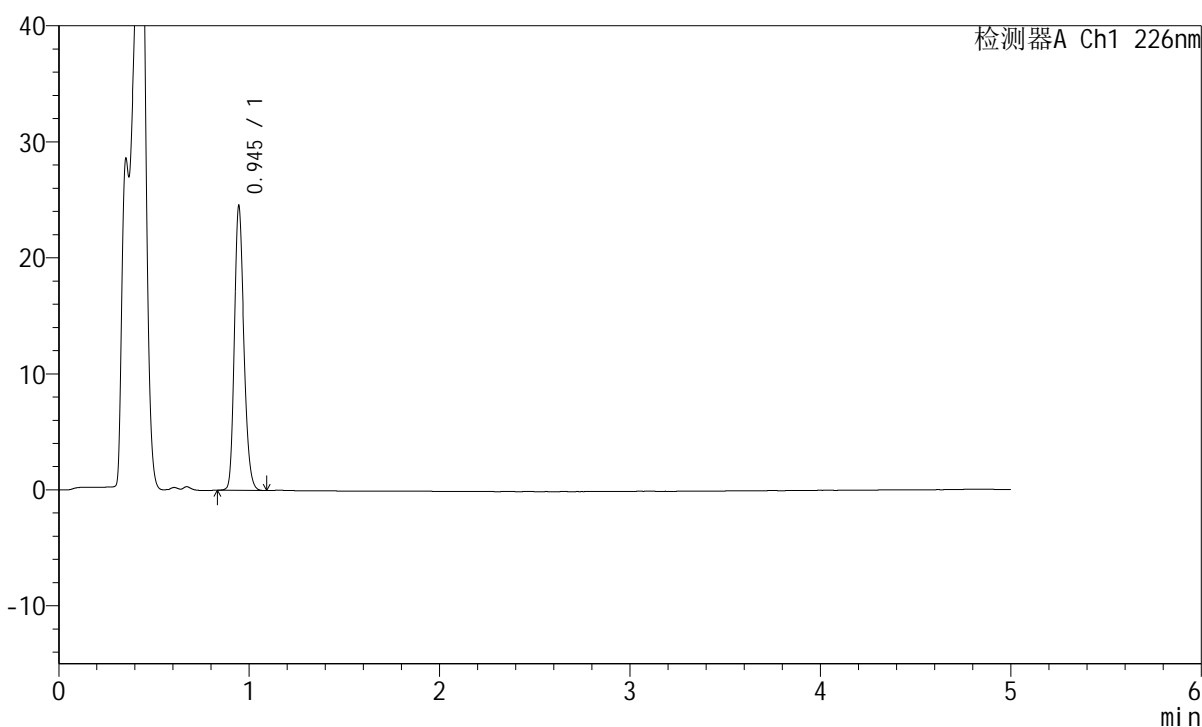

<峰表>

检测器A Ch1 226nm

峰号	保留时间	面积	面积%	高度	理论塔板数(USP)	拖尾因子	分离度(USP)
1	0.945	85803	100.000	24404	1688	1.206	--
总计		85803	100.000	24404			



SMF-215

<样品信息>

色谱柱:XB-C18(50mm*4.6mm,5μm) 流速:2.0ml/min
 柱温:30°C 波长:226nm
 数据文件名: RC\$SMF-215 - 0-318/25-2361-2 - dzy-G01T78p-rcqx-jf50z-pH4.5jz-1-45min-P2.lcd
 方法文件名: RC\$SMF-215 - SMF-215-rcqx-FX274.lcm
 批处理文件名: RC\$SMF-215 - 20250430-rc-FX274.lcb
 样品瓶号: 1-15
 进样体积: 20μl 版本号: 6.115
 进样时间: 2025/04/30 14:01:03 实验者: xiechaojun
 处理时间(V2): 2025/05/06 08:45:20 处理者: xiechaojun
 仪器型号:SHIMADZU LC-2050C(FX274)

<色谱图>

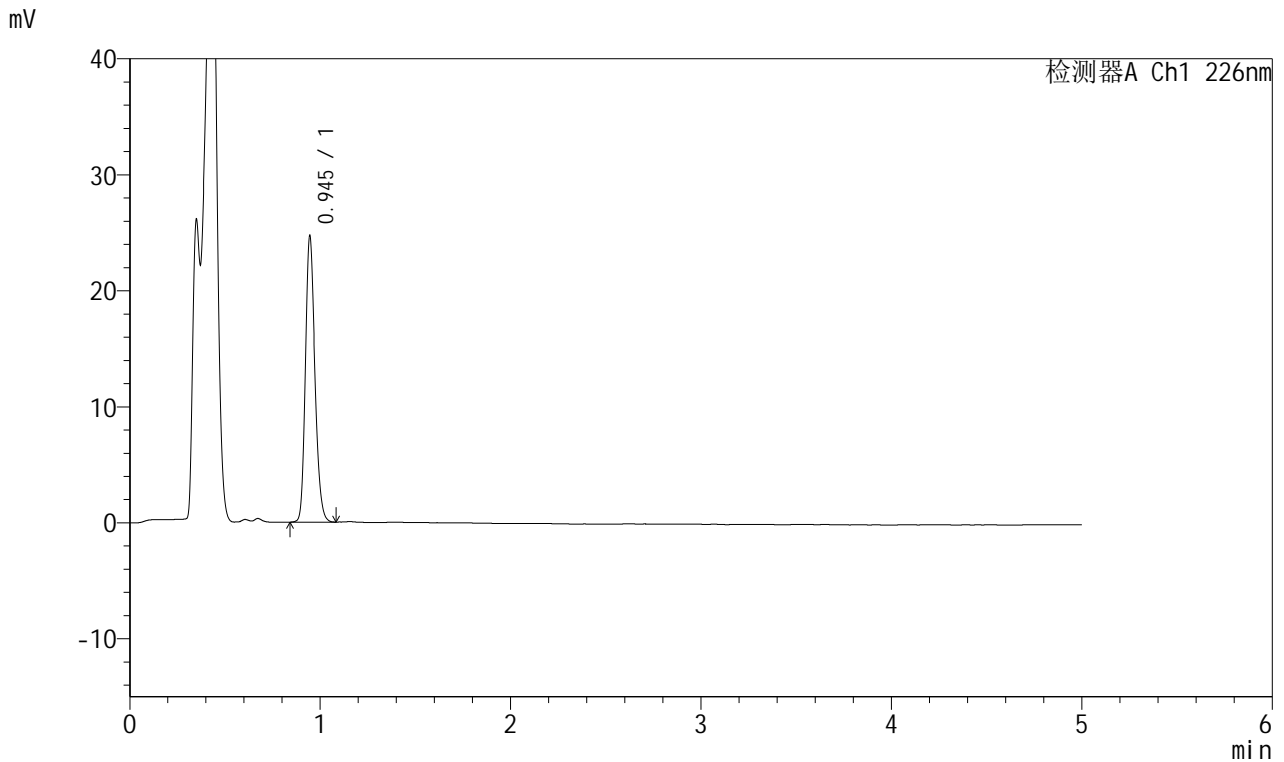

<峰表>

检测器A Ch1 226nm

峰号	保留时间	面积	面积%	高度	理论塔板数(USP)	拖尾因子	分离度(USP)
1	0.945	86348	100.000	24551	1687	1.206	--
总计		86348	100.000	24551			

<样品信息>

色谱柱:XB-C18(50mm*4.6mm,5 μ m) 流速:2.0ml/min
柱温:30 $^{\circ}$ C 波长:226nm
数据文件名: RC\$SMF-215 - 0-318/25-2362-2 - dzy-G01T78p-rcqx-jf50z-pH4.5jz-1-45min-P3.lcd
方法文件名: RC\$SMF-215 - SMF-215-rcqx-FX274.lcm
批处理文件名: RC\$SMF-215 - 20250430-rc-FX274.lcb
样品瓶号: 1-24
进样体积: 20 μ l 版本号: 6.115
进样时间: 2025/04/30 14:06:27 实验者: xiechaojun
处理时间(V2): 2025/05/06 08:45:23 处理者: xiechaojun
仪器型号:SHIMADZU LC-2050C(FX274)

<色谱图>

mV

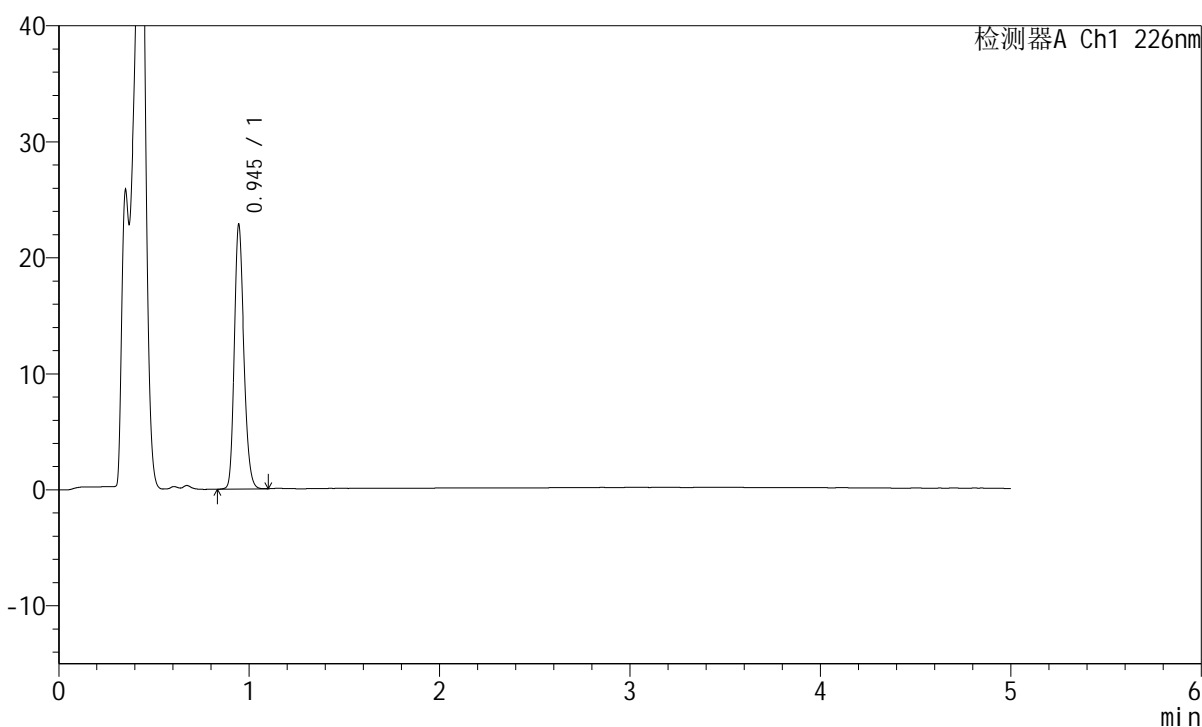

<峰表>

检测器A Ch1 226nm

峰号	保留时间	面积	面积%	高度	理论塔板数(USP)	拖尾因子	分离度(USP)
1	0.945	79834	100.000	22653	1687	1.205	--
总计		79834	100.000	22653			

<样品信息>

色谱柱:XB-C18(50mm*4.6mm,5μm) 流速:2.0ml/min
柱温:30°C 波长:226nm
数据文件名: RC\$SMF-215 - 0-318/25-2363-2 - dzy-G01T78p-rcqx-jf50z-pH4.5jz-1-45min-P4.lcd
方法文件名: RC\$SMF-215 - SMF-215-rcqx-FX274.lcm
批处理文件名: RC\$SMF-215 - 20250430-rc-FX274.lcb
样品瓶号: 1-33
进样体积: 20μl 版本号: 6.115
进样时间: 2025/04/30 14:11:49 实验者: xiechaojun
处理时间(V2): 2025/05/06 08:45:25 处理者: xiechaojun
仪器型号:SHIMADZU LC-2050C(FX274)

<色谱图>

mV

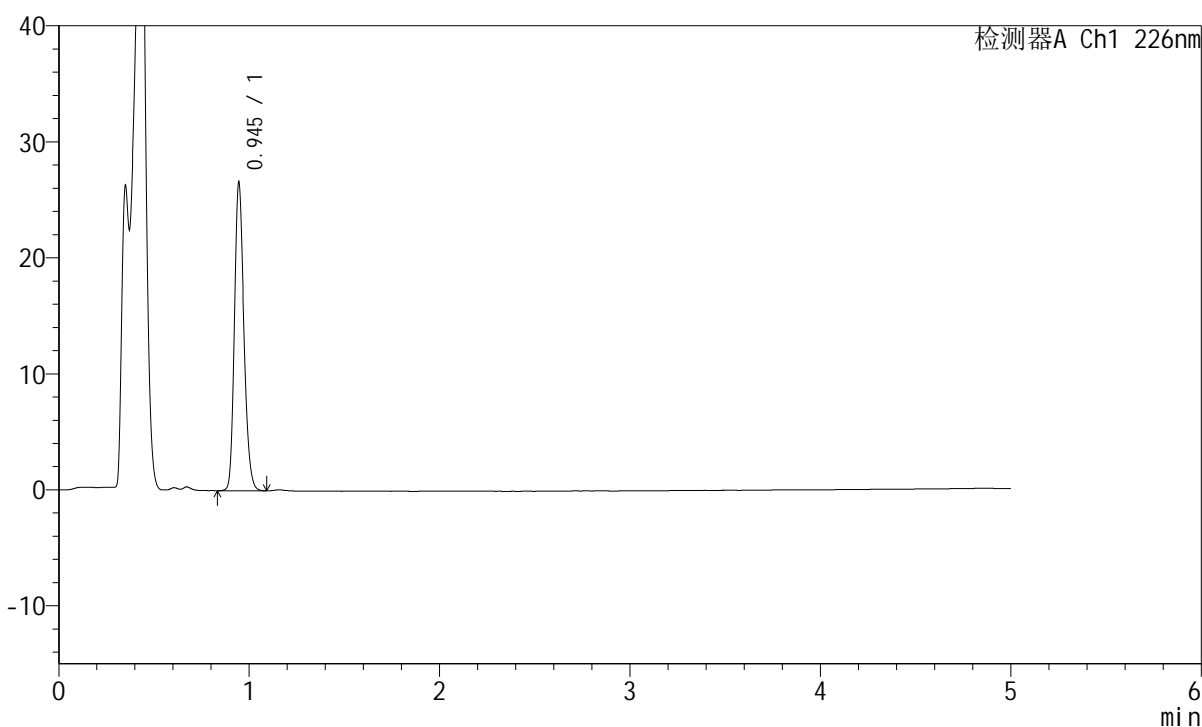

<峰表>

检测器A Ch1 226nm

峰号	保留时间	面积	面积%	高度	理论塔板数(USP)	拖尾因子	分离度(USP)
1	0.945	93076	100.000	26449	1687	1.207	--
总计		93076	100.000	26449			

<样品信息>

色谱柱:XB-C18(50mm*4.6mm,5μm) 流速:2.0ml/min
柱温:30°C 波长:226nm
数据文件名: RC\$SMF-215 - 0-318/25-2364-2 - dzy-G01T78p-rcqx-jf50z-pH4.5jz-1-45min-P5.lcd
方法文件名: RC\$SMF-215 - SMF-215-rcqx-FX274.lcm
批处理文件名: RC\$SMF-215 - 20250430-rc-FX274.lcb
样品瓶号: 1-42
进样体积: 20μl 版本号: 6.115
进样时间: 2025/04/30 14:17:12 实验者: xiechaojun
处理时间(V2): 2025/05/06 08:45:28 处理者: xiechaojun
仪器型号:SHIMADZU LC-2050C(FX274)

<色谱图>

mV

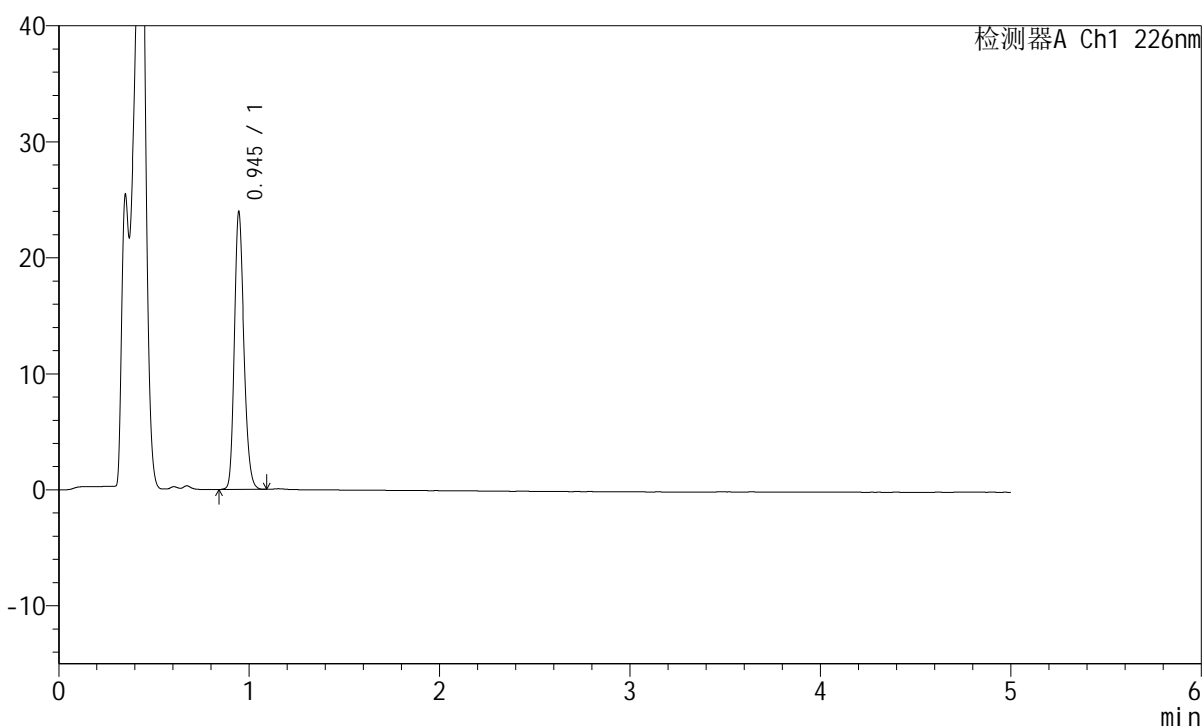

<峰表>

检测器A Ch1 226nm

峰号	保留时间	面积	面积%	高度	理论塔板数(USP)	拖尾因子	分离度(USP)
1	0.945	83818	100.000	23813	1687	1.207	--
总计		83818	100.000	23813			

<样品信息>

色谱柱:XB-C18(50mm*4.6mm,5 μ m) 流速:2.0ml/min
柱温:30 $^{\circ}$ C 波长:226nm
数据文件名: RC\$SMF-215 - 0-318/25-2365-2 - dzy-G01T78p-rcqx-jf50z-pH4.5jz-1-45min-P6.lcd
方法文件名: RC\$SMF-215 - SMF-215-rcqx-FX274.lcm
批处理文件名: RC\$SMF-215 - 20250430-rc-FX274.lcb
样品瓶号: 1-51
进样体积: 20 μ l 版本号: 6.115
进样时间: 2025/04/30 14:22:35 实验者: xiechaojun
处理时间(V2): 2025/05/06 08:45:31 处理者: xiechaojun
仪器型号:SHIMADZU LC-2050C(FX274)

<色谱图>

mV

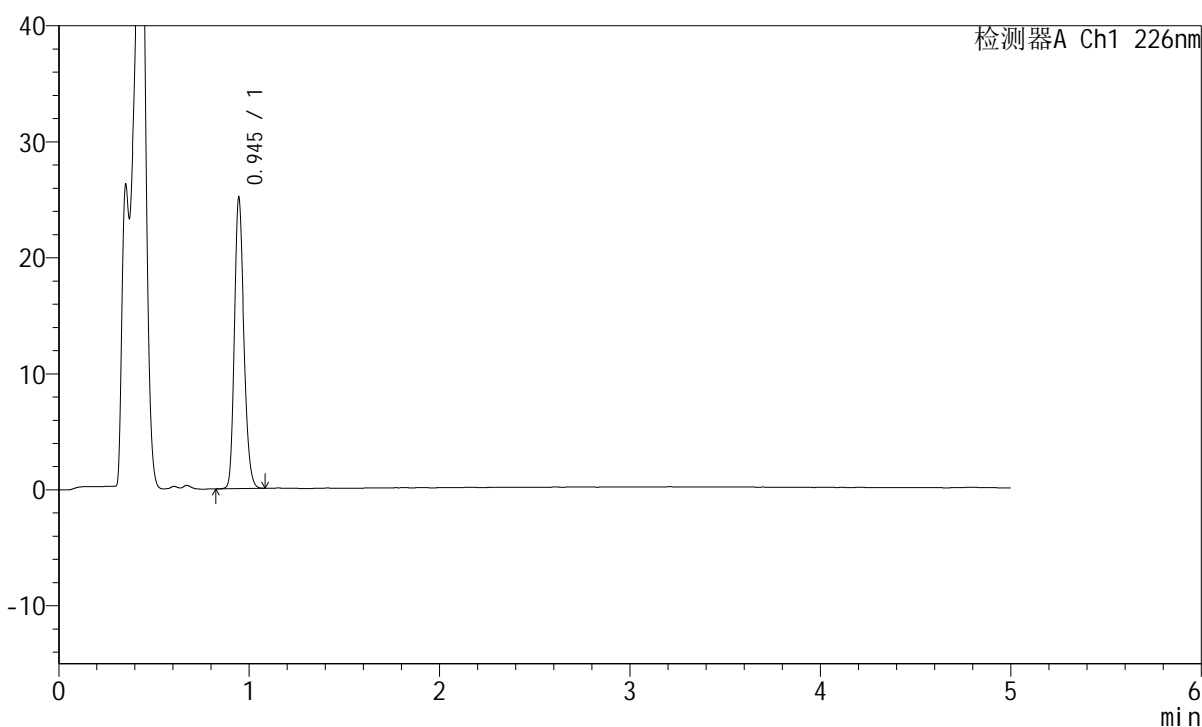

<峰表>

检测器A Ch1 226nm

峰号	保留时间	面积	面积%	高度	理论塔板数(USP)	拖尾因子	分离度(USP)
1	0.945	87473	100.000	24962	1696	1.205	--
总计		87473	100.000	24962			

<样品信息>

色谱柱:XB-C18(50mm*4.6mm,5 μ m) 流速:2.0ml/min
柱温:30 $^{\circ}$ C 波长:226nm
数据文件名: RC\$SMF-215 - 0-318/25-2366-2 - dzy-G01T78p-rcqx-jf50z-pH4.5jz-1-jxzs-P1.lcd
方法文件名: RC\$SMF-215 - SMF-215-rcqx-FX274.lcm
批处理文件名: RC\$SMF-215 - 20250430-rc-FX274.lcb
样品瓶号: 1-7
进样体积: 20 μ l 版本号: 6.115
进样时间: 2025/04/30 14:27:58 实验者: xiechaojun
处理时间(V2): 2025/05/06 08:45:33 处理者: xiechaojun
仪器型号:SHIMADZU LC-2050C(FX274)

<色谱图>

mV

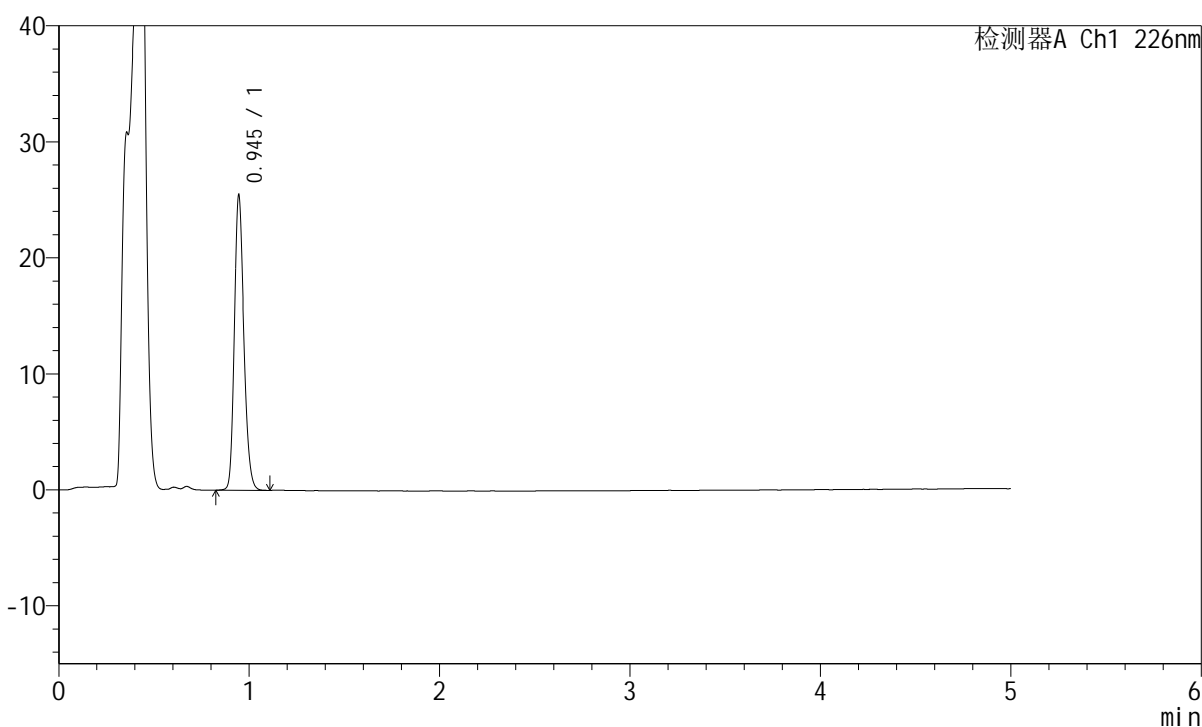

<峰表>

检测器A Ch1 226nm

峰号	保留时间	面积	面积%	高度	理论塔板数(USP)	拖尾因子	分离度(USP)
1	0.945	89148	100.000	25314	1691	1.207	--
总计		89148	100.000	25314			

<样品信息>

色谱柱:XB-C18(50mm*4.6mm,5 μ m) 流速:2.0ml/min
柱温:30 $^{\circ}$ C 波长:226nm
数据文件名: RC\$SMF-215 - 0-318/25-2367-2 - dzy-G01T78p-rcqx-jf50z-pH4.5jz-1-jxzs-P2.lcd
方法文件名: RC\$SMF-215 - SMF-215-rcqx-FX274.lcm
批处理文件名: RC\$SMF-215 - 20250430-rc-FX274.lcb
样品瓶号: 1-16
进样体积: 20 μ l 版本号: 6.115
进样时间: 2025/04/30 14:33:21 实验者: xiechaojun
处理时间(V2): 2025/05/06 08:45:36 处理者: xiechaojun
仪器型号:SHIMADZU LC-2050C(FX274)

<色谱图>

mV

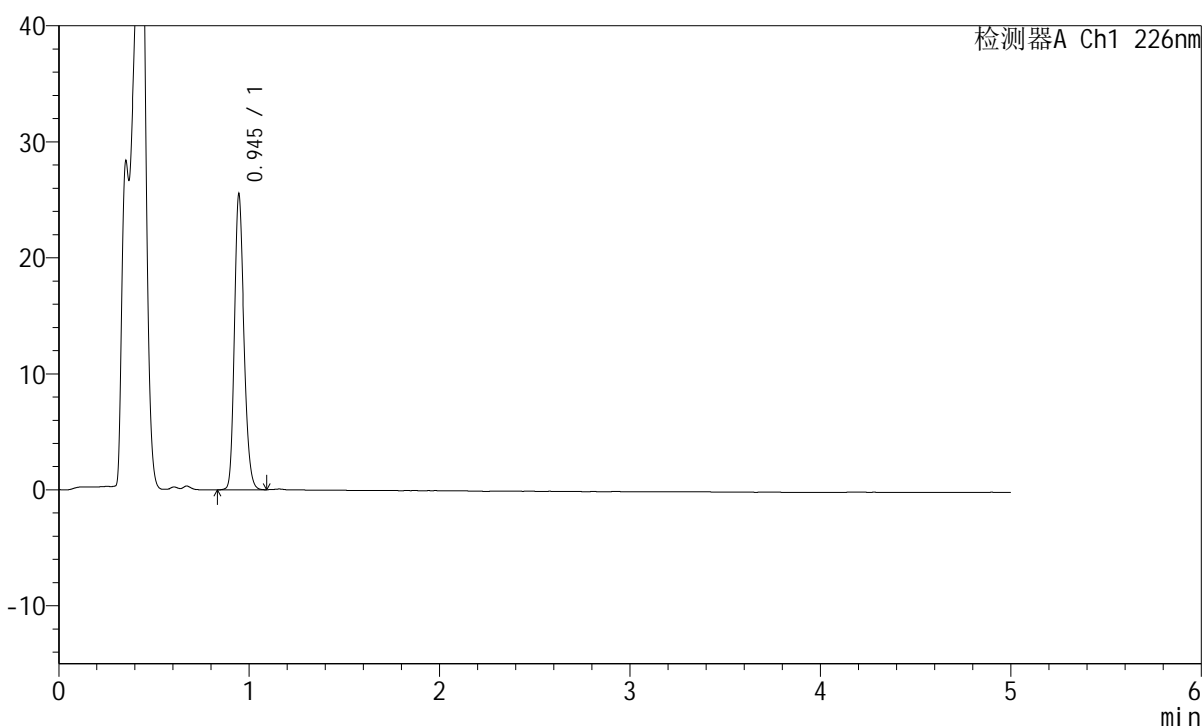

<峰表>

检测器A Ch1 226nm

峰号	保留时间	面积	面积%	高度	理论塔板数(USP)	拖尾因子	分离度(USP)
1	0.945	89280	100.000	25375	1685	1.207	--
总计		89280	100.000	25375			

<样品信息>

色谱柱:XB-C18(50mm*4.6mm,5 μ m) 流速:2.0ml/min
柱温:30 $^{\circ}$ C 波长:226nm
数据文件名: RC\$SMF-215 - 0-318/25-2368-2 - dzy-G01T78p-rcqx-jf50z-pH4.5jz-1-jxzs-P3.lcd
方法文件名: RC\$SMF-215 - SMF-215-rcqx-FX274.lcm
批处理文件名: RC\$SMF-215 - 20250430-rc-FX274.lcb
样品瓶号: 1-25
进样体积: 20 μ l 版本号: 6.115
进样时间: 2025/04/30 14:38:44 实验者: xiechaojun
处理时间(V2): 2025/05/06 08:45:39 处理者: xiechaojun
仪器型号:SHIMADZU LC-2050C(FX274)

<色谱图>

mV

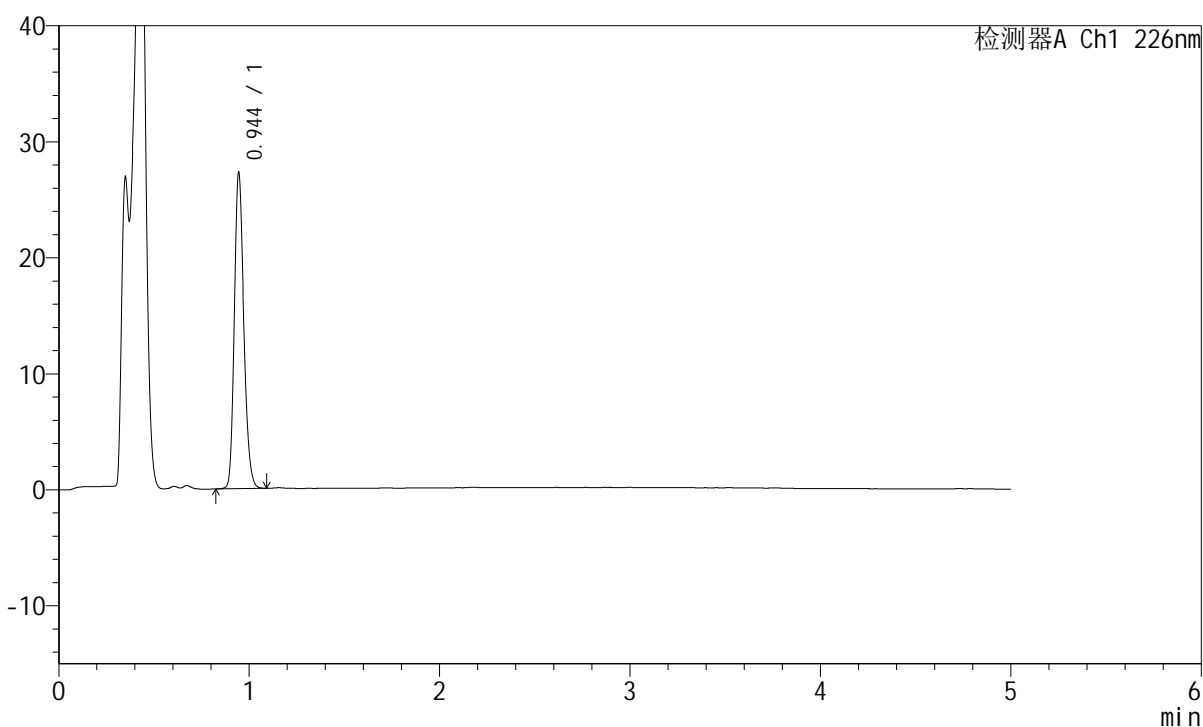

<峰表>

检测器A Ch1 226nm

峰号	保留时间	面积	面积%	高度	理论塔板数(USP)	拖尾因子	分离度(USP)
1	0.944	95286	100.000	27062	1690	1.209	--
总计		95286	100.000	27062			

<样品信息>

色谱柱:XB-C18(50mm*4.6mm,5 μ m) 流速:2.0ml/min
柱温:30 $^{\circ}$ C 波长:226nm
数据文件名: RC\$SMF-215 - 0-318/25-2369-2 - dzy-G01T78p-rcqx-jf50z-pH4.5jz-1-jxzs-P4.lcd
方法文件名: RC\$SMF-215 - SMF-215-rcqx-FX274.lcm
批处理文件名: RC\$SMF-215 - 20250430-rc-FX274.lcb
样品瓶号: 1-34
进样体积: 20 μ l 版本号: 6.115
进样时间: 2025/04/30 14:44:06 实验者: xiechaojun
处理时间(V2): 2025/05/06 08:45:42 处理者: xiechaojun
仪器型号:SHIMADZU LC-2050C(FX274)

<色谱图>

mV

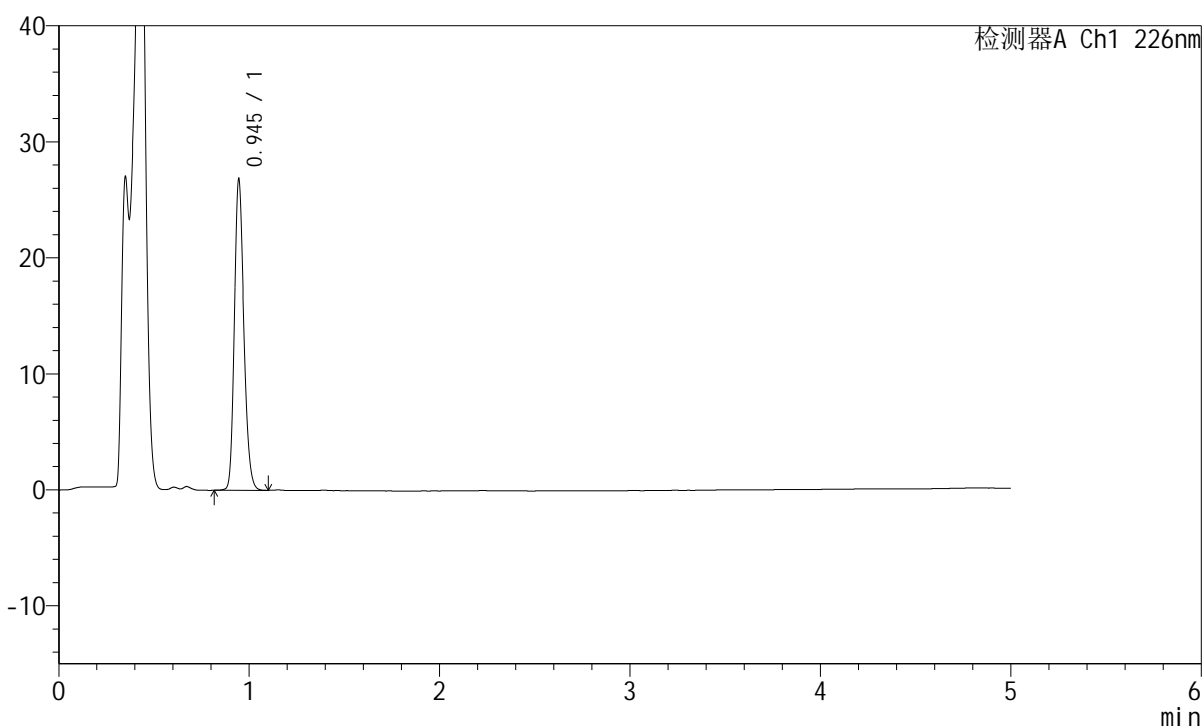

<峰表>

检测器A Ch1 226nm

峰号	保留时间	面积	面积%	高度	理论塔板数(USP)	拖尾因子	分离度(USP)
1	0.945	93960	100.000	26679	1688	1.207	--
总计		93960	100.000	26679			

<样品信息>

色谱柱:XB-C18(50mm*4.6mm,5 μ m) 流速:2.0ml/min
柱温:30 $^{\circ}$ C 波长:226nm
数据文件名: RC\$SMF-215 - 0-318/25-2370-2 - dzy-G01T78p-rcqx-jf50z-pH4.5jz-1-jxzs-P5.lcd
方法文件名: RC\$SMF-215 - SMF-215-rcqx-FX274.lcm
批处理文件名: RC\$SMF-215 - 20250430-rc-FX274.lcb
样品瓶号: 1-43
进样体积: 20 μ l 版本号: 6.115
进样时间: 2025/04/30 14:49:28 实验者: xiechaojun
处理时间(V2): 2025/05/06 08:45:44 处理者: xiechaojun
仪器型号:SHIMADZU LC-2050C(FX274)

<色谱图>

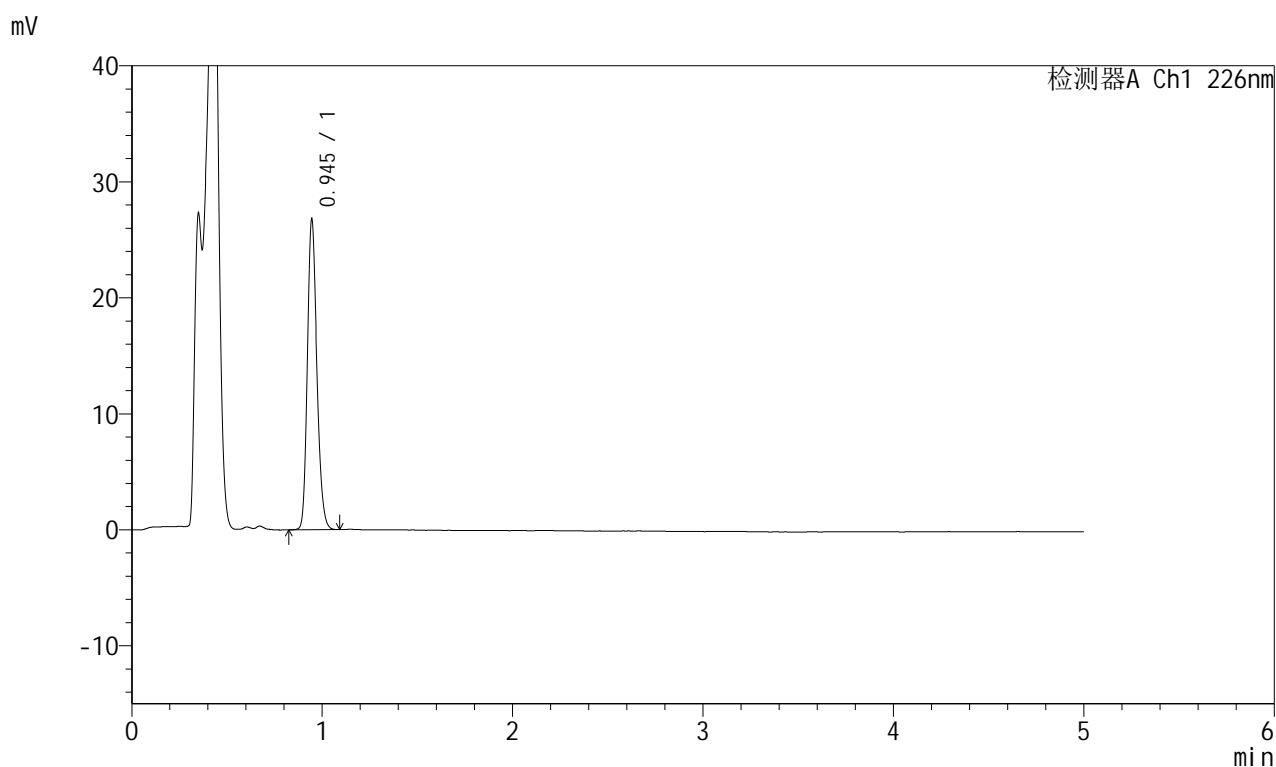

<峰表>

检测器A Ch1 226nm

峰号	保留时间	面积	面积%	高度	理论塔板数(USP)	拖尾因子	分离度(USP)
1	0.945	93738	100.000	26627	1687	1.207	--
总计		93738	100.000	26627			

<样品信息>

色谱柱:XB-C18(50mm*4.6mm,5 μ m) 流速:2.0ml/min
柱温:30 $^{\circ}$ C 波长:226nm
数据文件名: RC\$SMF-215 - 0-318/25-2371-2 - dzy-G01T78p-rcqx-jf50z-pH4.5jz-1-jxzs-P6.lcd
方法文件名: RC\$SMF-215 - SMF-215-rcqx-FX274.lcm
批处理文件名: RC\$SMF-215 - 20250430-rc-FX274.lcb
样品瓶号: 1-52
进样体积: 20 μ l 版本号: 6.115
进样时间: 2025/04/30 14:54:51 实验者: xiechaojun
处理时间(V2): 2025/05/06 08:45:47 处理者: xiechaojun
仪器型号:SHIMADZU LC-2050C(FX274)

<色谱图>

mV

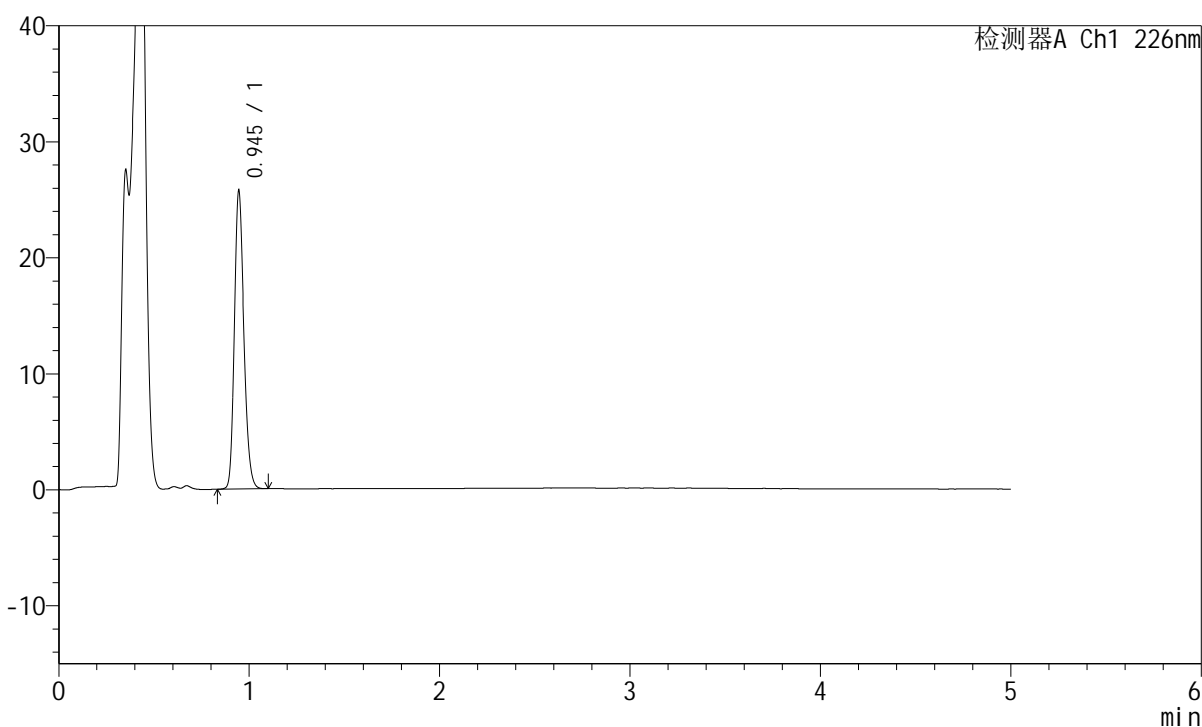

<峰表>

检测器A Ch1 226nm

峰号	保留时间	面积	面积%	高度	理论塔板数(USP)	拖尾因子	分离度(USP)
1	0.945	90112	100.000	25586	1686	1.207	--
总计		90112	100.000	25586			

<样品信息>

色谱柱:XB-C18(50mm*4.6mm,5 μ m) 流速:2.0ml/min
柱温:30 $^{\circ}$ C 波长:226nm
数据文件名: RC\$SMF-215 - 0-318/25-2372-2 - dzy-G01T78p-rcqx-jf50z-pH4.5jz-1-dz2-1.lcd
方法文件名: RC\$SMF-215 - SMF-215-rcqx-FX274.lcm
批处理文件名: RC\$SMF-215 - 20250430-rc-FX274.lcb
样品瓶号: 1-27
进样体积: 20 μ l 版本号: 6.115
进样时间: 2025/04/30 15:00:15 实验者: xiechaojun
处理时间(V2): 2025/05/06 08:45:50 处理者: xiechaojun
仪器型号:SHIMADZU LC-2050C(FX274)

<色谱图>

mV

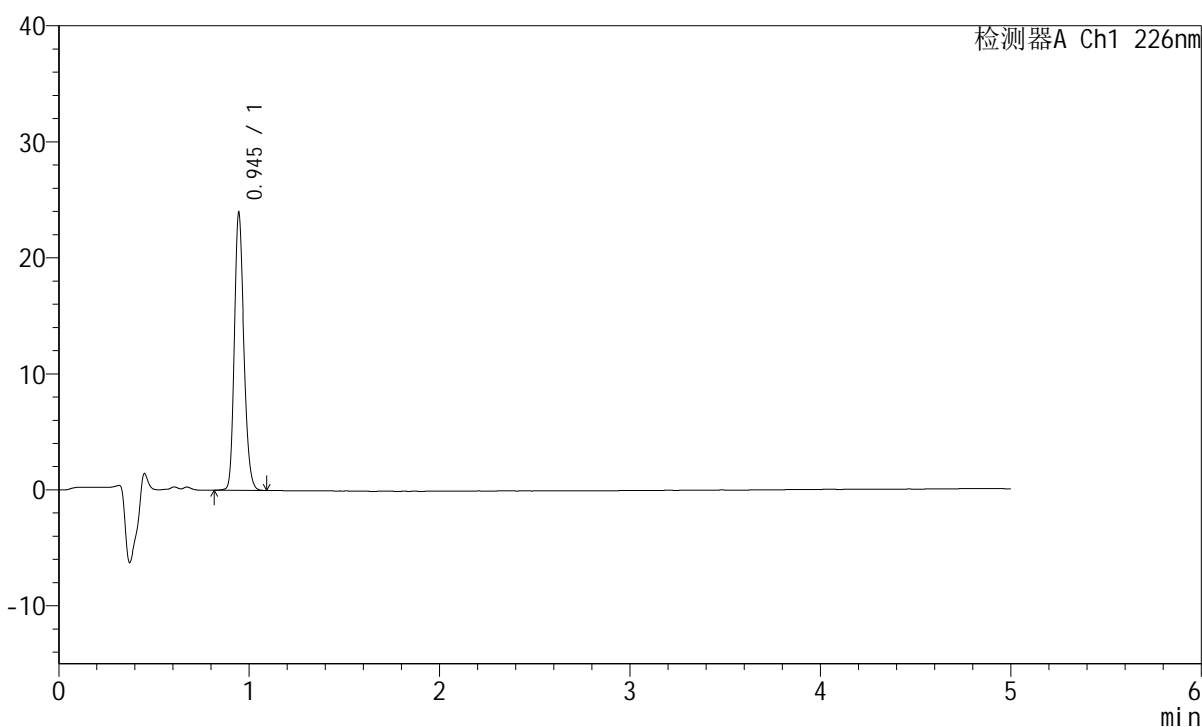

<峰表>

检测器A Ch1 226nm

峰号	保留时间	面积	面积%	高度	理论塔板数(USP)	拖尾因子	分离度(USP)
1	0.945	83758	100.000	23802	1687	1.201	--
总计		83758	100.000	23802			

<样品信息>

色谱柱:XB-C18(50mm*4.6mm,5 μ m) 流速:2.0ml/min
柱温:30 $^{\circ}$ C 波长:226nm
数据文件名: RC\$SMF-215 - 0-318/25-2373-2 - dzy-G01T78p-rcqx-jf50z-pH4.5jz-1-dz2-2.lcd
方法文件名: RC\$SMF-215 - SMF-215-rcqx-FX274.lcm
批处理文件名: RC\$SMF-215 - 20250430-rc-FX274.lcb
样品瓶号: 1-27
进样体积: 20 μ l 版本号: 6.115
进样时间: 2025/04/30 15:05:39 实验者: xiechaojun
处理时间(V2): 2025/05/06 08:45:52 处理者: xiechaojun
仪器型号:SHIMADZU LC-2050C(FX274)

<色谱图>

mV

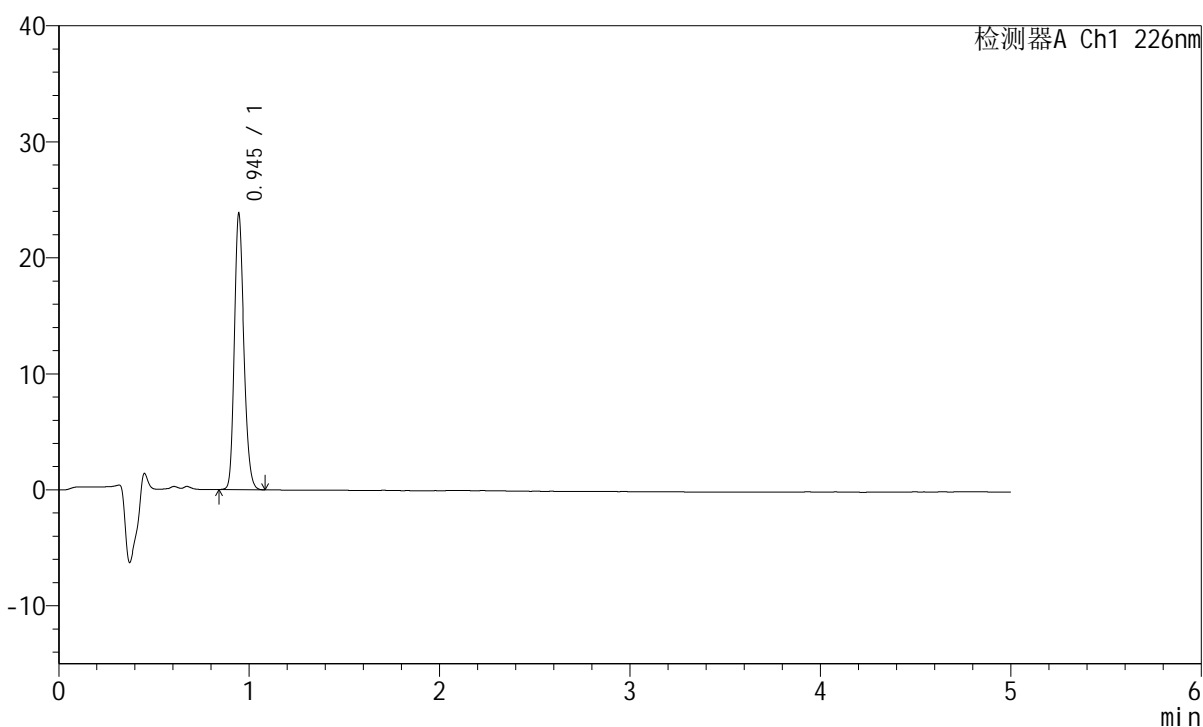

<峰表>

检测器A Ch1 226nm

峰号	保留时间	面积	面积%	高度	理论塔板数(USP)	拖尾因子	分离度(USP)
1	0.945	83276	100.000	23676	1686	1.203	--
总计		83276	100.000	23676			

<样品信息>

色谱柱:XB-C18(50mm*4.6mm,5 μ m) 流速:2.0ml/min
柱温:30 $^{\circ}$ C 波长:226nm
数据文件名: RC\$SMF-215 - 0-318/25-2374-2 - dzy-G01T78p-rcqx-jf50z-pH4.5jz-2-rj.lcd
方法文件名: RC\$SMF-215 - SMF-215-rcqx-FX274.lcm
批处理文件名: RC\$SMF-215 - 20250430-rc-FX274.lcb
样品瓶号: 2-9
进样体积: 20 μ l 版本号: 6.115
进样时间: 2025/04/30 15:11:03 实验者: xiechaojun
处理时间(V2): 2025/05/06 08:45:55 处理者: xiechaojun
仪器型号:SHIMADZU LC-2050C(FX274)

<色谱图>

mV

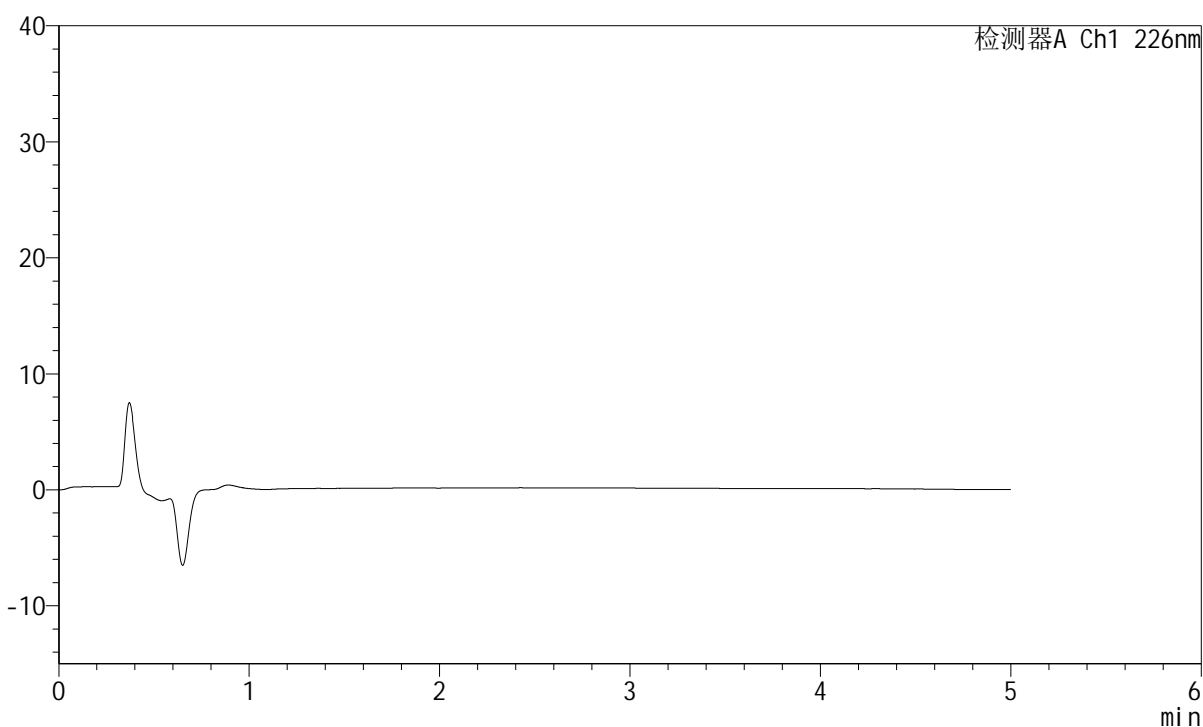

<峰表>

检测器A Ch1 226nm

峰号	保留时间	面积	面积%	高度	理论塔板数(USP)	拖尾因子	分离度(USP)
总计							

<样品信息>

色谱柱:XB-C18(50mm*4.6mm,5 μ m) 流速:2.0ml/min
柱温:30 $^{\circ}$ C 波长:226nm
数据文件名: RC\$SMF-215 - 0-318/25-2375-2 - dzy-G01T78p-rcqx-jf50z-pH4.5jz-2-dz1-1.lcd
方法文件名: RC\$SMF-215 - SMF-215-rcqx-FX274.lcm
批处理文件名: RC\$SMF-215 - 20250430-rc-FX274.lcb
样品瓶号: 2-18
进样体积: 20 μ l 版本号: 6.115
进样时间: 2025/04/30 15:16:28 实验者: xiechaojun
处理时间(V2): 2025/05/06 08:45:57 处理者: xiechaojun
仪器型号:SHIMADZU LC-2050C(FX274)

<色谱图>

mV

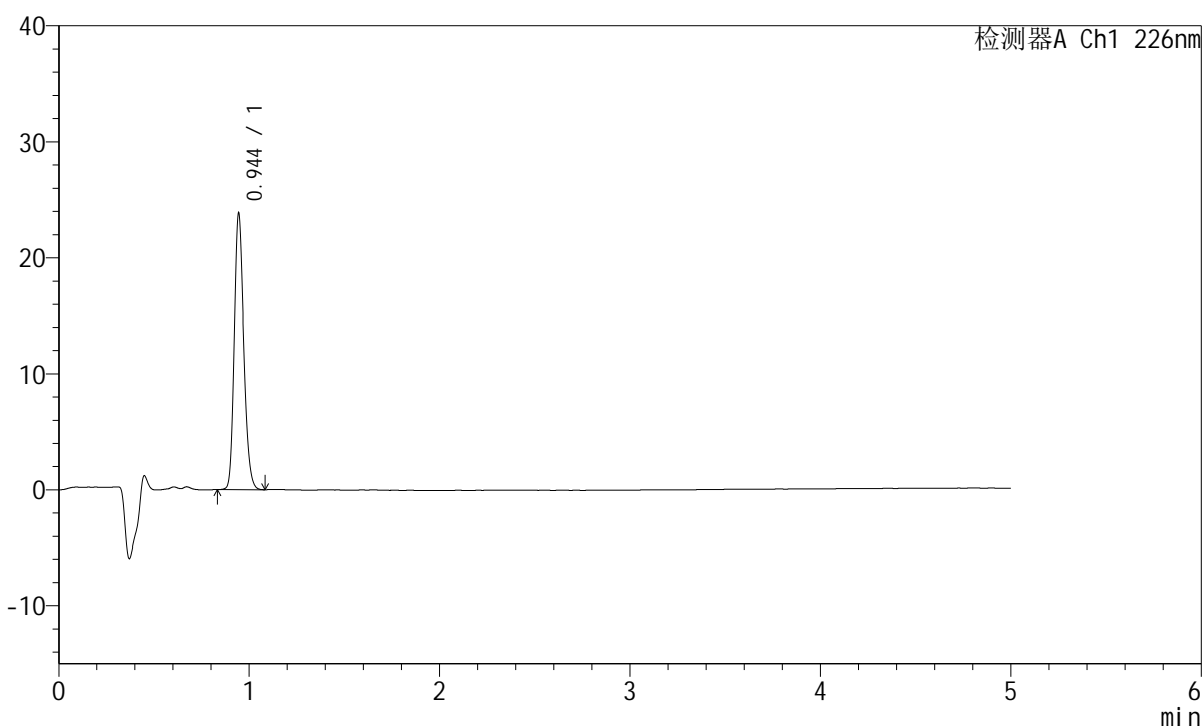

<峰表>

检测器A Ch1 226nm

峰号	保留时间	面积	面积%	高度	理论塔板数(USP)	拖尾因子	分离度(USP)
1	0.944	83446	100.000	23630	1683	1.206	--
总计		83446	100.000	23630			

<样品信息>

色谱柱:XB-C18(50mm*4.6mm,5 μ m) 流速:2.0ml/min
柱温:30 $^{\circ}$ C 波长:226nm
数据文件名: RC\$SMF-215 - 0-318/25-2376-2 - dzy-G01T78p-rcqx-jf50z-pH4.5jz-2-dz1-2.lcd
方法文件名: RC\$SMF-215 - SMF-215-rcqx-FX274.lcm
批处理文件名: RC\$SMF-215 - 20250430-rc-FX274.lcb
样品瓶号: 2-18
进样体积: 20 μ l 版本号: 6.115
进样时间: 2025/04/30 15:21:53 实验者: xiechaojun
处理时间(V2): 2025/05/06 08:46:00 处理者: xiechaojun
仪器型号:SHIMADZU LC-2050C(FX274)

<色谱图>

mV

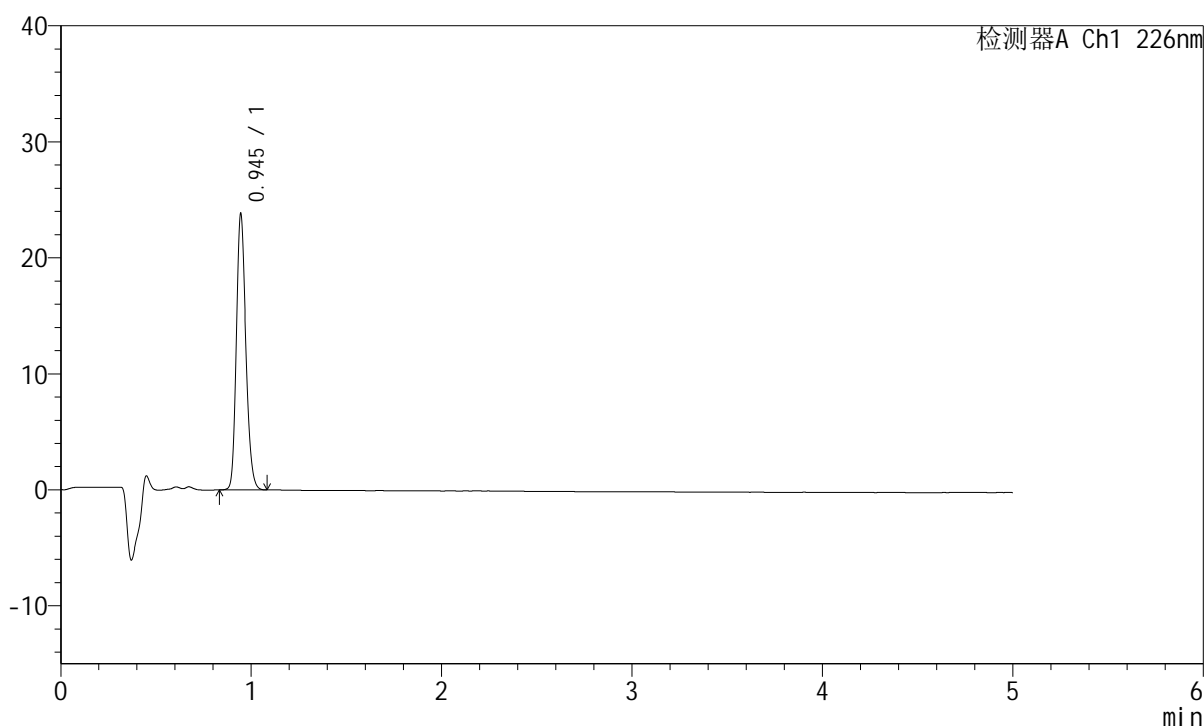

<峰表>

检测器A Ch1 226nm

峰号	保留时间	面积	面积%	高度	理论塔板数(USP)	拖尾因子	分离度(USP)
1	0.945	83376	100.000	23675	1684	1.201	--
总计		83376	100.000	23675			

<样品信息>

色谱柱:XB-C18(50mm*4.6mm,5 μ m) 流速:2.0ml/min
柱温:30 $^{\circ}$ C 波长:226nm
数据文件名: RC\$SMF-215 - 0-318/25-2377-2 - dzy-G01T78p-rcqx-jf50z-pH4.5jz-2-dz1-3.lcd
方法文件名: RC\$SMF-215 - SMF-215-rcqx-FX274.lcm
批处理文件名: RC\$SMF-215 - 20250430-rc-FX274.lcb
样品瓶号: 2-18
进样体积: 20 μ l 版本号: 6.115
进样时间: 2025/04/30 15:27:17 实验者: xiechaojun
处理时间(V2): 2025/05/06 08:46:03 处理者: xiechaojun
仪器型号:SHIMADZU LC-2050C(FX274)

<色谱图>

mV

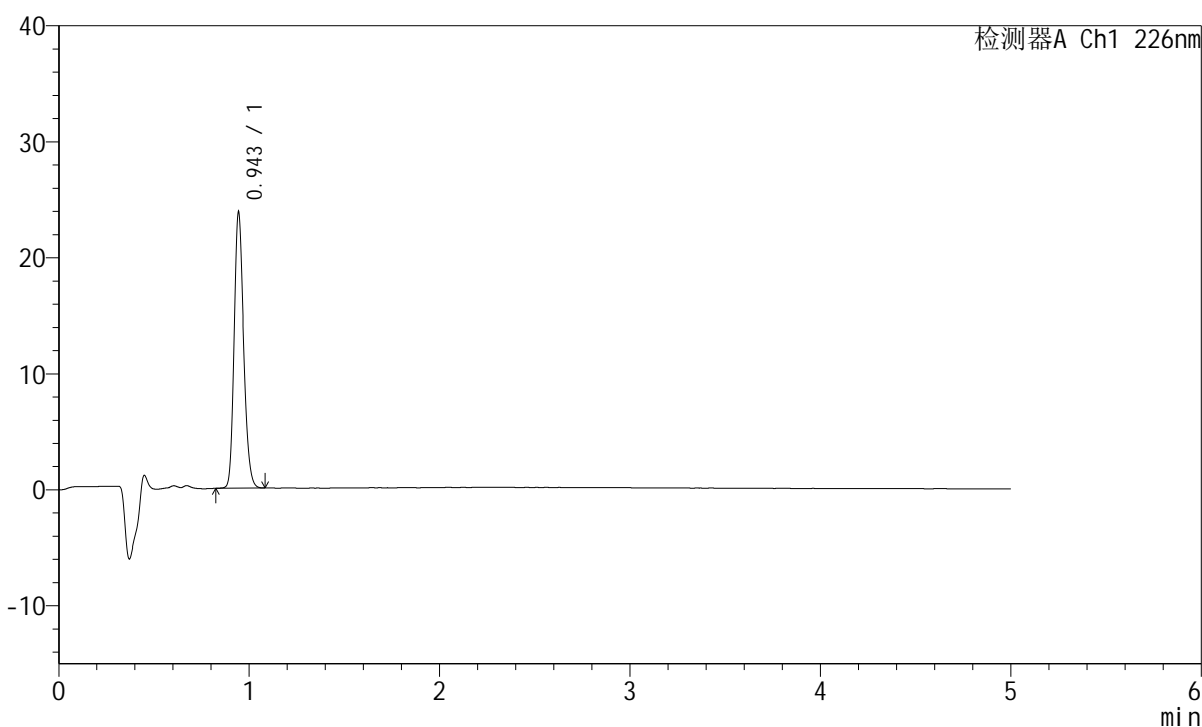

<峰表>

检测器A Ch1 226nm

峰号	保留时间	面积	面积%	高度	理论塔板数(USP)	拖尾因子	分离度(USP)
1	0.943	83233	100.000	23500	1678	1.204	--
总计		83233	100.000	23500			

<样品信息>

色谱柱:XB-C18(50mm*4.6mm,5 μ m) 流速:2.0ml/min
柱温:30 $^{\circ}$ C 波长:226nm
数据文件名: RC\$SMF-215 - 0-318/25-2378-2 - dzy-G01T78p-rcqx-jf50z-pH4.5jz-2-dz1-4.lcd
方法文件名: RC\$SMF-215 - SMF-215-rcqx-FX274.lcm
批处理文件名: RC\$SMF-215 - 20250430-rc-FX274.lcb
样品瓶号: 2-18
进样体积: 20 μ l 版本号: 6.115
进样时间: 2025/04/30 15:32:41 实验者: xiechaojun
处理时间(V2): 2025/05/06 08:46:05 处理者: xiechaojun
仪器型号:SHIMADZU LC-2050C(FX274)

<色谱图>

mV

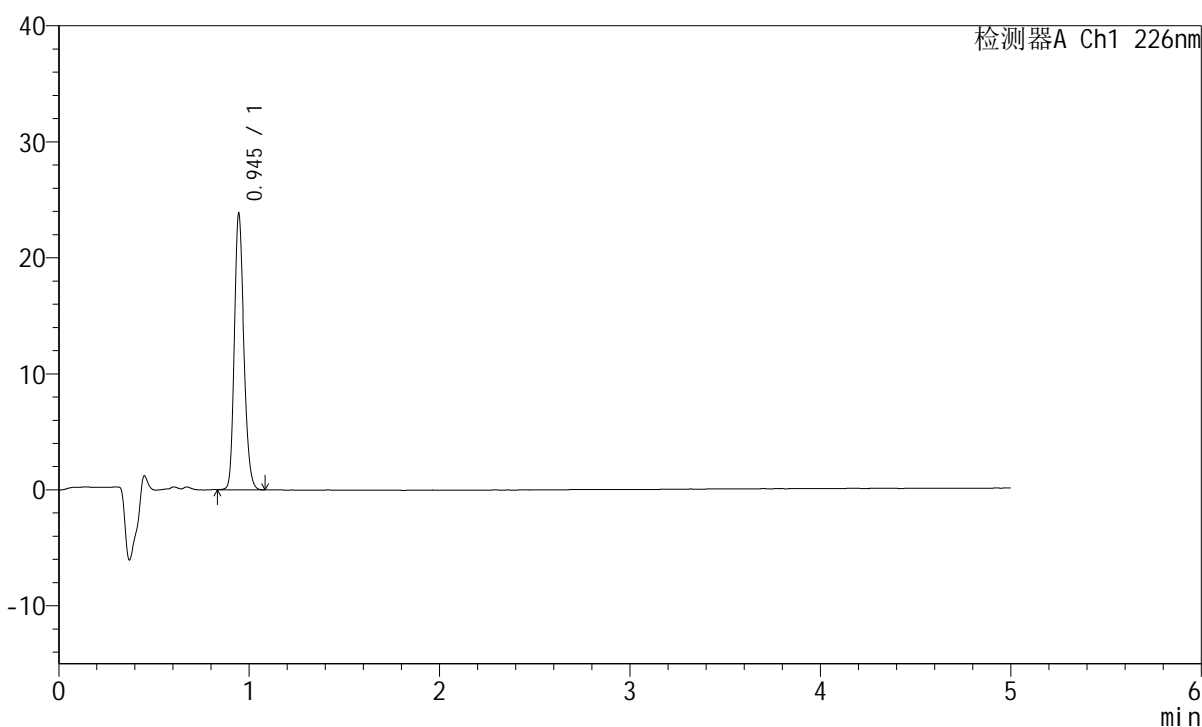

<峰表>

检测器A Ch1 226nm

峰号	保留时间	面积	面积%	高度	理论塔板数(USP)	拖尾因子	分离度(USP)
1	0.945	83398	100.000	23681	1684	1.203	--
总计		83398	100.000	23681			

<样品信息>

色谱柱:XB-C18(50mm*4.6mm,5 μ m) 流速:2.0ml/min
柱温:30 $^{\circ}$ C 波长:226nm
数据文件名: RC\$SMF-215 - 0-318/25-2379-2 - dzy-G01T78p-rcqx-jf50z-pH4.5jz-2-dz1-5.lcd
方法文件名: RC\$SMF-215 - SMF-215-rcqx-FX274.lcm
批处理文件名: RC\$SMF-215 - 20250430-rc-FX274.lcb
样品瓶号: 2-18
进样体积: 20 μ l 版本号: 6.115
进样时间: 2025/04/30 15:38:05 实验者: xiechaojun
处理时间(V2): 2025/05/06 08:46:08 处理者: xiechaojun
仪器型号:SHIMADZU LC-2050C(FX274)

<色谱图>

mV

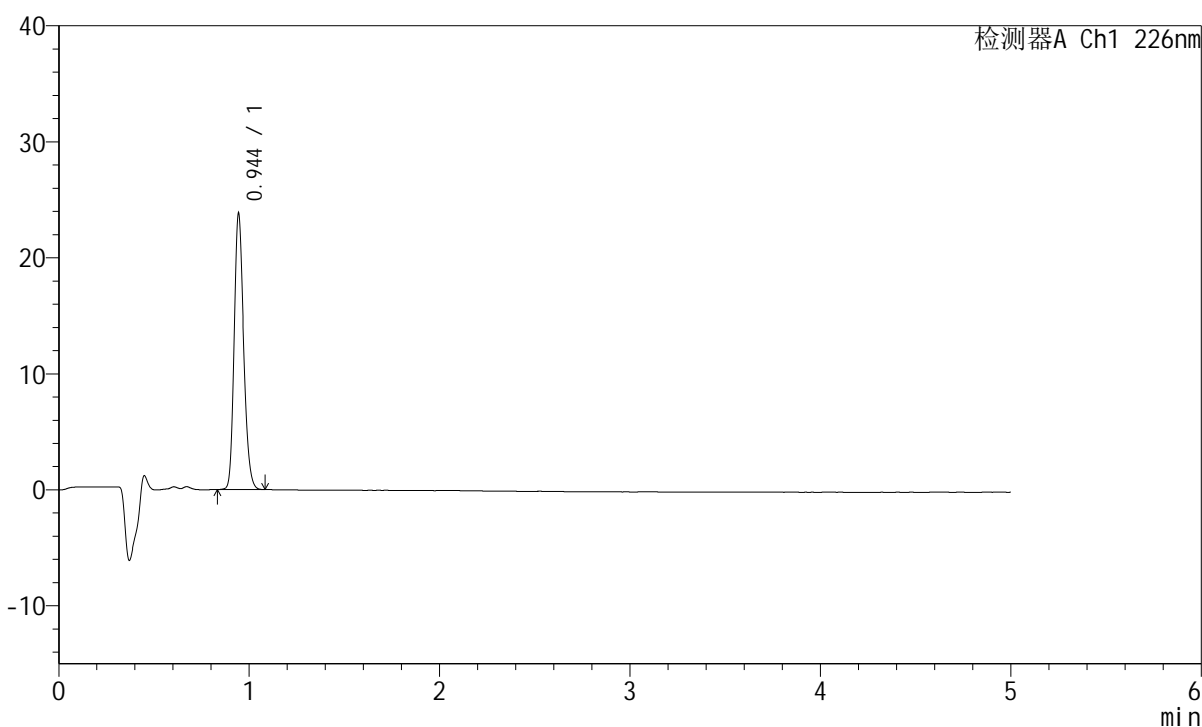

<峰表>

检测器A Ch1 226nm

峰号	保留时间	面积	面积%	高度	理论塔板数(USP)	拖尾因子	分离度(USP)
1	0.944	83353	100.000	23527	1677	1.206	--
总计		83353	100.000	23527			

<样品信息>

色谱柱:XB-C18(50mm*4.6mm,5 μ m) 流速:2.0ml/min
柱温:30 $^{\circ}$ C 波长:226nm
数据文件名: RC\$SMF-215 - 0-318/25-2380-2 - dzy-G01T78p-rcqx-jf50z-pH4.5jz-2-5min-P1.lcd
方法文件名: RC\$SMF-215 - SMF-215-rcqx-FX274.lcm
批处理文件名: RC\$SMF-215 - 20250430-rc-FX274.lcb
样品瓶号: 2-1
进样体积: 20 μ l 版本号: 6.115
进样时间: 2025/04/30 15:43:29 实验者: xiechaojun
处理时间(V2): 2025/05/06 08:46:11 处理者: xiechaojun
仪器型号:SHIMADZU LC-2050C(FX274)

<色谱图>

mV

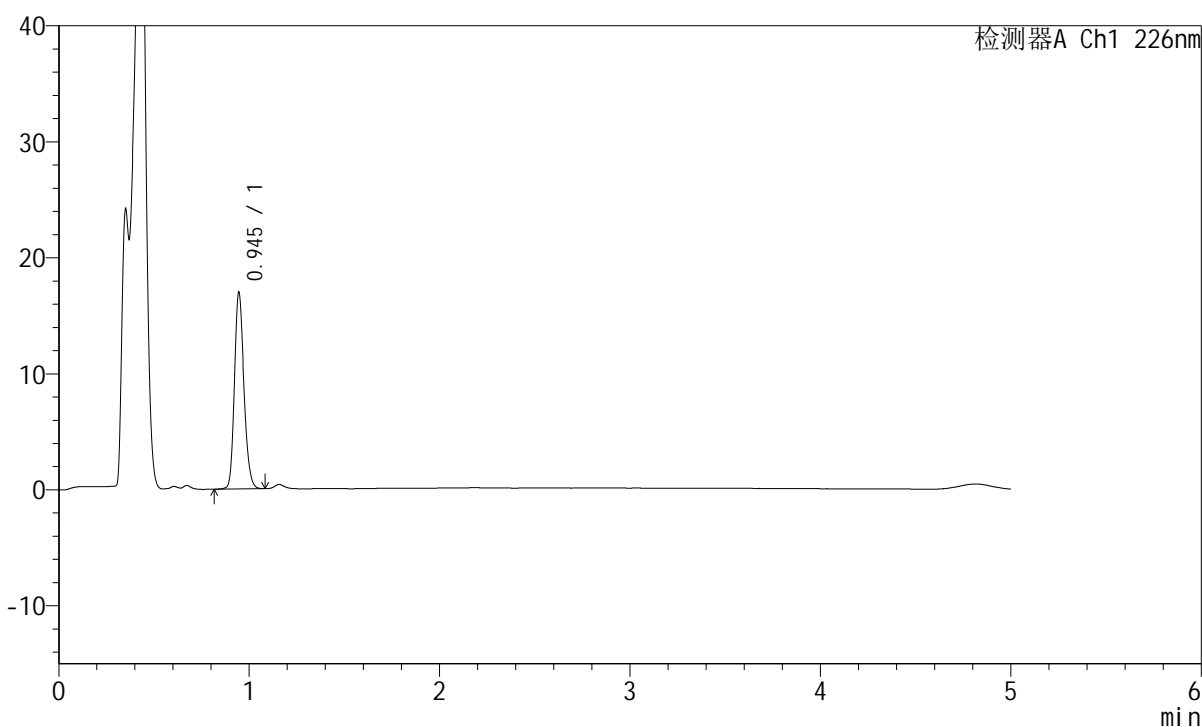

<峰表>

检测器A Ch1 226nm

峰号	保留时间	面积	面积%	高度	理论塔板数(USP)	拖尾因子	分离度(USP)
1	0.945	59295	100.000	16877	1690	1.198	--
总计		59295	100.000	16877			

<样品信息>

色谱柱:XB-C18(50mm*4.6mm,5 μ m) 流速:2.0ml/min
柱温:30 $^{\circ}$ C 波长:226nm
数据文件名: RC\$SMF-215 - 0-318/25-2381-2 - dzy-G01T78p-rcqx-jf50z-pH4.5jz-2-5min-P2.lcd
方法文件名: RC\$SMF-215 - SMF-215-rcqx-FX274.lcm
批处理文件名: RC\$SMF-215 - 20250430-rc-FX274.lcb
样品瓶号: 2-10
进样体积: 20 μ l 版本号: 6.115
进样时间: 2025/04/30 15:48:53 实验者: xiechaojun
处理时间(V2): 2025/05/06 08:46:13 处理者: xiechaojun
仪器型号:SHIMADZU LC-2050C(FX274)

<色谱图>

mV

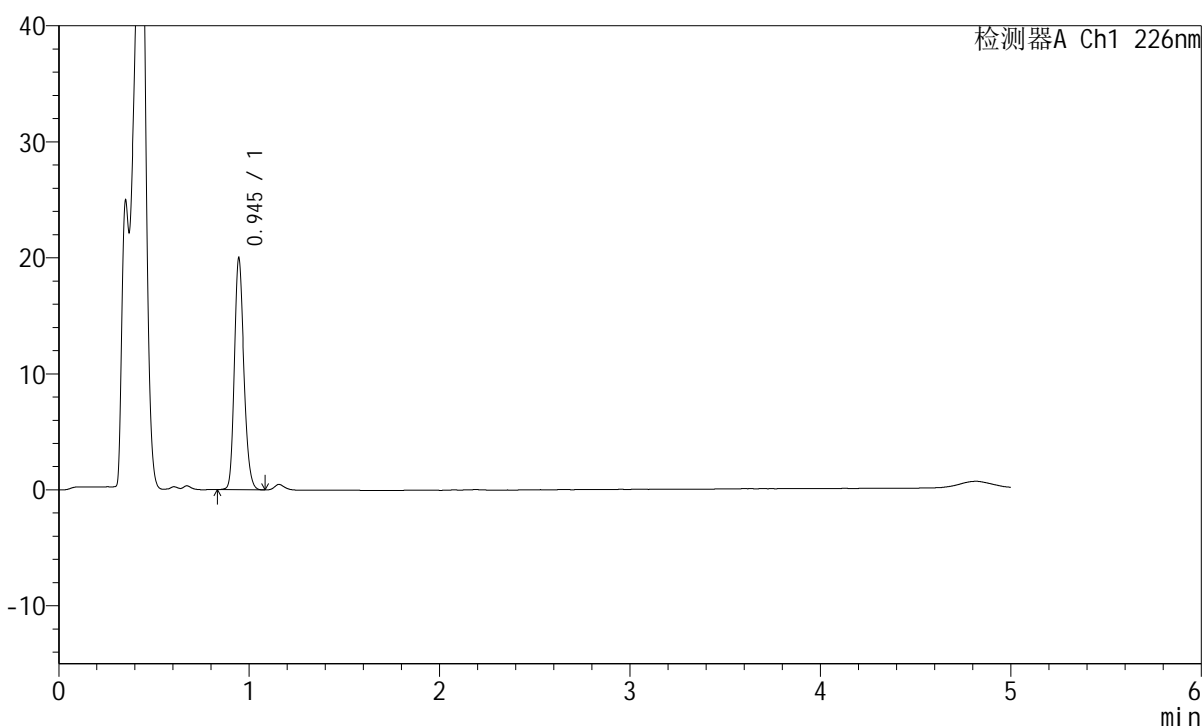

<峰表>

检测器A Ch1 226nm

峰号	保留时间	面积	面积%	高度	理论塔板数(USP)	拖尾因子	分离度(USP)
1	0.945	69805	100.000	19873	1691	1.201	--
总计		69805	100.000	19873			

<样品信息>

色谱柱:XB-C18(50mm*4.6mm,5 μ m) 流速:2.0ml/min
柱温:30 $^{\circ}$ C 波长:226nm
数据文件名: RC\$SMF-215 - 0-318/25-2382-2 - dzy-G01T78p-rcqx-jf50z-pH4.5jz-2-5min-P3.lcd
方法文件名: RC\$SMF-215 - SMF-215-rcqx-FX274.lcm
批处理文件名: RC\$SMF-215 - 20250430-rc-FX274.lcb
样品瓶号: 2-19
进样体积: 20 μ l 版本号: 6.115
进样时间: 2025/04/30 15:54:17 实验者: xiechaojun
处理时间(V2): 2025/05/06 08:46:16 处理者: xiechaojun
仪器型号:SHIMADZU LC-2050C(FX274)

<色谱图>

mV

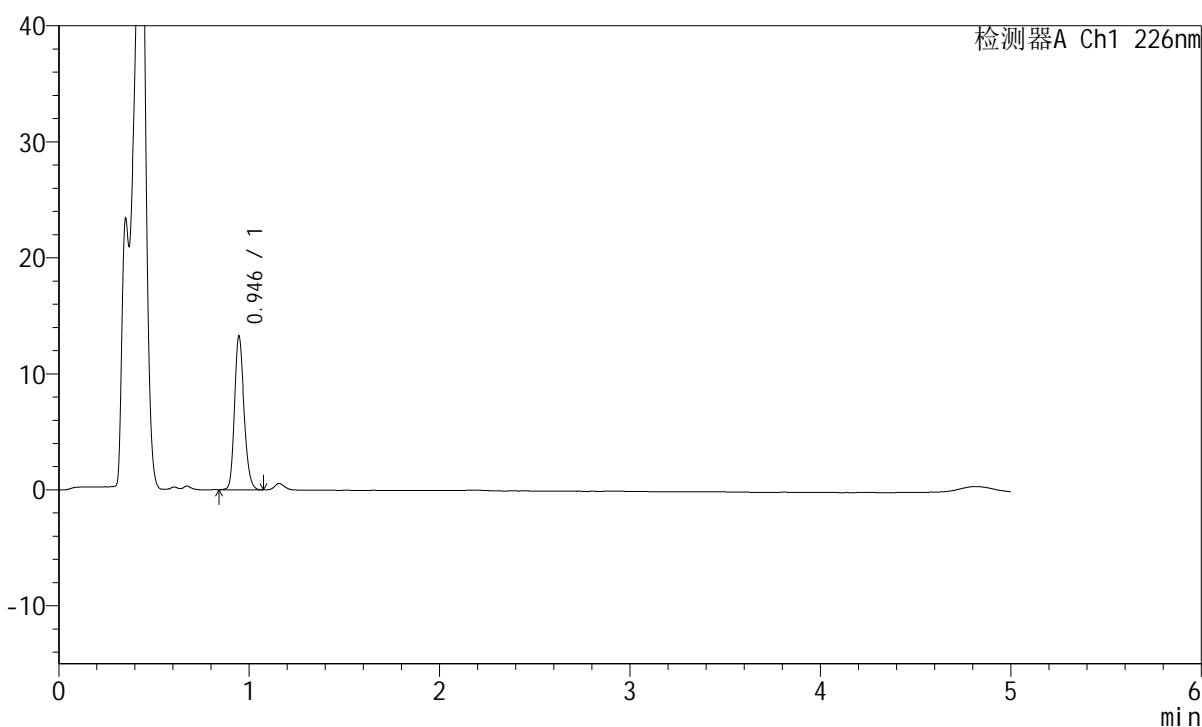

<峰表>

检测器A Ch1 226nm

峰号	保留时间	面积	面积%	高度	理论塔板数(USP)	拖尾因子	分离度(USP)
1	0.946	46416	100.000	13224	1691	1.198	--
总计		46416	100.000	13224			

<样品信息>

色谱柱:XB-C18(50mm*4.6mm,5 μ m) 流速:2.0ml/min
柱温:30 $^{\circ}$ C 波长:226nm
数据文件名: RC\$SMF-215 - 0-318/25-2383-2 - dzy-G01T78p-rcqx-jf50z-pH4.5jz-2-5min-P4.lcd
方法文件名: RC\$SMF-215 - SMF-215-rcqx-FX274.lcm
批处理文件名: RC\$SMF-215 - 20250430-rc-FX274.lcb
样品瓶号: 2-28
进样体积: 20 μ l 版本号: 6.115
进样时间: 2025/04/30 15:59:41 实验者: xiechaojun
处理时间(V2): 2025/05/06 08:46:18 处理者: xiechaojun
仪器型号:SHIMADZU LC-2050C(FX274)

<色谱图>

mV

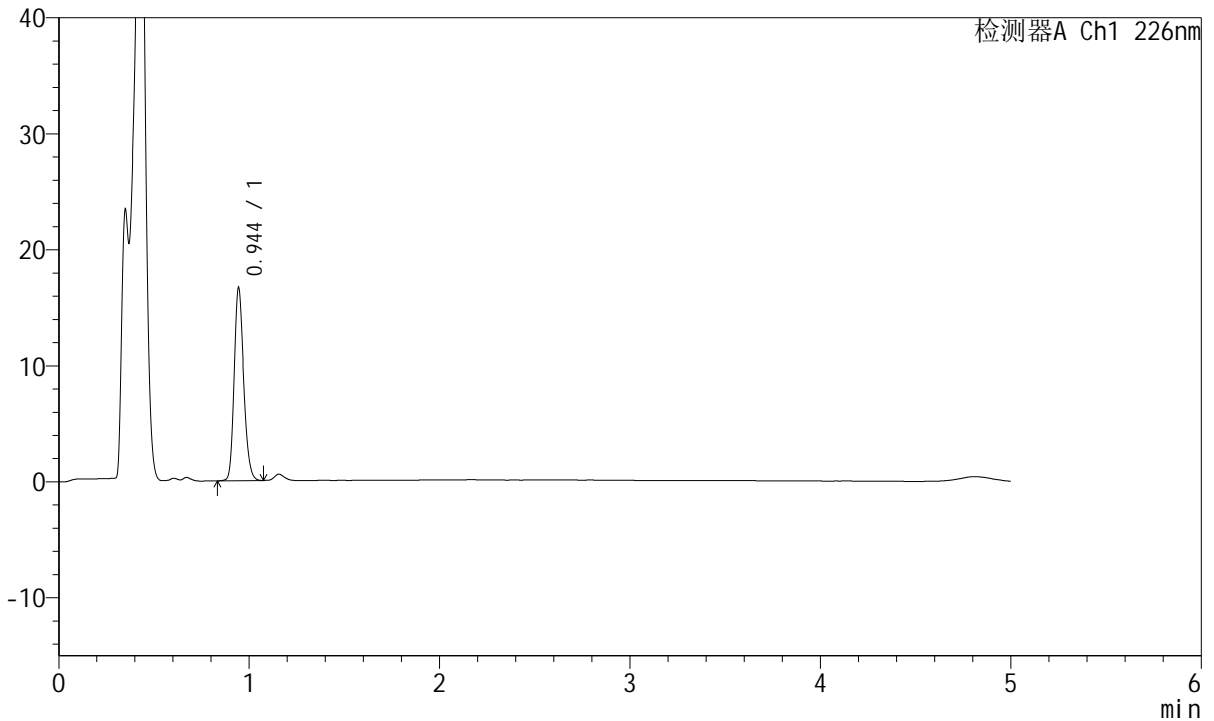

<峰表>

检测器A Ch1 226nm

峰号	保留时间	面积	面积%	高度	理论塔板数(USP)	拖尾因子	分离度(USP)
1	0.944	58235	100.000	16460	1678	1.202	--
总计		58235	100.000	16460			

<样品信息>

色谱柱:XB-C18(50mm*4.6mm,5 μ m) 流速:2.0ml/min
柱温:30 $^{\circ}$ C 波长:226nm
数据文件名: RC\$SMF-215 - 0-318/25-2384-2 - dzy-G01T78p-rcqx-jf50z-pH4.5jz-2-5min-P5.lcd
方法文件名: RC\$SMF-215 - SMF-215-rcqx-FX274.lcm
批处理文件名: RC\$SMF-215 - 20250430-rc-FX274.lcb
样品瓶号: 2-37
进样体积: 20 μ l 版本号: 6.115
进样时间: 2025/04/30 16:05:04 实验者: xiechaojun
处理时间(V2): 2025/05/06 08:46:21 处理者: xiechaojun
仪器型号:SHIMADZU LC-2050C(FX274)

<色谱图>

mV

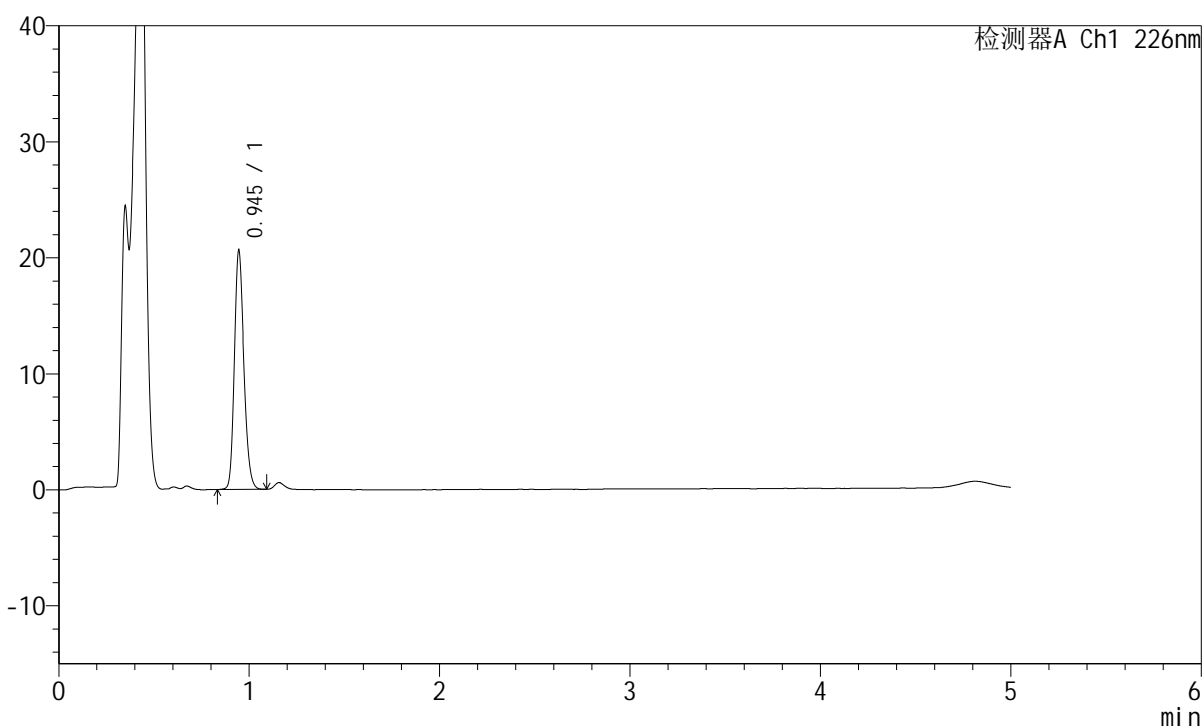

<峰表>

检测器A Ch1 226nm

峰号	保留时间	面积	面积%	高度	理论塔板数(USP)	拖尾因子	分离度(USP)
1	0.945	72080	100.000	20494	1688	1.202	--
总计		72080	100.000	20494			

<样品信息>

色谱柱:XB-C18(50mm*4.6mm,5 μ m) 流速:2.0ml/min
柱温:30 $^{\circ}$ C 波长:226nm
数据文件名: RC\$SMF-215 - 0-318/25-2385-2 - dzy-G01T78p-rcqx-jf50z-pH4.5jz-2-5min-P6.lcd
方法文件名: RC\$SMF-215 - SMF-215-rcqx-FX274.lcm
批处理文件名: RC\$SMF-215 - 20250430-rc-FX274.lcb
样品瓶号: 2-46
进样体积: 20 μ l 版本号: 6.115
进样时间: 2025/04/30 16:10:28 实验者: xiechaojun
处理时间(V2): 2025/05/06 08:46:24 处理者: xiechaojun
仪器型号:SHIMADZU LC-2050C(FX274)

<色谱图>

mV

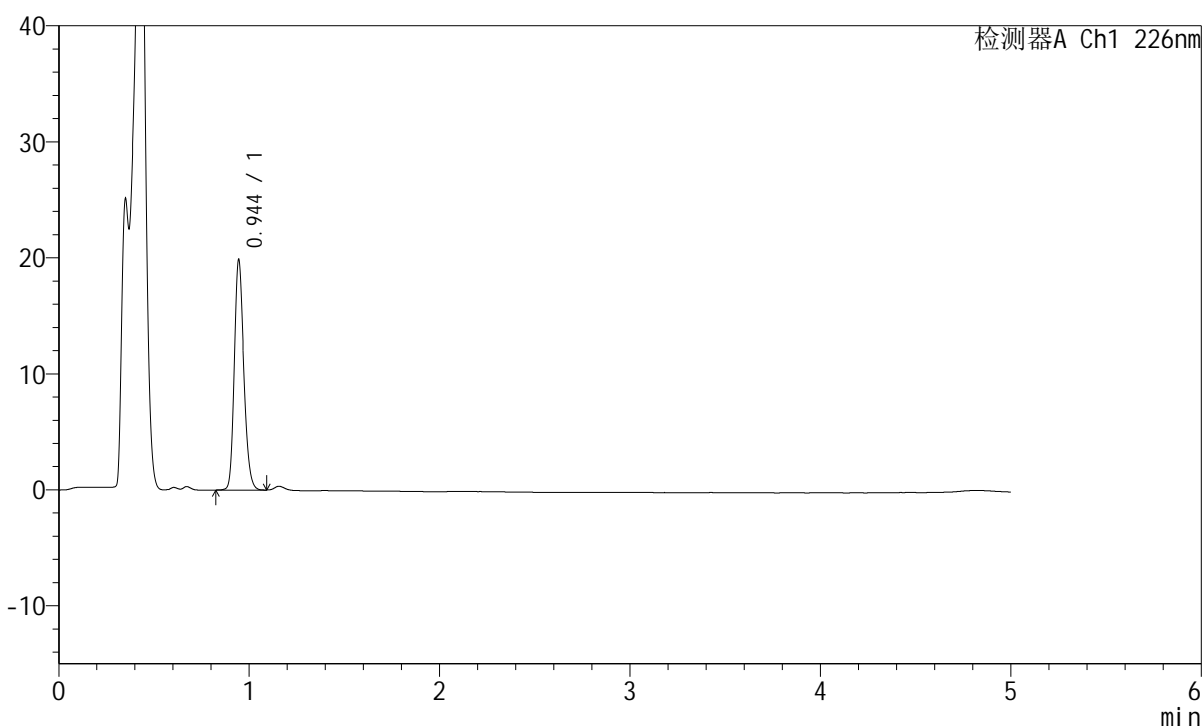

<峰表>

检测器A Ch1 226nm

峰号	保留时间	面积	面积%	高度	理论塔板数(USP)	拖尾因子	分离度(USP)
1	0.944	69595	100.000	19722	1687	1.204	--
总计		69595	100.000	19722			

<样品信息>

色谱柱:XB-C18(50mm*4.6mm,5 μ m) 流速:2.0ml/min
 柱温:30 $^{\circ}$ C 波长:226nm
 数据文件名: RC\$SMF-215 - 0-318/25-2386-2 - dzy-G01T78p-rcqx-jf50z-pH4.5jz-2-10min-P1.lcd
 方法文件名: RC\$SMF-215 - SMF-215-rcqx-FX274.lcm
 批处理文件名: RC\$SMF-215 - 20250430-rc-FX274.lcb
 样品瓶号: 2-2
 进样体积: 20 μ l 版本号: 6.115
 进样时间: 2025/04/30 16:15:52 实验者: xiechaojun
 处理时间(V2): 2025/05/06 08:46:26 处理者: xiechaojun
 仪器型号:SHIMADZU LC-2050C(FX274)

<色谱图>

mV

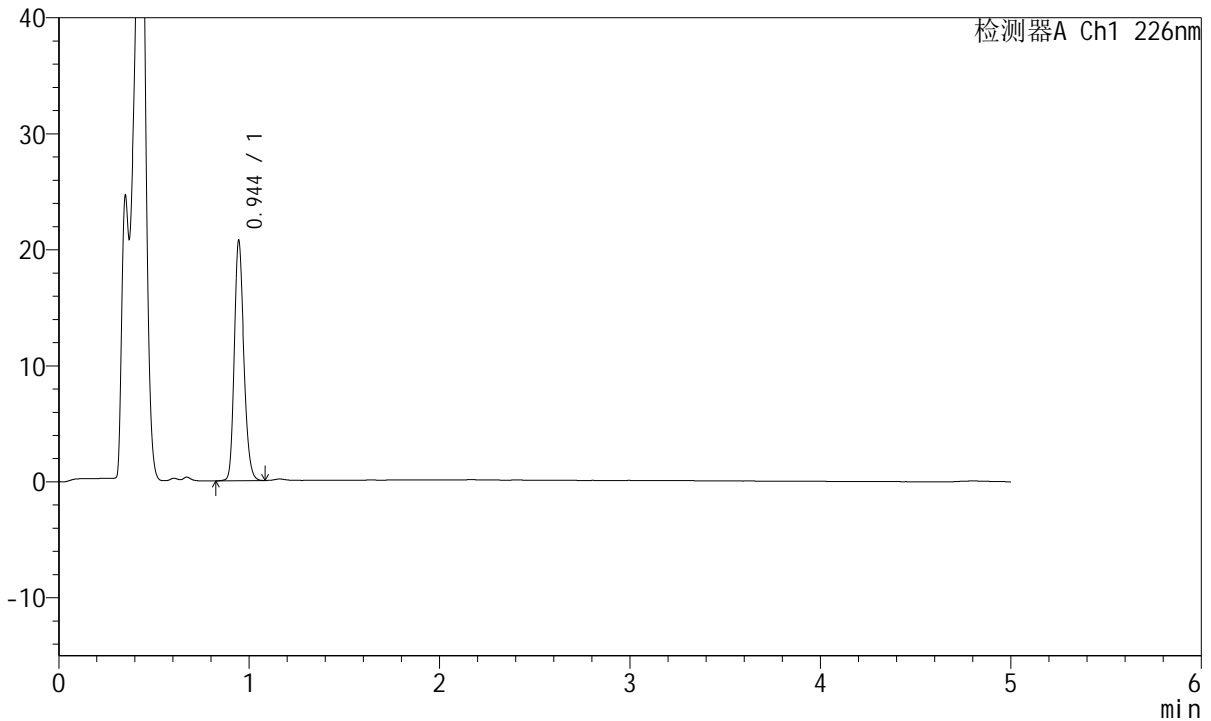

<峰表>

检测器A Ch1 226nm

峰号	保留时间	面积	面积%	高度	理论塔板数(USP)	拖尾因子	分离度(USP)
1	0.944	72549	100.000	20569	1687	1.203	--
总计		72549	100.000	20569			

<样品信息>

色谱柱:XB-C18(50mm*4.6mm,5 μ m) 流速:2.0ml/min
柱温:30 $^{\circ}$ C 波长:226nm
数据文件名: RC\$SMF-215 - 0-318/25-2387-2 - dzy-G01T78p-rcqx-jf50z-pH4.5jz-2-10min-P2.lcd
方法文件名: RC\$SMF-215 - SMF-215-rcqx-FX274.lcm
批处理文件名: RC\$SMF-215 - 20250430-rc-FX274.lcb
样品瓶号: 2-11
进样体积: 20 μ l 版本号: 6.115
进样时间: 2025/04/30 16:21:16 实验者: xiechaojun
处理时间(V2): 2025/05/06 08:46:29 处理者: xiechaojun
仪器型号:SHIMADZU LC-2050C(FX274)

<色谱图>

mV

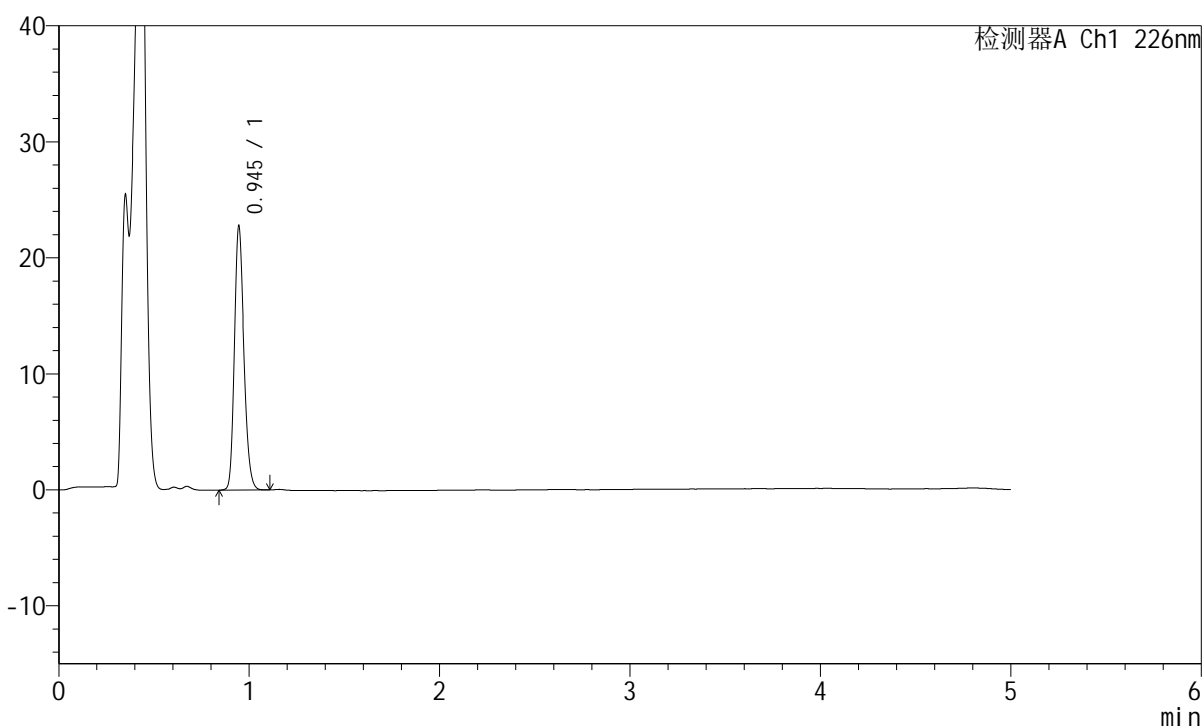

<峰表>

检测器A Ch1 226nm

峰号	保留时间	面积	面积%	高度	理论塔板数(USP)	拖尾因子	分离度(USP)
1	0.945	79724	100.000	22664	1689	1.205	--
总计		79724	100.000	22664			

<样品信息>

色谱柱:XB-C18(50mm*4.6mm,5μm) 流速:2.0ml/min
柱温:30°C 波长:226nm
数据文件名: RC\$SMF-215 - 0-318/25-2388-2 - dzy-G01T78p-rcqx-jf50z-pH4.5jz-2-10min-P3.lcd
方法文件名: RC\$SMF-215 - SMF-215-rcqx-FX274.lcm
批处理文件名: RC\$SMF-215 - 20250430-rc-FX274.lcb
样品瓶号: 2-20
进样体积: 20μl 版本号: 6.115
进样时间: 2025/04/30 16:26:39 实验者: xiechaojun
处理时间(V2): 2025/05/06 08:46:32 处理者: xiechaojun
仪器型号:SHIMADZU LC-2050C(FX274)

<色谱图>

mV

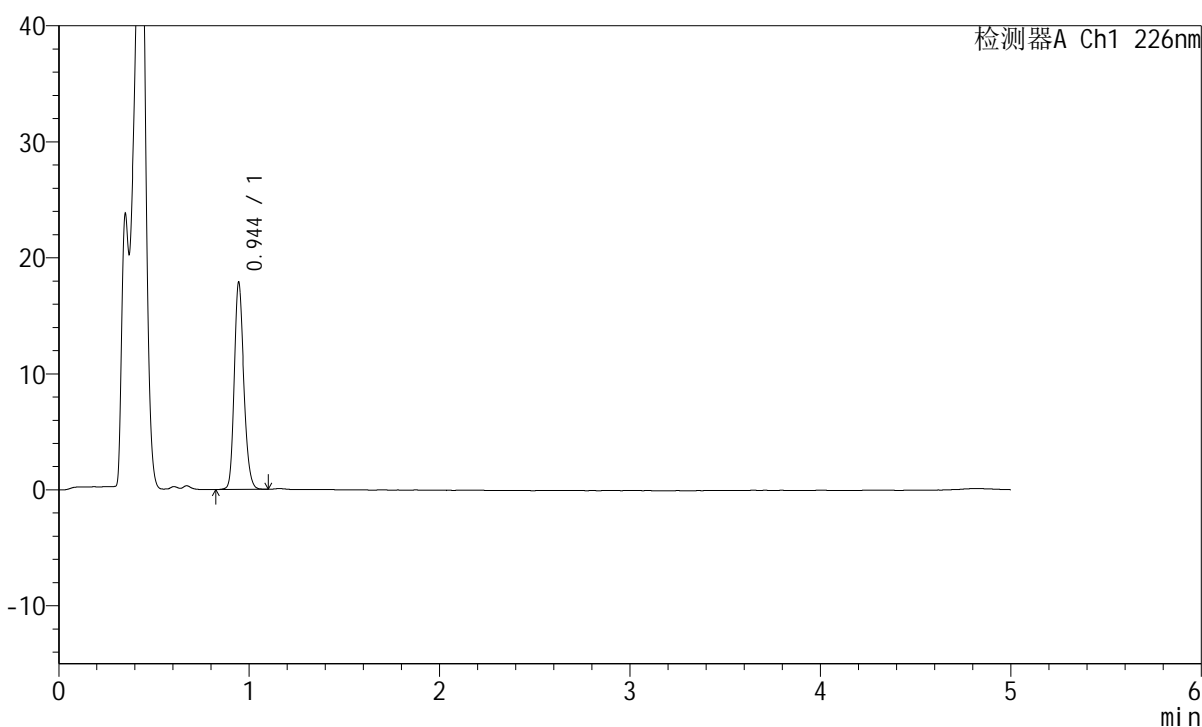

<峰表>

检测器A Ch1 226nm

峰号	保留时间	面积	面积%	高度	理论塔板数(USP)	拖尾因子	分离度(USP)
1	0.944	62639	100.000	17726	1687	1.202	--
总计		62639	100.000	17726			

<样品信息>

色谱柱:XB-C18(50mm*4.6mm,5 μ m) 流速:2.0ml/min
 柱温:30 $^{\circ}$ C 波长:226nm
 数据文件名: RC\$SMF-215 - 0-318/25-2389-2 - dzy-G01T78p-rcqx-jf50z-pH4.5jz-2-10min-P4.lcd
 方法文件名: RC\$SMF-215 - SMF-215-rcqx-FX274.lcm
 批处理文件名: RC\$SMF-215 - 20250430-rc-FX274.lcb
 样品瓶号: 2-29
 进样体积: 20 μ l 版本号: 6.115
 进样时间: 2025/04/30 16:32:03 实验者: xiechaojun
 处理时间(V2): 2025/05/06 08:46:34 处理者: xiechaojun
 仪器型号:SHIMADZU LC-2050C(FX274)

<色谱图>

mV

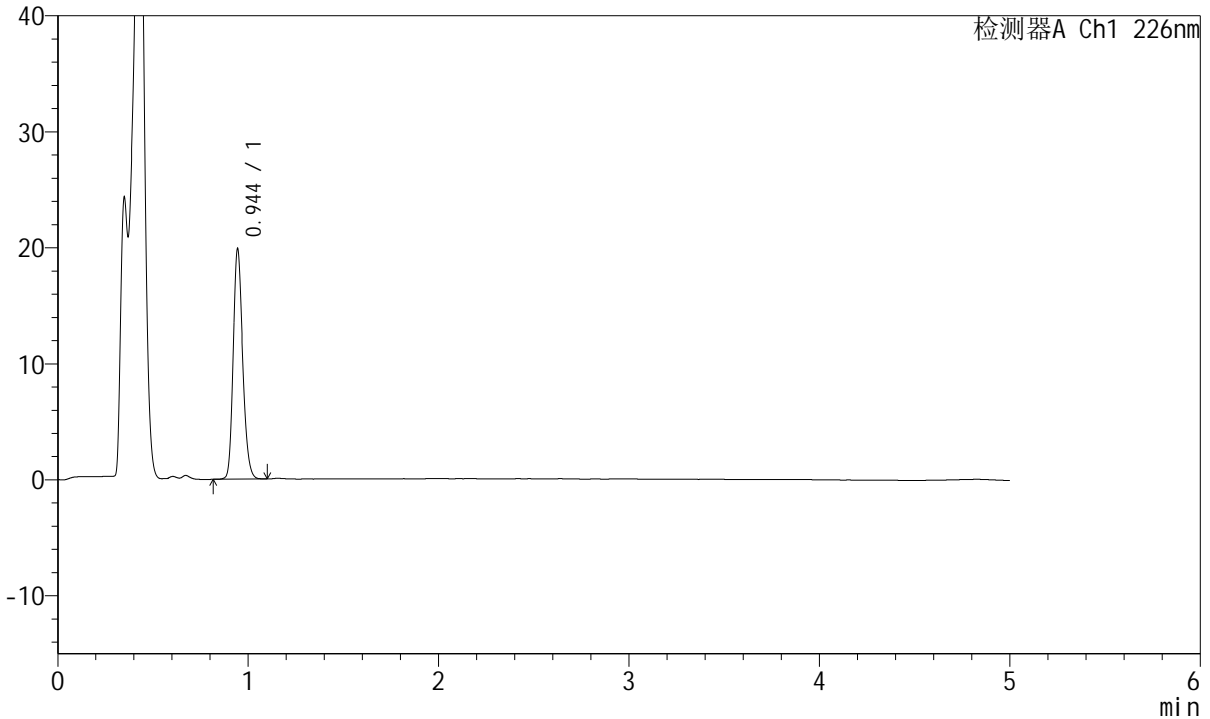

<峰表>

检测器A Ch1 226nm

峰号	保留时间	面积	面积%	高度	理论塔板数(USP)	拖尾因子	分离度(USP)
1	0.944	69526	100.000	19652	1683	1.205	--
总计		69526	100.000	19652			



SMF-215

<样品信息>

色谱柱:XB-C18(50mm*4.6mm,5μm) 流速:2.0ml/min
 柱温:30°C 波长:226nm
 数据文件名: RC\$SMF-215 - 0-318/25-2390-2 - dzy-G01T78p-rcqx-jf50z-pH4.5jz-2-10min-P5.lcd
 方法文件名: RC\$SMF-215 - SMF-215-rcqx-FX274.lcm
 批处理文件名: RC\$SMF-215 - 20250430-rc-FX274.lcb
 样品瓶号: 2-38
 进样体积: 20μl 版本号: 6.115
 进样时间: 2025/04/30 16:37:27 实验者: xiechaojun
 处理时间(V2): 2025/05/06 08:46:37 处理者: xiechaojun
 仪器型号:SHIMADZU LC-2050C(FX274)

<色谱图>

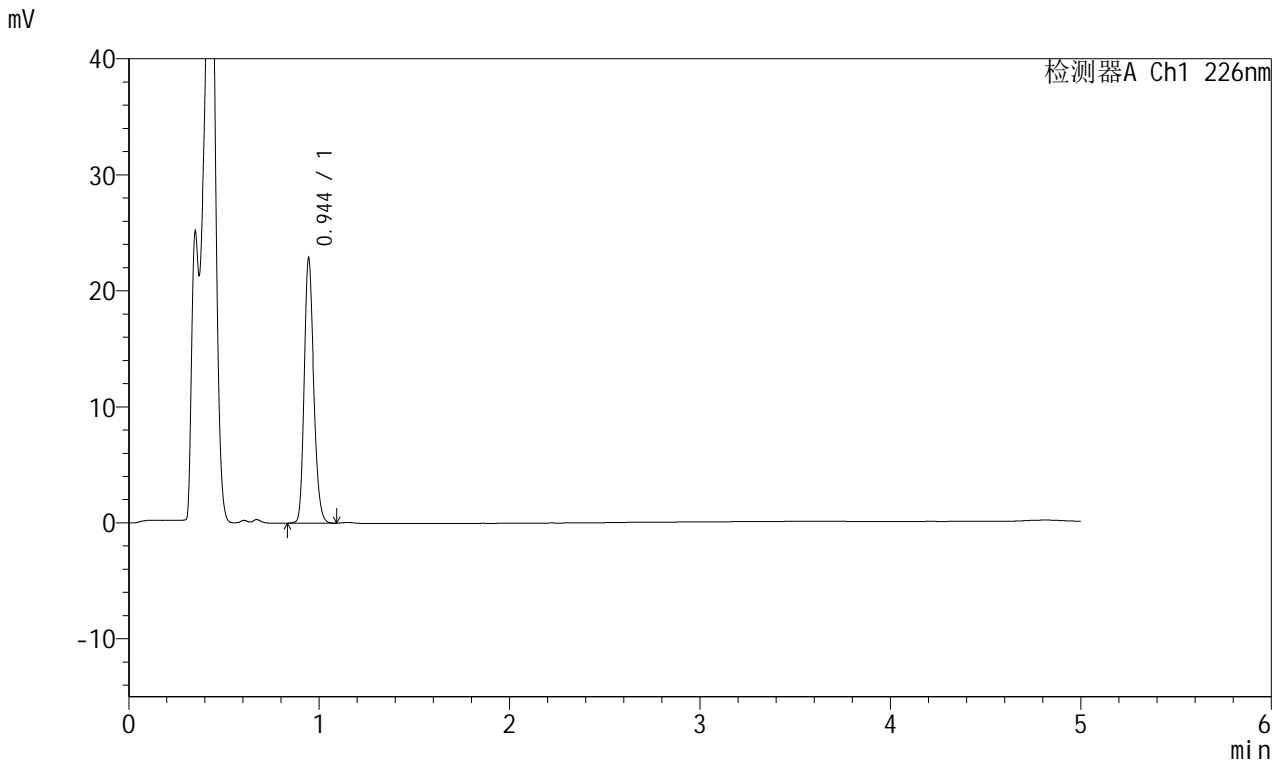

<峰表>

检测器A Ch1 226nm

峰号	保留时间	面积	面积%	高度	理论塔板数(USP)	拖尾因子	分离度(USP)
1	0.944	79942	100.000	22622	1686	1.205	--
总计		79942	100.000	22622			

<样品信息>

色谱柱:XB-C18(50mm*4.6mm,5 μ m) 流速:2.0ml/min
柱温:30 $^{\circ}$ C 波长:226nm
数据文件名: RC\$SMF-215 - 0-318/25-2391-2 - dzy-G01T78p-rcqx-jf50z-pH4.5jz-2-10min-P6.lcd
方法文件名: RC\$SMF-215 - SMF-215-rcqx-FX274.lcm
批处理文件名: RC\$SMF-215 - 20250430-rc-FX274.lcb
样品瓶号: 2-47
进样体积: 20 μ l 版本号: 6.115
进样时间: 2025/04/30 16:42:50 实验者: xiechaojun
处理时间(V2): 2025/05/06 08:46:40 处理者: xiechaojun
仪器型号:SHIMADZU LC-2050C(FX274)

<色谱图>

mV

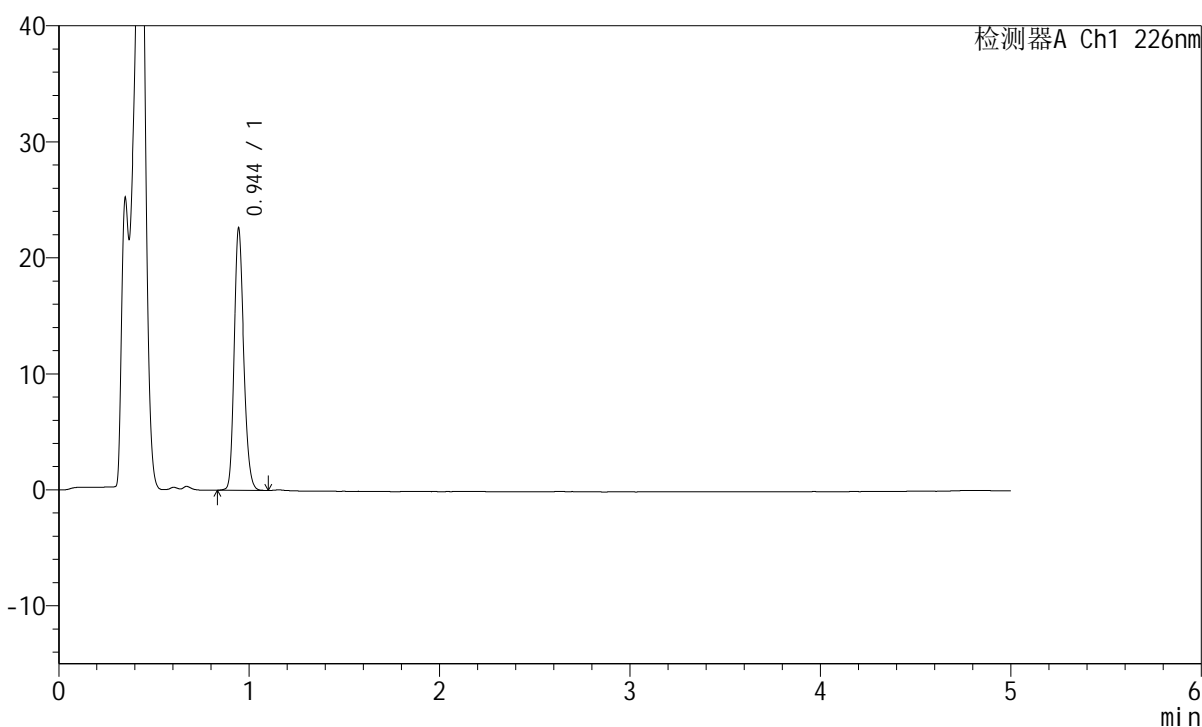

<峰表>

检测器A Ch1 226nm

峰号	保留时间	面积	面积%	高度	理论塔板数(USP)	拖尾因子	分离度(USP)
1	0.944	79059	100.000	22381	1685	1.203	--
总计		79059	100.000	22381			

<样品信息>

色谱柱:XB-C18(50mm*4.6mm,5 μ m) 流速:2.0ml/min
柱温:30 $^{\circ}$ C 波长:226nm
数据文件名: RC\$SMF-215 - 0-318/25-2392-2 - dzy-G01T78p-rcqx-jf50z-pH4.5jz-2-15min-P1.lcd
方法文件名: RC\$SMF-215 - SMF-215-rcqx-FX274.lcm
批处理文件名: RC\$SMF-215 - 20250430-rc-FX274.lcb
样品瓶号: 2-3
进样体积: 20 μ l 版本号: 6.115
进样时间: 2025/04/30 16:48:14 实验者: xiechaojun
处理时间(V2): 2025/05/06 08:46:42 处理者: xiechaojun
仪器型号:SHIMADZU LC-2050C(FX274)

<色谱图>

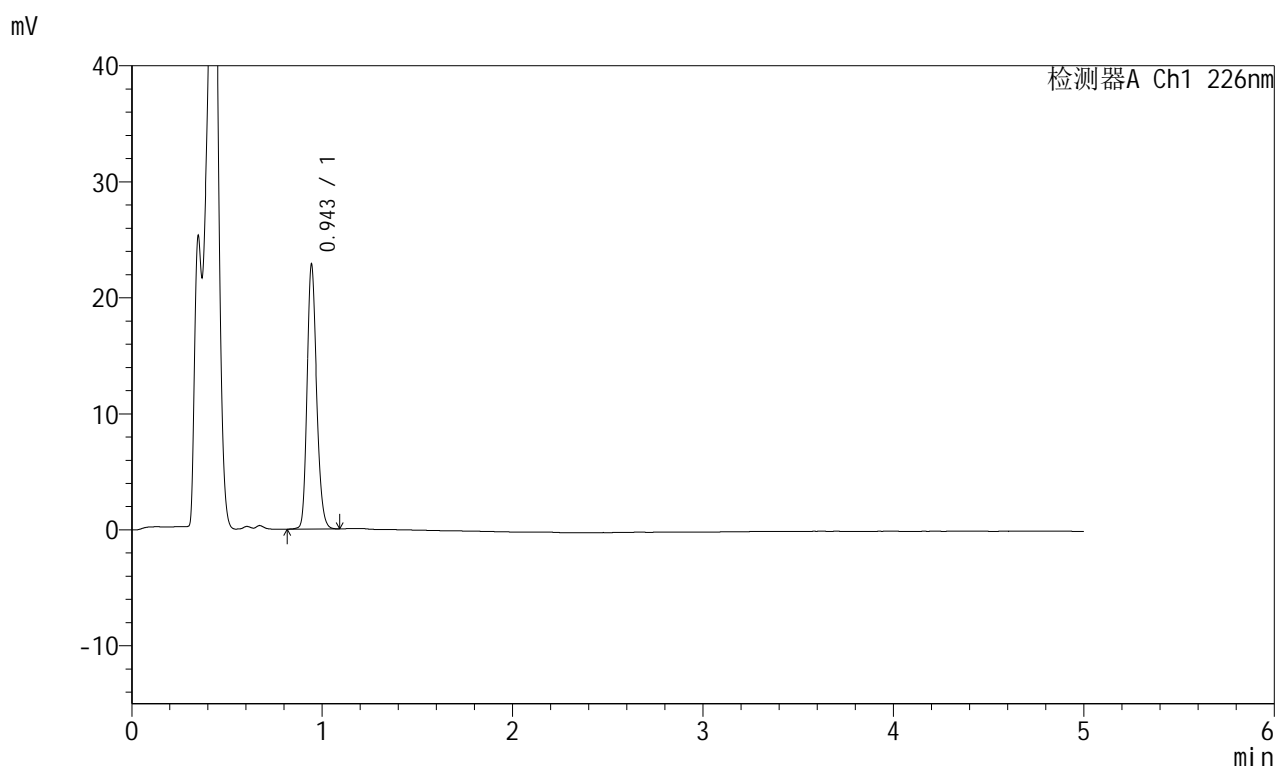

<峰表>

检测器A Ch1 226nm

峰号	保留时间	面积	面积%	高度	理论塔板数(USP)	拖尾因子	分离度(USP)
1	0.943	80002	100.000	22494	1680	1.208	--
总计		80002	100.000	22494			

<样品信息>

色谱柱:XB-C18(50mm*4.6mm,5 μ m) 流速:2.0ml/min
柱温:30 $^{\circ}$ C 波长:226nm
数据文件名: RC\$SMF-215 - 0-318/25-2393-2 - dzy-G01T78p-rcqx-jf50z-pH4.5jz-2-15min-P2.lcd
方法文件名: RC\$SMF-215 - SMF-215-rcqx-FX274.lcm
批处理文件名: RC\$SMF-215 - 20250430-rc-FX274.lcb
样品瓶号: 2-12
进样体积: 20 μ l 版本号: 6.115
进样时间: 2025/04/30 16:53:38 实验者: xiechaojun
处理时间(V2): 2025/05/06 08:46:45 处理者: xiechaojun
仪器型号:SHIMADZU LC-2050C(FX274)

<色谱图>

mV

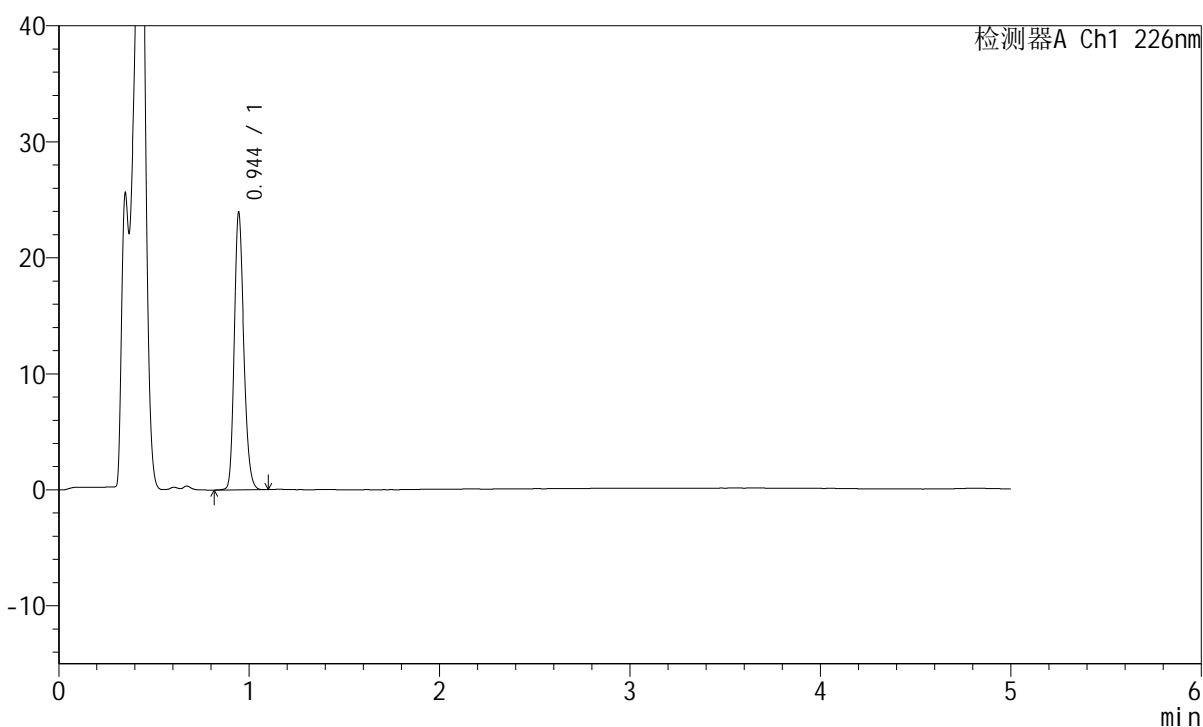

<峰表>

检测器A Ch1 226nm

峰号	保留时间	面积	面积%	高度	理论塔板数(USP)	拖尾因子	分离度(USP)
1	0.944	83686	100.000	23736	1689	1.206	--
总计		83686	100.000	23736			

<样品信息>

色谱柱:XB-C18(50mm*4.6mm,5 μ m) 流速:2.0ml/min
柱温:30 $^{\circ}$ C 波长:226nm
数据文件名: RC\$SMF-215 - 0-318/25-2394-2 - dzy-G01T78p-rcqx-jf50z-pH4.5jz-2-15min-P3.lcd
方法文件名: RC\$SMF-215 - SMF-215-rcqx-FX274.lcm
批处理文件名: RC\$SMF-215 - 20250430-rc-FX274.lcb
样品瓶号: 2-21
进样体积: 20 μ l 版本号: 6.115
进样时间: 2025/04/30 16:59:02 实验者: xiechaojun
处理时间(V2): 2025/05/06 08:46:48 处理者: xiechaojun
仪器型号:SHIMADZU LC-2050C(FX274)

<色谱图>

mV

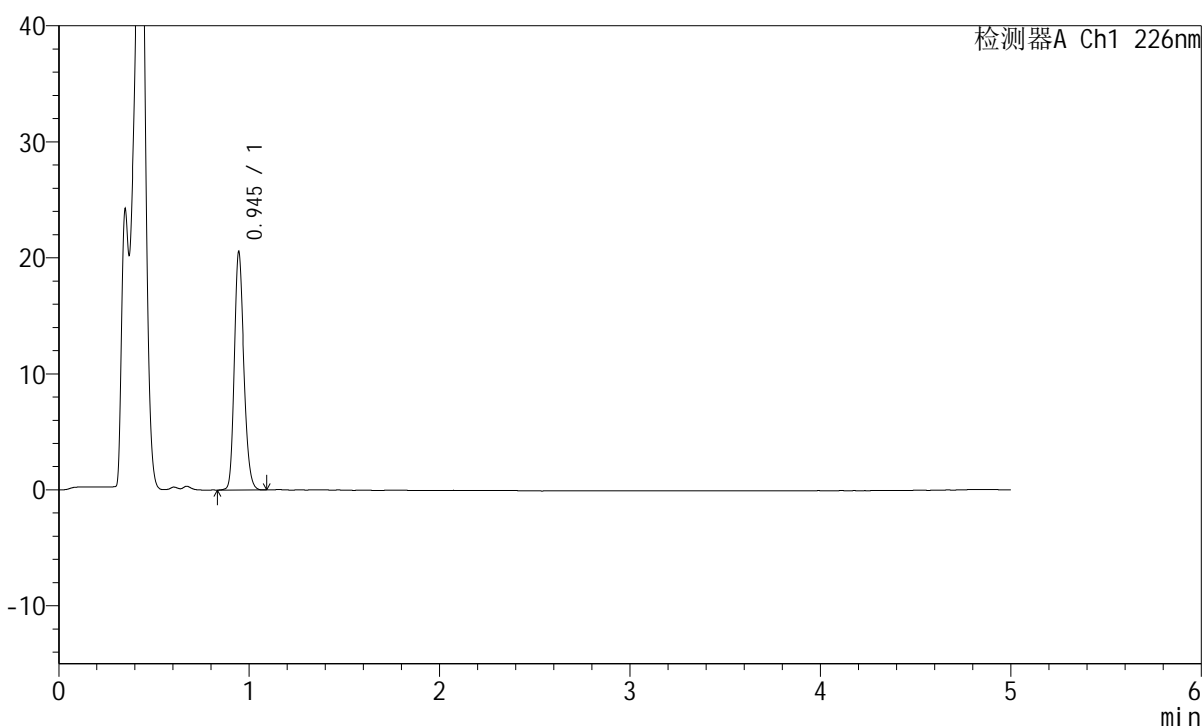

<峰表>

检测器A Ch1 226nm

峰号	保留时间	面积	面积%	高度	理论塔板数(USP)	拖尾因子	分离度(USP)
1	0.945	71925	100.000	20420	1689	1.202	--
总计		71925	100.000	20420			

<样品信息>

色谱柱:XB-C18(50mm*4.6mm,5 μ m) 流速:2.0ml/min
柱温:30 $^{\circ}$ C 波长:226nm
数据文件名: RC\$SMF-215 - 0-318/25-2395-2 - dzy-G01T78p-rcqx-jf50z-pH4.5jz-2-15min-P4.lcd
方法文件名: RC\$SMF-215 - SMF-215-rcqx-FX274.lcm
批处理文件名: RC\$SMF-215 - 20250430-rc-FX274.lcb
样品瓶号: 2-30
进样体积: 20 μ l 版本号: 6.115
进样时间: 2025/04/30 17:04:26 实验者: xiechaojun
处理时间(V2): 2025/05/06 08:46:50 处理者: xiechaojun
仪器型号:SHIMADZU LC-2050C(FX274)

<色谱图>

mV

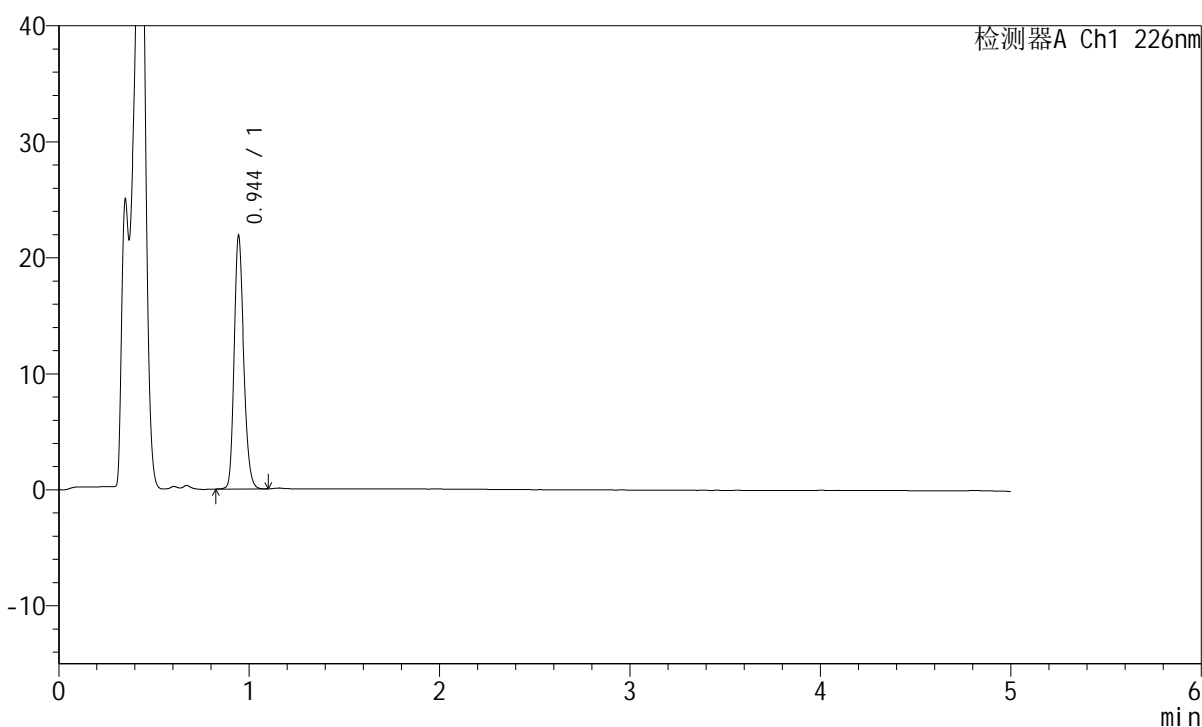

<峰表>

检测器A Ch1 226nm

峰号	保留时间	面积	面积%	高度	理论塔板数(USP)	拖尾因子	分离度(USP)
1	0.944	76478	100.000	21598	1679	1.206	--
总计		76478	100.000	21598			

<样品信息>

色谱柱:XB-C18(50mm*4.6mm,5 μ m) 流速:2.0ml/min
柱温:30 $^{\circ}$ C 波长:226nm
数据文件名: RC\$SMF-215 - 0-318/25-2396-2 - dzy-G01T78p-rcqx-jf50z-pH4.5jz-2-15min-P5.lcd
方法文件名: RC\$SMF-215 - SMF-215-rcqx-FX274.lcm
批处理文件名: RC\$SMF-215 - 20250430-rc-FX274.lcb
样品瓶号: 2-39
进样体积: 20 μ l 版本号: 6.115
进样时间: 2025/04/30 17:09:50 实验者: xiechaojun
处理时间(V2): 2025/05/06 08:46:53 处理者: xiechaojun
仪器型号:SHIMADZU LC-2050C(FX274)

<色谱图>

mV

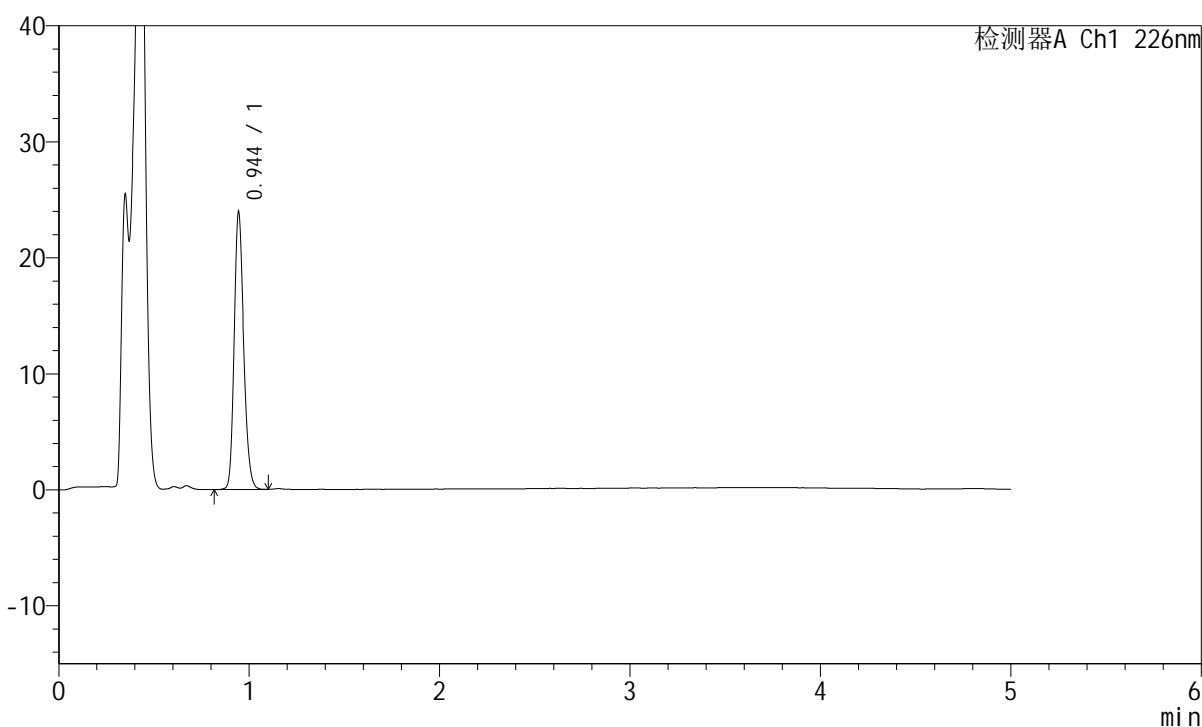

<峰表>

检测器A Ch1 226nm

峰号	保留时间	面积	面积%	高度	理论塔板数(USP)	拖尾因子	分离度(USP)
1	0.944	83837	100.000	23680	1682	1.205	--
总计		83837	100.000	23680			

<样品信息>

色谱柱:XB-C18(50mm*4.6mm,5μm) 流速:2.0ml/min
柱温:30°C 波长:226nm
数据文件名: RC\$SMF-215 - 0-318/25-2397-2 - dzy-G01T78p-rcqx-jf50z-pH4.5jz-2-15min-P6.lcd
方法文件名: RC\$SMF-215 - SMF-215-rcqx-FX274.lcm
批处理文件名: RC\$SMF-215 - 20250430-rc-FX274.lcb
样品瓶号: 2-48
进样体积: 20μl 版本号: 6.115
进样时间: 2025/04/30 17:15:13 实验者: xiechaojun
处理时间(V2): 2025/05/06 08:46:56 处理者: xiechaojun
仪器型号:SHIMADZU LC-2050C(FX274)

<色谱图>

mV

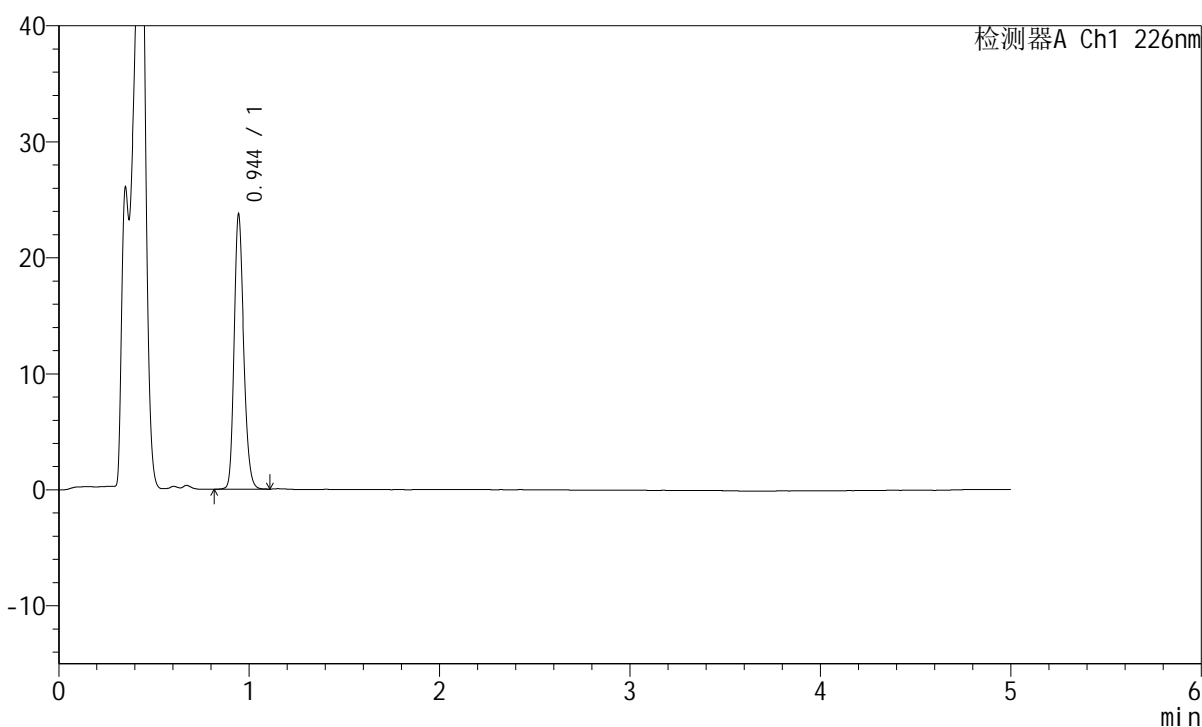

<峰表>

检测器A Ch1 226nm

峰号	保留时间	面积	面积%	高度	理论塔板数(USP)	拖尾因子	分离度(USP)
1	0.944	83047	100.000	23429	1683	1.206	--
总计		83047	100.000	23429			

<样品信息>

色谱柱:XB-C18(50mm*4.6mm,5μm) 流速:2.0ml/min
 柱温:30°C 波长:226nm
 数据文件名: RC\$SMF-215 - 0-318/25-2398-2 - dzy-G01T78p-rcqx-jf50z-pH4.5jz-2-20min-P1.lcd
 方法文件名: RC\$SMF-215 - SMF-215-rcqx-FX274.lcm
 批处理文件名: RC\$SMF-215 - 20250430-rc-FX274.lcb
 样品瓶号: 2-4
 进样体积: 20μl 版本号: 6.115
 进样时间: 2025/04/30 17:20:37 实验者: xiechaojun
 处理时间(V2): 2025/05/06 08:46:59 处理者: xiechaojun
 仪器型号:SHIMADZU LC-2050C(FX274)

<色谱图>

mV

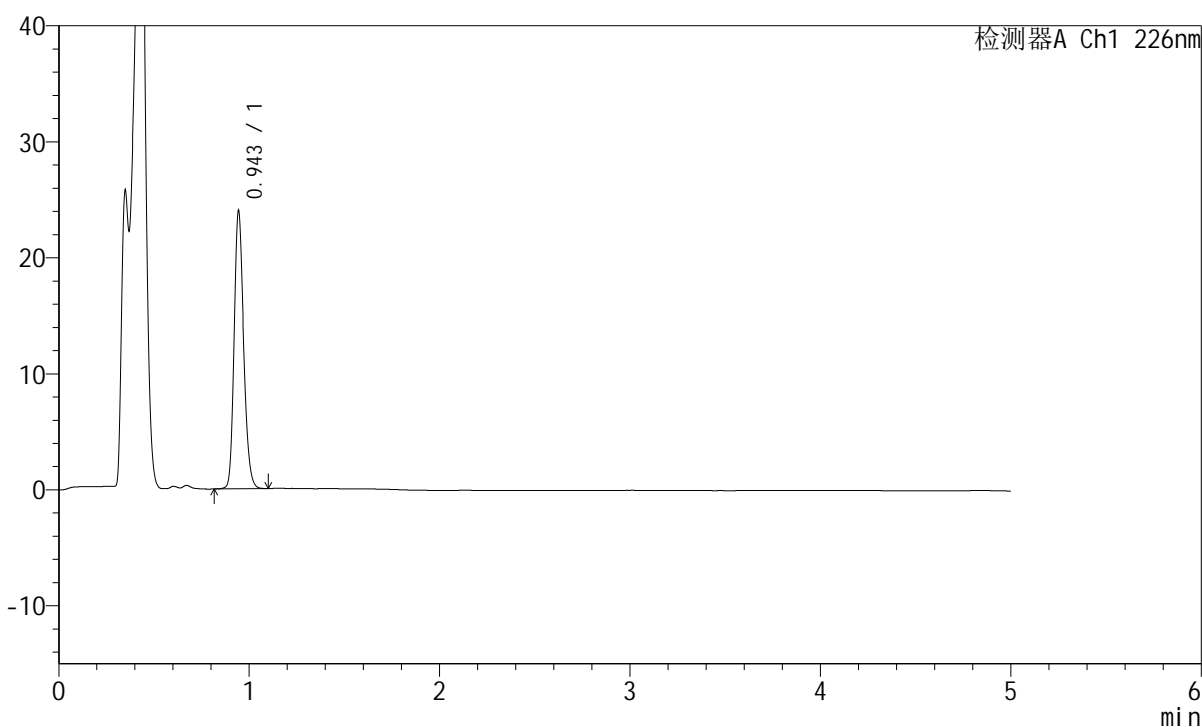

<峰表>

检测器A Ch1 226nm

峰号	保留时间	面积	面积%	高度	理论塔板数(USP)	拖尾因子	分离度(USP)
1	0.943	84053	100.000	23669	1678	1.206	--
总计		84053	100.000	23669			

<样品信息>

色谱柱:XB-C18(50mm*4.6mm,5 μ m) 流速:2.0ml/min
 柱温:30 $^{\circ}$ C 波长:226nm
 数据文件名: RC\$SMF-215 - 0-318/25-2399-2 - dzy-G01T78p-rcqx-jf50z-pH4.5jz-2-20min-P2.lcd
 方法文件名: RC\$SMF-215 - SMF-215-rcqx-FX274.lcm
 批处理文件名: RC\$SMF-215 - 20250430-rc-FX274.lcb
 样品瓶号: 2-13
 进样体积: 20 μ l 版本号: 6.115
 进样时间: 2025/04/30 17:26:01 实验者: xiechaojun
 处理时间(V2): 2025/05/06 08:47:01 处理者: xiechaojun
 仪器型号:SHIMADZU LC-2050C(FX274)

<色谱图>

mV

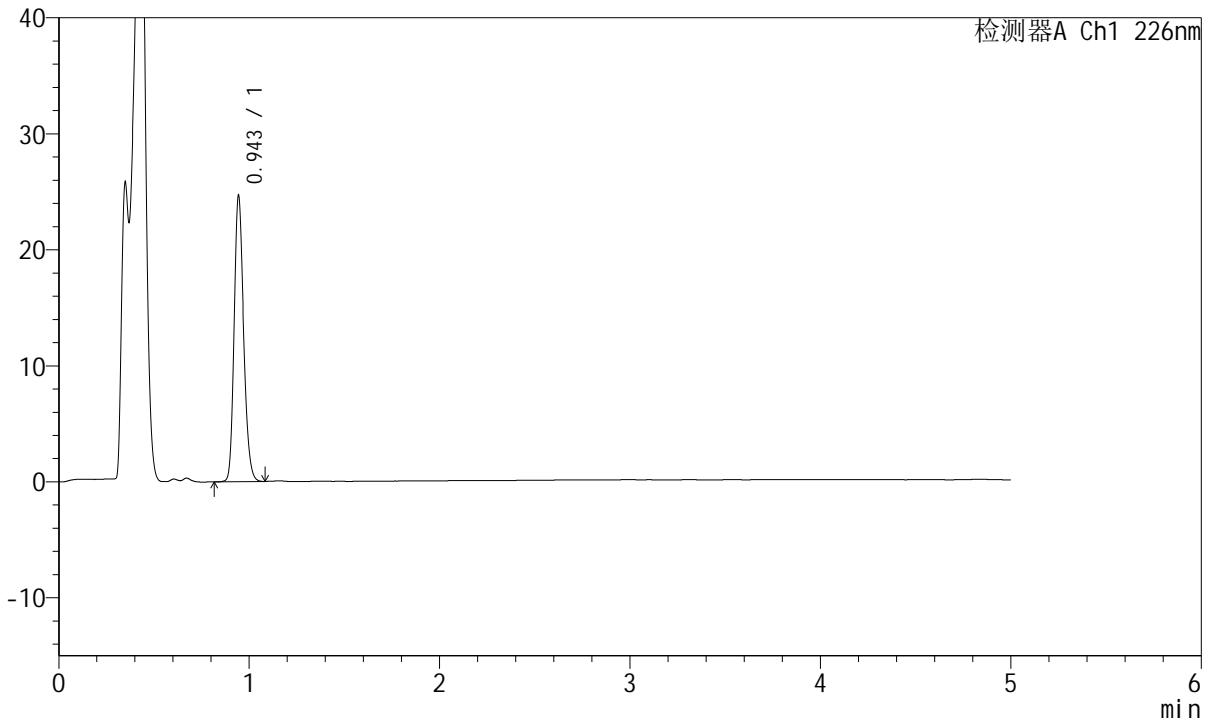

<峰表>

检测器A Ch1 226nm

峰号	保留时间	面积	面积%	高度	理论塔板数(USP)	拖尾因子	分离度(USP)
1	0.943	86289	100.000	24361	1685	1.207	--
总计		86289	100.000	24361			

<样品信息>

色谱柱:XB-C18(50mm*4.6mm,5 μ m) 流速:2.0ml/min
柱温:30 $^{\circ}$ C 波长:226nm
数据文件名: RC\$SMF-215 - 0-318/25-2400-2 - dzy-G01T78p-rcqx-jf50z-pH4.5jz-2-20min-P3.lcd
方法文件名: RC\$SMF-215 - SMF-215-rcqx-FX274.lcm
批处理文件名: RC\$SMF-215 - 20250430-rc-FX274.lcb
样品瓶号: 2-22
进样体积: 20 μ l 版本号: 6.115
进样时间: 2025/04/30 17:31:24 实验者: xiechaojun
处理时间(V2): 2025/05/06 08:47:04 处理者: xiechaojun
仪器型号:SHIMADZU LC-2050C(FX274)

<色谱图>

mV

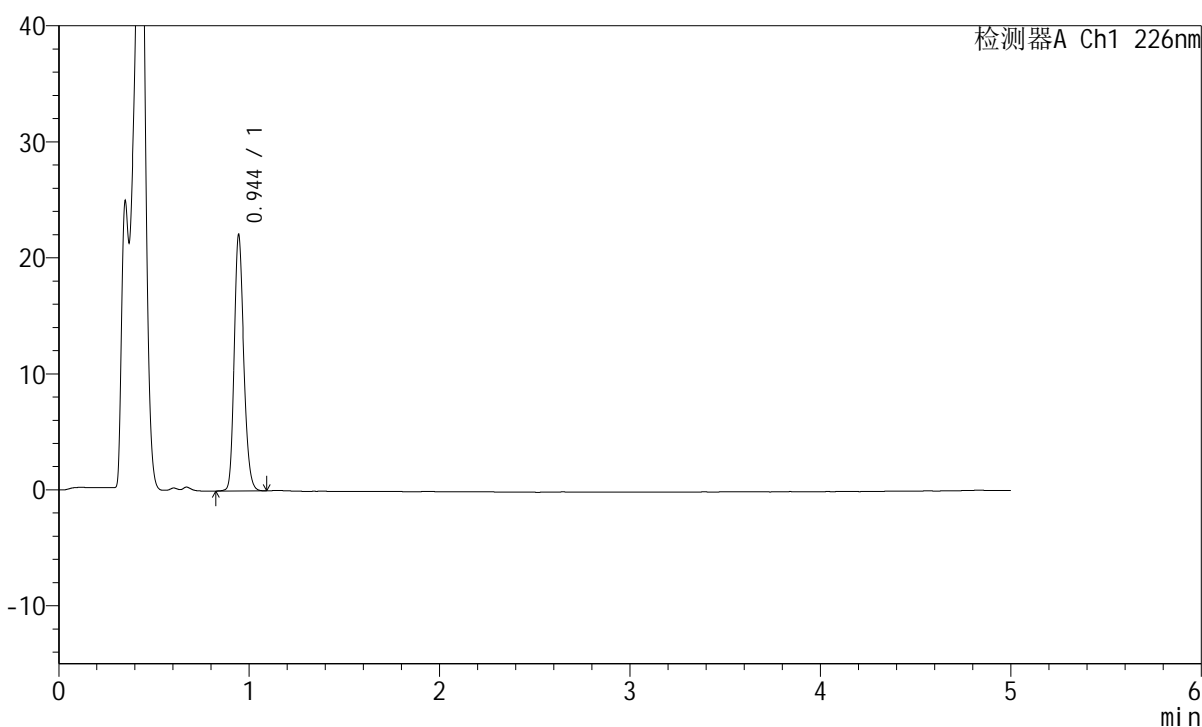

<峰表>

检测器A Ch1 226nm

峰号	保留时间	面积	面积%	高度	理论塔板数(USP)	拖尾因子	分离度(USP)
1	0.944	77363	100.000	21880	1684	1.204	--
总计		77363	100.000	21880			

<样品信息>

色谱柱:XB-C18(50mm*4.6mm,5 μ m) 流速:2.0ml/min
柱温:30 $^{\circ}$ C 波长:226nm
数据文件名: RC\$SMF-215 - 0-318/25-2401-2 - dzy-G01T78p-rcqx-jf50z-pH4.5jz-2-20min-P4.lcd
方法文件名: RC\$SMF-215 - SMF-215-rcqx-FX274.lcm
批处理文件名: RC\$SMF-215 - 20250430-rc-FX274.lcb
样品瓶号: 2-31
进样体积: 20 μ l 版本号: 6.115
进样时间: 2025/04/30 17:36:49 实验者: xiechaojun
处理时间(V2): 2025/05/06 08:47:07 处理者: xiechaojun
仪器型号:SHIMADZU LC-2050C(FX274)

<色谱图>

mV

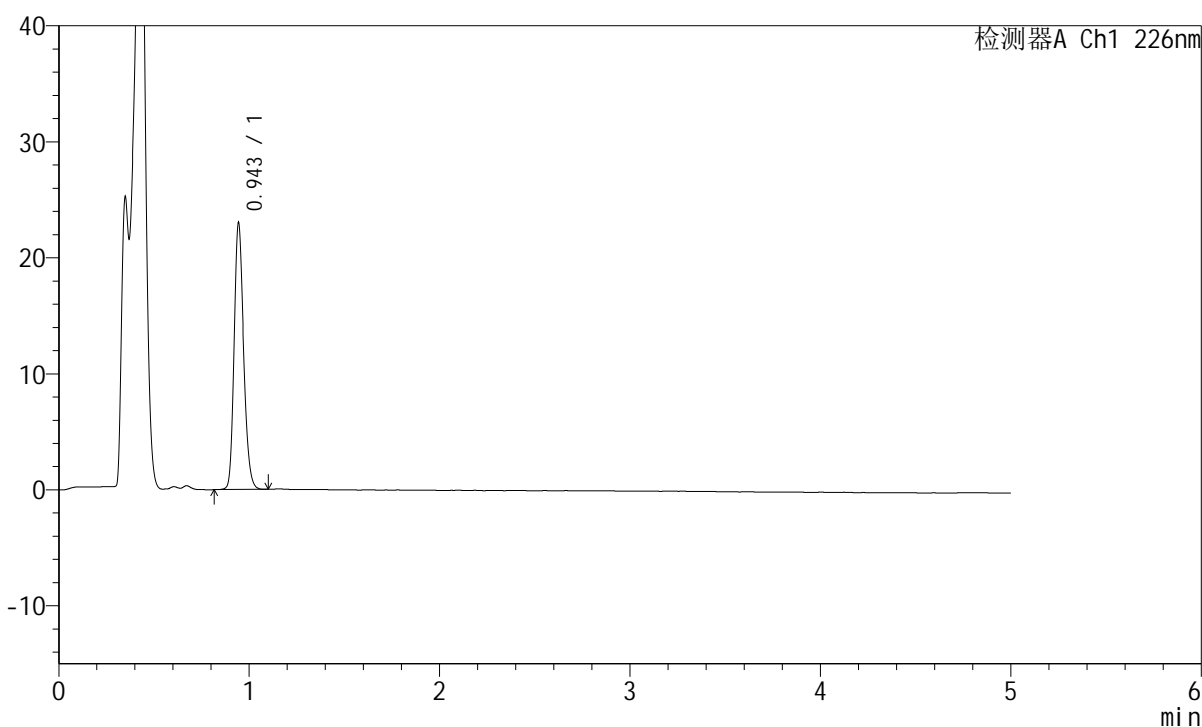

<峰表>

检测器A Ch1 226nm

峰号	保留时间	面积	面积%	高度	理论塔板数(USP)	拖尾因子	分离度(USP)
1	0.943	80436	100.000	22685	1685	1.208	--
总计		80436	100.000	22685			

<样品信息>

色谱柱:XB-C18(50mm*4.6mm,5 μ m) 流速:2.0ml/min
柱温:30 $^{\circ}$ C 波长:226nm
数据文件名: RC\$SMF-215 - 0-318/25-2402-2 - dzy-G01T78p-rcqx-jf50z-pH4.5jz-2-20min-P5.lcd
方法文件名: RC\$SMF-215 - SMF-215-rcqx-FX274.lcm
批处理文件名: RC\$SMF-215 - 20250430-rc-FX274.lcb
样品瓶号: 2-40
进样体积: 20 μ l 版本号: 6.115
进样时间: 2025/04/30 17:42:13 实验者: xiechaojun
处理时间(V2): 2025/05/06 08:47:09 处理者: xiechaojun
仪器型号:SHIMADZU LC-2050C(FX274)

<色谱图>

mV

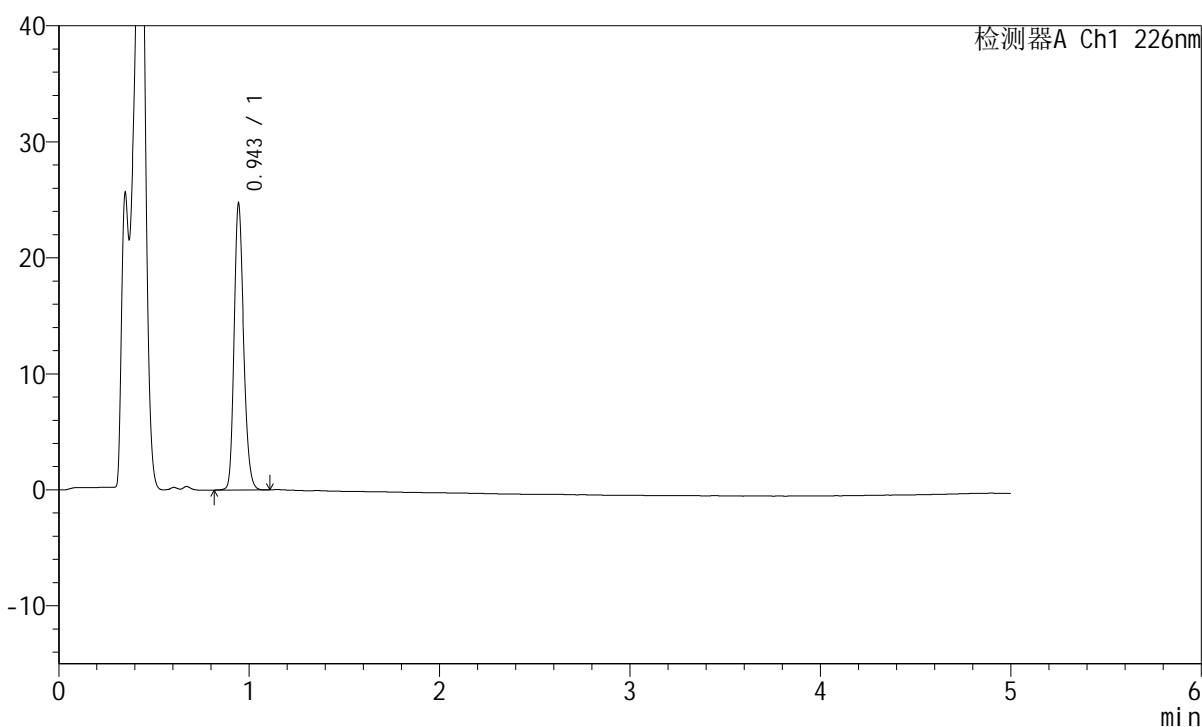

<峰表>

检测器A Ch1 226nm

峰号	保留时间	面积	面积%	高度	理论塔板数(USP)	拖尾因子	分离度(USP)
1	0.943	86550	100.000	24399	1684	1.206	--
总计		86550	100.000	24399			

<样品信息>

色谱柱:XB-C18(50mm*4.6mm,5 μ m) 流速:2.0ml/min
柱温:30 $^{\circ}$ C 波长:226nm
数据文件名: RC\$SMF-215 - 0-318/25-2403-2 - dzy-G01T78p-rcqx-jf50z-pH4.5jz-2-20min-P6.lcd
方法文件名: RC\$SMF-215 - SMF-215-rcqx-FX274.lcm
批处理文件名: RC\$SMF-215 - 20250430-rc-FX274.lcb
样品瓶号: 2-49
进样体积: 20 μ l 版本号: 6.115
进样时间: 2025/04/30 17:47:37 实验者: xiechaojun
处理时间(V2): 2025/05/06 08:47:13 处理者: xiechaojun
仪器型号:SHIMADZU LC-2050C(FX274)

<色谱图>

mV

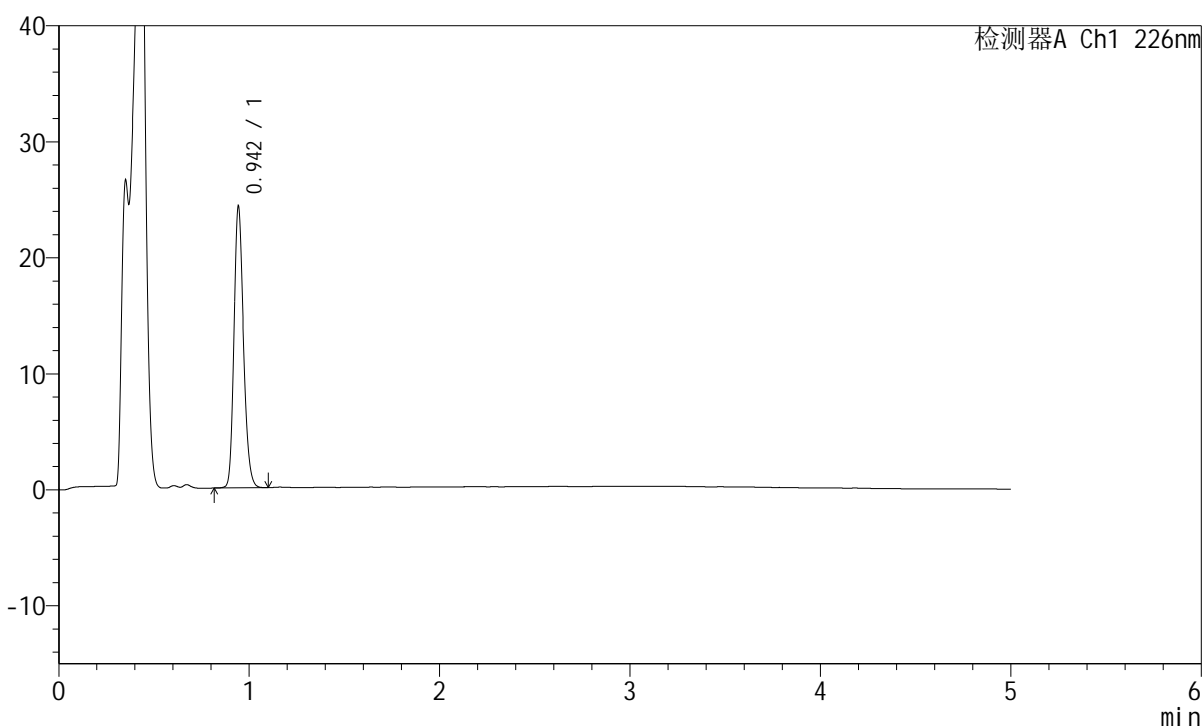

<峰表>

检测器A Ch1 226nm

峰号	保留时间	面积	面积%	高度	理论塔板数(USP)	拖尾因子	分离度(USP)
1	0.942	85004	100.000	23837	1682	1.211	--
总计		85004	100.000	23837			

<样品信息>

色谱柱:XB-C18(50mm*4.6mm,5 μ m) 流速:2.0ml/min
柱温:30 $^{\circ}$ C 波长:226nm
数据文件名: RC\$SMF-215 - 0-318/25-2404-2 - dzy-G01T78p-rcqx-jf50z-pH4.5jz-2-30min-P1.lcd
方法文件名: RC\$SMF-215 - SMF-215-rcqx-FX274.lcm
批处理文件名: RC\$SMF-215 - 20250430-rc-FX274.lcb
样品瓶号: 2-5
进样体积: 20 μ l 版本号: 6.115
进样时间: 2025/04/30 17:53:01 实验者: xiechaojun
处理时间(V2): 2025/05/06 08:47:15 处理者: xiechaojun
仪器型号:SHIMADZU LC-2050C(FX274)

<色谱图>

mV

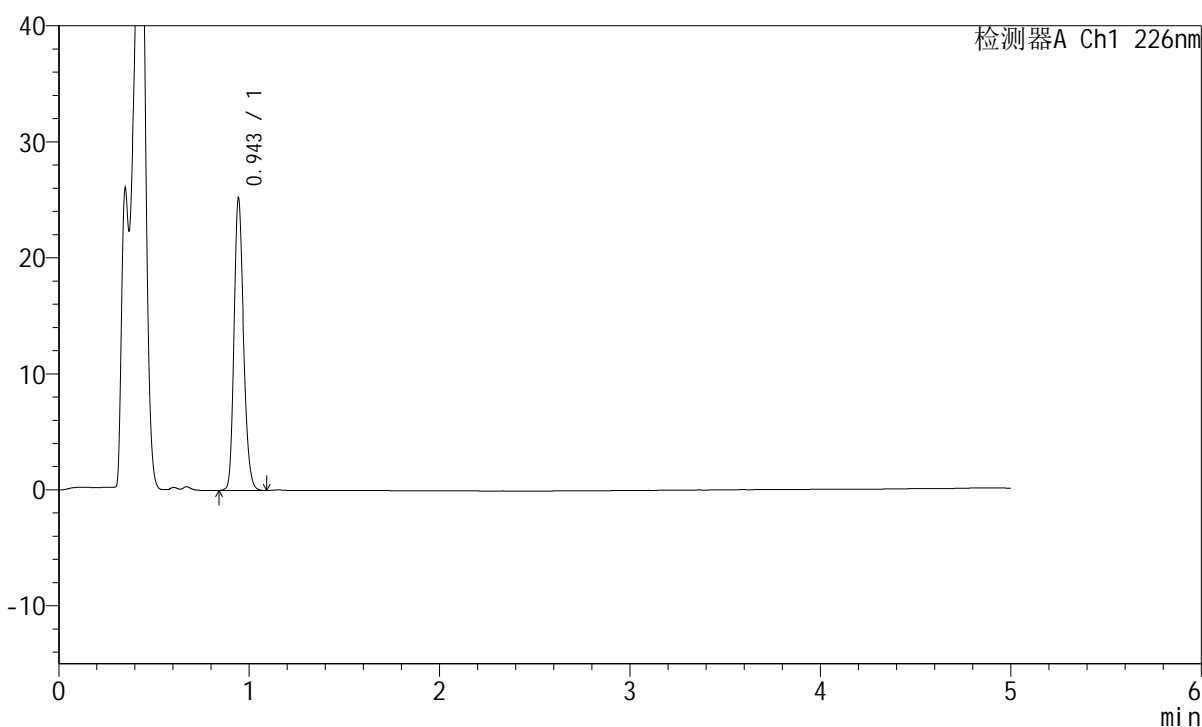

<峰表>

检测器A Ch1 226nm

峰号	保留时间	面积	面积%	高度	理论塔板数(USP)	拖尾因子	分离度(USP)
1	0.943	88257	100.000	24824	1683	1.208	--
总计		88257	100.000	24824			

<样品信息>

色谱柱:XB-C18(50mm*4.6mm,5 μ m) 流速:2.0ml/min
柱温:30 $^{\circ}$ C 波长:226nm
数据文件名: RC\$SMF-215 - 0-318/25-2405-2 - dzy-G01T78p-rcqx-jf50z-pH4.5jz-2-30min-P2.lcd
方法文件名: RC\$SMF-215 - SMF-215-rcqx-FX274.lcm
批处理文件名: RC\$SMF-215 - 20250430-rc-FX274.lcb
样品瓶号: 2-14
进样体积: 20 μ l 版本号: 6.115
进样时间: 2025/04/30 17:58:26 实验者: xiechaojun
处理时间(V2): 2025/05/06 08:47:18 处理者: xiechaojun
仪器型号:SHIMADZU LC-2050C(FX274)

<色谱图>

mV

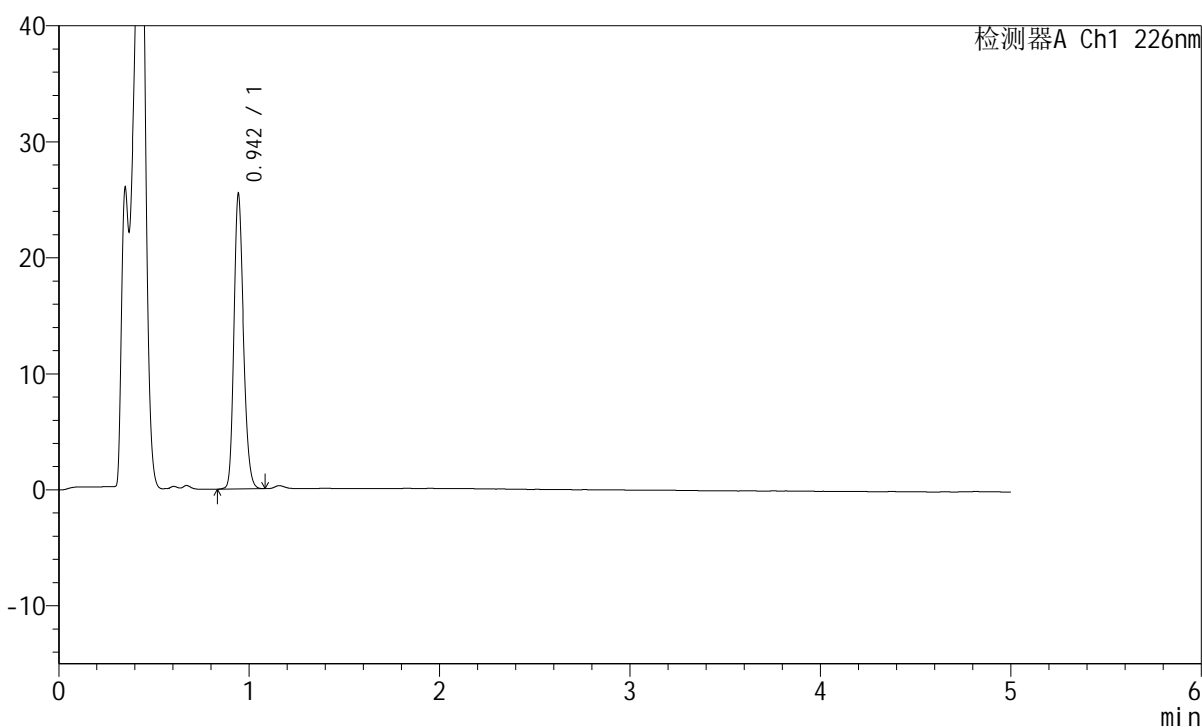

<峰表>

检测器A Ch1 226nm

峰号	保留时间	面积	面积%	高度	理论塔板数(USP)	拖尾因子	分离度(USP)
1	0.942	88996	100.000	25003	1682	1.209	--
总计		88996	100.000	25003			

<样品信息>

色谱柱:XB-C18(50mm*4.6mm,5 μ m) 流速:2.0ml/min
 柱温:30 $^{\circ}$ C 波长:226nm
 数据文件名: RC\$SMF-215 - 0-318/25-2406-2 - dzy-G01T78p-rcqx-jf50z-pH4.5jz-2-30min-P3.lcd
 方法文件名: RC\$SMF-215 - SMF-215-rcqx-FX274.lcm
 批处理文件名: RC\$SMF-215 - 20250430-rc-FX274.lcb
 样品瓶号: 2-23
 进样体积: 20 μ l 版本号: 6.115
 进样时间: 2025/04/30 18:03:50 实验者: xiechaojun
 处理时间(V2): 2025/05/06 08:47:21 处理者: xiechaojun
 仪器型号:SHIMADZU LC-2050C(FX274)

<色谱图>

mV

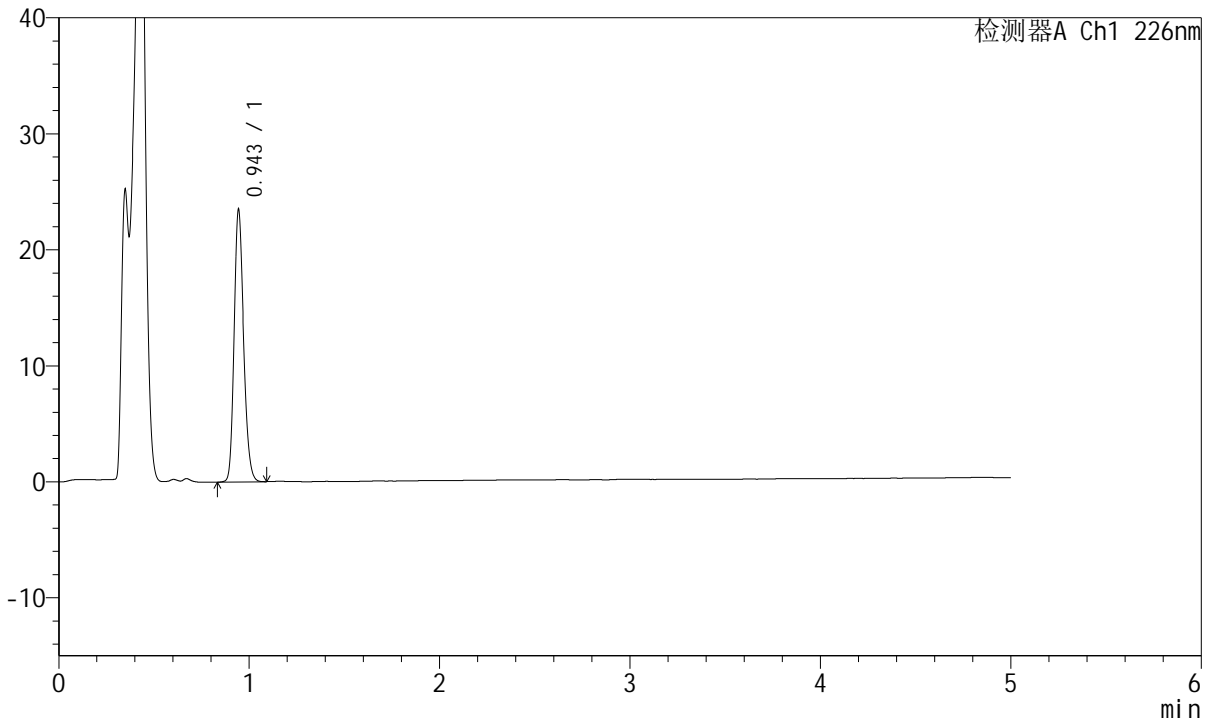

<峰表>

检测器A Ch1 226nm

峰号	保留时间	面积	面积%	高度	理论塔板数(USP)	拖尾因子	分离度(USP)
1	0.943	82146	100.000	23197	1685	1.203	--
总计		82146	100.000	23197			

<样品信息>

色谱柱:XB-C18(50mm*4.6mm,5μm) 流速:2.0ml/min
柱温:30°C 波长:226nm
数据文件名: RC\$SMF-215 - 0-318/25-2407-2 - dzy-G01T78p-rcqx-jf50z-pH4.5jz-2-30min-P4.lcd
方法文件名: RC\$SMF-215 - SMF-215-rcqx-FX274.lcm
批处理文件名: RC\$SMF-215 - 20250430-rc-FX274.lcb
样品瓶号: 2-32
进样体积: 20μl 版本号: 6.115
进样时间: 2025/04/30 18:09:14 实验者: xiechaojun
处理时间(V2): 2025/05/06 08:47:23 处理者: xiechaojun
仪器型号:SHIMADZU LC-2050C(FX274)

<色谱图>

mV

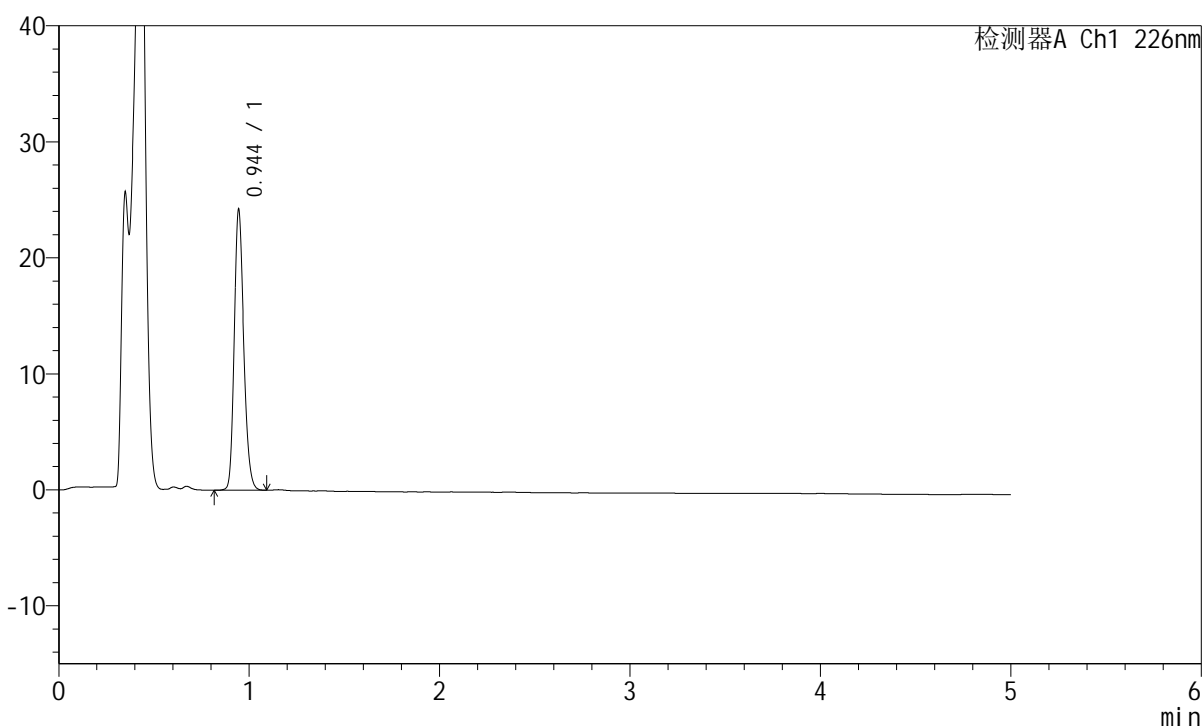

<峰表>

检测器A Ch1 226nm

峰号	保留时间	面积	面积%	高度	理论塔板数(USP)	拖尾因子	分离度(USP)
1	0.944	84804	100.000	23993	1684	1.205	--
总计		84804	100.000	23993			

<样品信息>

色谱柱:XB-C18(50mm*4.6mm,5 μ m) 流速:2.0ml/min
柱温:30 $^{\circ}$ C 波长:226nm
数据文件名: RC\$SMF-215 - 0-318/25-2408-2 - dzy-G01T78p-rcqx-jf50z-pH4.5jz-2-30min-P5.lcd
方法文件名: RC\$SMF-215 - SMF-215-rcqx-FX274.lcm
批处理文件名: RC\$SMF-215 - 20250430-rc-FX274.lcb
样品瓶号: 2-41
进样体积: 20 μ l 版本号: 6.115
进样时间: 2025/04/30 18:14:37 实验者: xiechaojun
处理时间(V2): 2025/05/06 08:47:26 处理者: xiechaojun
仪器型号:SHIMADZU LC-2050C(FX274)

<色谱图>

mV

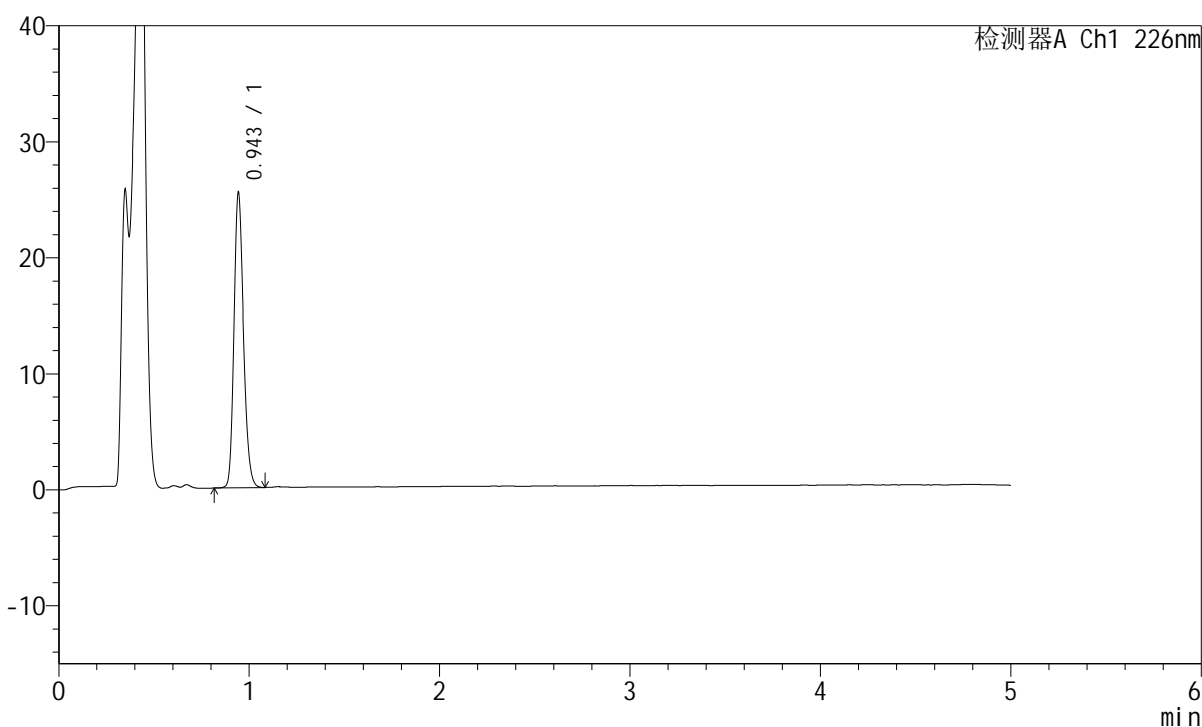

<峰表>

检测器A Ch1 226nm

峰号	保留时间	面积	面积%	高度	理论塔板数(USP)	拖尾因子	分离度(USP)
1	0.943	89161	100.000	25018	1682	1.210	--
总计		89161	100.000	25018			

<样品信息>

色谱柱:XB-C18(50mm*4.6mm,5 μ m) 流速:2.0ml/min
柱温:30 $^{\circ}$ C 波长:226nm
数据文件名: RC\$SMF-215 - 0-318/25-2409-2 - dzy-G01T78p-rcqx-jf50z-pH4.5jz-2-30min-P6.lcd
方法文件名: RC\$SMF-215 - SMF-215-rcqx-FX274.lcm
批处理文件名: RC\$SMF-215 - 20250430-rc-FX274.lcb
样品瓶号: 2-50
进样体积: 20 μ l 版本号: 6.115
进样时间: 2025/04/30 18:20:02 实验者: xiechaojun
处理时间(V2): 2025/05/06 08:47:29 处理者: xiechaojun
仪器型号:SHIMADZU LC-2050C(FX274)

<色谱图>

mV

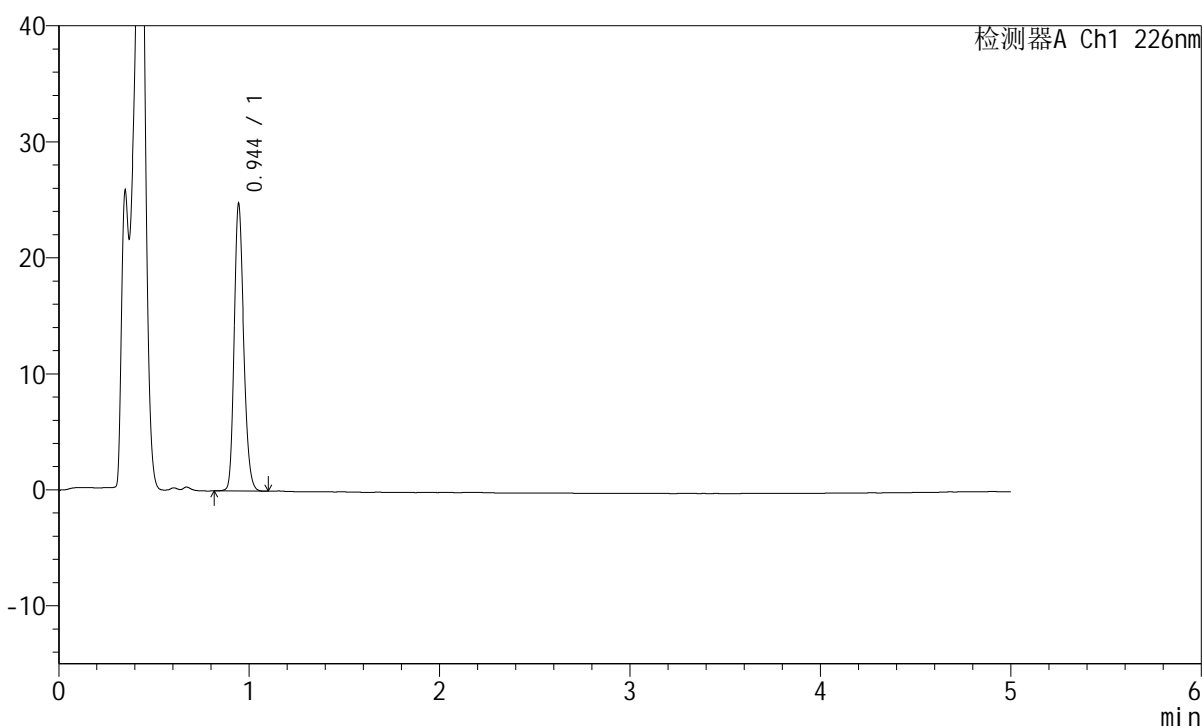

<峰表>

检测器A Ch1 226nm

峰号	保留时间	面积	面积%	高度	理论塔板数(USP)	拖尾因子	分离度(USP)
1	0.944	86684	100.000	24530	1686	1.205	--
总计		86684	100.000	24530			

<样品信息>

色谱柱:XB-C18(50mm*4.6mm,5 μ m) 流速:2.0ml/min
柱温:30 $^{\circ}$ C 波长:226nm
数据文件名: RC\$SMF-215 - 0-318/25-2410-2 - dzy-G01T78p-rcqx-jf50z-pH4.5jz-2-45min-P1.lcd
方法文件名: RC\$SMF-215 - SMF-215-rcqx-FX274.lcm
批处理文件名: RC\$SMF-215 - 20250430-rc-FX274.lcb
样品瓶号: 2-6
进样体积: 20 μ l 版本号: 6.115
进样时间: 2025/04/30 18:25:26 实验者: xiechaojun
处理时间(V2): 2025/05/06 08:47:31 处理者: xiechaojun
仪器型号:SHIMADZU LC-2050C(FX274)

<色谱图>

mV

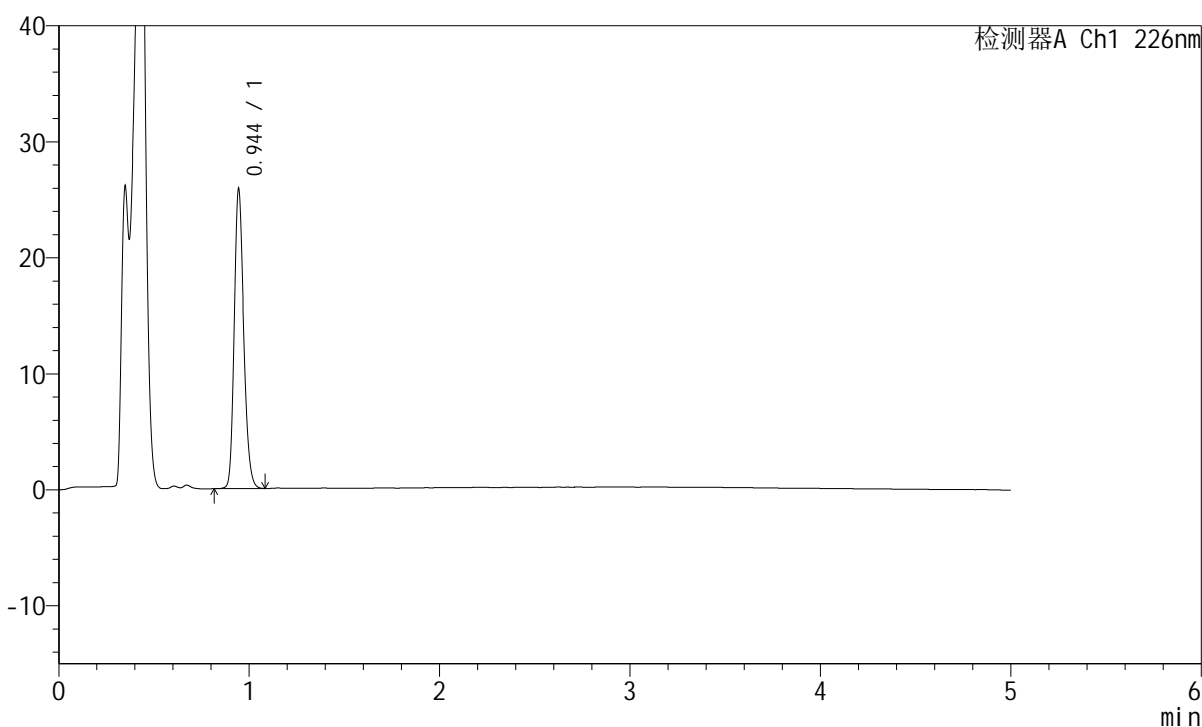

<峰表>

检测器A Ch1 226nm

峰号	保留时间	面积	面积%	高度	理论塔板数(USP)	拖尾因子	分离度(USP)
1	0.944	90438	100.000	25594	1687	1.207	--
总计		90438	100.000	25594			

<样品信息>

色谱柱:XB-C18(50mm*4.6mm,5μm) 流速:2.0ml/min
 柱温:30°C 波长:226nm
 数据文件名: RC\$SMF-215 - 0-318/25-2411-2 - dzy-G01T78p-rcqx-jf50z-pH4.5jz-2-45min-P2.lcd
 方法文件名: RC\$SMF-215 - SMF-215-rcqx-FX274.lcm
 批处理文件名: RC\$SMF-215 - 20250430-rc-FX274.lcb
 样品瓶号: 2-15
 进样体积: 20μl 版本号: 6.115
 进样时间: 2025/04/30 18:30:51 实验者: xiechaojun
 处理时间(V2): 2025/05/06 08:47:34 处理者: xiechaojun
 仪器型号:SHIMADZU LC-2050C(FX274)

<色谱图>

mV

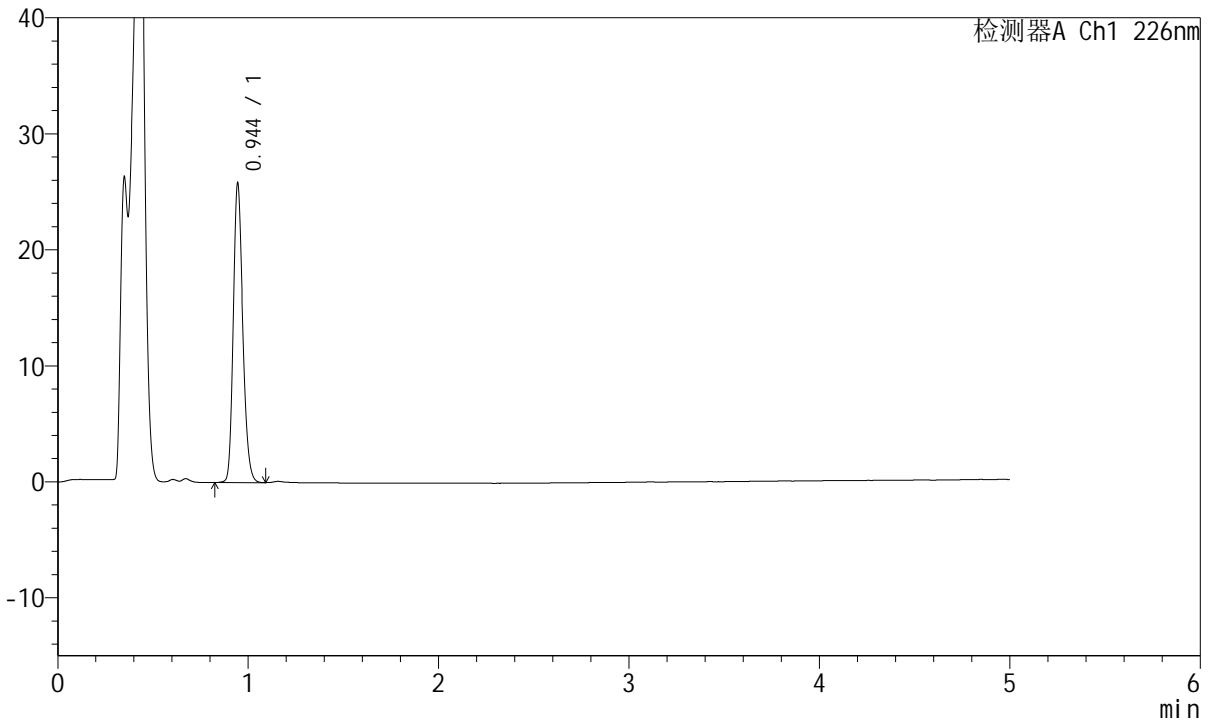

<峰表>

检测器A Ch1 226nm

峰号	保留时间	面积	面积%	高度	理论塔板数(USP)	拖尾因子	分离度(USP)
1	0.944	90371	100.000	25607	1687	1.207	--
总计		90371	100.000	25607			

<样品信息>

色谱柱:XB-C18(50mm*4.6mm,5 μ m) 流速:2.0ml/min
柱温:30 $^{\circ}$ C 波长:226nm
数据文件名: RC\$SMF-215 - 0-318/25-2412-2 - dzy-G01T78p-rcqx-jf50z-pH4.5jz-2-45min-P3.lcd
方法文件名: RC\$SMF-215 - SMF-215-rcqx-FX274.lcm
批处理文件名: RC\$SMF-215 - 20250430-rc-FX274.lcb
样品瓶号: 2-24
进样体积: 20 μ l 版本号: 6.115
进样时间: 2025/04/30 18:36:15 实验者: xiechaojun
处理时间(V2): 2025/05/06 08:47:37 处理者: xiechaojun
仪器型号:SHIMADZU LC-2050C(FX274)

<色谱图>

mV

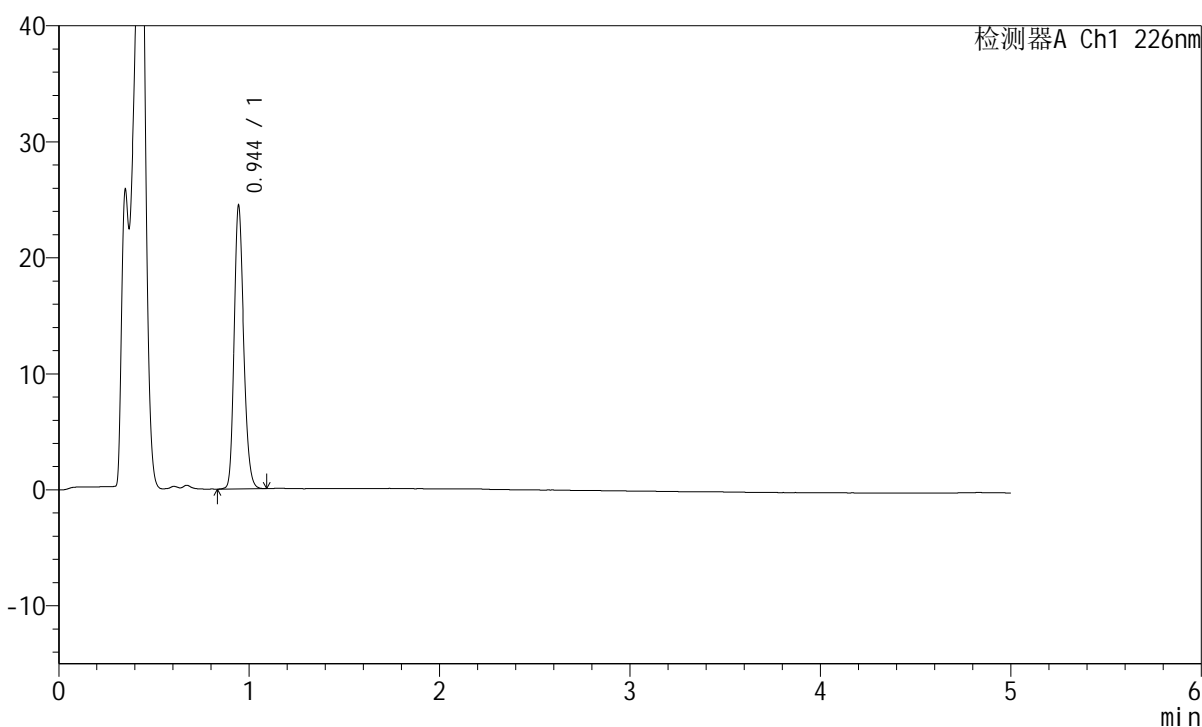

<峰表>

检测器A Ch1 226nm

峰号	保留时间	面积	面积%	高度	理论塔板数(USP)	拖尾因子	分离度(USP)
1	0.944	85552	100.000	24166	1679	1.207	--
总计		85552	100.000	24166			

<样品信息>

色谱柱:XB-C18(50mm*4.6mm,5 μ m) 流速:2.0ml/min
柱温:30 $^{\circ}$ C 波长:226nm
数据文件名: RC\$SMF-215 - 0-318/25-2413-2 - dzy-G01T78p-rcqx-jf50z-pH4.5jz-2-45min-P4.lcd
方法文件名: RC\$SMF-215 - SMF-215-rcqx-FX274.lcm
批处理文件名: RC\$SMF-215 - 20250430-rc-FX274.lcb
样品瓶号: 2-33
进样体积: 20 μ l 版本号: 6.115
进样时间: 2025/04/30 18:41:40 实验者: xiechaojun
处理时间(V2): 2025/05/06 08:47:39 处理者: xiechaojun
仪器型号:SHIMADZU LC-2050C(FX274)

<色谱图>

mV

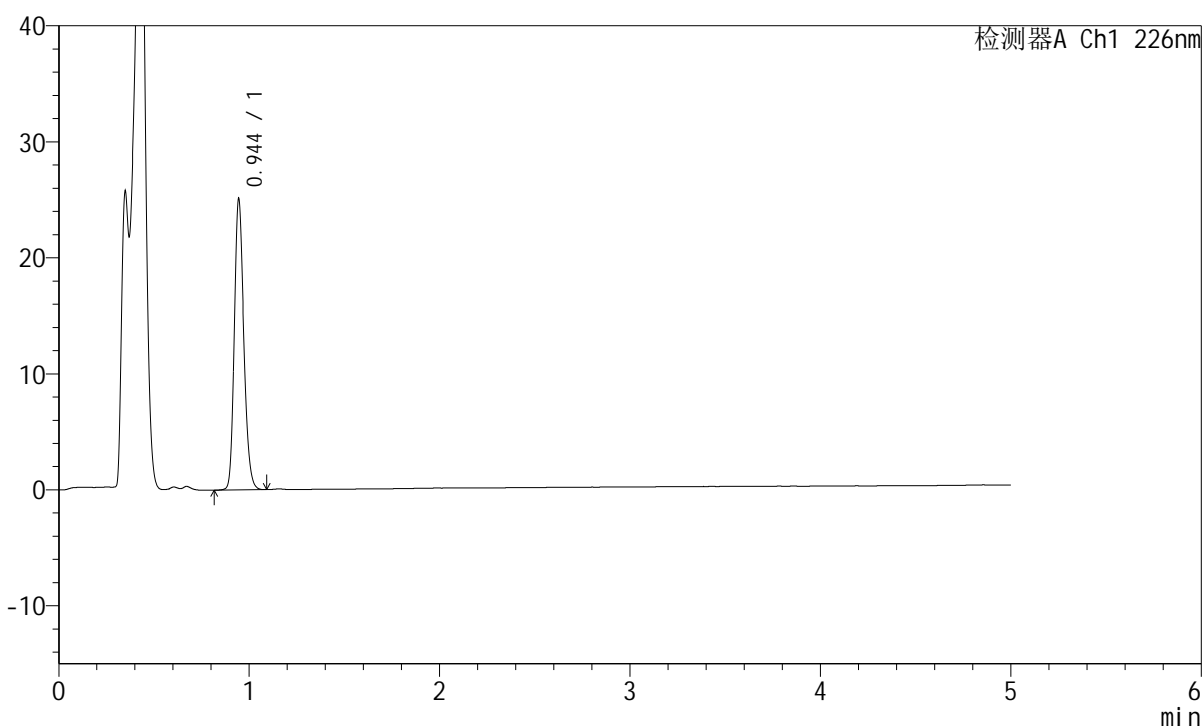

<峰表>

检测器A Ch1 226nm

峰号	保留时间	面积	面积%	高度	理论塔板数(USP)	拖尾因子	分离度(USP)
1	0.944	87737	100.000	24906	1690	1.206	--
总计		87737	100.000	24906			

<样品信息>

色谱柱:XB-C18(50mm*4.6mm,5μm) 流速:2.0ml/min
 柱温:30°C 波长:226nm
 数据文件名: RC\$SMF-215 - 0-318/25-2414-2 - dzy-G01T78p-rcqx-jf50z-pH4.5jz-2-45min-P5.lcd
 方法文件名: RC\$SMF-215 - SMF-215-rcqx-FX274.lcm
 批处理文件名: RC\$SMF-215 - 20250430-rc-FX274.lcb
 样品瓶号: 2-42
 进样体积: 20μl 版本号: 6.115
 进样时间: 2025/04/30 18:47:04 实验者: xiechaojun
 处理时间(V2): 2025/05/06 08:47:42 处理者: xiechaojun
 仪器型号:SHIMADZU LC-2050C(FX274)

<色谱图>

mV

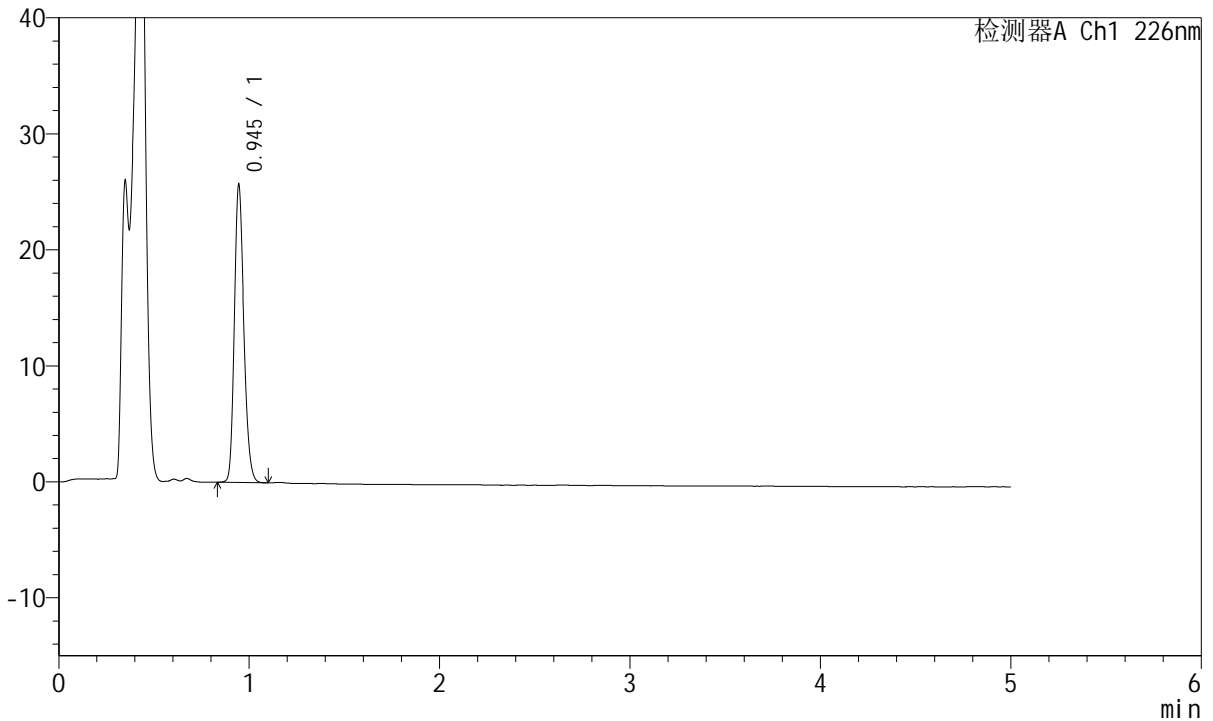

<峰表>

检测器A Ch1 226nm

峰号	保留时间	面积	面积%	高度	理论塔板数(USP)	拖尾因子	分离度(USP)
1	0.945	89923	100.000	25540	1687	1.205	--
总计		89923	100.000	25540			

<样品信息>

色谱柱:XB-C18(50mm*4.6mm,5 μ m) 流速:2.0ml/min
柱温:30 $^{\circ}$ C 波长:226nm
数据文件名: RC\$SMF-215 - 0-318/25-2415-2 - dzy-G01T78p-rcqx-jf50z-pH4.5jz-2-45min-P6.lcd
方法文件名: RC\$SMF-215 - SMF-215-rcqx-FX274.lcm
批处理文件名: RC\$SMF-215 - 20250430-rc-FX274.lcb
样品瓶号: 2-51
进样体积: 20 μ l 版本号: 6.115
进样时间: 2025/04/30 18:52:28 实验者: xiechaojun
处理时间(V2): 2025/05/06 08:47:45 处理者: xiechaojun
仪器型号:SHIMADZU LC-2050C(FX274)

<色谱图>

mV

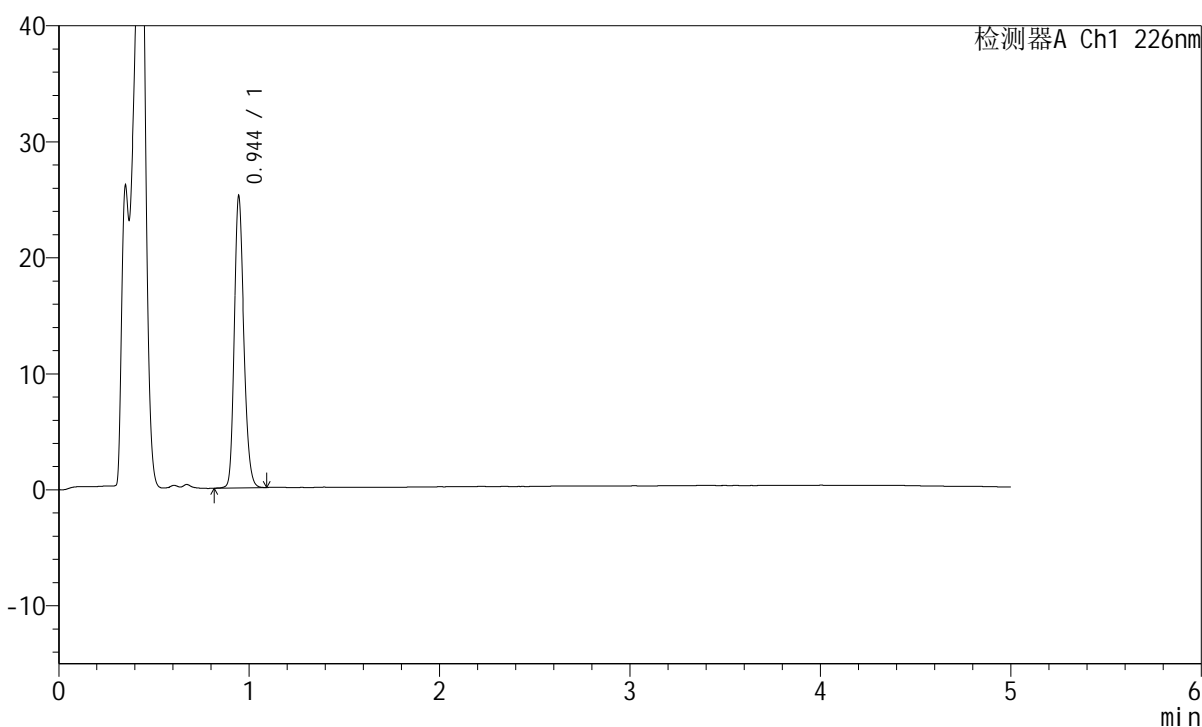

<峰表>

检测器A Ch1 226nm

峰号	保留时间	面积	面积%	高度	理论塔板数(USP)	拖尾因子	分离度(USP)
1	0.944	88175	100.000	24986	1687	1.204	--
总计		88175	100.000	24986			

<样品信息>

色谱柱:XB-C18(50mm*4.6mm,5 μ m) 流速:2.0ml/min
柱温:30 $^{\circ}$ C 波长:226nm
数据文件名: RC\$SMF-215 - 0-318/25-2416-2 - dzy-G01T78p-rcqx-jf50z-pH4.5jz-2-jxzs-P1.lcd
方法文件名: RC\$SMF-215 - SMF-215-rcqx-FX274.lcm
批处理文件名: RC\$SMF-215 - 20250430-rc-FX274.lcb
样品瓶号: 2-7
进样体积: 20 μ l 版本号: 6.115
进样时间: 2025/04/30 18:57:53 实验者: xiechaojun
处理时间(V2): 2025/05/06 08:47:48 处理者: xiechaojun
仪器型号:SHIMADZU LC-2050C(FX274)

<色谱图>

mV

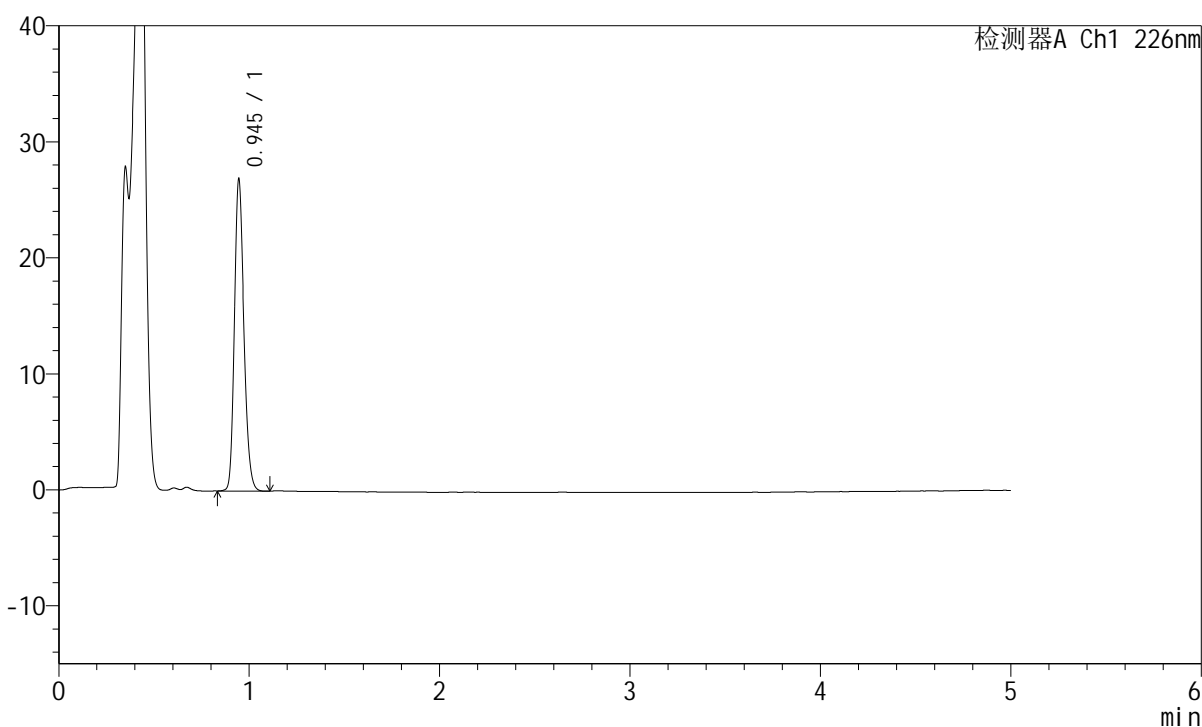

<峰表>

检测器A Ch1 226nm

峰号	保留时间	面积	面积%	高度	理论塔板数(USP)	拖尾因子	分离度(USP)
1	0.945	94083	100.000	26771	1690	1.205	--
总计		94083	100.000	26771			

<样品信息>

色谱柱:XB-C18(50mm*4.6mm,5 μ m) 流速:2.0ml/min
柱温:30 $^{\circ}$ C 波长:226nm
数据文件名: RC\$SMF-215 - 0-318/25-2417-2 - dzy-G01T78p-rcqx-jf50z-pH4.5jz-2-jxzs-P2.lcd
方法文件名: RC\$SMF-215 - SMF-215-rcqx-FX274.lcm
批处理文件名: RC\$SMF-215 - 20250430-rc-FX274.lcb
样品瓶号: 2-16
进样体积: 20 μ l 版本号: 6.115
进样时间: 2025/04/30 19:03:17 实验者: xiechaojun
处理时间(V2): 2025/05/06 08:47:50 处理者: xiechaojun
仪器型号:SHIMADZU LC-2050C(FX274)

<色谱图>

mV

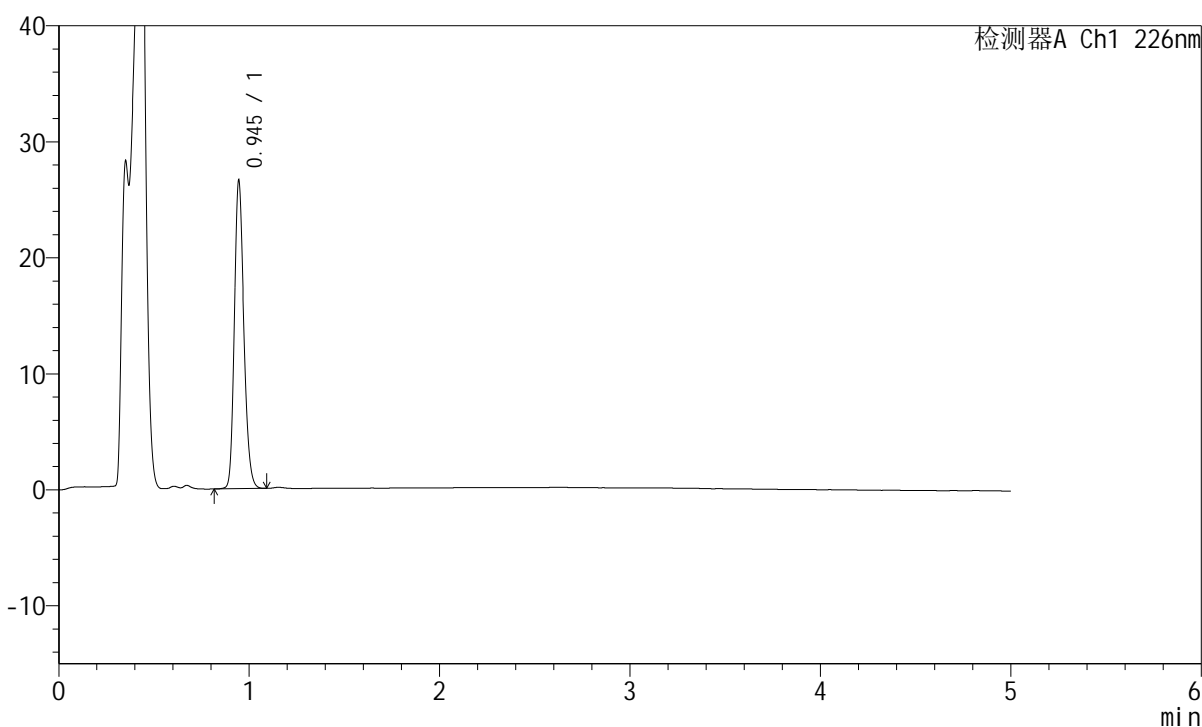

<峰表>

检测器A Ch1 226nm

峰号	保留时间	面积	面积%	高度	理论塔板数(USP)	拖尾因子	分离度(USP)
1	0.945	92910	100.000	26408	1691	1.206	--
总计		92910	100.000	26408			

<样品信息>

色谱柱:XB-C18(50mm*4.6mm,5 μ m) 流速:2.0ml/min
 柱温:30 $^{\circ}$ C 波长:226nm
 数据文件名: RC\$SMF-215 - 0-318/25-2418-2 - dzy-G01T78p-rcqx-jf50z-pH4.5jz-2-jxzs-P3.lcd
 方法文件名: RC\$SMF-215 - SMF-215-rcqx-FX274.lcm
 批处理文件名: RC\$SMF-215 - 20250430-rc-FX274.lcb
 样品瓶号: 2-25
 进样体积: 20 μ l 版本号: 6.115
 进样时间: 2025/04/30 19:08:41 实验者: xiechaojun
 处理时间(V2): 2025/05/06 08:47:53 处理者: xiechaojun
 仪器型号:SHIMADZU LC-2050C(FX274)

<色谱图>

mV

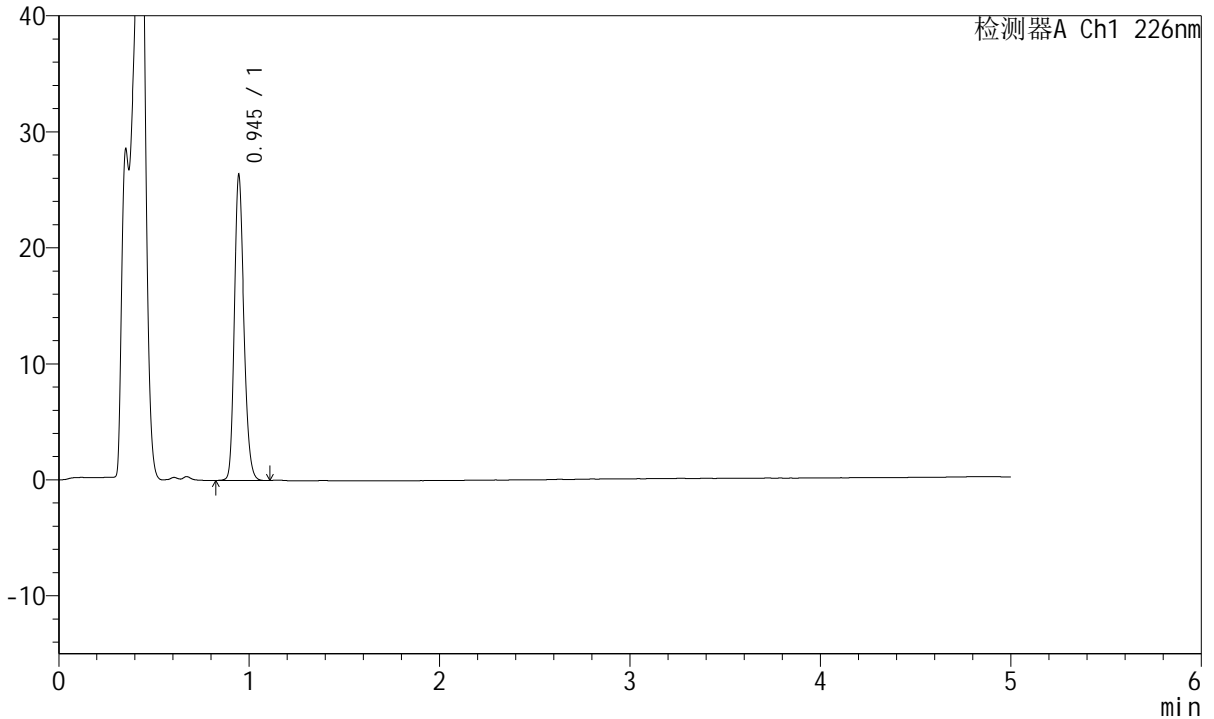

<峰表>

检测器A Ch1 226nm

峰号	保留时间	面积	面积%	高度	理论塔板数(USP)	拖尾因子	分离度(USP)
1	0.945	92182	100.000	26183	1688	1.207	--
总计		92182	100.000	26183			

<样品信息>

色谱柱:XB-C18(50mm*4.6mm,5 μ m) 流速:2.0ml/min
柱温:30 $^{\circ}$ C 波长:226nm
数据文件名: RC\$SMF-215 - 0-318/25-2419-2 - dzy-G01T78p-rcqx-jf50z-pH4.5jz-2-jxzs-P4.lcd
方法文件名: RC\$SMF-215 - SMF-215-rcqx-FX274.lcm
批处理文件名: RC\$SMF-215 - 20250430-rc-FX274.lcb
样品瓶号: 2-34
进样体积: 20 μ l 版本号: 6.115
进样时间: 2025/04/30 19:14:05 实验者: xiechaojun
处理时间(V2): 2025/05/06 08:47:56 处理者: xiechaojun
仪器型号:SHIMADZU LC-2050C(FX274)

<色谱图>

mV

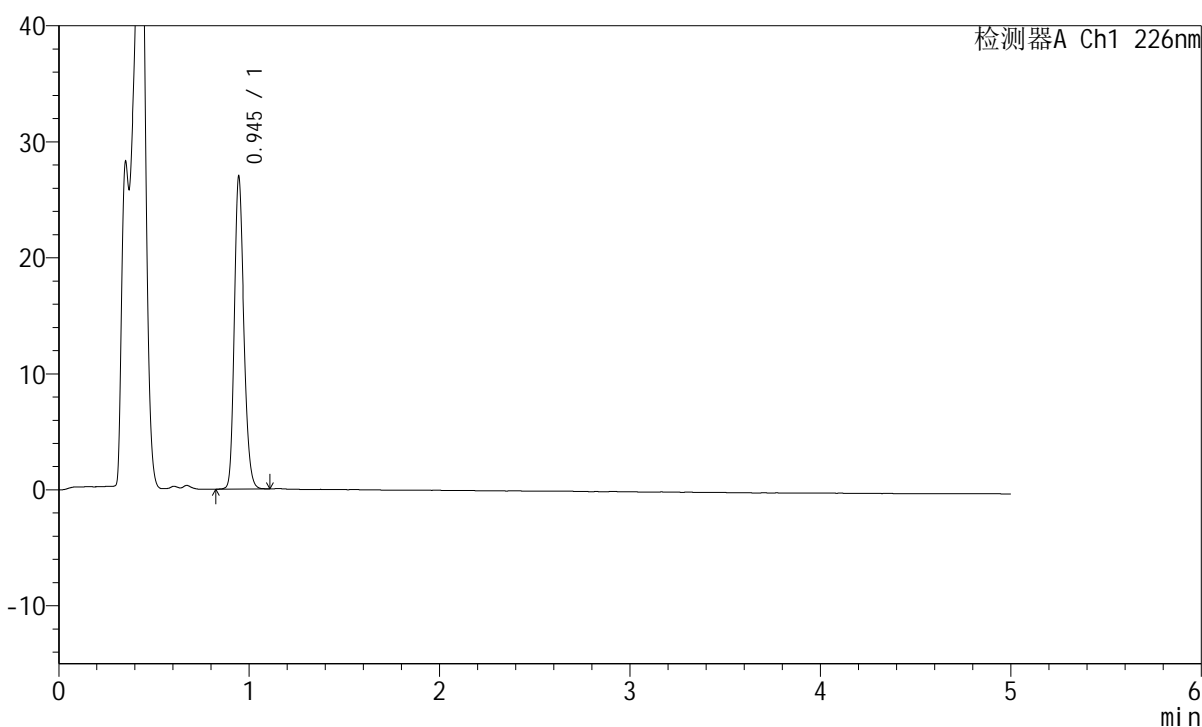

<峰表>

检测器A Ch1 226nm

峰号	保留时间	面积	面积%	高度	理论塔板数(USP)	拖尾因子	分离度(USP)
1	0.945	94339	100.000	26779	1687	1.206	--
总计		94339	100.000	26779			

<样品信息>

色谱柱:XB-C18(50mm*4.6mm,5 μ m) 流速:2.0ml/min
 柱温:30 $^{\circ}$ C 波长:226nm
 数据文件名: RC\$SMF-215 - 0-318/25-2420-2 - dzy-G01T78p-rcqx-jf50z-pH4.5jz-2-jxzs-P5.lcd
 方法文件名: RC\$SMF-215 - SMF-215-rcqx-FX274.lcm
 批处理文件名: RC\$SMF-215 - 20250430-rc-FX274.lcb
 样品瓶号: 2-43
 进样体积: 20 μ l 版本号: 6.115
 进样时间: 2025/04/30 19:19:29 实验者: xiechaojun
 处理时间(V2): 2025/05/06 08:47:59 处理者: xiechaojun
 仪器型号:SHIMADZU LC-2050C(FX274)

<色谱图>

mV

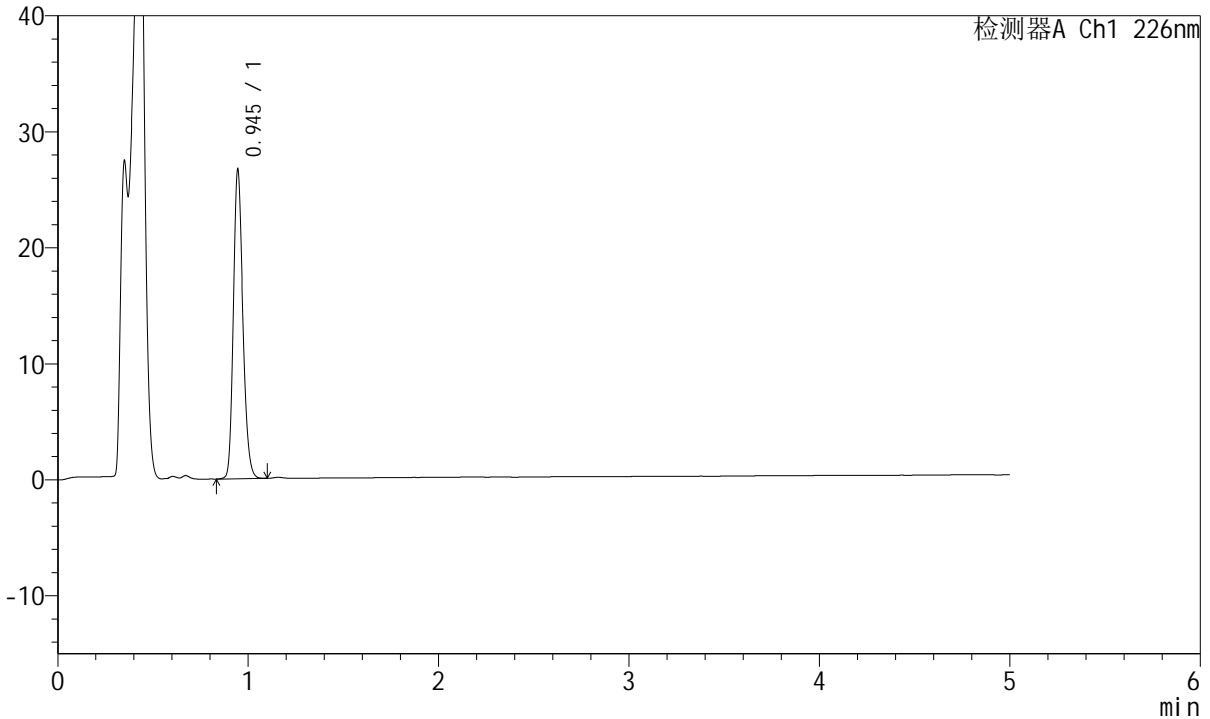

<峰表>

检测器A Ch1 226nm

峰号	保留时间	面积	面积%	高度	理论塔板数(USP)	拖尾因子	分离度(USP)
1	0.945	93400	100.000	26515	1688	1.206	--
总计		93400	100.000	26515			

<样品信息>

色谱柱:XB-C18(50mm*4.6mm,5 μ m) 流速:2.0ml/min
柱温:30 $^{\circ}$ C 波长:226nm
数据文件名: RC\$SMF-215 - 0-318/25-2421-2 - dzy-G01T78p-rcqx-jf50z-pH4.5jz-2-jxzs-P6.lcd
方法文件名: RC\$SMF-215 - SMF-215-rcqx-FX274.lcm
批处理文件名: RC\$SMF-215 - 20250430-rc-FX274.lcb
样品瓶号: 2-52
进样体积: 20 μ l 版本号: 6.115
进样时间: 2025/04/30 19:24:53 实验者: xiechaojun
处理时间(V2): 2025/05/06 08:48:01 处理者: xiechaojun
仪器型号:SHIMADZU LC-2050C(FX274)

<色谱图>

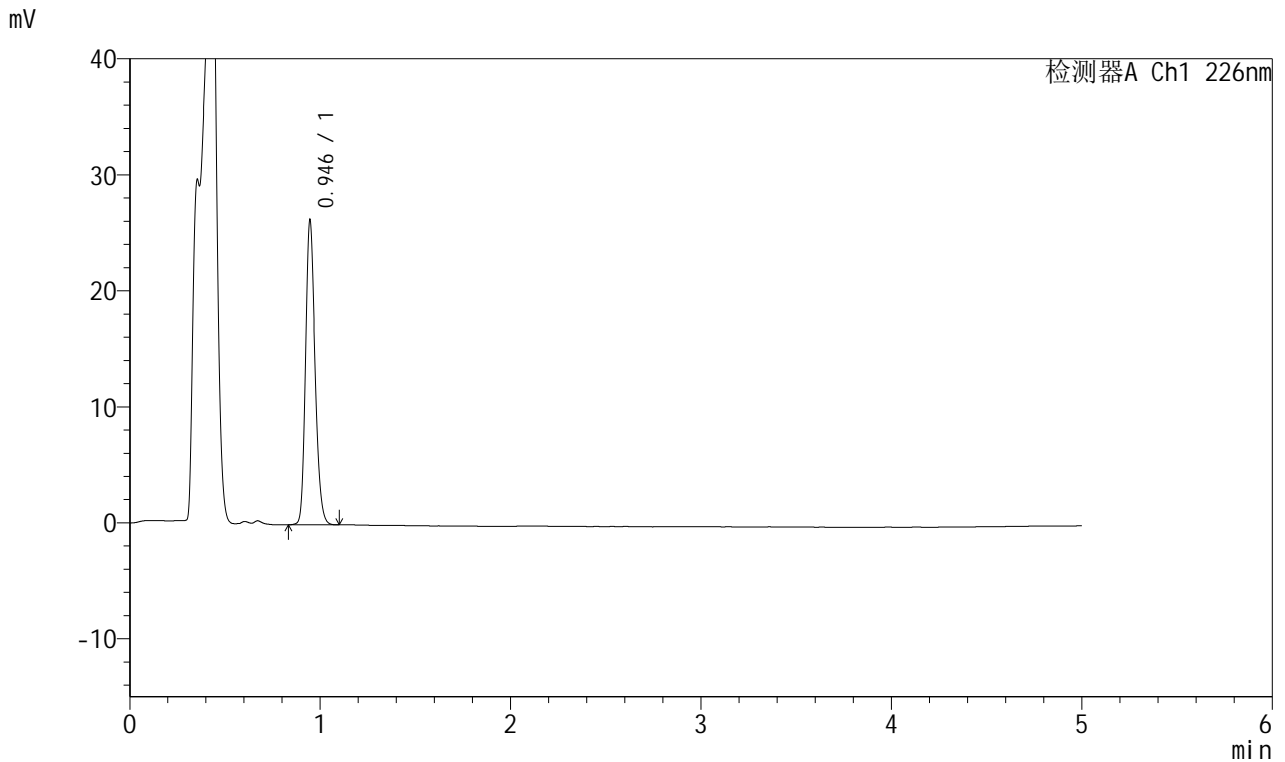

<峰表>

检测器A Ch1 226nm

峰号	保留时间	面积	面积%	高度	理论塔板数(USP)	拖尾因子	分离度(USP)
1	0.946	92037	100.000	26206	1691	1.205	--
总计		92037	100.000	26206			

<样品信息>

色谱柱:XB-C18(50mm*4.6mm,5 μ m) 流速:2.0ml/min
 柱温:30 $^{\circ}$ C 波长:226nm
 数据文件名: RC\$SMF-215 - 0-318/25-2422-2 - dzy-G01T78p-rcqx-jf50z-pH4.5jz-2-dz2-1.lcd
 方法文件名: RC\$SMF-215 - SMF-215-rcqx-FX274.lcm
 批处理文件名: RC\$SMF-215 - 20250430-rc-FX274.lcb
 样品瓶号: 2-27
 进样体积: 20 μ l 版本号: 6.115
 进样时间: 2025/04/30 19:30:18 实验者: xiechaojun
 处理时间(V2): 2025/05/06 08:48:04 处理者: xiechaojun
 仪器型号:SHIMADZU LC-2050C(FX274)

<色谱图>

mV

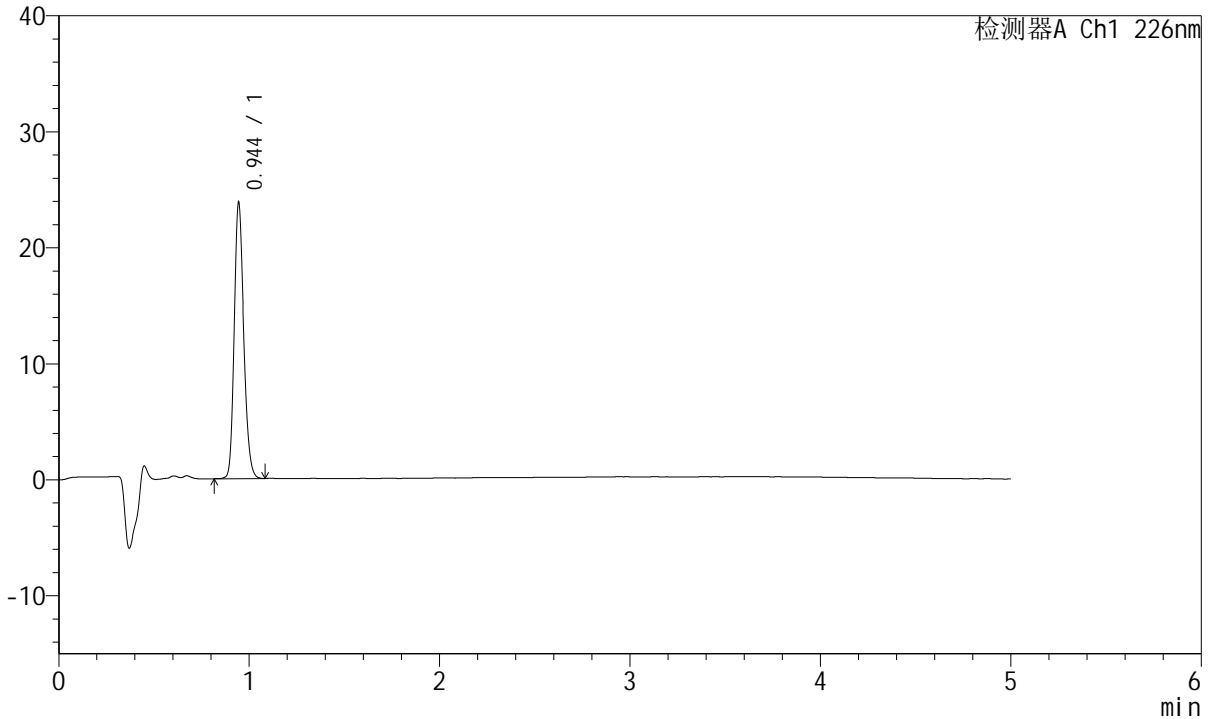

<峰表>

检测器A Ch1 226nm

峰号	保留时间	面积	面积%	高度	理论塔板数(USP)	拖尾因子	分离度(USP)
1	0.944	83546	100.000	23607	1680	1.202	--
总计		83546	100.000	23607			

<样品信息>

色谱柱:XB-C18(50mm*4.6mm,5 μ m) 流速:2.0ml/min
柱温:30 $^{\circ}$ C 波长:226nm
数据文件名: RC\$SMF-215 - 0-318/25-2423-2 - dzy-G01T78p-rcqx-jf50z-pH4.5jz-2-dz2-2.lcd
方法文件名: RC\$SMF-215 - SMF-215-rcqx-FX274.lcm
批处理文件名: RC\$SMF-215 - 20250430-rc-FX274.lcb
样品瓶号: 2-27
进样体积: 20 μ l 版本号: 6.115
进样时间: 2025/04/30 19:35:43 实验者: xiechaojun
处理时间(V2): 2025/05/06 08:48:07 处理者: xiechaojun
仪器型号:SHIMADZU LC-2050C(FX274)

<色谱图>

mV

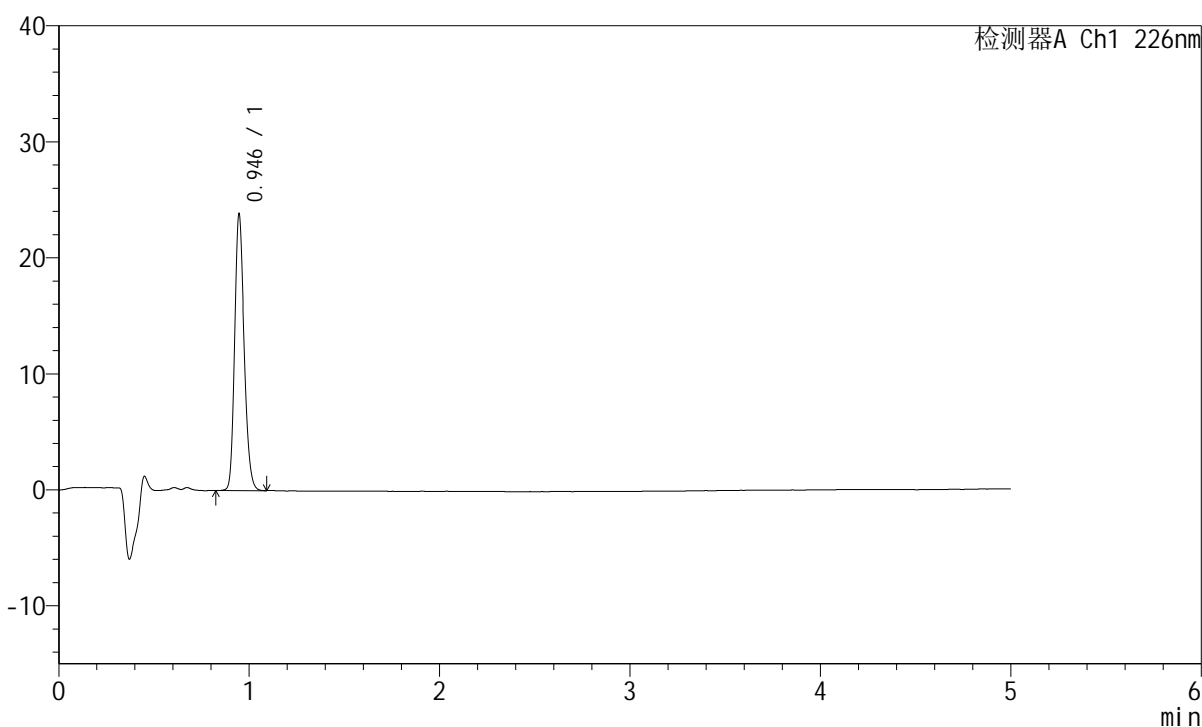

<峰表>

检测器A Ch1 226nm

峰号	保留时间	面积	面积%	高度	理论塔板数(USP)	拖尾因子	分离度(USP)
1	0.946	83497	100.000	23807	1688	1.202	--
总计		83497	100.000	23807			