



SMF-377

<样品信息>

色谱柱: XB-C18(50mm*4.6mm,5μm) 流 速: 1.0ml/min
 柱 温: 40°C 波 长: 250nm
 数据文件名: RC\$SMF-377 - 28-13/28-461-2 - zzp-2024122821p-cq3y-rcqx-15mg-pH4.5+0.2sdsjz-jf50z-rj.lcd
 方法文件名: RC\$SMF-377 - SMF-377-rc-FX277.lcm
 批处理文件名: RC\$SMF-377 - 20250506-FX277.lcb
 样品瓶号: 1-9
 进样体积: 10 μl 版本号: 6.115
 进样时间: 2025/05/06 13:15:44 实验者: xiexinhui
 处理时间(V2) : 2025/05/07 08:45:46 处理者: xiexinhui
 仪器型号: SHIMADZU LC-2050C (FX277)

<色谱图>

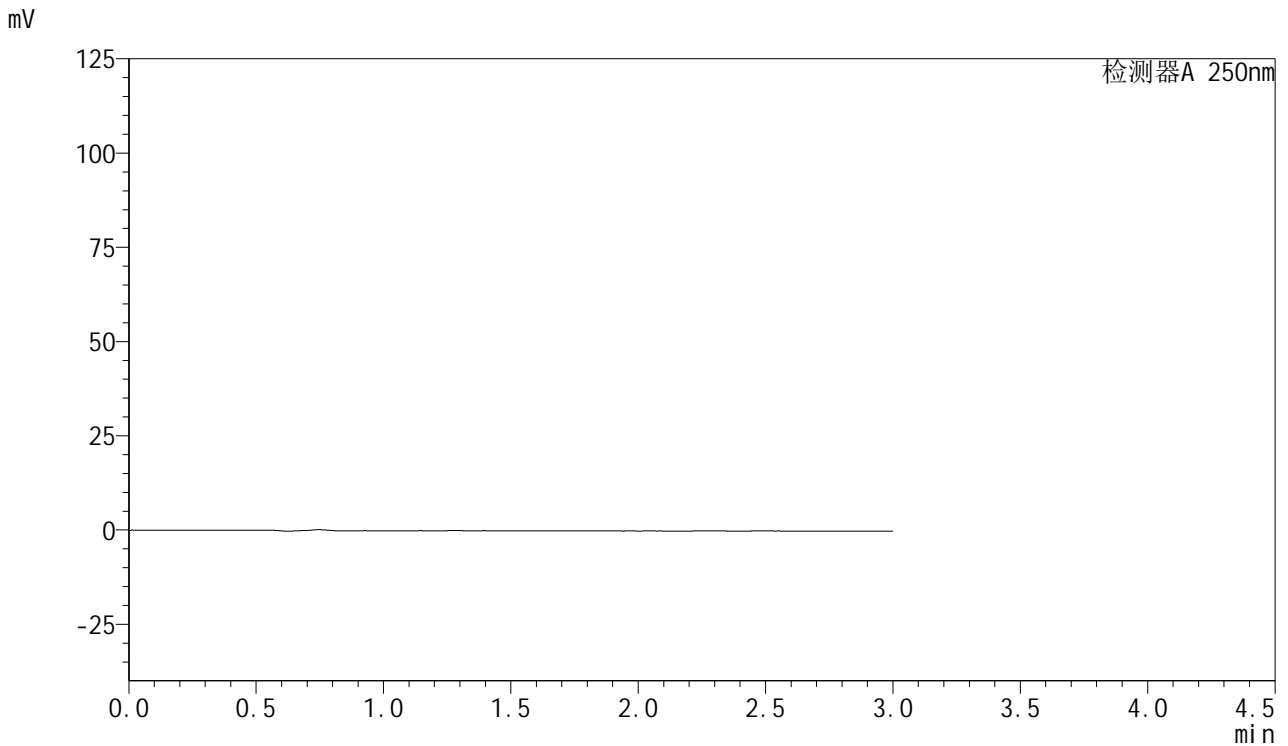

<峰表>

检测器A 250nm

峰号	保留时间	面积	面积%	高度	理论塔板数(USP)	拖尾因子	分离度(USP)
总计							



SMF-377

<样品信息>

色谱柱: XB-C18(50mm*4.6mm,5μm) 流速: 1.0ml/min
 柱温: 40°C 波长: 250nm
 数据文件名: RC\$SMF-377 - 28-13/28-462-2 - zzp-2024122821p-cq3y-rcqx-15mg-pH4.5+0.2sdsjz-jf50z-dz1-1.lcd
 方法文件名: RC\$SMF-377 - SMF-377-rc-FX277.lcm
 批处理文件名: RC\$SMF-377 - 20250506-FX277.lcb
 样品瓶号: 1-18
 进样体积: 10 μl 版本号: 6.115
 进样时间: 2025/05/06 13:19:07 实验者: xiexinhui
 处理时间(V2) : 2025/05/07 08:45:50 处理者: xiexinhui
 仪器型号: SHIMADZU LC-2050C (FX277)

<色谱图>

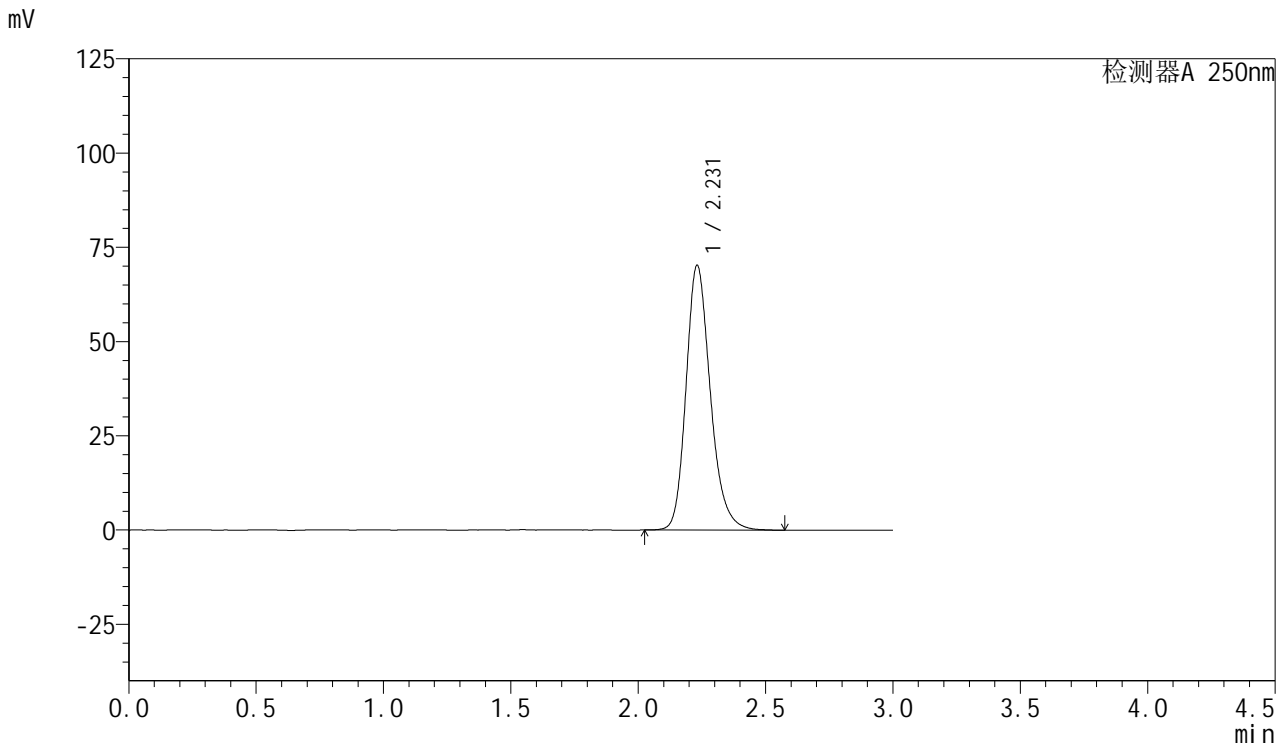

<峰表>

检测器A 250nm

峰号	保留时间	面积	面积%	高度	理论塔板数(USP)	拖尾因子	分离度(USP)
1	2.231	467516	100.000	70269	2722	1.220	--
总计		467516	100.000	70269			



SMF-377

<样品信息>

色谱柱: XB-C18(50mm*4.6mm,5μm) 流速: 1.0ml/min
 柱温: 40°C 波长: 250nm
 数据文件名: RC\$SMF-377 - 28-13/28-463-2 - zzp-2024122821p-cq3y-rcqx-15mg-pH4.5+0.2sdsjz-jf50z-dz1-2.lcd
 方法文件名: RC\$SMF-377 - SMF-377-rc-FX277.lcm
 批处理文件名: RC\$SMF-377 - 20250506-FX277.lcb
 样品瓶号: 1-18
 进样体积: 10 μl 版本号: 6.115
 进样时间: 2025/05/06 13:22:30 实验者: xiexinhui
 处理时间(V2) : 2025/05/07 08:45:53 处理者: xiexinhui
 仪器型号: SHIMADZU LC-2050C (FX277)

<色谱图>

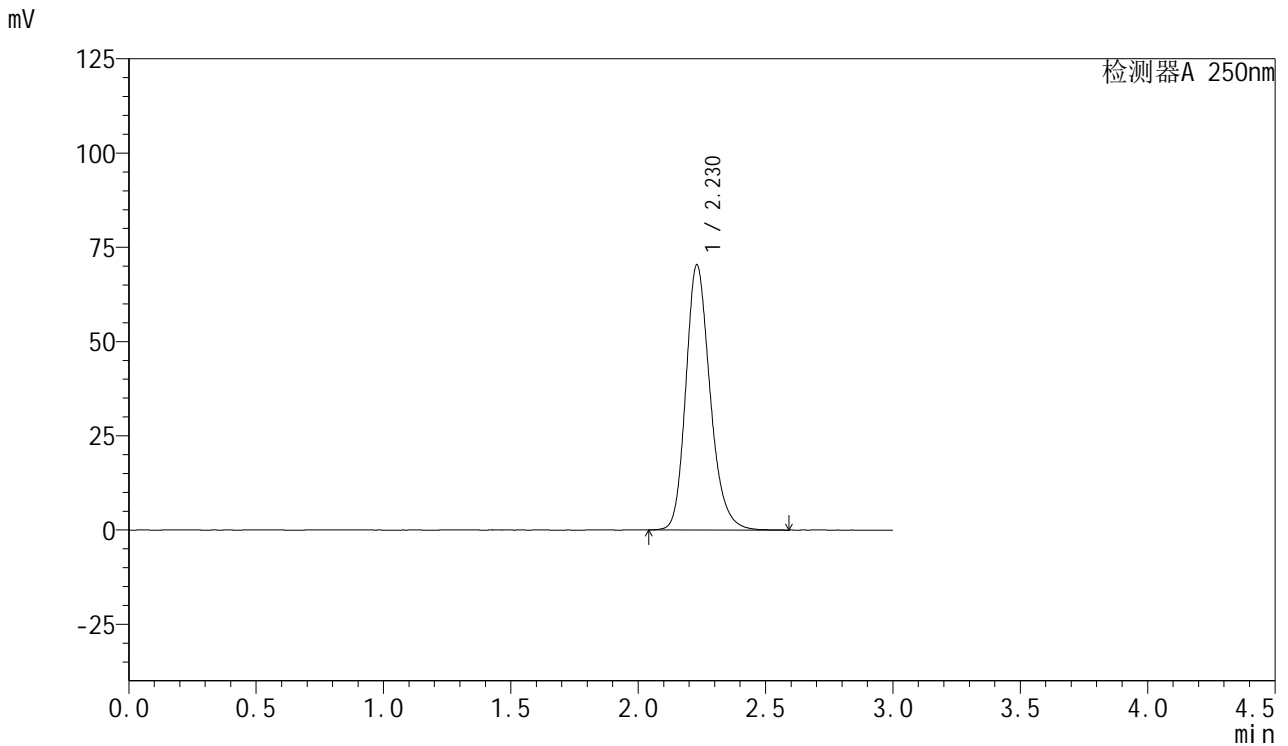

<峰表>

检测器A 250nm

峰号	保留时间	面积	面积%	高度	理论塔板数(USP)	拖尾因子	分离度(USP)
1	2.230	467114	100.000	70369	2720	1.215	--
总计		467114	100.000	70369			



SMF-377

<样品信息>

色谱柱: XB-C18(50mm*4.6mm,5μm) 流速: 1.0ml/min
 柱温: 40°C 波长: 250nm
 数据文件名: RC\$SMF-377 - 28-13/28-464-2 - zzp-2024122821p-cq3y-rcqx-15mg-pH4.5+0.2sdsjz-jf50z-dz1-3.lcd
 方法文件名: RC\$SMF-377 - SMF-377-rc-FX277.lcm
 批处理文件名: RC\$SMF-377 - 20250506-FX277.lcb
 样品瓶号: 1-18
 进样体积: 10 μl 版本号: 6.115
 进样时间: 2025/05/06 13:25:51 实验者: xiexinhui
 处理时间(V2) : 2025/05/07 08:45:56 处理者: xiexinhui
 仪器型号: SHIMADZU LC-2050C (FX277)

<色谱图>

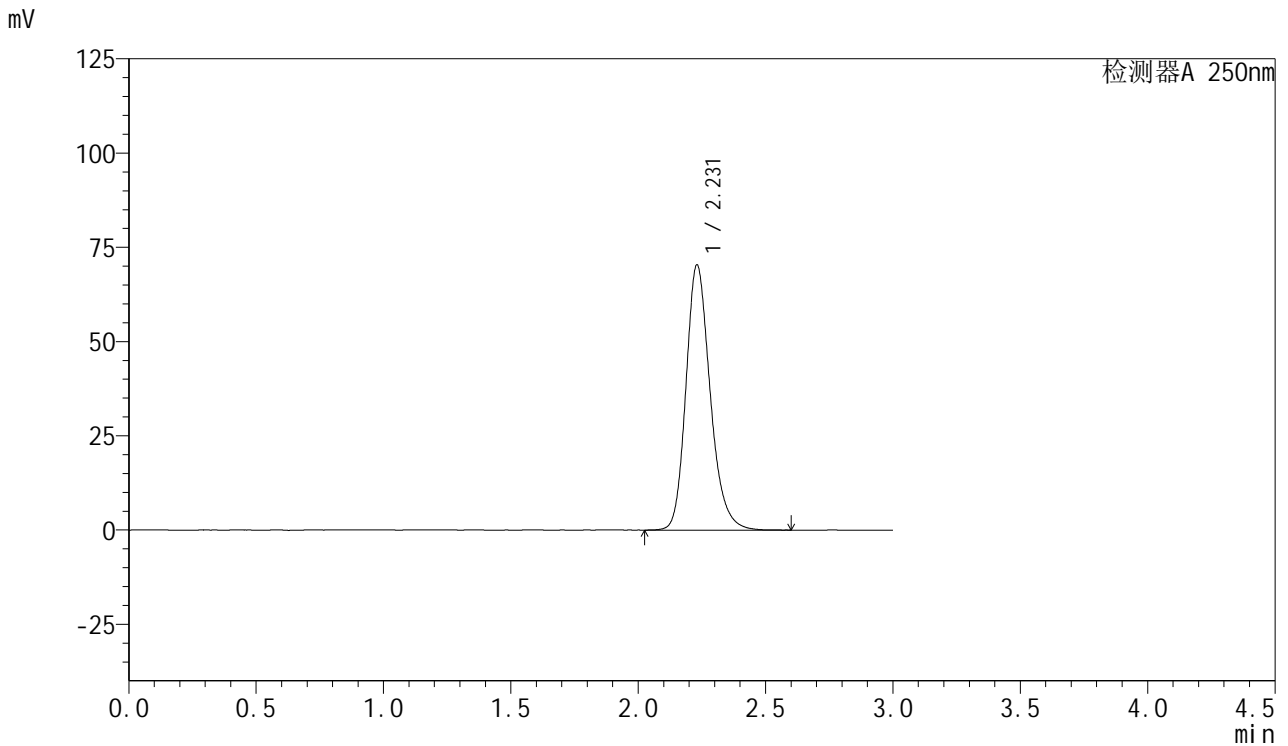

<峰表>

检测器A 250nm

峰号	保留时间	面积	面积%	高度	理论塔板数(USP)	拖尾因子	分离度(USP)
1	2.231	466718	100.000	70390	2732	1.217	--
总计		466718	100.000	70390			



SMF-377

<样品信息>

色谱柱: XB-C18(50mm*4.6mm,5μm) 流速: 1.0ml/min
 柱温: 40°C 波长: 250nm
 数据文件名: RC\$SMF-377 - 28-13/28-465-2 - zzp-2024122821p-cq3y-rcqx-15mg-pH4.5+0.2sdsjz-jf50z-dz1-4.lcd
 方法文件名: RC\$SMF-377 - SMF-377-rc-FX277.lcm
 批处理文件名: RC\$SMF-377 - 20250506-FX277.lcb
 样品瓶号: 1-18
 进样体积: 10 μl 版本号: 6.115
 进样时间: 2025/05/06 13:29:14 实验者: xiexinhui
 处理时间(V2) : 2025/05/07 08:45:58 处理者: xiexinhui
 仪器型号: SHIMADZU LC-2050C (FX277)

<色谱图>

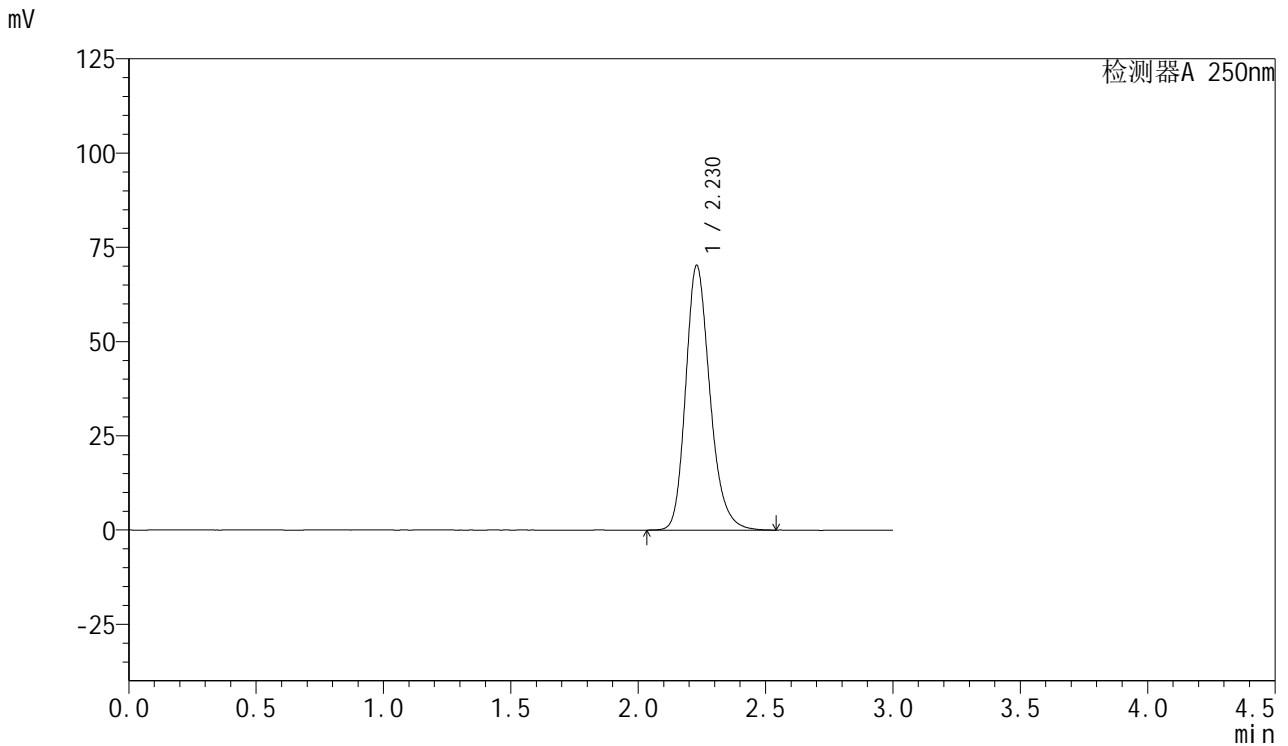

<峰表>

检测器A 250nm

峰号	保留时间	面积	面积%	高度	理论塔板数(USP)	拖尾因子	分离度(USP)
1	2.230	465715	100.000	70247	2728	1.225	--
总计		465715	100.000	70247			



SMF-377

<样品信息>

色谱柱: XB-C18(50mm*4.6mm,5μm) 流速: 1.0ml/min
 柱温: 40°C 波长: 250nm
 数据文件名: RC\$SMF-377 - 28-13/28-466-2 - zzp-2024122821p-cq3y-rcqx-15mg-pH4.5+0.2sdsjz-jf50z-dz1-5.lcd
 方法文件名: RC\$SMF-377 - SMF-377-rc-FX277.lcm
 批处理文件名: RC\$SMF-377 - 20250506-FX277.lcb
 样品瓶号: 1-18
 进样体积: 10 μl 版本号: 6.115
 进样时间: 2025/05/06 13:32:37 实验者: xiexinhui
 处理时间(V2) : 2025/05/07 08:46:01 处理者: xiexinhui
 仪器型号: SHIMADZU LC-2050C (FX277)

<色谱图>

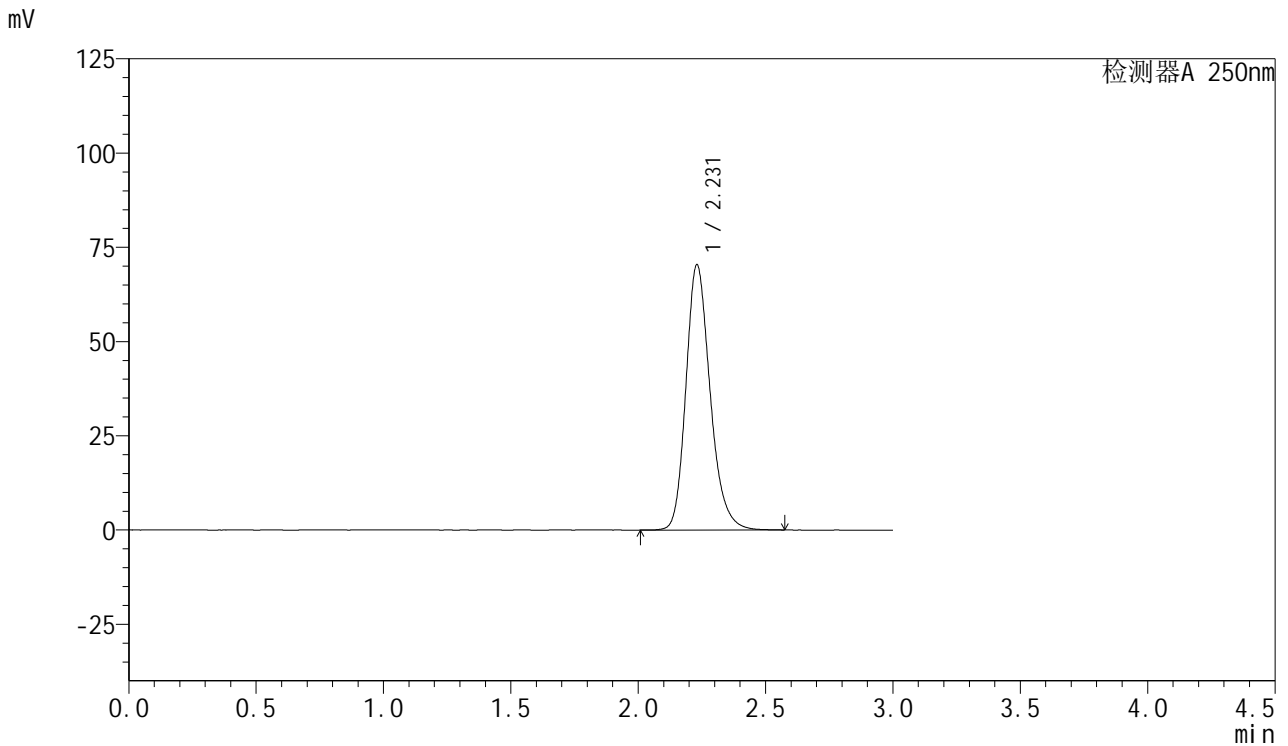

<峰表>

检测器A 250nm

峰号	保留时间	面积	面积%	高度	理论塔板数(USP)	拖尾因子	分离度(USP)
1	2.231	466436	100.000	70420	2732	1.223	--
总计		466436	100.000	70420			



SMF-377

<样品信息>

色谱柱: XB-C18(50mm*4.6mm,5μm) 流速: 1.0ml/min
 柱温: 40°C 波长: 250nm
 数据文件名: RC\$SMF-377 - 28-13/28-467-2 - zzp-2024122821p-cq3y-rcqx-15mg-pH4.5+0.2sdsjz-jf50z-5min-P1.lc
 方法文件名: RC\$SMF-377 - SMF-377-rc-FX277.lcm
 批处理文件名: RC\$SMF-377 - 20250506-FX277.lcb
 样品瓶号: 1-1
 进样体积: 10 μl 版本号: 6.115
 进样时间: 2025/05/06 13:35:59 实验者: xiexinhui
 处理时间(V2) : 2025/05/07 08:46:03 处理者: xiexinhui
 仪器型号: SHIMADZU LC-2050C (FX277)

<色谱图>

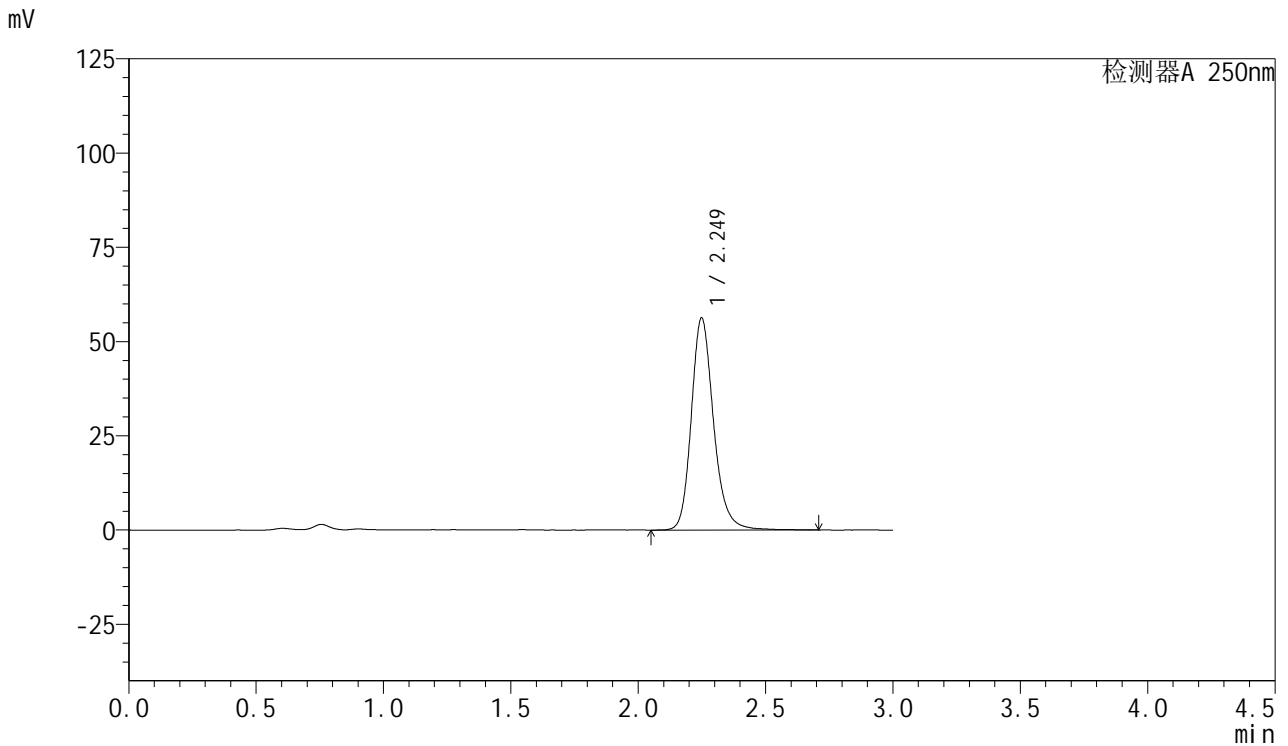

<峰表>

检测器A 250nm

峰号	保留时间	面积	面积%	高度	理论塔板数(USP)	拖尾因子	分离度(USP)
1	2.249	342979	100.000	56235	3357	1.205	--
总计		342979	100.000	56235			



SMF-377

<样品信息>

色谱柱: XB-C18(50mm*4.6mm,5μm) 流速: 1.0ml/min
 柱温: 40°C 波长: 250nm
 数据文件名: RC\$SMF-377 - 28-13/28-468-2 - zzp-2024122821p-cq3y-rcqx-15mg-pH4.5+0.2sdsjz-jf50z-5min-P2.lc
 方法文件名: RC\$SMF-377 - SMF-377-rc-FX277.lcm
 批处理文件名: RC\$SMF-377 - 20250506-FX277.lcb
 样品瓶号: 1-10
 进样体积: 10 μl 版本号: 6.115
 进样时间: 2025/05/06 13:39:21 实验者: xiexinhui
 处理时间(V2) : 2025/05/07 08:46:06 处理者: xiexinhui
 仪器型号: SHIMADZU LC-2050C (FX277)

<色谱图>

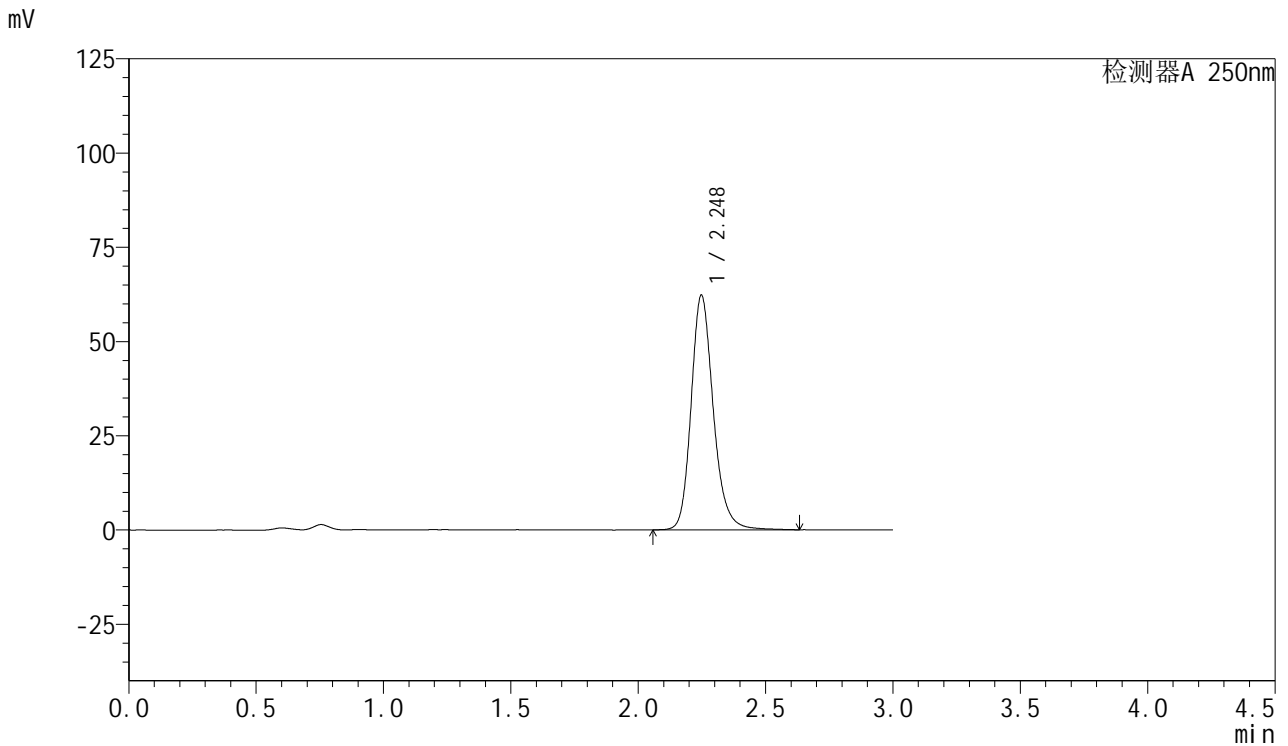

<峰表>

检测器A 250nm

峰号	保留时间	面积	面积%	高度	理论塔板数(USP)	拖尾因子	分离度(USP)
1	2.248	377513	100.000	62237	3356	1.201	--
总计		377513	100.000	62237			



SMF-377

<样品信息>

色谱柱: XB-C18(50mm*4.6mm,5μm) 流速: 1.0ml/min
 柱温: 40°C 波长: 250nm
 数据文件名: RC\$SMF-377 - 28-13/28-469-2 - zzp-2024122821p-cq3y-rcqx-15mg-pH4.5+0.2sdsjz-jf50z-5min-P3.lc
 方法文件名: RC\$SMF-377 - SMF-377-rc-FX277.lcm
 批处理文件名: RC\$SMF-377 - 20250506-FX277.lcb
 样品瓶号: 1-19
 进样体积: 10 μl 版本号: 6.115
 进样时间: 2025/05/06 13:42:43 实验者: xiexinhui
 处理时间(V2) : 2025/05/07 08:46:08 处理者: xiexinhui
 仪器型号: SHIMADZU LC-2050C (FX277)

<色谱图>

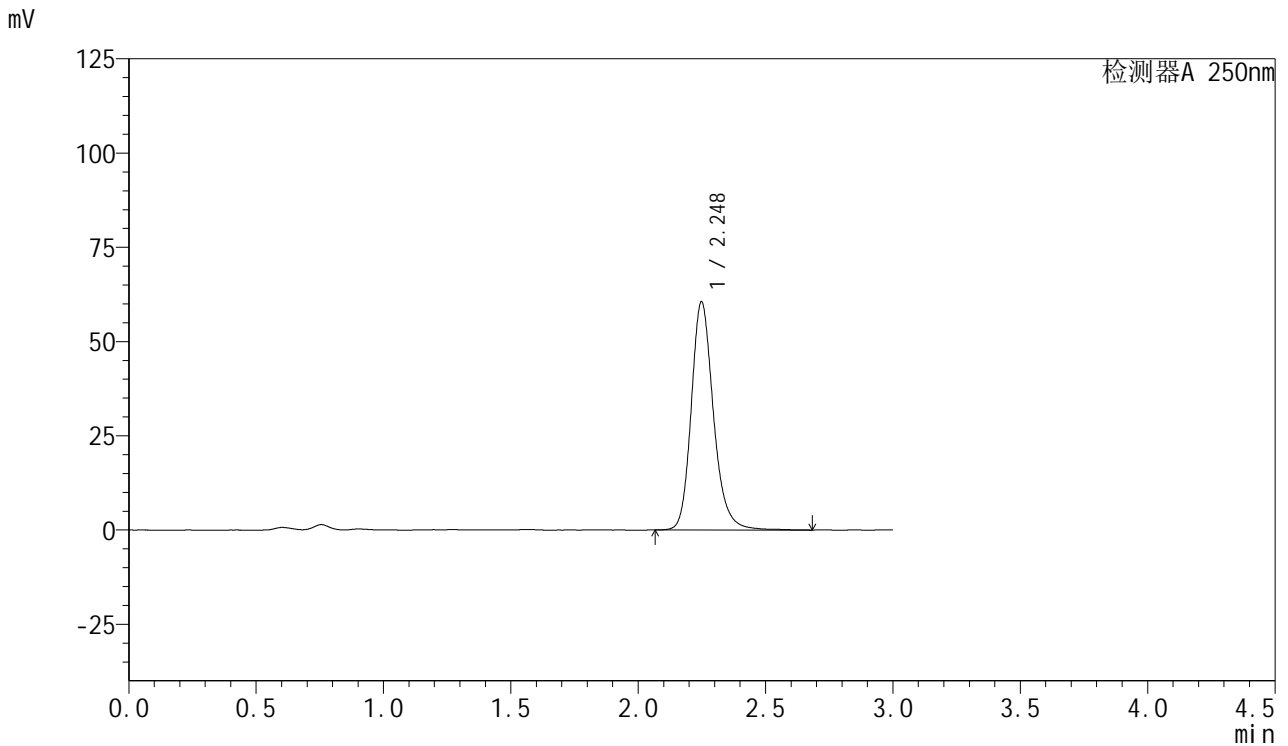

<峰表>

检测器A 250nm

峰号	保留时间	面积	面积%	高度	理论塔板数(USP)	拖尾因子	分离度(USP)
1	2.248	368095	100.000	60511	3362	1.204	--
总计		368095	100.000	60511			



SMF-377

<样品信息>

色谱柱: XB-C18(50mm*4.6mm,5μm) 流速: 1.0ml/min
 柱温: 40°C 波长: 250nm
 数据文件名: RC\$SMF-377 - 28-13/28-470-2 - zzp-2024122821p-cq3y-rcqx-15mg-pH4.5+0.2sdsjz-jf50z-5min-P4.lc
 方法文件名: RC\$SMF-377 - SMF-377-rc-FX277.lcm
 批处理文件名: RC\$SMF-377 - 20250506-FX277.lcb
 样品瓶号: 1-28
 进样体积: 10 μl 版本号: 6.115
 进样时间: 2025/05/06 13:46:05 实验者: xiexinhui
 处理时间(V2) : 2025/05/07 08:46:11 处理者: xiexinhui
 仪器型号: SHIMADZU LC-2050C (FX277)

<色谱图>

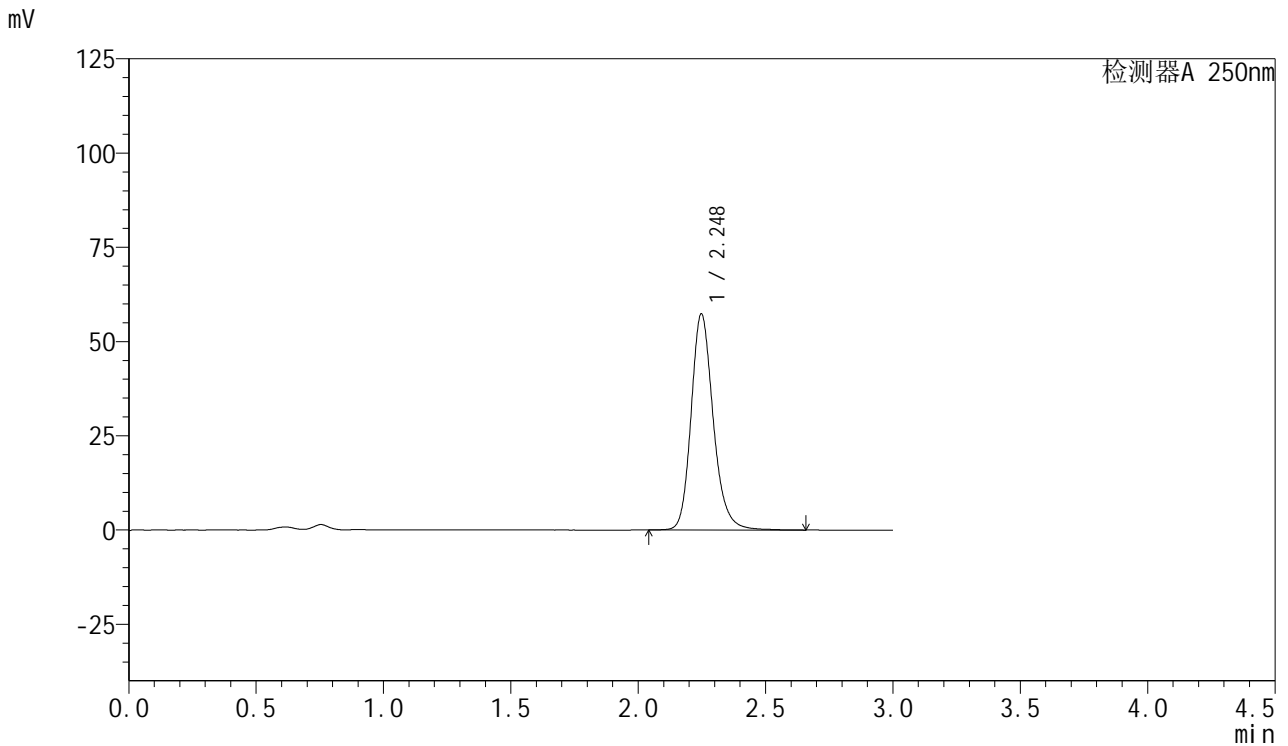

<峰表>

检测器A 250nm

峰号	保留时间	面积	面积%	高度	理论塔板数(USP)	拖尾因子	分离度(USP)
1	2.248	347127	100.000	57344	3364	1.197	--
总计		347127	100.000	57344			



SMF-377

<样品信息>

色谱柱: XB-C18(50mm*4.6mm,5μm) 流速: 1.0ml/min
 柱温: 40°C 波长: 250nm
 数据文件名: RC\$SMF-377 - 28-13/28-471-2 - zzp-2024122821p-cq3y-rcqx-15mg-pH4.5+0.2sdsjz-jf50z-5min-P5.lc
 方法文件名: RC\$SMF-377 - SMF-377-rc-FX277.lcm
 批处理文件名: RC\$SMF-377 - 20250506-FX277.lcb
 样品瓶号: 1-37
 进样体积: 10 μl 版本号: 6.115
 进样时间: 2025/05/06 13:49:26 实验者: xiexinhui
 处理时间(V2) : 2025/05/07 08:46:13 处理者: xiexinhui
 仪器型号: SHIMADZU LC-2050C (FX277)

<色谱图>

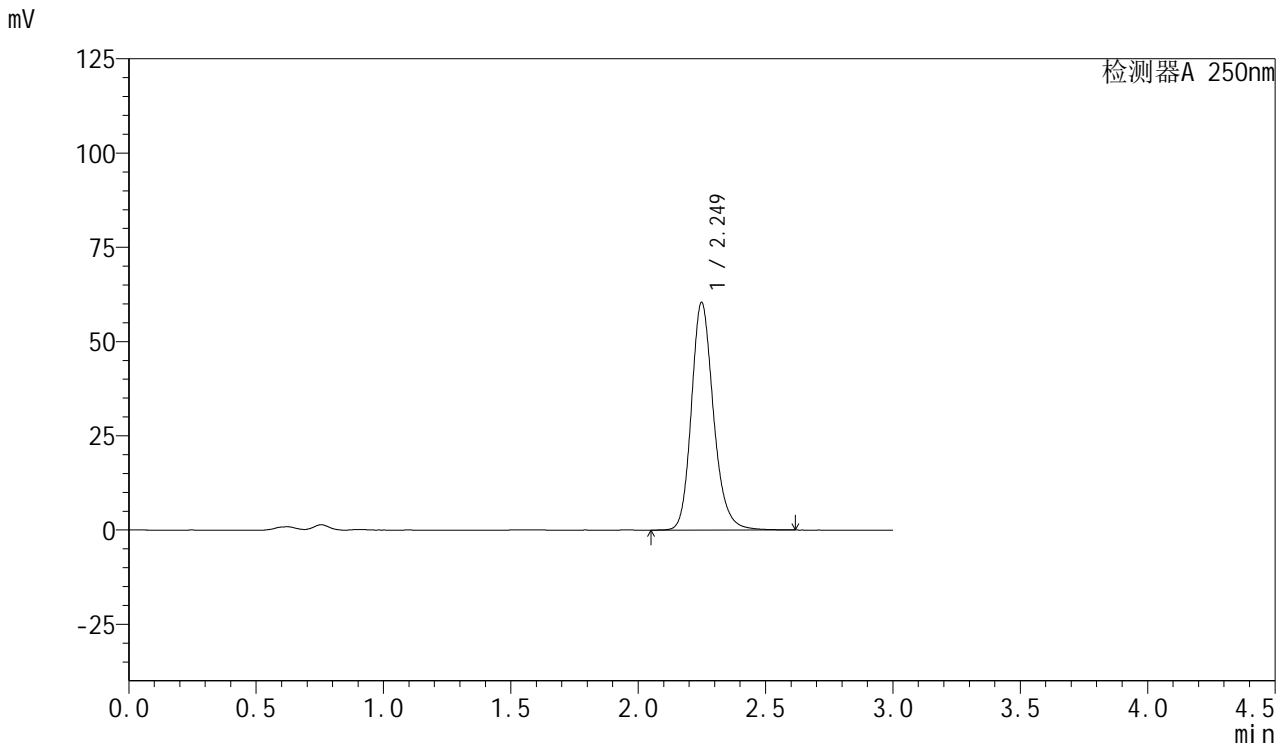

<峰表>

检测器A 250nm

峰号	保留时间	面积	面积%	高度	理论塔板数(USP)	拖尾因子	分离度(USP)
1	2.249	364826	100.000	60342	3366	1.196	--
总计		364826	100.000	60342			



SMF-377

<样品信息>

色谱柱: XB-C18(50mm*4.6mm,5μm) 流速: 1.0ml/min
 柱温: 40°C 波长: 250nm
 数据文件名: RC\$SMF-377 - 28-13/28-472-2 - zzp-2024122821p-cq3y-rcqx-15mg-pH4.5+0.2sdsjz-jf50z-5min-P6.lc
 方法文件名: RC\$SMF-377 - SMF-377-rc-FX277.lcm
 批处理文件名: RC\$SMF-377 - 20250506-FX277.lcb
 样品瓶号: 1-46
 进样体积: 10 μl 版本号: 6.115
 进样时间: 2025/05/06 13:52:48 实验者: xiexinhui
 处理时间(V2) : 2025/05/07 08:46:16 处理者: xiexinhui
 仪器型号: SHIMADZU LC-2050C (FX277)

<色谱图>

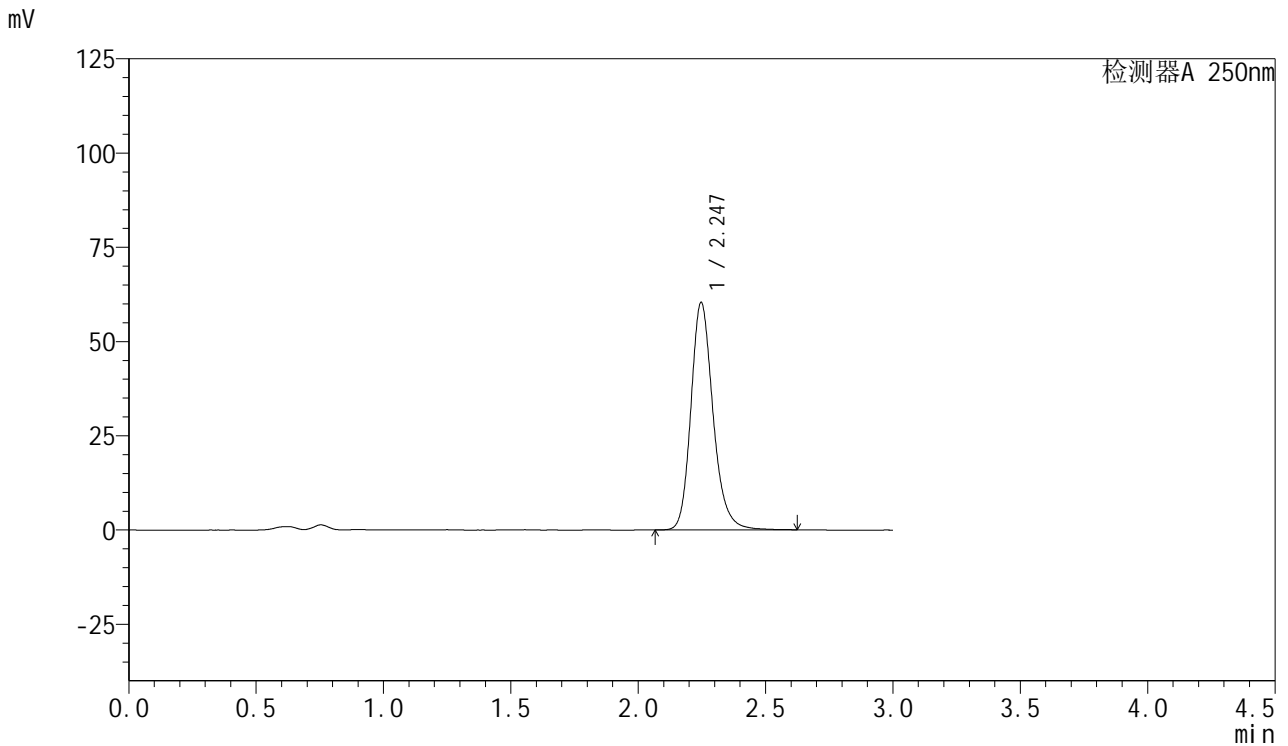

<峰表>

检测器A 250nm

峰号	保留时间	面积	面积%	高度	理论塔板数(USP)	拖尾因子	分离度(USP)
1	2.247	365378	100.000	60378	3360	1.204	--
总计		365378	100.000	60378			



SMF-377

<样品信息>

色谱柱: XB-C18(50mm*4.6mm,5μm) 流速: 1.0ml/min
 柱温: 40°C 波长: 250nm
 数据文件名: RC\$SMF-377 - 28-13/28-473-2 - zzp-2024122821p-cq3y-rcqx-15mg-pH4.5+0.2sdsjz-jf50z-10min-P1.l
 方法文件名: RC\$SMF-377 - SMF-377-rc-FX277.lcm
 批处理文件名: RC\$SMF-377 - 20250506-FX277.lcb
 样品瓶号: 1-2
 进样体积: 10 μl 版本号: 6.115
 进样时间: 2025/05/06 13:56:10 实验者: xiexinhui
 处理时间(V2) : 2025/05/07 08:46:18 处理者: xiexinhui
 仪器型号: SHIMADZU LC-2050C (FX277)

<色谱图>

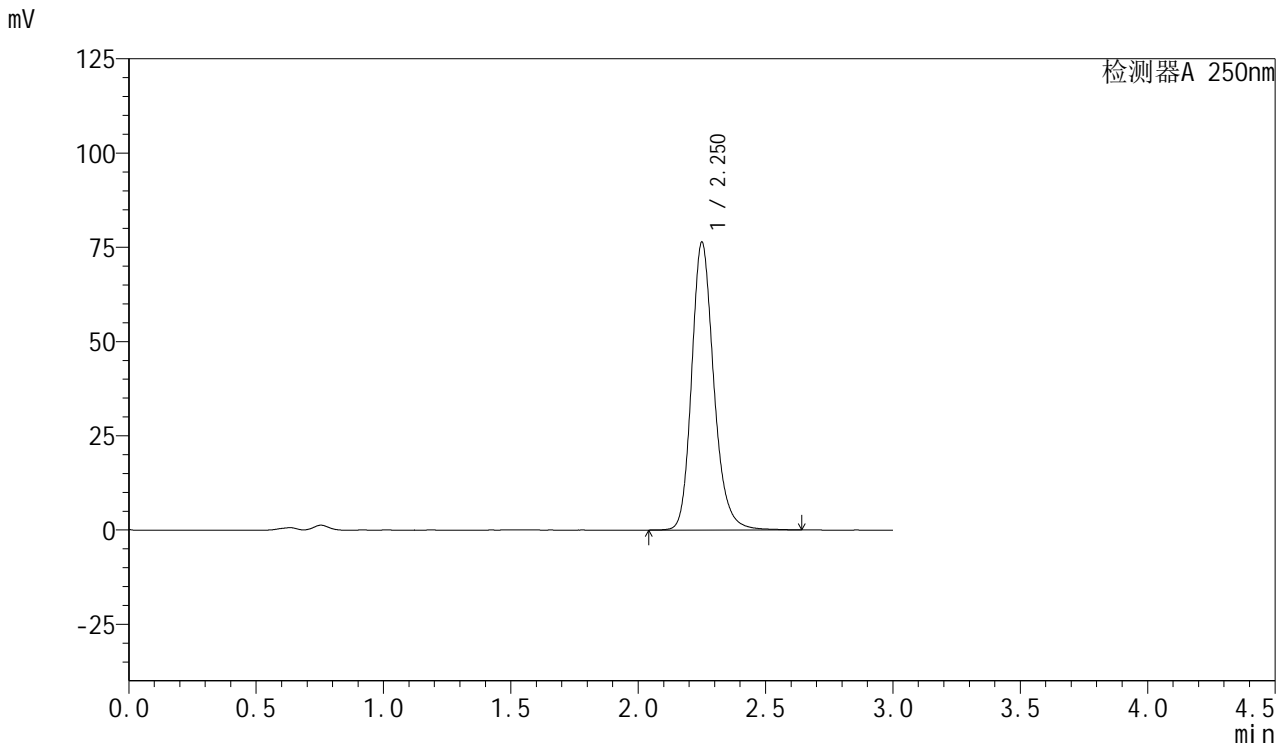

<峰表>

检测器A 250nm

峰号	保留时间	面积	面积%	高度	理论塔板数(USP)	拖尾因子	分离度(USP)
1	2.250	463116	100.000	76116	3351	1.203	--
总计		463116	100.000	76116			



SMF-377

<样品信息>

色谱柱: XB-C18(50mm*4.6mm,5μm) 流速: 1.0ml/min
 柱温: 40°C 波长: 250nm
 数据文件名: RC\$SMF-377 - 28-13/28-474-2 - zzp-2024122821p-cq3y-rcqx-15mg-pH4.5+0.2sdsjz-jf50z-10min-P2.l
 方法文件名: RC\$SMF-377 - SMF-377-rc-FX277.lcm
 批处理文件名: RC\$SMF-377 - 20250506-FX277.lcb
 样品瓶号: 1-11
 进样体积: 10 μl 版本号: 6.115
 进样时间: 2025/05/06 13:59:32 实验者: xiexinhui
 处理时间(V2) : 2025/05/07 08:46:20 处理者: xiexinhui
 仪器型号: SHIMADZU LC-2050C (FX277)

<色谱图>

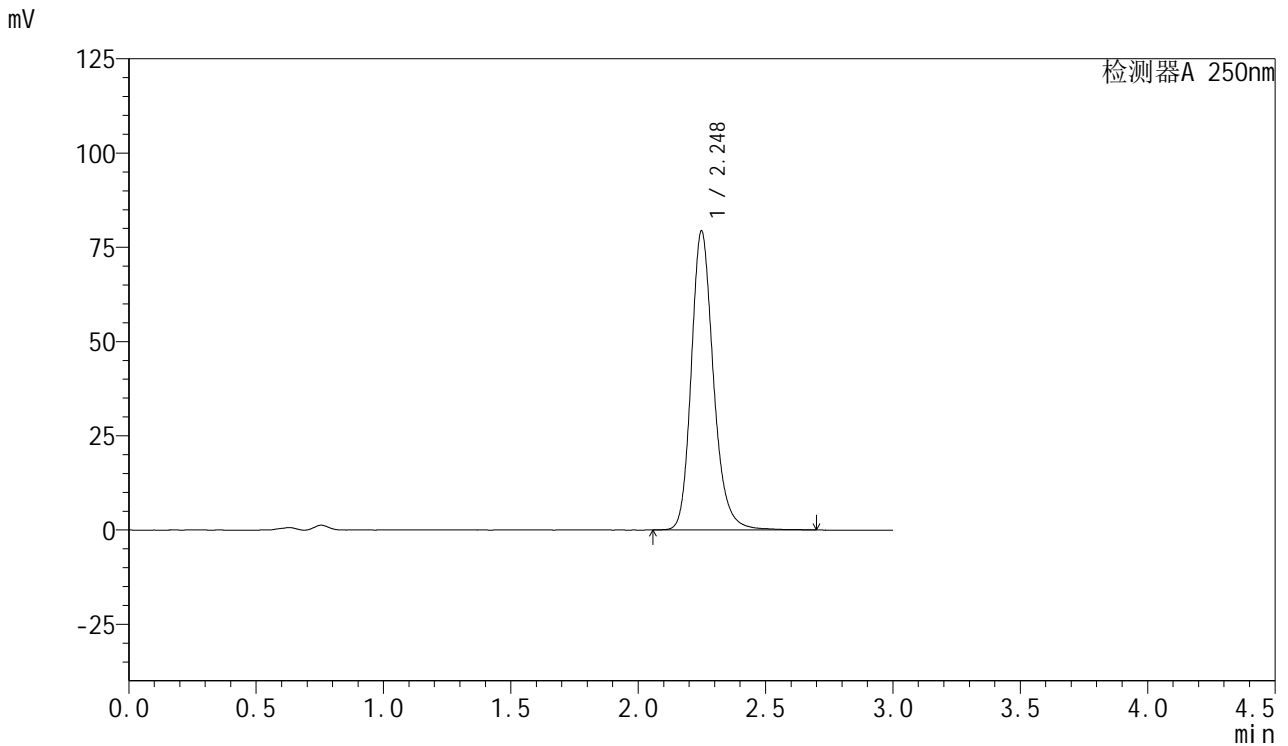

<峰表>

检测器A 250nm

峰号	保留时间	面积	面积%	高度	理论塔板数(USP)	拖尾因子	分离度(USP)
1	2.248	481909	100.000	79305	3359	1.208	--
总计		481909	100.000	79305			



SMF-377

<样品信息>

色谱柱: XB-C18(50mm*4.6mm,5μm) 流速: 1.0ml/min
 柱温: 40°C 波长: 250nm
 数据文件名: RC\$SMF-377 - 28-13/28-475-2 - zzp-2024122821p-cq3y-rcqx-15mg-pH4.5+0.2sdsjz-jf50z-10min-P3.l
 方法文件名: RC\$SMF-377 - SMF-377-rc-FX277.lcm
 批处理文件名: RC\$SMF-377 - 20250506-FX277.lcb
 样品瓶号: 1-20
 进样体积: 10 μl 版本号: 6.115
 进样时间: 2025/05/06 14:02:54 实验者: xiexinhui
 处理时间(V2) : 2025/05/07 08:46:23 处理者: xiexinhui
 仪器型号: SHIMADZU LC-2050C (FX277)

<色谱图>

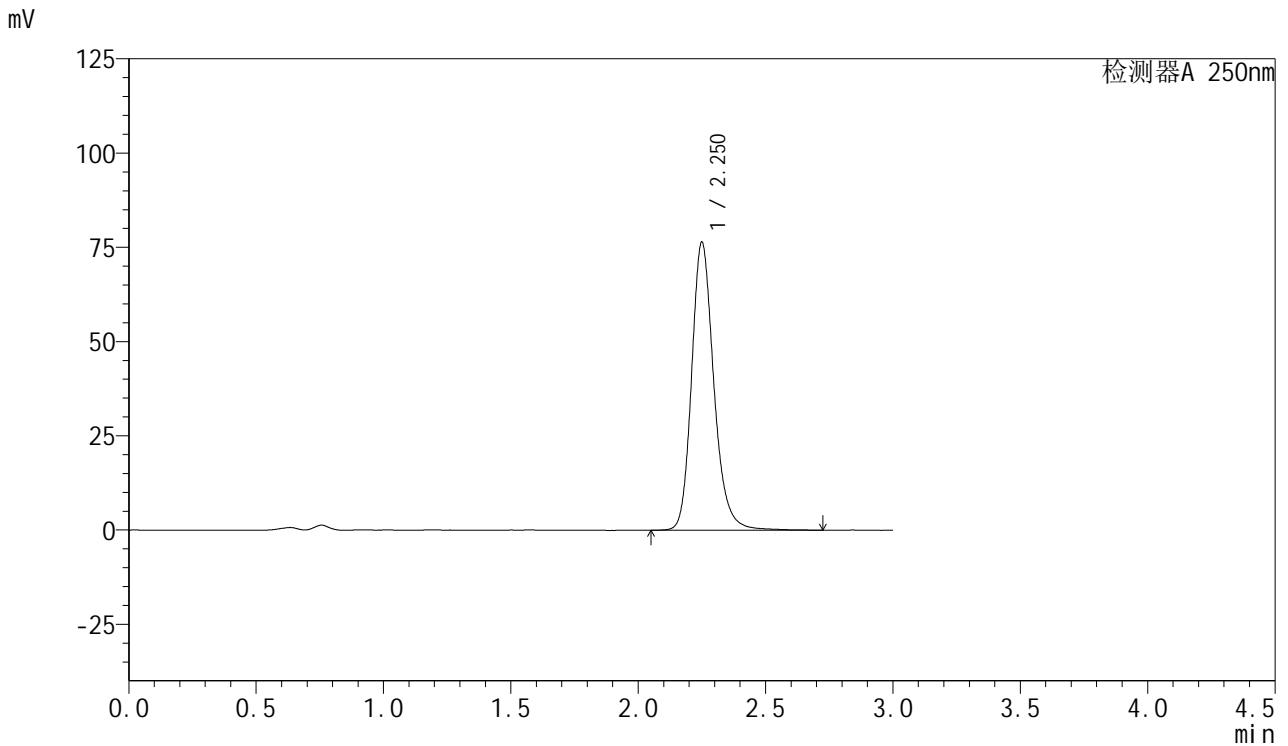

<峰表>

检测器A 250nm

峰号	保留时间	面积	面积%	高度	理论塔板数(USP)	拖尾因子	分离度(USP)
1	2.250	465603	100.000	76244	3358	1.206	--
总计		465603	100.000	76244			



SMF-377

<样品信息>

色谱柱: XB-C18(50mm*4.6mm,5μm) 流速: 1.0ml/min
 柱温: 40°C 波长: 250nm
 数据文件名: RC\$SMF-377 - 28-13/28-476-2 - zzp-2024122821p-cq3y-rcqx-15mg-pH4.5+0.2sdsjz-jf50z-10min-P4.l
 方法文件名: RC\$SMF-377 - SMF-377-rc-FX277.lcm
 批处理文件名: RC\$SMF-377 - 20250506-FX277.lcb
 样品瓶号: 1-29
 进样体积: 10 μl 版本号: 6.115
 进样时间: 2025/05/06 14:06:16 实验者: xiexinhui
 处理时间(V2) : 2025/05/07 08:46:25 处理者: xiexinhui
 仪器型号: SHIMADZU LC-2050C (FX277)

<色谱图>

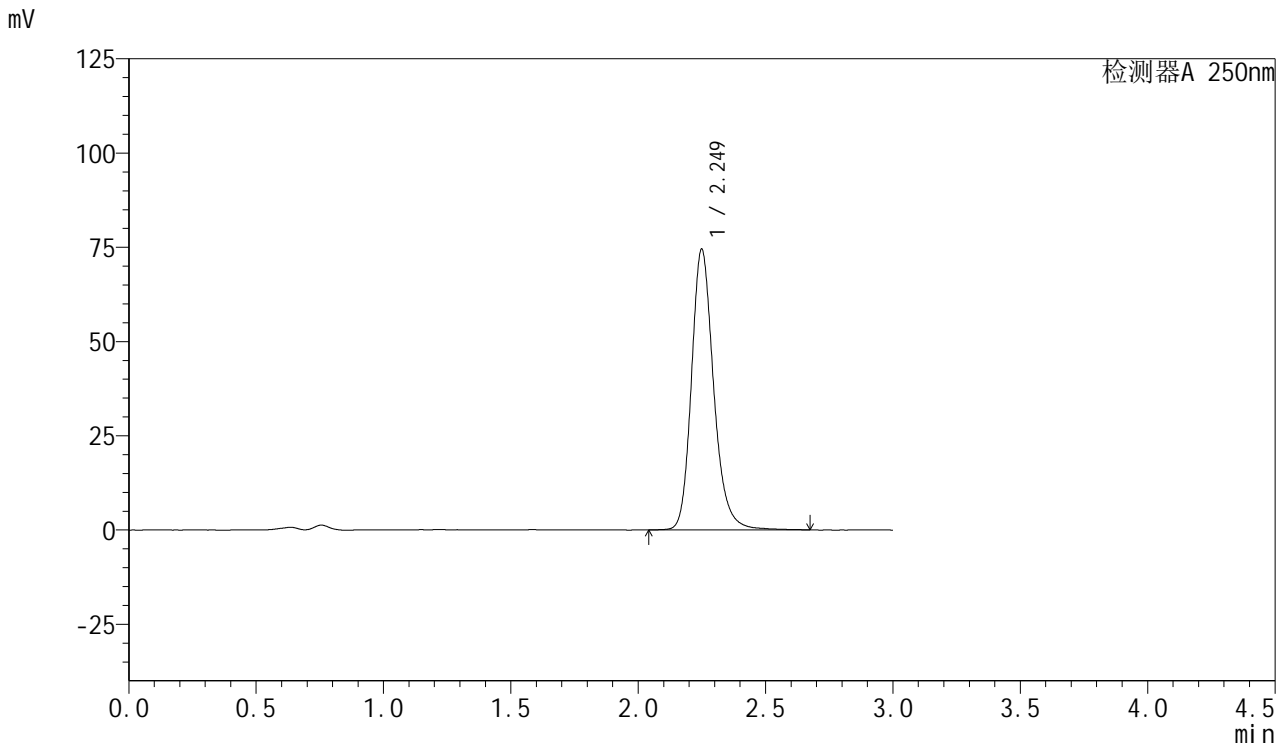

<峰表>

检测器A 250nm

峰号	保留时间	面积	面积%	高度	理论塔板数(USP)	拖尾因子	分离度(USP)
1	2.249	452581	100.000	74333	3361	1.209	--
总计		452581	100.000	74333			



SMF-377

<样品信息>

色谱柱: XB-C18(50mm*4.6mm,5μm) 流速: 1.0ml/min
 柱温: 40°C 波长: 250nm
 数据文件名: RC\$SMF-377 - 28-13/28-477-2 - zzp-2024122821p-cq3y-rcqx-15mg-pH4.5+0.2sdsjz-jf50z-10min-P5.l
 方法文件名: RC\$SMF-377 - SMF-377-rc-FX277.lcm
 批处理文件名: RC\$SMF-377 - 20250506-FX277.lcb
 样品瓶号: 1-38
 进样体积: 10 μl 版本号: 6.115
 进样时间: 2025/05/06 14:09:38 实验者: xiexinhui
 处理时间(V2) : 2025/05/07 08:46:28 处理者: xiexinhui
 仪器型号: SHIMADZU LC-2050C (FX277)

<色谱图>

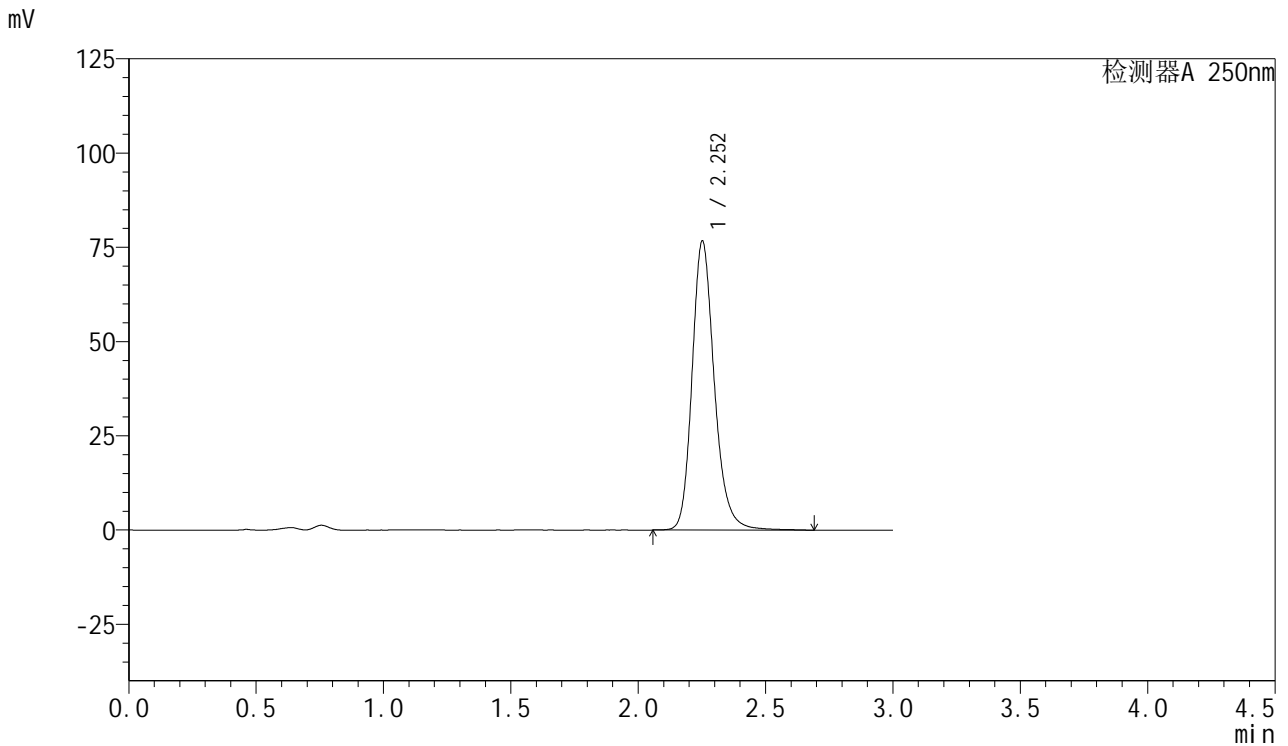

<峰表>

检测器A 250nm

峰号	保留时间	面积	面积%	高度	理论塔板数(USP)	拖尾因子	分离度(USP)
1	2.252	466829	100.000	76413	3356	1.208	--
总计		466829	100.000	76413			



SMF-377

<样品信息>

色谱柱: XB-C18(50mm*4.6mm,5μm) 流速: 1.0ml/min
 柱温: 40°C 波长: 250nm
 数据文件名: RC\$SMF-377 - 28-13/28-478-2 - zzp-2024122821p-cq3y-rcqx-15mg-pH4.5+0.2sdsjz-jf50z-10min-P6.l
 方法文件名: RC\$SMF-377 - SMF-377-rc-FX277.lcm
 批处理文件名: RC\$SMF-377 - 20250506-FX277.lcb
 样品瓶号: 1-47
 进样体积: 10 μl 版本号: 6.115
 进样时间: 2025/05/06 14:13:00 实验者: xiexinhui
 处理时间(V2) : 2025/05/07 08:46:30 处理者: xiexinhui
 仪器型号: SHIMADZU LC-2050C (FX277)

<色谱图>

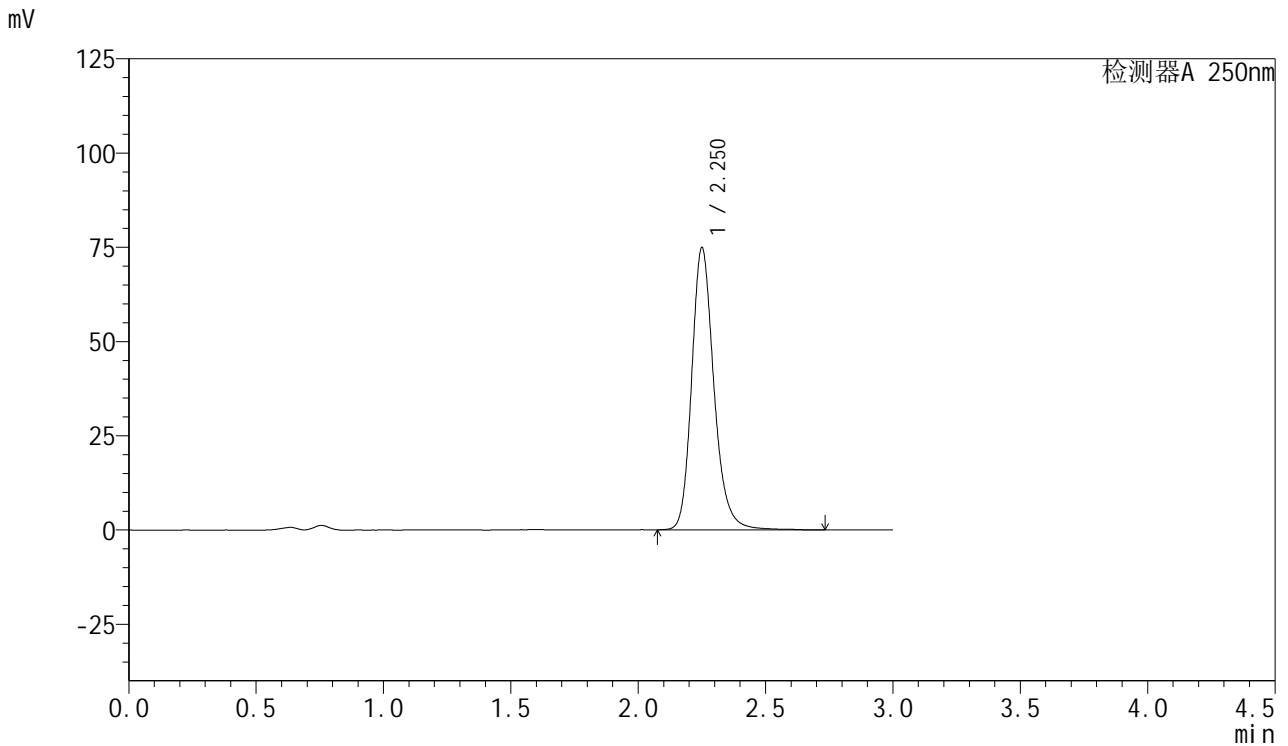

<峰表>

检测器A 250nm

峰号	保留时间	面积	面积%	高度	理论塔板数(USP)	拖尾因子	分离度(USP)
1	2.250	455810	100.000	74608	3357	1.209	--
总计		455810	100.000	74608			



SMF-377

<样品信息>

色谱柱: XB-C18(50mm*4.6mm,5μm) 流速: 1.0ml/min
 柱温: 40°C 波长: 250nm
 数据文件名: RC\$SMF-377 - 28-13/28-479-2 - zzp-2024122821p-cq3y-rcqx-15mg-pH4.5+0.2sdsjz-jf50z-15min-P1.l
 方法文件名: RC\$SMF-377 - SMF-377-rc-FX277.lcm
 批处理文件名: RC\$SMF-377 - 20250506-FX277.lcb
 样品瓶号: 1-3
 进样体积: 10 μl 版本号: 6.115
 进样时间: 2025/05/06 14:16:22 实验者: xiexinhui
 处理时间(V2) : 2025/05/07 08:46:33 处理者: xiexinhui
 仪器型号: SHIMADZU LC-2050C (FX277)

<色谱图>

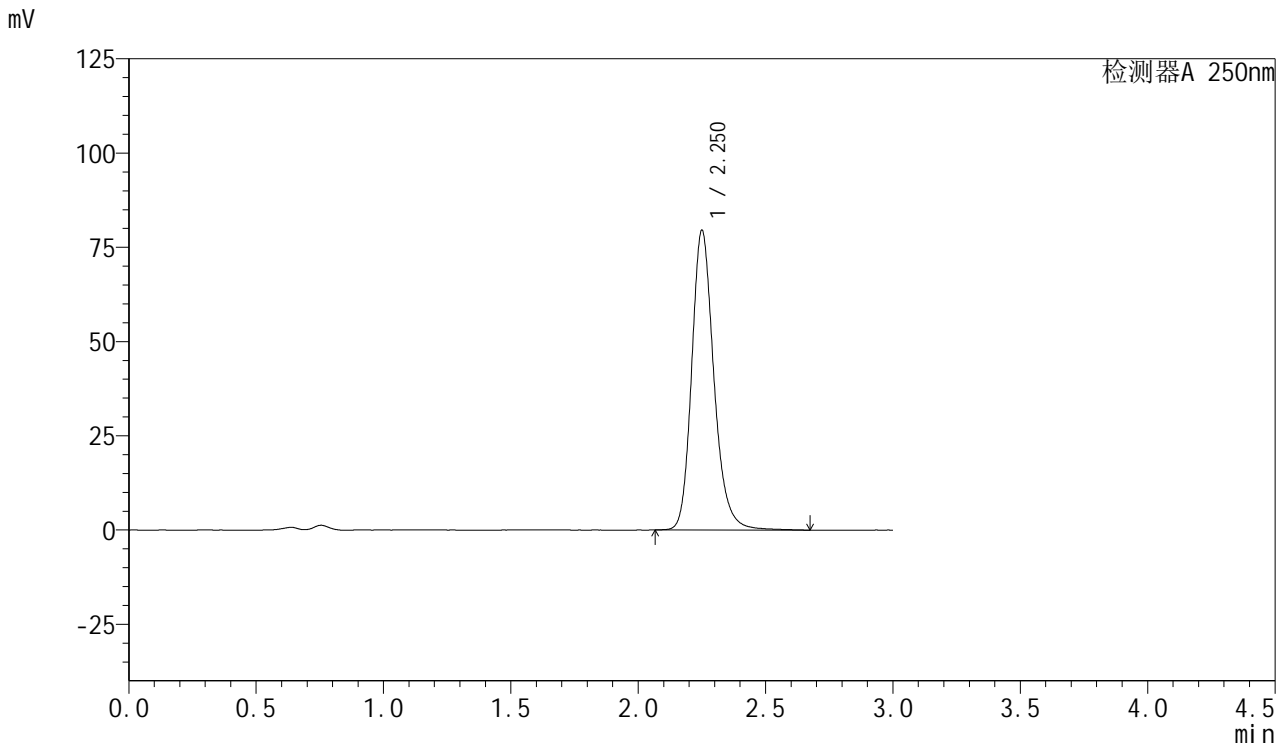

<峰表>

检测器A 250nm

峰号	保留时间	面积	面积%	高度	理论塔板数(USP)	拖尾因子	分离度(USP)
1	2.250	483239	100.000	79238	3354	1.207	--
总计		483239	100.000	79238			



SMF-377

<样品信息>

色谱柱: XB-C18(50mm*4.6mm,5μm) 流速: 1.0ml/min
 柱温: 40°C 波长: 250nm
 数据文件名: RC\$SMF-377 - 28-13/28-480-2 - zzp-2024122821p-cq3y-rcqx-15mg-pH4.5+0.2sdsjz-jf50z-15min-P2.l
 方法文件名: RC\$SMF-377 - SMF-377-rc-FX277.lcm
 批处理文件名: RC\$SMF-377 - 20250506-FX277.lcb
 样品瓶号: 1-12
 进样体积: 10 μl 版本号: 6.115
 进样时间: 2025/05/06 14:19:44 实验者: xiexinhui
 处理时间(V2) : 2025/05/07 08:46:35 处理者: xiexinhui
 仪器型号: SHIMADZU LC-2050C (FX277)

<色谱图>

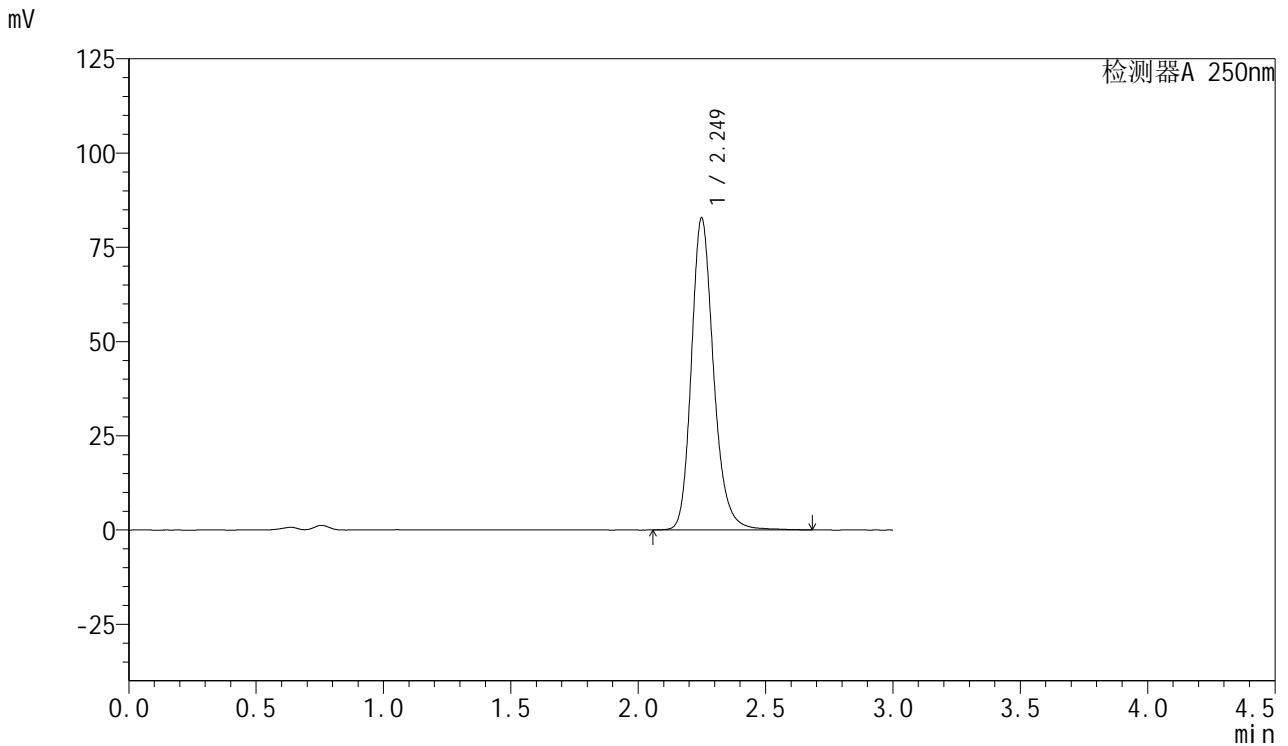

<峰表>

检测器A 250nm

峰号	保留时间	面积	面积%	高度	理论塔板数(USP)	拖尾因子	分离度(USP)
1	2.249	502095	100.000	82668	3358	1.208	--
总计		502095	100.000	82668			



SMF-377

<样品信息>

色谱柱: XB-C18(50mm*4.6mm,5μm) 流速: 1.0ml/min
 柱温: 40°C 波长: 250nm
 数据文件名: RC\$SMF-377 - 28-13/28-481-2 - zzp-2024122821p-cq3y-rcqx-15mg-pH4.5+0.2sdsjz-jf50z-15min-P3.l
 方法文件名: RC\$SMF-377 - SMF-377-rc-FX277.lcm
 批处理文件名: RC\$SMF-377 - 20250506-FX277.lcb
 样品瓶号: 1-21
 进样体积: 10 μl 版本号: 6.115
 进样时间: 2025/05/06 14:23:07 实验者: xiexinhui
 处理时间(V2) : 2025/05/07 08:46:38 处理者: xiexinhui
 仪器型号: SHIMADZU LC-2050C (FX277)

<色谱图>

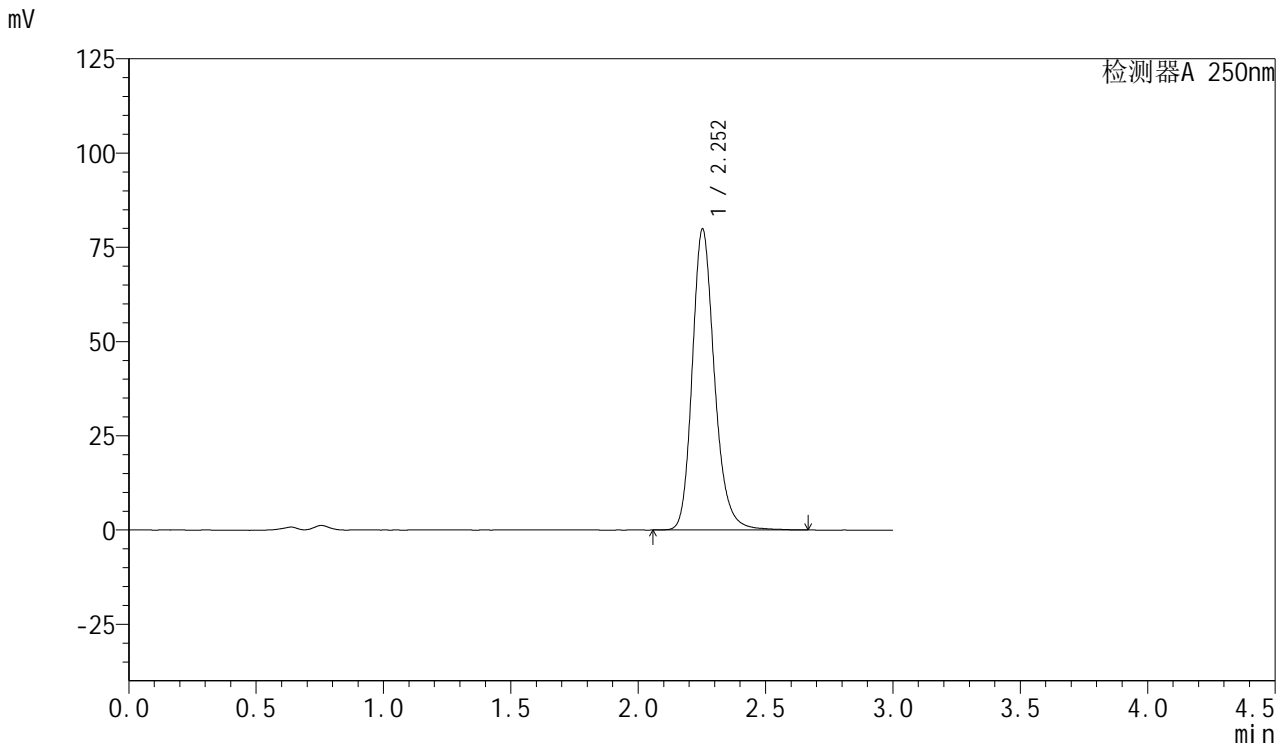

<峰表>

检测器A 250nm

峰号	保留时间	面积	面积%	高度	理论塔板数(USP)	拖尾因子	分离度(USP)
1	2.252	484605	100.000	79697	3359	1.207	--
总计		484605	100.000	79697			



SMF-377

<样品信息>

色谱柱: XB-C18(50mm*4.6mm,5μm) 流速: 1.0ml/min
 柱温: 40°C 波长: 250nm
 数据文件名: RC\$SMF-377 - 28-13/28-482-2 - zzp-2024122821p-cq3y-rcqx-15mg-pH4.5+0.2sdsjz-jf50z-15min-P4.l
 方法文件名: RC\$SMF-377 - SMF-377-rc-FX277.lcm
 批处理文件名: RC\$SMF-377 - 20250506-FX277.lcb
 样品瓶号: 1-30
 进样体积: 10 μl 版本号: 6.115
 进样时间: 2025/05/06 14:26:29 实验者: xiexinhui
 处理时间(V2) : 2025/05/07 08:46:40 处理者: xiexinhui
 仪器型号: SHIMADZU LC-2050C (FX277)

<色谱图>

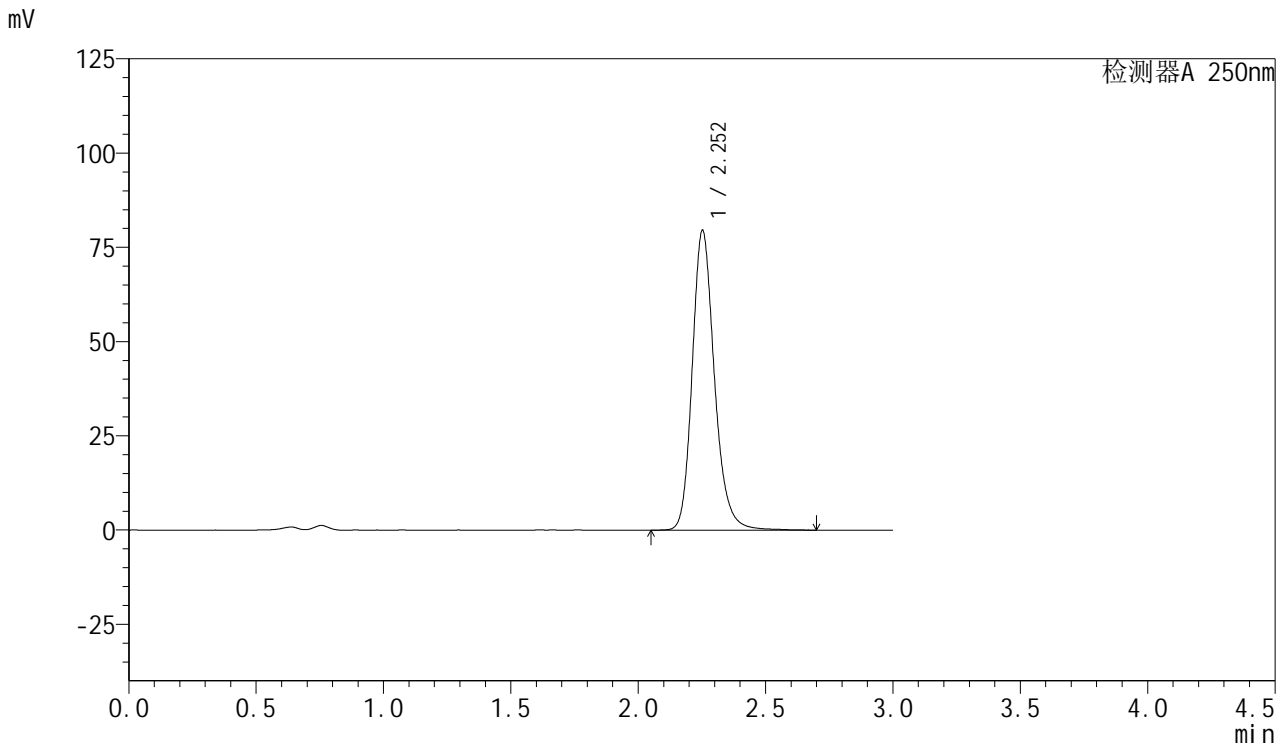

<峰表>

检测器A 250nm

峰号	保留时间	面积	面积%	高度	理论塔板数(USP)	拖尾因子	分离度(USP)
1	2.252	483427	100.000	79364	3362	1.204	--
总计		483427	100.000	79364			



SMF-377

<样品信息>

色谱柱: XB-C18(50mm*4.6mm,5μm) 流速: 1.0ml/min
 柱温: 40°C 波长: 250nm
 数据文件名: RC\$SMF-377 - 28-13/28-483-2 - zzp-2024122821p-cq3y-rcqx-15mg-pH4.5+0.2sdsjz-jf50z-15min-P5.l
 方法文件名: RC\$SMF-377 - SMF-377-rc-FX277.lcm
 批处理文件名: RC\$SMF-377 - 20250506-FX277.lcb
 样品瓶号: 1-39
 进样体积: 10 μl 版本号: 6.115
 进样时间: 2025/05/06 14:29:51 实验者: xiexinhui
 处理时间(V2) : 2025/05/07 08:46:42 处理者: xiexinhui
 仪器型号: SHIMADZU LC-2050C (FX277)

<色谱图>

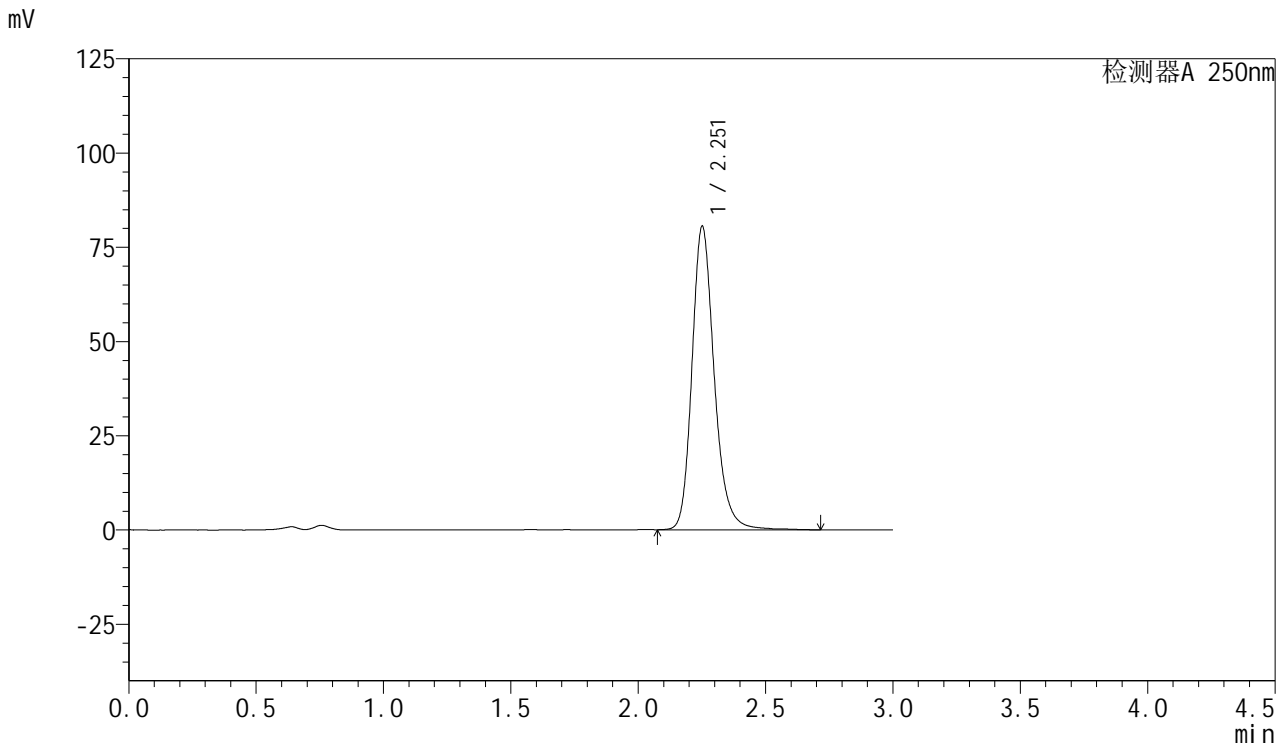

<峰表>

检测器A 250nm

峰号	保留时间	面积	面积%	高度	理论塔板数(USP)	拖尾因子	分离度(USP)
1	2.251	490783	100.000	80154	3355	1.213	--
总计		490783	100.000	80154			



SMF-377

<样品信息>

色谱柱: XB-C18(50mm*4.6mm,5μm) 流速: 1.0ml/min
 柱温: 40°C 波长: 250nm
 数据文件名: RC\$SMF-377 - 28-13/28-484-2 - zzp-2024122821p-cq3y-rcqx-15mg-pH4.5+0.2sdsjz-jf50z-15min-P6.l
 方法文件名: RC\$SMF-377 - SMF-377-rc-FX277.lcm
 批处理文件名: RC\$SMF-377 - 20250506-FX277.lcb
 样品瓶号: 1-48
 进样体积: 10 μl 版本号: 6.115
 进样时间: 2025/05/06 14:33:13 实验者: xiexinhui
 处理时间(V2) : 2025/05/07 08:46:45 处理者: xiexinhui
 仪器型号: SHIMADZU LC-2050C (FX277)

<色谱图>

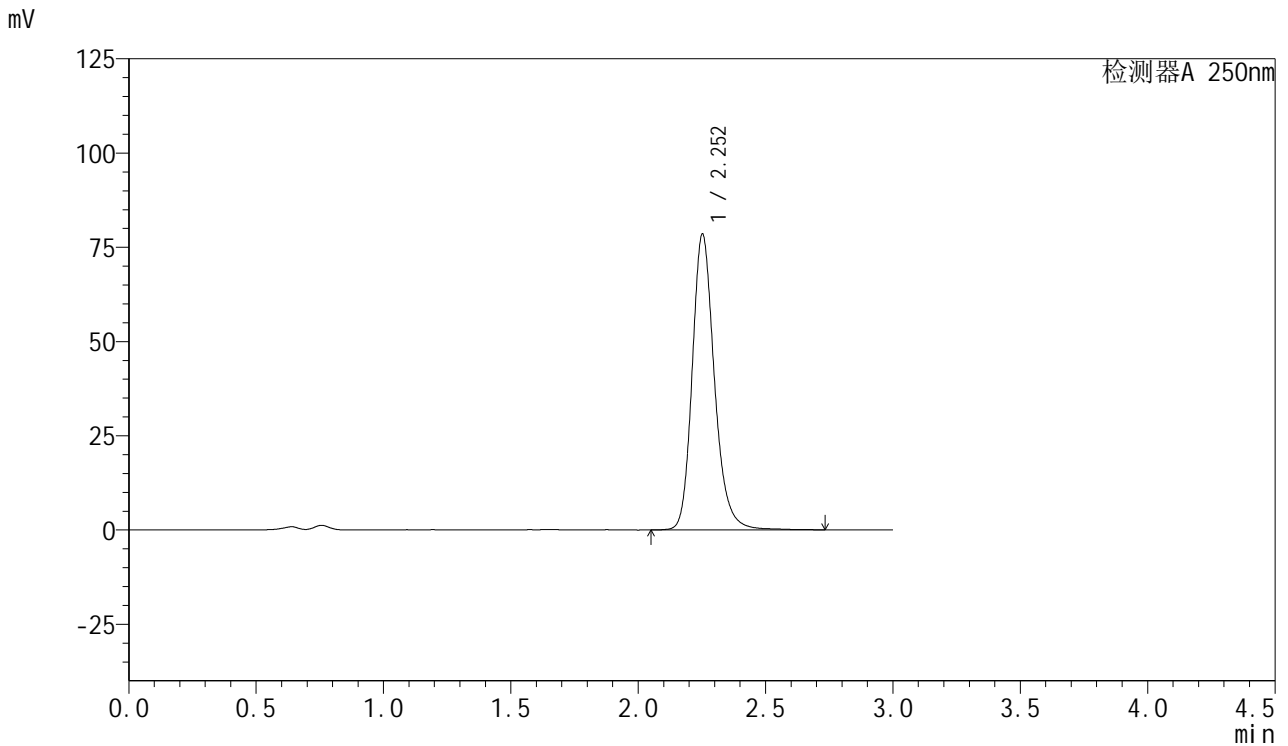

<峰表>

检测器A 250nm

峰号	保留时间	面积	面积%	高度	理论塔板数(USP)	拖尾因子	分离度(USP)
1	2.252	476942	100.000	78286	3362	1.209	--
总计		476942	100.000	78286			



SMF-377

<样品信息>

色谱柱: XB-C18(50mm*4.6mm,5μm) 流速: 1.0ml/min
 柱温: 40°C 波长: 250nm
 数据文件名: RC\$SMF-377 - 28-13/28-485-2 - zzp-2024122821p-cq3y-rcqx-15mg-pH4.5+0.2sdsjz-jf50z-20min-P1.l
 方法文件名: RC\$SMF-377 - SMF-377-rc-FX277.lcm
 批处理文件名: RC\$SMF-377 - 20250506-FX277.lcb
 样品瓶号: 1-4
 进样体积: 10 μl 版本号: 6.115
 进样时间: 2025/05/06 14:36:35 实验者: xiexinhui
 处理时间(V2) : 2025/05/07 08:46:48 处理者: xiexinhui
 仪器型号: SHIMADZU LC-2050C (FX277)

<色谱图>

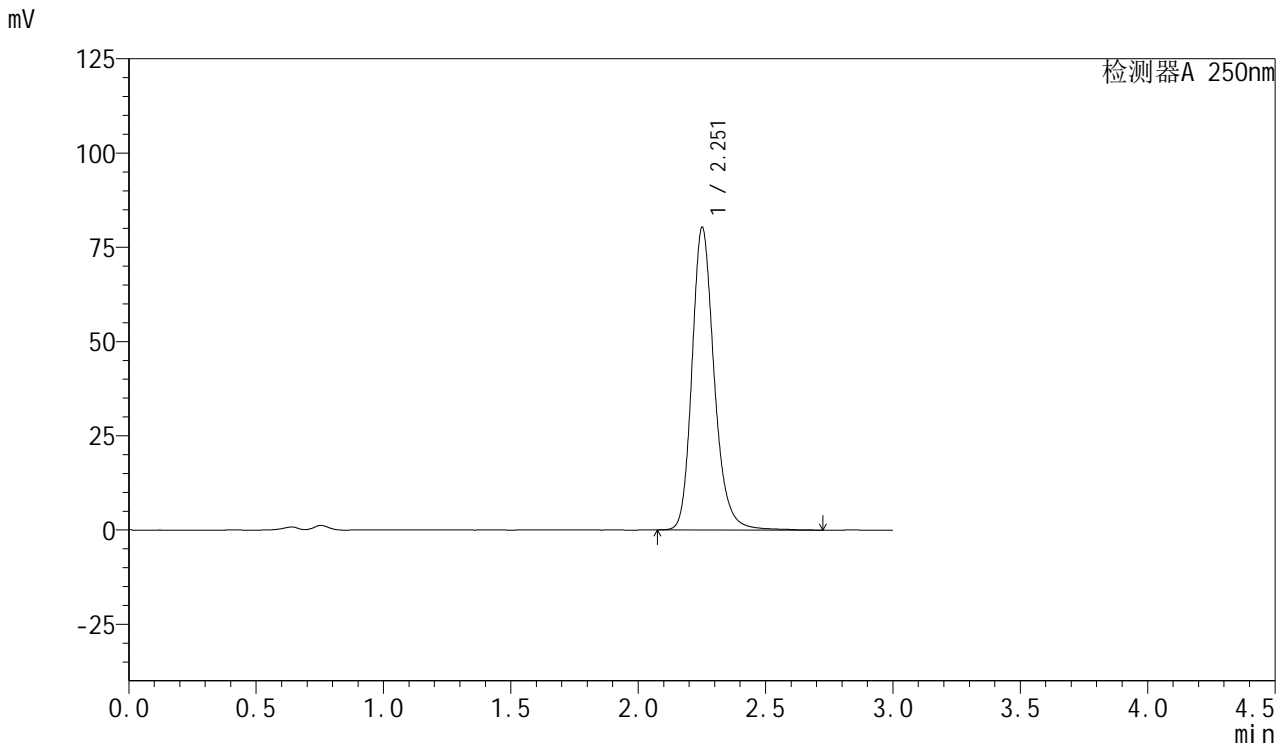

<峰表>

检测器A 250nm

峰号	保留时间	面积	面积%	高度	理论塔板数(USP)	拖尾因子	分离度(USP)
1	2.251	488287	100.000	79920	3368	1.212	--
总计		488287	100.000	79920			



SMF-377

<样品信息>

色谱柱: XB-C18(50mm*4.6mm,5μm) 流速: 1.0ml/min
 柱温: 40°C 波长: 250nm
 数据文件名: RC\$SMF-377 - 28-13/28-486-2 - zzp-2024122821p-cq3y-rcqx-15mg-pH4.5+0.2sdsjz-jf50z-20min-P2.l
 方法文件名: RC\$SMF-377 - SMF-377-rc-FX277.lcm
 批处理文件名: RC\$SMF-377 - 20250506-FX277.lcb
 样品瓶号: 1-13
 进样体积: 10 μl 版本号: 6.115
 进样时间: 2025/05/06 14:39:57 实验者: xiexinhui
 处理时间(V2) : 2025/05/07 08:46:50 处理者: xiexinhui
 仪器型号: SHIMADZU LC-2050C (FX277)

<色谱图>

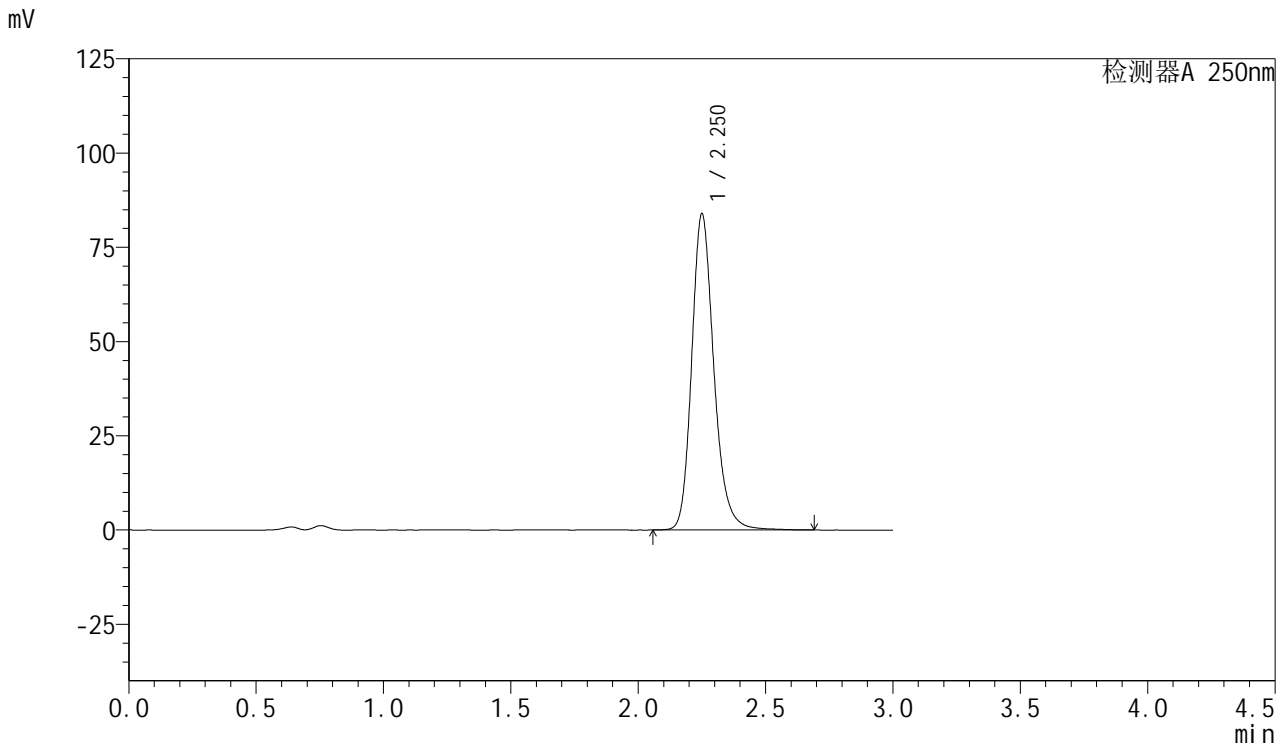

<峰表>

检测器A 250nm

峰号	保留时间	面积	面积%	高度	理论塔板数(USP)	拖尾因子	分离度(USP)
1	2.250	508257	100.000	83585	3367	1.210	--
总计		508257	100.000	83585			



SMF-377

<样品信息>

色谱柱: XB-C18(50mm*4.6mm,5μm) 流速: 1.0ml/min
 柱温: 40°C 波长: 250nm
 数据文件名: RC\$SMF-377 - 28-13/28-487-2 - zzp-2024122821p-cq3y-rcqx-15mg-pH4.5+0.2sdsjz-jf50z-20min-P3.l
 方法文件名: RC\$SMF-377 - SMF-377-rc-FX277.lcm
 批处理文件名: RC\$SMF-377 - 20250506-FX277.lcb
 样品瓶号: 1-22
 进样体积: 10 μl 版本号: 6.115
 进样时间: 2025/05/06 14:43:19 实验者: xiexinhui
 处理时间(V2) : 2025/05/07 08:46:53 处理者: xiexinhui
 仪器型号: SHIMADZU LC-2050C (FX277)

<色谱图>

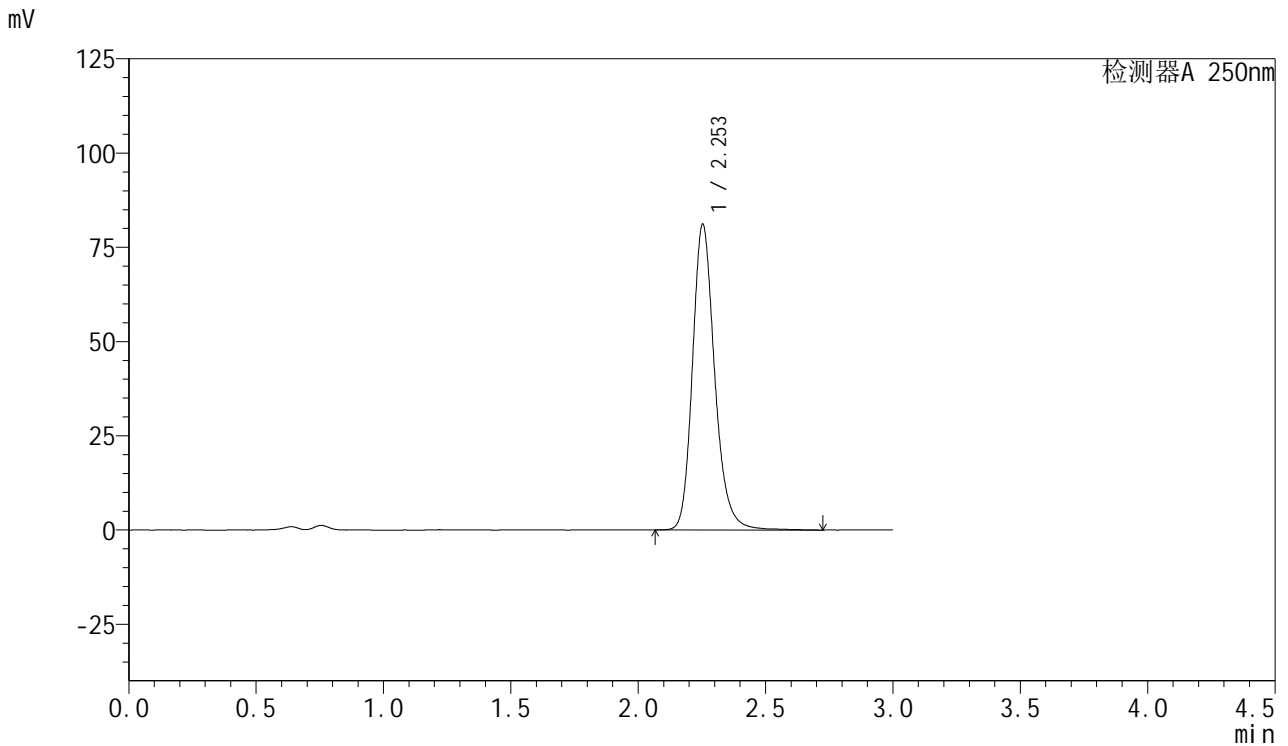

<峰表>

检测器A 250nm

峰号	保留时间	面积	面积%	高度	理论塔板数(USP)	拖尾因子	分离度(USP)
1	2.253	493436	100.000	81056	3364	1.209	--
总计		493436	100.000	81056			



SMF-377

<样品信息>

色谱柱: XB-C18(50mm*4.6mm,5μm) 流速: 1.0ml/min
 柱温: 40°C 波长: 250nm
 数据文件名: RC\$SMF-377 - 28-13/28-488-2 - zzp-2024122821p-cq3y-rcqx-15mg-pH4.5+0.2sdsjz-jf50z-20min-P4.l
 方法文件名: RC\$SMF-377 - SMF-377-rc-FX277.lcm
 批处理文件名: RC\$SMF-377 - 20250506-FX277.lcb
 样品瓶号: 1-31
 进样体积: 10 μl 版本号: 6.115
 进样时间: 2025/05/06 14:46:41 实验者: xiexinhui
 处理时间(V2) : 2025/05/07 08:46:56 处理者: xiexinhui
 仪器型号: SHIMADZU LC-2050C (FX277)

<色谱图>

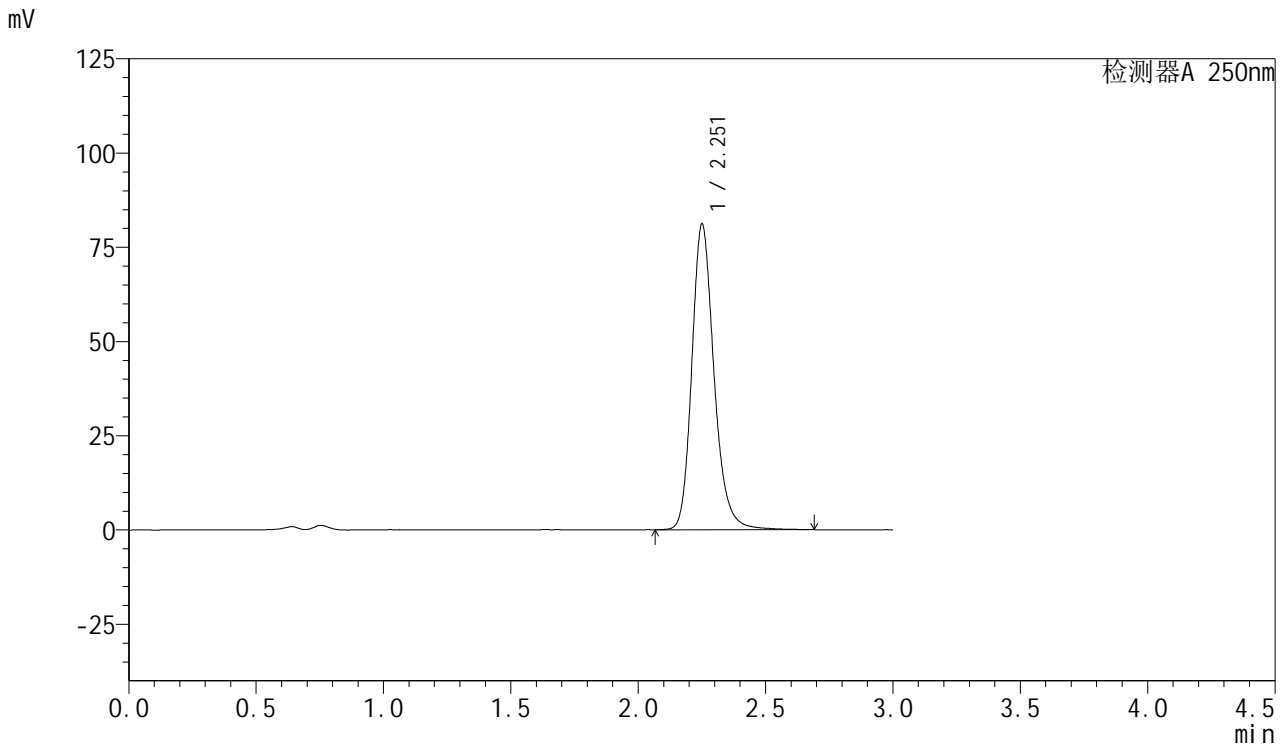

<峰表>

检测器A 250nm

峰号	保留时间	面积	面积%	高度	理论塔板数(USP)	拖尾因子	分离度(USP)
1	2.251	492787	100.000	80710	3362	1.212	--
总计		492787	100.000	80710			



SMF-377

<样品信息>

色谱柱: XB-C18(50mm*4.6mm,5μm) 流速: 1.0ml/min
 柱温: 40°C 波长: 250nm
 数据文件名: RC\$SMF-377 - 28-13/28-489-2 - zzp-2024122821p-cq3y-rcqx-15mg-pH4.5+0.2sdsjz-jf50z-20min-P5.l
 方法文件名: RC\$SMF-377 - SMF-377-rc-FX277.lcm
 批处理文件名: RC\$SMF-377 - 20250506-FX277.lcb
 样品瓶号: 1-40
 进样体积: 10 μl 版本号: 6.115
 进样时间: 2025/05/06 14:50:03 实验者: xiexinhui
 处理时间(V2) : 2025/05/07 08:46:58 处理者: xiexinhui
 仪器型号: SHIMADZU LC-2050C (FX277)

<色谱图>

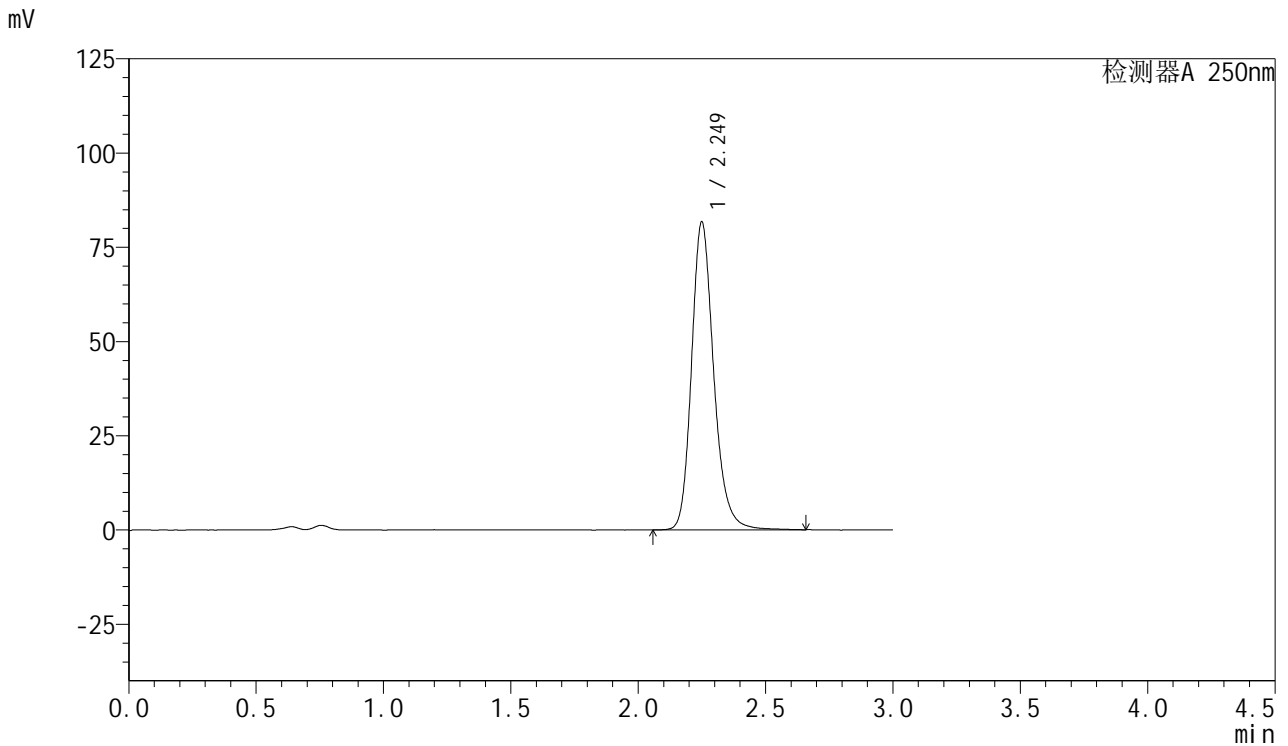

<峰表>

检测器A 250nm

峰号	保留时间	面积	面积%	高度	理论塔板数(USP)	拖尾因子	分离度(USP)
1	2.249	495384	100.000	81521	3363	1.210	--
总计		495384	100.000	81521			



SMF-377

<样品信息>

色谱柱: XB-C18(50mm*4.6mm,5μm) 流速: 1.0ml/min
 柱温: 40°C 波长: 250nm
 数据文件名: RC\$SMF-377 - 28-13/28-490-2 - zzp-2024122821p-cq3y-rcqx-15mg-pH4.5+0.2sdsjz-jf50z-20min-P6.l
 方法文件名: RC\$SMF-377 - SMF-377-rc-FX277.lcm
 批处理文件名: RC\$SMF-377 - 20250506-FX277.lcb
 样品瓶号: 1-49
 进样体积: 10 μl 版本号: 6.115
 进样时间: 2025/05/06 14:53:25 实验者: xiexinhui
 处理时间(V2) : 2025/05/07 08:47:01 处理者: xiexinhui
 仪器型号: SHIMADZU LC-2050C (FX277)

<色谱图>

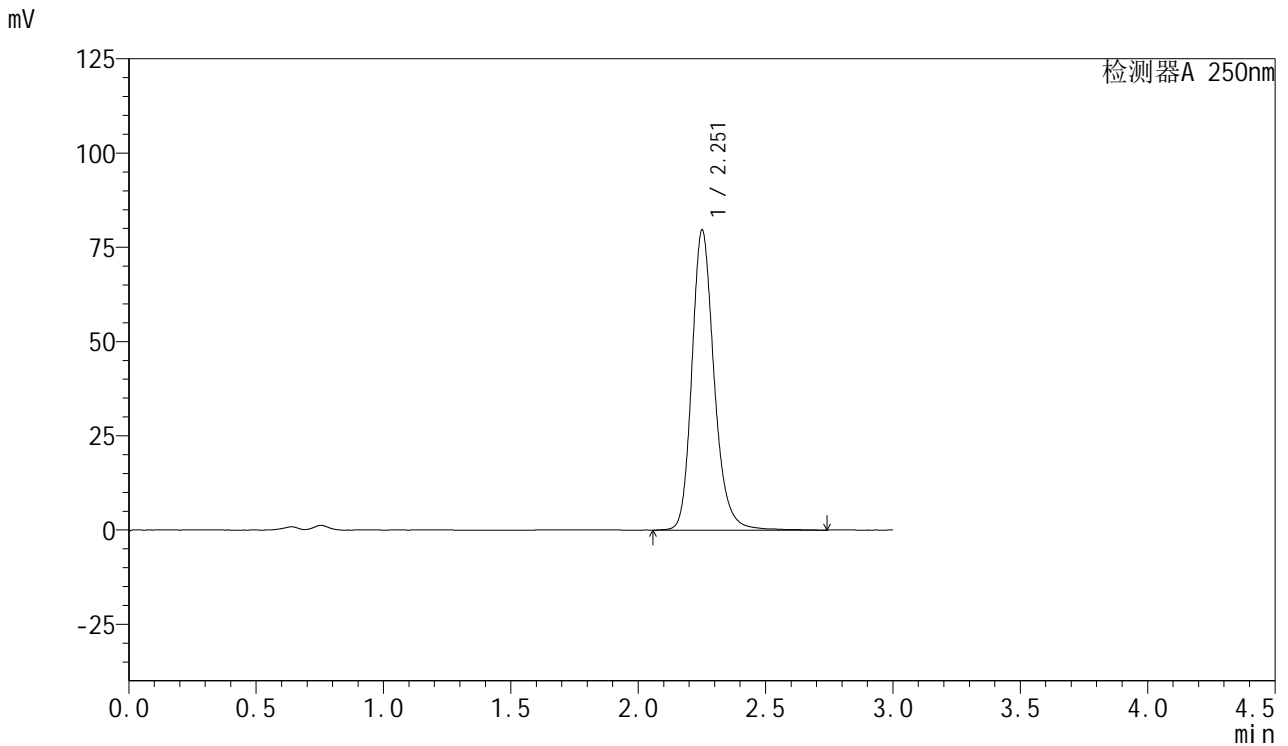

<峰表>

检测器A 250nm

峰号	保留时间	面积	面积%	高度	理论塔板数(USP)	拖尾因子	分离度(USP)
1	2.251	484937	100.000	79160	3357	1.210	--
总计		484937	100.000	79160			



SMF-377

<样品信息>

色谱柱: XB-C18(50mm*4.6mm,5μm) 流速: 1.0ml/min
 柱温: 40°C 波长: 250nm
 数据文件名: RC\$SMF-377 - 28-13/28-491-2 - zzp-2024122821p-cq3y-rcqx-15mg-pH4.5+0.2sdsjz-jf50z-30min-P1.l
 方法文件名: RC\$SMF-377 - SMF-377-rc-FX277.lcm
 批处理文件名: RC\$SMF-377 - 20250506-FX277.lcb
 样品瓶号: 1-5
 进样体积: 10 μl 版本号: 6.115
 进样时间: 2025/05/06 14:56:47 实验者: xiexinhui
 处理时间(V2) : 2025/05/07 08:47:04 处理者: xiexinhui
 仪器型号: SHIMADZU LC-2050C (FX277)

<色谱图>

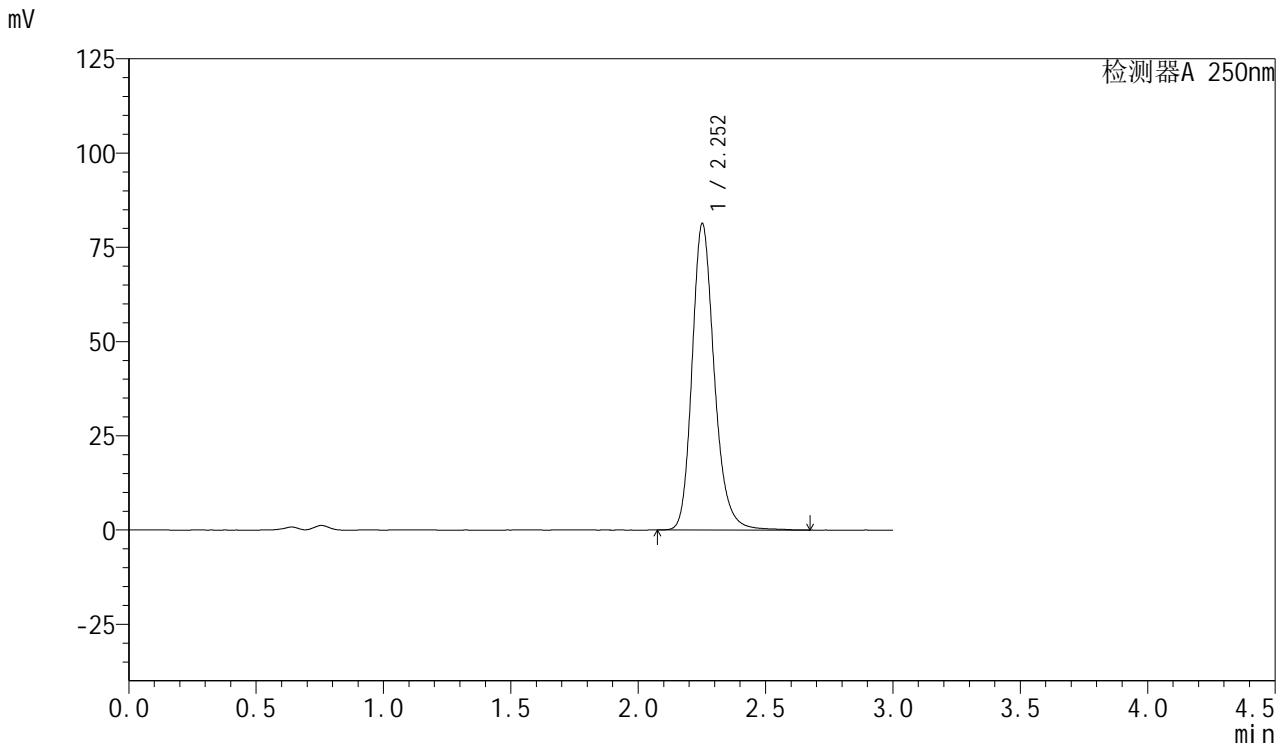

<峰表>

检测器A 250nm

峰号	保留时间	面积	面积%	高度	理论塔板数(USP)	拖尾因子	分离度(USP)
1	2.252	493952	100.000	81007	3352	1.211	--
总计		493952	100.000	81007			



SMF-377

<样品信息>

色谱柱: XB-C18(50mm*4.6mm,5μm) 流速: 1.0ml/min
 柱温: 40°C 波长: 250nm
 数据文件名: RC\$SMF-377 - 28-13/28-492-2 - zzp-2024122821p-cq3y-rcqx-15mg-pH4.5+0.2sdsjz-jf50z-30min-P2.l
 方法文件名: RC\$SMF-377 - SMF-377-rc-FX277.lcm
 批处理文件名: RC\$SMF-377 - 20250506-FX277.lcb
 样品瓶号: 1-14
 进样体积: 10 μl 版本号: 6.115
 进样时间: 2025/05/06 15:00:09 实验者: xiexinhui
 处理时间(V2) : 2025/05/07 08:47:06 处理者: xiexinhui
 仪器型号: SHIMADZU LC-2050C (FX277)

<色谱图>

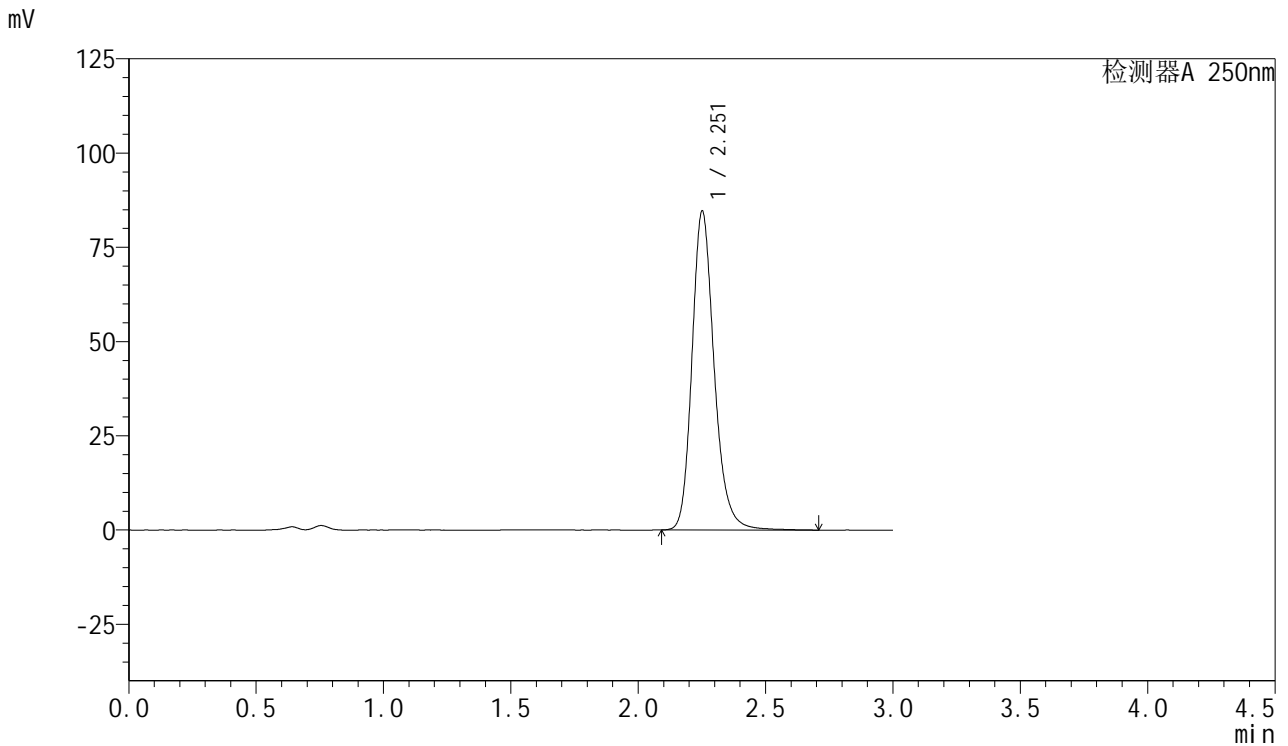

<峰表>

检测器A 250nm

峰号	保留时间	面积	面积%	高度	理论塔板数(USP)	拖尾因子	分离度(USP)
1	2.251	514116	100.000	84241	3367	1.210	--
总计		514116	100.000	84241			



SMF-377

<样品信息>

色谱柱: XB-C18(50mm*4.6mm,5μm) 流速: 1.0ml/min
 柱温: 40°C 波长: 250nm
 数据文件名: RC\$SMF-377 - 28-13/28-493-2 - zzp-2024122821p-cq3y-rcqx-15mg-pH4.5+0.2sdsjz-jf50z-30min-P3.l
 方法文件名: RC\$SMF-377 - SMF-377-rc-FX277.lcm
 批处理文件名: RC\$SMF-377 - 20250506-FX277.lcb
 样品瓶号: 1-23
 进样体积: 10 μl 版本号: 6.115
 进样时间: 2025/05/06 15:03:31 实验者: xiexinhui
 处理时间(V2) : 2025/05/07 08:47:09 处理者: xiexinhui
 仪器型号: SHIMADZU LC-2050C (FX277)

<色谱图>

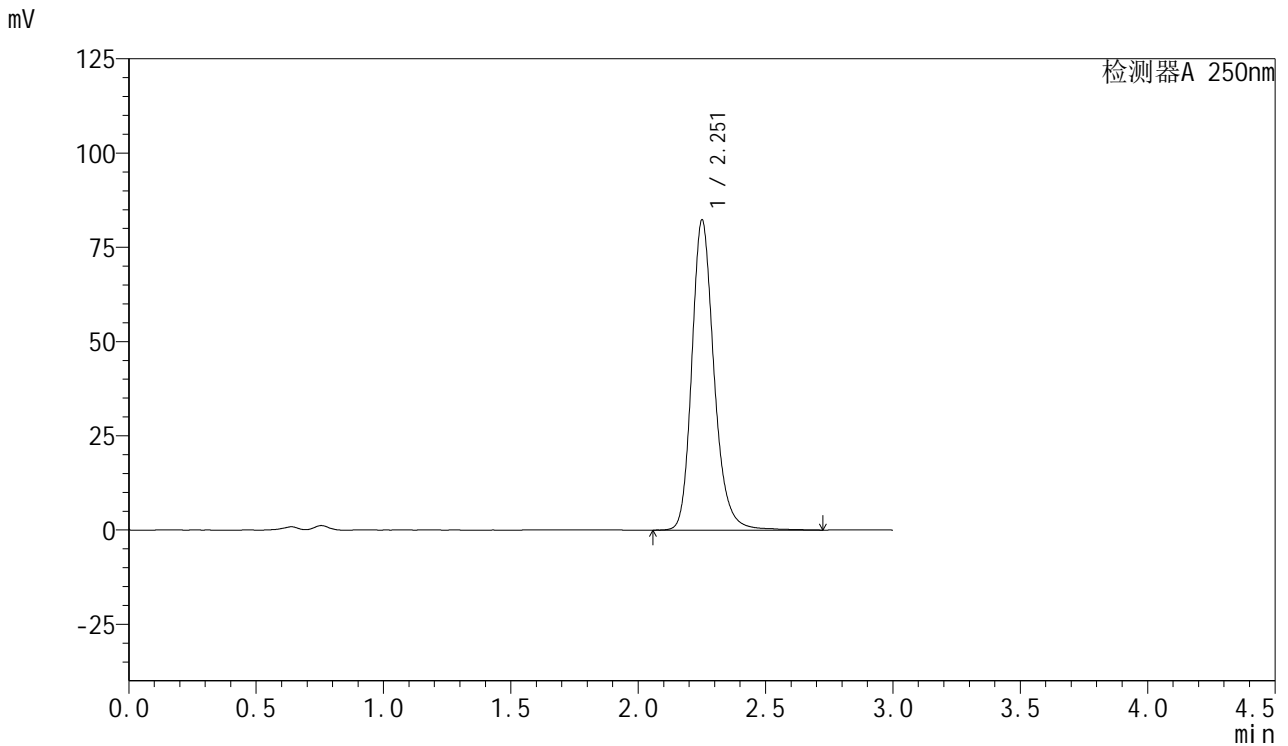

<峰表>

检测器A 250nm

峰号	保留时间	面积	面积%	高度	理论塔板数(USP)	拖尾因子	分离度(USP)
1	2.251	500969	100.000	81897	3360	1.213	--
总计		500969	100.000	81897			



SMF-377

<样品信息>

色谱柱: XB-C18(50mm*4.6mm,5μm) 流速: 1.0ml/min
 柱温: 40°C 波长: 250nm
 数据文件名: RC\$SMF-377 - 28-13/28-494-2 - zzp-2024122821p-cq3y-rcqx-15mg-pH4.5+0.2sdsjz-jf50z-30min-P4.l
 方法文件名: RC\$SMF-377 - SMF-377-rc-FX277.lcm
 批处理文件名: RC\$SMF-377 - 20250506-FX277.lcb
 样品瓶号: 1-32
 进样体积: 10 μl 版本号: 6.115
 进样时间: 2025/05/06 15:06:52 实验者: xiexinhui
 处理时间(V2) : 2025/05/07 08:47:11 处理者: xiexinhui
 仪器型号: SHIMADZU LC-2050C (FX277)

<色谱图>

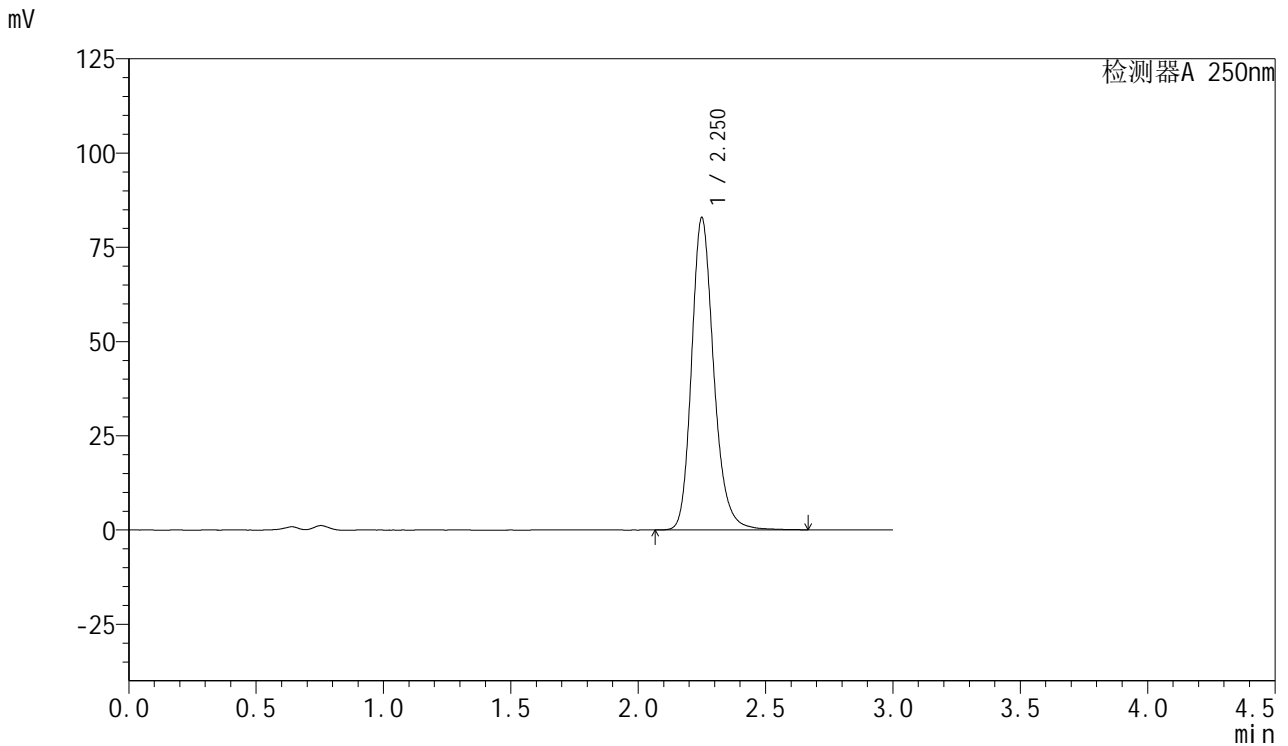

<峰表>

检测器A 250nm

峰号	保留时间	面积	面积%	高度	理论塔板数(USP)	拖尾因子	分离度(USP)
1	2.250	502079	100.000	82619	3354	1.210	--
总计		502079	100.000	82619			



SMF-377

<样品信息>

色谱柱: XB-C18(50mm*4.6mm,5μm) 流速: 1.0ml/min
 柱温: 40°C 波长: 250nm
 数据文件名: RC\$SMF-377 - 28-13/28-495-2 - zzp-2024122821p-cq3y-rcqx-15mg-pH4.5+0.2sdsjz-jf50z-30min-P5.l
 方法文件名: RC\$SMF-377 - SMF-377-rc-FX277.lcm
 批处理文件名: RC\$SMF-377 - 20250506-FX277.lcb
 样品瓶号: 1-41
 进样体积: 10 μl 版本号: 6.115
 进样时间: 2025/05/06 15:10:14 实验者: xiexinhui
 处理时间(V2) : 2025/05/07 08:47:14 处理者: xiexinhui
 仪器型号: SHIMADZU LC-2050C (FX277)

<色谱图>

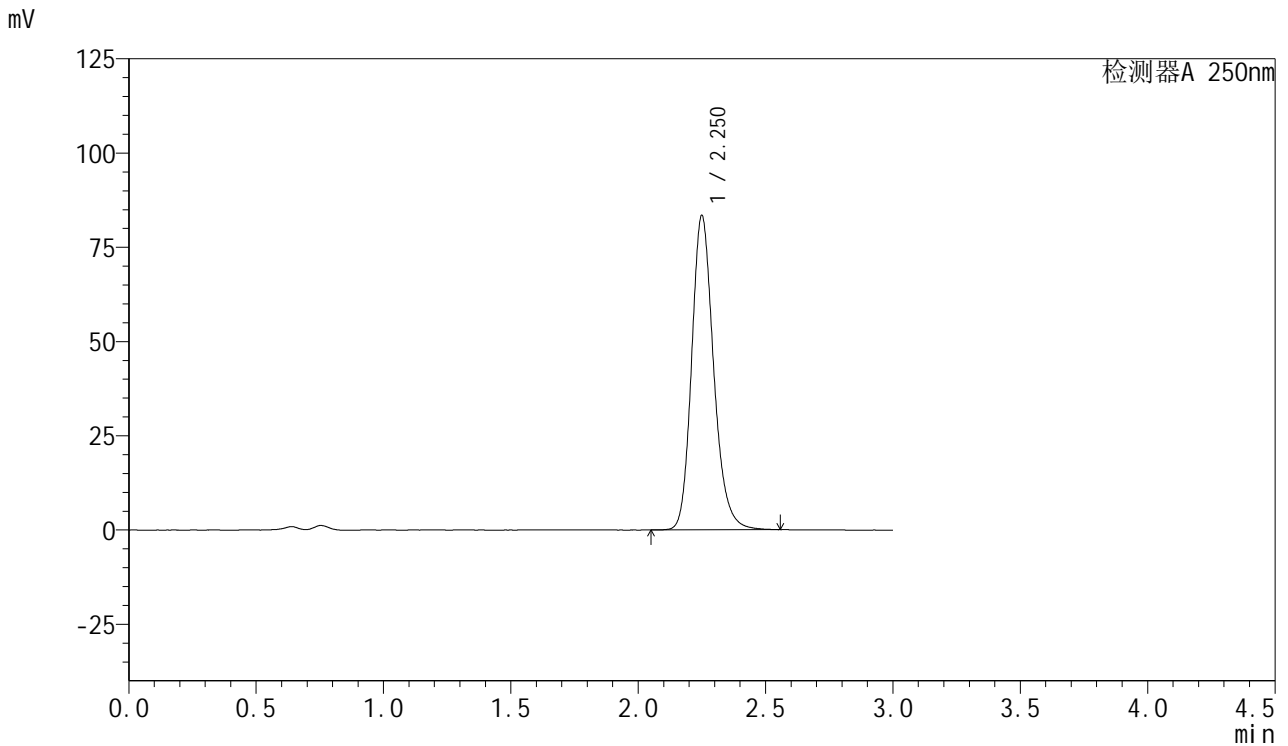

<峰表>

检测器A 250nm

峰号	保留时间	面积	面积%	高度	理论塔板数(USP)	拖尾因子	分离度(USP)
1	2.250	501933	100.000	83186	3368	1.199	--
总计		501933	100.000	83186			



SMF-377

<样品信息>

色谱柱: XB-C18(50mm*4.6mm,5μm) 流速: 1.0ml/min
 柱温: 40°C 波长: 250nm
 数据文件名: RC\$SMF-377 - 28-13/28-496-2 - zzp-2024122821p-cq3y-rcqx-15mg-pH4.5+0.2sdsjz-jf50z-30min-P6.l
 方法文件名: RC\$SMF-377 - SMF-377-rc-FX277.lcm
 批处理文件名: RC\$SMF-377 - 20250506-FX277.lcb
 样品瓶号: 1-50
 进样体积: 10 μl 版本号: 6.115
 进样时间: 2025/05/06 15:13:35 实验者: xiexinhui
 处理时间(V2) : 2025/05/07 08:47:16 处理者: xiexinhui
 仪器型号: SHIMADZU LC-2050C (FX277)

<色谱图>

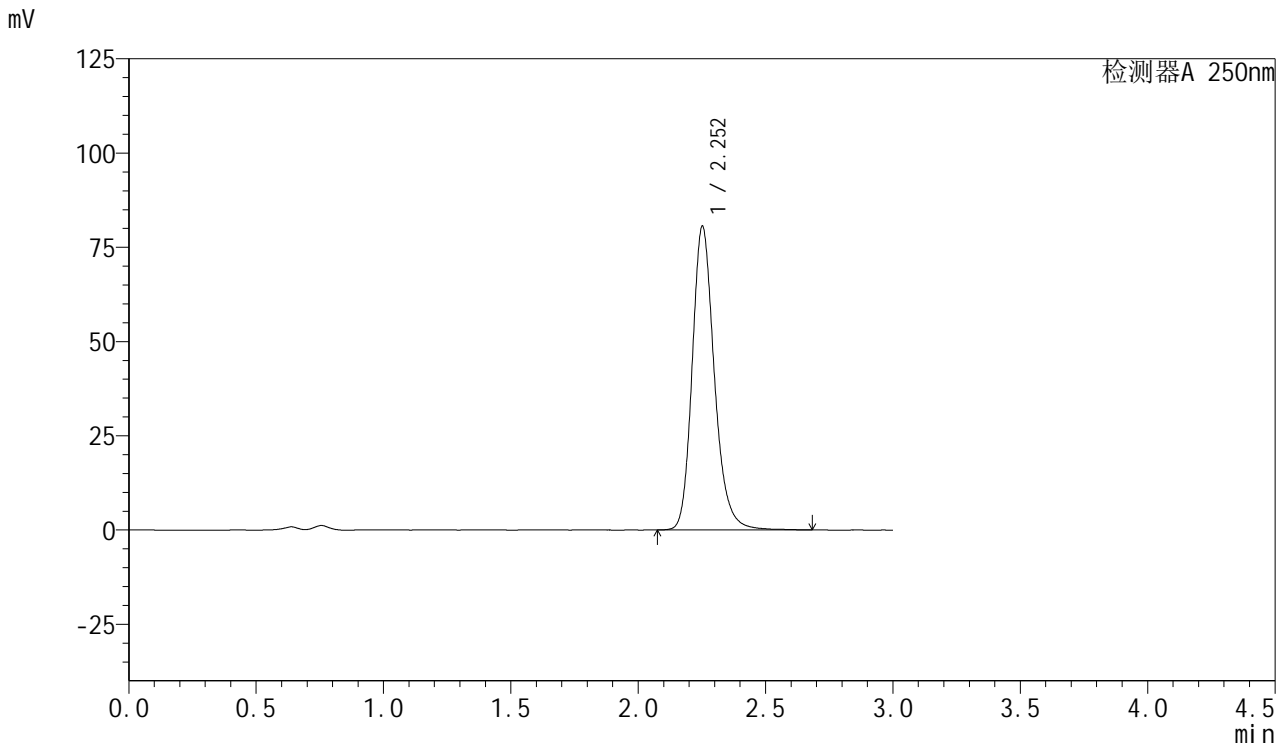

<峰表>

检测器A 250nm

峰号	保留时间	面积	面积%	高度	理论塔板数(USP)	拖尾因子	分离度(USP)
1	2.252	489224	100.000	80324	3358	1.211	--
总计		489224	100.000	80324			



SMF-377

<样品信息>

色谱柱: XB-C18(50mm*4.6mm,5μm) 流速: 1.0ml/min
 柱温: 40°C 波长: 250nm
 数据文件名: RC\$SMF-377 - 28-13/28-497-2 - zzp-2024122821p-cq3y-rcqx-15mg-pH4.5+0.2sdsjz-jf50z-45min-P1.l
 方法文件名: RC\$SMF-377 - SMF-377-rc-FX277.lcm
 批处理文件名: RC\$SMF-377 - 20250506-FX277.lcb
 样品瓶号: 1-6
 进样体积: 10 μl 版本号: 6.115
 进样时间: 2025/05/06 15:16:58 实验者: xiexinhui
 处理时间(V2) : 2025/05/07 08:47:19 处理者: xiexinhui
 仪器型号: SHIMADZU LC-2050C (FX277)

<色谱图>

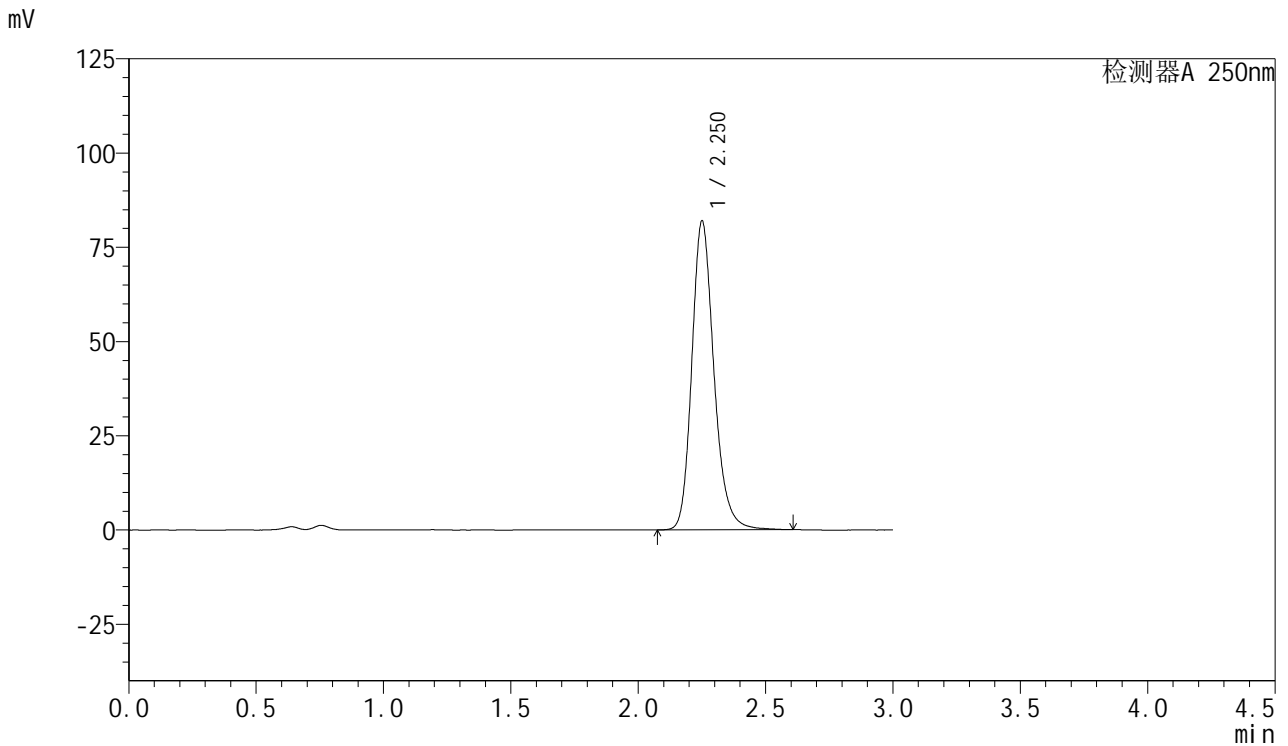

<峰表>

检测器A 250nm

峰号	保留时间	面积	面积%	高度	理论塔板数(USP)	拖尾因子	分离度(USP)
1	2.250	495559	100.000	81569	3361	1.208	--
总计		495559	100.000	81569			



SMF-377

<样品信息>

色谱柱: XB-C18(50mm*4.6mm,5μm) 流速: 1.0ml/min
 柱温: 40°C 波长: 250nm
 数据文件名: RC\$SMF-377 - 28-13/28-498-2 - zzp-2024122821p-cq3y-rcqx-15mg-pH4.5+0.2sdsjz-jf50z-45min-P2.l
 方法文件名: RC\$SMF-377 - SMF-377-rc-FX277.lcm
 批处理文件名: RC\$SMF-377 - 20250506-FX277.lcb
 样品瓶号: 1-15
 进样体积: 10 μl 版本号: 6.115
 进样时间: 2025/05/06 15:20:20 实验者: xiexinhui
 处理时间(V2) : 2025/05/07 08:47:22 处理者: xiexinhui
 仪器型号: SHIMADZU LC-2050C (FX277)

<色谱图>

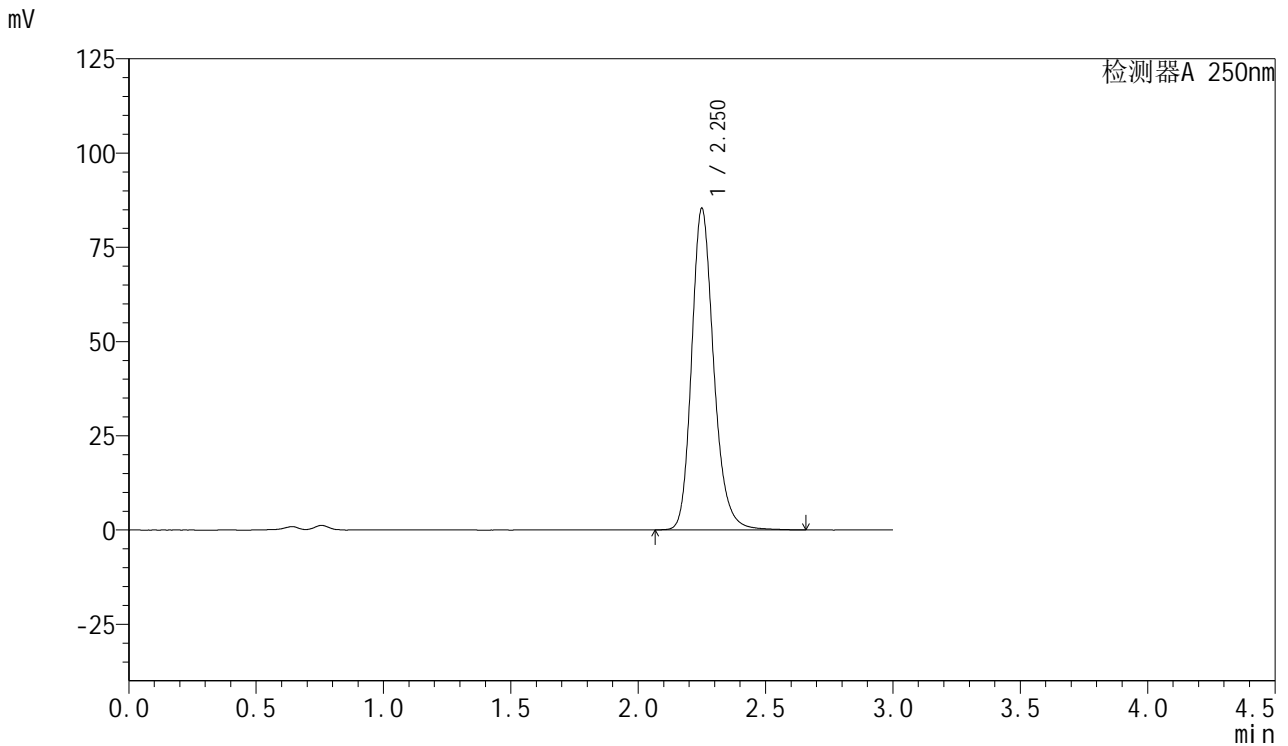

<峰表>

检测器A 250nm

峰号	保留时间	面积	面积%	高度	理论塔板数(USP)	拖尾因子	分离度(USP)
1	2.250	514603	100.000	85041	3374	1.205	--
总计		514603	100.000	85041			



SMF-377

<样品信息>

色谱柱: XB-C18(50mm*4.6mm,5μm) 流速: 1.0ml/min
 柱温: 40°C 波长: 250nm
 数据文件名: RC\$SMF-377 - 28-13/28-499-2 - zzp-2024122821p-cq3y-rcqx-15mg-pH4.5+0.2sdsjz-jf50z-45min-P3.l
 方法文件名: RC\$SMF-377 - SMF-377-rc-FX277.lcm
 批处理文件名: RC\$SMF-377 - 20250506-FX277.lcb
 样品瓶号: 1-24
 进样体积: 10 μl 版本号: 6.115
 进样时间: 2025/05/06 15:23:41 实验者: xiexinhui
 处理时间(V2) : 2025/05/07 08:47:24 处理者: xiexinhui
 仪器型号: SHIMADZU LC-2050C (FX277)

<色谱图>

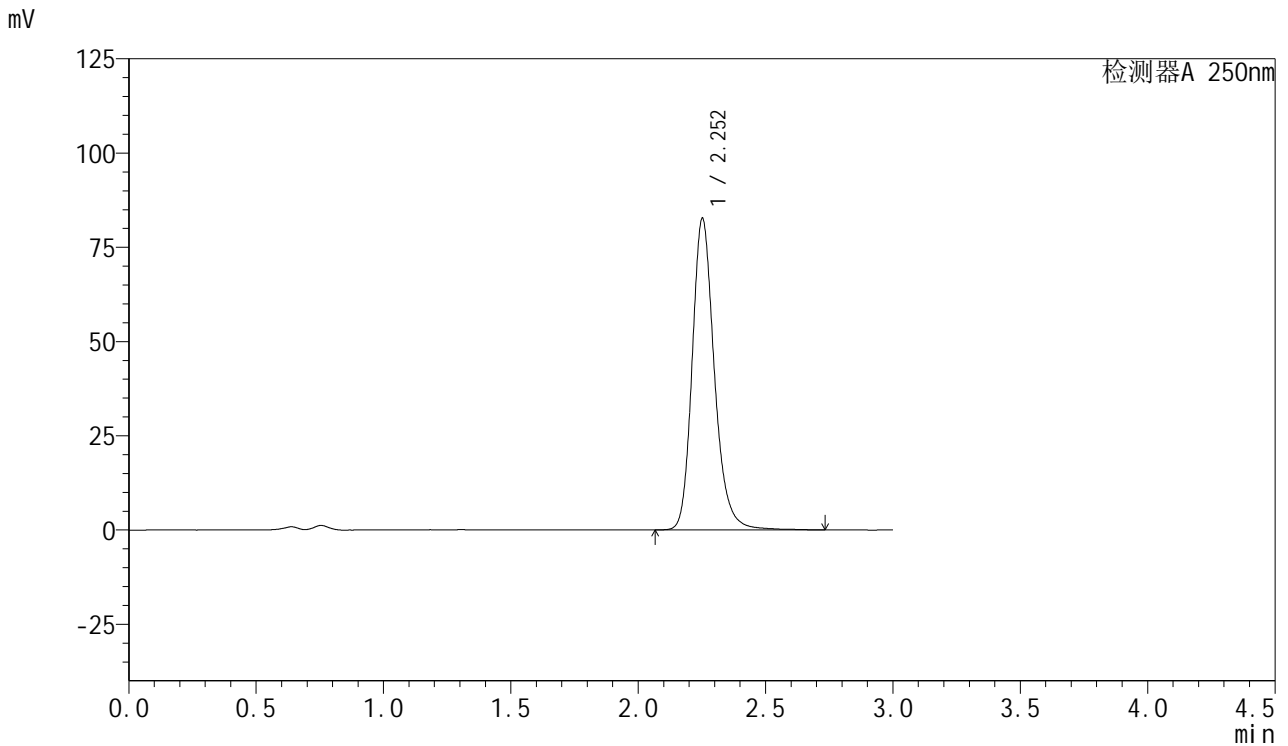

<峰表>

检测器A 250nm

峰号	保留时间	面积	面积%	高度	理论塔板数(USP)	拖尾因子	分离度(USP)
1	2.252	502674	100.000	82393	3365	1.213	--
总计		502674	100.000	82393			



SMF-377

<样品信息>

色谱柱: XB-C18(50mm*4.6mm,5μm) 流速: 1.0ml/min
 柱温: 40°C 波长: 250nm
 数据文件名: RC\$SMF-377 - 28-13/28-500-2 - zzp-2024122821p-cq3y-rcqx-15mg-pH4.5+0.2sdsjz-jf50z-45min-P4.l
 方法文件名: RC\$SMF-377 - SMF-377-rc-FX277.lcm
 批处理文件名: RC\$SMF-377 - 20250506-FX277.lcb
 样品瓶号: 1-33
 进样体积: 10 μl 版本号: 6.115
 进样时间: 2025/05/06 15:27:03 实验者: xiexinhui
 处理时间(V2) : 2025/05/07 08:47:26 处理者: xiexinhui
 仪器型号: SHIMADZU LC-2050C (FX277)

<色谱图>

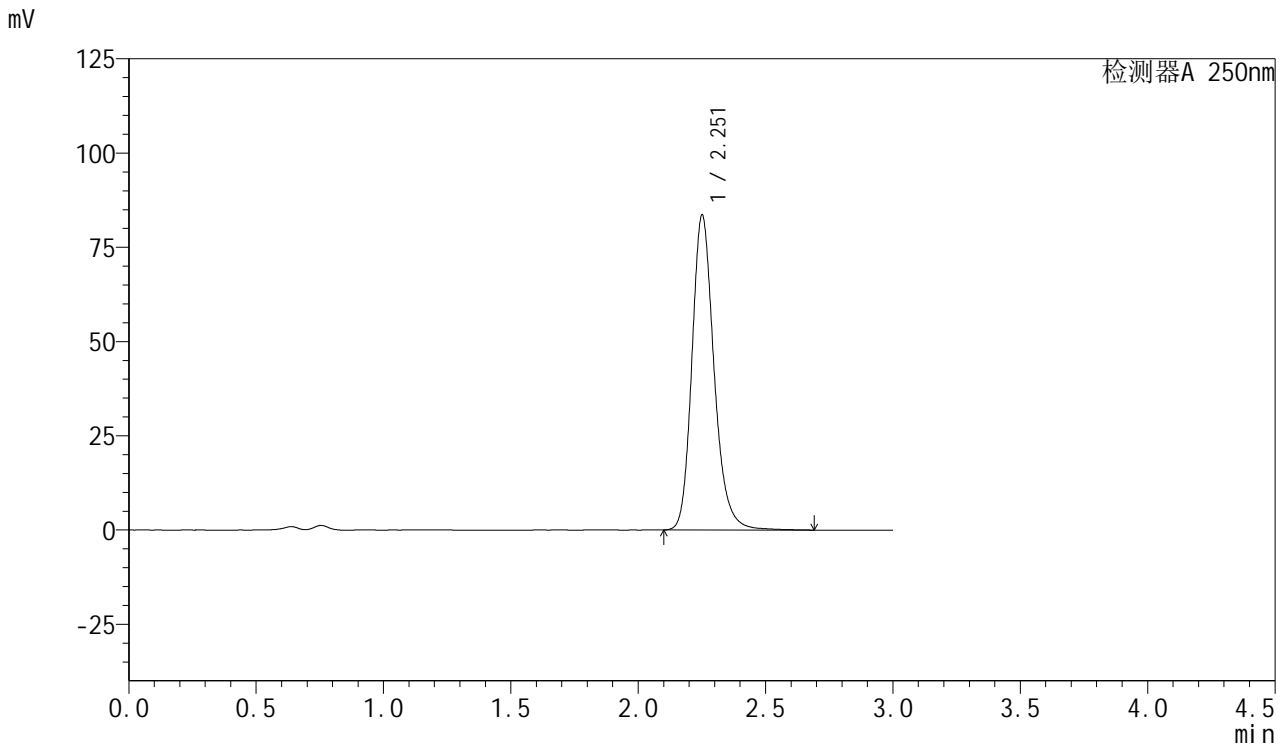

<峰表>

检测器A 250nm

峰号	保留时间	面积	面积%	高度	理论塔板数(USP)	拖尾因子	分离度(USP)
1	2.251	506116	100.000	83086	3369	1.211	--
总计		506116	100.000	83086			



SMF-377

<样品信息>

色谱柱: XB-C18(50mm*4.6mm,5μm) 流速: 1.0ml/min
 柱温: 40°C 波长: 250nm
 数据文件名: RC\$SMF-377 - 28-13/28-501-2 - zzp-2024122821p-cq3y-rcqx-15mg-pH4.5+0.2sdsjz-jf50z-45min-P5.l
 方法文件名: RC\$SMF-377 - SMF-377-rc-FX277.lcm
 批处理文件名: RC\$SMF-377 - 20250506-FX277.lcb
 样品瓶号: 1-42
 进样体积: 10 μl 版本号: 6.115
 进样时间: 2025/05/06 15:30:25 实验者: xiexinhui
 处理时间(V2) : 2025/05/07 08:47:29 处理者: xiexinhui
 仪器型号: SHIMADZU LC-2050C (FX277)

<色谱图>

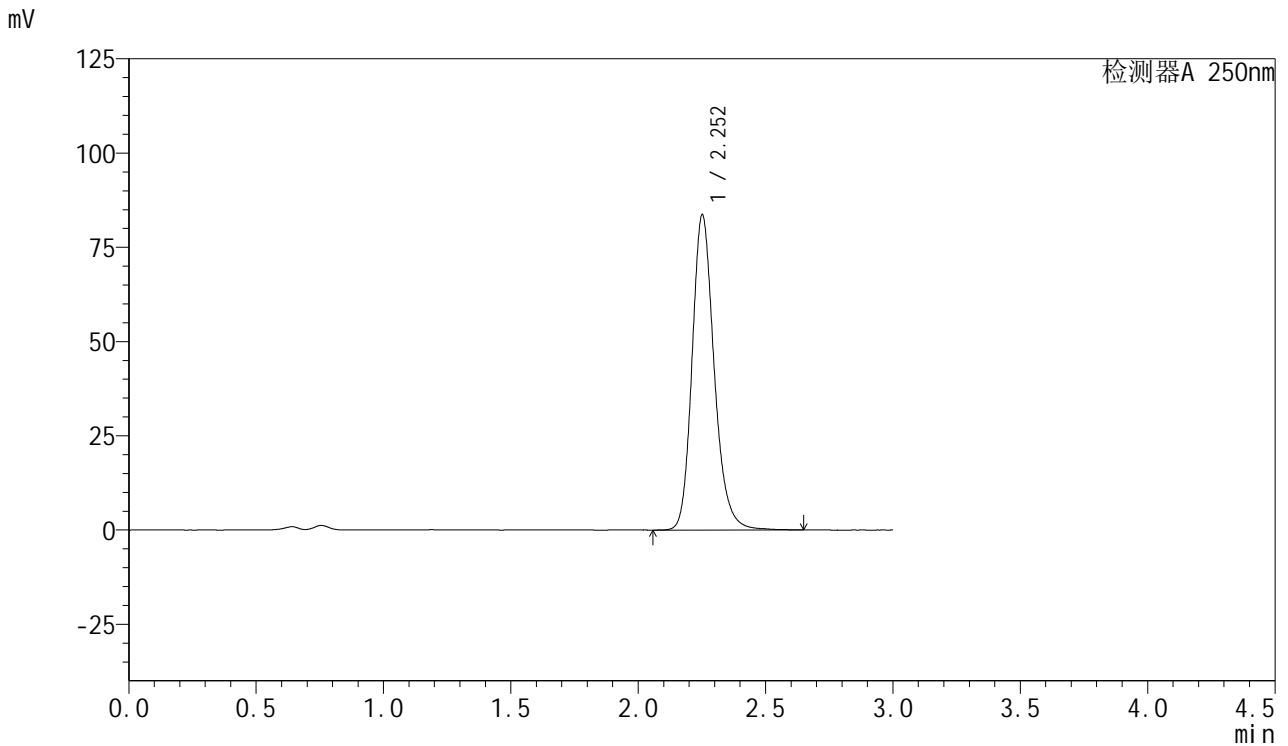

<峰表>

检测器A 250nm

峰号	保留时间	面积	面积%	高度	理论塔板数(USP)	拖尾因子	分离度(USP)
1	2.252	505986	100.000	83304	3367	1.204	--
总计		505986	100.000	83304			



SMF-377

<样品信息>

色谱柱: XB-C18(50mm*4.6mm,5μm) 流速: 1.0ml/min
 柱温: 40°C 波长: 250nm
 数据文件名: RC\$SMF-377 - 28-13/28-502-2 - zzp-2024122821p-cq3y-rcqx-15mg-pH4.5+0.2sdsjz-jf50z-45min-P6.l
 方法文件名: RC\$SMF-377 - SMF-377-rc-FX277.lcm
 批处理文件名: RC\$SMF-377 - 20250506-FX277.lcb
 样品瓶号: 1-51
 进样体积: 10 μl 版本号: 6.115
 进样时间: 2025/05/06 15:33:46 实验者: xiexinhui
 处理时间(V2) : 2025/05/07 08:47:31 处理者: xiexinhui
 仪器型号: SHIMADZU LC-2050C (FX277)

<色谱图>

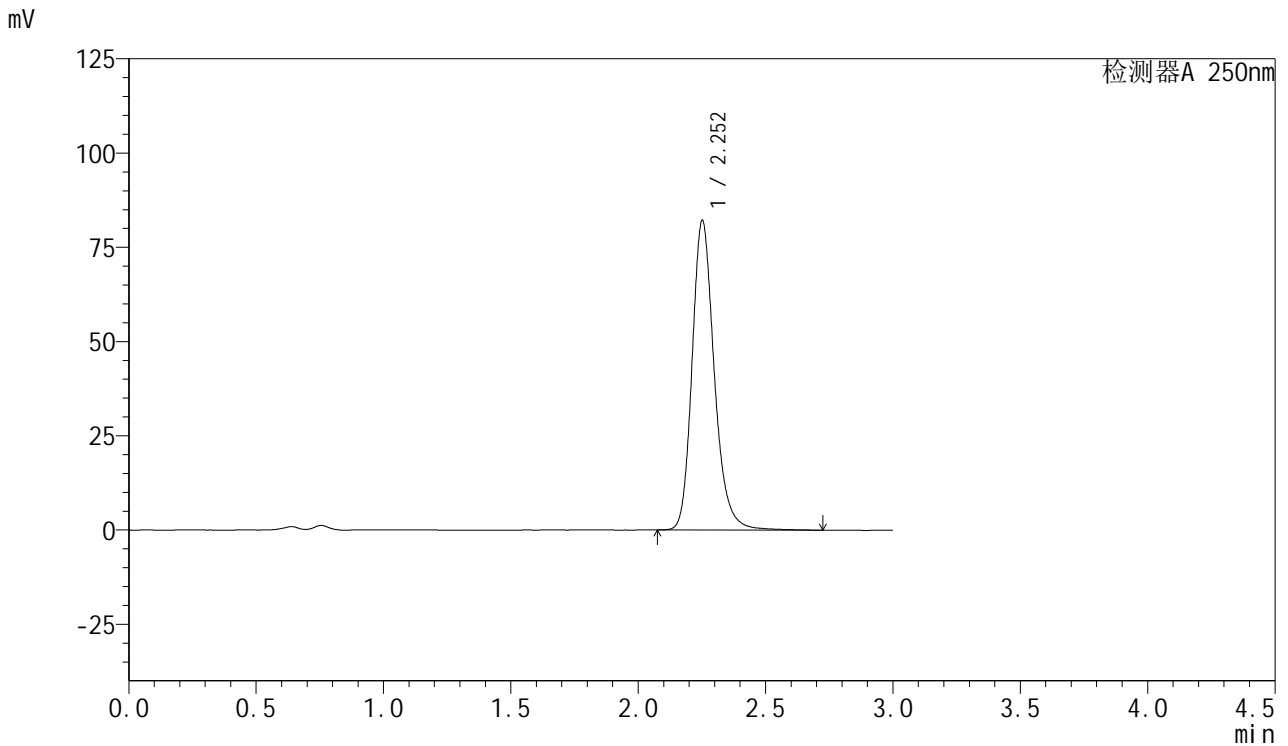

<峰表>

检测器A 250nm

峰号	保留时间	面积	面积%	高度	理论塔板数(USP)	拖尾因子	分离度(USP)
1	2.252	499545	100.000	81837	3364	1.216	--
总计		499545	100.000	81837			



SMF-377

<样品信息>

色谱柱: XB-C18(50mm*4.6mm,5μm) 流速: 1.0ml/min
 柱温: 40°C 波长: 250nm
 数据文件名: RC\$SMF-377 - 28-13/28-503-2 - zzp-2024122821p-cq3y-rcqx-15mg-pH4.5+0.2sdsjz-jf50z-60min-P1.l
 方法文件名: RC\$SMF-377 - SMF-377-rc-FX277.lcm
 批处理文件名: RC\$SMF-377 - 20250506-FX277.lcb
 样品瓶号: 1-7
 进样体积: 10 μl 版本号: 6.115
 进样时间: 2025/05/06 15:37:08 实验者: xiexinhui
 处理时间(V2) : 2025/05/07 08:47:34 处理者: xiexinhui
 仪器型号: SHIMADZU LC-2050C (FX277)

<色谱图>

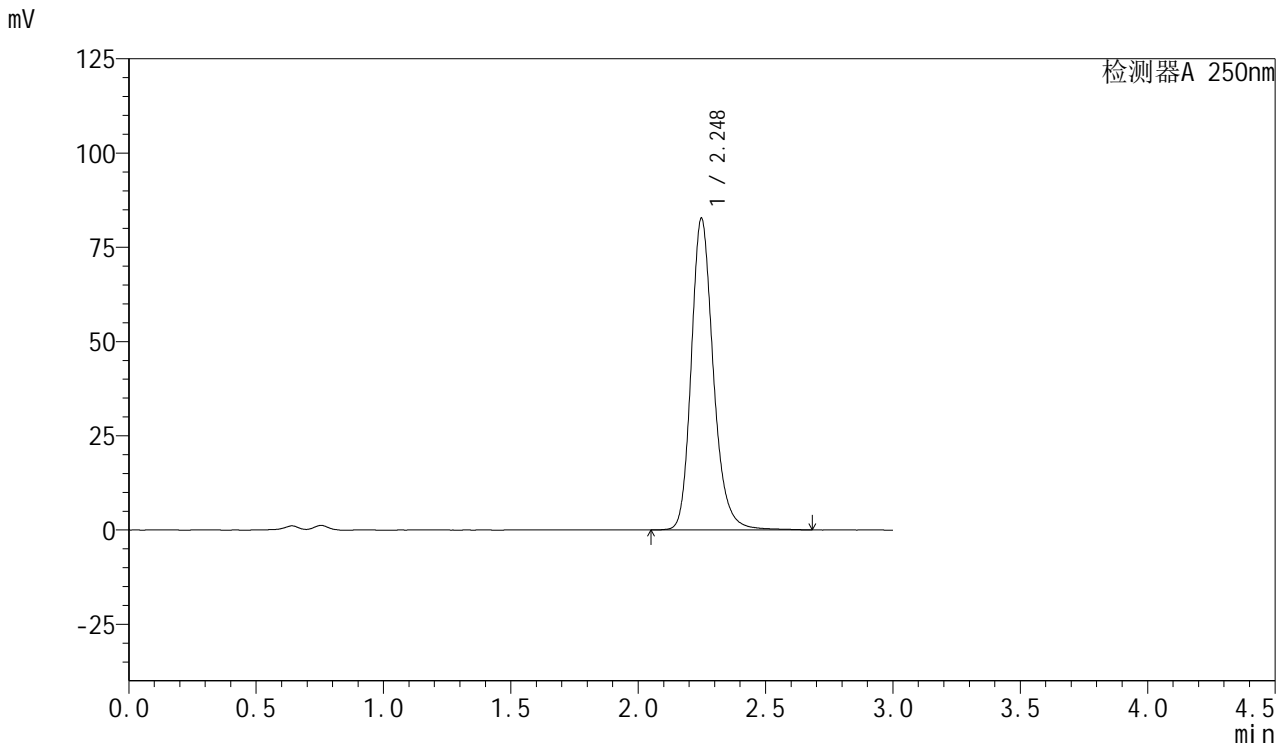

<峰表>

检测器A 250nm

峰号	保留时间	面积	面积%	高度	理论塔板数(USP)	拖尾因子	分离度(USP)
1	2.248	499432	100.000	82649	3387	1.210	--
总计		499432	100.000	82649			



SMF-377

<样品信息>

色谱柱: XB-C18(50mm*4.6mm,5μm) 流速: 1.0ml/min
 柱温: 40°C 波长: 250nm
 数据文件名: RC\$SMF-377 - 28-13/28-504-2 - zzp-2024122821p-cq3y-rcqx-15mg-pH4.5+0.2sdsjz-jf50z-60min-P2.l
 方法文件名: RC\$SMF-377 - SMF-377-rc-FX277.lcm
 批处理文件名: RC\$SMF-377 - 20250506-FX277.lcb
 样品瓶号: 1-16
 进样体积: 10 μl 版本号: 6.115
 进样时间: 2025/05/06 15:40:30 实验者: xiexinhui
 处理时间(V2) : 2025/05/07 08:47:36 处理者: xiexinhui
 仪器型号: SHIMADZU LC-2050C (FX277)

<色谱图>

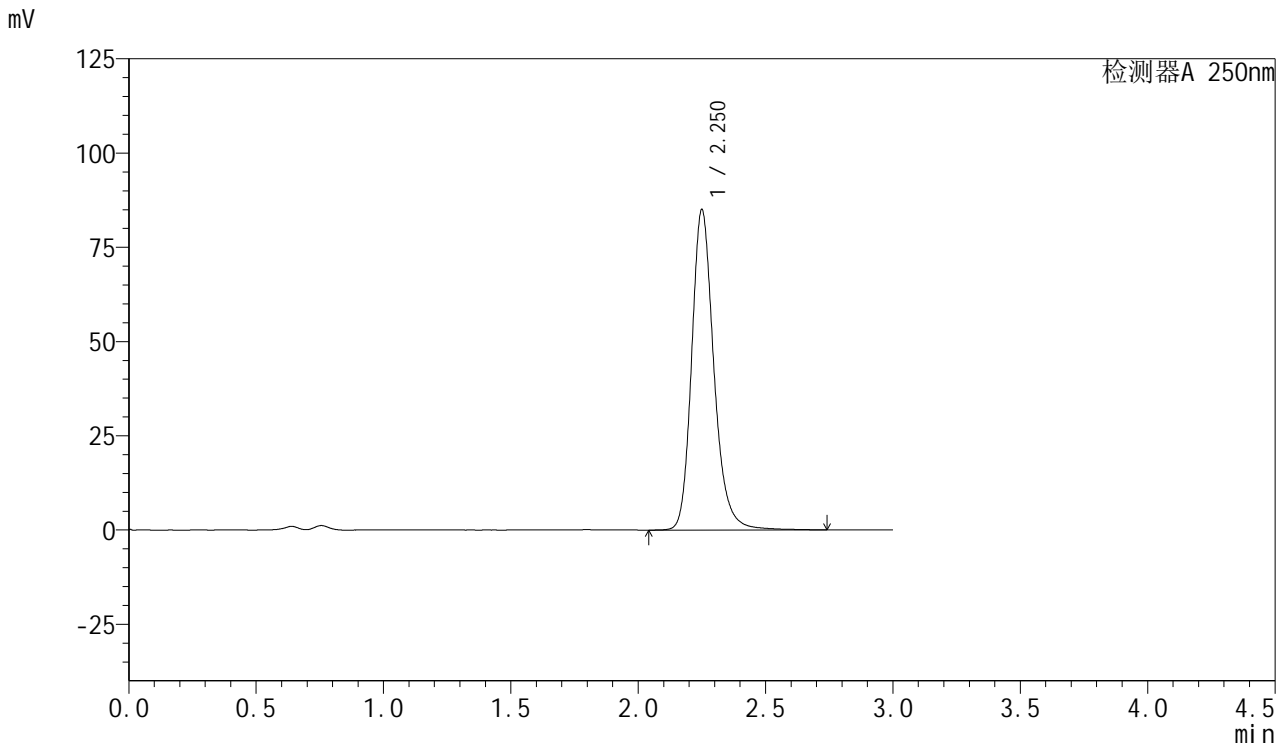

<峰表>

检测器A 250nm

峰号	保留时间	面积	面积%	高度	理论塔板数(USP)	拖尾因子	分离度(USP)
1	2.250	518095	100.000	84775	3364	1.216	--
总计		518095	100.000	84775			



SMF-377

<样品信息>

色谱柱: XB-C18(50mm*4.6mm,5μm) 流速: 1.0ml/min
 柱温: 40°C 波长: 250nm
 数据文件名: RC\$SMF-377 - 28-13/28-505-2 - zzp-2024122821p-cq3y-rcqx-15mg-pH4.5+0.2sdsjz-jf50z-60min-P3.l
 方法文件名: RC\$SMF-377 - SMF-377-rc-FX277.lcm
 批处理文件名: RC\$SMF-377 - 20250506-FX277.lcb
 样品瓶号: 1-25
 进样体积: 10 μl 版本号: 6.115
 进样时间: 2025/05/06 15:43:52 实验者: xiexinhui
 处理时间(V2) : 2025/05/07 08:47:39 处理者: xiexinhui
 仪器型号: SHIMADZU LC-2050C (FX277)

<色谱图>

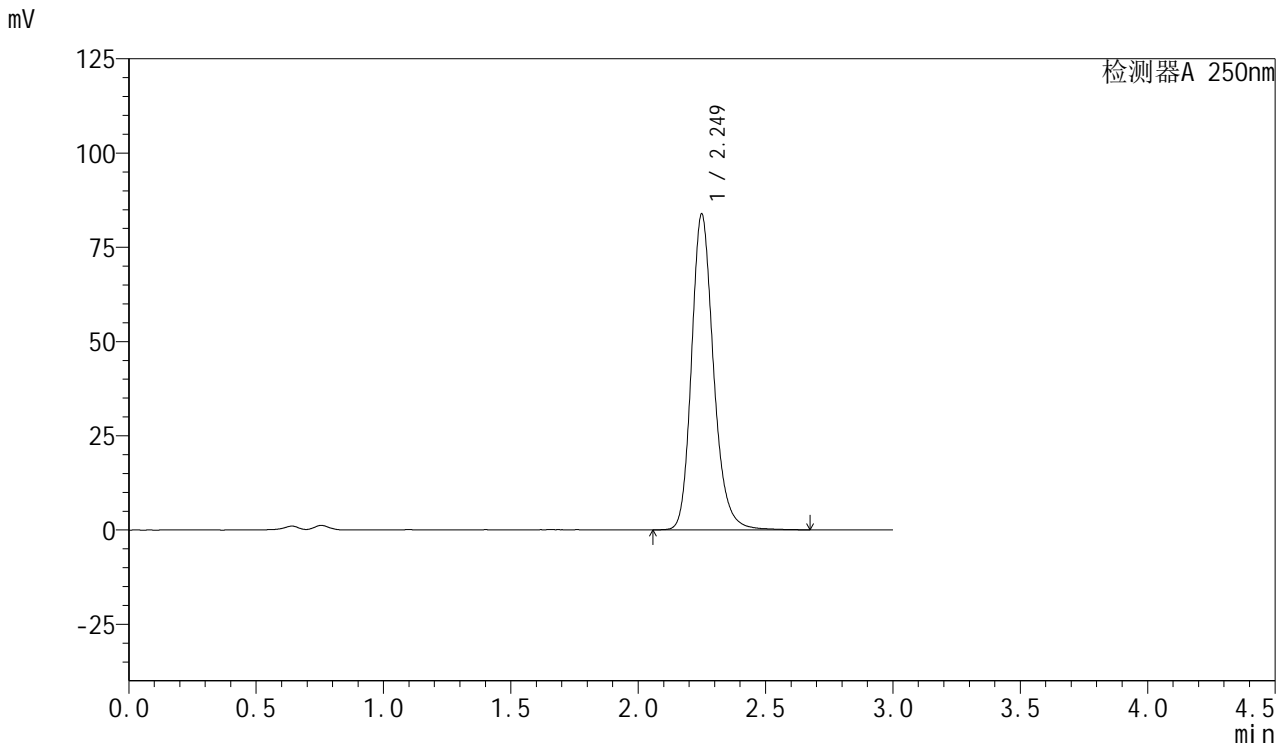

<峰表>

检测器A 250nm

峰号	保留时间	面积	面积%	高度	理论塔板数(USP)	拖尾因子	分离度(USP)
1	2.249	505440	100.000	83658	3389	1.205	--
总计		505440	100.000	83658			



SMF-377

<样品信息>

色谱柱: XB-C18(50mm*4.6mm,5μm) 流速: 1.0ml/min
 柱温: 40°C 波长: 250nm
 数据文件名: RC\$SMF-377 - 28-13/28-506-2 - zzp-2024122821p-cq3y-rcqx-15mg-pH4.5+0.2sdsjz-jf50z-60min-P4.l
 方法文件名: RC\$SMF-377 - SMF-377-rc-FX277.lcm
 批处理文件名: RC\$SMF-377 - 20250506-FX277.lcb
 样品瓶号: 1-34
 进样体积: 10 μl 版本号: 6.115
 进样时间: 2025/05/06 15:47:15 实验者: xiexinhui
 处理时间(V2) : 2025/05/07 08:47:41 处理者: xiexinhui
 仪器型号: SHIMADZU LC-2050C (FX277)

<色谱图>

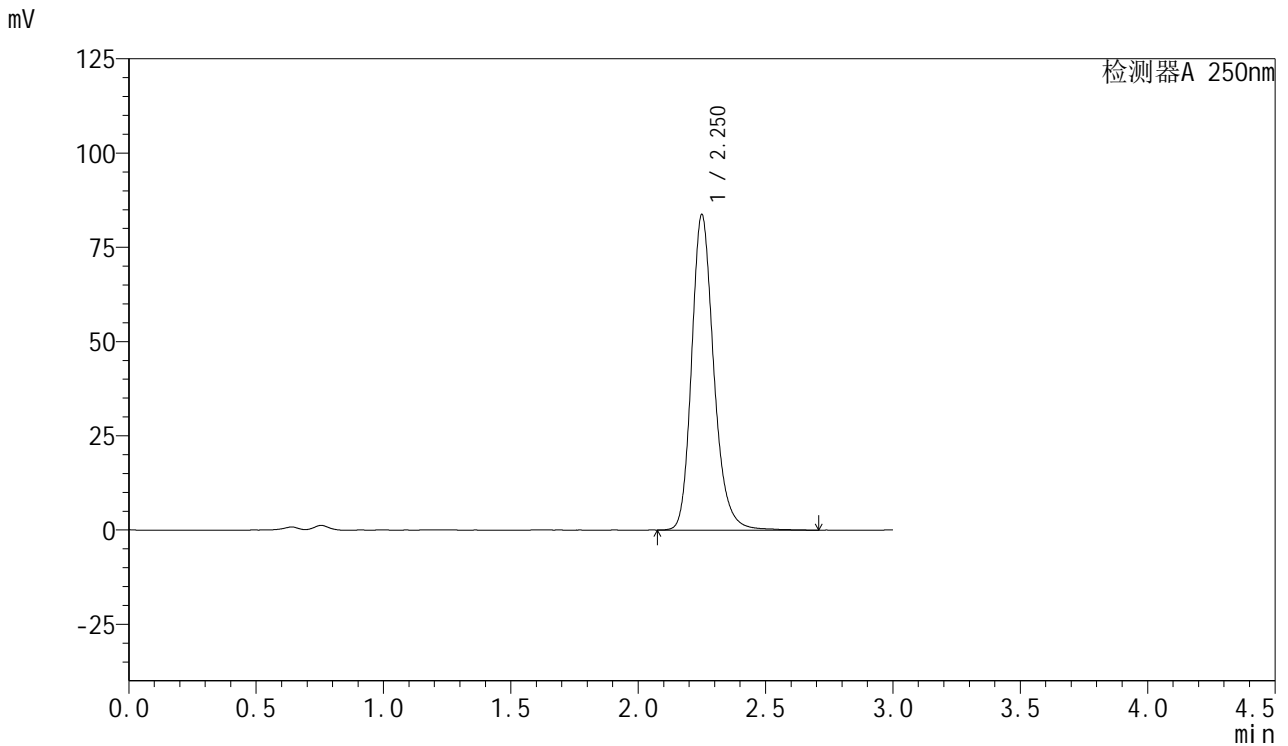

<峰表>

检测器A 250nm

峰号	保留时间	面积	面积%	高度	理论塔板数(USP)	拖尾因子	分离度(USP)
1	2.250	508010	100.000	83481	3360	1.214	--
总计		508010	100.000	83481			



SMF-377

<样品信息>

色谱柱: XB-C18(50mm*4.6mm,5μm) 流速: 1.0ml/min
 柱温: 40°C 波长: 250nm
 数据文件名: RC\$SMF-377 - 28-13/28-507-2 - zzp-2024122821p-cq3y-rcqx-15mg-pH4.5+0.2sdsjz-jf50z-60min-P5.l
 方法文件名: RC\$SMF-377 - SMF-377-rc-FX277.lcm
 批处理文件名: RC\$SMF-377 - 20250506-FX277.lcb
 样品瓶号: 1-43
 进样体积: 10 μl 版本号: 6.115
 进样时间: 2025/05/06 15:50:37 实验者: xiexinhui
 处理时间(V2) : 2025/05/07 08:47:44 处理者: xiexinhui
 仪器型号: SHIMADZU LC-2050C (FX277)

<色谱图>

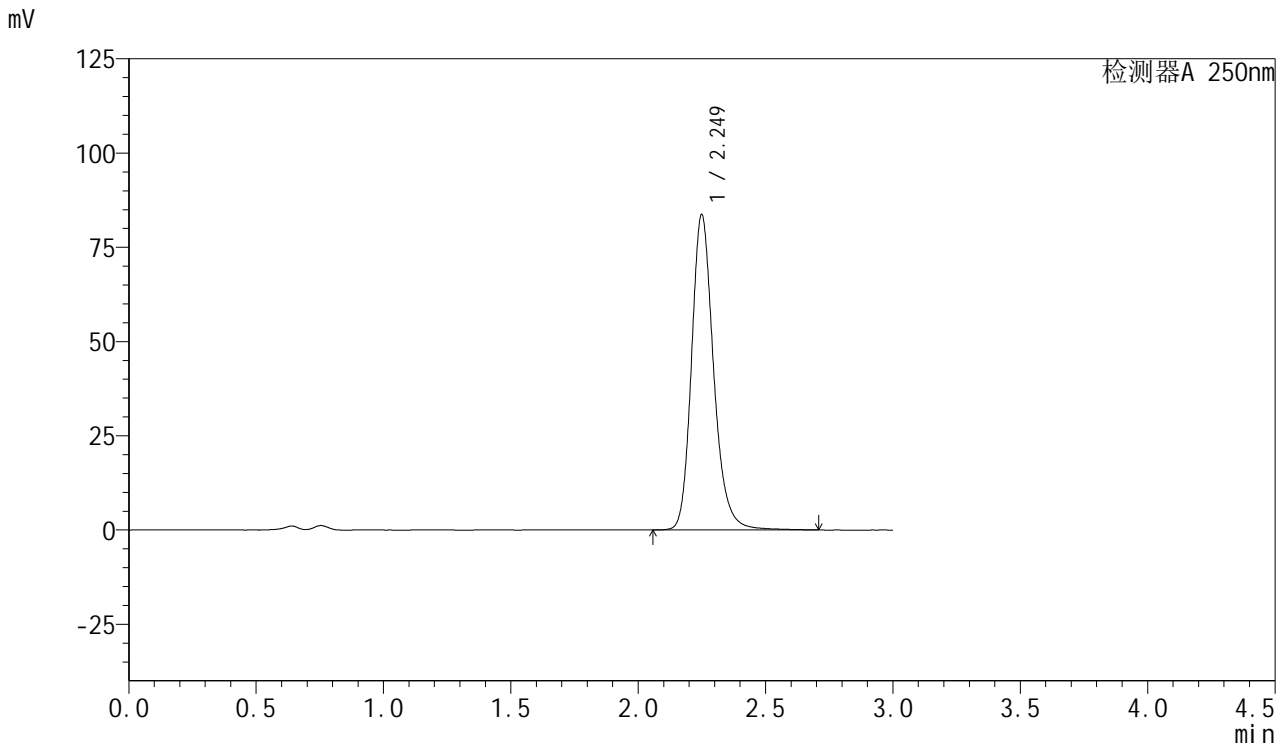

<峰表>

检测器A 250nm

峰号	保留时间	面积	面积%	高度	理论塔板数(USP)	拖尾因子	分离度(USP)
1	2.249	505551	100.000	83530	3395	1.212	--
总计		505551	100.000	83530			



SMF-377

<样品信息>

色谱柱: XB-C18(50mm*4.6mm,5μm) 流速: 1.0ml/min
 柱温: 40°C 波长: 250nm
 数据文件名: RC\$SMF-377 - 28-13/28-508-2 - zzp-2024122821p-cq3y-rcqx-15mg-pH4.5+0.2sdsjz-jf50z-60min-P6.l
 方法文件名: RC\$SMF-377 - SMF-377-rc-FX277.lcm
 批处理文件名: RC\$SMF-377 - 20250506-FX277.lcb
 样品瓶号: 1-52
 进样体积: 10 μl 版本号: 6.115
 进样时间: 2025/05/06 15:53:59 实验者: xiexinhui
 处理时间(V2) : 2025/05/07 08:47:46 处理者: xiexinhui
 仪器型号: SHIMADZU LC-2050C (FX277)

<色谱图>

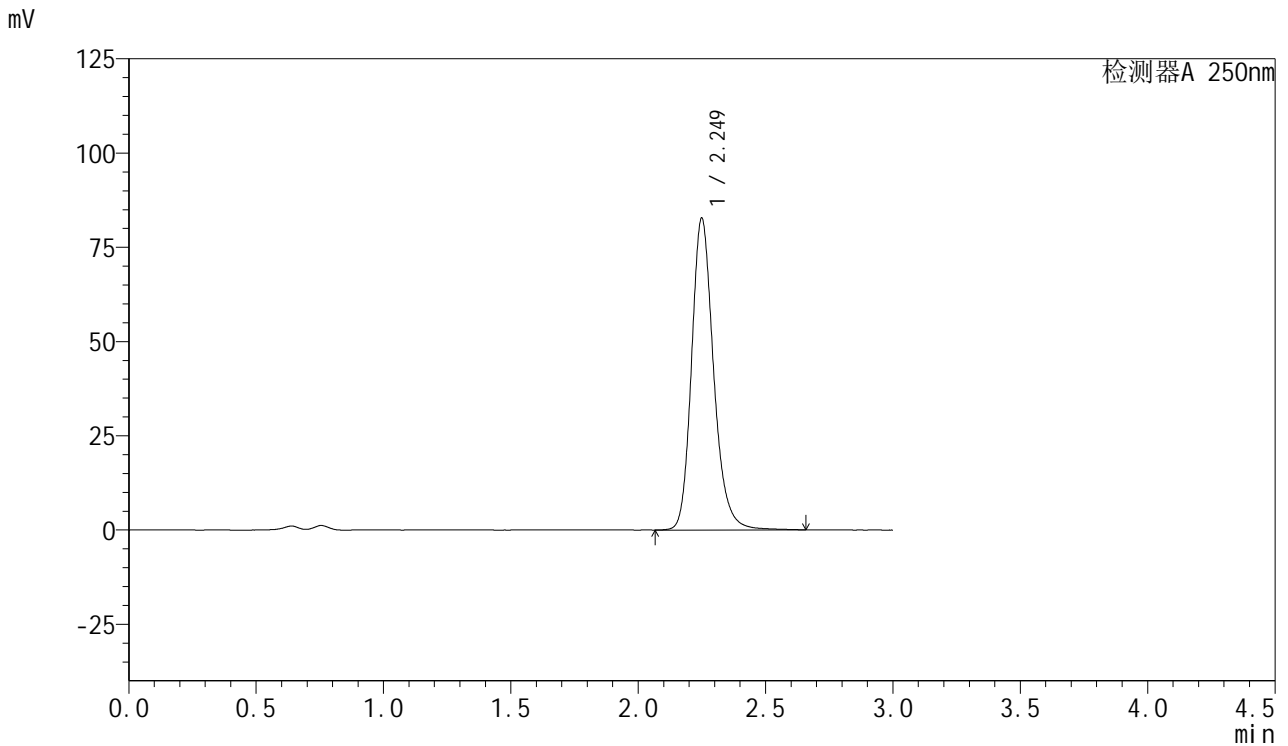

<峰表>

检测器A 250nm

峰号	保留时间	面积	面积%	高度	理论塔板数(USP)	拖尾因子	分离度(USP)
1	2.249	499923	100.000	82589	3387	1.208	--
总计		499923	100.000	82589			



SMF-377

<样品信息>

色谱柱: XB-C18(50mm*4.6mm,5μm) 流速: 1.0ml/min
 柱温: 40°C 波长: 250nm
 数据文件名: RC\$SMF-377 - 28-13/28-509-2 - zzp-2024122821p-cq3y-rcqx-15mg-pH4.5+0.2sdsjz-jf50z-jxzs-P1.lcd
 方法文件名: RC\$SMF-377 - SMF-377-rc-FX277.lcm
 批处理文件名: RC\$SMF-377 - 20250506-FX277.lcb
 样品瓶号: 1-8
 进样体积: 10 μl 版本号: 6.115
 进样时间: 2025/05/06 15:57:22 实验者: xiexinhui
 处理时间(V2) : 2025/05/07 08:47:49 处理者: xiexinhui
 仪器型号: SHIMADZU LC-2050C (FX277)

<色谱图>

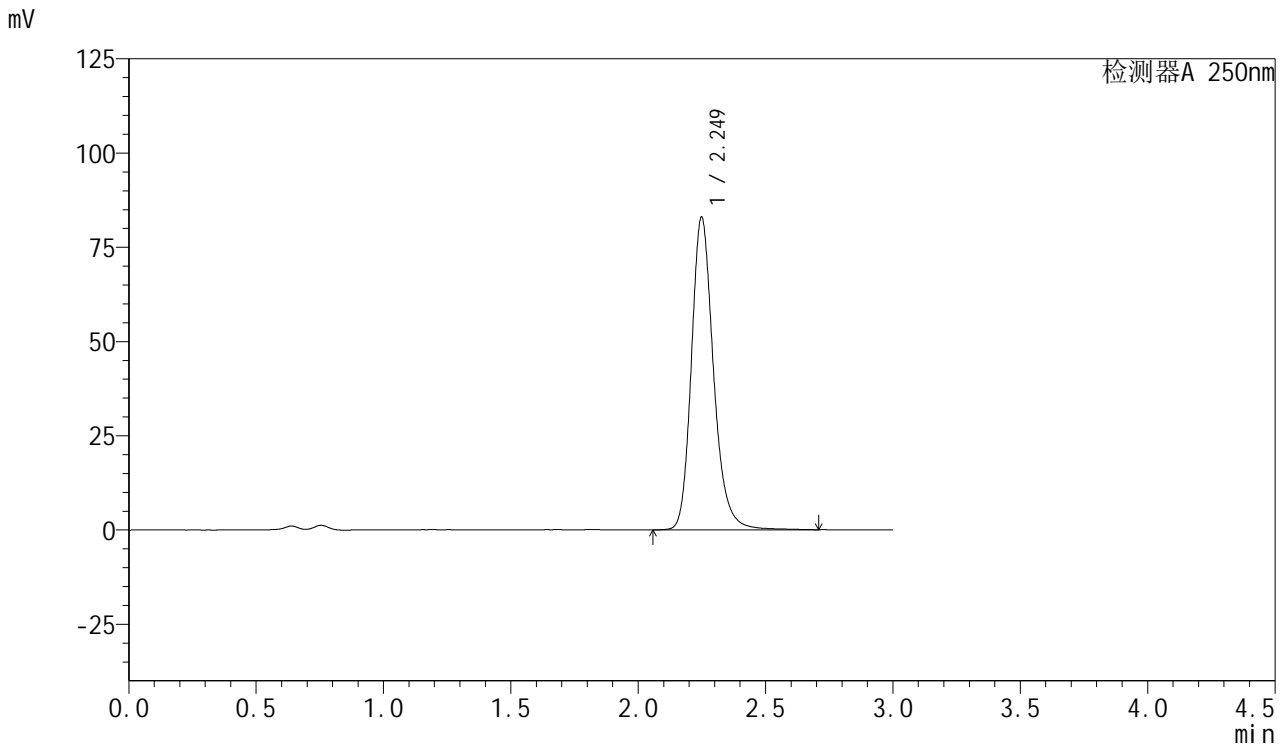

<峰表>

检测器A 250nm

峰号	保留时间	面积	面积%	高度	理论塔板数(USP)	拖尾因子	分离度(USP)
1	2.249	502558	100.000	82905	3386	1.216	--
总计		502558	100.000	82905			



SMF-377

<样品信息>

色谱柱: XB-C18(50mm*4.6mm,5μm) 流速: 1.0ml/min
 柱温: 40°C 波长: 250nm
 数据文件名: RC\$SMF-377 - 28-13/28-510-2 - zzp-2024122821p-cq3y-rcqx-15mg-pH4.5+0.2sdsjz-jf50z-jxzs-P2.lcd
 方法文件名: RC\$SMF-377 - SMF-377-rc-FX277.lcm
 批处理文件名: RC\$SMF-377 - 20250506-FX277.lcb
 样品瓶号: 1-17
 进样体积: 10 μl 版本号: 6.115
 进样时间: 2025/05/06 16:00:45 实验者: xiexinhui
 处理时间(V2) : 2025/05/07 08:47:51 处理者: xiexinhui
 仪器型号: SHIMADZU LC-2050C (FX277)

<色谱图>

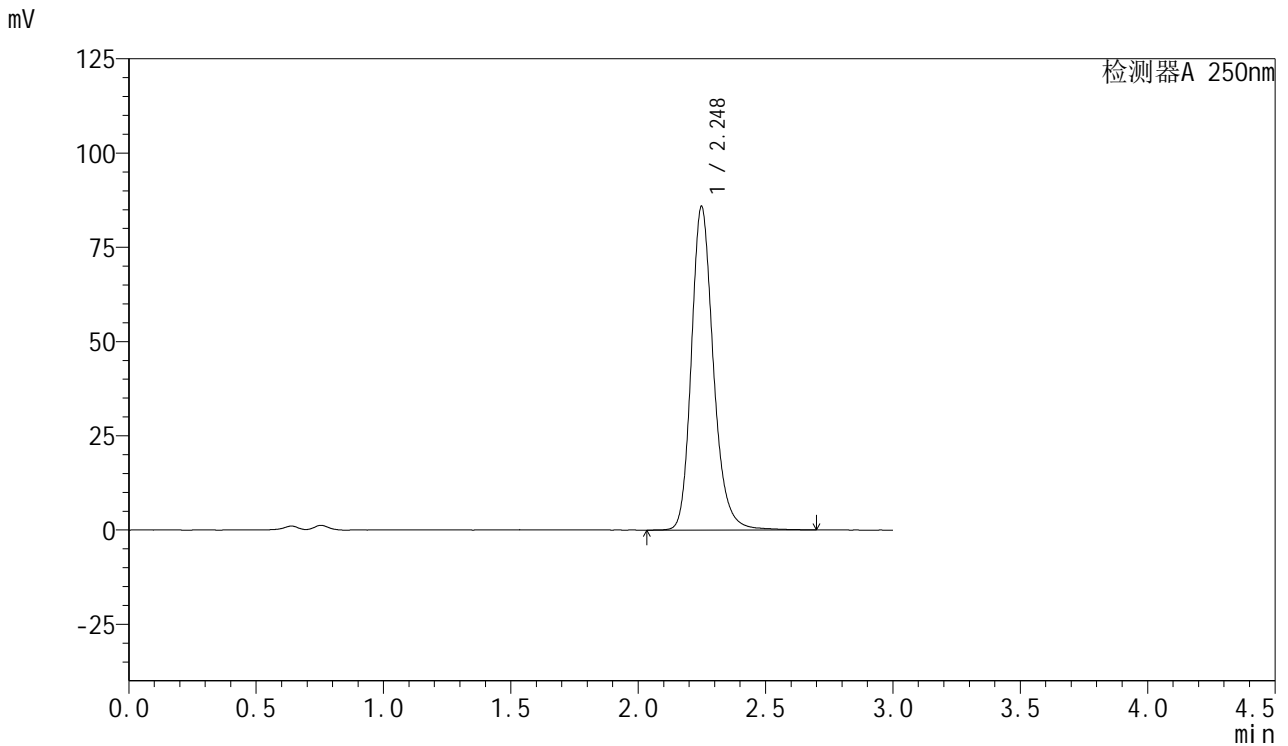

<峰表>

检测器A 250nm

峰号	保留时间	面积	面积%	高度	理论塔板数(USP)	拖尾因子	分离度(USP)
1	2.248	517707	100.000	85781	3408	1.210	--
总计		517707	100.000	85781			



SMF-377

<样品信息>

色谱柱: XB-C18(50mm*4.6mm,5μm) 流速: 1.0ml/min
 柱温: 40°C 波长: 250nm
 数据文件名: RC\$SMF-377 - 28-13/28-511-2 - zzp-2024122821p-cq3y-rcqx-15mg-pH4.5+0.2sdsjz-jf50z-jxzs-P3.lcd
 方法文件名: RC\$SMF-377 - SMF-377-rc-FX277.lcm
 批处理文件名: RC\$SMF-377 - 20250506-FX277.lcb
 样品瓶号: 1-26
 进样体积: 10 μl 版本号: 6.115
 进样时间: 2025/05/06 16:04:07 实验者: xiexinhui
 处理时间(V2) : 2025/05/07 08:47:54 处理者: xiexinhui
 仪器型号: SHIMADZU LC-2050C (FX277)

<色谱图>

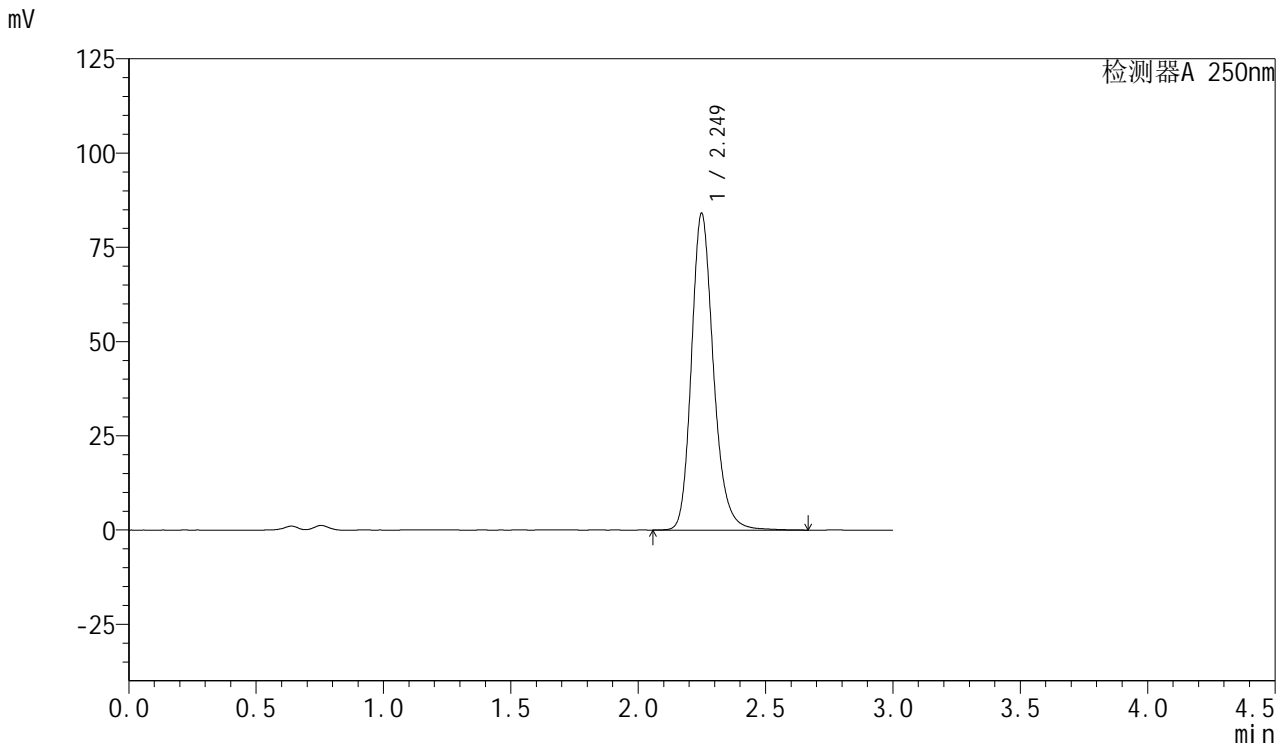

<峰表>

检测器A 250nm

峰号	保留时间	面积	面积%	高度	理论塔板数(USP)	拖尾因子	分离度(USP)
1	2.249	506117	100.000	83922	3402	1.208	--
总计		506117	100.000	83922			



SMF-377

<样品信息>

色谱柱: XB-C18(50mm*4.6mm,5μm) 流速: 1.0ml/min
 柱温: 40°C 波长: 250nm
 数据文件名: RC\$SMF-377 - 28-13/28-512-2 - zzp-2024122821p-cq3y-rcqx-15mg-pH4.5+0.2sdsjz-jf50z-jxzs-P4.lcd
 方法文件名: RC\$SMF-377 - SMF-377-rc-FX277.lcm
 批处理文件名: RC\$SMF-377 - 20250506-FX277.lcb
 样品瓶号: 1-35
 进样体积: 10 μl 版本号: 6.115
 进样时间: 2025/05/06 16:07:30 实验者: xiexinhui
 处理时间(V2) : 2025/05/07 08:47:56 处理者: xiexinhui
 仪器型号: SHIMADZU LC-2050C (FX277)

<色谱图>

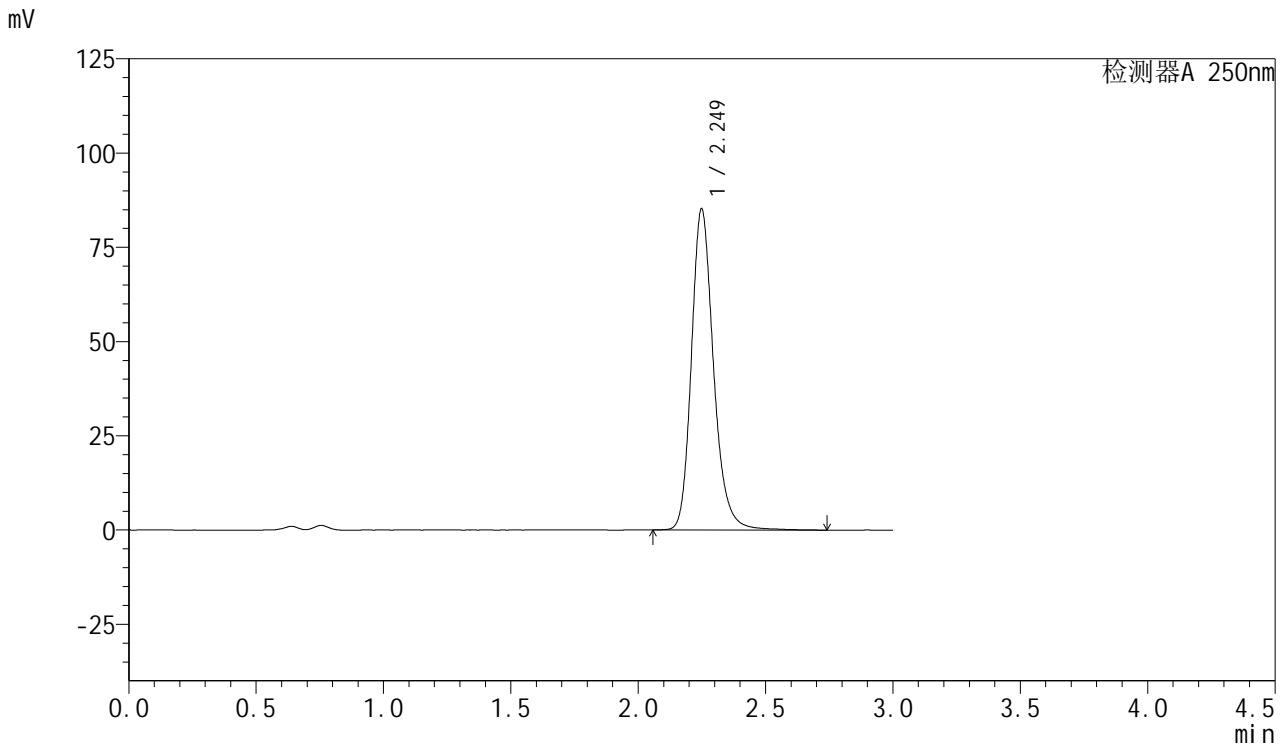

<峰表>

检测器A 250nm

峰号	保留时间	面积	面积%	高度	理论塔板数(USP)	拖尾因子	分离度(USP)
1	2.249	515133	100.000	85105	3390	1.213	--
总计		515133	100.000	85105			



SMF-377

<样品信息>

色谱柱: XB-C18(50mm*4.6mm,5μm) 流速: 1.0ml/min
 柱温: 40°C 波长: 250nm
 数据文件名: RC\$SMF-377 - 28-13/28-513-2 - zzp-2024122821p-cq3y-rcqx-15mg-pH4.5+0.2sdsjz-jf50z-jxzs-P5.lcd
 方法文件名: RC\$SMF-377 - SMF-377-rc-FX277.lcm
 批处理文件名: RC\$SMF-377 - 20250506-FX277.lcb
 样品瓶号: 1-44
 进样体积: 10 μl 版本号: 6.115
 进样时间: 2025/05/06 16:10:53 实验者: xiexinhui
 处理时间(V2) : 2025/05/07 08:47:59 处理者: xiexinhui
 仪器型号: SHIMADZU LC-2050C (FX277)

<色谱图>

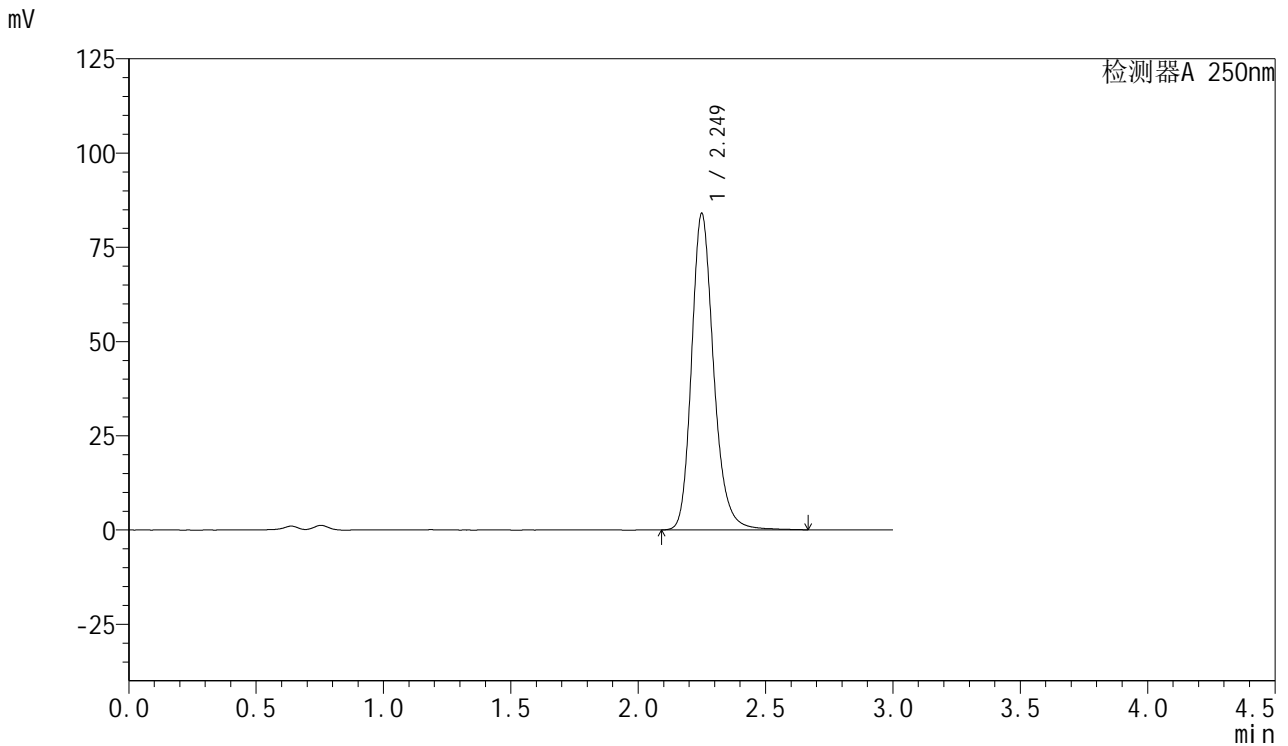

<峰表>

检测器A 250nm

峰号	保留时间	面积	面积%	高度	理论塔板数(USP)	拖尾因子	分离度(USP)
1	2.249	507516	100.000	83784	3389	1.214	--
总计		507516	100.000	83784			



SMF-377

<样品信息>

色谱柱: XB-C18(50mm*4.6mm,5μm) 流速: 1.0ml/min
 柱温: 40°C 波长: 250nm
 数据文件名: RC\$SMF-377 - 28-13/28-514-2 - zzp-2024122821p-cq3y-rcqx-15mg-pH4.5+0.2sdsjz-jf50z-jxzs-P6.lcd
 方法文件名: RC\$SMF-377 - SMF-377-rc-FX277.lcm
 批处理文件名: RC\$SMF-377 - 20250506-FX277.lcb
 样品瓶号: 1-53
 进样体积: 10 μl 版本号: 6.115
 进样时间: 2025/05/06 16:14:16 实验者: xiexinhui
 处理时间(V2) : 2025/05/07 08:48:01 处理者: xiexinhui
 仪器型号: SHIMADZU LC-2050C (FX277)

<色谱图>

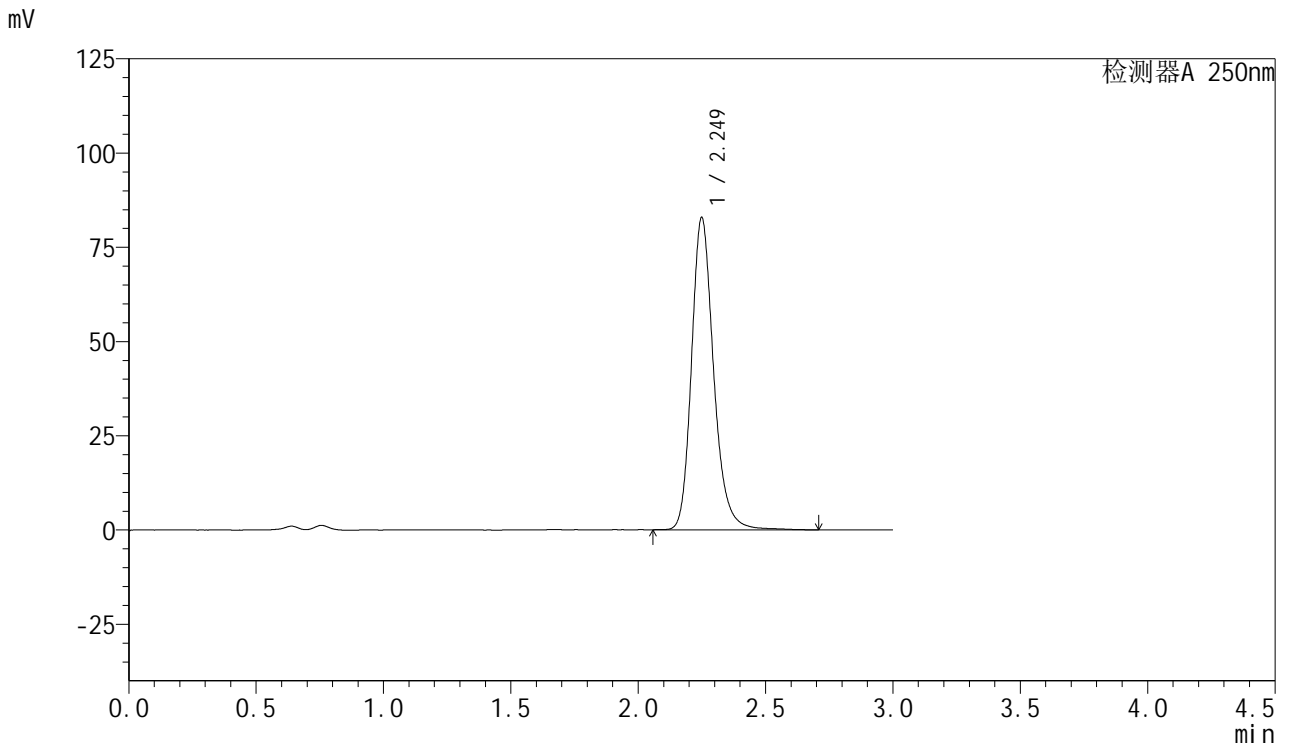

<峰表>

检测器A 250nm

峰号	保留时间	面积	面积%	高度	理论塔板数(USP)	拖尾因子	分离度(USP)
1	2.249	500910	100.000	82717	3386	1.214	--
总计		500910	100.000	82717			



SMF-377

<样品信息>

色谱柱: XB-C18(50mm*4.6mm,5μm) 流速: 1.0ml/min
 柱温: 40°C 波长: 250nm
 数据文件名: RC\$SMF-377 - 28-13/28-515-2 - zzp-2024122821p-cq3y-rcqx-15mg-pH4.5+0.2sdsjz-jf50z-dz2-1.lcd
 方法文件名: RC\$SMF-377 - SMF-377-rc-FX277.lcm
 批处理文件名: RC\$SMF-377 - 20250506-FX277.lcb
 样品瓶号: 1-27
 进样体积: 10 μl 版本号: 6.115
 进样时间: 2025/05/06 16:17:39 实验者: xiexinhui
 处理时间(V2) : 2025/05/07 08:48:04 处理者: xiexinhui
 仪器型号: SHIMADZU LC-2050C (FX277)

<色谱图>

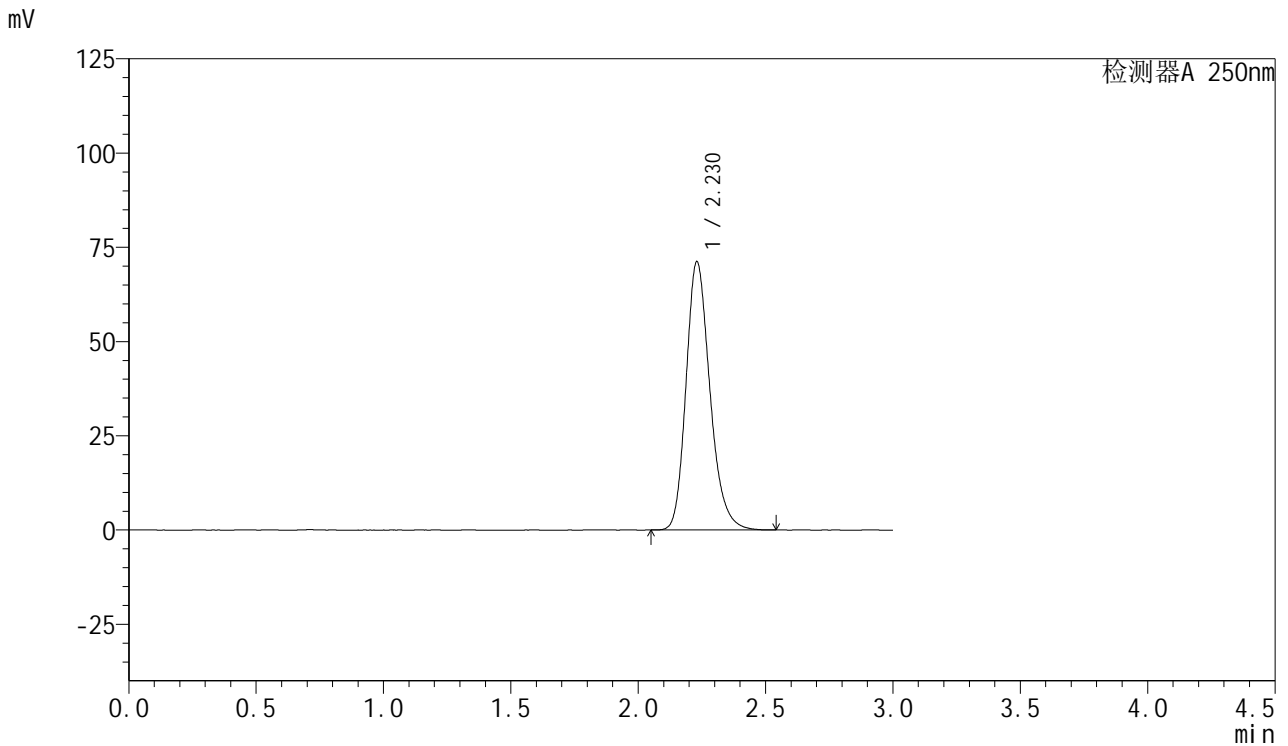

<峰表>

检测器A 250nm

峰号	保留时间	面积	面积%	高度	理论塔板数(USP)	拖尾因子	分离度(USP)
1	2.230	465286	100.000	71217	2791	1.224	--
总计		465286	100.000	71217			



SMF-377

<样品信息>

色谱柱: XB-C18(50mm*4.6mm,5μm) 流速: 1.0ml/min
 柱温: 40°C 波长: 250nm
 数据文件名: RC\$SMF-377 - 28-13/28-516-2 - zzp-2024122821p-cq3y-rcqx-15mg-pH4.5+0.2sdsjz-jf50z-dz2-2.lcd
 方法文件名: RC\$SMF-377 - SMF-377-rc-FX277.lcm
 批处理文件名: RC\$SMF-377 - 20250506-FX277.lcb
 样品瓶号: 1-27
 进样体积: 10 μl 版本号: 6.115
 进样时间: 2025/05/06 16:21:02 实验者: xiexinhui
 处理时间(V2) : 2025/05/07 08:48:06 处理者: xiexinhui
 仪器型号: SHIMADZU LC-2050C (FX277)

<色谱图>

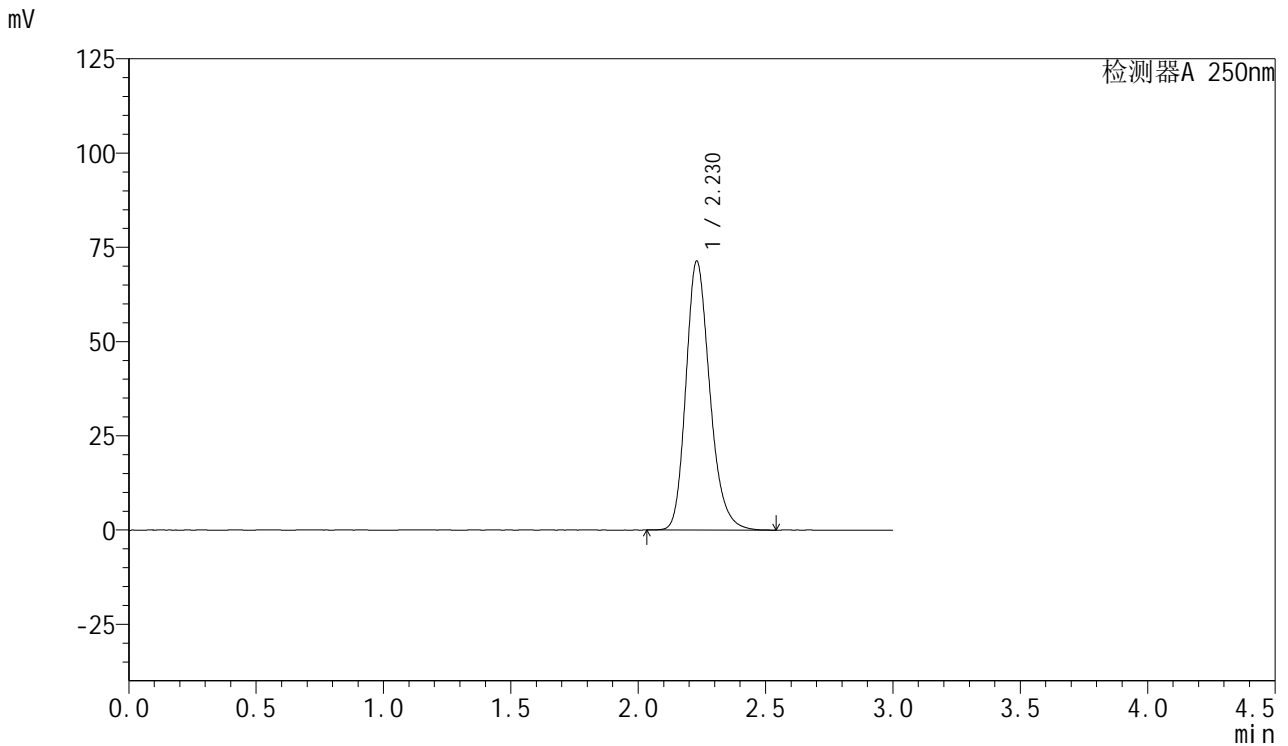

<峰表>

检测器A 250nm

峰号	保留时间	面积	面积%	高度	理论塔板数(USP)	拖尾因子	分离度(USP)
1	2.230	465877	100.000	71373	2795	1.223	--
总计		465877	100.000	71373			



SMF-377

<样品信息>

色谱柱: XB-C18(50mm*4.6mm,5μm) 流 速: 1.0ml/min
 柱 温: 40°C 波 长: 250nm
 数据文件名: RC\$SMF-377 - 28-13/28-517-2 - zzp-2024122921p-cq3y-rcqx-15mg-pH4.5+0.2sdsjz-jf50z-rj.lcd
 方法文件名: RC\$SMF-377 - SMF-377-rc-FX277.lcm
 批处理文件名: RC\$SMF-377 - 20250506-FX277.lcb
 样品瓶号: 2-9
 进样体积: 10 μl 版本号: 6.115
 进样时间: 2025/05/06 16:24:26 实验者: xiexinhui
 处理时间(V2) : 2025/05/07 08:48:09 处理者: xiexinhui
 仪器型号: SHIMADZU LC-2050C (FX277)

<色谱图>

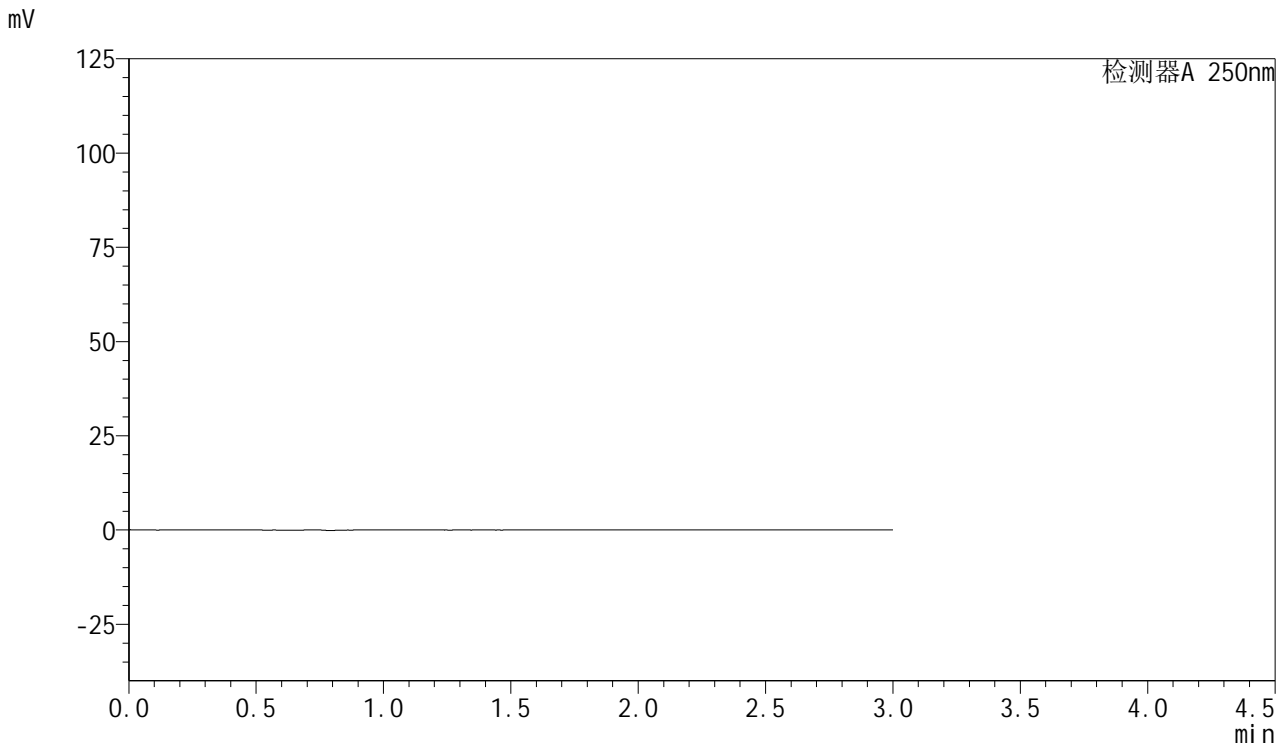

<峰表>

检测器A 250nm

峰号	保留时间	面积	面积%	高度	理论塔板数(USP)	拖尾因子	分离度(USP)
总计							



SMF-377

<样品信息>

色谱柱: XB-C18(50mm*4.6mm,5μm) 流速: 1.0ml/min
 柱温: 40°C 波长: 250nm
 数据文件名: RC\$SMF-377 - 28-13/28-518-2 - zzp-2024122921p-cq3y-rcqx-15mg-pH4.5+0.2sdsjz-jf50z-dz1-1.lcd
 方法文件名: RC\$SMF-377 - SMF-377-rc-FX277.lcm
 批处理文件名: RC\$SMF-377 - 20250506-FX277.lcb
 样品瓶号: 2-18
 进样体积: 10 μl 版本号: 6.115
 进样时间: 2025/05/06 16:27:50 实验者: xiexinhui
 处理时间(V2) : 2025/05/07 08:48:11 处理者: xiexinhui
 仪器型号: SHIMADZU LC-2050C (FX277)

<色谱图>

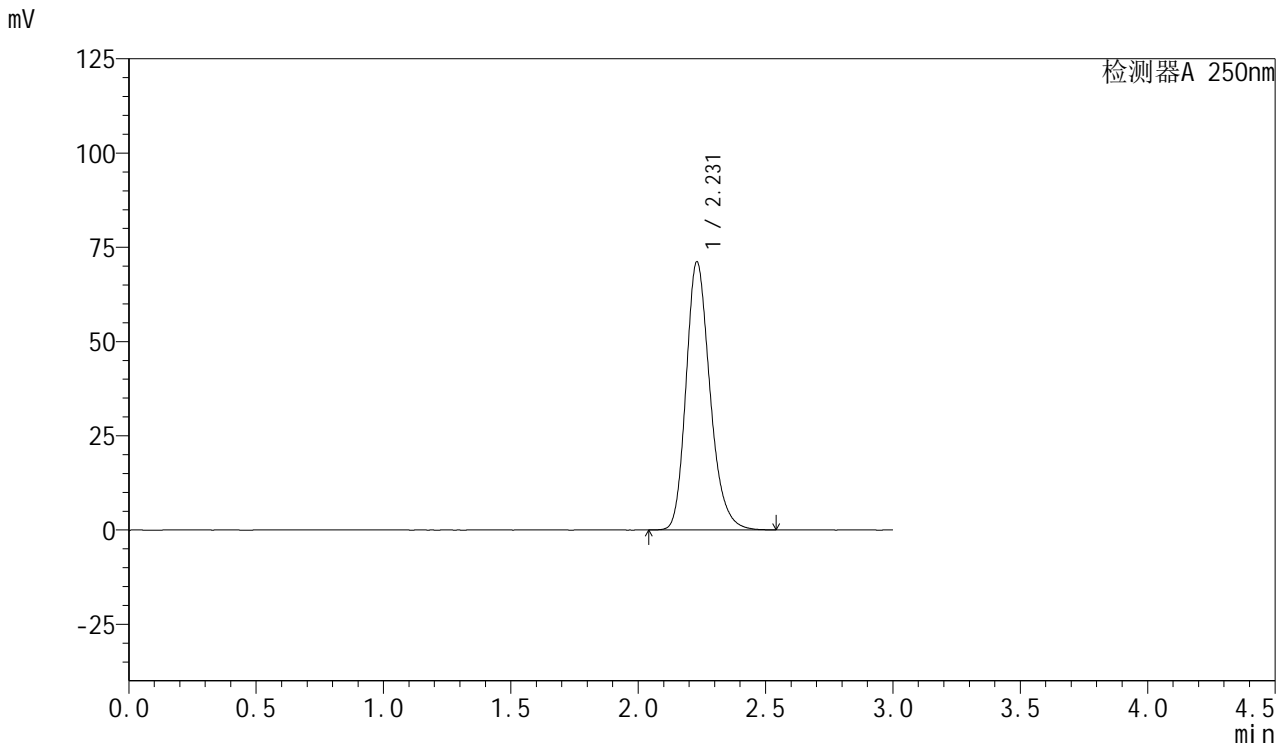

<峰表>

检测器A 250nm

峰号	保留时间	面积	面积%	高度	理论塔板数(USP)	拖尾因子	分离度(USP)
1	2.231	465762	100.000	71165	2786	1.229	--
总计		465762	100.000	71165			



SMF-377

<样品信息>

色谱柱: XB-C18(50mm*4.6mm,5μm) 流速: 1.0ml/min
 柱温: 40°C 波长: 250nm
 数据文件名: RC\$SMF-377 - 28-13/28-519-2 - zzp-2024122921p-cq3y-rcqx-15mg-pH4.5+0.2sdsjz-jf50z-dz1-2.lcd
 方法文件名: RC\$SMF-377 - SMF-377-rc-FX277.lcm
 批处理文件名: RC\$SMF-377 - 20250506-FX277.lcb
 样品瓶号: 2-18
 进样体积: 10 μl 版本号: 6.115
 进样时间: 2025/05/06 16:31:14 实验者: xiexinhui
 处理时间(V2) : 2025/05/07 08:48:14 处理者: xiexinhui
 仪器型号: SHIMADZU LC-2050C (FX277)

<色谱图>

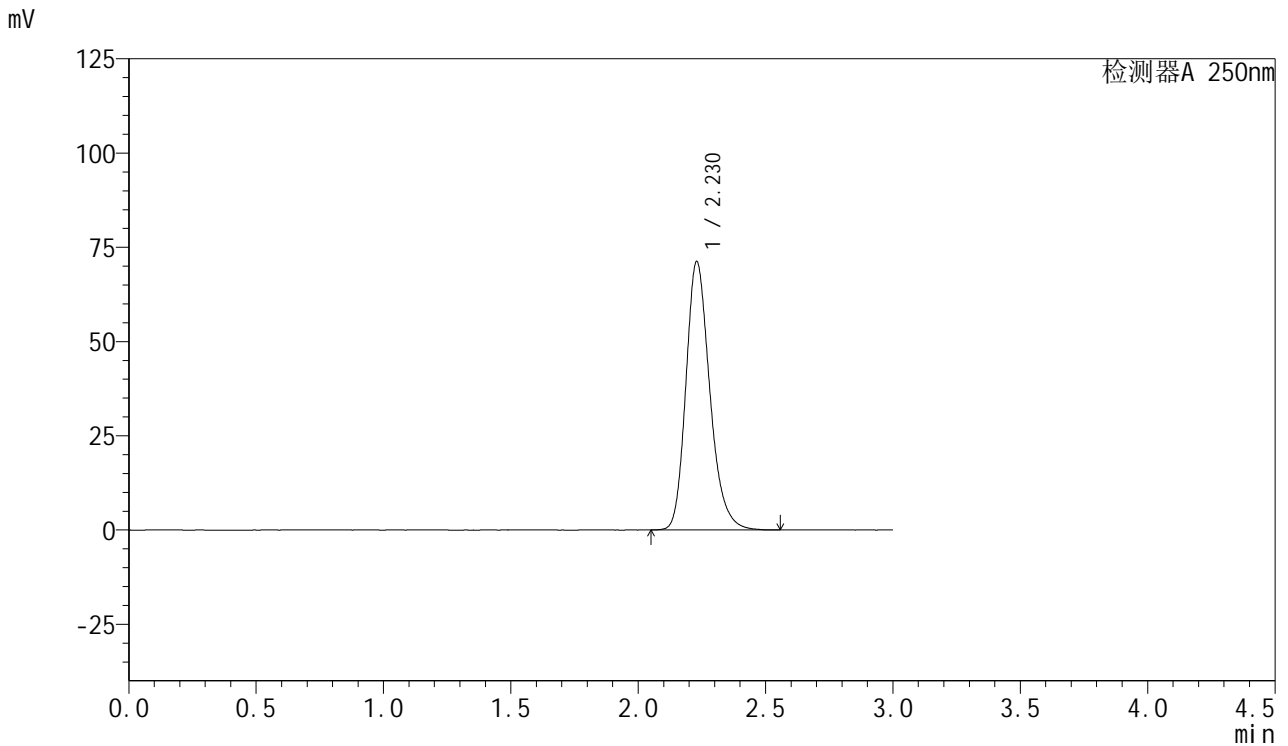

<峰表>

检测器A 250nm

峰号	保留时间	面积	面积%	高度	理论塔板数(USP)	拖尾因子	分离度(USP)
1	2.230	465933	100.000	71243	2792	1.232	--
总计		465933	100.000	71243			



SMF-377

<样品信息>

色谱柱: XB-C18(50mm*4.6mm,5μm) 流速: 1.0ml/min
 柱温: 40°C 波长: 250nm
 数据文件名: RC\$SMF-377 - 28-13/28-520-2 - zzp-2024122921p-cq3y-rcqx-15mg-pH4.5+0.2sdsjz-jf50z-dz1-3.lcd
 方法文件名: RC\$SMF-377 - SMF-377-rc-FX277.lcm
 批处理文件名: RC\$SMF-377 - 20250506-FX277.lcb
 样品瓶号: 2-18
 进样体积: 10 μl 版本号: 6.115
 进样时间: 2025/05/06 16:34:38 实验者: xiexinhui
 处理时间(V2) : 2025/05/07 08:48:16 处理者: xiexinhui
 仪器型号: SHIMADZU LC-2050C (FX277)

<色谱图>

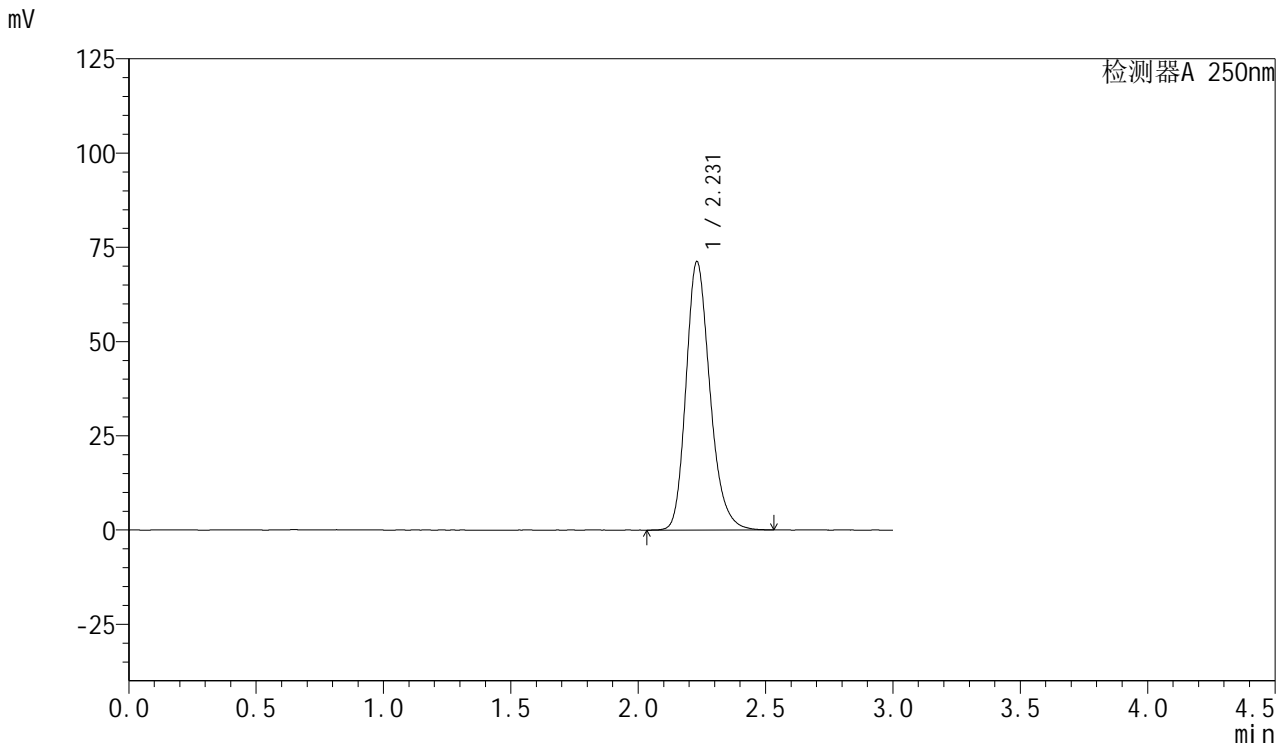

<峰表>

检测器A 250nm

峰号	保留时间	面积	面积%	高度	理论塔板数(USP)	拖尾因子	分离度(USP)
1	2.231	466821	100.000	71245	2779	1.226	--
总计		466821	100.000	71245			



SMF-377

<样品信息>

色谱柱: XB-C18(50mm*4.6mm,5μm) 流速: 1.0ml/min
 柱温: 40°C 波长: 250nm
 数据文件名: RC\$SMF-377 - 28-13/28-521-2 - zzp-2024122921p-cq3y-rcqx-15mg-pH4.5+0.2sdsjz-jf50z-dz1-4.lcd
 方法文件名: RC\$SMF-377 - SMF-377-rc-FX277.lcm
 批处理文件名: RC\$SMF-377 - 20250506-FX277.lcb
 样品瓶号: 2-18
 进样体积: 10 μl 版本号: 6.115
 进样时间: 2025/05/06 16:38:02 实验者: xiexinhui
 处理时间(V2) : 2025/05/07 08:48:19 处理者: xiexinhui
 仪器型号: SHIMADZU LC-2050C (FX277)

<色谱图>

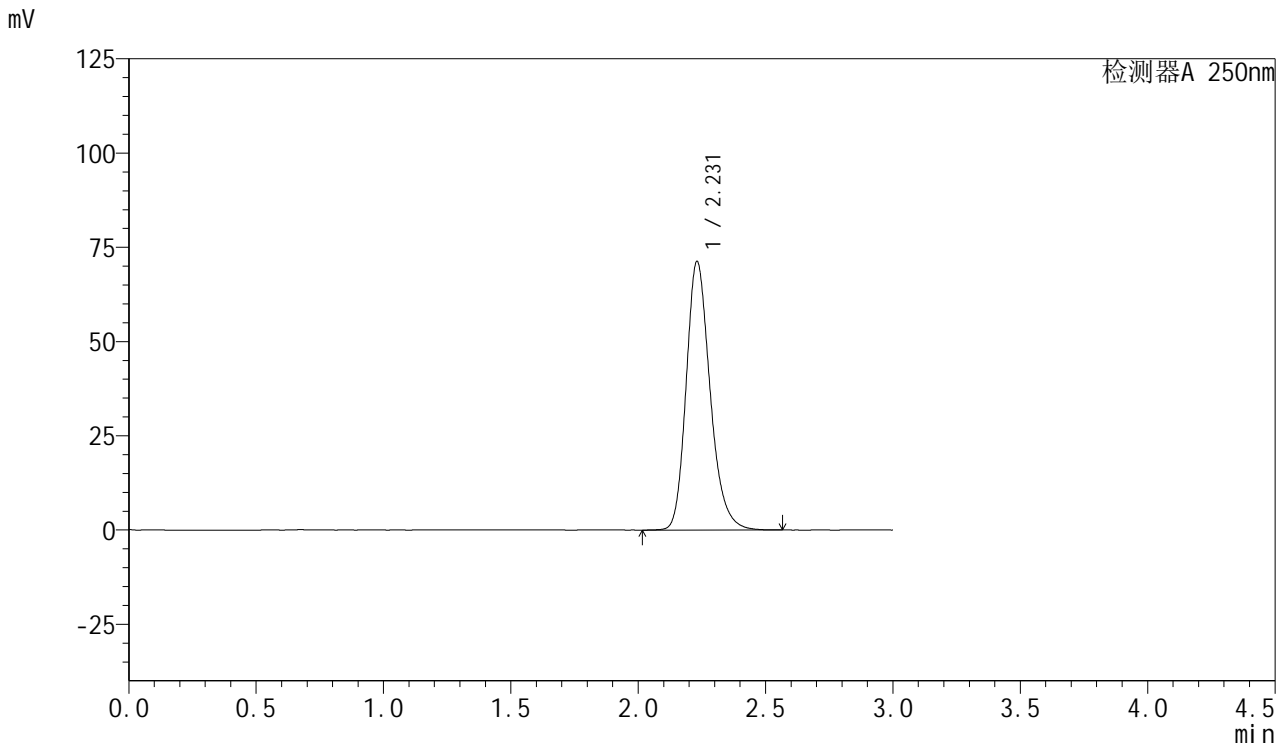

<峰表>

检测器A 250nm

峰号	保留时间	面积	面积%	高度	理论塔板数(USP)	拖尾因子	分离度(USP)
1	2.231	467173	100.000	71296	2790	1.230	--
总计		467173	100.000	71296			



SMF-377

<样品信息>

色谱柱: XB-C18(50mm*4.6mm,5μm) 流速: 1.0ml/min
 柱温: 40°C 波长: 250nm
 数据文件名: RC\$SMF-377 - 28-13/28-522-2 - zzp-2024122921p-cq3y-rcqx-15mg-pH4.5+0.2sdsjz-jf50z-dz1-5.lcd
 方法文件名: RC\$SMF-377 - SMF-377-rc-FX277.lcm
 批处理文件名: RC\$SMF-377 - 20250506-FX277.lcb
 样品瓶号: 2-18
 进样体积: 10 μl 版本号: 6.115
 进样时间: 2025/05/06 16:41:25 实验者: xiexinhui
 处理时间(V2) : 2025/05/07 08:48:22 处理者: xiexinhui
 仪器型号: SHIMADZU LC-2050C (FX277)

<色谱图>

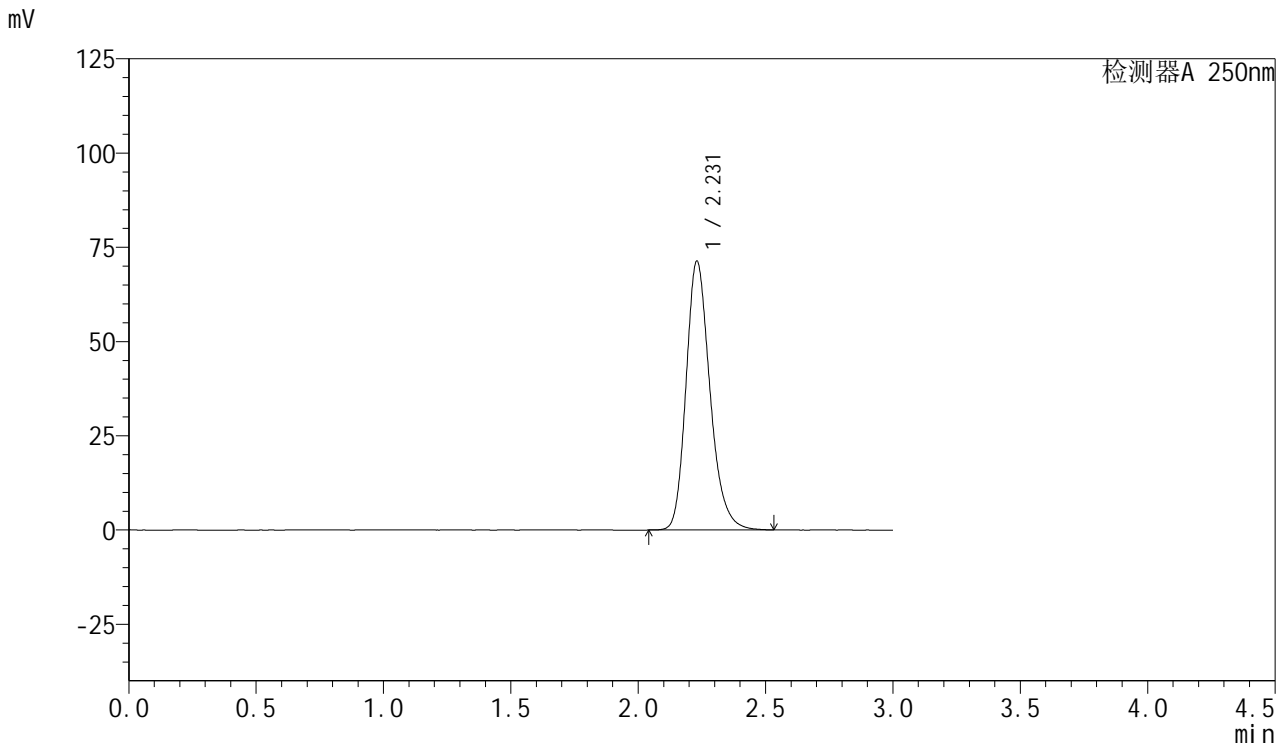

<峰表>

检测器A 250nm

峰号	保留时间	面积	面积%	高度	理论塔板数(USP)	拖尾因子	分离度(USP)
1	2.231	466799	100.000	71361	2790	1.231	--
总计		466799	100.000	71361			



SMF-377

<样品信息>

色谱柱: XB-C18(50mm*4.6mm,5μm) 流速: 1.0ml/min
 柱温: 40°C 波长: 250nm
 数据文件名: RC\$SMF-377 - 28-13/28-523-2 - zzp-2024122921p-cq3y-rcqx-15mg-pH4.5+0.2sdsjz-jf50z-5min-P1.lc
 方法文件名: RC\$SMF-377 - SMF-377-rc-FX277.lcm
 批处理文件名: RC\$SMF-377 - 20250506-FX277.lcb
 样品瓶号: 2-1
 进样体积: 10 μl 版本号: 6.115
 进样时间: 2025/05/06 16:44:49 实验者: xiexinhui
 处理时间(V2) : 2025/05/07 08:48:24 处理者: xiexinhui
 仪器型号: SHIMADZU LC-2050C (FX277)

<色谱图>

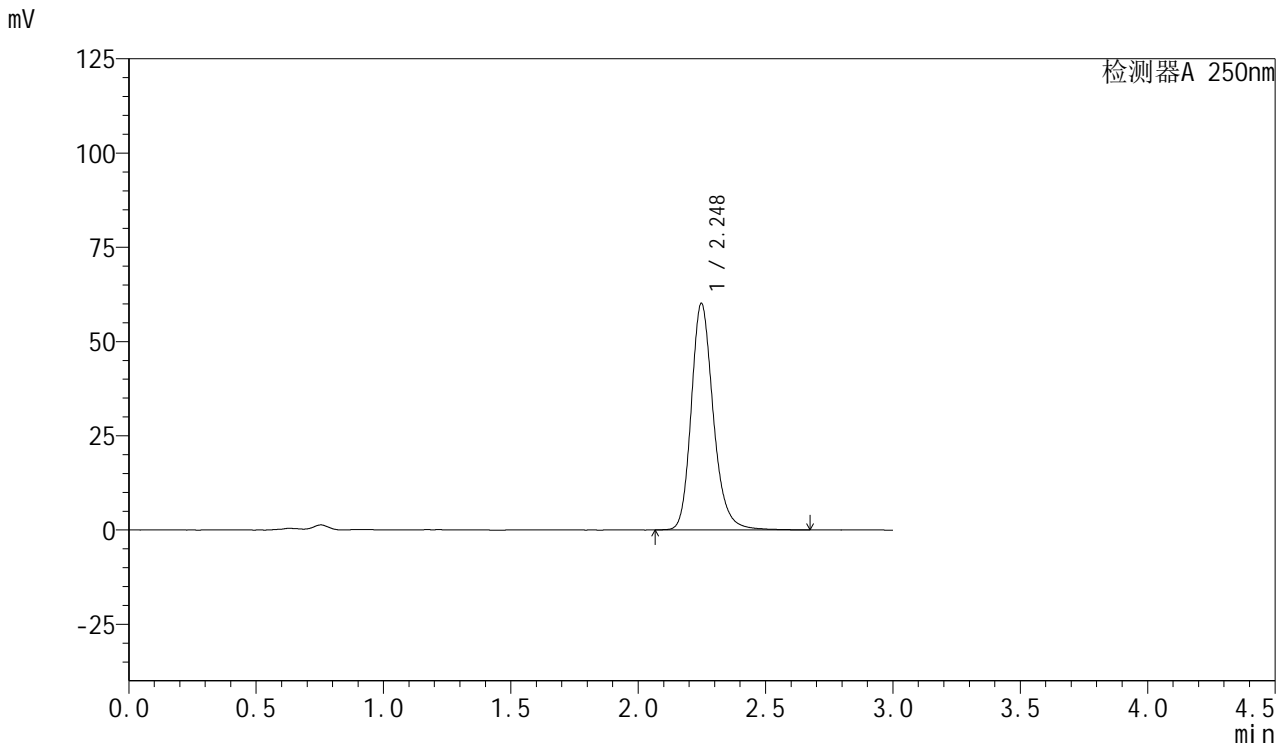

<峰表>

检测器A 250nm

峰号	保留时间	面积	面积%	高度	理论塔板数(USP)	拖尾因子	分离度(USP)
1	2.248	362691	100.000	60090	3399	1.213	--
总计		362691	100.000	60090			



SMF-377

<样品信息>

色谱柱: XB-C18(50mm*4.6mm,5μm) 流速: 1.0ml/min
 柱温: 40°C 波长: 250nm
 数据文件名: RC\$SMF-377 - 28-13/28-524-2 - zzp-2024122921p-cq3y-rcqx-15mg-pH4.5+0.2sdsjz-jf50z-5min-P2.lc
 方法文件名: RC\$SMF-377 - SMF-377-rc-FX277.lcm
 批处理文件名: RC\$SMF-377 - 20250506-FX277.lcb
 样品瓶号: 2-10
 进样体积: 10 μl 版本号: 6.115
 进样时间: 2025/05/06 16:48:13 实验者: xiexinhui
 处理时间(V2) : 2025/05/07 08:48:27 处理者: xiexinhui
 仪器型号: SHIMADZU LC-2050C (FX277)

<色谱图>

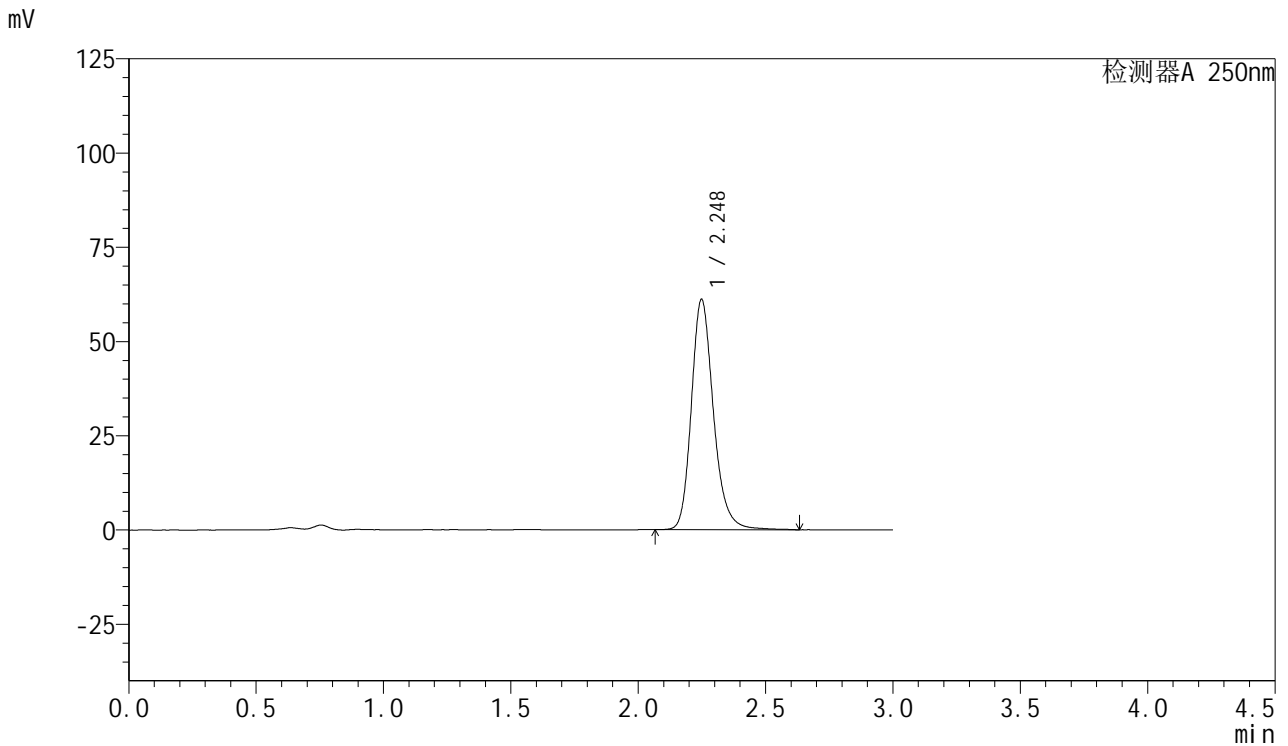

<峰表>

检测器A 250nm

峰号	保留时间	面积	面积%	高度	理论塔板数(USP)	拖尾因子	分离度(USP)
1	2.248	369064	100.000	61077	3391	1.214	--
总计		369064	100.000	61077			



SMF-377

<样品信息>

色谱柱: XB-C18(50mm*4.6mm,5μm) 流速: 1.0ml/min
 柱温: 40°C 波长: 250nm
 数据文件名: RC\$SMF-377 - 28-13/28-525-2 - zzp-2024122921p-cq3y-rcqx-15mg-pH4.5+0.2sdsjz-jf50z-5min-P3.lc
 方法文件名: RC\$SMF-377 - SMF-377-rc-FX277.lcm
 批处理文件名: RC\$SMF-377 - 20250506-FX277.lcb
 样品瓶号: 2-19
 进样体积: 10 μl 版本号: 6.115
 进样时间: 2025/05/06 16:51:36 实验者: xiexinhui
 处理时间(V2) : 2025/05/07 08:48:29 处理者: xiexinhui
 仪器型号: SHIMADZU LC-2050C (FX277)

<色谱图>

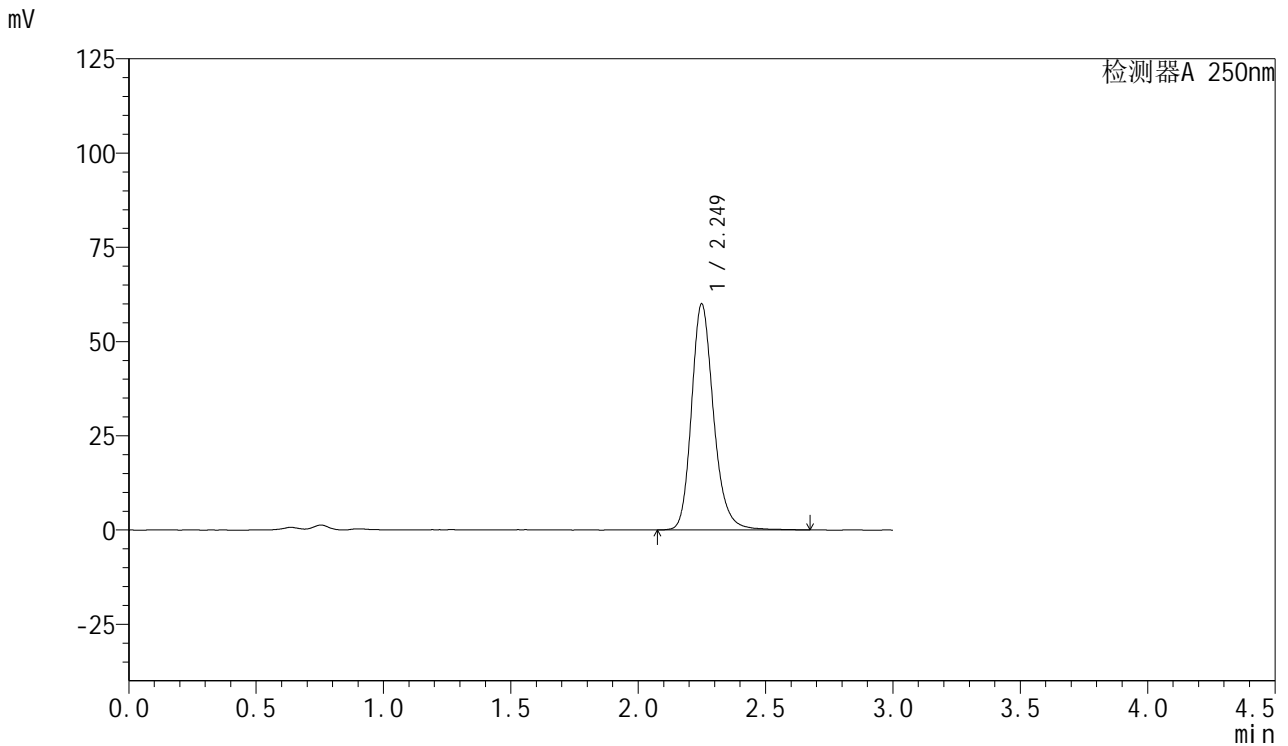

<峰表>

检测器A 250nm

峰号	保留时间	面积	面积%	高度	理论塔板数(USP)	拖尾因子	分离度(USP)
1	2.249	362179	100.000	59879	3393	1.211	--
总计		362179	100.000	59879			



SMF-377

<样品信息>

色谱柱: XB-C18(50mm*4.6mm,5μm) 流速: 1.0ml/min
 柱温: 40°C 波长: 250nm
 数据文件名: RC\$SMF-377 - 28-13/28-526-2 - zzp-2024122921p-cq3y-rcqx-15mg-pH4.5+0.2sdsjz-jf50z-5min-P4.lc
 方法文件名: RC\$SMF-377 - SMF-377-rc-FX277.lcm
 批处理文件名: RC\$SMF-377 - 20250506-FX277.lcb
 样品瓶号: 2-28
 进样体积: 10 μl 版本号: 6.115
 进样时间: 2025/05/06 16:54:59 实验者: xiexinhui
 处理时间(V2) : 2025/05/07 08:48:32 处理者: xiexinhui
 仪器型号: SHIMADZU LC-2050C (FX277)

<色谱图>

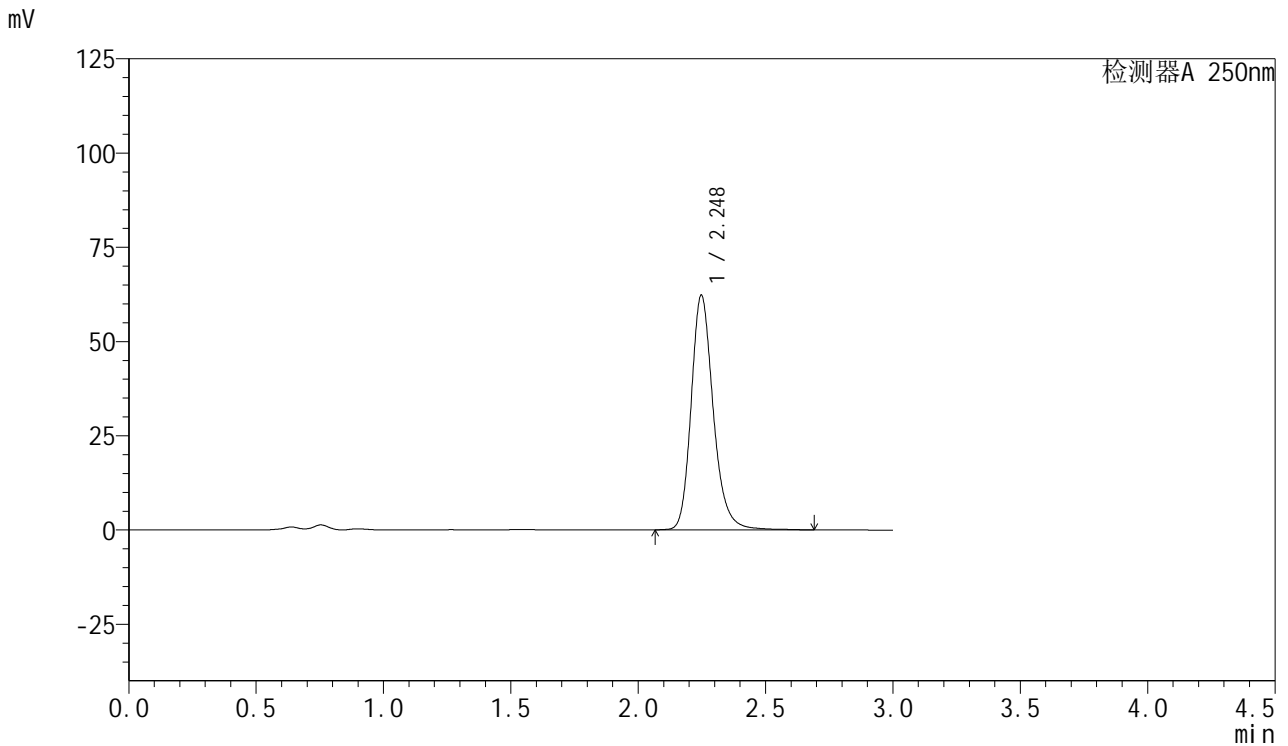

<峰表>

检测器A 250nm

峰号	保留时间	面积	面积%	高度	理论塔板数(USP)	拖尾因子	分离度(USP)
1	2.248	376832	100.000	62257	3378	1.216	--
总计		376832	100.000	62257			



SMF-377

<样品信息>

色谱柱: XB-C18(50mm*4.6mm,5μm) 流速: 1.0ml/min
 柱温: 40°C 波长: 250nm
 数据文件名: RC\$SMF-377 - 28-13/28-527-2 - zzp-2024122921p-cq3y-rcqx-15mg-pH4.5+0.2sdsjz-jf50z-5min-P5.lc
 方法文件名: RC\$SMF-377 - SMF-377-rc-FX277.lcm
 批处理文件名: RC\$SMF-377 - 20250506-FX277.lcb
 样品瓶号: 2-37
 进样体积: 10 μl 版本号: 6.115
 进样时间: 2025/05/06 16:58:21 实验者: xiexinhui
 处理时间(V2) : 2025/05/07 08:48:34 处理者: xiexinhui
 仪器型号: SHIMADZU LC-2050C (FX277)

<色谱图>

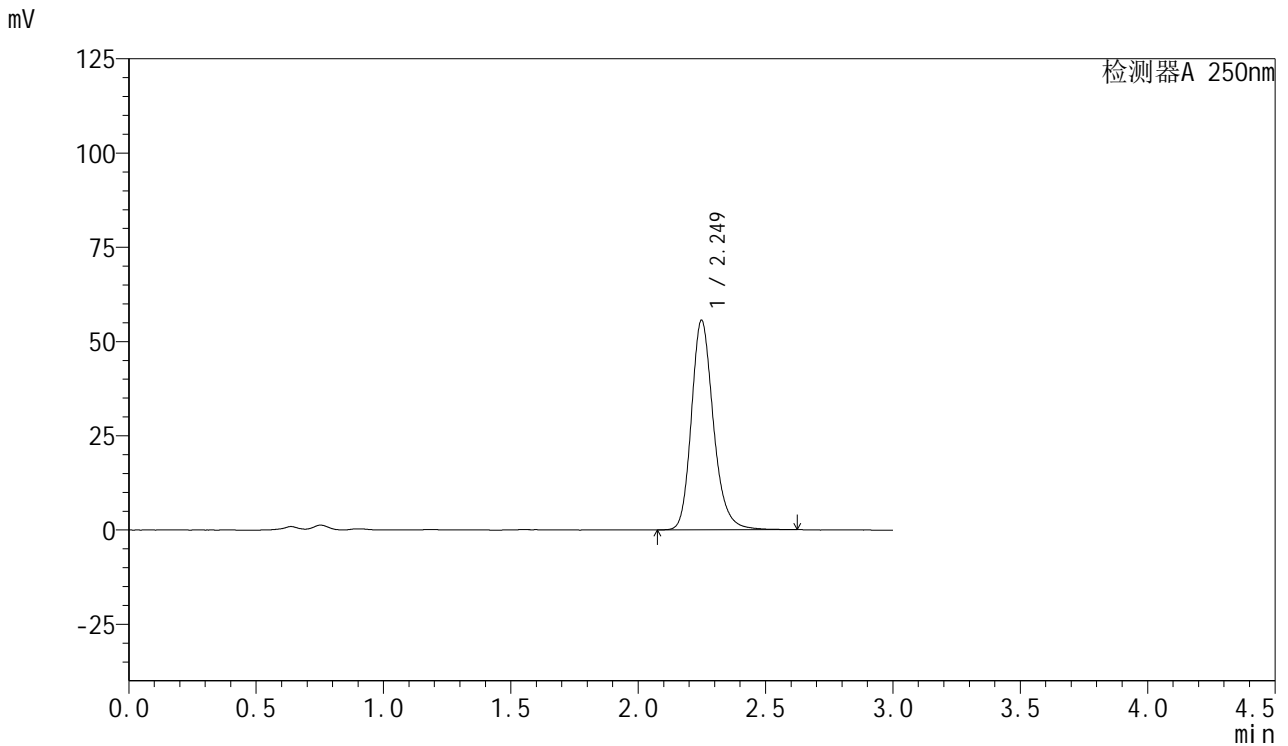

<峰表>

检测器A 250nm

峰号	保留时间	面积	面积%	高度	理论塔板数(USP)	拖尾因子	分离度(USP)
1	2.249	334664	100.000	55546	3392	1.214	--
总计		334664	100.000	55546			



SMF-377

<样品信息>

色谱柱: XB-C18(50mm*4.6mm,5μm) 流速: 1.0ml/min
 柱温: 40°C 波长: 250nm
 数据文件名: RC\$SMF-377 - 28-13/28-528-2 - zzp-2024122921p-cq3y-rcqx-15mg-pH4.5+0.2sdsjz-jf50z-5min-P6.lc
 方法文件名: RC\$SMF-377 - SMF-377-rc-FX277.lcm
 批处理文件名: RC\$SMF-377 - 20250506-FX277.lcb
 样品瓶号: 2-46
 进样体积: 10 μl 版本号: 6.115
 进样时间: 2025/05/06 17:01:43 实验者: xiexinhui
 处理时间(V2) : 2025/05/07 08:48:37 处理者: xiexinhui
 仪器型号: SHIMADZU LC-2050C (FX277)

<色谱图>

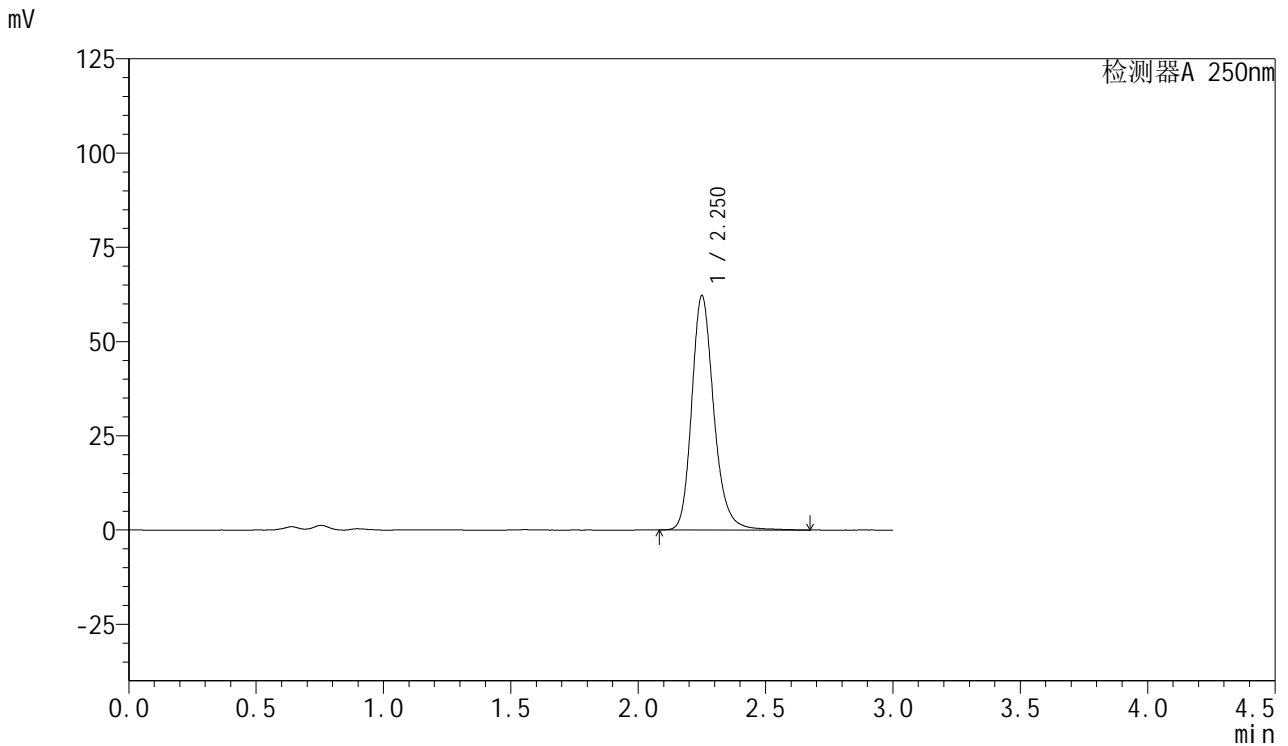

<峰表>

检测器A 250nm

峰号	保留时间	面积	面积%	高度	理论塔板数(USP)	拖尾因子	分离度(USP)
1	2.250	376454	100.000	61992	3394	1.215	--
总计		376454	100.000	61992			



SMF-377

<样品信息>

色谱柱: XB-C18(50mm*4.6mm,5μm) 流速: 1.0ml/min
 柱温: 40°C 波长: 250nm
 数据文件名: RC\$SMF-377 - 28-13/28-529-2 - zzp-2024122921p-cq3y-rcqx-15mg-pH4.5+0.2sdsjz-jf50z-10min-P1.l
 方法文件名: RC\$SMF-377 - SMF-377-rc-FX277.lcm
 批处理文件名: RC\$SMF-377 - 20250506-FX277.lcb
 样品瓶号: 2-2
 进样体积: 10 μl 版本号: 6.115
 进样时间: 2025/05/06 17:05:07 实验者: xiexinhui
 处理时间(V2) : 2025/05/07 08:48:39 处理者: xiexinhui
 仪器型号: SHIMADZU LC-2050C (FX277)

<色谱图>

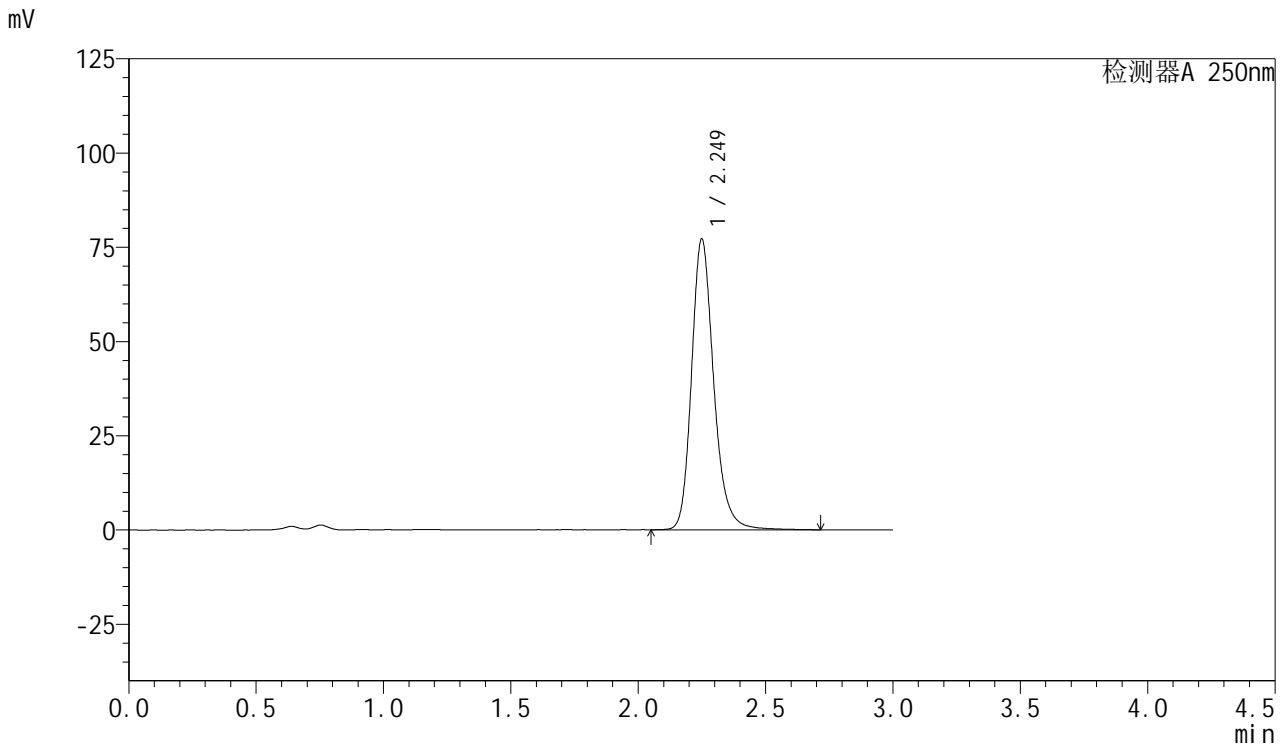

<峰表>

检测器A 250nm

峰号	保留时间	面积	面积%	高度	理论塔板数(USP)	拖尾因子	分离度(USP)
1	2.249	468453	100.000	76990	3381	1.217	--
总计		468453	100.000	76990			



SMF-377

<样品信息>

色谱柱: XB-C18(50mm*4.6mm,5μm) 流速: 1.0ml/min
 柱温: 40°C 波长: 250nm
 数据文件名: RC\$SMF-377 - 28-13/28-530-2 - zzp-2024122921p-cq3y-rcqx-15mg-pH4.5+0.2sdsjz-jf50z-10min-P2.l
 方法文件名: RC\$SMF-377 - SMF-377-rc-FX277.lcm
 批处理文件名: RC\$SMF-377 - 20250506-FX277.lcb
 样品瓶号: 2-11
 进样体积: 10 μl 版本号: 6.115
 进样时间: 2025/05/06 17:08:30 实验者: xiexinhui
 处理时间(V2) : 2025/05/07 08:48:42 处理者: xiexinhui
 仪器型号: SHIMADZU LC-2050C (FX277)

<色谱图>

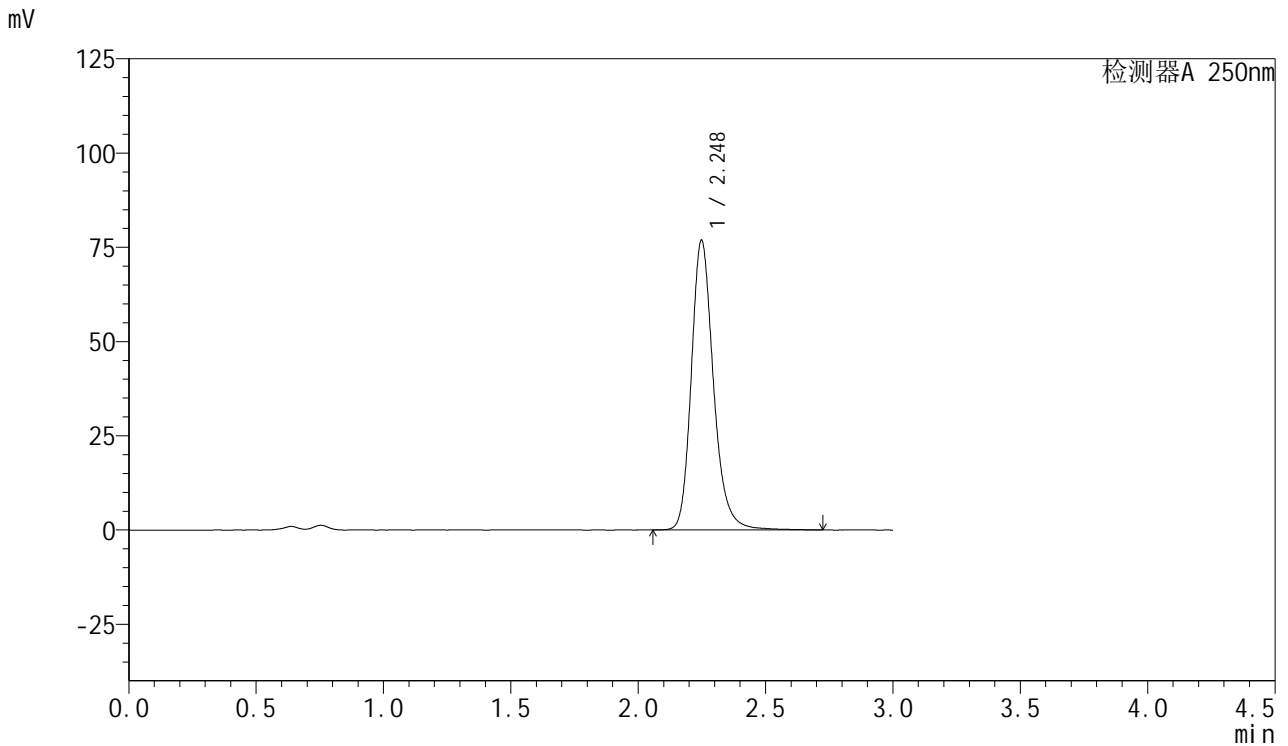

<峰表>

检测器A 250nm

峰号	保留时间	面积	面积%	高度	理论塔板数(USP)	拖尾因子	分离度(USP)
1	2.248	466154	100.000	76823	3383	1.219	--
总计		466154	100.000	76823			



SMF-377

<样品信息>

色谱柱: XB-C18(50mm*4.6mm,5μm) 流速: 1.0ml/min
 柱温: 40°C 波长: 250nm
 数据文件名: RC\$SMF-377 - 28-13/28-531-2 - zzp-2024122921p-cq3y-rcqx-15mg-pH4.5+0.2sdsjz-jf50z-10min-P3.l
 方法文件名: RC\$SMF-377 - SMF-377-rc-FX277.lcm
 批处理文件名: RC\$SMF-377 - 20250506-FX277.lcb
 样品瓶号: 2-20
 进样体积: 10 μl 版本号: 6.115
 进样时间: 2025/05/06 17:11:54 实验者: xiexinhui
 处理时间(V2) : 2025/05/07 08:48:45 处理者: xiexinhui
 仪器型号: SHIMADZU LC-2050C (FX277)

<色谱图>

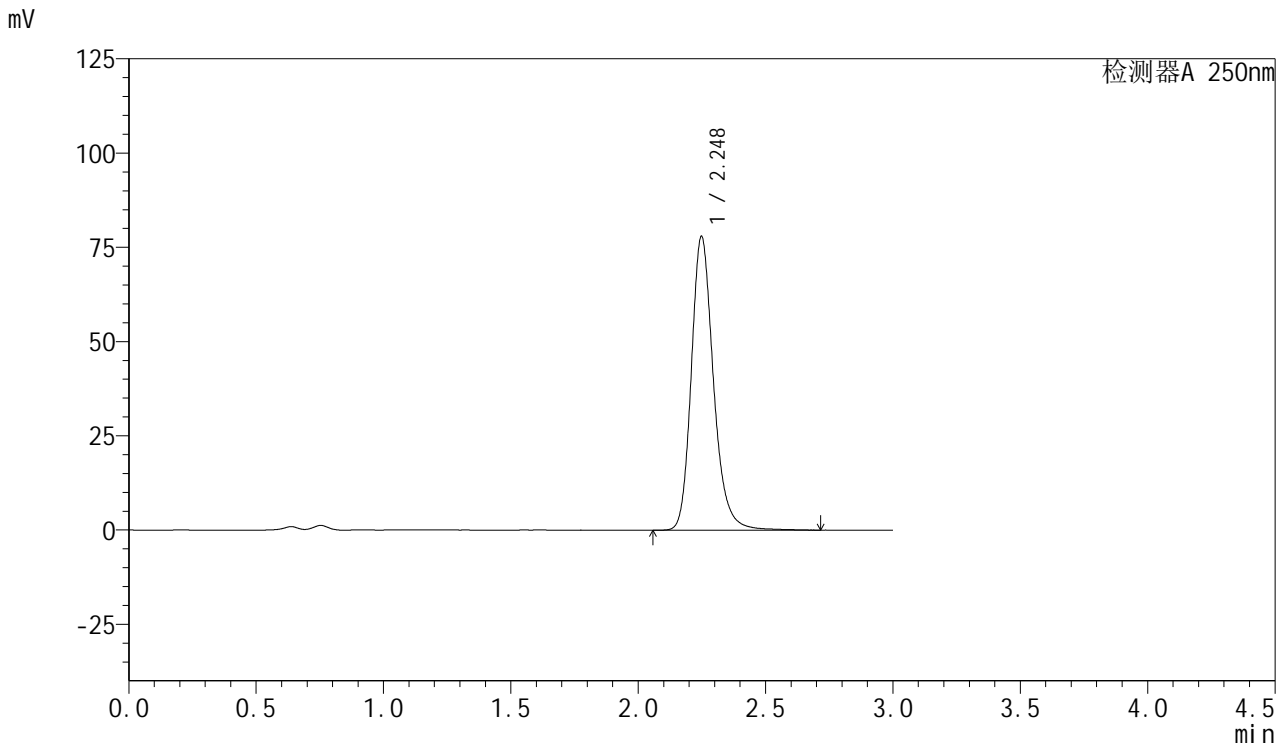

<峰表>

检测器A 250nm

峰号	保留时间	面积	面积%	高度	理论塔板数(USP)	拖尾因子	分离度(USP)
1	2.248	472952	100.000	77914	3372	1.217	--
总计		472952	100.000	77914			



SMF-377

<样品信息>

色谱柱: XB-C18(50mm*4.6mm,5μm) 流速: 1.0ml/min
 柱温: 40°C 波长: 250nm
 数据文件名: RC\$SMF-377 - 28-13/28-532-2 - zzp-2024122921p-cq3y-rcqx-15mg-pH4.5+0.2sdsjz-jf50z-10min-P4.l
 方法文件名: RC\$SMF-377 - SMF-377-rc-FX277.lcm
 批处理文件名: RC\$SMF-377 - 20250506-FX277.lcb
 样品瓶号: 2-29
 进样体积: 10 μl 版本号: 6.115
 进样时间: 2025/05/06 17:15:16 实验者: xiexinhui
 处理时间(V2) : 2025/05/07 08:48:47 处理者: xiexinhui
 仪器型号: SHIMADZU LC-2050C (FX277)

<色谱图>

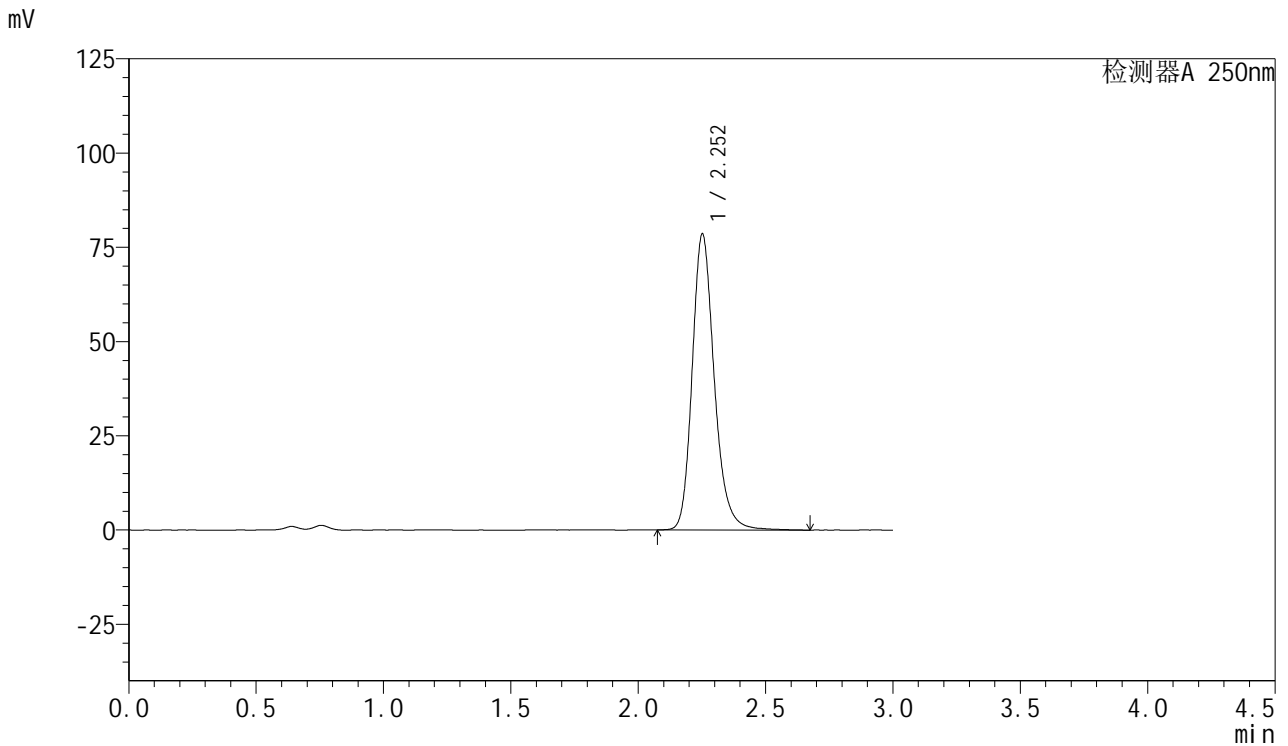

<峰表>

检测器A 250nm

峰号	保留时间	面积	面积%	高度	理论塔板数(USP)	拖尾因子	分离度(USP)
1	2.252	474086	100.000	78284	3397	1.212	--
总计		474086	100.000	78284			



SMF-377

<样品信息>

色谱柱: XB-C18(50mm*4.6mm,5μm) 流速: 1.0ml/min
 柱温: 40°C 波长: 250nm
 数据文件名: RC\$SMF-377 - 28-13/28-533-2 - zzp-2024122921p-cq3y-rcqx-15mg-pH4.5+0.2sdsjz-jf50z-10min-P5.l
 方法文件名: RC\$SMF-377 - SMF-377-rc-FX277.lcm
 批处理文件名: RC\$SMF-377 - 20250506-FX277.lcb
 样品瓶号: 2-38
 进样体积: 10 μl 版本号: 6.115
 进样时间: 2025/05/06 17:18:39 实验者: xiexinhui
 处理时间(V2) : 2025/05/07 08:48:50 处理者: xiexinhui
 仪器型号: SHIMADZU LC-2050C (FX277)

<色谱图>

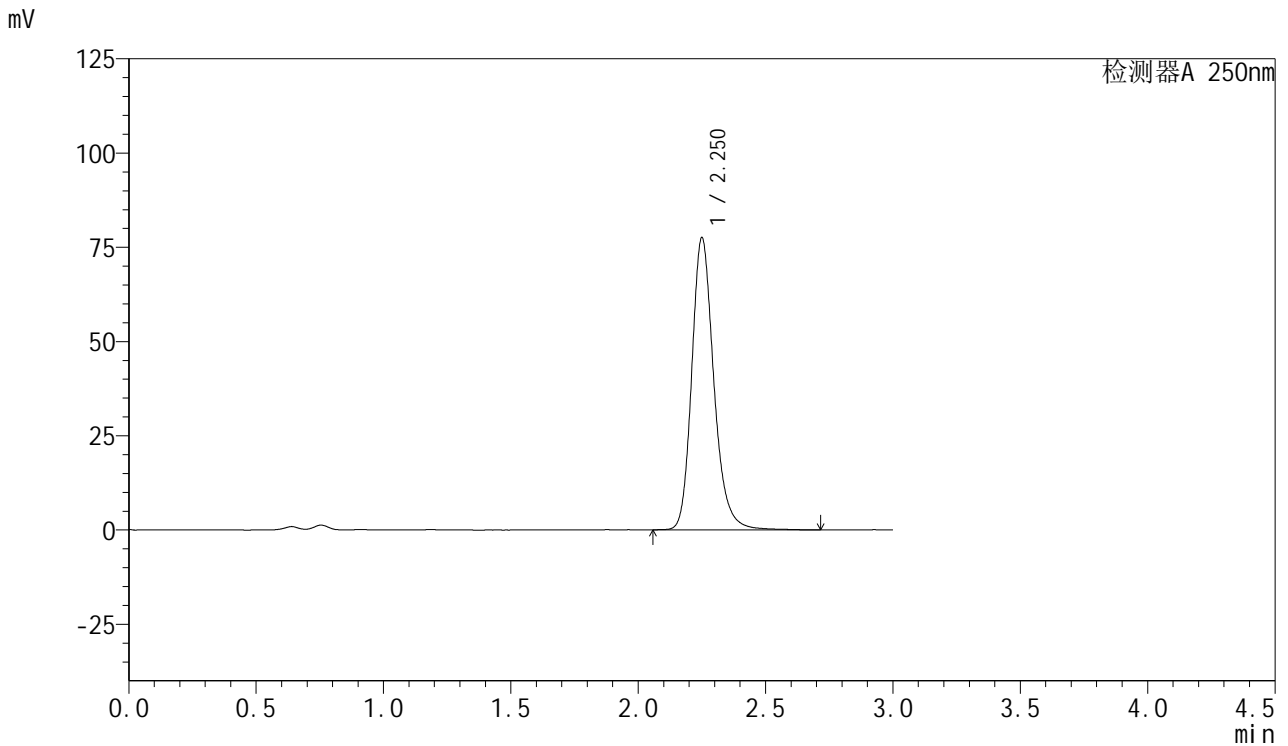

<峰表>

检测器A 250nm

峰号	保留时间	面积	面积%	高度	理论塔板数(USP)	拖尾因子	分离度(USP)
1	2.250	468395	100.000	77269	3393	1.215	--
总计		468395	100.000	77269			



SMF-377

<样品信息>

色谱柱: XB-C18(50mm*4.6mm,5μm) 流速: 1.0ml/min
 柱温: 40°C 波长: 250nm
 数据文件名: RC\$SMF-377 - 28-13/28-534-2 - zzp-2024122921p-cq3y-rcqx-15mg-pH4.5+0.2sdsjz-jf50z-10min-P6.l
 方法文件名: RC\$SMF-377 - SMF-377-rc-FX277.lcm
 批处理文件名: RC\$SMF-377 - 20250506-FX277.lcb
 样品瓶号: 2-47
 进样体积: 10 μl 版本号: 6.115
 进样时间: 2025/05/06 17:22:02 实验者: xiexinhui
 处理时间(V2) : 2025/05/07 08:48:53 处理者: xiexinhui
 仪器型号: SHIMADZU LC-2050C (FX277)

<色谱图>

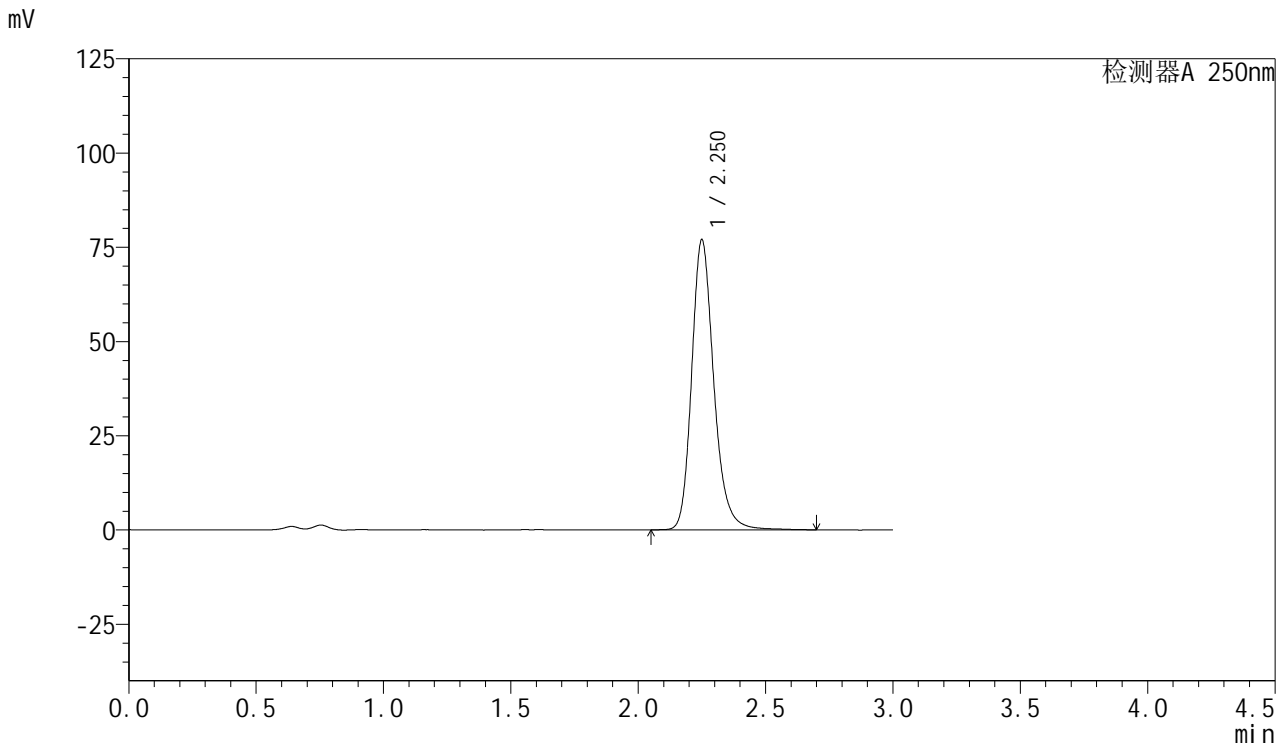

<峰表>

检测器A 250nm

峰号	保留时间	面积	面积%	高度	理论塔板数(USP)	拖尾因子	分离度(USP)
1	2.250	466206	100.000	76747	3391	1.218	--
总计		466206	100.000	76747			



SMF-377

<样品信息>

色谱柱: XB-C18(50mm*4.6mm,5μm) 流速: 1.0ml/min
 柱温: 40°C 波长: 250nm
 数据文件名: RC\$SMF-377 - 28-13/28-535-2 - zzp-2024122921p-cq3y-rcqx-15mg-pH4.5+0.2sdsjz-jf50z-15min-P1.l
 方法文件名: RC\$SMF-377 - SMF-377-rc-FX277.lcm
 批处理文件名: RC\$SMF-377 - 20250506-FX277.lcb
 样品瓶号: 2-3
 进样体积: 10 μl 版本号: 6.115
 进样时间: 2025/05/06 17:25:25 实验者: xiexinhui
 处理时间(V2) : 2025/05/07 08:48:55 处理者: xiexinhui
 仪器型号: SHIMADZU LC-2050C (FX277)

<色谱图>

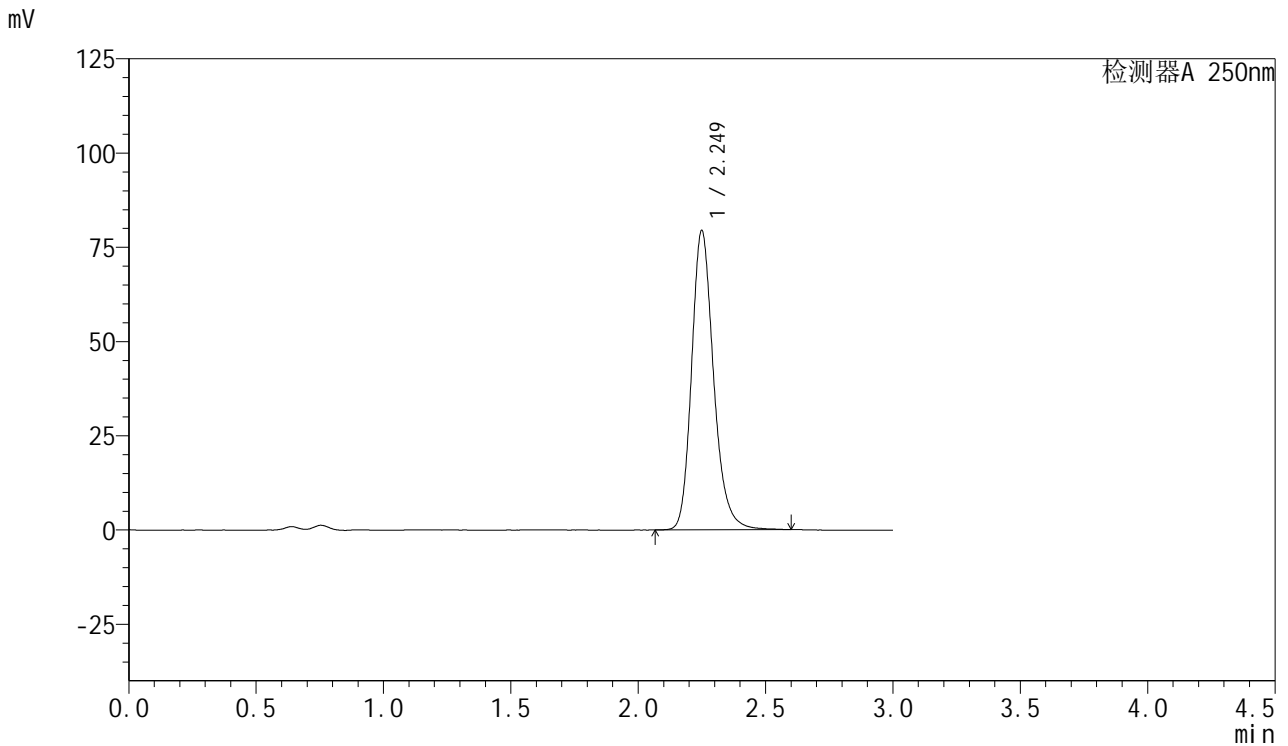

<峰表>

检测器A 250nm

峰号	保留时间	面积	面积%	高度	理论塔板数(USP)	拖尾因子	分离度(USP)
1	2.249	477290	100.000	79235	3397	1.213	--
总计		477290	100.000	79235			



SMF-377

<样品信息>

色谱柱: XB-C18(50mm*4.6mm,5μm) 流速: 1.0ml/min
 柱温: 40°C 波长: 250nm
 数据文件名: RC\$SMF-377 - 28-13/28-536-2 - zzp-2024122921p-cq3y-rcqx-15mg-pH4.5+0.2sdsjz-jf50z-15min-P2.l
 方法文件名: RC\$SMF-377 - SMF-377-rc-FX277.lcm
 批处理文件名: RC\$SMF-377 - 20250506-FX277.lcb
 样品瓶号: 2-12
 进样体积: 10 μl 版本号: 6.115
 进样时间: 2025/05/06 17:28:49 实验者: xiexinhui
 处理时间(V2) : 2025/05/07 08:48:58 处理者: xiexinhui
 仪器型号: SHIMADZU LC-2050C (FX277)

<色谱图>

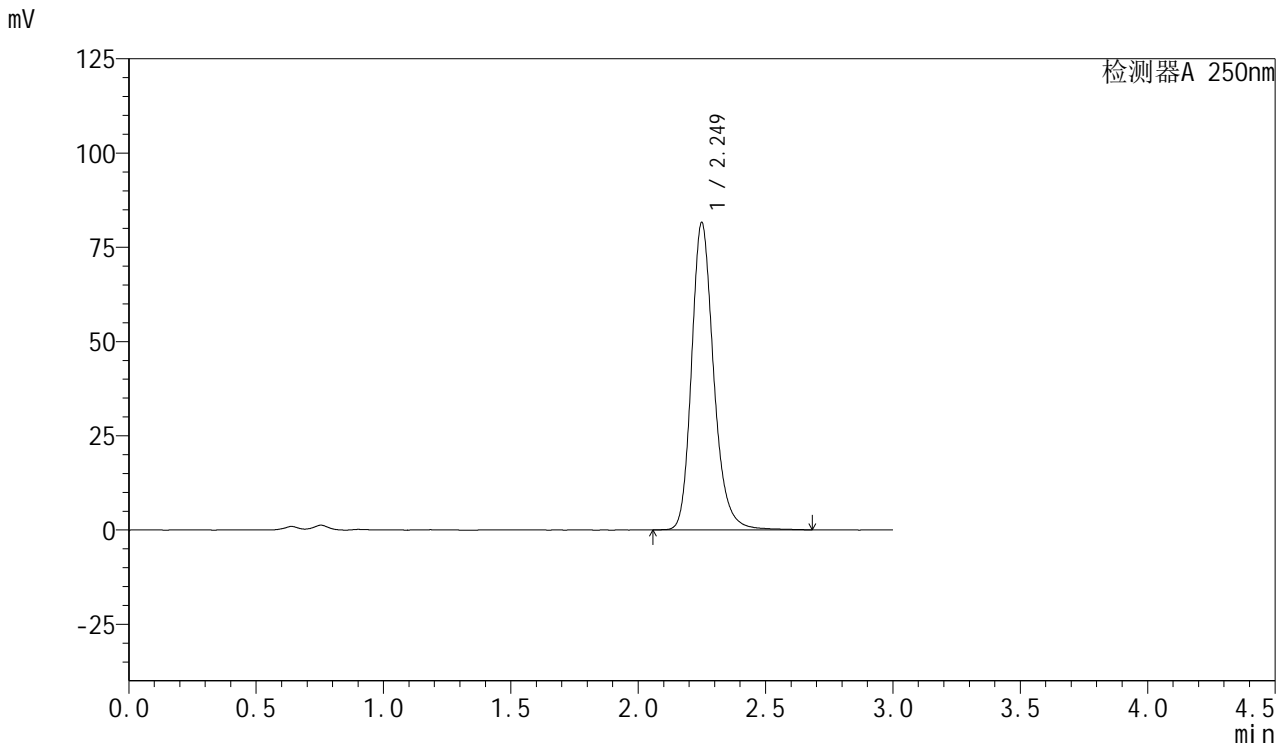

<峰表>

检测器A 250nm

峰号	保留时间	面积	面积%	高度	理论塔板数(USP)	拖尾因子	分离度(USP)
1	2.249	493047	100.000	81363	3384	1.216	--
总计		493047	100.000	81363			



SMF-377

<样品信息>

色谱柱: XB-C18(50mm*4.6mm,5μm) 流速: 1.0ml/min
 柱温: 40°C 波长: 250nm
 数据文件名: RC\$SMF-377 - 28-13/28-537-2 - zzp-2024122921p-cq3y-rcqx-15mg-pH4.5+0.2sdsjz-jf50z-15min-P3.l
 方法文件名: RC\$SMF-377 - SMF-377-rc-FX277.lcm
 批处理文件名: RC\$SMF-377 - 20250506-FX277.lcb
 样品瓶号: 2-21
 进样体积: 10 μl 版本号: 6.115
 进样时间: 2025/05/06 17:32:12 实验者: xiexinhui
 处理时间(V2) : 2025/05/07 08:49:00 处理者: xiexinhui
 仪器型号: SHIMADZU LC-2050C (FX277)

<色谱图>

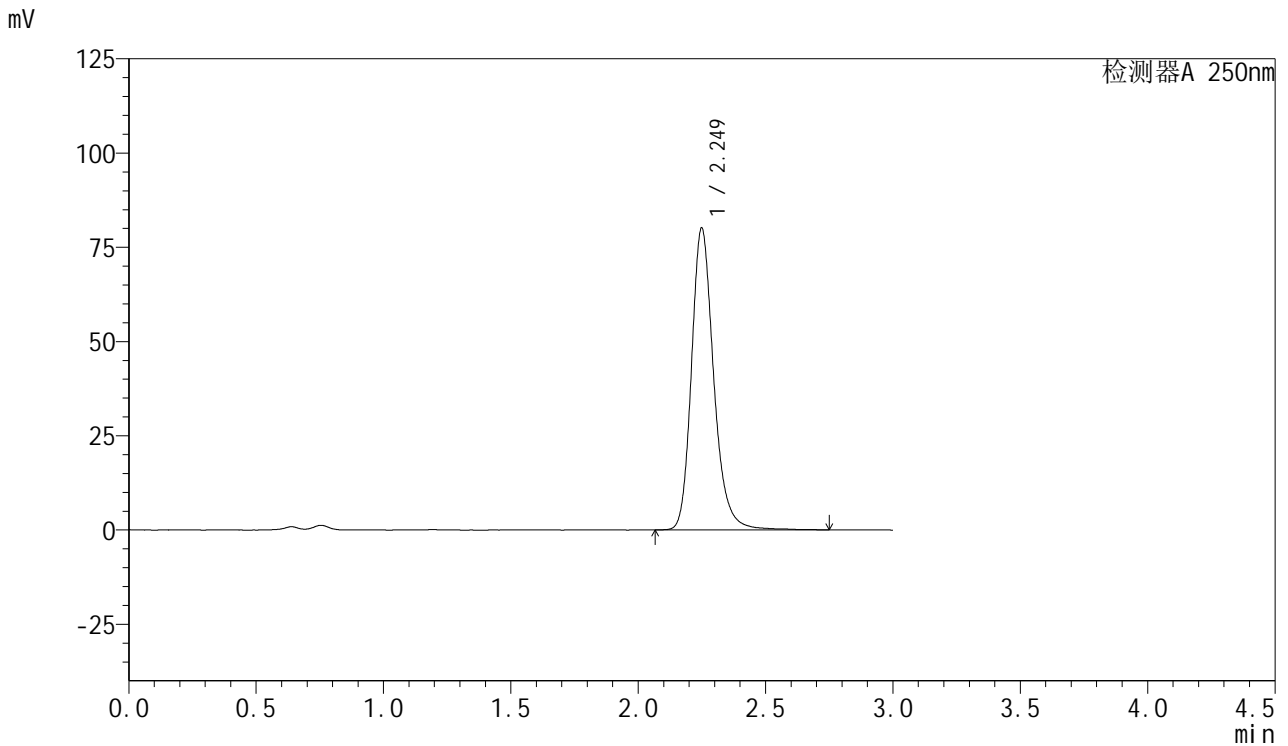

<峰表>

检测器A 250nm

峰号	保留时间	面积	面积%	高度	理论塔板数(USP)	拖尾因子	分离度(USP)
1	2.249	486537	100.000	79957	3370	1.222	--
总计		486537	100.000	79957			



SMF-377

<样品信息>

色谱柱: XB-C18(50mm*4.6mm,5μm) 流速: 1.0ml/min
 柱温: 40°C 波长: 250nm
 数据文件名: RC\$SMF-377 - 28-13/28-538-2 - zzp-2024122921p-cq3y-rcqx-15mg-pH4.5+0.2sdsjz-jf50z-15min-P4.l
 方法文件名: RC\$SMF-377 - SMF-377-rc-FX277.lcm
 批处理文件名: RC\$SMF-377 - 20250506-FX277.lcb
 样品瓶号: 2-30
 进样体积: 10 μl 版本号: 6.115
 进样时间: 2025/05/06 17:35:35 实验者: xiexinhui
 处理时间(V2) : 2025/05/07 08:49:03 处理者: xiexinhui
 仪器型号: SHIMADZU LC-2050C (FX277)

<色谱图>

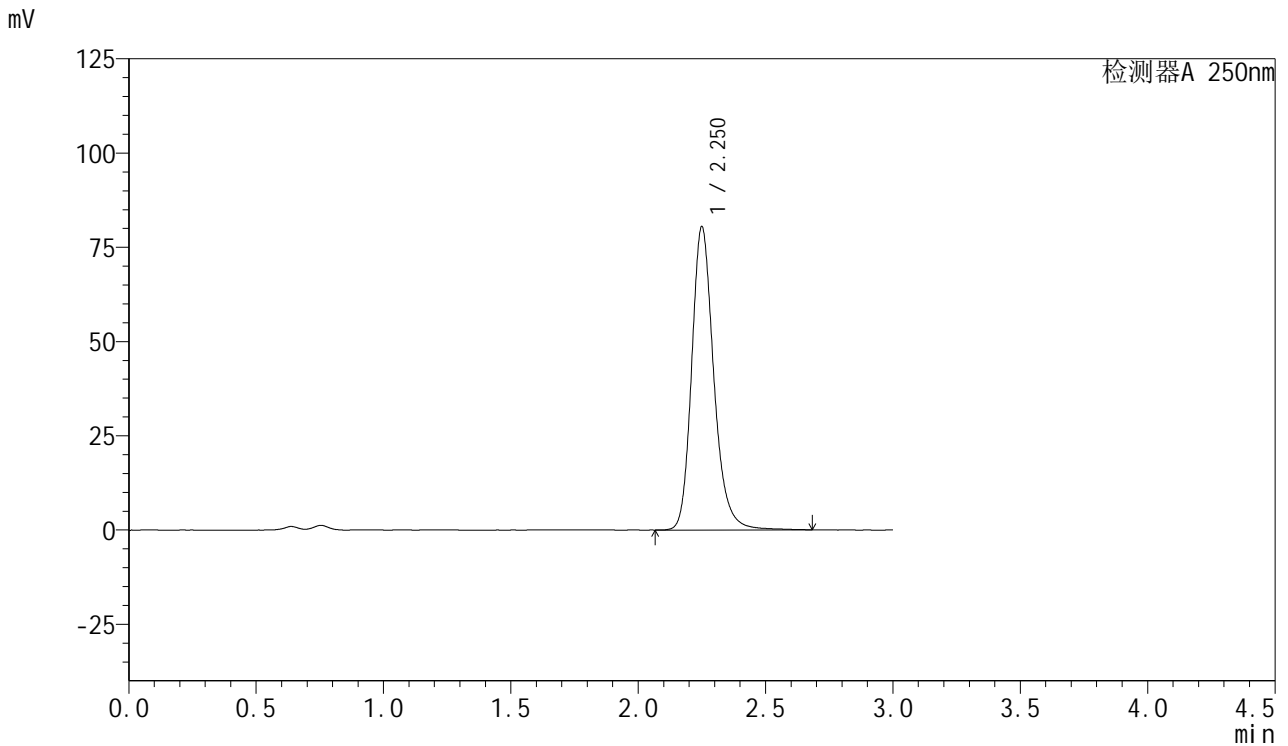

<峰表>

检测器A 250nm

峰号	保留时间	面积	面积%	高度	理论塔板数(USP)	拖尾因子	分离度(USP)
1	2.250	486892	100.000	80238	3391	1.218	--
总计		486892	100.000	80238			



SMF-377

<样品信息>

色谱柱: XB-C18(50mm*4.6mm,5μm) 流速: 1.0ml/min
 柱温: 40°C 波长: 250nm
 数据文件名: RC\$SMF-377 - 28-13/28-539-2 - zzp-2024122921p-cq3y-rcqx-15mg-pH4.5+0.2sdsjz-jf50z-15min-P5.l
 方法文件名: RC\$SMF-377 - SMF-377-rc-FX277.lcm
 批处理文件名: RC\$SMF-377 - 20250506-FX277.lcb
 样品瓶号: 2-39
 进样体积: 10 μl 版本号: 6.115
 进样时间: 2025/05/06 17:38:57 实验者: xiexinhui
 处理时间(V2) : 2025/05/07 08:49:06 处理者: xiexinhui
 仪器型号: SHIMADZU LC-2050C (FX277)

<色谱图>

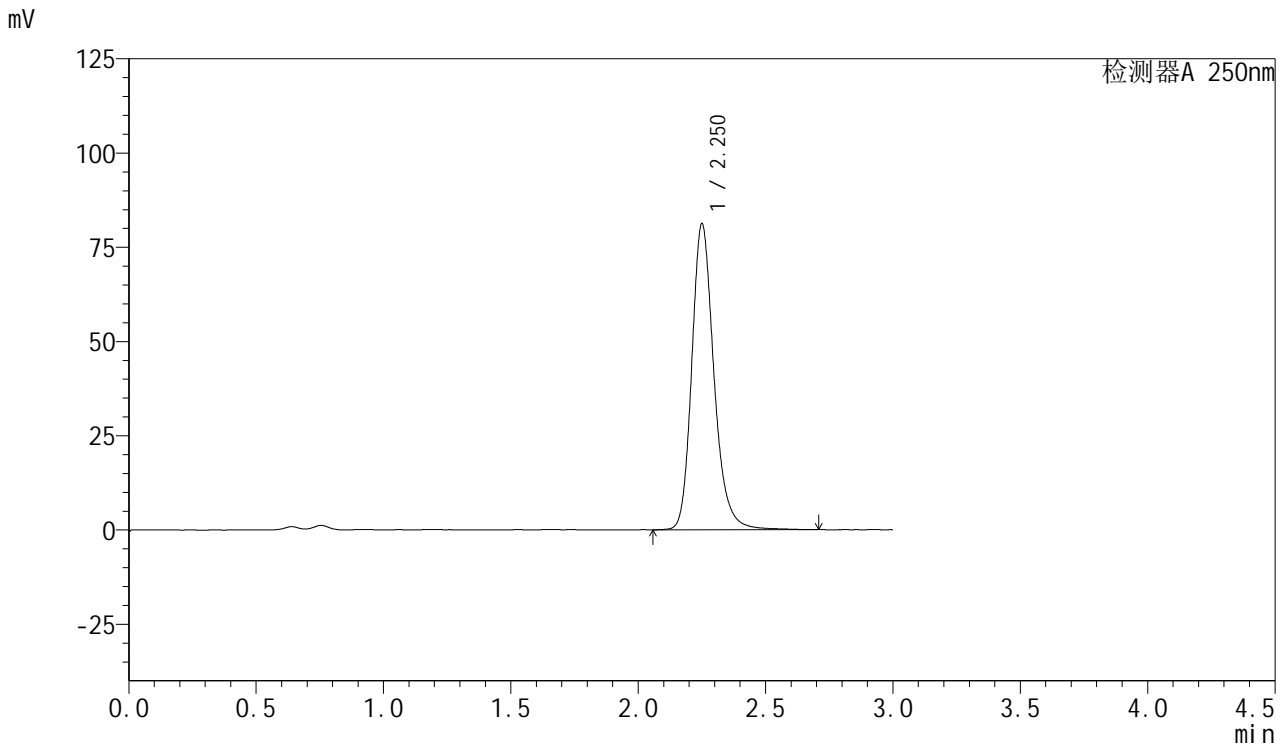

<峰表>

检测器A 250nm

峰号	保留时间	面积	面积%	高度	理论塔板数(USP)	拖尾因子	分离度(USP)
1	2.250	492693	100.000	80900	3379	1.219	--
总计		492693	100.000	80900			



SMF-377

<样品信息>

色谱柱: XB-C18(50mm*4.6mm,5μm) 流速: 1.0ml/min
 柱温: 40°C 波长: 250nm
 数据文件名: RC\$SMF-377 - 28-13/28-540-2 - zzp-2024122921p-cq3y-rcqx-15mg-pH4.5+0.2sdsjz-jf50z-15min-P6.l
 方法文件名: RC\$SMF-377 - SMF-377-rc-FX277.lcm
 批处理文件名: RC\$SMF-377 - 20250506-FX277.lcb
 样品瓶号: 2-48
 进样体积: 10 μl 版本号: 6.115
 进样时间: 2025/05/06 17:42:20 实验者: xiexinhui
 处理时间(V2) : 2025/05/07 08:49:08 处理者: xiexinhui
 仪器型号: SHIMADZU LC-2050C (FX277)

<色谱图>

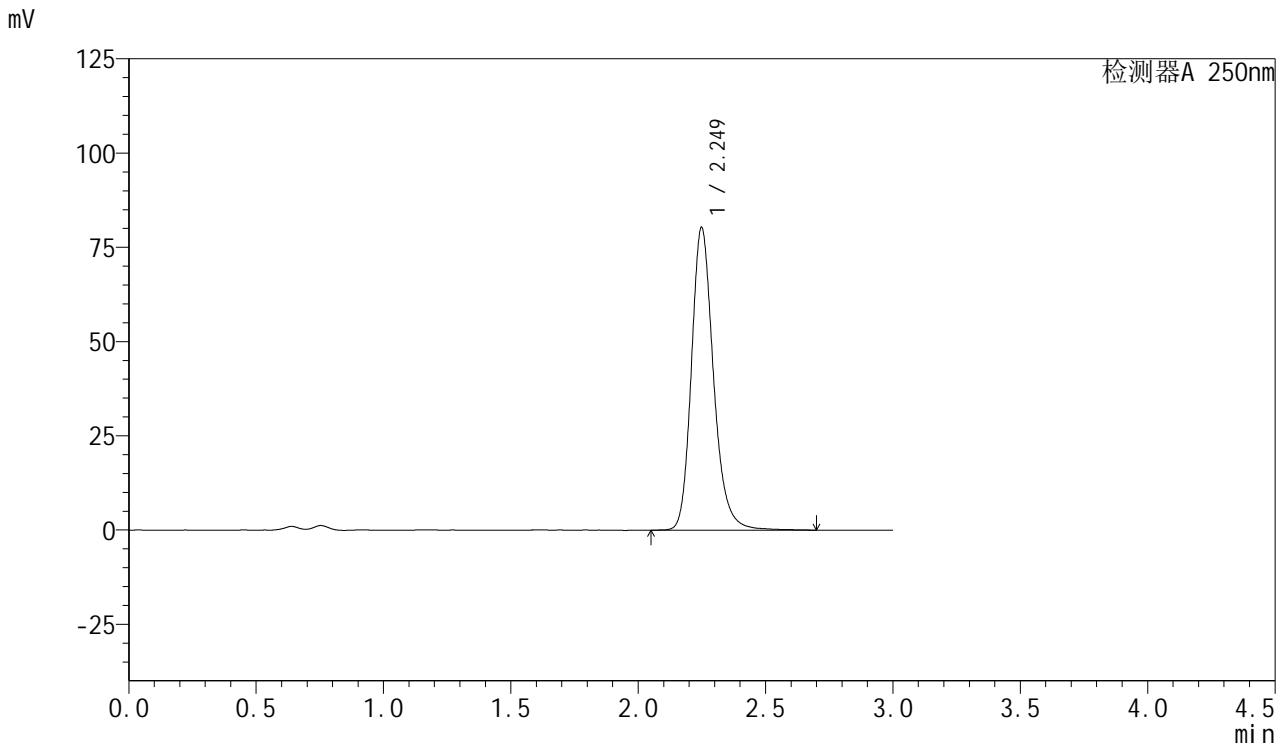

<峰表>

检测器A 250nm

峰号	保留时间	面积	面积%	高度	理论塔板数(USP)	拖尾因子	分离度(USP)
1	2.249	485708	100.000	80216	3382	1.214	--
总计		485708	100.000	80216			



SMF-377

<样品信息>

色谱柱: XB-C18(50mm*4.6mm,5μm) 流速: 1.0ml/min
 柱温: 40°C 波长: 250nm
 数据文件名: RC\$SMF-377 - 28-13/28-541-2 - zzp-2024122921p-cq3y-rcqx-15mg-pH4.5+0.2sdsjz-jf50z-20min-P1.l
 方法文件名: RC\$SMF-377 - SMF-377-rc-FX277.lcm
 批处理文件名: RC\$SMF-377 - 20250506-FX277.lcb
 样品瓶号: 2-4
 进样体积: 10 μl 版本号: 6.115
 进样时间: 2025/05/06 17:45:43 实验者: xiexinhui
 处理时间(V2) : 2025/05/07 08:49:11 处理者: xiexinhui
 仪器型号: SHIMADZU LC-2050C (FX277)

<色谱图>

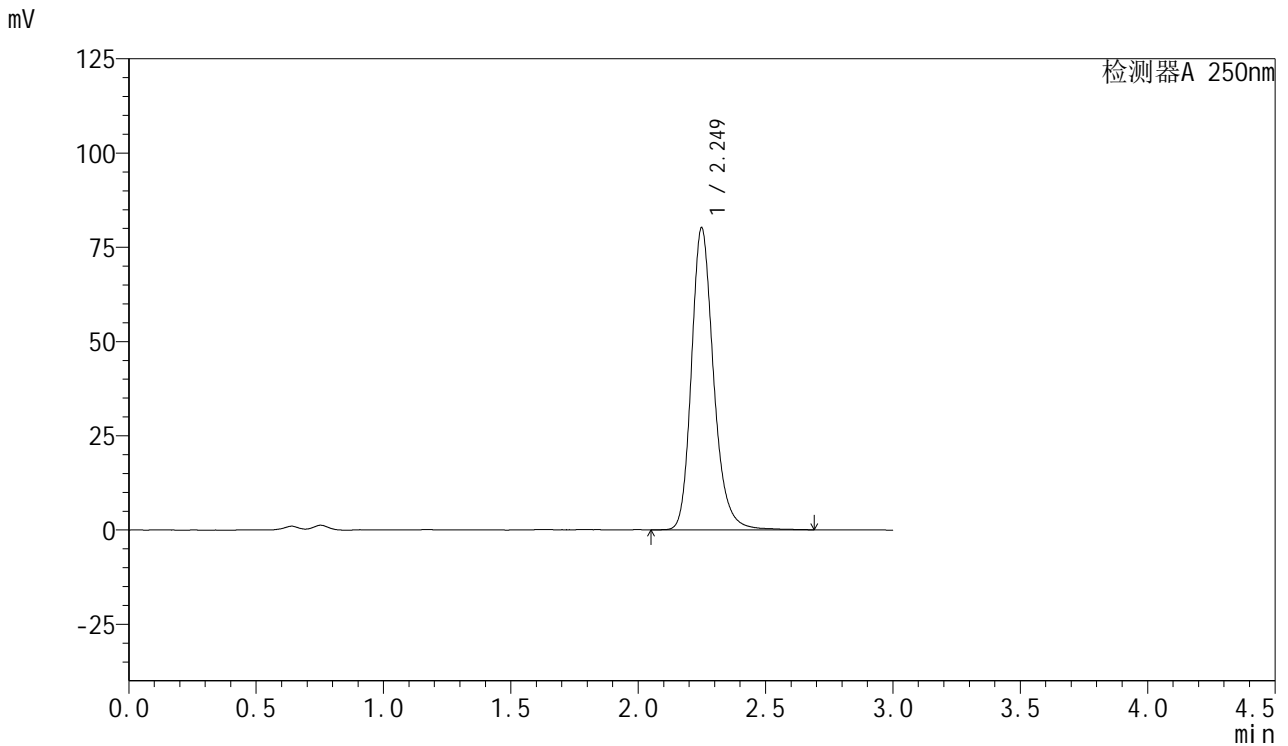

<峰表>

检测器A 250nm

峰号	保留时间	面积	面积%	高度	理论塔板数(USP)	拖尾因子	分离度(USP)
1	2.249	485925	100.000	80052	3377	1.219	--
总计		485925	100.000	80052			



SMF-377

<样品信息>

色谱柱: XB-C18(50mm*4.6mm,5μm) 流速: 1.0ml/min
 柱温: 40°C 波长: 250nm
 数据文件名: RC\$SMF-377 - 28-13/28-542-2 - zzp-2024122921p-cq3y-rcqx-15mg-pH4.5+0.2sdsjz-jf50z-20min-P2.l
 方法文件名: RC\$SMF-377 - SMF-377-rc-FX277.lcm
 批处理文件名: RC\$SMF-377 - 20250506-FX277.lcb
 样品瓶号: 2-13
 进样体积: 10 μl 版本号: 6.115
 进样时间: 2025/05/06 17:49:06 实验者: xiexinhui
 处理时间(V2) : 2025/05/07 08:49:13 处理者: xiexinhui
 仪器型号: SHIMADZU LC-2050C (FX277)

<色谱图>

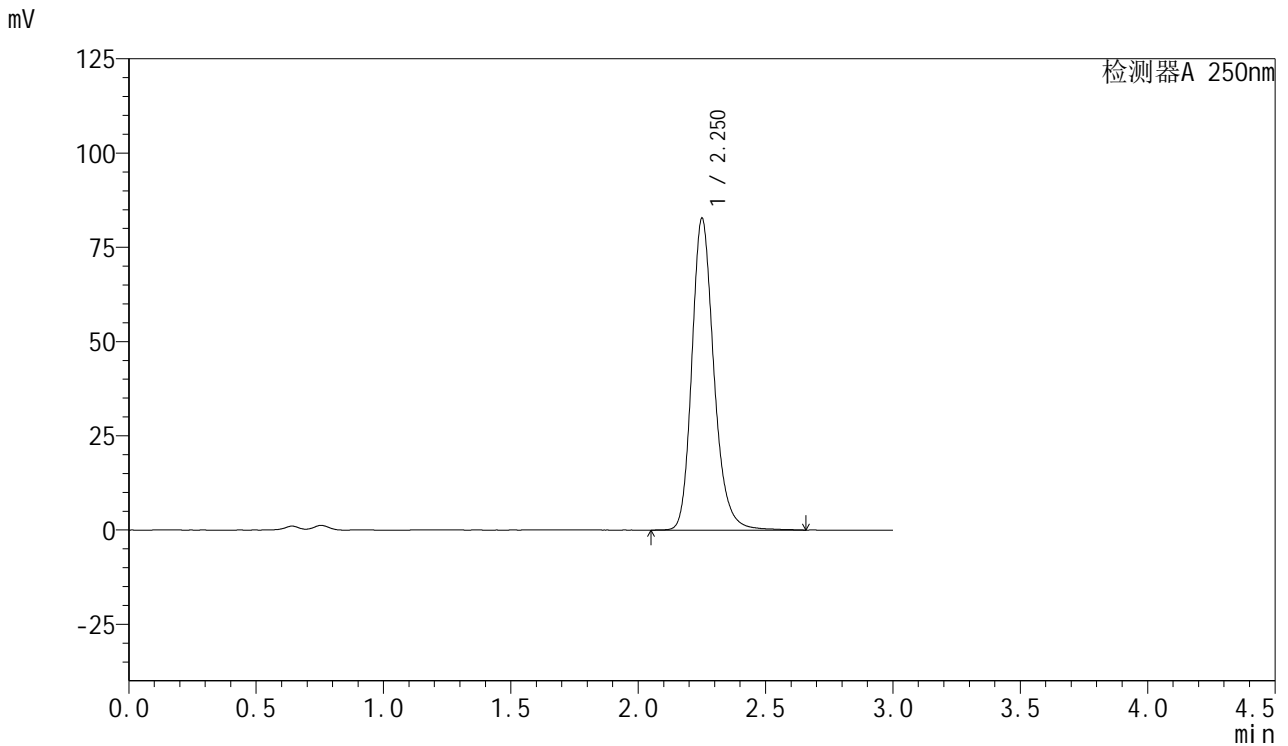

<峰表>

检测器A 250nm

峰号	保留时间	面积	面积%	高度	理论塔板数(USP)	拖尾因子	分离度(USP)
1	2.250	499333	100.000	82359	3400	1.213	--
总计		499333	100.000	82359			



SMF-377

<样品信息>

色谱柱: XB-C18(50mm*4.6mm,5μm) 流速: 1.0ml/min
 柱温: 40°C 波长: 250nm
 数据文件名: RC\$SMF-377 - 28-13/28-543-2 - zzp-2024122921p-cq3y-rcqx-15mg-pH4.5+0.2sdsjz-jf50z-20min-P3.l
 方法文件名: RC\$SMF-377 - SMF-377-rc-FX277.lcm
 批处理文件名: RC\$SMF-377 - 20250506-FX277.lcb
 样品瓶号: 2-22
 进样体积: 10 μl 版本号: 6.115
 进样时间: 2025/05/06 17:52:29 实验者: xiexinhui
 处理时间(V2) : 2025/05/07 08:49:16 处理者: xiexinhui
 仪器型号: SHIMADZU LC-2050C (FX277)

<色谱图>

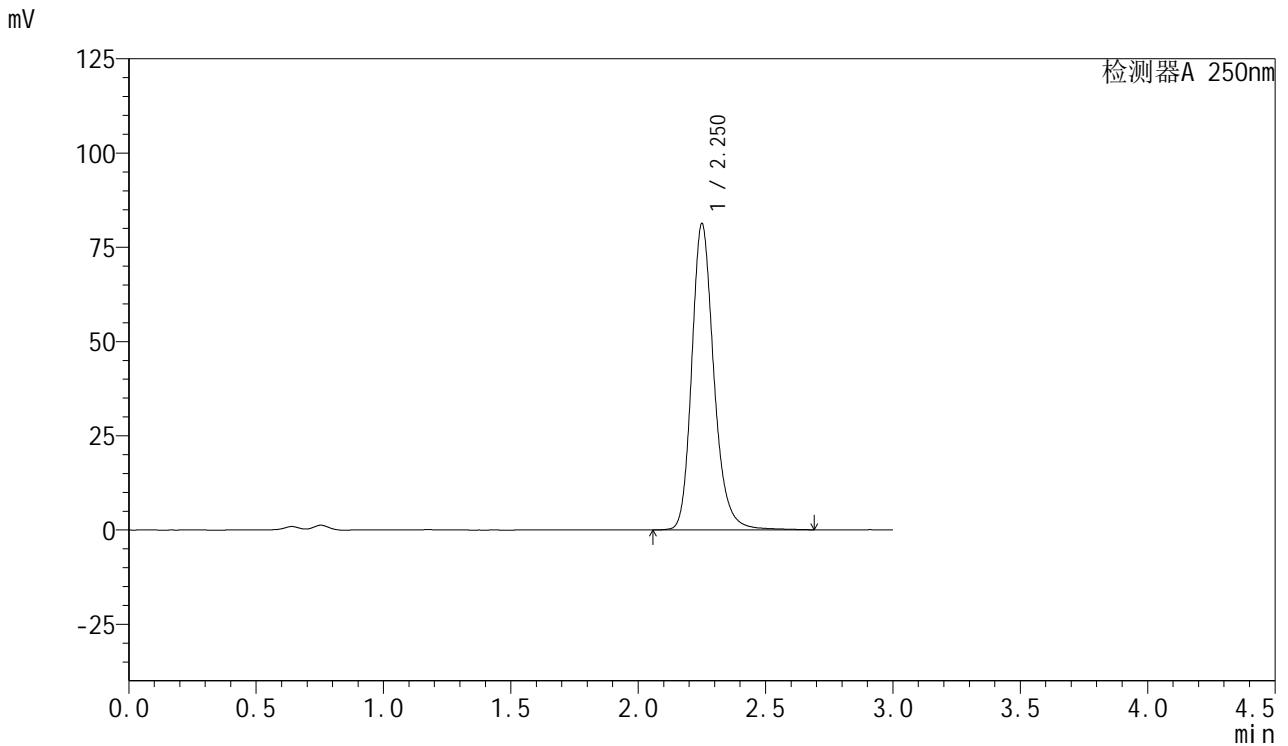

<峰表>

检测器A 250nm

峰号	保留时间	面积	面积%	高度	理论塔板数(USP)	拖尾因子	分离度(USP)
1	2.250	491236	100.000	80952	3394	1.215	--
总计		491236	100.000	80952			



SMF-377

<样品信息>

色谱柱: XB-C18(50mm*4.6mm,5μm) 流速: 1.0ml/min
 柱温: 40°C 波长: 250nm
 数据文件名: RC\$SMF-377 - 28-13/28-544-2 - zzp-2024122921p-cq3y-rcqx-15mg-pH4.5+0.2sdsjz-jf50z-20min-P4.l
 方法文件名: RC\$SMF-377 - SMF-377-rc-FX277.lcm
 批处理文件名: RC\$SMF-377 - 20250506-FX277.lcb
 样品瓶号: 2-31
 进样体积: 10 μl 版本号: 6.115
 进样时间: 2025/05/06 17:55:52 实验者: xiexinhui
 处理时间(V2) : 2025/05/07 08:49:18 处理者: xiexinhui
 仪器型号: SHIMADZU LC-2050C (FX277)

<色谱图>

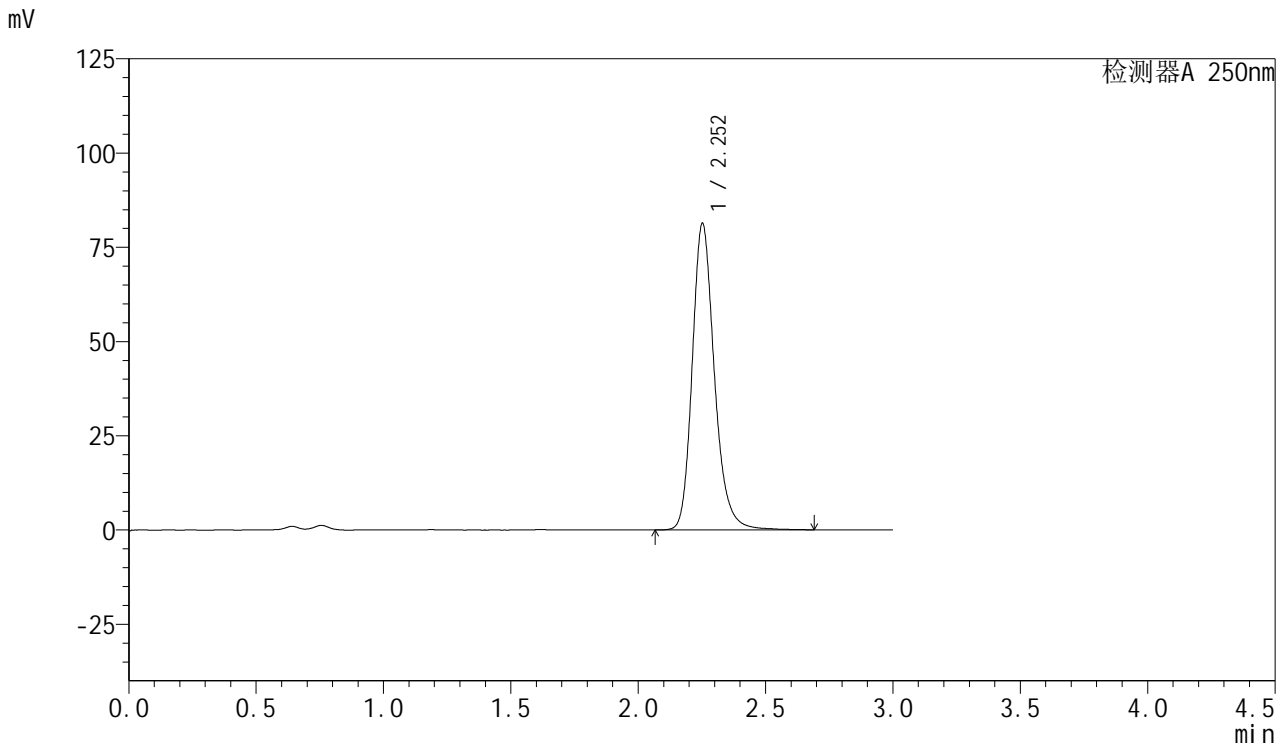

<峰表>

检测器A 250nm

峰号	保留时间	面积	面积%	高度	理论塔板数(USP)	拖尾因子	分离度(USP)
1	2.252	492967	100.000	81130	3389	1.216	--
总计		492967	100.000	81130			



SMF-377

<样品信息>

色谱柱: XB-C18(50mm*4.6mm,5μm) 流速: 1.0ml/min
 柱温: 40°C 波长: 250nm
 数据文件名: RC\$SMF-377 - 28-13/28-545-2 - zzp-2024122921p-cq3y-rcqx-15mg-pH4.5+0.2sdsjz-jf50z-20min-P5.l
 方法文件名: RC\$SMF-377 - SMF-377-rc-FX277.lcm
 批处理文件名: RC\$SMF-377 - 20250506-FX277.lcb
 样品瓶号: 2-40
 进样体积: 10 μl 版本号: 6.115
 进样时间: 2025/05/06 17:59:15 实验者: xiexinhui
 处理时间(V2) : 2025/05/07 08:49:21 处理者: xiexinhui
 仪器型号: SHIMADZU LC-2050C (FX277)

<色谱图>

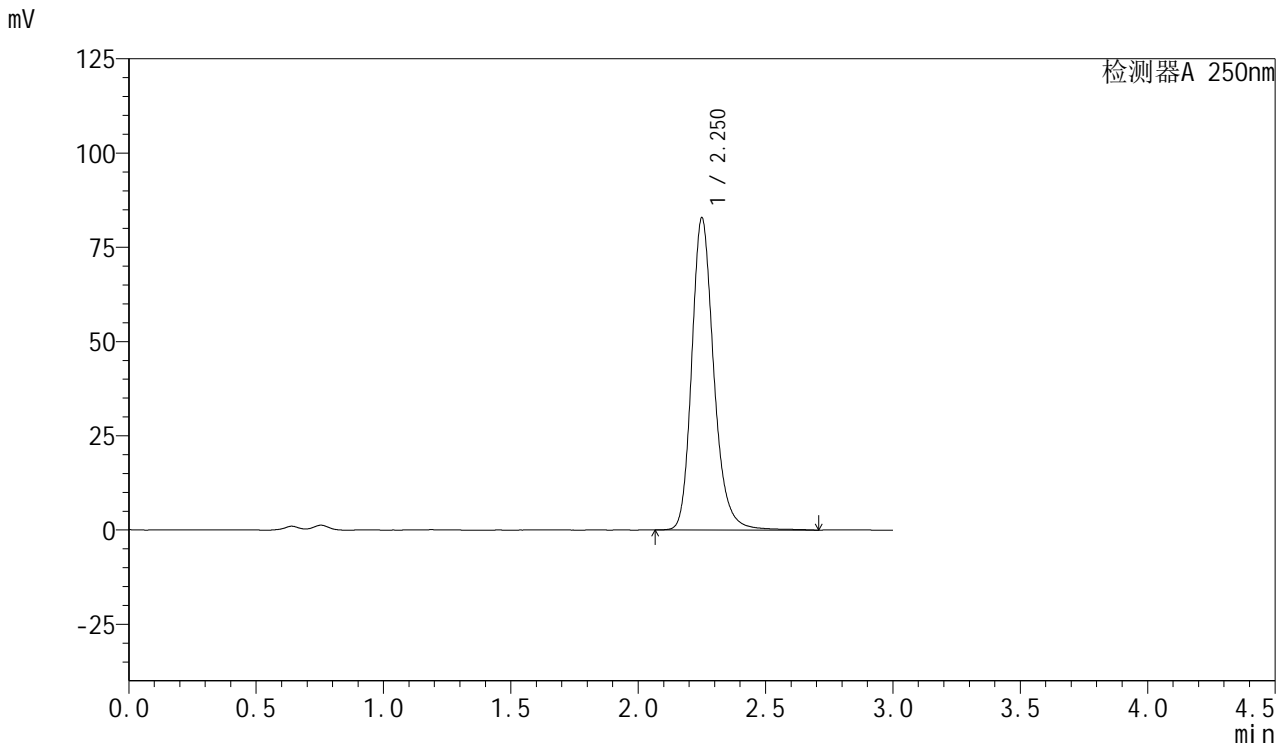

<峰表>

检测器A 250nm

峰号	保留时间	面积	面积%	高度	理论塔板数(USP)	拖尾因子	分离度(USP)
1	2.250	500653	100.000	82572	3411	1.217	--
总计		500653	100.000	82572			



SMF-377

<样品信息>

色谱柱: XB-C18(50mm*4.6mm,5μm) 流速: 1.0ml/min
 柱温: 40°C 波长: 250nm
 数据文件名: RC\$SMF-377 - 28-13/28-546-2 - zzp-2024122921p-cq3y-rcqx-15mg-pH4.5+0.2sdsjz-jf50z-20min-P6.l
 方法文件名: RC\$SMF-377 - SMF-377-rc-FX277.lcm
 批处理文件名: RC\$SMF-377 - 20250506-FX277.lcb
 样品瓶号: 2-49
 进样体积: 10 μl 版本号: 6.115
 进样时间: 2025/05/06 18:02:38 实验者: xiexinhui
 处理时间(V2) : 2025/05/07 08:49:23 处理者: xiexinhui
 仪器型号: SHIMADZU LC-2050C (FX277)

<色谱图>

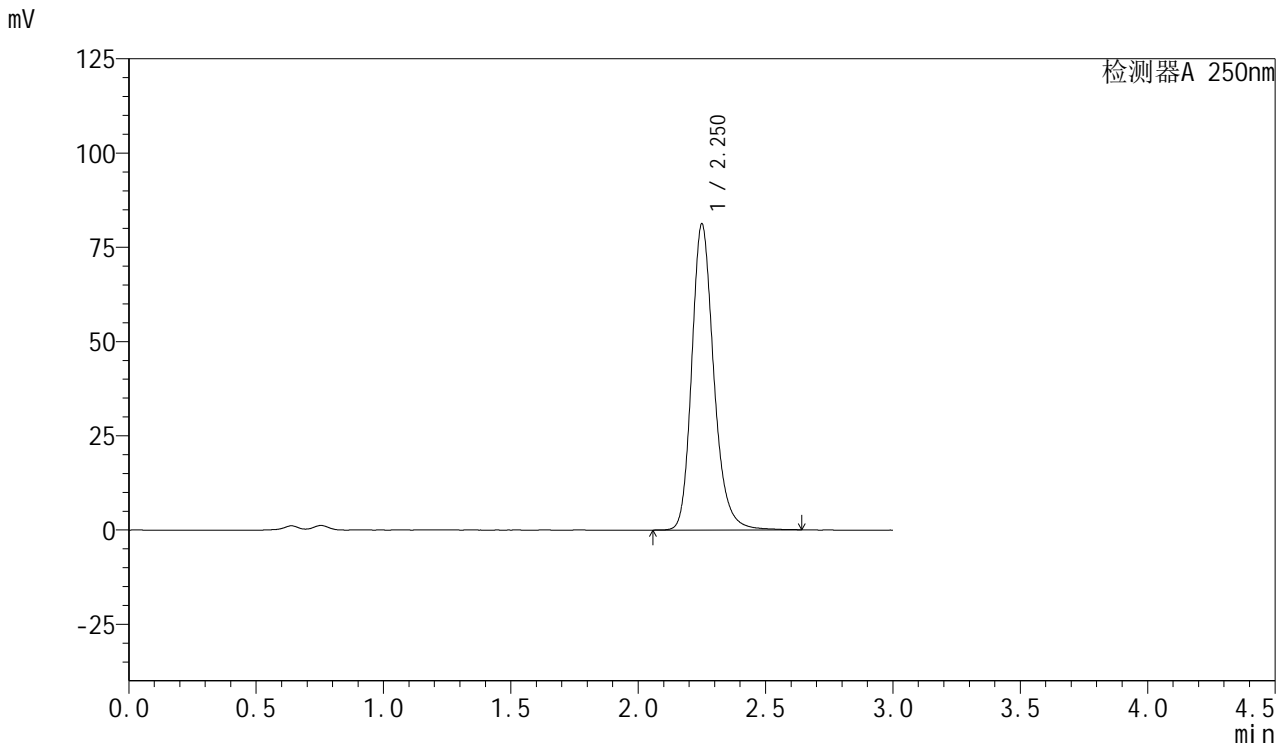

<峰表>

检测器A 250nm

峰号	保留时间	面积	面积%	高度	理论塔板数(USP)	拖尾因子	分离度(USP)
1	2.250	489560	100.000	80926	3395	1.217	--
总计		489560	100.000	80926			



SMF-377

<样品信息>

色谱柱: XB-C18(50mm*4.6mm,5μm) 流速: 1.0ml/min
 柱温: 40°C 波长: 250nm
 数据文件名: RC\$SMF-377 - 28-13/28-547-2 - zzp-2024122921p-cq3y-rcqx-15mg-pH4.5+0.2sdsjz-jf50z-30min-P1.l
 方法文件名: RC\$SMF-377 - SMF-377-rc-FX277.lcm
 批处理文件名: RC\$SMF-377 - 20250506-FX277.lcb
 样品瓶号: 2-5
 进样体积: 10 μl 版本号: 6.115
 进样时间: 2025/05/06 18:06:02 实验者: xiexinhui
 处理时间(V2) : 2025/05/07 08:49:26 处理者: xiexinhui
 仪器型号: SHIMADZU LC-2050C (FX277)

<色谱图>

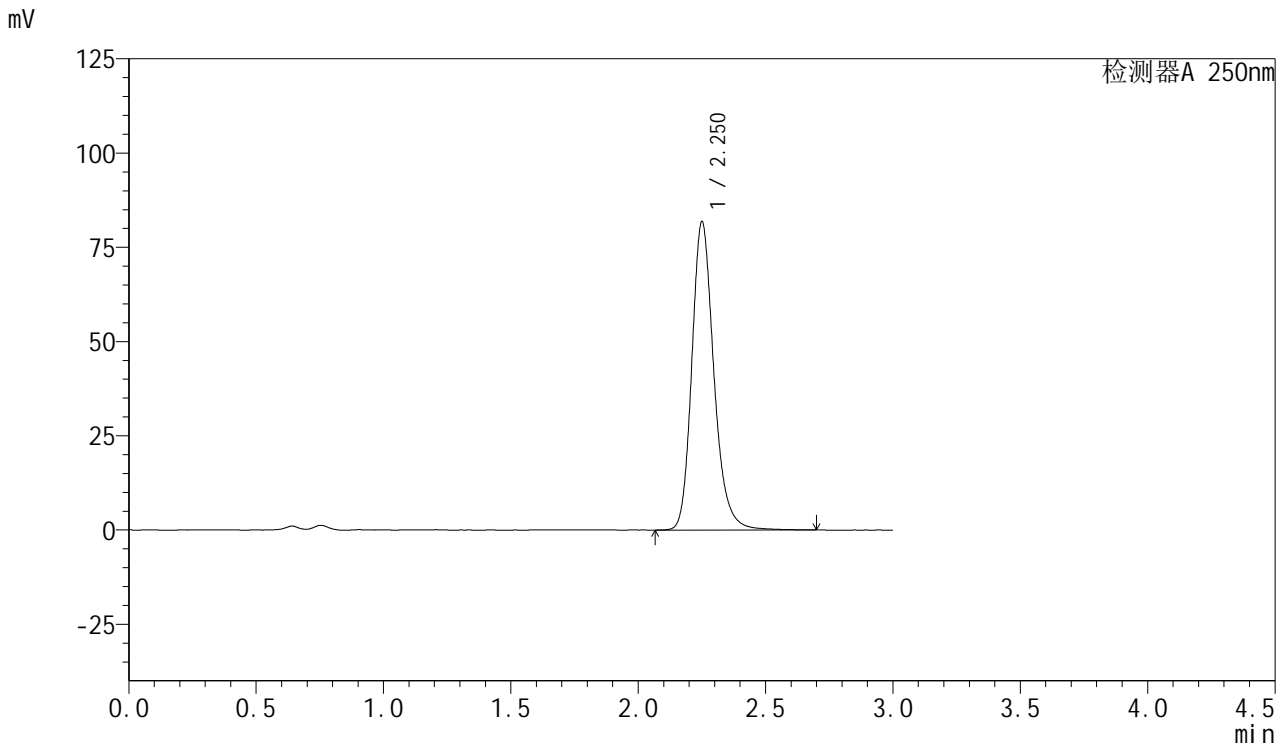

<峰表>

检测器A 250nm

峰号	保留时间	面积	面积%	高度	理论塔板数(USP)	拖尾因子	分离度(USP)
1	2.250	493584	100.000	81482	3399	1.216	--
总计		493584	100.000	81482			



SMF-377

<样品信息>

色谱柱: XB-C18(50mm*4.6mm,5μm) 流速: 1.0ml/min
 柱温: 40°C 波长: 250nm
 数据文件名: RC\$SMF-377 - 28-13/28-548-2 - zzp-2024122921p-cq3y-rcqx-15mg-pH4.5+0.2sdsjz-jf50z-30min-P2.l
 方法文件名: RC\$SMF-377 - SMF-377-rc-FX277.lcm
 批处理文件名: RC\$SMF-377 - 20250506-FX277.lcb
 样品瓶号: 2-14
 进样体积: 10 μl 版本号: 6.115
 进样时间: 2025/05/06 18:09:25 实验者: xiexinhui
 处理时间(V2) : 2025/05/07 08:49:28 处理者: xiexinhui
 仪器型号: SHIMADZU LC-2050C (FX277)

<色谱图>

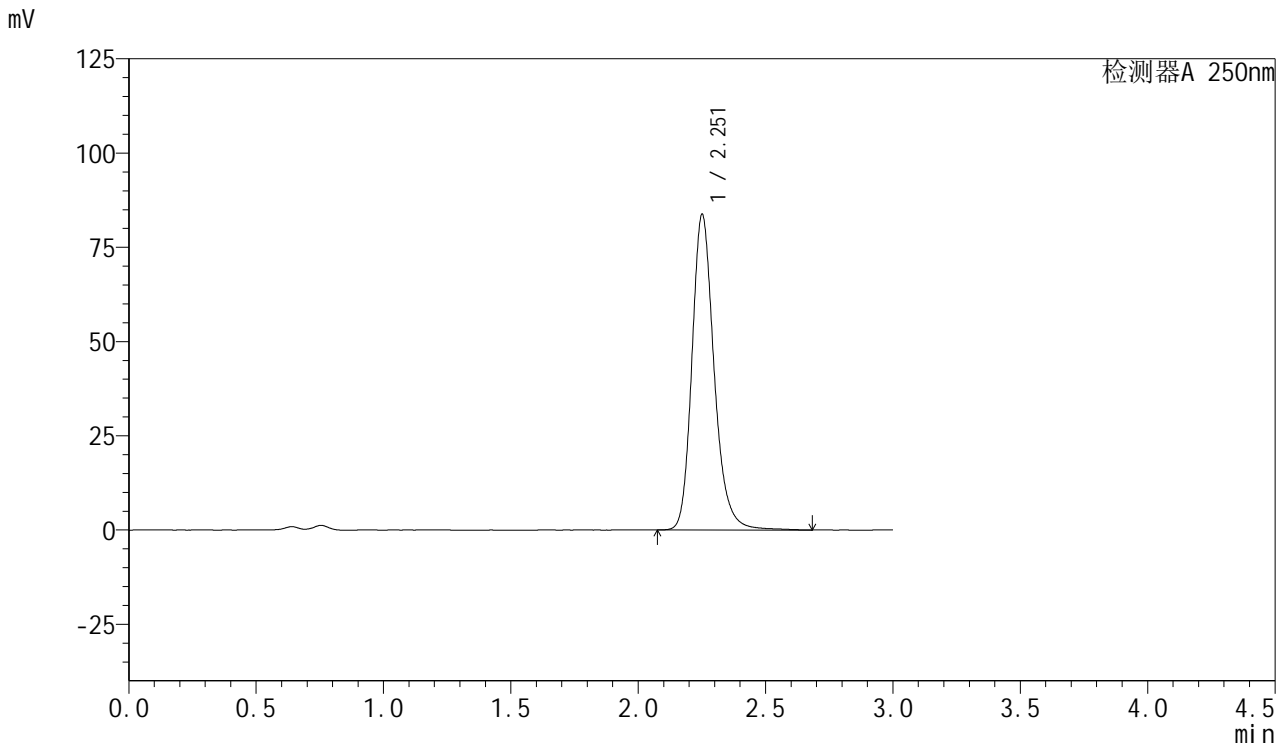

<峰表>

检测器A 250nm

峰号	保留时间	面积	面积%	高度	理论塔板数(USP)	拖尾因子	分离度(USP)
1	2.251	507959	100.000	83253	3373	1.216	--
总计		507959	100.000	83253			



SMF-377

<样品信息>

色谱柱: XB-C18(50mm*4.6mm,5μm) 流速: 1.0ml/min
 柱温: 40°C 波长: 250nm
 数据文件名: RC\$SMF-377 - 28-13/28-549-2 - zzp-2024122921p-cq3y-rcqx-15mg-pH4.5+0.2sdsjz-jf50z-30min-P3.l
 方法文件名: RC\$SMF-377 - SMF-377-rc-FX277.lcm
 批处理文件名: RC\$SMF-377 - 20250506-FX277.lcb
 样品瓶号: 2-23
 进样体积: 10 μl 版本号: 6.115
 进样时间: 2025/05/06 18:12:48 实验者: xiexinhui
 处理时间(V2) : 2025/05/07 08:49:31 处理者: xiexinhui
 仪器型号: SHIMADZU LC-2050C (FX277)

<色谱图>

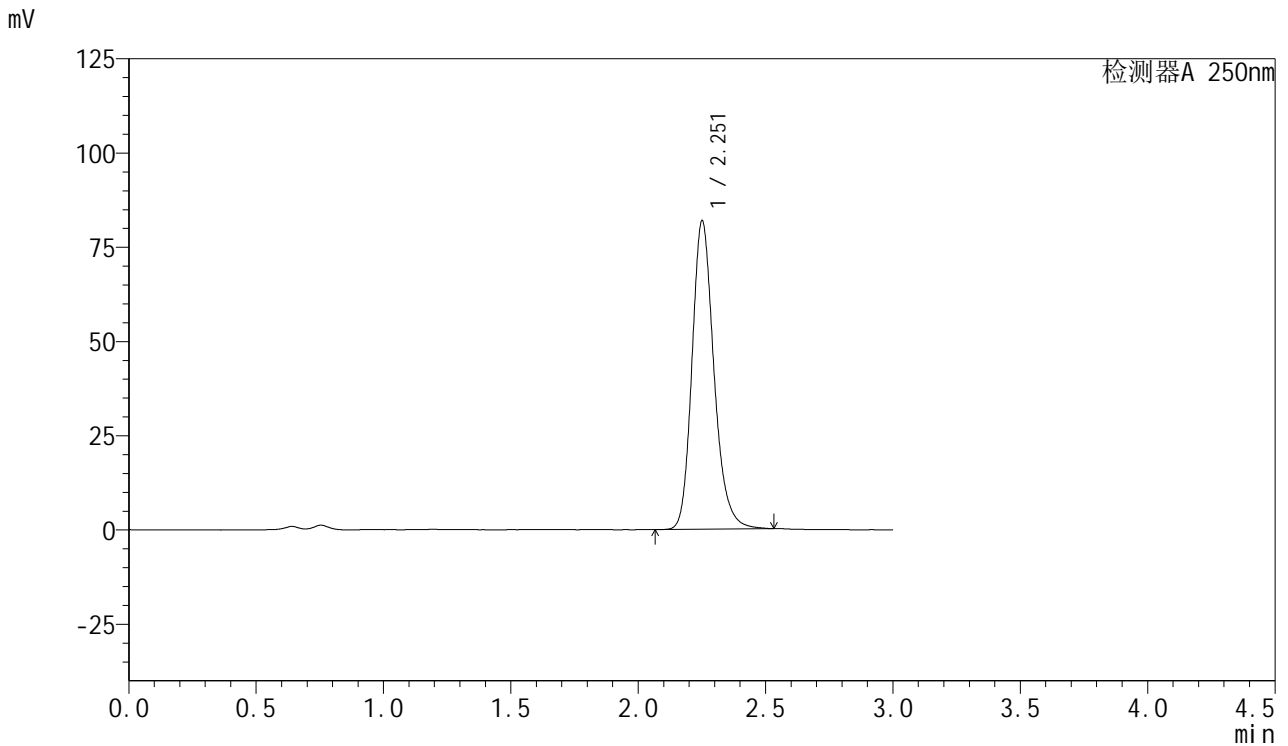

<峰表>

检测器A 250nm

峰号	保留时间	面积	面积%	高度	理论塔板数(USP)	拖尾因子	分离度(USP)
1	2.251	491602	100.000	81399	3391	1.211	--
总计		491602	100.000	81399			



SMF-377

<样品信息>

色谱柱: XB-C18(50mm*4.6mm,5μm) 流速: 1.0ml/min
 柱温: 40°C 波长: 250nm
 数据文件名: RC\$SMF-377 - 28-13/28-550-2 - zzp-2024122921p-cq3y-rcqx-15mg-pH4.5+0.2sdsjz-jf50z-30min-P4.l
 方法文件名: RC\$SMF-377 - SMF-377-rc-FX277.lcm
 批处理文件名: RC\$SMF-377 - 20250506-FX277.lcb
 样品瓶号: 2-32
 进样体积: 10 μl 版本号: 6.115
 进样时间: 2025/05/06 18:16:10 实验者: xiexinhui
 处理时间(V2) : 2025/05/07 08:49:33 处理者: xiexinhui
 仪器型号: SHIMADZU LC-2050C (FX277)

<色谱图>

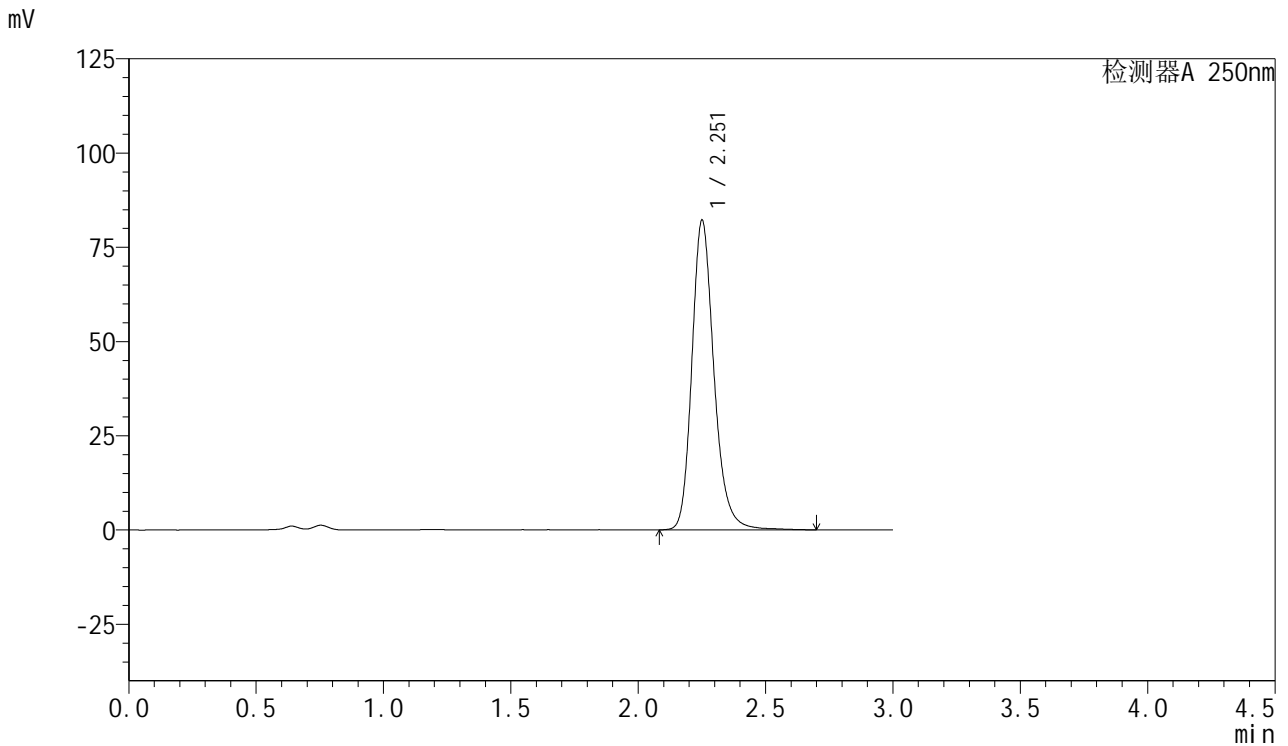

<峰表>

检测器A 250nm

峰号	保留时间	面积	面积%	高度	理论塔板数(USP)	拖尾因子	分离度(USP)
1	2.251	496880	100.000	81760	3397	1.216	--
总计		496880	100.000	81760			



SMF-377

<样品信息>

色谱柱: XB-C18(50mm*4.6mm,5μm) 流速: 1.0ml/min
 柱温: 40°C 波长: 250nm
 数据文件名: RC\$SMF-377 - 28-13/28-551-2 - zzp-2024122921p-cq3y-rcqx-15mg-pH4.5+0.2sdsjz-jf50z-30min-P5.l
 方法文件名: RC\$SMF-377 - SMF-377-rc-FX277.lcm
 批处理文件名: RC\$SMF-377 - 20250506-FX277.lcb
 样品瓶号: 2-41
 进样体积: 10 μl 版本号: 6.115
 进样时间: 2025/05/06 18:19:33 实验者: xiexinhui
 处理时间(V2) : 2025/05/07 08:49:36 处理者: xiexinhui
 仪器型号: SHIMADZU LC-2050C (FX277)

<色谱图>

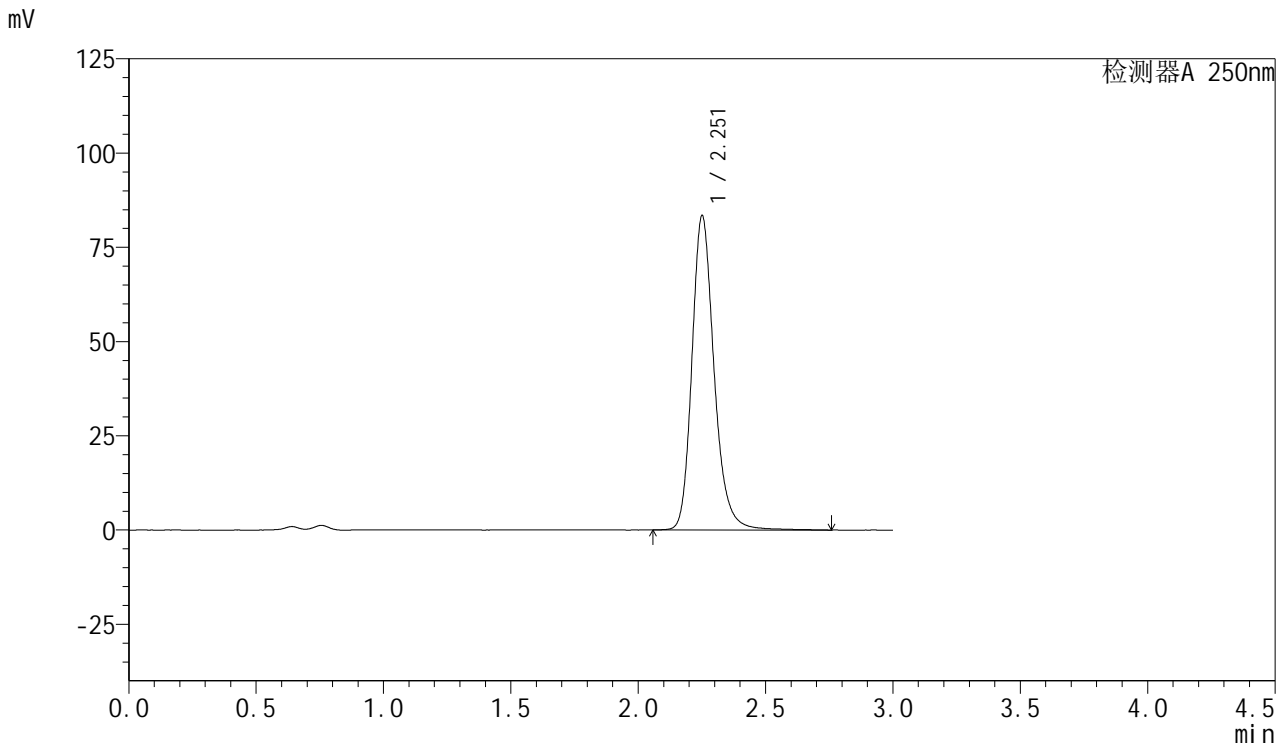

<峰表>

检测器A 250nm

峰号	保留时间	面积	面积%	高度	理论塔板数(USP)	拖尾因子	分离度(USP)
1	2.251	505637	100.000	82915	3390	1.218	--
总计		505637	100.000	82915			



SMF-377

<样品信息>

色谱柱: XB-C18(50mm*4.6mm,5μm) 流速: 1.0ml/min
 柱温: 40°C 波长: 250nm
 数据文件名: RC\$SMF-377 - 28-13/28-552-2 - zzp-2024122921p-cq3y-rcqx-15mg-pH4.5+0.2sdsjz-jf50z-30min-P6.l
 方法文件名: RC\$SMF-377 - SMF-377-rc-FX277.lcm
 批处理文件名: RC\$SMF-377 - 20250506-FX277.lcb
 样品瓶号: 2-50
 进样体积: 10 μl 版本号: 6.115
 进样时间: 2025/05/06 18:22:56 实验者: xiexinhui
 处理时间(V2) : 2025/05/07 08:49:38 处理者: xiexinhui
 仪器型号: SHIMADZU LC-2050C (FX277)

<色谱图>

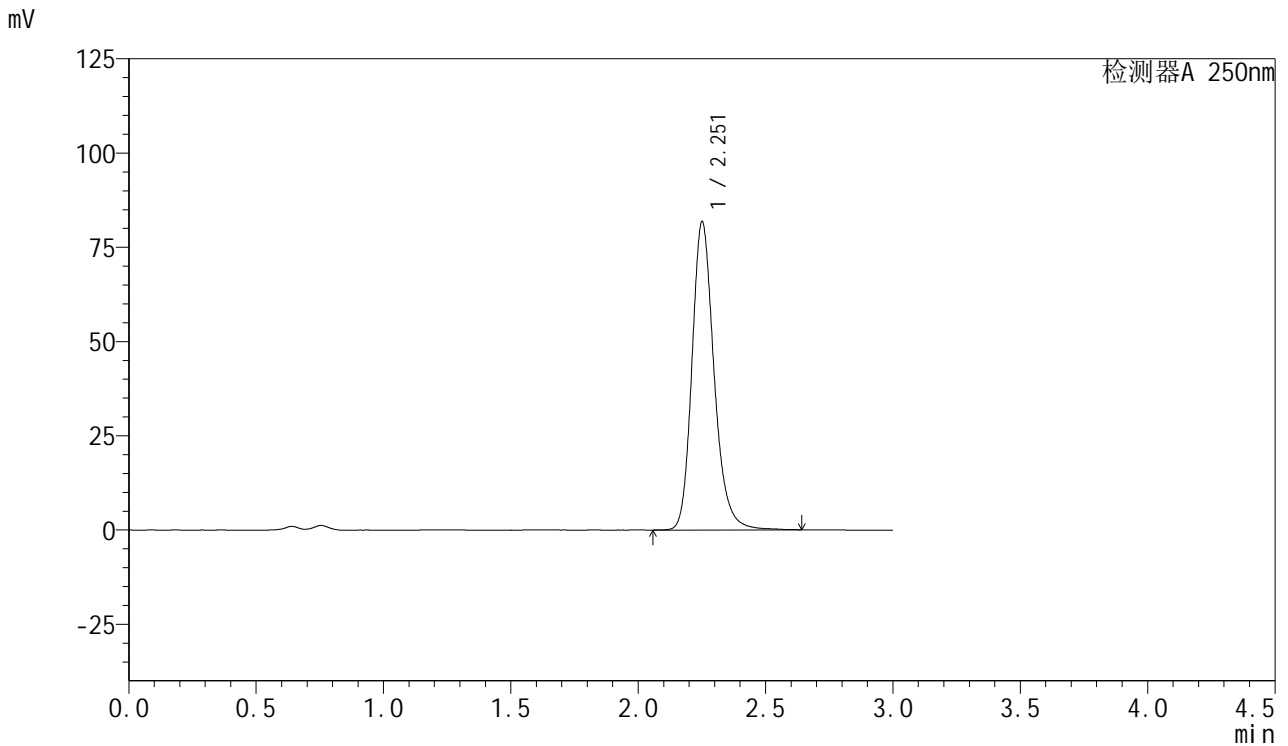

<峰表>

检测器A 250nm

峰号	保留时间	面积	面积%	高度	理论塔板数(USP)	拖尾因子	分离度(USP)
1	2.251	495000	100.000	81329	3378	1.215	--
总计		495000	100.000	81329			



SMF-377

<样品信息>

色谱柱: XB-C18(50mm*4.6mm,5μm) 流速: 1.0ml/min
 柱温: 40°C 波长: 250nm
 数据文件名: RC\$SMF-377 - 28-13/28-553-2 - zzp-2024122921p-cq3y-rcqx-15mg-pH4.5+0.2sdsjz-jf50z-45min-P1.l
 方法文件名: RC\$SMF-377 - SMF-377-rc-FX277.lcm
 批处理文件名: RC\$SMF-377 - 20250506-FX277.lcb
 样品瓶号: 2-6
 进样体积: 10 μl 版本号: 6.115
 进样时间: 2025/05/06 18:26:18 实验者: xiexinhui
 处理时间(V2) : 2025/05/07 08:49:41 处理者: xiexinhui
 仪器型号: SHIMADZU LC-2050C (FX277)

<色谱图>

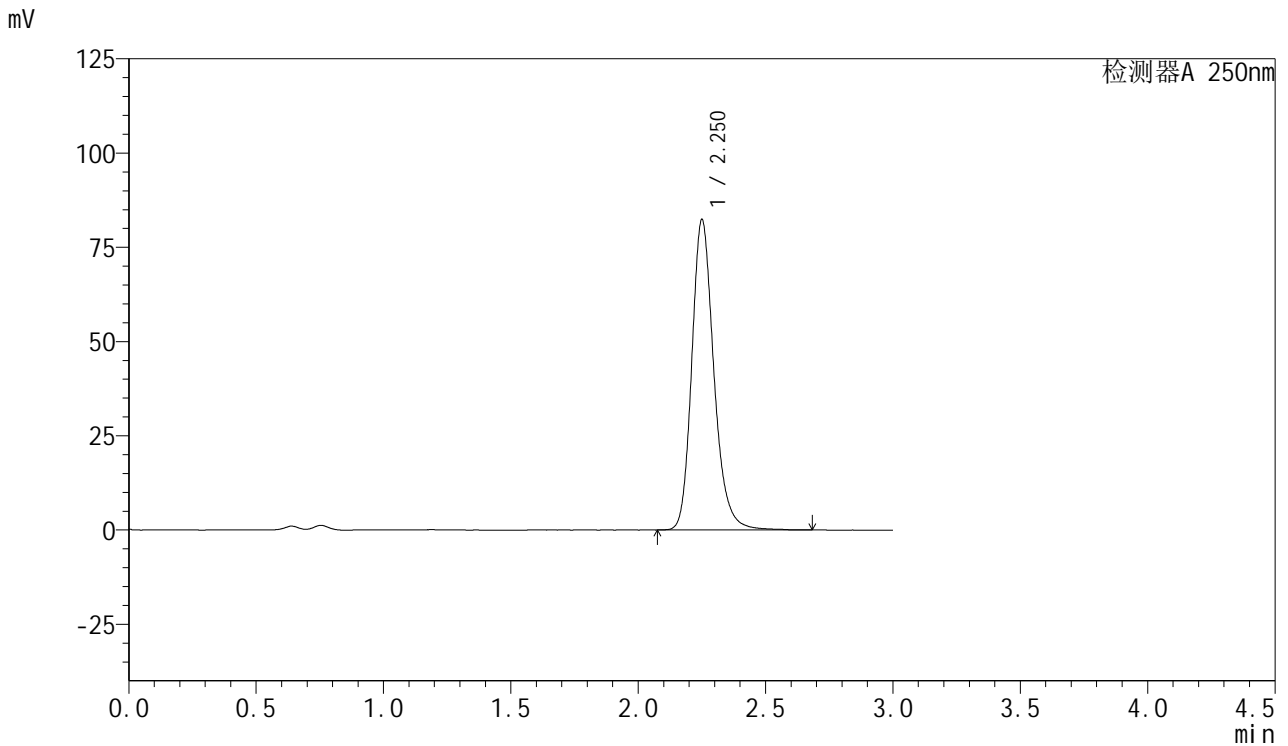

<峰表>

检测器A 250nm

峰号	保留时间	面积	面积%	高度	理论塔板数(USP)	拖尾因子	分离度(USP)
1	2.250	497843	100.000	82054	3382	1.215	--
总计		497843	100.000	82054			



SMF-377

<样品信息>

色谱柱: XB-C18(50mm*4.6mm,5μm) 流速: 1.0ml/min
 柱温: 40°C 波长: 250nm
 数据文件名: RC\$SMF-377 - 28-13/28-554-2 - zzp-2024122921p-cq3y-rcqx-15mg-pH4.5+0.2sdsjz-jf50z-45min-P2.l
 方法文件名: RC\$SMF-377 - SMF-377-rc-FX277.lcm
 批处理文件名: RC\$SMF-377 - 20250506-FX277.lcb
 样品瓶号: 2-15
 进样体积: 10 μl 版本号: 6.115
 进样时间: 2025/05/06 18:29:42 实验者: xiexinhui
 处理时间(V2) : 2025/05/07 08:49:43 处理者: xiexinhui
 仪器型号: SHIMADZU LC-2050C (FX277)

<色谱图>

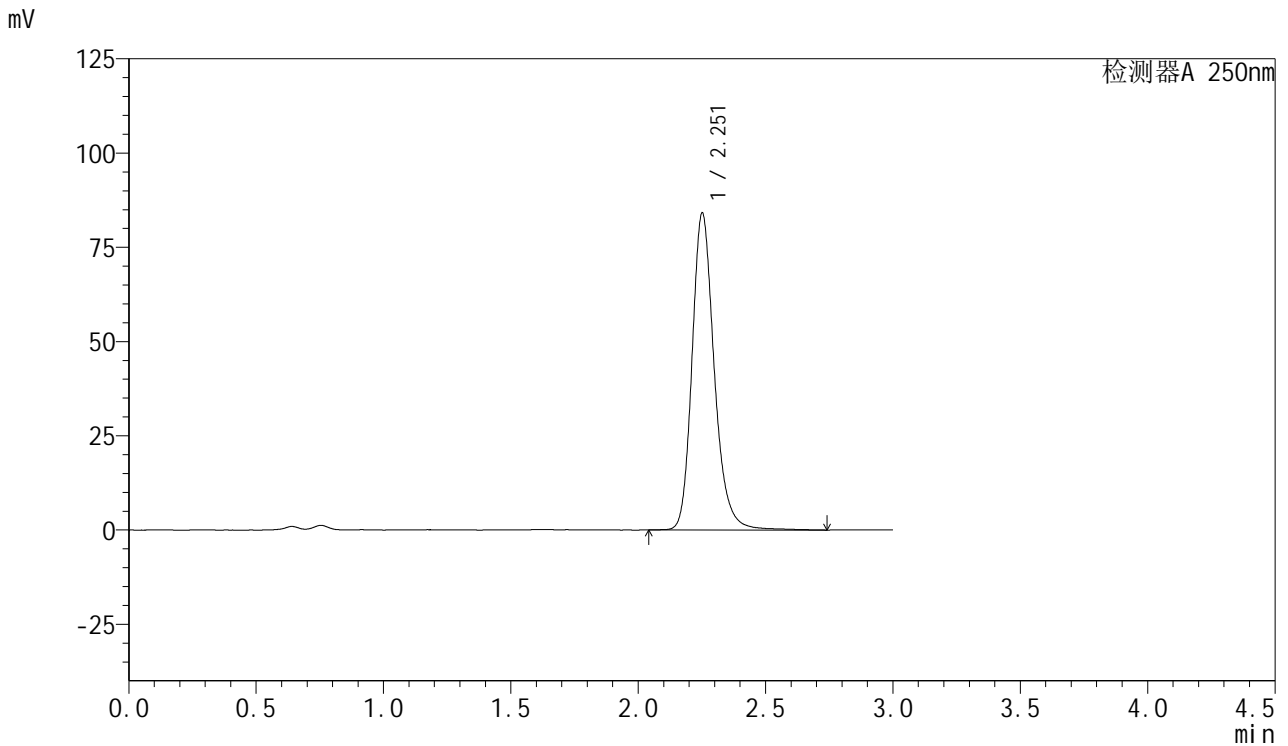

<峰表>

检测器A 250nm

峰号	保留时间	面积	面积%	高度	理论塔板数(USP)	拖尾因子	分离度(USP)
1	2.251	511633	100.000	83747	3376	1.216	--
总计		511633	100.000	83747			



SMF-377

<样品信息>

色谱柱: XB-C18(50mm*4.6mm,5μm) 流速: 1.0ml/min
 柱温: 40°C 波长: 250nm
 数据文件名: RC\$SMF-377 - 28-13/28-555-2 - zzp-2024122921p-cq3y-rcqx-15mg-pH4.5+0.2sdsjz-jf50z-45min-P3.l
 方法文件名: RC\$SMF-377 - SMF-377-rc-FX277.lcm
 批处理文件名: RC\$SMF-377 - 20250506-FX277.lcb
 样品瓶号: 2-24
 进样体积: 10 μl 版本号: 6.115
 进样时间: 2025/05/06 18:33:06 实验者: xiexinhui
 处理时间(V2) : 2025/05/07 08:49:46 处理者: xiexinhui
 仪器型号: SHIMADZU LC-2050C (FX277)

<色谱图>

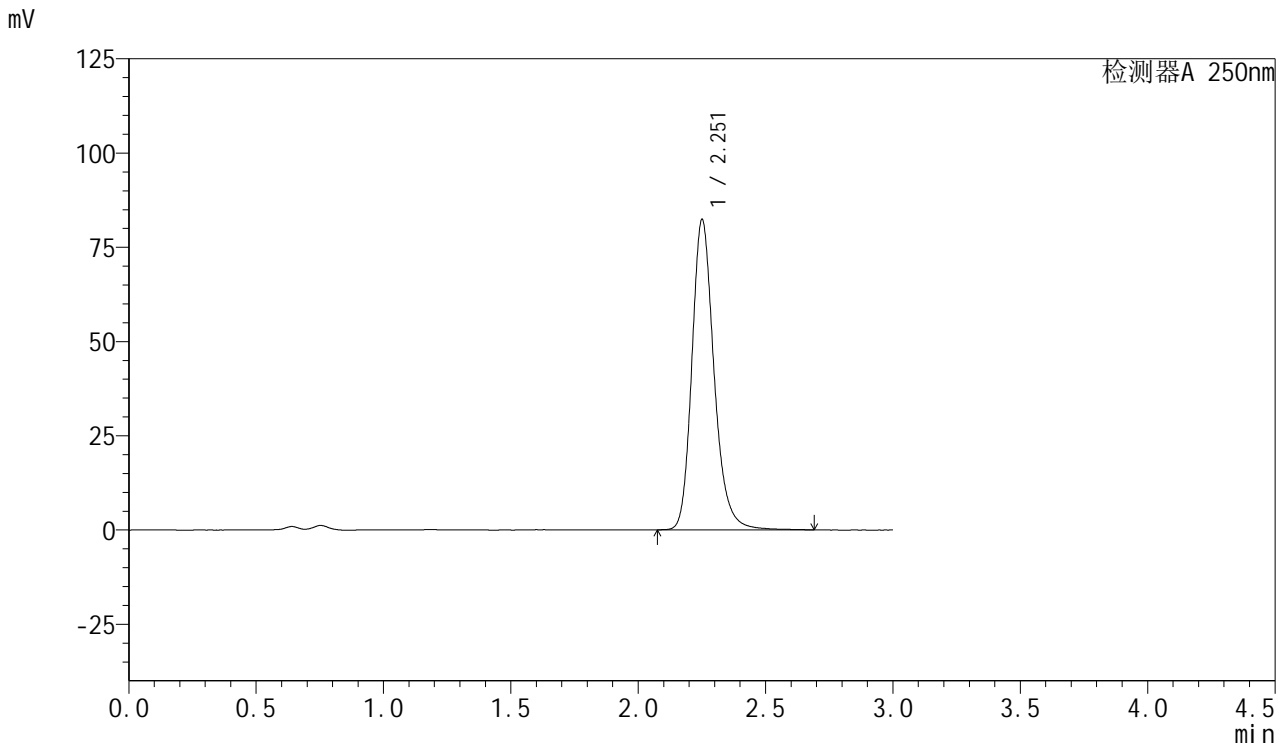

<峰表>

检测器A 250nm

峰号	保留时间	面积	面积%	高度	理论塔板数(USP)	拖尾因子	分离度(USP)
1	2.251	499260	100.000	81918	3372	1.218	--
总计		499260	100.000	81918			



SMF-377

<样品信息>

色谱柱: XB-C18(50mm*4.6mm,5μm) 流速: 1.0ml/min
 柱温: 40°C 波长: 250nm
 数据文件名: RC\$SMF-377 - 28-13/28-556-2 - zzp-2024122921p-cq3y-rcqx-15mg-pH4.5+0.2sdsjz-jf50z-45min-P4.l
 方法文件名: RC\$SMF-377 - SMF-377-rc-FX277.lcm
 批处理文件名: RC\$SMF-377 - 20250506-FX277.lcb
 样品瓶号: 2-33
 进样体积: 10 μl 版本号: 6.115
 进样时间: 2025/05/06 18:36:30 实验者: xiexinhui
 处理时间(V2) : 2025/05/07 08:49:48 处理者: xiexinhui
 仪器型号: SHIMADZU LC-2050C (FX277)

<色谱图>

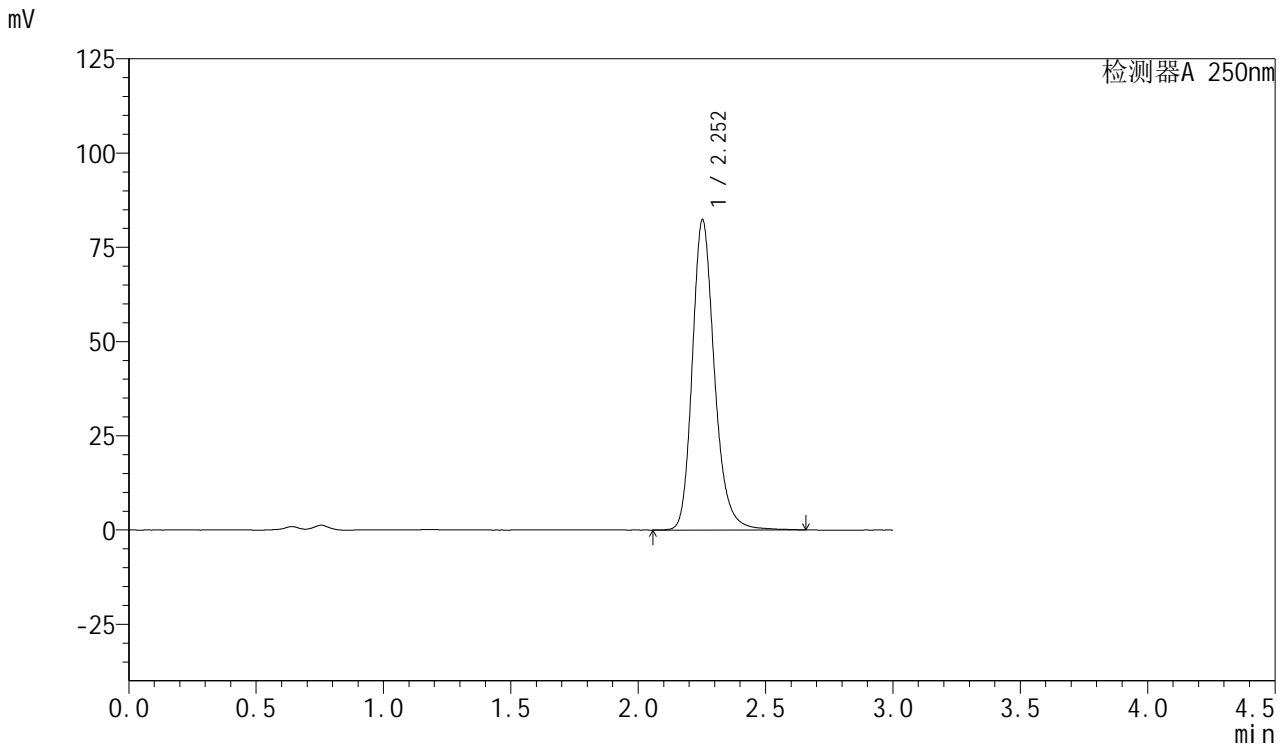

<峰表>

检测器A 250nm

峰号	保留时间	面积	面积%	高度	理论塔板数(USP)	拖尾因子	分离度(USP)
1	2.252	498254	100.000	82112	3387	1.216	--
总计		498254	100.000	82112			



SMF-377

<样品信息>

色谱柱: XB-C18(50mm*4.6mm,5μm) 流速: 1.0ml/min
 柱温: 40°C 波长: 250nm
 数据文件名: RC\$SMF-377 - 28-13/28-557-2 - zzp-2024122921p-cq3y-rcqx-15mg-pH4.5+0.2sdsjz-jf50z-45min-P5.l
 方法文件名: RC\$SMF-377 - SMF-377-rc-FX277.lcm
 批处理文件名: RC\$SMF-377 - 20250506-FX277.lcb
 样品瓶号: 2-42
 进样体积: 10 μl 版本号: 6.115
 进样时间: 2025/05/06 18:39:53 实验者: xiexinhui
 处理时间(V2) : 2025/05/07 08:49:51 处理者: xiexinhui
 仪器型号: SHIMADZU LC-2050C (FX277)

<色谱图>

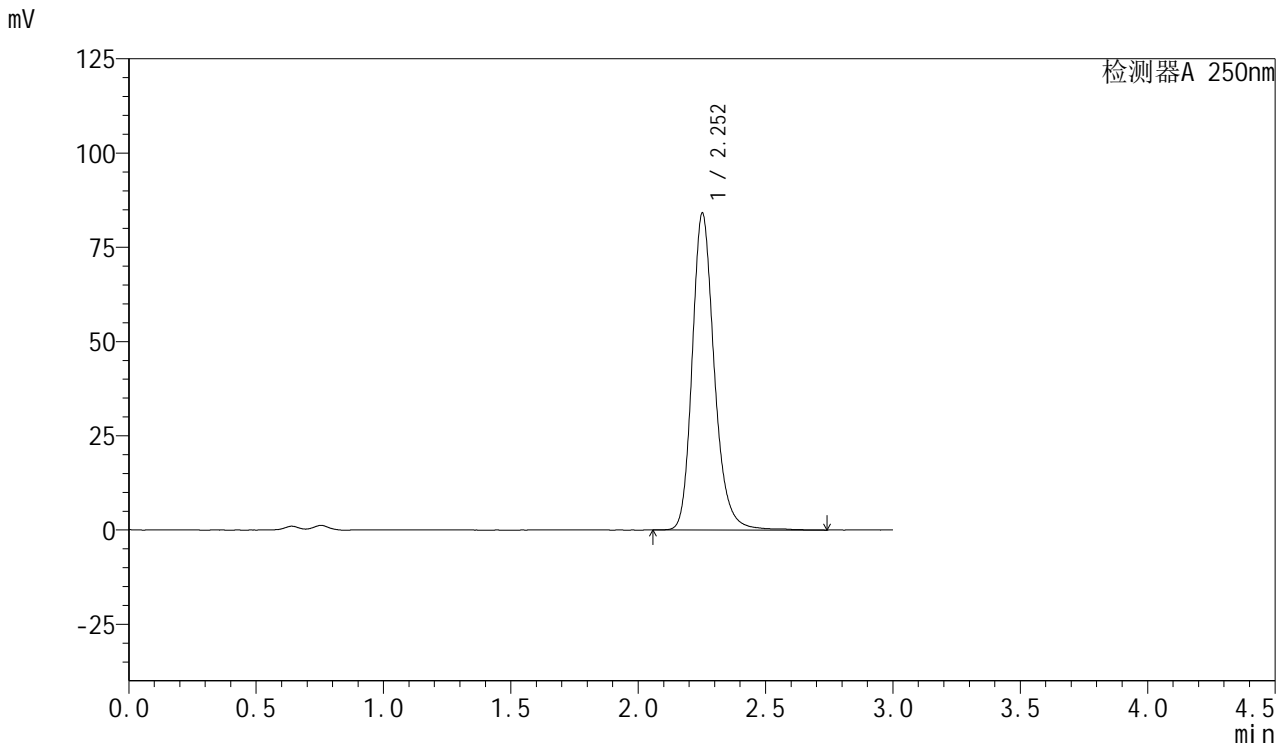

<峰表>

检测器A 250nm

峰号	保留时间	面积	面积%	高度	理论塔板数(USP)	拖尾因子	分离度(USP)
1	2.252	508397	100.000	83781	3403	1.215	--
总计		508397	100.000	83781			



SMF-377

<样品信息>

色谱柱: XB-C18(50mm*4.6mm,5μm) 流速: 1.0ml/min
 柱温: 40°C 波长: 250nm
 数据文件名: RC\$SMF-377 - 28-13/28-558-2 - zzp-2024122921p-cq3y-rcqx-15mg-pH4.5+0.2sdsjz-jf50z-45min-P6.l
 方法文件名: RC\$SMF-377 - SMF-377-rc-FX277.lcm
 批处理文件名: RC\$SMF-377 - 20250506-FX277.lcb
 样品瓶号: 2-51
 进样体积: 10 μl 版本号: 6.115
 进样时间: 2025/05/06 18:43:17 实验者: xiexinhui
 处理时间(V2) : 2025/05/07 08:49:53 处理者: xiexinhui
 仪器型号: SHIMADZU LC-2050C (FX277)

<色谱图>

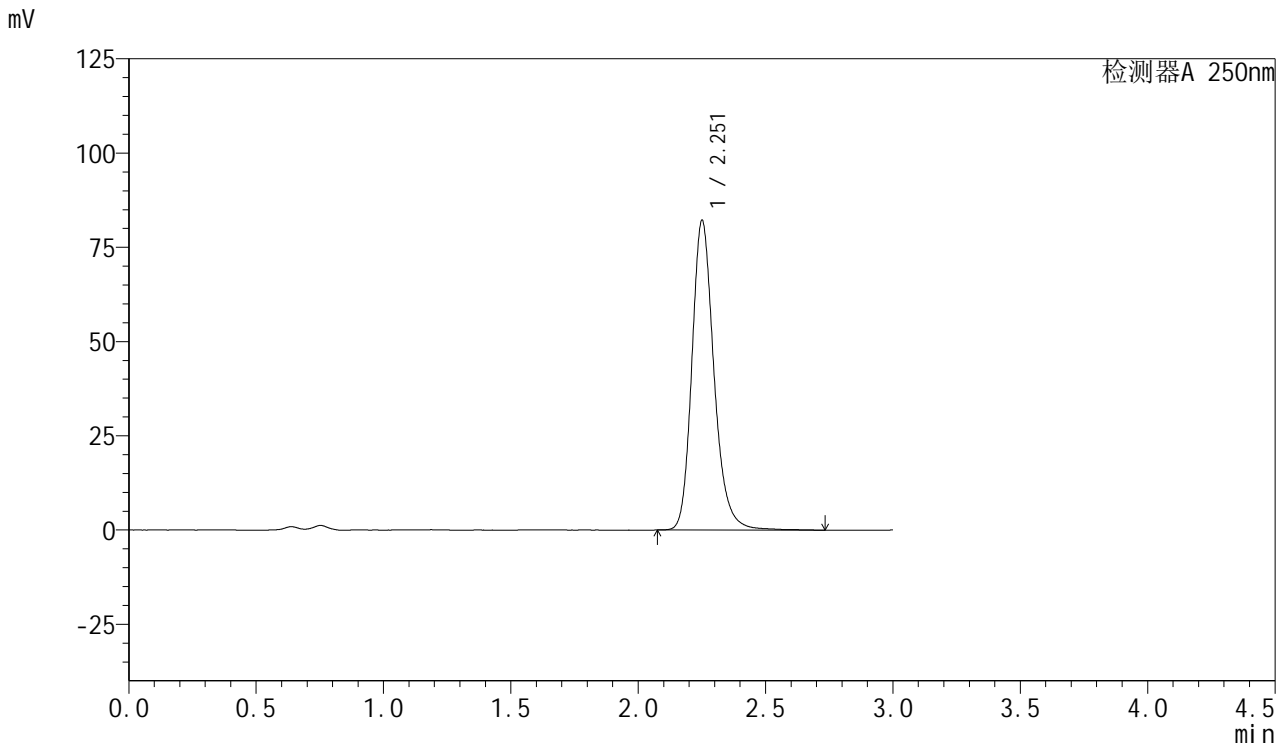

<峰表>

检测器A 250nm

峰号	保留时间	面积	面积%	高度	理论塔板数(USP)	拖尾因子	分离度(USP)
1	2.251	496934	100.000	81748	3391	1.215	--
总计		496934	100.000	81748			



SMF-377

<样品信息>

色谱柱: XB-C18(50mm*4.6mm,5μm) 流速: 1.0ml/min
 柱温: 40°C 波长: 250nm
 数据文件名: RC\$SMF-377 - 28-13/28-559-2 - zzp-2024122921p-cq3y-rcqx-15mg-pH4.5+0.2sdsjz-jf50z-60min-P1.l
 方法文件名: RC\$SMF-377 - SMF-377-rc-FX277.lcm
 批处理文件名: RC\$SMF-377 - 20250506-FX277.lcb
 样品瓶号: 2-7
 进样体积: 10 μl 版本号: 6.115
 进样时间: 2025/05/06 18:46:41 实验者: xiexinhui
 处理时间(V2) : 2025/05/07 08:49:56 处理者: xiexinhui
 仪器型号: SHIMADZU LC-2050C (FX277)

<色谱图>

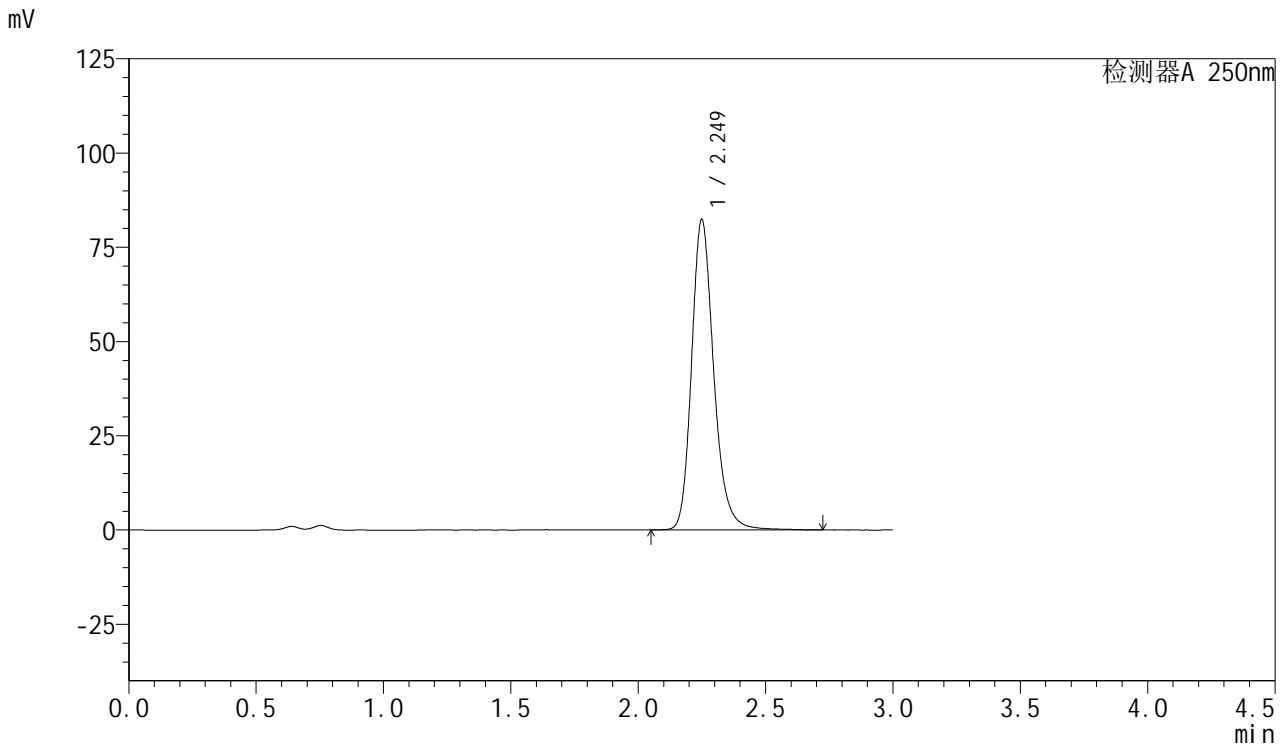

<峰表>

检测器A 250nm

峰号	保留时间	面积	面积%	高度	理论塔板数(USP)	拖尾因子	分离度(USP)
1	2.249	499724	100.000	82161	3372	1.218	--
总计		499724	100.000	82161			



SMF-377

<样品信息>

色谱柱: XB-C18(50mm*4.6mm,5μm) 流速: 1.0ml/min
 柱温: 40°C 波长: 250nm
 数据文件名: RC\$SMF-377 - 28-13/28-560-2 - zzp-2024122921p-cq3y-rcqx-15mg-pH4.5+0.2sdsjz-jf50z-60min-P2.l
 方法文件名: RC\$SMF-377 - SMF-377-rc-FX277.lcm
 批处理文件名: RC\$SMF-377 - 20250506-FX277.lcb
 样品瓶号: 2-16
 进样体积: 10 μl 版本号: 6.115
 进样时间: 2025/05/06 18:50:05 实验者: xiexinhui
 处理时间(V2) : 2025/05/07 08:49:58 处理者: xiexinhui
 仪器型号: SHIMADZU LC-2050C (FX277)

<色谱图>

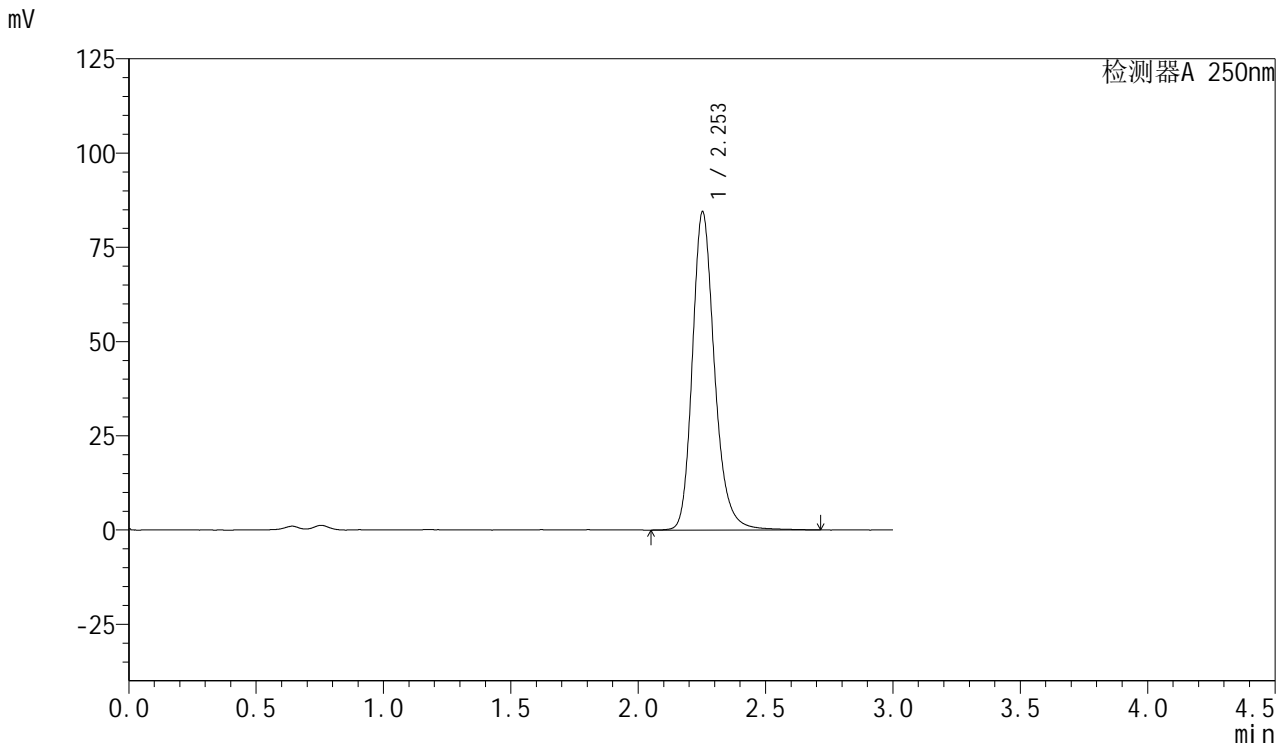

<峰表>

检测器A 250nm

峰号	保留时间	面积	面积%	高度	理论塔板数(USP)	拖尾因子	分离度(USP)
1	2.253	512891	100.000	84289	3386	1.219	--
总计		512891	100.000	84289			



SMF-377

<样品信息>

色谱柱: XB-C18(50mm*4.6mm,5μm) 流速: 1.0ml/min
 柱温: 40°C 波长: 250nm
 数据文件名: RC\$SMF-377 - 28-13/28-561-2 - zzp-2024122921p-cq3y-rcqx-15mg-pH4.5+0.2sdsjz-jf50z-60min-P3.l
 方法文件名: RC\$SMF-377 - SMF-377-rc-FX277.lcm
 批处理文件名: RC\$SMF-377 - 20250506-FX277.lcb
 样品瓶号: 2-25
 进样体积: 10 μl 版本号: 6.115
 进样时间: 2025/05/06 18:53:28 实验者: xiexinhui
 处理时间(V2) : 2025/05/07 08:50:01 处理者: xiexinhui
 仪器型号: SHIMADZU LC-2050C (FX277)

<色谱图>

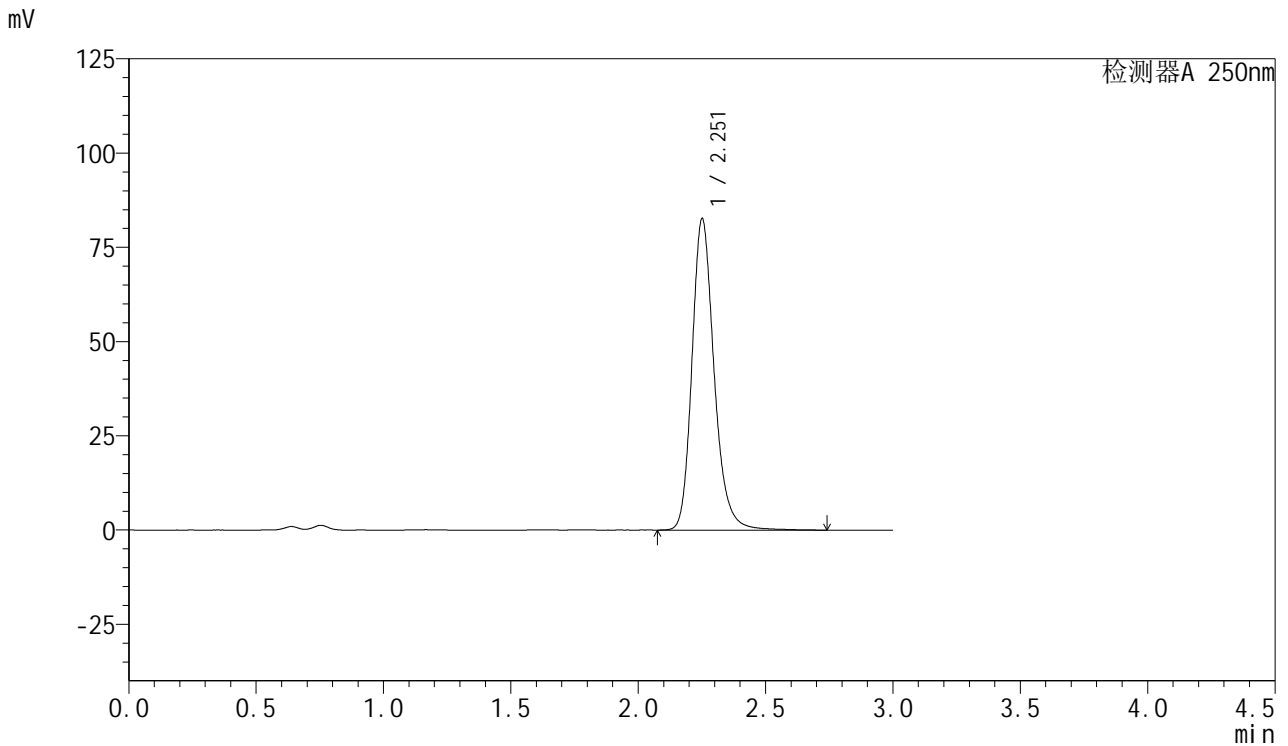

<峰表>

检测器A 250nm

峰号	保留时间	面积	面积%	高度	理论塔板数(USP)	拖尾因子	分离度(USP)
1	2.251	501038	100.000	82197	3382	1.216	--
总计		501038	100.000	82197			



SMF-377

<样品信息>

色谱柱: XB-C18(50mm*4.6mm,5μm) 流速: 1.0ml/min
 柱温: 40°C 波长: 250nm
 数据文件名: RC\$SMF-377 - 28-13/28-562-2 - zzp-2024122921p-cq3y-rcqx-15mg-pH4.5+0.2sdsjz-jf50z-60min-P4.l
 方法文件名: RC\$SMF-377 - SMF-377-rc-FX277.lcm
 批处理文件名: RC\$SMF-377 - 20250506-FX277.lcb
 样品瓶号: 2-34
 进样体积: 10 μl 版本号: 6.115
 进样时间: 2025/05/06 18:56:52 实验者: xiexinhui
 处理时间(V2) : 2025/05/07 08:50:03 处理者: xiexinhui
 仪器型号: SHIMADZU LC-2050C (FX277)

<色谱图>

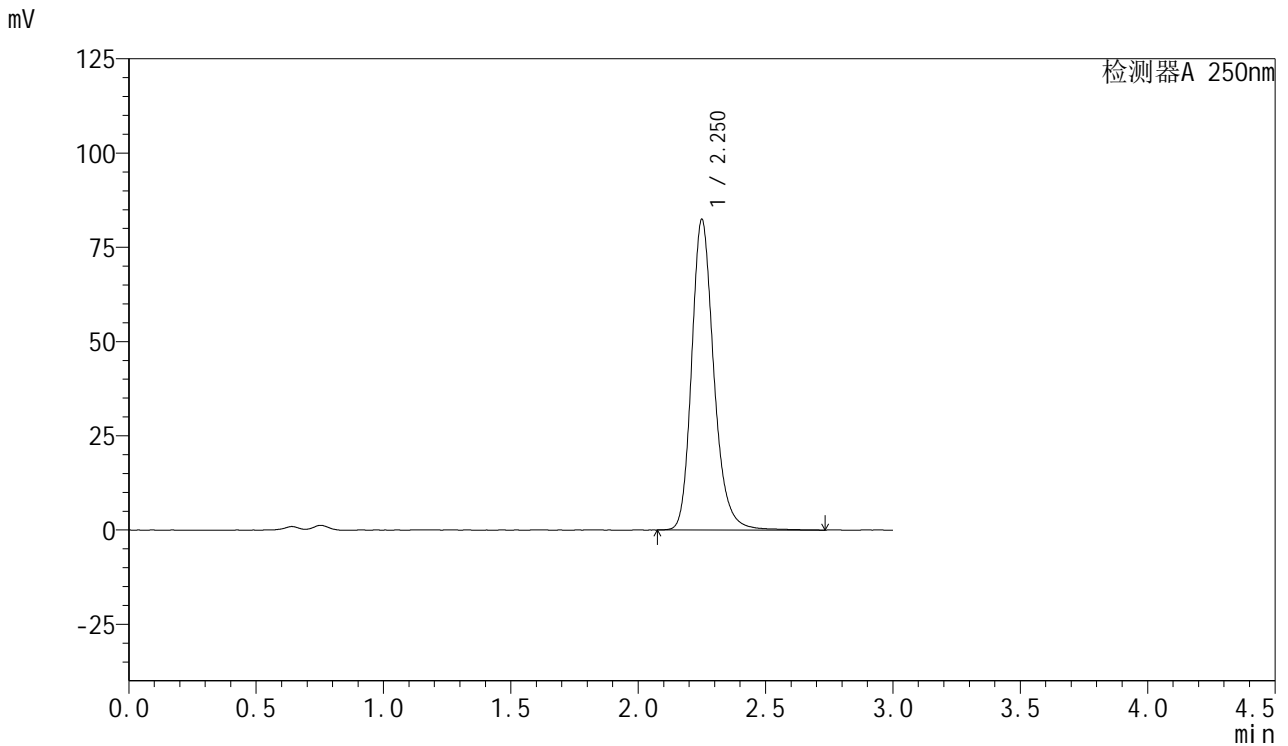

<峰表>

检测器A 250nm

峰号	保留时间	面积	面积%	高度	理论塔板数(USP)	拖尾因子	分离度(USP)
1	2.250	500851	100.000	82181	3366	1.219	--
总计		500851	100.000	82181			



SMF-377

<样品信息>

色谱柱: XB-C18(50mm*4.6mm,5μm) 流速: 1.0ml/min
 柱温: 40°C 波长: 250nm
 数据文件名: RC\$SMF-377 - 28-13/28-563-2 - zzp-2024122921p-cq3y-rcqx-15mg-pH4.5+0.2sdsjz-jf50z-60min-P5.l
 方法文件名: RC\$SMF-377 - SMF-377-rc-FX277.lcm
 批处理文件名: RC\$SMF-377 - 20250506-FX277.lcb
 样品瓶号: 2-43
 进样体积: 10 μl 版本号: 6.115
 进样时间: 2025/05/06 19:00:15 实验者: xiexinhui
 处理时间(V2) : 2025/05/07 08:50:06 处理者: xiexinhui
 仪器型号: SHIMADZU LC-2050C (FX277)

<色谱图>

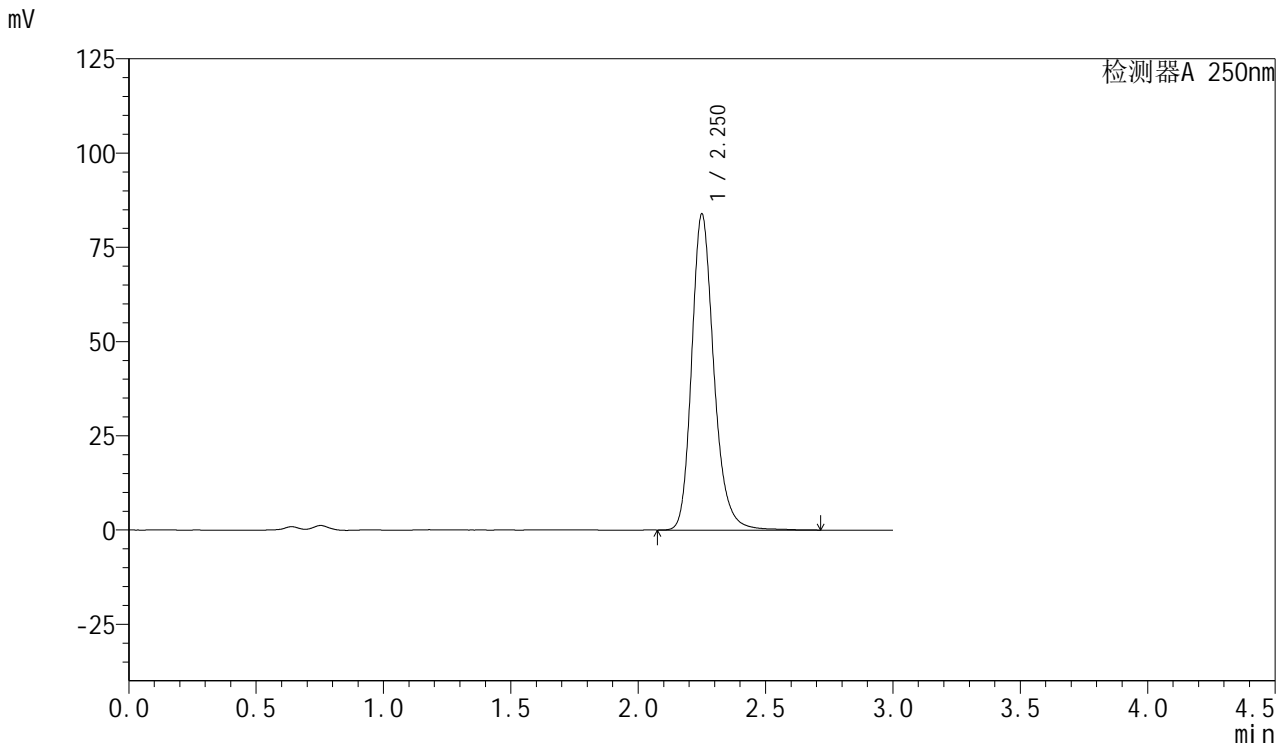

<峰表>

检测器A 250nm

峰号	保留时间	面积	面积%	高度	理论塔板数(USP)	拖尾因子	分离度(USP)
1	2.250	508712	100.000	83571	3367	1.220	--
总计		508712	100.000	83571			



SMF-377

<样品信息>

色谱柱: XB-C18(50mm*4.6mm,5μm) 流速: 1.0ml/min
 柱温: 40°C 波长: 250nm
 数据文件名: RC\$SMF-377 - 28-13/28-564-2 - zzp-2024122921p-cq3y-rcqx-15mg-pH4.5+0.2sdsjz-jf50z-60min-P6.l
 方法文件名: RC\$SMF-377 - SMF-377-rc-FX277.lcm
 批处理文件名: RC\$SMF-377 - 20250506-FX277.lcb
 样品瓶号: 2-52
 进样体积: 10 μl 版本号: 6.115
 进样时间: 2025/05/06 19:03:39 实验者: xiexinhui
 处理时间(V2) : 2025/05/07 08:50:08 处理者: xiexinhui
 仪器型号: SHIMADZU LC-2050C (FX277)

<色谱图>

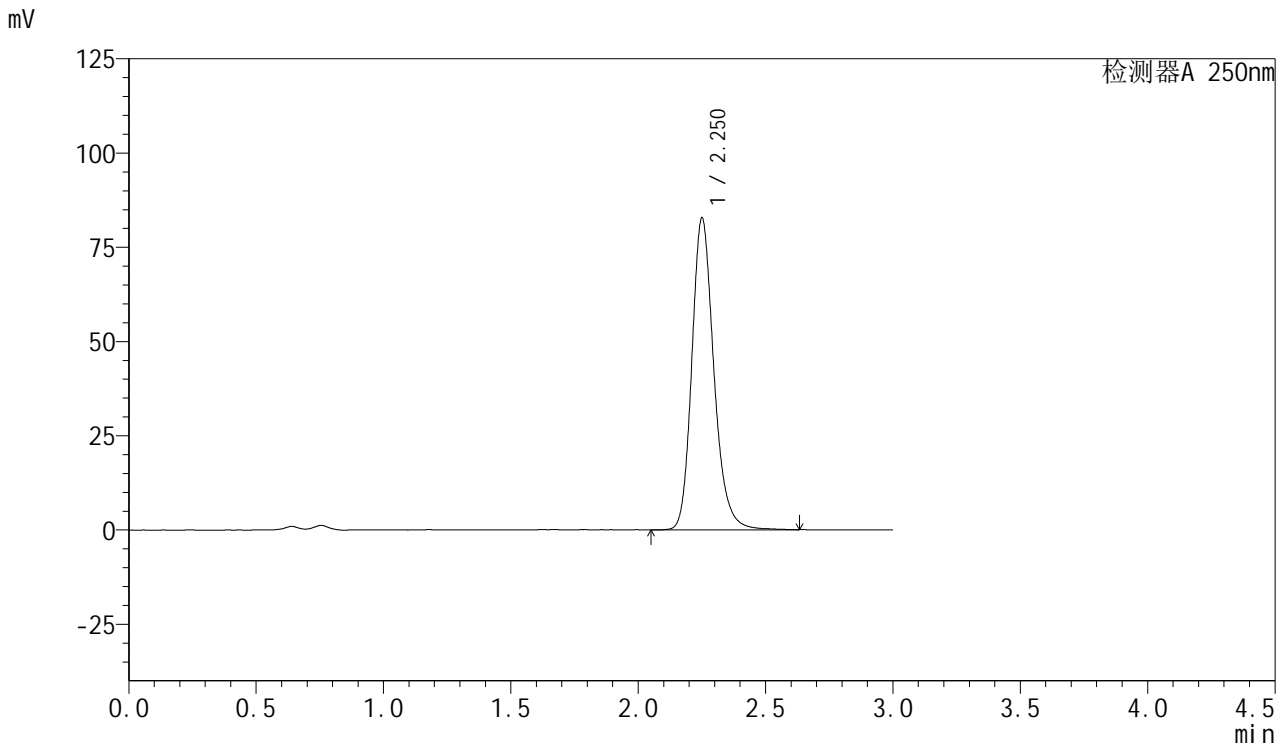

<峰表>

检测器A 250nm

峰号	保留时间	面积	面积%	高度	理论塔板数(USP)	拖尾因子	分离度(USP)
1	2.250	498812	100.000	82401	3392	1.209	--
总计		498812	100.000	82401			



SMF-377

<样品信息>

色谱柱: XB-C18(50mm*4.6mm,5μm) 流速: 1.0ml/min
 柱温: 40°C 波长: 250nm
 数据文件名: RC\$SMF-377 - 28-13/28-565-2 - zzp-2024122921p-cq3y-rcqx-15mg-pH4.5+0.2sdsjz-jf50z-jxzs-P1.lcd
 方法文件名: RC\$SMF-377 - SMF-377-rc-FX277.lcm
 批处理文件名: RC\$SMF-377 - 20250506-FX277.lcb
 样品瓶号: 2-8
 进样体积: 10 μl 版本号: 6.115
 进样时间: 2025/05/06 19:07:03 实验者: xiexinhui
 处理时间(V2) : 2025/05/07 08:50:11 处理者: xiexinhui
 仪器型号: SHIMADZU LC-2050C (FX277)

<色谱图>

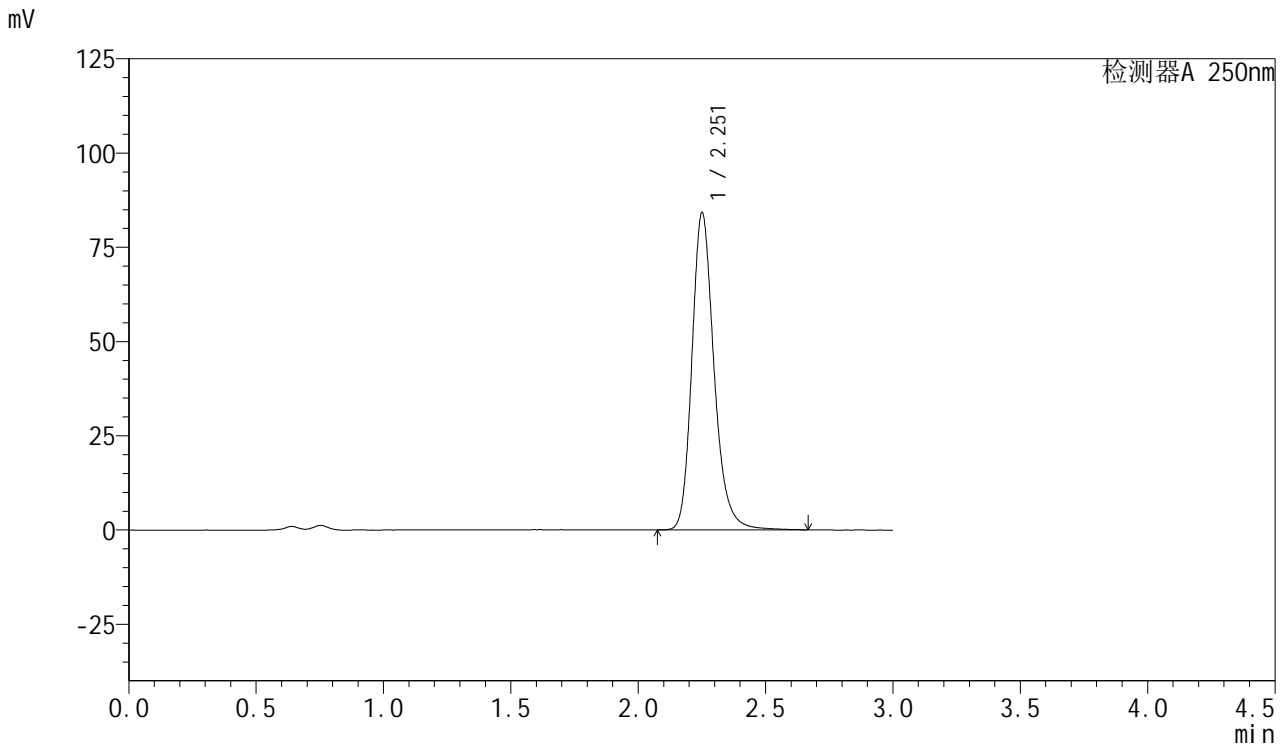

<峰表>

检测器A 250nm

峰号	保留时间	面积	面积%	高度	理论塔板数(USP)	拖尾因子	分离度(USP)
1	2.251	509417	100.000	83688	3384	1.221	--
总计		509417	100.000	83688			



SMF-377

<样品信息>

色谱柱: XB-C18(50mm*4.6mm,5μm) 流速: 1.0ml/min
 柱温: 40°C 波长: 250nm
 数据文件名: RC\$SMF-377 - 28-13/28-566-2 - zzp-2024122921p-cq3y-rcqx-15mg-pH4.5+0.2sdsjz-jf50z-jxzs-P2.lcd
 方法文件名: RC\$SMF-377 - SMF-377-rc-FX277.lcm
 批处理文件名: RC\$SMF-377 - 20250506-FX277.lcb
 样品瓶号: 2-17
 进样体积: 10 μl 版本号: 6.115
 进样时间: 2025/05/06 19:10:27 实验者: xiexinhui
 处理时间(V2) : 2025/05/07 08:50:13 处理者: xiexinhui
 仪器型号: SHIMADZU LC-2050C (FX277)

<色谱图>

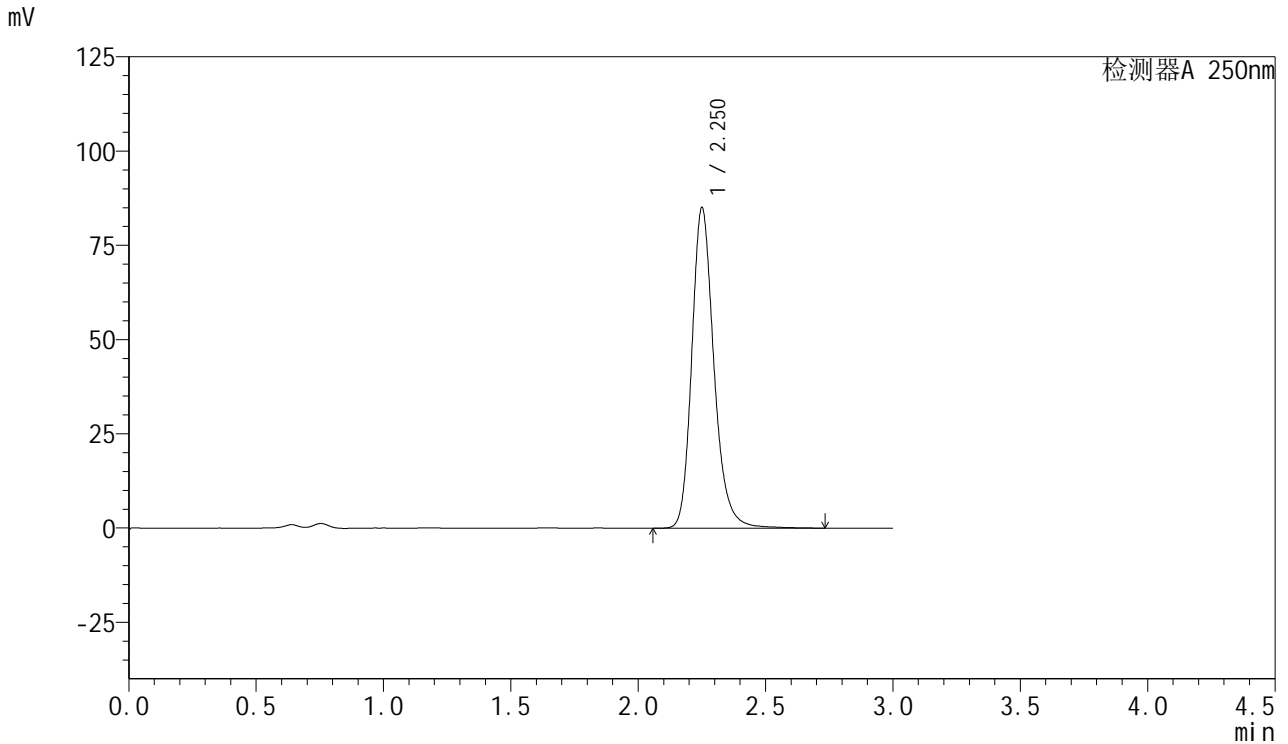

<峰表>

检测器A 250nm

峰号	保留时间	面积	面积%	高度	理论塔板数(USP)	拖尾因子	分离度(USP)
1	2.250	516142	100.000	84722	3376	1.218	--
总计		516142	100.000	84722			



SMF-377

<样品信息>

色谱柱: XB-C18(50mm*4.6mm,5μm) 流速: 1.0ml/min
 柱温: 40°C 波长: 250nm
 数据文件名: RC\$SMF-377 - 28-13/28-567-2 - zzp-2024122921p-cq3y-rcqx-15mg-pH4.5+0.2sdsjz-jf50z-jxzs-P3.lcd
 方法文件名: RC\$SMF-377 - SMF-377-rc-FX277.lcm
 批处理文件名: RC\$SMF-377 - 20250506-FX277.lcb
 样品瓶号: 2-26
 进样体积: 10 μl 版本号: 6.115
 进样时间: 2025/05/06 19:13:51 实验者: xiexinhui
 处理时间(V2) : 2025/05/07 08:50:16 处理者: xiexinhui
 仪器型号: SHIMADZU LC-2050C (FX277)

<色谱图>

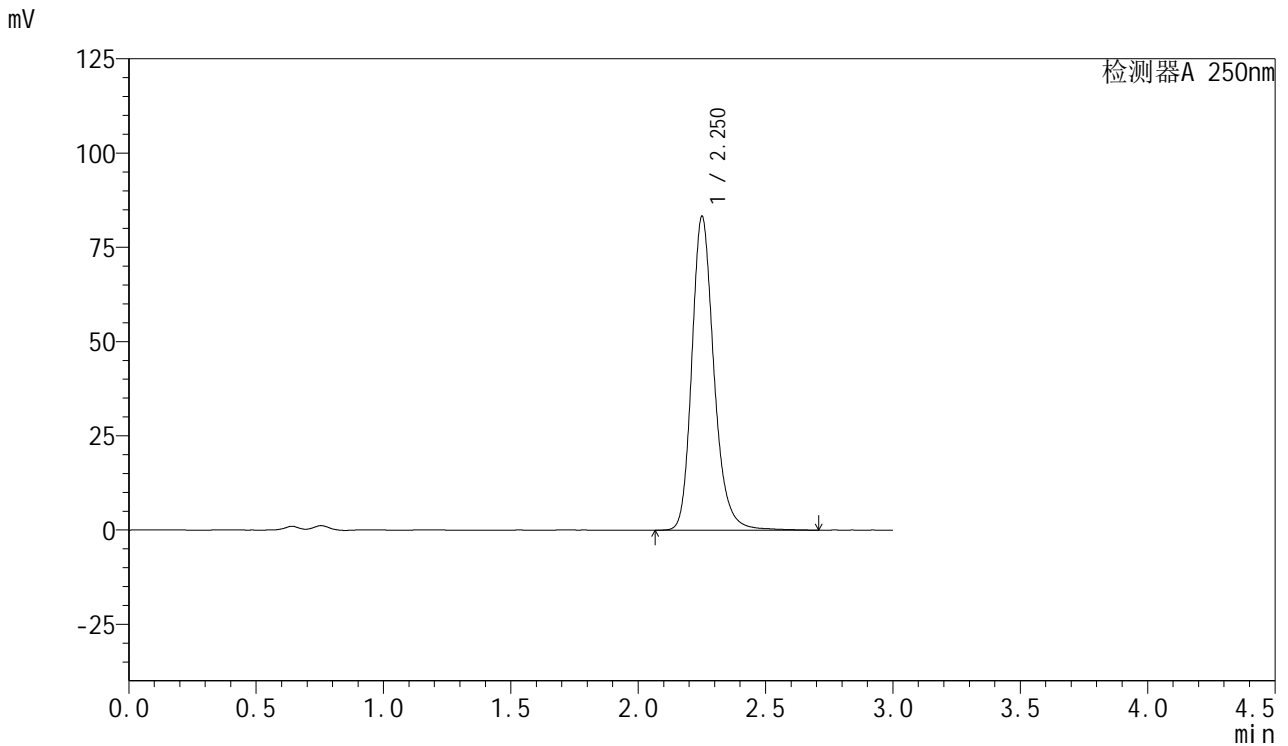

<峰表>

检测器A 250nm

峰号	保留时间	面积	面积%	高度	理论塔板数(USP)	拖尾因子	分离度(USP)
1	2.250	503559	100.000	82884	3395	1.218	--
总计		503559	100.000	82884			



SMF-377

<样品信息>

色谱柱: XB-C18(50mm*4.6mm,5μm) 流速: 1.0ml/min
 柱温: 40°C 波长: 250nm
 数据文件名: RC\$SMF-377 - 28-13/28-568-2 - zzp-2024122921p-cq3y-rcqx-15mg-pH4.5+0.2sdsjz-jf50z-jxzs-P4.lcd
 方法文件名: RC\$SMF-377 - SMF-377-rc-FX277.lcm
 批处理文件名: RC\$SMF-377 - 20250506-FX277.lcb
 样品瓶号: 2-35
 进样体积: 10 μl 版本号: 6.115
 进样时间: 2025/05/06 19:17:15 实验者: xiexinhui
 处理时间(V2) : 2025/05/07 08:50:18 处理者: xiexinhui
 仪器型号: SHIMADZU LC-2050C (FX277)

<色谱图>

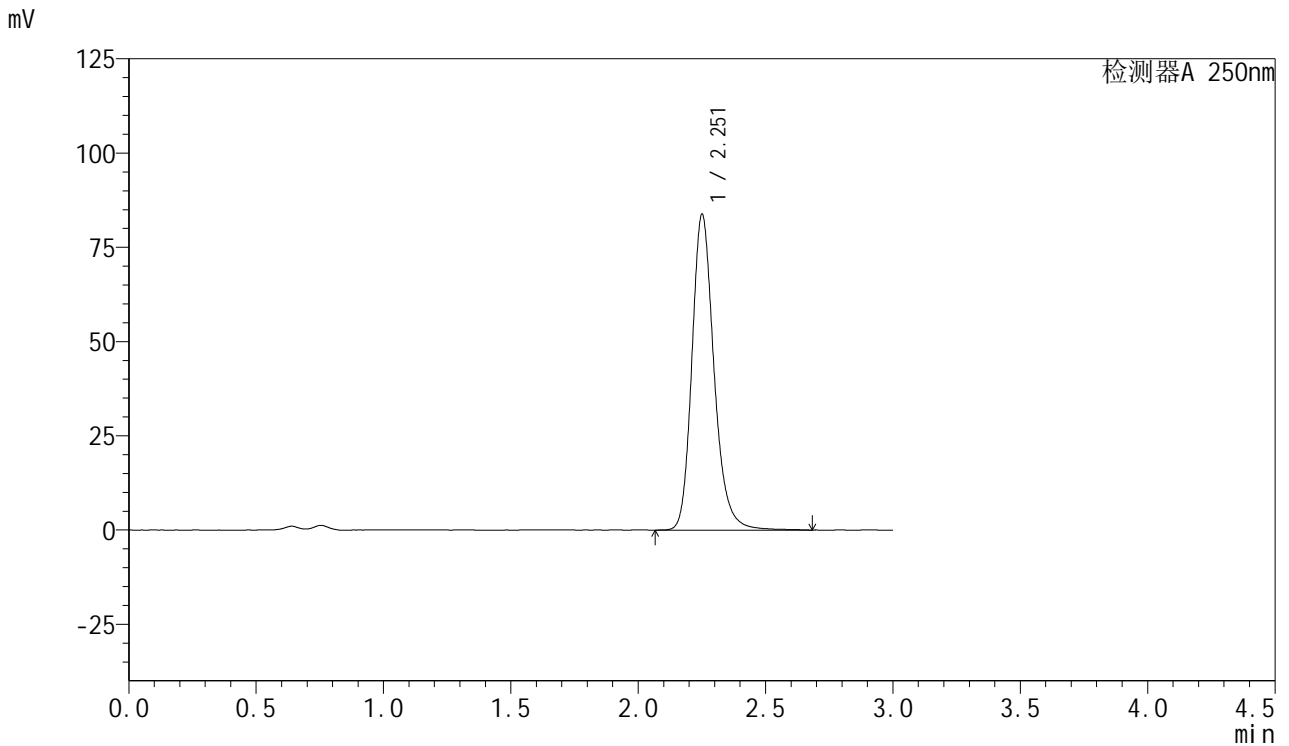

<峰表>

检测器A 250nm

峰号	保留时间	面积	面积%	高度	理论塔板数(USP)	拖尾因子	分离度(USP)
1	2.251	507362	100.000	83382	3391	1.215	--
总计		507362	100.000	83382			



SMF-377

<样品信息>

色谱柱: XB-C18(50mm*4.6mm,5μm) 流速: 1.0ml/min
 柱温: 40°C 波长: 250nm
 数据文件名: RC\$SMF-377 - 28-13/28-569-2 - zzp-2024122921p-cq3y-rcqx-15mg-pH4.5+0.2sdsjz-jf50z-jxzs-P5.lcd
 方法文件名: RC\$SMF-377 - SMF-377-rc-FX277.lcm
 批处理文件名: RC\$SMF-377 - 20250506-FX277.lcb
 样品瓶号: 2-44
 进样体积: 10 μl 版本号: 6.115
 进样时间: 2025/05/06 19:20:39 实验者: xiexinhui
 处理时间(V2) : 2025/05/07 08:50:21 处理者: xiexinhui
 仪器型号: SHIMADZU LC-2050C (FX277)

<色谱图>

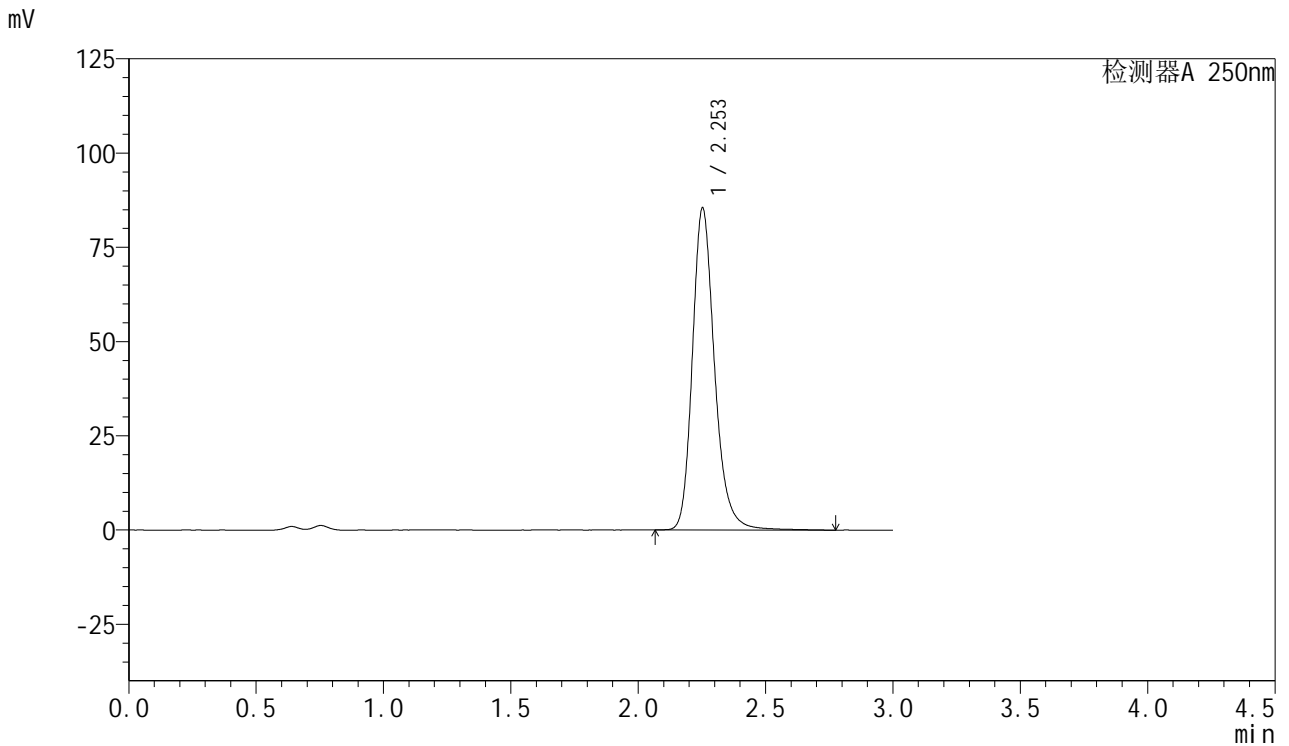

<峰表>

检测器A 250nm

峰号	保留时间	面积	面积%	高度	理论塔板数(USP)	拖尾因子	分离度(USP)
1	2.253	519788	100.000	85294	3386	1.223	--
总计		519788	100.000	85294			



SMF-377

<样品信息>

色谱柱: XB-C18(50mm*4.6mm,5μm) 流速: 1.0ml/min
 柱温: 40°C 波长: 250nm
 数据文件名: RC\$SMF-377 - 28-13/28-570-2 - zzp-2024122921p-cq3y-rcqx-15mg-pH4.5+0.2sdsjz-jf50z-jxzs-P6.lcd
 方法文件名: RC\$SMF-377 - SMF-377-rc-FX277.lcm
 批处理文件名: RC\$SMF-377 - 20250506-FX277.lcb
 样品瓶号: 2-53
 进样体积: 10 μl 版本号: 6.115
 进样时间: 2025/05/06 19:24:03 实验者: xiexinhui
 处理时间(V2) : 2025/05/07 08:50:23 处理者: xiexinhui
 仪器型号: SHIMADZU LC-2050C (FX277)

<色谱图>

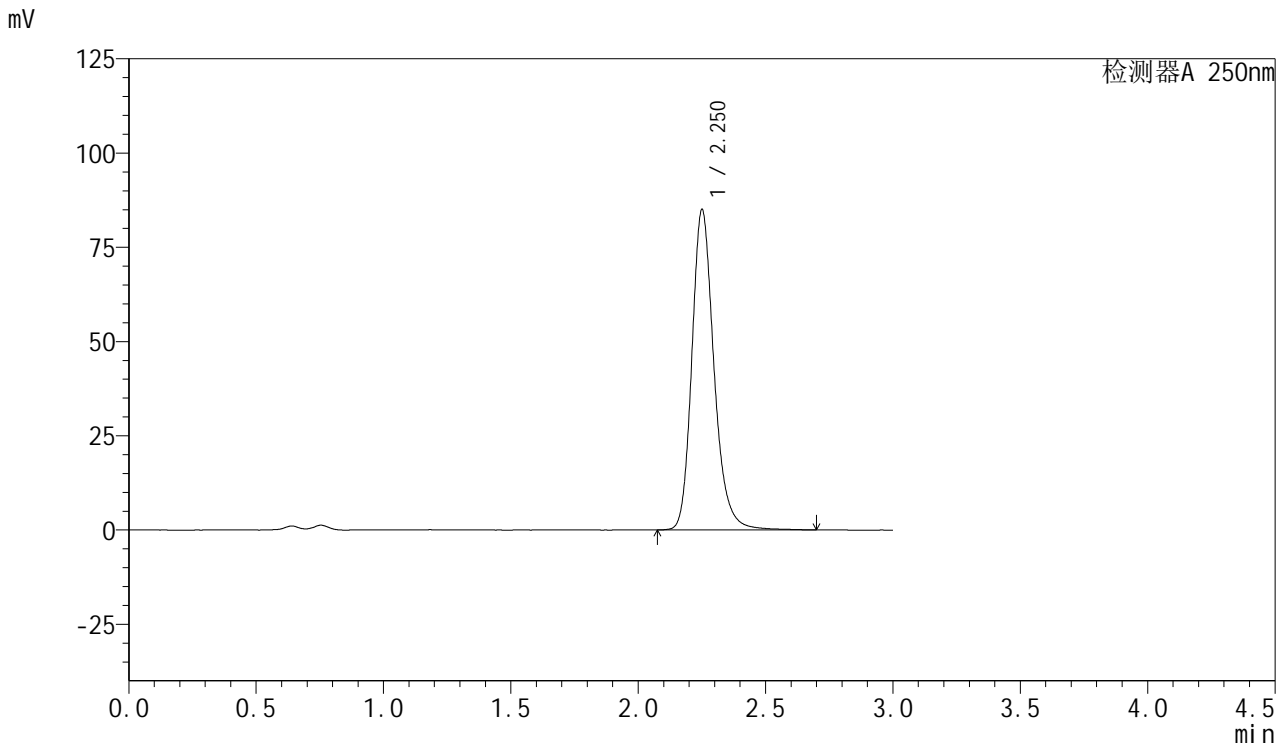

<峰表>

检测器A 250nm

峰号	保留时间	面积	面积%	高度	理论塔板数(USP)	拖尾因子	分离度(USP)
1	2.250	514290	100.000	84611	3394	1.218	--
总计		514290	100.000	84611			



SMF-377

<样品信息>

色谱柱: XB-C18(50mm*4.6mm,5μm) 流速: 1.0ml/min
 柱温: 40°C 波长: 250nm
 数据文件名: RC\$SMF-377 - 28-13/28-571-2 - zzp-2024122921p-cq3y-rcqx-15mg-pH4.5+0.2sdsjz-jf50z-dz2-1.lcd
 方法文件名: RC\$SMF-377 - SMF-377-rc-FX277.lcm
 批处理文件名: RC\$SMF-377 - 20250506-FX277.lcb
 样品瓶号: 2-27
 进样体积: 10 μl 版本号: 6.115
 进样时间: 2025/05/06 19:27:28 实验者: xiexinhui
 处理时间(V2) : 2025/05/07 08:50:26 处理者: xiexinhui
 仪器型号: SHIMADZU LC-2050C (FX277)

<色谱图>

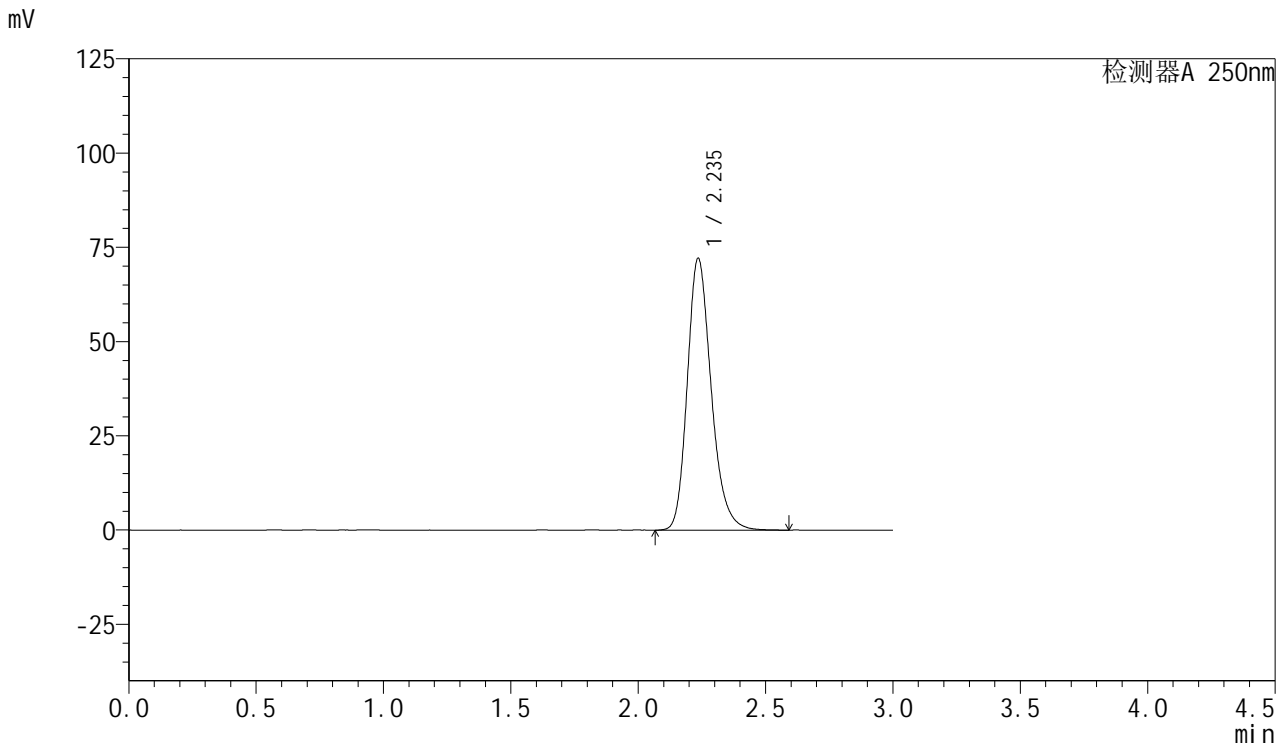

<峰表>

检测器A 250nm

峰号	保留时间	面积	面积%	高度	理论塔板数(USP)	拖尾因子	分离度(USP)
1	2.235	472129	100.000	71997	2805	1.230	--
总计		472129	100.000	71997			



SMF-377

<样品信息>

色谱柱: XB-C18(50mm*4.6mm,5μm) 流速: 1.0ml/min
 柱温: 40°C 波长: 250nm
 数据文件名: RC\$SMF-377 - 28-13/28-572-2 - zzp-2024122921p-cq3y-rcqx-15mg-pH4.5+0.2sdsjz-jf50z-dz2-2.lcd
 方法文件名: RC\$SMF-377 - SMF-377-rc-FX277.lcm
 批处理文件名: RC\$SMF-377 - 20250506-FX277.lcb
 样品瓶号: 2-27
 进样体积: 10 μl 版本号: 6.115
 进样时间: 2025/05/06 19:30:52 实验者: xiexinhui
 处理时间(V2) : 2025/05/07 08:50:28 处理者: xiexinhui
 仪器型号: SHIMADZU LC-2050C (FX277)

<色谱图>

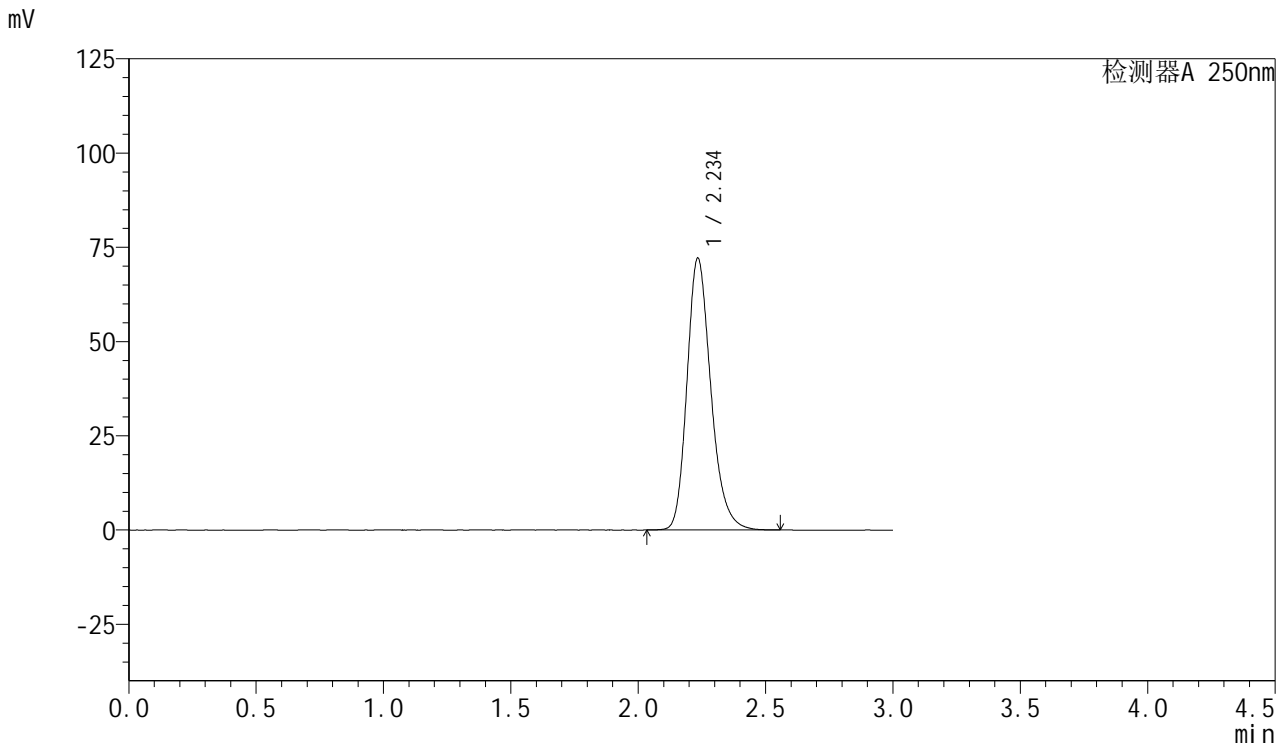

<峰表>

检测器A 250nm

峰号	保留时间	面积	面积%	高度	理论塔板数(USP)	拖尾因子	分离度(USP)
1	2.234	470970	100.000	71802	2810	1.233	--
总计		470970	100.000	71802			

<样品信息>

色谱柱: XB-C18(50mm*4.6mm,5 μ m) 流速: 1.0ml/min
柱温: 40 $^{\circ}$ C 波长: 250nm
数据文件名: RC\$SMF-377 - 28-13/28-573-2 - zzp-2024123021p-cq3y-rcqx-15mg-pH4.5+0.2sdsjz-jf50z-rj.lcd
方法文件名: RC\$SMF-377 - SMF-377-rc-FX277.lcm
批处理文件名: RC\$SMF-377 - 20250506-FX277.lcb
样品瓶号: 3-9
进样体积: 10 μ l 版本号: 6.115
进样时间: 2025/05/06 19:34:15 实验者: xiexinhui
处理时间(V2): 2025/05/07 08:50:31 处理者: xiexinhui
仪器型号: SHIMADZU LC-2050C (FX277)

<色谱图>

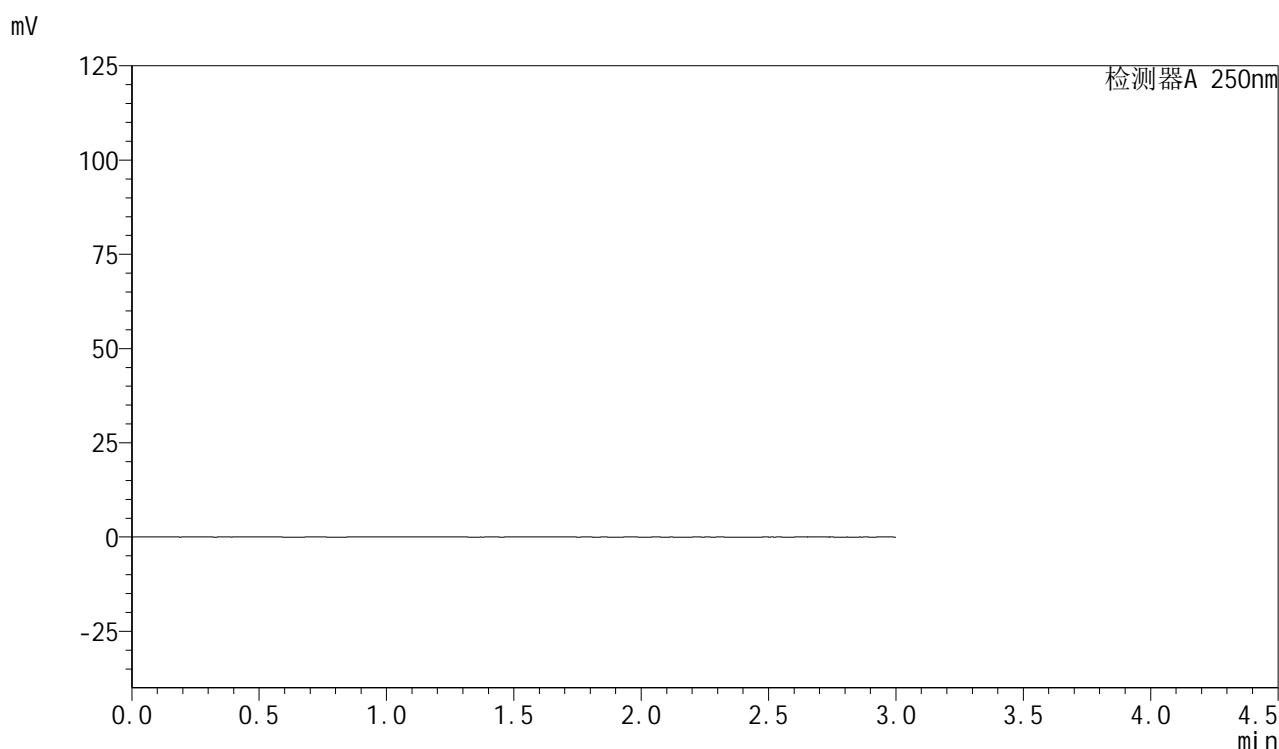

<峰表>

检测器A 250nm

峰号	保留时间	面积	面积%	高度	理论塔板数(USP)	拖尾因子	分离度(USP)
总计							



SMF-377

<样品信息>

色谱柱: XB-C18(50mm*4.6mm,5μm) 流速: 1.0ml/min
 柱温: 40°C 波长: 250nm
 数据文件名: RC\$SMF-377 - 28-13/28-574-2 - zzp-2024123021p-cq3y-rcqx-15mg-pH4.5+0.2sdsjz-jf50z-dz1-1.lcd
 方法文件名: RC\$SMF-377 - SMF-377-rc-FX277.lcm
 批处理文件名: RC\$SMF-377 - 20250506-FX277.lcb
 样品瓶号: 3-18
 进样体积: 10 μl 版本号: 6.115
 进样时间: 2025/05/06 19:37:39 实验者: xiexinhui
 处理时间(V2) : 2025/05/07 08:50:33 处理者: xiexinhui
 仪器型号: SHIMADZU LC-2050C (FX277)

<色谱图>

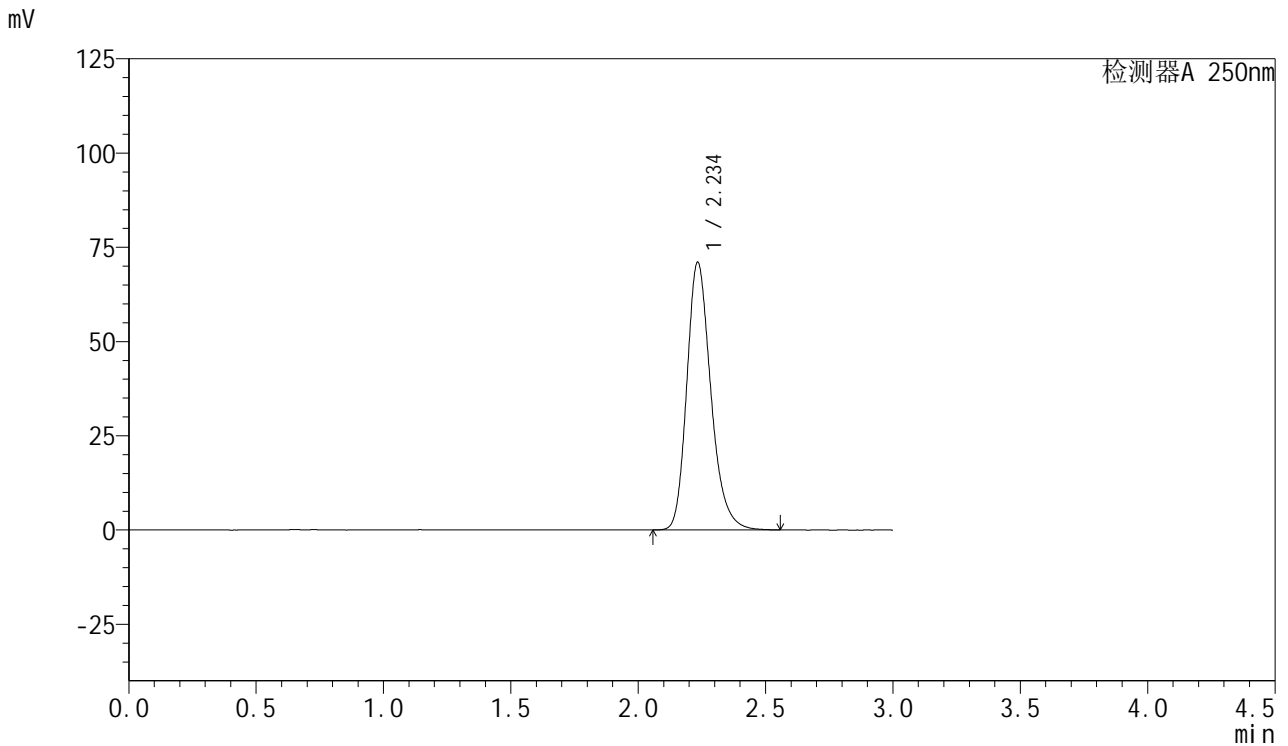

<峰表>

检测器A 250nm

峰号	保留时间	面积	面积%	高度	理论塔板数(USP)	拖尾因子	分离度(USP)
1	2.234	466673	100.000	70790	2781	1.240	--
总计		466673	100.000	70790			



SMF-377

<样品信息>

色谱柱: XB-C18(50mm*4.6mm,5μm) 流速: 1.0ml/min
 柱温: 40°C 波长: 250nm
 数据文件名: RC\$SMF-377 - 28-13/28-575-2 - zzp-2024123021p-cq3y-rcqx-15mg-pH4.5+0.2sdsjz-jf50z-dz1-2.lcd
 方法文件名: RC\$SMF-377 - SMF-377-rc-FX277.lcm
 批处理文件名: RC\$SMF-377 - 20250506-FX277.lcb
 样品瓶号: 3-18
 进样体积: 10 μl 版本号: 6.115
 进样时间: 2025/05/06 19:41:00 实验者: xiexinhui
 处理时间(V2) : 2025/05/07 08:50:36 处理者: xiexinhui
 仪器型号: SHIMADZU LC-2050C (FX277)

<色谱图>

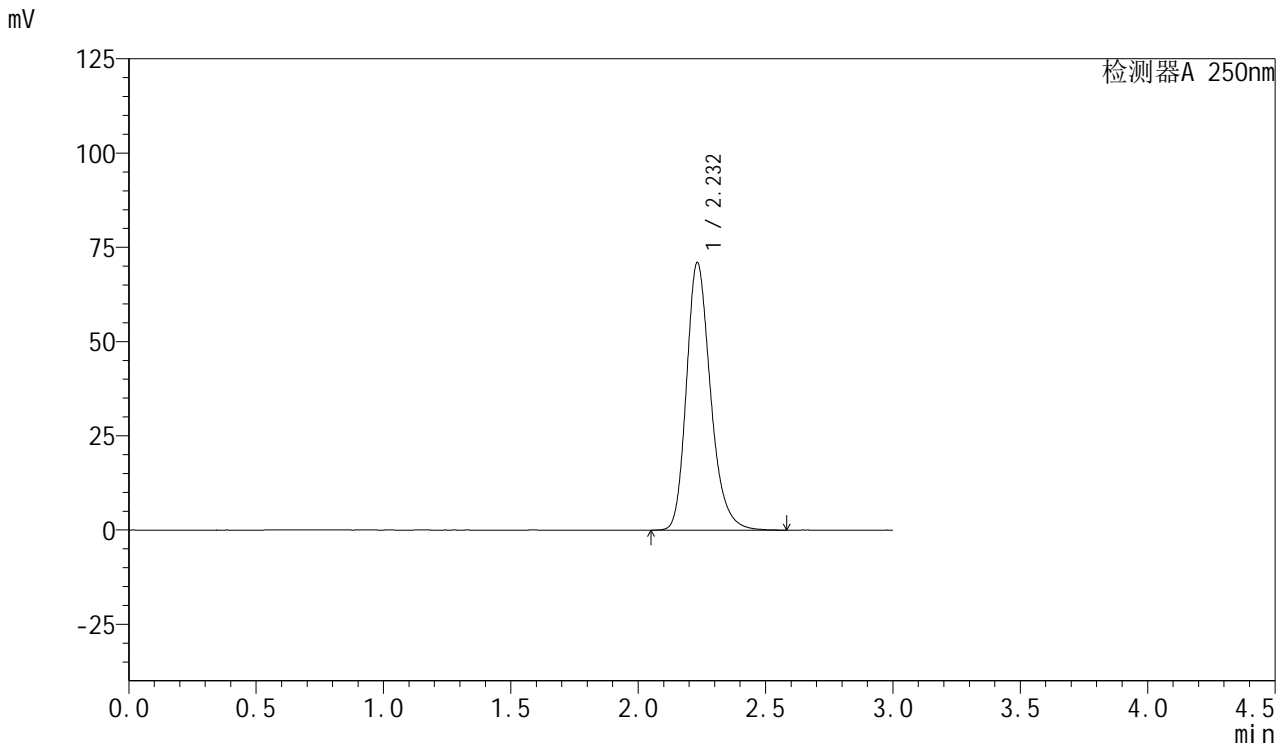

<峰表>

检测器A 250nm

峰号	保留时间	面积	面积%	高度	理论塔板数(USP)	拖尾因子	分离度(USP)
1	2.232	468358	100.000	70943	2774	1.244	--
总计		468358	100.000	70943			



SMF-377

<样品信息>

色谱柱: XB-C18(50mm*4.6mm,5μm) 流速: 1.0ml/min
 柱温: 40°C 波长: 250nm
 数据文件名: RC\$SMF-377 - 28-13/28-576-2 - zzp-2024123021p-cq3y-rcqx-15mg-pH4.5+0.2sdsjz-jf50z-dz1-3.lcd
 方法文件名: RC\$SMF-377 - SMF-377-rc-FX277.lcm
 批处理文件名: RC\$SMF-377 - 20250506-FX277.lcb
 样品瓶号: 3-18
 进样体积: 10 μl 版本号: 6.115
 进样时间: 2025/05/06 19:44:22 实验者: xiexinhui
 处理时间(V2) : 2025/05/07 08:50:38 处理者: xiexinhui
 仪器型号: SHIMADZU LC-2050C (FX277)

<色谱图>

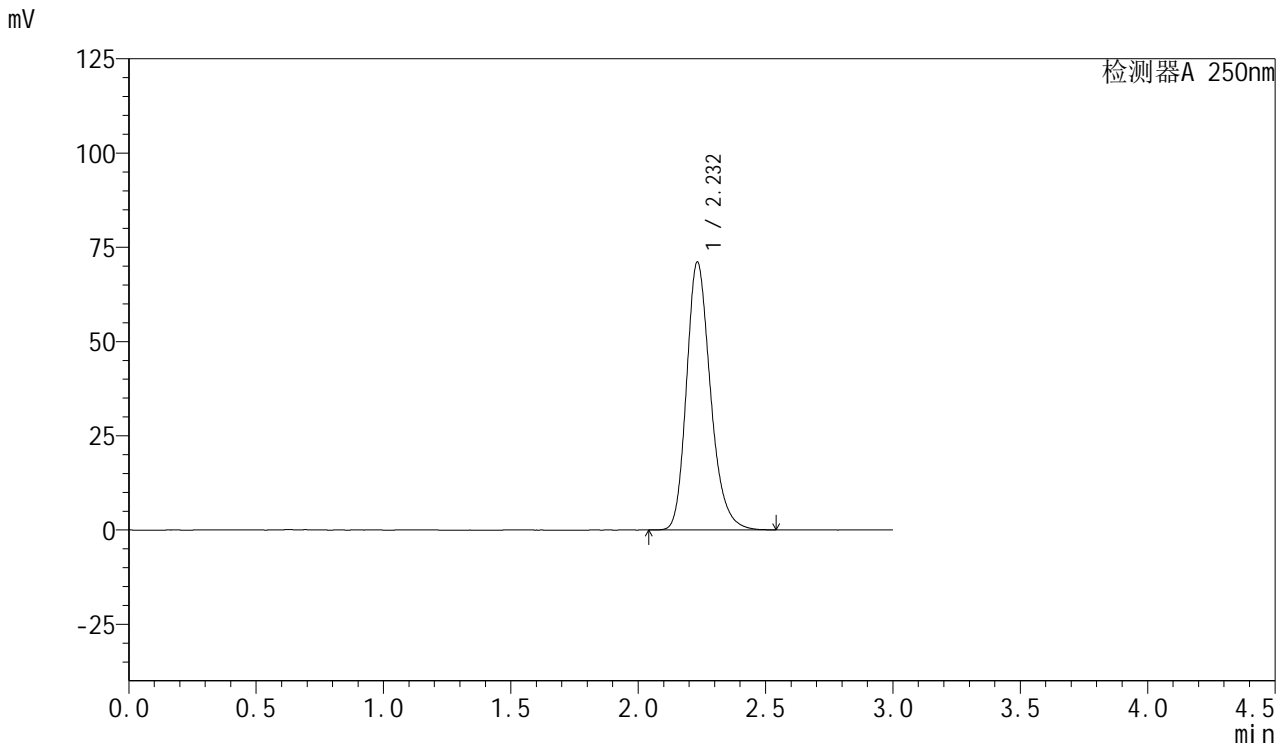

<峰表>

检测器A 250nm

峰号	保留时间	面积	面积%	高度	理论塔板数(USP)	拖尾因子	分离度(USP)
1	2.232	466462	100.000	71004	2785	1.235	--
总计		466462	100.000	71004			



SMF-377

<样品信息>

色谱柱: XB-C18(50mm*4.6mm,5μm) 流速: 1.0ml/min
 柱温: 40°C 波长: 250nm
 数据文件名: RC\$SMF-377 - 28-13/28-577-2 - zzp-2024123021p-cq3y-rcqx-15mg-pH4.5+0.2sdsjz-jf50z-dz1-4.lcd
 方法文件名: RC\$SMF-377 - SMF-377-rc-FX277.lcm
 批处理文件名: RC\$SMF-377 - 20250506-FX277.lcb
 样品瓶号: 3-18
 进样体积: 10 μl 版本号: 6.115
 进样时间: 2025/05/06 19:47:45 实验者: xiexinhui
 处理时间(V2) : 2025/05/07 08:50:41 处理者: xiexinhui
 仪器型号: SHIMADZU LC-2050C (FX277)

<色谱图>

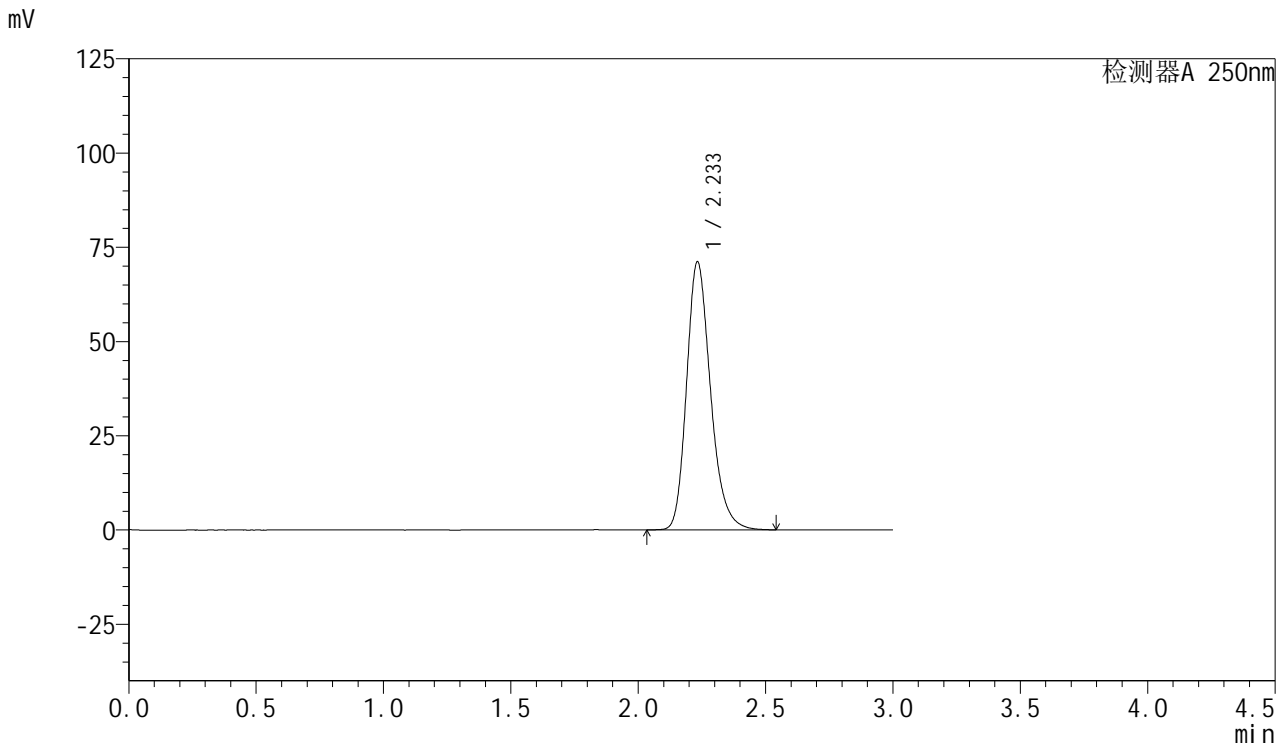

<峰表>

检测器A 250nm

峰号	保留时间	面积	面积%	高度	理论塔板数(USP)	拖尾因子	分离度(USP)
1	2.233	466217	100.000	71014	2791	1.237	--
总计		466217	100.000	71014			



SMF-377

<样品信息>

色谱柱: XB-C18(50mm*4.6mm,5μm) 流速: 1.0ml/min
 柱温: 40°C 波长: 250nm
 数据文件名: RC\$SMF-377 - 28-13/28-578-2 - zzp-2024123021p-cq3y-rcqx-15mg-pH4.5+0.2sdsjz-jf50z-dz1-5.lcd
 方法文件名: RC\$SMF-377 - SMF-377-rc-FX277.lcm
 批处理文件名: RC\$SMF-377 - 20250506-FX277.lcb
 样品瓶号: 3-18
 进样体积: 10 μl 版本号: 6.115
 进样时间: 2025/05/06 19:51:07 实验者: xiexinhui
 处理时间(V2) : 2025/05/07 08:50:44 处理者: xiexinhui
 仪器型号: SHIMADZU LC-2050C (FX277)

<色谱图>

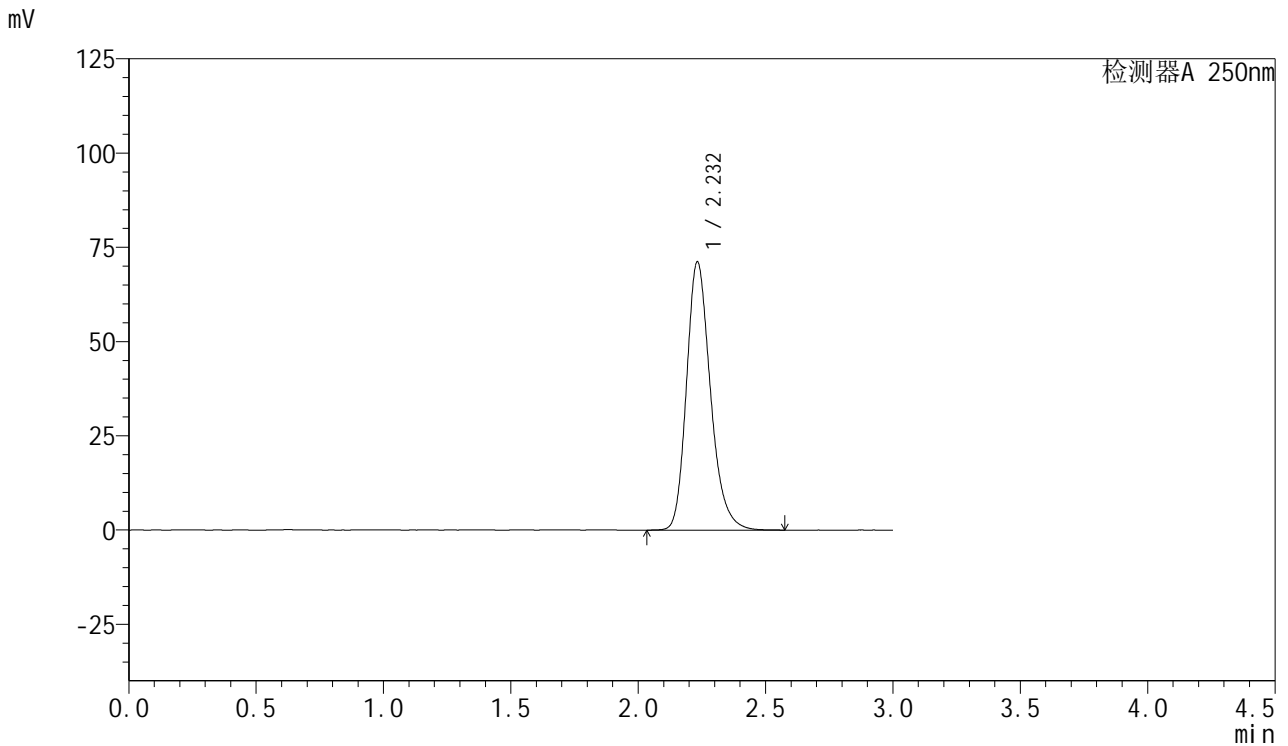

<峰表>

检测器A 250nm

峰号	保留时间	面积	面积%	高度	理论塔板数(USP)	拖尾因子	分离度(USP)
1	2.232	466217	100.000	71081	2798	1.236	--
总计		466217	100.000	71081			



SMF-377

<样品信息>

色谱柱: XB-C18(50mm*4.6mm,5μm) 流速: 1.0ml/min
 柱温: 40°C 波长: 250nm
 数据文件名: RC\$SMF-377 - 28-13/28-579-2 - zzp-2024123021p-cq3y-rcqx-15mg-pH4.5+0.2sdsjz-jf50z-5min-P1.lc
 方法文件名: RC\$SMF-377 - SMF-377-rc-FX277.lcm
 批处理文件名: RC\$SMF-377 - 20250506-FX277.lcb
 样品瓶号: 3-1
 进样体积: 10 μl 版本号: 6.115
 进样时间: 2025/05/06 19:54:29 实验者: xiexinhui
 处理时间(V2) : 2025/05/07 08:50:47 处理者: xiexinhui
 仪器型号: SHIMADZU LC-2050C (FX277)

<色谱图>

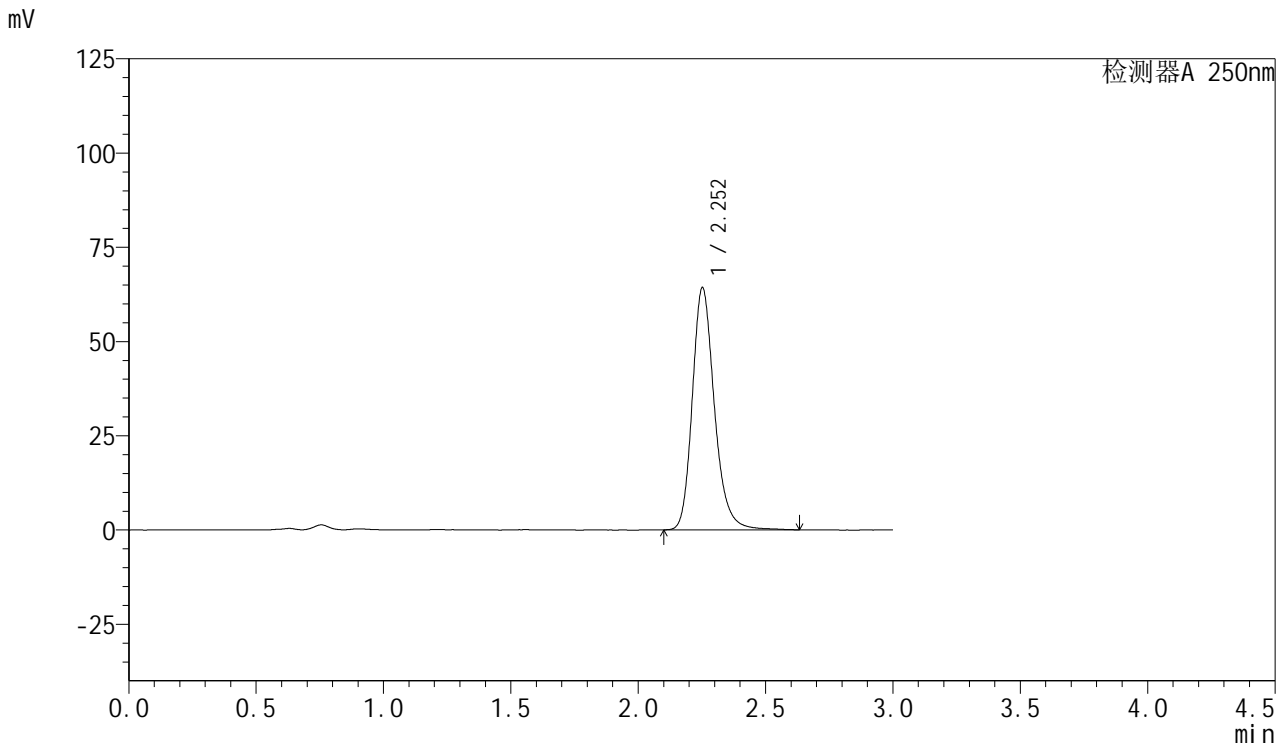

<峰表>

检测器A 250nm

峰号	保留时间	面积	面积%	高度	理论塔板数(USP)	拖尾因子	分离度(USP)
1	2.252	389055	100.000	64112	3391	1.220	--
总计		389055	100.000	64112			



SMF-377

<样品信息>

色谱柱: XB-C18(50mm*4.6mm,5μm) 流速: 1.0ml/min
 柱温: 40°C 波长: 250nm
 数据文件名: RC\$SMF-377 - 28-13/28-580-2 - zzp-2024123021p-cq3y-rcqx-15mg-pH4.5+0.2sdsjz-jf50z-5min-P2.lc
 方法文件名: RC\$SMF-377 - SMF-377-rc-FX277.lcm
 批处理文件名: RC\$SMF-377 - 20250506-FX277.lcb
 样品瓶号: 3-10
 进样体积: 10 μl 版本号: 6.115
 进样时间: 2025/05/06 19:57:51 实验者: xiexinhui
 处理时间(V2) : 2025/05/07 08:50:49 处理者: xiexinhui
 仪器型号: SHIMADZU LC-2050C (FX277)

<色谱图>

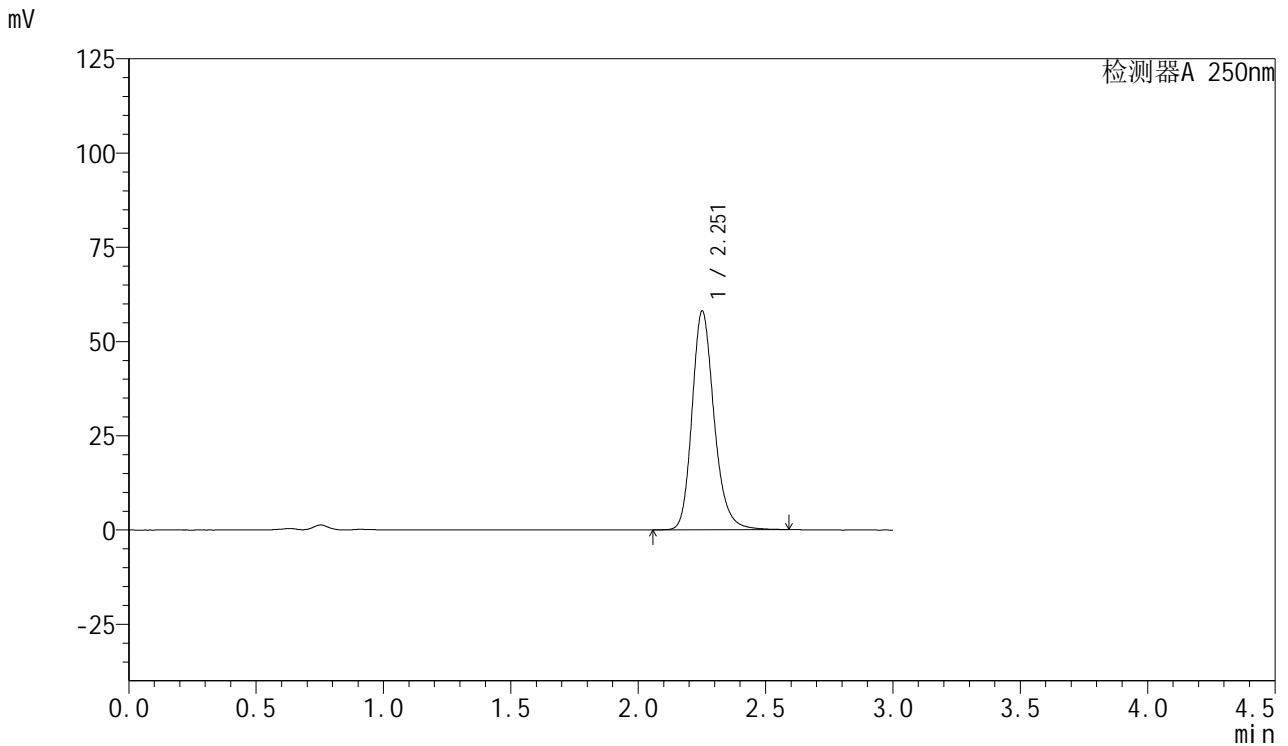

<峰表>

检测器A 250nm

峰号	保留时间	面积	面积%	高度	理论塔板数(USP)	拖尾因子	分离度(USP)
1	2.251	349921	100.000	57762	3387	1.212	--
总计		349921	100.000	57762			



SMF-377

<样品信息>

色谱柱: XB-C18(50mm*4.6mm,5μm) 流速: 1.0ml/min
 柱温: 40°C 波长: 250nm
 数据文件名: RC\$SMF-377 - 28-13/28-581-2 - zzp-2024123021p-cq3y-rcqx-15mg-pH4.5+0.2sdsjz-jf50z-5min-P3.lc
 方法文件名: RC\$SMF-377 - SMF-377-rc-FX277.lcm
 批处理文件名: RC\$SMF-377 - 20250506-FX277.lcb
 样品瓶号: 3-19
 进样体积: 10 μl 版本号: 6.115
 进样时间: 2025/05/06 20:01:13 实验者: xiexinhui
 处理时间(V2) : 2025/05/07 08:50:52 处理者: xiexinhui
 仪器型号: SHIMADZU LC-2050C (FX277)

<色谱图>

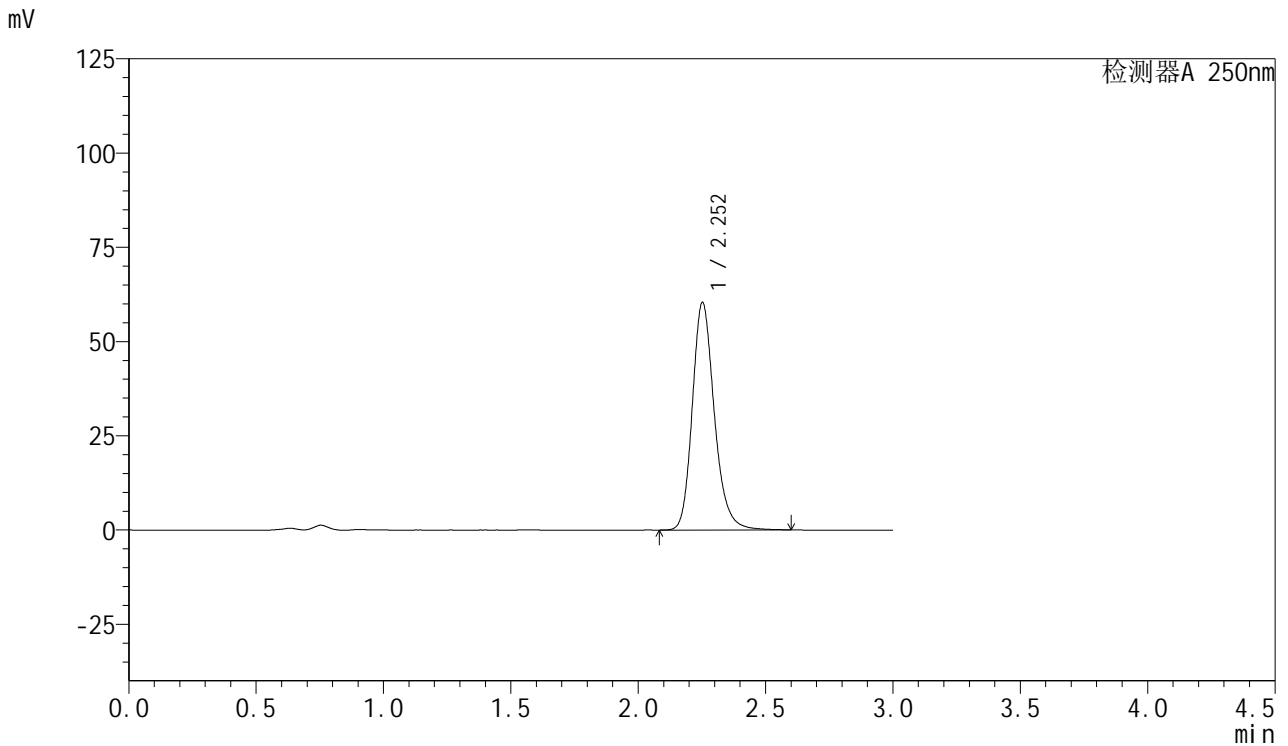

<峰表>

检测器A 250nm

峰号	保留时间	面积	面积%	高度	理论塔板数(USP)	拖尾因子	分离度(USP)
1	2.252	363548	100.000	60224	3396	1.210	--
总计		363548	100.000	60224			



SMF-377

<样品信息>

色谱柱: XB-C18(50mm*4.6mm,5μm) 流速: 1.0ml/min
 柱温: 40°C 波长: 250nm
 数据文件名: RC\$SMF-377 - 28-13/28-582-2 - zzp-2024123021p-cq3y-rcqx-15mg-pH4.5+0.2sdsjz-jf50z-5min-P4.lc
 方法文件名: RC\$SMF-377 - SMF-377-rc-FX277.lcm
 批处理文件名: RC\$SMF-377 - 20250506-FX277.lcb
 样品瓶号: 3-28
 进样体积: 10 μl 版本号: 6.115
 进样时间: 2025/05/06 20:04:35 实验者: xiexinhui
 处理时间(V2) : 2025/05/07 08:50:55 处理者: xiexinhui
 仪器型号: SHIMADZU LC-2050C (FX277)

<色谱图>

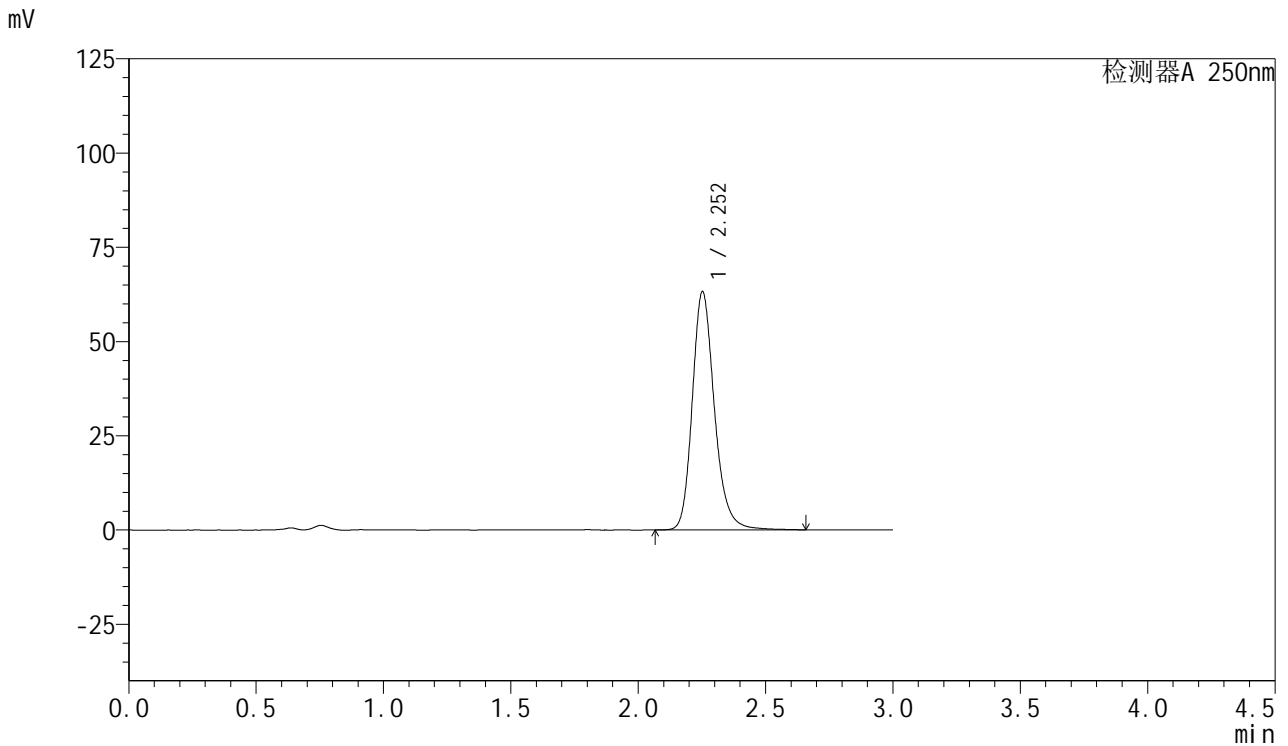

<峰表>

检测器A 250nm

峰号	保留时间	面积	面积%	高度	理论塔板数(USP)	拖尾因子	分离度(USP)
1	2.252	382451	100.000	63058	3395	1.212	--
总计		382451	100.000	63058			



SMF-377

<样品信息>

色谱柱: XB-C18(50mm*4.6mm,5μm) 流速: 1.0ml/min
 柱温: 40°C 波长: 250nm
 数据文件名: RC\$SMF-377 - 28-13/28-583-2 - zzp-2024123021p-cq3y-rcqx-15mg-pH4.5+0.2sdsjz-jf50z-5min-P5.lc
 方法文件名: RC\$SMF-377 - SMF-377-rc-FX277.lcm
 批处理文件名: RC\$SMF-377 - 20250506-FX277.lcb
 样品瓶号: 3-37
 进样体积: 10 μl 版本号: 6.115
 进样时间: 2025/05/06 20:07:57 实验者: xiexinhui
 处理时间(V2) : 2025/05/07 08:50:57 处理者: xiexinhui
 仪器型号: SHIMADZU LC-2050C (FX277)

<色谱图>

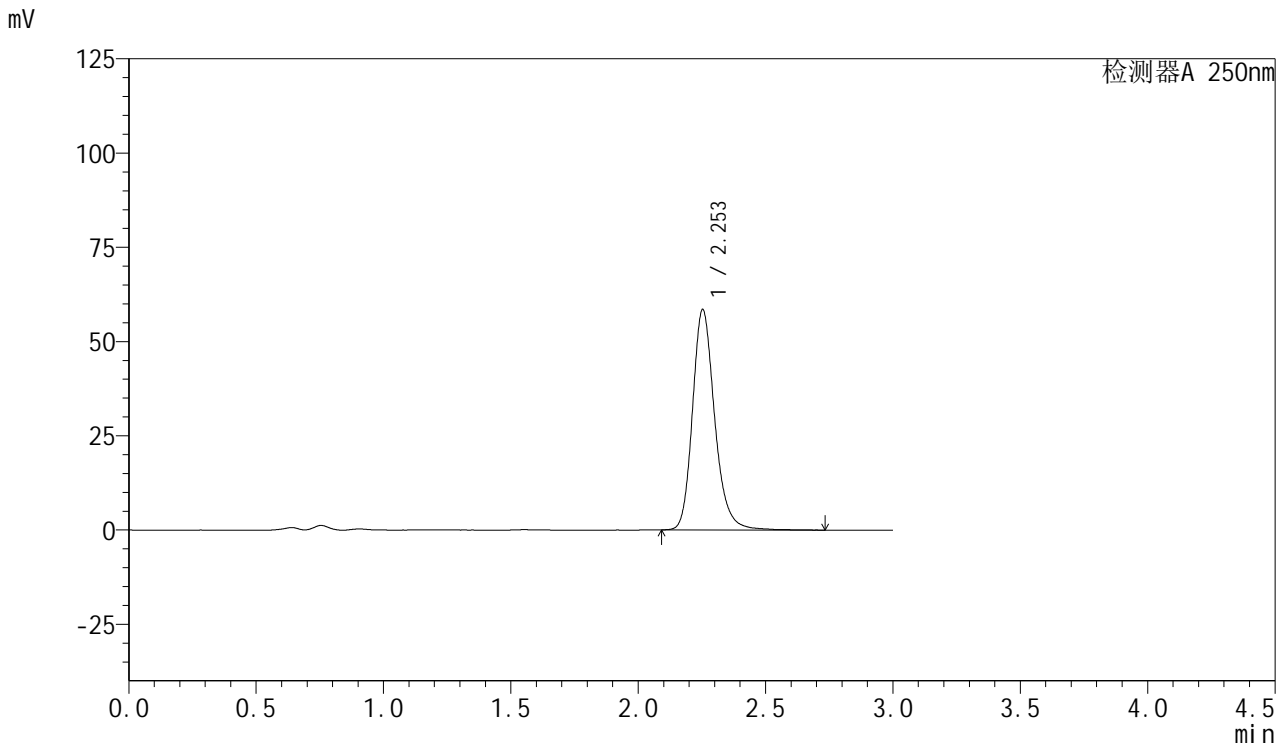

<峰表>

检测器A 250nm

峰号	保留时间	面积	面积%	高度	理论塔板数(USP)	拖尾因子	分离度(USP)
1	2.253	354965	100.000	58439	3384	1.212	--
总计		354965	100.000	58439			



SMF-377

<样品信息>

色谱柱: XB-C18(50mm*4.6mm,5μm) 流速: 1.0ml/min
 柱温: 40°C 波长: 250nm
 数据文件名: RC\$SMF-377 - 28-13/28-584-2 - zzp-2024123021p-cq3y-rcqx-15mg-pH4.5+0.2sdsjz-jf50z-5min-P6.lc
 方法文件名: RC\$SMF-377 - SMF-377-rc-FX277.lcm
 批处理文件名: RC\$SMF-377 - 20250506-FX277.lcb
 样品瓶号: 3-46
 进样体积: 10 μl 版本号: 6.115
 进样时间: 2025/05/06 20:11:18 实验者: xiexinhui
 处理时间(V2) : 2025/05/07 08:51:00 处理者: xiexinhui
 仪器型号: SHIMADZU LC-2050C (FX277)

<色谱图>

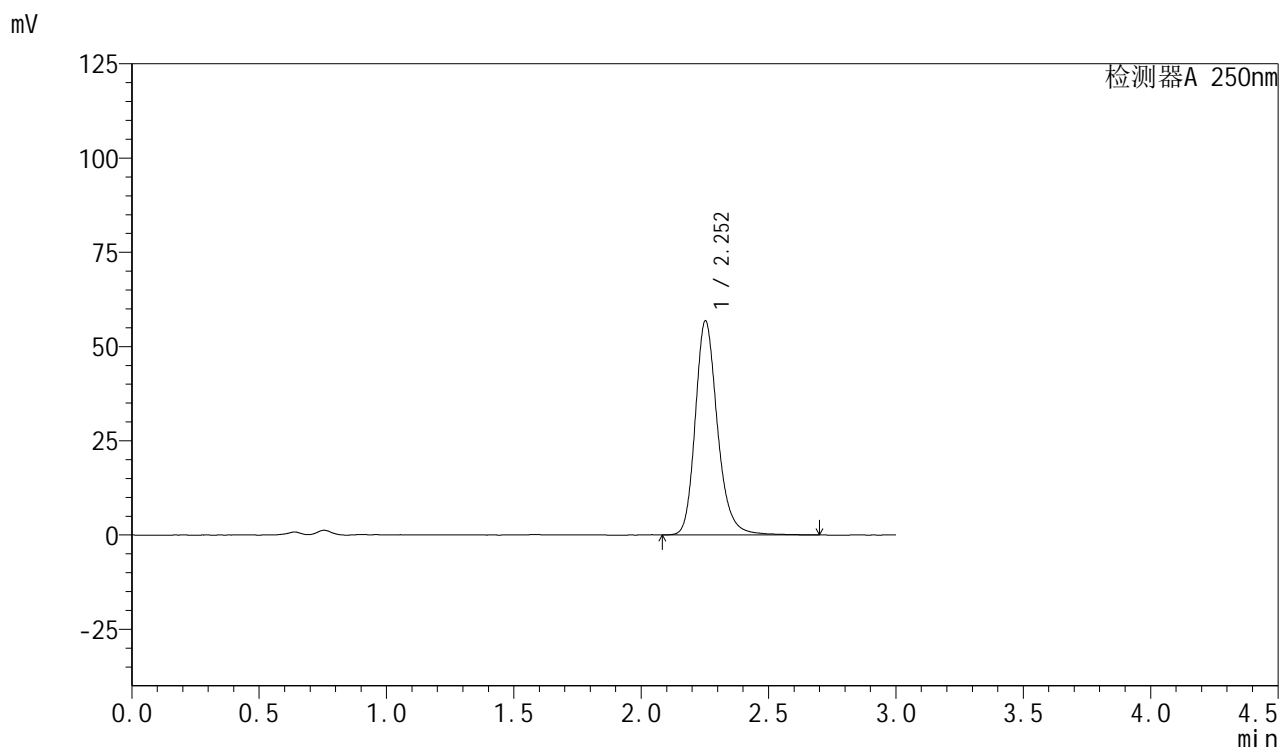

<峰表>

检测器A 250nm

峰号	保留时间	面积	面积%	高度	理论塔板数(USP)	拖尾因子	分离度(USP)
1	2.252	345099	100.000	56672	3377	1.217	--
总计		345099	100.000	56672			



SMF-377

<样品信息>

色谱柱: XB-C18(50mm*4.6mm,5μm) 流速: 1.0ml/min
 柱温: 40°C 波长: 250nm
 数据文件名: RC\$SMF-377 - 28-13/28-585-2 - zzp-2024123021p-cq3y-rcqx-15mg-pH4.5+0.2sdsjz-jf50z-10min-P1.l
 方法文件名: RC\$SMF-377 - SMF-377-rc-FX277.lcm
 批处理文件名: RC\$SMF-377 - 20250506-FX277.lcb
 样品瓶号: 3-2
 进样体积: 10 μl 版本号: 6.115
 进样时间: 2025/05/06 20:14:39 实验者: xiexinhui
 处理时间(V2) : 2025/05/07 08:51:03 处理者: xiexinhui
 仪器型号: SHIMADZU LC-2050C (FX277)

<色谱图>

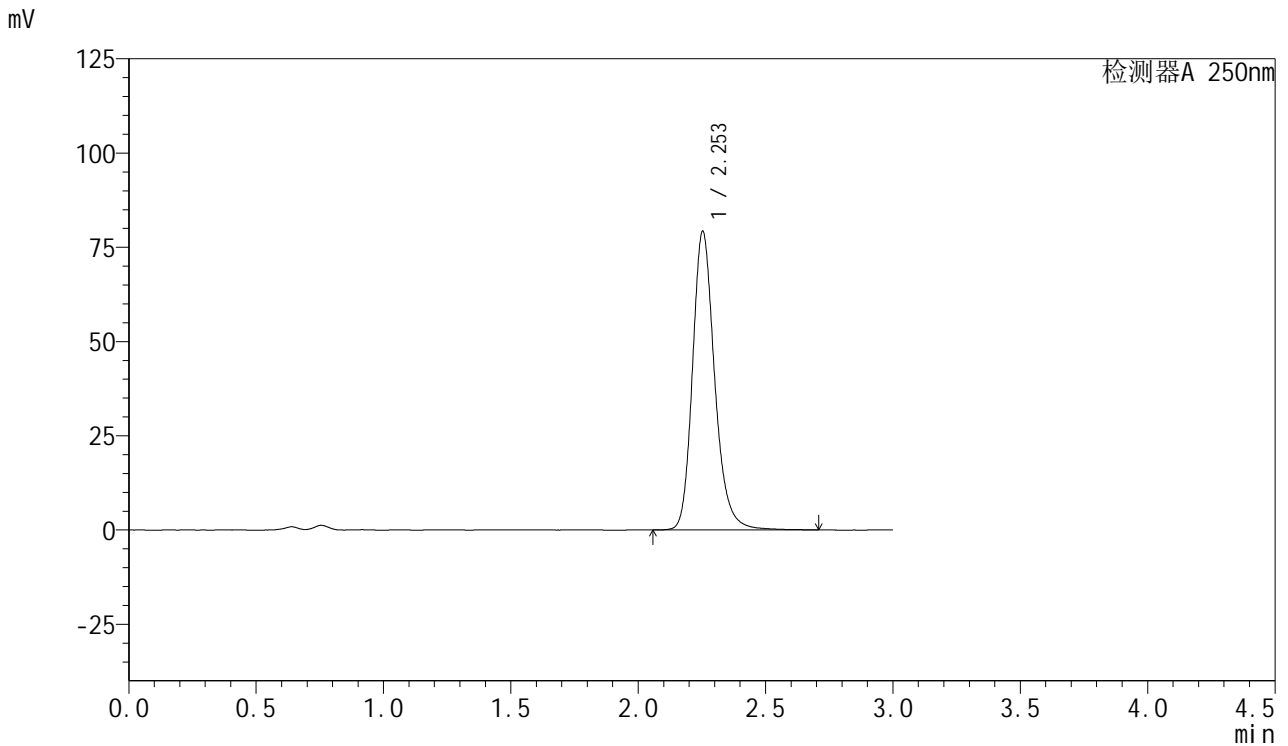

<峰表>

检测器A 250nm

峰号	保留时间	面积	面积%	高度	理论塔板数(USP)	拖尾因子	分离度(USP)
1	2.253	480737	100.000	79165	3385	1.215	--
总计		480737	100.000	79165			



SMF-377

<样品信息>

色谱柱: XB-C18(50mm*4.6mm,5μm) 流速: 1.0ml/min
 柱温: 40°C 波长: 250nm
 数据文件名: RC\$SMF-377 - 28-13/28-586-2 - zzp-2024123021p-cq3y-rcqx-15mg-pH4.5+0.2sdsjz-jf50z-10min-P2.l
 方法文件名: RC\$SMF-377 - SMF-377-rc-FX277.lcm
 批处理文件名: RC\$SMF-377 - 20250506-FX277.lcb
 样品瓶号: 3-11
 进样体积: 10 μl 版本号: 6.115
 进样时间: 2025/05/06 20:18:01 实验者: xiexinhui
 处理时间(V2) : 2025/05/07 08:51:05 处理者: xiexinhui
 仪器型号: SHIMADZU LC-2050C (FX277)

<色谱图>

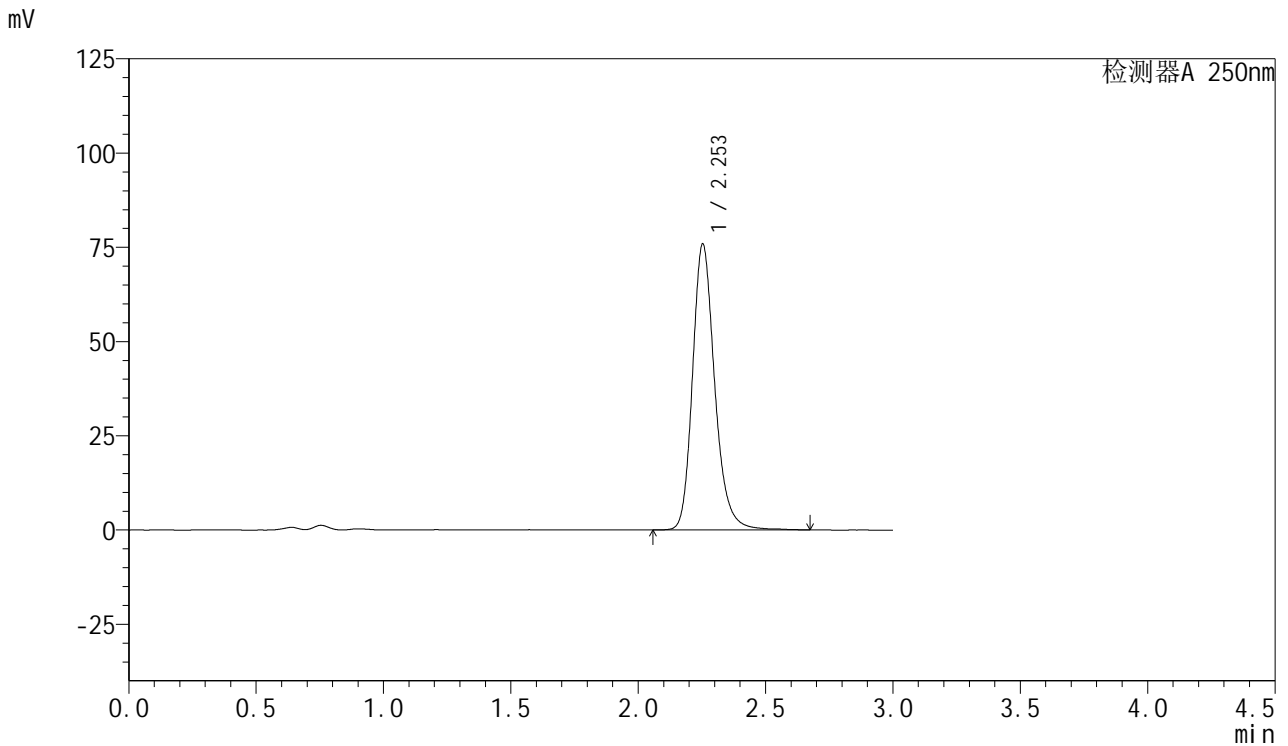

<峰表>

检测器A 250nm

峰号	保留时间	面积	面积%	高度	理论塔板数(USP)	拖尾因子	分离度(USP)
1	2.253	461098	100.000	75832	3371	1.216	--
总计		461098	100.000	75832			



SMF-377

<样品信息>

色谱柱: XB-C18(50mm*4.6mm,5μm) 流速: 1.0ml/min
 柱温: 40°C 波长: 250nm
 数据文件名: RC\$SMF-377 - 28-13/28-587-2 - zzp-2024123021p-cq3y-rcqx-15mg-pH4.5+0.2sdsjz-jf50z-10min-P3.l
 方法文件名: RC\$SMF-377 - SMF-377-rc-FX277.lcm
 批处理文件名: RC\$SMF-377 - 20250506-FX277.lcb
 样品瓶号: 3-20
 进样体积: 10 μl 版本号: 6.115
 进样时间: 2025/05/06 20:21:22 实验者: xiexinhui
 处理时间(V2) : 2025/05/07 08:51:08 处理者: xiexinhui
 仪器型号: SHIMADZU LC-2050C (FX277)

<色谱图>

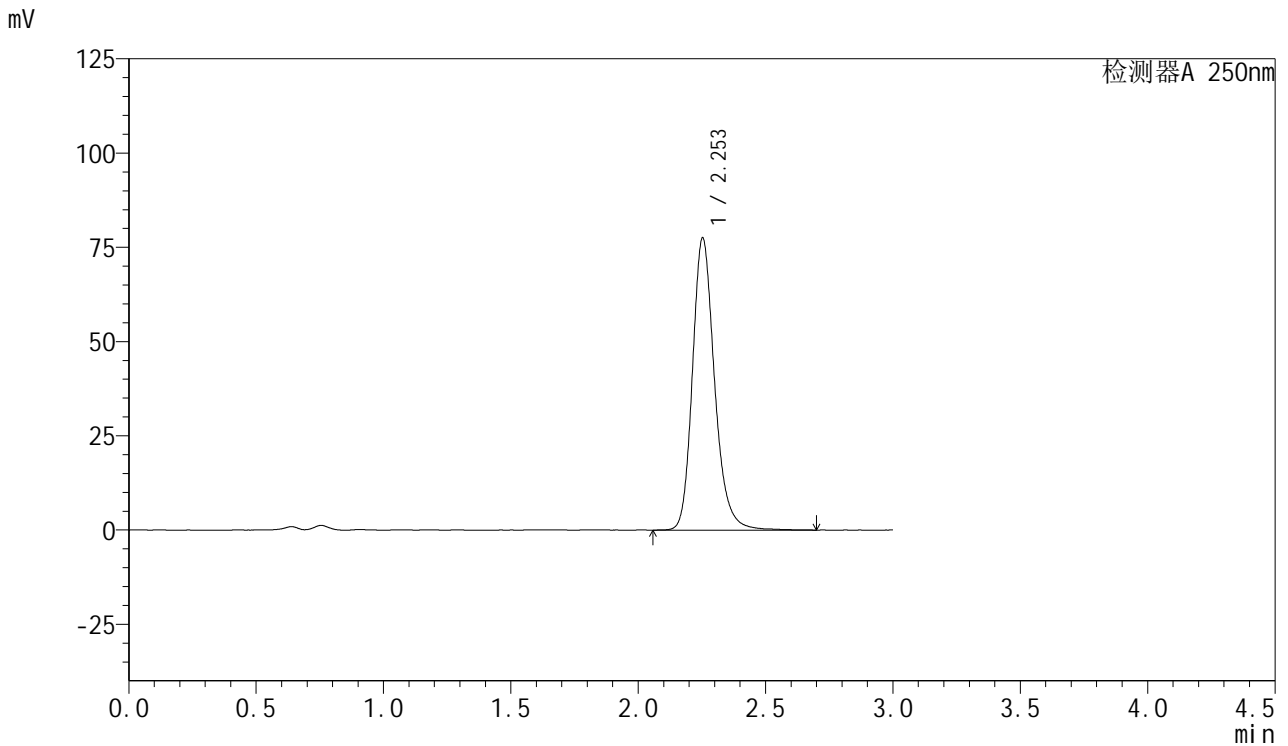

<峰表>

检测器A 250nm

峰号	保留时间	面积	面积%	高度	理论塔板数(USP)	拖尾因子	分离度(USP)
1	2.253	468845	100.000	77424	3395	1.213	--
总计		468845	100.000	77424			



SMF-377

<样品信息>

色谱柱: XB-C18(50mm*4.6mm,5μm) 流速: 1.0ml/min
 柱温: 40°C 波长: 250nm
 数据文件名: RC\$SMF-377 - 28-13/28-588-2 - zzp-2024123021p-cq3y-rcqx-15mg-pH4.5+0.2sdsjz-jf50z-10min-P4.l
 方法文件名: RC\$SMF-377 - SMF-377-rc-FX277.lcm
 批处理文件名: RC\$SMF-377 - 20250506-FX277.lcb
 样品瓶号: 3-29
 进样体积: 10 μl 版本号: 6.115
 进样时间: 2025/05/06 20:24:44 实验者: xiexinhui
 处理时间(V2) : 2025/05/07 08:51:10 处理者: xiexinhui
 仪器型号: SHIMADZU LC-2050C (FX277)

<色谱图>

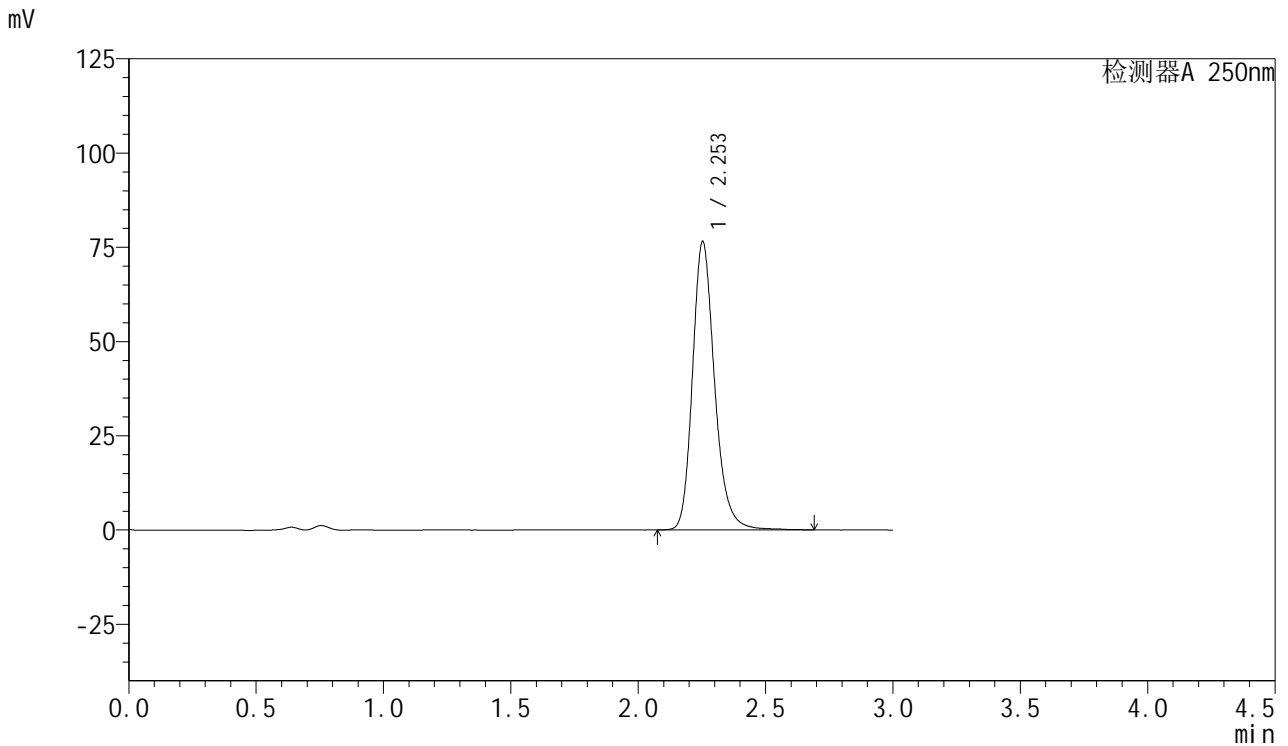

<峰表>

检测器A 250nm

峰号	保留时间	面积	面积%	高度	理论塔板数(USP)	拖尾因子	分离度(USP)
1	2.253	462867	100.000	76425	3399	1.219	--
总计		462867	100.000	76425			



SMF-377

<样品信息>

色谱柱: XB-C18(50mm*4.6mm,5μm) 流速: 1.0ml/min
 柱温: 40°C 波长: 250nm
 数据文件名: RC\$SMF-377 - 28-13/28-589-2 - zzp-2024123021p-cq3y-rcqx-15mg-pH4.5+0.2sdsjz-jf50z-10min-P5.l
 方法文件名: RC\$SMF-377 - SMF-377-rc-FX277.lcm
 批处理文件名: RC\$SMF-377 - 20250506-FX277.lcb
 样品瓶号: 3-38
 进样体积: 10 μl 版本号: 6.115
 进样时间: 2025/05/06 20:28:06 实验者: xiexinhui
 处理时间(V2) : 2025/05/07 08:51:13 处理者: xiexinhui
 仪器型号: SHIMADZU LC-2050C (FX277)

<色谱图>

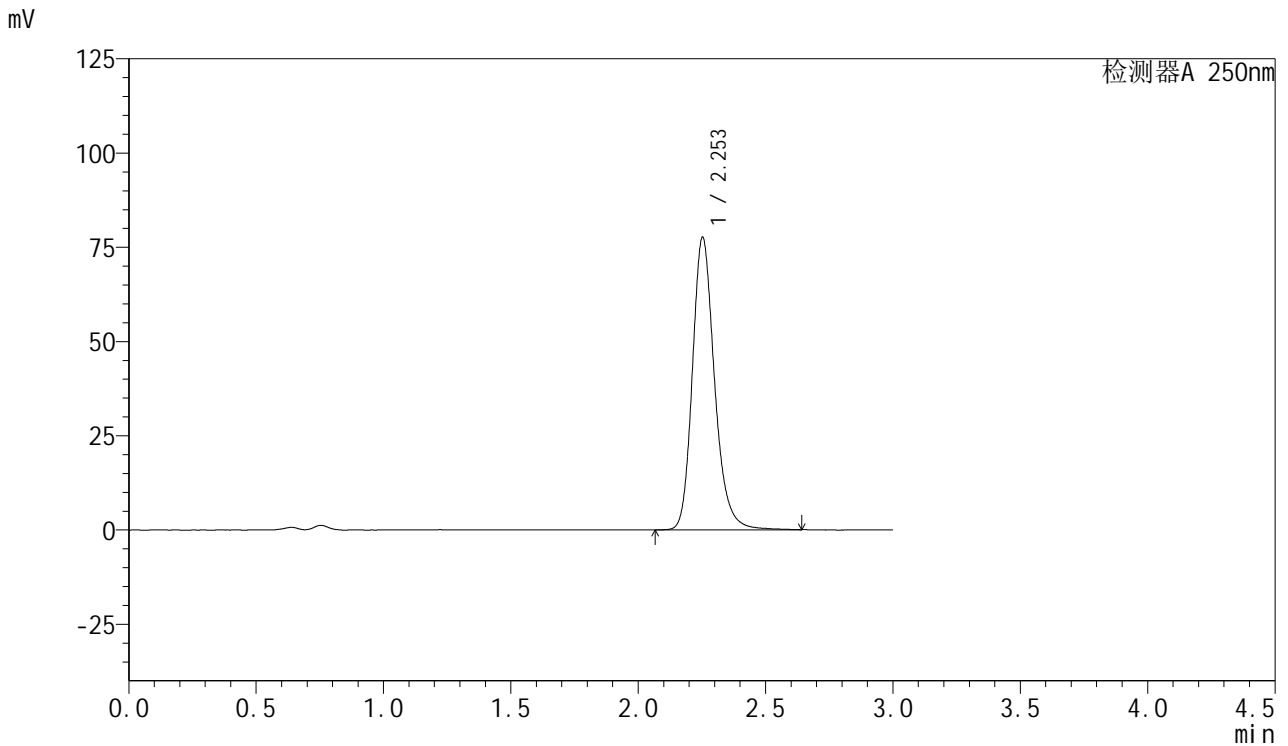

<峰表>

检测器A 250nm

峰号	保留时间	面积	面积%	高度	理论塔板数(USP)	拖尾因子	分离度(USP)
1	2.253	470188	100.000	77479	3379	1.216	--
总计		470188	100.000	77479			



SMF-377

<样品信息>

色谱柱: XB-C18(50mm*4.6mm,5μm) 流速: 1.0ml/min
 柱温: 40°C 波长: 250nm
 数据文件名: RC\$SMF-377 - 28-13/28-590-2 - zzp-2024123021p-cq3y-rcqx-15mg-pH4.5+0.2sdsjz-jf50z-10min-P6.l
 方法文件名: RC\$SMF-377 - SMF-377-rc-FX277.lcm
 批处理文件名: RC\$SMF-377 - 20250506-FX277.lcb
 样品瓶号: 3-47
 进样体积: 10 μl 版本号: 6.115
 进样时间: 2025/05/06 20:31:27 实验者: xiexinhui
 处理时间(V2) : 2025/05/07 08:51:15 处理者: xiexinhui
 仪器型号: SHIMADZU LC-2050C (FX277)

<色谱图>

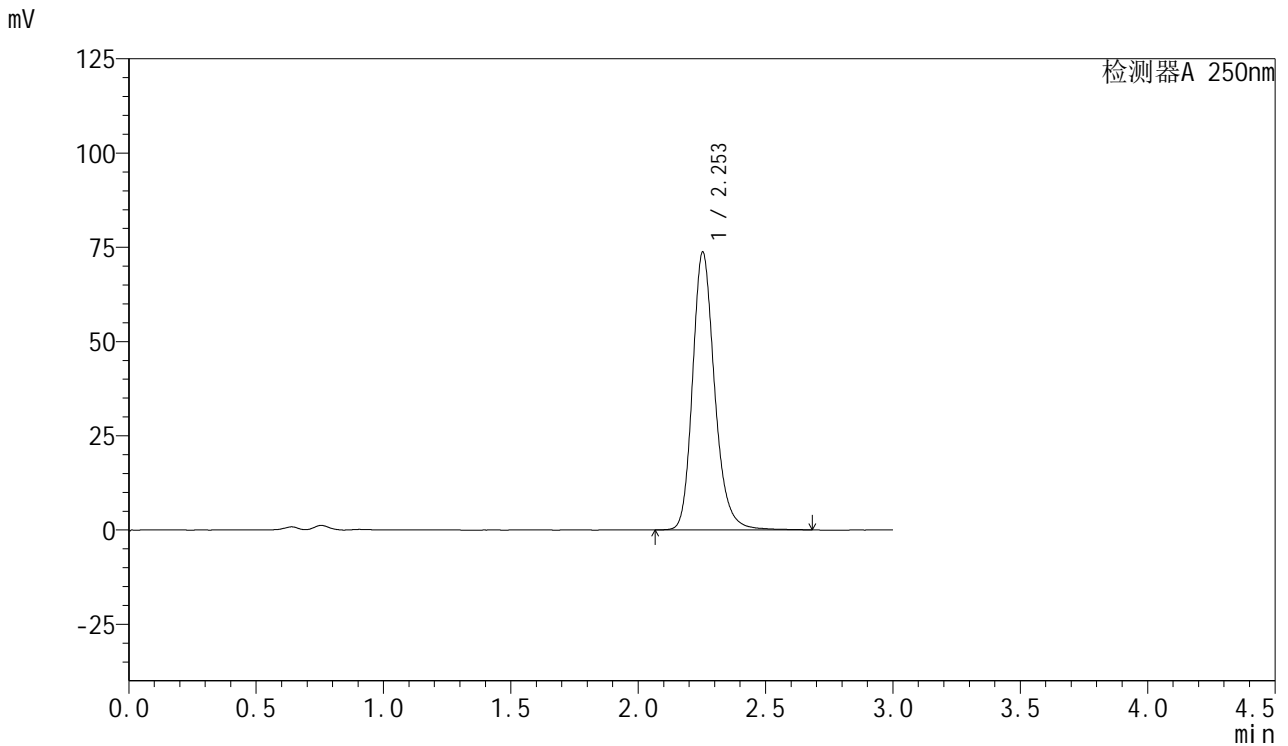

<峰表>

检测器A 250nm

峰号	保留时间	面积	面积%	高度	理论塔板数(USP)	拖尾因子	分离度(USP)
1	2.253	445863	100.000	73661	3395	1.212	--
总计		445863	100.000	73661			



SMF-377

<样品信息>

色谱柱: XB-C18(50mm*4.6mm,5μm) 流速: 1.0ml/min
 柱温: 40°C 波长: 250nm
 数据文件名: RC\$SMF-377 - 28-13/28-591-2 - zzp-2024123021p-cq3y-rcqx-15mg-pH4.5+0.2sdsjz-jf50z-15min-P1.l
 方法文件名: RC\$SMF-377 - SMF-377-rc-FX277.lcm
 批处理文件名: RC\$SMF-377 - 20250506-FX277.lcb
 样品瓶号: 3-3
 进样体积: 10 μl 版本号: 6.115
 进样时间: 2025/05/06 20:34:49 实验者: xiexinhui
 处理时间(V2) : 2025/05/07 08:51:18 处理者: xiexinhui
 仪器型号: SHIMADZU LC-2050C (FX277)

<色谱图>

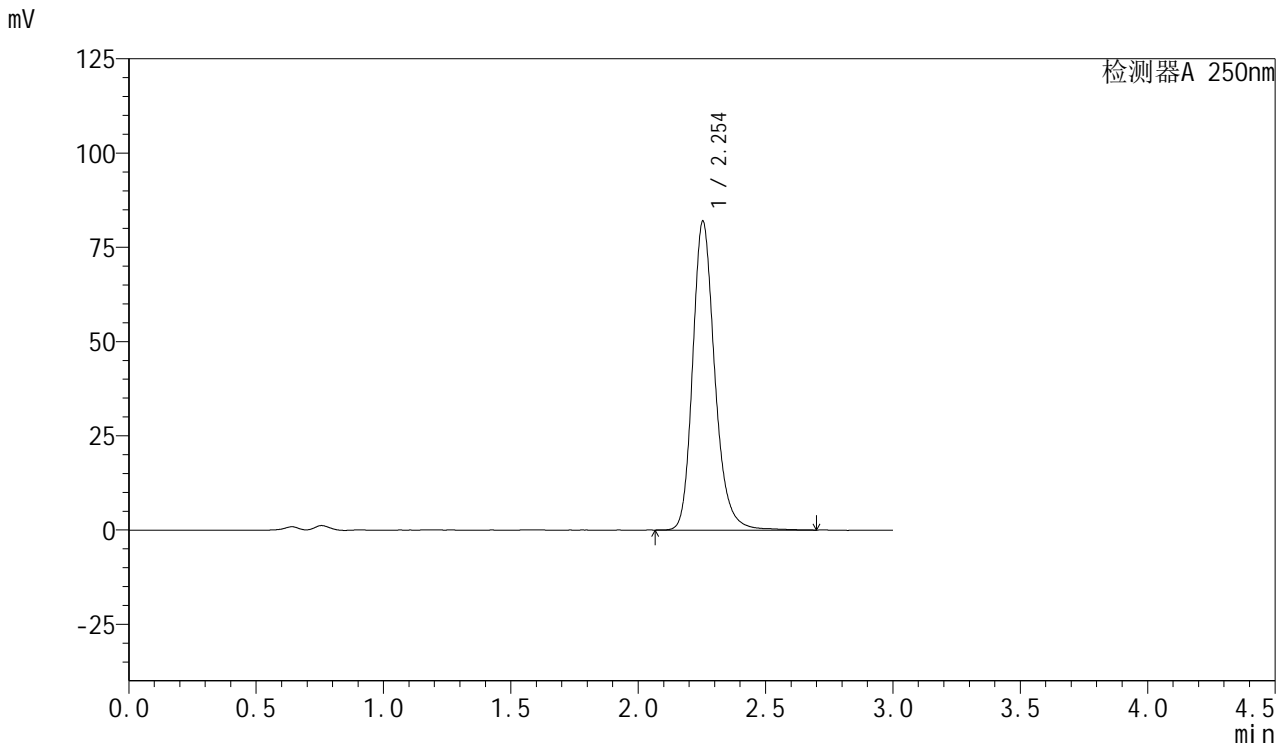

<峰表>

检测器A 250nm

峰号	保留时间	面积	面积%	高度	理论塔板数(USP)	拖尾因子	分离度(USP)
1	2.254	495904	100.000	81923	3404	1.215	--
总计		495904	100.000	81923			



SMF-377

<样品信息>

色谱柱: XB-C18(50mm*4.6mm,5μm) 流速: 1.0ml/min
 柱温: 40°C 波长: 250nm
 数据文件名: RC\$SMF-377 - 28-13/28-592-2 - zzp-2024123021p-cq3y-rcqx-15mg-pH4.5+0.2sdsjz-jf50z-15min-P2.l
 方法文件名: RC\$SMF-377 - SMF-377-rc-FX277.lcm
 批处理文件名: RC\$SMF-377 - 20250506-FX277.lcb
 样品瓶号: 3-12
 进样体积: 10 μl 版本号: 6.115
 进样时间: 2025/05/06 20:38:11 实验者: xiexinhui
 处理时间(V2) : 2025/05/07 08:51:20 处理者: xiexinhui
 仪器型号: SHIMADZU LC-2050C (FX277)

<色谱图>

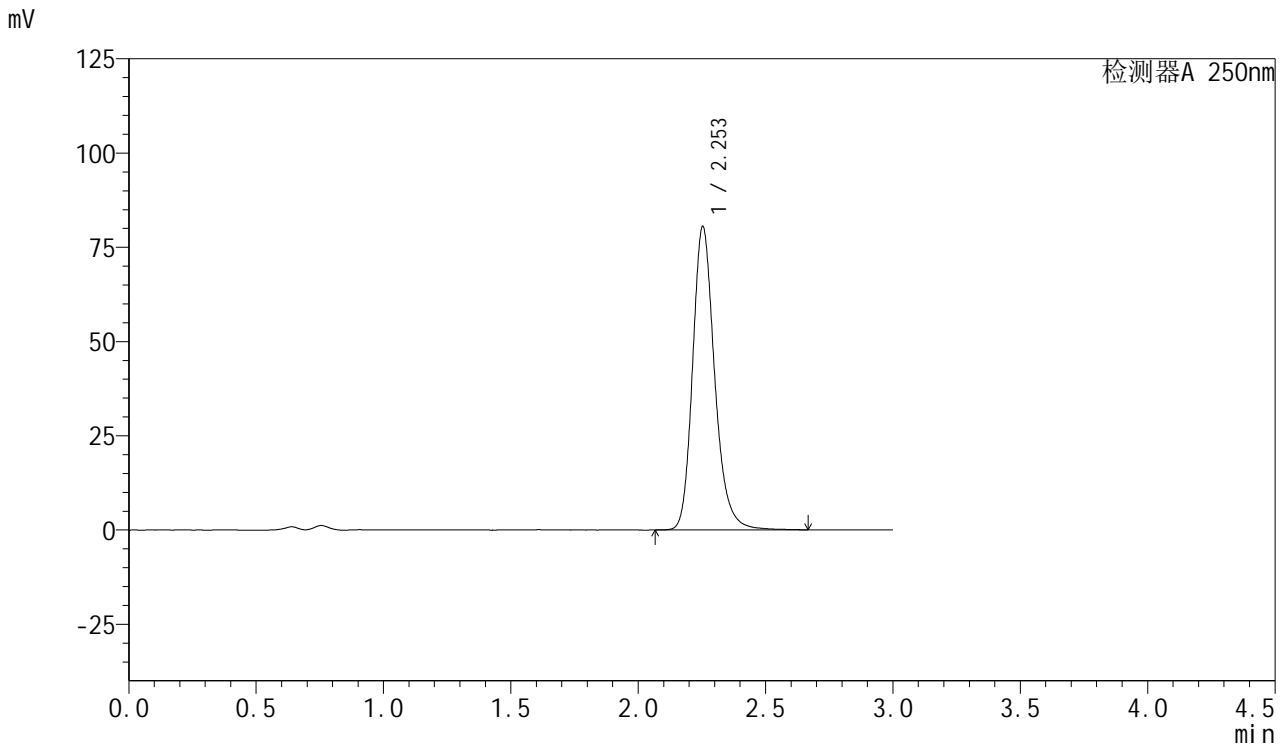

<峰表>

检测器A 250nm

峰号	保留时间	面积	面积%	高度	理论塔板数(USP)	拖尾因子	分离度(USP)
1	2.253	485470	100.000	80479	3411	1.215	--
总计		485470	100.000	80479			



SMF-377

<样品信息>

色谱柱: XB-C18(50mm*4.6mm,5μm) 流速: 1.0ml/min
 柱温: 40°C 波长: 250nm
 数据文件名: RC\$SMF-377 - 28-13/28-593-2 - zzp-2024123021p-cq3y-rcqx-15mg-pH4.5+0.2sdsjz-jf50z-15min-P3.l
 方法文件名: RC\$SMF-377 - SMF-377-rc-FX277.lcm
 批处理文件名: RC\$SMF-377 - 20250506-FX277.lcb
 样品瓶号: 3-21 版本号: 6.115
 进样体积: 10 μl 进样时间: 2025/05/06 20:41:33 实验者: xiexinhui
 处理时间(V2) : 2025/05/07 08:51:23 处理者: xiexinhui
 仪器型号: SHIMADZU LC-2050C (FX277)

<色谱图>

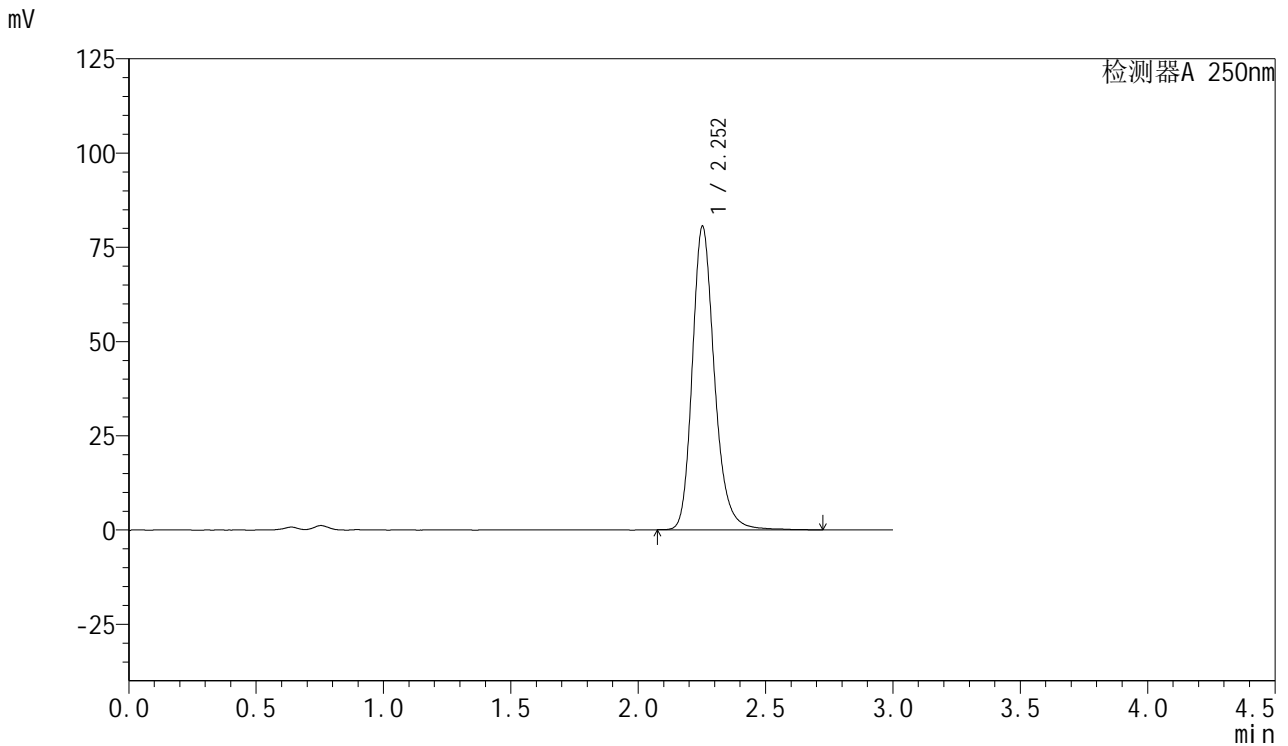

<峰表>

检测器A 250nm

峰号	保留时间	面积	面积%	高度	理论塔板数(USP)	拖尾因子	分离度(USP)
1	2.252	488322	100.000	80347	3389	1.220	--
总计		488322	100.000	80347			



SMF-377

<样品信息>

色谱柱: XB-C18(50mm*4.6mm,5μm) 流速: 1.0ml/min
 柱温: 40°C 波长: 250nm
 数据文件名: RC\$SMF-377 - 28-13/28-594-2 - zzp-2024123021p-cq3y-rcqx-15mg-pH4.5+0.2sdsjz-jf50z-15min-P4.l
 方法文件名: RC\$SMF-377 - SMF-377-rc-FX277.lcm
 批处理文件名: RC\$SMF-377 - 20250506-FX277.lcb
 样品瓶号: 3-30
 进样体积: 10 μl 版本号: 6.115
 进样时间: 2025/05/06 20:44:54 实验者: xiexinhui
 处理时间(V2) : 2025/05/07 08:51:25 处理者: xiexinhui
 仪器型号: SHIMADZU LC-2050C (FX277)

<色谱图>

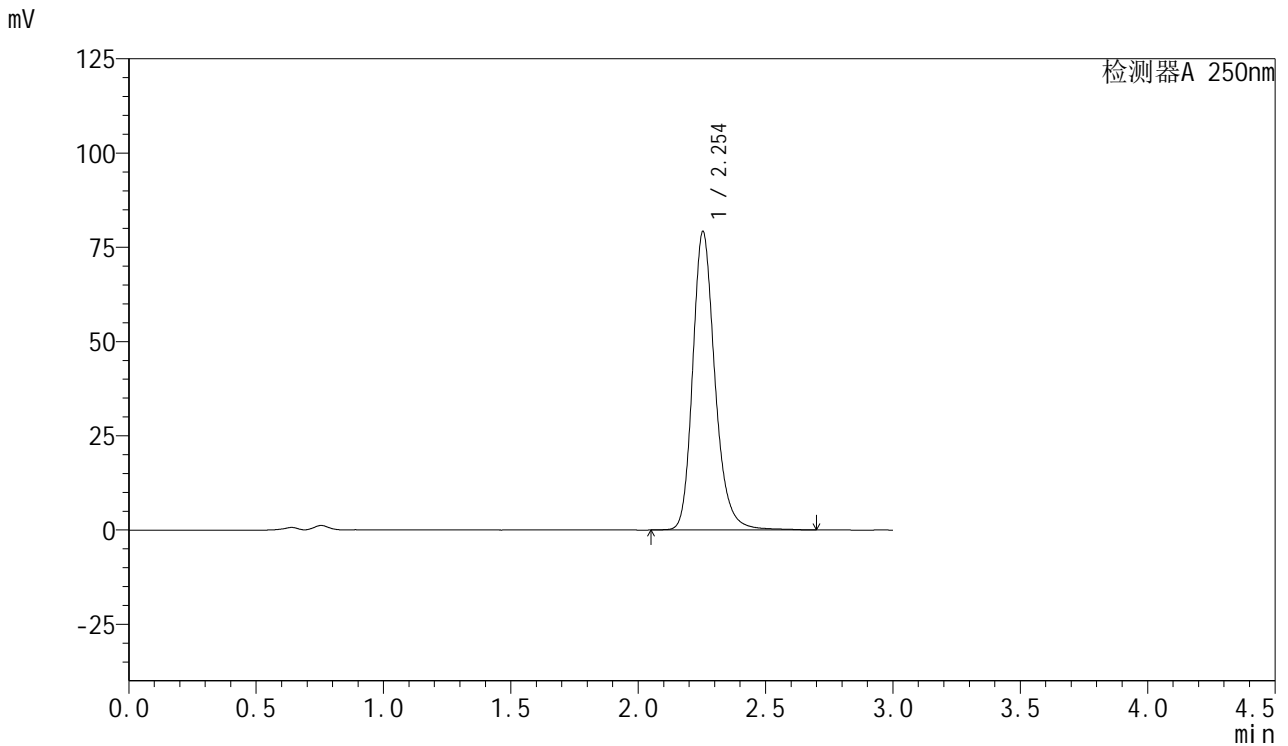

<峰表>

检测器A 250nm

峰号	保留时间	面积	面积%	高度	理论塔板数(USP)	拖尾因子	分离度(USP)
1	2.254	482501	100.000	79177	3362	1.219	--
总计		482501	100.000	79177			



SMF-377

<样品信息>

色谱柱: XB-C18(50mm*4.6mm,5μm) 流速: 1.0ml/min
 柱温: 40°C 波长: 250nm
 数据文件名: RC\$SMF-377 - 28-13/28-595-2 - zzp-2024123021p-cq3y-rcqx-15mg-pH4.5+0.2sdsjz-jf50z-15min-P5.l
 方法文件名: RC\$SMF-377 - SMF-377-rc-FX277.lcm
 批处理文件名: RC\$SMF-377 - 20250506-FX277.lcb
 样品瓶号: 3-39
 进样体积: 10 μl 版本号: 6.115
 进样时间: 2025/05/06 20:48:15 实验者: xiexinhui
 处理时间(V2) : 2025/05/07 08:51:28 处理者: xiexinhui
 仪器型号: SHIMADZU LC-2050C (FX277)

<色谱图>

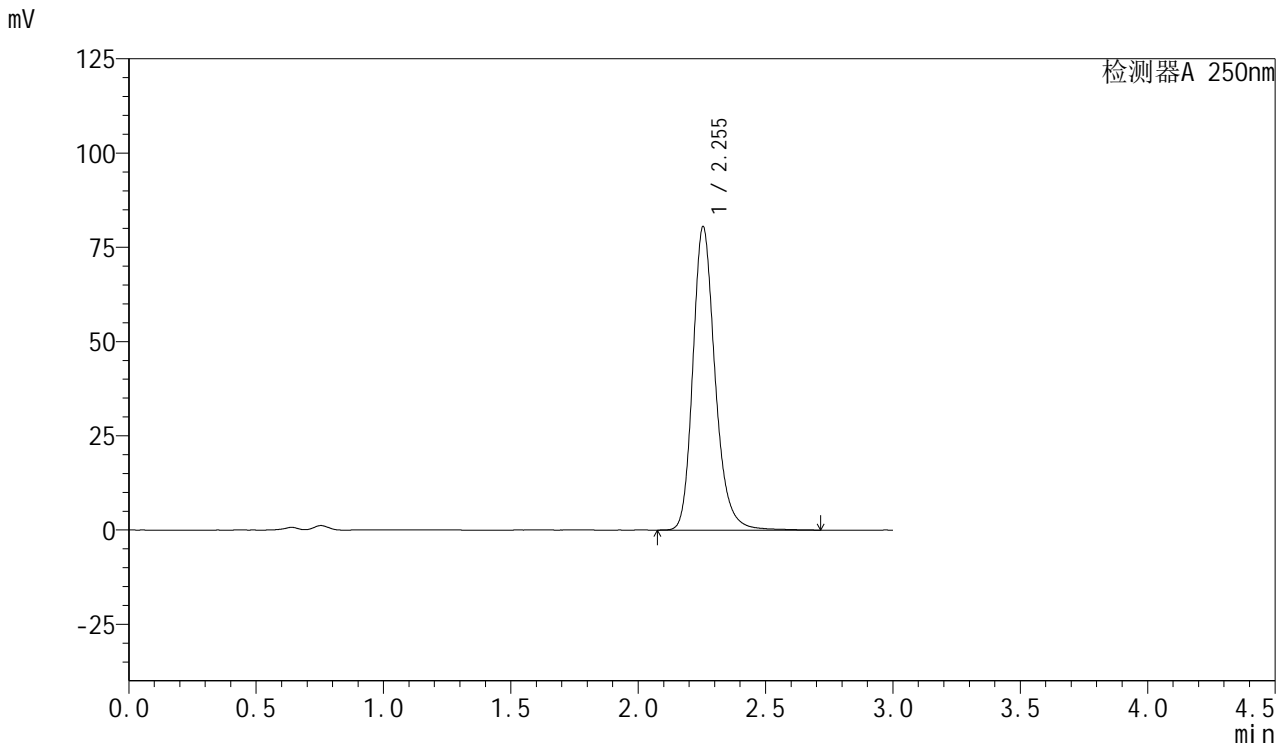

<峰表>

检测器A 250nm

峰号	保留时间	面积	面积%	高度	理论塔板数(USP)	拖尾因子	分离度(USP)
1	2.255	490418	100.000	80531	3364	1.218	--
总计		490418	100.000	80531			



SMF-377

<样品信息>

色谱柱: XB-C18(50mm*4.6mm,5μm) 流速: 1.0ml/min
 柱温: 40°C 波长: 250nm
 数据文件名: RC\$SMF-377 - 28-13/28-596-2 - zzp-2024123021p-cq3y-rcqx-15mg-pH4.5+0.2sdsjz-jf50z-15min-P6.l
 方法文件名: RC\$SMF-377 - SMF-377-rc-FX277.lcm
 批处理文件名: RC\$SMF-377 - 20250506-FX277.lcb
 样品瓶号: 3-48
 进样体积: 10 μl 版本号: 6.115
 进样时间: 2025/05/06 20:51:37 实验者: xiexinhui
 处理时间(V2) : 2025/05/07 08:51:30 处理者: xiexinhui
 仪器型号: SHIMADZU LC-2050C (FX277)

<色谱图>

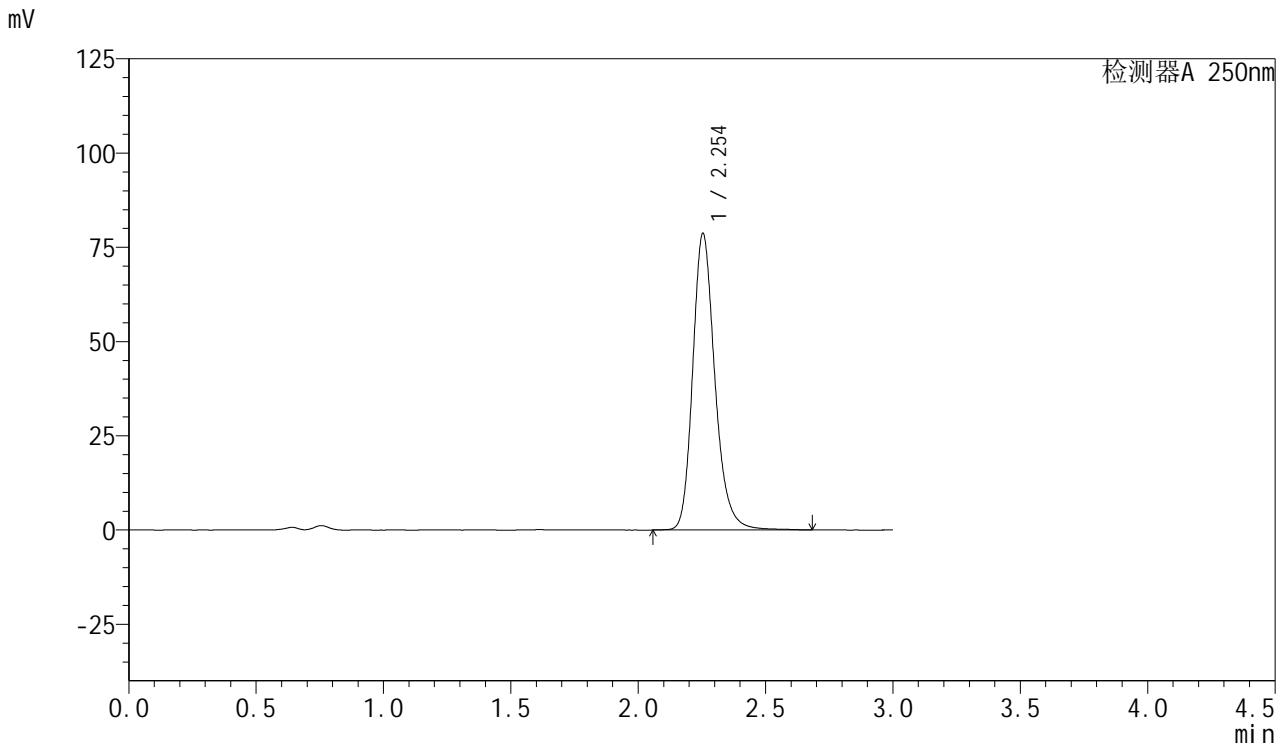

<峰表>

检测器A 250nm

峰号	保留时间	面积	面积%	高度	理论塔板数(USP)	拖尾因子	分离度(USP)
1	2.254	477716	100.000	78684	3370	1.218	--
总计		477716	100.000	78684			



SMF-377

<样品信息>

色谱柱: XB-C18(50mm*4.6mm,5μm) 流速: 1.0ml/min
 柱温: 40°C 波长: 250nm
 数据文件名: RC\$SMF-377 - 28-13/28-597-2 - zzp-2024123021p-cq3y-rcqx-15mg-pH4.5+0.2sdsjz-jf50z-20min-P1.l
 方法文件名: RC\$SMF-377 - SMF-377-rc-FX277.lcm
 批处理文件名: RC\$SMF-377 - 20250506-FX277.lcb
 样品瓶号: 3-4
 进样体积: 10 μl 版本号: 6.115
 进样时间: 2025/05/06 20:54:58 实验者: xiexinhui
 处理时间(V2) : 2025/05/07 08:51:33 处理者: xiexinhui
 仪器型号: SHIMADZU LC-2050C (FX277)

<色谱图>

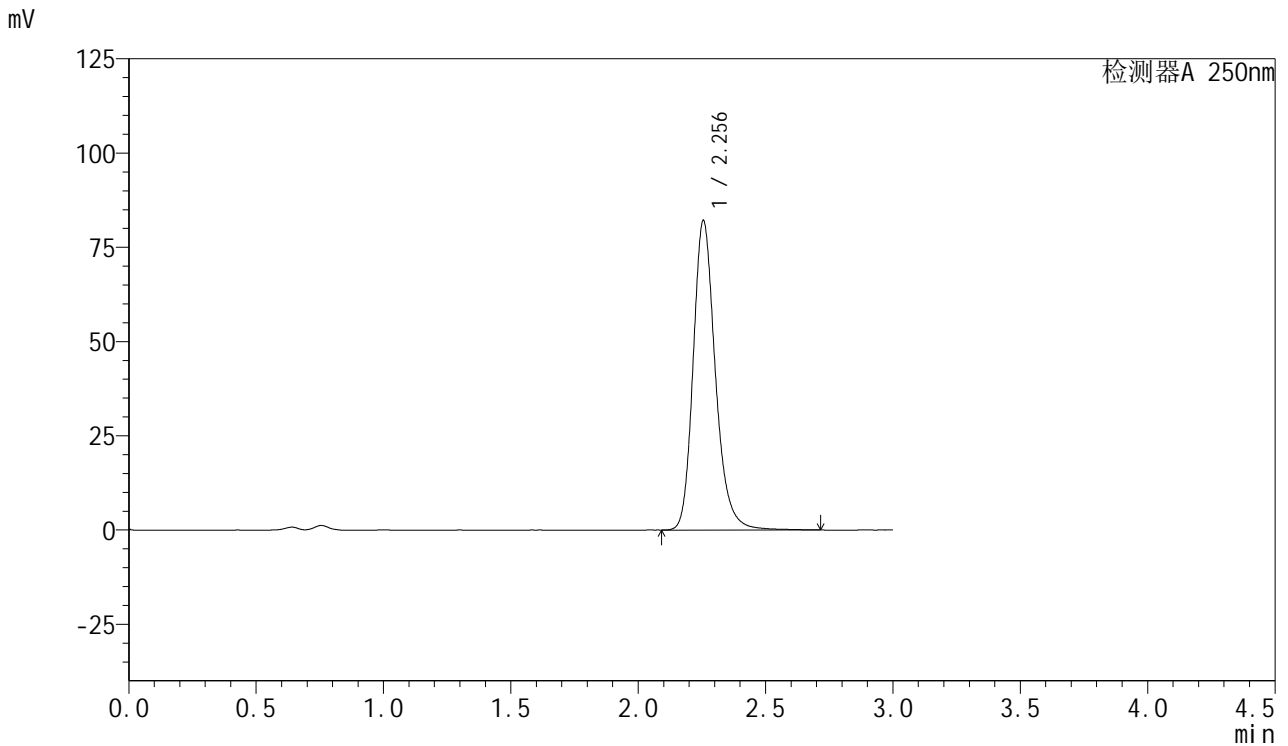

<峰表>

检测器A 250nm

峰号	保留时间	面积	面积%	高度	理论塔板数(USP)	拖尾因子	分离度(USP)
1	2.256	499558	100.000	82128	3365	1.220	--
总计		499558	100.000	82128			



SMF-377

<样品信息>

色谱柱: XB-C18(50mm*4.6mm,5μm) 流速: 1.0ml/min
 柱温: 40°C 波长: 250nm
 数据文件名: RC\$SMF-377 - 28-13/28-598-2 - zzp-2024123021p-cq3y-rcqx-15mg-pH4.5+0.2sdsjz-jf50z-20min-P2.l
 方法文件名: RC\$SMF-377 - SMF-377-rc-FX277.lcm
 批处理文件名: RC\$SMF-377 - 20250506-FX277.lcb
 样品瓶号: 3-13
 进样体积: 10 μl 版本号: 6.115
 进样时间: 2025/05/06 20:58:20 实验者: xiexinhui
 处理时间(V2) : 2025/05/07 08:51:35 处理者: xiexinhui
 仪器型号: SHIMADZU LC-2050C (FX277)

<色谱图>

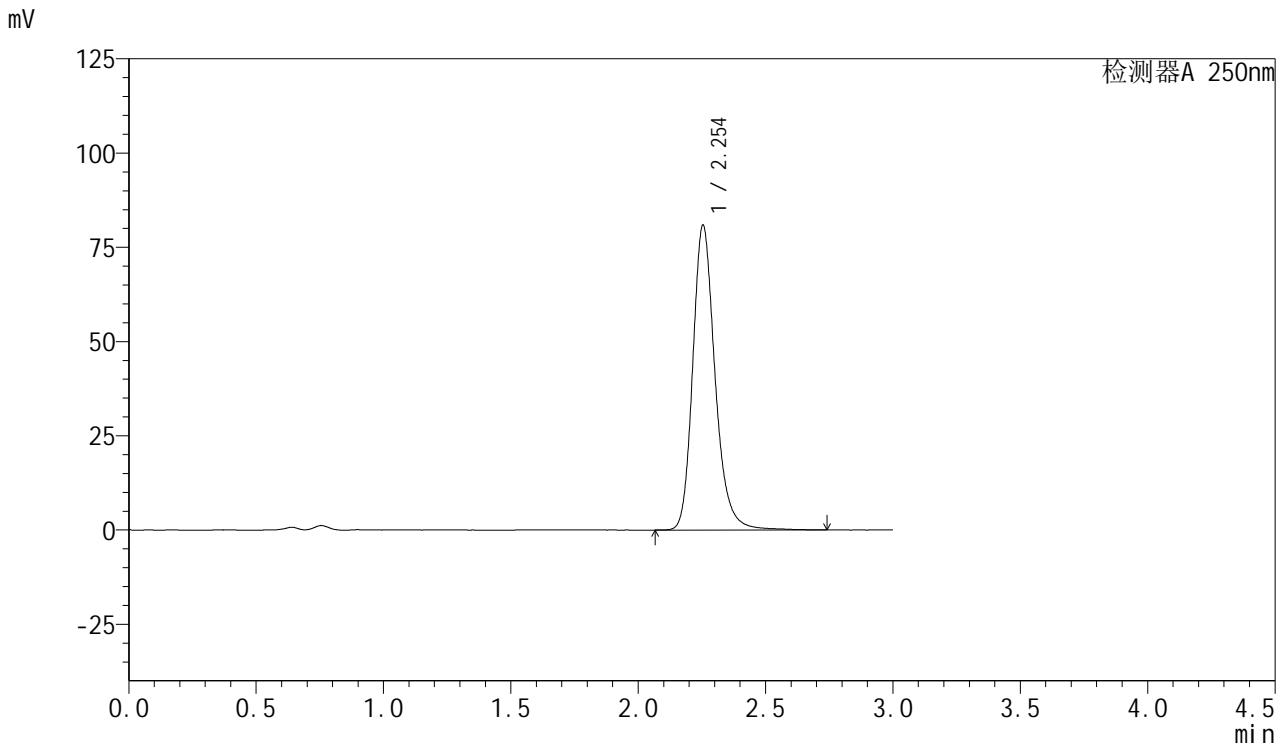

<峰表>

检测器A 250nm

峰号	保留时间	面积	面积%	高度	理论塔板数(USP)	拖尾因子	分离度(USP)
1	2.254	493752	100.000	80897	3354	1.222	--
总计		493752	100.000	80897			



SMF-377

<样品信息>

色谱柱: XB-C18(50mm*4.6mm,5μm) 流速: 1.0ml/min
 柱温: 40°C 波长: 250nm
 数据文件名: RC\$SMF-377 - 28-13/28-599-2 - zzp-2024123021p-cq3y-rcqx-15mg-pH4.5+0.2sdsjz-jf50z-20min-P3.l
 方法文件名: RC\$SMF-377 - SMF-377-rc-FX277.lcm
 批处理文件名: RC\$SMF-377 - 20250506-FX277.lcb
 样品瓶号: 3-22
 进样体积: 10 μl 版本号: 6.115
 进样时间: 2025/05/06 21:01:42 实验者: xiexinhui
 处理时间(V2) : 2025/05/07 08:51:38 处理者: xiexinhui
 仪器型号: SHIMADZU LC-2050C (FX277)

<色谱图>

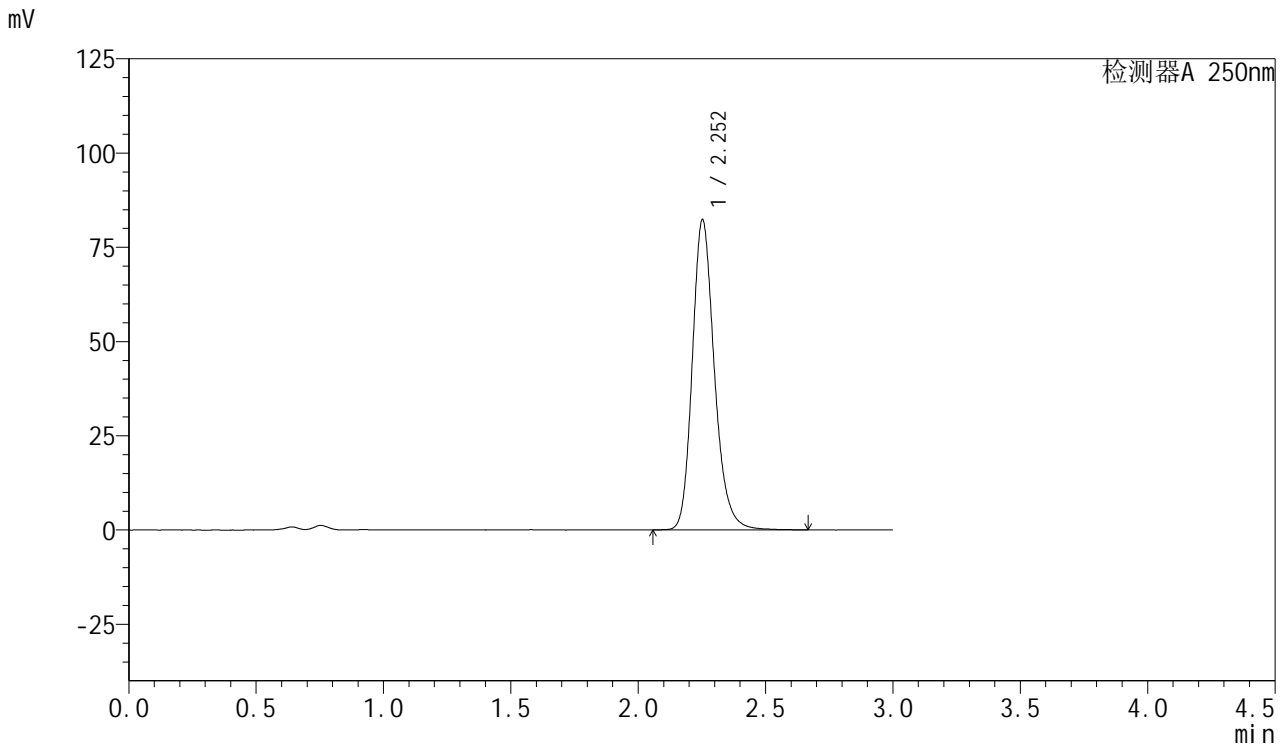

<峰表>

检测器A 250nm

峰号	保留时间	面积	面积%	高度	理论塔板数(USP)	拖尾因子	分离度(USP)
1	2.252	497999	100.000	82118	3363	1.208	--
总计		497999	100.000	82118			



SMF-377

<样品信息>

色谱柱: XB-C18(50mm*4.6mm,5μm) 流速: 1.0ml/min
 柱温: 40°C 波长: 250nm
 数据文件名: RC\$SMF-377 - 28-13/28-600-2 - zzp-2024123021p-cq3y-rcqx-15mg-pH4.5+0.2sdsjz-jf50z-20min-P4.l
 方法文件名: RC\$SMF-377 - SMF-377-rc-FX277.lcm
 批处理文件名: RC\$SMF-377 - 20250506-FX277.lcb
 样品瓶号: 3-31
 进样体积: 10 μl 版本号: 6.115
 进样时间: 2025/05/06 21:05:04 实验者: xiexinhui
 处理时间(V2) : 2025/05/07 08:51:40 处理者: xiexinhui
 仪器型号: SHIMADZU LC-2050C (FX277)

<色谱图>

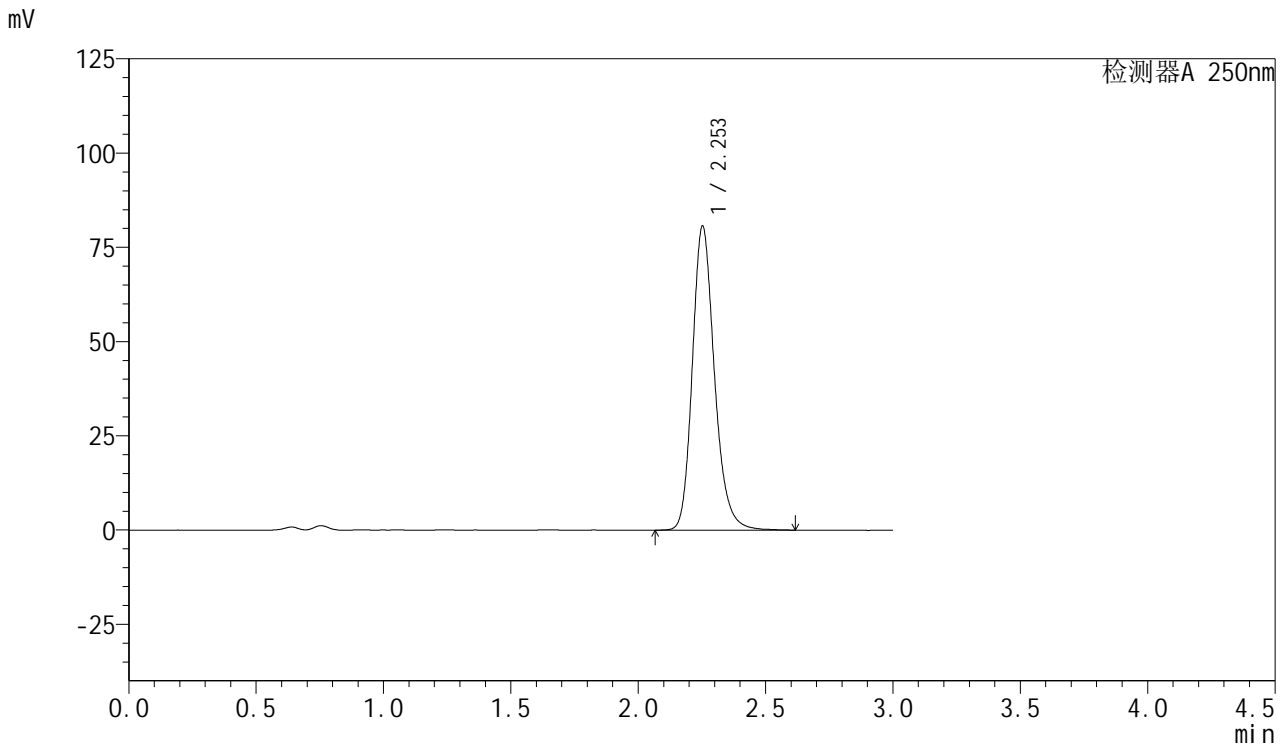

<峰表>

检测器A 250nm

峰号	保留时间	面积	面积%	高度	理论塔板数(USP)	拖尾因子	分离度(USP)
1	2.253	487537	100.000	80535	3371	1.208	--
总计		487537	100.000	80535			



SMF-377

<样品信息>

色谱柱: XB-C18(50mm*4.6mm,5μm) 流速: 1.0ml/min
 柱温: 40°C 波长: 250nm
 数据文件名: RC\$SMF-377 - 28-13/28-601-2 - zzp-2024123021p-cq3y-rcqx-15mg-pH4.5+0.2sdsjz-jf50z-20min-P5.l
 方法文件名: RC\$SMF-377 - SMF-377-rc-FX277.lcm
 批处理文件名: RC\$SMF-377 - 20250506-FX277.lcb
 样品瓶号: 3-40
 进样体积: 10 μl 版本号: 6.115
 进样时间: 2025/05/06 21:08:25 实验者: xiexinhui
 处理时间(V2) : 2025/05/07 08:51:43 处理者: xiexinhui
 仪器型号: SHIMADZU LC-2050C (FX277)

<色谱图>

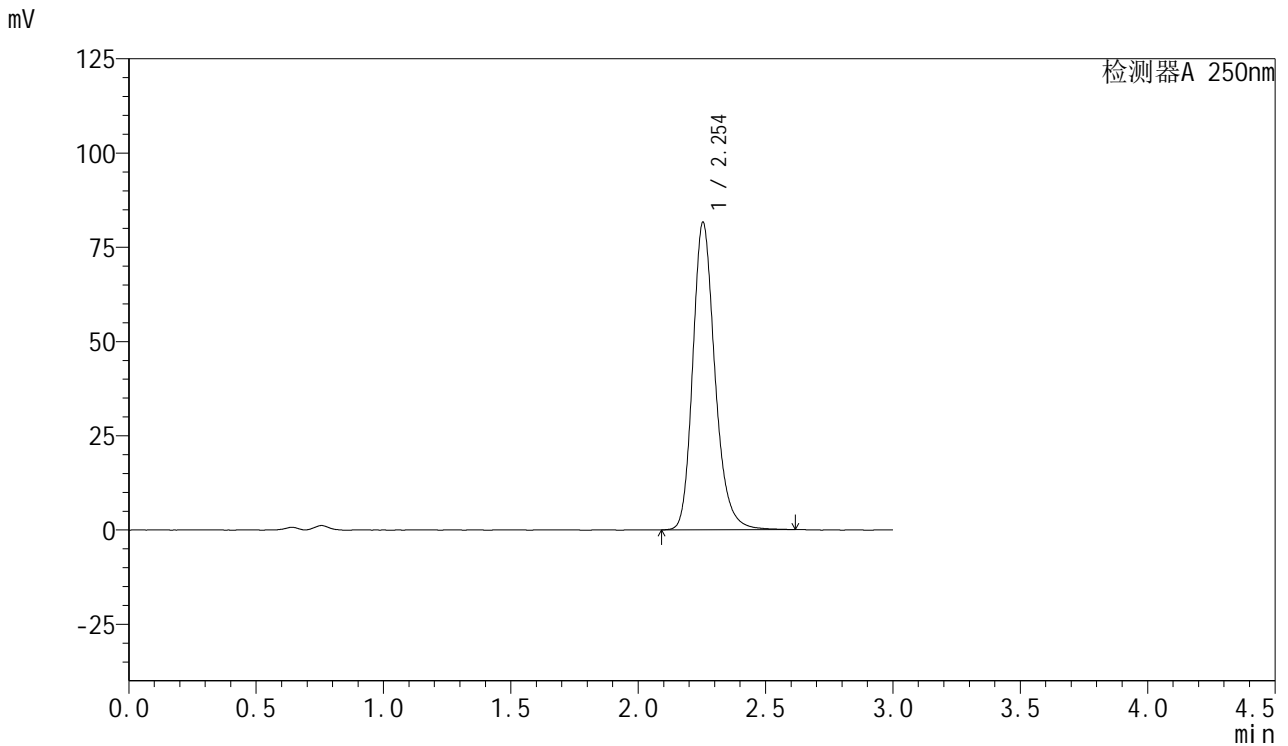

<峰表>

检测器A 250nm

峰号	保留时间	面积	面积%	高度	理论塔板数(USP)	拖尾因子	分离度(USP)
1	2.254	494848	100.000	81596	3362	1.218	--
总计		494848	100.000	81596			



SMF-377

<样品信息>

色谱柱: XB-C18(50mm*4.6mm,5μm) 流速: 1.0ml/min
 柱温: 40°C 波长: 250nm
 数据文件名: RC\$SMF-377 - 28-13/28-602-2 - zzp-2024123021p-cq3y-rcqx-15mg-pH4.5+0.2sdsjz-jf50z-20min-P6.l
 方法文件名: RC\$SMF-377 - SMF-377-rc-FX277.lcm
 批处理文件名: RC\$SMF-377 - 20250506-FX277.lcb
 样品瓶号: 3-49
 进样体积: 10 μl 版本号: 6.115
 进样时间: 2025/05/06 21:11:47 实验者: xiexinhui
 处理时间(V2) : 2025/05/07 08:51:45 处理者: xiexinhui
 仪器型号: SHIMADZU LC-2050C (FX277)

<色谱图>

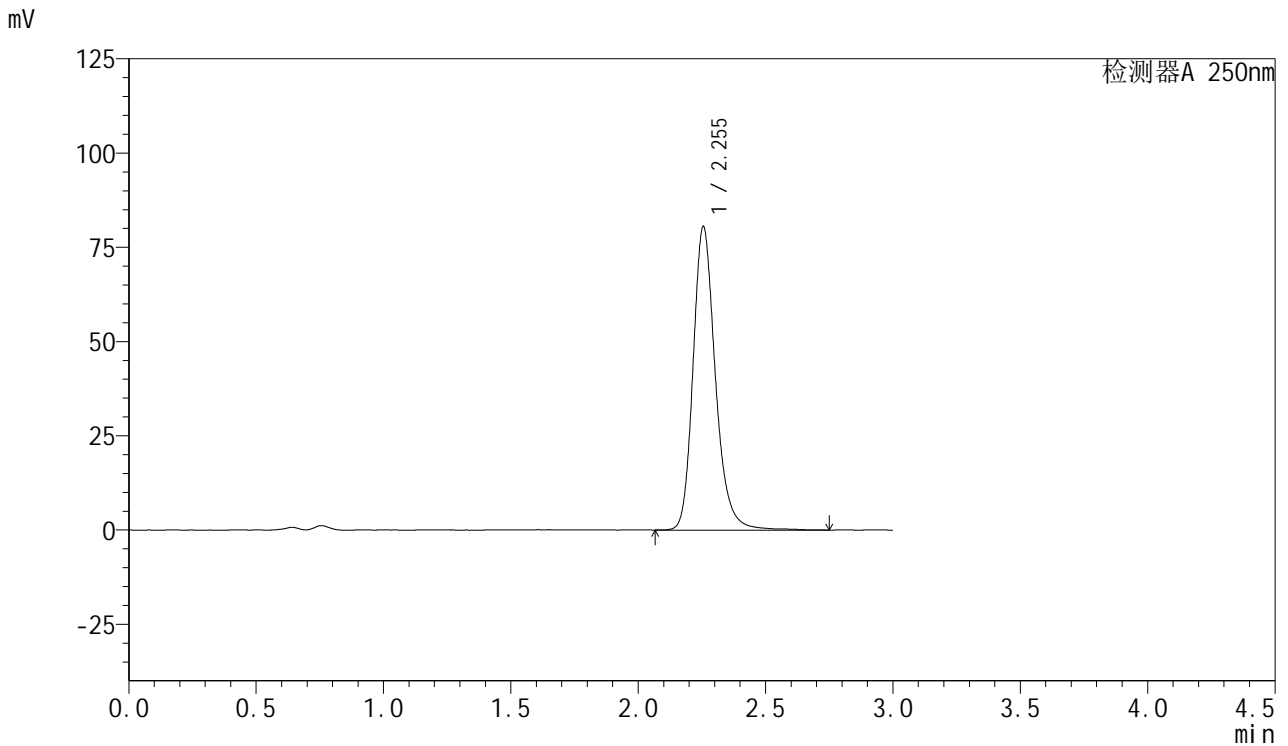

<峰表>

检测器A 250nm

峰号	保留时间	面积	面积%	高度	理论塔板数(USP)	拖尾因子	分离度(USP)
1	2.255	492231	100.000	80539	3357	1.222	--
总计		492231	100.000	80539			



SMF-377

<样品信息>

色谱柱: XB-C18(50mm*4.6mm,5μm) 流速: 1.0ml/min
 柱温: 40°C 波长: 250nm
 数据文件名: RC\$SMF-377 - 28-13/28-603-2 - zzp-2024123021p-cq3y-rcqx-15mg-pH4.5+0.2sdsjz-jf50z-30min-P1.l
 方法文件名: RC\$SMF-377 - SMF-377-rc-FX277.lcm
 批处理文件名: RC\$SMF-377 - 20250506-FX277.lcb
 样品瓶号: 3-5
 进样体积: 10 μl 版本号: 6.115
 进样时间: 2025/05/06 21:15:08 实验者: xiexinhui
 处理时间(V2) : 2025/05/07 08:51:48 处理者: xiexinhui
 仪器型号: SHIMADZU LC-2050C (FX277)

<色谱图>

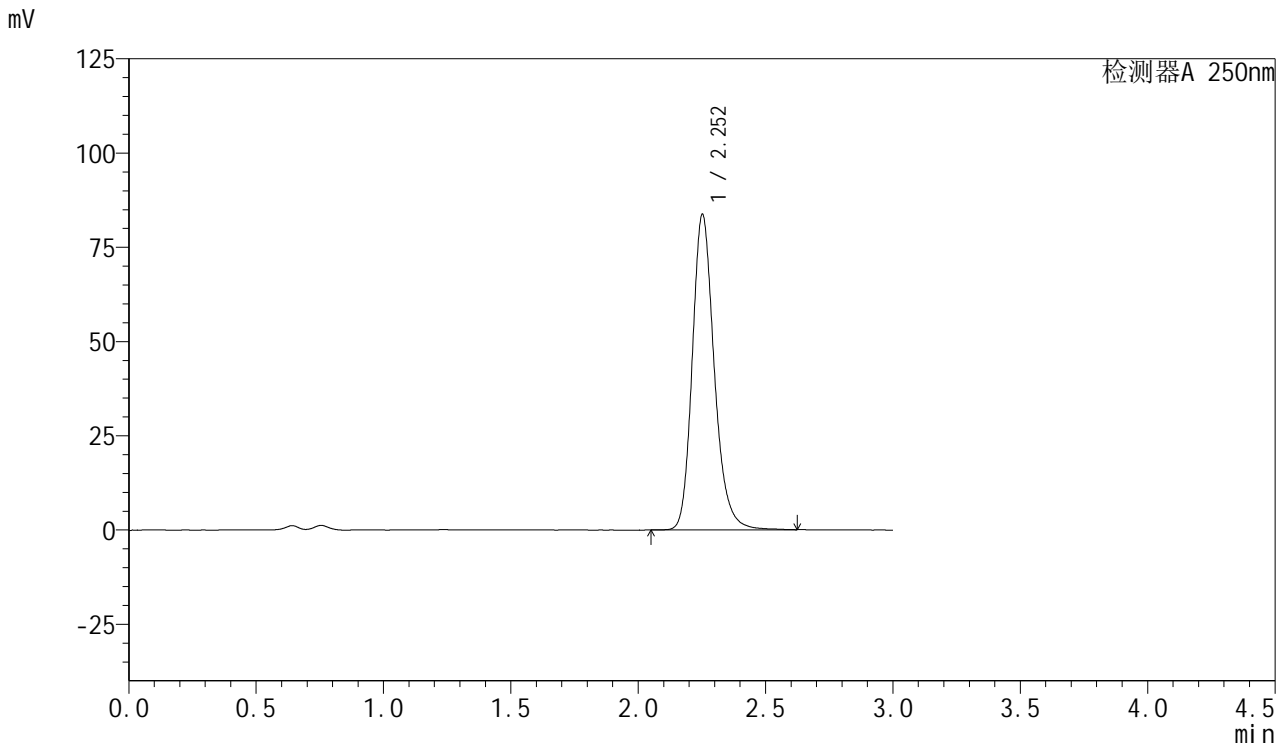

<峰表>

检测器A 250nm

峰号	保留时间	面积	面积%	高度	理论塔板数(USP)	拖尾因子	分离度(USP)
1	2.252	503697	100.000	83473	3408	1.210	--
总计		503697	100.000	83473			



SMF-377

<样品信息>

色谱柱: XB-C18(50mm*4.6mm,5μm) 流速: 1.0ml/min
 柱温: 40°C 波长: 250nm
 数据文件名: RC\$SMF-377 - 28-13/28-604-2 - zzp-2024123021p-cq3y-rcqx-15mg-pH4.5+0.2sdsjz-jf50z-30min-P2.l
 方法文件名: RC\$SMF-377 - SMF-377-rc-FX277.lcm
 批处理文件名: RC\$SMF-377 - 20250506-FX277.lcb
 样品瓶号: 3-14
 进样体积: 10 μl 版本号: 6.115
 进样时间: 2025/05/06 21:18:30 实验者: xiexinhui
 处理时间(V2) : 2025/05/07 08:51:50 处理者: xiexinhui
 仪器型号: SHIMADZU LC-2050C (FX277)

<色谱图>

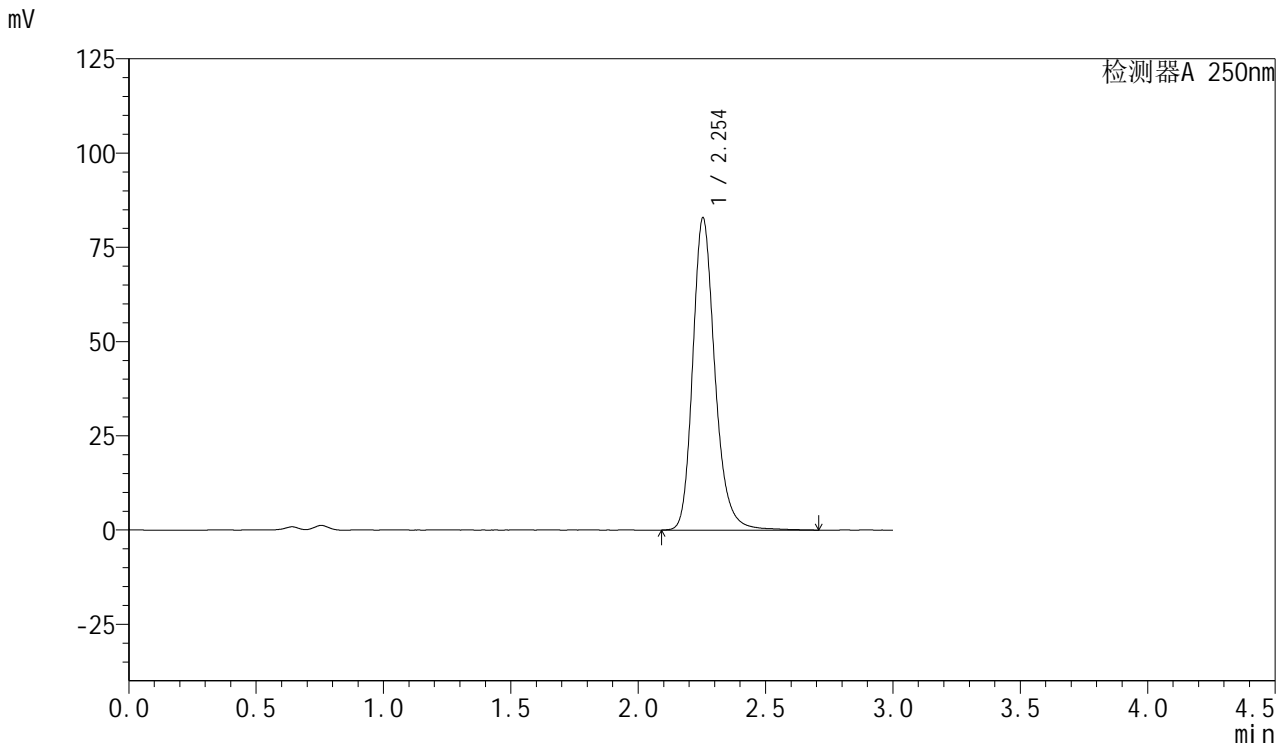

<峰表>

检测器A 250nm

峰号	保留时间	面积	面积%	高度	理论塔板数(USP)	拖尾因子	分离度(USP)
1	2.254	502274	100.000	82846	3390	1.219	--
总计		502274	100.000	82846			



SMF-377

<样品信息>

色谱柱: XB-C18(50mm*4.6mm,5μm) 流速: 1.0ml/min
 柱温: 40°C 波长: 250nm
 数据文件名: RC\$SMF-377 - 28-13/28-605-2 - zzp-2024123021p-cq3y-rcqx-15mg-pH4.5+0.2sdsjz-jf50z-30min-P3.l
 方法文件名: RC\$SMF-377 - SMF-377-rc-FX277.lcm
 批处理文件名: RC\$SMF-377 - 20250506-FX277.lcb
 样品瓶号: 3-23
 进样体积: 10 μl 版本号: 6.115
 进样时间: 2025/05/06 21:21:51 实验者: xiexinhui
 处理时间(V2) : 2025/05/07 08:51:53 处理者: xiexinhui
 仪器型号: SHIMADZU LC-2050C (FX277)

<色谱图>

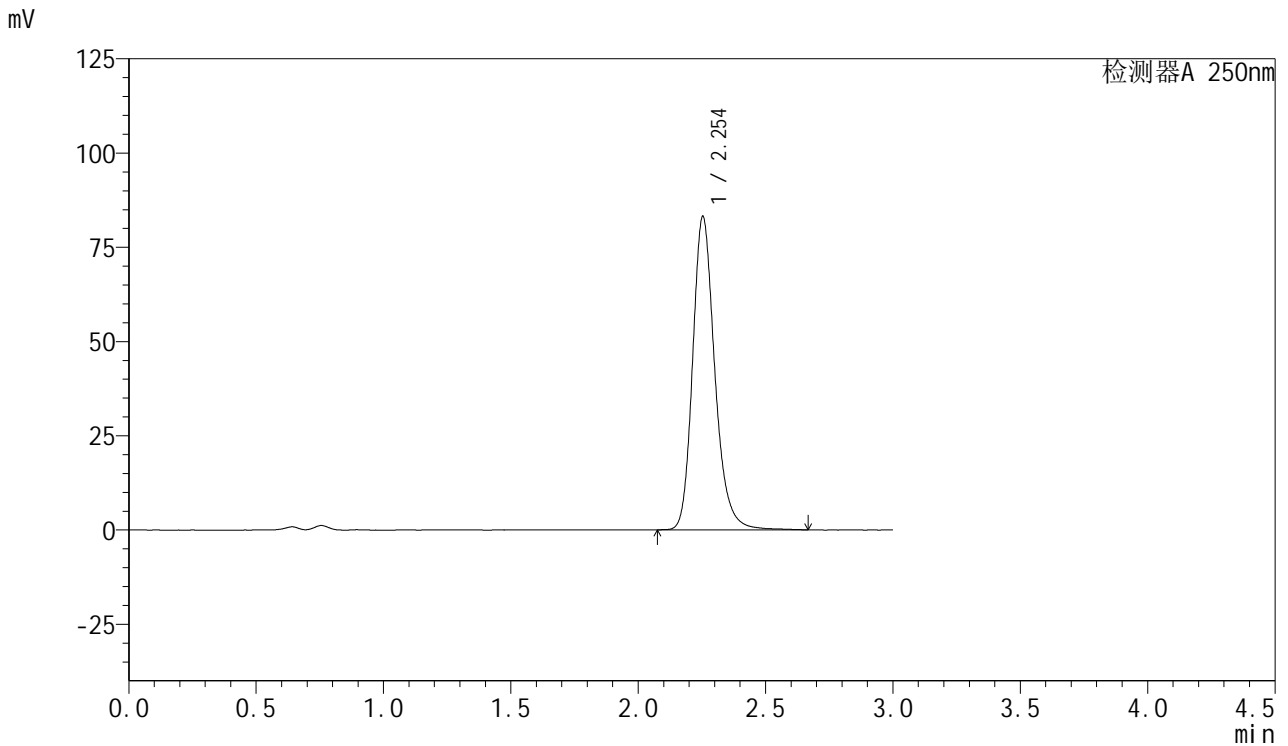

<峰表>

检测器A 250nm

峰号	保留时间	面积	面积%	高度	理论塔板数(USP)	拖尾因子	分离度(USP)
1	2.254	503466	100.000	83105	3387	1.217	--
总计		503466	100.000	83105			



SMF-377

<样品信息>

色谱柱: XB-C18(50mm*4.6mm,5μm) 流速: 1.0ml/min
 柱温: 40°C 波长: 250nm
 数据文件名: RC\$SMF-377 - 28-13/28-606-2 - zzp-2024123021p-cq3y-rcqx-15mg-pH4.5+0.2sdsjz-jf50z-30min-P4.l
 方法文件名: RC\$SMF-377 - SMF-377-rc-FX277.lcm
 批处理文件名: RC\$SMF-377 - 20250506-FX277.lcb
 样品瓶号: 3-32
 进样体积: 10 μl 版本号: 6.115
 进样时间: 2025/05/06 21:25:12 实验者: xiexinhui
 处理时间(V2) : 2025/05/07 08:51:55 处理者: xiexinhui
 仪器型号: SHIMADZU LC-2050C (FX277)

<色谱图>

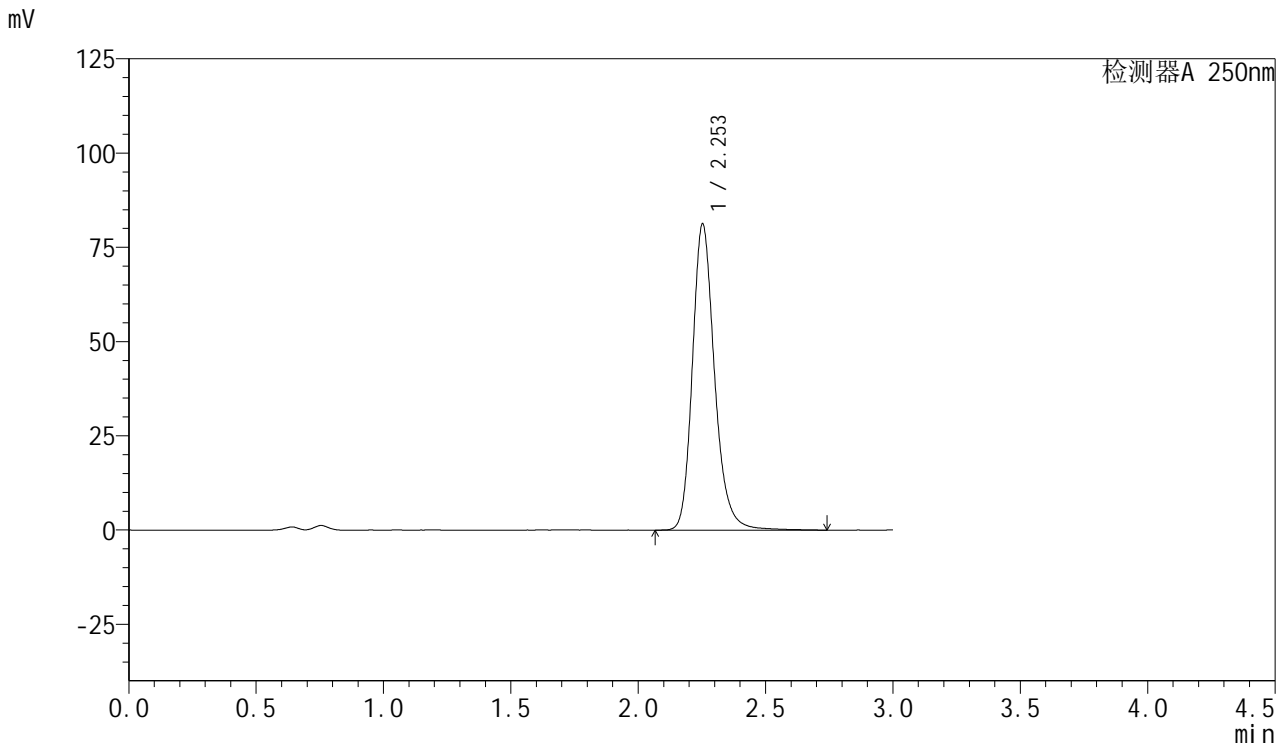

<峰表>

检测器A 250nm

峰号	保留时间	面积	面积%	高度	理论塔板数(USP)	拖尾因子	分离度(USP)
1	2.253	492493	100.000	81100	3390	1.215	--
总计		492493	100.000	81100			



SMF-377

<样品信息>

色谱柱: XB-C18(50mm*4.6mm,5μm) 流速: 1.0ml/min
 柱温: 40°C 波长: 250nm
 数据文件名: RC\$SMF-377 - 28-13/28-607-2 - zzp-2024123021p-cq3y-rcqx-15mg-pH4.5+0.2sdsjz-jf50z-30min-P5.l
 方法文件名: RC\$SMF-377 - SMF-377-rc-FX277.lcm
 批处理文件名: RC\$SMF-377 - 20250506-FX277.lcb
 样品瓶号: 3-41
 进样体积: 10 μl 版本号: 6.115
 进样时间: 2025/05/06 21:28:33 实验者: xiexinhui
 处理时间(V2) : 2025/05/07 08:51:58 处理者: xiexinhui
 仪器型号: SHIMADZU LC-2050C (FX277)

<色谱图>

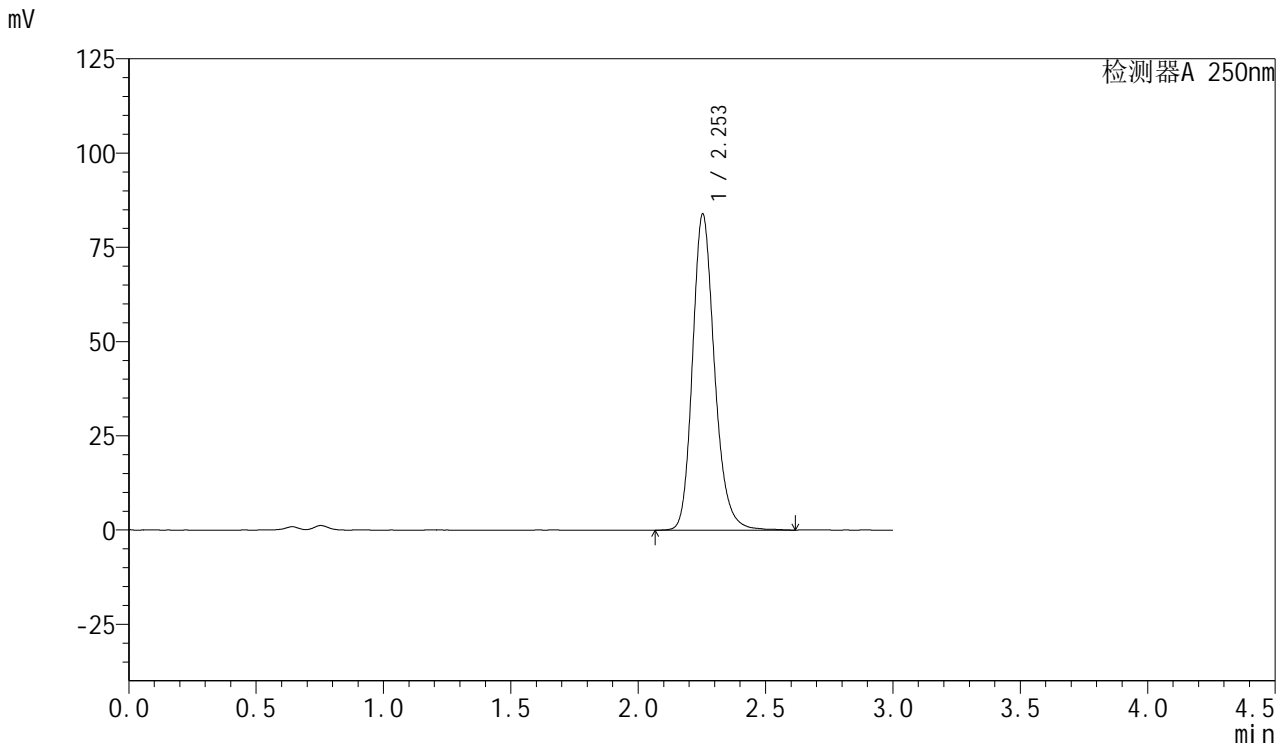

<峰表>

检测器A 250nm

峰号	保留时间	面积	面积%	高度	理论塔板数(USP)	拖尾因子	分离度(USP)
1	2.253	504301	100.000	83800	3397	1.201	--
总计		504301	100.000	83800			



SMF-377

<样品信息>

色谱柱: XB-C18(50mm*4.6mm,5μm) 流速: 1.0ml/min
 柱温: 40°C 波长: 250nm
 数据文件名: RC\$SMF-377 - 28-13/28-608-2 - zzp-2024123021p-cq3y-rcqx-15mg-pH4.5+0.2sdsjz-jf50z-30min-P6.l
 方法文件名: RC\$SMF-377 - SMF-377-rc-FX277.lcm
 批处理文件名: RC\$SMF-377 - 20250506-FX277.lcb
 样品瓶号: 3-50
 进样体积: 10 μl 版本号: 6.115
 进样时间: 2025/05/06 21:31:54 实验者: xiexinhui
 处理时间(V2) : 2025/05/07 08:52:00 处理者: xiexinhui
 仪器型号: SHIMADZU LC-2050C (FX277)

<色谱图>

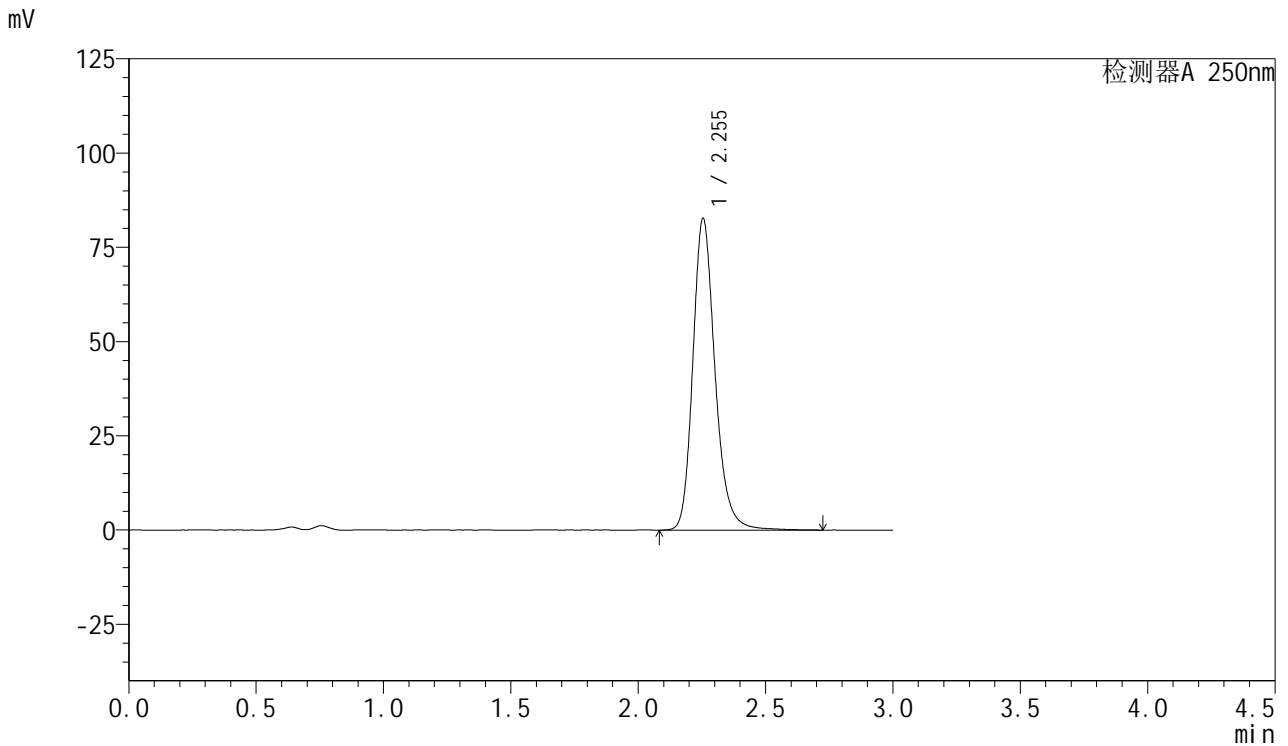

<峰表>

检测器A 250nm

峰号	保留时间	面积	面积%	高度	理论塔板数(USP)	拖尾因子	分离度(USP)
1	2.255	502926	100.000	82752	3383	1.214	--
总计		502926	100.000	82752			



SMF-377

<样品信息>

色谱柱: XB-C18(50mm*4.6mm,5μm) 流速: 1.0ml/min
 柱温: 40°C 波长: 250nm
 数据文件名: RC\$SMF-377 - 28-13/28-609-2 - zzp-2024123021p-cq3y-rcqx-15mg-pH4.5+0.2sdsjz-jf50z-45min-P1.l
 方法文件名: RC\$SMF-377 - SMF-377-rc-FX277.lcm
 批处理文件名: RC\$SMF-377 - 20250506-FX277.lcb
 样品瓶号: 3-6
 进样体积: 10 μl 版本号: 6.115
 进样时间: 2025/05/06 21:35:15 实验者: xiexinhui
 处理时间(V2) : 2025/05/07 08:52:03 处理者: xiexinhui
 仪器型号: SHIMADZU LC-2050C (FX277)

<色谱图>

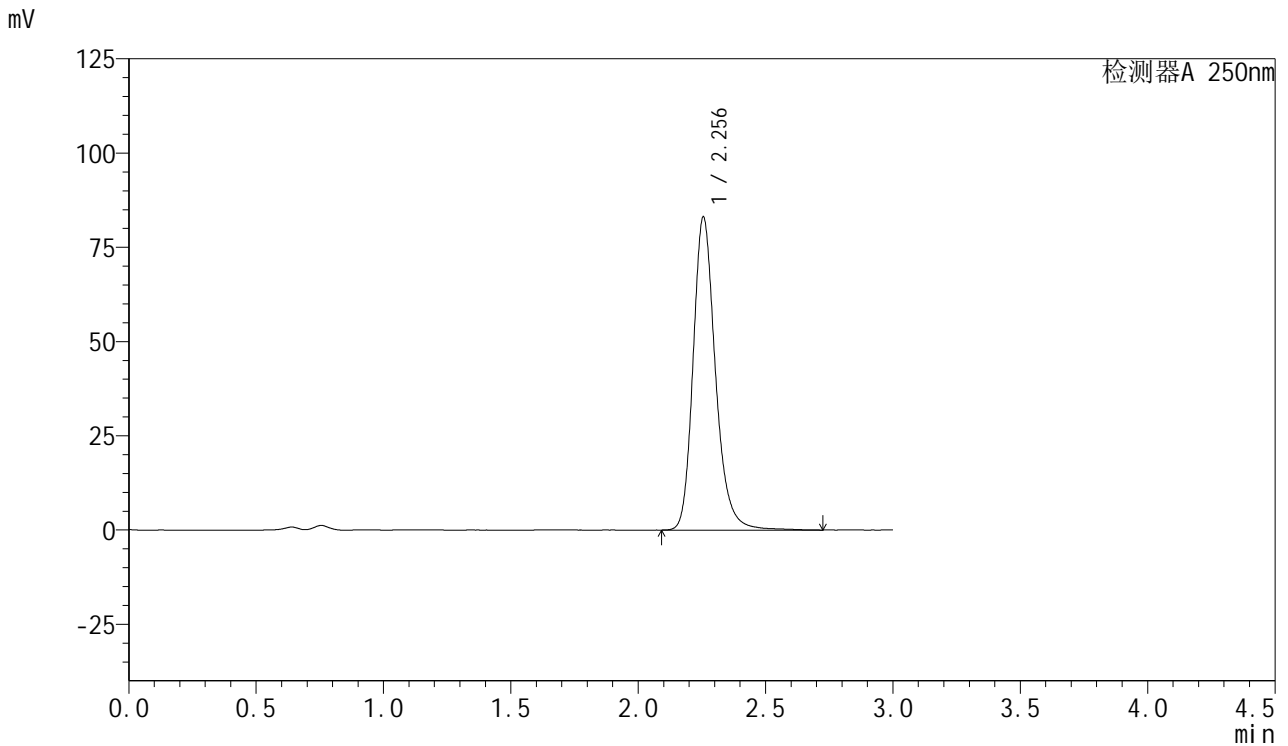

<峰表>

检测器A 250nm

峰号	保留时间	面积	面积%	高度	理论塔板数(USP)	拖尾因子	分离度(USP)
1	2.256	508110	100.000	83091	3345	1.223	--
总计		508110	100.000	83091			



SMF-377

<样品信息>

色谱柱: XB-C18(50mm*4.6mm,5μm) 流速: 1.0ml/min
 柱温: 40°C 波长: 250nm
 数据文件名: RC\$SMF-377 - 28-13/28-610-2 - zzp-2024123021p-cq3y-rcqx-15mg-pH4.5+0.2sdsjz-jf50z-45min-P2.l
 方法文件名: RC\$SMF-377 - SMF-377-rc-FX277.lcm
 批处理文件名: RC\$SMF-377 - 20250506-FX277.lcb
 样品瓶号: 3-15
 进样体积: 10 μl 版本号: 6.115
 进样时间: 2025/05/06 21:38:36 实验者: xiexinhui
 处理时间(V2) : 2025/05/07 08:52:05 处理者: xiexinhui
 仪器型号: SHIMADZU LC-2050C (FX277)

<色谱图>

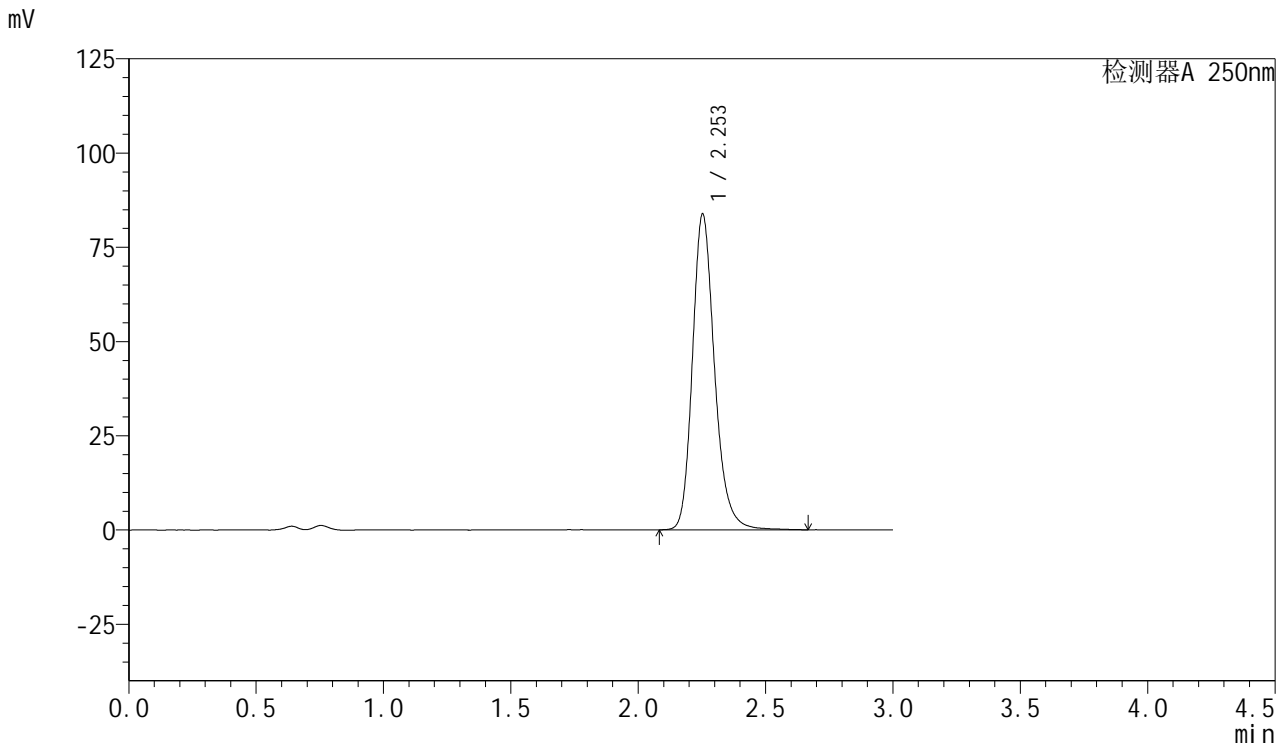

<峰表>

检测器A 250nm

峰号	保留时间	面积	面积%	高度	理论塔板数(USP)	拖尾因子	分离度(USP)
1	2.253	506744	100.000	83675	3386	1.213	--
总计		506744	100.000	83675			



SMF-377

<样品信息>

色谱柱: XB-C18(50mm*4.6mm,5μm) 流速: 1.0ml/min
 柱温: 40°C 波长: 250nm
 数据文件名: RC\$SMF-377 - 28-13/28-611-2 - zzp-2024123021p-cq3y-rcqx-15mg-pH4.5+0.2sdsjz-jf50z-45min-P3.l
 方法文件名: RC\$SMF-377 - SMF-377-rc-FX277.lcm
 批处理文件名: RC\$SMF-377 - 20250506-FX277.lcb
 样品瓶号: 3-24
 进样体积: 10 μl 版本号: 6.115
 进样时间: 2025/05/06 21:41:58 实验者: xiexinhui
 处理时间(V2) : 2025/05/07 08:52:08 处理者: xiexinhui
 仪器型号: SHIMADZU LC-2050C (FX277)

<色谱图>

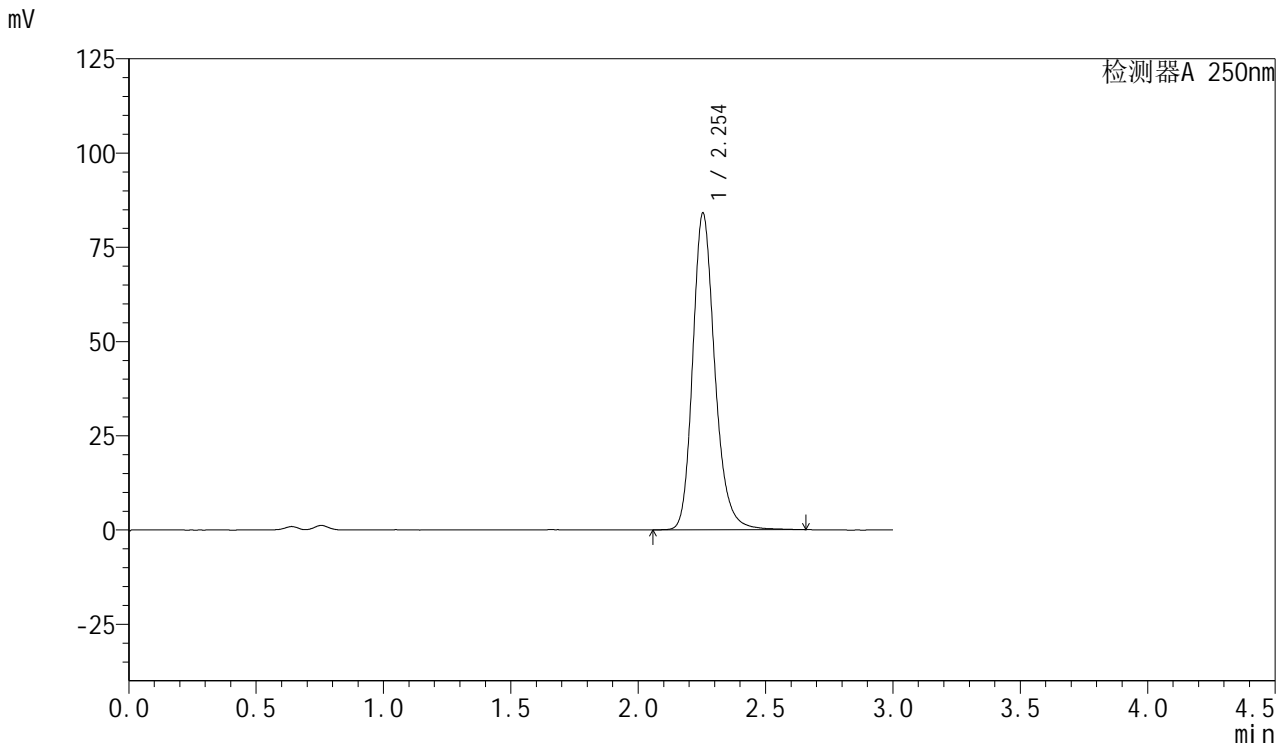

<峰表>

检测器A 250nm

峰号	保留时间	面积	面积%	高度	理论塔板数(USP)	拖尾因子	分离度(USP)
1	2.254	508338	100.000	84044	3400	1.213	--
总计		508338	100.000	84044			



SMF-377

<样品信息>

色谱柱: XB-C18(50mm*4.6mm,5μm) 流速: 1.0ml/min
 柱温: 40°C 波长: 250nm
 数据文件名: RC\$SMF-377 - 28-13/28-612-2 - zzp-2024123021p-cq3y-rcqx-15mg-pH4.5+0.2sdsjz-jf50z-45min-P4.l
 方法文件名: RC\$SMF-377 - SMF-377-rc-FX277.lcm
 批处理文件名: RC\$SMF-377 - 20250506-FX277.lcb
 样品瓶号: 3-33
 进样体积: 10 μl 版本号: 6.115
 进样时间: 2025/05/06 21:45:19 实验者: xiexinhui
 处理时间(V2) : 2025/05/07 08:52:11 处理者: xiexinhui
 仪器型号: SHIMADZU LC-2050C (FX277)

<色谱图>

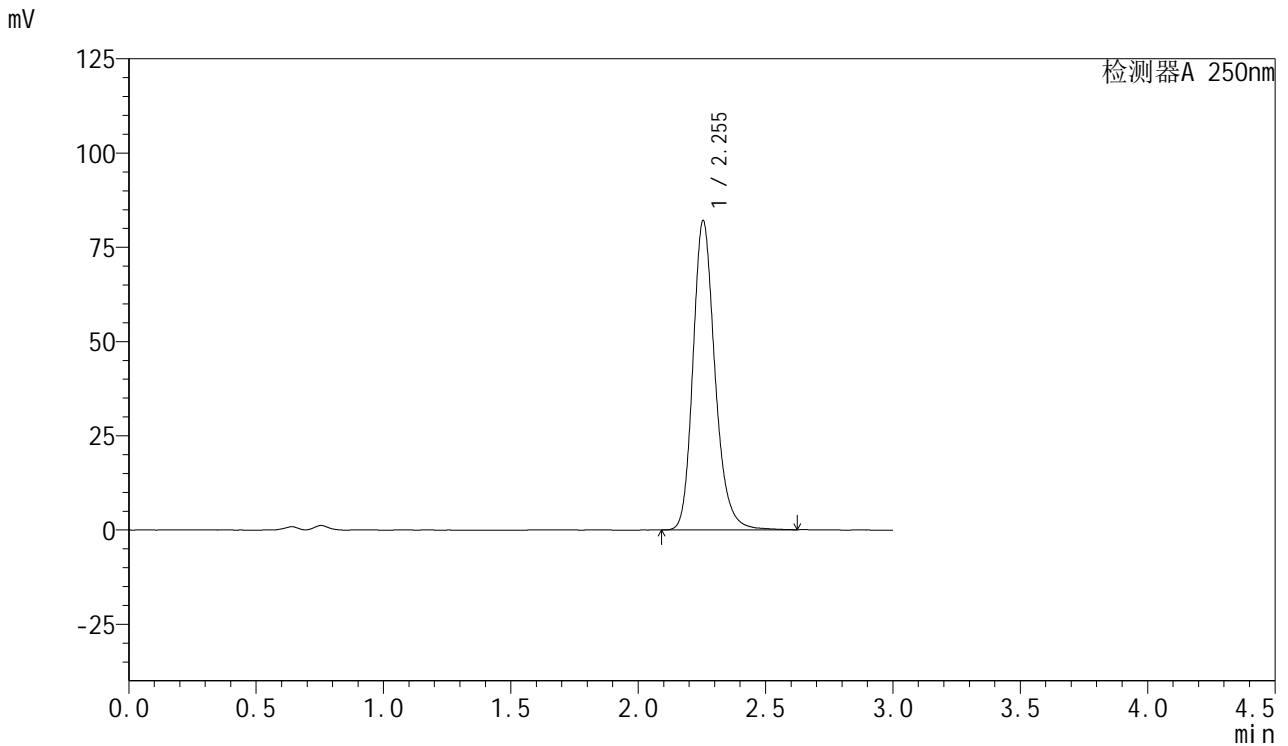

<峰表>

检测器A 250nm

峰号	保留时间	面积	面积%	高度	理论塔板数(USP)	拖尾因子	分离度(USP)
1	2.255	494128	100.000	82071	3405	1.210	--
总计		494128	100.000	82071			



SMF-377

<样品信息>

色谱柱: XB-C18(50mm*4.6mm,5μm) 流速: 1.0ml/min
 柱温: 40°C 波长: 250nm
 数据文件名: RC\$SMF-377 - 28-13/28-613-2 - zzp-2024123021p-cq3y-rcqx-15mg-pH4.5+0.2sdsjz-jf50z-45min-P5.l
 方法文件名: RC\$SMF-377 - SMF-377-rc-FX277.lcm
 批处理文件名: RC\$SMF-377 - 20250506-FX277.lcb
 样品瓶号: 3-42
 进样体积: 10 μl 版本号: 6.115
 进样时间: 2025/05/06 21:48:40 实验者: xiexinhui
 处理时间(V2) : 2025/05/07 08:52:13 处理者: xiexinhui
 仪器型号: SHIMADZU LC-2050C (FX277)

<色谱图>

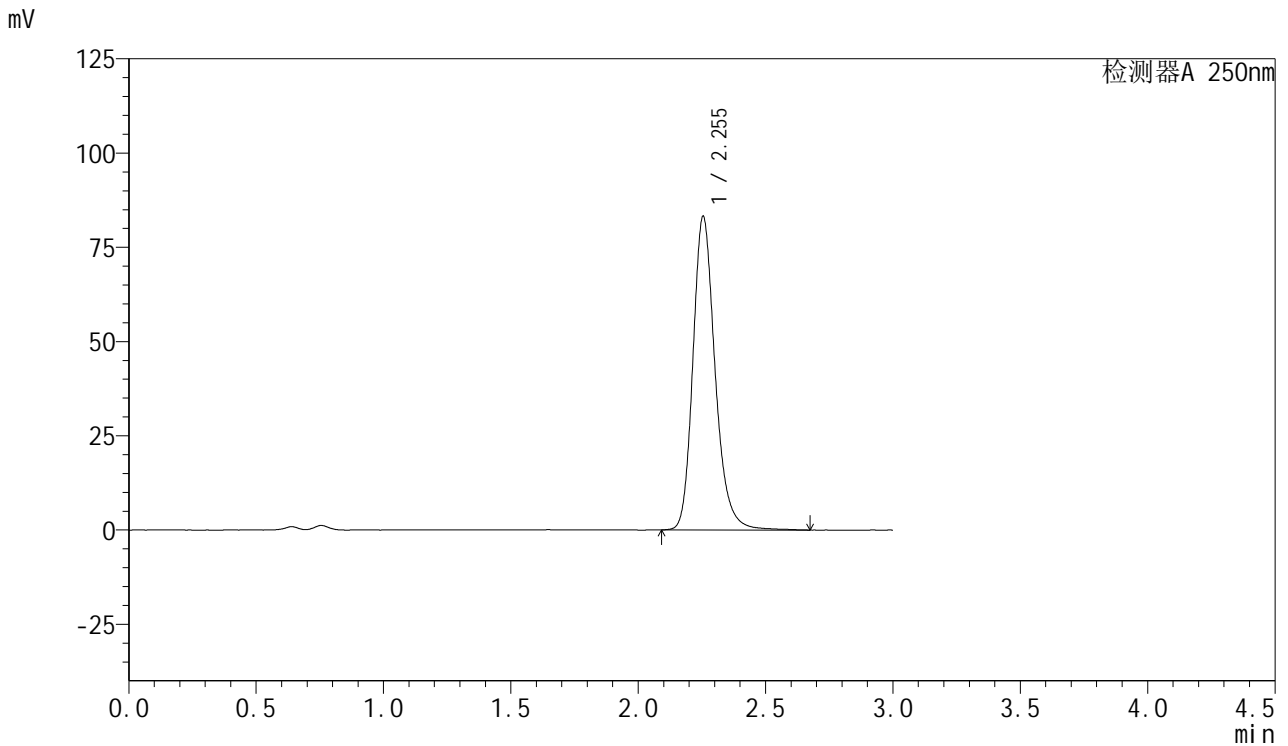

<峰表>

检测器A 250nm

峰号	保留时间	面积	面积%	高度	理论塔板数(USP)	拖尾因子	分离度(USP)
1	2.255	505082	100.000	83241	3373	1.217	--
总计		505082	100.000	83241			



SMF-377

<样品信息>

色谱柱: XB-C18(50mm*4.6mm,5μm) 流速: 1.0ml/min
 柱温: 40°C 波长: 250nm
 数据文件名: RC\$SMF-377 - 28-13/28-614-2 - zzp-2024123021p-cq3y-rcqx-15mg-pH4.5+0.2sdsjz-jf50z-45min-P6.l
 方法文件名: RC\$SMF-377 - SMF-377-rc-FX277.lcm
 批处理文件名: RC\$SMF-377 - 20250506-FX277.lcb
 样品瓶号: 3-51
 进样体积: 10 μl 版本号: 6.115
 进样时间: 2025/05/06 21:52:00 实验者: xiexinhui
 处理时间(V2) : 2025/05/07 08:52:15 处理者: xiexinhui
 仪器型号: SHIMADZU LC-2050C (FX277)

<色谱图>

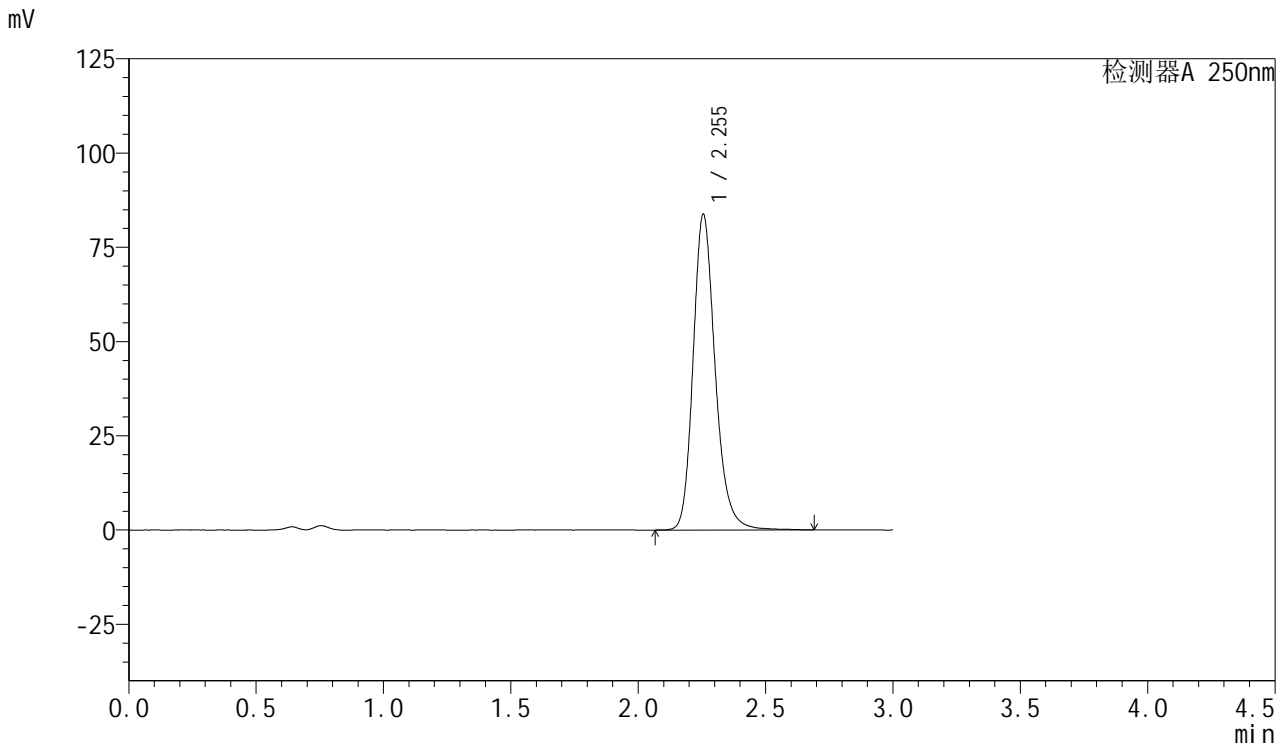

<峰表>

检测器A 250nm

峰号	保留时间	面积	面积%	高度	理论塔板数(USP)	拖尾因子	分离度(USP)
1	2.255	506509	100.000	83807	3413	1.211	--
总计		506509	100.000	83807			



SMF-377

<样品信息>

色谱柱: XB-C18(50mm*4.6mm,5μm) 流速: 1.0ml/min
 柱温: 40°C 波长: 250nm
 数据文件名: RC\$SMF-377 - 28-13/28-615-2 - zzp-2024123021p-cq3y-rcqx-15mg-pH4.5+0.2sdsjz-jf50z-60min-P1.l
 方法文件名: RC\$SMF-377 - SMF-377-rc-FX277.lcm
 批处理文件名: RC\$SMF-377 - 20250506-FX277.lcb
 样品瓶号: 3-7
 进样体积: 10 μl 版本号: 6.115
 进样时间: 2025/05/06 21:55:22 实验者: xiexinhui
 处理时间(V2) : 2025/05/07 08:52:18 处理者: xiexinhui
 仪器型号: SHIMADZU LC-2050C (FX277)

<色谱图>

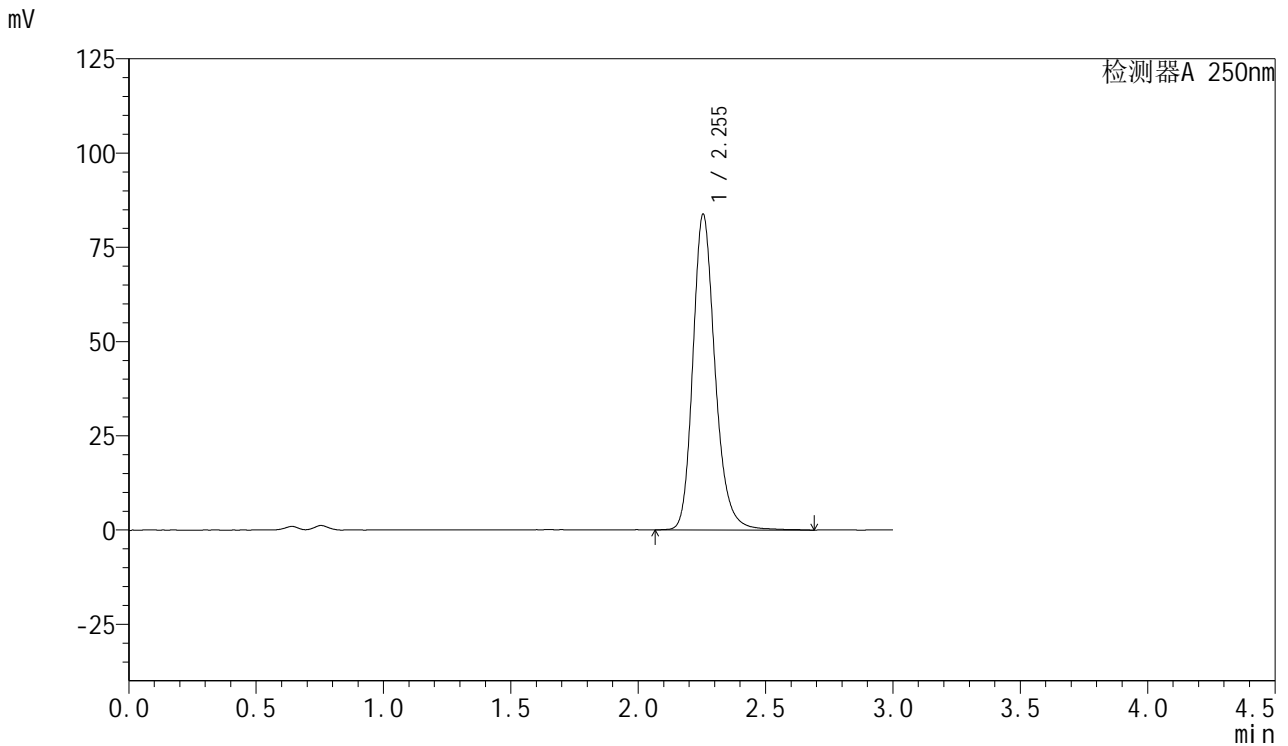

<峰表>

检测器A 250nm

峰号	保留时间	面积	面积%	高度	理论塔板数(USP)	拖尾因子	分离度(USP)
1	2.255	508076	100.000	83791	3378	1.213	--
总计		508076	100.000	83791			



SMF-377

<样品信息>

色谱柱: XB-C18(50mm*4.6mm,5μm) 流速: 1.0ml/min
 柱温: 40°C 波长: 250nm
 数据文件名: RC\$SMF-377 - 28-13/28-616-2 - zzp-2024123021p-cq3y-rcqx-15mg-pH4.5+0.2sdsjz-jf50z-60min-P2.l
 方法文件名: RC\$SMF-377 - SMF-377-rc-FX277.lcm
 批处理文件名: RC\$SMF-377 - 20250506-FX277.lcb
 样品瓶号: 3-16
 进样体积: 10 μl 版本号: 6.115
 进样时间: 2025/05/06 21:58:43 实验者: xiexinhui
 处理时间(V2) : 2025/05/07 08:52:20 处理者: xiexinhui
 仪器型号: SHIMADZU LC-2050C (FX277)

<色谱图>

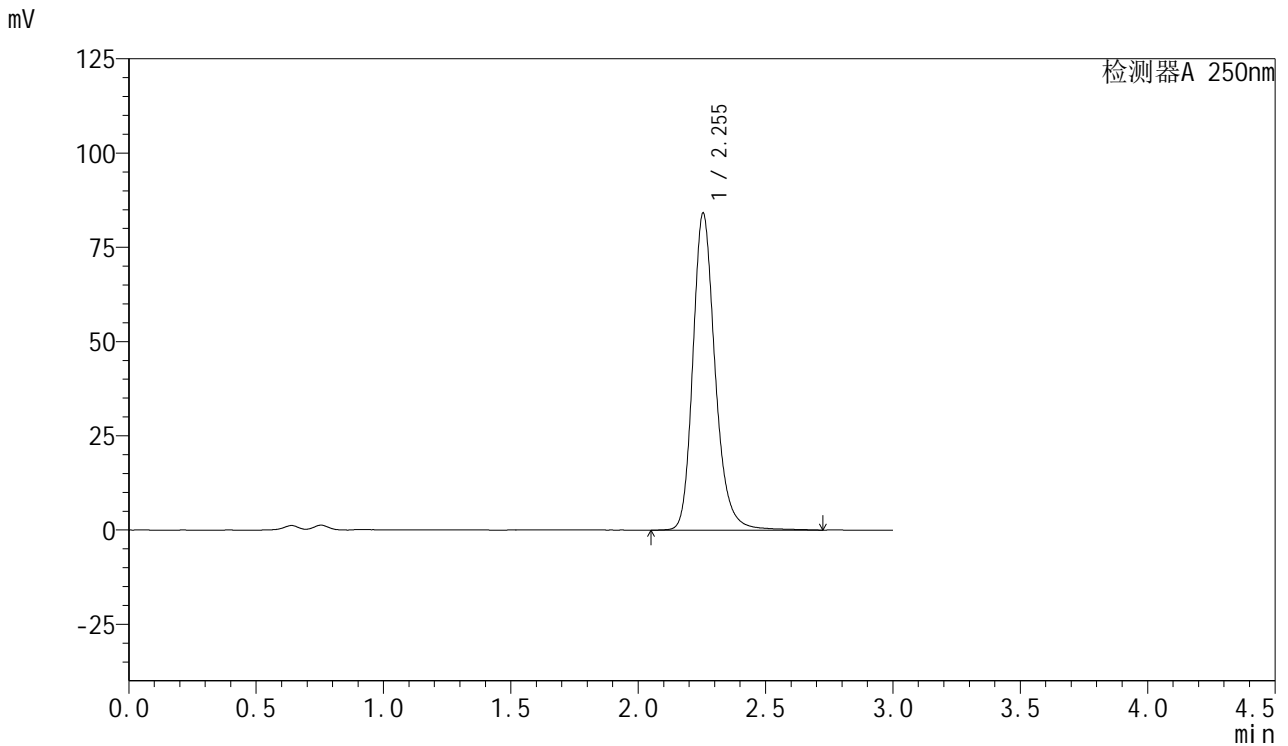

<峰表>

检测器A 250nm

峰号	保留时间	面积	面积%	高度	理论塔板数(USP)	拖尾因子	分离度(USP)
1	2.255	512402	100.000	84124	3376	1.218	--
总计		512402	100.000	84124			



SMF-377

<样品信息>

色谱柱: XB-C18(50mm*4.6mm,5μm) 流速: 1.0ml/min
 柱温: 40°C 波长: 250nm
 数据文件名: RC\$SMF-377 - 28-13/28-617-2 - zzp-2024123021p-cq3y-rcqx-15mg-pH4.5+0.2sdsjz-jf50z-60min-P3.l
 方法文件名: RC\$SMF-377 - SMF-377-rc-FX277.lcm
 批处理文件名: RC\$SMF-377 - 20250506-FX277.lcb
 样品瓶号: 3-25
 进样体积: 10 μl 版本号: 6.115
 进样时间: 2025/05/06 22:02:05 实验者: xiexinhui
 处理时间(V2) : 2025/05/07 08:52:23 处理者: xiexinhui
 仪器型号: SHIMADZU LC-2050C (FX277)

<色谱图>

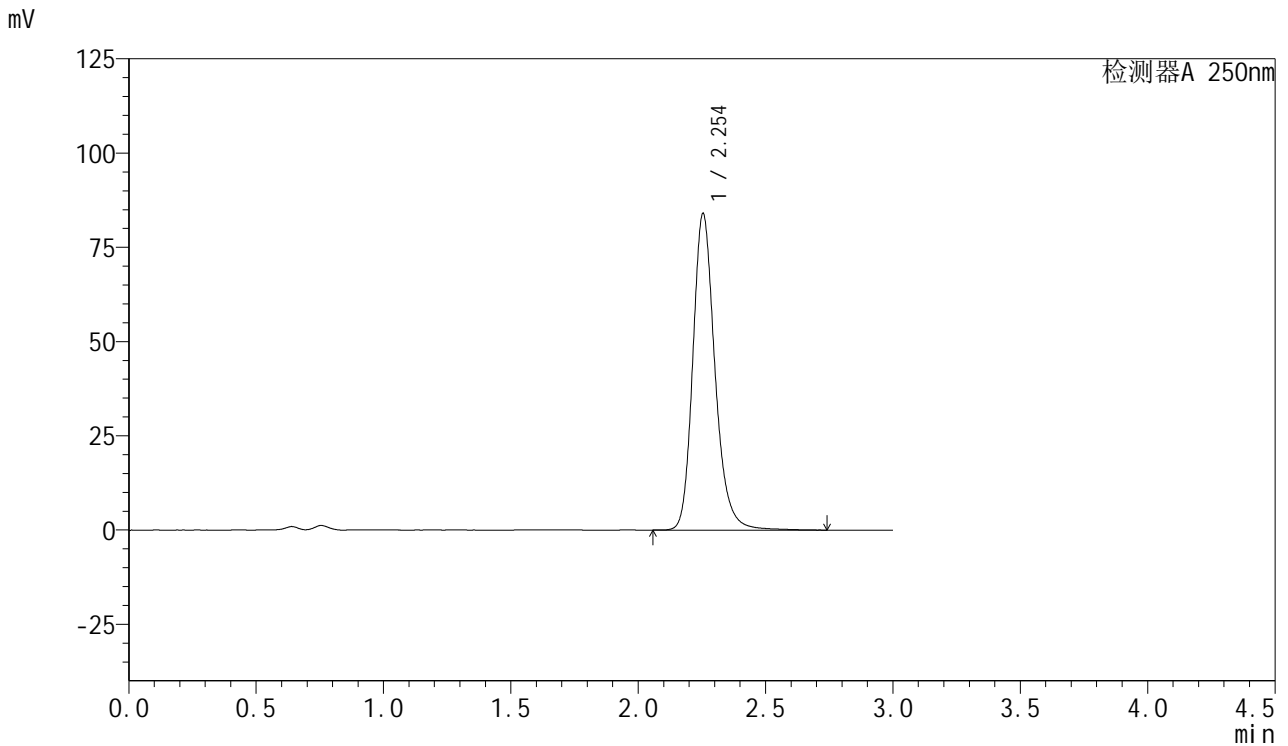

<峰表>

检测器A 250nm

峰号	保留时间	面积	面积%	高度	理论塔板数(USP)	拖尾因子	分离度(USP)
1	2.254	509466	100.000	84009	3393	1.216	--
总计		509466	100.000	84009			



SMF-377

<样品信息>

色谱柱: XB-C18(50mm*4.6mm,5μm) 流速: 1.0ml/min
 柱温: 40°C 波长: 250nm
 数据文件名: RC\$SMF-377 - 28-13/28-618-2 - zzp-2024123021p-cq3y-rcqx-15mg-pH4.5+0.2sdsjz-jf50z-60min-P4.l
 方法文件名: RC\$SMF-377 - SMF-377-rc-FX277.lcm
 批处理文件名: RC\$SMF-377 - 20250506-FX277.lcb
 样品瓶号: 3-34
 进样体积: 10 μl 版本号: 6.115
 进样时间: 2025/05/06 22:05:26 实验者: xiexinhui
 处理时间(V2) : 2025/05/07 08:52:25 处理者: xiexinhui
 仪器型号: SHIMADZU LC-2050C (FX277)

<色谱图>

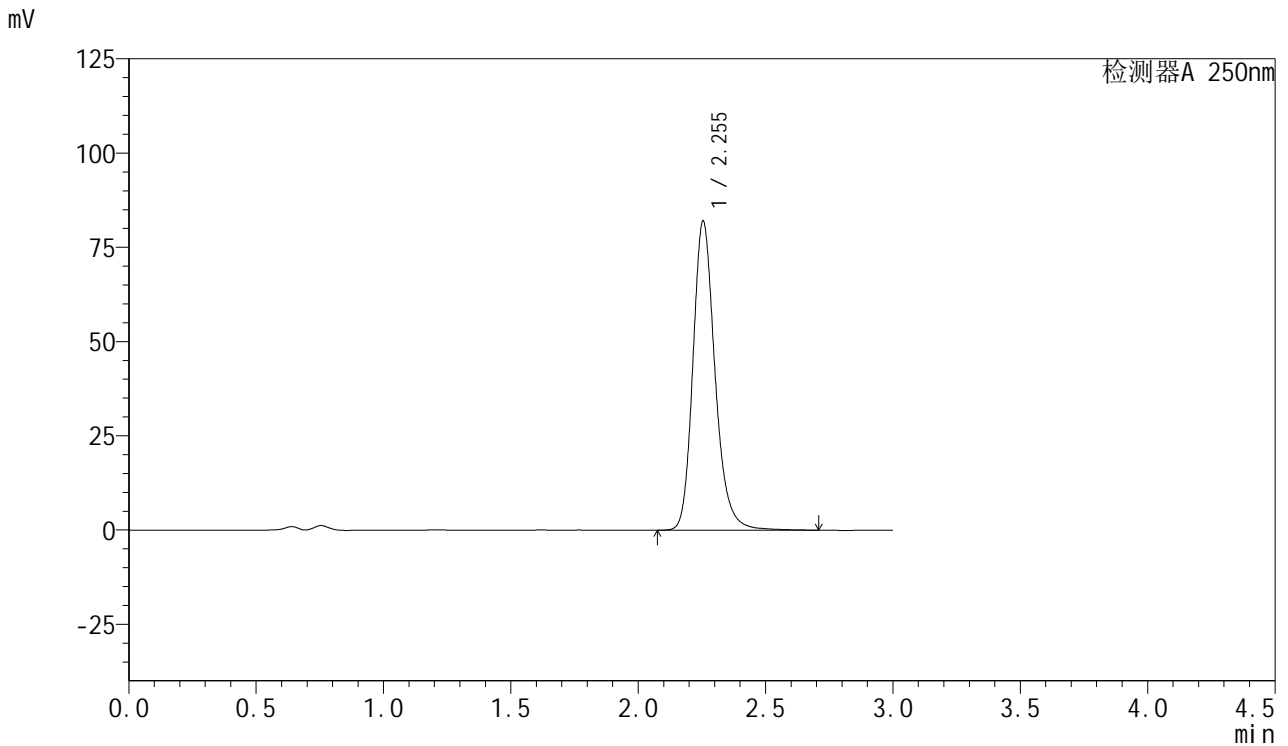

<峰表>

检测器A 250nm

峰号	保留时间	面积	面积%	高度	理论塔板数(USP)	拖尾因子	分离度(USP)
1	2.255	496794	100.000	82035	3391	1.214	--
总计		496794	100.000	82035			



SMF-377

<样品信息>

色谱柱: XB-C18(50mm*4.6mm,5μm) 流速: 1.0ml/min
 柱温: 40°C 波长: 250nm
 数据文件名: RC\$SMF-377 - 28-13/28-619-2 - zzp-2024123021p-cq3y-rcqx-15mg-pH4.5+0.2sdsjz-jf50z-60min-P5.l
 方法文件名: RC\$SMF-377 - SMF-377-rc-FX277.lcm
 批处理文件名: RC\$SMF-377 - 20250506-FX277.lcb
 样品瓶号: 3-43
 进样体积: 10 μl 版本号: 6.115
 进样时间: 2025/05/06 22:08:47 实验者: xiexinhui
 处理时间(V2) : 2025/05/07 08:52:28 处理者: xiexinhui
 仪器型号: SHIMADZU LC-2050C (FX277)

<色谱图>

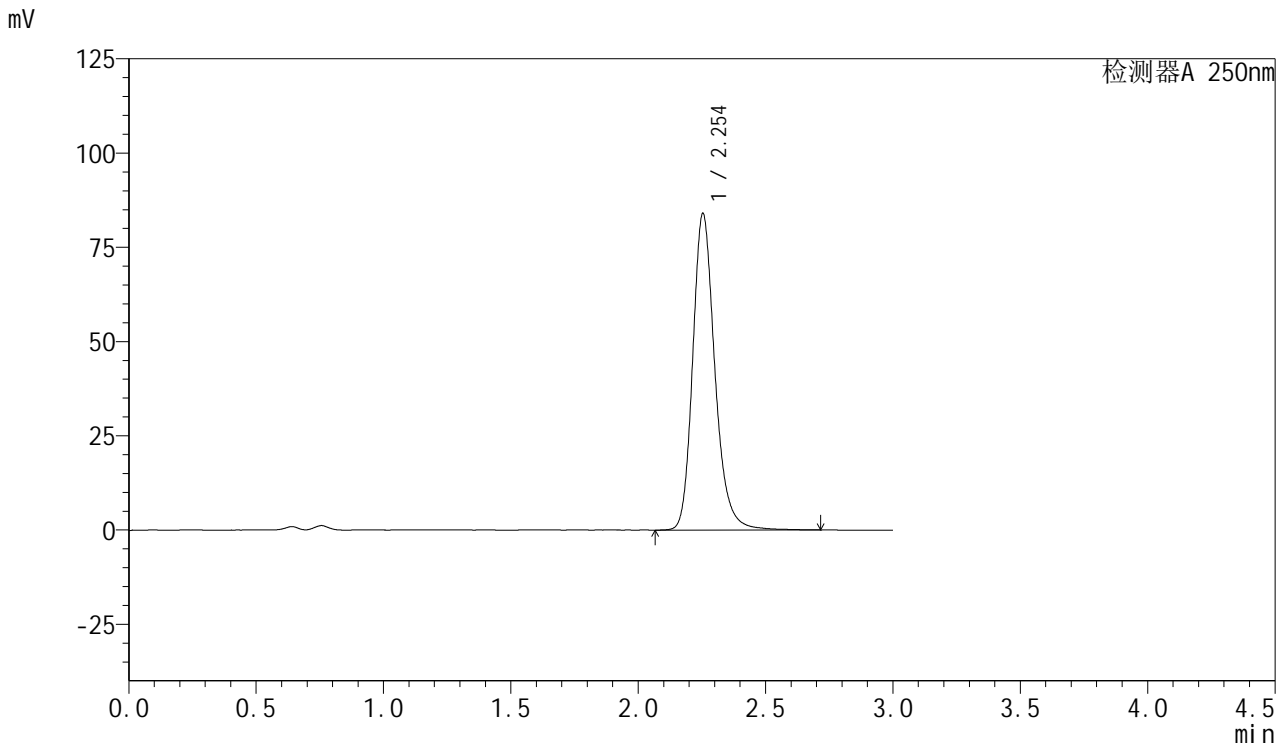

<峰表>

检测器A 250nm

峰号	保留时间	面积	面积%	高度	理论塔板数(USP)	拖尾因子	分离度(USP)
1	2.254	509485	100.000	83975	3391	1.217	--
总计		509485	100.000	83975			



SMF-377

<样品信息>

色谱柱: XB-C18(50mm*4.6mm,5μm) 流速: 1.0ml/min
 柱温: 40°C 波长: 250nm
 数据文件名: RC\$SMF-377 - 28-13/28-620-2 - zzp-2024123021p-cq3y-rcqx-15mg-pH4.5+0.2sdsjz-jf50z-60min-P6.l
 方法文件名: RC\$SMF-377 - SMF-377-rc-FX277.lcm
 批处理文件名: RC\$SMF-377 - 20250506-FX277.lcb
 样品瓶号: 3-52
 进样体积: 10 μl 版本号: 6.115
 进样时间: 2025/05/06 22:12:08 实验者: xiexinhui
 处理时间(V2) : 2025/05/07 08:52:30 处理者: xiexinhui
 仪器型号: SHIMADZU LC-2050C (FX277)

<色谱图>

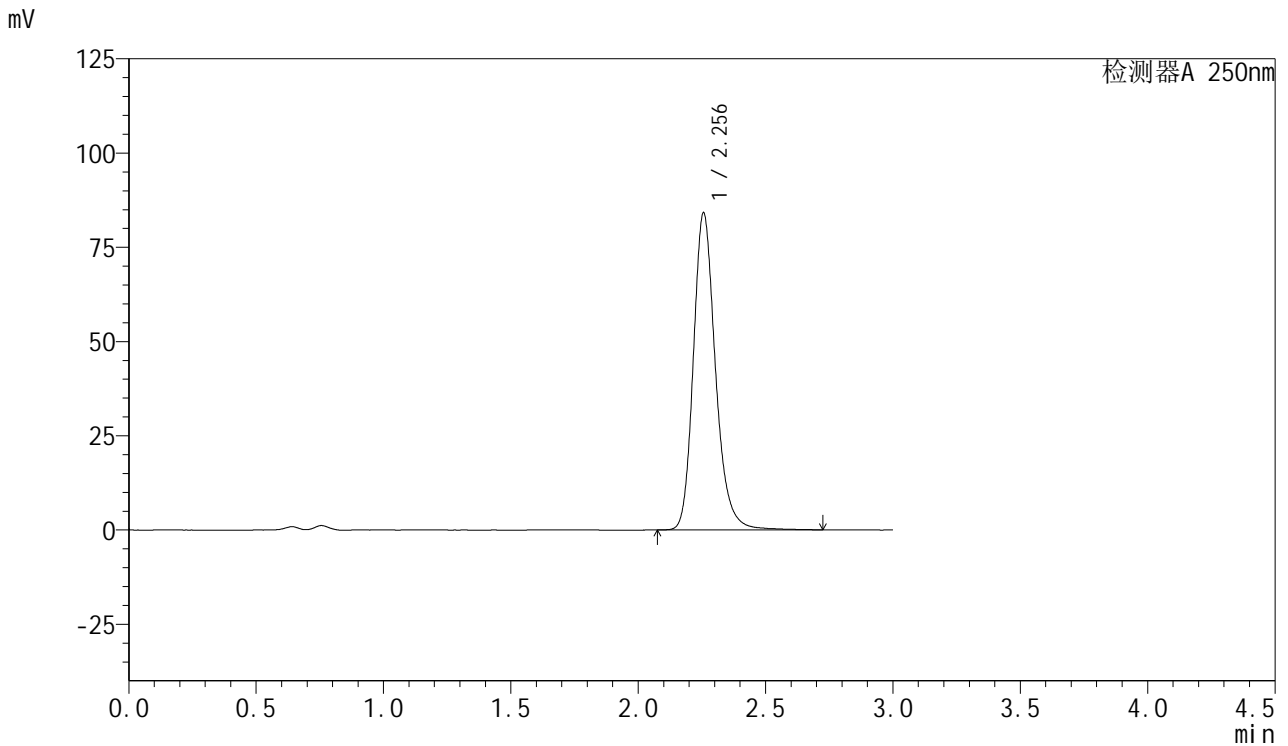

<峰表>

检测器A 250nm

峰号	保留时间	面积	面积%	高度	理论塔板数(USP)	拖尾因子	分离度(USP)
1	2.256	509397	100.000	84116	3404	1.216	--
总计		509397	100.000	84116			



SMF-377

<样品信息>

色谱柱: XB-C18(50mm*4.6mm,5μm) 流速: 1.0ml/min
 柱温: 40°C 波长: 250nm
 数据文件名: RC\$SMF-377 - 28-13/28-621-2 - zzp-2024123021p-cq3y-rcqx-15mg-pH4.5+0.2sdsjz-jf50z-jxzs-P1.lcd
 方法文件名: RC\$SMF-377 - SMF-377-rc-FX277.lcm
 批处理文件名: RC\$SMF-377 - 20250506-FX277.lcb
 样品瓶号: 3-8
 进样体积: 10 μl 版本号: 6.115
 进样时间: 2025/05/06 22:15:31 实验者: xiexinhui
 处理时间(V2) : 2025/05/07 08:52:33 处理者: xiexinhui
 仪器型号: SHIMADZU LC-2050C (FX277)

<色谱图>

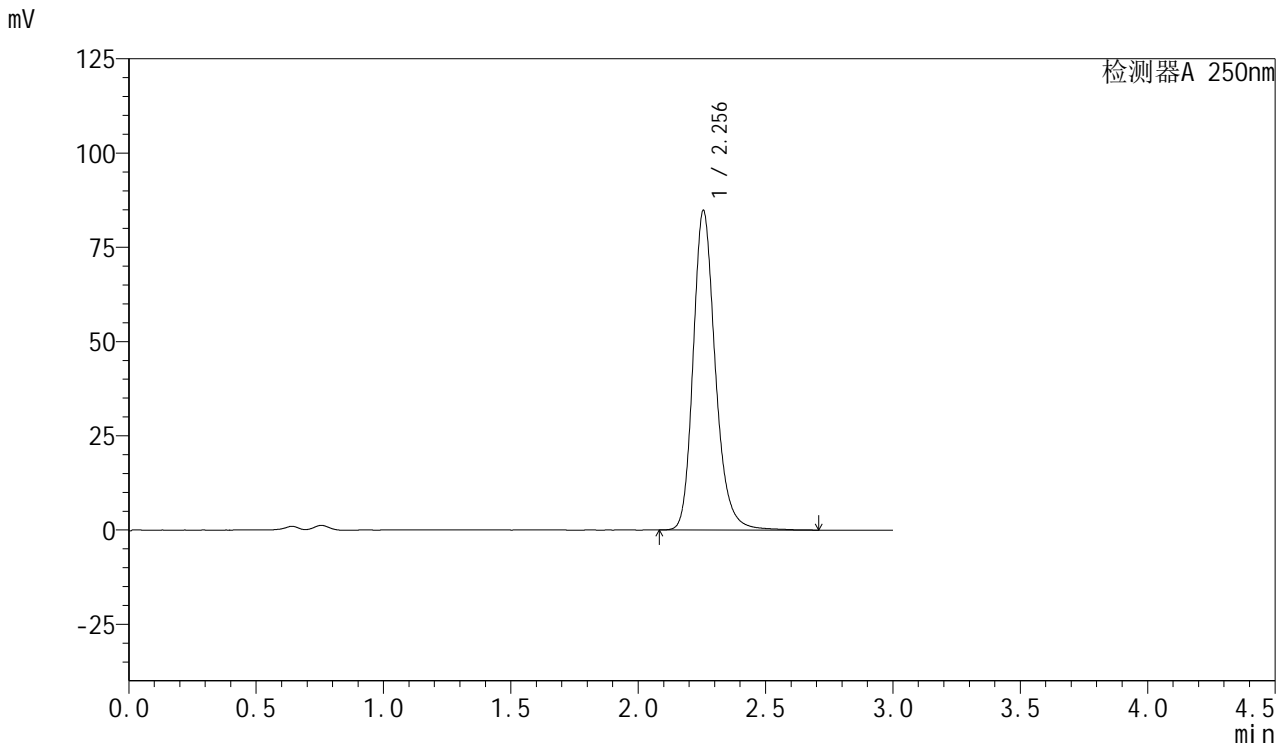

<峰表>

检测器A 250nm

峰号	保留时间	面积	面积%	高度	理论塔板数(USP)	拖尾因子	分离度(USP)
1	2.256	514550	100.000	84807	3386	1.215	--
总计		514550	100.000	84807			



SMF-377

<样品信息>

色谱柱: XB-C18(50mm*4.6mm,5μm) 流速: 1.0ml/min
 柱温: 40°C 波长: 250nm
 数据文件名: RC\$SMF-377 - 28-13/28-622-2 - zzp-2024123021p-cq3y-rcqx-15mg-pH4.5+0.2sdsjz-jf50z-jxzs-P2.lcd
 方法文件名: RC\$SMF-377 - SMF-377-rc-FX277.lcm
 批处理文件名: RC\$SMF-377 - 20250506-FX277.lcb
 样品瓶号: 3-17
 进样体积: 10 μl 版本号: 6.115
 进样时间: 2025/05/06 22:18:53 实验者: xiexinhui
 处理时间(V2) : 2025/05/07 08:52:35 处理者: xiexinhui
 仪器型号: SHIMADZU LC-2050C (FX277)

<色谱图>

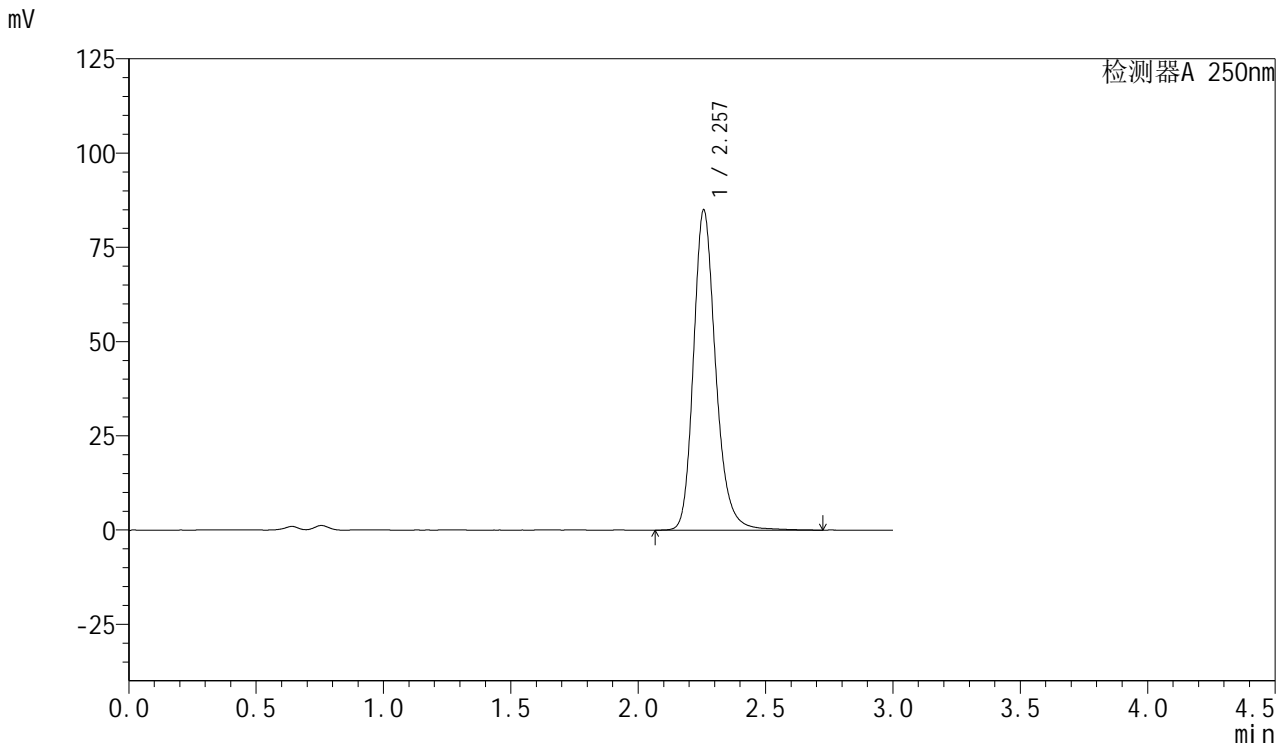

<峰表>

检测器A 250nm

峰号	保留时间	面积	面积%	高度	理论塔板数(USP)	拖尾因子	分离度(USP)
1	2.257	515193	100.000	84855	3396	1.216	--
总计		515193	100.000	84855			



SMF-377

<样品信息>

色谱柱: XB-C18(50mm*4.6mm,5μm) 流速: 1.0ml/min
 柱温: 40°C 波长: 250nm
 数据文件名: RC\$SMF-377 - 28-13/28-623-2 - zzp-2024123021p-cq3y-rcqx-15mg-pH4.5+0.2sdsjz-jf50z-jxzs-P3.lcd
 方法文件名: RC\$SMF-377 - SMF-377-rc-FX277.lcm
 批处理文件名: RC\$SMF-377 - 20250506-FX277.lcb
 样品瓶号: 3-26
 进样体积: 10 μl 版本号: 6.115
 进样时间: 2025/05/06 22:22:15 实验者: xiexinhui
 处理时间(V2) : 2025/05/07 08:52:38 处理者: xiexinhui
 仪器型号: SHIMADZU LC-2050C (FX277)

<色谱图>

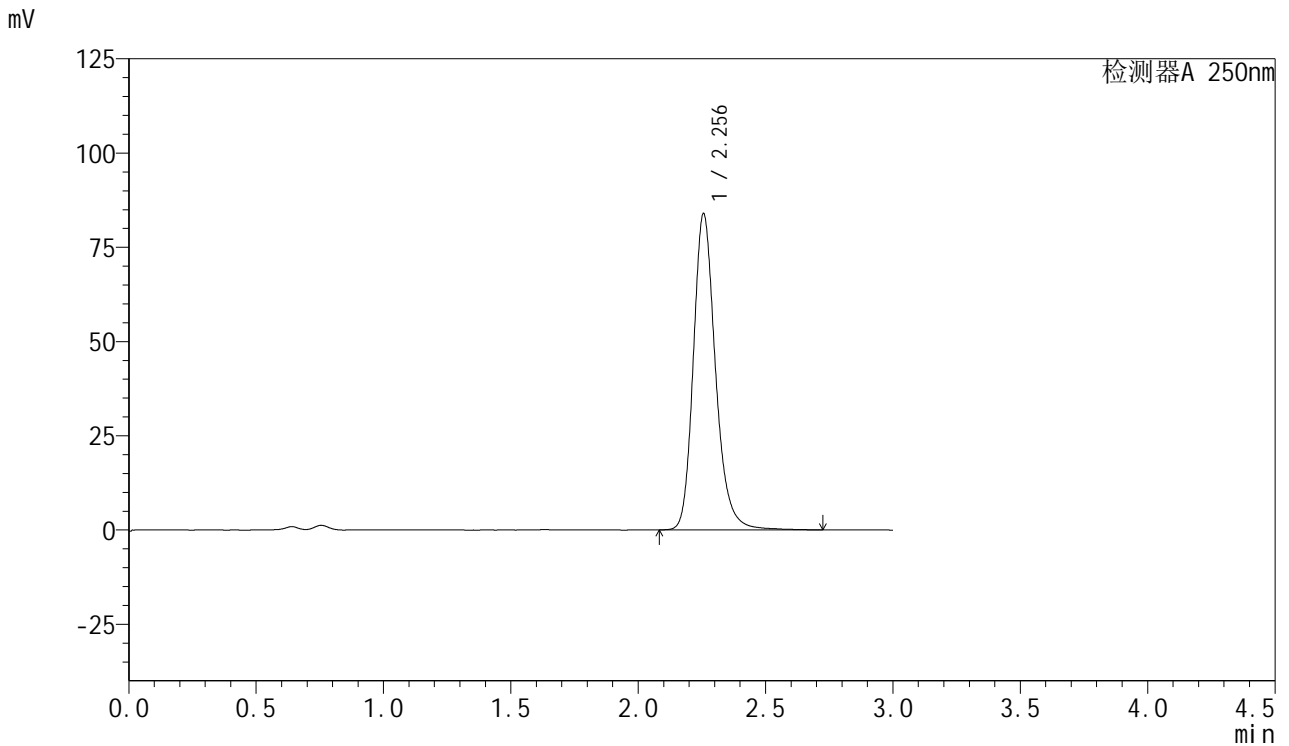

<峰表>

检测器A 250nm

峰号	保留时间	面积	面积%	高度	理论塔板数(USP)	拖尾因子	分离度(USP)
1	2.256	509519	100.000	83915	3392	1.218	--
总计		509519	100.000	83915			



SMF-377

<样品信息>

色谱柱: XB-C18(50mm*4.6mm,5μm) 流速: 1.0ml/min
 柱温: 40°C 波长: 250nm
 数据文件名: RC\$SMF-377 - 28-13/28-624-2 - zzp-2024123021p-cq3y-rcqx-15mg-pH4.5+0.2sdsjz-jf50z-jxzs-P4.lcd
 方法文件名: RC\$SMF-377 - SMF-377-rc-FX277.lcm
 批处理文件名: RC\$SMF-377 - 20250506-FX277.lcb
 样品瓶号: 3-35
 进样体积: 10 μl 版本号: 6.115
 进样时间: 2025/05/06 22:25:37 实验者: xiexinhui
 处理时间(V2) : 2025/05/07 08:52:40 处理者: xiexinhui
 仪器型号: SHIMADZU LC-2050C (FX277)

<色谱图>

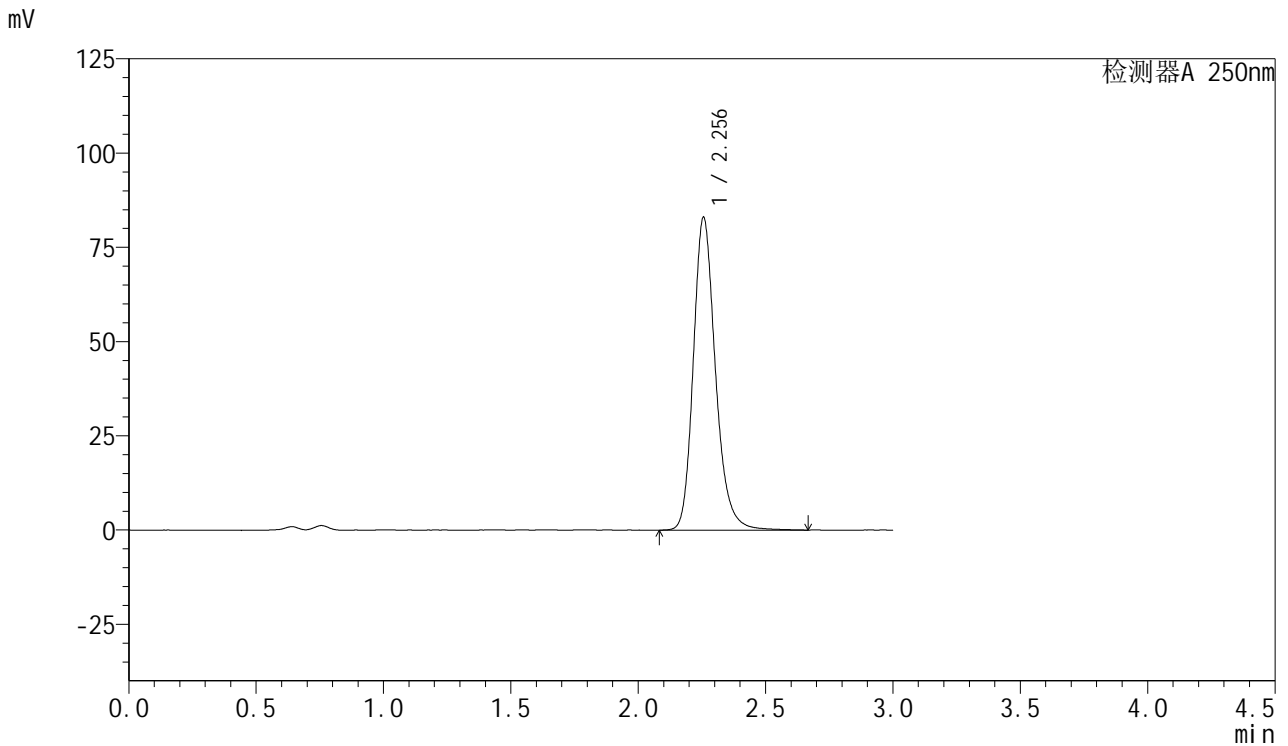

<峰表>

检测器A 250nm

峰号	保留时间	面积	面积%	高度	理论塔板数(USP)	拖尾因子	分离度(USP)
1	2.256	502607	100.000	82980	3390	1.214	--
总计		502607	100.000	82980			



SMF-377

<样品信息>

色谱柱: XB-C18(50mm*4.6mm,5μm) 流速: 1.0ml/min
 柱温: 40°C 波长: 250nm
 数据文件名: RC\$SMF-377 - 28-13/28-625-2 - zzp-2024123021p-cq3y-rcqx-15mg-pH4.5+0.2sdsjz-jf50z-jxzs-P5.lcd
 方法文件名: RC\$SMF-377 - SMF-377-rc-FX277.lcm
 批处理文件名: RC\$SMF-377 - 20250506-FX277.lcb
 样品瓶号: 3-44
 进样体积: 10 μl 版本号: 6.115
 进样时间: 2025/05/06 22:28:59 实验者: xiexinhui
 处理时间(V2) : 2025/05/07 08:52:43 处理者: xiexinhui
 仪器型号: SHIMADZU LC-2050C (FX277)

<色谱图>

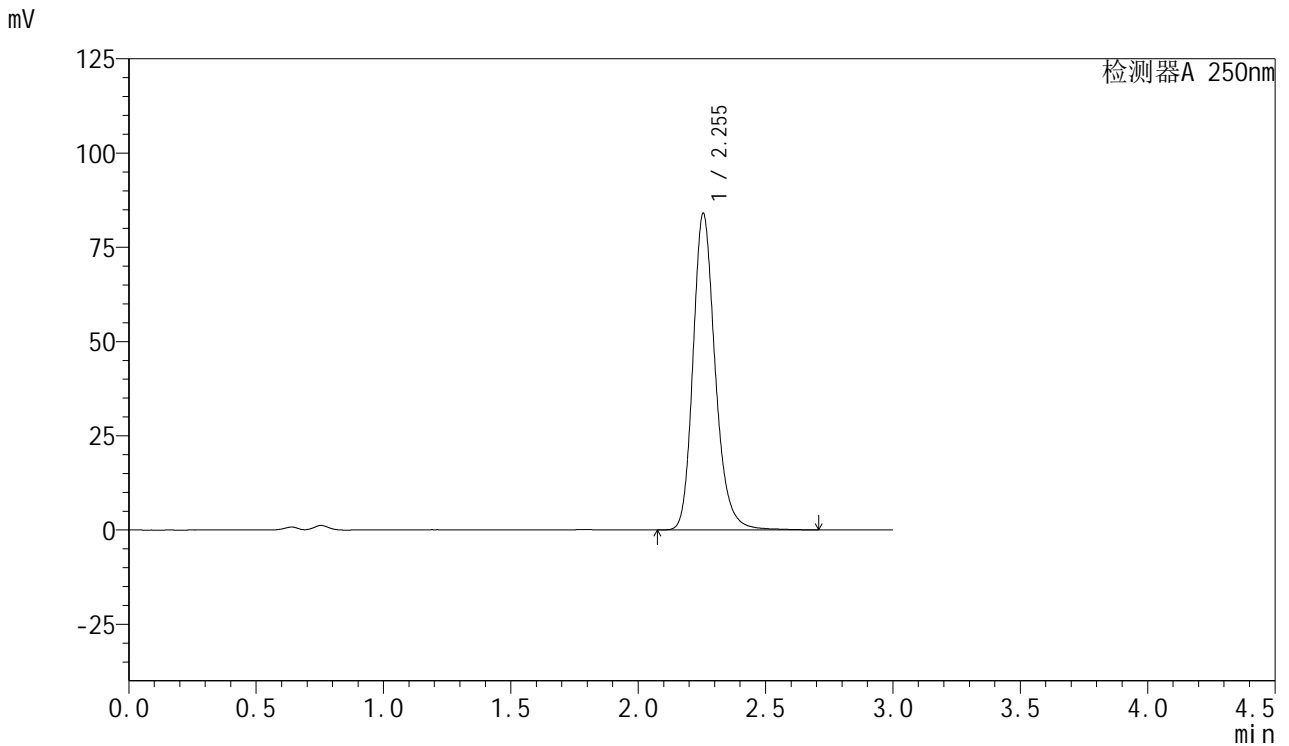

<峰表>

检测器A 250nm

峰号	保留时间	面积	面积%	高度	理论塔板数(USP)	拖尾因子	分离度(USP)
1	2.255	510043	100.000	84040	3370	1.213	--
总计		510043	100.000	84040			



SMF-377

<样品信息>

色谱柱: XB-C18(50mm*4.6mm,5μm) 流速: 1.0ml/min
 柱温: 40°C 波长: 250nm
 数据文件名: RC\$SMF-377 - 28-13/28-626-2 - zzp-2024123021p-cq3y-rcqx-15mg-pH4.5+0.2sdsjz-jf50z-jxzs-P6.lcd
 方法文件名: RC\$SMF-377 - SMF-377-rc-FX277.lcm
 批处理文件名: RC\$SMF-377 - 20250506-FX277.lcb
 样品瓶号: 3-53
 进样体积: 10 μl 版本号: 6.115
 进样时间: 2025/05/06 22:32:21 实验者: xiexinhui
 处理时间(V2) : 2025/05/07 08:52:46 处理者: xiexinhui
 仪器型号: SHIMADZU LC-2050C (FX277)

<色谱图>

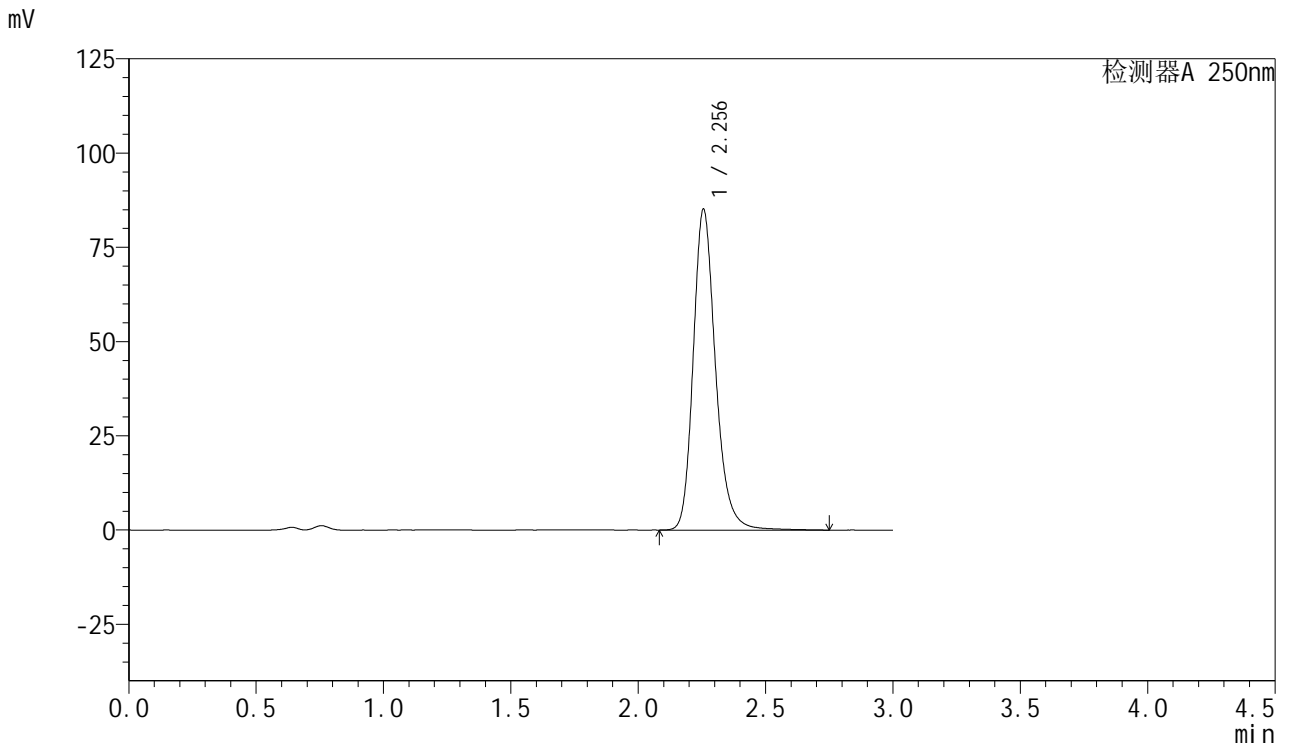

<峰表>

检测器A 250nm

峰号	保留时间	面积	面积%	高度	理论塔板数(USP)	拖尾因子	分离度(USP)
1	2.256	519496	100.000	85146	3358	1.219	--
总计		519496	100.000	85146			



SMF-377

<样品信息>

色谱柱: XB-C18(50mm*4.6mm,5μm) 流速: 1.0ml/min
 柱温: 40°C 波长: 250nm
 数据文件名: RC\$SMF-377 - 28-13/28-627-2 - zzp-2024123021p-cq3y-rcqx-15mg-pH4.5+0.2sdsjz-jf50z-dz2-1.lcd
 方法文件名: RC\$SMF-377 - SMF-377-rc-FX277.lcm
 批处理文件名: RC\$SMF-377 - 20250506-FX277.lcb
 样品瓶号: 3-27
 进样体积: 10 μl 版本号: 6.115
 进样时间: 2025/05/06 22:35:43 实验者: xiexinhui
 处理时间(V2) : 2025/05/07 08:52:48 处理者: xiexinhui
 仪器型号: SHIMADZU LC-2050C (FX277)

<色谱图>

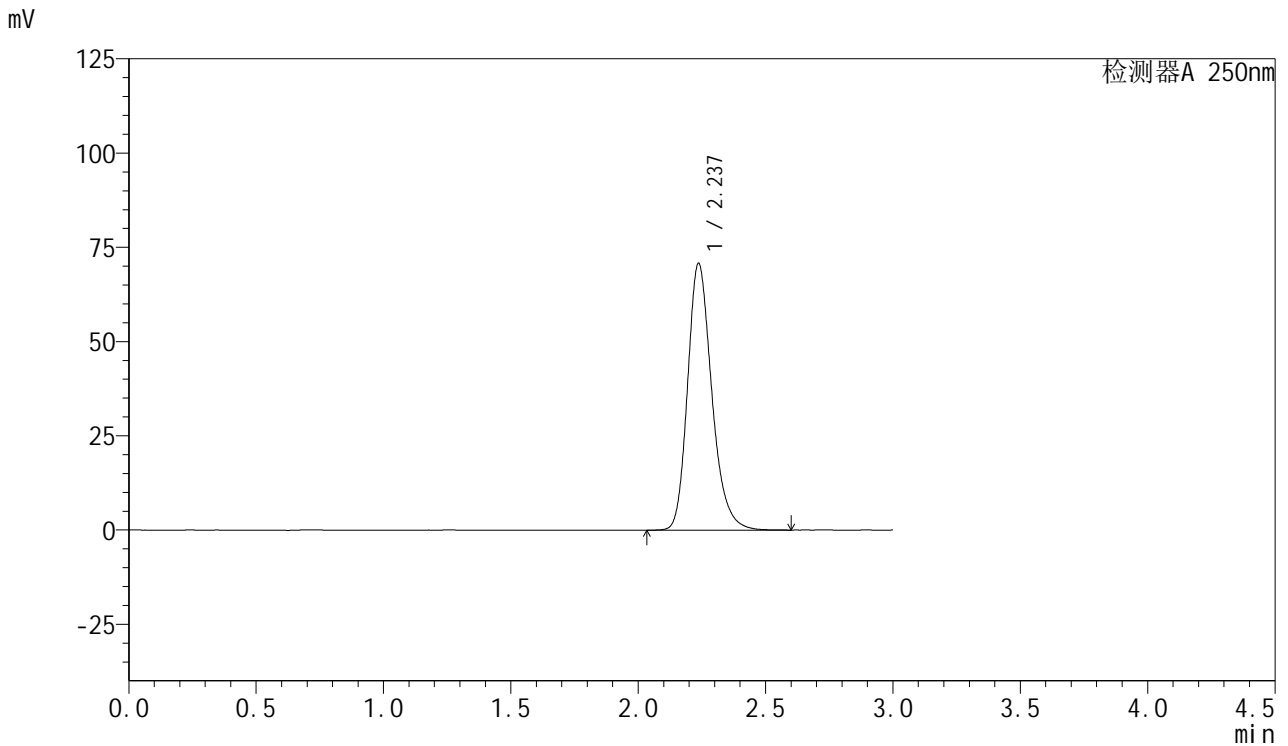

<峰表>

检测器A 250nm

峰号	保留时间	面积	面积%	高度	理论塔板数(USP)	拖尾因子	分离度(USP)
1	2.237	468600	100.000	70762	2754	1.238	--
总计		468600	100.000	70762			



SMF-377

<样品信息>

色谱柱: XB-C18(50mm*4.6mm,5μm) 流速: 1.0ml/min
 柱温: 40°C 波长: 250nm
 数据文件名: RC\$SMF-377 - 28-13/28-628-2 - zzp-2024123021p-cq3y-rcqx-15mg-pH4.5+0.2sdsjz-jf50z-dz2-2.lcd
 方法文件名: RC\$SMF-377 - SMF-377-rc-FX277.lcm
 批处理文件名: RC\$SMF-377 - 20250506-FX277.lcb
 样品瓶号: 3-27
 进样体积: 10 μl 版本号: 6.115
 进样时间: 2025/05/06 22:39:06 实验者: xiexinhui
 处理时间(V2) : 2025/05/07 08:52:51 处理者: xiexinhui
 仪器型号: SHIMADZU LC-2050C (FX277)

<色谱图>

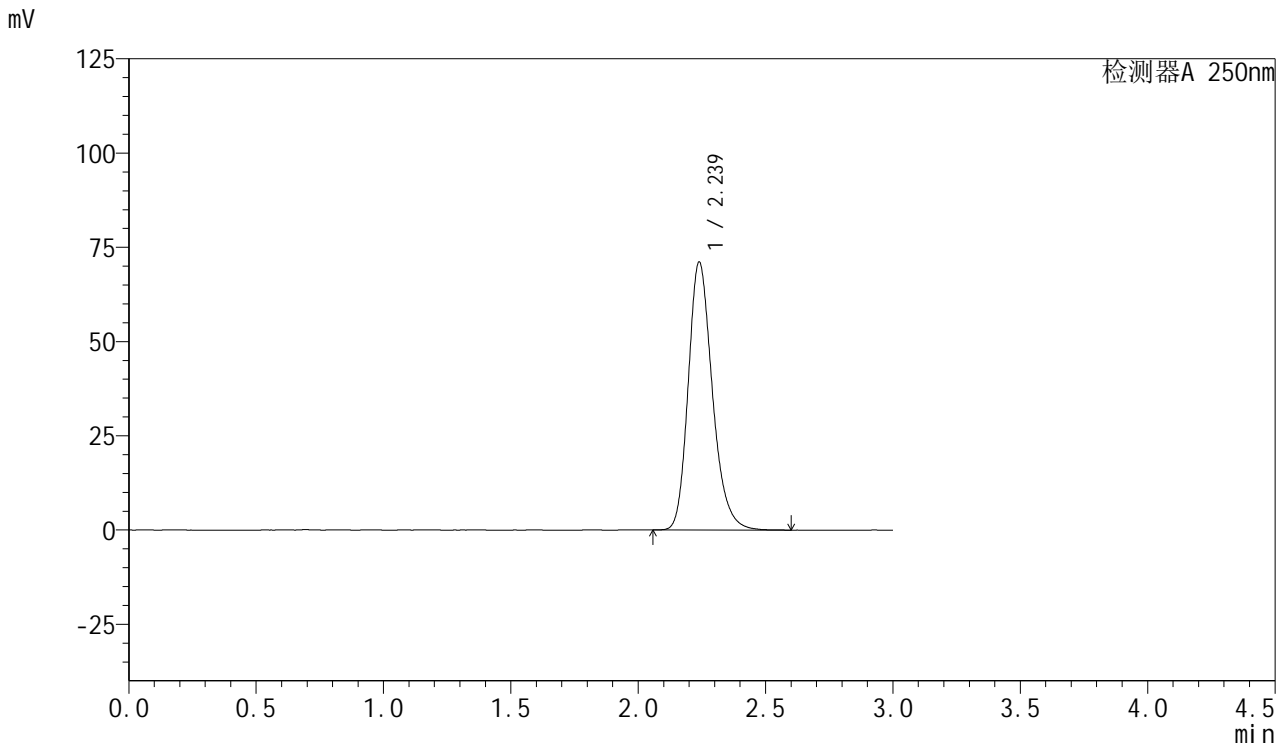

<峰表>

检测器A 250nm

峰号	保留时间	面积	面积%	高度	理论塔板数(USP)	拖尾因子	分离度(USP)
1	2.239	469237	100.000	71103	2760	1.232	--
总计		469237	100.000	71103			