

 SHIMADZU
LabSolutions **SMF-4109**

<样品信息>

色谱柱 :XB-C18(50mm*4.6mm,5 μ m) 流速:1.5ml/min
柱温 :30 $^{\circ}$ C 波长:268nm
数据文件名: RC\$SMF-4109 - 18-4/27-361-2 - zzp-2025022821p-8mg-rcqx-pH6.5+0.35TW20jz-jyx1-rj.lcd
方法文件名: RC\$SMF-4109 - SMF-4109-rcqx-FX276.lcm
批处理文件名: RC\$SMF-4109 - 20250506-rc-FX276.lcb
样品瓶号: 1-9
进样体积: 10 μ l 版本号:6.115
进样时间: 2025/05/06 13:29:58 实验者: jiangjinwei
处理时间 (V2) : 2025/05/07 11:10:18 处理者: jiangjinwei
仪器型号:SHIMADZU LC-2050C(FX276)

<色谱图>

mV

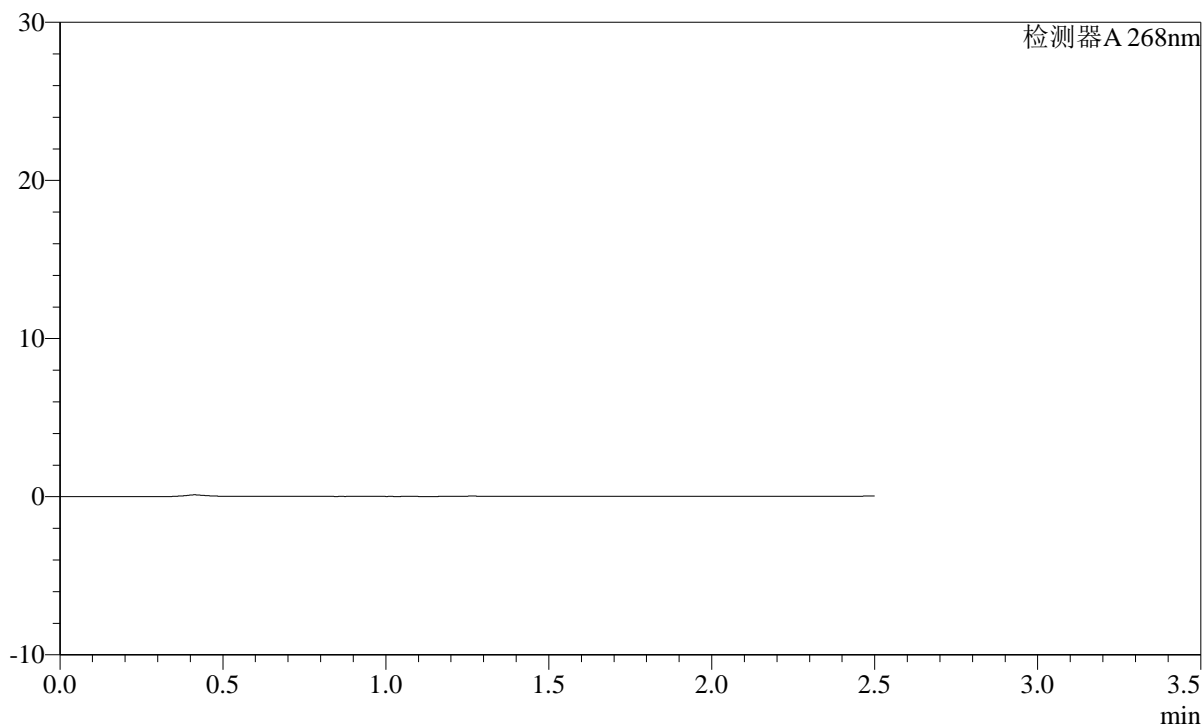

<峰表>

检测器A 268nm

峰号	保留时间	面积	面积%	高度	理论塔板数(USP)	拖尾因子	分离度(USP)
总计							

SHIMADZU
LabSolutions SMF-4109

<样品信息>

色谱柱 :XB-C18(50mm*4.6mm,5µm) 流速:1.5ml/min
柱温 :30°C 波长:268nm
数据文件名: RC\$SMF-4109 - 18-4/27-362-2 - zzp-2025022821p-8mg-rcqx-pH6.5+0.35TW20jz-jyx1-dz1-1.lcd
方法文件名: RC\$SMF-4109 - SMF-4109-rcqx-FX276.lcm
批处理文件名: RC\$SMF-4109 - 20250506-rc-FX276.lcb
样品瓶号: 1-18
进样体积: 10 µl 版本号:6.115
进样时间: 2025/05/06 13:32:51 实验者: jiangjinwei
处理时间 (V2): 2025/05/07 11:10:22 处理者: jiangjinwei
仪器型号:SHIMADZU LC-2050C(FX276)

<色谱图>

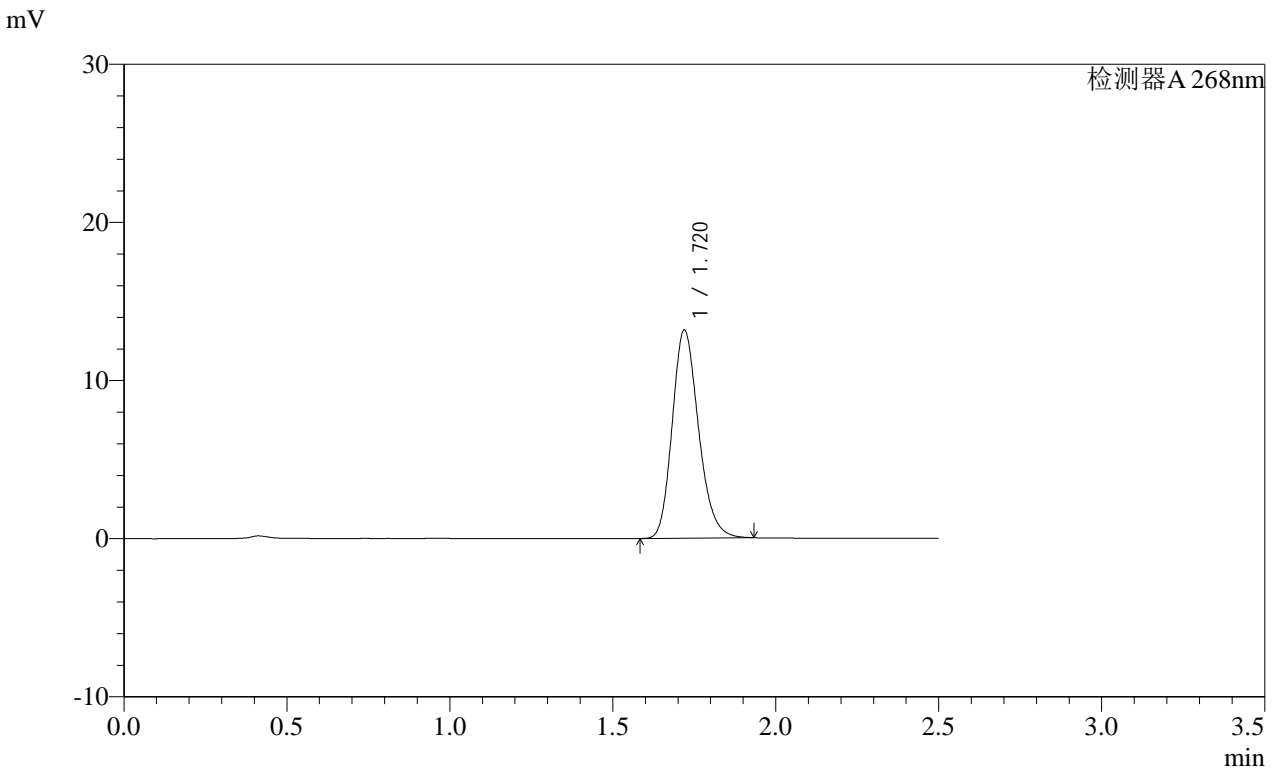

<峰表>

检测器A 268nm

峰号	保留时间	面积	面积%	高度	理论塔板数(USP)	拖尾因子	分离度(USP)
1	1.720	73973	100.000	13144	2197	1.199	--
总计		73973	100.000	13144			

SHIMADZU
LabSolutions SMF-4109

<样品信息>

色谱柱 :XB-C18(50mm*4.6mm,5μm)	流速:1.5ml/min
柱温 :30°C	波长:268nm
数据文件名: RC\$SMF-4109 - 18-4/27-363-2 - zzp-2025022821p-8mg-rcqx-pH6.5+0.35TW20jz-jyx1-dz1-2.lcd	
方法文件名: RC\$SMF-4109 - SMF-4109-rcqx-FX276.lcm	
批处理文件名: RC\$SMF-4109 - 20250506-rc-FX276.lcb	
样品瓶号: 1-18	版本号:6.115
进样体积: 10 μl	实验者: jiangjinwei
进样时间: 2025/05/06 13:35:44	处理者: jiangjinwei
处理时间 (V2): 2025/05/07 11:10:25	
仪器型号:SHIMADZU LC-2050C(FX276)	

<色谱图>

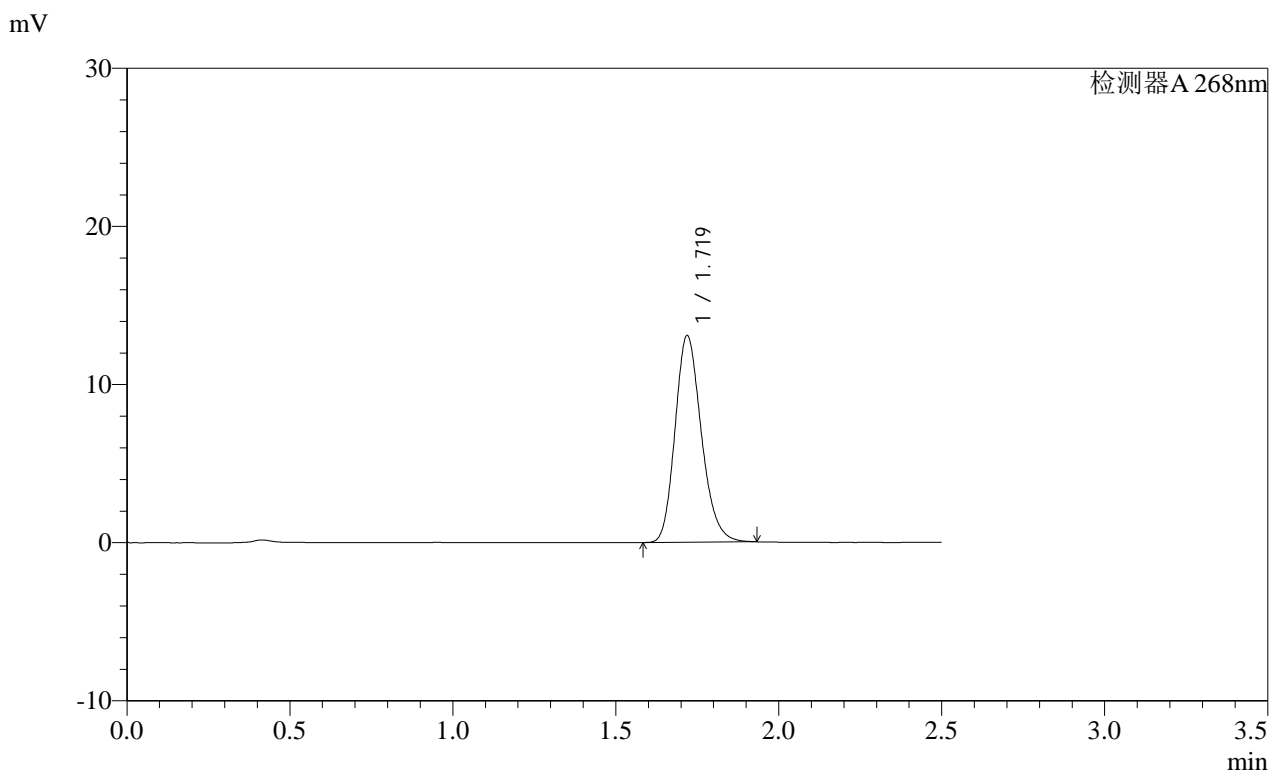

<峰表>

检测器A 268nm

峰号	保留时间	面积	面积%	高度	理论塔板数(USP)	拖尾因子	分离度(USP)
1	1.719	73332	100.000	13034	2199	1.199	--
总计		73332	100.000	13034			

SHIMADZU
LabSolutions SMF-4109

<样品信息>

色谱柱 :XB-C18(50mm*4.6mm,5μm) 流速:1.5ml/min
 柱温 :30°C 波长:268nm
 数据文件名: RC\$SMF-4109 - 18-4/27-364-2 - zzp-2025022821p-8mg-rcqx-pH6.5+0.35TW20jz-jyx1-dz1-3.lcd
 方法文件名: RC\$SMF-4109 - SMF-4109-rcqx-FX276.lcm
 批处理文件名: RC\$SMF-4109 - 20250506-rc-FX276.lcb
 样品瓶号: 1-18
 进样体积: 10 μl 版本号:6.115
 进样时间: 2025/05/06 13:38:38 实验者:jiangjinwei
 处理时间 (V2) : 2025/05/07 11:10:28 处理者:jiangjinwei
 仪器型号:SHIMADZU LC-2050C(FX276)

<色谱图>

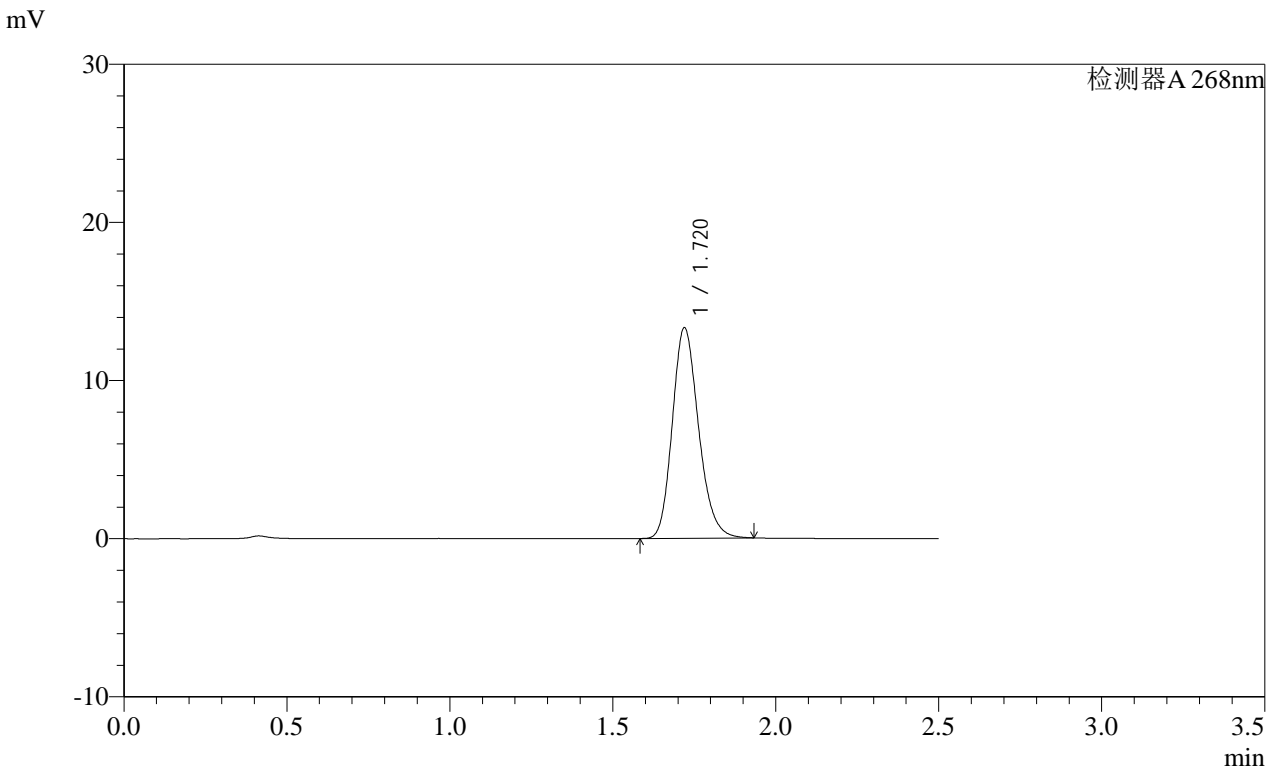

<峰表>

检测器A 268nm

峰号	保留时间	面积	面积%	高度	理论塔板数(USP)	拖尾因子	分离度(USP)
1	1.720	74521	100.000	13297	2215	1.196	--
总计		74521	100.000	13297			

SHIMADZU LabSolutions SMF-4109

<样品信息>

色谱柱 :XB-C18(50mm*4.6mm,5µm) 流速:1.5ml/min
 柱温 :30°C 波长:268nm
 数据文件名: RC\$SMF-4109 - 18-4/27-365-2 - zzp-2025022821p-8mg-rcqx-pH6.5+0.35TW20jz-jyx1-dz1-4.lcd
 方法文件名: RC\$SMF-4109 - SMF-4109-rcqx-FX276.lcm
 批处理文件名: RC\$SMF-4109 - 20250506-rc-FX276.lcb
 样品瓶号: 1-18
 进样体积: 10 µl 版本号:6.115
 进样时间: 2025/05/06 13:41:31 实验者: jiangjinwei
 处理时间 (V2): 2025/05/07 11:10:31 处理者: jiangjinwei
 仪器型号:SHIMADZU LC-2050C(FX276)

<色谱图>

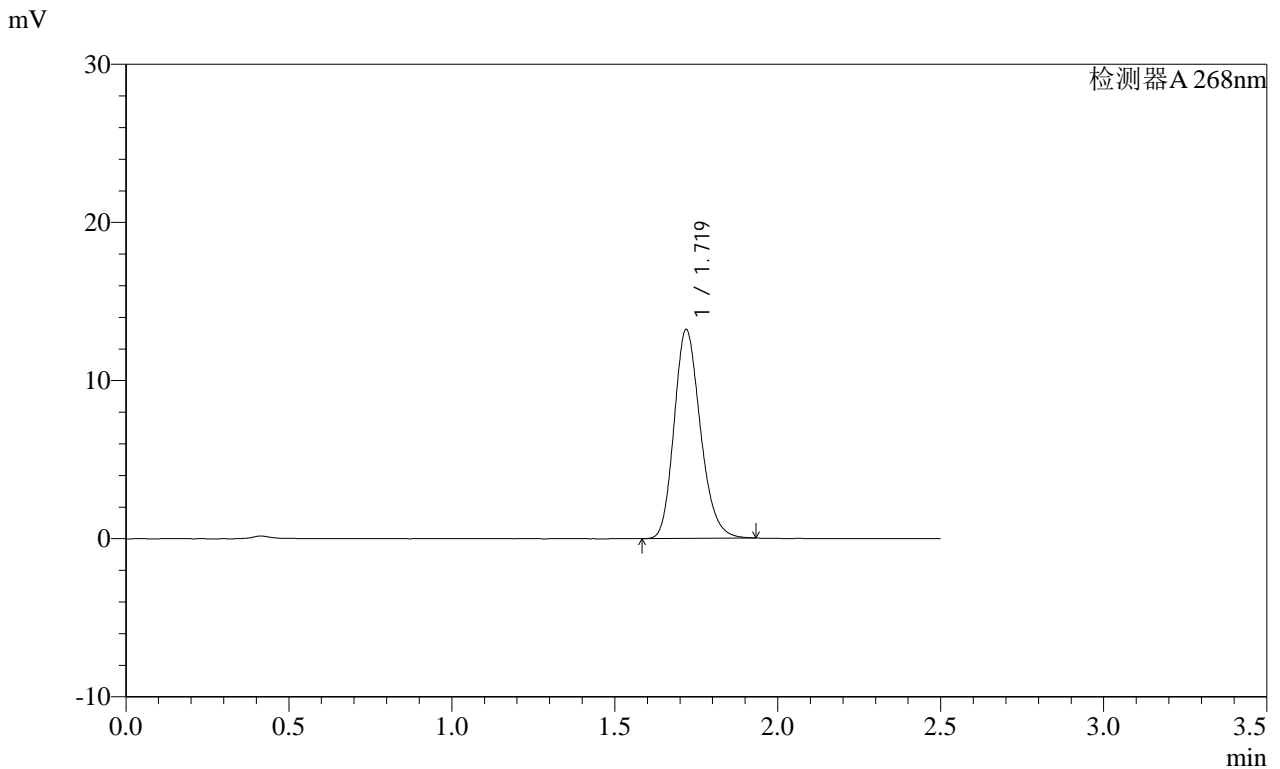

<峰表>

检测器A 268nm

峰号	保留时间	面积	面积%	高度	理论塔板数(USP)	拖尾因子	分离度(USP)
1	1.719	74154	100.000	13173	2195	1.198	--
总计		74154	100.000	13173			

SHIMADZU
LabSolutions SMF-4109

<样品信息>

色谱柱 :XB-C18(50mm*4.6mm,5μm) 流速:1.5ml/min
 柱温 :30°C 波长:268nm
 数据文件名: RC\$SMF-4109 - 18-4/27-366-2 - zzp-2025022821p-8mg-rcqx-pH6.5+0.35TW20jz-jyx1-dz1-5.lcd
 方法文件名: RC\$SMF-4109 - SMF-4109-rcqx-FX276.lcm
 批处理文件名: RC\$SMF-4109 - 20250506-rc-FX276.lcb
 样品瓶号: 1-18
 进样体积: 10 μl 版本号:6.115
 进样时间: 2025/05/06 13:44:25 实验者:jiangjinwei
 处理时间 (V2): 2025/05/07 11:10:34 处理者:jiangjinwei
 仪器型号:SHIMADZU LC-2050C(FX276)

<色谱图>

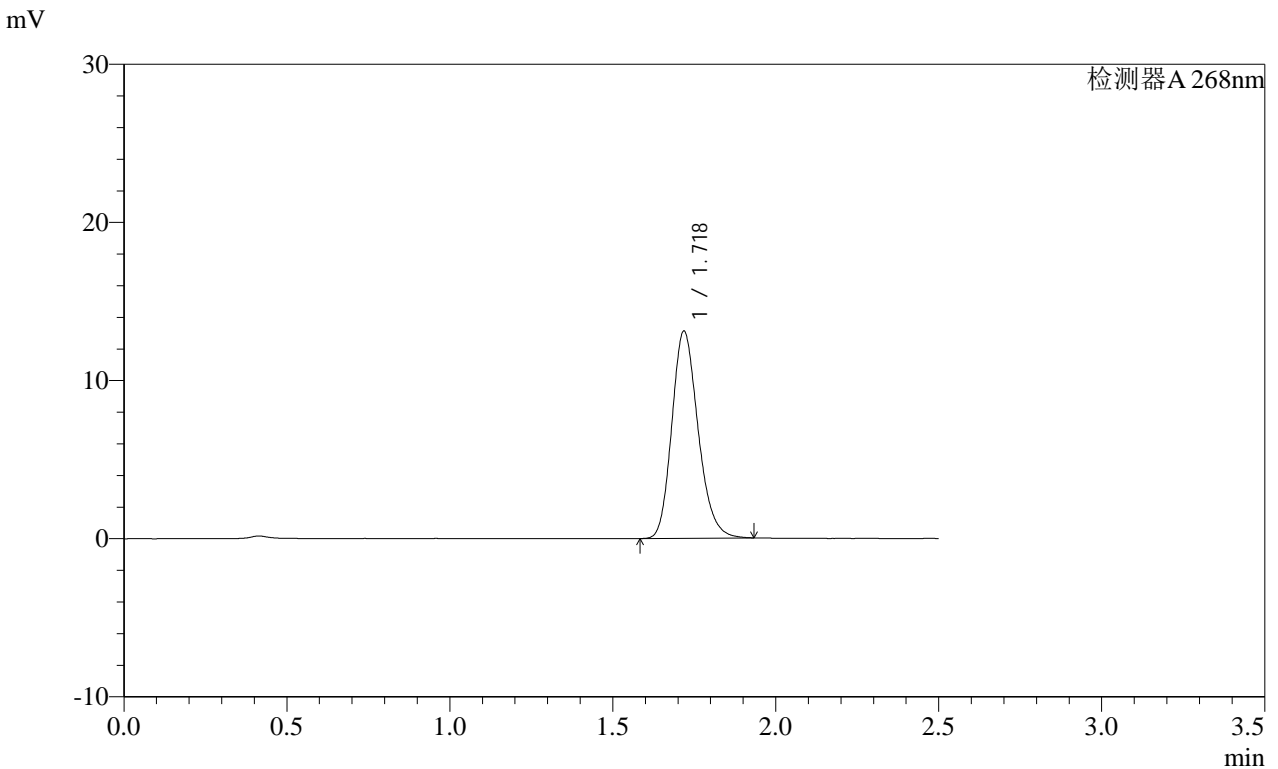

<峰表>

检测器A 268nm

峰号	保留时间	面积	面积%	高度	理论塔板数(USP)	拖尾因子	分离度(USP)
1	1.718	73475	100.000	13035	2200	1.199	--
总计		73475	100.000	13035			

SHIMADZU LabSolutions SMF-4109

<样品信息>

色谱柱 :XB-C18(50mm*4.6mm,5µm) 流速:1.5ml/min
 柱温 :30°C 波长:268nm
 数据文件名: RC\$SMF-4109 - 18-4/27-367-2 - zzp-2025022821p-8mg-rcqx-pH6.5+0.35TW20jz-jyx1-p1-5min.lcd
 方法文件名: RC\$SMF-4109 - SMF-4109-rcqx-FX276.lcm
 批处理文件名: RC\$SMF-4109 - 20250506-rc-FX276.lcb
 样品瓶号: 1-1
 进样体积: 10 µl 版本号:6.115
 进样时间: 2025/05/06 13:47:17 实验者: jiangjinwei
 处理时间 (V2) : 2025/05/07 11:10:37 处理者: jiangjinwei
 仪器型号:SHIMADZU LC-2050C(FX276)

<色谱图>

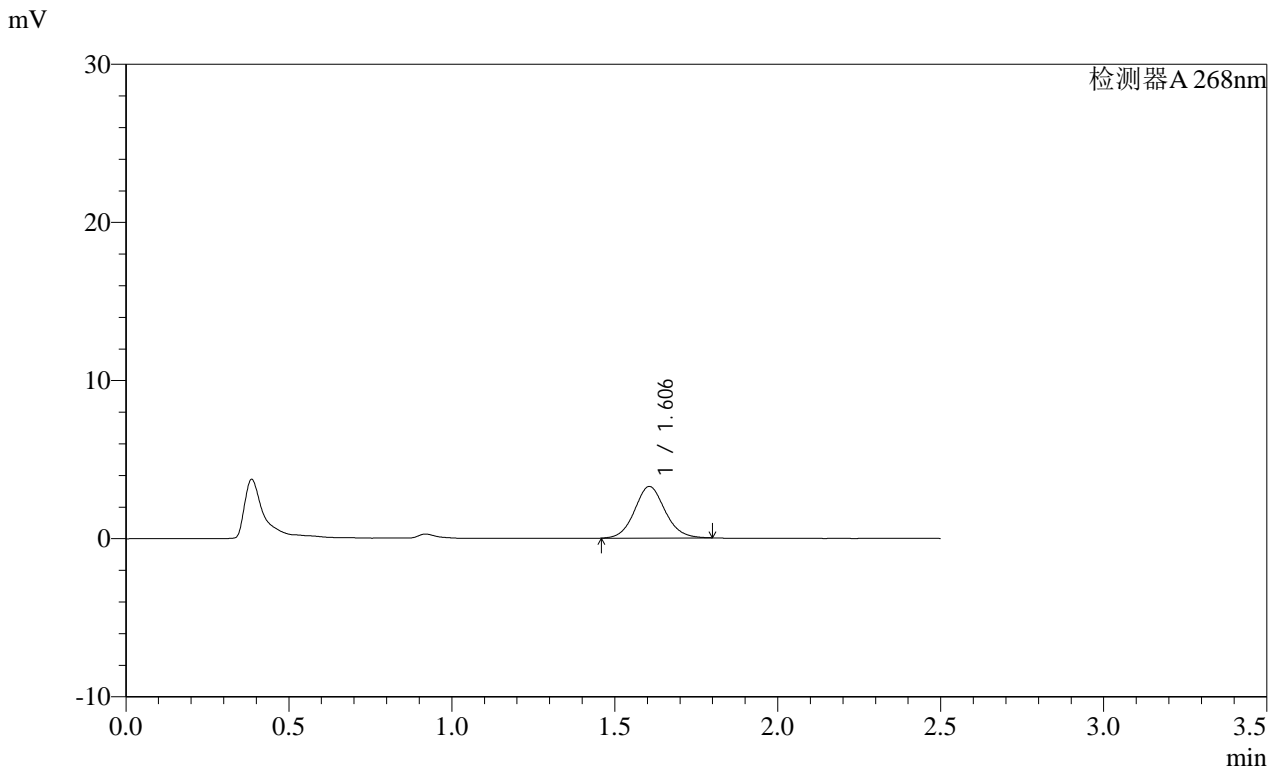

<峰表>

检测器A 268nm

峰号	保留时间	面积	面积%	高度	理论塔板数(USP)	拖尾因子	分离度(USP)
1	1.606	21218	100.000	3261	1435	1.084	--
总计		21218	100.000	3261			

SHIMADZU
LabSolutions SMF-4109

<样品信息>

色谱柱 :XB-C18(50mm*4.6mm,5μm) 流速:1.5ml/min
 柱温 :30°C 波长:268nm
 数据文件名: RC\$SMF-4109 - 18-4/27-368-2 - zzp-2025022821p-8mg-rcqx-pH6.5+0.35TW20jz-jyx1-p2-5min.lcd
 方法文件名: RC\$SMF-4109 - SMF-4109-rcqx-FX276.lcm
 批处理文件名: RC\$SMF-4109 - 20250506-rc-FX276.lcb
 样品瓶号: 1-10
 进样体积: 10 μl 版本号:6.115
 进样时间: 2025/05/06 13:50:10 实验者:jiangjinwei
 处理时间 (V2) : 2025/05/07 11:10:39 处理者:jiangjinwei
 仪器型号:SHIMADZU LC-2050C(FX276)

<色谱图>

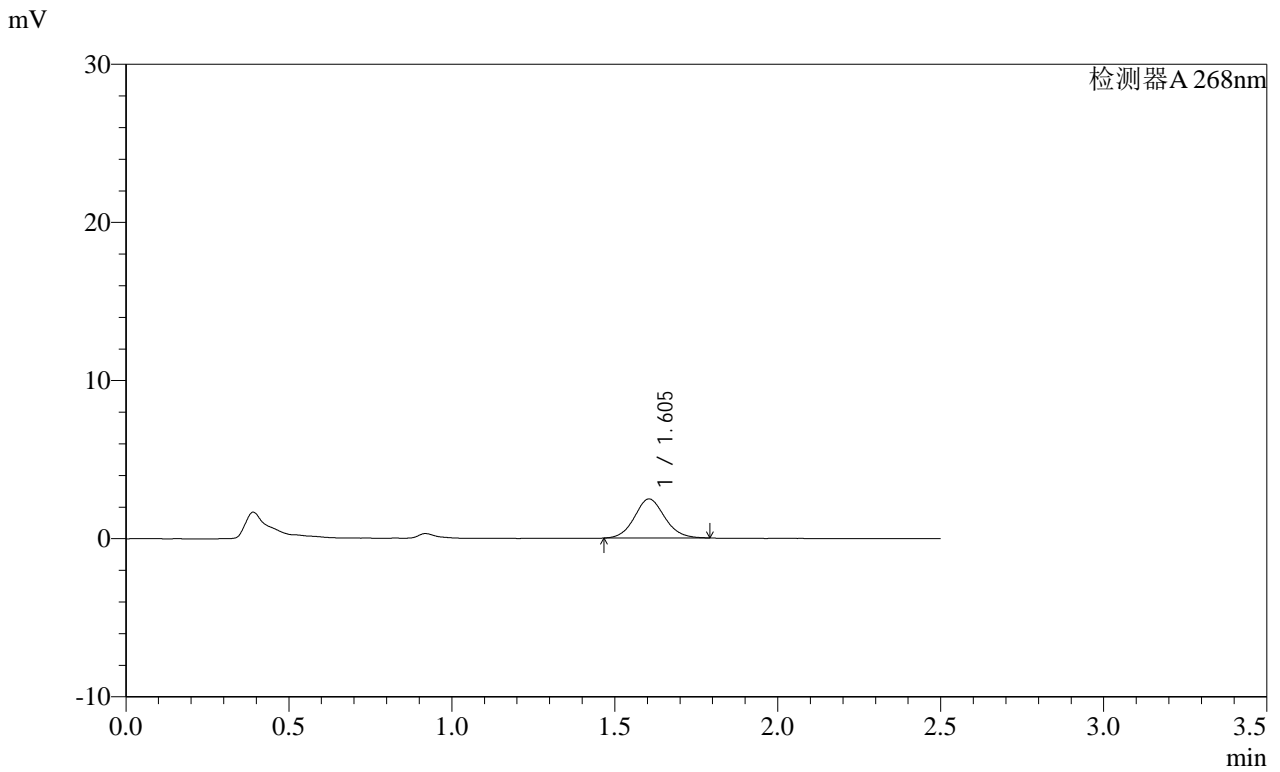

<峰表>

检测器A 268nm

峰号	保留时间	面积	面积%	高度	理论塔板数(USP)	拖尾因子	分离度(USP)
1	1.605	16000	100.000	2474	1442	1.088	--
总计		16000	100.000	2474			

SHIMADZU
LabSolutions SMF-4109

<样品信息>

色谱柱 :XB-C18(50mm*4.6mm,5μm) 流速:1.5ml/min
 柱温 :30°C 波长:268nm
 数据文件名: RC\$SMF-4109 - 18-4/27-369-2 - zzp-2025022821p-8mg-rcqx-pH6.5+0.35TW20jz-jyx1-p3-5min.lcd
 方法文件名: RC\$SMF-4109 - SMF-4109-rcqx-FX276.lcm
 批处理文件名: RC\$SMF-4109 - 20250506-rc-FX276.lcb
 样品瓶号: 1-19
 进样体积: 10 μl 版本号:6.115
 进样时间: 2025/05/06 13:53:02 实验者:jiangjinwei
 处理时间 (V2) : 2025/05/07 11:10:42 处理者:jiangjinwei
 仪器型号:SHIMADZU LC-2050C(FX276)

<色谱图>

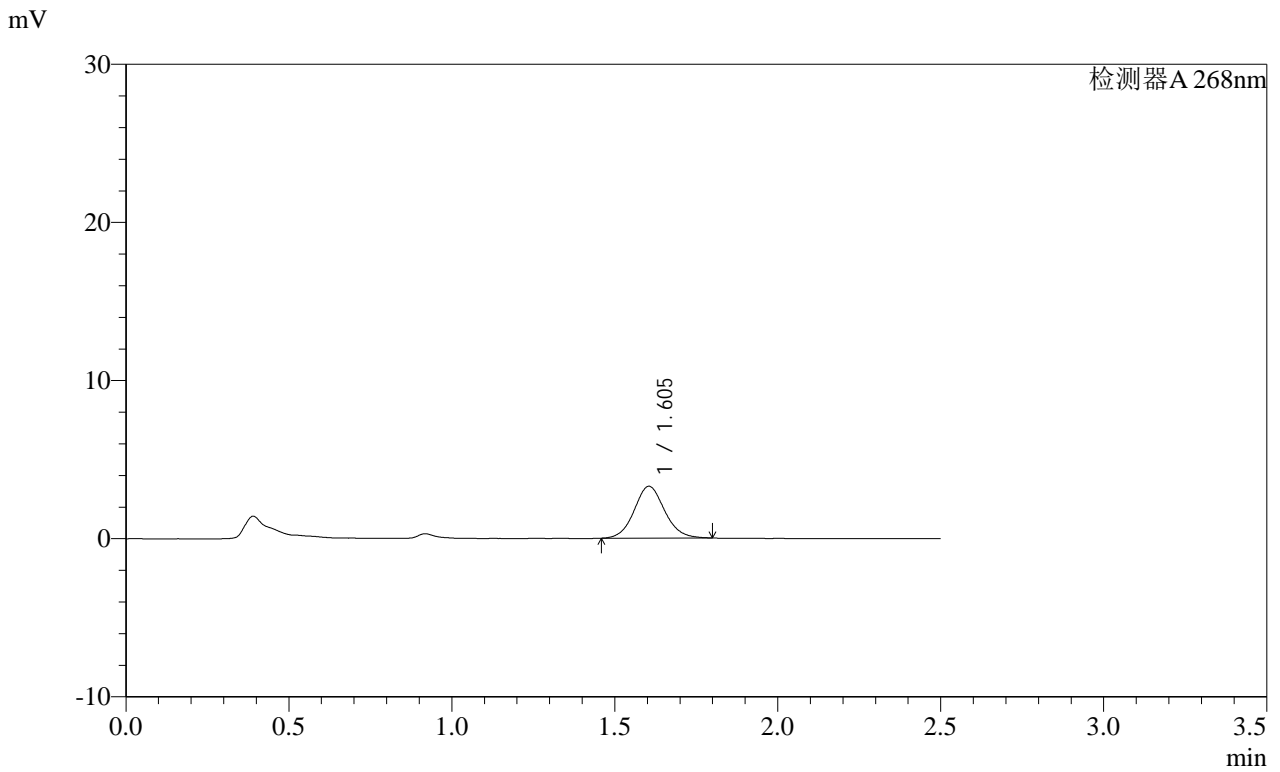

<峰表>

检测器A 268nm

峰号	保留时间	面积	面积%	高度	理论塔板数(USP)	拖尾因子	分离度(USP)
1	1.605	21369	100.000	3280	1438	1.085	--
总计		21369	100.000	3280			

SHIMADZU
LabSolutions SMF-4109

<样品信息>

色谱柱 :XB-C18(50mm*4.6mm,5μm) 流速:1.5ml/min
 柱温 :30°C 波长:268nm
 数据文件名: RC\$SMF-4109 - 18-4/27-370-2 - zzp-2025022821p-8mg-rcqx-pH6.5+0.35TW20jz-jyx1-p4-5min.lcd
 方法文件名: RC\$SMF-4109 - SMF-4109-rcqx-FX276.lcm
 批处理文件名: RC\$SMF-4109 - 20250506-rc-FX276.lcb
 样品瓶号: 1-28
 进样体积: 10 μl 版本号:6.115
 进样时间: 2025/05/06 13:55:54 实验者: jiangjinwei
 处理时间 (V2) : 2025/05/07 11:10:45 处理者: jiangjinwei
 仪器型号:SHIMADZU LC-2050C(FX276)

<色谱图>

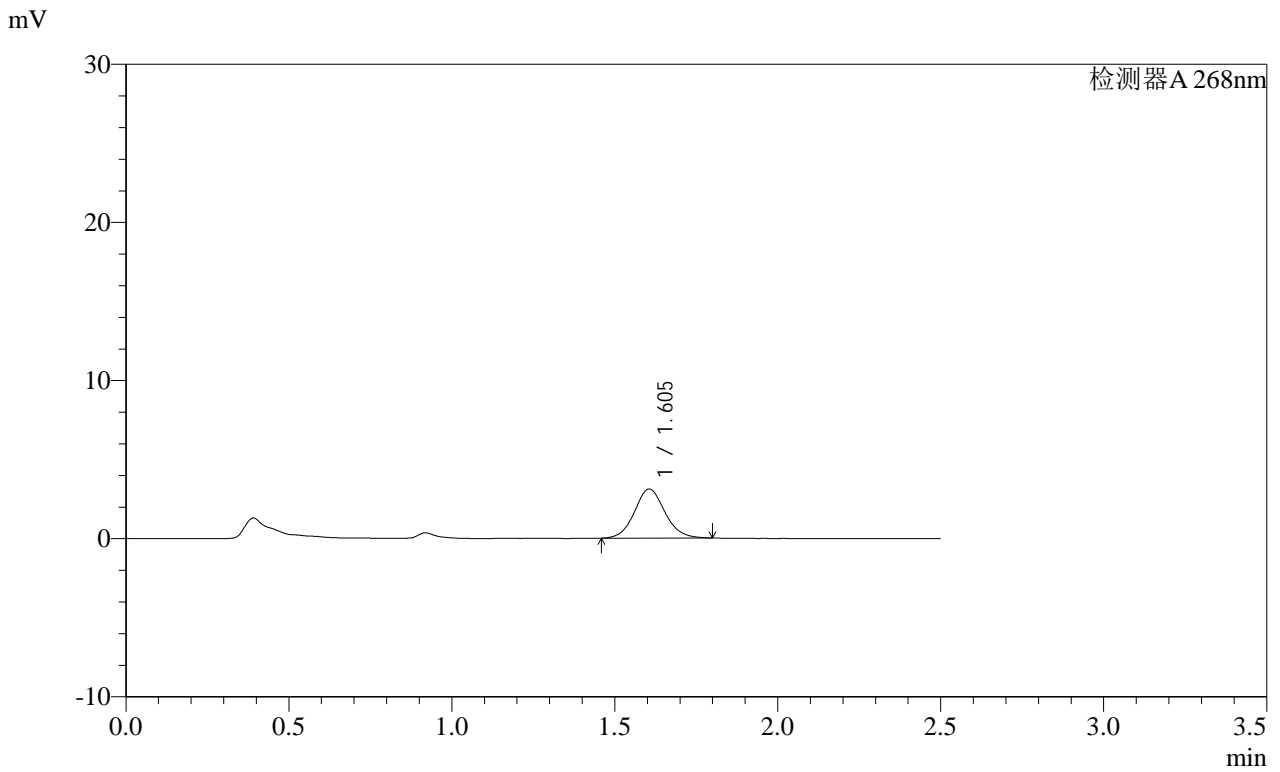

<峰表>

检测器A 268nm

峰号	保留时间	面积	面积%	高度	理论塔板数(USP)	拖尾因子	分离度(USP)
1	1.605	20241	100.000	3110	1441	1.086	--
总计		20241	100.000	3110			

SHIMADZU
LabSolutions SMF-4109

<样品信息>

色谱柱 :XB-C18(50mm*4.6mm,5μm) 流速:1.5ml/min
 柱温 :30°C 波长:268nm
 数据文件名: RC\$SMF-4109 - 18-4/27-371-2 - zzp-2025022821p-8mg-rcqx-pH6.5+0.35TW20jz-jyx1-p5-5min.lcd
 方法文件名: RC\$SMF-4109 - SMF-4109-rcqx-FX276.lcm
 批处理文件名: RC\$SMF-4109 - 20250506-rc-FX276.lcb
 样品瓶号: 1-37
 进样体积: 10 μl 版本号:6.115
 进样时间: 2025/05/06 13:58:46 实验者:jiangjinwei
 处理时间 (V2) : 2025/05/07 11:10:47 处理者:jiangjinwei
 仪器型号:SHIMADZU LC-2050C(FX276)

<色谱图>

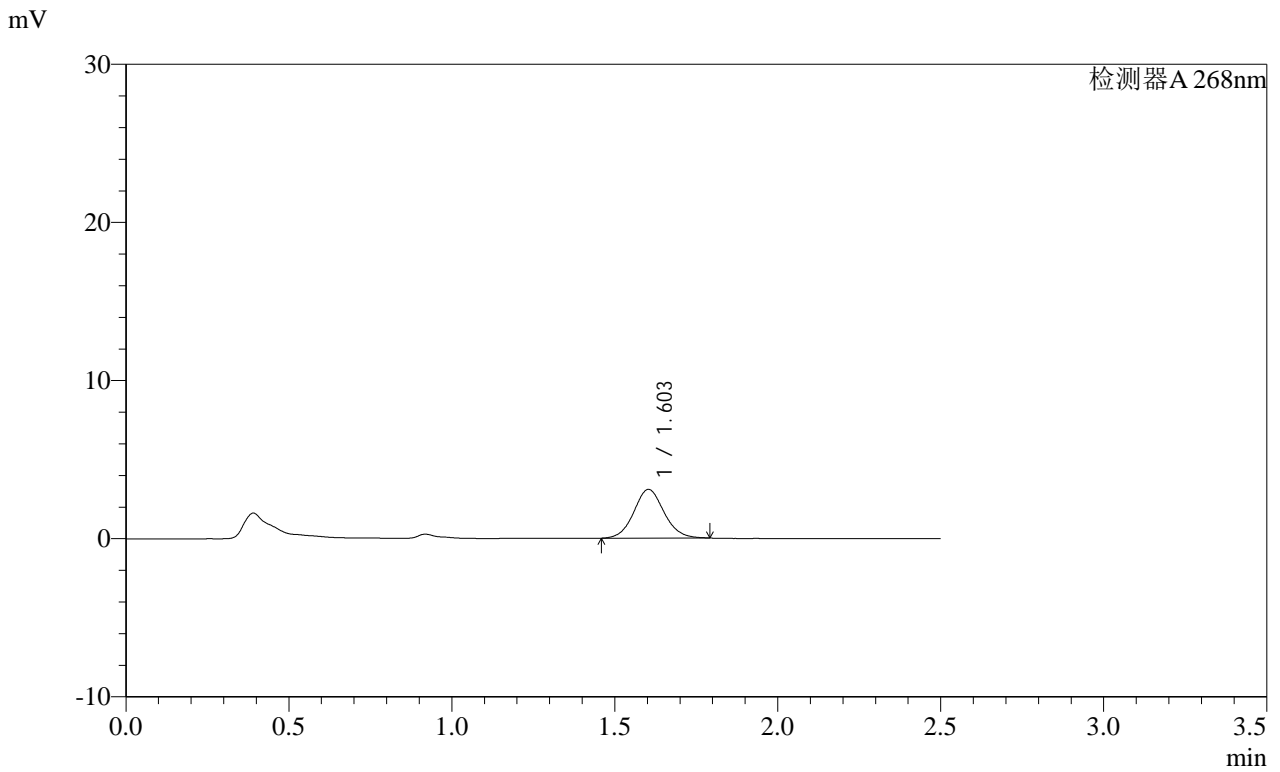

<峰表>

检测器A 268nm

峰号	保留时间	面积	面积%	高度	理论塔板数(USP)	拖尾因子	分离度(USP)
1	1.603	19906	100.000	3079	1450	1.078	--
总计		19906	100.000	3079			

SHIMADZU LabSolutions SMF-4109

<样品信息>

色谱柱 :XB-C18(50mm*4.6mm,5μm) 流速:1.5ml/min
 柱温 :30°C 波长:268nm
 数据文件名: RC\$SMF-4109 - 18-4/27-372-2 - zzp-2025022821p-8mg-rcqx-pH6.5+0.35TW20jz-jyx1-p6-5min.lcd
 方法文件名: RC\$SMF-4109 - SMF-4109-rcqx-FX276.lcm
 批处理文件名: RC\$SMF-4109 - 20250506-rc-FX276.lcb
 样品瓶号: 1-46
 进样体积: 10 μl 版本号:6.115
 进样时间: 2025/05/06 14:01:38 实验者:jiangjinwei
 处理时间 (V2): 2025/05/07 11:10:50 处理者:jiangjinwei
 仪器型号:SHIMADZU LC-2050C(FX276)

<色谱图>

mV

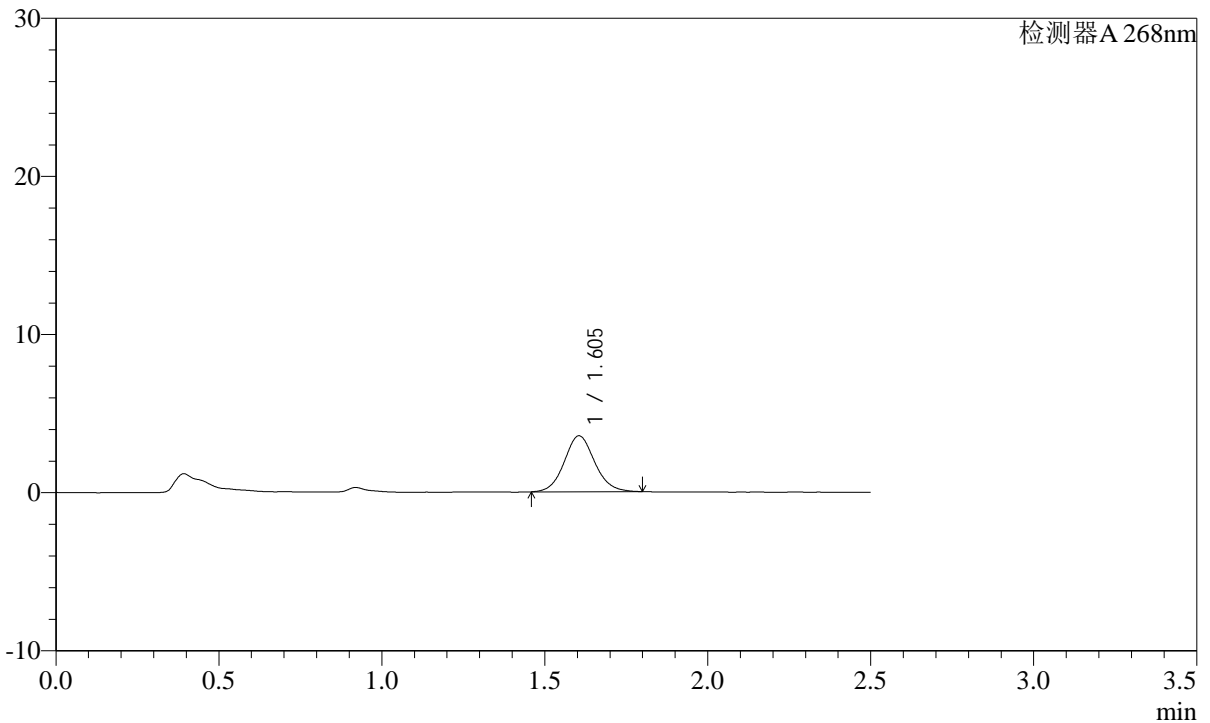

<峰表>

检测器A 268nm

峰号	保留时间	面积	面积%	高度	理论塔板数(USP)	拖尾因子	分离度(USP)
1	1.605	23049	100.000	3543	1442	1.087	--
总计		23049	100.000	3543			

SHIMADZU
LabSolutions SMF-4109

<样品信息>

色谱柱 :XB-C18(50mm*4.6mm,5μm) 流速:1.5ml/min
 柱温 :30°C 波长:268nm
 数据文件名: RC\$SMF-4109 - 18-4/27-373-2 - zzp-2025022821p-8mg-rcqx-pH6.5+0.35TW20jz-jyx1-p1-10min.lcd
 方法文件名: RC\$SMF-4109 - SMF-4109-rcqx-FX276.lcm
 批处理文件名: RC\$SMF-4109 - 20250506-rc-FX276.lcb
 样品瓶号: 1-2
 进样体积: 10 μl 版本号:6.115
 进样时间: 2025/05/06 14:04:30 实验者: jiangjinwei
 处理时间 (V2) : 2025/05/07 11:10:52 处理者: jiangjinwei
 仪器型号:SHIMADZU LC-2050C(FX276)

<色谱图>

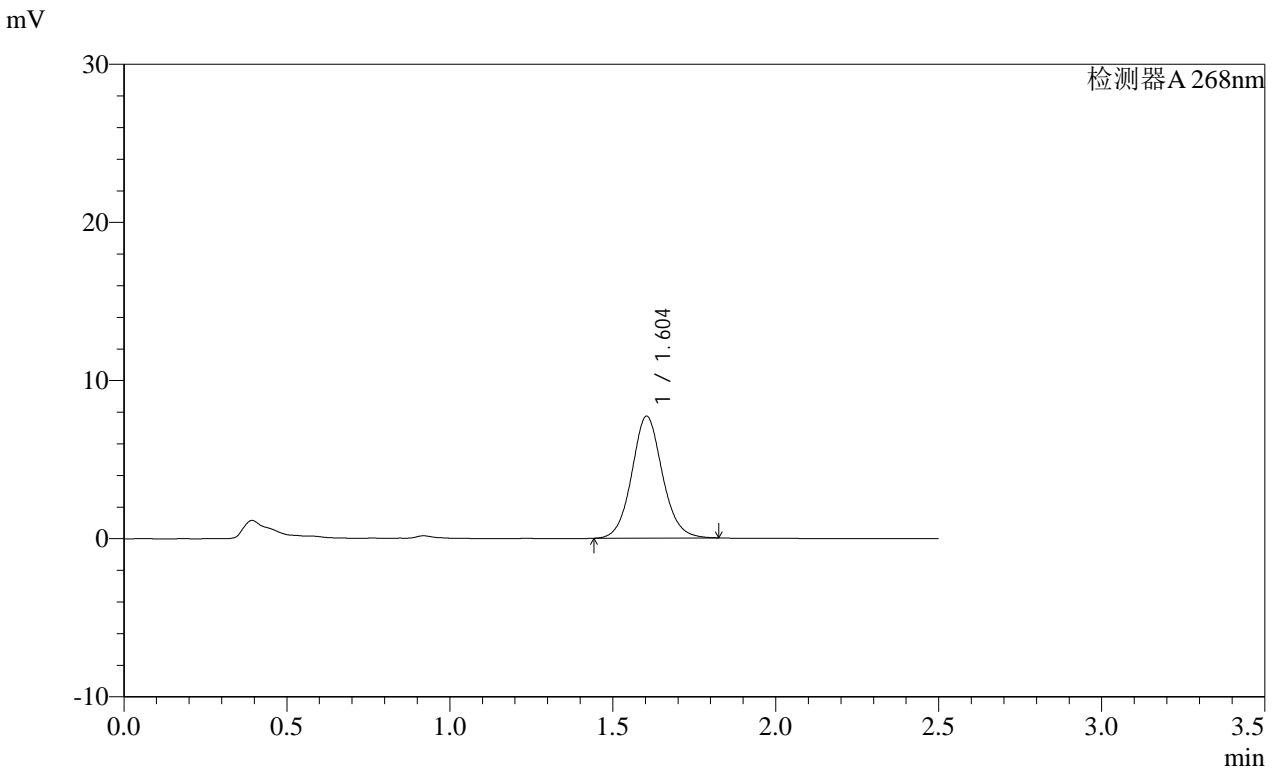

<峰表>

检测器A 268nm

峰号	保留时间	面积	面积%	高度	理论塔板数(USP)	拖尾因子	分离度(USP)
1	1.604	50393	100.000	7708	1436	1.082	--
总计		50393	100.000	7708			

SHIMADZU
LabSolutions SMF-4109

<样品信息>

色谱柱 :XB-C18(50mm*4.6mm,5 μ m) 流速:1.5ml/min
 柱温 :30 $^{\circ}$ C 波长:268nm
 数据文件名: RC\$SMF-4109 - 18-4/27-374-2 - zzp-2025022821p-8mg-rcqx-pH6.5+0.35TW20jz-jyx1-p2-10min.lcd
 方法文件名: RC\$SMF-4109 - SMF-4109-rcqx-FX276.lcm
 批处理文件名: RC\$SMF-4109 - 20250506-rc-FX276.lcb
 样品瓶号: 1-11
 进样体积: 10 μ l 版本号:6.115
 进样时间: 2025/05/06 14:07:22 实验者: jiangjinwei
 处理时间(V2): 2025/05/07 11:10:55 处理者: jiangjinwei
 仪器型号:SHIMADZU LC-2050C(FX276)

<色谱图>

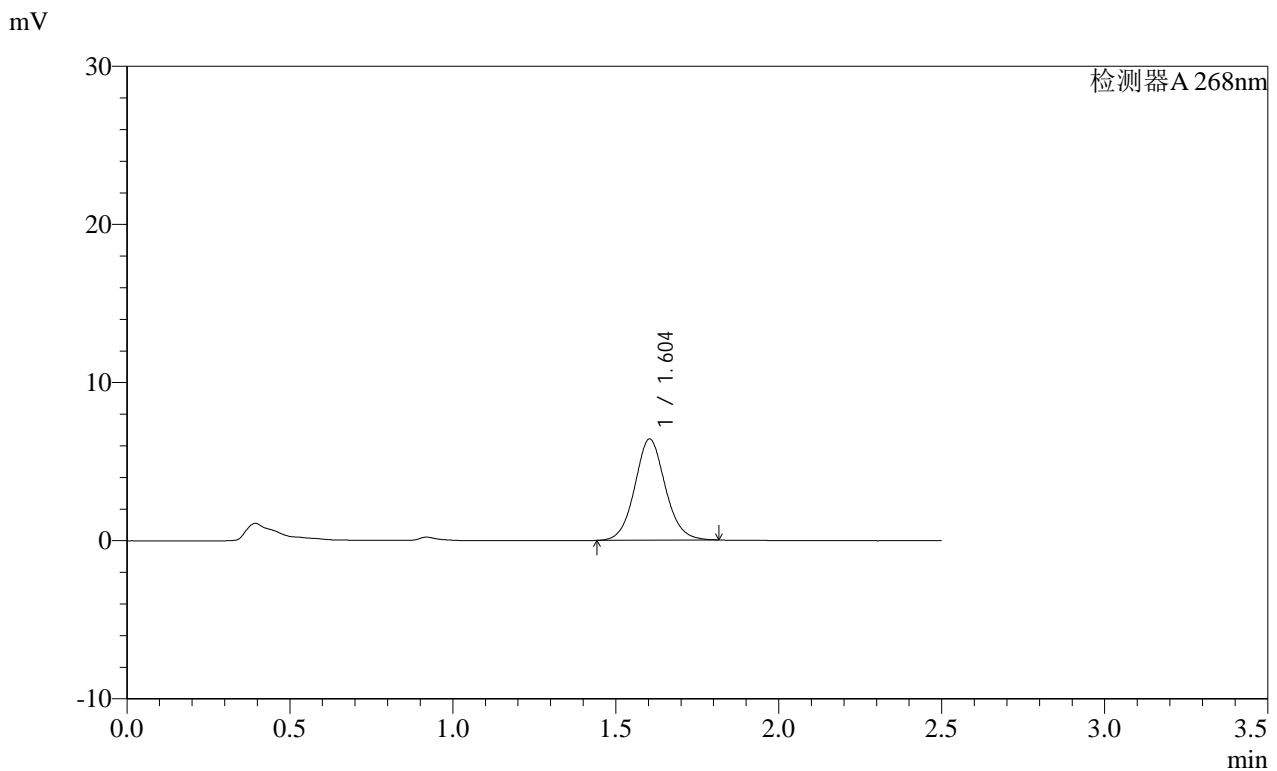

<峰表>

检测器A 268nm

峰号	保留时间	面积	面积%	高度	理论塔板数(USP)	拖尾因子	分离度(USP)
1	1.604	41720	100.000	6400	1438	1.080	--
总计		41720	100.000	6400			

SHIMADZU
LabSolutions **SMF-4109**

<样品信息>

色谱柱 :XB-C18(50mm*4.6mm,5μm)	流速:1.5ml/min
柱温 :30°C	波长:268nm
数据文件名: RC\$SMF-4109 - 18-4/27-375-2 - zzp-2025022821p-8mg-rcqx-pH6.5+0.35TW20jz-jyx1-p3-10min.lcd	
方法文件名: RC\$SMF-4109 - SMF-4109-rcqx-FX276.lcm	
批处理文件名: RC\$SMF-4109 - 20250506-rc-FX276.lcb	
样品瓶号: 1-20	版本号:6.115
进样体积: 10 μl	实验者: jiangjinwei
进样时间: 2025/05/06 14:10:14	处理者: jiangjinwei
处理时间 (V2) : 2025/05/07 11:10:58	
仪器型号:SHIMADZU LC-2050C(FX276)	

<色谱图>

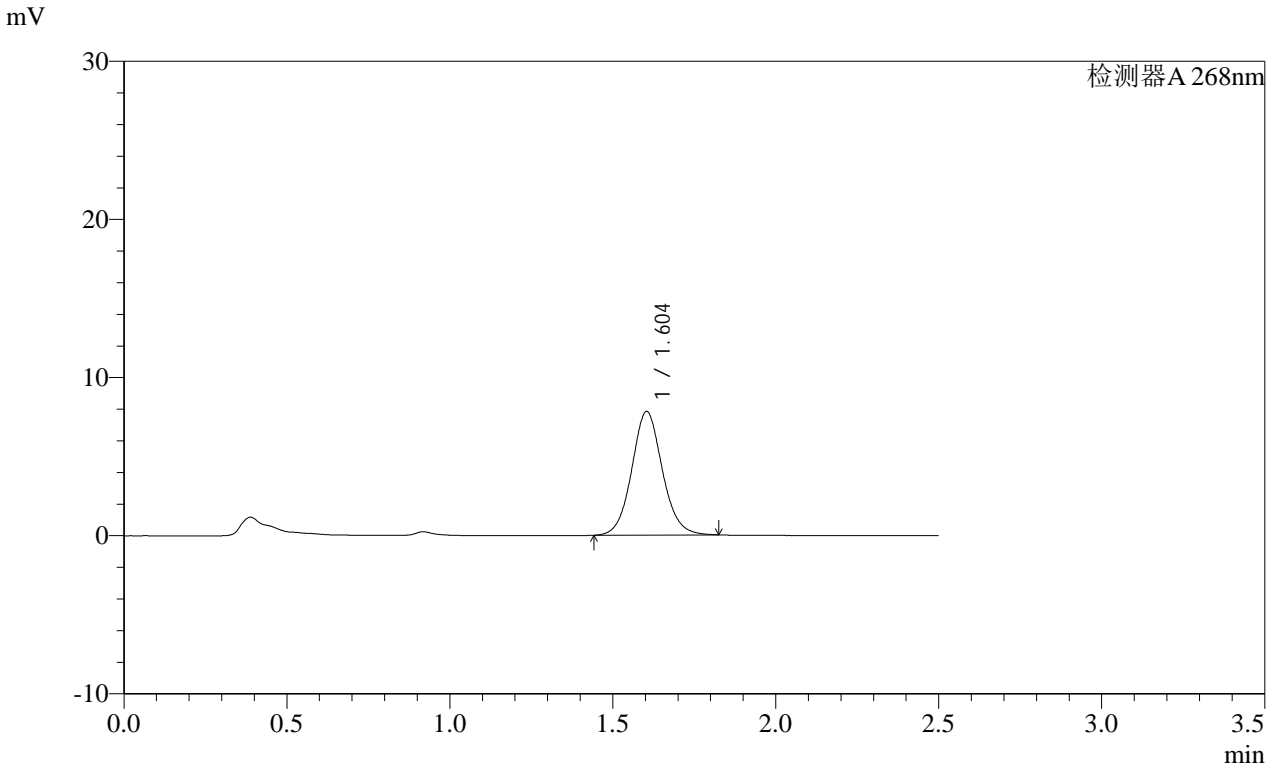

<峰表>

检测器A 268nm

峰号	保留时间	面积	面积%	高度	理论塔板数(USP)	拖尾因子	分离度(USP)
1	1.604	51118	100.000	7818	1435	1.080	--
总计		51118	100.000	7818			

SHIMADZU
LabSolutions SMF-4109

<样品信息>

色谱柱 :XB-C18(50mm*4.6mm,5μm) 流速:1.5ml/min
 柱温 :30°C 波长:268nm
 数据文件名: RC\$SMF-4109 - 18-4/27-376-2 - zzp-2025022821p-8mg-rcqx-pH6.5+0.35TW20jz-jyx1-p4-10min.lcd
 方法文件名: RC\$SMF-4109 - SMF-4109-rcqx-FX276.lcm
 批处理文件名: RC\$SMF-4109 - 20250506-rc-FX276.lcb
 样品瓶号: 1-29
 进样体积: 10 μl 版本号:6.115
 进样时间: 2025/05/06 14:13:07 实验者: jiangjinwei
 处理时间 (V2) : 2025/05/07 11:11:01 处理者: jiangjinwei
 仪器型号:SHIMADZU LC-2050C(FX276)

<色谱图>

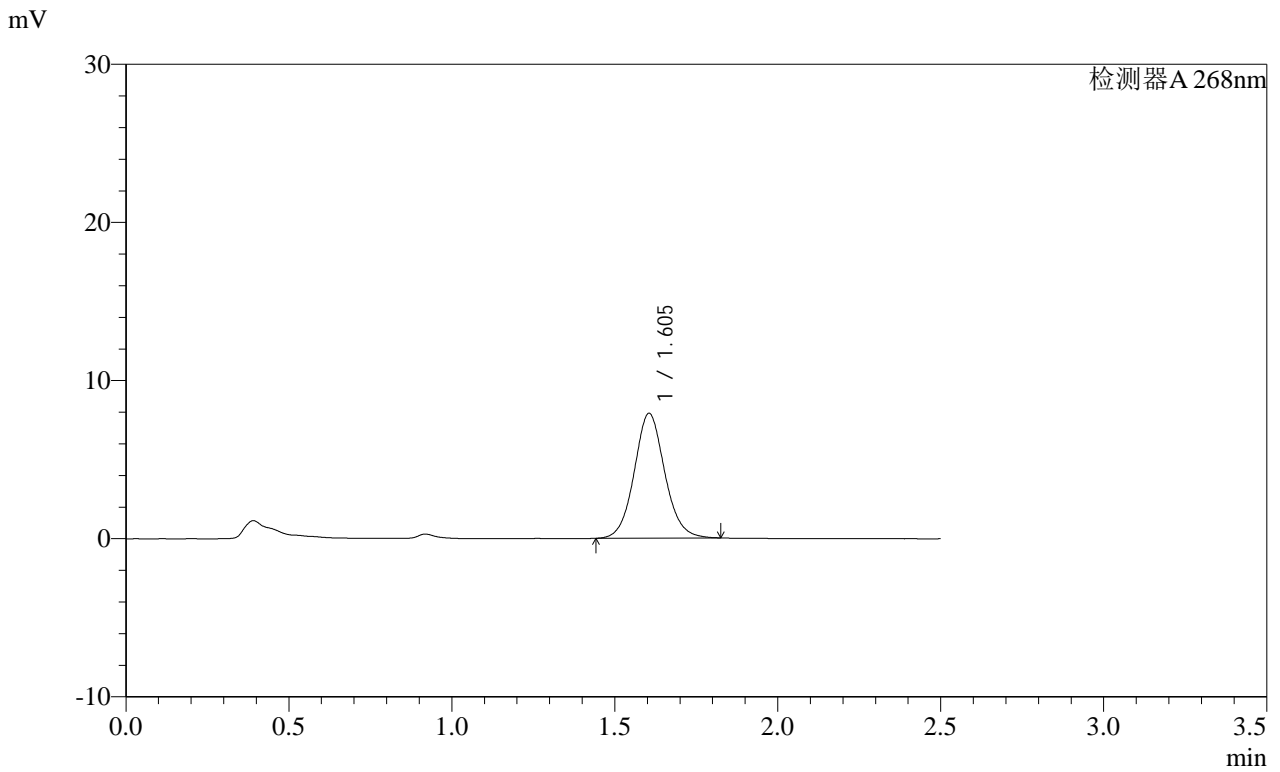

<峰表>

检测器A 268nm

峰号	保留时间	面积	面积%	高度	理论塔板数(USP)	拖尾因子	分离度(USP)
1	1.605	51490	100.000	7896	1443	1.083	--
总计		51490	100.000	7896			

SHIMADZU
LabSolutions SMF-4109

<样品信息>

色谱柱 :XB-C18(50mm*4.6mm,5μm) 流速:1.5ml/min
 柱温 :30°C 波长:268nm
 数据文件名: RC\$SMF-4109 - 18-4/27-377-2 - zzp-2025022821p-8mg-rcqx-pH6.5+0.35TW20jz-jyx1-p5-10min.lcd
 方法文件名: RC\$SMF-4109 - SMF-4109-rcqx-FX276.lcm
 批处理文件名: RC\$SMF-4109 - 20250506-rc-FX276.lcb
 样品瓶号: 1-38
 进样体积: 10 μl 版本号:6.115
 进样时间: 2025/05/06 14:15:59 实验者:jiangjinwei
 处理时间 (V2): 2025/05/07 11:11:04 处理者:jiangjinwei
 仪器型号:SHIMADZU LC-2050C(FX276)

<色谱图>

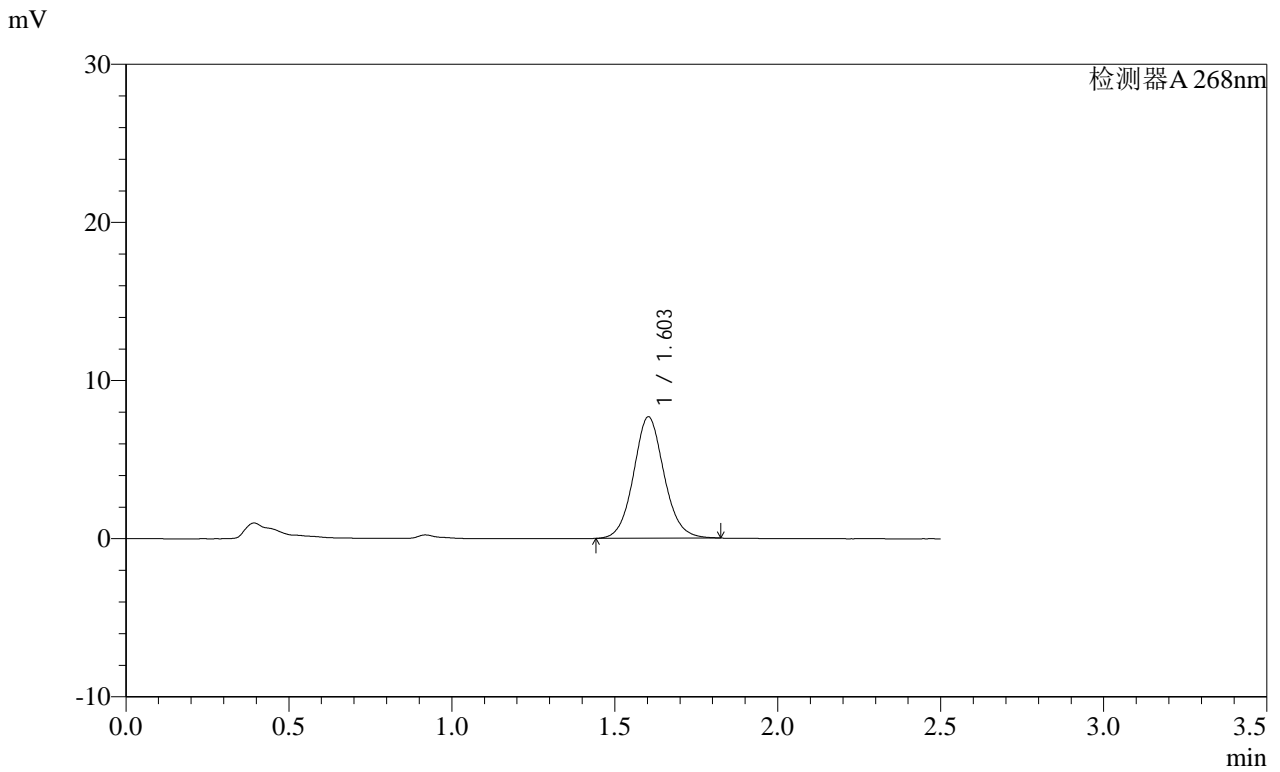

<峰表>

检测器A 268nm

峰号	保留时间	面积	面积%	高度	理论塔板数(USP)	拖尾因子	分离度(USP)
1	1.603	50029	100.000	7669	1442	1.081	--
总计		50029	100.000	7669			

SHIMADZU
LabSolutions SMF-4109

<样品信息>

色谱柱 :XB-C18(50mm*4.6mm,5μm) 流速:1.5ml/min
 柱温 :30°C 波长:268nm
 数据文件名: RC\$SMF-4109 - 18-4/27-378-2 - zzp-2025022821p-8mg-rcqx-pH6.5+0.35TW20jz-jyx1-p6-10min.lcd
 方法文件名: RC\$SMF-4109 - SMF-4109-rcqx-FX276.lcm
 批处理文件名: RC\$SMF-4109 - 20250506-rc-FX276.lcb
 样品瓶号: 1-47
 进样体积: 10 μl 版本号:6.115
 进样时间: 2025/05/06 14:18:51 实验者:jiangjinwei
 处理时间 (V2): 2025/05/07 11:11:06 处理者:jiangjinwei
 仪器型号:SHIMADZU LC-2050C(FX276)

<色谱图>

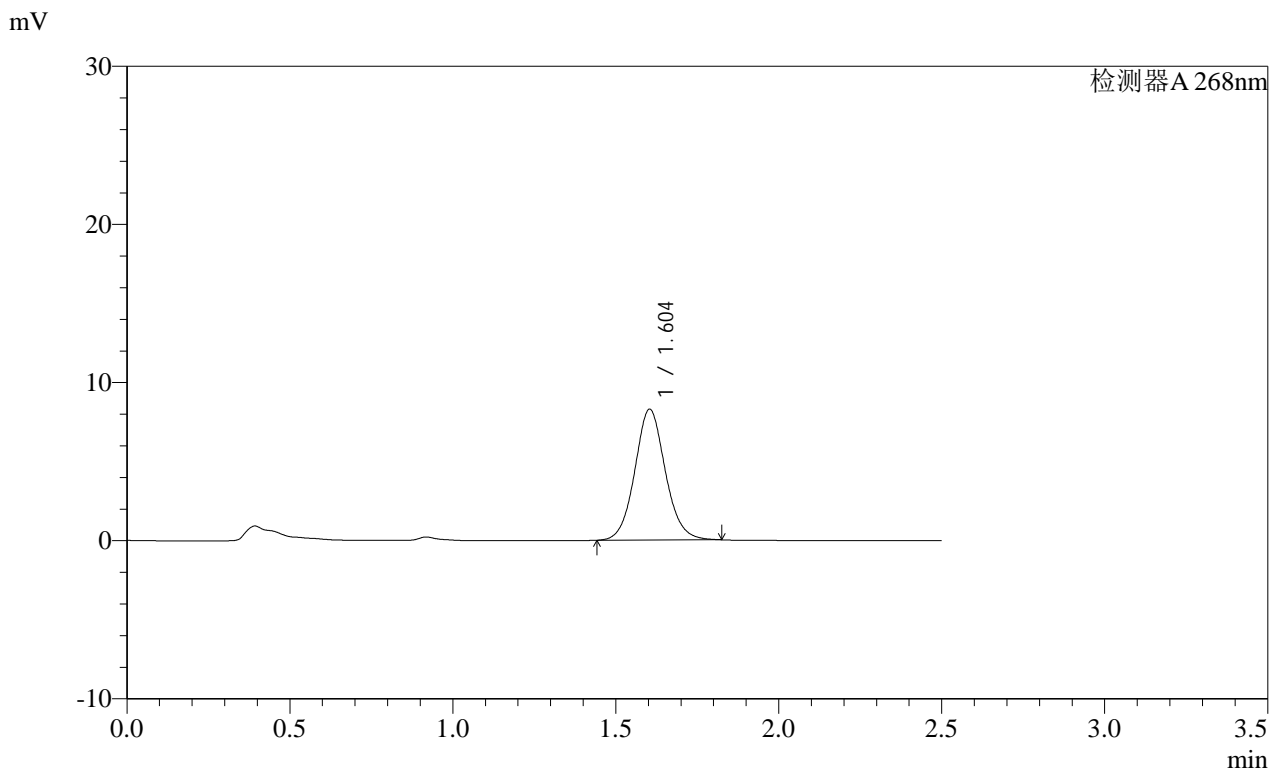

<峰表>

检测器A 268nm

峰号	保留时间	面积	面积%	高度	理论塔板数(USP)	拖尾因子	分离度(USP)
1	1.604	53944	100.000	8276	1443	1.081	--
总计		53944	100.000	8276			

SHIMADZU LabSolutions SMF-4109

<样品信息>

色谱柱 :XB-C18(50mm*4.6mm,5μm) 流速:1.5ml/min
 柱温 :30°C 波长:268nm
 数据文件名: RC\$SMF-4109 - 18-4/27-379-2 - zzp-2025022821p-8mg-rcqx-pH6.5+0.35TW20jz-jyx1-p1-15min.lcd
 方法文件名: RC\$SMF-4109 - SMF-4109-rcqx-FX276.lcm
 批处理文件名: RC\$SMF-4109 - 20250506-rc-FX276.lcb
 样品瓶号: 1-3
 进样体积: 10 μl 版本号:6.115
 进样时间: 2025/05/06 14:21:43 实验者:jiangjinwei
 处理时间 (V2) : 2025/05/07 11:11:09 处理者:jiangjinwei
 仪器型号:SHIMADZU LC-2050C(FX276)

<色谱图>

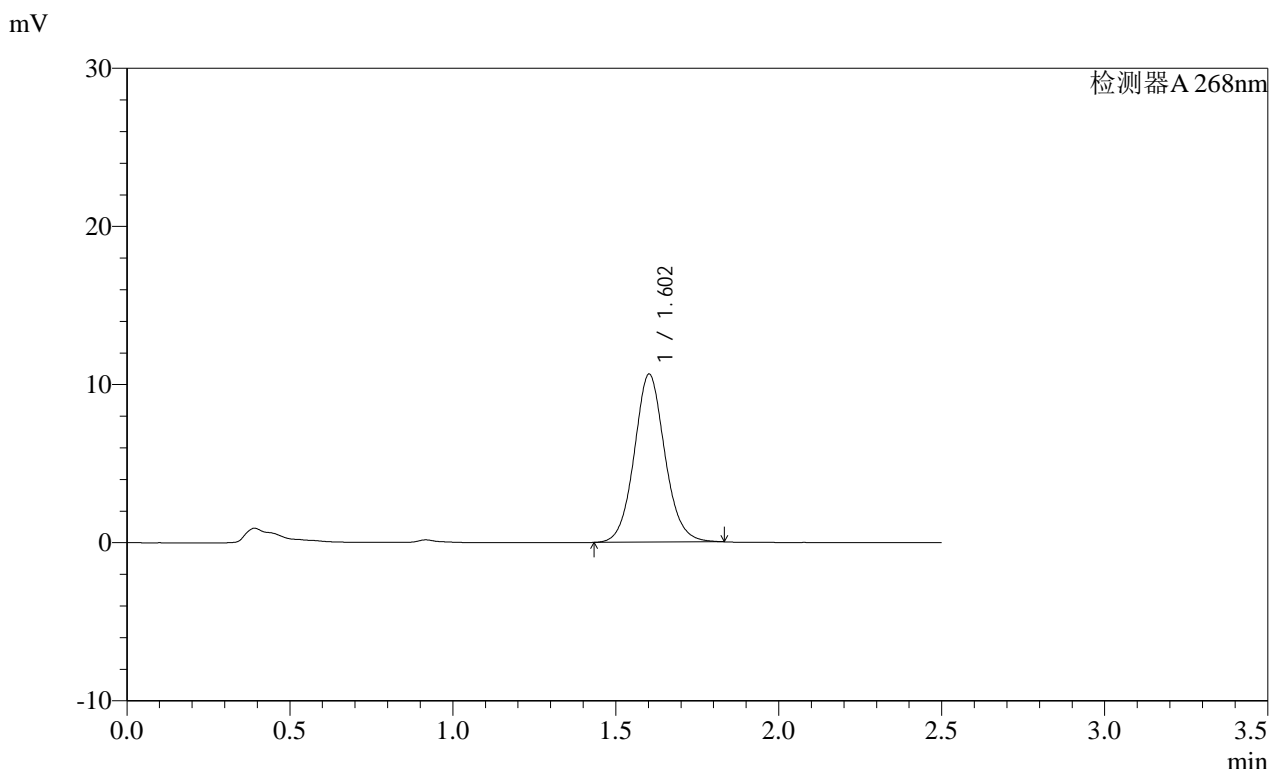

<峰表>

检测器A 268nm

峰号	保留时间	面积	面积%	高度	理论塔板数(USP)	拖尾因子	分离度(USP)
1	1.602	69442	100.000	10606	1435	1.081	--
总计		69442	100.000	10606			

SHIMADZU
LabSolutions SMF-4109

<样品信息>

色谱柱 :XB-C18(50mm*4.6mm,5μm)	流速:1.5ml/min
柱温 :30°C	波长:268nm
数据文件名: RC\$SMF-4109 - 18-4/27-380-2 - zzp-2025022821p-8mg-rcqx-pH6.5+0.35TW20jz-jyx1-p2-15min.lcd	
方法文件名: RC\$SMF-4109 - SMF-4109-rcqx-FX276.lcm	
批处理文件名: RC\$SMF-4109 - 20250506-rc-FX276.lcb	
样品瓶号: 1-12	
进样体积: 10 μl	版本号:6.115
进样时间: 2025/05/06 14:24:35	实验者: jiangjinwei
处理时间 (V2) : 2025/05/07 11:11:12	处理者: jiangjinwei
仪器型号:SHIMADZU LC-2050C(FX276)	

<色谱图>

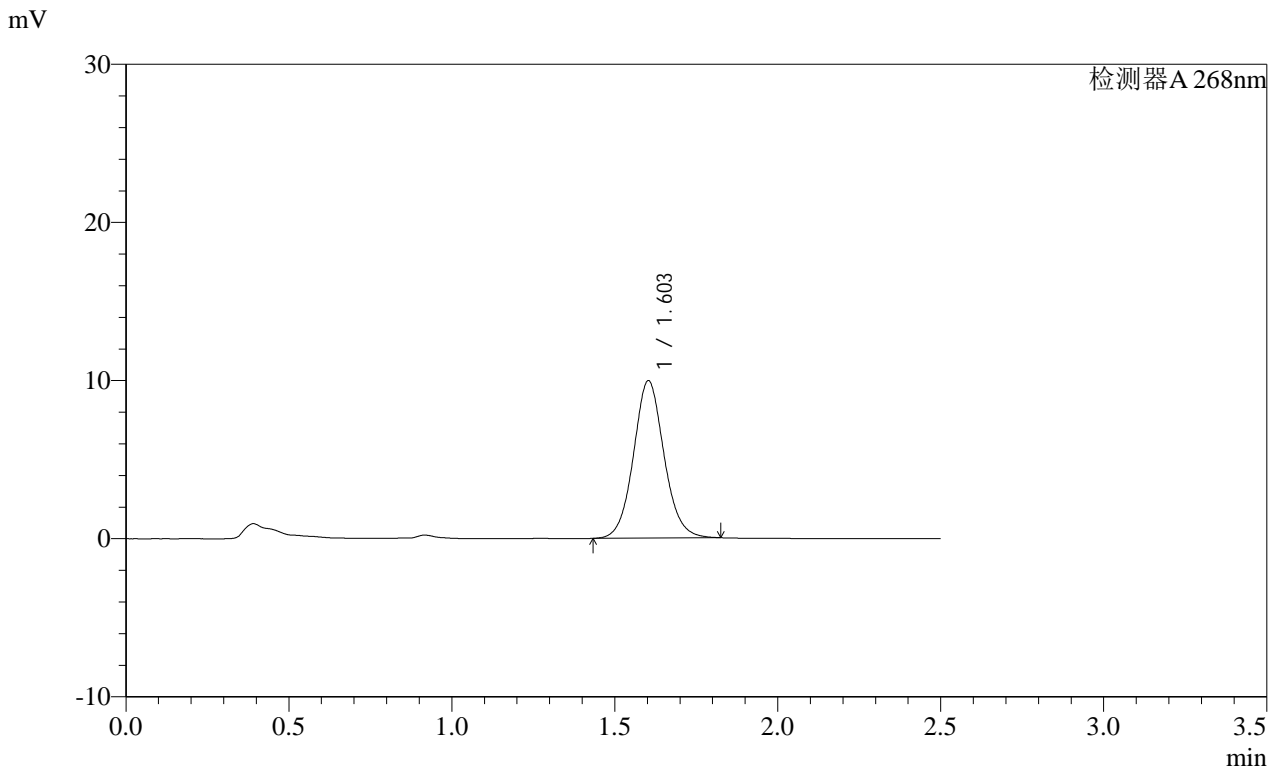

<峰表>

检测器A 268nm

峰号	保留时间	面积	面积%	高度	理论塔板数(USP)	拖尾因子	分离度(USP)
1	1.603	64924	100.000	9942	1438	1.078	--
总计		64924	100.000	9942			

SHIMADZU
LabSolutions SMF-4109

<样品信息>

色谱柱 :XB-C18(50mm*4.6mm,5μm) 流速:1.5ml/min
 柱温 :30°C 波长:268nm
 数据文件名: RC\$SMF-4109 - 18-4/27-381-2 - zzp-2025022821p-8mg-rcqx-pH6.5+0.35TW20jz-jyx1-p3-15min.lcd
 方法文件名: RC\$SMF-4109 - SMF-4109-rcqx-FX276.lcm
 批处理文件名: RC\$SMF-4109 - 20250506-rc-FX276.lcb
 样品瓶号: 1-21
 进样体积: 10 μl 版本号:6.115
 进样时间: 2025/05/06 14:27:27 实验者:jiangjinwei
 处理时间 (V2) : 2025/05/07 11:11:15 处理者:jiangjinwei
 仪器型号:SHIMADZU LC-2050C(FX276)

<色谱图>

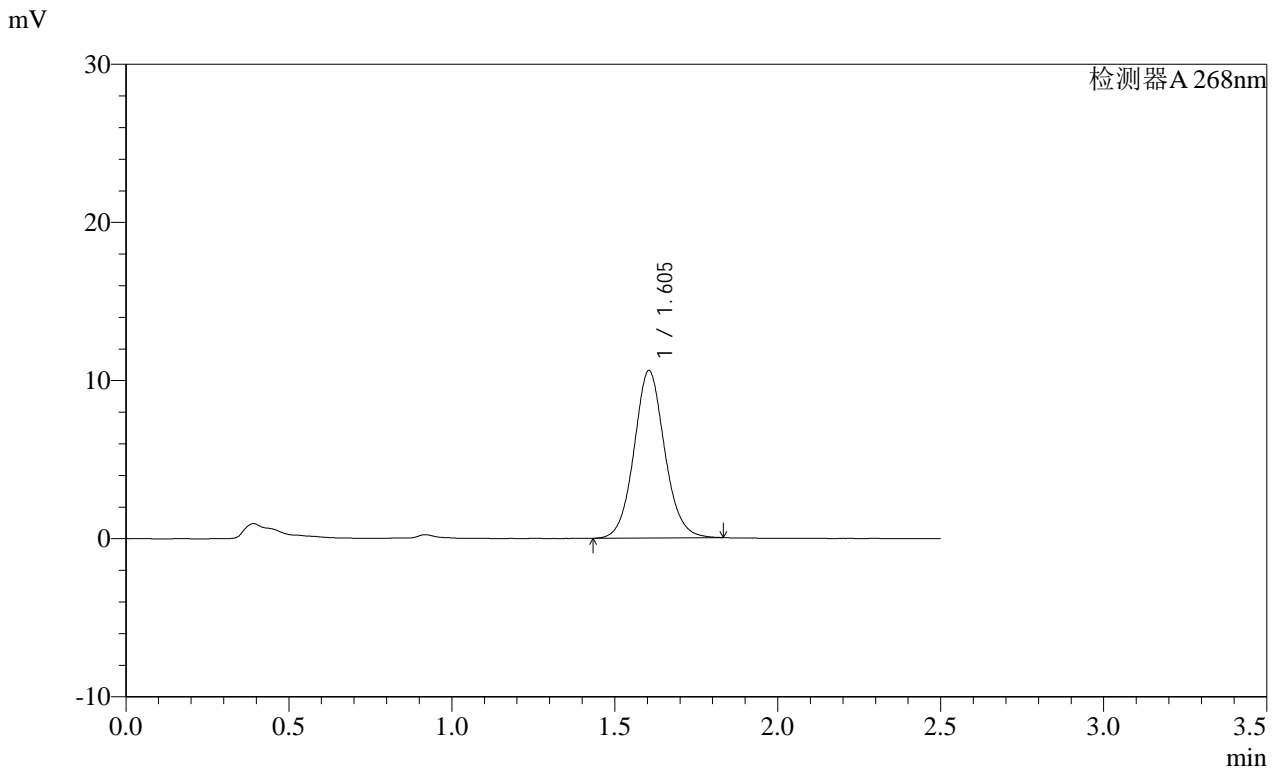

<峰表>

检测器A 268nm

峰号	保留时间	面积	面积%	高度	理论塔板数(USP)	拖尾因子	分离度(USP)
1	1.605	69161	100.000	10588	1437	1.081	--
总计		69161	100.000	10588			

SHIMADZU
LabSolutions SMF-4109

<样品信息>

色谱柱 :XB-C18(50mm*4.6mm,5µm) 流速:1.5ml/min
柱温 :30°C 波长:268nm
数据文件名: RC\$SMF-4109 - 18-4/27-382-2 - zzp-2025022821p-8mg-rcqx-pH6.5+0.35TW20jz-jyx1-p4-15min.lcd
方法文件名: RC\$SMF-4109 - SMF-4109-rcqx-FX276.lcm
批处理文件名: RC\$SMF-4109 - 20250506-rc-FX276.lcb
样品瓶号: 1-30
进样体积: 10 µl 版本号:6.115
进样时间: 2025/05/06 14:30:18 实验者: jiangjinwei
处理时间 (V2): 2025/05/07 11:11:17 处理者: jiangjinwei
仪器型号:SHIMADZU LC-2050C(FX276)

<色谱图>

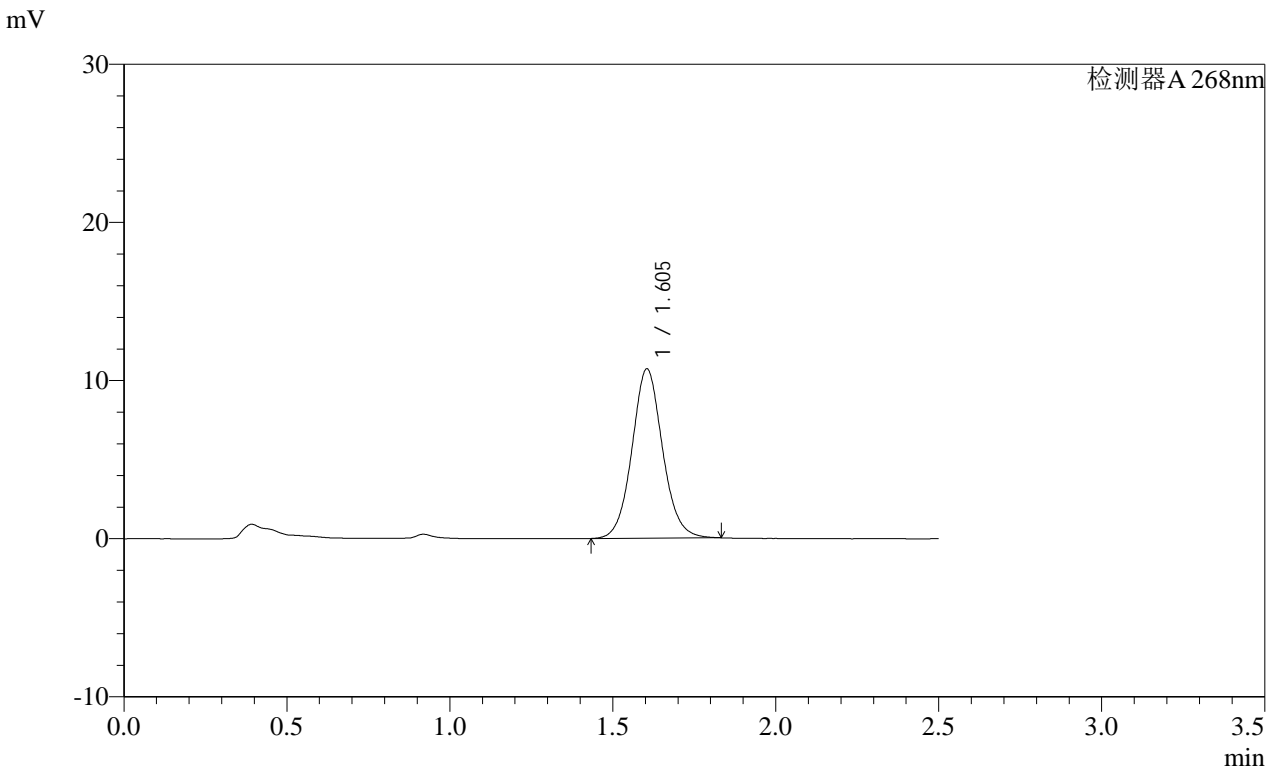

<峰表>

检测器A 268nm

峰号	保留时间	面积	面积%	高度	理论塔板数(USP)	拖尾因子	分离度(USP)
1	1.605	69876	100.000	10709	1442	1.076	--
总计		69876	100.000	10709			

SHIMADZU
LabSolutions SMF-4109

<样品信息>

色谱柱 :XB-C18(50mm*4.6mm,5μm)	流速:1.5ml/min
柱温 :30°C	波长:268nm
数据文件名: RC\$SMF-4109 - 18-4/27-383-2 - zzp-2025022821p-8mg-rcqx-pH6.5+0.35TW20jz-jyx1-p5-15min.lcd	
方法文件名: RC\$SMF-4109 - SMF-4109-rcqx-FX276.lcm	
批处理文件名: RC\$SMF-4109 - 20250506-rc-FX276.lcb	
样品瓶号: 1-39	版本号:6.115
进样体积: 10 μl	实验者: jiangjinwei
进样时间: 2025/05/06 14:33:10	处理者: jiangjinwei
处理时间 (V2) : 2025/05/07 11:11:20	
仪器型号:SHIMADZU LC-2050C(FX276)	

<色谱图>

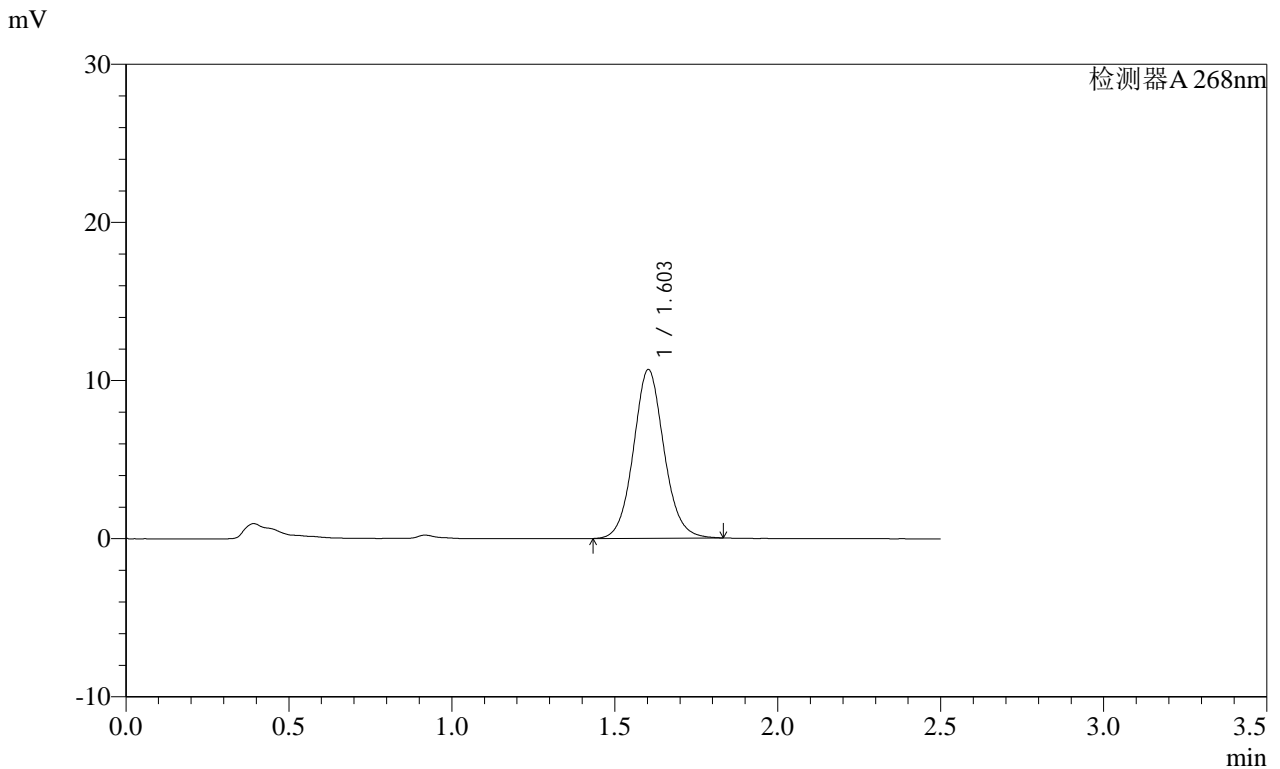

<峰表>

检测器A 268nm

峰号	保留时间	面积	面积%	高度	理论塔板数(USP)	拖尾因子	分离度(USP)
1	1.603	69617	100.000	10656	1441	1.080	--
总计		69617	100.000	10656			

SHIMADZU
LabSolutions SMF-4109

<样品信息>

色谱柱 :XB-C18(50mm*4.6mm,5μm) 流速:1.5ml/min
 柱温 :30°C 波长:268nm
 数据文件名: RC\$SMF-4109 - 18-4/27-384-2 - zzp-2025022821p-8mg-rcqx-pH6.5+0.35TW20jz-jyx1-p6-15min.lcd
 方法文件名: RC\$SMF-4109 - SMF-4109-rcqx-FX276.lcm
 批处理文件名: RC\$SMF-4109 - 20250506-rc-FX276.lcb
 样品瓶号: 1-48
 进样体积: 10 μl 版本号:6.115
 进样时间: 2025/05/06 14:36:00 实验者:jiangjinwei
 处理时间 (V2) : 2025/05/07 11:11:22 处理者:jiangjinwei
 仪器型号:SHIMADZU LC-2050C(FX276)

<色谱图>

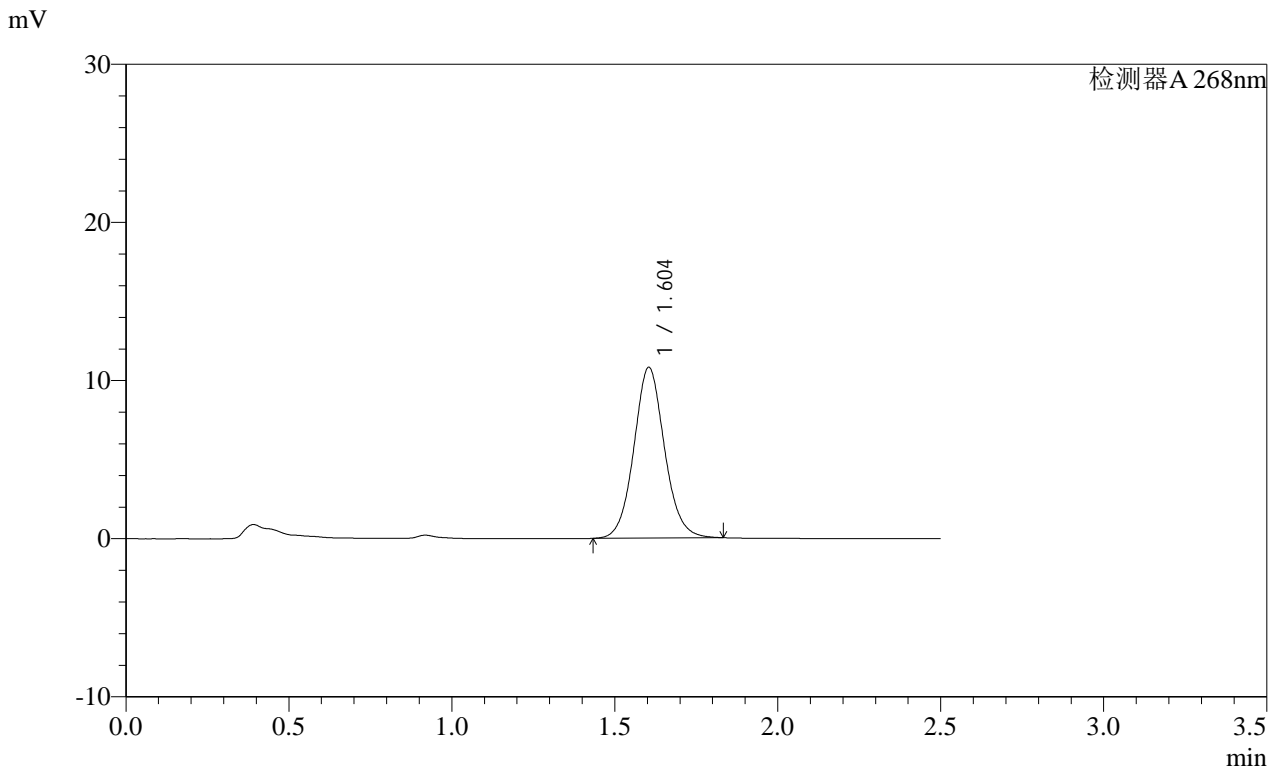

<峰表>

检测器A 268nm

峰号	保留时间	面积	面积%	高度	理论塔板数(USP)	拖尾因子	分离度(USP)
1	1.604	70606	100.000	10798	1436	1.079	--
总计		70606	100.000	10798			

SHIMADZU
LabSolutions SMF-4109

<样品信息>

色谱柱 :XB-C18(50mm*4.6mm,5μm) 流速:1.5ml/min
 柱温 :30°C 波长:268nm
 数据文件名: RC\$SMF-4109 - 18-4/27-385-2 - zzp-2025022821p-8mg-rcqx-pH6.5+0.35TW20jz-jyx1-p1-20min.lcd
 方法文件名: RC\$SMF-4109 - SMF-4109-rcqx-FX276.lcm
 批处理文件名: RC\$SMF-4109 - 20250506-rc-FX276.lcb
 样品瓶号: 1-4
 进样体积: 10 μl 版本号:6.115
 进样时间: 2025/05/06 14:38:52 实验者:jiangjinwei
 处理时间 (V2) : 2025/05/07 11:11:25 处理者:jiangjinwei
 仪器型号:SHIMADZU LC-2050C(FX276)

<色谱图>

mV

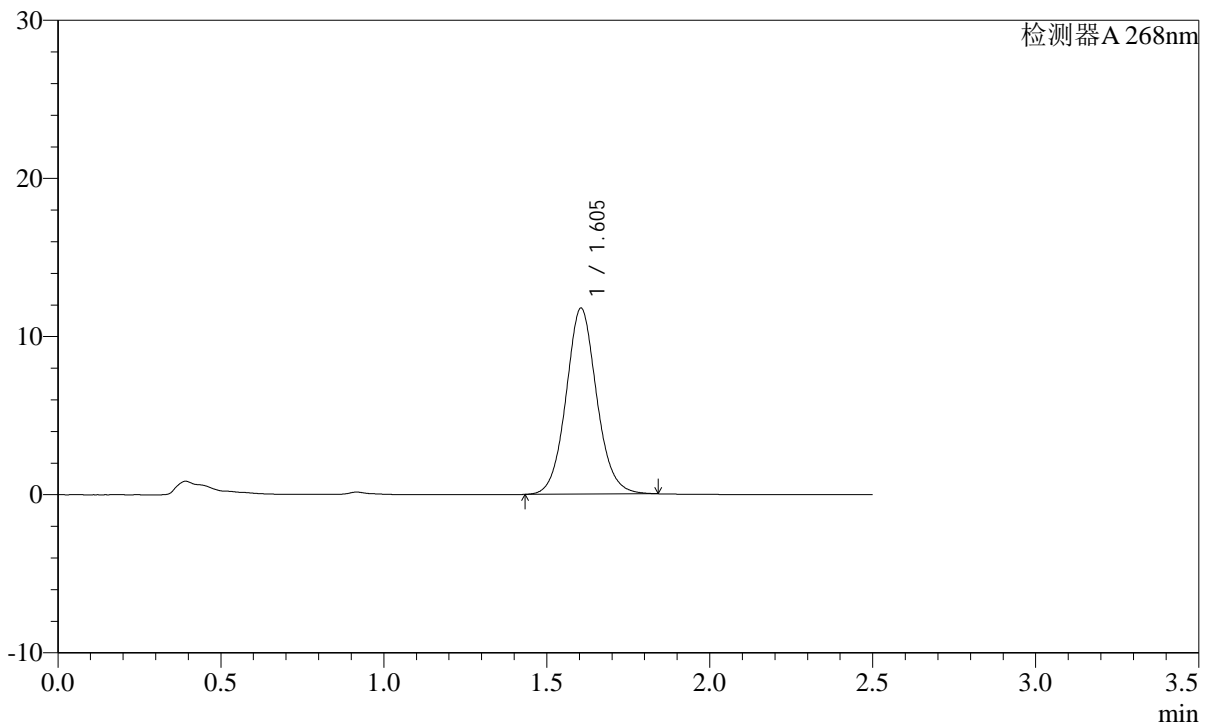

<峰表>

检测器A 268nm

峰号	保留时间	面积	面积%	高度	理论塔板数(USP)	拖尾因子	分离度(USP)
1	1.605	76989	100.000	11765	1435	1.081	--
总计		76989	100.000	11765			

SHIMADZU LabSolutions SMF-4109

<样品信息>

色谱柱 :XB-C18(50mm*4.6mm,5μm) 流速:1.5ml/min
 柱温 :30°C 波长:268nm
 数据文件名: RC\$SMF-4109 - 18-4/27-386-2 - zzp-2025022821p-8mg-rcqx-pH6.5+0.35TW20jz-jyx1-p2-20min.lcd
 方法文件名: RC\$SMF-4109 - SMF-4109-rcqx-FX276.lcm
 批处理文件名: RC\$SMF-4109 - 20250506-rc-FX276.lcb
 样品瓶号: 1-13
 进样体积: 10 μl 版本号:6.115
 进样时间: 2025/05/06 14:41:44 实验者: jiangjinwei
 处理时间(V2): 2025/05/07 11:11:28 处理者: jiangjinwei
 仪器型号:SHIMADZU LC-2050C(FX276)

<色谱图>

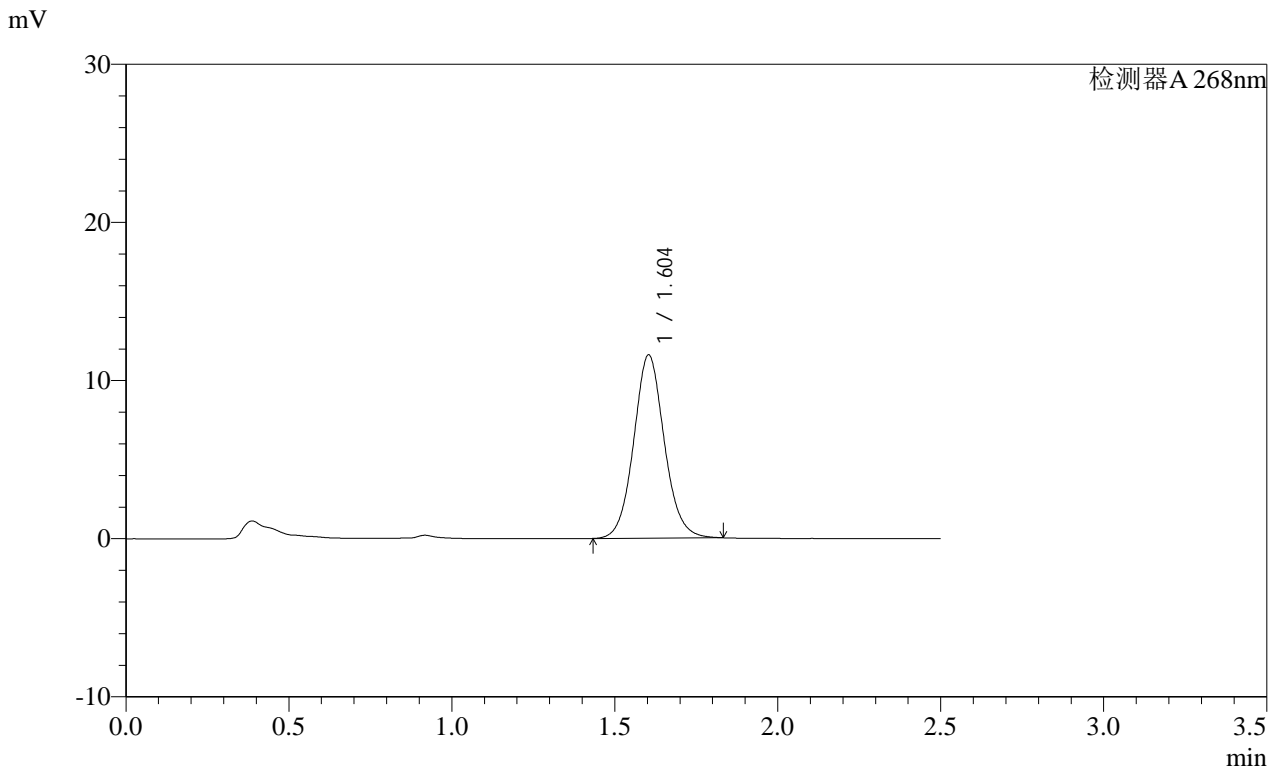

<峰表>

检测器A 268nm

峰号	保留时间	面积	面积%	高度	理论塔板数(USP)	拖尾因子	分离度(USP)
1	1.604	75781	100.000	11586	1435	1.080	--
总计		75781	100.000	11586			

SHIMADZU LabSolutions SMF-4109

<样品信息>

色谱柱 :XB-C18(50mm*4.6mm,5μm)	流速:1.5ml/min
柱温 :30°C	波长:268nm
数据文件名: RC\$SMF-4109 - 18-4/27-387-2 - zzp-2025022821p-8mg-rcqx-pH6.5+0.35TW20jz-jyx1-p3-20min.lcd	
方法文件名: RC\$SMF-4109 - SMF-4109-rcqx-FX276.lcm	
批处理文件名: RC\$SMF-4109 - 20250506-rc-FX276.lcb	
样品瓶号: 1-22	版本号:6.115
进样体积: 10 μl	实验者: jiangjinwei
进样时间: 2025/05/06 14:44:36	处理者: jiangjinwei
处理时间 (V2) : 2025/05/07 11:11:31	
仪器型号:SHIMADZU LC-2050C(FX276)	

<色谱图>

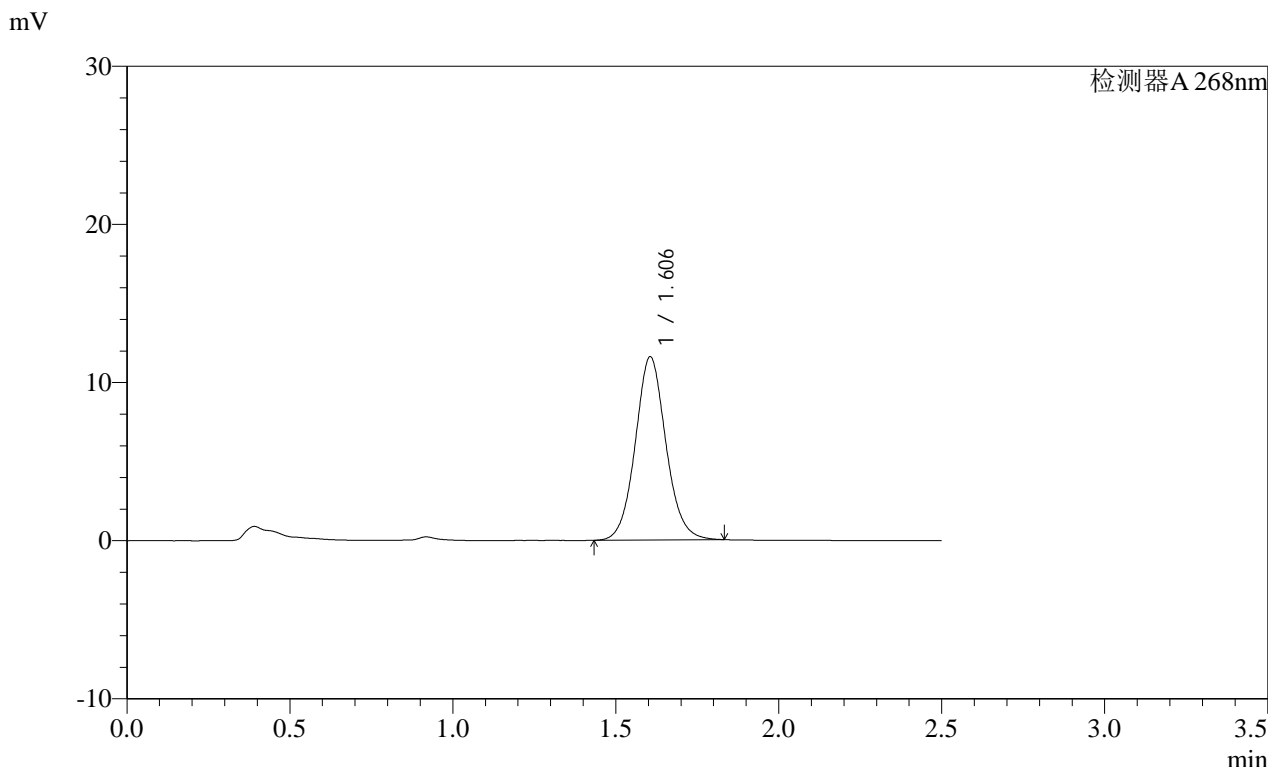

<峰表>

检测器A 268nm

峰号	保留时间	面积	面积%	高度	理论塔板数(USP)	拖尾因子	分离度(USP)
1	1.606	75854	100.000	11589	1435	1.079	--
总计		75854	100.000	11589			

SHIMADZU
LabSolutions SMF-4109

<样品信息>

色谱柱 :XB-C18(50mm*4.6mm,5μm) 流速:1.5ml/min
 柱温 :30°C 波长:268nm
 数据文件名: RC\$SMF-4109 - 18-4/27-388-2 - zzp-2025022821p-8mg-rcqx-pH6.5+0.35TW20jz-jyx1-p4-20min.lcd
 方法文件名: RC\$SMF-4109 - SMF-4109-rcqx-FX276.lcm
 批处理文件名: RC\$SMF-4109 - 20250506-rc-FX276.lcb
 样品瓶号: 1-31 版本号:6.115
 进样体积: 10 μl 实验者: jiangjinwei
 进样时间: 2025/05/06 14:47:28 处理者: jiangjinwei
 处理时间 (V2) : 2025/05/07 11:11:33
 仪器型号:SHIMADZU LC-2050C(FX276)

<色谱图>

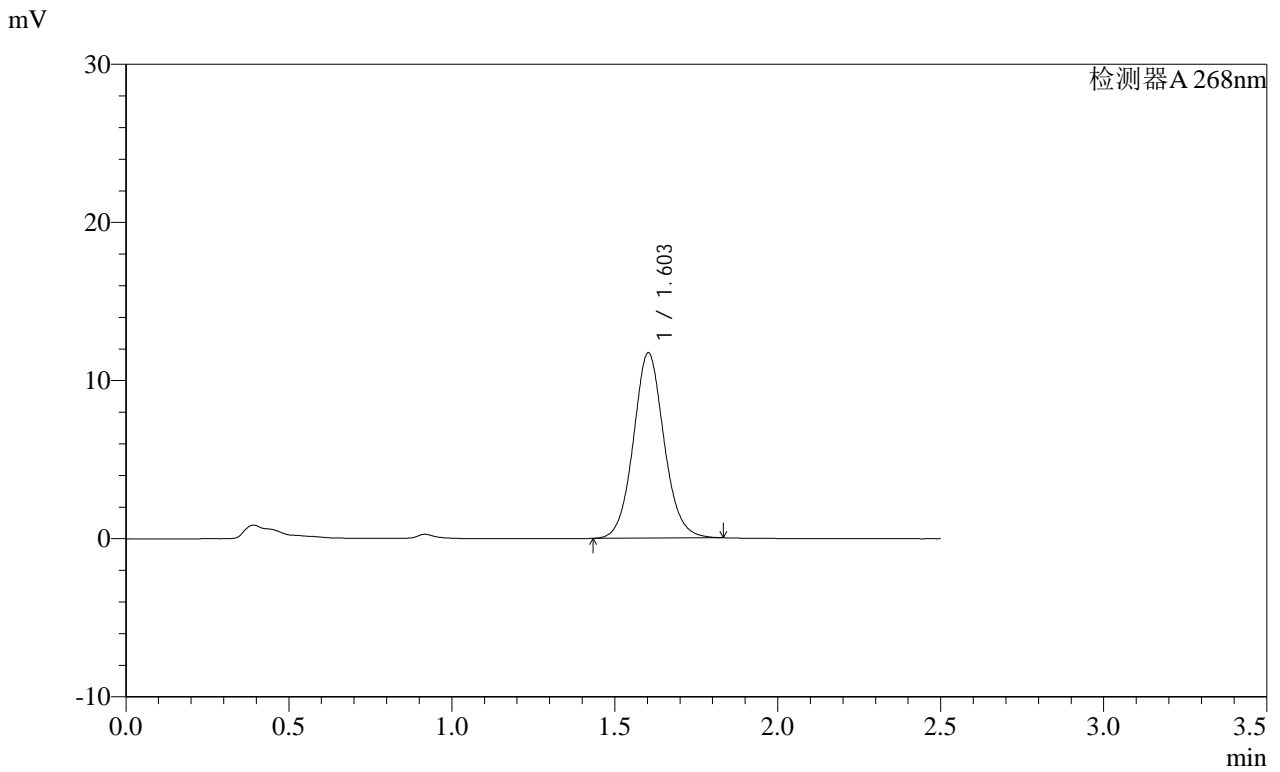

<峰表>

检测器A 268nm

峰号	保留时间	面积	面积%	高度	理论塔板数(USP)	拖尾因子	分离度(USP)
1	1.603	76675	100.000	11704	1429	1.079	--
总计		76675	100.000	11704			

SHIMADZU
LabSolutions SMF-4109

<样品信息>

色谱柱 :XB-C18(50mm*4.6mm,5μm) 流速:1.5ml/min
 柱温 :30°C 波长:268nm
 数据文件名: RC\$SMF-4109 - 18-4/27-389-2 - zzp-2025022821p-8mg-rcqx-pH6.5+0.35TW20jz-jyx1-p5-20min.lcd
 方法文件名: RC\$SMF-4109 - SMF-4109-rcqx-FX276.lcm
 批处理文件名: RC\$SMF-4109 - 20250506-rc-FX276.lcb
 样品瓶号: 1-40
 进样体积: 10 μl 版本号:6.115
 进样时间: 2025/05/06 14:50:20 实验者:jiangjinwei
 处理时间 (V2) : 2025/05/07 11:11:36 处理者:jiangjinwei
 仪器型号:SHIMADZU LC-2050C(FX276)

<色谱图>

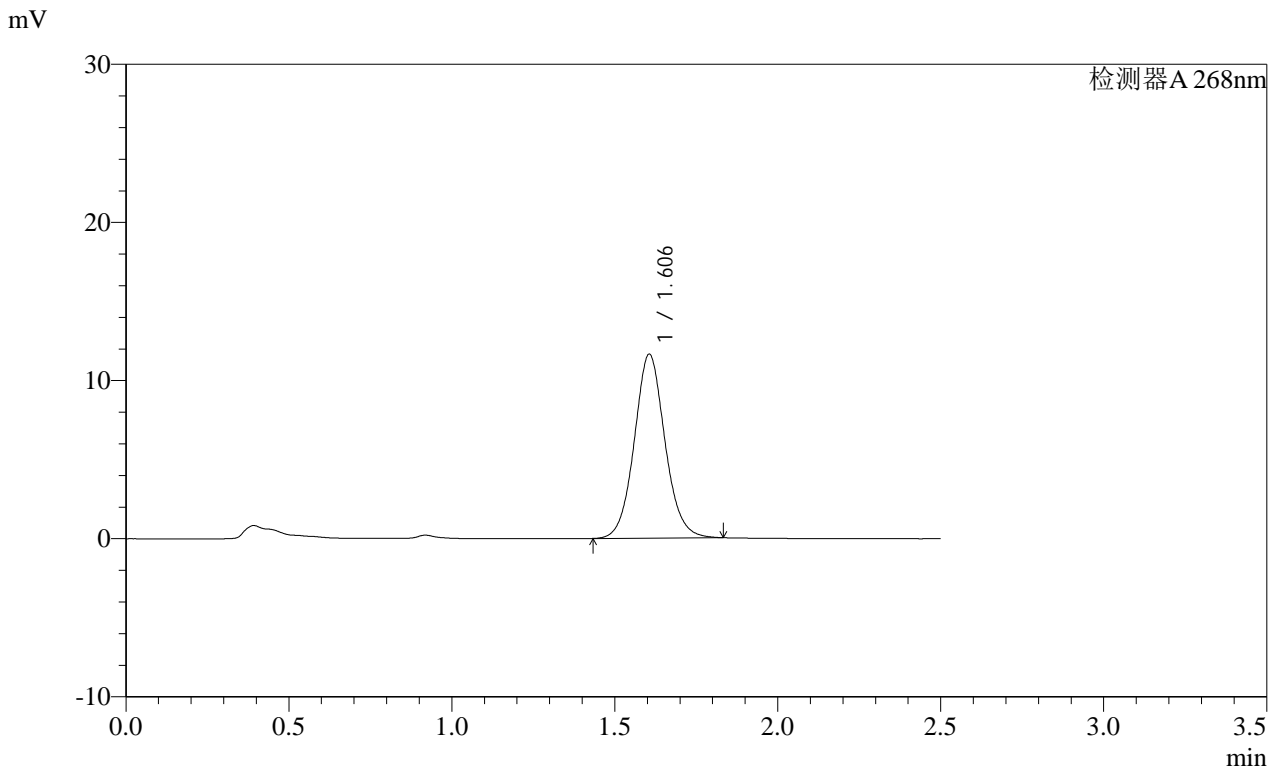

<峰表>

检测器A 268nm

峰号	保留时间	面积	面积%	高度	理论塔板数(USP)	拖尾因子	分离度(USP)
1	1.606	76137	100.000	11634	1435	1.077	--
总计		76137	100.000	11634			

SHIMADZU
LabSolutions SMF-4109

<样品信息>

色谱柱 :XB-C18(50mm*4.6mm,5µm) 流速:1.5ml/min
 柱温 :30°C 波长:268nm
 数据文件名: RC\$SMF-4109 - 18-4/27-390-2 - zzp-2025022821p-8mg-rcqx-pH6.5+0.35TW20jz-jyx1-p6-20min.lcd
 方法文件名: RC\$SMF-4109 - SMF-4109-rcqx-FX276.lcm
 批处理文件名: RC\$SMF-4109 - 20250506-rc-FX276.lcb
 样品瓶号: 1-49
 进样体积: 10 µl 版本号:6.115
 进样时间: 2025/05/06 14:53:12 实验者:jiangjinwei
 处理时间(V2): 2025/05/07 11:11:39 处理者:jiangjinwei
 仪器型号:SHIMADZU LC-2050C(FX276)

<色谱图>

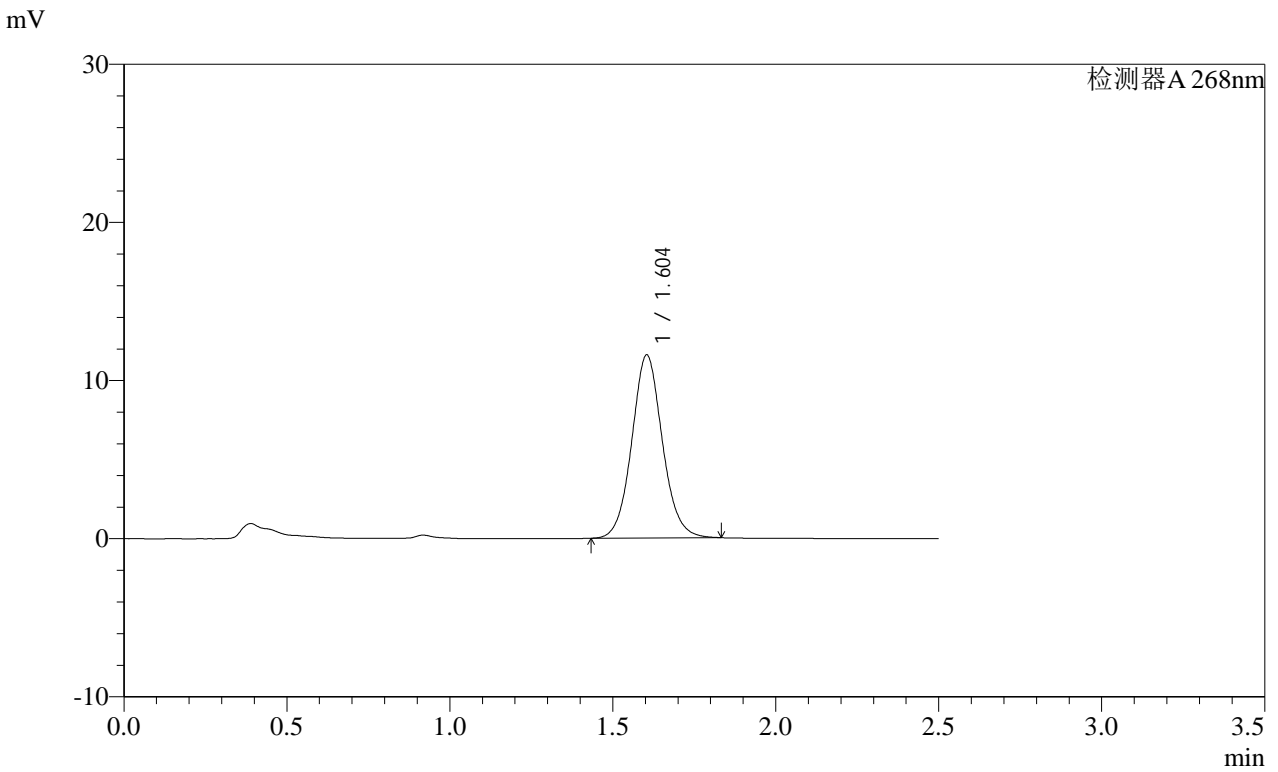

<峰表>

检测器A 268nm

峰号	保留时间	面积	面积%	高度	理论塔板数(USP)	拖尾因子	分离度(USP)
1	1.604	75628	100.000	11575	1436	1.078	--
总计		75628	100.000	11575			

SHIMADZU
LabSolutions SMF-4109

<样品信息>

色谱柱 :XB-C18(50mm*4.6mm,5μm) 流速:1.5ml/min
 柱温 :30°C 波长:268nm
 数据文件名: RC\$SMF-4109 - 18-4/27-391-2 - zzp-2025022821p-8mg-rcqx-pH6.5+0.35TW20jz-jyx1-p1-30min.lcd
 方法文件名: RC\$SMF-4109 - SMF-4109-rcqx-FX276.lcm
 批处理文件名: RC\$SMF-4109 - 20250506-rc-FX276.lcb
 样品瓶号: 1-5
 进样体积: 10 μl 版本号:6.115
 进样时间: 2025/05/06 14:56:05 实验者:jiangjinwei
 处理时间 (V2) : 2025/05/07 11:11:42 处理者:jiangjinwei
 仪器型号:SHIMADZU LC-2050C(FX276)

<色谱图>

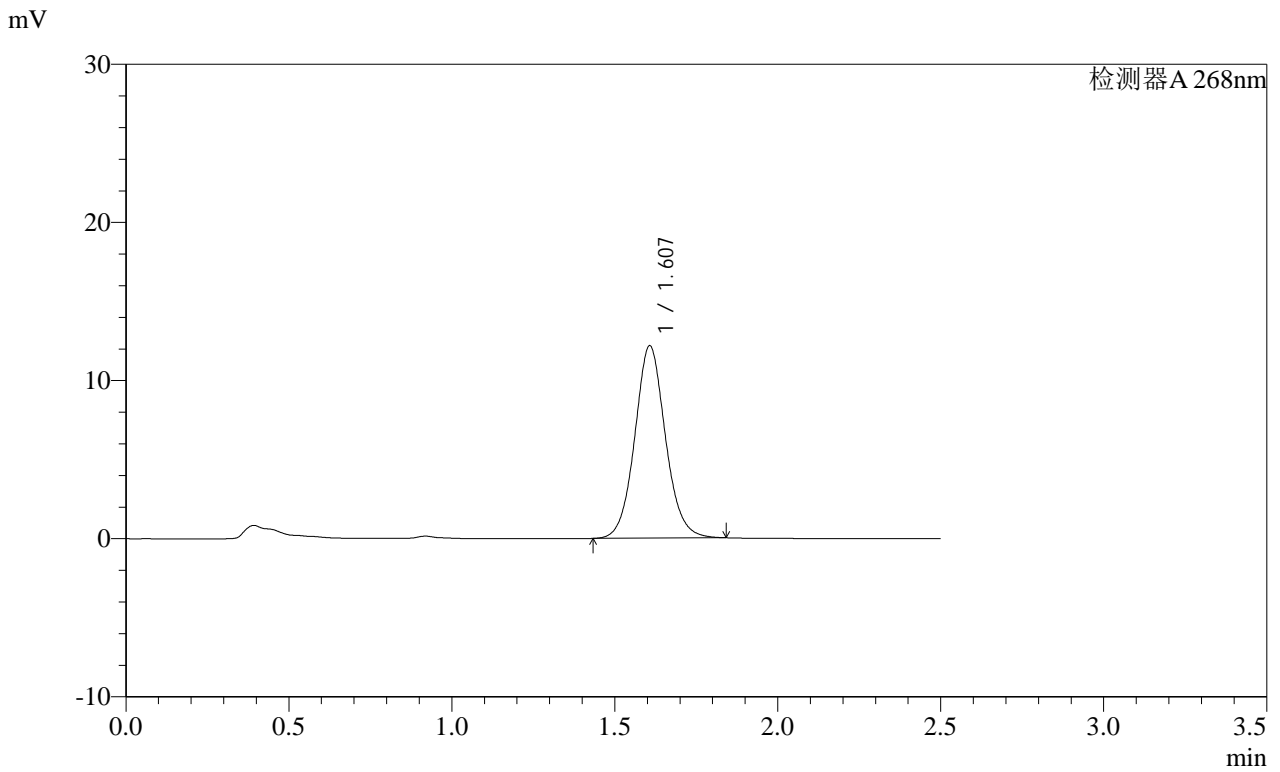

<峰表>

检测器A 268nm

峰号	保留时间	面积	面积%	高度	理论塔板数(USP)	拖尾因子	分离度(USP)
1	1.607	79608	100.000	12154	1443	1.078	--
总计		79608	100.000	12154			

SHIMADZU LabSolutions SMF-4109

<样品信息>

色谱柱 :XB-C18(50mm*4.6mm,5μm) 流速:1.5ml/min
 柱温 :30°C 波长:268nm
 数据文件名: RC\$SMF-4109 - 18-4/27-392-2 - zzp-2025022821p-8mg-rcqx-pH6.5+0.35TW20jz-jyx1-p2-30min.lcd
 方法文件名: RC\$SMF-4109 - SMF-4109-rcqx-FX276.lcm
 批处理文件名: RC\$SMF-4109 - 20250506-rc-FX276.lcb
 样品瓶号: 1-14
 进样体积: 10 μl 版本号:6.115
 进样时间: 2025/05/06 14:58:57 实验者: jiangjinwei
 处理时间 (V2): 2025/05/07 11:11:44 处理者: jiangjinwei
 仪器型号:SHIMADZU LC-2050C(FX276)

<色谱图>

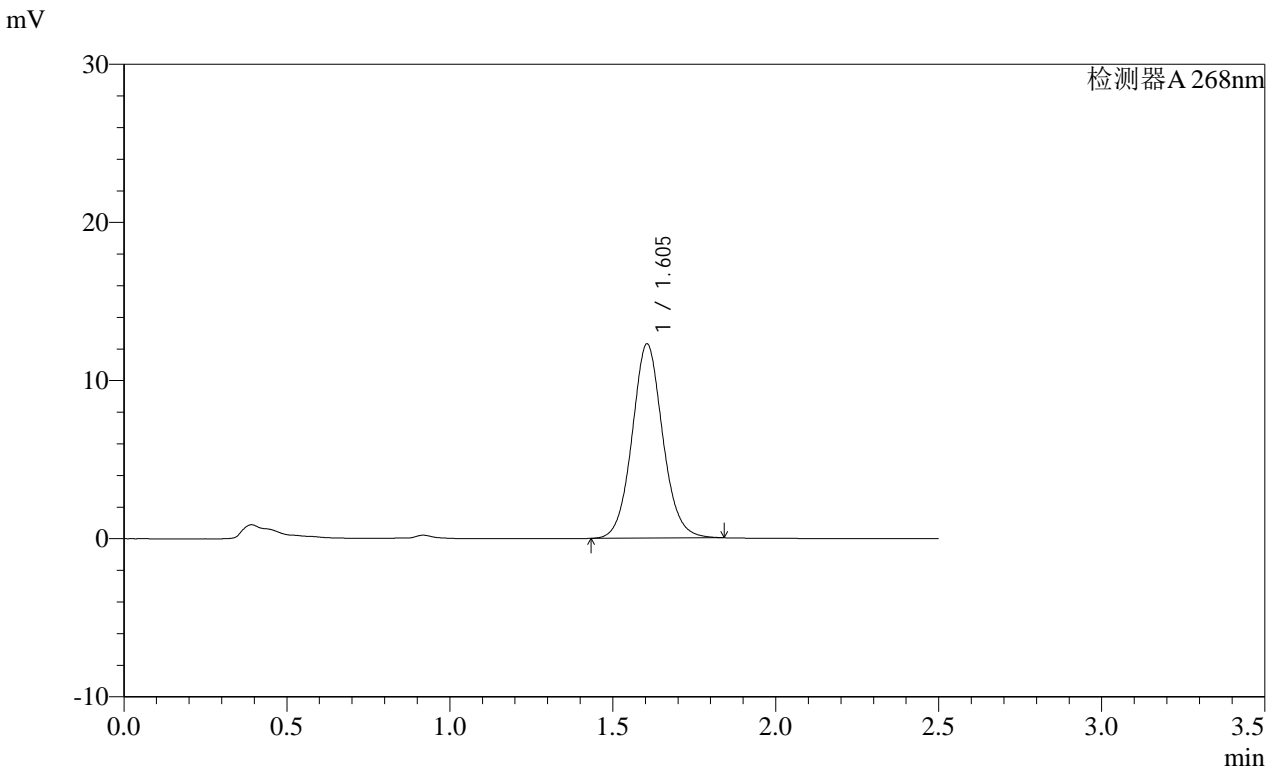

<峰表>

检测器A 268nm

峰号	保留时间	面积	面积%	高度	理论塔板数(USP)	拖尾因子	分离度(USP)
1	1.605	80224	100.000	12285	1438	1.077	--
总计		80224	100.000	12285			

SHIMADZU
LabSolutions SMF-4109

<样品信息>

色谱柱 :XB-C18(50mm*4.6mm,5μm) 流速:1.5ml/min
 柱温 :30°C 波长:268nm
 数据文件名: RC\$SMF-4109 - 18-4/27-393-2 - zzp-2025022821p-8mg-rcqx-pH6.5+0.35TW20jz-jyx1-p3-30min.lcd
 方法文件名: RC\$SMF-4109 - SMF-4109-rcqx-FX276.lcm
 批处理文件名: RC\$SMF-4109 - 20250506-rc-FX276.lcb
 样品瓶号: 1-23
 进样体积: 10 μl 版本号:6.115
 进样时间: 2025/05/06 15:01:49 实验者:jiangjinwei
 处理时间(V2): 2025/05/07 11:11:47 处理者:jiangjinwei
 仪器型号:SHIMADZU LC-2050C(FX276)

<色谱图>

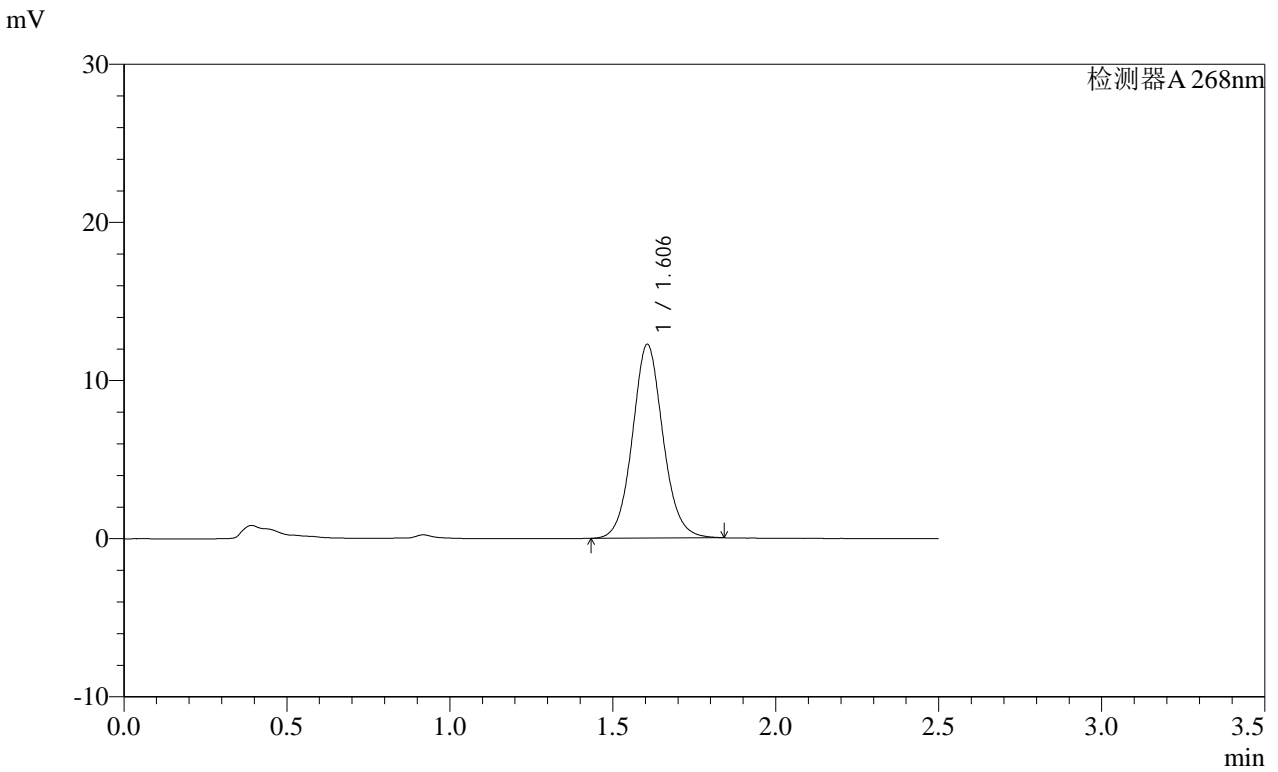

<峰表>

检测器A 268nm

峰号	保留时间	面积	面积%	高度	理论塔板数(USP)	拖尾因子	分离度(USP)
1	1.606	80055	100.000	12250	1444	1.079	--
总计		80055	100.000	12250			

SHIMADZU
LabSolutions SMF-4109

<样品信息>

色谱柱 :XB-C18(50mm*4.6mm,5µm)	流速:1.5ml/min
柱温 :30°C	波长:268nm
数据文件名: RC\$SMF-4109 - 18-4/27-394-2 - zzp-2025022821p-8mg-rcqx-pH6.5+0.35TW20jz-jyx1-p4-30min.lcd	
方法文件名: RC\$SMF-4109 - SMF-4109-rcqx-FX276.lcm	
批处理文件名: RC\$SMF-4109 - 20250506-rc-FX276.lcb	
样品瓶号: 1-32	版本号:6.115
进样体积: 10 µl	实验者: jiangjinwei
进样时间: 2025/05/06 15:04:41	处理者: jiangjinwei
处理时间 (V2): 2025/05/07 11:11:50	
仪器型号:SHIMADZU LC-2050C(FX276)	

<色谱图>

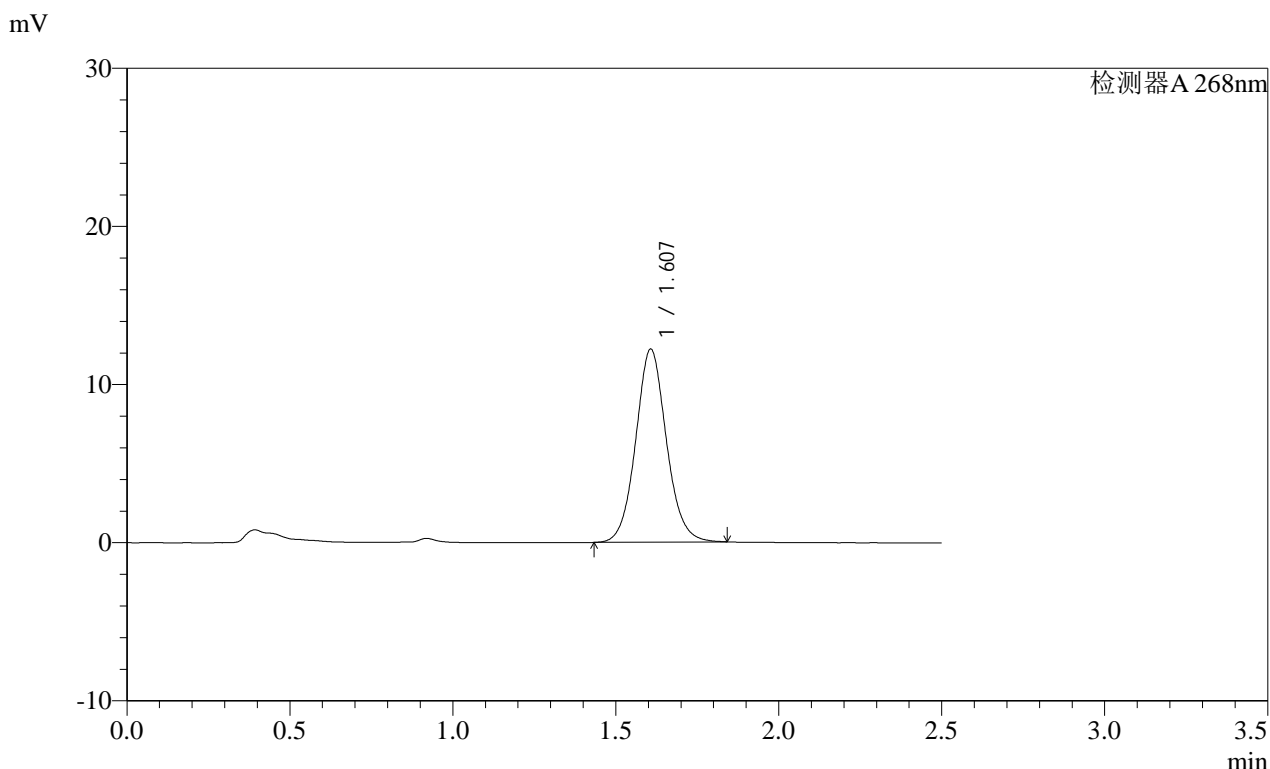

<峰表>

检测器A 268nm

峰号	保留时间	面积	面积%	高度	理论塔板数(USP)	拖尾因子	分离度(USP)
1	1.607	79962	100.000	12199	1437	1.079	--
总计		79962	100.000	12199			

SHIMADZU LabSolutions SMF-4109

<样品信息>

色谱柱 :XB-C18(50mm*4.6mm,5 μ m) 流速:1.5ml/min
柱温 :30 $^{\circ}$ C 波长:268nm
数据文件名: RC\$SMF-4109 - 18-4/27-395-2 - zzp-2025022821p-8mg-rcqx-pH6.5+0.35TW20jz-jyx1-p5-30min.lcd
方法文件名: RC\$SMF-4109 - SMF-4109-rcqx-FX276.lcm
批处理文件名: RC\$SMF-4109 - 20250506-rc-FX276.lcb
样品瓶号: 1-41
进样体积: 10 μ l 版本号:6.115
进样时间: 2025/05/06 15:07:33 实验者: jiangjinwei
处理时间 (V2): 2025/05/07 11:11:52 处理者: jiangjinwei
仪器型号:SHIMADZU LC-2050C(FX276)

<色谱图>

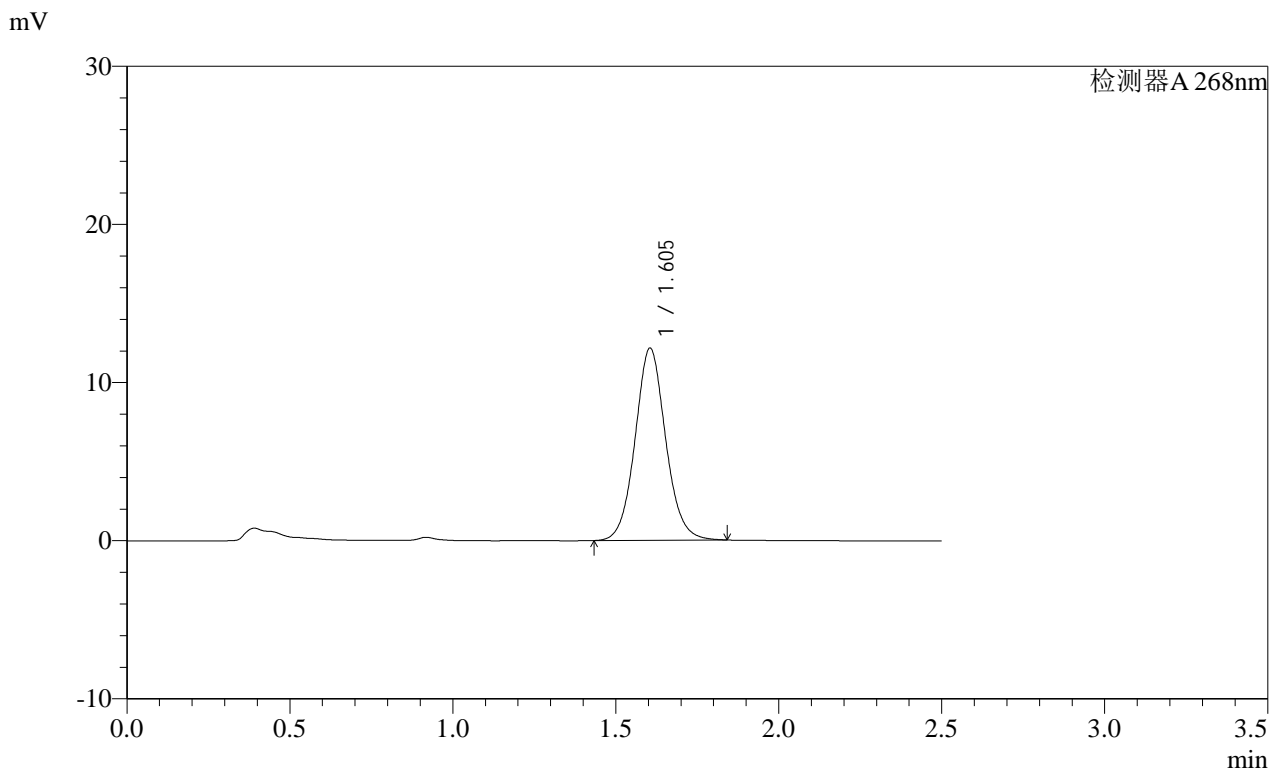

<峰表>

检测器A 268nm

峰号	保留时间	面积	面积%	高度	理论塔板数(USP)	拖尾因子	分离度(USP)
1	1.605	79338	100.000	12156	1442	1.076	--
总计		79338	100.000	12156			

SHIMADZU
LabSolutions SMF-4109

<样品信息>

色谱柱 :XB-C18(50mm*4.6mm,5µm) 流速:1.5ml/min
柱温 :30°C 波长:268nm
数据文件名: RC\$SMF-4109 - 18-4/27-396-2 - zzp-2025022821p-8mg-rcqx-pH6.5+0.35TW20jz-jyx1-p6-30min.lcd
方法文件名: RC\$SMF-4109 - SMF-4109-rcqx-FX276.lcm
批处理文件名: RC\$SMF-4109 - 20250506-rc-FX276.lcb
样品瓶号: 1-50
进样体积: 10 µl 版本号:6.115
进样时间: 2025/05/06 15:10:25 实验者: jiangjinwei
处理时间 (V2): 2025/05/07 11:11:55 处理者: jiangjinwei
仪器型号:SHIMADZU LC-2050C(FX276)

<色谱图>

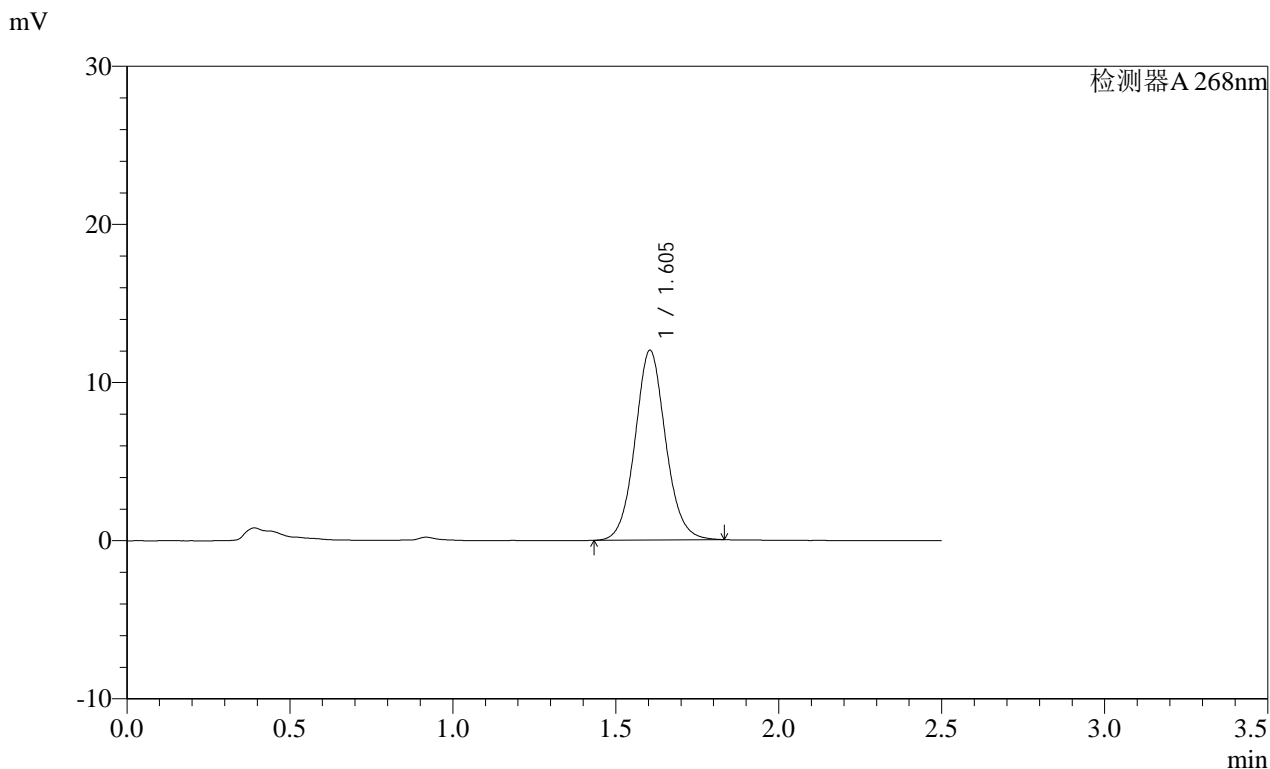

<峰表>

检测器A 268nm

峰号	保留时间	面积	面积%	高度	理论塔板数(USP)	拖尾因子	分离度(USP)
1	1.605	78373	100.000	12003	1439	1.077	--
总计		78373	100.000	12003			

SHIMADZU
LabSolutions SMF-4109

<样品信息>

色谱柱 :XB-C18(50mm*4.6mm,5μm) 流速:1.5ml/min
 柱温 :30°C 波长:268nm
 数据文件名: RC\$SMF-4109 - 18-4/27-397-2 - zzp-2025022821p-8mg-rcqx-pH6.5+0.35TW20jz-jyx1-p1-45min.lcd
 方法文件名: RC\$SMF-4109 - SMF-4109-rcqx-FX276.lcm
 批处理文件名: RC\$SMF-4109 - 20250506-rc-FX276.lcb
 样品瓶号: 1-6
 进样体积: 10 μl 版本号:6.115
 进样时间: 2025/05/06 15:13:18 实验者:jiangjinwei
 处理时间(V2): 2025/05/07 11:11:58 处理者:jiangjinwei
 仪器型号:SHIMADZU LC-2050C(FX276)

<色谱图>

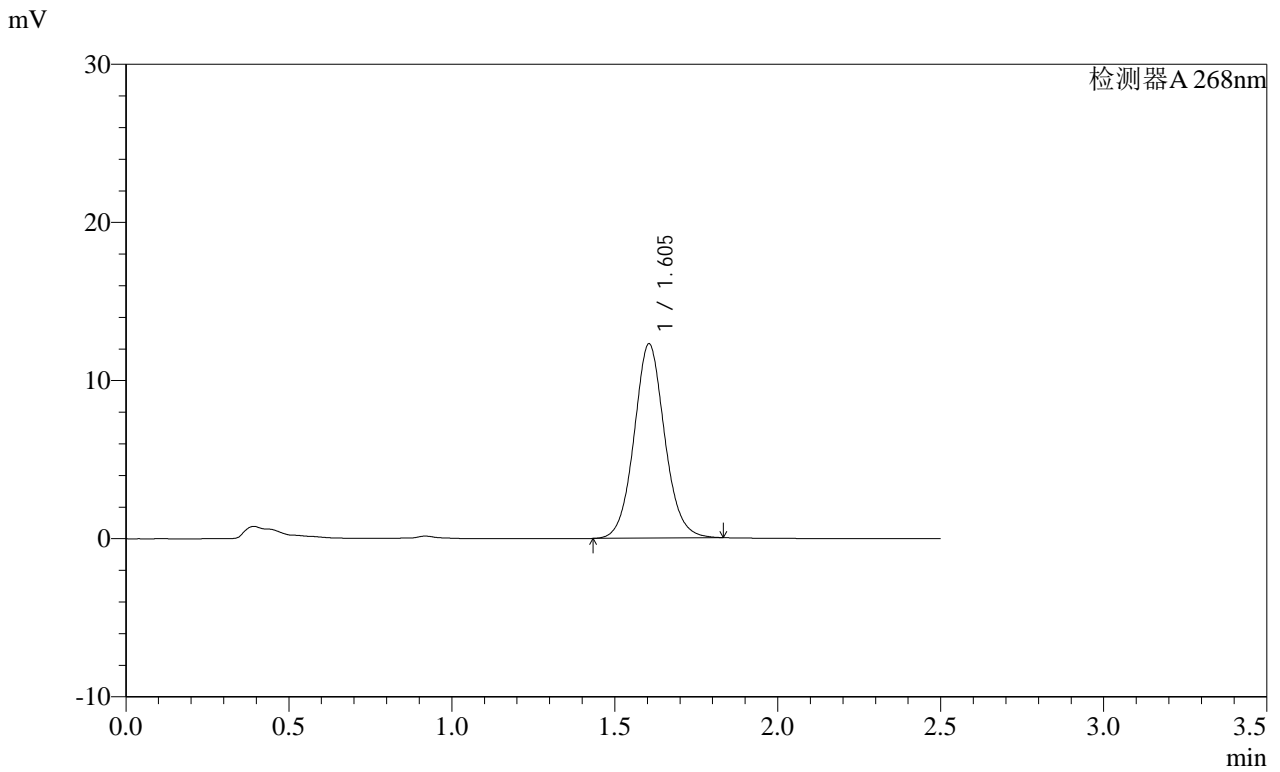

<峰表>

检测器A 268nm

峰号	保留时间	面积	面积%	高度	理论塔板数(USP)	拖尾因子	分离度(USP)
1	1.605	80078	100.000	12287	1445	1.076	--
总计		80078	100.000	12287			

SHIMADZU LabSolutions SMF-4109

<样品信息>

色谱柱 :XB-C18(50mm*4.6mm,5μm)	流速:1.5ml/min
柱温 :30°C	波长:268nm
数据文件名: RC\$SMF-4109 - 18-4/27-398-2 - zzp-2025022821p-8mg-rcqx-pH6.5+0.35TW20jz-jyx1-p2-45min.lcd	
方法文件名: RC\$SMF-4109 - SMF-4109-rcqx-FX276.lcm	
批处理文件名: RC\$SMF-4109 - 20250506-rc-FX276.lcb	
样品瓶号: 1-15	版本号:6.115
进样体积: 10 μl	实验者: jiangjinwei
进样时间: 2025/05/06 15:16:10	处理者: jiangjinwei
处理时间 (V2) : 2025/05/07 11:12:00	
仪器型号:SHIMADZU LC-2050C(FX276)	

<色谱图>

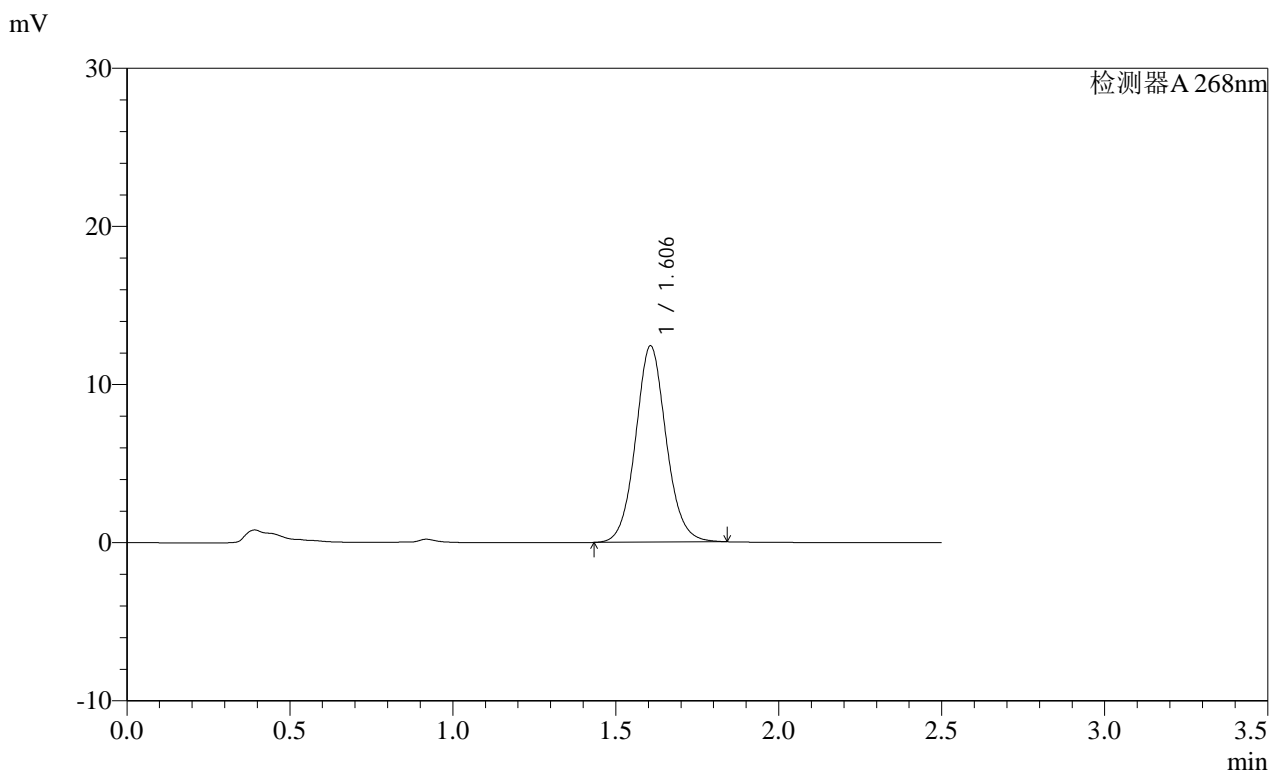

<峰表>

检测器A 268nm

峰号	保留时间	面积	面积%	高度	理论塔板数(USP)	拖尾因子	分离度(USP)
1	1.606	81155	100.000	12410	1442	1.077	--
总计		81155	100.000	12410			

SHIMADZU
LabSolutions SMF-4109

<样品信息>

色谱柱 :XB-C18(50mm*4.6mm,5μm) 流速:1.5ml/min
 柱温 :30°C 波长:268nm
 数据文件名: RC\$SMF-4109 - 18-4/27-399-2 - zzp-2025022821p-8mg-rcqx-pH6.5+0.35TW20jz-jyx1-p3-45min.lcd
 方法文件名: RC\$SMF-4109 - SMF-4109-rcqx-FX276.lcm
 批处理文件名: RC\$SMF-4109 - 20250506-rc-FX276.lcb
 样品瓶号: 1-24
 进样体积: 10 μl 版本号:6.115
 进样时间: 2025/05/06 15:19:02 实验者: jiangjinwei
 处理时间 (V2) : 2025/05/07 11:12:03 处理者: jiangjinwei
 仪器型号:SHIMADZU LC-2050C(FX276)

<色谱图>

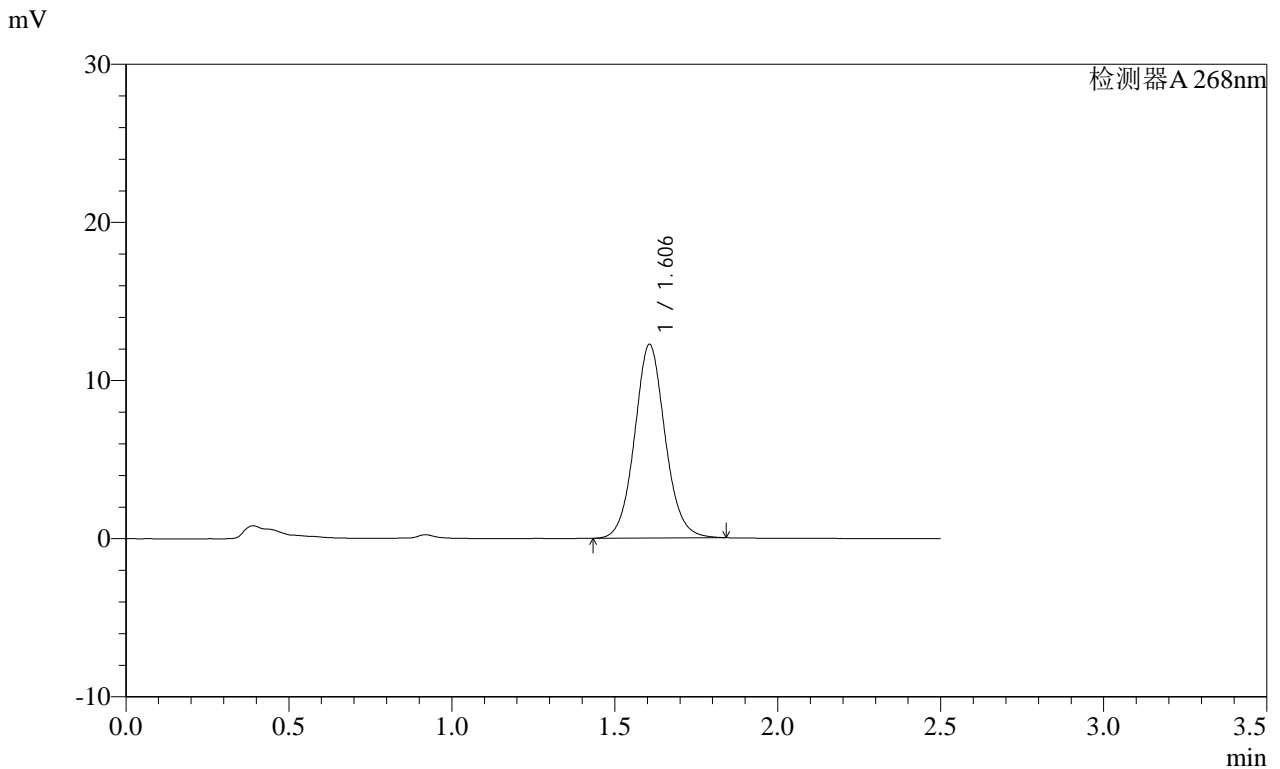

<峰表>

检测器A 268nm

峰号	保留时间	面积	面积%	高度	理论塔板数(USP)	拖尾因子	分离度(USP)
1	1.606	79908	100.000	12248	1448	1.077	--
总计		79908	100.000	12248			

SHIMADZU
LabSolutions SMF-4109

<样品信息>

色谱柱 :XB-C18(50mm*4.6mm,5μm) 流速:1.5ml/min
 柱温 :30°C 波长:268nm
 数据文件名: RC\$SMF-4109 - 18-4/27-400-2 - zzp-2025022821p-8mg-rcqx-pH6.5+0.35TW20jz-jyx1-p4-45min.lcd
 方法文件名: RC\$SMF-4109 - SMF-4109-rcqx-FX276.lcm
 批处理文件名: RC\$SMF-4109 - 20250506-rc-FX276.lcb
 样品瓶号: 1-33
 进样体积: 10 μl 版本号:6.115
 进样时间: 2025/05/06 15:21:54 实验者:jiangjinwei
 处理时间(V2): 2025/05/07 11:12:06 处理者:jiangjinwei
 仪器型号:SHIMADZU LC-2050C(FX276)

<色谱图>

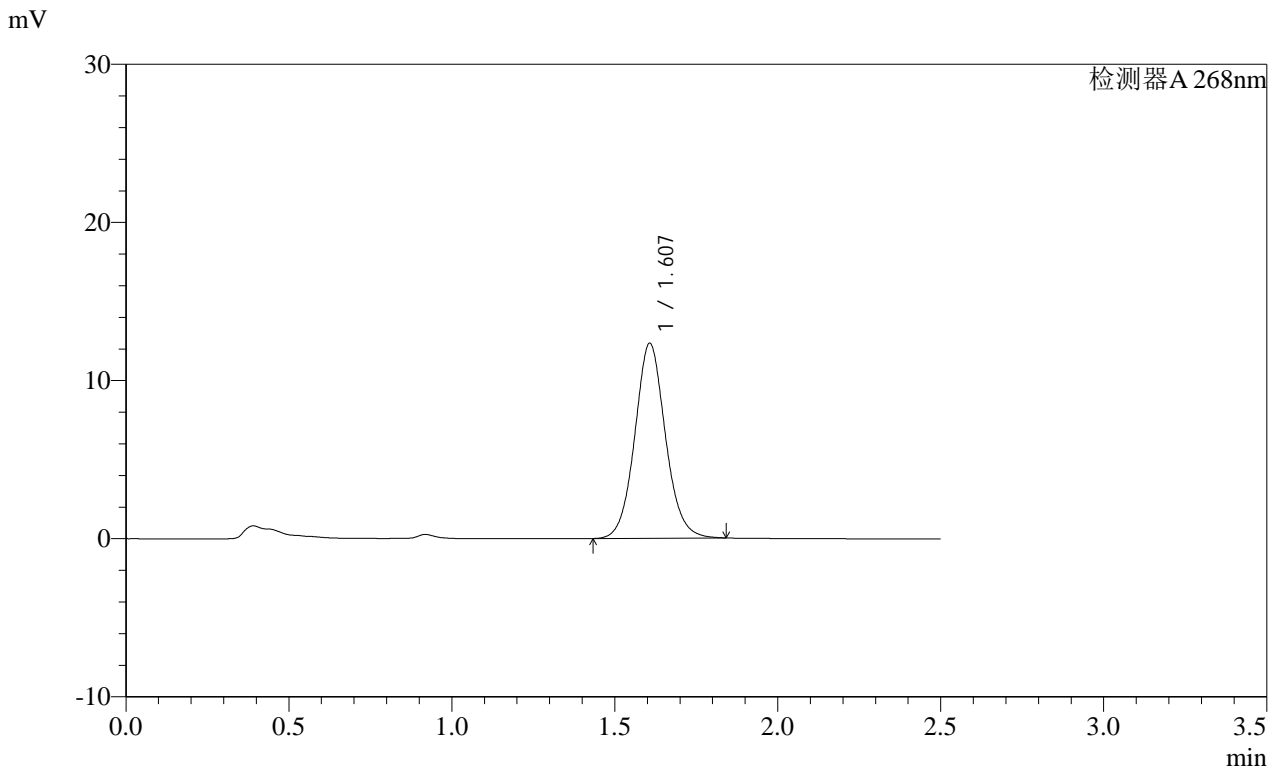

<峰表>

检测器A 268nm

峰号	保留时间	面积	面积%	高度	理论塔板数(USP)	拖尾因子	分离度(USP)
1	1.607	80553	100.000	12315	1444	1.079	--
总计		80553	100.000	12315			

SHIMADZU
LabSolutions SMF-4109

<样品信息>

色谱柱 :XB-C18(50mm*4.6mm,5μm) 流速:1.5ml/min
 柱温 :30°C 波长:268nm
 数据文件名: RC\$SMF-4109 - 18-4/27-401-2 - zzp-2025022821p-8mg-rcqx-pH6.5+0.35TW20jz-jyx1-p5-45min.lcd
 方法文件名: RC\$SMF-4109 - SMF-4109-rcqx-FX276.lcm
 批处理文件名: RC\$SMF-4109 - 20250506-rc-FX276.lcb
 样品瓶号: 1-42
 进样体积: 10 μl 版本号:6.115
 进样时间: 2025/05/06 15:24:46 实验者: jiangjinwei
 处理时间 (V2) : 2025/05/07 11:12:09 处理者: jiangjinwei
 仪器型号:SHIMADZU LC-2050C(FX276)

<色谱图>

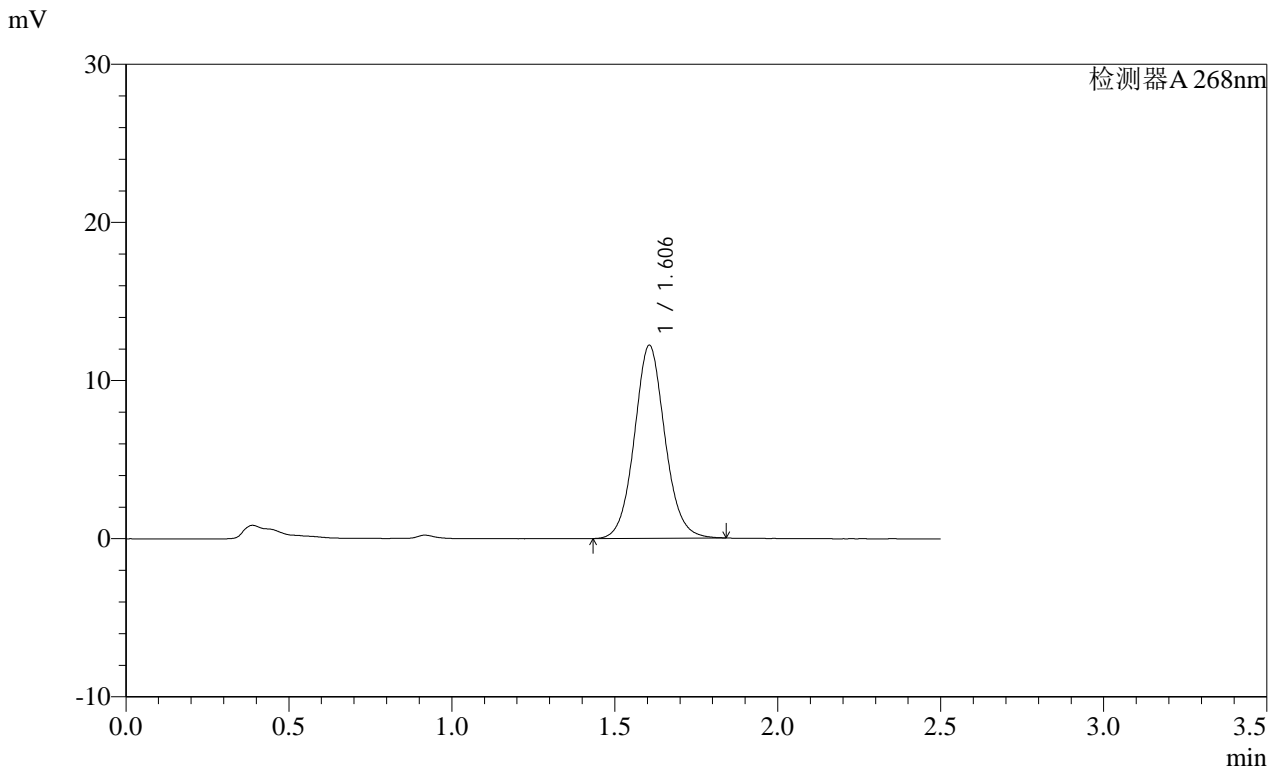

<峰表>

检测器A 268nm

峰号	保留时间	面积	面积%	高度	理论塔板数(USP)	拖尾因子	分离度(USP)
1	1.606	79628	100.000	12206	1444	1.077	--
总计		79628	100.000	12206			

SHIMADZU
LabSolutions SMF-4109

<样品信息>

色谱柱 :XB-C18(50mm*4.6mm,5μm) 流速:1.5ml/min
 柱温 :30°C 波长:268nm
 数据文件名: RC\$SMF-4109 - 18-4/27-402-2 - zzp-2025022821p-8mg-rcqx-pH6.5+0.35TW20jz-jyx1-p6-45min.lcd
 方法文件名: RC\$SMF-4109 - SMF-4109-rcqx-FX276.lcm
 批处理文件名: RC\$SMF-4109 - 20250506-rc-FX276.lcb
 样品瓶号: 1-51
 进样体积: 10 μl 版本号:6.115
 进样时间: 2025/05/06 15:27:38 实验者:jiangjinwei
 处理时间 (V2) : 2025/05/07 11:12:12 处理者:jiangjinwei
 仪器型号:SHIMADZU LC-2050C(FX276)

<色谱图>

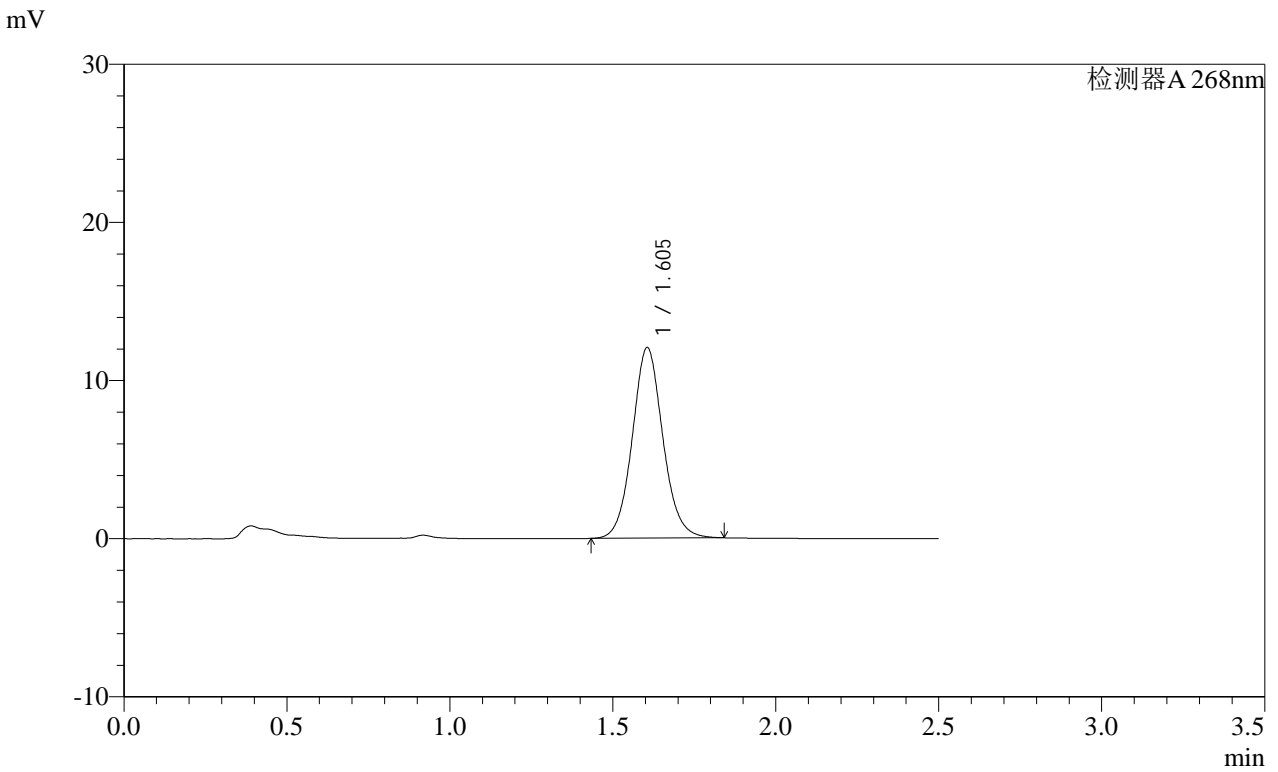

<峰表>

检测器A 268nm

峰号	保留时间	面积	面积%	高度	理论塔板数(USP)	拖尾因子	分离度(USP)
1	1.605	78655	100.000	12055	1443	1.080	--
总计		78655	100.000	12055			

SHIMADZU
LabSolutions SMF-4109

<样品信息>

色谱柱 :XB-C18(50mm*4.6mm,5μm) 流速:1.5ml/min
 柱温 :30°C 波长:268nm
 数据文件名: RC\$SMF-4109 - 18-4/27-403-2 - zzp-2025022821p-8mg-rcqx-pH6.5+0.35TW20jz-jyx1-p1-60min.lcd
 方法文件名: RC\$SMF-4109 - SMF-4109-rcqx-FX276.lcm
 批处理文件名: RC\$SMF-4109 - 20250506-rc-FX276.lcb
 样品瓶号: 1-7
 进样体积: 10 μl 版本号:6.115
 进样时间: 2025/05/06 15:30:31 实验者:jiangjinwei
 处理时间 (V2) : 2025/05/07 11:12:14 处理者:jiangjinwei
 仪器型号:SHIMADZU LC-2050C(FX276)

<色谱图>

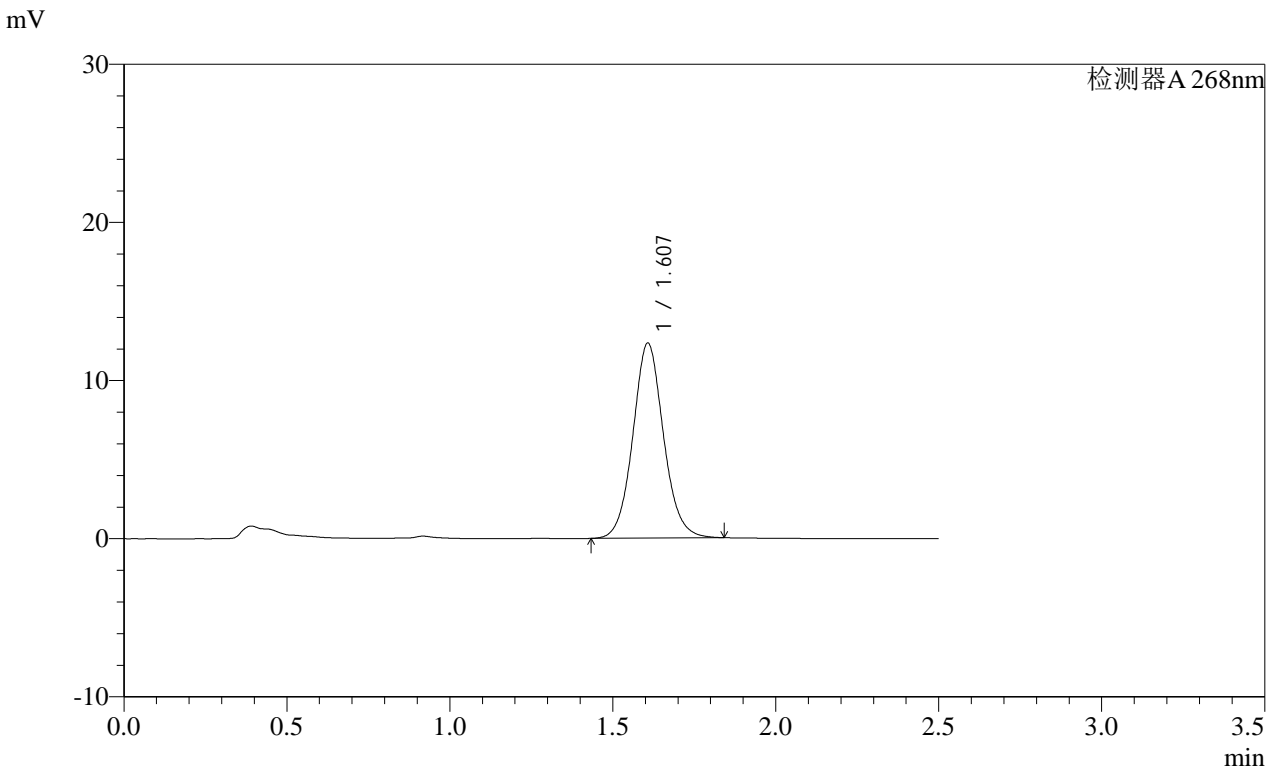

<峰表>

检测器A 268nm

峰号	保留时间	面积	面积%	高度	理论塔板数(USP)	拖尾因子	分离度(USP)
1	1.607	80559	100.000	12315	1446	1.079	--
总计		80559	100.000	12315			

SHIMADZU
LabSolutions SMF-4109

<样品信息>

色谱柱 :XB-C18(50mm*4.6mm,5μm) 流速:1.5ml/min
 柱温 :30°C 波长:268nm
 数据文件名: RC\$SMF-4109 - 18-4/27-404-2 - zzp-2025022821p-8mg-rcqx-pH6.5+0.35TW20jz-jyx1-p2-60min.lcd
 方法文件名: RC\$SMF-4109 - SMF-4109-rcqx-FX276.lcm
 批处理文件名: RC\$SMF-4109 - 20250506-rc-FX276.lcb
 样品瓶号: 1-16
 进样体积: 10 μl 版本号:6.115
 进样时间: 2025/05/06 15:33:23 实验者: jiangjinwei
 处理时间 (V2) : 2025/05/07 11:12:17 处理者: jiangjinwei
 仪器型号:SHIMADZU LC-2050C(FX276)

<色谱图>

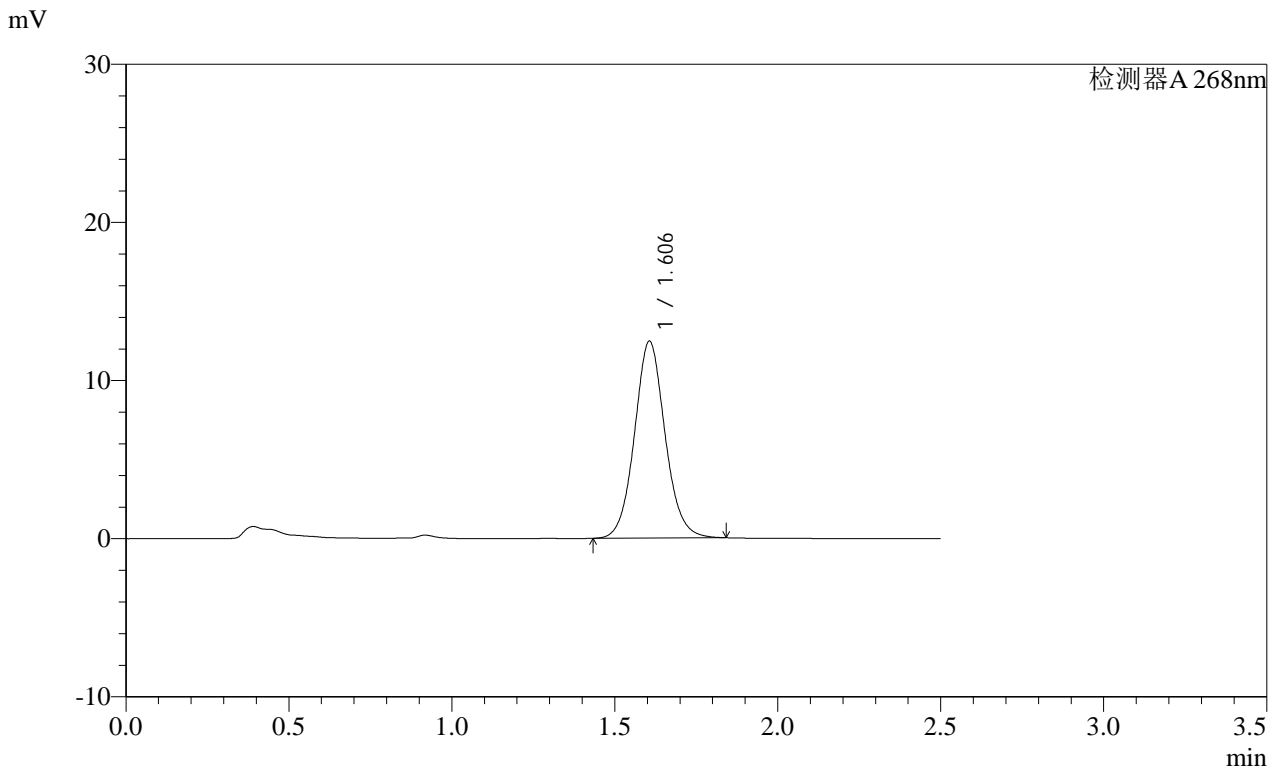

<峰表>

检测器A 268nm

峰号	保留时间	面积	面积%	高度	理论塔板数(USP)	拖尾因子	分离度(USP)
1	1.606	81253	100.000	12445	1443	1.078	--
总计		81253	100.000	12445			

SHIMADZU
LabSolutions SMF-4109

<样品信息>

色谱柱 :XB-C18(50mm*4.6mm,5μm) 流速:1.5ml/min
 柱温 :30°C 波长:268nm
 数据文件名: RC\$SMF-4109 - 18-4/27-405-2 - zzp-2025022821p-8mg-rcqx-pH6.5+0.35TW20jz-jyx1-p3-60min.lcd
 方法文件名: RC\$SMF-4109 - SMF-4109-rcqx-FX276.lcm
 批处理文件名: RC\$SMF-4109 - 20250506-rc-FX276.lcb
 样品瓶号: 1-25
 进样体积: 10 μl 版本号:6.115
 进样时间: 2025/05/06 15:36:15 实验者:jiangjinwei
 处理时间 (V2) : 2025/05/07 11:12:20 处理者:jiangjinwei
 仪器型号:SHIMADZU LC-2050C(FX276)

<色谱图>

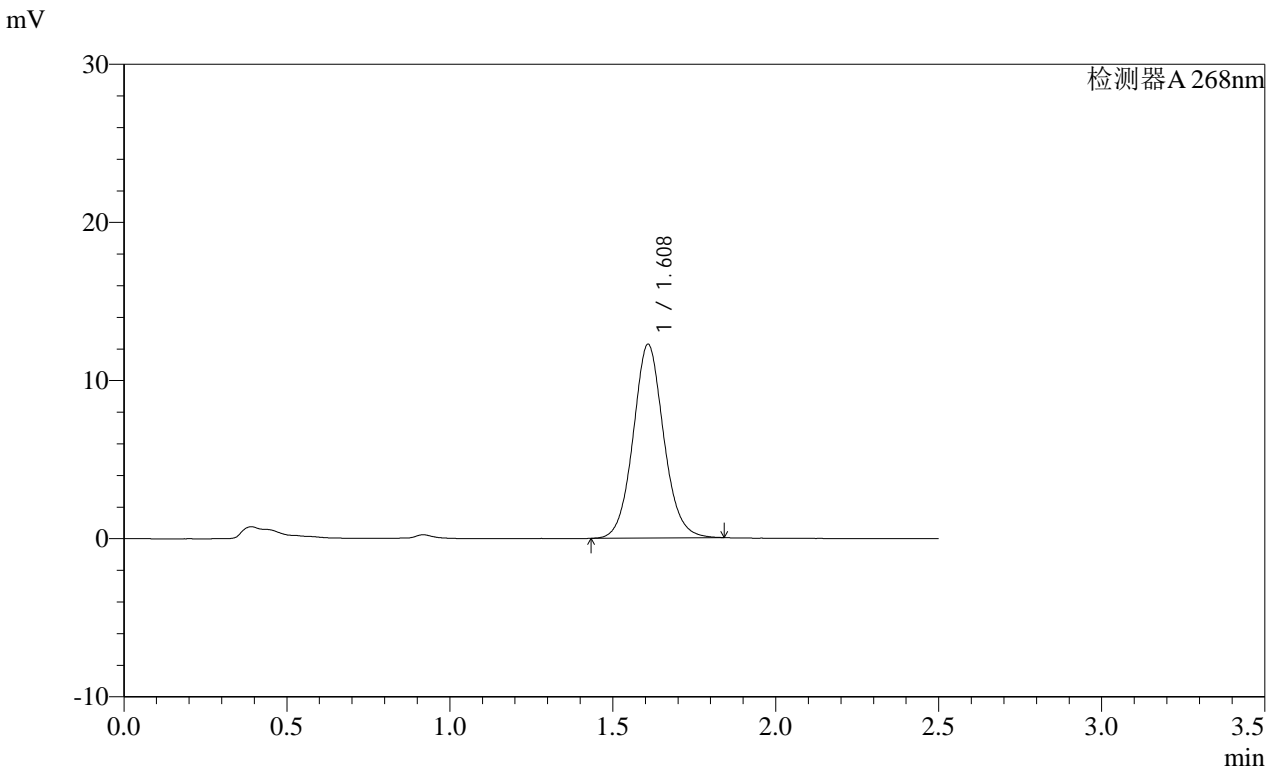

<峰表>

检测器A 268nm

峰号	保留时间	面积	面积%	高度	理论塔板数(USP)	拖尾因子	分离度(USP)
1	1.608	79934	100.000	12224	1452	1.080	--
总计		79934	100.000	12224			

SHIMADZU LabSolutions SMF-4109

<样品信息>

色谱柱 :XB-C18(50mm*4.6mm,5μm) 流速:1.5ml/min
柱温 :30°C 波长:268nm
数据文件名: RC\$SMF-4109 - 18-4/27-406-2 - zzp-2025022821p-8mg-rcqx-pH6.5+0.35TW20jz-jyx1-p4-60min.lcd
方法文件名: RC\$SMF-4109 - SMF-4109-rcqx-FX276.lcm
批处理文件名: RC\$SMF-4109 - 20250506-rc-FX276.lcb
样品瓶号: 1-34
进样体积: 10 μl 版本号:6.115
进样时间: 2025/05/06 15:39:07 实验者: jiangjinwei
处理时间 (V2) : 2025/05/07 11:12:22 处理者: jiangjinwei
仪器型号:SHIMADZU LC-2050C(FX276)

<色谱图>

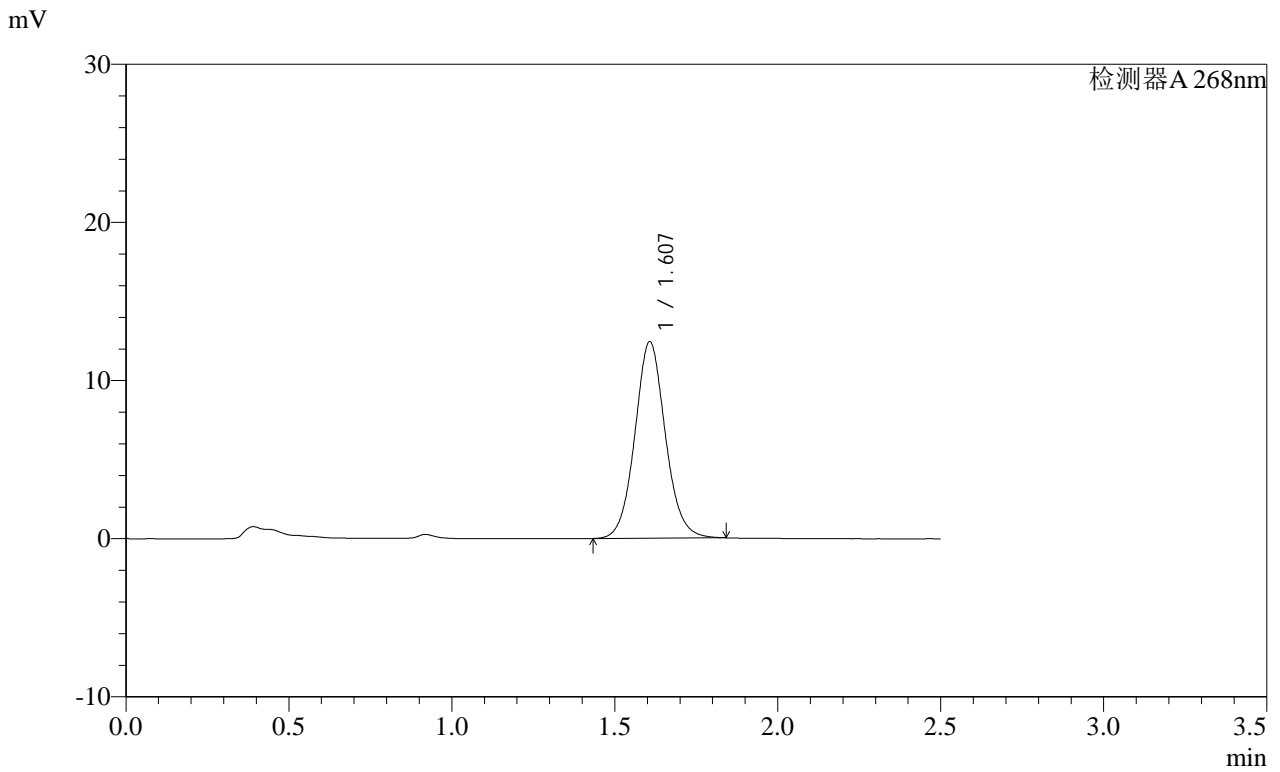

<峰表>

检测器A 268nm

峰号	保留时间	面积	面积%	高度	理论塔板数(USP)	拖尾因子	分离度(USP)
1	1.607	80886	100.000	12415	1454	1.077	--
总计		80886	100.000	12415			

SHIMADZU
LabSolutions SMF-4109

<样品信息>

色谱柱 :XB-C18(50mm*4.6mm,5μm) 流速:1.5ml/min
 柱温 :30°C 波长:268nm
 数据文件名: RC\$SMF-4109 - 18-4/27-407-2 - zzp-2025022821p-8mg-rcqx-pH6.5+0.35TW20jz-jyx1-p5-60min.lcd
 方法文件名: RC\$SMF-4109 - SMF-4109-rcqx-FX276.lcm
 批处理文件名: RC\$SMF-4109 - 20250506-rc-FX276.lcb
 样品瓶号: 1-43
 进样体积: 10 μl 版本号:6.115
 进样时间: 2025/05/06 15:41:59 实验者: jiangjinwei
 处理时间 (V2) : 2025/05/07 11:12:25 处理者: jiangjinwei
 仪器型号:SHIMADZU LC-2050C(FX276)

<色谱图>

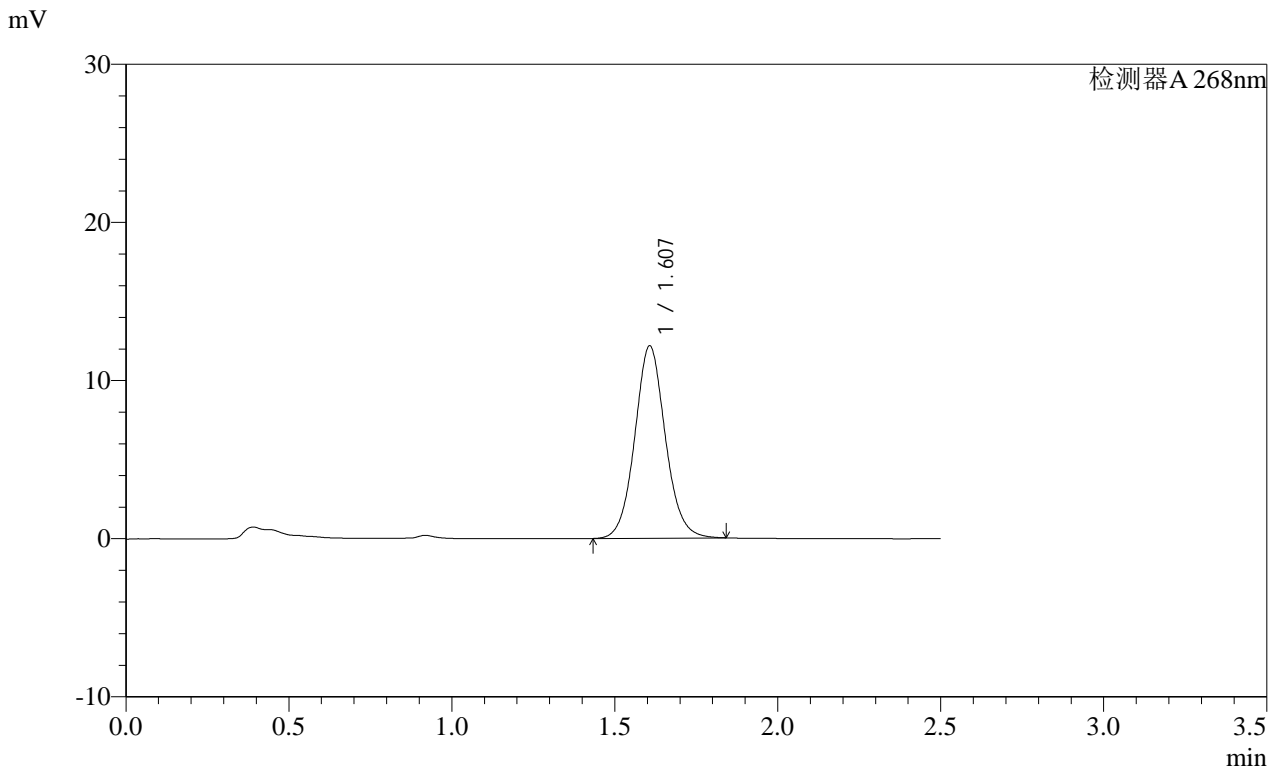

<峰表>

检测器A 268nm

峰号	保留时间	面积	面积%	高度	理论塔板数(USP)	拖尾因子	分离度(USP)
1	1.607	79422	100.000	12153	1445	1.077	--
总计		79422	100.000	12153			

 **SMF-4109**

<样品信息>

色谱柱 :XB-C18(50mm*4.6mm,5 μ m) 流速:1.5ml/min
柱温 :30 $^{\circ}$ C 波长:268nm
数据文件名: RC\$SMF-4109 - 18-4/27-408-2 - zzp-2025022821p-8mg-rcqx-pH6.5+0.35TW20jz-jyx1-p6-60min.lcd
方法文件名: RC\$SMF-4109 - SMF-4109-rcqx-FX276.lcm
批处理文件名: RC\$SMF-4109 - 20250506-rc-FX276.lcb
样品瓶号: 1-52
进样体积: 10 μ l 版本号:6.115
进样时间: 2025/05/06 15:44:51 实验者: jiangjinwei
处理时间(V2): 2025/05/07 11:12:28 处理者: jiangjinwei
仪器型号:SHIMADZU LC-2050C(FX276)

<色谱图>

mV

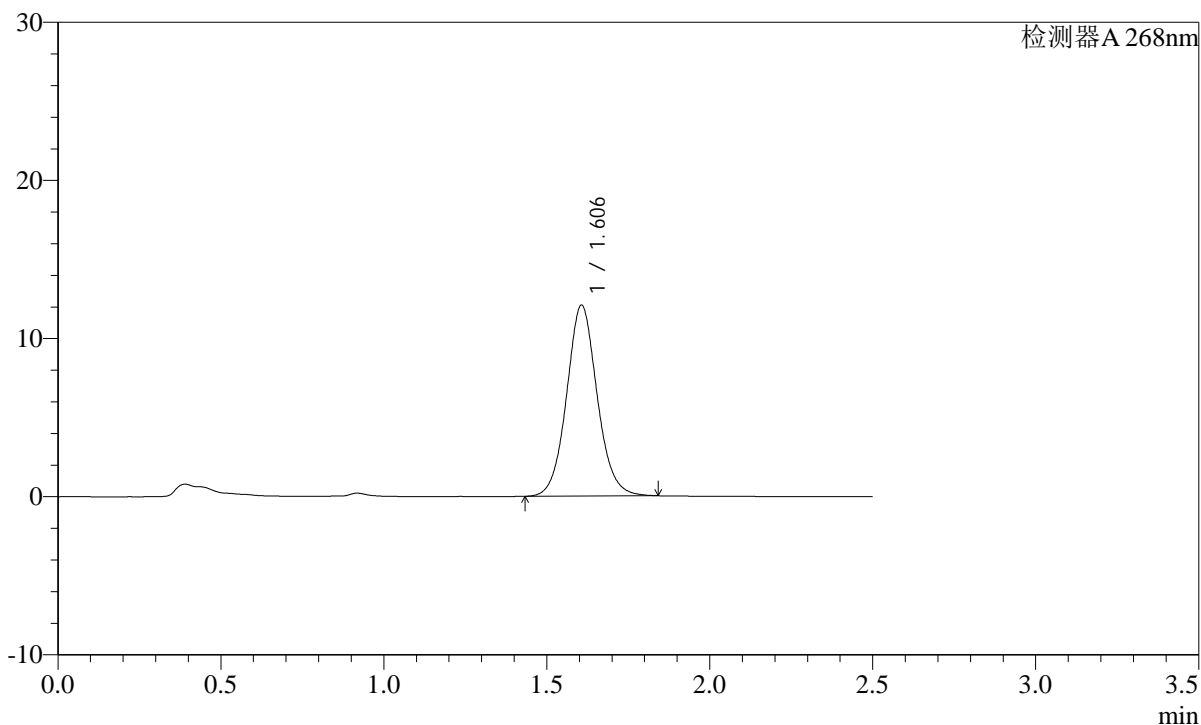

<峰表>

检测器A 268nm

峰号	保留时间	面积	面积%	高度	理论塔板数(USP)	拖尾因子	分离度(USP)
1	1.606	78823	100.000	12070	1449	1.076	--
总计		78823	100.000	12070			

SHIMADZU
LabSolutions SMF-4109

<样品信息>

色谱柱 :XB-C18(50mm*4.6mm,5μm) 流速:1.5ml/min
 柱温 :30°C 波长:268nm
 数据文件名: RC\$SMF-4109 - 18-4/27-409-2 - zzp-2025022821p-8mg-rcqx-pH6.5+0.35TW20jz-jyx1-p1-JX.lcd
 方法文件名: RC\$SMF-4109 - SMF-4109-rcqx-FX276.lcm
 批处理文件名: RC\$SMF-4109 - 20250506-rc-FX276.lcb
 样品瓶号: 1-8 版本号:6.115
 进样体积: 10 μl 实验者: jiangjinwei
 进样时间: 2025/05/06 15:47:44 处理者: jiangjinwei
 处理时间 (V2) : 2025/05/07 11:12:30
 仪器型号:SHIMADZU LC-2050C(FX276)

<色谱图>

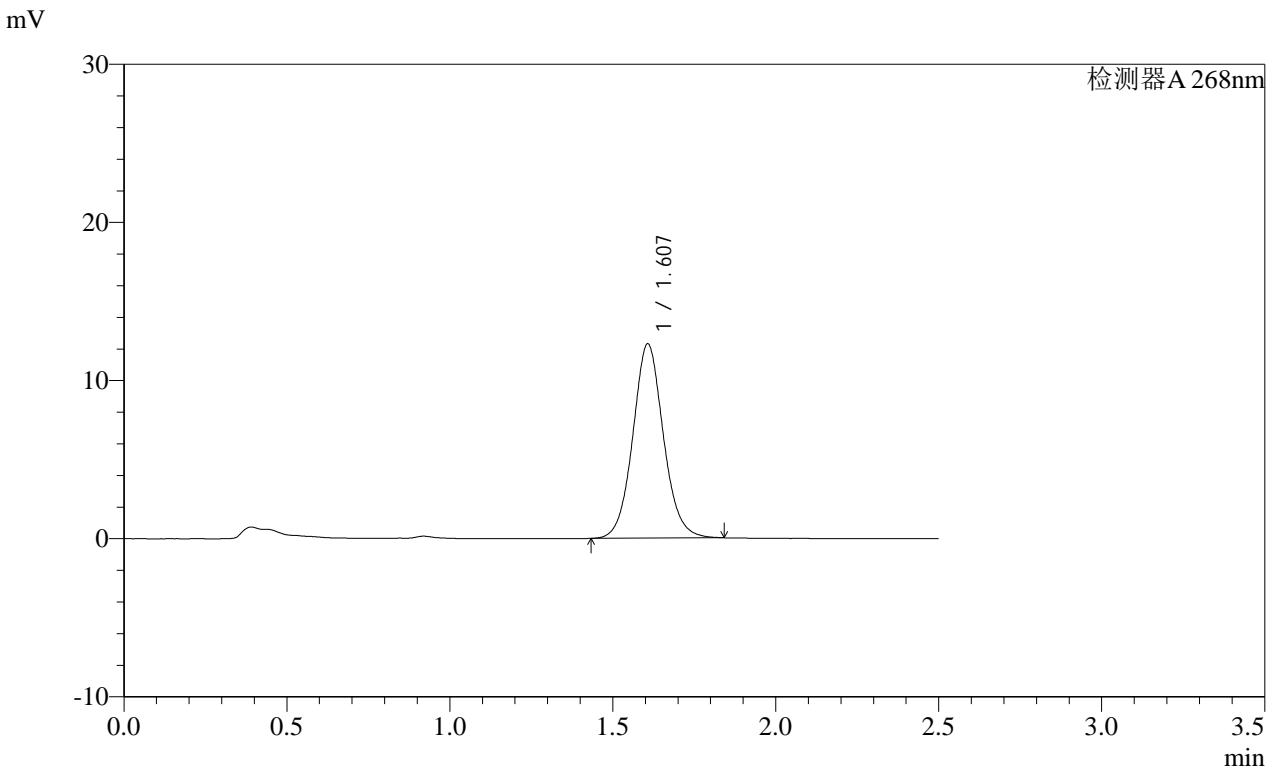

<峰表>

检测器A 268nm

峰号	保留时间	面积	面积%	高度	理论塔板数(USP)	拖尾因子	分离度(USP)
1	1.607	80144	100.000	12271	1450	1.076	--
总计		80144	100.000	12271			

SHIMADZU
LabSolutions SMF-4109

<样品信息>

色谱柱 :XB-C18(50mm*4.6mm,5μm) 流速:1.5ml/min
 柱温 :30°C 波长:268nm
 数据文件名: RC\$SMF-4109 - 18-4/27-410-2 - zzp-2025022821p-8mg-rcqx-pH6.5+0.35TW20jz-jyx1-p2-JX.lcd
 方法文件名: RC\$SMF-4109 - SMF-4109-rcqx-FX276.lcm
 批处理文件名: RC\$SMF-4109 - 20250506-rc-FX276.lcb
 样品瓶号: 1-17
 进样体积: 10 μl 版本号:6.115
 进样时间: 2025/05/06 15:50:37 实验者:jiangjinwei
 处理时间 (V2) : 2025/05/07 11:12:33 处理者:jiangjinwei
 仪器型号:SHIMADZU LC-2050C(FX276)

<色谱图>

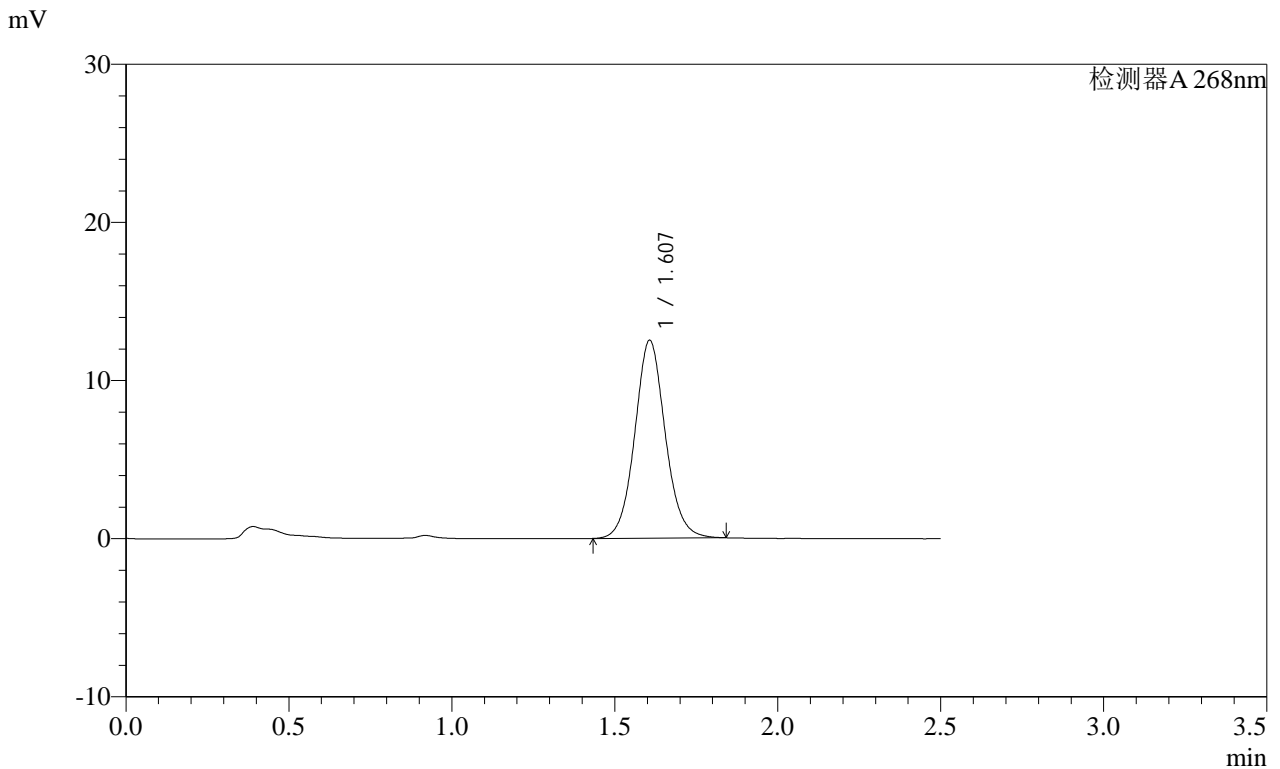

<峰表>

检测器A 268nm

峰号	保留时间	面积	面积%	高度	理论塔板数(USP)	拖尾因子	分离度(USP)
1	1.607	81548	100.000	12505	1454	1.076	--
总计		81548	100.000	12505			

SHIMADZU LabSolutions SMF-4109

<样品信息>

色谱柱 :XB-C18(50mm*4.6mm,5µm) 流速:1.5ml/min
柱温 :30°C 波长:268nm
数据文件名: RC\$SMF-4109 - 18-4/27-411-2 - zzp-2025022821p-8mg-rcqx-pH6.5+0.35TW20jz-jyx1-p3-JX.lcd
方法文件名: RC\$SMF-4109 - SMF-4109-rcqx-FX276.lcm
批处理文件名: RC\$SMF-4109 - 20250506-rc-FX276.lcb
样品瓶号: 1-26
进样体积: 10 µl 版本号:6.115
进样时间: 2025/05/06 15:53:30 实验者: jiangjinwei
处理时间 (V2) : 2025/05/07 11:12:36 处理者: jiangjinwei
仪器型号:SHIMADZU LC-2050C(FX276)

<色谱图>

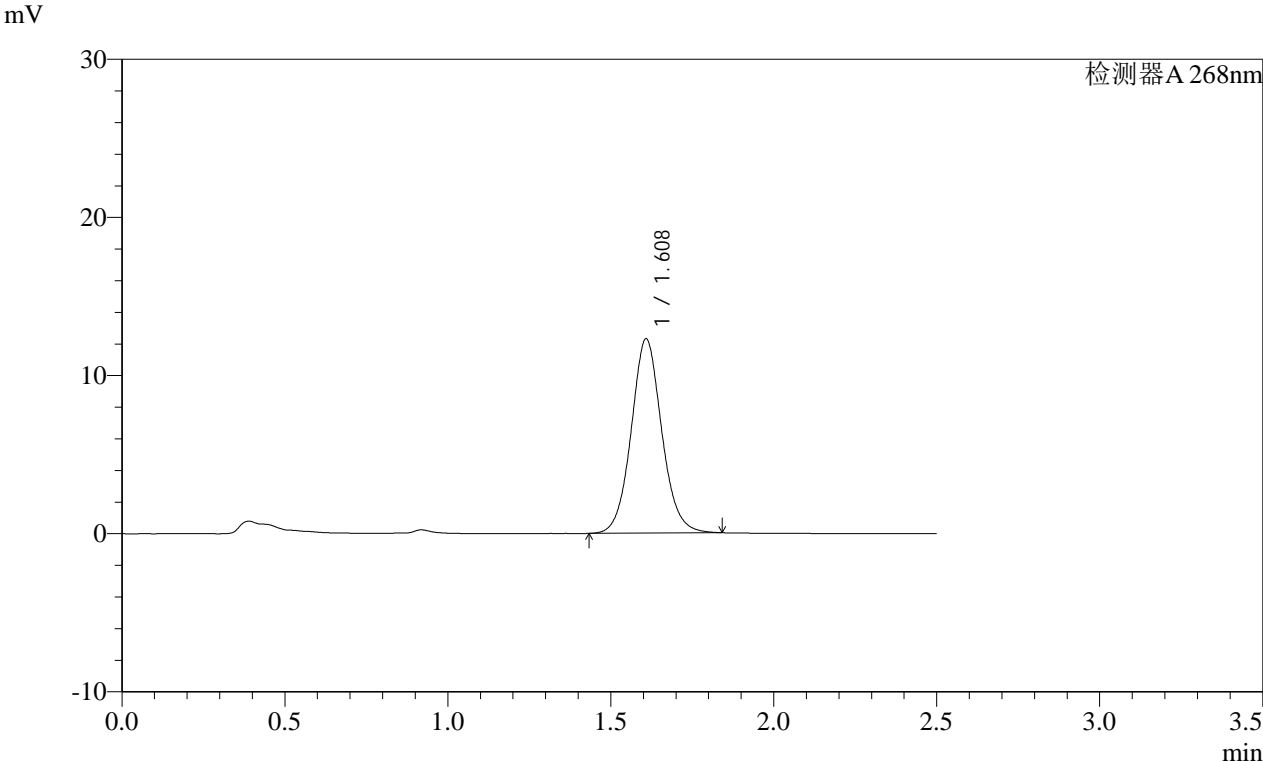

<峰表>

检测器A 268nm

峰号	保留时间	面积	面积%	高度	理论塔板数(USP)	拖尾因子	分离度(USP)
1	1.608	80135	100.000	12249	1453	1.078	--
总计		80135	100.000	12249			

SHIMADZU
LabSolutions SMF-4109

<样品信息>

色谱柱 :XB-C18(50mm*4.6mm,5μm) 流速:1.5ml/min
 柱温 :30°C 波长:268nm
 数据文件名: RC\$SMF-4109 - 18-4/27-412-2 - zzp-2025022821p-8mg-rcqx-pH6.5+0.35TW20jz-jyx1-p4-JX.lcd
 方法文件名: RC\$SMF-4109 - SMF-4109-rcqx-FX276.lcm
 批处理文件名: RC\$SMF-4109 - 20250506-rc-FX276.lcb
 样品瓶号: 1-35
 进样体积: 10 μl 版本号:6.115
 进样时间: 2025/05/06 15:56:23 实验者:jiangjinwei
 处理时间 (V2) : 2025/05/07 11:12:38 处理者:jiangjinwei
 仪器型号:SHIMADZU LC-2050C(FX276)

<色谱图>

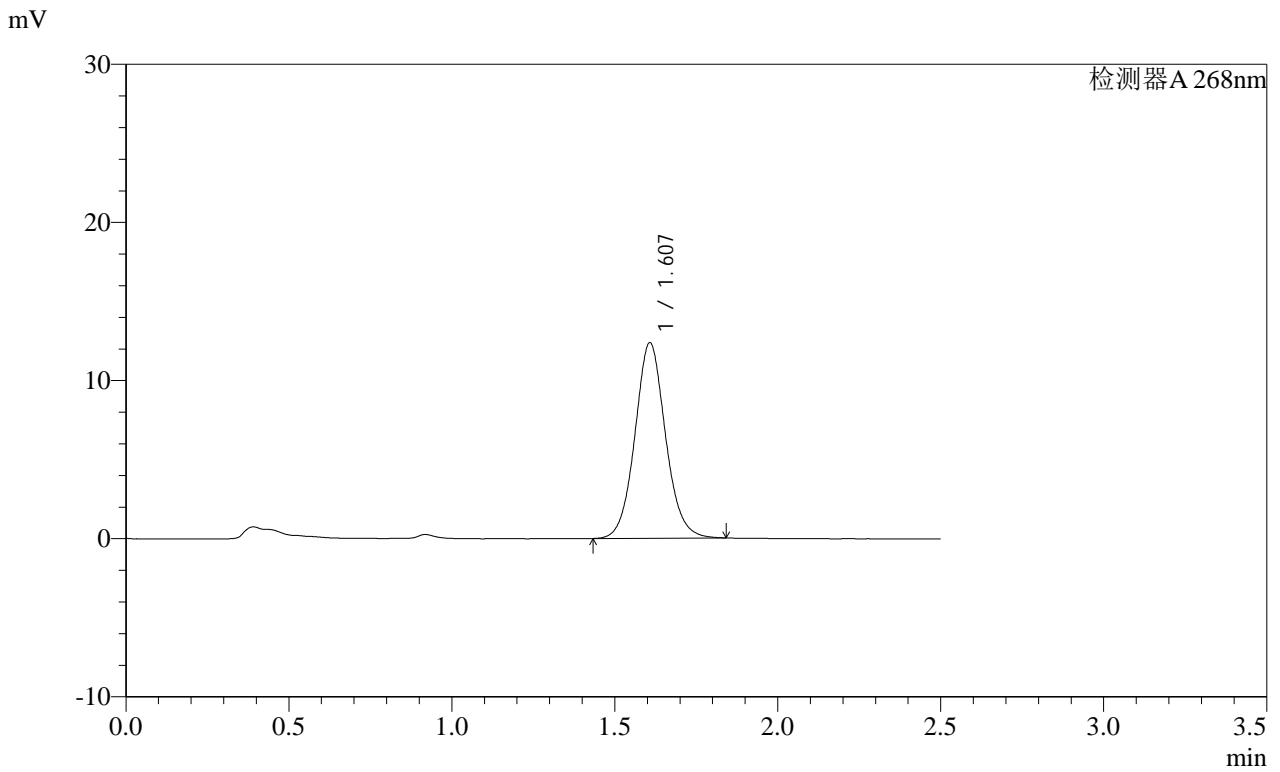

<峰表>

检测器A 268nm

峰号	保留时间	面积	面积%	高度	理论塔板数(USP)	拖尾因子	分离度(USP)
1	1.607	80686	100.000	12351	1449	1.078	--
总计		80686	100.000	12351			

SHIMADZU
LabSolutions SMF-4109

<样品信息>

色谱柱 :XB-C18(50mm*4.6mm,5μm) 流速:1.5ml/min
 柱温 :30°C 波长:268nm
 数据文件名: RC\$SMF-4109 - 18-4/27-413-2 - zzp-2025022821p-8mg-rcqx-pH6.5+0.35TW20jz-jyx1-p5-JX.lcd
 方法文件名: RC\$SMF-4109 - SMF-4109-rcqx-FX276.lcm
 批处理文件名: RC\$SMF-4109 - 20250506-rc-FX276.lcb
 样品瓶号: 1-44
 进样体积: 10 μl 版本号:6.115
 进样时间: 2025/05/06 15:59:16 实验者: jiangjinwei
 处理时间 (V2) : 2025/05/07 11:12:41 处理者: jiangjinwei
 仪器型号:SHIMADZU LC-2050C(FX276)

<色谱图>

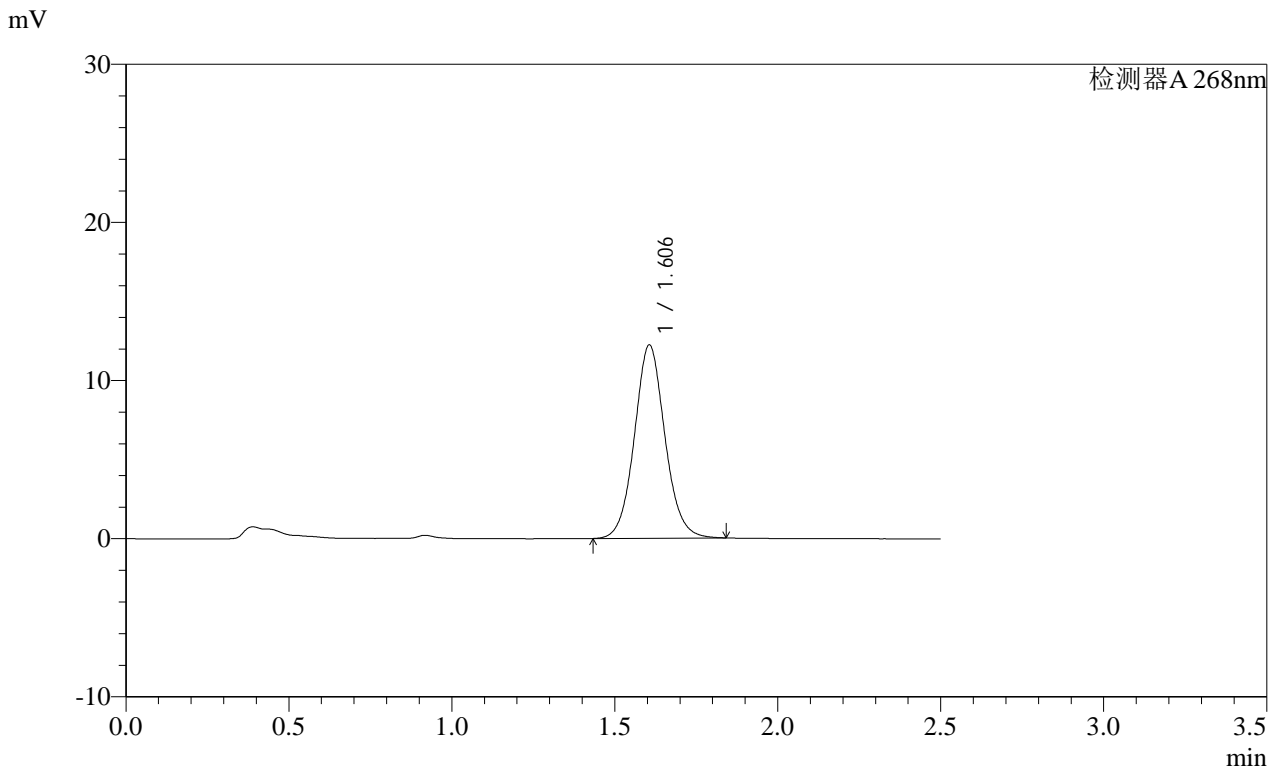

<峰表>

检测器A 268nm

峰号	保留时间	面积	面积%	高度	理论塔板数(USP)	拖尾因子	分离度(USP)
1	1.606	79650	100.000	12229	1449	1.075	--
总计		79650	100.000	12229			

SHIMADZU
LabSolutions SMF-4109

<样品信息>

色谱柱 :XB-C18(50mm*4.6mm,5μm) 流速:1.5ml/min
 柱温 :30°C 波长:268nm
 数据文件名: RC\$SMF-4109 - 18-4/27-414-2 - zzp-2025022821p-8mg-rcqx-pH6.5+0.35TW20jz-jyx1-p6-JX.lcd
 方法文件名: RC\$SMF-4109 - SMF-4109-rcqx-FX276.lcm
 批处理文件名: RC\$SMF-4109 - 20250506-rc-FX276.lcb
 样品瓶号: 1-53
 进样体积: 10 μl 版本号:6.115
 进样时间: 2025/05/06 16:02:08 实验者:jiangjinwei
 处理时间 (V2) : 2025/05/07 11:12:43 处理者:jiangjinwei
 仪器型号:SHIMADZU LC-2050C(FX276)

<色谱图>

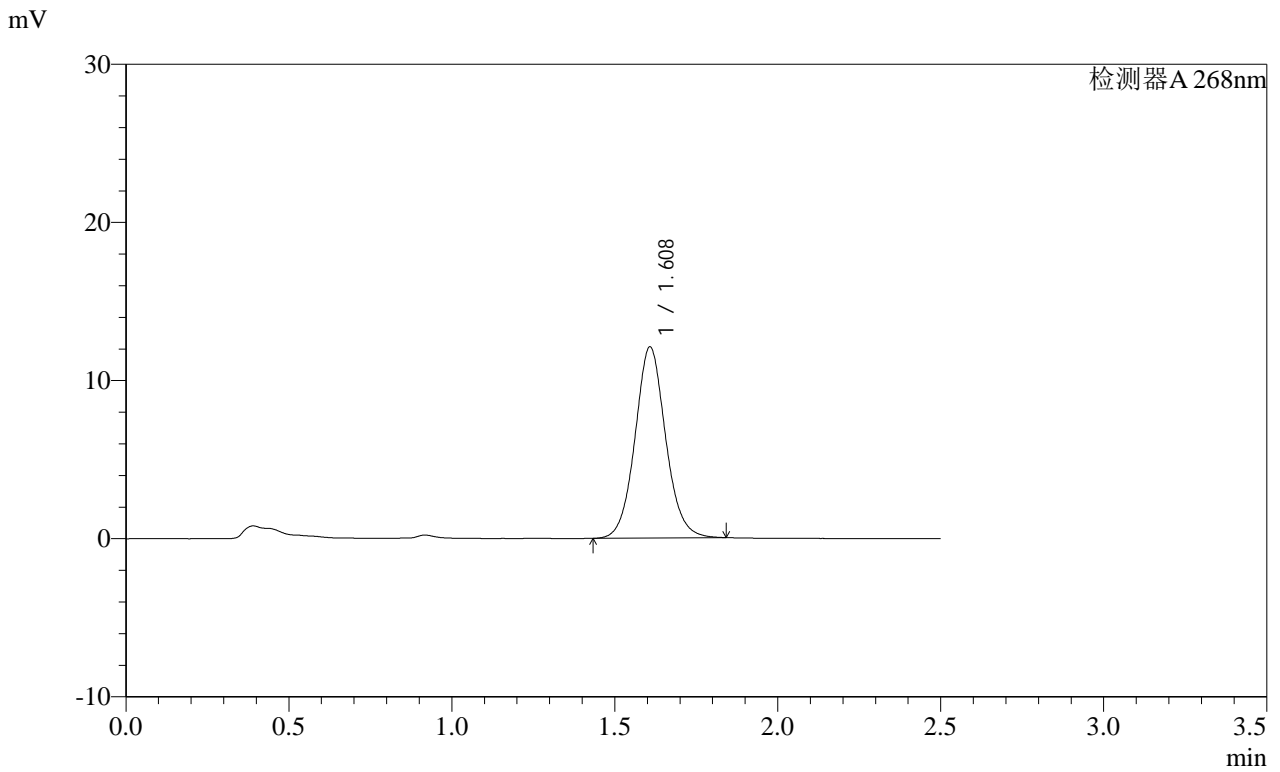

<峰表>

检测器A 268nm

峰号	保留时间	面积	面积%	高度	理论塔板数(USP)	拖尾因子	分离度(USP)
1	1.608	78924	100.000	12064	1450	1.076	--
总计		78924	100.000	12064			

SHIMADZU
LabSolutions SMF-4109

<样品信息>

色谱柱 :XB-C18(50mm*4.6mm,5μm)	流速:1.5ml/min
柱温 :30°C	波长:268nm
数据文件名: RC\$SMF-4109 - 18-4/27-415-2 - zzp-2025022821p-8mg-rcqx-pH6.5+0.35TW20jz-jyx1-dz2-1.lcd	
方法文件名: RC\$SMF-4109 - SMF-4109-rcqx-FX276.lcm	
批处理文件名: RC\$SMF-4109 - 20250506-rc-FX276.lcb	
样品瓶号: 1-27	
进样体积: 10 μl	版本号:6.115
进样时间: 2025/05/06 16:05:02	实验者: jiangjinwei
处理时间 (V2): 2025/05/07 11:12:46	处理者: jiangjinwei
仪器型号:SHIMADZU LC-2050C(FX276)	

<色谱图>

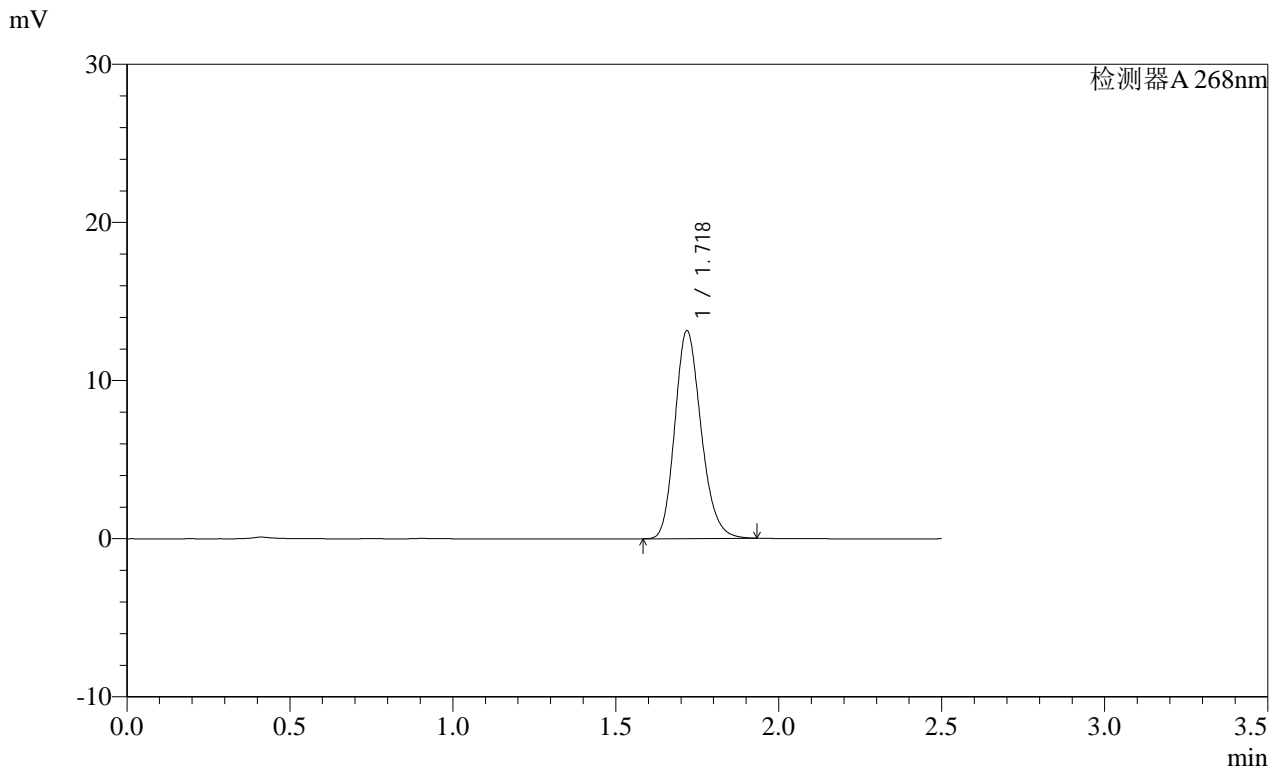

<峰表>

检测器A 268nm

峰号	保留时间	面积	面积%	高度	理论塔板数(USP)	拖尾因子	分离度(USP)
1	1.718	73688	100.000	13089	2205	1.194	--
总计		73688	100.000	13089			

SHIMADZU
LabSolutions SMF-4109

<样品信息>

色谱柱 :XB-C18(50mm*4.6mm,5μm)

流速:1.5ml/min

柱温 :30°C

波长:268nm

数据文件名: RC\$SMF-4109 - 18-4/27-416-2 - zzp-2025022821p-8mg-rcqx-pH6.5+0.35TW20jz-jyx1-dz2-2.lcd

方法文件名: RC\$SMF-4109 - SMF-4109-rcqx-FX276.lcm

批处理文件名: RC\$SMF-4109 - 20250506-rc-FX276.lcb

样品瓶号: 1-27

进样体积: 10 μl

版本号:6.115

进样时间: 2025/05/06 16:07:55

实验者: jiangjinwei

处理时间 (V2): 2025/05/07 11:12:49

处理者: jiangjinwei

仪器型号:SHIMADZU LC-2050C(FX276)

<色谱图>

mV

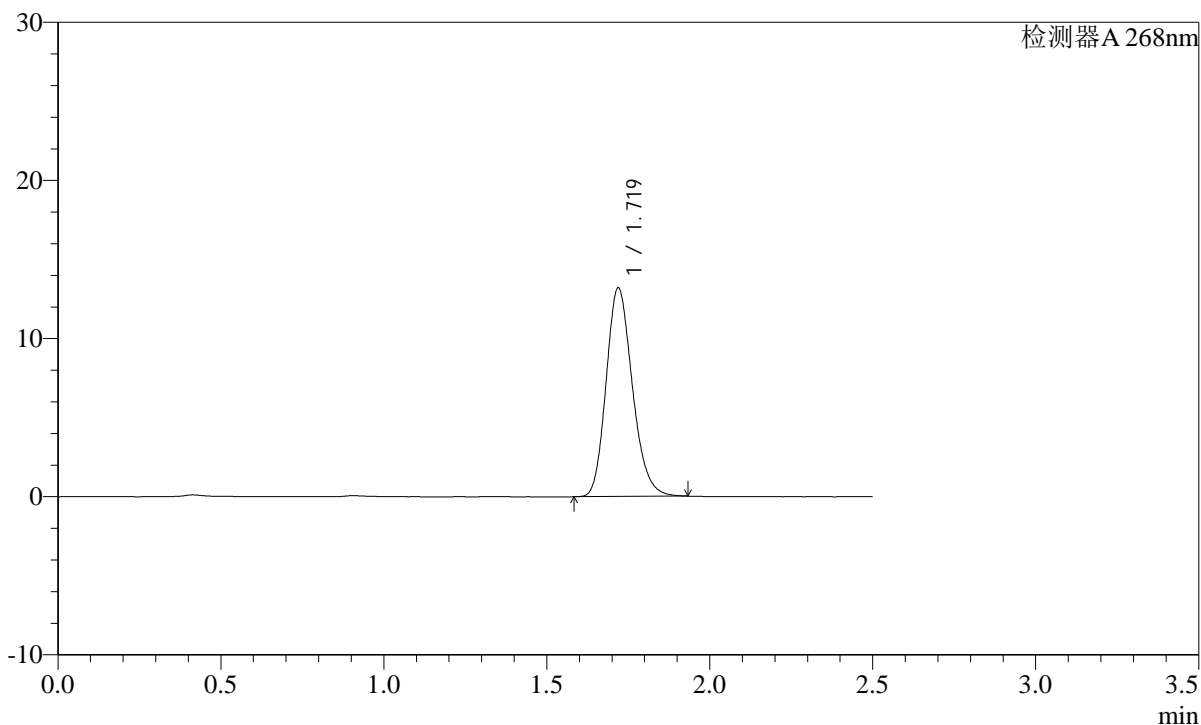

<峰表>

检测器A 268nm

峰号	保留时间	面积	面积%	高度	理论塔板数(USP)	拖尾因子	分离度(USP)
1	1.719	73951	100.000	13163	2203	1.192	--
总计		73951	100.000	13163			

SHIMADZU
LabSolutions SMF-4109

<样品信息>

色谱柱 :XB-C18(50mm*4.6mm,5µm) 流速:1.5ml/min
柱温 :30°C 波长:268nm
数据文件名: RC\$SMF-4109 - 18-4/27-418-2 - zzp-2025030121p-8mg-rcqx-pH6.5+0.35TW20jz-jyx1-dz1-1.lcd
方法文件名: RC\$SMF-4109 - SMF-4109-rcqx-FX276.lcm
批处理文件名: RC\$SMF-4109 - 20250506-rc-FX276.lcb
样品瓶号: 2-18
进样体积: 10 µl 版本号:6.115
进样时间: 2025/05/06 16:13:44 实验者: jiangjinwei
处理时间 (V2) : 2025/05/07 11:12:54 处理者: jiangjinwei
仪器型号:SHIMADZU LC-2050C(FX276)

<色谱图>

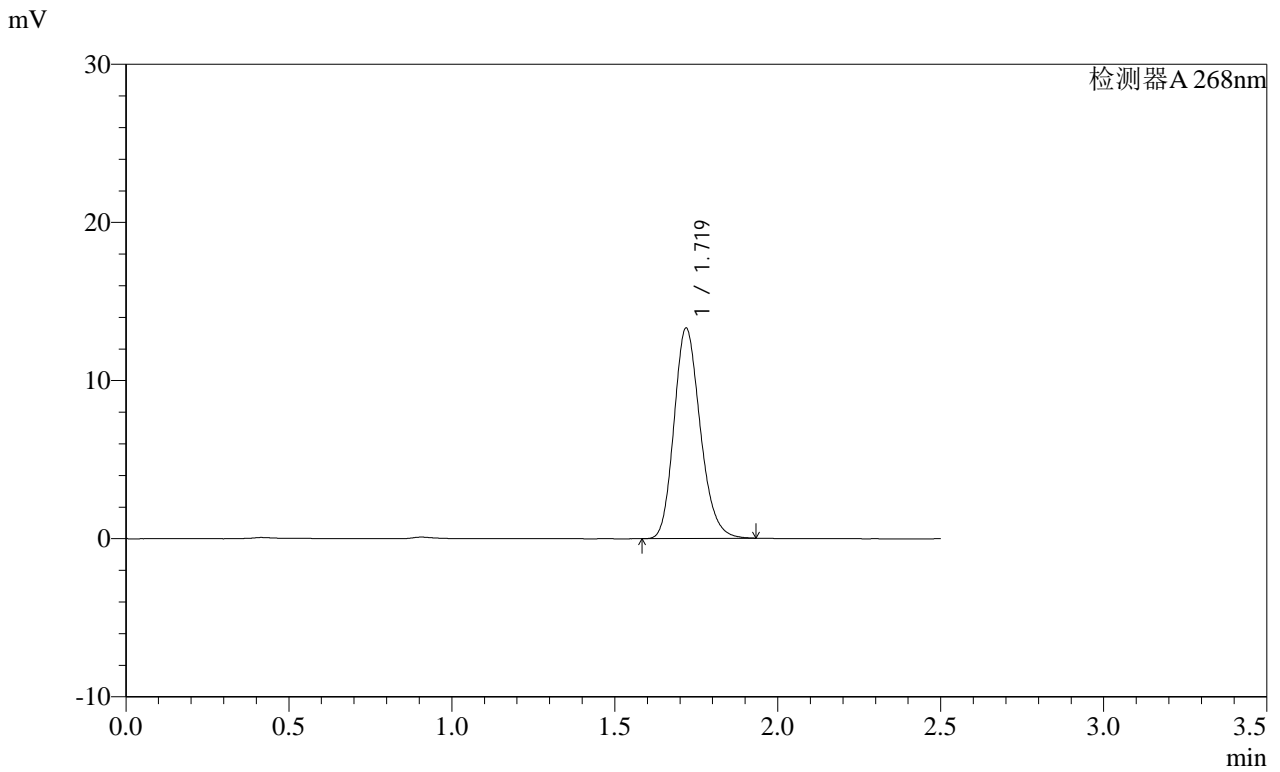

<峰表>

检测器A 268nm

峰号	保留时间	面积	面积%	高度	理论塔板数(USP)	拖尾因子	分离度(USP)
1	1.719	74520	100.000	13269	2208	1.191	--
总计		74520	100.000	13269			

SHIMADZU
LabSolutions SMF-4109

<样品信息>

色谱柱 :XB-C18(50mm*4.6mm,5μm) 流速:1.5ml/min
 柱温 :30°C 波长:268nm
 数据文件名: RC\$SMF-4109 - 18-4/27-419-2 - zzp-2025030121p-8mg-rcqx-pH6.5+0.35TW20jz-jyx1-dz1-2.lcd
 方法文件名: RC\$SMF-4109 - SMF-4109-rcqx-FX276.lcm
 批处理文件名: RC\$SMF-4109 - 20250506-rc-FX276.lcb
 样品瓶号: 2-18 版本号:6.115
 进样体积: 10 μl 实验者: jiangjinwei
 进样时间: 2025/05/06 16:16:38 处理者: jiangjinwei
 处理时间 (V2): 2025/05/07 11:12:57
 仪器型号:SHIMADZU LC-2050C(FX276)

<色谱图>

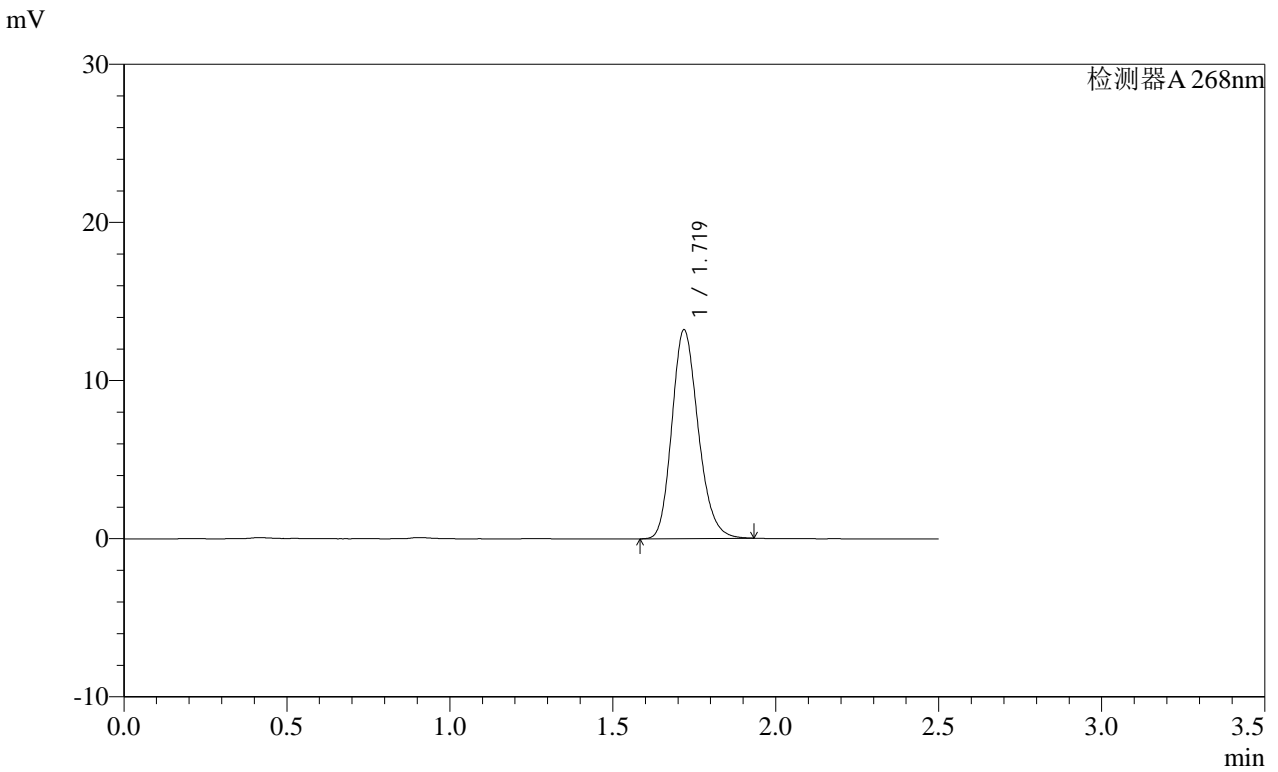

<峰表>

检测器A 268nm

峰号	保留时间	面积	面积%	高度	理论塔板数(USP)	拖尾因子	分离度(USP)
1	1.719	74187	100.000	13160	2196	1.194	--
总计		74187	100.000	13160			

SHIMADZU
LabSolutions SMF-4109

<样品信息>

色谱柱 :XB-C18(50mm*4.6mm,5μm) 流速:1.5ml/min
柱温 :30°C 波长:268nm
数据文件名: RC\$SMF-4109 - 18-4/27-420-2 - zzp-2025030121p-8mg-rcqx-pH6.5+0.35TW20jz-jyx1-dz1-3.lcd
方法文件名: RC\$SMF-4109 - SMF-4109-rcqx-FX276.lcm
批处理文件名: RC\$SMF-4109 - 20250506-rc-FX276.lcb
样品瓶号: 2-18
进样体积: 10 μl 版本号:6.115
进样时间: 2025/05/06 16:19:33 实验者: jiangjinwei
处理时间 (V2) : 2025/05/07 11:12:59 处理者: jiangjinwei
仪器型号:SHIMADZU LC-2050C(FX276)

<色谱图>

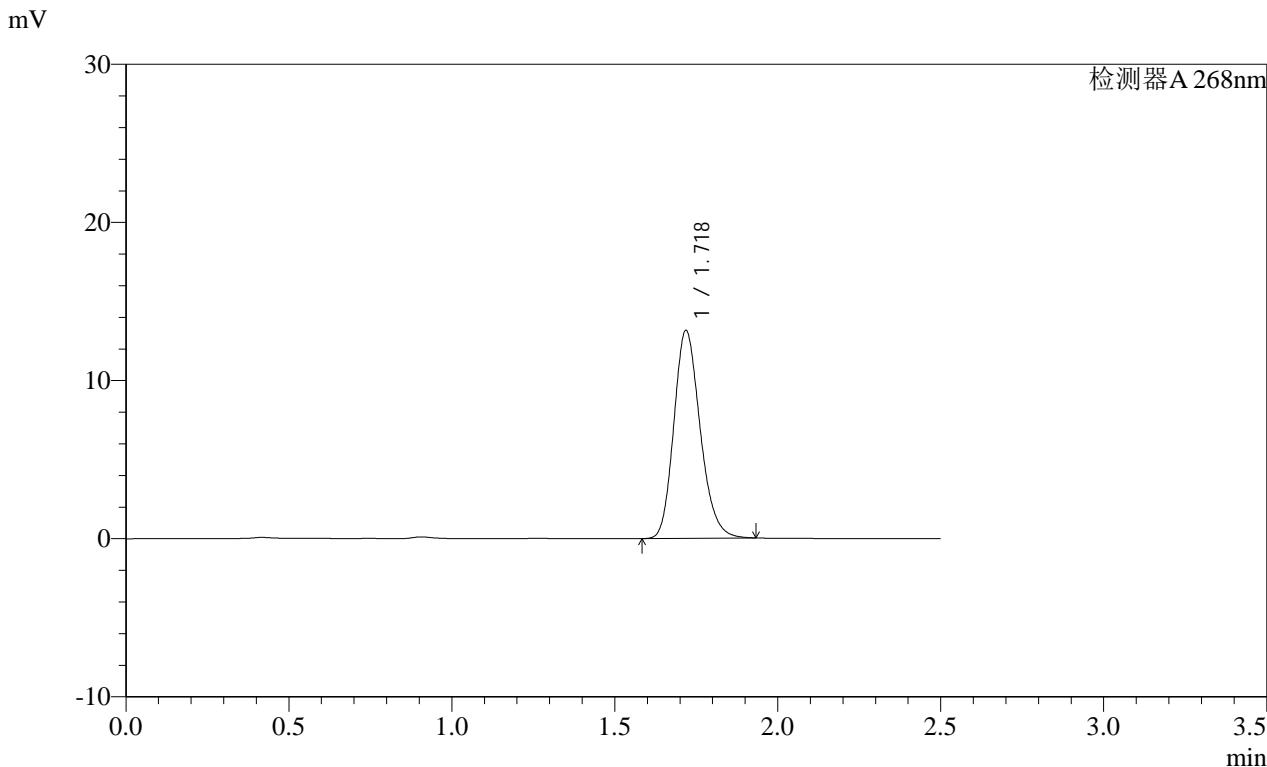

<峰表>

检测器A 268nm

峰号	保留时间	面积	面积%	高度	理论塔板数(USP)	拖尾因子	分离度(USP)
1	1.718	73946	100.000	13094	2190	1.196	--
总计		73946	100.000	13094			

SHIMADZU
LabSolutions **SMF-4109**

<样品信息>

色谱柱 :XB-C18(50mm*4.6mm,5μm) 流速:1.5ml/min
 柱温 :30°C 波长:268nm
 数据文件名: RC\$SMF-4109 - 18-4/27-421-2 - zzp-2025030121p-8mg-rcqx-pH6.5+0.35TW20jz-jyx1-dz1-4.lcd
 方法文件名: RC\$SMF-4109 - SMF-4109-rcqx-FX276.lcm
 批处理文件名: RC\$SMF-4109 - 20250506-rc-FX276.lcb
 样品瓶号: 2-18
 进样体积: 10 μl 版本号:6.115
 进样时间: 2025/05/06 16:22:28 实验者:jiangjinwei
 处理时间 (V2): 2025/05/07 11:13:02 处理者:jiangjinwei
 仪器型号:SHIMADZU LC-2050C(FX276)

<色谱图>

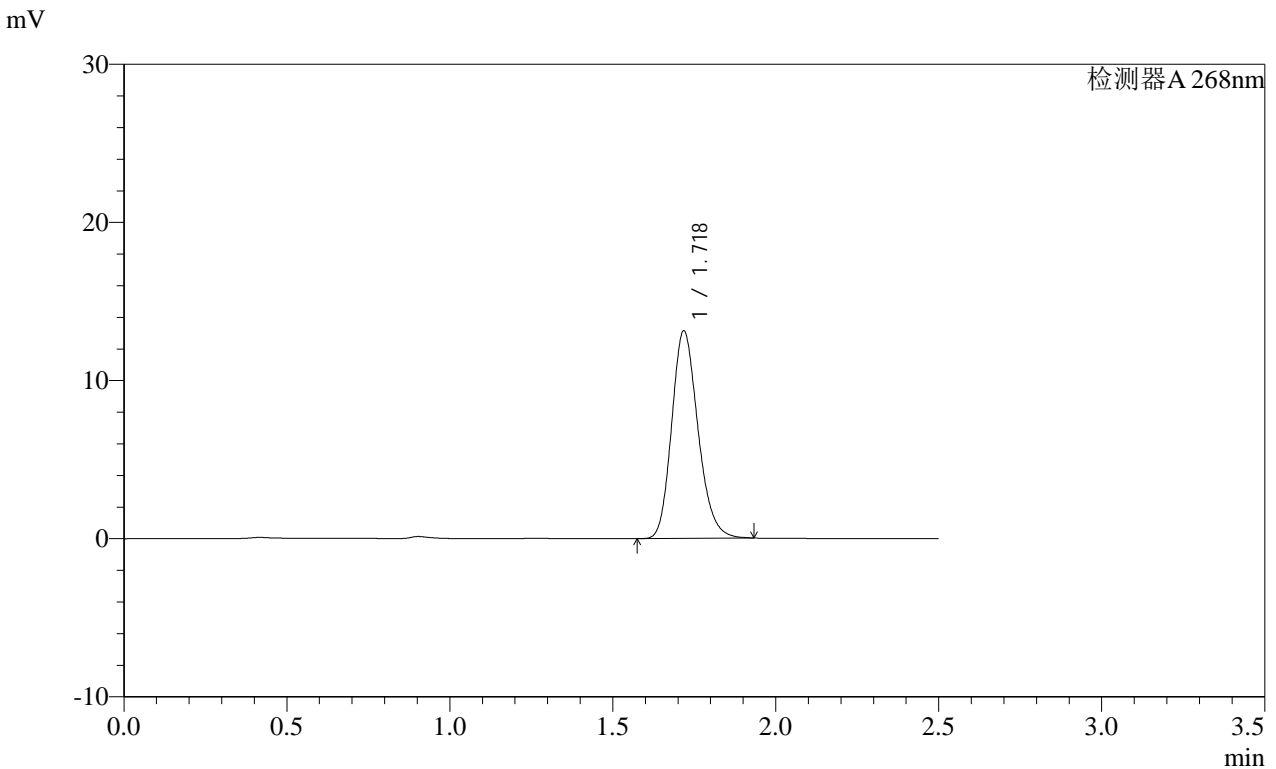

<峰表>

检测器A 268nm

峰号	保留时间	面积	面积%	高度	理论塔板数(USP)	拖尾因子	分离度(USP)
1	1.718	73732	100.000	13050	2190	1.195	--
总计		73732	100.000	13050			

SHIMADZU LabSolutions SMF-4109

<样品信息>

色谱柱 :XB-C18(50mm*4.6mm,5 μ m) 流速:1.5ml/min
柱温 :30 $^{\circ}$ C 波长:268nm
数据文件名: RC\$SMF-4109 - 18-4/27-422-2 - zzp-2025030121p-8mg-rcqx-pH6.5+0.35TW20jz-jyx1-dz1-5.lcd
方法文件名: RC\$SMF-4109 - SMF-4109-rcqx-FX276.lcm
批处理文件名: RC\$SMF-4109 - 20250506-rc-FX276.lcb
样品瓶号: 2-18
进样体积: 10 μ l 版本号:6.115
进样时间: 2025/05/06 16:25:22 实验者: jiangjinwei
处理时间 (V2) : 2025/05/07 11:13:05 处理者: jiangjinwei
仪器型号:SHIMADZU LC-2050C(FX276)

<色谱图>

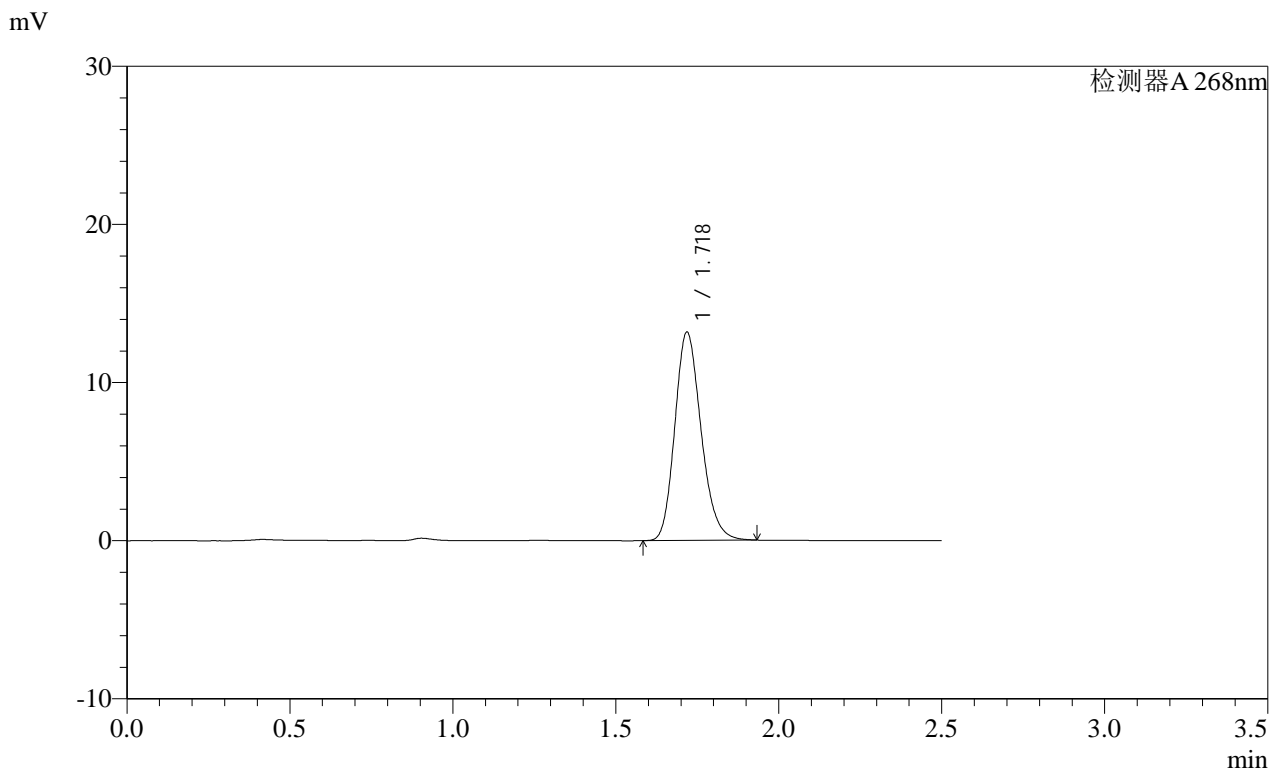

<峰表>

检测器A 268nm

峰号	保留时间	面积	面积%	高度	理论塔板数(USP)	拖尾因子	分离度(USP)
1	1.718	73859	100.000	13110	2198	1.195	--
总计		73859	100.000	13110			

SHIMADZU
LabSolutions **SMF-4109**

<样品信息>

色谱柱 :XB-C18(50mm*4.6mm,5μm) 流速:1.5ml/min
 柱温 :30°C 波长:268nm
 数据文件名: RC\$SMF-4109 - 18-4/27-423-2 - zzp-2025030121p-8mg-rcqx-pH6.5+0.35TW20jz-jyx1-p1-5min.lcd
 方法文件名: RC\$SMF-4109 - SMF-4109-rcqx-FX276.lcm
 批处理文件名: RC\$SMF-4109 - 20250506-rc-FX276.lcb
 样品瓶号: 2-1
 进样体积: 10 μl 版本号:6.115
 进样时间: 2025/05/06 16:28:16 实验者:jiangjinwei
 处理时间 (V2) : 2025/05/07 11:13:07 处理者:jiangjinwei
 仪器型号:SHIMADZU LC-2050C(FX276)

<色谱图>

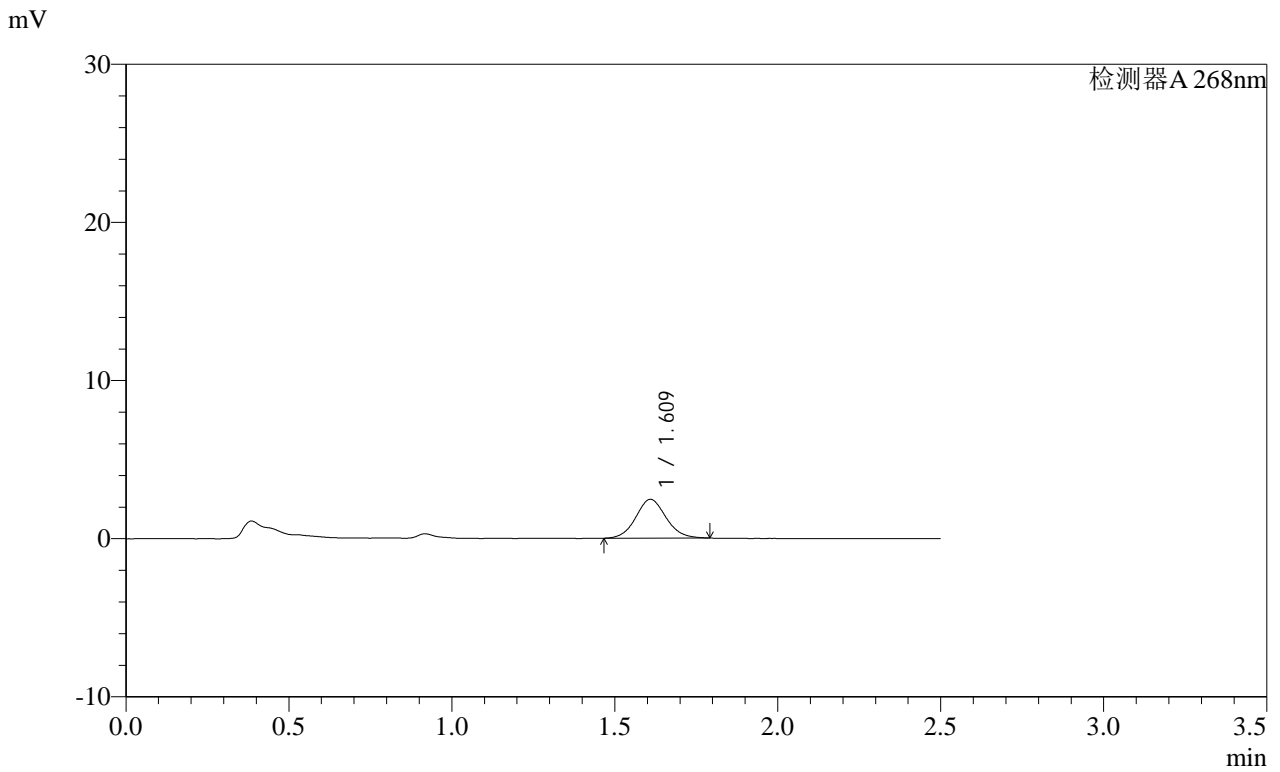

<峰表>

检测器A 268nm

峰号	保留时间	面积	面积%	高度	理论塔板数(USP)	拖尾因子	分离度(USP)
1	1.609	15850	100.000	2440	1456	1.080	--
总计		15850	100.000	2440			

SHIMADZU
LabSolutions SMF-4109

<样品信息>

色谱柱 :XB-C18(50mm*4.6mm,5μm) 流速:1.5ml/min
 柱温 :30°C 波长:268nm
 数据文件名: RC\$SMF-4109 - 18-4/27-424-2 - zzp-2025030121p-8mg-rcqx-pH6.5+0.35TW20jz-jyx1-p2-5min.lcd
 方法文件名: RC\$SMF-4109 - SMF-4109-rcqx-FX276.lcm
 批处理文件名: RC\$SMF-4109 - 20250506-rc-FX276.lcb
 样品瓶号: 2-10
 进样体积: 10 μl 版本号:6.115
 进样时间: 2025/05/06 16:31:10 实验者:jiangjinwei
 处理时间(V2): 2025/05/07 11:13:10 处理者:jiangjinwei
 仪器型号:SHIMADZU LC-2050C(FX276)

<色谱图>

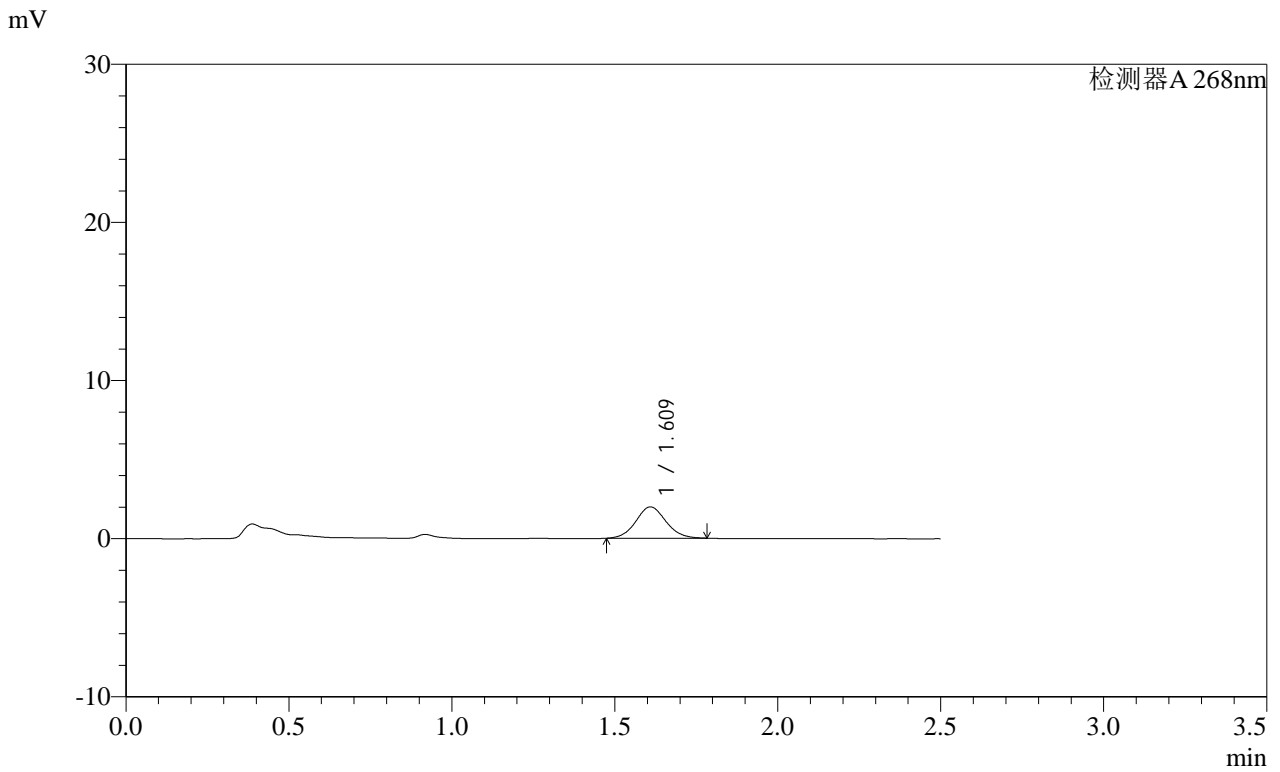

<峰表>

检测器A 268nm

峰号	保留时间	面积	面积%	高度	理论塔板数(USP)	拖尾因子	分离度(USP)
1	1.609	12781	100.000	1975	1460	1.074	--
总计		12781	100.000	1975			

SHIMADZU
LabSolutions SMF-4109

<样品信息>

色谱柱 :XB-C18(50mm*4.6mm,5µm)	流速:1.5ml/min
柱温 :30°C	波长:268nm
数据文件名: RC\$SMF-4109 - 18-4/27-425-2 - zzp-2025030121p-8mg-rcqx-pH6.5+0.35TW20jz-jyx1-p3-5min.lcd	
方法文件名: RC\$SMF-4109 - SMF-4109-rcqx-FX276.lcm	
批处理文件名: RC\$SMF-4109 - 20250506-rc-FX276.lcb	
样品瓶号: 2-19	版本号:6.115
进样体积: 10 µl	实验者: jiangjinwei
进样时间: 2025/05/06 16:34:04	处理者: jiangjinwei
处理时间 (V2) : 2025/05/07 11:13:13	
仪器型号:SHIMADZU LC-2050C(FX276)	

<色谱图>

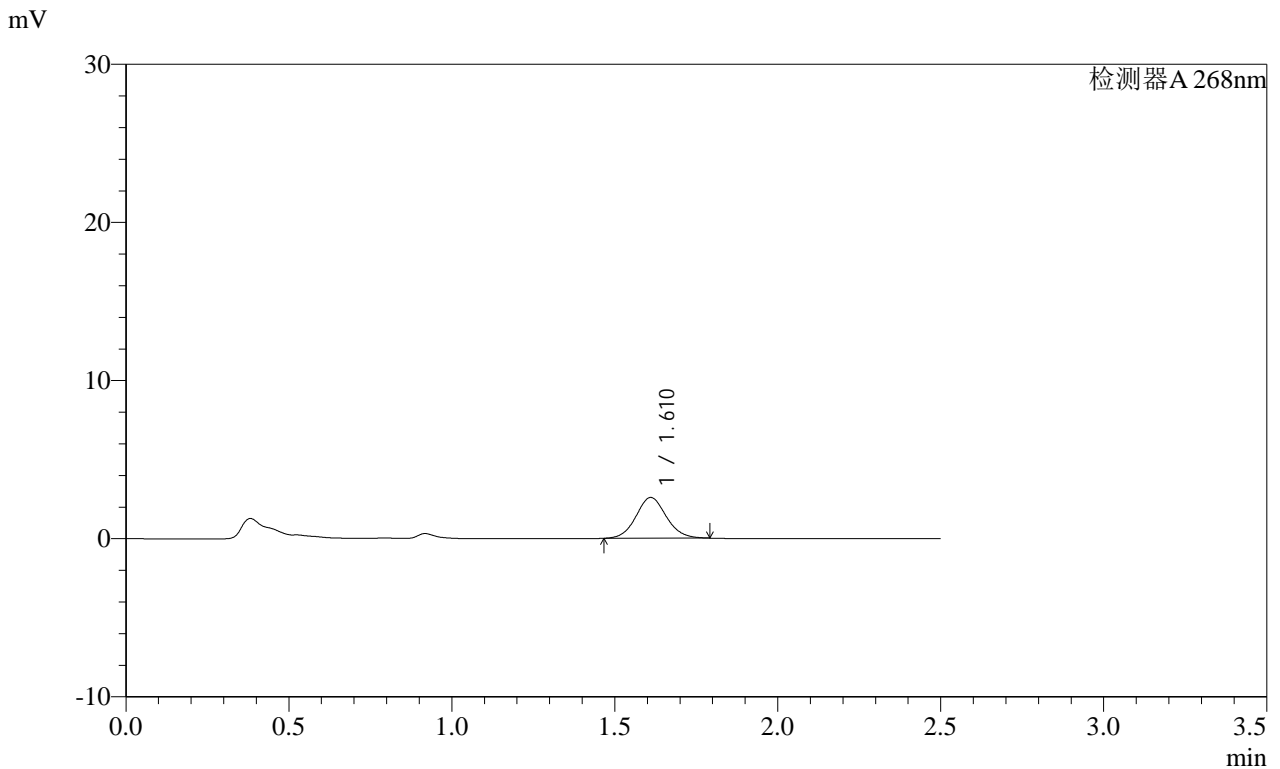

<峰表>

检测器A 268nm

峰号	保留时间	面积	面积%	高度	理论塔板数(USP)	拖尾因子	分离度(USP)
1	1.610	16702	100.000	2572	1450	1.077	--
总计		16702	100.000	2572			

SHIMADZU
LabSolutions SMF-4109

<样品信息>

色谱柱 :XB-C18(50mm*4.6mm,5µm)	流速:1.5ml/min
柱温 :30°C	波长:268nm
数据文件名: RC\$SMF-4109 - 18-4/27-426-2 - zzp-2025030121p-8mg-rcqx-pH6.5+0.35TW20jz-jyx1-p4-5min.lcd	
方法文件名: RC\$SMF-4109 - SMF-4109-rcqx-FX276.lcm	
批处理文件名: RC\$SMF-4109 - 20250506-rc-FX276.lcb	
样品瓶号: 2-28	版本号:6.115
进样体积: 10 µl	实验者: jiangjinwei
进样时间: 2025/05/06 16:36:58	处理者: jiangjinwei
处理时间 (V2) : 2025/05/07 11:13:15	
仪器型号:SHIMADZU LC-2050C(FX276)	

<色谱图>

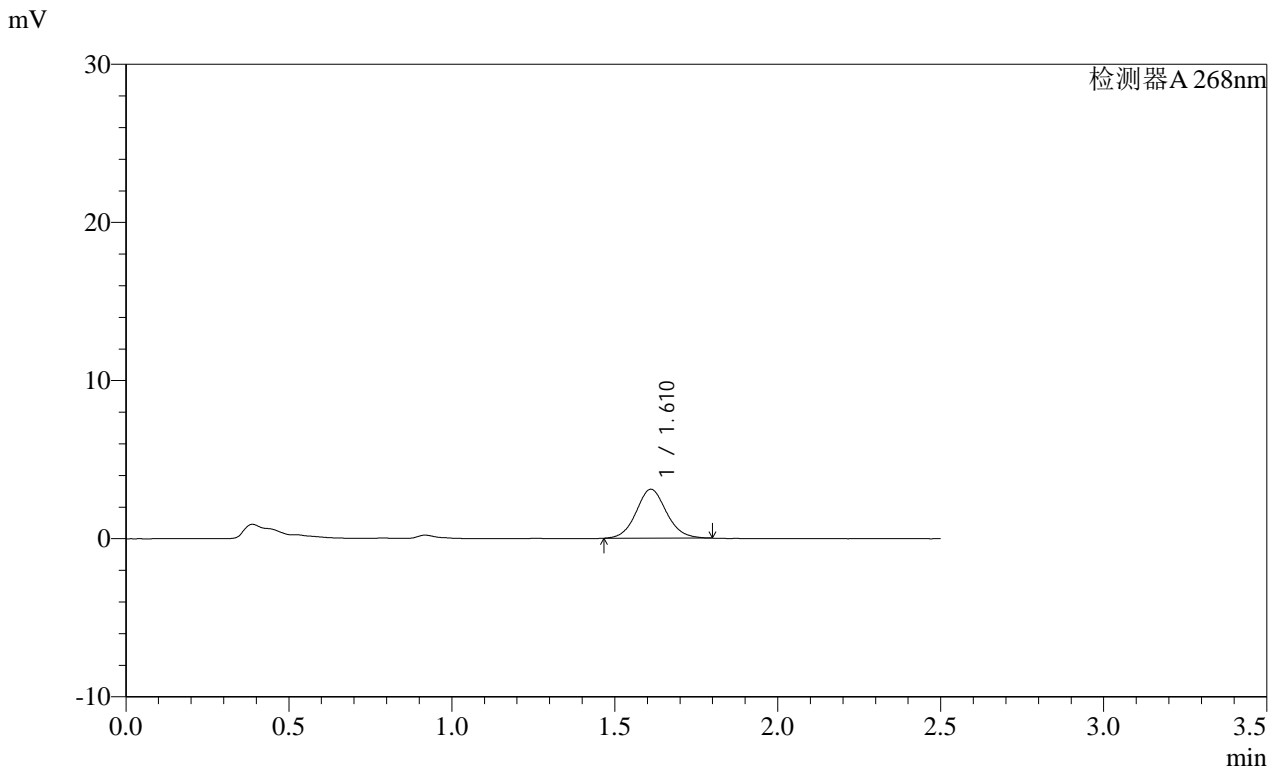

<峰表>

检测器A 268nm

峰号	保留时间	面积	面积%	高度	理论塔板数(USP)	拖尾因子	分离度(USP)
1	1.610	20073	100.000	3089	1460	1.082	--
总计		20073	100.000	3089			



<样品信息>

色谱柱 :XB-C18(50mm*4.6mm,5 μ m) 流速:1.5ml/min
 柱温 :30 $^{\circ}$ C 波长:268nm
 数据文件名: RC\$SMF-4109 - 18-4/27-427-2 - zzp-2025030121p-8mg-rcqx-pH6.5+0.35TW20jz-jyx1-p5-5min.lcd
 方法文件名: RC\$SMF-4109 - SMF-4109-rcqx-FX276.lcm
 批处理文件名: RC\$SMF-4109 - 20250506-rc-FX276.lcb
 样品瓶号: 2-37
 进样体积: 10 μ l 版本号:6.115
 进样时间: 2025/05/06 16:39:52 实验者:jiangjinwei
 处理时间 (V2): 2025/05/07 11:13:18 处理者:jiangjinwei
 仪器型号:SHIMADZU LC-2050C(FX276)

<色谱图>

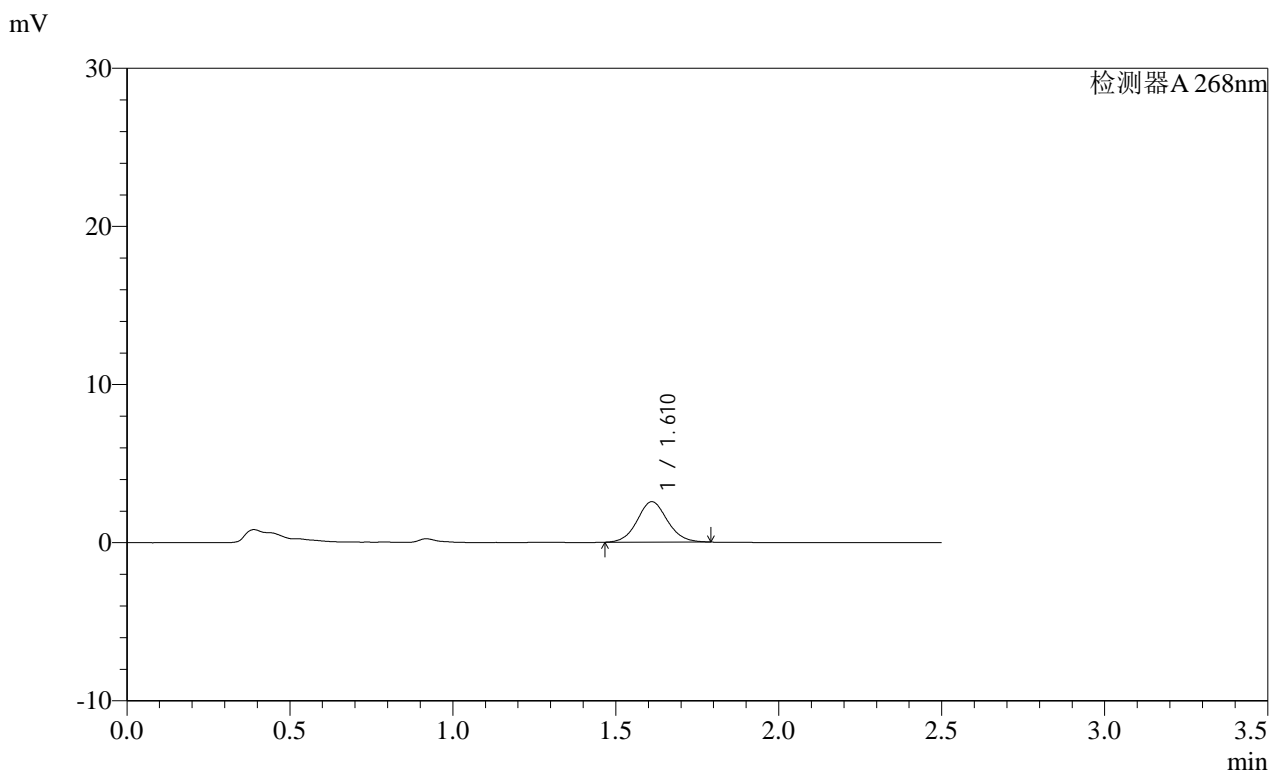

<峰表>

检测器A 268nm

峰号	保留时间	面积	面积%	高度	理论塔板数(USP)	拖尾因子	分离度(USP)
1	1.610	16527	100.000	2552	1461	1.076	--
总计		16527	100.000	2552			

SHIMADZU
LabSolutions SMF-4109

<样品信息>

色谱柱 :XB-C18(50mm*4.6mm,5μm) 流速:1.5ml/min
 柱温 :30°C 波长:268nm
 数据文件名: RC\$SMF-4109 - 18-4/27-428-2 - zzp-2025030121p-8mg-rcqx-pH6.5+0.35TW20jz-jyx1-p6-5min.lcd
 方法文件名: RC\$SMF-4109 - SMF-4109-rcqx-FX276.lcm
 批处理文件名: RC\$SMF-4109 - 20250506-rc-FX276.lcb
 样品瓶号: 2-46
 进样体积: 10 μl 版本号:6.115
 进样时间: 2025/05/06 16:42:46 实验者: jiangjinwei
 处理时间 (V2): 2025/05/07 11:13:21 处理者: jiangjinwei
 仪器型号:SHIMADZU LC-2050C(FX276)

<色谱图>

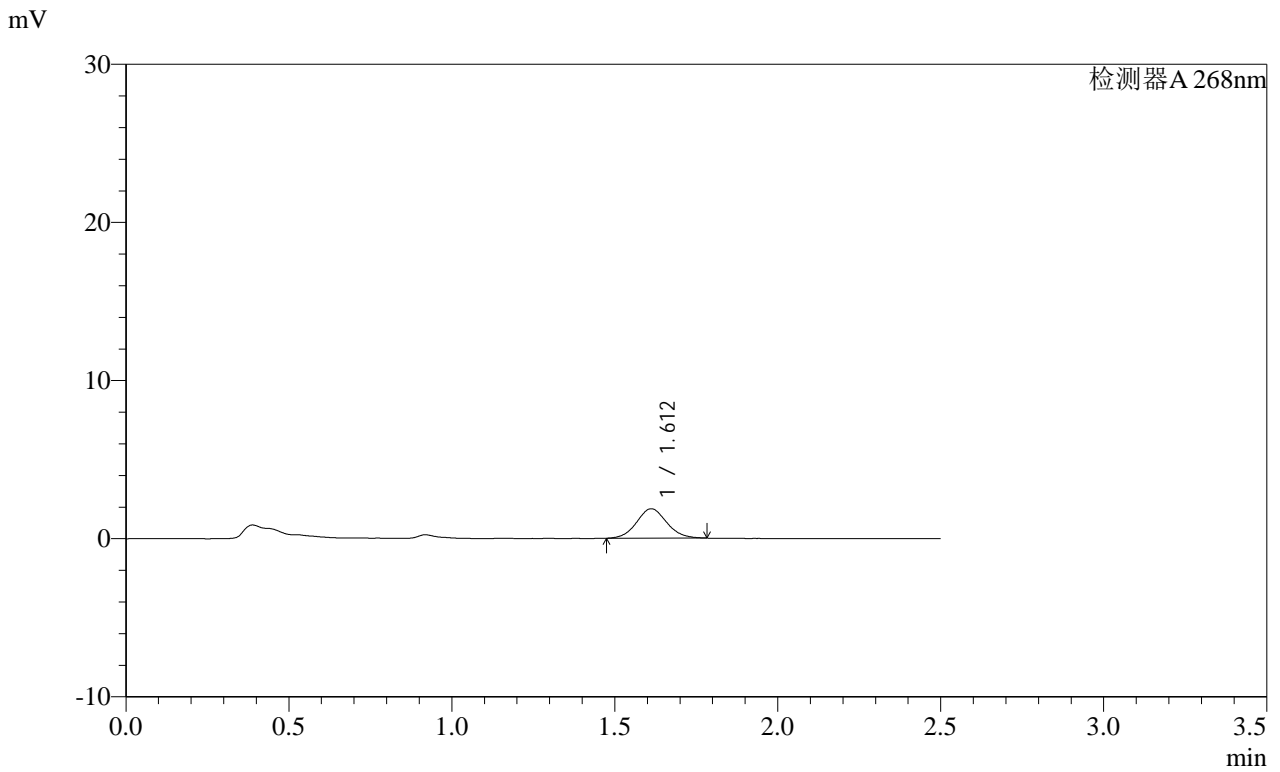

<峰表>

检测器A 268nm

峰号	保留时间	面积	面积%	高度	理论塔板数(USP)	拖尾因子	分离度(USP)
1	1.612	11942	100.000	1859	1480	1.078	--
总计		11942	100.000	1859			

SHIMADZU
LabSolutions SMF-4109

<样品信息>

色谱柱 :XB-C18(50mm*4.6mm,5µm) 流速:1.5ml/min
 柱温 :30°C 波长:268nm
 数据文件名: RC\$SMF-4109 - 18-4/27-430-2 - zzp-2025030121p-8mg-rcqx-pH6.5+0.35TW20jz-jyx1-p2-10min.lcd
 方法文件名: RC\$SMF-4109 - SMF-4109-rcqx-FX276.lcm
 批处理文件名: RC\$SMF-4109 - 20250506-rc-FX276.lcb
 样品瓶号: 2-11
 进样体积: 10 µl 版本号:6.115
 进样时间: 2025/05/06 16:48:33 实验者:jiangjinwei
 处理时间 (V2) : 2025/05/07 11:13:26 处理者:jiangjinwei
 仪器型号:SHIMADZU LC-2050C(FX276)

<色谱图>

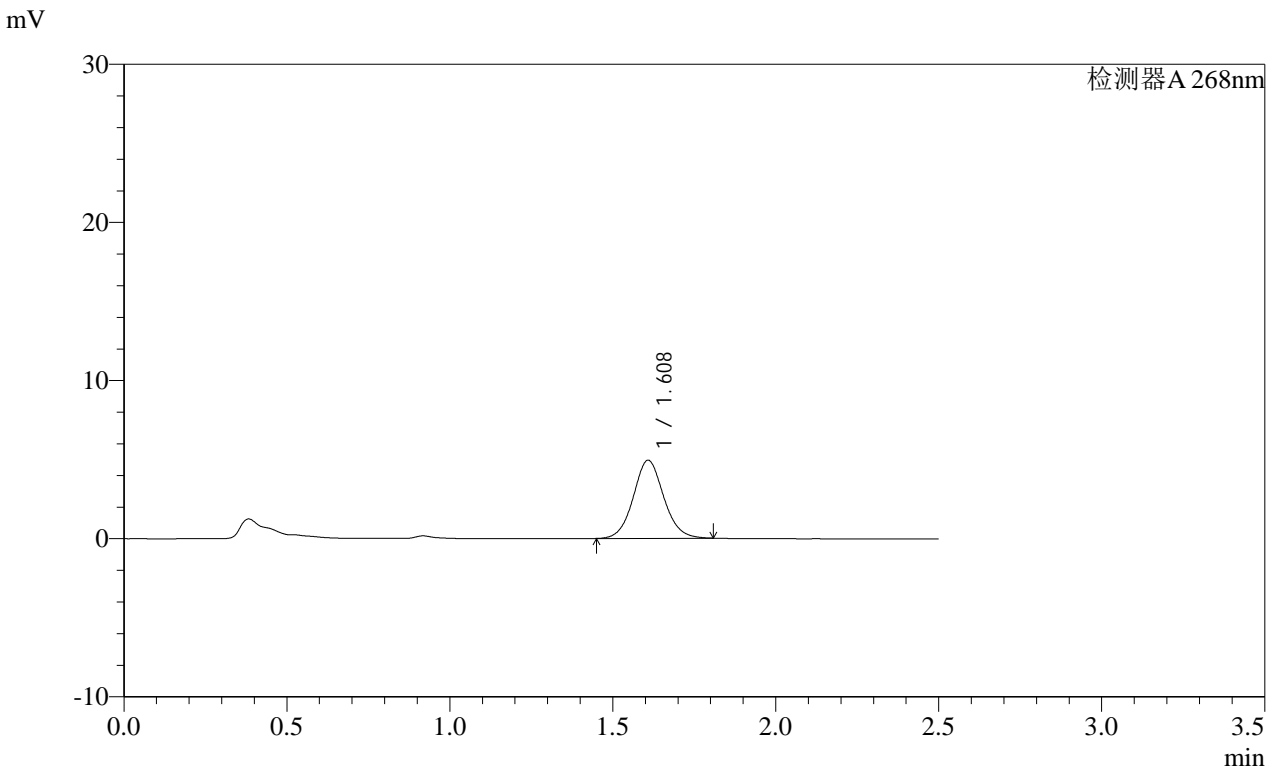

<峰表>

检测器A 268nm

峰号	保留时间	面积	面积%	高度	理论塔板数(USP)	拖尾因子	分离度(USP)
1	1.608	32029	100.000	4927	1456	1.079	--
总计		32029	100.000	4927			

SHIMADZU LabSolutions SMF-4109

<样品信息>

色谱柱 :XB-C18(50mm*4.6mm,5µm) 流速:1.5ml/min
柱温 :30°C 波长:268nm
数据文件名: RC\$SMF-4109 - 18-4/27-431-2 - zzp-2025030121p-8mg-rcqx-pH6.5+0.35TW20jz-jyx1-p3-10min.lcd
方法文件名: RC\$SMF-4109 - SMF-4109-rcqx-FX276.lcm
批处理文件名: RC\$SMF-4109 - 20250506-rc-FX276.lcb
样品瓶号: 2-20
进样体积: 10 µl 版本号:6.115
进样时间: 2025/05/06 16:51:27 实验者: jiangjinwei
处理时间 (V2) : 2025/05/07 11:13:29 处理者: jiangjinwei
仪器型号:SHIMADZU LC-2050C(FX276)

<色谱图>

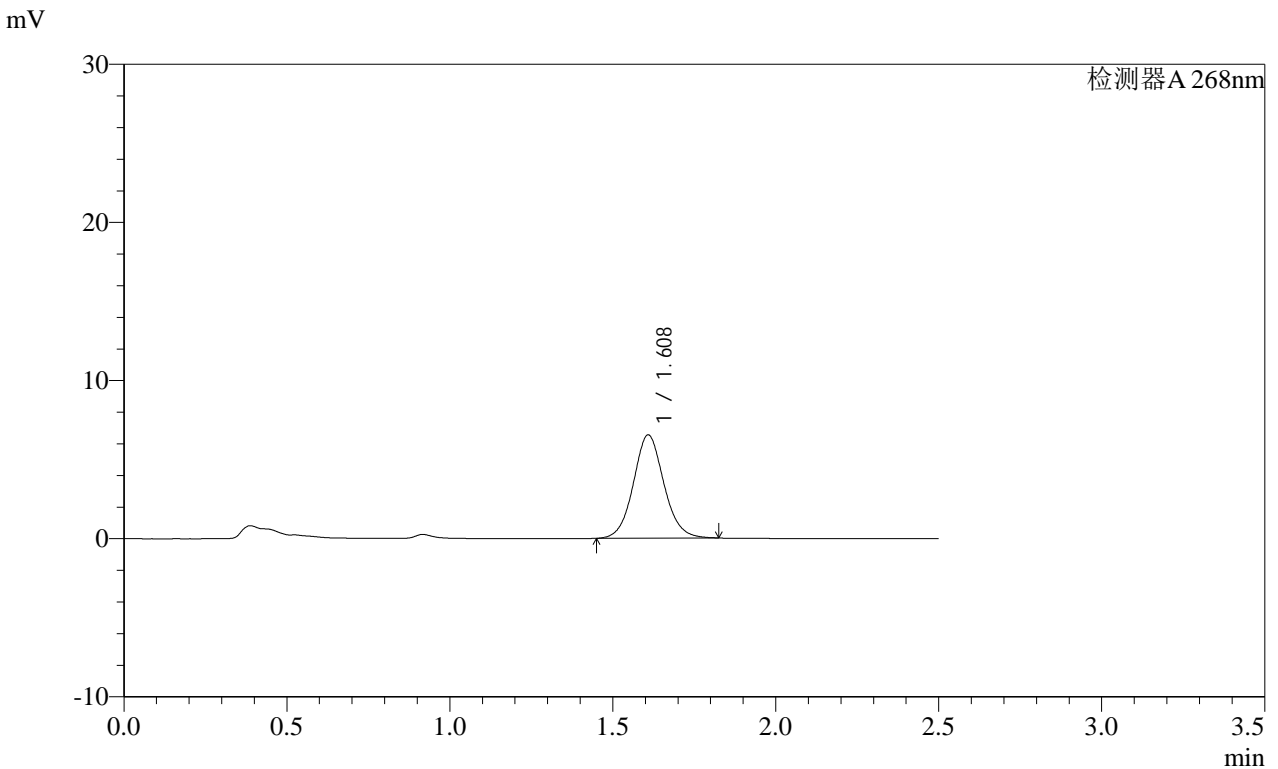

<峰表>

检测器A 268nm

峰号	保留时间	面积	面积%	高度	理论塔板数(USP)	拖尾因子	分离度(USP)
1	1.608	42544	100.000	6510	1450	1.080	--
总计		42544	100.000	6510			

SHIMADZU
LabSolutions SMF-4109

<样品信息>

色谱柱 :XB-C18(50mm*4.6mm,5μm) 流速:1.5ml/min
 柱温 :30°C 波长:268nm
 数据文件名: RC\$SMF-4109 - 18-4/27-432-2 - zzp-2025030121p-8mg-rcqx-pH6.5+0.35TW20jz-jyx1-p4-10min.lcd
 方法文件名: RC\$SMF-4109 - SMF-4109-rcqx-FX276.lcm
 批处理文件名: RC\$SMF-4109 - 20250506-rc-FX276.lcb
 样品瓶号: 2-29
 进样体积: 10 μl 版本号:6.115
 进样时间: 2025/05/06 16:54:20 实验者: jiangjinwei
 处理时间 (V2) : 2025/05/07 11:13:32 处理者: jiangjinwei
 仪器型号:SHIMADZU LC-2050C(FX276)

<色谱图>

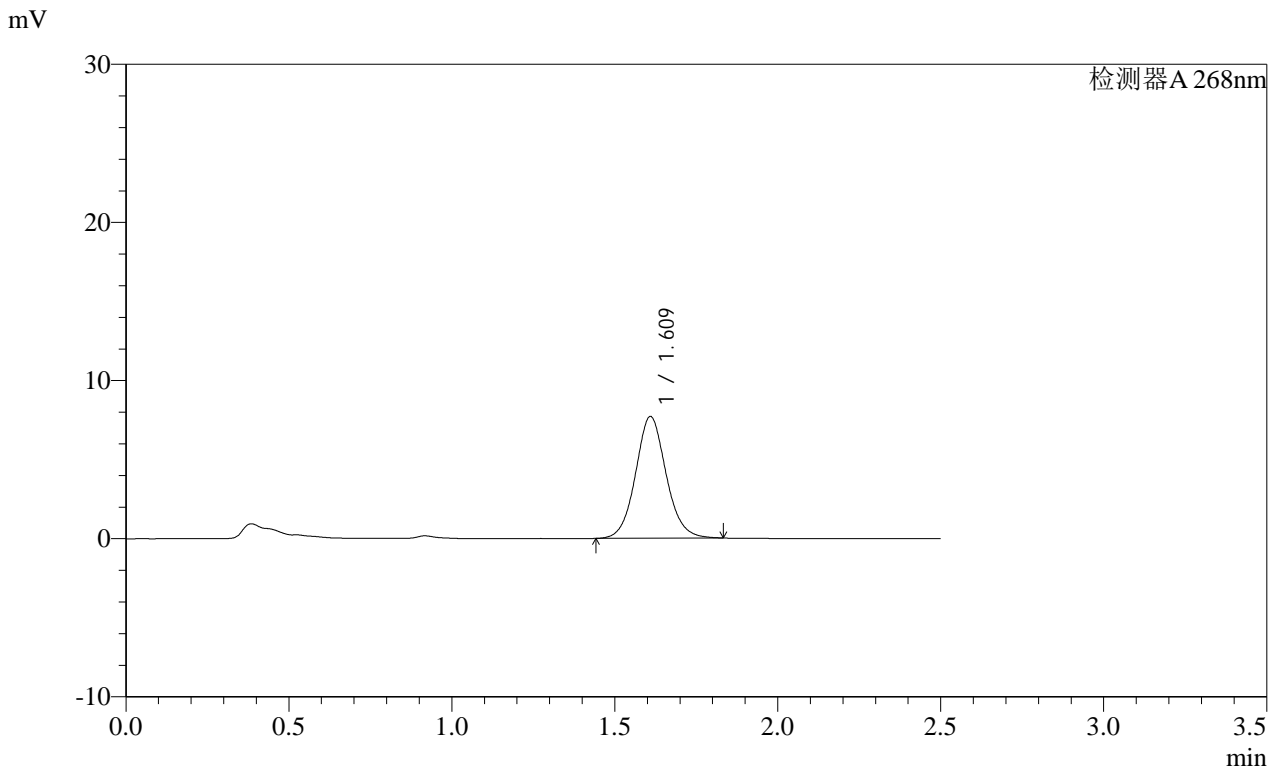

<峰表>

检测器A 268nm

峰号	保留时间	面积	面积%	高度	理论塔板数(USP)	拖尾因子	分离度(USP)
1	1.609	50264	100.000	7664	1446	1.081	--
总计		50264	100.000	7664			

SHIMADZU
LabSolutions **SMF-4109**

<样品信息>

色谱柱 :XB-C18(50mm*4.6mm,5μm) 流速:1.5ml/min
 柱温 :30°C 波长:268nm
 数据文件名: RC\$SMF-4109 - 18-4/27-433-2 - zzp-2025030121p-8mg-rcqx-pH6.5+0.35TW20jz-jyx1-p5-10min.lcd
 方法文件名: RC\$SMF-4109 - SMF-4109-rcqx-FX276.lcm
 批处理文件名: RC\$SMF-4109 - 20250506-rc-FX276.lcb
 样品瓶号: 2-38
 进样体积: 10 μl 版本号:6.115
 进样时间: 2025/05/06 16:57:13 实验者: jiangjinwei
 处理时间 (V2) : 2025/05/07 11:13:35 处理者: jiangjinwei
 仪器型号:SHIMADZU LC-2050C(FX276)

<色谱图>

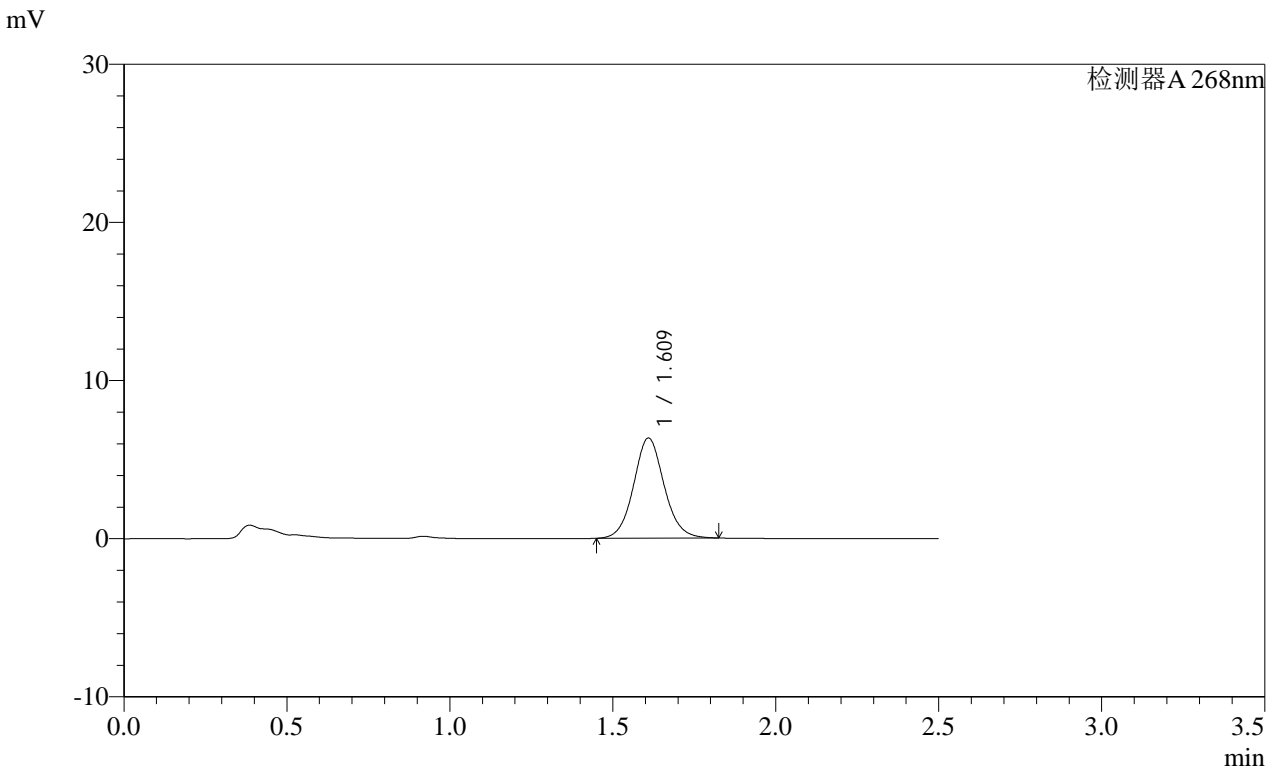

<峰表>

检测器A 268nm

峰号	保留时间	面积	面积%	高度	理论塔板数(USP)	拖尾因子	分离度(USP)
1	1.609	41309	100.000	6307	1451	1.082	--
总计		41309	100.000	6307			

SHIMADZU
LabSolutions SMF-4109

<样品信息>

色谱柱 :XB-C18(50mm*4.6mm,5µm) 流速:1.5ml/min
 柱温 :30°C 波长:268nm
 数据文件名: RC\$SMF-4109 - 18-4/27-434-2 - zzp-2025030121p-8mg-rcqx-pH6.5+0.35TW20jz-jyx1-p6-10min.lcd
 方法文件名: RC\$SMF-4109 - SMF-4109-rcqx-FX276.lcm
 批处理文件名: RC\$SMF-4109 - 20250506-rc-FX276.lcb
 样品瓶号: 2-47
 进样体积: 10 µl 版本号:6.115
 进样时间: 2025/05/06 17:00:06 实验者:jiangjinwei
 处理时间 (V2) : 2025/05/07 11:13:37 处理者:jiangjinwei
 仪器型号:SHIMADZU LC-2050C(FX276)

<色谱图>

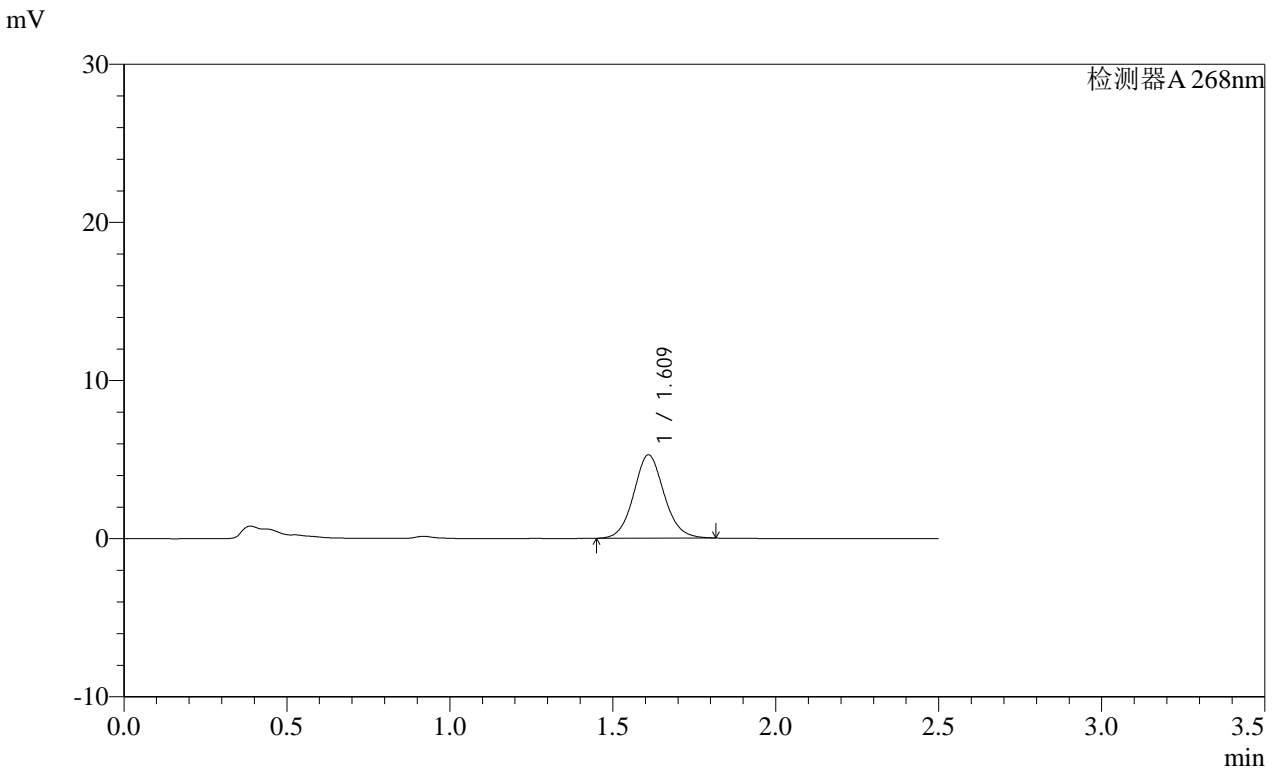

<峰表>

检测器A 268nm

峰号	保留时间	面积	面积%	高度	理论塔板数(USP)	拖尾因子	分离度(USP)
1	1.609	34270	100.000	5245	1452	1.081	--
总计		34270	100.000	5245			

SHIMADZU LabSolutions SMF-4109

<样品信息>

色谱柱 :XB-C18(50mm*4.6mm,5 μ m) 流速:1.5ml/min
 柱温 :30 $^{\circ}$ C 波长:268nm
 数据文件名: RC\$SMF-4109 - 18-4/27-435-2 - zzp-2025030121p-8mg-rcqx-pH6.5+0.35TW20jz-jyx1-p1-15min.lcd
 方法文件名: RC\$SMF-4109 - SMF-4109-rcqx-FX276.lcm
 批处理文件名: RC\$SMF-4109 - 20250506-rc-FX276.lcb
 样品瓶号: 2-3
 进样体积: 10 μ l 版本号:6.115
 进样时间: 2025/05/06 17:03:00 实验者: jiangjinwei
 处理时间 (V2): 2025/05/07 11:13:40 处理者: jiangjinwei
 仪器型号:SHIMADZU LC-2050C(FX276)

<色谱图>

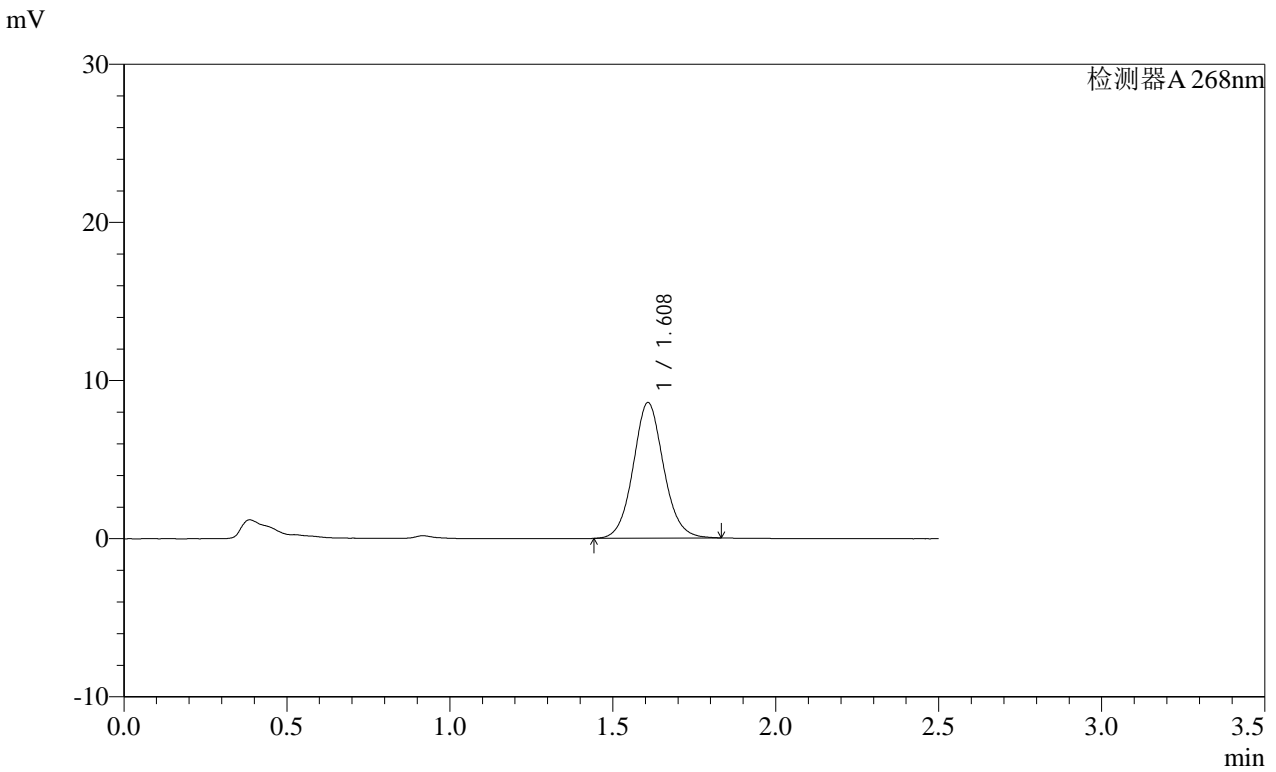

<峰表>

峰号	保留时间	面积	面积%	高度	理论塔板数(USP)	拖尾因子	分离度(USP)
1	1.608	55826	100.000	8559	1454	1.079	--
总计		55826	100.000	8559			

SHIMADZU LabSolutions SMF-4109

<样品信息>

色谱柱 :XB-C18(50mm*4.6mm,5µm) 流速:1.5ml/min
柱温 :30°C 波长:268nm
数据文件名: RC\$SMF-4109 - 18-4/27-436-2 - zzp-2025030121p-8mg-rcqx-pH6.5+0.35TW20jz-jyx1-p2-15min.lcd
方法文件名: RC\$SMF-4109 - SMF-4109-rcqx-FX276.lcm
批处理文件名: RC\$SMF-4109 - 20250506-rc-FX276.lcb
样品瓶号: 2-12
进样体积: 10 µl 版本号:6.115
进样时间: 2025/05/06 17:05:54 实验者: jiangjinwei
处理时间(V2): 2025/05/07 11:13:43 处理者: jiangjinwei
仪器型号:SHIMADZU LC-2050C(FX276)

<色谱图>

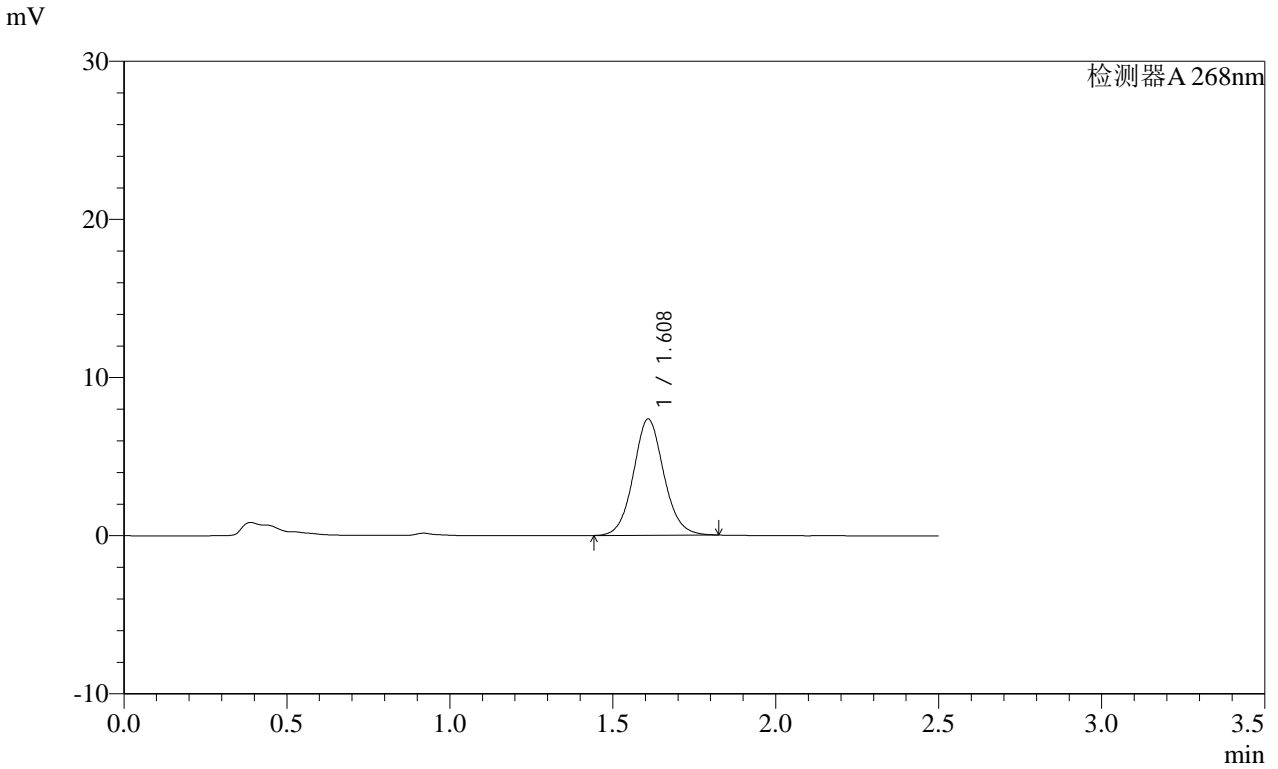

<峰表>

检测器A 268nm

峰号	保留时间	面积	面积%	高度	理论塔板数(USP)	拖尾因子	分离度(USP)
1	1.608	47844	100.000	7329	1455	1.081	--
总计		47844	100.000	7329			

SHIMADZU
LabSolutions SMF-4109

<样品信息>

色谱柱 :XB-C18(50mm*4.6mm,5μm)	流速:1.5ml/min
柱温 :30°C	波长:268nm
数据文件名: RC\$SMF-4109 - 18-4/27-437-2 - zzp-2025030121p-8mg-rcqx-pH6.5+0.35TW20jz-jyx1-p3-15min.lcd	
方法文件名: RC\$SMF-4109 - SMF-4109-rcqx-FX276.lcm	
批处理文件名: RC\$SMF-4109 - 20250506-rc-FX276.lcb	
样品瓶号: 2-21	
进样体积: 10 μl	版本号:6.115
进样时间: 2025/05/06 17:08:48	实验者: jiangjinwei
处理时间 (V2) : 2025/05/07 11:13:45	处理者: jiangjinwei
仪器型号:SHIMADZU LC-2050C(FX276)	

<色谱图>

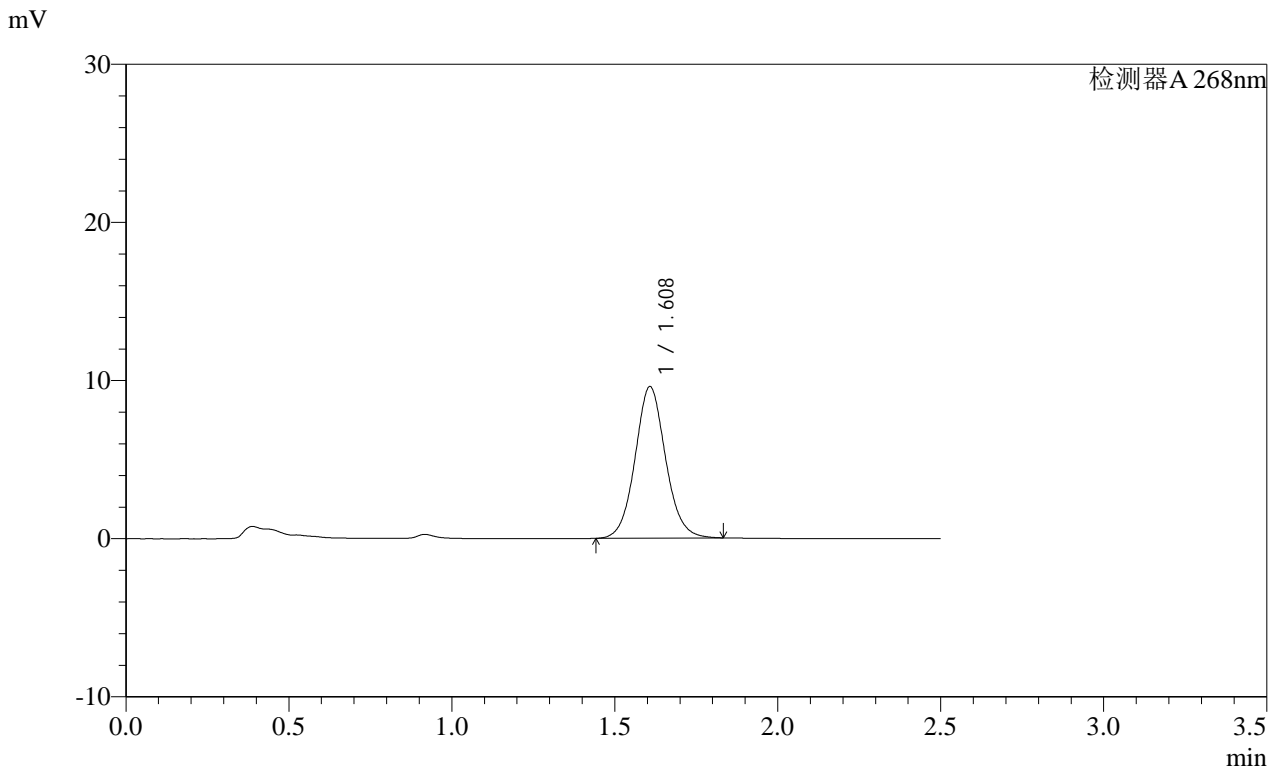

<峰表>

检测器A 268nm

峰号	保留时间	面积	面积%	高度	理论塔板数(USP)	拖尾因子	分离度(USP)
1	1.608	62422	100.000	9568	1453	1.077	--
总计		62422	100.000	9568			

SHIMADZU
LabSolutions **SMF-4109**

<样品信息>

色谱柱 :XB-C18(50mm*4.6mm,5μm) 流速:1.5ml/min
 柱温 :30°C 波长:268nm
 数据文件名: RC\$SMF-4109 - 18-4/27-438-2 - zzp-2025030121p-8mg-rcqx-pH6.5+0.35TW20jz-jyx1-p4-15min.lcd
 方法文件名: RC\$SMF-4109 - SMF-4109-rcqx-FX276.lcm
 批处理文件名: RC\$SMF-4109 - 20250506-rc-FX276.lcb
 样品瓶号: 2-30
 进样体积: 10 μl 版本号:6.115
 进样时间: 2025/05/06 17:11:42 实验者:jiangjinwei
 处理时间 (V2) : 2025/05/07 11:13:48 处理者:jiangjinwei
 仪器型号:SHIMADZU LC-2050C(FX276)

<色谱图>

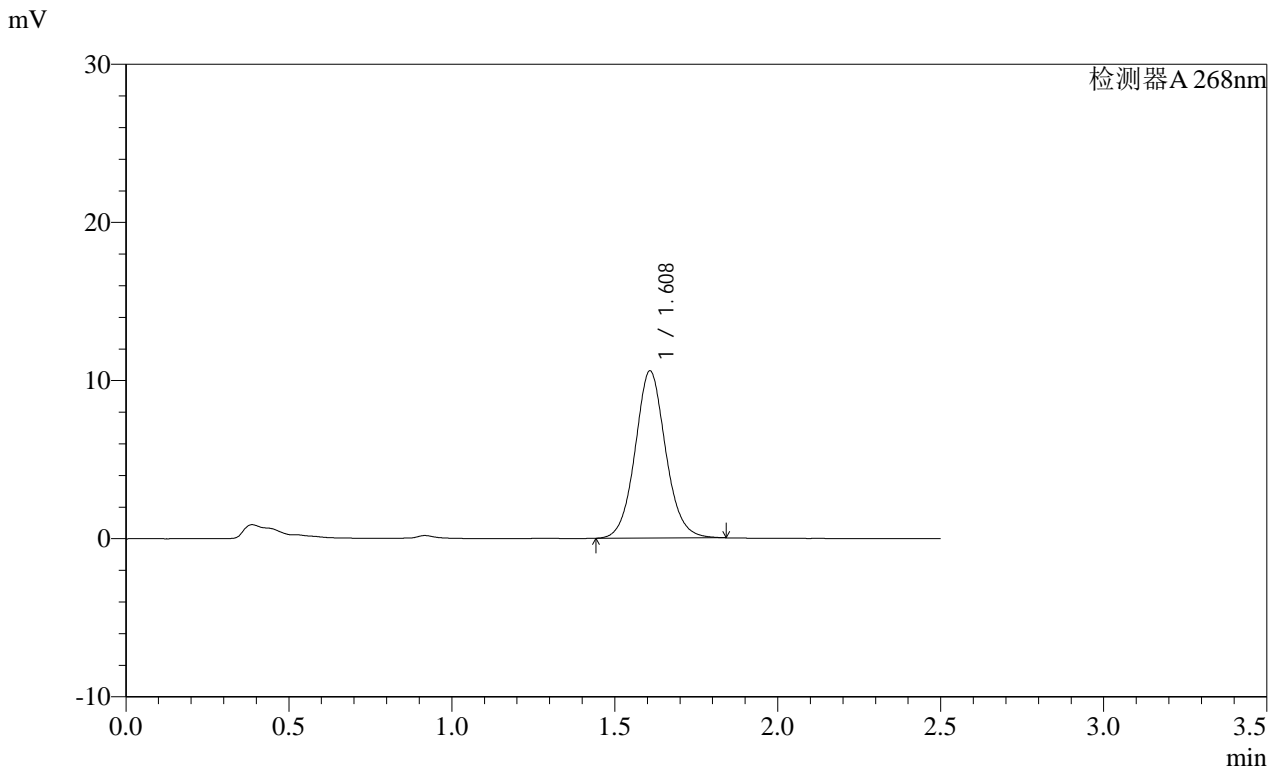

<峰表>

检测器A 268nm

峰号	保留时间	面积	面积%	高度	理论塔板数(USP)	拖尾因子	分离度(USP)
1	1.608	68885	100.000	10552	1453	1.077	--
总计		68885	100.000	10552			

SHIMADZU
LabSolutions **SMF-4109**

<样品信息>

色谱柱 :XB-C18(50mm*4.6mm,5µm)	流速:1.5ml/min
柱温 :30°C	波长:268nm
数据文件名: RC\$SMF-4109 - 18-4/27-439-2 - zzp-2025030121p-8mg-rcqx-pH6.5+0.35TW20jz-jyx1-p5-15min.lcd	
方法文件名: RC\$SMF-4109 - SMF-4109-rcqx-FX276.lcm	
批处理文件名: RC\$SMF-4109 - 20250506-rc-FX276.lcb	
样品瓶号: 2-39	
进样体积: 10 µl	版本号:6.115
进样时间: 2025/05/06 17:14:35	实验者: jiangjinwei
处理时间 (V2) : 2025/05/07 11:13:51	处理者: jiangjinwei
仪器型号:SHIMADZU LC-2050C(FX276)	

<色谱图>

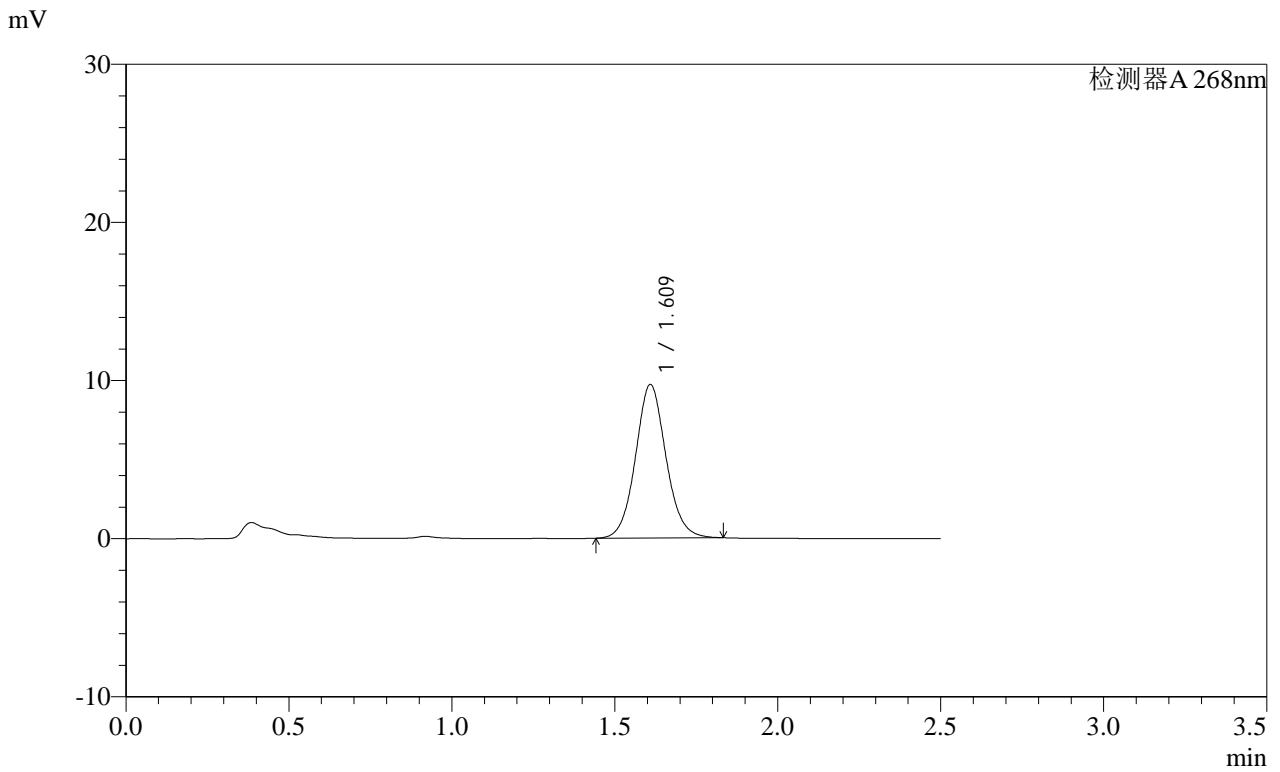

<峰表>

检测器A 268nm

峰号	保留时间	面积	面积%	高度	理论塔板数(USP)	拖尾因子	分离度(USP)
1	1.609	63140	100.000	9664	1457	1.078	--
总计		63140	100.000	9664			

SHIMADZU LabSolutions SMF-4109

<样品信息>

色谱柱 :XB-C18(50mm*4.6mm,5μm) 流速:1.5ml/min
柱温 :30°C 波长:268nm
数据文件名: RC\$SMF-4109 - 18-4/27-440-2 - zzp-2025030121p-8mg-rcqx-pH6.5+0.35TW20jz-jyx1-p6-15min.lcd
方法文件名: RC\$SMF-4109 - SMF-4109-rcqx-FX276.lcm
批处理文件名: RC\$SMF-4109 - 20250506-rc-FX276.lcb
样品瓶号: 2-48
进样体积: 10 μl 版本号:6.115
进样时间: 2025/05/06 17:17:28 实验者: jiangjinwei
处理时间 (V2) : 2025/05/07 11:13:53 处理者: jiangjinwei
仪器型号:SHIMADZU LC-2050C(FX276)

<色谱图>

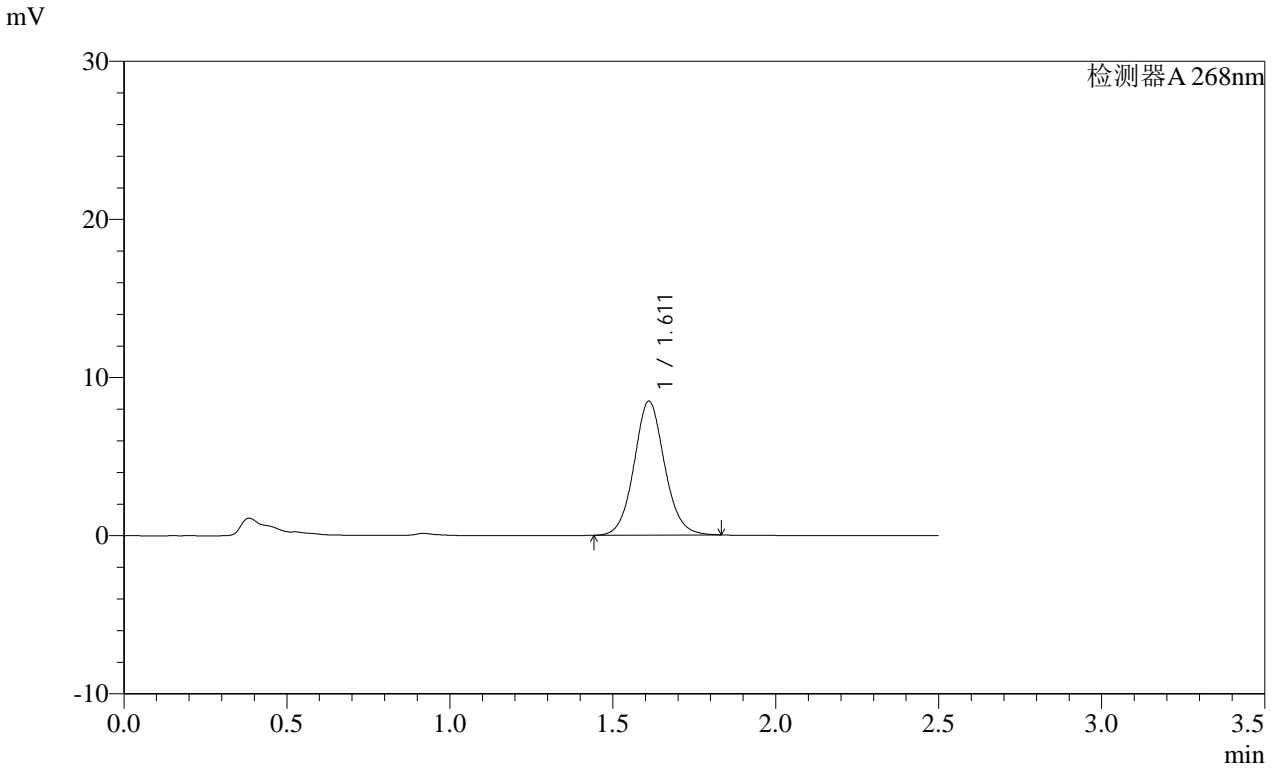

<峰表>

检测器A 268nm

峰号	保留时间	面积	面积%	高度	理论塔板数(USP)	拖尾因子	分离度(USP)
1	1.611	55177	100.000	8454	1459	1.079	--
总计		55177	100.000	8454			

SHIMADZU
LabSolutions SMF-4109

<样品信息>

色谱柱 :XB-C18(50mm*4.6mm,5µm) 流速:1.5ml/min
 柱温 :30°C 波长:268nm
 数据文件名: RC\$SMF-4109 - 18-4/27-441-2 - zzp-2025030121p-8mg-rcqx-pH6.5+0.35TW20jz-jyx1-p1-20min.lcd
 方法文件名: RC\$SMF-4109 - SMF-4109-rcqx-FX276.lcm
 批处理文件名: RC\$SMF-4109 - 20250506-rc-FX276.lcb
 样品瓶号: 2-4
 进样体积: 10 µl 版本号:6.115
 进样时间: 2025/05/06 17:20:22 实验者:jiangjinwei
 处理时间(V2): 2025/05/07 11:13:56 处理者:jiangjinwei
 仪器型号:SHIMADZU LC-2050C(FX276)

<色谱图>

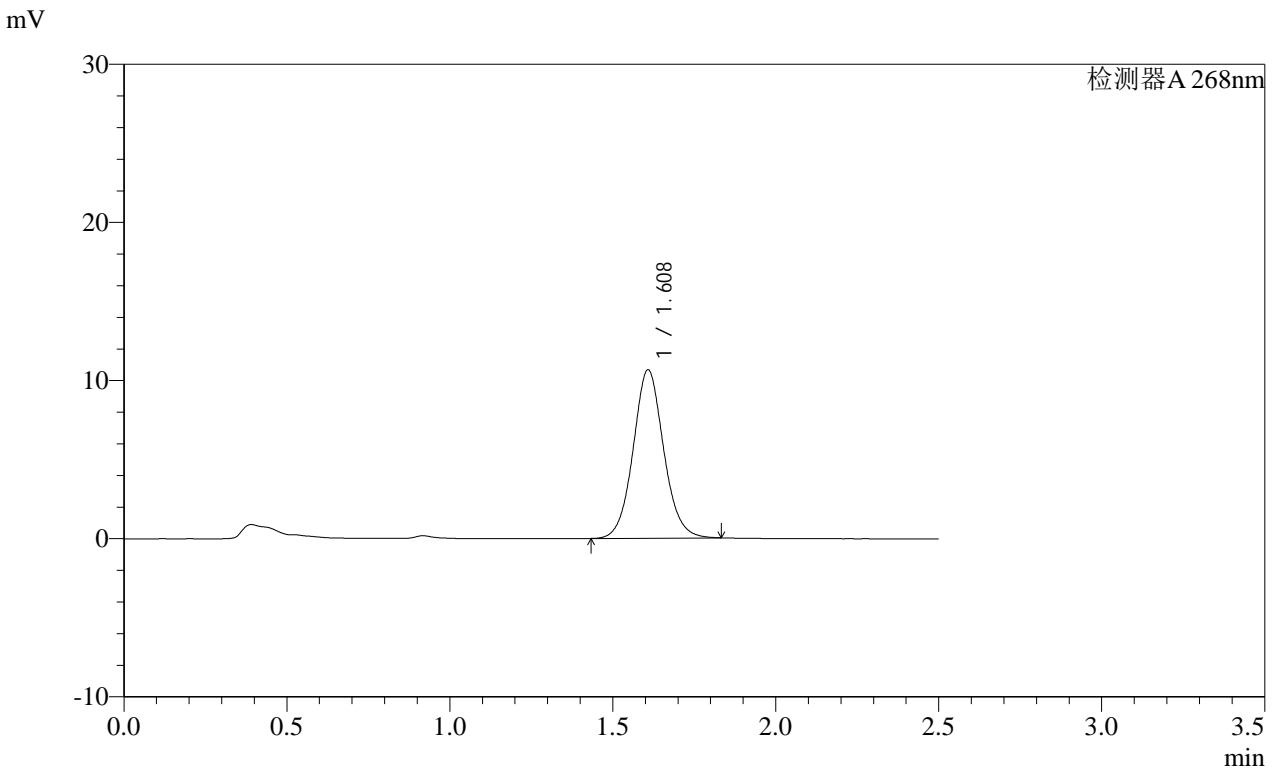

<峰表>

检测器A 268nm

峰号	保留时间	面积	面积%	高度	理论塔板数(USP)	拖尾因子	分离度(USP)
1	1.608	69344	100.000	10626	1453	1.074	--
总计		69344	100.000	10626			

SHIMADZU LabSolutions SMF-4109

<样品信息>

色谱柱 :XB-C18(50mm*4.6mm,5µm)	流速:1.5ml/min
柱温 :30°C	波长:268nm
数据文件名: RC\$SMF-4109 - 18-4/27-442-2 - zzp-2025030121p-8mg-rcqx-pH6.5+0.35TW20jz-jyx1-p2-20min.lcd	
方法文件名: RC\$SMF-4109 - SMF-4109-rcqx-FX276.lcm	
批处理文件名: RC\$SMF-4109 - 20250506-rc-FX276.lcb	
样品瓶号: 2-13	
进样体积: 10 µl	版本号:6.115
进样时间: 2025/05/06 17:23:15	实验者: jiangjinwei
处理时间 (V2) : 2025/05/07 11:13:59	处理者: jiangjinwei
仪器型号:SHIMADZU LC-2050C(FX276)	

<色谱图>

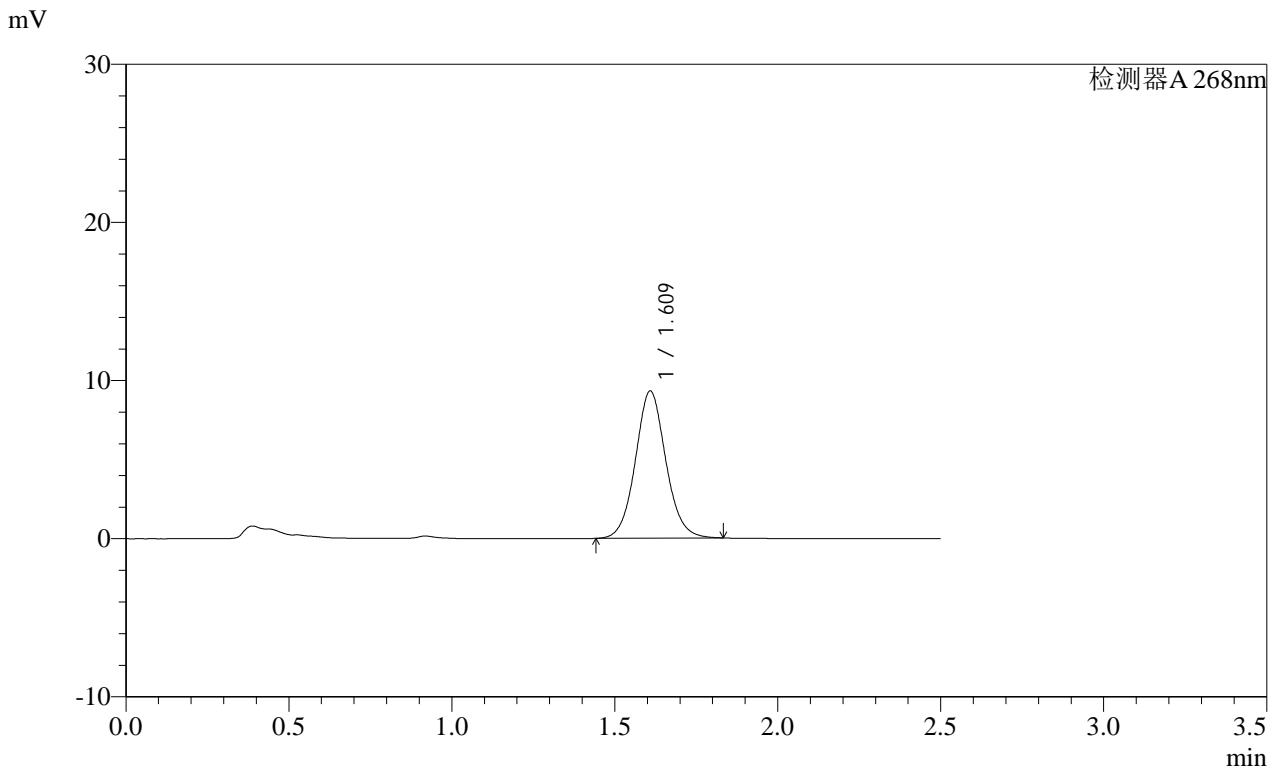

<峰表>

检测器A 268nm

峰号	保留时间	面积	面积%	高度	理论塔板数(USP)	拖尾因子	分离度(USP)
1	1.609	60475	100.000	9273	1460	1.076	--
总计		60475	100.000	9273			

SHIMADZU
LabSolutions SMF-4109

<样品信息>

色谱柱 :XB-C18(50mm*4.6mm,5μm) 流速:1.5ml/min
 柱温 :30°C 波长:268nm
 数据文件名: RC\$SMF-4109 - 18-4/27-443-2 - zzp-2025030121p-8mg-rcqx-pH6.5+0.35TW20jz-jyx1-p3-20min.lcd
 方法文件名: RC\$SMF-4109 - SMF-4109-rcqx-FX276.lcm
 批处理文件名: RC\$SMF-4109 - 20250506-rc-FX276.lcb
 样品瓶号: 2-22
 进样体积: 10 μl 版本号:6.115
 进样时间: 2025/05/06 17:26:09 实验者:jiangjinwei
 处理时间 (V2) : 2025/05/07 11:14:02 处理者:jiangjinwei
 仪器型号:SHIMADZU LC-2050C(FX276)

<色谱图>

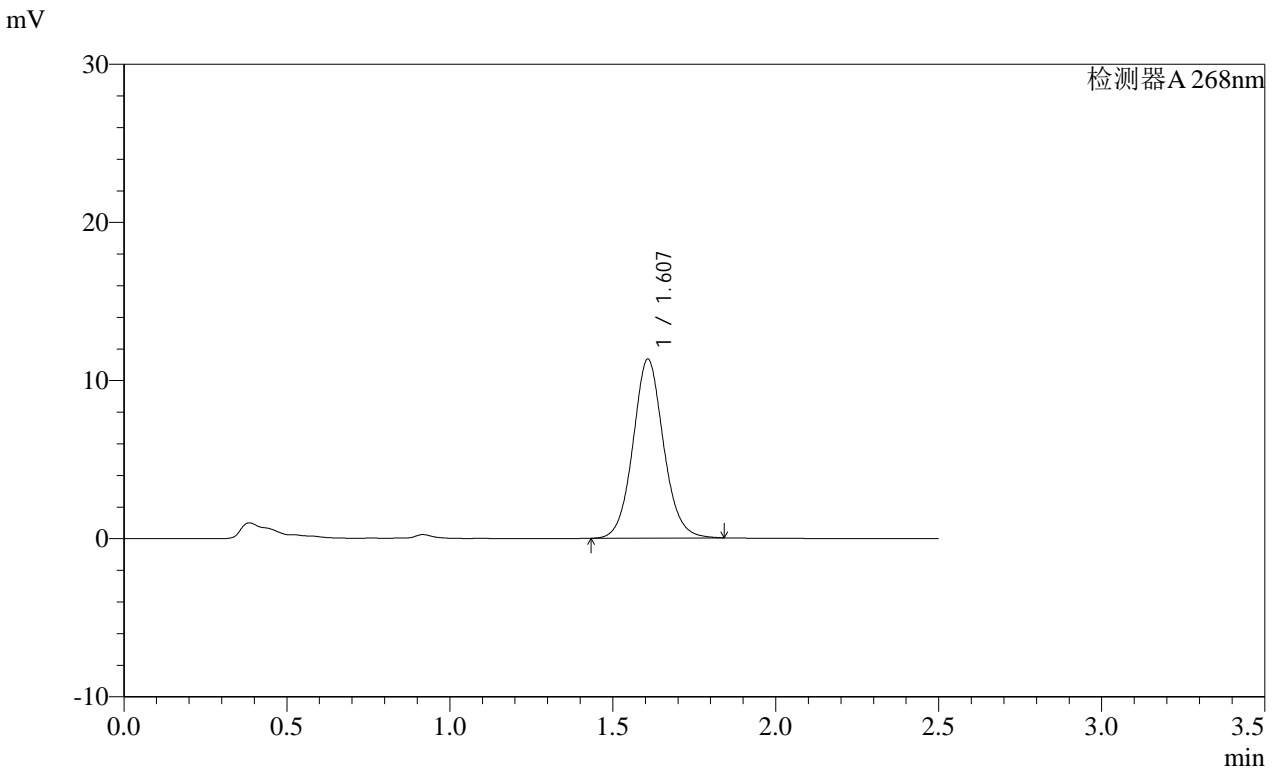

<峰表>

检测器A 268nm

峰号	保留时间	面积	面积%	高度	理论塔板数(USP)	拖尾因子	分离度(USP)
1	1.607	73755	100.000	11301	1453	1.078	--
总计		73755	100.000	11301			

SHIMADZU
LabSolutions **SMF-4109**

<样品信息>

色谱柱 :XB-C18(50mm*4.6mm,5µm)	流速:1.5ml/min
柱温 :30°C	波长:268nm
数据文件名: RC\$SMF-4109 - 18-4/27-444-2 - zzp-2025030121p-8mg-rcqx-pH6.5+0.35TW20jz-jyx1-p4-20min.lcd	
方法文件名: RC\$SMF-4109 - SMF-4109-rcqx-FX276.lcm	
批处理文件名: RC\$SMF-4109 - 20250506-rc-FX276.lcb	
样品瓶号: 2-31	
进样体积: 10 µl	版本号:6.115
进样时间: 2025/05/06 17:29:03	实验者: jiangjinwei
处理时间 (V2) : 2025/05/07 11:14:04	处理者: jiangjinwei
仪器型号:SHIMADZU LC-2050C(FX276)	

<色谱图>

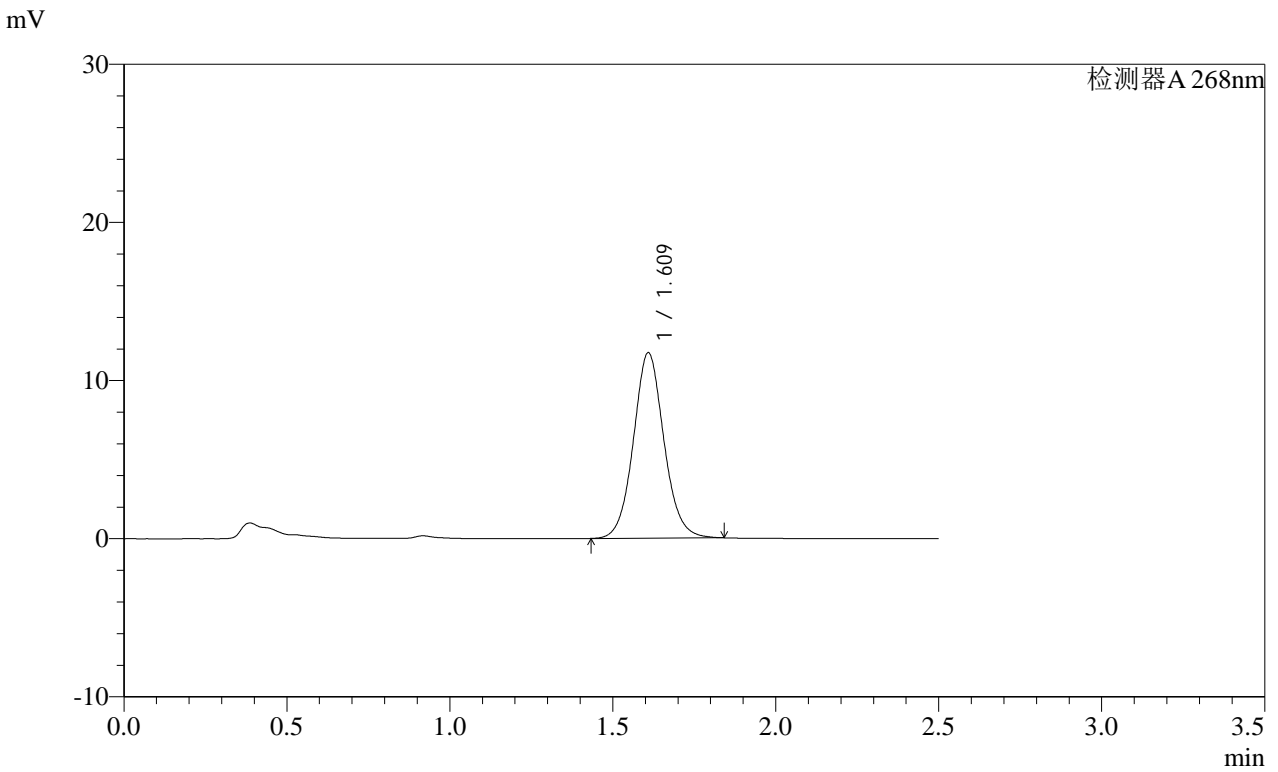

<峰表>

检测器A 268nm

峰号	保留时间	面积	面积%	高度	理论塔板数(USP)	拖尾因子	分离度(USP)
1	1.609	76407	100.000	11679	1457	1.077	--
总计		76407	100.000	11679			

SHIMADZU LabSolutions SMF-4109

<样品信息>

色谱柱 :XB-C18(50mm*4.6mm,5μm) 流速:1.5ml/min
柱温 :30°C 波长:268nm
数据文件名: RC\$SMF-4109 - 18-4/27-445-2 - zzp-2025030121p-8mg-rcqx-pH6.5+0.35TW20jz-jyx1-p5-20min.lcd
方法文件名: RC\$SMF-4109 - SMF-4109-rcqx-FX276.lcm
批处理文件名: RC\$SMF-4109 - 20250506-rc-FX276.lcb
样品瓶号: 2-40
进样体积: 10 μl 版本号:6.115
进样时间: 2025/05/06 17:31:56 实验者: jiangjinwei
处理时间 (V2) : 2025/05/07 11:14:07 处理者: jiangjinwei
仪器型号:SHIMADZU LC-2050C(FX276)

<色谱图>

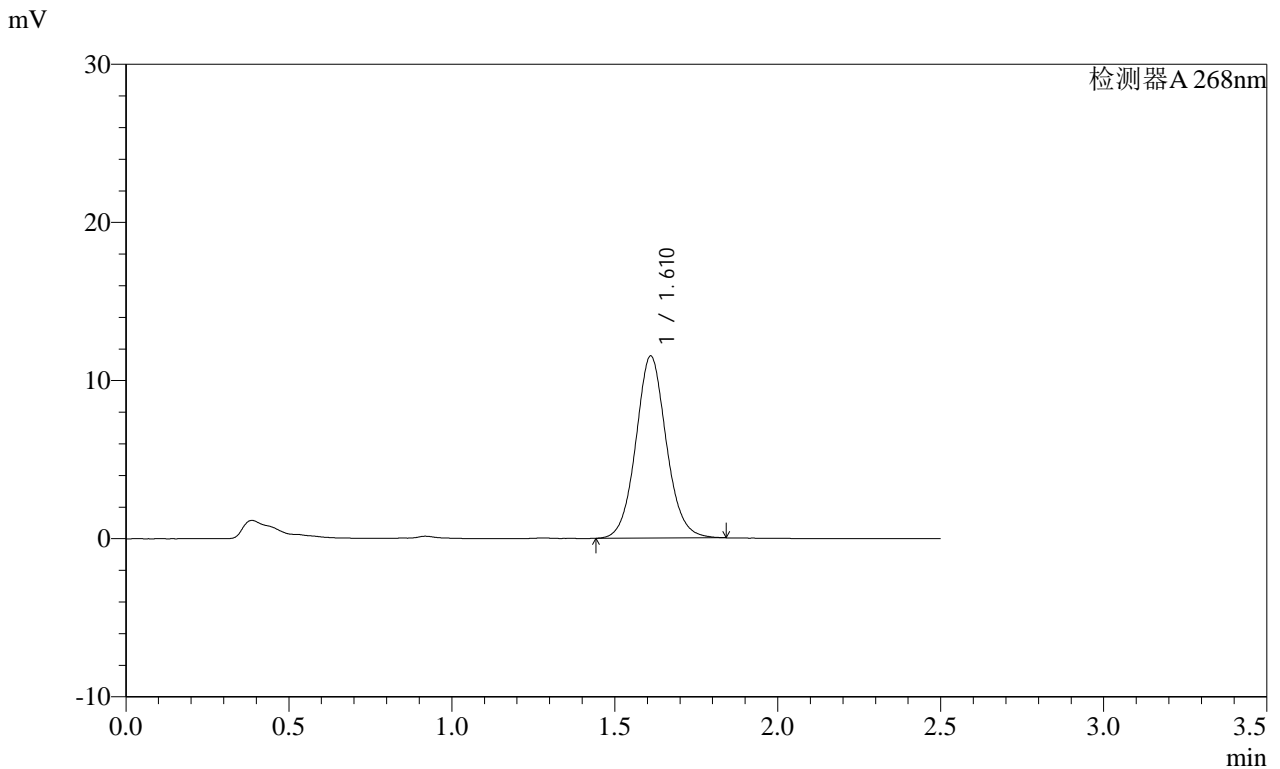

<峰表>

检测器A 268nm

峰号	保留时间	面积	面积%	高度	理论塔板数(USP)	拖尾因子	分离度(USP)
1	1.610	74962	100.000	11480	1462	1.078	--
总计		74962	100.000	11480			

SHIMADZU
LabSolutions SMF-4109

<样品信息>

色谱柱 :XB-C18(50mm*4.6mm,5µm)	流速:1.5ml/min
柱温 :30°C	波长:268nm
数据文件名: RC\$SMF-4109 - 18-4/27-446-2 - zzp-2025030121p-8mg-rcqx-pH6.5+0.35TW20jz-jyx1-p6-20min.lcd	
方法文件名: RC\$SMF-4109 - SMF-4109-rcqx-FX276.lcm	
批处理文件名: RC\$SMF-4109 - 20250506-rc-FX276.lcb	
样品瓶号: 2-49	
进样体积: 10 µl	版本号:6.115
进样时间: 2025/05/06 17:34:50	实验者: jiangjinwei
处理时间 (V2) : 2025/05/07 11:14:10	处理者: jiangjinwei
仪器型号:SHIMADZU LC-2050C(FX276)	

<色谱图>

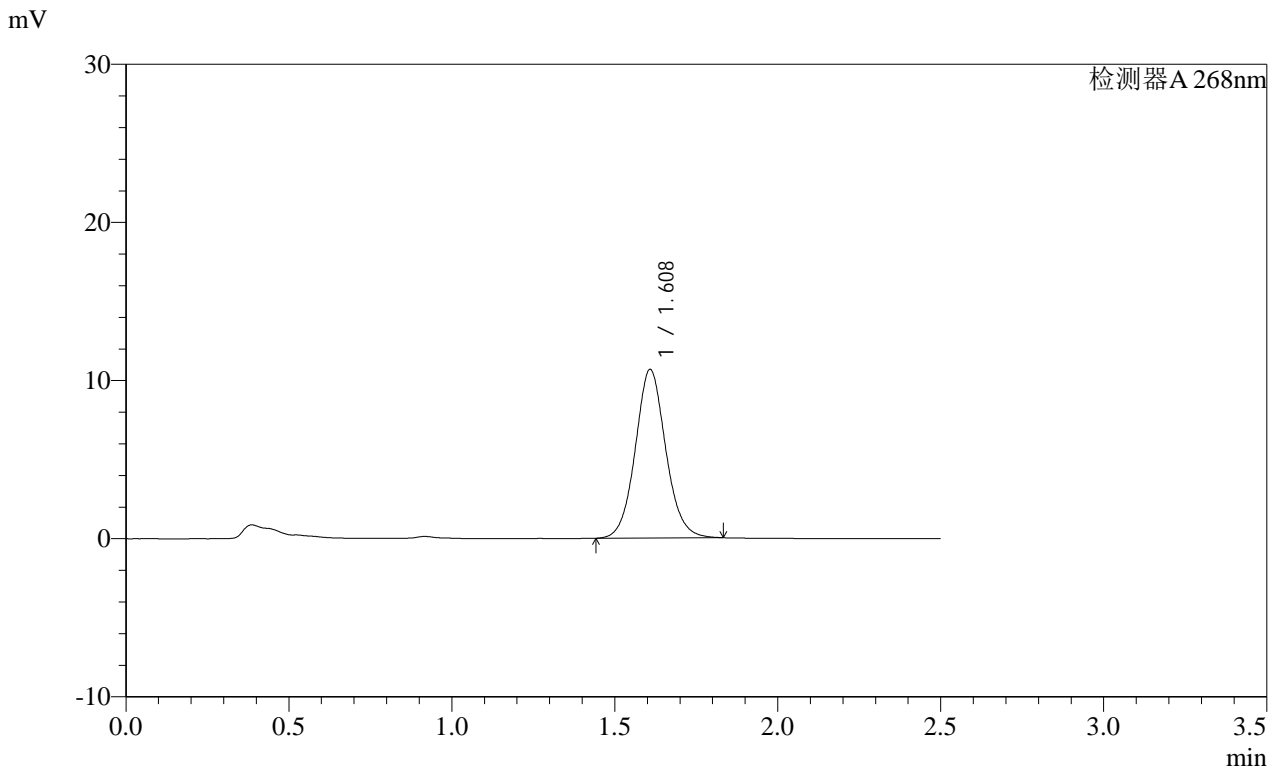

<峰表>

检测器A 268nm

峰号	保留时间	面积	面积%	高度	理论塔板数(USP)	拖尾因子	分离度(USP)
1	1.608	69351	100.000	10630	1457	1.079	--
总计		69351	100.000	10630			

SHIMADZU
LabSolutions SMF-4109

<样品信息>

色谱柱 :XB-C18(50mm*4.6mm,5μm) 流速:1.5ml/min
 柱温 :30°C 波长:268nm
 数据文件名: RC\$SMF-4109 - 18-4/27-447-2 - zzp-2025030121p-8mg-rcqx-pH6.5+0.35TW20jz-jyx1-p1-30min.lcd
 方法文件名: RC\$SMF-4109 - SMF-4109-rcqx-FX276.lcm
 批处理文件名: RC\$SMF-4109 - 20250506-rc-FX276.lcb
 样品瓶号: 2-5
 进样体积: 10 μl 版本号:6.115
 进样时间: 2025/05/06 17:37:44 实验者:jiangjinwei
 处理时间 (V2) : 2025/05/07 11:14:13 处理者:jiangjinwei
 仪器型号:SHIMADZU LC-2050C(FX276)

<色谱图>

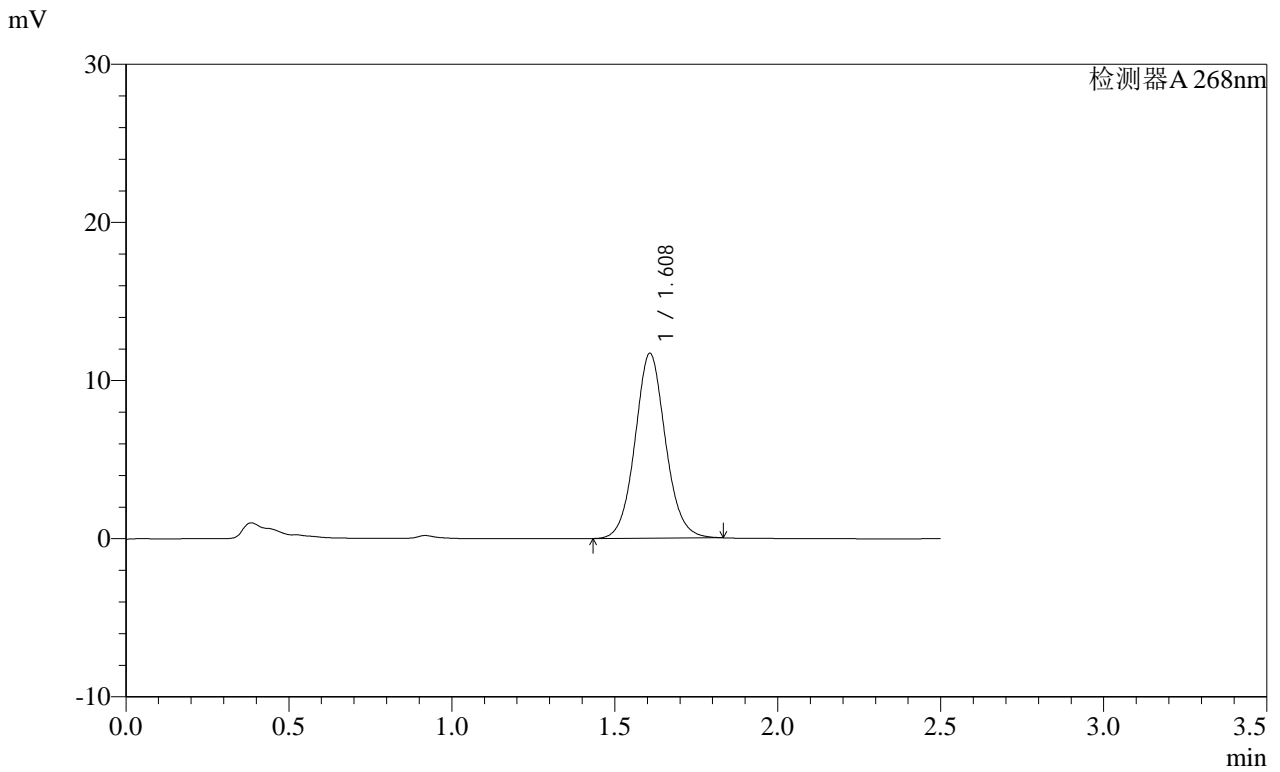

<峰表>

检测器A 268nm

峰号	保留时间	面积	面积%	高度	理论塔板数(USP)	拖尾因子	分离度(USP)
1	1.608	76103	100.000	11670	1453	1.076	--
总计		76103	100.000	11670			

SHIMADZU
LabSolutions SMF-4109

<样品信息>

色谱柱 :XB-C18(50mm*4.6mm,5μm) 流速:1.5ml/min
 柱温 :30°C 波长:268nm
 数据文件名: RC\$SMF-4109 - 18-4/27-448-2 - zzp-2025030121p-8mg-rcqx-pH6.5+0.35TW20jz-jyx1-p2-30min.lcd
 方法文件名: RC\$SMF-4109 - SMF-4109-rcqx-FX276.lcm
 批处理文件名: RC\$SMF-4109 - 20250506-rc-FX276.lcb
 样品瓶号: 2-14
 进样体积: 10 μl 版本号:6.115
 进样时间: 2025/05/06 17:40:38 实验者: jiangjinwei
 处理时间 (V2): 2025/05/07 11:14:15 处理者: jiangjinwei
 仪器型号:SHIMADZU LC-2050C(FX276)

<色谱图>

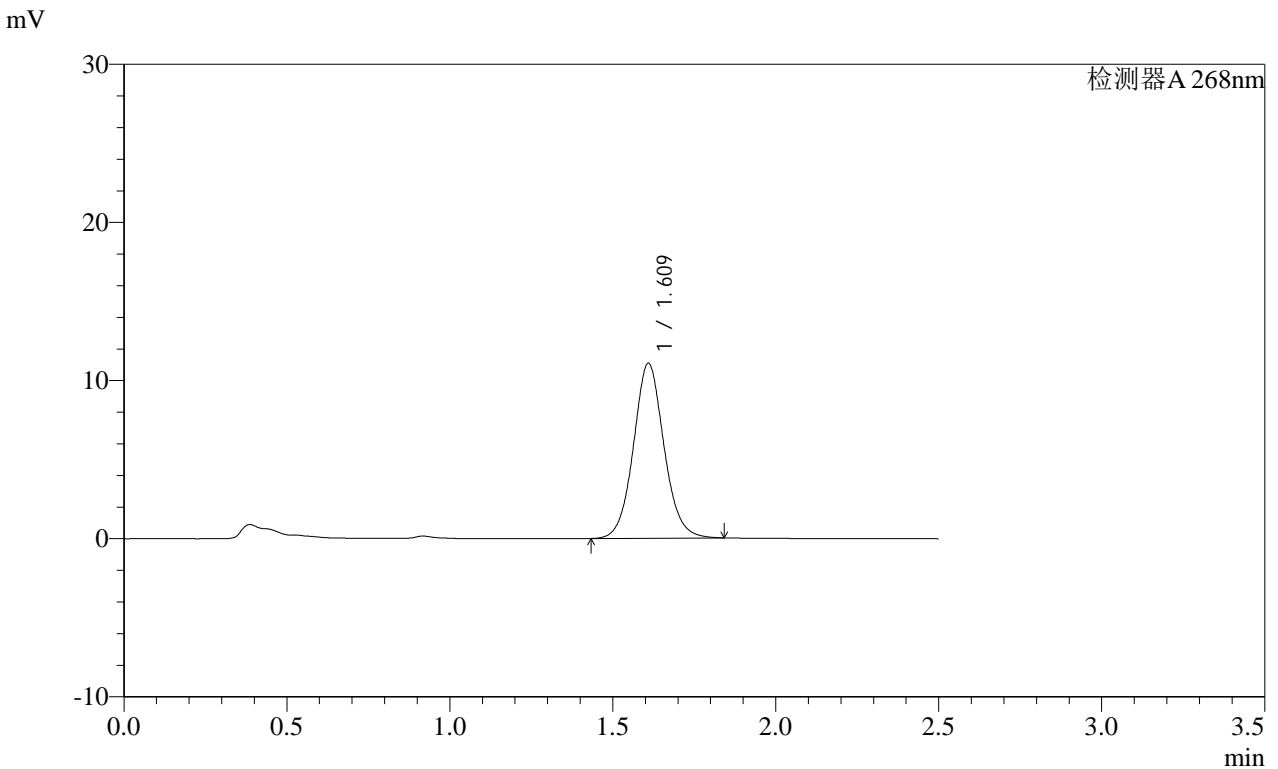

<峰表>

检测器A 268nm

峰号	保留时间	面积	面积%	高度	理论塔板数(USP)	拖尾因子	分离度(USP)
1	1.609	72060	100.000	11012	1459	1.073	--
总计		72060	100.000	11012			

SHIMADZU
LabSolutions SMF-4109

<样品信息>

色谱柱 :XB-C18(50mm*4.6mm,5μm) 流速:1.5ml/min
 柱温 :30°C 波长:268nm
 数据文件名: RC\$SMF-4109 - 18-4/27-449-2 - zzp-2025030121p-8mg-rcqx-pH6.5+0.35TW20jz-jyx1-p3-30min.lcd
 方法文件名: RC\$SMF-4109 - SMF-4109-rcqx-FX276.lcm
 批处理文件名: RC\$SMF-4109 - 20250506-rc-FX276.lcb
 样品瓶号: 2-23
 进样体积: 10 μl 版本号:6.115
 进样时间: 2025/05/06 17:43:32 实验者:jiangjinwei
 处理时间 (V2) : 2025/05/07 11:14:18 处理者:jiangjinwei
 仪器型号:SHIMADZU LC-2050C(FX276)

<色谱图>

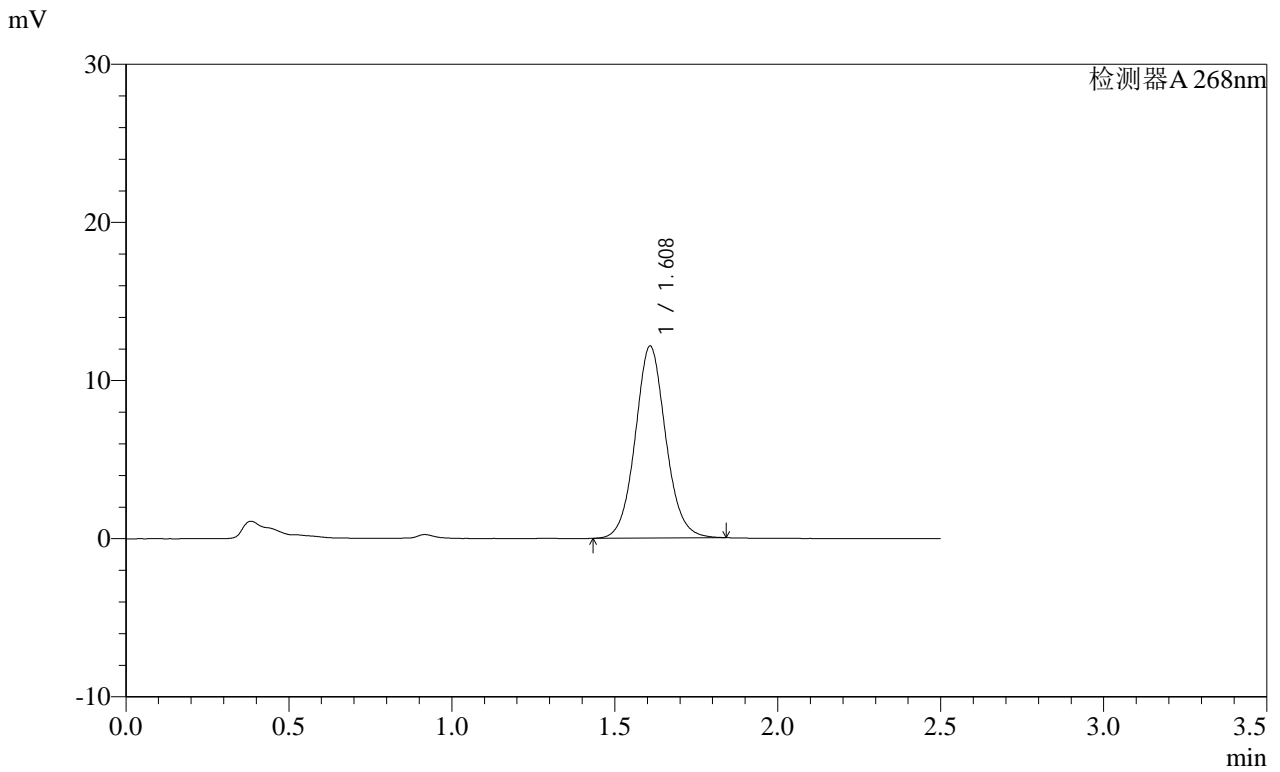

<峰表>

检测器A 268nm

峰号	保留时间	面积	面积%	高度	理论塔板数(USP)	拖尾因子	分离度(USP)
1	1.608	79086	100.000	12108	1455	1.076	--
总计		79086	100.000	12108			

SHIMADZU
LabSolutions SMF-4109

<样品信息>

色谱柱 :XB-C18(50mm*4.6mm,5μm) 流速:1.5ml/min
 柱温 :30°C 波长:268nm
 数据文件名: RC\$SMF-4109 - 18-4/27-450-2 - zzp-2025030121p-8mg-rcqx-pH6.5+0.35TW20jz-jyx1-p4-30min.lcd
 方法文件名: RC\$SMF-4109 - SMF-4109-rcqx-FX276.lcm
 批处理文件名: RC\$SMF-4109 - 20250506-rc-FX276.lcb
 样品瓶号: 2-32
 进样体积: 10 μl 版本号:6.115
 进样时间: 2025/05/06 17:46:26 实验者: jiangjinwei
 处理时间 (V2) : 2025/05/07 11:14:21 处理者: jiangjinwei
 仪器型号:SHIMADZU LC-2050C(FX276)

<色谱图>

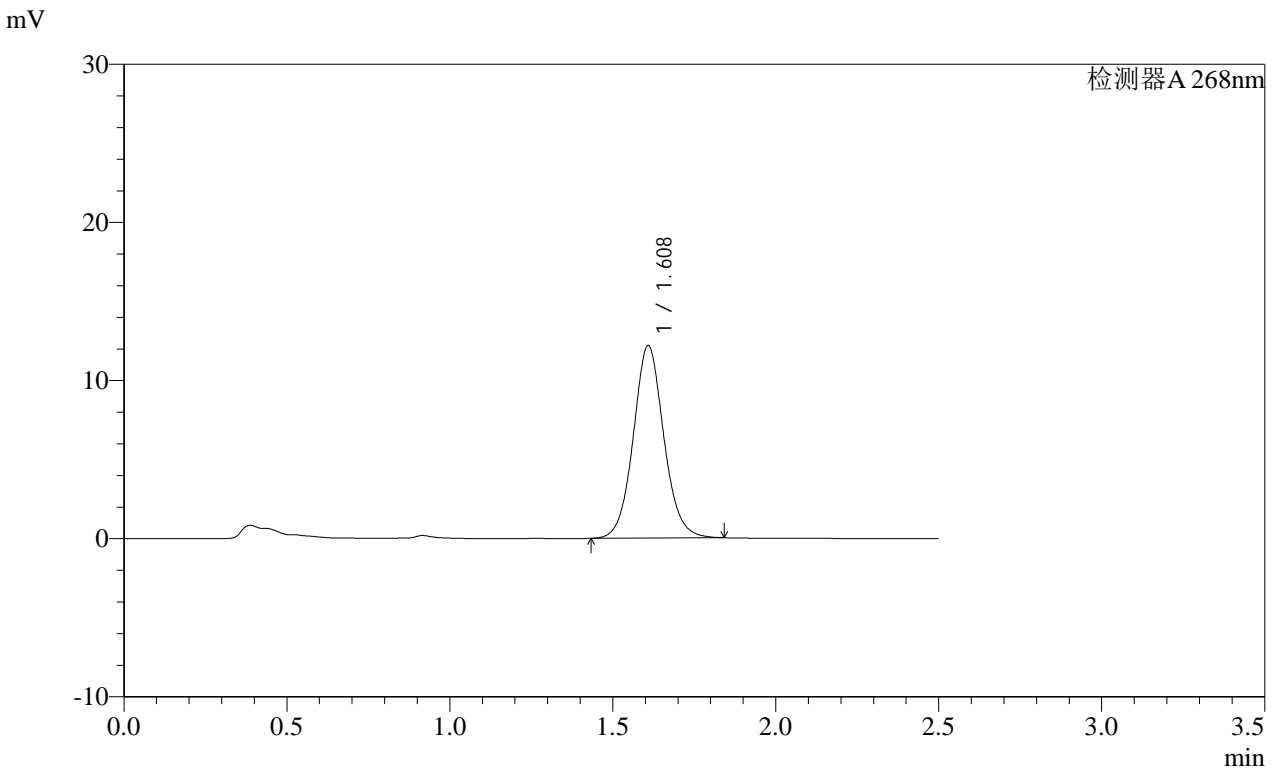

<峰表>

检测器A 268nm

峰号	保留时间	面积	面积%	高度	理论塔板数(USP)	拖尾因子	分离度(USP)
1	1.608	79267	100.000	12131	1457	1.074	--
总计		79267	100.000	12131			

SHIMADZU LabSolutions SMF-4109

<样品信息>

色谱柱 :XB-C18(50mm*4.6mm,5μm) 流速:1.5ml/min
 柱温 :30°C 波长:268nm
 数据文件名: RC\$SMF-4109 - 18-4/27-451-2 - zzp-2025030121p-8mg-rcqx-pH6.5+0.35TW20jz-jyx1-p5-30min.lcd
 方法文件名: RC\$SMF-4109 - SMF-4109-rcqx-FX276.lcm
 批处理文件名: RC\$SMF-4109 - 20250506-rc-FX276.lcb
 样品瓶号: 2-41
 进样体积: 10 μl 版本号:6.115
 进样时间: 2025/05/06 17:49:19 实验者:jiangjinwei
 处理时间(V2): 2025/05/07 11:14:23 处理者:jiangjinwei
 仪器型号:SHIMADZU LC-2050C(FX276)

<色谱图>

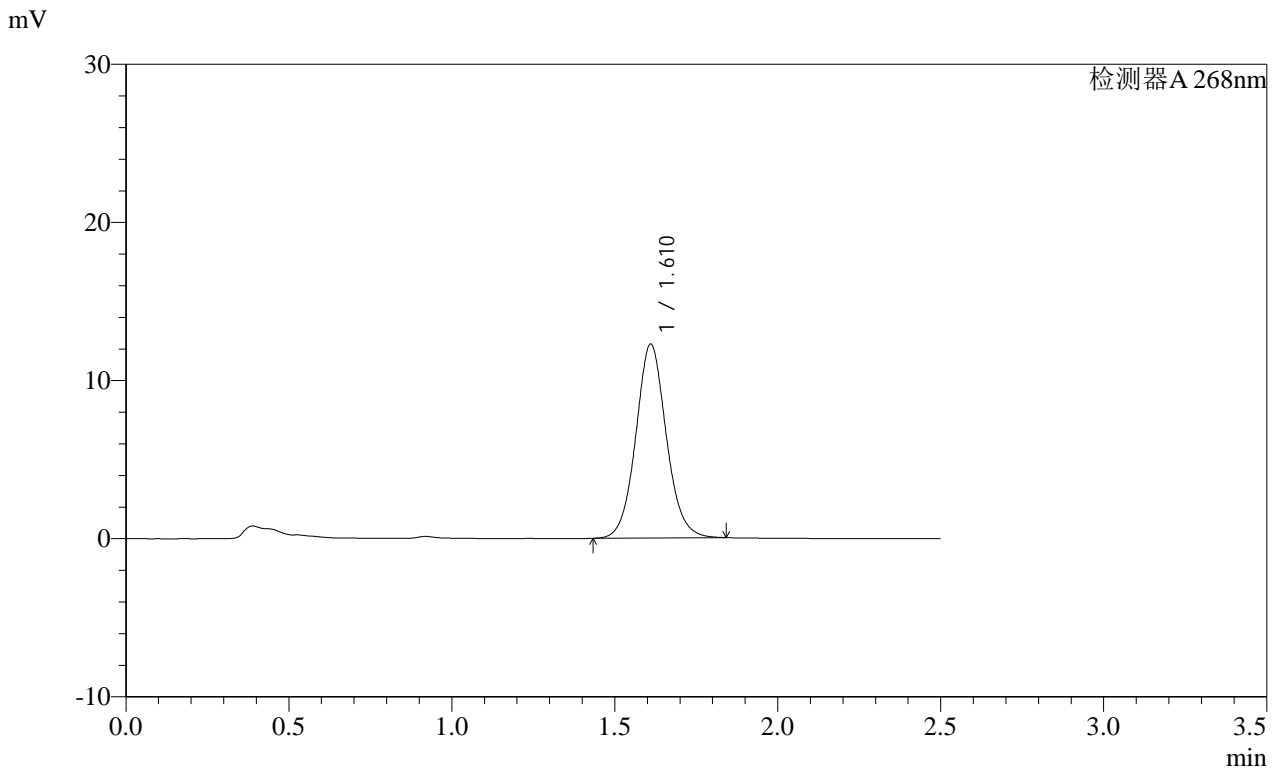

<峰表>

检测器A 268nm

峰号	保留时间	面积	面积%	高度	理论塔板数(USP)	拖尾因子	分离度(USP)
1	1.610	79843	100.000	12224	1460	1.075	--
总计		79843	100.000	12224			

SHIMADZU LabSolutions SMF-4109

<样品信息>

色谱柱 :XB-C18(50mm*4.6mm,5µm) 流速:1.5ml/min
 柱温 :30°C 波长:268nm
 数据文件名: RC\$SMF-4109 - 18-4/27-452-2 - zzp-2025030121p-8mg-rcqx-pH6.5+0.35TW20jz-jyx1-p6-30min.lcd
 方法文件名: RC\$SMF-4109 - SMF-4109-rcqx-FX276.lcm
 批处理文件名: RC\$SMF-4109 - 20250506-rc-FX276.lcb
 样品瓶号: 2-50
 进样体积: 10 µl 版本号:6.115
 进样时间: 2025/05/06 17:52:14 实验者:jiangjinwei
 处理时间(V2): 2025/05/07 11:14:26 处理者:jiangjinwei
 仪器型号:SHIMADZU LC-2050C(FX276)

<色谱图>

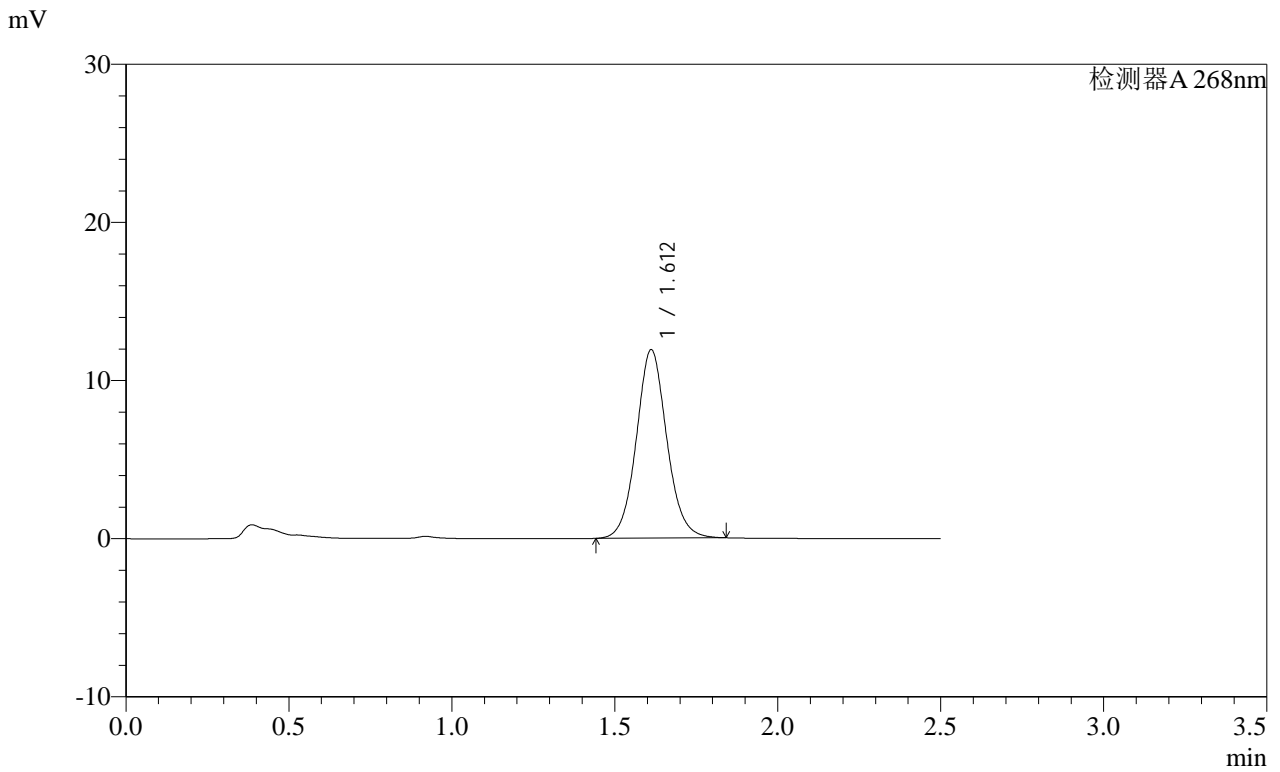

<峰表>

检测器A 268nm

峰号	保留时间	面积	面积%	高度	理论塔板数(USP)	拖尾因子	分离度(USP)
1	1.612	77427	100.000	11908	1468	1.074	--
总计		77427	100.000	11908			

SHIMADZU
LabSolutions SMF-4109

<样品信息>

色谱柱 :XB-C18(50mm*4.6mm,5μm) 流速:1.5ml/min
 柱温 :30°C 波长:268nm
 数据文件名: RC\$SMF-4109 - 18-4/27-453-2 - zzp-2025030121p-8mg-rcqx-pH6.5+0.35TW20jz-jyx1-p1-45min.lcd
 方法文件名: RC\$SMF-4109 - SMF-4109-rcqx-FX276.lcm
 批处理文件名: RC\$SMF-4109 - 20250506-rc-FX276.lcb
 样品瓶号: 2-6
 进样体积: 10 μl 版本号:6.115
 进样时间: 2025/05/06 17:55:07 实验者: jiangjinwei
 处理时间 (V2) : 2025/05/07 11:14:29 处理者: jiangjinwei
 仪器型号:SHIMADZU LC-2050C(FX276)

<色谱图>

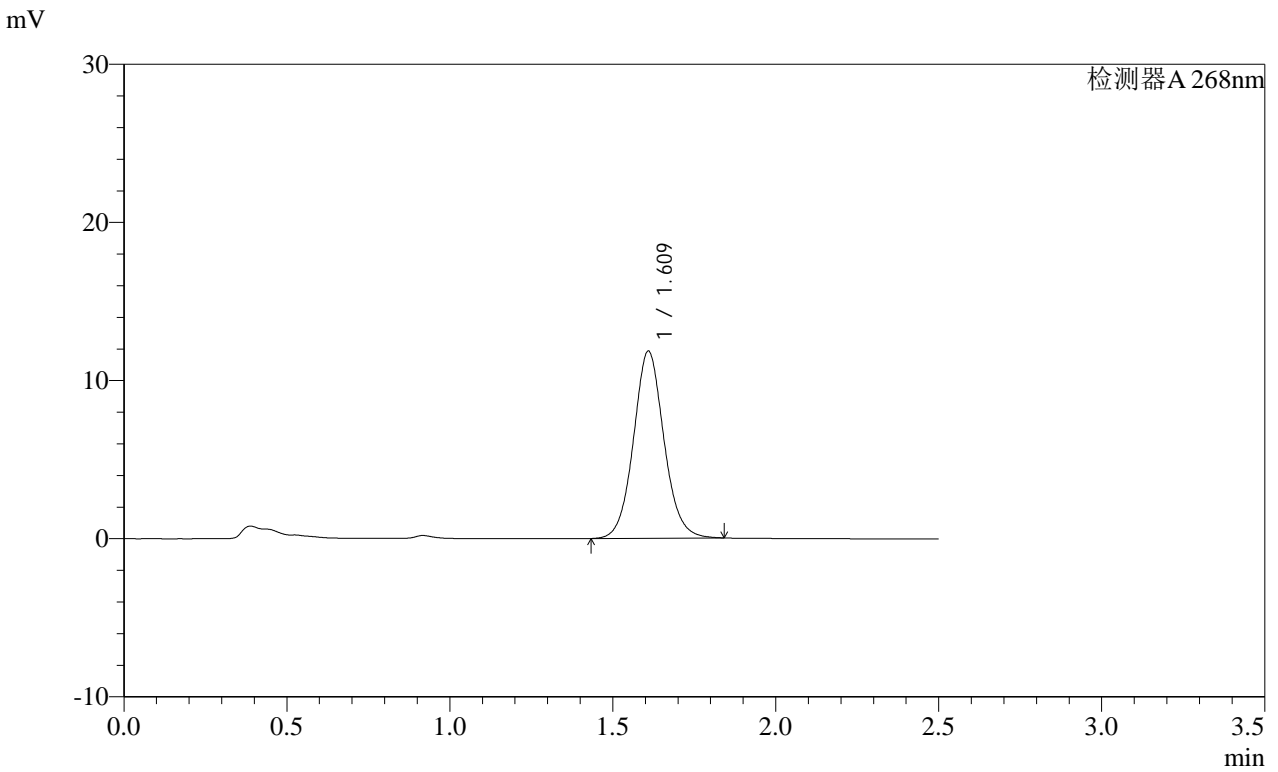

<峰表>

检测器A 268nm

峰号	保留时间	面积	面积%	高度	理论塔板数(USP)	拖尾因子	分离度(USP)
1	1.609	77051	100.000	11784	1460	1.077	--
总计		77051	100.000	11784			

SHIMADZU
LabSolutions SMF-4109

<样品信息>

色谱柱 :XB-C18(50mm*4.6mm,5μm) 流速:1.5ml/min
 柱温 :30°C 波长:268nm
 数据文件名: RC\$SMF-4109 - 18-4/27-454-2 - zzp-2025030121p-8mg-rcqx-pH6.5+0.35TW20jz-jyx1-p2-45min.lcd
 方法文件名: RC\$SMF-4109 - SMF-4109-rcqx-FX276.lcm
 批处理文件名: RC\$SMF-4109 - 20250506-rc-FX276.lcb
 样品瓶号: 2-15
 进样体积: 10 μl 版本号:6.115
 进样时间: 2025/05/06 17:58:01 实验者:jiangjinwei
 处理时间 (V2) : 2025/05/07 11:14:31 处理者:jiangjinwei
 仪器型号:SHIMADZU LC-2050C(FX276)

<色谱图>

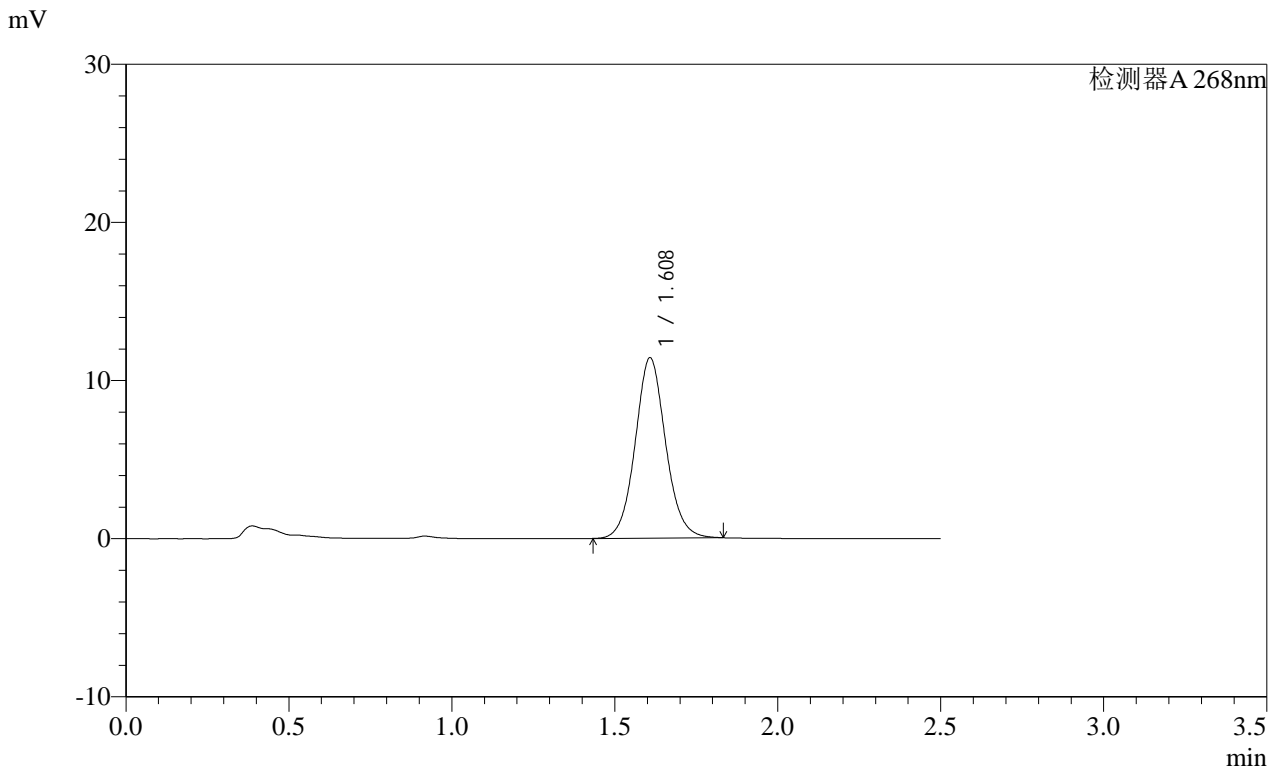

<峰表>

检测器A 268nm

峰号	保留时间	面积	面积%	高度	理论塔板数(USP)	拖尾因子	分离度(USP)
1	1.608	74135	100.000	11382	1460	1.076	--
总计		74135	100.000	11382			

SHIMADZU
LabSolutions **SMF-4109**

<样品信息>

色谱柱 :XB-C18(50mm*4.6mm,5μm) 流速:1.5ml/min
 柱温 :30°C 波长:268nm
 数据文件名: RC\$SMF-4109 - 18-4/27-455-2 - zzp-2025030121p-8mg-rcqx-pH6.5+0.35TW20jz-jyx1-p3-45min.lcd
 方法文件名: RC\$SMF-4109 - SMF-4109-rcqx-FX276.lcm
 批处理文件名: RC\$SMF-4109 - 20250506-rc-FX276.lcb
 样品瓶号: 2-24
 进样体积: 10 μl 版本号:6.115
 进样时间: 2025/05/06 18:00:55 实验者: jiangjinwei
 处理时间 (V2): 2025/05/07 11:14:34 处理者: jiangjinwei
 仪器型号:SHIMADZU LC-2050C(FX276)

<色谱图>

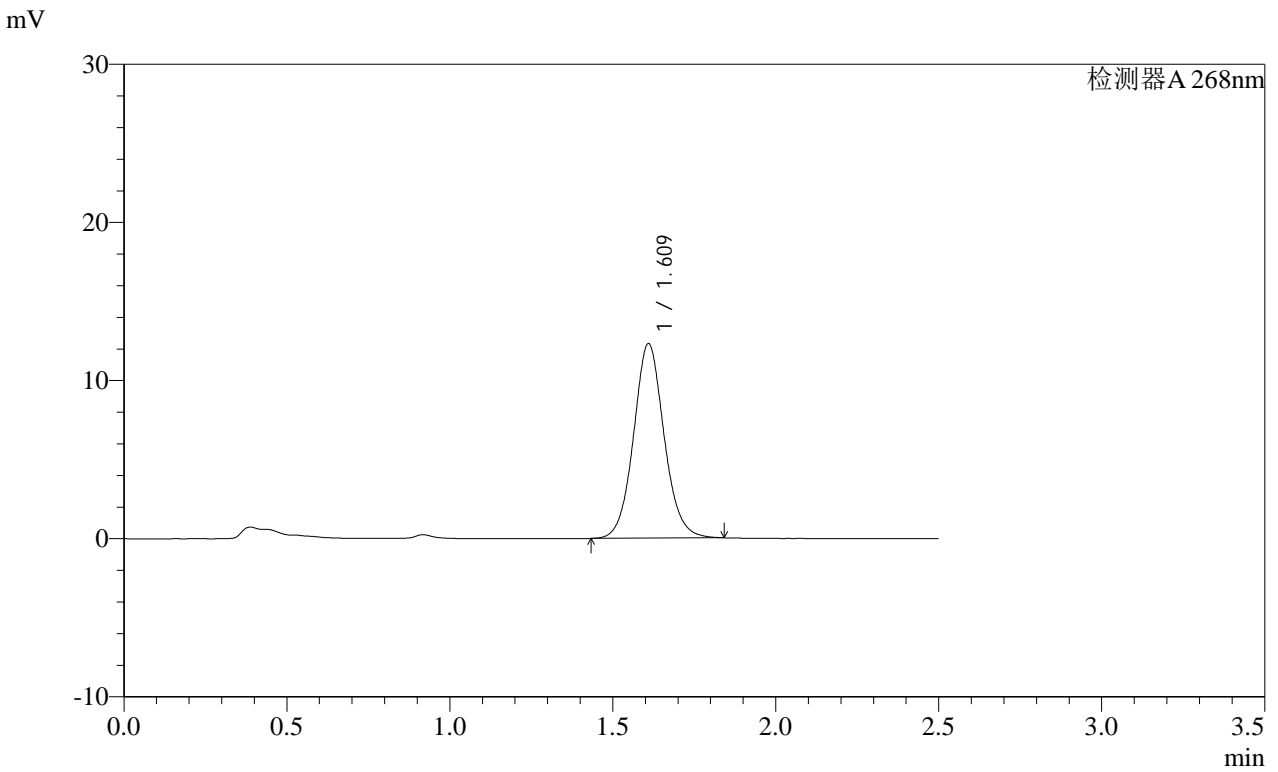

<峰表>

检测器A 268nm

峰号	保留时间	面积	面积%	高度	理论塔板数(USP)	拖尾因子	分离度(USP)
1	1.609	80163	100.000	12248	1459	1.078	--
总计		80163	100.000	12248			

SHIMADZU
LabSolutions SMF-4109

<样品信息>

色谱柱 :XB-C18(50mm*4.6mm,5µm)	流速:1.5ml/min
柱温 :30°C	波长:268nm
数据文件名: RC\$SMF-4109 - 18-4/27-456-2 - zzp-2025030121p-8mg-rcqx-pH6.5+0.35TW20jz-jyx1-p4-45min.lcd	
方法文件名: RC\$SMF-4109 - SMF-4109-rcqx-FX276.lcm	
批处理文件名: RC\$SMF-4109 - 20250506-rc-FX276.lcb	
样品瓶号: 2-33	版本号:6.115
进样体积: 10 µl	实验者: jiangjinwei
进样时间: 2025/05/06 18:03:49	处理者: jiangjinwei
处理时间 (V2) : 2025/05/07 11:14:36	
仪器型号:SHIMADZU LC-2050C(FX276)	

<色谱图>

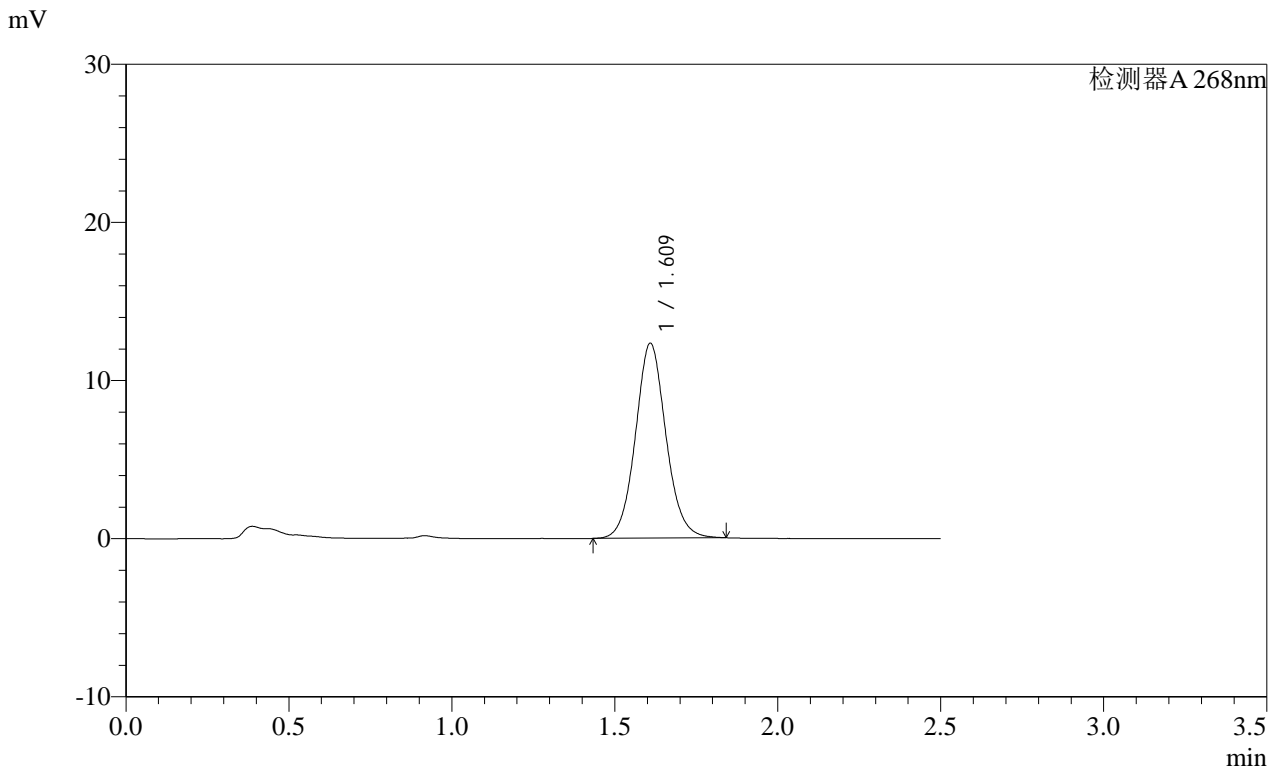

<峰表>

检测器A 268nm

峰号	保留时间	面积	面积%	高度	理论塔板数(USP)	拖尾因子	分离度(USP)
1	1.609	80260	100.000	12272	1455	1.079	--
总计		80260	100.000	12272			

SHIMADZU
LabSolutions SMF-4109

<样品信息>

色谱柱 :XB-C18(50mm*4.6mm,5μm) 流速:1.5ml/min
 柱温 :30°C 波长:268nm
 数据文件名: RC\$SMF-4109 - 18-4/27-457-2 - zzp-2025030121p-8mg-rcqx-pH6.5+0.35TW20jz-jyx1-p5-45min.lcd
 方法文件名: RC\$SMF-4109 - SMF-4109-rcqx-FX276.lcm
 批处理文件名: RC\$SMF-4109 - 20250506-rc-FX276.lcb
 样品瓶号: 2-42
 进样体积: 10 μl 版本号:6.115
 进样时间: 2025/05/06 18:06:43 实验者:jiangjinwei
 处理时间 (V2) : 2025/05/07 11:14:39 处理者:jiangjinwei
 仪器型号:SHIMADZU LC-2050C(FX276)

<色谱图>

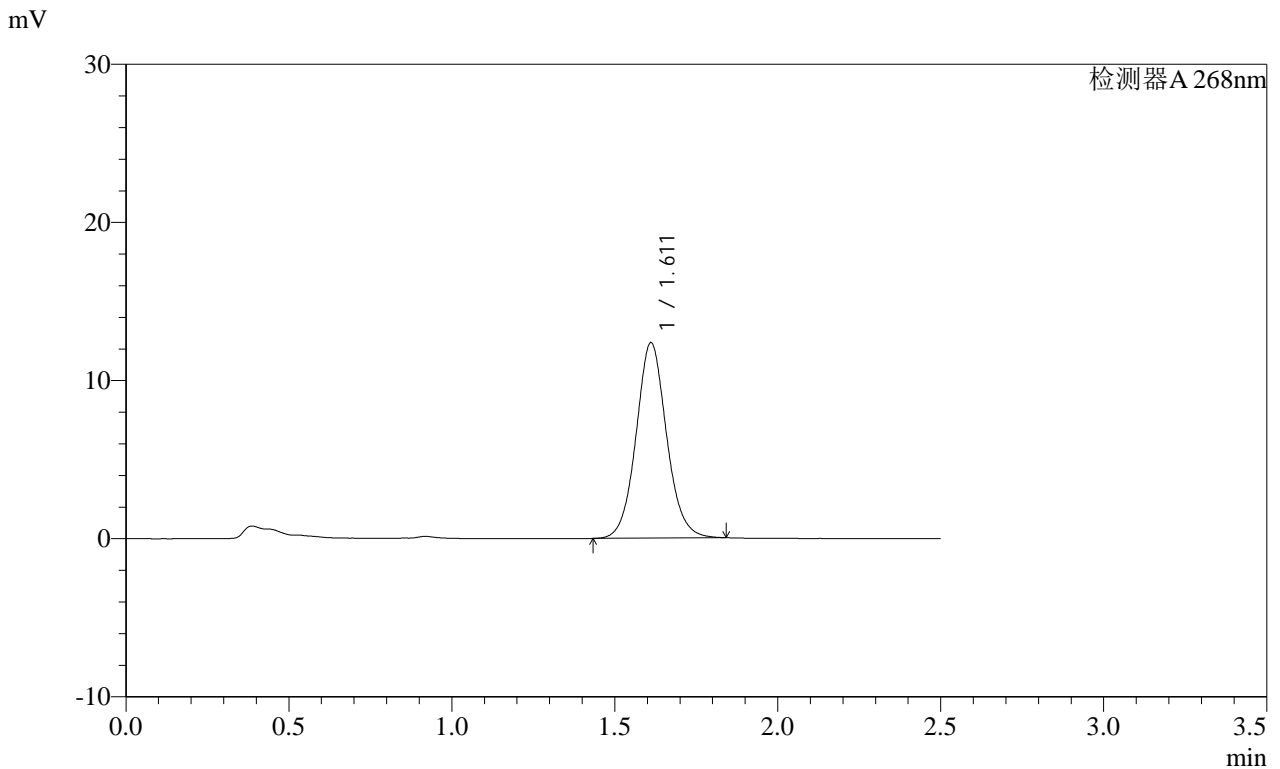

<峰表>

检测器A 268nm

峰号	保留时间	面积	面积%	高度	理论塔板数(USP)	拖尾因子	分离度(USP)
1	1.611	80401	100.000	12345	1466	1.076	--
总计		80401	100.000	12345			

SHIMADZU LabSolutions SMF-4109

<样品信息>

色谱柱 :XB-C18(50mm*4.6mm,5μm)	流速:1.5ml/min
柱温 :30°C	波长:268nm
数据文件名: RC\$SMF-4109 - 18-4/27-458-2 - zzp-2025030121p-8mg-rcqx-pH6.5+0.35TW20jz-jyx1-p6-45min.lcd	
方法文件名: RC\$SMF-4109 - SMF-4109-rcqx-FX276.lcm	
批处理文件名: RC\$SMF-4109 - 20250506-rc-FX276.lcb	
样品瓶号: 2-51	版本号:6.115
进样体积: 10 μl	实验者: jiangjinwei
进样时间: 2025/05/06 18:09:36	处理者: jiangjinwei
处理时间 (V2) : 2025/05/07 11:14:42	
仪器型号:SHIMADZU LC-2050C(FX276)	

<色谱图>

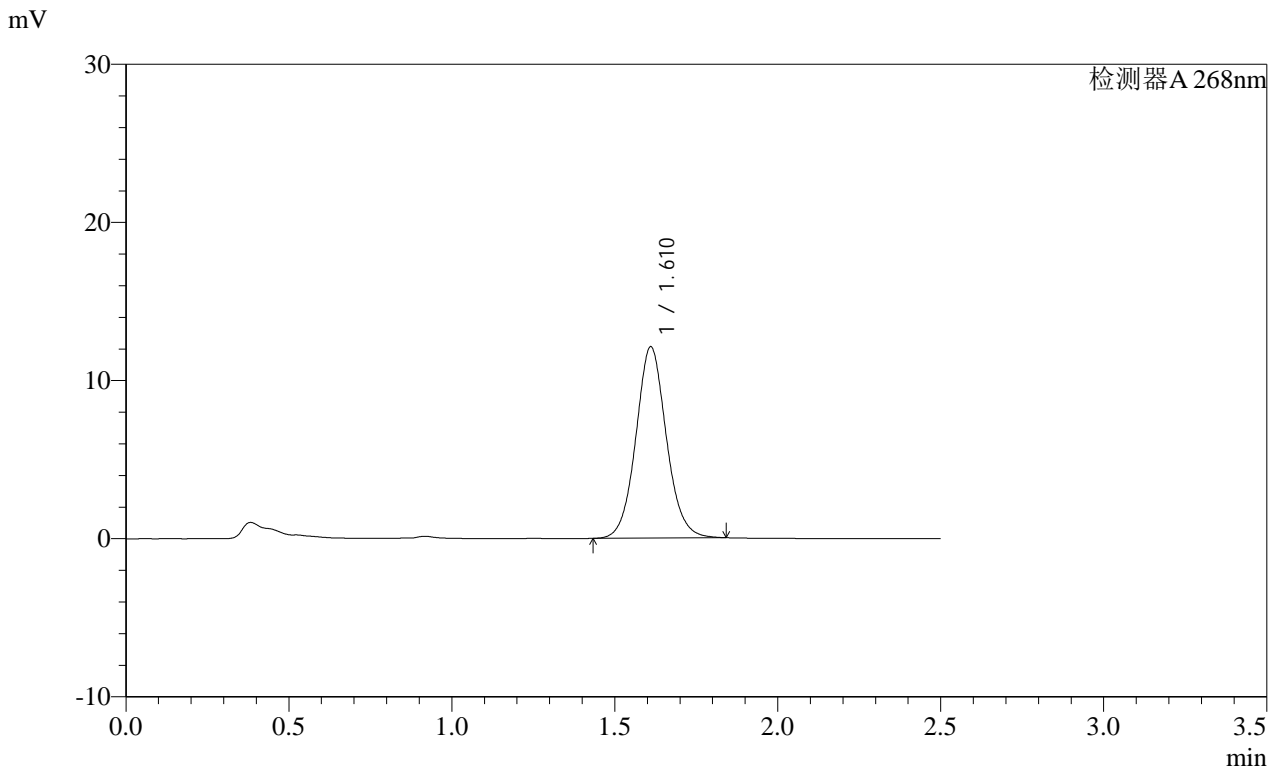

<峰表>

检测器A 268nm

峰号	保留时间	面积	面积%	高度	理论塔板数(USP)	拖尾因子	分离度(USP)
1	1.610	78742	100.000	12065	1460	1.075	--
总计		78742	100.000	12065			

SHIMADZU LabSolutions SMF-4109

<样品信息>

色谱柱 :XB-C18(50mm*4.6mm,5μm) 流速:1.5ml/min
柱温 :30°C 波长:268nm
数据文件名: RC\$SMF-4109 - 18-4/27-459-2 - zzp-2025030121p-8mg-rcqx-pH6.5+0.35TW20jz-jyx1-p1-60min.lcd
方法文件名: RC\$SMF-4109 - SMF-4109-rcqx-FX276.lcm
批处理文件名: RC\$SMF-4109 - 20250506-rc-FX276.lcb
样品瓶号: 2-7
进样体积: 10 μl 版本号:6.115
进样时间: 2025/05/06 18:12:31 实验者: jiangjinwei
处理时间 (V2) : 2025/05/07 11:14:44 处理者: jiangjinwei
仪器型号:SHIMADZU LC-2050C(FX276)

<色谱图>

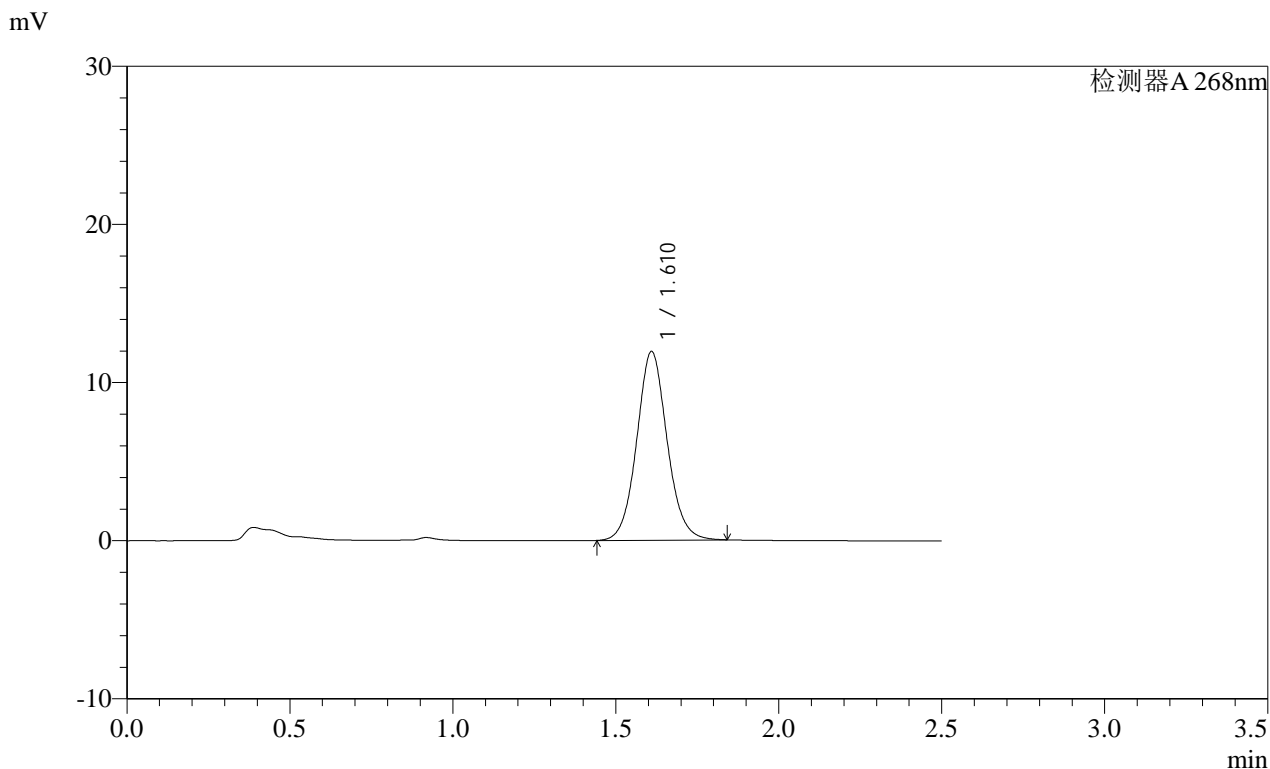

<峰表>

检测器A 268nm

峰号	保留时间	面积	面积%	高度	理论塔板数(USP)	拖尾因子	分离度(USP)
1	1.610	77500	100.000	11886	1465	1.076	--
总计		77500	100.000	11886			

SHIMADZU LabSolutions SMF-4109

<样品信息>

色谱柱 :XB-C18(50mm*4.6mm,5µm) 流速:1.5ml/min
 柱温 :30°C 波长:268nm
 数据文件名: RC\$SMF-4109 - 18-4/27-460-2 - zzp-2025030121p-8mg-rcqx-pH6.5+0.35TW20jz-jyx1-p2-60min.lcd
 方法文件名: RC\$SMF-4109 - SMF-4109-rcqx-FX276.lcm
 批处理文件名: RC\$SMF-4109 - 20250506-rc-FX276.lcb
 样品瓶号: 2-16
 进样体积: 10 µl 版本号:6.115
 进样时间: 2025/05/06 18:15:26 实验者: jiangjinwei
 处理时间 (V2): 2025/05/07 11:14:47 处理者: jiangjinwei
 仪器型号:SHIMADZU LC-2050C(FX276)

<色谱图>

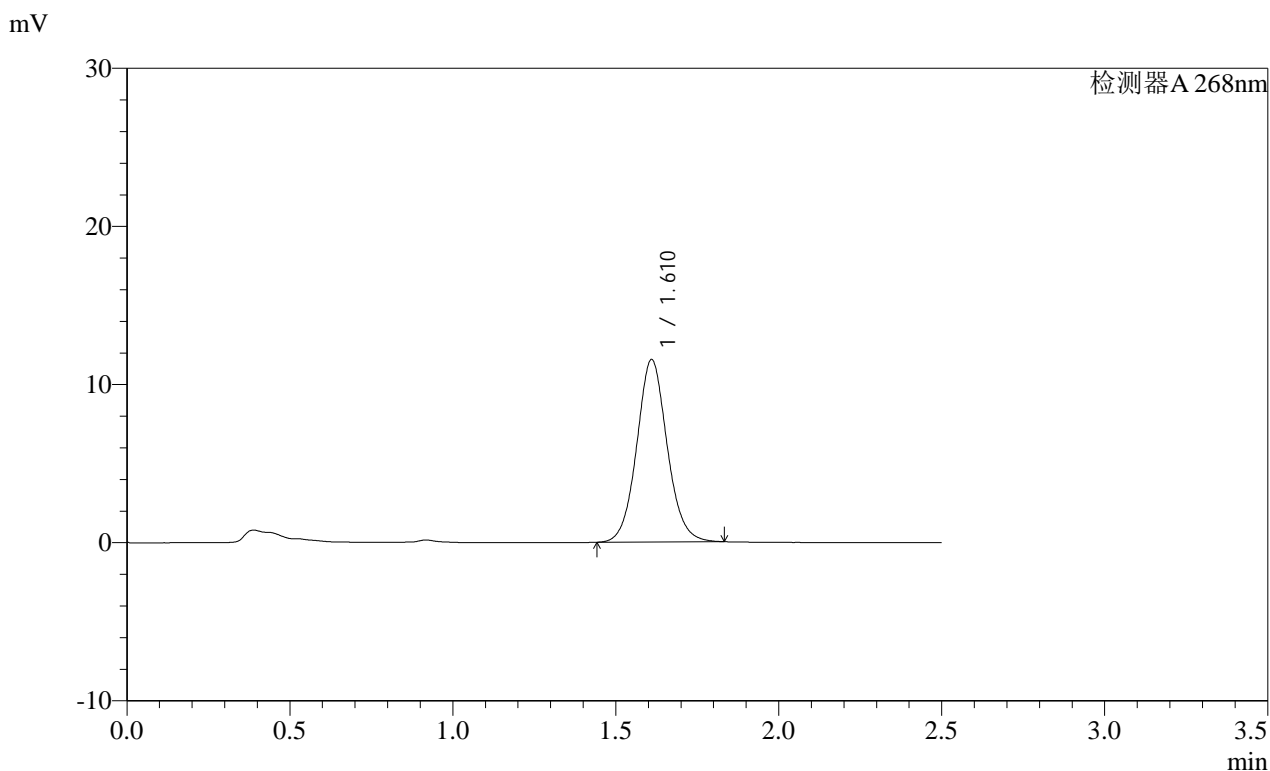

<峰表>

检测器A 268nm

峰号	保留时间	面积	面积%	高度	理论塔板数(USP)	拖尾因子	分离度(USP)
1	1.610	74950	100.000	11498	1462	1.076	--
总计		74950	100.000	11498			

SHIMADZU
LabSolutions SMF-4109

<样品信息>

色谱柱 :XB-C18(50mm*4.6mm,5μm) 流速:1.5ml/min
柱温 :30°C 波长:268nm
数据文件名: RC\$SMF-4109 - 18-4/27-461-2 - zzp-2025030121p-8mg-rcqx-pH6.5+0.35TW20jz-jyx1-p3-60min.lcd
方法文件名: RC\$SMF-4109 - SMF-4109-rcqx-FX276.lcm
批处理文件名: RC\$SMF-4109 - 20250506-rc-FX276.lcb
样品瓶号: 2-25
进样体积: 10 μl 版本号:6.115
进样时间: 2025/05/06 18:18:20 实验者: jiangjinwei
处理时间 (V2): 2025/05/07 11:14:49 处理者: jiangjinwei
仪器型号:SHIMADZU LC-2050C(FX276)

<色谱图>

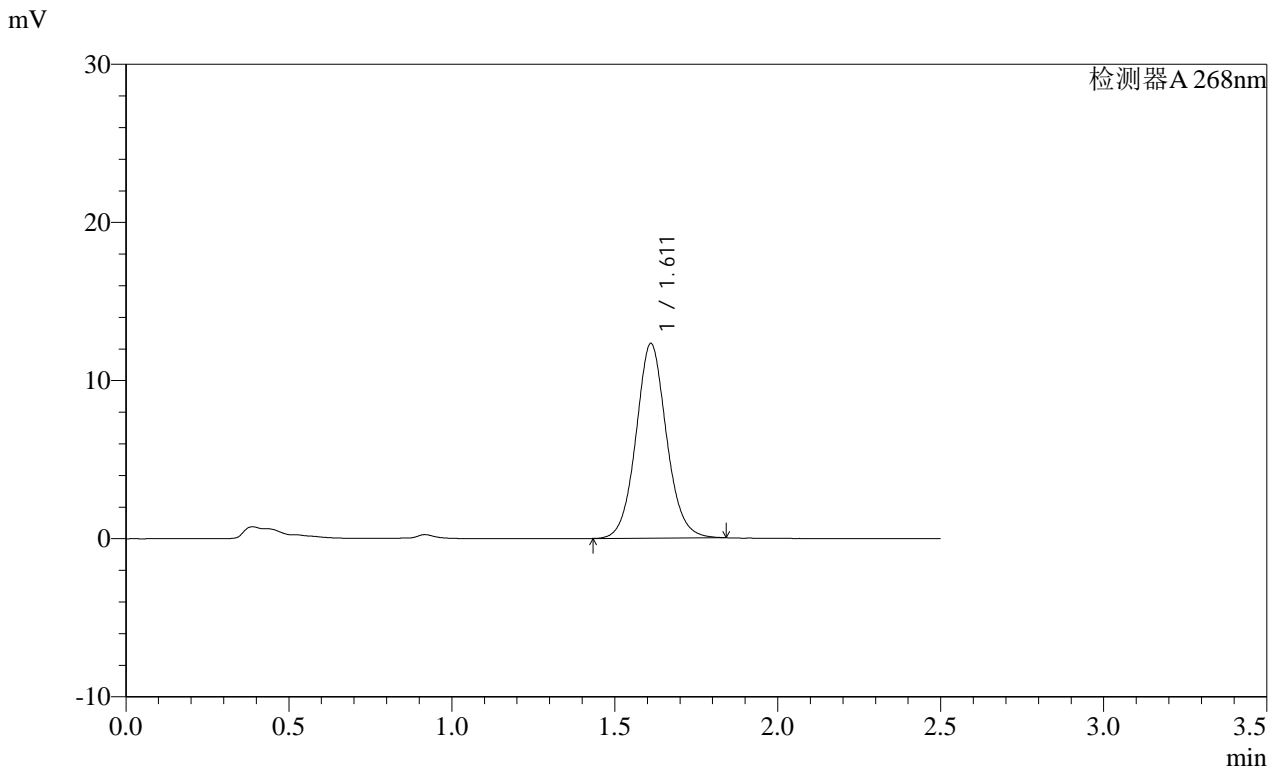

<峰表>

检测器A 268nm

峰号	保留时间	面积	面积%	高度	理论塔板数(USP)	拖尾因子	分离度(USP)
1	1.611	80131	100.000	12284	1464	1.076	--
总计		80131	100.000	12284			



SMF-4109

<样品信息>

色谱柱 :XB-C18(50mm*4.6mm,5 μ m) 流速:1.5ml/min
 柱温 :30 $^{\circ}$ C 波长:268nm
 数据文件名: RC\$SMF-4109 - 18-4/27-462-2 - zzp-2025030121p-8mg-rcqx-pH6.5+0.35TW20jz-jyx1-p4-60min.lcd
 方法文件名: RC\$SMF-4109 - SMF-4109-rcqx-FX276.lcm
 批处理文件名: RC\$SMF-4109 - 20250506-rc-FX276.lcb
 样品瓶号: 2-34
 进样体积: 10 μ l 版本号:6.115
 进样时间: 2025/05/06 18:21:13 实验者: jiangjinwei
 处理时间 (V2): 2025/05/07 11:14:52 处理者: jiangjinwei
 仪器型号:SHIMADZU LC-2050C(FX276)

<色谱图>

mV

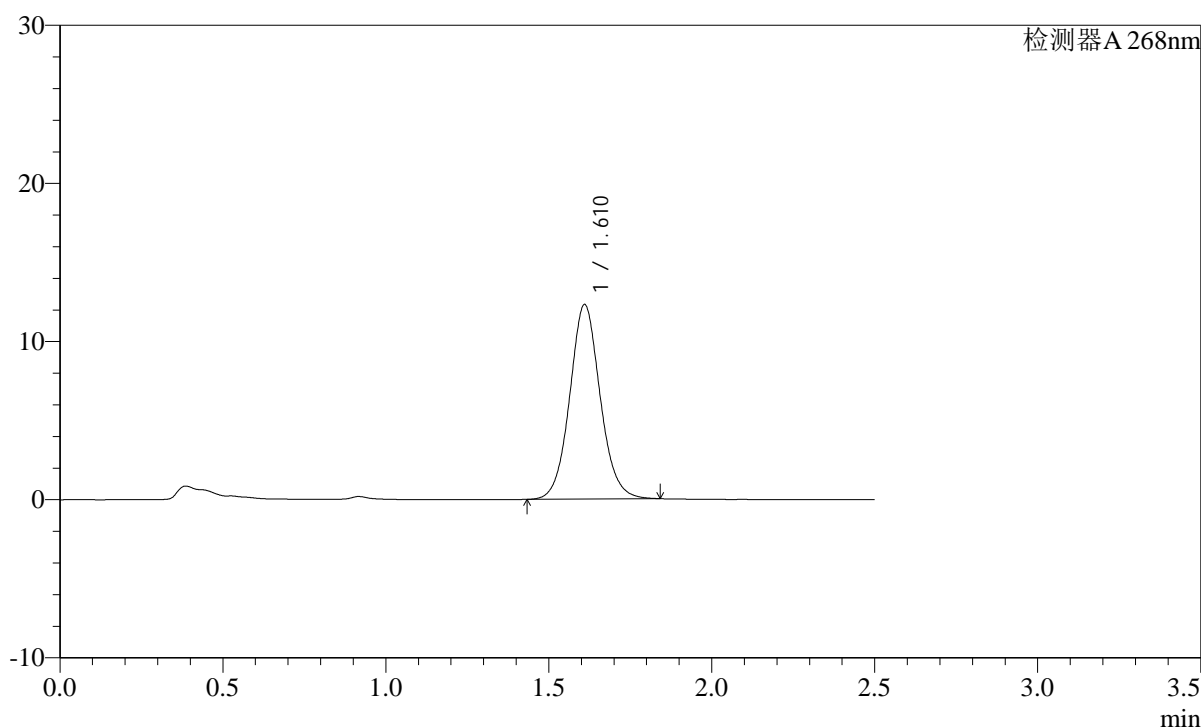

<峰表>

检测器A 268nm

峰号	保留时间	面积	面积%	高度	理论塔板数(USP)	拖尾因子	分离度(USP)
1	1.610	79980	100.000	12254	1462	1.076	--
总计		79980	100.000	12254			

SHIMADZU
LabSolutions SMF-4109

<样品信息>

色谱柱 :XB-C18(50mm*4.6mm,5μm)	流速:1.5ml/min
柱温 :30°C	波长:268nm
数据文件名: RC\$SMF-4109 - 18-4/27-463-2 - zzp-2025030121p-8mg-rcqx-pH6.5+0.35TW20jz-jyx1-p5-60min.lcd	
方法文件名: RC\$SMF-4109 - SMF-4109-rcqx-FX276.lcm	
批处理文件名: RC\$SMF-4109 - 20250506-rc-FX276.lcb	
样品瓶号: 2-43	版本号:6.115
进样体积: 10 μl	实验者: jiangjinwei
进样时间: 2025/05/06 18:24:07	处理者: jiangjinwei
处理时间 (V2) : 2025/05/07 11:14:55	
仪器型号:SHIMADZU LC-2050C(FX276)	

<色谱图>

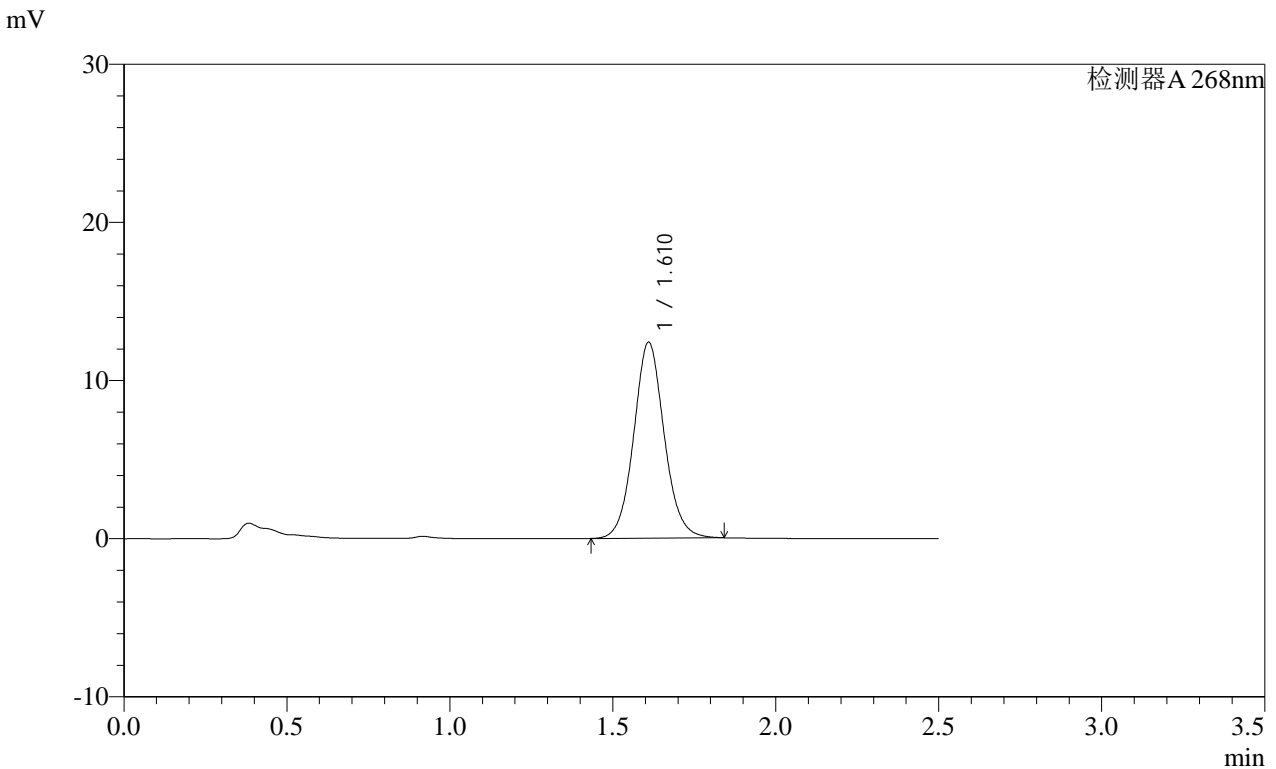

<峰表>

检测器A 268nm

峰号	保留时间	面积	面积%	高度	理论塔板数(USP)	拖尾因子	分离度(USP)
1	1.610	80605	100.000	12347	1462	1.076	--
总计		80605	100.000	12347			

SHIMADZU
LabSolutions SMF-4109

<样品信息>

色谱柱 :XB-C18(50mm*4.6mm,5μm) 流速:1.5ml/min
 柱温 :30°C 波长:268nm
 数据文件名: RC\$SMF-4109 - 18-4/27-464-2 - zzp-2025030121p-8mg-rcqx-pH6.5+0.35TW20jz-jyx1-p6-60min.lcd
 方法文件名: RC\$SMF-4109 - SMF-4109-rcqx-FX276.lcm
 批处理文件名: RC\$SMF-4109 - 20250506-rc-FX276.lcb
 样品瓶号: 2-52
 进样体积: 10 μl 版本号:6.115
 进样时间: 2025/05/06 18:27:01 实验者:jiangjinwei
 处理时间 (V2) : 2025/05/07 11:14:57 处理者:jiangjinwei
 仪器型号:SHIMADZU LC-2050C(FX276)

<色谱图>

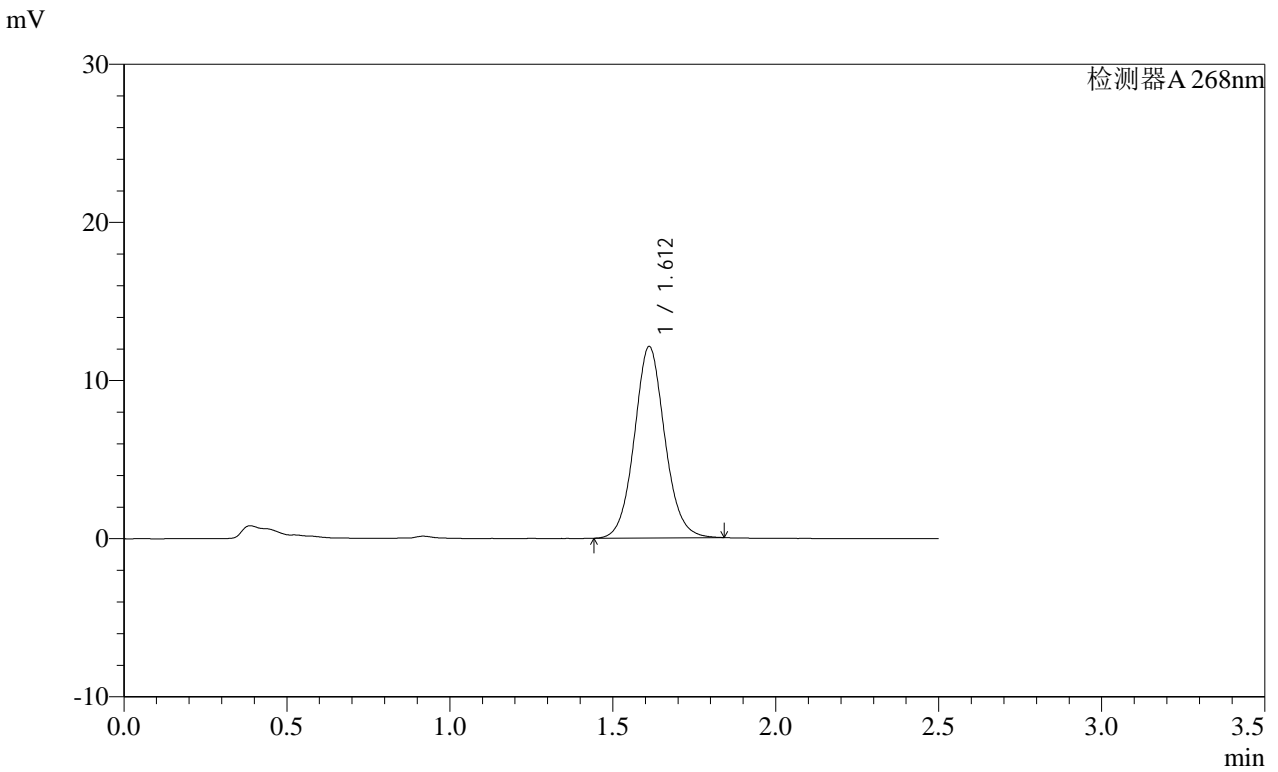

<峰表>

检测器A 268nm

峰号	保留时间	面积	面积%	高度	理论塔板数(USP)	拖尾因子	分离度(USP)
1	1.612	78779	100.000	12102	1463	1.076	--
总计		78779	100.000	12102			

SHIMADZU
LabSolutions SMF-4109

<样品信息>

色谱柱 :XB-C18(50mm*4.6mm,5μm) 流速:1.5ml/min
 柱温 :30°C 波长:268nm
 数据文件名: RC\$SMF-4109 - 18-4/27-465-2 - zzp-2025030121p-8mg-rcqx-pH6.5+0.35TW20jz-jyx1-p1-JX.lcd
 方法文件名: RC\$SMF-4109 - SMF-4109-rcqx-FX276.lcm
 批处理文件名: RC\$SMF-4109 - 20250506-rc-FX276.lcb
 样品瓶号: 2-8
 进样体积: 10 μl 版本号:6.115
 进样时间: 2025/05/06 18:29:55 实验者: jiangjinwei
 处理时间 (V2) : 2025/05/07 11:15:00 处理者: jiangjinwei
 仪器型号:SHIMADZU LC-2050C(FX276)

<色谱图>

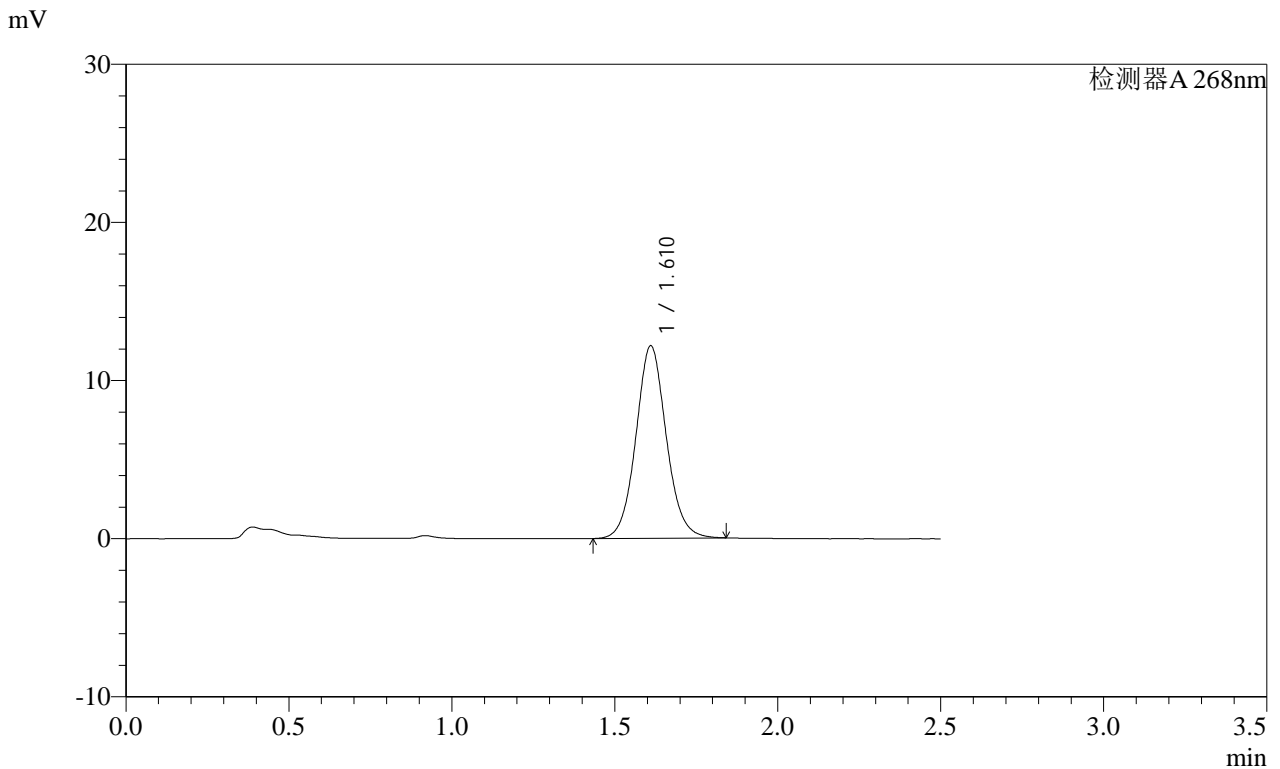

<峰表>

检测器A 268nm

峰号	保留时间	面积	面积%	高度	理论塔板数(USP)	拖尾因子	分离度(USP)
1	1.610	78959	100.000	12136	1469	1.074	--
总计		78959	100.000	12136			

SHIMADZU LabSolutions SMF-4109

<样品信息>

色谱柱 :XB-C18(50mm*4.6mm,5μm) 流速:1.5ml/min
柱温 :30°C 波长:268nm
数据文件名: RC\$SMF-4109 - 18-4/27-467-2 - zzp-2025030121p-8mg-rcqx-pH6.5+0.35TW20jz-jyx1-p3-JX.lcd
方法文件名: RC\$SMF-4109 - SMF-4109-rcqx-FX276.lcm
批处理文件名: RC\$SMF-4109 - 20250506-rc-FX276.lcb
样品瓶号: 2-26
进样体积: 10 μl 版本号:6.115
进样时间: 2025/05/06 18:35:44 实验者: jiangjinwei
处理时间 (V2) : 2025/05/07 11:15:06 处理者: jiangjinwei
仪器型号:SHIMADZU LC-2050C(FX276)

<色谱图>

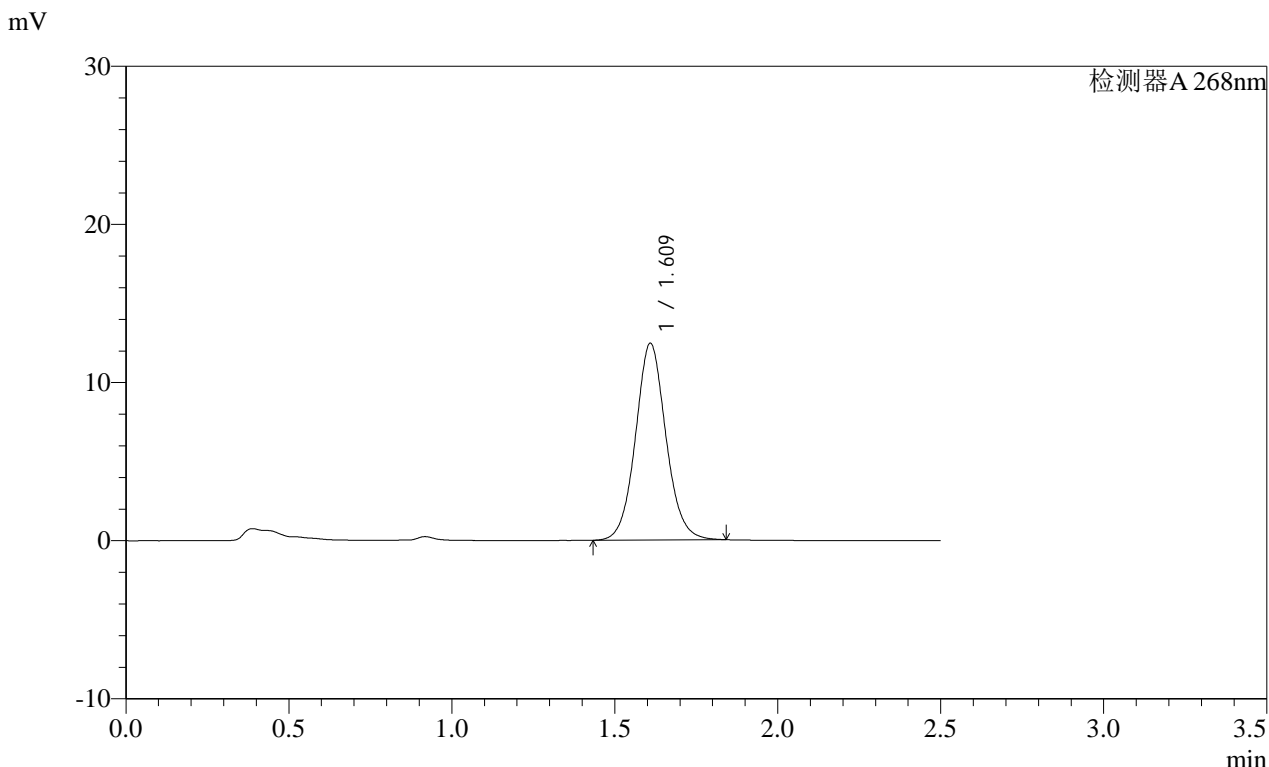

<峰表>

检测器A 268nm

峰号	保留时间	面积	面积%	高度	理论塔板数(USP)	拖尾因子	分离度(USP)
1	1.609	80848	100.000	12385	1465	1.075	--
总计		80848	100.000	12385			

SHIMADZU
LabSolutions SMF-4109

<样品信息>

色谱柱 :XB-C18(50mm*4.6mm,5μm) 流速:1.5ml/min
 柱温 :30°C 波长:268nm
 数据文件名: RC\$SMF-4109 - 18-4/27-468-2 - zzp-2025030121p-8mg-rcqx-pH6.5+0.35TW20jz-jyx1-p4-JX.lcd
 方法文件名: RC\$SMF-4109 - SMF-4109-rcqx-FX276.lcm
 批处理文件名: RC\$SMF-4109 - 20250506-rc-FX276.lcb
 样品瓶号: 2-35
 进样体积: 10 μl 版本号:6.115
 进样时间: 2025/05/06 18:38:38 实验者:jiangjinwei
 处理时间 (V2) : 2025/05/07 11:15:09 处理者:jiangjinwei
 仪器型号:SHIMADZU LC-2050C(FX276)

<色谱图>

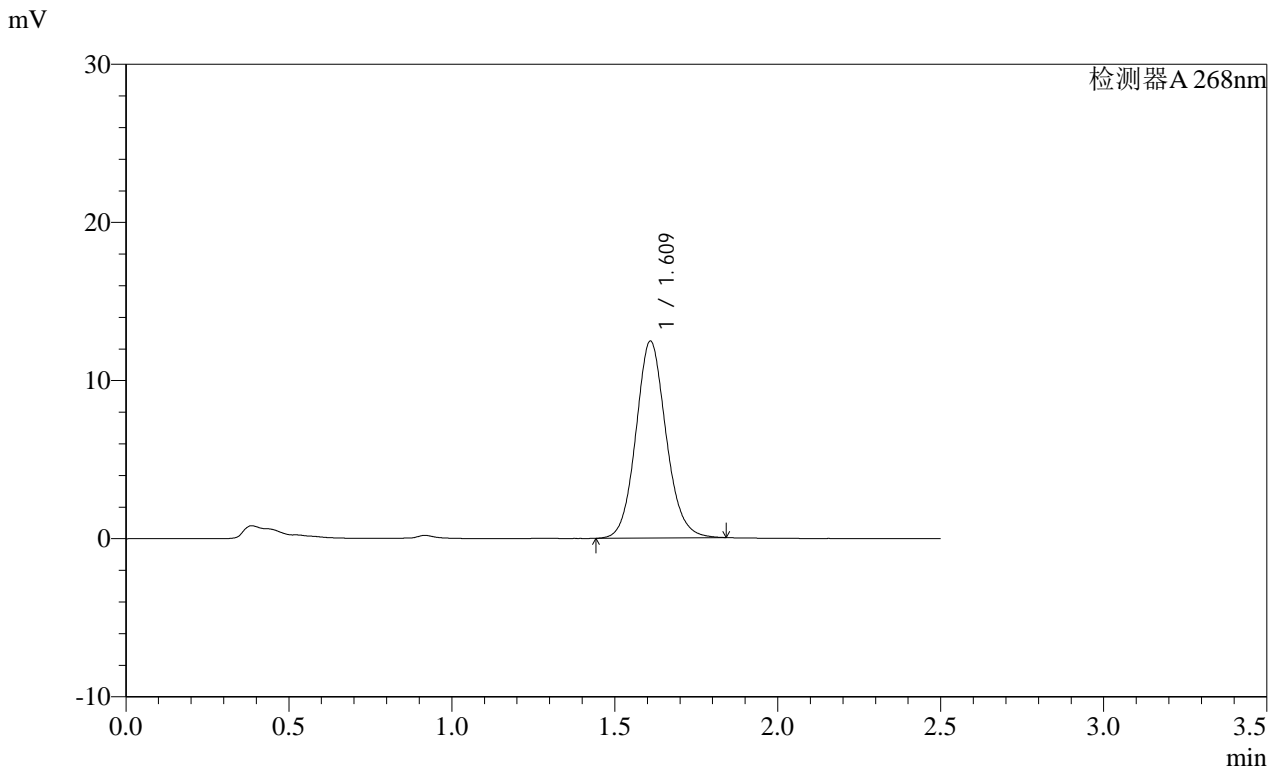

<峰表>

检测器A 268nm

峰号	保留时间	面积	面积%	高度	理论塔板数(USP)	拖尾因子	分离度(USP)
1	1.609	80162	100.000	12397	1487	1.105	--
总计		80162	100.000	12397			

SHIMADZU
LabSolutions SMF-4109

<样品信息>

色谱柱 :XB-C18(50mm*4.6mm,5μm) 流速:1.5ml/min
 柱温 :30°C 波长:268nm
 数据文件名: RC\$SMF-4109 - 18-4/27-469-2 - zzp-2025030121p-8mg-rcqx-pH6.5+0.35TW20jz-jyx1-p5-JX.lcd
 方法文件名: RC\$SMF-4109 - SMF-4109-rcqx-FX276.lcm
 批处理文件名: RC\$SMF-4109 - 20250506-rc-FX276.lcb
 样品瓶号: 2-44
 进样体积: 10 μl 版本号:6.115
 进样时间: 2025/05/06 18:41:32 实验者:jiangjinwei
 处理时间 (V2) : 2025/05/07 11:15:11 处理者:jiangjinwei
 仪器型号:SHIMADZU LC-2050C(FX276)

<色谱图>

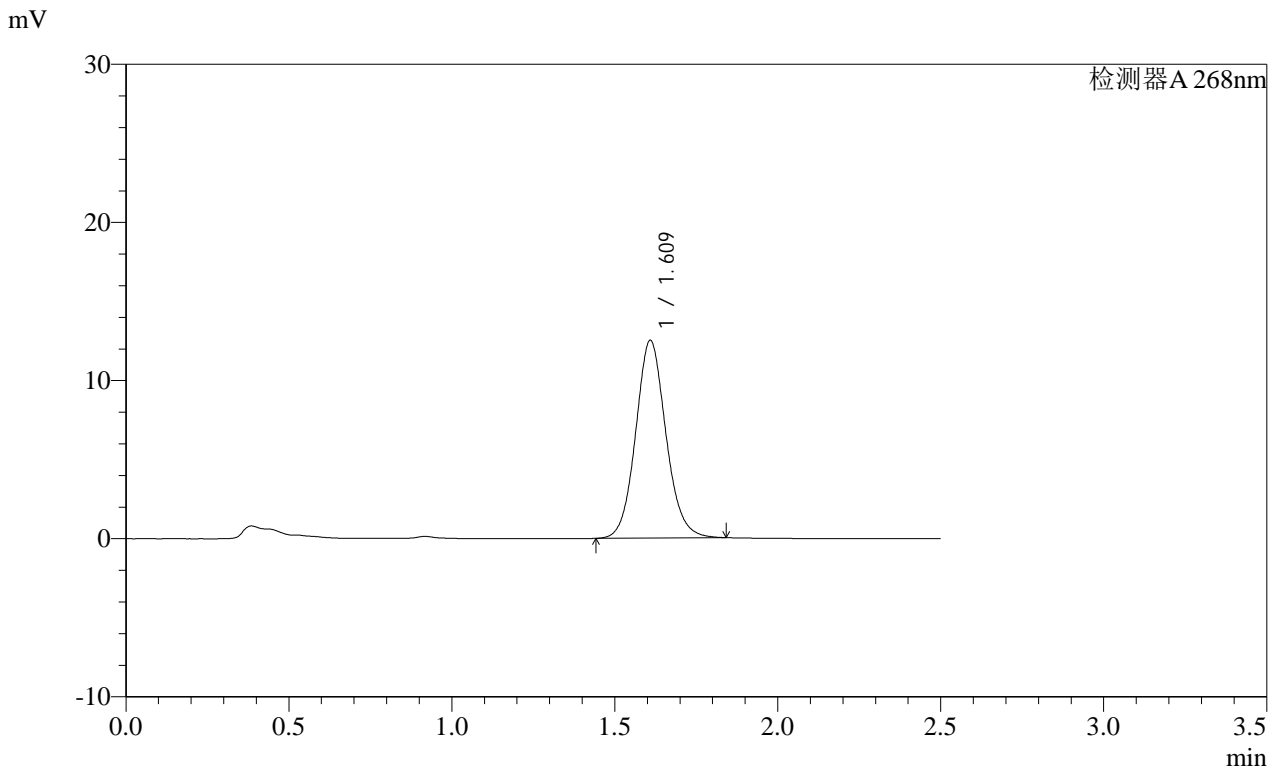

<峰表>

检测器A 268nm

峰号	保留时间	面积	面积%	高度	理论塔板数(USP)	拖尾因子	分离度(USP)
1	1.609	80733	100.000	12454	1476	1.098	--
总计		80733	100.000	12454			

SHIMADZU
LabSolutions SMF-4109

<样品信息>

色谱柱 :XB-C18(50mm*4.6mm,5μm) 流速:1.5ml/min
 柱温 :30°C 波长:268nm
 数据文件名: RC\$SMF-4109 - 18-4/27-470-2 - zzp-2025030121p-8mg-rcqx-pH6.5+0.35TW20jz-jyx1-p6-JX.lcd
 方法文件名: RC\$SMF-4109 - SMF-4109-rcqx-FX276.lcm
 批处理文件名: RC\$SMF-4109 - 20250506-rc-FX276.lcb
 样品瓶号: 2-53
 进样体积: 10 μl 版本号:6.115
 进样时间: 2025/05/06 18:44:26 实验者:jiangjinwei
 处理时间 (V2) : 2025/05/07 11:15:14 处理者:jiangjinwei
 仪器型号:SHIMADZU LC-2050C(FX276)

<色谱图>

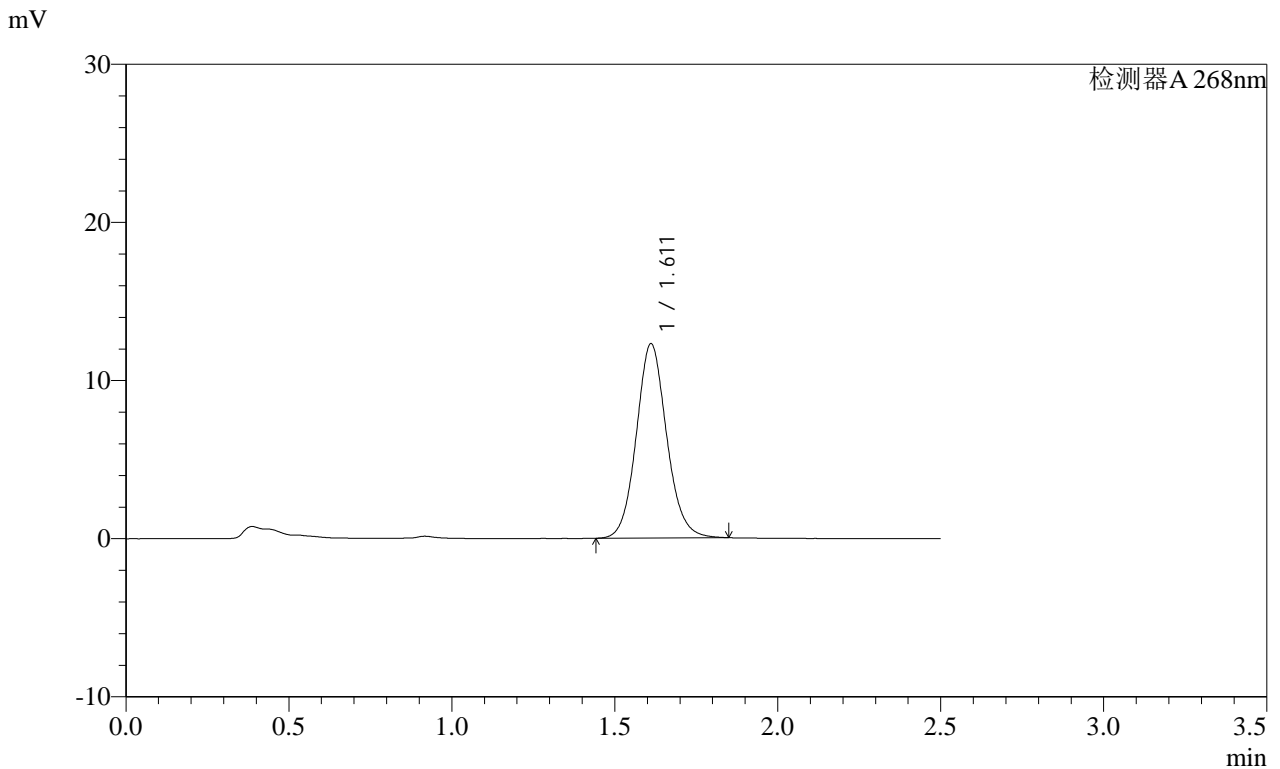

<峰表>

检测器A 268nm

峰号	保留时间	面积	面积%	高度	理论塔板数(USP)	拖尾因子	分离度(USP)
1	1.611	79544	100.000	12269	1475	1.097	--
总计		79544	100.000	12269			

SHIMADZU
LabSolutions SMF-4109

<样品信息>

色谱柱 :XB-C18(50mm*4.6mm,5μm) 流速:1.5ml/min
 柱温 :30°C 波长:268nm
 数据文件名: RC\$SMF-4109 - 18-4/27-471-2 - zzp-2025030121p-8mg-rcqx-pH6.5+0.35TW20jz-jyx1-dz2-1.lcd
 方法文件名: RC\$SMF-4109 - SMF-4109-rcqx-FX276.lcm
 批处理文件名: RC\$SMF-4109 - 20250506-rc-FX276.lcb
 样品瓶号: 2-27
 进样体积: 10 μl 版本号:6.115
 进样时间: 2025/05/06 18:47:20 实验者: jiangjinwei
 处理时间 (V2): 2025/05/07 11:15:17 处理者: jiangjinwei
 仪器型号:SHIMADZU LC-2050C(FX276)

<色谱图>

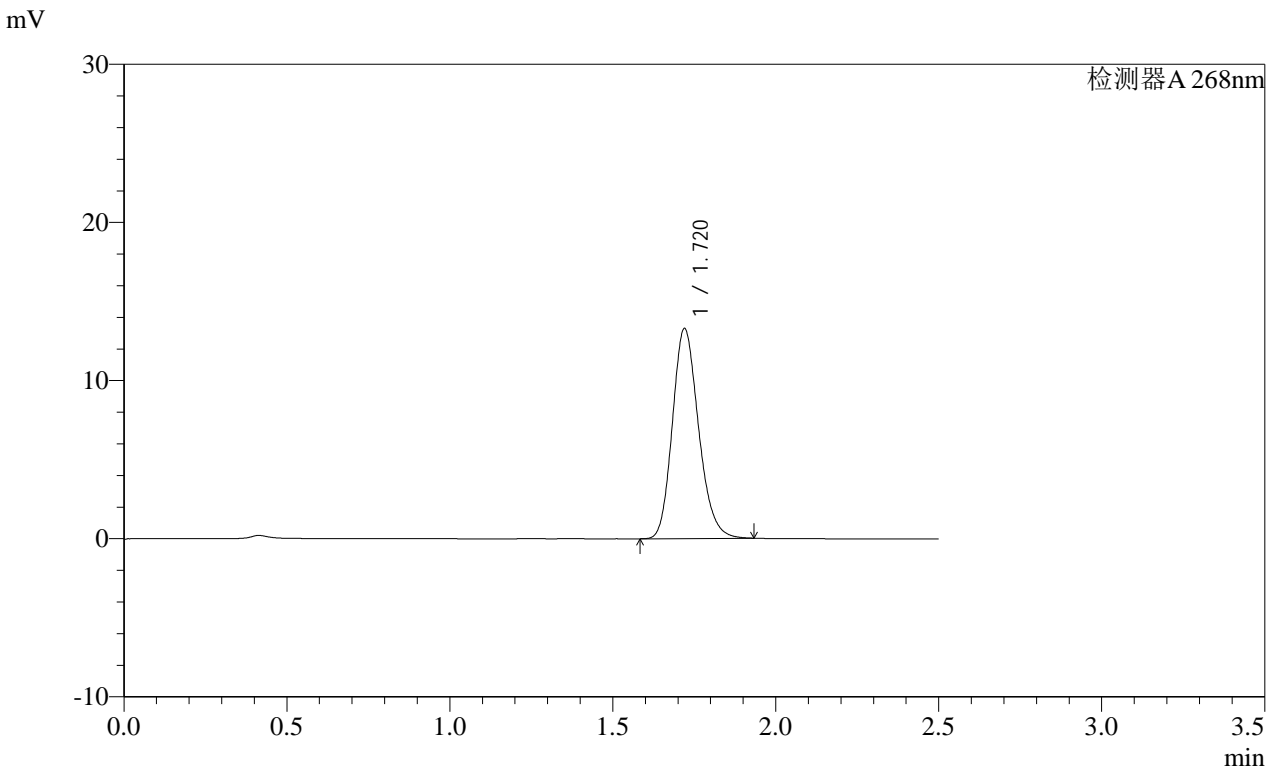

<峰表>

检测器A 268nm

峰号	保留时间	面积	面积%	高度	理论塔板数(USP)	拖尾因子	分离度(USP)
1	1.720	74154	100.000	13268	2220	1.187	--
总计		74154	100.000	13268			

SHIMADZU LabSolutions SMF-4109

<样品信息>

色谱柱 :XB-C18(50mm*4.6mm,5μm) 流速:1.5ml/min
 柱温 :30°C 波长:268nm
 数据文件名: RC\$SMF-4109 - 18-4/27-472-2 - zzp-2025030121p-8mg-rcqx-pH6.5+0.35TW20jz-jyx1-dz2-2.lcd
 方法文件名: RC\$SMF-4109 - SMF-4109-rcqx-FX276.lcm
 批处理文件名: RC\$SMF-4109 - 20250506-rc-FX276.lcb
 样品瓶号: 2-27
 进样体积: 10 μl 版本号:6.115
 进样时间: 2025/05/06 18:50:13 实验者: jiangjinwei
 处理时间 (V2) : 2025/05/07 11:15:20 处理者: jiangjinwei
 仪器型号:SHIMADZU LC-2050C(FX276)

<色谱图>

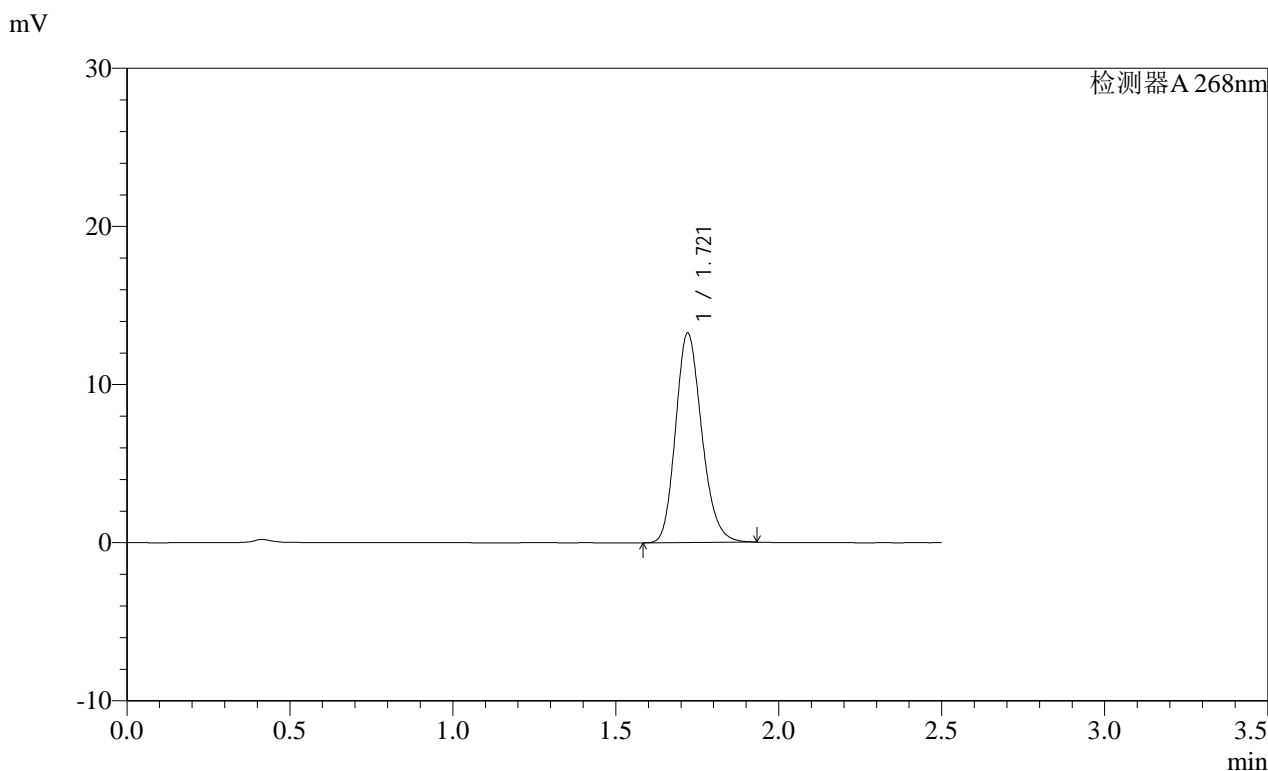

<峰表>

检测器A 268nm

峰号	保留时间	面积	面积%	高度	理论塔板数(USP)	拖尾因子	分离度(USP)
1	1.721	74005	100.000	13247	2220	1.187	--
总计		74005	100.000	13247			

SHIMADZU
LabSolutions SMF-4109

<样品信息>

色谱柱 :XB-C18(50mm*4.6mm,5µm)	流速:1.5ml/min
柱温 :30°C	波长:268nm
数据文件名: RC\$SMF-4109 - 18-4/27-473-2 - zzp-2025030221p-8mg-rcqx-pH6.5+0.35TW20jz-jyx1-rj.lcd	
方法文件名: RC\$SMF-4109 - SMF-4109-rcqx-FX276.lcm	
批处理文件名: RC\$SMF-4109 - 20250506-rc-FX276.lcb	
样品瓶号: 3-9	
进样体积: 10 µl	版本号:6.115
进样时间: 2025/05/06 18:53:06	实验者: jiangjinwei
处理时间 (V2) : 2025/05/07 11:15:22	处理者: jiangjinwei
仪器型号:SHIMADZU LC-2050C(FX276)	

<色谱图>

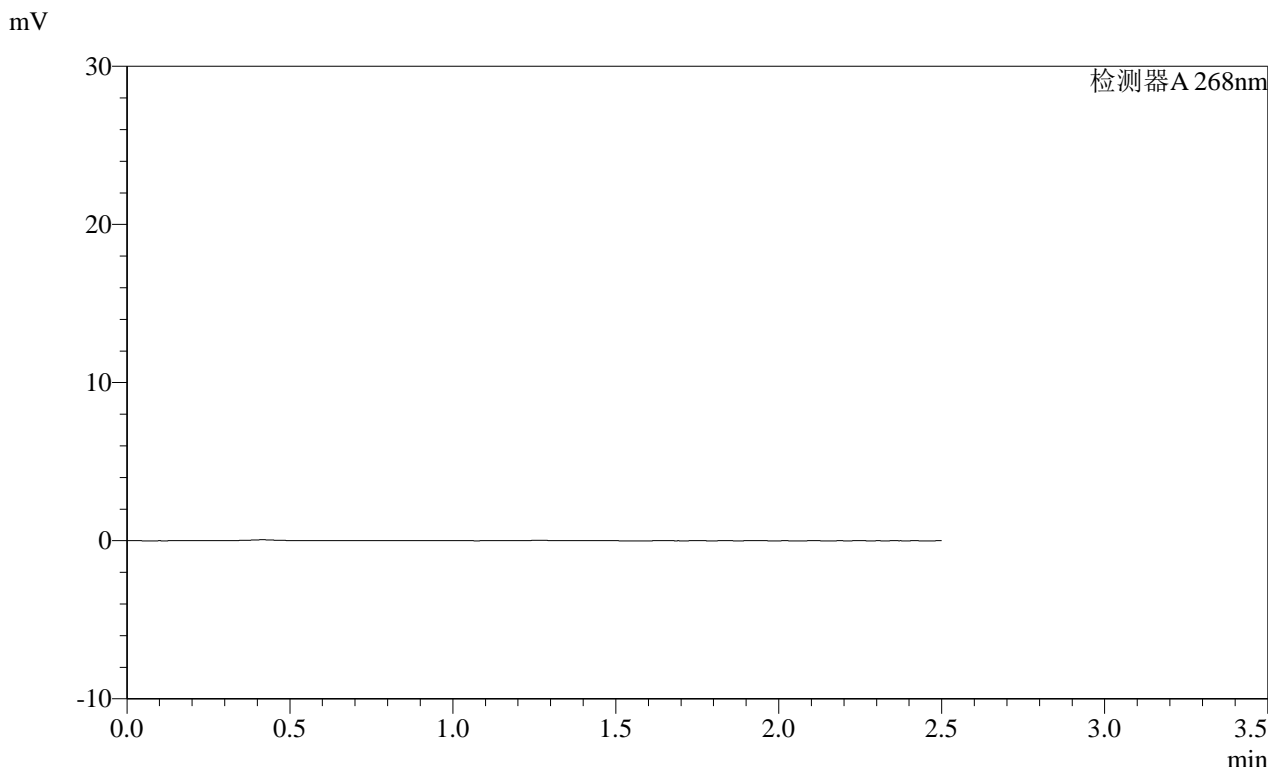

<峰表>

检测器A 268nm

峰号	保留时间	面积	面积%	高度	理论塔板数(USP)	拖尾因子	分离度(USP)
总计							

SHIMADZU LabSolutions SMF-4109

<样品信息>

色谱柱 :XB-C18(50mm*4.6mm,5µm) 流速:1.5ml/min
柱温 :30°C 波长:268nm
数据文件名: RC\$SMF-4109 - 18-4/27-474-2 - zzp-2025030221p-8mg-rcqx-pH6.5+0.35TW20jz-jyx1-dz1-1.lcd
方法文件名: RC\$SMF-4109 - SMF-4109-rcqx-FX276.lcm
批处理文件名: RC\$SMF-4109 - 20250506-rc-FX276.lcb
样品瓶号: 3-18
进样体积: 10 µl 版本号:6.115
进样时间: 2025/05/06 18:55:58 实验者: jiangjinwei
处理时间 (V2): 2025/05/07 11:15:25 处理者: jiangjinwei
仪器型号:SHIMADZU LC-2050C(FX276)

<色谱图>

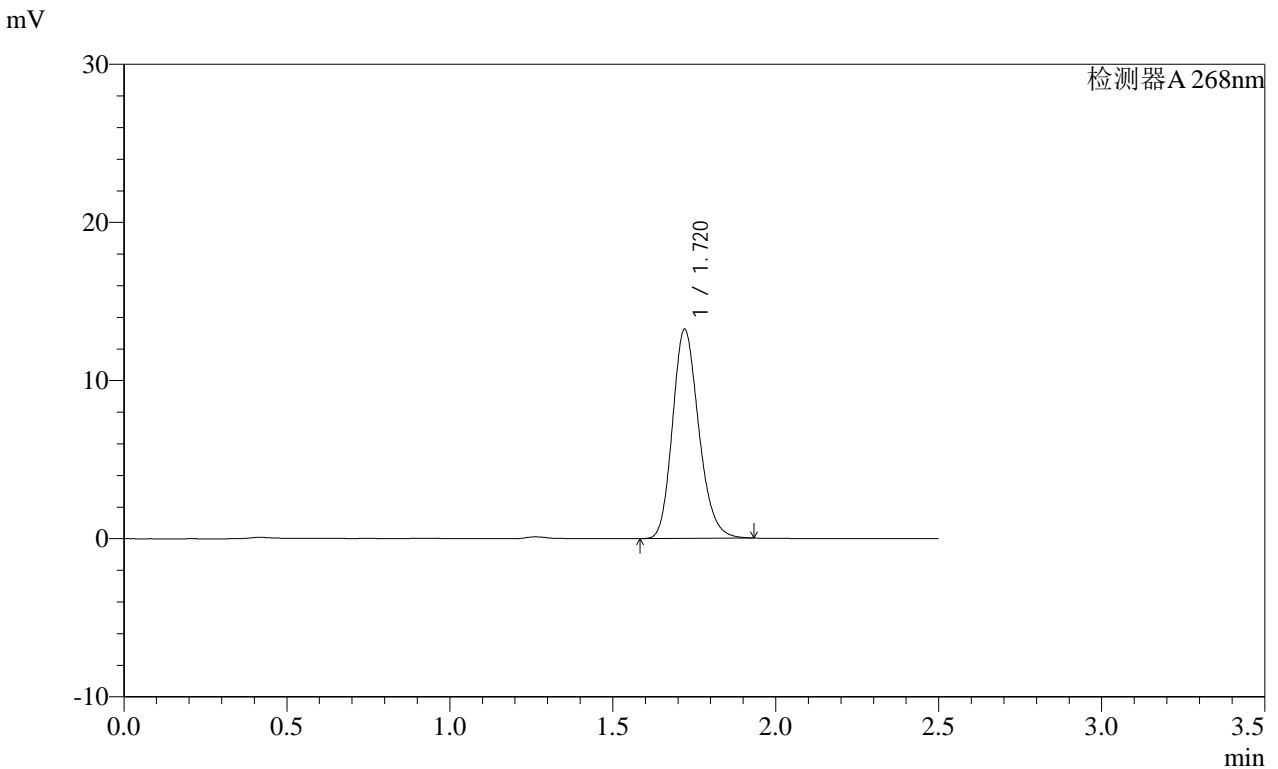

<峰表>

检测器A 268nm

峰号	保留时间	面积	面积%	高度	理论塔板数(USP)	拖尾因子	分离度(USP)
1	1.720	74047	100.000	13218	2213	1.191	--
总计		74047	100.000	13218			

SHIMADZU
LabSolutions SMF-4109

<样品信息>

色谱柱 :XB-C18(50mm*4.6mm,5μm) 流速:1.5ml/min
 柱温 :30°C 波长:268nm
 数据文件名: RC\$SMF-4109 - 18-4/27-475-2 - zzp-2025030221p-8mg-rcqx-pH6.5+0.35TW20jz-jyx1-dz1-2.lcd
 方法文件名: RC\$SMF-4109 - SMF-4109-rcqx-FX276.lcm
 批处理文件名: RC\$SMF-4109 - 20250506-rc-FX276.lcb
 样品瓶号: 3-18
 进样体积: 10 μl 版本号:6.115
 进样时间: 2025/05/06 18:58:50 实验者: jiangjinwei
 处理时间(V2): 2025/05/07 11:15:28 处理者: jiangjinwei
 仪器型号:SHIMADZU LC-2050C(FX276)

<色谱图>

mV

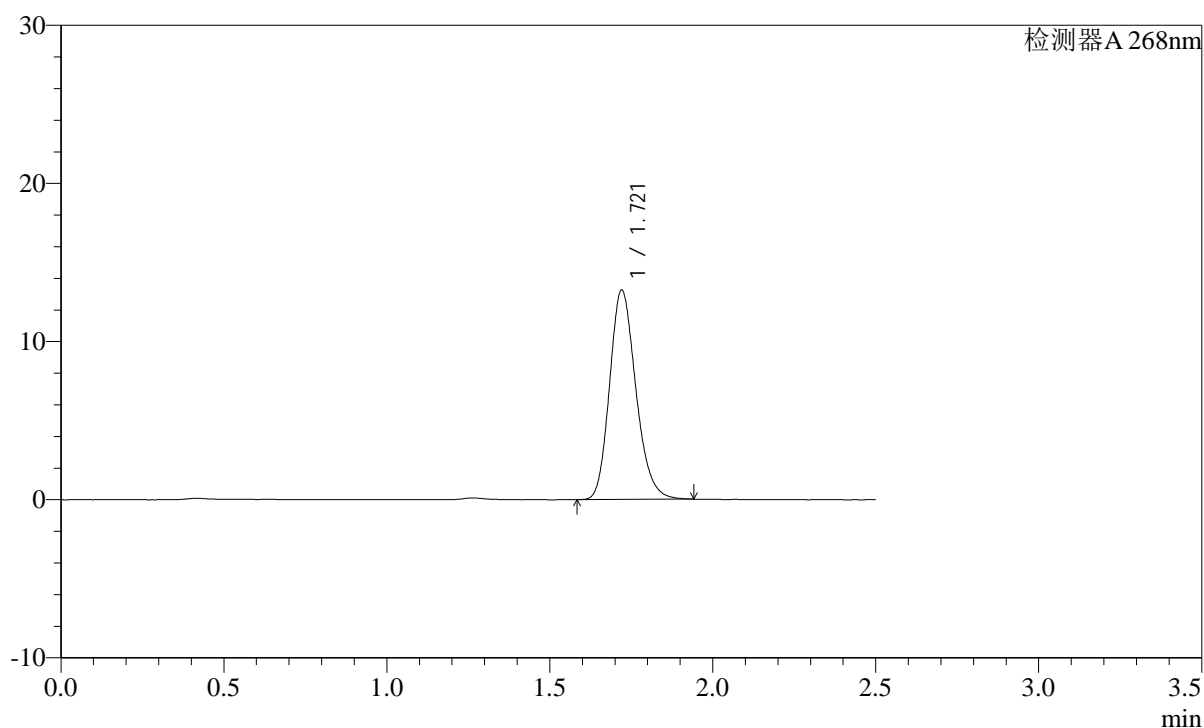

<峰表>

检测器A 268nm

峰号	保留时间	面积	面积%	高度	理论塔板数(USP)	拖尾因子	分离度(USP)
1	1.721	74341	100.000	13246	2206	1.193	--
总计		74341	100.000	13246			

SHIMADZU
LabSolutions SMF-4109

<样品信息>

色谱柱 :XB-C18(50mm*4.6mm,5μm) 流速:1.5ml/min
 柱温 :30°C 波长:268nm
 数据文件名: RC\$SMF-4109 - 18-4/27-476-2 - zzp-2025030221p-8mg-rcqx-pH6.5+0.35TW20jz-jyx1-dz1-3.lcd
 方法文件名: RC\$SMF-4109 - SMF-4109-rcqx-FX276.lcm
 批处理文件名: RC\$SMF-4109 - 20250506-rc-FX276.lcb
 样品瓶号: 3-18
 进样体积: 10 μl 版本号:6.115
 进样时间: 2025/05/06 19:01:43 实验者:jiangjinwei
 处理时间 (V2): 2025/05/07 11:15:30 处理者:jiangjinwei
 仪器型号:SHIMADZU LC-2050C(FX276)

<色谱图>

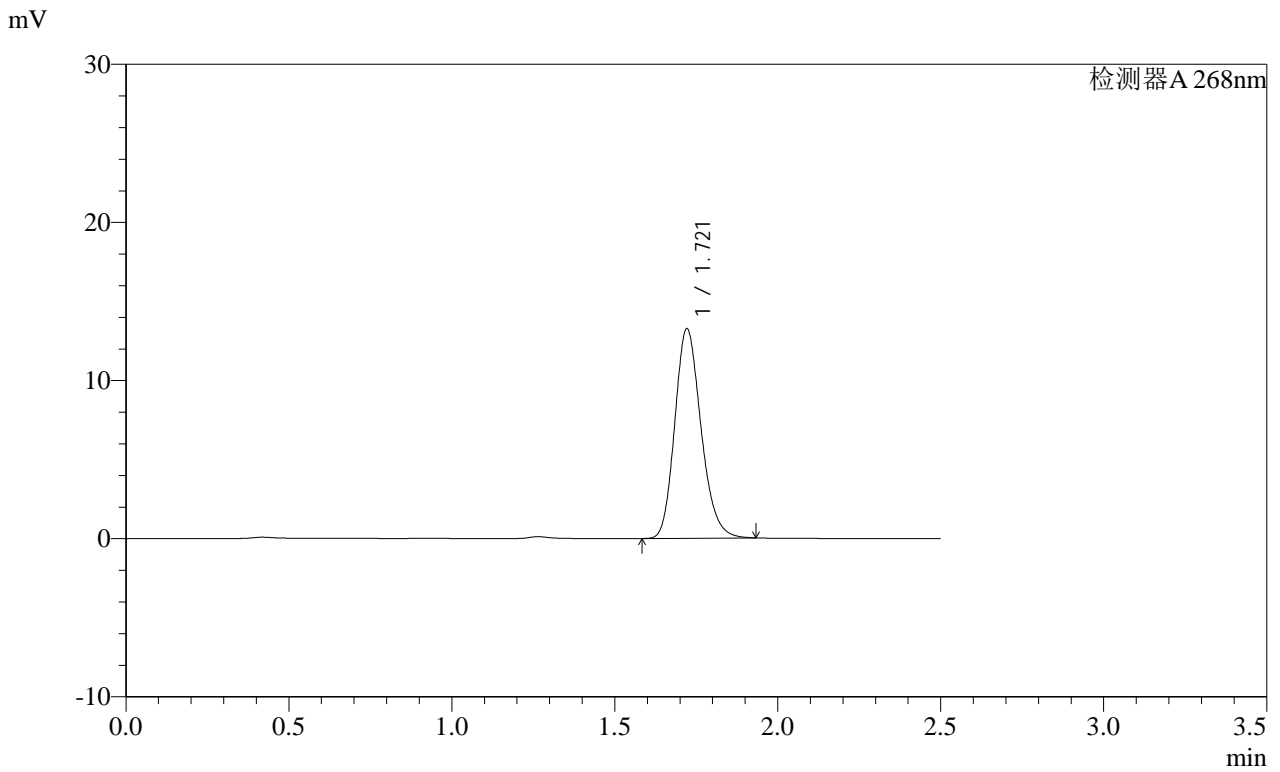

<峰表>

检测器A 268nm

峰号	保留时间	面积	面积%	高度	理论塔板数(USP)	拖尾因子	分离度(USP)
1	1.721	74270	100.000	13254	2211	1.190	--
总计		74270	100.000	13254			

SHIMADZU
LabSolutions SMF-4109

<样品信息>

色谱柱 :XB-C18(50mm*4.6mm,5μm)	流速:1.5ml/min
柱温 :30°C	波长:268nm
数据文件名: RC\$SMF-4109 - 18-4/27-479-2 - zzp-2025030221p-8mg-rcqx-pH6.5+0.35TW20jz-jyx1-p1-5min.lcd	
方法文件名: RC\$SMF-4109 - SMF-4109-rcqx-FX276.lcm	
批处理文件名: RC\$SMF-4109 - 20250506-rc-FX276.lcb	
样品瓶号: 3-1	
进样体积: 10 μl	版本号:6.115
进样时间: 2025/05/06 19:10:19	实验者: jiangjinwei
处理时间 (V2) : 2025/05/07 11:15:39	处理者: jiangjinwei
仪器型号:SHIMADZU LC-2050C(FX276)	

<色谱图>

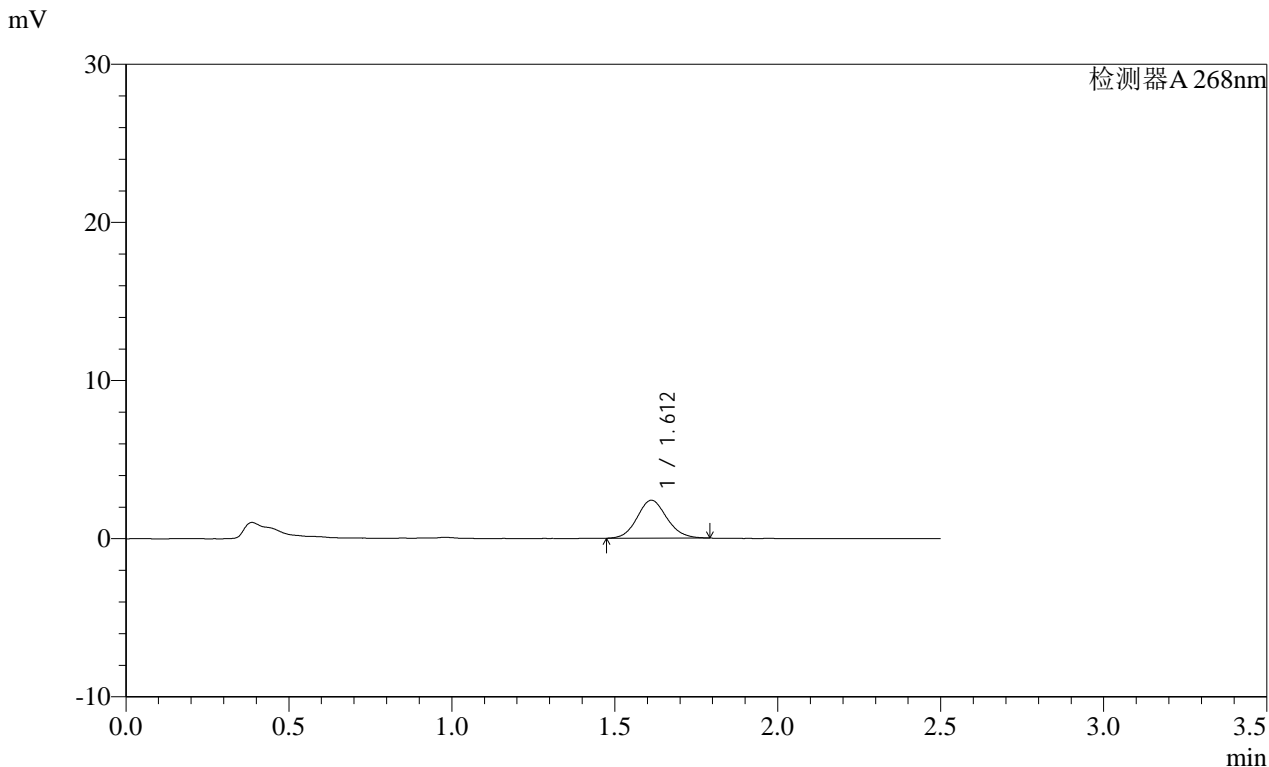

<峰表>

检测器A 268nm

峰号	保留时间	面积	面积%	高度	理论塔板数(USP)	拖尾因子	分离度(USP)
1	1.612	15236	100.000	2398	1511	1.102	--
总计		15236	100.000	2398			

SHIMADZU
LabSolutions **SMF-4109**

<样品信息>

色谱柱 :XB-C18(50mm*4.6mm,5μm) 流速:1.5ml/min
 柱温 :30°C 波长:268nm
 数据文件名: RC\$SMF-4109 - 18-4/27-480-2 - zzp-2025030221p-8mg-rcqx-pH6.5+0.35TW20jz-jyx1-p2-5min.lcd
 方法文件名: RC\$SMF-4109 - SMF-4109-rcqx-FX276.lcm
 批处理文件名: RC\$SMF-4109 - 20250506-rc-FX276.lcb
 样品瓶号: 3-10
 进样体积: 10 μl 版本号:6.115
 进样时间: 2025/05/06 19:13:11 实验者:jiangjinwei
 处理时间 (V2) : 2025/05/07 11:15:41 处理者:jiangjinwei
 仪器型号:SHIMADZU LC-2050C(FX276)

<色谱图>

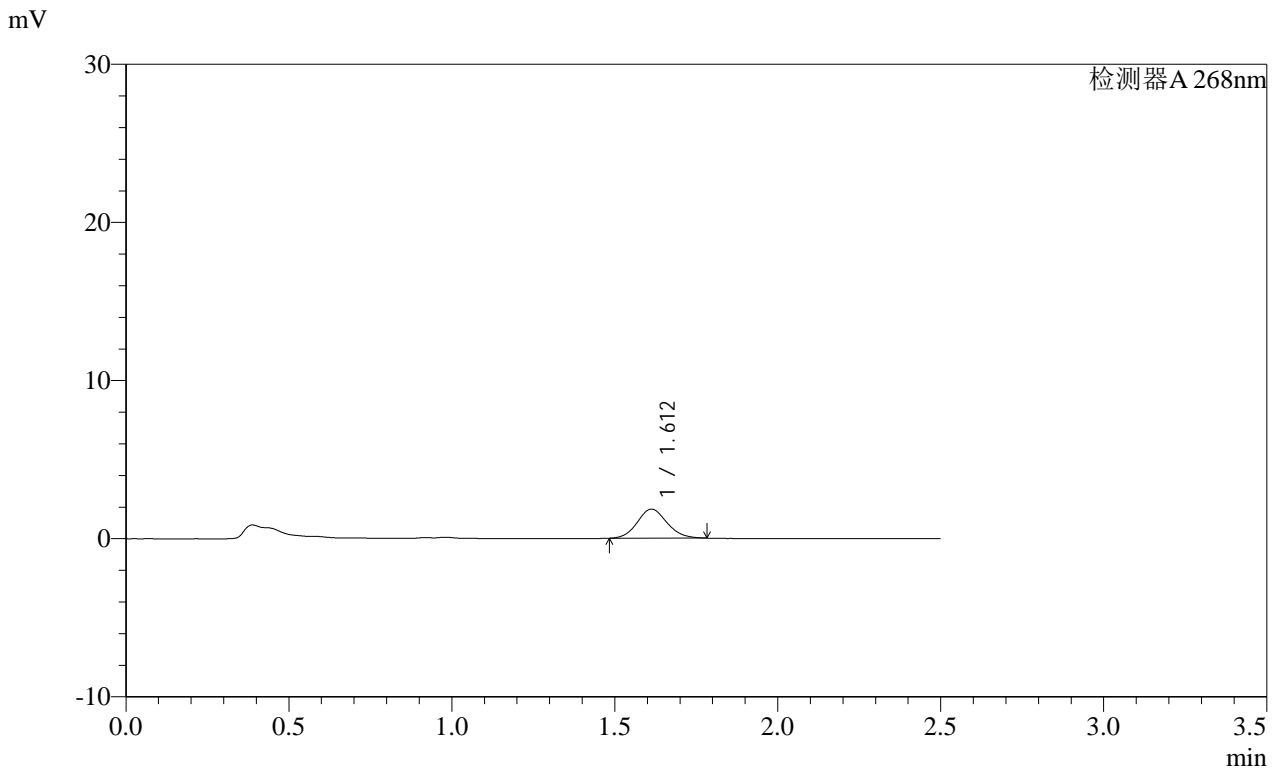

<峰表>

检测器A 268nm

峰号	保留时间	面积	面积%	高度	理论塔板数(USP)	拖尾因子	分离度(USP)
1	1.612	11630	100.000	1839	1503	1.110	--
总计		11630	100.000	1839			

SHIMADZU LabSolutions SMF-4109

<样品信息>

色谱柱 :XB-C18(50mm*4.6mm,5 μ m) 流速:1.5ml/min
 柱温 :30 $^{\circ}$ C 波长:268nm
 数据文件名: RC\$SMF-4109 - 18-4/27-481-2 - zzp-2025030221p-8mg-rcqx-pH6.5+0.35TW20jz-jyx1-p3-5min.lcd
 方法文件名: RC\$SMF-4109 - SMF-4109-rcqx-FX276.lcm
 批处理文件名: RC\$SMF-4109 - 20250506-rc-FX276.lcb
 样品瓶号: 3-19
 进样体积: 10 μ l 版本号:6.115
 进样时间: 2025/05/06 19:16:03 实验者: jiangjinwei
 处理时间 (V2) : 2025/05/07 11:15:44 处理者: jiangjinwei
 仪器型号:SHIMADZU LC-2050C(FX276)

<色谱图>

mV

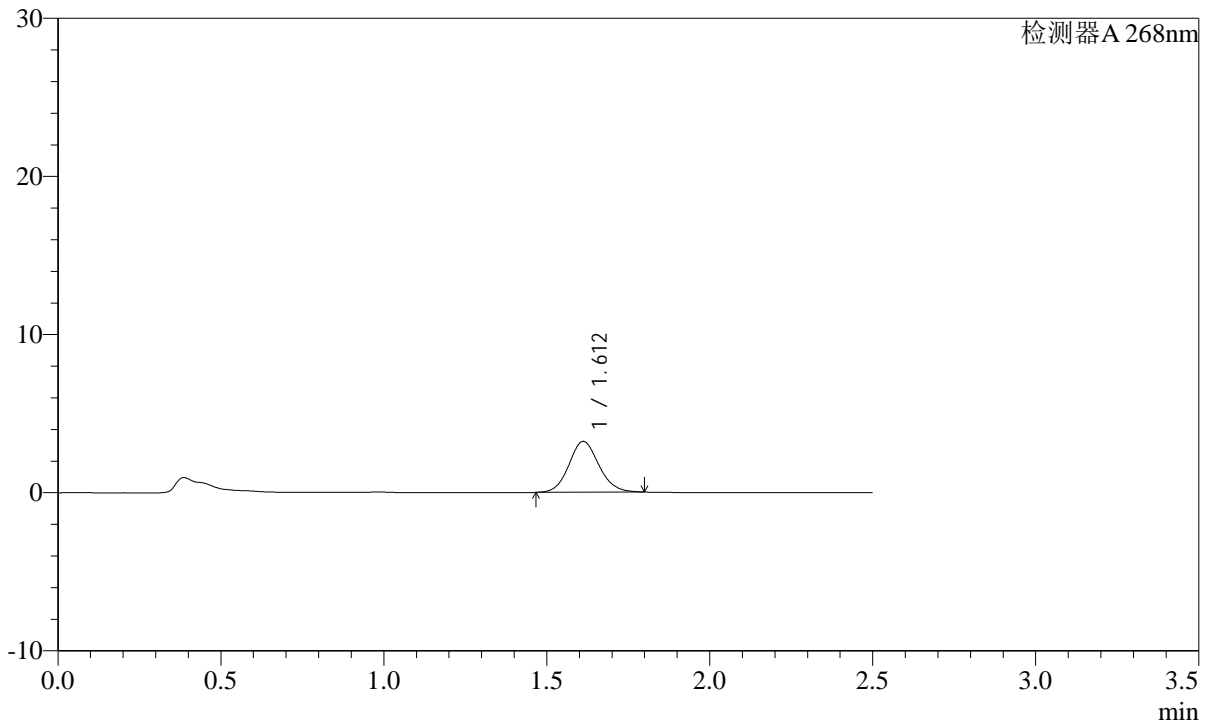

<峰表>

检测器A 268nm

峰号	保留时间	面积	面积%	高度	理论塔板数(USP)	拖尾因子	分离度(USP)
1	1.612	20600	100.000	3218	1493	1.103	--
总计		20600	100.000	3218			

SHIMADZU LabSolutions SMF-4109

<样品信息>

色谱柱 :XB-C18(50mm*4.6mm,5µm) 流速:1.5ml/min
柱温 :30°C 波长:268nm
数据文件名: RC\$SMF-4109 - 18-4/27-482-2 - zzp-2025030221p-8mg-rcqx-pH6.5+0.35TW20jz-jyx1-p4-5min.lcd
方法文件名: RC\$SMF-4109 - SMF-4109-rcqx-FX276.lcm
批处理文件名: RC\$SMF-4109 - 20250506-rc-FX276.lcb
样品瓶号: 3-28
进样体积: 10 µl 版本号:6.115
进样时间: 2025/05/06 19:18:56 实验者: jiangjinwei
处理时间 (V2): 2025/05/07 11:15:47 处理者: jiangjinwei
仪器型号:SHIMADZU LC-2050C(FX276)

<色谱图>

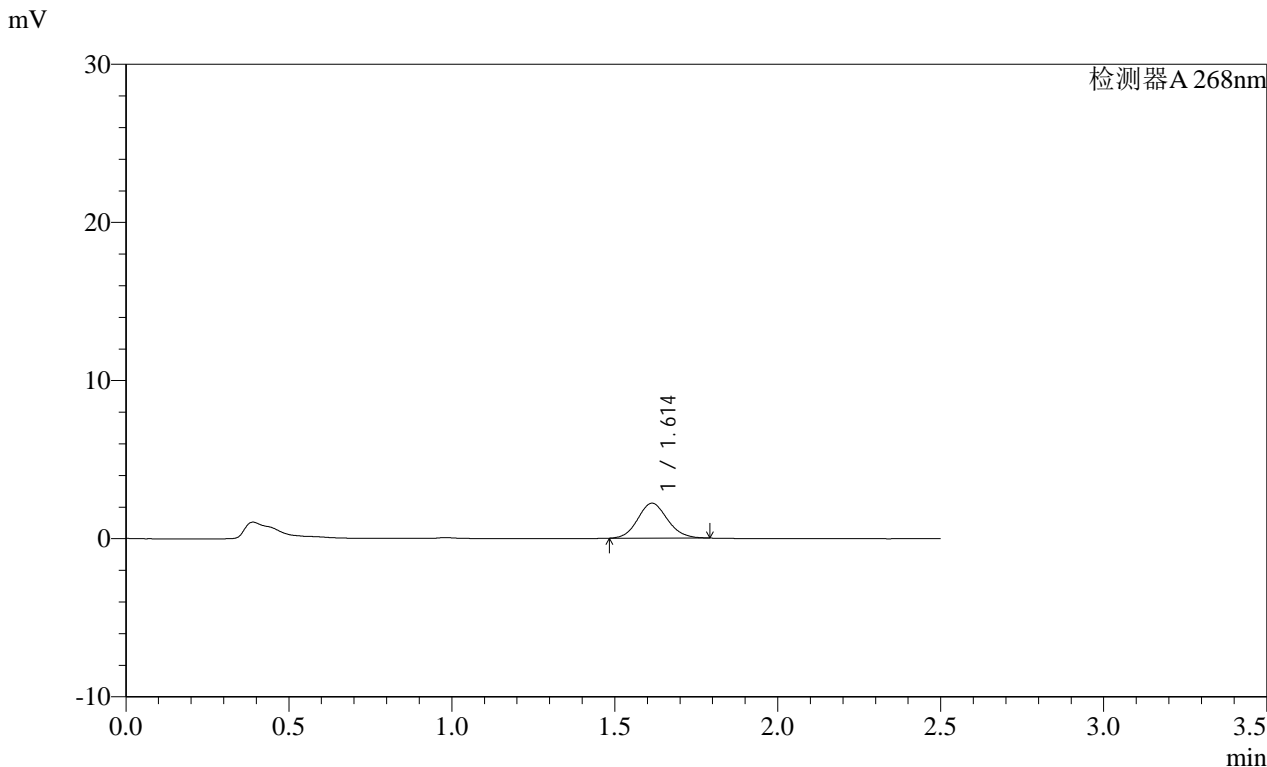

<峰表>

检测器A 268nm

峰号	保留时间	面积	面积%	高度	理论塔板数(USP)	拖尾因子	分离度(USP)
1	1.614	14031	100.000	2210	1497	1.105	--
总计		14031	100.000	2210			

SHIMADZU
LabSolutions SMF-4109

<样品信息>

色谱柱 :XB-C18(50mm*4.6mm,5μm) 流速:1.5ml/min
 柱温 :30°C 波长:268nm
 数据文件名: RC\$SMF-4109 - 18-4/27-483-2 - zzp-2025030221p-8mg-rcqx-pH6.5+0.35TW20jz-jyx1-p5-5min.lcd
 方法文件名: RC\$SMF-4109 - SMF-4109-rcqx-FX276.lcm
 批处理文件名: RC\$SMF-4109 - 20250506-rc-FX276.lcb
 样品瓶号: 3-37
 进样体积: 10 μl 版本号:6.115
 进样时间: 2025/05/06 19:21:47 实验者:jiangjinwei
 处理时间 (V2) : 2025/05/07 11:15:49 处理者:jiangjinwei
 仪器型号:SHIMADZU LC-2050C(FX276)

<色谱图>

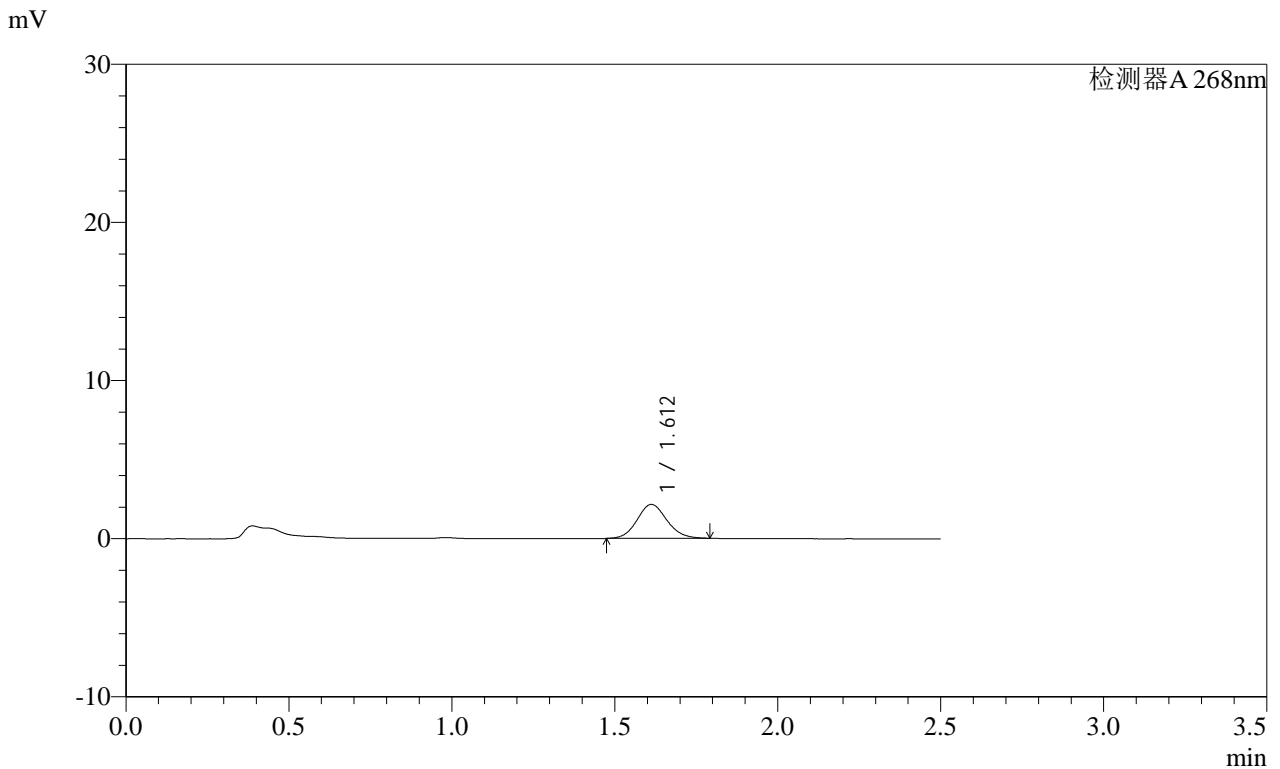

<峰表>

检测器A 268nm

峰号	保留时间	面积	面积%	高度	理论塔板数(USP)	拖尾因子	分离度(USP)
1	1.612	13647	100.000	2146	1497	1.099	--
总计		13647	100.000	2146			

SHIMADZU
LabSolutions SMF-4109

<样品信息>

色谱柱 :XB-C18(50mm*4.6mm,5μm) 流速:1.5ml/min
 柱温 :30°C 波长:268nm
 数据文件名: RC\$SMF-4109 - 18-4/27-484-2 - zzp-2025030221p-8mg-rcqx-pH6.5+0.35TW20jz-jyx1-p6-5min.lcd
 方法文件名: RC\$SMF-4109 - SMF-4109-rcqx-FX276.lcm
 批处理文件名: RC\$SMF-4109 - 20250506-rc-FX276.lcb
 样品瓶号: 3-46
 进样体积: 10 μl 版本号:6.115
 进样时间: 2025/05/06 19:24:39 实验者:jiangjinwei
 处理时间(V2): 2025/05/07 11:15:53 处理者:jiangjinwei
 仪器型号:SHIMADZU LC-2050C(FX276)

<色谱图>

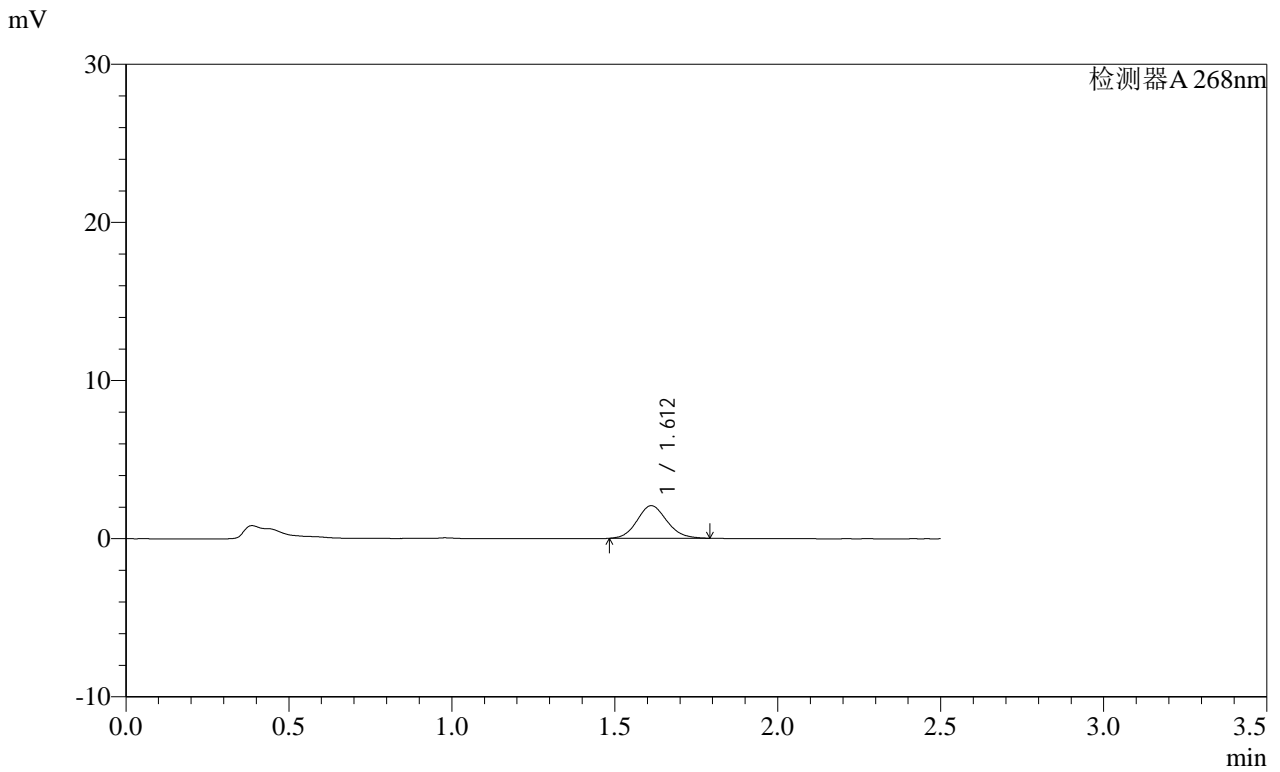

<峰表>

检测器A 268nm

峰号	保留时间	面积	面积%	高度	理论塔板数(USP)	拖尾因子	分离度(USP)
1	1.612	13102	100.000	2061	1497	1.108	--
总计		13102	100.000	2061			

SHIMADZU
LabSolutions SMF-4109

<样品信息>

色谱柱 :XB-C18(50mm*4.6mm,5µm) 流速:1.5ml/min
 柱温 :30°C 波长:268nm
 数据文件名: RC\$SMF-4109 - 18-4/27-486-2 - zzp-2025030221p-8mg-rcqx-pH6.5+0.35TW20jz-jyx1-p2-10min.lcd
 方法文件名: RC\$SMF-4109 - SMF-4109-rcqx-FX276.lcm
 批处理文件名: RC\$SMF-4109 - 20250506-rc-FX276.lcb
 样品瓶号: 3-11
 进样体积: 10 µl 版本号:6.115
 进样时间: 2025/05/06 19:30:23 实验者: jiangjinwei
 处理时间 (V2) : 2025/05/07 11:15:58 处理者: jiangjinwei
 仪器型号:SHIMADZU LC-2050C(FX276)

<色谱图>

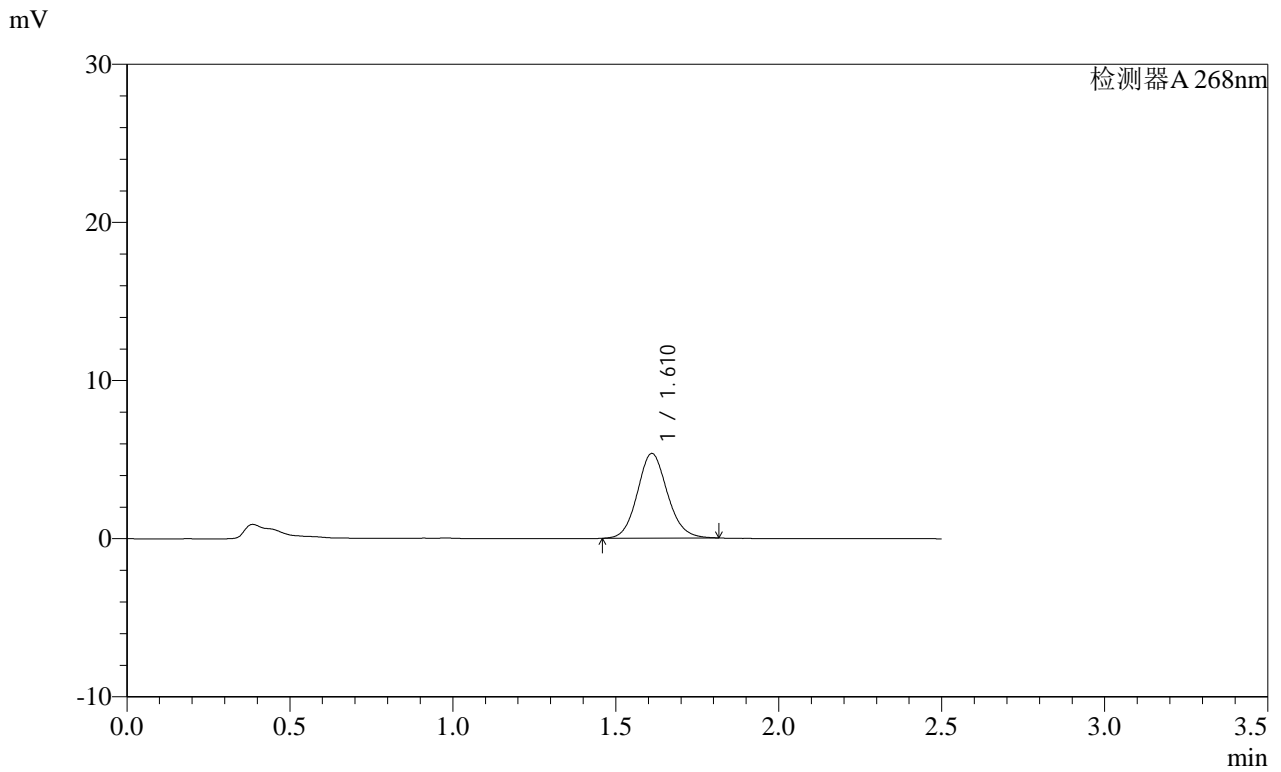

<峰表>

检测器A 268nm

峰号	保留时间	面积	面积%	高度	理论塔板数(USP)	拖尾因子	分离度(USP)
1	1.610	34402	100.000	5346	1484	1.105	--
总计		34402	100.000	5346			

SHIMADZU LabSolutions SMF-4109

<样品信息>

色谱柱 :XB-C18(50mm*4.6mm,5μm) 流速:1.5ml/min
 柱温 :30°C 波长:268nm
 数据文件名: RC\$SMF-4109 - 18-4/27-488-2 - zzp-2025030221p-8mg-rcqx-pH6.5+0.35TW20jz-jyx1-p4-10min.lcd
 方法文件名: RC\$SMF-4109 - SMF-4109-rcqx-FX276.lcm
 批处理文件名: RC\$SMF-4109 - 20250506-rc-FX276.lcb
 样品瓶号: 3-29
 进样体积: 10 μl 版本号:6.115
 进样时间: 2025/05/06 19:36:07 实验者: jiangjinwei
 处理时间 (V2) : 2025/05/07 11:16:04 处理者: jiangjinwei
 仪器型号:SHIMADZU LC-2050C(FX276)

<色谱图>

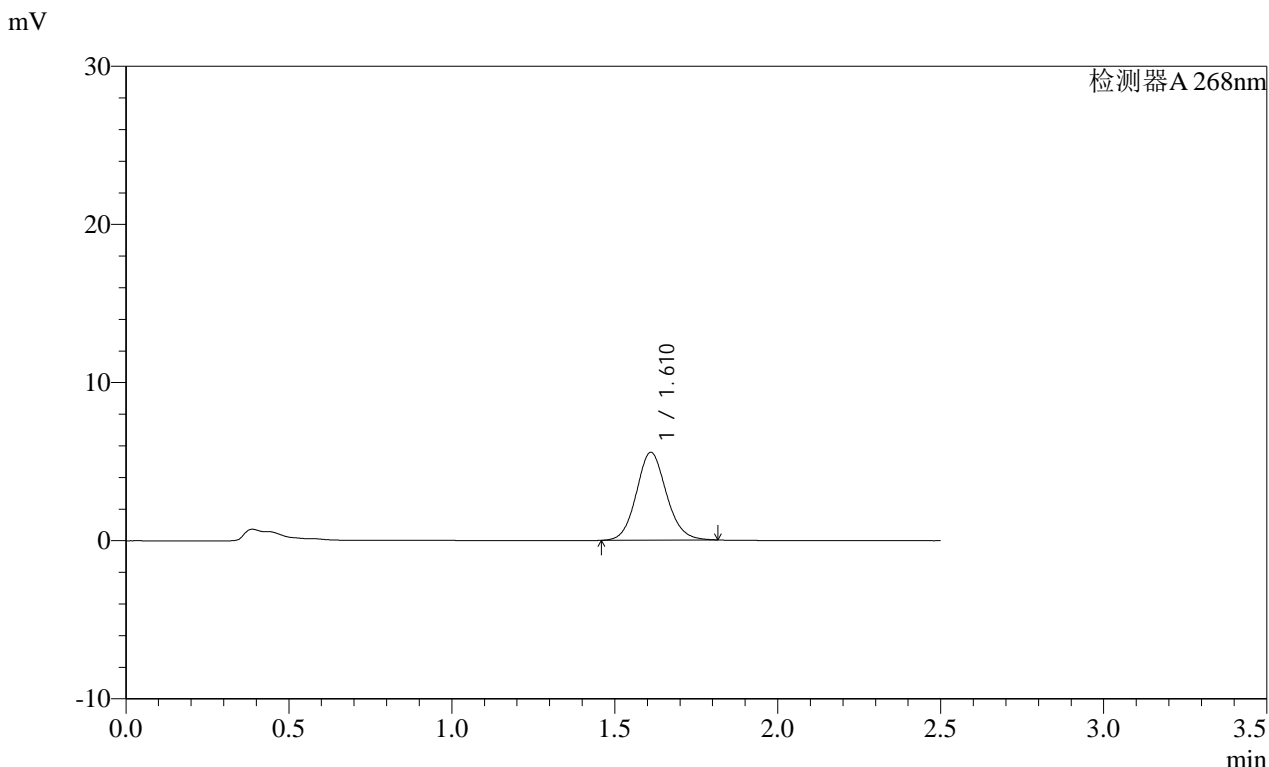

<峰表>

检测器A 268nm

峰号	保留时间	面积	面积%	高度	理论塔板数(USP)	拖尾因子	分离度(USP)
1	1.610	35666	100.000	5542	1482	1.105	--
总计		35666	100.000	5542			

SHIMADZU LabSolutions SMF-4109

<样品信息>

色谱柱 :XB-C18(50mm*4.6mm,5μm) 流速:1.5ml/min
 柱温 :30°C 波长:268nm
 数据文件名: RC\$SMF-4109 - 18-4/27-489-2 - zzp-2025030221p-8mg-rcqx-pH6.5+0.35TW20jz-jyx1-p5-10min.lcd
 方法文件名: RC\$SMF-4109 - SMF-4109-rcqx-FX276.lcm
 批处理文件名: RC\$SMF-4109 - 20250506-rc-FX276.lcb
 样品瓶号: 3-38
 进样体积: 10 μl 版本号:6.115
 进样时间: 2025/05/06 19:38:58 实验者: jiangjinwei
 处理时间 (V2) : 2025/05/07 11:16:06 处理者: jiangjinwei
 仪器型号:SHIMADZU LC-2050C(FX276)

<色谱图>

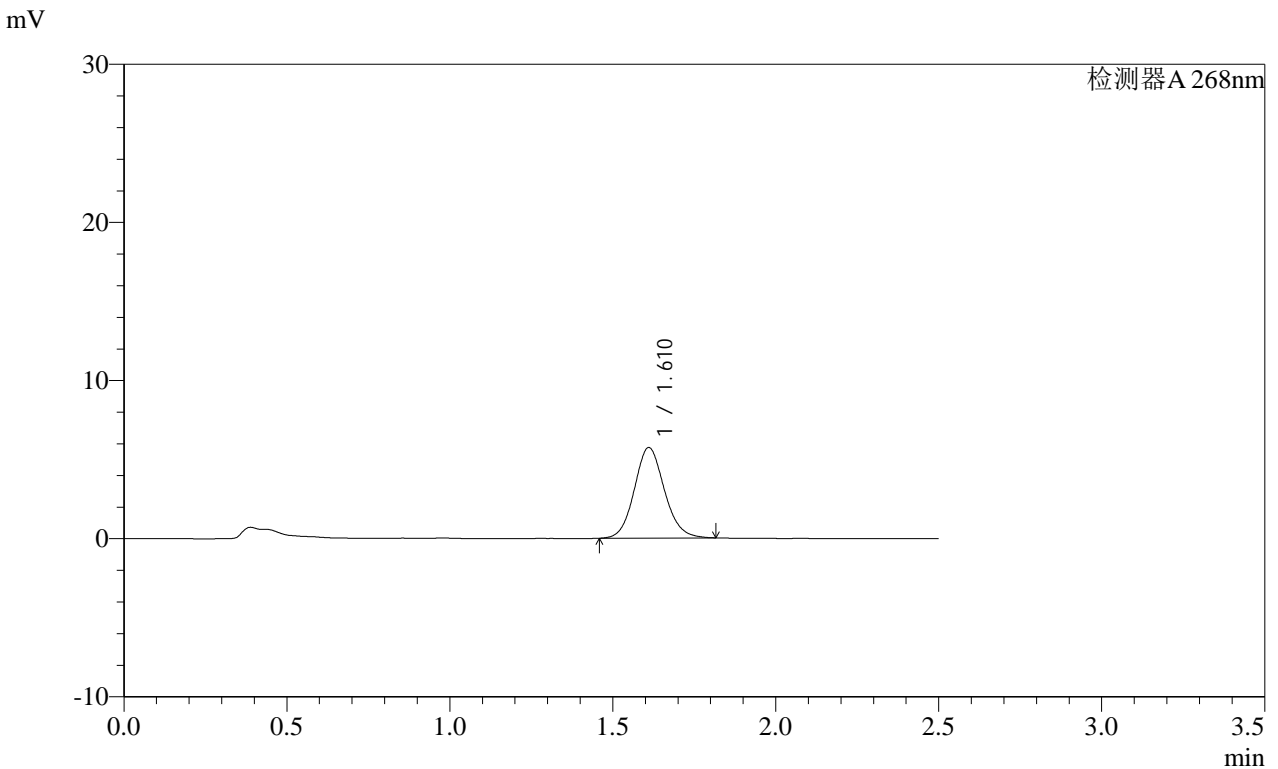

<峰表>

检测器A 268nm

峰号	保留时间	面积	面积%	高度	理论塔板数(USP)	拖尾因子	分离度(USP)
1	1.610	36794	100.000	5713	1484	1.106	--
总计		36794	100.000	5713			

SHIMADZU
LabSolutions **SMF-4109**

<样品信息>

色谱柱 :XB-C18(50mm*4.6mm,5μm)	流速:1.5ml/min
柱温 :30°C	波长:268nm
数据文件名: RC\$SMF-4109 - 18-4/27-490-2 - zzp-2025030221p-8mg-rcqx-pH6.5+0.35TW20jz-jyx1-p6-10min.lcd	
方法文件名: RC\$SMF-4109 - SMF-4109-rcqx-FX276.lcm	
批处理文件名: RC\$SMF-4109 - 20250506-rc-FX276.lcb	
样品瓶号: 3-47	版本号:6.115
进样体积: 10 μl	实验者: jiangjinwei
进样时间: 2025/05/06 19:41:50	处理者: jiangjinwei
处理时间 (V2) : 2025/05/07 11:16:09	
仪器型号:SHIMADZU LC-2050C(FX276)	

<色谱图>

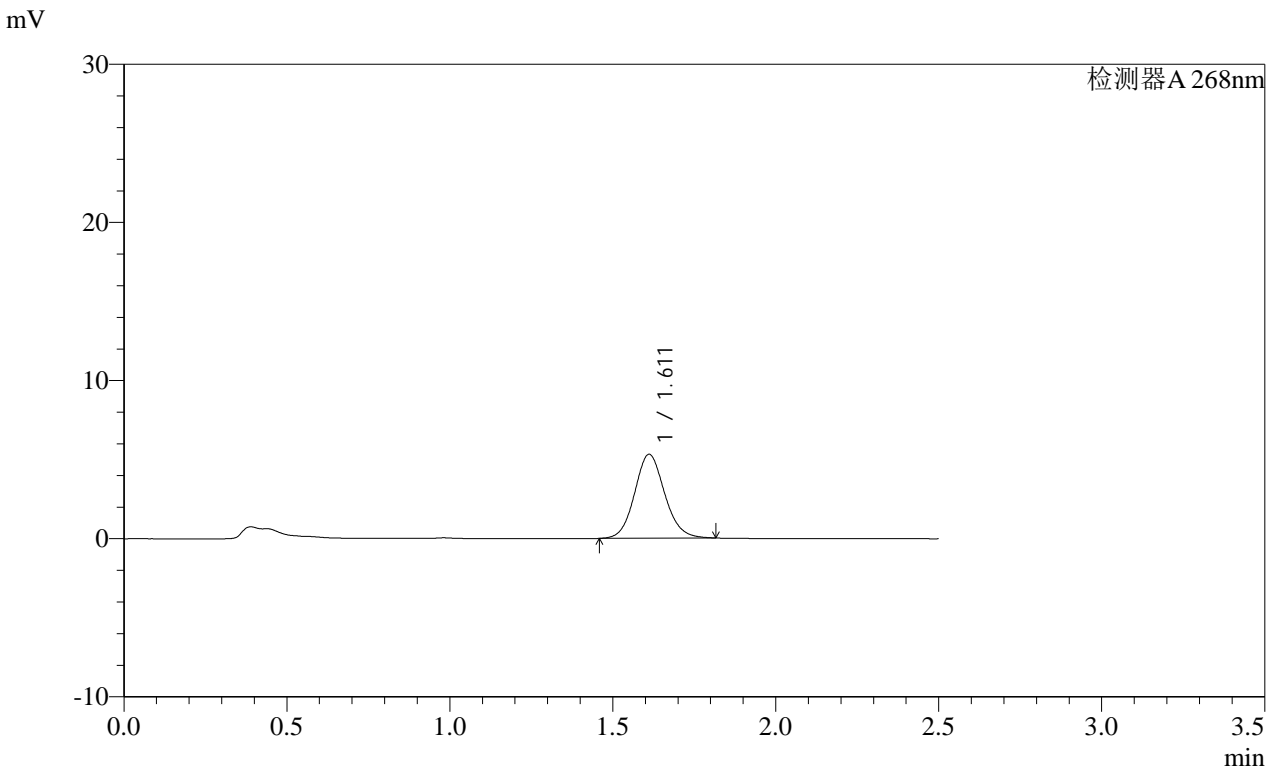

<峰表>

检测器A 268nm

峰号	保留时间	面积	面积%	高度	理论塔板数(USP)	拖尾因子	分离度(USP)
1	1.611	34146	100.000	5302	1481	1.104	--
总计		34146	100.000	5302			

SHIMADZU
LabSolutions SMF-4109

<样品信息>

色谱柱 :XB-C18(50mm*4.6mm,5μm) 流速:1.5ml/min
 柱温 :30°C 波长:268nm
 数据文件名: RC\$SMF-4109 - 18-4/27-491-2 - zzp-2025030221p-8mg-rcqx-pH6.5+0.35TW20jz-jyx1-p1-15min.lcd
 方法文件名: RC\$SMF-4109 - SMF-4109-rcqx-FX276.lcm
 批处理文件名: RC\$SMF-4109 - 20250506-rc-FX276.lcb
 样品瓶号: 3-3
 进样体积: 10 μl 版本号:6.115
 进样时间: 2025/05/06 19:44:42 实验者: jiangjinwei
 处理时间 (V2) : 2025/05/07 11:16:12 处理者: jiangjinwei
 仪器型号:SHIMADZU LC-2050C(FX276)

<色谱图>

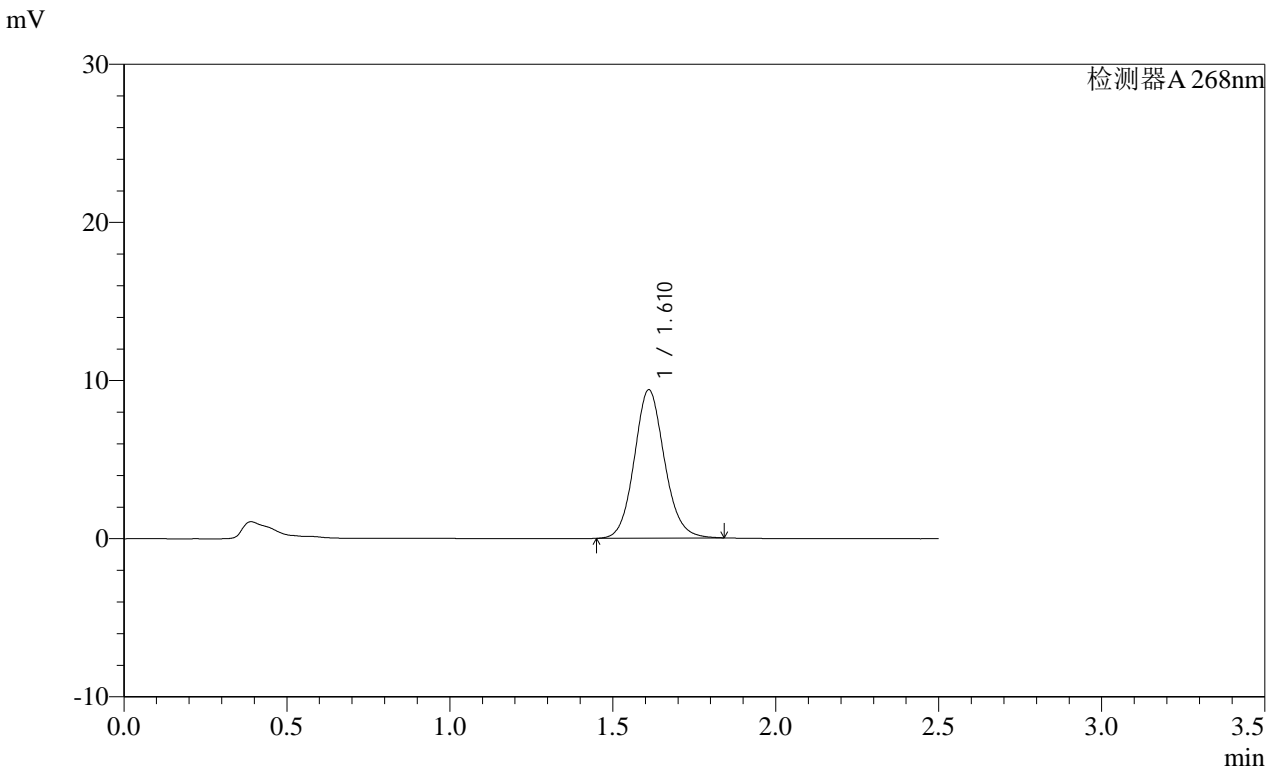

<峰表>

检测器A 268nm

峰号	保留时间	面积	面积%	高度	理论塔板数(USP)	拖尾因子	分离度(USP)
1	1.610	60439	100.000	9360	1485	1.108	--
总计		60439	100.000	9360			

SHIMADZU LabSolutions SMF-4109

<样品信息>

色谱柱 :XB-C18(50mm*4.6mm,5µm) 流速:1.5ml/min
 柱温 :30°C 波长:268nm
 数据文件名: RC\$SMF-4109 - 18-4/27-492-2 - zzp-2025030221p-8mg-rcqx-pH6.5+0.35TW20jz-jyx1-p2-15min.lcd
 方法文件名: RC\$SMF-4109 - SMF-4109-rcqx-FX276.lcm
 批处理文件名: RC\$SMF-4109 - 20250506-rc-FX276.lcb
 样品瓶号: 3-12
 进样体积: 10 µl 版本号:6.115
 进样时间: 2025/05/06 19:47:33 实验者: jiangjinwei
 处理时间 (V2) : 2025/05/07 11:16:14 处理者: jiangjinwei
 仪器型号:SHIMADZU LC-2050C(FX276)

<色谱图>

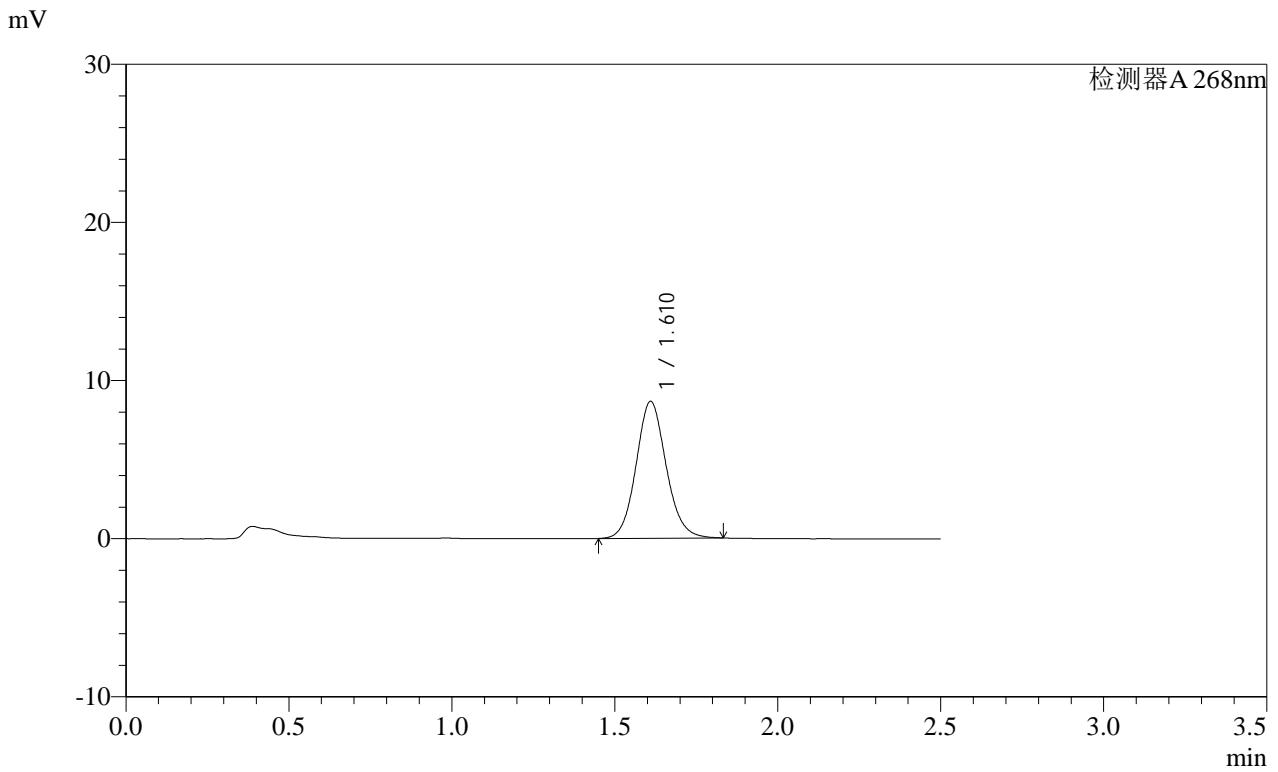

<峰表>

检测器A 268nm

峰号	保留时间	面积	面积%	高度	理论塔板数(USP)	拖尾因子	分离度(USP)
1	1.610	55601	100.000	8622	1487	1.103	--
总计		55601	100.000	8622			

SHIMADZU
LabSolutions SMF-4109

<样品信息>

色谱柱 :XB-C18(50mm*4.6mm,5μm) 流速:1.5ml/min
 柱温 :30°C 波长:268nm
 数据文件名: RC\$SMF-4109 - 18-4/27-493-2 - zzp-2025030221p-8mg-rcqx-pH6.5+0.35TW20jz-jyx1-p3-15min.lcd
 方法文件名: RC\$SMF-4109 - SMF-4109-rcqx-FX276.lcm
 批处理文件名: RC\$SMF-4109 - 20250506-rc-FX276.lcb
 样品瓶号: 3-21
 进样体积: 10 μl 版本号:6.115
 进样时间: 2025/05/06 19:50:25 实验者: jiangjinwei
 处理时间 (V2) : 2025/05/07 11:16:17 处理者: jiangjinwei
 仪器型号:SHIMADZU LC-2050C(FX276)

<色谱图>

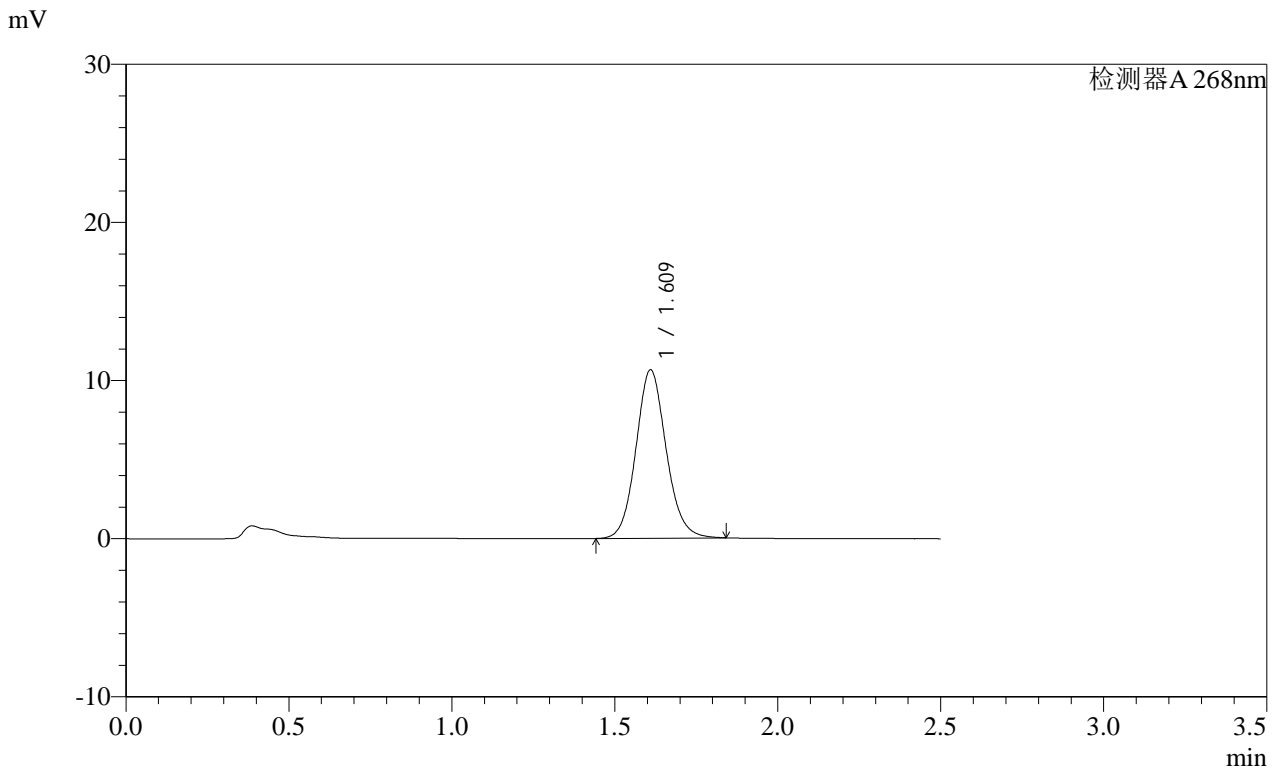

<峰表>

检测器A 268nm

峰号	保留时间	面积	面积%	高度	理论塔板数(USP)	拖尾因子	分离度(USP)
1	1.609	68734	100.000	10607	1478	1.105	--
总计		68734	100.000	10607			

SHIMADZU
LabSolutions SMF-4109

<样品信息>

色谱柱 :XB-C18(50mm*4.6mm,5μm) 流速:1.5ml/min
 柱温 :30°C 波长:268nm
 数据文件名: RC\$SMF-4109 - 18-4/27-494-2 - zzp-2025030221p-8mg-rcqx-pH6.5+0.35TW20jz-jyx1-p4-15min.lcd
 方法文件名: RC\$SMF-4109 - SMF-4109-rcqx-FX276.lcm
 批处理文件名: RC\$SMF-4109 - 20250506-rc-FX276.lcb
 样品瓶号: 3-30
 进样体积: 10 μl 版本号:6.115
 进样时间: 2025/05/06 19:53:16 实验者:jiangjinwei
 处理时间(V2): 2025/05/07 11:16:20 处理者:jiangjinwei
 仪器型号:SHIMADZU LC-2050C(FX276)

<色谱图>

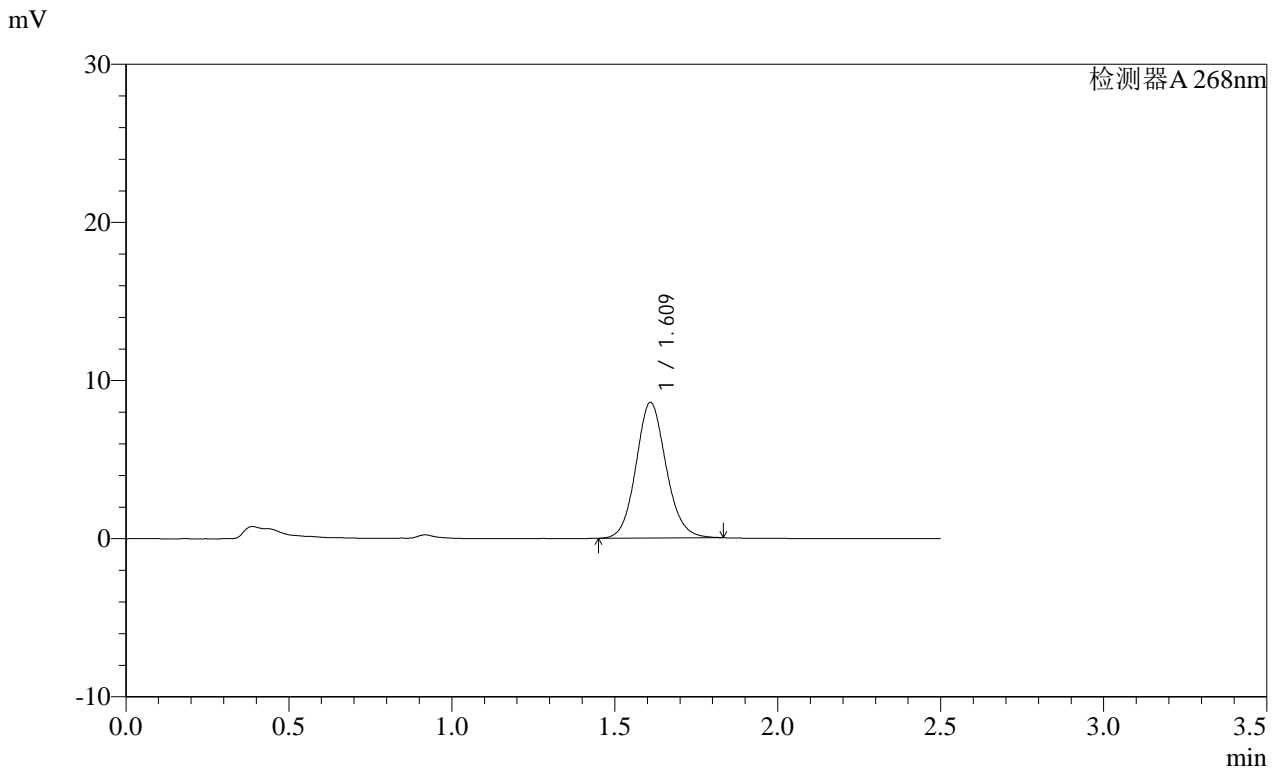

<峰表>

检测器A 268nm

峰号	保留时间	面积	面积%	高度	理论塔板数(USP)	拖尾因子	分离度(USP)
1	1.609	55242	100.000	8542	1480	1.103	--
总计		55242	100.000	8542			

SHIMADZU
LabSolutions SMF-4109

<样品信息>

色谱柱 :XB-C18(50mm*4.6mm,5μm) 流速:1.5ml/min
 柱温 :30°C 波长:268nm
 数据文件名: RC\$SMF-4109 - 18-4/27-496-2 - zzp-2025030221p-8mg-rcqx-pH6.5+0.35TW20jz-jyx1-p6-15min.lcd
 方法文件名: RC\$SMF-4109 - SMF-4109-rcqx-FX276.lcm
 批处理文件名: RC\$SMF-4109 - 20250506-rc-FX276.lcb
 样品瓶号: 3-48
 进样体积: 10 μl 版本号:6.115
 进样时间: 2025/05/06 19:59:00 实验者: jiangjinwei
 处理时间 (V2): 2025/05/07 11:16:25 处理者: jiangjinwei
 仪器型号:SHIMADZU LC-2050C(FX276)

<色谱图>

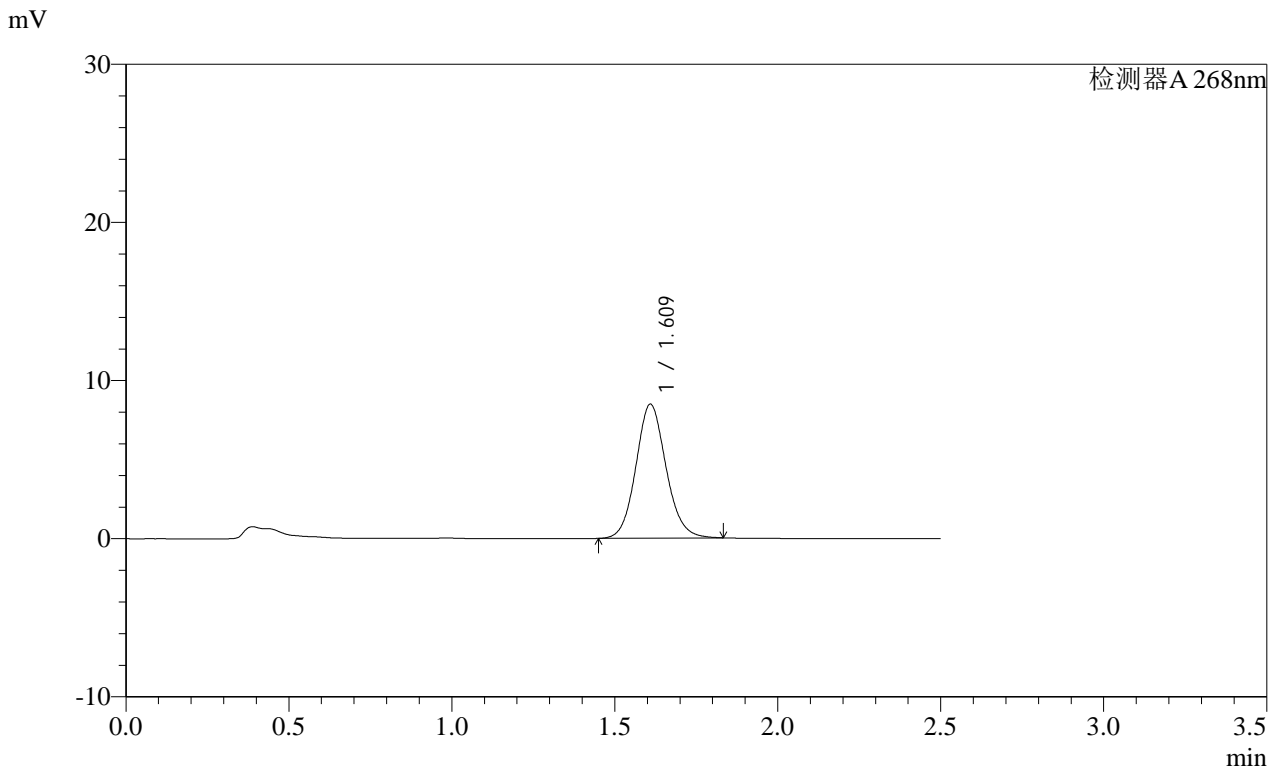

<峰表>

检测器A 268nm

峰号	保留时间	面积	面积%	高度	理论塔板数(USP)	拖尾因子	分离度(USP)
1	1.609	54601	100.000	8433	1478	1.105	--
总计		54601	100.000	8433			

SHIMADZU
LabSolutions SMF-4109

<样品信息>

色谱柱 :XB-C18(50mm*4.6mm,5μm)	流速:1.5ml/min
柱温 :30°C	波长:268nm
数据文件名: RC\$SMF-4109 - 18-4/27-497-2 - zzp-2025030221p-8mg-rcqx-pH6.5+0.35TW20jz-jyx1-p1-20min.lcd	
方法文件名: RC\$SMF-4109 - SMF-4109-rcqx-FX276.lcm	
批处理文件名: RC\$SMF-4109 - 20250506-rc-FX276.lcb	
样品瓶号: 3-4	版本号:6.115
进样体积: 10 μl	实验者: jiangjinwei
进样时间: 2025/05/06 20:01:51	处理者: jiangjinwei
处理时间 (V2) : 2025/05/07 11:16:28	
仪器型号:SHIMADZU LC-2050C(FX276)	

<色谱图>

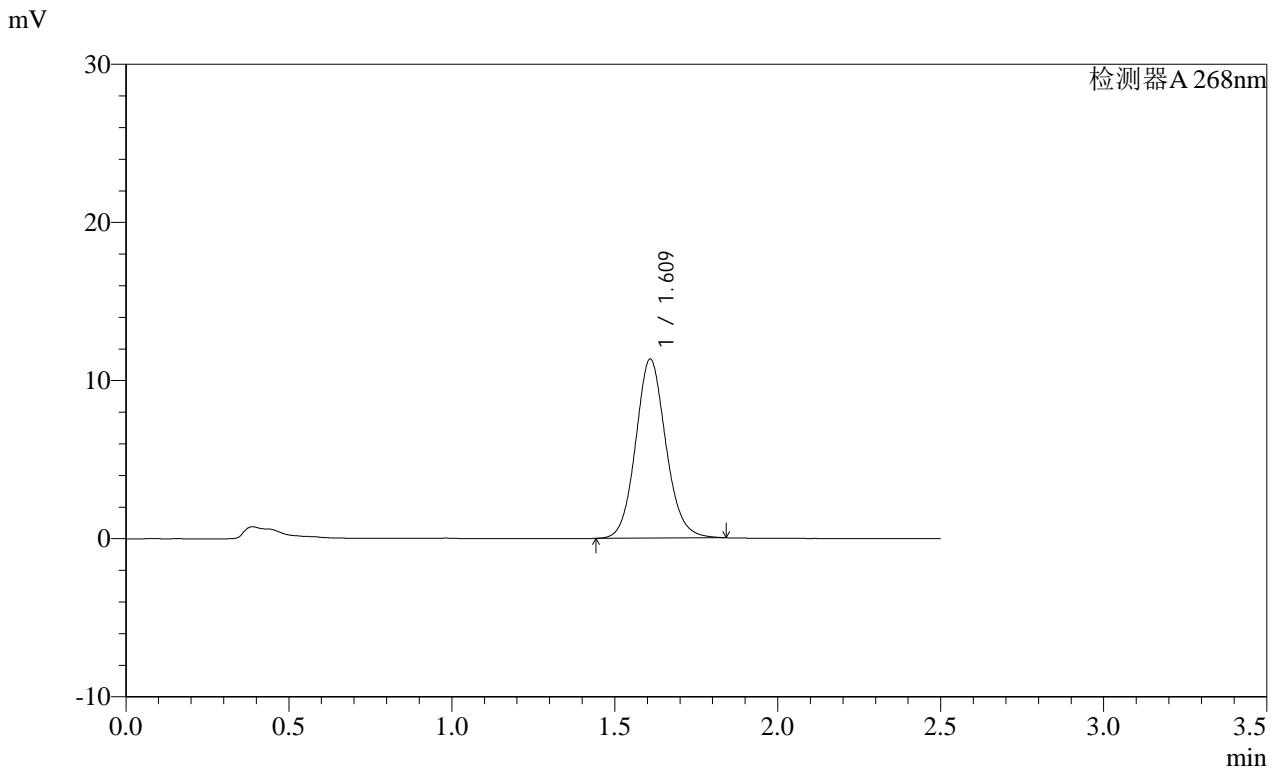

<峰表>

检测器A 268nm

峰号	保留时间	面积	面积%	高度	理论塔板数(USP)	拖尾因子	分离度(USP)
1	1.609	72966	100.000	11283	1478	1.104	--
总计		72966	100.000	11283			

SHIMADZU
LabSolutions SMF-4109

<样品信息>

色谱柱 :XB-C18(50mm*4.6mm,5μm) 流速:1.5ml/min
 柱温 :30°C 波长:268nm
 数据文件名: RC\$SMF-4109 - 18-4/27-500-2 - zzp-2025030221p-8mg-rcqx-pH6.5+0.35TW20jz-jyx1-p4-20min.lcd
 方法文件名: RC\$SMF-4109 - SMF-4109-rcqx-FX276.lcm
 批处理文件名: RC\$SMF-4109 - 20250506-rc-FX276.lcb
 样品瓶号: 3-31
 进样体积: 10 μl 版本号:6.115
 进样时间: 2025/05/06 20:10:26 实验者: jiangjinwei
 处理时间 (V2) : 2025/05/07 11:16:36 处理者: jiangjinwei
 仪器型号:SHIMADZU LC-2050C(FX276)

<色谱图>

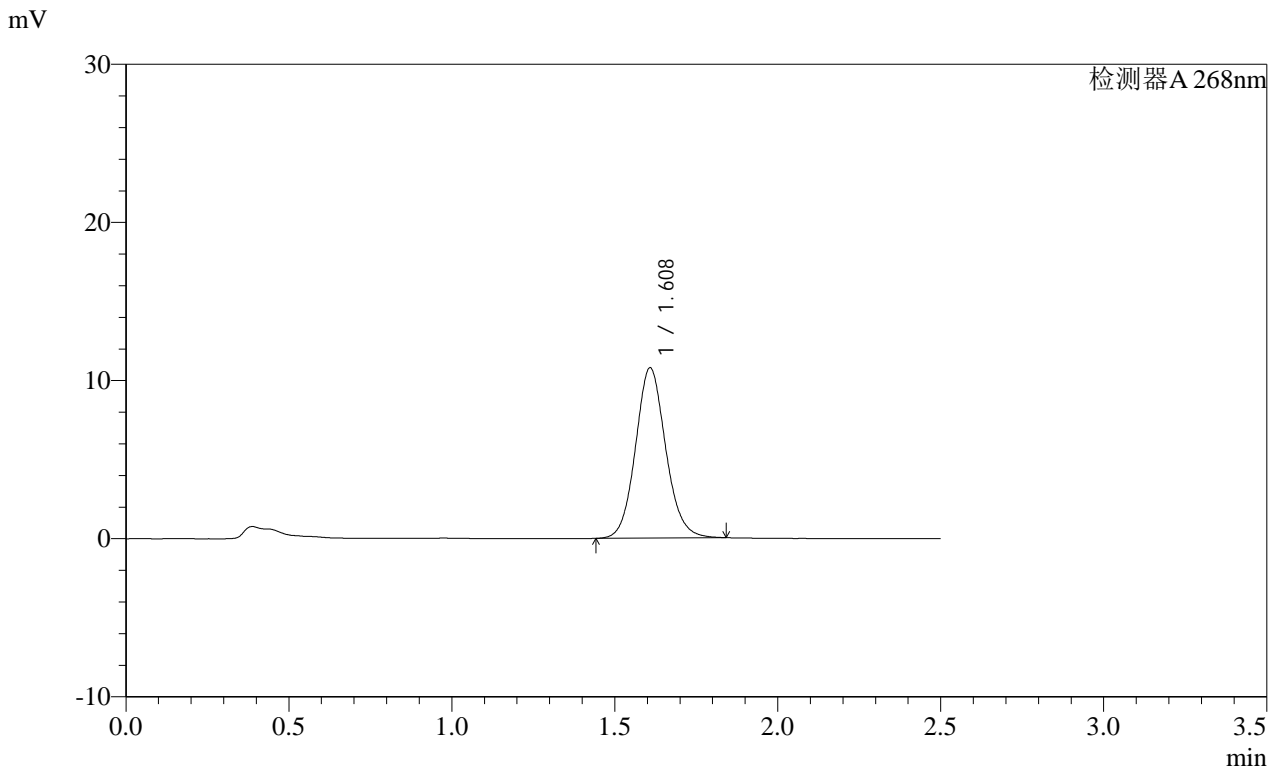

<峰表>

检测器A 268nm

峰号	保留时间	面积	面积%	高度	理论塔板数(USP)	拖尾因子	分离度(USP)
1	1.608	69478	100.000	10740	1476	1.102	--
总计		69478	100.000	10740			

SHIMADZU LabSolutions SMF-4109

<样品信息>

色谱柱 :XB-C18(50mm*4.6mm,5μm) 流速:1.5ml/min
柱温 :30°C 波长:268nm
数据文件名: RC\$SMF-4109 - 18-4/27-501-2 - zzp-2025030221p-8mg-rcqx-pH6.5+0.35TW20jz-jyx1-p5-20min.lcd
方法文件名: RC\$SMF-4109 - SMF-4109-rcqx-FX276.lcm
批处理文件名: RC\$SMF-4109 - 20250506-rc-FX276.lcb
样品瓶号: 3-40
进样体积: 10 μl 版本号:6.115
进样时间: 2025/05/06 20:13:19 实验者: jiangjinwei
处理时间 (V2): 2025/05/07 11:16:39 处理者: jiangjinwei
仪器型号:SHIMADZU LC-2050C(FX276)

<色谱图>

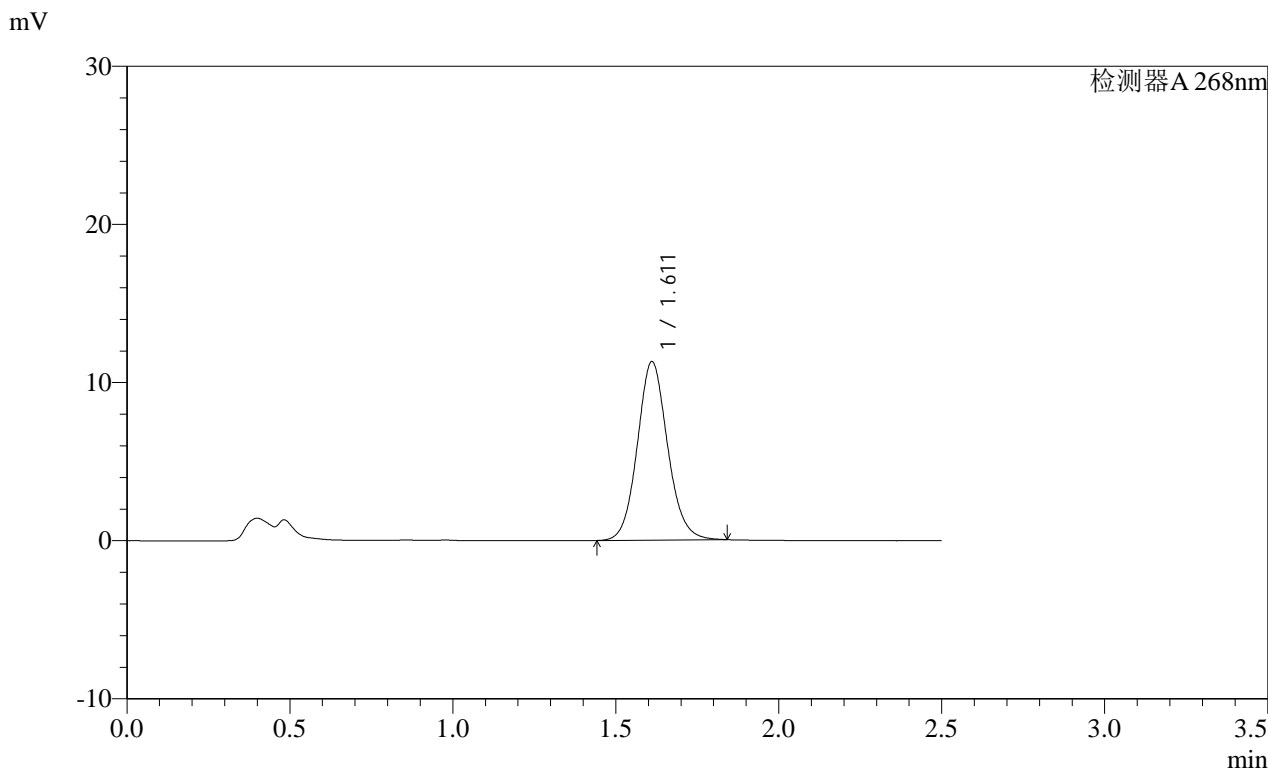

<峰表>

检测器A 268nm

峰号	保留时间	面积	面积%	高度	理论塔板数(USP)	拖尾因子	分离度(USP)
1	1.611	73026	100.000	11275	1474	1.100	--
总计		73026	100.000	11275			

SHIMADZU LabSolutions SMF-4109

<样品信息>

色谱柱 :XB-C18(50mm*4.6mm,5μm) 流速:1.5ml/min
柱温 :30°C 波长:268nm
数据文件名: RC\$SMF-4109 - 18-4/27-502-2 - zzp-2025030221p-8mg-rcqx-pH6.5+0.35TW20jz-jyx1-p6-20min.lcd
方法文件名: RC\$SMF-4109 - SMF-4109-rcqx-FX276.lcm
批处理文件名: RC\$SMF-4109 - 20250506-rc-FX276.lcb
样品瓶号: 3-49
进样体积: 10 μl 版本号:6.115
进样时间: 2025/05/06 20:16:10 实验者: jiangjinwei
处理时间(V2): 2025/05/07 11:16:42 处理者: jiangjinwei
仪器型号:SHIMADZU LC-2050C(FX276)

<色谱图>

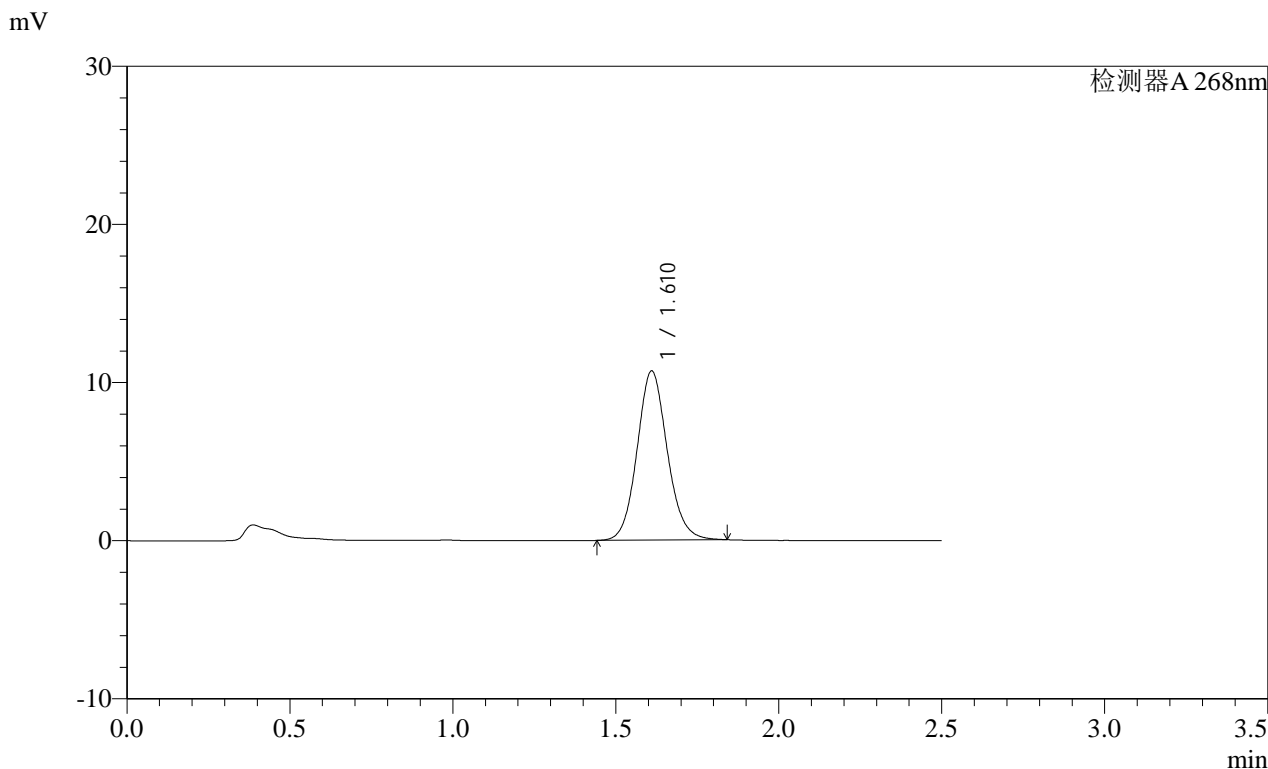

<峰表>

检测器A 268nm

峰号	保留时间	面积	面积%	高度	理论塔板数(USP)	拖尾因子	分离度(USP)
1	1.610	69037	100.000	10662	1479	1.103	--
总计		69037	100.000	10662			

SHIMADZU
LabSolutions SMF-4109

<样品信息>

色谱柱 :XB-C18(50mm*4.6mm,5μm)	流速:1.5ml/min
柱温 :30°C	波长:268nm
数据文件名: RC\$SMF-4109 - 18-4/27-503-2 - zzp-2025030221p-8mg-rcqx-pH6.5+0.35TW20jz-jyx1-p1-30min.lcd	
方法文件名: RC\$SMF-4109 - SMF-4109-rcqx-FX276.lcm	
批处理文件名: RC\$SMF-4109 - 20250506-rc-FX276.lcb	
样品瓶号: 3-5	版本号:6.115
进样体积: 10 μl	实验者: jiangjinwei
进样时间: 2025/05/06 20:19:02	处理者: jiangjinwei
处理时间 (V2) : 2025/05/07 11:16:44	
仪器型号:SHIMADZU LC-2050C(FX276)	

<色谱图>

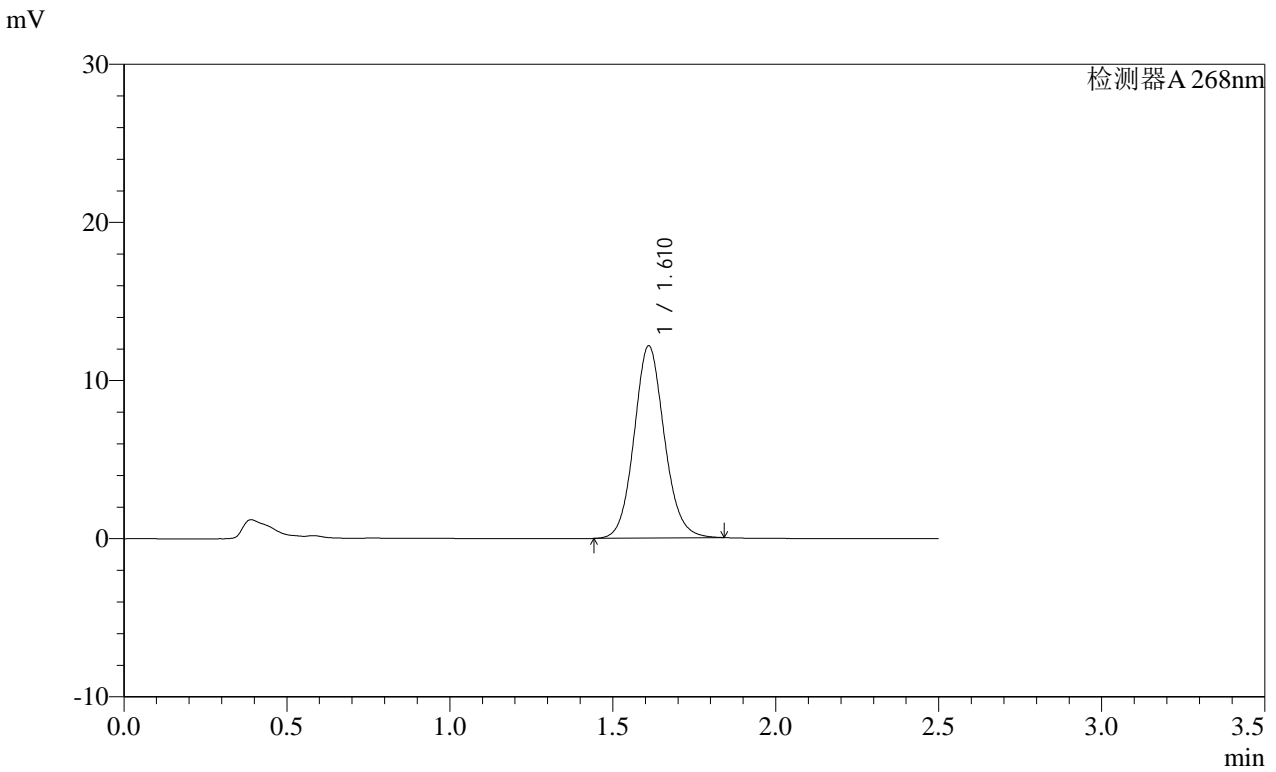

<峰表>

检测器A 268nm

峰号	保留时间	面积	面积%	高度	理论塔板数(USP)	拖尾因子	分离度(USP)
1	1.610	78542	100.000	12122	1475	1.100	--
总计		78542	100.000	12122			

SHIMADZU
LabSolutions SMF-4109

<样品信息>

色谱柱 :XB-C18(50mm*4.6mm,5μm) 流速:1.5ml/min
 柱温 :30°C 波长:268nm
 数据文件名: RC\$SMF-4109 - 18-4/27-505-2 - zzp-2025030221p-8mg-rcqx-pH6.5+0.35TW20jz-jyx1-p3-30min.lcd
 方法文件名: RC\$SMF-4109 - SMF-4109-rcqx-FX276.lcm
 批处理文件名: RC\$SMF-4109 - 20250506-rc-FX276.lcb
 样品瓶号: 3-23
 进样体积: 10 μl 版本号:6.115
 进样时间: 2025/05/06 20:24:45 实验者:jiangjinwei
 处理时间(V2): 2025/05/07 11:16:49 处理者:jiangjinwei
 仪器型号:SHIMADZU LC-2050C(FX276)

<色谱图>

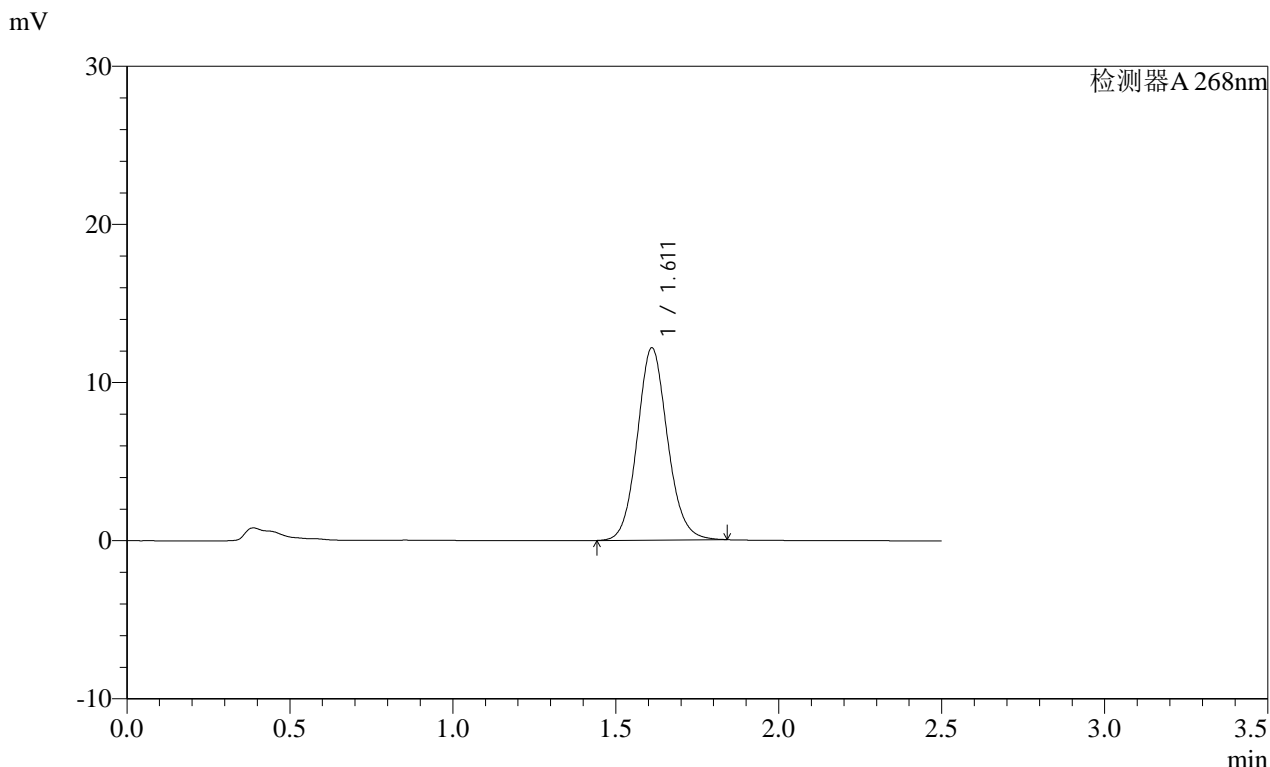

<峰表>

检测器A 268nm

峰号	保留时间	面积	面积%	高度	理论塔板数(USP)	拖尾因子	分离度(USP)
1	1.611	78618	100.000	12138	1474	1.100	--
总计		78618	100.000	12138			

SHIMADZU LabSolutions SMF-4109

<样品信息>

色谱柱 :XB-C18(50mm*4.6mm,5μm) 流速:1.5ml/min
 柱温 :30°C 波长:268nm
 数据文件名: RC\$SMF-4109 - 18-4/27-506-2 - zzp-2025030221p-8mg-rcqx-pH6.5+0.35TW20jz-jyx1-p4-30min.lcd
 方法文件名: RC\$SMF-4109 - SMF-4109-rcqx-FX276.lcm
 批处理文件名: RC\$SMF-4109 - 20250506-rc-FX276.lcb
 样品瓶号: 3-32
 进样体积: 10 μl 版本号:6.115
 进样时间: 2025/05/06 20:27:36 实验者:jiangjinwei
 处理时间(V2): 2025/05/07 11:16:52 处理者:jiangjinwei
 仪器型号:SHIMADZU LC-2050C(FX276)

<色谱图>

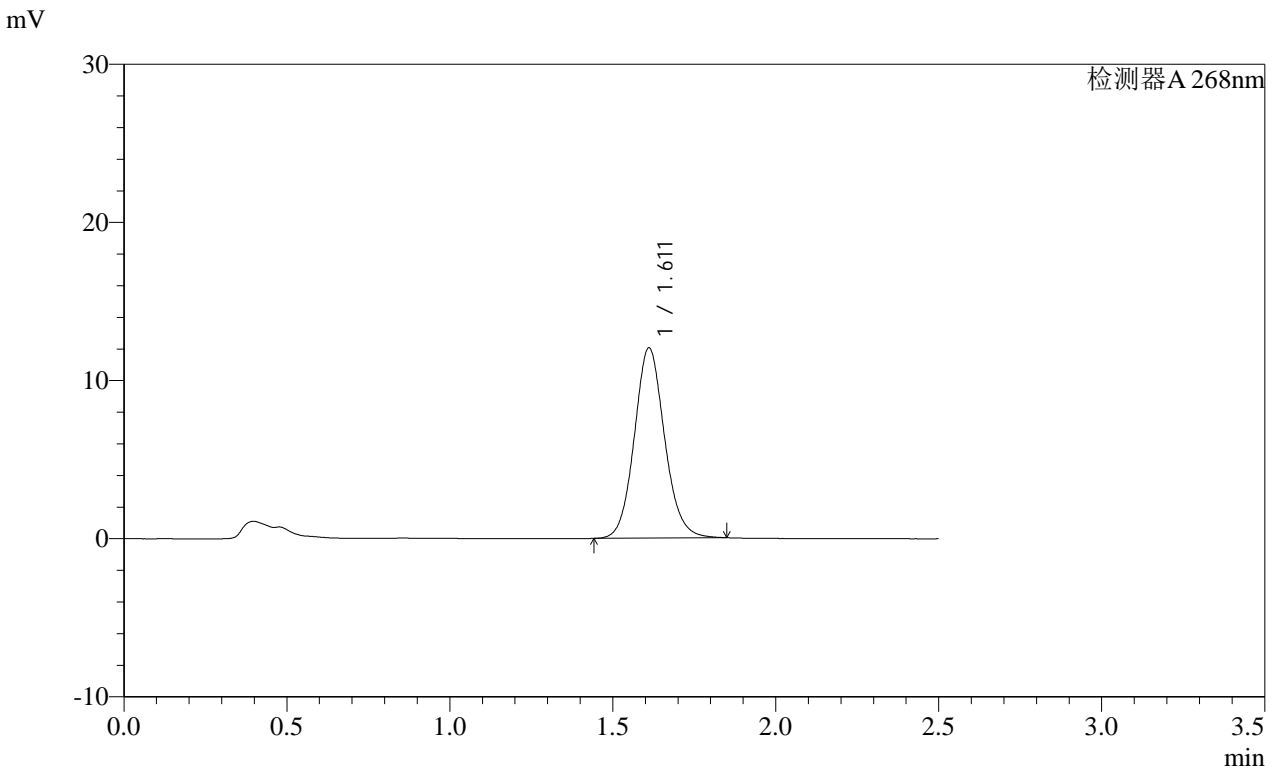

<峰表>

检测器A 268nm

峰号	保留时间	面积	面积%	高度	理论塔板数(USP)	拖尾因子	分离度(USP)
1	1.611	77744	100.000	12019	1477	1.101	--
总计		77744	100.000	12019			

SHIMADZU
LabSolutions SMF-4109

<样品信息>

色谱柱 :XB-C18(50mm*4.6mm,5μm) 流速:1.5ml/min
 柱温 :30°C 波长:268nm
 数据文件名: RC\$SMF-4109 - 18-4/27-507-2 - zzp-2025030221p-8mg-rcqx-pH6.5+0.35TW20jz-jyx1-p5-30min.lcd
 方法文件名: RC\$SMF-4109 - SMF-4109-rcqx-FX276.lcm
 批处理文件名: RC\$SMF-4109 - 20250506-rc-FX276.lcb
 样品瓶号: 3-41
 进样体积: 10 μl 版本号:6.115
 进样时间: 2025/05/06 20:30:27 实验者: jiangjinwei
 处理时间 (V2) : 2025/05/07 11:16:55 处理者: jiangjinwei
 仪器型号:SHIMADZU LC-2050C(FX276)

<色谱图>

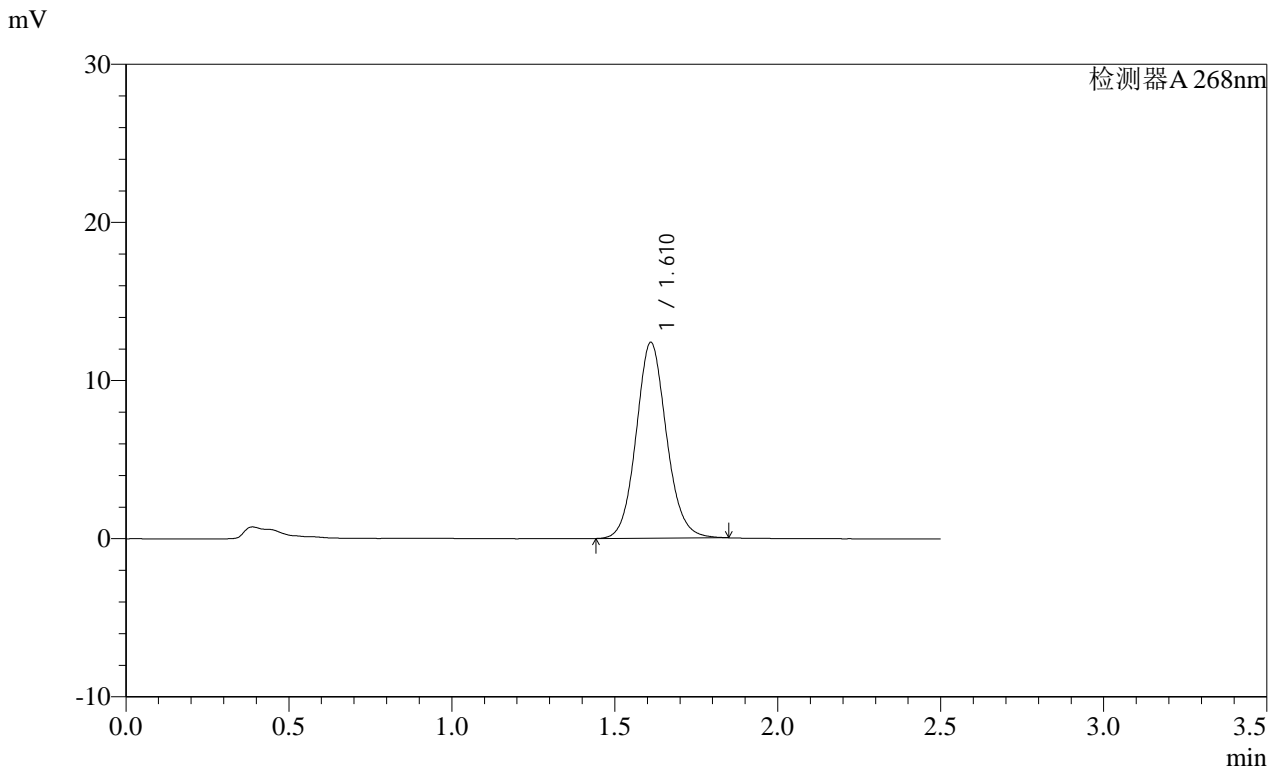

<峰表>

检测器A 268nm

峰号	保留时间	面积	面积%	高度	理论塔板数(USP)	拖尾因子	分离度(USP)
1	1.610	80160	100.000	12356	1472	1.099	--
总计		80160	100.000	12356			

SHIMADZU
LabSolutions SMF-4109

<样品信息>

色谱柱 :XB-C18(50mm*4.6mm,5μm)	流速:1.5ml/min
柱温 :30°C	波长:268nm
数据文件名: RC\$SMF-4109 - 18-4/27-508-2 - zzp-2025030221p-8mg-rcqx-pH6.5+0.35TW20jz-jyx1-p6-30min.lcd	
方法文件名: RC\$SMF-4109 - SMF-4109-rcqx-FX276.lcm	
批处理文件名: RC\$SMF-4109 - 20250506-rc-FX276.lcb	
样品瓶号: 3-50	版本号:6.115
进样体积: 10 μl	实验者: jiangjinwei
进样时间: 2025/05/06 20:33:19	处理者: jiangjinwei
处理时间 (V2) : 2025/05/07 11:16:58	
仪器型号:SHIMADZU LC-2050C(FX276)	

<色谱图>

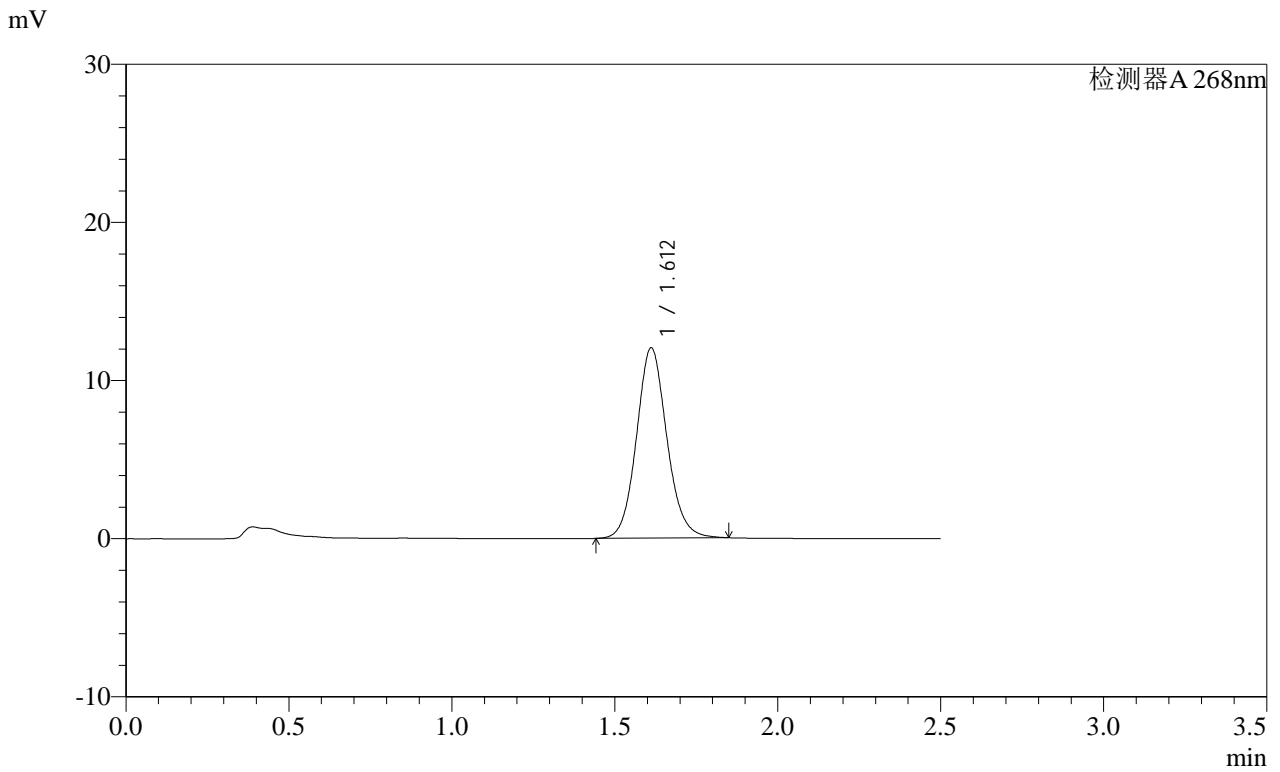

<峰表>

检测器A 268nm

峰号	保留时间	面积	面积%	高度	理论塔板数(USP)	拖尾因子	分离度(USP)
1	1.612	78008	100.000	12023	1470	1.100	--
总计		78008	100.000	12023			

SHIMADZU LabSolutions SMF-4109

<样品信息>

色谱柱 :XB-C18(50mm*4.6mm,5μm) 流速:1.5ml/min
 柱温 :30°C 波长:268nm
 数据文件名: RC\$SMF-4109 - 18-4/27-509-2 - zzp-2025030221p-8mg-rcqx-pH6.5+0.35TW20jz-jyx1-p1-45min.lcd
 方法文件名: RC\$SMF-4109 - SMF-4109-rcqx-FX276.lcm
 批处理文件名: RC\$SMF-4109 - 20250506-rc-FX276.lcb
 样品瓶号: 3-6
 进样体积: 10 μl 版本号:6.115
 进样时间: 2025/05/06 20:36:10 实验者:jiangjinwei
 处理时间 (V2) : 2025/05/07 11:17:00 处理者:jiangjinwei
 仪器型号:SHIMADZU LC-2050C(FX276)

<色谱图>

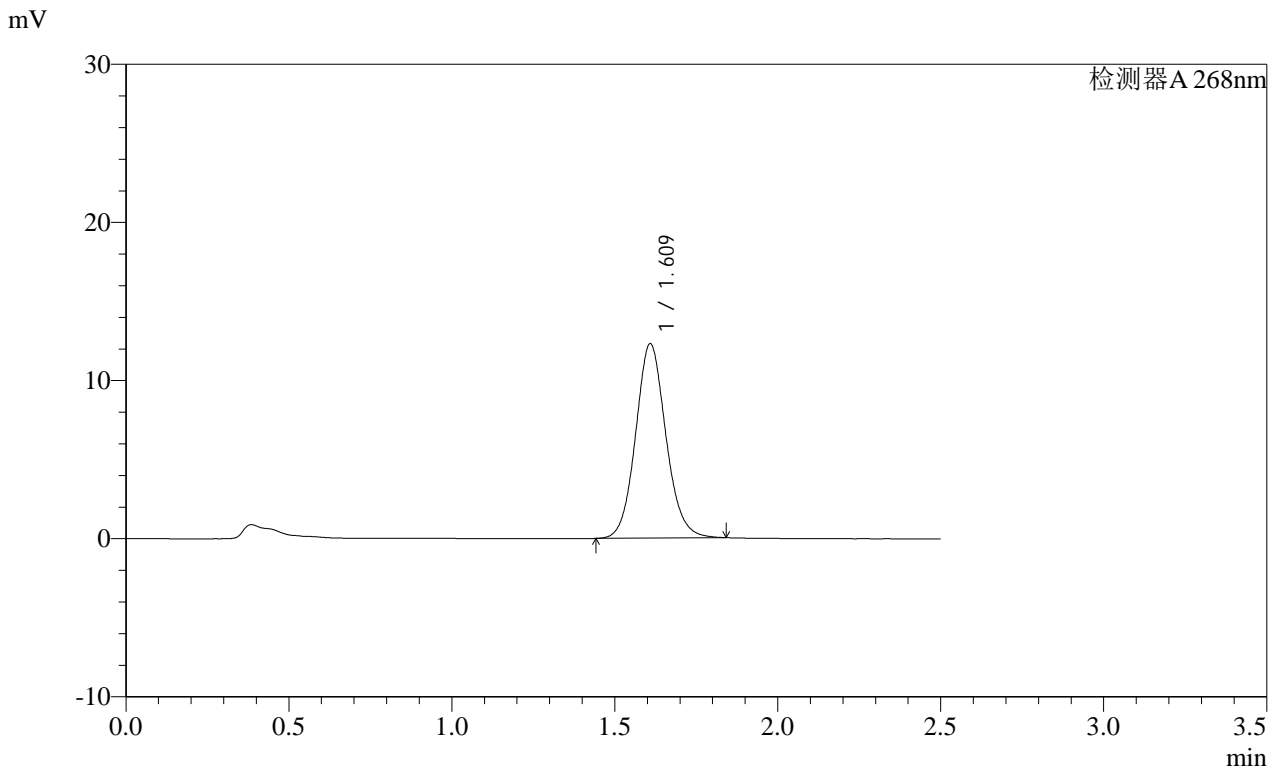

<峰表>

检测器A 268nm

峰号	保留时间	面积	面积%	高度	理论塔板数(USP)	拖尾因子	分离度(USP)
1	1.609	79441	100.000	12249	1470	1.100	--
总计		79441	100.000	12249			

SHIMADZU
LabSolutions SMF-4109

<样品信息>

色谱柱 :XB-C18(50mm*4.6mm,5μm)	流速:1.5ml/min
柱温 :30°C	波长:268nm
数据文件名: RC\$SMF-4109 - 18-4/27-510-2 - zzp-2025030221p-8mg-rcqx-pH6.5+0.35TW20jz-jyx1-p2-45min.lcd	
方法文件名: RC\$SMF-4109 - SMF-4109-rcqx-FX276.lcm	
批处理文件名: RC\$SMF-4109 - 20250506-rc-FX276.lcb	
样品瓶号: 3-15	版本号:6.115
进样体积: 10 μl	实验者: jiangjinwei
进样时间: 2025/05/06 20:39:02	处理者: jiangjinwei
处理时间 (V2) : 2025/05/07 11:17:03	
仪器型号:SHIMADZU LC-2050C(FX276)	

<色谱图>

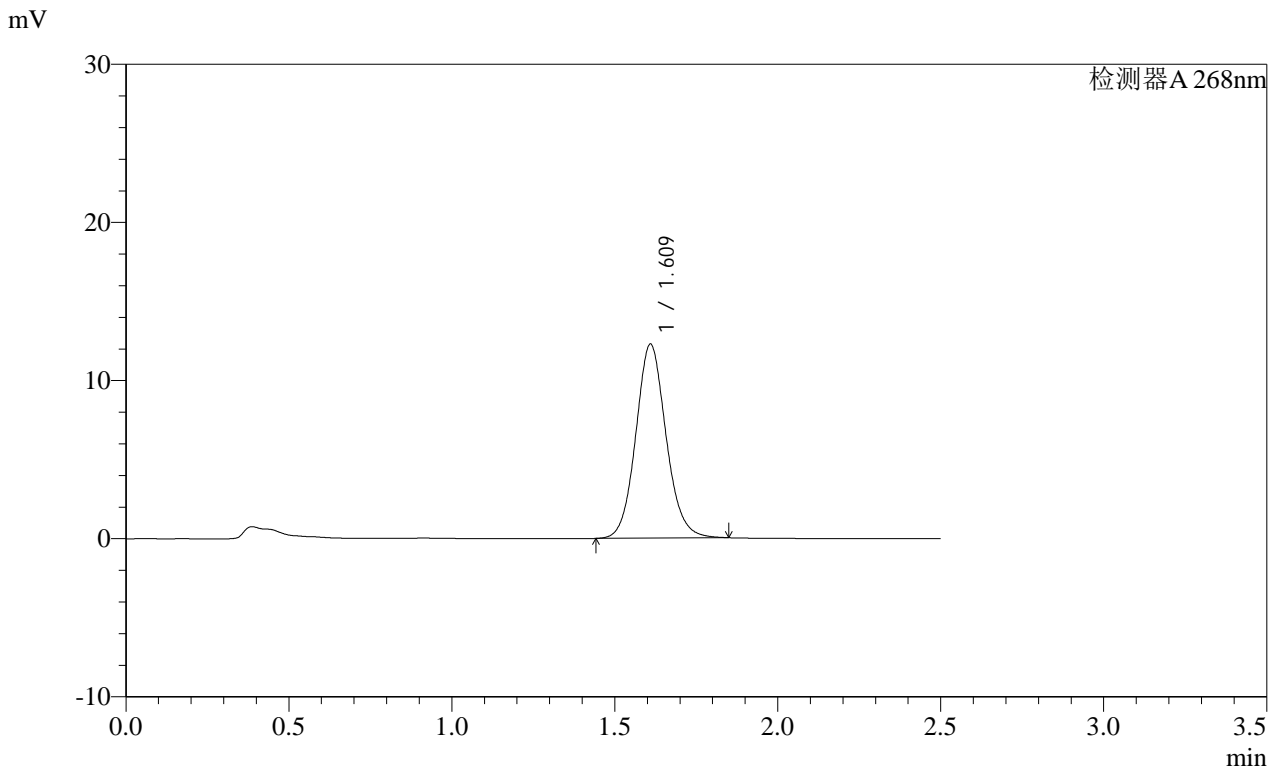

<峰表>

检测器A 268nm

峰号	保留时间	面积	面积%	高度	理论塔板数(USP)	拖尾因子	分离度(USP)
1	1.609	79284	100.000	12207	1475	1.100	--
总计		79284	100.000	12207			

SHIMADZU LabSolutions SMF-4109

<样品信息>

色谱柱 :XB-C18(50mm*4.6mm,5μm) 流速:1.5ml/min
 柱温 :30°C 波长:268nm
 数据文件名: RC\$SMF-4109 - 18-4/27-512-2 - zzp-2025030221p-8mg-rcqx-pH6.5+0.35TW20jz-jyx1-p4-45min.lcd
 方法文件名: RC\$SMF-4109 - SMF-4109-rcqx-FX276.lcm
 批处理文件名: RC\$SMF-4109 - 20250506-rc-FX276.lcb
 样品瓶号: 3-33
 进样体积: 10 μl 版本号:6.115
 进样时间: 2025/05/06 20:44:45 实验者: jiangjinwei
 处理时间 (V2): 2025/05/07 11:17:08 处理者: jiangjinwei
 仪器型号:SHIMADZU LC-2050C(FX276)

<色谱图>

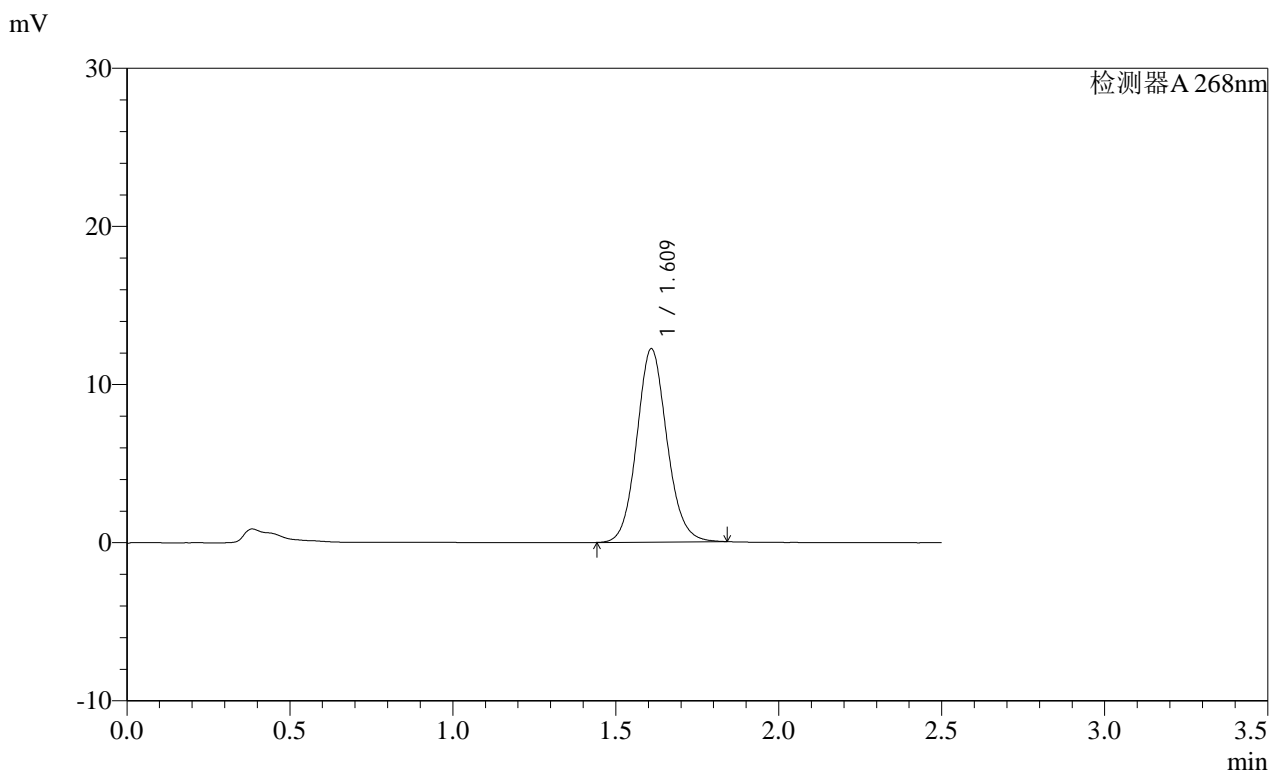

<峰表>

检测器A 268nm

峰号	保留时间	面积	面积%	高度	理论塔板数(USP)	拖尾因子	分离度(USP)
1	1.609	78889	100.000	12172	1474	1.102	--
总计		78889	100.000	12172			

SHIMADZU
LabSolutions SMF-4109

<样品信息>

色谱柱 :XB-C18(50mm*4.6mm,5μm)	流速:1.5ml/min
柱温 :30°C	波长:268nm
数据文件名: RC\$SMF-4109 - 18-4/27-514-2 - zzp-2025030221p-8mg-rcqx-pH6.5+0.35TW20jz-jyx1-p6-45min.lcd	
方法文件名: RC\$SMF-4109 - SMF-4109-rcqx-FX276.lcm	
批处理文件名: RC\$SMF-4109 - 20250506-rc-FX276.lcb	
样品瓶号: 3-51	版本号:6.115
进样体积: 10 μl	实验者: jiangjinwei
进样时间: 2025/05/06 20:50:29	处理者: jiangjinwei
处理时间 (V2) : 2025/05/07 11:17:13	
仪器型号:SHIMADZU LC-2050C(FX276)	

<色谱图>

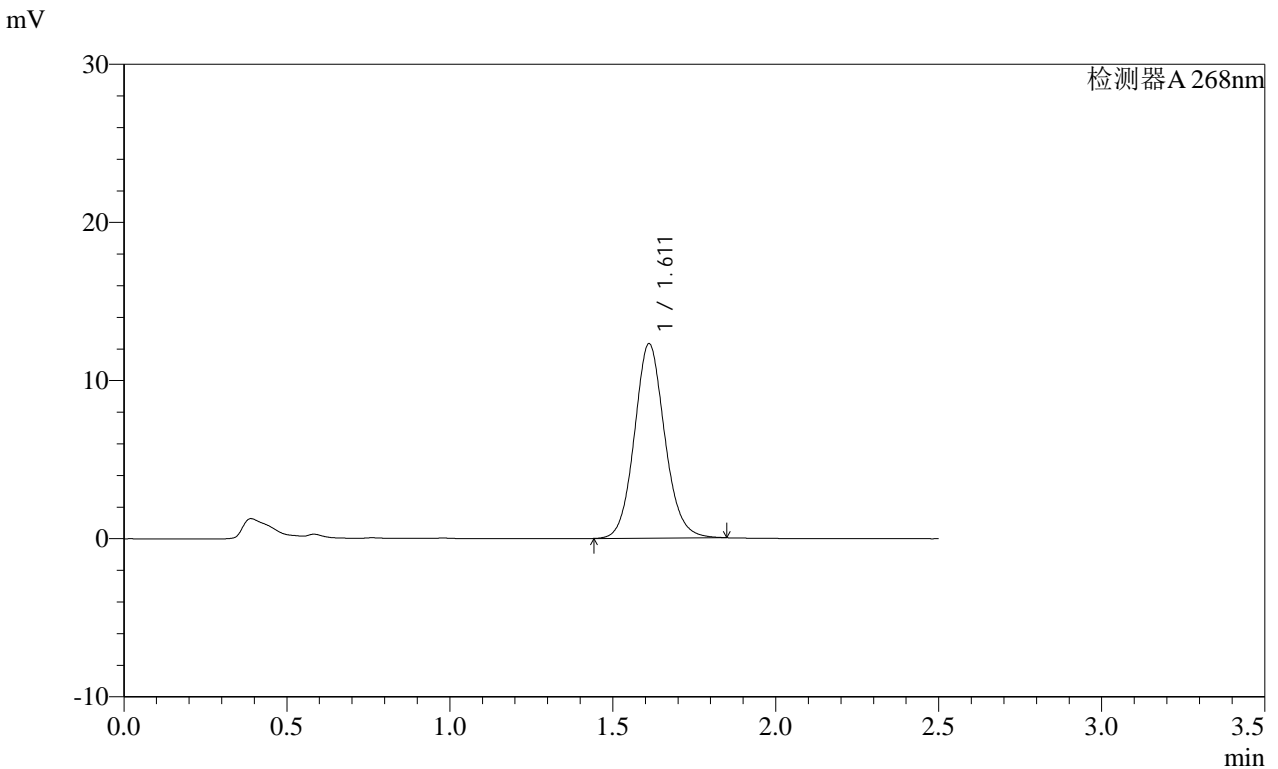

<峰表>

检测器A 268nm

峰号	保留时间	面积	面积%	高度	理论塔板数(USP)	拖尾因子	分离度(USP)
1	1.611	79593	100.000	12285	1476	1.100	--
总计		79593	100.000	12285			

SHIMADZU
LabSolutions SMF-4109

<样品信息>

色谱柱 :XB-C18(50mm*4.6mm,5µm)	流速:1.5ml/min
柱温 :30°C	波长:268nm
数据文件名: RC\$SMF-4109 - 18-4/27-515-2 - zzp-2025030221p-8mg-rcqx-pH6.5+0.35TW20jz-jyx1-p1-60min.lcd	
方法文件名: RC\$SMF-4109 - SMF-4109-rcqx-FX276.lcm	
批处理文件名: RC\$SMF-4109 - 20250506-rc-FX276.lcb	
样品瓶号: 3-7	版本号:6.115
进样体积: 10 µl	实验者: jiangjinwei
进样时间: 2025/05/06 20:53:21	处理者: jiangjinwei
处理时间 (V2) : 2025/05/07 11:17:16	
仪器型号:SHIMADZU LC-2050C(FX276)	

<色谱图>

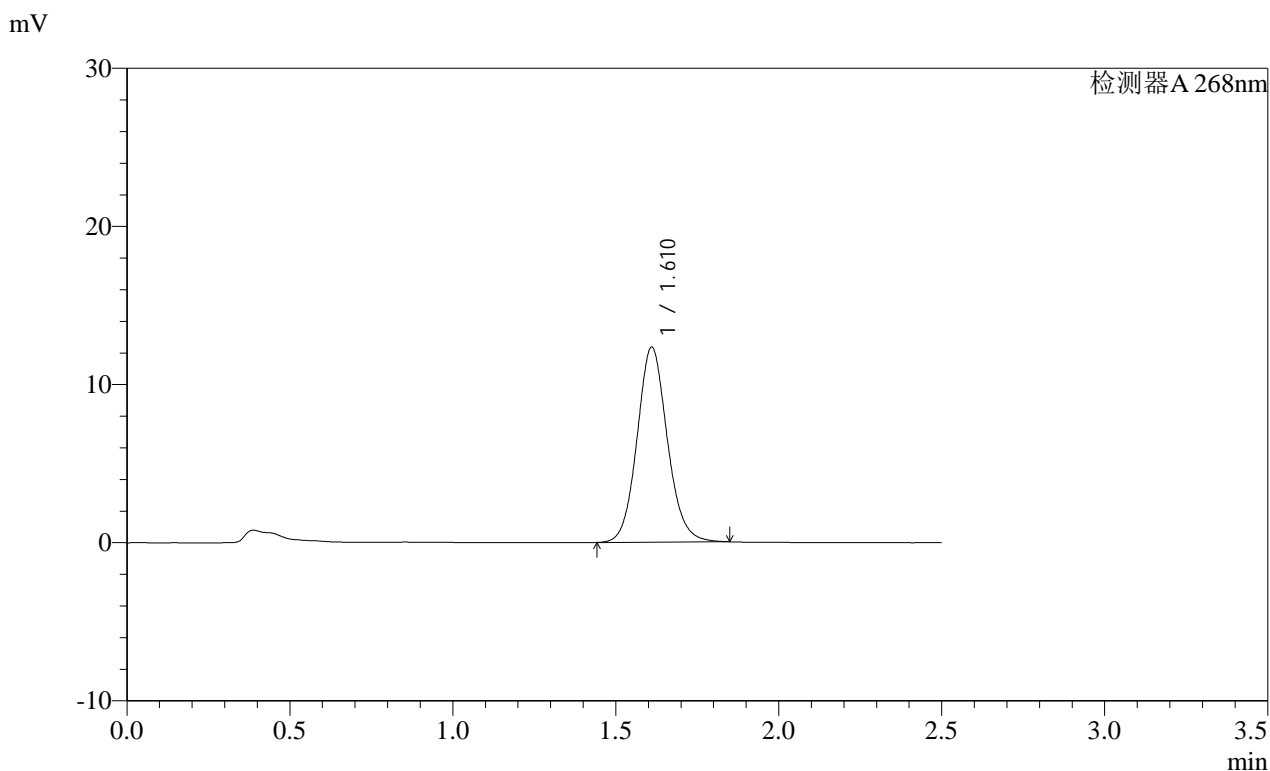

<峰表>

检测器A 268nm

峰号	保留时间	面积	面积%	高度	理论塔板数(USP)	拖尾因子	分离度(USP)
1	1.610	79725	100.000	12296	1477	1.101	--
总计		79725	100.000	12296			

SHIMADZU
LabSolutions SMF-4109

<样品信息>

色谱柱 :XB-C18(50mm*4.6mm,5μm) 流速:1.5ml/min
 柱温 :30°C 波长:268nm
 数据文件名: RC\$SMF-4109 - 18-4/27-521-2 - zzp-2025030221p-8mg-rcqx-pH6.5+0.35TW20jz-jyx1-p1-JX.lcd
 方法文件名: RC\$SMF-4109 - SMF-4109-rcqx-FX276.lcm
 批处理文件名: RC\$SMF-4109 - 20250506-rc-FX276.lcb
 样品瓶号: 3-8
 进样体积: 10 μl 版本号:6.115
 进样时间: 2025/05/06 21:10:31 实验者:jiangjinwei
 处理时间 (V2) : 2025/05/07 11:17:32 处理者:jiangjinwei
 仪器型号:SHIMADZU LC-2050C(FX276)

<色谱图>

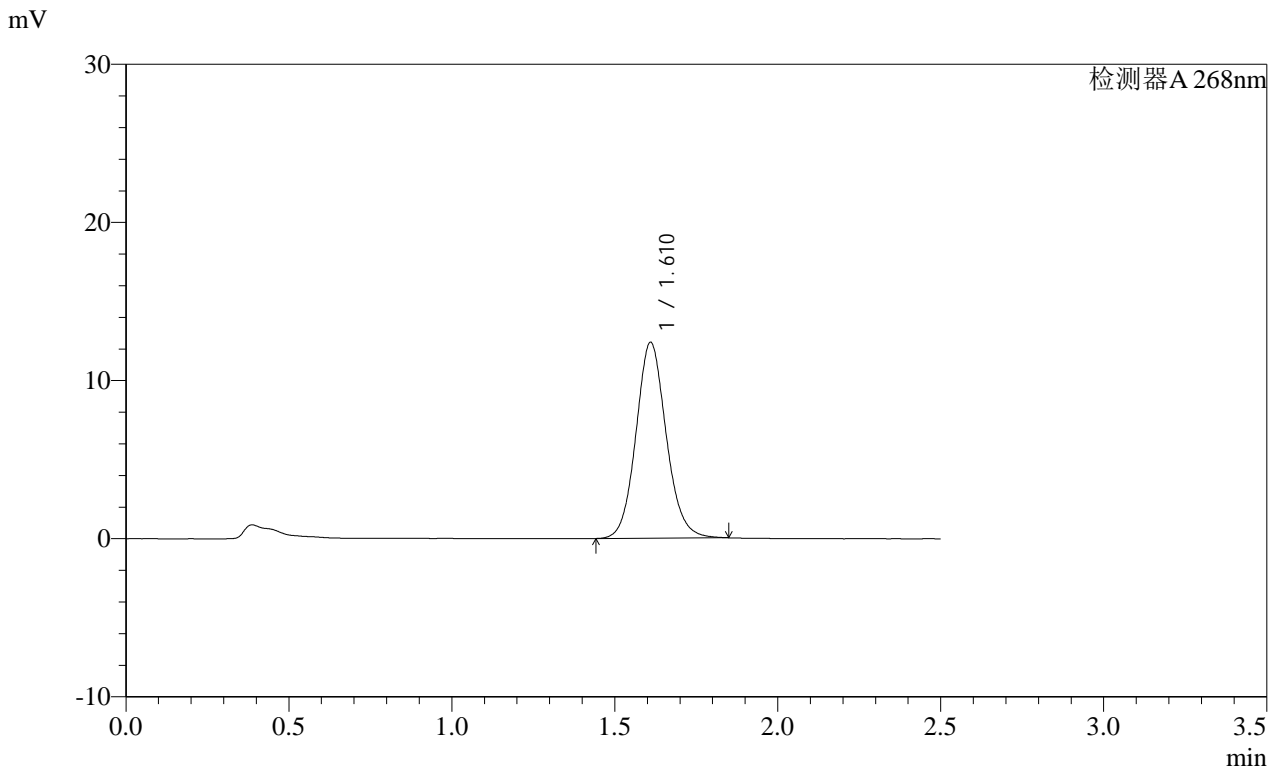

<峰表>

检测器A 268nm

峰号	保留时间	面积	面积%	高度	理论塔板数(USP)	拖尾因子	分离度(USP)
1	1.610	80022	100.000	12341	1476	1.101	--
总计		80022	100.000	12341			

SHIMADZU
LabSolutions SMF-4109

<样品信息>

色谱柱 :XB-C18(50mm*4.6mm,5μm) 流速:1.5ml/min
 柱温 :30°C 波长:268nm
 数据文件名: RC\$SMF-4109 - 18-4/27-522-2 - zzp-2025030221p-8mg-rcqx-pH6.5+0.35TW20jz-jyx1-p2-JX.lcd
 方法文件名: RC\$SMF-4109 - SMF-4109-rcqx-FX276.lcm
 批处理文件名: RC\$SMF-4109 - 20250506-rc-FX276.lcb
 样品瓶号: 3-17
 进样体积: 10 μl 版本号:6.115
 进样时间: 2025/05/06 21:13:23 实验者:jiangjinwei
 处理时间 (V2) : 2025/05/07 11:17:35 处理者:jiangjinwei
 仪器型号:SHIMADZU LC-2050C(FX276)

<色谱图>

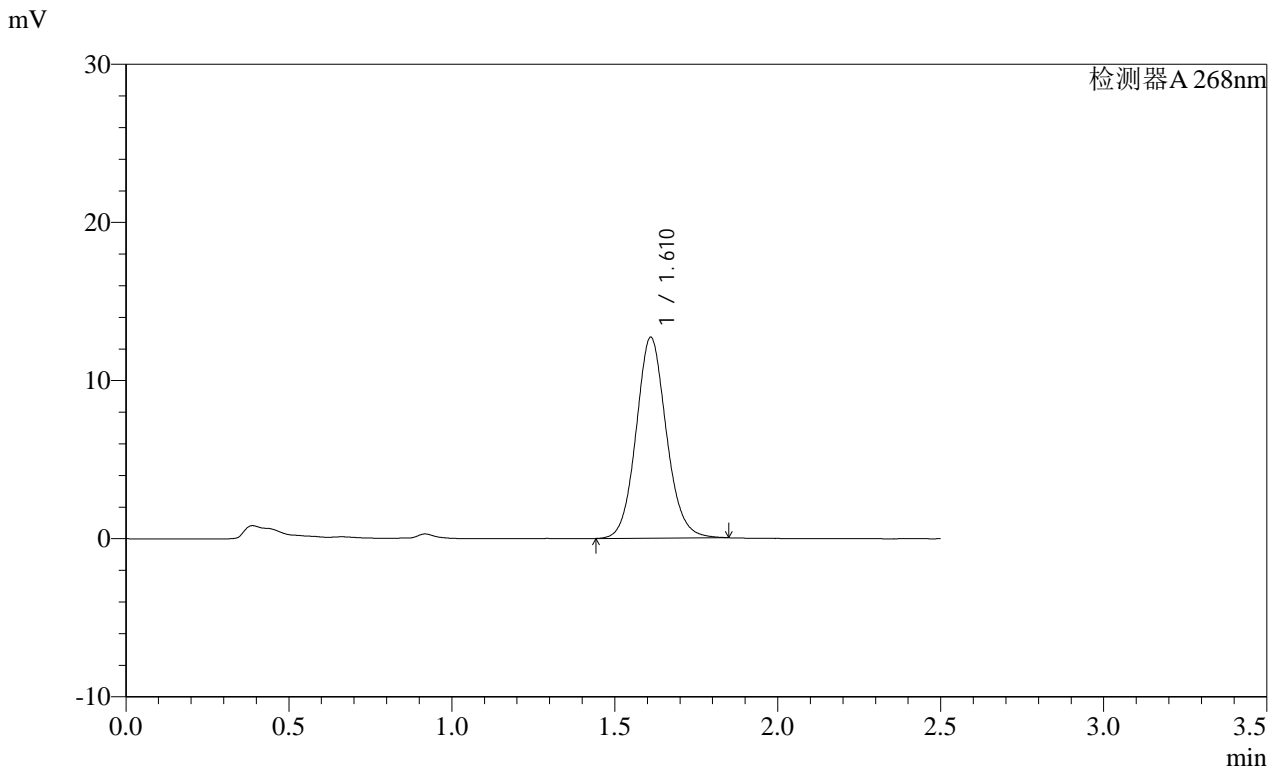

<峰表>

检测器A 268nm

峰号	保留时间	面积	面积%	高度	理论塔板数(USP)	拖尾因子	分离度(USP)
1	1.610	82044	100.000	12668	1478	1.099	--
总计		82044	100.000	12668			

SHIMADZU
LabSolutions SMF-4109

<样品信息>

色谱柱 :XB-C18(50mm*4.6mm,5μm) 流速:1.5ml/min
 柱温 :30°C 波长:268nm
 数据文件名: RC\$SMF-4109 - 18-4/27-525-2 - zzp-2025030221p-8mg-rcqx-pH6.5+0.35TW20jz-jyx1-p5-JX.lcd
 方法文件名: RC\$SMF-4109 - SMF-4109-rcqx-FX276.lcm
 批处理文件名: RC\$SMF-4109 - 20250506-rc-FX276.lcb
 样品瓶号: 3-44
 进样体积: 10 μl 版本号:6.115
 进样时间: 2025/05/06 21:22:00 实验者:jiangjinwei
 处理时间 (V2) : 2025/05/07 11:17:43 处理者:jiangjinwei
 仪器型号:SHIMADZU LC-2050C(FX276)

<色谱图>

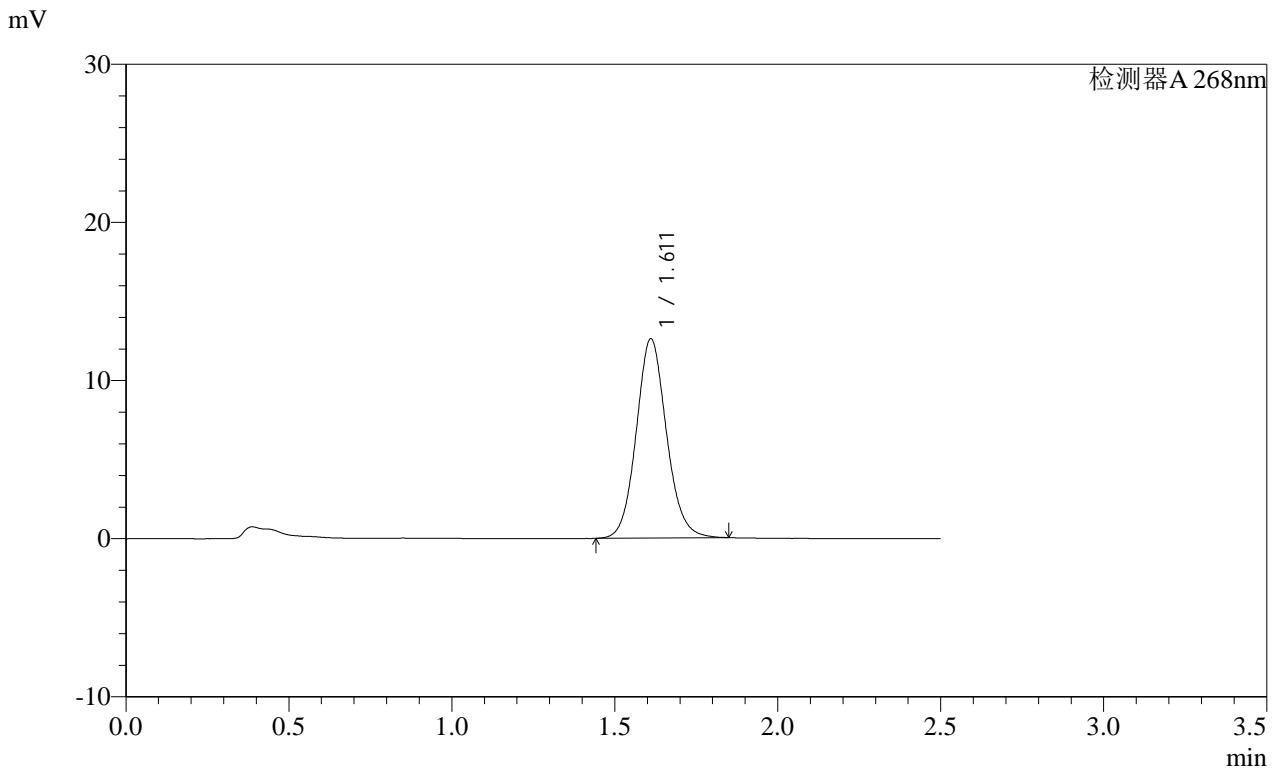

<峰表>

检测器A 268nm

峰号	保留时间	面积	面积%	高度	理论塔板数(USP)	拖尾因子	分离度(USP)
1	1.611	81426	100.000	12574	1479	1.100	--
总计		81426	100.000	12574			

SHIMADZU
LabSolutions SMF-4109

<样品信息>

色谱柱 :XB-C18(50mm*4.6mm,5μm) 流速:1.5ml/min
 柱温 :30°C 波长:268nm
 数据文件名: RC\$SMF-4109 - 18-4/27-526-2 - zzp-2025030221p-8mg-rcqx-pH6.5+0.35TW20jz-jyx1-p6-JX.lcd
 方法文件名: RC\$SMF-4109 - SMF-4109-rcqx-FX276.lcm
 批处理文件名: RC\$SMF-4109 - 20250506-rc-FX276.lcb
 样品瓶号: 3-53
 进样体积: 10 μl 版本号:6.115
 进样时间: 2025/05/06 21:24:51 实验者: jiangjinwei
 处理时间 (V2) : 2025/05/07 11:17:46 处理者: jiangjinwei
 仪器型号:SHIMADZU LC-2050C(FX276)

<色谱图>

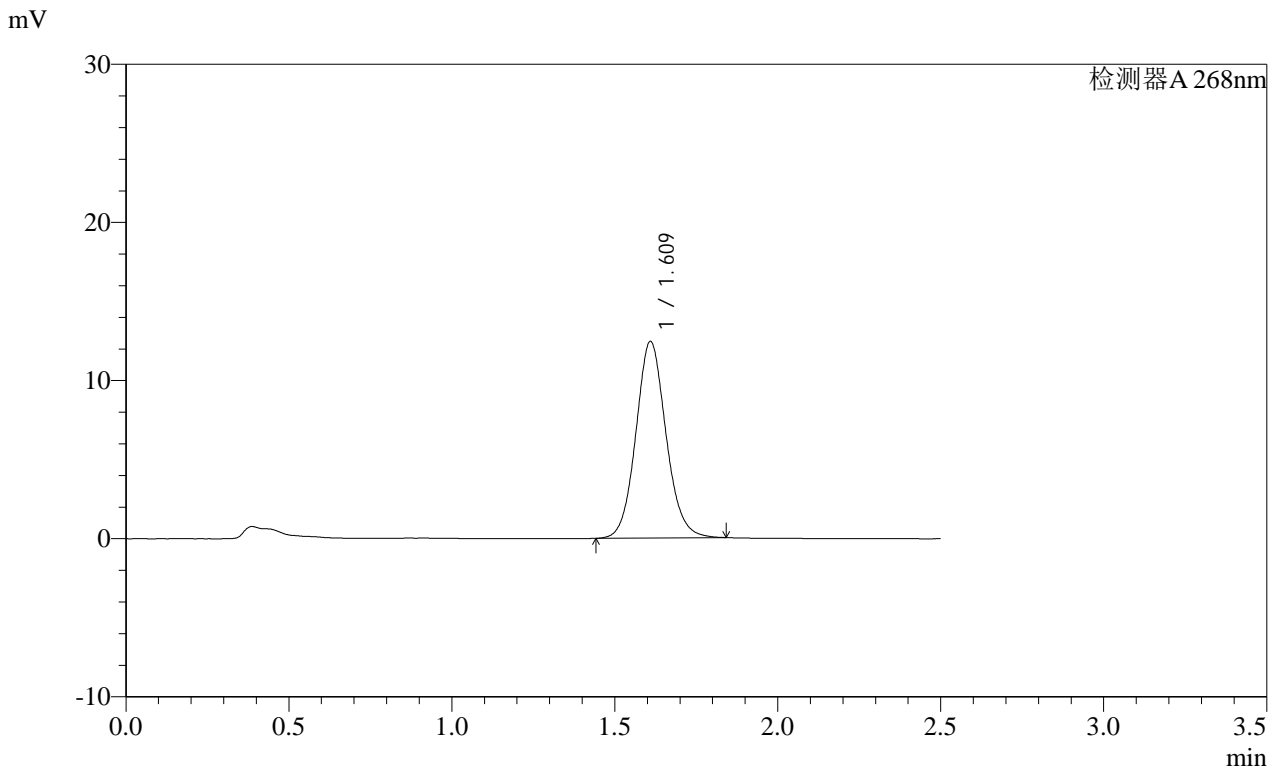

<峰表>

检测器A 268nm

峰号	保留时间	面积	面积%	高度	理论塔板数(USP)	拖尾因子	分离度(USP)
1	1.609	79925	100.000	12379	1489	1.096	--
总计		79925	100.000	12379			

SHIMADZU
LabSolutions SMF-4109

<样品信息>

色谱柱 :XB-C18(50mm*4.6mm,5μm) 流速:1.5ml/min
 柱温 :30°C 波长:268nm
 数据文件名: RC\$SMF-4109 - 18-4/27-527-2 - zzp-2025030221p-8mg-rcqx-pH6.5+0.35TW20jz-jyx1-dz2-1.lcd
 方法文件名: RC\$SMF-4109 - SMF-4109-rcqx-FX276.lcm
 批处理文件名: RC\$SMF-4109 - 20250506-rc-FX276.lcb
 样品瓶号: 3-27
 进样体积: 10 μl 版本号:6.115
 进样时间: 2025/05/06 21:27:43 实验者:jiangjinwei
 处理时间 (V2): 2025/05/07 11:17:49 处理者:jiangjinwei
 仪器型号:SHIMADZU LC-2050C(FX276)

<色谱图>

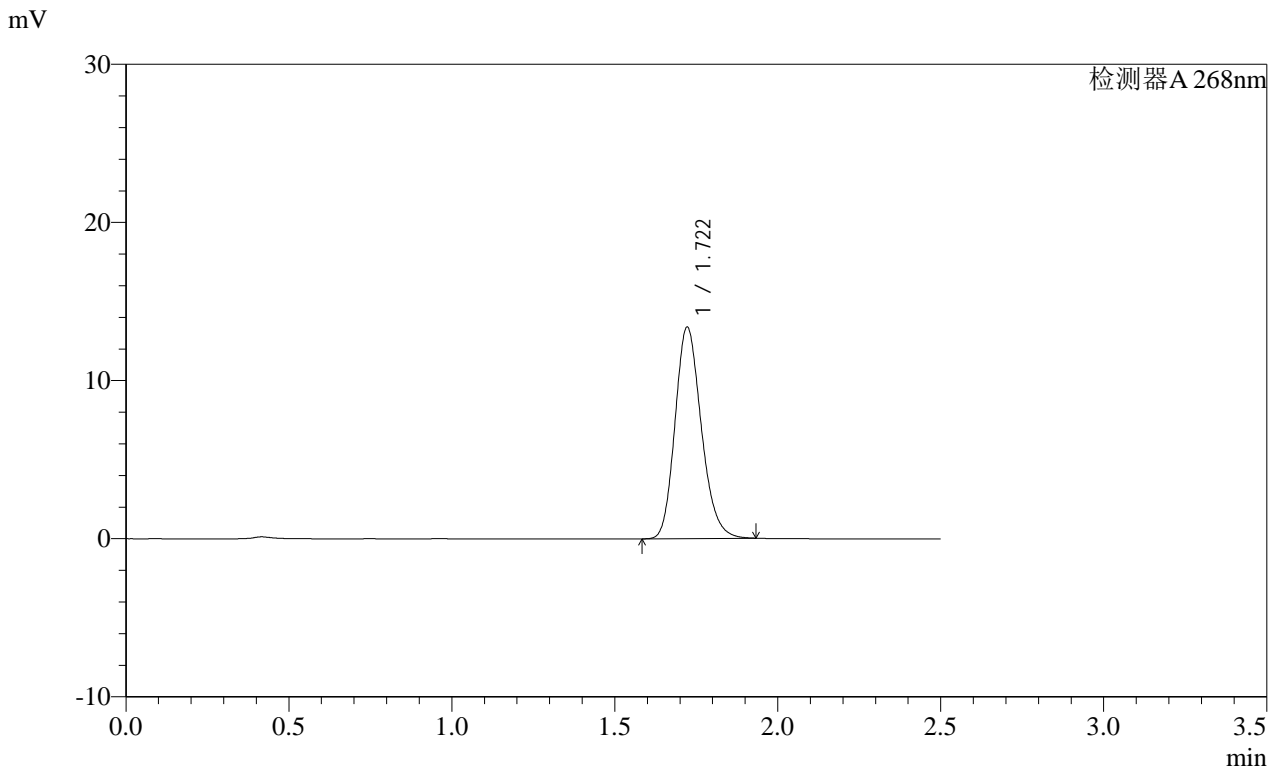

<峰表>

检测器A 268nm

峰号	保留时间	面积	面积%	高度	理论塔板数(USP)	拖尾因子	分离度(USP)
1	1.722	75003	100.000	13377	2202	1.189	--
总计		75003	100.000	13377			

