



SMF-356

<样品信息>

色谱柱 : XB-C18(50mm*4.6mm,5µm) 流 速: 1.0ml/min
 柱 温 : 30°C 波 长: 247nm
 数据文件名 : RC\$SMF-356 - 0-105/11-1035-2 - zzp-40mg-2025011021p-rcqx-pH4.5jz-1-lf100z-rj.lcd
 方法文件名 : RC\$SMF-356 - SMF-356-rcqx-FX260.lcm
 批处理文件名 : RC\$SMF-356 - SMF-356-20250508-FX260.lcb
 样品瓶号 : 1-9
 进样体积 : 10 µl 版本号: 6.115
 进样时间 : 2025/05/08 10:54:24 实验者: xiechaojun
 处理时间(V2) : 2025/05/09 10:26:41 处理者: xiechaojun
 仪器型号 : SHIMADZU LC-2050C (FX260)

<色谱图>

mV

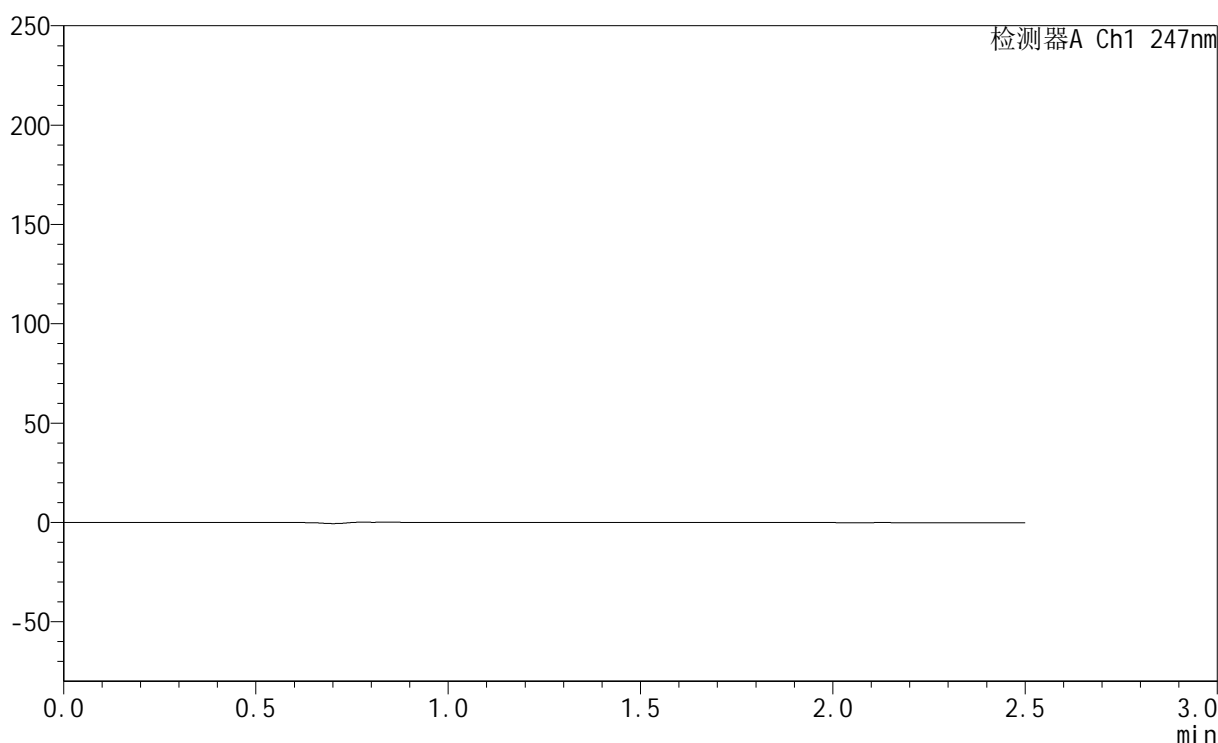

<峰表>

检测器A Ch1 247nm

峰号	保留时间	面积	面积%	高度	理论塔板数(USP)	拖尾因子	分离度(USP)
总计							



SMF-356

<样品信息>

色谱柱 : XB-C18(50mm*4.6mm,5µm) 流 速: 1.0ml/min
 柱 温 : 30°C 波 长: 247nm
 数据文件名 : RC\$SMF-356 - 0-105/11-1036-2 - zzp-40mg-2025011021p-rcqx-pH4.5jz-1-lf100z-dz1-1.lcd
 方法文件名 : RC\$SMF-356 - SMF-356-rcqx-FX260.lcm
 批处理文件名 : RC\$SMF-356 - SMF-356-20250508-FX260.lcb
 样品瓶号 : 1-18
 进样体积 : 10 µl 版本号: 6.115
 进样时间 : 2025/05/08 10:57:18 实验者: xiechaojun
 处理时间(V2) : 2025/05/09 10:26:45 处理者: xiechaojun
 仪器型号 : SHIMADZU LC-2050C (FX260)

<色谱图>

mV

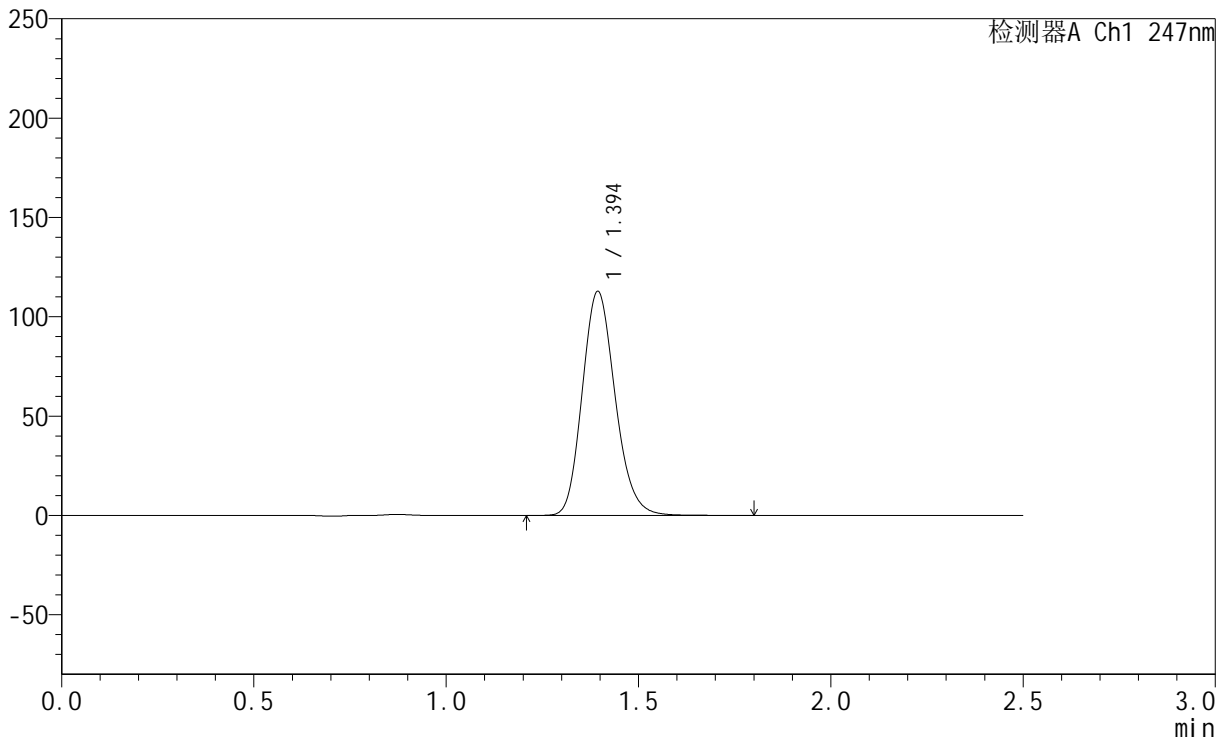

<峰表>

检测器A Ch1 247nm

峰号	保留时间	面积	面积%	高度	理论塔板数(USP)	拖尾因子	分离度(USP)
1	1.394	672994	100.000	112565	1280	1.166	--
总计		672994	100.000	112565			

<样品信息>

色谱柱 : XB-C18(50mm*4.6mm,5 μ m) 流 速: 1.0ml/min
 柱 温 : 30 $^{\circ}$ C 波 长: 247nm
 数据文件名 : RC\$SMF-356 - 0-105/11-1037-2 - zzp-40mg-2025011021p-rcqx-pH4.5jz-1-lf100z-dz1-2.lcd
 方法文件名 : RC\$SMF-356 - SMF-356-rcqx-FX260.lcm
 批处理文件名 : RC\$SMF-356 - SMF-356-20250508-FX260.lcb
 样品瓶号 : 1-18
 进样体积 : 10 μ l 版本号: 6.115
 进样时间 : 2025/05/08 11:00:12 实验者: xiechaojun
 处理时间(V2) : 2025/05/09 10:26:48 处理者: xiechaojun
 仪器型号 : SHIMADZU LC-2050C (FX260)

<色谱图>

mV

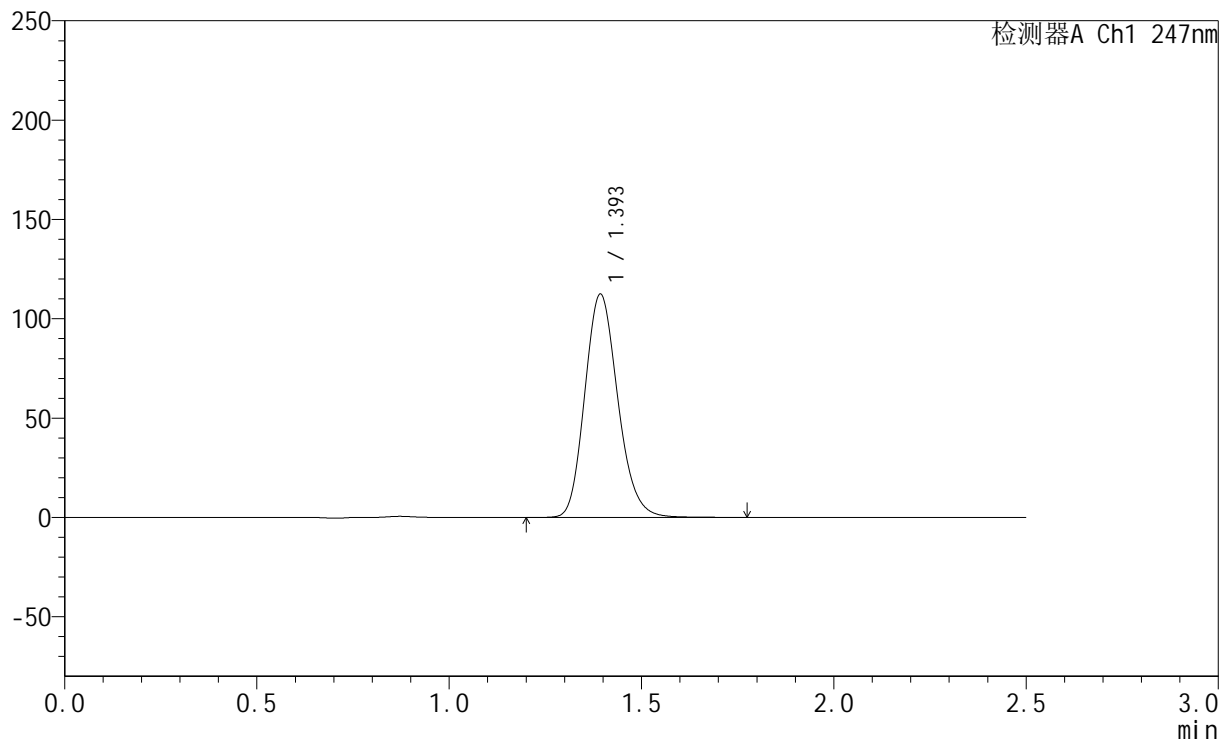

<峰表>

检测器A Ch1 247nm

峰号	保留时间	面积	面积%	高度	理论塔板数(USP)	拖尾因子	分离度(USP)
1	1.393	672524	100.000	111926	1269	1.168	--
总计		672524	100.000	111926			

<样品信息>

色谱柱 : XB-C18(50mm*4.6mm,5 μ m) 流速: 1.0ml/min
柱温 : 30 $^{\circ}$ C 波长: 247nm
数据文件名: RC\$SMF-356 - 0-105/11-1038-2 - zzp-40mg-2025011021p-rcqx-pH4.5jz-1-lf100z-dz1-3.lcd
方法文件名: RC\$SMF-356 - SMF-356-rcqx-FX260.lcm
批处理文件名: RC\$SMF-356 - SMF-356-20250508-FX260.lcb
样品瓶号 : 1-18
进样体积 : 10 μ l 版本号: 6.115
进样时间 : 2025/05/08 11:03:05 实验者: xiechaojun
处理时间(V2) : 2025/05/09 10:26:51 处理者: xiechaojun
仪器型号 : SHIMADZU LC-2050C (FX260)

<色谱图>

mV

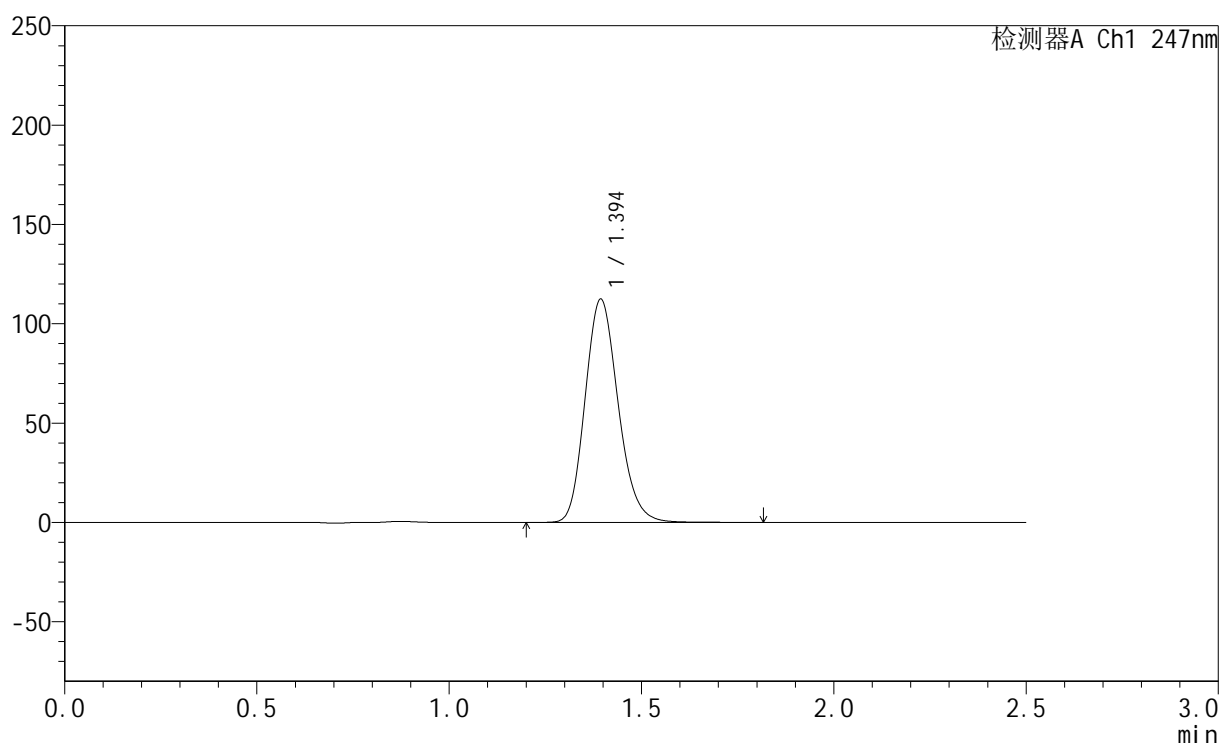

<峰表>

检测器A Ch1 247nm

峰号	保留时间	面积	面积%	高度	理论塔板数(USP)	拖尾因子	分离度(USP)
1	1.394	673076	100.000	112150	1272	1.169	--
总计		673076	100.000	112150			



SMF-356

<样品信息>

色谱柱 : XB-C18(50mm*4.6mm,5µm) 流 速: 1.0ml/min
 柱 温 : 30°C 波 长: 247nm
 数据文件名 : RC\$SMF-356 - 0-105/11-1039-2 - zzp-40mg-2025011021p-rcqx-pH4.5jz-1-lf100z-dz1-4.lcd
 方法文件名 : RC\$SMF-356 - SMF-356-rcqx-FX260.lcm
 批处理文件名 : RC\$SMF-356 - SMF-356-20250508-FX260.lcb
 样品瓶号 : 1-18
 进样体积 : 10 µl 版本号: 6.115
 进样时间 : 2025/05/08 11:05:58 实验者: xiechaojun
 处理时间(V2) : 2025/05/09 10:26:54 处理者: xiechaojun
 仪器型号 : SHIMADZU LC-2050C (FX260)

<色谱图>

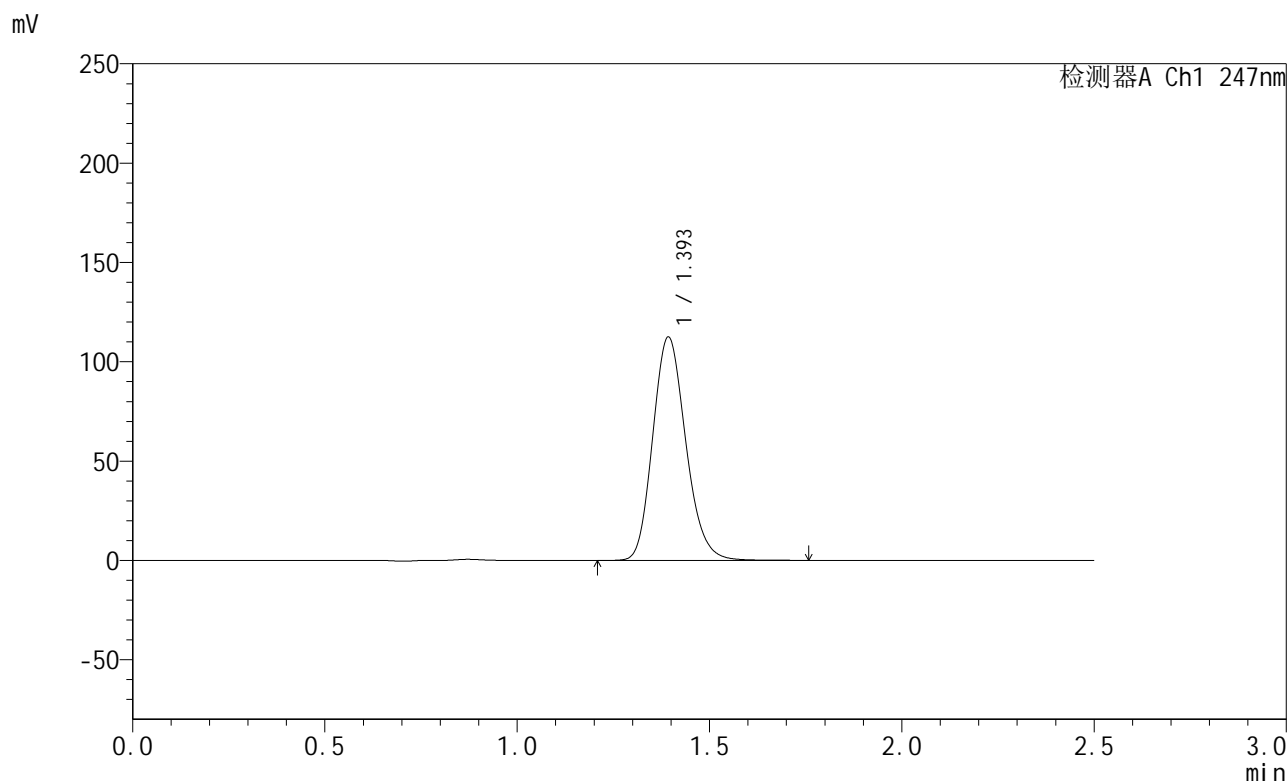

<峰表>

检测器A Ch1 247nm

峰号	保留时间	面积	面积%	高度	理论塔板数(USP)	拖尾因子	分离度(USP)
1	1.393	672615	100.000	111946	1271	1.169	--
总计		672615	100.000	111946			



SMF-356

<样品信息>

色谱柱 : XB-C18(50mm*4.6mm,5 μ m) 流 速: 1.0ml/min
 柱 温 : 30 $^{\circ}$ C 波 长: 247nm
 数据文件名 : RC\$SMF-356 - 0-105/11-1040-2 - zzp-40mg-2025011021p-rcqx-pH4.5jz-1-lf100z-dz1-5.lcd
 方法文件名 : RC\$SMF-356 - SMF-356-rcqx-FX260.lcm
 批处理文件名 : RC\$SMF-356 - SMF-356-20250508-FX260.lcb
 样品瓶号 : 1-18
 进样体积 : 10 μ l 版本号: 6.115
 进样时间 : 2025/05/08 11:08:51 实验者: xiechaojun
 处理时间(V2) : 2025/05/09 10:26:57 处理者: xiechaojun
 仪器型号 : SHIMADZU LC-2050C (FX260)

<色谱图>

mV

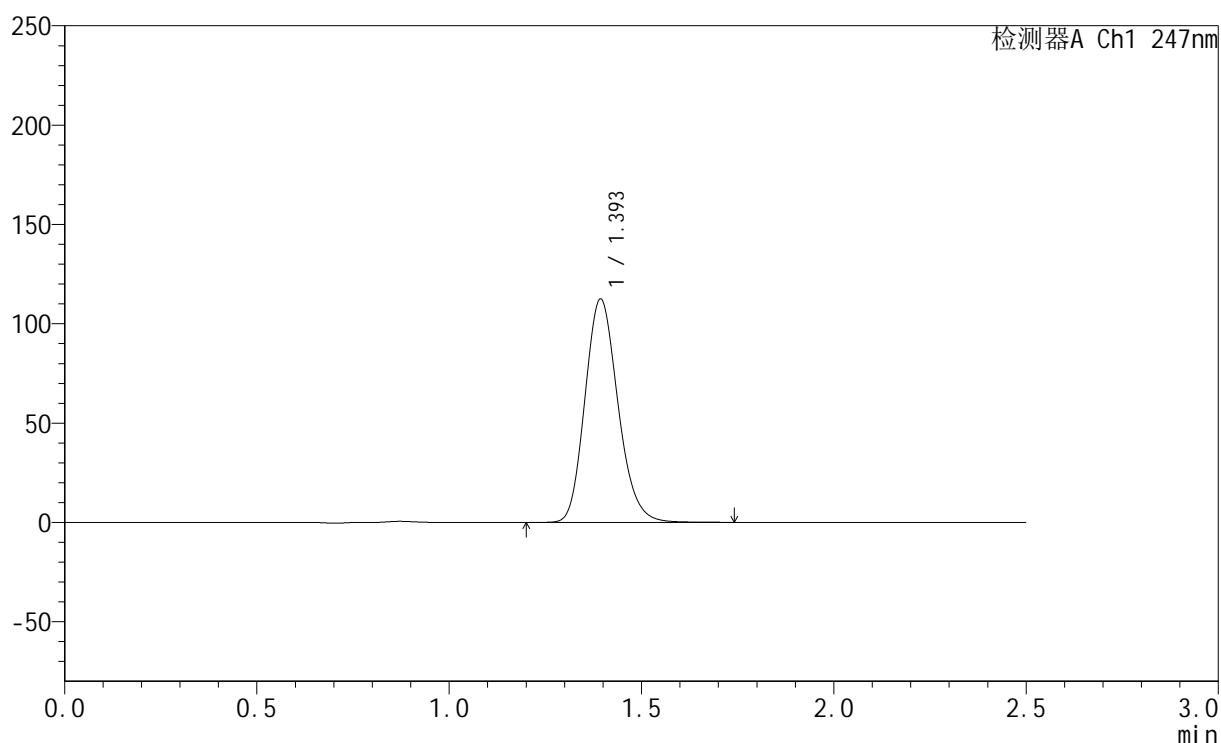

<峰表>

检测器A Ch1 247nm

峰号	保留时间	面积	面积%	高度	理论塔板数(USP)	拖尾因子	分离度(USP)
1	1.393	672278	100.000	112062	1271	1.169	--
总计		672278	100.000	112062			



SMF-356

<样品信息>

色谱柱 : XB-C18(50mm*4.6mm,5µm) 流 速: 1.0ml/min
 柱 温 : 30°C 波 长: 247nm
 数据文件名 : RC\$SMF-356 - 0-105/11-1041-2 - zzp-40mg-2025011021p-rcqx-pH4.5jz-1-lf100z-5min-P1.lcd
 方法文件名 : RC\$SMF-356 - SMF-356-rcqx-FX260.lcm
 批处理文件名 : RC\$SMF-356 - SMF-356-20250508-FX260.lcb
 样品瓶号 : 1-1
 进样体积 : 10 µl 版本号: 6.115
 进样时间 : 2025/05/08 11:11:43 实验者: xiechaojun
 处理时间(V2) : 2025/05/09 10:27:00 处理者: xiechaojun
 仪器型号 : SHIMADZU LC-2050C (FX260)

<色谱图>

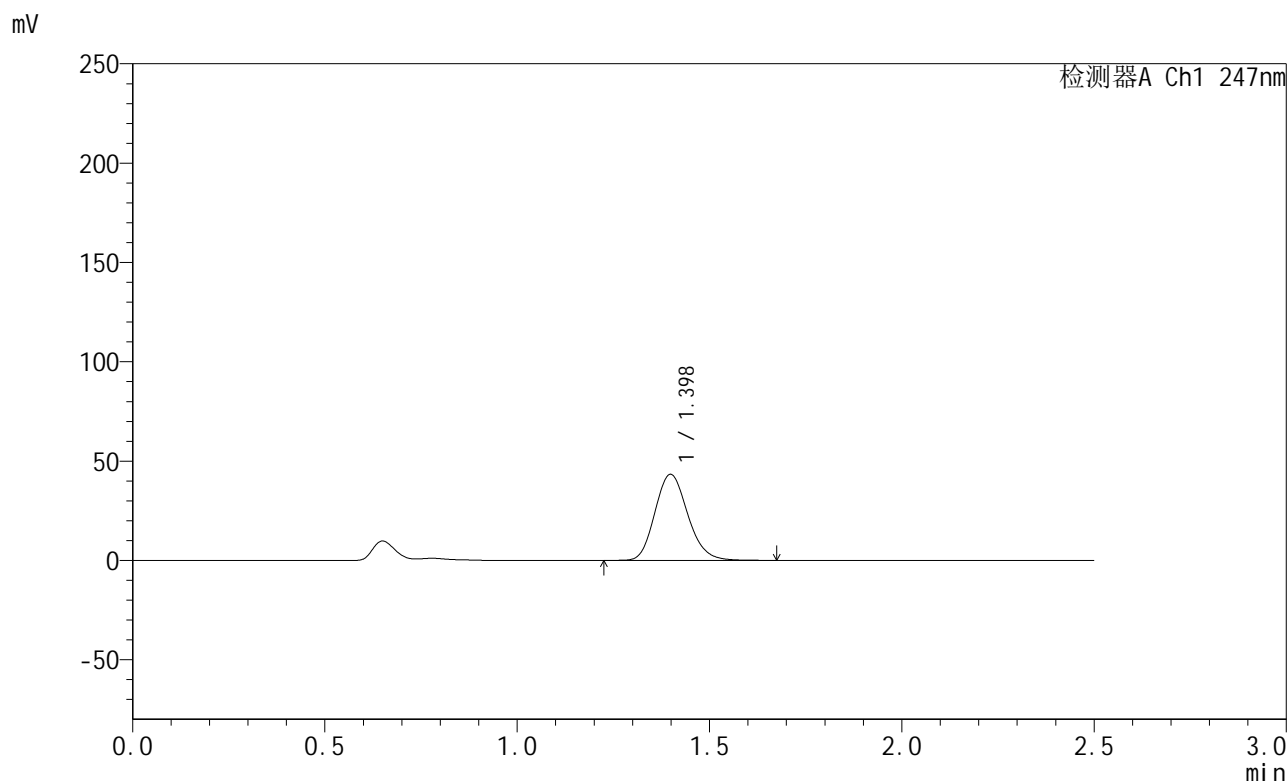

<峰表>

检测器A Ch1 247nm

峰号	保留时间	面积	面积%	高度	理论塔板数(USP)	拖尾因子	分离度(USP)
1	1.398	257763	100.000	43290	1290	1.160	--
总计		257763	100.000	43290			



SMF-356

<样品信息>

色谱柱 : XB-C18(50mm*4.6mm,5µm) 流 速: 1.0ml/min
 柱 温 : 30°C 波 长: 247nm
 数据文件名 : RC\$SMF-356 - 0-105/11-1042-2 - zzp-40mg-2025011021p-rcqx-pH4.5jz-1-lf100z-5min-P2.lcd
 方法文件名 : RC\$SMF-356 - SMF-356-rcqx-FX260.lcm
 批处理文件名 : RC\$SMF-356 - SMF-356-20250508-FX260.lcb
 样品瓶号 : 1-10
 进样体积 : 10 µl 版本号: 6.115
 进样时间 : 2025/05/08 11:14:36 实验者: xiechaojun
 处理时间(V2) : 2025/05/09 10:27:03 处理者: xiechaojun
 仪器型号 : SHIMADZU LC-2050C (FX260)

<色谱图>

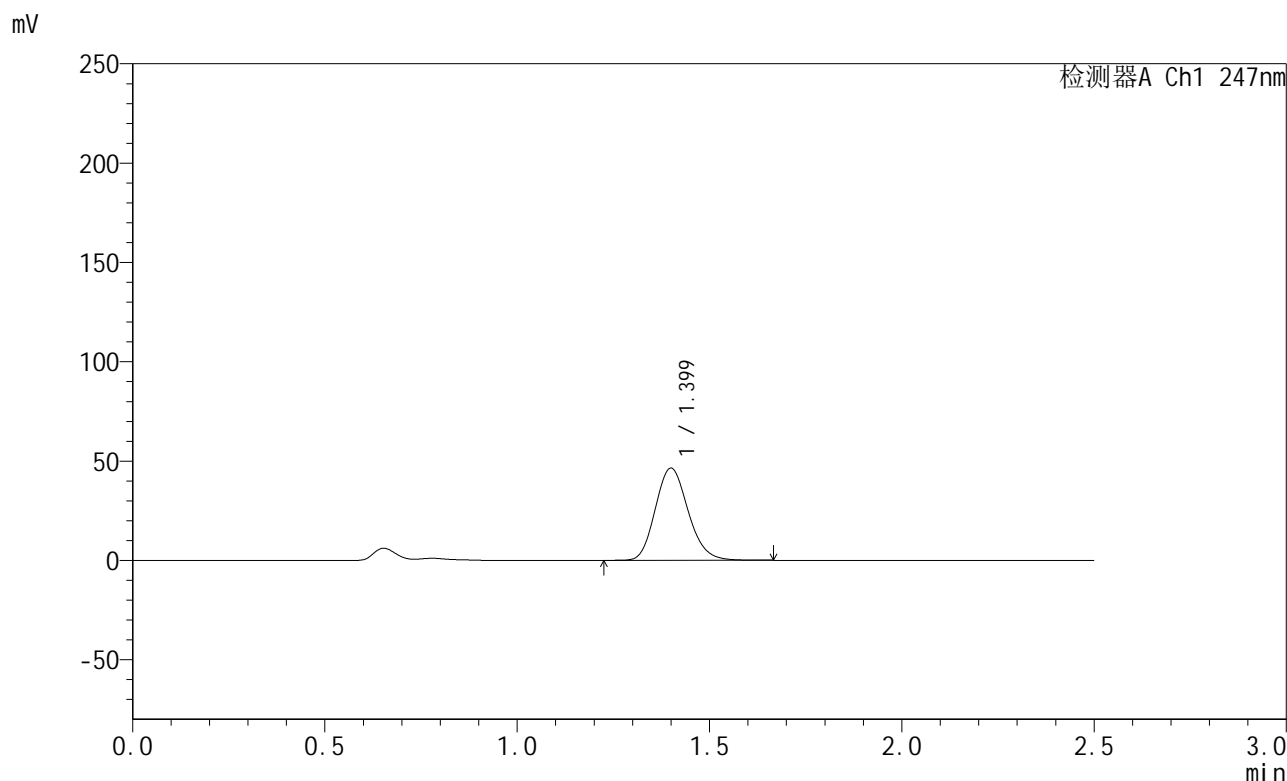

<峰表>

检测器A Ch1 247nm

峰号	保留时间	面积	面积%	高度	理论塔板数(USP)	拖尾因子	分离度(USP)
1	1.399	276473	100.000	46333	1290	1.160	--
总计		276473	100.000	46333			



SMF-356

<样品信息>

色谱柱 : XB-C18(50mm*4.6mm,5μm) 流 速: 1.0ml/min
 柱 温 : 30°C 波 长: 247nm
 数据文件名 : RC\$SMF-356 - 0-105/11-1043-2 - zzp-40mg-2025011021p-rcqx-pH4.5jz-1-lf100z-5min-P3.lcd
 方法文件名 : RC\$SMF-356 - SMF-356-rcqx-FX260.lcm
 批处理文件名 : RC\$SMF-356 - SMF-356-20250508-FX260.lcb
 样品瓶号 : 1-19
 进样体积 : 10 μl 版本号: 6.115
 进样时间 : 2025/05/08 11:17:29 实验者: xiechaojun
 处理时间(V2) : 2025/05/09 10:27:06 处理者: xiechaojun
 仪器型号 : SHIMADZU LC-2050C (FX260)

<色谱图>

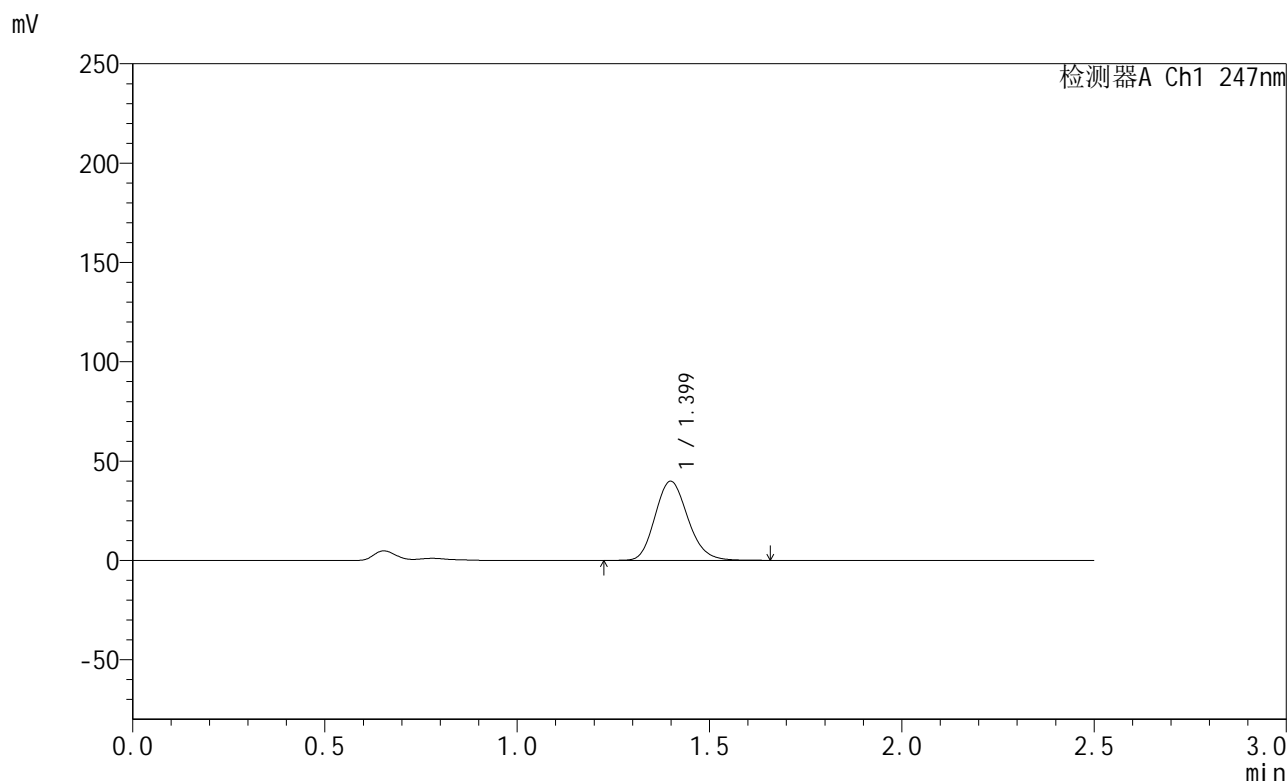

<峰表>

检测器A Ch1 247nm

峰号	保留时间	面积	面积%	高度	理论塔板数(USP)	拖尾因子	分离度(USP)
1	1.399	236872	100.000	39817	1293	1.160	--
总计		236872	100.000	39817			



SMF-356

<样品信息>

色谱柱 : XB-C18(50mm*4.6mm,5µm) 流 速: 1.0ml/min
 柱 温 : 30°C 波 长: 247nm
 数据文件名 : RC\$SMF-356 - 0-105/11-1044-2 - zzp-40mg-2025011021p-rcqx-pH4.5jz-1-lf100z-5min-P4.lcd
 方法文件名 : RC\$SMF-356 - SMF-356-rcqx-FX260.lcm
 批处理文件名 : RC\$SMF-356 - SMF-356-20250508-FX260.lcb
 样品瓶号 : 1-28
 进样体积 : 10 µl 版本号: 6.115
 进样时间 : 2025/05/08 11:20:22 实验者: xiechaojun
 处理时间(V2) : 2025/05/09 10:27:08 处理者: xiechaojun
 仪器型号 : SHIMADZU LC-2050C (FX260)

<色谱图>

mV

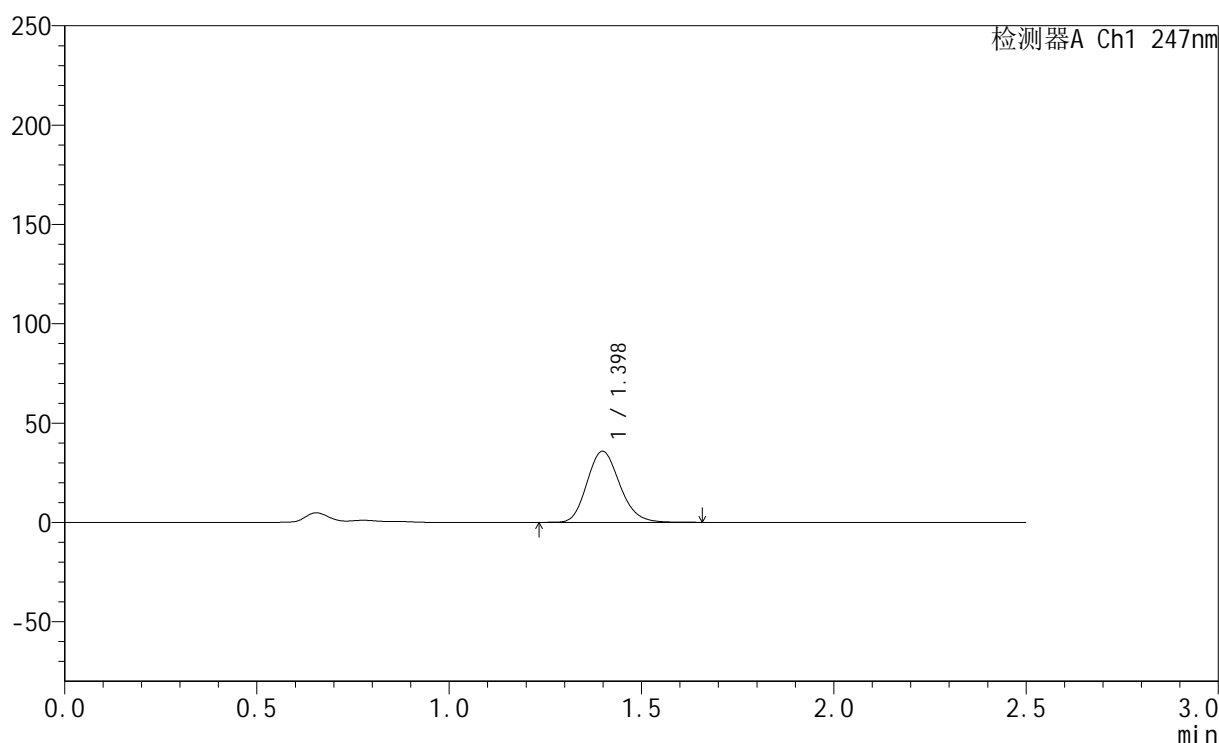

<峰表>

检测器A Ch1 247nm

峰号	保留时间	面积	面积%	高度	理论塔板数(USP)	拖尾因子	分离度(USP)
1	1.398	211976	100.000	35743	1299	1.163	--
总计		211976	100.000	35743			



SMF-356

<样品信息>

色谱柱 : XB-C18(50mm*4.6mm,5µm) 流 速: 1.0ml/min
 柱 温 : 30°C 波 长: 247nm
 数据文件名 : RC\$SMF-356 - 0-105/11-1045-2 - zzp-40mg-2025011021p-rcqx-pH4.5jz-1-lf100z-5min-P5.lcd
 方法文件名 : RC\$SMF-356 - SMF-356-rcqx-FX260.lcm
 批处理文件名 : RC\$SMF-356 - SMF-356-20250508-FX260.lcb
 样品瓶号 : 1-37
 进样体积 : 10 µl 版本号: 6.115
 进样时间 : 2025/05/08 11:23:15 实验者: xiechaojun
 处理时间(V2) : 2025/05/09 10:27:11 处理者: xiechaojun
 仪器型号 : SHIMADZU LC-2050C (FX260)

<色谱图>

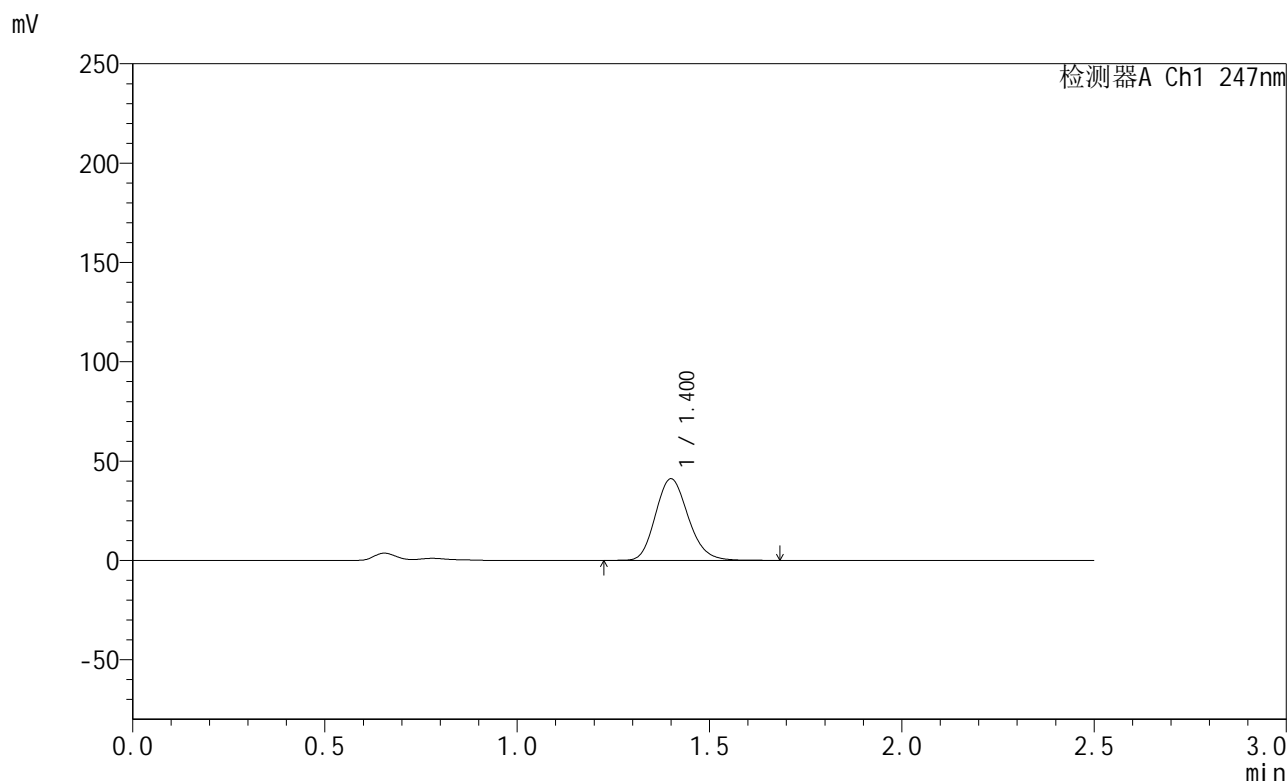

<峰表>

检测器A Ch1 247nm

峰号	保留时间	面积	面积%	高度	理论塔板数(USP)	拖尾因子	分离度(USP)
1	1.400	243751	100.000	40978	1300	1.165	--
总计		243751	100.000	40978			



SMF-356

<样品信息>

色谱柱 : XB-C18(50mm*4.6mm,5μm) 流 速: 1.0ml/min
 柱 温 : 30°C 波 长: 247nm
 数据文件名 : RC\$SMF-356 - 0-105/11-1046-2 - zzp-40mg-2025011021p-rcqx-pH4.5jz-1-lf100z-5min-P6.lcd
 方法文件名 : RC\$SMF-356 - SMF-356-rcqx-FX260.lcm
 批处理文件名 : RC\$SMF-356 - SMF-356-20250508-FX260.lcb
 样品瓶号 : 1-46
 进样体积 : 10 μl 版本号: 6.115
 进样时间 : 2025/05/08 11:26:08 实验者: xiechaojun
 处理时间(V2) : 2025/05/09 10:27:14 处理者: xiechaojun
 仪器型号 : SHIMADZU LC-2050C (FX260)

<色谱图>

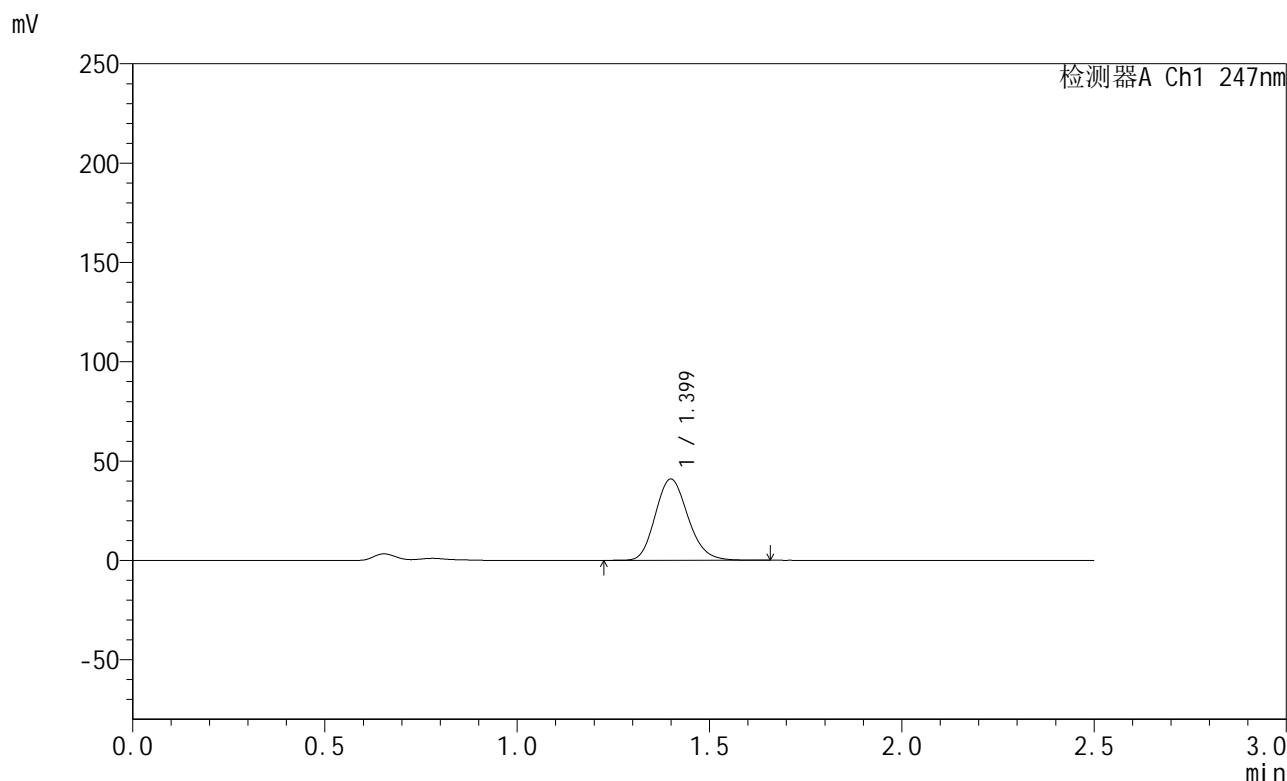

<峰表>

检测器A Ch1 247nm

峰号	保留时间	面积	面积%	高度	理论塔板数(USP)	拖尾因子	分离度(USP)
1	1.399	242593	100.000	40874	1302	1.164	--
总计		242593	100.000	40874			



SMF-356

<样品信息>

色谱柱 : XB-C18(50mm*4.6mm,5µm) 流 速: 1.0ml/min
 柱 温 : 30°C 波 长: 247nm
 数据文件名 : RC\$SMF-356 - 0-105/11-1047-2 - zzp-40mg-2025011021p-rcqx-pH4.5jz-1-lf100z-10min-P1.lcd
 方法文件名 : RC\$SMF-356 - SMF-356-rcqx-FX260.lcm
 批处理文件名 : RC\$SMF-356 - SMF-356-20250508-FX260.lcb
 样品瓶号 : 1-2
 进样体积 : 10 µl 版本号: 6.115
 进样时间 : 2025/05/08 11:29:00 实验者: xiechaojun
 处理时间(V2) : 2025/05/09 10:27:17 处理者: xiechaojun
 仪器型号 : SHIMADZU LC-2050C (FX260)

<色谱图>

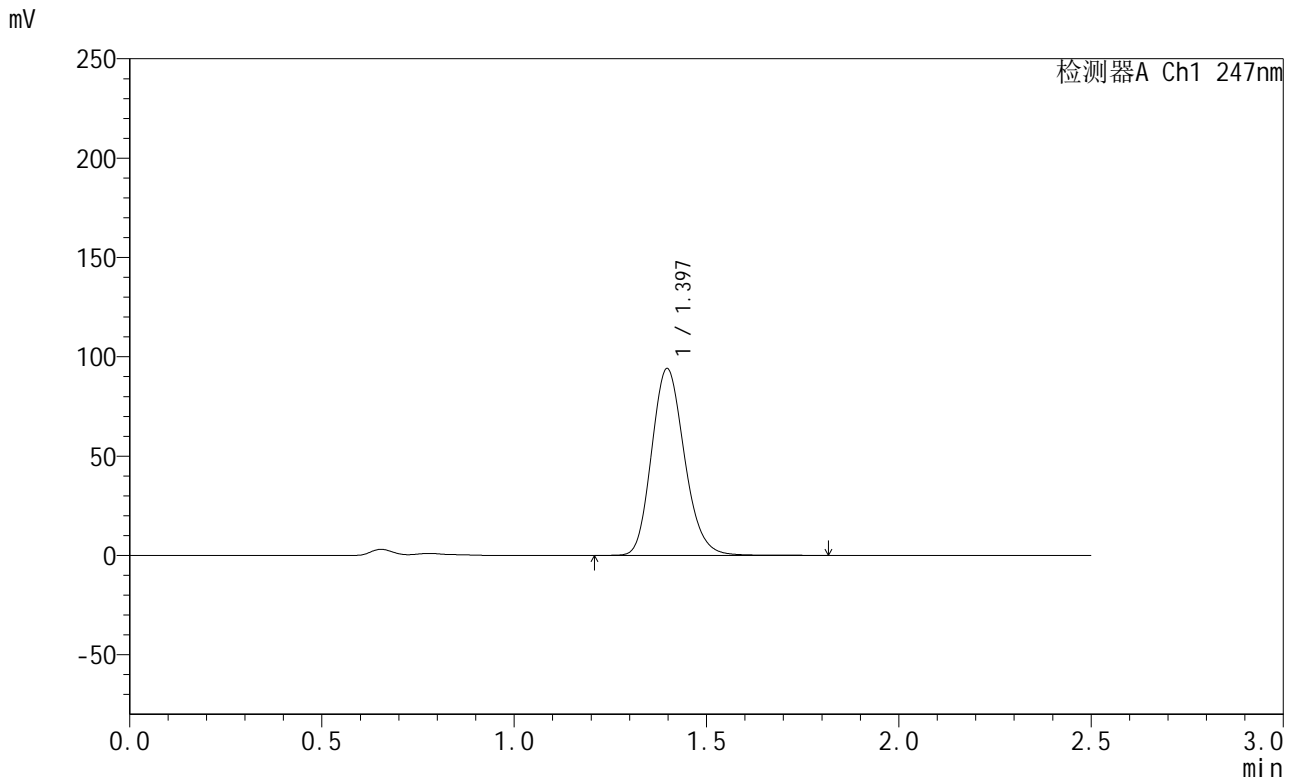

<峰表>

检测器A Ch1 247nm

峰号	保留时间	面积	面积%	高度	理论塔板数(USP)	拖尾因子	分离度(USP)
1	1.397	559217	100.000	94045	1297	1.168	--
总计		559217	100.000	94045			



SMF-356

<样品信息>

色谱柱 : XB-C18(50mm*4.6mm,5µm) 流 速: 1.0ml/min
 柱 温 : 30°C 波 长: 247nm
 数据文件名 : RC\$SMF-356 - 0-105/11-1048-2 - zzp-40mg-2025011021p-rcqx-pH4.5jz-1-lf100z-10min-P2.lcd
 方法文件名 : RC\$SMF-356 - SMF-356-rcqx-FX260.lcm
 批处理文件名 : RC\$SMF-356 - SMF-356-20250508-FX260.lcb
 样品瓶号 : 1-11
 进样体积 : 10 µl 版本号: 6.115
 进样时间 : 2025/05/08 11:31:52 实验者: xiechaojun
 处理时间(V2) : 2025/05/09 10:27:20 处理者: xiechaojun
 仪器型号 : SHIMADZU LC-2050C (FX260)

<色谱图>

mV

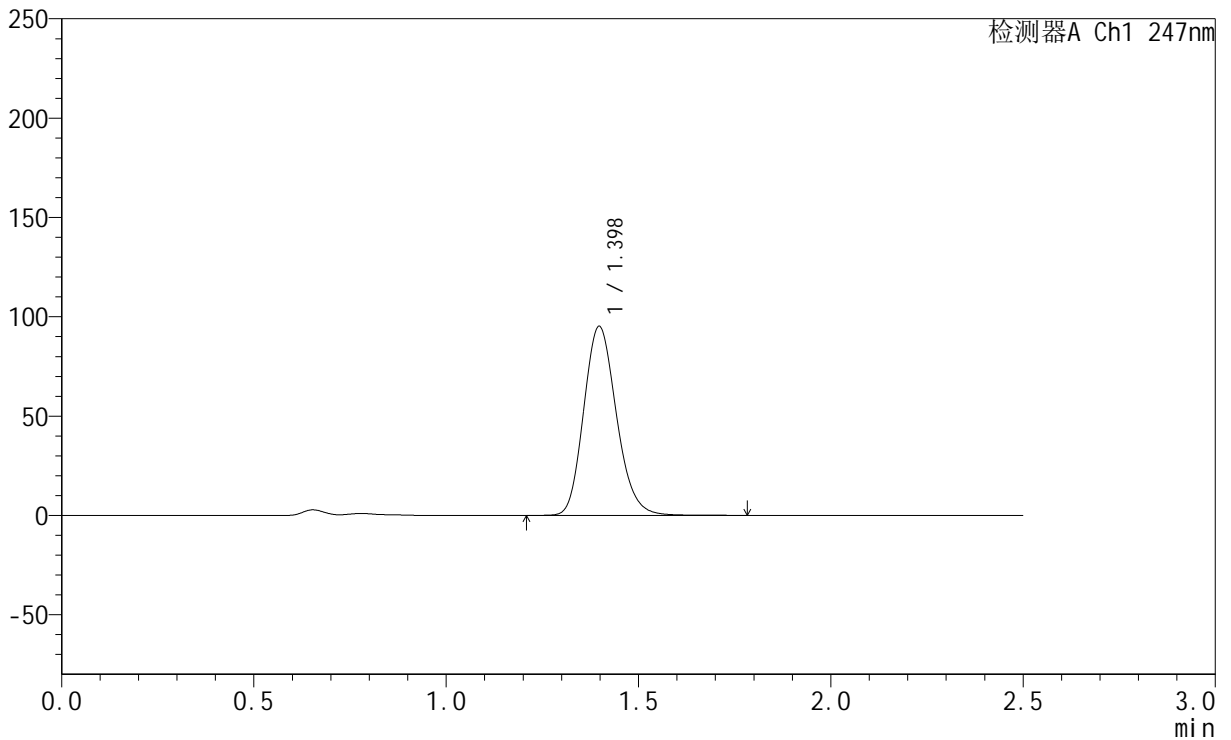

<峰表>

检测器A Ch1 247nm

峰号	保留时间	面积	面积%	高度	理论塔板数(USP)	拖尾因子	分离度(USP)
1	1.398	564956	100.000	95151	1301	1.168	--
总计		564956	100.000	95151			



SMF-356

<样品信息>

色谱柱 : XB-C18(50mm*4.6mm,5µm) 流 速: 1.0ml/min
 柱 温 : 30°C 波 长: 247nm
 数据文件名 : RC\$SMF-356 - 0-105/11-1049-2 - zzp-40mg-2025011021p-rcqx-pH4.5jz-1-lf100z-10min-P3.lcd
 方法文件名 : RC\$SMF-356 - SMF-356-rcqx-FX260.lcm
 批处理文件名 : RC\$SMF-356 - SMF-356-20250508-FX260.lcb
 样品瓶号 : 1-20
 进样体积 : 10 µl 版本号: 6.115
 进样时间 : 2025/05/08 11:34:44 实验者: xiechaojun
 处理时间(V2) : 2025/05/09 10:27:22 处理者: xiechaojun
 仪器型号 : SHIMADZU LC-2050C (FX260)

<色谱图>

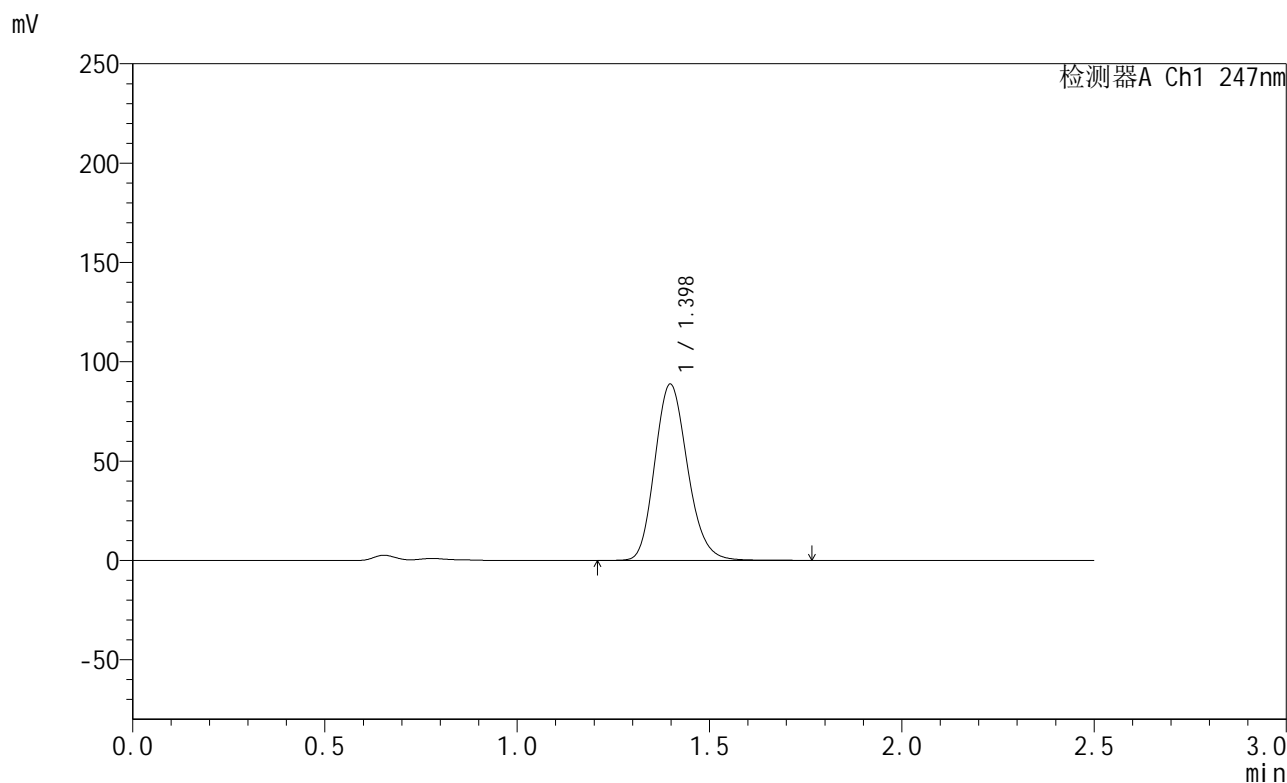

<峰表>

检测器A Ch1 247nm

峰号	保留时间	面积	面积%	高度	理论塔板数(USP)	拖尾因子	分离度(USP)
1	1.398	526149	100.000	88729	1303	1.167	--
总计		526149	100.000	88729			



SMF-356

<样品信息>

色谱柱 : XB-C18(50mm*4.6mm,5µm) 流 速: 1.0ml/min
 柱 温 : 30°C 波 长: 247nm
 数据文件名 : RC\$SMF-356 - 0-105/11-1050-2 - zzp-40mg-2025011021p-rcqx-pH4.5jz-1-lf100z-10min-P4.lcd
 方法文件名 : RC\$SMF-356 - SMF-356-rcqx-FX260.lcm
 批处理文件名 : RC\$SMF-356 - SMF-356-20250508-FX260.lcb
 样品瓶号 : 1-29
 进样体积 : 10 µl 版本号: 6.115
 进样时间 : 2025/05/08 11:37:36 实验者: xiechaojun
 处理时间(V2) : 2025/05/09 10:27:25 处理者: xiechaojun
 仪器型号 : SHIMADZU LC-2050C (FX260)

<色谱图>

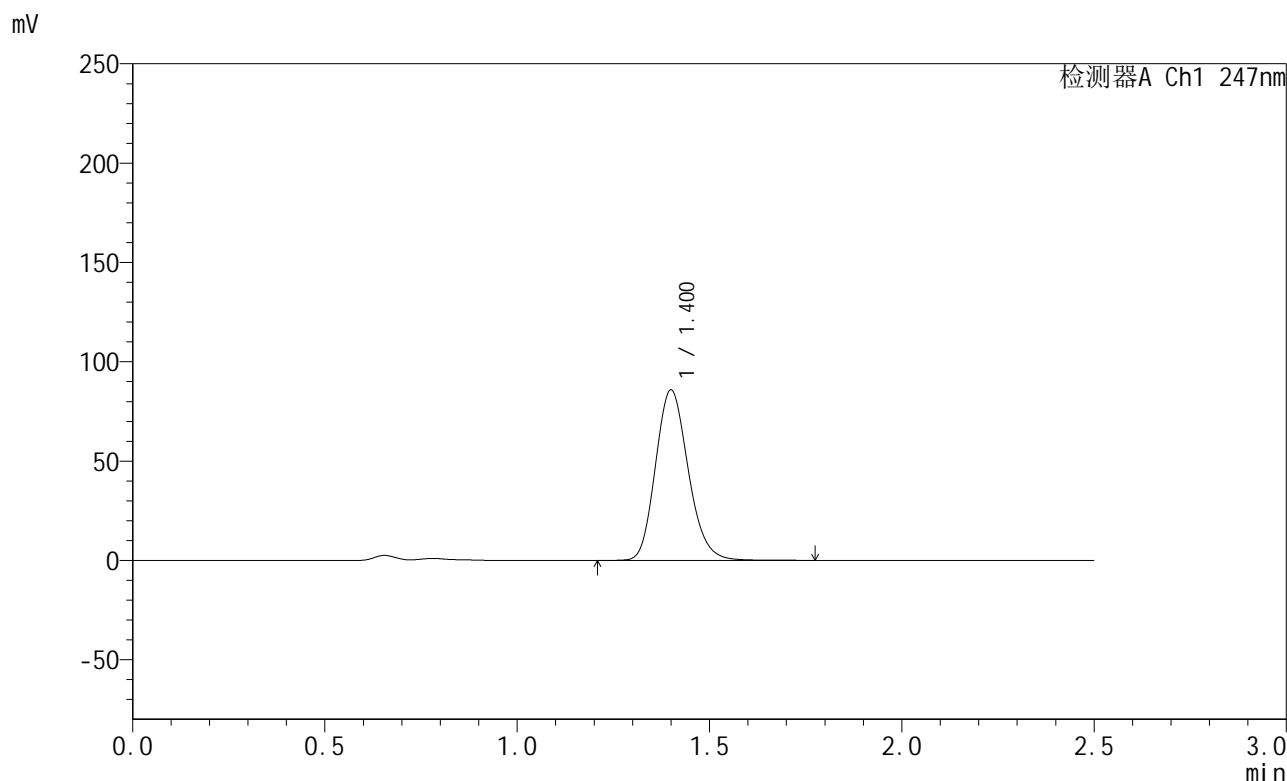

<峰表>

检测器A Ch1 247nm

峰号	保留时间	面积	面积%	高度	理论塔板数(USP)	拖尾因子	分离度(USP)
1	1.400	508950	100.000	85589	1305	1.168	--
总计		508950	100.000	85589			



SMF-356

<样品信息>

色谱柱 : XB-C18(50mm*4.6mm,5µm) 流 速: 1.0ml/min
 柱 温 : 30°C 波 长: 247nm
 数据文件名 : RC\$SMF-356 - 0-105/11-1051-2 - zzp-40mg-2025011021p-rcqx-pH4.5jz-1-lf100z-10min-P5.lcd
 方法文件名 : RC\$SMF-356 - SMF-356-rcqx-FX260.lcm
 批处理文件名 : RC\$SMF-356 - SMF-356-20250508-FX260.lcb
 样品瓶号 : 1-38
 进样体积 : 10 µl 版本号: 6.115
 进样时间 : 2025/05/08 11:40:28 实验者: xiechaojun
 处理时间(V2) : 2025/05/09 10:27:28 处理者: xiechaojun
 仪器型号 : SHIMADZU LC-2050C (FX260)

<色谱图>

mV

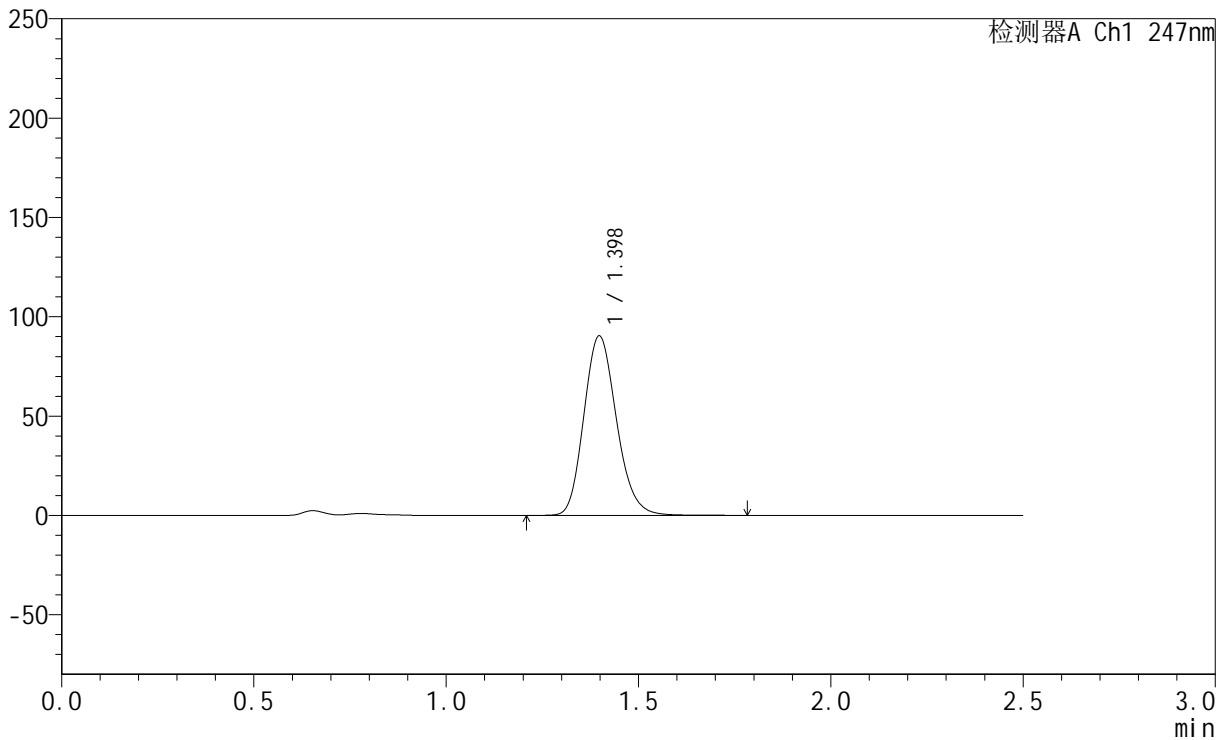

<峰表>

检测器A Ch1 247nm

峰号	保留时间	面积	面积%	高度	理论塔板数(USP)	拖尾因子	分离度(USP)
1	1.398	534430	100.000	90351	1311	1.168	--
总计		534430	100.000	90351			



SMF-356

<样品信息>

色谱柱 : XB-C18(50mm*4.6mm,5µm) 流 速: 1.0ml/min
 柱 温 : 30°C 波 长: 247nm
 数据文件名 : RC\$SMF-356 - 0-105/11-1052-2 - zzp-40mg-2025011021p-rcqx-pH4.5jz-1-lf100z-10min-P6.lcd
 方法文件名 : RC\$SMF-356 - SMF-356-rcqx-FX260.lcm
 批处理文件名 : RC\$SMF-356 - SMF-356-20250508-FX260.lcb
 样品瓶号 : 1-47
 进样体积 : 10 µl 版本号: 6.115
 进样时间 : 2025/05/08 11:43:20 实验者: xiechaojun
 处理时间(V2) : 2025/05/09 10:27:31 处理者: xiechaojun
 仪器型号 : SHIMADZU LC-2050C (FX260)

<色谱图>

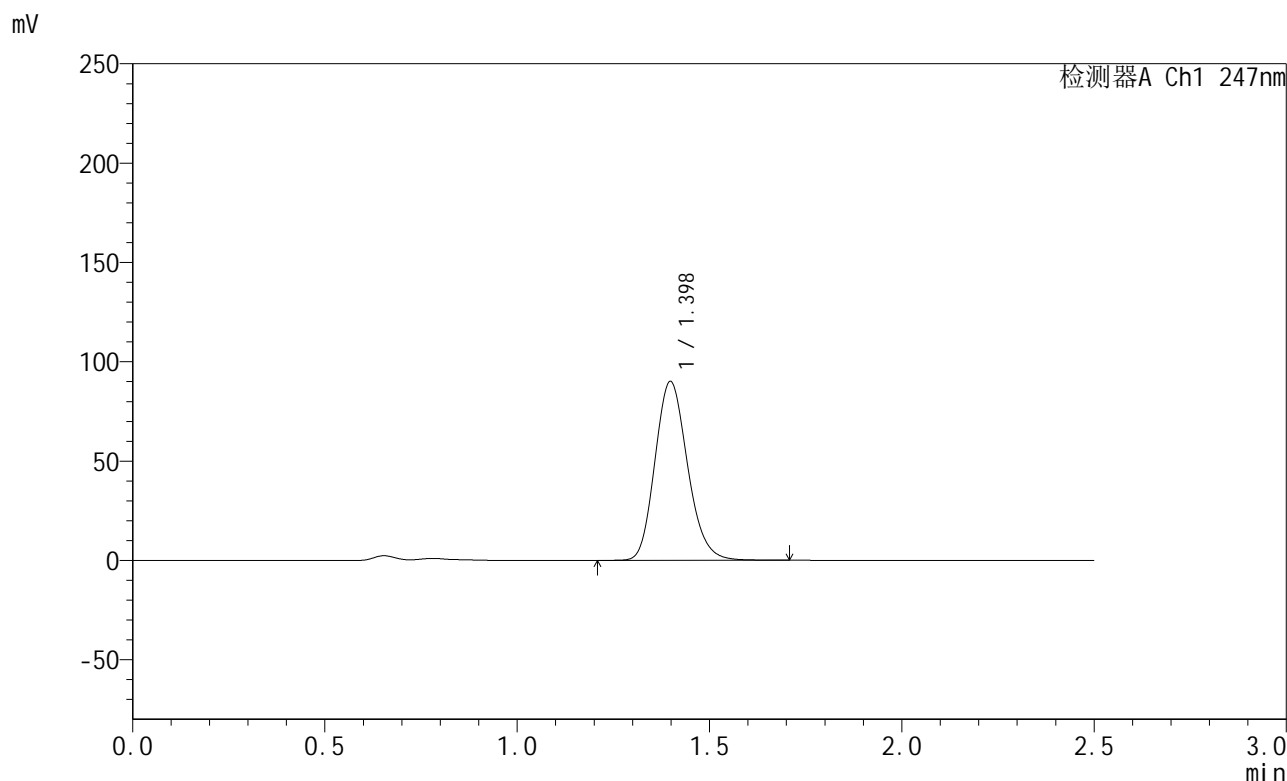

<峰表>

检测器A Ch1 247nm

峰号	保留时间	面积	面积%	高度	理论塔板数(USP)	拖尾因子	分离度(USP)
1	1.398	531202	100.000	90024	1313	1.165	--
总计		531202	100.000	90024			



SMF-356

<样品信息>

色谱柱 : XB-C18(50mm*4.6mm,5µm) 流 速: 1.0ml/min
 柱 温 : 30°C 波 长: 247nm
 数据文件名 : RC\$SMF-356 - 0-105/11-1053-2 - zzp-40mg-2025011021p-rcqx-pH4.5jz-1-lf100z-15min-P1.lcd
 方法文件名 : RC\$SMF-356 - SMF-356-rcqx-FX260.lcm
 批处理文件名 : RC\$SMF-356 - SMF-356-20250508-FX260.lcb
 样品瓶号 : 1-3
 进样体积 : 10 µl 版本号: 6.115
 进样时间 : 2025/05/08 11:46:13 实验者: xiechaojun
 处理时间(V2) : 2025/05/09 10:27:33 处理者: xiechaojun
 仪器型号 : SHIMADZU LC-2050C (FX260)

<色谱图>

mV

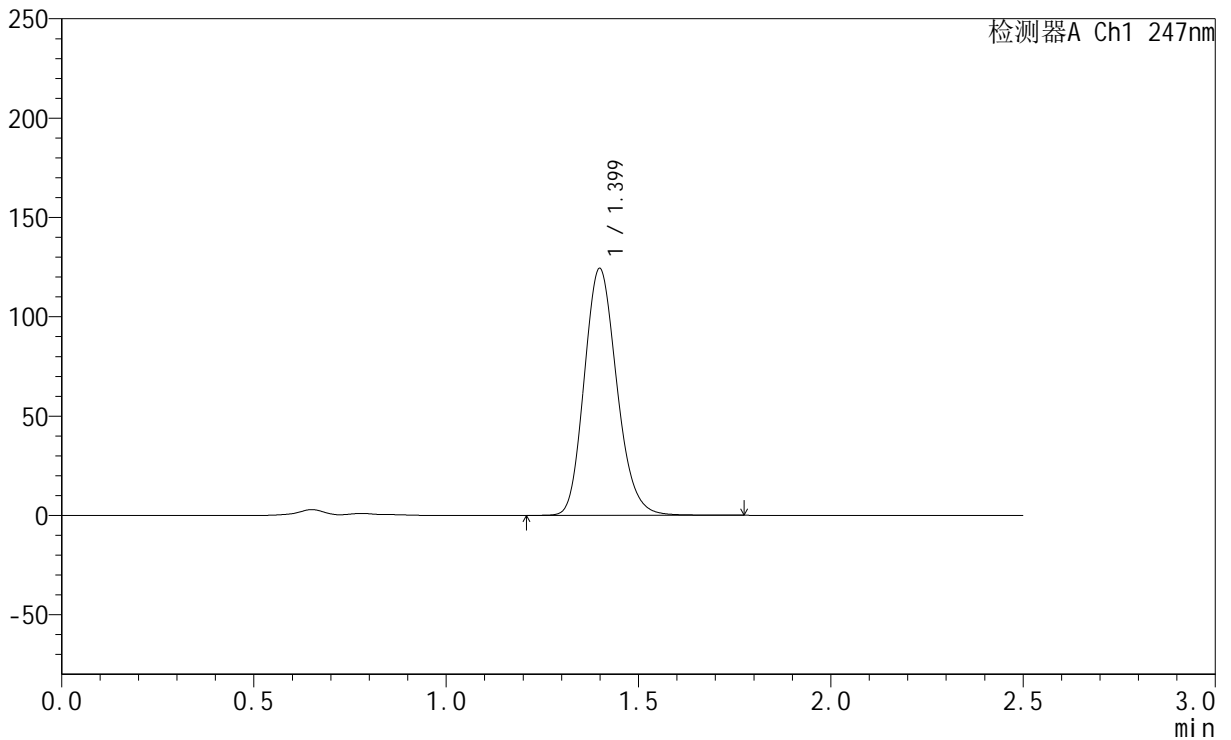

<峰表>

检测器A Ch1 247nm

峰号	保留时间	面积	面积%	高度	理论塔板数(USP)	拖尾因子	分离度(USP)
1	1.399	733239	100.000	124145	1317	1.168	--
总计		733239	100.000	124145			



SMF-356

<样品信息>

色谱柱 : XB-C18(50mm*4.6mm,5μm) 流 速: 1.0ml/min
 柱 温 : 30°C 波 长: 247nm
 数据文件名 : RC\$SMF-356 - 0-105/11-1054-2 - zzp-40mg-2025011021p-rcqx-pH4.5jz-1-lf100z-15min-P2.lcd
 方法文件名 : RC\$SMF-356 - SMF-356-rcqx-FX260.lcm
 批处理文件名 : RC\$SMF-356 - SMF-356-20250508-FX260.lcb
 样品瓶号 : 1-12
 进样体积 : 10 μl 版本号: 6.115
 进样时间 : 2025/05/08 11:49:05 实验者: xiechaojun
 处理时间(V2) : 2025/05/09 10:27:36 处理者: xiechaojun
 仪器型号 : SHIMADZU LC-2050C (FX260)

<色谱图>

mV

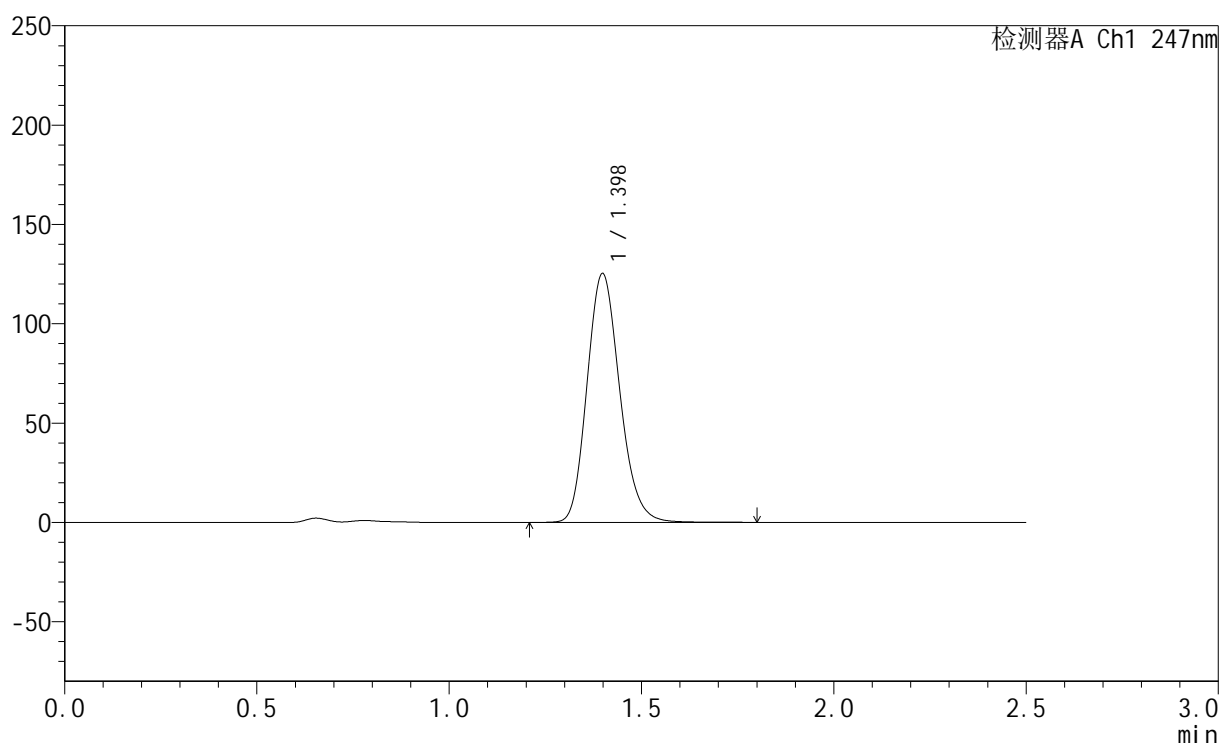

<峰表>

检测器A Ch1 247nm

峰号	保留时间	面积	面积%	高度	理论塔板数(USP)	拖尾因子	分离度(USP)
1	1.398	741093	100.000	125174	1310	1.168	--
总计		741093	100.000	125174			



SMF-356

<样品信息>

色谱柱 : XB-C18(50mm*4.6mm,5µm) 流 速: 1.0ml/min
 柱 温 : 30°C 波 长: 247nm
 数据文件名 : RC\$SMF-356 - 0-105/11-1055-2 - zzp-40mg-2025011021p-rcqx-pH4.5jz-1-lf100z-15min-P3.lcd
 方法文件名 : RC\$SMF-356 - SMF-356-rcqx-FX260.lcm
 批处理文件名 : RC\$SMF-356 - SMF-356-20250508-FX260.lcb
 样品瓶号 : 1-21
 进样体积 : 10 µl 版本号: 6.115
 进样时间 : 2025/05/08 11:51:58 实验者: xiechaojun
 处理时间(V2) : 2025/05/09 10:27:39 处理者: xiechaojun
 仪器型号 : SHIMADZU LC-2050C (FX260)

<色谱图>

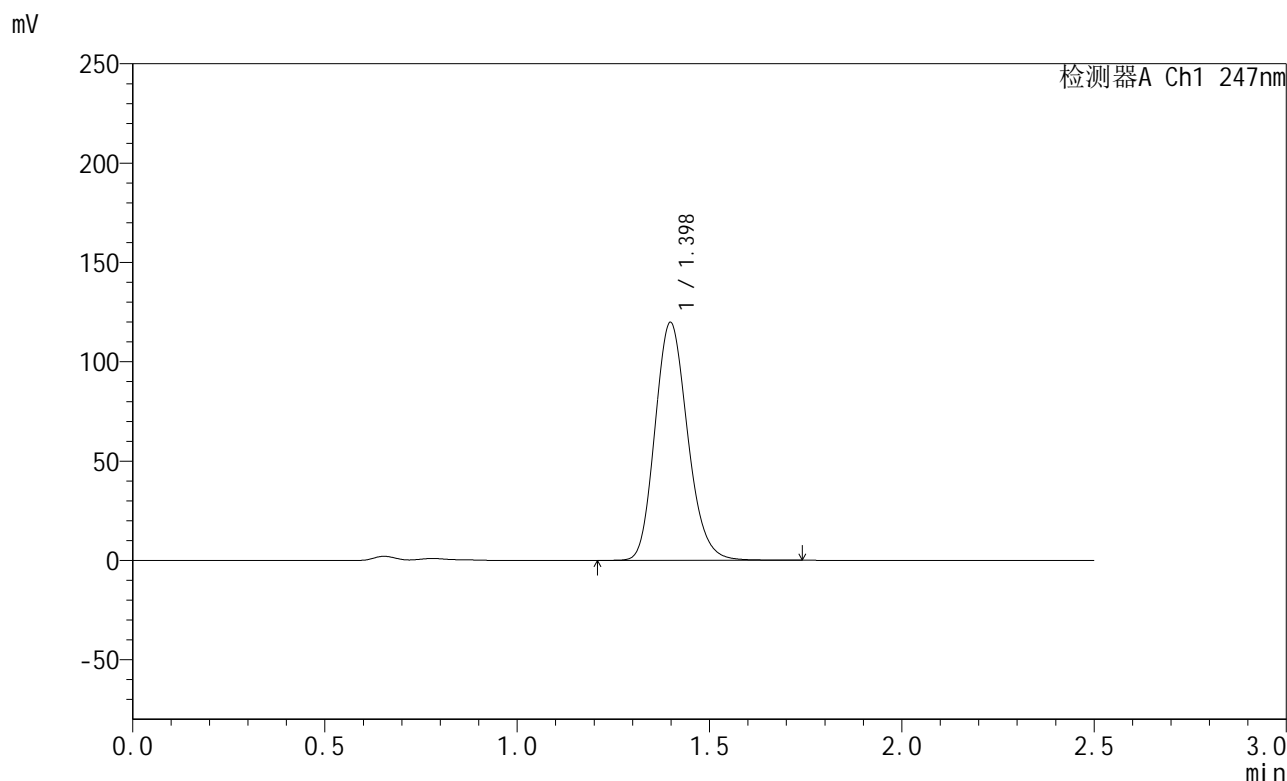

<峰表>

检测器A Ch1 247nm

峰号	保留时间	面积	面积%	高度	理论塔板数(USP)	拖尾因子	分离度(USP)
1	1.398	706830	100.000	119723	1312	1.166	--
总计		706830	100.000	119723			



SMF-356

<样品信息>

色谱柱 : XB-C18(50mm*4.6mm,5µm) 流 速: 1.0ml/min
 柱 温 : 30°C 波 长: 247nm
 数据文件名: RC\$SMF-356 - 0-105/11-1056-2 - zzp-40mg-2025011021p-rcqx-pH4.5jz-1-lf100z-15min-P4.lcd
 方法文件名: RC\$SMF-356 - SMF-356-rcqx-FX260.lcm
 批处理文件名: RC\$SMF-356 - SMF-356-20250508-FX260.lcb
 样品瓶号 : 1-30
 进样体积 : 10 µl 版本号: 6.115
 进样时间 : 2025/05/08 11:54:50 实验者: xiechaojun
 处理时间(V2) : 2025/05/09 10:27:41 处理者: xiechaojun
 仪器型号 : SHIMADZU LC-2050C (FX260)

<色谱图>

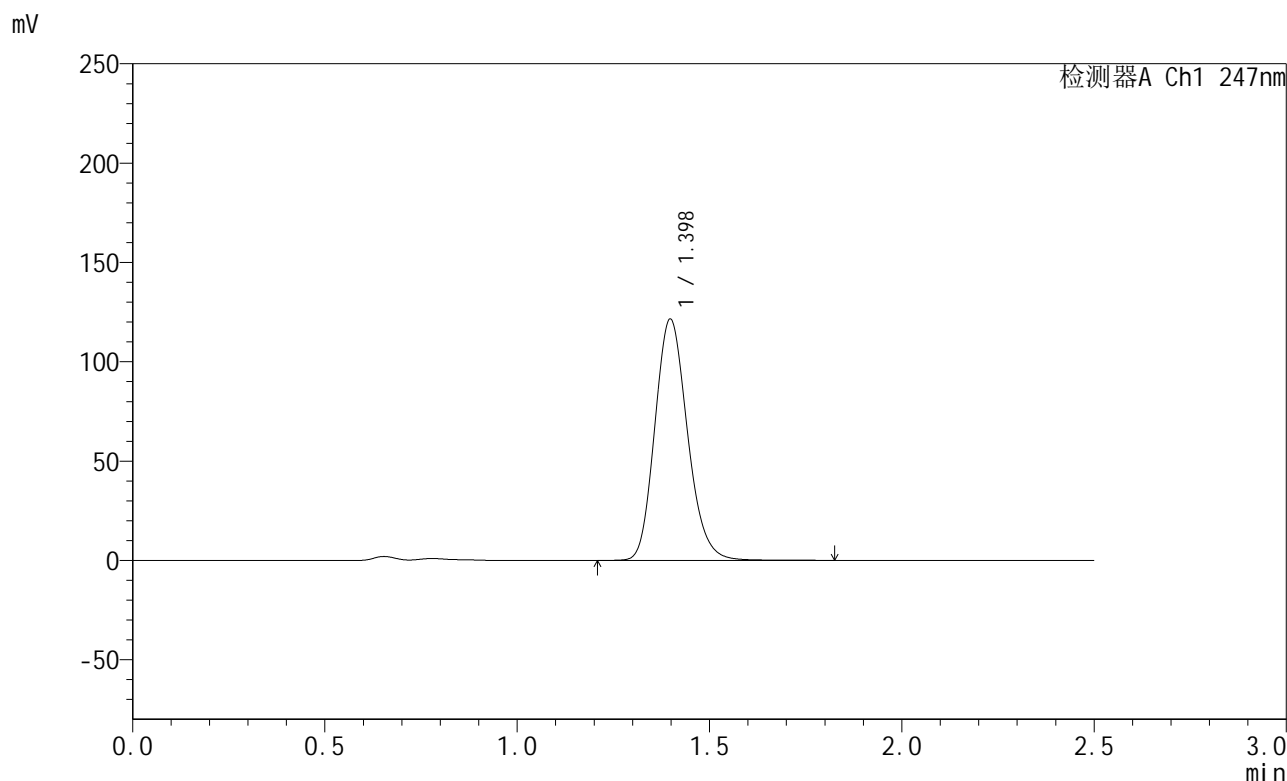

<峰表>

检测器A Ch1 247nm

峰号	保留时间	面积	面积%	高度	理论塔板数(USP)	拖尾因子	分离度(USP)
1	1.398	717757	100.000	121451	1313	1.168	--
总计		717757	100.000	121451			



SMF-356

<样品信息>

色谱柱 : XB-C18(50mm*4.6mm,5µm) 流 速: 1.0ml/min
 柱 温 : 30°C 波 长: 247nm
 数据文件名 : RC\$SMF-356 - 0-105/11-1057-2 - zzp-40mg-2025011021p-rcqx-pH4.5jz-1-lf100z-15min-P5.lcd
 方法文件名 : RC\$SMF-356 - SMF-356-rcqx-FX260.lcm
 批处理文件名 : RC\$SMF-356 - SMF-356-20250508-FX260.lcb
 样品瓶号 : 1-39
 进样体积 : 10 µl 版本号: 6.115
 进样时间 : 2025/05/08 11:57:43 实验者: xiechaojun
 处理时间(V2) : 2025/05/09 10:27:44 处理者: xiechaojun
 仪器型号 : SHIMADZU LC-2050C (FX260)

<色谱图>

mV

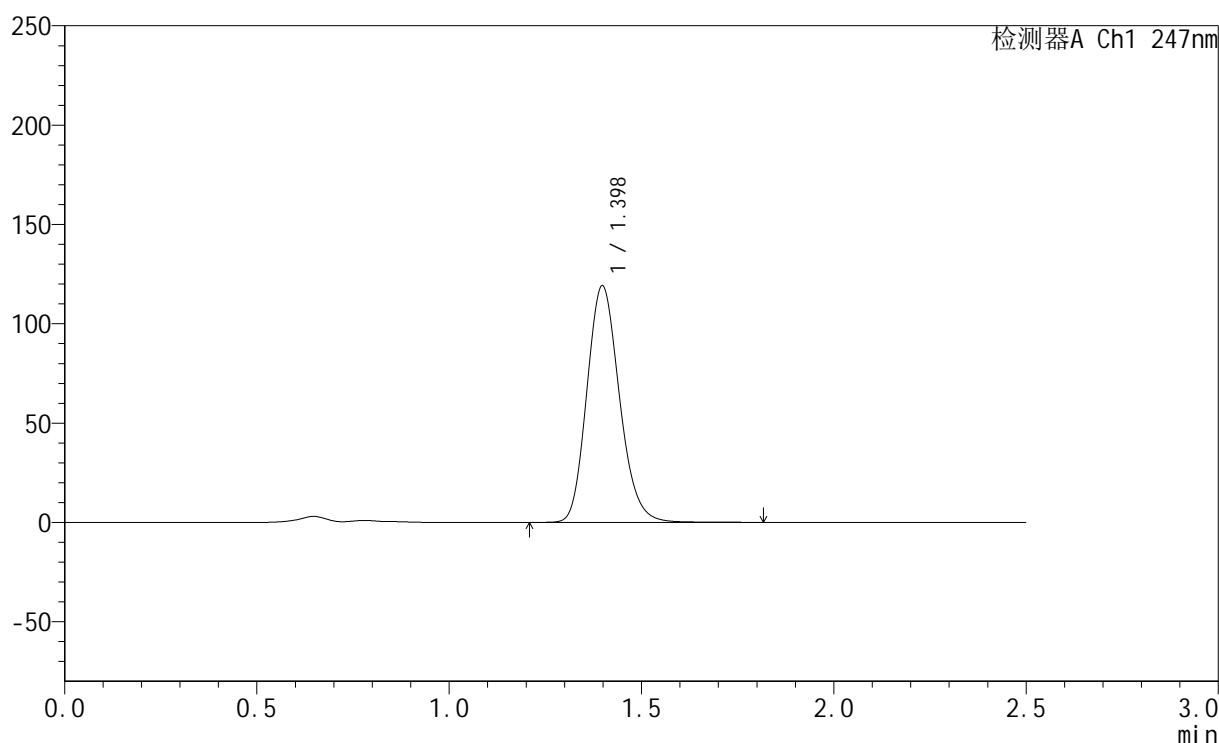

<峰表>

检测器A Ch1 247nm

峰号	保留时间	面积	面积%	高度	理论塔板数(USP)	拖尾因子	分离度(USP)
1	1.398	703167	100.000	119059	1314	1.166	--
总计		703167	100.000	119059			



SMF-356

<样品信息>

色谱柱 : XB-C18(50mm*4.6mm,5µm) 流 速: 1.0ml/min
 柱 温 : 30°C 波 长: 247nm
 数据文件名 : RC\$SMF-356 - 0-105/11-1058-2 - zzp-40mg-2025011021p-rcqx-pH4.5jz-1-lf100z-15min-P6.lcd
 方法文件名 : RC\$SMF-356 - SMF-356-rcqx-FX260.lcm
 批处理文件名 : RC\$SMF-356 - SMF-356-20250508-FX260.lcb
 样品瓶号 : 1-48
 进样体积 : 10 µl 版本号: 6.115
 进样时间 : 2025/05/08 12:00:36 实验者: xiechaojun
 处理时间(V2) : 2025/05/09 10:27:47 处理者: xiechaojun
 仪器型号 : SHIMADZU LC-2050C (FX260)

<色谱图>

mV

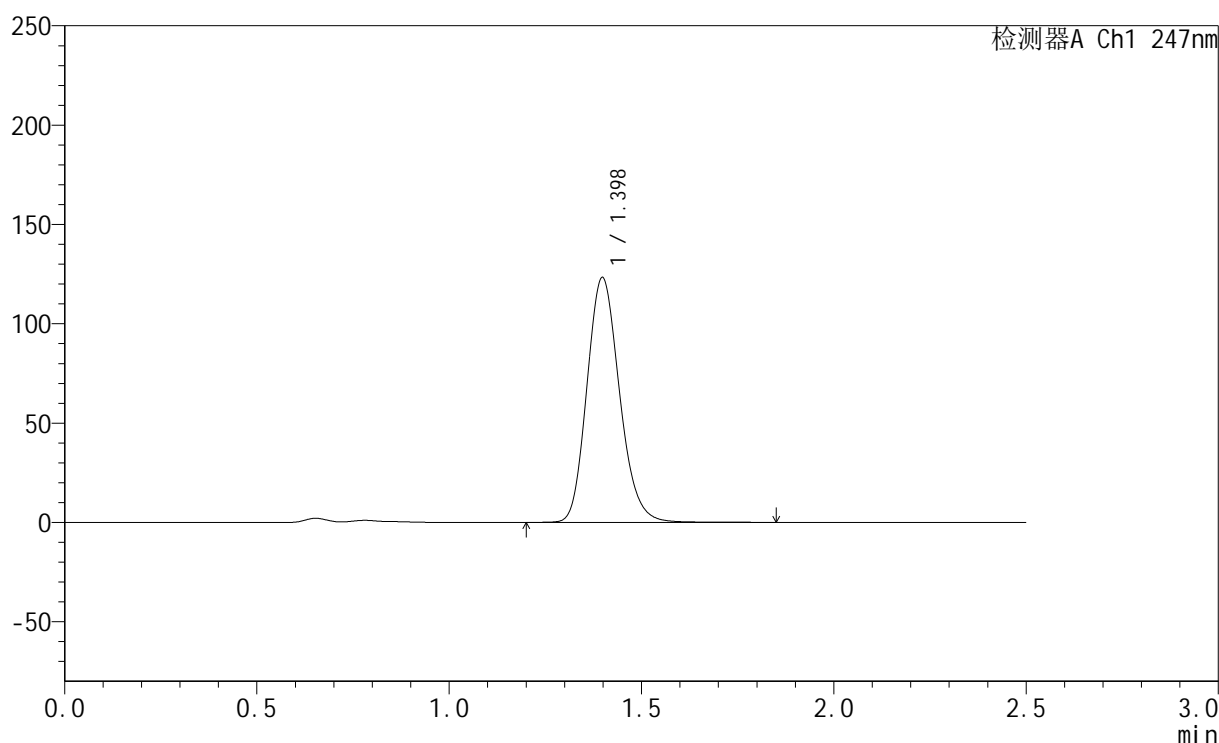

<峰表>

检测器A Ch1 247nm

峰号	保留时间	面积	面积%	高度	理论塔板数(USP)	拖尾因子	分离度(USP)
1	1.398	727667	100.000	123226	1317	1.167	--
总计		727667	100.000	123226			

<样品信息>

色谱柱 : XB-C18(50mm*4.6mm,5 μ m) 流 速: 1.0ml/min
 柱 温 : 30°C 波 长: 247nm
 数据文件名: RC\$SMF-356 - 0-105/11-1059-2 - zzp-40mg-2025011021p-rcqx-pH4.5jz-1-lf100z-20min-P1.lcd
 方法文件名: RC\$SMF-356 - SMF-356-rcqx-FX260.lcm
 批处理文件名: RC\$SMF-356 - SMF-356-20250508-FX260.lcb
 样品瓶号 : 1-4
 进样体积 : 10 μ l 版本号: 6.115
 进样时间 : 2025/05/08 12:03:28 实验者: xiechaojun
 处理时间(V2) : 2025/05/09 10:27:50 处理者: xiechaojun
 仪器型号 : SHIMADZU LC-2050C (FX260)

<色谱图>

mV

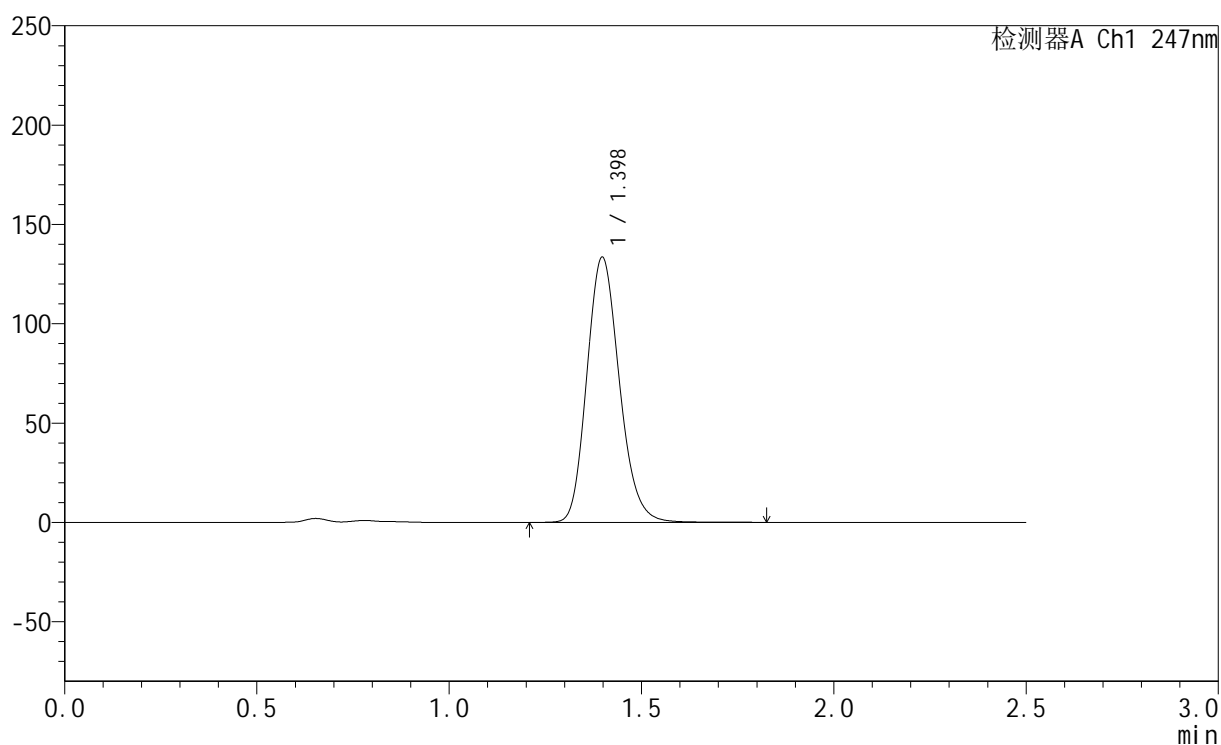

<峰表>

检测器A Ch1 247nm

峰号	保留时间	面积	面积%	高度	理论塔板数(USP)	拖尾因子	分离度(USP)
1	1.398	786844	100.000	133483	1318	1.167	--
总计		786844	100.000	133483			

<样品信息>

色谱柱 : XB-C18(50mm*4.6mm,5 μ m) 流速: 1.0ml/min
 柱温 : 30°C 波长: 247nm
 数据文件名: RC\$SMF-356 - 0-105/11-1060-2 - zzp-40mg-2025011021p-rcqx-pH4.5jz-1-lf100z-20min-P2.lcd
 方法文件名: RC\$SMF-356 - SMF-356-rcqx-FX260.lcm
 批处理文件名: RC\$SMF-356 - SMF-356-20250508-FX260.lcb
 样品瓶号 : 1-13
 进样体积 : 10 μ l 版本号: 6.115
 进样时间 : 2025/05/08 12:06:20 实验者: xiechaojun
 处理时间(V2) : 2025/05/09 10:27:52 处理者: xiechaojun
 仪器型号 : SHIMADZU LC-2050C (FX260)

<色谱图>

mV

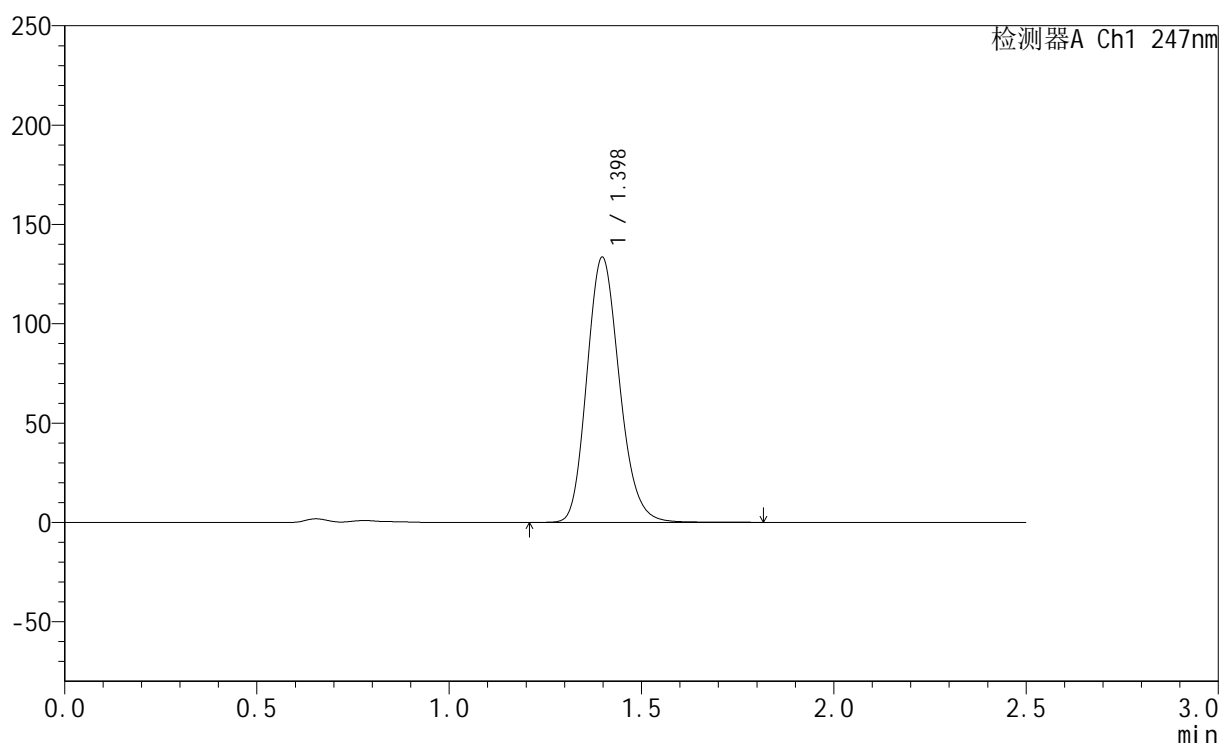

<峰表>

检测器A Ch1 247nm

峰号	保留时间	面积	面积%	高度	理论塔板数(USP)	拖尾因子	分离度(USP)
1	1.398	786777	100.000	133474	1319	1.168	--
总计		786777	100.000	133474			



SMF-356

<样品信息>

色谱柱 : XB-C18(50mm*4.6mm,5µm) 流 速: 1.0ml/min
 柱 温 : 30°C 波 长: 247nm
 数据文件名 : RC\$SMF-356 - 0-105/11-1061-2 - zzp-40mg-2025011021p-rcqx-pH4.5jz-1-lf100z-20min-P3.lcd
 方法文件名 : RC\$SMF-356 - SMF-356-rcqx-FX260.lcm
 批处理文件名 : RC\$SMF-356 - SMF-356-20250508-FX260.lcb
 样品瓶号 : 1-22
 进样体积 : 10 µl 版本号: 6.115
 进样时间 : 2025/05/08 12:09:12 实验者: xiechaojun
 处理时间(V2) : 2025/05/09 10:27:55 处理者: xiechaojun
 仪器型号 : SHIMADZU LC-2050C (FX260)

<色谱图>

mV

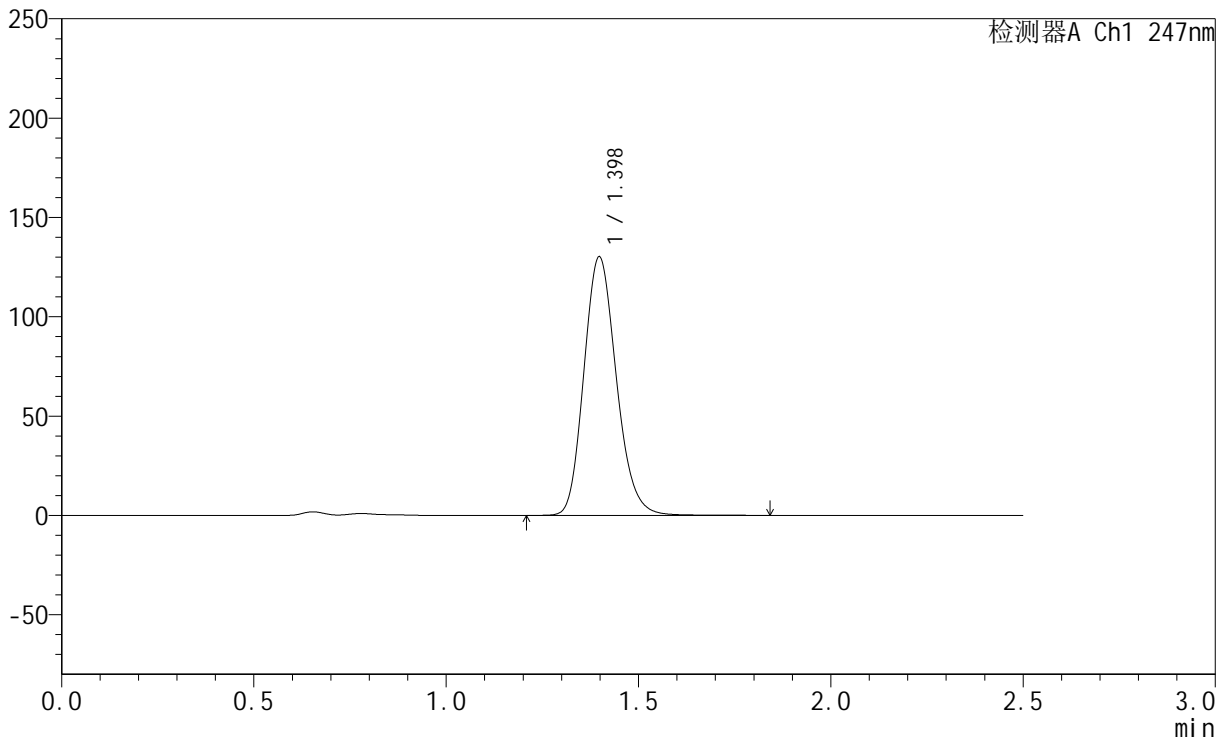

<峰表>

检测器A Ch1 247nm

峰号	保留时间	面积	面积%	高度	理论塔板数(USP)	拖尾因子	分离度(USP)
1	1.398	765670	100.000	130135	1324	1.167	--
总计		765670	100.000	130135			



SMF-356

<样品信息>

色谱柱 : XB-C18(50mm*4.6mm,5µm) 流 速: 1.0ml/min
 柱 温 : 30°C 波 长: 247nm
 数据文件名: RC\$SMF-356 - 0-105/11-1062-2 - zzp-40mg-2025011021p-rcqx-pH4.5jz-1-lf100z-20min-P4.lcd
 方法文件名: RC\$SMF-356 - SMF-356-rcqx-FX260.lcm
 批处理文件名: RC\$SMF-356 - SMF-356-20250508-FX260.lcb
 样品瓶号 : 1-31
 进样体积 : 10 µl 版本号: 6.115
 进样时间 : 2025/05/08 12:12:05 实验者: xiechaojun
 处理时间(V2) : 2025/05/09 10:27:58 处理者: xiechaojun
 仪器型号 : SHIMADZU LC-2050C (FX260)

<色谱图>

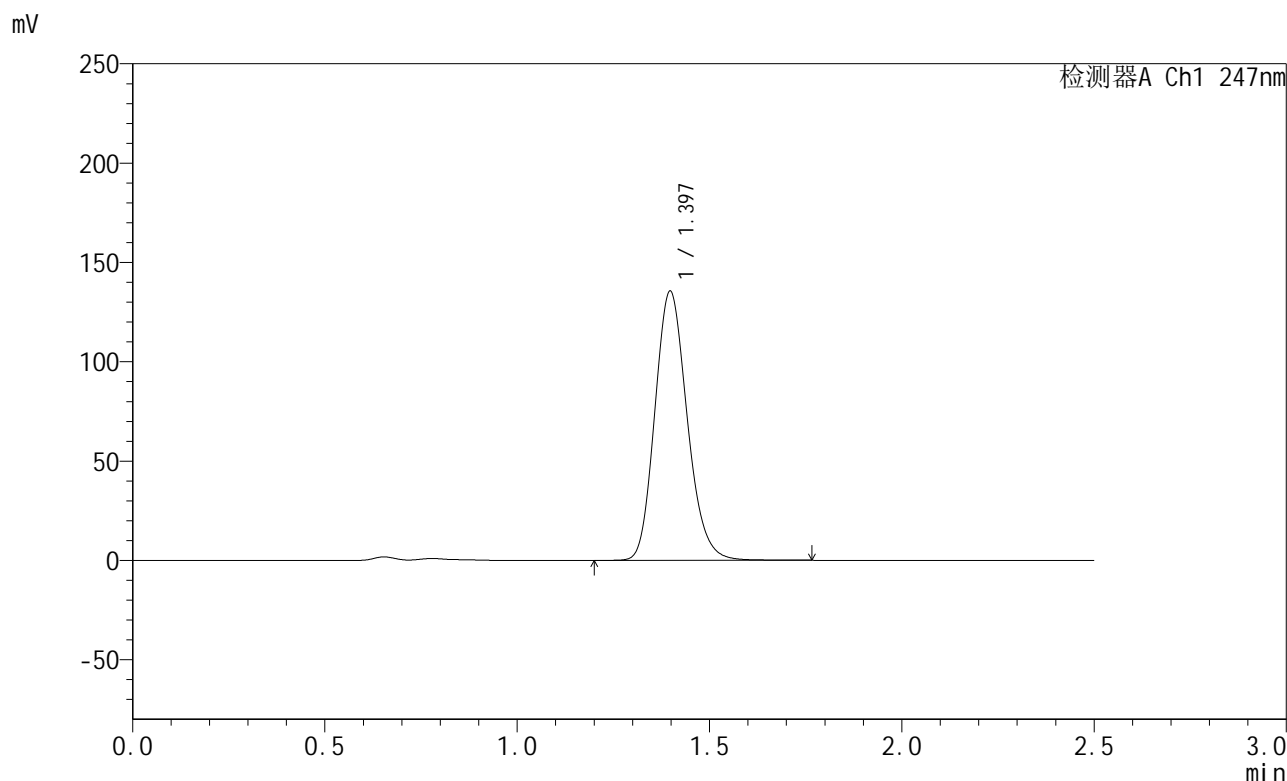

<峰表>

检测器A Ch1 247nm

峰号	保留时间	面积	面积%	高度	理论塔板数(USP)	拖尾因子	分离度(USP)
1	1.397	793043	100.000	135487	1334	1.167	--
总计		793043	100.000	135487			

<样品信息>

色谱柱 : XB-C18(50mm*4.6mm,5 μ m) 流速: 1.0ml/min
 柱温 : 30 $^{\circ}$ C 波长: 247nm
 数据文件名: RC\$SMF-356 - 0-105/11-1063-2 - zzp-40mg-2025011021p-rcqx-pH4.5jz-1-lf100z-20min-P5.lcd
 方法文件名: RC\$SMF-356 - SMF-356-rcqx-FX260.lcm
 批处理文件名: RC\$SMF-356 - SMF-356-20250508-FX260.lcb
 样品瓶号 : 1-40
 进样体积 : 10 μ l 版本号: 6.115
 进样时间 : 2025/05/08 12:14:56 实验者: xiechaojun
 处理时间(V2) : 2025/05/09 10:28:01 处理者: xiechaojun
 仪器型号 : SHIMADZU LC-2050C (FX260)

<色谱图>

mV

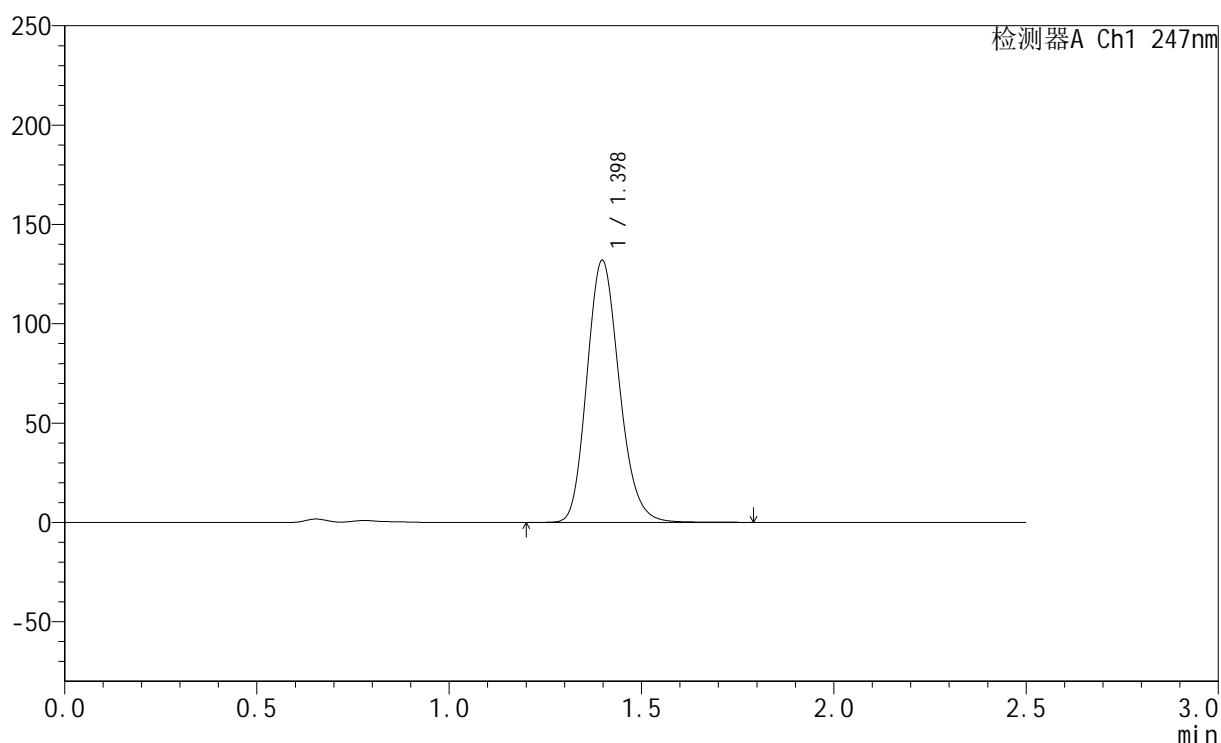

<峰表>

检测器A Ch1 247nm

峰号	保留时间	面积	面积%	高度	理论塔板数(USP)	拖尾因子	分离度(USP)
1	1.398	774101	100.000	131924	1330	1.167	--
总计		774101	100.000	131924			



SMF-356

<样品信息>

色谱柱 : XB-C18(50mm*4.6mm,5 μ m) 流 速: 1.0ml/min
 柱 温 : 30 $^{\circ}$ C 波 长: 247nm
 数据文件名 : RC\$SMF-356 - 0-105/11-1064-2 - zzp-40mg-2025011021p-rcqx-pH4.5jz-1-lf100z-20min-P6.lcd
 方法文件名 : RC\$SMF-356 - SMF-356-rcqx-FX260.lcm
 批处理文件名 : RC\$SMF-356 - SMF-356-20250508-FX260.lcb
 样品瓶号 : 1-49
 进样体积 : 10 μ l 版本号: 6.115
 进样时间 : 2025/05/08 12:17:48 实验者: xiechaojun
 处理时间(V2) : 2025/05/09 10:28:04 处理者: xiechaojun
 仪器型号 : SHIMADZU LC-2050C (FX260)

<色谱图>

mV

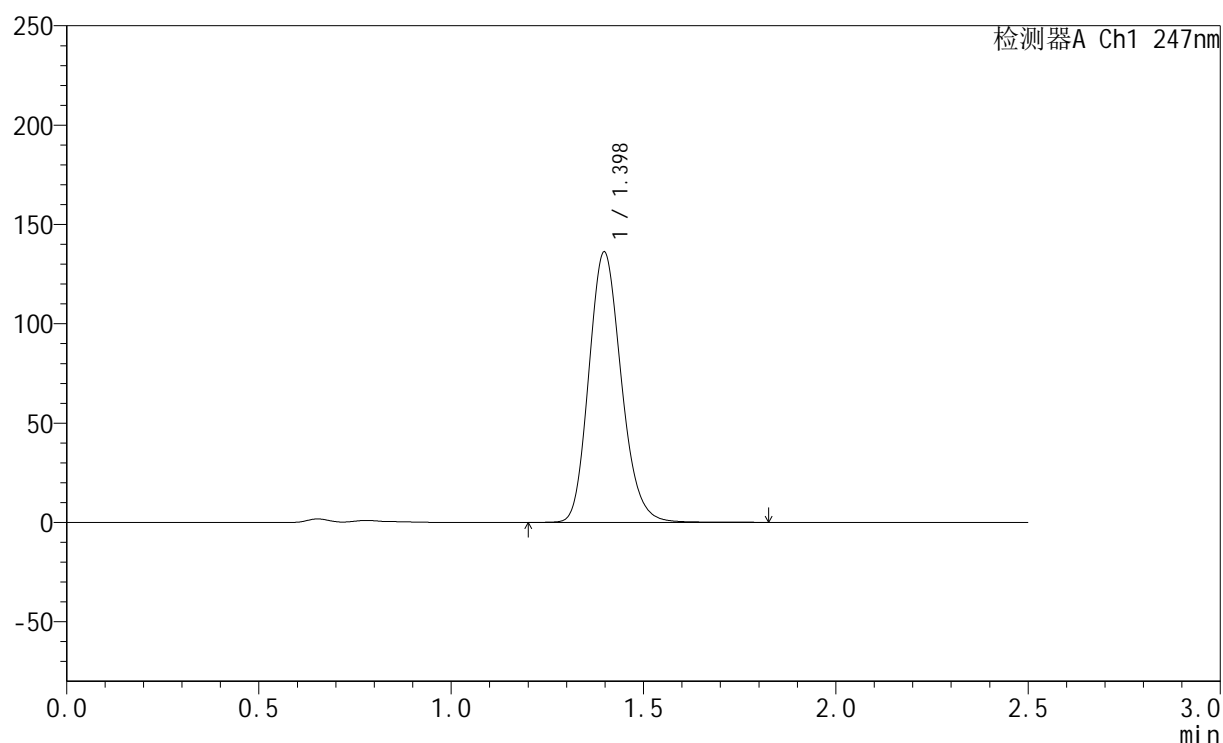

<峰表>

检测器A Ch1 247nm

峰号	保留时间	面积	面积%	高度	理论塔板数(USP)	拖尾因子	分离度(USP)
1	1.398	799107	100.000	136098	1328	1.167	--
总计		799107	100.000	136098			



SMF-356

<样品信息>

色谱柱 : XB-C18(50mm*4.6mm,5µm) 流 速: 1.0ml/min
 柱 温 : 30°C 波 长: 247nm
 数据文件名 : RC\$SMF-356 - 0-105/11-1065-2 - zzp-40mg-2025011021p-rcqx-pH4.5jz-1-lf100z-30min-P1.lcd
 方法文件名 : RC\$SMF-356 - SMF-356-rcqx-FX260.lcm
 批处理文件名 : RC\$SMF-356 - SMF-356-20250508-FX260.lcb
 样品瓶号 : 1-5
 进样体积 : 10 µl 版本号: 6.115
 进样时间 : 2025/05/08 12:20:41 实验者: xiechaojun
 处理时间(V2) : 2025/05/09 10:28:06 处理者: xiechaojun
 仪器型号 : SHIMADZU LC-2050C (FX260)

<色谱图>

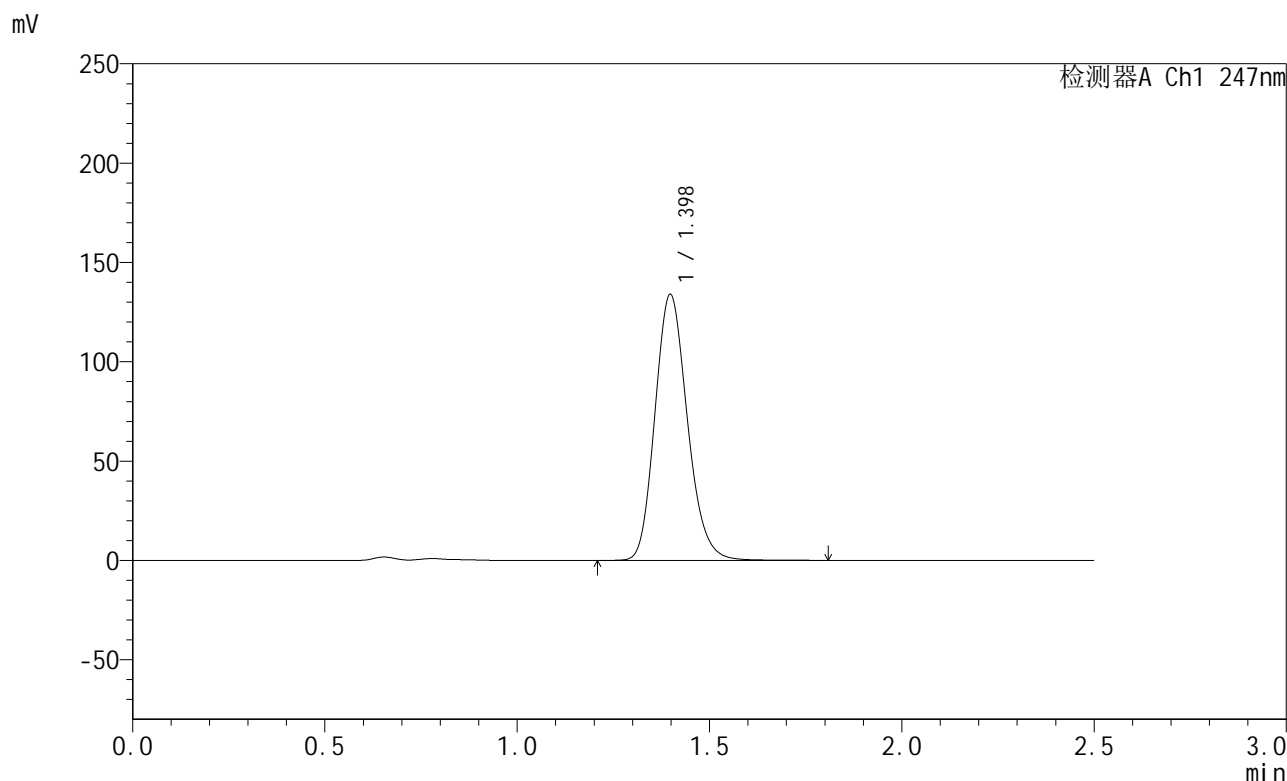

<峰表>

检测器A Ch1 247nm

峰号	保留时间	面积	面积%	高度	理论塔板数(USP)	拖尾因子	分离度(USP)
1	1.398	784684	100.000	133853	1334	1.168	--
总计		784684	100.000	133853			



SMF-356

<样品信息>

色谱柱 : XB-C18(50mm*4.6mm,5µm) 流 速: 1.0ml/min
 柱 温 : 30°C 波 长: 247nm
 数据文件名 : RC\$SMF-356 - 0-105/11-1066-2 - zzp-40mg-2025011021p-rcqx-pH4.5jz-1-lf100z-30min-P2.lcd
 方法文件名 : RC\$SMF-356 - SMF-356-rcqx-FX260.lcm
 批处理文件名 : RC\$SMF-356 - SMF-356-20250508-FX260.lcb
 样品瓶号 : 1-14
 进样体积 : 10 µl 版本号: 6.115
 进样时间 : 2025/05/08 12:23:34 实验者: xiechaojun
 处理时间(V2) : 2025/05/09 10:28:09 处理者: xiechaojun
 仪器型号 : SHIMADZU LC-2050C (FX260)

<色谱图>

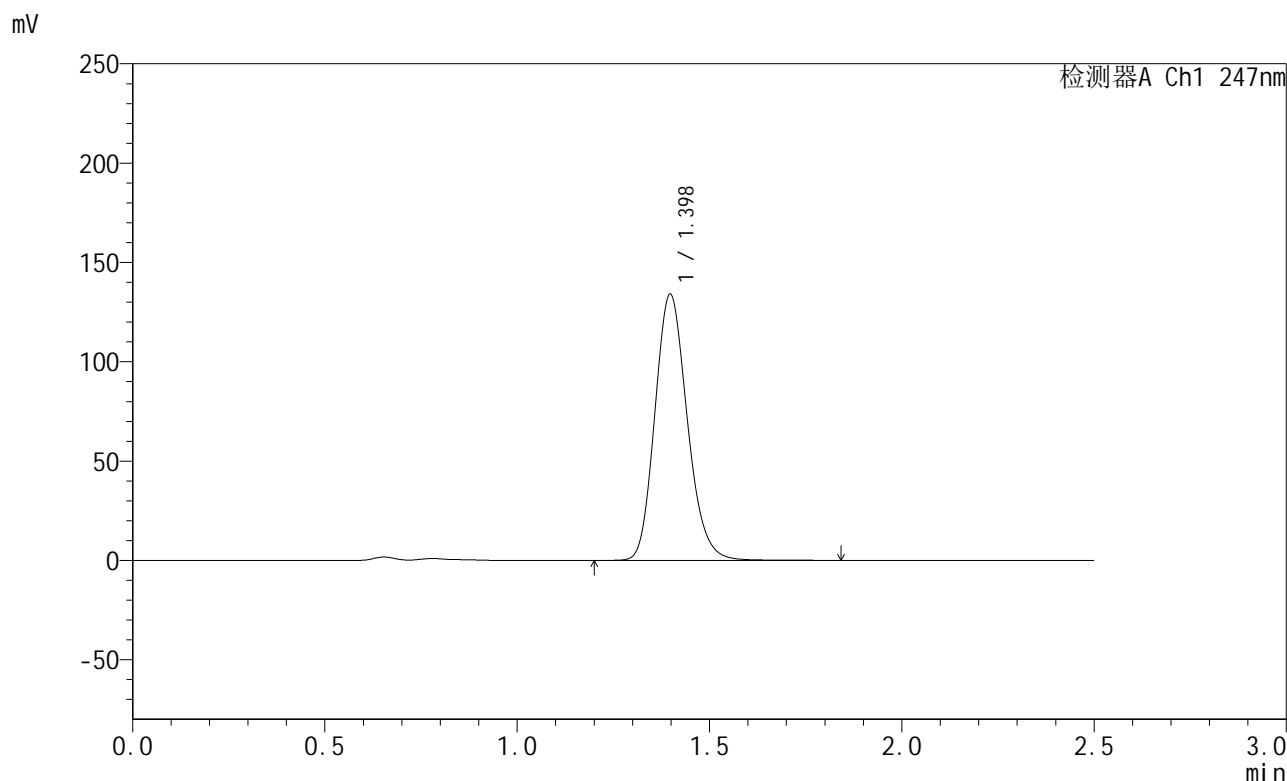

<峰表>

检测器A Ch1 247nm

峰号	保留时间	面积	面积%	高度	理论塔板数(USP)	拖尾因子	分离度(USP)
1	1.398	786097	100.000	133986	1332	1.168	--
总计		786097	100.000	133986			

<样品信息>

色谱柱 : XB-C18(50mm*4.6mm,5 μ m) 流速: 1.0ml/min
 柱温 : 30°C 波长: 247nm
 数据文件名: RC\$SMF-356 - 0-105/11-1067-2 - zzp-40mg-2025011021p-rcqx-pH4.5jz-1-lf100z-30min-P3.lcd
 方法文件名: RC\$SMF-356 - SMF-356-rcqx-FX260.lcm
 批处理文件名: RC\$SMF-356 - SMF-356-20250508-FX260.lcb
 样品瓶号 : 1-23
 进样体积 : 10 μ l 版本号: 6.115
 进样时间 : 2025/05/08 12:26:26 实验者: xiechaojun
 处理时间(V2) : 2025/05/09 10:28:12 处理者: xiechaojun
 仪器型号 : SHIMADZU LC-2050C (FX260)

<色谱图>

mV

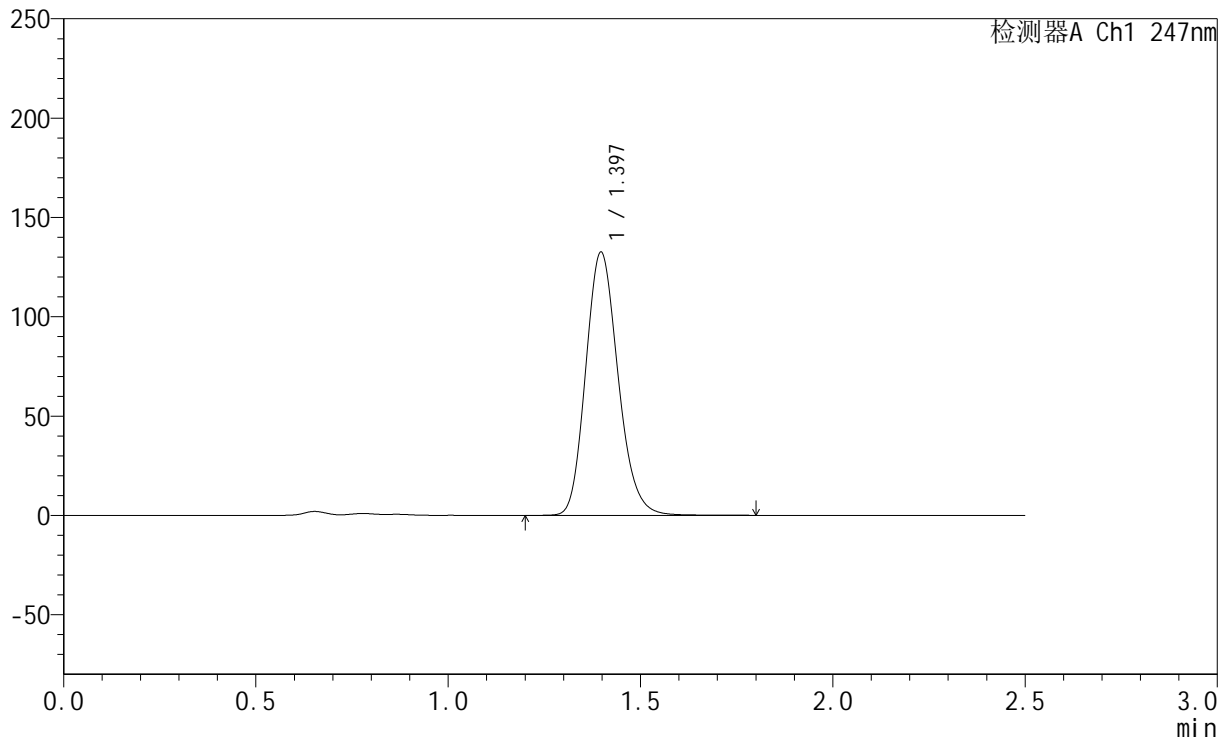

<峰表>

检测器A Ch1 247nm

峰号	保留时间	面积	面积%	高度	理论塔板数(USP)	拖尾因子	分离度(USP)
1	1.397	777188	100.000	132532	1329	1.168	--
总计		777188	100.000	132532			



SMF-356

<样品信息>

色谱柱 : XB-C18(50mm*4.6mm,5µm) 流 速: 1.0ml/min
 柱 温 : 30°C 波 长: 247nm
 数据文件名 : RC\$SMF-356 - 0-105/11-1068-2 - zzp-40mg-2025011021p-rcqx-pH4.5jz-1-lf100z-30min-P4.lcd
 方法文件名 : RC\$SMF-356 - SMF-356-rcqx-FX260.lcm
 批处理文件名 : RC\$SMF-356 - SMF-356-20250508-FX260.lcb
 样品瓶号 : 1-32
 进样体积 : 10 µl 版本号: 6.115
 进样时间 : 2025/05/08 12:29:18 实验者: xiechaojun
 处理时间(V2) : 2025/05/09 10:28:14 处理者: xiechaojun
 仪器型号 : SHIMADZU LC-2050C (FX260)

<色谱图>

mV

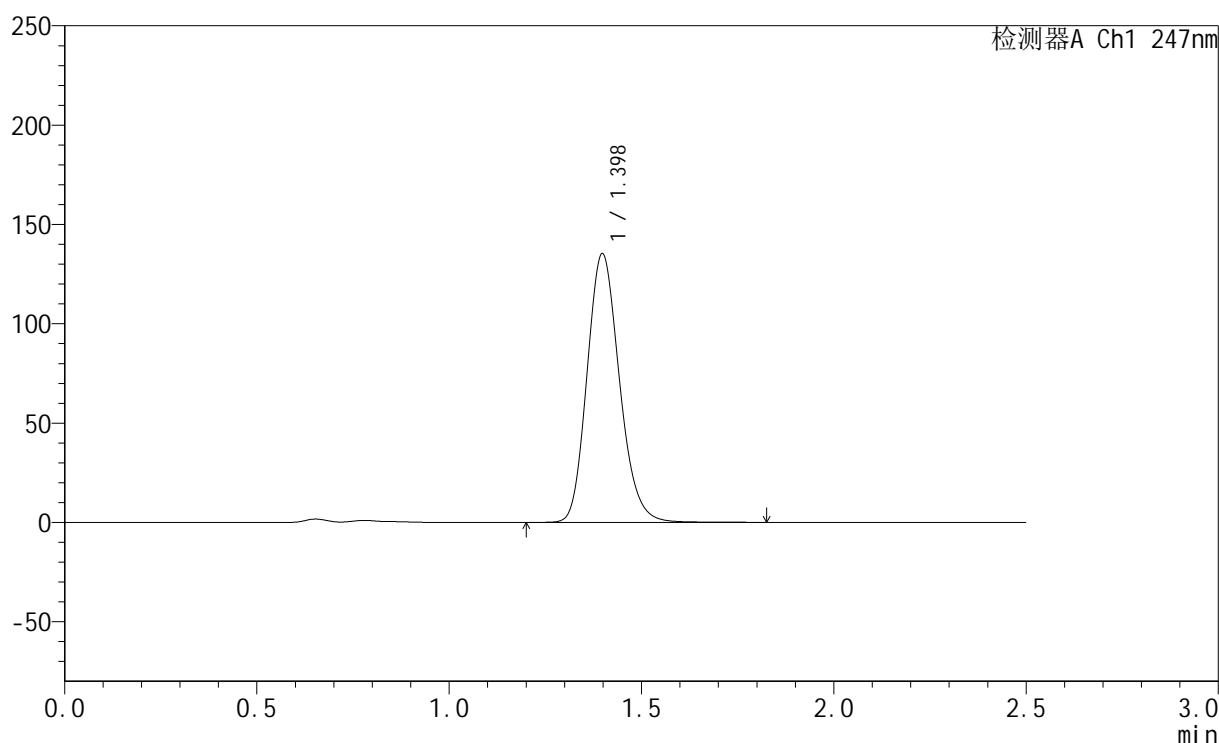

<峰表>

检测器A Ch1 247nm

峰号	保留时间	面积	面积%	高度	理论塔板数(USP)	拖尾因子	分离度(USP)
1	1.398	793610	100.000	135212	1333	1.169	--
总计		793610	100.000	135212			



SMF-356

<样品信息>

色谱柱 : XB-C18(50mm*4.6mm,5μm) 流 速: 1.0ml/min
 柱 温 : 30°C 波 长: 247nm
 数据文件名 : RC\$SMF-356 - 0-105/11-1069-2 - zzp-40mg-2025011021p-rcqx-pH4.5jz-1-lf100z-30min-P5.lcd
 方法文件名 : RC\$SMF-356 - SMF-356-rcqx-FX260.lcm
 批处理文件名 : RC\$SMF-356 - SMF-356-20250508-FX260.lcb
 样品瓶号 : 1-41
 进样体积 : 10 μl 版本号: 6.115
 进样时间 : 2025/05/08 12:32:10 实验者: xiechaojun
 处理时间(V2) : 2025/05/09 10:28:17 处理者: xiechaojun
 仪器型号 : SHIMADZU LC-2050C (FX260)

<色谱图>

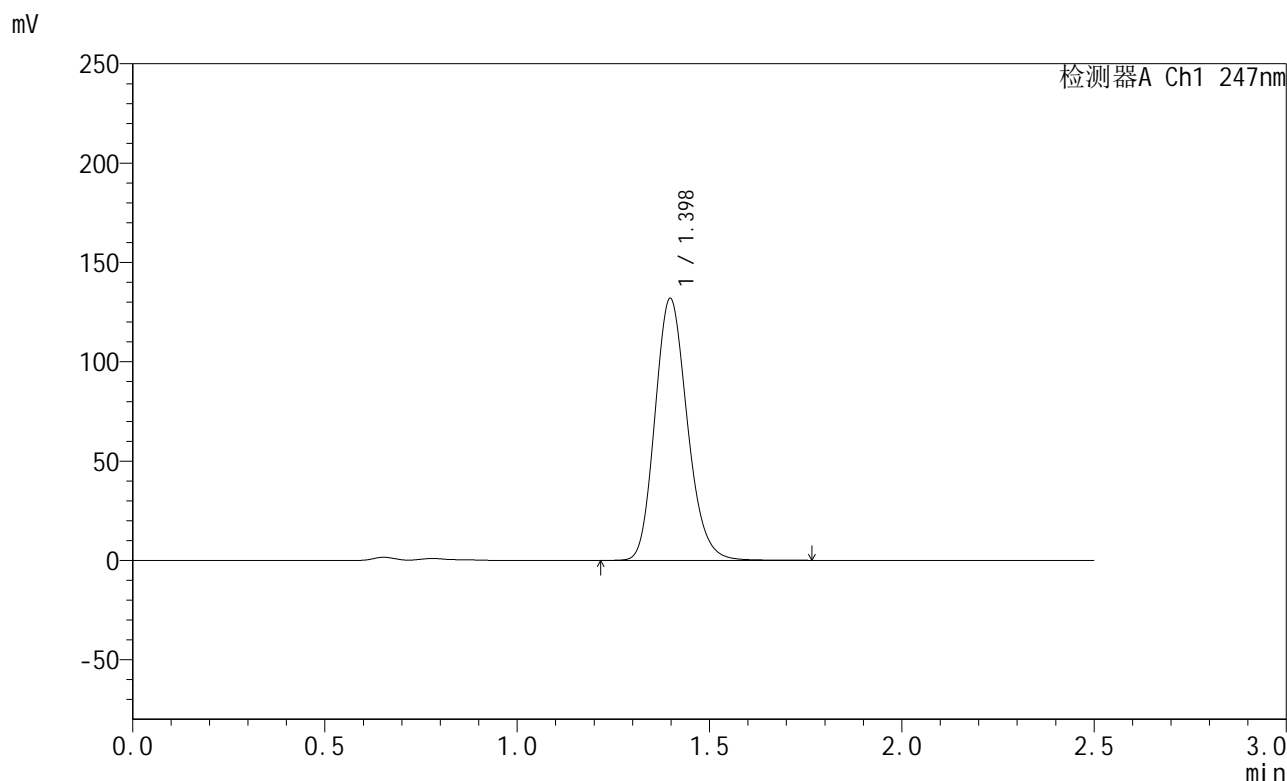

<峰表>

检测器A Ch1 247nm

峰号	保留时间	面积	面积%	高度	理论塔板数(USP)	拖尾因子	分离度(USP)
1	1.398	771613	100.000	131896	1337	1.169	--
总计		771613	100.000	131896			



SMF-356

<样品信息>

色谱柱 : XB-C18(50mm*4.6mm,5 μ m) 流速: 1.0ml/min
柱温 : 30 $^{\circ}$ C 波长: 247nm
数据文件名: RC\$SMF-356 - 0-105/11-1070-2 - zzp-40mg-2025011021p-rcqx-pH4.5jz-1-lf100z-30min-P6.lcd
方法文件名: RC\$SMF-356 - SMF-356-rcqx-FX260.lcm
批处理文件名: RC\$SMF-356 - SMF-356-20250508-FX260.lcb
样品瓶号 : 1-50
进样体积 : 10 μ l 版本号: 6.115
进样时间 : 2025/05/08 12:35:02 实验者: xiechaojun
处理时间(V2) : 2025/05/09 10:28:20 处理者: xiechaojun
仪器型号 : SHIMADZU LC-2050C (FX260)

<色谱图>

mV

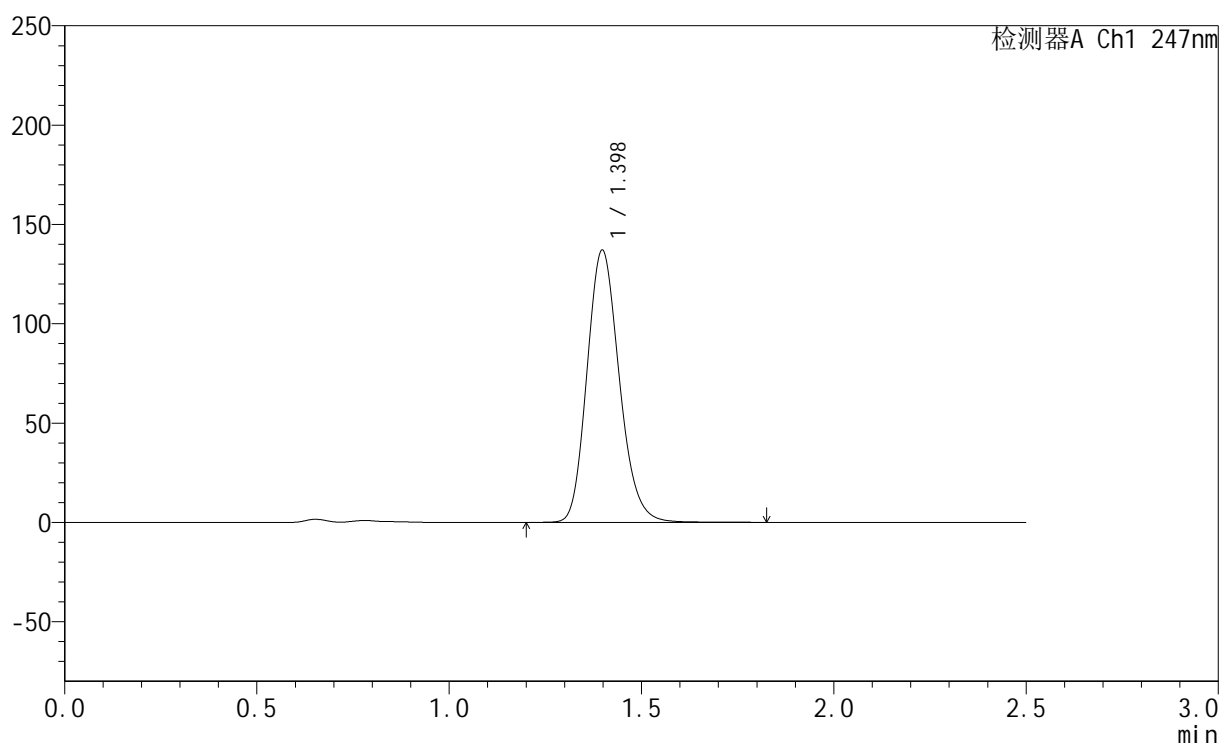

<峰表>

检测器A Ch1 247nm

峰号	保留时间	面积	面积%	高度	理论塔板数(USP)	拖尾因子	分离度(USP)
1	1.398	802479	100.000	136989	1337	1.170	--
总计		802479	100.000	136989			

<样品信息>

色谱柱 : XB-C18(50mm*4.6mm,5 μ m) 流速: 1.0ml/min
 柱温 : 30 $^{\circ}$ C 波长: 247nm
 数据文件名: RC\$SMF-356 - 0-105/11-1071-2 - zzp-40mg-2025011021p-rcqx-pH4.5jz-1-lf100z-45min-P1.lcd
 方法文件名: RC\$SMF-356 - SMF-356-rcqx-FX260.lcm
 批处理文件名: RC\$SMF-356 - SMF-356-20250508-FX260.lcb
 样品瓶号 : 1-6
 进样体积 : 10 μ l 版本号: 6.115
 进样时间 : 2025/05/08 12:37:55 实验者: xiechaojun
 处理时间(V2) : 2025/05/09 10:28:22 处理者: xiechaojun
 仪器型号 : SHIMADZU LC-2050C (FX260)

<色谱图>

mV

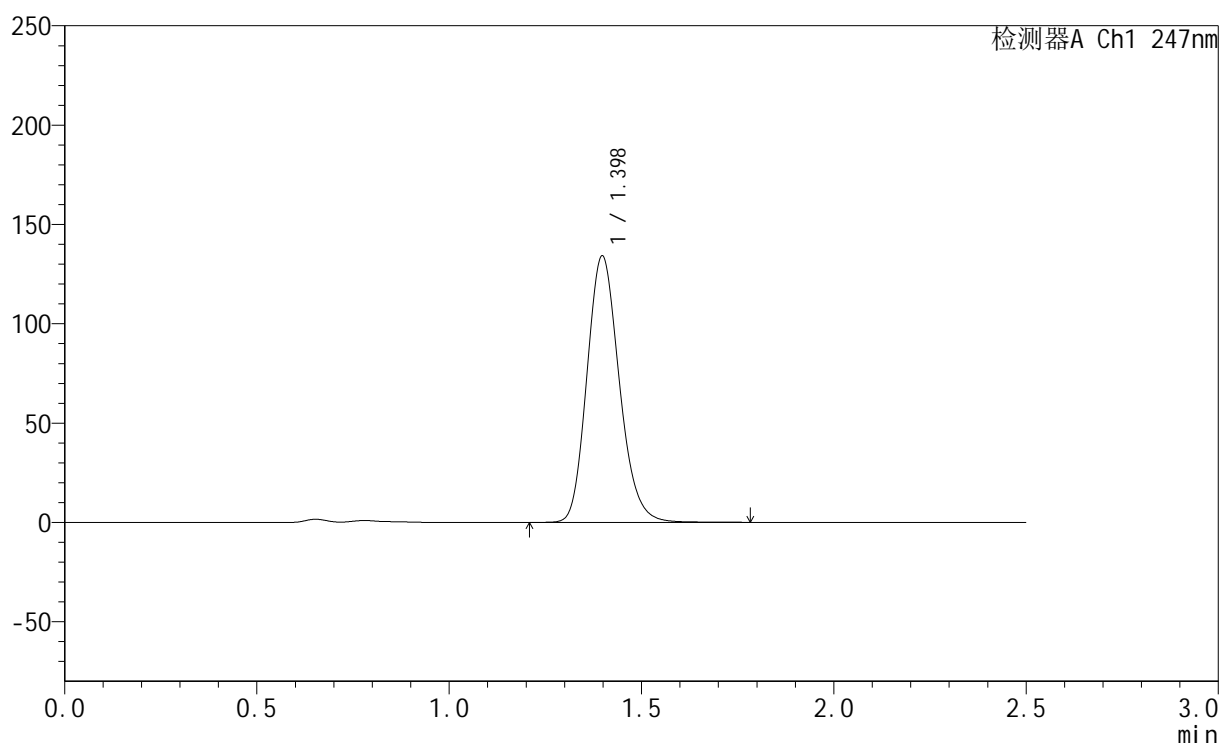

<峰表>

检测器A Ch1 247nm

峰号	保留时间	面积	面积%	高度	理论塔板数(USP)	拖尾因子	分离度(USP)
1	1.398	785017	100.000	134122	1337	1.170	--
总计		785017	100.000	134122			



SMF-356

<样品信息>

色谱柱 : XB-C18(50mm*4.6mm,5µm) 流 速: 1.0ml/min
 柱 温 : 30°C 波 长: 247nm
 数据文件名 : RC\$SMF-356 - 0-105/11-1072-2 - zzp-40mg-2025011021p-rcqx-pH4.5jz-1-lf100z-45min-P2.lcd
 方法文件名 : RC\$SMF-356 - SMF-356-rcqx-FX260.lcm
 批处理文件名 : RC\$SMF-356 - SMF-356-20250508-FX260.lcb
 样品瓶号 : 1-15
 进样体积 : 10 µl 版本号: 6.115
 进样时间 : 2025/05/08 12:40:47 实验者: xiechaojun
 处理时间(V2) : 2025/05/09 10:28:25 处理者: xiechaojun
 仪器型号 : SHIMADZU LC-2050C (FX260)

<色谱图>

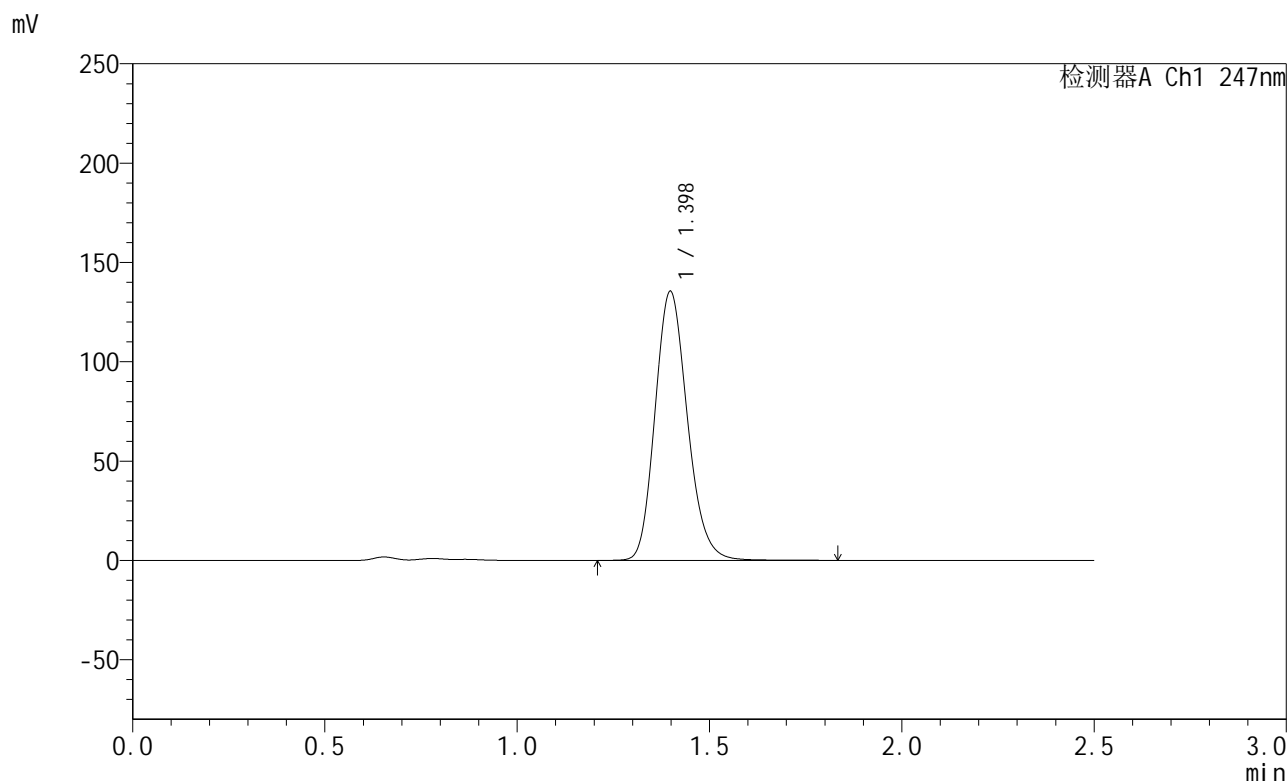

<峰表>

检测器A Ch1 247nm

峰号	保留时间	面积	面积%	高度	理论塔板数(USP)	拖尾因子	分离度(USP)
1	1.398	792885	100.000	135402	1338	1.170	--
总计		792885	100.000	135402			



SMF-356

<样品信息>

色谱柱 : XB-C18(50mm*4.6mm,5μm) 流 速: 1.0ml/min
 柱 温 : 30°C 波 长: 247nm
 数据文件名 : RC\$SMF-356 - 0-105/11-1073-2 - zzp-40mg-2025011021p-rcqx-pH4.5jz-1-lf100z-45min-P3.lcd
 方法文件名 : RC\$SMF-356 - SMF-356-rcqx-FX260.lcm
 批处理文件名 : RC\$SMF-356 - SMF-356-20250508-FX260.lcb
 样品瓶号 : 1-24
 进样体积 : 10 μl 版本号: 6.115
 进样时间 : 2025/05/08 12:43:40 实验者: xiechaojun
 处理时间(V2) : 2025/05/09 10:28:28 处理者: xiechaojun
 仪器型号 : SHIMADZU LC-2050C (FX260)

<色谱图>

mV

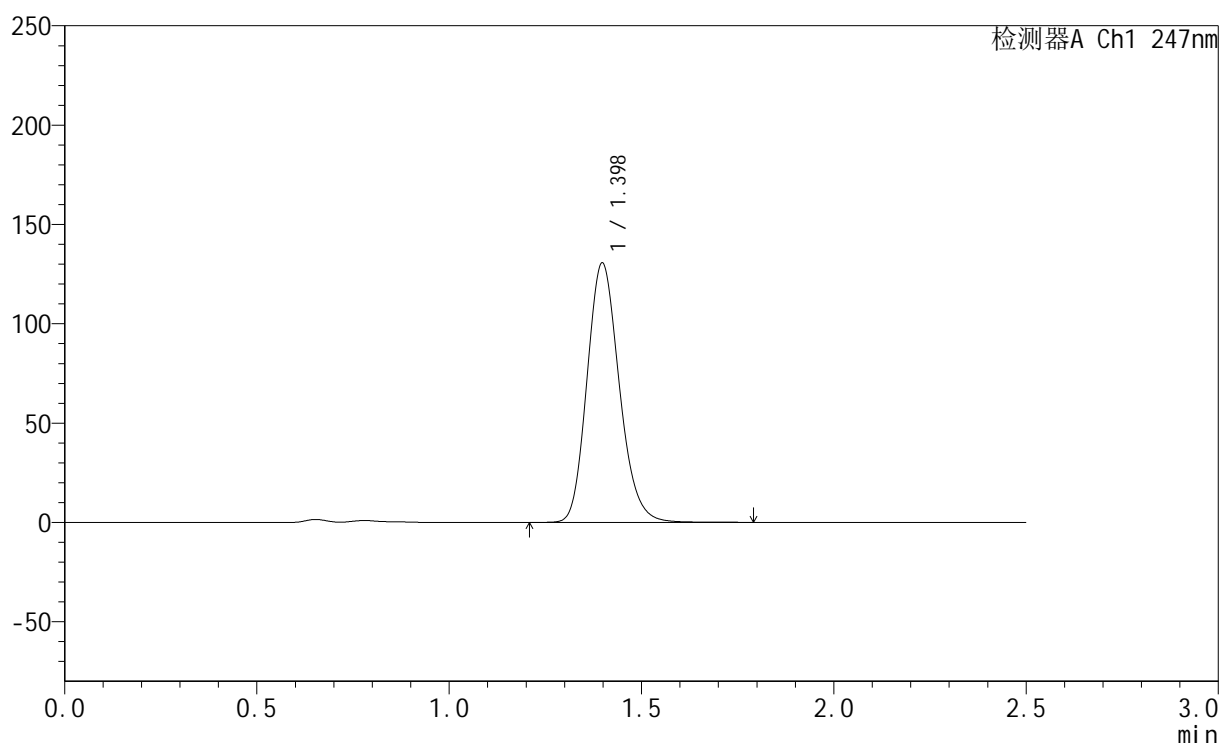

<峰表>

检测器A Ch1 247nm

峰号	保留时间	面积	面积%	高度	理论塔板数(USP)	拖尾因子	分离度(USP)
1	1.398	762983	100.000	130539	1342	1.170	--
总计		762983	100.000	130539			



SMF-356

<样品信息>

色谱柱 : XB-C18(50mm*4.6mm,5μm) 流 速: 1.0ml/min
 柱 温 : 30°C 波 长: 247nm
 数据文件名 : RC\$SMF-356 - 0-105/11-1074-2 - zzp-40mg-2025011021p-rcqx-pH4.5jz-1-lf100z-45min-P4.lcd
 方法文件名 : RC\$SMF-356 - SMF-356-rcqx-FX260.lcm
 批处理文件名 : RC\$SMF-356 - SMF-356-20250508-FX260.lcb
 样品瓶号 : 1-33
 进样体积 : 10 μl 版本号: 6.115
 进样时间 : 2025/05/08 12:46:33 实验者: xiechaojun
 处理时间(V2) : 2025/05/09 10:28:30 处理者: xiechaojun
 仪器型号 : SHIMADZU LC-2050C (FX260)

<色谱图>

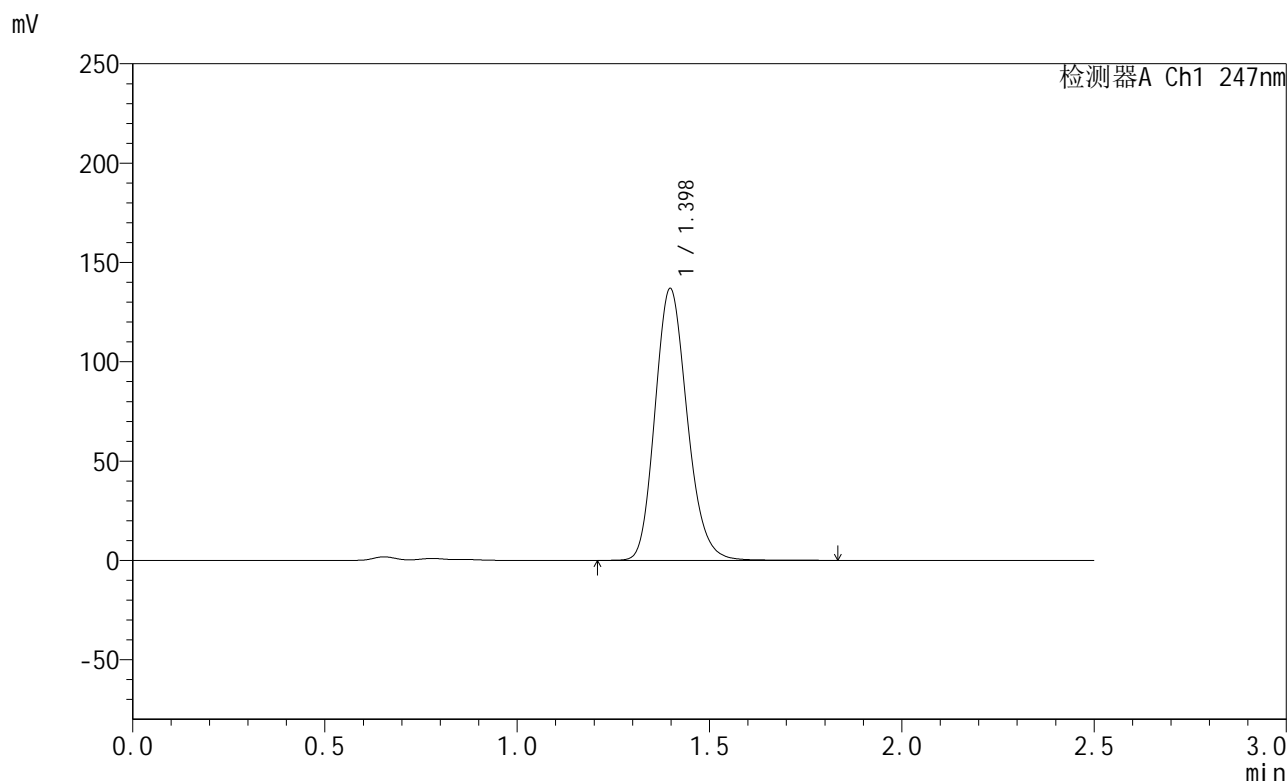

<峰表>

检测器A Ch1 247nm

峰号	保留时间	面积	面积%	高度	理论塔板数(USP)	拖尾因子	分离度(USP)
1	1.398	797344	100.000	136869	1351	1.169	--
总计		797344	100.000	136869			

<样品信息>

色谱柱 : XB-C18(50mm*4.6mm,5 μ m) 流速: 1.0ml/min
 柱温 : 30°C 波长: 247nm
 数据文件名: RC\$SMF-356 - 0-105/11-1075-2 - zzp-40mg-2025011021p-rcqx-pH4.5jz-1-lf100z-45min-P5.lcd
 方法文件名: RC\$SMF-356 - SMF-356-rcqx-FX260.lcm
 批处理文件名: RC\$SMF-356 - SMF-356-20250508-FX260.lcb
 样品瓶号 : 1-42
 进样体积 : 10 μ l 版本号: 6.115
 进样时间 : 2025/05/08 12:49:26 实验者: xiechaojun
 处理时间(V2) : 2025/05/09 10:28:33 处理者: xiechaojun
 仪器型号 : SHIMADZU LC-2050C (FX260)

<色谱图>

mV

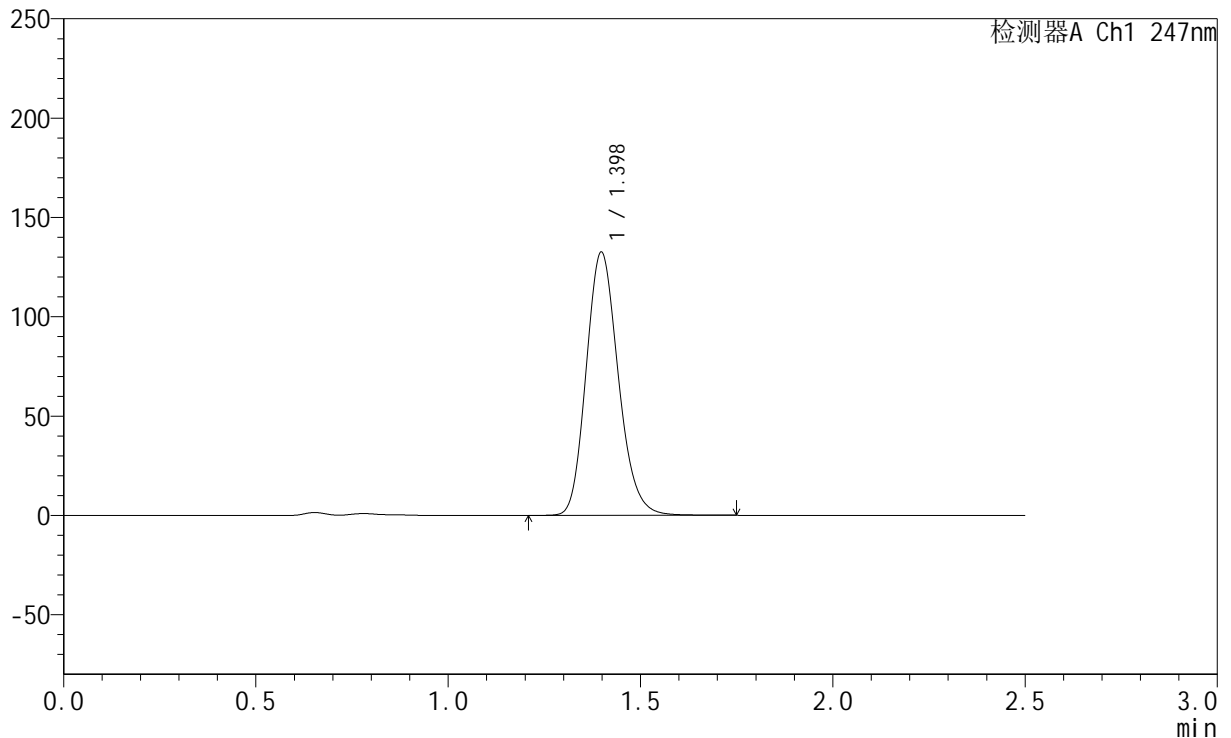

<峰表>

检测器A Ch1 247nm

峰号	保留时间	面积	面积%	高度	理论塔板数(USP)	拖尾因子	分离度(USP)
1	1.398	771280	100.000	132431	1350	1.169	--
总计		771280	100.000	132431			

<样品信息>

色谱柱 : XB-C18(50mm*4.6mm,5 μ m) 流速: 1.0ml/min
 柱温 : 30 $^{\circ}$ C 波长: 247nm
 数据文件名: RC\$SMF-356 - 0-105/11-1076-2 - zzp-40mg-2025011021p-rcqx-pH4.5jz-1-lf100z-45min-P6.lcd
 方法文件名: RC\$SMF-356 - SMF-356-rcqx-FX260.lcm
 批处理文件名: RC\$SMF-356 - SMF-356-20250508-FX260.lcb
 样品瓶号 : 1-51
 进样体积 : 10 μ l 版本号: 6.115
 进样时间 : 2025/05/08 12:52:17 实验者: xiechaojun
 处理时间(V2) : 2025/05/09 10:28:36 处理者: xiechaojun
 仪器型号 : SHIMADZU LC-2050C (FX260)

<色谱图>

mV

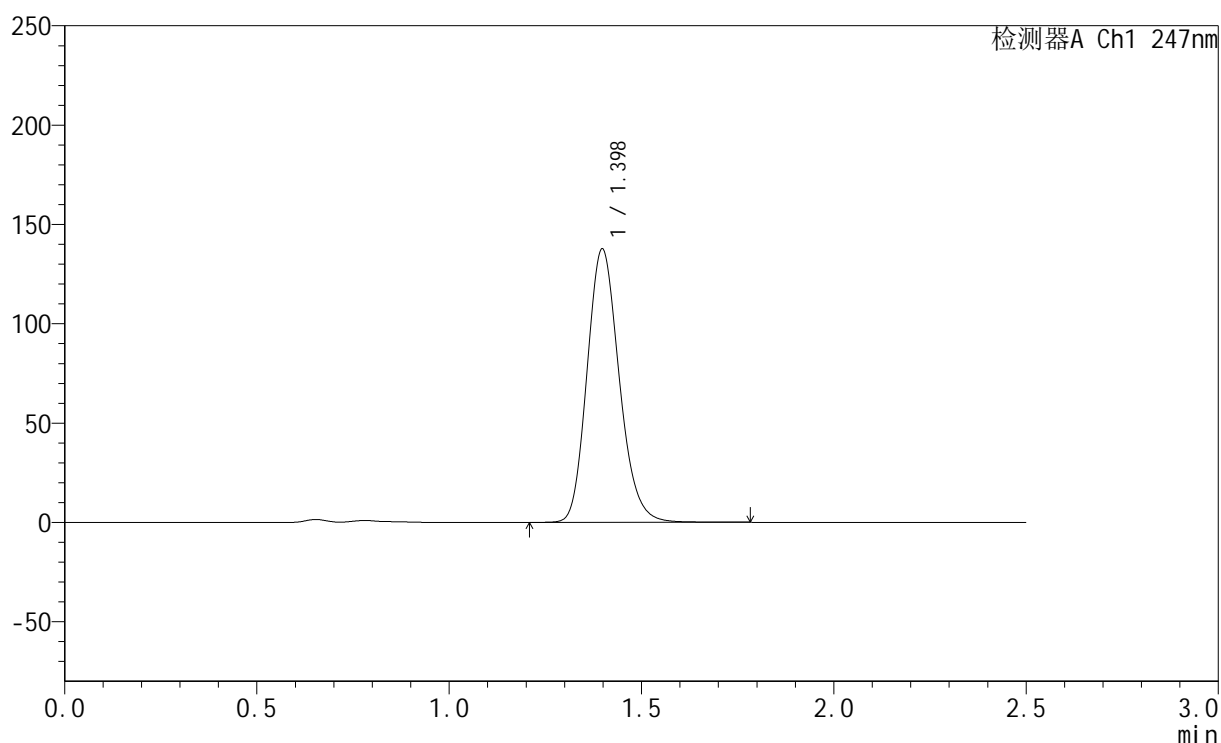

<峰表>

检测器A Ch1 247nm

峰号	保留时间	面积	面积%	高度	理论塔板数(USP)	拖尾因子	分离度(USP)
1	1.398	800902	100.000	137608	1351	1.170	--
总计		800902	100.000	137608			

<样品信息>

色谱柱 : XB-C18(50mm*4.6mm,5 μ m) 流速: 1.0ml/min
柱温 : 30 $^{\circ}$ C 波长: 247nm
数据文件名: RC\$SMF-356 - 0-105/11-1077-2 - zzp-40mg-2025011021p-rcqx-pH4.5jz-1-lf100z-jxzs-P1.lcd
方法文件名: RC\$SMF-356 - SMF-356-rcqx-FX260.lcm
批处理文件名: RC\$SMF-356 - SMF-356-20250508-FX260.lcb
样品瓶号 : 1-7
进样体积 : 10 μ l 版本号: 6.115
进样时间 : 2025/05/08 12:55:09 实验者: xiechaojun
处理时间(V2) : 2025/05/09 10:28:38 处理者: xiechaojun
仪器型号 : SHIMADZU LC-2050C (FX260)

<色谱图>

mV

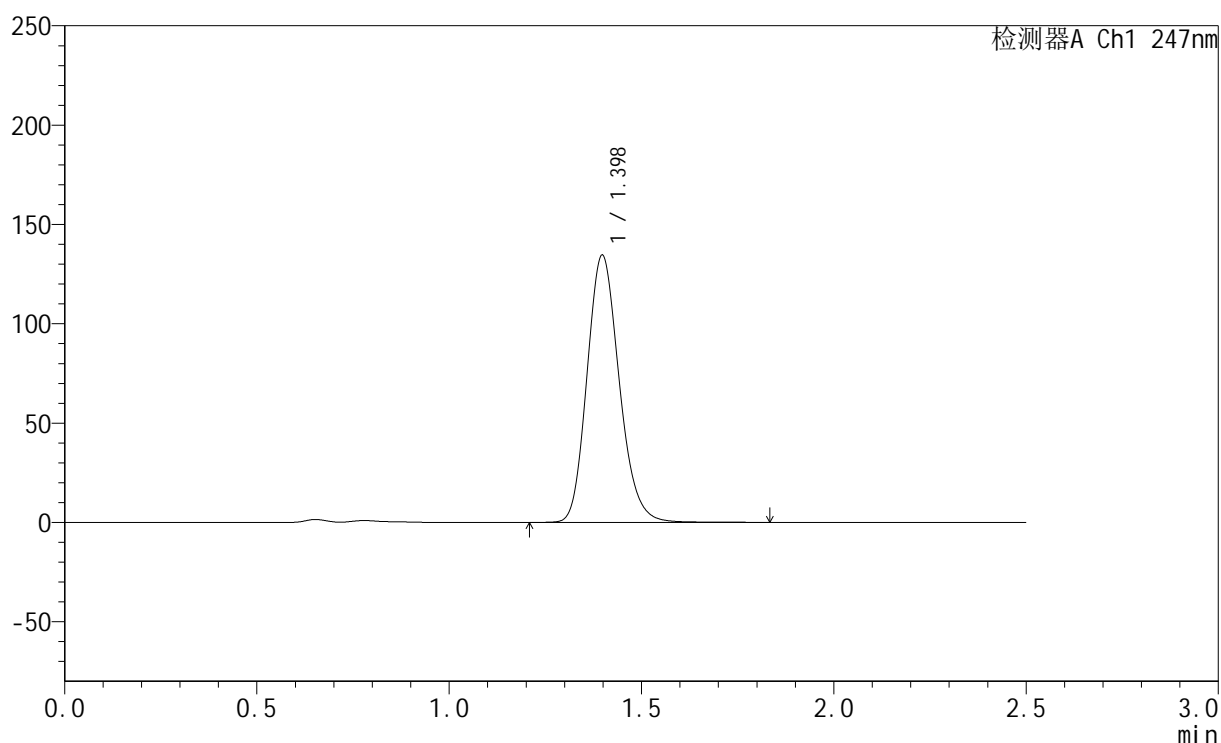

<峰表>

检测器A Ch1 247nm

峰号	保留时间	面积	面积%	高度	理论塔板数(USP)	拖尾因子	分离度(USP)
1	1.398	783855	100.000	134502	1350	1.169	--
总计		783855	100.000	134502			

<样品信息>

色谱柱 : XB-C18(50mm*4.6mm,5 μ m) 流速: 1.0ml/min
 柱温 : 30 $^{\circ}$ C 波长: 247nm
 数据文件名: RC\$SMF-356 - 0-105/11-1078-2 - zzp-40mg-2025011021p-rcqx-pH4.5jz-1-lf100z-jxzs-P2.lcd
 方法文件名: RC\$SMF-356 - SMF-356-rcqx-FX260.lcm
 批处理文件名: RC\$SMF-356 - SMF-356-20250508-FX260.lcb
 样品瓶号 : 1-16
 进样体积 : 10 μ l 版本号: 6.115
 进样时间 : 2025/05/08 12:58:02 实验者: xiechaojun
 处理时间(V2) : 2025/05/09 10:28:41 处理者: xiechaojun
 仪器型号 : SHIMADZU LC-2050C (FX260)

<色谱图>

mV

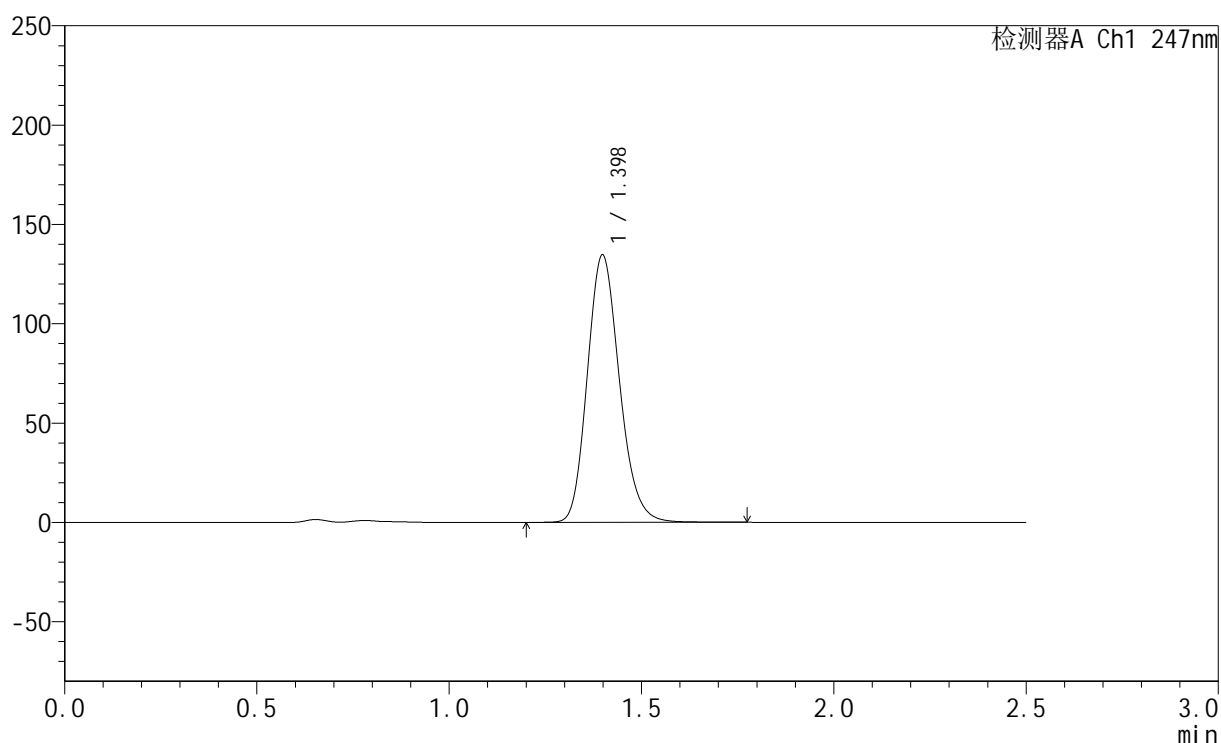

<峰表>

检测器A Ch1 247nm

峰号	保留时间	面积	面积%	高度	理论塔板数(USP)	拖尾因子	分离度(USP)
1	1.398	782860	100.000	134514	1355	1.170	--
总计		782860	100.000	134514			

<样品信息>

色谱柱 : XB-C18(50mm*4.6mm,5 μ m) 流速: 1.0ml/min
柱温 : 30 $^{\circ}$ C 波长: 247nm
数据文件名: RC\$SMF-356 - 0-105/11-1079-2 - zzp-40mg-2025011021p-rcqx-pH4.5jz-1-lf100z-jxzs-P3.lcd
方法文件名: RC\$SMF-356 - SMF-356-rcqx-FX260.lcm
批处理文件名: RC\$SMF-356 - SMF-356-20250508-FX260.lcb
样品瓶号 : 1-25
进样体积 : 10 μ l 版本号: 6.115
进样时间 : 2025/05/08 13:00:55 实验者: xiechaojun
处理时间(V2) : 2025/05/09 10:28:43 处理者: xiechaojun
仪器型号 : SHIMADZU LC-2050C (FX260)

<色谱图>

mV

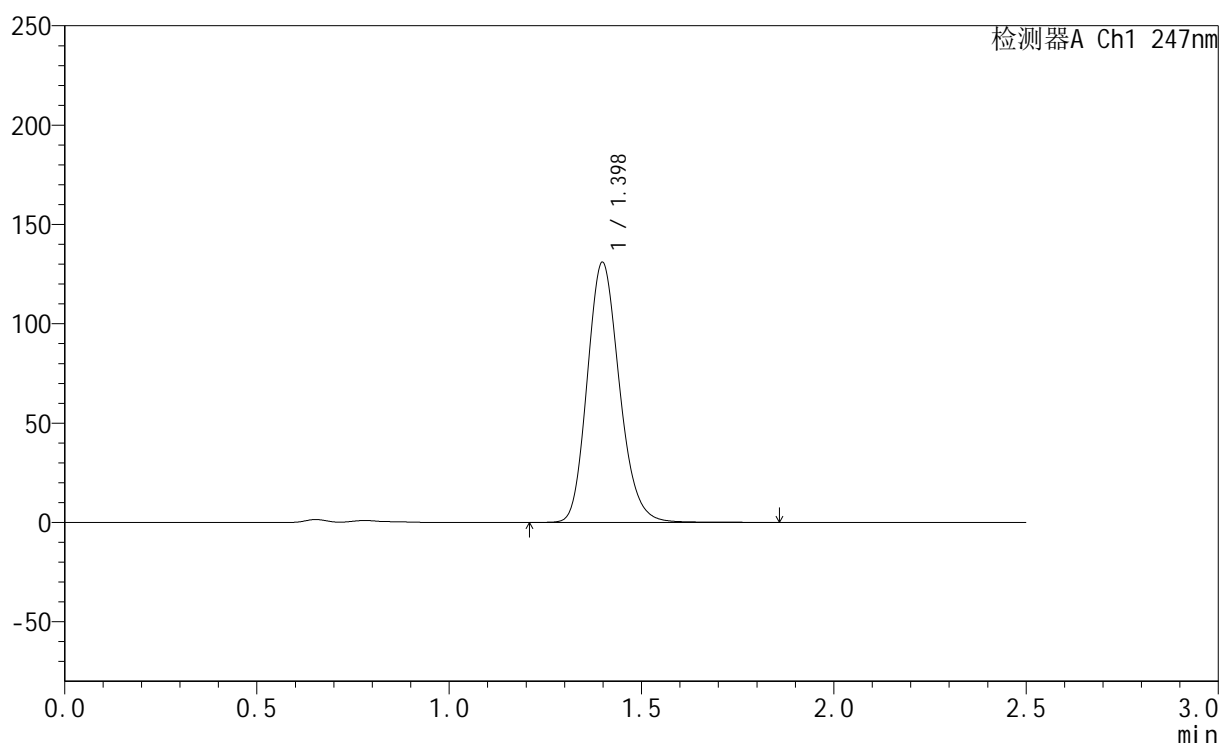

<峰表>

检测器A Ch1 247nm

峰号	保留时间	面积	面积%	高度	理论塔板数(USP)	拖尾因子	分离度(USP)
1	1.398	762301	100.000	130859	1355	1.172	--
总计		762301	100.000	130859			

<样品信息>

色谱柱 : XB-C18(50mm*4.6mm,5 μ m) 流速: 1.0ml/min
柱温 : 30 $^{\circ}$ C 波长: 247nm
数据文件名: RC\$SMF-356 - 0-105/11-1080-2 - zzp-40mg-2025011021p-rcqx-pH4.5jz-1-lf100z-jxzs-P4.lcd
方法文件名: RC\$SMF-356 - SMF-356-rcqx-FX260.lcm
批处理文件名: RC\$SMF-356 - SMF-356-20250508-FX260.lcb
样品瓶号 : 1-34
进样体积 : 10 μ l 版本号: 6.115
进样时间 : 2025/05/08 13:03:48 实验者: xiechaojun
处理时间(V2) : 2025/05/09 10:28:46 处理者: xiechaojun
仪器型号 : SHIMADZU LC-2050C (FX260)

<色谱图>

mV

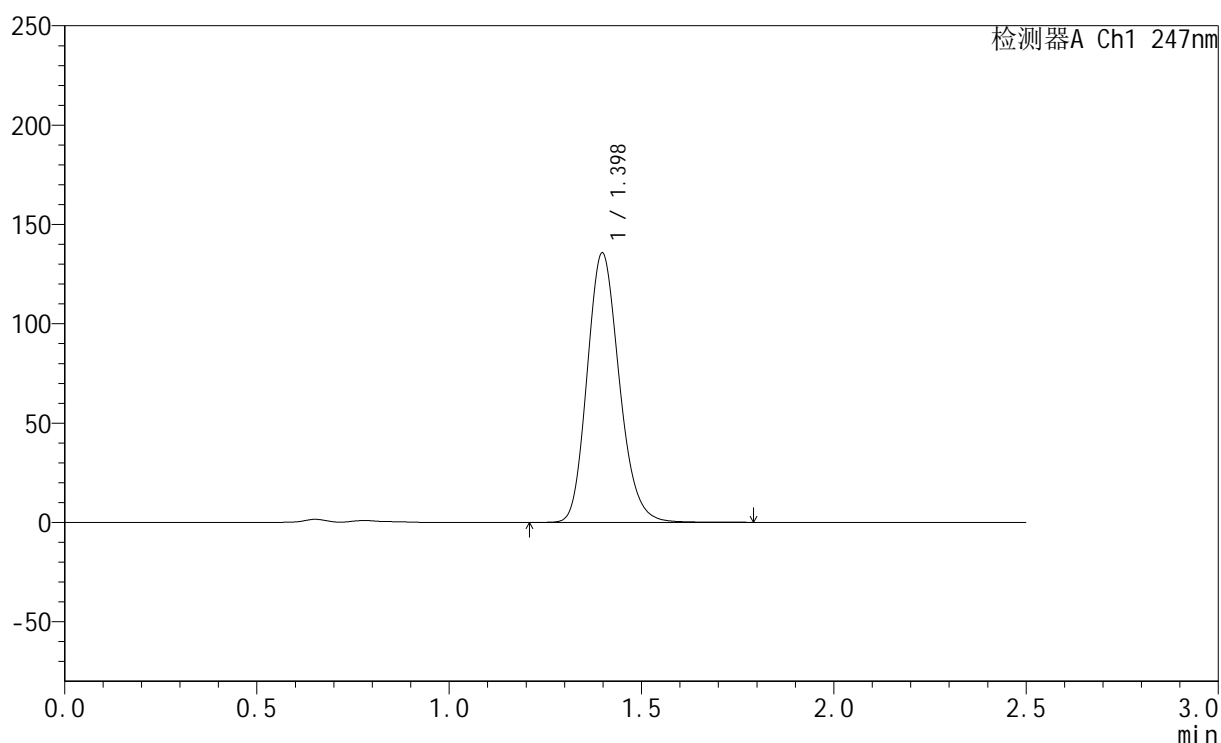

<峰表>

检测器A Ch1 247nm

峰号	保留时间	面积	面积%	高度	理论塔板数(USP)	拖尾因子	分离度(USP)
1	1.398	789258	100.000	135615	1353	1.172	--
总计		789258	100.000	135615			



SMF-356

<样品信息>

色谱柱 : XB-C18(50mm*4.6mm,5 μ m) 流速: 1.0ml/min
柱温 : 30 $^{\circ}$ C 波长: 247nm
数据文件名: RC\$SMF-356 - 0-105/11-1081-2 - zzp-40mg-2025011021p-rcqx-pH4.5jz-1-lf100z-jxzs-P5.lcd
方法文件名: RC\$SMF-356 - SMF-356-rcqx-FX260.lcm
批处理文件名: RC\$SMF-356 - SMF-356-20250508-FX260.lcb
样品瓶号 : 1-43
进样体积 : 10 μ l 版本号: 6.115
进样时间 : 2025/05/08 13:06:41 实验者: xiechaojun
处理时间(V2) : 2025/05/09 10:28:49 处理者: xiechaojun
仪器型号 : SHIMADZU LC-2050C (FX260)

<色谱图>

mV

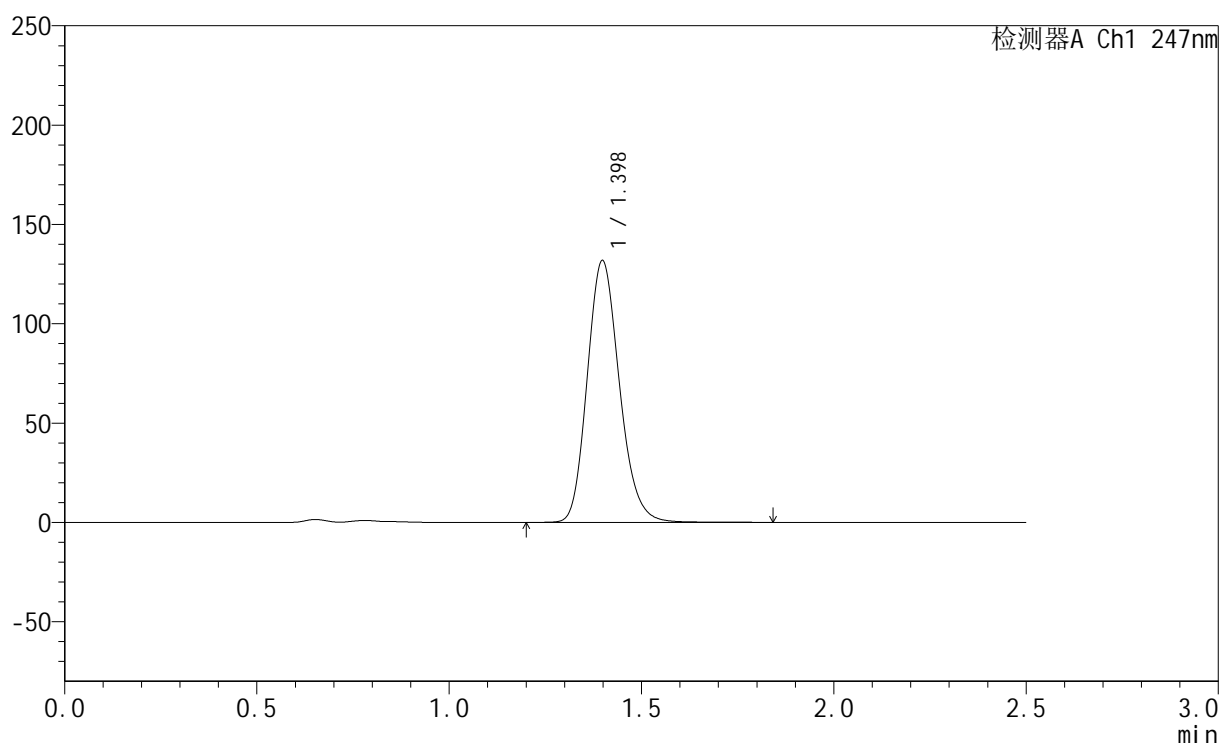

<峰表>

检测器A Ch1 247nm

峰号	保留时间	面积	面积%	高度	理论塔板数(USP)	拖尾因子	分离度(USP)
1	1.398	768099	100.000	131712	1350	1.171	--
总计		768099	100.000	131712			



SMF-356

<样品信息>

色谱柱 : XB-C18(50mm*4.6mm,5µm) 流 速: 1.0ml/min
 柱 温 : 30°C 波 长: 247nm
 数据文件名 : RC\$SMF-356 - 0-105/11-1082-2 - zzp-40mg-2025011021p-rcqx-pH4.5jz-1-lf100z-jxzs-P6.lcd
 方法文件名 : RC\$SMF-356 - SMF-356-rcqx-FX260.lcm
 批处理文件名 : RC\$SMF-356 - SMF-356-20250508-FX260.lcb
 样品瓶号 : 1-52
 进样体积 : 10 µl 版本号: 6.115
 进样时间 : 2025/05/08 13:09:33 实验者: xiechaojun
 处理时间(V2) : 2025/05/09 10:28:52 处理者: xiechaojun
 仪器型号 : SHIMADZU LC-2050C (FX260)

<色谱图>

mV

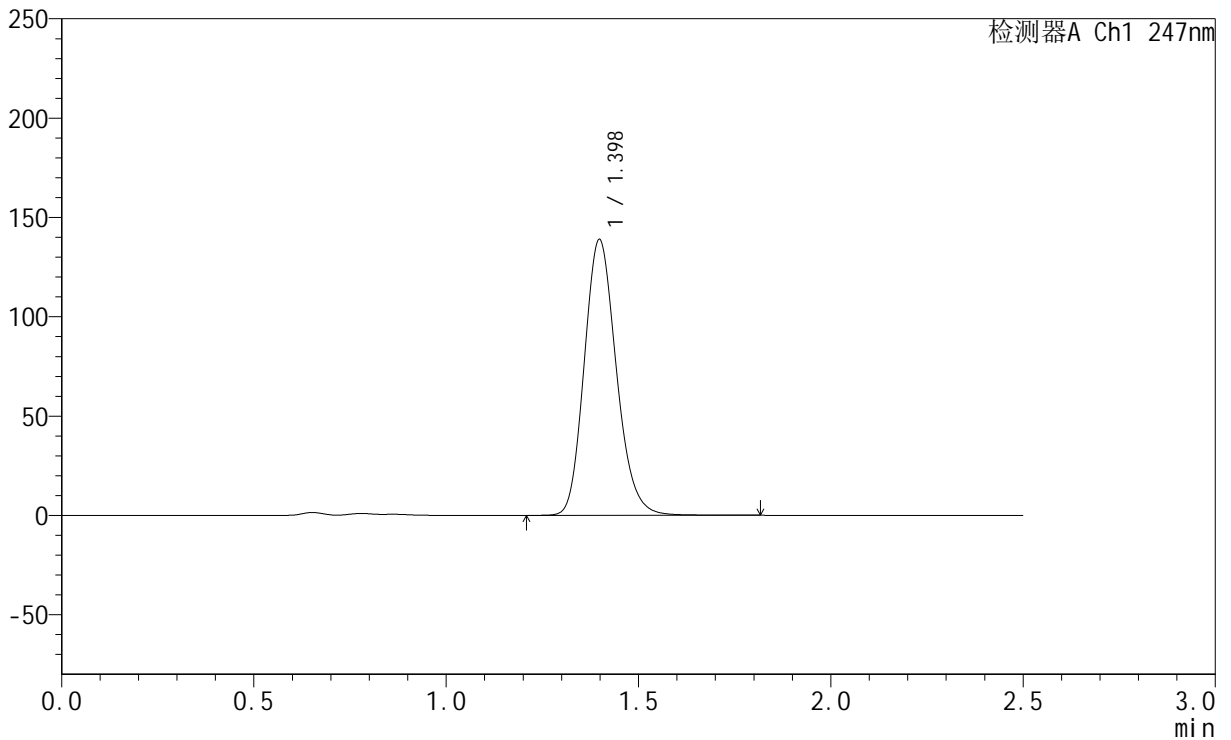

<峰表>

检测器A Ch1 247nm

峰号	保留时间	面积	面积%	高度	理论塔板数(USP)	拖尾因子	分离度(USP)
1	1.398	807407	100.000	138767	1355	1.171	--
总计		807407	100.000	138767			

<样品信息>

色谱柱 : XB-C18(50mm*4.6mm,5 μ m) 流速: 1.0ml/min
柱温 : 30 $^{\circ}$ C 波长: 247nm
数据文件名: RC\$SMF-356 - 0-105/11-1083-2 - zzp-40mg-2025011021p-rcqx-pH4.5jz-1-lf100z-dz2-1.lcd
方法文件名: RC\$SMF-356 - SMF-356-rcqx-FX260.lcm
批处理文件名: RC\$SMF-356 - SMF-356-20250508-FX260.lcb
样品瓶号 : 1-27
进样体积 : 10 μ l 版本号: 6.115
进样时间 : 2025/05/08 13:12:27 实验者: xiechaojun
处理时间(V2) : 2025/05/09 10:28:54 处理者: xiechaojun
仪器型号 : SHIMADZU LC-2050C (FX260)

<色谱图>

mV

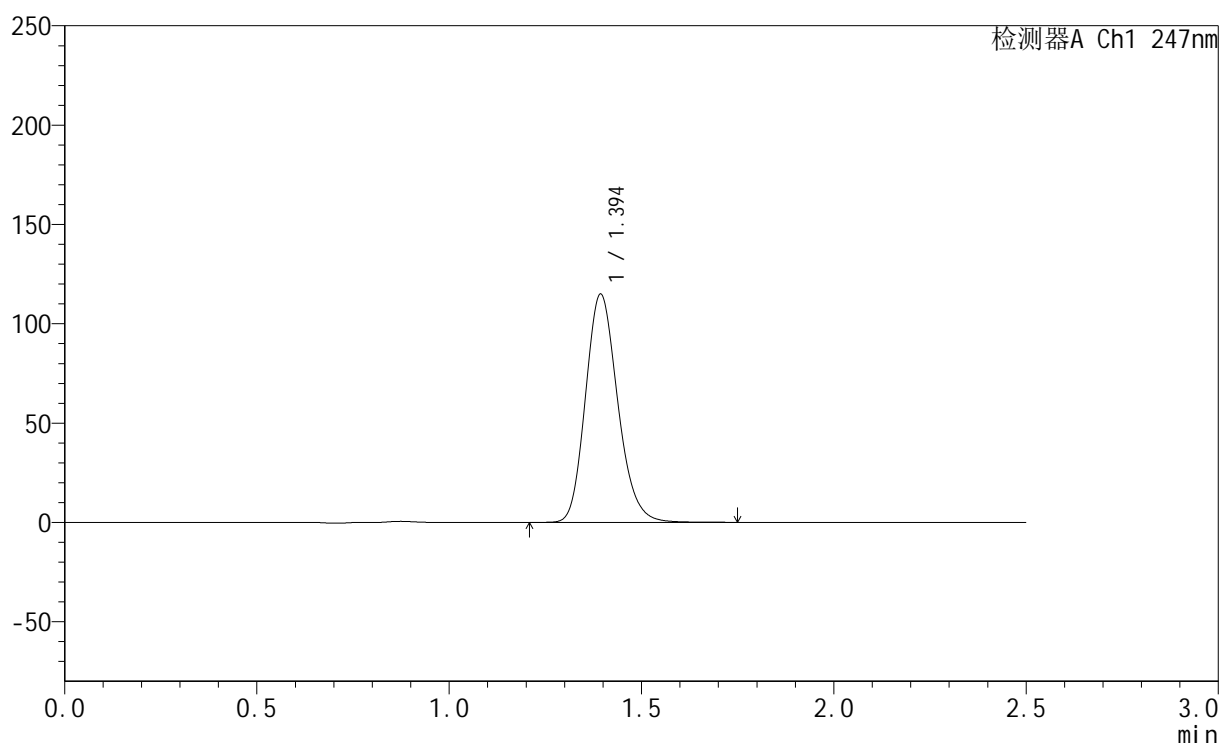

<峰表>

检测器A Ch1 247nm

峰号	保留时间	面积	面积%	高度	理论塔板数(USP)	拖尾因子	分离度(USP)
1	1.394	670890	100.000	114562	1338	1.177	--
总计		670890	100.000	114562			

<样品信息>

色谱柱 : XB-C18(50mm*4.6mm,5 μ m) 流 速: 1.0ml/min
 柱 温 : 30 $^{\circ}$ C 波 长: 247nm
 数据文件名 : RC\$SMF-356 - 0-105/11-1084-2 - zzp-40mg-2025011021p-rcqx-pH4.5jz-1-lf100z-dz2-2.lcd
 方法文件名 : RC\$SMF-356 - SMF-356-rcqx-FX260.lcm
 批处理文件名 : RC\$SMF-356 - SMF-356-20250508-FX260.lcb
 样品瓶号 : 1-27
 进样体积 : 10 μ l 版本号: 6.115
 进样时间 : 2025/05/08 13:15:21 实验者: xiechaojun
 处理时间(V2) : 2025/05/09 10:28:57 处理者: xiechaojun
 仪器型号 : SHIMADZU LC-2050C (FX260)

<色谱图>

mV

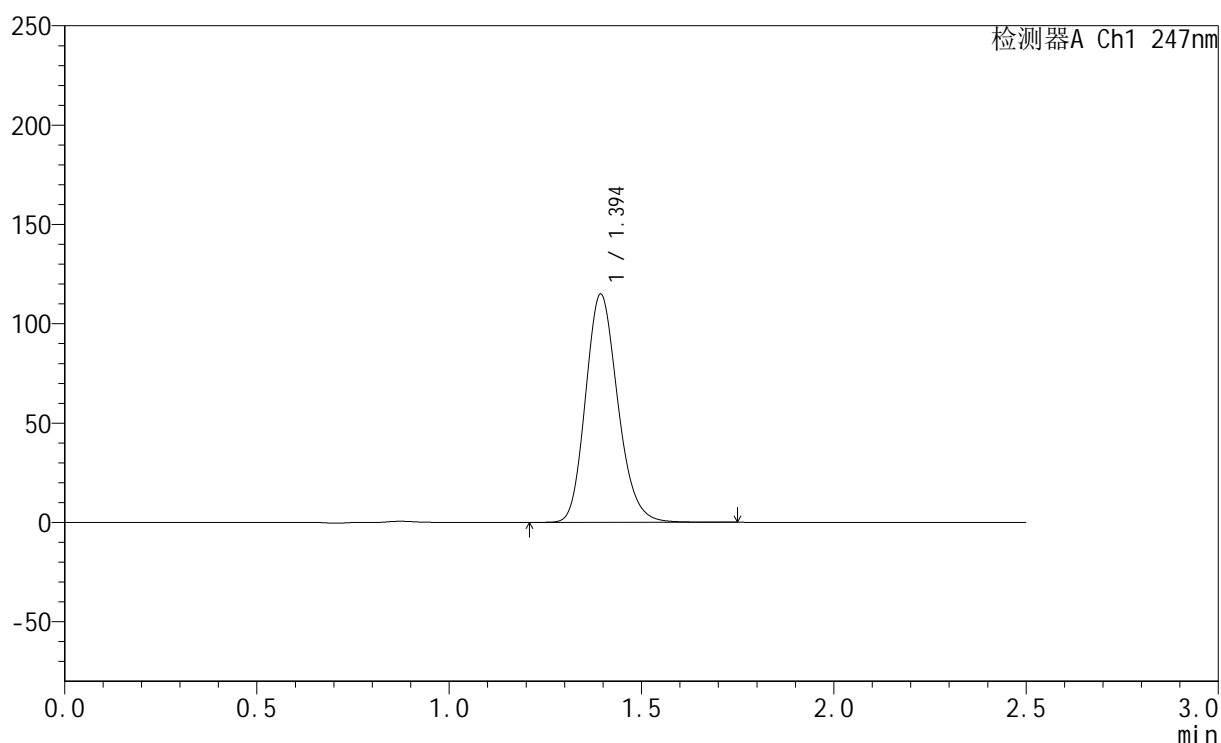

<峰表>

检测器A Ch1 247nm

峰号	保留时间	面积	面积%	高度	理论塔板数(USP)	拖尾因子	分离度(USP)
1	1.394	670379	100.000	114554	1339	1.177	--
总计		670379	100.000	114554			



SMF-356

<样品信息>

色谱柱 : XB-C18(50mm*4.6mm,5 μ m) 流速: 1.0ml/min
柱温 : 30 $^{\circ}$ C 波长: 247nm
数据文件名 : RC\$SMF-356 - 0-105/11-1085-2 - zzp-40mg-2025011021p-rcqx-pH4.5jz-2-lf100z-rj.lcd
方法文件名 : RC\$SMF-356 - SMF-356-rcqx-FX260.lcm
批处理文件名 : RC\$SMF-356 - SMF-356-20250508-FX260.lcb
样品瓶号 : 2-9
进样体积 : 10 μ l 版本号: 6.115
进样时间 : 2025/05/08 13:18:16 实验者: xiechaojun
处理时间(V2) : 2025/05/09 10:29:00 处理者: xiechaojun
仪器型号 : SHIMADZU LC-2050C (FX260)

<色谱图>

mV

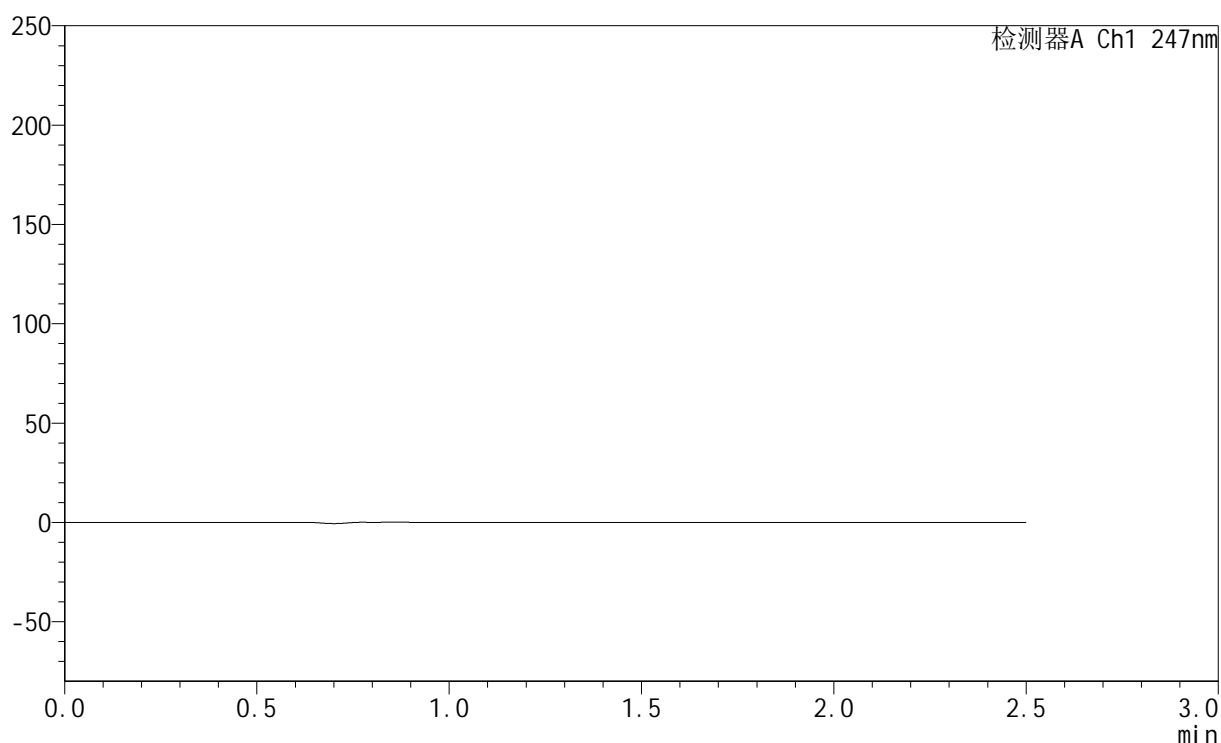

<峰表>

检测器A Ch1 247nm

峰号	保留时间	面积	面积%	高度	理论塔板数(USP)	拖尾因子	分离度(USP)
总计							



SMF-356

<样品信息>

色谱柱 : XB-C18(50mm*4.6mm,5 μ m) 流速: 1.0ml/min
柱温 : 30 $^{\circ}$ C 波长: 247nm
数据文件名: RC\$SMF-356 - 0-105/11-1086-2 - zzp-40mg-2025011021p-rcqx-pH4.5jz-2-lf100z-dz1-1.lcd
方法文件名: RC\$SMF-356 - SMF-356-rcqx-FX260.lcm
批处理文件名: RC\$SMF-356 - SMF-356-20250508-FX260.lcb
样品瓶号 : 2-18
进样体积 : 10 μ l 版本号: 6.115
进样时间 : 2025/05/08 13:21:11 实验者: xiechaojun
处理时间(V2) : 2025/05/09 10:29:03 处理者: xiechaojun
仪器型号 : SHIMADZU LC-2050C (FX260)

<色谱图>

mV

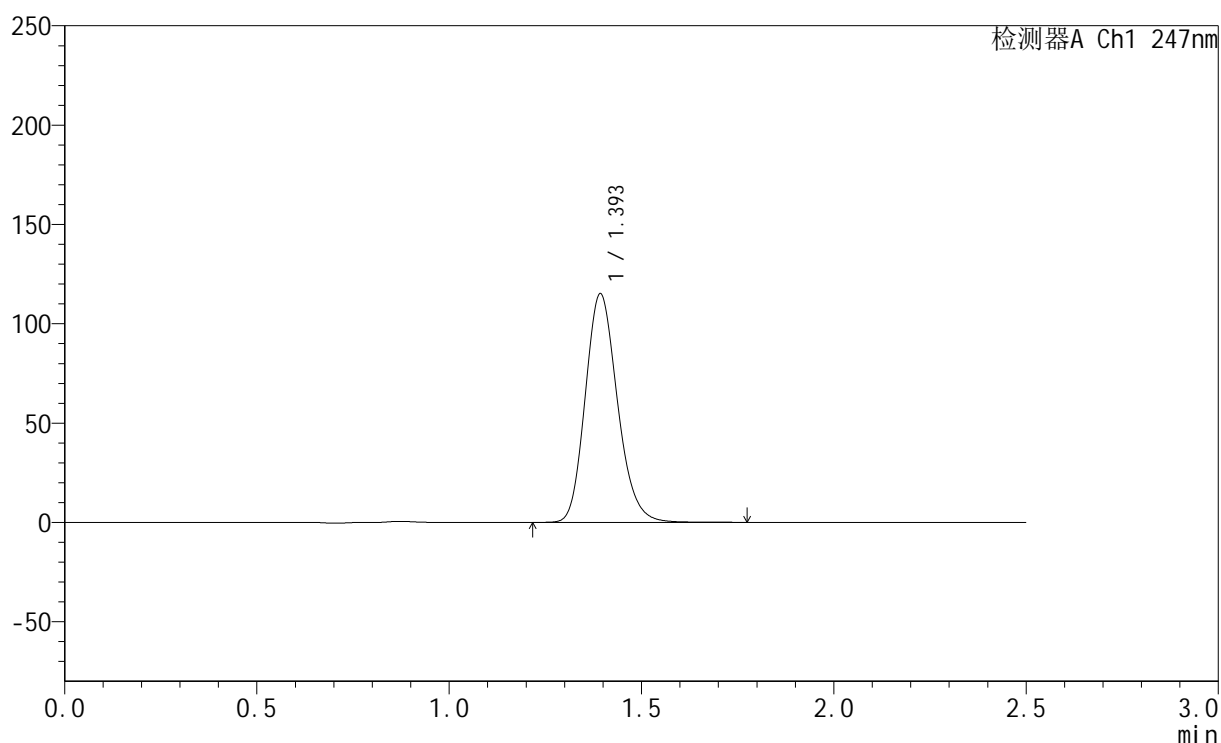

<峰表>

检测器A Ch1 247nm

峰号	保留时间	面积	面积%	高度	理论塔板数(USP)	拖尾因子	分离度(USP)
1	1.393	671233	100.000	114512	1339	1.177	--
总计		671233	100.000	114512			

<样品信息>

色谱柱 : XB-C18(50mm*4.6mm,5 μ m) 流速: 1.0ml/min
柱温 : 30 $^{\circ}$ C 波长: 247nm
数据文件名: RC\$SMF-356 - 0-105/11-1087-2 - zzp-40mg-2025011021p-rcqx-pH4.5jz-2-lf100z-dz1-2.lcd
方法文件名: RC\$SMF-356 - SMF-356-rcqx-FX260.lcm
批处理文件名: RC\$SMF-356 - SMF-356-20250508-FX260.lcb
样品瓶号 : 2-18
进样体积 : 10 μ l 版本号: 6.115
进样时间 : 2025/05/08 13:24:05 实验者: xiechaojun
处理时间(V2) : 2025/05/09 10:29:05 处理者: xiechaojun
仪器型号 : SHIMADZU LC-2050C (FX260)

<色谱图>

mV

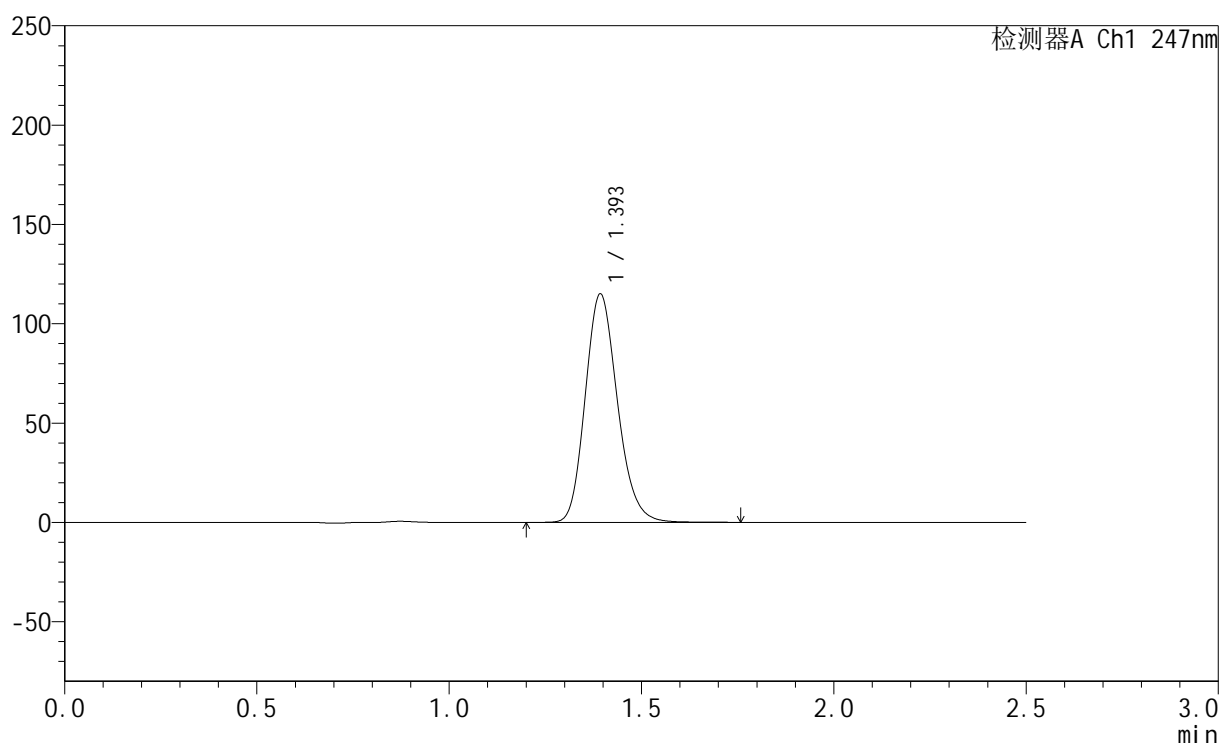

<峰表>

检测器A Ch1 247nm

峰号	保留时间	面积	面积%	高度	理论塔板数(USP)	拖尾因子	分离度(USP)
1	1.393	671024	100.000	114429	1338	1.178	--
总计		671024	100.000	114429			



SMF-356

<样品信息>

色谱柱 : XB-C18(50mm*4.6mm,5µm) 流 速: 1.0ml/min
 柱 温 : 30°C 波 长: 247nm
 数据文件名 : RC\$SMF-356 - 0-105/11-1088-2 - zzp-40mg-2025011021p-rcqx-pH4.5jz-2-lf100z-dz1-3.lcd
 方法文件名 : RC\$SMF-356 - SMF-356-rcqx-FX260.lcm
 批处理文件名 : RC\$SMF-356 - SMF-356-20250508-FX260.lcb
 样品瓶号 : 2-18
 进样体积 : 10 µl 版本号: 6.115
 进样时间 : 2025/05/08 13:26:59 实验者: xiechaojun
 处理时间(V2) : 2025/05/09 10:29:08 处理者: xiechaojun
 仪器型号 : SHIMADZU LC-2050C (FX260)

<色谱图>

mV

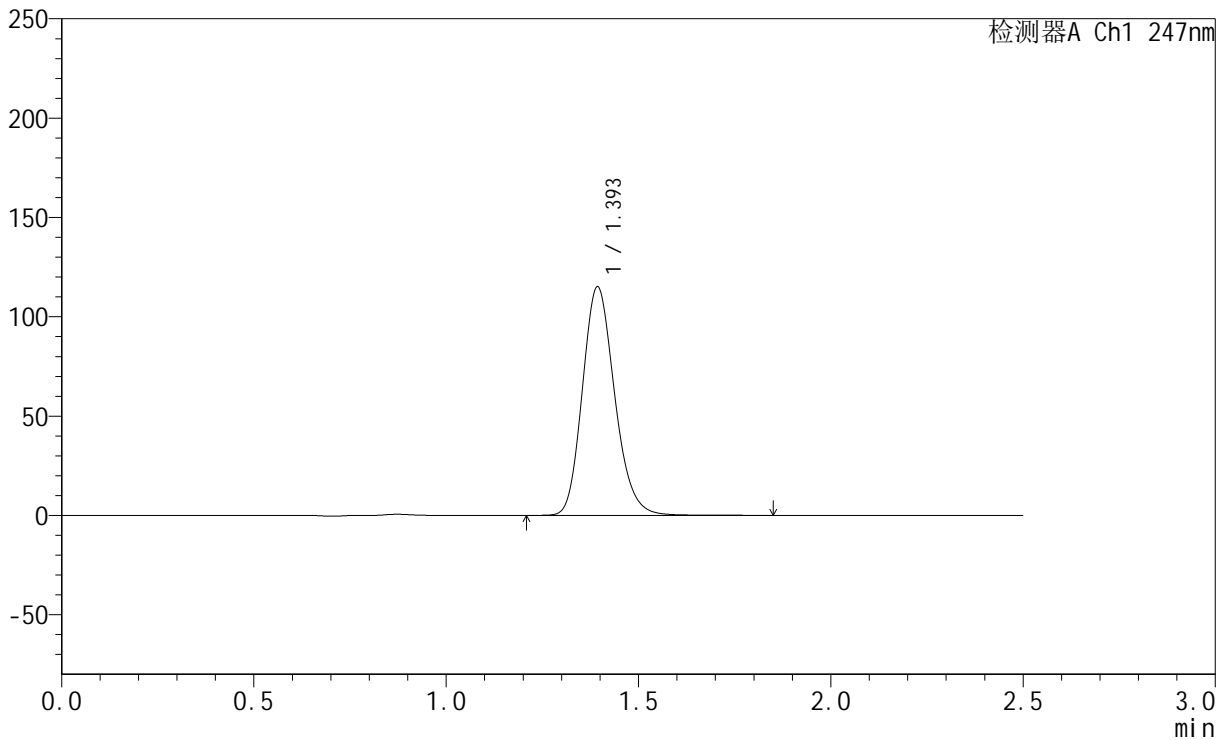

<峰表>

检测器A Ch1 247nm

峰号	保留时间	面积	面积%	高度	理论塔板数(USP)	拖尾因子	分离度(USP)
1	1.393	672462	100.000	114639	1339	1.179	--
总计		672462	100.000	114639			



SMF-356

<样品信息>

色谱柱 : XB-C18(50mm*4.6mm,5μm) 流 速: 1.0ml/min
 柱 温 : 30°C 波 长: 247nm
 数据文件名 : RC\$SMF-356 - 0-105/11-1089-2 - zzp-40mg-2025011021p-rcqx-pH4.5jz-2-lf100z-dz1-4.lcd
 方法文件名 : RC\$SMF-356 - SMF-356-rcqx-FX260.lcm
 批处理文件名 : RC\$SMF-356 - SMF-356-20250508-FX260.lcb
 样品瓶号 : 2-18
 进样体积 : 10 μl 版本号: 6.115
 进样时间 : 2025/05/08 13:29:54 实验者: xiechaojun
 处理时间(V2) : 2025/05/09 10:29:11 处理者: xiechaojun
 仪器型号 : SHIMADZU LC-2050C (FX260)

<色谱图>

mV

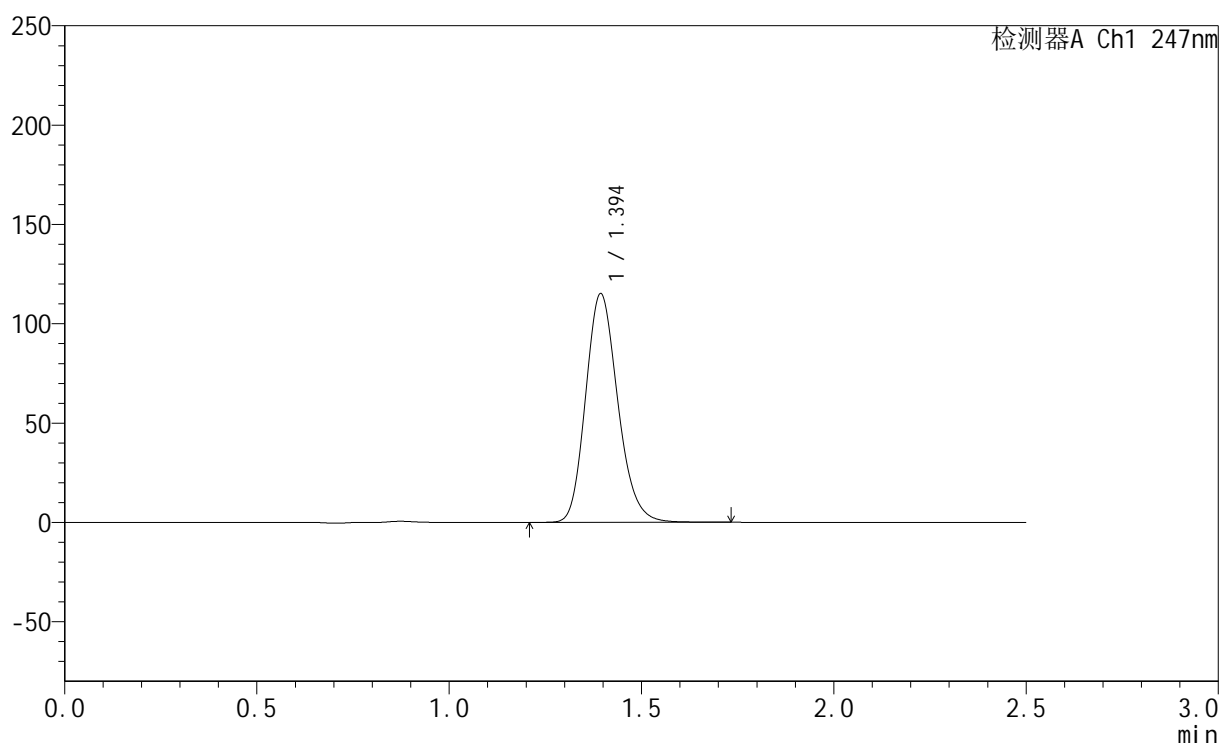

<峰表>

检测器A Ch1 247nm

峰号	保留时间	面积	面积%	高度	理论塔板数(USP)	拖尾因子	分离度(USP)
1	1.394	670569	100.000	114786	1344	1.178	--
总计		670569	100.000	114786			

<样品信息>

色谱柱 : XB-C18(50mm*4.6mm,5 μ m) 流 速: 1.0ml/min
 柱 温 : 30 $^{\circ}$ C 波 长: 247nm
 数据文件名 : RC\$SMF-356 - 0-105/11-1090-2 - zzp-40mg-2025011021p-rcqx-pH4.5jz-2-lf100z-dz1-5.lcd
 方法文件名 : RC\$SMF-356 - SMF-356-rcqx-FX260.lcm
 批处理文件名 : RC\$SMF-356 - SMF-356-20250508-FX260.lcb
 样品瓶号 : 2-18
 进样体积 : 10 μ l 版本号: 6.115
 进样时间 : 2025/05/08 13:32:49 实验者: xiechaojun
 处理时间(V2) : 2025/05/09 10:29:13 处理者: xiechaojun
 仪器型号 : SHIMADZU LC-2050C (FX260)

<色谱图>

mV

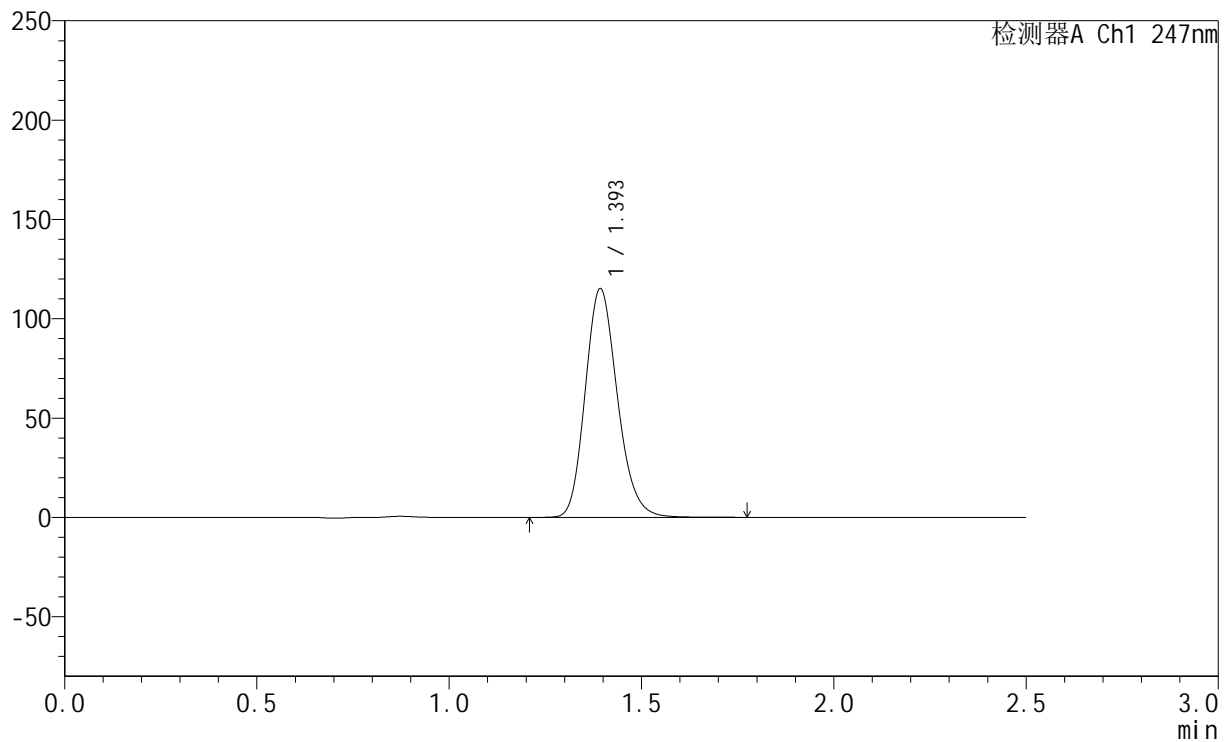

<峰表>

检测器A Ch1 247nm

峰号	保留时间	面积	面积%	高度	理论塔板数(USP)	拖尾因子	分离度(USP)
1	1.393	670958	100.000	114507	1341	1.179	--
总计		670958	100.000	114507			



SMF-356

<样品信息>

色谱柱 : XB-C18(50mm*4.6mm,5µm) 流 速: 1.0ml/min
 柱 温 : 30°C 波 长: 247nm
 数据文件名 : RC\$SMF-356 - 0-105/11-1091-2 - zzp-40mg-2025011021p-rcqx-pH4.5jz-2-lf100z-5min-P1.lcd
 方法文件名 : RC\$SMF-356 - SMF-356-rcqx-FX260.lcm
 批处理文件名 : RC\$SMF-356 - SMF-356-20250508-FX260.lcb
 样品瓶号 : 2-1
 进样体积 : 10 µl 版本号: 6.115
 进样时间 : 2025/05/08 13:35:42 实验者: xiechaojun
 处理时间(V2) : 2025/05/09 10:29:16 处理者: xiechaojun
 仪器型号 : SHIMADZU LC-2050C (FX260)

<色谱图>

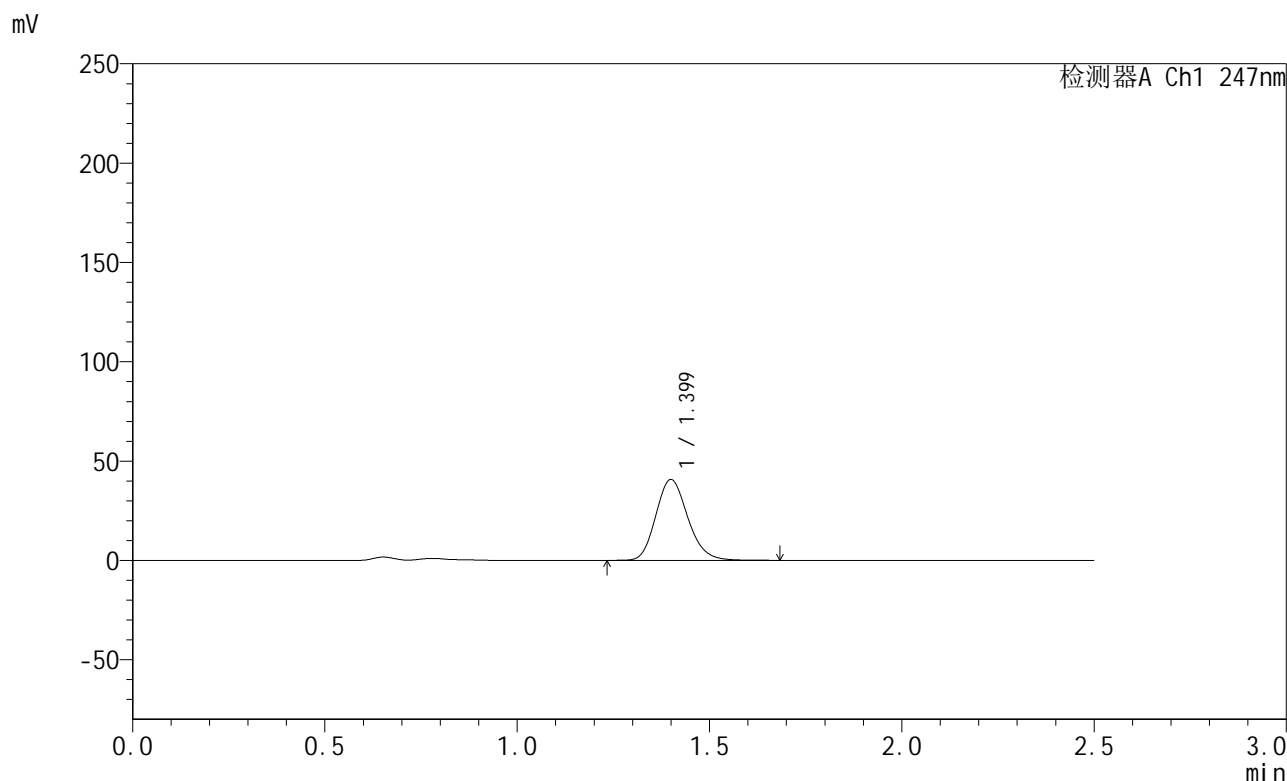

<峰表>

检测器A Ch1 247nm

峰号	保留时间	面积	面积%	高度	理论塔板数(USP)	拖尾因子	分离度(USP)
1	1.399	235777	100.000	40612	1366	1.170	--
总计		235777	100.000	40612			



SMF-356

<样品信息>

色谱柱 : XB-C18(50mm*4.6mm,5µm) 流 速: 1.0ml/min
 柱 温 : 30°C 波 长: 247nm
 数据文件名 : RC\$SMF-356 - 0-105/11-1092-2 - zzp-40mg-2025011021p-rcqx-pH4.5jz-2-lf100z-5min-P2.lcd
 方法文件名 : RC\$SMF-356 - SMF-356-rcqx-FX260.lcm
 批处理文件名 : RC\$SMF-356 - SMF-356-20250508-FX260.lcb
 样品瓶号 : 2-10
 进样体积 : 10 µl 版本号: 6.115
 进样时间 : 2025/05/08 13:38:37 实验者: xiechaojun
 处理时间(V2) : 2025/05/09 10:29:19 处理者: xiechaojun
 仪器型号 : SHIMADZU LC-2050C (FX260)

<色谱图>

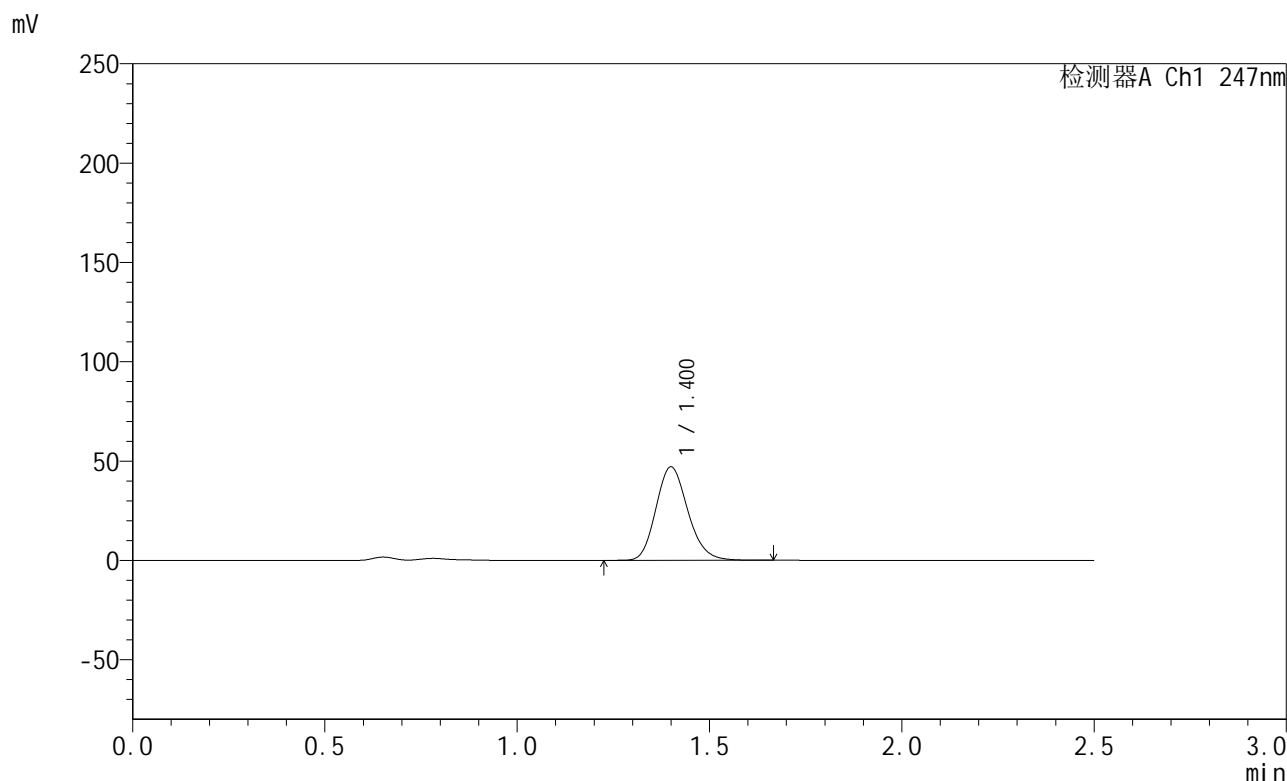

<峰表>

检测器A Ch1 247nm

峰号	保留时间	面积	面积%	高度	理论塔板数(USP)	拖尾因子	分离度(USP)
1	1.400	272243	100.000	46944	1370	1.169	--
总计		272243	100.000	46944			



SMF-356

<样品信息>

色谱柱 : XB-C18(50mm*4.6mm,5µm) 流 速: 1.0ml/min
 柱 温 : 30°C 波 长: 247nm
 数据文件名 : RC\$SMF-356 - 0-105/11-1093-2 - zzp-40mg-2025011021p-rcqx-pH4.5jz-2-lf100z-5min-P3.lcd
 方法文件名 : RC\$SMF-356 - SMF-356-rcqx-FX260.lcm
 批处理文件名 : RC\$SMF-356 - SMF-356-20250508-FX260.lcb
 样品瓶号 : 2-19
 进样体积 : 10 µl 版本号: 6.115
 进样时间 : 2025/05/08 13:41:31 实验者: xiechaojun
 处理时间(V2) : 2025/05/09 10:29:22 处理者: xiechaojun
 仪器型号 : SHIMADZU LC-2050C (FX260)

<色谱图>

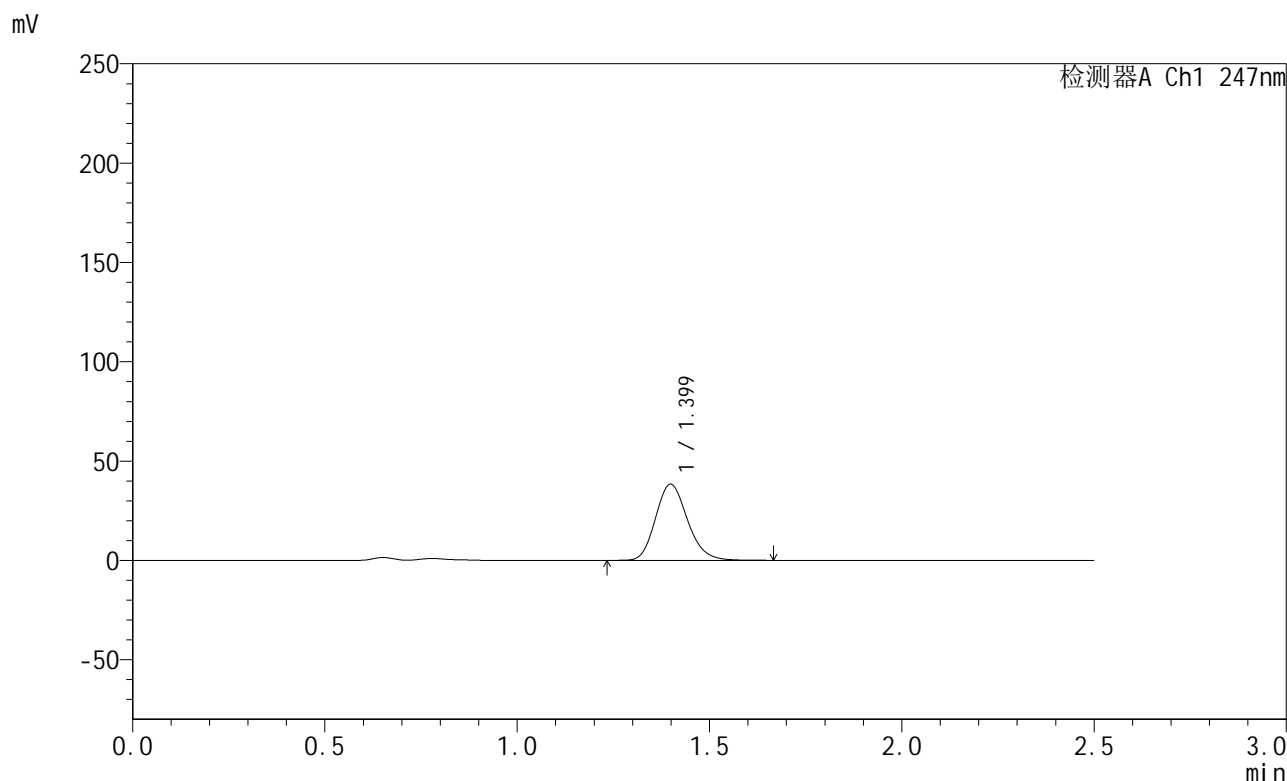

<峰表>

检测器A Ch1 247nm

峰号	保留时间	面积	面积%	高度	理论塔板数(USP)	拖尾因子	分离度(USP)
1	1.399	222040	100.000	38307	1366	1.171	--
总计		222040	100.000	38307			



SMF-356

<样品信息>

色谱柱 : XB-C18(50mm*4.6mm,5µm) 流 速: 1.0ml/min
 柱 温 : 30°C 波 长: 247nm
 数据文件名: RC\$SMF-356 - 0-105/11-1094-2 - zzp-40mg-2025011021p-rcqx-pH4.5jz-2-lf100z-5min-P4.lcd
 方法文件名: RC\$SMF-356 - SMF-356-rcqx-FX260.lcm
 批处理文件名: RC\$SMF-356 - SMF-356-20250508-FX260.lcb
 样品瓶号 : 2-28
 进样体积 : 10 µl 版本号: 6.115
 进样时间 : 2025/05/08 13:44:25 实验者: xiechaojun
 处理时间(V2) : 2025/05/09 10:29:24 处理者: xiechaojun
 仪器型号 : SHIMADZU LC-2050C (FX260)

<色谱图>

mV

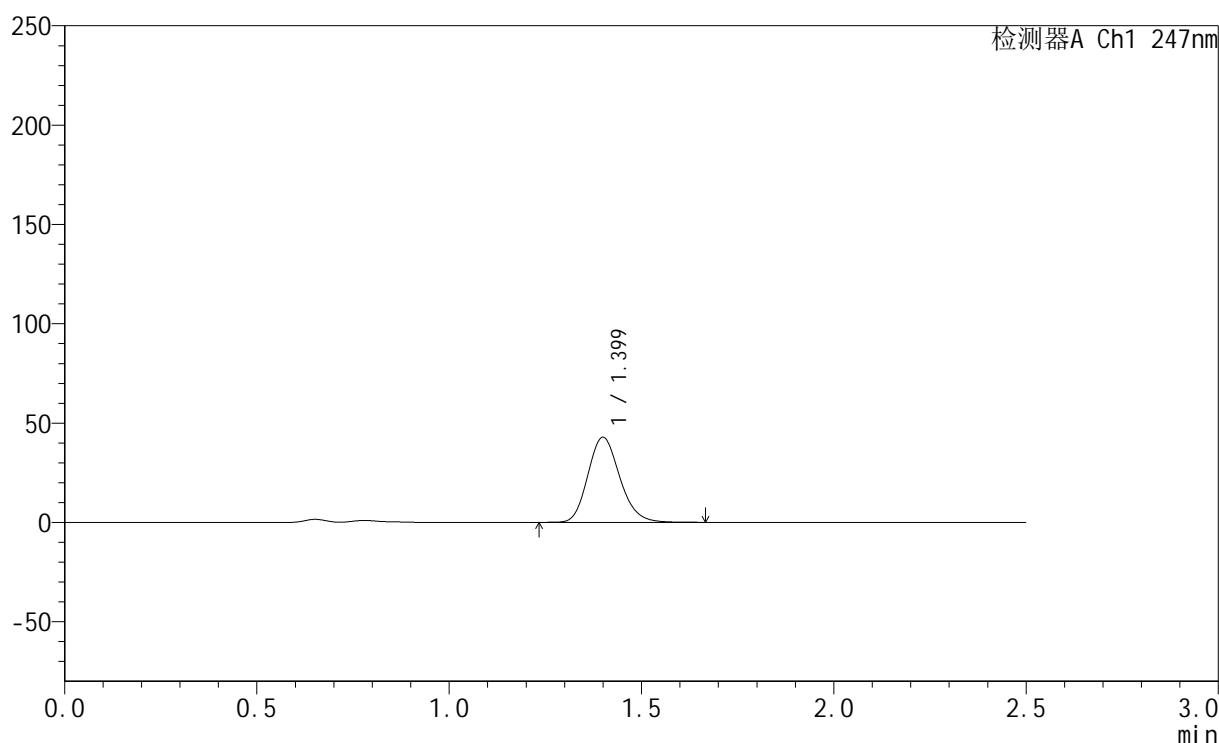

<峰表>

检测器A Ch1 247nm

峰号	保留时间	面积	面积%	高度	理论塔板数(USP)	拖尾因子	分离度(USP)
1	1.399	247740	100.000	42760	1370	1.169	--
总计		247740	100.000	42760			



SMF-356

<样品信息>

色谱柱 : XB-C18(50mm*4.6mm,5µm) 流 速: 1.0ml/min
 柱 温 : 30°C 波 长: 247nm
 数据文件名 : RC\$SMF-356 - 0-105/11-1095-2 - zzp-40mg-2025011021p-rcqx-pH4.5jz-2-lf100z-5min-P5.lcd
 方法文件名 : RC\$SMF-356 - SMF-356-rcqx-FX260.lcm
 批处理文件名 : RC\$SMF-356 - SMF-356-20250508-FX260.lcb
 样品瓶号 : 2-37
 进样体积 : 10 µl 版本号: 6.115
 进样时间 : 2025/05/08 13:47:19 实验者: xiechaojun
 处理时间(V2) : 2025/05/09 10:29:27 处理者: xiechaojun
 仪器型号 : SHIMADZU LC-2050C (FX260)

<色谱图>

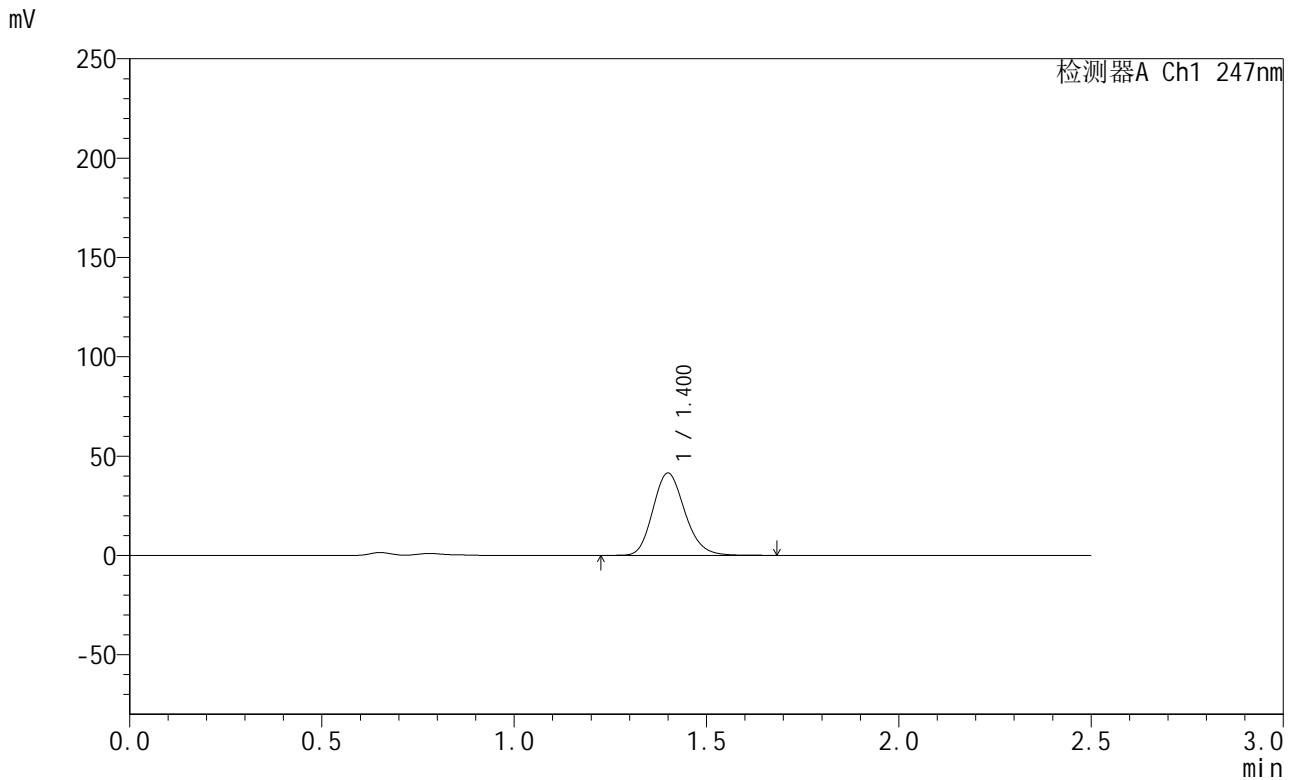

<峰表>

检测器A Ch1 247nm

峰号	保留时间	面积	面积%	高度	理论塔板数(USP)	拖尾因子	分离度(USP)
1	1.400	240129	100.000	41365	1367	1.171	--
总计		240129	100.000	41365			



SMF-356

<样品信息>

色谱柱 : XB-C18(50mm*4.6mm,5µm) 流 速: 1.0ml/min
 柱 温 : 30°C 波 长: 247nm
 数据文件名 : RC\$SMF-356 - 0-105/11-1096-2 - zzp-40mg-2025011021p-rcqx-pH4.5jz-2-lf100z-5min-P6.lcd
 方法文件名 : RC\$SMF-356 - SMF-356-rcqx-FX260.lcm
 批处理文件名 : RC\$SMF-356 - SMF-356-20250508-FX260.lcb
 样品瓶号 : 2-46
 进样体积 : 10 µl 版本号: 6.115
 进样时间 : 2025/05/08 13:50:13 实验者: xiechaojun
 处理时间(V2) : 2025/05/09 10:29:30 处理者: xiechaojun
 仪器型号 : SHIMADZU LC-2050C (FX260)

<色谱图>

mV

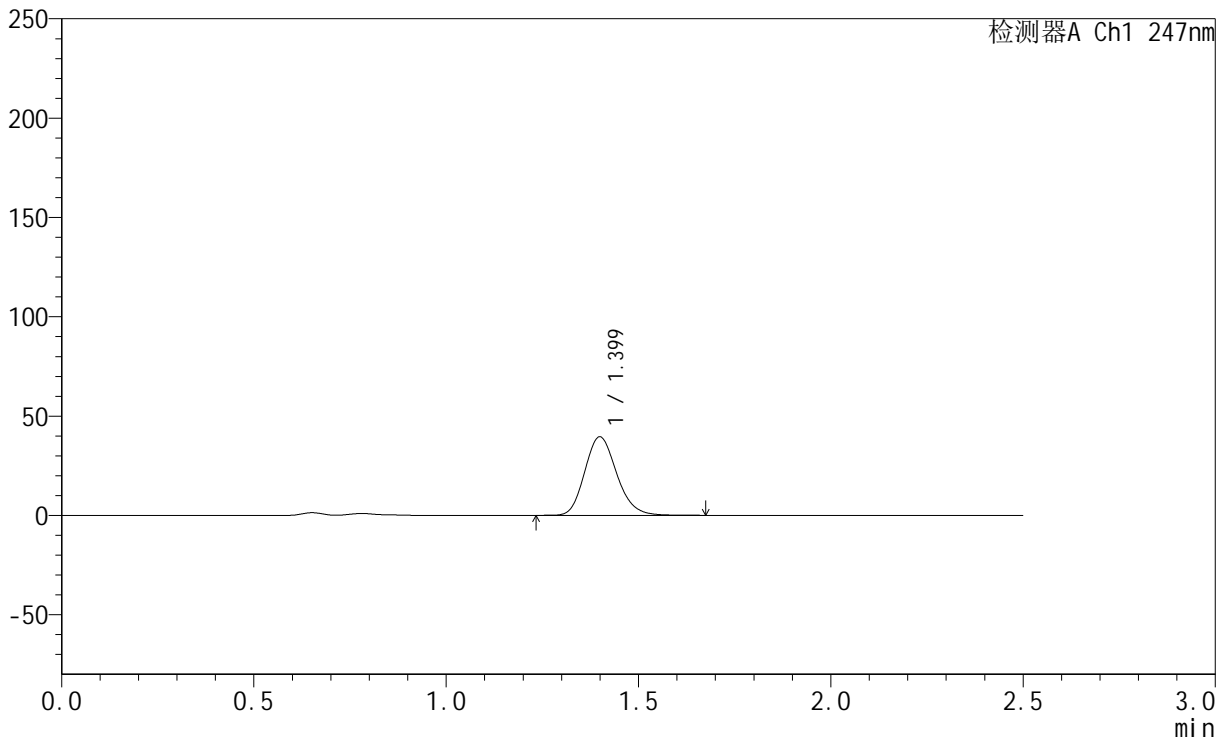

<峰表>

检测器A Ch1 247nm

峰号	保留时间	面积	面积%	高度	理论塔板数(USP)	拖尾因子	分离度(USP)
1	1.399	229128	100.000	39456	1363	1.169	--
总计		229128	100.000	39456			



SMF-356

<样品信息>

色谱柱 : XB-C18(50mm*4.6mm,5 μ m) 流速: 1.0ml/min
柱温 : 30 $^{\circ}$ C 波长: 247nm
数据文件名: RC\$SMF-356 - 0-105/11-1097-2 - zzp-40mg-2025011021p-rcqx-pH4.5jz-2-lf100z-10min-P1.lcd
方法文件名: RC\$SMF-356 - SMF-356-rcqx-FX260.lcm
批处理文件名: RC\$SMF-356 - SMF-356-20250508-FX260.lcb
样品瓶号 : 2-2
进样体积 : 10 μ l 版本号: 6.115
进样时间 : 2025/05/08 13:53:07 实验者: xiechaojun
处理时间(V2) : 2025/05/09 10:29:32 处理者: xiechaojun
仪器型号 : SHIMADZU LC-2050C (FX260)

<色谱图>

mV

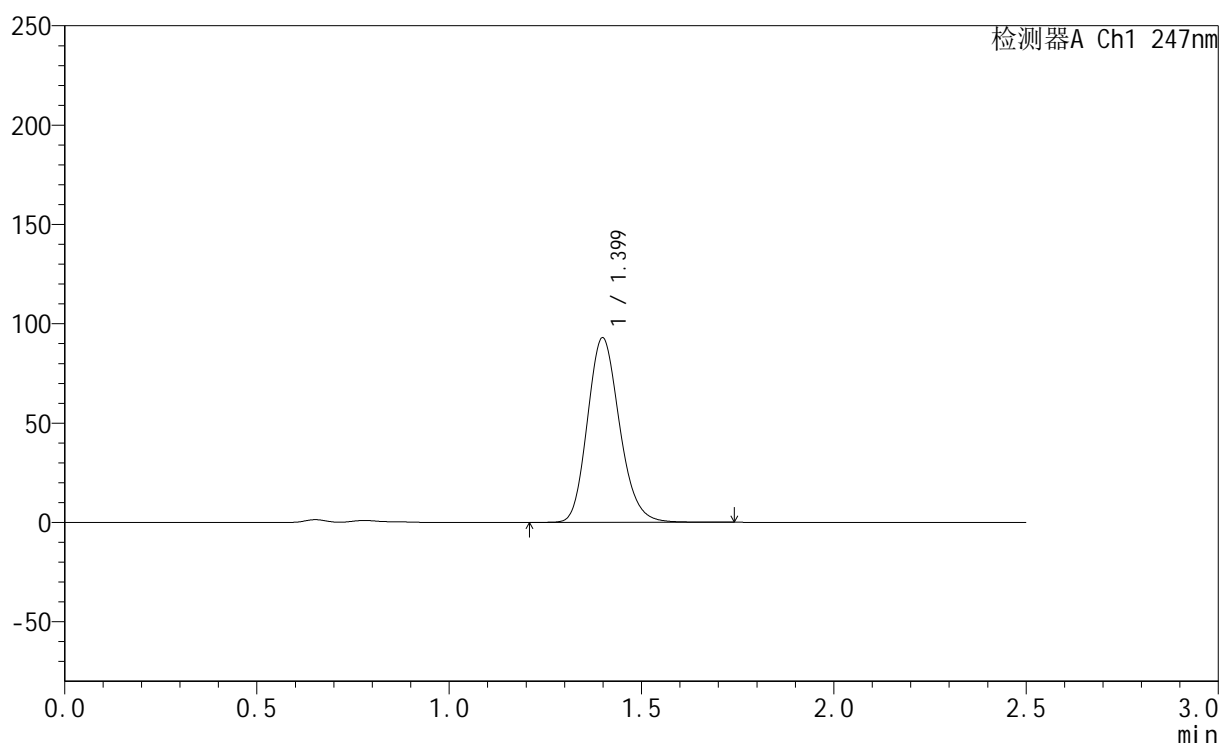

<峰表>

检测器A Ch1 247nm

峰号	保留时间	面积	面积%	高度	理论塔板数(USP)	拖尾因子	分离度(USP)
1	1.399	540116	100.000	92823	1358	1.171	--
总计		540116	100.000	92823			



SMF-356

<样品信息>

色谱柱 : XB-C18(50mm*4.6mm,5µm) 流 速: 1.0ml/min
 柱 温 : 30°C 波 长: 247nm
 数据文件名 : RC\$SMF-356 - 0-105/11-1098-2 - zzp-40mg-2025011021p-rcqx-pH4.5jz-2-lf100z-10min-P2.lcd
 方法文件名 : RC\$SMF-356 - SMF-356-rcqx-FX260.lcm
 批处理文件名 : RC\$SMF-356 - SMF-356-20250508-FX260.lcb
 样品瓶号 : 2-11
 进样体积 : 10 µl 版本号: 6.115
 进样时间 : 2025/05/08 13:56:01 实验者: xiechaojun
 处理时间(V2) : 2025/05/09 10:29:35 处理者: xiechaojun
 仪器型号 : SHIMADZU LC-2050C (FX260)

<色谱图>

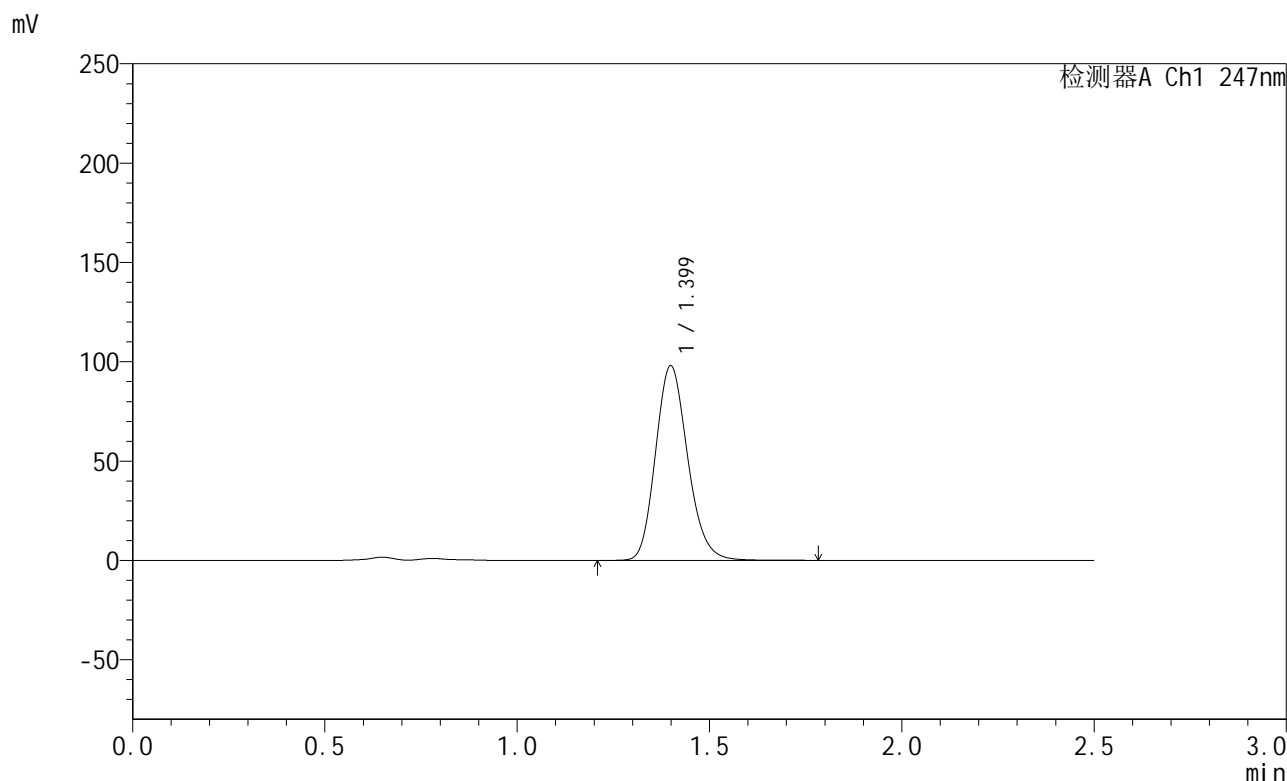

<峰表>

检测器A Ch1 247nm

峰号	保留时间	面积	面积%	高度	理论塔板数(USP)	拖尾因子	分离度(USP)
1	1.399	570548	100.000	97868	1355	1.171	--
总计		570548	100.000	97868			



SMF-356

<样品信息>

色谱柱 : XB-C18(50mm*4.6mm,5µm) 流 速: 1.0ml/min
 柱 温 : 30°C 波 长: 247nm
 数据文件名 : RC\$SMF-356 - 0-105/11-1099-2 - zzp-40mg-2025011021p-rcqx-pH4.5jz-2-lf100z-10min-P3.lcd
 方法文件名 : RC\$SMF-356 - SMF-356-rcqx-FX260.lcm
 批处理文件名 : RC\$SMF-356 - SMF-356-20250508-FX260.lcb
 样品瓶号 : 2-20
 进样体积 : 10 µl 版本号: 6.115
 进样时间 : 2025/05/08 13:58:54 实验者: xiechaojun
 处理时间(V2) : 2025/05/09 10:29:38 处理者: xiechaojun
 仪器型号 : SHIMADZU LC-2050C (FX260)

<色谱图>

mV

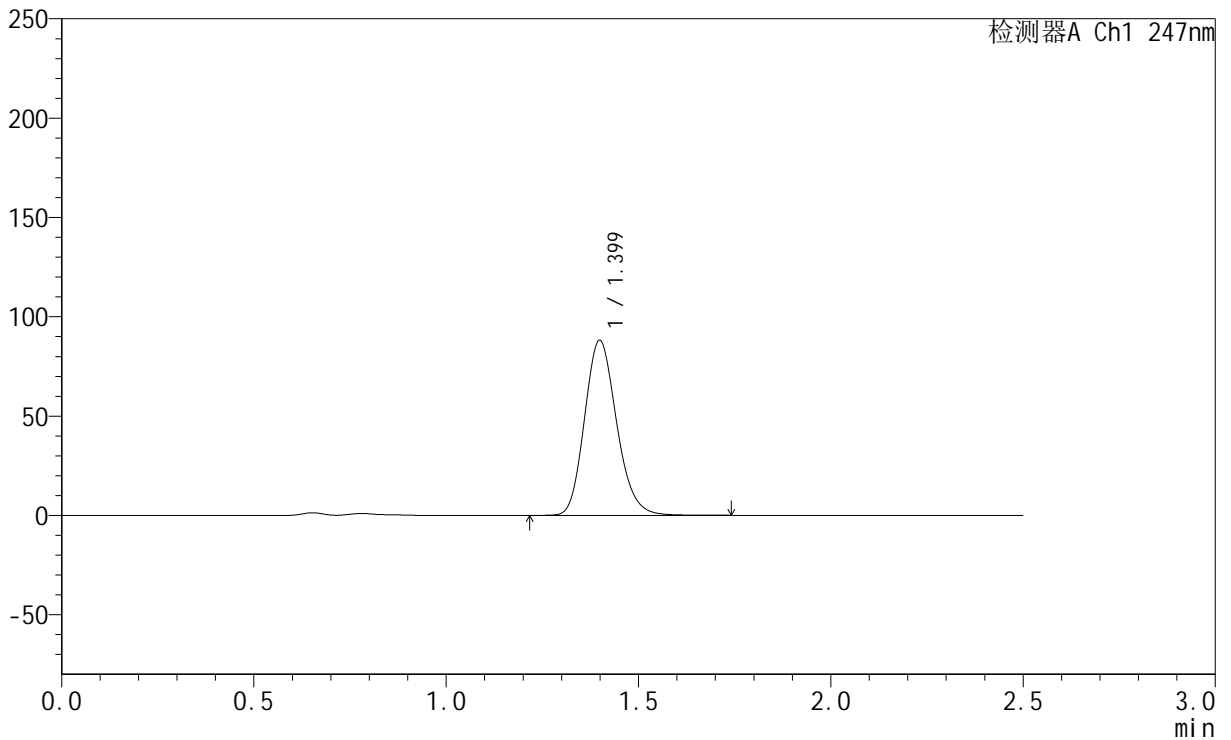

<峰表>

检测器A Ch1 247nm

峰号	保留时间	面积	面积%	高度	理论塔板数(USP)	拖尾因子	分离度(USP)
1	1.399	512456	100.000	88018	1358	1.170	--
总计		512456	100.000	88018			



SMF-356

<样品信息>

色谱柱 : XB-C18(50mm*4.6mm,5μm) 流 速: 1.0ml/min
 柱 温 : 30°C 波 长: 247nm
 数据文件名 : RC\$SMF-356 - 0-105/11-1100-2 - zzp-40mg-2025011021p-rcqx-pH4.5jz-2-lf100z-10min-P4.lcd
 方法文件名 : RC\$SMF-356 - SMF-356-rcqx-FX260.lcm
 批处理文件名 : RC\$SMF-356 - SMF-356-20250508-FX260.lcb
 样品瓶号 : 2-29
 进样体积 : 10 μl 版本号: 6.115
 进样时间 : 2025/05/08 14:01:48 实验者: xiechaojun
 处理时间(V2) : 2025/05/09 10:29:41 处理者: xiechaojun
 仪器型号 : SHIMADZU LC-2050C (FX260)

<色谱图>

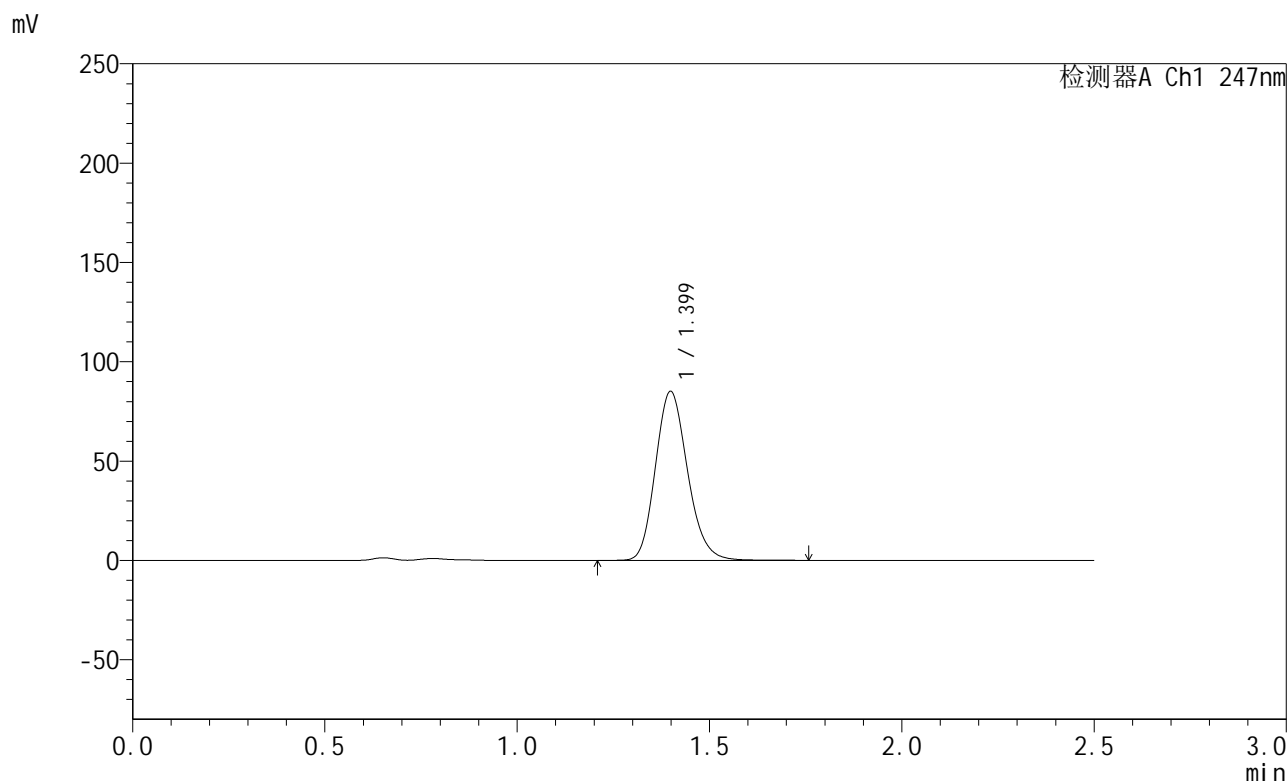

<峰表>

检测器A Ch1 247nm

峰号	保留时间	面积	面积%	高度	理论塔板数(USP)	拖尾因子	分离度(USP)
1	1.399	495080	100.000	85018	1356	1.170	--
总计		495080	100.000	85018			



SMF-356

<样品信息>

色谱柱 : XB-C18(50mm*4.6mm,5µm) 流 速: 1.0ml/min
 柱 温 : 30°C 波 长: 247nm
 数据文件名 : RC\$SMF-356 - 0-105/11-1101-2 - zzp-40mg-2025011021p-rcqx-pH4.5jz-2-lf100z-10min-P5.lcd
 方法文件名 : RC\$SMF-356 - SMF-356-rcqx-FX260.lcm
 批处理文件名 : RC\$SMF-356 - SMF-356-20250508-FX260.lcb
 样品瓶号 : 2-38
 进样体积 : 10 µl 版本号: 6.115
 进样时间 : 2025/05/08 14:04:42 实验者: xiechaojun
 处理时间(V2) : 2025/05/09 10:29:43 处理者: xiechaojun
 仪器型号 : SHIMADZU LC-2050C (FX260)

<色谱图>

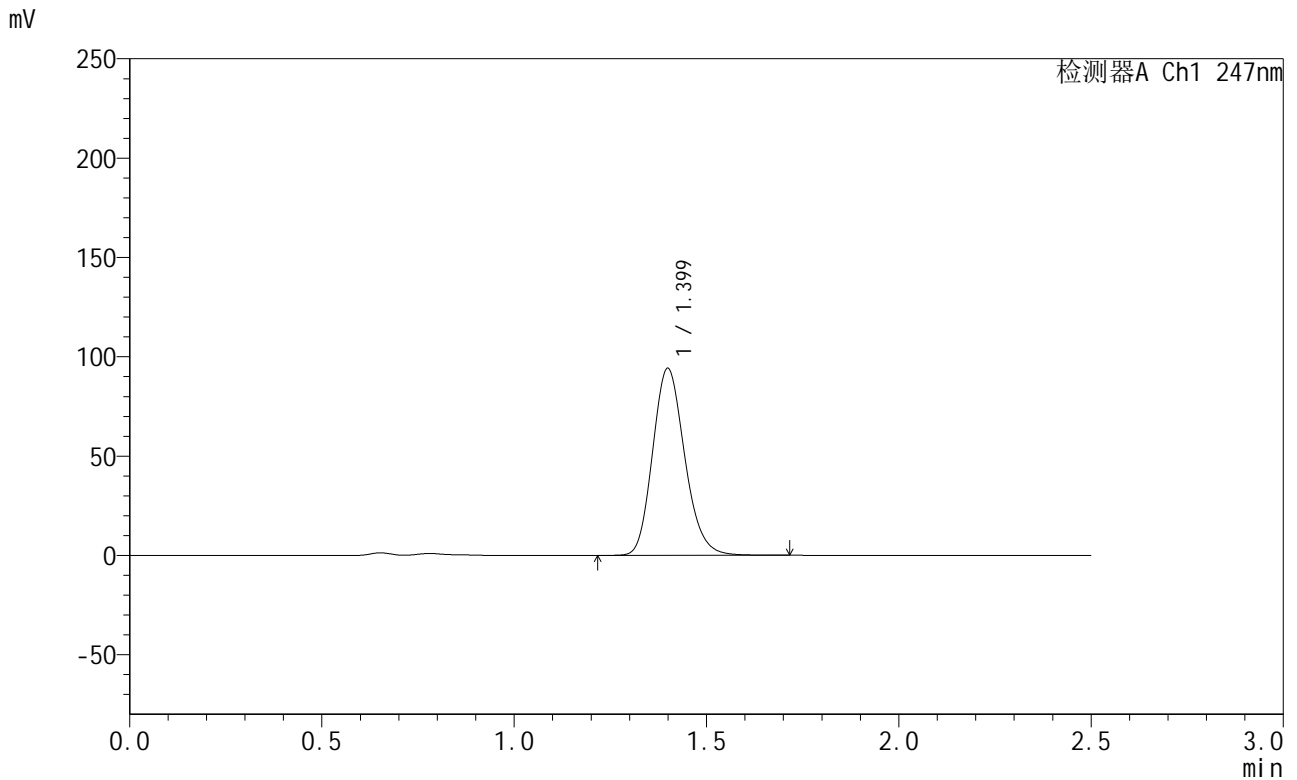

<峰表>

检测器A Ch1 247nm

峰号	保留时间	面积	面积%	高度	理论塔板数(USP)	拖尾因子	分离度(USP)
1	1.399	547139	100.000	93988	1357	1.171	--
总计		547139	100.000	93988			



SMF-356

<样品信息>

色谱柱 : XB-C18(50mm*4.6mm,5µm) 流 速: 1.0ml/min
 柱 温 : 30°C 波 长: 247nm
 数据文件名 : RC\$SMF-356 - 0-105/11-1102-2 - zzp-40mg-2025011021p-rcqx-pH4.5jz-2-lf100z-10min-P6.lcd
 方法文件名 : RC\$SMF-356 - SMF-356-rcqx-FX260.lcm
 批处理文件名 : RC\$SMF-356 - SMF-356-20250508-FX260.lcb
 样品瓶号 : 2-47
 进样体积 : 10 µl 版本号: 6.115
 进样时间 : 2025/05/08 14:07:36 实验者: xiechaojun
 处理时间(V2) : 2025/05/09 10:29:47 处理者: xiechaojun
 仪器型号 : SHIMADZU LC-2050C (FX260)

<色谱图>

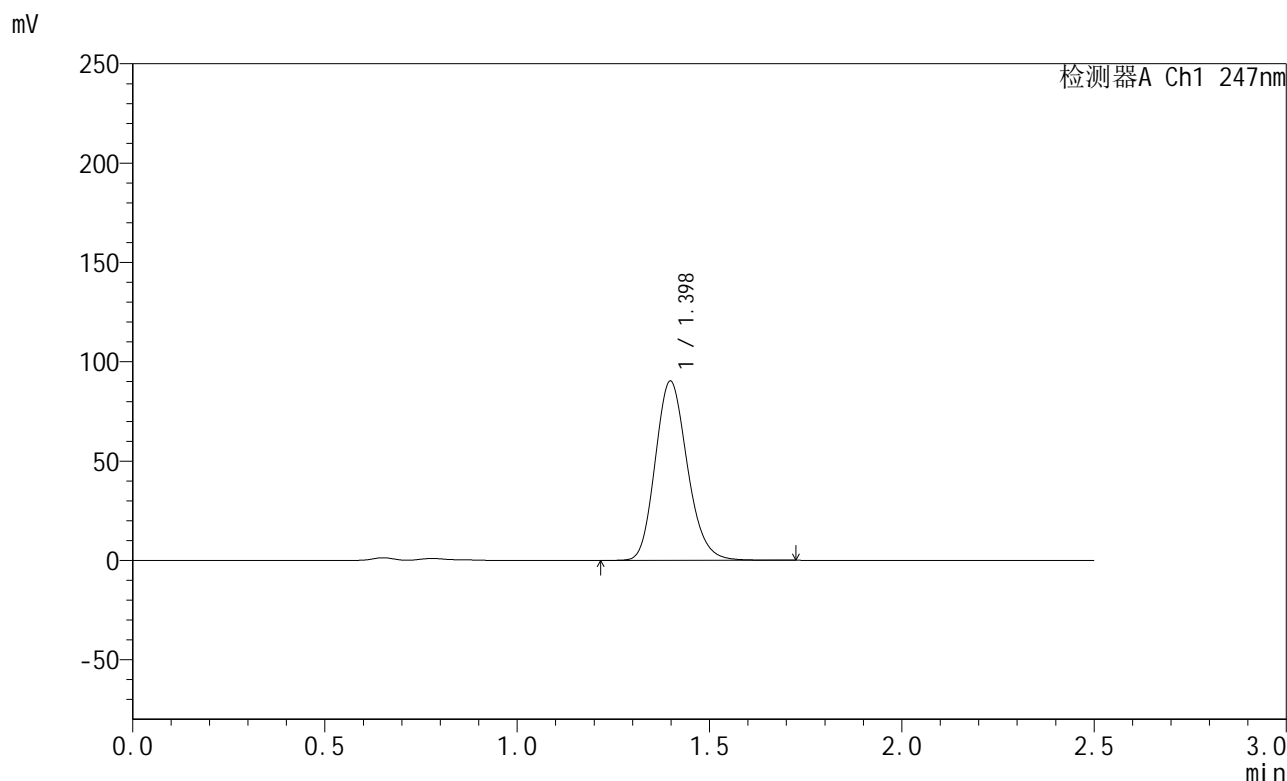

<峰表>

检测器A Ch1 247nm

峰号	保留时间	面积	面积%	高度	理论塔板数(USP)	拖尾因子	分离度(USP)
1	1.398	525276	100.000	90266	1353	1.171	--
总计		525276	100.000	90266			



SMF-356

<样品信息>

色谱柱 : XB-C18(50mm*4.6mm,5µm) 流 速: 1.0ml/min
 柱 温 : 30°C 波 长: 247nm
 数据文件名 : RC\$SMF-356 - 0-105/11-1103-2 - zzp-40mg-2025011021p-rcqx-pH4.5jz-2-lf100z-15min-P1.lcd
 方法文件名 : RC\$SMF-356 - SMF-356-rcqx-FX260.lcm
 批处理文件名 : RC\$SMF-356 - SMF-356-20250508-FX260.lcb
 样品瓶号 : 2-3
 进样体积 : 10 µl 版本号: 6.115
 进样时间 : 2025/05/08 14:10:31 实验者: xiechaojun
 处理时间(V2) : 2025/05/09 10:29:49 处理者: xiechaojun
 仪器型号 : SHIMADZU LC-2050C (FX260)

<色谱图>

mV

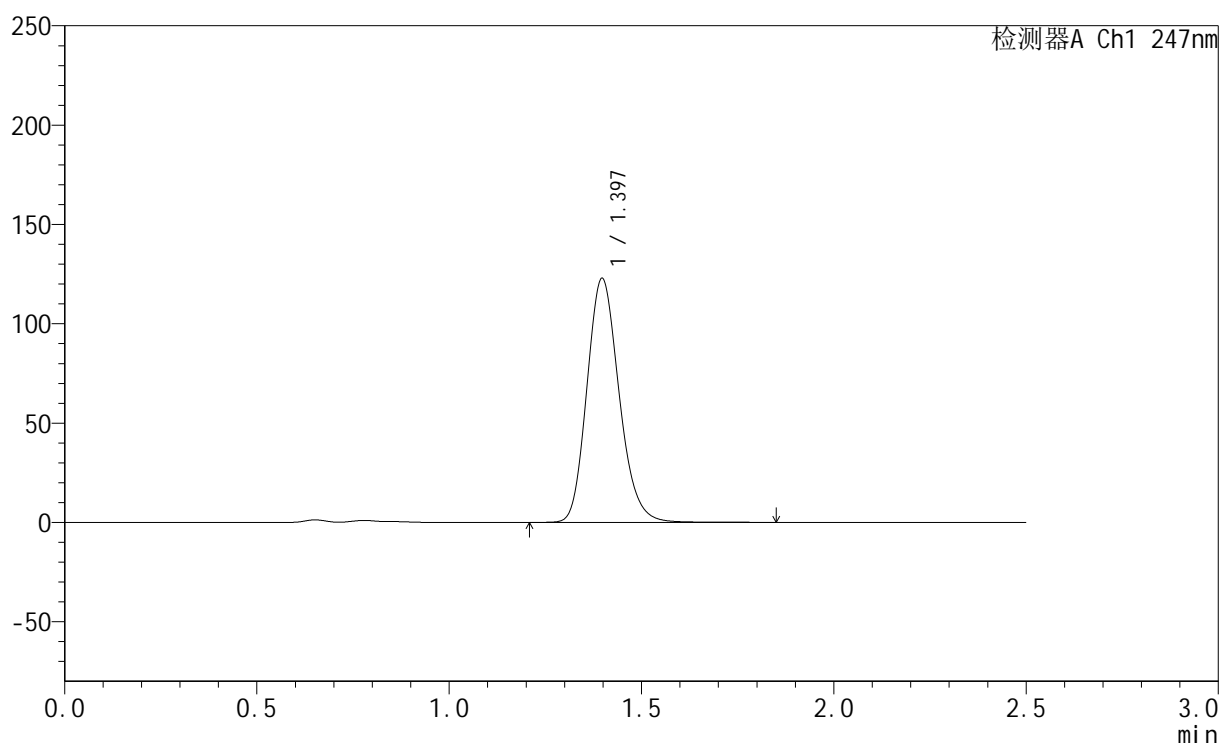

<峰表>

检测器A Ch1 247nm

峰号	保留时间	面积	面积%	高度	理论塔板数(USP)	拖尾因子	分离度(USP)
1	1.397	715562	100.000	122837	1352	1.173	--
总计		715562	100.000	122837			

<样品信息>

色谱柱 : XB-C18(50mm*4.6mm,5 μ m) 流速: 1.0ml/min
柱温 : 30 $^{\circ}$ C 波长: 247nm
数据文件名: RC\$SMF-356 - 0-105/11-1104-2 - zzp-40mg-2025011021p-rcqx-pH4.5jz-2-lf100z-15min-P2.lcd
方法文件名: RC\$SMF-356 - SMF-356-rcqx-FX260.lcm
批处理文件名: RC\$SMF-356 - SMF-356-20250508-FX260.lcb
样品瓶号 : 2-12
进样体积 : 10 μ l 版本号: 6.115
进样时间 : 2025/05/08 14:13:24 实验者: xiechaojun
处理时间(V2) : 2025/05/09 10:29:52 处理者: xiechaojun
仪器型号 : SHIMADZU LC-2050C (FX260)

<色谱图>

mV

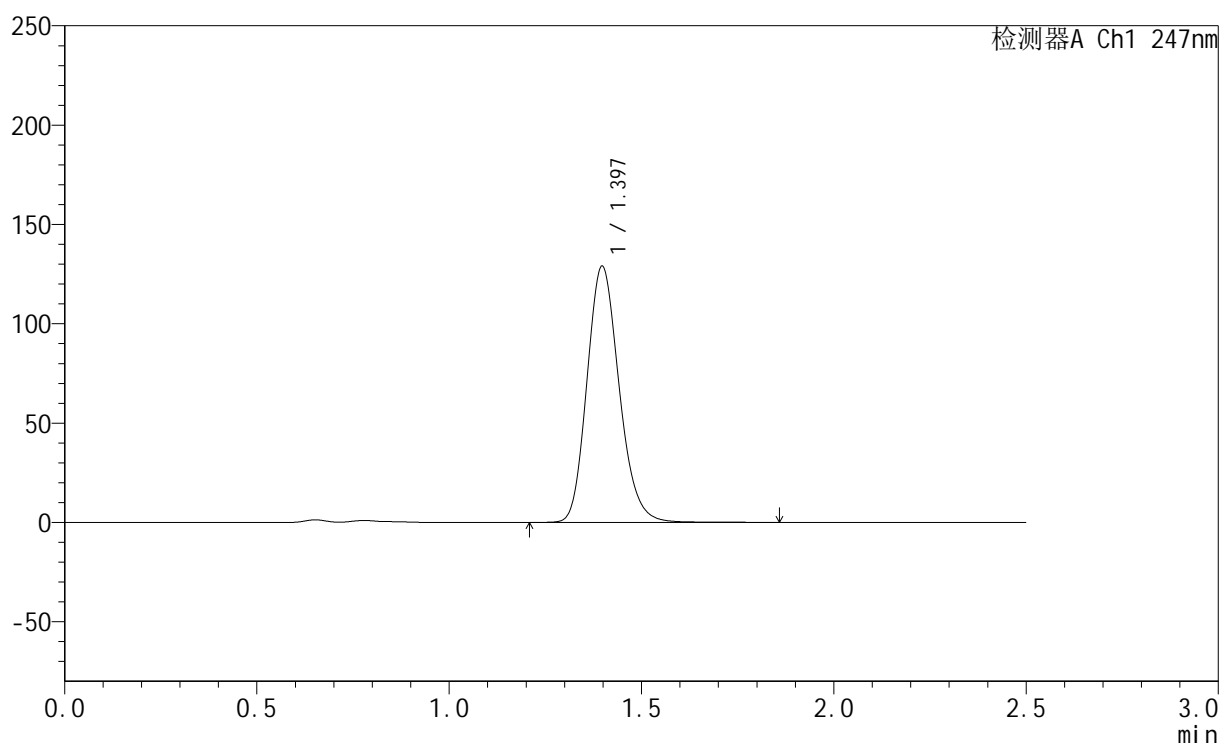

<峰表>

检测器A Ch1 247nm

峰号	保留时间	面积	面积%	高度	理论塔板数(USP)	拖尾因子	分离度(USP)
1	1.397	751238	100.000	128976	1352	1.173	--
总计		751238	100.000	128976			



SMF-356

<样品信息>

色谱柱 : XB-C18(50mm*4.6mm,5μm) 流 速: 1.0ml/min
 柱 温 : 30°C 波 长: 247nm
 数据文件名 : RC\$SMF-356 - 0-105/11-1105-2 - zzp-40mg-2025011021p-rcqx-pH4.5jz-2-lf100z-15min-P3.lcd
 方法文件名 : RC\$SMF-356 - SMF-356-rcqx-FX260.lcm
 批处理文件名 : RC\$SMF-356 - SMF-356-20250508-FX260.lcb
 样品瓶号 : 2-21
 进样体积 : 10 μl 版本号: 6.115
 进样时间 : 2025/05/08 14:16:18 实验者: xiechaojun
 处理时间(V2) : 2025/05/09 10:29:55 处理者: xiechaojun
 仪器型号 : SHIMADZU LC-2050C (FX260)

<色谱图>

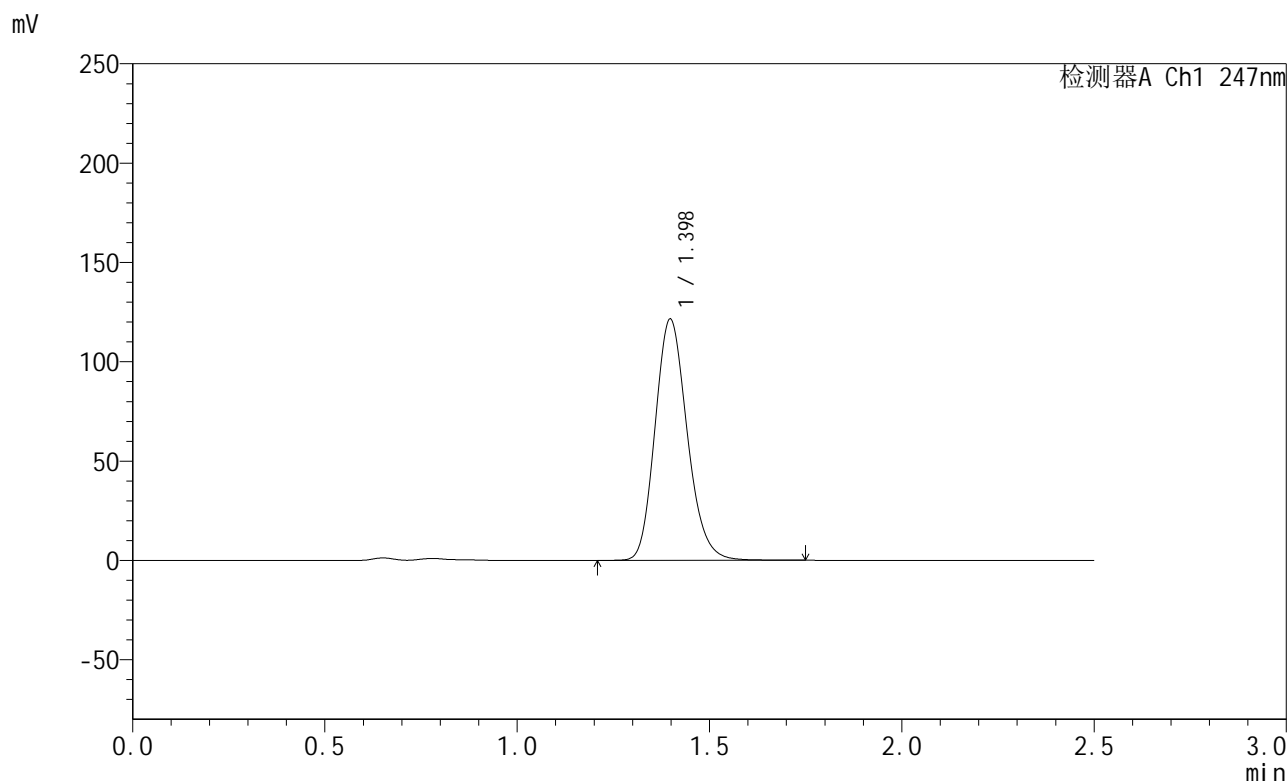

<峰表>

检测器A Ch1 247nm

峰号	保留时间	面积	面积%	高度	理论塔板数(USP)	拖尾因子	分离度(USP)
1	1.398	706300	100.000	121450	1353	1.172	--
总计		706300	100.000	121450			

<样品信息>

色谱柱 : XB-C18(50mm*4.6mm,5 μ m) 流速: 1.0ml/min
柱温 : 30 $^{\circ}$ C 波长: 247nm
数据文件名: RC\$SMF-356 - 0-105/11-1106-2 - zzp-40mg-2025011021p-rcqx-pH4.5jz-2-lf100z-15min-P4.lcd
方法文件名: RC\$SMF-356 - SMF-356-rcqx-FX260.lcm
批处理文件名: RC\$SMF-356 - SMF-356-20250508-FX260.lcb
样品瓶号 : 2-30
进样体积 : 10 μ l 版本号: 6.115
进样时间 : 2025/05/08 14:19:11 实验者: xiechaojun
处理时间(V2) : 2025/05/09 10:29:58 处理者: xiechaojun
仪器型号 : SHIMADZU LC-2050C (FX260)

<色谱图>

mV

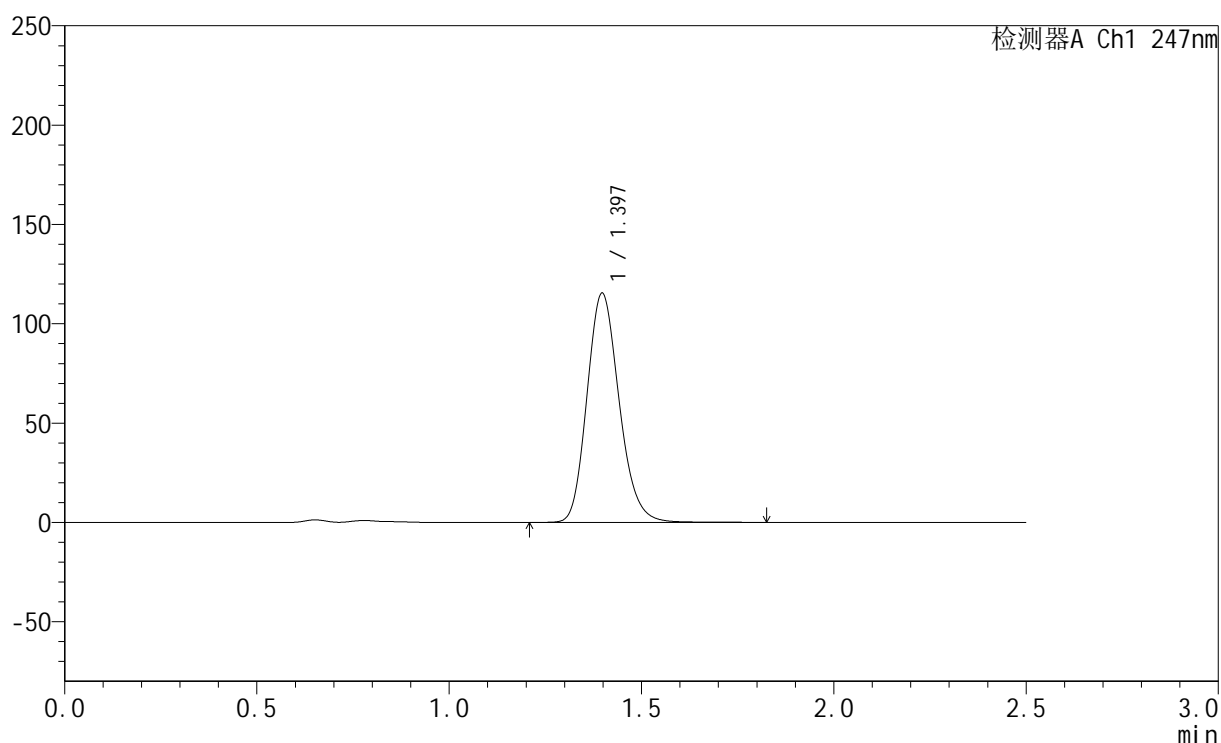

<峰表>

检测器A Ch1 247nm

峰号	保留时间	面积	面积%	高度	理论塔板数(USP)	拖尾因子	分离度(USP)
1	1.397	671755	100.000	115373	1352	1.173	--
总计		671755	100.000	115373			



SMF-356

<样品信息>

色谱柱 : XB-C18(50mm*4.6mm,5μm) 流 速: 1.0ml/min
 柱 温 : 30°C 波 长: 247nm
 数据文件名 : RC\$SMF-356 - 0-105/11-1107-2 - zzp-40mg-2025011021p-rcqx-pH4.5jz-2-lf100z-15min-P5.lcd
 方法文件名 : RC\$SMF-356 - SMF-356-rcqx-FX260.lcm
 批处理文件名 : RC\$SMF-356 - SMF-356-20250508-FX260.lcb
 样品瓶号 : 2-39
 进样体积 : 10 μl 版本号: 6.115
 进样时间 : 2025/05/08 14:22:04 实验者: xiechaojun
 处理时间(V2) : 2025/05/09 10:30:00 处理者: xiechaojun
 仪器型号 : SHIMADZU LC-2050C (FX260)

<色谱图>

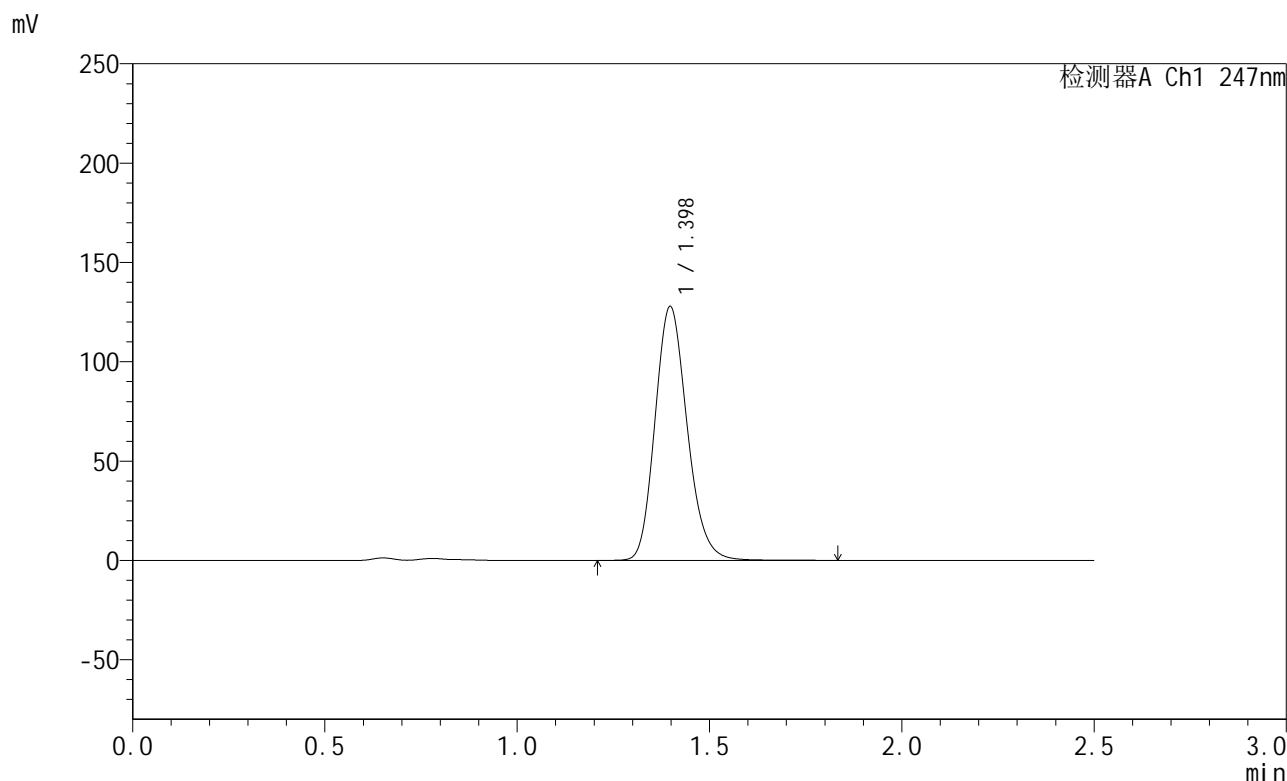

<峰表>

检测器A Ch1 247nm

峰号	保留时间	面积	面积%	高度	理论塔板数(USP)	拖尾因子	分离度(USP)
1	1.398	743820	100.000	127835	1354	1.173	--
总计		743820	100.000	127835			



SMF-356

<样品信息>

色谱柱 : XB-C18(50mm*4.6mm,5µm) 流 速: 1.0ml/min
 柱 温 : 30°C 波 长: 247nm
 数据文件名 : RC\$SMF-356 - 0-105/11-1108-2 - zzp-40mg-2025011021p-rcqx-pH4.5jz-2-lf100z-15min-P6.lcd
 方法文件名 : RC\$SMF-356 - SMF-356-rcqx-FX260.lcm
 批处理文件名 : RC\$SMF-356 - SMF-356-20250508-FX260.lcb
 样品瓶号 : 2-48
 进样体积 : 10 µl 版本号: 6.115
 进样时间 : 2025/05/08 14:24:58 实验者: xiechaojun
 处理时间(V2) : 2025/05/09 10:30:03 处理者: xiechaojun
 仪器型号 : SHIMADZU LC-2050C (FX260)

<色谱图>

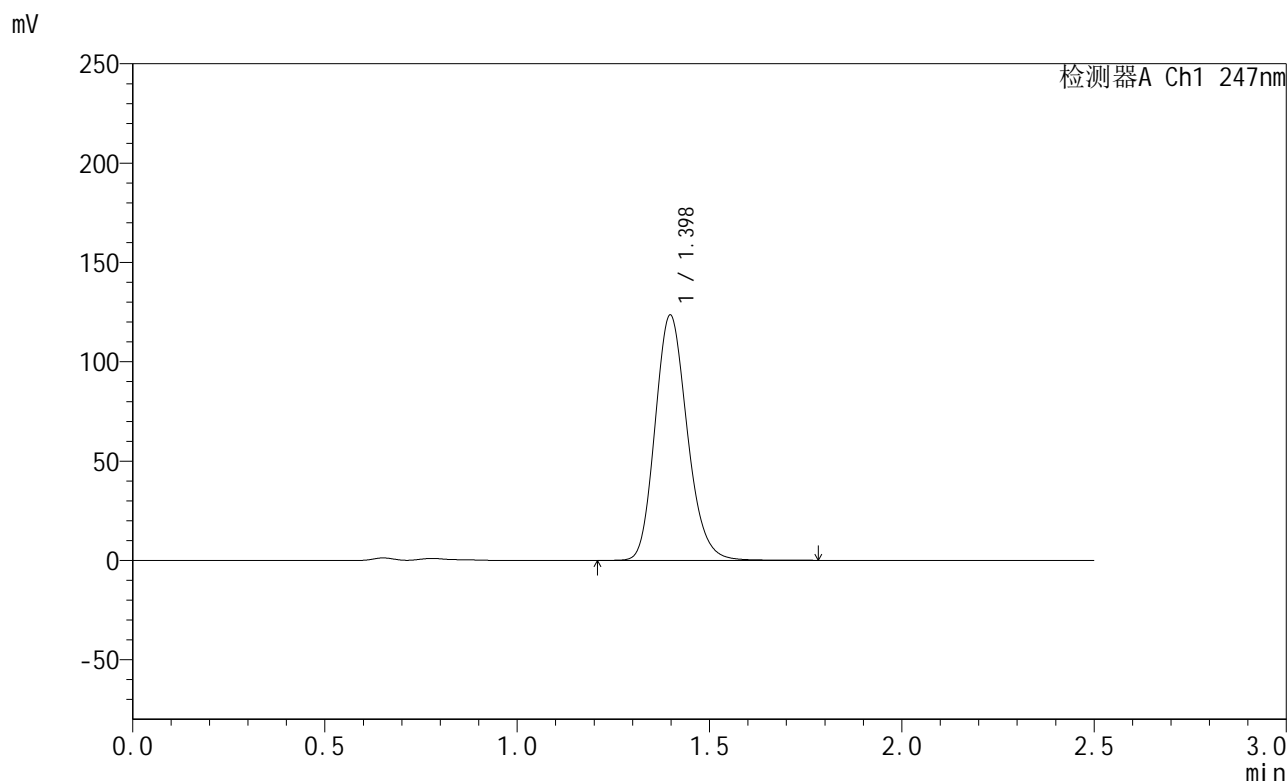

<峰表>

检测器A Ch1 247nm

峰号	保留时间	面积	面积%	高度	理论塔板数(USP)	拖尾因子	分离度(USP)
1	1.398	718303	100.000	123499	1354	1.172	--
总计		718303	100.000	123499			



SMF-356

<样品信息>

色谱柱 : XB-C18(50mm*4.6mm,5 μ m) 流 速: 1.0ml/min
 柱 温 : 30°C 波 长: 247nm
 数据文件名 : RC\$SMF-356 - 0-105/11-1109-2 - zzp-40mg-2025011021p-rcqx-pH4.5jz-2-lf100z-20min-P1.lcd
 方法文件名 : RC\$SMF-356 - SMF-356-rcqx-FX260.lcm
 批处理文件名 : RC\$SMF-356 - SMF-356-20250508-FX260.lcb
 样品瓶号 : 2-4
 进样体积 : 10 μ l 版本号: 6.115
 进样时间 : 2025/05/08 14:27:51 实验者: xiechaojun
 处理时间(V2) : 2025/05/09 10:30:06 处理者: xiechaojun
 仪器型号 : SHIMADZU LC-2050C (FX260)

<色谱图>

mV

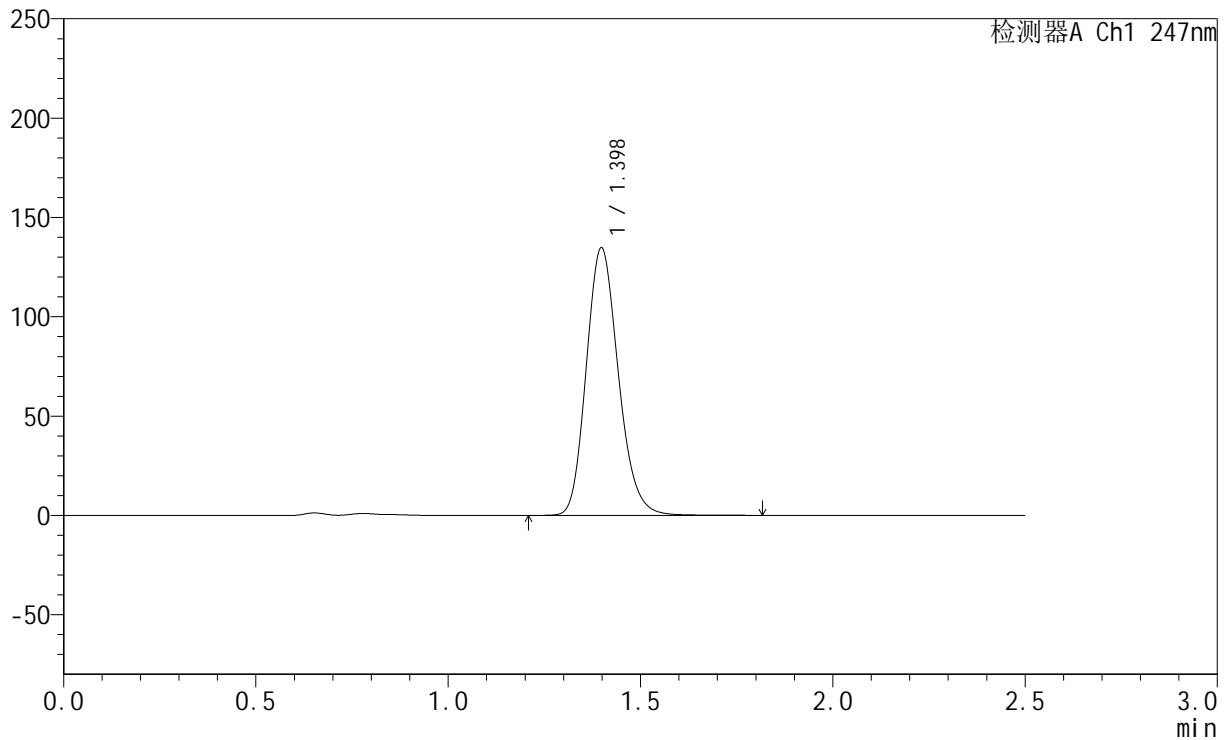

<峰表>

检测器A Ch1 247nm

峰号	保留时间	面积	面积%	高度	理论塔板数(USP)	拖尾因子	分离度(USP)
1	1.398	783405	100.000	134647	1357	1.173	--
总计		783405	100.000	134647			



SMF-356

<样品信息>

色谱柱 : XB-C18(50mm*4.6mm,5µm) 流 速: 1.0ml/min
 柱 温 : 30°C 波 长: 247nm
 数据文件名 : RC\$SMF-356 - 0-105/11-1110-2 - zzp-40mg-2025011021p-rcqx-pH4.5jz-2-lf100z-20min-P2.lcd
 方法文件名 : RC\$SMF-356 - SMF-356-rcqx-FX260.lcm
 批处理文件名 : RC\$SMF-356 - SMF-356-20250508-FX260.lcb
 样品瓶号 : 2-13
 进样体积 : 10 µl 版本号: 6.115
 进样时间 : 2025/05/08 14:30:46 实验者: xiechaojun
 处理时间(V2) : 2025/05/09 10:30:09 处理者: xiechaojun
 仪器型号 : SHIMADZU LC-2050C (FX260)

<色谱图>

mV

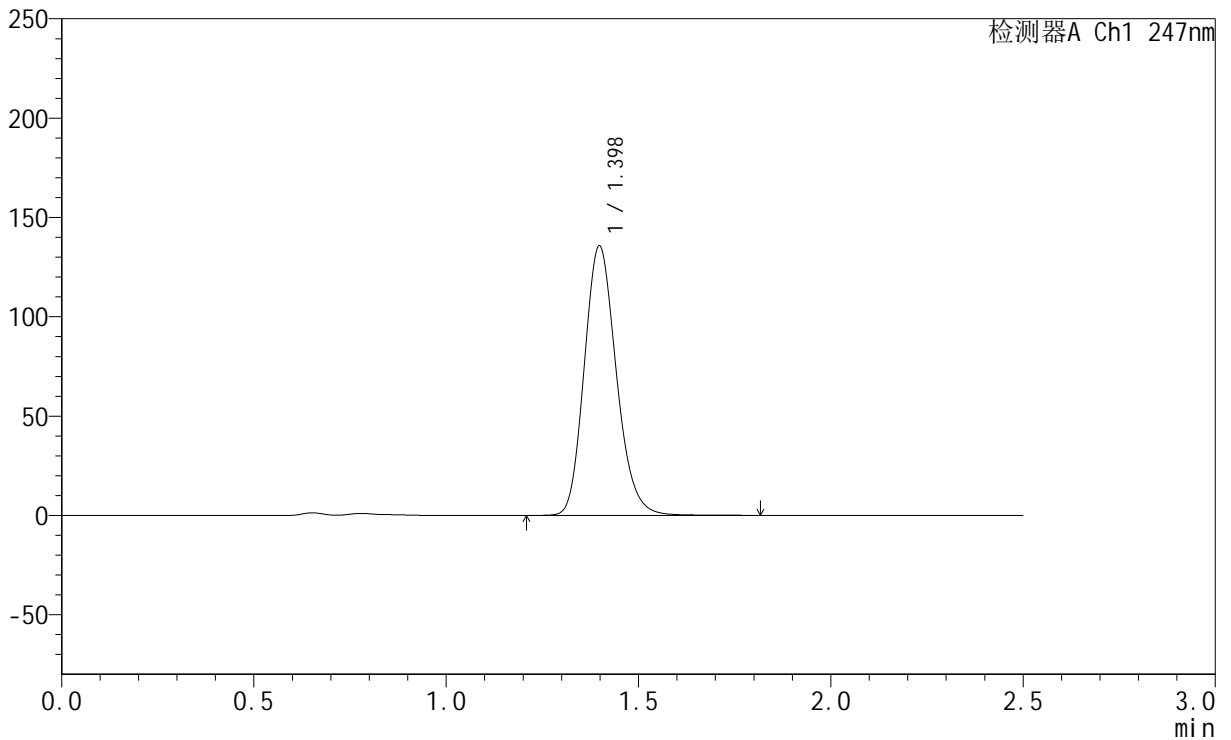

<峰表>

检测器A Ch1 247nm

峰号	保留时间	面积	面积%	高度	理论塔板数(USP)	拖尾因子	分离度(USP)
1	1.398	788364	100.000	135571	1357	1.173	--
总计		788364	100.000	135571			

<样品信息>

色谱柱 : XB-C18(50mm*4.6mm,5 μ m) 流 速: 1.0ml/min
 柱 温 : 30 $^{\circ}$ C 波 长: 247nm
 数据文件名 : RC\$SMF-356 - 0-105/11-1111-2 - zzp-40mg-2025011021p-rcqx-pH4.5jz-2-lf100z-20min-P3.lcd
 方法文件名 : RC\$SMF-356 - SMF-356-rcqx-FX260.lcm
 批处理文件名 : RC\$SMF-356 - SMF-356-20250508-FX260.lcb
 样品瓶号 : 2-22
 进样体积 : 10 μ l 版本号: 6.115
 进样时间 : 2025/05/08 14:33:40 实验者: xiechaojun
 处理时间(V2) : 2025/05/09 10:30:11 处理者: xiechaojun
 仪器型号 : SHIMADZU LC-2050C (FX260)

<色谱图>

mV

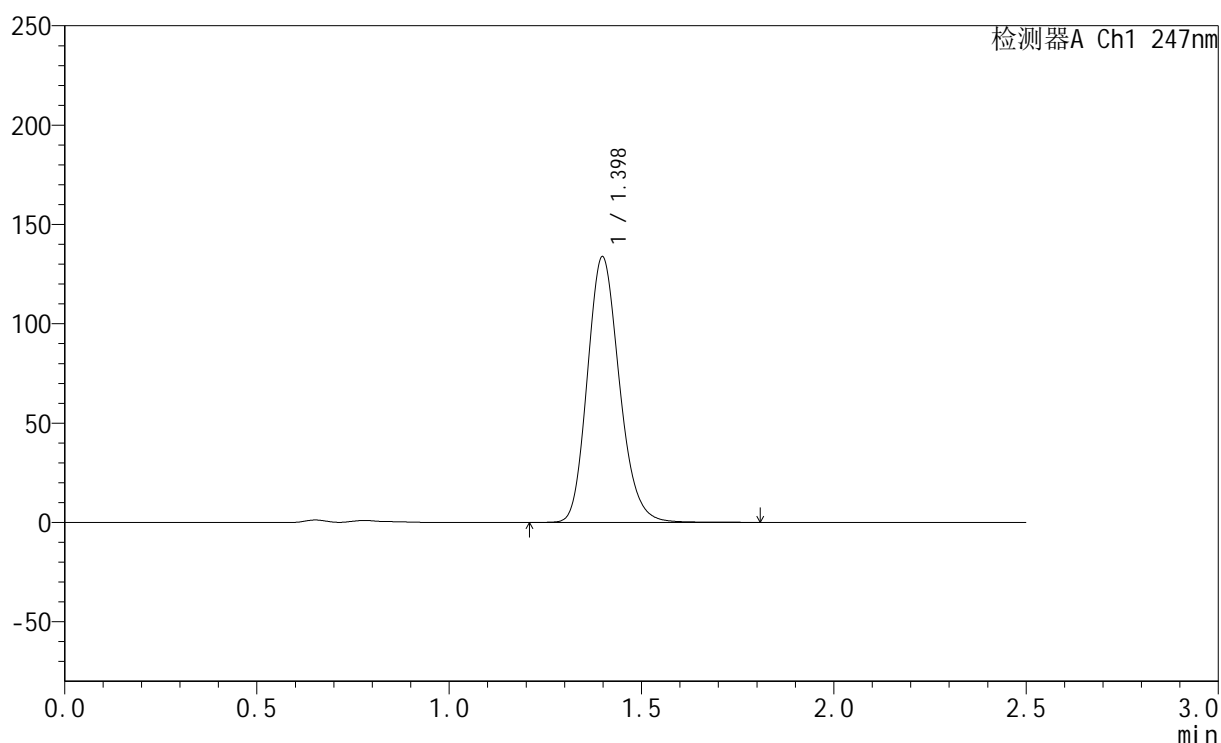

<峰表>

检测器A Ch1 247nm

峰号	保留时间	面积	面积%	高度	理论塔板数(USP)	拖尾因子	分离度(USP)
1	1.398	774854	100.000	133654	1367	1.174	--
总计		774854	100.000	133654			



SMF-356

<样品信息>

色谱柱 : XB-C18(50mm*4.6mm,5µm) 流 速: 1.0ml/min
 柱 温 : 30°C 波 长: 247nm
 数据文件名 : RC\$SMF-356 - 0-105/11-1112-2 - zzp-40mg-2025011021p-rcqx-pH4.5jz-2-lf100z-20min-P4.lcd
 方法文件名 : RC\$SMF-356 - SMF-356-rcqx-FX260.lcm
 批处理文件名 : RC\$SMF-356 - SMF-356-20250508-FX260.lcb
 样品瓶号 : 2-31
 进样体积 : 10 µl 版本号: 6.115
 进样时间 : 2025/05/08 14:36:34 实验者: xiechaojun
 处理时间(V2) : 2025/05/09 10:30:14 处理者: xiechaojun
 仪器型号 : SHIMADZU LC-2050C (FX260)

<色谱图>

mV

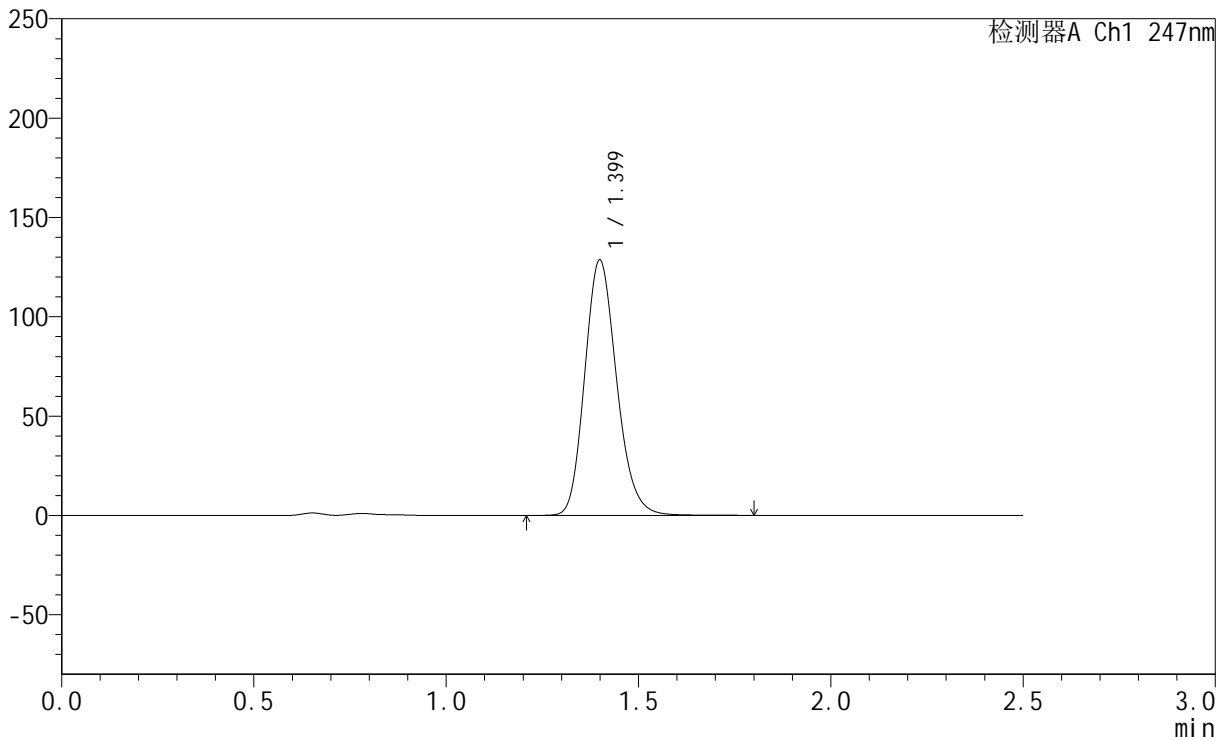

<峰表>

检测器A Ch1 247nm

峰号	保留时间	面积	面积%	高度	理论塔板数(USP)	拖尾因子	分离度(USP)
1	1.399	743404	100.000	128337	1374	1.174	--
总计		743404	100.000	128337			



SMF-356

<样品信息>

色谱柱 : XB-C18(50mm*4.6mm,5μm) 流 速: 1.0ml/min
 柱 温 : 30°C 波 长: 247nm
 数据文件名 : RC\$SMF-356 - 0-105/11-1113-2 - zzp-40mg-2025011021p-rcqx-pH4.5jz-2-lf100z-20min-P5.lcd
 方法文件名 : RC\$SMF-356 - SMF-356-rcqx-FX260.lcm
 批处理文件名 : RC\$SMF-356 - SMF-356-20250508-FX260.lcb
 样品瓶号 : 2-40
 进样体积 : 10 μl 版本号: 6.115
 进样时间 : 2025/05/08 14:39:28 实验者: xiechaojun
 处理时间(V2) : 2025/05/09 10:30:17 处理者: xiechaojun
 仪器型号 : SHIMADZU LC-2050C (FX260)

<色谱图>

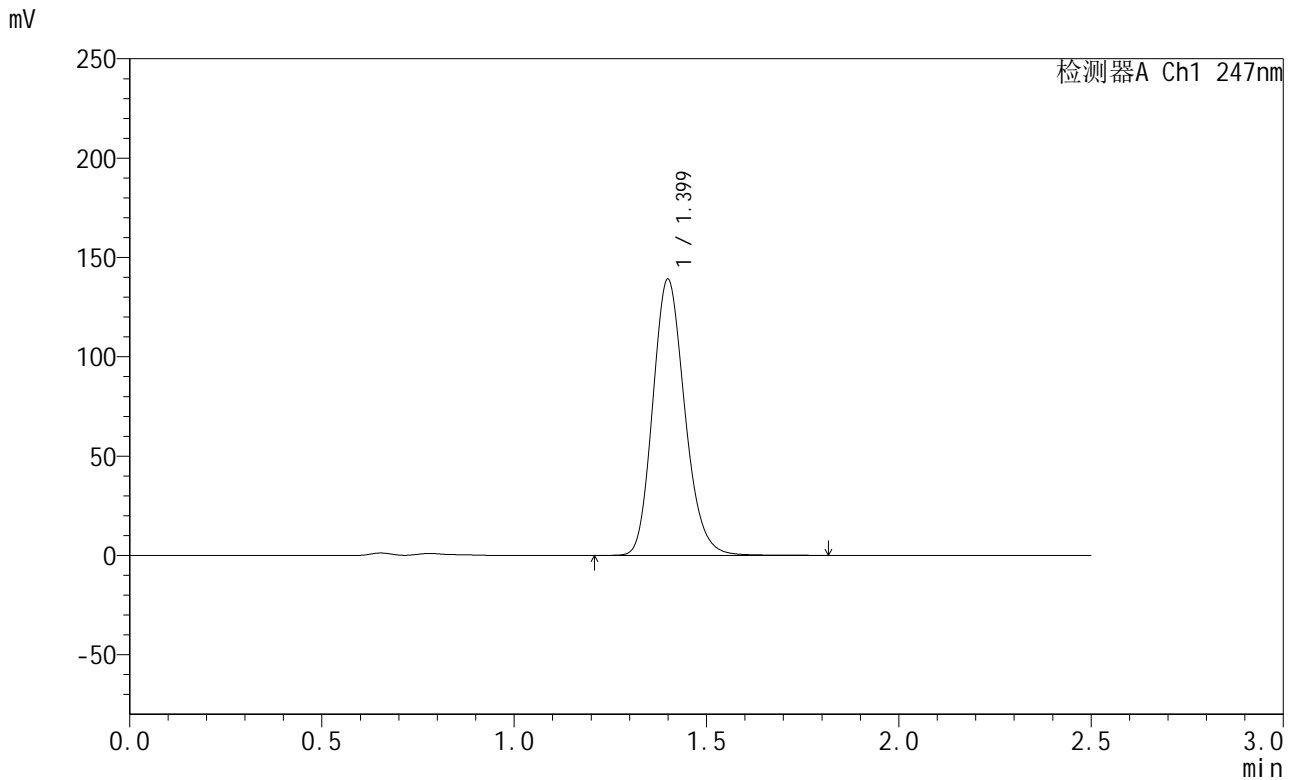

<峰表>

检测器A Ch1 247nm

峰号	保留时间	面积	面积%	高度	理论塔板数(USP)	拖尾因子	分离度(USP)
1	1.399	805627	100.000	138765	1369	1.174	--
总计		805627	100.000	138765			

<样品信息>

色谱柱 : XB-C18(50mm*4.6mm,5 μ m) 流速: 1.0ml/min
柱温 : 30 $^{\circ}$ C 波长: 247nm
数据文件名: RC\$SMF-356 - 0-105/11-1114-2 - zzp-40mg-2025011021p-rcqx-pH4.5jz-2-lf100z-20min-P6.lcd
方法文件名: RC\$SMF-356 - SMF-356-rcqx-FX260.lcm
批处理文件名: RC\$SMF-356 - SMF-356-20250508-FX260.lcb
样品瓶号 : 2-49
进样体积 : 10 μ l 版本号: 6.115
进样时间 : 2025/05/08 14:42:22 实验者: xiechaojun
处理时间(V2) : 2025/05/09 10:30:19 处理者: xiechaojun
仪器型号 : SHIMADZU LC-2050C (FX260)

<色谱图>

mV

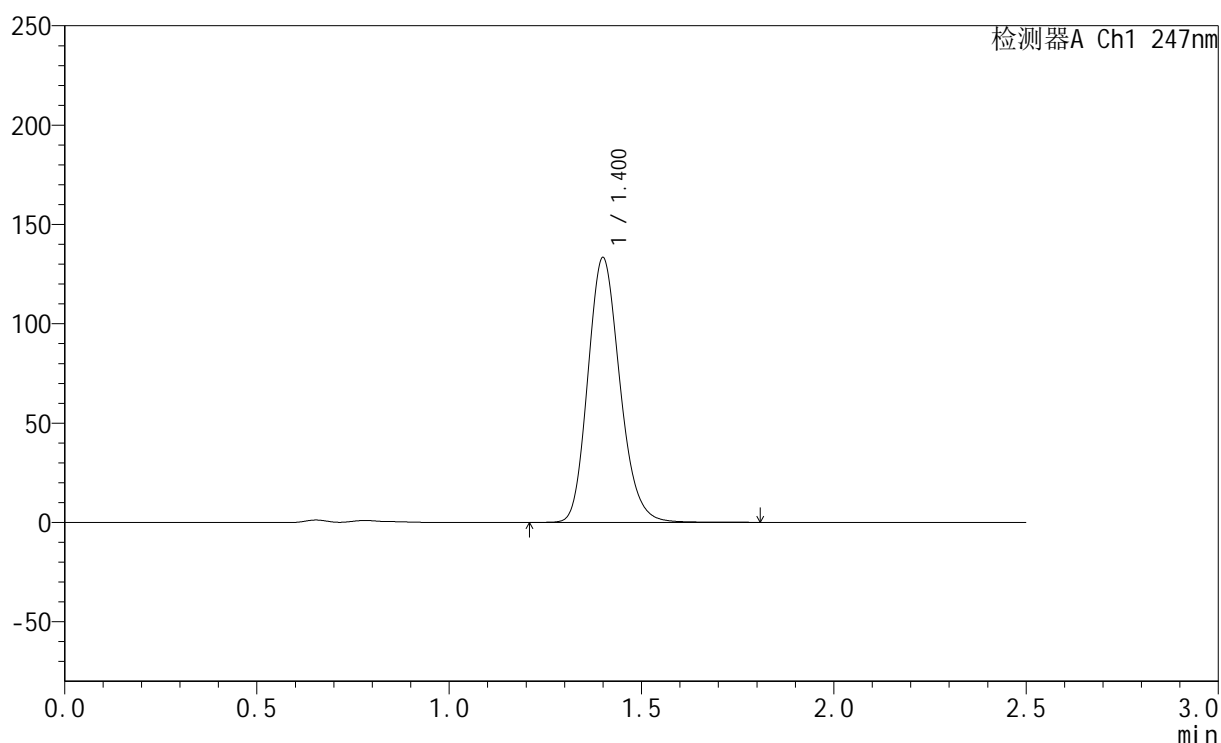

<峰表>

检测器A Ch1 247nm

峰号	保留时间	面积	面积%	高度	理论塔板数(USP)	拖尾因子	分离度(USP)
1	1.400	772908	100.000	132892	1365	1.174	--
总计		772908	100.000	132892			

<样品信息>

色谱柱 : XB-C18(50mm*4.6mm,5 μ m) 流速: 1.0ml/min
柱温 : 30 $^{\circ}$ C 波长: 247nm
数据文件名: RC\$SMF-356 - 0-105/11-1115-2 - zzp-40mg-2025011021p-rcqx-pH4.5jz-2-lf100z-30min-P1.lcd
方法文件名: RC\$SMF-356 - SMF-356-rcqx-FX260.lcm
批处理文件名: RC\$SMF-356 - SMF-356-20250508-FX260.lcb
样品瓶号 : 2-5
进样体积 : 10 μ l 版本号: 6.115
进样时间 : 2025/05/08 14:45:16 实验者: xiechaojun
处理时间(V2) : 2025/05/09 10:30:22 处理者: xiechaojun
仪器型号 : SHIMADZU LC-2050C (FX260)

<色谱图>

mV

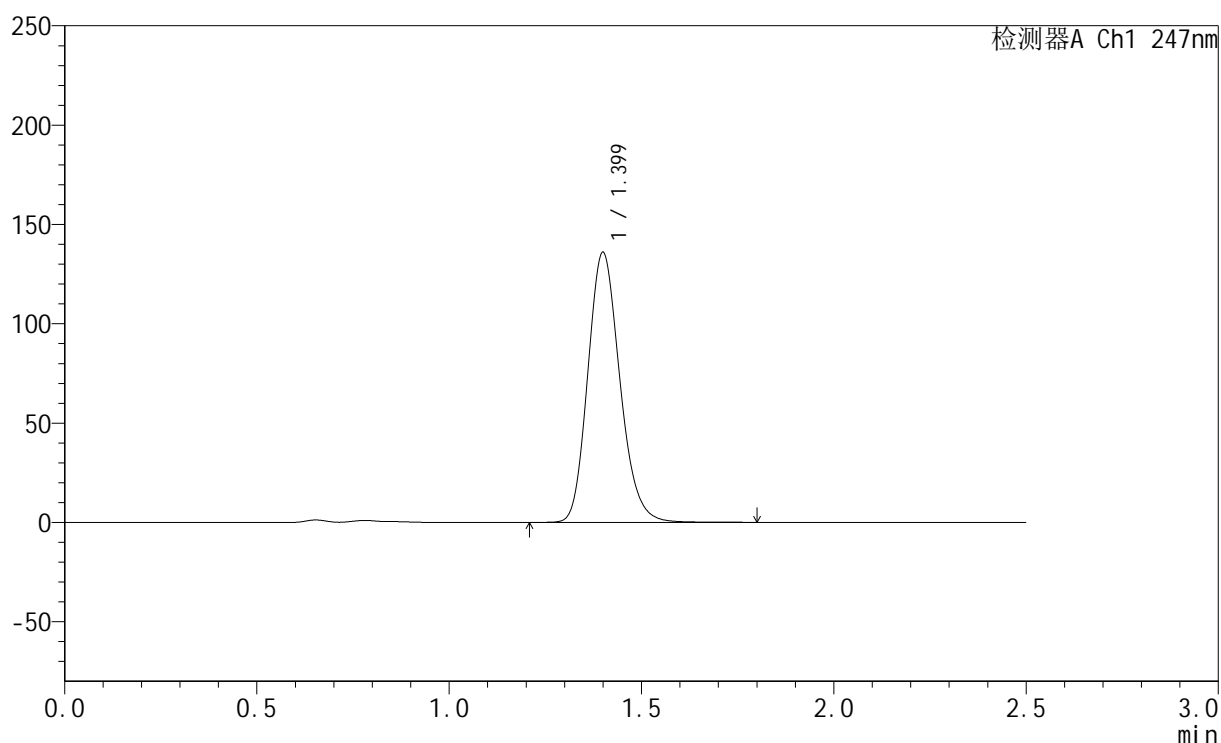

<峰表>

检测器A Ch1 247nm

峰号	保留时间	面积	面积%	高度	理论塔板数(USP)	拖尾因子	分离度(USP)
1	1.399	788361	100.000	135601	1366	1.174	--
总计		788361	100.000	135601			

<样品信息>

色谱柱 : XB-C18(50mm*4.6mm,5 μ m) 流 速: 1.0ml/min
 柱 温 : 30°C 波 长: 247nm
 数据文件名: RC\$SMF-356 - 0-105/11-1116-2 - zzp-40mg-2025011021p-rcqx-pH4.5jz-2-lf100z-30min-P2.lcd
 方法文件名: RC\$SMF-356 - SMF-356-rcqx-FX260.lcm
 批处理文件名: RC\$SMF-356 - SMF-356-20250508-FX260.lcb
 样品瓶号 : 2-14
 进样体积 : 10 μ l 版本号: 6.115
 进样时间 : 2025/05/08 14:48:10 实验者: xiechaojun
 处理时间(V2) : 2025/05/09 10:30:25 处理者: xiechaojun
 仪器型号 : SHIMADZU LC-2050C (FX260)

<色谱图>

mV

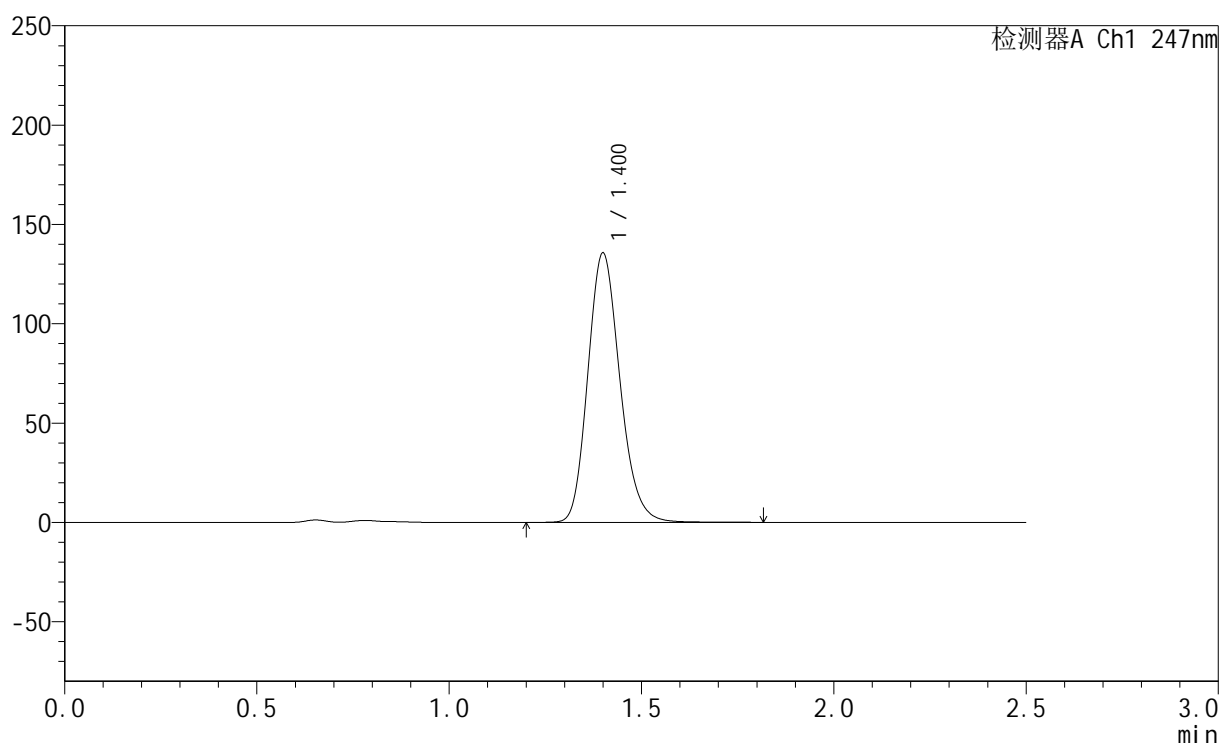

<峰表>

检测器A Ch1 247nm

峰号	保留时间	面积	面积%	高度	理论塔板数(USP)	拖尾因子	分离度(USP)
1	1.400	787404	100.000	135280	1364	1.175	--
总计		787404	100.000	135280			



SMF-356

<样品信息>

色谱柱 : XB-C18(50mm*4.6mm,5μm) 流 速: 1.0ml/min
 柱 温 : 30°C 波 长: 247nm
 数据文件名 : RC\$SMF-356 - 0-105/11-1117-2 - zzp-40mg-2025011021p-rcqx-pH4.5jz-2-lf100z-30min-P3.lcd
 方法文件名 : RC\$SMF-356 - SMF-356-rcqx-FX260.lcm
 批处理文件名 : RC\$SMF-356 - SMF-356-20250508-FX260.lcb
 样品瓶号 : 2-23
 进样体积 : 10 μl 版本号: 6.115
 进样时间 : 2025/05/08 14:51:04 实验者: xiechaojun
 处理时间(V2) : 2025/05/09 10:30:28 处理者: xiechaojun
 仪器型号 : SHIMADZU LC-2050C (FX260)

<色谱图>

mV

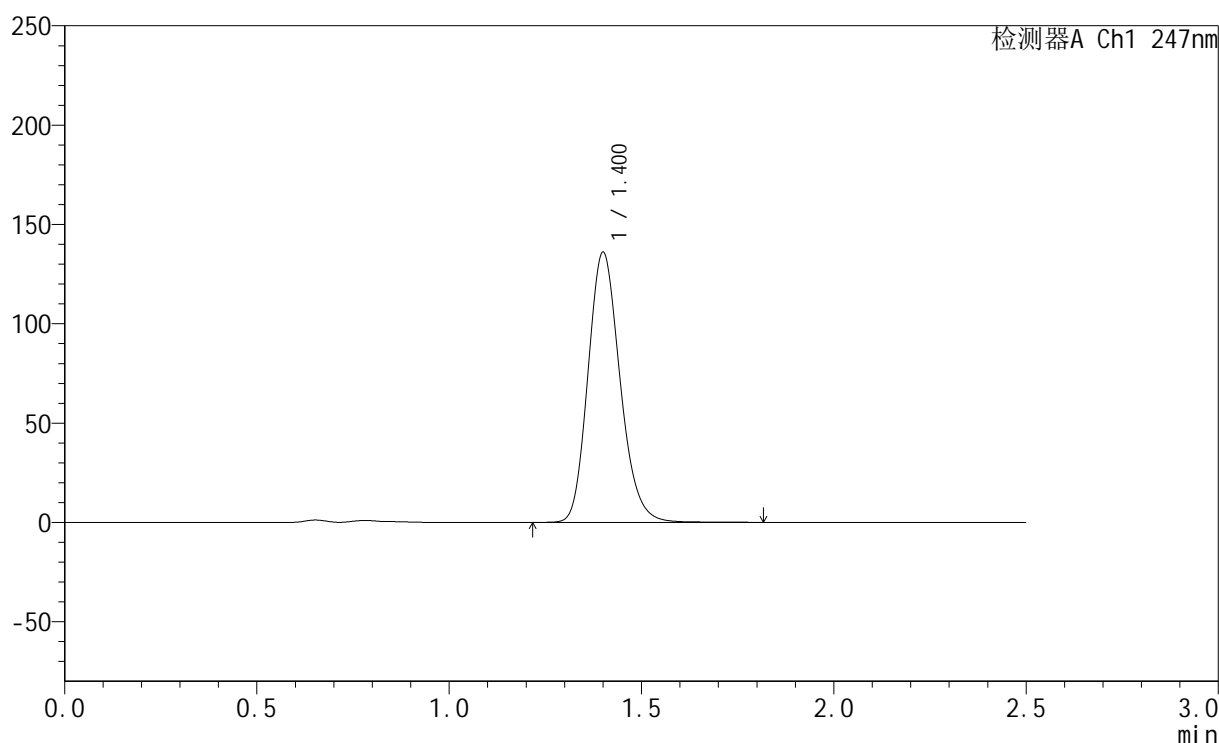

<峰表>

检测器A Ch1 247nm

峰号	保留时间	面积	面积%	高度	理论塔板数(USP)	拖尾因子	分离度(USP)
1	1.400	789315	100.000	135562	1366	1.177	--
总计		789315	100.000	135562			



SMF-356

<样品信息>

色谱柱 : XB-C18(50mm*4.6mm,5µm) 流 速: 1.0ml/min
 柱 温 : 30°C 波 长: 247nm
 数据文件名 : RC\$SMF-356 - 0-105/11-1118-2 - zzp-40mg-2025011021p-rcqx-pH4.5jz-2-lf100z-30min-P4.lcd
 方法文件名 : RC\$SMF-356 - SMF-356-rcqx-FX260.lcm
 批处理文件名 : RC\$SMF-356 - SMF-356-20250508-FX260.lcb
 样品瓶号 : 2-32
 进样体积 : 10 µl 版本号: 6.115
 进样时间 : 2025/05/08 14:53:58 实验者: xiechaojun
 处理时间(V2) : 2025/05/09 10:30:31 处理者: xiechaojun
 仪器型号 : SHIMADZU LC-2050C (FX260)

<色谱图>

mV

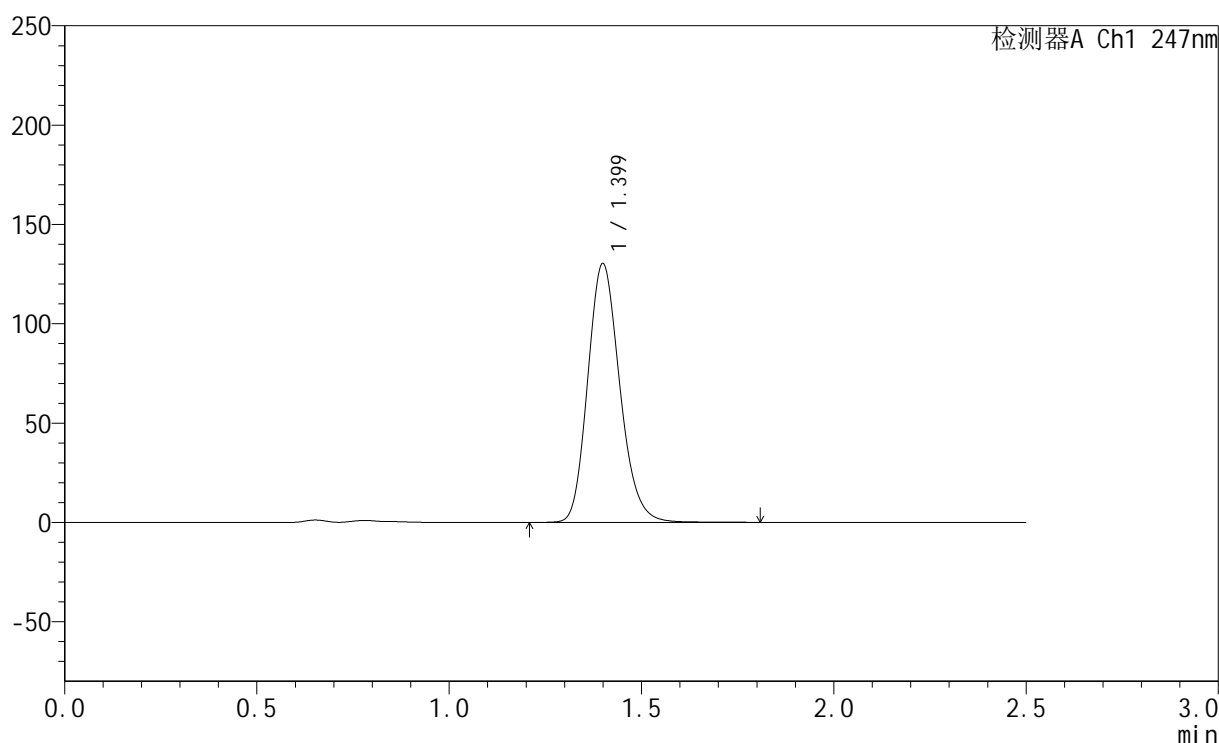

<峰表>

检测器A Ch1 247nm

峰号	保留时间	面积	面积%	高度	理论塔板数(USP)	拖尾因子	分离度(USP)
1	1.399	756439	100.000	130038	1363	1.176	--
总计		756439	100.000	130038			



SMF-356

<样品信息>

色谱柱 : XB-C18(50mm*4.6mm,5µm) 流 速: 1.0ml/min
 柱 温 : 30°C 波 长: 247nm
 数据文件名 : RC\$SMF-356 - 0-105/11-1119-2 - zzp-40mg-2025011021p-rcqx-pH4.5jz-2-lf100z-30min-P5.lcd
 方法文件名 : RC\$SMF-356 - SMF-356-rcqx-FX260.lcm
 批处理文件名 : RC\$SMF-356 - SMF-356-20250508-FX260.lcb
 样品瓶号 : 2-41
 进样体积 : 10 µl 版本号: 6.115
 进样时间 : 2025/05/08 14:56:53 实验者: xiechaojun
 处理时间(V2) : 2025/05/09 10:30:33 处理者: xiechaojun
 仪器型号 : SHIMADZU LC-2050C (FX260)

<色谱图>

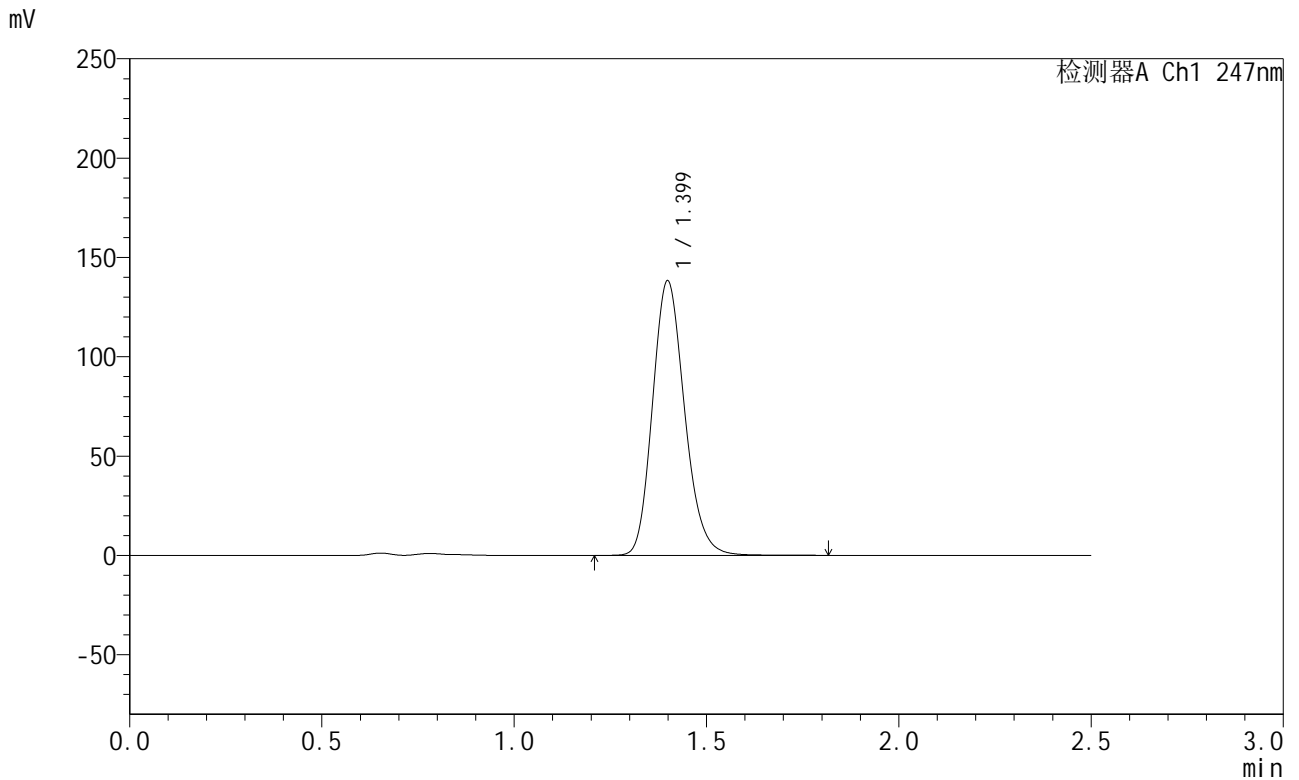

<峰表>

检测器A Ch1 247nm

峰号	保留时间	面积	面积%	高度	理论塔板数(USP)	拖尾因子	分离度(USP)
1	1.399	802749	100.000	138060	1362	1.176	--
总计		802749	100.000	138060			



SMF-356

<样品信息>

色谱柱 : XB-C18(50mm*4.6mm,5µm) 流 速: 1.0ml/min
 柱 温 : 30°C 波 长: 247nm
 数据文件名 : RC\$SMF-356 - 0-105/11-1120-2 - zzp-40mg-2025011021p-rcqx-pH4.5jz-2-lf100z-30min-P6.lcd
 方法文件名 : RC\$SMF-356 - SMF-356-rcqx-FX260.lcm
 批处理文件名 : RC\$SMF-356 - SMF-356-20250508-FX260.lcb
 样品瓶号 : 2-50
 进样体积 : 10 µl 版本号: 6.115
 进样时间 : 2025/05/08 14:59:45 实验者: xiechaojun
 处理时间(V2) : 2025/05/09 10:30:36 处理者: xiechaojun
 仪器型号 : SHIMADZU LC-2050C (FX260)

<色谱图>

mV

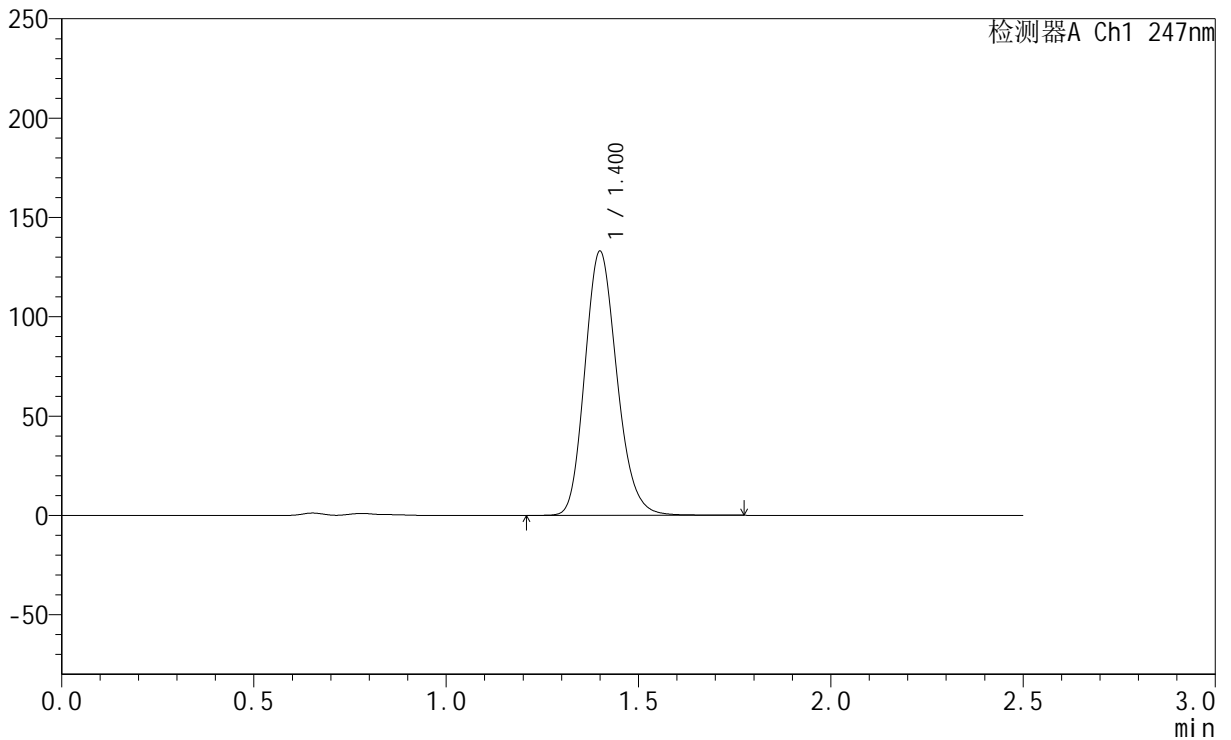

<峰表>

检测器A Ch1 247nm

峰号	保留时间	面积	面积%	高度	理论塔板数(USP)	拖尾因子	分离度(USP)
1	1.400	772299	100.000	132630	1361	1.174	--
总计		772299	100.000	132630			



SMF-356

<样品信息>

色谱柱 : XB-C18(50mm*4.6mm,5µm) 流 速: 1.0ml/min
 柱 温 : 30°C 波 长: 247nm
 数据文件名: RC\$SMF-356 - 0-105/11-1121-2 - zzp-40mg-2025011021p-rcqx-pH4.5jz-2-lf100z-45min-P1.lcd
 方法文件名: RC\$SMF-356 - SMF-356-rcqx-FX260.lcm
 批处理文件名: RC\$SMF-356 - SMF-356-20250508-FX260.lcb
 样品瓶号 : 2-6
 进样体积 : 10 µl 版本号: 6.115
 进样时间 : 2025/05/08 15:02:40 实验者: xiechaojun
 处理时间(V2) : 2025/05/09 10:30:39 处理者: xiechaojun
 仪器型号 : SHIMADZU LC-2050C (FX260)

<色谱图>

mV

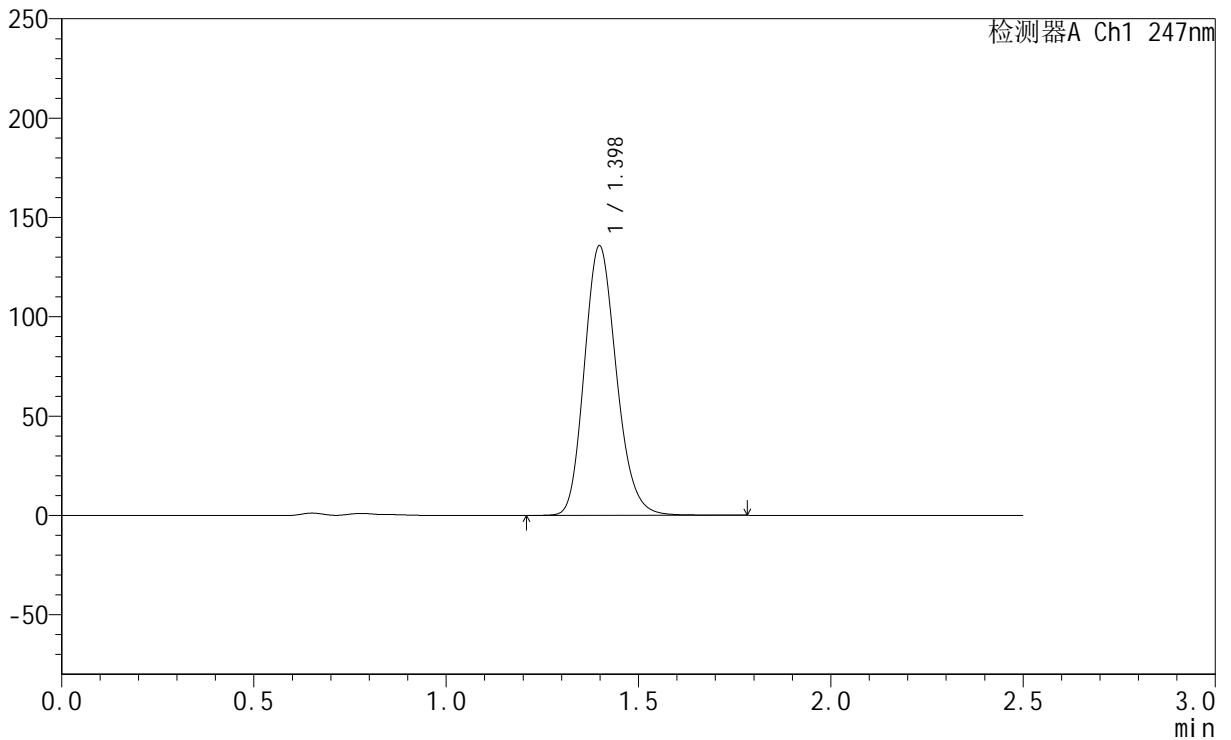

<峰表>

检测器A Ch1 247nm

峰号	保留时间	面积	面积%	高度	理论塔板数(USP)	拖尾因子	分离度(USP)
1	1.398	788071	100.000	135630	1360	1.174	--
总计		788071	100.000	135630			

<样品信息>

色谱柱 : XB-C18(50mm*4.6mm,5 μ m) 流速: 1.0ml/min
 柱温 : 30 $^{\circ}$ C 波长: 247nm
 数据文件名: RC\$SMF-356 - 0-105/11-1122-2 - zzp-40mg-2025011021p-rcqx-pH4.5jz-2-lf100z-45min-P2.lcd
 方法文件名: RC\$SMF-356 - SMF-356-rcqx-FX260.lcm
 批处理文件名: RC\$SMF-356 - SMF-356-20250508-FX260.lcb
 样品瓶号 : 2-15
 进样体积 : 10 μ l 版本号: 6.115
 进样时间 : 2025/05/08 15:05:34 实验者: xiechaojun
 处理时间(V2) : 2025/05/09 10:30:41 处理者: xiechaojun
 仪器型号 : SHIMADZU LC-2050C (FX260)

<色谱图>

mV

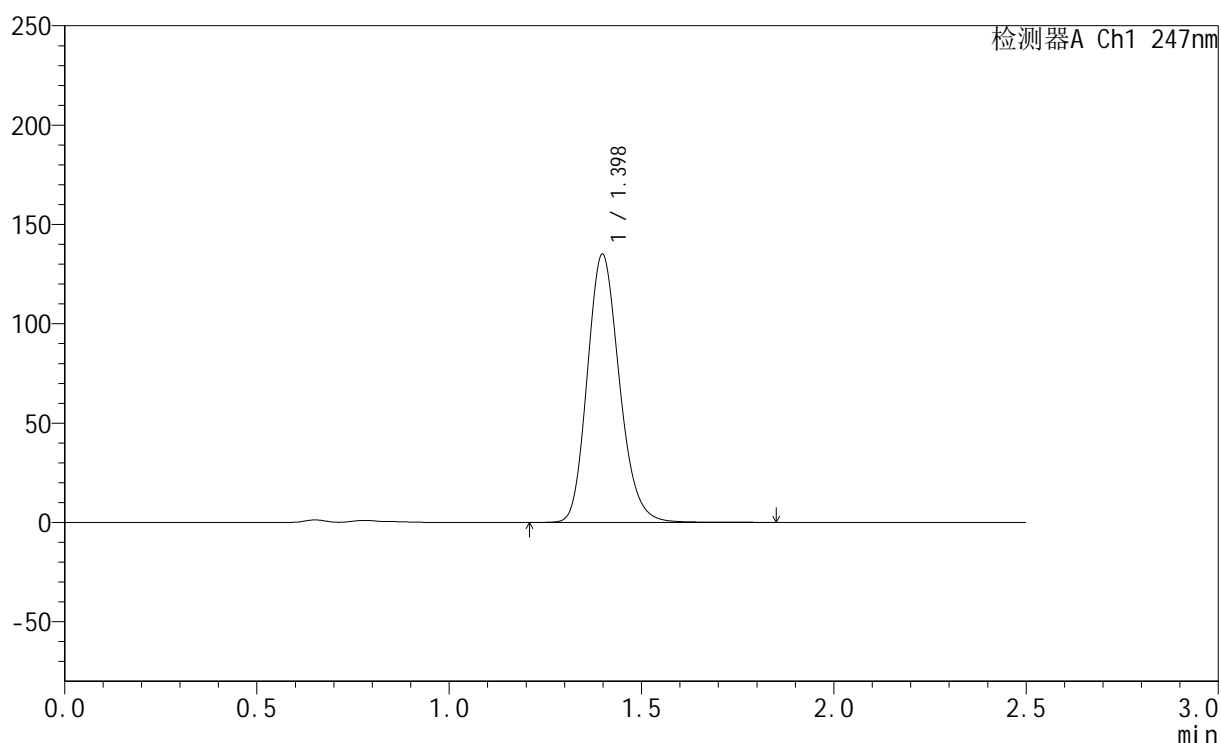

<峰表>

检测器A Ch1 247nm

峰号	保留时间	面积	面积%	高度	理论塔板数(USP)	拖尾因子	分离度(USP)
1	1.398	784186	100.000	134903	1360	1.174	--
总计		784186	100.000	134903			



SMF-356

<样品信息>

色谱柱 : XB-C18(50mm*4.6mm,5 μ m) 流速: 1.0ml/min
柱温 : 30 $^{\circ}$ C 波长: 247nm
数据文件名: RC\$SMF-356 - 0-105/11-1123-2 - zzp-40mg-2025011021p-rcqx-pH4.5jz-2-lf100z-45min-P3.lcd
方法文件名: RC\$SMF-356 - SMF-356-rcqx-FX260.lcm
批处理文件名: RC\$SMF-356 - SMF-356-20250508-FX260.lcb
样品瓶号 : 2-24
进样体积 : 10 μ l 版本号: 6.115
进样时间 : 2025/05/08 15:08:29 实验者: xiechaojun
处理时间(V2) : 2025/05/09 10:30:44 处理者: xiechaojun
仪器型号 : SHIMADZU LC-2050C (FX260)

<色谱图>

mV

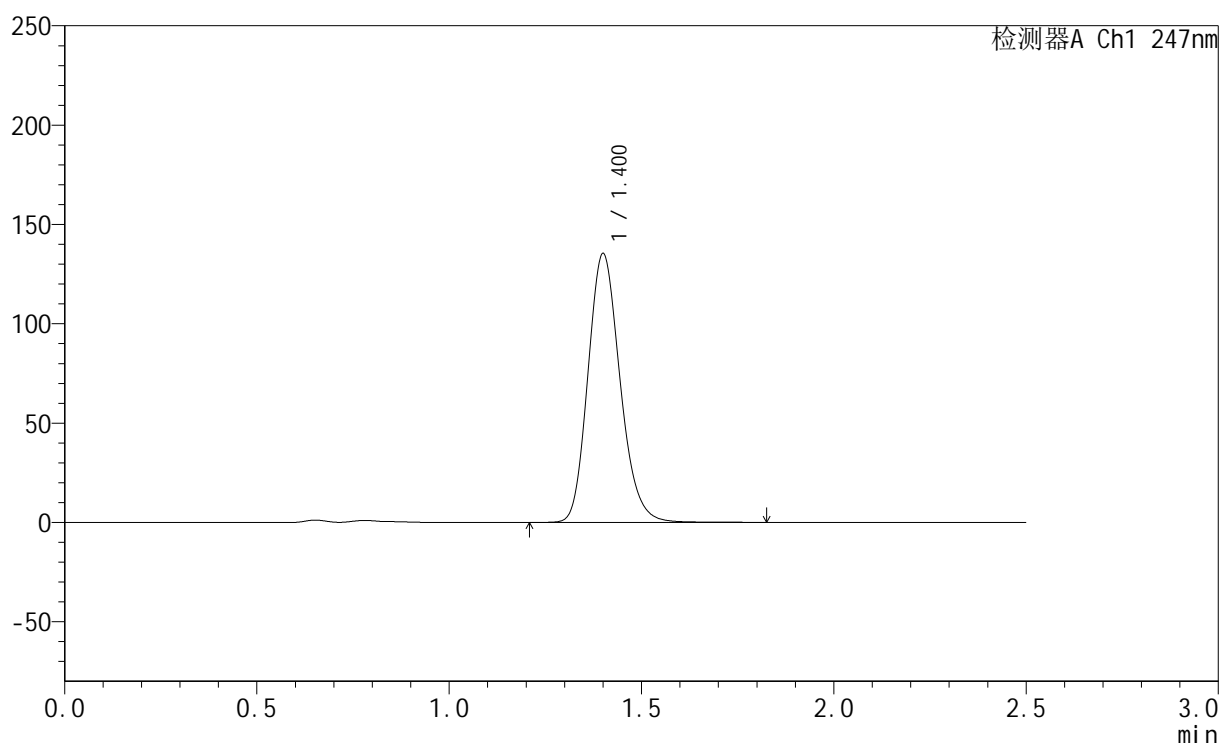

<峰表>

检测器A Ch1 247nm

峰号	保留时间	面积	面积%	高度	理论塔板数(USP)	拖尾因子	分离度(USP)
1	1.400	786298	100.000	134845	1362	1.174	--
总计		786298	100.000	134845			

<样品信息>

色谱柱 : XB-C18(50mm*4.6mm,5 μ m) 流速: 1.0ml/min
 柱温 : 30°C 波长: 247nm
 数据文件名: RC\$SMF-356 - 0-105/11-1124-2 - zzp-40mg-2025011021p-rcqx-pH4.5jz-2-lf100z-45min-P4.lcd
 方法文件名: RC\$SMF-356 - SMF-356-rcqx-FX260.lcm
 批处理文件名: RC\$SMF-356 - SMF-356-20250508-FX260.lcb
 样品瓶号 : 2-33
 进样体积 : 10 μ l 版本号: 6.115
 进样时间 : 2025/05/08 15:11:22 实验者: xiechaojun
 处理时间(V2) : 2025/05/09 10:30:47 处理者: xiechaojun
 仪器型号 : SHIMADZU LC-2050C (FX260)

<色谱图>

mV

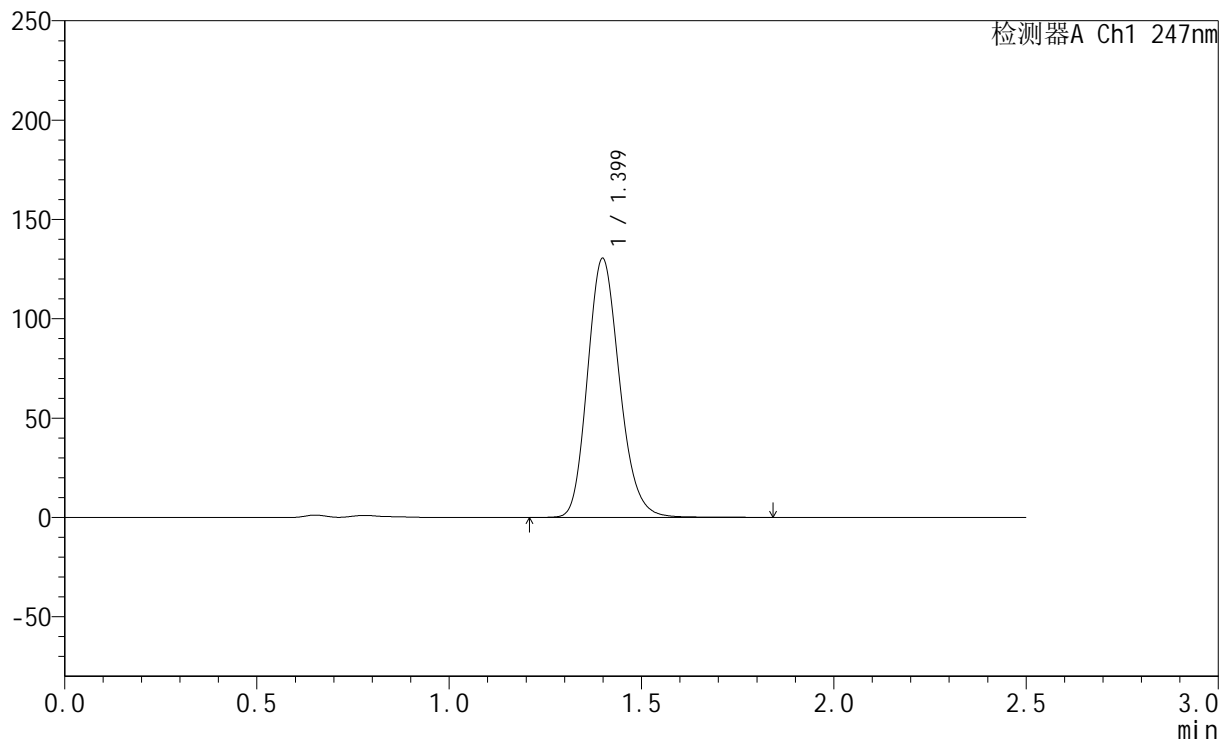

<峰表>

检测器A Ch1 247nm

峰号	保留时间	面积	面积%	高度	理论塔板数(USP)	拖尾因子	分离度(USP)
1	1.399	756862	100.000	130256	1365	1.175	--
总计		756862	100.000	130256			



SMF-356

<样品信息>

色谱柱 : XB-C18(50mm*4.6mm,5µm) 流 速: 1.0ml/min
 柱 温 : 30°C 波 长: 247nm
 数据文件名 : RC\$SMF-356 - 0-105/11-1125-2 - zzp-40mg-2025011021p-rcqx-pH4.5jz-2-lf100z-45min-P5.lcd
 方法文件名 : RC\$SMF-356 - SMF-356-rcqx-FX260.lcm
 批处理文件名 : RC\$SMF-356 - SMF-356-20250508-FX260.lcb
 样品瓶号 : 2-42
 进样体积 : 10 µl 版本号: 6.115
 进样时间 : 2025/05/08 15:14:16 实验者: xiechaojun
 处理时间(V2) : 2025/05/09 10:30:49 处理者: xiechaojun
 仪器型号 : SHIMADZU LC-2050C (FX260)

<色谱图>

mV

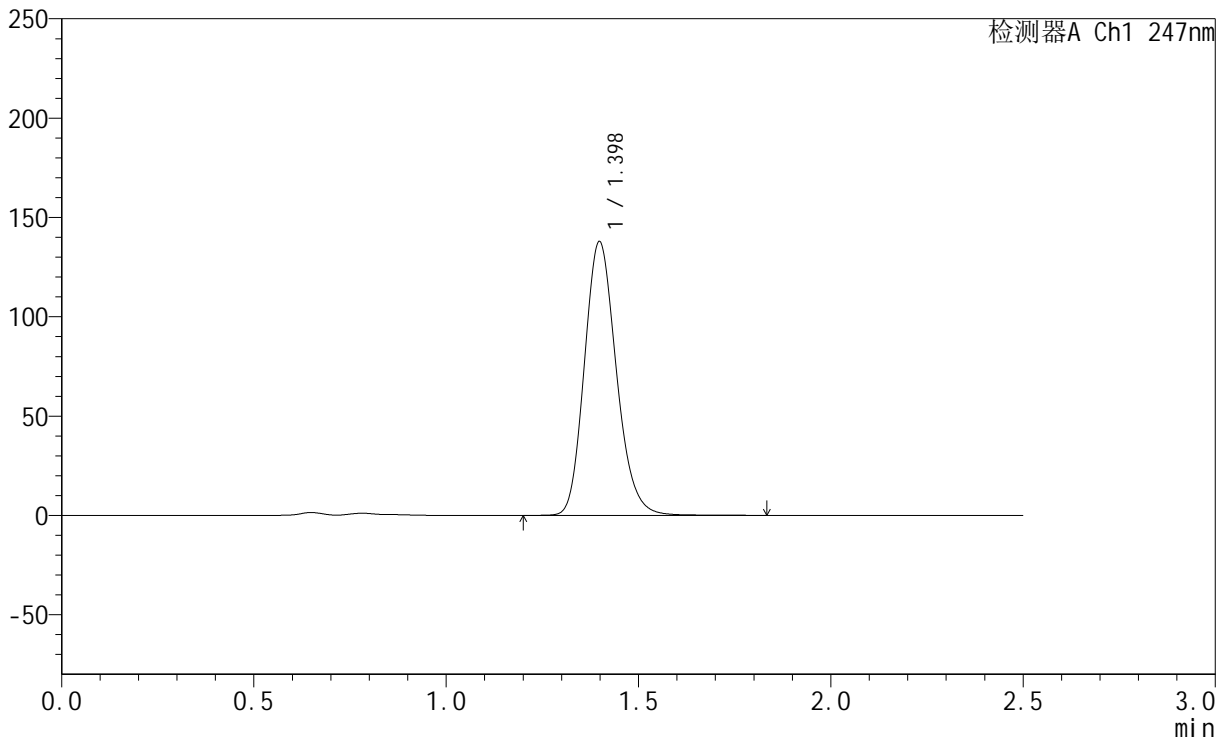

<峰表>

检测器A Ch1 247nm

峰号	保留时间	面积	面积%	高度	理论塔板数(USP)	拖尾因子	分离度(USP)
1	1.398	798930	100.000	137756	1368	1.174	--
总计		798930	100.000	137756			

<样品信息>

色谱柱 : XB-C18(50mm*4.6mm,5 μ m) 流速: 1.0ml/min
 柱温 : 30°C 波长: 247nm
 数据文件名: RC\$SMF-356 - 0-105/11-1126-2 - zzp-40mg-2025011021p-rcqx-pH4.5jz-2-lf100z-45min-P6.lcd
 方法文件名: RC\$SMF-356 - SMF-356-rcqx-FX260.lcm
 批处理文件名: RC\$SMF-356 - SMF-356-20250508-FX260.lcb
 样品瓶号 : 2-51
 进样体积 : 10 μ l 版本号: 6.115
 进样时间 : 2025/05/08 15:17:10 实验者: xiechaojun
 处理时间(V2) : 2025/05/09 10:30:52 处理者: xiechaojun
 仪器型号 : SHIMADZU LC-2050C (FX260)

<色谱图>

mV

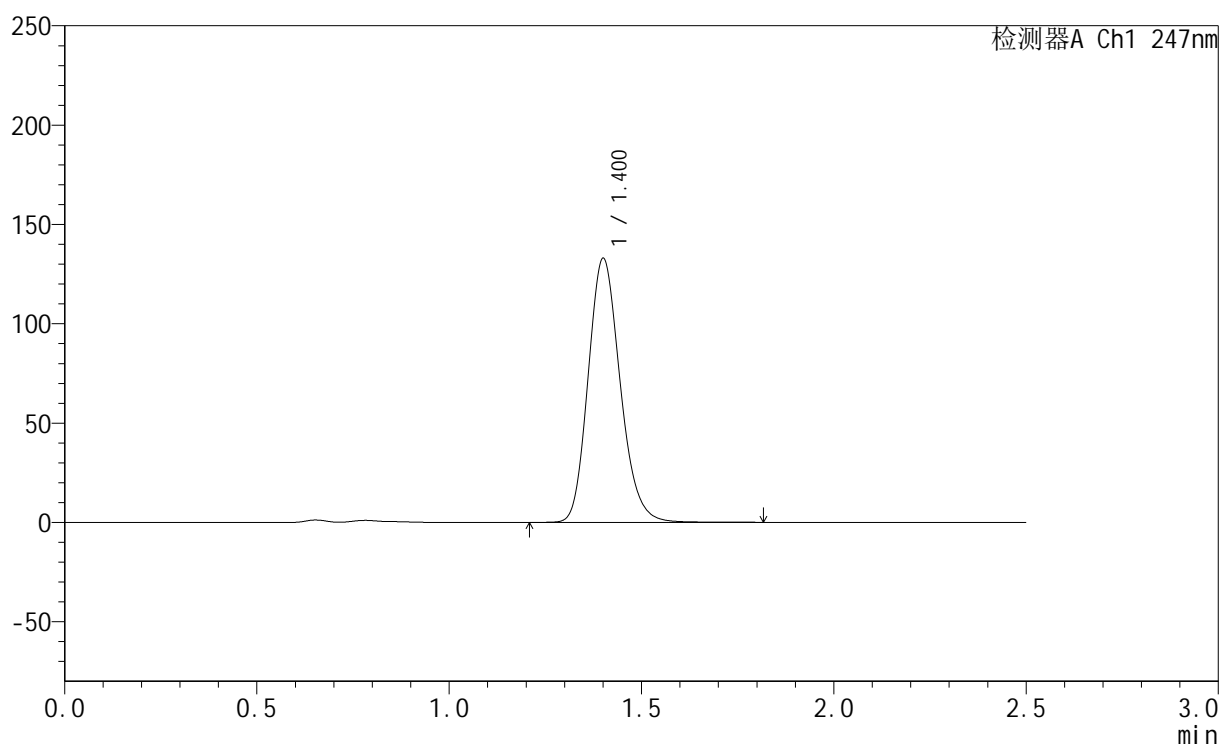

<峰表>

检测器A Ch1 247nm

峰号	保留时间	面积	面积%	高度	理论塔板数(USP)	拖尾因子	分离度(USP)
1	1.400	770580	100.000	132309	1369	1.174	--
总计		770580	100.000	132309			



SMF-356

<样品信息>

色谱柱 : XB-C18(50mm*4.6mm,5 μ m) 流速: 1.0ml/min
柱温 : 30 $^{\circ}$ C 波长: 247nm
数据文件名: RC\$SMF-356 - 0-105/11-1127-2 - zzp-40mg-2025011021p-rcqx-pH4.5jz-2-lf100z-jxzs-P1.lcd
方法文件名: RC\$SMF-356 - SMF-356-rcqx-FX260.lcm
批处理文件名: RC\$SMF-356 - SMF-356-20250508-FX260.lcb
样品瓶号 : 2-7
进样体积 : 10 μ l 版本号: 6.115
进样时间 : 2025/05/08 15:20:04 实验者: xiechaojun
处理时间(V2) : 2025/05/09 10:30:55 处理者: xiechaojun
仪器型号 : SHIMADZU LC-2050C (FX260)

<色谱图>

mV

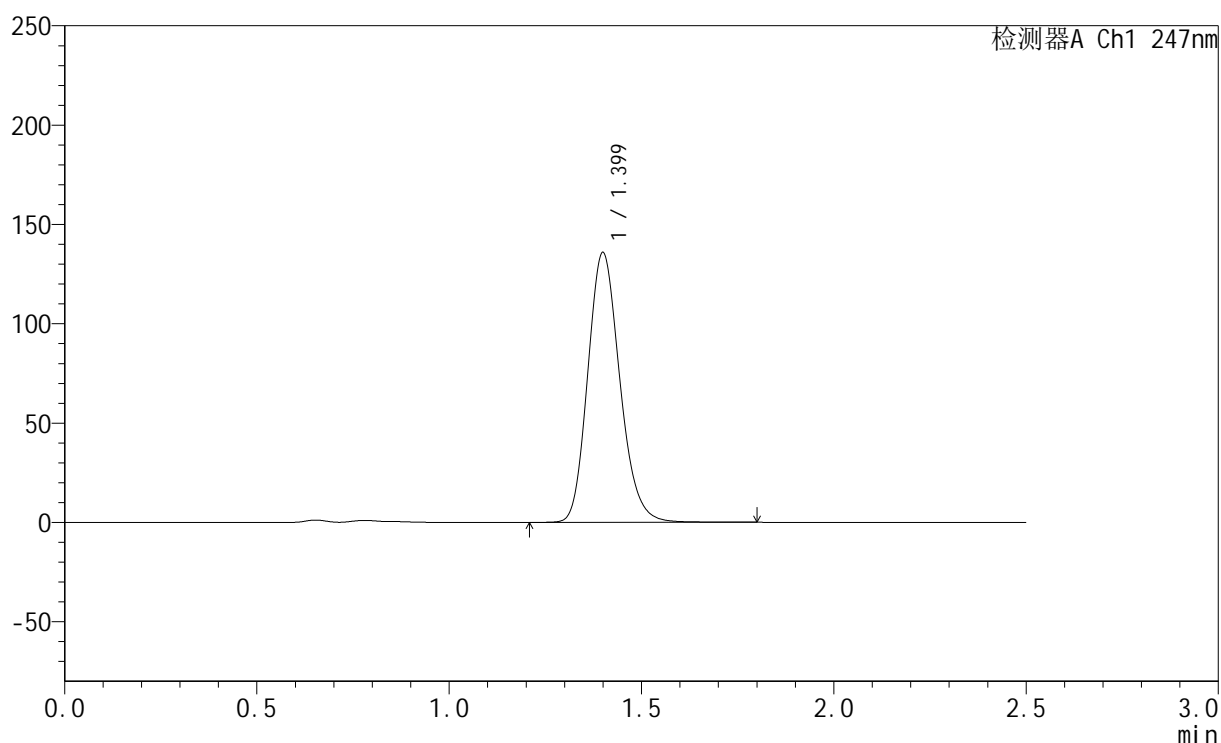

<峰表>

检测器A Ch1 247nm

峰号	保留时间	面积	面积%	高度	理论塔板数(USP)	拖尾因子	分离度(USP)
1	1.399	787837	100.000	135508	1365	1.174	--
总计		787837	100.000	135508			



SMF-356

<样品信息>

色谱柱 : XB-C18(50mm*4.6mm,5 μ m) 流速: 1.0ml/min
柱温 : 30 $^{\circ}$ C 波长: 247nm
数据文件名: RC\$SMF-356 - 0-105/11-1128-2 - zzp-40mg-2025011021p-rcqx-pH4.5jz-2-lf100z-jxzs-P2.lcd
方法文件名: RC\$SMF-356 - SMF-356-rcqx-FX260.lcm
批处理文件名: RC\$SMF-356 - SMF-356-20250508-FX260.lcb
样品瓶号 : 2-16
进样体积 : 10 μ l 版本号: 6.115
进样时间 : 2025/05/08 15:22:58 实验者: xiechaojun
处理时间(V2) : 2025/05/09 10:30:58 处理者: xiechaojun
仪器型号 : SHIMADZU LC-2050C (FX260)

<色谱图>

mV

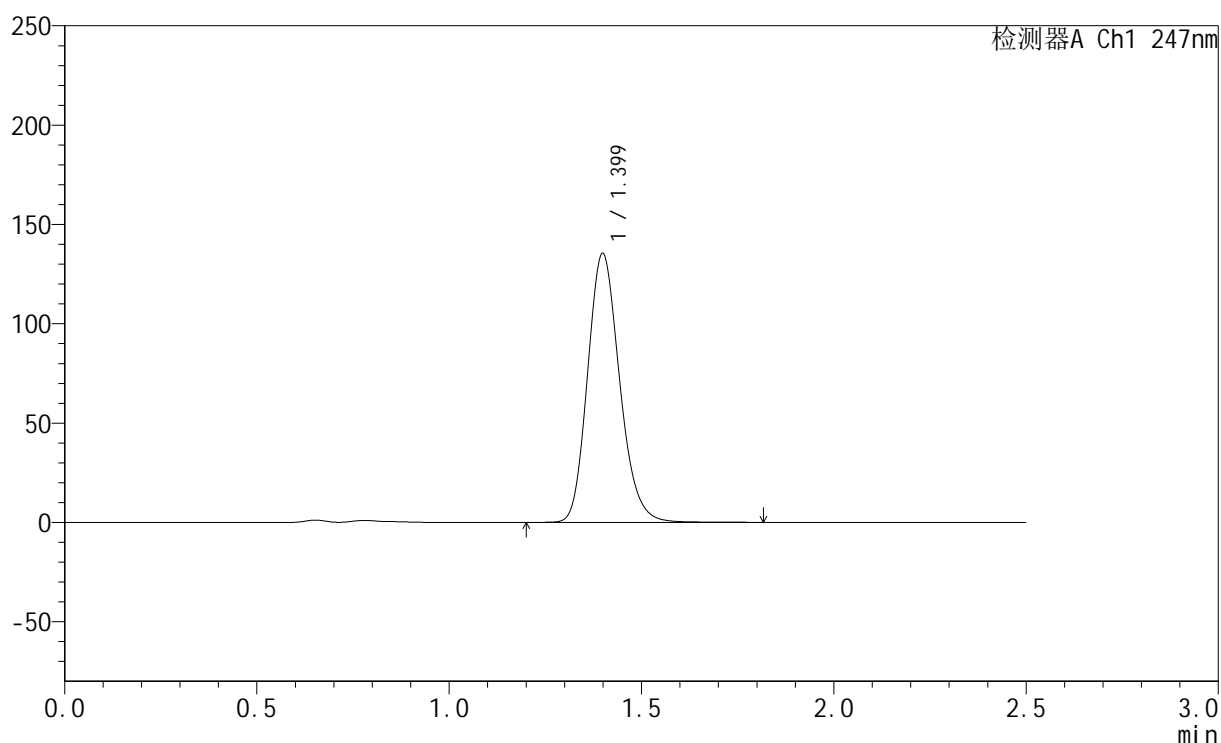

<峰表>

检测器A Ch1 247nm

峰号	保留时间	面积	面积%	高度	理论塔板数(USP)	拖尾因子	分离度(USP)
1	1.399	785062	100.000	135202	1367	1.174	--
总计		785062	100.000	135202			



SMF-356

<样品信息>

色谱柱 : XB-C18(50mm*4.6mm,5 μ m) 流速: 1.0ml/min
 柱温 : 30°C 波长: 247nm
 数据文件名: RC\$SMF-356 - 0-105/11-1129-2 - zzp-40mg-2025011021p-rcqx-pH4.5jz-2-lf100z-jxzs-P3.lcd
 方法文件名: RC\$SMF-356 - SMF-356-rcqx-FX260.lcm
 批处理文件名: RC\$SMF-356 - SMF-356-20250508-FX260.lcb
 样品瓶号 : 2-25
 进样体积 : 10 μ l 版本号: 6.115
 进样时间 : 2025/05/08 15:25:52 实验者: xiechaojun
 处理时间(V2) : 2025/05/09 10:31:00 处理者: xiechaojun
 仪器型号 : SHIMADZU LC-2050C (FX260)

<色谱图>

mV

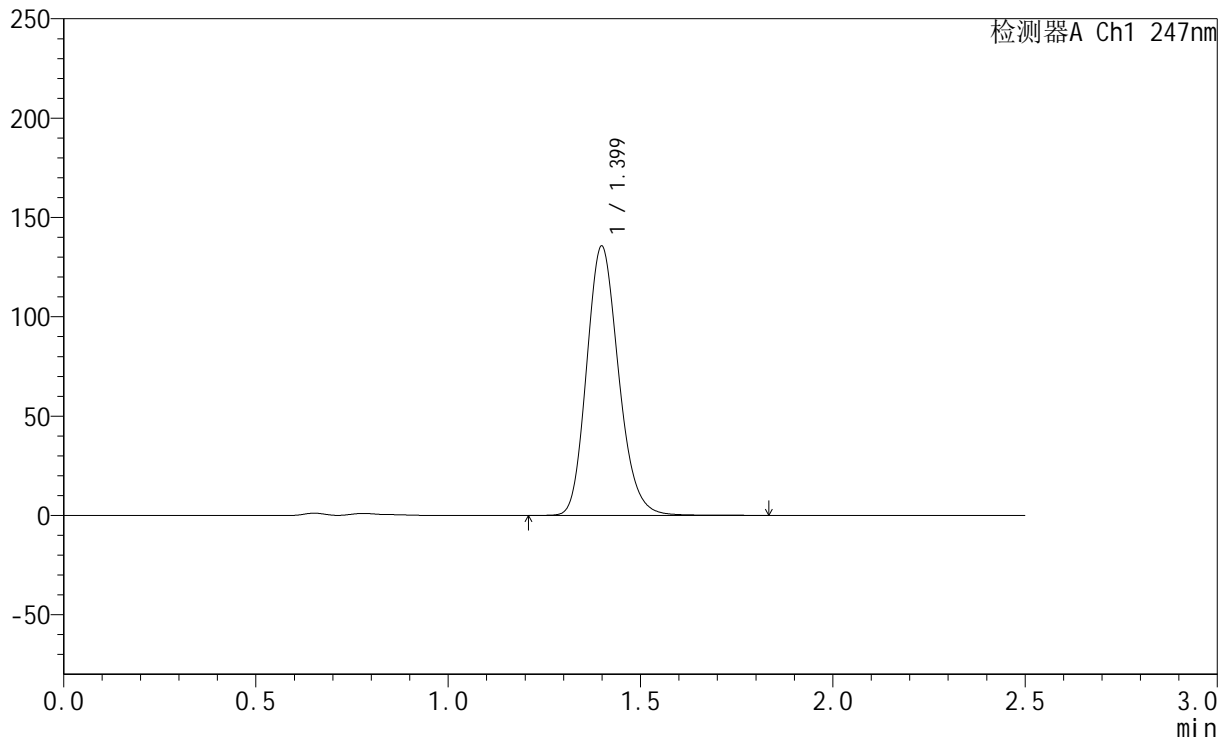

<峰表>

检测器A Ch1 247nm

峰号	保留时间	面积	面积%	高度	理论塔板数(USP)	拖尾因子	分离度(USP)
1	1.399	785542	100.000	135343	1368	1.174	--
总计		785542	100.000	135343			

<样品信息>

色谱柱 : XB-C18(50mm*4.6mm,5 μ m) 流 速: 1.0ml/min
 柱 温 : 30 $^{\circ}$ C 波 长: 247nm
 数据文件名 : RC\$SMF-356 - 0-105/11-1130-2 - zzp-40mg-2025011021p-rcqx-pH4.5jz-2-lf100z-jxzs-P4.lcd
 方法文件名 : RC\$SMF-356 - SMF-356-rcqx-FX260.lcm
 批处理文件名 : RC\$SMF-356 - SMF-356-20250508-FX260.lcb
 样品瓶号 : 2-34
 进样体积 : 10 μ l 版本号: 6.115
 进样时间 : 2025/05/08 15:28:46 实验者: xiechaojun
 处理时间(V2) : 2025/05/09 10:31:03 处理者: xiechaojun
 仪器型号 : SHIMADZU LC-2050C (FX260)

<色谱图>

mV

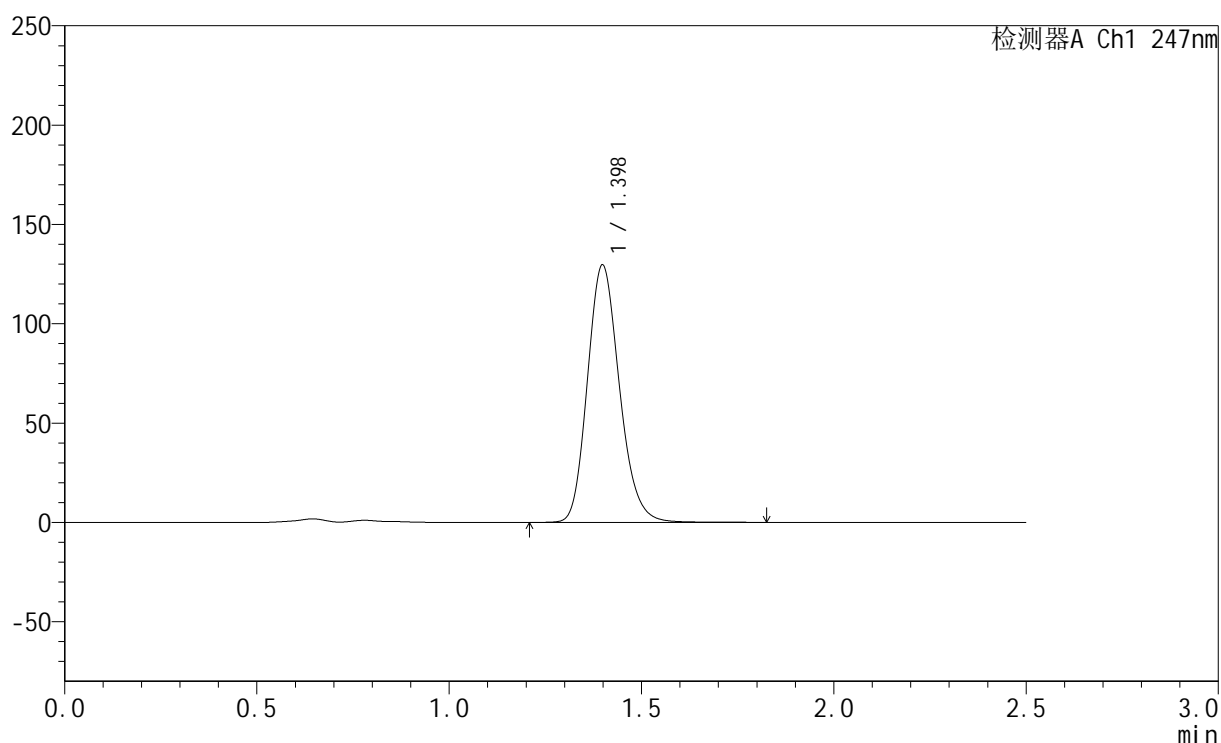

<峰表>

检测器A Ch1 247nm

峰号	保留时间	面积	面积%	高度	理论塔板数(USP)	拖尾因子	分离度(USP)
1	1.398	750380	100.000	129505	1370	1.174	--
总计		750380	100.000	129505			



SMF-356

<样品信息>

色谱柱 : XB-C18(50mm*4.6mm,5 μ m) 流速: 1.0ml/min
柱温 : 30 $^{\circ}$ C 波长: 247nm
数据文件名: RC\$SMF-356 - 0-105/11-1131-2 - zzp-40mg-2025011021p-rcqx-pH4.5jz-2-lf100z-jxzs-P5.lcd
方法文件名: RC\$SMF-356 - SMF-356-rcqx-FX260.lcm
批处理文件名: RC\$SMF-356 - SMF-356-20250508-FX260.lcb
样品瓶号 : 2-43
进样体积 : 10 μ l 版本号: 6.115
进样时间 : 2025/05/08 15:31:40 实验者: xiechaojun
处理时间(V2) : 2025/05/09 10:31:06 处理者: xiechaojun
仪器型号 : SHIMADZU LC-2050C (FX260)

<色谱图>

mV

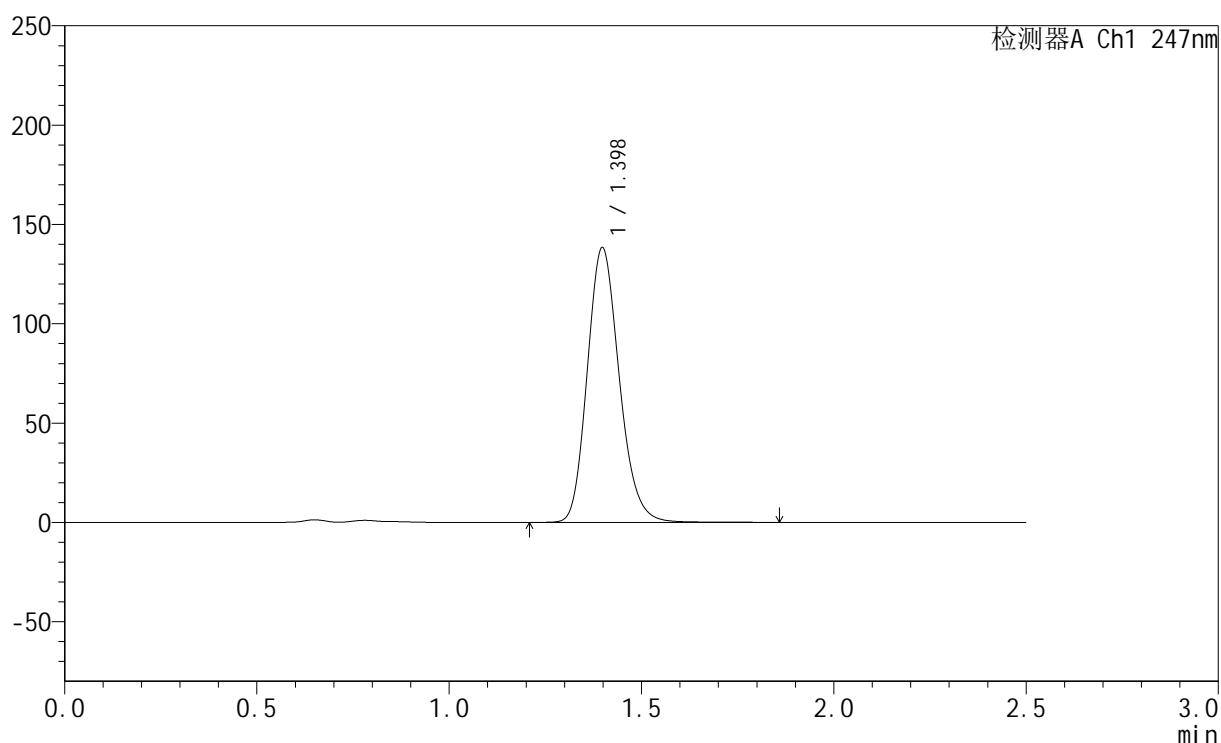

<峰表>

检测器A Ch1 247nm

峰号	保留时间	面积	面积%	高度	理论塔板数(USP)	拖尾因子	分离度(USP)
1	1.398	800901	100.000	138237	1368	1.174	--
总计		800901	100.000	138237			



SMF-356

<样品信息>

色谱柱 : XB-C18(50mm*4.6mm,5 μ m) 流速: 1.0ml/min
柱温 : 30 $^{\circ}$ C 波长: 247nm
数据文件名: RC\$SMF-356 - 0-105/11-1132-2 - zzp-40mg-2025011021p-rcqx-pH4.5jz-2-lf100z-jxzs-P6.lcd
方法文件名: RC\$SMF-356 - SMF-356-rcqx-FX260.lcm
批处理文件名: RC\$SMF-356 - SMF-356-20250508-FX260.lcb
样品瓶号 : 2-52
进样体积 : 10 μ l 版本号: 6.115
进样时间 : 2025/05/08 15:34:35 实验者: xiechaojun
处理时间(V2) : 2025/05/09 10:31:08 处理者: xiechaojun
仪器型号 : SHIMADZU LC-2050C (FX260)

<色谱图>

mV

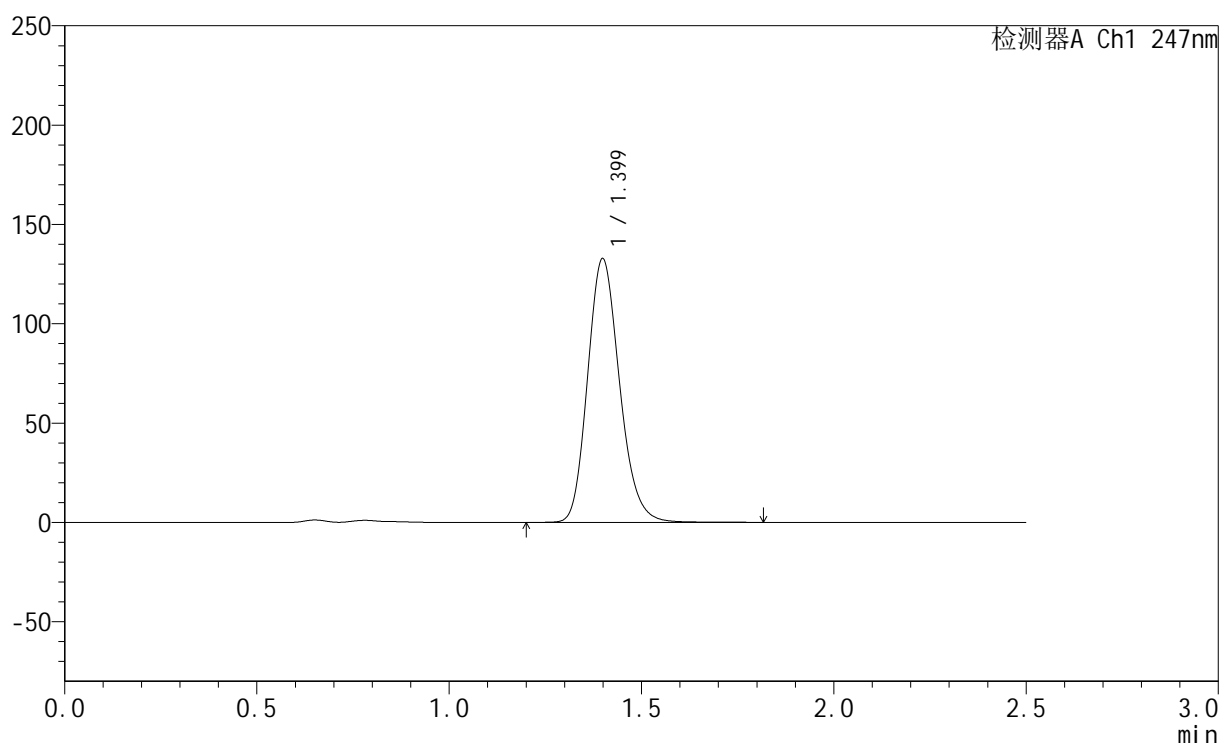

<峰表>

检测器A Ch1 247nm

峰号	保留时间	面积	面积%	高度	理论塔板数(USP)	拖尾因子	分离度(USP)
1	1.399	768226	100.000	132608	1373	1.174	--
总计		768226	100.000	132608			



SMF-356

<样品信息>

色谱柱 : XB-C18(50mm*4.6mm,5µm) 流 速: 1.0ml/min
 柱 温 : 30°C 波 长: 247nm
 数据文件名 : RC\$SMF-356 - 0-105/11-1133-2 - zzp-40mg-2025011021p-rcqx-pH4.5jz-2-lf100z-dz2-1.lcd
 方法文件名 : RC\$SMF-356 - SMF-356-rcqx-FX260.lcm
 批处理文件名 : RC\$SMF-356 - SMF-356-20250508-FX260.lcb
 样品瓶号 : 2-27
 进样体积 : 10 µl 版本号: 6.115
 进样时间 : 2025/05/08 15:37:30 实验者: xiechaojun
 处理时间(V2) : 2025/05/09 10:31:11 处理者: xiechaojun
 仪器型号 : SHIMADZU LC-2050C (FX260)

<色谱图>

mV

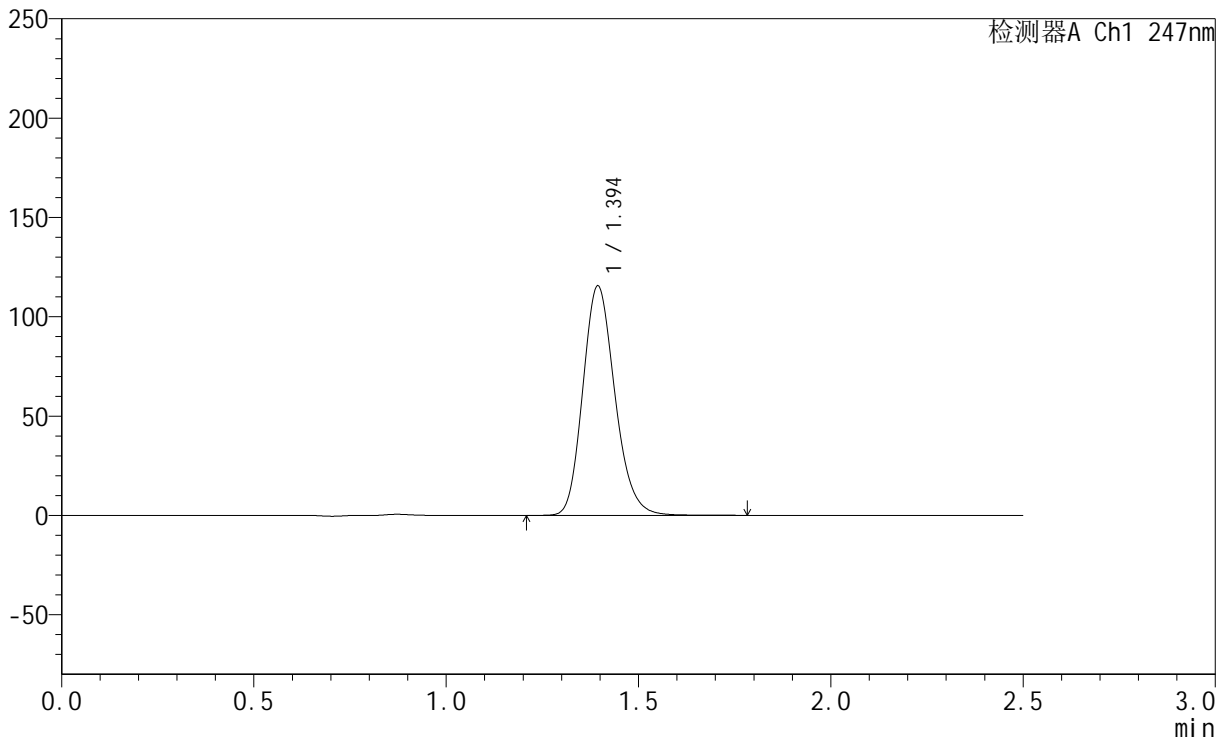

<峰表>

检测器A Ch1 247nm

峰号	保留时间	面积	面积%	高度	理论塔板数(USP)	拖尾因子	分离度(USP)
1	1.394	671745	100.000	115261	1350	1.179	--
总计		671745	100.000	115261			

<样品信息>

色谱柱 : XB-C18(50mm*4.6mm,5 μ m) 流速: 1.0ml/min
柱温 : 30 $^{\circ}$ C 波长: 247nm
数据文件名: RC\$SMF-356 - 0-105/11-1134-2 - zzp-40mg-2025011021p-rcqx-pH4.5jz-2-lf100z-dz2-2.lcd
方法文件名: RC\$SMF-356 - SMF-356-rcqx-FX260.lcm
批处理文件名: RC\$SMF-356 - SMF-356-20250508-FX260.lcb
样品瓶号 : 2-27
进样体积 : 10 μ l 版本号: 6.115
进样时间 : 2025/05/08 15:40:24 实验者: xiechaojun
处理时间(V2) : 2025/05/09 10:31:14 处理者: xiechaojun
仪器型号 : SHIMADZU LC-2050C (FX260)

<色谱图>

mV

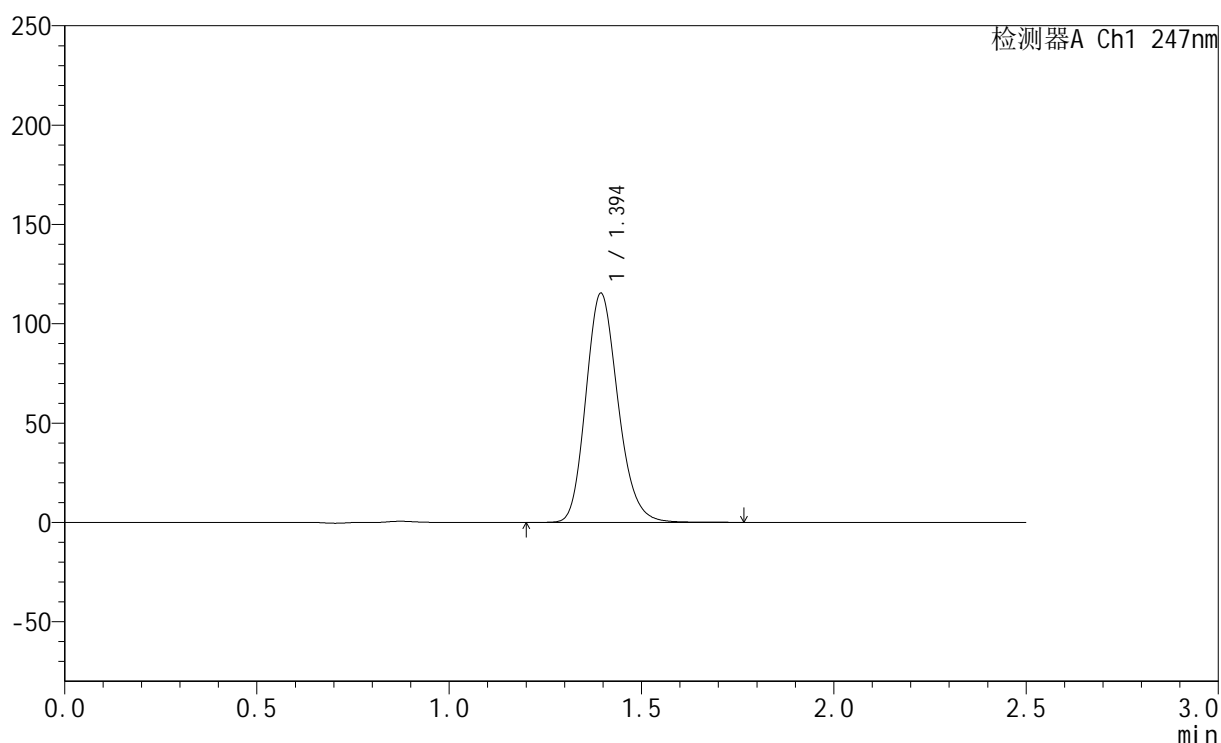

<峰表>

检测器A Ch1 247nm

峰号	保留时间	面积	面积%	高度	理论塔板数(USP)	拖尾因子	分离度(USP)
1	1.394	670895	100.000	115153	1349	1.180	--
总计		670895	100.000	115153			



SMF-356

<样品信息>

色谱柱 : XB-C18(50mm*4.6mm,5 μ m) 流 速: 1.0ml/min
柱 温 : 30 $^{\circ}$ C 波 长: 247nm
数据文件名 : RC\$SMF-356 - 0-105/11-1135-2 - zzp-40mg-2025011121p-rcqx-pH4.5jz-1-lf100z-rj.lcd
方法文件名 : RC\$SMF-356 - SMF-356-rcqx-FX260.lcm
批处理文件名 : RC\$SMF-356 - SMF-356-20250508-FX260.lcb
样品瓶号 : 3-9
进样体积 : 10 μ l 版本号: 6.115
进样时间 : 2025/05/08 15:43:16 实验者: xiechaojun
处理时间(V2) : 2025/05/09 10:31:17 处理者: xiechaojun
仪器型号 : SHIMADZU LC-2050C (FX260)

<色谱图>

mV

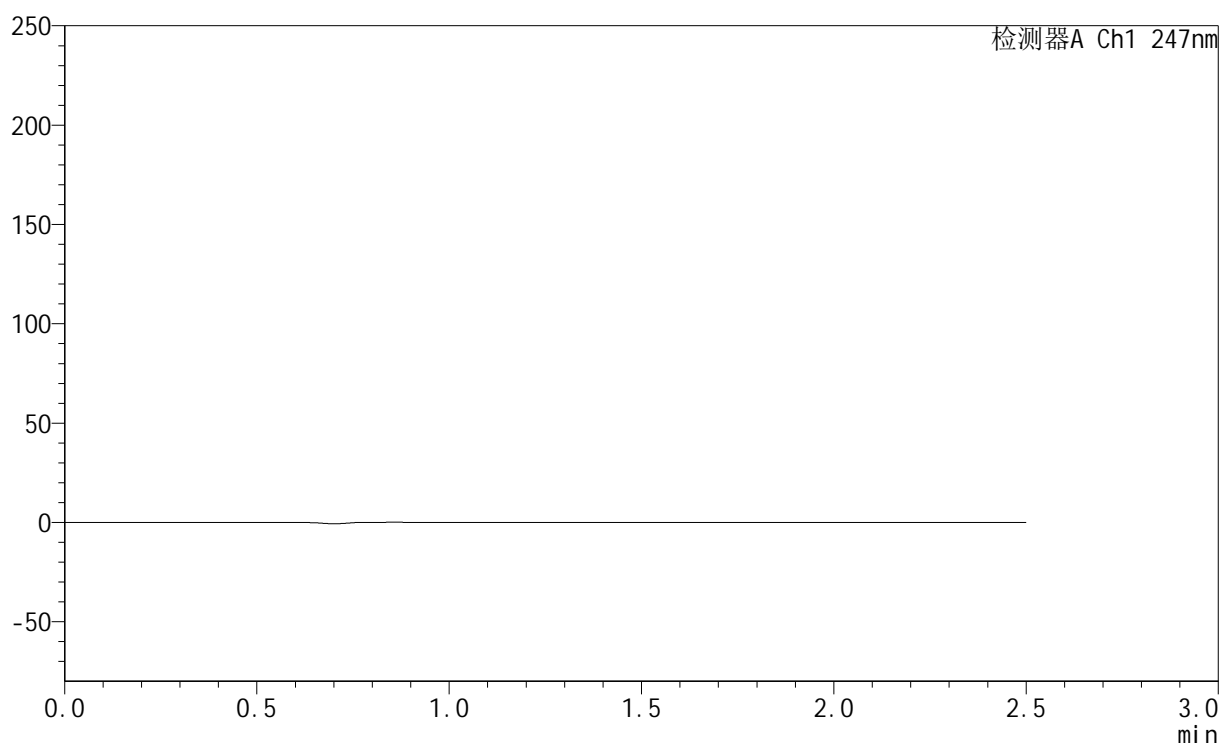

<峰表>

检测器A Ch1 247nm

峰号	保留时间	面积	面积%	高度	理论塔板数(USP)	拖尾因子	分离度(USP)
总计							

<样品信息>

色谱柱 : XB-C18(50mm*4.6mm,5 μ m) 流速: 1.0ml/min
柱温 : 30 $^{\circ}$ C 波长: 247nm
数据文件名: RC\$SMF-356 - 0-105/11-1136-2 - zzp-40mg-2025011121p-rcqx-pH4.5jz-1-lf100z-dz1-1.lcd
方法文件名: RC\$SMF-356 - SMF-356-rcqx-FX260.lcm
批处理文件名: RC\$SMF-356 - SMF-356-20250508-FX260.lcb
样品瓶号 : 3-18
进样体积 : 10 μ l 版本号: 6.115
进样时间 : 2025/05/08 15:46:09 实验者: xiechaojun
处理时间(V2) : 2025/05/09 10:31:19 处理者: xiechaojun
仪器型号 : SHIMADZU LC-2050C (FX260)

<色谱图>

mV

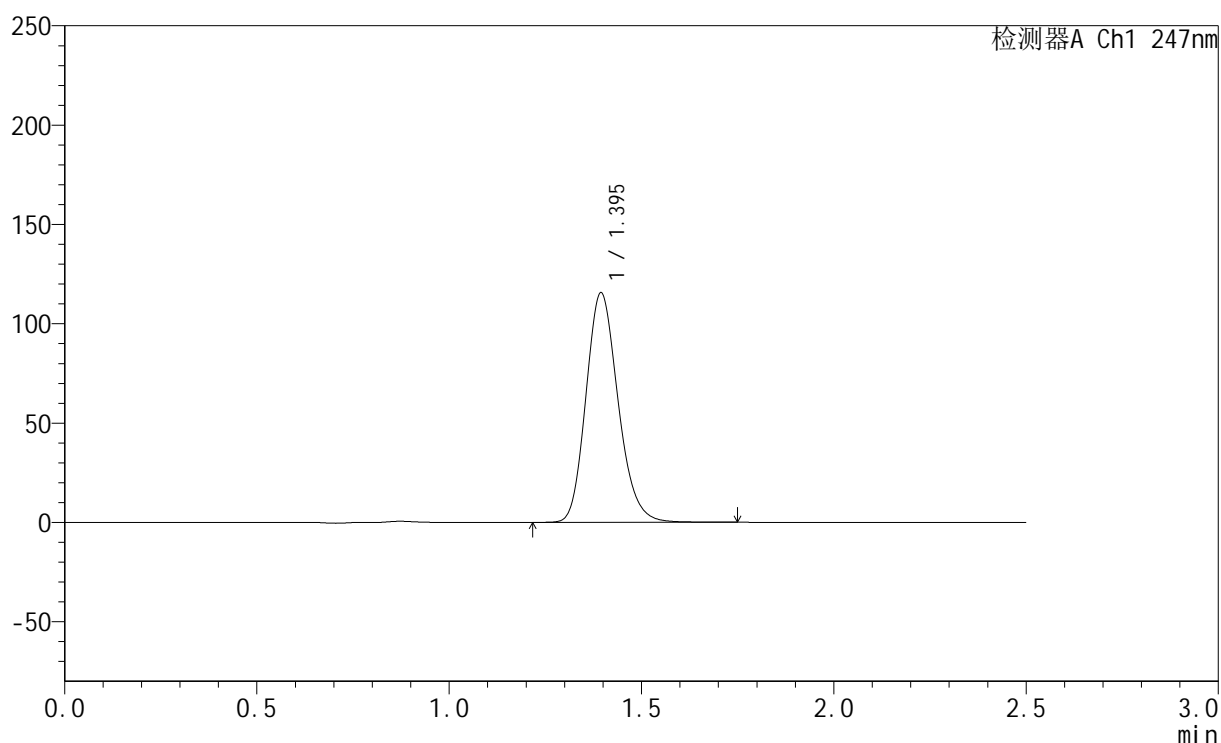

<峰表>

检测器A Ch1 247nm

峰号	保留时间	面积	面积%	高度	理论塔板数(USP)	拖尾因子	分离度(USP)
1	1.395	672222	100.000	115370	1347	1.179	--
总计		672222	100.000	115370			



SMF-356

<样品信息>

色谱柱 : XB-C18(50mm*4.6mm,5µm) 流 速: 1.0ml/min
 柱 温 : 30°C 波 长: 247nm
 数据文件名 : RC\$SMF-356 - 0-105/11-1137-2 - zzp-40mg-2025011121p-rcqx-pH4.5jz-1-lf100z-dz1-2.lcd
 方法文件名 : RC\$SMF-356 - SMF-356-rcqx-FX260.lcm
 批处理文件名 : RC\$SMF-356 - SMF-356-20250508-FX260.lcb
 样品瓶号 : 3-18
 进样体积 : 10 µl 版本号: 6.115
 进样时间 : 2025/05/08 15:49:00 实验者: xiechaojun
 处理时间(V2) : 2025/05/09 10:31:22 处理者: xiechaojun
 仪器型号 : SHIMADZU LC-2050C (FX260)

<色谱图>

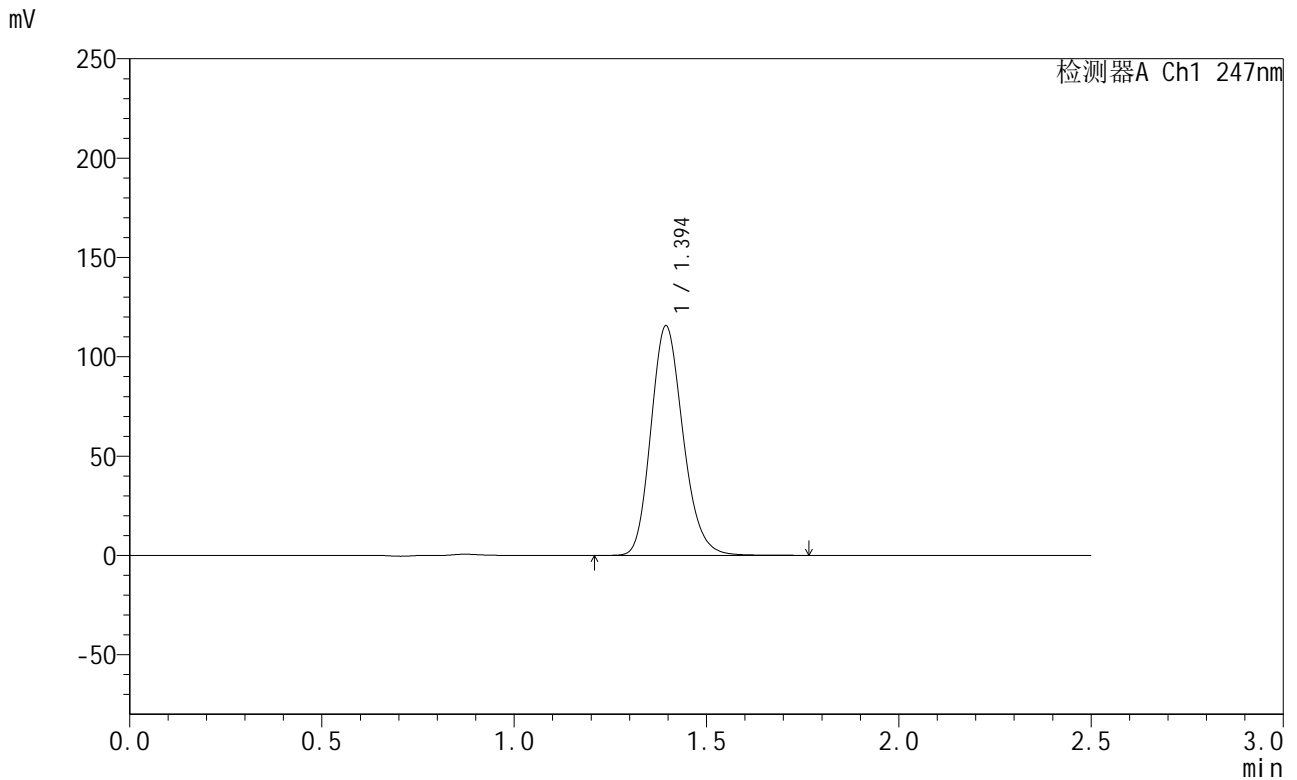

<峰表>

检测器A Ch1 247nm

峰号	保留时间	面积	面积%	高度	理论塔板数(USP)	拖尾因子	分离度(USP)
1	1.394	672249	100.000	115379	1349	1.180	--
总计		672249	100.000	115379			

<样品信息>

色谱柱 : XB-C18(50mm*4.6mm,5 μ m) 流速: 1.0ml/min
柱温 : 30 $^{\circ}$ C 波长: 247nm
数据文件名: RC\$SMF-356 - 0-105/11-1138-2 - zzp-40mg-2025011121p-rcqx-pH4.5jz-1-lf100z-dz1-3.lcd
方法文件名: RC\$SMF-356 - SMF-356-rcqx-FX260.lcm
批处理文件名: RC\$SMF-356 - SMF-356-20250508-FX260.lcb
样品瓶号 : 3-18
进样体积 : 10 μ l 版本号: 6.115
进样时间 : 2025/05/08 15:51:53 实验者: xiechaojun
处理时间(V2) : 2025/05/09 10:31:25 处理者: xiechaojun
仪器型号 : SHIMADZU LC-2050C (FX260)

<色谱图>

mV

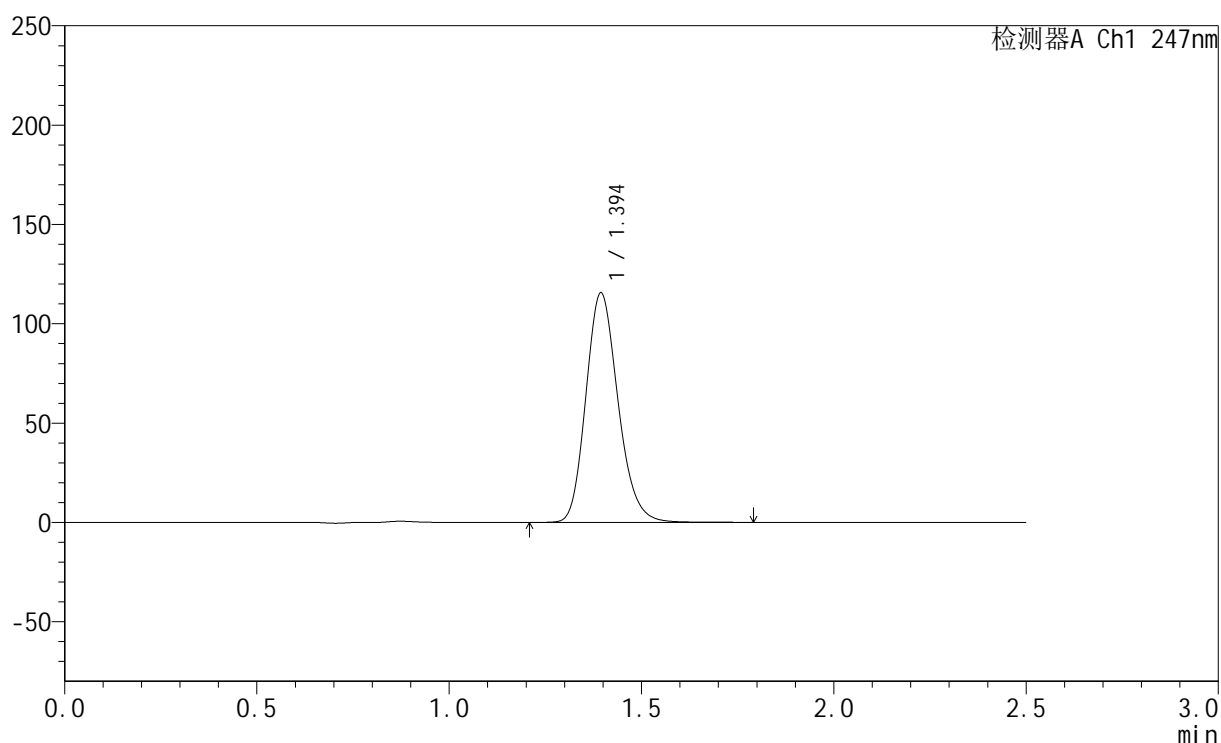

<峰表>

检测器A Ch1 247nm

峰号	保留时间	面积	面积%	高度	理论塔板数(USP)	拖尾因子	分离度(USP)
1	1.394	672428	100.000	115324	1347	1.180	--
总计		672428	100.000	115324			



SMF-356

<样品信息>

色谱柱 : XB-C18(50mm*4.6mm,5 μ m) 流速: 1.0ml/min
柱温 : 30 $^{\circ}$ C 波长: 247nm
数据文件名: RC\$SMF-356 - 0-105/11-1139-2 - zzp-40mg-2025011121p-rcqx-pH4.5jz-1-lf100z-dz1-4.lcd
方法文件名: RC\$SMF-356 - SMF-356-rcqx-FX260.lcm
批处理文件名: RC\$SMF-356 - SMF-356-20250508-FX260.lcb
样品瓶号 : 3-18
进样体积 : 10 μ l 版本号: 6.115
进样时间 : 2025/05/08 15:54:46 实验者: xiechaojun
处理时间(V2) : 2025/05/09 10:31:28 处理者: xiechaojun
仪器型号 : SHIMADZU LC-2050C (FX260)

<色谱图>

mV

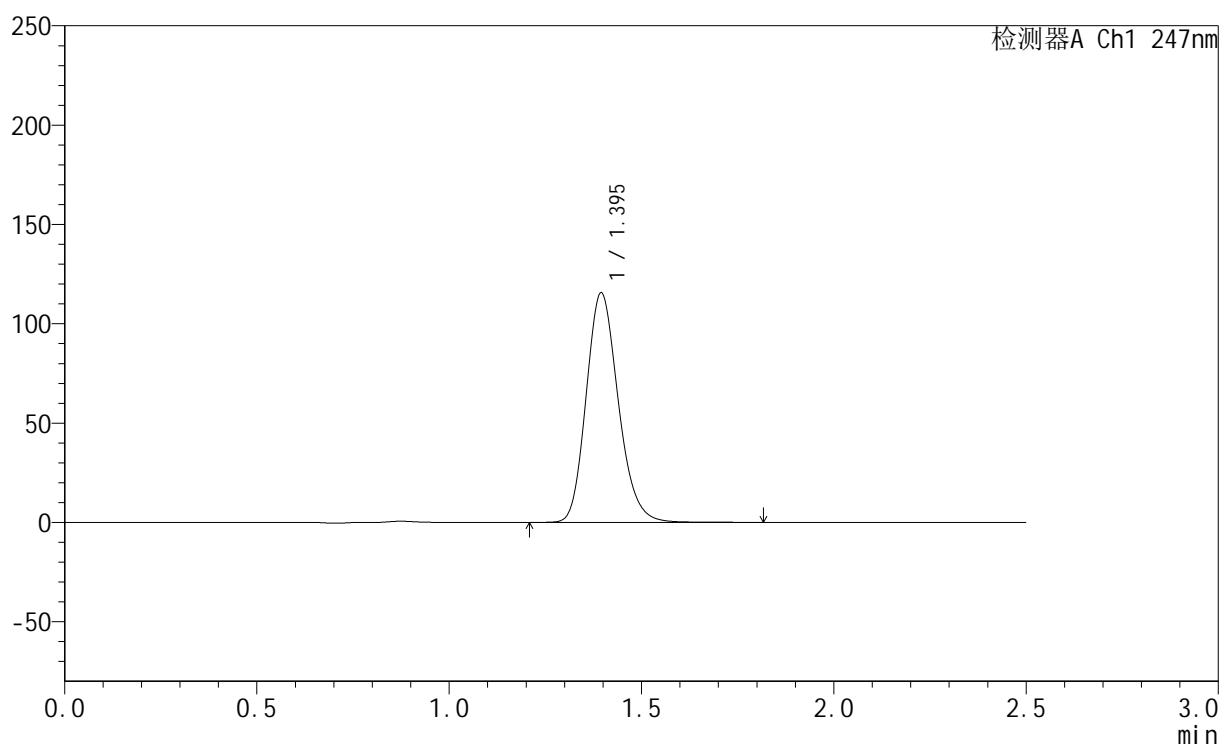

<峰表>

检测器A Ch1 247nm

峰号	保留时间	面积	面积%	高度	理论塔板数(USP)	拖尾因子	分离度(USP)
1	1.395	672543	100.000	115491	1352	1.180	--
总计		672543	100.000	115491			

<样品信息>

色谱柱 : XB-C18(50mm*4.6mm,5 μ m) 流 速: 1.0ml/min
 柱 温 : 30 $^{\circ}$ C 波 长: 247nm
 数据文件名 : RC\$SMF-356 - 0-105/11-1140-2 - zzp-40mg-2025011121p-rcqx-pH4.5jz-1-lf100z-dz1-5.lcd
 方法文件名 : RC\$SMF-356 - SMF-356-rcqx-FX260.lcm
 批处理文件名 : RC\$SMF-356 - SMF-356-20250508-FX260.lcb
 样品瓶号 : 3-18
 进样体积 : 10 μ l 版本号: 6.115
 进样时间 : 2025/05/08 15:57:40 实验者: xiechaojun
 处理时间(V2) : 2025/05/09 10:31:30 处理者: xiechaojun
 仪器型号 : SHIMADZU LC-2050C (FX260)

<色谱图>

mV

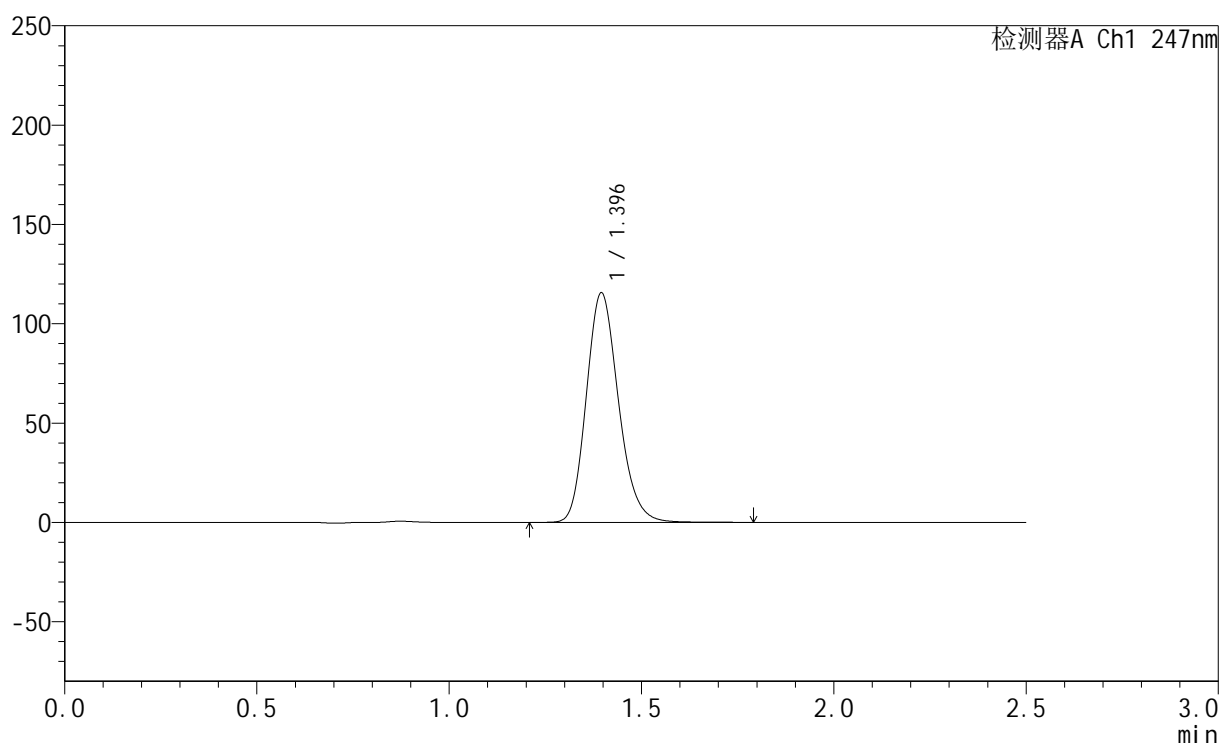

<峰表>

检测器A Ch1 247nm

峰号	保留时间	面积	面积%	高度	理论塔板数(USP)	拖尾因子	分离度(USP)
1	1.396	673008	100.000	115531	1350	1.180	--
总计		673008	100.000	115531			



SMF-356

<样品信息>

色谱柱 : XB-C18(50mm*4.6mm,5µm) 流 速: 1.0ml/min
 柱 温 : 30°C 波 长: 247nm
 数据文件名 : RC\$SMF-356 - 0-105/11-1141-2 - zzp-40mg-2025011121p-rcqx-pH4.5jz-1-lf100z-5min-P1.lcd
 方法文件名 : RC\$SMF-356 - SMF-356-rcqx-FX260.lcm
 批处理文件名 : RC\$SMF-356 - SMF-356-20250508-FX260.lcb
 样品瓶号 : 3-1
 进样体积 : 10 µl 版本号: 6.115
 进样时间 : 2025/05/08 16:00:31 实验者: xiechaojun
 处理时间(V2) : 2025/05/09 10:31:33 处理者: xiechaojun
 仪器型号 : SHIMADZU LC-2050C (FX260)

<色谱图>

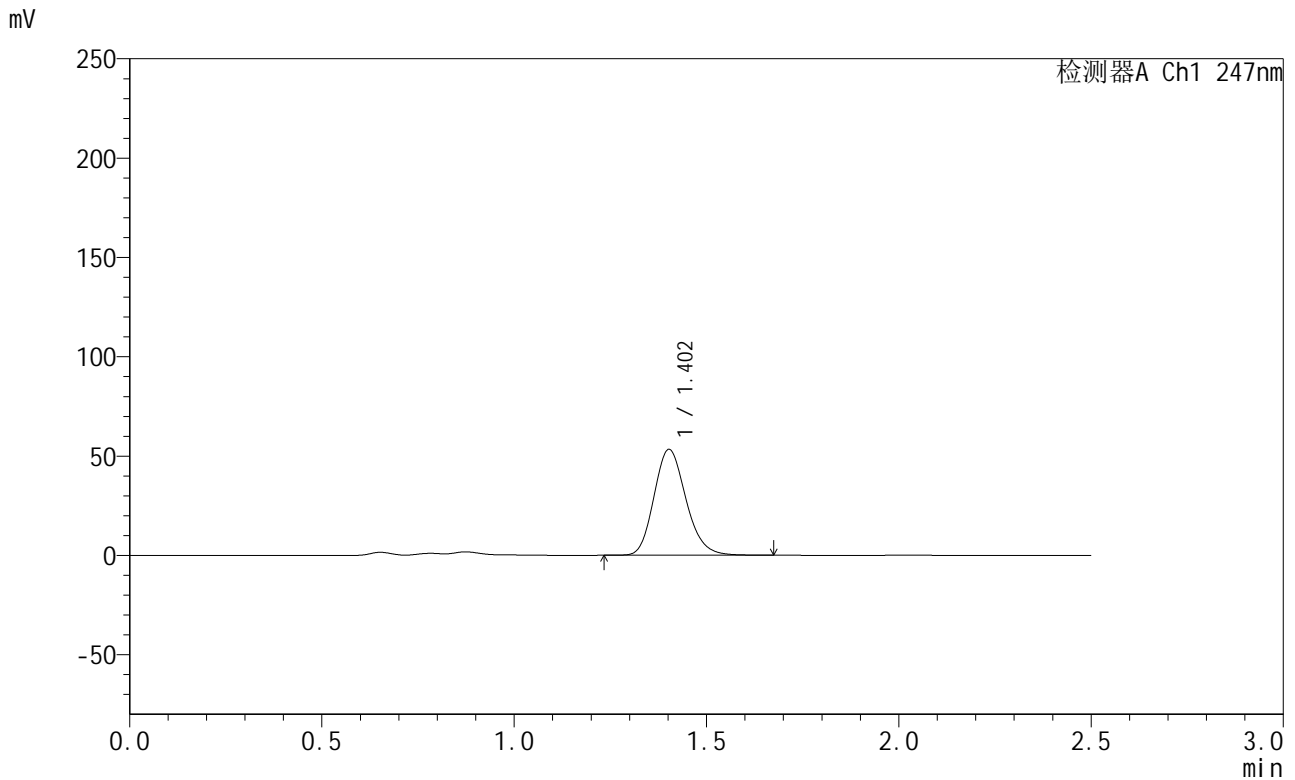

<峰表>

检测器A Ch1 247nm

峰号	保留时间	面积	面积%	高度	理论塔板数(USP)	拖尾因子	分离度(USP)
1	1.402	308835	100.000	53204	1373	1.175	--
总计		308835	100.000	53204			



SMF-356

<样品信息>

色谱柱 : XB-C18(50mm*4.6mm,5μm) 流 速: 1.0ml/min
 柱 温 : 30°C 波 长: 247nm
 数据文件名 : RC\$SMF-356 - 0-105/11-1142-2 - zzp-40mg-2025011121p-rcqx-pH4.5jz-1-lf100z-5min-P2.lcd
 方法文件名 : RC\$SMF-356 - SMF-356-rcqx-FX260.lcm
 批处理文件名 : RC\$SMF-356 - SMF-356-20250508-FX260.lcb
 样品瓶号 : 3-10
 进样体积 : 10 μl 版本号: 6.115
 进样时间 : 2025/05/08 16:03:23 实验者: xiechaojun
 处理时间(V2) : 2025/05/09 10:31:36 处理者: xiechaojun
 仪器型号 : SHIMADZU LC-2050C (FX260)

<色谱图>

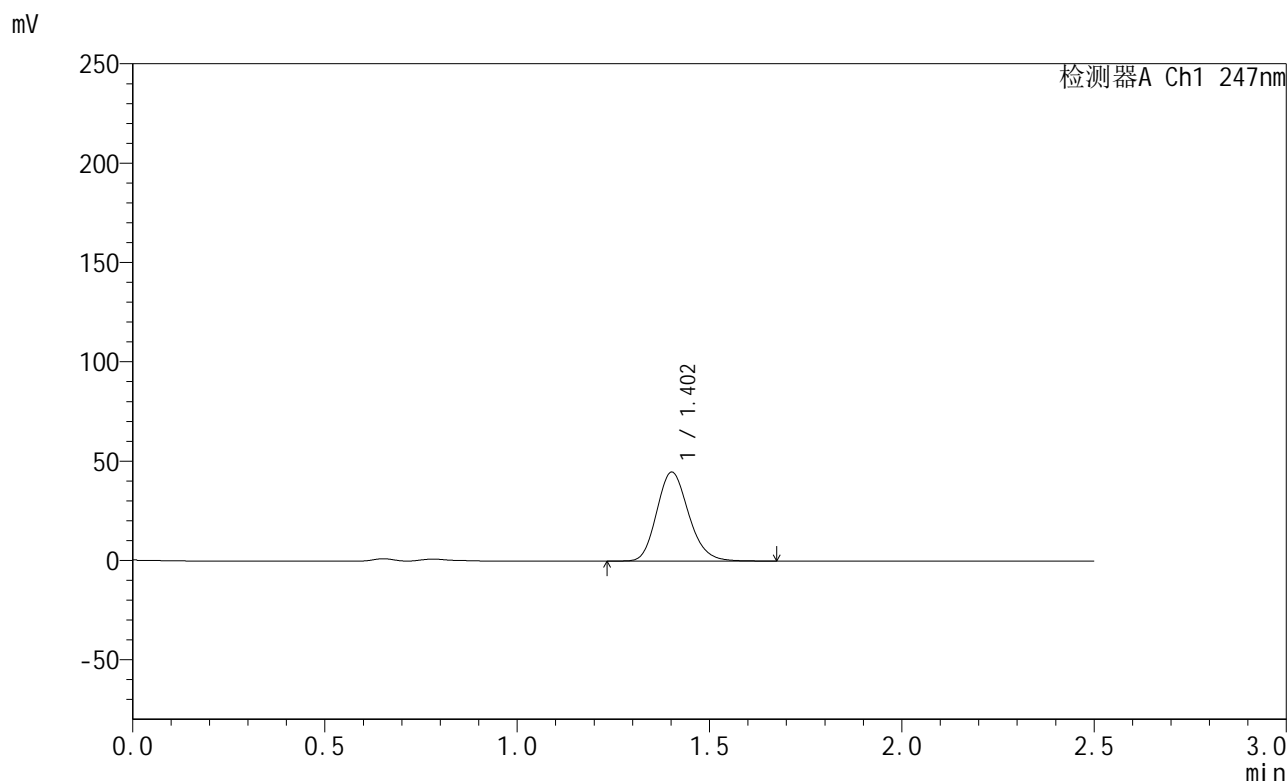

<峰表>

检测器A Ch1 247nm

峰号	保留时间	面积	面积%	高度	理论塔板数(USP)	拖尾因子	分离度(USP)
1	1.402	258929	100.000	44628	1375	1.172	--
总计		258929	100.000	44628			



SMF-356

<样品信息>

色谱柱 : XB-C18(50mm*4.6mm,5µm) 流 速: 1.0ml/min
 柱 温 : 30°C 波 长: 247nm
 数据文件名 : RC\$SMF-356 - 0-105/11-1143-2 - zzp-40mg-2025011121p-rcqx-pH4.5jz-1-lf100z-5min-P3.lcd
 方法文件名 : RC\$SMF-356 - SMF-356-rcqx-FX260.lcm
 批处理文件名 : RC\$SMF-356 - SMF-356-20250508-FX260.lcb
 样品瓶号 : 3-19
 进样体积 : 10 µl 版本号: 6.115
 进样时间 : 2025/05/08 16:06:15 实验者: xiechaojun
 处理时间(V2) : 2025/05/09 10:31:38 处理者: xiechaojun
 仪器型号 : SHIMADZU LC-2050C (FX260)

<色谱图>

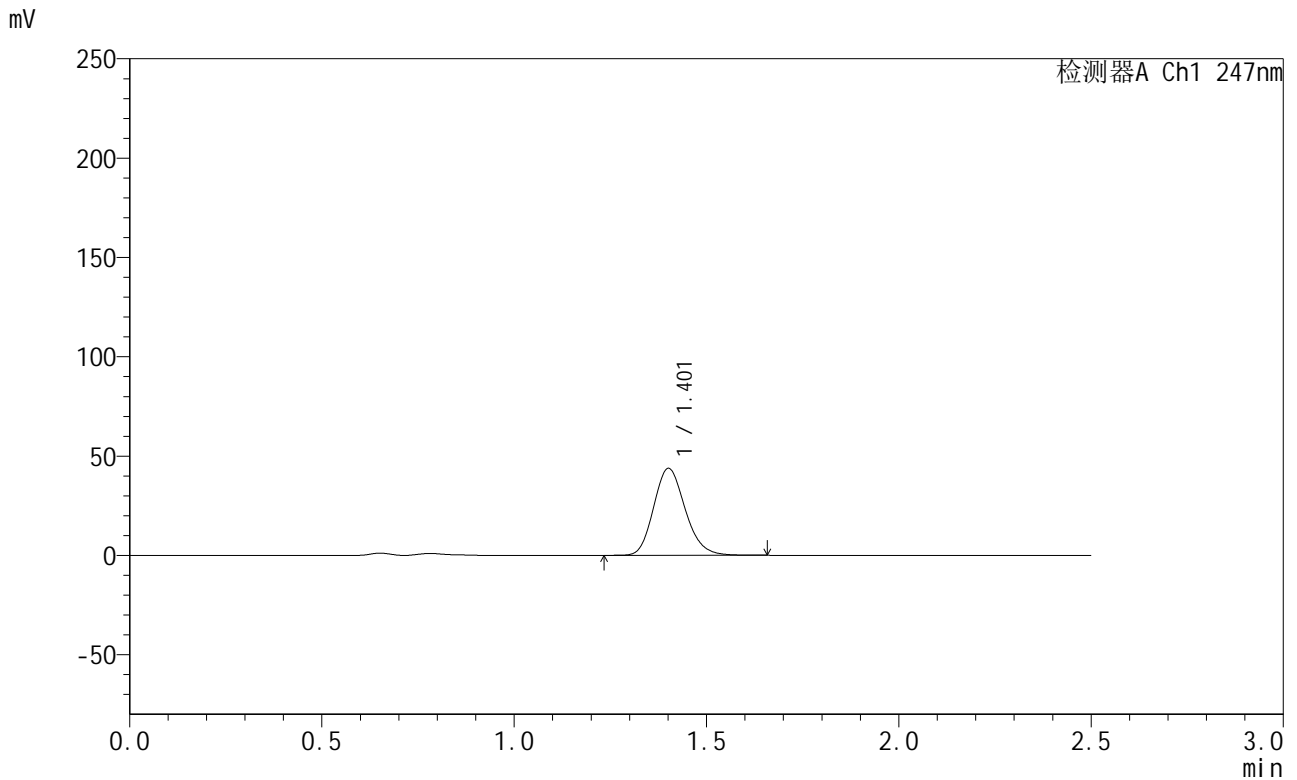

<峰表>

检测器A Ch1 247nm

峰号	保留时间	面积	面积%	高度	理论塔板数(USP)	拖尾因子	分离度(USP)
1	1.401	250178	100.000	43521	1404	1.171	--
总计		250178	100.000	43521			



SMF-356

<样品信息>

色谱柱 : XB-C18(50mm*4.6mm,5µm) 流 速: 1.0ml/min
 柱 温 : 30°C 波 长: 247nm
 数据文件名 : RC\$SMF-356 - 0-105/11-1144-2 - zzp-40mg-2025011121p-rcqx-pH4.5jz-1-lf100z-5min-P4.lcd
 方法文件名 : RC\$SMF-356 - SMF-356-rcqx-FX260.lcm
 批处理文件名 : RC\$SMF-356 - SMF-356-20250508-FX260.lcb
 样品瓶号 : 3-28
 进样体积 : 10 µl 版本号: 6.115
 进样时间 : 2025/05/08 16:09:09 实验者: xiechaojun
 处理时间(V2) : 2025/05/09 10:31:41 处理者: xiechaojun
 仪器型号 : SHIMADZU LC-2050C (FX260)

<色谱图>

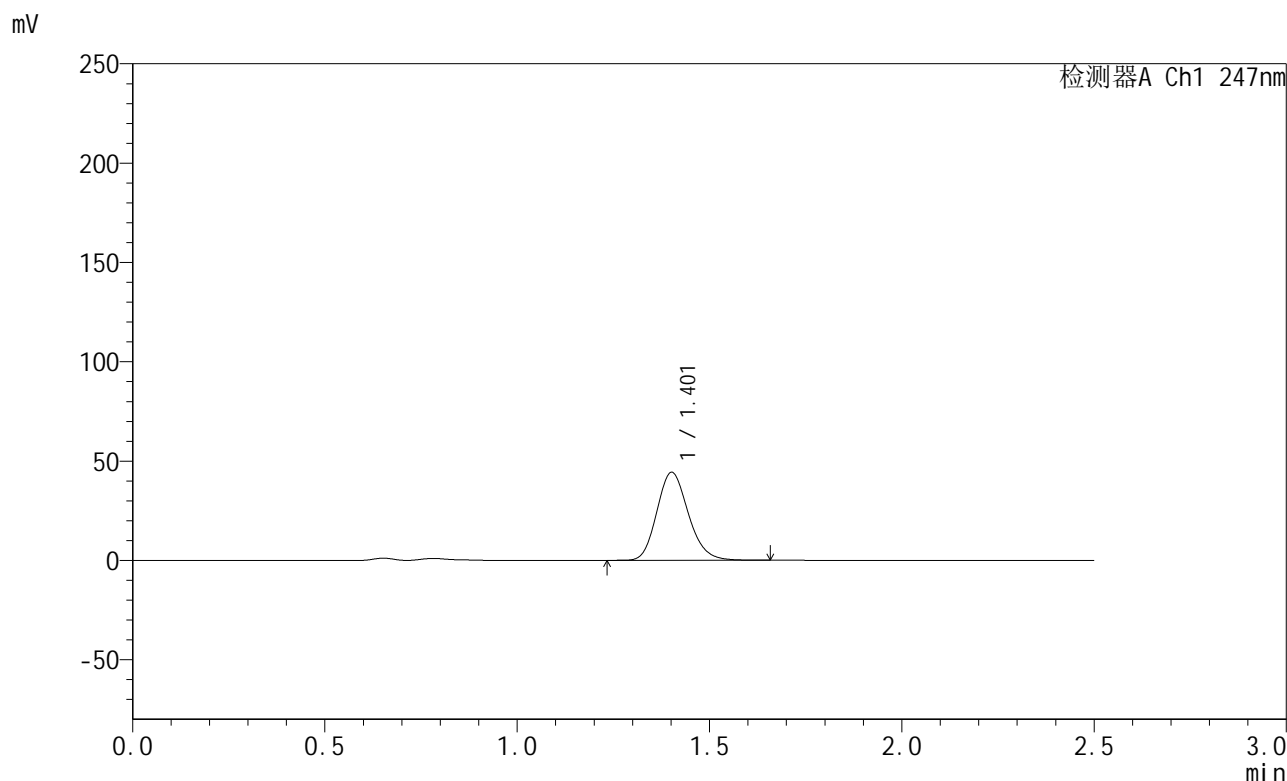

<峰表>

检测器A Ch1 247nm

峰号	保留时间	面积	面积%	高度	理论塔板数(USP)	拖尾因子	分离度(USP)
1	1.401	253052	100.000	44098	1407	1.169	--
总计		253052	100.000	44098			



SMF-356

<样品信息>

色谱柱 : XB-C18(50mm*4.6mm,5µm) 流 速: 1.0ml/min
 柱 温 : 30°C 波 长: 247nm
 数据文件名 : RC\$SMF-356 - 0-105/11-1145-2 - zzp-40mg-2025011121p-rcqx-pH4.5jz-1-lf100z-5min-P5.lcd
 方法文件名 : RC\$SMF-356 - SMF-356-rcqx-FX260.lcm
 批处理文件名 : RC\$SMF-356 - SMF-356-20250508-FX260.lcb
 样品瓶号 : 3-37
 进样体积 : 10 µl 版本号: 6.115
 进样时间 : 2025/05/08 16:12:00 实验者: xiechaojun
 处理时间(V2) : 2025/05/09 10:31:44 处理者: xiechaojun
 仪器型号 : SHIMADZU LC-2050C (FX260)

<色谱图>

mV

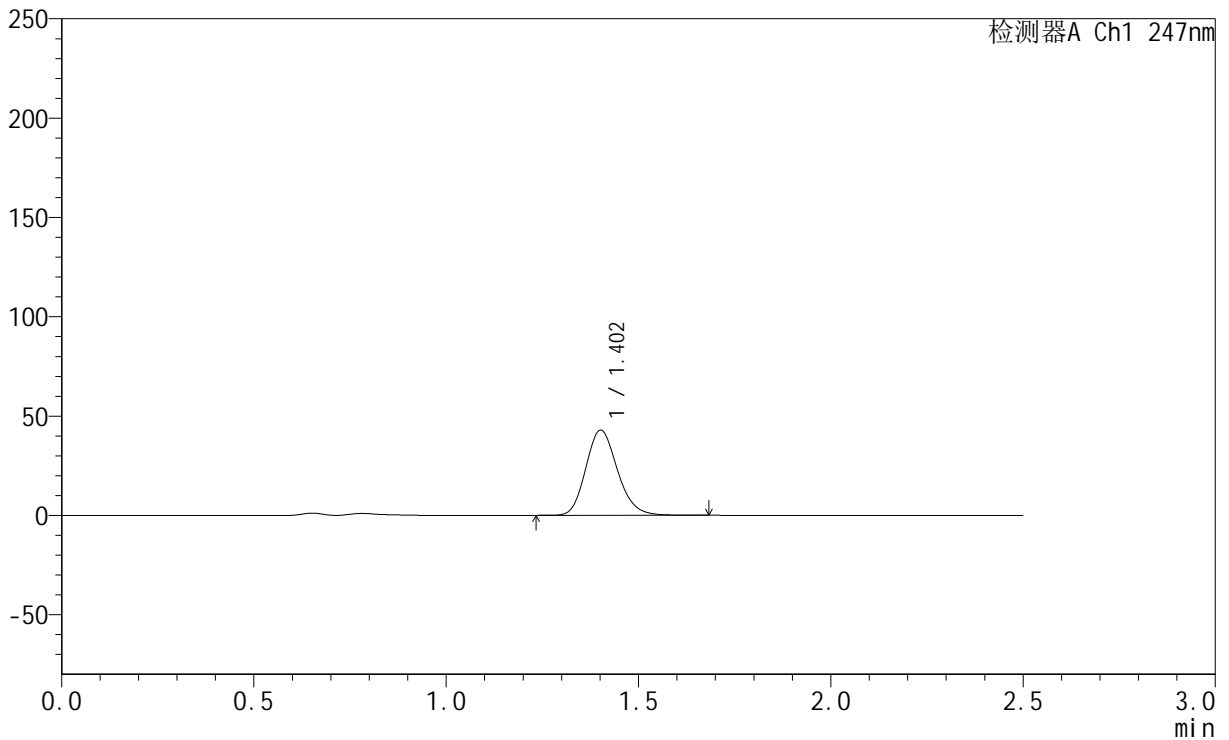

<峰表>

检测器A Ch1 247nm

峰号	保留时间	面积	面积%	高度	理论塔板数(USP)	拖尾因子	分离度(USP)
1	1.402	246082	100.000	42736	1397	1.170	--
总计		246082	100.000	42736			



SMF-356

<样品信息>

色谱柱 : XB-C18(50mm*4.6mm,5µm) 流 速: 1.0ml/min
 柱 温 : 30°C 波 长: 247nm
 数据文件名: RC\$SMF-356 - 0-105/11-1146-2 - zzp-40mg-2025011121p-rcqx-pH4.5jz-1-lf100z-5min-P6.lcd
 方法文件名: RC\$SMF-356 - SMF-356-rcqx-FX260.lcm
 批处理文件名: RC\$SMF-356 - SMF-356-20250508-FX260.lcb
 样品瓶号 : 3-46
 进样体积 : 10 µl 版本号: 6.115
 进样时间 : 2025/05/08 16:14:53 实验者: xiechaojun
 处理时间(V2) : 2025/05/09 10:31:47 处理者: xiechaojun
 仪器型号 : SHIMADZU LC-2050C (FX260)

<色谱图>

mV

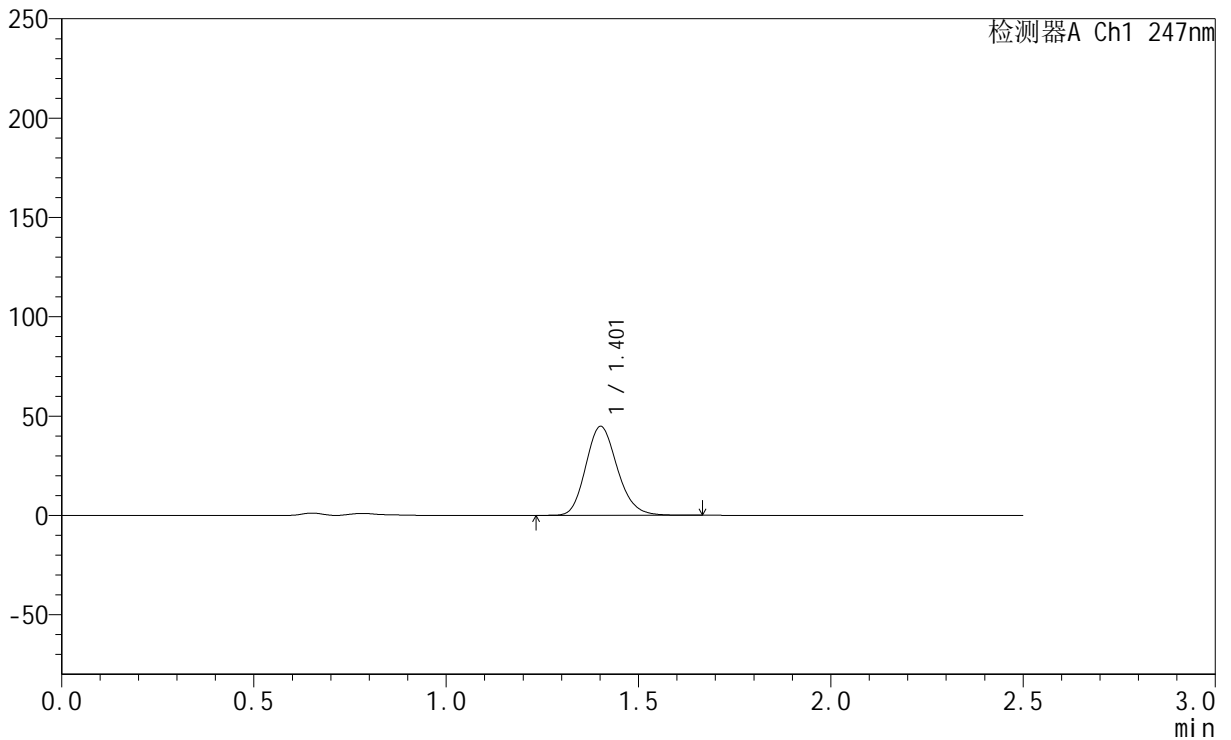

<峰表>

检测器A Ch1 247nm

峰号	保留时间	面积	面积%	高度	理论塔板数(USP)	拖尾因子	分离度(USP)
1	1.401	256314	100.000	44586	1403	1.170	--
总计		256314	100.000	44586			



SMF-356

<样品信息>

色谱柱 : XB-C18(50mm*4.6mm,5 μ m) 流速: 1.0ml/min
柱温 : 30 $^{\circ}$ C 波长: 247nm
数据文件名: RC\$SMF-356 - 0-105/11-1147-2 - zzp-40mg-2025011121p-rcqx-pH4.5jz-1-lf100z-10min-P1.lcd
方法文件名: RC\$SMF-356 - SMF-356-rcqx-FX260.lcm
批处理文件名: RC\$SMF-356 - SMF-356-20250508-FX260.lcb
样品瓶号 : 3-2
进样体积 : 10 μ l 版本号: 6.115
进样时间 : 2025/05/08 16:17:45 实验者: xiechaojun
处理时间(V2) : 2025/05/09 10:31:50 处理者: xiechaojun
仪器型号 : SHIMADZU LC-2050C (FX260)

<色谱图>

mV

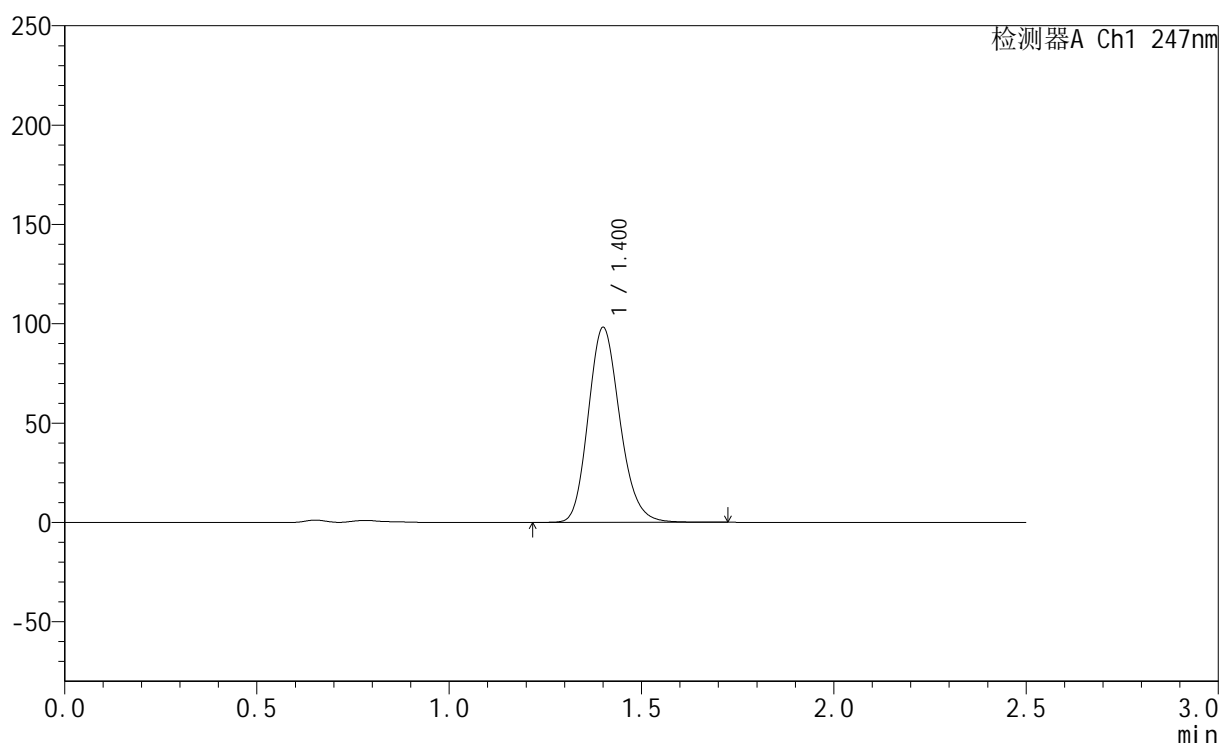

<峰表>

检测器A Ch1 247nm

峰号	保留时间	面积	面积%	高度	理论塔板数(USP)	拖尾因子	分离度(USP)
1	1.400	562101	100.000	97798	1402	1.171	--
总计		562101	100.000	97798			



SMF-356

<样品信息>

色谱柱 : XB-C18(50mm*4.6mm,5µm) 流 速: 1.0ml/min
 柱 温 : 30°C 波 长: 247nm
 数据文件名 : RC\$SMF-356 - 0-105/11-1148-2 - zzp-40mg-2025011121p-rcqx-pH4.5jz-1-lf100z-10min-P2.lcd
 方法文件名 : RC\$SMF-356 - SMF-356-rcqx-FX260.lcm
 批处理文件名 : RC\$SMF-356 - SMF-356-20250508-FX260.lcb
 样品瓶号 : 3-11
 进样体积 : 10 µl 版本号: 6.115
 进样时间 : 2025/05/08 16:20:37 实验者: xiechaojun
 处理时间(V2) : 2025/05/09 10:31:53 处理者: xiechaojun
 仪器型号 : SHIMADZU LC-2050C (FX260)

<色谱图>

mV

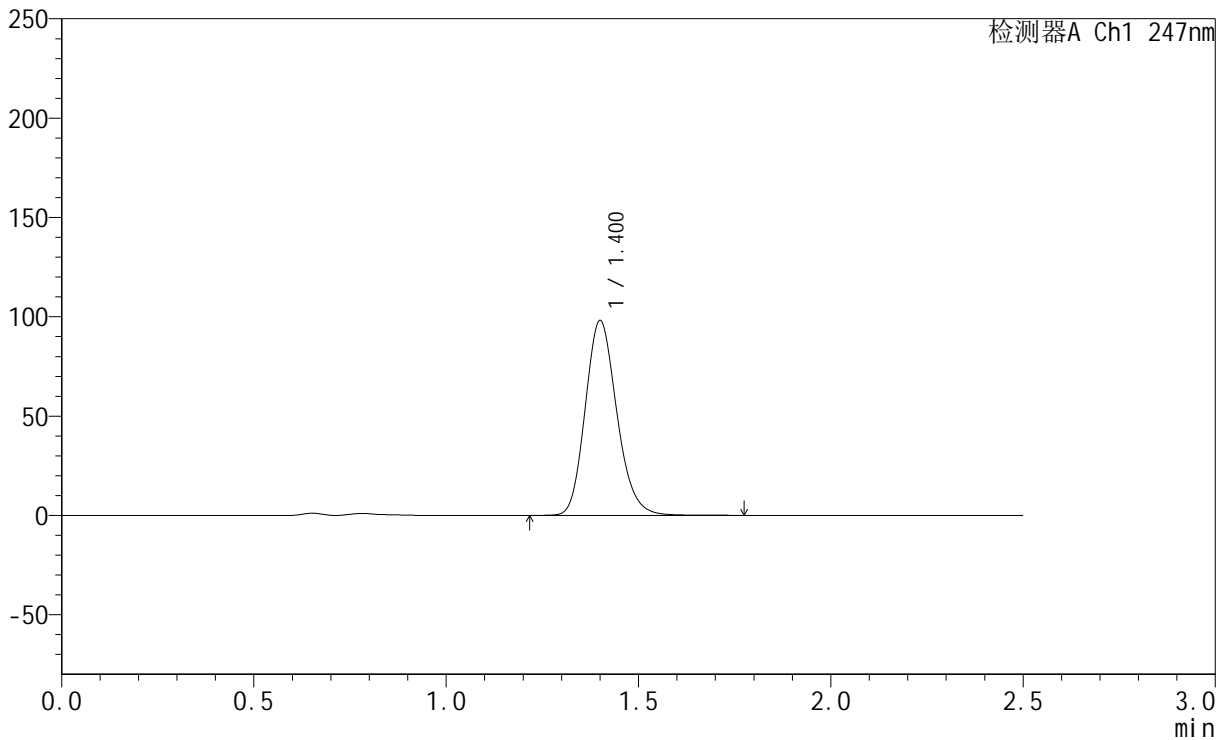

<峰表>

检测器A Ch1 247nm

峰号	保留时间	面积	面积%	高度	理论塔板数(USP)	拖尾因子	分离度(USP)
1	1.400	561647	100.000	97748	1403	1.172	--
总计		561647	100.000	97748			



SMF-356

<样品信息>

色谱柱 : XB-C18(50mm*4.6mm,5μm) 流 速: 1.0ml/min
 柱 温 : 30°C 波 长: 247nm
 数据文件名 : RC\$SMF-356 - 0-105/11-1149-2 - zzp-40mg-2025011121p-rcqx-pH4.5jz-1-lf100z-10min-P3.lcd
 方法文件名 : RC\$SMF-356 - SMF-356-rcqx-FX260.lcm
 批处理文件名 : RC\$SMF-356 - SMF-356-20250508-FX260.lcb
 样品瓶号 : 3-20
 进样体积 : 10 μl 版本号: 6.115
 进样时间 : 2025/05/08 16:23:28 实验者: xiechaojun
 处理时间(V2) : 2025/05/09 10:31:55 处理者: xiechaojun
 仪器型号 : SHIMADZU LC-2050C (FX260)

<色谱图>

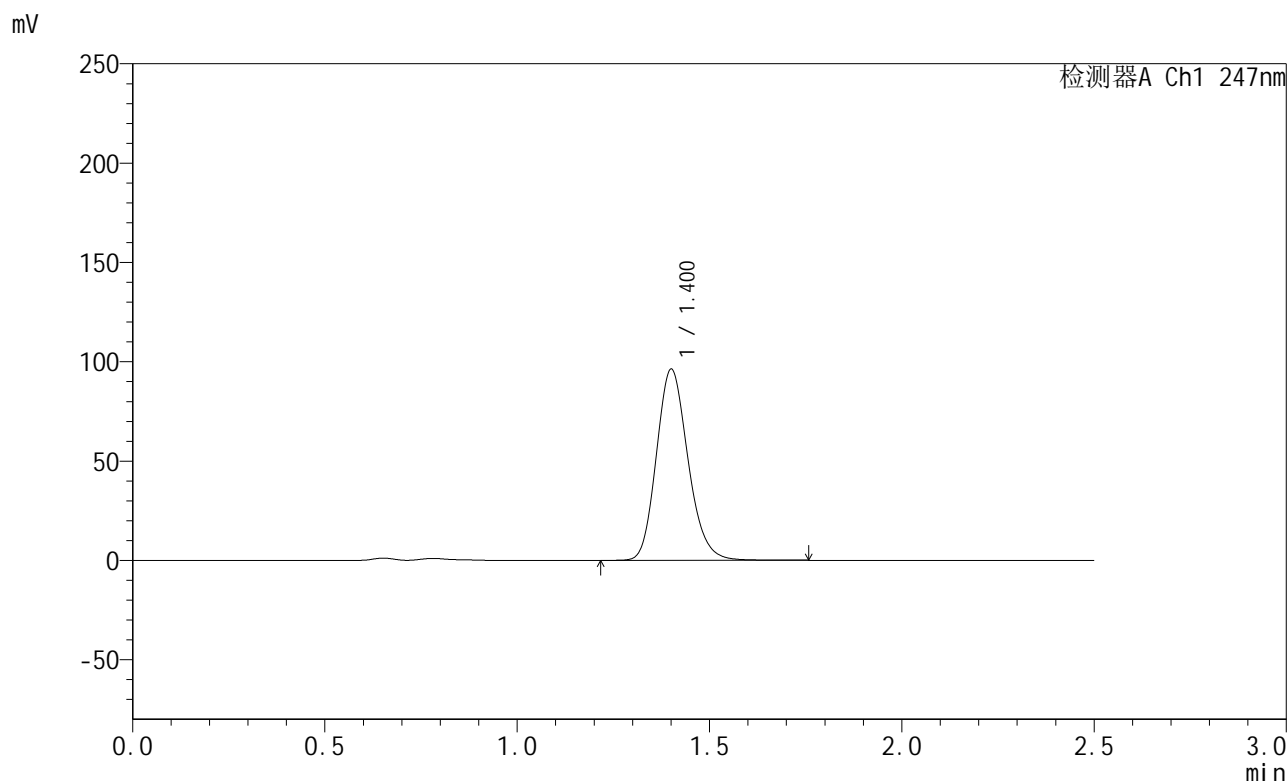

<峰表>

检测器A Ch1 247nm

峰号	保留时间	面积	面积%	高度	理论塔板数(USP)	拖尾因子	分离度(USP)
1	1.400	550997	100.000	95833	1405	1.172	--
总计		550997	100.000	95833			



SMF-356

<样品信息>

色谱柱 : XB-C18(50mm*4.6mm,5µm) 流 速: 1.0ml/min
 柱 温 : 30°C 波 长: 247nm
 数据文件名 : RC\$SMF-356 - 0-105/11-1150-2 - zzp-40mg-2025011121p-rcqx-pH4.5jz-1-lf100z-10min-P4.lcd
 方法文件名 : RC\$SMF-356 - SMF-356-rcqx-FX260.lcm
 批处理文件名 : RC\$SMF-356 - SMF-356-20250508-FX260.lcb
 样品瓶号 : 3-29
 进样体积 : 10 µl 版本号: 6.115
 进样时间 : 2025/05/08 16:26:21 实验者: xiechaojun
 处理时间(V2) : 2025/05/09 10:31:58 处理者: xiechaojun
 仪器型号 : SHIMADZU LC-2050C (FX260)

<色谱图>

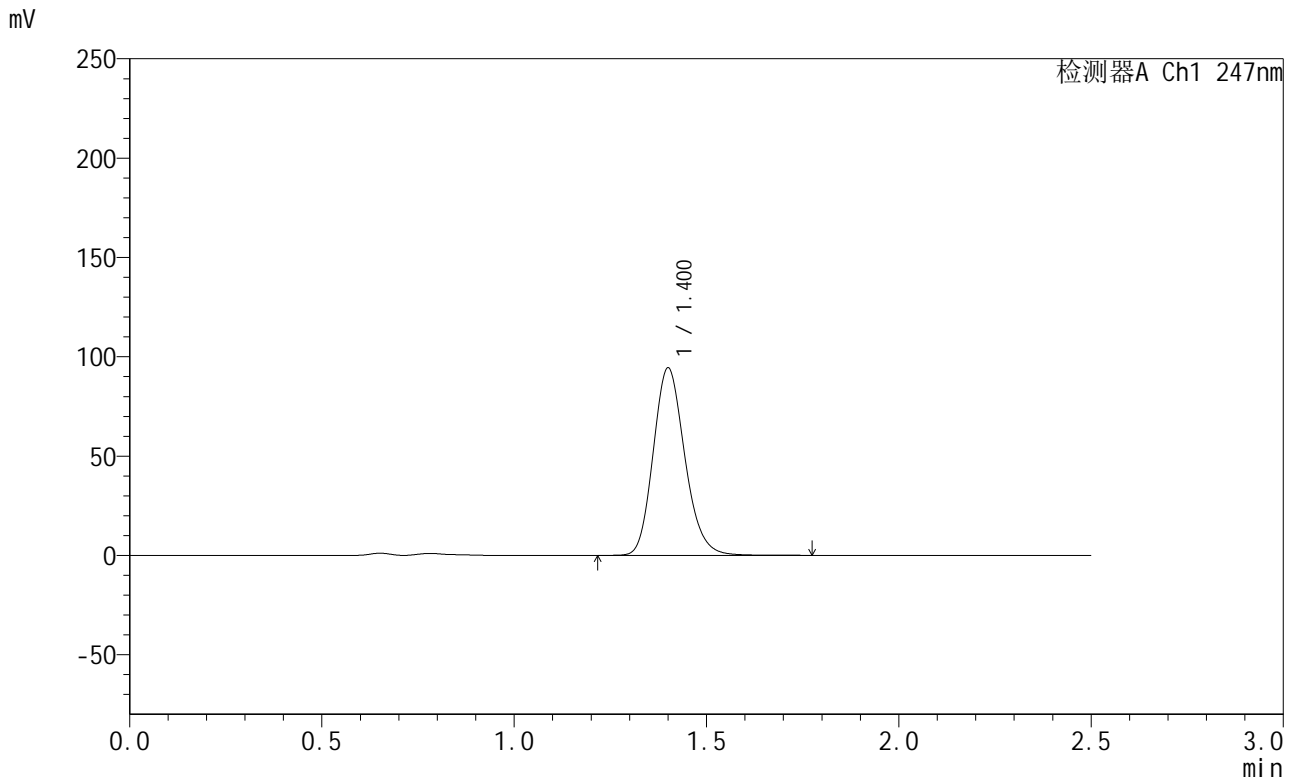

<峰表>

检测器A Ch1 247nm

峰号	保留时间	面积	面积%	高度	理论塔板数(USP)	拖尾因子	分离度(USP)
1	1.400	540225	100.000	94033	1405	1.172	--
总计		540225	100.000	94033			



SMF-356

<样品信息>

色谱柱 : XB-C18(50mm*4.6mm,5µm) 流 速: 1.0ml/min
 柱 温 : 30°C 波 长: 247nm
 数据文件名: RC\$SMF-356 - 0-105/11-1151-2 - zzp-40mg-2025011121p-rcqx-pH4.5jz-1-lf100z-10min-P5.lcd
 方法文件名: RC\$SMF-356 - SMF-356-rcqx-FX260.lcm
 批处理文件名: RC\$SMF-356 - SMF-356-20250508-FX260.lcb
 样品瓶号 : 3-38
 进样体积 : 10 µl 版本号: 6.115
 进样时间 : 2025/05/08 16:29:12 实验者: xiechaojun
 处理时间(V2) : 2025/05/09 10:32:01 处理者: xiechaojun
 仪器型号 : SHIMADZU LC-2050C (FX260)

<色谱图>

mV

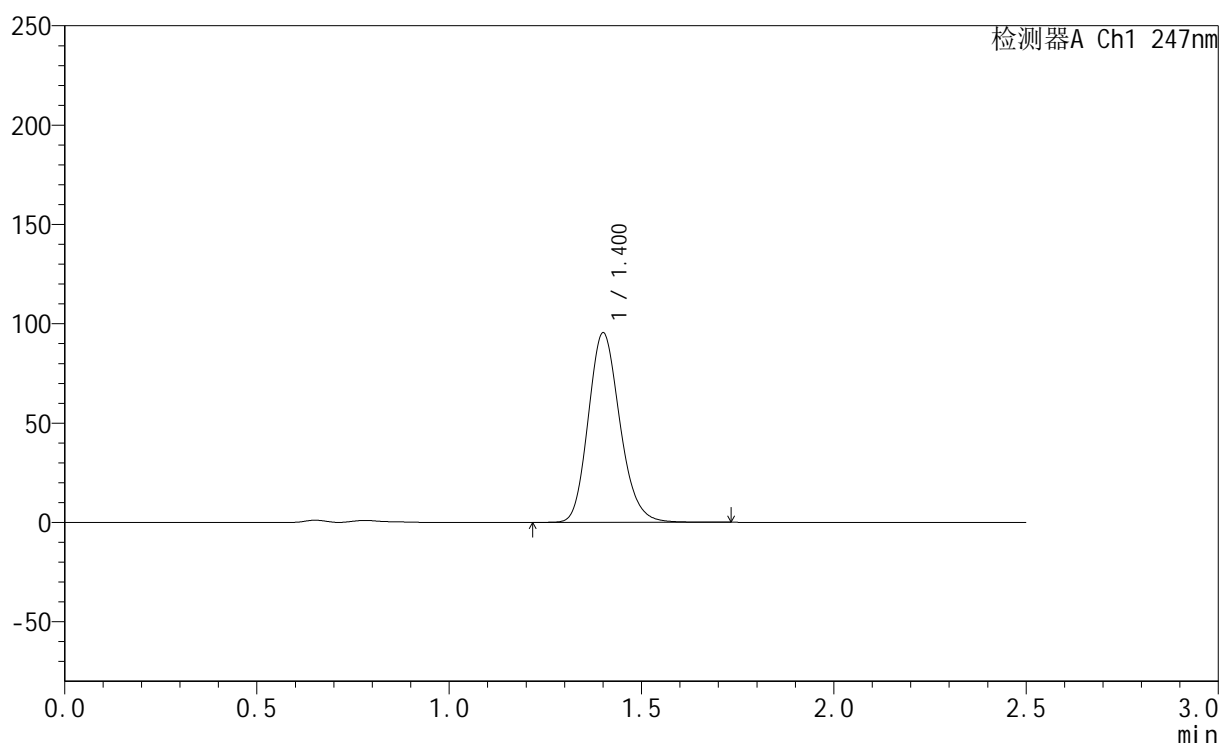

<峰表>

检测器A Ch1 247nm

峰号	保留时间	面积	面积%	高度	理论塔板数(USP)	拖尾因子	分离度(USP)
1	1.400	546277	100.000	95061	1401	1.172	--
总计		546277	100.000	95061			

<样品信息>

色谱柱 : XB-C18(50mm*4.6mm,5 μ m) 流速: 1.0ml/min
柱温 : 30 $^{\circ}$ C 波长: 247nm
数据文件名: RC\$SMF-356 - 0-105/11-1152-2 - zzp-40mg-2025011121p-rcqx-pH4.5jz-1-lf100z-10min-P6.lcd
方法文件名: RC\$SMF-356 - SMF-356-rcqx-FX260.lcm
批处理文件名: RC\$SMF-356 - SMF-356-20250508-FX260.lcb
样品瓶号 : 3-47
进样体积 : 10 μ l 版本号: 6.115
进样时间 : 2025/05/08 16:32:04 实验者: xiechaojun
处理时间(V2) : 2025/05/09 10:32:03 处理者: xiechaojun
仪器型号 : SHIMADZU LC-2050C (FX260)

<色谱图>

mV

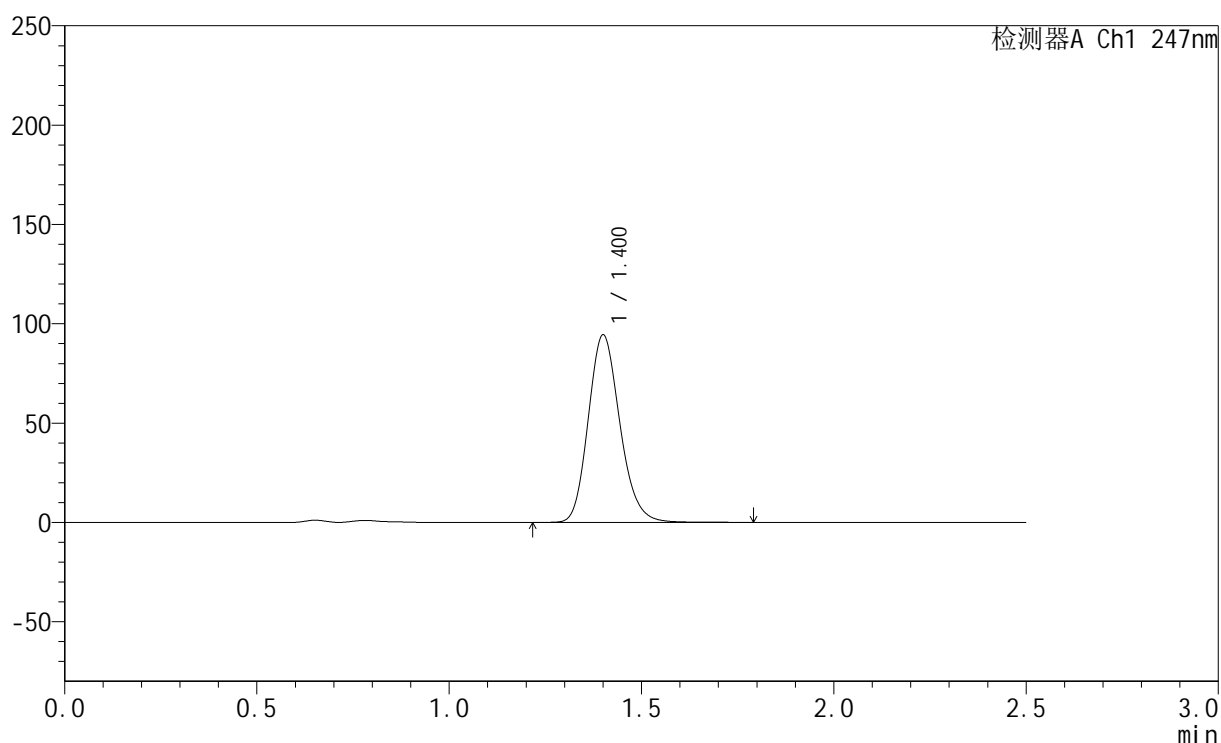

<峰表>

检测器A Ch1 247nm

峰号	保留时间	面积	面积%	高度	理论塔板数(USP)	拖尾因子	分离度(USP)
1	1.400	541062	100.000	94049	1402	1.172	--
总计		541062	100.000	94049			

<样品信息>

色谱柱 : XB-C18(50mm*4.6mm,5 μ m) 流 速: 1.0ml/min
 柱 温 : 30 $^{\circ}$ C 波 长: 247nm
 数据文件名 : RC\$SMF-356 - 0-105/11-1153-2 - zzp-40mg-2025011121p-rcqx-pH4.5jz-1-lf100z-15min-P1.lcd
 方法文件名 : RC\$SMF-356 - SMF-356-rcqx-FX260.lcm
 批处理文件名 : RC\$SMF-356 - SMF-356-20250508-FX260.lcb
 样品瓶号 : 3-3
 进样体积 : 10 μ l 版本号: 6.115
 进样时间 : 2025/05/08 16:34:57 实验者: xiechaojun
 处理时间(V2) : 2025/05/09 10:32:06 处理者: xiechaojun
 仪器型号 : SHIMADZU LC-2050C (FX260)

<色谱图>

mV

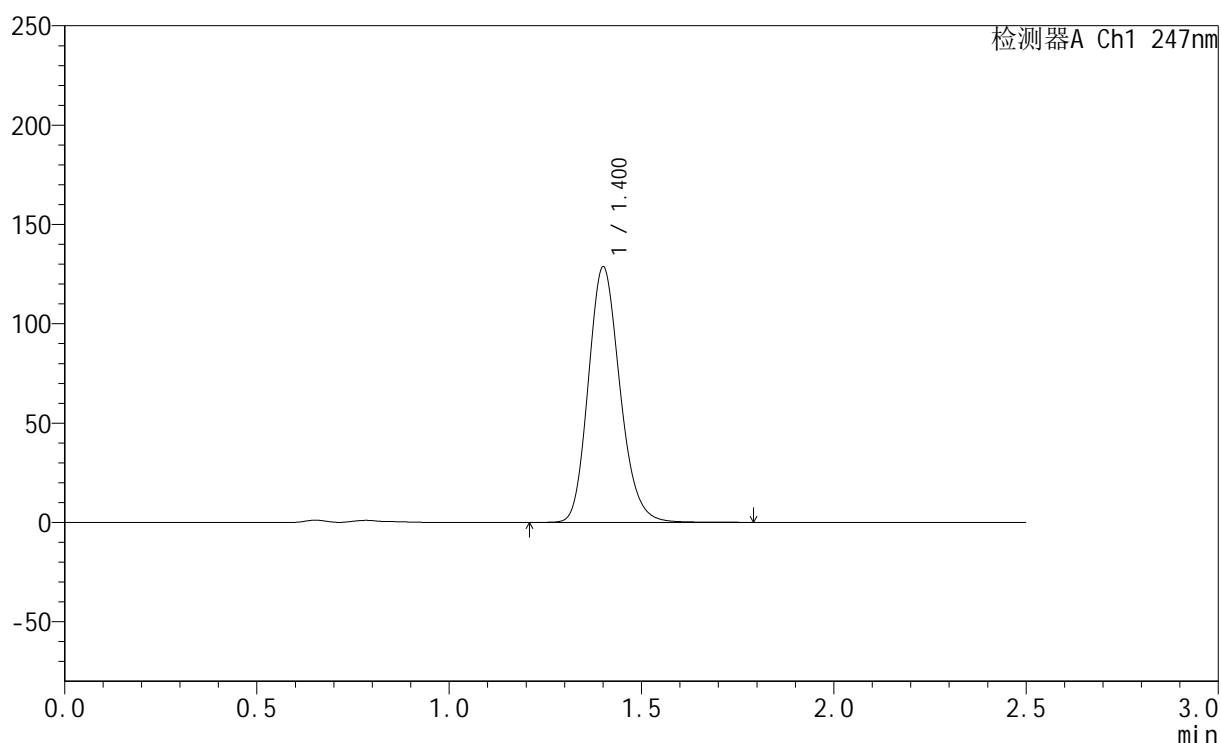

<峰表>

检测器A Ch1 247nm

峰号	保留时间	面积	面积%	高度	理论塔板数(USP)	拖尾因子	分离度(USP)
1	1.400	736970	100.000	128090	1402	1.173	--
总计		736970	100.000	128090			



SMF-356

<样品信息>

色谱柱 : XB-C18(50mm*4.6mm,5µm) 流 速: 1.0ml/min
 柱 温 : 30°C 波 长: 247nm
 数据文件名 : RC\$SMF-356 - 0-105/11-1154-2 - zzp-40mg-2025011121p-rcqx-pH4.5jz-1-lf100z-15min-P2.lcd
 方法文件名 : RC\$SMF-356 - SMF-356-rcqx-FX260.lcm
 批处理文件名 : RC\$SMF-356 - SMF-356-20250508-FX260.lcb
 样品瓶号 : 3-12
 进样体积 : 10 µl 版本号: 6.115
 进样时间 : 2025/05/08 16:37:48 实验者: xiechaojun
 处理时间(V2) : 2025/05/09 10:32:09 处理者: xiechaojun
 仪器型号 : SHIMADZU LC-2050C (FX260)

<色谱图>

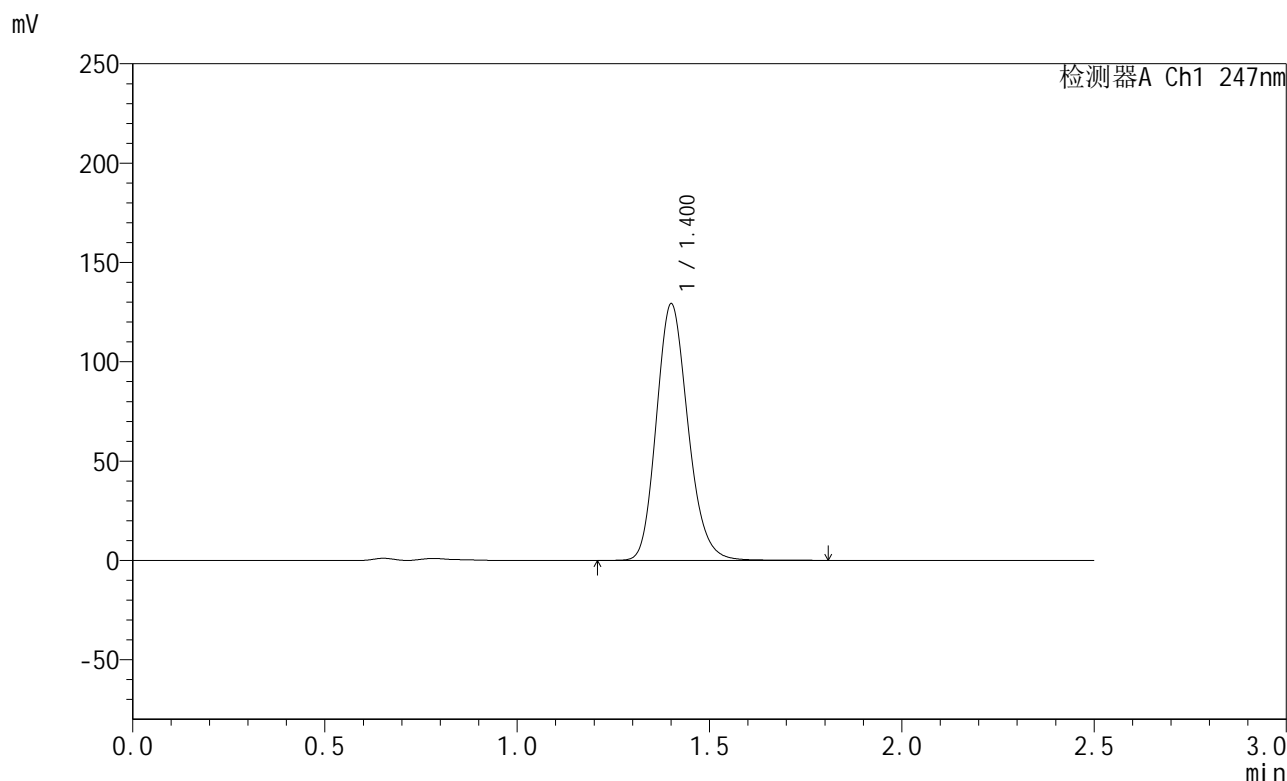

<峰表>

检测器A Ch1 247nm

峰号	保留时间	面积	面积%	高度	理论塔板数(USP)	拖尾因子	分离度(USP)
1	1.400	739211	100.000	128541	1406	1.173	--
总计		739211	100.000	128541			



SMF-356

<样品信息>

色谱柱 : XB-C18(50mm*4.6mm,5µm) 流 速: 1.0ml/min
 柱 温 : 30°C 波 长: 247nm
 数据文件名 : RC\$SMF-356 - 0-105/11-1155-2 - zzp-40mg-2025011121p-rcqx-pH4.5jz-1-lf100z-15min-P3.lcd
 方法文件名 : RC\$SMF-356 - SMF-356-rcqx-FX260.lcm
 批处理文件名 : RC\$SMF-356 - SMF-356-20250508-FX260.lcb
 样品瓶号 : 3-21
 进样体积 : 10 µl 版本号: 6.115
 进样时间 : 2025/05/08 16:40:40 实验者: xiechaojun
 处理时间(V2) : 2025/05/09 10:32:11 处理者: xiechaojun
 仪器型号 : SHIMADZU LC-2050C (FX260)

<色谱图>

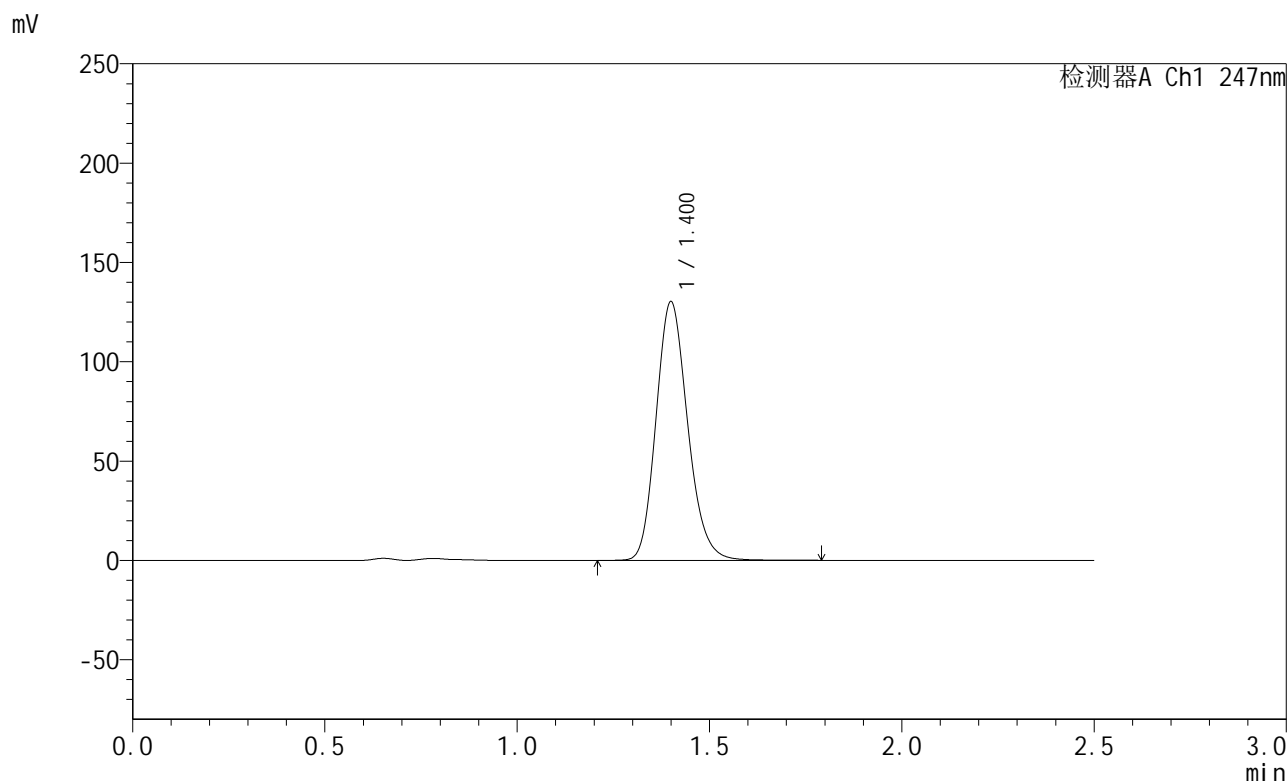

<峰表>

检测器A Ch1 247nm

峰号	保留时间	面积	面积%	高度	理论塔板数(USP)	拖尾因子	分离度(USP)
1	1.400	745216	100.000	129856	1405	1.173	--
总计		745216	100.000	129856			



SMF-356

<样品信息>

色谱柱 : XB-C18(50mm*4.6mm,5µm) 流 速: 1.0ml/min
 柱 温 : 30°C 波 长: 247nm
 数据文件名 : RC\$SMF-356 - 0-105/11-1156-2 - zzp-40mg-2025011121p-rcqx-pH4.5jz-1-lf100z-15min-P4.lcd
 方法文件名 : RC\$SMF-356 - SMF-356-rcqx-FX260.lcm
 批处理文件名 : RC\$SMF-356 - SMF-356-20250508-FX260.lcb
 样品瓶号 : 3-30
 进样体积 : 10 µl 版本号: 6.115
 进样时间 : 2025/05/08 16:43:32 实验者: xiechaojun
 处理时间(V2) : 2025/05/09 10:32:14 处理者: xiechaojun
 仪器型号 : SHIMADZU LC-2050C (FX260)

<色谱图>

mV

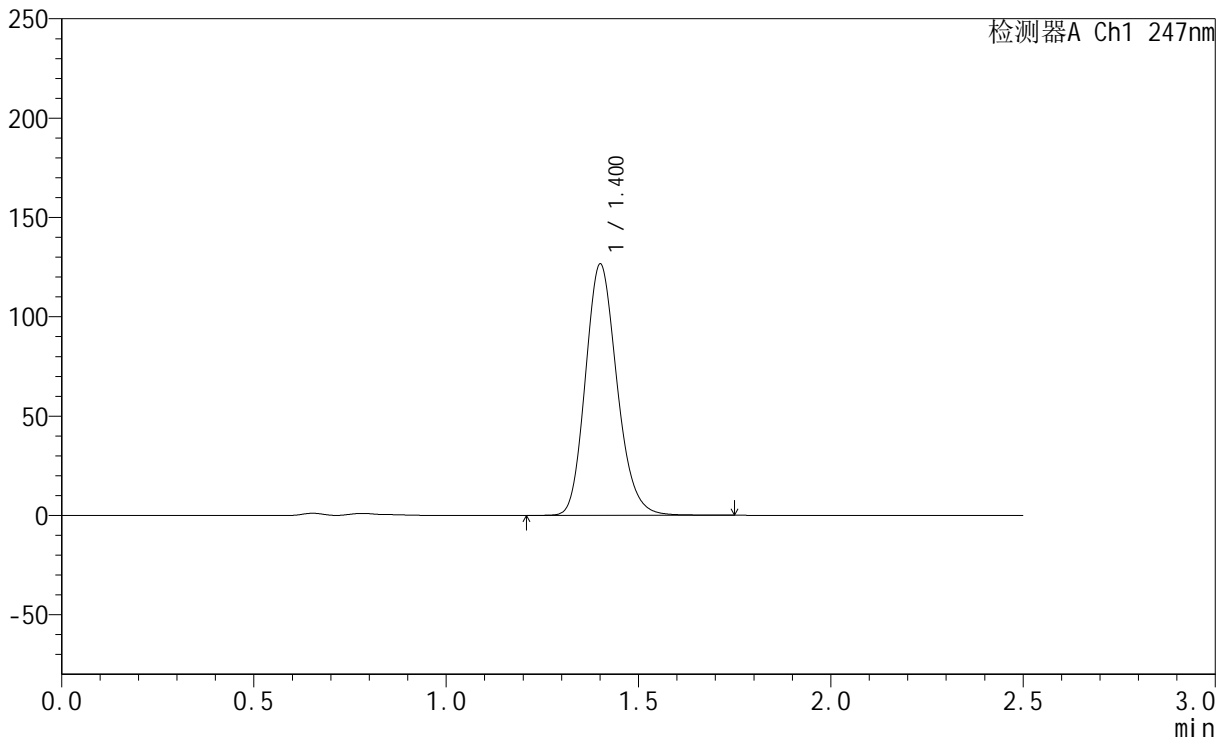

<峰表>

检测器A Ch1 247nm

峰号	保留时间	面积	面积%	高度	理论塔板数(USP)	拖尾因子	分离度(USP)
1	1.400	722751	100.000	125875	1408	1.173	--
总计		722751	100.000	125875			



SMF-356

<样品信息>

色谱柱 : XB-C18(50mm*4.6mm,5 μ m) 流速: 1.0ml/min
柱温 : 30 $^{\circ}$ C 波长: 247nm
数据文件名: RC\$SMF-356 - 0-105/11-1157-2 - zzp-40mg-2025011121p-rcqx-pH4.5jz-1-lf100z-15min-P5.lcd
方法文件名: RC\$SMF-356 - SMF-356-rcqx-FX260.lcm
批处理文件名: RC\$SMF-356 - SMF-356-20250508-FX260.lcb
样品瓶号 : 3-39
进样体积 : 10 μ l 版本号: 6.115
进样时间 : 2025/05/08 16:46:24 实验者: xiechaojun
处理时间(V2) : 2025/05/09 10:32:17 处理者: xiechaojun
仪器型号 : SHIMADZU LC-2050C (FX260)

<色谱图>

mV

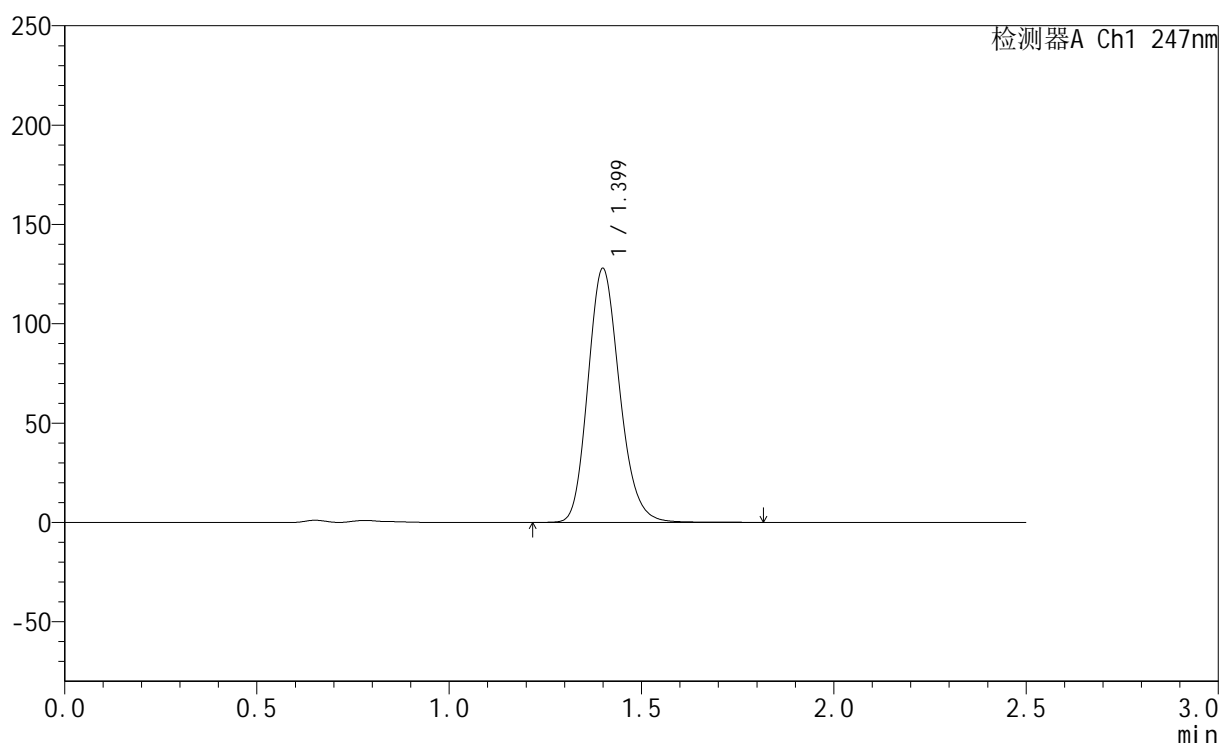

<峰表>

检测器A Ch1 247nm

峰号	保留时间	面积	面积%	高度	理论塔板数(USP)	拖尾因子	分离度(USP)
1	1.399	731828	100.000	127588	1404	1.173	--
总计		731828	100.000	127588			



SMF-356

<样品信息>

色谱柱 : XB-C18(50mm*4.6mm,5µm) 流 速: 1.0ml/min
 柱 温 : 30°C 波 长: 247nm
 数据文件名 : RC\$SMF-356 - 0-105/11-1158-2 - zzp-40mg-2025011121p-rcqx-pH4.5jz-1-lf100z-15min-P6.lcd
 方法文件名 : RC\$SMF-356 - SMF-356-rcqx-FX260.lcm
 批处理文件名 : RC\$SMF-356 - SMF-356-20250508-FX260.lcb
 样品瓶号 : 3-48
 进样体积 : 10 µl 版本号: 6.115
 进样时间 : 2025/05/08 16:49:16 实验者: xiechaojun
 处理时间(V2) : 2025/05/09 10:32:20 处理者: xiechaojun
 仪器型号 : SHIMADZU LC-2050C (FX260)

<色谱图>

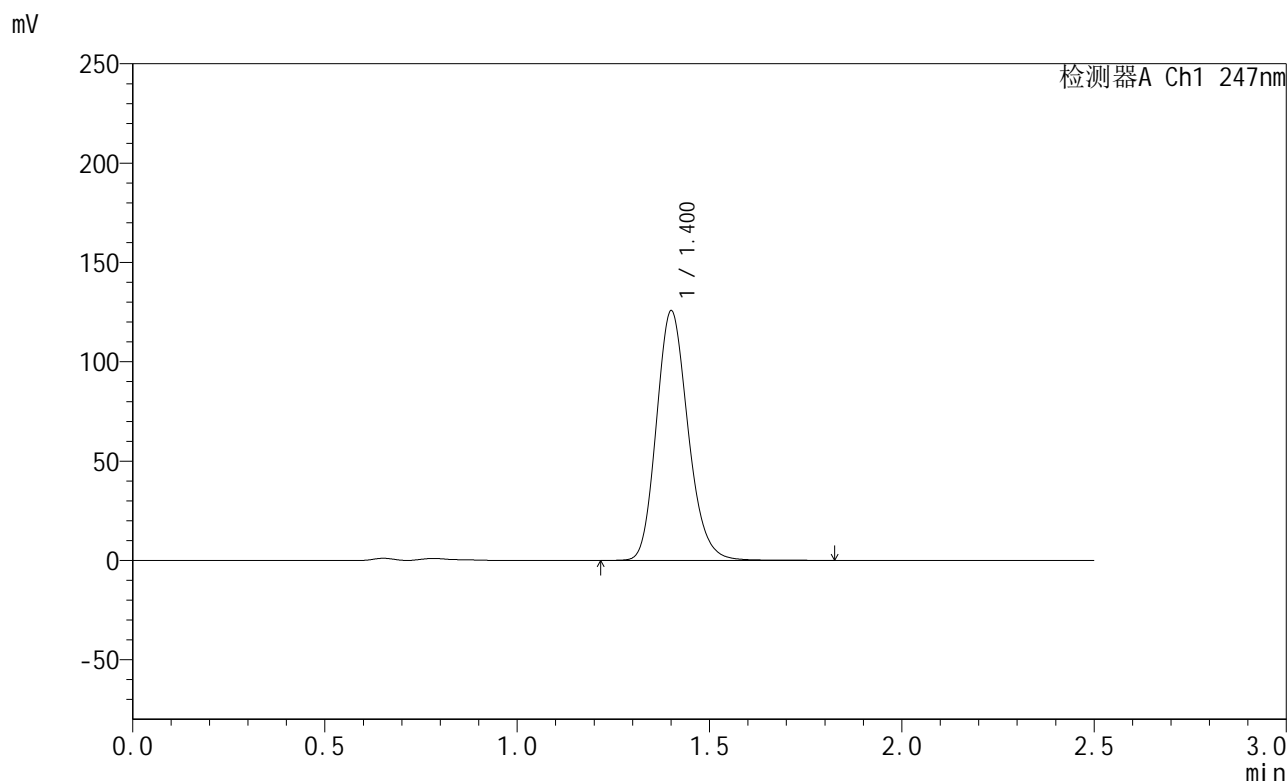

<峰表>

检测器A Ch1 247nm

峰号	保留时间	面积	面积%	高度	理论塔板数(USP)	拖尾因子	分离度(USP)
1	1.400	719589	100.000	125040	1404	1.174	--
总计		719589	100.000	125040			



SMF-356

<样品信息>

色谱柱 : XB-C18(50mm*4.6mm,5µm) 流 速: 1.0ml/min
 柱 温 : 30°C 波 长: 247nm
 数据文件名 : RC\$SMF-356 - 0-105/11-1159-2 - zzp-40mg-2025011121p-rcqx-pH4.5jz-1-lf100z-20min-P1.lcd
 方法文件名 : RC\$SMF-356 - SMF-356-rcqx-FX260.lcm
 批处理文件名 : RC\$SMF-356 - SMF-356-20250508-FX260.lcb
 样品瓶号 : 3-4
 进样体积 : 10 µl 版本号: 6.115
 进样时间 : 2025/05/08 16:52:09 实验者: xiechaojun
 处理时间(V2) : 2025/05/09 10:32:22 处理者: xiechaojun
 仪器型号 : SHIMADZU LC-2050C (FX260)

<色谱图>

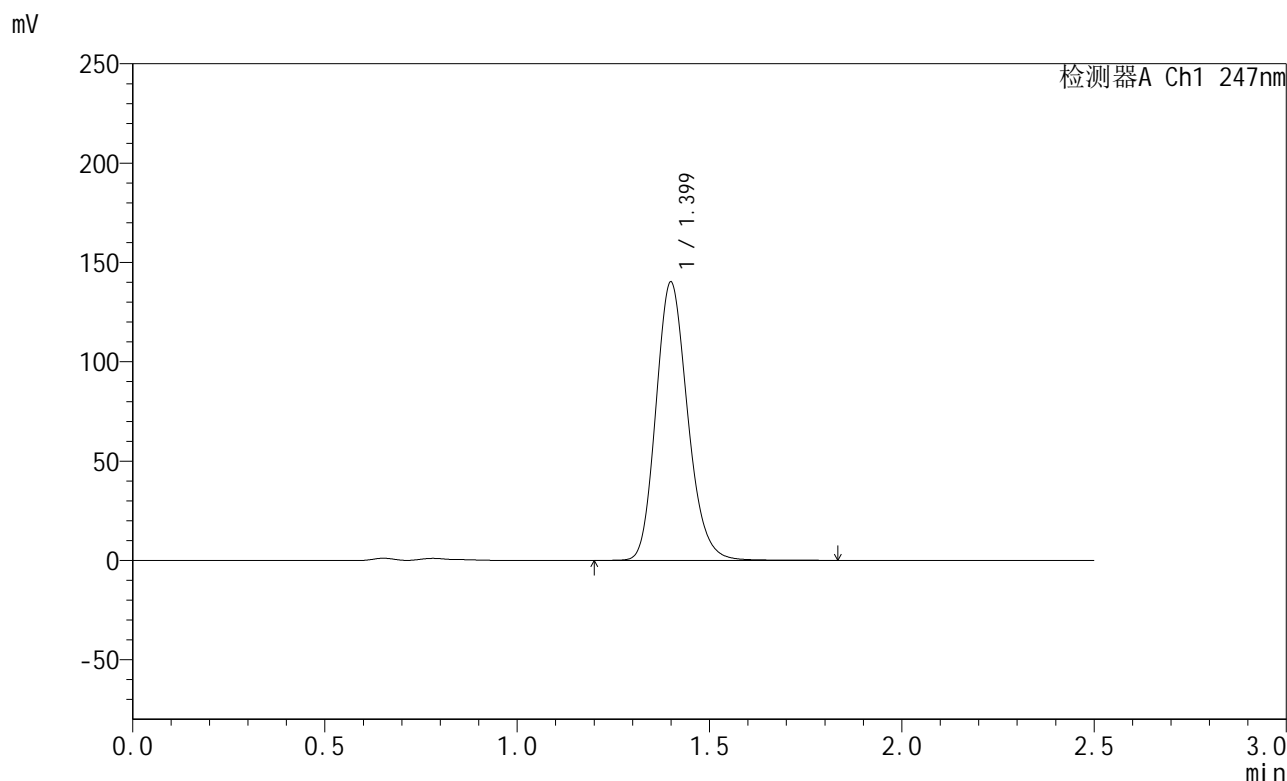

<峰表>

检测器A Ch1 247nm

峰号	保留时间	面积	面积%	高度	理论塔板数(USP)	拖尾因子	分离度(USP)
1	1.399	803368	100.000	139815	1400	1.174	--
总计		803368	100.000	139815			



SMF-356

<样品信息>

色谱柱 : XB-C18(50mm*4.6mm,5μm) 流 速: 1.0ml/min
 柱 温 : 30°C 波 长: 247nm
 数据文件名 : RC\$SMF-356 - 0-105/11-1160-2 - zzp-40mg-2025011121p-rcqx-pH4.5jz-1-lf100z-20min-P2.lcd
 方法文件名 : RC\$SMF-356 - SMF-356-rcqx-FX260.lcm
 批处理文件名 : RC\$SMF-356 - SMF-356-20250508-FX260.lcb
 样品瓶号 : 3-13
 进样体积 : 10 μl 版本号: 6.115
 进样时间 : 2025/05/08 16:55:00 实验者: xiechaojun
 处理时间(V2) : 2025/05/09 10:32:25 处理者: xiechaojun
 仪器型号 : SHIMADZU LC-2050C (FX260)

<色谱图>

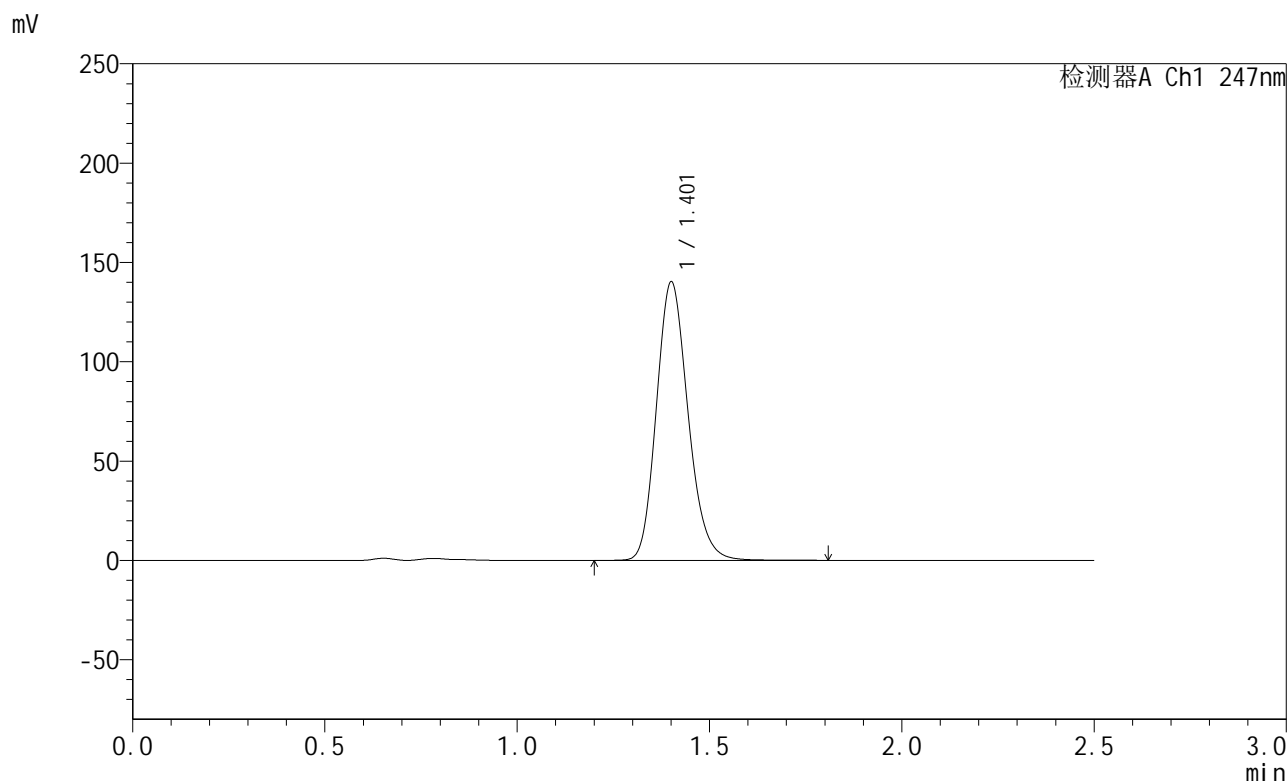

<峰表>

检测器A Ch1 247nm

峰号	保留时间	面积	面积%	高度	理论塔板数(USP)	拖尾因子	分离度(USP)
1	1.401	804138	100.000	139513	1400	1.173	--
总计		804138	100.000	139513			



SMF-356

<样品信息>

色谱柱 : XB-C18(50mm*4.6mm,5µm) 流 速: 1.0ml/min
 柱 温 : 30°C 波 长: 247nm
 数据文件名 : RC\$SMF-356 - 0-105/11-1161-2 - zzp-40mg-2025011121p-rcqx-pH4.5jz-1-lf100z-20min-P3.lcd
 方法文件名 : RC\$SMF-356 - SMF-356-rcqx-FX260.lcm
 批处理文件名 : RC\$SMF-356 - SMF-356-20250508-FX260.lcb
 样品瓶号 : 3-22
 进样体积 : 10 µl 版本号: 6.115
 进样时间 : 2025/05/08 16:57:52 实验者: xiechaojun
 处理时间(V2) : 2025/05/09 10:32:28 处理者: xiechaojun
 仪器型号 : SHIMADZU LC-2050C (FX260)

<色谱图>

mV

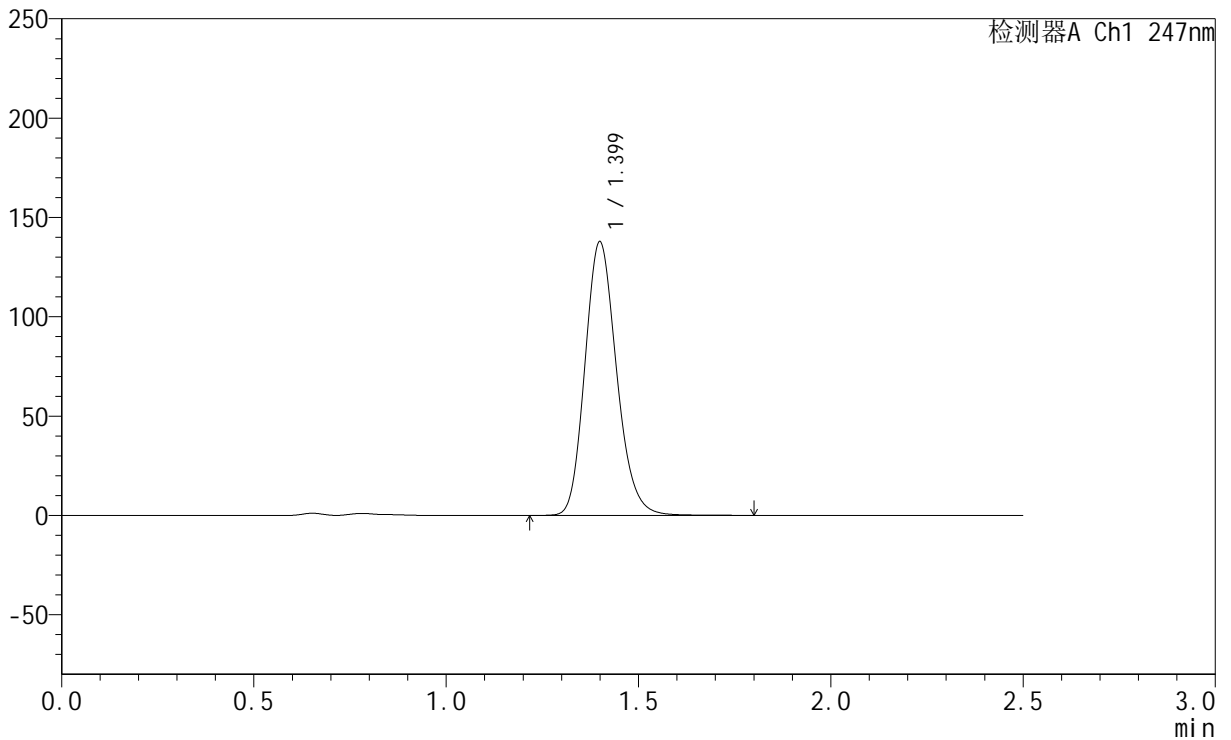

<峰表>

检测器A Ch1 247nm

峰号	保留时间	面积	面积%	高度	理论塔板数(USP)	拖尾因子	分离度(USP)
1	1.399	789517	100.000	137435	1399	1.173	--
总计		789517	100.000	137435			



SMF-356

<样品信息>

色谱柱 : XB-C18(50mm*4.6mm,5µm) 流 速: 1.0ml/min
 柱 温 : 30°C 波 长: 247nm
 数据文件名 : RC\$SMF-356 - 0-105/11-1162-2 - zzp-40mg-2025011121p-rcqx-pH4.5jz-1-lf100z-20min-P4.lcd
 方法文件名 : RC\$SMF-356 - SMF-356-rcqx-FX260.lcm
 批处理文件名 : RC\$SMF-356 - SMF-356-20250508-FX260.lcb
 样品瓶号 : 3-31
 进样体积 : 10 µl 版本号: 6.115
 进样时间 : 2025/05/08 17:00:44 实验者: xiechaojun
 处理时间(V2) : 2025/05/09 10:32:31 处理者: xiechaojun
 仪器型号 : SHIMADZU LC-2050C (FX260)

<色谱图>

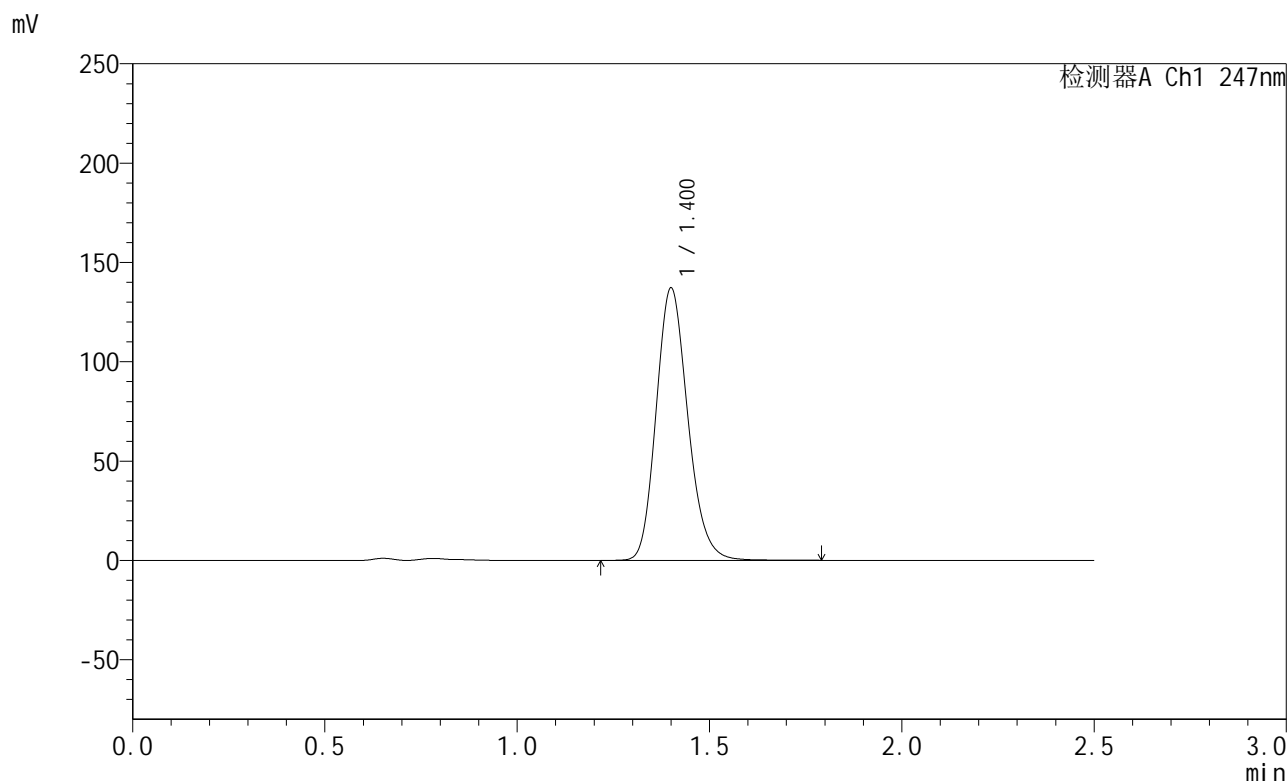

<峰表>

检测器A Ch1 247nm

峰号	保留时间	面积	面积%	高度	理论塔板数(USP)	拖尾因子	分离度(USP)
1	1.400	785731	100.000	136672	1400	1.174	--
总计		785731	100.000	136672			



SMF-356

<样品信息>

色谱柱 : XB-C18(50mm*4.6mm,5µm) 流 速: 1.0ml/min
 柱 温 : 30°C 波 长: 247nm
 数据文件名 : RC\$SMF-356 - 0-105/11-1163-2 - zzp-40mg-2025011121p-rcqx-pH4.5jz-1-lf100z-20min-P5.lcd
 方法文件名 : RC\$SMF-356 - SMF-356-rcqx-FX260.lcm
 批处理文件名 : RC\$SMF-356 - SMF-356-20250508-FX260.lcb
 样品瓶号 : 3-40
 进样体积 : 10 µl 版本号: 6.115
 进样时间 : 2025/05/08 17:03:36 实验者: xiechaojun
 处理时间(V2) : 2025/05/09 10:32:33 处理者: xiechaojun
 仪器型号 : SHIMADZU LC-2050C (FX260)

<色谱图>

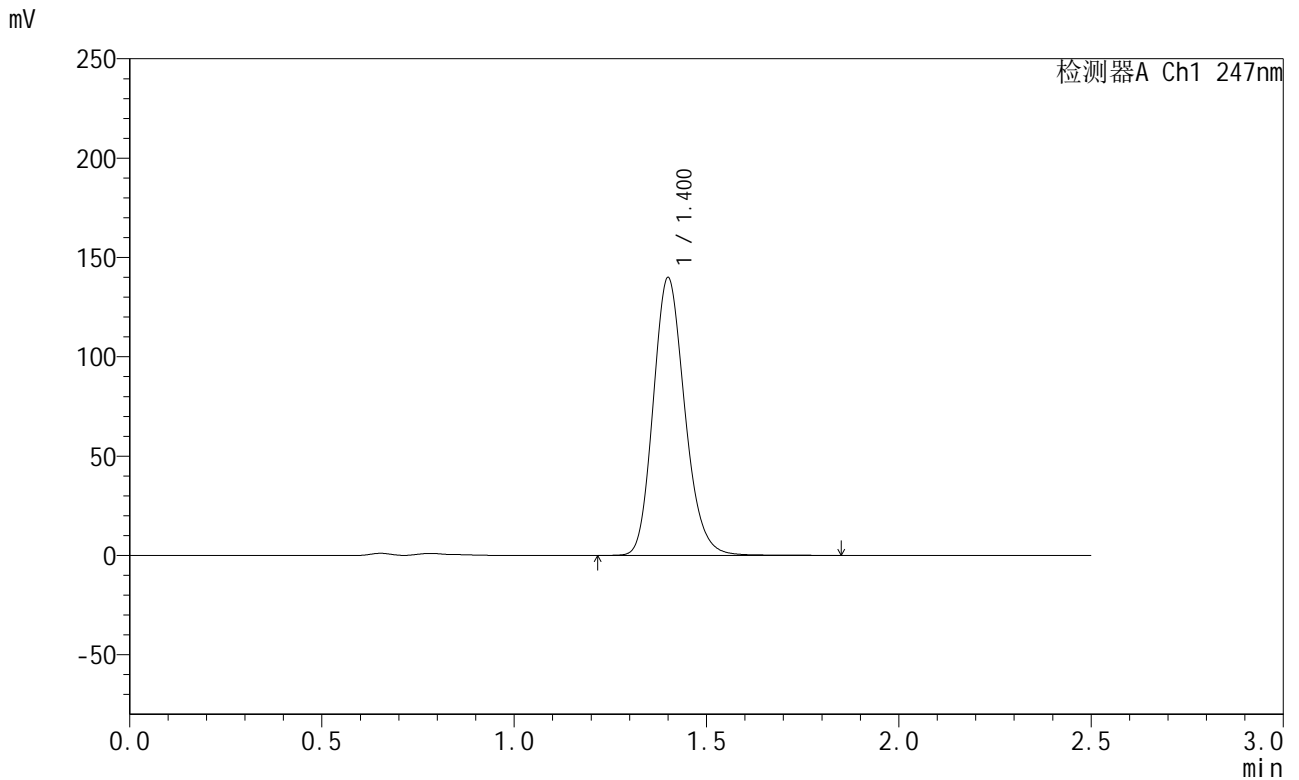

<峰表>

检测器A Ch1 247nm

峰号	保留时间	面积	面积%	高度	理论塔板数(USP)	拖尾因子	分离度(USP)
1	1.400	799280	100.000	139373	1411	1.175	--
总计		799280	100.000	139373			

<样品信息>

色谱柱 : XB-C18(50mm*4.6mm,5 μ m) 流速: 1.0ml/min
柱温 : 30 $^{\circ}$ C 波长: 247nm
数据文件名: RC\$SMF-356 - 0-105/11-1164-2 - zzp-40mg-2025011121p-rcqx-pH4.5jz-1-lf100z-20min-P6.lcd
方法文件名: RC\$SMF-356 - SMF-356-rcqx-FX260.lcm
批处理文件名: RC\$SMF-356 - SMF-356-20250508-FX260.lcb
样品瓶号 : 3-49
进样体积 : 10 μ l 版本号: 6.115
进样时间 : 2025/05/08 17:06:29 实验者: xiechaojun
处理时间(V2) : 2025/05/09 10:32:36 处理者: xiechaojun
仪器型号 : SHIMADZU LC-2050C (FX260)

<色谱图>

mV

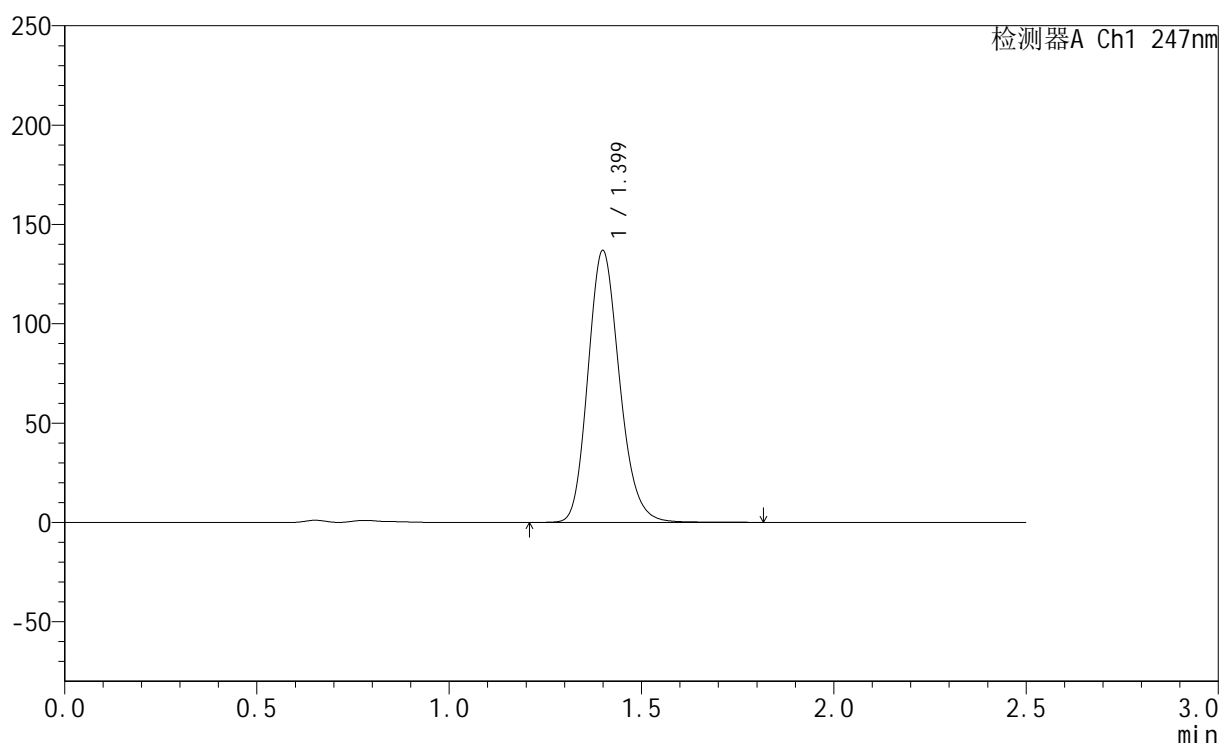

<峰表>

检测器A Ch1 247nm

峰号	保留时间	面积	面积%	高度	理论塔板数(USP)	拖尾因子	分离度(USP)
1	1.399	781360	100.000	136560	1411	1.174	--
总计		781360	100.000	136560			



SMF-356

<样品信息>

色谱柱 : XB-C18(50mm*4.6mm,5 μ m) 流速: 1.0ml/min
柱温 : 30 $^{\circ}$ C 波长: 247nm
数据文件名: RC\$SMF-356 - 0-105/11-1165-2 - zzp-40mg-2025011121p-rcqx-pH4.5jz-1-lf100z-30min-P1.lcd
方法文件名: RC\$SMF-356 - SMF-356-rcqx-FX260.lcm
批处理文件名: RC\$SMF-356 - SMF-356-20250508-FX260.lcb
样品瓶号 : 3-5
进样体积 : 10 μ l 版本号: 6.115
进样时间 : 2025/05/08 17:09:21 实验者: xiechaojun
处理时间(V2) : 2025/05/09 10:32:39 处理者: xiechaojun
仪器型号 : SHIMADZU LC-2050C (FX260)

<色谱图>

mV

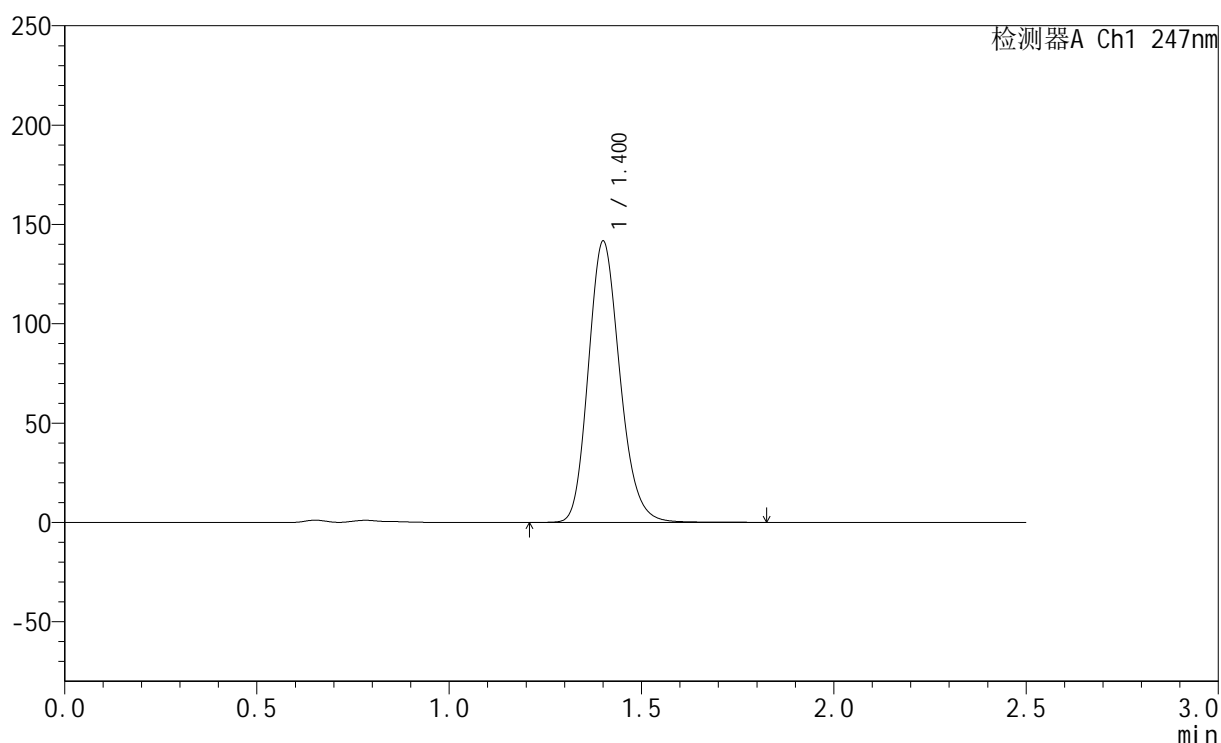

<峰表>

检测器A Ch1 247nm

峰号	保留时间	面积	面积%	高度	理论塔板数(USP)	拖尾因子	分离度(USP)
1	1.400	808257	100.000	140951	1412	1.175	--
总计		808257	100.000	140951			

<样品信息>

色谱柱 : XB-C18(50mm*4.6mm,5 μ m) 流 速: 1.0ml/min
 柱 温 : 30°C 波 长: 247nm
 数据文件名: RC\$SMF-356 - 0-105/11-1166-2 - zzp-40mg-2025011121p-rcqx-pH4.5jz-1-lf100z-30min-P2.lcd
 方法文件名: RC\$SMF-356 - SMF-356-rcqx-FX260.lcm
 批处理文件名: RC\$SMF-356 - SMF-356-20250508-FX260.lcb
 样品瓶号 : 3-14
 进样体积 : 10 μ l 版本号: 6.115
 进样时间 : 2025/05/08 17:12:12 实验者: xiechaojun
 处理时间(V2) : 2025/05/09 10:32:41 处理者: xiechaojun
 仪器型号 : SHIMADZU LC-2050C (FX260)

<色谱图>

mV

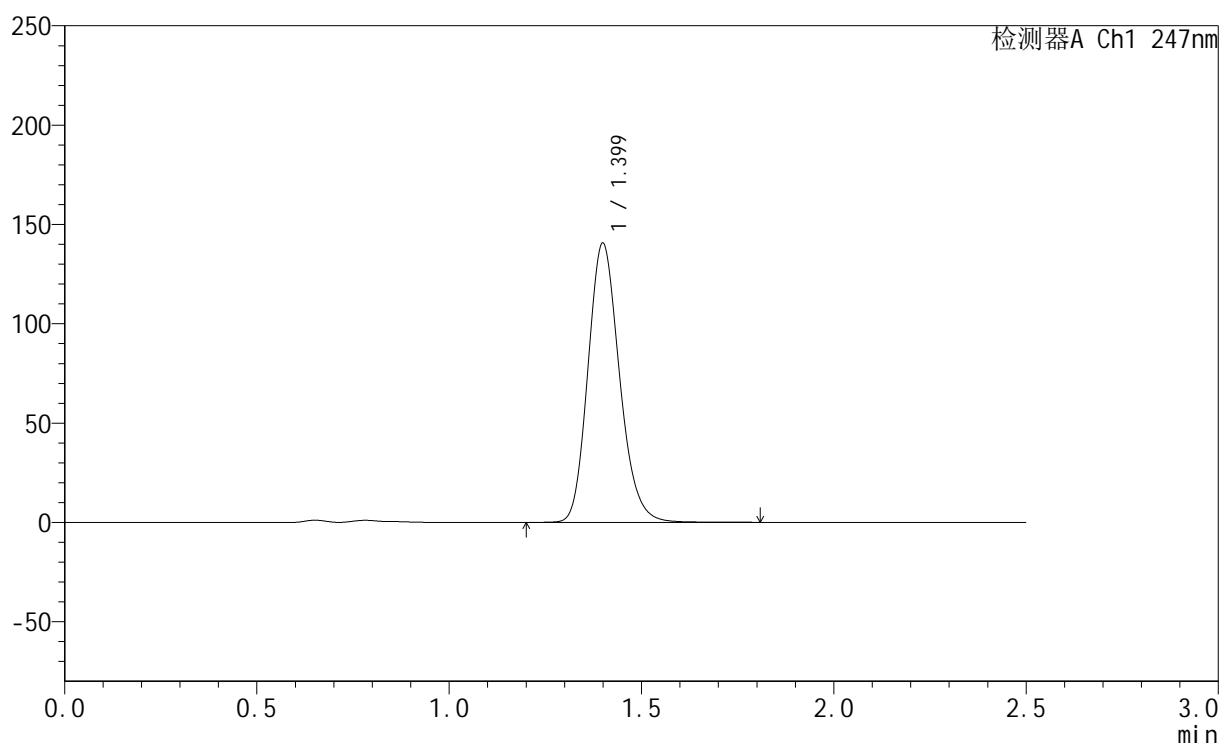

<峰表>

检测器A Ch1 247nm

峰号	保留时间	面积	面积%	高度	理论塔板数(USP)	拖尾因子	分离度(USP)
1	1.399	802769	100.000	140277	1410	1.174	--
总计		802769	100.000	140277			



SMF-356

<样品信息>

色谱柱 : XB-C18(50mm*4.6mm,5μm) 流 速: 1.0ml/min
 柱 温 : 30°C 波 长: 247nm
 数据文件名 : RC\$SMF-356 - 0-105/11-1167-2 - zzp-40mg-2025011121p-rcqx-pH4.5jz-1-lf100z-30min-P3.lcd
 方法文件名 : RC\$SMF-356 - SMF-356-rcqx-FX260.lcm
 批处理文件名 : RC\$SMF-356 - SMF-356-20250508-FX260.lcb
 样品瓶号 : 3-23
 进样体积 : 10 μl 版本号: 6.115
 进样时间 : 2025/05/08 17:15:05 实验者: xiechaojun
 处理时间(V2) : 2025/05/09 10:32:44 处理者: xiechaojun
 仪器型号 : SHIMADZU LC-2050C (FX260)

<色谱图>

mV

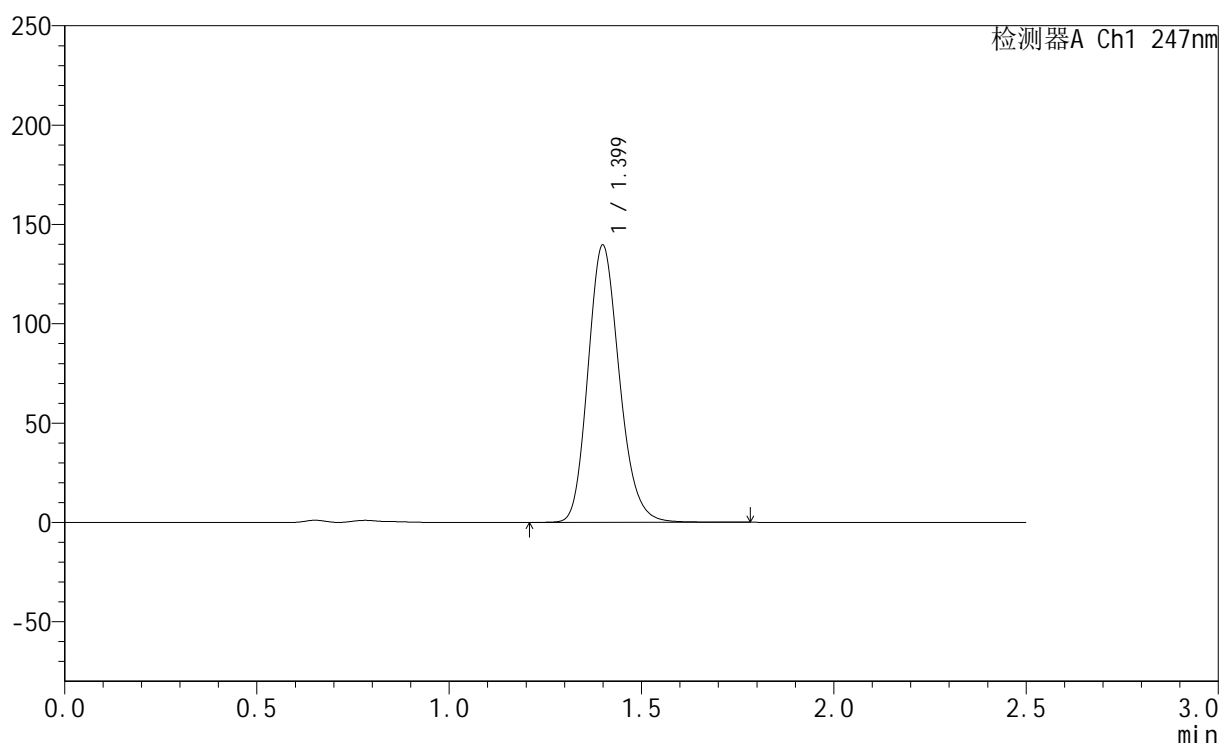

<峰表>

检测器A Ch1 247nm

峰号	保留时间	面积	面积%	高度	理论塔板数(USP)	拖尾因子	分离度(USP)
1	1.399	793530	100.000	139319	1423	1.173	--
总计		793530	100.000	139319			



SMF-356

<样品信息>

色谱柱 : XB-C18(50mm*4.6mm,5µm) 流 速: 1.0ml/min
 柱 温 : 30°C 波 长: 247nm
 数据文件名 : RC\$SMF-356 - 0-105/11-1168-2 - zzp-40mg-2025011121p-rcqx-pH4.5jz-1-lf100z-30min-P4.lcd
 方法文件名 : RC\$SMF-356 - SMF-356-rcqx-FX260.lcm
 批处理文件名 : RC\$SMF-356 - SMF-356-20250508-FX260.lcb
 样品瓶号 : 3-32
 进样体积 : 10 µl 版本号: 6.115
 进样时间 : 2025/05/08 17:17:57 实验者: xiechaojun
 处理时间(V2) : 2025/05/09 10:32:47 处理者: xiechaojun
 仪器型号 : SHIMADZU LC-2050C (FX260)

<色谱图>

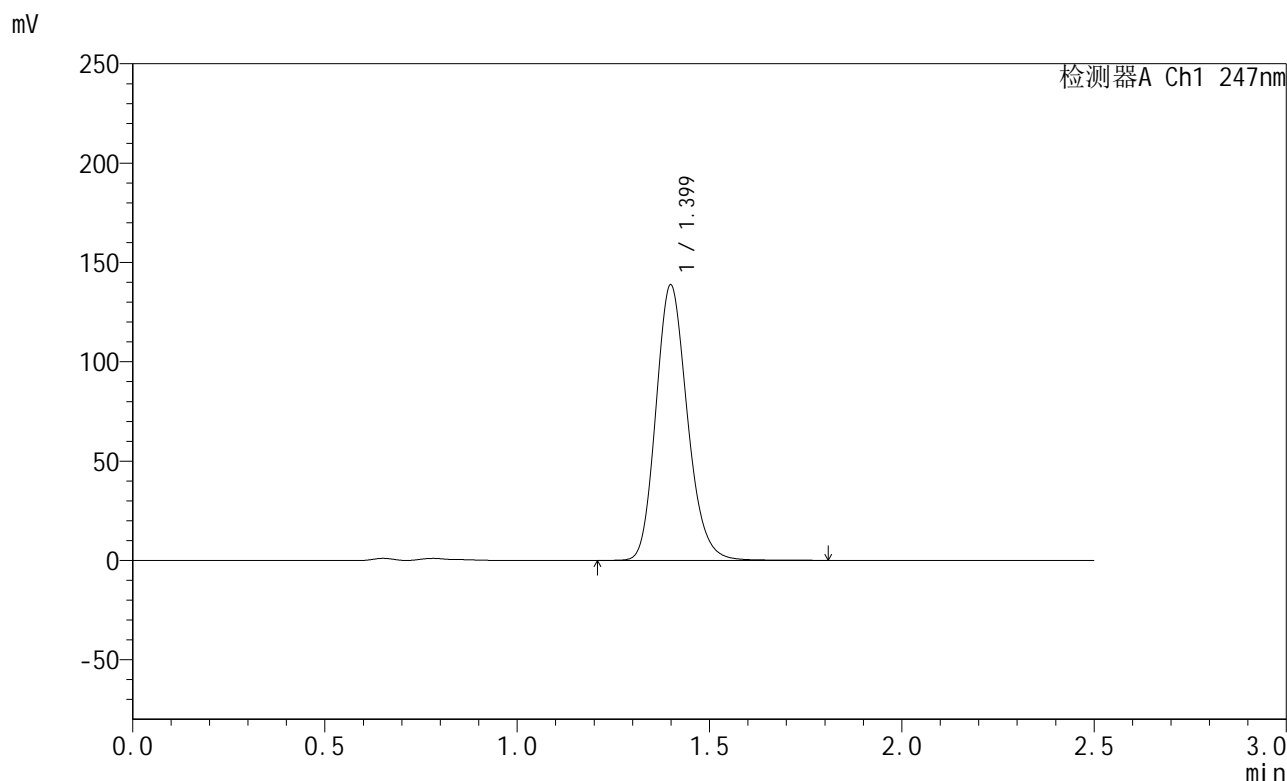

<峰表>

检测器A Ch1 247nm

峰号	保留时间	面积	面积%	高度	理论塔板数(USP)	拖尾因子	分离度(USP)
1	1.399	788615	100.000	138460	1422	1.174	--
总计		788615	100.000	138460			



SMF-356

<样品信息>

色谱柱 : XB-C18(50mm*4.6mm,5μm) 流 速: 1.0ml/min
 柱 温 : 30°C 波 长: 247nm
 数据文件名 : RC\$SMF-356 - 0-105/11-1169-2 - zzp-40mg-2025011121p-rcqx-pH4.5jz-1-lf100z-30min-P5.lcd
 方法文件名 : RC\$SMF-356 - SMF-356-rcqx-FX260.lcm
 批处理文件名 : RC\$SMF-356 - SMF-356-20250508-FX260.lcb
 样品瓶号 : 3-41
 进样体积 : 10 μl 版本号: 6.115
 进样时间 : 2025/05/08 17:20:48 实验者: xiechaojun
 处理时间(V2) : 2025/05/09 10:32:49 处理者: xiechaojun
 仪器型号 : SHIMADZU LC-2050C (FX260)

<色谱图>

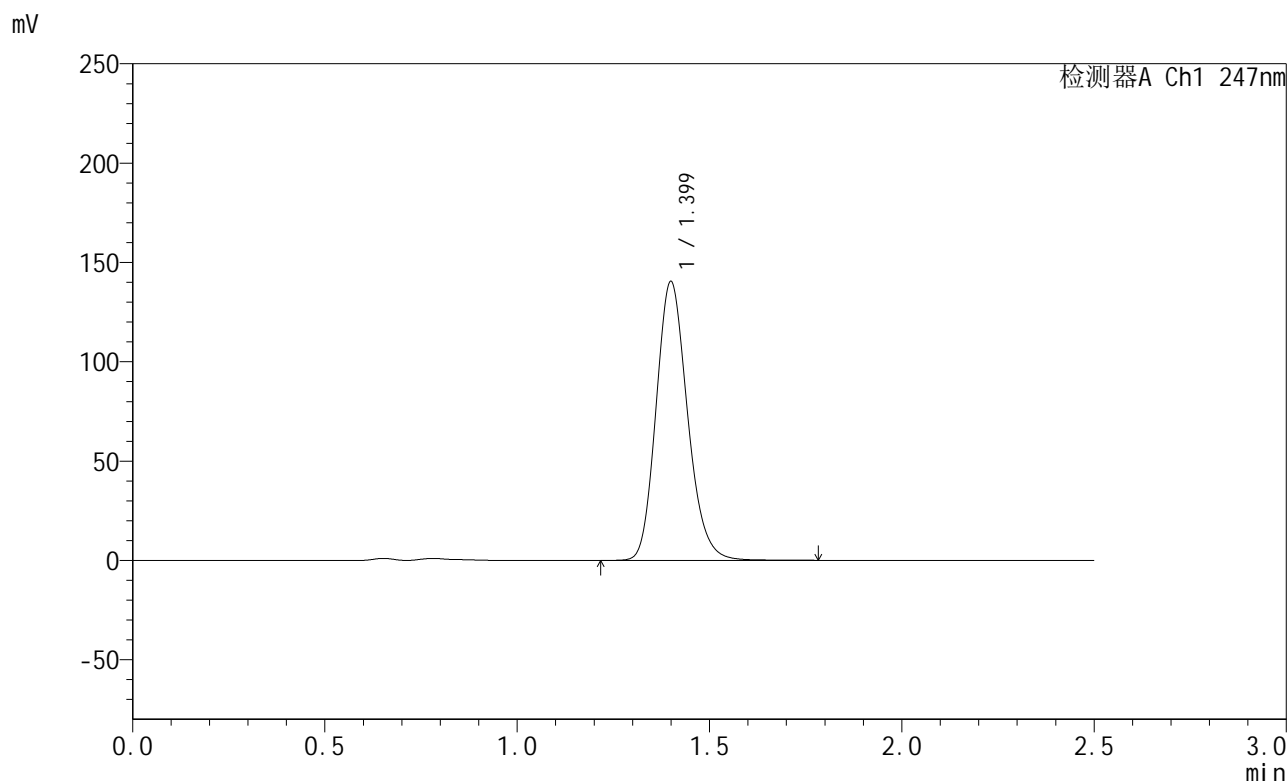

<峰表>

检测器A Ch1 247nm

峰号	保留时间	面积	面积%	高度	理论塔板数(USP)	拖尾因子	分离度(USP)
1	1.399	798115	100.000	140068	1424	1.173	--
总计		798115	100.000	140068			



SMF-356

<样品信息>

色谱柱 : XB-C18(50mm*4.6mm,5µm) 流 速: 1.0ml/min
 柱 温 : 30°C 波 长: 247nm
 数据文件名 : RC\$SMF-356 - 0-105/11-1170-2 - zzp-40mg-2025011121p-rcqx-pH4.5jz-1-lf100z-30min-P6.lcd
 方法文件名 : RC\$SMF-356 - SMF-356-rcqx-FX260.lcm
 批处理文件名 : RC\$SMF-356 - SMF-356-20250508-FX260.lcb
 样品瓶号 : 3-50
 进样体积 : 10 µl 版本号: 6.115
 进样时间 : 2025/05/08 17:23:41 实验者: xiechaojun
 处理时间(V2) : 2025/05/09 10:32:52 处理者: xiechaojun
 仪器型号 : SHIMADZU LC-2050C (FX260)

<色谱图>

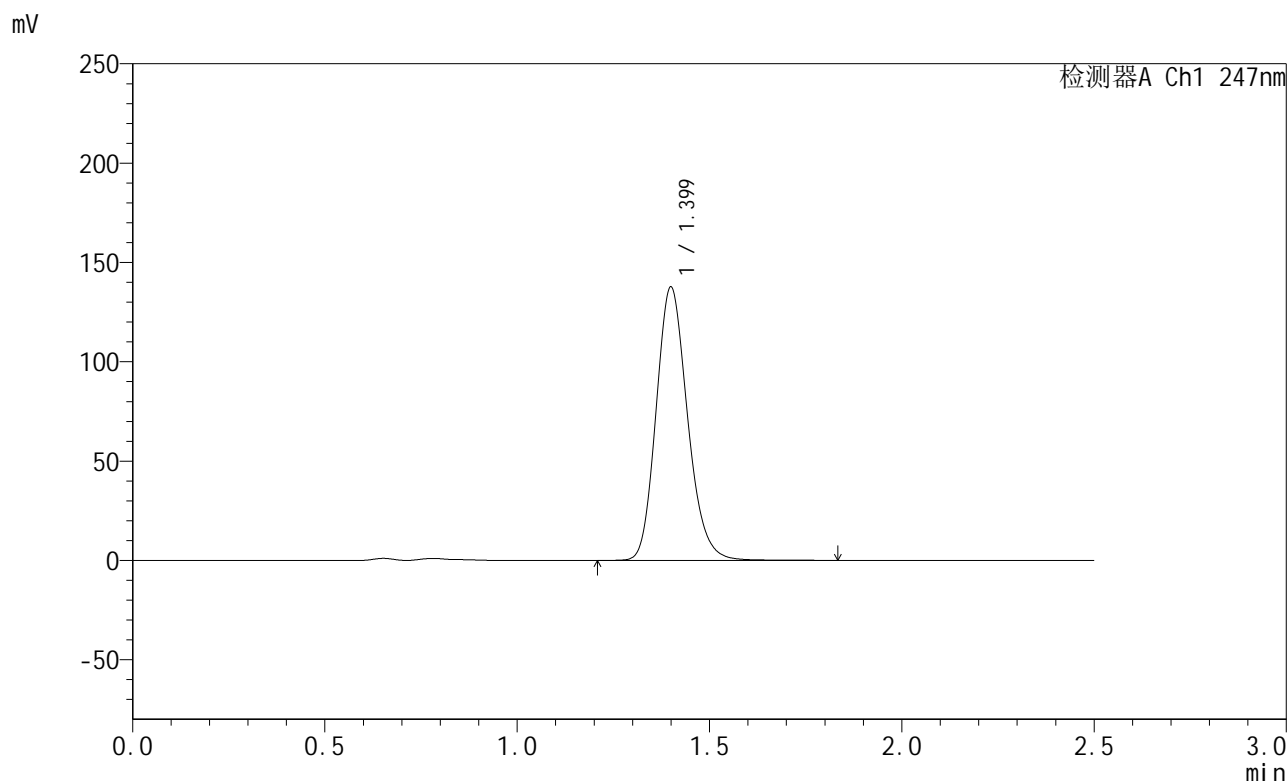

<峰表>

检测器A Ch1 247nm

峰号	保留时间	面积	面积%	高度	理论塔板数(USP)	拖尾因子	分离度(USP)
1	1.399	782727	100.000	137262	1423	1.173	--
总计		782727	100.000	137262			



SMF-356

<样品信息>

色谱柱 : XB-C18(50mm*4.6mm,5µm) 流 速: 1.0ml/min
 柱 温 : 30°C 波 长: 247nm
 数据文件名 : RC\$SMF-356 - 0-105/11-1171-2 - zzp-40mg-2025011121p-rcqx-pH4.5jz-1-lf100z-45min-P1.lcd
 方法文件名 : RC\$SMF-356 - SMF-356-rcqx-FX260.lcm
 批处理文件名 : RC\$SMF-356 - SMF-356-20250508-FX260.lcb
 样品瓶号 : 3-6
 进样体积 : 10 µl 版本号: 6.115
 进样时间 : 2025/05/08 17:26:32 实验者: xiechaojun
 处理时间(V2) : 2025/05/09 10:32:55 处理者: xiechaojun
 仪器型号 : SHIMADZU LC-2050C (FX260)

<色谱图>

mV

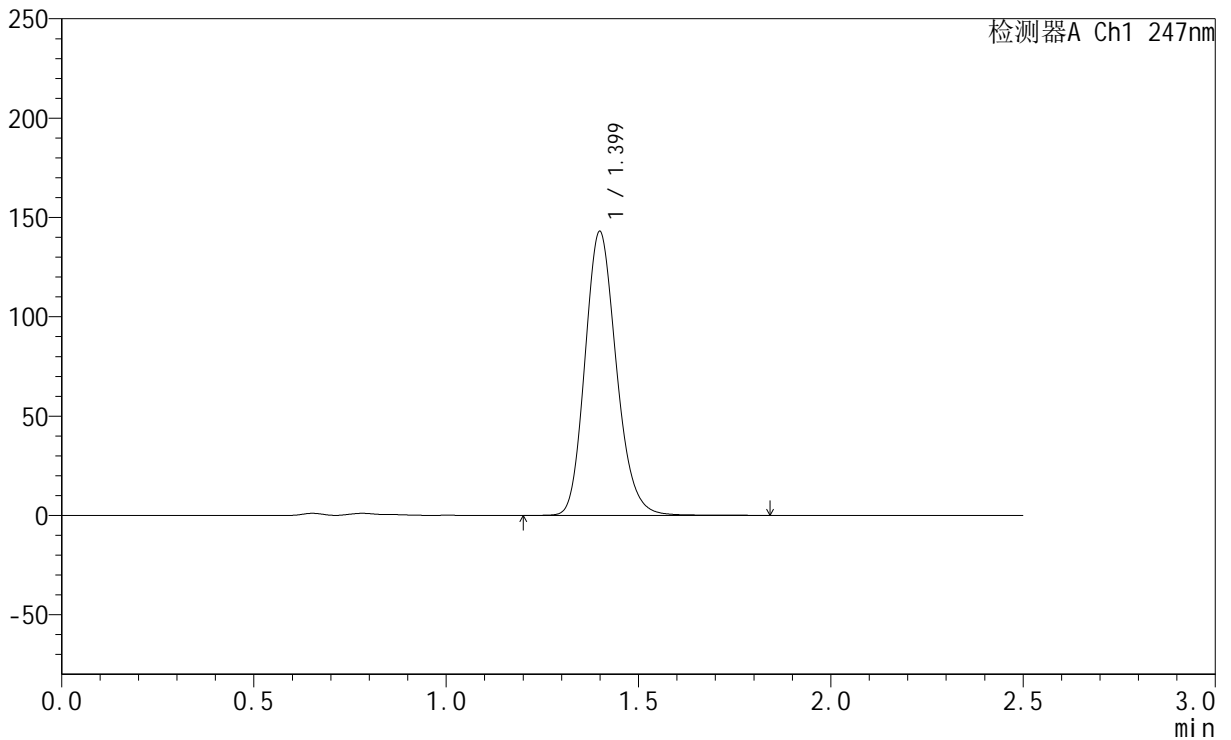

<峰表>

检测器A Ch1 247nm

峰号	保留时间	面积	面积%	高度	理论塔板数(USP)	拖尾因子	分离度(USP)
1	1.399	813000	100.000	142678	1423	1.174	--
总计		813000	100.000	142678			



SMF-356

<样品信息>

色谱柱 : XB-C18(50mm*4.6mm,5μm) 流 速: 1.0ml/min
 柱 温 : 30°C 波 长: 247nm
 数据文件名 : RC\$SMF-356 - 0-105/11-1172-2 - zzp-40mg-2025011121p-rcqx-pH4.5jz-1-lf100z-45min-P2.lcd
 方法文件名 : RC\$SMF-356 - SMF-356-rcqx-FX260.lcm
 批处理文件名 : RC\$SMF-356 - SMF-356-20250508-FX260.lcb
 样品瓶号 : 3-15
 进样体积 : 10 μl 版本号: 6.115
 进样时间 : 2025/05/08 17:29:25 实验者: xiechaojun
 处理时间(V2) : 2025/05/09 10:32:57 处理者: xiechaojun
 仪器型号 : SHIMADZU LC-2050C (FX260)

<色谱图>

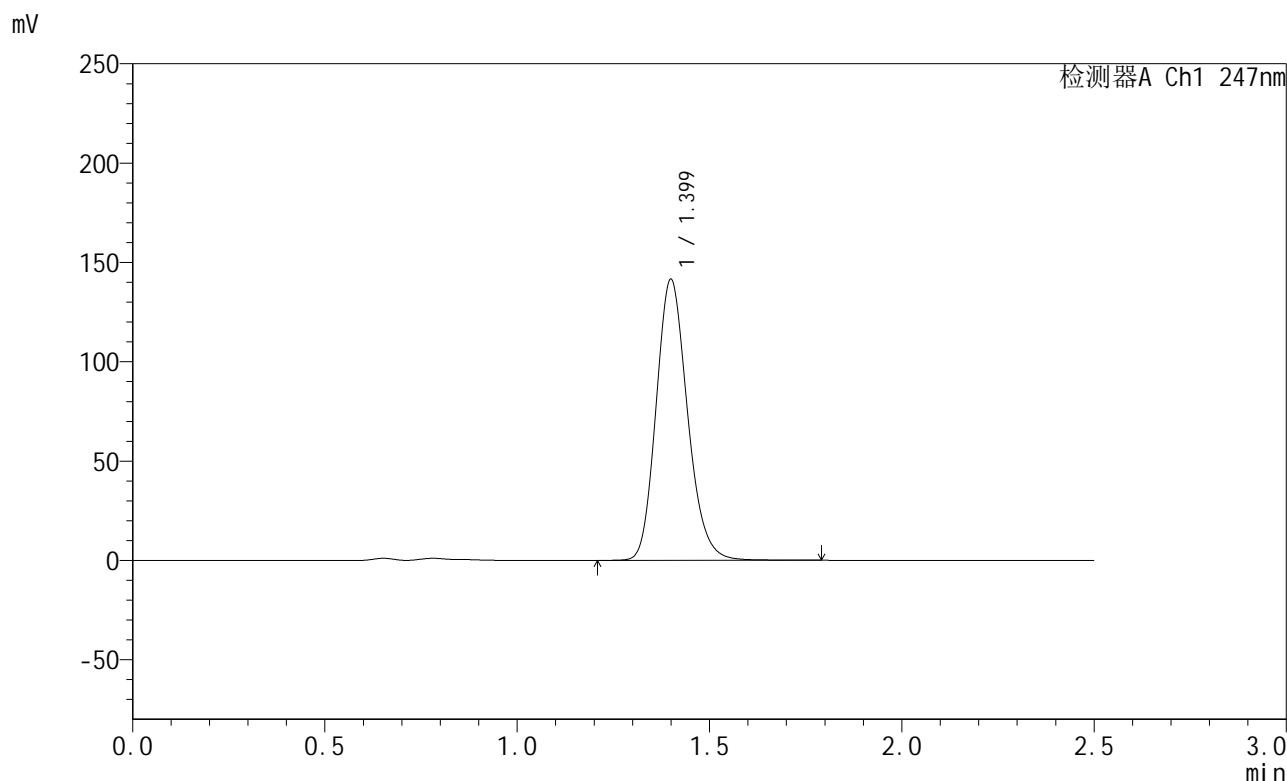

<峰表>

检测器A Ch1 247nm

峰号	保留时间	面积	面积%	高度	理论塔板数(USP)	拖尾因子	分离度(USP)
1	1.399	803893	100.000	141129	1425	1.174	--
总计		803893	100.000	141129			



SMF-356

<样品信息>

色谱柱 : XB-C18(50mm*4.6mm,5μm) 流 速: 1.0ml/min
 柱 温 : 30°C 波 长: 247nm
 数据文件名 : RC\$SMF-356 - 0-105/11-1173-2 - zzp-40mg-2025011121p-rcqx-pH4.5jz-1-lf100z-45min-P3.lcd
 方法文件名 : RC\$SMF-356 - SMF-356-rcqx-FX260.lcm
 批处理文件名 : RC\$SMF-356 - SMF-356-20250508-FX260.lcb
 样品瓶号 : 3-24
 进样体积 : 10 μl 版本号: 6.115
 进样时间 : 2025/05/08 17:32:16 实验者: xiechaojun
 处理时间(V2) : 2025/05/09 10:33:00 处理者: xiechaojun
 仪器型号 : SHIMADZU LC-2050C (FX260)

<色谱图>

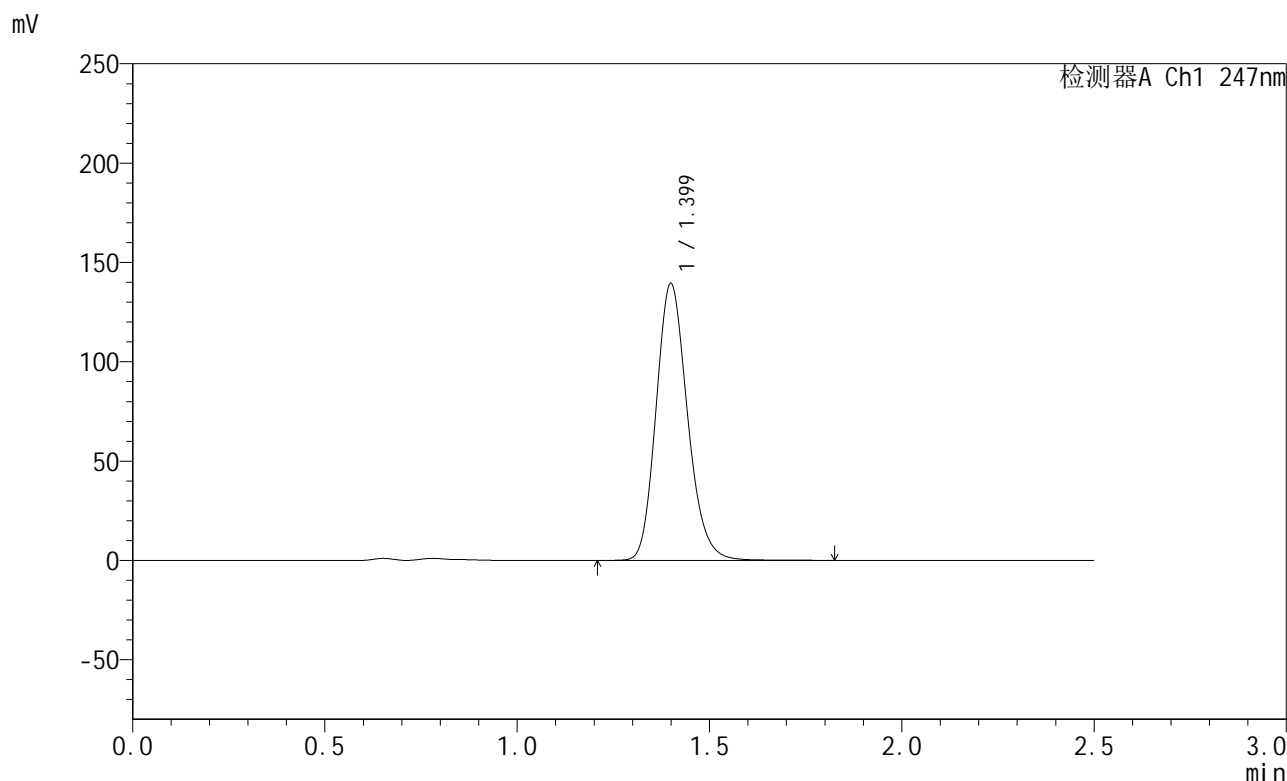

<峰表>

检测器A Ch1 247nm

峰号	保留时间	面积	面积%	高度	理论塔板数(USP)	拖尾因子	分离度(USP)
1	1.399	792344	100.000	139084	1425	1.174	--
总计		792344	100.000	139084			

<样品信息>

色谱柱 : XB-C18(50mm*4.6mm,5 μ m) 流 速: 1.0ml/min
 柱 温 : 30°C 波 长: 247nm
 数据文件名: RC\$SMF-356 - 0-105/11-1174-2 - zzp-40mg-2025011121p-rcqx-pH4.5jz-1-lf100z-45min-P4.lcd
 方法文件名: RC\$SMF-356 - SMF-356-rcqx-FX260.lcm
 批处理文件名: RC\$SMF-356 - SMF-356-20250508-FX260.lcb
 样品瓶号 : 3-33
 进样体积 : 10 μ l 版本号: 6.115
 进样时间 : 2025/05/08 17:35:08 实验者: xiechaojun
 处理时间(V2) : 2025/05/09 10:33:03 处理者: xiechaojun
 仪器型号 : SHIMADZU LC-2050C (FX260)

<色谱图>

mV

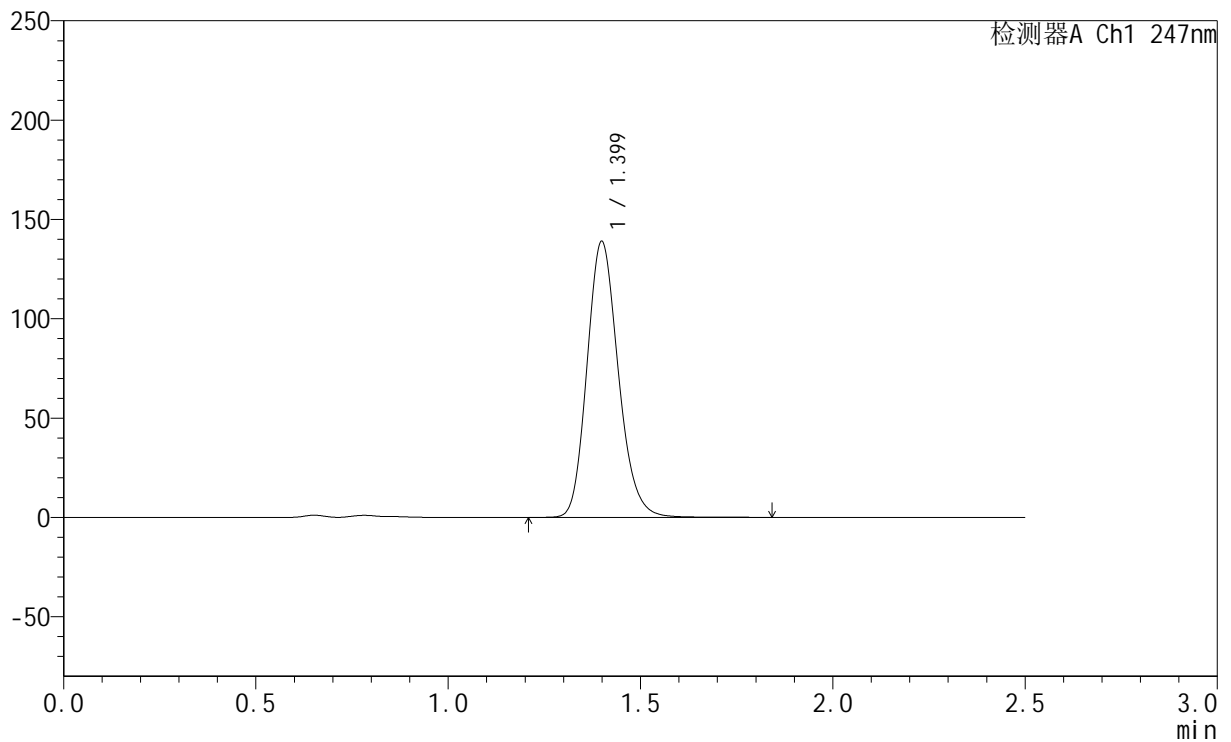

<峰表>

检测器A Ch1 247nm

峰号	保留时间	面积	面积%	高度	理论塔板数(USP)	拖尾因子	分离度(USP)
1	1.399	788726	100.000	138670	1428	1.173	--
总计		788726	100.000	138670			

<样品信息>

色谱柱 : XB-C18(50mm*4.6mm,5 μ m) 流速: 1.0ml/min
柱温 : 30 $^{\circ}$ C 波长: 247nm
数据文件名: RC\$SMF-356 - 0-105/11-1175-2 - zzp-40mg-2025011121p-rcqx-pH4.5jz-1-lf100z-45min-P5.lcd
方法文件名: RC\$SMF-356 - SMF-356-rcqx-FX260.lcm
批处理文件名: RC\$SMF-356 - SMF-356-20250508-FX260.lcb
样品瓶号 : 3-42
进样体积 : 10 μ l 版本号: 6.115
进样时间 : 2025/05/08 17:37:59 实验者: xiechaojun
处理时间(V2) : 2025/05/09 10:33:05 处理者: xiechaojun
仪器型号 : SHIMADZU LC-2050C (FX260)

<色谱图>

mV

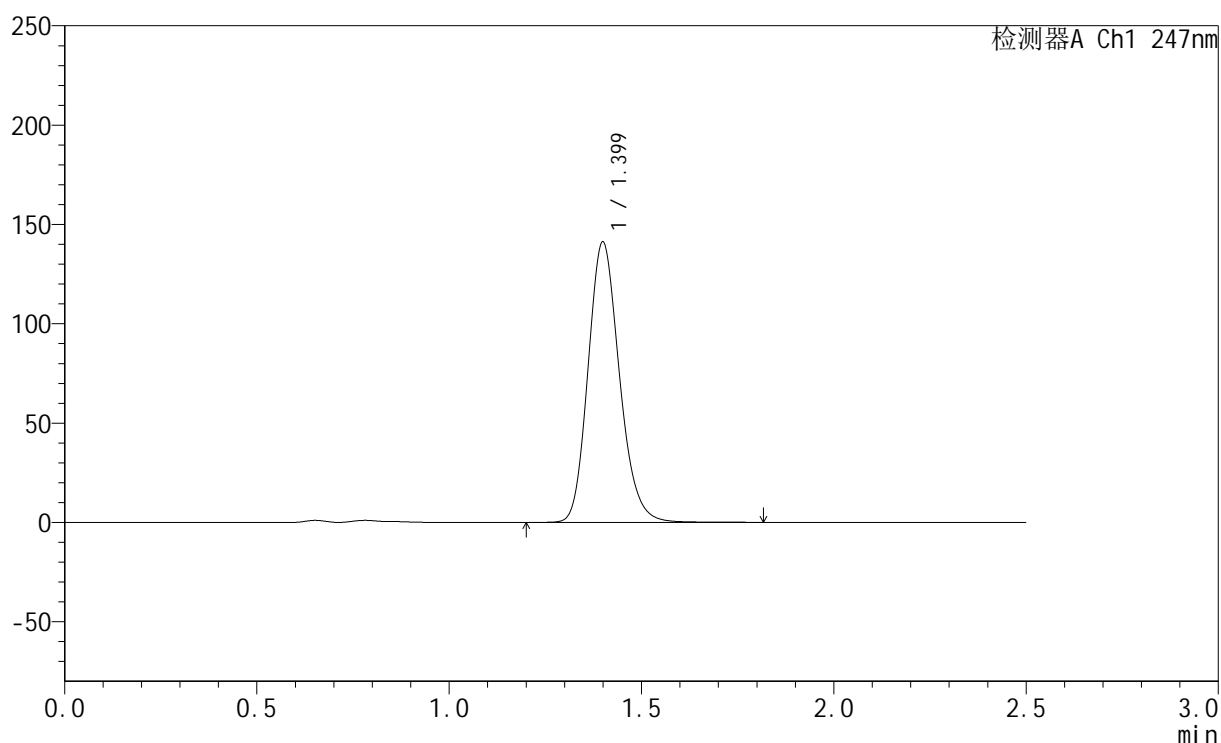

<峰表>

检测器A Ch1 247nm

峰号	保留时间	面积	面积%	高度	理论塔板数(USP)	拖尾因子	分离度(USP)
1	1.399	801324	100.000	140810	1428	1.174	--
总计		801324	100.000	140810			



SMF-356

<样品信息>

色谱柱 : XB-C18(50mm*4.6mm,5 μ m) 流速: 1.0ml/min
柱温 : 30 $^{\circ}$ C 波长: 247nm
数据文件名: RC\$SMF-356 - 0-105/11-1176-2 - zzp-40mg-2025011121p-rcqx-pH4.5jz-1-lf100z-45min-P6.lcd
方法文件名: RC\$SMF-356 - SMF-356-rcqx-FX260.lcm
批处理文件名: RC\$SMF-356 - SMF-356-20250508-FX260.lcb
样品瓶号 : 3-51
进样体积 : 10 μ l 版本号: 6.115
进样时间 : 2025/05/08 17:40:50 实验者: xiechaojun
处理时间(V2) : 2025/05/09 10:33:08 处理者: xiechaojun
仪器型号 : SHIMADZU LC-2050C (FX260)

<色谱图>

mV

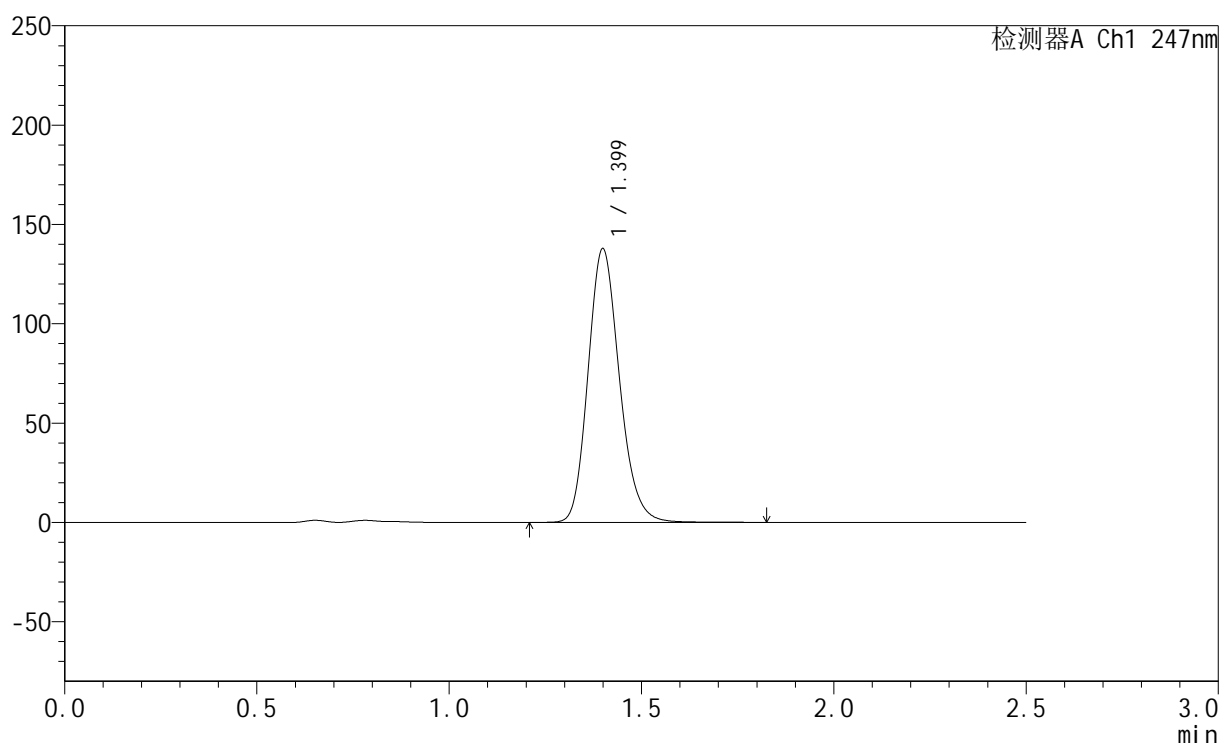

<峰表>

检测器A Ch1 247nm

峰号	保留时间	面积	面积%	高度	理论塔板数(USP)	拖尾因子	分离度(USP)
1	1.399	782572	100.000	137494	1428	1.174	--
总计		782572	100.000	137494			



SMF-356

<样品信息>

色谱柱 : XB-C18(50mm*4.6mm,5μm) 流 速: 1.0ml/min
 柱 温 : 30°C 波 长: 247nm
 数据文件名 : RC\$SMF-356 - 0-105/11-1177-2 - zzp-40mg-2025011121p-rcqx-pH4.5jz-1-lf100z-jxzs-P1.lcd
 方法文件名 : RC\$SMF-356 - SMF-356-rcqx-FX260.lcm
 批处理文件名 : RC\$SMF-356 - SMF-356-20250508-FX260.lcb
 样品瓶号 : 3-7
 进样体积 : 10 μl 版本号: 6.115
 进样时间 : 2025/05/08 17:43:42 实验者: xiechaojun
 处理时间(V2) : 2025/05/09 10:33:10 处理者: xiechaojun
 仪器型号 : SHIMADZU LC-2050C (FX260)

<色谱图>

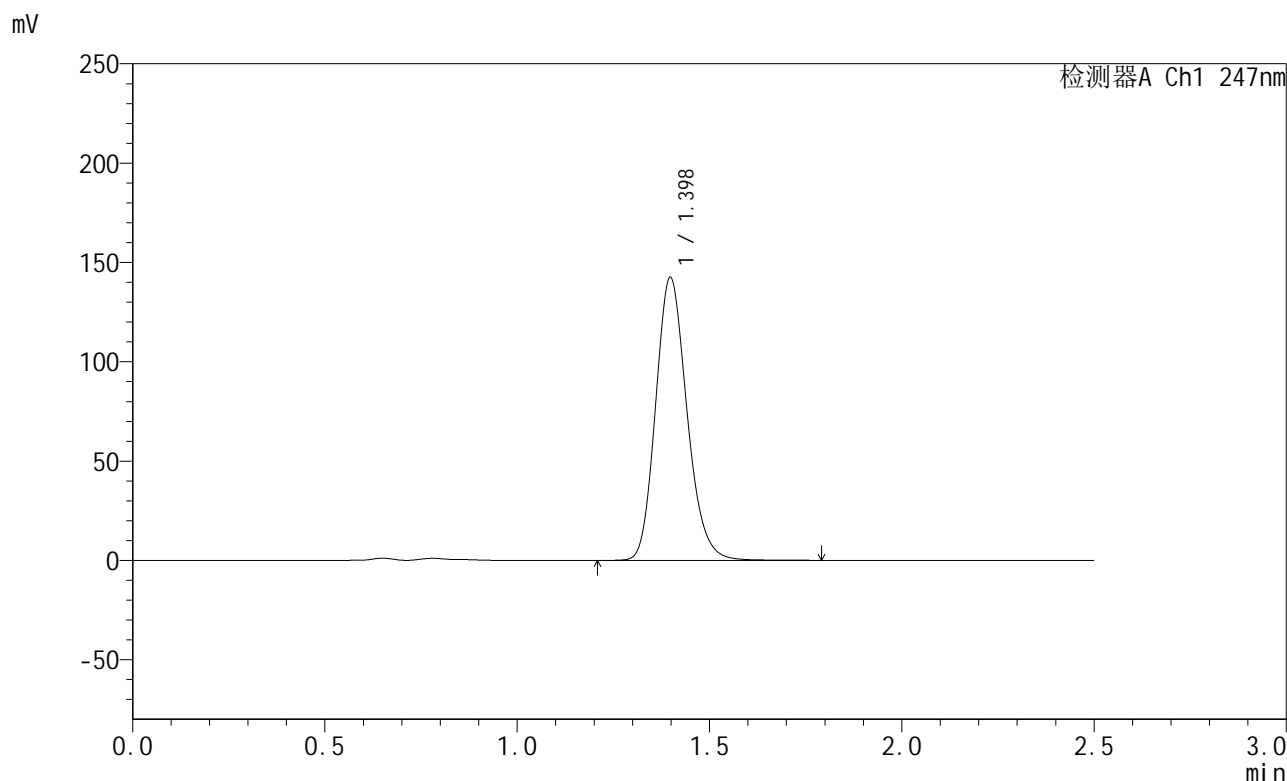

<峰表>

检测器A Ch1 247nm

峰号	保留时间	面积	面积%	高度	理论塔板数(USP)	拖尾因子	分离度(USP)
1	1.398	808777	100.000	142347	1424	1.174	--
总计		808777	100.000	142347			



SMF-356

<样品信息>

色谱柱 : XB-C18(50mm*4.6mm,5μm) 流 速: 1.0ml/min
 柱 温 : 30°C 波 长: 247nm
 数据文件名 : RC\$SMF-356 - 0-105/11-1178-2 - zzp-40mg-2025011121p-rcqx-pH4.5jz-1-lf100z-jxzs-P2.lcd
 方法文件名 : RC\$SMF-356 - SMF-356-rcqx-FX260.lcm
 批处理文件名 : RC\$SMF-356 - SMF-356-20250508-FX260.lcb
 样品瓶号 : 3-16
 进样体积 : 10 μl 版本号: 6.115
 进样时间 : 2025/05/08 17:46:34 实验者: xiechaojun
 处理时间(V2) : 2025/05/09 10:33:13 处理者: xiechaojun
 仪器型号 : SHIMADZU LC-2050C (FX260)

<色谱图>

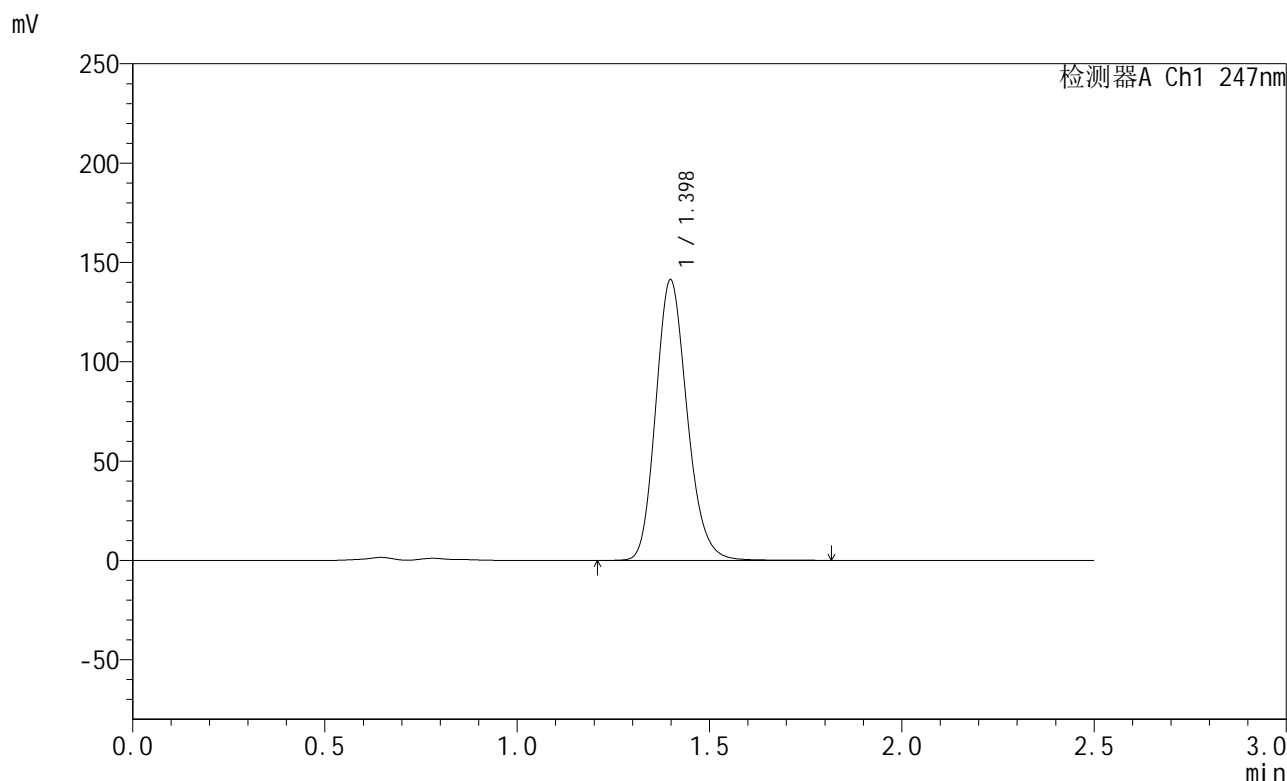

<峰表>

检测器A Ch1 247nm

峰号	保留时间	面积	面积%	高度	理论塔板数(USP)	拖尾因子	分离度(USP)
1	1.398	802279	100.000	141081	1423	1.175	--
总计		802279	100.000	141081			



SMF-356

<样品信息>

色谱柱 : XB-C18(50mm*4.6mm,5µm) 流 速: 1.0ml/min
 柱 温 : 30°C 波 长: 247nm
 数据文件名 : RC\$SMF-356 - 0-105/11-1179-2 - zzp-40mg-2025011121p-rcqx-pH4.5jz-1-lf100z-jxzs-P3.lcd
 方法文件名 : RC\$SMF-356 - SMF-356-rcqx-FX260.lcm
 批处理文件名 : RC\$SMF-356 - SMF-356-20250508-FX260.lcb
 样品瓶号 : 3-25
 进样体积 : 10 µl 版本号: 6.115
 进样时间 : 2025/05/08 17:49:25 实验者: xiechaojun
 处理时间(V2) : 2025/05/09 10:33:16 处理者: xiechaojun
 仪器型号 : SHIMADZU LC-2050C (FX260)

<色谱图>

mV

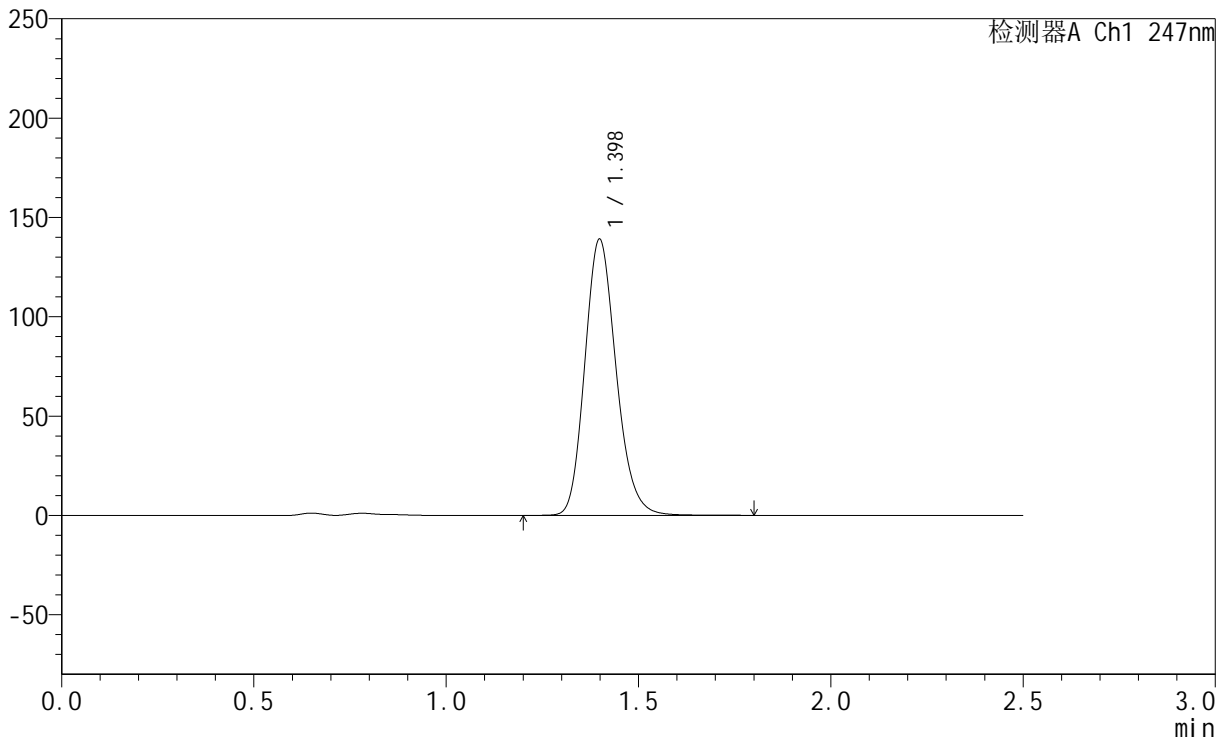

<峰表>

检测器A Ch1 247nm

峰号	保留时间	面积	面积%	高度	理论塔板数(USP)	拖尾因子	分离度(USP)
1	1.398	789651	100.000	138890	1426	1.175	--
总计		789651	100.000	138890			

<样品信息>

色谱柱 : XB-C18(50mm*4.6mm,5 μ m) 流速: 1.0ml/min
 柱温 : 30 $^{\circ}$ C 波长: 247nm
 数据文件名: RC\$SMF-356 - 0-105/11-1180-2 - zzp-40mg-2025011121p-rcqx-pH4.5jz-1-lf100z-jxzs-P4.lcd
 方法文件名: RC\$SMF-356 - SMF-356-rcqx-FX260.lcm
 批处理文件名: RC\$SMF-356 - SMF-356-20250508-FX260.lcb
 样品瓶号 : 3-34
 进样体积 : 10 μ l 版本号: 6.115
 进样时间 : 2025/05/08 17:52:16 实验者: xiechaojun
 处理时间(V2) : 2025/05/09 10:33:18 处理者: xiechaojun
 仪器型号 : SHIMADZU LC-2050C (FX260)

<色谱图>

mV

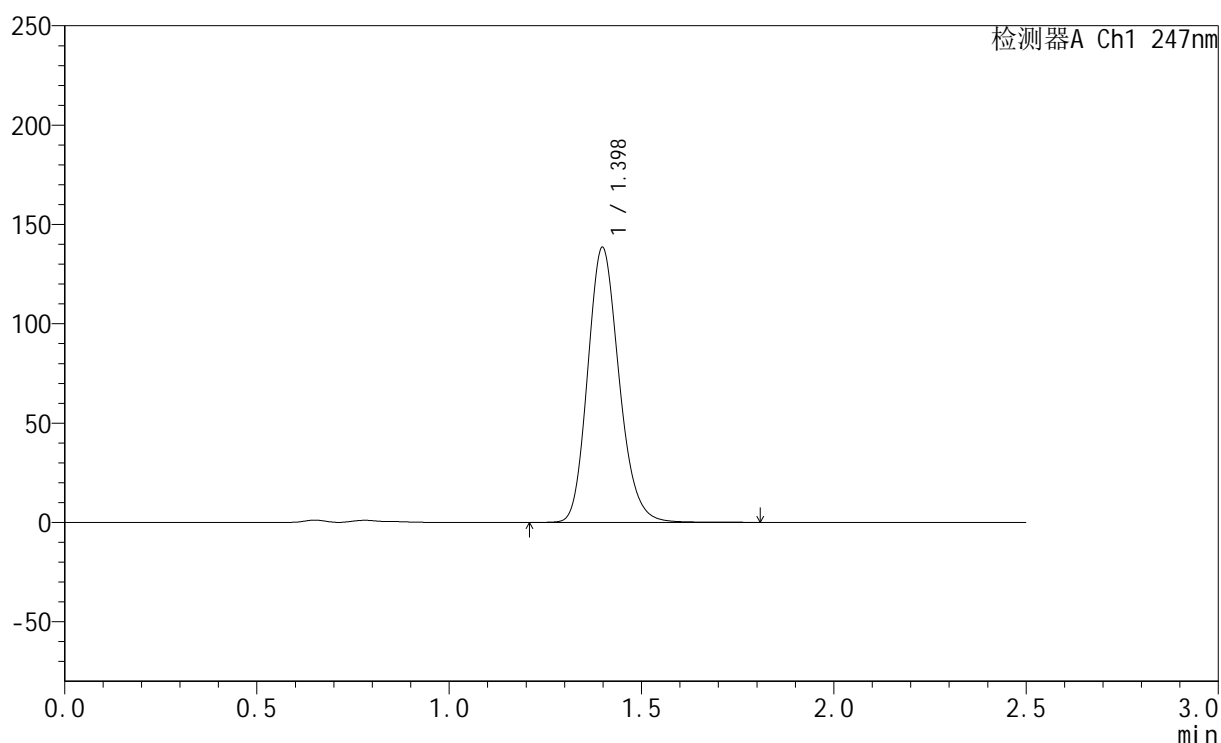

<峰表>

检测器A Ch1 247nm

峰号	保留时间	面积	面积%	高度	理论塔板数(USP)	拖尾因子	分离度(USP)
1	1.398	786731	100.000	138364	1424	1.174	--
总计		786731	100.000	138364			

<样品信息>

色谱柱 : XB-C18(50mm*4.6mm,5 μ m) 流速: 1.0ml/min
 柱温 : 30°C 波长: 247nm
 数据文件名: RC\$SMF-356 - 0-105/11-1181-2 - zzp-40mg-2025011121p-rcqx-pH4.5jz-1-lf100z-jxzs-P5.lcd
 方法文件名: RC\$SMF-356 - SMF-356-rcqx-FX260.lcm
 批处理文件名: RC\$SMF-356 - SMF-356-20250508-FX260.lcb
 样品瓶号 : 3-43
 进样体积 : 10 μ l 版本号: 6.115
 进样时间 : 2025/05/08 17:55:08 实验者: xiechaojun
 处理时间(V2) : 2025/05/09 10:33:21 处理者: xiechaojun
 仪器型号 : SHIMADZU LC-2050C (FX260)

<色谱图>

mV

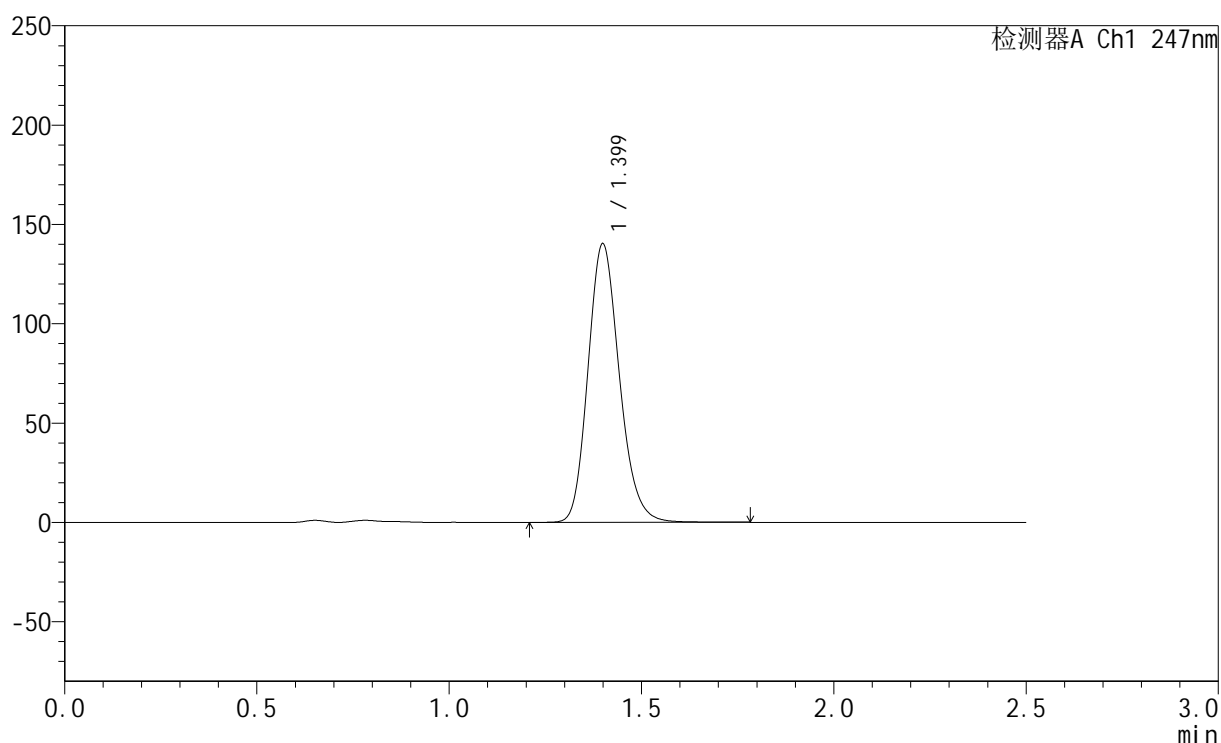

<峰表>

检测器A Ch1 247nm

峰号	保留时间	面积	面积%	高度	理论塔板数(USP)	拖尾因子	分离度(USP)
1	1.399	796474	100.000	140007	1425	1.175	--
总计		796474	100.000	140007			

<样品信息>

色谱柱 : XB-C18(50mm*4.6mm,5 μ m) 流速: 1.0ml/min
柱温 : 30 $^{\circ}$ C 波长: 247nm
数据文件名: RC\$SMF-356 - 0-105/11-1182-2 - zzp-40mg-2025011121p-rcqx-pH4.5jz-1-lf100z-jxzs-P6.lcd
方法文件名: RC\$SMF-356 - SMF-356-rcqx-FX260.lcm
批处理文件名: RC\$SMF-356 - SMF-356-20250508-FX260.lcb
样品瓶号 : 3-52
进样体积 : 10 μ l 版本号: 6.115
进样时间 : 2025/05/08 17:57:58 实验者: xiechaojun
处理时间(V2) : 2025/05/09 10:33:24 处理者: xiechaojun
仪器型号 : SHIMADZU LC-2050C (FX260)

<色谱图>

mV

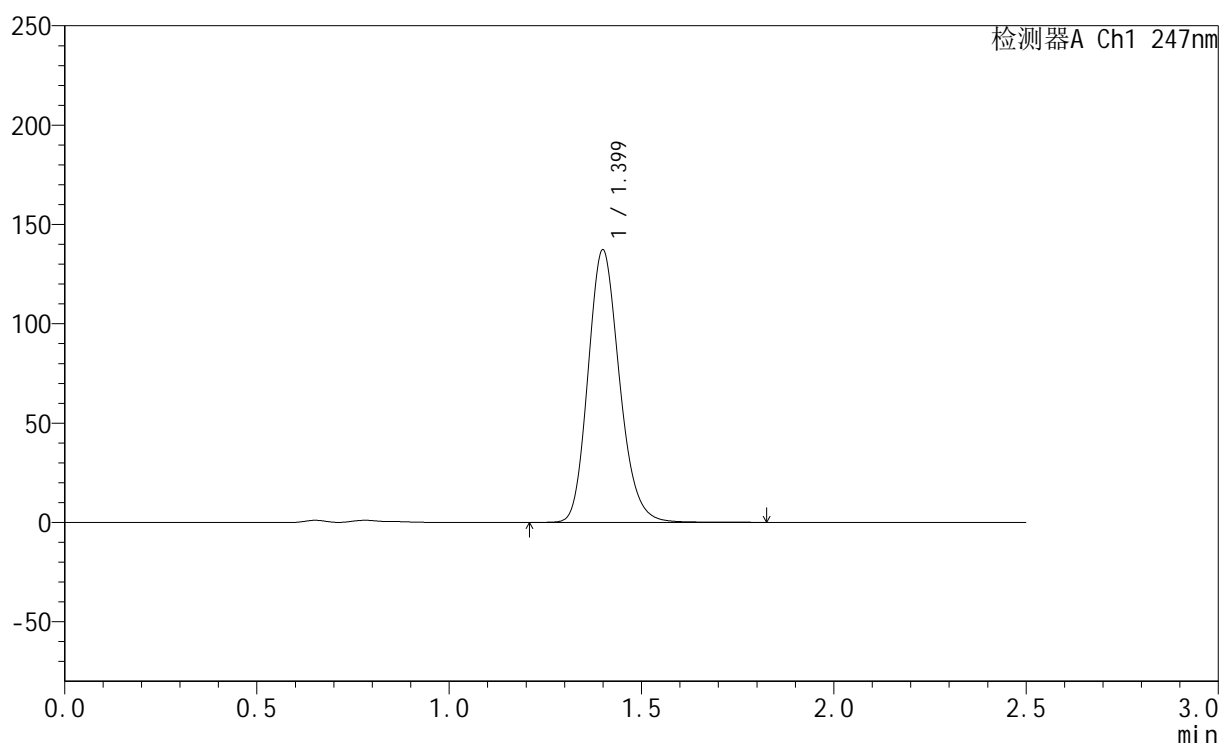

<峰表>

检测器A Ch1 247nm

峰号	保留时间	面积	面积%	高度	理论塔板数(USP)	拖尾因子	分离度(USP)
1	1.399	780164	100.000	136885	1423	1.175	--
总计		780164	100.000	136885			



SMF-356

<样品信息>

色谱柱 : XB-C18(50mm*4.6mm,5µm) 流 速: 1.0ml/min
 柱 温 : 30°C 波 长: 247nm
 数据文件名 : RC\$SMF-356 - 0-105/11-1183-2 - zzp-40mg-2025011121p-rcqx-pH4.5jz-1-lf100z-dz2-1.lcd
 方法文件名 : RC\$SMF-356 - SMF-356-rcqx-FX260.lcm
 批处理文件名 : RC\$SMF-356 - SMF-356-20250508-FX260.lcb
 样品瓶号 : 3-27
 进样体积 : 10 µl 版本号: 6.115
 进样时间 : 2025/05/08 18:00:50 实验者: xiechaojun
 处理时间(V2) : 2025/05/09 10:33:27 处理者: xiechaojun
 仪器型号 : SHIMADZU LC-2050C (FX260)

<色谱图>

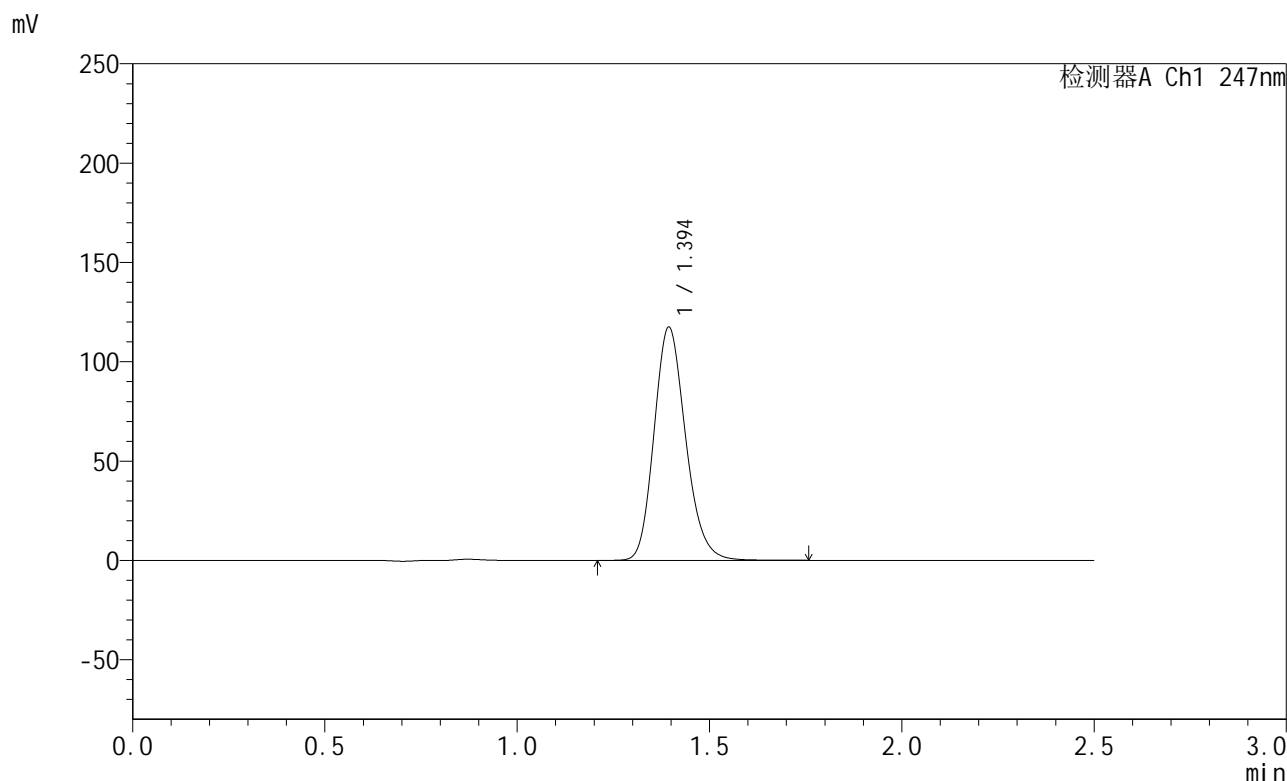

<峰表>

检测器A Ch1 247nm

峰号	保留时间	面积	面积%	高度	理论塔板数(USP)	拖尾因子	分离度(USP)
1	1.394	671417	100.000	117130	1398	1.179	--
总计		671417	100.000	117130			

<样品信息>

色谱柱 : XB-C18(50mm*4.6mm,5 μ m) 流速: 1.0ml/min
 柱温 : 30 $^{\circ}$ C 波长: 247nm
 数据文件名: RC\$SMF-356 - 0-105/11-1184-2 - zzp-40mg-2025011121p-rcqx-pH4.5jz-1-lf100z-dz2-2.lcd
 方法文件名: RC\$SMF-356 - SMF-356-rcqx-FX260.lcm
 批处理文件名: RC\$SMF-356 - SMF-356-20250508-FX260.lcb
 样品瓶号 : 3-27
 进样体积 : 10 μ l 版本号: 6.115
 进样时间 : 2025/05/08 18:03:43 实验者: xiechaojun
 处理时间(V2) : 2025/05/09 10:33:30 处理者: xiechaojun
 仪器型号 : SHIMADZU LC-2050C (FX260)

<色谱图>

mV

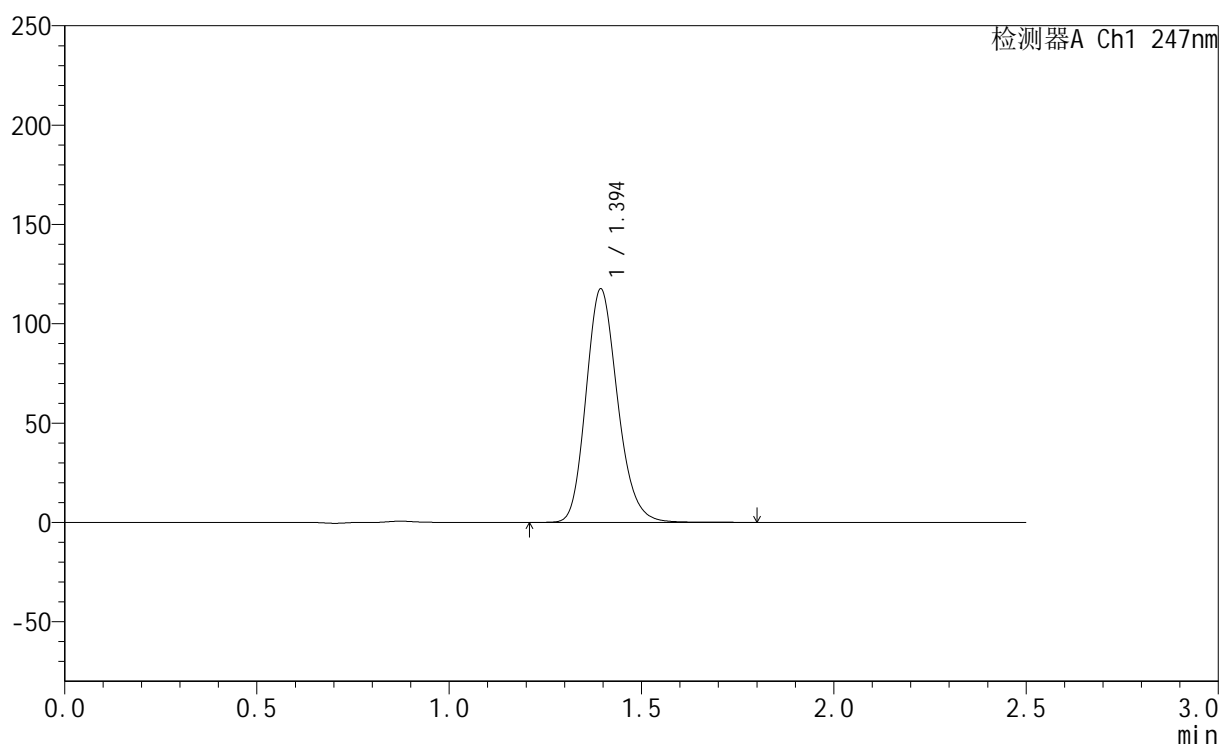

<峰表>

检测器A Ch1 247nm

峰号	保留时间	面积	面积%	高度	理论塔板数(USP)	拖尾因子	分离度(USP)
1	1.394	672055	100.000	117208	1399	1.181	--
总计		672055	100.000	117208			



SMF-356

<样品信息>

色谱柱 : XB-C18(50mm*4.6mm,5 μ m) 流 速: 1.0ml/min
柱 温 : 30 $^{\circ}$ C 波 长: 247nm
数据文件名 : RC\$SMF-356 - 0-105/11-1185-2 - zzp-40mg-2025011121p-rcqx-pH4.5jz-2-lf100z-rj.lcd
方法文件名 : RC\$SMF-356 - SMF-356-rcqx-FX260.lcm
批处理文件名 : RC\$SMF-356 - SMF-356-20250508-FX260.lcb
样品瓶号 : 4-9
进样体积 : 10 μ l 版本号: 6.115
进样时间 : 2025/05/08 18:06:37 实验者: xiechaojun
处理时间(V2) : 2025/05/09 10:33:32 处理者: xiechaojun
仪器型号 : SHIMADZU LC-2050C (FX260)

<色谱图>

mV

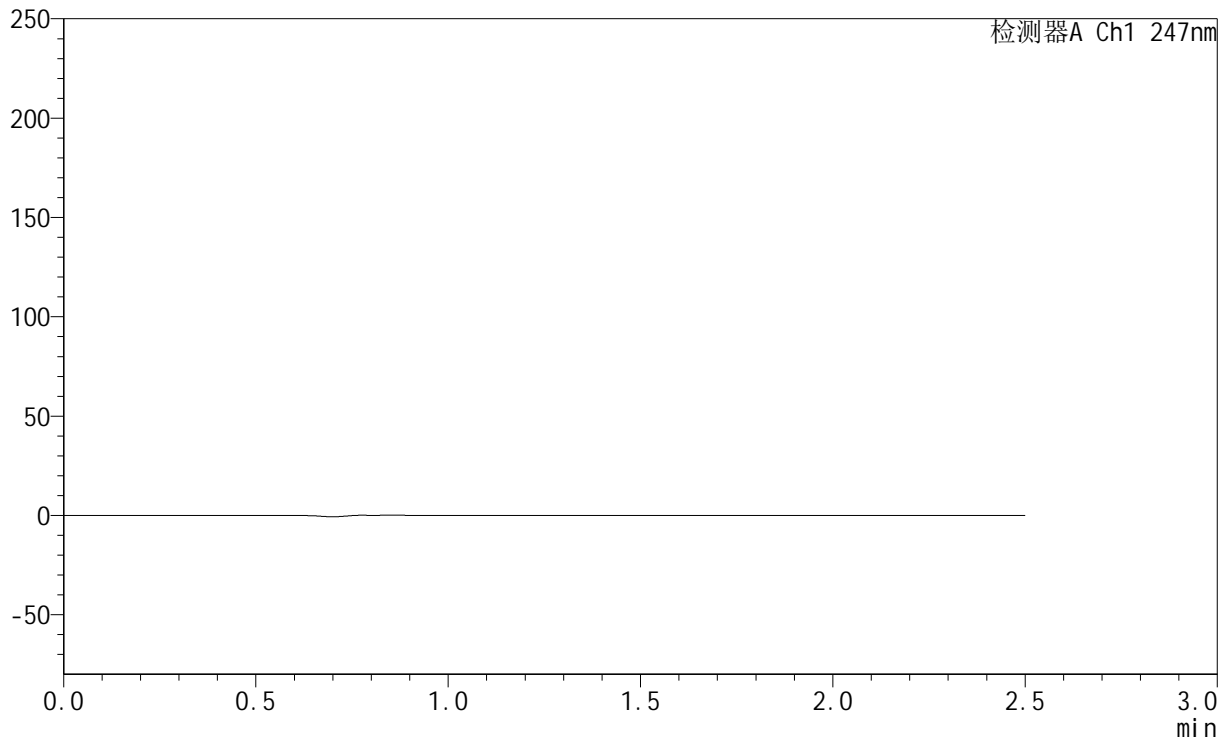

<峰表>

检测器A Ch1 247nm

峰号	保留时间	面积	面积%	高度	理论塔板数(USP)	拖尾因子	分离度(USP)
总计							



SMF-356

<样品信息>

色谱柱 : XB-C18(50mm*4.6mm,5µm) 流 速: 1.0ml/min
 柱 温 : 30°C 波 长: 247nm
 数据文件名 : RC\$SMF-356 - 0-105/11-1186-2 - zzp-40mg-2025011121p-rcqx-pH4.5jz-2-lf100z-dz1-1.lcd
 方法文件名 : RC\$SMF-356 - SMF-356-rcqx-FX260.lcm
 批处理文件名 : RC\$SMF-356 - SMF-356-20250508-FX260.lcb
 样品瓶号 : 4-18
 进样体积 : 10 µl 版本号: 6.115
 进样时间 : 2025/05/08 18:09:30 实验者: xiechaojun
 处理时间(V2) : 2025/05/09 10:33:35 处理者: xiechaojun
 仪器型号 : SHIMADZU LC-2050C (FX260)

<色谱图>

mV

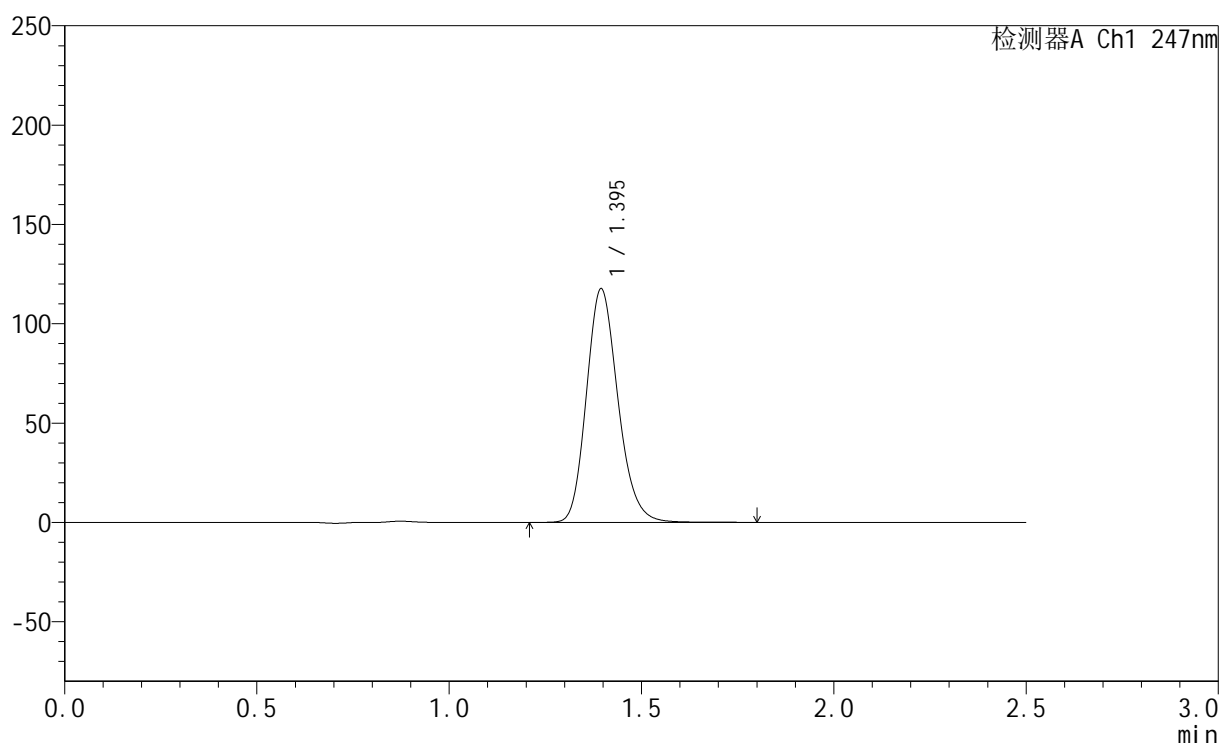

<峰表>

检测器A Ch1 247nm

峰号	保留时间	面积	面积%	高度	理论塔板数(USP)	拖尾因子	分离度(USP)
1	1.395	671560	100.000	117468	1403	1.181	--
总计		671560	100.000	117468			



SMF-356

<样品信息>

色谱柱 : XB-C18(50mm*4.6mm,5µm) 流 速: 1.0ml/min
 柱 温 : 30°C 波 长: 247nm
 数据文件名 : RC\$SMF-356 - 0-105/11-1187-2 - zzp-40mg-2025011121p-rcqx-pH4.5jz-2-lf100z-dz1-2.lcd
 方法文件名 : RC\$SMF-356 - SMF-356-rcqx-FX260.lcm
 批处理文件名 : RC\$SMF-356 - SMF-356-20250508-FX260.lcb
 样品瓶号 : 4-18
 进样体积 : 10 µl 版本号: 6.115
 进样时间 : 2025/05/08 18:12:25 实验者: xiechaojun
 处理时间(V2) : 2025/05/09 10:33:38 处理者: xiechaojun
 仪器型号 : SHIMADZU LC-2050C (FX260)

<色谱图>

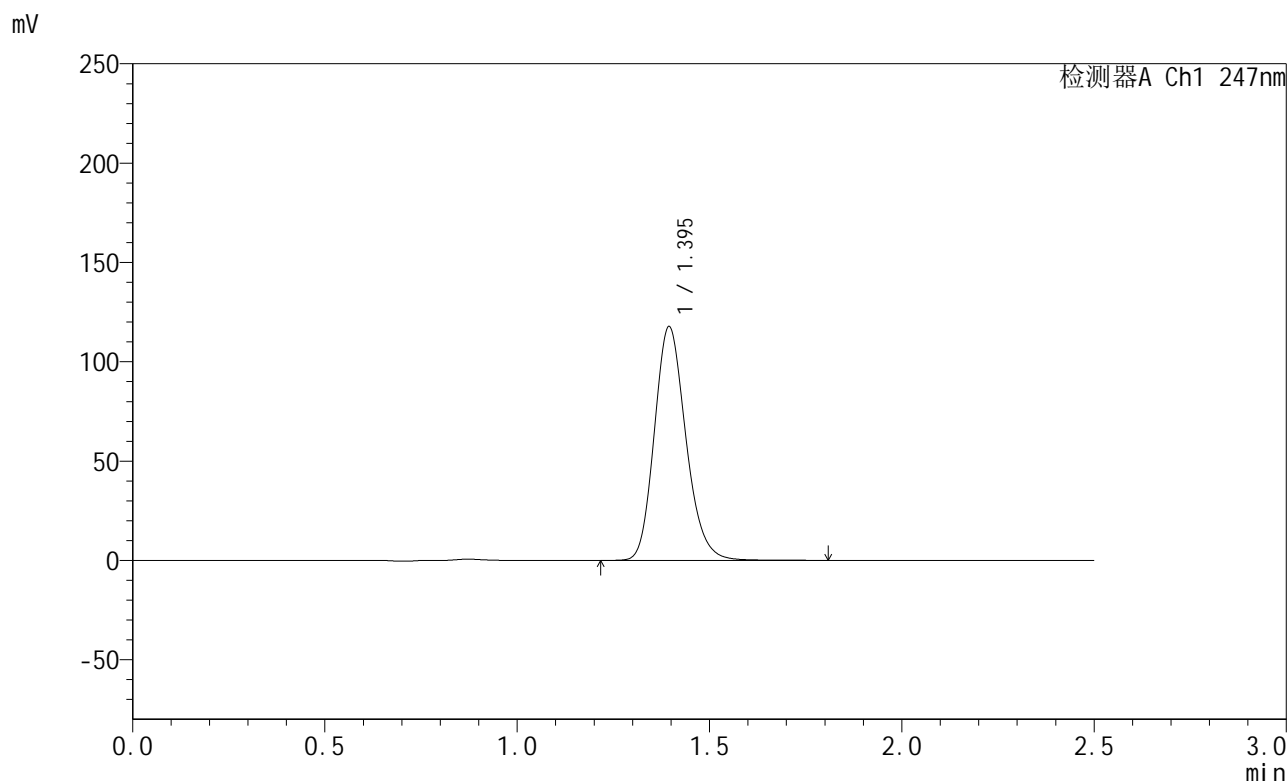

<峰表>

检测器A Ch1 247nm

峰号	保留时间	面积	面积%	高度	理论塔板数(USP)	拖尾因子	分离度(USP)
1	1.395	671781	100.000	117533	1406	1.181	--
总计		671781	100.000	117533			



SMF-356

<样品信息>

色谱柱 : XB-C18(50mm*4.6mm,5µm) 流 速: 1.0ml/min
 柱 温 : 30°C 波 长: 247nm
 数据文件名 : RC\$SMF-356 - 0-105/11-1188-2 - zzp-40mg-2025011121p-rcqx-pH4.5jz-2-lf100z-dz1-3.lcd
 方法文件名 : RC\$SMF-356 - SMF-356-rcqx-FX260.lcm
 批处理文件名 : RC\$SMF-356 - SMF-356-20250508-FX260.lcb
 样品瓶号 : 4-18
 进样体积 : 10 µl 版本号: 6.115
 进样时间 : 2025/05/08 18:15:20 实验者: xiechaojun
 处理时间(V2) : 2025/05/09 10:33:41 处理者: xiechaojun
 仪器型号 : SHIMADZU LC-2050C (FX260)

<色谱图>

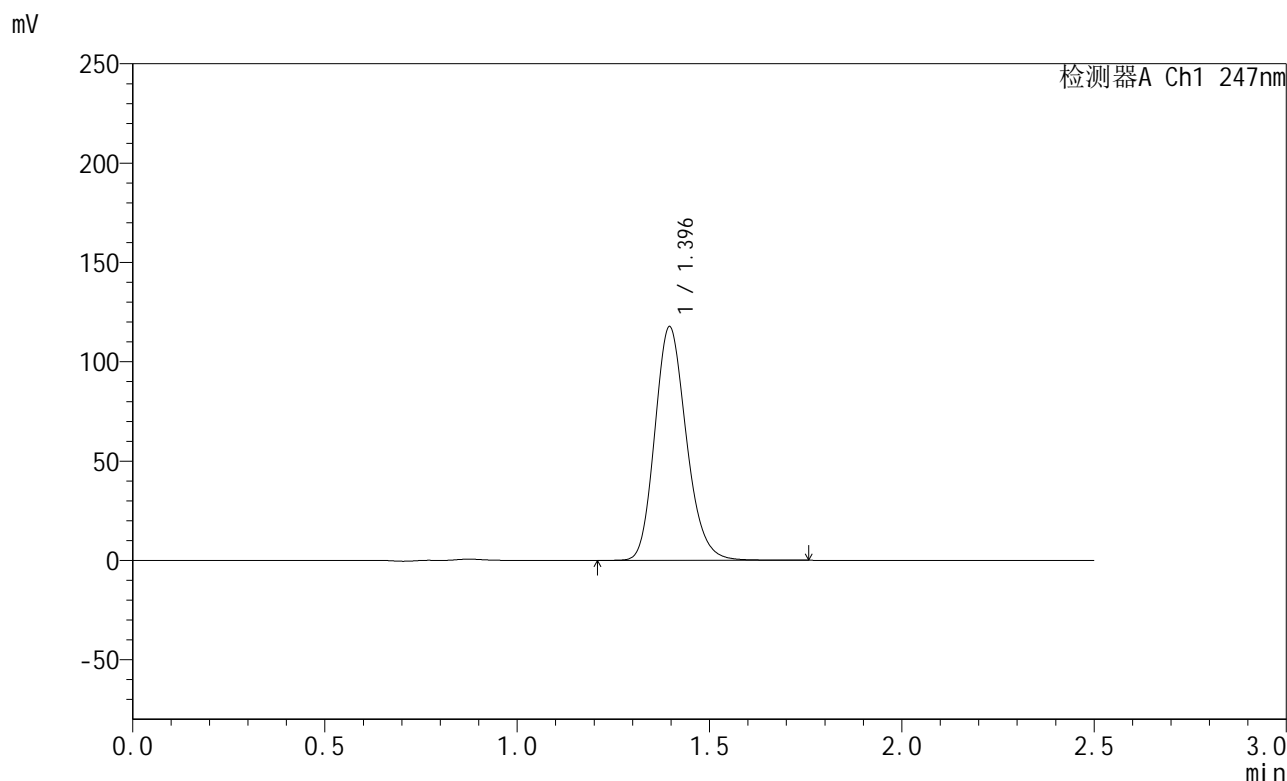

<峰表>

检测器A Ch1 247nm

峰号	保留时间	面积	面积%	高度	理论塔板数(USP)	拖尾因子	分离度(USP)
1	1.396	671799	100.000	117638	1405	1.180	--
总计		671799	100.000	117638			

<样品信息>

色谱柱 : XB-C18(50mm*4.6mm,5 μ m) 流速: 1.0ml/min
柱温 : 30 $^{\circ}$ C 波长: 247nm
数据文件名: RC\$SMF-356 - 0-105/11-1189-2 - zzp-40mg-2025011121p-rcqx-pH4.5jz-2-lf100z-dz1-4.lcd
方法文件名: RC\$SMF-356 - SMF-356-rcqx-FX260.lcm
批处理文件名: RC\$SMF-356 - SMF-356-20250508-FX260.lcb
样品瓶号 : 4-18
进样体积 : 10 μ l 版本号: 6.115
进样时间 : 2025/05/08 18:18:13 实验者: xiechaojun
处理时间(V2) : 2025/05/09 10:33:44 处理者: xiechaojun
仪器型号 : SHIMADZU LC-2050C (FX260)

<色谱图>

mV

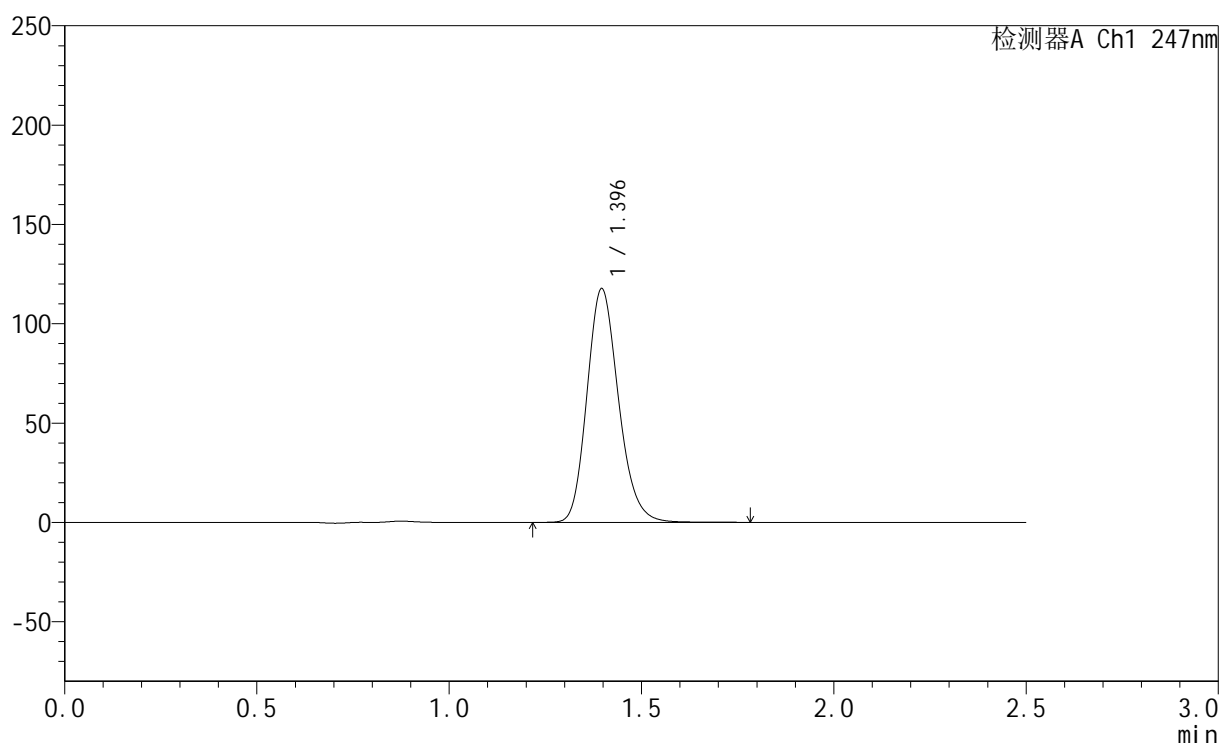

<峰表>

检测器A Ch1 247nm

峰号	保留时间	面积	面积%	高度	理论塔板数(USP)	拖尾因子	分离度(USP)
1	1.396	671977	100.000	117671	1406	1.180	--
总计		671977	100.000	117671			

<样品信息>

色谱柱 : XB-C18(50mm*4.6mm,5 μ m) 流速: 1.0ml/min
柱温 : 30 $^{\circ}$ C 波长: 247nm
数据文件名: RC\$SMF-356 - 0-105/11-1190-2 - zzp-40mg-2025011121p-rcqx-pH4.5jz-2-lf100z-dz1-5.lcd
方法文件名: RC\$SMF-356 - SMF-356-rcqx-FX260.lcm
批处理文件名: RC\$SMF-356 - SMF-356-20250508-FX260.lcb
样品瓶号 : 4-18
进样体积 : 10 μ l 版本号: 6.115
进样时间 : 2025/05/08 18:21:07 实验者: xiechaojun
处理时间(V2) : 2025/05/09 10:33:47 处理者: xiechaojun
仪器型号 : SHIMADZU LC-2050C (FX260)

<色谱图>

mV

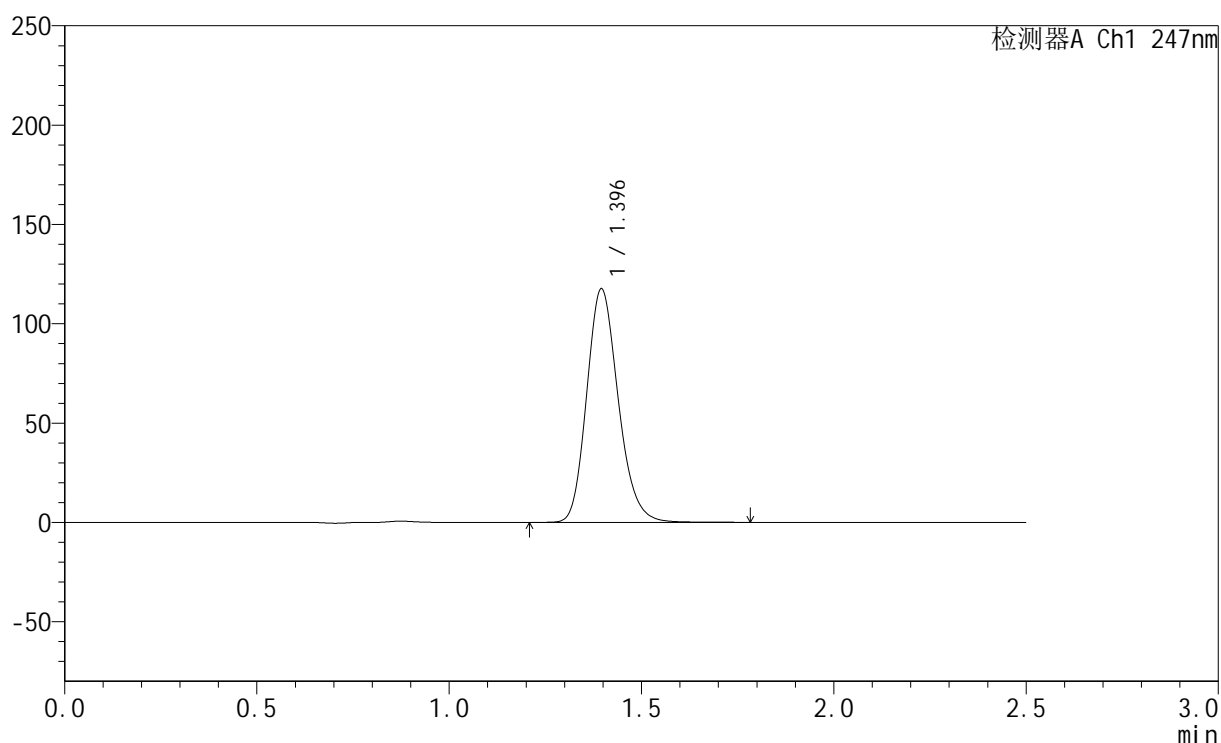

<峰表>

检测器A Ch1 247nm

峰号	保留时间	面积	面积%	高度	理论塔板数(USP)	拖尾因子	分离度(USP)
1	1.396	671631	100.000	117563	1404	1.181	--
总计		671631	100.000	117563			



SMF-356

<样品信息>

色谱柱 : XB-C18(50mm*4.6mm,5µm) 流 速: 1.0ml/min
 柱 温 : 30°C 波 长: 247nm
 数据文件名 : RC\$SMF-356 - 0-105/11-1191-2 - zzp-40mg-2025011121p-rcqx-pH4.5jz-2-lf100z-5min-P1.lcd
 方法文件名 : RC\$SMF-356 - SMF-356-rcqx-FX260.lcm
 批处理文件名 : RC\$SMF-356 - SMF-356-20250508-FX260.lcb
 样品瓶号 : 4-1
 进样体积 : 10 µl 版本号: 6.115
 进样时间 : 2025/05/08 18:23:59 实验者: xiechaojun
 处理时间(V2) : 2025/05/09 10:33:50 处理者: xiechaojun
 仪器型号 : SHIMADZU LC-2050C (FX260)

<色谱图>

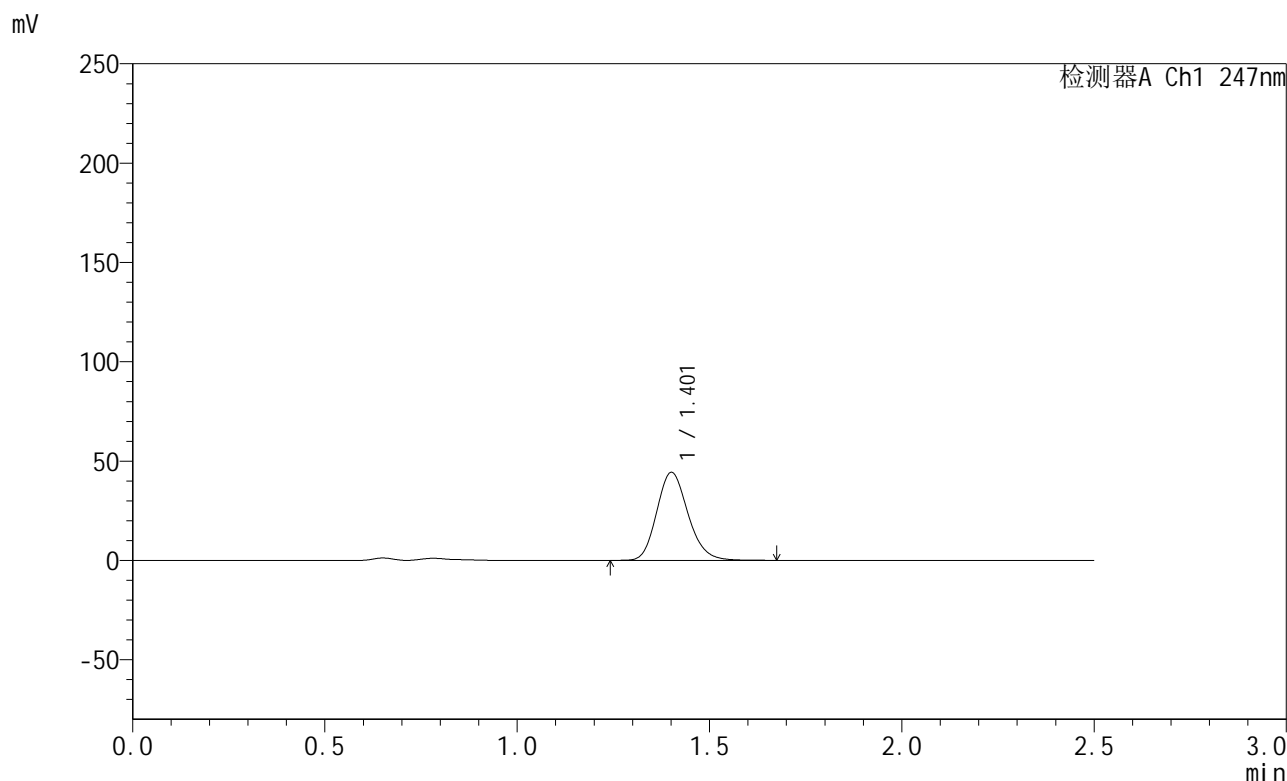

<峰表>

检测器A Ch1 247nm

峰号	保留时间	面积	面积%	高度	理论塔板数(USP)	拖尾因子	分离度(USP)
1	1.401	251107	100.000	44058	1432	1.173	--
总计		251107	100.000	44058			

<样品信息>

色谱柱 : XB-C18(50mm*4.6mm,5 μ m) 流速: 1.0ml/min
柱温 : 30 $^{\circ}$ C 波长: 247nm
数据文件名: RC\$SMF-356 - 0-105/11-1192-2 - zzp-40mg-2025011121p-rcqx-pH4.5jz-2-lf100z-5min-P2.lcd
方法文件名: RC\$SMF-356 - SMF-356-rcqx-FX260.lcm
批处理文件名: RC\$SMF-356 - SMF-356-20250508-FX260.lcb
样品瓶号 : 4-10
进样体积 : 10 μ l 版本号: 6.115
进样时间 : 2025/05/08 18:26:51 实验者: xiechaojun
处理时间(V2) : 2025/05/09 10:33:53 处理者: xiechaojun
仪器型号 : SHIMADZU LC-2050C (FX260)

<色谱图>

mV

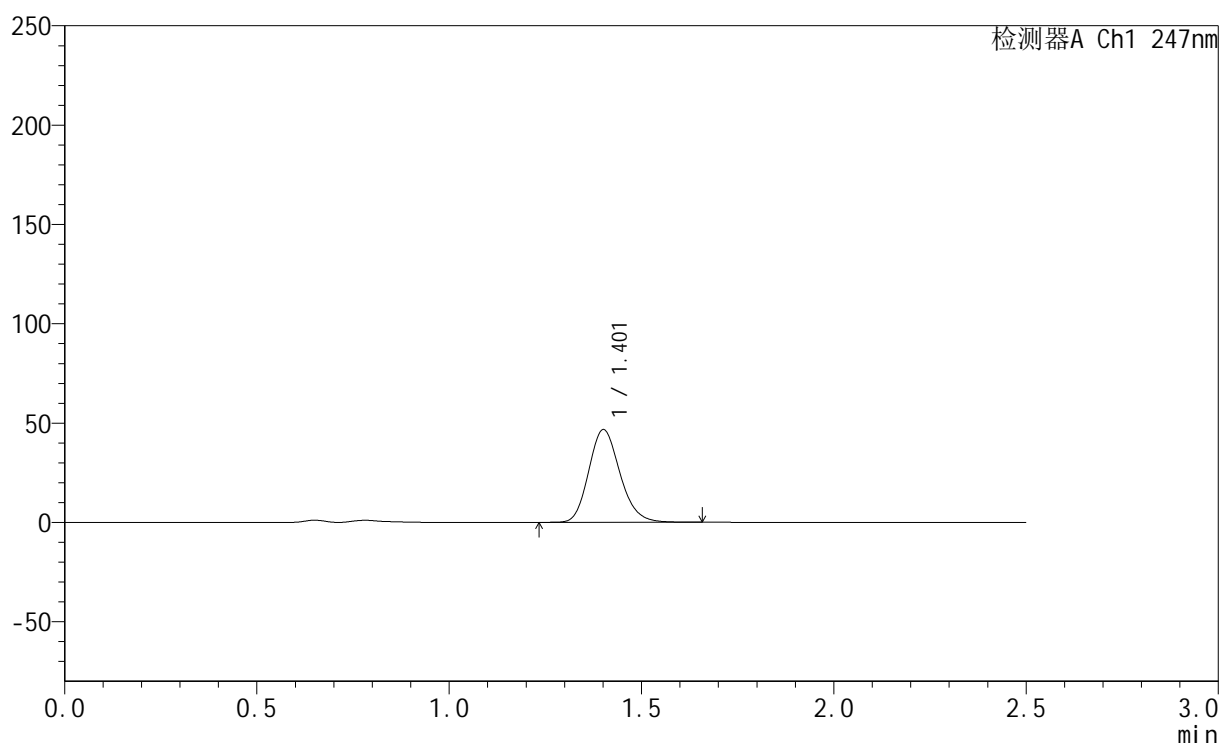

<峰表>

检测器A Ch1 247nm

峰号	保留时间	面积	面积%	高度	理论塔板数(USP)	拖尾因子	分离度(USP)
1	1.401	264633	100.000	46407	1430	1.171	--
总计		264633	100.000	46407			



SMF-356

<样品信息>

色谱柱 : XB-C18(50mm*4.6mm,5µm) 流速: 1.0ml/min
 柱温 : 30°C 波长: 247nm
 数据文件名: RC\$SMF-356 - 0-105/11-1193-2 - zzp-40mg-2025011121p-rcqx-pH4.5jz-2-lf100z-5min-P3.lcd
 方法文件名: RC\$SMF-356 - SMF-356-rcqx-FX260.lcm
 批处理文件名: RC\$SMF-356 - SMF-356-20250508-FX260.lcb
 样品瓶号 : 4-19
 进样体积 : 10 µl 版本号: 6.115
 进样时间 : 2025/05/08 18:29:44 实验者: xiechaojun
 处理时间(V2) : 2025/05/09 10:33:56 处理者: xiechaojun
 仪器型号 : SHIMADZU LC-2050C (FX260)

<色谱图>

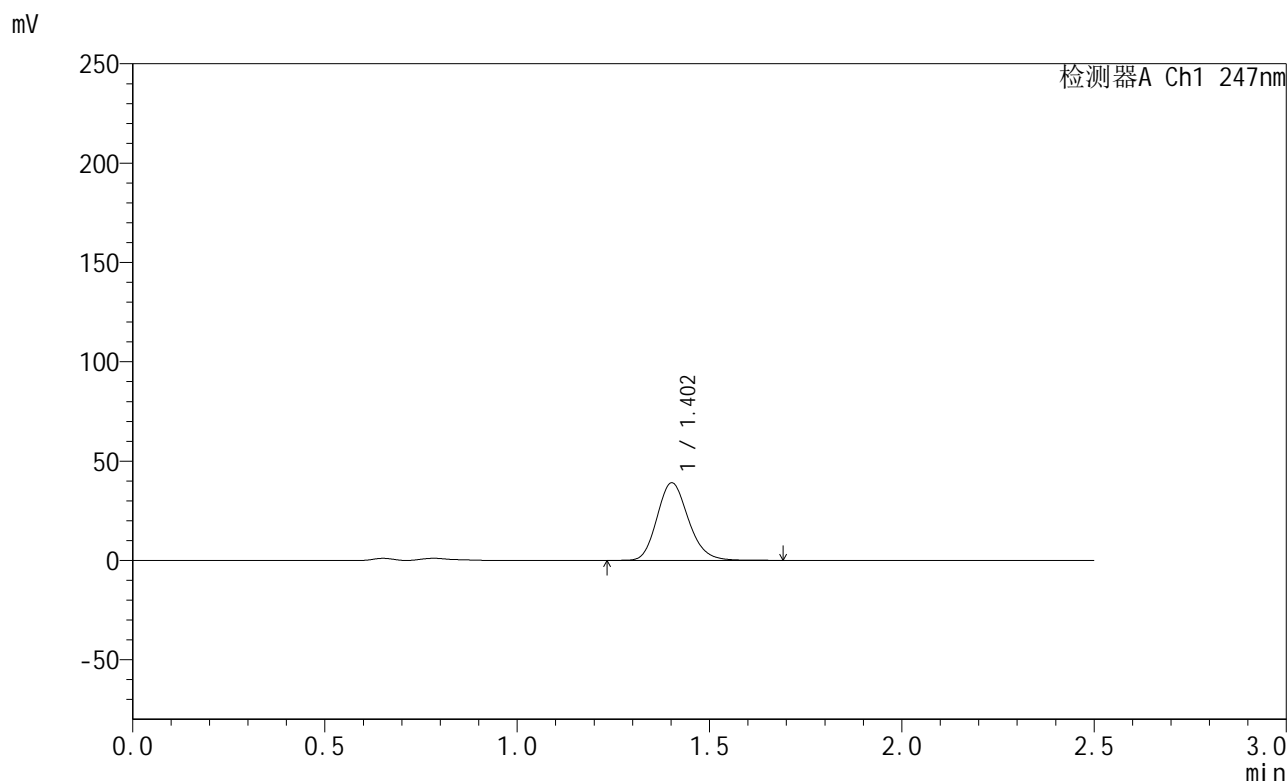

<峰表>

检测器A Ch1 247nm

峰号	保留时间	面积	面积%	高度	理论塔板数(USP)	拖尾因子	分离度(USP)
1	1.402	222073	100.000	38944	1425	1.171	--
总计		222073	100.000	38944			



SMF-356

<样品信息>

色谱柱 : XB-C18(50mm*4.6mm,5µm) 流 速: 1.0ml/min
 柱 温 : 30°C 波 长: 247nm
 数据文件名 : RC\$SMF-356 - 0-105/11-1194-2 - zzp-40mg-2025011121p-rcqx-pH4.5jz-2-lf100z-5min-P4.lcd
 方法文件名 : RC\$SMF-356 - SMF-356-rcqx-FX260.lcm
 批处理文件名 : RC\$SMF-356 - SMF-356-20250508-FX260.lcb
 样品瓶号 : 4-28
 进样体积 : 10 µl 版本号: 6.115
 进样时间 : 2025/05/08 18:32:36 实验者: xiechaojun
 处理时间(V2) : 2025/05/09 10:33:58 处理者: xiechaojun
 仪器型号 : SHIMADZU LC-2050C (FX260)

<色谱图>

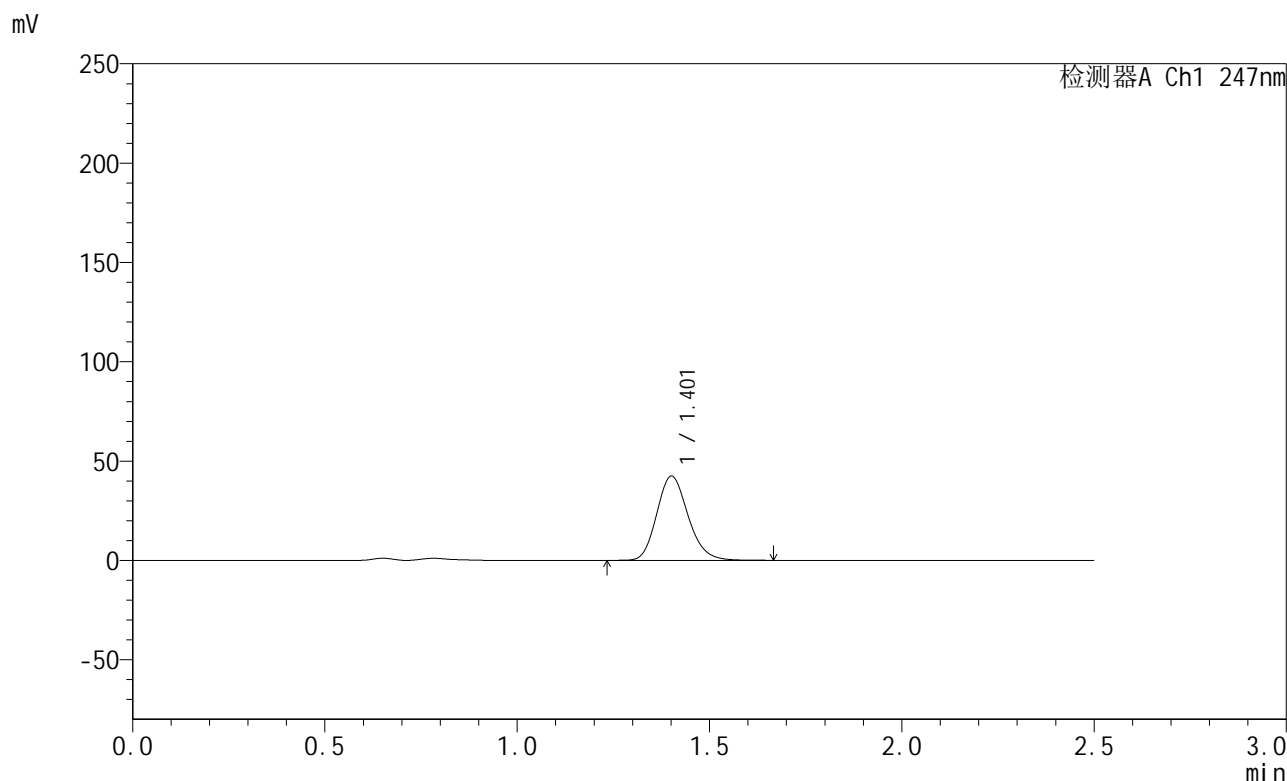

<峰表>

检测器A Ch1 247nm

峰号	保留时间	面积	面积%	高度	理论塔板数(USP)	拖尾因子	分离度(USP)
1	1.401	240795	100.000	42181	1427	1.173	--
总计		240795	100.000	42181			



SMF-356

<样品信息>

色谱柱 : XB-C18(50mm*4.6mm,5µm) 流 速: 1.0ml/min
 柱 温 : 30°C 波 长: 247nm
 数据文件名 : RC\$SMF-356 - 0-105/11-1195-2 - zzp-40mg-2025011121p-rcqx-pH4.5jz-2-lf100z-5min-P5.lcd
 方法文件名 : RC\$SMF-356 - SMF-356-rcqx-FX260.lcm
 批处理文件名 : RC\$SMF-356 - SMF-356-20250508-FX260.lcb
 样品瓶号 : 4-37
 进样体积 : 10 µl 版本号: 6.115
 进样时间 : 2025/05/08 18:35:28 实验者: xiechaojun
 处理时间(V2) : 2025/05/09 10:34:01 处理者: xiechaojun
 仪器型号 : SHIMADZU LC-2050C (FX260)

<色谱图>

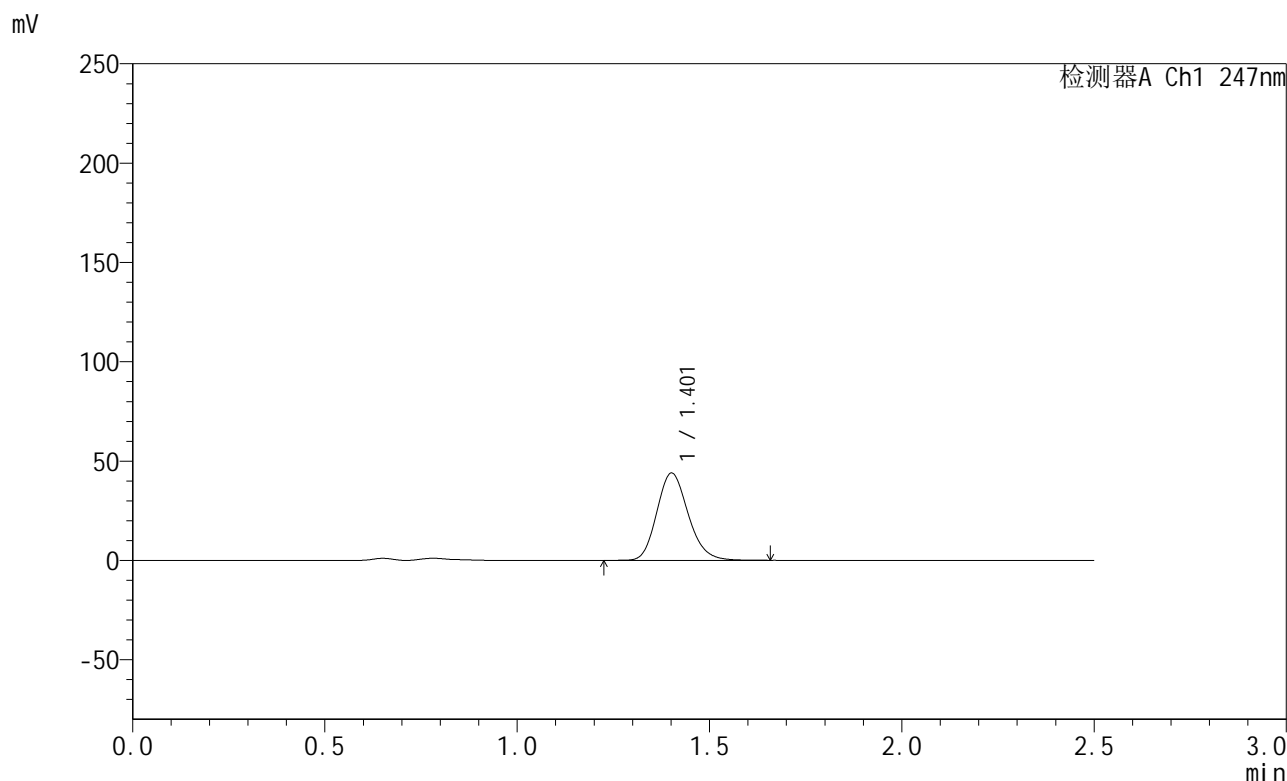

<峰表>

检测器A Ch1 247nm

峰号	保留时间	面积	面积%	高度	理论塔板数(USP)	拖尾因子	分离度(USP)
1	1.401	249926	100.000	43756	1424	1.170	--
总计		249926	100.000	43756			



SMF-356

<样品信息>

色谱柱 : XB-C18(50mm*4.6mm,5µm) 流 速: 1.0ml/min
 柱 温 : 30°C 波 长: 247nm
 数据文件名 : RC\$SMF-356 - 0-105/11-1196-2 - zzp-40mg-2025011121p-rcqx-pH4.5jz-2-lf100z-5min-P6.lcd
 方法文件名 : RC\$SMF-356 - SMF-356-rcqx-FX260.lcm
 批处理文件名 : RC\$SMF-356 - SMF-356-20250508-FX260.lcb
 样品瓶号 : 4-46
 进样体积 : 10 µl 版本号: 6.115
 进样时间 : 2025/05/08 18:38:20 实验者: xiechaojun
 处理时间(V2) : 2025/05/09 10:34:04 处理者: xiechaojun
 仪器型号 : SHIMADZU LC-2050C (FX260)

<色谱图>

mV

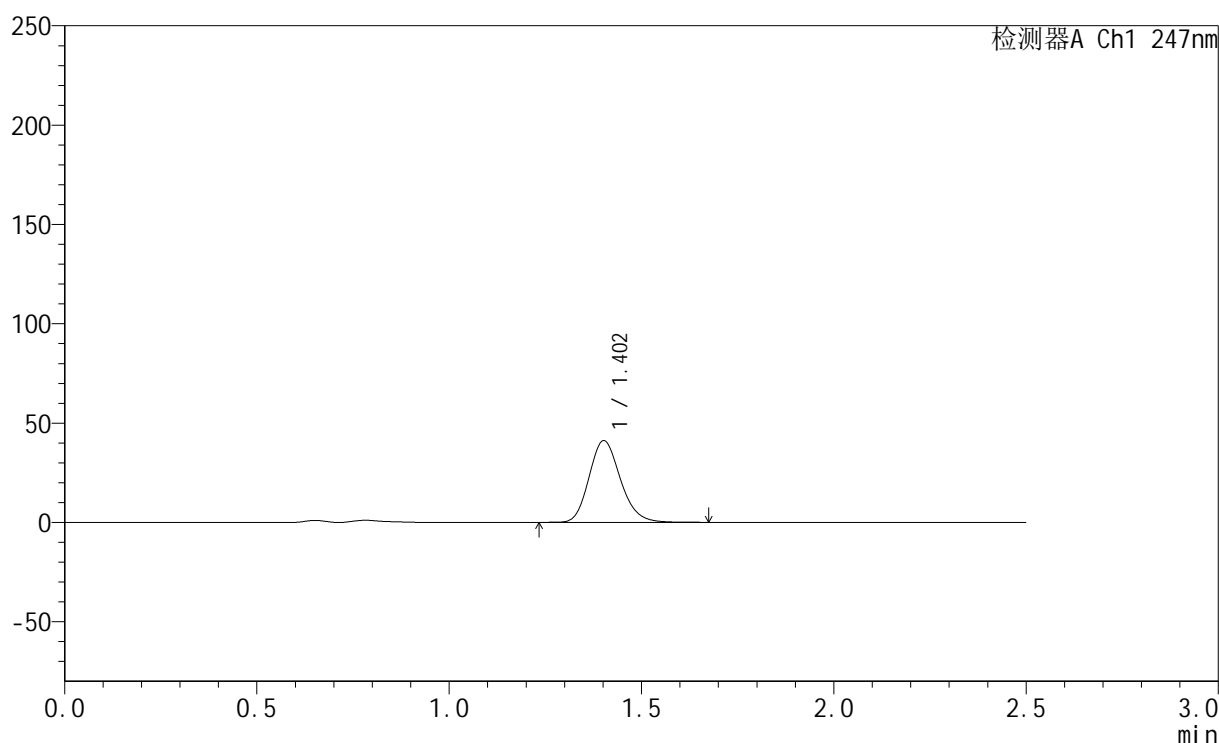

<峰表>

检测器A Ch1 247nm

峰号	保留时间	面积	面积%	高度	理论塔板数(USP)	拖尾因子	分离度(USP)
1	1.402	233690	100.000	41005	1426	1.171	--
总计		233690	100.000	41005			



SMF-356

<样品信息>

色谱柱 : XB-C18(50mm*4.6mm,5µm) 流 速: 1.0ml/min
 柱 温 : 30°C 波 长: 247nm
 数据文件名: RC\$SMF-356 - 0-105/11-1197-2 - zzp-40mg-2025011121p-rcqx-pH4.5jz-2-lf100z-10min-P1.lcd
 方法文件名: RC\$SMF-356 - SMF-356-rcqx-FX260.lcm
 批处理文件名: RC\$SMF-356 - SMF-356-20250508-FX260.lcb
 样品瓶号 : 4-2
 进样体积 : 10 µl 版本号: 6.115
 进样时间 : 2025/05/08 18:41:12 实验者: xiechaojun
 处理时间(V2) : 2025/05/09 10:34:06 处理者: xiechaojun
 仪器型号 : SHIMADZU LC-2050C (FX260)

<色谱图>

mV

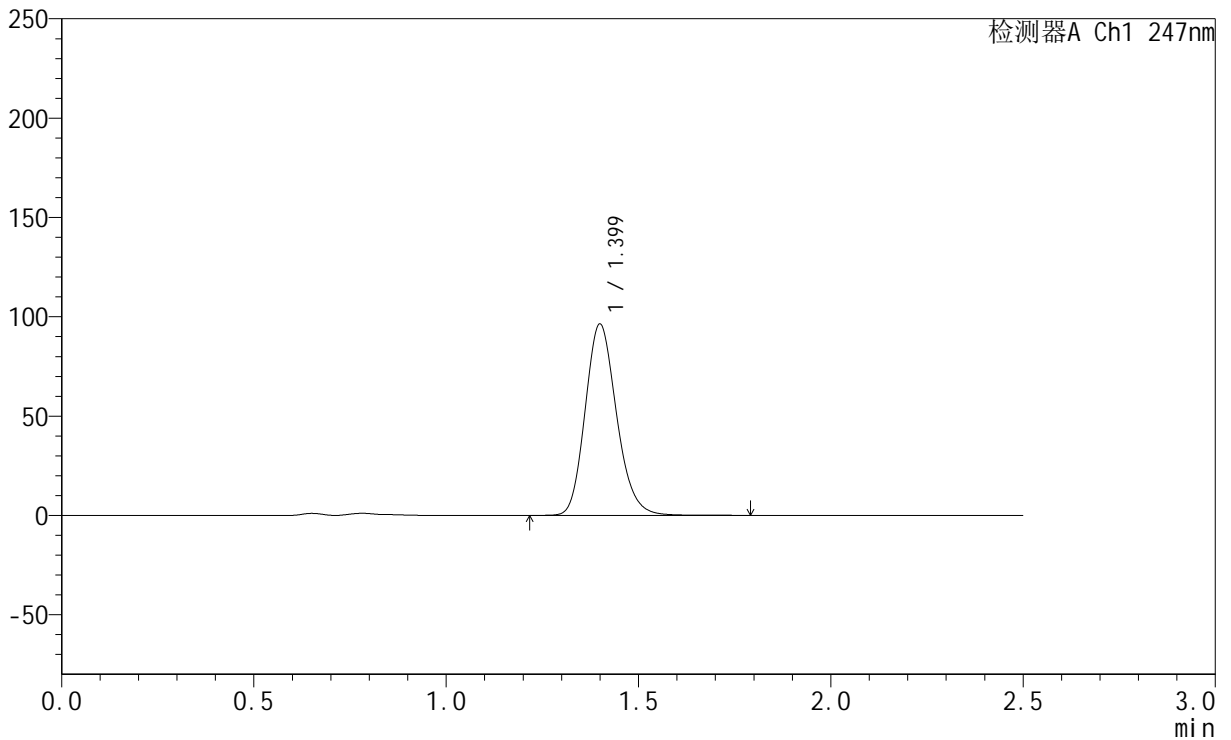

<峰表>

检测器A Ch1 247nm

峰号	保留时间	面积	面积%	高度	理论塔板数(USP)	拖尾因子	分离度(USP)
1	1.399	548101	100.000	96086	1423	1.173	--
总计		548101	100.000	96086			



SMF-356

<样品信息>

色谱柱 : XB-C18(50mm*4.6mm,5µm) 流 速: 1.0ml/min
 柱 温 : 30°C 波 长: 247nm
 数据文件名 : RC\$SMF-356 - 0-105/11-1198-2 - zzp-40mg-2025011121p-rcqx-pH4.5jz-2-lf100z-10min-P2.lcd
 方法文件名 : RC\$SMF-356 - SMF-356-rcqx-FX260.lcm
 批处理文件名 : RC\$SMF-356 - SMF-356-20250508-FX260.lcb
 样品瓶号 : 4-11
 进样体积 : 10 µl 版本号: 6.115
 进样时间 : 2025/05/08 18:44:06 实验者: xiechaojun
 处理时间(V2) : 2025/05/09 10:34:09 处理者: xiechaojun
 仪器型号 : SHIMADZU LC-2050C (FX260)

<色谱图>

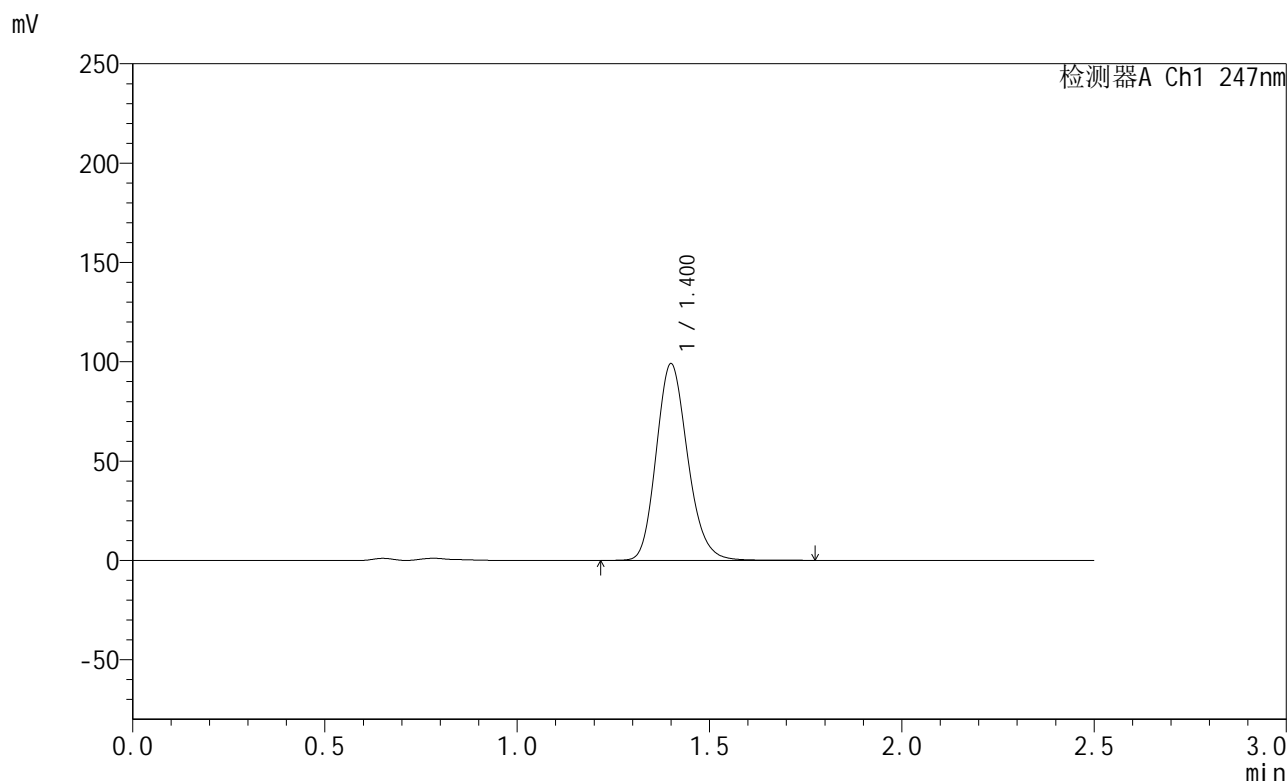

<峰表>

检测器A Ch1 247nm

峰号	保留时间	面积	面积%	高度	理论塔板数(USP)	拖尾因子	分离度(USP)
1	1.400	563071	100.000	98673	1422	1.173	--
总计		563071	100.000	98673			



SMF-356

<样品信息>

色谱柱 : XB-C18(50mm*4.6mm,5µm) 流 速: 1.0ml/min
 柱 温 : 30°C 波 长: 247nm
 数据文件名 : RC\$SMF-356 - 0-105/11-1199-2 - zzp-40mg-2025011121p-rcqx-pH4.5jz-2-lf100z-10min-P3.lcd
 方法文件名 : RC\$SMF-356 - SMF-356-rcqx-FX260.lcm
 批处理文件名 : RC\$SMF-356 - SMF-356-20250508-FX260.lcb
 样品瓶号 : 4-20
 进样体积 : 10 µl 版本号: 6.115
 进样时间 : 2025/05/08 18:46:59 实验者: xiechaojun
 处理时间(V2) : 2025/05/09 10:34:12 处理者: xiechaojun
 仪器型号 : SHIMADZU LC-2050C (FX260)

<色谱图>

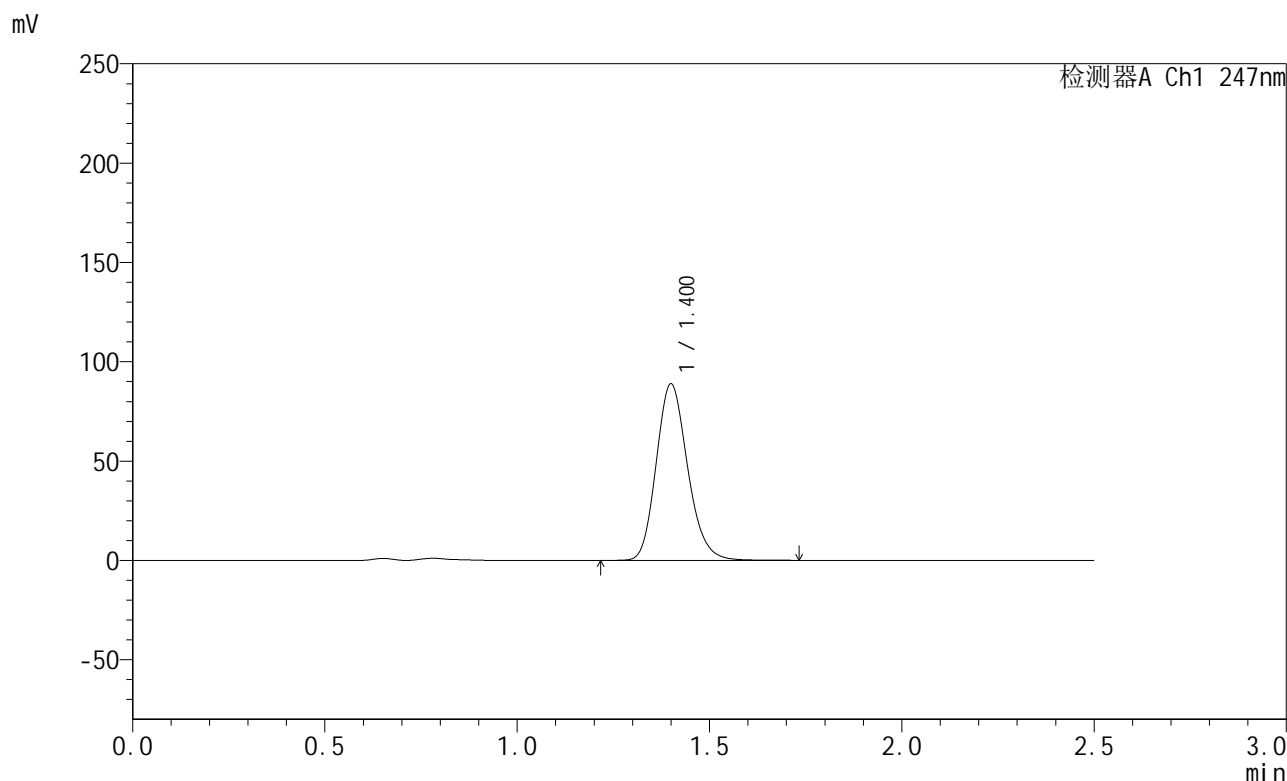

<峰表>

检测器A Ch1 247nm

峰号	保留时间	面积	面积%	高度	理论塔板数(USP)	拖尾因子	分离度(USP)
1	1.400	505531	100.000	88619	1421	1.174	--
总计		505531	100.000	88619			



SMF-356

<样品信息>

色谱柱 : XB-C18(50mm*4.6mm,5µm) 流 速: 1.0ml/min
 柱 温 : 30°C 波 长: 247nm
 数据文件名 : RC\$SMF-356 - 0-105/11-1200-2 - zzp-40mg-2025011121p-rcqx-pH4.5jz-2-lf100z-10min-P4.lcd
 方法文件名 : RC\$SMF-356 - SMF-356-rcqx-FX260.lcm
 批处理文件名 : RC\$SMF-356 - SMF-356-20250508-FX260.lcb
 样品瓶号 : 4-29
 进样体积 : 10 µl 版本号: 6.115
 进样时间 : 2025/05/08 18:49:50 实验者: xiechaojun
 处理时间(V2) : 2025/05/09 10:34:14 处理者: xiechaojun
 仪器型号 : SHIMADZU LC-2050C (FX260)

<色谱图>

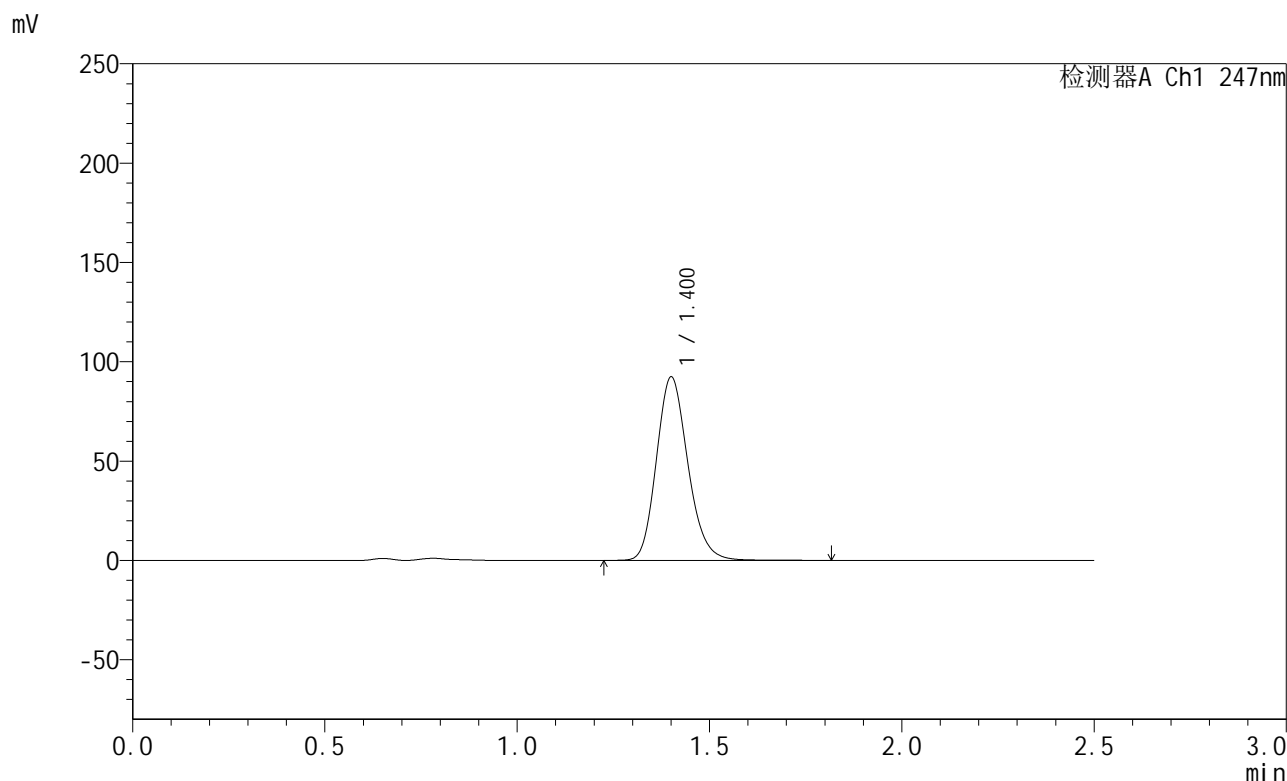

<峰表>

检测器A Ch1 247nm

峰号	保留时间	面积	面积%	高度	理论塔板数(USP)	拖尾因子	分离度(USP)
1	1.400	526401	100.000	91936	1418	1.174	--
总计		526401	100.000	91936			



SMF-356

<样品信息>

色谱柱 : XB-C18(50mm*4.6mm,5µm) 流 速: 1.0ml/min
 柱 温 : 30°C 波 长: 247nm
 数据文件名 : RC\$SMF-356 - 0-105/11-1201-2 - zzp-40mg-2025011121p-rcqx-pH4.5jz-2-lf100z-10min-P5.lcd
 方法文件名 : RC\$SMF-356 - SMF-356-rcqx-FX260.lcm
 批处理文件名 : RC\$SMF-356 - SMF-356-20250508-FX260.lcb
 样品瓶号 : 4-38
 进样体积 : 10 µl 版本号: 6.115
 进样时间 : 2025/05/08 18:52:43 实验者: xiechaojun
 处理时间(V2) : 2025/05/09 10:34:17 处理者: xiechaojun
 仪器型号 : SHIMADZU LC-2050C (FX260)

<色谱图>

mV

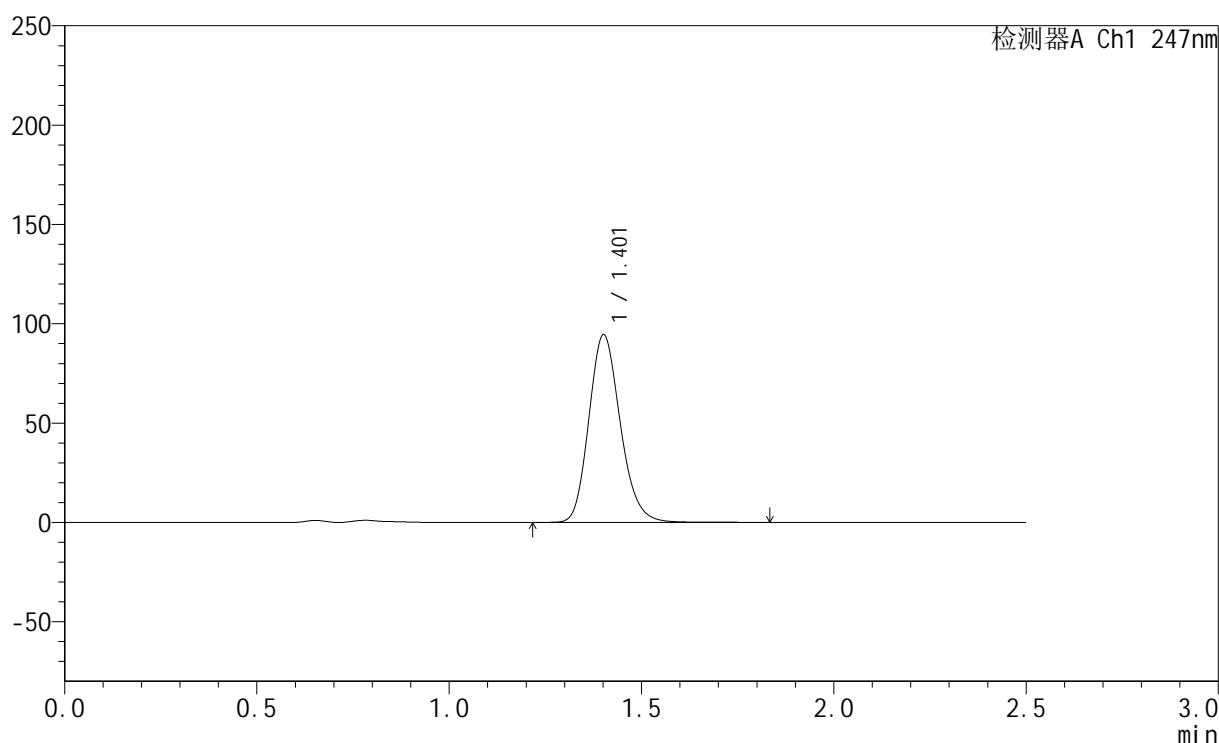

<峰表>

检测器A Ch1 247nm

峰号	保留时间	面积	面积%	高度	理论塔板数(USP)	拖尾因子	分离度(USP)
1	1.401	538473	100.000	94031	1423	1.174	--
总计		538473	100.000	94031			



SMF-356

<样品信息>

色谱柱 : XB-C18(50mm*4.6mm,5µm) 流 速: 1.0ml/min
 柱 温 : 30°C 波 长: 247nm
 数据文件名 : RC\$SMF-356 - 0-105/11-1202-2 - zzp-40mg-2025011121p-rcqx-pH4.5jz-2-lf100z-10min-P6.lcd
 方法文件名 : RC\$SMF-356 - SMF-356-rcqx-FX260.lcm
 批处理文件名 : RC\$SMF-356 - SMF-356-20250508-FX260.lcb
 样品瓶号 : 4-47
 进样体积 : 10 µl 版本号: 6.115
 进样时间 : 2025/05/08 18:55:35 实验者: xiechaojun
 处理时间(V2) : 2025/05/09 10:34:20 处理者: xiechaojun
 仪器型号 : SHIMADZU LC-2050C (FX260)

<色谱图>

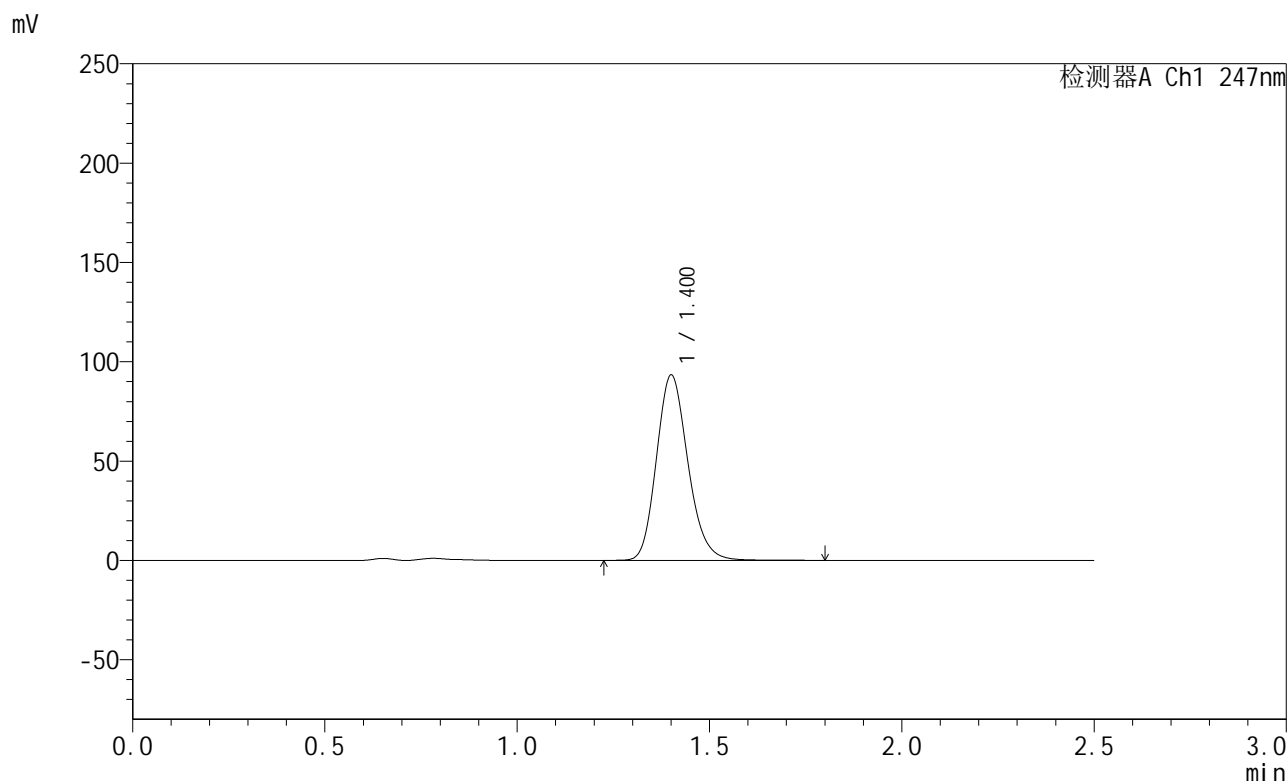

<峰表>

检测器A Ch1 247nm

峰号	保留时间	面积	面积%	高度	理论塔板数(USP)	拖尾因子	分离度(USP)
1	1.400	532091	100.000	92875	1418	1.175	--
总计		532091	100.000	92875			

<样品信息>

色谱柱 : XB-C18(50mm*4.6mm,5 μ m) 流 速: 1.0ml/min
 柱 温 : 30 $^{\circ}$ C 波 长: 247nm
 数据文件名 : RC\$SMF-356 - 0-105/11-1203-2 - zzp-40mg-2025011121p-rcqx-pH4.5jz-2-lf100z-15min-P1.lcd
 方法文件名 : RC\$SMF-356 - SMF-356-rcqx-FX260.lcm
 批处理文件名 : RC\$SMF-356 - SMF-356-20250508-FX260.lcb
 样品瓶号 : 4-3
 进样体积 : 10 μ l 版本号: 6.115
 进样时间 : 2025/05/08 18:58:27 实验者: xiechaojun
 处理时间(V2) : 2025/05/09 10:34:23 处理者: xiechaojun
 仪器型号 : SHIMADZU LC-2050C (FX260)

<色谱图>

mV

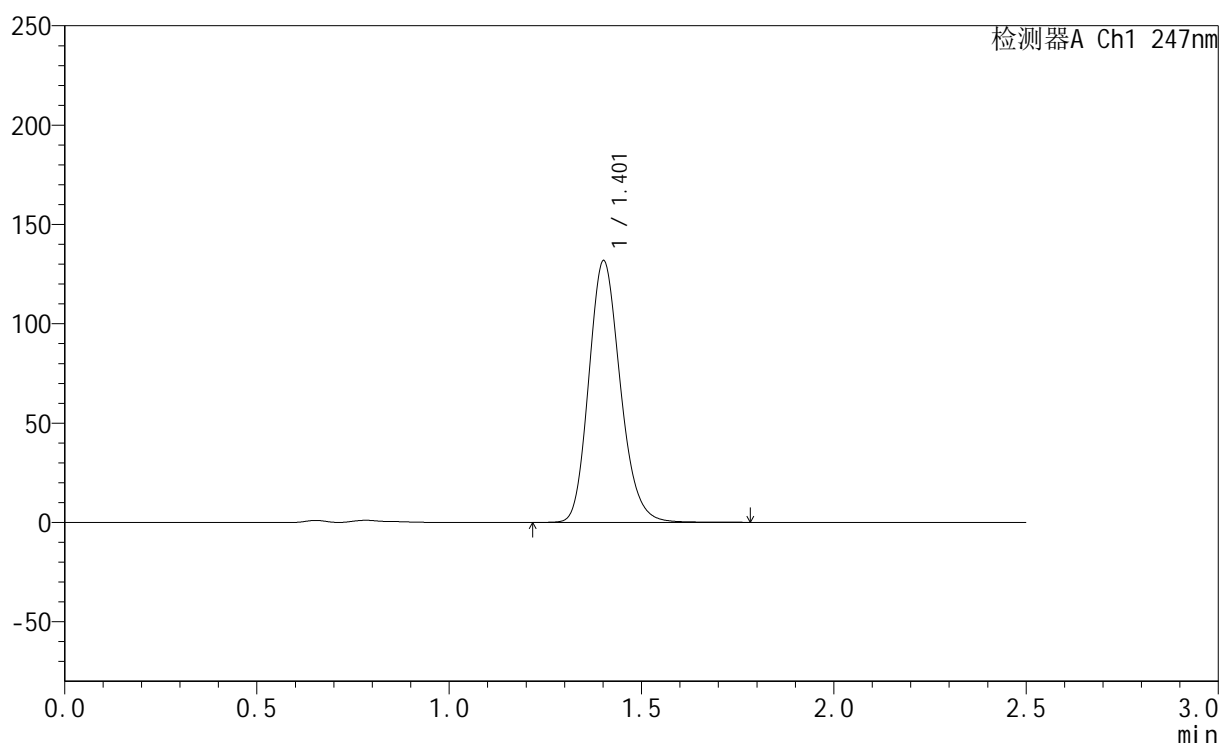

<峰表>

检测器A Ch1 247nm

峰号	保留时间	面积	面积%	高度	理论塔板数(USP)	拖尾因子	分离度(USP)
1	1.401	750956	100.000	131069	1419	1.175	--
总计		750956	100.000	131069			

<样品信息>

色谱柱 : XB-C18(50mm*4.6mm,5 μ m) 流速: 1.0ml/min
柱温 : 30 $^{\circ}$ C 波长: 247nm
数据文件名: RC\$SMF-356 - 0-105/11-1204-2 - zzp-40mg-2025011121p-rcqx-pH4.5jz-2-lf100z-15min-P2.lcd
方法文件名: RC\$SMF-356 - SMF-356-rcqx-FX260.lcm
批处理文件名: RC\$SMF-356 - SMF-356-20250508-FX260.lcb
样品瓶号 : 4-12
进样体积 : 10 μ l 版本号: 6.115
进样时间 : 2025/05/08 19:01:21 实验者: xiechaojun
处理时间(V2) : 2025/05/09 10:34:25 处理者: xiechaojun
仪器型号 : SHIMADZU LC-2050C (FX260)

<色谱图>

mV

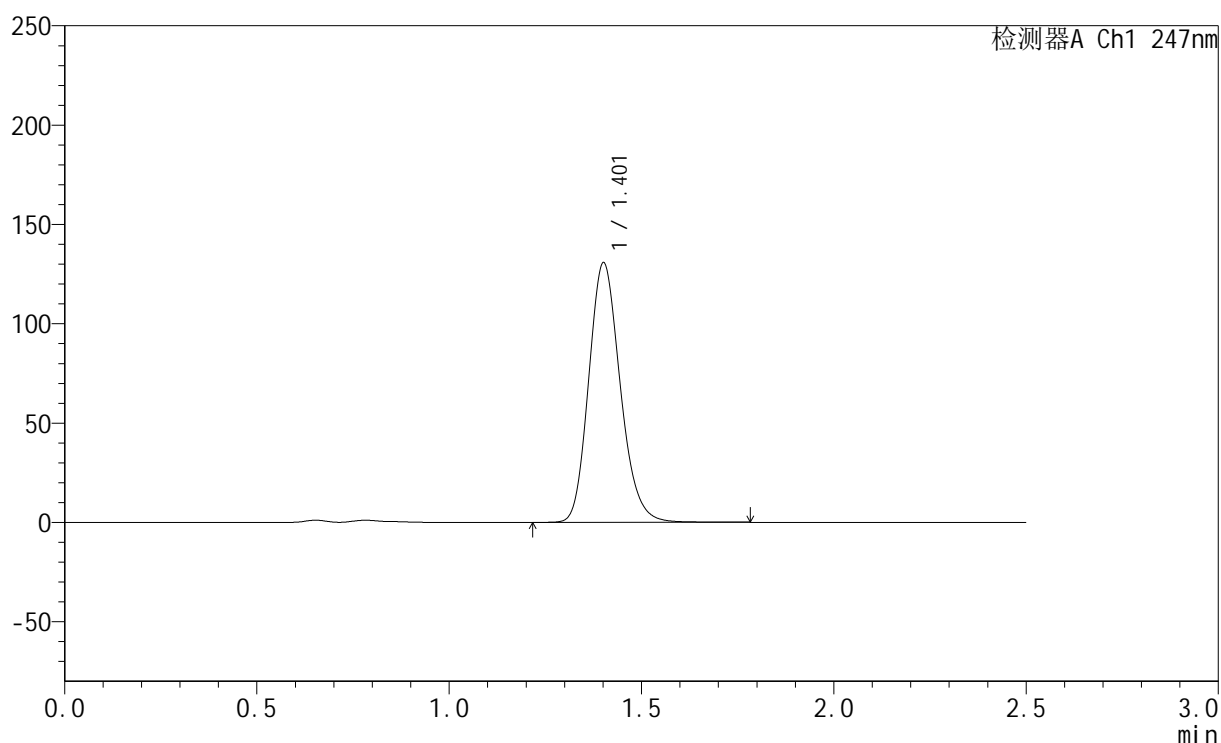

<峰表>

检测器A Ch1 247nm

峰号	保留时间	面积	面积%	高度	理论塔板数(USP)	拖尾因子	分离度(USP)
1	1.401	745700	100.000	129973	1415	1.175	--
总计		745700	100.000	129973			

<样品信息>

色谱柱 : XB-C18(50mm*4.6mm,5 μ m) 流速: 1.0ml/min
 柱温 : 30 $^{\circ}$ C 波长: 247nm
 数据文件名: RC\$SMF-356 - 0-105/11-1205-2 - zzp-40mg-2025011121p-rcqx-pH4.5jz-2-lf100z-15min-P3.lcd
 方法文件名: RC\$SMF-356 - SMF-356-rcqx-FX260.lcm
 批处理文件名: RC\$SMF-356 - SMF-356-20250508-FX260.lcb
 样品瓶号 : 4-21
 进样体积 : 10 μ l 版本号: 6.115
 进样时间 : 2025/05/08 19:04:14 实验者: xiechaojun
 处理时间(V2) : 2025/05/09 10:34:28 处理者: xiechaojun
 仪器型号 : SHIMADZU LC-2050C (FX260)

<色谱图>

mV

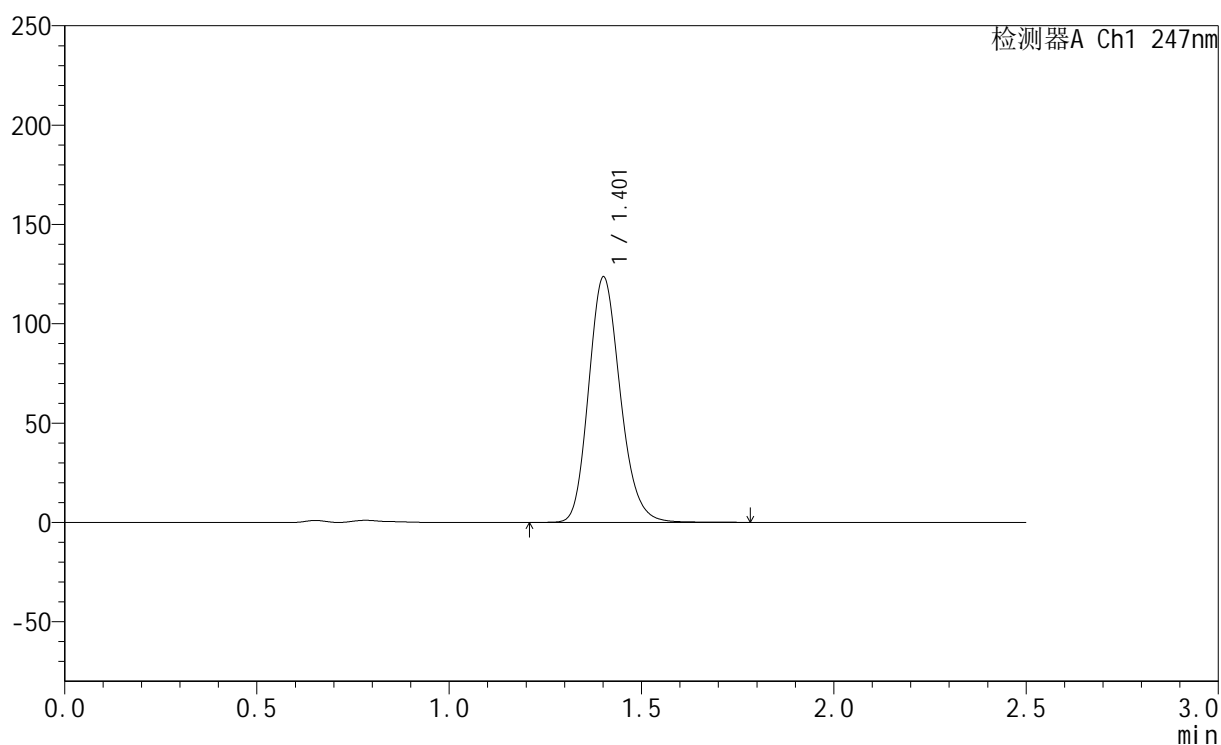

<峰表>

检测器A Ch1 247nm

峰号	保留时间	面积	面积%	高度	理论塔板数(USP)	拖尾因子	分离度(USP)
1	1.401	705682	100.000	122885	1414	1.175	--
总计		705682	100.000	122885			



SMF-356

<样品信息>

色谱柱 : XB-C18(50mm*4.6mm,5 μ m) 流速: 1.0ml/min
 柱温 : 30 $^{\circ}$ C 波长: 247nm
 数据文件名: RC\$SMF-356 - 0-105/11-1206-2 - zzp-40mg-2025011121p-rcqx-pH4.5jz-2-lf100z-15min-P4.lcd
 方法文件名: RC\$SMF-356 - SMF-356-rcqx-FX260.lcm
 批处理文件名: RC\$SMF-356 - SMF-356-20250508-FX260.lcb
 样品瓶号 : 4-30
 进样体积 : 10 μ l 版本号: 6.115
 进样时间 : 2025/05/08 19:07:07 实验者: xiechaojun
 处理时间(V2) : 2025/05/09 10:34:31 处理者: xiechaojun
 仪器型号 : SHIMADZU LC-2050C (FX260)

<色谱图>

mV

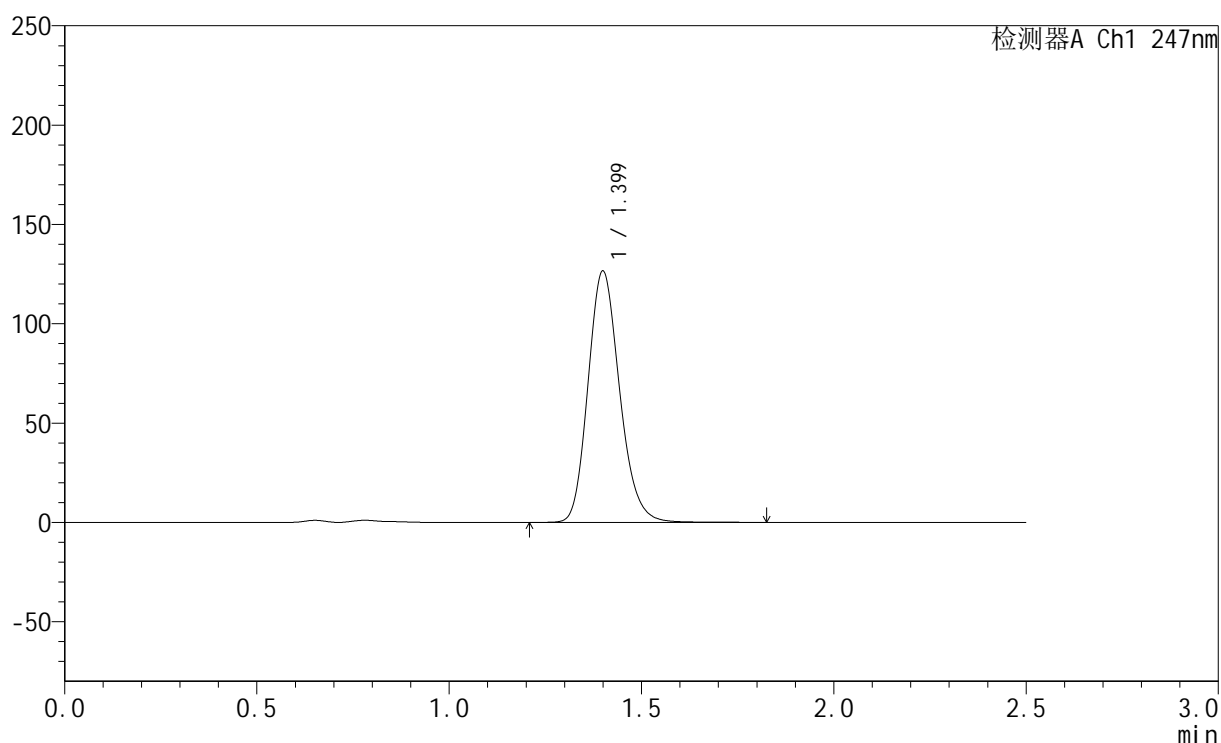

<峰表>

检测器A Ch1 247nm

峰号	保留时间	面积	面积%	高度	理论塔板数(USP)	拖尾因子	分离度(USP)
1	1.399	723103	100.000	126245	1410	1.175	--
总计		723103	100.000	126245			

<样品信息>

色谱柱 : XB-C18(50mm*4.6mm,5 μ m) 流速: 1.0ml/min
柱温 : 30 $^{\circ}$ C 波长: 247nm
数据文件名: RC\$SMF-356 - 0-105/11-1207-2 - zzp-40mg-2025011121p-rcqx-pH4.5jz-2-lf100z-15min-P5.lcd
方法文件名: RC\$SMF-356 - SMF-356-rcqx-FX260.lcm
批处理文件名: RC\$SMF-356 - SMF-356-20250508-FX260.lcb
样品瓶号 : 4-39
进样体积 : 10 μ l 版本号: 6.115
进样时间 : 2025/05/08 19:09:59 实验者: xiechaojun
处理时间(V2) : 2025/05/09 10:34:34 处理者: xiechaojun
仪器型号 : SHIMADZU LC-2050C (FX260)

<色谱图>

mV

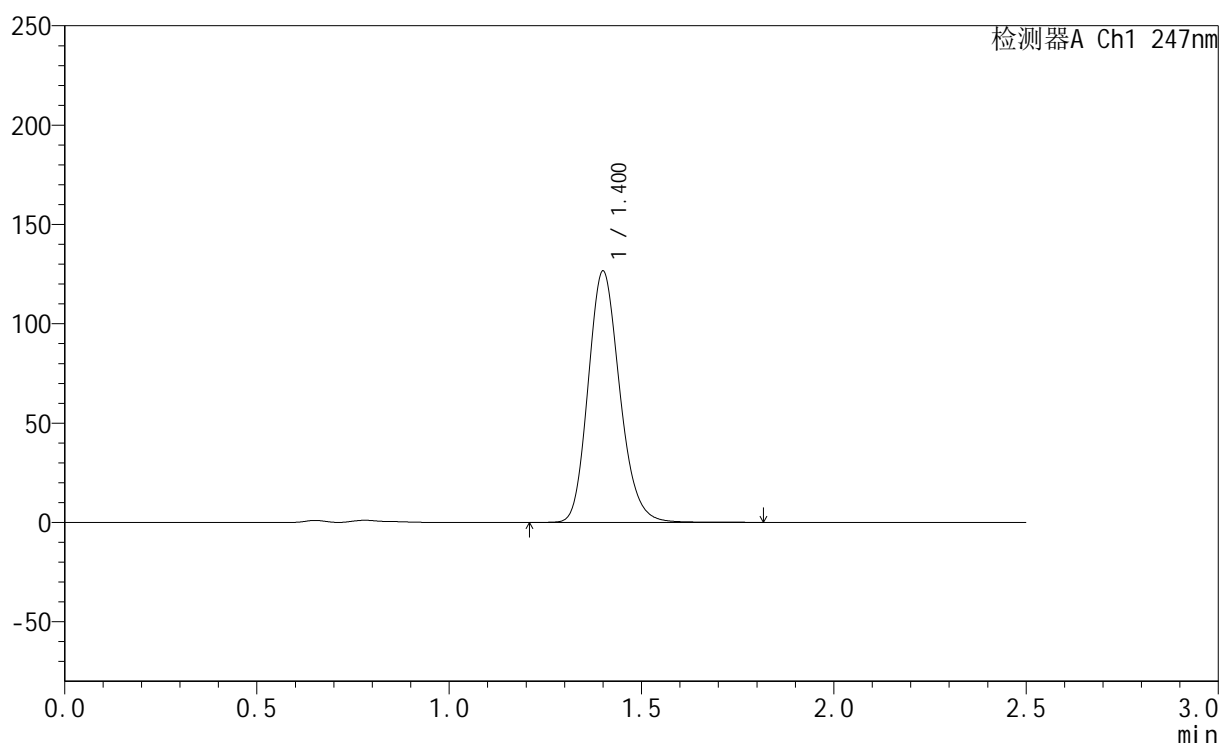

<峰表>

检测器A Ch1 247nm

峰号	保留时间	面积	面积%	高度	理论塔板数(USP)	拖尾因子	分离度(USP)
1	1.400	723080	100.000	126125	1409	1.175	--
总计		723080	100.000	126125			

<样品信息>

色谱柱 : XB-C18(50mm*4.6mm,5 μ m) 流速: 1.0ml/min
柱温 : 30 $^{\circ}$ C 波长: 247nm
数据文件名: RC\$SMF-356 - 0-105/11-1208-2 - zzp-40mg-2025011121p-rcqx-pH4.5jz-2-lf100z-15min-P6.lcd
方法文件名: RC\$SMF-356 - SMF-356-rcqx-FX260.lcm
批处理文件名: RC\$SMF-356 - SMF-356-20250508-FX260.lcb
样品瓶号 : 4-48
进样体积 : 10 μ l 版本号: 6.115
进样时间 : 2025/05/08 19:12:51 实验者: xiechaojun
处理时间(V2) : 2025/05/09 10:34:36 处理者: xiechaojun
仪器型号 : SHIMADZU LC-2050C (FX260)

<色谱图>

mV

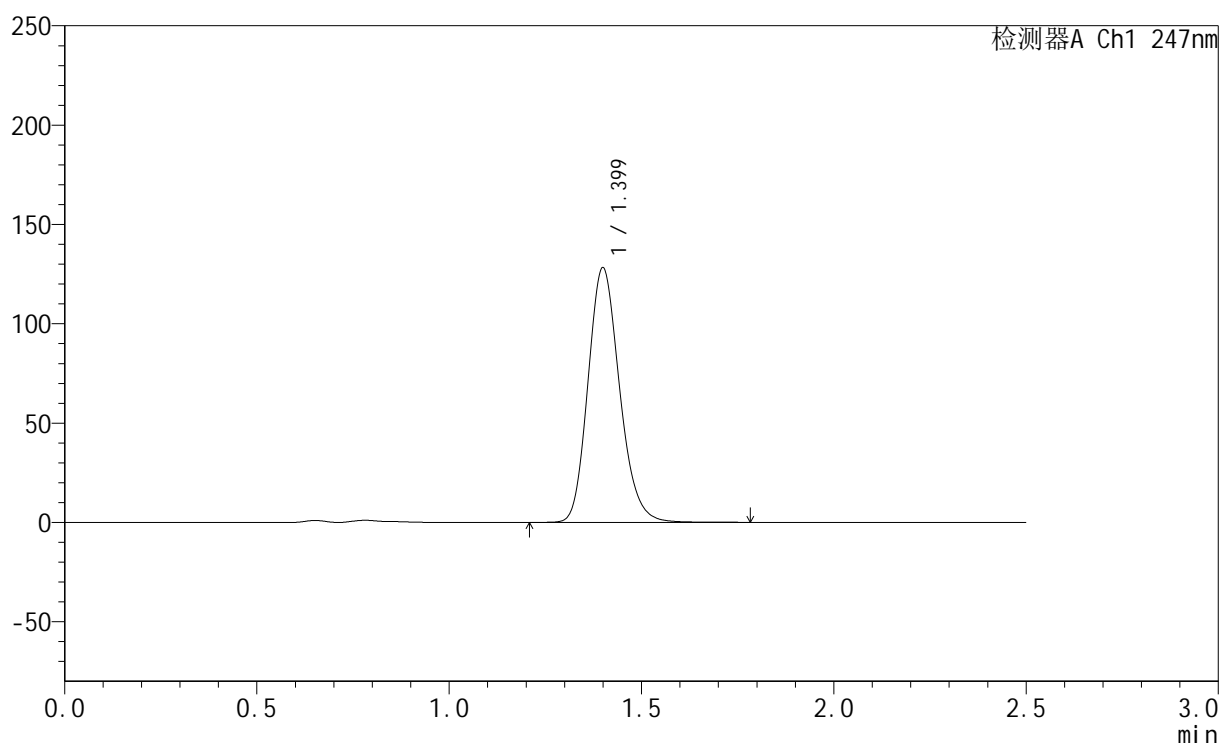

<峰表>

检测器A Ch1 247nm

峰号	保留时间	面积	面积%	高度	理论塔板数(USP)	拖尾因子	分离度(USP)
1	1.399	732562	100.000	127918	1409	1.175	--
总计		732562	100.000	127918			



SMF-356

<样品信息>

色谱柱 : XB-C18(50mm*4.6mm,5µm) 流 速: 1.0ml/min
 柱 温 : 30°C 波 长: 247nm
 数据文件名 : RC\$SMF-356 - 0-105/11-1209-2 - zzp-40mg-2025011121p-rcqx-pH4.5jz-2-lf100z-20min-P1.lcd
 方法文件名 : RC\$SMF-356 - SMF-356-rcqx-FX260.lcm
 批处理文件名 : RC\$SMF-356 - SMF-356-20250508-FX260.lcb
 样品瓶号 : 4-4
 进样体积 : 10 µl 版本号: 6.115
 进样时间 : 2025/05/08 19:15:44 实验者: xiechaojun
 处理时间(V2) : 2025/05/09 10:34:39 处理者: xiechaojun
 仪器型号 : SHIMADZU LC-2050C (FX260)

<色谱图>

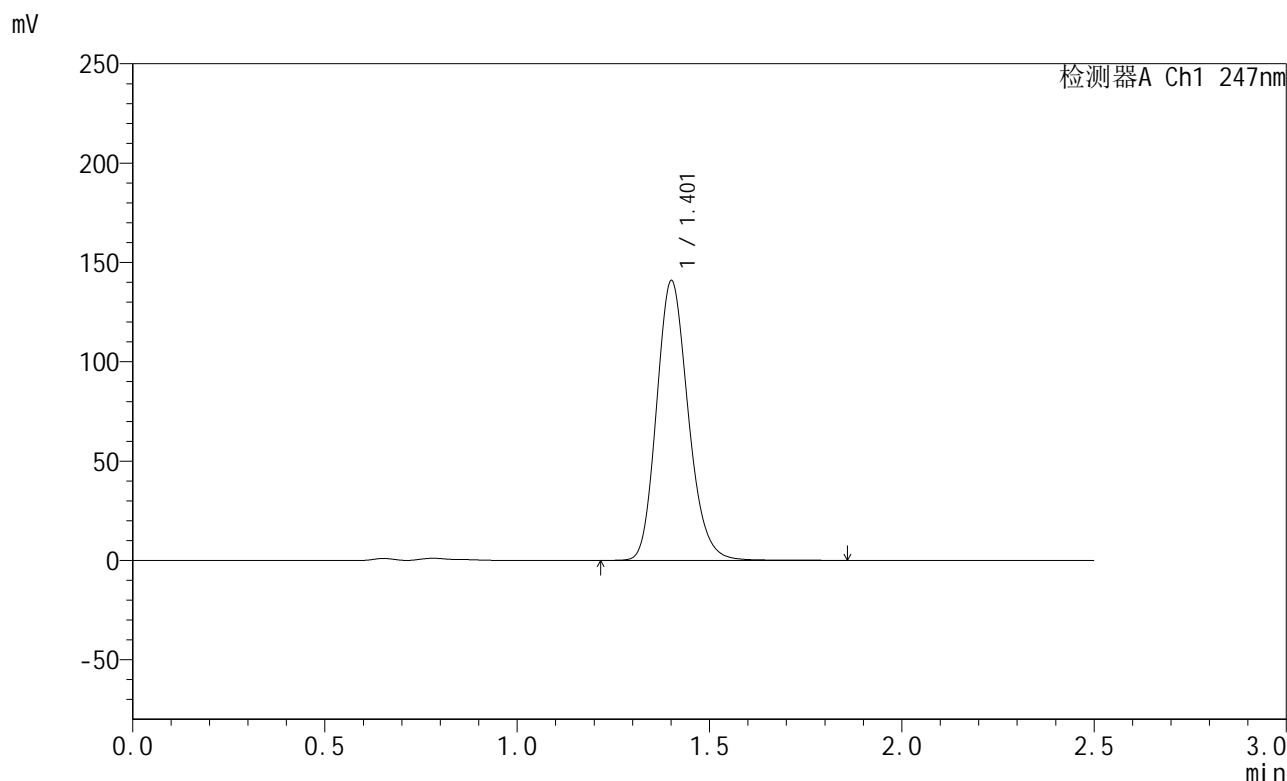

<峰表>

检测器A Ch1 247nm

峰号	保留时间	面积	面积%	高度	理论塔板数(USP)	拖尾因子	分离度(USP)
1	1.401	807102	100.000	140024	1406	1.175	--
总计		807102	100.000	140024			

<样品信息>

色谱柱 : XB-C18(50mm*4.6mm,5 μ m) 流速: 1.0ml/min
柱温 : 30 $^{\circ}$ C 波长: 247nm
数据文件名: RC\$SMF-356 - 0-105/11-1210-2 - zzp-40mg-2025011121p-rcqx-pH4.5jz-2-lf100z-20min-P2.lcd
方法文件名: RC\$SMF-356 - SMF-356-rcqx-FX260.lcm
批处理文件名: RC\$SMF-356 - SMF-356-20250508-FX260.lcb
样品瓶号 : 4-13
进样体积 : 10 μ l 版本号: 6.115
进样时间 : 2025/05/08 19:18:37 实验者: xiechaojun
处理时间(V2) : 2025/05/09 10:34:42 处理者: xiechaojun
仪器型号 : SHIMADZU LC-2050C (FX260)

<色谱图>

mV

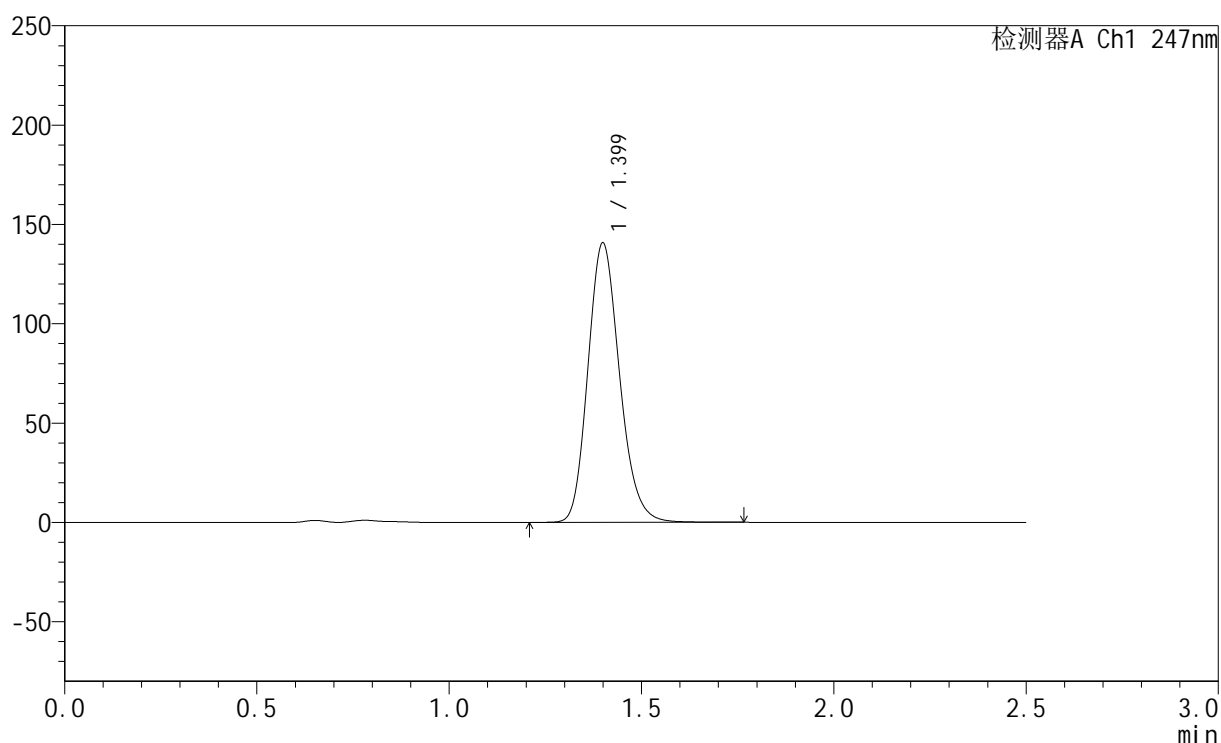

<峰表>

检测器A Ch1 247nm

峰号	保留时间	面积	面积%	高度	理论塔板数(USP)	拖尾因子	分离度(USP)
1	1.399	805437	100.000	140388	1400	1.174	--
总计		805437	100.000	140388			

<样品信息>

色谱柱 : XB-C18(50mm*4.6mm,5 μ m) 流速: 1.0ml/min
柱温 : 30 $^{\circ}$ C 波长: 247nm
数据文件名: RC\$SMF-356 - 0-105/11-1211-2 - zzp-40mg-2025011121p-rcqx-pH4.5jz-2-lf100z-20min-P3.lcd
方法文件名: RC\$SMF-356 - SMF-356-rcqx-FX260.lcm
批处理文件名: RC\$SMF-356 - SMF-356-20250508-FX260.lcb
样品瓶号 : 4-22
进样体积 : 10 μ l 版本号: 6.115
进样时间 : 2025/05/08 19:21:30 实验者: xiechaojun
处理时间(V2) : 2025/05/09 10:34:45 处理者: xiechaojun
仪器型号 : SHIMADZU LC-2050C (FX260)

<色谱图>

mV

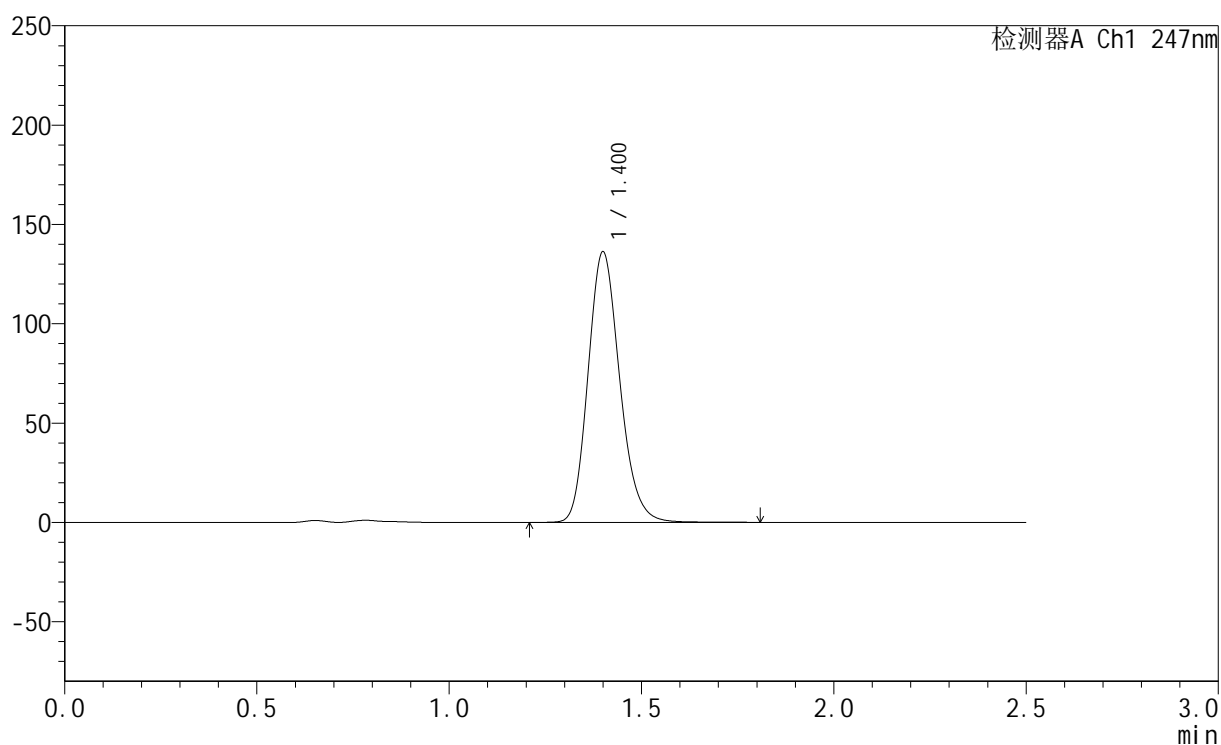

<峰表>

检测器A Ch1 247nm

峰号	保留时间	面积	面积%	高度	理论塔板数(USP)	拖尾因子	分离度(USP)
1	1.400	780316	100.000	135827	1401	1.175	--
总计		780316	100.000	135827			



SMF-356

<样品信息>

色谱柱 : XB-C18(50mm*4.6mm,5µm) 流 速: 1.0ml/min
 柱 温 : 30°C 波 长: 247nm
 数据文件名 : RC\$SMF-356 - 0-105/11-1212-2 - zzp-40mg-2025011121p-rcqx-pH4.5jz-2-lf100z-20min-P4.lcd
 方法文件名 : RC\$SMF-356 - SMF-356-rcqx-FX260.lcm
 批处理文件名 : RC\$SMF-356 - SMF-356-20250508-FX260.lcb
 样品瓶号 : 4-31
 进样体积 : 10 µl 版本号: 6.115
 进样时间 : 2025/05/08 19:24:22 实验者: xiechaojun
 处理时间(V2) : 2025/05/09 10:34:48 处理者: xiechaojun
 仪器型号 : SHIMADZU LC-2050C (FX260)

<色谱图>

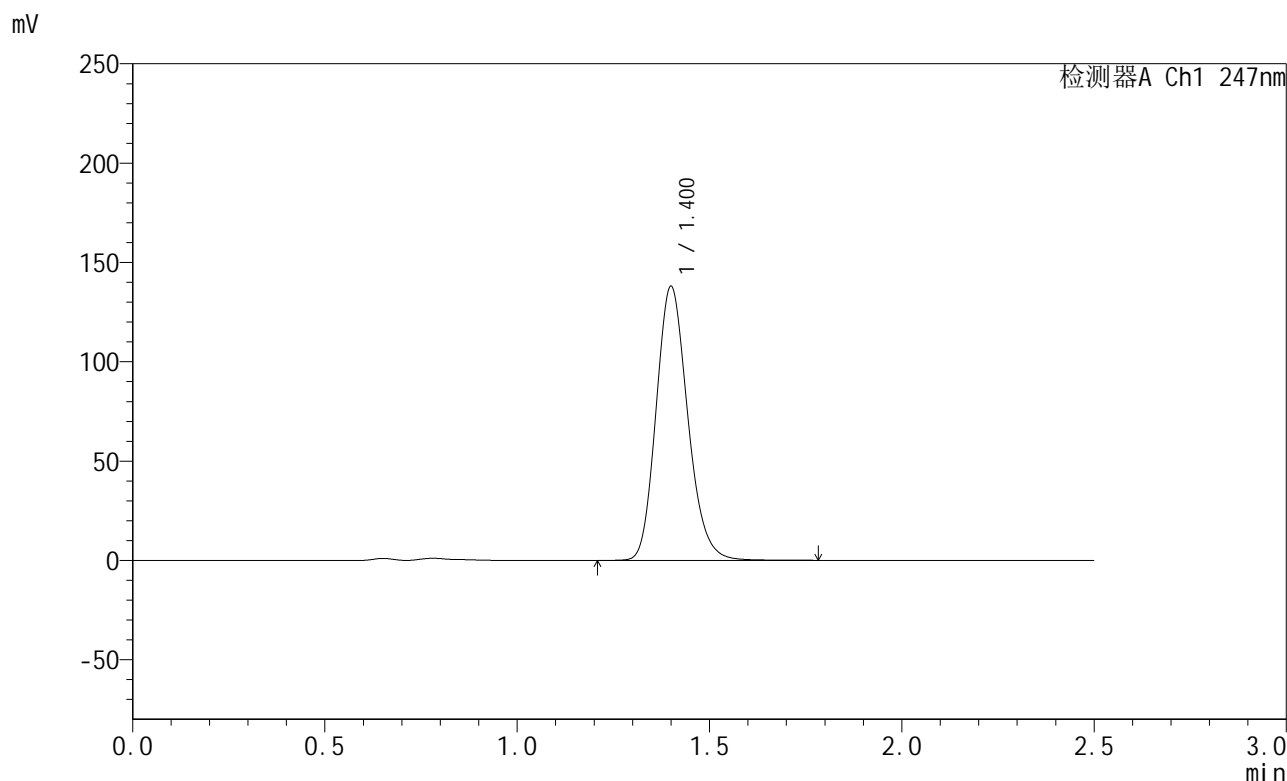

<峰表>

检测器A Ch1 247nm

峰号	保留时间	面积	面积%	高度	理论塔板数(USP)	拖尾因子	分离度(USP)
1	1.400	789907	100.000	137530	1401	1.174	--
总计		789907	100.000	137530			



SMF-356

<样品信息>

色谱柱 : XB-C18(50mm*4.6mm,5µm) 流 速: 1.0ml/min
 柱 温 : 30°C 波 长: 247nm
 数据文件名 : RC\$SMF-356 - 0-105/11-1213-2 - zzp-40mg-2025011121p-rcqx-pH4.5jz-2-lf100z-20min-P5.lcd
 方法文件名 : RC\$SMF-356 - SMF-356-rcqx-FX260.lcm
 批处理文件名 : RC\$SMF-356 - SMF-356-20250508-FX260.lcb
 样品瓶号 : 4-40
 进样体积 : 10 µl 版本号: 6.115
 进样时间 : 2025/05/08 19:27:15 实验者: xiechaojun
 处理时间(V2) : 2025/05/09 10:34:51 处理者: xiechaojun
 仪器型号 : SHIMADZU LC-2050C (FX260)

<色谱图>

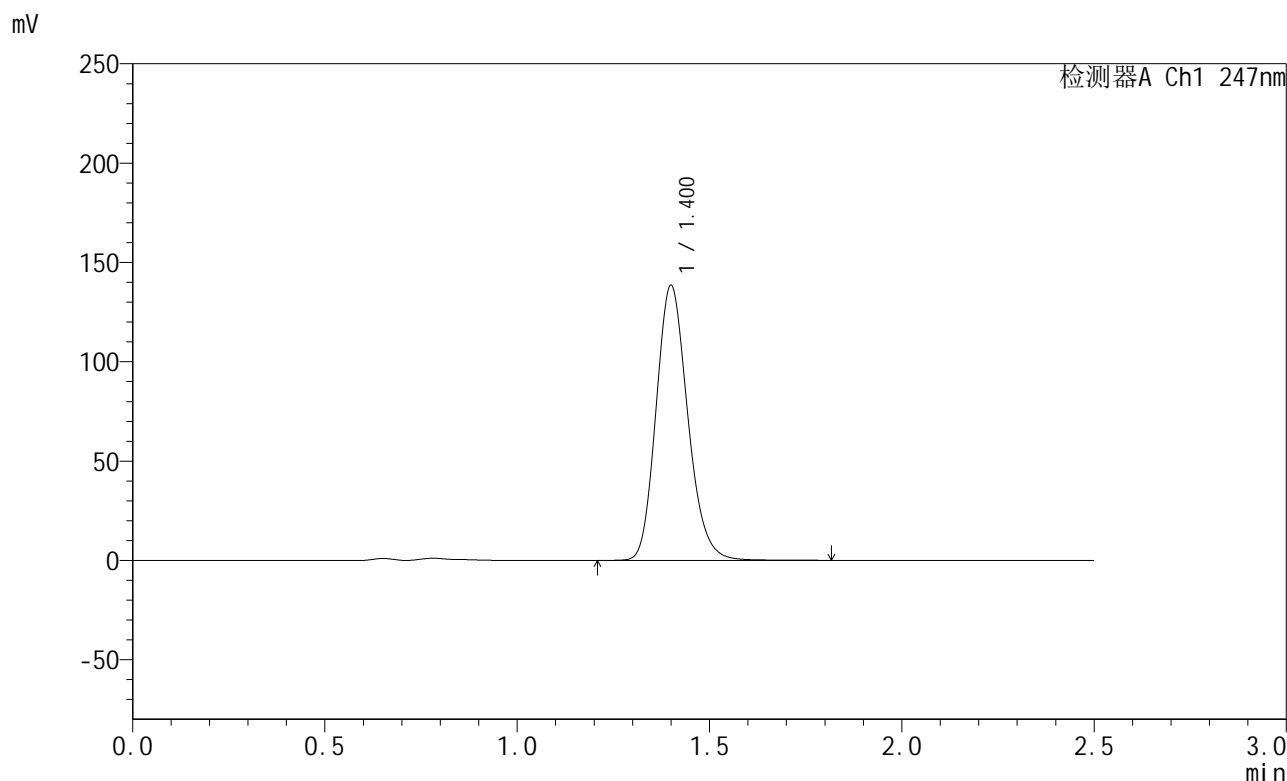

<峰表>

检测器A Ch1 247nm

峰号	保留时间	面积	面积%	高度	理论塔板数(USP)	拖尾因子	分离度(USP)
1	1.400	793559	100.000	138034	1400	1.174	--
总计		793559	100.000	138034			



SMF-356

<样品信息>

色谱柱 : XB-C18(50mm*4.6mm,5μm) 流 速: 1.0ml/min
 柱 温 : 30°C 波 长: 247nm
 数据文件名 : RC\$SMF-356 - 0-105/11-1214-2 - zzp-40mg-2025011121p-rcqx-pH4.5jz-2-lf100z-20min-P6.lcd
 方法文件名 : RC\$SMF-356 - SMF-356-rcqx-FX260.lcm
 批处理文件名 : RC\$SMF-356 - SMF-356-20250508-FX260.lcb
 样品瓶号 : 4-49
 进样体积 : 10 μl 版本号: 6.115
 进样时间 : 2025/05/08 19:30:09 实验者: xiechaojun
 处理时间(V2) : 2025/05/09 10:34:54 处理者: xiechaojun
 仪器型号 : SHIMADZU LC-2050C (FX260)

<色谱图>

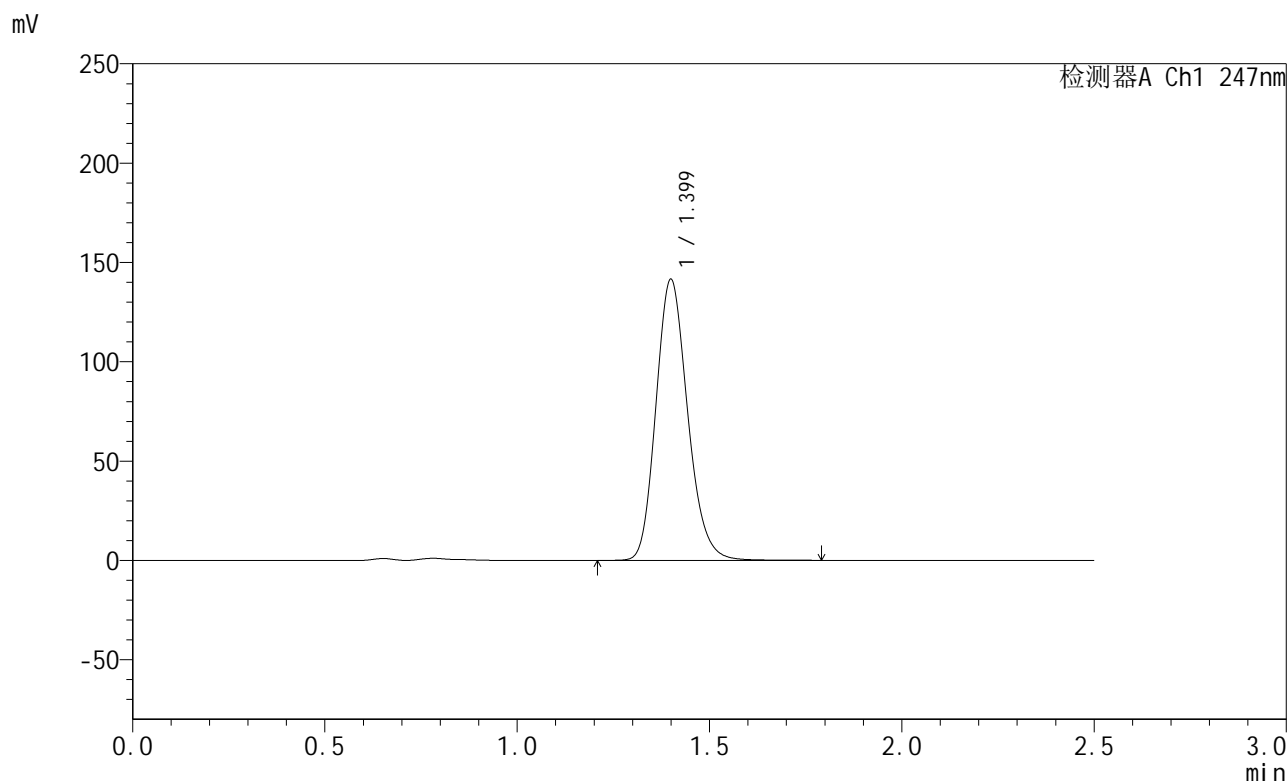

<峰表>

检测器A Ch1 247nm

峰号	保留时间	面积	面积%	高度	理论塔板数(USP)	拖尾因子	分离度(USP)
1	1.399	811001	100.000	141180	1400	1.175	--
总计		811001	100.000	141180			



SMF-356

<样品信息>

色谱柱 : XB-C18(50mm*4.6mm,5µm) 流 速: 1.0ml/min
 柱 温 : 30°C 波 长: 247nm
 数据文件名: RC\$SMF-356 - 0-105/11-1215-2 - zzp-40mg-2025011121p-rcqx-pH4.5jz-2-lf100z-30min-P1.lcd
 方法文件名: RC\$SMF-356 - SMF-356-rcqx-FX260.lcm
 批处理文件名: RC\$SMF-356 - SMF-356-20250508-FX260.lcb
 样品瓶号 : 4-5
 进样体积 : 10 µl 版本号: 6.115
 进样时间 : 2025/05/08 19:33:02 实验者: xiechaojun
 处理时间(V2) : 2025/05/09 10:34:56 处理者: xiechaojun
 仪器型号 : SHIMADZU LC-2050C (FX260)

<色谱图>

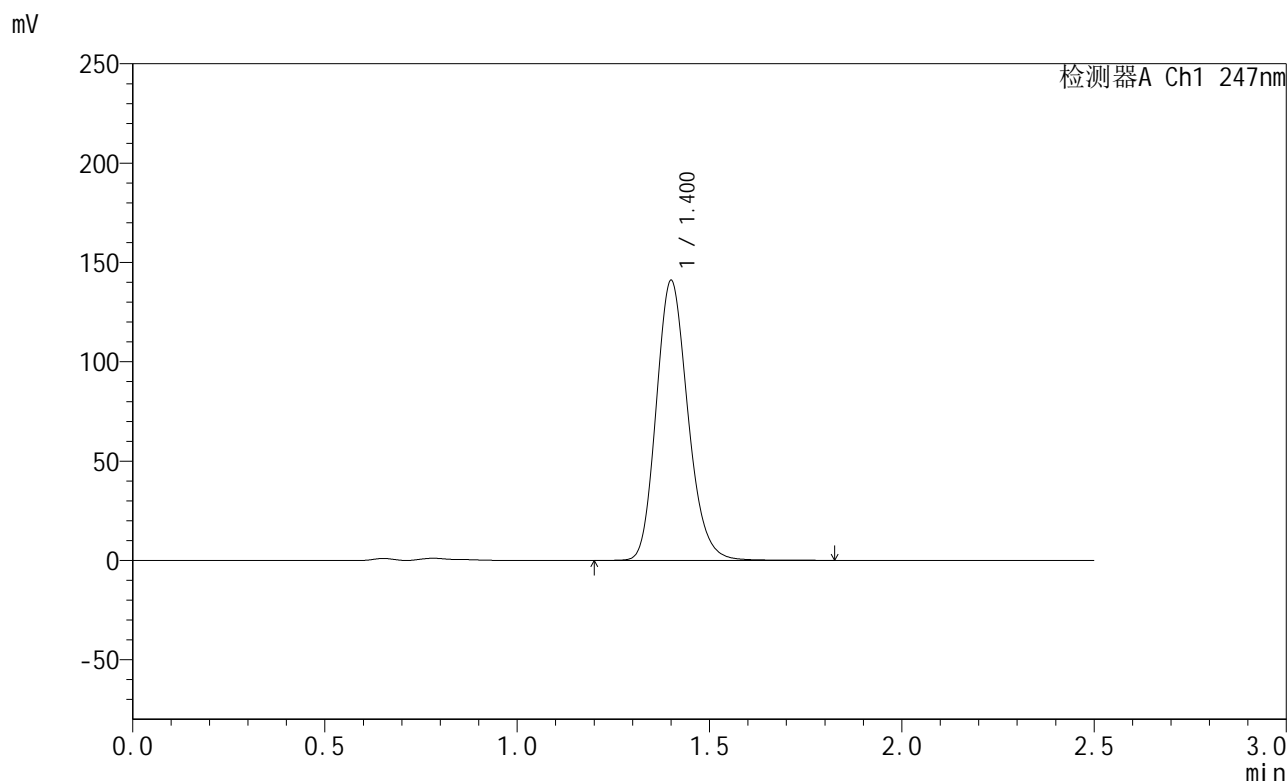

<峰表>

检测器A Ch1 247nm

峰号	保留时间	面积	面积%	高度	理论塔板数(USP)	拖尾因子	分离度(USP)
1	1.400	807030	100.000	140378	1402	1.175	--
总计		807030	100.000	140378			



SMF-356

<样品信息>

色谱柱 : XB-C18(50mm*4.6mm,5µm) 流 速: 1.0ml/min
 柱 温 : 30°C 波 长: 247nm
 数据文件名 : RC\$SMF-356 - 0-105/11-1216-2 - zzp-40mg-2025011121p-rcqx-pH4.5jz-2-lf100z-30min-P2.lcd
 方法文件名 : RC\$SMF-356 - SMF-356-rcqx-FX260.lcm
 批处理文件名 : RC\$SMF-356 - SMF-356-20250508-FX260.lcb
 样品瓶号 : 4-14
 进样体积 : 10 µl 版本号: 6.115
 进样时间 : 2025/05/08 19:35:56 实验者: xiechaojun
 处理时间(V2) : 2025/05/09 10:34:59 处理者: xiechaojun
 仪器型号 : SHIMADZU LC-2050C (FX260)

<色谱图>

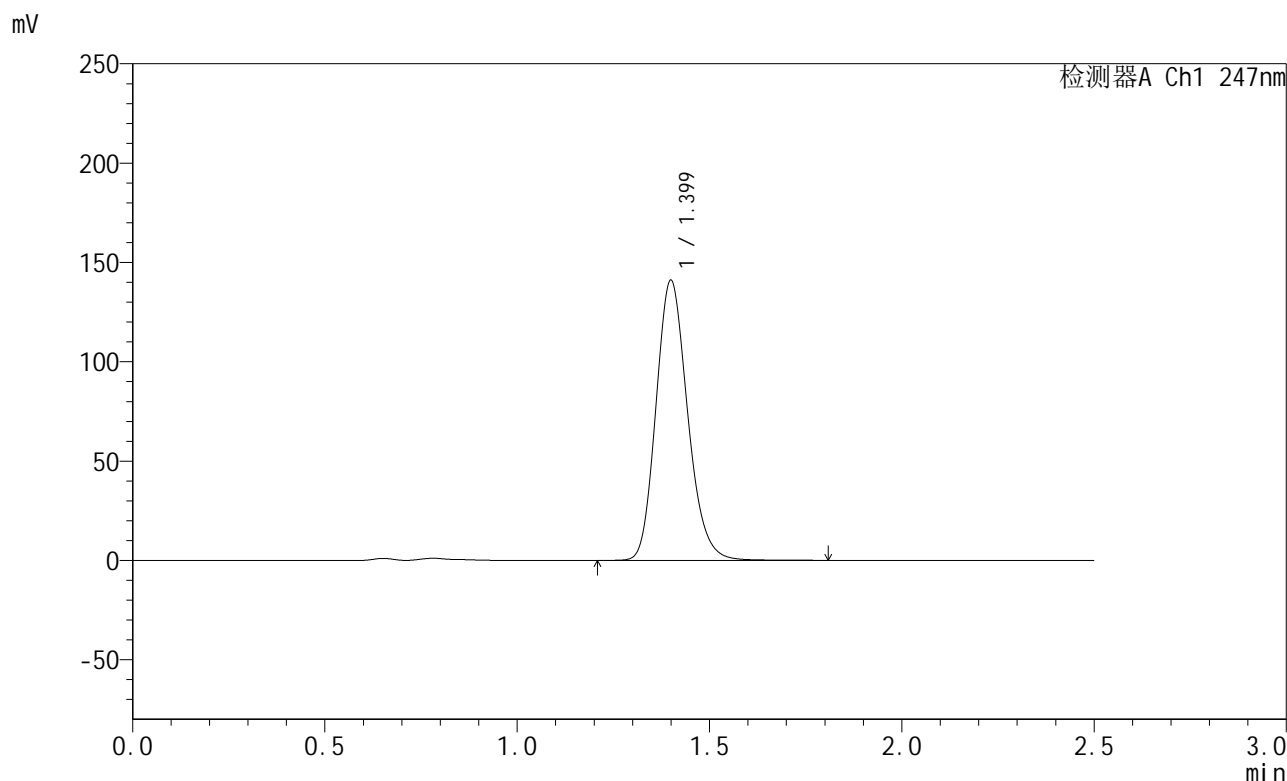

<峰表>

检测器A Ch1 247nm

峰号	保留时间	面积	面积%	高度	理论塔板数(USP)	拖尾因子	分离度(USP)
1	1.399	806887	100.000	140676	1403	1.175	--
总计		806887	100.000	140676			

<样品信息>

色谱柱 : XB-C18(50mm*4.6mm,5 μ m) 流速: 1.0ml/min
 柱温 : 30 $^{\circ}$ C 波长: 247nm
 数据文件名: RC\$SMF-356 - 0-105/11-1217-2 - zzp-40mg-2025011121p-rcqx-pH4.5jz-2-lf100z-30min-P3.lcd
 方法文件名: RC\$SMF-356 - SMF-356-rcqx-FX260.lcm
 批处理文件名: RC\$SMF-356 - SMF-356-20250508-FX260.lcb
 样品瓶号 : 4-23
 进样体积 : 10 μ l 版本号: 6.115
 进样时间 : 2025/05/08 19:38:50 实验者: xiechaojun
 处理时间(V2) : 2025/05/09 10:35:02 处理者: xiechaojun
 仪器型号 : SHIMADZU LC-2050C (FX260)

<色谱图>

mV

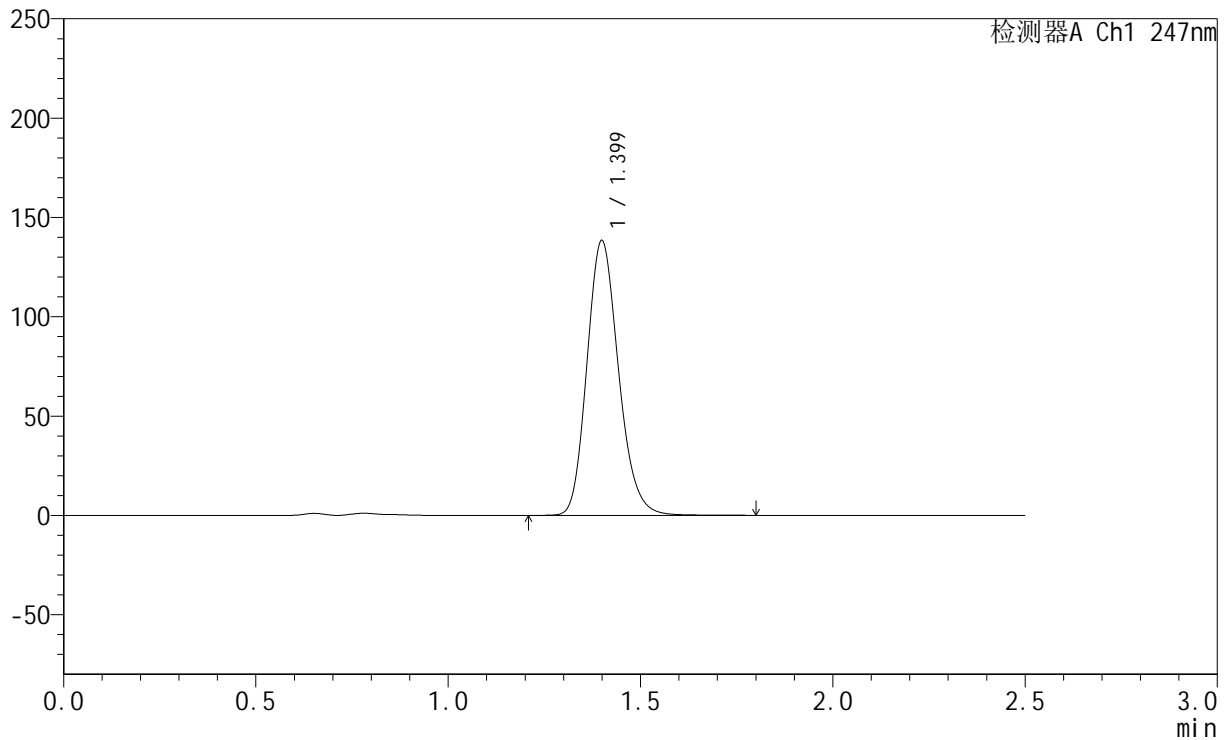

<峰表>

检测器A Ch1 247nm

峰号	保留时间	面积	面积%	高度	理论塔板数(USP)	拖尾因子	分离度(USP)
1	1.399	791420	100.000	138050	1403	1.175	--
总计		791420	100.000	138050			



SMF-356

<样品信息>

色谱柱 : XB-C18(50mm*4.6mm,5µm) 流速: 1.0ml/min
 柱温 : 30°C 波长: 247nm
 数据文件名 : RC\$SMF-356 - 0-105/11-1218-2 - zzp-40mg-2025011121p-rcqx-pH4.5jz-2-lf100z-30min-P4.lcd
 方法文件名 : RC\$SMF-356 - SMF-356-rcqx-FX260.lcm
 批处理文件名 : RC\$SMF-356 - SMF-356-20250508-FX260.lcb
 样品瓶号 : 4-32
 进样体积 : 10 µl 版本号: 6.115
 进样时间 : 2025/05/08 19:41:45 实验者: xiechaojun
 处理时间(V2) : 2025/05/09 10:35:05 处理者: xiechaojun
 仪器型号 : SHIMADZU LC-2050C (FX260)

<色谱图>

mV

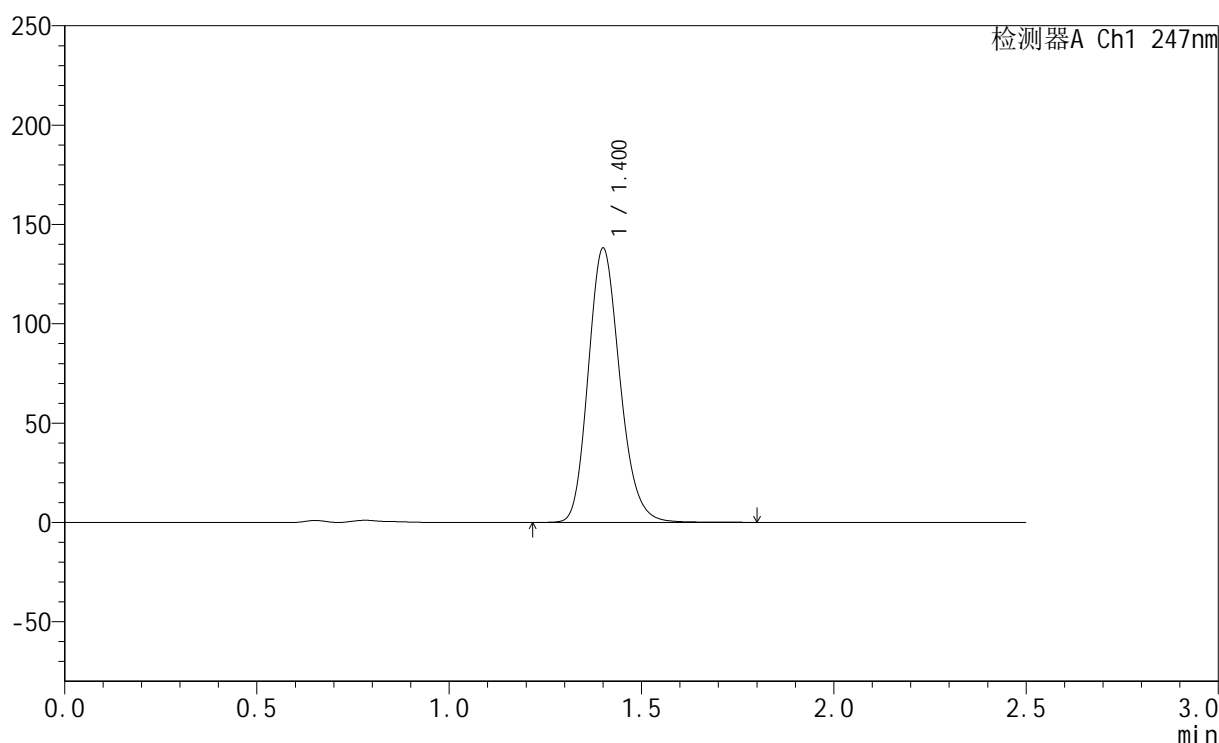

<峰表>

检测器A Ch1 247nm

峰号	保留时间	面积	面积%	高度	理论塔板数(USP)	拖尾因子	分离度(USP)
1	1.400	789340	100.000	137511	1406	1.175	--
总计		789340	100.000	137511			



SMF-356

<样品信息>

色谱柱 : XB-C18(50mm*4.6mm,5µm) 流 速: 1.0ml/min
 柱 温 : 30°C 波 长: 247nm
 数据文件名 : RC\$SMF-356 - 0-105/11-1219-2 - zzp-40mg-2025011121p-rcqx-pH4.5jz-2-lf100z-30min-P5.lcd
 方法文件名 : RC\$SMF-356 - SMF-356-rcqx-FX260.lcm
 批处理文件名 : RC\$SMF-356 - SMF-356-20250508-FX260.lcb
 样品瓶号 : 4-41
 进样体积 : 10 µl 版本号: 6.115
 进样时间 : 2025/05/08 19:44:38 实验者: xiechaojun
 处理时间(V2) : 2025/05/09 10:35:07 处理者: xiechaojun
 仪器型号 : SHIMADZU LC-2050C (FX260)

<色谱图>

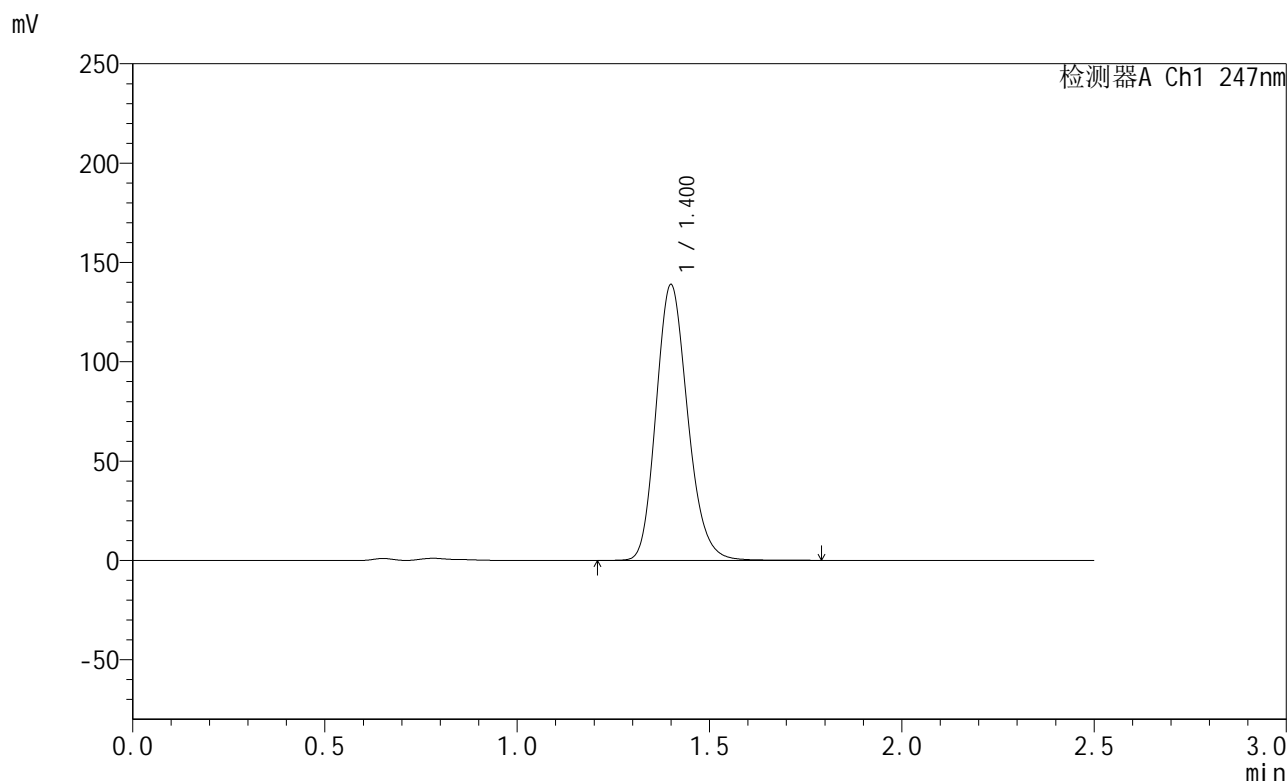

<峰表>

检测器A Ch1 247nm

峰号	保留时间	面积	面积%	高度	理论塔板数(USP)	拖尾因子	分离度(USP)
1	1.400	794747	100.000	138463	1403	1.176	--
总计		794747	100.000	138463			



SMF-356

<样品信息>

色谱柱 : XB-C18(50mm*4.6mm,5µm) 流 速: 1.0ml/min
 柱 温 : 30°C 波 长: 247nm
 数据文件名: RC\$SMF-356 - 0-105/11-1220-2 - zzp-40mg-2025011121p-rcqx-pH4.5jz-2-lf100z-30min-P6.lcd
 方法文件名: RC\$SMF-356 - SMF-356-rcqx-FX260.lcm
 批处理文件名: RC\$SMF-356 - SMF-356-20250508-FX260.lcb
 样品瓶号 : 4-50
 进样体积 : 10 µl 版本号: 6.115
 进样时间 : 2025/05/08 19:47:31 实验者: xiechaojun
 处理时间(V2) : 2025/05/09 10:35:10 处理者: xiechaojun
 仪器型号 : SHIMADZU LC-2050C (FX260)

<色谱图>

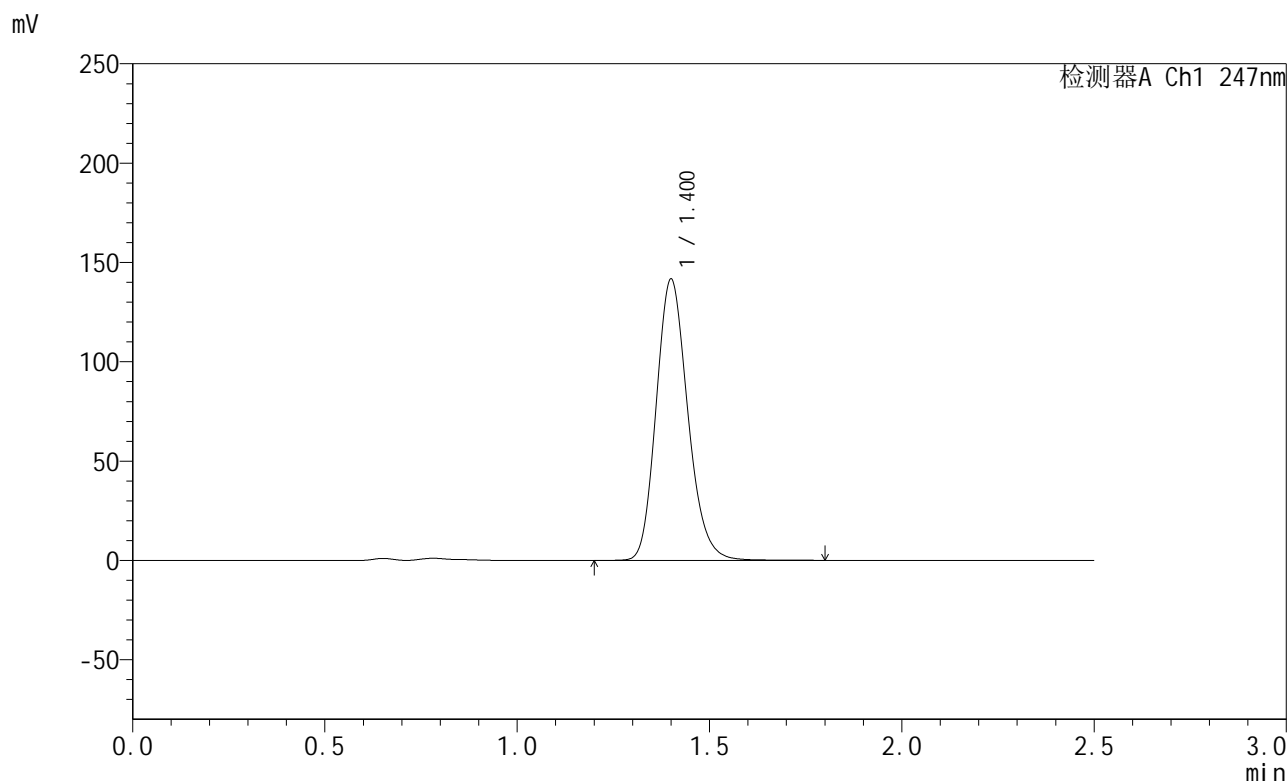

<峰表>

检测器A Ch1 247nm

峰号	保留时间	面积	面积%	高度	理论塔板数(USP)	拖尾因子	分离度(USP)
1	1.400	810032	100.000	141100	1406	1.176	--
总计		810032	100.000	141100			



SMF-356

<样品信息>

色谱柱 : XB-C18(50mm*4.6mm,5μm) 流 速: 1.0ml/min
 柱 温 : 30°C 波 长: 247nm
 数据文件名 : RC\$SMF-356 - 0-105/11-1221-2 - zzp-40mg-2025011121p-rcqx-pH4.5jz-2-lf100z-45min-P1.lcd
 方法文件名 : RC\$SMF-356 - SMF-356-rcqx-FX260.lcm
 批处理文件名 : RC\$SMF-356 - SMF-356-20250508-FX260.lcb
 样品瓶号 : 4-6
 进样体积 : 10 μl 版本号: 6.115
 进样时间 : 2025/05/08 19:50:24 实验者: xiechaojun
 处理时间(V2) : 2025/05/09 10:35:13 处理者: xiechaojun
 仪器型号 : SHIMADZU LC-2050C (FX260)

<色谱图>

mV

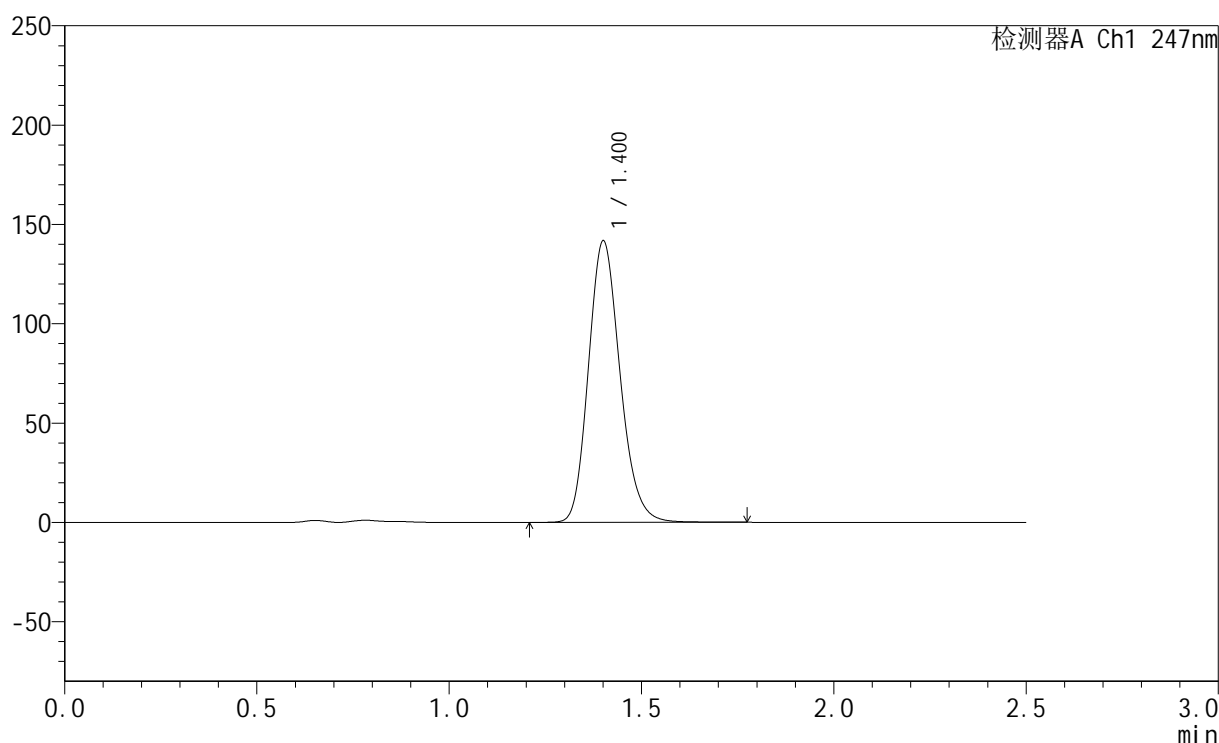

<峰表>

检测器A Ch1 247nm

峰号	保留时间	面积	面积%	高度	理论塔板数(USP)	拖尾因子	分离度(USP)
1	1.400	810511	100.000	141004	1405	1.176	--
总计		810511	100.000	141004			



SMF-356

<样品信息>

色谱柱 : XB-C18(50mm*4.6mm,5µm) 流 速: 1.0ml/min
 柱 温 : 30°C 波 长: 247nm
 数据文件名 : RC\$SMF-356 - 0-105/11-1222-2 - zzp-40mg-2025011121p-rcqx-pH4.5jz-2-lf100z-45min-P2.lcd
 方法文件名 : RC\$SMF-356 - SMF-356-rcqx-FX260.lcm
 批处理文件名 : RC\$SMF-356 - SMF-356-20250508-FX260.lcb
 样品瓶号 : 4-15
 进样体积 : 10 µl 版本号: 6.115
 进样时间 : 2025/05/08 19:53:18 实验者: xiechaojun
 处理时间(V2) : 2025/05/09 10:35:16 处理者: xiechaojun
 仪器型号 : SHIMADZU LC-2050C (FX260)

<色谱图>

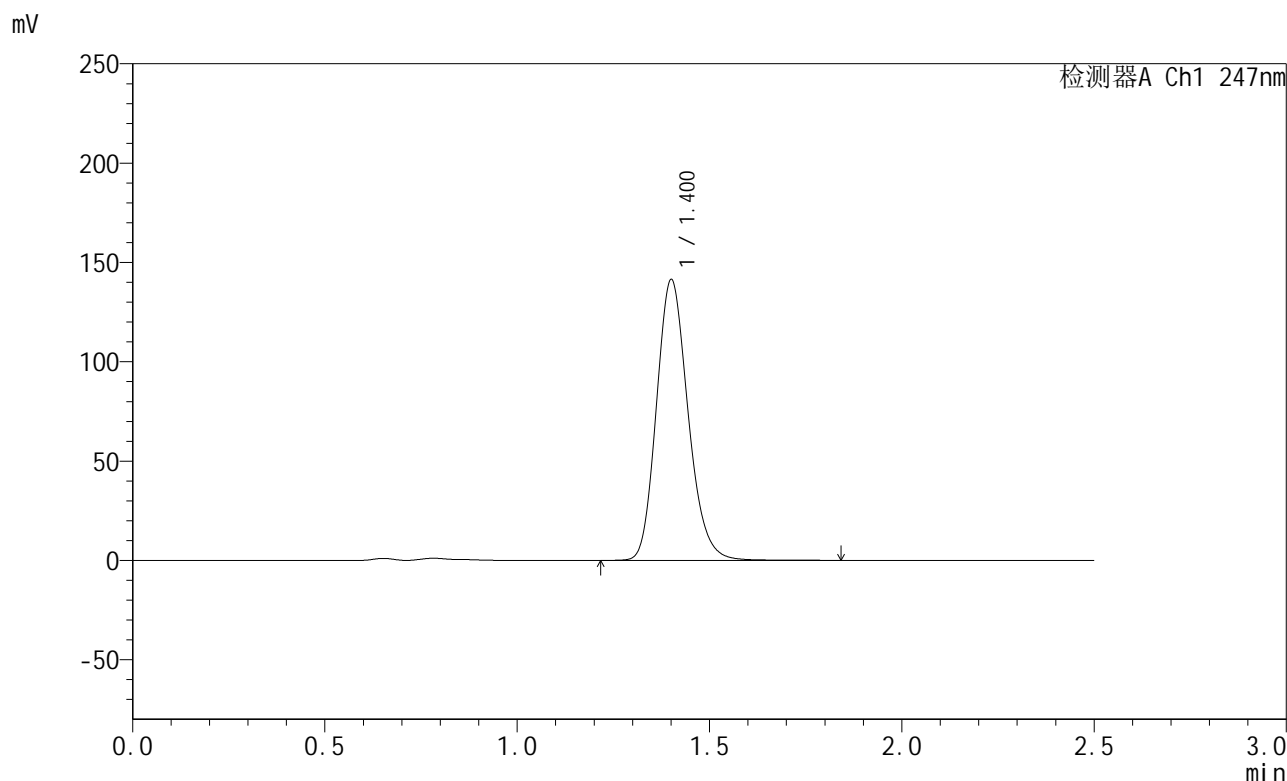

<峰表>

检测器A Ch1 247nm

峰号	保留时间	面积	面积%	高度	理论塔板数(USP)	拖尾因子	分离度(USP)
1	1.400	808661	100.000	140637	1407	1.177	--
总计		808661	100.000	140637			



SMF-356

<样品信息>

色谱柱 : XB-C18(50mm*4.6mm,5µm) 流 速: 1.0ml/min
 柱 温 : 30°C 波 长: 247nm
 数据文件名 : RC\$SMF-356 - 0-105/11-1223-2 - zzp-40mg-2025011121p-rcqx-pH4.5jz-2-lf100z-45min-P3.lcd
 方法文件名 : RC\$SMF-356 - SMF-356-rcqx-FX260.lcm
 批处理文件名 : RC\$SMF-356 - SMF-356-20250508-FX260.lcb
 样品瓶号 : 4-24
 进样体积 : 10 µl 版本号: 6.115
 进样时间 : 2025/05/08 19:56:10 实验者: xiechaojun
 处理时间(V2) : 2025/05/09 10:35:19 处理者: xiechaojun
 仪器型号 : SHIMADZU LC-2050C (FX260)

<色谱图>

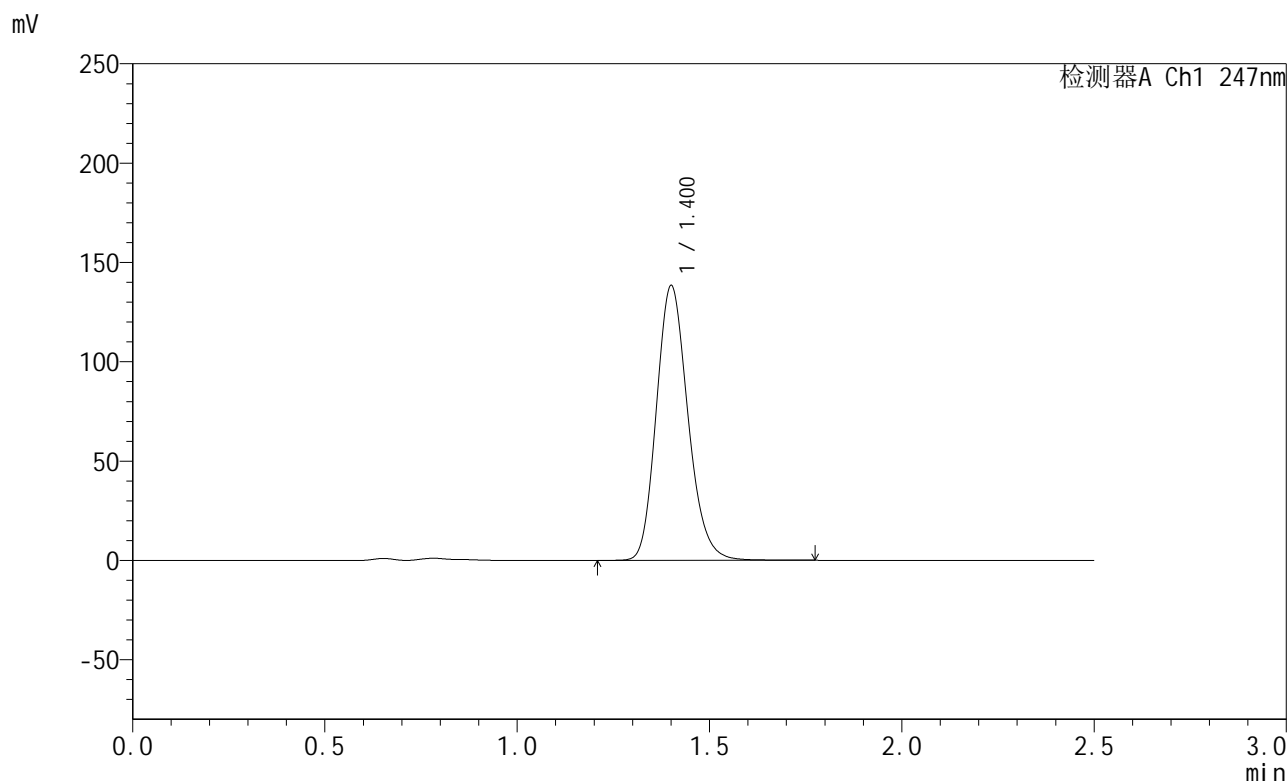

<峰表>

检测器A Ch1 247nm

峰号	保留时间	面积	面积%	高度	理论塔板数(USP)	拖尾因子	分离度(USP)
1	1.400	790684	100.000	137714	1407	1.177	--
总计		790684	100.000	137714			



SMF-356

<样品信息>

色谱柱 : XB-C18(50mm*4.6mm,5µm) 流 速: 1.0ml/min
 柱 温 : 30°C 波 长: 247nm
 数据文件名 : RC\$SMF-356 - 0-105/11-1224-2 - zzp-40mg-2025011121p-rcqx-pH4.5jz-2-lf100z-45min-P4.lcd
 方法文件名 : RC\$SMF-356 - SMF-356-rcqx-FX260.lcm
 批处理文件名 : RC\$SMF-356 - SMF-356-20250508-FX260.lcb
 样品瓶号 : 4-33
 进样体积 : 10 µl 版本号: 6.115
 进样时间 : 2025/05/08 19:59:04 实验者: xiechaojun
 处理时间(V2) : 2025/05/09 10:35:21 处理者: xiechaojun
 仪器型号 : SHIMADZU LC-2050C (FX260)

<色谱图>

mV

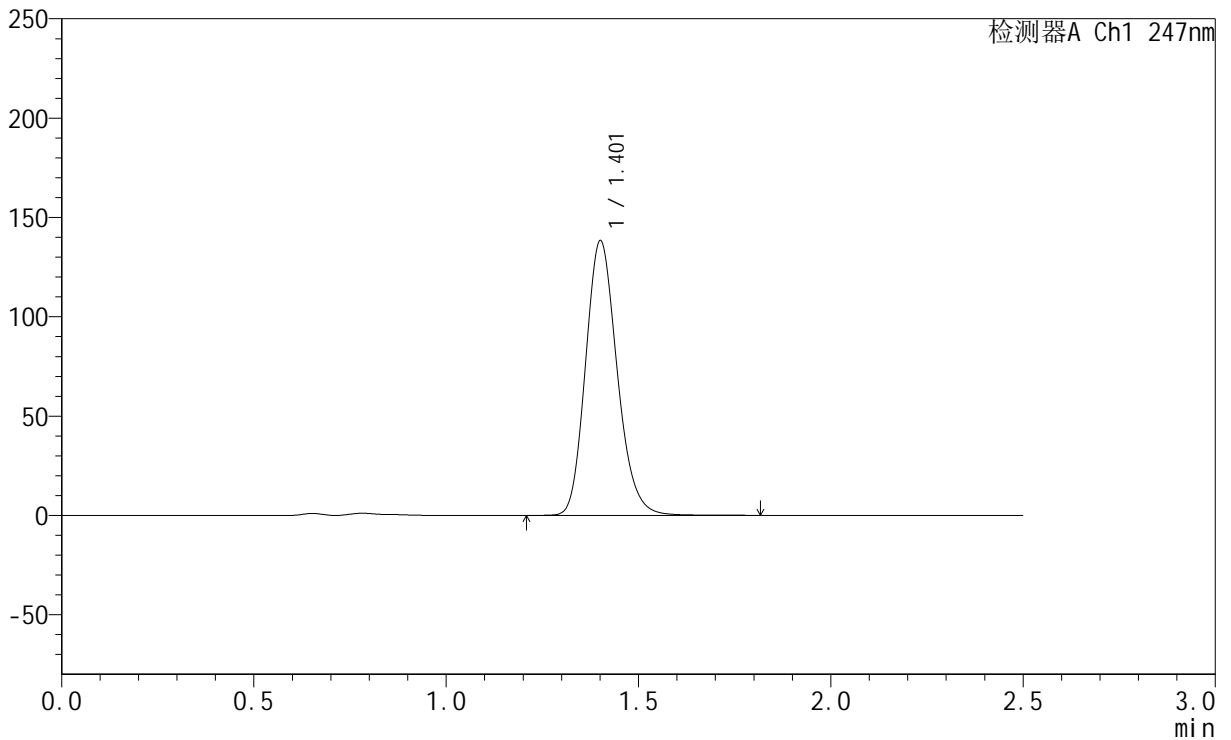

<峰表>

检测器A Ch1 247nm

峰号	保留时间	面积	面积%	高度	理论塔板数(USP)	拖尾因子	分离度(USP)
1	1.401	791642	100.000	137483	1406	1.177	--
总计		791642	100.000	137483			



SMF-356

<样品信息>

色谱柱 : XB-C18(50mm*4.6mm,5µm) 流 速: 1.0ml/min
 柱 温 : 30°C 波 长: 247nm
 数据文件名 : RC\$SMF-356 - 0-105/11-1225-2 - zzp-40mg-2025011121p-rcqx-pH4.5jz-2-lf100z-45min-P5.lcd
 方法文件名 : RC\$SMF-356 - SMF-356-rcqx-FX260.lcm
 批处理文件名 : RC\$SMF-356 - SMF-356-20250508-FX260.lcb
 样品瓶号 : 4-42
 进样体积 : 10 µl 版本号: 6.115
 进样时间 : 2025/05/08 20:01:57 实验者: xiechaojun
 处理时间(V2) : 2025/05/09 10:35:24 处理者: xiechaojun
 仪器型号 : SHIMADZU LC-2050C (FX260)

<色谱图>

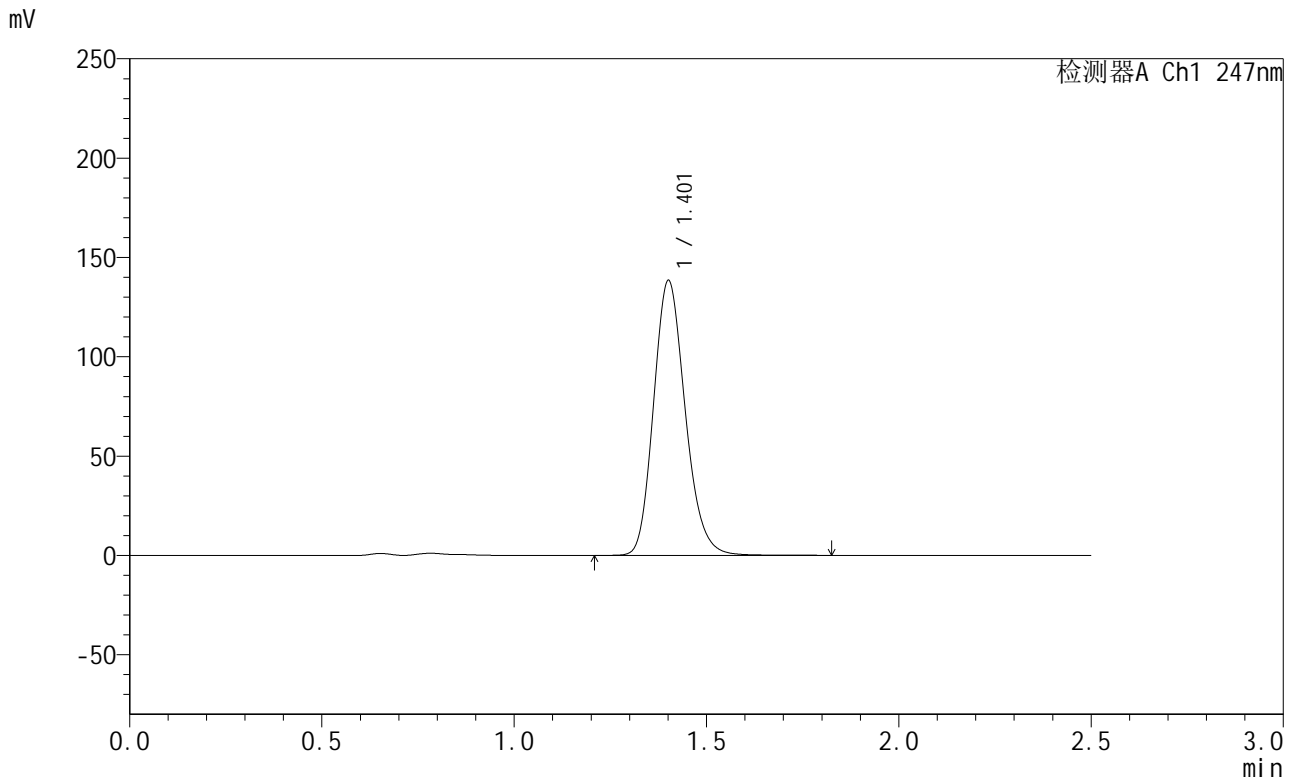

<峰表>

检测器A Ch1 247nm

峰号	保留时间	面积	面积%	高度	理论塔板数(USP)	拖尾因子	分离度(USP)
1	1.401	792528	100.000	137501	1404	1.177	--
总计		792528	100.000	137501			



SMF-356

<样品信息>

色谱柱 : XB-C18(50mm*4.6mm,5µm) 流 速: 1.0ml/min
 柱 温 : 30°C 波 长: 247nm
 数据文件名 : RC\$SMF-356 - 0-105/11-1226-2 - zzp-40mg-2025011121p-rcqx-pH4.5jz-2-lf100z-45min-P6.lcd
 方法文件名 : RC\$SMF-356 - SMF-356-rcqx-FX260.lcm
 批处理文件名 : RC\$SMF-356 - SMF-356-20250508-FX260.lcb
 样品瓶号 : 4-51
 进样体积 : 10 µl 版本号: 6.115
 进样时间 : 2025/05/08 20:04:49 实验者: xiechaojun
 处理时间(V2) : 2025/05/09 10:35:27 处理者: xiechaojun
 仪器型号 : SHIMADZU LC-2050C (FX260)

<色谱图>

mV

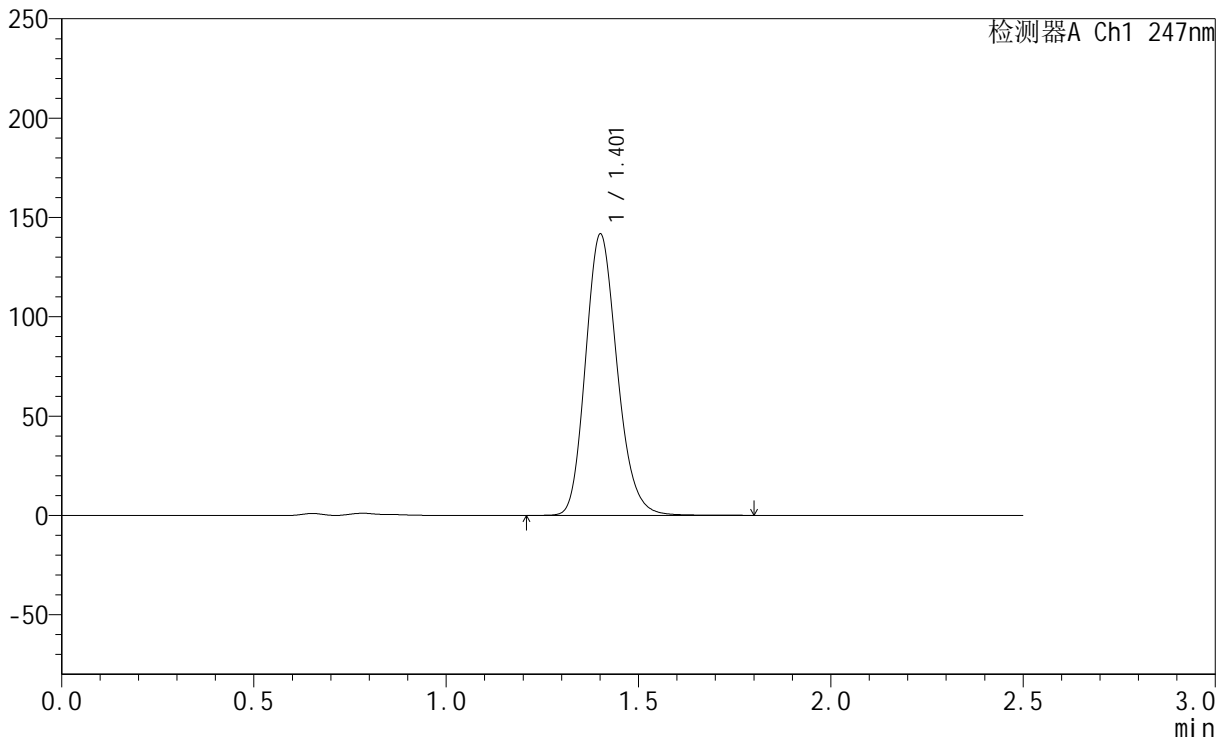

<峰表>

检测器A Ch1 247nm

峰号	保留时间	面积	面积%	高度	理论塔板数(USP)	拖尾因子	分离度(USP)
1	1.401	810860	100.000	140792	1404	1.177	--
总计		810860	100.000	140792			



SMF-356

<样品信息>

色谱柱 : XB-C18(50mm*4.6mm,5µm) 流 速: 1.0ml/min
 柱 温 : 30°C 波 长: 247nm
 数据文件名 : RC\$SMF-356 - 0-105/11-1227-2 - zzp-40mg-2025011121p-rcqx-pH4.5jz-2-lf100z-jxzs-P1.lcd
 方法文件名 : RC\$SMF-356 - SMF-356-rcqx-FX260.lcm
 批处理文件名 : RC\$SMF-356 - SMF-356-20250508-FX260.lcb
 样品瓶号 : 4-7
 进样体积 : 10 µl 版本号: 6.115
 进样时间 : 2025/05/08 20:07:44 实验者: xiechaojun
 处理时间(V2) : 2025/05/09 10:35:29 处理者: xiechaojun
 仪器型号 : SHIMADZU LC-2050C (FX260)

<色谱图>

mV

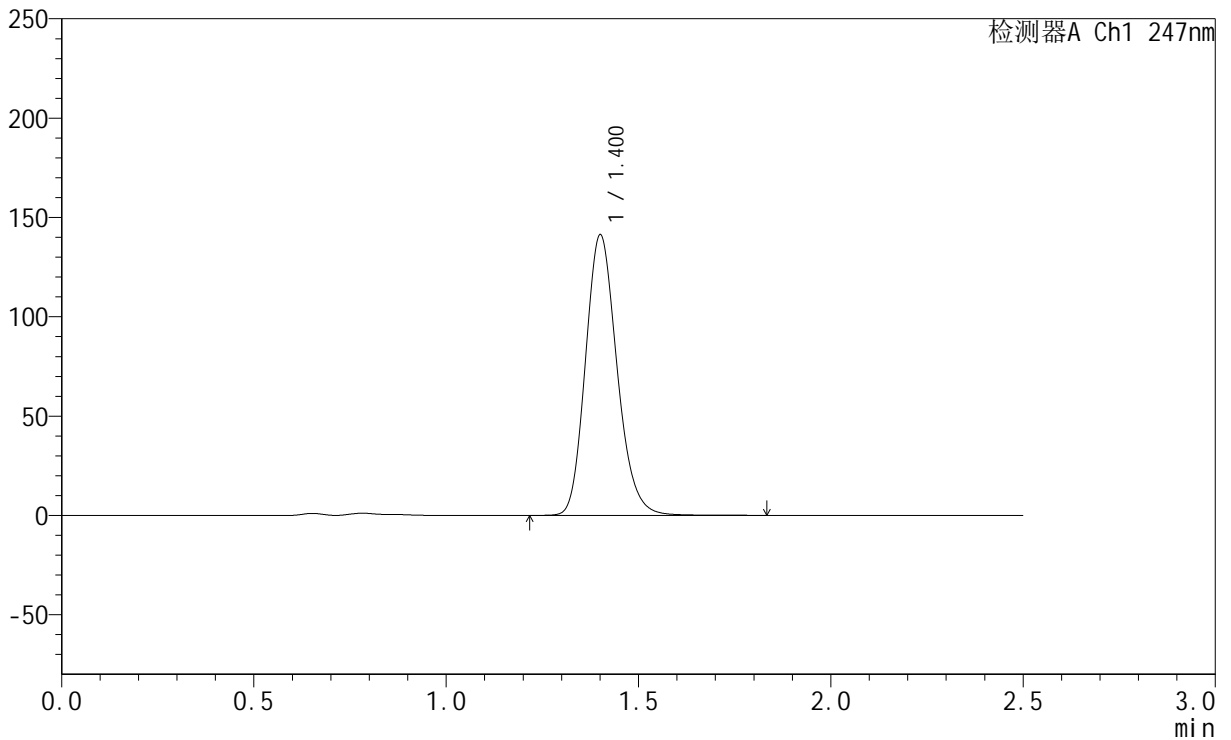

<峰表>

检测器A Ch1 247nm

峰号	保留时间	面积	面积%	高度	理论塔板数(USP)	拖尾因子	分离度(USP)
1	1.400	807535	100.000	140536	1409	1.178	--
总计		807535	100.000	140536			



SMF-356

<样品信息>

色谱柱 : XB-C18(50mm*4.6mm,5μm) 流 速: 1.0ml/min
 柱 温 : 30°C 波 长: 247nm
 数据文件名 : RC\$SMF-356 - 0-105/11-1228-2 - zzp-40mg-2025011121p-rcqx-pH4.5jz-2-lf100z-jxzs-P2.lcd
 方法文件名 : RC\$SMF-356 - SMF-356-rcqx-FX260.lcm
 批处理文件名 : RC\$SMF-356 - SMF-356-20250508-FX260.lcb
 样品瓶号 : 4-16
 进样体积 : 10 μl 版本号: 6.115
 进样时间 : 2025/05/08 20:10:39 实验者: xiechaojun
 处理时间(V2) : 2025/05/09 10:35:32 处理者: xiechaojun
 仪器型号 : SHIMADZU LC-2050C (FX260)

<色谱图>

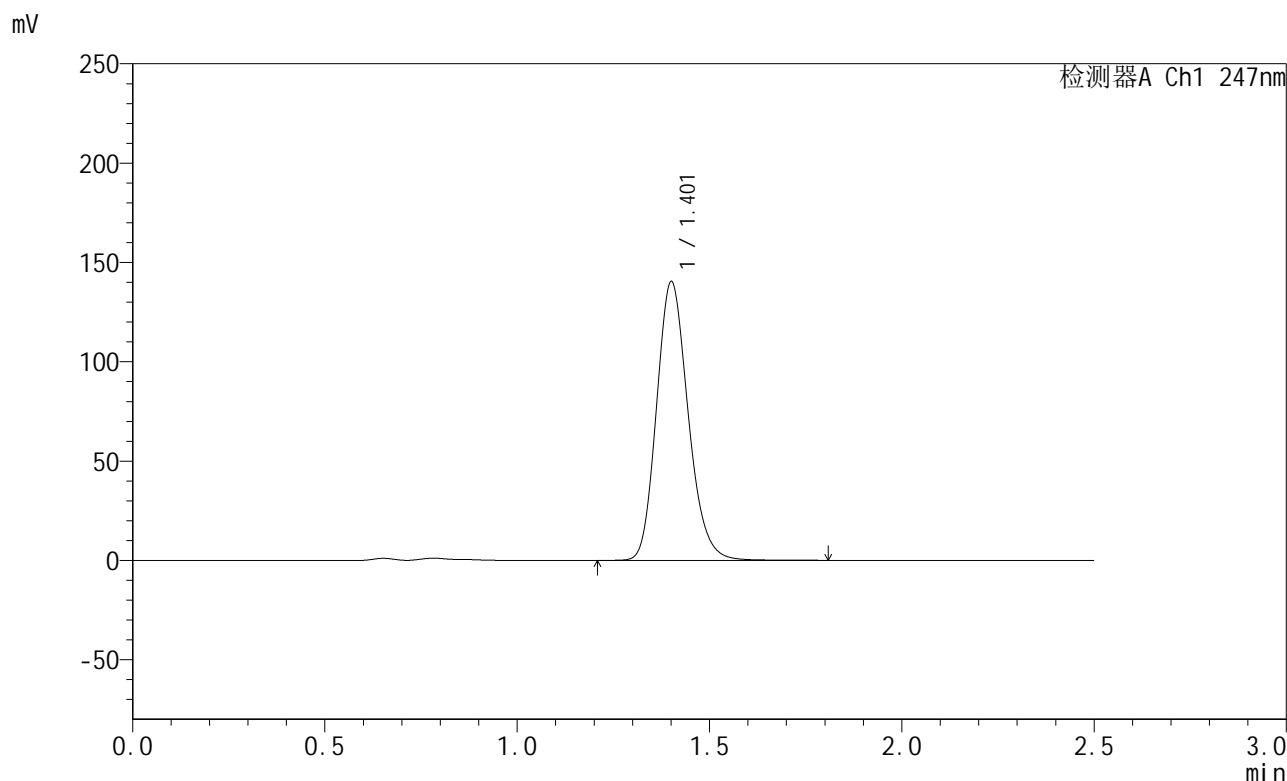

<峰表>

检测器A Ch1 247nm

峰号	保留时间	面积	面积%	高度	理论塔板数(USP)	拖尾因子	分离度(USP)
1	1.401	802959	100.000	139525	1408	1.177	--
总计		802959	100.000	139525			



SMF-356

<样品信息>

色谱柱 : XB-C18(50mm*4.6mm,5µm) 流 速: 1.0ml/min
 柱 温 : 30°C 波 长: 247nm
 数据文件名 : RC\$SMF-356 - 0-105/11-1229-2 - zzp-40mg-2025011121p-rcqx-pH4.5jz-2-lf100z-jxzs-P3.lcd
 方法文件名 : RC\$SMF-356 - SMF-356-rcqx-FX260.lcm
 批处理文件名 : RC\$SMF-356 - SMF-356-20250508-FX260.lcb
 样品瓶号 : 4-25
 进样体积 : 10 µl 版本号: 6.115
 进样时间 : 2025/05/08 20:13:32 实验者: xiechaojun
 处理时间(V2) : 2025/05/09 10:35:35 处理者: xiechaojun
 仪器型号 : SHIMADZU LC-2050C (FX260)

<色谱图>

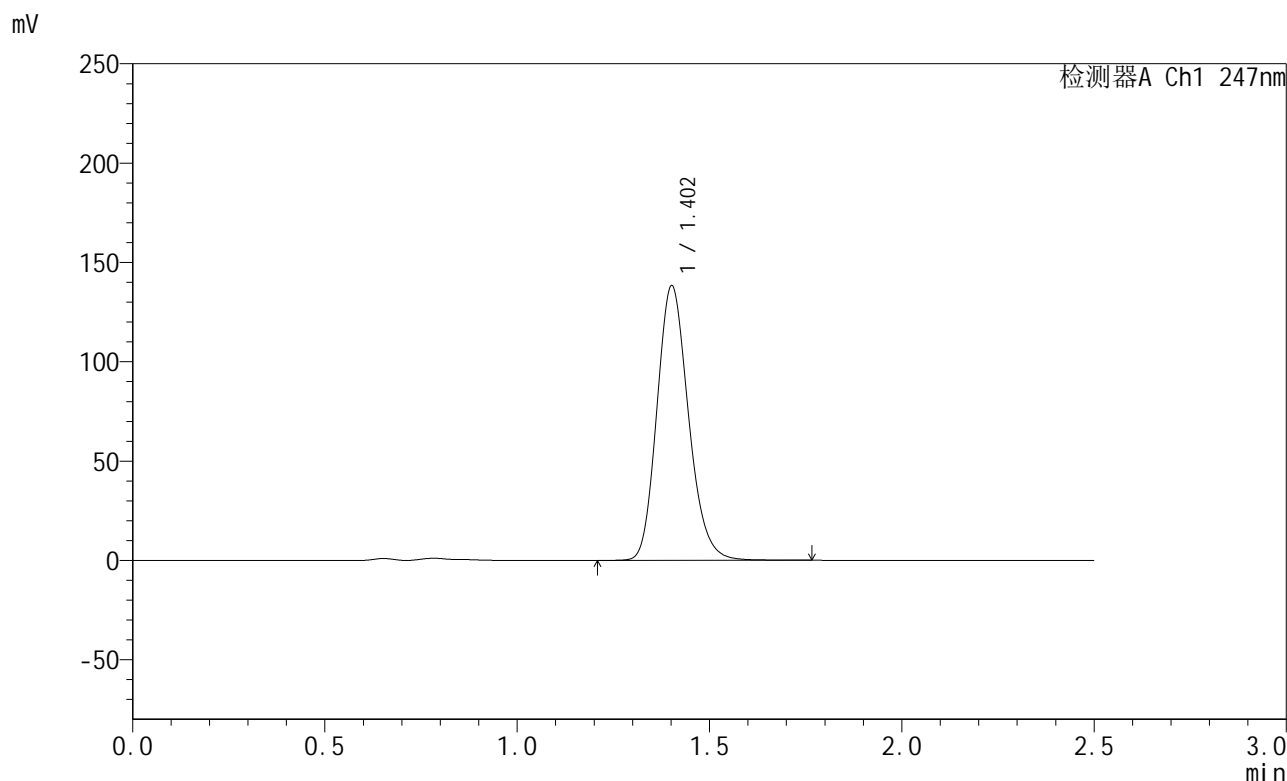

<峰表>

检测器A Ch1 247nm

峰号	保留时间	面积	面积%	高度	理论塔板数(USP)	拖尾因子	分离度(USP)
1	1.402	790662	100.000	137745	1409	1.176	--
总计		790662	100.000	137745			



SMF-356

<样品信息>

色谱柱 : XB-C18(50mm*4.6mm,5µm) 流 速: 1.0ml/min
 柱 温 : 30°C 波 长: 247nm
 数据文件名 : RC\$SMF-356 - 0-105/11-1230-2 - zzp-40mg-2025011121p-rcqx-pH4.5jz-2-lf100z-jxzs-P4.lcd
 方法文件名 : RC\$SMF-356 - SMF-356-rcqx-FX260.lcm
 批处理文件名 : RC\$SMF-356 - SMF-356-20250508-FX260.lcb
 样品瓶号 : 4-34
 进样体积 : 10 µl 版本号: 6.115
 进样时间 : 2025/05/08 20:16:25 实验者: xiechaojun
 处理时间(V2) : 2025/05/09 10:35:38 处理者: xiechaojun
 仪器型号 : SHIMADZU LC-2050C (FX260)

<色谱图>

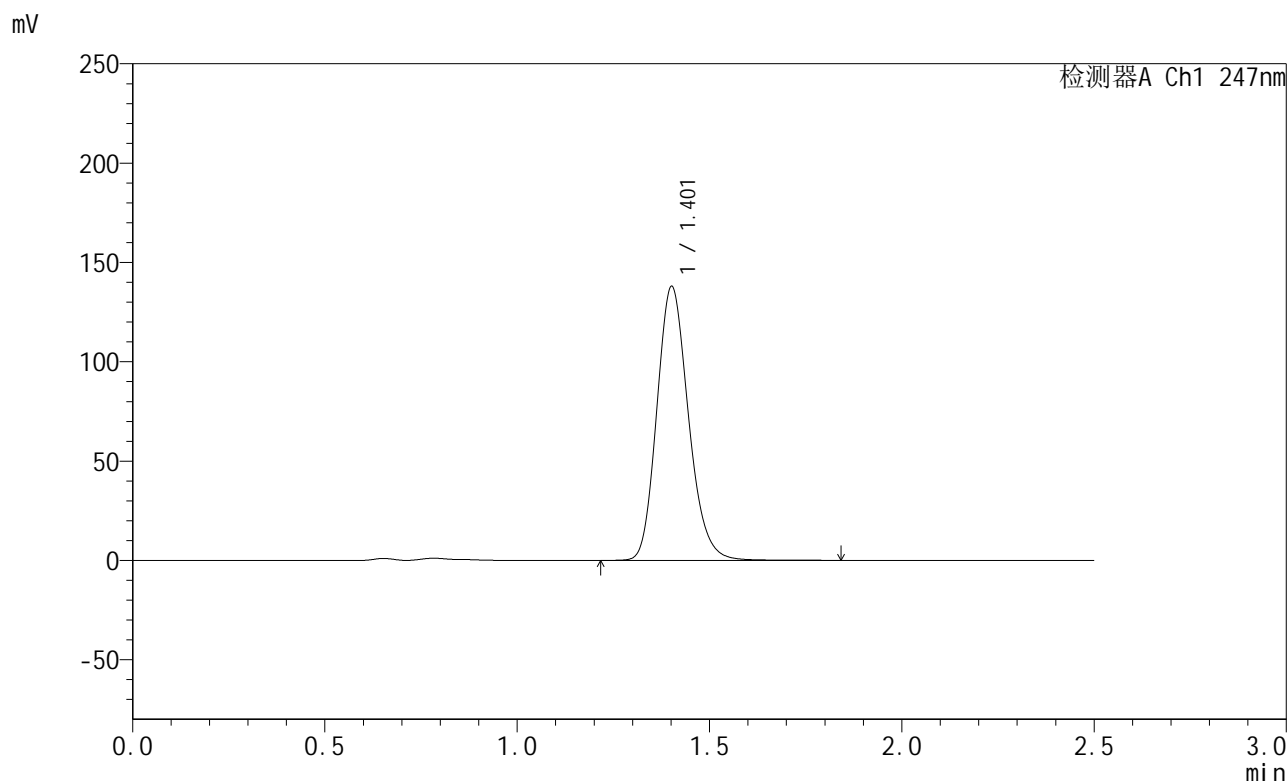

<峰表>

检测器A Ch1 247nm

峰号	保留时间	面积	面积%	高度	理论塔板数(USP)	拖尾因子	分离度(USP)
1	1.401	789206	100.000	137291	1409	1.177	--
总计		789206	100.000	137291			



SMF-356

<样品信息>

色谱柱 : XB-C18(50mm*4.6mm,5µm) 流 速: 1.0ml/min
 柱 温 : 30°C 波 长: 247nm
 数据文件名 : RC\$SMF-356 - 0-105/11-1231-2 - zzp-40mg-2025011121p-rcqx-pH4.5jz-2-lf100z-jxzs-P5.lcd
 方法文件名 : RC\$SMF-356 - SMF-356-rcqx-FX260.lcm
 批处理文件名 : RC\$SMF-356 - SMF-356-20250508-FX260.lcb
 样品瓶号 : 4-43
 进样体积 : 10 µl 版本号: 6.115
 进样时间 : 2025/05/08 20:19:19 实验者: xiechaojun
 处理时间(V2) : 2025/05/09 10:35:41 处理者: xiechaojun
 仪器型号 : SHIMADZU LC-2050C (FX260)

<色谱图>

mV

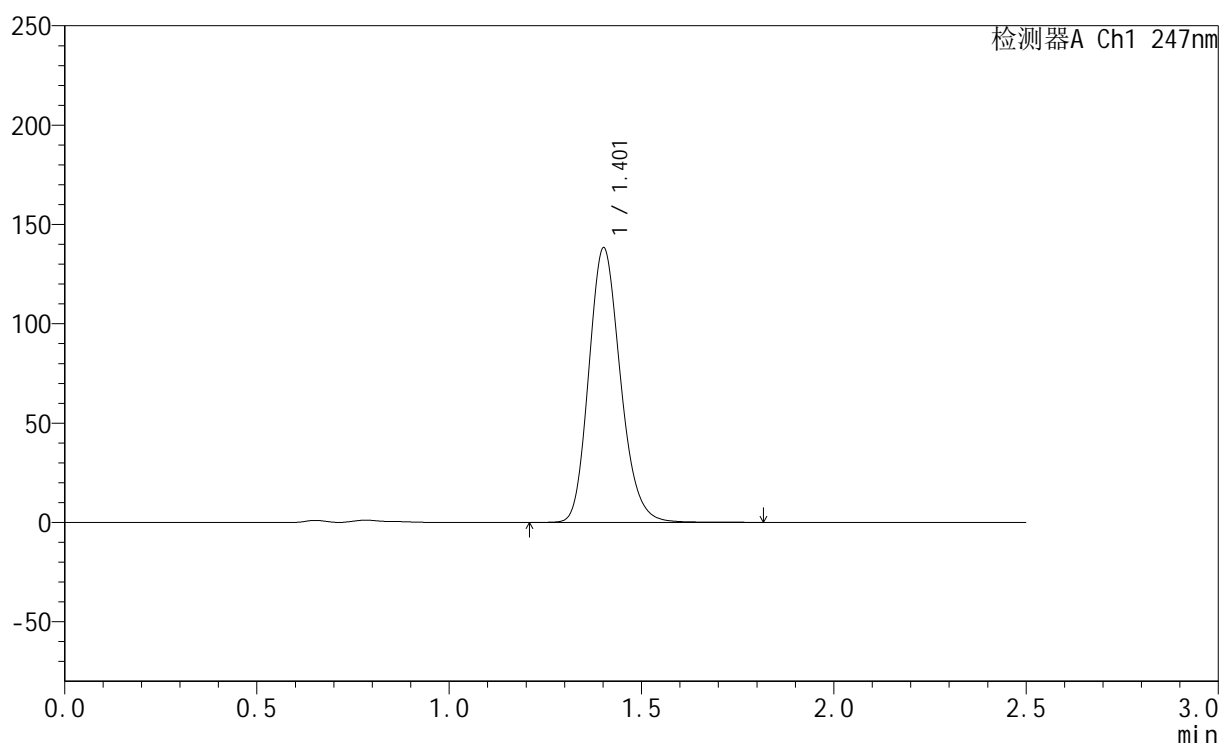

<峰表>

检测器A Ch1 247nm

峰号	保留时间	面积	面积%	高度	理论塔板数(USP)	拖尾因子	分离度(USP)
1	1.401	791599	100.000	137621	1408	1.177	--
总计		791599	100.000	137621			



SMF-356

<样品信息>

色谱柱 : XB-C18(50mm*4.6mm,5µm) 流 速: 1.0ml/min
 柱 温 : 30°C 波 长: 247nm
 数据文件名 : RC\$SMF-356 - 0-105/11-1232-2 - zzp-40mg-2025011121p-rcqx-pH4.5jz-2-lf100z-jxzs-P6.lcd
 方法文件名 : RC\$SMF-356 - SMF-356-rcqx-FX260.lcm
 批处理文件名 : RC\$SMF-356 - SMF-356-20250508-FX260.lcb
 样品瓶号 : 4-52
 进样体积 : 10 µl 版本号: 6.115
 进样时间 : 2025/05/08 20:22:12 实验者: xiechaojun
 处理时间(V2) : 2025/05/09 10:35:44 处理者: xiechaojun
 仪器型号 : SHIMADZU LC-2050C (FX260)

<色谱图>

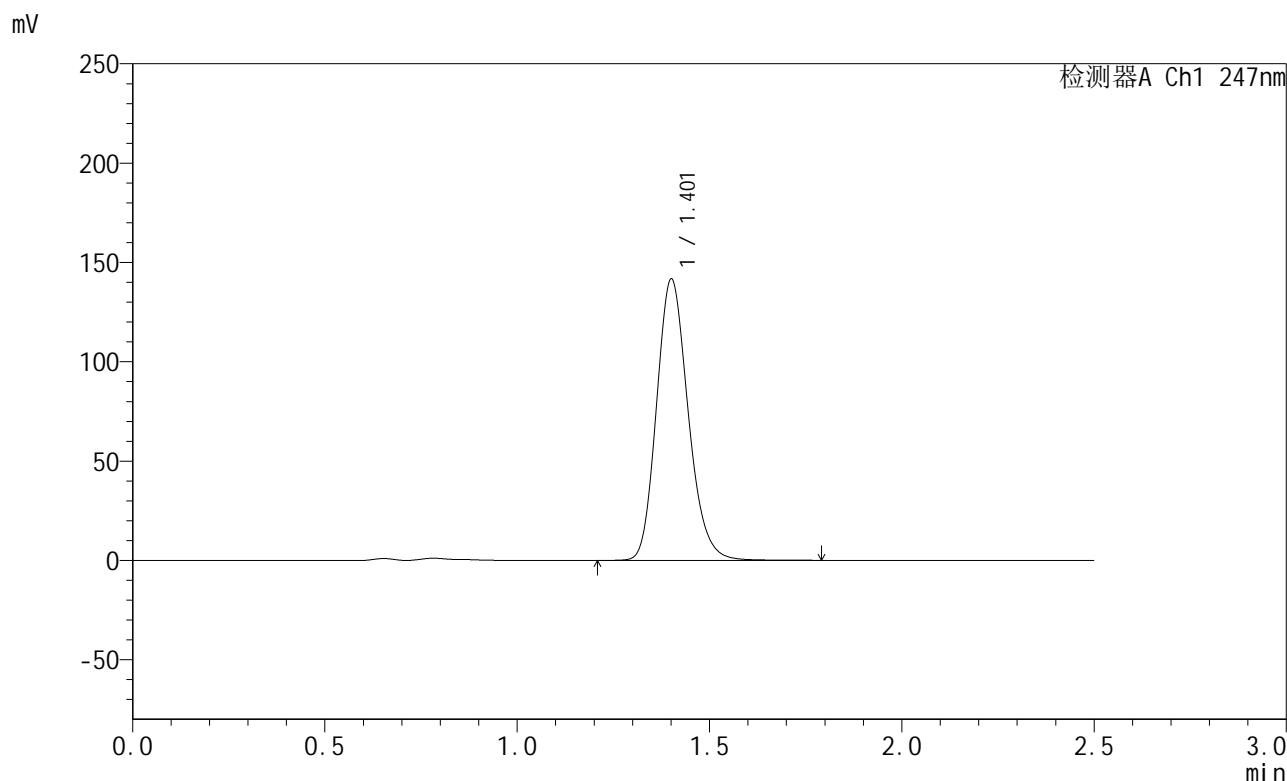

<峰表>

检测器A Ch1 247nm

峰号	保留时间	面积	面积%	高度	理论塔板数(USP)	拖尾因子	分离度(USP)
1	1.401	810590	100.000	140815	1406	1.178	--
总计		810590	100.000	140815			



SMF-356

<样品信息>

色谱柱 : XB-C18(50mm*4.6mm,5µm) 流 速: 1.0ml/min
 柱 温 : 30°C 波 长: 247nm
 数据文件名 : RC\$SMF-356 - 0-105/11-1233-2 - zzp-40mg-2025011121p-rcqx-pH4.5jz-2-lf100z-dz2-1.lcd
 方法文件名 : RC\$SMF-356 - SMF-356-rcqx-FX260.lcm
 批处理文件名 : RC\$SMF-356 - SMF-356-20250508-FX260.lcb
 样品瓶号 : 4-27
 进样体积 : 10 µl 版本号: 6.115
 进样时间 : 2025/05/08 20:25:08 实验者: xiechaojun
 处理时间(V2) : 2025/05/09 10:35:46 处理者: xiechaojun
 仪器型号 : SHIMADZU LC-2050C (FX260)

<色谱图>

mV

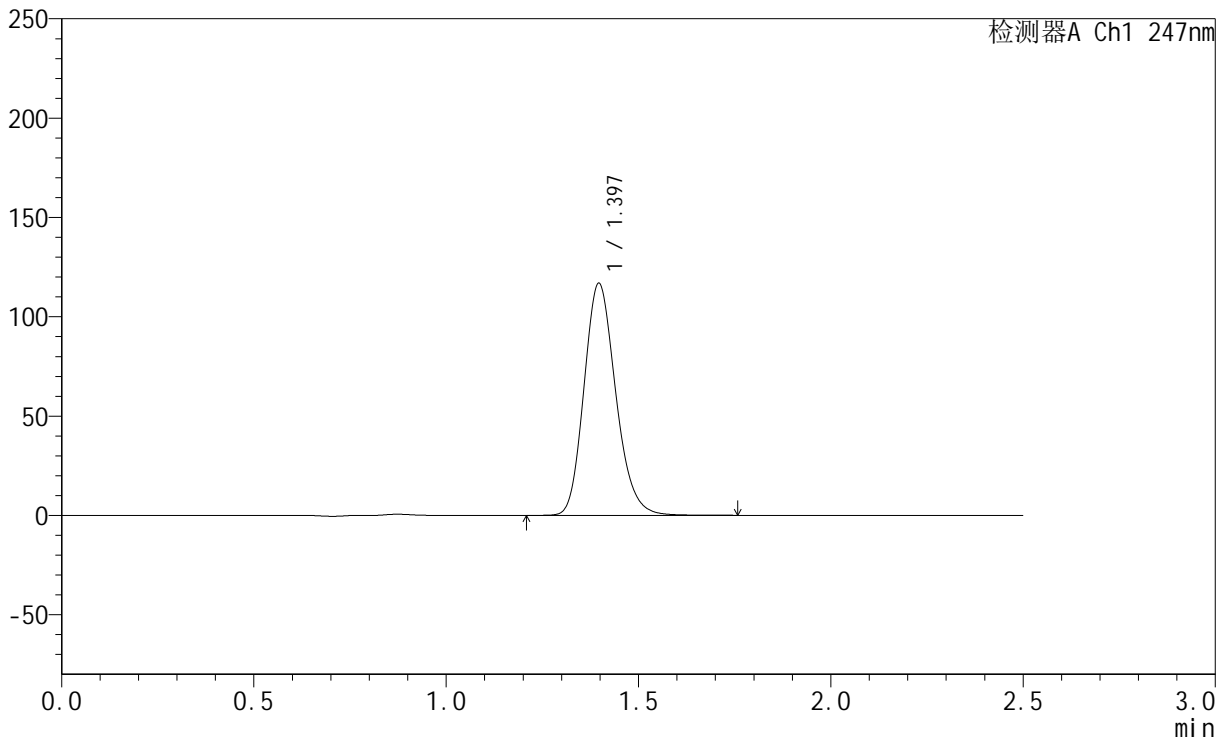

<峰表>

检测器A Ch1 247nm

峰号	保留时间	面积	面积%	高度	理论塔板数(USP)	拖尾因子	分离度(USP)
1	1.397	671727	100.000	116821	1385	1.182	--
总计		671727	100.000	116821			

<样品信息>

色谱柱 : XB-C18(50mm*4.6mm,5 μ m) 流速: 1.0ml/min
柱温 : 30 $^{\circ}$ C 波长: 247nm
数据文件名: RC\$SMF-356 - 0-105/11-1234-2 - zzp-40mg-2025011121p-rcqx-pH4.5jz-2-lf100z-dz2-2.lcd
方法文件名: RC\$SMF-356 - SMF-356-rcqx-FX260.lcm
批处理文件名: RC\$SMF-356 - SMF-356-20250508-FX260.lcb
样品瓶号 : 4-27
进样体积 : 10 μ l 版本号: 6.115
进样时间 : 2025/05/08 20:28:02 实验者: xiechaojun
处理时间(V2) : 2025/05/09 10:35:49 处理者: xiechaojun
仪器型号 : SHIMADZU LC-2050C (FX260)

<色谱图>

mV

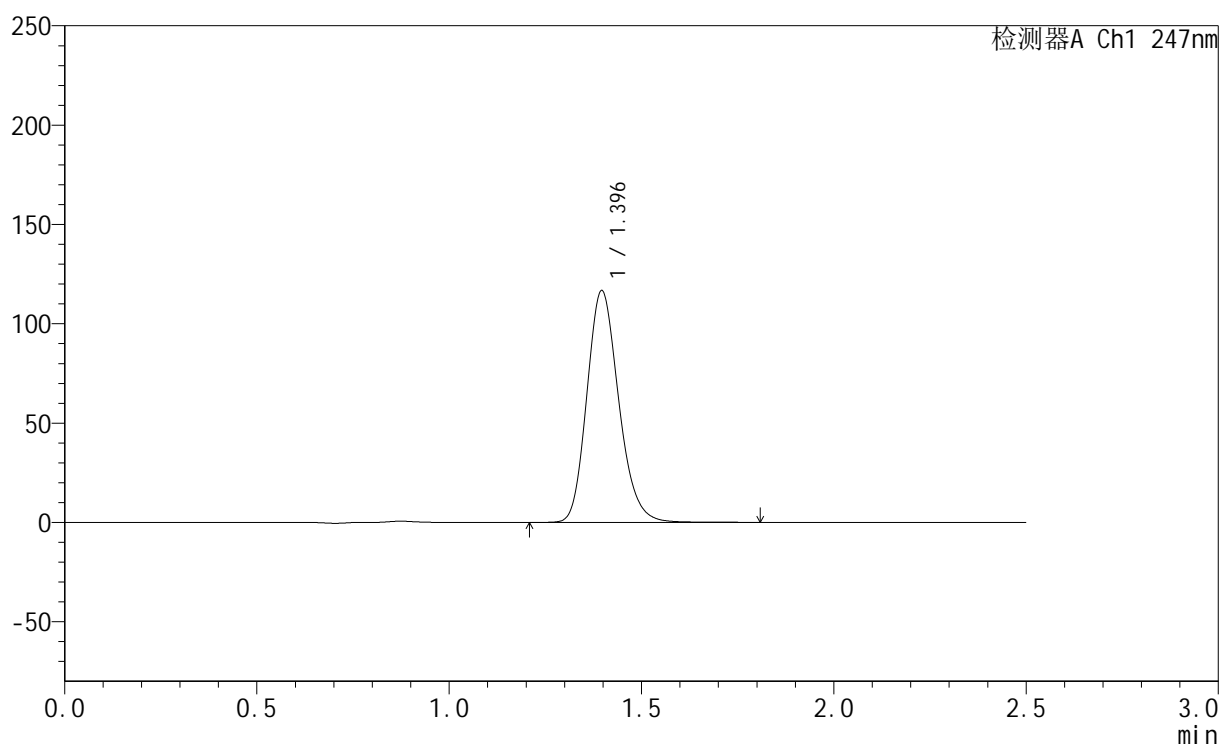

<峰表>

检测器A Ch1 247nm

峰号	保留时间	面积	面积%	高度	理论塔板数(USP)	拖尾因子	分离度(USP)
1	1.396	672401	100.000	116712	1382	1.184	--
总计		672401	100.000	116712			