



QTL-4047

<样品信息>

色谱柱 : XB-C18(4.6*50mm,5μm) 流速:1.0ml/min
 柱温 : 40°C 波长:317nm
 数据文件名: RC\$QTL-4047 - 0-96/24-970-2 - zzp-2024112321p-bp-yxys5t-rcd-pH6.0jz-dz1-1.lcd
 方法文件名: RC\$QTL-4047 - QTL-4047-rcd-FX273.lcm
 批处理文件名: RC\$QTL-4047 - 20250509-FX273.lcb
 样品瓶号: 1-18
 进样体积: 20μl 版本号:6.115
 进样时间: 2025/05/09 10:50:38 实验者: xiechaojun
 处理时间 (V2) : 2025/05/10 17:02:12 处理者: xiechaojun
 仪器型号: SHIMADZU LC-2050C(FX273)

<色谱图>

mV

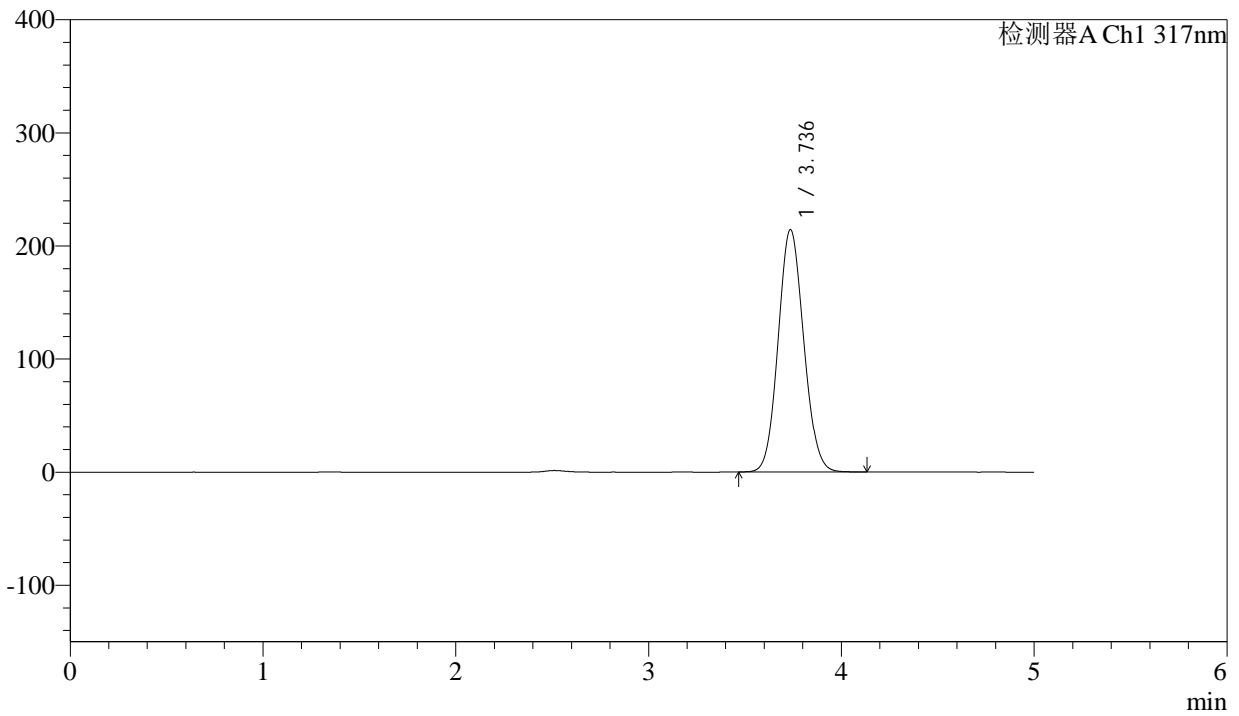

<峰表>

检测器A Ch1 317nm

| 峰号 | 保留时间 | 面积 | 面积% | 高度 | 理论塔板数(USP) | 拖尾因子 | 分离度(USP) |
|----|-------|---------|---------|--------|------------|-------|----------|
| 1 | 3.736 | 1973225 | 100.000 | 214243 | 3784 | 1.088 | -- |
| 总计 | | 1973225 | 100.000 | 214243 | | | |



QTL-4047

<样品信息>

色谱柱 : XB-C18(4.6*50mm,5μm) 流速:1.0ml/min
 柱温 : 40°C 波长:317nm
 数据文件名: RC\$QTL-4047 - 0-96/24-971-2 - zzp-2024112321p-bp-yxys5t-rcd-pH6.0jz-dz1-2.lcd
 方法文件名: RC\$QTL-4047 - QTL-4047-rcd-FX273.lcm
 批处理文件名: RC\$QTL-4047 - 20250509-FX273.lcb
 样品瓶号: 1-18
 进样体积: 20μl 版本号:6.115
 进样时间: 2025/05/09 10:56:02 实验者: xiechaojun
 处理时间 (V2) : 2025/05/10 17:02:16 处理者: xiechaojun
 仪器型号: SHIMADZU LC-2050C(FX273)

<色谱图>

mV

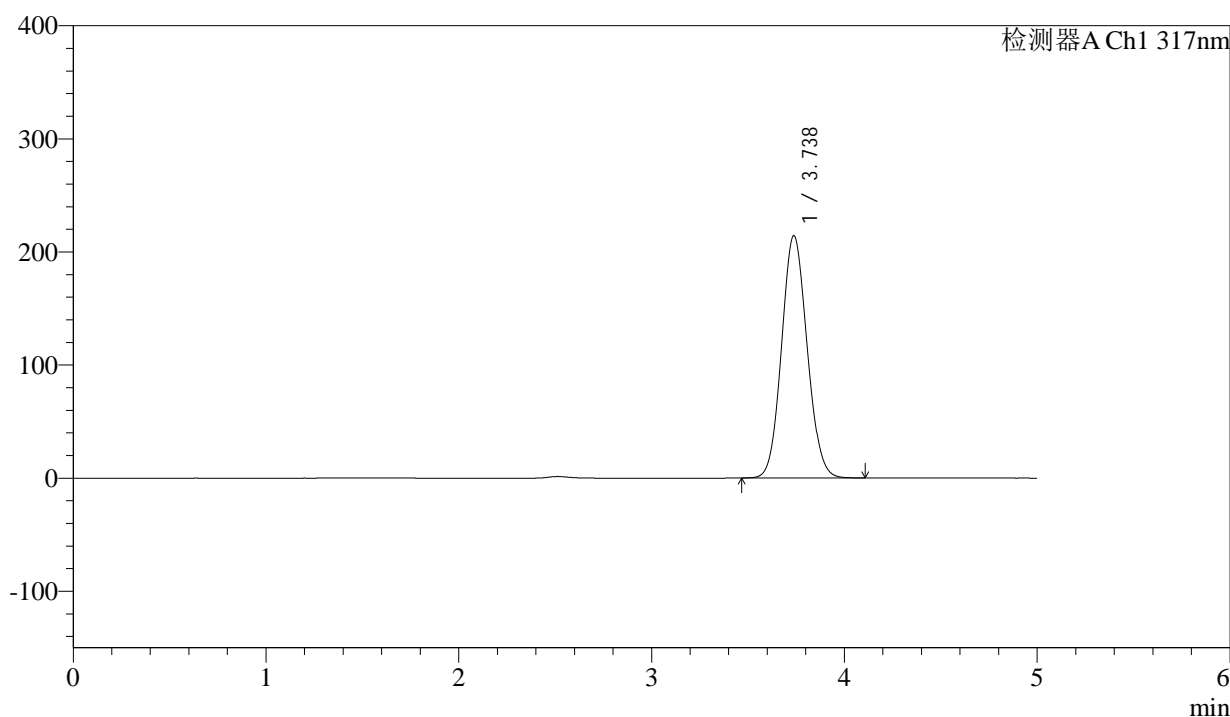

<峰表>

检测器A Ch1 317nm

| 峰号 | 保留时间 | 面积 | 面积% | 高度 | 理论塔板数(USP) | 拖尾因子 | 分离度(USP) |
|----|-------|---------|---------|--------|------------|-------|----------|
| 1 | 3.738 | 1971797 | 100.000 | 214300 | 3790 | 1.088 | -- |
| 总计 | | 1971797 | 100.000 | 214300 | | | |



QTL-4047

<样品信息>

色谱柱 : XB-C18(4.6*50mm,5μm) 流速:1.0ml/min
 柱温 : 40°C 波长:317nm
 数据文件名: RC\$QTL-4047 - 0-96/24-972-2 - zzp-2024112321p-bp-yxys5t-rcd-pH6.0jz-dz1-3.lcd
 方法文件名: RC\$QTL-4047 - QTL-4047-rcd-FX273.lcm
 批处理文件名: RC\$QTL-4047 - 20250509-FX273.lcb
 样品瓶号: 1-18
 进样体积: 20μl 版本号:6.115
 进样时间: 2025/05/09 11:01:25 实验者: xiechaojun
 处理时间 (V2) : 2025/05/10 17:02:19 处理者: xiechaojun
 仪器型号: SHIMADZU LC-2050C(FX273)

<色谱图>

mV

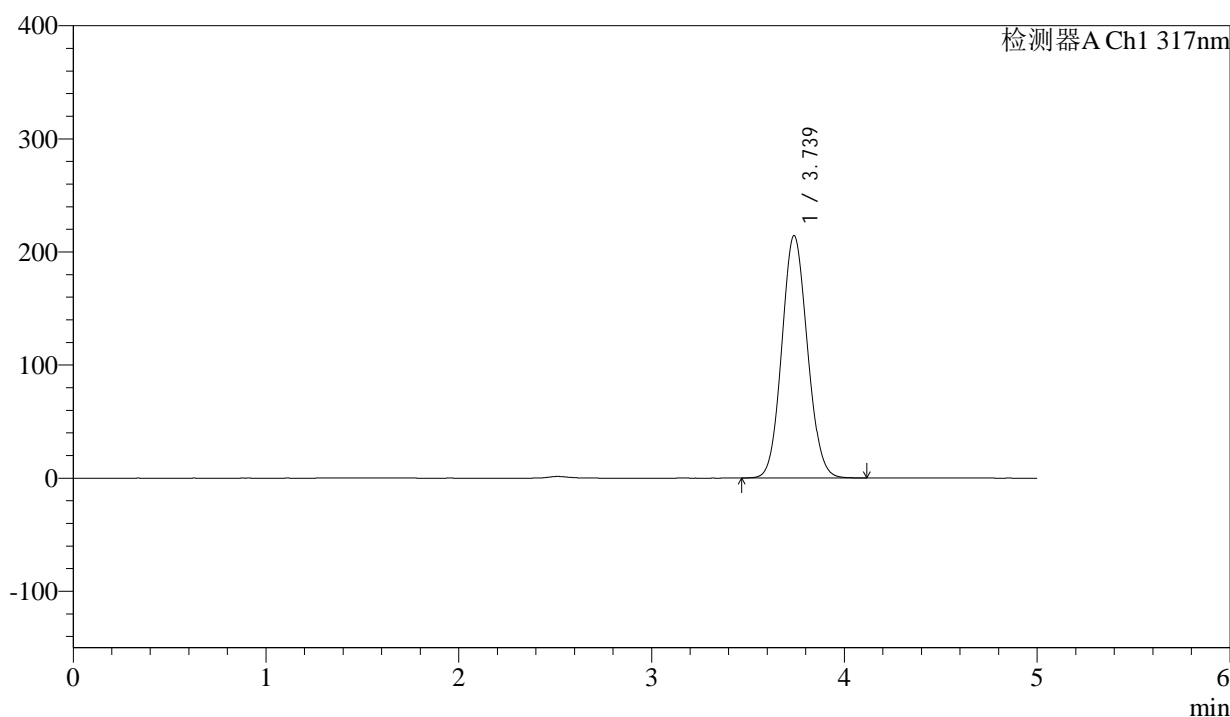

<峰表>

检测器A Ch1 317nm

| 峰号 | 保留时间 | 面积 | 面积% | 高度 | 理论塔板数(USP) | 拖尾因子 | 分离度(USP) |
|----|-------|---------|---------|--------|------------|-------|----------|
| 1 | 3.739 | 1975282 | 100.000 | 214332 | 3783 | 1.088 | -- |
| 总计 | | 1975282 | 100.000 | 214332 | | | |



QTL-4047

<样品信息>

色谱柱 : XB-C18(4.6*50mm,5μm) 流速:1.0ml/min
 柱温 : 40°C 波长:317nm
 数据文件名: RC\$QTL-4047 - 0-96/24-973-2 - zzp-2024112321p-bp-yxys5t-rcd-pH6.0jz-dz1-4.lcd
 方法文件名: RC\$QTL-4047 - QTL-4047-rcd-FX273.lcm
 批处理文件名: RC\$QTL-4047 - 20250509-FX273.lcb
 样品瓶号: 1-18
 进样体积: 20μl 版本号:6.115
 进样时间: 2025/05/09 11:06:49 实验者: xiechaojun
 处理时间 (V2) : 2025/05/10 17:02:22 处理者: xiechaojun
 仪器型号: SHIMADZU LC-2050C(FX273)

<色谱图>

mV

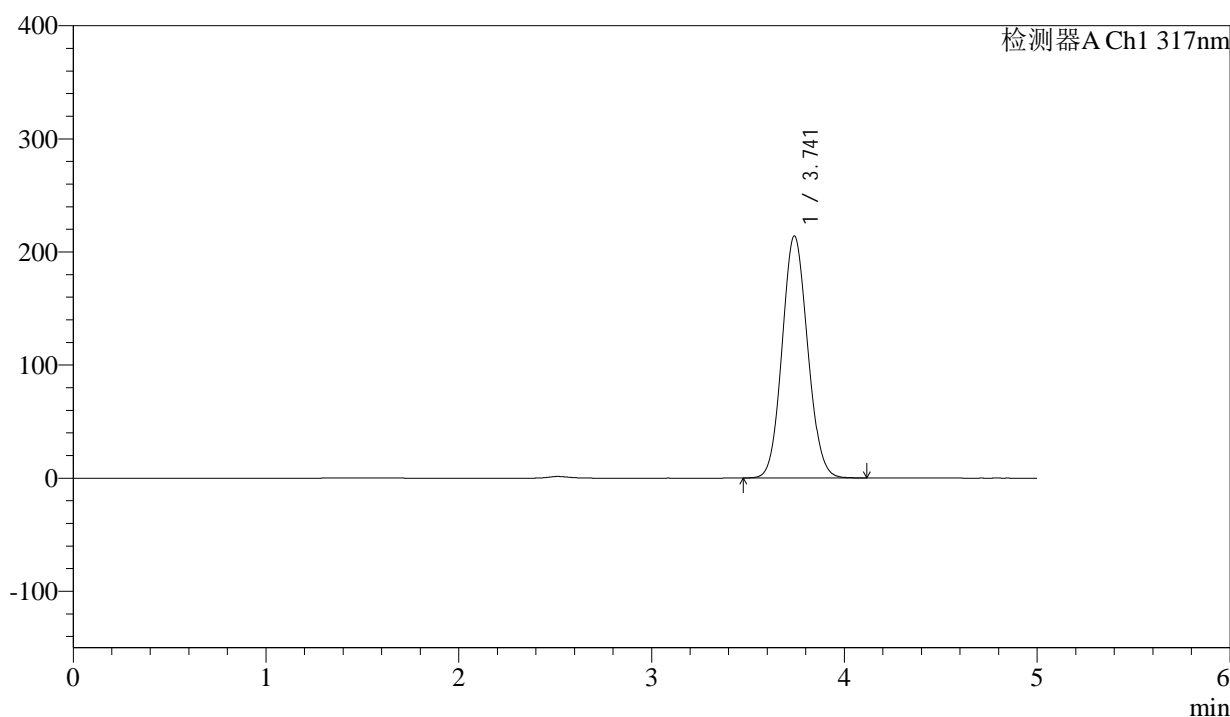

<峰表>

检测器A Ch1 317nm

| 峰号 | 保留时间 | 面积 | 面积% | 高度 | 理论塔板数(USP) | 拖尾因子 | 分离度(USP) |
|----|-------|---------|---------|--------|------------|-------|----------|
| 1 | 3.741 | 1969937 | 100.000 | 213919 | 3798 | 1.088 | -- |
| 总计 | | 1969937 | 100.000 | 213919 | | | |



QTL-4047

<样品信息>

色谱柱 : XB-C18(4.6*50mm,5μm) 流速:1.0ml/min
 柱温 : 40°C 波长:317nm
 数据文件名: RC\$QTL-4047 - 0-96/24-974-2 - zzp-2024112321p-bp-yxys5t-rcd-pH6.0jz-dz1-5.lcd
 方法文件名: RC\$QTL-4047 - QTL-4047-rcd-FX273.lcm
 批处理文件名: RC\$QTL-4047 - 20250509-FX273.lcb
 样品瓶号: 1-18
 进样体积: 20μl 版本号:6.115
 进样时间: 2025/05/09 11:12:13 实验者: xiechaojun
 处理时间 (V2) : 2025/05/10 17:02:25 处理者: xiechaojun
 仪器型号: SHIMADZU LC-2050C(FX273)

<色谱图>

mV

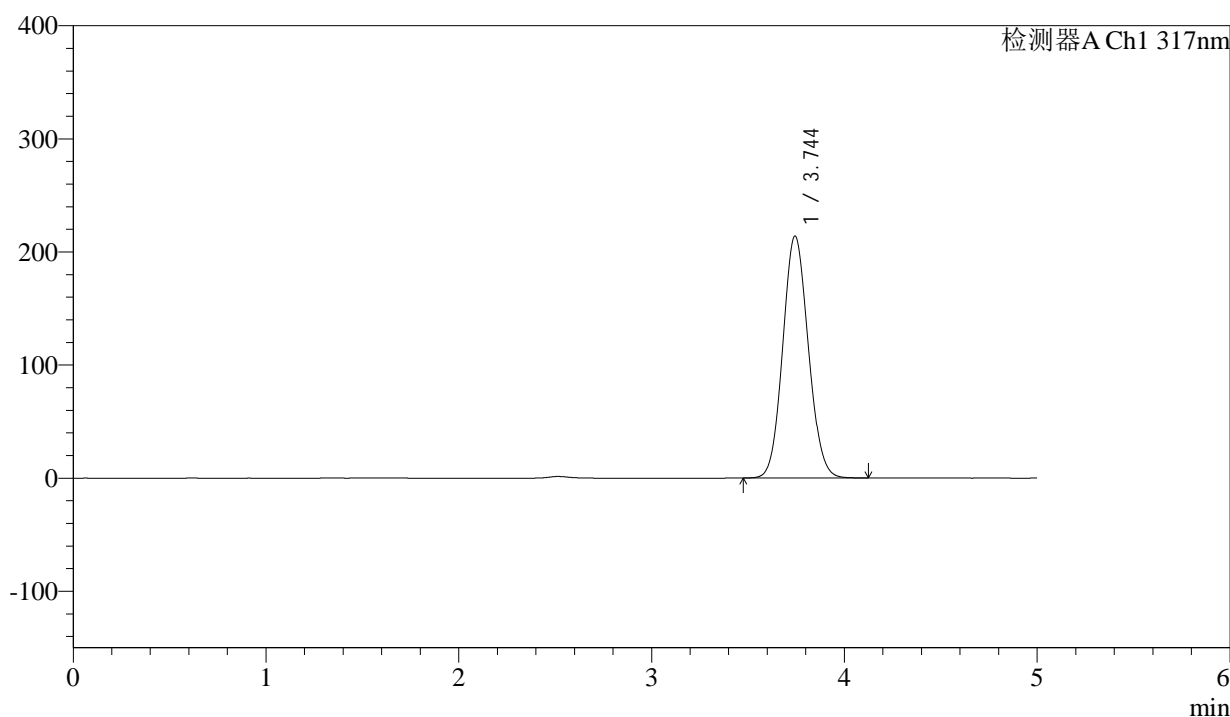

<峰表>

检测器A Ch1 317nm

| 峰号 | 保留时间 | 面积 | 面积% | 高度 | 理论塔板数(USP) | 拖尾因子 | 分离度(USP) |
|----|-------|---------|---------|--------|------------|-------|----------|
| 1 | 3.744 | 1970259 | 100.000 | 213787 | 3796 | 1.088 | -- |
| 总计 | | 1970259 | 100.000 | 213787 | | | |



QTL-4047

<样品信息>

色谱柱 : XB-C18(4.6*50mm,5μm) 流速:1.0ml/min
 柱温 : 40°C 波长:317nm
 数据文件名: RC\$QTL-4047 - 0-96/24-975-2 - zzp-2024112321p-bp-yxys5t-rcd-pH6.0jz-P1-1.lcd
 方法文件名: RC\$QTL-4047 - QTL-4047-rcd-FX273.lcm
 批处理文件名: RC\$QTL-4047 - 20250509-FX273.lcb
 样品瓶号: 1-1
 进样体积: 20μl 版本号:6.115
 进样时间: 2025/05/09 11:17:36 实验者: xiechaojun
 处理时间 (V2) : 2025/05/10 17:02:28 处理者: xiechaojun
 仪器型号: SHIMADZU LC-2050C(FX273)

<色谱图>

mV

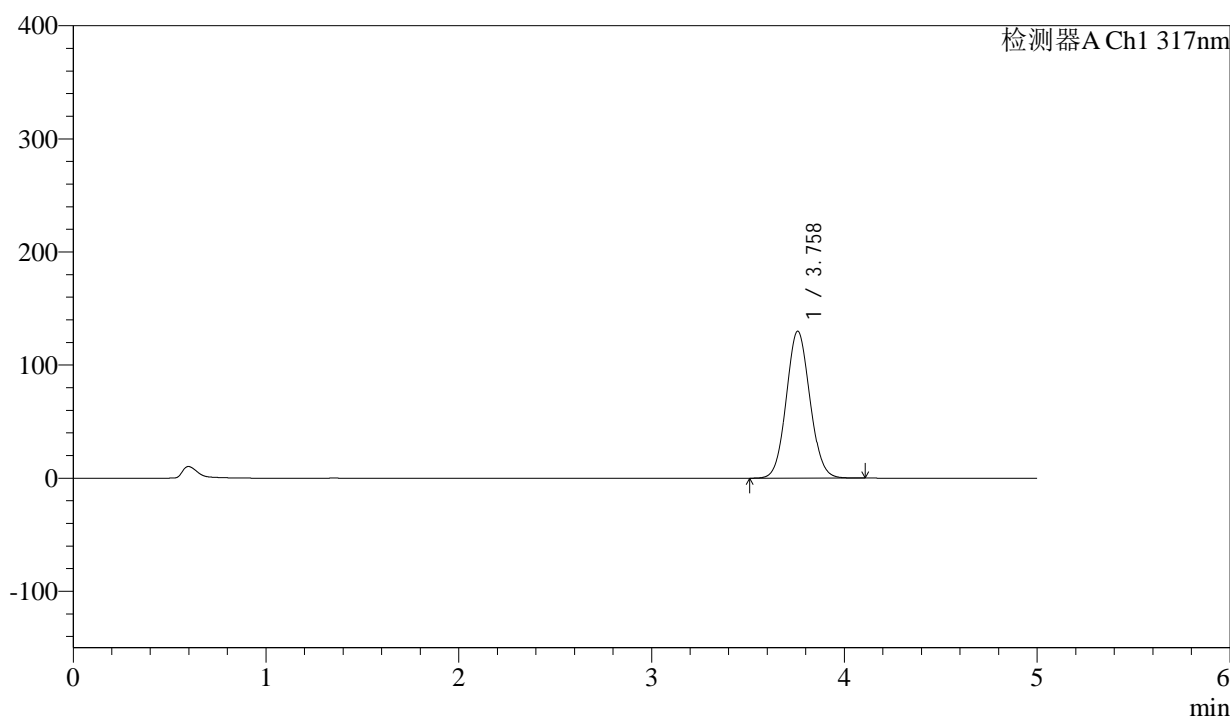

<峰表>

检测器A Ch1 317nm

| 峰号 | 保留时间 | 面积 | 面积% | 高度 | 理论塔板数(USP) | 拖尾因子 | 分离度(USP) |
|----|-------|---------|---------|--------|------------|-------|----------|
| 1 | 3.758 | 1107524 | 100.000 | 129711 | 4495 | 1.073 | -- |
| 总计 | | 1107524 | 100.000 | 129711 | | | |



QTL-4047

<样品信息>

色谱柱 : XB-C18(4.6*50mm,5μm) 流速:1.0ml/min
 柱温 : 40°C 波长:317nm
 数据文件名: RC\$QTL-4047 - 0-96/24-976-2 - zzp-2024112321p-bp-yxys5t-rcd-pH6.0jz-P1-2.lcd
 方法文件名: RC\$QTL-4047 - QTL-4047-rcd-FX273.lcm
 批处理文件名: RC\$QTL-4047 - 20250509-FX273.lcb
 样品瓶号: 1-1
 进样体积: 20μl 版本号:6.115
 进样时间: 2025/05/09 11:22:59 实验者: xiechaojun
 处理时间 (V2) : 2025/05/10 17:02:31 处理者: xiechaojun
 仪器型号: SHIMADZU LC-2050C(FX273)

<色谱图>

mV

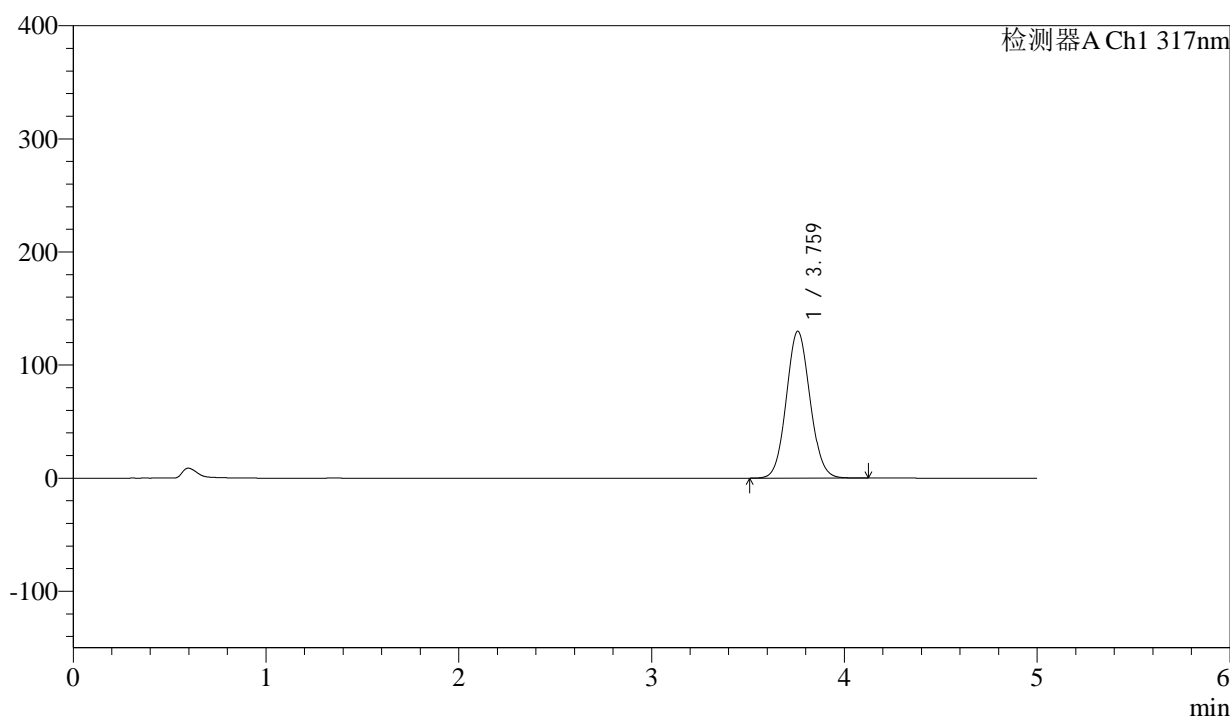

<峰表>

检测器A Ch1 317nm

| 峰号 | 保留时间 | 面积 | 面积% | 高度 | 理论塔板数(USP) | 拖尾因子 | 分离度(USP) |
|----|-------|---------|---------|--------|------------|-------|----------|
| 1 | 3.759 | 1109773 | 100.000 | 129624 | 4477 | 1.074 | -- |
| 总计 | | 1109773 | 100.000 | 129624 | | | |



QTL-4047

<样品信息>

色谱柱 : XB-C18(4.6*50mm,5μm) 流速:1.0ml/min
 柱温 : 40°C 波长:317nm
 数据文件名: RC\$QTL-4047 - 0-96/24-977-2 - zzp-2024112321p-bp-yxys5t-rcd-pH6.0jz-P2-1.lcd
 方法文件名: RC\$QTL-4047 - QTL-4047-rcd-FX273.lcm
 批处理文件名: RC\$QTL-4047 - 20250509-FX273.lcb
 样品瓶号: 1-10
 进样体积: 20μl 版本号:6.115
 进样时间: 2025/05/09 11:28:22 实验者: xiechaojun
 处理时间 (V2) : 2025/05/10 17:02:34 处理者: xiechaojun
 仪器型号: SHIMADZU LC-2050C(FX273)

<色谱图>

mV

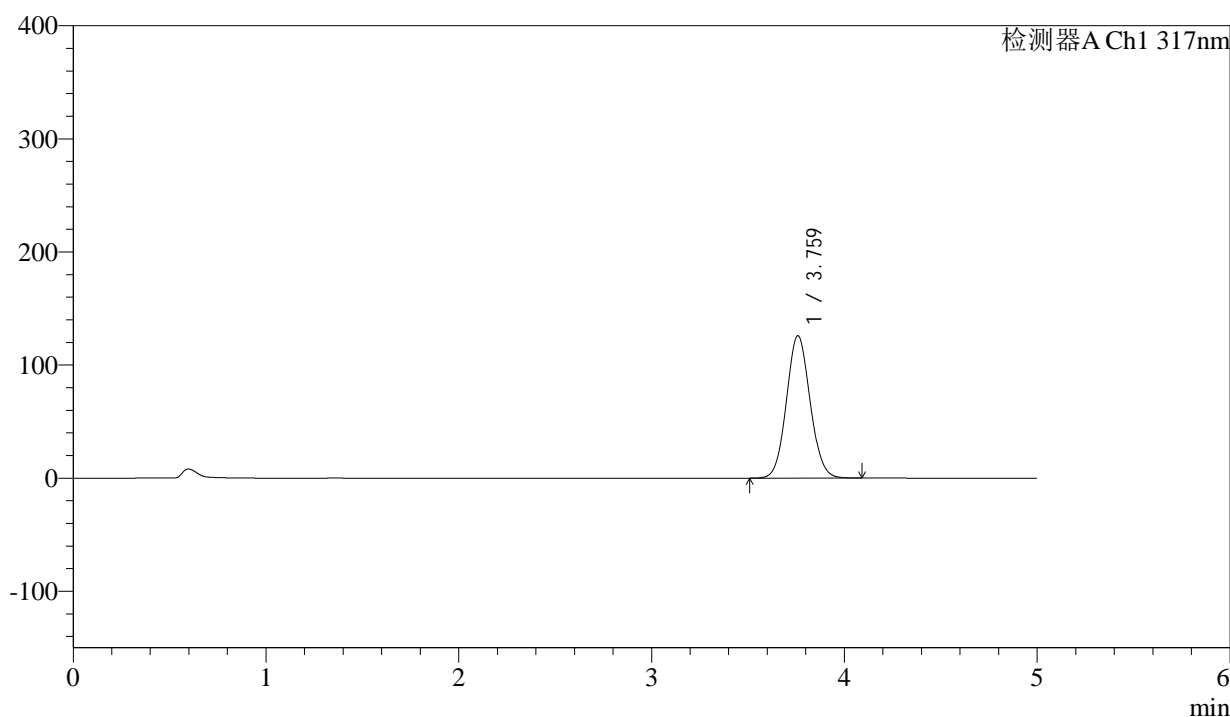

<峰表>

检测器A Ch1 317nm

| 峰号 | 保留时间 | 面积 | 面积% | 高度 | 理论塔板数(USP) | 拖尾因子 | 分离度(USP) |
|----|-------|---------|---------|--------|------------|-------|----------|
| 1 | 3.759 | 1073983 | 100.000 | 125580 | 4490 | 1.073 | -- |
| 总计 | | 1073983 | 100.000 | 125580 | | | |



QTL-4047

<样品信息>

色谱柱 : XB-C18(4.6*50mm,5μm) 流速:1.0ml/min
 柱温 : 40°C 波长:317nm
 数据文件名: RC\$QTL-4047 - 0-96/24-978-2 - zzp-2024112321p-bp-yxys5t-rcd-pH6.0jz-P2-2.lcd
 方法文件名: RC\$QTL-4047 - QTL-4047-rcd-FX273.lcm
 批处理文件名: RC\$QTL-4047 - 20250509-FX273.lcb
 样品瓶号: 1-10
 进样体积: 20μl 版本号:6.115
 进样时间: 2025/05/09 11:33:45 实验者: xiechaojun
 处理时间 (V2) : 2025/05/10 17:02:36 处理者: xiechaojun
 仪器型号: SHIMADZU LC-2050C(FX273)

<色谱图>

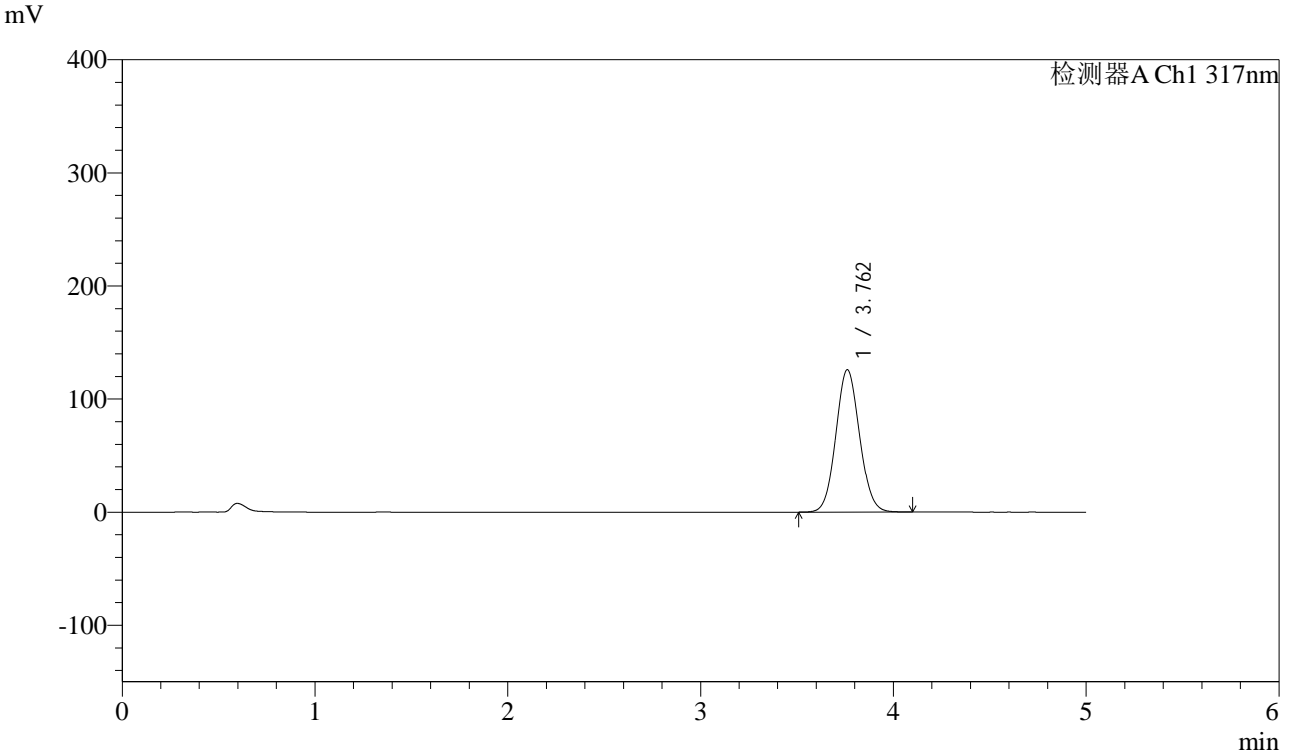

<峰表>

检测器A Ch1 317nm

| 峰号 | 保留时间 | 面积 | 面积% | 高度 | 理论塔板数(USP) | 拖尾因子 | 分离度(USP) |
|----|-------|---------|---------|--------|------------|-------|----------|
| 1 | 3.762 | 1074860 | 100.000 | 125819 | 4490 | 1.073 | -- |
| 总计 | | 1074860 | 100.000 | 125819 | | | |



QTL-4047

<样品信息>

色谱柱 : XB-C18(4.6*50mm,5μm) 流速:1.0ml/min
 柱温 : 40°C 波长:317nm
 数据文件名: RC\$QTL-4047 - 0-96/24-979-2 - zzp-2024112321p-bp-yxys5t-rcd-pH6.0jz-P3-1.lcd
 方法文件名: RC\$QTL-4047 - QTL-4047-rcd-FX273.lcm
 批处理文件名: RC\$QTL-4047 - 20250509-FX273.lcb
 样品瓶号: 1-19
 进样体积: 20μl 版本号:6.115
 进样时间: 2025/05/09 11:39:08 实验者: xiechaojun
 处理时间 (V2) : 2025/05/10 17:02:40 处理者: xiechaojun
 仪器型号: SHIMADZU LC-2050C(FX273)

<色谱图>

mV

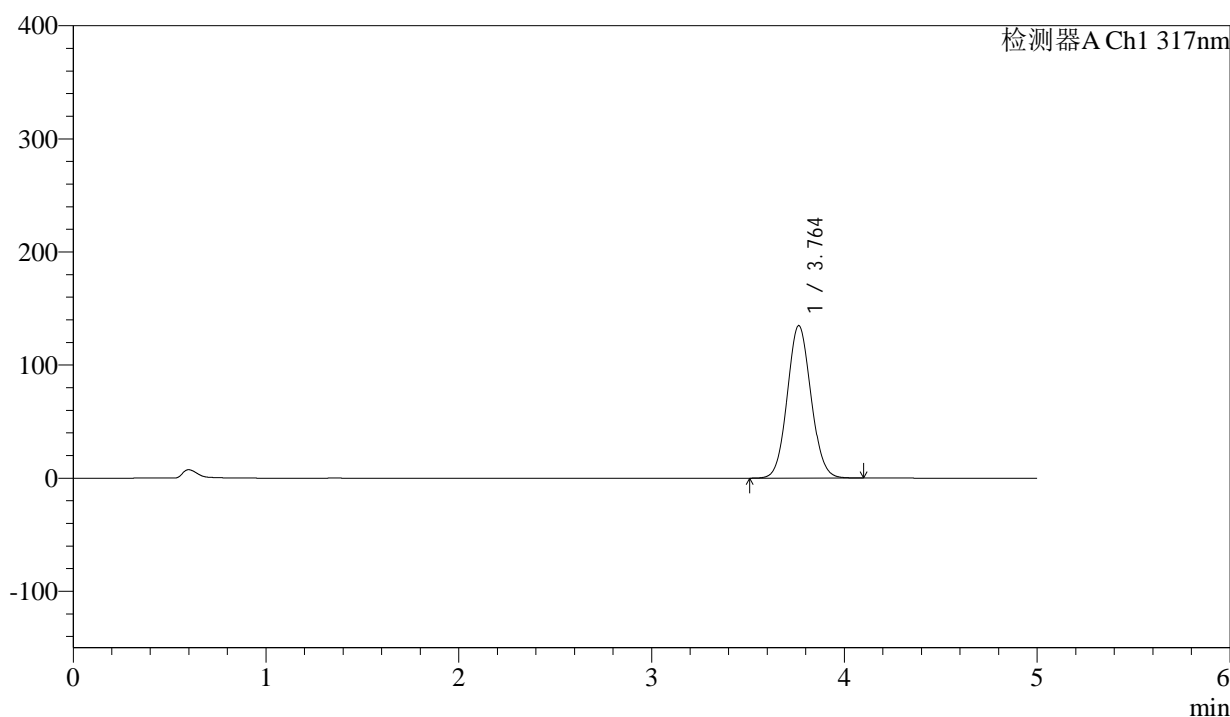

<峰表>

检测器A Ch1 317nm

| 峰号 | 保留时间 | 面积 | 面积% | 高度 | 理论塔板数(USP) | 拖尾因子 | 分离度(USP) |
|----|-------|---------|---------|--------|------------|-------|----------|
| 1 | 3.764 | 1151618 | 100.000 | 134889 | 4490 | 1.073 | -- |
| 总计 | | 1151618 | 100.000 | 134889 | | | |



QTL-4047

<样品信息>

色谱柱 : XB-C18(4.6*50mm,5μm) 流速:1.0ml/min
 柱温 : 40°C 波长:317nm
 数据文件名: RC\$QTL-4047 - 0-96/24-980-2 - zzp-2024112321p-bp-yxys5t-rcd-pH6.0jz-P3-2.lcd
 方法文件名: RC\$QTL-4047 - QTL-4047-rcd-FX273.lcm
 批处理文件名: RC\$QTL-4047 - 20250509-FX273.lcb
 样品瓶号: 1-19
 进样体积: 20μl 版本号:6.115
 进样时间: 2025/05/09 11:44:31 实验者: xiechaojun
 处理时间 (V2) : 2025/05/10 17:02:43 处理者: xiechaojun
 仪器型号: SHIMADZU LC-2050C(FX273)

<色谱图>

mV

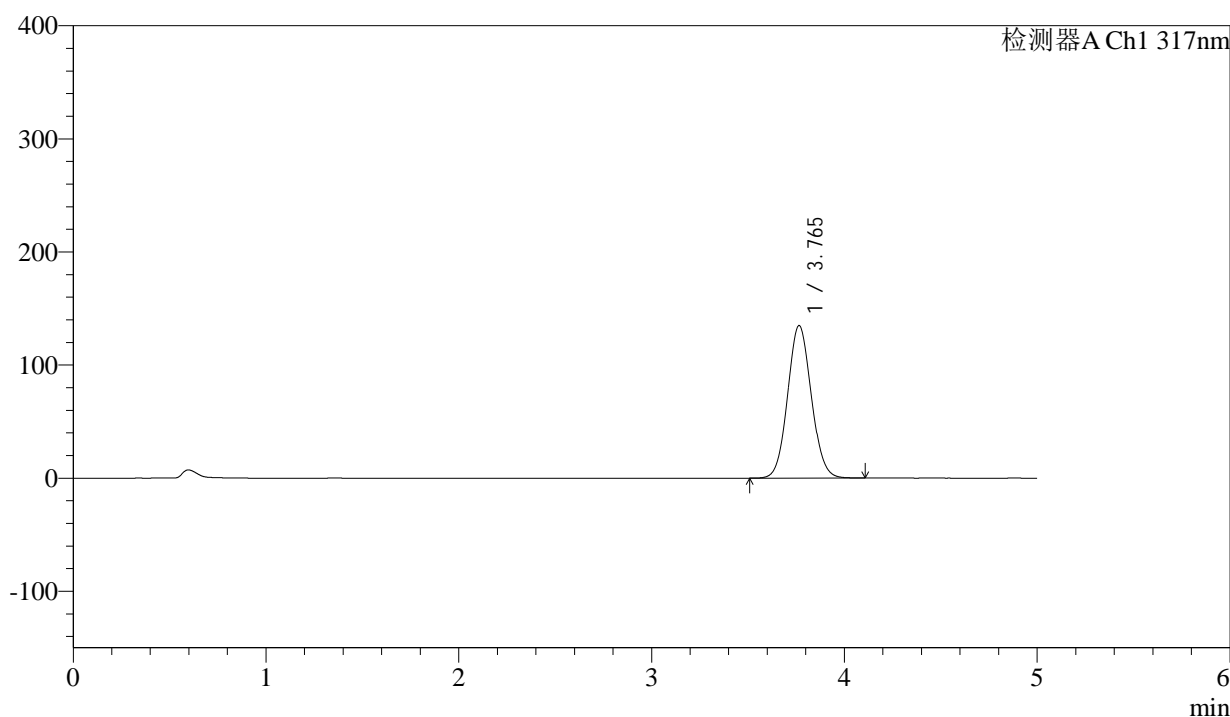

<峰表>

检测器A Ch1 317nm

| 峰号 | 保留时间 | 面积 | 面积% | 高度 | 理论塔板数(USP) | 拖尾因子 | 分离度(USP) |
|----|-------|---------|---------|--------|------------|-------|----------|
| 1 | 3.765 | 1152020 | 100.000 | 134783 | 4496 | 1.073 | -- |
| 总计 | | 1152020 | 100.000 | 134783 | | | |



QTL-4047

<样品信息>

色谱柱 : XB-C18(4.6*50mm,5μm) 流速:1.0ml/min
 柱温 : 40°C 波长:317nm
 数据文件名: RC\$QTL-4047 - 0-96/24-981-2 - zzp-2024112321p-bp-yxys5t-rcd-pH6.0jz-P4-1.lcd
 方法文件名: RC\$QTL-4047 - QTL-4047-rcd-FX273.lcm
 批处理文件名: RC\$QTL-4047 - 20250509-FX273.lcb
 样品瓶号: 1-28
 进样体积: 20μl 版本号:6.115
 进样时间: 2025/05/09 11:49:54 实验者: xiechaojun
 处理时间 (V2) : 2025/05/10 17:02:46 处理者: xiechaojun
 仪器型号: SHIMADZU LC-2050C(FX273)

<色谱图>

mV

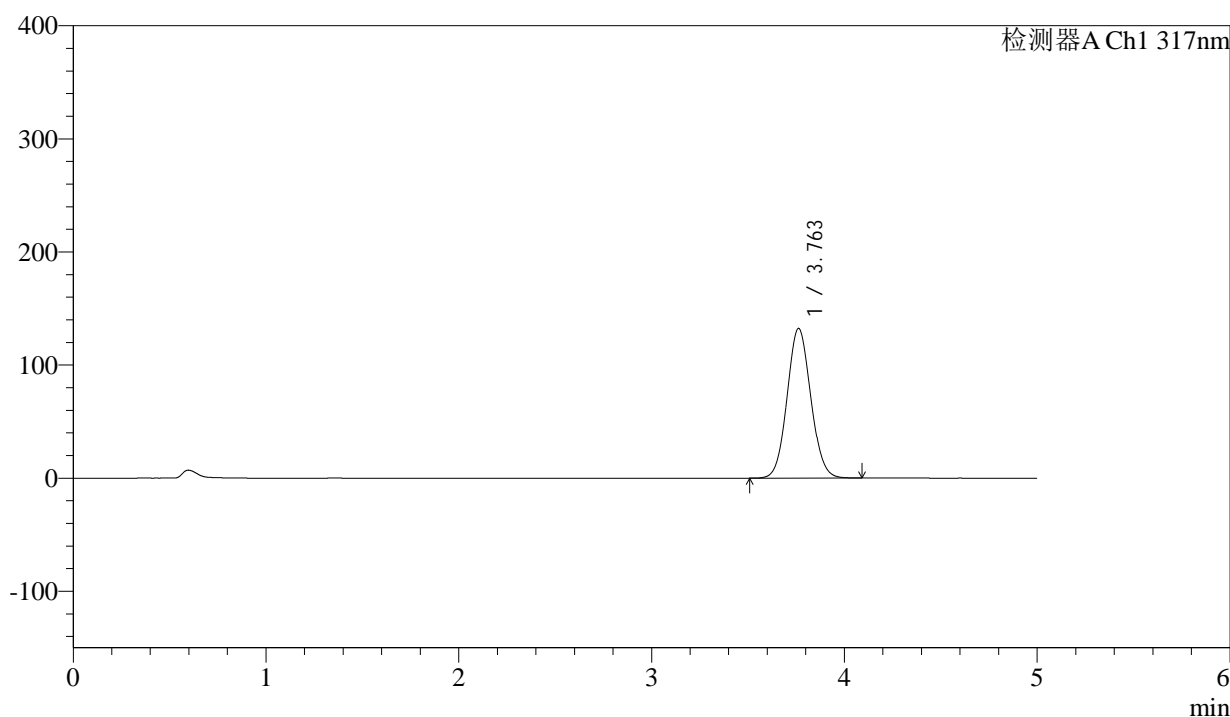

<峰表>

检测器A Ch1 317nm

| 峰号 | 保留时间 | 面积 | 面积% | 高度 | 理论塔板数(USP) | 拖尾因子 | 分离度(USP) |
|----|-------|---------|---------|--------|------------|-------|----------|
| 1 | 3.763 | 1129875 | 100.000 | 132376 | 4489 | 1.073 | -- |
| 总计 | | 1129875 | 100.000 | 132376 | | | |



QTL-4047

<样品信息>

色谱柱 : XB-C18(4.6*50mm,5μm) 流速:1.0ml/min
 柱温 : 40°C 波长:317nm
 数据文件名: RC\$QTL-4047 - 0-96/24-982-2 - zzp-2024112321p-bp-yxys5t-rcd-pH6.0jz-P4-2.lcd
 方法文件名: RC\$QTL-4047 - QTL-4047-rcd-FX273.lcm
 批处理文件名: RC\$QTL-4047 - 20250509-FX273.lcb
 样品瓶号: 1-28
 进样体积: 20μl 版本号:6.115
 进样时间: 2025/05/09 11:55:16 实验者: xiechaojun
 处理时间 (V2) : 2025/05/10 17:02:49 处理者: xiechaojun
 仪器型号: SHIMADZU LC-2050C(FX273)

<色谱图>

mV

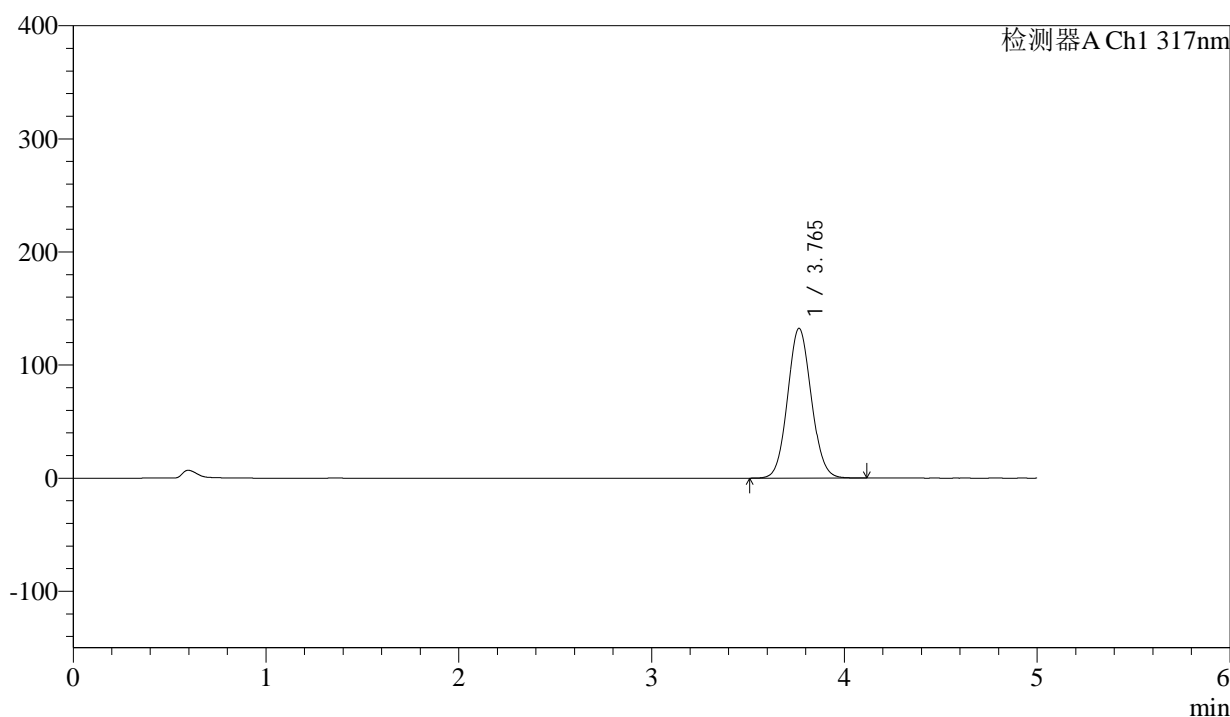

<峰表>

检测器A Ch1 317nm

| 峰号 | 保留时间 | 面积 | 面积% | 高度 | 理论塔板数(USP) | 拖尾因子 | 分离度(USP) |
|----|-------|---------|---------|--------|------------|-------|----------|
| 1 | 3.765 | 1130799 | 100.000 | 132342 | 4497 | 1.073 | -- |
| 总计 | | 1130799 | 100.000 | 132342 | | | |



QTL-4047

<样品信息>

色谱柱 : XB-C18(4.6*50mm,5μm) 流速:1.0ml/min
 柱温 : 40°C 波长:317nm
 数据文件名: RC\$QTL-4047 - 0-96/24-983-2 - zzp-2024112321p-bp-yxys5t-rcd-pH6.0jz-P5-1.lcd
 方法文件名: RC\$QTL-4047 - QTL-4047-rcd-FX273.lcm
 批处理文件名: RC\$QTL-4047 - 20250509-FX273.lcb
 样品瓶号: 1-37
 进样体积: 20μl 版本号:6.115
 进样时间: 2025/05/09 12:00:38 实验者: xiechaojun
 处理时间 (V2) : 2025/05/10 17:02:52 处理者: xiechaojun
 仪器型号: SHIMADZU LC-2050C(FX273)

<色谱图>

mV

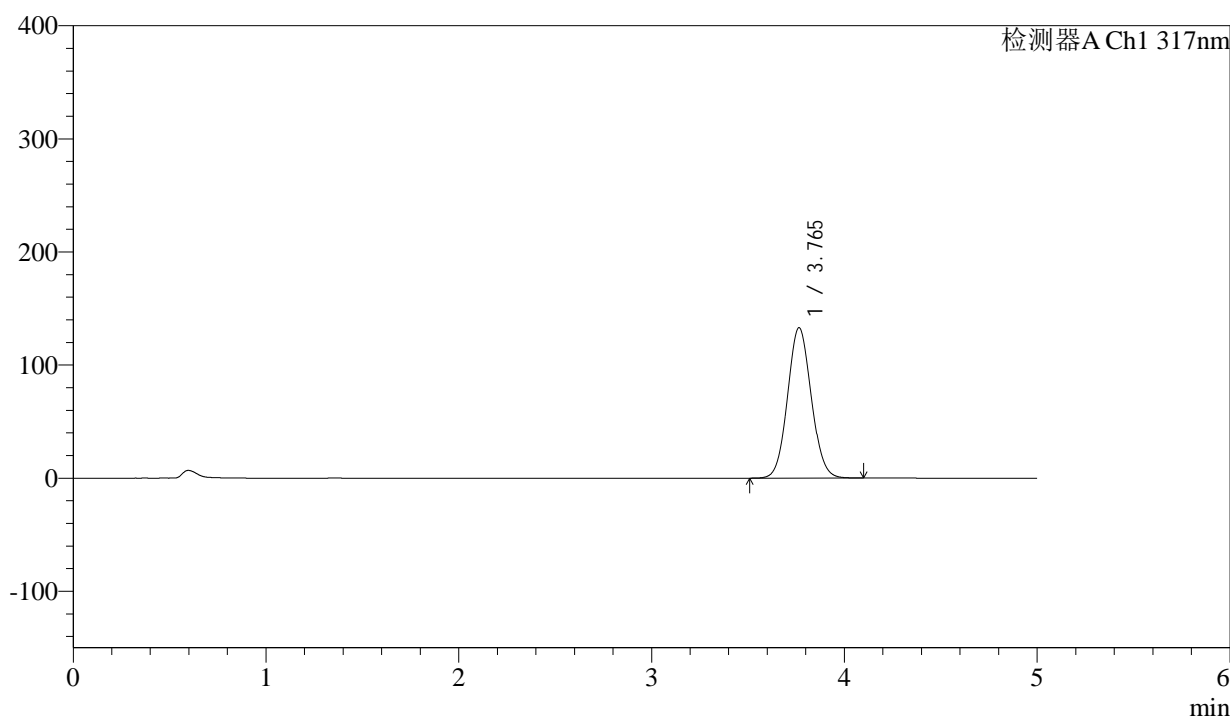

<峰表>

检测器A Ch1 317nm

| 峰号 | 保留时间 | 面积 | 面积% | 高度 | 理论塔板数(USP) | 拖尾因子 | 分离度(USP) |
|----|-------|---------|---------|--------|------------|-------|----------|
| 1 | 3.765 | 1136895 | 100.000 | 132928 | 4485 | 1.073 | -- |
| 总计 | | 1136895 | 100.000 | 132928 | | | |



QTL-4047

<样品信息>

色谱柱 : XB-C18(4.6*50mm,5 μ m) 流速:1.0ml/min
 柱温 : 40 $^{\circ}$ C 波长:317nm
 数据文件名: RC\$QTL-4047 - 0-96/24-984-2 - zzp-2024112321p-bp-yxys5t-rcd-pH6.0jz-P5-2.lcd
 方法文件名: RC\$QTL-4047 - QTL-4047-rcd-FX273.lcm
 批处理文件名: RC\$QTL-4047 - 20250509-FX273.lcb
 样品瓶号: 1-37
 进样体积: 20 μ l 版本号:6.115
 进样时间: 2025/05/09 12:06:01 实验者: xiechaojun
 处理时间 (V2) : 2025/05/10 17:02:55 处理者: xiechaojun
 仪器型号: SHIMADZU LC-2050C(FX273)

<色谱图>

mV

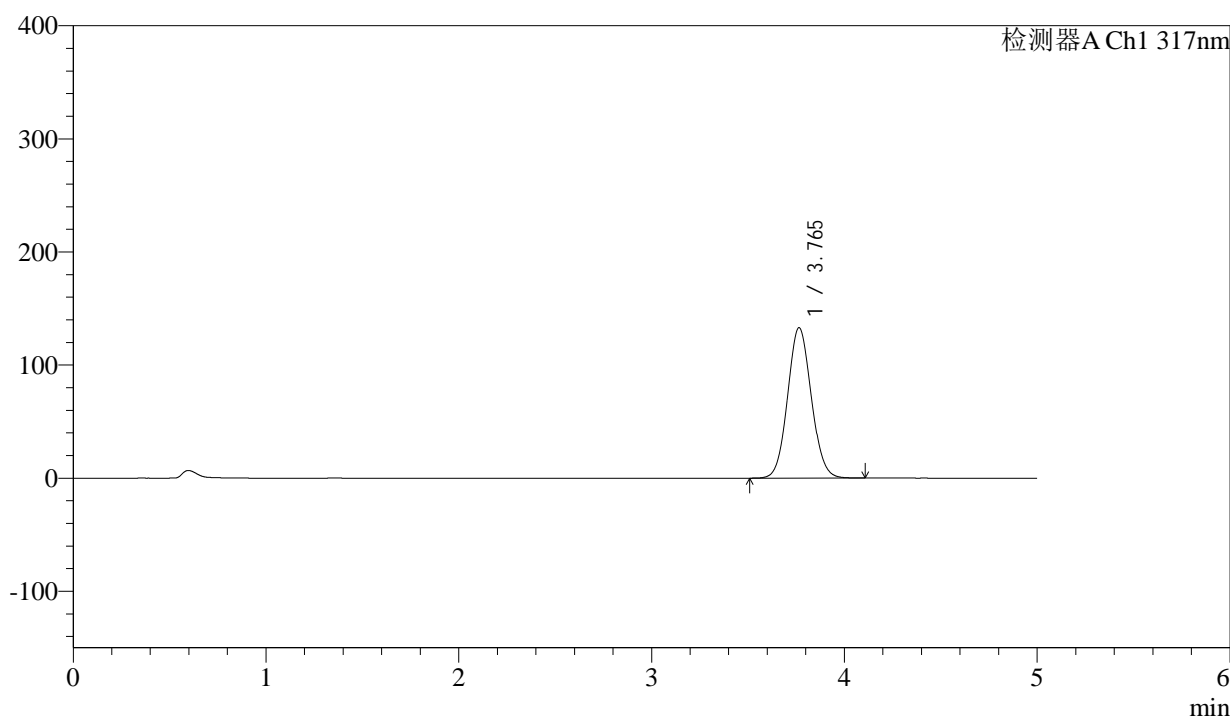

<峰表>

检测器A Ch1 317nm

| 峰号 | 保留时间 | 面积 | 面积% | 高度 | 理论塔板数(USP) | 拖尾因子 | 分离度(USP) |
|----|-------|---------|---------|--------|------------|-------|----------|
| 1 | 3.765 | 1136952 | 100.000 | 132932 | 4489 | 1.073 | -- |
| 总计 | | 1136952 | 100.000 | 132932 | | | |



QTL-4047

<样品信息>

色谱柱 : XB-C18(4.6*50mm,5μm) 流速:1.0ml/min
 柱温 : 40°C 波长:317nm
 数据文件名: RC\$QTL-4047 - 0-96/24-985-2 - zzp-2024112321p-bp-yxys5t-rcd-pH6.0jz-P6-1.lcd
 方法文件名: RC\$QTL-4047 - QTL-4047-rcd-FX273.lcm
 批处理文件名: RC\$QTL-4047 - 20250509-FX273.lcb
 样品瓶号: 1-46
 进样体积: 20μl 版本号:6.115
 进样时间: 2025/05/09 12:11:24 实验者: xiechaojun
 处理时间 (V2) : 2025/05/10 17:02:57 处理者: xiechaojun
 仪器型号: SHIMADZU LC-2050C(FX273)

<色谱图>

mV

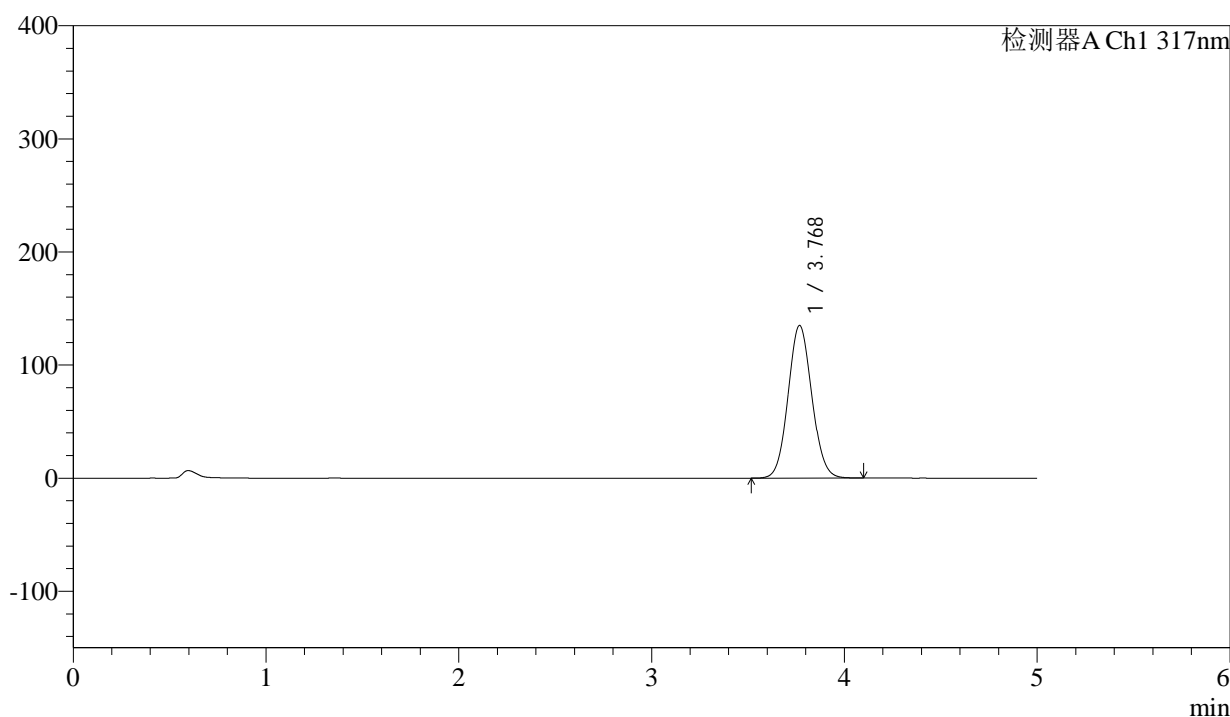

<峰表>

检测器A Ch1 317nm

| 峰号 | 保留时间 | 面积 | 面积% | 高度 | 理论塔板数(USP) | 拖尾因子 | 分离度(USP) |
|----|-------|---------|---------|--------|------------|-------|----------|
| 1 | 3.768 | 1153785 | 100.000 | 134675 | 4490 | 1.074 | -- |
| 总计 | | 1153785 | 100.000 | 134675 | | | |



QTL-4047

<样品信息>

色谱柱 : XB-C18(4.6*50mm,5μm) 流速:1.0ml/min
 柱温 : 40°C 波长:317nm
 数据文件名: RC\$QTL-4047 - 0-96/24-986-2 - zzp-2024112321p-bp-yxys5t-rcd-pH6.0jz-P6-2.lcd
 方法文件名: RC\$QTL-4047 - QTL-4047-rcd-FX273.lcm
 批处理文件名: RC\$QTL-4047 - 20250509-FX273.lcb
 样品瓶号: 1-46
 进样体积: 20μl 版本号:6.115
 进样时间: 2025/05/09 12:16:46 实验者: xiechaojun
 处理时间 (V2) : 2025/05/10 17:03:00 处理者: xiechaojun
 仪器型号: SHIMADZU LC-2050C(FX273)

<色谱图>

mV

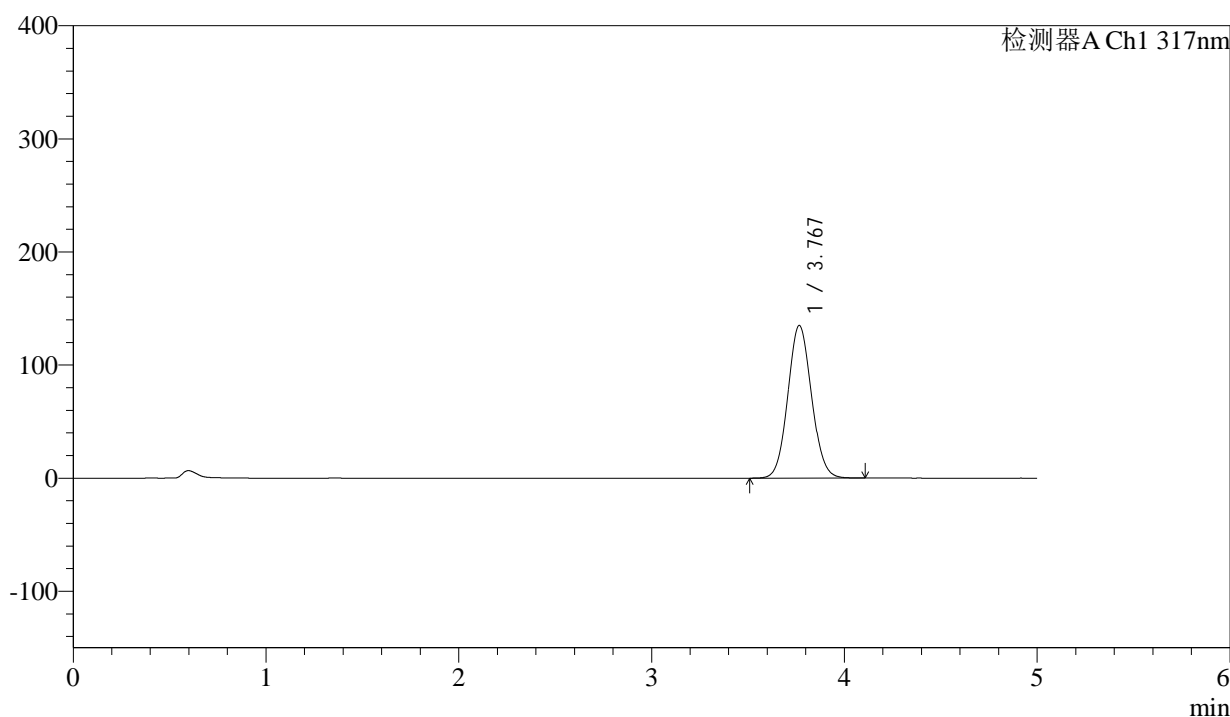

<峰表>

检测器A Ch1 317nm

| 峰号 | 保留时间 | 面积 | 面积% | 高度 | 理论塔板数(USP) | 拖尾因子 | 分离度(USP) |
|----|-------|---------|---------|--------|------------|-------|----------|
| 1 | 3.767 | 1154362 | 100.000 | 134788 | 4488 | 1.074 | -- |
| 总计 | | 1154362 | 100.000 | 134788 | | | |



QTL-4047

<样品信息>

色谱柱 : XB-C18(4.6*50mm,5μm) 流速:1.0ml/min
 柱温 : 40°C 波长:317nm
 数据文件名: RC\$QTL-4047 - 0-96/24-987-2 - zzp-2024112321p-bp-yxys5t-rcd-pH6.0jz-P7-1.lcd
 方法文件名: RC\$QTL-4047 - QTL-4047-rcd-FX273.lcm
 批处理文件名: RC\$QTL-4047 - 20250509-FX273.lcb
 样品瓶号: 1-2
 进样体积: 20μl 版本号:6.115
 进样时间: 2025/05/09 12:22:09 实验者: xiechaojun
 处理时间 (V2) : 2025/05/10 17:03:04 处理者: xiechaojun
 仪器型号: SHIMADZU LC-2050C(FX273)

<色谱图>

mV

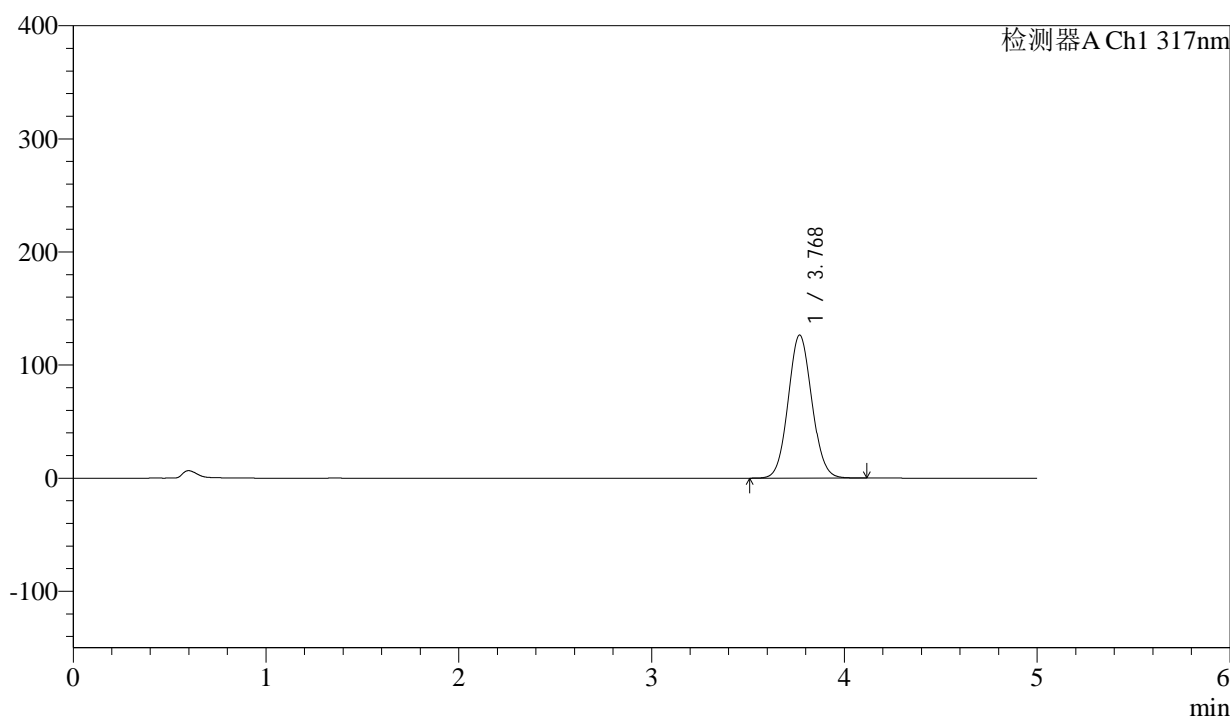

<峰表>

检测器A Ch1 317nm

| 峰号 | 保留时间 | 面积 | 面积% | 高度 | 理论塔板数(USP) | 拖尾因子 | 分离度(USP) |
|----|-------|---------|---------|--------|------------|-------|----------|
| 1 | 3.768 | 1081195 | 100.000 | 126328 | 4499 | 1.073 | -- |
| 总计 | | 1081195 | 100.000 | 126328 | | | |



QTL-4047

<样品信息>

色谱柱 : XB-C18(4.6*50mm,5μm) 流速:1.0ml/min
 柱温 : 40°C 波长:317nm
 数据文件名: RC\$QTL-4047 - 0-96/24-988-2 - zzp-2024112321p-bp-yxys5t-rcd-pH6.0jz-P7-2.lcd
 方法文件名: RC\$QTL-4047 - QTL-4047-rcd-FX273.lcm
 批处理文件名: RC\$QTL-4047 - 20250509-FX273.lcb
 样品瓶号: 1-2
 进样体积: 20μl 版本号:6.115
 进样时间: 2025/05/09 12:27:32 实验者: xiechaojun
 处理时间 (V2) : 2025/05/10 17:03:07 处理者: xiechaojun
 仪器型号: SHIMADZU LC-2050C(FX273)

<色谱图>

mV

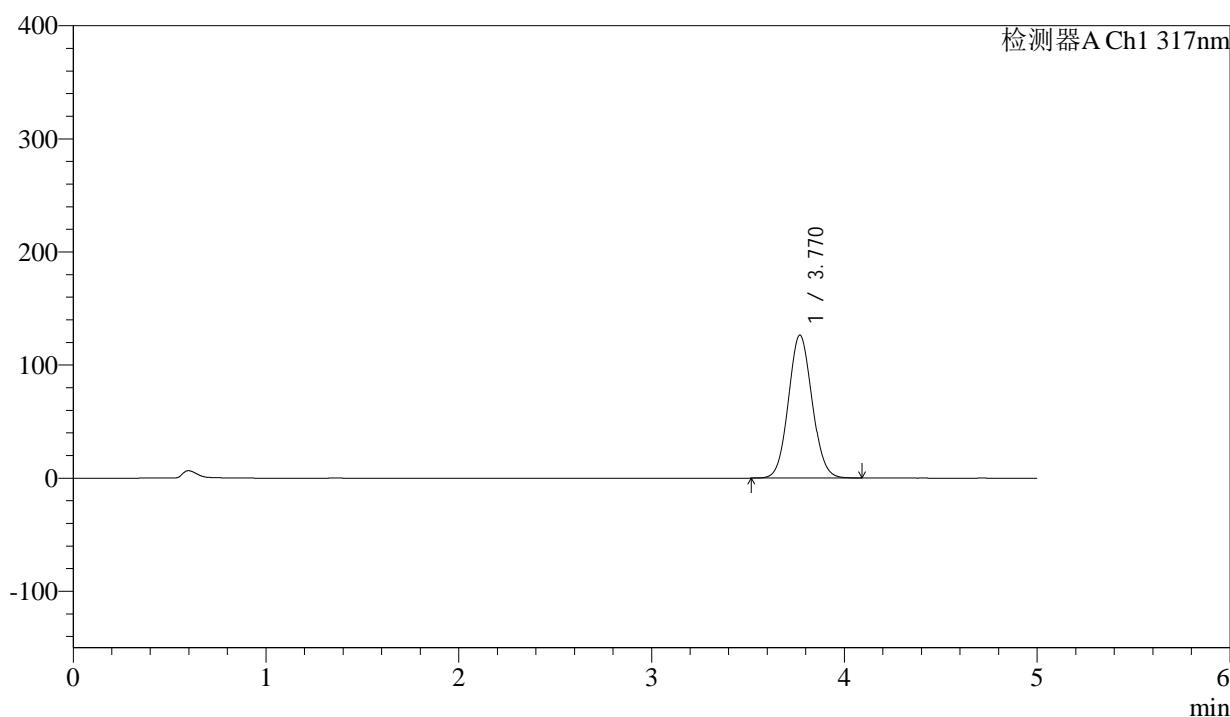

<峰表>

检测器A Ch1 317nm

| 峰号 | 保留时间 | 面积 | 面积% | 高度 | 理论塔板数(USP) | 拖尾因子 | 分离度(USP) |
|----|-------|---------|---------|--------|------------|-------|----------|
| 1 | 3.770 | 1080037 | 100.000 | 126379 | 4502 | 1.073 | -- |
| 总计 | | 1080037 | 100.000 | 126379 | | | |



QTL-4047

<样品信息>

色谱柱 : XB-C18(4.6*50mm,5 μ m) 流速:1.0ml/min
 柱温 : 40 $^{\circ}$ C 波长:317nm
 数据文件名: RC\$QTL-4047 - 0-96/24-989-2 - zzp-2024112321p-bp-yxys5t-rcd-pH6.0jz-P8-1.lcd
 方法文件名: RC\$QTL-4047 - QTL-4047-rcd-FX273.lcm
 批处理文件名: RC\$QTL-4047 - 20250509-FX273.lcb
 样品瓶号: 1-11
 进样体积: 20 μ l 版本号:6.115
 进样时间: 2025/05/09 12:32:54 实验者: xiechaojun
 处理时间 (V2) : 2025/05/10 17:03:10 处理者: xiechaojun
 仪器型号: SHIMADZU LC-2050C(FX273)

<色谱图>

mV

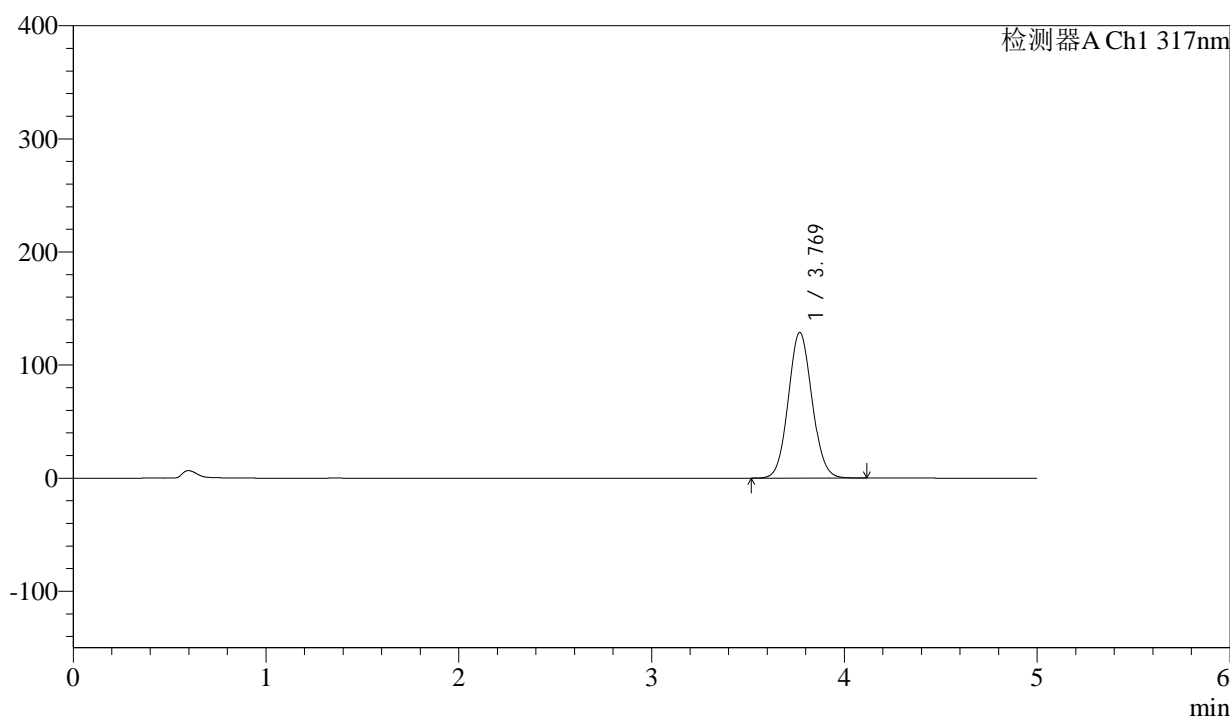

<峰表>

检测器A Ch1 317nm

| 峰号 | 保留时间 | 面积 | 面积% | 高度 | 理论塔板数(USP) | 拖尾因子 | 分离度(USP) |
|----|-------|---------|---------|--------|------------|-------|----------|
| 1 | 3.769 | 1101704 | 100.000 | 128682 | 4489 | 1.073 | -- |
| 总计 | | 1101704 | 100.000 | 128682 | | | |



QTL-4047

<样品信息>

色谱柱 : XB-C18(4.6*50mm,5μm) 流速:1.0ml/min
 柱温 : 40°C 波长:317nm
 数据文件名: RC\$QTL-4047 - 0-96/24-990-2 - zzp-2024112321p-bp-yxys5t-rcd-pH6.0jz-P8-2.lcd
 方法文件名: RC\$QTL-4047 - QTL-4047-rcd-FX273.lcm
 批处理文件名: RC\$QTL-4047 - 20250509-FX273.lcb
 样品瓶号: 1-11
 进样体积: 20μl 版本号:6.115
 进样时间: 2025/05/09 12:38:17 实验者: xiechaojun
 处理时间 (V2) : 2025/05/10 17:03:13 处理者: xiechaojun
 仪器型号: SHIMADZU LC-2050C(FX273)

<色谱图>

mV

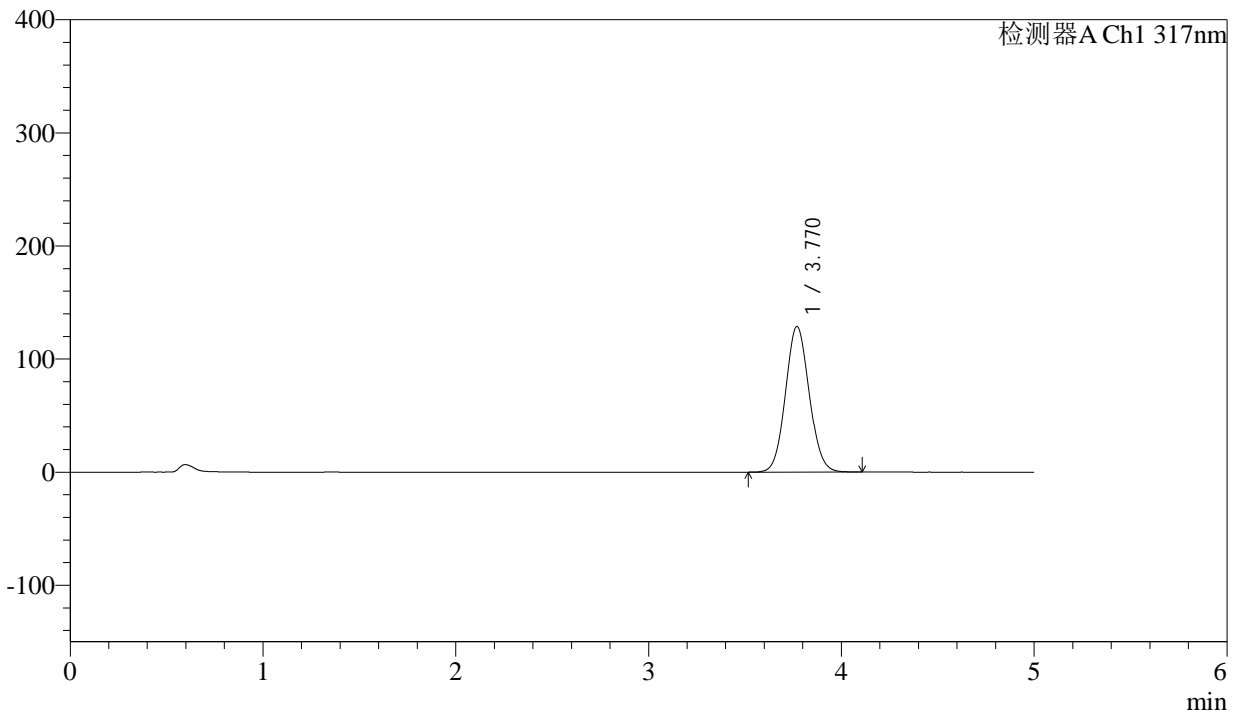

<峰表>

检测器A Ch1 317nm

| 峰号 | 保留时间 | 面积 | 面积% | 高度 | 理论塔板数(USP) | 拖尾因子 | 分离度(USP) |
|----|-------|---------|---------|--------|------------|-------|----------|
| 1 | 3.770 | 1101741 | 100.000 | 128750 | 4493 | 1.074 | -- |
| 总计 | | 1101741 | 100.000 | 128750 | | | |



QTL-4047

<样品信息>

色谱柱 : XB-C18(4.6*50mm,5μm) 流速:1.0ml/min
 柱温 : 40°C 波长:317nm
 数据文件名: RC\$QTL-4047 - 0-96/24-991-2 - zzp-2024112321p-bp-yxys5t-rcd-pH6.0jz-P9-1.lcd
 方法文件名: RC\$QTL-4047 - QTL-4047-rcd-FX273.lcm
 批处理文件名: RC\$QTL-4047 - 20250509-FX273.lcb
 样品瓶号: 1-20
 进样体积: 20μl 版本号:6.115
 进样时间: 2025/05/09 12:43:40 实验者: xiechaojun
 处理时间 (V2) : 2025/05/10 17:03:16 处理者: xiechaojun
 仪器型号: SHIMADZU LC-2050C(FX273)

<色谱图>

mV

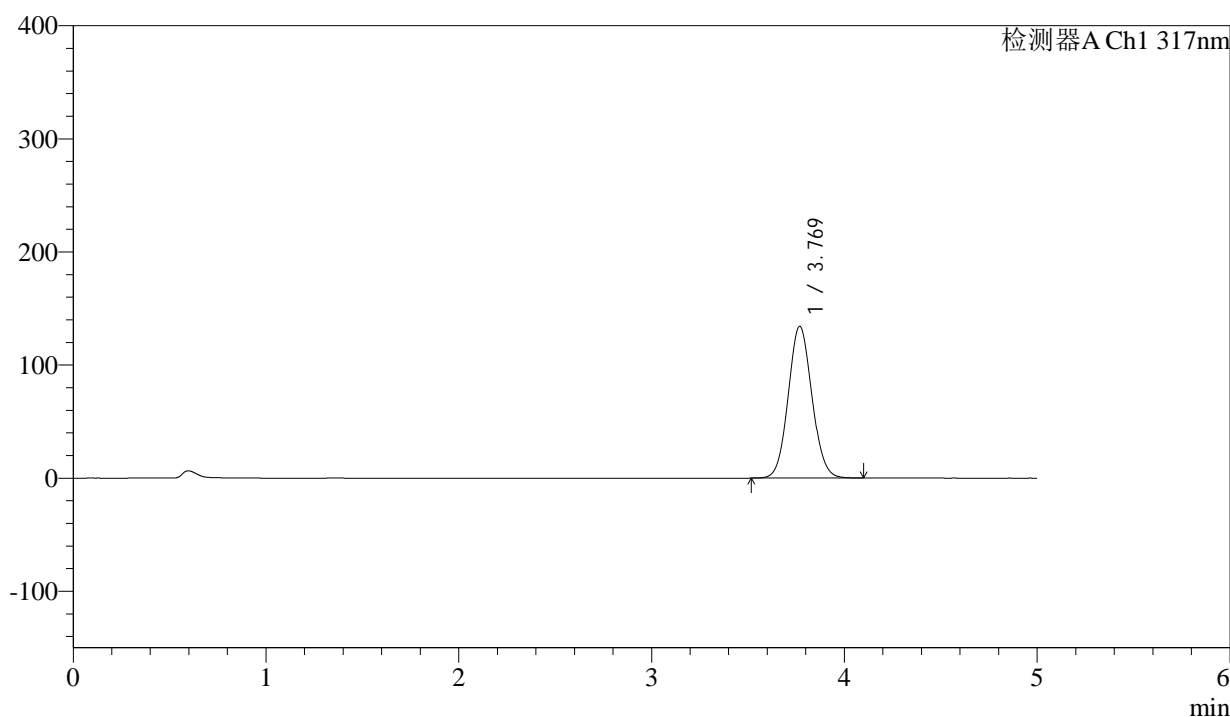

<峰表>

检测器A Ch1 317nm

| 峰号 | 保留时间 | 面积 | 面积% | 高度 | 理论塔板数(USP) | 拖尾因子 | 分离度(USP) |
|----|-------|---------|---------|--------|------------|-------|----------|
| 1 | 3.769 | 1146964 | 100.000 | 134065 | 4496 | 1.073 | -- |
| 总计 | | 1146964 | 100.000 | 134065 | | | |



QTL-4047

<样品信息>

色谱柱 : XB-C18(4.6*50mm,5 μ m) 流速:1.0ml/min
 柱温 : 40 $^{\circ}$ C 波长:317nm
 数据文件名: RC\$QTL-4047 - 0-96/24-992-2 - zzp-2024112321p-bp-yxys5t-rcd-pH6.0jz-P9-2.lcd
 方法文件名: RC\$QTL-4047 - QTL-4047-rcd-FX273.lcm
 批处理文件名: RC\$QTL-4047 - 20250509-FX273.lcb
 样品瓶号: 1-20
 进样体积: 20 μ l 版本号:6.115
 进样时间: 2025/05/09 12:49:04 实验者: xiechaojun
 处理时间 (V2) : 2025/05/10 17:03:19 处理者: xiechaojun
 仪器型号: SHIMADZU LC-2050C(FX273)

<色谱图>

mV

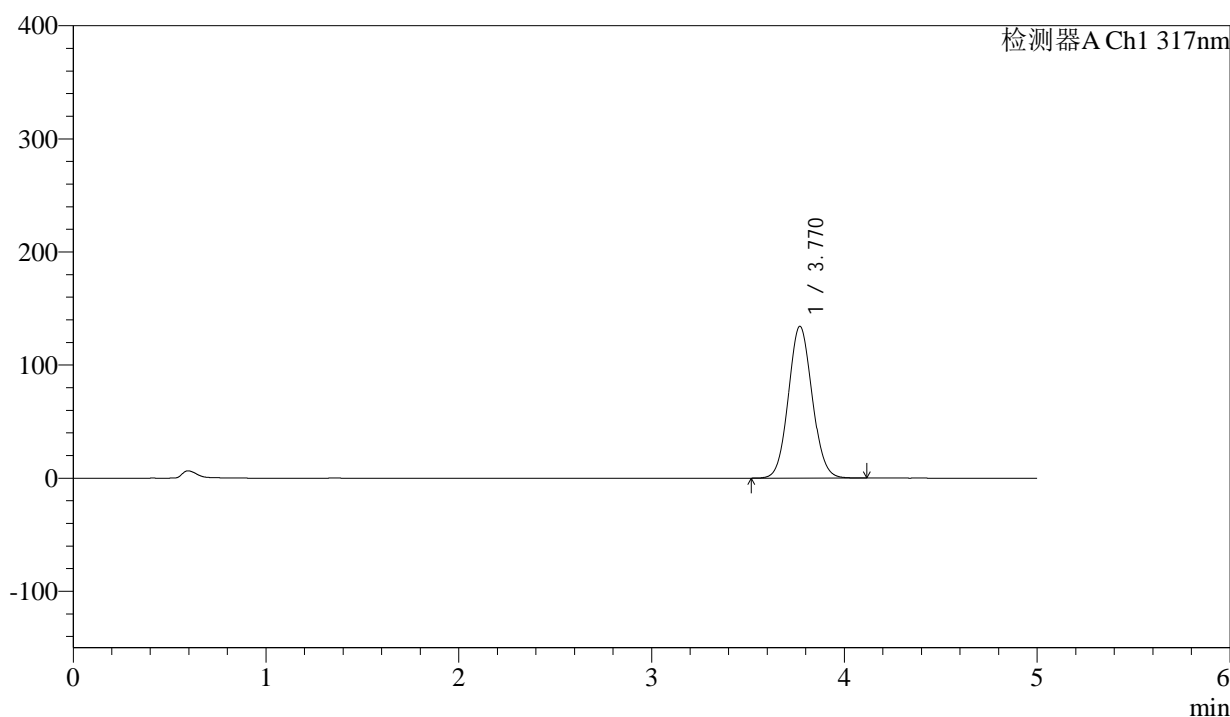

<峰表>

检测器A Ch1 317nm

| 峰号 | 保留时间 | 面积 | 面积% | 高度 | 理论塔板数(USP) | 拖尾因子 | 分离度(USP) |
|----|-------|---------|---------|--------|------------|-------|----------|
| 1 | 3.770 | 1149213 | 100.000 | 134204 | 4485 | 1.073 | -- |
| 总计 | | 1149213 | 100.000 | 134204 | | | |



QTL-4047

<样品信息>

色谱柱 : XB-C18(4.6*50mm,5μm) 流速:1.0ml/min
 柱温 : 40°C 波长:317nm
 数据文件名: RC\$QTL-4047 - 0-96/24-993-2 - zzp-2024112321p-bp-yxys5t-rcd-pH6.0jz-P10-1.lcd
 方法文件名: RC\$QTL-4047 - QTL-4047-rcd-FX273.lcm
 批处理文件名: RC\$QTL-4047 - 20250509-FX273.lcb
 样品瓶号: 1-29
 进样体积: 20μl 版本号:6.115
 进样时间: 2025/05/09 12:54:27 实验者: xiechaojun
 处理时间 (V2) : 2025/05/10 17:03:22 处理者: xiechaojun
 仪器型号: SHIMADZU LC-2050C(FX273)

<色谱图>

mV

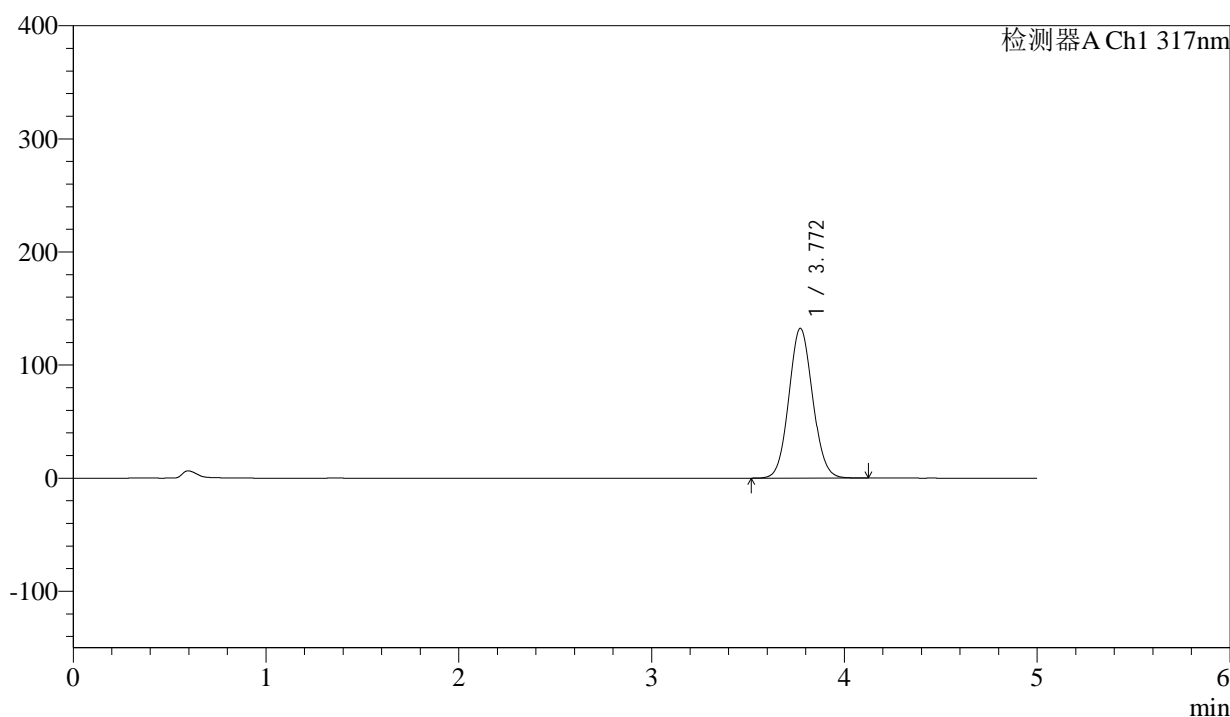

<峰表>

检测器A Ch1 317nm

| 峰号 | 保留时间 | 面积 | 面积% | 高度 | 理论塔板数(USP) | 拖尾因子 | 分离度(USP) |
|----|-------|---------|---------|--------|------------|-------|----------|
| 1 | 3.772 | 1134394 | 100.000 | 132454 | 4484 | 1.072 | -- |
| 总计 | | 1134394 | 100.000 | 132454 | | | |



QTL-4047

<样品信息>

色谱柱 : XB-C18(4.6*50mm,5 μ m) 流速:1.0ml/min
 柱温 : 40 $^{\circ}$ C 波长:317nm
 数据文件名: RC\$QTL-4047 - 0-96/24-994-2 - zzp-2024112321p-bp-yxys5t-rcd-pH6.0jz-P10-2.lcd
 方法文件名: RC\$QTL-4047 - QTL-4047-rcd-FX273.lcm
 批处理文件名: RC\$QTL-4047 - 20250509-FX273.lcb
 样品瓶号: 1-29
 进样体积: 20 μ l 版本号:6.115
 进样时间: 2025/05/09 12:59:50 实验者: xiechaojun
 处理时间 (V2) : 2025/05/10 17:03:25 处理者: xiechaojun
 仪器型号: SHIMADZU LC-2050C(FX273)

<色谱图>

mV

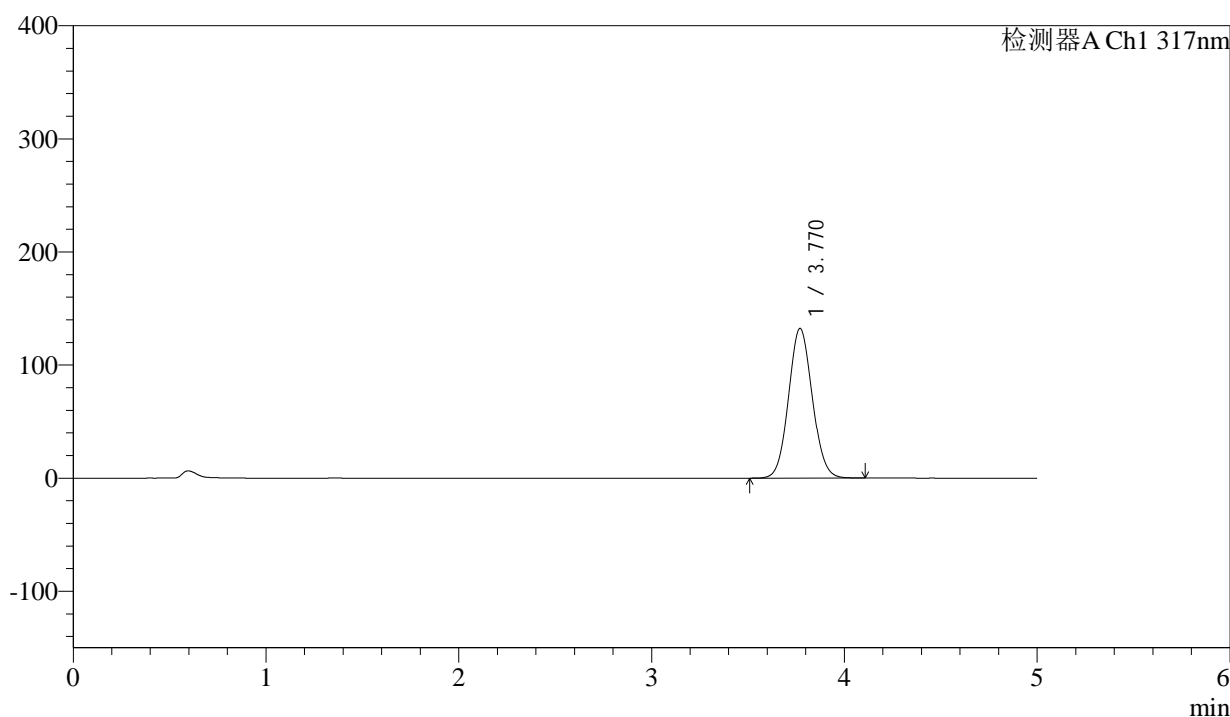

<峰表>

检测器A Ch1 317nm

| 峰号 | 保留时间 | 面积 | 面积% | 高度 | 理论塔板数(USP) | 拖尾因子 | 分离度(USP) |
|----|-------|---------|---------|--------|------------|-------|----------|
| 1 | 3.770 | 1132092 | 100.000 | 132337 | 4492 | 1.073 | -- |
| 总计 | | 1132092 | 100.000 | 132337 | | | |



QTL-4047

<样品信息>

色谱柱 : XB-C18(4.6*50mm,5 μ m) 流速:1.0ml/min
 柱温 : 40 $^{\circ}$ C 波长:317nm
 数据文件名: RC\$QTL-4047 - 0-96/24-995-2 - zzp-2024112321p-bp-yxys5t-rcd-pH6.0jz-P11-1.lcd
 方法文件名: RC\$QTL-4047 - QTL-4047-rcd-FX273.lcm
 批处理文件名: RC\$QTL-4047 - 20250509-FX273.lcb
 样品瓶号: 1-38
 进样体积: 20 μ l 版本号:6.115
 进样时间: 2025/05/09 13:05:13 实验者: xiechaojun
 处理时间 (V2) : 2025/05/10 17:03:28 处理者: xiechaojun
 仪器型号: SHIMADZU LC-2050C(FX273)

<色谱图>

mV

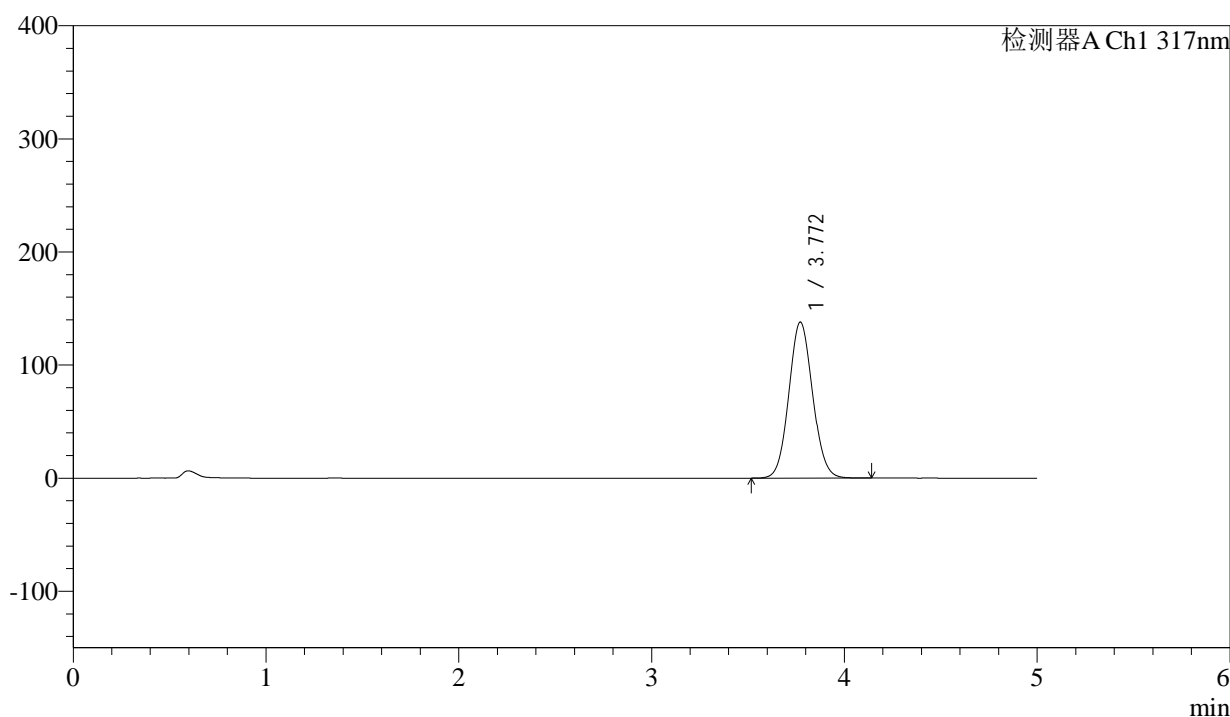

<峰表>

检测器A Ch1 317nm

| 峰号 | 保留时间 | 面积 | 面积% | 高度 | 理论塔板数(USP) | 拖尾因子 | 分离度(USP) |
|----|-------|---------|---------|--------|------------|-------|----------|
| 1 | 3.772 | 1181145 | 100.000 | 138006 | 4493 | 1.074 | -- |
| 总计 | | 1181145 | 100.000 | 138006 | | | |



QTL-4047

<样品信息>

色谱柱 : XB-C18(4.6*50mm,5 μ m) 流速:1.0ml/min
 柱温 : 40 $^{\circ}$ C 波长:317nm
 数据文件名: RC\$QTL-4047 - 0-96/24-996-2 - zzp-2024112321p-bp-yxys5t-rcd-pH6.0jz-P11-2.lcd
 方法文件名: RC\$QTL-4047 - QTL-4047-rcd-FX273.lcm
 批处理文件名: RC\$QTL-4047 - 20250509-FX273.lcb
 样品瓶号: 1-38
 进样体积: 20 μ l 版本号:6.115
 进样时间: 2025/05/09 13:10:36 实验者: xiechaojun
 处理时间 (V2) : 2025/05/10 17:03:31 处理者: xiechaojun
 仪器型号: SHIMADZU LC-2050C(FX273)

<色谱图>

mV

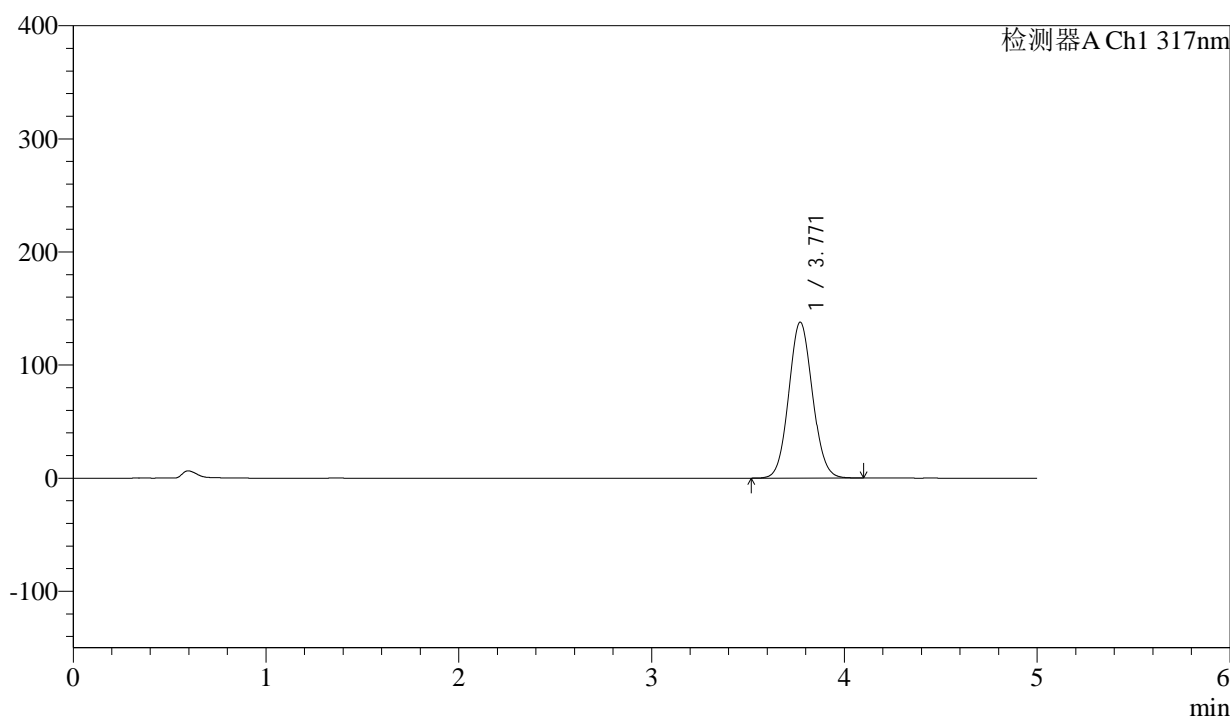

<峰表>

检测器A Ch1 317nm

| 峰号 | 保留时间 | 面积 | 面积% | 高度 | 理论塔板数(USP) | 拖尾因子 | 分离度(USP) |
|----|-------|---------|---------|--------|------------|-------|----------|
| 1 | 3.771 | 1179588 | 100.000 | 137957 | 4494 | 1.073 | -- |
| 总计 | | 1179588 | 100.000 | 137957 | | | |



QTL-4047

<样品信息>

色谱柱 : XB-C18(4.6*50mm,5 μ m) 流速:1.0ml/min
 柱温 : 40 $^{\circ}$ C 波长:317nm
 数据文件名: RC\$QTL-4047 - 0-96/24-997-2 - zzp-2024112321p-bp-yxys5t-rcd-pH6.0jz-P12-1.lcd
 方法文件名: RC\$QTL-4047 - QTL-4047-rcd-FX273.lcm
 批处理文件名: RC\$QTL-4047 - 20250509-FX273.lcb
 样品瓶号: 1-47
 进样体积: 20 μ l 版本号:6.115
 进样时间: 2025/05/09 13:15:58 实验者: xiechaojun
 处理时间 (V2) : 2025/05/10 17:03:34 处理者: xiechaojun
 仪器型号: SHIMADZU LC-2050C(FX273)

<色谱图>

mV

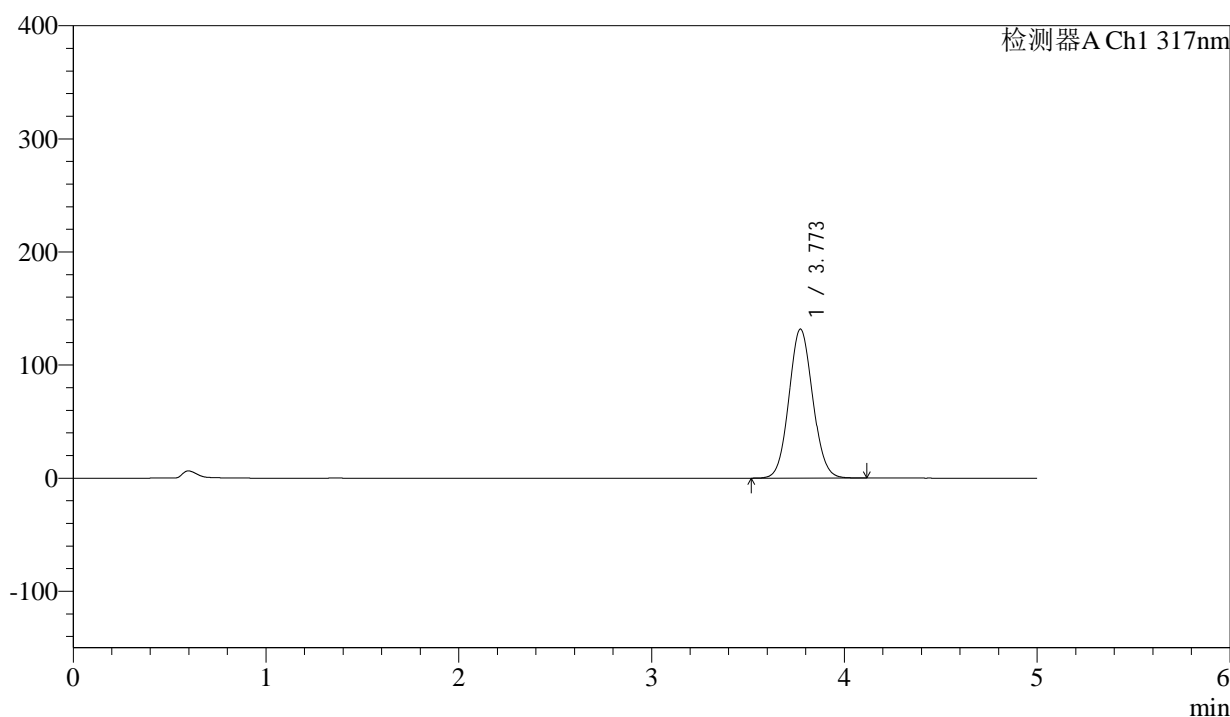

<峰表>

检测器A Ch1 317nm

| 峰号 | 保留时间 | 面积 | 面积% | 高度 | 理论塔板数(USP) | 拖尾因子 | 分离度(USP) |
|----|-------|---------|---------|--------|------------|-------|----------|
| 1 | 3.773 | 1128219 | 100.000 | 131795 | 4491 | 1.073 | -- |
| 总计 | | 1128219 | 100.000 | 131795 | | | |



QTL-4047

<样品信息>

色谱柱 : XB-C18(4.6*50mm,5μm) 流速:1.0ml/min
 柱温 : 40°C 波长:317nm
 数据文件名: RC\$QTL-4047 - 0-96/24-998-2 - zzp-2024112321p-bp-yxys5t-rcd-pH6.0jz-P12-2.lcd
 方法文件名: RC\$QTL-4047 - QTL-4047-rcd-FX273.lcm
 批处理文件名: RC\$QTL-4047 - 20250509-FX273.lcb
 样品瓶号: 1-47
 进样体积: 20μl 版本号:6.115
 进样时间: 2025/05/09 13:21:21 实验者: xiechaojun
 处理时间 (V2) : 2025/05/10 17:03:37 处理者: xiechaojun
 仪器型号: SHIMADZU LC-2050C(FX273)

<色谱图>

mV

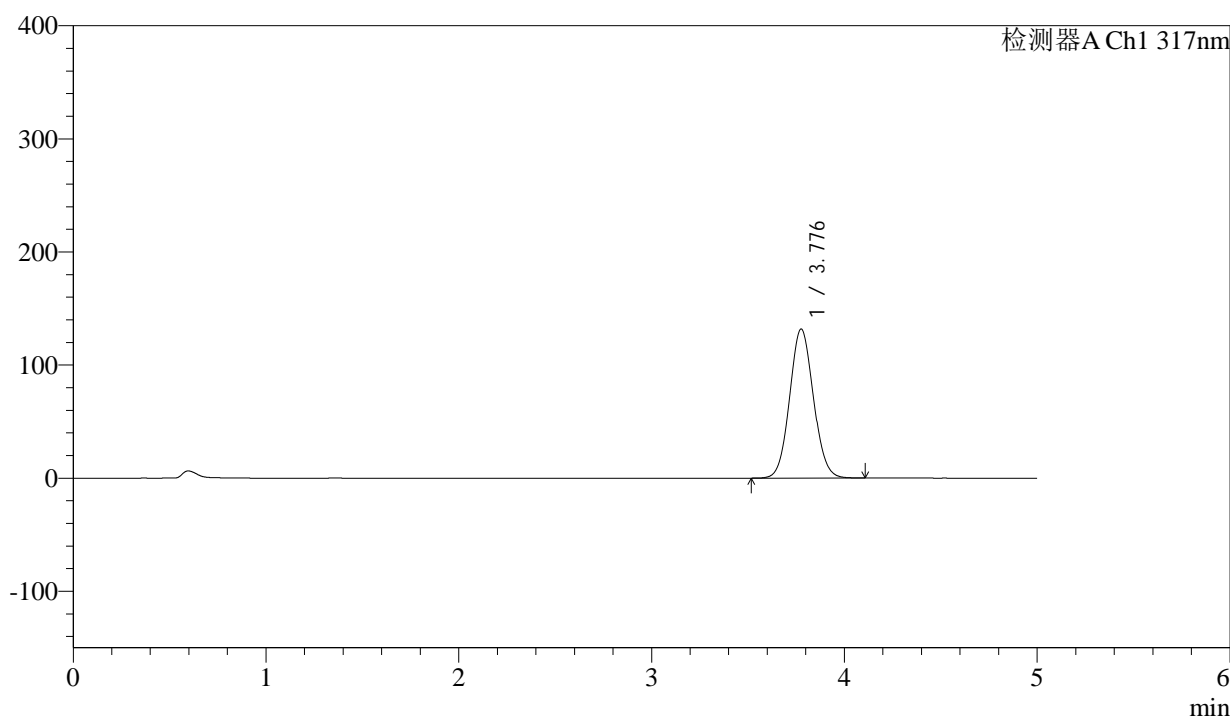

<峰表>

检测器A Ch1 317nm

| 峰号 | 保留时间 | 面积 | 面积% | 高度 | 理论塔板数(USP) | 拖尾因子 | 分离度(USP) |
|----|-------|---------|---------|--------|------------|-------|----------|
| 1 | 3.776 | 1129698 | 100.000 | 131531 | 4490 | 1.073 | -- |
| 总计 | | 1129698 | 100.000 | 131531 | | | |



QTL-4047

<样品信息>

色谱柱 : XB-C18(4.6*50mm,5μm) 流速:1.0ml/min
 柱温 : 40°C 波长:317nm
 数据文件名: RC\$QTL-4047 - 0-96/24-999-2 - zzp-2024112321p-bp-yxys5t-rcd-pH6.0jz-dz2-1.lcd
 方法文件名: RC\$QTL-4047 - QTL-4047-rcd-FX273.lcm
 批处理文件名: RC\$QTL-4047 - 20250509-FX273.lcb
 样品瓶号: 1-27
 进样体积: 20μl 版本号:6.115
 进样时间: 2025/05/09 13:26:45 实验者: xiechaojun
 处理时间 (V2) : 2025/05/10 17:03:41 处理者: xiechaojun
 仪器型号: SHIMADZU LC-2050C(FX273)

<色谱图>

mV

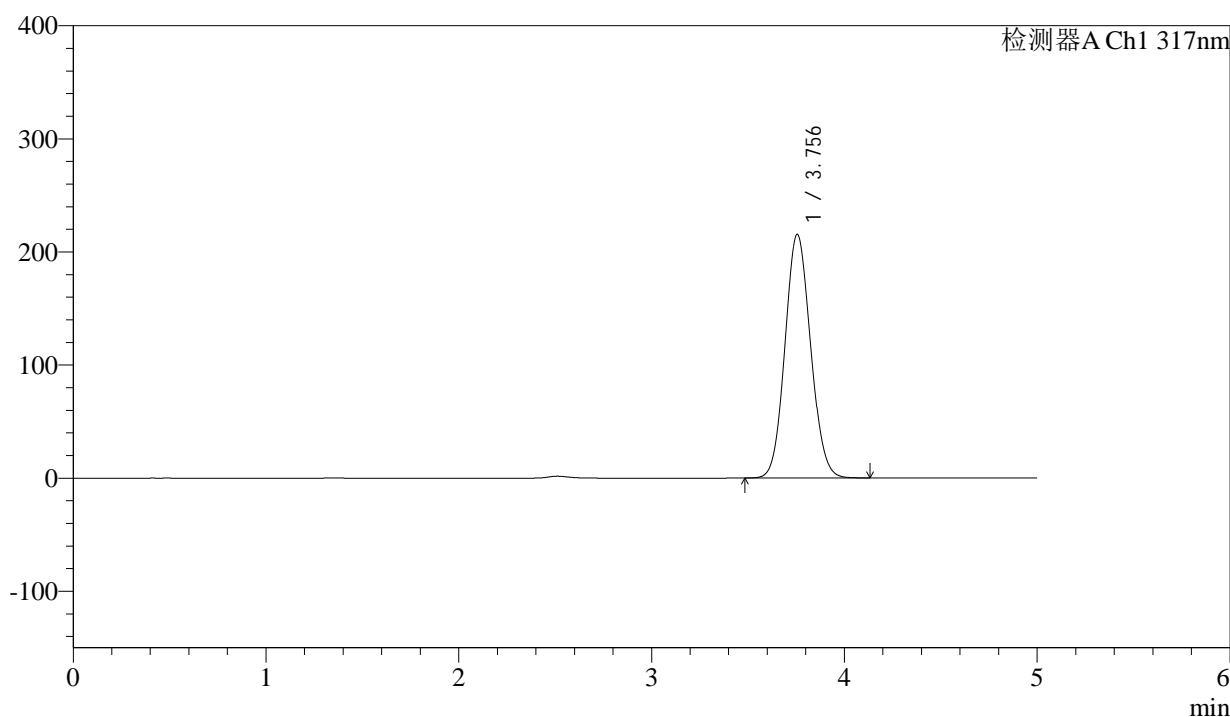

<峰表>

检测器A Ch1 317nm

| 峰号 | 保留时间 | 面积 | 面积% | 高度 | 理论塔板数(USP) | 拖尾因子 | 分离度(USP) |
|----|-------|---------|---------|--------|------------|-------|----------|
| 1 | 3.756 | 1990977 | 100.000 | 215494 | 3797 | 1.089 | -- |
| 总计 | | 1990977 | 100.000 | 215494 | | | |



QTL-4047

<样品信息>

色谱柱 : XB-C18(4.6*50mm,5 μ m) 流速:1.0ml/min
 柱温 : 40 $^{\circ}$ C 波长:317nm
 数据文件名: RC\$QTL-4047 - 0-96/24-1000-2 - zzp-2024112321p-bp-yxys5t-rcd-pH6.0jz-dz2-2.lcd
 方法文件名: RC\$QTL-4047 - QTL-4047-rcd-FX273.lcm
 批处理文件名: RC\$QTL-4047 - 20250509-FX273.lcb
 样品瓶号: 1-27
 进样体积: 20 μ l 版本号:6.115
 进样时间: 2025/05/09 13:32:09 实验者: xiechaojun
 处理时间 (V2) : 2025/05/10 17:03:44 处理者: xiechaojun
 仪器型号: SHIMADZU LC-2050C(FX273)

<色谱图>

mV

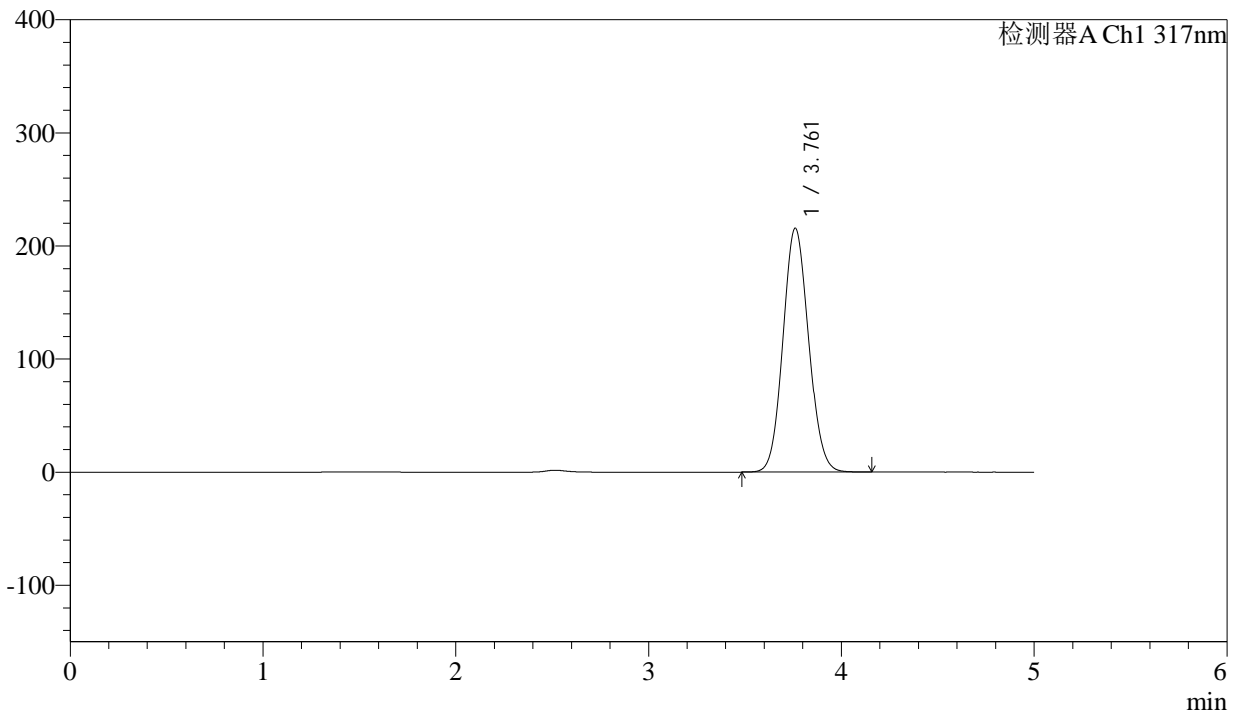

<峰表>

检测器A Ch1 317nm

| 峰号 | 保留时间 | 面积 | 面积% | 高度 | 理论塔板数(USP) | 拖尾因子 | 分离度(USP) |
|----|-------|---------|---------|--------|------------|-------|----------|
| 1 | 3.761 | 1994552 | 100.000 | 215566 | 3801 | 1.088 | -- |
| 总计 | | 1994552 | 100.000 | 215566 | | | |



QTL-4047

<样品信息>

色谱柱 : XB-C18(4.6*50mm,5 μ m) 流速:1.0ml/min
柱温 : 40 $^{\circ}$ C 波长:317nm
数据文件名: RC\$QTL-4047 - 0-96/24-1001-2 - zzp-2024112321p-bp-yxys10t-rcd-pH6.0jz-rj.lcd
方法文件名: RC\$QTL-4047 - QTL-4047-rcd-FX273.lcm
批处理文件名: RC\$QTL-4047 - 20250509-FX273.lcb
样品瓶号: 2-9
进样体积: 20 μ l 版本号:6.115
进样时间: 2025/05/09 13:37:33 实验者: xiechaojun
处理时间 (V2) : 2025/05/10 17:03:48 处理者: xiechaojun
仪器型号: SHIMADZU LC-2050C(FX273)

<色谱图>

mV

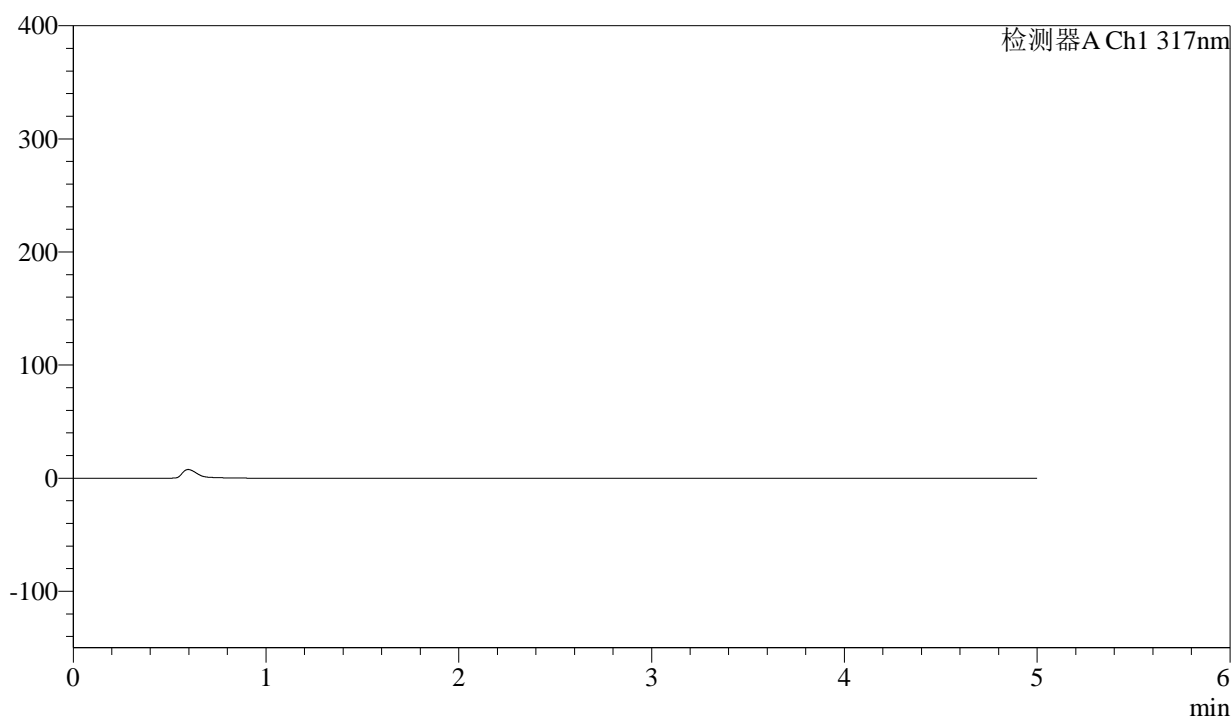

<峰表>

检测器A Ch1 317nm

| 峰号 | 保留时间 | 面积 | 面积% | 高度 | 理论塔板数(USP) | 拖尾因子 | 分离度(USP) |
|----|------|----|-----|----|------------|------|----------|
| 总计 | | | | | | | |



QTL-4047

<样品信息>

色谱柱 : XB-C18(4.6*50mm,5 μ m) 流速:1.0ml/min
 柱温 : 40 $^{\circ}$ C 波长:317nm
 数据文件名: RC\$QTL-4047 - 0-96/24-1002-2 - zzp-2024112321p-bp-yxys10t-rcd-pH6.0jz-dz1-1.lcd
 方法文件名: RC\$QTL-4047 - QTL-4047-rcd-FX273.lcm
 批处理文件名: RC\$QTL-4047 - 20250509-FX273.lcb
 样品瓶号: 2-18
 进样体积: 20 μ l 版本号:6.115
 进样时间: 2025/05/09 13:42:57 实验者: xiechaojun
 处理时间 (V2) : 2025/05/10 17:03:51 处理者: xiechaojun
 仪器型号: SHIMADZU LC-2050C(FX273)

<色谱图>

mV

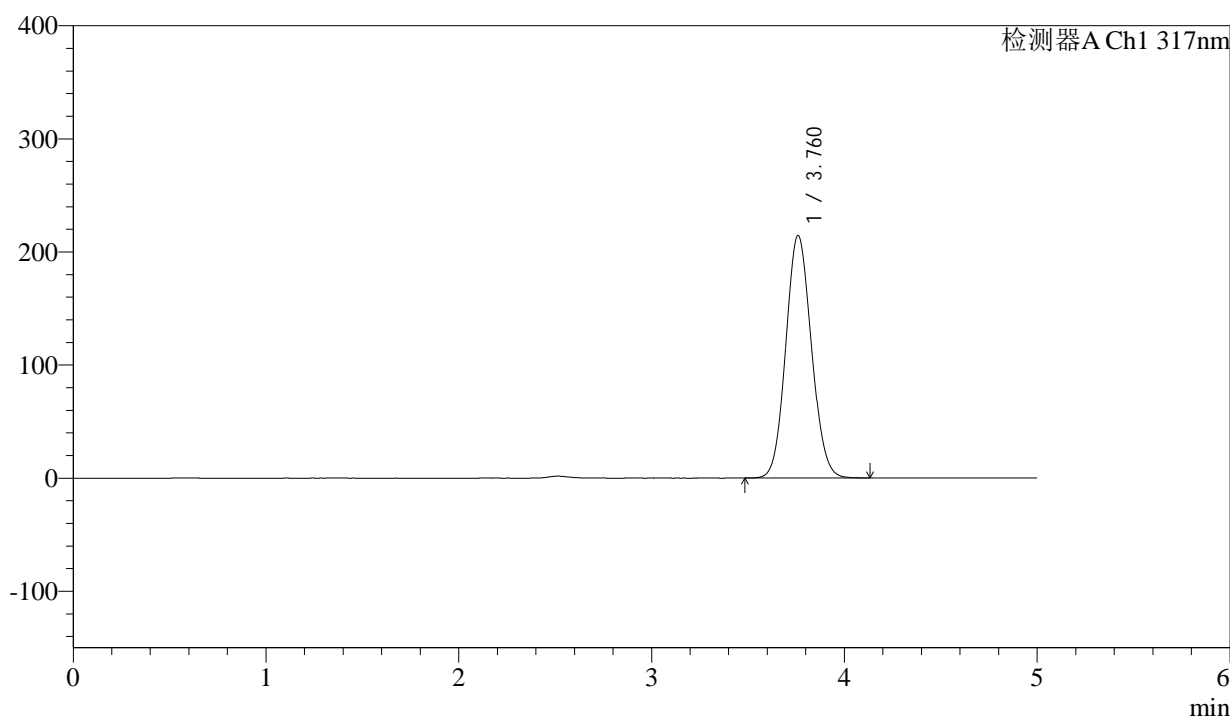

<峰表>

检测器A Ch1 317nm

| 峰号 | 保留时间 | 面积 | 面积% | 高度 | 理论塔板数(USP) | 拖尾因子 | 分离度(USP) |
|----|-------|---------|---------|--------|------------|-------|----------|
| 1 | 3.760 | 1983747 | 100.000 | 214238 | 3798 | 1.088 | -- |
| 总计 | | 1983747 | 100.000 | 214238 | | | |



QTL-4047

<样品信息>

色谱柱 : XB-C18(4.6*50mm,5 μ m) 流速:1.0ml/min
 柱温 : 40 $^{\circ}$ C 波长:317nm
 数据文件名: RC\$QTL-4047 - 0-96/24-1003-2 - zzp-2024112321p-bp-yxys10t-rcd-pH6.0jz-dz1-2.lcd
 方法文件名: RC\$QTL-4047 - QTL-4047-rcd-FX273.lcm
 批处理文件名: RC\$QTL-4047 - 20250509-FX273.lcb
 样品瓶号: 2-18
 进样体积: 20 μ l 版本号:6.115
 进样时间: 2025/05/09 13:48:22 实验者: xiechaojun
 处理时间 (V2) : 2025/05/10 17:03:54 处理者: xiechaojun
 仪器型号: SHIMADZU LC-2050C(FX273)

<色谱图>

mV

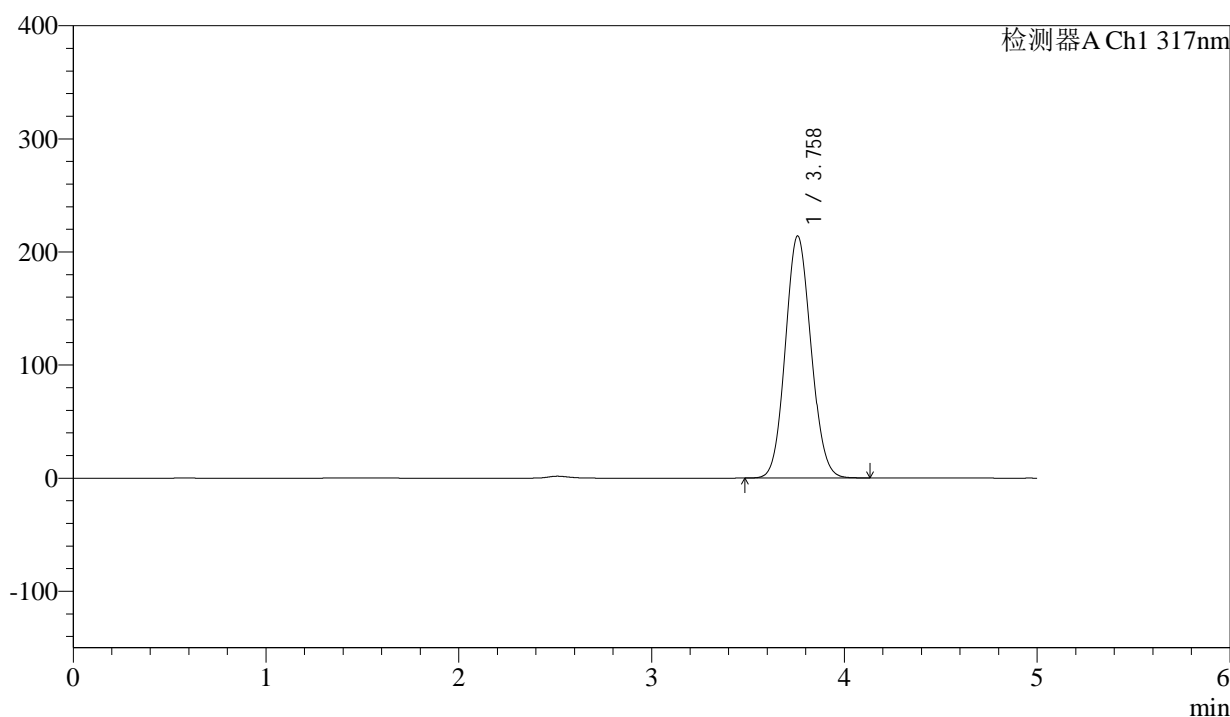

<峰表>

检测器A Ch1 317nm

| 峰号 | 保留时间 | 面积 | 面积% | 高度 | 理论塔板数(USP) | 拖尾因子 | 分离度(USP) |
|----|-------|---------|---------|--------|------------|-------|----------|
| 1 | 3.758 | 1980748 | 100.000 | 213895 | 3793 | 1.088 | -- |
| 总计 | | 1980748 | 100.000 | 213895 | | | |



QTL-4047

<样品信息>

色谱柱 : XB-C18(4.6*50mm,5μm) 流速:1.0ml/min
 柱温 : 40°C 波长:317nm
 数据文件名: RC\$QTL-4047 - 0-96/24-1004-2 - zzp-2024112321p-bp-yxys10t-rcd-pH6.0jz-dz1-3.lcd
 方法文件名: RC\$QTL-4047 - QTL-4047-rcd-FX273.lcm
 批处理文件名: RC\$QTL-4047 - 20250509-FX273.lcb
 样品瓶号: 2-18
 进样体积: 20μl 版本号:6.115
 进样时间: 2025/05/09 13:53:47 实验者: xiechaojun
 处理时间 (V2) : 2025/05/10 17:03:57 处理者: xiechaojun
 仪器型号: SHIMADZU LC-2050C(FX273)

<色谱图>

mV

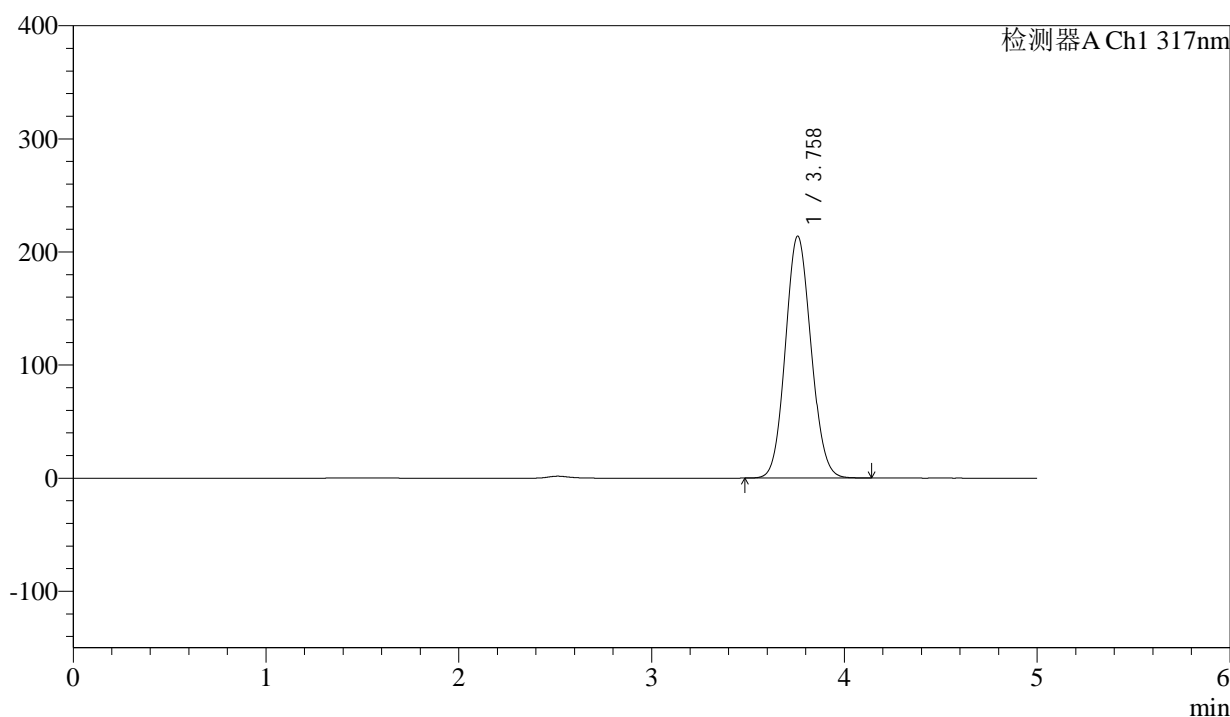

<峰表>

检测器A Ch1 317nm

| 峰号 | 保留时间 | 面积 | 面积% | 高度 | 理论塔板数(USP) | 拖尾因子 | 分离度(USP) |
|----|-------|---------|---------|--------|------------|-------|----------|
| 1 | 3.758 | 1978048 | 100.000 | 213710 | 3796 | 1.088 | -- |
| 总计 | | 1978048 | 100.000 | 213710 | | | |



QTL-4047

<样品信息>

色谱柱 : XB-C18(4.6*50mm,5 μ m) 流速:1.0ml/min
 柱温 : 40 $^{\circ}$ C 波长:317nm
 数据文件名: RC\$QTL-4047 - 0-96/24-1005-2 - zzp-2024112321p-bp-yxys10t-rcd-pH6.0jz-dz1-4.lcd
 方法文件名: RC\$QTL-4047 - QTL-4047-rcd-FX273.lcm
 批处理文件名: RC\$QTL-4047 - 20250509-FX273.lcb
 样品瓶号: 2-18
 进样体积: 20 μ l 版本号:6.115
 进样时间: 2025/05/09 13:59:12 实验者: xiechaojun
 处理时间 (V2) : 2025/05/10 17:04:00 处理者: xiechaojun
 仪器型号: SHIMADZU LC-2050C(FX273)

<色谱图>

mV

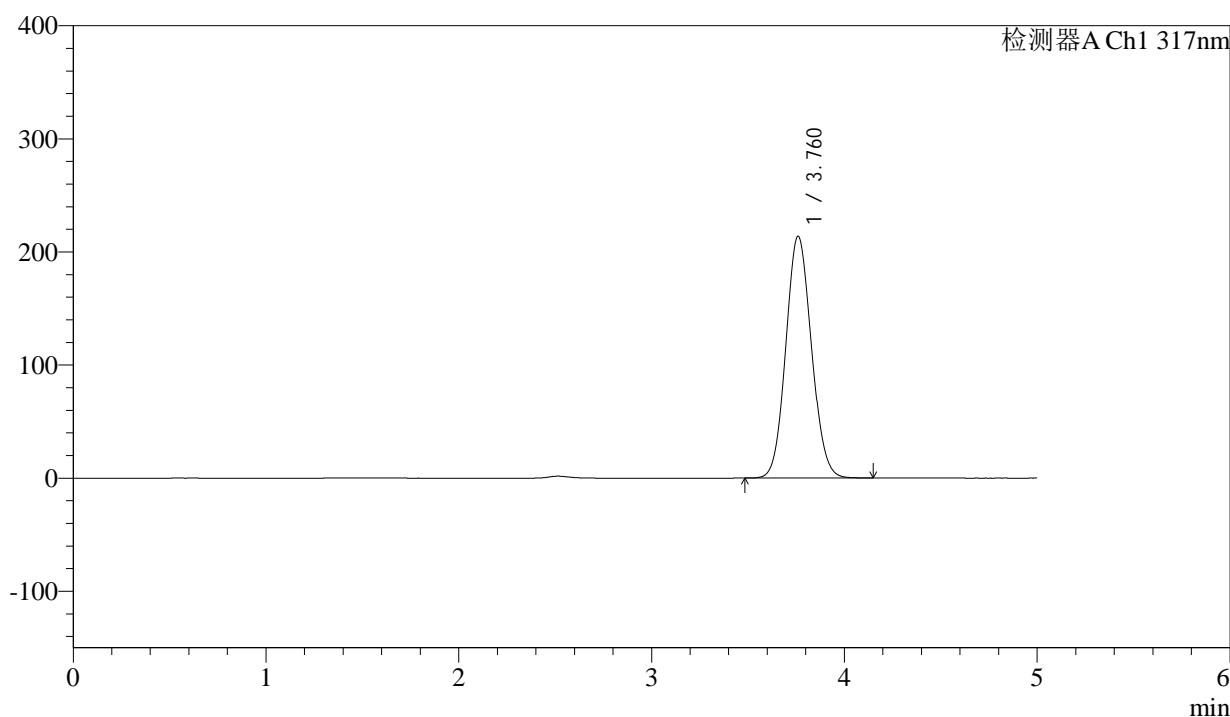

<峰表>

检测器A Ch1 317nm

| 峰号 | 保留时间 | 面积 | 面积% | 高度 | 理论塔板数(USP) | 拖尾因子 | 分离度(USP) |
|----|-------|---------|---------|--------|------------|-------|----------|
| 1 | 3.760 | 1976354 | 100.000 | 213614 | 3805 | 1.088 | -- |
| 总计 | | 1976354 | 100.000 | 213614 | | | |



QTL-4047

<样品信息>

色谱柱 : XB-C18(4.6*50mm,5μm) 流速:1.0ml/min
 柱温 : 40°C 波长:317nm
 数据文件名: RC\$QTL-4047 - 0-96/24-1006-2 - zzp-2024112321p-bp-yxys10t-rcd-pH6.0jz-dz1-5.lcd
 方法文件名: RC\$QTL-4047 - QTL-4047-rcd-FX273.lcm
 批处理文件名: RC\$QTL-4047 - 20250509-FX273.lcb
 样品瓶号: 2-18
 进样体积: 20μl 版本号:6.115
 进样时间: 2025/05/09 14:04:37 实验者: xiechaojun
 处理时间 (V2) : 2025/05/10 17:04:03 处理者: xiechaojun
 仪器型号: SHIMADZU LC-2050C(FX273)

<色谱图>

mV

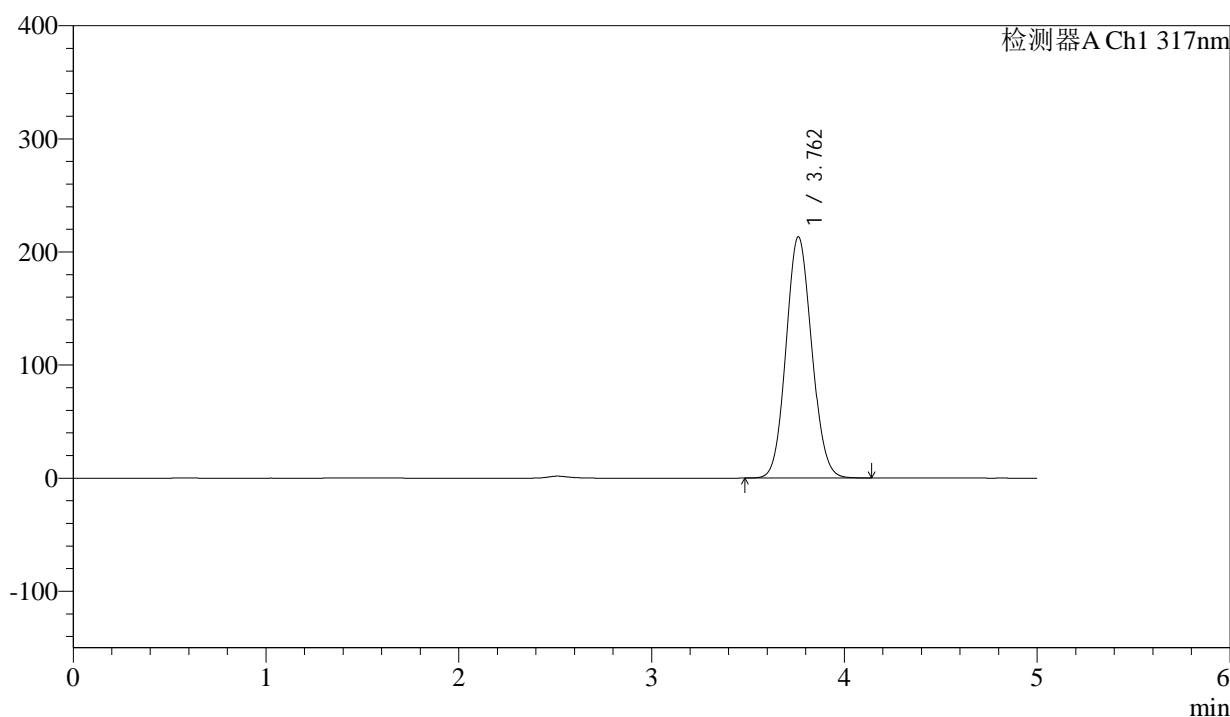

<峰表>

检测器A Ch1 317nm

| 峰号 | 保留时间 | 面积 | 面积% | 高度 | 理论塔板数(USP) | 拖尾因子 | 分离度(USP) |
|----|-------|---------|---------|--------|------------|-------|----------|
| 1 | 3.762 | 1975523 | 100.000 | 213384 | 3796 | 1.088 | -- |
| 总计 | | 1975523 | 100.000 | 213384 | | | |



QTL-4047

<样品信息>

色谱柱 : XB-C18(4.6*50mm,5μm) 流速:1.0ml/min
 柱温 : 40°C 波长:317nm
 数据文件名: RC\$QTL-4047 - 0-96/24-1007-2 - zzp-2024112321p-bp-yxys10t-rcd-pH6.0jz-P1-1.lcd
 方法文件名: RC\$QTL-4047 - QTL-4047-rcd-FX273.lcm
 批处理文件名: RC\$QTL-4047 - 20250509-FX273.lcb
 样品瓶号: 2-1
 进样体积: 20μl 版本号:6.115
 进样时间: 2025/05/09 14:10:00 实验者: xiechaojun
 处理时间 (V2) : 2025/05/10 17:04:06 处理者: xiechaojun
 仪器型号: SHIMADZU LC-2050C(FX273)

<色谱图>

mV

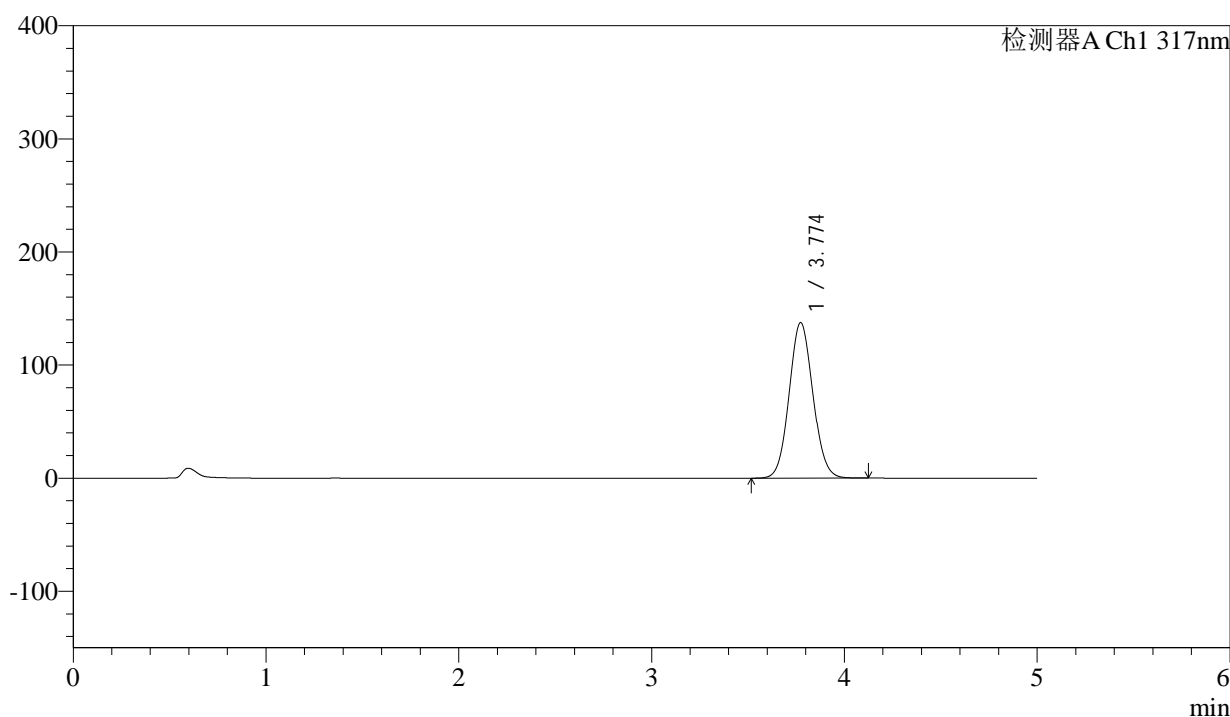

<峰表>

检测器A Ch1 317nm

| 峰号 | 保留时间 | 面积 | 面积% | 高度 | 理论塔板数(USP) | 拖尾因子 | 分离度(USP) |
|----|-------|---------|---------|--------|------------|-------|----------|
| 1 | 3.774 | 1178350 | 100.000 | 137475 | 4485 | 1.073 | -- |
| 总计 | | 1178350 | 100.000 | 137475 | | | |



QTL-4047

<样品信息>

色谱柱 : XB-C18(4.6*50mm,5μm) 流速:1.0ml/min
 柱温 : 40°C 波长:317nm
 数据文件名: RC\$QTL-4047 - 0-96/24-1008-2 - zzp-2024112321p-bp-yxys10t-rcd-pH6.0jz-P1-2.lcd
 方法文件名: RC\$QTL-4047 - QTL-4047-rcd-FX273.lcm
 批处理文件名: RC\$QTL-4047 - 20250509-FX273.lcb
 样品瓶号: 2-1
 进样体积: 20μl 版本号:6.115
 进样时间: 2025/05/09 14:15:23 实验者: xiechaojun
 处理时间 (V2) : 2025/05/10 17:04:09 处理者: xiechaojun
 仪器型号: SHIMADZU LC-2050C(FX273)

<色谱图>

mV

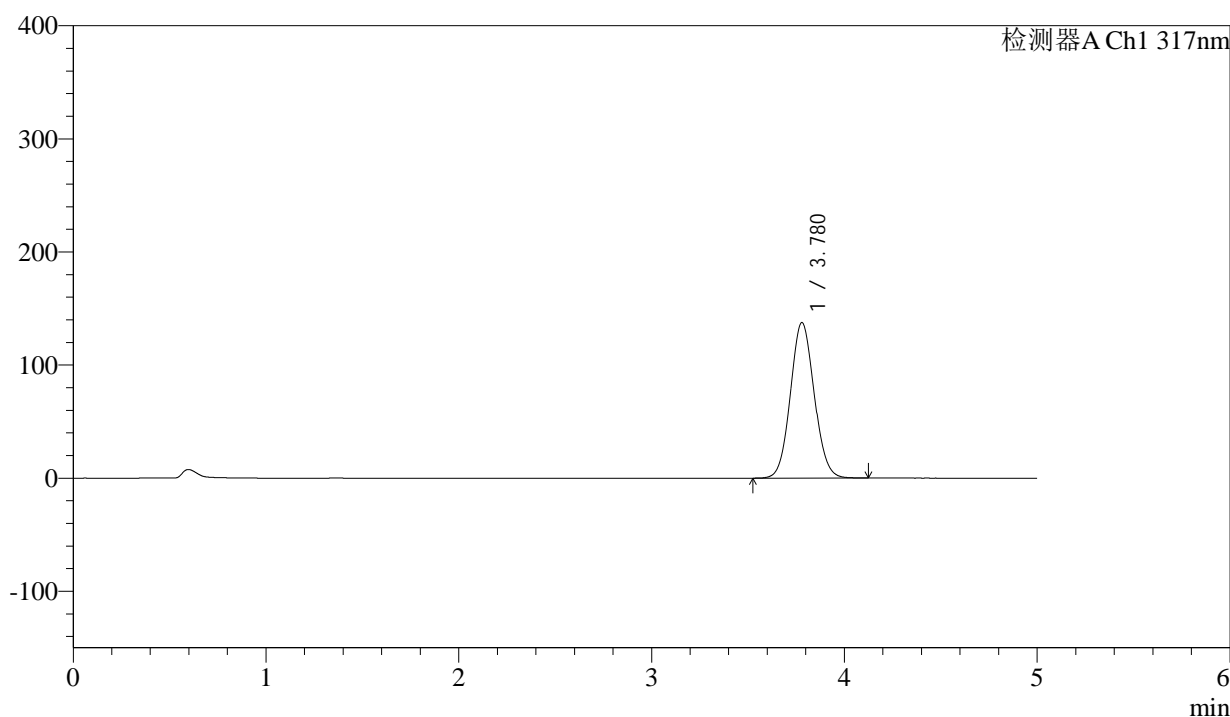

<峰表>

检测器A Ch1 317nm

| 峰号 | 保留时间 | 面积 | 面积% | 高度 | 理论塔板数(USP) | 拖尾因子 | 分离度(USP) |
|----|-------|---------|---------|--------|------------|-------|----------|
| 1 | 3.780 | 1179476 | 100.000 | 137543 | 4494 | 1.073 | -- |
| 总计 | | 1179476 | 100.000 | 137543 | | | |



QTL-4047

<样品信息>

色谱柱 : XB-C18(4.6*50mm,5μm) 流速:1.0ml/min
 柱温 : 40°C 波长:317nm
 数据文件名: RC\$QTL-4047 - 0-96/24-1009-2 - zzp-2024112321p-bp-yxys10t-rcd-pH6.0jz-P2-1.lcd
 方法文件名: RC\$QTL-4047 - QTL-4047-rcd-FX273.lcm
 批处理文件名: RC\$QTL-4047 - 20250509-FX273.lcb
 样品瓶号: 2-10
 进样体积: 20μl 版本号:6.115
 进样时间: 2025/05/09 14:20:47 实验者: xiechaojun
 处理时间 (V2) : 2025/05/10 17:04:12 处理者: xiechaojun
 仪器型号: SHIMADZU LC-2050C(FX273)

<色谱图>

mV

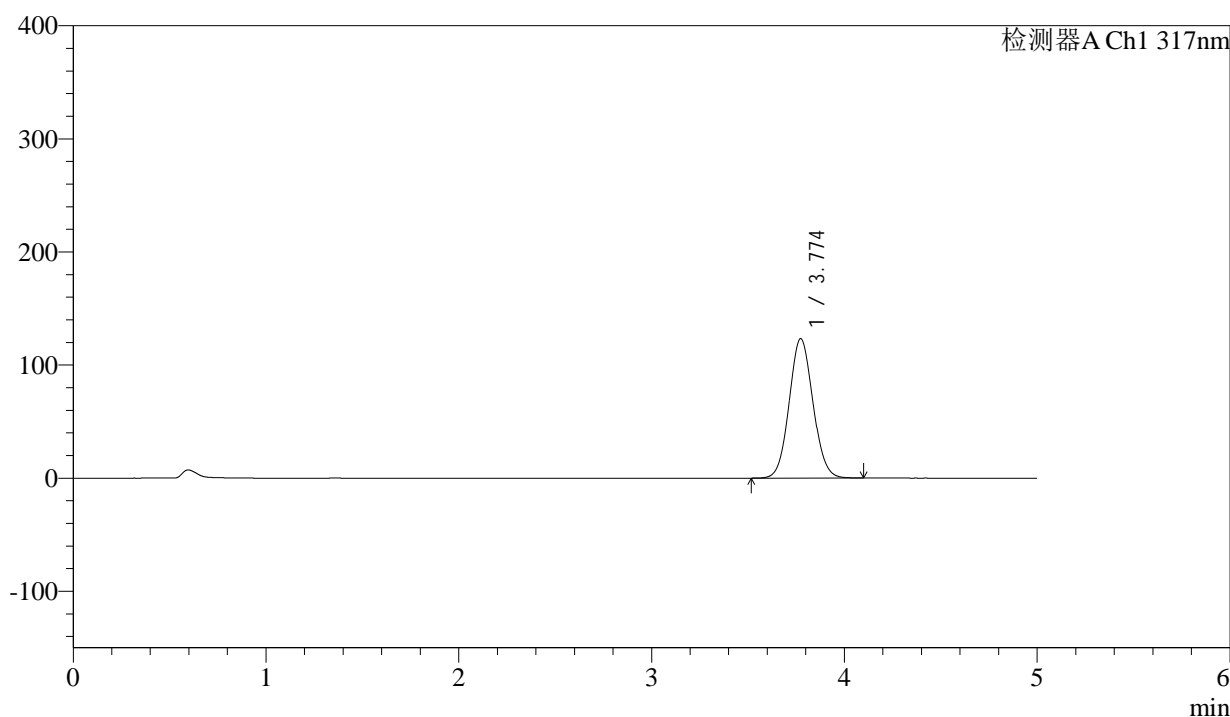

<峰表>

检测器A Ch1 317nm

| 峰号 | 保留时间 | 面积 | 面积% | 高度 | 理论塔板数(USP) | 拖尾因子 | 分离度(USP) |
|----|-------|---------|---------|--------|------------|-------|----------|
| 1 | 3.774 | 1057007 | 100.000 | 123220 | 4479 | 1.071 | -- |
| 总计 | | 1057007 | 100.000 | 123220 | | | |



QTL-4047

<样品信息>

色谱柱 : XB-C18(4.6*50mm,5μm) 流速:1.0ml/min
 柱温 : 40°C 波长:317nm
 数据文件名: RC\$QTL-4047 - 0-96/24-1010-2 - zzp-2024112321p-bp-yxys10t-rcd-pH6.0jz-P2-2.lcd
 方法文件名: RC\$QTL-4047 - QTL-4047-rcd-FX273.lcm
 批处理文件名: RC\$QTL-4047 - 20250509-FX273.lcb
 样品瓶号: 2-10
 进样体积: 20μl 版本号:6.115
 进样时间: 2025/05/09 14:26:11 实验者: xiechaojun
 处理时间 (V2) : 2025/05/10 17:04:15 处理者: xiechaojun
 仪器型号: SHIMADZU LC-2050C(FX273)

<色谱图>

mV

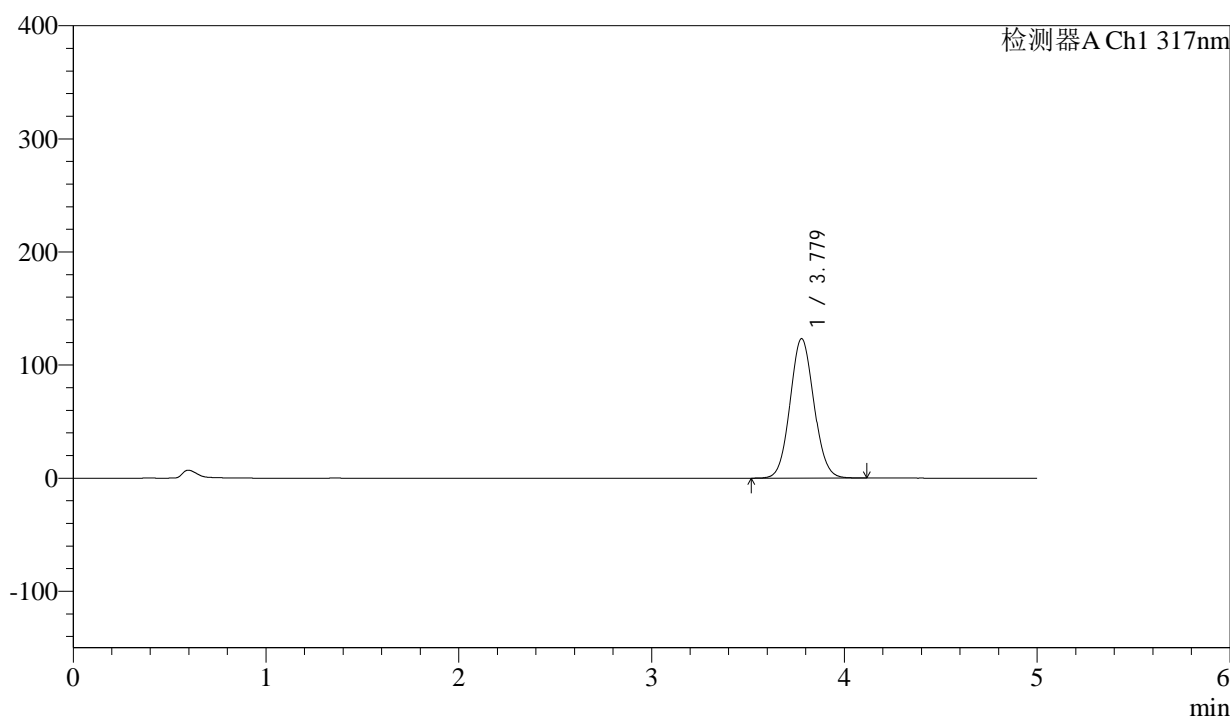

<峰表>

检测器A Ch1 317nm

| 峰号 | 保留时间 | 面积 | 面积% | 高度 | 理论塔板数(USP) | 拖尾因子 | 分离度(USP) |
|----|-------|---------|---------|--------|------------|-------|----------|
| 1 | 3.779 | 1058303 | 100.000 | 123293 | 4484 | 1.072 | -- |
| 总计 | | 1058303 | 100.000 | 123293 | | | |



QTL-4047

<样品信息>

色谱柱 : XB-C18(4.6*50mm,5μm) 流速:1.0ml/min
 柱温 : 40°C 波长:317nm
 数据文件名: RC\$QTL-4047 - 0-96/24-1011-2 - zzp-2024112321p-bp-yxys10t-rcd-pH6.0jz-P3-1.lcd
 方法文件名: RC\$QTL-4047 - QTL-4047-rcd-FX273.lcm
 批处理文件名: RC\$QTL-4047 - 20250509-FX273.lcb
 样品瓶号: 2-19
 进样体积: 20μl 版本号:6.115
 进样时间: 2025/05/09 14:31:34 实验者: xiechaojun
 处理时间 (V2) : 2025/05/10 17:04:18 处理者: xiechaojun
 仪器型号: SHIMADZU LC-2050C(FX273)

<色谱图>

mV

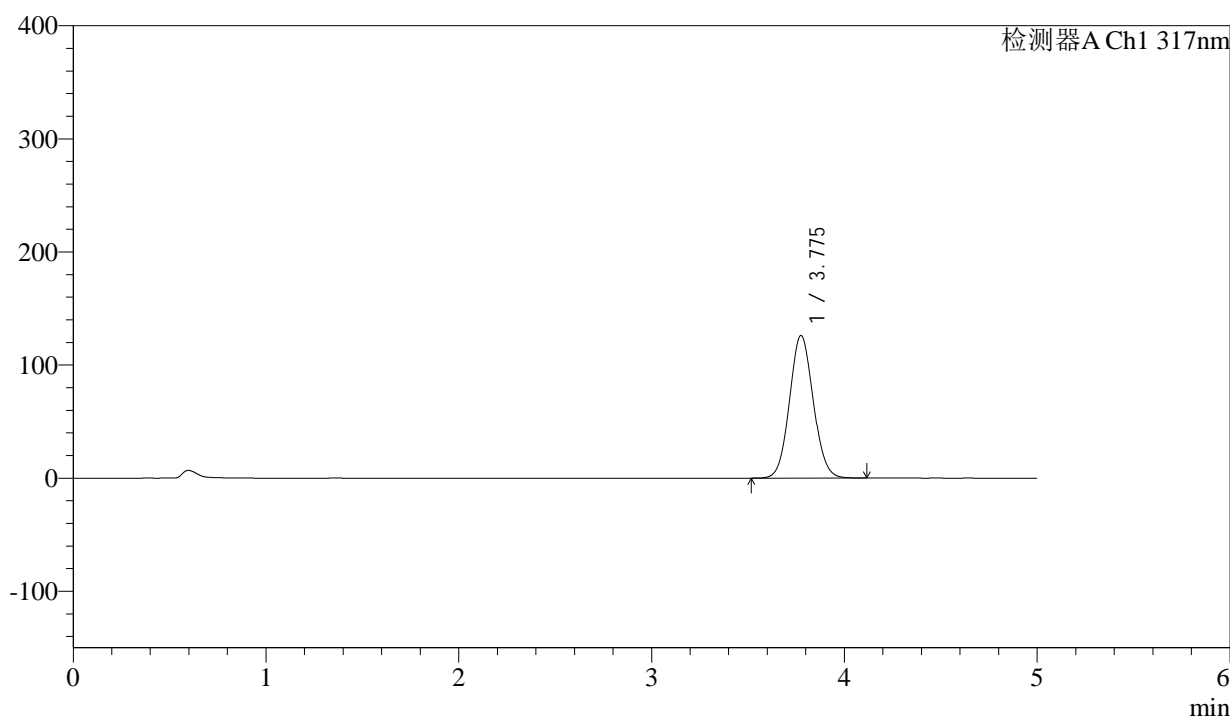

<峰表>

检测器A Ch1 317nm

| 峰号 | 保留时间 | 面积 | 面积% | 高度 | 理论塔板数(USP) | 拖尾因子 | 分离度(USP) |
|----|-------|---------|---------|--------|------------|-------|----------|
| 1 | 3.775 | 1080658 | 100.000 | 125820 | 4487 | 1.073 | -- |
| 总计 | | 1080658 | 100.000 | 125820 | | | |



QTL-4047

<样品信息>

色谱柱 : XB-C18(4.6*50mm,5μm) 流速:1.0ml/min
 柱温 : 40°C 波长:317nm
 数据文件名: RC\$QTL-4047 - 0-96/24-1012-2 - zzp-2024112321p-bp-yxys10t-rcd-pH6.0jz-P3-2.lcd
 方法文件名: RC\$QTL-4047 - QTL-4047-rcd-FX273.lcm
 批处理文件名: RC\$QTL-4047 - 20250509-FX273.lcb
 样品瓶号: 2-19
 进样体积: 20μl 版本号:6.115
 进样时间: 2025/05/09 14:36:58 实验者: xiechaojun
 处理时间 (V2) : 2025/05/10 17:04:20 处理者: xiechaojun
 仪器型号: SHIMADZU LC-2050C(FX273)

<色谱图>

mV

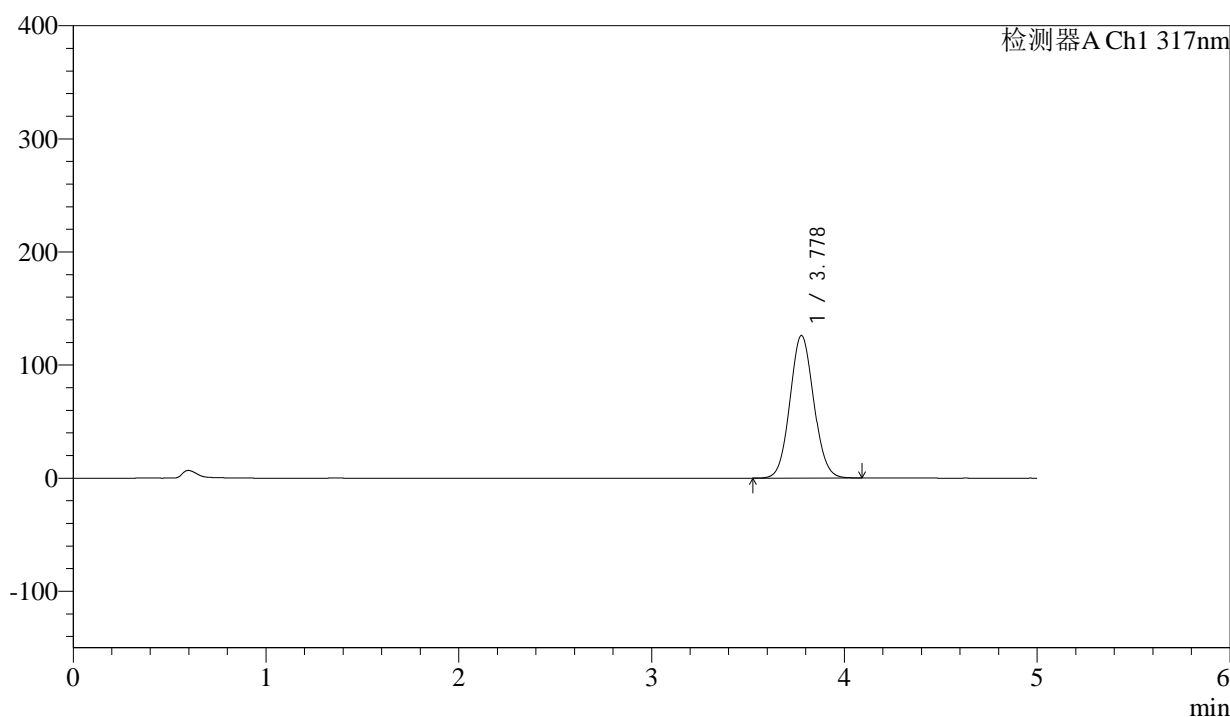

<峰表>

检测器A Ch1 317nm

| 峰号 | 保留时间 | 面积 | 面积% | 高度 | 理论塔板数(USP) | 拖尾因子 | 分离度(USP) |
|----|-------|---------|---------|--------|------------|-------|----------|
| 1 | 3.778 | 1080775 | 100.000 | 126002 | 4487 | 1.072 | -- |
| 总计 | | 1080775 | 100.000 | 126002 | | | |



QTL-4047

<样品信息>

色谱柱 : XB-C18(4.6*50mm,5 μ m) 流速:1.0ml/min
 柱温 : 40 $^{\circ}$ C 波长:317nm
 数据文件名: RC\$QTL-4047 - 0-96/24-1013-2 - zzp-2024112321p-bp-yxys10t-rcd-pH6.0jz-P4-1.lcd
 方法文件名: RC\$QTL-4047 - QTL-4047-rcd-FX273.lcm
 批处理文件名: RC\$QTL-4047 - 20250509-FX273.lcb
 样品瓶号: 2-28
 进样体积: 20 μ l 版本号:6.115
 进样时间: 2025/05/09 14:42:22 实验者: xiechaojun
 处理时间 (V2) : 2025/05/10 17:04:23 处理者: xiechaojun
 仪器型号: SHIMADZU LC-2050C(FX273)

<色谱图>

mV

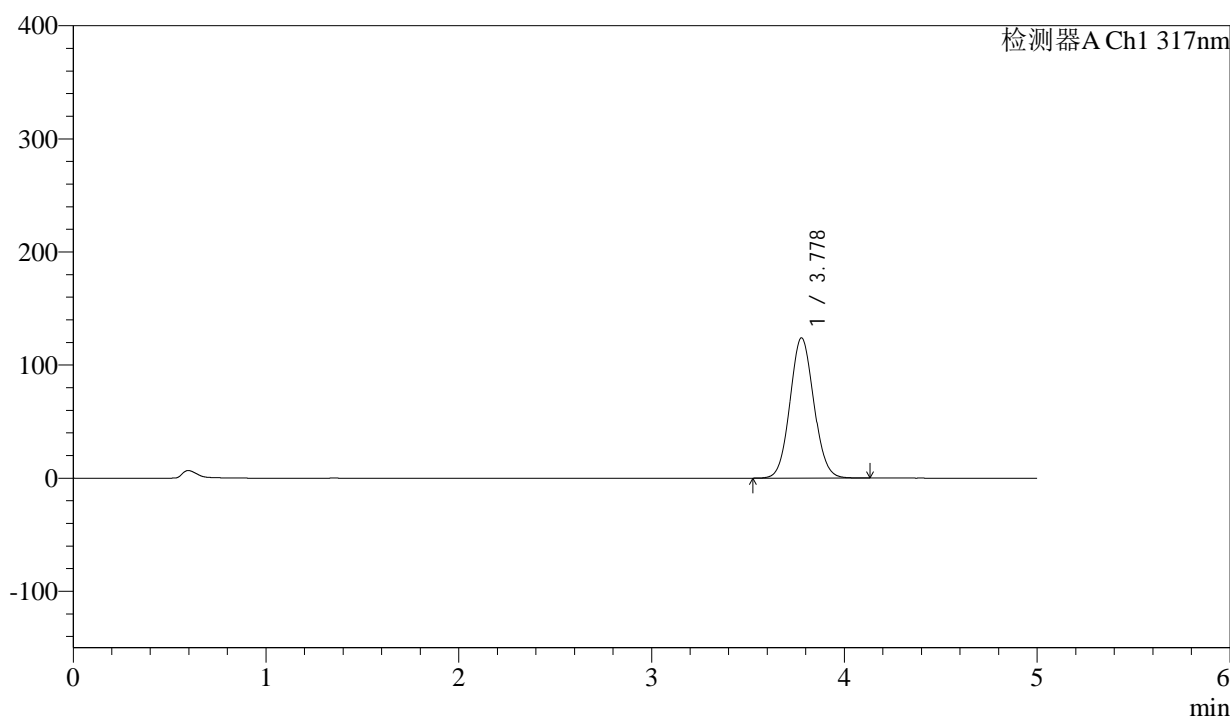

<峰表>

检测器A Ch1 317nm

| 峰号 | 保留时间 | 面积 | 面积% | 高度 | 理论塔板数(USP) | 拖尾因子 | 分离度(USP) |
|----|-------|---------|---------|--------|------------|-------|----------|
| 1 | 3.778 | 1065152 | 100.000 | 123989 | 4476 | 1.072 | -- |
| 总计 | | 1065152 | 100.000 | 123989 | | | |

<样品信息>

色谱柱 : XB-C18(4.6*50mm,5 μ m) 流速:1.0ml/min
 柱温 : 40 $^{\circ}$ C 波长:317nm
 数据文件名: RC\$QTL-4047 - 0-96/24-1014-2 - zzp-2024112321p-bp-yxys10t-rcd-pH6.0jz-P4-2.lcd
 方法文件名: RC\$QTL-4047 - QTL-4047-rcd-FX273.lcm
 批处理文件名: RC\$QTL-4047 - 20250509-FX273.lcb
 样品瓶号: 2-28
 进样体积: 20 μ l 版本号:6.115
 进样时间: 2025/05/09 14:47:46 实验者: xiechaojun
 处理时间 (V2) : 2025/05/10 17:04:26 处理者: xiechaojun
 仪器型号: SHIMADZU LC-2050C(FX273)

<色谱图>

mV

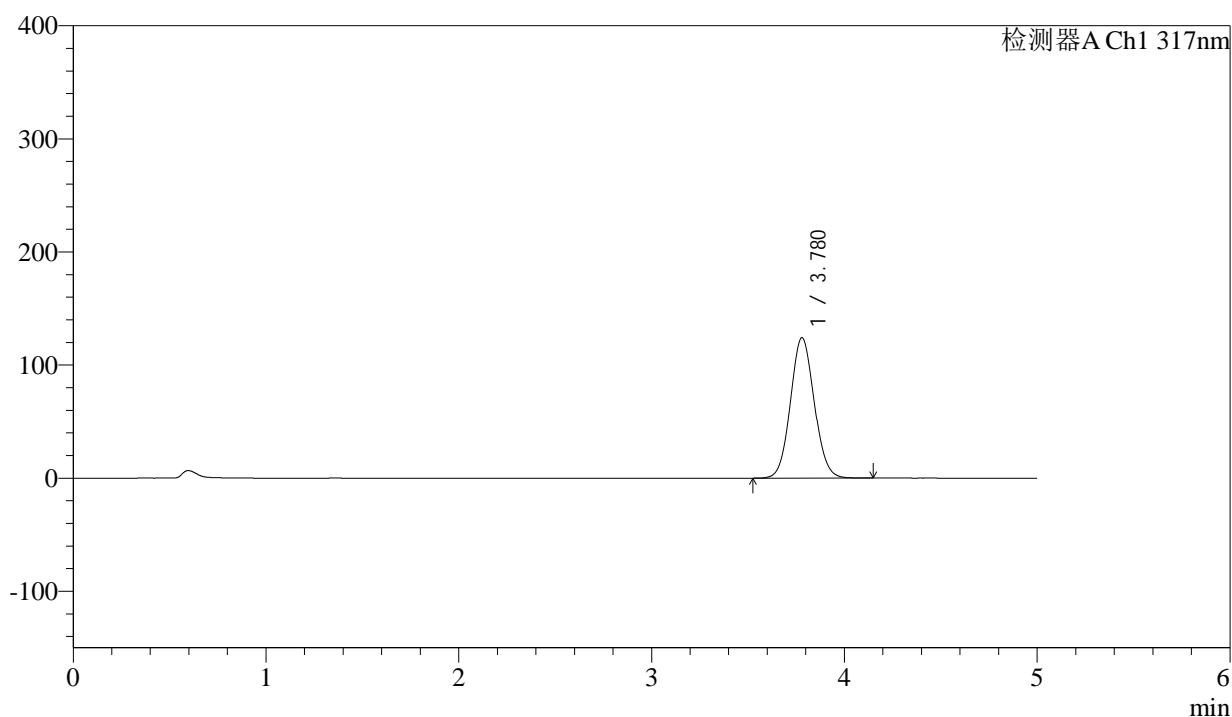

<峰表>

检测器A Ch1 317nm

| 峰号 | 保留时间 | 面积 | 面积% | 高度 | 理论塔板数(USP) | 拖尾因子 | 分离度(USP) |
|----|-------|---------|---------|--------|------------|-------|----------|
| 1 | 3.780 | 1064793 | 100.000 | 124180 | 4497 | 1.072 | -- |
| 总计 | | 1064793 | 100.000 | 124180 | | | |



QTL-4047

<样品信息>

色谱柱 : XB-C18(4.6*50mm,5μm) 流速:1.0ml/min
 柱温 : 40°C 波长:317nm
 数据文件名: RC\$QTL-4047 - 0-96/24-1015-2 - zzp-2024112321p-bp-yxys10t-rcd-pH6.0jz-P5-1.lcd
 方法文件名: RC\$QTL-4047 - QTL-4047-rcd-FX273.lcm
 批处理文件名: RC\$QTL-4047 - 20250509-FX273.lcb
 样品瓶号: 2-37
 进样体积: 20μl 版本号:6.115
 进样时间: 2025/05/09 14:53:10 实验者: xiechaojun
 处理时间 (V2) : 2025/05/10 17:04:29 处理者: xiechaojun
 仪器型号: SHIMADZU LC-2050C(FX273)

<色谱图>

mV

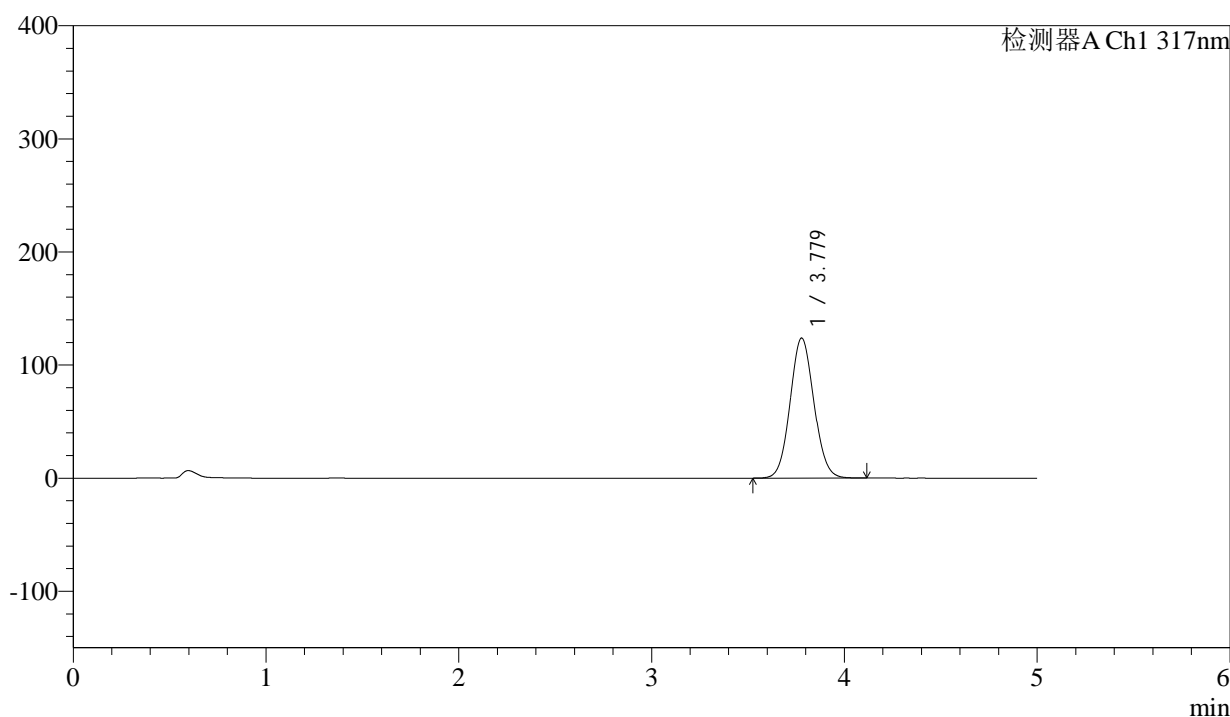

<峰表>

检测器A Ch1 317nm

| 峰号 | 保留时间 | 面积 | 面积% | 高度 | 理论塔板数(USP) | 拖尾因子 | 分离度(USP) |
|----|-------|---------|---------|--------|------------|-------|----------|
| 1 | 3.779 | 1062918 | 100.000 | 123842 | 4483 | 1.072 | -- |
| 总计 | | 1062918 | 100.000 | 123842 | | | |



QTL-4047

<样品信息>

色谱柱 : XB-C18(4.6*50mm,5 μ m) 流速:1.0ml/min
 柱温 : 40 $^{\circ}$ C 波长:317nm
 数据文件名: RC\$QTL-4047 - 0-96/24-1016-2 - zzp-2024112321p-bp-yxys10t-rcd-pH6.0jz-P5-2.lcd
 方法文件名: RC\$QTL-4047 - QTL-4047-rcd-FX273.lcm
 批处理文件名: RC\$QTL-4047 - 20250509-FX273.lcb
 样品瓶号: 2-37
 进样体积: 20 μ l 版本号:6.115
 进样时间: 2025/05/09 14:58:34 实验者: xiechaojun
 处理时间 (V2) : 2025/05/10 17:04:32 处理者: xiechaojun
 仪器型号: SHIMADZU LC-2050C(FX273)

<色谱图>

mV

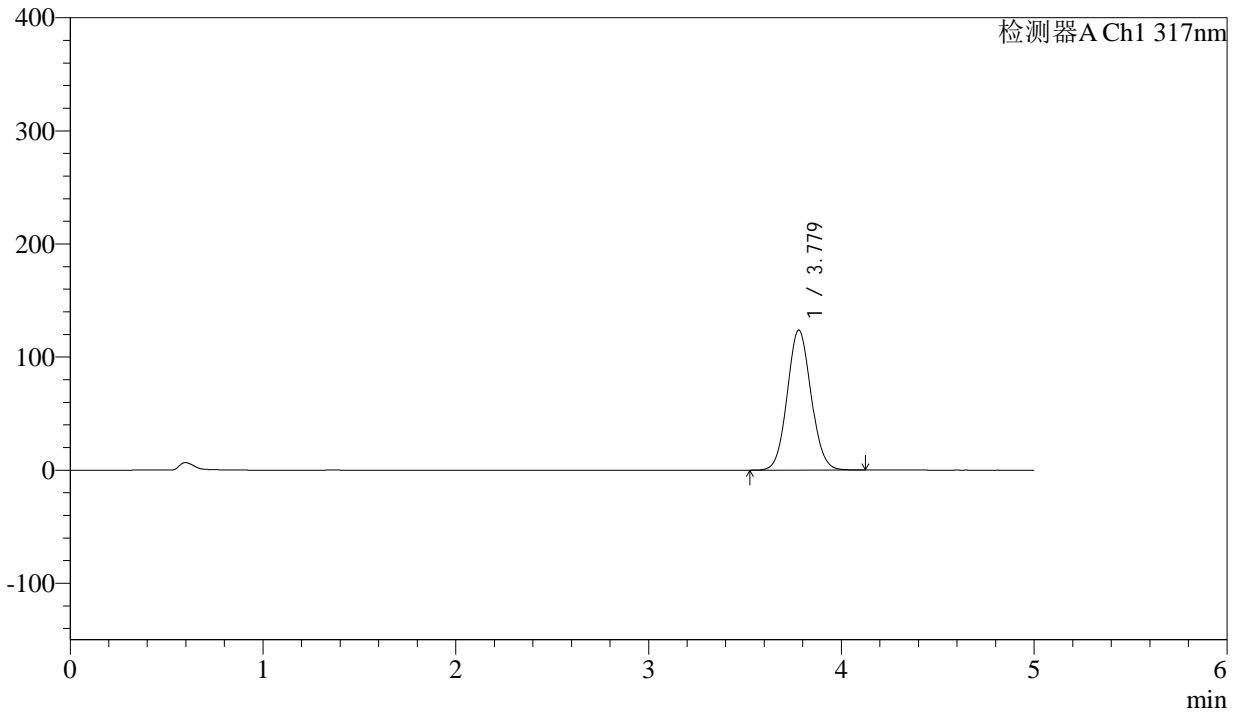

<峰表>

检测器A Ch1 317nm

| 峰号 | 保留时间 | 面积 | 面积% | 高度 | 理论塔板数(USP) | 拖尾因子 | 分离度(USP) |
|----|-------|---------|---------|--------|------------|-------|----------|
| 1 | 3.779 | 1062011 | 100.000 | 123863 | 4493 | 1.072 | -- |
| 总计 | | 1062011 | 100.000 | 123863 | | | |



QTL-4047

<样品信息>

色谱柱 : XB-C18(4.6*50mm,5μm) 流速:1.0ml/min
 柱温 : 40°C 波长:317nm
 数据文件名: RC\$QTL-4047 - 0-96/24-1017-2 - zzp-2024112321p-bp-yxys10t-rcd-pH6.0jz-P6-1.lcd
 方法文件名: RC\$QTL-4047 - QTL-4047-rcd-FX273.lcm
 批处理文件名: RC\$QTL-4047 - 20250509-FX273.lcb
 样品瓶号: 2-46
 进样体积: 20μl 版本号:6.115
 进样时间: 2025/05/09 15:03:57 实验者: xiechaojun
 处理时间 (V2) : 2025/05/10 17:04:35 处理者: xiechaojun
 仪器型号: SHIMADZU LC-2050C(FX273)

<色谱图>

mV

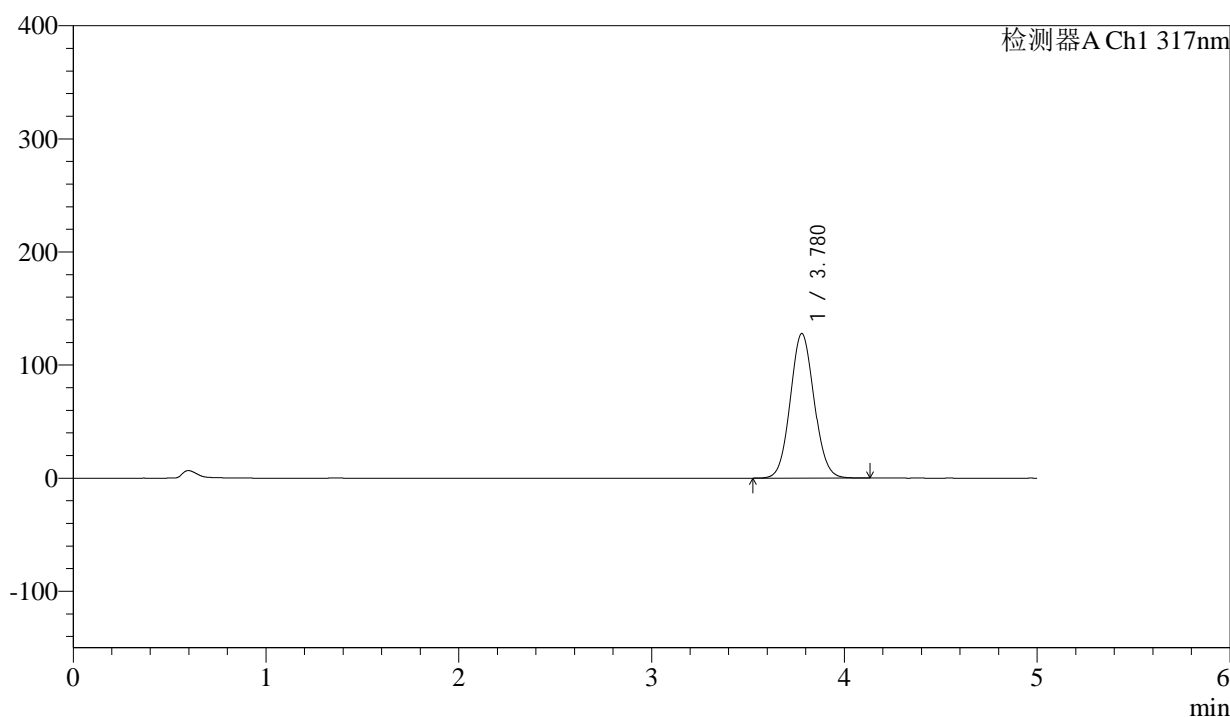

<峰表>

检测器A Ch1 317nm

| 峰号 | 保留时间 | 面积 | 面积% | 高度 | 理论塔板数(USP) | 拖尾因子 | 分离度(USP) |
|----|-------|---------|---------|--------|------------|-------|----------|
| 1 | 3.780 | 1097665 | 100.000 | 127854 | 4484 | 1.072 | -- |
| 总计 | | 1097665 | 100.000 | 127854 | | | |



QTL-4047

<样品信息>

色谱柱 : XB-C18(4.6*50mm,5μm) 流速:1.0ml/min
 柱温 : 40°C 波长:317nm
 数据文件名: RC\$QTL-4047 - 0-96/24-1018-2 - zzp-2024112321p-bp-yxys10t-rcd-pH6.0jz-P6-2.lcd
 方法文件名: RC\$QTL-4047 - QTL-4047-rcd-FX273.lcm
 批处理文件名: RC\$QTL-4047 - 20250509-FX273.lcb
 样品瓶号: 2-46
 进样体积: 20μl 版本号:6.115
 进样时间: 2025/05/09 15:09:21 实验者: xiechaojun
 处理时间 (V2) : 2025/05/10 17:04:38 处理者: xiechaojun
 仪器型号: SHIMADZU LC-2050C(FX273)

<色谱图>

mV

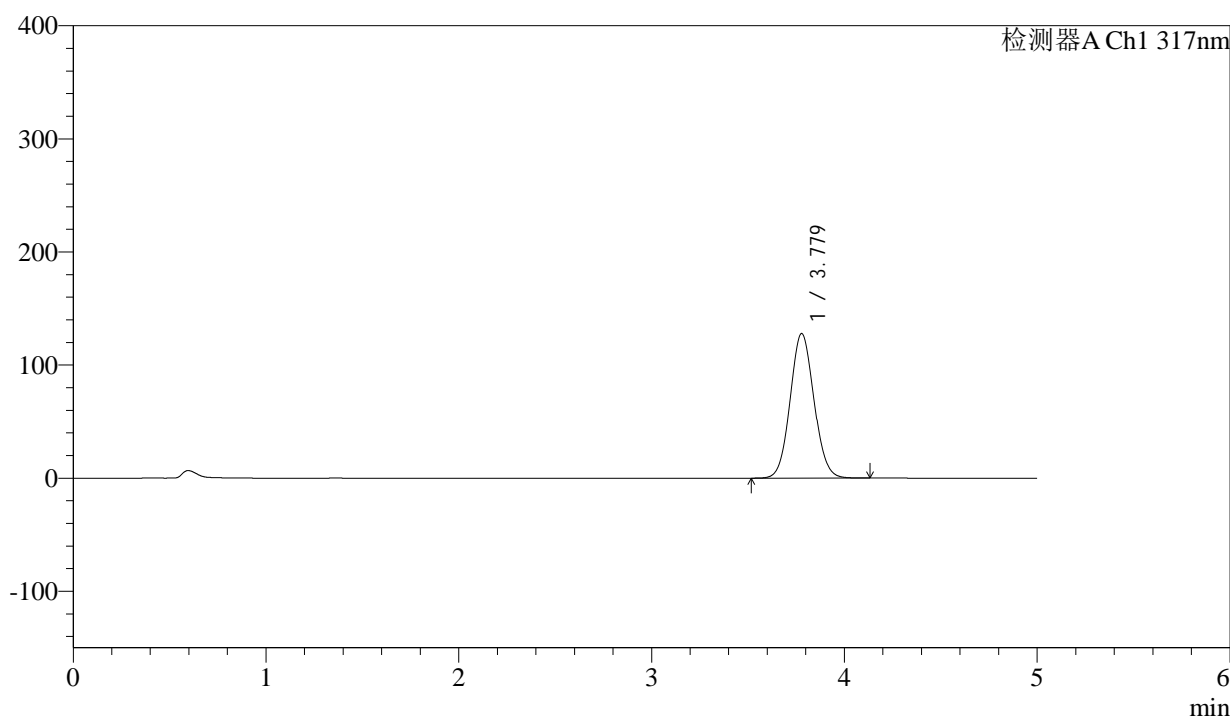

<峰表>

检测器A Ch1 317nm

| 峰号 | 保留时间 | 面积 | 面积% | 高度 | 理论塔板数(USP) | 拖尾因子 | 分离度(USP) |
|----|-------|---------|---------|--------|------------|-------|----------|
| 1 | 3.779 | 1097665 | 100.000 | 127836 | 4481 | 1.072 | -- |
| 总计 | | 1097665 | 100.000 | 127836 | | | |



QTL-4047

<样品信息>

色谱柱 : XB-C18(4.6*50mm,5μm) 流速:1.0ml/min
 柱温 : 40°C 波长:317nm
 数据文件名: RC\$QTL-4047 - 0-96/24-1019-2 - zzp-2024112321p-bp-yxys10t-rcd-pH6.0jz-P7-1.lcd
 方法文件名: RC\$QTL-4047 - QTL-4047-rcd-FX273.lcm
 批处理文件名: RC\$QTL-4047 - 20250509-FX273.lcb
 样品瓶号: 2-2
 进样体积: 20μl 版本号:6.115
 进样时间: 2025/05/09 15:14:45 实验者: xiechaojun
 处理时间 (V2) : 2025/05/10 17:04:41 处理者: xiechaojun
 仪器型号: SHIMADZU LC-2050C(FX273)

<色谱图>

mV

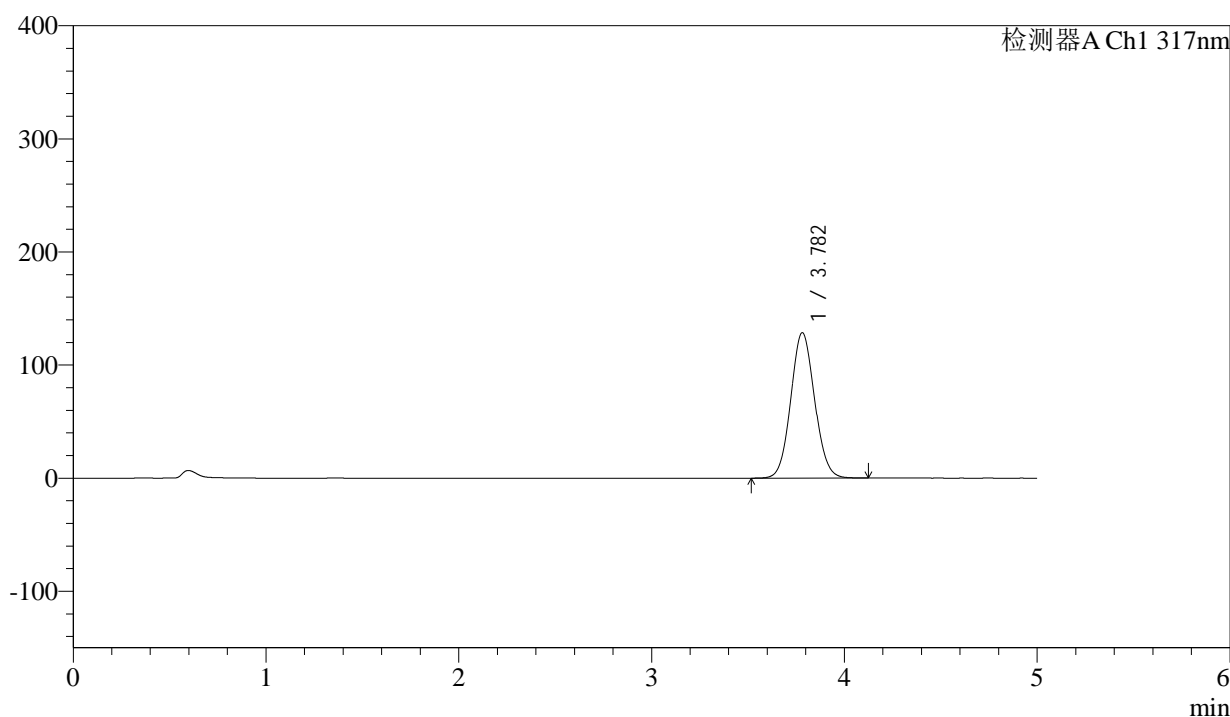

<峰表>

检测器A Ch1 317nm

| 峰号 | 保留时间 | 面积 | 面积% | 高度 | 理论塔板数(USP) | 拖尾因子 | 分离度(USP) |
|----|-------|---------|---------|--------|------------|-------|----------|
| 1 | 3.782 | 1103823 | 100.000 | 128528 | 4491 | 1.072 | -- |
| 总计 | | 1103823 | 100.000 | 128528 | | | |



QTL-4047

<样品信息>

色谱柱 : XB-C18(4.6*50mm,5 μ m) 流速:1.0ml/min
柱温 : 40 $^{\circ}$ C 波长:317nm
数据文件名: RC\$QTL-4047 - 0-96/24-1020-2 - zzp-2024112321p-bp-yxys10t-rcd-pH6.0jz-P7-2.lcd
方法文件名: RC\$QTL-4047 - QTL-4047-rcd-FX273.lcm
批处理文件名: RC\$QTL-4047 - 20250509-FX273.lcb
样品瓶号: 2-2
进样体积: 20 μ l 版本号:6.115
进样时间: 2025/05/09 15:20:09 实验者: xiechaojun
处理时间 (V2) : 2025/05/10 17:04:43 处理者: xiechaojun
仪器型号: SHIMADZU LC-2050C(FX273)

<色谱图>

mV

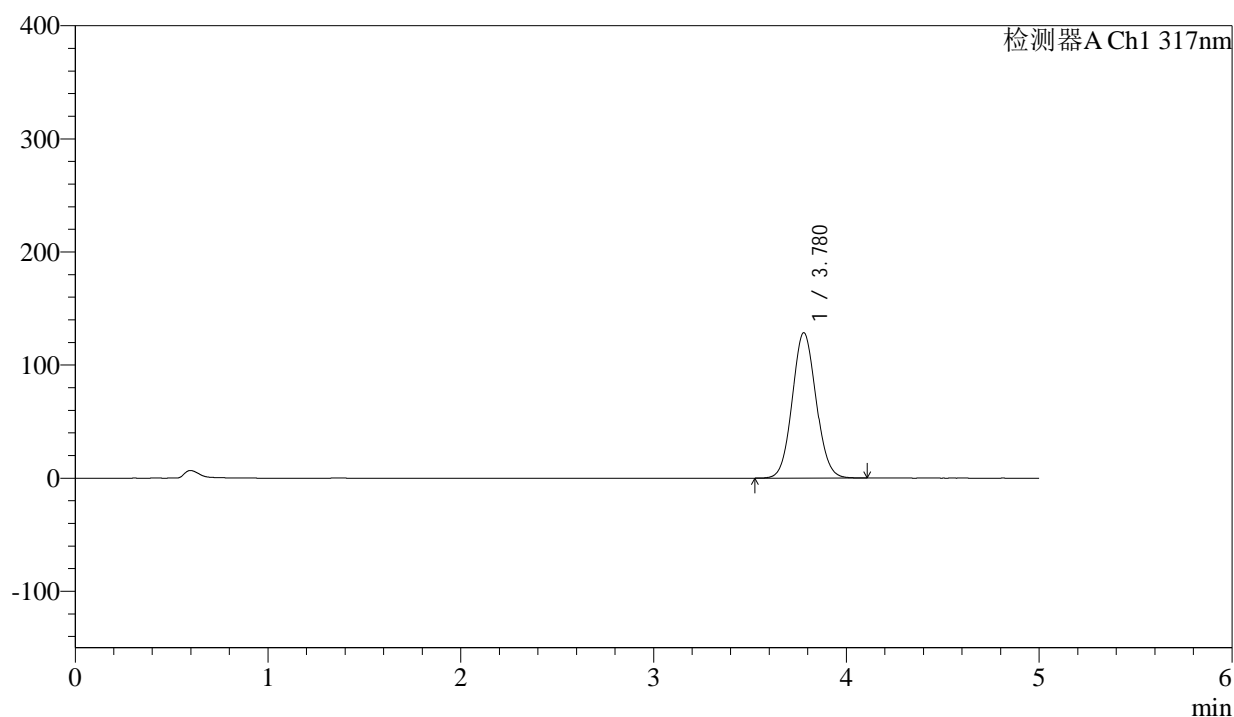

<峰表>

检测器A Ch1 317nm

| 峰号 | 保留时间 | 面积 | 面积% | 高度 | 理论塔板数(USP) | 拖尾因子 | 分离度(USP) |
|----|-------|---------|---------|--------|------------|-------|----------|
| 1 | 3.780 | 1102372 | 100.000 | 128572 | 4490 | 1.072 | -- |
| 总计 | | 1102372 | 100.000 | 128572 | | | |

<样品信息>

色谱柱 : XB-C18(4.6*50mm,5 μ m) 流速:1.0ml/min
 柱温 : 40 $^{\circ}$ C 波长:317nm
 数据文件名: RC\$QTL-4047 - 0-96/24-1021-2 - zzp-2024112321p-bp-yxys10t-rcd-pH6.0jz-P8-1.lcd
 方法文件名: RC\$QTL-4047 - QTL-4047-rcd-FX273.lcm
 批处理文件名: RC\$QTL-4047 - 20250509-FX273.lcb
 样品瓶号: 2-11
 进样体积: 20 μ l 版本号:6.115
 进样时间: 2025/05/09 15:25:34 实验者: xiechaojun
 处理时间 (V2) : 2025/05/10 17:04:46 处理者: xiechaojun
 仪器型号: SHIMADZU LC-2050C(FX273)

<色谱图>

mV

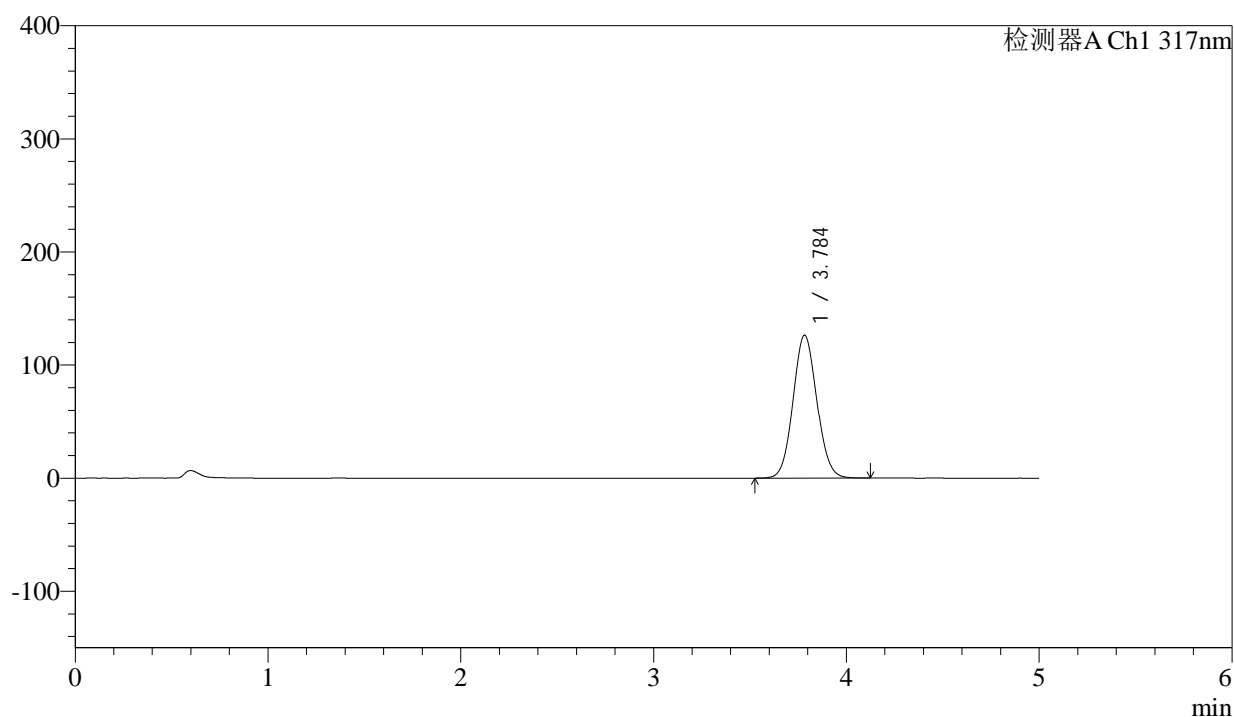

<峰表>

检测器A Ch1 317nm

| 峰号 | 保留时间 | 面积 | 面积% | 高度 | 理论塔板数(USP) | 拖尾因子 | 分离度(USP) |
|----|-------|---------|---------|--------|------------|-------|----------|
| 1 | 3.784 | 1084807 | 100.000 | 126155 | 4491 | 1.073 | -- |
| 总计 | | 1084807 | 100.000 | 126155 | | | |



QTL-4047

<样品信息>

色谱柱 : XB-C18(4.6*50mm,5μm) 流速:1.0ml/min
 柱温 : 40°C 波长:317nm
 数据文件名: RC\$QTL-4047 - 0-96/24-1022-2 - zzp-2024112321p-bp-yxys10t-rcd-pH6.0jz-P8-2.lcd
 方法文件名: RC\$QTL-4047 - QTL-4047-rcd-FX273.lcm
 批处理文件名: RC\$QTL-4047 - 20250509-FX273.lcb
 样品瓶号: 2-11
 进样体积: 20μl 版本号:6.115
 进样时间: 2025/05/09 15:30:59 实验者: xiechaojun
 处理时间 (V2) : 2025/05/10 17:04:49 处理者: xiechaojun
 仪器型号: SHIMADZU LC-2050C(FX273)

<色谱图>

mV

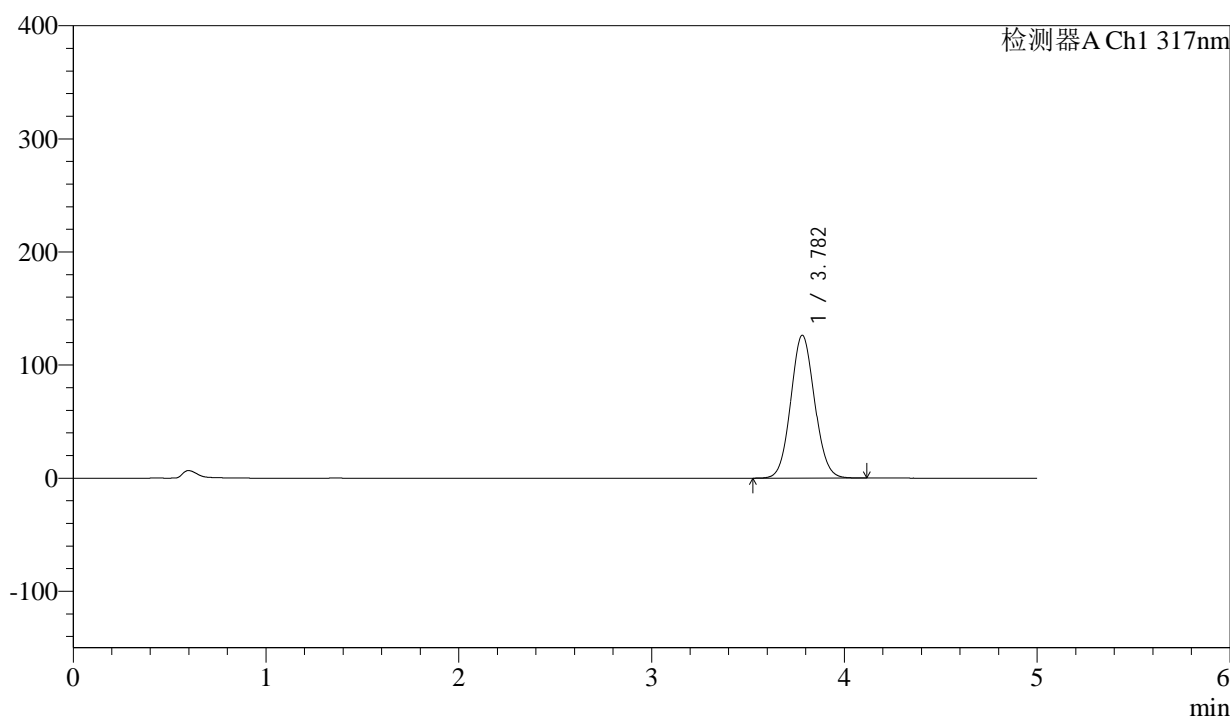

<峰表>

检测器A Ch1 317nm

| 峰号 | 保留时间 | 面积 | 面积% | 高度 | 理论塔板数(USP) | 拖尾因子 | 分离度(USP) |
|----|-------|---------|---------|--------|------------|-------|----------|
| 1 | 3.782 | 1083584 | 100.000 | 126303 | 4496 | 1.073 | -- |
| 总计 | | 1083584 | 100.000 | 126303 | | | |



QTL-4047

<样品信息>

色谱柱 : XB-C18(4.6*50mm,5 μ m) 流速:1.0ml/min
 柱温 : 40 $^{\circ}$ C 波长:317nm
 数据文件名: RC\$QTL-4047 - 0-96/24-1023-2 - zzp-2024112321p-bp-yxys10t-rcd-pH6.0jz-P9-1.lcd
 方法文件名: RC\$QTL-4047 - QTL-4047-rcd-FX273.lcm
 批处理文件名: RC\$QTL-4047 - 20250509-FX273.lcb
 样品瓶号: 2-20
 进样体积: 20 μ l 版本号:6.115
 进样时间: 2025/05/09 15:36:23 实验者: xiechaojun
 处理时间 (V2) : 2025/05/10 17:04:52 处理者: xiechaojun
 仪器型号: SHIMADZU LC-2050C(FX273)

<色谱图>

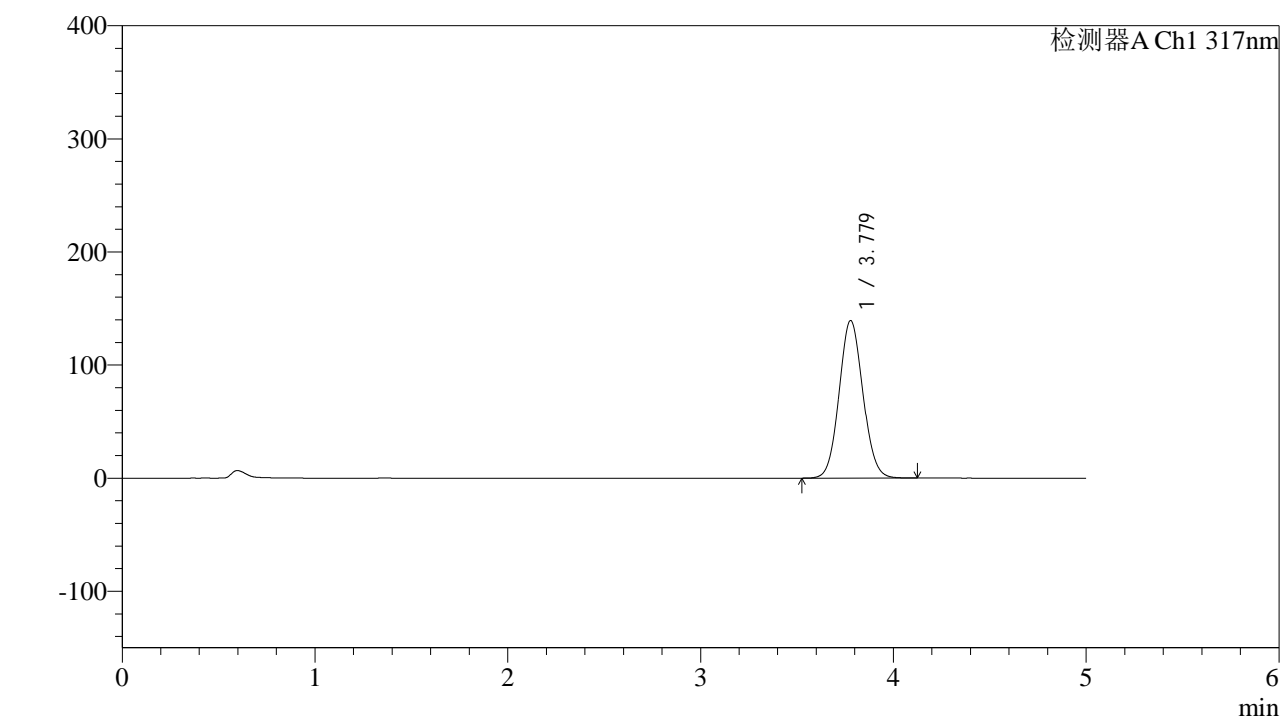

<峰表>

检测器A Ch1 317nm

| 峰号 | 保留时间 | 面积 | 面积% | 高度 | 理论塔板数(USP) | 拖尾因子 | 分离度(USP) |
|----|-------|---------|---------|--------|------------|-------|----------|
| 1 | 3.779 | 1194033 | 100.000 | 139340 | 4497 | 1.073 | -- |
| 总计 | | 1194033 | 100.000 | 139340 | | | |



QTL-4047

<样品信息>

色谱柱 : XB-C18(4.6*50mm,5μm) 流速:1.0ml/min
 柱温 : 40°C 波长:317nm
 数据文件名: RC\$QTL-4047 - 0-96/24-1024-2 - zzp-2024112321p-bp-yxys10t-rcd-pH6.0jz-P9-2.lcd
 方法文件名: RC\$QTL-4047 - QTL-4047-rcd-FX273.lcm
 批处理文件名: RC\$QTL-4047 - 20250509-FX273.lcb
 样品瓶号: 2-20
 进样体积: 20μl 版本号:6.115
 进样时间: 2025/05/09 15:41:47 实验者: xiechaojun
 处理时间 (V2) : 2025/05/10 17:04:55 处理者: xiechaojun
 仪器型号: SHIMADZU LC-2050C(FX273)

<色谱图>

mV

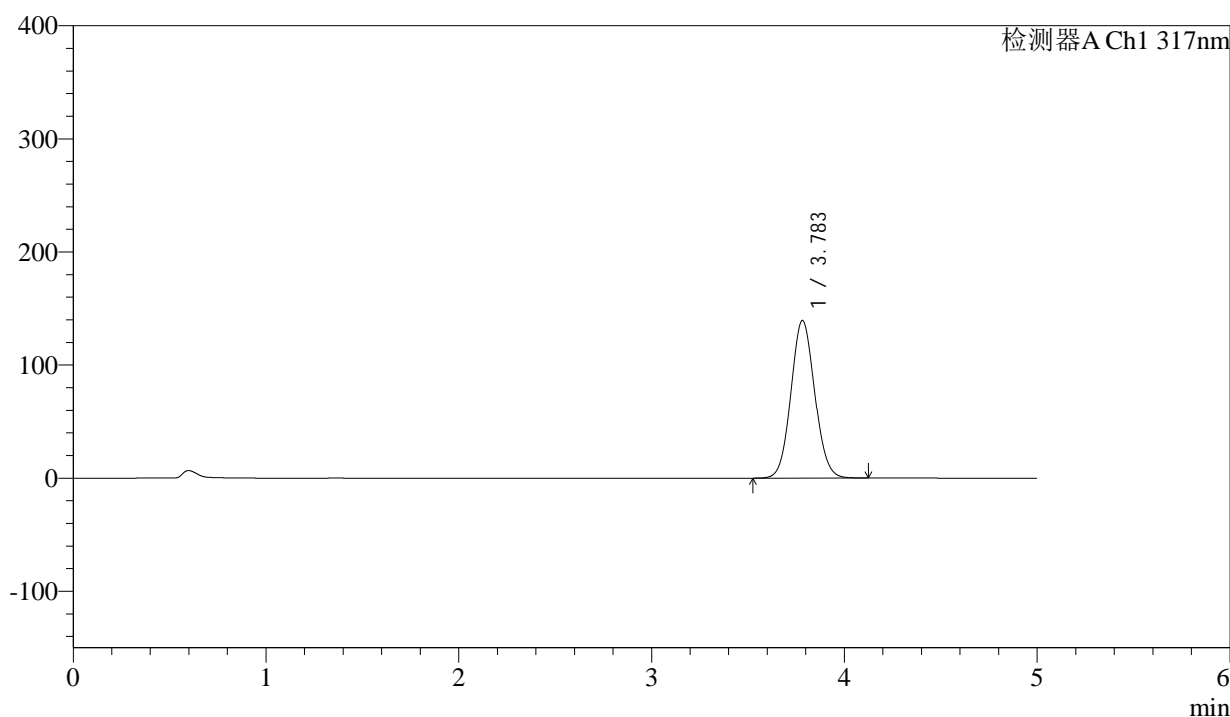

<峰表>

检测器A Ch1 317nm

| 峰号 | 保留时间 | 面积 | 面积% | 高度 | 理论塔板数(USP) | 拖尾因子 | 分离度(USP) |
|----|-------|---------|---------|--------|------------|-------|----------|
| 1 | 3.783 | 1194739 | 100.000 | 139212 | 4501 | 1.073 | -- |
| 总计 | | 1194739 | 100.000 | 139212 | | | |



QTL-4047

<样品信息>

色谱柱 : XB-C18(4.6*50mm,5μm) 流速:1.0ml/min
 柱温 : 40°C 波长:317nm
 数据文件名: RC\$QTL-4047 - 0-96/24-1025-2 - zzp-2024112321p-bp-yxys10t-rcd-pH6.0jz-P10-1.lcd
 方法文件名: RC\$QTL-4047 - QTL-4047-rcd-FX273.lcm
 批处理文件名: RC\$QTL-4047 - 20250509-FX273.lcb
 样品瓶号: 2-29
 进样体积: 20μl 版本号:6.115
 进样时间: 2025/05/09 15:47:11 实验者: xiechaojun
 处理时间 (V2) : 2025/05/10 17:04:58 处理者: xiechaojun
 仪器型号: SHIMADZU LC-2050C(FX273)

<色谱图>

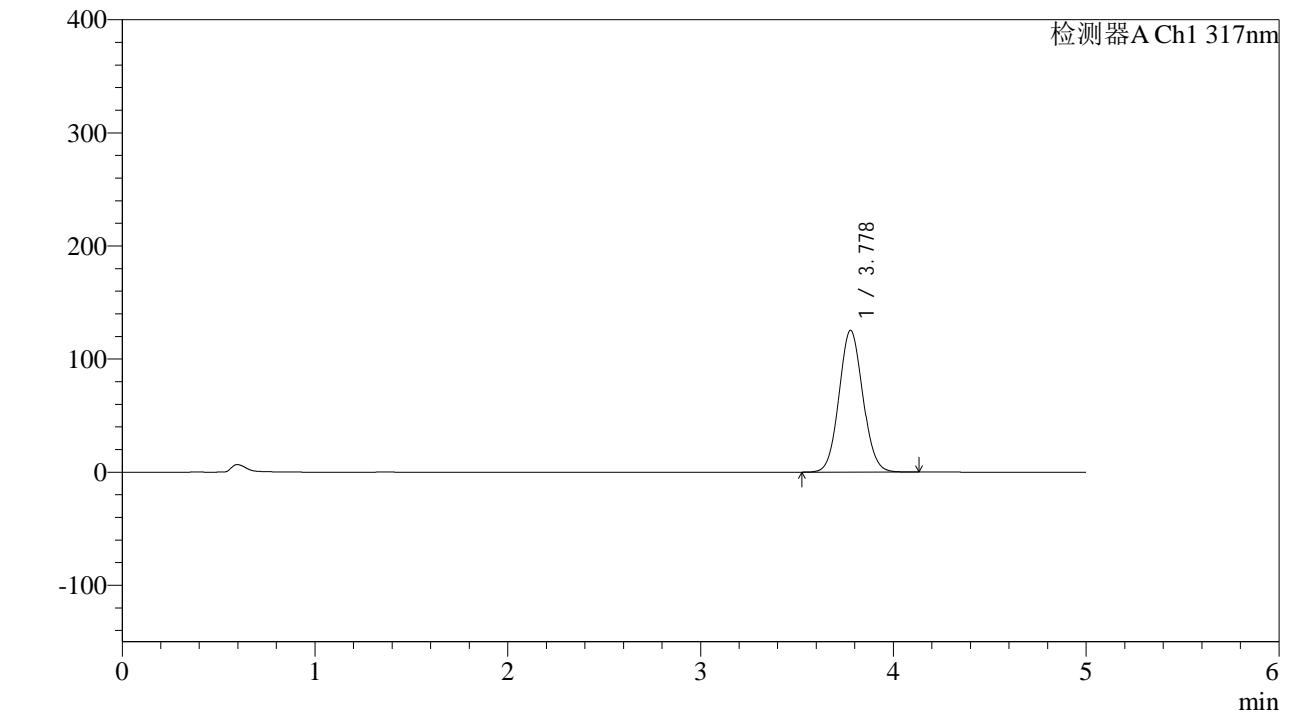

<峰表>

检测器A Ch1 317nm

| 峰号 | 保留时间 | 面积 | 面积% | 高度 | 理论塔板数(USP) | 拖尾因子 | 分离度(USP) |
|----|-------|---------|---------|--------|------------|-------|----------|
| 1 | 3.778 | 1074454 | 100.000 | 125309 | 4497 | 1.072 | -- |
| 总计 | | 1074454 | 100.000 | 125309 | | | |



QTL-4047

<样品信息>

色谱柱 : XB-C18(4.6*50mm,5μm) 流速:1.0ml/min
 柱温 : 40°C 波长:317nm
 数据文件名: RC\$QTL-4047 - 0-96/24-1026-2 - zzp-2024112321p-bp-yxys10t-rcd-pH6.0jz-P10-2.lcd
 方法文件名: RC\$QTL-4047 - QTL-4047-rcd-FX273.lcm
 批处理文件名: RC\$QTL-4047 - 20250509-FX273.lcb
 样品瓶号: 2-29
 进样体积: 20μl 版本号:6.115
 进样时间: 2025/05/09 15:52:35 实验者: xiechaojun
 处理时间 (V2) : 2025/05/10 17:05:00 处理者: xiechaojun
 仪器型号: SHIMADZU LC-2050C(FX273)

<色谱图>

mV

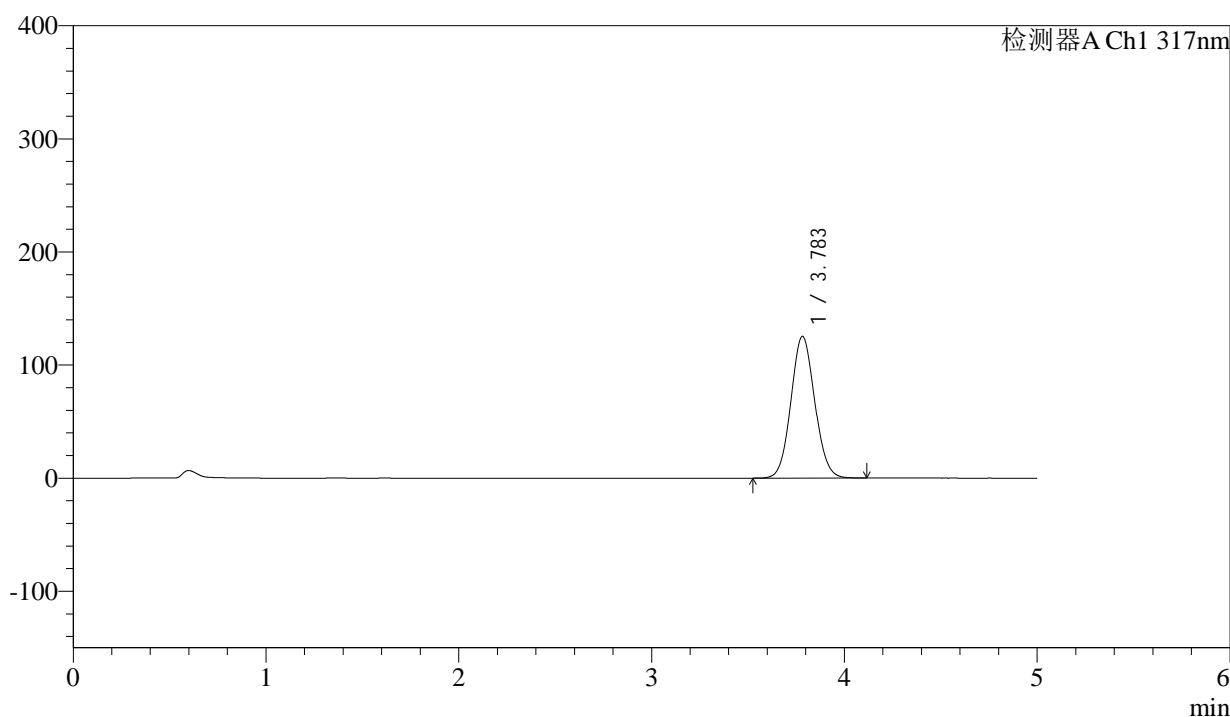

<峰表>

检测器A Ch1 317nm

| 峰号 | 保留时间 | 面积 | 面积% | 高度 | 理论塔板数(USP) | 拖尾因子 | 分离度(USP) |
|----|-------|---------|---------|--------|------------|-------|----------|
| 1 | 3.783 | 1075768 | 100.000 | 125176 | 4489 | 1.073 | -- |
| 总计 | | 1075768 | 100.000 | 125176 | | | |



QTL-4047

<样品信息>

色谱柱 : XB-C18(4.6*50mm,5μm) 流速:1.0ml/min
 柱温 : 40°C 波长:317nm
 数据文件名: RC\$QTL-4047 - 0-96/24-1027-2 - zzp-2024112321p-bp-yxys10t-rcd-pH6.0jz-P11-1.lcd
 方法文件名: RC\$QTL-4047 - QTL-4047-rcd-FX273.lcm
 批处理文件名: RC\$QTL-4047 - 20250509-FX273.lcb
 样品瓶号: 2-38
 进样体积: 20μl 版本号:6.115
 进样时间: 2025/05/09 15:57:59 实验者: xiechaojun
 处理时间 (V2) : 2025/05/10 17:05:03 处理者: xiechaojun
 仪器型号: SHIMADZU LC-2050C(FX273)

<色谱图>

mV

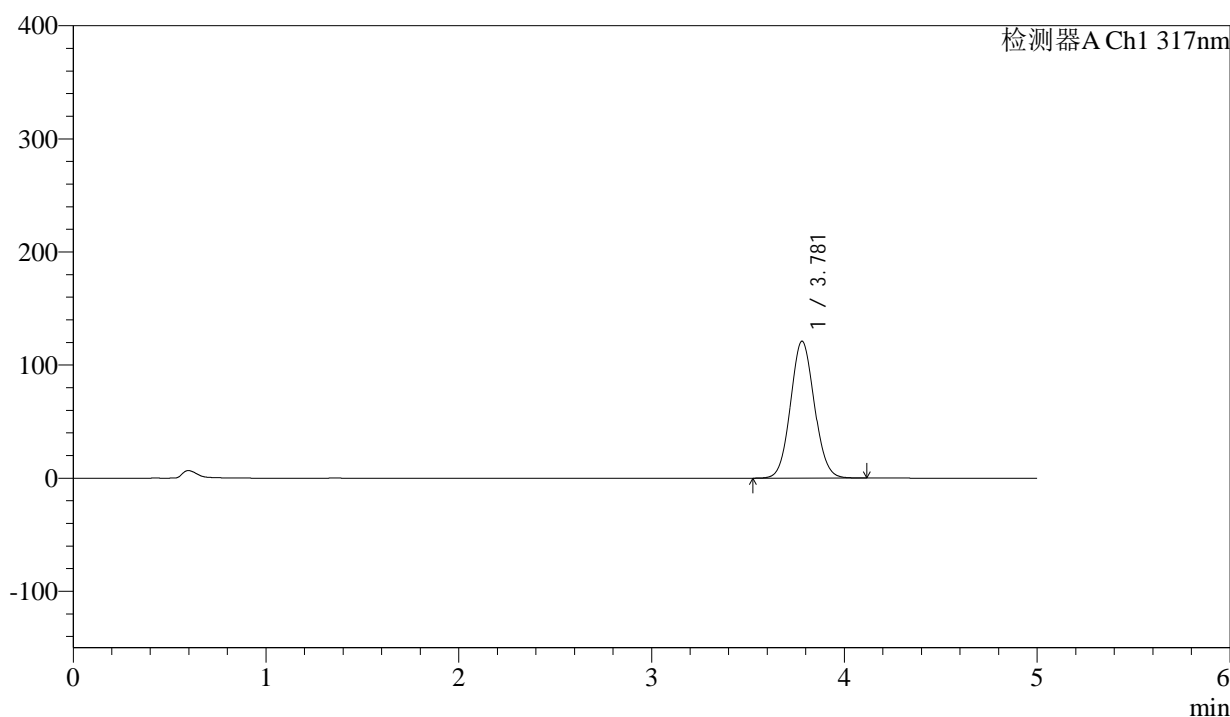

<峰表>

检测器A Ch1 317nm

| 峰号 | 保留时间 | 面积 | 面积% | 高度 | 理论塔板数(USP) | 拖尾因子 | 分离度(USP) |
|----|-------|---------|---------|--------|------------|-------|----------|
| 1 | 3.781 | 1039371 | 100.000 | 121088 | 4485 | 1.072 | -- |
| 总计 | | 1039371 | 100.000 | 121088 | | | |



QTL-4047

<样品信息>

色谱柱 : XB-C18(4.6*50mm,5 μ m) 流速:1.0ml/min
 柱温 : 40 $^{\circ}$ C 波长:317nm
 数据文件名: RC\$QTL-4047 - 0-96/24-1028-2 - zzp-2024112321p-bp-yxys10t-rcd-pH6.0jz-P11-2.lcd
 方法文件名: RC\$QTL-4047 - QTL-4047-rcd-FX273.lcm
 批处理文件名: RC\$QTL-4047 - 20250509-FX273.lcb
 样品瓶号: 2-38
 进样体积: 20 μ l 版本号:6.115
 进样时间: 2025/05/09 16:03:23 实验者: xiechaojun
 处理时间 (V2) : 2025/05/10 17:05:06 处理者: xiechaojun
 仪器型号: SHIMADZU LC-2050C(FX273)

<色谱图>

mV

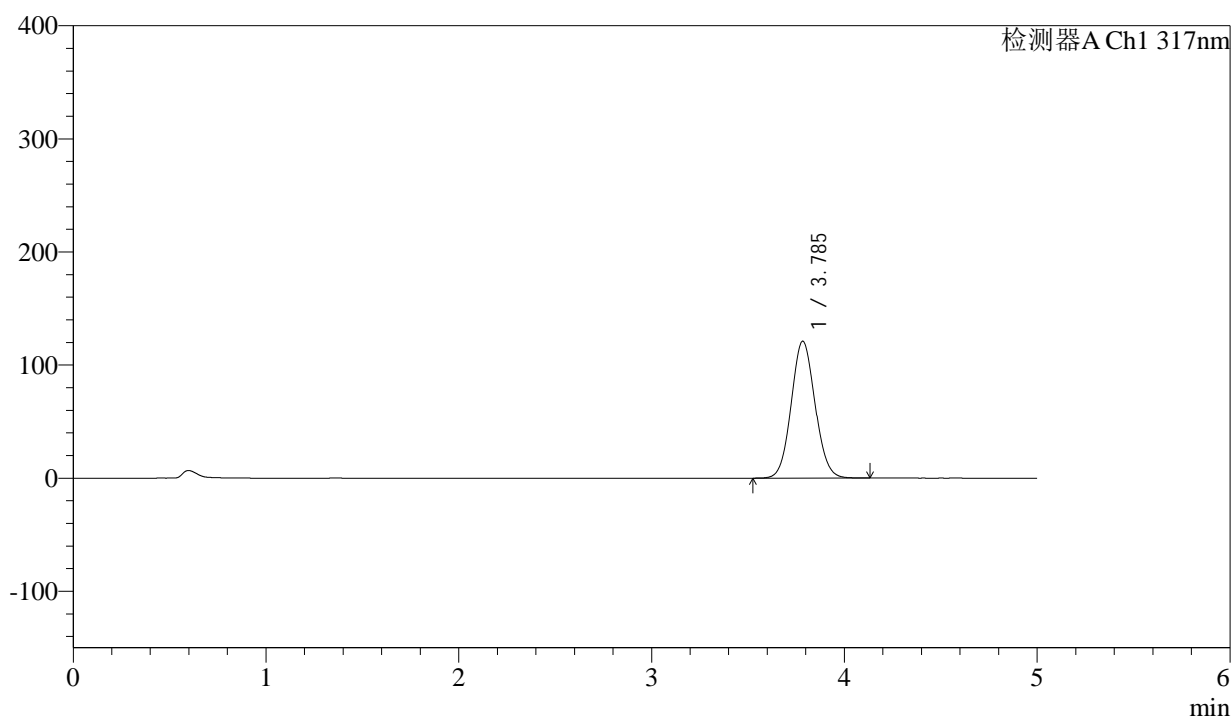

<峰表>

检测器A Ch1 317nm

| 峰号 | 保留时间 | 面积 | 面积% | 高度 | 理论塔板数(USP) | 拖尾因子 | 分离度(USP) |
|----|-------|---------|---------|--------|------------|-------|----------|
| 1 | 3.785 | 1040329 | 100.000 | 120842 | 4492 | 1.073 | -- |
| 总计 | | 1040329 | 100.000 | 120842 | | | |



QTL-4047

<样品信息>

色谱柱 : XB-C18(4.6*50mm,5μm) 流速:1.0ml/min
 柱温 : 40°C 波长:317nm
 数据文件名: RC\$QTL-4047 - 0-96/24-1029-2 - zzp-2024112321p-bp-yxys10t-rcd-pH6.0jz-P12-1.lcd
 方法文件名: RC\$QTL-4047 - QTL-4047-rcd-FX273.lcm
 批处理文件名: RC\$QTL-4047 - 20250509-FX273.lcb
 样品瓶号: 2-47
 进样体积: 20μl 版本号:6.115
 进样时间: 2025/05/09 16:08:46 实验者: xiechaojun
 处理时间 (V2) : 2025/05/10 17:05:09 处理者: xiechaojun
 仪器型号: SHIMADZU LC-2050C(FX273)

<色谱图>

mV

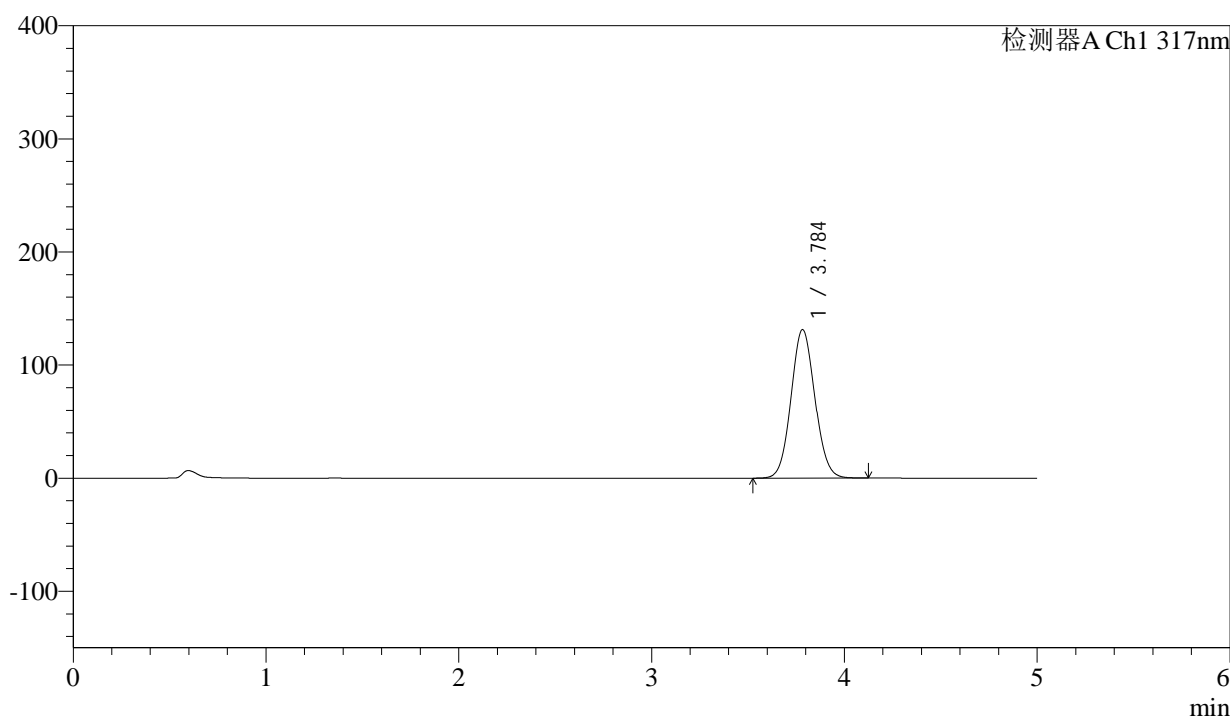

<峰表>

检测器A Ch1 317nm

| 峰号 | 保留时间 | 面积 | 面积% | 高度 | 理论塔板数(USP) | 拖尾因子 | 分离度(USP) |
|----|-------|---------|---------|--------|------------|-------|----------|
| 1 | 3.784 | 1128870 | 100.000 | 131142 | 4485 | 1.073 | -- |
| 总计 | | 1128870 | 100.000 | 131142 | | | |



QTL-4047

<样品信息>

色谱柱 : XB-C18(4.6*50mm,5μm) 流速:1.0ml/min
 柱温 : 40°C 波长:317nm
 数据文件名: RC\$QTL-4047 - 0-96/24-1030-2 - zzp-2024112321p-bp-yxys10t-rcd-pH6.0jz-P12-2.lcd
 方法文件名: RC\$QTL-4047 - QTL-4047-rcd-FX273.lcm
 批处理文件名: RC\$QTL-4047 - 20250509-FX273.lcb
 样品瓶号: 2-47
 进样体积: 20μl 版本号:6.115
 进样时间: 2025/05/09 16:14:10 实验者: xiechaojun
 处理时间 (V2) : 2025/05/10 17:05:12 处理者: xiechaojun
 仪器型号: SHIMADZU LC-2050C(FX273)

<色谱图>

mV

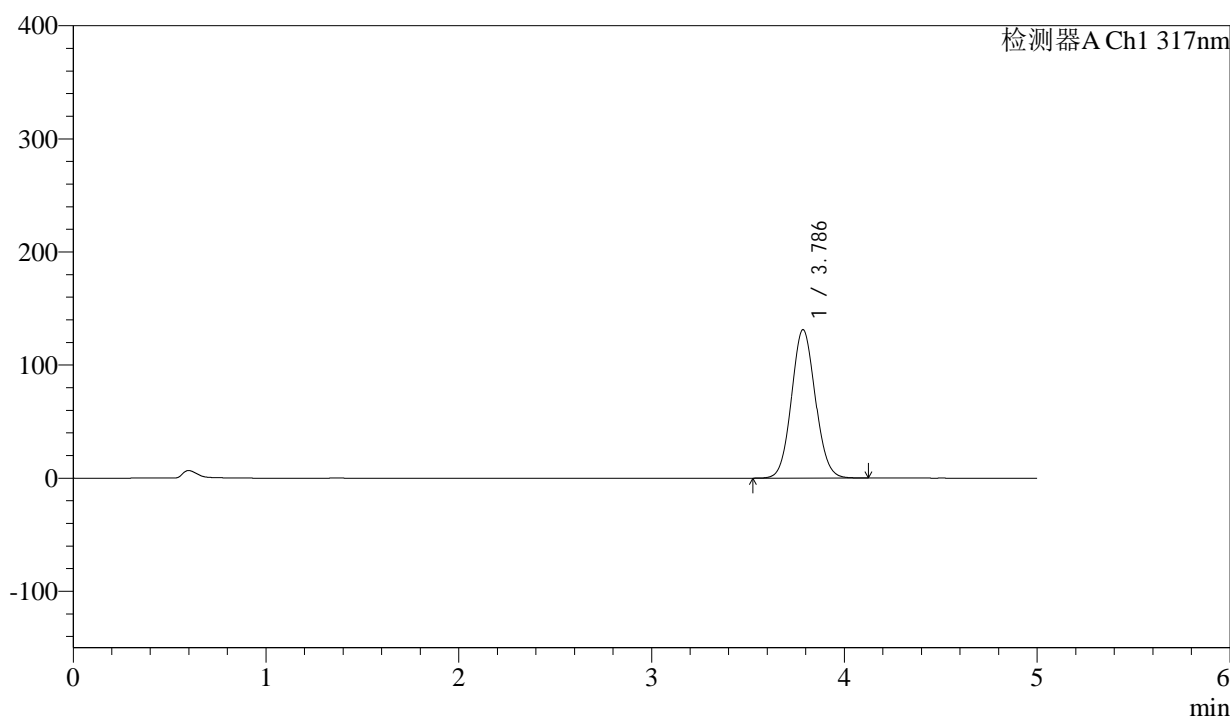

<峰表>

检测器A Ch1 317nm

| 峰号 | 保留时间 | 面积 | 面积% | 高度 | 理论塔板数(USP) | 拖尾因子 | 分离度(USP) |
|----|-------|---------|---------|--------|------------|-------|----------|
| 1 | 3.786 | 1126367 | 100.000 | 131163 | 4501 | 1.073 | -- |
| 总计 | | 1126367 | 100.000 | 131163 | | | |



QTL-4047

<样品信息>

色谱柱 : XB-C18(4.6*50mm,5μm) 流速:1.0ml/min
 柱温 : 40°C 波长:317nm
 数据文件名: RC\$QTL-4047 - 0-96/24-1031-2 - zzp-2024112321p-bp-yxys10t-rcd-pH6.0jz-dz2-1.lcd
 方法文件名: RC\$QTL-4047 - QTL-4047-rcd-FX273.lcm
 批处理文件名: RC\$QTL-4047 - 20250509-FX273.lcb
 样品瓶号: 2-27
 进样体积: 20μl 版本号:6.115
 进样时间: 2025/05/09 16:19:35 实验者: xiechaojun
 处理时间 (V2) : 2025/05/10 17:05:15 处理者: xiechaojun
 仪器型号: SHIMADZU LC-2050C(FX273)

<色谱图>

mV

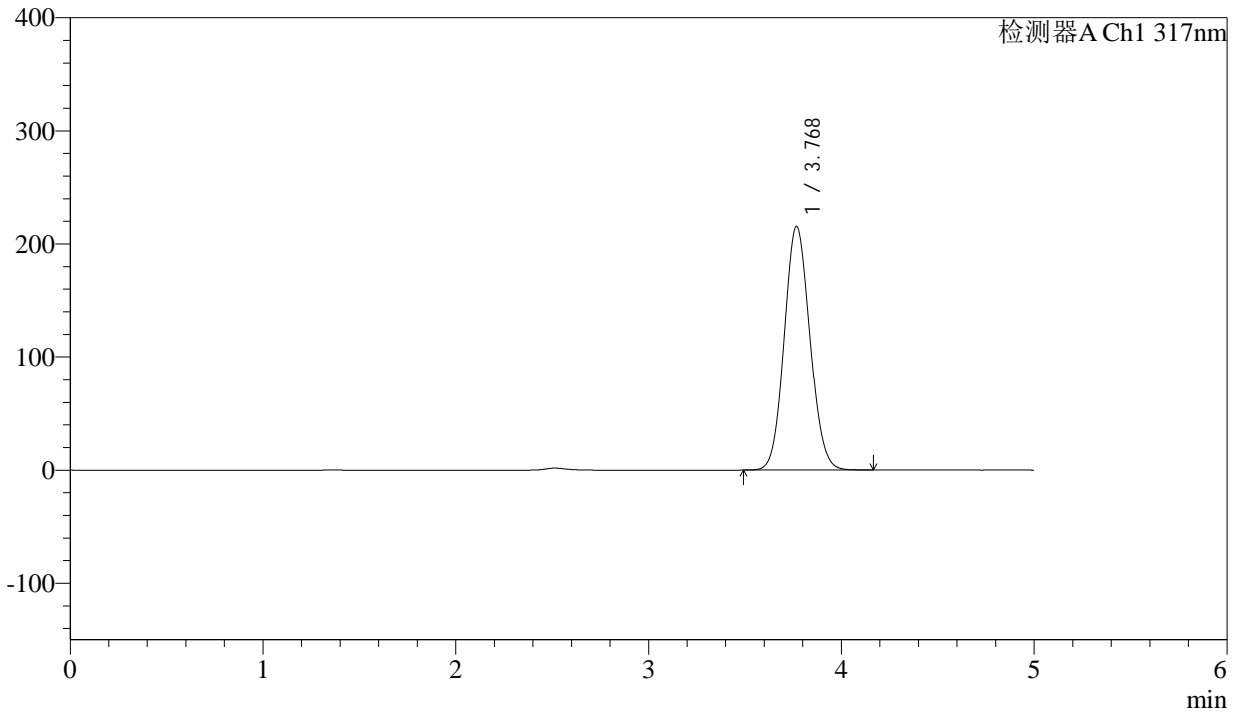

<峰表>

检测器A Ch1 317nm

| 峰号 | 保留时间 | 面积 | 面积% | 高度 | 理论塔板数(USP) | 拖尾因子 | 分离度(USP) |
|----|-------|---------|---------|--------|------------|-------|----------|
| 1 | 3.768 | 1997133 | 100.000 | 215134 | 3804 | 1.089 | -- |
| 总计 | | 1997133 | 100.000 | 215134 | | | |



QTL-4047

<样品信息>

色谱柱 : XB-C18(4.6*50mm,5μm) 流速:1.0ml/min
 柱温 : 40°C 波长:317nm
 数据文件名: RC\$QTL-4047 - 0-96/24-1032-2 - zzp-2024112321p-bp-yxys10t-rcd-pH6.0jz-dz2-2.lcd
 方法文件名: RC\$QTL-4047 - QTL-4047-rcd-FX273.lcm
 批处理文件名: RC\$QTL-4047 - 20250509-FX273.lcb
 样品瓶号: 2-27
 进样体积: 20μl 版本号:6.115
 进样时间: 2025/05/09 16:25:01 实验者: xiechaojun
 处理时间 (V2) : 2025/05/10 17:05:18 处理者: xiechaojun
 仪器型号: SHIMADZU LC-2050C(FX273)

<色谱图>

mV

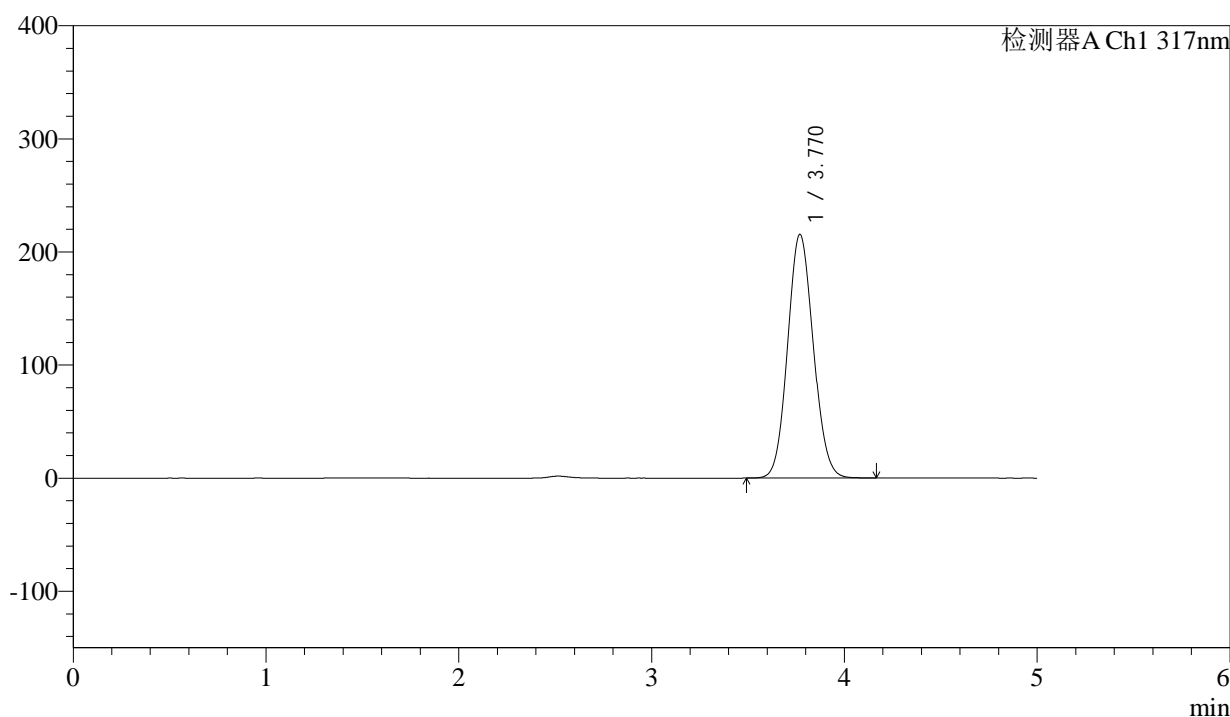

<峰表>

检测器A Ch1 317nm

| 峰号 | 保留时间 | 面积 | 面积% | 高度 | 理论塔板数(USP) | 拖尾因子 | 分离度(USP) |
|----|-------|---------|---------|--------|------------|-------|----------|
| 1 | 3.770 | 1995861 | 100.000 | 215428 | 3808 | 1.088 | -- |
| 总计 | | 1995861 | 100.000 | 215428 | | | |



QTL-4047

<样品信息>

色谱柱 : XB-C18(4.6*50mm,5 μ m) 流速:1.0ml/min
柱温 : 40 $^{\circ}$ C 波长:317nm
数据文件名: RC\$QTL-4047 - 0-96/24-1033-2 - zzp-2024112521p-bp-yxys5t-rcd-pH6.0jz-rj.lcd
方法文件名: RC\$QTL-4047 - QTL-4047-rcd-FX273.lcm
批处理文件名: RC\$QTL-4047 - 20250509-FX273.lcb
样品瓶号: 3-9
进样体积: 20 μ l 版本号:6.115
进样时间: 2025/05/09 16:30:24 实验者: xiechaojun
处理时间 (V2) : 2025/05/10 17:05:20 处理者: xiechaojun
仪器型号: SHIMADZU LC-2050C(FX273)

<色谱图>

mV

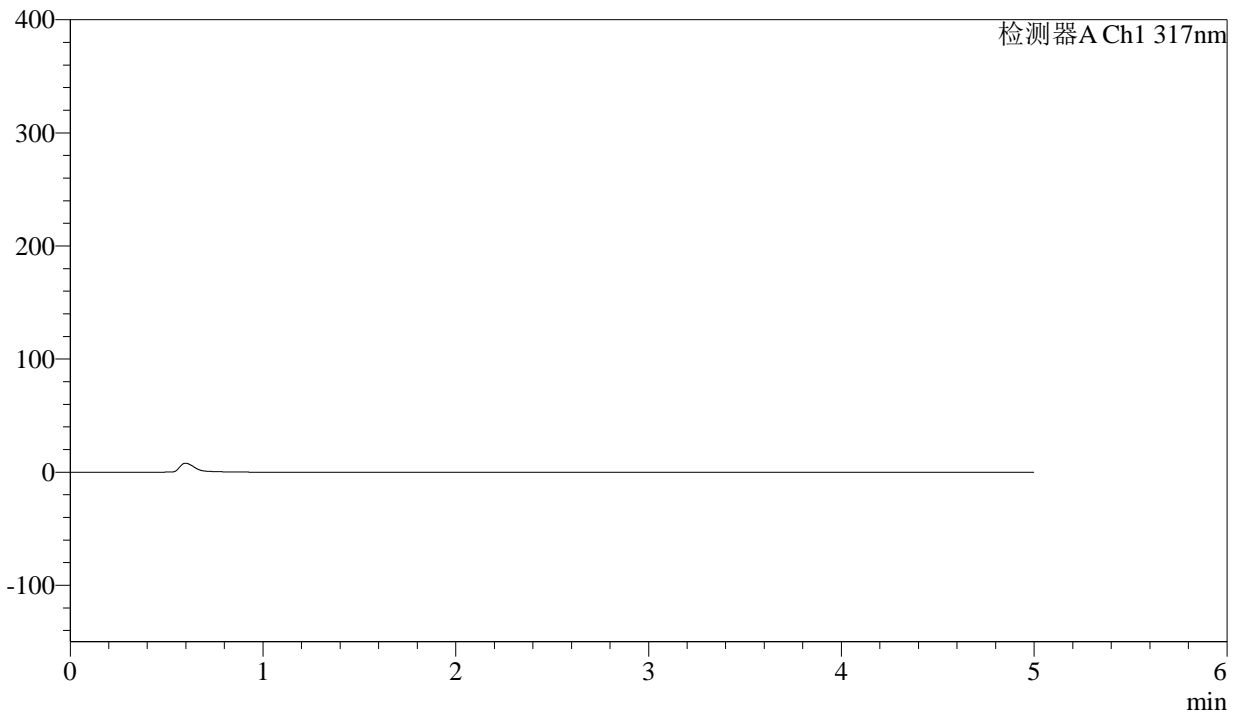

<峰表>

检测器A Ch1 317nm

| 峰号 | 保留时间 | 面积 | 面积% | 高度 | 理论塔板数(USP) | 拖尾因子 | 分离度(USP) |
|----|------|----|-----|----|------------|------|----------|
| 总计 | | | | | | | |



QTL-4047

<样品信息>

色谱柱 : XB-C18(4.6*50mm,5 μ m) 流速:1.0ml/min
 柱温 : 40 $^{\circ}$ C 波长:317nm
 数据文件名: RC\$QTL-4047 - 0-96/24-1034-2 - zzp-2024112521p-bp-yxys5t-rcd-pH6.0jz-dz1-1.lcd
 方法文件名: RC\$QTL-4047 - QTL-4047-rcd-FX273.lcm
 批处理文件名: RC\$QTL-4047 - 20250509-FX273.lcb
 样品瓶号: 3-18
 进样体积: 20 μ l 版本号:6.115
 进样时间: 2025/05/09 16:35:47 实验者: xiechaojun
 处理时间 (V2) : 2025/05/10 17:05:23 处理者: xiechaojun
 仪器型号: SHIMADZU LC-2050C(FX273)

<色谱图>

mV

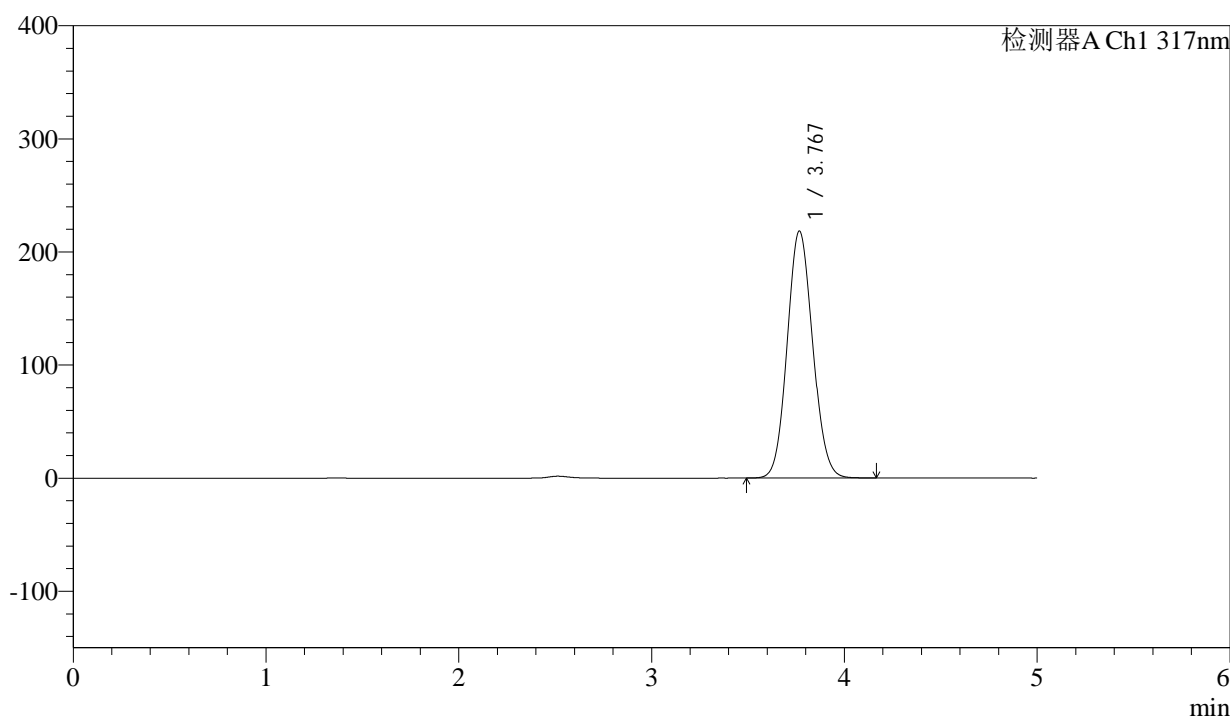

<峰表>

检测器A Ch1 317nm

| 峰号 | 保留时间 | 面积 | 面积% | 高度 | 理论塔板数(USP) | 拖尾因子 | 分离度(USP) |
|----|-------|---------|---------|--------|------------|-------|----------|
| 1 | 3.767 | 2008491 | 100.000 | 218031 | 3860 | 1.089 | -- |
| 总计 | | 2008491 | 100.000 | 218031 | | | |



QTL-4047

<样品信息>

色谱柱 : XB-C18(4.6*50mm,5 μ m) 流速:1.0ml/min
 柱温 : 40 $^{\circ}$ C 波长:317nm
 数据文件名: RC\$QTL-4047 - 0-96/24-1035-2 - zzp-2024112521p-bp-yxys5t-rcd-pH6.0jz-dz1-2.lcd
 方法文件名: RC\$QTL-4047 - QTL-4047-rcd-FX273.lcm
 批处理文件名: RC\$QTL-4047 - 20250509-FX273.lcb
 样品瓶号: 3-18
 进样体积: 20 μ l 版本号:6.115
 进样时间: 2025/05/09 16:41:10 实验者: xiechaojun
 处理时间 (V2) : 2025/05/10 17:05:26 处理者: xiechaojun
 仪器型号: SHIMADZU LC-2050C(FX273)

<色谱图>

mV

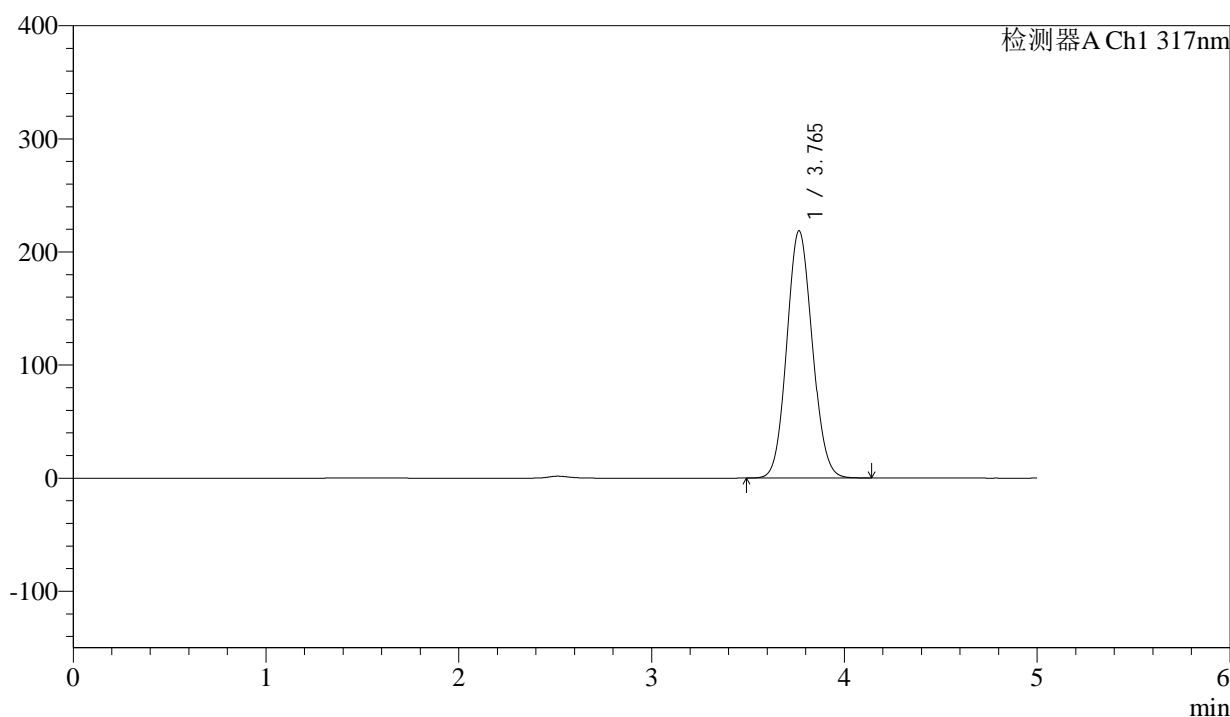

<峰表>

检测器A Ch1 317nm

| 峰号 | 保留时间 | 面积 | 面积% | 高度 | 理论塔板数(USP) | 拖尾因子 | 分离度(USP) |
|----|-------|---------|---------|--------|------------|-------|----------|
| 1 | 3.765 | 2012323 | 100.000 | 218575 | 3846 | 1.088 | -- |
| 总计 | | 2012323 | 100.000 | 218575 | | | |



QTL-4047

<样品信息>

色谱柱 : XB-C18(4.6*50mm,5 μ m) 流速:1.0ml/min
 柱温 : 40 $^{\circ}$ C 波长:317nm
 数据文件名: RC\$QTL-4047 - 0-96/24-1036-2 - zzp-2024112521p-bp-yxys5t-rcd-pH6.0jz-dz1-3.lcd
 方法文件名: RC\$QTL-4047 - QTL-4047-rcd-FX273.lcm
 批处理文件名: RC\$QTL-4047 - 20250509-FX273.lcb
 样品瓶号: 3-18
 进样体积: 20 μ l 版本号:6.115
 进样时间: 2025/05/09 16:46:33 实验者: xiechaojun
 处理时间 (V2) : 2025/05/10 17:05:29 处理者: xiechaojun
 仪器型号: SHIMADZU LC-2050C(FX273)

<色谱图>

mV

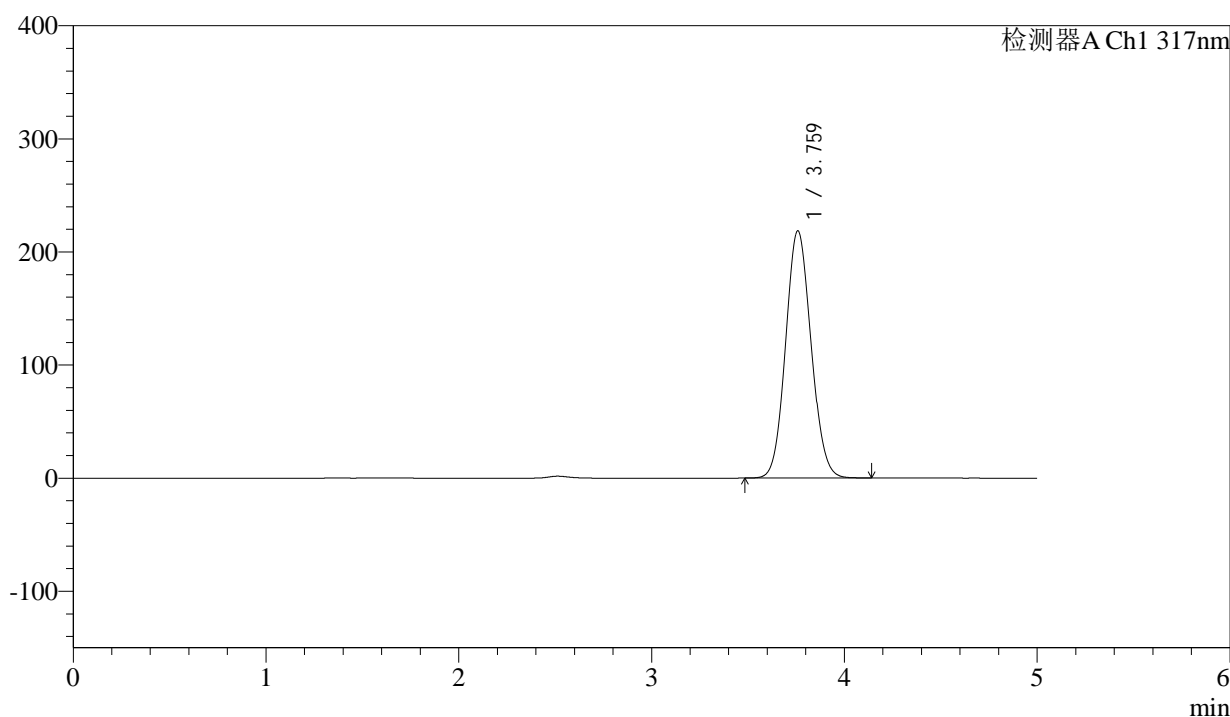

<峰表>

检测器A Ch1 317nm

| 峰号 | 保留时间 | 面积 | 面积% | 高度 | 理论塔板数(USP) | 拖尾因子 | 分离度(USP) |
|----|-------|---------|---------|--------|------------|-------|----------|
| 1 | 3.759 | 2006709 | 100.000 | 218212 | 3852 | 1.088 | -- |
| 总计 | | 2006709 | 100.000 | 218212 | | | |



QTL-4047

<样品信息>

色谱柱 : XB-C18(4.6*50mm,5 μ m) 流速:1.0ml/min
 柱温 : 40 $^{\circ}$ C 波长:317nm
 数据文件名: RC\$QTL-4047 - 0-96/24-1037-2 - zzp-2024112521p-bp-yxys5t-rcd-pH6.0jz-dz1-4.lcd
 方法文件名: RC\$QTL-4047 - QTL-4047-rcd-FX273.lcm
 批处理文件名: RC\$QTL-4047 - 20250509-FX273.lcb
 样品瓶号: 3-18
 进样体积: 20 μ l 版本号:6.115
 进样时间: 2025/05/09 16:51:56 实验者: xiechaojun
 处理时间 (V2) : 2025/05/10 17:05:32 处理者: xiechaojun
 仪器型号: SHIMADZU LC-2050C(FX273)

<色谱图>

mV

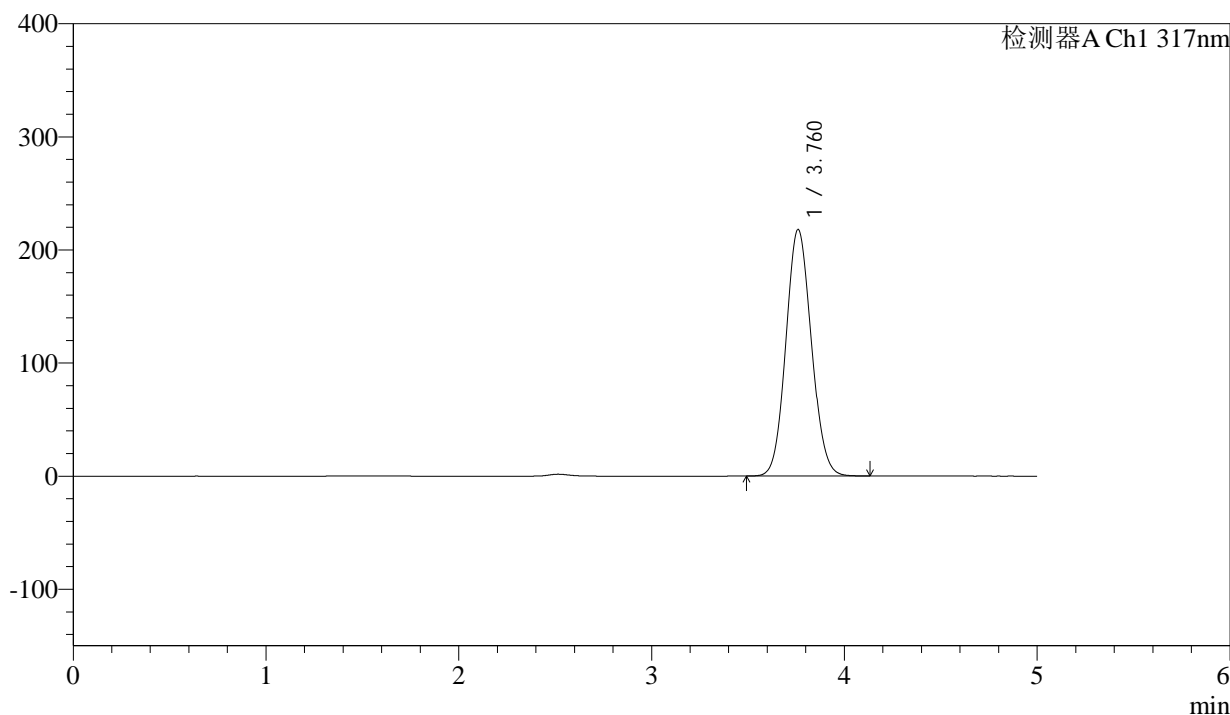

<峰表>

检测器A Ch1 317nm

| 峰号 | 保留时间 | 面积 | 面积% | 高度 | 理论塔板数(USP) | 拖尾因子 | 分离度(USP) |
|----|-------|---------|---------|--------|------------|-------|----------|
| 1 | 3.760 | 2002927 | 100.000 | 217820 | 3851 | 1.088 | -- |
| 总计 | | 2002927 | 100.000 | 217820 | | | |



QTL-4047

<样品信息>

色谱柱 : XB-C18(4.6*50mm,5 μ m) 流速:1.0ml/min
 柱温 : 40 $^{\circ}$ C 波长:317nm
 数据文件名: RC\$QTL-4047 - 0-96/24-1038-2 - zzp-2024112521p-bp-yxys5t-rcd-pH6.0jz-dz1-5.lcd
 方法文件名: RC\$QTL-4047 - QTL-4047-rcd-FX273.lcm
 批处理文件名: RC\$QTL-4047 - 20250509-FX273.lcb
 样品瓶号: 3-18
 进样体积: 20 μ l 版本号:6.115
 进样时间: 2025/05/09 16:57:19 实验者: xiechaojun
 处理时间 (V2) : 2025/05/10 17:05:35 处理者: xiechaojun
 仪器型号: SHIMADZU LC-2050C(FX273)

<色谱图>

mV

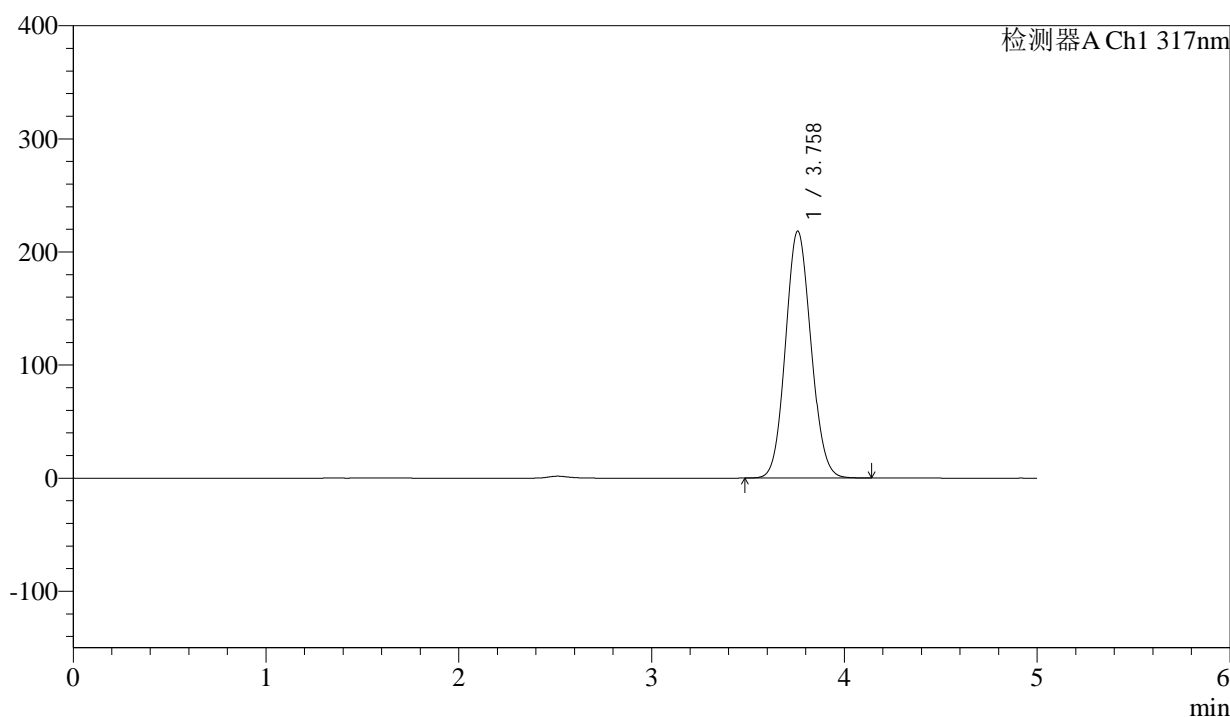

<峰表>

检测器A Ch1 317nm

| 峰号 | 保留时间 | 面积 | 面积% | 高度 | 理论塔板数(USP) | 拖尾因子 | 分离度(USP) |
|----|-------|---------|---------|--------|------------|-------|----------|
| 1 | 3.758 | 2006856 | 100.000 | 218103 | 3845 | 1.087 | -- |
| 总计 | | 2006856 | 100.000 | 218103 | | | |



QTL-4047

<样品信息>

色谱柱 : XB-C18(4.6*50mm,5μm) 流速:1.0ml/min
 柱温 : 40°C 波长:317nm
 数据文件名: RC\$QTL-4047 - 0-96/24-1039-2 - zzp-2024112521p-bp-yxys5t-rcd-pH6.0jz-P1-1.lcd
 方法文件名: RC\$QTL-4047 - QTL-4047-rcd-FX273.lcm
 批处理文件名: RC\$QTL-4047 - 20250509-FX273.lcb
 样品瓶号: 3-1
 进样体积: 20μl 版本号:6.115
 进样时间: 2025/05/09 17:02:43 实验者: xiechaojun
 处理时间 (V2) : 2025/05/10 17:05:37 处理者: xiechaojun
 仪器型号: SHIMADZU LC-2050C(FX273)

<色谱图>

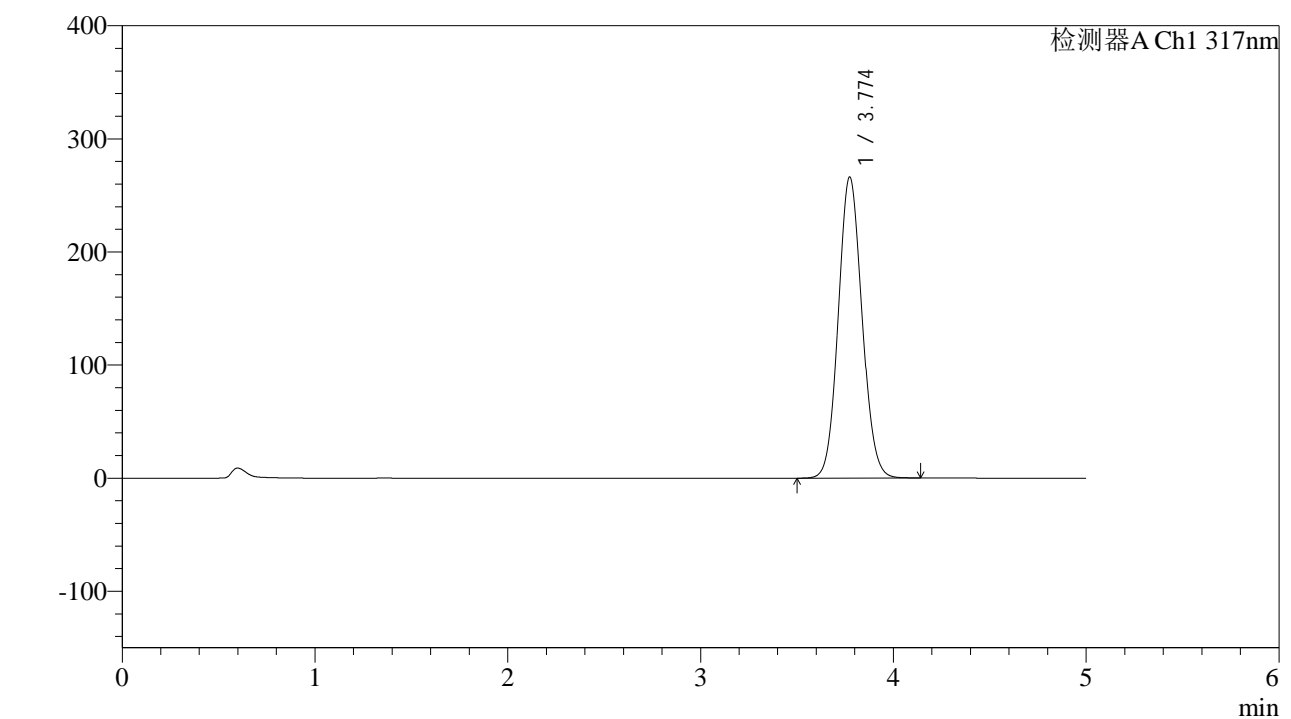

<峰表>

检测器A Ch1 317nm

| 峰号 | 保留时间 | 面积 | 面积% | 高度 | 理论塔板数(USP) | 拖尾因子 | 分离度(USP) |
|----|-------|---------|---------|--------|------------|-------|----------|
| 1 | 3.774 | 2277909 | 100.000 | 266158 | 4502 | 1.084 | -- |
| 总计 | | 2277909 | 100.000 | 266158 | | | |



QTL-4047

<样品信息>

色谱柱 : XB-C18(4.6*50mm,5μm) 流速:1.0ml/min
 柱温 : 40°C 波长:317nm
 数据文件名: RC\$QTL-4047 - 0-96/24-1040-2 - zzp-2024112521p-bp-yxys5t-rcd-pH6.0jz-P1-2.lcd
 方法文件名: RC\$QTL-4047 - QTL-4047-rcd-FX273.lcm
 批处理文件名: RC\$QTL-4047 - 20250509-FX273.lcb
 样品瓶号: 3-1
 进样体积: 20μl 版本号:6.115
 进样时间: 2025/05/09 17:08:06 实验者: xiechaojun
 处理时间 (V2) : 2025/05/10 17:05:40 处理者: xiechaojun
 仪器型号: SHIMADZU LC-2050C(FX273)

<色谱图>

mV

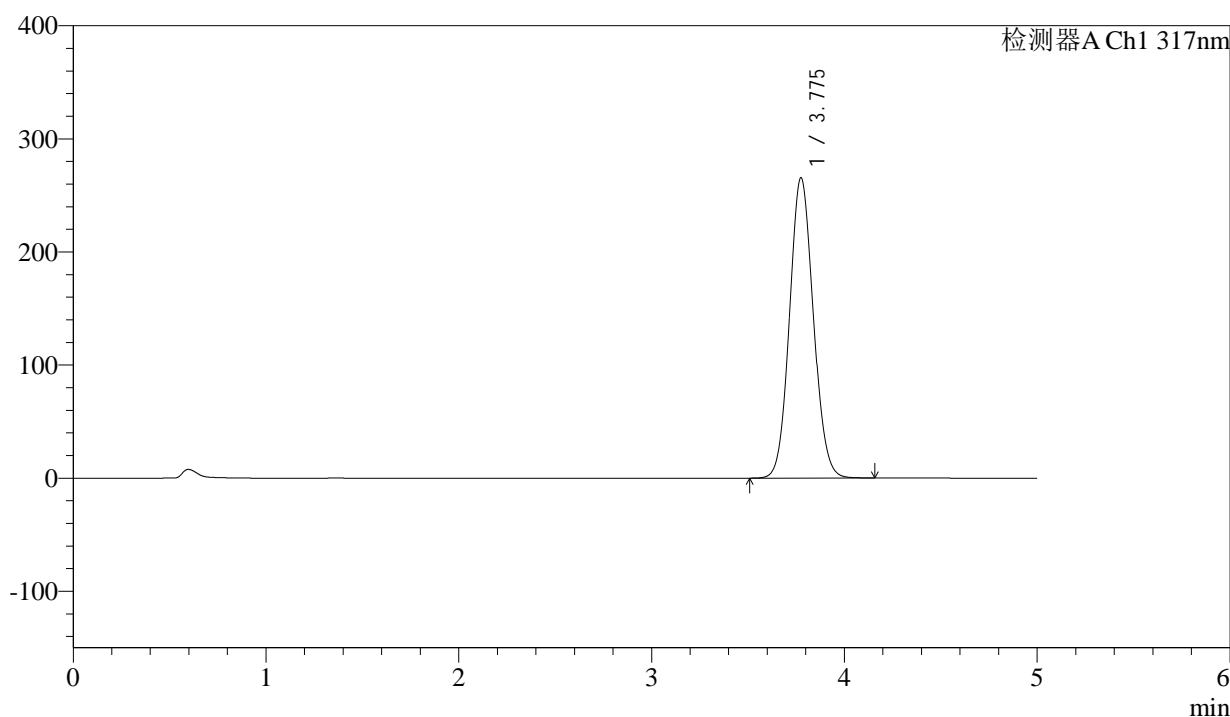

<峰表>

检测器A Ch1 317nm

| 峰号 | 保留时间 | 面积 | 面积% | 高度 | 理论塔板数(USP) | 拖尾因子 | 分离度(USP) |
|----|-------|---------|---------|--------|------------|-------|----------|
| 1 | 3.775 | 2278759 | 100.000 | 265054 | 4477 | 1.084 | -- |
| 总计 | | 2278759 | 100.000 | 265054 | | | |



QTL-4047

<样品信息>

色谱柱 : XB-C18(4.6*50mm,5μm) 流速:1.0ml/min
 柱温 : 40°C 波长:317nm
 数据文件名: RC\$QTL-4047 - 0-96/24-1041-2 - zzp-2024112521p-bp-yxys5t-rcd-pH6.0jz-P2-1.lcd
 方法文件名: RC\$QTL-4047 - QTL-4047-rcd-FX273.lcm
 批处理文件名: RC\$QTL-4047 - 20250509-FX273.lcb
 样品瓶号: 3-10
 进样体积: 20μl 版本号:6.115
 进样时间: 2025/05/09 17:13:29 实验者: xiechaojun
 处理时间 (V2) : 2025/05/10 17:05:43 处理者: xiechaojun
 仪器型号: SHIMADZU LC-2050C(FX273)

<色谱图>

mV

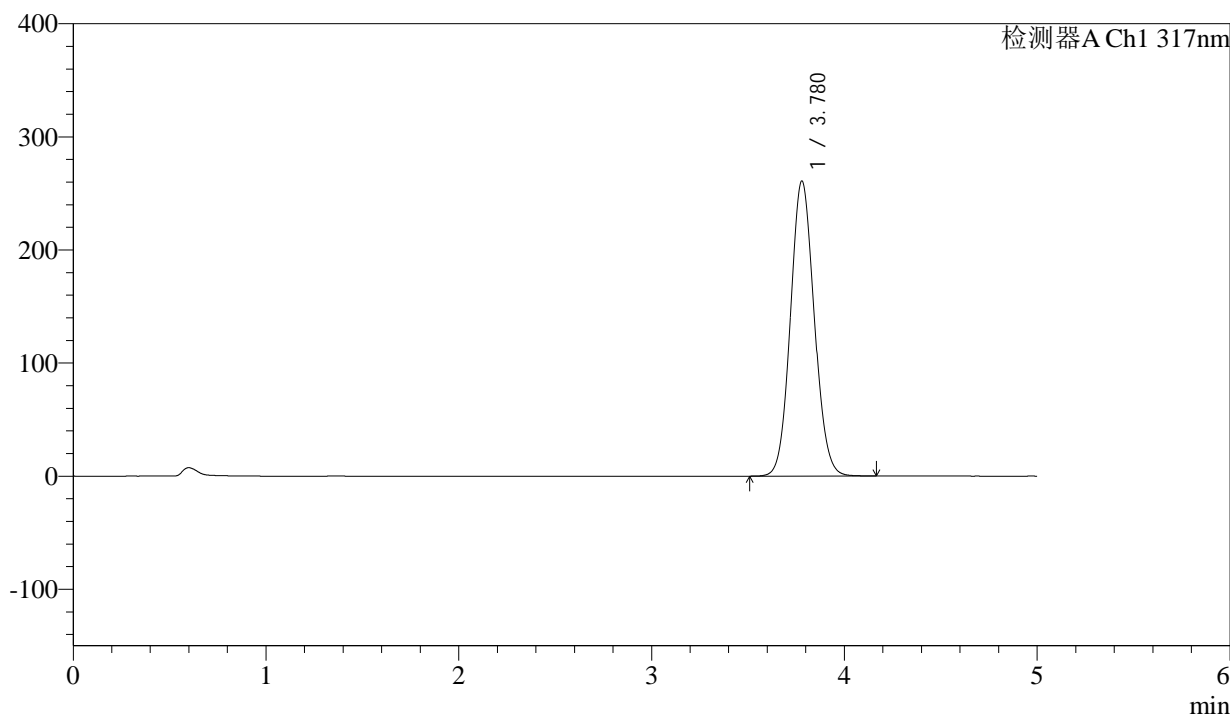

<峰表>

检测器A Ch1 317nm

| 峰号 | 保留时间 | 面积 | 面积% | 高度 | 理论塔板数(USP) | 拖尾因子 | 分离度(USP) |
|----|-------|---------|---------|--------|------------|-------|----------|
| 1 | 3.780 | 2237466 | 100.000 | 260934 | 4496 | 1.084 | -- |
| 总计 | | 2237466 | 100.000 | 260934 | | | |



QTL-4047

<样品信息>

色谱柱 : XB-C18(4.6*50mm,5μm) 流速:1.0ml/min
 柱温 : 40°C 波长:317nm
 数据文件名: RC\$QTL-4047 - 0-96/24-1042-2 - zzp-2024112521p-bp-yxys5t-rcd-pH6.0jz-P2-2.lcd
 方法文件名: RC\$QTL-4047 - QTL-4047-rcd-FX273.lcm
 批处理文件名: RC\$QTL-4047 - 20250509-FX273.lcb
 样品瓶号: 3-10
 进样体积: 20μl 版本号:6.115
 进样时间: 2025/05/09 17:18:52 实验者: xiechaojun
 处理时间 (V2) : 2025/05/10 17:05:46 处理者: xiechaojun
 仪器型号: SHIMADZU LC-2050C(FX273)

<色谱图>

mV

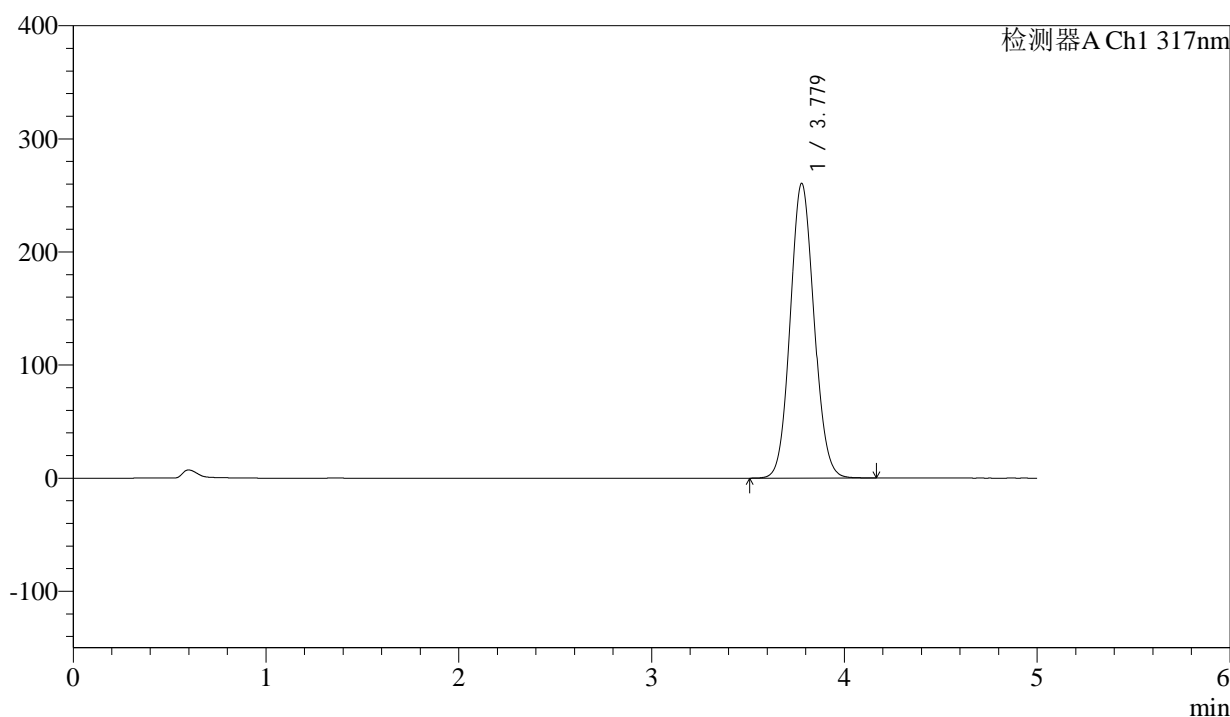

<峰表>

检测器A Ch1 317nm

| 峰号 | 保留时间 | 面积 | 面积% | 高度 | 理论塔板数(USP) | 拖尾因子 | 分离度(USP) |
|----|-------|---------|---------|--------|------------|-------|----------|
| 1 | 3.779 | 2238582 | 100.000 | 260675 | 4478 | 1.083 | -- |
| 总计 | | 2238582 | 100.000 | 260675 | | | |



QTL-4047

<样品信息>

色谱柱 : XB-C18(4.6*50mm,5μm) 流速:1.0ml/min
 柱温 : 40°C 波长:317nm
 数据文件名: RC\$QTL-4047 - 0-96/24-1043-2 - zzp-2024112521p-bp-yxys5t-rcd-pH6.0jz-P3-1.lcd
 方法文件名: RC\$QTL-4047 - QTL-4047-rcd-FX273.lcm
 批处理文件名: RC\$QTL-4047 - 20250509-FX273.lcb
 样品瓶号: 3-19
 进样体积: 20μl 版本号:6.115
 进样时间: 2025/05/09 17:24:15 实验者: xiechaojun
 处理时间 (V2) : 2025/05/10 17:05:49 处理者: xiechaojun
 仪器型号: SHIMADZU LC-2050C(FX273)

<色谱图>

mV

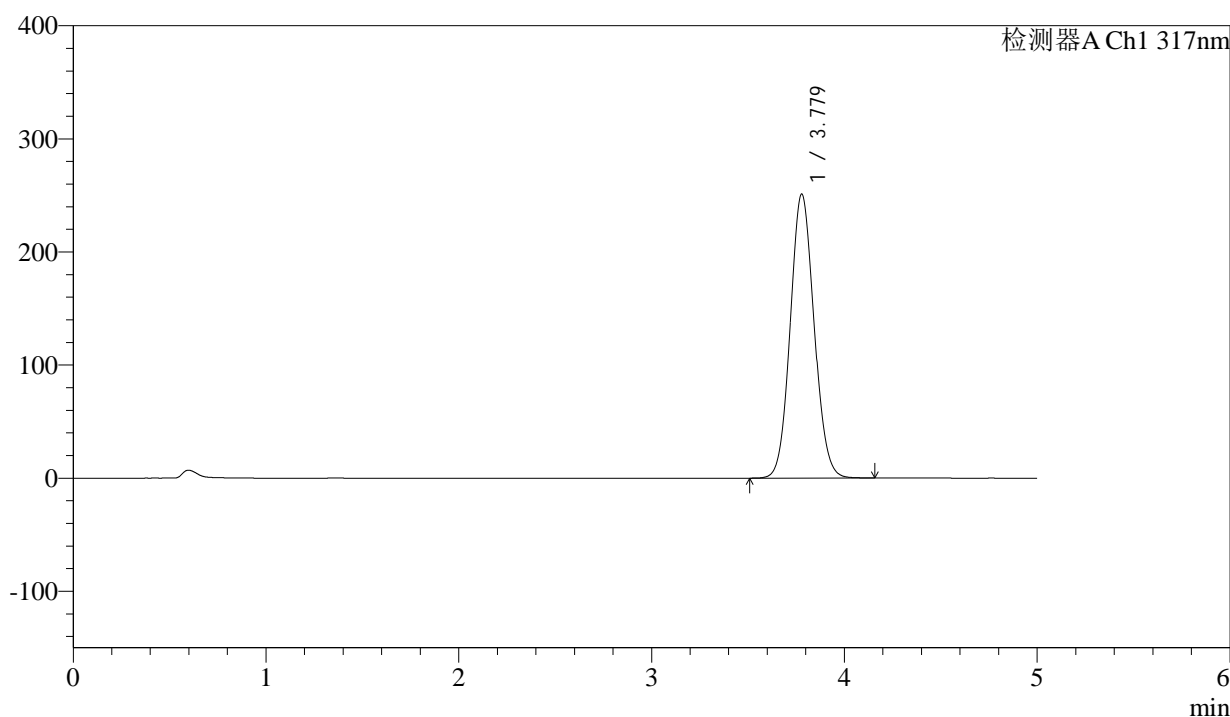

<峰表>

检测器A Ch1 317nm

| 峰号 | 保留时间 | 面积 | 面积% | 高度 | 理论塔板数(USP) | 拖尾因子 | 分离度(USP) |
|----|-------|---------|---------|--------|------------|-------|----------|
| 1 | 3.779 | 2157949 | 100.000 | 251152 | 4478 | 1.083 | -- |
| 总计 | | 2157949 | 100.000 | 251152 | | | |



QTL-4047

<样品信息>

色谱柱 : XB-C18(4.6*50mm,5μm) 流速:1.0ml/min
 柱温 : 40°C 波长:317nm
 数据文件名: RC\$QTL-4047 - 0-96/24-1044-2 - zzp-2024112521p-bp-yxys5t-rcd-pH6.0jz-P3-2.lcd
 方法文件名: RC\$QTL-4047 - QTL-4047-rcd-FX273.lcm
 批处理文件名: RC\$QTL-4047 - 20250509-FX273.lcb
 样品瓶号: 3-19
 进样体积: 20μl 版本号:6.115
 进样时间: 2025/05/09 17:29:37 实验者: xiechaojun
 处理时间 (V2) : 2025/05/10 17:05:52 处理者: xiechaojun
 仪器型号: SHIMADZU LC-2050C(FX273)

<色谱图>

mV

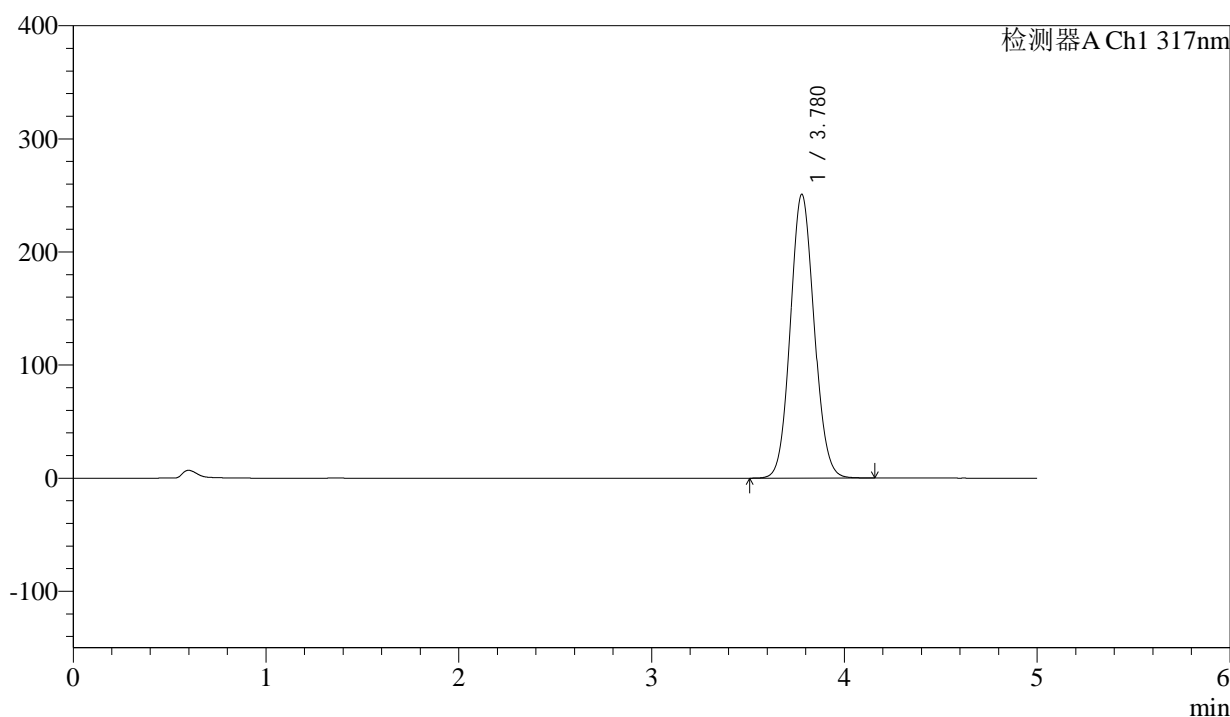

<峰表>

检测器A Ch1 317nm

| 峰号 | 保留时间 | 面积 | 面积% | 高度 | 理论塔板数(USP) | 拖尾因子 | 分离度(USP) |
|----|-------|---------|---------|--------|------------|-------|----------|
| 1 | 3.780 | 2154413 | 100.000 | 251060 | 4486 | 1.083 | -- |
| 总计 | | 2154413 | 100.000 | 251060 | | | |



QTL-4047

<样品信息>

色谱柱 : XB-C18(4.6*50mm,5μm) 流速:1.0ml/min
 柱温 : 40°C 波长:317nm
 数据文件名: RC\$QTL-4047 - 0-96/24-1045-2 - zzp-2024112521p-bp-yxys5t-rcd-pH6.0jz-P4-1.lcd
 方法文件名: RC\$QTL-4047 - QTL-4047-rcd-FX273.lcm
 批处理文件名: RC\$QTL-4047 - 20250509-FX273.lcb
 样品瓶号: 3-28
 进样体积: 20μl 版本号:6.115
 进样时间: 2025/05/09 17:35:00 实验者: xiechaojun
 处理时间 (V2) : 2025/05/10 17:05:55 处理者: xiechaojun
 仪器型号: SHIMADZU LC-2050C(FX273)

<色谱图>

mV

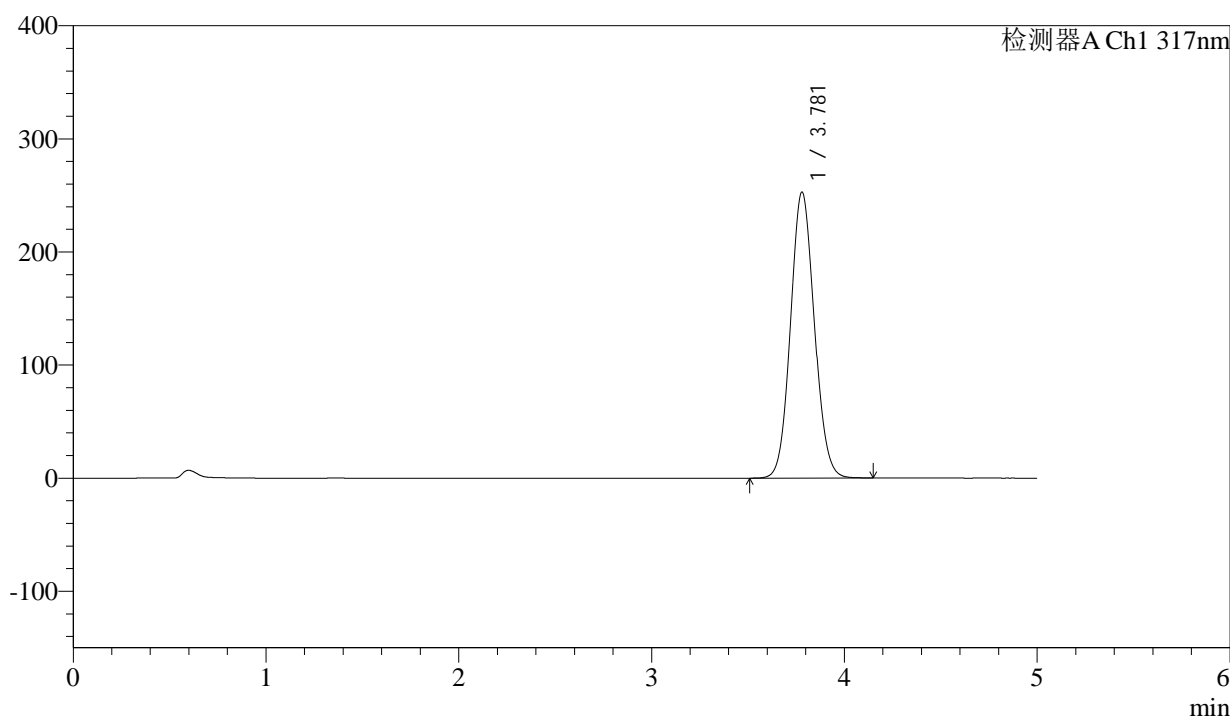

<峰表>

检测器A Ch1 317nm

| 峰号 | 保留时间 | 面积 | 面积% | 高度 | 理论塔板数(USP) | 拖尾因子 | 分离度(USP) |
|----|-------|---------|---------|--------|------------|-------|----------|
| 1 | 3.781 | 2171236 | 100.000 | 252963 | 4486 | 1.083 | -- |
| 总计 | | 2171236 | 100.000 | 252963 | | | |



QTL-4047

<样品信息>

色谱柱 : XB-C18(4.6*50mm,5μm) 流速:1.0ml/min
 柱温 : 40°C 波长:317nm
 数据文件名: RC\$QTL-4047 - 0-96/24-1046-2 - zzp-2024112521p-bp-yxys5t-rcd-pH6.0jz-P4-2.lcd
 方法文件名: RC\$QTL-4047 - QTL-4047-rcd-FX273.lcm
 批处理文件名: RC\$QTL-4047 - 20250509-FX273.lcb
 样品瓶号: 3-28
 进样体积: 20μl 版本号:6.115
 进样时间: 2025/05/09 17:40:22 实验者: xiechaojun
 处理时间 (V2) : 2025/05/10 17:05:58 处理者: xiechaojun
 仪器型号: SHIMADZU LC-2050C(FX273)

<色谱图>

mV

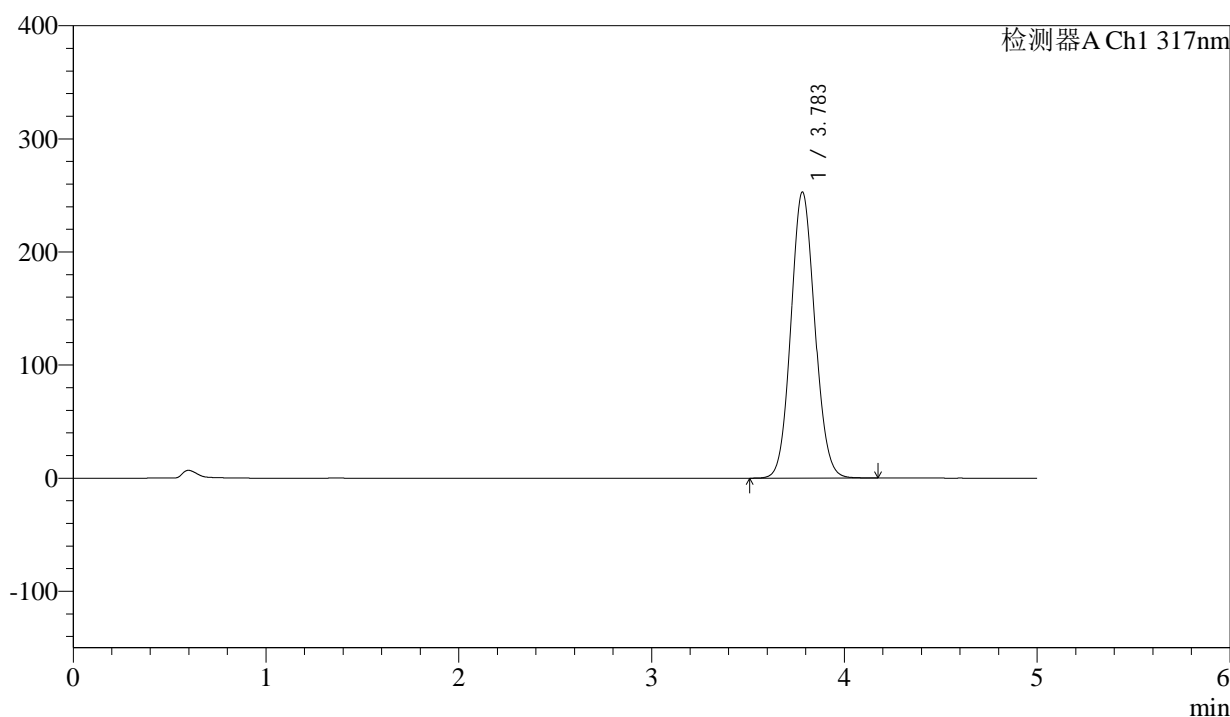

<峰表>

检测器A Ch1 317nm

| 峰号 | 保留时间 | 面积 | 面积% | 高度 | 理论塔板数(USP) | 拖尾因子 | 分离度(USP) |
|----|-------|---------|---------|--------|------------|-------|----------|
| 1 | 3.783 | 2176092 | 100.000 | 252781 | 4477 | 1.083 | -- |
| 总计 | | 2176092 | 100.000 | 252781 | | | |



QTL-4047

<样品信息>

色谱柱 : XB-C18(4.6*50mm,5μm) 流速:1.0ml/min
 柱温 : 40°C 波长:317nm
 数据文件名: RC\$QTL-4047 - 0-96/24-1047-2 - zzp-2024112521p-bp-yxys5t-rcd-pH6.0jz-P5-1.lcd
 方法文件名: RC\$QTL-4047 - QTL-4047-rcd-FX273.lcm
 批处理文件名: RC\$QTL-4047 - 20250509-FX273.lcb
 样品瓶号: 3-37
 进样体积: 20μl 版本号:6.115
 进样时间: 2025/05/09 17:45:45 实验者: xiechaojun
 处理时间 (V2) : 2025/05/10 17:06:01 处理者: xiechaojun
 仪器型号: SHIMADZU LC-2050C(FX273)

<色谱图>

mV

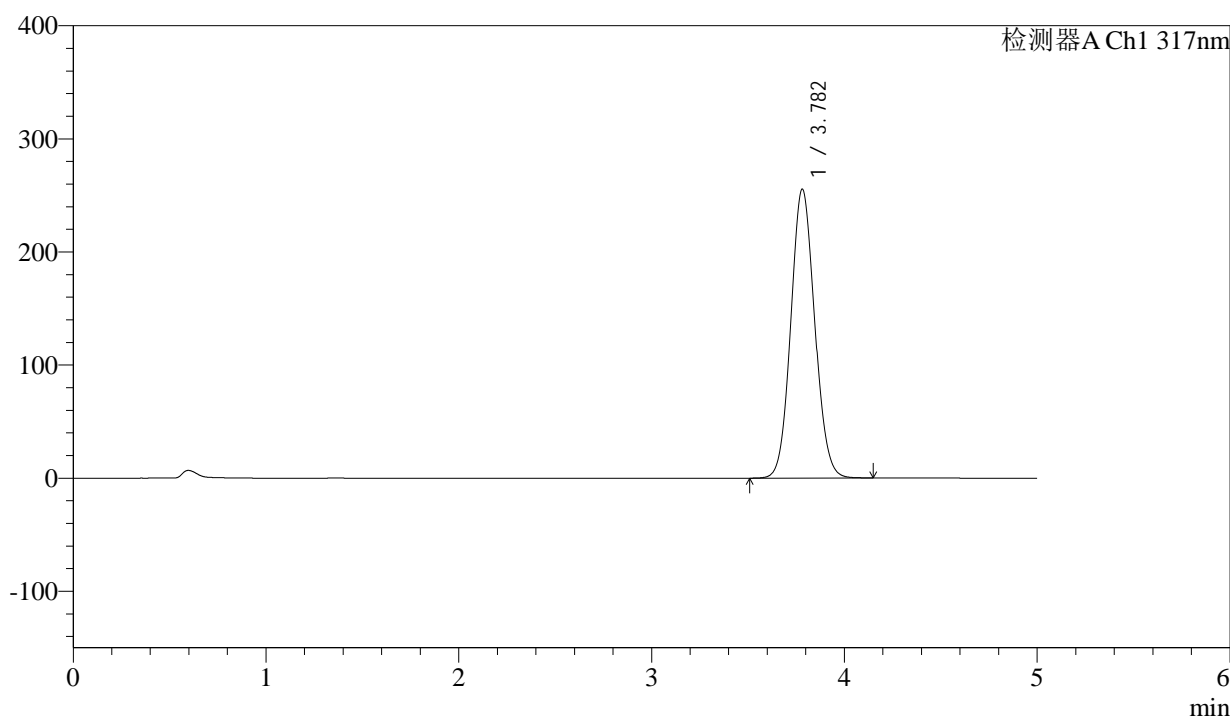

<峰表>

检测器A Ch1 317nm

| 峰号 | 保留时间 | 面积 | 面积% | 高度 | 理论塔板数(USP) | 拖尾因子 | 分离度(USP) |
|----|-------|---------|---------|--------|------------|-------|----------|
| 1 | 3.782 | 2196563 | 100.000 | 255341 | 4479 | 1.083 | -- |
| 总计 | | 2196563 | 100.000 | 255341 | | | |



QTL-4047

<样品信息>

色谱柱 : XB-C18(4.6*50mm,5μm) 流速:1.0ml/min
 柱温 : 40°C 波长:317nm
 数据文件名: RC\$QTL-4047 - 0-96/24-1048-2 - zzp-2024112521p-bp-yxys5t-rcd-pH6.0jz-P5-2.lcd
 方法文件名: RC\$QTL-4047 - QTL-4047-rcd-FX273.lcm
 批处理文件名: RC\$QTL-4047 - 20250509-FX273.lcb
 样品瓶号: 3-37
 进样体积: 20μl 版本号:6.115
 进样时间: 2025/05/09 17:51:07 实验者: xiechaojun
 处理时间 (V2) : 2025/05/10 17:06:04 处理者: xiechaojun
 仪器型号: SHIMADZU LC-2050C(FX273)

<色谱图>

mV

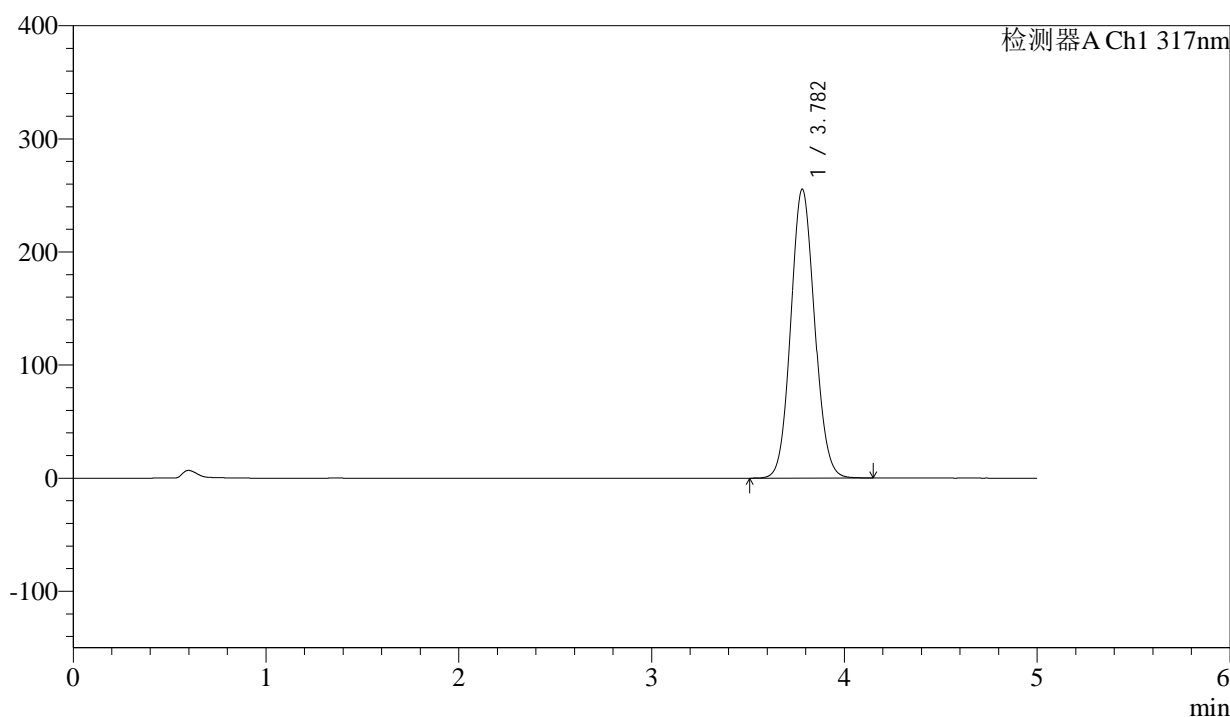

<峰表>

检测器A Ch1 317nm

| 峰号 | 保留时间 | 面积 | 面积% | 高度 | 理论塔板数(USP) | 拖尾因子 | 分离度(USP) |
|----|-------|---------|---------|--------|------------|-------|----------|
| 1 | 3.782 | 2193908 | 100.000 | 255423 | 4489 | 1.084 | -- |
| 总计 | | 2193908 | 100.000 | 255423 | | | |



QTL-4047

<样品信息>

色谱柱 : XB-C18(4.6*50mm,5 μ m) 流速:1.0ml/min
 柱温 : 40 $^{\circ}$ C 波长:317nm
 数据文件名: RC\$QTL-4047 - 0-96/24-1049-2 - zzp-2024112521p-bp-yxys5t-rcd-pH6.0jz-P6-1.lcd
 方法文件名: RC\$QTL-4047 - QTL-4047-rcd-FX273.lcm
 批处理文件名: RC\$QTL-4047 - 20250509-FX273.lcb
 样品瓶号: 3-46
 进样体积: 20 μ l 版本号:6.115
 进样时间: 2025/05/09 17:56:30 实验者: xiechaojun
 处理时间 (V2) : 2025/05/10 17:06:07 处理者: xiechaojun
 仪器型号: SHIMADZU LC-2050C(FX273)

<色谱图>

mV

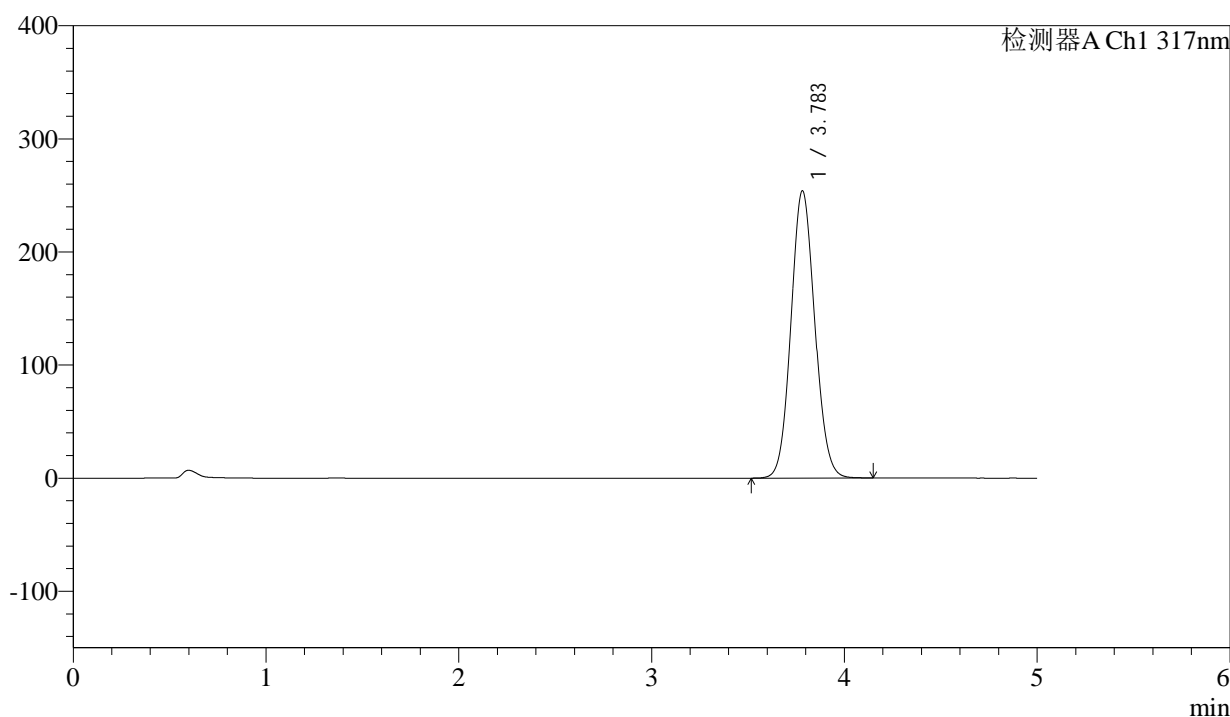

<峰表>

检测器A Ch1 317nm

| 峰号 | 保留时间 | 面积 | 面积% | 高度 | 理论塔板数(USP) | 拖尾因子 | 分离度(USP) |
|----|-------|---------|---------|--------|------------|-------|----------|
| 1 | 3.783 | 2181804 | 100.000 | 253781 | 4488 | 1.084 | -- |
| 总计 | | 2181804 | 100.000 | 253781 | | | |



QTL-4047

<样品信息>

色谱柱 : XB-C18(4.6*50mm,5μm) 流速:1.0ml/min
 柱温 : 40°C 波长:317nm
 数据文件名: RC\$QTL-4047 - 0-96/24-1050-2 - zzp-2024112521p-bp-yxys5t-rcd-pH6.0jz-P6-2.lcd
 方法文件名: RC\$QTL-4047 - QTL-4047-rcd-FX273.lcm
 批处理文件名: RC\$QTL-4047 - 20250509-FX273.lcb
 样品瓶号: 3-46
 进样体积: 20μl 版本号:6.115
 进样时间: 2025/05/09 18:01:52 实验者: xiechaojun
 处理时间 (V2) : 2025/05/10 17:06:09 处理者: xiechaojun
 仪器型号: SHIMADZU LC-2050C(FX273)

<色谱图>

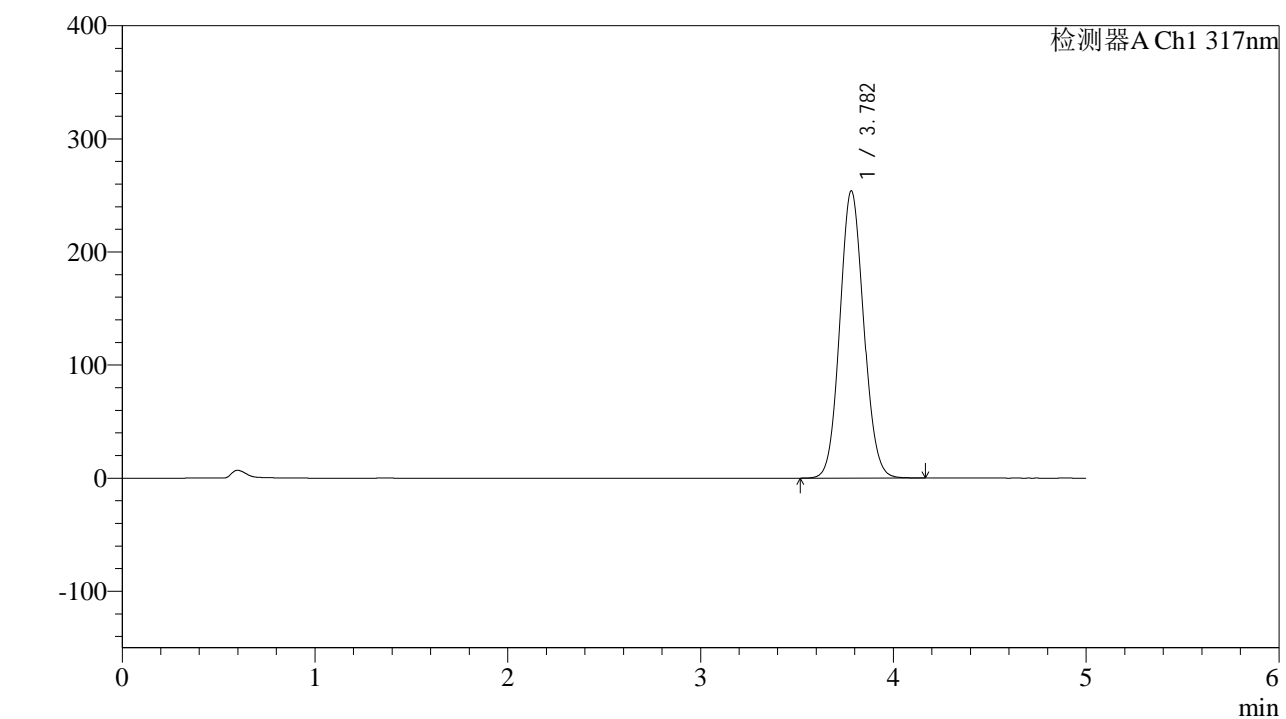

<峰表>

检测器A Ch1 317nm

| 峰号 | 保留时间 | 面积 | 面积% | 高度 | 理论塔板数(USP) | 拖尾因子 | 分离度(USP) |
|----|-------|---------|---------|--------|------------|-------|----------|
| 1 | 3.782 | 2184967 | 100.000 | 253872 | 4475 | 1.084 | -- |
| 总计 | | 2184967 | 100.000 | 253872 | | | |



QTL-4047

<样品信息>

色谱柱 : XB-C18(4.6*50mm,5μm) 流速:1.0ml/min
 柱温 : 40°C 波长:317nm
 数据文件名: RC\$QTL-4047 - 0-96/24-1051-2 - zzp-2024112521p-bp-yxys5t-rcd-pH6.0jz-P7-1.lcd
 方法文件名: RC\$QTL-4047 - QTL-4047-rcd-FX273.lcm
 批处理文件名: RC\$QTL-4047 - 20250509-FX273.lcb
 样品瓶号: 3-2
 进样体积: 20μl 版本号:6.115
 进样时间: 2025/05/09 18:07:15 实验者: xiechaojun
 处理时间 (V2) : 2025/05/10 17:06:12 处理者: xiechaojun
 仪器型号: SHIMADZU LC-2050C(FX273)

<色谱图>

mV

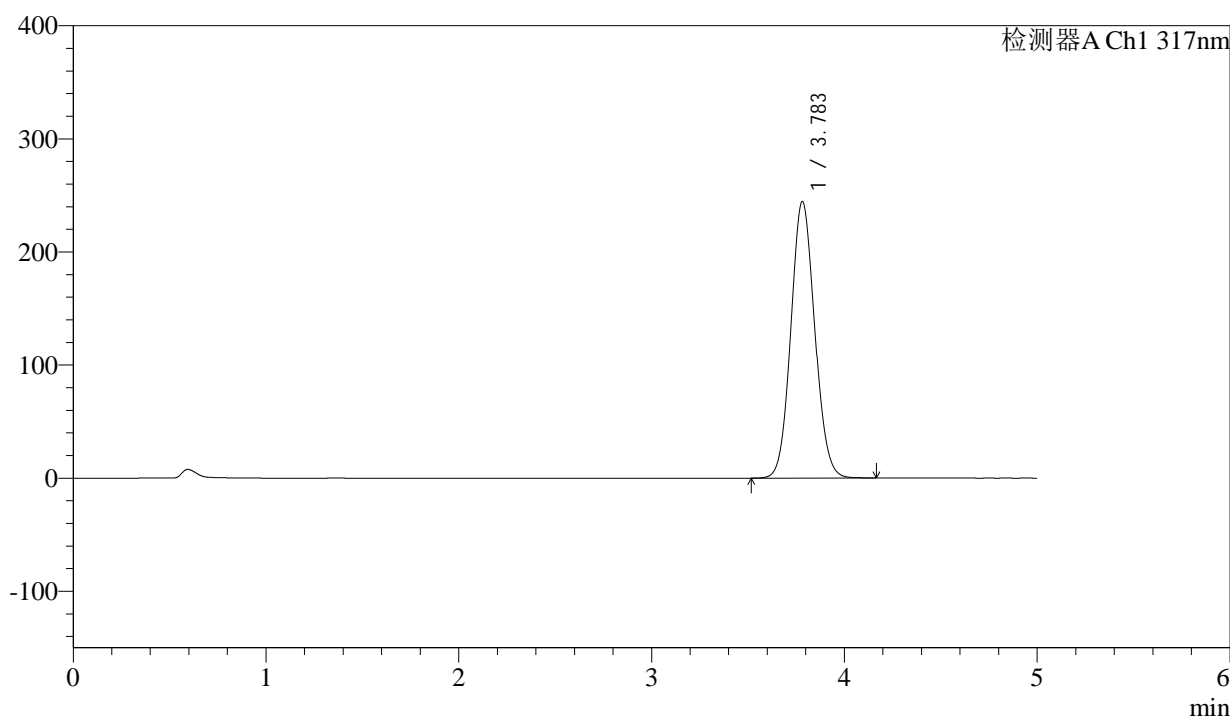

<峰表>

检测器A Ch1 317nm

| 峰号 | 保留时间 | 面积 | 面积% | 高度 | 理论塔板数(USP) | 拖尾因子 | 分离度(USP) |
|----|-------|---------|---------|--------|------------|-------|----------|
| 1 | 3.783 | 2100878 | 100.000 | 244314 | 4483 | 1.083 | -- |
| 总计 | | 2100878 | 100.000 | 244314 | | | |



QTL-4047

<样品信息>

色谱柱 : XB-C18(4.6*50mm,5μm) 流速:1.0ml/min
 柱温 : 40°C 波长:317nm
 数据文件名: RC\$QTL-4047 - 0-96/24-1052-2 - zzp-2024112521p-bp-yxys5t-rcd-pH6.0jz-P7-2.lcd
 方法文件名: RC\$QTL-4047 - QTL-4047-rcd-FX273.lcm
 批处理文件名: RC\$QTL-4047 - 20250509-FX273.lcb
 样品瓶号: 3-2
 进样体积: 20μl 版本号:6.115
 进样时间: 2025/05/09 18:12:37 实验者: xiechaojun
 处理时间 (V2) : 2025/05/10 17:06:15 处理者: xiechaojun
 仪器型号: SHIMADZU LC-2050C(FX273)

<色谱图>

mV

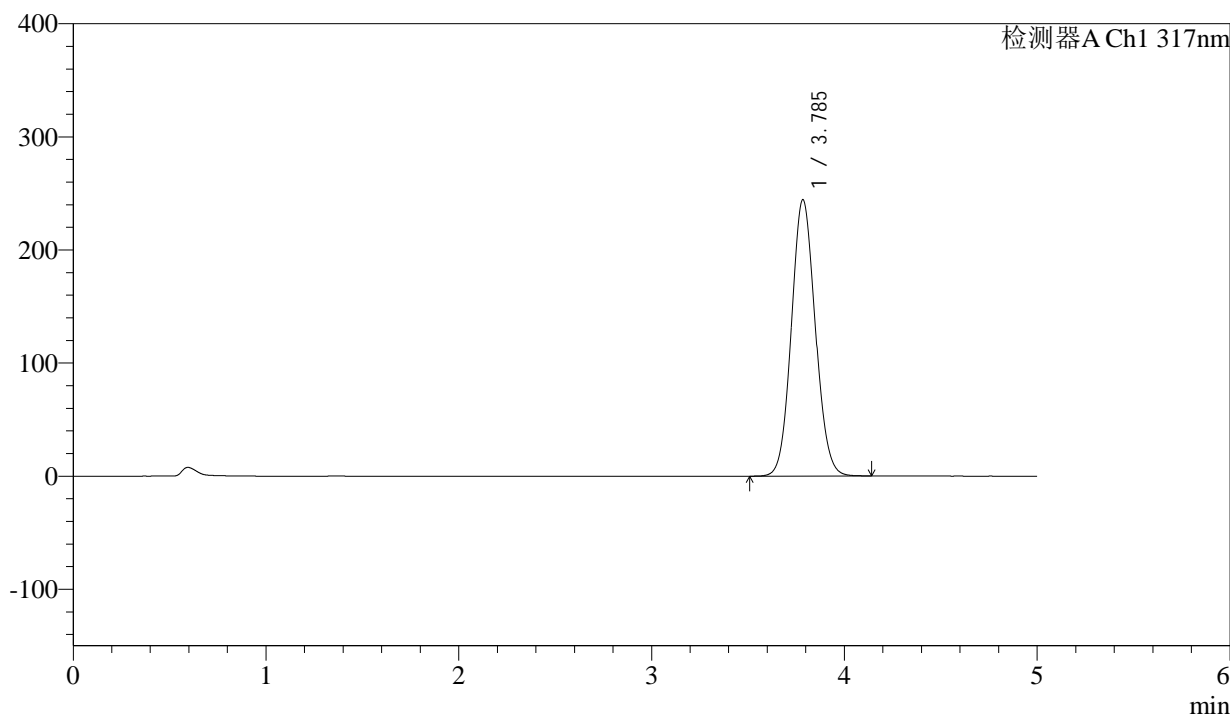

<峰表>

检测器A Ch1 317nm

| 峰号 | 保留时间 | 面积 | 面积% | 高度 | 理论塔板数(USP) | 拖尾因子 | 分离度(USP) |
|----|-------|---------|---------|--------|------------|-------|----------|
| 1 | 3.785 | 2102761 | 100.000 | 244097 | 4476 | 1.082 | -- |
| 总计 | | 2102761 | 100.000 | 244097 | | | |



QTL-4047

<样品信息>

色谱柱 : XB-C18(4.6*50mm,5μm) 流速:1.0ml/min
 柱温 : 40°C 波长:317nm
 数据文件名: RC\$QTL-4047 - 0-96/24-1053-2 - zzp-2024112521p-bp-yxys5t-rcd-pH6.0jz-P8-1.lcd
 方法文件名: RC\$QTL-4047 - QTL-4047-rcd-FX273.lcm
 批处理文件名: RC\$QTL-4047 - 20250509-FX273.lcb
 样品瓶号: 3-11
 进样体积: 20μl 版本号:6.115
 进样时间: 2025/05/09 18:18:00 实验者: xiechaojun
 处理时间 (V2) : 2025/05/10 17:06:18 处理者: xiechaojun
 仪器型号: SHIMADZU LC-2050C(FX273)

<色谱图>

mV

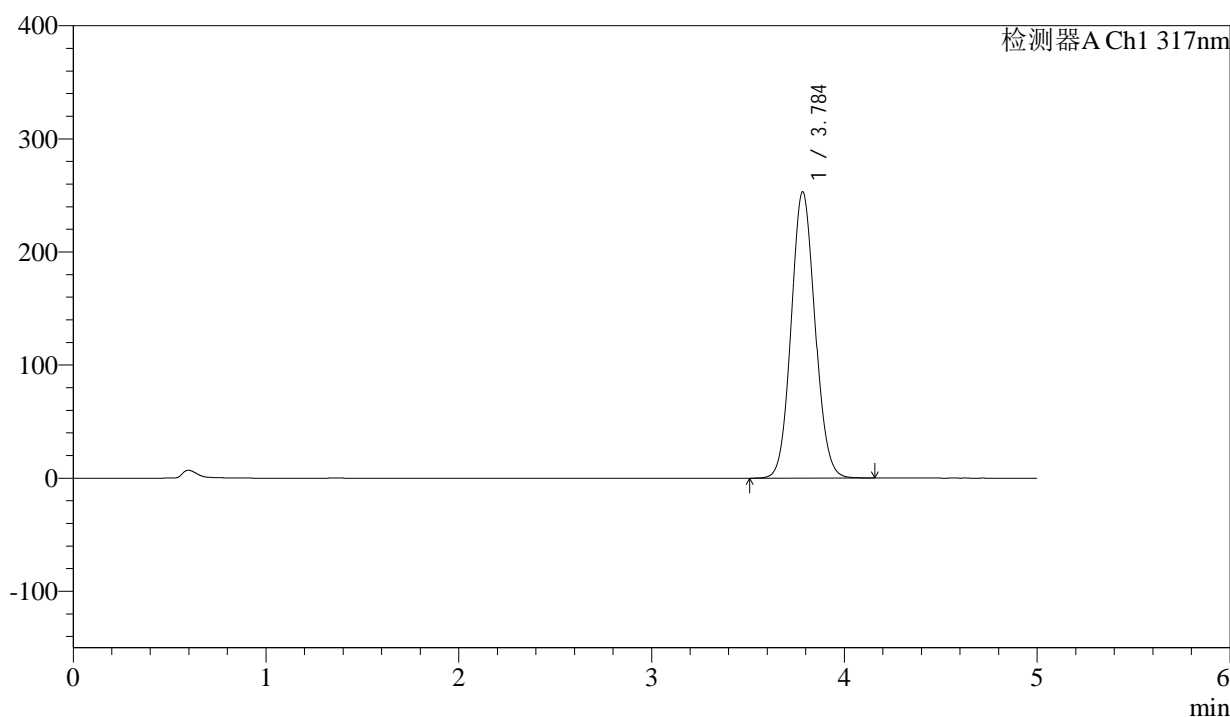

<峰表>

检测器A Ch1 317nm

| 峰号 | 保留时间 | 面积 | 面积% | 高度 | 理论塔板数(USP) | 拖尾因子 | 分离度(USP) |
|----|-------|---------|---------|--------|------------|-------|----------|
| 1 | 3.784 | 2174578 | 100.000 | 252559 | 4489 | 1.083 | -- |
| 总计 | | 2174578 | 100.000 | 252559 | | | |



QTL-4047

<样品信息>

色谱柱 : XB-C18(4.6*50mm,5 μ m) 流速:1.0ml/min
 柱温 : 40 $^{\circ}$ C 波长:317nm
 数据文件名: RC\$QTL-4047 - 0-96/24-1054-2 - zzp-2024112521p-bp-yxys5t-rcd-pH6.0jz-P8-2.lcd
 方法文件名: RC\$QTL-4047 - QTL-4047-rcd-FX273.lcm
 批处理文件名: RC\$QTL-4047 - 20250509-FX273.lcb
 样品瓶号: 3-11
 进样体积: 20 μ l 版本号:6.115
 进样时间: 2025/05/09 18:23:22 实验者: xiechaojun
 处理时间 (V2) : 2025/05/10 17:06:21 处理者: xiechaojun
 仪器型号: SHIMADZU LC-2050C(FX273)

<色谱图>

mV

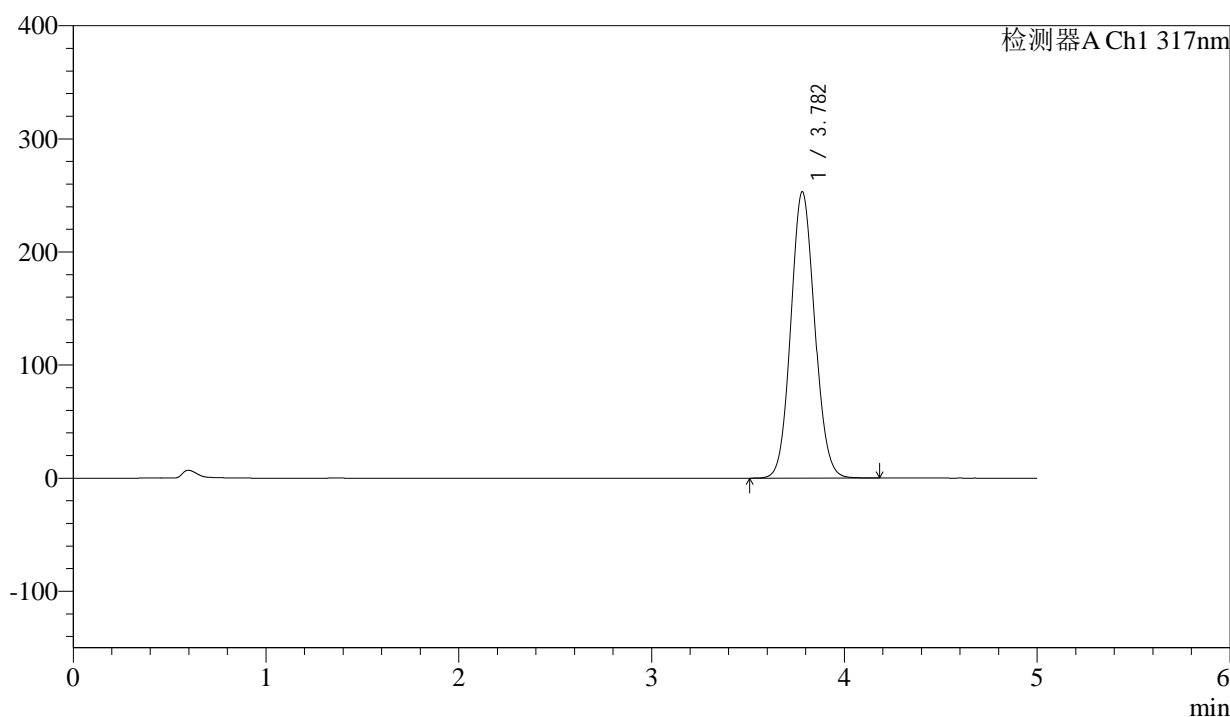

<峰表>

检测器A Ch1 317nm

| 峰号 | 保留时间 | 面积 | 面积% | 高度 | 理论塔板数(USP) | 拖尾因子 | 分离度(USP) |
|----|-------|---------|---------|--------|------------|-------|----------|
| 1 | 3.782 | 2178393 | 100.000 | 253105 | 4474 | 1.084 | -- |
| 总计 | | 2178393 | 100.000 | 253105 | | | |



QTL-4047

<样品信息>

色谱柱 : XB-C18(4.6*50mm,5 μ m) 流速:1.0ml/min
 柱温 : 40 $^{\circ}$ C 波长:317nm
 数据文件名: RC\$QTL-4047 - 0-96/24-1055-2 - zzp-2024112521p-bp-yxys5t-rcd-pH6.0jz-P9-1.lcd
 方法文件名: RC\$QTL-4047 - QTL-4047-rcd-FX273.lcm
 批处理文件名: RC\$QTL-4047 - 20250509-FX273.lcb
 样品瓶号: 3-20
 进样体积: 20 μ l 版本号:6.115
 进样时间: 2025/05/09 18:28:45 实验者: xiechaojun
 处理时间 (V2) : 2025/05/10 17:06:24 处理者: xiechaojun
 仪器型号: SHIMADZU LC-2050C(FX273)

<色谱图>

mV

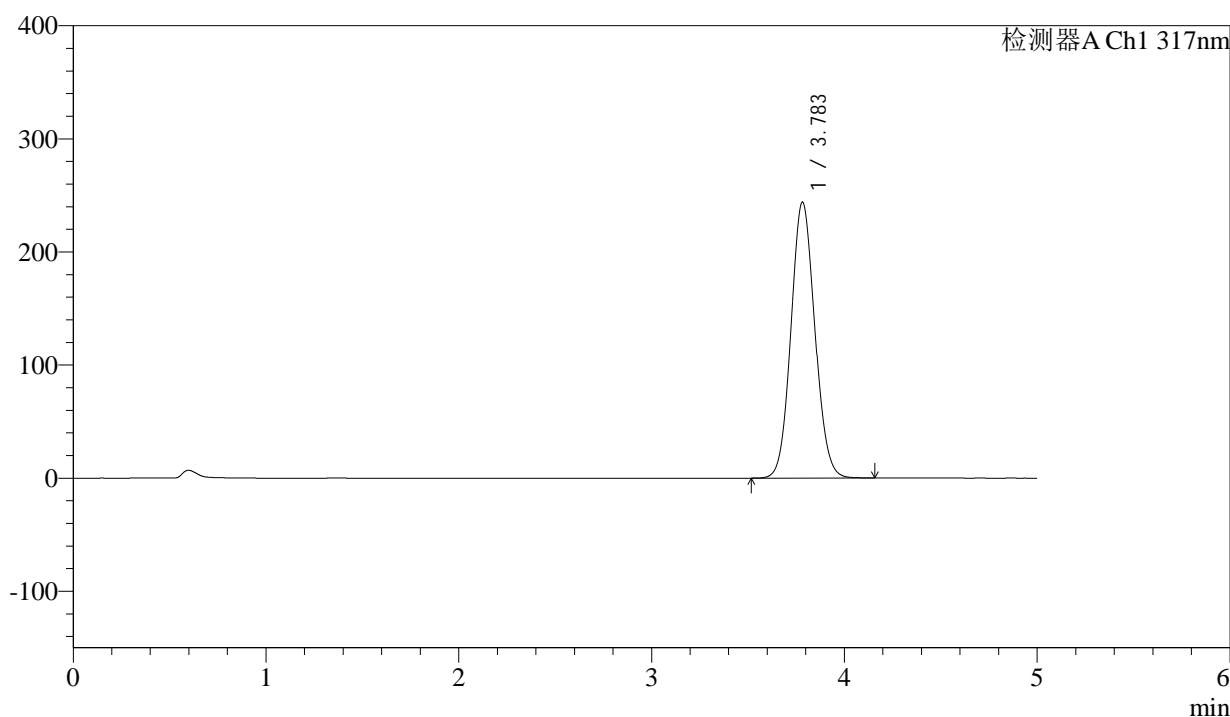

<峰表>

检测器A Ch1 317nm

| 峰号 | 保留时间 | 面积 | 面积% | 高度 | 理论塔板数(USP) | 拖尾因子 | 分离度(USP) |
|----|-------|---------|---------|--------|------------|-------|----------|
| 1 | 3.783 | 2098467 | 100.000 | 243717 | 4475 | 1.083 | -- |
| 总计 | | 2098467 | 100.000 | 243717 | | | |



QTL-4047

<样品信息>

色谱柱 : XB-C18(4.6*50mm,5 μ m) 流速:1.0ml/min
 柱温 : 40 $^{\circ}$ C 波长:317nm
 数据文件名: RC\$QTL-4047 - 0-96/24-1056-2 - zzp-2024112521p-bp-yxys5t-rcd-pH6.0jz-P9-2.lcd
 方法文件名: RC\$QTL-4047 - QTL-4047-rcd-FX273.lcm
 批处理文件名: RC\$QTL-4047 - 20250509-FX273.lcb
 样品瓶号: 3-20
 进样体积: 20 μ l 版本号:6.115
 进样时间: 2025/05/09 18:34:07 实验者: xiechaojun
 处理时间 (V2) : 2025/05/10 17:06:27 处理者: xiechaojun
 仪器型号: SHIMADZU LC-2050C(FX273)

<色谱图>

mV

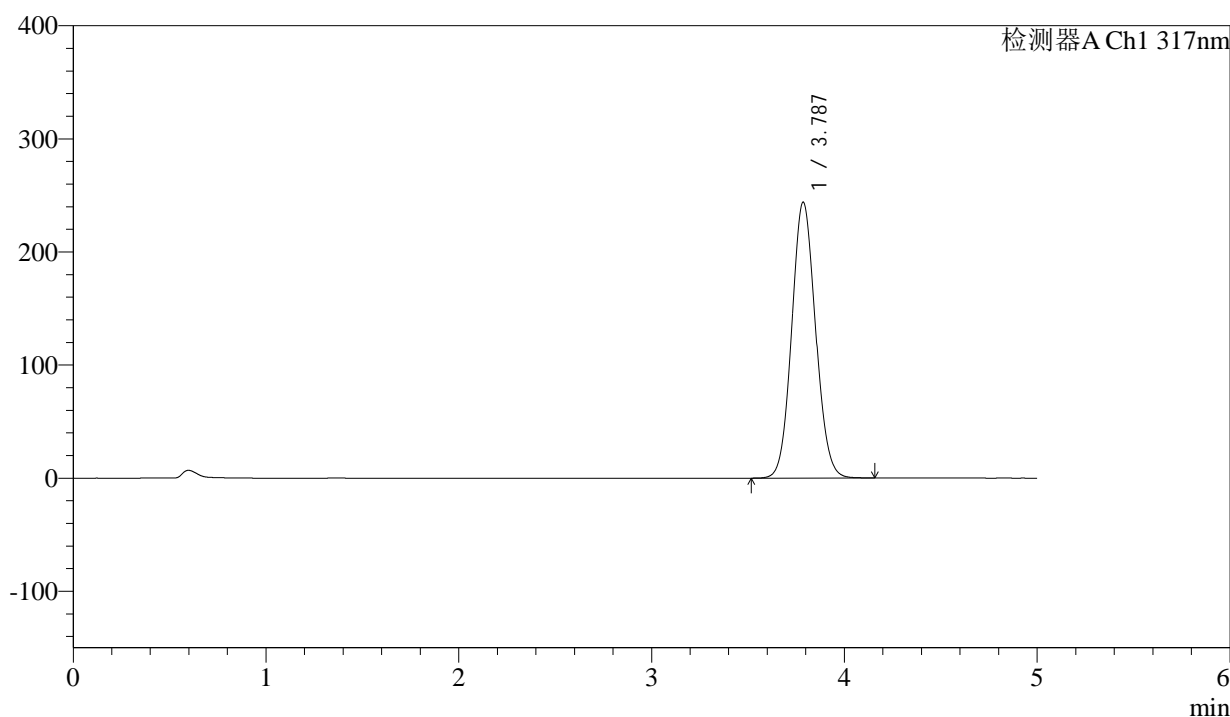

<峰表>

检测器A Ch1 317nm

| 峰号 | 保留时间 | 面积 | 面积% | 高度 | 理论塔板数(USP) | 拖尾因子 | 分离度(USP) |
|----|-------|---------|---------|--------|------------|-------|----------|
| 1 | 3.787 | 2096858 | 100.000 | 243994 | 4493 | 1.082 | -- |
| 总计 | | 2096858 | 100.000 | 243994 | | | |

<样品信息>

色谱柱 : XB-C18(4.6*50mm,5 μ m) 流速:1.0ml/min
柱温 : 40 $^{\circ}$ C 波长:317nm
数据文件名: RC\$QTL-4047 - 0-96/24-1057-2 - zzp-2024112521p-bp-yxys5t-rcd-pH6.0jz-P10-1.lcd
方法文件名: RC\$QTL-4047 - QTL-4047-rcd-FX273.lcm
批处理文件名: RC\$QTL-4047 - 20250509-FX273.lcb
样品瓶号: 3-29
进样体积: 20 μ l 版本号:6.115
进样时间: 2025/05/09 18:39:29 实验者: xiechaojun
处理时间 (V2) : 2025/05/10 17:06:30 处理者: xiechaojun
仪器型号: SHIMADZU LC-2050C(FX273)

<色谱图>

mV

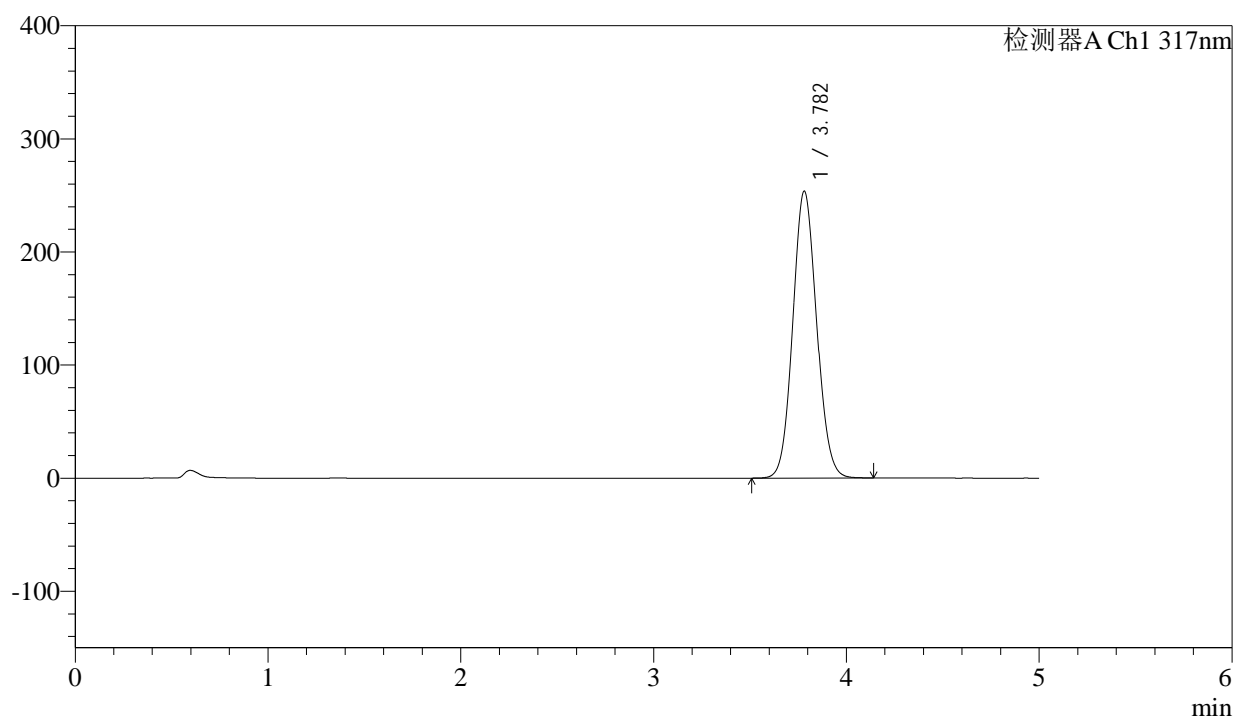

<峰表>

检测器A Ch1 317nm

| 峰号 | 保留时间 | 面积 | 面积% | 高度 | 理论塔板数(USP) | 拖尾因子 | 分离度(USP) |
|----|-------|---------|---------|--------|------------|-------|----------|
| 1 | 3.782 | 2181089 | 100.000 | 253590 | 4477 | 1.084 | -- |
| 总计 | | 2181089 | 100.000 | 253590 | | | |



QTL-4047

<样品信息>

色谱柱 : XB-C18(4.6*50mm,5 μ m) 流速:1.0ml/min
 柱温 : 40 $^{\circ}$ C 波长:317nm
 数据文件名: RC\$QTL-4047 - 0-96/24-1058-2 - zzp-2024112521p-bp-yxys5t-rcd-pH6.0jz-P10-2.lcd
 方法文件名: RC\$QTL-4047 - QTL-4047-rcd-FX273.lcm
 批处理文件名: RC\$QTL-4047 - 20250509-FX273.lcb
 样品瓶号: 3-29
 进样体积: 20 μ l 版本号:6.115
 进样时间: 2025/05/09 18:44:52 实验者: xiechaojun
 处理时间 (V2) : 2025/05/10 17:06:32 处理者: xiechaojun
 仪器型号: SHIMADZU LC-2050C(FX273)

<色谱图>

mV

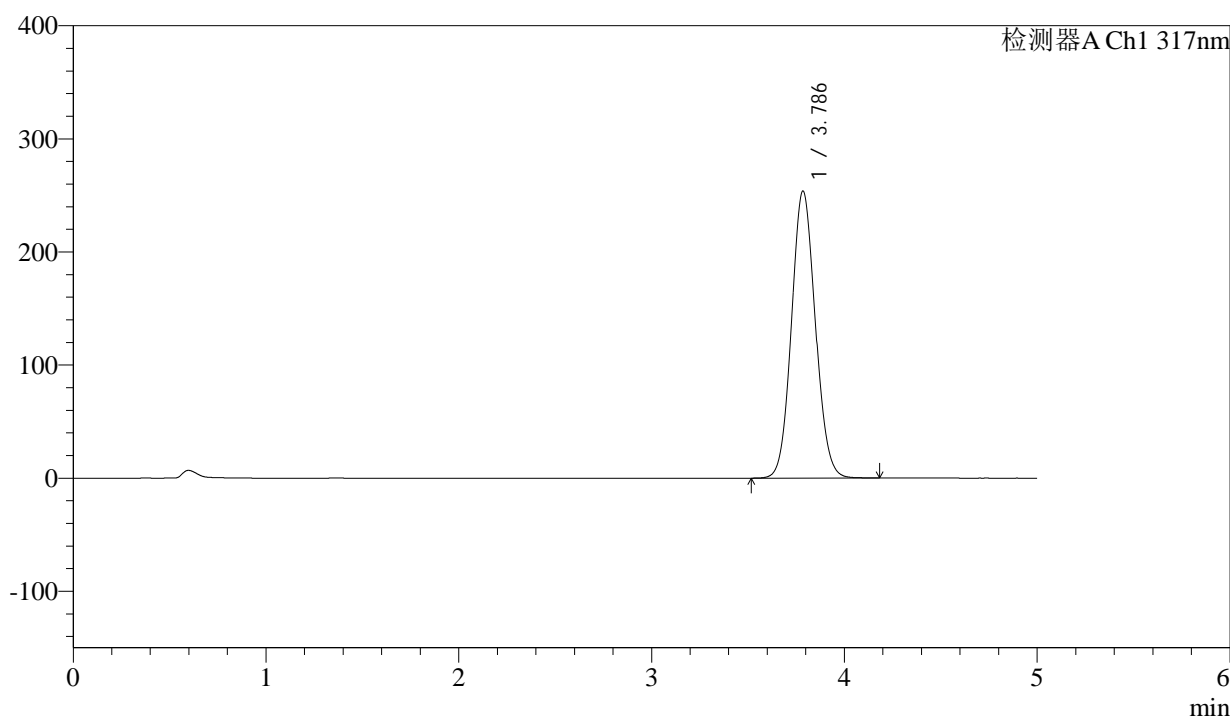

<峰表>

检测器A Ch1 317nm

| 峰号 | 保留时间 | 面积 | 面积% | 高度 | 理论塔板数(USP) | 拖尾因子 | 分离度(USP) |
|----|-------|---------|---------|--------|------------|-------|----------|
| 1 | 3.786 | 2180641 | 100.000 | 253616 | 4493 | 1.083 | -- |
| 总计 | | 2180641 | 100.000 | 253616 | | | |



QTL-4047

<样品信息>

色谱柱 : XB-C18(4.6*50mm,5 μ m) 流速:1.0ml/min
 柱温 : 40 $^{\circ}$ C 波长:317nm
 数据文件名: RC\$QTL-4047 - 0-96/24-1059-2 - zzp-2024112521p-bp-yxys5t-rcd-pH6.0jz-P11-1.lcd
 方法文件名: RC\$QTL-4047 - QTL-4047-rcd-FX273.lcm
 批处理文件名: RC\$QTL-4047 - 20250509-FX273.lcb
 样品瓶号: 3-38
 进样体积: 20 μ l 版本号:6.115
 进样时间: 2025/05/09 18:50:15 实验者: xiechaojun
 处理时间 (V2) : 2025/05/10 17:06:35 处理者: xiechaojun
 仪器型号: SHIMADZU LC-2050C(FX273)

<色谱图>

mV

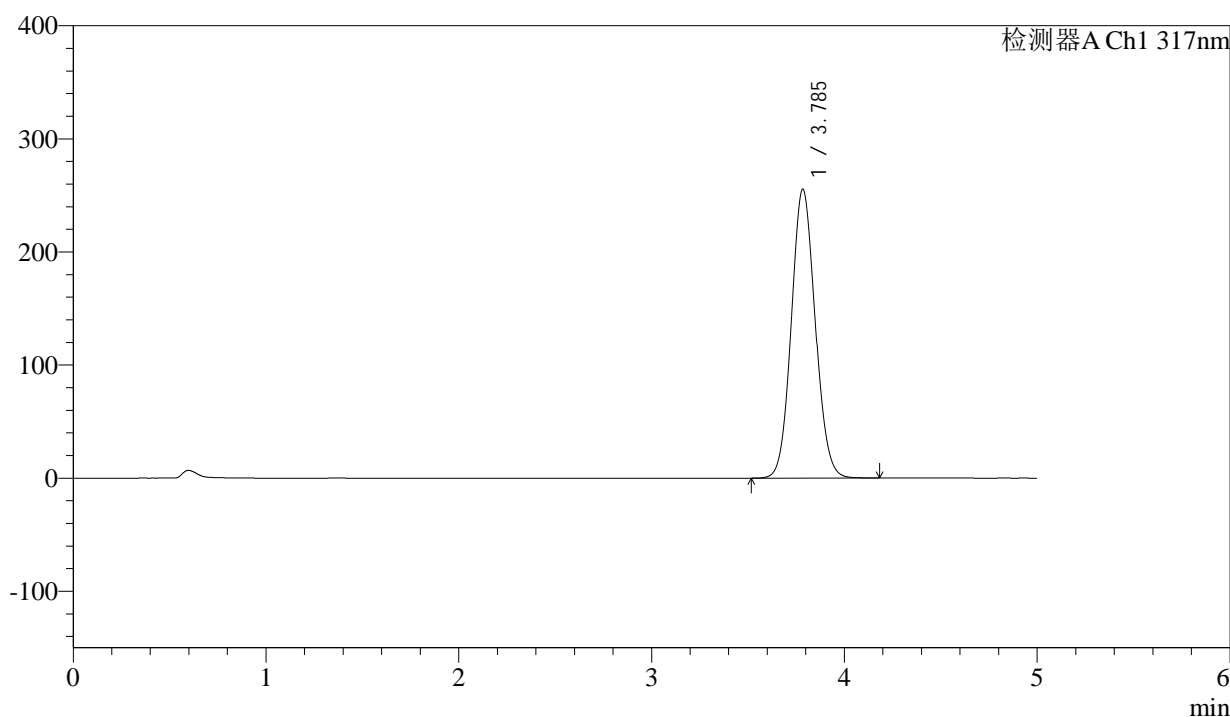

<峰表>

检测器A Ch1 317nm

| 峰号 | 保留时间 | 面积 | 面积% | 高度 | 理论塔板数(USP) | 拖尾因子 | 分离度(USP) |
|----|-------|---------|---------|--------|------------|-------|----------|
| 1 | 3.785 | 2198322 | 100.000 | 255029 | 4478 | 1.083 | -- |
| 总计 | | 2198322 | 100.000 | 255029 | | | |



QTL-4047

<样品信息>

色谱柱 : XB-C18(4.6*50mm,5 μ m) 流速:1.0ml/min
 柱温 : 40 $^{\circ}$ C 波长:317nm
 数据文件名: RC\$QTL-4047 - 0-96/24-1060-2 - zzp-2024112521p-bp-yxys5t-rcd-pH6.0jz-P11-2.lcd
 方法文件名: RC\$QTL-4047 - QTL-4047-rcd-FX273.lcm
 批处理文件名: RC\$QTL-4047 - 20250509-FX273.lcb
 样品瓶号: 3-38
 进样体积: 20 μ l 版本号:6.115
 进样时间: 2025/05/09 18:55:37 实验者: xiechaojun
 处理时间 (V2) : 2025/05/10 17:06:38 处理者: xiechaojun
 仪器型号: SHIMADZU LC-2050C(FX273)

<色谱图>

mV

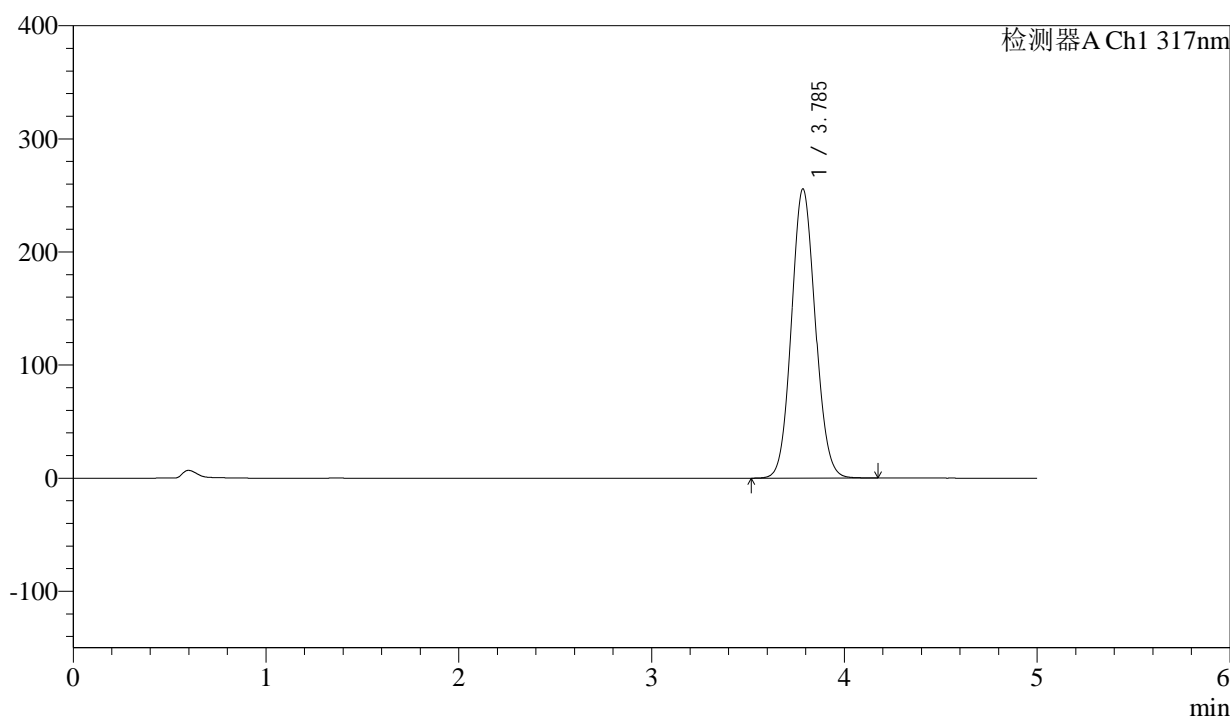

<峰表>

检测器A Ch1 317nm

| 峰号 | 保留时间 | 面积 | 面积% | 高度 | 理论塔板数(USP) | 拖尾因子 | 分离度(USP) |
|----|-------|---------|---------|--------|------------|-------|----------|
| 1 | 3.785 | 2195497 | 100.000 | 255382 | 4494 | 1.083 | -- |
| 总计 | | 2195497 | 100.000 | 255382 | | | |



QTL-4047

<样品信息>

色谱柱 : XB-C18(4.6*50mm,5μm) 流速:1.0ml/min
 柱温 : 40°C 波长:317nm
 数据文件名: RC\$QTL-4047 - 0-96/24-1061-2 - zzp-2024112521p-bp-yxys5t-rcd-pH6.0jz-P12-1.lcd
 方法文件名: RC\$QTL-4047 - QTL-4047-rcd-FX273.lcm
 批处理文件名: RC\$QTL-4047 - 20250509-FX273.lcb
 样品瓶号: 3-47
 进样体积: 20μl 版本号:6.115
 进样时间: 2025/05/09 19:01:00 实验者: xiechaojun
 处理时间 (V2) : 2025/05/10 17:06:41 处理者: xiechaojun
 仪器型号: SHIMADZU LC-2050C(FX273)

<色谱图>

mV

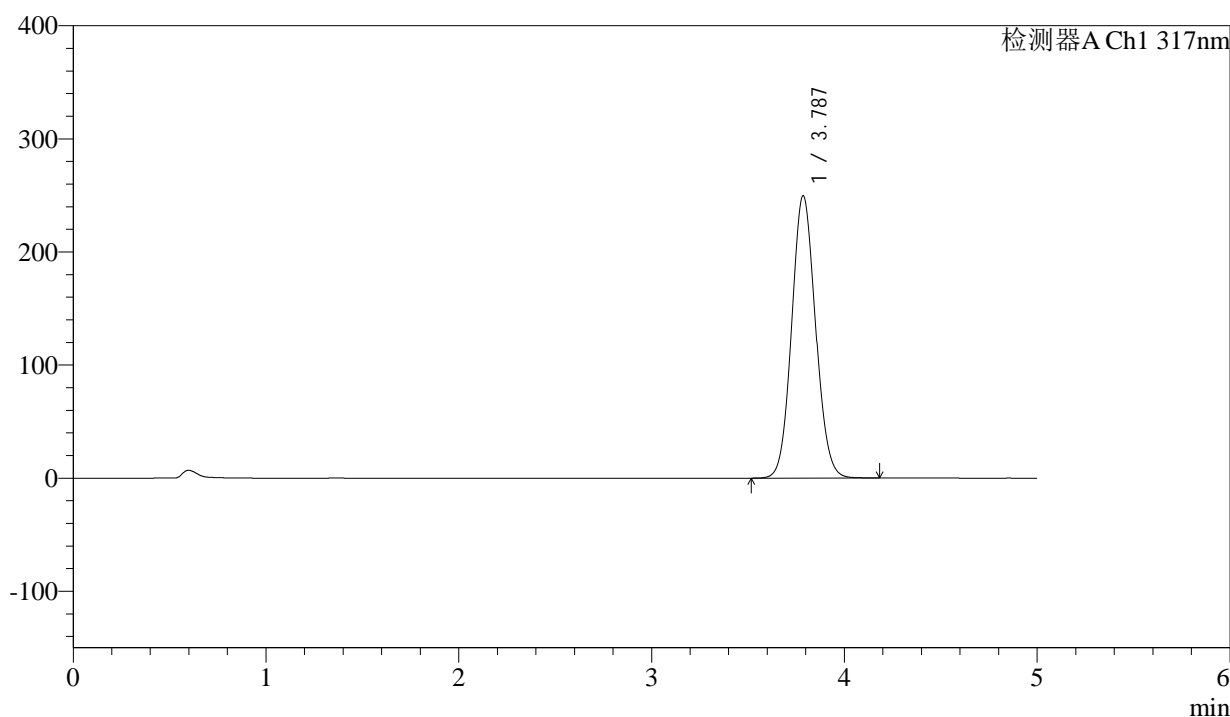

<峰表>

检测器A Ch1 317nm

| 峰号 | 保留时间 | 面积 | 面积% | 高度 | 理论塔板数(USP) | 拖尾因子 | 分离度(USP) |
|----|-------|---------|---------|--------|------------|-------|----------|
| 1 | 3.787 | 2147511 | 100.000 | 249627 | 4484 | 1.083 | -- |
| 总计 | | 2147511 | 100.000 | 249627 | | | |



QTL-4047

<样品信息>

色谱柱 : XB-C18(4.6*50mm,5 μ m) 流速:1.0ml/min
 柱温 : 40 $^{\circ}$ C 波长:317nm
 数据文件名: RC\$QTL-4047 - 0-96/24-1062-2 - zzp-2024112521p-bp-yxys5t-rcd-pH6.0jz-P12-2.lcd
 方法文件名: RC\$QTL-4047 - QTL-4047-rcd-FX273.lcm
 批处理文件名: RC\$QTL-4047 - 20250509-FX273.lcb
 样品瓶号: 3-47
 进样体积: 20 μ l 版本号:6.115
 进样时间: 2025/05/09 19:06:22 实验者: xiechaojun
 处理时间 (V2) : 2025/05/10 17:06:44 处理者: xiechaojun
 仪器型号: SHIMADZU LC-2050C(FX273)

<色谱图>

mV

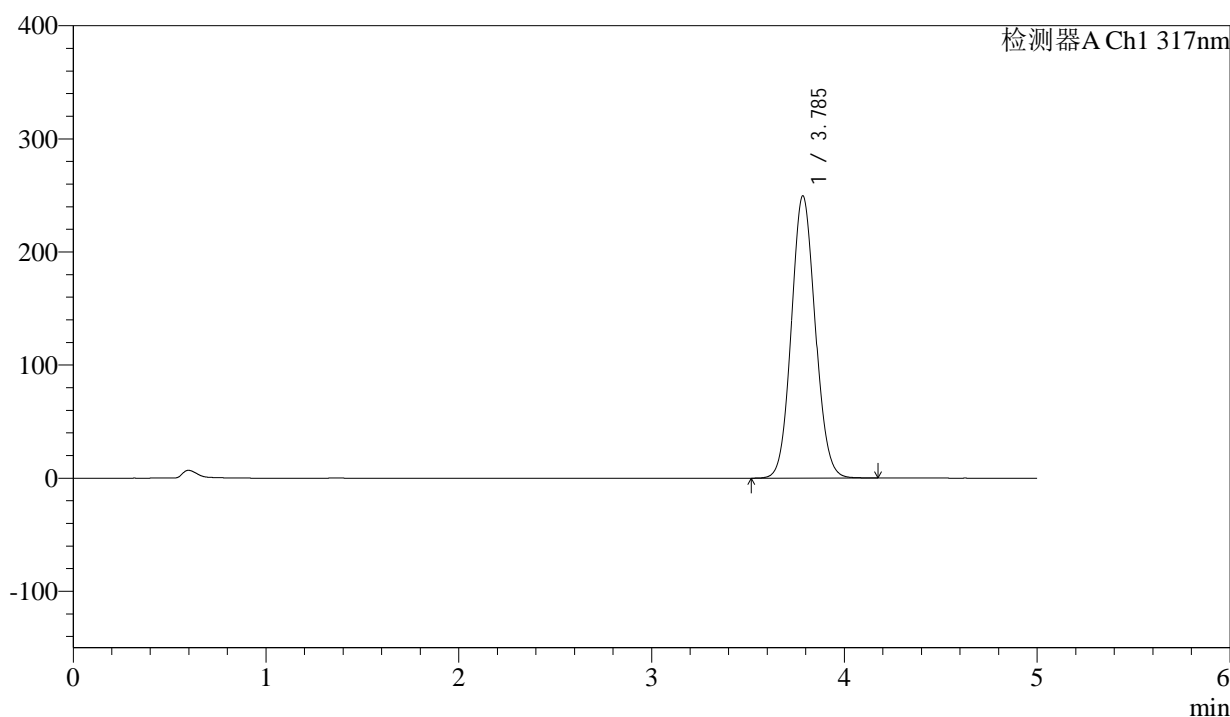

<峰表>

检测器A Ch1 317nm

| 峰号 | 保留时间 | 面积 | 面积% | 高度 | 理论塔板数(USP) | 拖尾因子 | 分离度(USP) |
|----|-------|---------|---------|--------|------------|-------|----------|
| 1 | 3.785 | 2146753 | 100.000 | 249181 | 4481 | 1.083 | -- |
| 总计 | | 2146753 | 100.000 | 249181 | | | |



QTL-4047

<样品信息>

色谱柱 : XB-C18(4.6*50mm,5 μ m) 流速:1.0ml/min
 柱温 : 40 $^{\circ}$ C 波长:317nm
 数据文件名: RC\$QTL-4047 - 0-96/24-1063-2 - zzp-2024112521p-bp-yxys5t-rcd-pH6.0jz-dz2-1.lcd
 方法文件名: RC\$QTL-4047 - QTL-4047-rcd-FX273.lcm
 批处理文件名: RC\$QTL-4047 - 20250509-FX273.lcb
 样品瓶号: 3-27
 进样体积: 20 μ l 版本号:6.115
 进样时间: 2025/05/09 19:11:45 实验者: xiechaojun
 处理时间 (V2) : 2025/05/10 17:06:47 处理者: xiechaojun
 仪器型号: SHIMADZU LC-2050C(FX273)

<色谱图>

mV

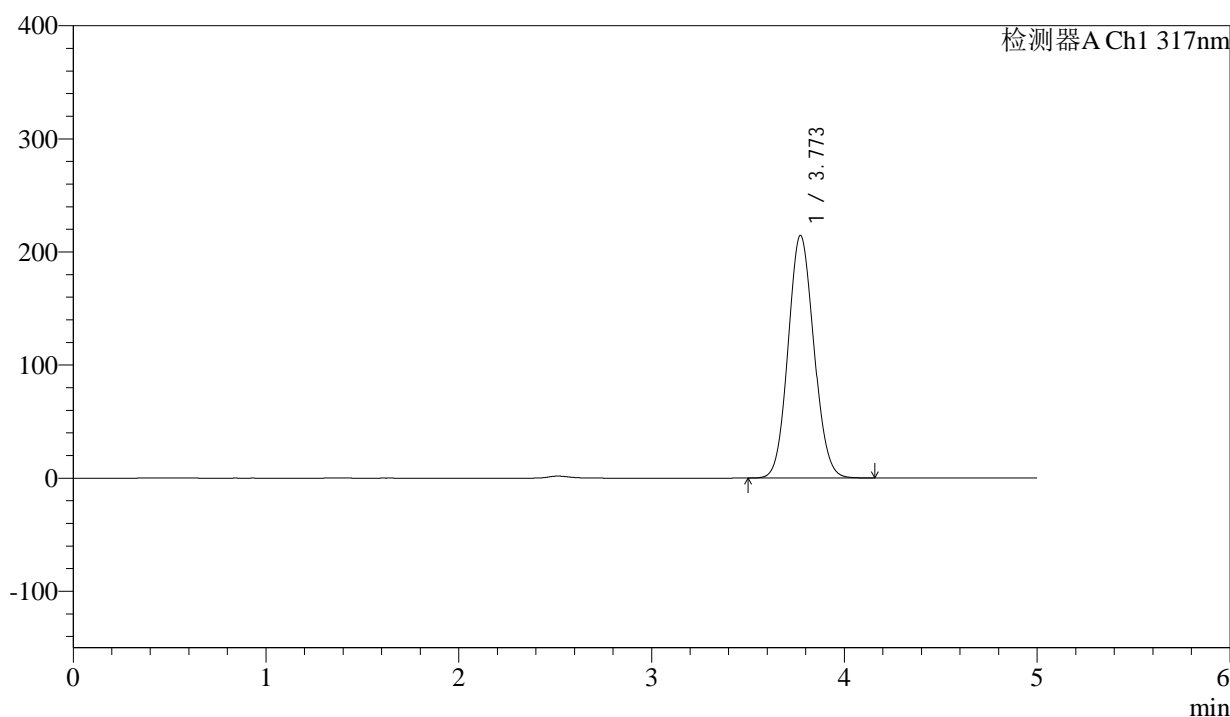

<峰表>

检测器A Ch1 317nm

| 峰号 | 保留时间 | 面积 | 面积% | 高度 | 理论塔板数(USP) | 拖尾因子 | 分离度(USP) |
|----|-------|---------|---------|--------|------------|-------|----------|
| 1 | 3.773 | 1991742 | 100.000 | 214566 | 3796 | 1.089 | -- |
| 总计 | | 1991742 | 100.000 | 214566 | | | |



QTL-4047

<样品信息>

色谱柱 : XB-C18(4.6*50mm,5μm) 流速:1.0ml/min
 柱温 : 40°C 波长:317nm
 数据文件名: RC\$QTL-4047 - 0-96/24-1064-2 - zzp-2024112521p-bp-yxys5t-rcd-pH6.0jz-dz2-2.lcd
 方法文件名: RC\$QTL-4047 - QTL-4047-rcd-FX273.lcm
 批处理文件名: RC\$QTL-4047 - 20250509-FX273.lcb
 样品瓶号: 3-27
 进样体积: 20μl 版本号:6.115
 进样时间: 2025/05/09 19:17:08 实验者: xiechaojun
 处理时间 (V2) : 2025/05/10 17:06:50 处理者: xiechaojun
 仪器型号: SHIMADZU LC-2050C(FX273)

<色谱图>

mV

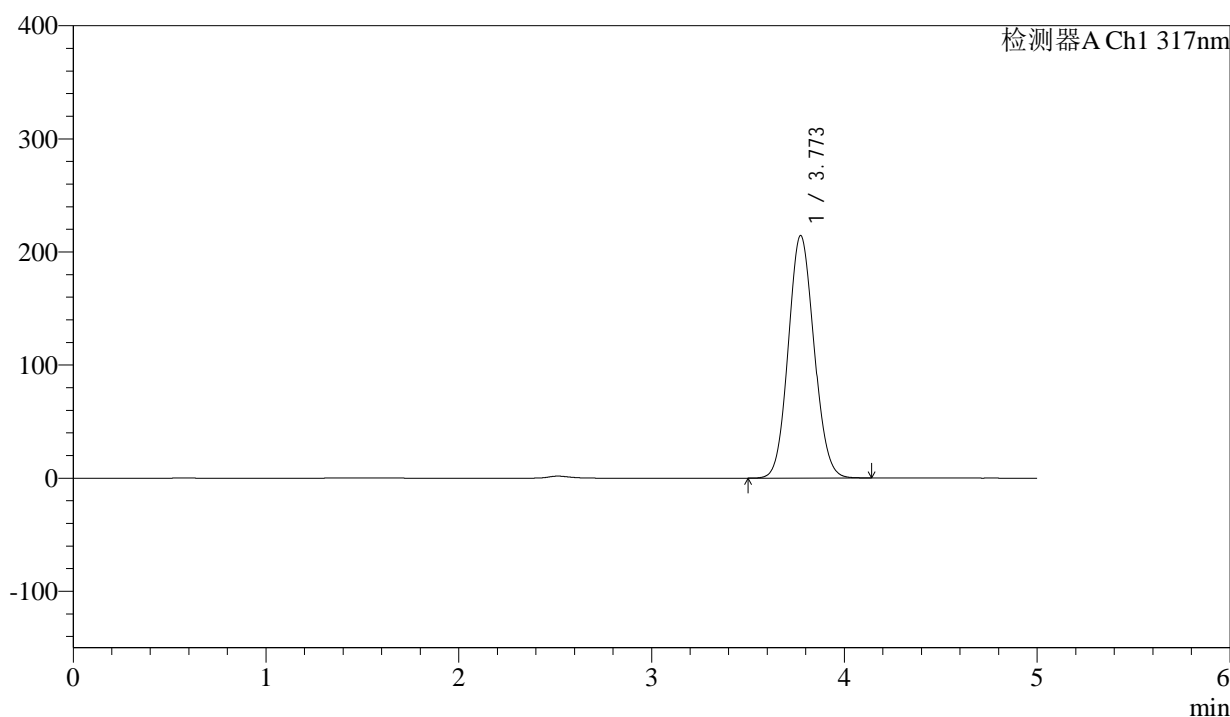

<峰表>

检测器A Ch1 317nm

| 峰号 | 保留时间 | 面积 | 面积% | 高度 | 理论塔板数(USP) | 拖尾因子 | 分离度(USP) |
|----|-------|---------|---------|--------|------------|-------|----------|
| 1 | 3.773 | 1990351 | 100.000 | 214372 | 3798 | 1.089 | -- |
| 总计 | | 1990351 | 100.000 | 214372 | | | |



QTL-4047

<样品信息>

色谱柱 : XB-C18(4.6*50mm,5 μ m) 流速:1.0ml/min
 柱温 : 40 $^{\circ}$ C 波长:317nm
 数据文件名: RC\$QTL-4047 - 0-96/24-1065-2 - zzp-2024112521p-bp-yxys10t-rcd-pH6.0jz-rj.lcd
 方法文件名: RC\$QTL-4047 - QTL-4047-rcd-FX273.lcm
 批处理文件名: RC\$QTL-4047 - 20250509-FX273.lcb
 样品瓶号: 4-9
 进样体积: 20 μ l 版本号:6.115
 进样时间: 2025/05/09 19:22:32 实验者: xiechaojun
 处理时间 (V2) : 2025/05/10 17:06:52 处理者: xiechaojun
 仪器型号: SHIMADZU LC-2050C(FX273)

<色谱图>

mV

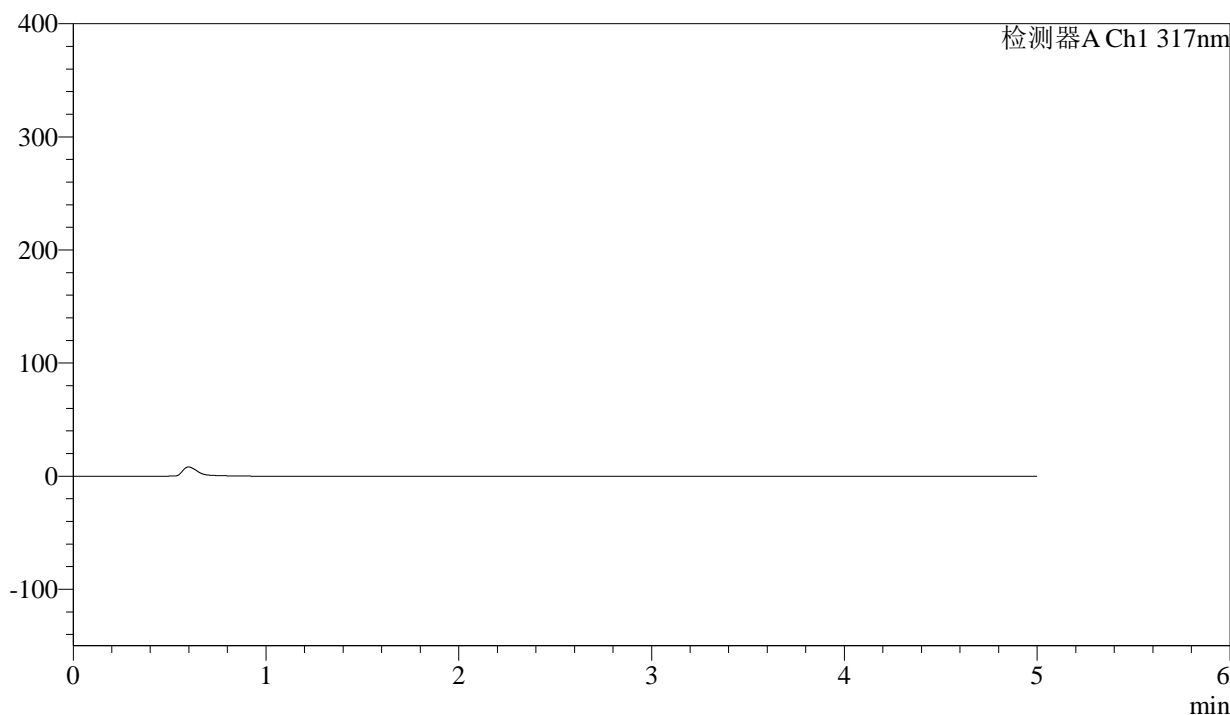

<峰表>

检测器A Ch1 317nm

| 峰号 | 保留时间 | 面积 | 面积% | 高度 | 理论塔板数(USP) | 拖尾因子 | 分离度(USP) |
|----|------|----|-----|----|------------|------|----------|
| 总计 | | | | | | | |



QTL-4047

<样品信息>

色谱柱 : XB-C18(4.6*50mm,5μm) 流速:1.0ml/min
 柱温 : 40°C 波长:317nm
 数据文件名: RC\$QTL-4047 - 0-96/24-1066-2 - zzp-2024112521p-bp-yxys10t-rcd-pH6.0jz-dz1-1.lcd
 方法文件名: RC\$QTL-4047 - QTL-4047-rcd-FX273.lcm
 批处理文件名: RC\$QTL-4047 - 20250509-FX273.lcb
 样品瓶号: 4-18
 进样体积: 20μl 版本号:6.115
 进样时间: 2025/05/09 19:27:56 实验者: xiechaojun
 处理时间 (V2) : 2025/05/10 17:06:55 处理者: xiechaojun
 仪器型号: SHIMADZU LC-2050C(FX273)

<色谱图>

mV

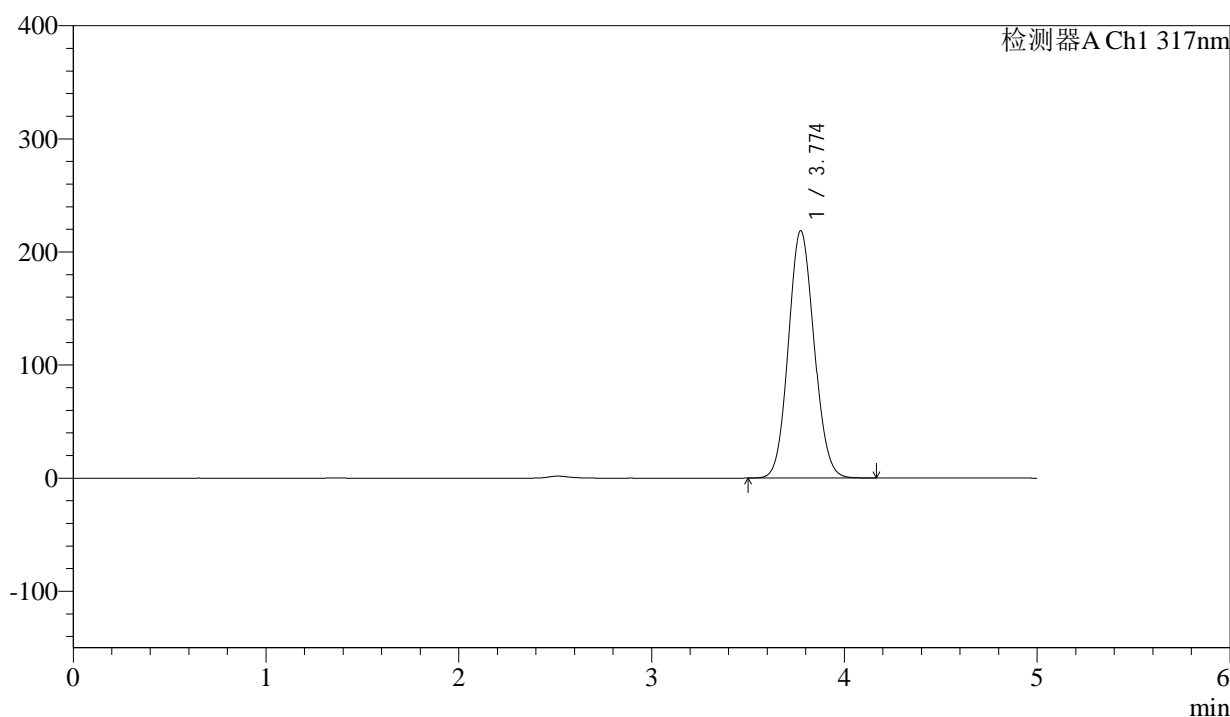

<峰表>

检测器A Ch1 317nm

| 峰号 | 保留时间 | 面积 | 面积% | 高度 | 理论塔板数(USP) | 拖尾因子 | 分离度(USP) |
|----|-------|---------|---------|--------|------------|-------|----------|
| 1 | 3.774 | 2027109 | 100.000 | 218608 | 3812 | 1.089 | -- |
| 总计 | | 2027109 | 100.000 | 218608 | | | |



QTL-4047

<样品信息>

色谱柱 : XB-C18(4.6*50mm,5 μ m) 流速:1.0ml/min
 柱温 : 40 $^{\circ}$ C 波长:317nm
 数据文件名: RC\$QTL-4047 - 0-96/24-1067-2 - zzp-2024112521p-bp-yxys10t-rcd-pH6.0jz-dz1-2.lcd
 方法文件名: RC\$QTL-4047 - QTL-4047-rcd-FX273.lcm
 批处理文件名: RC\$QTL-4047 - 20250509-FX273.lcb
 样品瓶号: 4-18
 进样体积: 20 μ l 版本号:6.115
 进样时间: 2025/05/09 19:33:20 实验者: xiechaojun
 处理时间 (V2) : 2025/05/10 17:06:58 处理者: xiechaojun
 仪器型号: SHIMADZU LC-2050C(FX273)

<色谱图>

mV

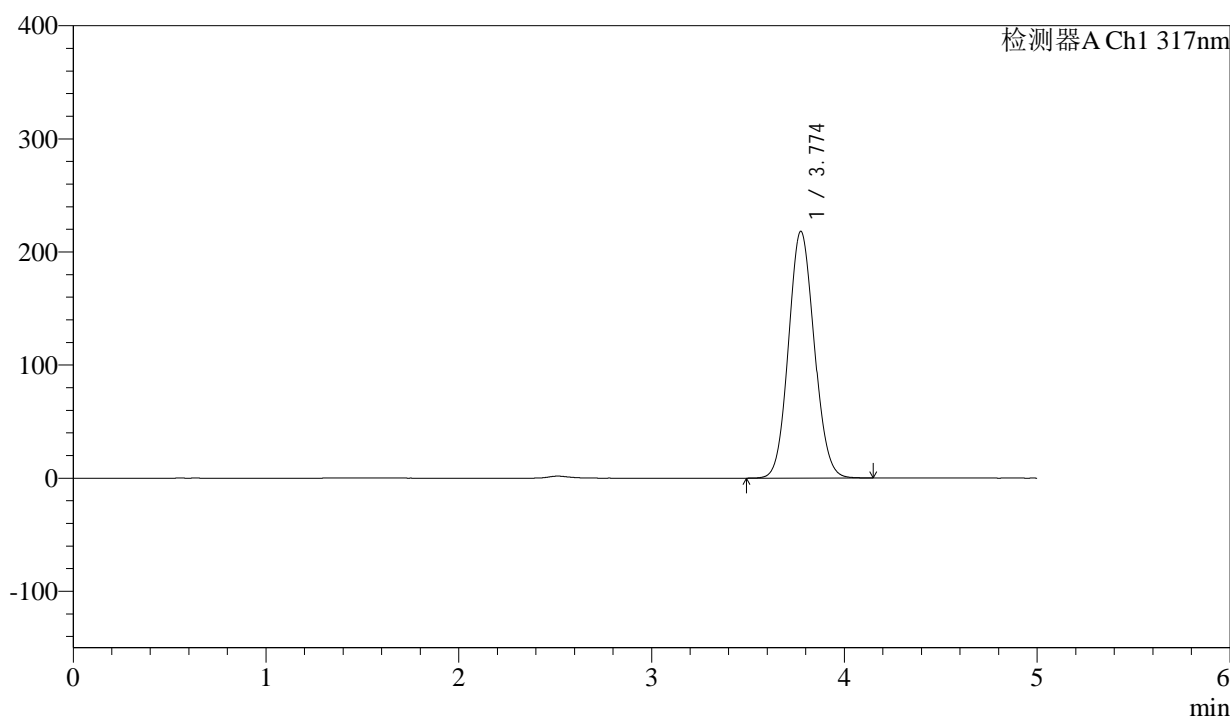

<峰表>

检测器A Ch1 317nm

| 峰号 | 保留时间 | 面积 | 面积% | 高度 | 理论塔板数(USP) | 拖尾因子 | 分离度(USP) |
|----|-------|---------|---------|--------|------------|-------|----------|
| 1 | 3.774 | 2023354 | 100.000 | 218049 | 3809 | 1.089 | -- |
| 总计 | | 2023354 | 100.000 | 218049 | | | |



QTL-4047

<样品信息>

色谱柱 : XB-C18(4.6*50mm,5μm) 流速:1.0ml/min
 柱温 : 40°C 波长:317nm
 数据文件名: RC\$QTL-4047 - 0-96/24-1068-2 - zzp-2024112521p-bp-yxys10t-rcd-pH6.0jz-dz1-3.lcd
 方法文件名: RC\$QTL-4047 - QTL-4047-rcd-FX273.lcm
 批处理文件名: RC\$QTL-4047 - 20250509-FX273.lcb
 样品瓶号: 4-18
 进样体积: 20μl 版本号:6.115
 进样时间: 2025/05/09 19:38:44 实验者: xiechaojun
 处理时间 (V2) : 2025/05/10 17:07:01 处理者: xiechaojun
 仪器型号: SHIMADZU LC-2050C(FX273)

<色谱图>

mV

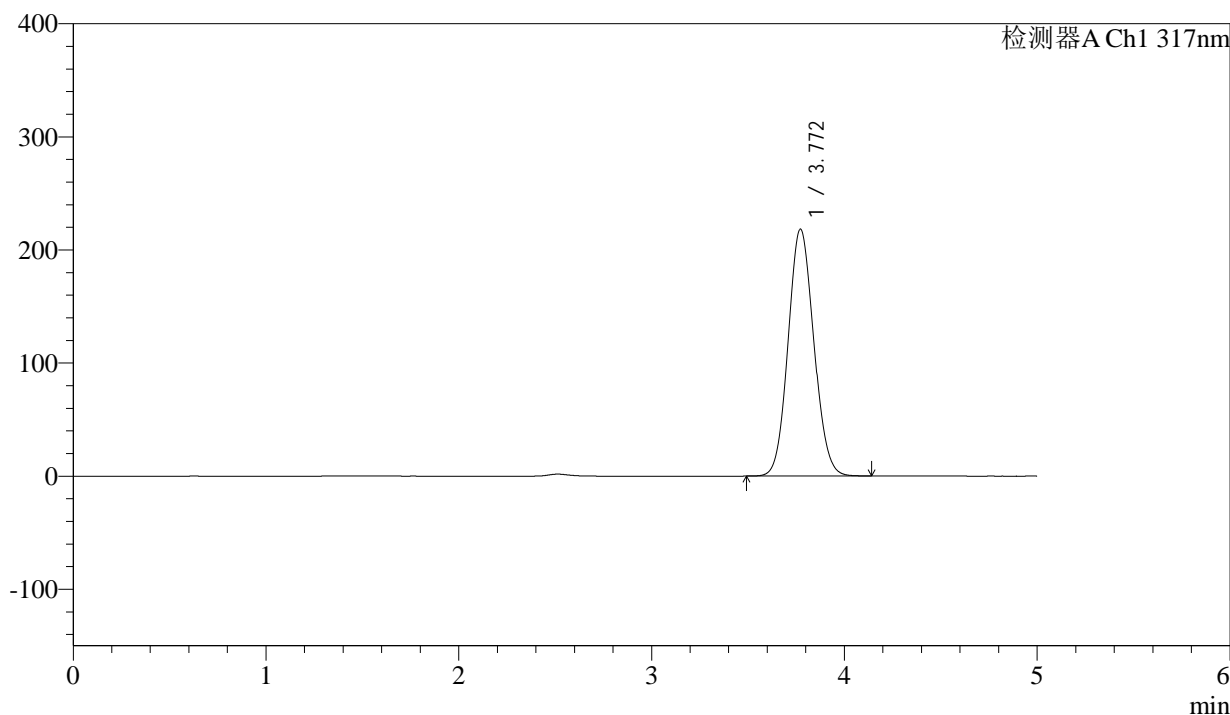

<峰表>

检测器A Ch1 317nm

| 峰号 | 保留时间 | 面积 | 面积% | 高度 | 理论塔板数(USP) | 拖尾因子 | 分离度(USP) |
|----|-------|---------|---------|--------|------------|-------|----------|
| 1 | 3.772 | 2022780 | 100.000 | 218373 | 3811 | 1.089 | -- |
| 总计 | | 2022780 | 100.000 | 218373 | | | |



QTL-4047

<样品信息>

色谱柱 : XB-C18(4.6*50mm,5 μ m) 流速:1.0ml/min
 柱温 : 40 $^{\circ}$ C 波长:317nm
 数据文件名: RC\$QTL-4047 - 0-96/24-1069-2 - zzp-2024112521p-bp-yxys10t-rcd-pH6.0jz-dz1-4.lcd
 方法文件名: RC\$QTL-4047 - QTL-4047-rcd-FX273.lcm
 批处理文件名: RC\$QTL-4047 - 20250509-FX273.lcb
 样品瓶号: 4-18
 进样体积: 20 μ l 版本号:6.115
 进样时间: 2025/05/09 19:44:08 实验者: xiechaojun
 处理时间 (V2) : 2025/05/10 17:07:04 处理者: xiechaojun
 仪器型号: SHIMADZU LC-2050C(FX273)

<色谱图>

mV

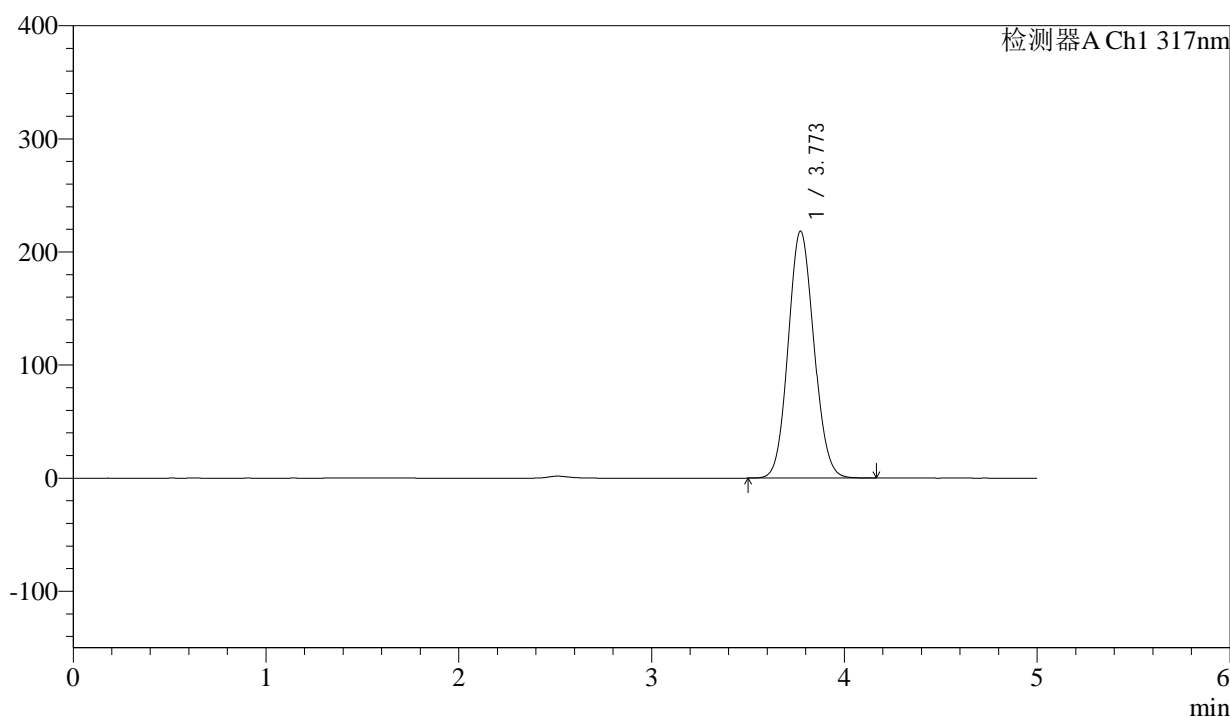

<峰表>

检测器A Ch1 317nm

| 峰号 | 保留时间 | 面积 | 面积% | 高度 | 理论塔板数(USP) | 拖尾因子 | 分离度(USP) |
|----|-------|---------|---------|--------|------------|-------|----------|
| 1 | 3.773 | 2024268 | 100.000 | 218365 | 3810 | 1.089 | -- |
| 总计 | | 2024268 | 100.000 | 218365 | | | |



QTL-4047

<样品信息>

色谱柱 : XB-C18(4.6*50mm,5 μ m) 流速:1.0ml/min
 柱温 : 40 $^{\circ}$ C 波长:317nm
 数据文件名: RC\$QTL-4047 - 0-96/24-1070-2 - zzp-2024112521p-bp-yxys10t-rcd-pH6.0jz-dz1-5.lcd
 方法文件名: RC\$QTL-4047 - QTL-4047-rcd-FX273.lcm
 批处理文件名: RC\$QTL-4047 - 20250509-FX273.lcb
 样品瓶号: 4-18
 进样体积: 20 μ l 版本号:6.115
 进样时间: 2025/05/09 19:49:32 实验者: xiechaojun
 处理时间 (V2) : 2025/05/10 17:07:07 处理者: xiechaojun
 仪器型号: SHIMADZU LC-2050C(FX273)

<色谱图>

mV

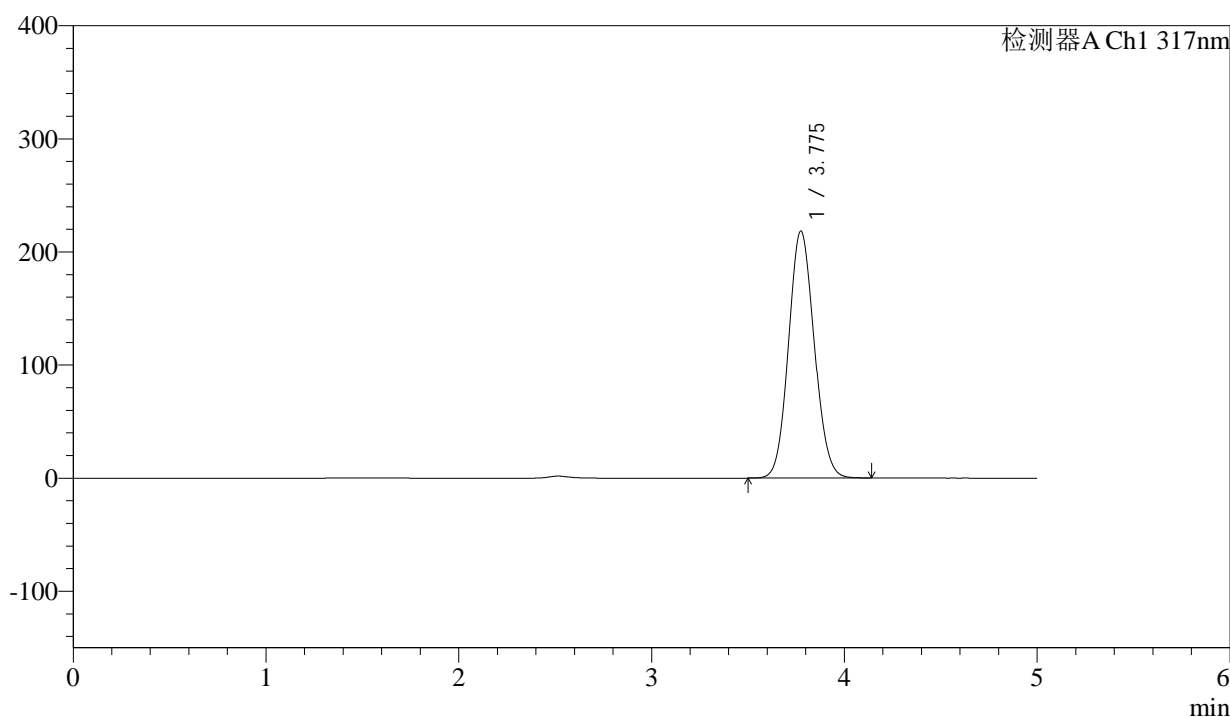

<峰表>

检测器A Ch1 317nm

| 峰号 | 保留时间 | 面积 | 面积% | 高度 | 理论塔板数(USP) | 拖尾因子 | 分离度(USP) |
|----|-------|---------|---------|--------|------------|-------|----------|
| 1 | 3.775 | 2024485 | 100.000 | 218249 | 3815 | 1.089 | -- |
| 总计 | | 2024485 | 100.000 | 218249 | | | |



QTL-4047

<样品信息>

色谱柱 : XB-C18(4.6*50mm,5μm) 流速:1.0ml/min
 柱温 : 40°C 波长:317nm
 数据文件名: RC\$QTL-4047 - 0-96/24-1071-2 - zzp-2024112521p-bp-yxys10t-rcd-pH6.0jz-P1-1.lcd
 方法文件名: RC\$QTL-4047 - QTL-4047-rcd-FX273.lcm
 批处理文件名: RC\$QTL-4047 - 20250509-FX273.lcb
 样品瓶号: 4-1
 进样体积: 20μl 版本号:6.115
 进样时间: 2025/05/09 19:54:55 实验者: xiechaojun
 处理时间 (V2) : 2025/05/10 17:07:10 处理者: xiechaojun
 仪器型号: SHIMADZU LC-2050C(FX273)

<色谱图>

mV

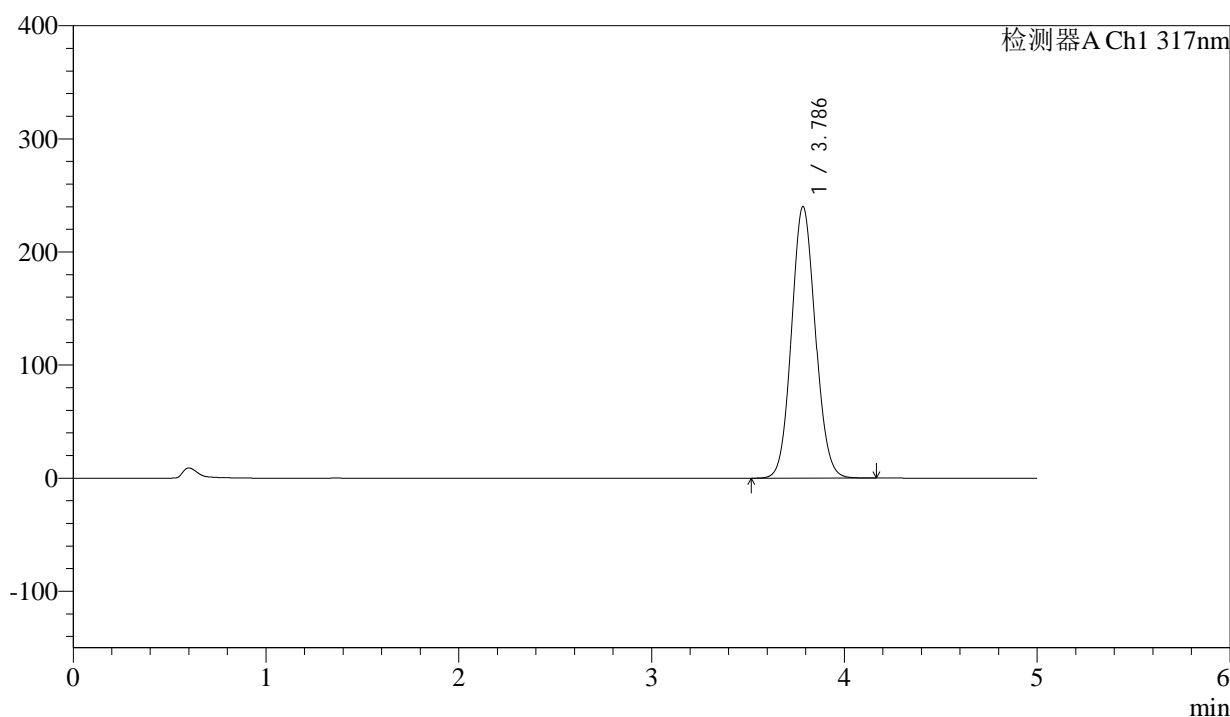

<峰表>

检测器A Ch1 317nm

| 峰号 | 保留时间 | 面积 | 面积% | 高度 | 理论塔板数(USP) | 拖尾因子 | 分离度(USP) |
|----|-------|---------|---------|--------|------------|-------|----------|
| 1 | 3.786 | 2063010 | 100.000 | 239963 | 4495 | 1.082 | -- |
| 总计 | | 2063010 | 100.000 | 239963 | | | |



QTL-4047

<样品信息>

色谱柱 : XB-C18(4.6*50mm,5 μ m) 流速:1.0ml/min
 柱温 : 40 $^{\circ}$ C 波长:317nm
 数据文件名: RC\$QTL-4047 - 0-96/24-1072-2 - zzp-2024112521p-bp-yxys10t-rcd-pH6.0jz-P1-2.lcd
 方法文件名: RC\$QTL-4047 - QTL-4047-rcd-FX273.lcm
 批处理文件名: RC\$QTL-4047 - 20250509-FX273.lcb
 样品瓶号: 4-1
 进样体积: 20 μ l 版本号:6.115
 进样时间: 2025/05/09 20:00:18 实验者: xiechaojun
 处理时间 (V2) : 2025/05/10 17:07:13 处理者: xiechaojun
 仪器型号: SHIMADZU LC-2050C(FX273)

<色谱图>

mV

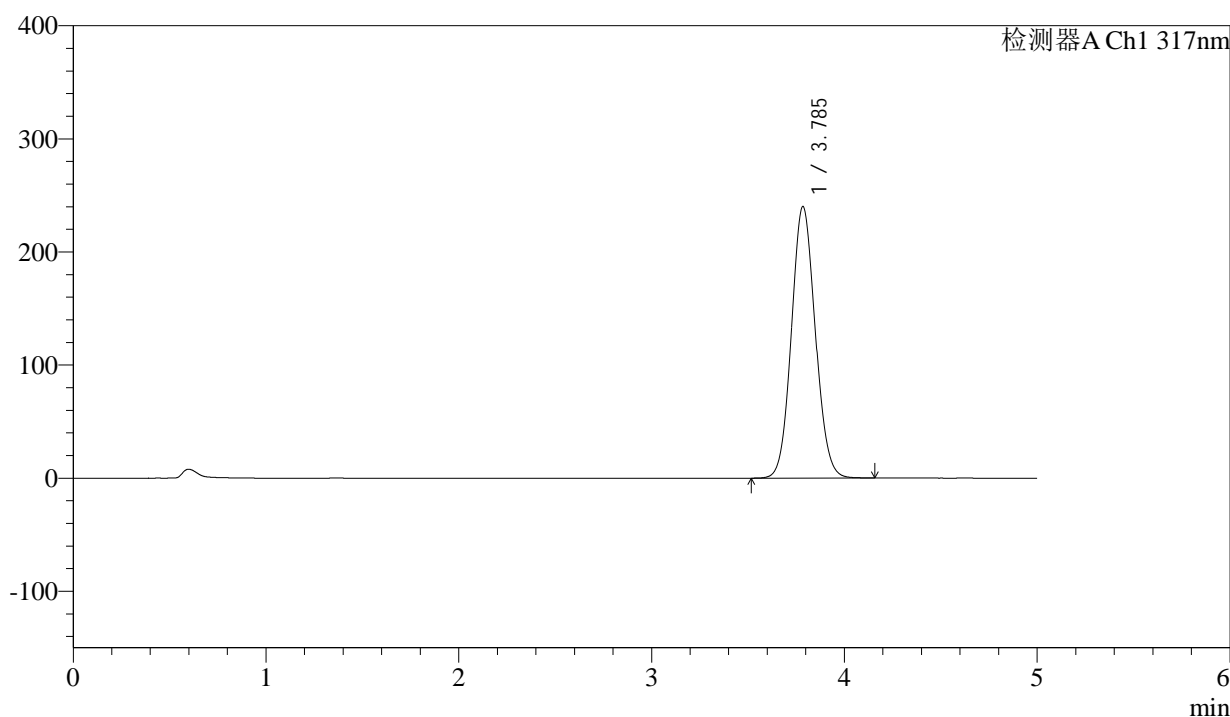

<峰表>

检测器A Ch1 317nm

| 峰号 | 保留时间 | 面积 | 面积% | 高度 | 理论塔板数(USP) | 拖尾因子 | 分离度(USP) |
|----|-------|---------|---------|--------|------------|-------|----------|
| 1 | 3.785 | 2062790 | 100.000 | 239848 | 4489 | 1.082 | -- |
| 总计 | | 2062790 | 100.000 | 239848 | | | |



QTL-4047

<样品信息>

色谱柱 : XB-C18(4.6*50mm,5 μ m) 流速:1.0ml/min
 柱温 : 40 $^{\circ}$ C 波长:317nm
 数据文件名: RC\$QTL-4047 - 0-96/24-1073-2 - zzp-2024112521p-bp-yxys10t-rcd-pH6.0jz-P2-1.lcd
 方法文件名: RC\$QTL-4047 - QTL-4047-rcd-FX273.lcm
 批处理文件名: RC\$QTL-4047 - 20250509-FX273.lcb
 样品瓶号: 4-10
 进样体积: 20 μ l 版本号:6.115
 进样时间: 2025/05/09 20:05:40 实验者: xiechaojun
 处理时间 (V2) : 2025/05/10 17:07:16 处理者: xiechaojun
 仪器型号: SHIMADZU LC-2050C(FX273)

<色谱图>

mV

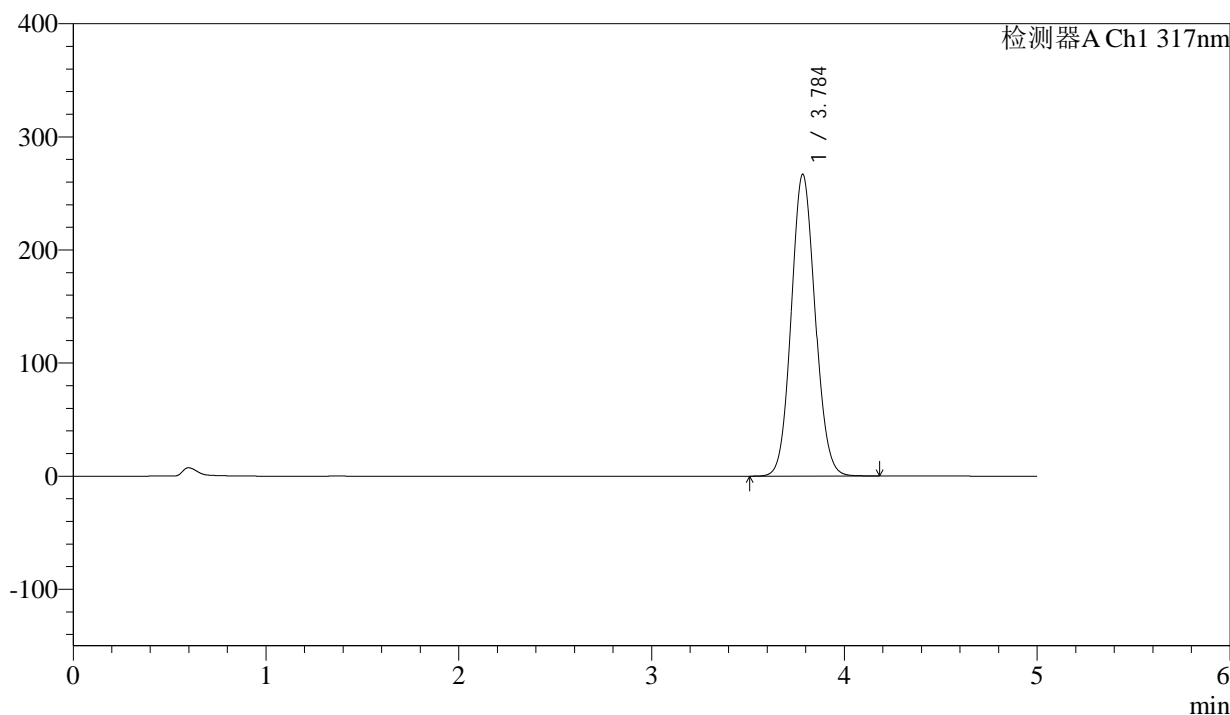

<峰表>

检测器A Ch1 317nm

| 峰号 | 保留时间 | 面积 | 面积% | 高度 | 理论塔板数(USP) | 拖尾因子 | 分离度(USP) |
|----|-------|---------|---------|--------|------------|-------|----------|
| 1 | 3.784 | 2294476 | 100.000 | 266313 | 4484 | 1.085 | -- |
| 总计 | | 2294476 | 100.000 | 266313 | | | |



QTL-4047

<样品信息>

色谱柱 : XB-C18(4.6*50mm,5μm) 流速:1.0ml/min
 柱温 : 40°C 波长:317nm
 数据文件名: RC\$QTL-4047 - 0-96/24-1074-2 - zzp-2024112521p-bp-yxys10t-rcd-pH6.0jz-P2-2.lcd
 方法文件名: RC\$QTL-4047 - QTL-4047-rcd-FX273.lcm
 批处理文件名: RC\$QTL-4047 - 20250509-FX273.lcb
 样品瓶号: 4-10
 进样体积: 20μl 版本号:6.115
 进样时间: 2025/05/09 20:11:03 实验者: xiechaojun
 处理时间 (V2) : 2025/05/10 17:07:19 处理者: xiechaojun
 仪器型号: SHIMADZU LC-2050C(FX273)

<色谱图>

mV

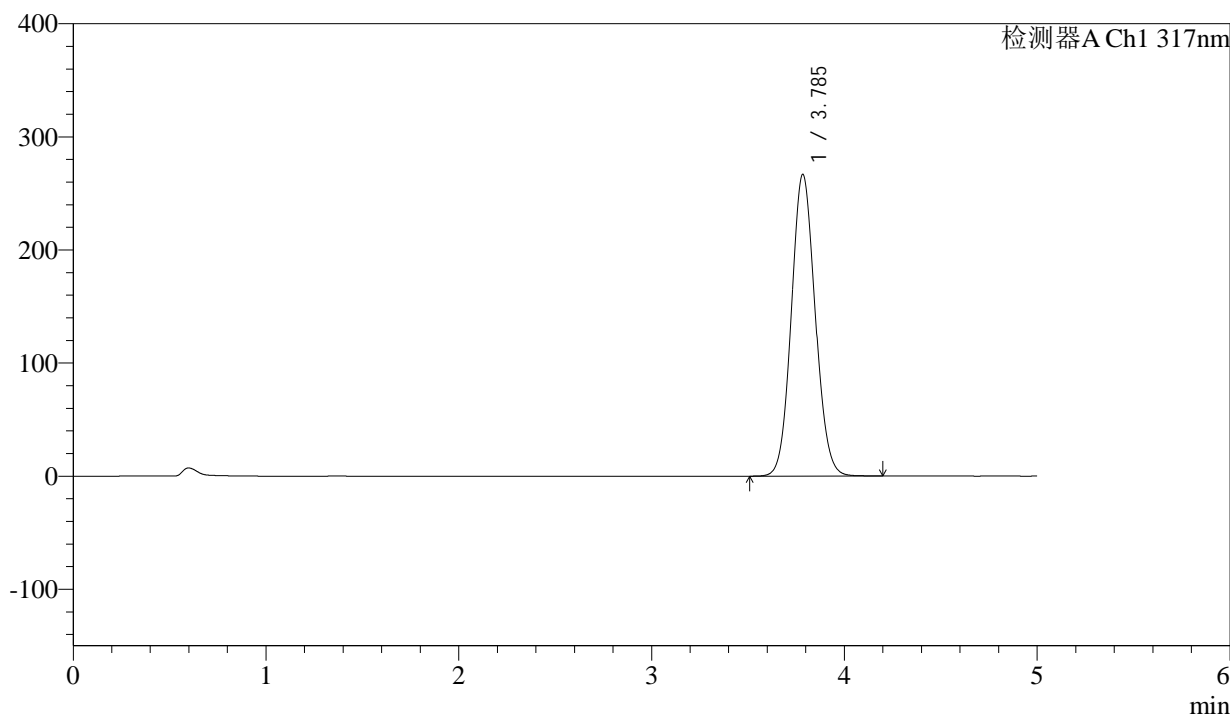

<峰表>

检测器A Ch1 317nm

| 峰号 | 保留时间 | 面积 | 面积% | 高度 | 理论塔板数(USP) | 拖尾因子 | 分离度(USP) |
|----|-------|---------|---------|--------|------------|-------|----------|
| 1 | 3.785 | 2294269 | 100.000 | 266353 | 4483 | 1.084 | -- |
| 总计 | | 2294269 | 100.000 | 266353 | | | |



QTL-4047

<样品信息>

色谱柱 : XB-C18(4.6*50mm,5 μ m) 流速:1.0ml/min
 柱温 : 40 $^{\circ}$ C 波长:317nm
 数据文件名: RC\$QTL-4047 - 0-96/24-1075-2 - zzp-2024112521p-bp-yxys10t-rcd-pH6.0jz-P3-1.lcd
 方法文件名: RC\$QTL-4047 - QTL-4047-rcd-FX273.lcm
 批处理文件名: RC\$QTL-4047 - 20250509-FX273.lcb
 样品瓶号: 4-19
 进样体积: 20 μ l 版本号:6.115
 进样时间: 2025/05/09 20:16:26 实验者: xiechaojun
 处理时间 (V2) : 2025/05/10 17:07:22 处理者: xiechaojun
 仪器型号: SHIMADZU LC-2050C(FX273)

<色谱图>

mV

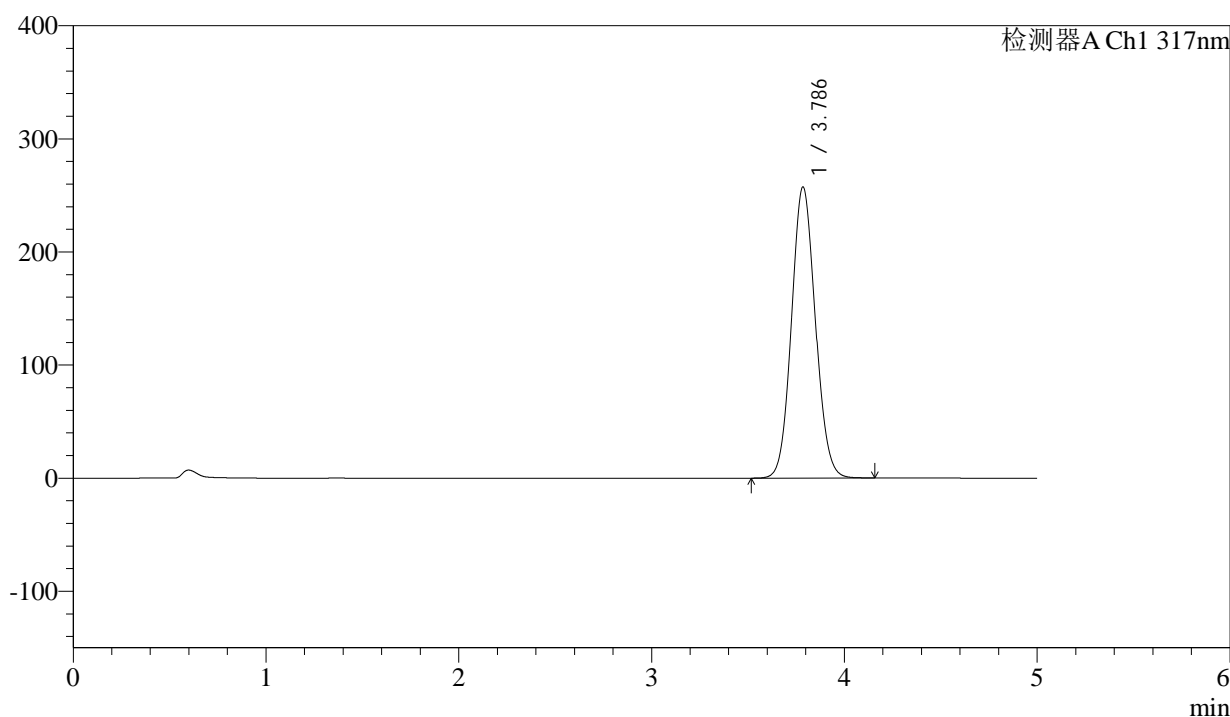

<峰表>

检测器A Ch1 317nm

| 峰号 | 保留时间 | 面积 | 面积% | 高度 | 理论塔板数(USP) | 拖尾因子 | 分离度(USP) |
|----|-------|---------|---------|--------|------------|-------|----------|
| 1 | 3.786 | 2211889 | 100.000 | 257236 | 4491 | 1.084 | -- |
| 总计 | | 2211889 | 100.000 | 257236 | | | |



QTL-4047

<样品信息>

色谱柱 : XB-C18(4.6*50mm,5 μ m) 流速:1.0ml/min
 柱温 : 40 $^{\circ}$ C 波长:317nm
 数据文件名: RC\$QTL-4047 - 0-96/24-1076-2 - zzp-2024112521p-bp-yxys10t-rcd-pH6.0jz-P3-2.lcd
 方法文件名: RC\$QTL-4047 - QTL-4047-rcd-FX273.lcm
 批处理文件名: RC\$QTL-4047 - 20250509-FX273.lcb
 样品瓶号: 4-19
 进样体积: 20 μ l 版本号:6.115
 进样时间: 2025/05/09 20:21:49 实验者: xiechaojun
 处理时间 (V2) : 2025/05/10 17:07:25 处理者: xiechaojun
 仪器型号: SHIMADZU LC-2050C(FX273)

<色谱图>

mV

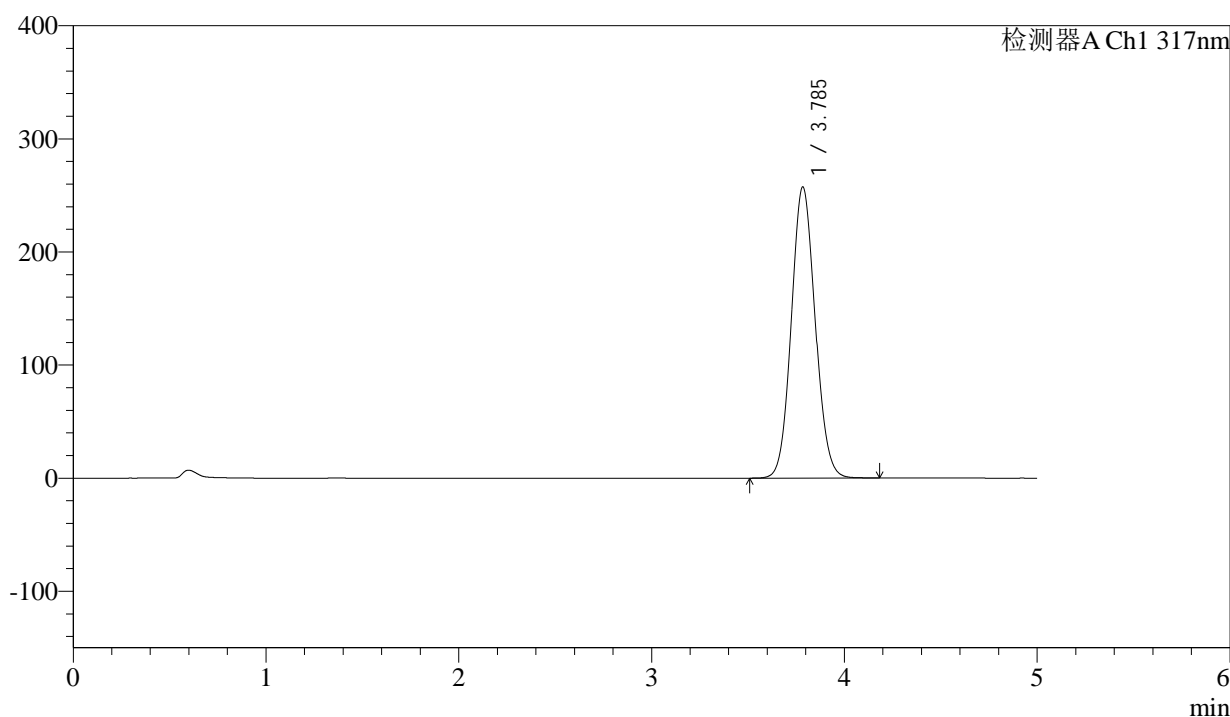

<峰表>

检测器A Ch1 317nm

| 峰号 | 保留时间 | 面积 | 面积% | 高度 | 理论塔板数(USP) | 拖尾因子 | 分离度(USP) |
|----|-------|---------|---------|--------|------------|-------|----------|
| 1 | 3.785 | 2213117 | 100.000 | 256962 | 4485 | 1.084 | -- |
| 总计 | | 2213117 | 100.000 | 256962 | | | |



QTL-4047

<样品信息>

色谱柱 : XB-C18(4.6*50mm,5 μ m) 流速:1.0ml/min
 柱温 : 40 $^{\circ}$ C 波长:317nm
 数据文件名: RC\$QTL-4047 - 0-96/24-1077-2 - zzp-2024112521p-bp-yxys10t-rcd-pH6.0jz-P4-1.lcd
 方法文件名: RC\$QTL-4047 - QTL-4047-rcd-FX273.lcm
 批处理文件名: RC\$QTL-4047 - 20250509-FX273.lcb
 样品瓶号: 4-28
 进样体积: 20 μ l 版本号:6.115
 进样时间: 2025/05/09 20:27:12 实验者: xiechaojun
 处理时间 (V2) : 2025/05/10 17:07:28 处理者: xiechaojun
 仪器型号: SHIMADZU LC-2050C(FX273)

<色谱图>

mV

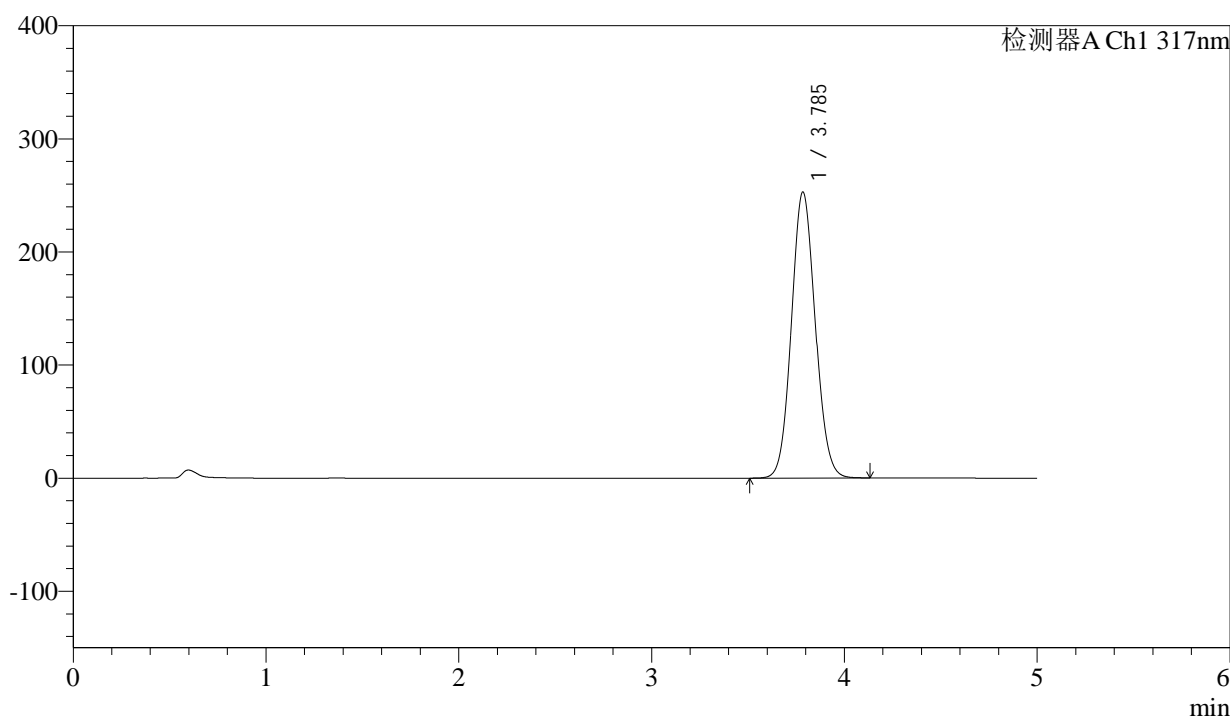

<峰表>

检测器A Ch1 317nm

| 峰号 | 保留时间 | 面积 | 面积% | 高度 | 理论塔板数(USP) | 拖尾因子 | 分离度(USP) |
|----|-------|---------|---------|--------|------------|-------|----------|
| 1 | 3.785 | 2173319 | 100.000 | 252617 | 4487 | 1.083 | -- |
| 总计 | | 2173319 | 100.000 | 252617 | | | |



QTL-4047

<样品信息>

色谱柱 : XB-C18(4.6*50mm,5 μ m) 流速:1.0ml/min
 柱温 : 40 $^{\circ}$ C 波长:317nm
 数据文件名: RC\$QTL-4047 - 0-96/24-1078-2 - zzp-2024112521p-bp-yxys10t-rcd-pH6.0jz-P4-2.lcd
 方法文件名: RC\$QTL-4047 - QTL-4047-rcd-FX273.lcm
 批处理文件名: RC\$QTL-4047 - 20250509-FX273.lcb
 样品瓶号: 4-28
 进样体积: 20 μ l 版本号:6.115
 进样时间: 2025/05/09 20:32:35 实验者: xiechaojun
 处理时间 (V2) : 2025/05/10 17:07:31 处理者: xiechaojun
 仪器型号: SHIMADZU LC-2050C(FX273)

<色谱图>

mV

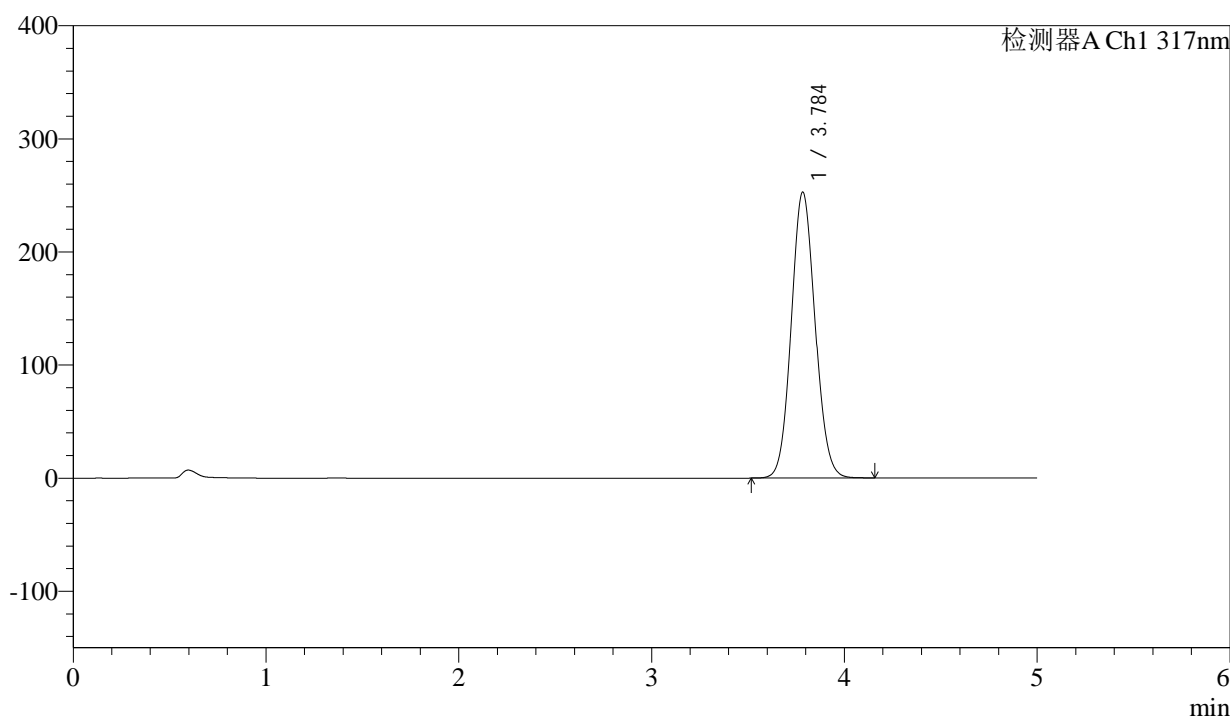

<峰表>

检测器A Ch1 317nm

| 峰号 | 保留时间 | 面积 | 面积% | 高度 | 理论塔板数(USP) | 拖尾因子 | 分离度(USP) |
|----|-------|---------|---------|--------|------------|-------|----------|
| 1 | 3.784 | 2173810 | 100.000 | 252299 | 4482 | 1.083 | -- |
| 总计 | | 2173810 | 100.000 | 252299 | | | |



QTL-4047

<样品信息>

色谱柱 : XB-C18(4.6*50mm,5 μ m) 流速:1.0ml/min
 柱温 : 40 $^{\circ}$ C 波长:317nm
 数据文件名: RC\$QTL-4047 - 0-96/24-1079-2 - zzp-2024112521p-bp-yxys10t-rcd-pH6.0jz-P5-1.lcd
 方法文件名: RC\$QTL-4047 - QTL-4047-rcd-FX273.lcm
 批处理文件名: RC\$QTL-4047 - 20250509-FX273.lcb
 样品瓶号: 4-37
 进样体积: 20 μ l 版本号:6.115
 进样时间: 2025/05/09 20:37:58 实验者: xiechaojun
 处理时间 (V2) : 2025/05/10 17:07:34 处理者: xiechaojun
 仪器型号: SHIMADZU LC-2050C(FX273)

<色谱图>

mV

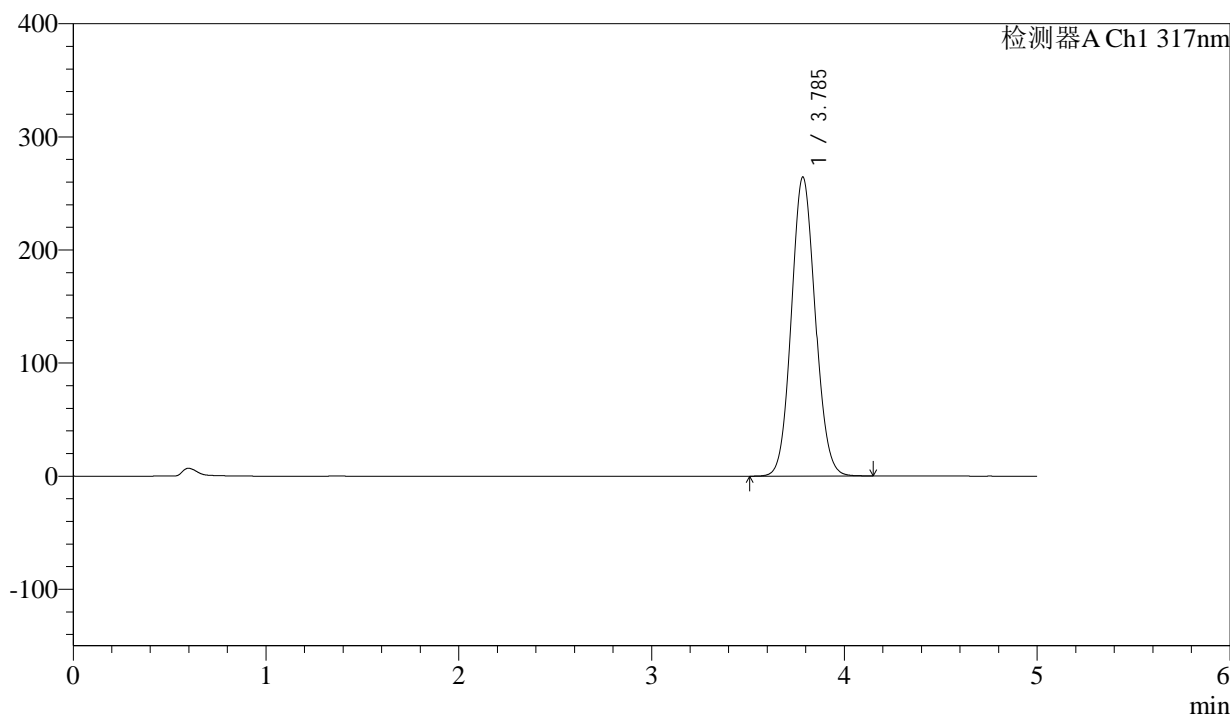

<峰表>

检测器A Ch1 317nm

| 峰号 | 保留时间 | 面积 | 面积% | 高度 | 理论塔板数(USP) | 拖尾因子 | 分离度(USP) |
|----|-------|---------|---------|--------|------------|-------|----------|
| 1 | 3.785 | 2272938 | 100.000 | 264077 | 4485 | 1.084 | -- |
| 总计 | | 2272938 | 100.000 | 264077 | | | |



QTL-4047

<样品信息>

色谱柱 : XB-C18(4.6*50mm,5 μ m) 流速:1.0ml/min
 柱温 : 40 $^{\circ}$ C 波长:317nm
 数据文件名: RC\$QTL-4047 - 0-96/24-1080-2 - zzp-2024112521p-bp-yxys10t-rcd-pH6.0jz-P5-2.lcd
 方法文件名: RC\$QTL-4047 - QTL-4047-rcd-FX273.lcm
 批处理文件名: RC\$QTL-4047 - 20250509-FX273.lcb
 样品瓶号: 4-37
 进样体积: 20 μ l 版本号:6.115
 进样时间: 2025/05/09 20:43:21 实验者: xiechaojun
 处理时间 (V2) : 2025/05/10 17:07:37 处理者: xiechaojun
 仪器型号: SHIMADZU LC-2050C(FX273)

<色谱图>

mV

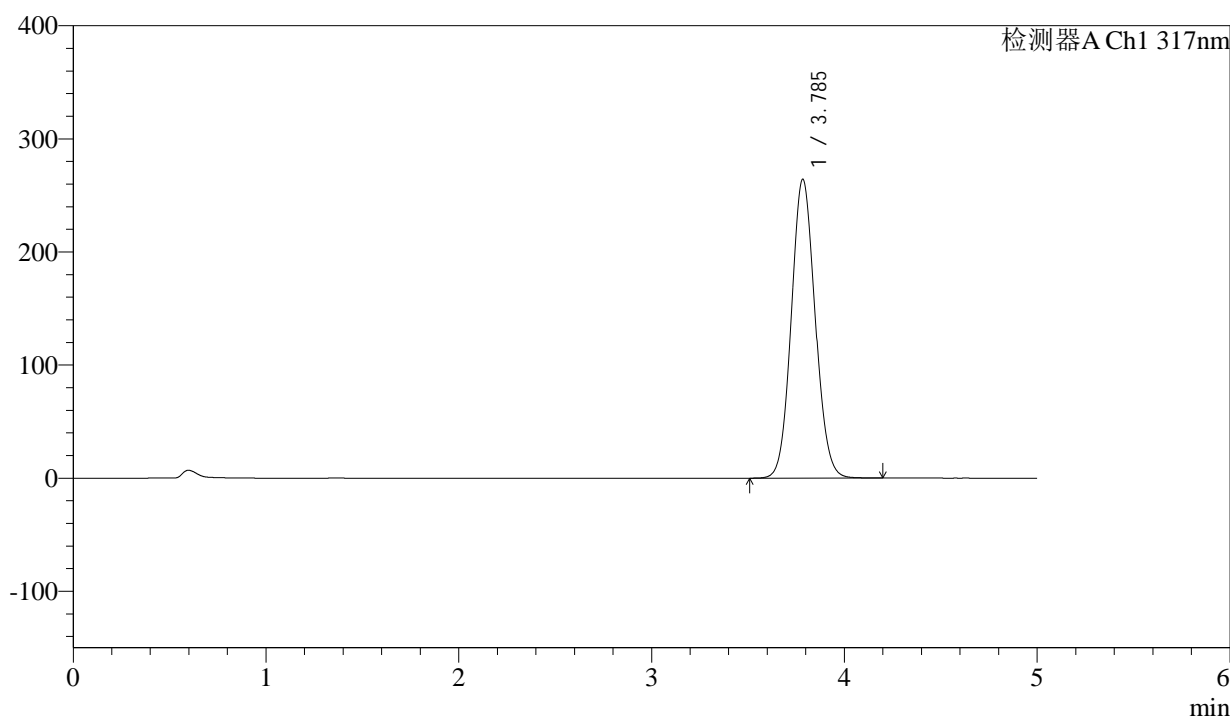

<峰表>

检测器A Ch1 317nm

| 峰号 | 保留时间 | 面积 | 面积% | 高度 | 理论塔板数(USP) | 拖尾因子 | 分离度(USP) |
|----|-------|---------|---------|--------|------------|-------|----------|
| 1 | 3.785 | 2272442 | 100.000 | 263808 | 4486 | 1.084 | -- |
| 总计 | | 2272442 | 100.000 | 263808 | | | |



QTL-4047

<样品信息>

色谱柱 : XB-C18(4.6*50mm,5μm) 流速:1.0ml/min
 柱温 : 40°C 波长:317nm
 数据文件名: RC\$QTL-4047 - 0-96/24-1081-2 - zzp-2024112521p-bp-yxys10t-rcd-pH6.0jz-P6-1.lcd
 方法文件名: RC\$QTL-4047 - QTL-4047-rcd-FX273.lcm
 批处理文件名: RC\$QTL-4047 - 20250509-FX273.lcb
 样品瓶号: 4-46
 进样体积: 20μl 版本号:6.115
 进样时间: 2025/05/09 20:48:44 实验者: xiechaojun
 处理时间 (V2) : 2025/05/10 17:07:40 处理者: xiechaojun
 仪器型号: SHIMADZU LC-2050C(FX273)

<色谱图>

mV

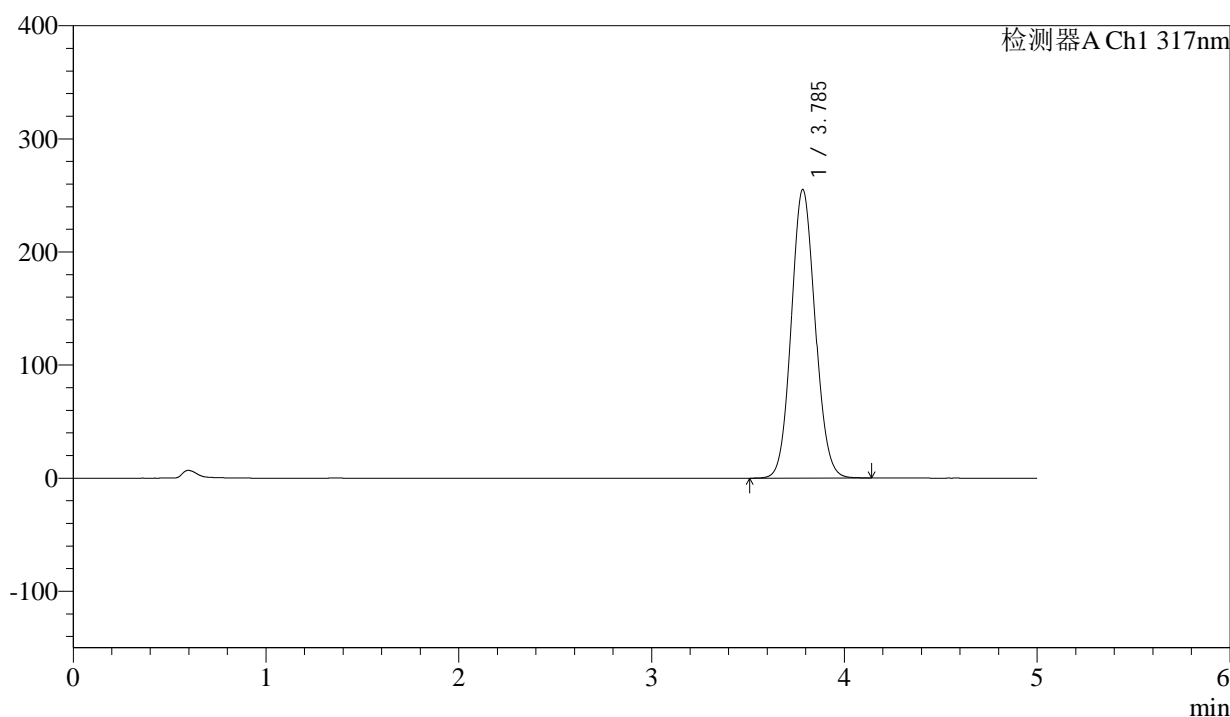

<峰表>

检测器A Ch1 317nm

| 峰号 | 保留时间 | 面积 | 面积% | 高度 | 理论塔板数(USP) | 拖尾因子 | 分离度(USP) |
|----|-------|---------|---------|--------|------------|-------|----------|
| 1 | 3.785 | 2193093 | 100.000 | 254701 | 4484 | 1.083 | -- |
| 总计 | | 2193093 | 100.000 | 254701 | | | |



QTL-4047

<样品信息>

色谱柱 : XB-C18(4.6*50mm,5 μ m) 流速:1.0ml/min
 柱温 : 40 $^{\circ}$ C 波长:317nm
 数据文件名: RC\$QTL-4047 - 0-96/24-1082-2 - zzp-2024112521p-bp-yxys10t-rcd-pH6.0jz-P6-2.lcd
 方法文件名: RC\$QTL-4047 - QTL-4047-rcd-FX273.lcm
 批处理文件名: RC\$QTL-4047 - 20250509-FX273.lcb
 样品瓶号: 4-46
 进样体积: 20 μ l 版本号:6.115
 进样时间: 2025/05/09 20:54:05 实验者: xiechaojun
 处理时间 (V2) : 2025/05/10 17:07:43 处理者: xiechaojun
 仪器型号: SHIMADZU LC-2050C(FX273)

<色谱图>

mV

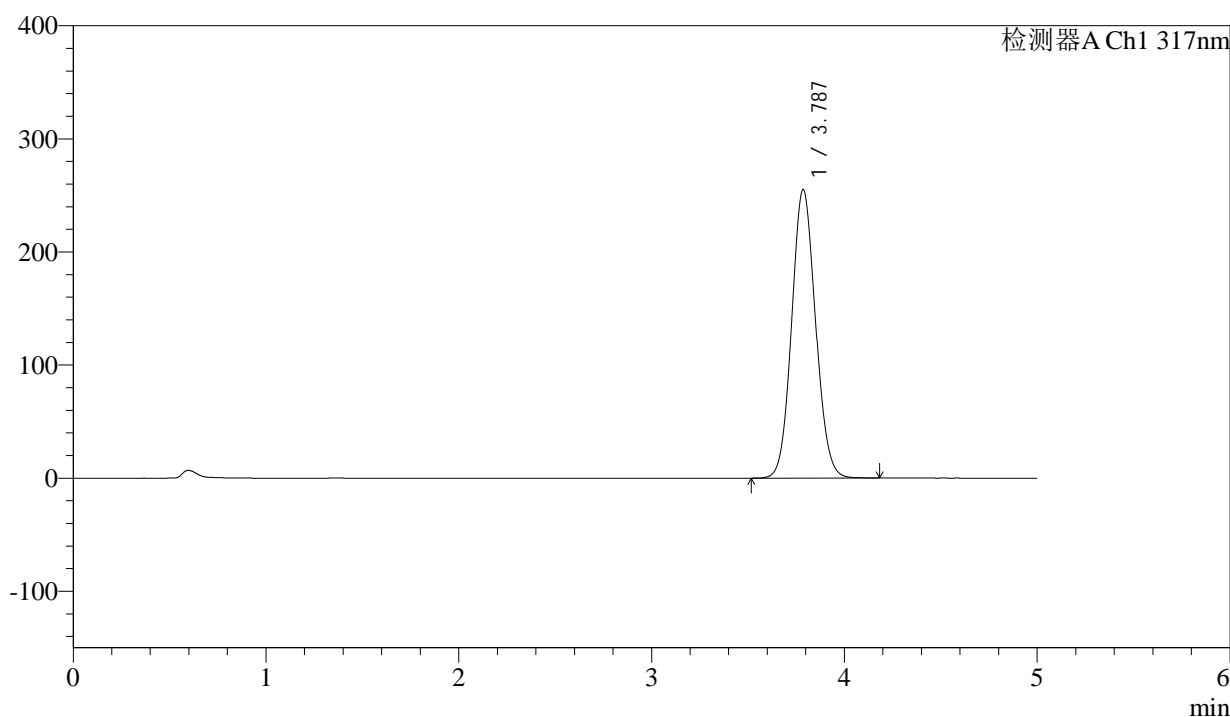

<峰表>

检测器A Ch1 317nm

| 峰号 | 保留时间 | 面积 | 面积% | 高度 | 理论塔板数(USP) | 拖尾因子 | 分离度(USP) |
|----|-------|---------|---------|--------|------------|-------|----------|
| 1 | 3.787 | 2193194 | 100.000 | 255098 | 4490 | 1.083 | -- |
| 总计 | | 2193194 | 100.000 | 255098 | | | |

<样品信息>

色谱柱 : XB-C18(4.6*50mm,5 μ m) 流速:1.0ml/min
柱温 : 40 $^{\circ}$ C 波长:317nm
数据文件名: RC\$QTL-4047 - 0-96/24-1083-2 - zzp-2024112521p-bp-yxys10t-rcd-pH6.0jz-P7-1.lcd
方法文件名: RC\$QTL-4047 - QTL-4047-rcd-FX273.lcm
批处理文件名: RC\$QTL-4047 - 20250509-FX273.lcb
样品瓶号: 4-2
进样体积: 20 μ l 版本号:6.115
进样时间: 2025/05/09 20:59:29 实验者: xiechaojun
处理时间 (V2) : 2025/05/10 17:07:46 处理者: xiechaojun
仪器型号: SHIMADZU LC-2050C(FX273)

<色谱图>

mV

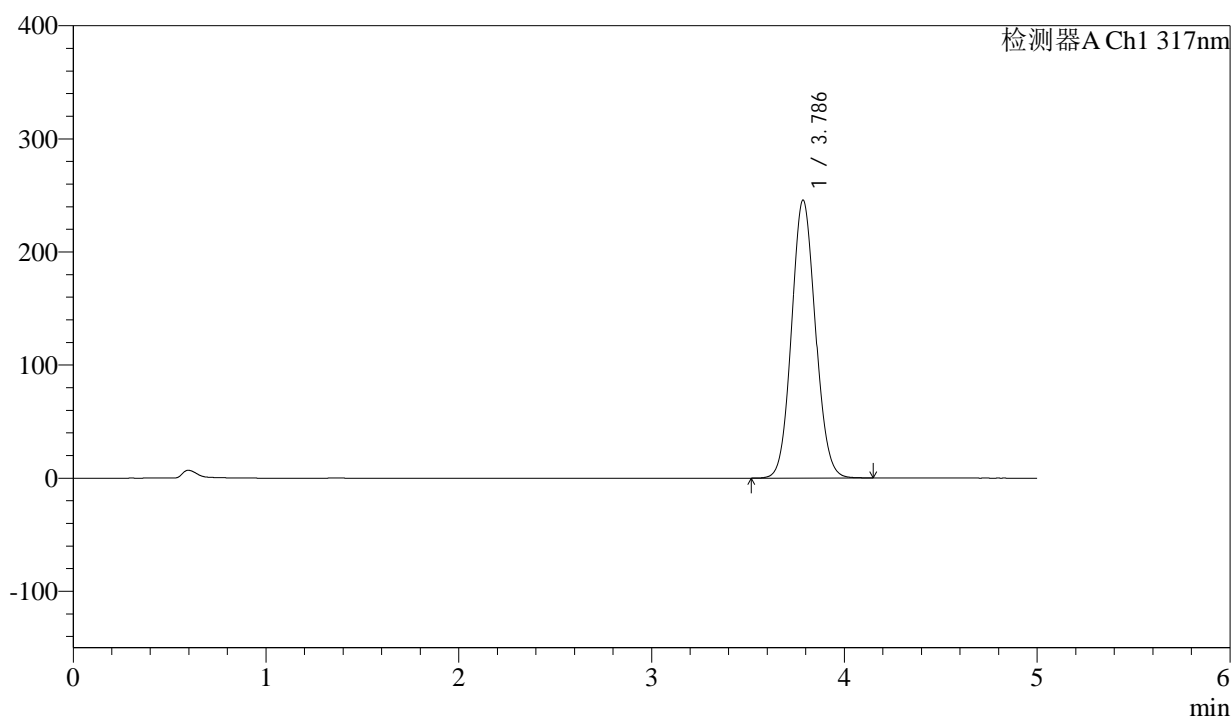

<峰表>

检测器A Ch1 317nm

| 峰号 | 保留时间 | 面积 | 面积% | 高度 | 理论塔板数(USP) | 拖尾因子 | 分离度(USP) |
|----|-------|---------|---------|--------|------------|-------|----------|
| 1 | 3.786 | 2112248 | 100.000 | 245659 | 4488 | 1.082 | -- |
| 总计 | | 2112248 | 100.000 | 245659 | | | |



QTL-4047

<样品信息>

色谱柱 : XB-C18(4.6*50mm,5μm) 流速:1.0ml/min
 柱温 : 40°C 波长:317nm
 数据文件名: RC\$QTL-4047 - 0-96/24-1084-2 - zzp-2024112521p-bp-yxys10t-rcd-pH6.0jz-P7-2.lcd
 方法文件名: RC\$QTL-4047 - QTL-4047-rcd-FX273.lcm
 批处理文件名: RC\$QTL-4047 - 20250509-FX273.lcb
 样品瓶号: 4-2
 进样体积: 20μl 版本号:6.115
 进样时间: 2025/05/09 21:04:52 实验者: xiechaojun
 处理时间 (V2) : 2025/05/10 17:07:49 处理者: xiechaojun
 仪器型号: SHIMADZU LC-2050C(FX273)

<色谱图>

mV

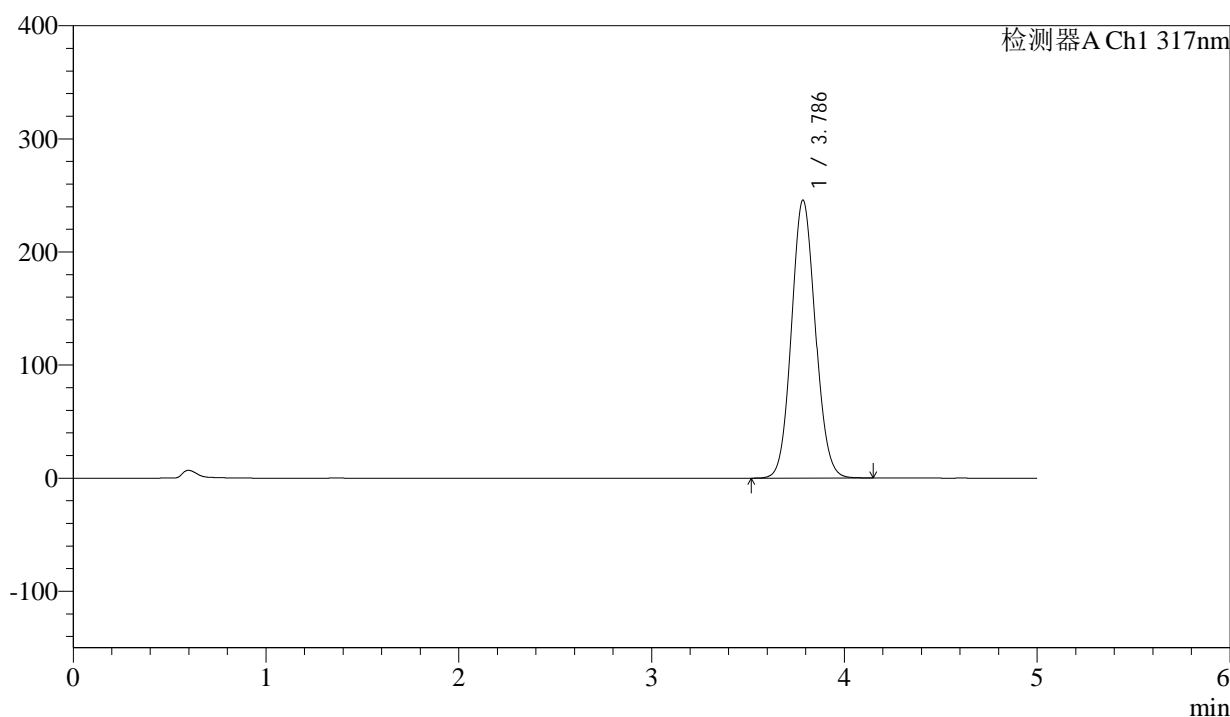

<峰表>

检测器A Ch1 317nm

| 峰号 | 保留时间 | 面积 | 面积% | 高度 | 理论塔板数(USP) | 拖尾因子 | 分离度(USP) |
|----|-------|---------|---------|--------|------------|-------|----------|
| 1 | 3.786 | 2112947 | 100.000 | 245600 | 4487 | 1.082 | -- |
| 总计 | | 2112947 | 100.000 | 245600 | | | |



QTL-4047

<样品信息>

色谱柱 : XB-C18(4.6*50mm,5 μ m) 流速:1.0ml/min
 柱温 : 40 $^{\circ}$ C 波长:317nm
 数据文件名: RC\$QTL-4047 - 0-96/24-1085-2 - zzp-2024112521p-bp-yxys10t-rcd-pH6.0jz-P8-1.lcd
 方法文件名: RC\$QTL-4047 - QTL-4047-rcd-FX273.lcm
 批处理文件名: RC\$QTL-4047 - 20250509-FX273.lcb
 样品瓶号: 4-11
 进样体积: 20 μ l 版本号:6.115
 进样时间: 2025/05/09 21:10:15 实验者: xiechaojun
 处理时间 (V2) : 2025/05/10 17:07:52 处理者: xiechaojun
 仪器型号: SHIMADZU LC-2050C(FX273)

<色谱图>

mV

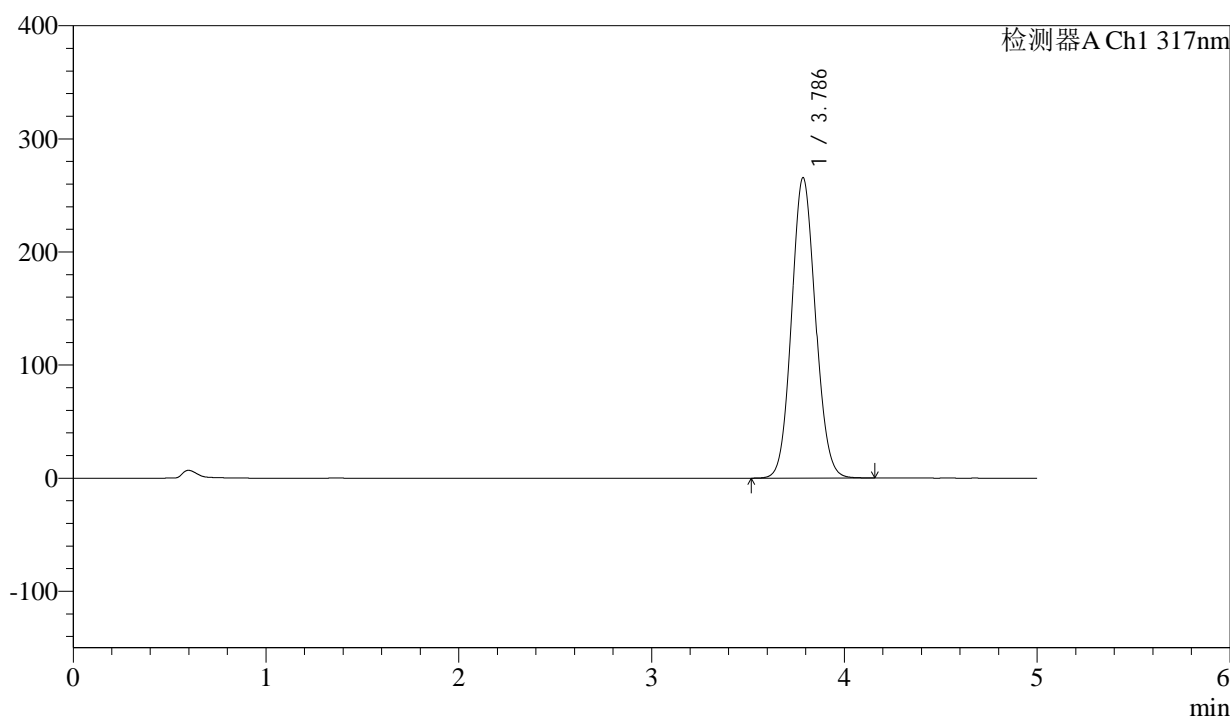

<峰表>

检测器A Ch1 317nm

| 峰号 | 保留时间 | 面积 | 面积% | 高度 | 理论塔板数(USP) | 拖尾因子 | 分离度(USP) |
|----|-------|---------|---------|--------|------------|-------|----------|
| 1 | 3.786 | 2283893 | 100.000 | 265544 | 4486 | 1.084 | -- |
| 总计 | | 2283893 | 100.000 | 265544 | | | |



QTL-4047

<样品信息>

色谱柱 : XB-C18(4.6*50mm,5μm) 流速:1.0ml/min
 柱温 : 40°C 波长:317nm
 数据文件名: RC\$QTL-4047 - 0-96/24-1086-2 - zzp-2024112521p-bp-yxys10t-rcd-pH6.0jz-P8-2.lcd
 方法文件名: RC\$QTL-4047 - QTL-4047-rcd-FX273.lcm
 批处理文件名: RC\$QTL-4047 - 20250509-FX273.lcb
 样品瓶号: 4-11
 进样体积: 20μl 版本号:6.115
 进样时间: 2025/05/09 21:15:38 实验者: xiechaojun
 处理时间 (V2) : 2025/05/10 17:07:55 处理者: xiechaojun
 仪器型号: SHIMADZU LC-2050C(FX273)

<色谱图>

mV

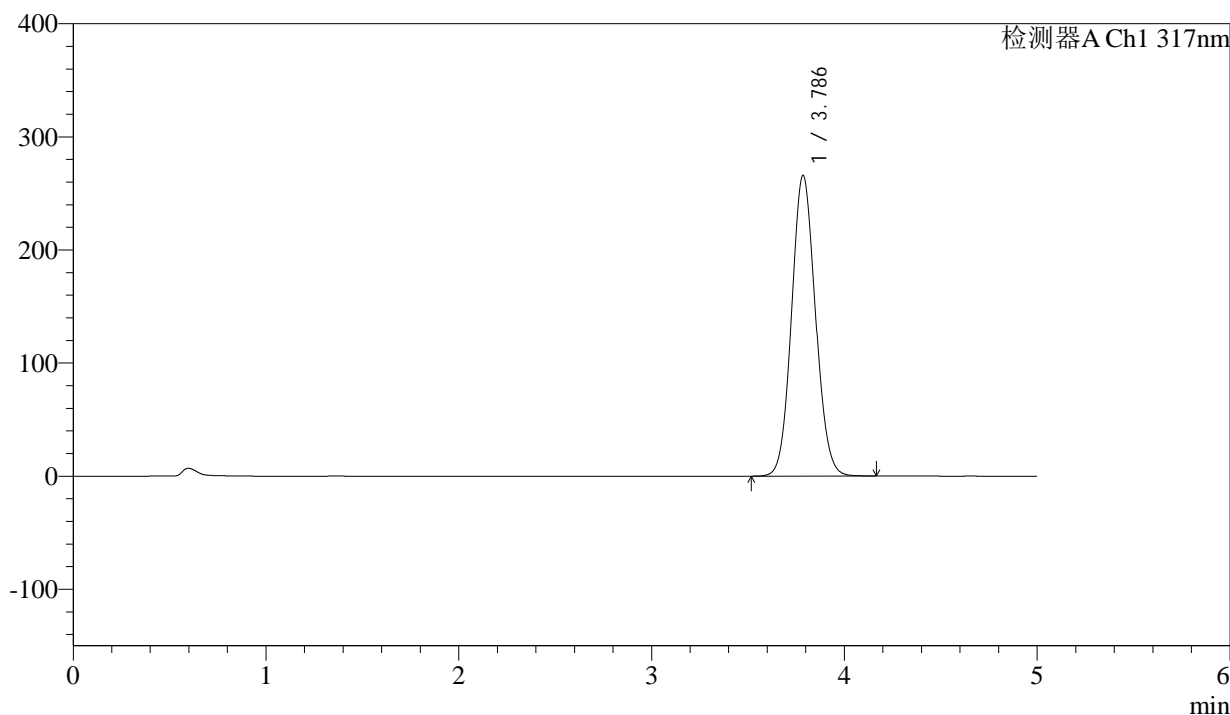

<峰表>

检测器A Ch1 317nm

| 峰号 | 保留时间 | 面积 | 面积% | 高度 | 理论塔板数(USP) | 拖尾因子 | 分离度(USP) |
|----|-------|---------|---------|--------|------------|-------|----------|
| 1 | 3.786 | 2286025 | 100.000 | 265689 | 4482 | 1.084 | -- |
| 总计 | | 2286025 | 100.000 | 265689 | | | |



QTL-4047

<样品信息>

色谱柱 : XB-C18(4.6*50mm,5 μ m) 流速:1.0ml/min
 柱温 : 40 $^{\circ}$ C 波长:317nm
 数据文件名: RC\$QTL-4047 - 0-96/24-1087-2 - zzp-2024112521p-bp-yxys10t-rcd-pH6.0jz-P9-1.lcd
 方法文件名: RC\$QTL-4047 - QTL-4047-rcd-FX273.lcm
 批处理文件名: RC\$QTL-4047 - 20250509-FX273.lcb
 样品瓶号: 4-20
 进样体积: 20 μ l 版本号:6.115
 进样时间: 2025/05/09 21:21:01 实验者: xiechaojun
 处理时间 (V2) : 2025/05/10 17:07:57 处理者: xiechaojun
 仪器型号: SHIMADZU LC-2050C(FX273)

<色谱图>

mV

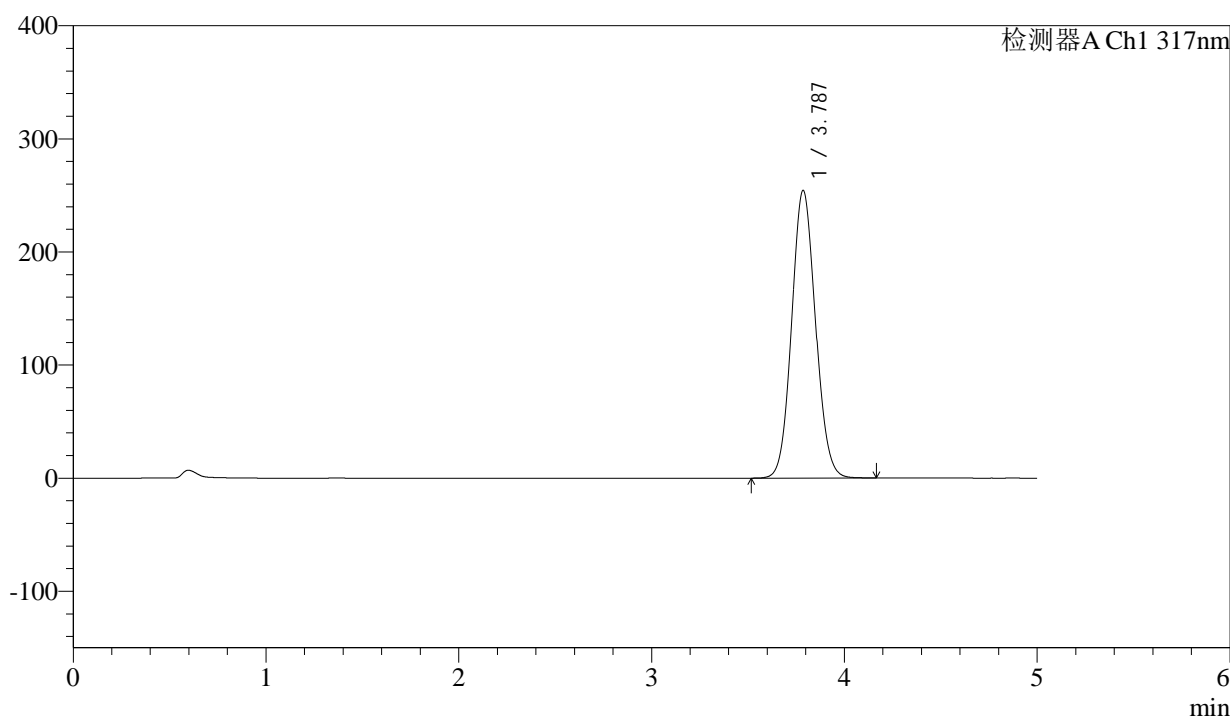

<峰表>

检测器A Ch1 317nm

| 峰号 | 保留时间 | 面积 | 面积% | 高度 | 理论塔板数(USP) | 拖尾因子 | 分离度(USP) |
|----|-------|---------|---------|--------|------------|-------|----------|
| 1 | 3.787 | 2186856 | 100.000 | 254328 | 4489 | 1.083 | -- |
| 总计 | | 2186856 | 100.000 | 254328 | | | |



QTL-4047

<样品信息>

色谱柱 : XB-C18(4.6*50mm,5μm) 流速:1.0ml/min
 柱温 : 40°C 波长:317nm
 数据文件名: RC\$QTL-4047 - 0-96/24-1088-2 - zzp-2024112521p-bp-yxys10t-rcd-pH6.0jz-P9-2.lcd
 方法文件名: RC\$QTL-4047 - QTL-4047-rcd-FX273.lcm
 批处理文件名: RC\$QTL-4047 - 20250509-FX273.lcb
 样品瓶号: 4-20
 进样体积: 20μl 版本号:6.115
 进样时间: 2025/05/09 21:26:24 实验者: xiechaojun
 处理时间 (V2) : 2025/05/10 17:08:00 处理者: xiechaojun
 仪器型号: SHIMADZU LC-2050C(FX273)

<色谱图>

mV

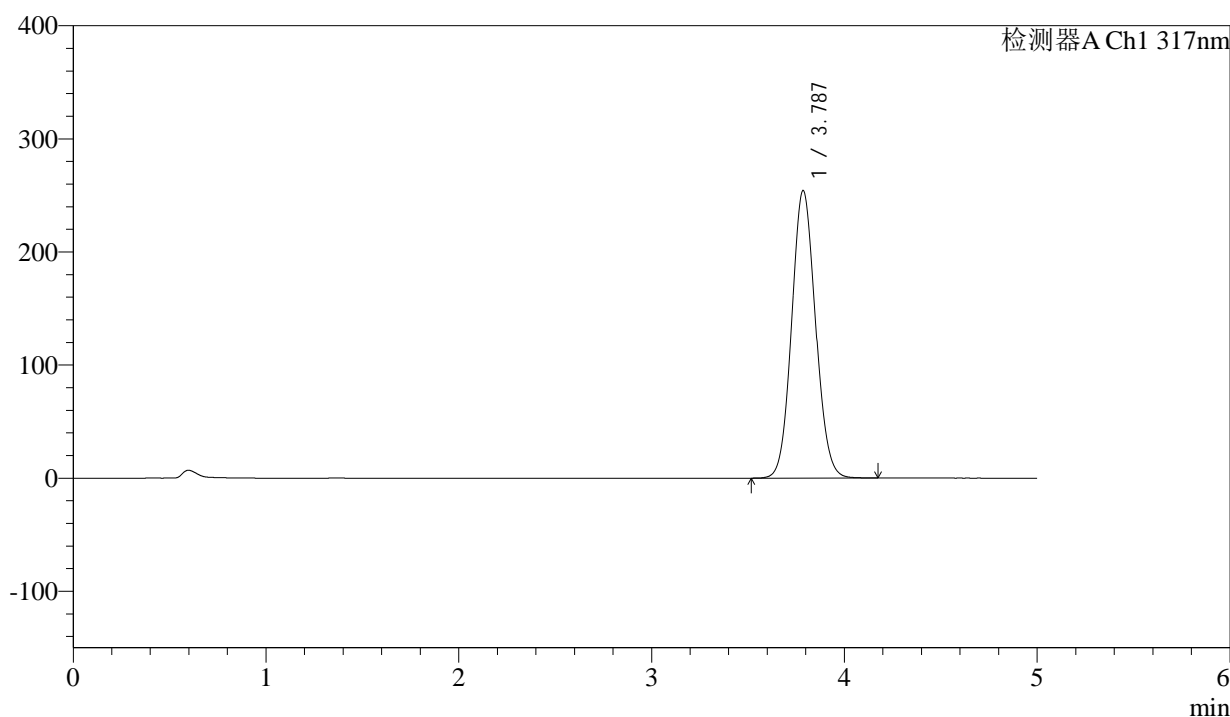

<峰表>

检测器A Ch1 317nm

| 峰号 | 保留时间 | 面积 | 面积% | 高度 | 理论塔板数(USP) | 拖尾因子 | 分离度(USP) |
|----|-------|---------|---------|--------|------------|-------|----------|
| 1 | 3.787 | 2186066 | 100.000 | 254168 | 4485 | 1.083 | -- |
| 总计 | | 2186066 | 100.000 | 254168 | | | |



QTL-4047

<样品信息>

色谱柱 : XB-C18(4.6*50mm,5μm) 流速:1.0ml/min
 柱温 : 40°C 波长:317nm
 数据文件名: RC\$QTL-4047 - 0-96/24-1089-2 - zzp-2024112521p-bp-yxys10t-rcd-pH6.0jz-P10-1.lcd
 方法文件名: RC\$QTL-4047 - QTL-4047-rcd-FX273.lcm
 批处理文件名: RC\$QTL-4047 - 20250509-FX273.lcb
 样品瓶号: 4-29
 进样体积: 20μl 版本号:6.115
 进样时间: 2025/05/09 21:31:46 实验者: xiechaojun
 处理时间 (V2) : 2025/05/10 17:08:04 处理者: xiechaojun
 仪器型号: SHIMADZU LC-2050C(FX273)

<色谱图>

mV

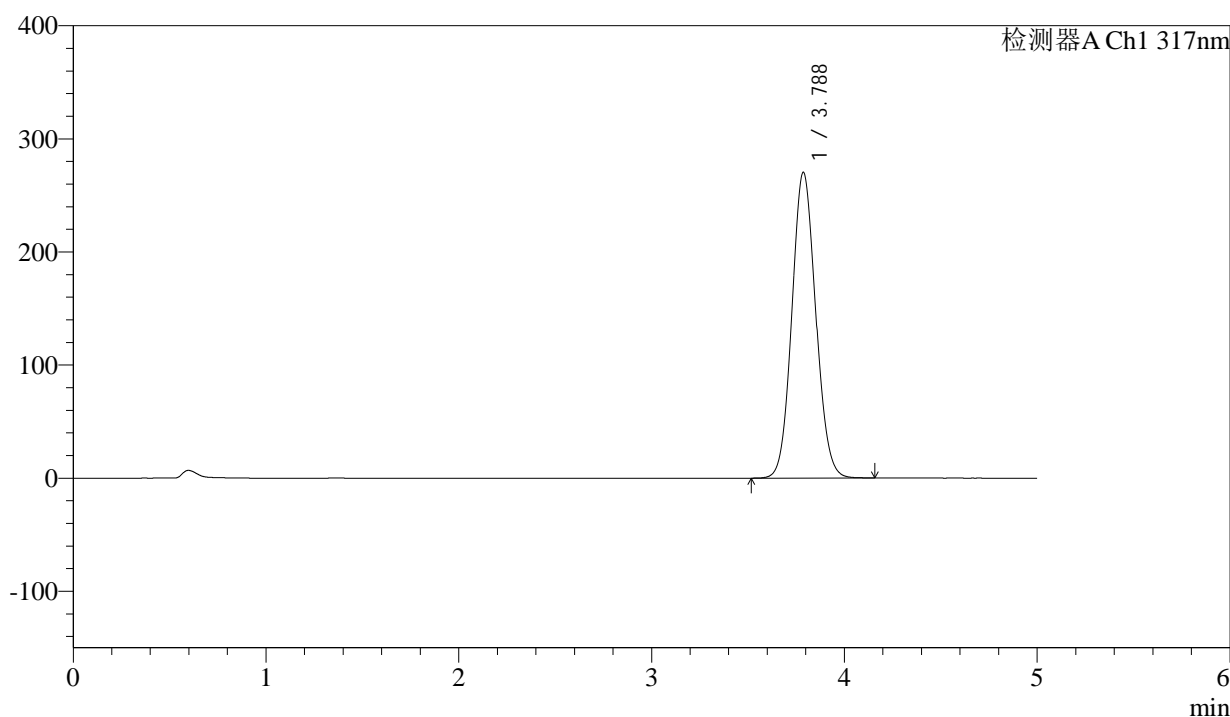

<峰表>

检测器A Ch1 317nm

| 峰号 | 保留时间 | 面积 | 面积% | 高度 | 理论塔板数(USP) | 拖尾因子 | 分离度(USP) |
|----|-------|---------|---------|--------|------------|-------|----------|
| 1 | 3.788 | 2322752 | 100.000 | 270387 | 4494 | 1.084 | -- |
| 总计 | | 2322752 | 100.000 | 270387 | | | |



QTL-4047

<样品信息>

色谱柱 : XB-C18(4.6*50mm,5μm) 流速:1.0ml/min
 柱温 : 40°C 波长:317nm
 数据文件名: RC\$QTL-4047 - 0-96/24-1090-2 - zzp-2024112521p-bp-yxys10t-rcd-pH6.0jz-P10-2.lcd
 方法文件名: RC\$QTL-4047 - QTL-4047-rcd-FX273.lcm
 批处理文件名: RC\$QTL-4047 - 20250509-FX273.lcb
 样品瓶号: 4-29
 进样体积: 20μl 版本号:6.115
 进样时间: 2025/05/09 21:37:09 实验者: xiechaojun
 处理时间 (V2) : 2025/05/10 17:08:07 处理者: xiechaojun
 仪器型号: SHIMADZU LC-2050C(FX273)

<色谱图>

mV

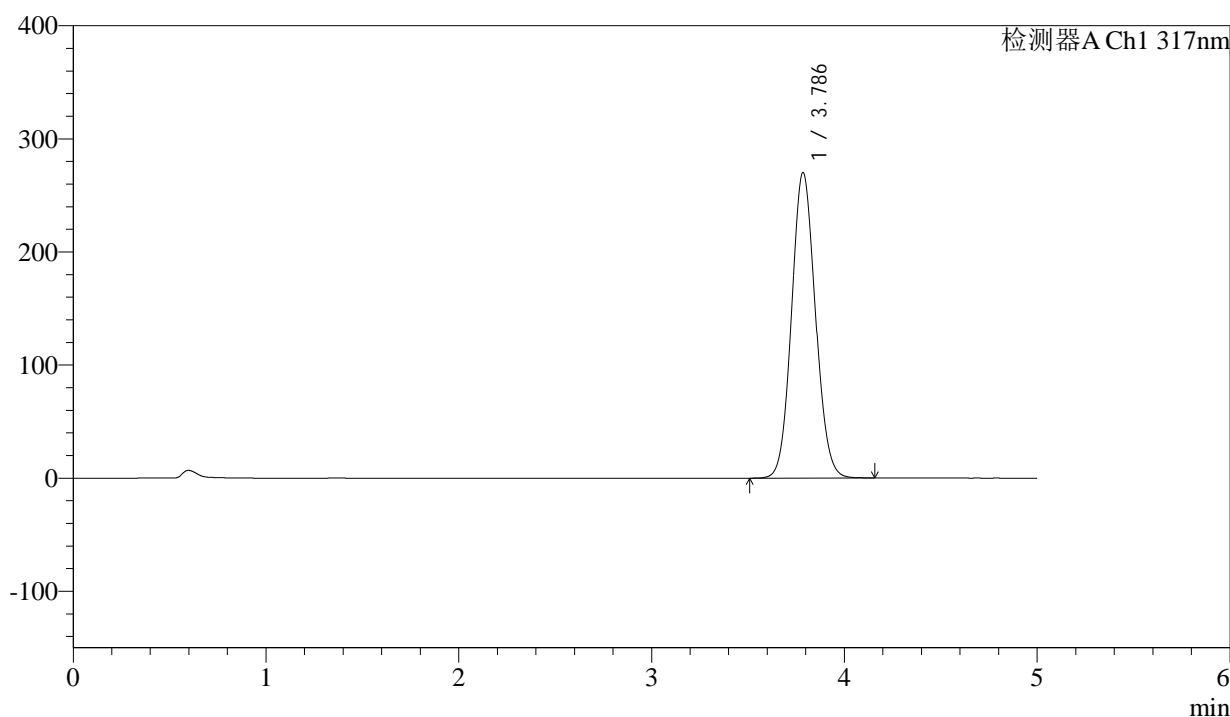

<峰表>

检测器A Ch1 317nm

| 峰号 | 保留时间 | 面积 | 面积% | 高度 | 理论塔板数(USP) | 拖尾因子 | 分离度(USP) |
|----|-------|---------|---------|--------|------------|-------|----------|
| 1 | 3.786 | 2322640 | 100.000 | 270002 | 4485 | 1.084 | -- |
| 总计 | | 2322640 | 100.000 | 270002 | | | |



QTL-4047

<样品信息>

色谱柱 : XB-C18(4.6*50mm,5 μ m) 流速:1.0ml/min
 柱温 : 40 $^{\circ}$ C 波长:317nm
 数据文件名: RC\$QTL-4047 - 0-96/24-1091-2 - zzp-2024112521p-bp-yxys10t-rcd-pH6.0jz-P11-1.lcd
 方法文件名: RC\$QTL-4047 - QTL-4047-rcd-FX273.lcm
 批处理文件名: RC\$QTL-4047 - 20250509-FX273.lcb
 样品瓶号: 4-38
 进样体积: 20 μ l 版本号:6.115
 进样时间: 2025/05/09 21:42:32 实验者: xiechaojun
 处理时间 (V2) : 2025/05/10 17:08:10 处理者: xiechaojun
 仪器型号: SHIMADZU LC-2050C(FX273)

<色谱图>

mV

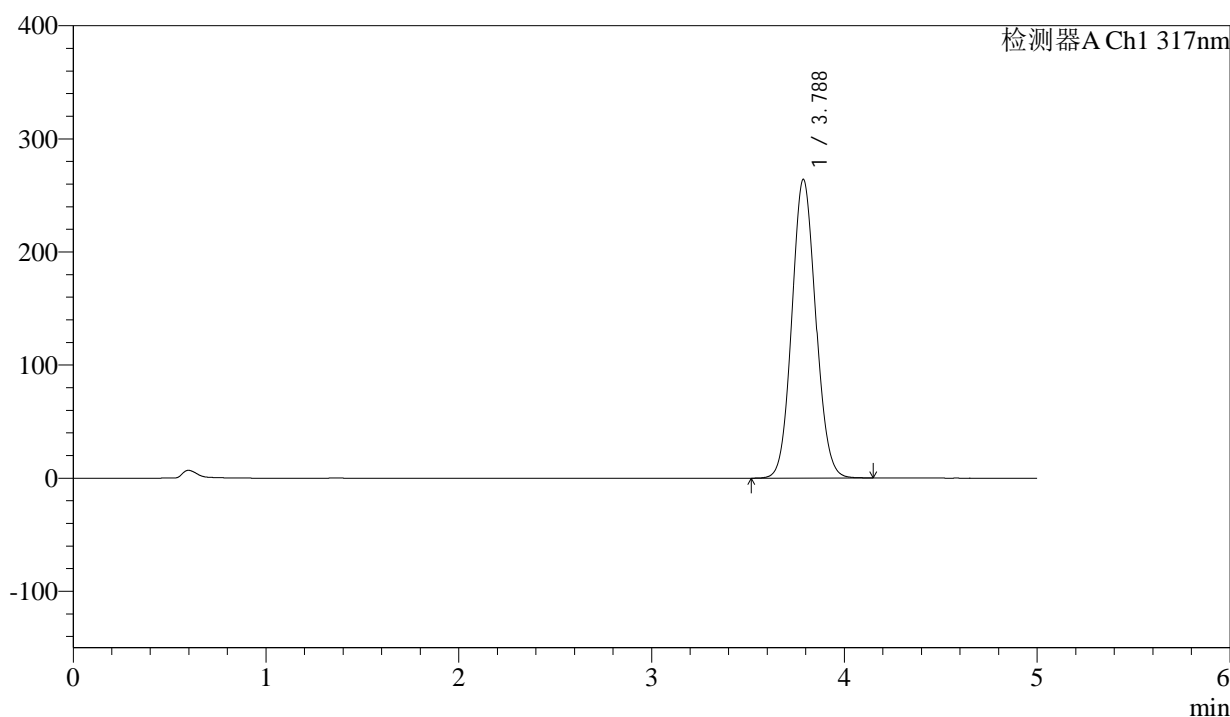

<峰表>

检测器A Ch1 317nm

| 峰号 | 保留时间 | 面积 | 面积% | 高度 | 理论塔板数(USP) | 拖尾因子 | 分离度(USP) |
|----|-------|---------|---------|--------|------------|-------|----------|
| 1 | 3.788 | 2271208 | 100.000 | 264184 | 4488 | 1.084 | -- |
| 总计 | | 2271208 | 100.000 | 264184 | | | |



QTL-4047

<样品信息>

色谱柱 : XB-C18(4.6*50mm,5μm) 流速:1.0ml/min
 柱温 : 40°C 波长:317nm
 数据文件名: RC\$QTL-4047 - 0-96/24-1092-2 - zzp-2024112521p-bp-yxys10t-rcd-pH6.0jz-P11-2.lcd
 方法文件名: RC\$QTL-4047 - QTL-4047-rcd-FX273.lcm
 批处理文件名: RC\$QTL-4047 - 20250509-FX273.lcb
 样品瓶号: 4-38
 进样体积: 20μl 版本号:6.115
 进样时间: 2025/05/09 21:47:54 实验者: xiechaojun
 处理时间 (V2) : 2025/05/10 17:08:13 处理者: xiechaojun
 仪器型号: SHIMADZU LC-2050C(FX273)

<色谱图>

mV

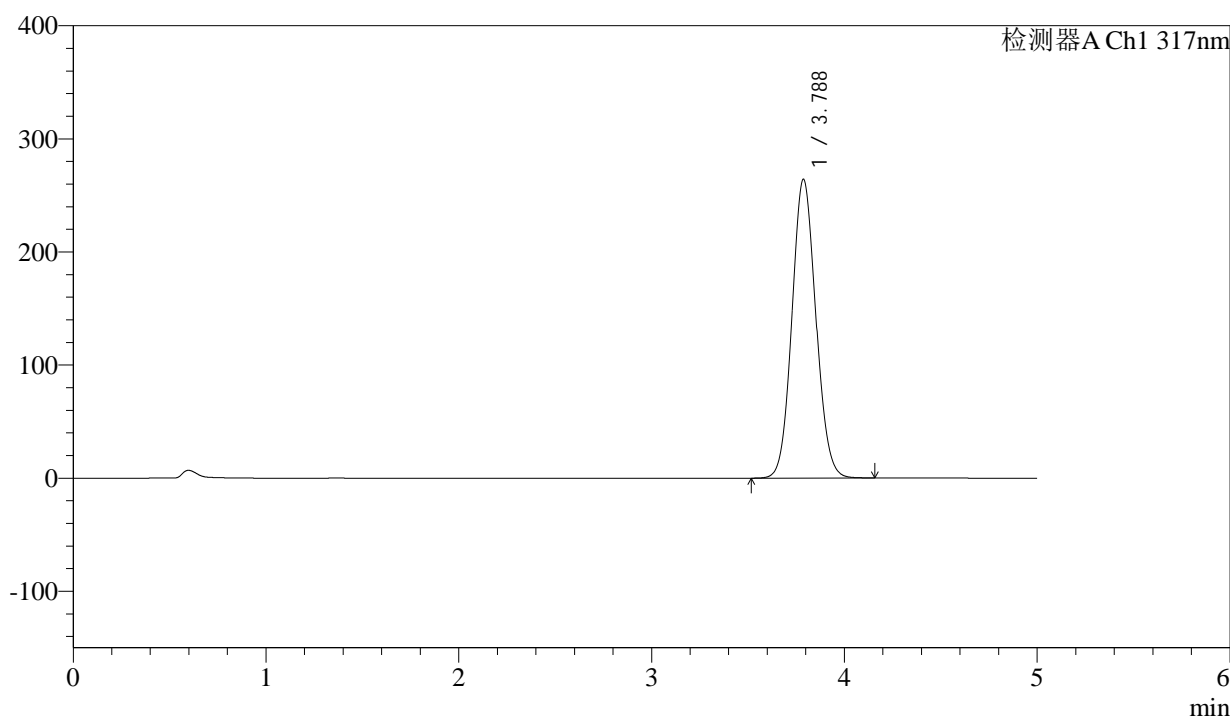

<峰表>

检测器A Ch1 317nm

| 峰号 | 保留时间 | 面积 | 面积% | 高度 | 理论塔板数(USP) | 拖尾因子 | 分离度(USP) |
|----|-------|---------|---------|--------|------------|-------|----------|
| 1 | 3.788 | 2273919 | 100.000 | 264264 | 4478 | 1.084 | -- |
| 总计 | | 2273919 | 100.000 | 264264 | | | |



QTL-4047

<样品信息>

色谱柱 : XB-C18(4.6*50mm,5μm) 流速:1.0ml/min
 柱温 : 40°C 波长:317nm
 数据文件名: RC\$QTL-4047 - 0-96/24-1093-2 - zzp-2024112521p-bp-yxys10t-rcd-pH6.0jz-P12-1.lcd
 方法文件名: RC\$QTL-4047 - QTL-4047-rcd-FX273.lcm
 批处理文件名: RC\$QTL-4047 - 20250509-FX273.lcb
 样品瓶号: 4-47
 进样体积: 20μl 版本号:6.115
 进样时间: 2025/05/09 21:53:17 实验者: xiechaojun
 处理时间 (V2) : 2025/05/10 17:08:16 处理者: xiechaojun
 仪器型号: SHIMADZU LC-2050C(FX273)

<色谱图>

mV

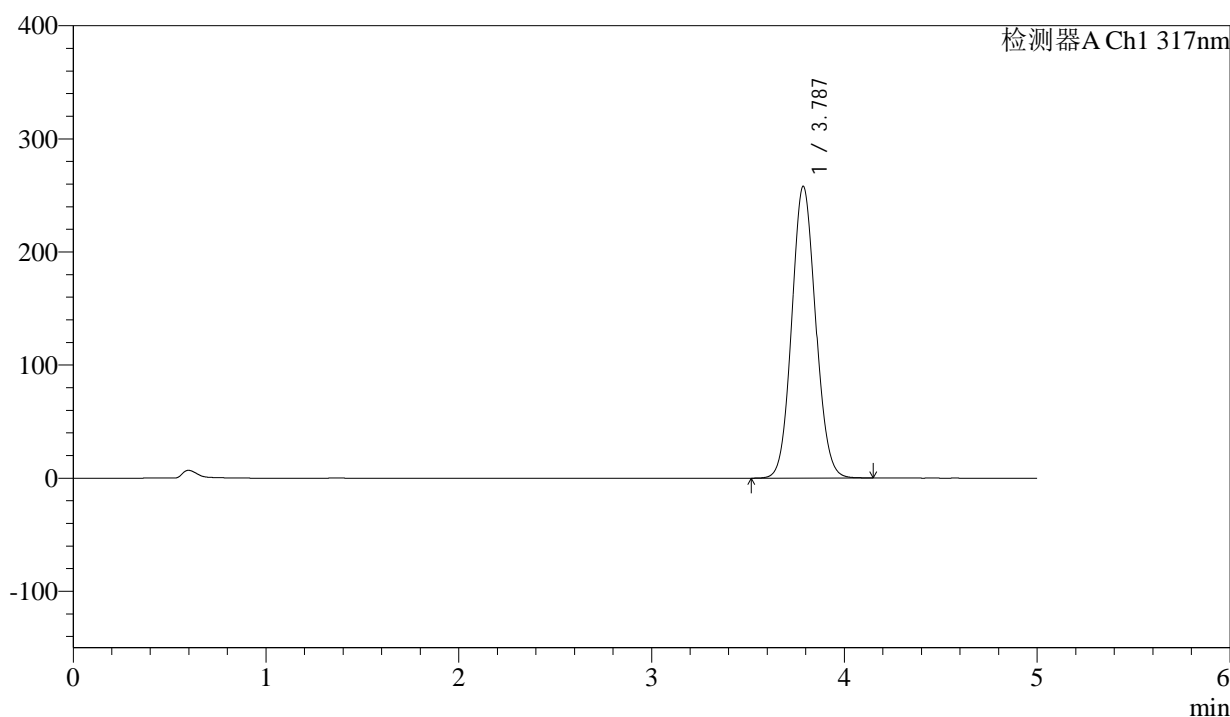

<峰表>

检测器A Ch1 317nm

| 峰号 | 保留时间 | 面积 | 面积% | 高度 | 理论塔板数(USP) | 拖尾因子 | 分离度(USP) |
|----|-------|---------|---------|--------|------------|-------|----------|
| 1 | 3.787 | 2218654 | 100.000 | 257980 | 4484 | 1.083 | -- |
| 总计 | | 2218654 | 100.000 | 257980 | | | |



QTL-4047

<样品信息>

色谱柱 : XB-C18(4.6*50mm,5μm) 流速:1.0ml/min
 柱温 : 40°C 波长:317nm
 数据文件名: RC\$QTL-4047 - 0-96/24-1094-2 - zzp-2024112521p-bp-yxys10t-rcd-pH6.0jz-P12-2.lcd
 方法文件名: RC\$QTL-4047 - QTL-4047-rcd-FX273.lcm
 批处理文件名: RC\$QTL-4047 - 20250509-FX273.lcb
 样品瓶号: 4-47
 进样体积: 20μl 版本号:6.115
 进样时间: 2025/05/09 21:58:40 实验者: xiechaojun
 处理时间 (V2) : 2025/05/10 17:08:19 处理者: xiechaojun
 仪器型号: SHIMADZU LC-2050C(FX273)

<色谱图>

mV

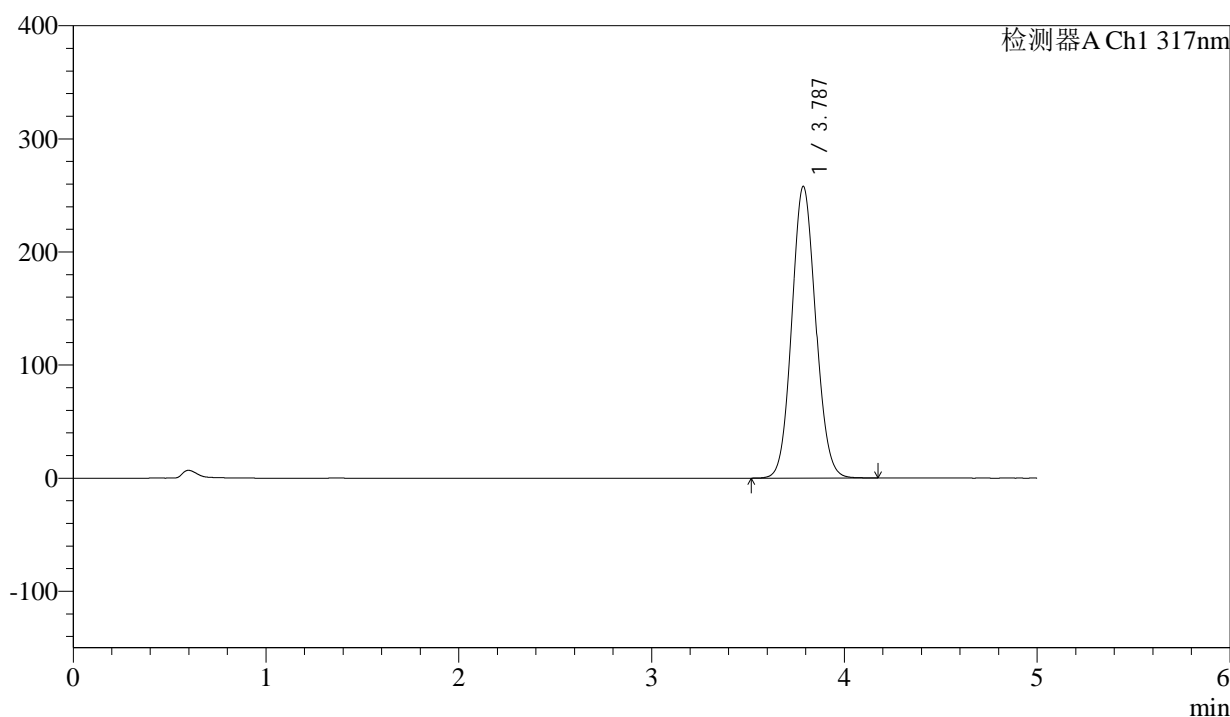

<峰表>

检测器A Ch1 317nm

| 峰号 | 保留时间 | 面积 | 面积% | 高度 | 理论塔板数(USP) | 拖尾因子 | 分离度(USP) |
|----|-------|---------|---------|--------|------------|-------|----------|
| 1 | 3.787 | 2220171 | 100.000 | 257972 | 4480 | 1.084 | -- |
| 总计 | | 2220171 | 100.000 | 257972 | | | |



QTL-4047

<样品信息>

色谱柱 : XB-C18(4.6*50mm,5 μ m) 流速:1.0ml/min
 柱温 : 40 $^{\circ}$ C 波长:317nm
 数据文件名: RC\$QTL-4047 - 0-96/24-1095-2 - zzp-2024112521p-bp-yxys10t-rcd-pH6.0jz-dz2-1.lcd
 方法文件名: RC\$QTL-4047 - QTL-4047-rcd-FX273.lcm
 批处理文件名: RC\$QTL-4047 - 20250509-FX273.lcb
 样品瓶号: 4-27
 进样体积: 20 μ l 版本号:6.115
 进样时间: 2025/05/09 22:04:04 实验者: xiechaojun
 处理时间 (V2) : 2025/05/10 17:08:22 处理者: xiechaojun
 仪器型号: SHIMADZU LC-2050C(FX273)

<色谱图>

mV

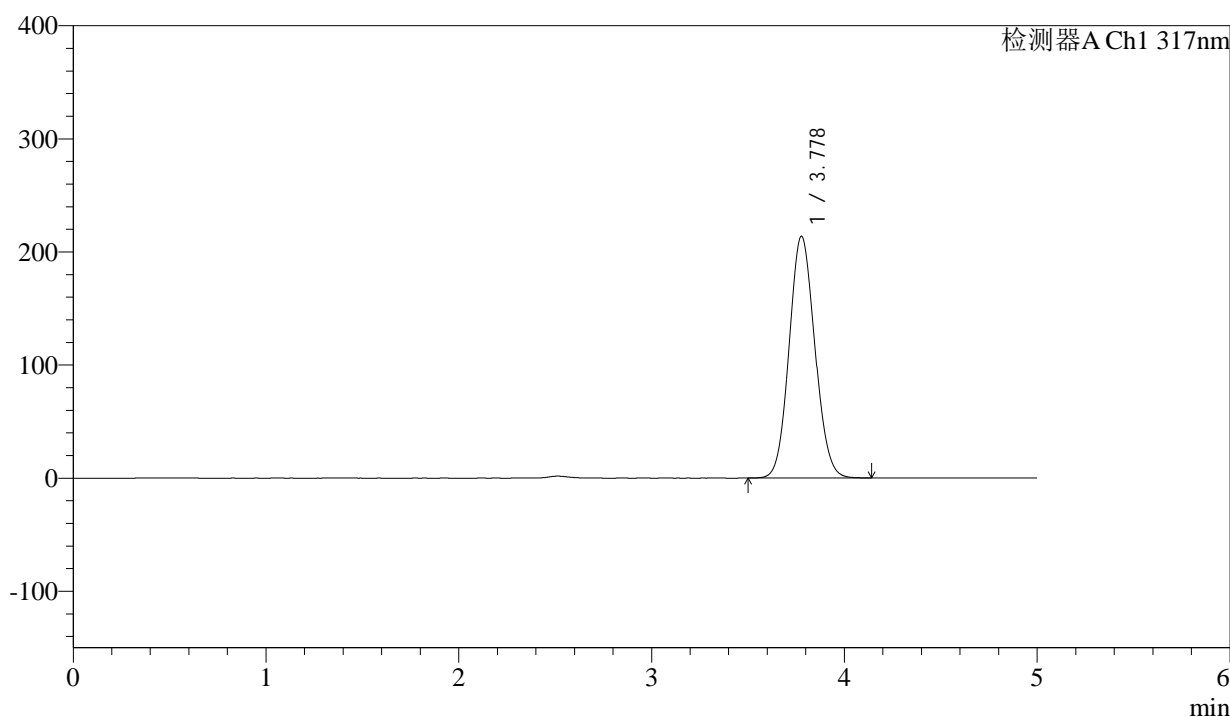

<峰表>

检测器A Ch1 317nm

| 峰号 | 保留时间 | 面积 | 面积% | 高度 | 理论塔板数(USP) | 拖尾因子 | 分离度(USP) |
|----|-------|---------|---------|--------|------------|-------|----------|
| 1 | 3.778 | 1983318 | 100.000 | 213699 | 3812 | 1.088 | -- |
| 总计 | | 1983318 | 100.000 | 213699 | | | |



QTL-4047

<样品信息>

色谱柱 : XB-C18(4.6*50mm,5 μ m) 流速:1.0ml/min
 柱温 : 40 $^{\circ}$ C 波长:317nm
 数据文件名: RC\$QTL-4047 - 0-96/24-1096-2 - zzp-2024112521p-bp-yxys10t-rcd-pH6.0jz-dz2-2.lcd
 方法文件名: RC\$QTL-4047 - QTL-4047-rcd-FX273.lcm
 批处理文件名: RC\$QTL-4047 - 20250509-FX273.lcb
 样品瓶号: 4-27
 进样体积: 20 μ l 版本号:6.115
 进样时间: 2025/05/09 22:09:28 实验者: xiechaojun
 处理时间 (V2) : 2025/05/10 17:08:25 处理者: xiechaojun
 仪器型号: SHIMADZU LC-2050C(FX273)

<色谱图>

mV

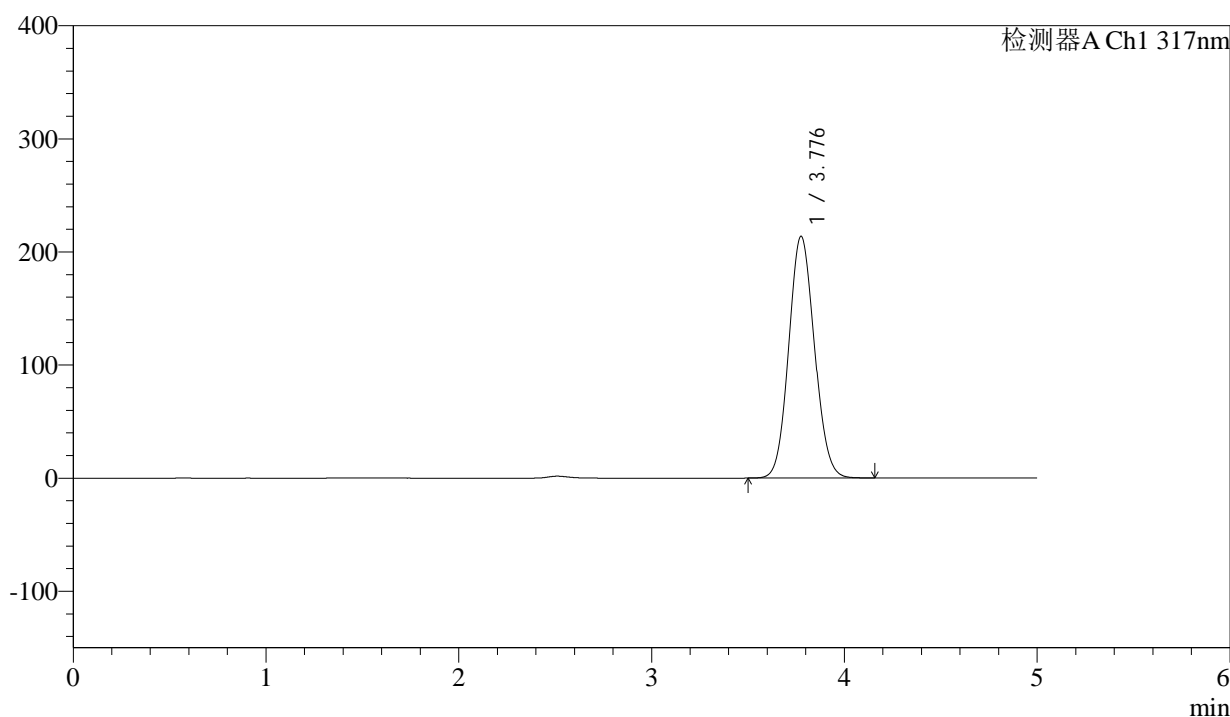

<峰表>

检测器A Ch1 317nm

| 峰号 | 保留时间 | 面积 | 面积% | 高度 | 理论塔板数(USP) | 拖尾因子 | 分离度(USP) |
|----|-------|---------|---------|--------|------------|-------|----------|
| 1 | 3.776 | 1982660 | 100.000 | 213385 | 3812 | 1.088 | -- |
| 总计 | | 1982660 | 100.000 | 213385 | | | |