



## SMF-356

## &lt;样品信息&gt;

色谱柱 : XB-C18(50mm\*4.6mm,5 $\mu$ m) 流速: 1.0ml/min  
柱温 : 30 $^{\circ}$ C 波长: 247nm  
数据文件名: RC\$SMF-356 - 0-111/11-1237-2 - cbzj-40mg-H043p-rcqx-shuijz-1-lf100z-rj.lcd  
方法文件名: RC\$SMF-356 - SMF-356-rcqx-FX260.lcm  
批处理文件名: RC\$SMF-356 - SMF-356-20250512-FX260.lcb  
样品瓶号 : 1-9  
进样体积 : 10  $\mu$ l 版本号: 6.115  
进样时间 : 2025/05/12 11:59:39 实验者: xiechaojun  
处理时间(V2) : 2025/05/13 09:32:56 处理者: xiechaojun  
仪器型号 : SHIMADZU LC-2050C (FX260)

## &lt;色谱图&gt;

mV

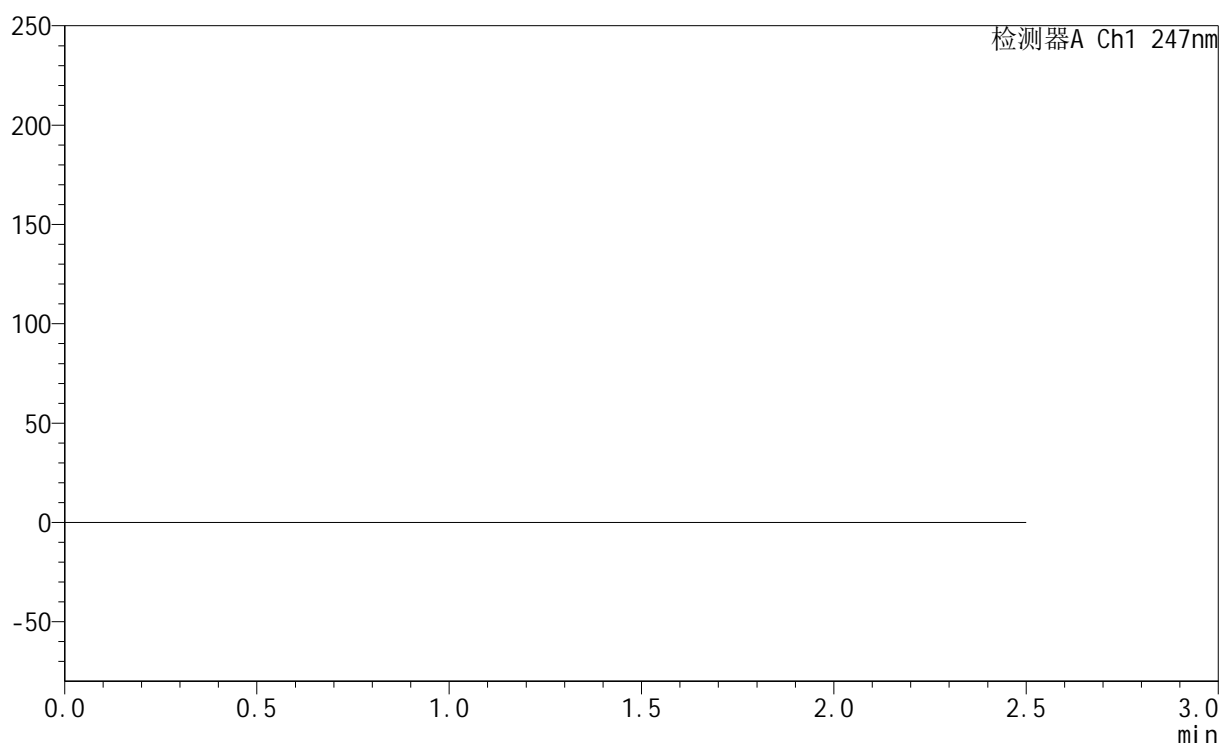

## &lt;峰表&gt;

检测器A Ch1 247nm

峰号	保留时间	面积	面积%	高度	理论塔板数(USP)	拖尾因子	分离度(USP)
总计							



# SMF-356

## <样品信息>

色谱柱 : XB-C18(50mm\*4.6mm,5µm)      流 速: 1.0ml/min  
 柱 温 : 30°C      波 长: 247nm  
 数据文件名 : RC\$SMF-356 - 0-111/11-1238-2 - cbzj-40mg-H043p-rcqx-shuijz-1-lf100z-dz1-1.lcd  
 方法文件名 : RC\$SMF-356 - SMF-356-rcqx-FX260.lcm  
 批处理文件名 : RC\$SMF-356 - SMF-356-20250512-FX260.lcb  
 样品瓶号 : 1-18  
 进样体积 : 10 µl      版本号: 6.115  
 进样时间 : 2025/05/12 12:02:32      实验者: xiechaojun  
 处理时间(V2) : 2025/05/13 09:33:00      处理者: xiechaojun  
 仪器型号 : SHIMADZU LC-2050C (FX260)

## <色谱图>

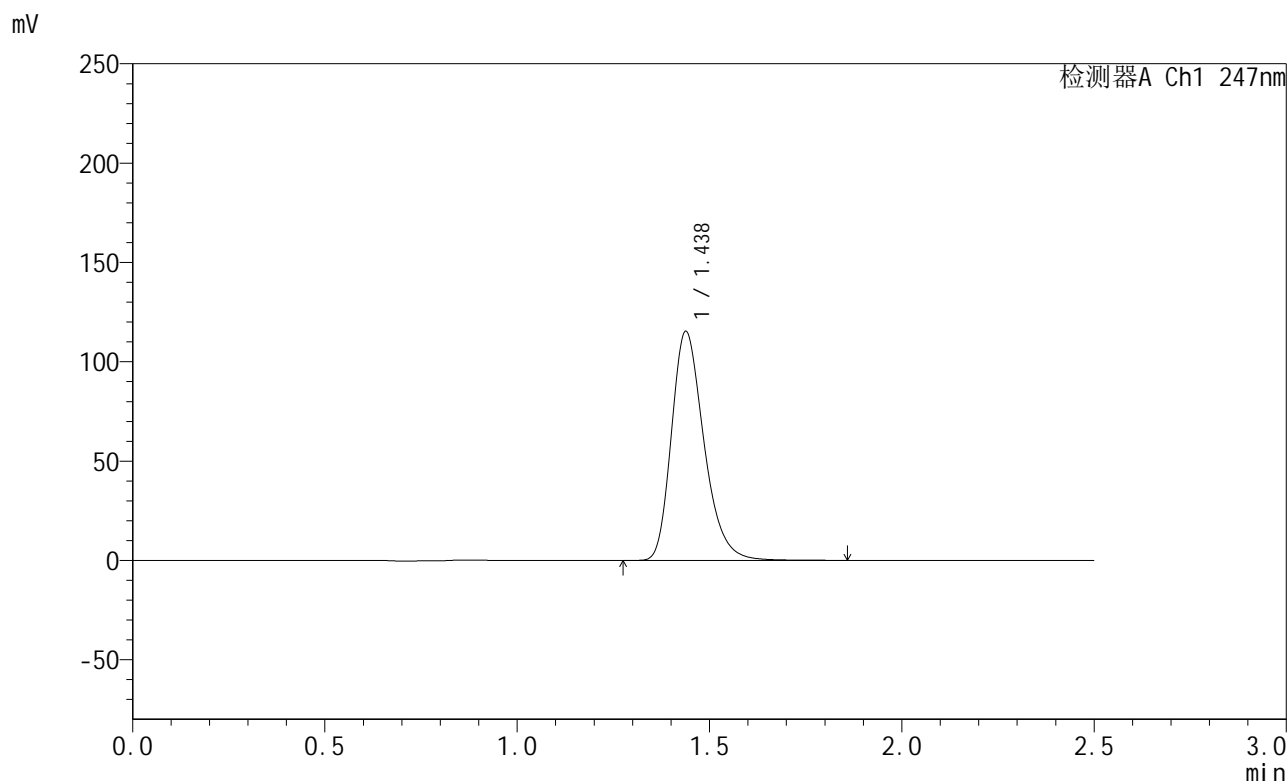

## <峰表>

检测器A Ch1 247nm

峰号	保留时间	面积	面积%	高度	理论塔板数(USP)	拖尾因子	分离度(USP)
1	1.438	678734	100.000	115316	1424	1.279	--
总计		678734	100.000	115316			

## &lt;样品信息&gt;

色谱柱 : XB-C18(50mm\*4.6mm,5 $\mu$ m) 流速: 1.0ml/min  
柱温 : 30 $^{\circ}$ C 波长: 247nm  
数据文件名: RC\$SMF-356 - 0-111/11-1239-2 - cbzj-40mg-H043p-rcqx-shuijz-1-lf100z-dz1-2.lcd  
方法文件名: RC\$SMF-356 - SMF-356-rcqx-FX260.lcm  
批处理文件名: RC\$SMF-356 - SMF-356-20250512-FX260.lcb  
样品瓶号 : 1-18  
进样体积 : 10  $\mu$ l 版本号: 6.115  
进样时间 : 2025/05/12 12:05:25 实验者: xiechaojun  
处理时间(V2) : 2025/05/13 09:33:03 处理者: xiechaojun  
仪器型号 : SHIMADZU LC-2050C (FX260)

## &lt;色谱图&gt;

mV

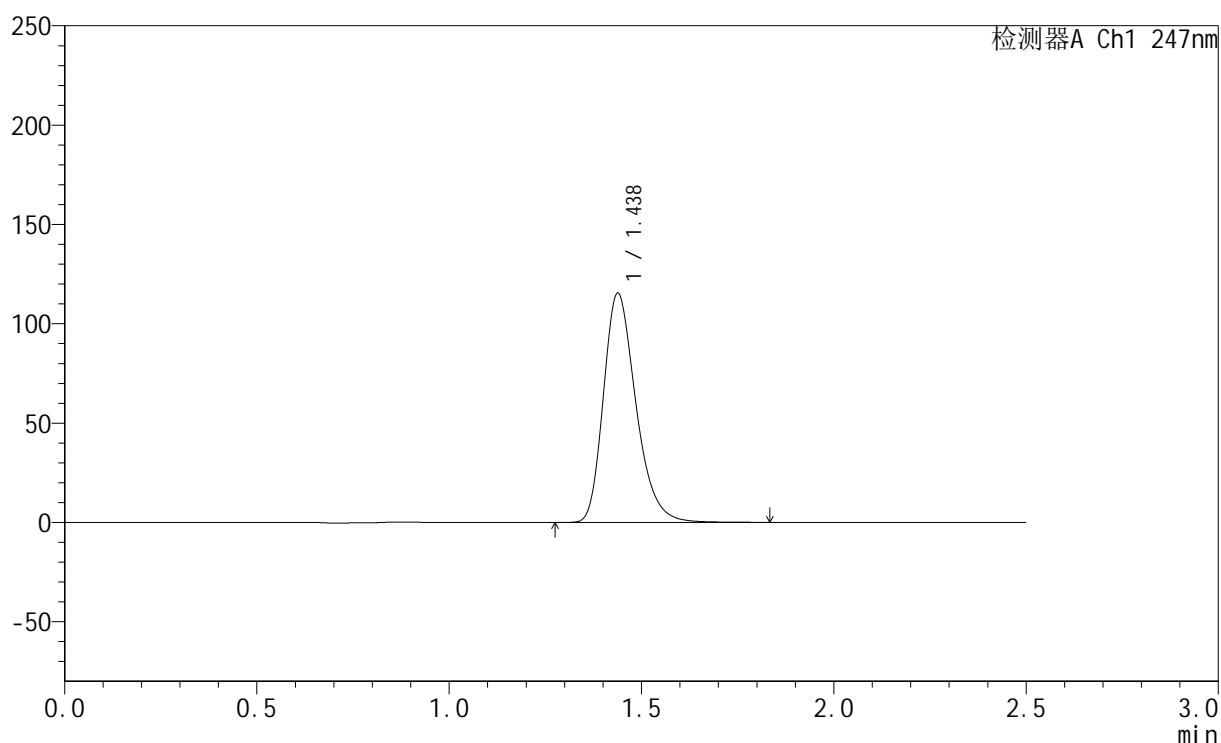

## &lt;峰表&gt;

检测器A Ch1 247nm

峰号	保留时间	面积	面积%	高度	理论塔板数(USP)	拖尾因子	分离度(USP)
1	1.438	678809	100.000	115400	1425	1.280	--
总计		678809	100.000	115400			



# SMF-356

## <样品信息>

色谱柱 : XB-C18(50mm\*4.6mm,5µm)      流 速: 1.0ml/min  
 柱 温 : 30°C      波 长: 247nm  
 数据文件名 : RC\$SMF-356 - 0-111/11-1240-2 - cbzj-40mg-H043p-rcqx-shuijz-1-lf100z-dz1-3.lcd  
 方法文件名 : RC\$SMF-356 - SMF-356-rcqx-FX260.lcm  
 批处理文件名 : RC\$SMF-356 - SMF-356-20250512-FX260.lcb  
 样品瓶号 : 1-18  
 进样体积 : 10 µl      版本号: 6.115  
 进样时间 : 2025/05/12 12:08:18      实验者: xiechaojun  
 处理时间(V2) : 2025/05/13 09:33:06      处理者: xiechaojun  
 仪器型号 : SHIMADZU LC-2050C (FX260)

## <色谱图>

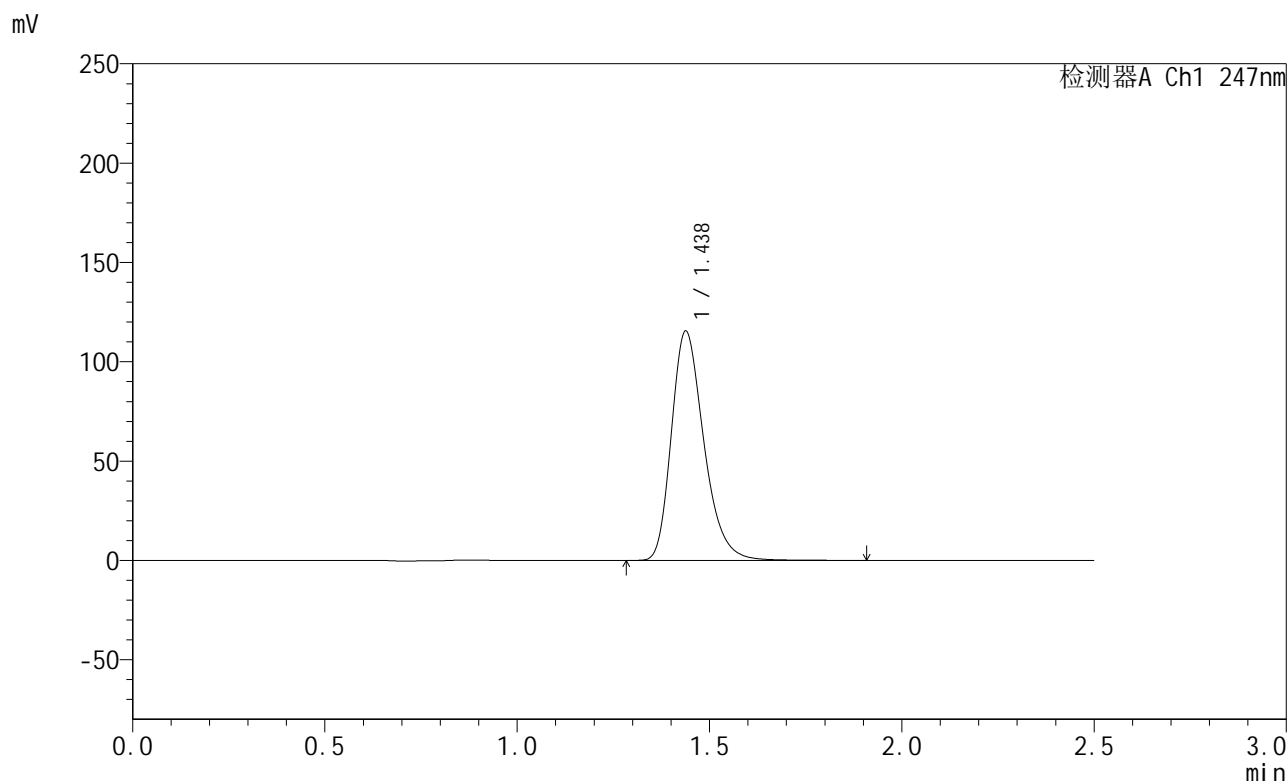

## <峰表>

检测器A Ch1 247nm

峰号	保留时间	面积	面积%	高度	理论塔板数(USP)	拖尾因子	分离度(USP)
1	1.438	679173	100.000	115446	1427	1.281	--
总计		679173	100.000	115446			



# SMF-356

## <样品信息>

色谱柱 : XB-C18(50mm\*4.6mm,5µm)      流 速: 1.0ml/min  
 柱 温 : 30°C      波 长: 247nm  
 数据文件名 : RC\$SMF-356 - 0-111/11-1241-2 - cbzj-40mg-H043p-rcqx-shuijz-1-lf100z-dz1-4.lcd  
 方法文件名 : RC\$SMF-356 - SMF-356-rcqx-FX260.lcm  
 批处理文件名 : RC\$SMF-356 - SMF-356-20250512-FX260.lcb  
 样品瓶号 : 1-18  
 进样体积 : 10 µl      版本号: 6.115  
 进样时间 : 2025/05/12 12:11:12      实验者: xiechaojun  
 处理时间(V2) : 2025/05/13 09:33:09      处理者: xiechaojun  
 仪器型号 : SHIMADZU LC-2050C (FX260)

## <色谱图>

mV

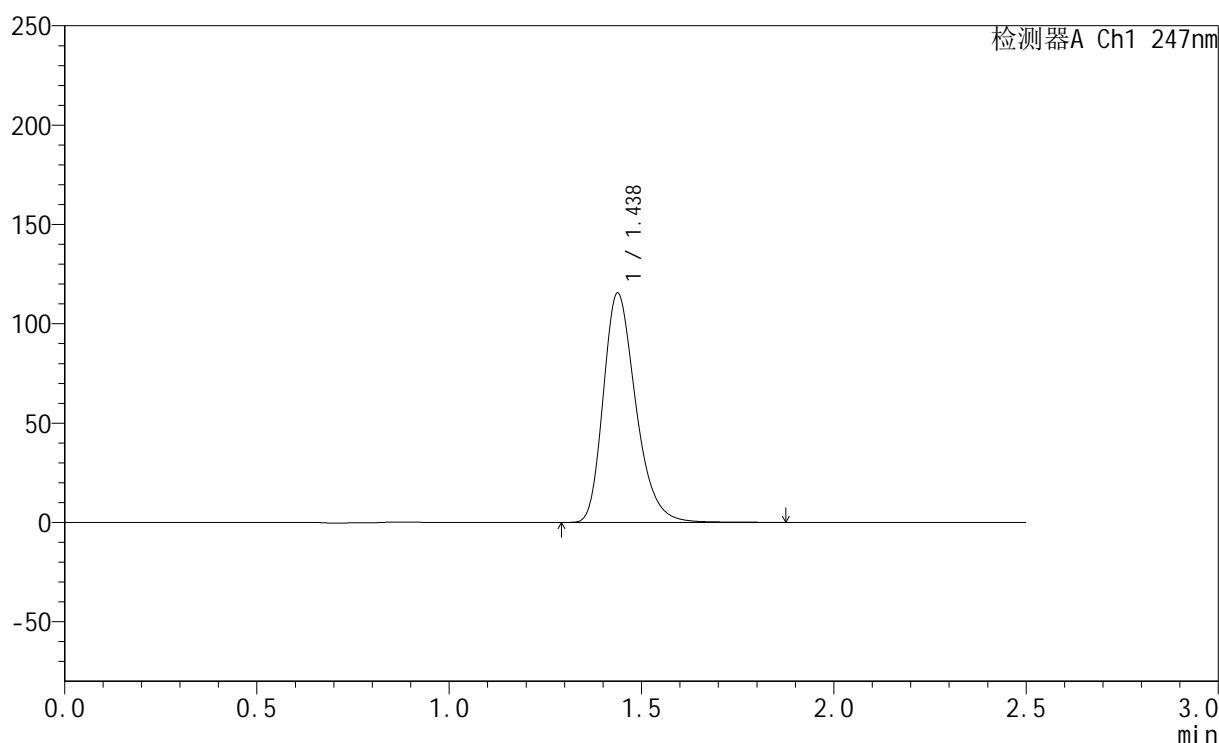

## <峰表>

检测器A Ch1 247nm

峰号	保留时间	面积	面积%	高度	理论塔板数(USP)	拖尾因子	分离度(USP)
1	1.438	678964	100.000	115476	1428	1.280	--
总计		678964	100.000	115476			



# SMF-356

## <样品信息>

色谱柱 : XB-C18(50mm\*4.6mm,5µm)      流 速: 1.0ml/min  
 柱 温 : 30°C      波 长: 247nm  
 数据文件名 : RC\$SMF-356 - 0-111/11-1242-2 - cbzj-40mg-H043p-rcqx-shuijz-1-lf100z-dz1-5.lcd  
 方法文件名 : RC\$SMF-356 - SMF-356-rcqx-FX260.lcm  
 批处理文件名 : RC\$SMF-356 - SMF-356-20250512-FX260.lcb  
 样品瓶号 : 1-18  
 进样体积 : 10 µl      版本号: 6.115  
 进样时间 : 2025/05/12 12:14:06      实验者: xiechaojun  
 处理时间(V2) : 2025/05/13 09:33:11      处理者: xiechaojun  
 仪器型号 : SHIMADZU LC-2050C (FX260)

## <色谱图>

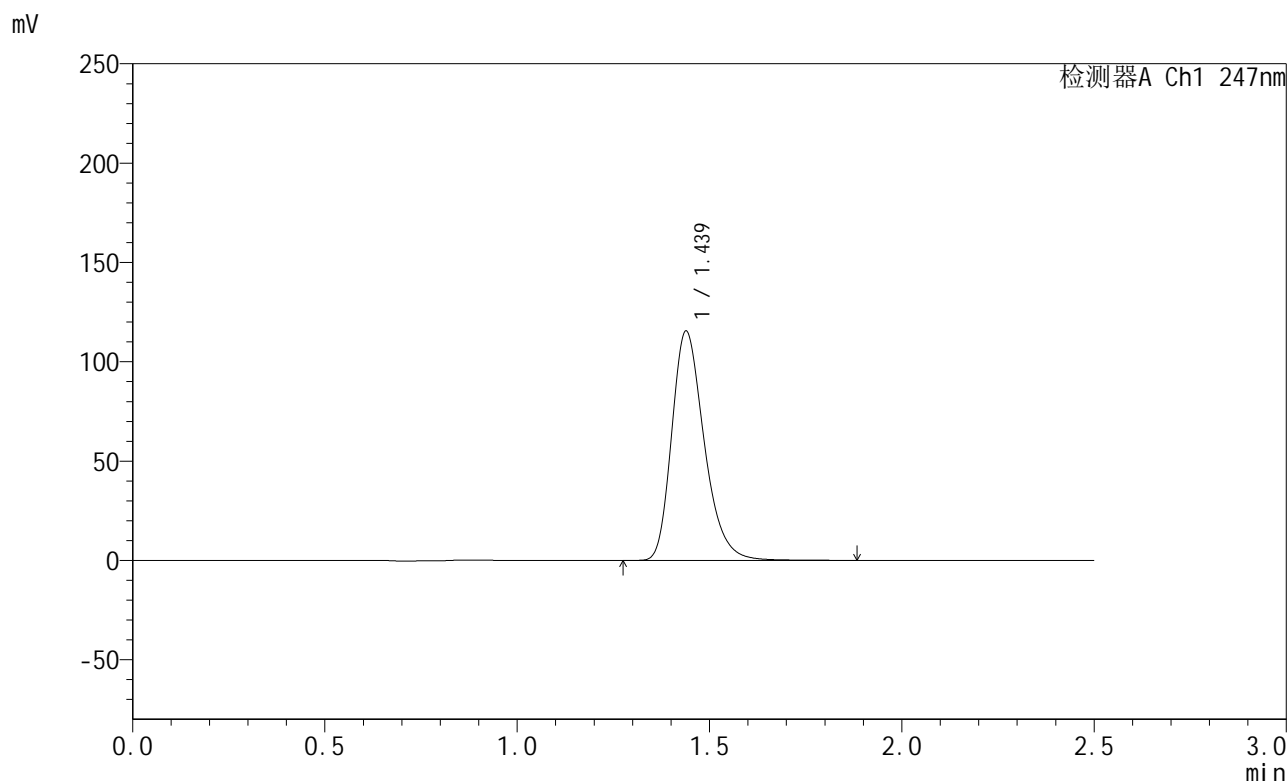

## <峰表>

检测器A Ch1 247nm

峰号	保留时间	面积	面积%	高度	理论塔板数(USP)	拖尾因子	分离度(USP)
1	1.439	679379	100.000	115450	1429	1.281	--
总计		679379	100.000	115450			



## SMF-356

## &lt;样品信息&gt;

色谱柱 : XB-C18(50mm\*4.6mm,5 $\mu$ m)      流 速: 1.0ml/min  
 柱 温 : 30 $^{\circ}$ C      波 长: 247nm  
 数据文件名 : RC\$SMF-356 - 0-111/11-1243-2 - cbzj-40mg-H043p-rcqx-shuijz-1-lf100z-5min-P1.lcd  
 方法文件名 : RC\$SMF-356 - SMF-356-rcqx-FX260.lcm  
 批处理文件名 : RC\$SMF-356 - SMF-356-20250512-FX260.lcb  
 样品瓶号 : 1-1  
 进样体积 : 10  $\mu$ l      版本号: 6.115  
 进样时间 : 2025/05/12 12:16:59      实验者: xiechaojun  
 处理时间(V2) : 2025/05/13 09:33:14      处理者: xiechaojun  
 仪器型号 : SHIMADZU LC-2050C (FX260)

## &lt;色谱图&gt;

mV

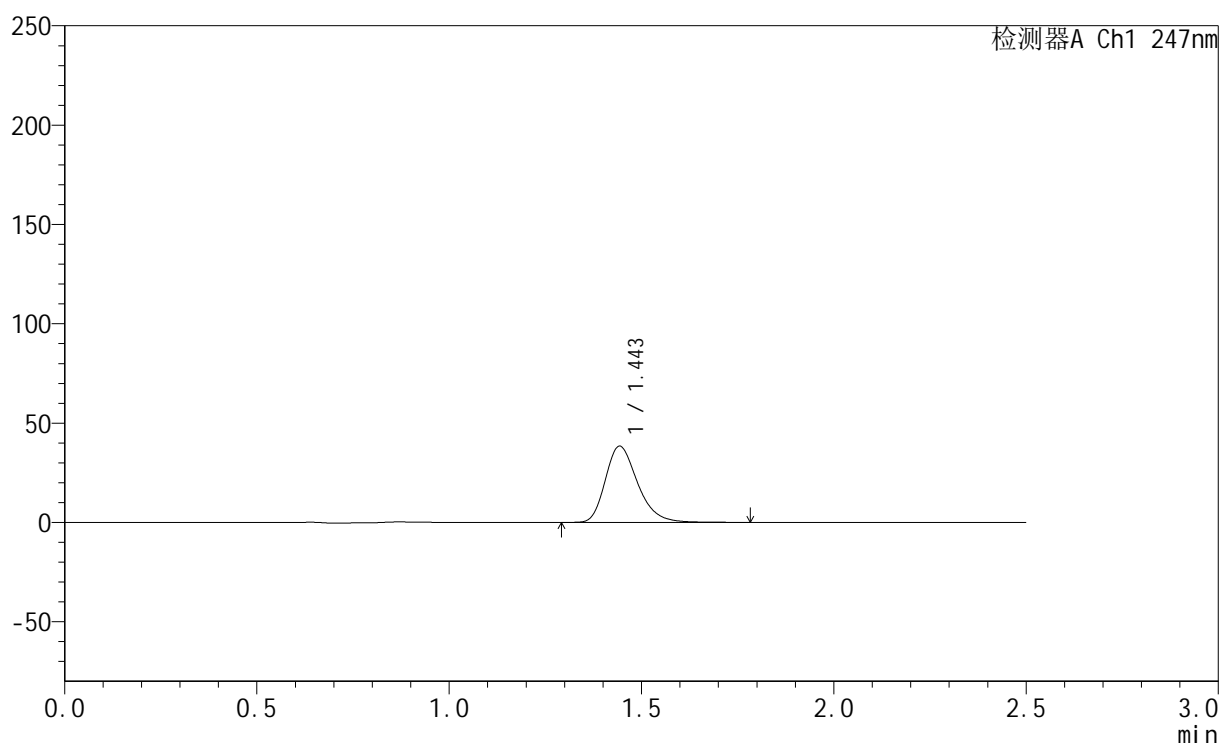

## &lt;峰表&gt;

检测器A Ch1 247nm

峰号	保留时间	面积	面积%	高度	理论塔板数(USP)	拖尾因子	分离度(USP)
1	1.443	224870	100.000	38188	1449	1.283	--
总计		224870	100.000	38188			

## &lt;样品信息&gt;

色谱柱 : XB-C18(50mm\*4.6mm,5 $\mu$ m) 流速: 1.0ml/min  
柱温 : 30 $^{\circ}$ C 波长: 247nm  
数据文件名: RC\$SMF-356 - 0-111/11-1244-2 - cbzj-40mg-H043p-rcqx-shuijz-1-lf100z-5min-P2.lcd  
方法文件名: RC\$SMF-356 - SMF-356-rcqx-FX260.lcm  
批处理文件名: RC\$SMF-356 - SMF-356-20250512-FX260.lcb  
样品瓶号 : 1-10  
进样体积 : 10  $\mu$ l 版本号: 6.115  
进样时间 : 2025/05/12 12:19:51 实验者: xiechaojun  
处理时间(V2) : 2025/05/13 09:33:17 处理者: xiechaojun  
仪器型号 : SHIMADZU LC-2050C (FX260)

## &lt;色谱图&gt;

mV

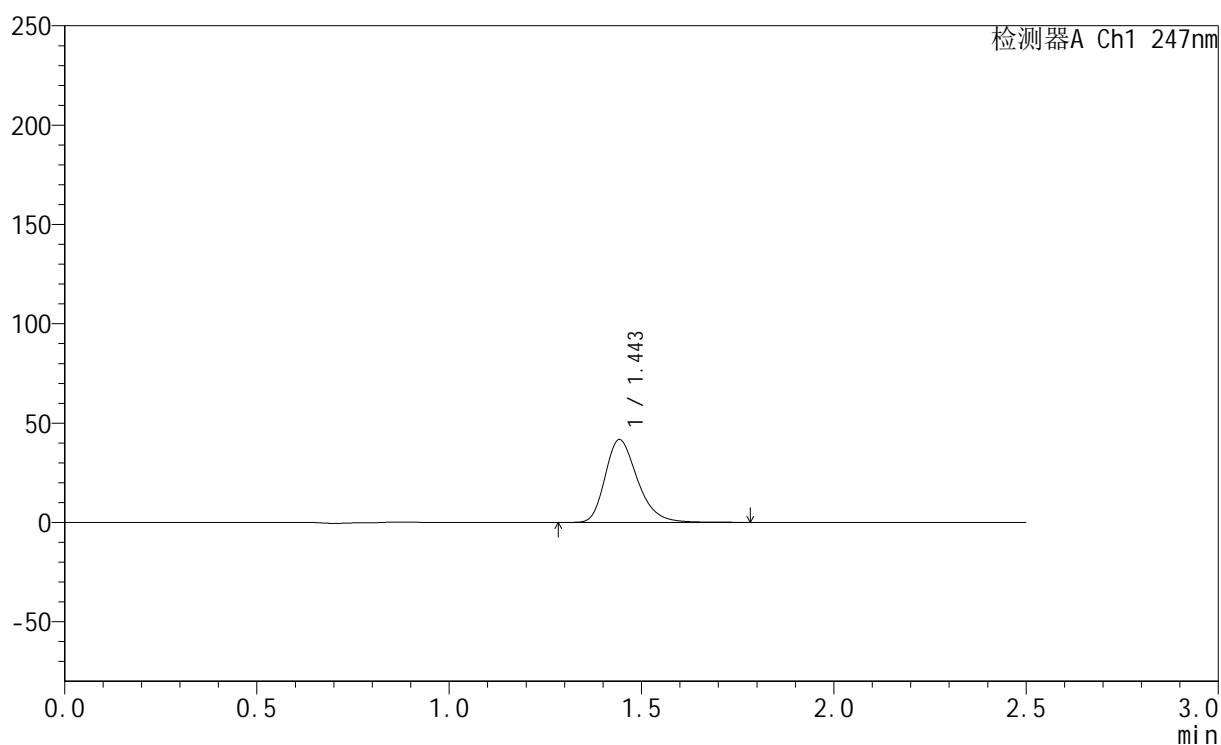

## &lt;峰表&gt;

检测器A Ch1 247nm

峰号	保留时间	面积	面积%	高度	理论塔板数(USP)	拖尾因子	分离度(USP)
1	1.443	244473	100.000	41467	1449	1.284	--
总计		244473	100.000	41467			



# SMF-356

## <样品信息>

色谱柱 : XB-C18(50mm\*4.6mm,5µm)      流 速: 1.0ml/min  
 柱 温 : 30°C      波 长: 247nm  
 数据文件名 : RC\$SMF-356 - 0-111/11-1245-2 - cbzj-40mg-H043p-rcqx-shuijz-1-lf100z-5min-P3.lcd  
 方法文件名 : RC\$SMF-356 - SMF-356-rcqx-FX260.lcm  
 批处理文件名 : RC\$SMF-356 - SMF-356-20250512-FX260.lcb  
 样品瓶号 : 1-19  
 进样体积 : 10 µl      版本号: 6.115  
 进样时间 : 2025/05/12 12:22:43      实验者: xiechaojun  
 处理时间(V2) : 2025/05/13 09:33:19      处理者: xiechaojun  
 仪器型号 : SHIMADZU LC-2050C (FX260)

## <色谱图>

mV

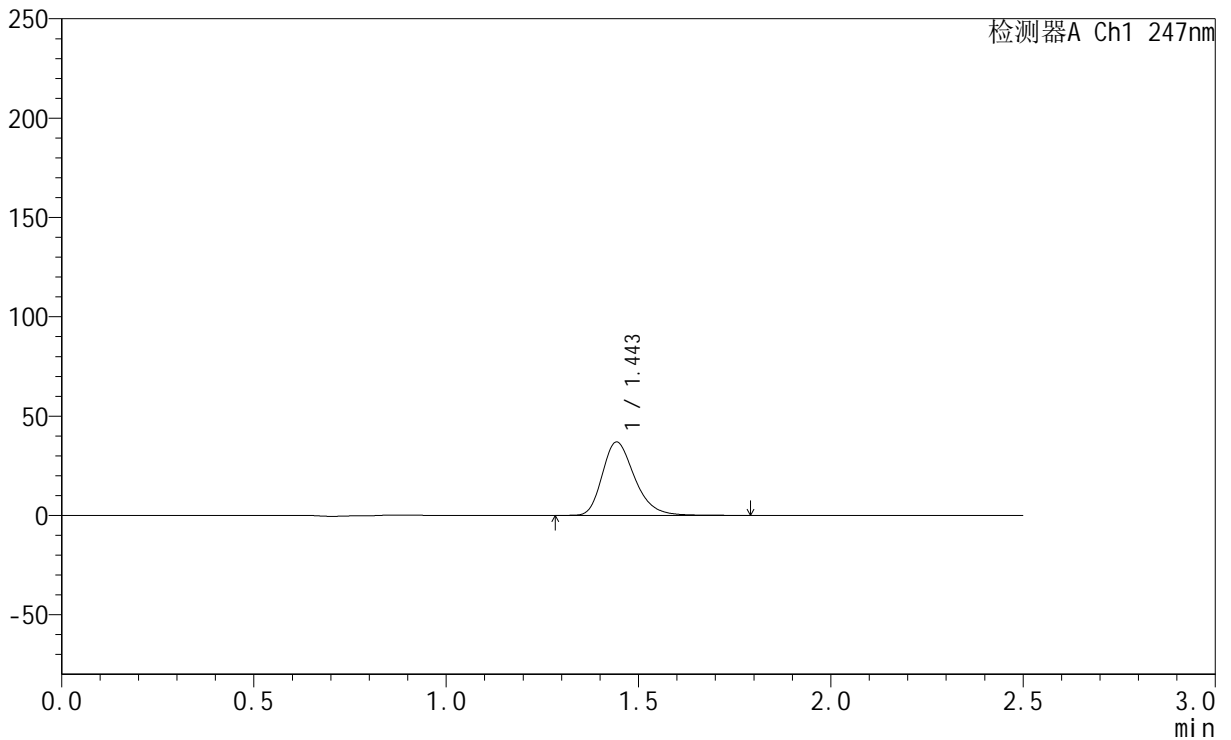

## <峰表>

检测器A Ch1 247nm

峰号	保留时间	面积	面积%	高度	理论塔板数(USP)	拖尾因子	分离度(USP)
1	1.443	216455	100.000	36767	1449	1.281	--
总计		216455	100.000	36767			



# SMF-356

## <样品信息>

色谱柱 : XB-C18(50mm\*4.6mm,5µm)      流 速: 1.0ml/min  
 柱 温 : 30°C      波 长: 247nm  
 数据文件名 : RC\$SMF-356 - 0-111/11-1246-2 - cbzj-40mg-H043p-rcqx-shuijz-1-lf100z-5min-P4.lcd  
 方法文件名 : RC\$SMF-356 - SMF-356-rcqx-FX260.lcm  
 批处理文件名 : RC\$SMF-356 - SMF-356-20250512-FX260.lcb  
 样品瓶号 : 1-28  
 进样体积 : 10 µl      版本号: 6.115  
 进样时间 : 2025/05/12 12:25:35      实验者: xiechaojun  
 处理时间(V2) : 2025/05/13 09:33:22      处理者: xiechaojun  
 仪器型号 : SHIMADZU LC-2050C (FX260)

## <色谱图>

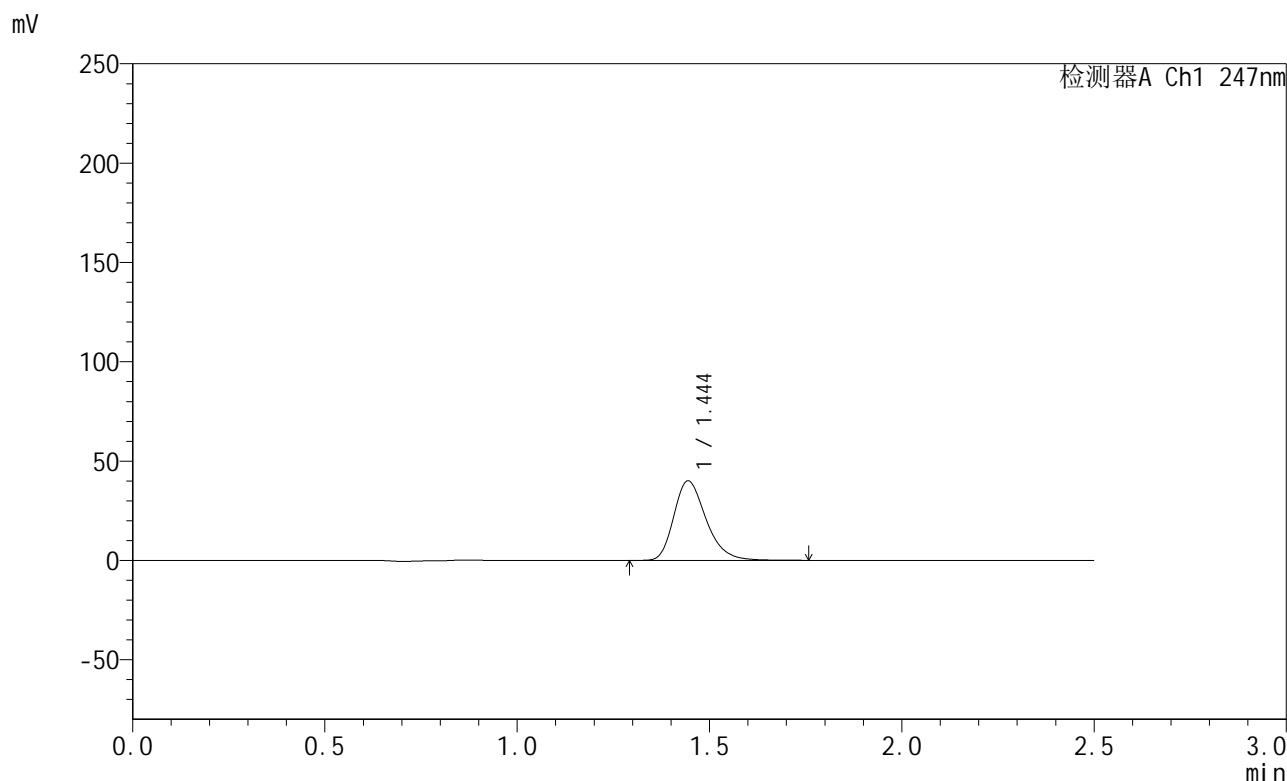

## <峰表>

检测器A Ch1 247nm

峰号	保留时间	面积	面积%	高度	理论塔板数(USP)	拖尾因子	分离度(USP)
1	1.444	234444	100.000	39965	1453	1.281	--
总计		234444	100.000	39965			



# SMF-356

## <样品信息>

色谱柱 : XB-C18(50mm\*4.6mm,5µm)      流 速: 1.0ml/min  
 柱 温 : 30°C      波 长: 247nm  
 数据文件名 : RC\$SMF-356 - 0-111/11-1247-2 - cbzj-40mg-H043p-rcqx-shuijz-1-lf100z-5min-P5.lcd  
 方法文件名 : RC\$SMF-356 - SMF-356-rcqx-FX260.lcm  
 批处理文件名 : RC\$SMF-356 - SMF-356-20250512-FX260.lcb  
 样品瓶号 : 1-37  
 进样体积 : 10 µl      版本号: 6.115  
 进样时间 : 2025/05/12 12:28:28      实验者: xiechaojun  
 处理时间(V2) : 2025/05/13 09:33:25      处理者: xiechaojun  
 仪器型号 : SHIMADZU LC-2050C (FX260)

## <色谱图>

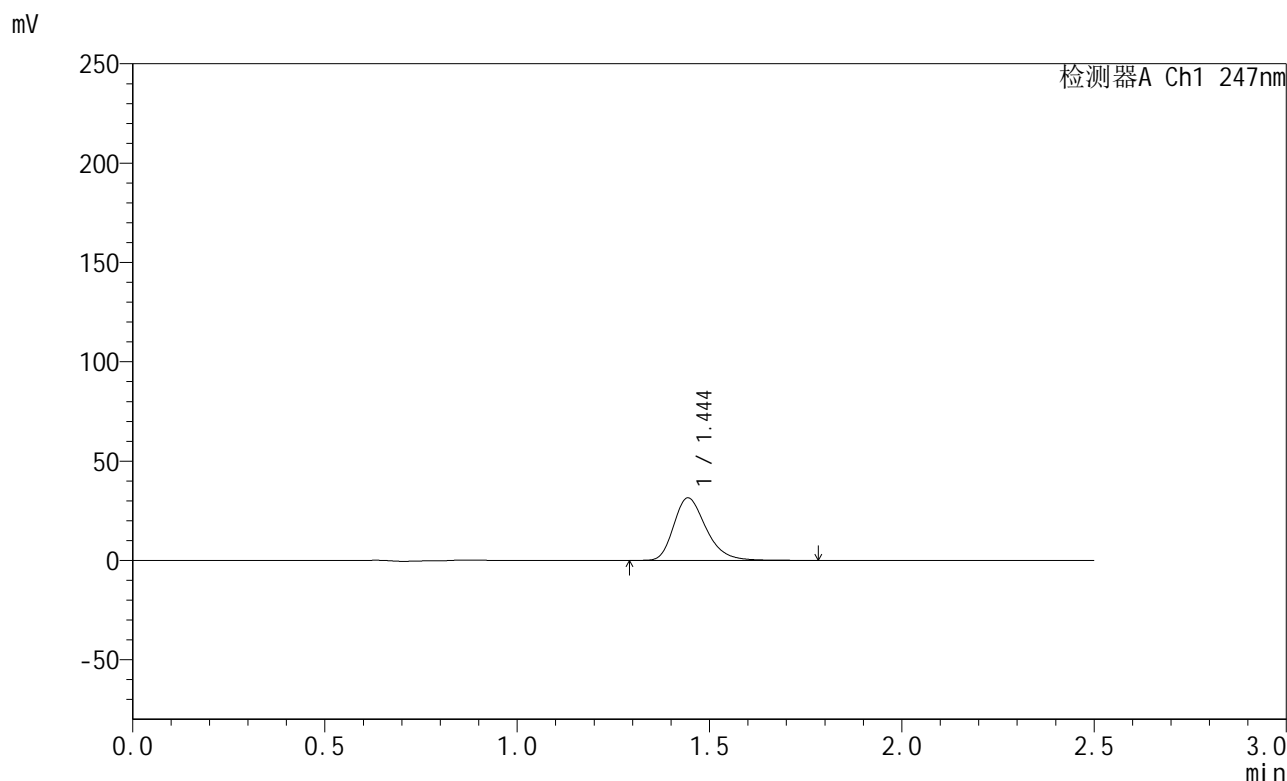

## <峰表>

检测器A Ch1 247nm

峰号	保留时间	面积	面积%	高度	理论塔板数(USP)	拖尾因子	分离度(USP)
1	1.444	184508	100.000	31392	1451	1.283	--
总计		184508	100.000	31392			



# SMF-356

## <样品信息>

色谱柱 : XB-C18(50mm\*4.6mm,5µm)      流 速: 1.0ml/min  
 柱 温 : 30°C      波 长: 247nm  
 数据文件名 : RC\$SMF-356 - 0-111/11-1248-2 - cbzj-40mg-H043p-rcqx-shuijz-1-lf100z-5min-P6.lcd  
 方法文件名 : RC\$SMF-356 - SMF-356-rcqx-FX260.lcm  
 批处理文件名 : RC\$SMF-356 - SMF-356-20250512-FX260.lcb  
 样品瓶号 : 1-46  
 进样体积 : 10 µl      版本号: 6.115  
 进样时间 : 2025/05/12 12:31:20      实验者: xiechaojun  
 处理时间(V2) : 2025/05/13 09:33:27      处理者: xiechaojun  
 仪器型号 : SHIMADZU LC-2050C (FX260)

## <色谱图>

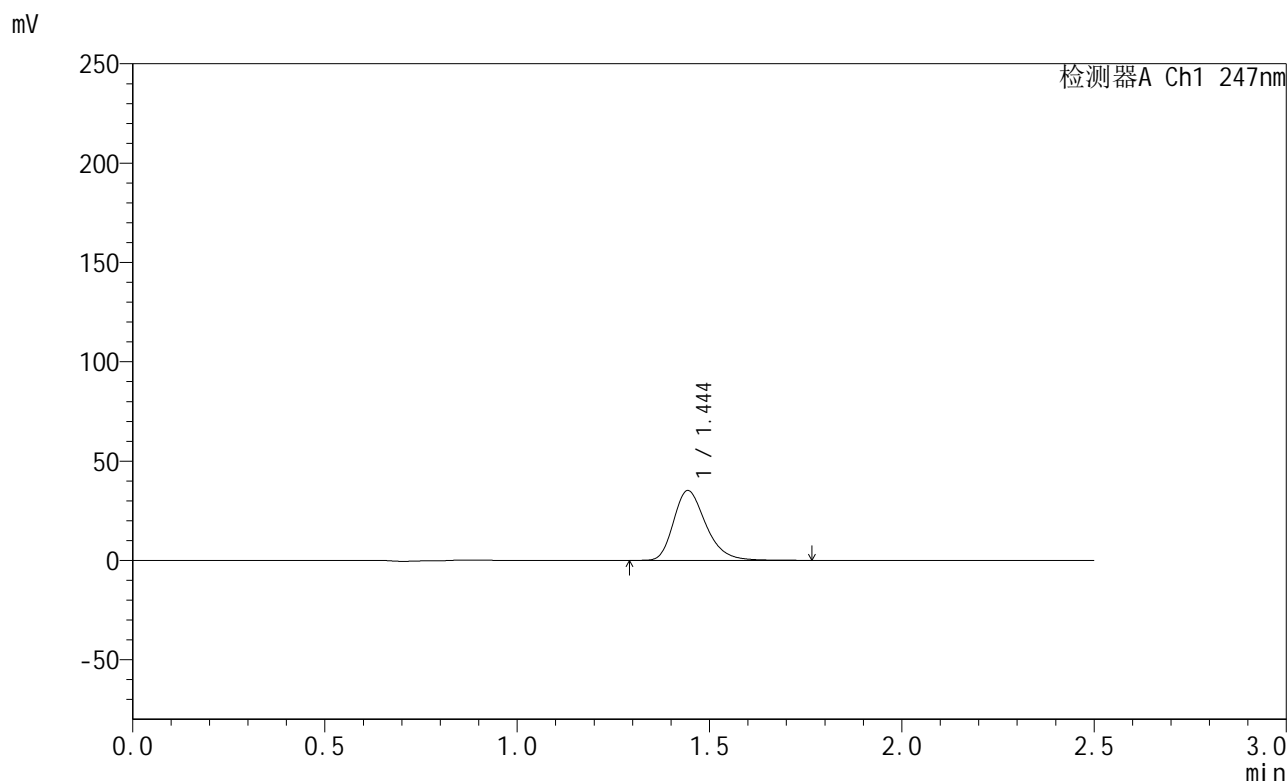

## <峰表>

检测器A Ch1 247nm

峰号	保留时间	面积	面积%	高度	理论塔板数(USP)	拖尾因子	分离度(USP)
1	1.444	205882	100.000	35037	1454	1.283	--
总计		205882	100.000	35037			

## &lt;样品信息&gt;

色谱柱 : XB-C18(50mm\*4.6mm,5 $\mu$ m)      流 速: 1.0ml/min  
 柱 温 : 30 $^{\circ}$ C      波 长: 247nm  
 数据文件名 : RC\$SMF-356 - 0-111/11-1249-2 - cbzj-40mg-H043p-rcqx-shuijz-1-lf100z-10min-P1.lcd  
 方法文件名 : RC\$SMF-356 - SMF-356-rcqx-FX260.lcm  
 批处理文件名 : RC\$SMF-356 - SMF-356-20250512-FX260.lcb  
 样品瓶号 : 1-2  
 进样体积 : 10  $\mu$ l      版本号: 6.115  
 进样时间 : 2025/05/12 12:34:12      实验者: xiechaojun  
 处理时间(V2) : 2025/05/13 09:33:30      处理者: xiechaojun  
 仪器型号 : SHIMADZU LC-2050C (FX260)

## &lt;色谱图&gt;

mV

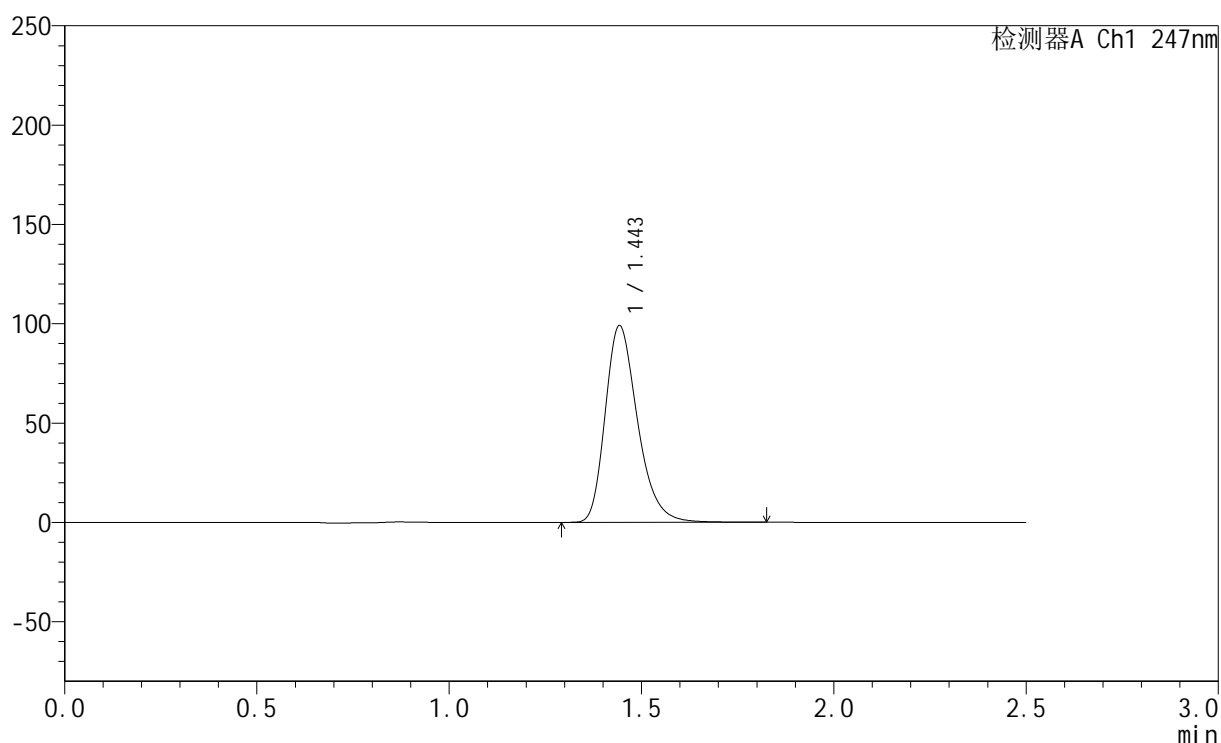

## &lt;峰表&gt;

检测器A Ch1 247nm

峰号	保留时间	面积	面积%	高度	理论塔板数(USP)	拖尾因子	分离度(USP)
1	1.443	580040	100.000	98489	1452	1.288	--
总计		580040	100.000	98489			



# SMF-356

## <样品信息>

色谱柱 : XB-C18(50mm\*4.6mm,5µm)      流 速: 1.0ml/min  
 柱 温 : 30°C      波 长: 247nm  
 数据文件名 : RC\$SMF-356 - 0-111/11-1250-2 - cbzj-40mg-H043p-rcqx-shuijz-1-lf100z-10min-P2.lcd  
 方法文件名 : RC\$SMF-356 - SMF-356-rcqx-FX260.lcm  
 批处理文件名 : RC\$SMF-356 - SMF-356-20250512-FX260.lcb  
 样品瓶号 : 1-11  
 进样体积 : 10 µl      版本号: 6.115  
 进样时间 : 2025/05/12 12:37:05      实验者: xiechaojun  
 处理时间(V2) : 2025/05/13 09:33:33      处理者: xiechaojun  
 仪器型号 : SHIMADZU LC-2050C (FX260)

## <色谱图>

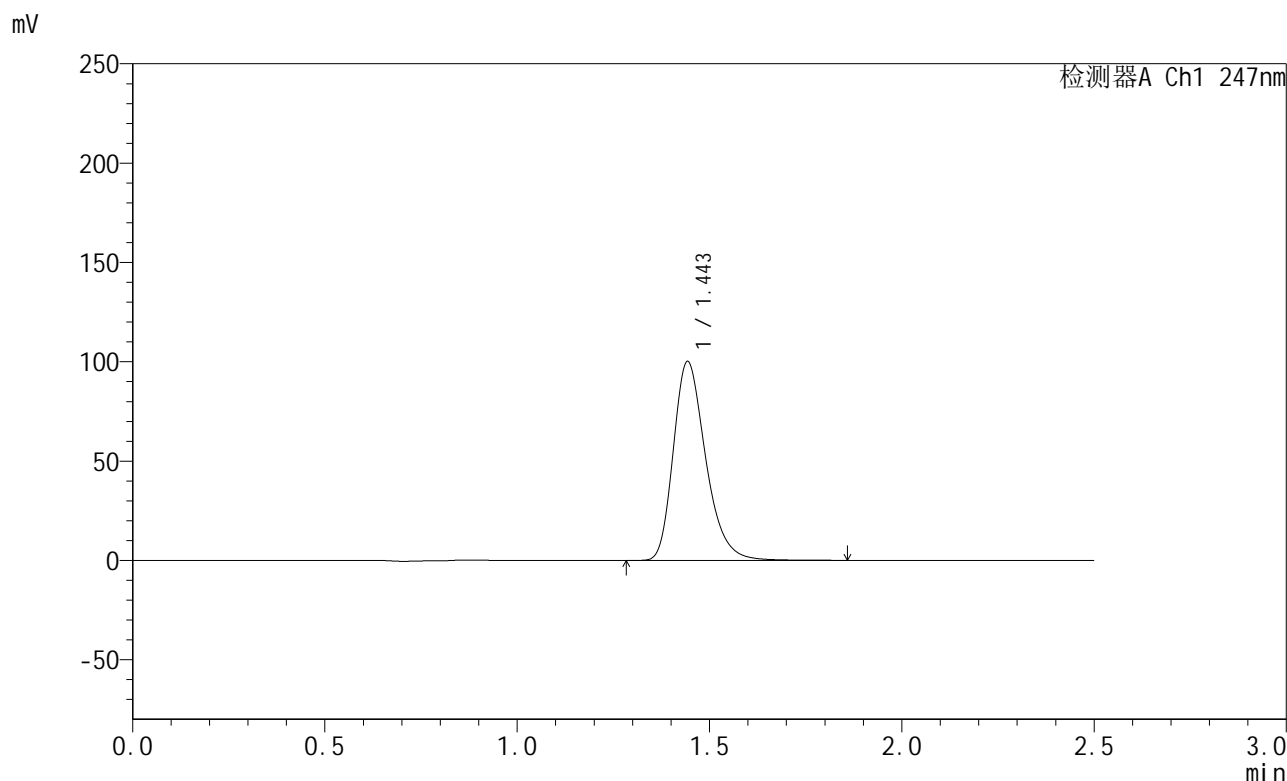

## <峰表>

检测器A Ch1 247nm

峰号	保留时间	面积	面积%	高度	理论塔板数(USP)	拖尾因子	分离度(USP)
1	1.443	586552	100.000	99623	1451	1.288	--
总计		586552	100.000	99623			

## &lt;样品信息&gt;

色谱柱 : XB-C18(50mm\*4.6mm,5 $\mu$ m)      流 速: 1.0ml/min  
 柱 温 : 30 $^{\circ}$ C      波 长: 247nm  
 数据文件名 : RC\$SMF-356 - 0-111/11-1251-2 - cbzj-40mg-H043p-rcqx-shuijz-1-lf100z-10min-P3.lcd  
 方法文件名 : RC\$SMF-356 - SMF-356-rcqx-FX260.lcm  
 批处理文件名 : RC\$SMF-356 - SMF-356-20250512-FX260.lcb  
 样品瓶号 : 1-20  
 进样体积 : 10  $\mu$ l      版本号: 6.115  
 进样时间 : 2025/05/12 12:39:58      实验者: xiechaojun  
 处理时间(V2) : 2025/05/13 09:33:35      处理者: xiechaojun  
 仪器型号 : SHIMADZU LC-2050C (FX260)

## &lt;色谱图&gt;

mV

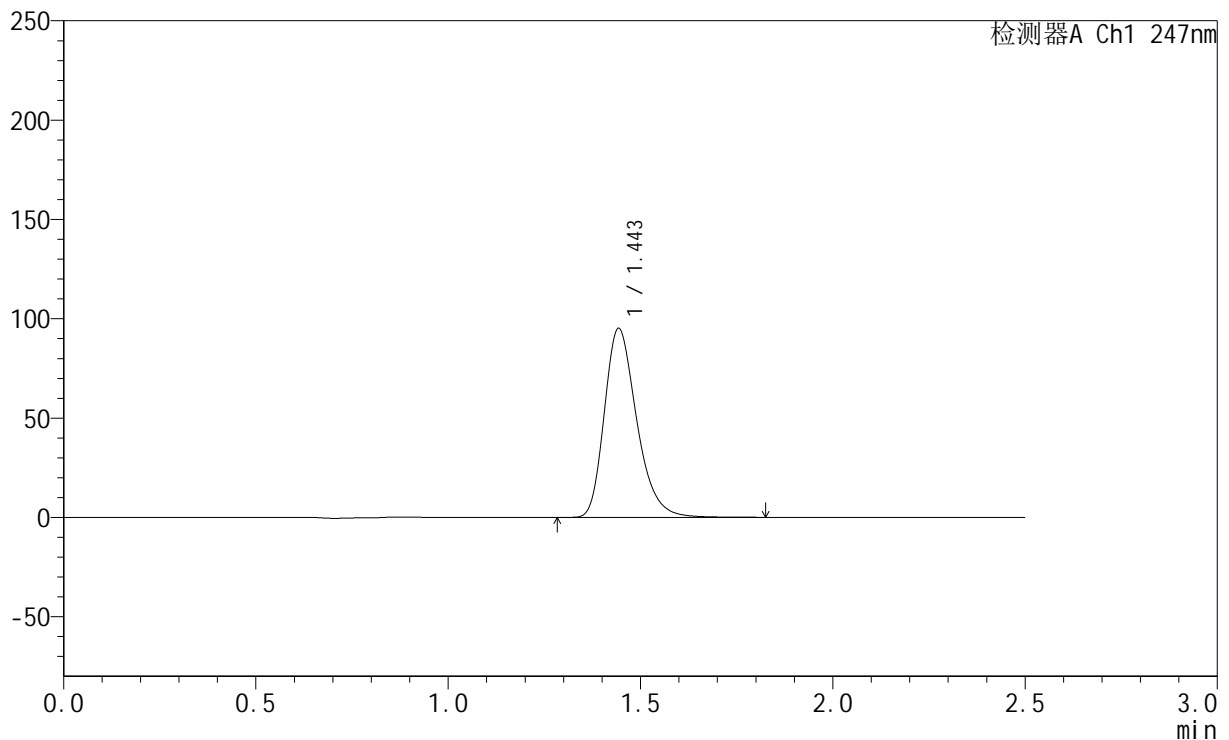

## &lt;峰表&gt;

检测器A Ch1 247nm

峰号	保留时间	面积	面积%	高度	理论塔板数(USP)	拖尾因子	分离度(USP)
1	1.443	557600	100.000	94699	1449	1.288	--
总计		557600	100.000	94699			



# SMF-356

## <样品信息>

色谱柱 : XB-C18(50mm\*4.6mm,5μm)      流 速: 1.0ml/min  
 柱 温 : 30°C      波 长: 247nm  
 数据文件名 : RC\$SMF-356 - 0-111/11-1252-2 - cbzj-40mg-H043p-rcqx-shuijz-1-lf100z-10min-P4.lcd  
 方法文件名 : RC\$SMF-356 - SMF-356-rcqx-FX260.lcm  
 批处理文件名 : RC\$SMF-356 - SMF-356-20250512-FX260.lcb  
 样品瓶号 : 1-29  
 进样体积 : 10 μl      版本号: 6.115  
 进样时间 : 2025/05/12 12:42:51      实验者: xiechaojun  
 处理时间(V2) : 2025/05/13 09:33:38      处理者: xiechaojun  
 仪器型号 : SHIMADZU LC-2050C (FX260)

## <色谱图>

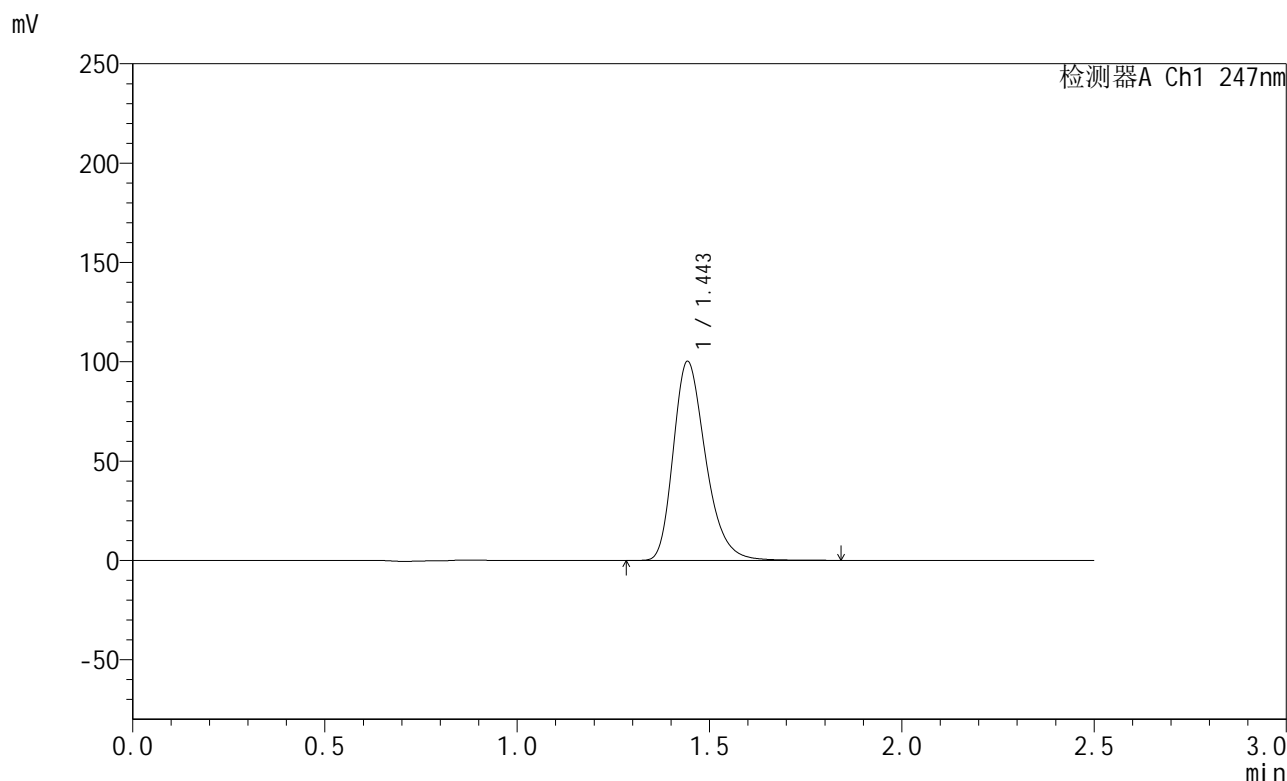

## <峰表>

检测器A Ch1 247nm

峰号	保留时间	面积	面积%	高度	理论塔板数(USP)	拖尾因子	分离度(USP)
1	1.443	587376	100.000	99724	1449	1.288	--
总计		587376	100.000	99724			



# SMF-356

## <样品信息>

色谱柱 : XB-C18(50mm\*4.6mm,5µm)      流 速: 1.0ml/min  
 柱 温 : 30°C      波 长: 247nm  
 数据文件名 : RC\$SMF-356 - 0-111/11-1253-2 - cbzj-40mg-H043p-rcqx-shuijz-1-lf100z-10min-P5.lcd  
 方法文件名 : RC\$SMF-356 - SMF-356-rcqx-FX260.lcm  
 批处理文件名 : RC\$SMF-356 - SMF-356-20250512-FX260.lcb  
 样品瓶号 : 1-38  
 进样体积 : 10 µl      版本号: 6.115  
 进样时间 : 2025/05/12 12:45:44      实验者: xiechaojun  
 处理时间(V2) : 2025/05/13 09:33:41      处理者: xiechaojun  
 仪器型号 : SHIMADZU LC-2050C (FX260)

## <色谱图>

mV

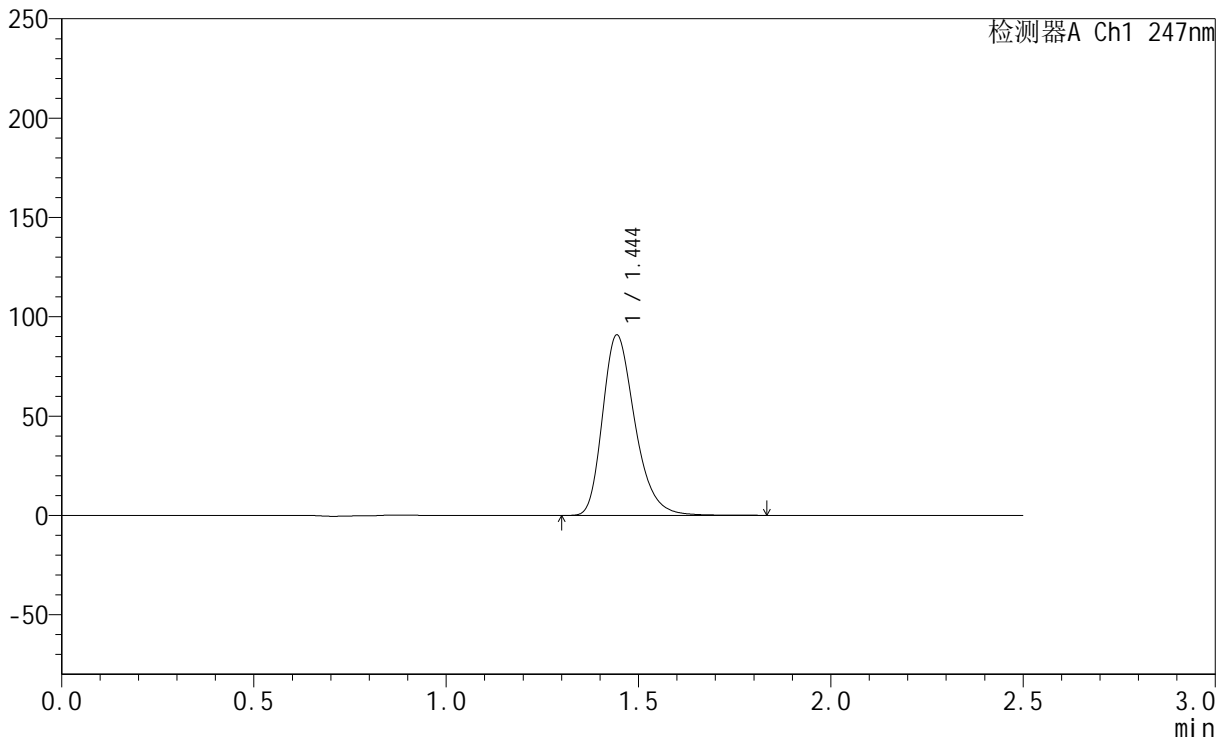

## <峰表>

检测器A Ch1 247nm

峰号	保留时间	面积	面积%	高度	理论塔板数(USP)	拖尾因子	分离度(USP)
1	1.444	532303	100.000	90544	1452	1.287	--
总计		532303	100.000	90544			

## &lt;样品信息&gt;

色谱柱 : XB-C18(50mm\*4.6mm,5 $\mu$ m)      流 速: 1.0ml/min  
 柱 温 : 30 $^{\circ}$ C      波 长: 247nm  
 数据文件名 : RC\$SMF-356 - 0-111/11-1254-2 - cbzj-40mg-H043p-rcqx-shuijz-1-lf100z-10min-P6.lcd  
 方法文件名 : RC\$SMF-356 - SMF-356-rcqx-FX260.lcm  
 批处理文件名 : RC\$SMF-356 - SMF-356-20250512-FX260.lcb  
 样品瓶号 : 1-47  
 进样体积 : 10  $\mu$ l      版本号: 6.115  
 进样时间 : 2025/05/12 12:48:36      实验者: xiechaojun  
 处理时间(V2) : 2025/05/13 09:33:43      处理者: xiechaojun  
 仪器型号 : SHIMADZU LC-2050C (FX260)

## &lt;色谱图&gt;

mV

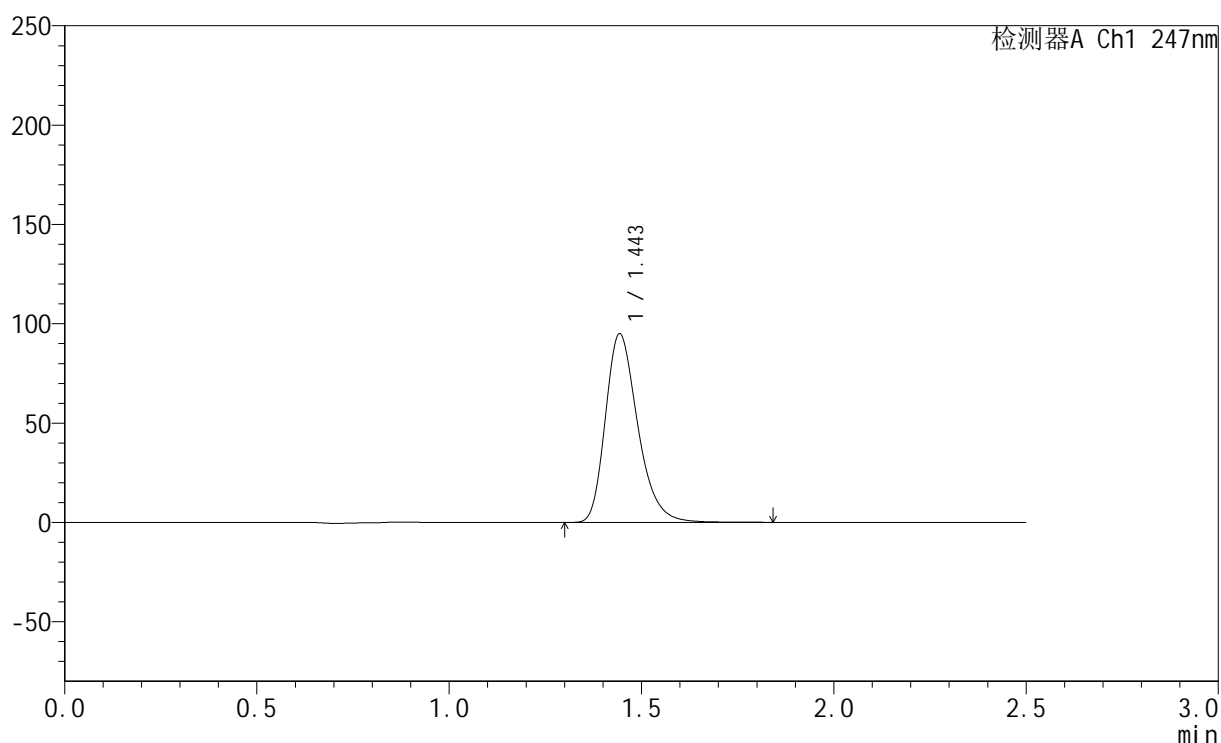

## &lt;峰表&gt;

检测器A Ch1 247nm

峰号	保留时间	面积	面积%	高度	理论塔板数(USP)	拖尾因子	分离度(USP)
1	1.443	556430	100.000	94528	1451	1.288	--
总计		556430	100.000	94528			



# SMF-356

## <样品信息>

色谱柱 : XB-C18(50mm\*4.6mm,5µm)      流 速: 1.0ml/min  
 柱 温 : 30°C      波 长: 247nm  
 数据文件名 : RC\$SMF-356 - 0-111/11-1255-2 - cbzj-40mg-H043p-rcqx-shuijz-1-lf100z-15min-P1.lcd  
 方法文件名 : RC\$SMF-356 - SMF-356-rcqx-FX260.lcm  
 批处理文件名 : RC\$SMF-356 - SMF-356-20250512-FX260.lcb  
 样品瓶号 : 1-3  
 进样体积 : 10 µl      版本号: 6.115  
 进样时间 : 2025/05/12 12:51:28      实验者: xiechaojun  
 处理时间(V2) : 2025/05/13 09:33:46      处理者: xiechaojun  
 仪器型号 : SHIMADZU LC-2050C (FX260)

## <色谱图>

mV

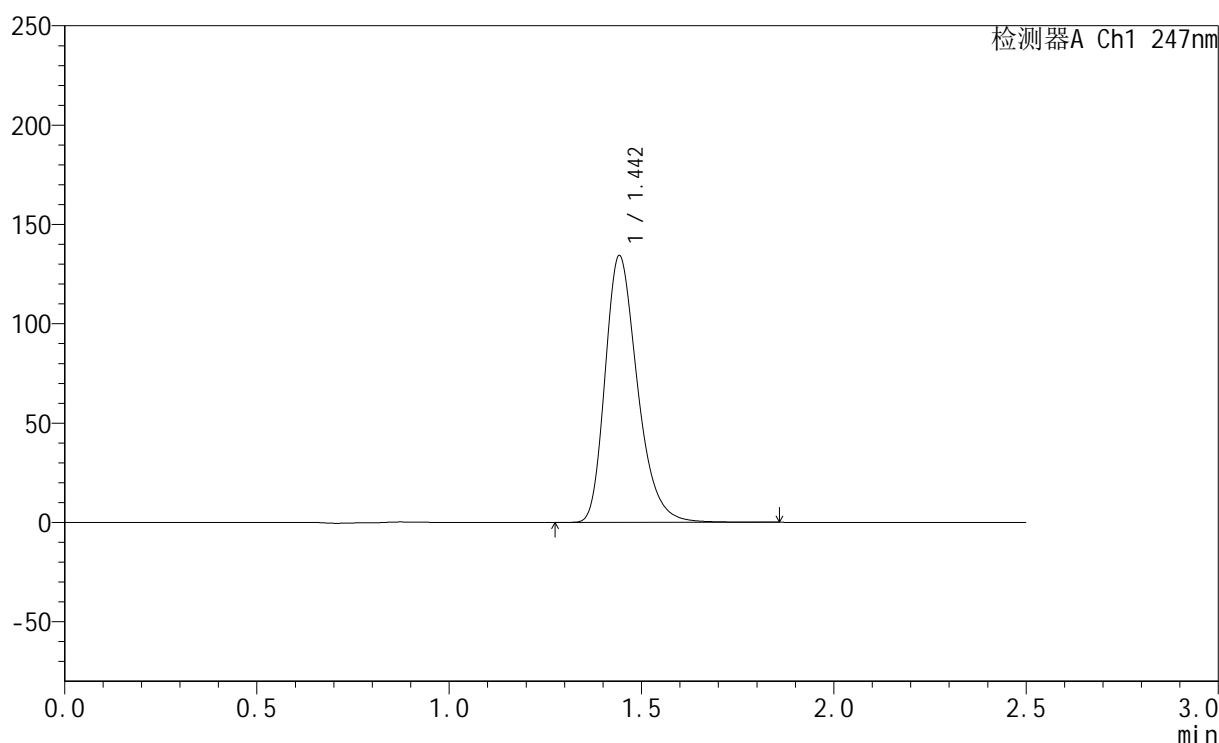

## <峰表>

检测器A Ch1 247nm

峰号	保留时间	面积	面积%	高度	理论塔板数(USP)	拖尾因子	分离度(USP)
1	1.442	786381	100.000	133511	1451	1.291	--
总计		786381	100.000	133511			



# SMF-356

## <样品信息>

色谱柱 : XB-C18(50mm\*4.6mm,5µm)      流 速: 1.0ml/min  
 柱 温 : 30°C      波 长: 247nm  
 数据文件名 : RC\$SMF-356 - 0-111/11-1256-2 - cbzj-40mg-H043p-rcqx-shuijz-1-lf100z-15min-P2.lcd  
 方法文件名 : RC\$SMF-356 - SMF-356-rcqx-FX260.lcm  
 批处理文件名 : RC\$SMF-356 - SMF-356-20250512-FX260.lcb  
 样品瓶号 : 1-12  
 进样体积 : 10 µl      版本号: 6.115  
 进样时间 : 2025/05/12 12:54:20      实验者: xiechaojun  
 处理时间(V2) : 2025/05/13 09:33:49      处理者: xiechaojun  
 仪器型号 : SHIMADZU LC-2050C (FX260)

## <色谱图>

mV

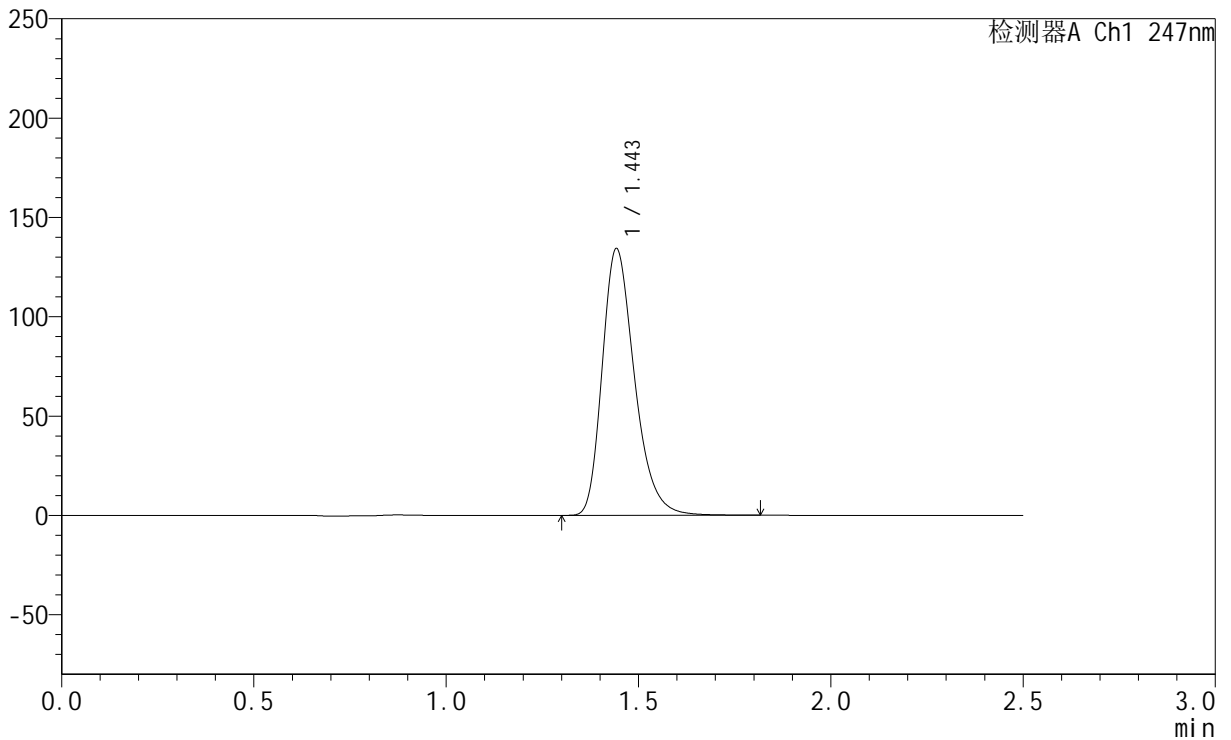

## <峰表>

检测器A Ch1 247nm

峰号	保留时间	面积	面积%	高度	理论塔板数(USP)	拖尾因子	分离度(USP)
1	1.443	786148	100.000	133496	1451	1.291	--
总计		786148	100.000	133496			



# SMF-356

## <样品信息>

色谱柱 : XB-C18(50mm\*4.6mm,5μm)      流 速: 1.0ml/min  
 柱 温 : 30°C      波 长: 247nm  
 数据文件名 : RC\$SMF-356 - 0-111/11-1257-2 - cbzj-40mg-H043p-rcqx-shuijz-1-lf100z-15min-P3.lcd  
 方法文件名 : RC\$SMF-356 - SMF-356-rcqx-FX260.lcm  
 批处理文件名 : RC\$SMF-356 - SMF-356-20250512-FX260.lcb  
 样品瓶号 : 1-21  
 进样体积 : 10 μl      版本号: 6.115  
 进样时间 : 2025/05/12 12:57:13      实验者: xiechaojun  
 处理时间(V2) : 2025/05/13 09:33:52      处理者: xiechaojun  
 仪器型号 : SHIMADZU LC-2050C (FX260)

## <色谱图>

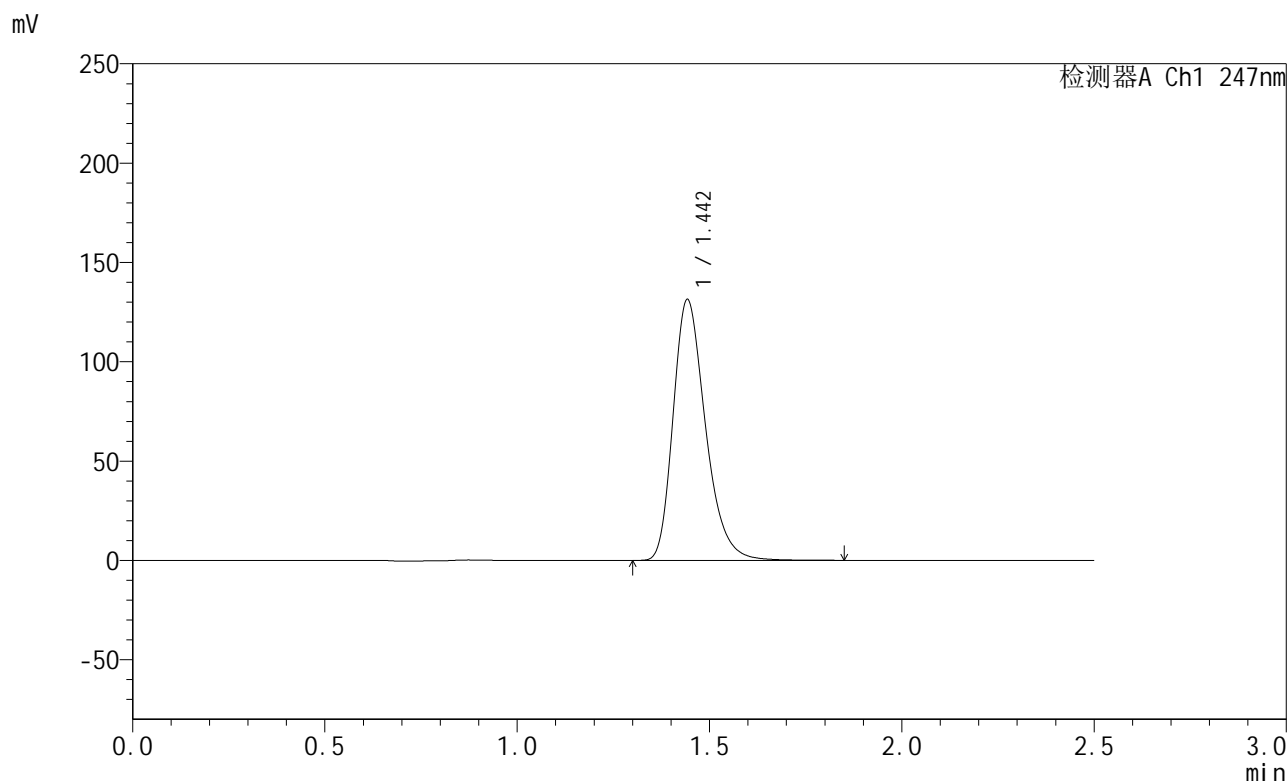

## <峰表>

检测器A Ch1 247nm

峰号	保留时间	面积	面积%	高度	理论塔板数(USP)	拖尾因子	分离度(USP)
1	1.442	769405	100.000	130531	1447	1.291	--
总计		769405	100.000	130531			



# SMF-356

## <样品信息>

色谱柱 : XB-C18(50mm\*4.6mm,5µm)      流 速: 1.0ml/min  
 柱 温 : 30°C      波 长: 247nm  
 数据文件名 : RC\$SMF-356 - 0-111/11-1258-2 - cbzj-40mg-H043p-rcqx-shuijz-1-lf100z-15min-P4.lcd  
 方法文件名 : RC\$SMF-356 - SMF-356-rcqx-FX260.lcm  
 批处理文件名 : RC\$SMF-356 - SMF-356-20250512-FX260.lcb  
 样品瓶号 : 1-30  
 进样体积 : 10 µl      版本号: 6.115  
 进样时间 : 2025/05/12 13:00:06      实验者: xiechaojun  
 处理时间(V2) : 2025/05/13 09:33:55      处理者: xiechaojun  
 仪器型号 : SHIMADZU LC-2050C (FX260)

## <色谱图>

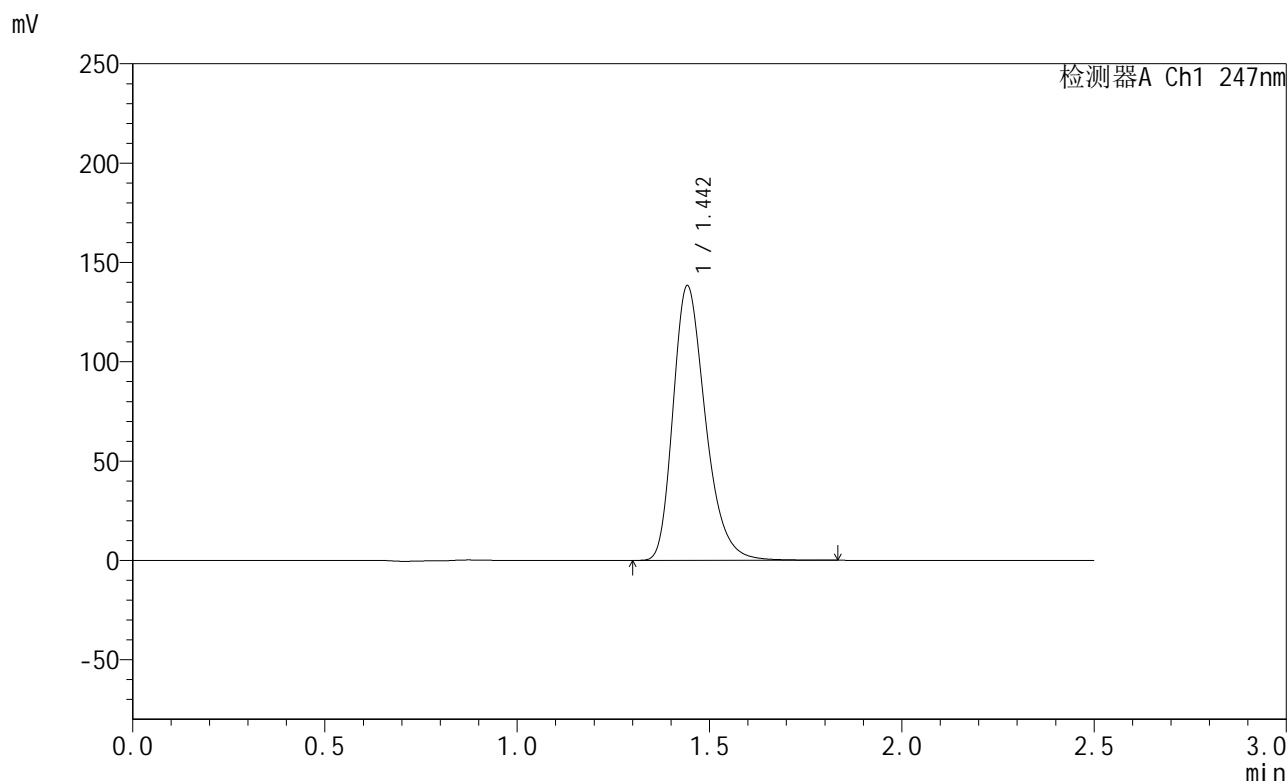

## <峰表>

检测器A Ch1 247nm

峰号	保留时间	面积	面积%	高度	理论塔板数(USP)	拖尾因子	分离度(USP)
1	1.442	810429	100.000	137496	1447	1.292	--
总计		810429	100.000	137496			



# SMF-356

## <样品信息>

色谱柱 : XB-C18(50mm\*4.6mm,5µm)      流 速: 1.0ml/min  
 柱 温 : 30°C      波 长: 247nm  
 数据文件名 : RC\$SMF-356 - 0-111/11-1259-2 - cbzj-40mg-H043p-rcqx-shuijz-1-lf100z-15min-P5.lcd  
 方法文件名 : RC\$SMF-356 - SMF-356-rcqx-FX260.lcm  
 批处理文件名 : RC\$SMF-356 - SMF-356-20250512-FX260.lcb  
 样品瓶号 : 1-39  
 进样体积 : 10 µl      版本号: 6.115  
 进样时间 : 2025/05/12 13:02:59      实验者: xiechaojun  
 处理时间(V2) : 2025/05/13 09:33:57      处理者: xiechaojun  
 仪器型号 : SHIMADZU LC-2050C (FX260)

## <色谱图>

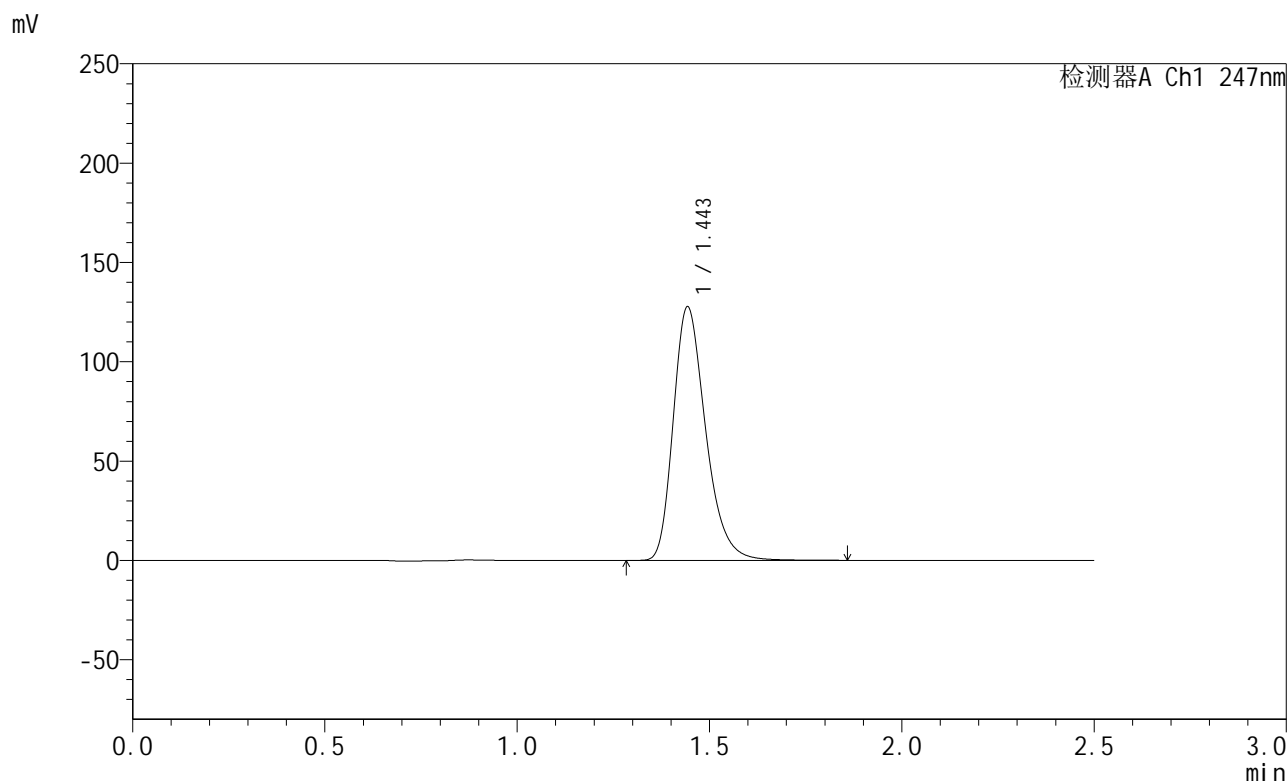

## <峰表>

检测器A Ch1 247nm

峰号	保留时间	面积	面积%	高度	理论塔板数(USP)	拖尾因子	分离度(USP)
1	1.443	748312	100.000	126987	1449	1.290	--
总计		748312	100.000	126987			

## &lt;样品信息&gt;

色谱柱 : XB-C18(50mm\*4.6mm,5 $\mu$ m) 流速: 1.0ml/min  
柱温 : 30 $^{\circ}$ C 波长: 247nm  
数据文件名: RC\$SMF-356 - 0-111/11-1260-2 - cbzj-40mg-H043p-rcqx-shuijz-1-lf100z-15min-P6.lcd  
方法文件名: RC\$SMF-356 - SMF-356-rcqx-FX260.lcm  
批处理文件名: RC\$SMF-356 - SMF-356-20250512-FX260.lcb  
样品瓶号 : 1-48  
进样体积 : 10  $\mu$ l 版本号: 6.115  
进样时间 : 2025/05/12 13:05:50 实验者: xiechaojun  
处理时间(V2) : 2025/05/13 09:34:00 处理者: xiechaojun  
仪器型号 : SHIMADZU LC-2050C (FX260)

## &lt;色谱图&gt;

mV

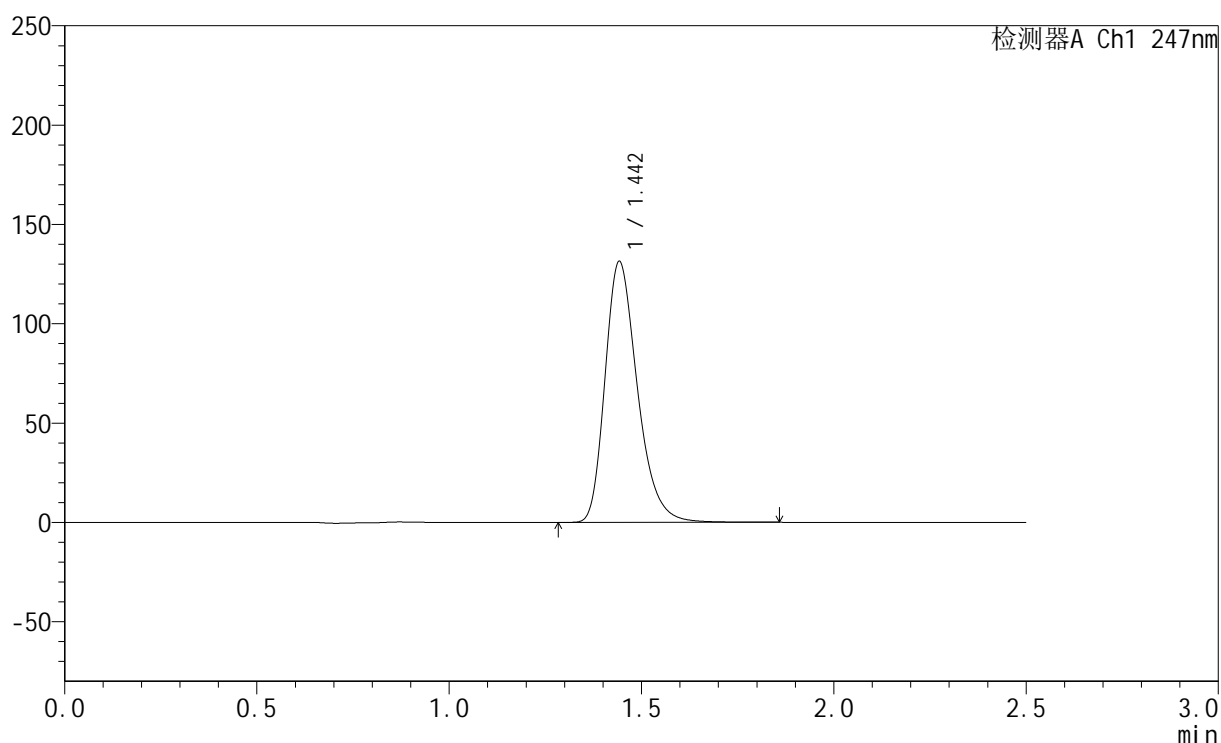

## &lt;峰表&gt;

检测器A Ch1 247nm

峰号	保留时间	面积	面积%	高度	理论塔板数(USP)	拖尾因子	分离度(USP)
1	1.442	769092	100.000	130621	1450	1.290	--
总计		769092	100.000	130621			



# SMF-356

## <样品信息>

色谱柱 : XB-C18(50mm\*4.6mm,5µm)      流 速: 1.0ml/min  
 柱 温 : 30°C      波 长: 247nm  
 数据文件名 : RC\$SMF-356 - 0-111/11-1261-2 - cbzj-40mg-H043p-rcqx-shuijz-1-lf100z-20min-P1.lcd  
 方法文件名 : RC\$SMF-356 - SMF-356-rcqx-FX260.lcm  
 批处理文件名 : RC\$SMF-356 - SMF-356-20250512-FX260.lcb  
 样品瓶号 : 1-4  
 进样体积 : 10 µl      版本号: 6.115  
 进样时间 : 2025/05/12 13:08:43      实验者: xiechaojun  
 处理时间(V2) : 2025/05/13 09:34:02      处理者: xiechaojun  
 仪器型号 : SHIMADZU LC-2050C (FX260)

## <色谱图>

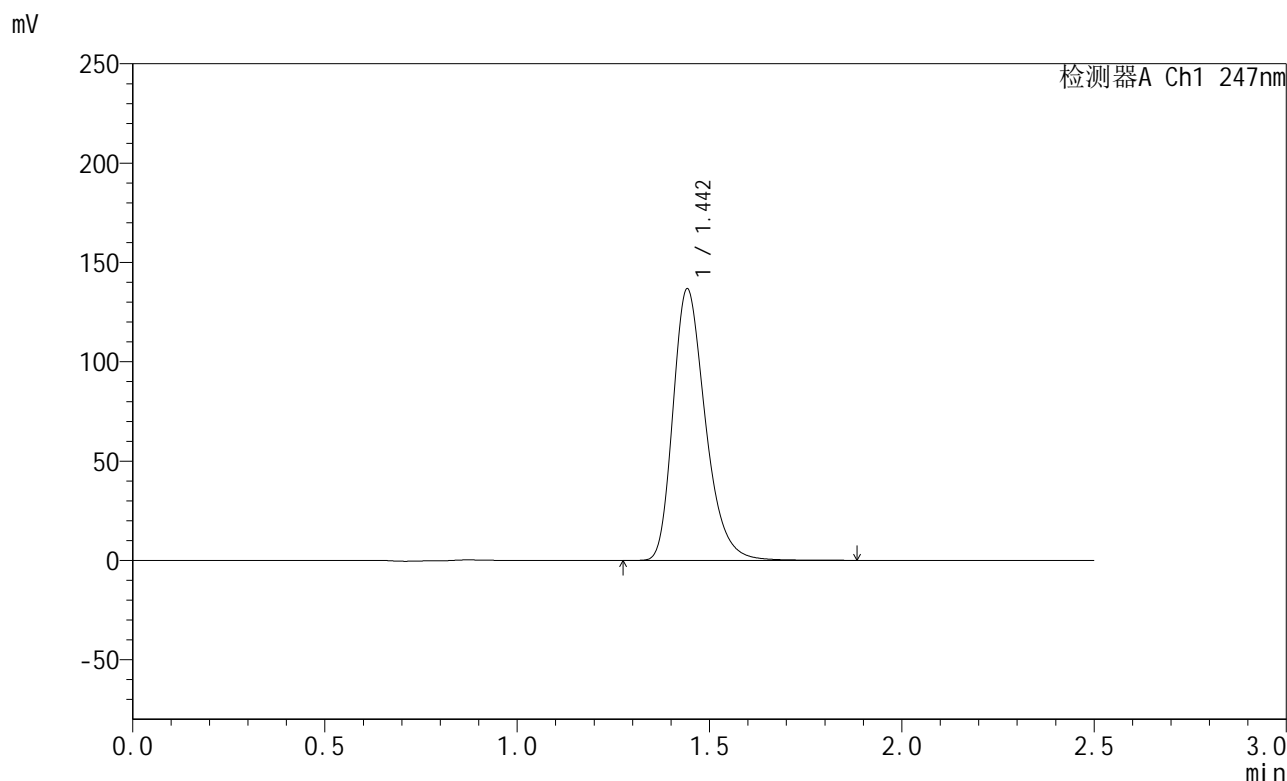

## <峰表>

检测器A Ch1 247nm

峰号	保留时间	面积	面积%	高度	理论塔板数(USP)	拖尾因子	分离度(USP)
1	1.442	801043	100.000	136010	1449	1.291	--
总计		801043	100.000	136010			



# SMF-356

## <样品信息>

色谱柱 : XB-C18(50mm\*4.6mm,5µm)      流 速: 1.0ml/min  
 柱 温 : 30°C      波 长: 247nm  
 数据文件名 : RC\$SMF-356 - 0-111/11-1262-2 - cbzj-40mg-H043p-rcqx-shuijz-1-lf100z-20min-P2.lcd  
 方法文件名 : RC\$SMF-356 - SMF-356-rcqx-FX260.lcm  
 批处理文件名 : RC\$SMF-356 - SMF-356-20250512-FX260.lcb  
 样品瓶号 : 1-13  
 进样体积 : 10 µl      版本号: 6.115  
 进样时间 : 2025/05/12 13:11:36      实验者: xiechaojun  
 处理时间(V2) : 2025/05/13 09:34:05      处理者: xiechaojun  
 仪器型号 : SHIMADZU LC-2050C (FX260)

## <色谱图>

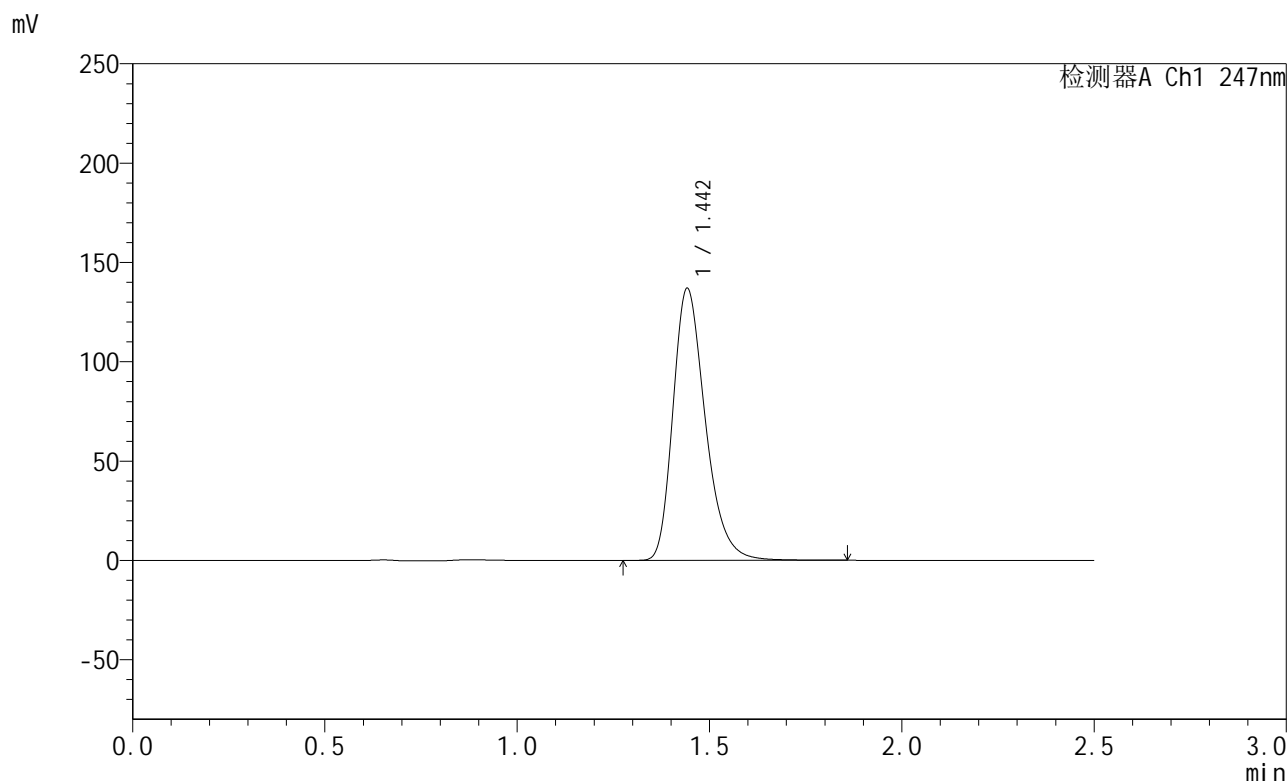

## <峰表>

检测器A Ch1 247nm

峰号	保留时间	面积	面积%	高度	理论塔板数(USP)	拖尾因子	分离度(USP)
1	1.442	802459	100.000	136295	1450	1.291	--
总计		802459	100.000	136295			



## SMF-356

## &lt;样品信息&gt;

色谱柱 : XB-C18(50mm\*4.6mm,5 $\mu$ m) 流速: 1.0ml/min  
柱温 : 30 $^{\circ}$ C 波长: 247nm  
数据文件名: RC\$SMF-356 - 0-111/11-1263-2 - cbzj-40mg-H043p-rcqx-shuijz-1-lf100z-20min-P3.lcd  
方法文件名: RC\$SMF-356 - SMF-356-rcqx-FX260.lcm  
批处理文件名: RC\$SMF-356 - SMF-356-20250512-FX260.lcb  
样品瓶号 : 1-22  
进样体积 : 10  $\mu$ l 版本号: 6.115  
进样时间 : 2025/05/12 13:14:29 实验者: xiechaojun  
处理时间(V2) : 2025/05/13 09:34:08 处理者: xiechaojun  
仪器型号 : SHIMADZU LC-2050C (FX260)

## &lt;色谱图&gt;

mV

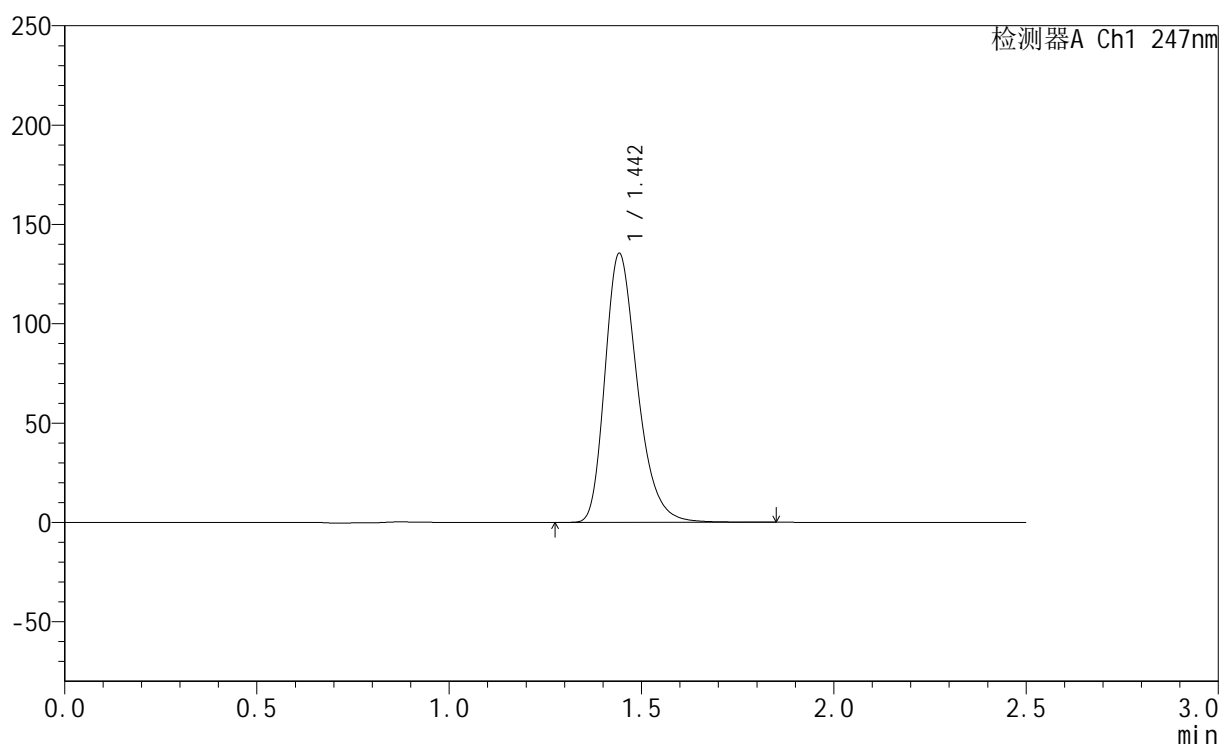

## &lt;峰表&gt;

检测器A Ch1 247nm

峰号	保留时间	面积	面积%	高度	理论塔板数(USP)	拖尾因子	分离度(USP)
1	1.442	792912	100.000	134694	1451	1.290	--
总计		792912	100.000	134694			



# SMF-356

## <样品信息>

色谱柱 : XB-C18(50mm\*4.6mm,5µm)      流 速: 1.0ml/min  
 柱 温 : 30°C      波 长: 247nm  
 数据文件名 : RC\$SMF-356 - 0-111/11-1264-2 - cbzj-40mg-H043p-rcqx-shuijz-1-lf100z-20min-P4.lcd  
 方法文件名 : RC\$SMF-356 - SMF-356-rcqx-FX260.lcm  
 批处理文件名 : RC\$SMF-356 - SMF-356-20250512-FX260.lcb  
 样品瓶号 : 1-31  
 进样体积 : 10 µl      版本号: 6.115  
 进样时间 : 2025/05/12 13:17:21      实验者: xiechaojun  
 处理时间(V2) : 2025/05/13 09:34:10      处理者: xiechaojun  
 仪器型号 : SHIMADZU LC-2050C (FX260)

## <色谱图>

mV

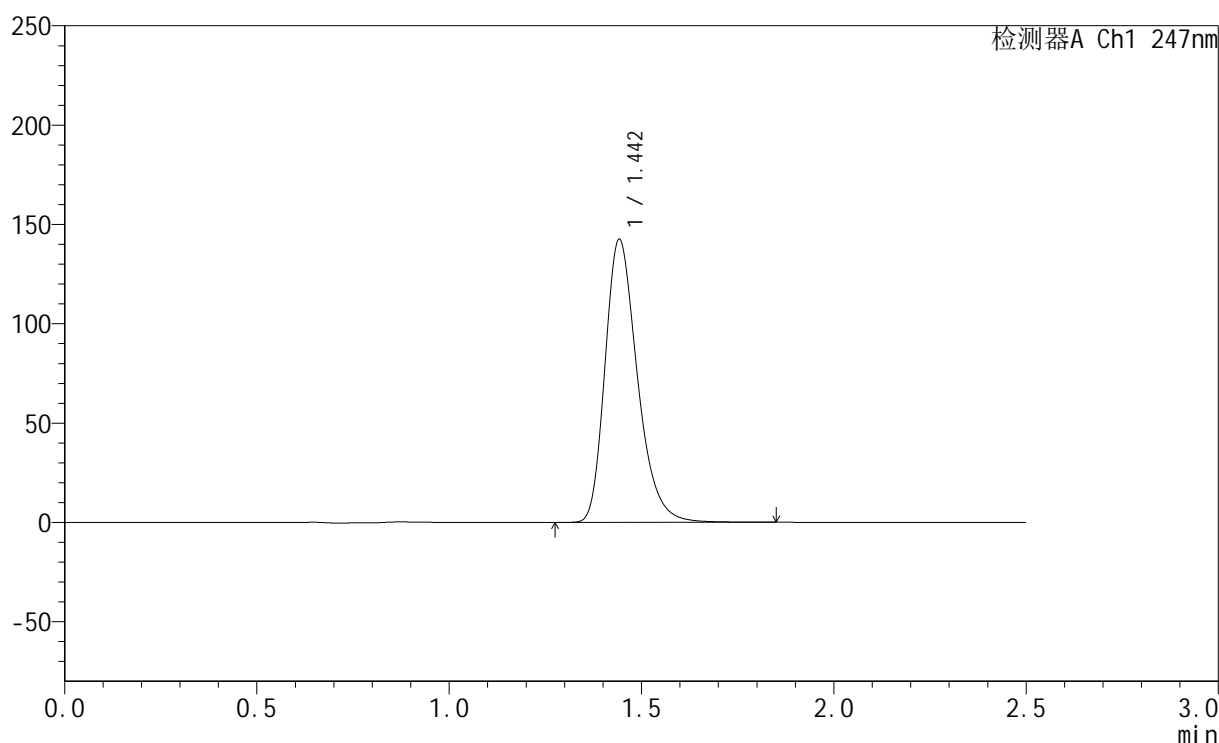

## <峰表>

检测器A Ch1 247nm

峰号	保留时间	面积	面积%	高度	理论塔板数(USP)	拖尾因子	分离度(USP)
1	1.442	835263	100.000	141774	1448	1.291	--
总计		835263	100.000	141774			



# SMF-356

## <样品信息>

色谱柱 : XB-C18(50mm\*4.6mm,5µm)      流 速: 1.0ml/min  
 柱 温 : 30°C      波 长: 247nm  
 数据文件名 : RC\$SMF-356 - 0-111/11-1265-2 - cbzj-40mg-H043p-rcqx-shuijz-1-lf100z-20min-P5.lcd  
 方法文件名 : RC\$SMF-356 - SMF-356-rcqx-FX260.lcm  
 批处理文件名 : RC\$SMF-356 - SMF-356-20250512-FX260.lcb  
 样品瓶号 : 1-40  
 进样体积 : 10 µl      版本号: 6.115  
 进样时间 : 2025/05/12 13:20:14      实验者: xiechaojun  
 处理时间(V2) : 2025/05/13 09:34:13      处理者: xiechaojun  
 仪器型号 : SHIMADZU LC-2050C (FX260)

## <色谱图>

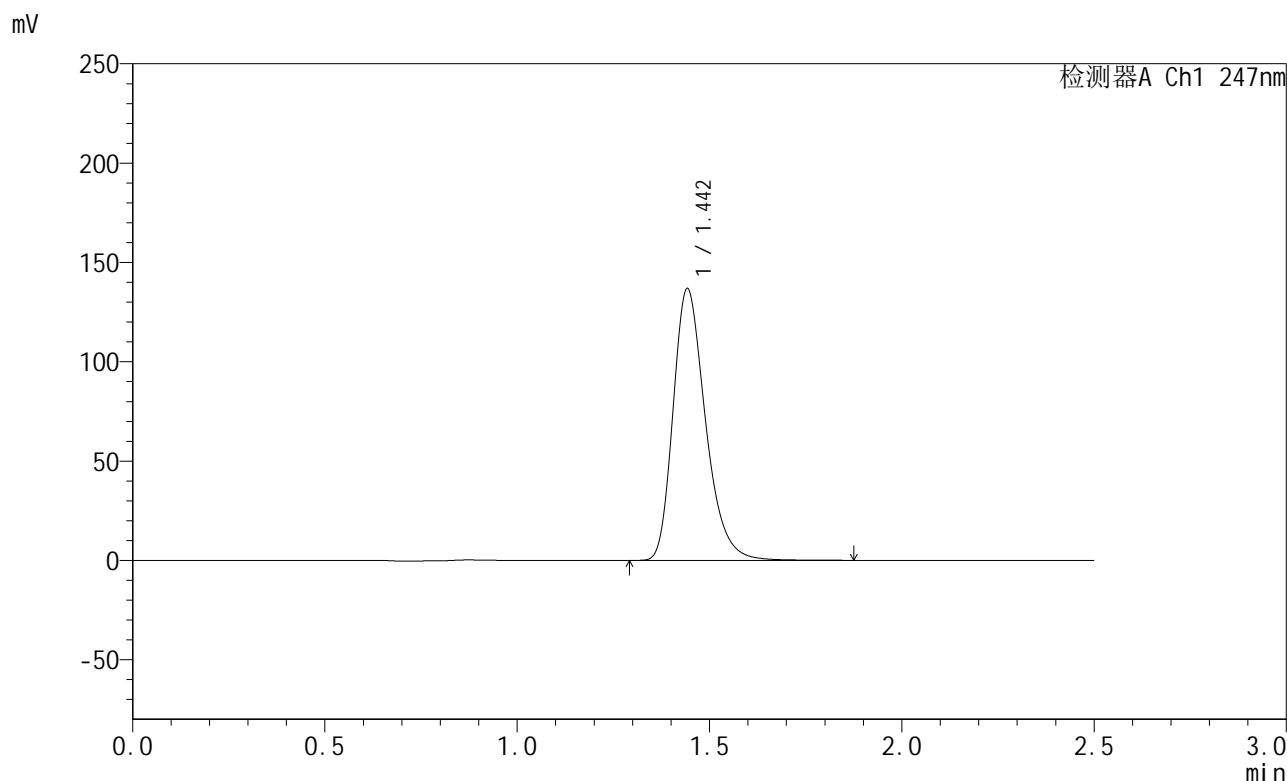

## <峰表>

检测器A Ch1 247nm

峰号	保留时间	面积	面积%	高度	理论塔板数(USP)	拖尾因子	分离度(USP)
1	1.442	802063	100.000	136020	1449	1.292	--
总计		802063	100.000	136020			



# SMF-356

## <样品信息>

色谱柱 : XB-C18(50mm\*4.6mm,5µm)      流 速: 1.0ml/min  
 柱 温 : 30°C      波 长: 247nm  
 数据文件名 : RC\$SMF-356 - 0-111/11-1266-2 - cbzj-40mg-H043p-rcqx-shuijz-1-lf100z-20min-P6.lcd  
 方法文件名 : RC\$SMF-356 - SMF-356-rcqx-FX260.lcm  
 批处理文件名 : RC\$SMF-356 - SMF-356-20250512-FX260.lcb  
 样品瓶号 : 1-49  
 进样体积 : 10 µl      版本号: 6.115  
 进样时间 : 2025/05/12 13:23:06      实验者: xiechaojun  
 处理时间(V2) : 2025/05/13 09:34:16      处理者: xiechaojun  
 仪器型号 : SHIMADZU LC-2050C (FX260)

## <色谱图>

mV

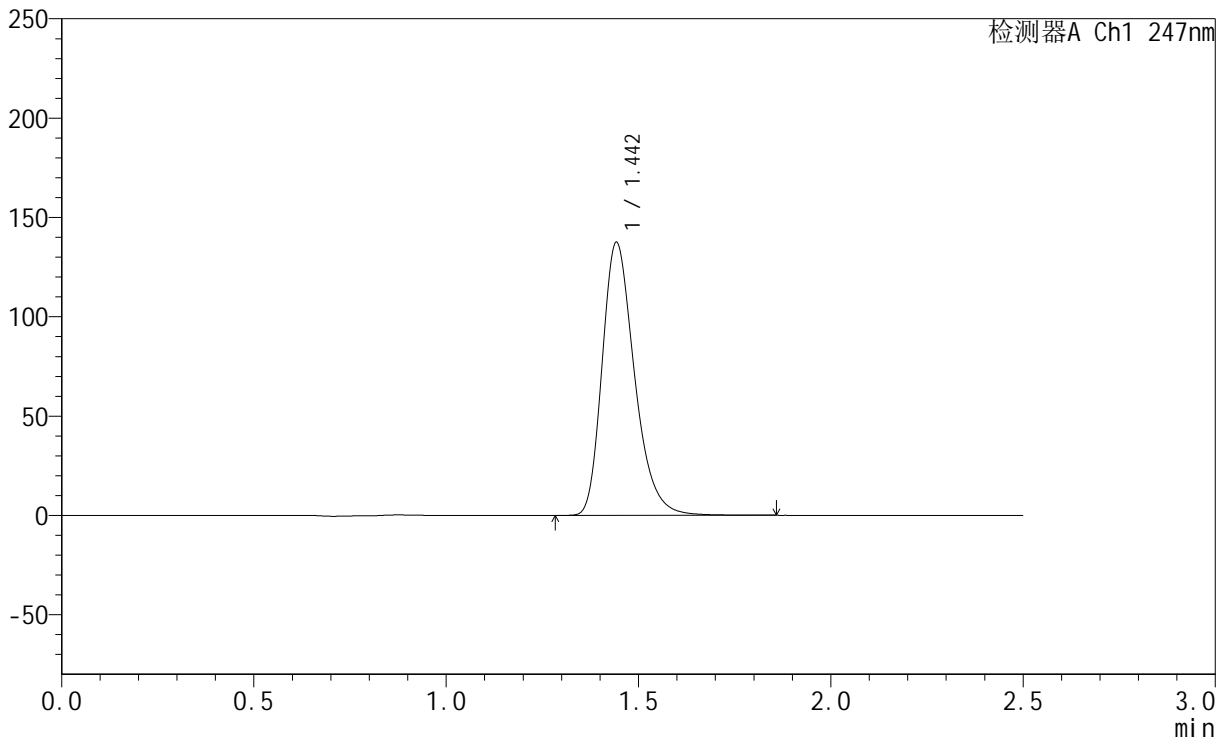

## <峰表>

检测器A Ch1 247nm

峰号	保留时间	面积	面积%	高度	理论塔板数(USP)	拖尾因子	分离度(USP)
1	1.442	805469	100.000	136586	1449	1.292	--
总计		805469	100.000	136586			



# SMF-356

## <样品信息>

色谱柱 : XB-C18(50mm\*4.6mm,5µm)      流 速: 1.0ml/min  
 柱 温 : 30°C      波 长: 247nm  
 数据文件名 : RC\$SMF-356 - 0-111/11-1267-2 - cbzj-40mg-H043p-rcqx-shuijz-1-lf100z-30min-P1.lcd  
 方法文件名 : RC\$SMF-356 - SMF-356-rcqx-FX260.lcm  
 批处理文件名 : RC\$SMF-356 - SMF-356-20250512-FX260.lcb  
 样品瓶号 : 1-5  
 进样体积 : 10 µl      版本号: 6.115  
 进样时间 : 2025/05/12 13:26:01      实验者: xiechaojun  
 处理时间(V2) : 2025/05/13 09:34:18      处理者: xiechaojun  
 仪器型号 : SHIMADZU LC-2050C (FX260)

## <色谱图>

mV

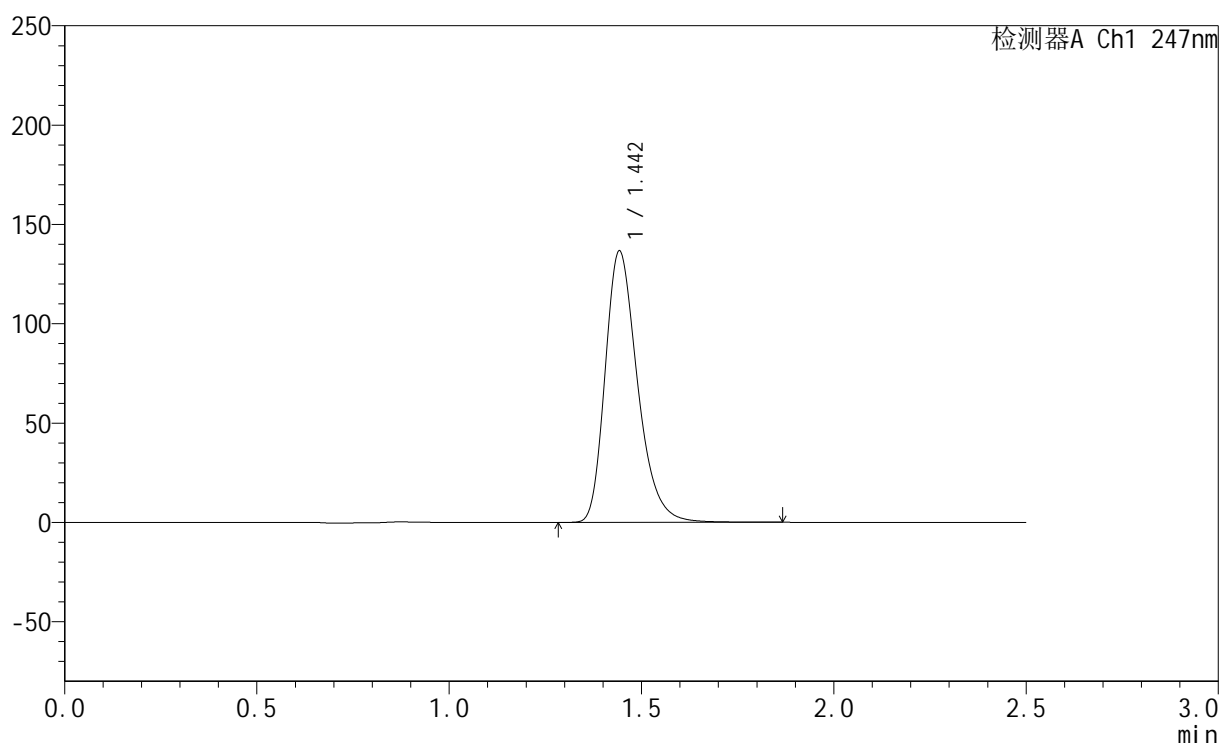

## <峰表>

检测器A Ch1 247nm

峰号	保留时间	面积	面积%	高度	理论塔板数(USP)	拖尾因子	分离度(USP)
1	1.442	800806	100.000	135761	1449	1.292	--
总计		800806	100.000	135761			



# SMF-356

## <样品信息>

色谱柱 : XB-C18(50mm\*4.6mm,5µm)      流 速: 1.0ml/min  
 柱 温 : 30°C      波 长: 247nm  
 数据文件名 : RC\$SMF-356 - 0-111/11-1268-2 - cbzj-40mg-H043p-rcqx-shuijz-1-lf100z-30min-P2.lcd  
 方法文件名 : RC\$SMF-356 - SMF-356-rcqx-FX260.lcm  
 批处理文件名 : RC\$SMF-356 - SMF-356-20250512-FX260.lcb  
 样品瓶号 : 1-14  
 进样体积 : 10 µl      版本号: 6.115  
 进样时间 : 2025/05/12 13:28:56      实验者: xiechaojun  
 处理时间(V2) : 2025/05/13 09:34:21      处理者: xiechaojun  
 仪器型号 : SHIMADZU LC-2050C (FX260)

## <色谱图>

mV

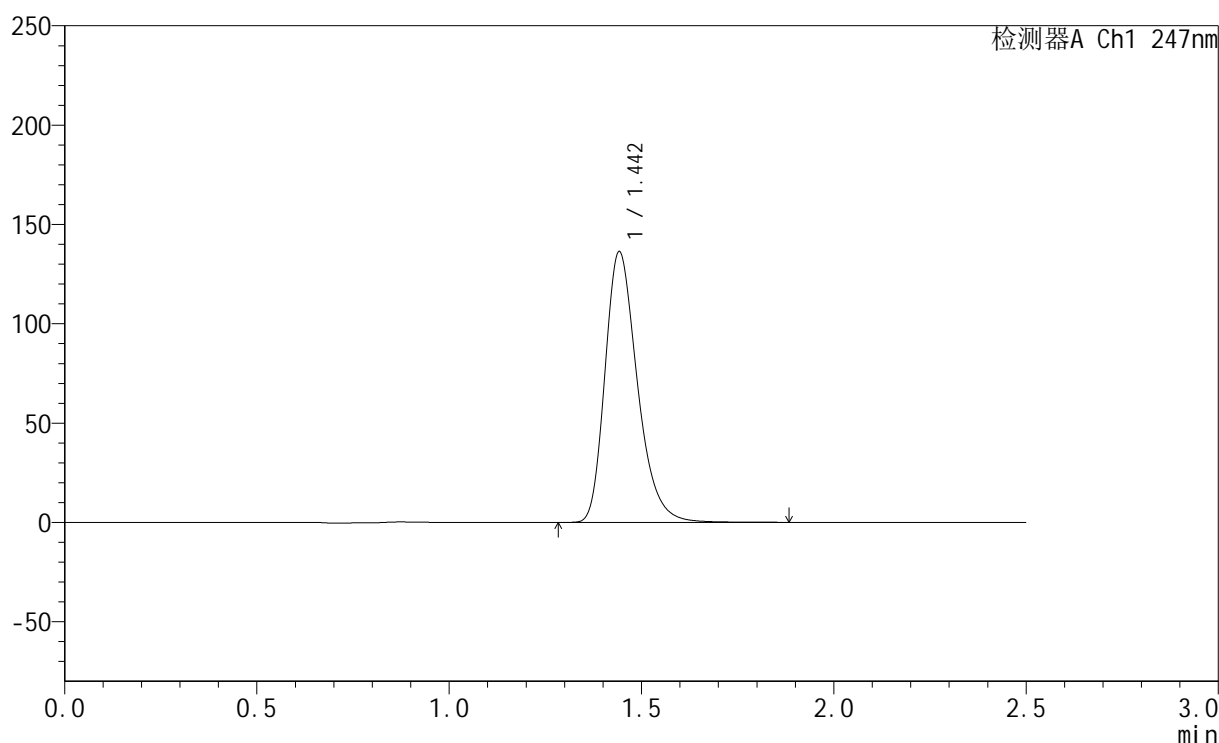

## <峰表>

检测器A Ch1 247nm

峰号	保留时间	面积	面积%	高度	理论塔板数(USP)	拖尾因子	分离度(USP)
1	1.442	798973	100.000	135569	1447	1.291	--
总计		798973	100.000	135569			



# SMF-356

## <样品信息>

色谱柱 : XB-C18(50mm\*4.6mm,5µm)      流 速: 1.0ml/min  
 柱 温 : 30°C      波 长: 247nm  
 数据文件名 : RC\$SMF-356 - 0-111/11-1269-2 - cbzj-40mg-H043p-rcqx-shuijz-1-lf100z-30min-P3.lcd  
 方法文件名 : RC\$SMF-356 - SMF-356-rcqx-FX260.lcm  
 批处理文件名 : RC\$SMF-356 - SMF-356-20250512-FX260.lcb  
 样品瓶号 : 1-23  
 进样体积 : 10 µl      版本号: 6.115  
 进样时间 : 2025/05/12 13:31:52      实验者: xiechaojun  
 处理时间(V2) : 2025/05/13 09:34:24      处理者: xiechaojun  
 仪器型号 : SHIMADZU LC-2050C (FX260)

## <色谱图>

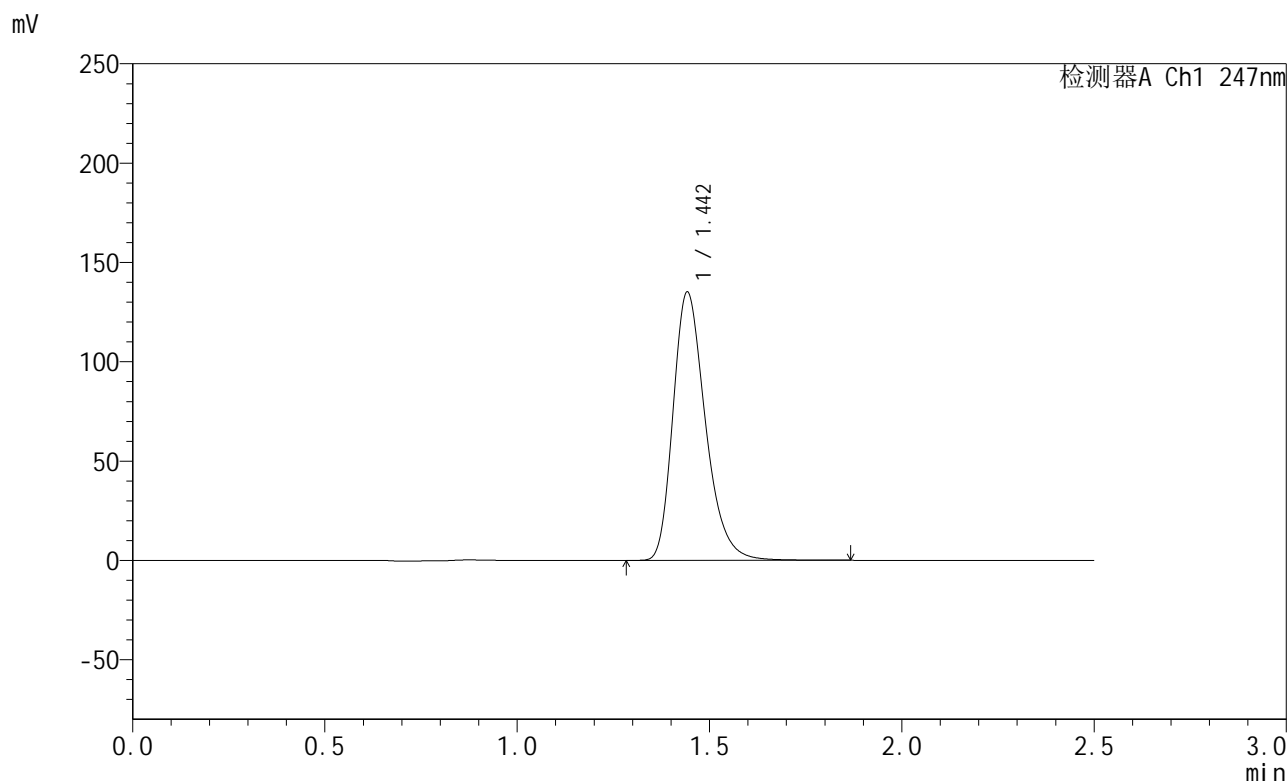

## <峰表>

检测器A Ch1 247nm

峰号	保留时间	面积	面积%	高度	理论塔板数(USP)	拖尾因子	分离度(USP)
1	1.442	791844	100.000	134345	1447	1.291	--
总计		791844	100.000	134345			



# SMF-356

## <样品信息>

色谱柱 : XB-C18(50mm\*4.6mm,5µm)      流 速: 1.0ml/min  
 柱 温 : 30°C      波 长: 247nm  
 数据文件名 : RC\$SMF-356 - 0-111/11-1270-2 - cbzj-40mg-H043p-rcqx-shuijz-1-lf100z-30min-P4.lcd  
 方法文件名 : RC\$SMF-356 - SMF-356-rcqx-FX260.lcm  
 批处理文件名 : RC\$SMF-356 - SMF-356-20250512-FX260.lcb  
 样品瓶号 : 1-32  
 进样体积 : 10 µl      版本号: 6.115  
 进样时间 : 2025/05/12 13:34:42      实验者: xiechaojun  
 处理时间(V2) : 2025/05/13 09:34:26      处理者: xiechaojun  
 仪器型号 : SHIMADZU LC-2050C (FX260)

## <色谱图>

mV

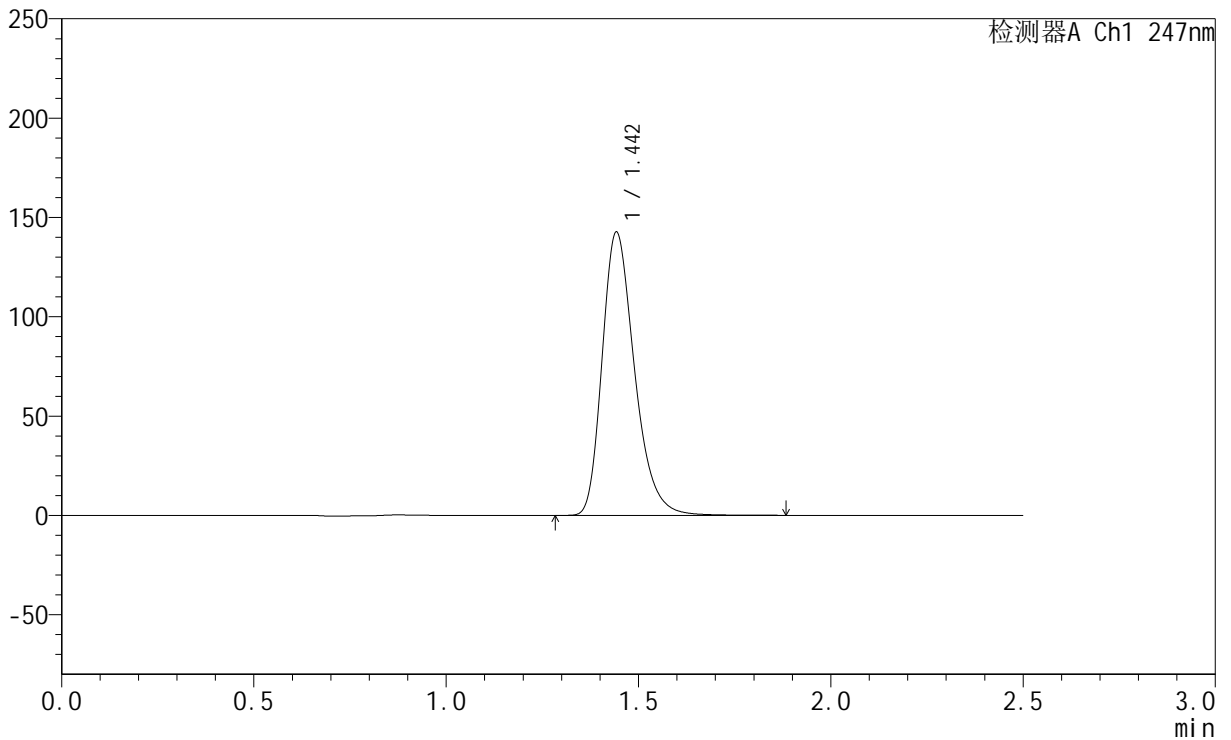

## <峰表>

检测器A Ch1 247nm

峰号	保留时间	面积	面积%	高度	理论塔板数(USP)	拖尾因子	分离度(USP)
1	1.442	836068	100.000	141751	1448	1.292	--
总计		836068	100.000	141751			



# SMF-356

## <样品信息>

色谱柱 : XB-C18(50mm\*4.6mm,5µm)      流 速: 1.0ml/min  
 柱 温 : 30°C      波 长: 247nm  
 数据文件名 : RC\$SMF-356 - 0-111/11-1271-2 - cbzj-40mg-H043p-rcqx-shuijz-1-lf100z-30min-P5.lcd  
 方法文件名 : RC\$SMF-356 - SMF-356-rcqx-FX260.lcm  
 批处理文件名 : RC\$SMF-356 - SMF-356-20250512-FX260.lcb  
 样品瓶号 : 1-41  
 进样体积 : 10 µl      版本号: 6.115  
 进样时间 : 2025/05/12 13:37:34      实验者: xiechaojun  
 处理时间(V2) : 2025/05/13 09:34:29      处理者: xiechaojun  
 仪器型号 : SHIMADZU LC-2050C (FX260)

## <色谱图>

mV

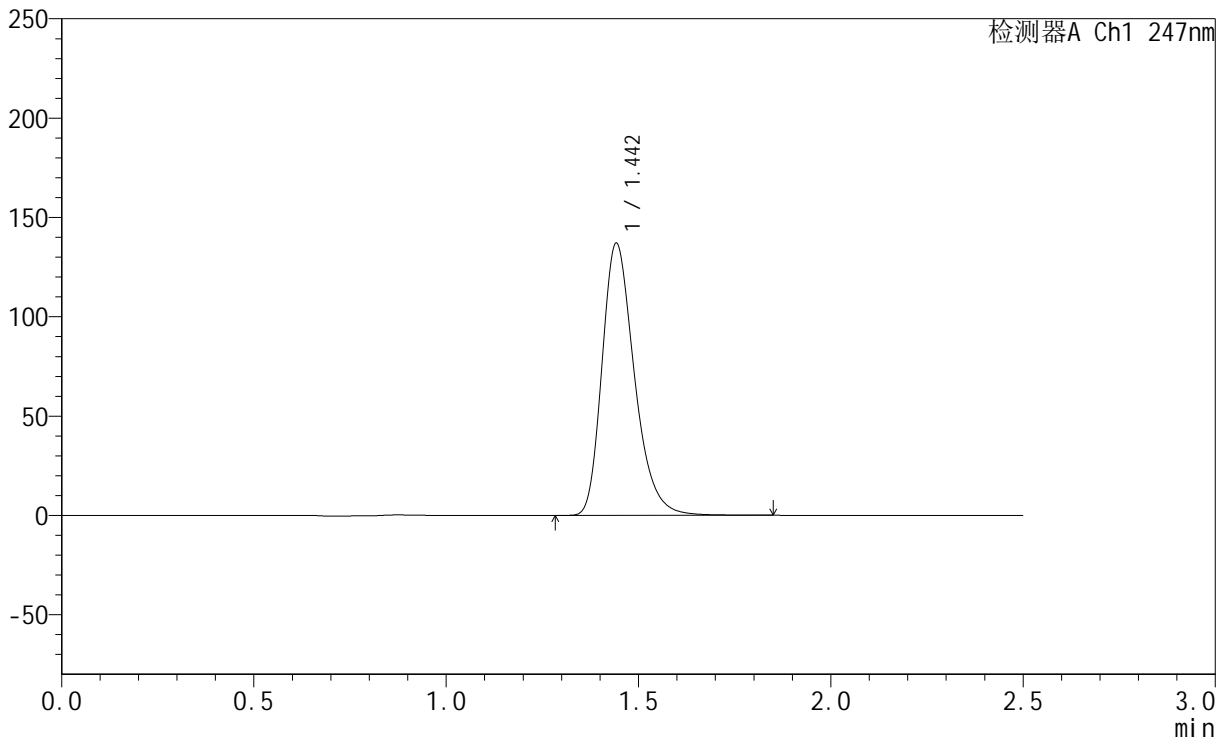

## <峰表>

检测器A Ch1 247nm

峰号	保留时间	面积	面积%	高度	理论塔板数(USP)	拖尾因子	分离度(USP)
1	1.442	802790	100.000	136300	1449	1.291	--
总计		802790	100.000	136300			



# SMF-356

## <样品信息>

色谱柱 : XB-C18(50mm\*4.6mm,5µm)      流 速: 1.0ml/min  
 柱 温 : 30°C      波 长: 247nm  
 数据文件名 : RC\$SMF-356 - 0-111/11-1272-2 - cbzj-40mg-H043p-rcqx-shuijz-1-lf100z-30min-P6.lcd  
 方法文件名 : RC\$SMF-356 - SMF-356-rcqx-FX260.lcm  
 批处理文件名 : RC\$SMF-356 - SMF-356-20250512-FX260.lcb  
 样品瓶号 : 1-50  
 进样体积 : 10 µl      版本号: 6.115  
 进样时间 : 2025/05/12 13:40:26      实验者: xiechaojun  
 处理时间(V2) : 2025/05/13 09:34:32      处理者: xiechaojun  
 仪器型号 : SHIMADZU LC-2050C (FX260)

## <色谱图>

mV

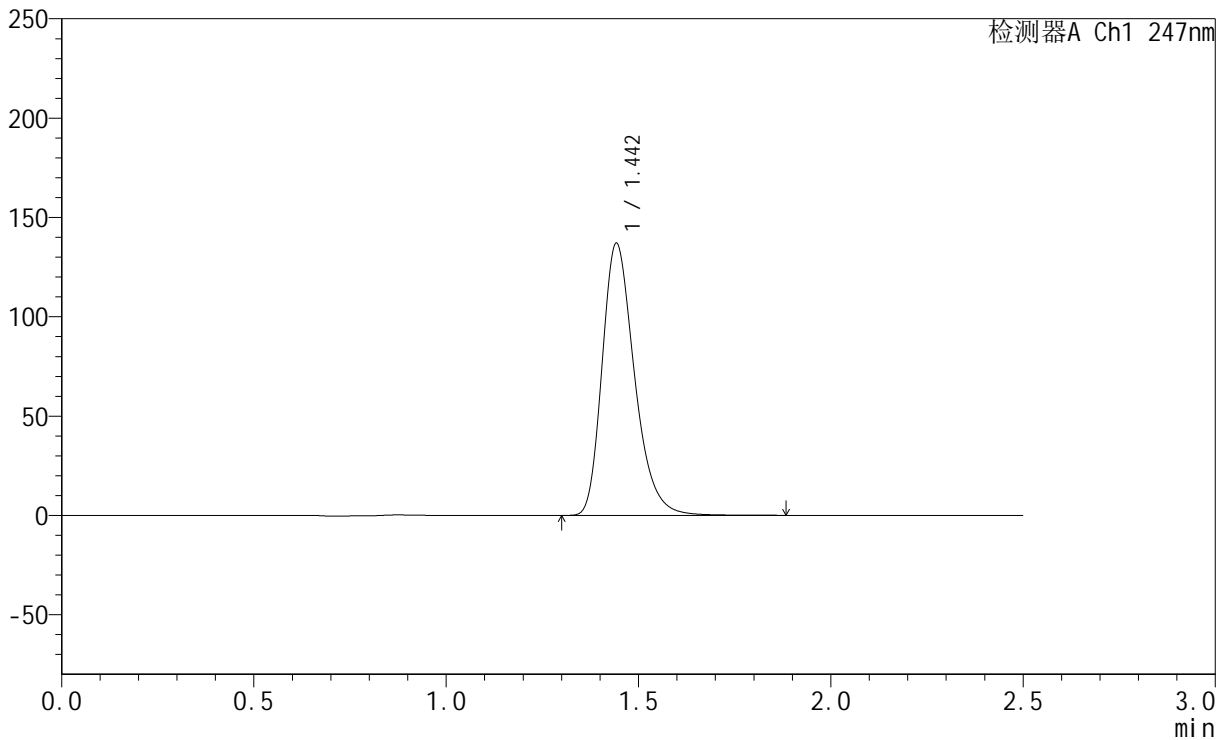

## <峰表>

检测器A Ch1 247nm

峰号	保留时间	面积	面积%	高度	理论塔板数(USP)	拖尾因子	分离度(USP)
1	1.442	803097	100.000	136146	1449	1.292	--
总计		803097	100.000	136146			



# SMF-356

## <样品信息>

色谱柱 : XB-C18(50mm\*4.6mm,5µm)      流 速: 1.0ml/min  
 柱 温 : 30°C      波 长: 247nm  
 数据文件名 : RC\$SMF-356 - 0-111/11-1273-2 - cbzj-40mg-H043p-rcqx-shuijz-1-lf100z-45min-P1.lcd  
 方法文件名 : RC\$SMF-356 - SMF-356-rcqx-FX260.lcm  
 批处理文件名 : RC\$SMF-356 - SMF-356-20250512-FX260.lcb  
 样品瓶号 : 1-6  
 进样体积 : 10 µl      版本号: 6.115  
 进样时间 : 2025/05/12 13:43:20      实验者: xiechaojun  
 处理时间(V2) : 2025/05/13 09:34:34      处理者: xiechaojun  
 仪器型号 : SHIMADZU LC-2050C (FX260)

## <色谱图>

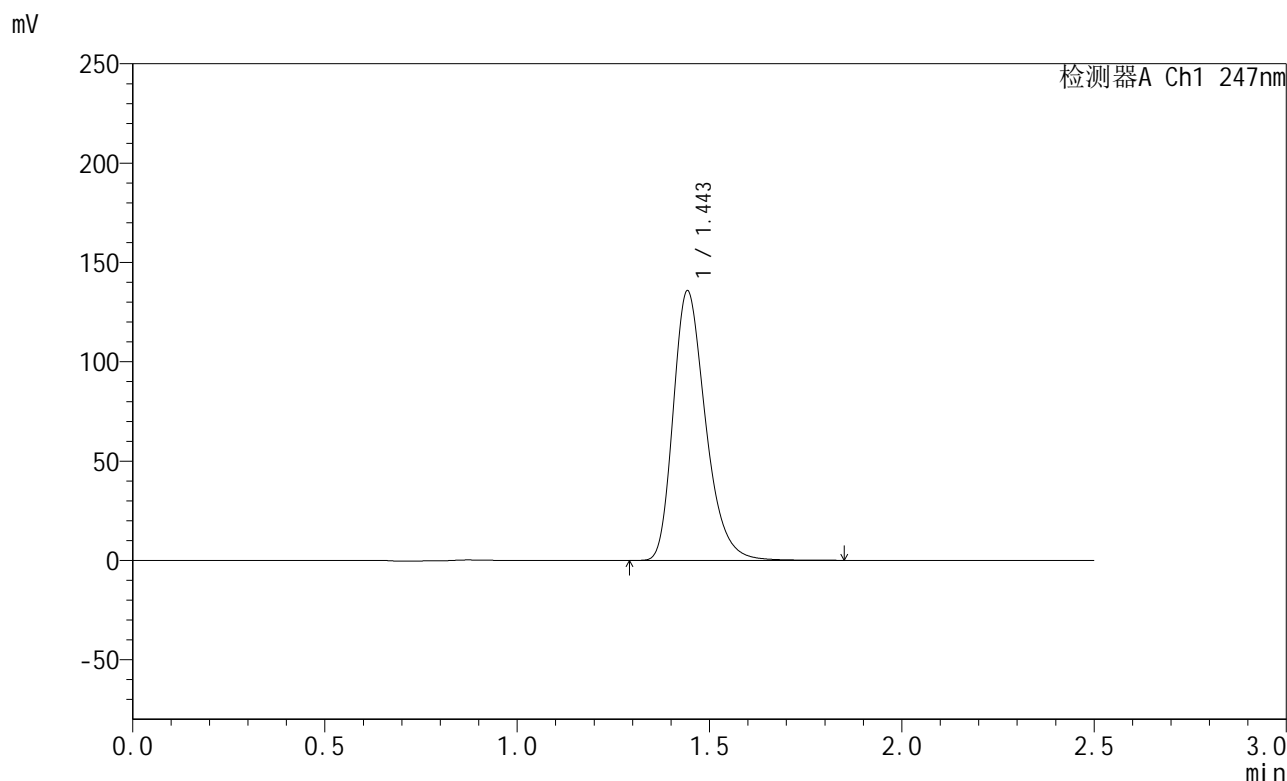

## <峰表>

检测器A Ch1 247nm

峰号	保留时间	面积	面积%	高度	理论塔板数(USP)	拖尾因子	分离度(USP)
1	1.443	795319	100.000	134969	1448	1.291	--
总计		795319	100.000	134969			



# SMF-356

## <样品信息>

色谱柱 : XB-C18(50mm\*4.6mm,5µm)      流 速: 1.0ml/min  
 柱 温 : 30°C      波 长: 247nm  
 数据文件名 : RC\$SMF-356 - 0-111/11-1274-2 - cbzj-40mg-H043p-rcqx-shuijz-1-lf100z-45min-P2.lcd  
 方法文件名 : RC\$SMF-356 - SMF-356-rcqx-FX260.lcm  
 批处理文件名 : RC\$SMF-356 - SMF-356-20250512-FX260.lcb  
 样品瓶号 : 1-15  
 进样体积 : 10 µl      版本号: 6.115  
 进样时间 : 2025/05/12 13:46:12      实验者: xiechaojun  
 处理时间(V2) : 2025/05/13 09:34:37      处理者: xiechaojun  
 仪器型号 : SHIMADZU LC-2050C (FX260)

## <色谱图>

mV

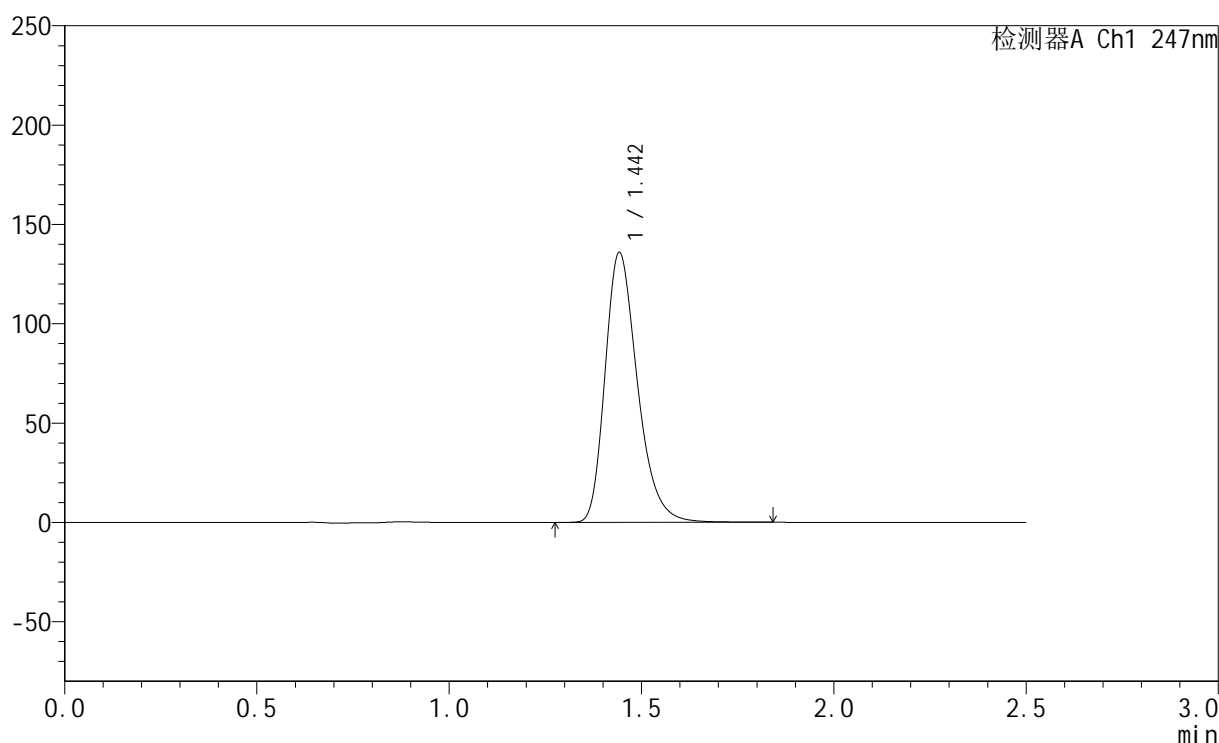

## <峰表>

检测器A Ch1 247nm

峰号	保留时间	面积	面积%	高度	理论塔板数(USP)	拖尾因子	分离度(USP)
1	1.442	796205	100.000	135117	1450	1.291	--
总计		796205	100.000	135117			

## &lt;样品信息&gt;

色谱柱 : XB-C18(50mm\*4.6mm,5 $\mu$ m) 流速: 1.0ml/min  
柱温 : 30 $^{\circ}$ C 波长: 247nm  
数据文件名: RC\$SMF-356 - 0-111/11-1275-2 - cbzj-40mg-H043p-rcqx-shuijz-1-lf100z-45min-P3.lcd  
方法文件名: RC\$SMF-356 - SMF-356-rcqx-FX260.lcm  
批处理文件名: RC\$SMF-356 - SMF-356-20250512-FX260.lcb  
样品瓶号 : 1-24  
进样体积 : 10  $\mu$ l 版本号: 6.115  
进样时间 : 2025/05/12 13:49:04 实验者: xiechaojun  
处理时间(V2) : 2025/05/13 09:34:40 处理者: xiechaojun  
仪器型号 : SHIMADZU LC-2050C (FX260)

## &lt;色谱图&gt;

mV

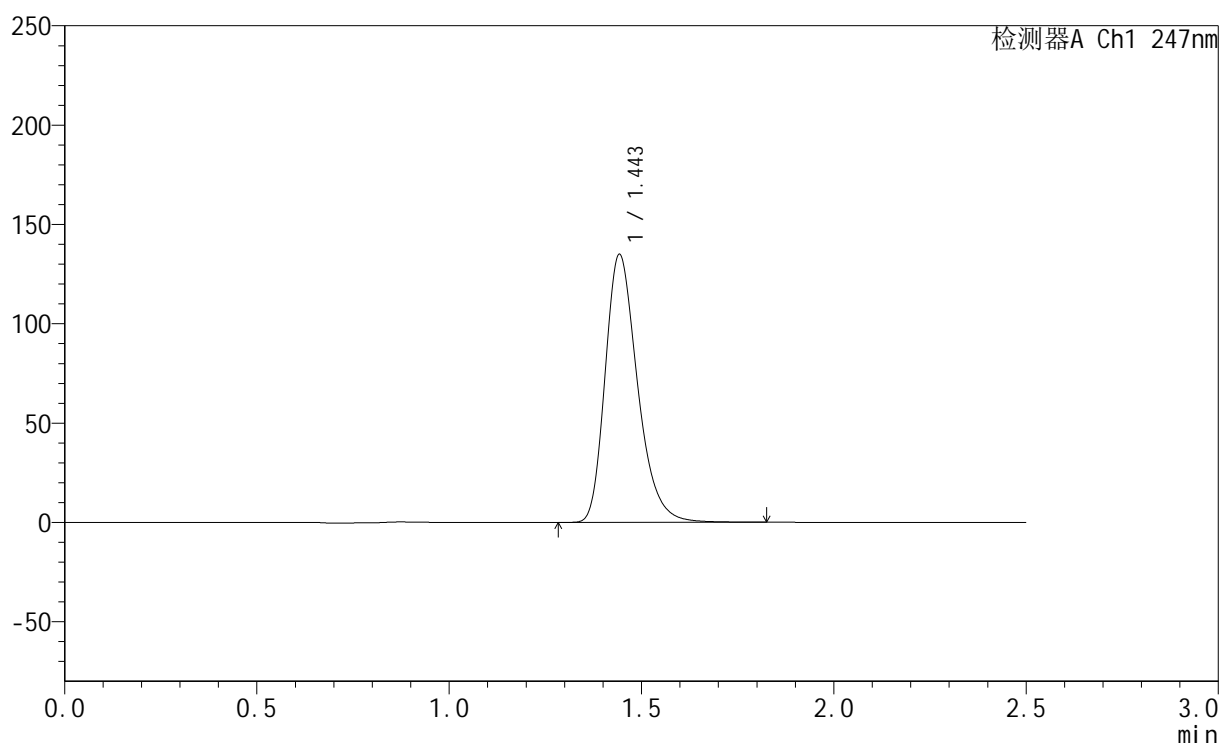

## &lt;峰表&gt;

检测器A Ch1 247nm

峰号	保留时间	面积	面积%	高度	理论塔板数(USP)	拖尾因子	分离度(USP)
1	1.443	790582	100.000	134077	1448	1.291	--
总计		790582	100.000	134077			



# SMF-356

## <样品信息>

色谱柱 : XB-C18(50mm\*4.6mm,5μm)      流 速: 1.0ml/min  
 柱 温 : 30°C      波 长: 247nm  
 数据文件名 : RC\$SMF-356 - 0-111/11-1276-2 - cbzj-40mg-H043p-rcqx-shuijz-1-lf100z-45min-P4.lcd  
 方法文件名 : RC\$SMF-356 - SMF-356-rcqx-FX260.lcm  
 批处理文件名 : RC\$SMF-356 - SMF-356-20250512-FX260.lcb  
 样品瓶号 : 1-33  
 进样体积 : 10 μl      版本号: 6.115  
 进样时间 : 2025/05/12 13:51:56      实验者: xiechaojun  
 处理时间(V2) : 2025/05/13 09:34:42      处理者: xiechaojun  
 仪器型号 : SHIMADZU LC-2050C (FX260)

## <色谱图>

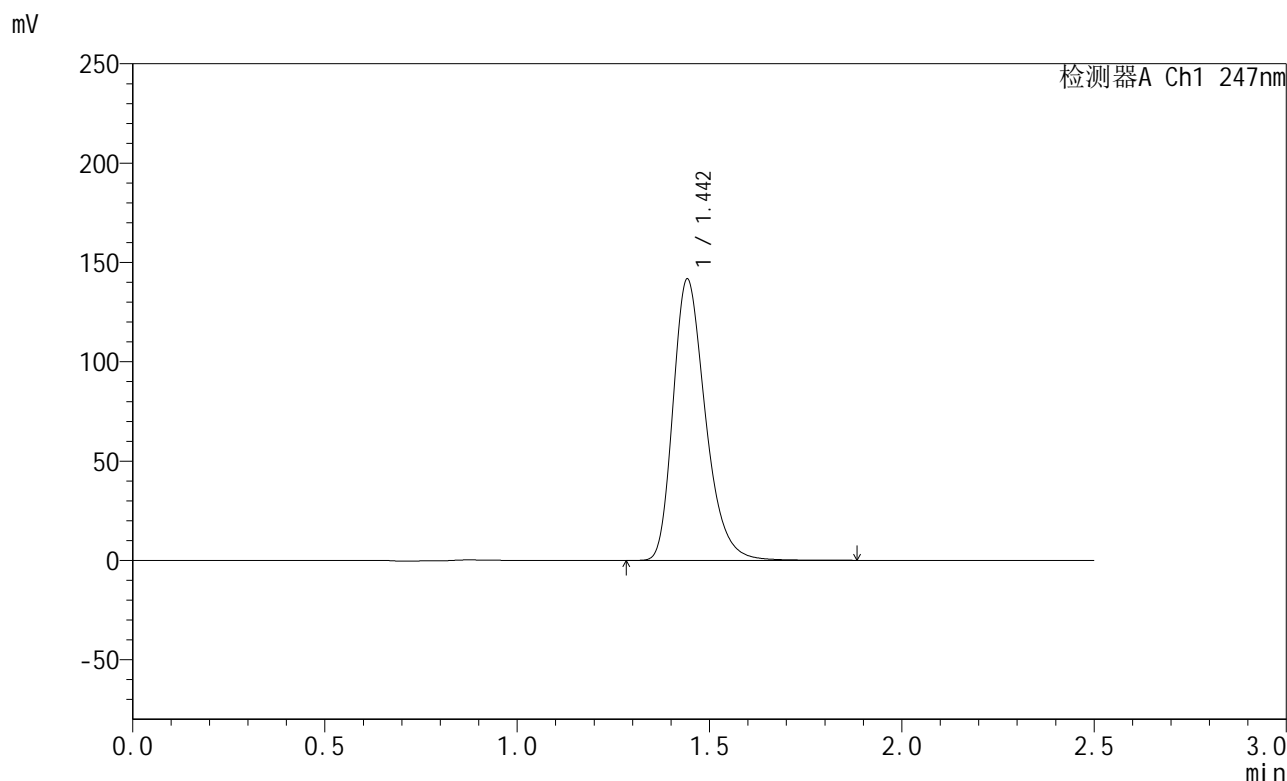

## <峰表>

检测器A Ch1 247nm

峰号	保留时间	面积	面积%	高度	理论塔板数(USP)	拖尾因子	分离度(USP)
1	1.442	830025	100.000	140847	1450	1.292	--
总计		830025	100.000	140847			



# SMF-356

## <样品信息>

色谱柱 : XB-C18(50mm\*4.6mm,5µm)      流 速: 1.0ml/min  
 柱 温 : 30°C      波 长: 247nm  
 数据文件名 : RC\$SMF-356 - 0-111/11-1277-2 - cbzj-40mg-H043p-rcqx-shuijz-1-lf100z-45min-P5.lcd  
 方法文件名 : RC\$SMF-356 - SMF-356-rcqx-FX260.lcm  
 批处理文件名 : RC\$SMF-356 - SMF-356-20250512-FX260.lcb  
 样品瓶号 : 1-42  
 进样体积 : 10 µl      版本号: 6.115  
 进样时间 : 2025/05/12 13:54:48      实验者: xiechaojun  
 处理时间(V2) : 2025/05/13 09:34:45      处理者: xiechaojun  
 仪器型号 : SHIMADZU LC-2050C (FX260)

## <色谱图>

mV

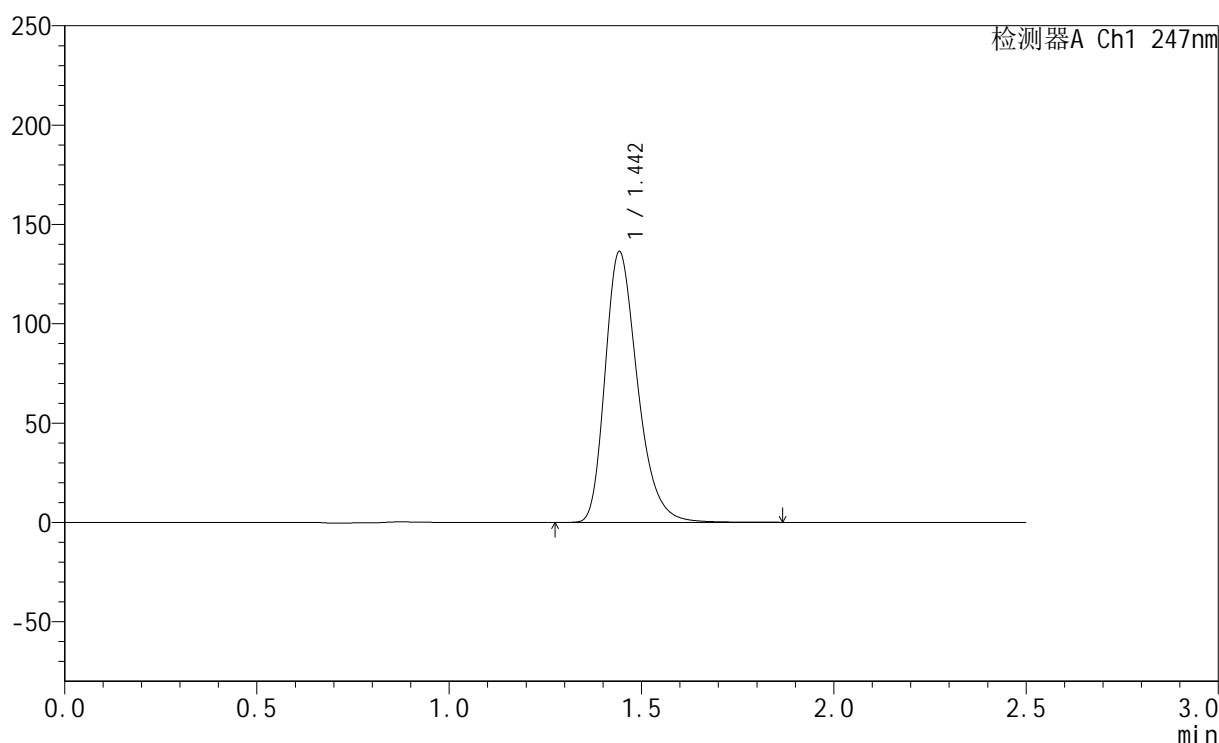

## <峰表>

检测器A Ch1 247nm

峰号	保留时间	面积	面积%	高度	理论塔板数(USP)	拖尾因子	分离度(USP)
1	1.442	799540	100.000	135488	1448	1.292	--
总计		799540	100.000	135488			



# SMF-356

## <样品信息>

色谱柱 : XB-C18(50mm\*4.6mm,5µm)      流 速: 1.0ml/min  
 柱 温 : 30°C      波 长: 247nm  
 数据文件名 : RC\$SMF-356 - 0-111/11-1278-2 - cbzj-40mg-H043p-rcqx-shuijz-1-lf100z-45min-P6.lcd  
 方法文件名 : RC\$SMF-356 - SMF-356-rcqx-FX260.lcm  
 批处理文件名 : RC\$SMF-356 - SMF-356-20250512-FX260.lcb  
 样品瓶号 : 1-51  
 进样体积 : 10 µl      版本号: 6.115  
 进样时间 : 2025/05/12 13:57:41      实验者: xiechaojun  
 处理时间(V2) : 2025/05/13 09:34:48      处理者: xiechaojun  
 仪器型号 : SHIMADZU LC-2050C (FX260)

## <色谱图>

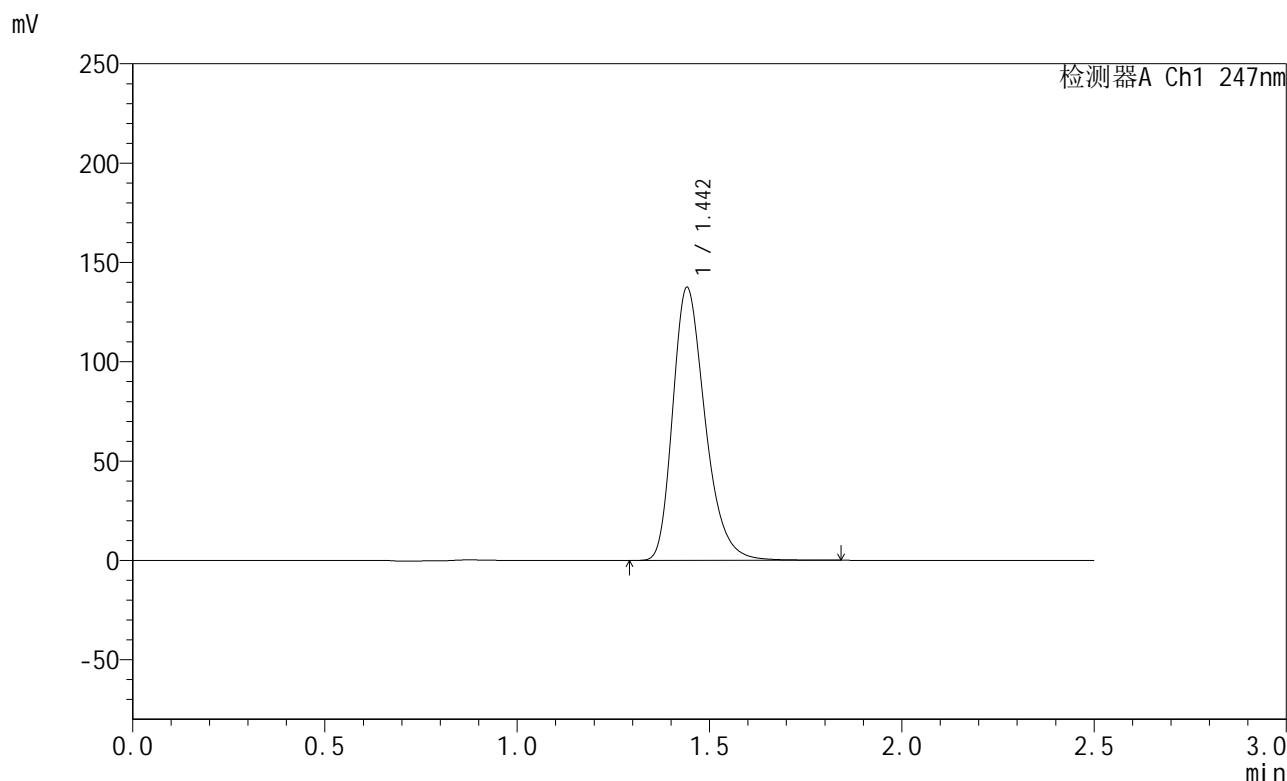

## <峰表>

检测器A Ch1 247nm

峰号	保留时间	面积	面积%	高度	理论塔板数(USP)	拖尾因子	分离度(USP)
1	1.442	805636	100.000	136926	1444	1.292	--
总计		805636	100.000	136926			



# SMF-356

## <样品信息>

色谱柱 : XB-C18(50mm\*4.6mm,5µm)      流 速: 1.0ml/min  
 柱 温 : 30°C      波 长: 247nm  
 数据文件名 : RC\$SMF-356 - 0-111/11-1279-2 - cbzj-40mg-H043p-rcqx-shuijz-1-lf100z-jxzs-P1.lcd  
 方法文件名 : RC\$SMF-356 - SMF-356-rcqx-FX260.lcm  
 批处理文件名 : RC\$SMF-356 - SMF-356-20250512-FX260.lcb  
 样品瓶号 : 1-7  
 进样体积 : 10 µl      版本号: 6.115  
 进样时间 : 2025/05/12 14:00:33      实验者: xiechaojun  
 处理时间(V2) : 2025/05/13 09:34:50      处理者: xiechaojun  
 仪器型号 : SHIMADZU LC-2050C (FX260)

## <色谱图>

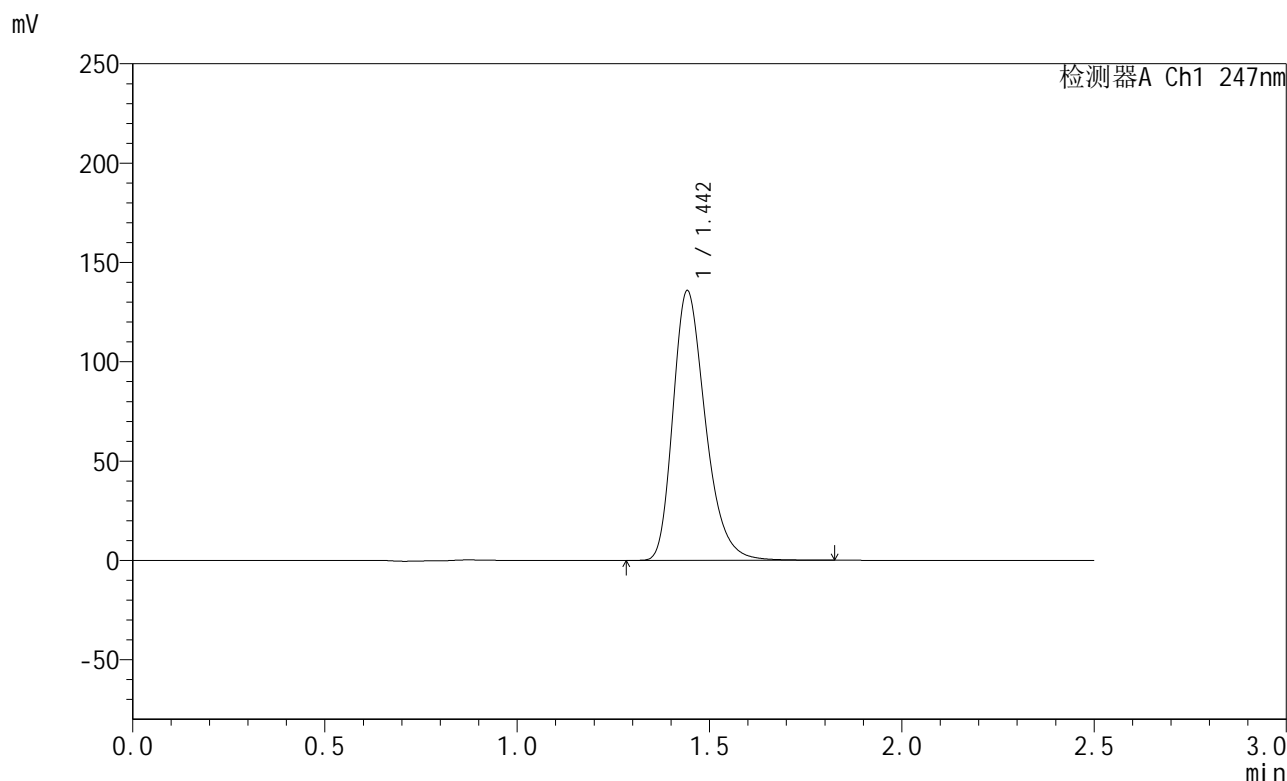

## <峰表>

检测器A Ch1 247nm

峰号	保留时间	面积	面积%	高度	理论塔板数(USP)	拖尾因子	分离度(USP)
1	1.442	795879	100.000	135036	1447	1.292	--
总计		795879	100.000	135036			



# SMF-356

## <样品信息>

色谱柱 : XB-C18(50mm\*4.6mm,5µm)      流 速: 1.0ml/min  
 柱 温 : 30°C      波 长: 247nm  
 数据文件名 : RC\$SMF-356 - 0-111/11-1280-2 - cbzj-40mg-H043p-rcqx-shuijz-1-lf100z-jxzs-P2.lcd  
 方法文件名 : RC\$SMF-356 - SMF-356-rcqx-FX260.lcm  
 批处理文件名 : RC\$SMF-356 - SMF-356-20250512-FX260.lcb  
 样品瓶号 : 1-16  
 进样体积 : 10 µl      版本号: 6.115  
 进样时间 : 2025/05/12 14:03:26      实验者: xiechaojun  
 处理时间(V2) : 2025/05/13 09:34:53      处理者: xiechaojun  
 仪器型号 : SHIMADZU LC-2050C (FX260)

## <色谱图>

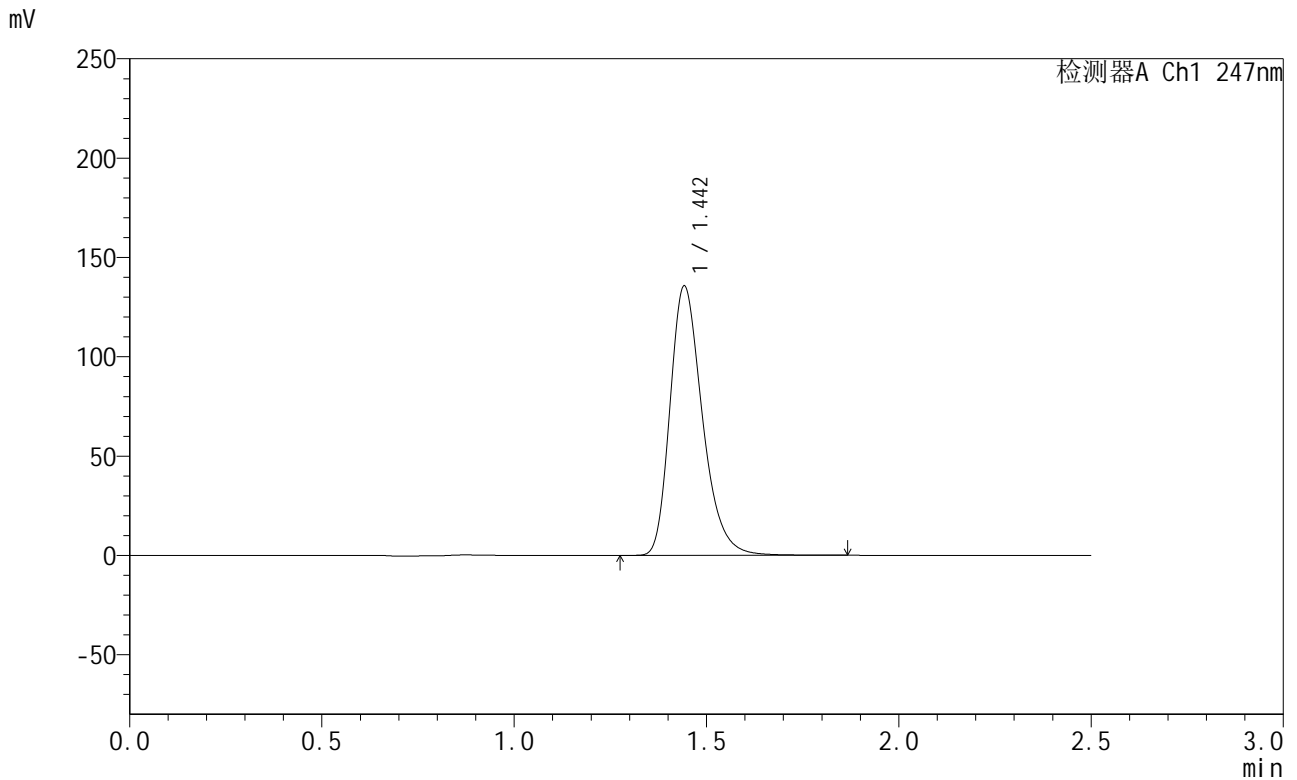

## <峰表>

检测器A Ch1 247nm

峰号	保留时间	面积	面积%	高度	理论塔板数(USP)	拖尾因子	分离度(USP)
1	1.442	795291	100.000	134933	1447	1.292	--
总计		795291	100.000	134933			



# SMF-356

## <样品信息>

色谱柱 : XB-C18(50mm\*4.6mm,5μm)      流 速: 1.0ml/min  
 柱 温 : 30°C      波 长: 247nm  
 数据文件名 : RC\$SMF-356 - 0-111/11-1281-2 - cbzj-40mg-H043p-rcqx-shuijz-1-lf100z-jxzs-P3.lcd  
 方法文件名 : RC\$SMF-356 - SMF-356-rcqx-FX260.lcm  
 批处理文件名 : RC\$SMF-356 - SMF-356-20250512-FX260.lcb  
 样品瓶号 : 1-25  
 进样体积 : 10 μl      版本号: 6.115  
 进样时间 : 2025/05/12 14:06:18      实验者: xiechaojun  
 处理时间(V2) : 2025/05/13 09:34:56      处理者: xiechaojun  
 仪器型号 : SHIMADZU LC-2050C (FX260)

## <色谱图>

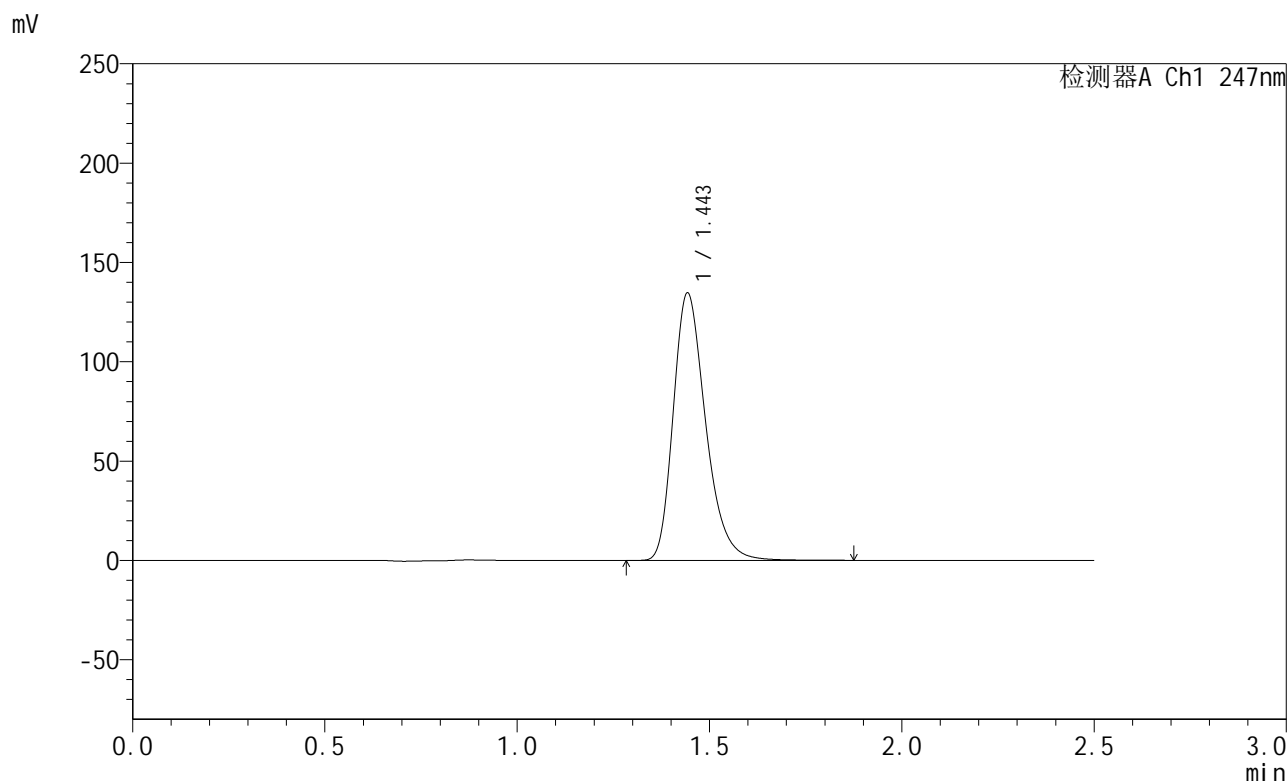

## <峰表>

检测器A Ch1 247nm

峰号	保留时间	面积	面积%	高度	理论塔板数(USP)	拖尾因子	分离度(USP)
1	1.443	789730	100.000	133896	1446	1.292	--
总计		789730	100.000	133896			



# SMF-356

## <样品信息>

色谱柱 : XB-C18(50mm\*4.6mm,5µm)      流 速: 1.0ml/min  
 柱 温 : 30°C      波 长: 247nm  
 数据文件名 : RC\$SMF-356 - 0-111/11-1282-2 - cbzj-40mg-H043p-rcqx-shuijz-1-lf100z-jxzs-P4.lcd  
 方法文件名 : RC\$SMF-356 - SMF-356-rcqx-FX260.lcm  
 批处理文件名 : RC\$SMF-356 - SMF-356-20250512-FX260.lcb  
 样品瓶号 : 1-34  
 进样体积 : 10 µl      版本号: 6.115  
 进样时间 : 2025/05/12 14:09:10      实验者: xiechaojun  
 处理时间(V2) : 2025/05/13 09:34:58      处理者: xiechaojun  
 仪器型号 : SHIMADZU LC-2050C (FX260)

## <色谱图>

mV

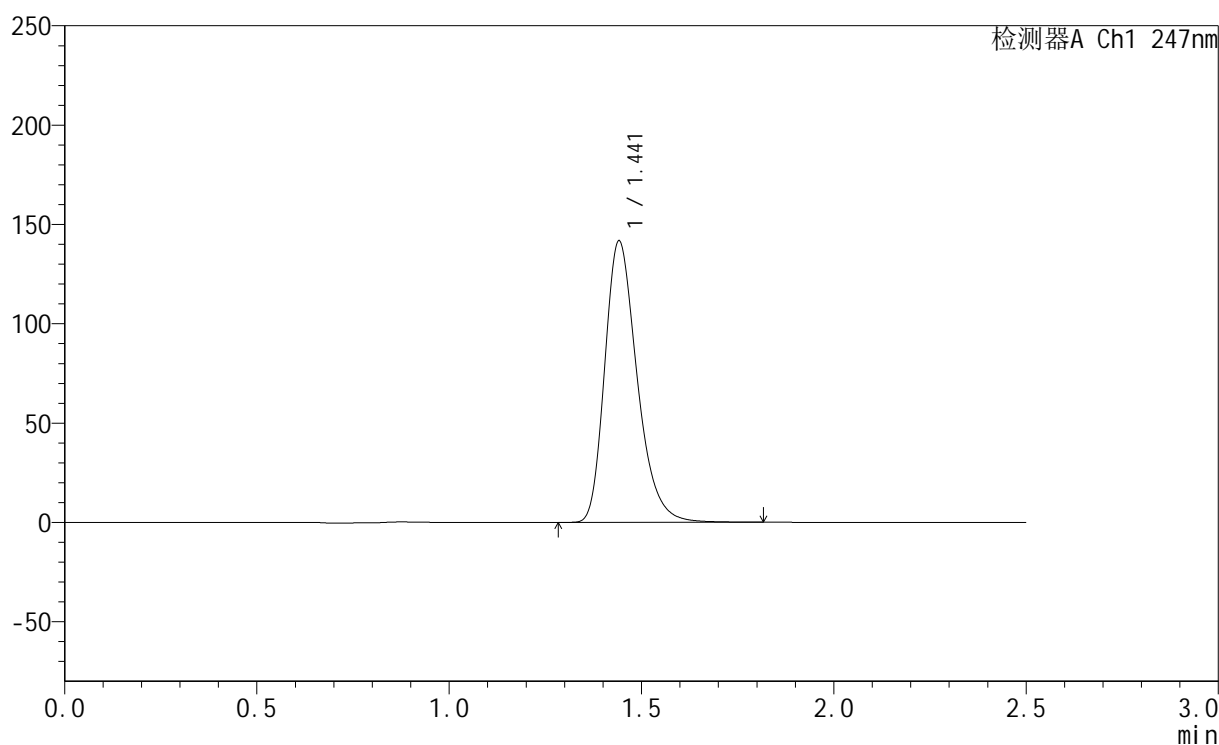

## <峰表>

检测器A Ch1 247nm

峰号	保留时间	面积	面积%	高度	理论塔板数(USP)	拖尾因子	分离度(USP)
1	1.441	830519	100.000	141205	1443	1.291	--
总计		830519	100.000	141205			

## &lt;样品信息&gt;

色谱柱 : XB-C18(50mm\*4.6mm,5 $\mu$ m) 流速: 1.0ml/min  
柱温 : 30 $^{\circ}$ C 波长: 247nm  
数据文件名: RC\$SMF-356 - 0-111/11-1283-2 - cbzj-40mg-H043p-rcqx-shuijz-1-lf100z-jxzs-P5.lcd  
方法文件名: RC\$SMF-356 - SMF-356-rcqx-FX260.lcm  
批处理文件名: RC\$SMF-356 - SMF-356-20250512-FX260.lcb  
样品瓶号 : 1-43  
进样体积 : 10  $\mu$ l 版本号: 6.115  
进样时间 : 2025/05/12 14:12:02 实验者: xiechaojun  
处理时间(V2) : 2025/05/13 09:35:01 处理者: xiechaojun  
仪器型号 : SHIMADZU LC-2050C (FX260)

## &lt;色谱图&gt;

mV

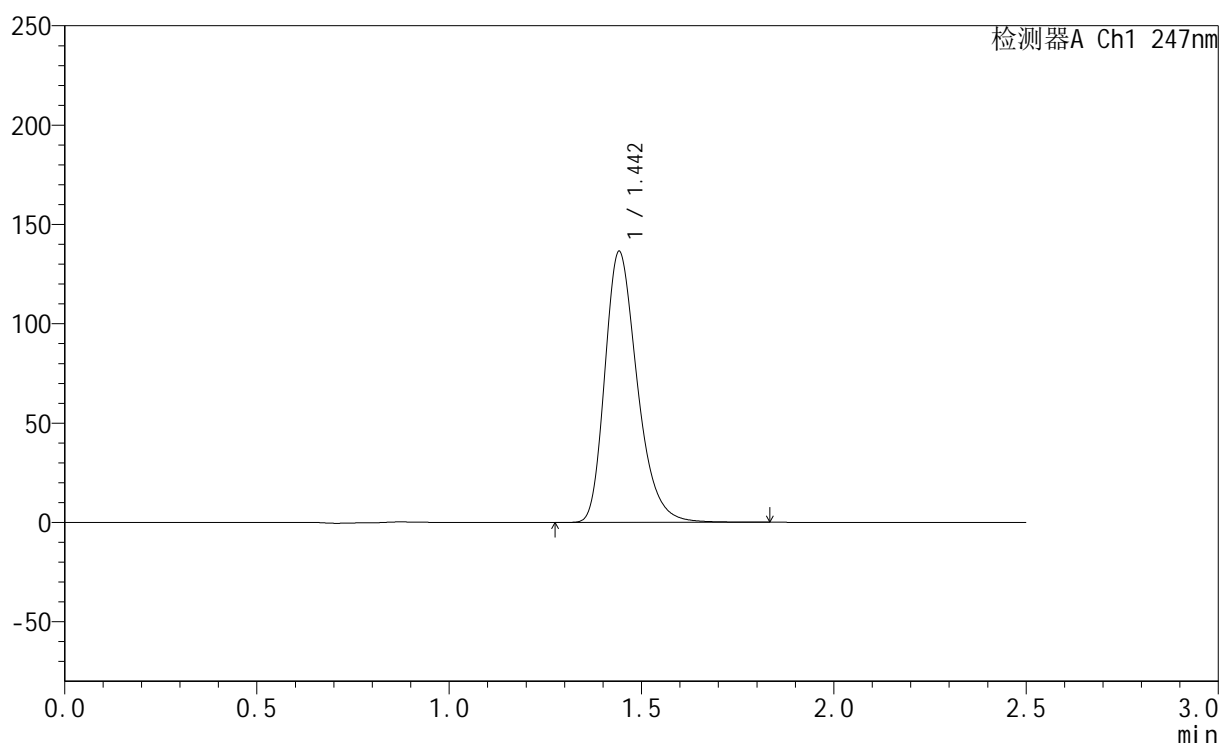

## &lt;峰表&gt;

检测器A Ch1 247nm

峰号	保留时间	面积	面积%	高度	理论塔板数(USP)	拖尾因子	分离度(USP)
1	1.442	799850	100.000	135824	1446	1.292	--
总计		799850	100.000	135824			



# SMF-356

## <样品信息>

色谱柱 : XB-C18(50mm\*4.6mm,5µm)      流 速: 1.0ml/min  
 柱 温 : 30°C      波 长: 247nm  
 数据文件名 : RC\$SMF-356 - 0-111/11-1284-2 - cbzj-40mg-H043p-rcqx-shuijz-1-lf100z-jxzs-P6.lcd  
 方法文件名 : RC\$SMF-356 - SMF-356-rcqx-FX260.lcm  
 批处理文件名 : RC\$SMF-356 - SMF-356-20250512-FX260.lcb  
 样品瓶号 : 1-52  
 进样体积 : 10 µl      版本号: 6.115  
 进样时间 : 2025/05/12 14:14:54      实验者: xiechaojun  
 处理时间(V2) : 2025/05/13 09:35:04      处理者: xiechaojun  
 仪器型号 : SHIMADZU LC-2050C (FX260)

## <色谱图>

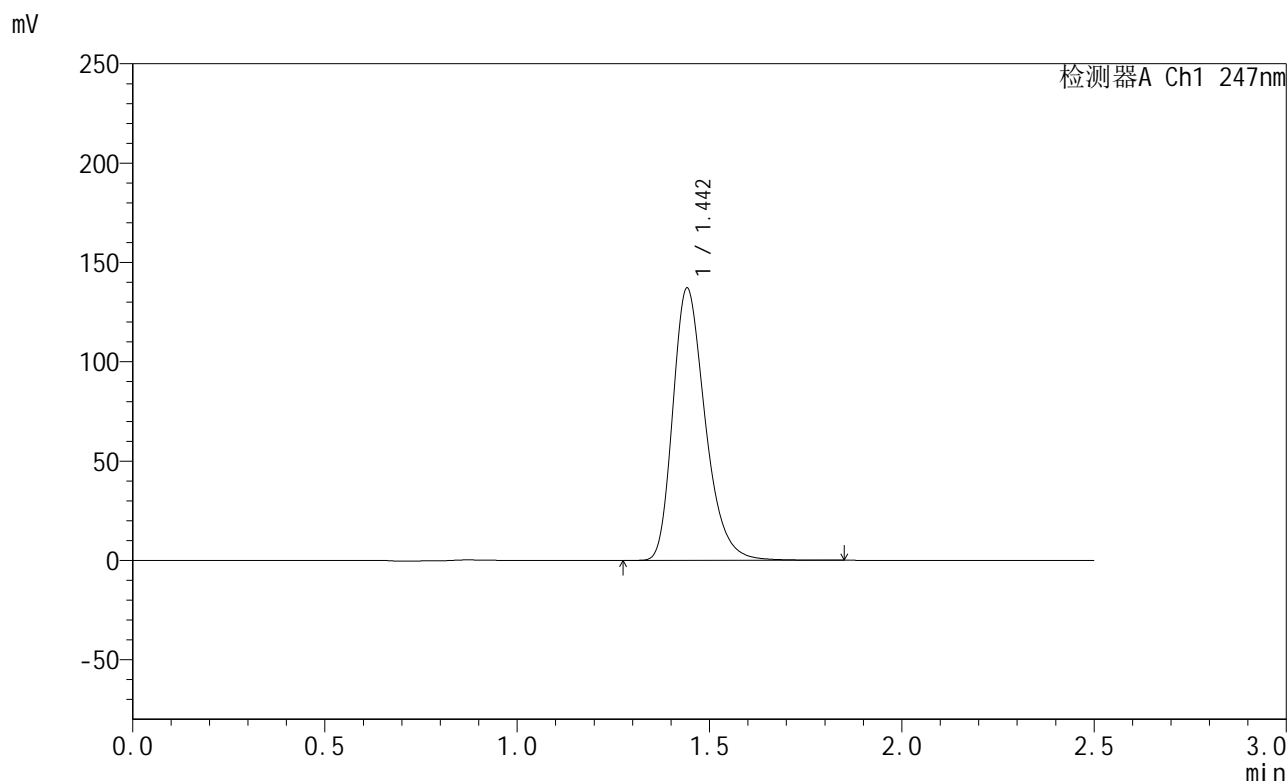

## <峰表>

检测器A Ch1 247nm

峰号	保留时间	面积	面积%	高度	理论塔板数(USP)	拖尾因子	分离度(USP)
1	1.442	803053	100.000	136499	1447	1.291	--
总计		803053	100.000	136499			



# SMF-356

## <样品信息>

色谱柱 : XB-C18(50mm\*4.6mm,5µm)      流 速: 1.0ml/min  
 柱 温 : 30°C      波 长: 247nm  
 数据文件名 : RC\$SMF-356 - 0-111/11-1285-2 - cbzj-40mg-H043p-rcqx-shuijz-1-lf100z-dz2-1.lcd  
 方法文件名 : RC\$SMF-356 - SMF-356-rcqx-FX260.lcm  
 批处理文件名 : RC\$SMF-356 - SMF-356-20250512-FX260.lcb  
 样品瓶号 : 1-27  
 进样体积 : 10 µl      版本号: 6.115  
 进样时间 : 2025/05/12 14:17:47      实验者: xiechaojun  
 处理时间(V2) : 2025/05/13 09:35:06      处理者: xiechaojun  
 仪器型号 : SHIMADZU LC-2050C (FX260)

## <色谱图>

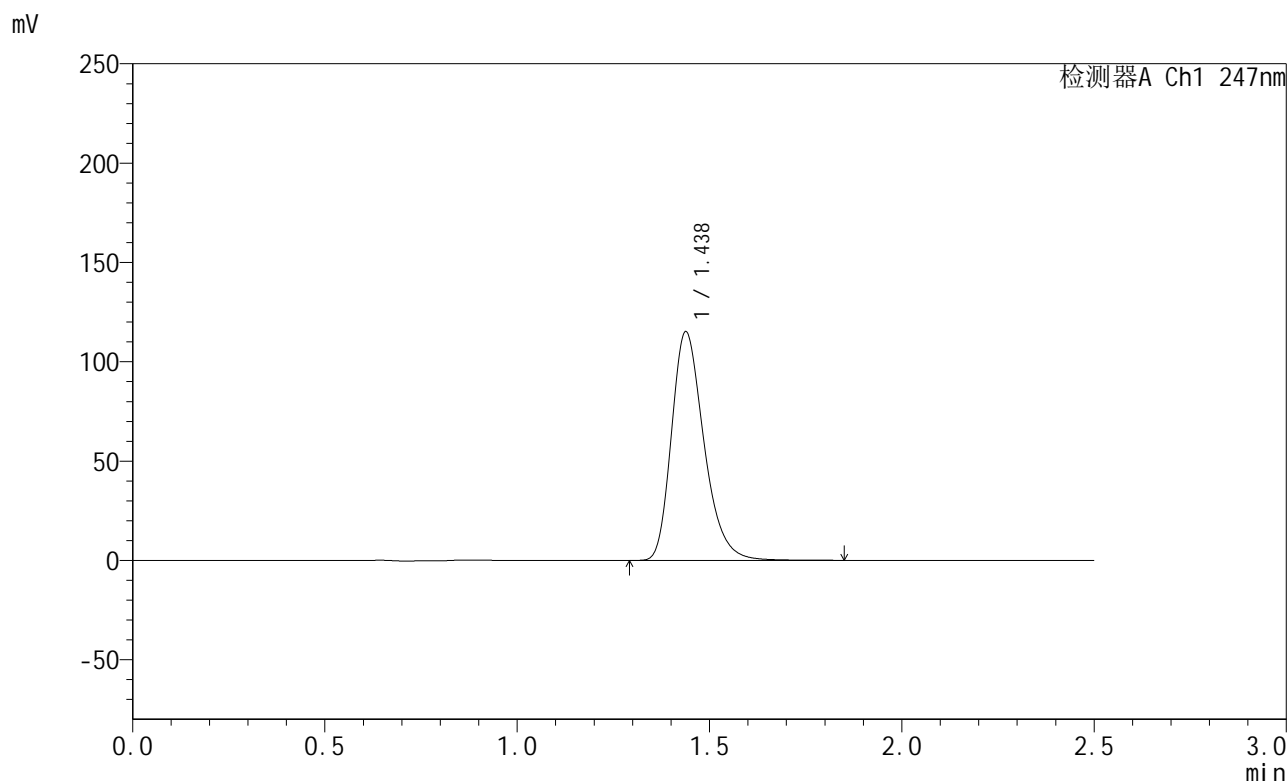

## <峰表>

检测器A Ch1 247nm

峰号	保留时间	面积	面积%	高度	理论塔板数(USP)	拖尾因子	分离度(USP)
1	1.438	677001	100.000	115141	1427	1.284	--
总计		677001	100.000	115141			

## &lt;样品信息&gt;

色谱柱 : XB-C18(50mm\*4.6mm,5 $\mu$ m)      流 速: 1.0ml/min  
 柱 温 : 30 $^{\circ}$ C      波 长: 247nm  
 数据文件名: RC\$SMF-356 - 0-111/11-1286-2 - cbzj-40mg-H043p-rcqx-shuijz-1-lf100z-dz2-2.lcd  
 方法文件名: RC\$SMF-356 - SMF-356-rcqx-FX260.lcm  
 批处理文件名: RC\$SMF-356 - SMF-356-20250512-FX260.lcb  
 样品瓶号 : 1-27  
 进样体积 : 10  $\mu$ l      版本号: 6.115  
 进样时间 : 2025/05/12 14:20:40      实验者: xiechaojun  
 处理时间(V2) : 2025/05/13 09:35:09      处理者: xiechaojun  
 仪器型号 : SHIMADZU LC-2050C (FX260)

## &lt;色谱图&gt;

mV

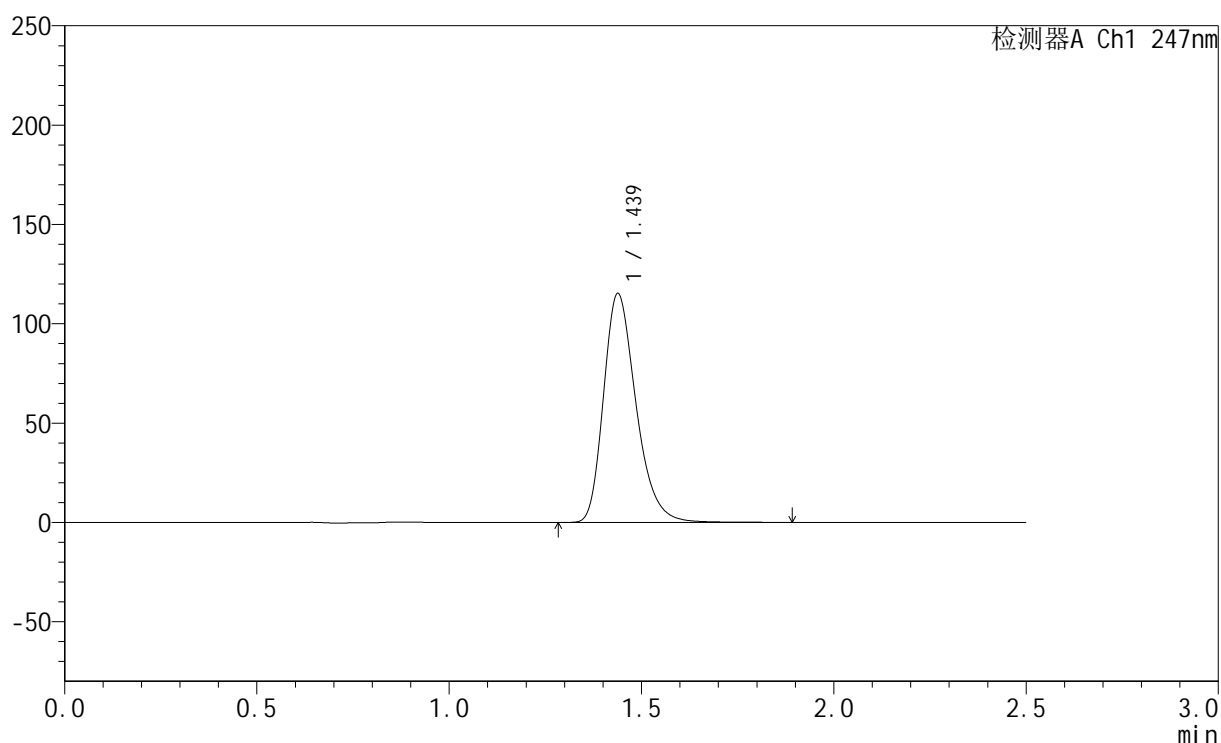

## &lt;峰表&gt;

检测器A Ch1 247nm

峰号	保留时间	面积	面积%	高度	理论塔板数(USP)	拖尾因子	分离度(USP)
1	1.439	677806	100.000	115224	1429	1.284	--
总计		677806	100.000	115224			



# SMF-356

## <样品信息>

色谱柱 : XB-C18(50mm\*4.6mm,5 $\mu$ m)      流 速: 1.0ml/min  
柱 温 : 30 $^{\circ}$ C      波 长: 247nm  
数据文件名 : RC\$SMF-356 - 0-111/11-1287-2 - cbzj-40mg-H043p-rcqx-shuijz-2-lf100z-rj.lcd  
方法文件名 : RC\$SMF-356 - SMF-356-rcqx-FX260.lcm  
批处理文件名 : RC\$SMF-356 - SMF-356-20250512-FX260.lcb  
样品瓶号 : 2-9  
进样体积 : 10  $\mu$ l      版本号: 6.115  
进样时间 : 2025/05/12 14:23:34      实验者: xiechaojun  
处理时间(V2) : 2025/05/13 09:35:12      处理者: xiechaojun  
仪器型号 : SHIMADZU LC-2050C (FX260)

## <色谱图>

mV

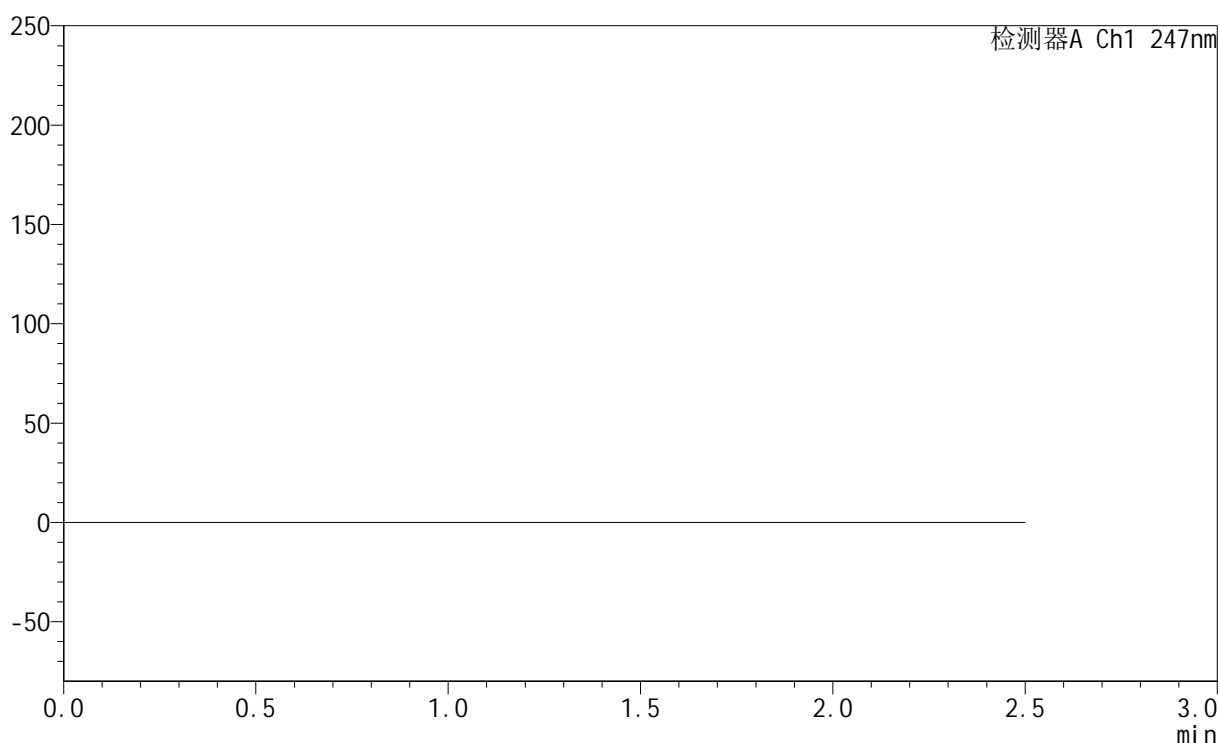

## <峰表>

检测器A Ch1 247nm

峰号	保留时间	面积	面积%	高度	理论塔板数(USP)	拖尾因子	分离度(USP)
总计							



## SMF-356

## &lt;样品信息&gt;

色谱柱 : XB-C18(50mm\*4.6mm,5 $\mu$ m) 流速: 1.0ml/min  
柱温 : 30 $^{\circ}$ C 波长: 247nm  
数据文件名: RC\$SMF-356 - 0-111/11-1288-2 - cbzj-40mg-H043p-rcqx-shuijz-2-lf100z-dz1-1.lcd  
方法文件名: RC\$SMF-356 - SMF-356-rcqx-FX260.lcm  
批处理文件名: RC\$SMF-356 - SMF-356-20250512-FX260.lcb  
样品瓶号 : 2-18  
进样体积 : 10  $\mu$ l 版本号: 6.115  
进样时间 : 2025/05/12 14:26:28 实验者: xiechaojun  
处理时间(V2) : 2025/05/13 09:35:14 处理者: xiechaojun  
仪器型号 : SHIMADZU LC-2050C (FX260)

## &lt;色谱图&gt;

mV

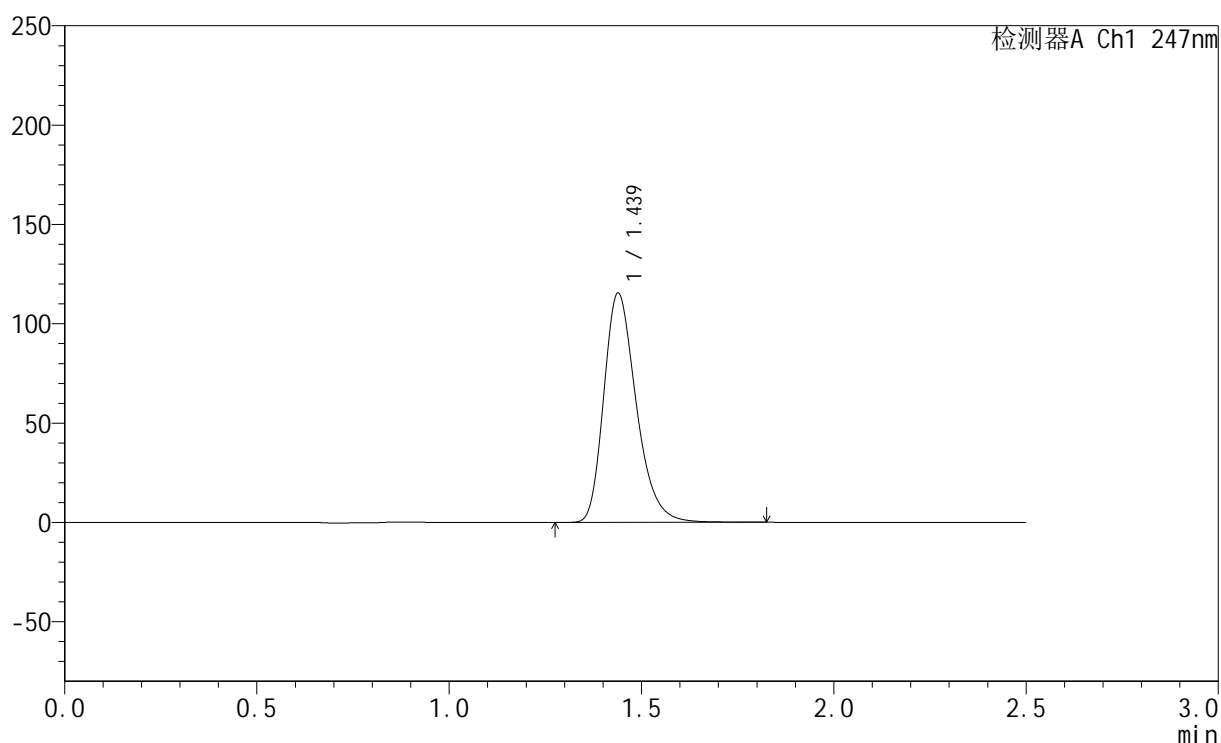

## &lt;峰表&gt;

检测器A Ch1 247nm

峰号	保留时间	面积	面积%	高度	理论塔板数(USP)	拖尾因子	分离度(USP)
1	1.439	677941	100.000	115417	1430	1.284	--
总计		677941	100.000	115417			



# SMF-356

## <样品信息>

色谱柱 : XB-C18(50mm\*4.6mm,5µm)      流 速: 1.0ml/min  
 柱 温 : 30°C      波 长: 247nm  
 数据文件名 : RC\$SMF-356 - 0-111/11-1289-2 - cbzj-40mg-H043p-rcqx-shuijz-2-lf100z-dz1-2.lcd  
 方法文件名 : RC\$SMF-356 - SMF-356-rcqx-FX260.lcm  
 批处理文件名 : RC\$SMF-356 - SMF-356-20250512-FX260.lcb  
 样品瓶号 : 2-18  
 进样体积 : 10 µl      版本号: 6.115  
 进样时间 : 2025/05/12 14:29:23      实验者: xiechaojun  
 处理时间(V2) : 2025/05/13 09:35:17      处理者: xiechaojun  
 仪器型号 : SHIMADZU LC-2050C (FX260)

## <色谱图>

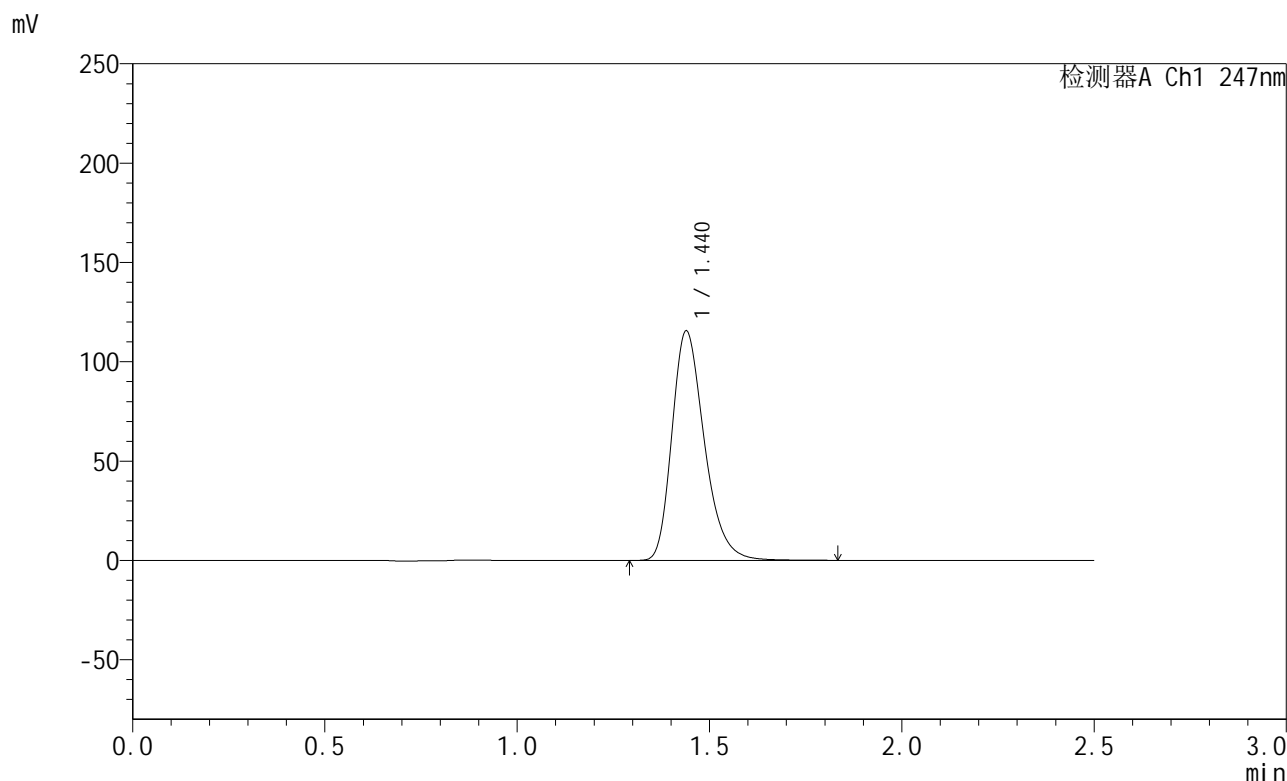

## <峰表>

检测器A Ch1 247nm

峰号	保留时间	面积	面积%	高度	理论塔板数(USP)	拖尾因子	分离度(USP)
1	1.440	678857	100.000	115471	1429	1.284	--
总计		678857	100.000	115471			

## &lt;样品信息&gt;

色谱柱 : XB-C18(50mm\*4.6mm,5 $\mu$ m)      流 速: 1.0ml/min  
 柱 温 : 30 $^{\circ}$ C      波 长: 247nm  
 数据文件名 : RC\$SMF-356 - 0-111/11-1290-2 - cbzj-40mg-H043p-rcqx-shuijz-2-lf100z-dz1-3.lcd  
 方法文件名 : RC\$SMF-356 - SMF-356-rcqx-FX260.lcm  
 批处理文件名 : RC\$SMF-356 - SMF-356-20250512-FX260.lcb  
 样品瓶号 : 2-18  
 进样体积 : 10  $\mu$ l      版本号: 6.115  
 进样时间 : 2025/05/12 14:32:18      实验者: xiechaojun  
 处理时间(V2) : 2025/05/13 09:35:19      处理者: xiechaojun  
 仪器型号 : SHIMADZU LC-2050C (FX260)

## &lt;色谱图&gt;

mV

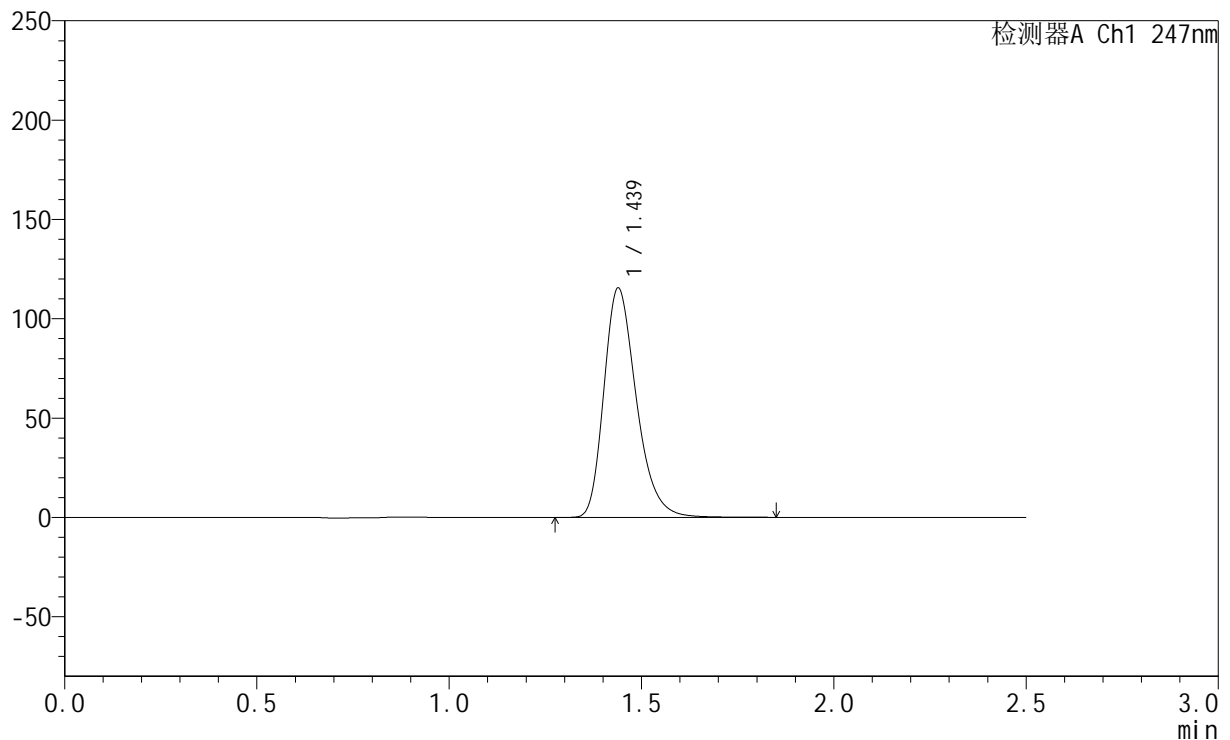

## &lt;峰表&gt;

检测器A Ch1 247nm

峰号	保留时间	面积	面积%	高度	理论塔板数(USP)	拖尾因子	分离度(USP)
1	1.439	678771	100.000	115448	1430	1.285	--
总计		678771	100.000	115448			



# SMF-356

## <样品信息>

色谱柱 : XB-C18(50mm\*4.6mm,5 $\mu$ m) 流速: 1.0ml/min  
柱温 : 30 $^{\circ}$ C 波长: 247nm  
数据文件名: RC\$SMF-356 - 0-111/11-1291-2 - cbzj-40mg-H043p-rcqx-shuijz-2-lf100z-dz1-4.lcd  
方法文件名: RC\$SMF-356 - SMF-356-rcqx-FX260.lcm  
批处理文件名: RC\$SMF-356 - SMF-356-20250512-FX260.lcb  
样品瓶号 : 2-18  
进样体积 : 10  $\mu$ l 版本号: 6.115  
进样时间 : 2025/05/12 14:35:12 实验者: xiechaojun  
处理时间(V2) : 2025/05/13 09:35:22 处理者: xiechaojun  
仪器型号 : SHIMADZU LC-2050C (FX260)

## <色谱图>

mV

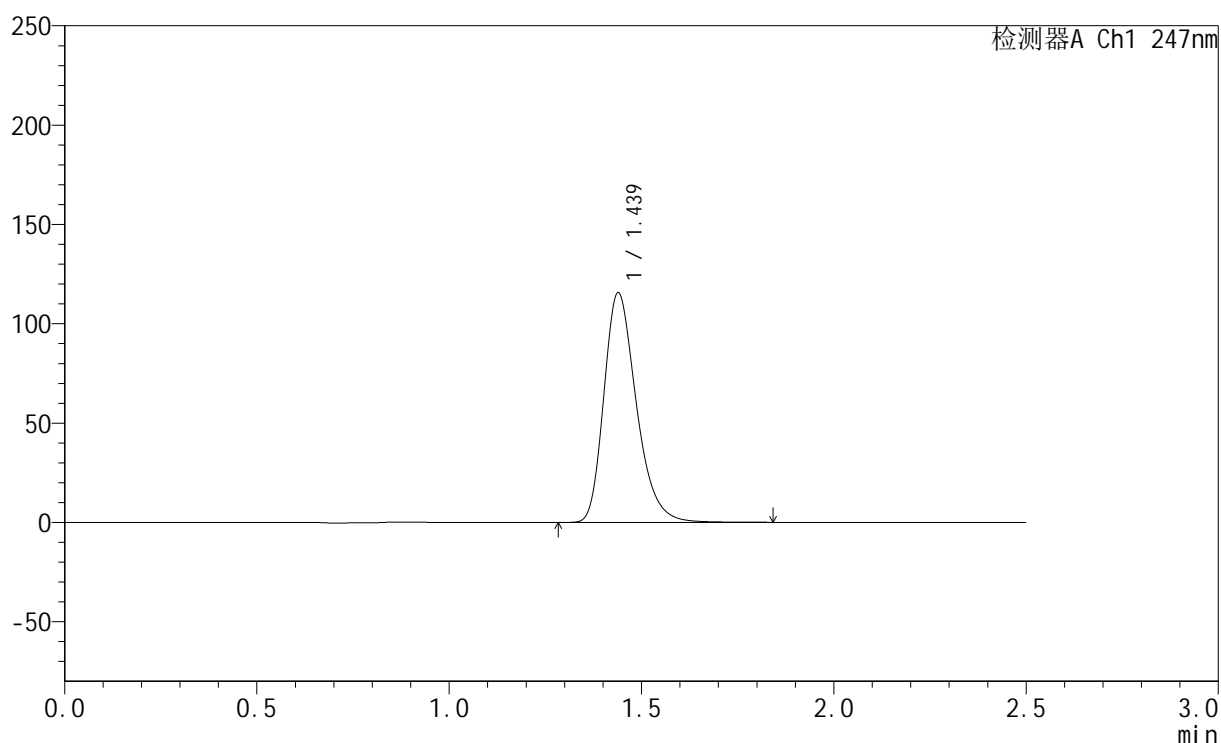

## <峰表>

检测器A Ch1 247nm

峰号	保留时间	面积	面积%	高度	理论塔板数(USP)	拖尾因子	分离度(USP)
1	1.439	678878	100.000	115546	1431	1.285	--
总计		678878	100.000	115546			



# SMF-356

## <样品信息>

色谱柱 : XB-C18(50mm\*4.6mm,5µm)      流 速: 1.0ml/min  
 柱 温 : 30°C      波 长: 247nm  
 数据文件名 : RC\$SMF-356 - 0-111/11-1292-2 - cbzj-40mg-H043p-rcqx-shuijz-2-lf100z-dz1-5.lcd  
 方法文件名 : RC\$SMF-356 - SMF-356-rcqx-FX260.lcm  
 批处理文件名 : RC\$SMF-356 - SMF-356-20250512-FX260.lcb  
 样品瓶号 : 2-18  
 进样体积 : 10 µl      版本号: 6.115  
 进样时间 : 2025/05/12 14:38:07      实验者: xiechaojun  
 处理时间(V2) : 2025/05/13 09:35:25      处理者: xiechaojun  
 仪器型号 : SHIMADZU LC-2050C (FX260)

## <色谱图>

mV

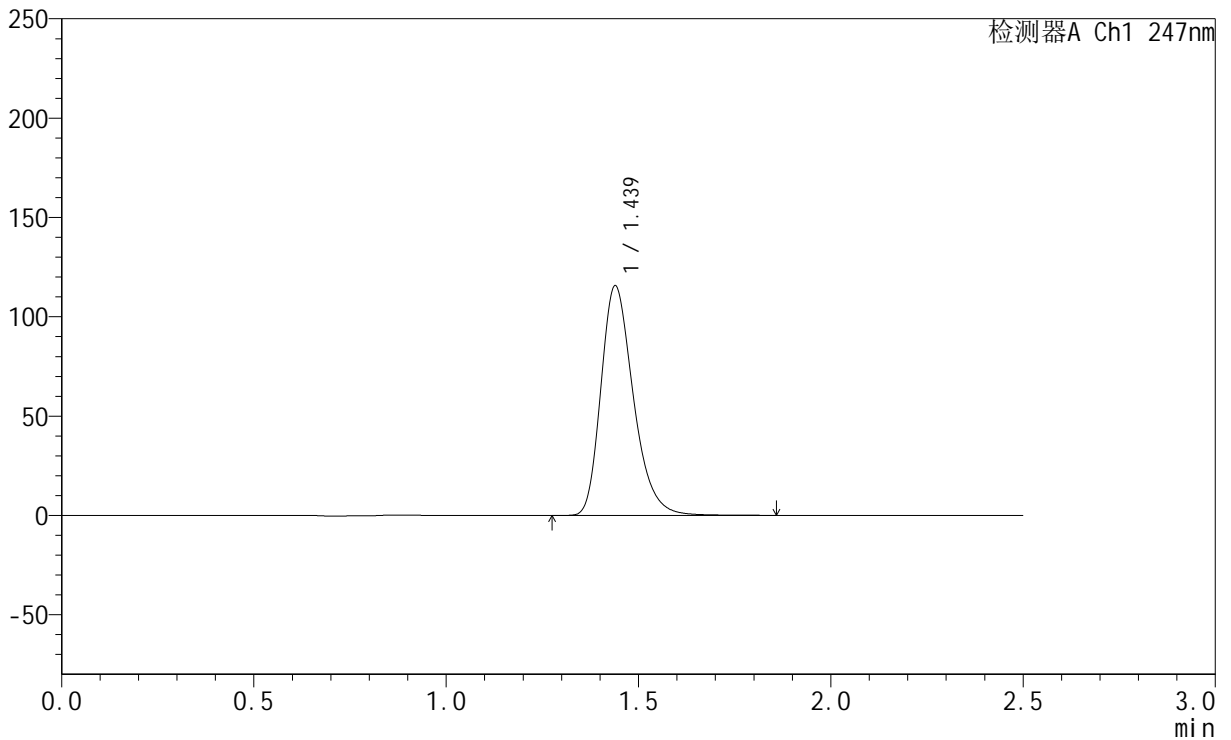

## <峰表>

检测器A Ch1 247nm

峰号	保留时间	面积	面积%	高度	理论塔板数(USP)	拖尾因子	分离度(USP)
1	1.439	679613	100.000	115538	1429	1.284	--
总计		679613	100.000	115538			



# SMF-356

## <样品信息>

色谱柱 : XB-C18(50mm\*4.6mm,5µm)      流 速: 1.0ml/min  
 柱 温 : 30°C      波 长: 247nm  
 数据文件名 : RC\$SMF-356 - 0-111/11-1293-2 - cbzj-40mg-H043p-rcqx-shuijz-2-lf100z-5min-P1.lcd  
 方法文件名 : RC\$SMF-356 - SMF-356-rcqx-FX260.lcm  
 批处理文件名 : RC\$SMF-356 - SMF-356-20250512-FX260.lcb  
 样品瓶号 : 2-1  
 进样体积 : 10 µl      版本号: 6.115  
 进样时间 : 2025/05/12 14:41:00      实验者: xiechaojun  
 处理时间(V2) : 2025/05/13 09:35:28      处理者: xiechaojun  
 仪器型号 : SHIMADZU LC-2050C (FX260)

## <色谱图>

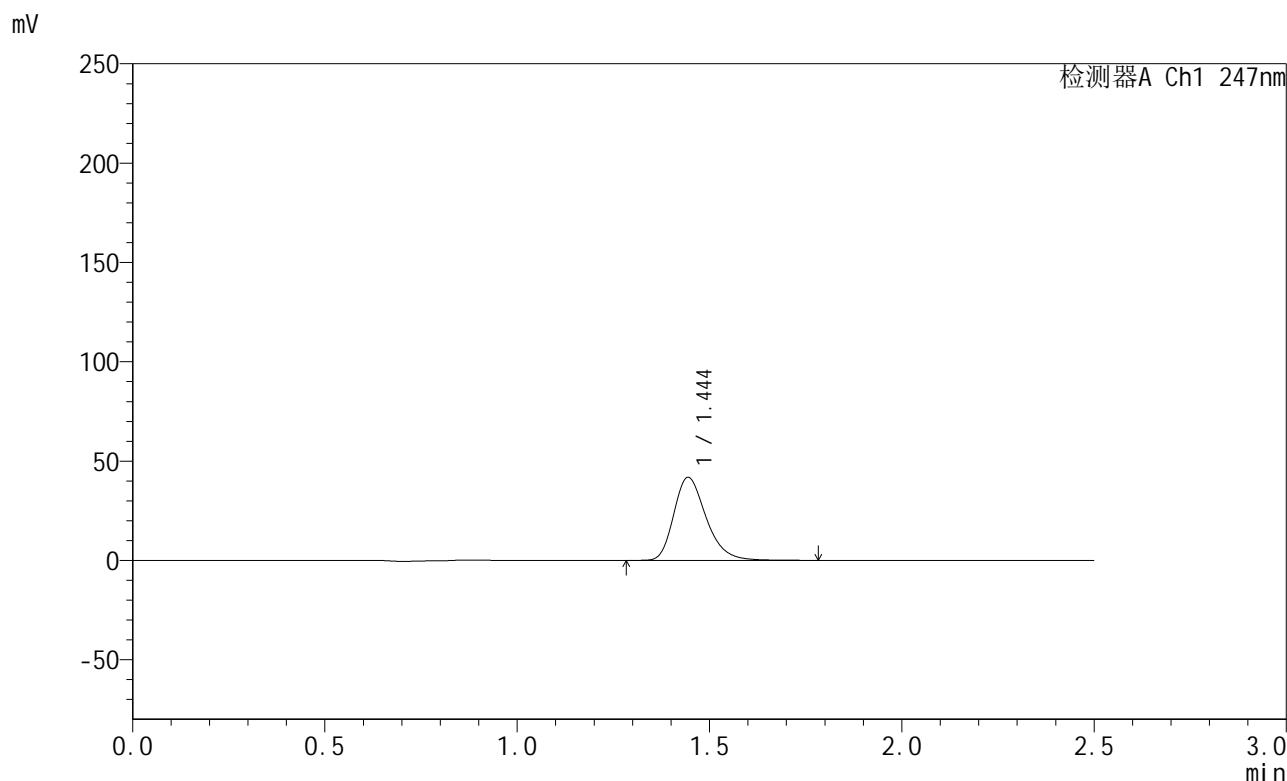

## <峰表>

检测器A Ch1 247nm

峰号	保留时间	面积	面积%	高度	理论塔板数(USP)	拖尾因子	分离度(USP)
1	1.444	245435	100.000	41743	1450	1.285	--
总计		245435	100.000	41743			



# SMF-356

## <样品信息>

色谱柱 : XB-C18(50mm\*4.6mm,5μm)      流 速: 1.0ml/min  
 柱 温 : 30°C      波 长: 247nm  
 数据文件名 : RC\$SMF-356 - 0-111/11-1294-2 - cbzj-40mg-H043p-rcqx-shuijz-2-lf100z-5min-P2.lcd  
 方法文件名 : RC\$SMF-356 - SMF-356-rcqx-FX260.lcm  
 批处理文件名 : RC\$SMF-356 - SMF-356-20250512-FX260.lcb  
 样品瓶号 : 2-10  
 进样体积 : 10 μl      版本号: 6.115  
 进样时间 : 2025/05/12 14:43:53      实验者: xiechaojun  
 处理时间(V2) : 2025/05/13 09:35:30      处理者: xiechaojun  
 仪器型号 : SHIMADZU LC-2050C (FX260)

## <色谱图>

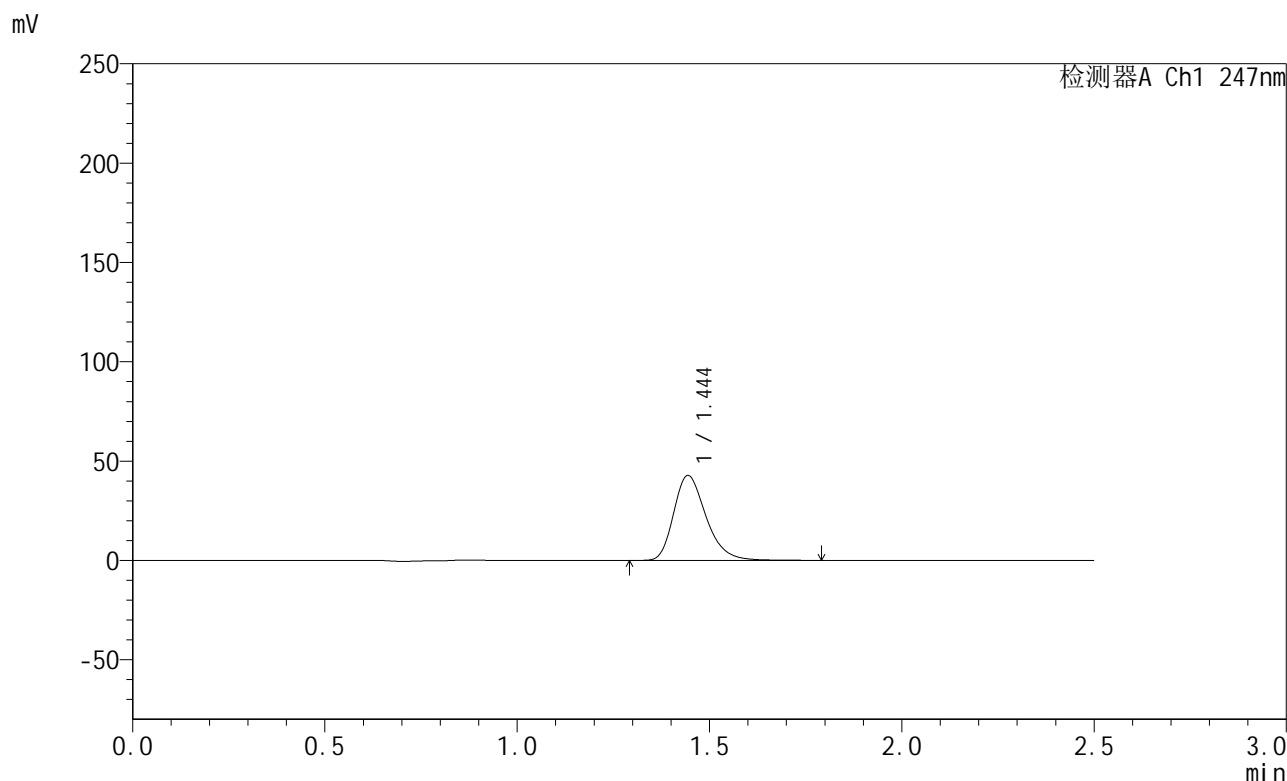

## <峰表>

检测器A Ch1 247nm

峰号	保留时间	面积	面积%	高度	理论塔板数(USP)	拖尾因子	分离度(USP)
1	1.444	250942	100.000	42664	1451	1.287	--
总计		250942	100.000	42664			

## &lt;样品信息&gt;

色谱柱 : XB-C18(50mm\*4.6mm,5 $\mu$ m)      流 速: 1.0ml/min  
 柱 温 : 30 $^{\circ}$ C      波 长: 247nm  
 数据文件名 : RC\$SMF-356 - 0-111/11-1295-2 - cbzj-40mg-H043p-rcqx-shuijz-2-lf100z-5min-P3.lcd  
 方法文件名 : RC\$SMF-356 - SMF-356-rcqx-FX260.lcm  
 批处理文件名 : RC\$SMF-356 - SMF-356-20250512-FX260.lcb  
 样品瓶号 : 2-19  
 进样体积 : 10  $\mu$ l      版本号: 6.115  
 进样时间 : 2025/05/12 14:46:46      实验者: xiechaojun  
 处理时间(V2) : 2025/05/13 09:35:33      处理者: xiechaojun  
 仪器型号 : SHIMADZU LC-2050C (FX260)

## &lt;色谱图&gt;

mV

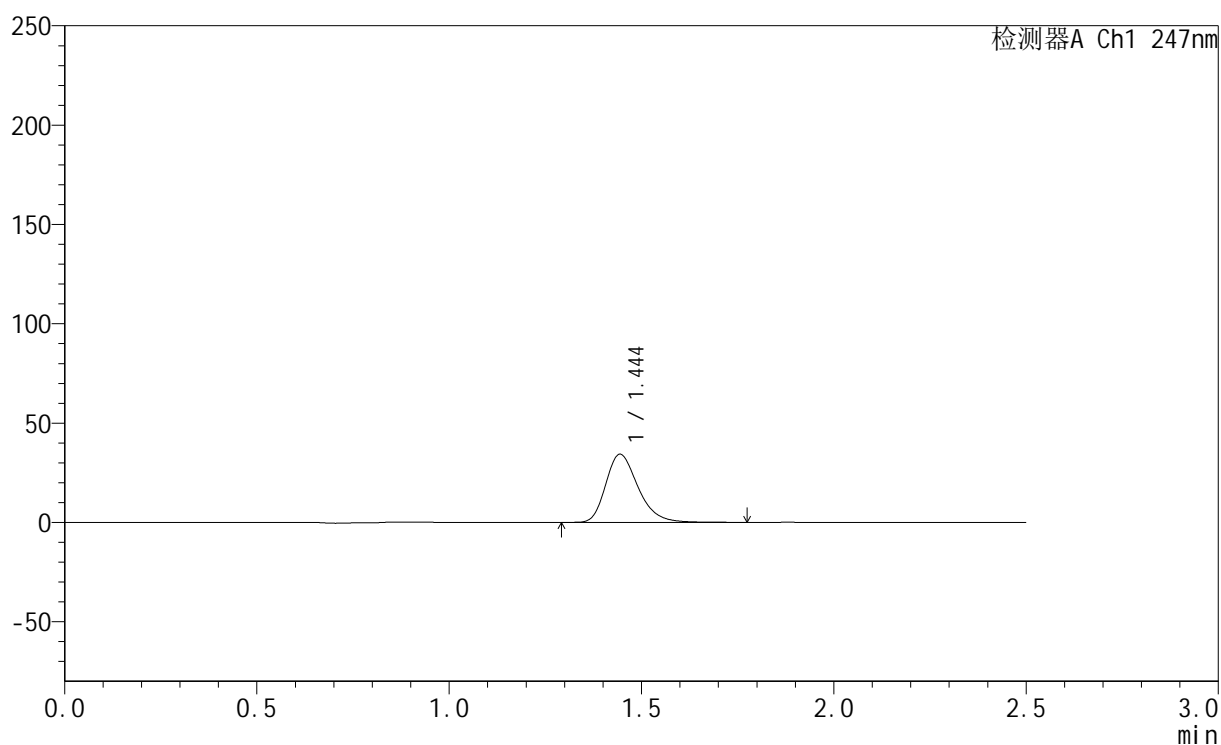

## &lt;峰表&gt;

检测器A Ch1 247nm

峰号	保留时间	面积	面积%	高度	理论塔板数(USP)	拖尾因子	分离度(USP)
1	1.444	201414	100.000	34250	1450	1.284	--
总计		201414	100.000	34250			



# SMF-356

## <样品信息>

色谱柱 : XB-C18(50mm\*4.6mm,5μm)      流 速: 1.0ml/min  
 柱 温 : 30°C      波 长: 247nm  
 数据文件名 : RC\$SMF-356 - 0-111/11-1296-2 - cbzj-40mg-H043p-rcqx-shuijz-2-lf100z-5min-P4.lcd  
 方法文件名 : RC\$SMF-356 - SMF-356-rcqx-FX260.lcm  
 批处理文件名 : RC\$SMF-356 - SMF-356-20250512-FX260.lcb  
 样品瓶号 : 2-28  
 进样体积 : 10 μl      版本号: 6.115  
 进样时间 : 2025/05/12 14:49:39      实验者: xiechaojun  
 处理时间(V2) : 2025/05/13 09:35:36      处理者: xiechaojun  
 仪器型号 : SHIMADZU LC-2050C (FX260)

## <色谱图>

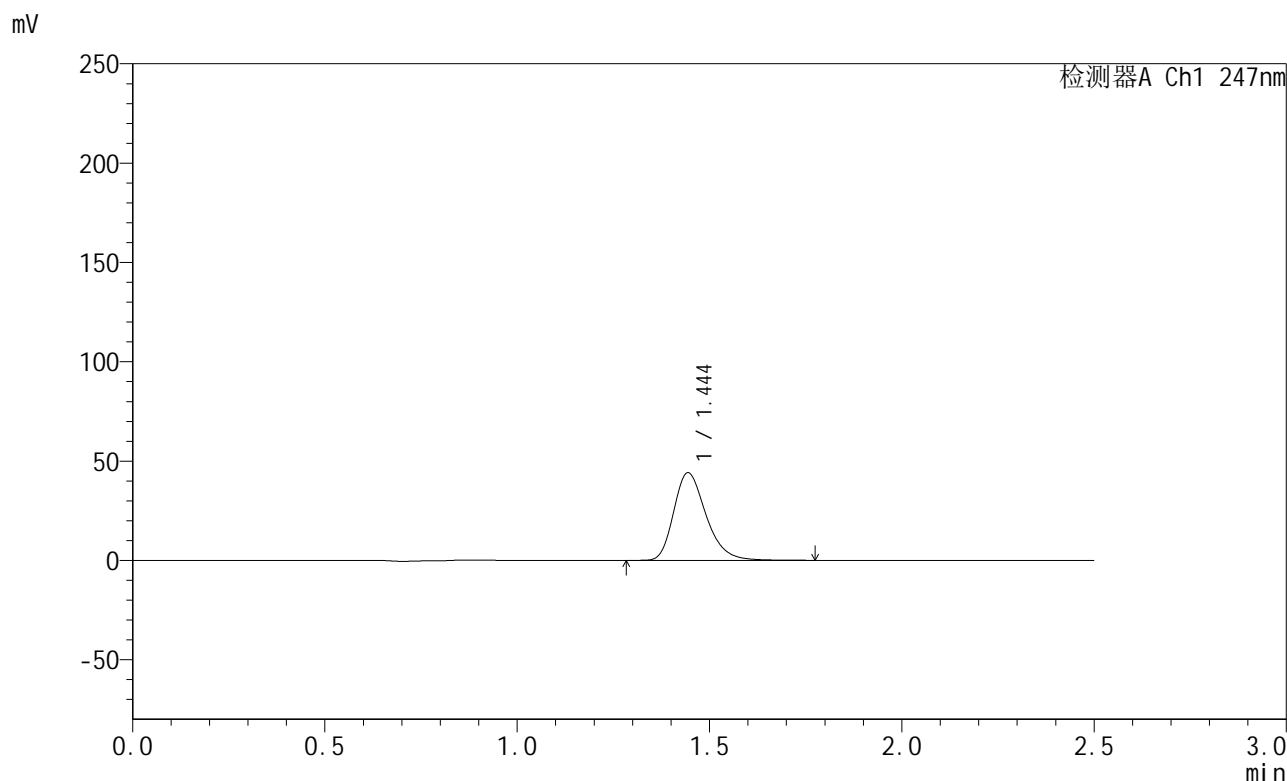

## <峰表>

检测器A Ch1 247nm

峰号	保留时间	面积	面积%	高度	理论塔板数(USP)	拖尾因子	分离度(USP)
1	1.444	258984	100.000	44034	1450	1.283	--
总计		258984	100.000	44034			



# SMF-356

## <样品信息>

色谱柱 : XB-C18(50mm\*4.6mm,5µm)      流 速: 1.0ml/min  
 柱 温 : 30°C      波 长: 247nm  
 数据文件名 : RC\$SMF-356 - 0-111/11-1297-2 - cbzj-40mg-H043p-rcqx-shuijz-2-lf100z-5min-P5.lcd  
 方法文件名 : RC\$SMF-356 - SMF-356-rcqx-FX260.lcm  
 批处理文件名 : RC\$SMF-356 - SMF-356-20250512-FX260.lcb  
 样品瓶号 : 2-37  
 进样体积 : 10 µl      版本号: 6.115  
 进样时间 : 2025/05/12 14:52:32      实验者: xiechaojun  
 处理时间(V2) : 2025/05/13 09:35:38      处理者: xiechaojun  
 仪器型号 : SHIMADZU LC-2050C (FX260)

## <色谱图>

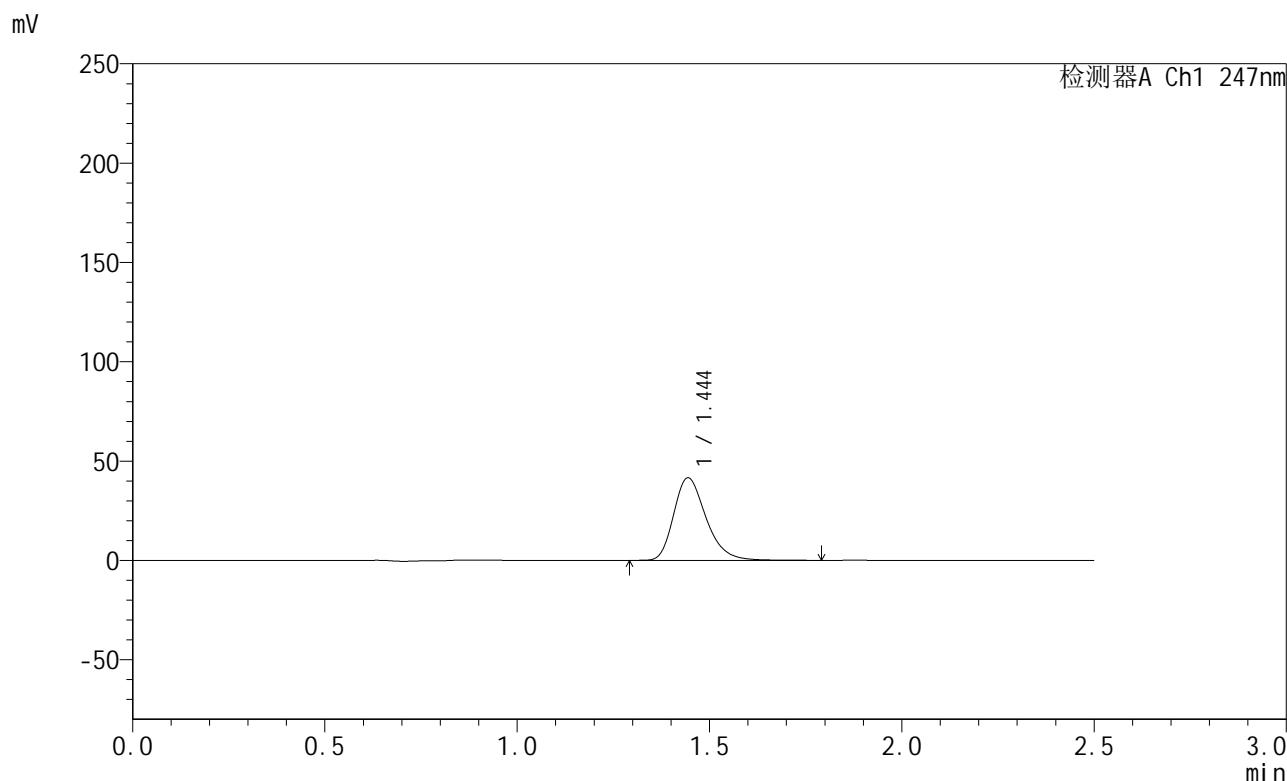

## <峰表>

检测器A Ch1 247nm

峰号	保留时间	面积	面积%	高度	理论塔板数(USP)	拖尾因子	分离度(USP)
1	1.444	243984	100.000	41477	1449	1.285	--
总计		243984	100.000	41477			

## &lt;样品信息&gt;

色谱柱 : XB-C18(50mm\*4.6mm,5 $\mu$ m) 流速: 1.0ml/min  
柱温 : 30 $^{\circ}$ C 波长: 247nm  
数据文件名: RC\$SMF-356 - 0-111/11-1298-2 - cbzj-40mg-H043p-rcqx-shuijz-2-lf100z-5min-P6.lcd  
方法文件名: RC\$SMF-356 - SMF-356-rcqx-FX260.lcm  
批处理文件名: RC\$SMF-356 - SMF-356-20250512-FX260.lcb  
样品瓶号 : 2-46  
进样体积 : 10  $\mu$ l 版本号: 6.115  
进样时间 : 2025/05/12 14:55:25 实验者: xiechaojun  
处理时间(V2) : 2025/05/13 09:35:41 处理者: xiechaojun  
仪器型号 : SHIMADZU LC-2050C (FX260)

## &lt;色谱图&gt;

mV

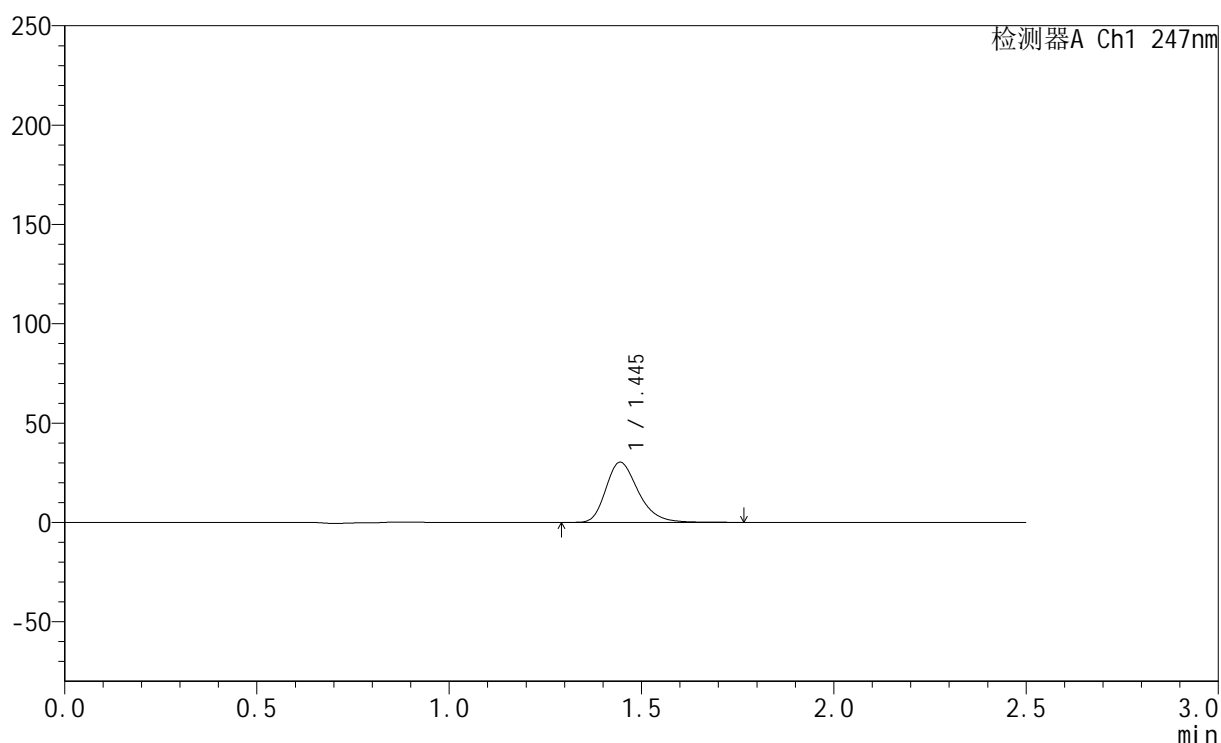

## &lt;峰表&gt;

检测器A Ch1 247nm

峰号	保留时间	面积	面积%	高度	理论塔板数(USP)	拖尾因子	分离度(USP)
1	1.445	177816	100.000	30249	1448	1.284	--
总计		177816	100.000	30249			



# SMF-356

## <样品信息>

色谱柱 : XB-C18(50mm\*4.6mm,5µm)      流 速: 1.0ml/min  
 柱 温 : 30°C      波 长: 247nm  
 数据文件名 : RC\$SMF-356 - 0-111/11-1299-2 - cbzj-40mg-H043p-rcqx-shuijz-2-lf100z-10min-P1.lcd  
 方法文件名 : RC\$SMF-356 - SMF-356-rcqx-FX260.lcm  
 批处理文件名 : RC\$SMF-356 - SMF-356-20250512-FX260.lcb  
 样品瓶号 : 2-2  
 进样体积 : 10 µl      版本号: 6.115  
 进样时间 : 2025/05/12 14:58:18      实验者: xiechaojun  
 处理时间(V2) : 2025/05/13 09:35:44      处理者: xiechaojun  
 仪器型号 : SHIMADZU LC-2050C (FX260)

## <色谱图>

mV

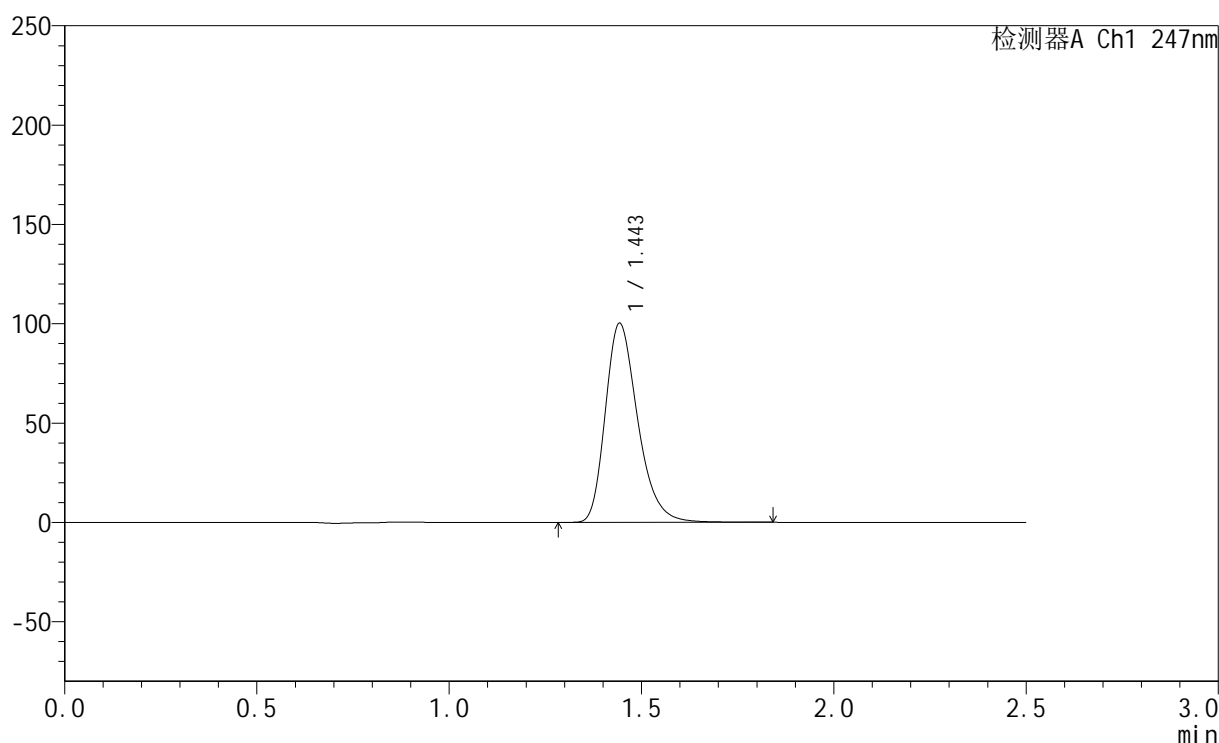

## <峰表>

检测器A Ch1 247nm

峰号	保留时间	面积	面积%	高度	理论塔板数(USP)	拖尾因子	分离度(USP)
1	1.443	588037	100.000	99749	1446	1.290	--
总计		588037	100.000	99749			



# SMF-356

## <样品信息>

色谱柱 : XB-C18(50mm\*4.6mm,5µm)      流 速: 1.0ml/min  
 柱 温 : 30°C      波 长: 247nm  
 数据文件名 : RC\$SMF-356 - 0-111/11-1300-2 - cbzj-40mg-H043p-rcqx-shuijz-2-lf100z-10min-P2.lcd  
 方法文件名 : RC\$SMF-356 - SMF-356-rcqx-FX260.lcm  
 批处理文件名 : RC\$SMF-356 - SMF-356-20250512-FX260.lcb  
 样品瓶号 : 2-11  
 进样体积 : 10 µl      版本号: 6.115  
 进样时间 : 2025/05/12 15:01:11      实验者: xiechaojun  
 处理时间(V2) : 2025/05/13 09:35:47      处理者: xiechaojun  
 仪器型号 : SHIMADZU LC-2050C (FX260)

## <色谱图>

mV

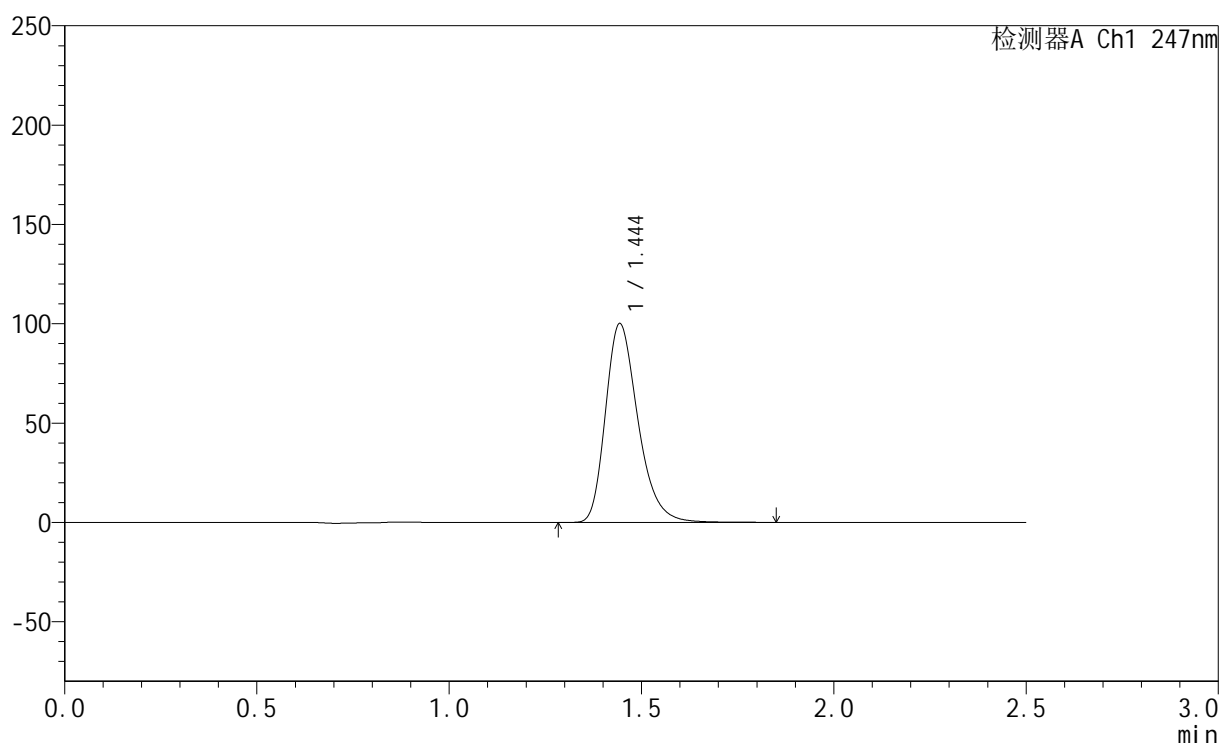

## <峰表>

检测器A Ch1 247nm

峰号	保留时间	面积	面积%	高度	理论塔板数(USP)	拖尾因子	分离度(USP)
1	1.444	587970	100.000	99737	1445	1.290	--
总计		587970	100.000	99737			



# SMF-356

## <样品信息>

色谱柱 : XB-C18(50mm\*4.6mm,5μm)      流 速: 1.0ml/min  
 柱 温 : 30°C      波 长: 247nm  
 数据文件名 : RC\$SMF-356 - 0-111/11-1301-2 - cbzj-40mg-H043p-rcqx-shuijz-2-lf100z-10min-P3.lcd  
 方法文件名 : RC\$SMF-356 - SMF-356-rcqx-FX260.lcm  
 批处理文件名 : RC\$SMF-356 - SMF-356-20250512-FX260.lcb  
 样品瓶号 : 2-20  
 进样体积 : 10 μl      版本号: 6.115  
 进样时间 : 2025/05/12 15:04:05      实验者: xiechaojun  
 处理时间(V2) : 2025/05/13 09:35:50      处理者: xiechaojun  
 仪器型号 : SHIMADZU LC-2050C (FX260)

## <色谱图>

mV

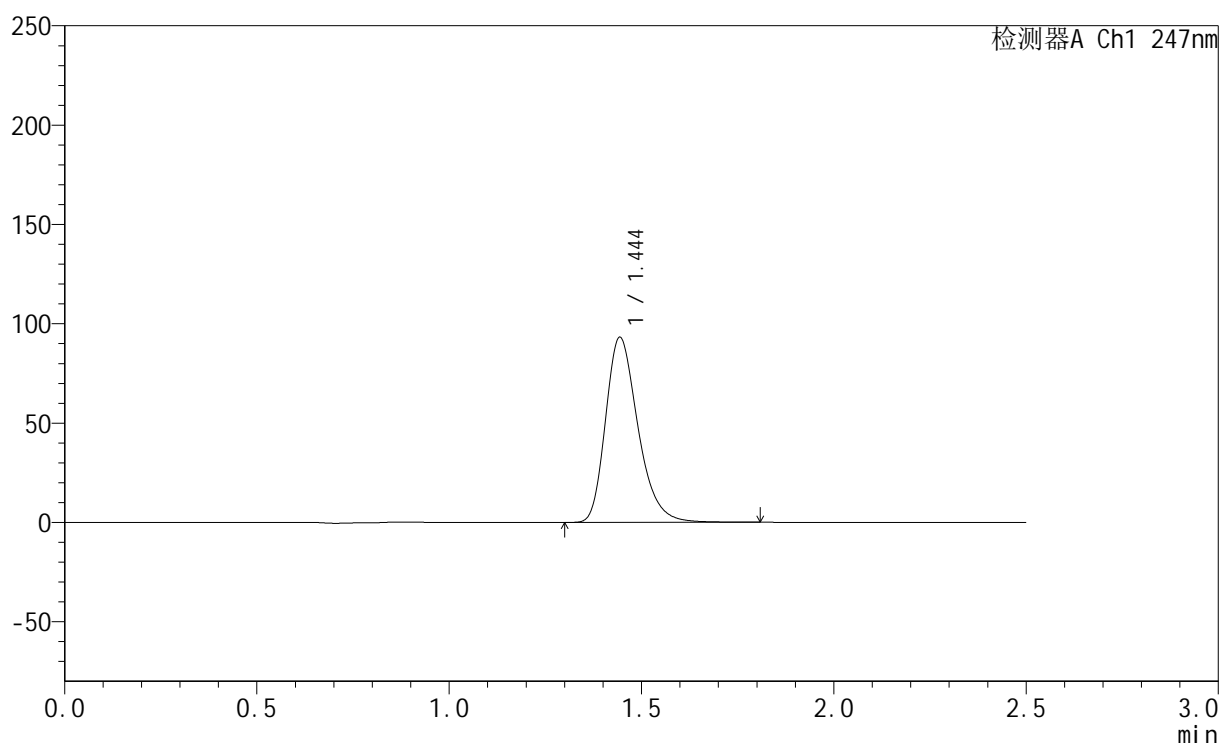

## <峰表>

检测器A Ch1 247nm

峰号	保留时间	面积	面积%	高度	理论塔板数(USP)	拖尾因子	分离度(USP)
1	1.444	546980	100.000	92893	1447	1.289	--
总计		546980	100.000	92893			

## &lt;样品信息&gt;

色谱柱 : XB-C18(50mm\*4.6mm,5 $\mu$ m) 流速: 1.0ml/min  
柱温 : 30 $^{\circ}$ C 波长: 247nm  
数据文件名: RC\$SMF-356 - 0-111/11-1302-2 - cbzj-40mg-H043p-rcqx-shuijz-2-lf100z-10min-P4.lcd  
方法文件名: RC\$SMF-356 - SMF-356-rcqx-FX260.lcm  
批处理文件名: RC\$SMF-356 - SMF-356-20250512-FX260.lcb  
样品瓶号 : 2-29  
进样体积 : 10  $\mu$ l 版本号: 6.115  
进样时间 : 2025/05/12 15:06:58 实验者: xiechaojun  
处理时间(V2) : 2025/05/13 09:35:52 处理者: xiechaojun  
仪器型号 : SHIMADZU LC-2050C (FX260)

## &lt;色谱图&gt;

mV

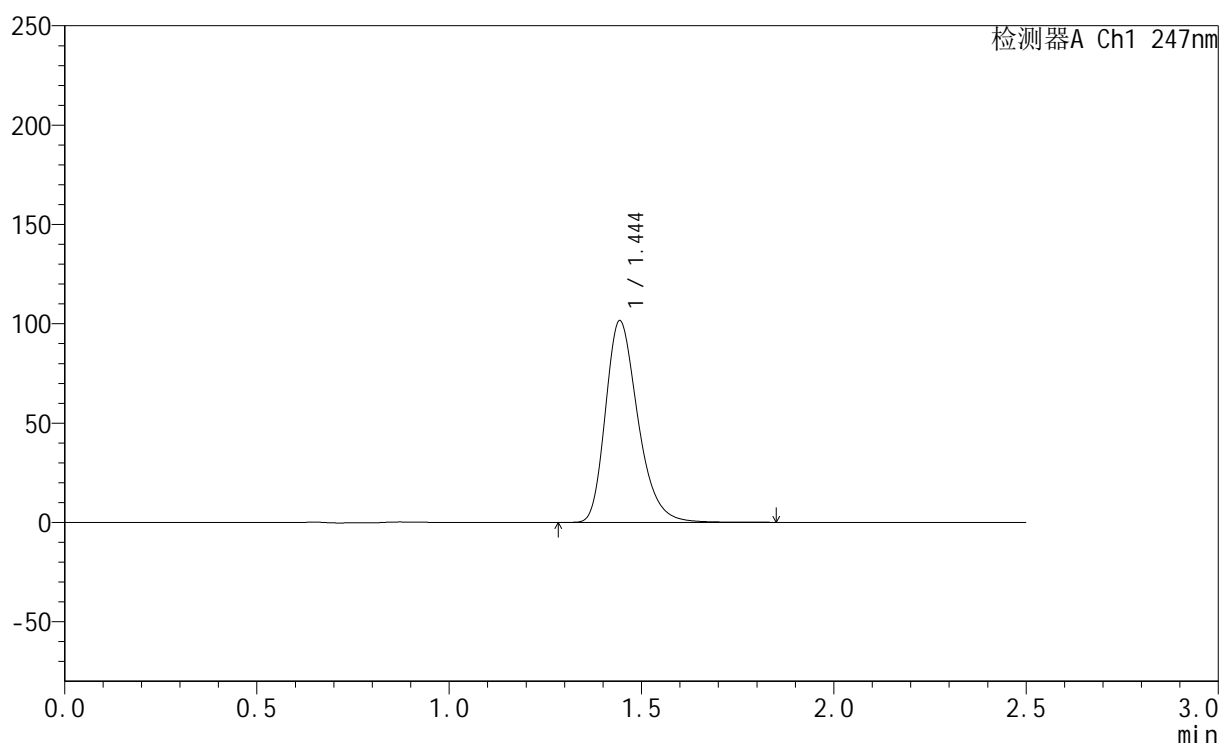

## &lt;峰表&gt;

检测器A Ch1 247nm

峰号	保留时间	面积	面积%	高度	理论塔板数(USP)	拖尾因子	分离度(USP)
1	1.444	596069	100.000	101203	1448	1.289	--
总计		596069	100.000	101203			



# SMF-356

## <样品信息>

色谱柱 : XB-C18(50mm\*4.6mm,5µm)      流 速: 1.0ml/min  
 柱 温 : 30°C      波 长: 247nm  
 数据文件名 : RC\$SMF-356 - 0-111/11-1303-2 - cbzj-40mg-H043p-rcqx-shuijz-2-lf100z-10min-P5.lcd  
 方法文件名 : RC\$SMF-356 - SMF-356-rcqx-FX260.lcm  
 批处理文件名 : RC\$SMF-356 - SMF-356-20250512-FX260.lcb  
 样品瓶号 : 2-38  
 进样体积 : 10 µl      版本号: 6.115  
 进样时间 : 2025/05/12 15:09:51      实验者: xiechaojun  
 处理时间(V2) : 2025/05/13 09:35:55      处理者: xiechaojun  
 仪器型号 : SHIMADZU LC-2050C (FX260)

## <色谱图>

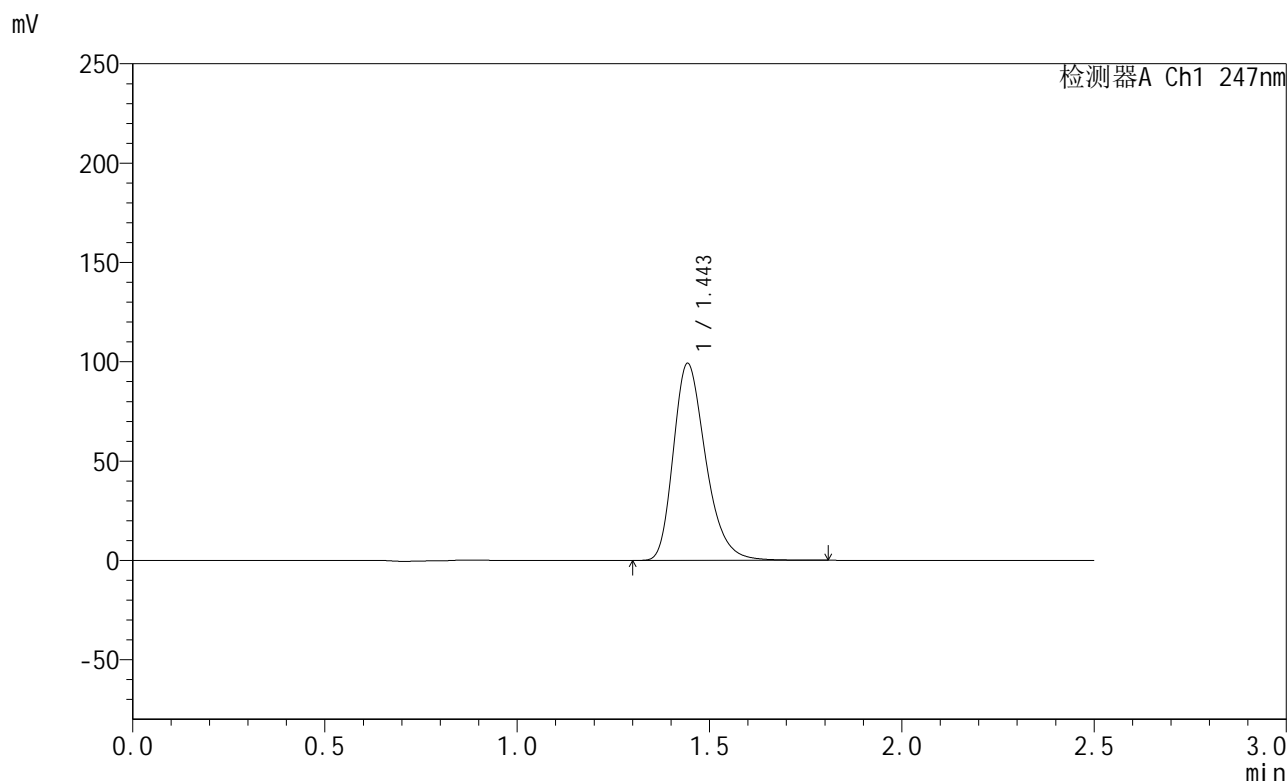

## <峰表>

检测器A Ch1 247nm

峰号	保留时间	面积	面积%	高度	理论塔板数(USP)	拖尾因子	分离度(USP)
1	1.443	581512	100.000	98729	1447	1.289	--
总计		581512	100.000	98729			

## &lt;样品信息&gt;

色谱柱 : XB-C18(50mm\*4.6mm,5 $\mu$ m)      流 速: 1.0ml/min  
 柱 温 : 30 $^{\circ}$ C      波 长: 247nm  
 数据文件名 : RC\$SMF-356 - 0-111/11-1304-2 - cbzj-40mg-H043p-rcqx-shuijz-2-lf100z-10min-P6.lcd  
 方法文件名 : RC\$SMF-356 - SMF-356-rcqx-FX260.lcm  
 批处理文件名 : RC\$SMF-356 - SMF-356-20250512-FX260.lcb  
 样品瓶号 : 2-47  
 进样体积 : 10  $\mu$ l      版本号: 6.115  
 进样时间 : 2025/05/12 15:12:45      实验者: xiechaojun  
 处理时间(V2) : 2025/05/13 09:35:58      处理者: xiechaojun  
 仪器型号 : SHIMADZU LC-2050C (FX260)

## &lt;色谱图&gt;

mV

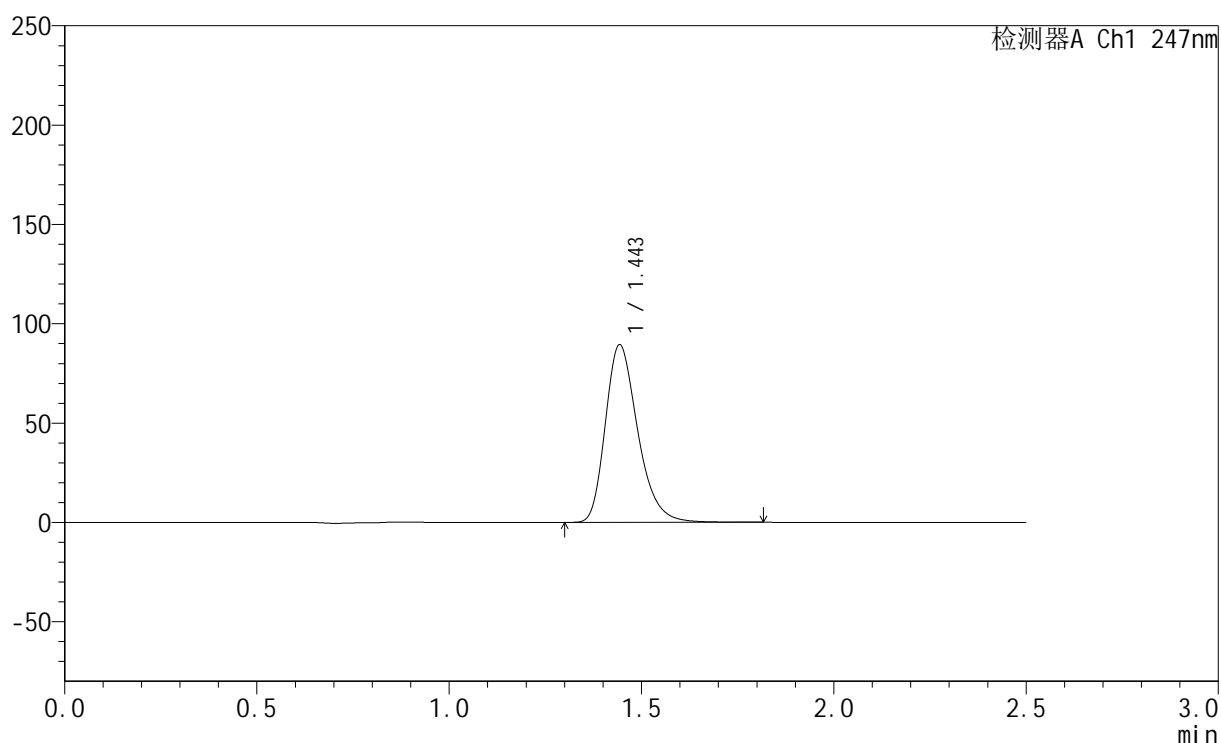

## &lt;峰表&gt;

检测器A Ch1 247nm

峰号	保留时间	面积	面积%	高度	理论塔板数(USP)	拖尾因子	分离度(USP)
1	1.443	524152	100.000	89002	1448	1.290	--
总计		524152	100.000	89002			



# SMF-356

## <样品信息>

色谱柱 : XB-C18(50mm\*4.6mm,5μm)      流 速: 1.0ml/min  
 柱 温 : 30°C      波 长: 247nm  
 数据文件名 : RC\$SMF-356 - 0-111/11-1305-2 - cbzj-40mg-H043p-rcqx-shuijz-2-lf100z-15min-P1.lcd  
 方法文件名 : RC\$SMF-356 - SMF-356-rcqx-FX260.lcm  
 批处理文件名 : RC\$SMF-356 - SMF-356-20250512-FX260.lcb  
 样品瓶号 : 2-3  
 进样体积 : 10 μl      版本号: 6.115  
 进样时间 : 2025/05/12 15:15:38      实验者: xiechaojun  
 处理时间(V2) : 2025/05/13 09:36:01      处理者: xiechaojun  
 仪器型号 : SHIMADZU LC-2050C (FX260)

## <色谱图>

mV

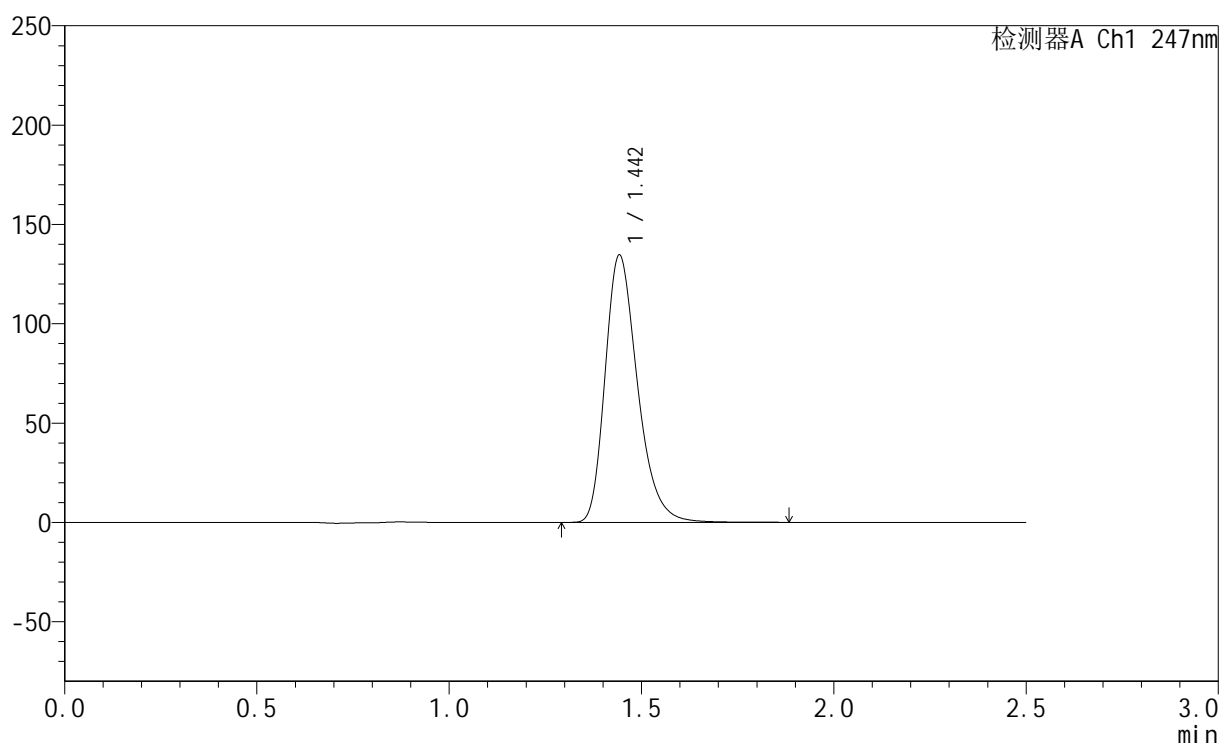

## <峰表>

检测器A Ch1 247nm

峰号	保留时间	面积	面积%	高度	理论塔板数(USP)	拖尾因子	分离度(USP)
1	1.442	789908	100.000	133805	1446	1.293	--
总计		789908	100.000	133805			



# SMF-356

## <样品信息>

色谱柱 : XB-C18(50mm\*4.6mm,5μm)      流 速: 1.0ml/min  
 柱 温 : 30°C      波 长: 247nm  
 数据文件名 : RC\$SMF-356 - 0-111/11-1306-2 - cbzj-40mg-H043p-rcqx-shuijz-2-lf100z-15min-P2.lcd  
 方法文件名 : RC\$SMF-356 - SMF-356-rcqx-FX260.lcm  
 批处理文件名 : RC\$SMF-356 - SMF-356-20250512-FX260.lcb  
 样品瓶号 : 2-12  
 进样体积 : 10 μl      版本号: 6.115  
 进样时间 : 2025/05/12 15:18:31      实验者: xiechaojun  
 处理时间(V2) : 2025/05/13 09:36:04      处理者: xiechaojun  
 仪器型号 : SHIMADZU LC-2050C (FX260)

## <色谱图>

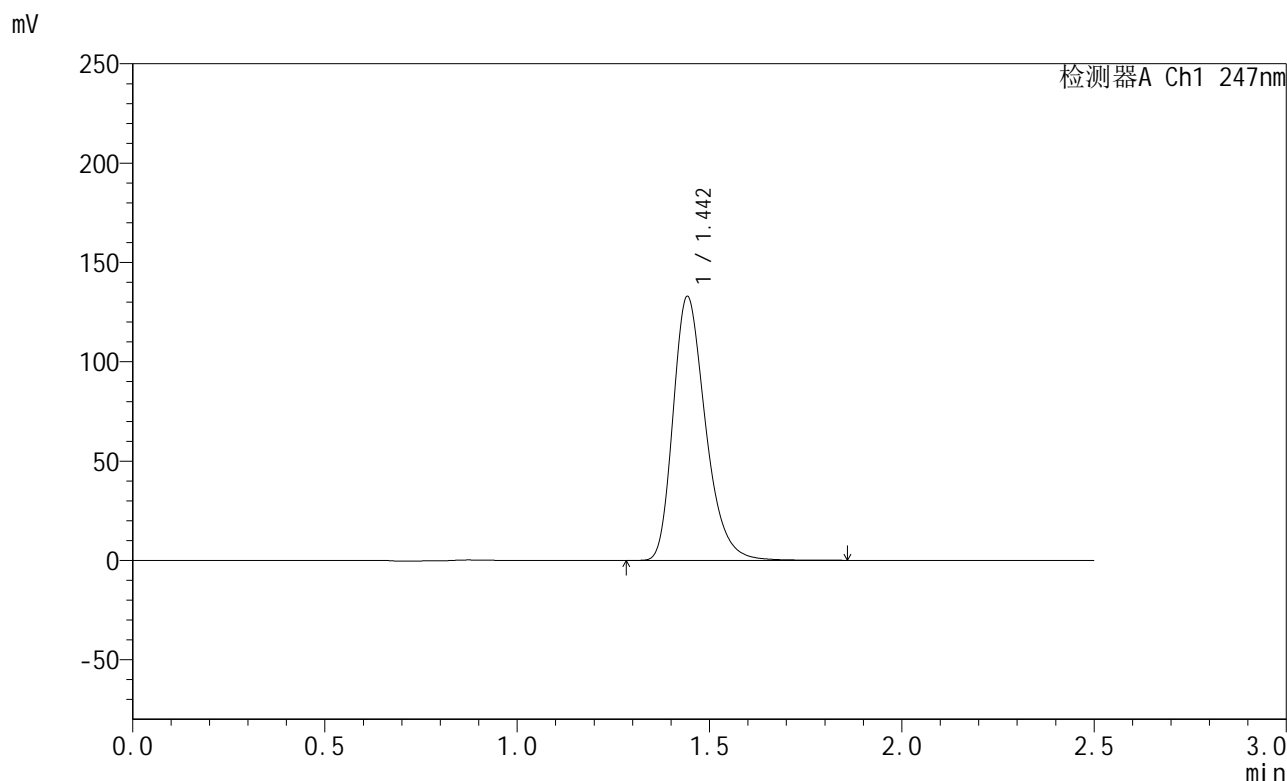

## <峰表>

检测器A Ch1 247nm

峰号	保留时间	面积	面积%	高度	理论塔板数(USP)	拖尾因子	分离度(USP)
1	1.442	779859	100.000	132090	1445	1.292	--
总计		779859	100.000	132090			



# SMF-356

## <样品信息>

色谱柱 : XB-C18(50mm\*4.6mm,5µm)      流 速: 1.0ml/min  
 柱 温 : 30°C      波 长: 247nm  
 数据文件名 : RC\$SMF-356 - 0-111/11-1307-2 - cbzj-40mg-H043p-rcqx-shuijz-2-lf100z-15min-P3.lcd  
 方法文件名 : RC\$SMF-356 - SMF-356-rcqx-FX260.lcm  
 批处理文件名 : RC\$SMF-356 - SMF-356-20250512-FX260.lcb  
 样品瓶号 : 2-21  
 进样体积 : 10 µl      版本号: 6.115  
 进样时间 : 2025/05/12 15:21:25      实验者: xiechaojun  
 处理时间(V2) : 2025/05/13 09:36:06      处理者: xiechaojun  
 仪器型号 : SHIMADZU LC-2050C (FX260)

## <色谱图>

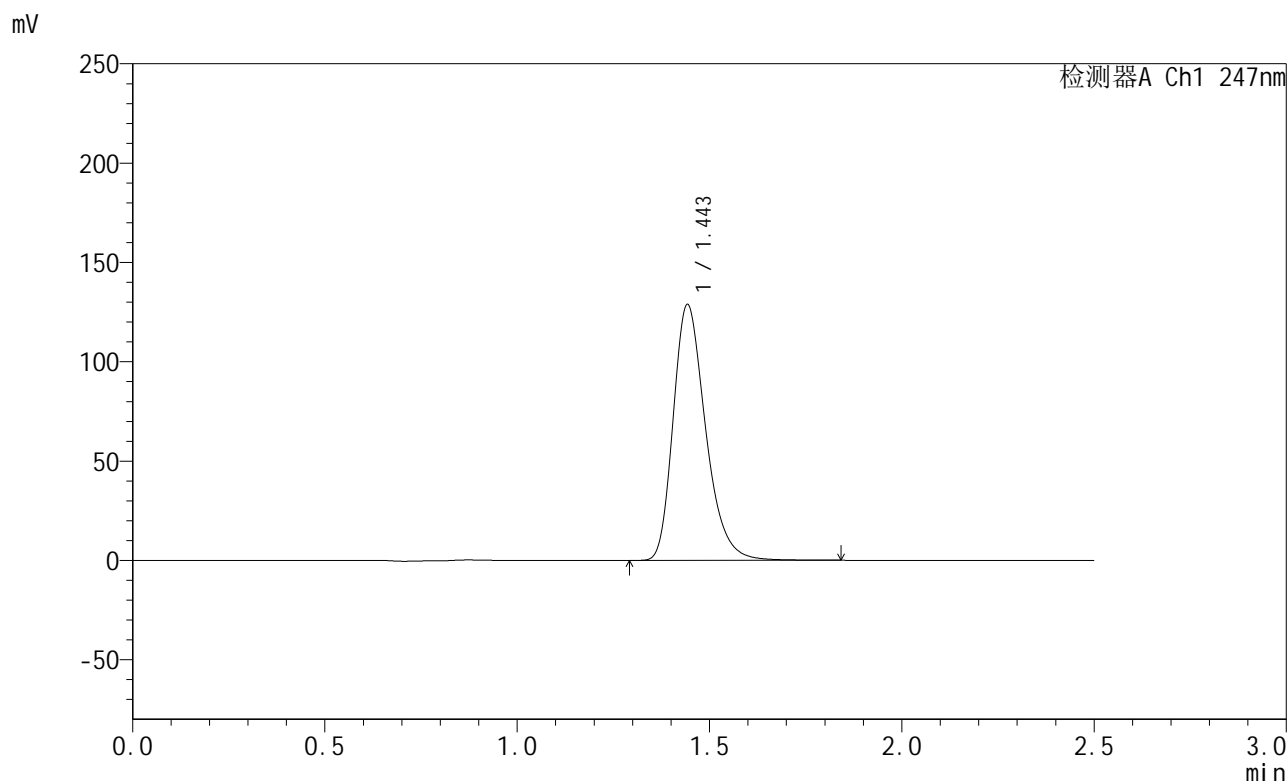

## <峰表>

检测器A Ch1 247nm

峰号	保留时间	面积	面积%	高度	理论塔板数(USP)	拖尾因子	分离度(USP)
1	1.443	755609	100.000	128033	1444	1.292	--
总计		755609	100.000	128033			



# SMF-356

## <样品信息>

色谱柱 : XB-C18(50mm\*4.6mm,5µm)      流 速: 1.0ml/min  
 柱 温 : 30°C      波 长: 247nm  
 数据文件名 : RC\$SMF-356 - 0-111/11-1308-2 - cbzj-40mg-H043p-rcqx-shuijz-2-lf100z-15min-P4.lcd  
 方法文件名 : RC\$SMF-356 - SMF-356-rcqx-FX260.lcm  
 批处理文件名 : RC\$SMF-356 - SMF-356-20250512-FX260.lcb  
 样品瓶号 : 2-30  
 进样体积 : 10 µl      版本号: 6.115  
 进样时间 : 2025/05/12 15:24:19      实验者: xiechaojun  
 处理时间(V2) : 2025/05/13 09:36:09      处理者: xiechaojun  
 仪器型号 : SHIMADZU LC-2050C (FX260)

## <色谱图>

mV

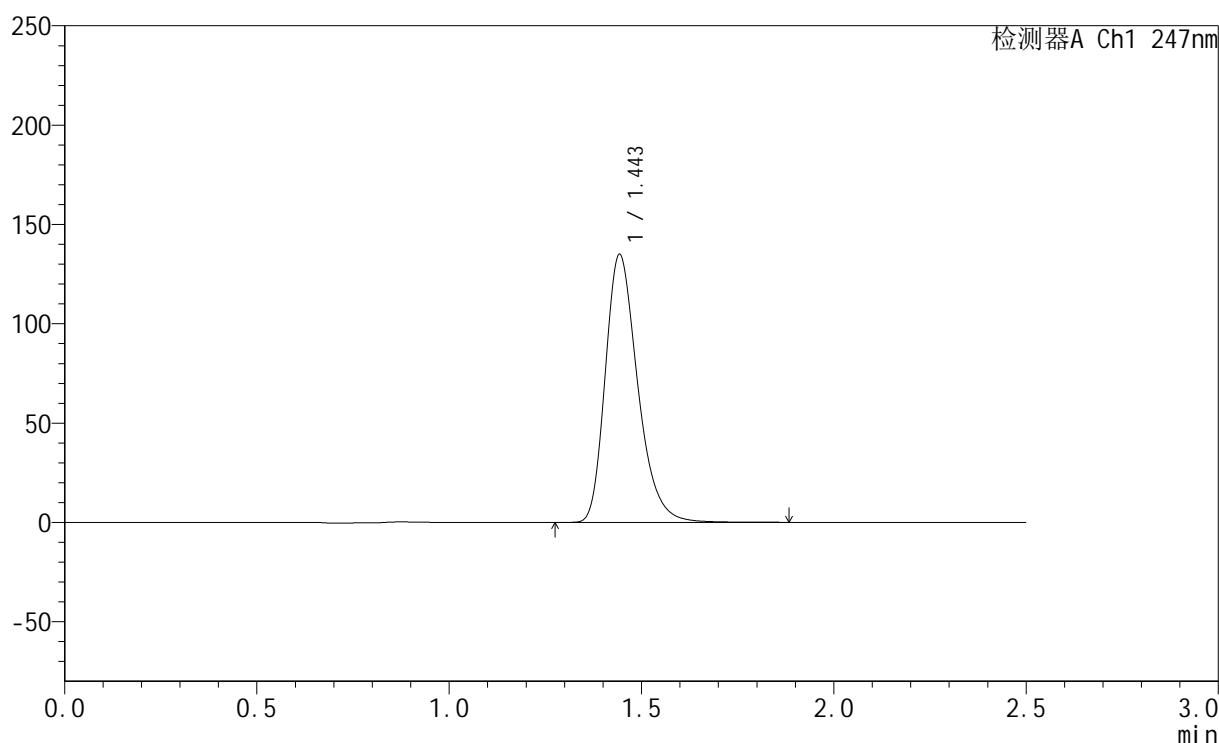

## <峰表>

检测器A Ch1 247nm

峰号	保留时间	面积	面积%	高度	理论塔板数(USP)	拖尾因子	分离度(USP)
1	1.443	792106	100.000	134204	1445	1.292	--
总计		792106	100.000	134204			



# SMF-356

## <样品信息>

色谱柱 : XB-C18(50mm\*4.6mm,5µm)      流 速: 1.0ml/min  
 柱 温 : 30°C      波 长: 247nm  
 数据文件名 : RC\$SMF-356 - 0-111/11-1309-2 - cbzj-40mg-H043p-rcqx-shuijz-2-lf100z-15min-P5.lcd  
 方法文件名 : RC\$SMF-356 - SMF-356-rcqx-FX260.lcm  
 批处理文件名 : RC\$SMF-356 - SMF-356-20250512-FX260.lcb  
 样品瓶号 : 2-39  
 进样体积 : 10 µl      版本号: 6.115  
 进样时间 : 2025/05/12 15:27:13      实验者: xiechaojun  
 处理时间(V2) : 2025/05/13 09:36:11      处理者: xiechaojun  
 仪器型号 : SHIMADZU LC-2050C (FX260)

## <色谱图>

mV

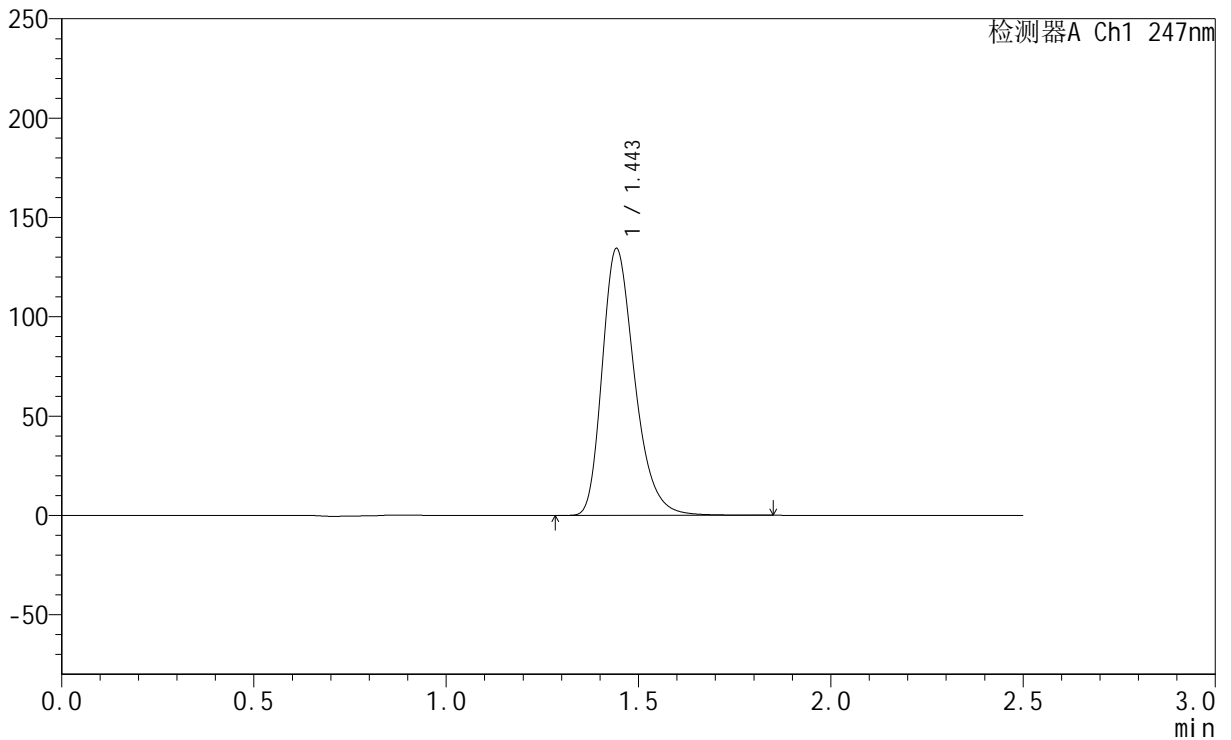

## <峰表>

检测器A Ch1 247nm

峰号	保留时间	面积	面积%	高度	理论塔板数(USP)	拖尾因子	分离度(USP)
1	1.443	788398	100.000	133614	1445	1.293	--
总计		788398	100.000	133614			



# SMF-356

## <样品信息>

色谱柱 : XB-C18(50mm\*4.6mm,5µm)      流 速: 1.0ml/min  
 柱 温 : 30°C      波 长: 247nm  
 数据文件名 : RC\$SMF-356 - 0-111/11-1310-2 - cbzj-40mg-H043p-rcqx-shuijz-2-lf100z-15min-P6.lcd  
 方法文件名 : RC\$SMF-356 - SMF-356-rcqx-FX260.lcm  
 批处理文件名 : RC\$SMF-356 - SMF-356-20250512-FX260.lcb  
 样品瓶号 : 2-48  
 进样体积 : 10 µl      版本号: 6.115  
 进样时间 : 2025/05/12 15:30:06      实验者: xiechaojun  
 处理时间(V2) : 2025/05/13 09:36:14      处理者: xiechaojun  
 仪器型号 : SHIMADZU LC-2050C (FX260)

## <色谱图>

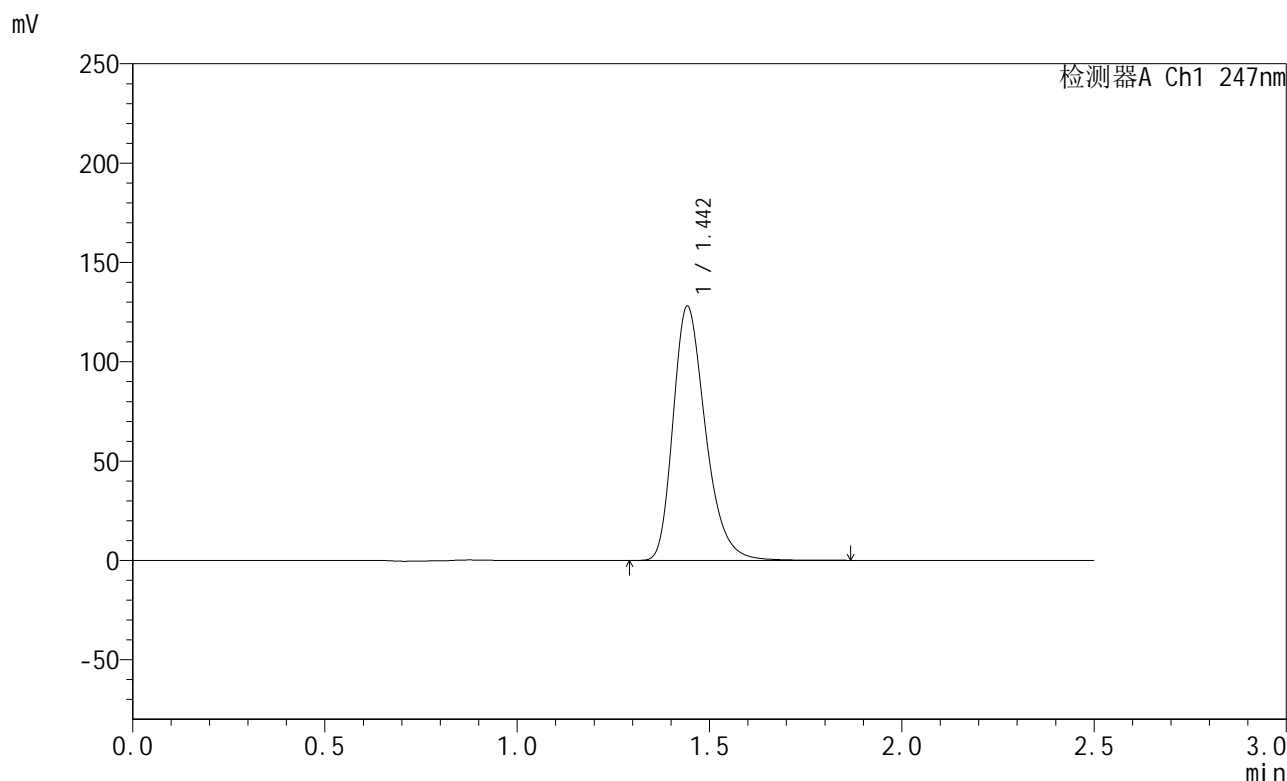

## <峰表>

检测器A Ch1 247nm

峰号	保留时间	面积	面积%	高度	理论塔板数(USP)	拖尾因子	分离度(USP)
1	1.442	750325	100.000	127237	1449	1.293	--
总计		750325	100.000	127237			



# SMF-356

## <样品信息>

色谱柱 : XB-C18(50mm\*4.6mm,5µm)      流 速: 1.0ml/min  
 柱 温 : 30°C      波 长: 247nm  
 数据文件名 : RC\$SMF-356 - 0-111/11-1311-2 - cbzj-40mg-H043p-rcqx-shuijz-2-lf100z-20min-P1.lcd  
 方法文件名 : RC\$SMF-356 - SMF-356-rcqx-FX260.lcm  
 批处理文件名 : RC\$SMF-356 - SMF-356-20250512-FX260.lcb  
 样品瓶号 : 2-4  
 进样体积 : 10 µl      版本号: 6.115  
 进样时间 : 2025/05/12 15:33:00      实验者: xiechaojun  
 处理时间(V2) : 2025/05/13 09:36:17      处理者: xiechaojun  
 仪器型号 : SHIMADZU LC-2050C (FX260)

## <色谱图>

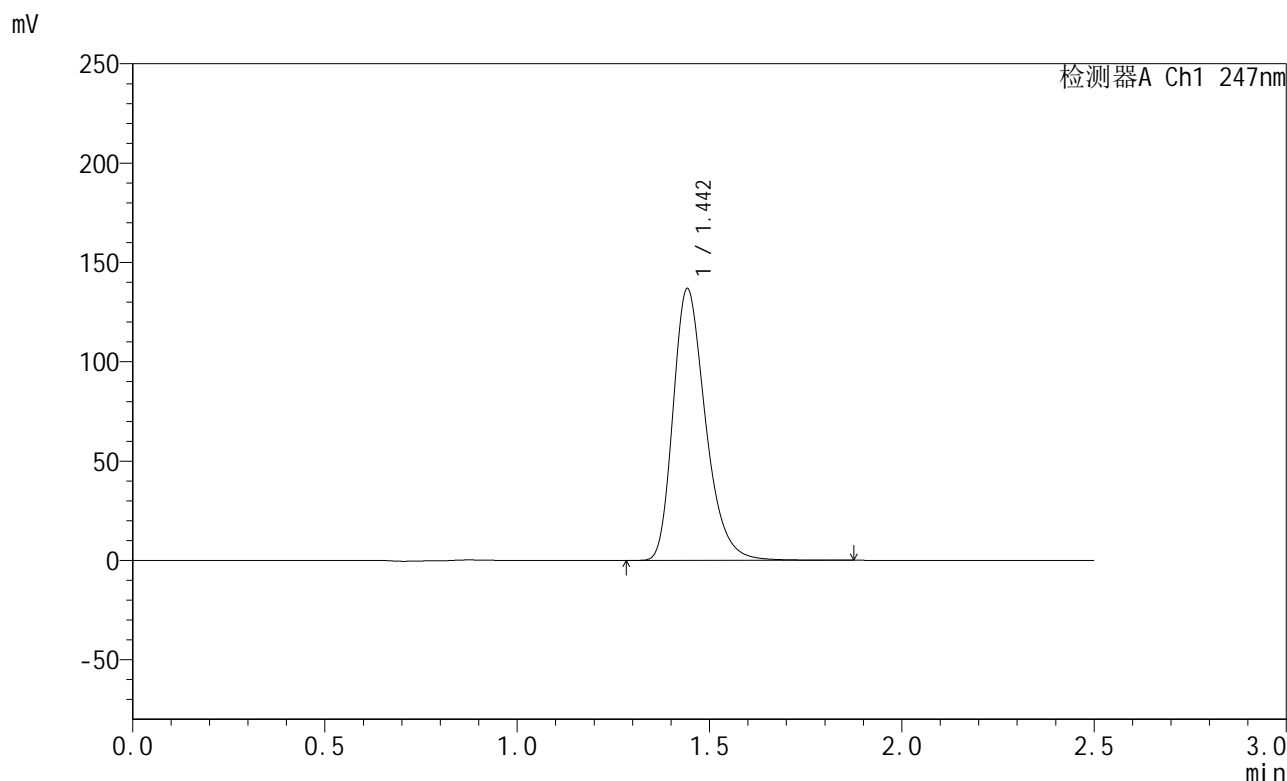

## <峰表>

检测器A Ch1 247nm

峰号	保留时间	面积	面积%	高度	理论塔板数(USP)	拖尾因子	分离度(USP)
1	1.442	802426	100.000	136015	1447	1.294	--
总计		802426	100.000	136015			



# SMF-356

## <样品信息>

色谱柱 : XB-C18(50mm\*4.6mm,5µm)      流 速: 1.0ml/min  
 柱 温 : 30°C      波 长: 247nm  
 数据文件名 : RC\$SMF-356 - 0-111/11-1312-2 - cbzj-40mg-H043p-rcqx-shuijz-2-lf100z-20min-P2.lcd  
 方法文件名 : RC\$SMF-356 - SMF-356-rcqx-FX260.lcm  
 批处理文件名 : RC\$SMF-356 - SMF-356-20250512-FX260.lcb  
 样品瓶号 : 2-13  
 进样体积 : 10 µl      版本号: 6.115  
 进样时间 : 2025/05/12 15:35:54      实验者: xiechaojun  
 处理时间(V2) : 2025/05/13 09:36:20      处理者: xiechaojun  
 仪器型号 : SHIMADZU LC-2050C (FX260)

## <色谱图>

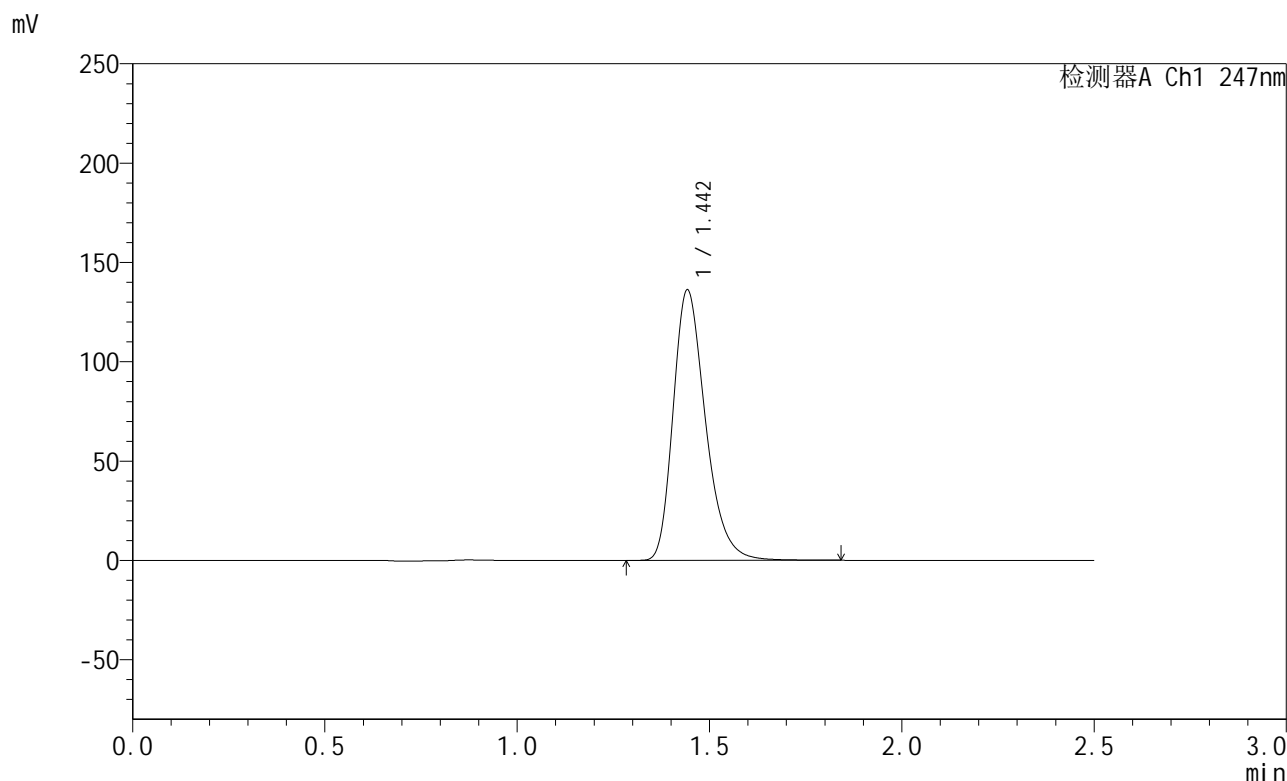

## <峰表>

检测器A Ch1 247nm

峰号	保留时间	面积	面积%	高度	理论塔板数(USP)	拖尾因子	分离度(USP)
1	1.442	798028	100.000	135323	1448	1.294	--
总计		798028	100.000	135323			



# SMF-356

## <样品信息>

色谱柱 : XB-C18(50mm\*4.6mm,5µm)      流 速: 1.0ml/min  
 柱 温 : 30°C      波 长: 247nm  
 数据文件名 : RC\$SMF-356 - 0-111/11-1313-2 - cbzj-40mg-H043p-rcqx-shuijz-2-lf100z-20min-P3.lcd  
 方法文件名 : RC\$SMF-356 - SMF-356-rcqx-FX260.lcm  
 批处理文件名 : RC\$SMF-356 - SMF-356-20250512-FX260.lcb  
 样品瓶号 : 2-22  
 进样体积 : 10 µl      版本号: 6.115  
 进样时间 : 2025/05/12 15:38:47      实验者: xiechaojun  
 处理时间(V2) : 2025/05/13 09:36:22      处理者: xiechaojun  
 仪器型号 : SHIMADZU LC-2050C (FX260)

## <色谱图>

mV

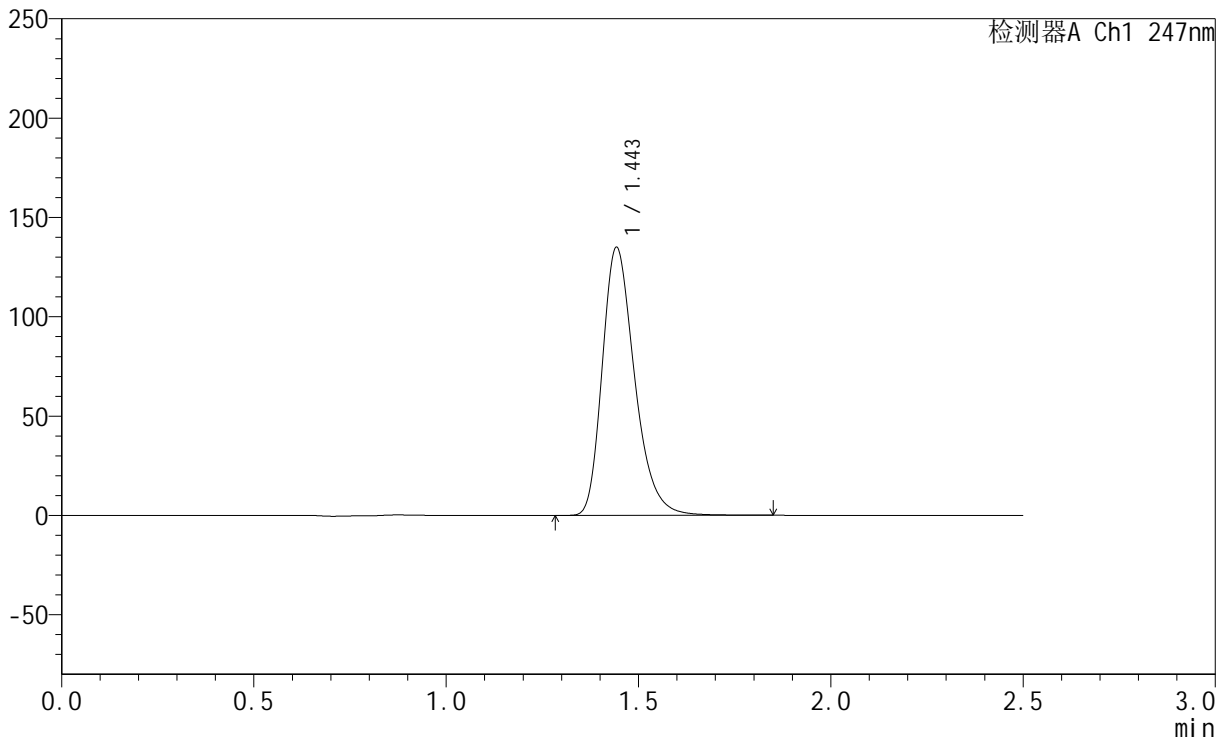

## <峰表>

检测器A Ch1 247nm

峰号	保留时间	面积	面积%	高度	理论塔板数(USP)	拖尾因子	分离度(USP)
1	1.443	791239	100.000	134181	1446	1.293	--
总计		791239	100.000	134181			



# SMF-356

## <样品信息>

色谱柱 : XB-C18(50mm\*4.6mm,5μm)      流 速: 1.0ml/min  
 柱 温 : 30°C      波 长: 247nm  
 数据文件名 : RC\$SMF-356 - 0-111/11-1314-2 - cbzj-40mg-H043p-rcqx-shuijz-2-lf100z-20min-P4.lcd  
 方法文件名 : RC\$SMF-356 - SMF-356-rcqx-FX260.lcm  
 批处理文件名 : RC\$SMF-356 - SMF-356-20250512-FX260.lcb  
 样品瓶号 : 2-31  
 进样体积 : 10 μl      版本号: 6.115  
 进样时间 : 2025/05/12 15:41:42      实验者: xiechaojun  
 处理时间(V2) : 2025/05/13 09:36:25      处理者: xiechaojun  
 仪器型号 : SHIMADZU LC-2050C (FX260)

## <色谱图>

mV

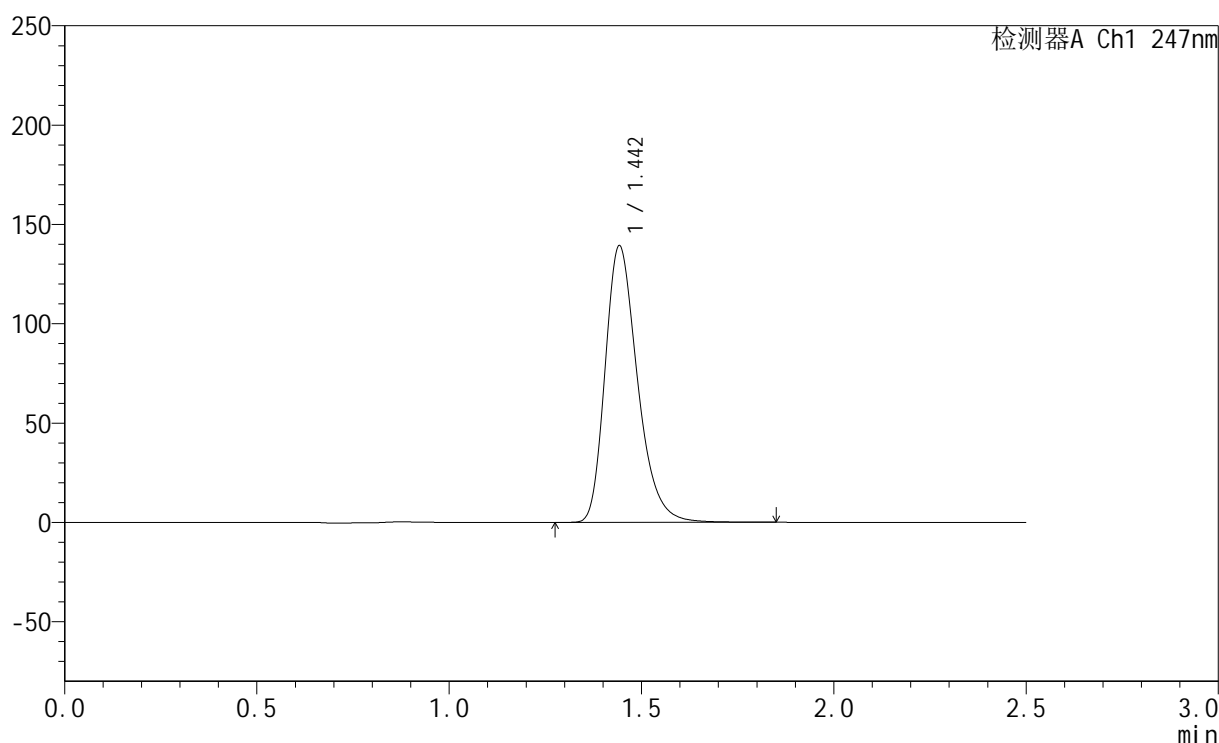

## <峰表>

检测器A Ch1 247nm

峰号	保留时间	面积	面积%	高度	理论塔板数(USP)	拖尾因子	分离度(USP)
1	1.442	816962	100.000	138468	1448	1.294	--
总计		816962	100.000	138468			



# SMF-356

## <样品信息>

色谱柱 : XB-C18(50mm\*4.6mm,5µm)      流 速: 1.0ml/min  
 柱 温 : 30°C      波 长: 247nm  
 数据文件名 : RC\$SMF-356 - 0-111/11-1315-2 - cbzj-40mg-H043p-rcqx-shuijz-2-lf100z-20min-P5.lcd  
 方法文件名 : RC\$SMF-356 - SMF-356-rcqx-FX260.lcm  
 批处理文件名 : RC\$SMF-356 - SMF-356-20250512-FX260.lcb  
 样品瓶号 : 2-40  
 进样体积 : 10 µl      版本号: 6.115  
 进样时间 : 2025/05/12 15:44:36      实验者: xiechaojun  
 处理时间(V2) : 2025/05/13 09:36:27      处理者: xiechaojun  
 仪器型号 : SHIMADZU LC-2050C (FX260)

## <色谱图>

mV

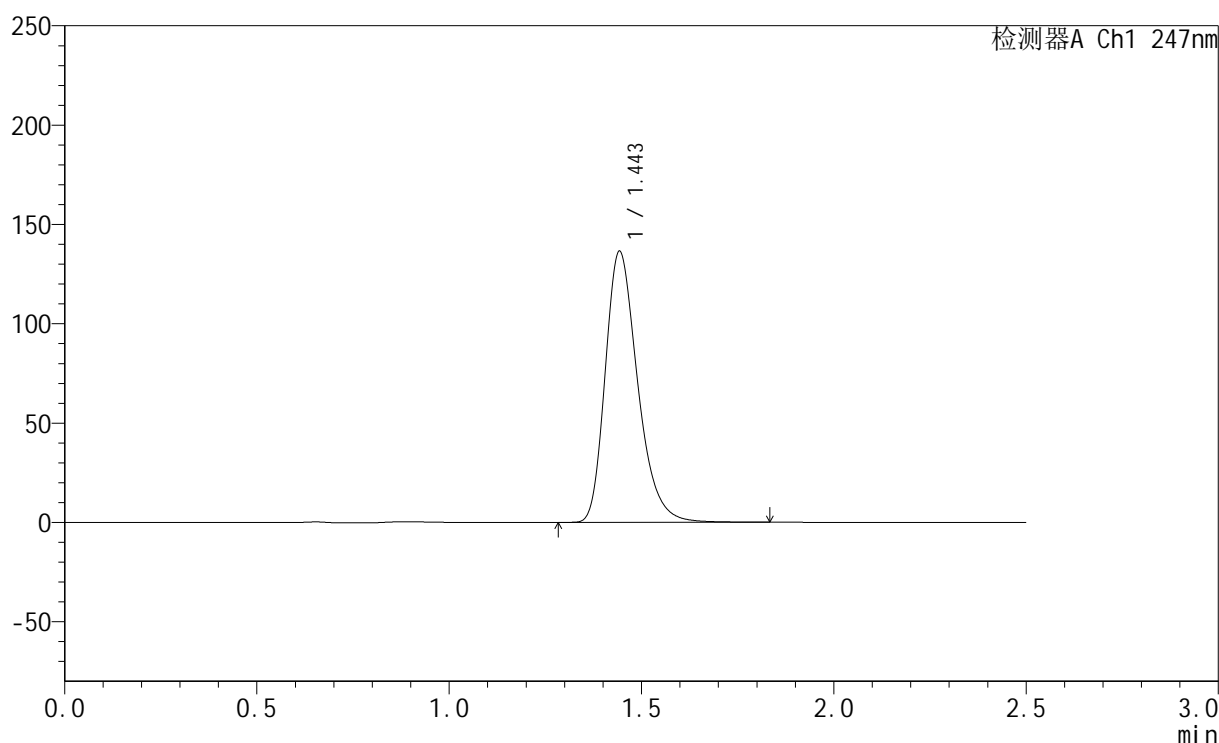

## <峰表>

检测器A Ch1 247nm

峰号	保留时间	面积	面积%	高度	理论塔板数(USP)	拖尾因子	分离度(USP)
1	1.443	800536	100.000	135701	1445	1.293	--
总计		800536	100.000	135701			



# SMF-356

## <样品信息>

色谱柱 : XB-C18(50mm\*4.6mm,5µm)      流 速: 1.0ml/min  
 柱 温 : 30°C      波 长: 247nm  
 数据文件名 : RC\$SMF-356 - 0-111/11-1316-2 - cbzj-40mg-H043p-rcqx-shuijz-2-lf100z-20min-P6.lcd  
 方法文件名 : RC\$SMF-356 - SMF-356-rcqx-FX260.lcm  
 批处理文件名 : RC\$SMF-356 - SMF-356-20250512-FX260.lcb  
 样品瓶号 : 2-49  
 进样体积 : 10 µl      版本号: 6.115  
 进样时间 : 2025/05/12 15:47:29      实验者: xiechaojun  
 处理时间(V2) : 2025/05/13 09:36:30      处理者: xiechaojun  
 仪器型号 : SHIMADZU LC-2050C (FX260)

## <色谱图>

mV

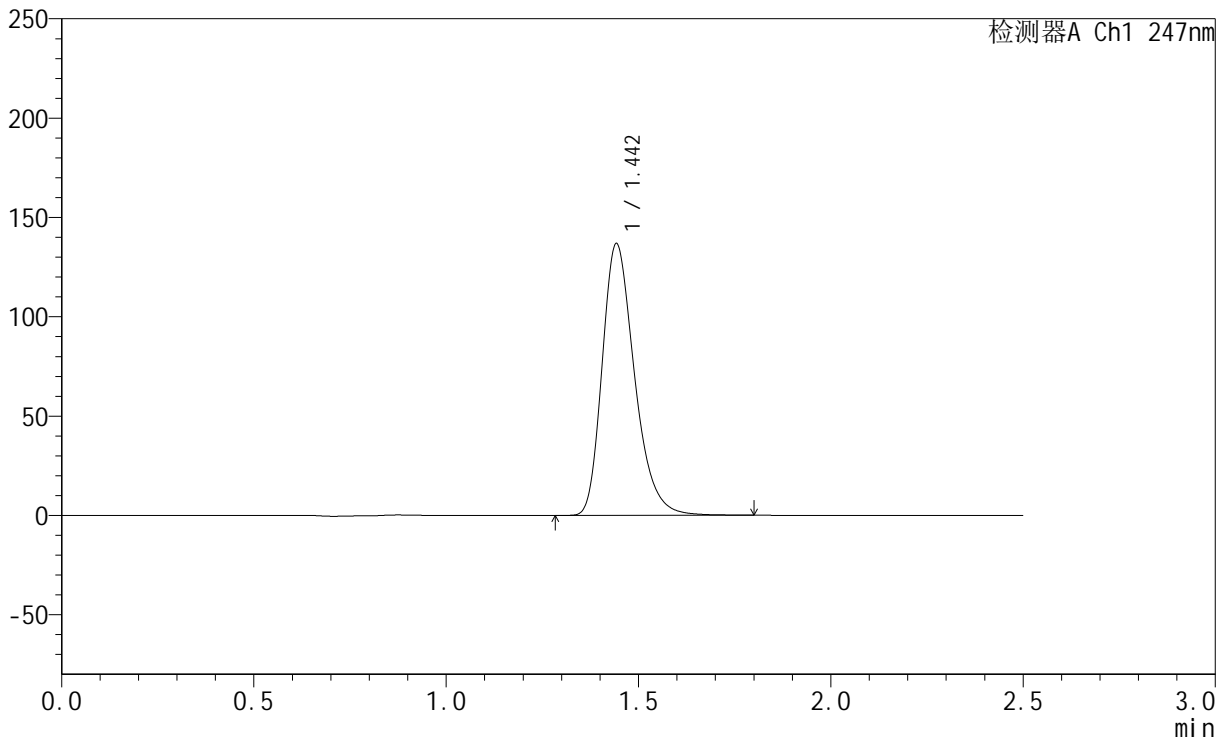

## <峰表>

检测器A Ch1 247nm

峰号	保留时间	面积	面积%	高度	理论塔板数(USP)	拖尾因子	分离度(USP)
1	1.442	801629	100.000	135926	1448	1.293	--
总计		801629	100.000	135926			



# SMF-356

## <样品信息>

色谱柱 : XB-C18(50mm\*4.6mm,5μm)      流 速: 1.0ml/min  
 柱 温 : 30°C      波 长: 247nm  
 数据文件名 : RC\$SMF-356 - 0-111/11-1317-2 - cbzj-40mg-H043p-rcqx-shuijz-2-lf100z-30min-P1.lcd  
 方法文件名 : RC\$SMF-356 - SMF-356-rcqx-FX260.lcm  
 批处理文件名 : RC\$SMF-356 - SMF-356-20250512-FX260.lcb  
 样品瓶号 : 2-5  
 进样体积 : 10 μl      版本号: 6.115  
 进样时间 : 2025/05/12 15:50:23      实验者: xiechaojun  
 处理时间(V2) : 2025/05/13 09:36:33      处理者: xiechaojun  
 仪器型号 : SHIMADZU LC-2050C (FX260)

## <色谱图>

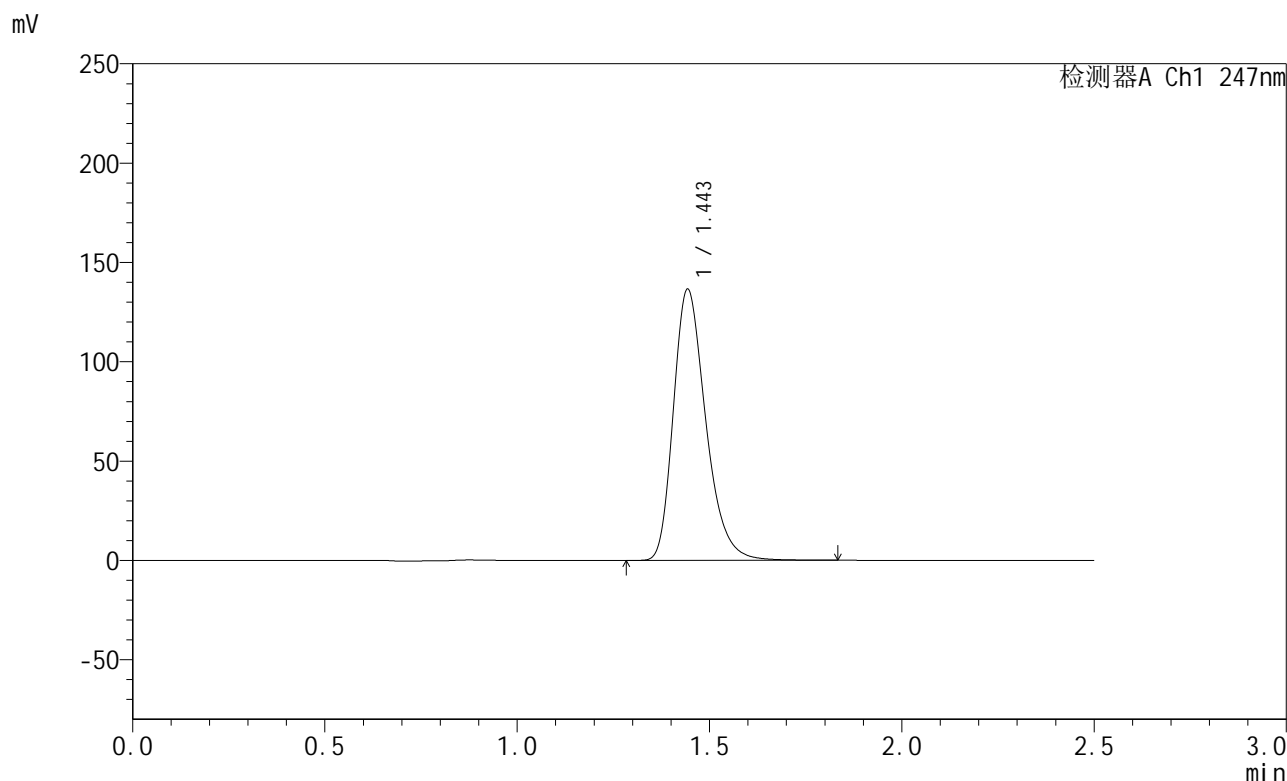

## <峰表>

检测器A Ch1 247nm

峰号	保留时间	面积	面积%	高度	理论塔板数(USP)	拖尾因子	分离度(USP)
1	1.443	800473	100.000	135873	1446	1.293	--
总计		800473	100.000	135873			



# SMF-356

## <样品信息>

色谱柱 : XB-C18(50mm\*4.6mm,5μm)      流 速: 1.0ml/min  
 柱 温 : 30°C      波 长: 247nm  
 数据文件名 : RC\$SMF-356 - 0-111/11-1318-2 - cbzj-40mg-H043p-rcqx-shuijz-2-lf100z-30min-P2.lcd  
 方法文件名 : RC\$SMF-356 - SMF-356-rcqx-FX260.lcm  
 批处理文件名 : RC\$SMF-356 - SMF-356-20250512-FX260.lcb  
 样品瓶号 : 2-14  
 进样体积 : 10 μl      版本号: 6.115  
 进样时间 : 2025/05/12 15:53:17      实验者: xiechaojun  
 处理时间(V2) : 2025/05/13 09:36:36      处理者: xiechaojun  
 仪器型号 : SHIMADZU LC-2050C (FX260)

## <色谱图>

mV

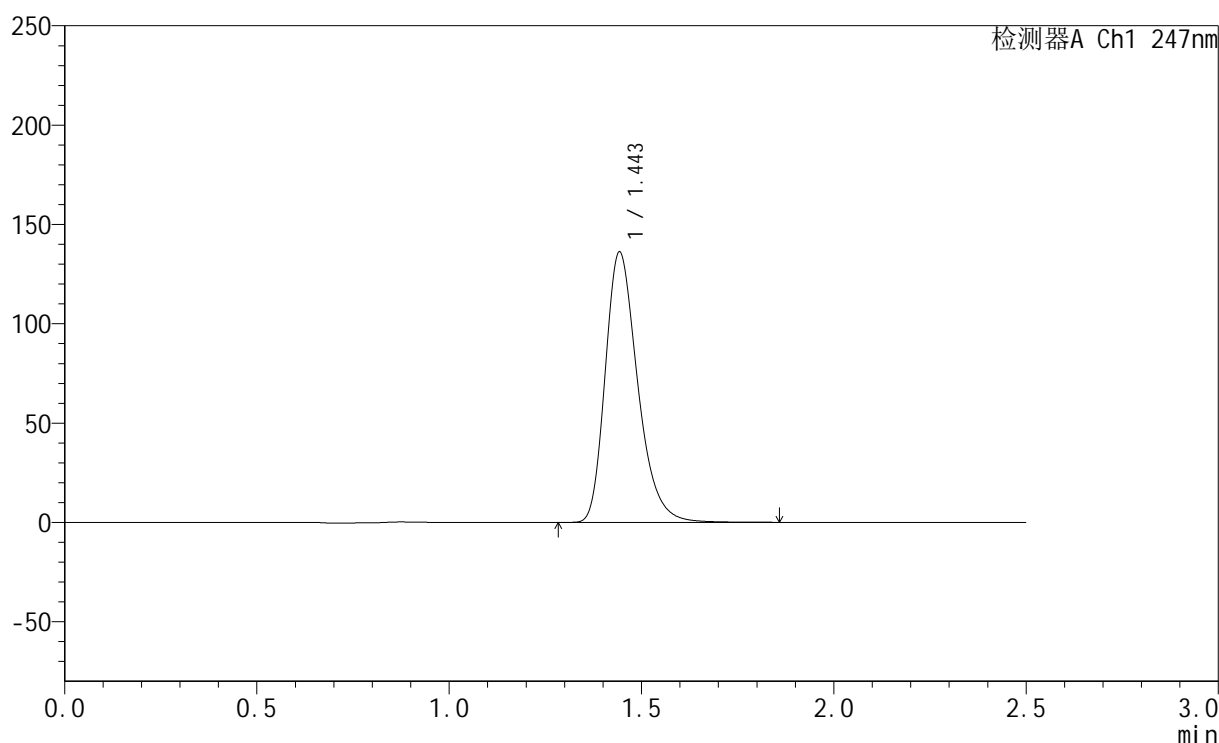

## <峰表>

检测器A Ch1 247nm

峰号	保留时间	面积	面积%	高度	理论塔板数(USP)	拖尾因子	分离度(USP)
1	1.443	799206	100.000	135366	1444	1.294	--
总计		799206	100.000	135366			



# SMF-356

## <样品信息>

色谱柱 : XB-C18(50mm\*4.6mm,5µm)      流 速: 1.0ml/min  
 柱 温 : 30°C      波 长: 247nm  
 数据文件名 : RC\$SMF-356 - 0-111/11-1319-2 - cbzj-40mg-H043p-rcqx-shuijz-2-lf100z-30min-P3.lcd  
 方法文件名 : RC\$SMF-356 - SMF-356-rcqx-FX260.lcm  
 批处理文件名 : RC\$SMF-356 - SMF-356-20250512-FX260.lcb  
 样品瓶号 : 2-23  
 进样体积 : 10 µl      版本号: 6.115  
 进样时间 : 2025/05/12 15:56:10      实验者: xiechaojun  
 处理时间(V2) : 2025/05/13 09:36:38      处理者: xiechaojun  
 仪器型号 : SHIMADZU LC-2050C (FX260)

## <色谱图>

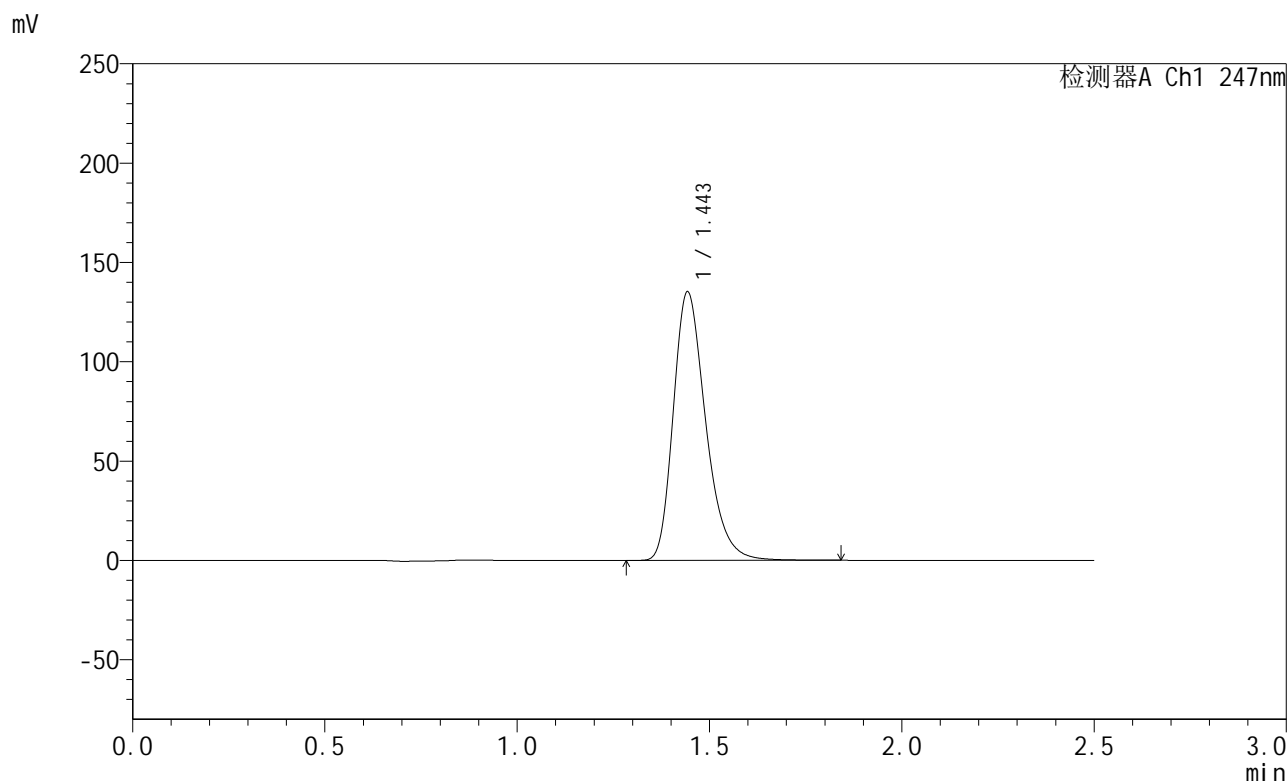

## <峰表>

检测器A Ch1 247nm

峰号	保留时间	面积	面积%	高度	理论塔板数(USP)	拖尾因子	分离度(USP)
1	1.443	793281	100.000	134485	1445	1.294	--
总计		793281	100.000	134485			



# SMF-356

## <样品信息>

色谱柱 : XB-C18(50mm\*4.6mm,5μm)      流 速: 1.0ml/min  
 柱 温 : 30°C      波 长: 247nm  
 数据文件名 : RC\$SMF-356 - 0-111/11-1320-2 - cbzj-40mg-H043p-rcqx-shuijz-2-lf100z-30min-P4.lcd  
 方法文件名 : RC\$SMF-356 - SMF-356-rcqx-FX260.lcm  
 批处理文件名 : RC\$SMF-356 - SMF-356-20250512-FX260.lcb  
 样品瓶号 : 2-32  
 进样体积 : 10 μl      版本号: 6.115  
 进样时间 : 2025/05/12 15:59:04      实验者: xiechaojun  
 处理时间(V2) : 2025/05/13 09:36:41      处理者: xiechaojun  
 仪器型号 : SHIMADZU LC-2050C (FX260)

## <色谱图>

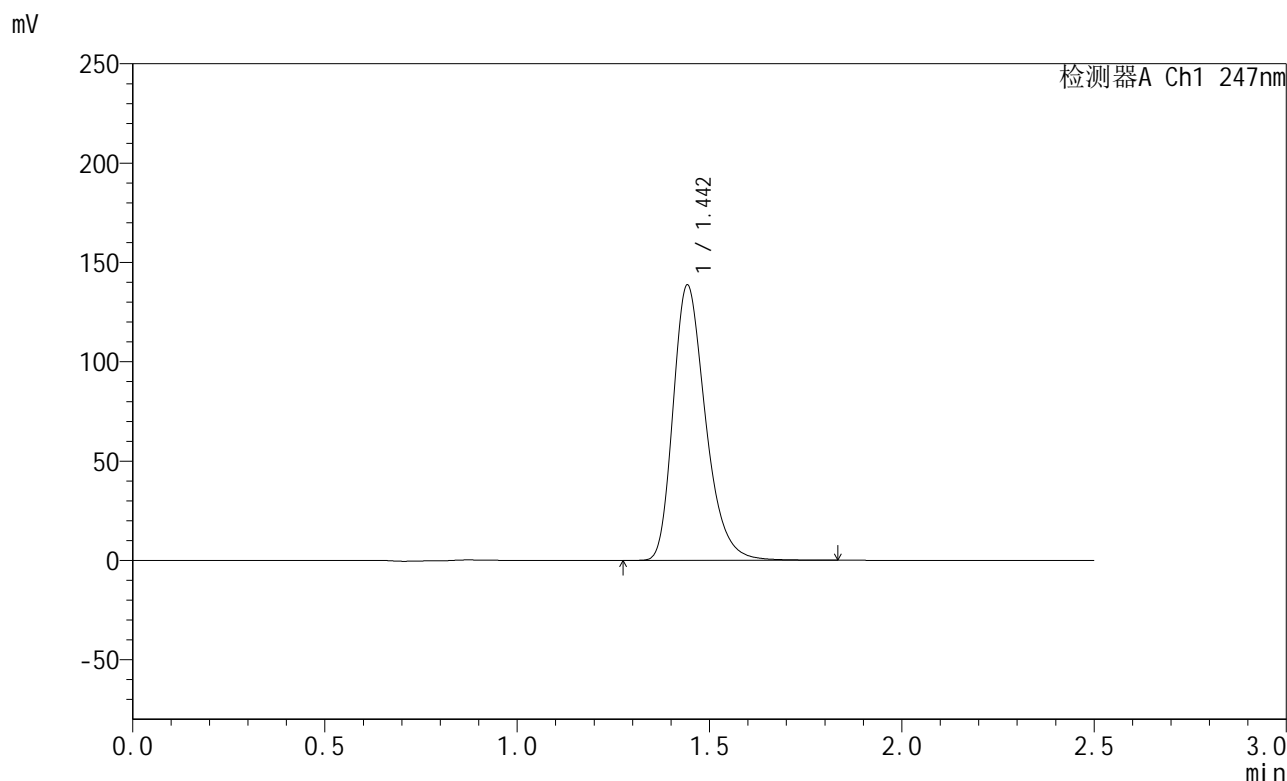

## <峰表>

检测器A Ch1 247nm

峰号	保留时间	面积	面积%	高度	理论塔板数(USP)	拖尾因子	分离度(USP)
1	1.442	813291	100.000	137809	1446	1.295	--
总计		813291	100.000	137809			



# SMF-356

## <样品信息>

色谱柱 : XB-C18(50mm\*4.6mm,5µm)      流 速: 1.0ml/min  
 柱 温 : 30°C      波 长: 247nm  
 数据文件名 : RC\$SMF-356 - 0-111/11-1321-2 - cbzj-40mg-H043p-rcqx-shuijz-2-lf100z-30min-P5.lcd  
 方法文件名 : RC\$SMF-356 - SMF-356-rcqx-FX260.lcm  
 批处理文件名 : RC\$SMF-356 - SMF-356-20250512-FX260.lcb  
 样品瓶号 : 2-41  
 进样体积 : 10 µl      版本号: 6.115  
 进样时间 : 2025/05/12 16:01:57      实验者: xiechaojun  
 处理时间(V2) : 2025/05/13 09:36:44      处理者: xiechaojun  
 仪器型号 : SHIMADZU LC-2050C (FX260)

## <色谱图>

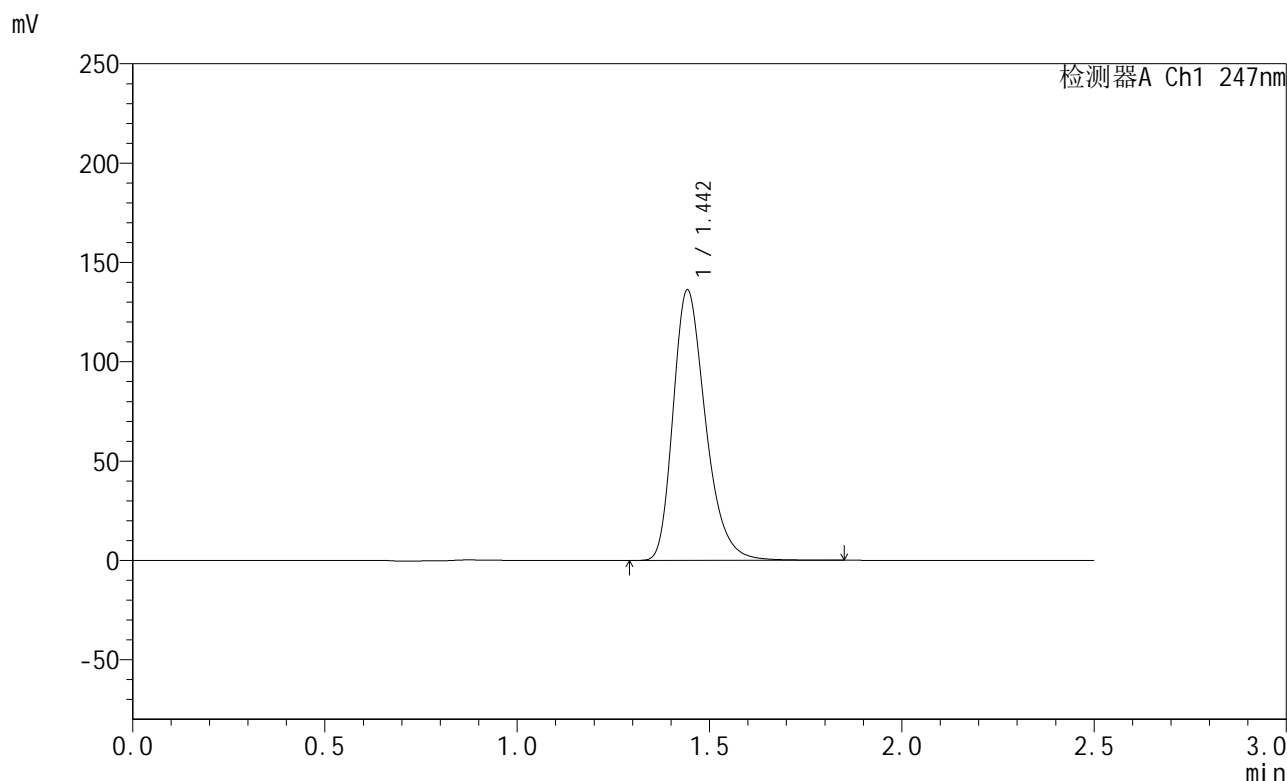

## <峰表>

检测器A Ch1 247nm

峰号	保留时间	面积	面积%	高度	理论塔板数(USP)	拖尾因子	分离度(USP)
1	1.442	799035	100.000	135346	1446	1.295	--
总计		799035	100.000	135346			



# SMF-356

## <样品信息>

色谱柱 : XB-C18(50mm\*4.6mm,5µm)      流 速: 1.0ml/min  
 柱 温 : 30°C      波 长: 247nm  
 数据文件名 : RC\$SMF-356 - 0-111/11-1322-2 - cbzj-40mg-H043p-rcqx-shuijz-2-lf100z-30min-P6.lcd  
 方法文件名 : RC\$SMF-356 - SMF-356-rcqx-FX260.lcm  
 批处理文件名 : RC\$SMF-356 - SMF-356-20250512-FX260.lcb  
 样品瓶号 : 2-50  
 进样体积 : 10 µl      版本号: 6.115  
 进样时间 : 2025/05/12 16:04:50      实验者: xiechaojun  
 处理时间(V2) : 2025/05/13 09:36:46      处理者: xiechaojun  
 仪器型号 : SHIMADZU LC-2050C (FX260)

## <色谱图>

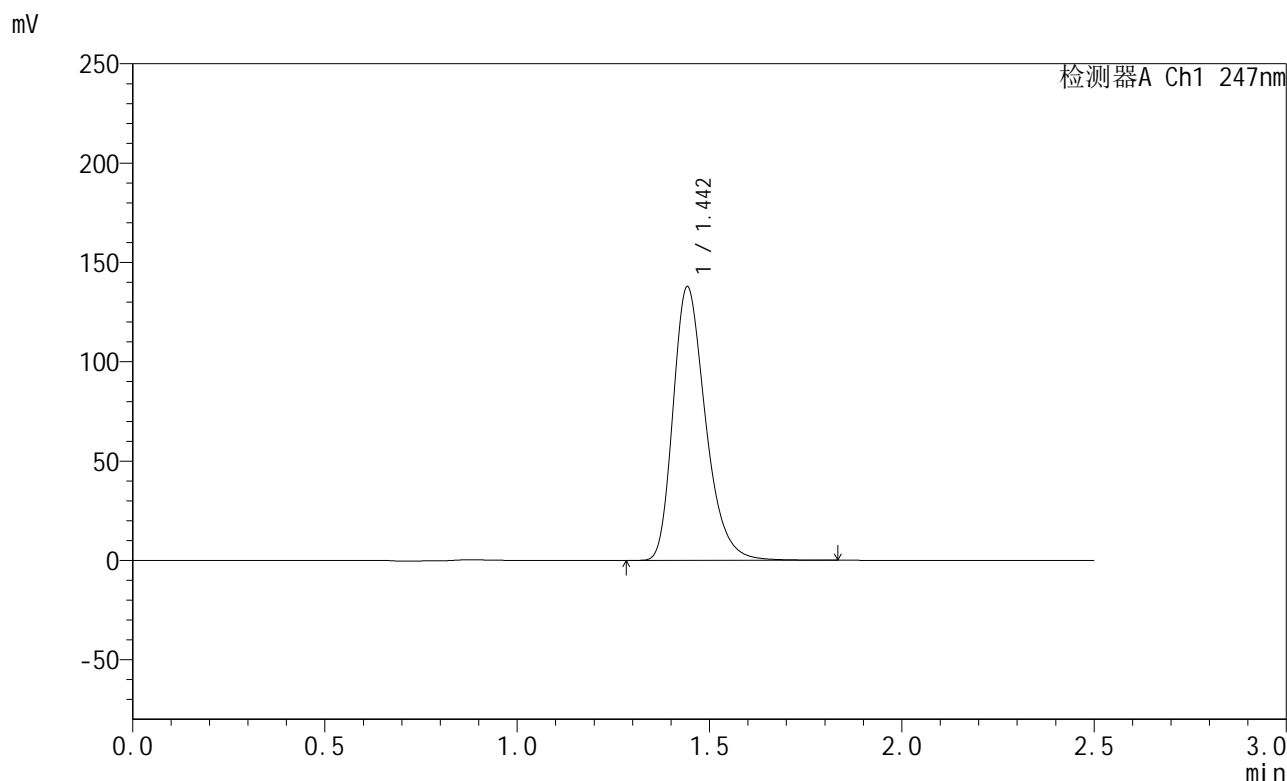

## <峰表>

检测器A Ch1 247nm

峰号	保留时间	面积	面积%	高度	理论塔板数(USP)	拖尾因子	分离度(USP)
1	1.442	808315	100.000	136970	1444	1.294	--
总计		808315	100.000	136970			



# SMF-356

## <样品信息>

色谱柱 : XB-C18(50mm\*4.6mm,5μm)      流 速: 1.0ml/min  
 柱 温 : 30°C      波 长: 247nm  
 数据文件名 : RC\$SMF-356 - 0-111/11-1323-2 - cbzj-40mg-H043p-rcqx-shuijz-2-lf100z-45min-P1.lcd  
 方法文件名 : RC\$SMF-356 - SMF-356-rcqx-FX260.lcm  
 批处理文件名 : RC\$SMF-356 - SMF-356-20250512-FX260.lcb  
 样品瓶号 : 2-6  
 进样体积 : 10 μl      版本号: 6.115  
 进样时间 : 2025/05/12 16:07:44      实验者: xiechaojun  
 处理时间(V2) : 2025/05/13 09:36:49      处理者: xiechaojun  
 仪器型号 : SHIMADZU LC-2050C (FX260)

## <色谱图>

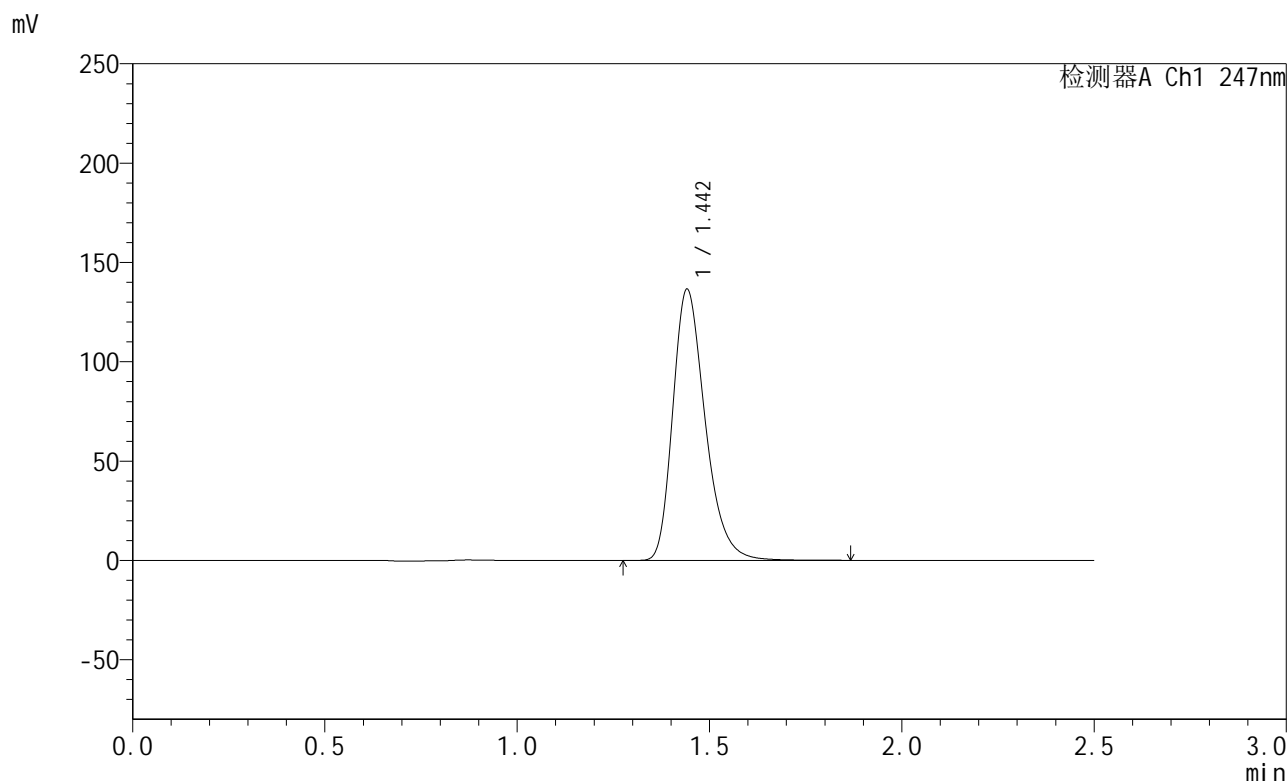

## <峰表>

检测器A Ch1 247nm

峰号	保留时间	面积	面积%	高度	理论塔板数(USP)	拖尾因子	分离度(USP)
1	1.442	800708	100.000	136007	1444	1.294	--
总计		800708	100.000	136007			



# SMF-356

## <样品信息>

色谱柱 : XB-C18(50mm\*4.6mm,5µm)      流 速: 1.0ml/min  
 柱 温 : 30°C      波 长: 247nm  
 数据文件名 : RC\$SMF-356 - 0-111/11-1324-2 - cbzj-40mg-H043p-rcqx-shuijz-2-lf100z-45min-P2.lcd  
 方法文件名 : RC\$SMF-356 - SMF-356-rcqx-FX260.lcm  
 批处理文件名 : RC\$SMF-356 - SMF-356-20250512-FX260.lcb  
 样品瓶号 : 2-15  
 进样体积 : 10 µl      版本号: 6.115  
 进样时间 : 2025/05/12 16:10:38      实验者: xiechaojun  
 处理时间(V2) : 2025/05/13 09:36:52      处理者: xiechaojun  
 仪器型号 : SHIMADZU LC-2050C (FX260)

## <色谱图>

mV

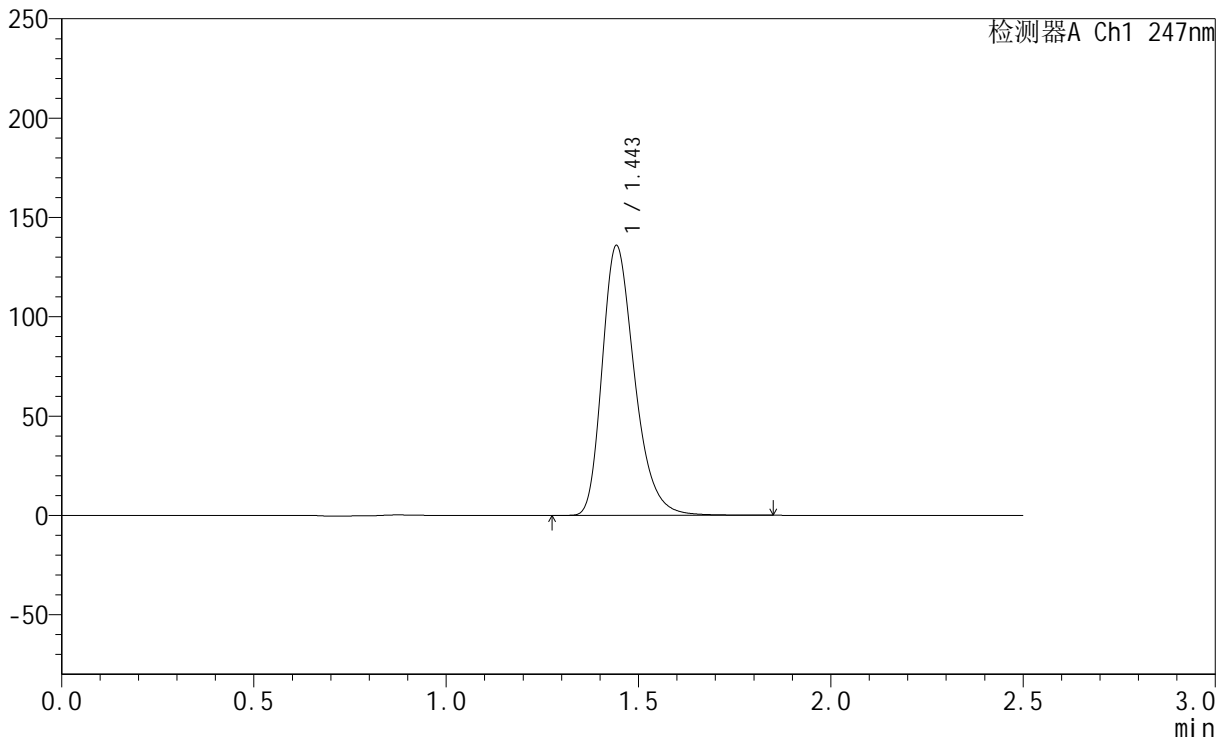

## <峰表>

检测器A Ch1 247nm

峰号	保留时间	面积	面积%	高度	理论塔板数(USP)	拖尾因子	分离度(USP)
1	1.443	796834	100.000	135056	1445	1.294	--
总计		796834	100.000	135056			



# SMF-356

## <样品信息>

色谱柱 : XB-C18(50mm\*4.6mm,5µm)      流 速: 1.0ml/min  
 柱 温 : 30°C      波 长: 247nm  
 数据文件名 : RC\$SMF-356 - 0-111/11-1325-2 - cbzj-40mg-H043p-rcqx-shuijz-2-lf100z-45min-P3.lcd  
 方法文件名 : RC\$SMF-356 - SMF-356-rcqx-FX260.lcm  
 批处理文件名 : RC\$SMF-356 - SMF-356-20250512-FX260.lcb  
 样品瓶号 : 2-24  
 进样体积 : 10 µl      版本号: 6.115  
 进样时间 : 2025/05/12 16:13:32      实验者: xiechaojun  
 处理时间(V2) : 2025/05/13 09:36:55      处理者: xiechaojun  
 仪器型号 : SHIMADZU LC-2050C (FX260)

## <色谱图>

mV

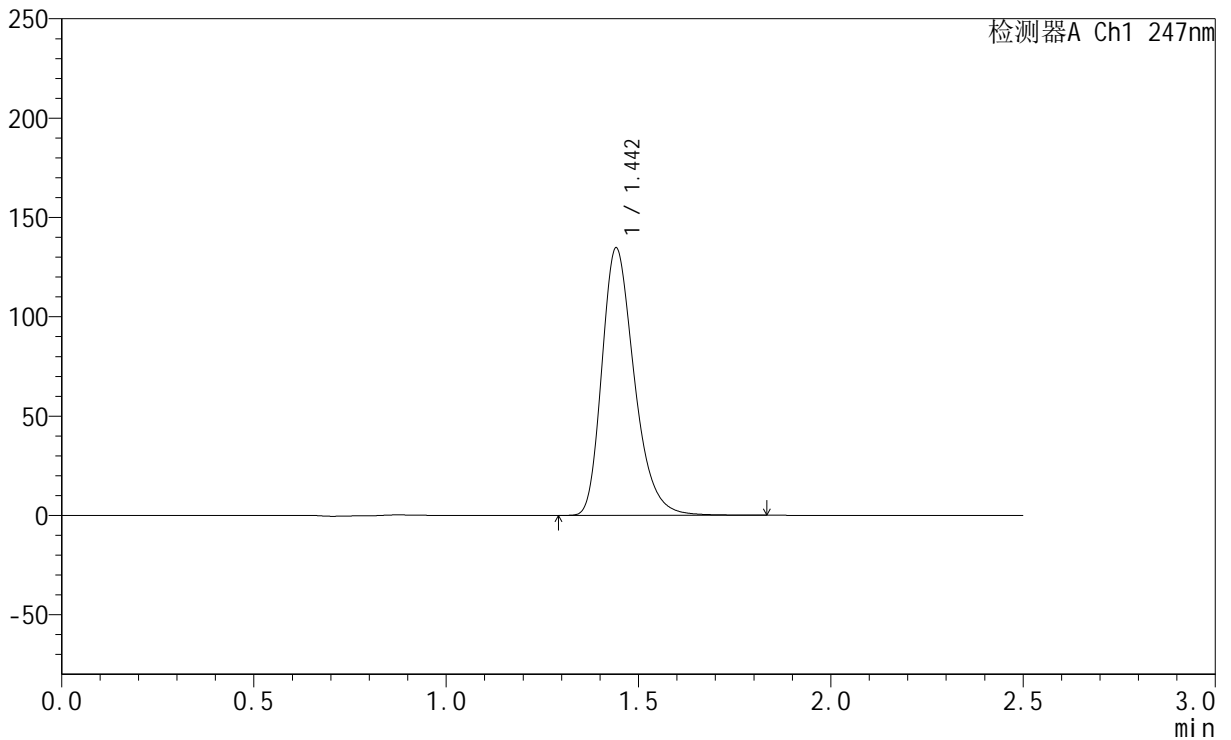

## <峰表>

检测器A Ch1 247nm

峰号	保留时间	面积	面积%	高度	理论塔板数(USP)	拖尾因子	分离度(USP)
1	1.442	789770	100.000	134042	1444	1.294	--
总计		789770	100.000	134042			



# SMF-356

## <样品信息>

色谱柱 : XB-C18(50mm\*4.6mm,5μm)      流 速: 1.0ml/min  
 柱 温 : 30°C      波 长: 247nm  
 数据文件名 : RC\$SMF-356 - 0-111/11-1326-2 - cbzj-40mg-H043p-rcqx-shuijz-2-lf100z-45min-P4.lcd  
 方法文件名 : RC\$SMF-356 - SMF-356-rcqx-FX260.lcm  
 批处理文件名 : RC\$SMF-356 - SMF-356-20250512-FX260.lcb  
 样品瓶号 : 2-33  
 进样体积 : 10 μl      版本号: 6.115  
 进样时间 : 2025/05/12 16:16:25      实验者: xiechaojun  
 处理时间(V2) : 2025/05/13 09:36:57      处理者: xiechaojun  
 仪器型号 : SHIMADZU LC-2050C (FX260)

## <色谱图>

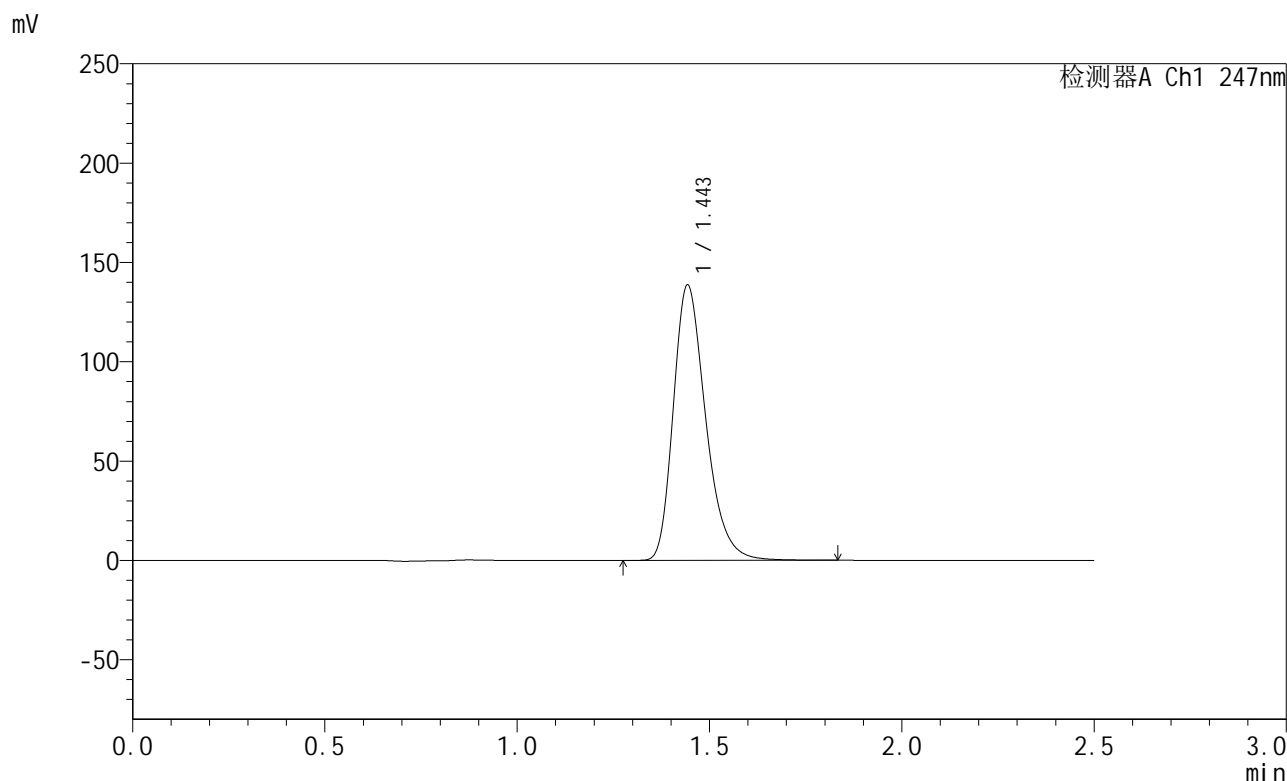

## <峰表>

检测器A Ch1 247nm

峰号	保留时间	面积	面积%	高度	理论塔板数(USP)	拖尾因子	分离度(USP)
1	1.443	813059	100.000	137914	1446	1.294	--
总计		813059	100.000	137914			



# SMF-356

## <样品信息>

色谱柱 : XB-C18(50mm\*4.6mm,5µm)      流 速: 1.0ml/min  
 柱 温 : 30°C      波 长: 247nm  
 数据文件名 : RC\$SMF-356 - 0-111/11-1327-2 - cbzj-40mg-H043p-rcqx-shuijz-2-lf100z-45min-P5.lcd  
 方法文件名 : RC\$SMF-356 - SMF-356-rcqx-FX260.lcm  
 批处理文件名 : RC\$SMF-356 - SMF-356-20250512-FX260.lcb  
 样品瓶号 : 2-42  
 进样体积 : 10 µl      版本号: 6.115  
 进样时间 : 2025/05/12 16:19:19      实验者: xiechaojun  
 处理时间(V2) : 2025/05/13 09:37:00      处理者: xiechaojun  
 仪器型号 : SHIMADZU LC-2050C (FX260)

## <色谱图>

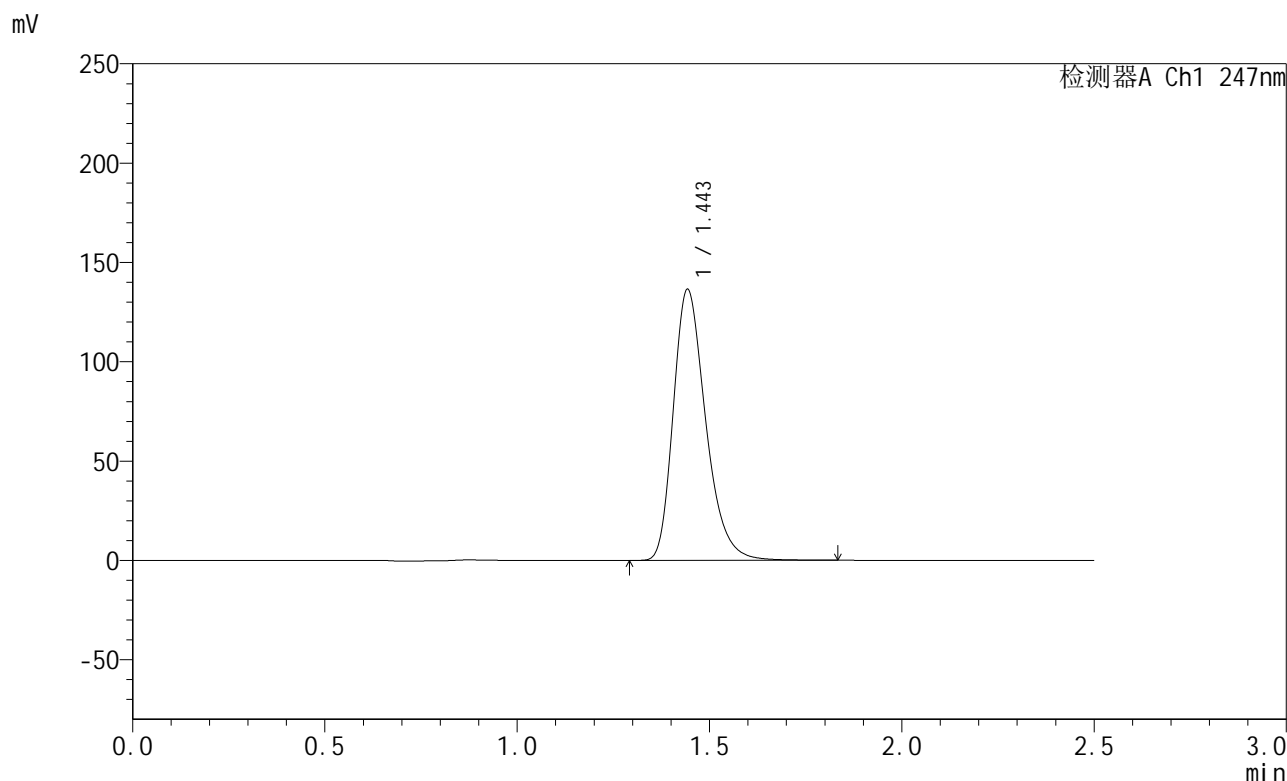

## <峰表>

检测器A Ch1 247nm

峰号	保留时间	面积	面积%	高度	理论塔板数(USP)	拖尾因子	分离度(USP)
1	1.443	800427	100.000	135729	1446	1.294	--
总计		800427	100.000	135729			



# SMF-356

## <样品信息>

色谱柱 : XB-C18(50mm\*4.6mm,5µm)      流 速: 1.0ml/min  
 柱 温 : 30°C      波 长: 247nm  
 数据文件名 : RC\$SMF-356 - 0-111/11-1328-2 - cbzj-40mg-H043p-rcqx-shuijz-2-lf100z-45min-P6.lcd  
 方法文件名 : RC\$SMF-356 - SMF-356-rcqx-FX260.lcm  
 批处理文件名 : RC\$SMF-356 - SMF-356-20250512-FX260.lcb  
 样品瓶号 : 2-51  
 进样体积 : 10 µl      版本号: 6.115  
 进样时间 : 2025/05/12 16:22:12      实验者: xiechaojun  
 处理时间(V2) : 2025/05/13 09:37:03      处理者: xiechaojun  
 仪器型号 : SHIMADZU LC-2050C (FX260)

## <色谱图>

mV

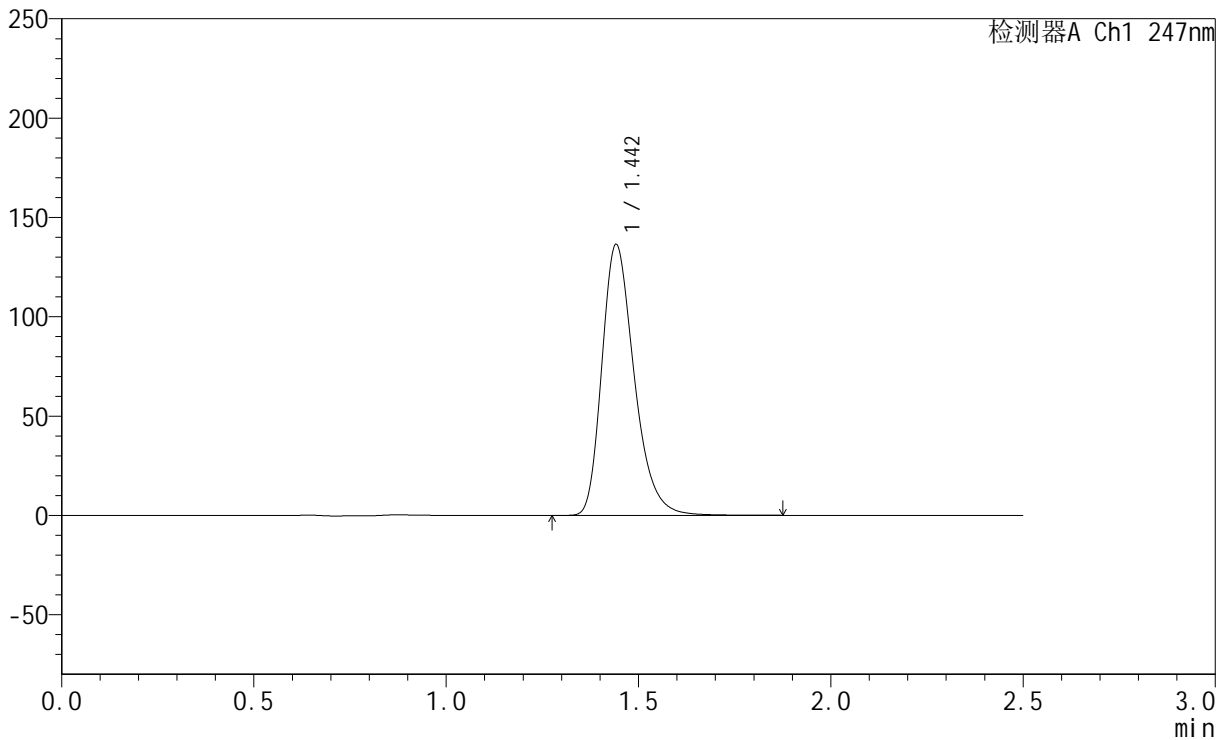

## <峰表>

检测器A Ch1 247nm

峰号	保留时间	面积	面积%	高度	理论塔板数(USP)	拖尾因子	分离度(USP)
1	1.442	799140	100.000	135822	1449	1.293	--
总计		799140	100.000	135822			



# SMF-356

## <样品信息>

色谱柱 : XB-C18(50mm\*4.6mm,5µm)      流 速: 1.0ml/min  
 柱 温 : 30°C      波 长: 247nm  
 数据文件名 : RC\$SMF-356 - 0-111/11-1329-2 - cbzj-40mg-H043p-rcqx-shuijz-2-lf100z-jxzs-P1.lcd  
 方法文件名 : RC\$SMF-356 - SMF-356-rcqx-FX260.lcm  
 批处理文件名 : RC\$SMF-356 - SMF-356-20250512-FX260.lcb  
 样品瓶号 : 2-7  
 进样体积 : 10 µl      版本号: 6.115  
 进样时间 : 2025/05/12 16:25:06      实验者: xiechaojun  
 处理时间(V2) : 2025/05/13 09:37:05      处理者: xiechaojun  
 仪器型号 : SHIMADZU LC-2050C (FX260)

## <色谱图>

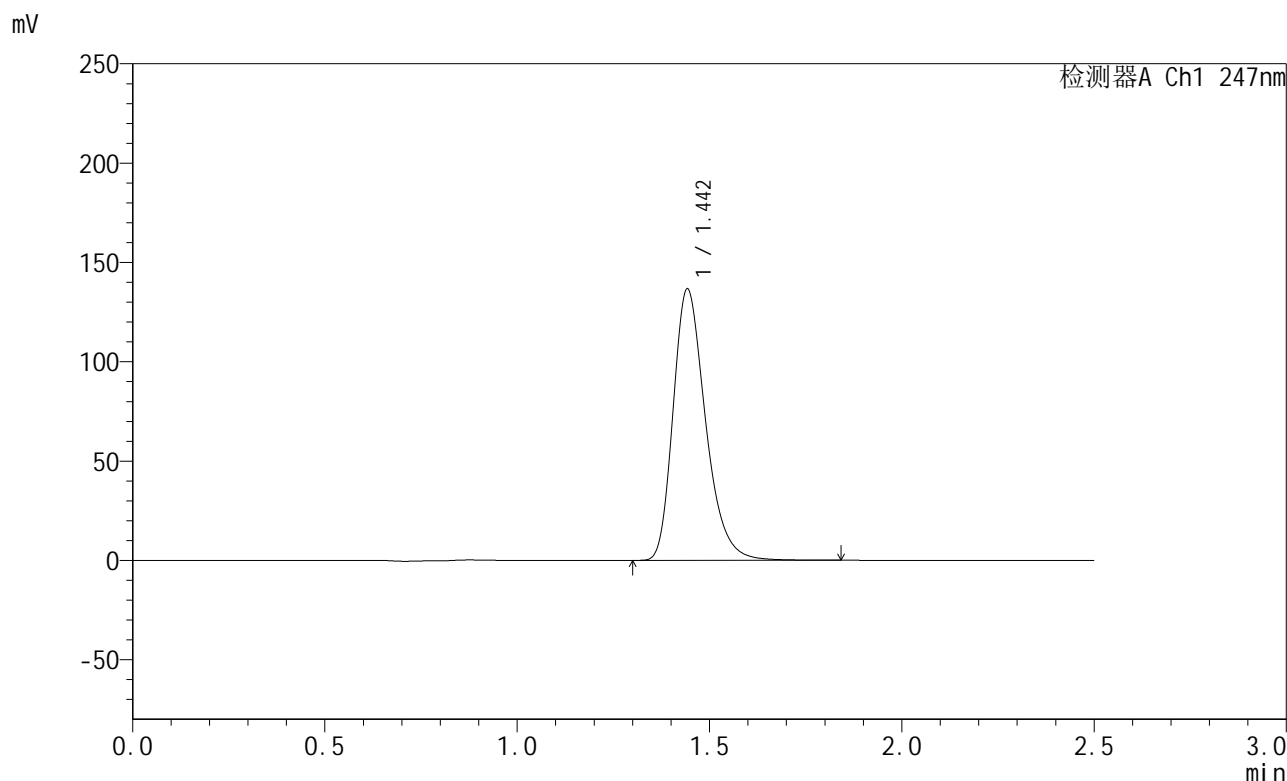

## <峰表>

检测器A Ch1 247nm

峰号	保留时间	面积	面积%	高度	理论塔板数(USP)	拖尾因子	分离度(USP)
1	1.442	801431	100.000	135790	1446	1.295	--
总计		801431	100.000	135790			



# SMF-356

## <样品信息>

色谱柱 : XB-C18(50mm\*4.6mm,5µm)      流 速: 1.0ml/min  
 柱 温 : 30°C      波 长: 247nm  
 数据文件名 : RC\$SMF-356 - 0-111/11-1330-2 - cbzj-40mg-H043p-rcqx-shuijz-2-lf100z-jxzs-P2.lcd  
 方法文件名 : RC\$SMF-356 - SMF-356-rcqx-FX260.lcm  
 批处理文件名 : RC\$SMF-356 - SMF-356-20250512-FX260.lcb  
 样品瓶号 : 2-16  
 进样体积 : 10 µl      版本号: 6.115  
 进样时间 : 2025/05/12 16:28:00      实验者: xiechaojun  
 处理时间(V2) : 2025/05/13 09:37:08      处理者: xiechaojun  
 仪器型号 : SHIMADZU LC-2050C (FX260)

## <色谱图>

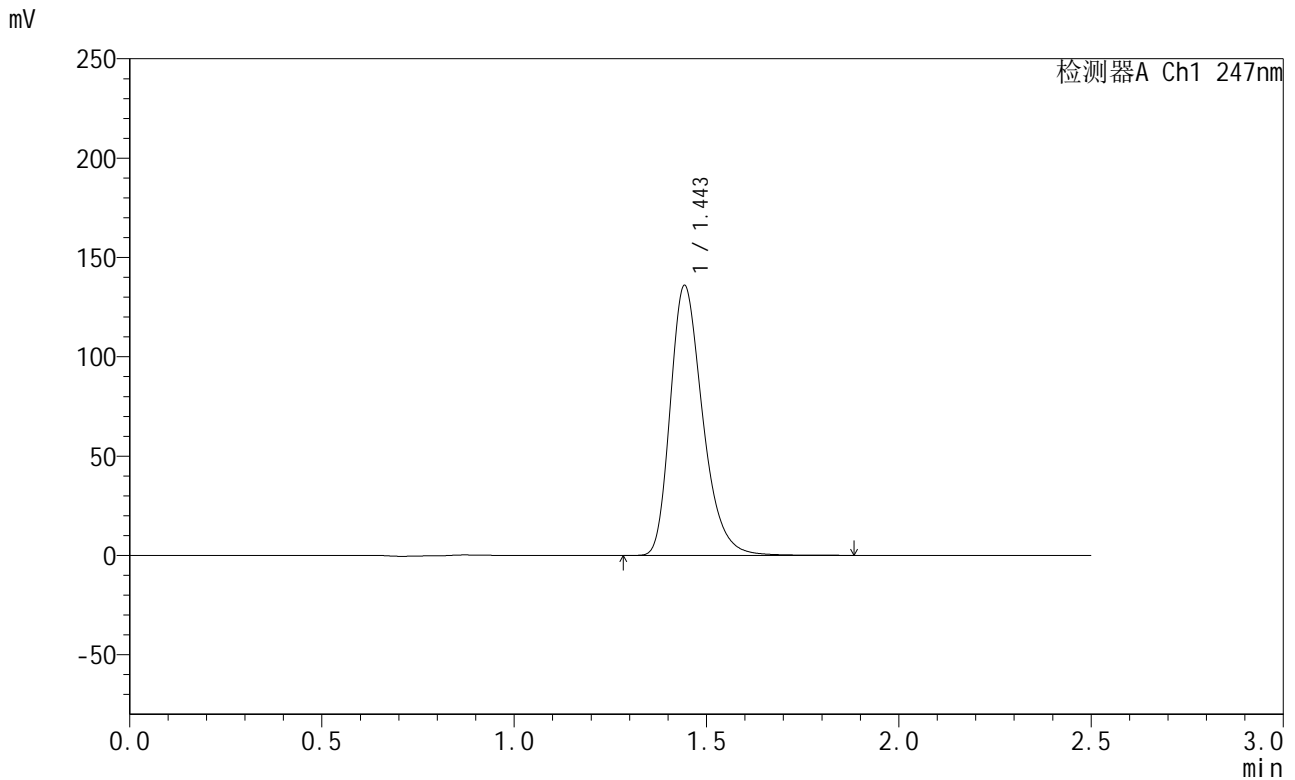

## <峰表>

检测器A Ch1 247nm

峰号	保留时间	面积	面积%	高度	理论塔板数(USP)	拖尾因子	分离度(USP)
1	1.443	797692	100.000	135209	1446	1.294	--
总计		797692	100.000	135209			



# SMF-356

## <样品信息>

色谱柱 : XB-C18(50mm\*4.6mm,5µm)      流 速: 1.0ml/min  
 柱 温 : 30°C      波 长: 247nm  
 数据文件名 : RC\$SMF-356 - 0-111/11-1331-2 - cbzj-40mg-H043p-rcqx-shuijz-2-lf100z-jxzs-P3.lcd  
 方法文件名 : RC\$SMF-356 - SMF-356-rcqx-FX260.lcm  
 批处理文件名 : RC\$SMF-356 - SMF-356-20250512-FX260.lcb  
 样品瓶号 : 2-25  
 进样体积 : 10 µl      版本号: 6.115  
 进样时间 : 2025/05/12 16:30:54      实验者: xiechaojun  
 处理时间(V2) : 2025/05/13 09:37:11      处理者: xiechaojun  
 仪器型号 : SHIMADZU LC-2050C (FX260)

## <色谱图>

mV

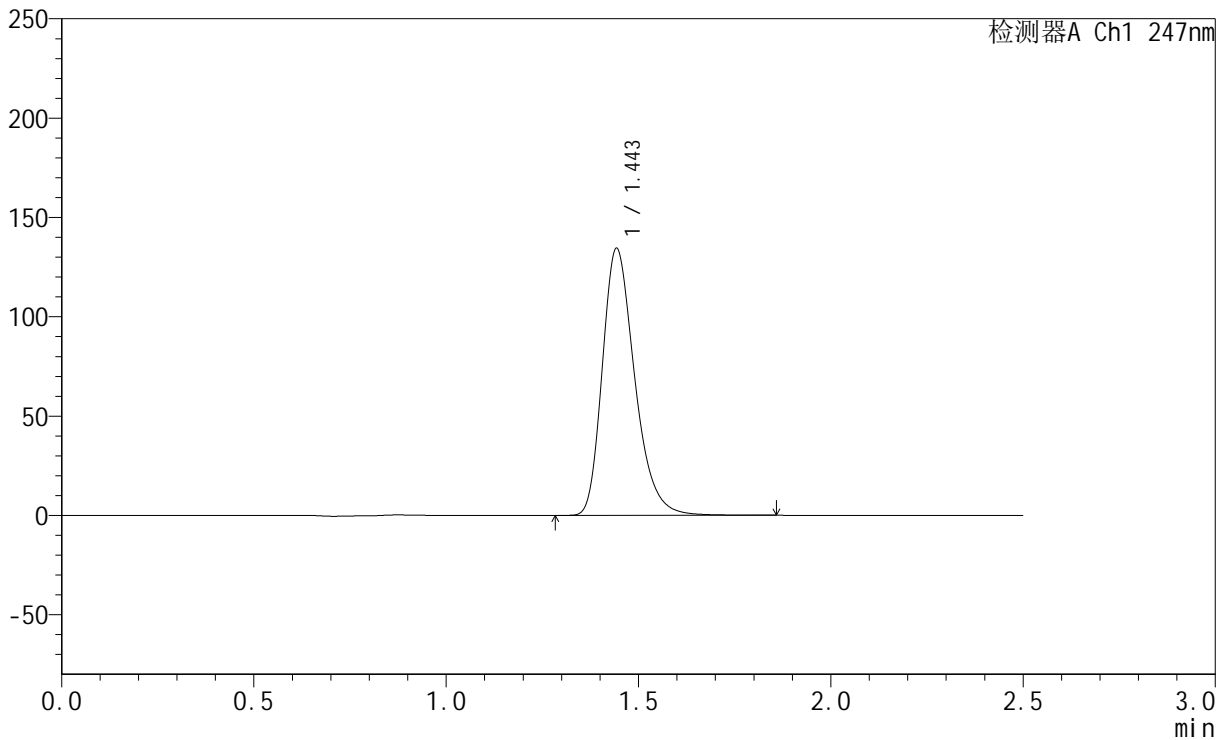

## <峰表>

检测器A Ch1 247nm

峰号	保留时间	面积	面积%	高度	理论塔板数(USP)	拖尾因子	分离度(USP)
1	1.443	788172	100.000	133712	1447	1.294	--
总计		788172	100.000	133712			



# SMF-356

## <样品信息>

色谱柱 : XB-C18(50mm\*4.6mm,5µm)      流 速: 1.0ml/min  
 柱 温 : 30°C      波 长: 247nm  
 数据文件名 : RC\$SMF-356 - 0-111/11-1332-2 - cbzj-40mg-H043p-rcqx-shuijz-2-lf100z-jxzs-P4.lcd  
 方法文件名 : RC\$SMF-356 - SMF-356-rcqx-FX260.lcm  
 批处理文件名 : RC\$SMF-356 - SMF-356-20250512-FX260.lcb  
 样品瓶号 : 2-34  
 进样体积 : 10 µl      版本号: 6.115  
 进样时间 : 2025/05/12 16:33:47      实验者: xiechaojun  
 处理时间(V2) : 2025/05/13 09:37:13      处理者: xiechaojun  
 仪器型号 : SHIMADZU LC-2050C (FX260)

## <色谱图>

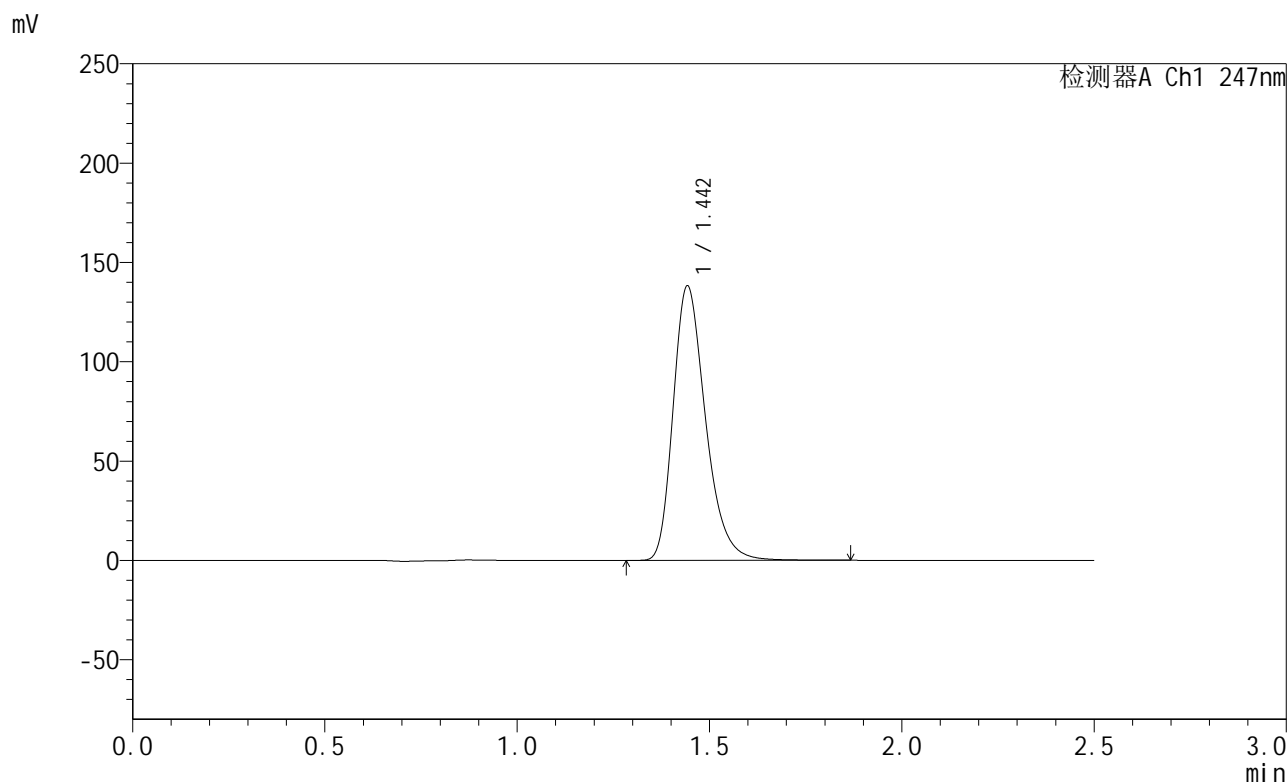

## <峰表>

检测器A Ch1 247nm

峰号	保留时间	面积	面积%	高度	理论塔板数(USP)	拖尾因子	分离度(USP)
1	1.442	810653	100.000	137347	1447	1.295	--
总计		810653	100.000	137347			



# SMF-356

## <样品信息>

色谱柱 : XB-C18(50mm\*4.6mm,5µm)      流 速: 1.0ml/min  
 柱 温 : 30°C      波 长: 247nm  
 数据文件名 : RC\$SMF-356 - 0-111/11-1333-2 - cbzj-40mg-H043p-rcqx-shuijz-2-lf100z-jxzs-P5.lcd  
 方法文件名 : RC\$SMF-356 - SMF-356-rcqx-FX260.lcm  
 批处理文件名 : RC\$SMF-356 - SMF-356-20250512-FX260.lcb  
 样品瓶号 : 2-43  
 进样体积 : 10 µl      版本号: 6.115  
 进样时间 : 2025/05/12 16:36:42      实验者: xiechaojun  
 处理时间(V2) : 2025/05/13 09:37:16      处理者: xiechaojun  
 仪器型号 : SHIMADZU LC-2050C (FX260)

## <色谱图>

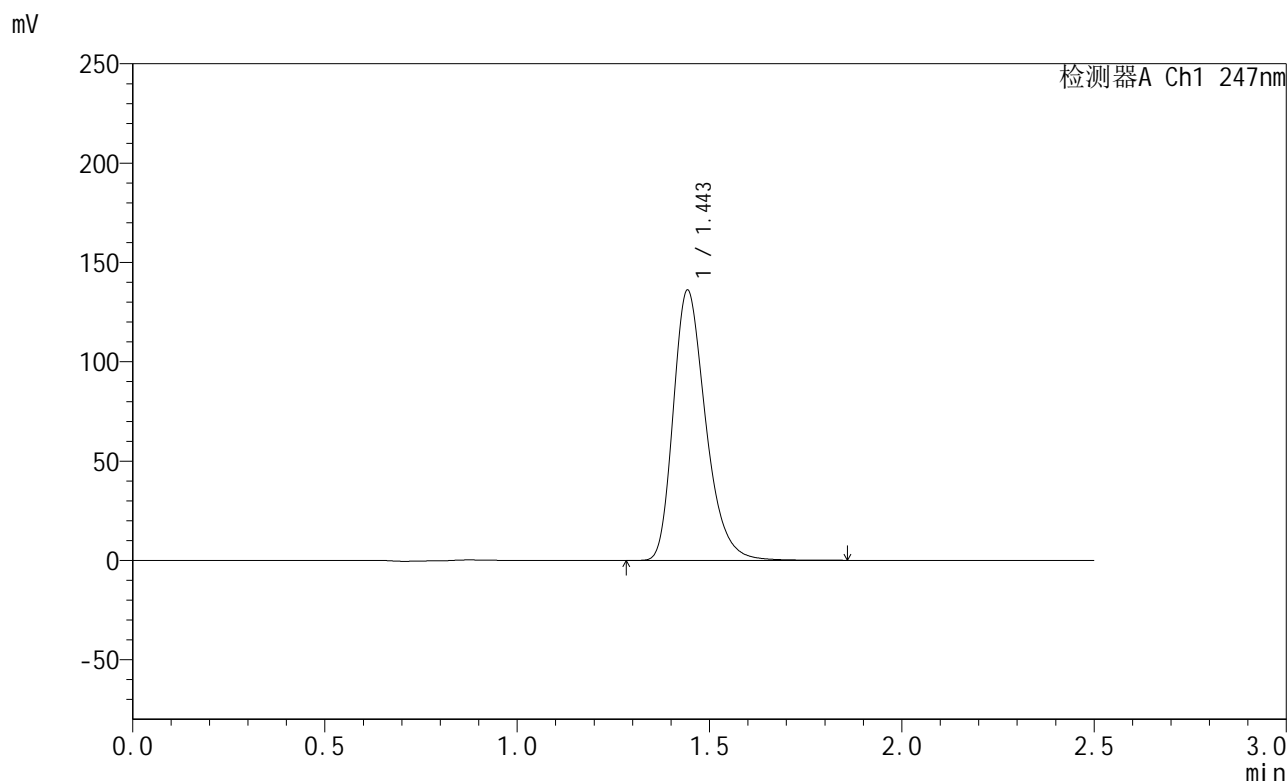

## <峰表>

检测器A Ch1 247nm

峰号	保留时间	面积	面积%	高度	理论塔板数(USP)	拖尾因子	分离度(USP)
1	1.443	798234	100.000	135312	1445	1.294	--
总计		798234	100.000	135312			



# SMF-356

## <样品信息>

色谱柱 : XB-C18(50mm\*4.6mm,5µm)      流 速: 1.0ml/min  
 柱 温 : 30°C      波 长: 247nm  
 数据文件名 : RC\$SMF-356 - 0-111/11-1334-2 - cbzj-40mg-H043p-rcqx-shuijz-2-lf100z-jxzs-P6.lcd  
 方法文件名 : RC\$SMF-356 - SMF-356-rcqx-FX260.lcm  
 批处理文件名 : RC\$SMF-356 - SMF-356-20250512-FX260.lcb  
 样品瓶号 : 2-52  
 进样体积 : 10 µl      版本号: 6.115  
 进样时间 : 2025/05/12 16:39:36      实验者: xiechaojun  
 处理时间(V2) : 2025/05/13 09:37:19      处理者: xiechaojun  
 仪器型号 : SHIMADZU LC-2050C (FX260)

## <色谱图>

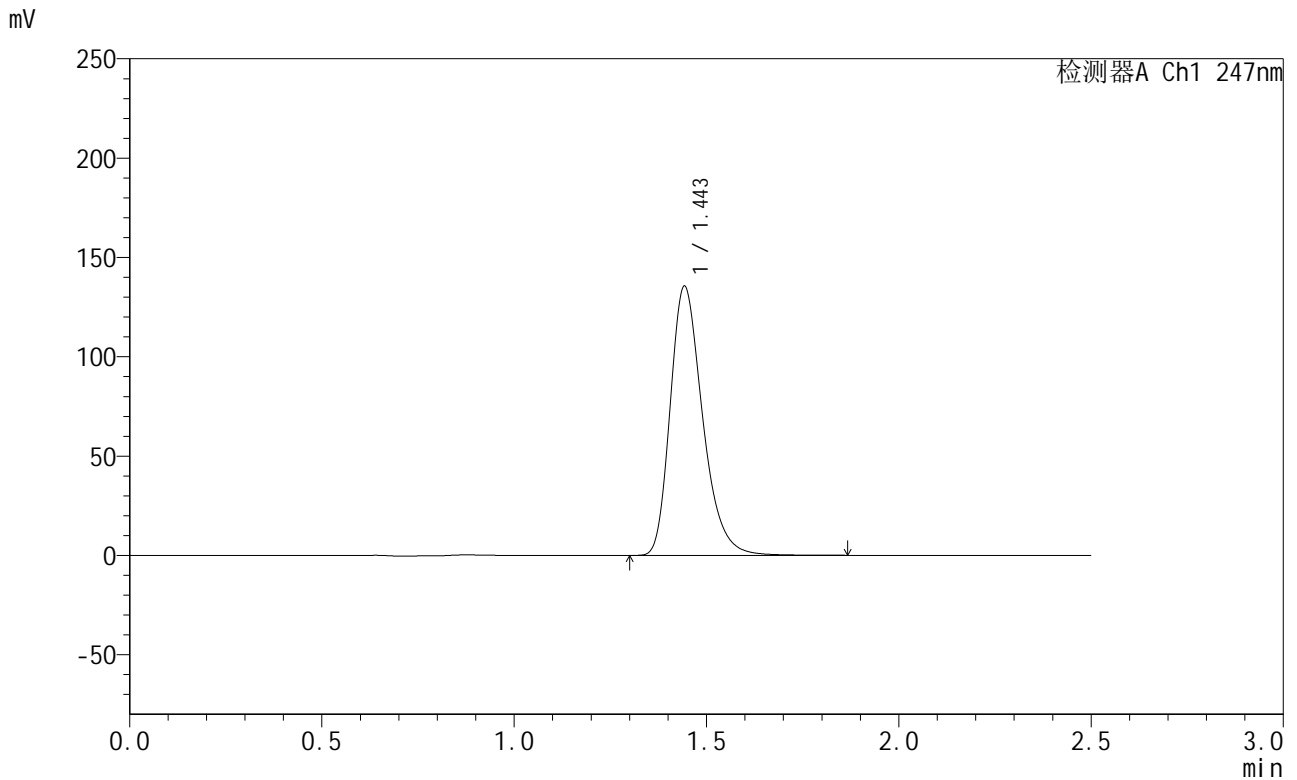

## <峰表>

检测器A Ch1 247nm

峰号	保留时间	面积	面积%	高度	理论塔板数(USP)	拖尾因子	分离度(USP)
1	1.443	794656	100.000	134667	1447	1.295	--
总计		794656	100.000	134667			



# SMF-356

## <样品信息>

色谱柱 : XB-C18(50mm\*4.6mm,5µm)      流 速: 1.0ml/min  
 柱 温 : 30°C      波 长: 247nm  
 数据文件名 : RC\$SMF-356 - 0-111/11-1335-2 - cbzj-40mg-H043p-rcqx-shuijz-2-lf100z-dz2-1.lcd  
 方法文件名 : RC\$SMF-356 - SMF-356-rcqx-FX260.lcm  
 批处理文件名 : RC\$SMF-356 - SMF-356-20250512-FX260.lcb  
 样品瓶号 : 2-27  
 进样体积 : 10 µl      版本号: 6.115  
 进样时间 : 2025/05/12 16:42:31      实验者: xiechaojun  
 处理时间(V2) : 2025/05/13 09:37:22      处理者: xiechaojun  
 仪器型号 : SHIMADZU LC-2050C (FX260)

## <色谱图>

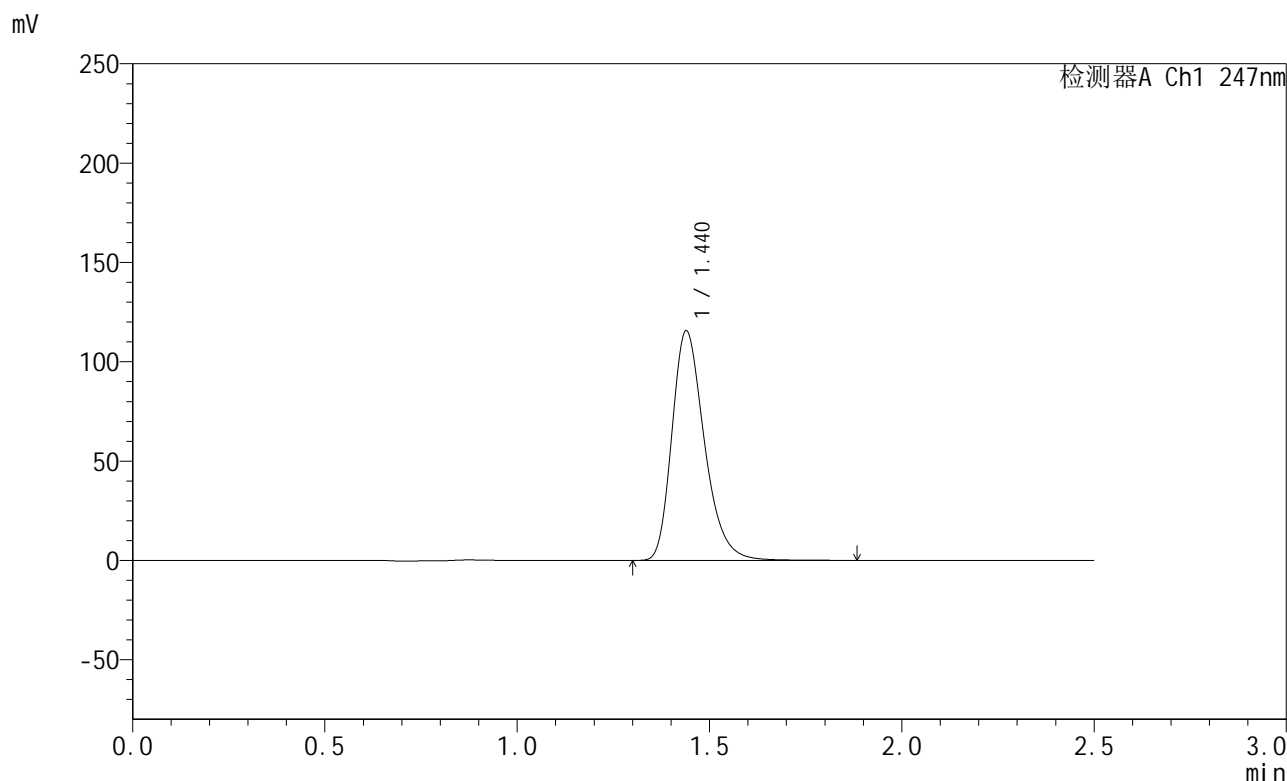

## <峰表>

检测器A Ch1 247nm

峰号	保留时间	面积	面积%	高度	理论塔板数(USP)	拖尾因子	分离度(USP)
1	1.440	680226	100.000	115576	1430	1.287	--
总计		680226	100.000	115576			



# SMF-356

## <样品信息>

色谱柱 : XB-C18(50mm\*4.6mm,5µm)      流 速: 1.0ml/min  
 柱 温 : 30°C      波 长: 247nm  
 数据文件名 : RC\$SMF-356 - 0-111/11-1336-2 - cbzj-40mg-H043p-rcqx-shuijz-2-lf100z-dz2-2.lcd  
 方法文件名 : RC\$SMF-356 - SMF-356-rcqx-FX260.lcm  
 批处理文件名 : RC\$SMF-356 - SMF-356-20250512-FX260.lcb  
 样品瓶号 : 2-27  
 进样体积 : 10 µl      版本号: 6.115  
 进样时间 : 2025/05/12 16:45:25      实验者: xiechaojun  
 处理时间(V2) : 2025/05/13 09:37:24      处理者: xiechaojun  
 仪器型号 : SHIMADZU LC-2050C (FX260)

## <色谱图>

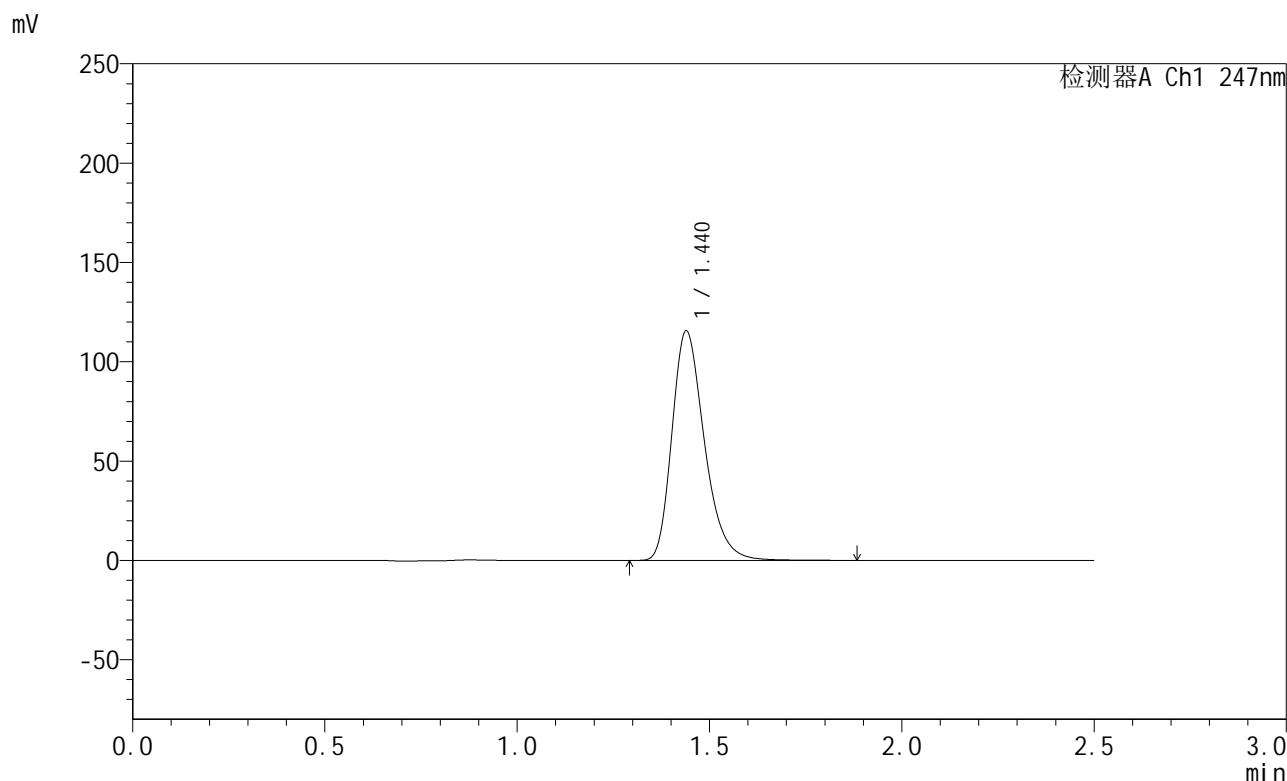

## <峰表>

检测器A Ch1 247nm

峰号	保留时间	面积	面积%	高度	理论塔板数(USP)	拖尾因子	分离度(USP)
1	1.440	679979	100.000	115507	1430	1.287	--
总计		679979	100.000	115507			