



# SMF-356

## <样品信息>

色谱柱 : XB-C18(50mm\*4.6mm,5µm)      流 速: 1.0ml/min  
 柱 温 : 30°C      波 长: 247nm  
 数据文件名 : RC\$SMF-356 - 0-112/11-1337-2 - cbzj-40mg-H043p-rcqx-pH1.2jz-1-lf100z-rj.lcd  
 方法文件名 : RC\$SMF-356 - SMF-356-rcqx-FX260.lcm  
 批处理文件名 : RC\$SMF-356 - SMF-356-20250512-FX260.lcb  
 样品瓶号 : 3-9  
 进样体积 : 10 µl      版本号: 6.115  
 进样时间 : 2025/05/12 16:48:18      实验者: xiechaojun  
 处理时间(V2) : 2025/05/13 09:38:13      处理者: xiechaojun  
 仪器型号 : SHIMADZU LC-2050C (FX260)

## <色谱图>

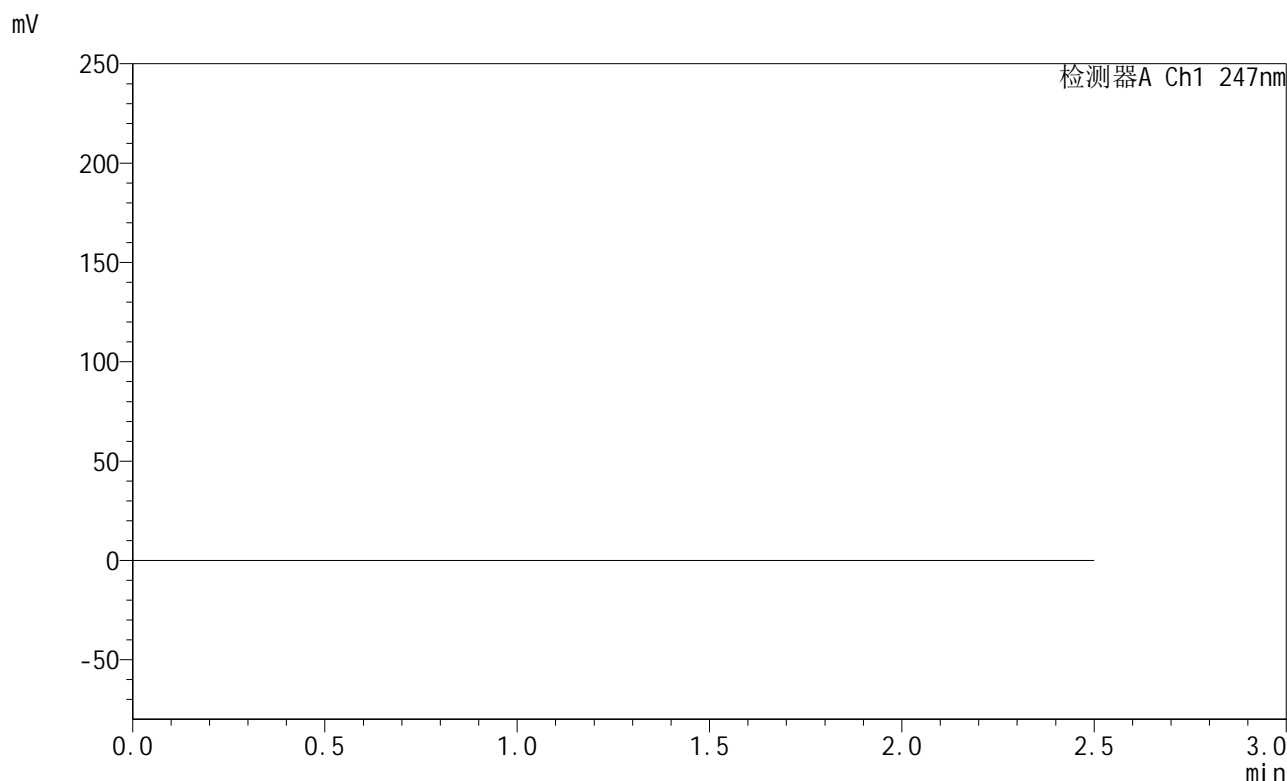

## <峰表>

检测器A Ch1 247nm

峰号	保留时间	面积	面积%	高度	理论塔板数(USP)	拖尾因子	分离度(USP)
总计							



# SMF-356

## <样品信息>

色谱柱 : XB-C18(50mm\*4.6mm,5µm)      流 速: 1.0ml/min  
 柱 温 : 30°C      波 长: 247nm  
 数据文件名 : RC\$SMF-356 - 0-112/11-1338-2 - cbzj-40mg-H043p-rcqx-pH1.2jz-1-lf100z-dz1-1.lcd  
 方法文件名 : RC\$SMF-356 - SMF-356-rcqx-FX260.lcm  
 批处理文件名 : RC\$SMF-356 - SMF-356-20250512-FX260.lcb  
 样品瓶号 : 3-18  
 进样体积 : 10 µl      版本号: 6.115  
 进样时间 : 2025/05/12 16:51:10      实验者: xiechaojun  
 处理时间(V2) : 2025/05/13 09:38:18      处理者: xiechaojun  
 仪器型号 : SHIMADZU LC-2050C (FX260)

## <色谱图>

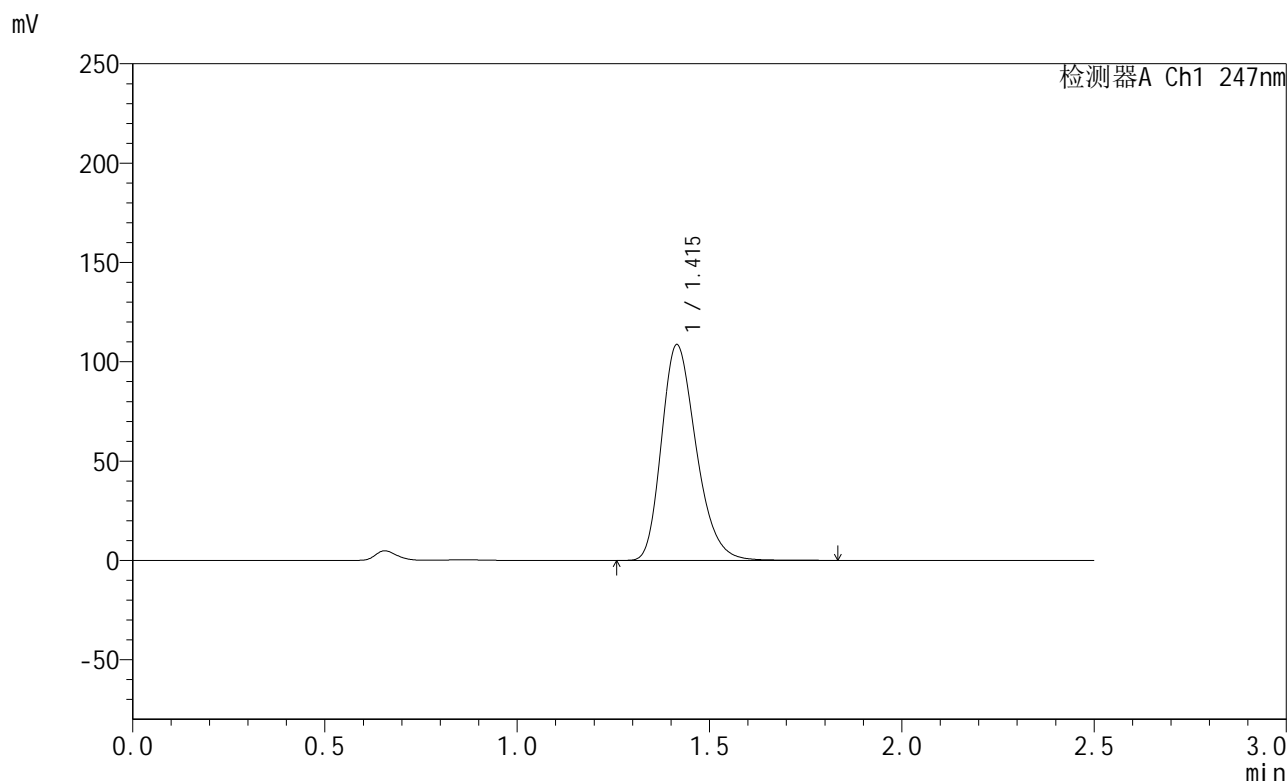

## <峰表>

检测器A Ch1 247nm

峰号	保留时间	面积	面积%	高度	理论塔板数(USP)	拖尾因子	分离度(USP)
1	1.415	681424	100.000	108545	1196	1.262	--
总计		681424	100.000	108545			



# SMF-356

## <样品信息>

色谱柱 : XB-C18(50mm\*4.6mm,5µm)      流 速: 1.0ml/min  
 柱 温 : 30°C      波 长: 247nm  
 数据文件名: RC\$SMF-356 - 0-112/11-1339-2 - cbzj-40mg-H043p-rcqx-pH1.2jz-1-lf100z-dz1-2.lcd  
 方法文件名: RC\$SMF-356 - SMF-356-rcqx-FX260.lcm  
 批处理文件名: RC\$SMF-356 - SMF-356-20250512-FX260.lcb  
 样品瓶号 : 3-18  
 进样体积 : 10 µl      版本号: 6.115  
 进样时间 : 2025/05/12 16:54:02      实验者: xiechaojun  
 处理时间(V2) : 2025/05/13 09:38:21      处理者: xiechaojun  
 仪器型号 : SHIMADZU LC-2050C (FX260)

## <色谱图>

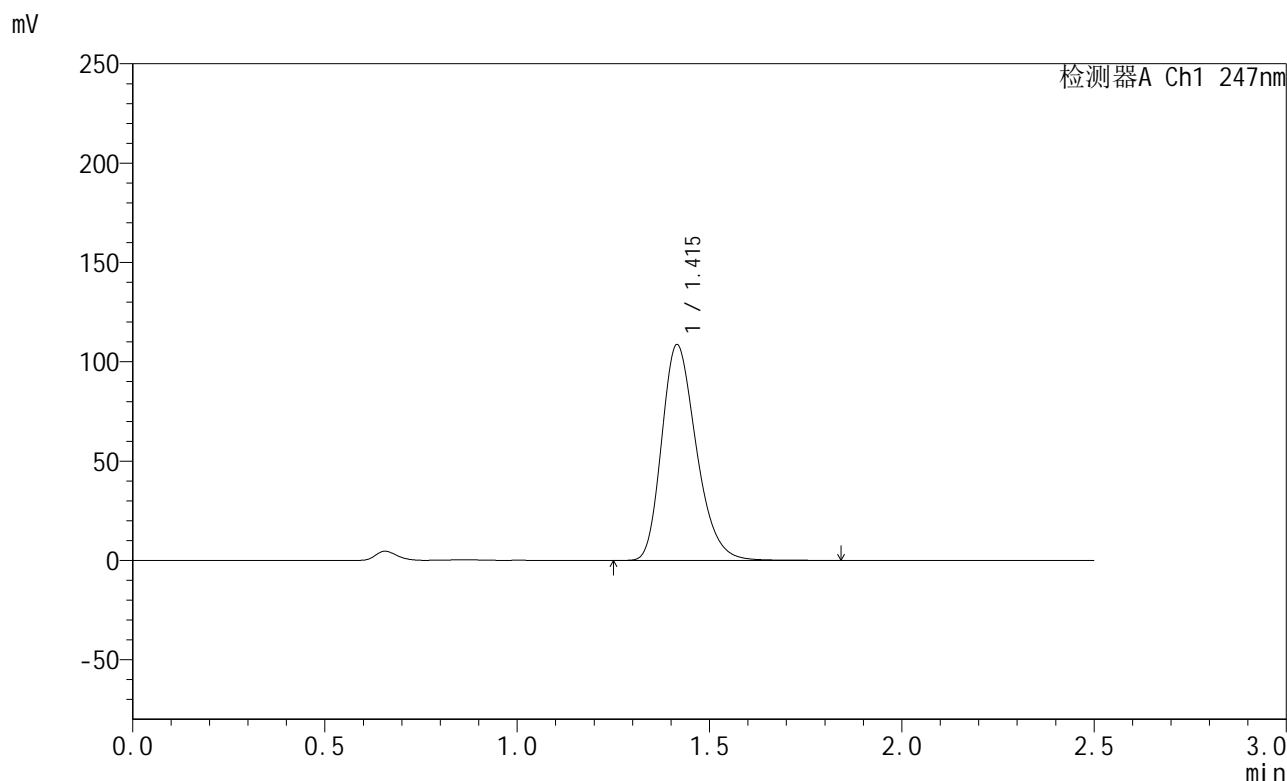

## <峰表>

检测器A Ch1 247nm

峰号	保留时间	面积	面积%	高度	理论塔板数(USP)	拖尾因子	分离度(USP)
1	1.415	680749	100.000	108486	1198	1.262	--
总计		680749	100.000	108486			

## &lt;样品信息&gt;

色谱柱 : XB-C18(50mm\*4.6mm,5 $\mu$ m) 流速: 1.0ml/min  
柱温 : 30 $^{\circ}$ C 波长: 247nm  
数据文件名: RC\$SMF-356 - 0-112/11-1340-2 - cbzj-40mg-H043p-rcqx-pH1.2jz-1-lf100z-dz1-3.lcd  
方法文件名: RC\$SMF-356 - SMF-356-rcqx-FX260.lcm  
批处理文件名: RC\$SMF-356 - SMF-356-20250512-FX260.lcb  
样品瓶号 : 3-18  
进样体积 : 10  $\mu$ l 版本号: 6.115  
进样时间 : 2025/05/12 16:56:55 实验者: xiechaojun  
处理时间(V2) : 2025/05/13 09:38:24 处理者: xiechaojun  
仪器型号 : SHIMADZU LC-2050C (FX260)

## &lt;色谱图&gt;

mV

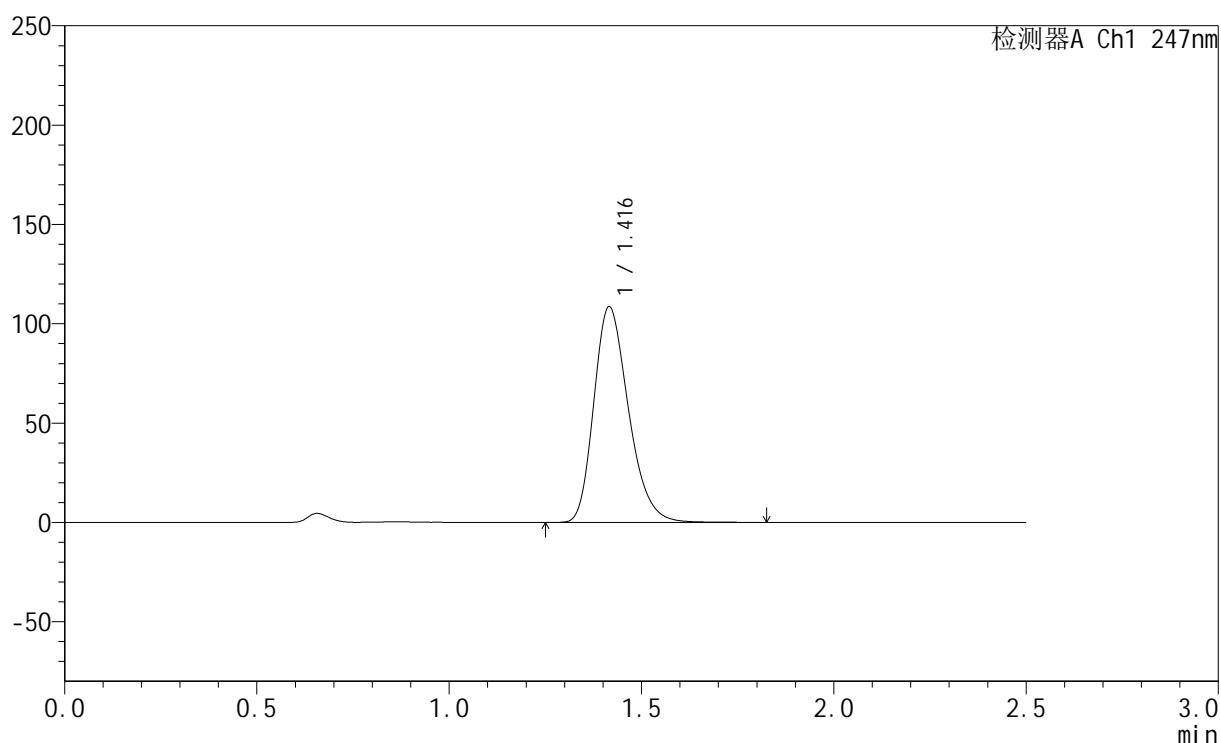

## &lt;峰表&gt;

检测器A Ch1 247nm

峰号	保留时间	面积	面积%	高度	理论塔板数(USP)	拖尾因子	分离度(USP)
1	1.416	680630	100.000	108410	1199	1.262	--
总计		680630	100.000	108410			



# SMF-356

## <样品信息>

色谱柱 : XB-C18(50mm\*4.6mm,5µm)      流 速: 1.0ml/min  
 柱 温 : 30°C      波 长: 247nm  
 数据文件名 : RC\$SMF-356 - 0-112/11-1341-2 - cbzj-40mg-H043p-rcqx-pH1.2jz-1-lf100z-dz1-4.lcd  
 方法文件名 : RC\$SMF-356 - SMF-356-rcqx-FX260.lcm  
 批处理文件名 : RC\$SMF-356 - SMF-356-20250512-FX260.lcb  
 样品瓶号 : 3-18  
 进样体积 : 10 µl      版本号: 6.115  
 进样时间 : 2025/05/12 16:59:47      实验者: xiechaojun  
 处理时间(V2) : 2025/05/13 09:38:27      处理者: xiechaojun  
 仪器型号 : SHIMADZU LC-2050C (FX260)

## <色谱图>

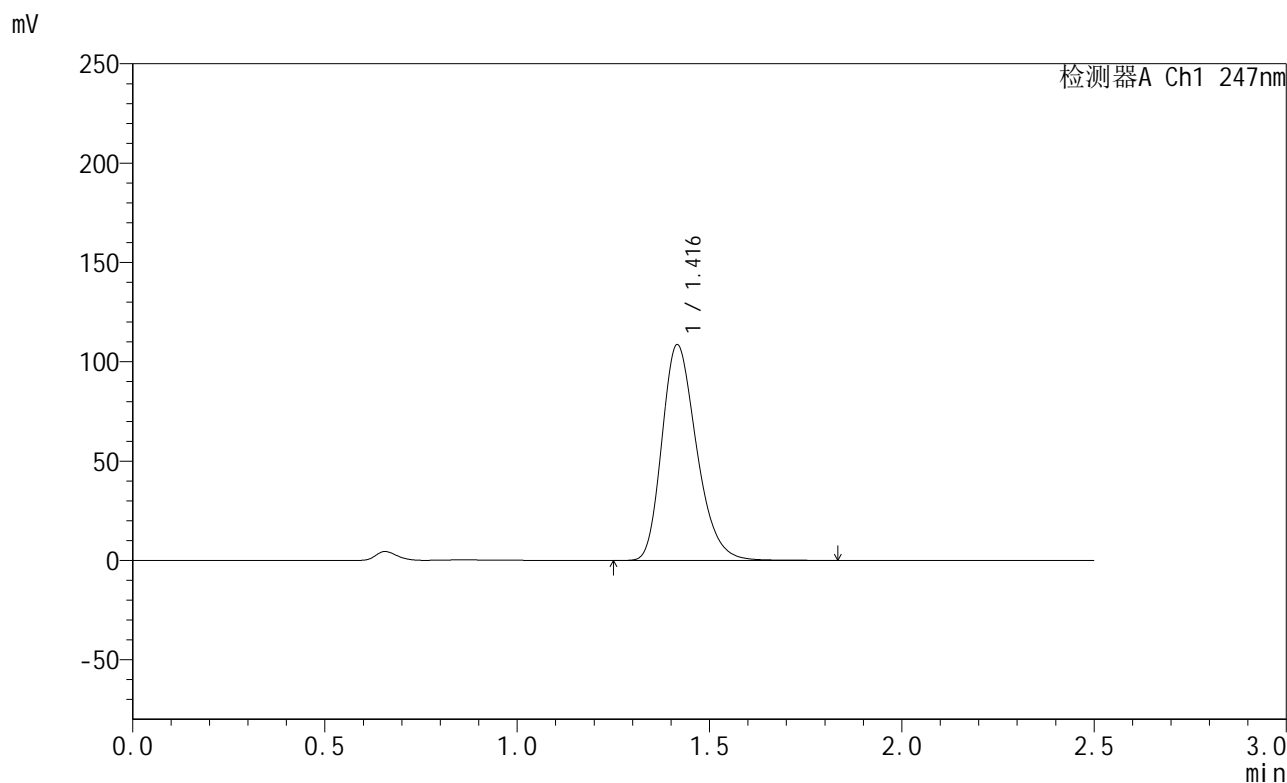

## <峰表>

检测器A Ch1 247nm

峰号	保留时间	面积	面积%	高度	理论塔板数(USP)	拖尾因子	分离度(USP)
1	1.416	680833	100.000	108385	1197	1.262	--
总计		680833	100.000	108385			



# SMF-356

## <样品信息>

色谱柱 : XB-C18(50mm\*4.6mm,5µm)      流 速: 1.0ml/min  
 柱 温 : 30°C      波 长: 247nm  
 数据文件名 : RC\$SMF-356 - 0-112/11-1342-2 - cbzj-40mg-H043p-rcqx-pH1.2jz-1-lf100z-dz1-5.lcd  
 方法文件名 : RC\$SMF-356 - SMF-356-rcqx-FX260.lcm  
 批处理文件名 : RC\$SMF-356 - SMF-356-20250512-FX260.lcb  
 样品瓶号 : 3-18  
 进样体积 : 10 µl      版本号: 6.115  
 进样时间 : 2025/05/12 17:02:39      实验者: xiechaojun  
 处理时间(V2) : 2025/05/13 09:38:30      处理者: xiechaojun  
 仪器型号 : SHIMADZU LC-2050C (FX260)

## <色谱图>

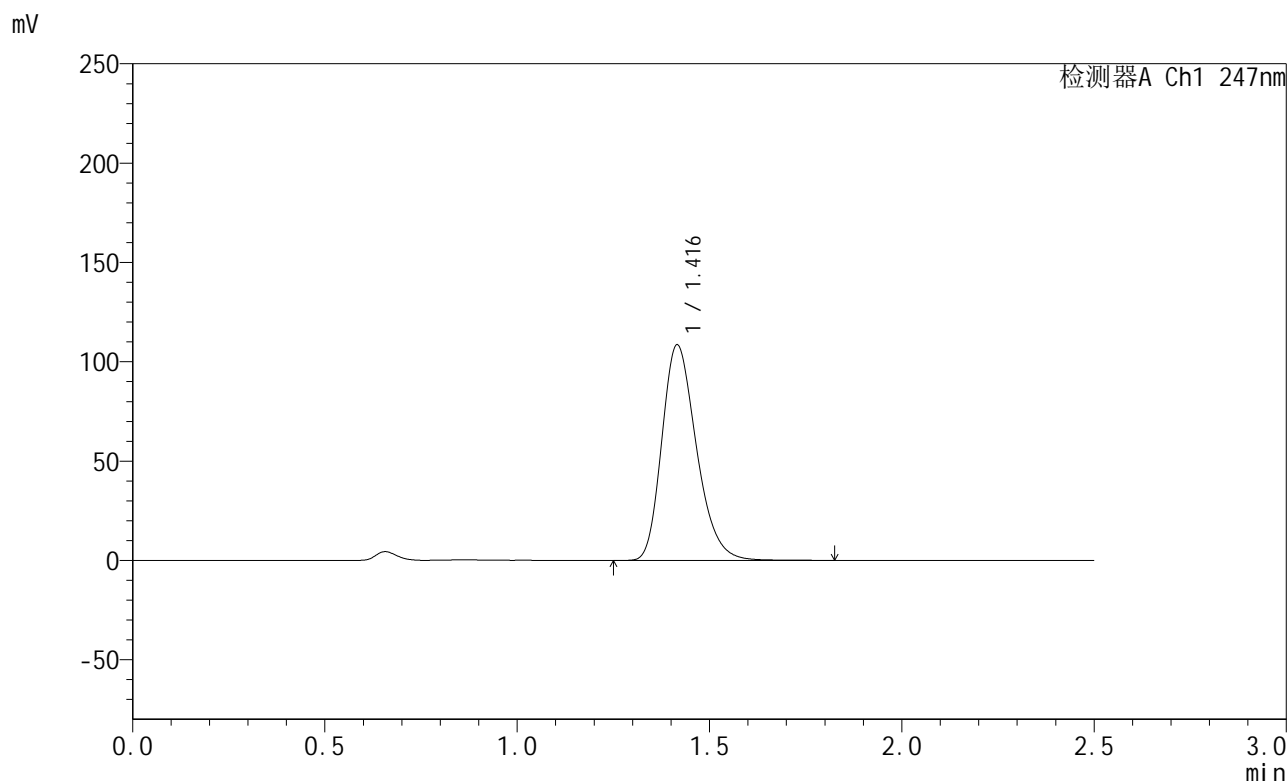

## <峰表>

检测器A Ch1 247nm

峰号	保留时间	面积	面积%	高度	理论塔板数(USP)	拖尾因子	分离度(USP)
1	1.416	680297	100.000	108332	1198	1.262	--
总计		680297	100.000	108332			

## &lt;样品信息&gt;

色谱柱 : XB-C18(50mm\*4.6mm,5 $\mu$ m)      流 速: 1.0ml/min  
 柱 温 : 30 $^{\circ}$ C      波 长: 247nm  
 数据文件名 : RC\$SMF-356 - 0-112/11-1343-2 - cbzj-40mg-H043p-rcqx-pH1.2jz-1-lf100z-5min-P1.lcd  
 方法文件名 : RC\$SMF-356 - SMF-356-rcqx-FX260.lcm  
 批处理文件名 : RC\$SMF-356 - SMF-356-20250512-FX260.lcb  
 样品瓶号 : 3-1  
 进样体积 : 10  $\mu$ l      版本号: 6.115  
 进样时间 : 2025/05/12 17:05:31      实验者: xiechaojun  
 处理时间(V2) : 2025/05/13 09:38:33      处理者: xiechaojun  
 仪器型号 : SHIMADZU LC-2050C (FX260)

## &lt;色谱图&gt;

mV

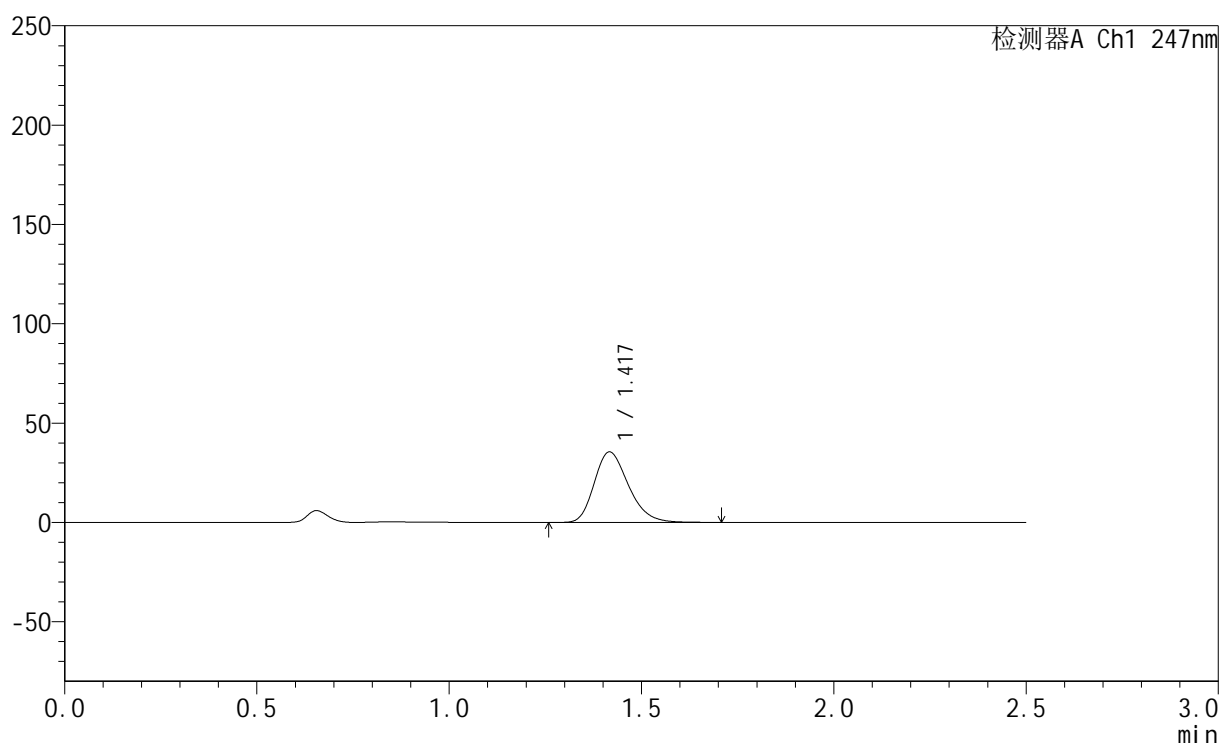

## &lt;峰表&gt;

检测器A Ch1 247nm

峰号	保留时间	面积	面积%	高度	理论塔板数(USP)	拖尾因子	分离度(USP)
1	1.417	220040	100.000	35411	1224	1.255	--
总计		220040	100.000	35411			



## SMF-356

## &lt;样品信息&gt;

色谱柱 : XB-C18(50mm\*4.6mm,5 $\mu$ m)      流 速: 1.0ml/min  
 柱 温 : 30 $^{\circ}$ C      波 长: 247nm  
 数据文件名: RC\$SMF-356 - 0-112/11-1344-2 - cbzj-40mg-H043p-rcqx-pH1.2jz-1-lf100z-5min-P2.lcd  
 方法文件名: RC\$SMF-356 - SMF-356-rcqx-FX260.lcm  
 批处理文件名: RC\$SMF-356 - SMF-356-20250512-FX260.lcb  
 样品瓶号 : 3-10  
 进样体积 : 10  $\mu$ l      版本号: 6.115  
 进样时间 : 2025/05/12 17:08:23      实验者: xiechaojun  
 处理时间(V2) : 2025/05/13 09:38:36      处理者: xiechaojun  
 仪器型号 : SHIMADZU LC-2050C (FX260)

## &lt;色谱图&gt;

mV

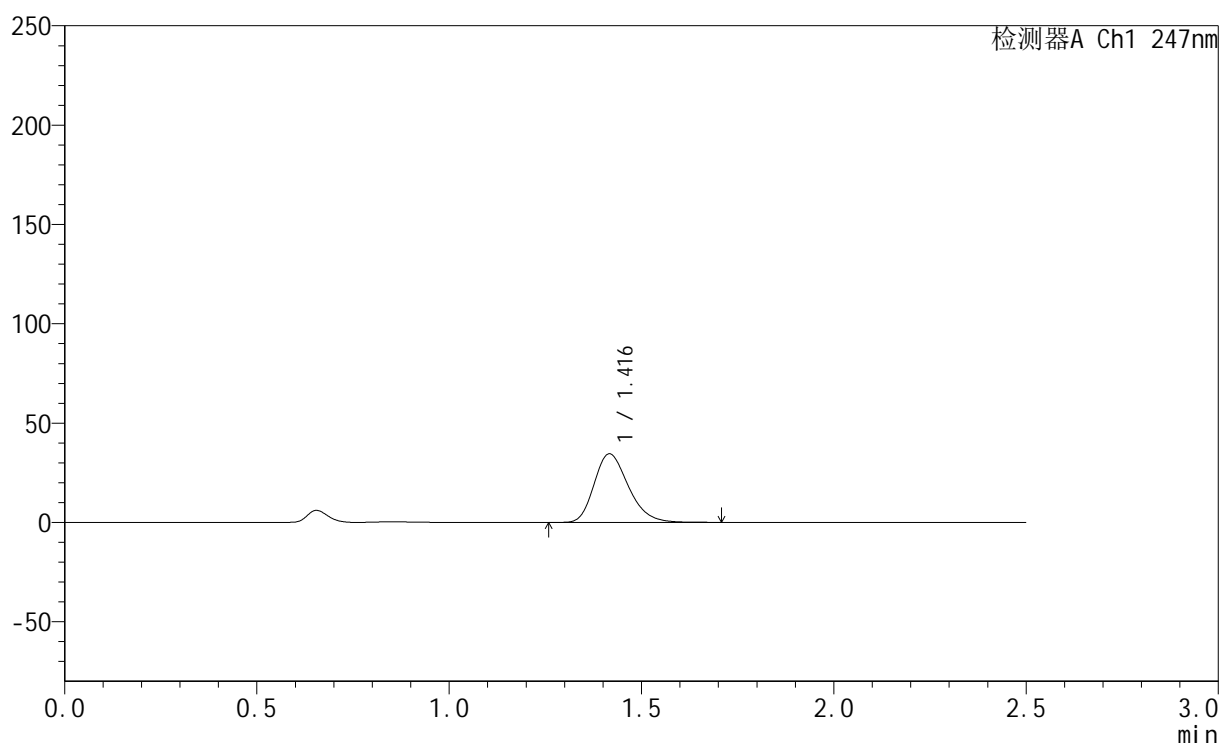

## &lt;峰表&gt;

检测器A Ch1 247nm

峰号	保留时间	面积	面积%	高度	理论塔板数(USP)	拖尾因子	分离度(USP)
1	1.416	214417	100.000	34437	1218	1.254	--
总计		214417	100.000	34437			



## SMF-356

## &lt;样品信息&gt;

色谱柱 : XB-C18(50mm\*4.6mm,5 $\mu$ m) 流速: 1.0ml/min  
柱温 : 30 $^{\circ}$ C 波长: 247nm  
数据文件名: RC\$SMF-356 - 0-112/11-1345-2 - cbzj-40mg-H043p-rcqx-pH1.2jz-1-lf100z-5min-P3.lcd  
方法文件名: RC\$SMF-356 - SMF-356-rcqx-FX260.lcm  
批处理文件名: RC\$SMF-356 - SMF-356-20250512-FX260.lcb  
样品瓶号 : 3-19  
进样体积 : 10  $\mu$ l 版本号: 6.115  
进样时间 : 2025/05/12 17:11:16 实验者: xiechaojun  
处理时间(V2) : 2025/05/13 09:38:38 处理者: xiechaojun  
仪器型号 : SHIMADZU LC-2050C (FX260)

## &lt;色谱图&gt;

mV

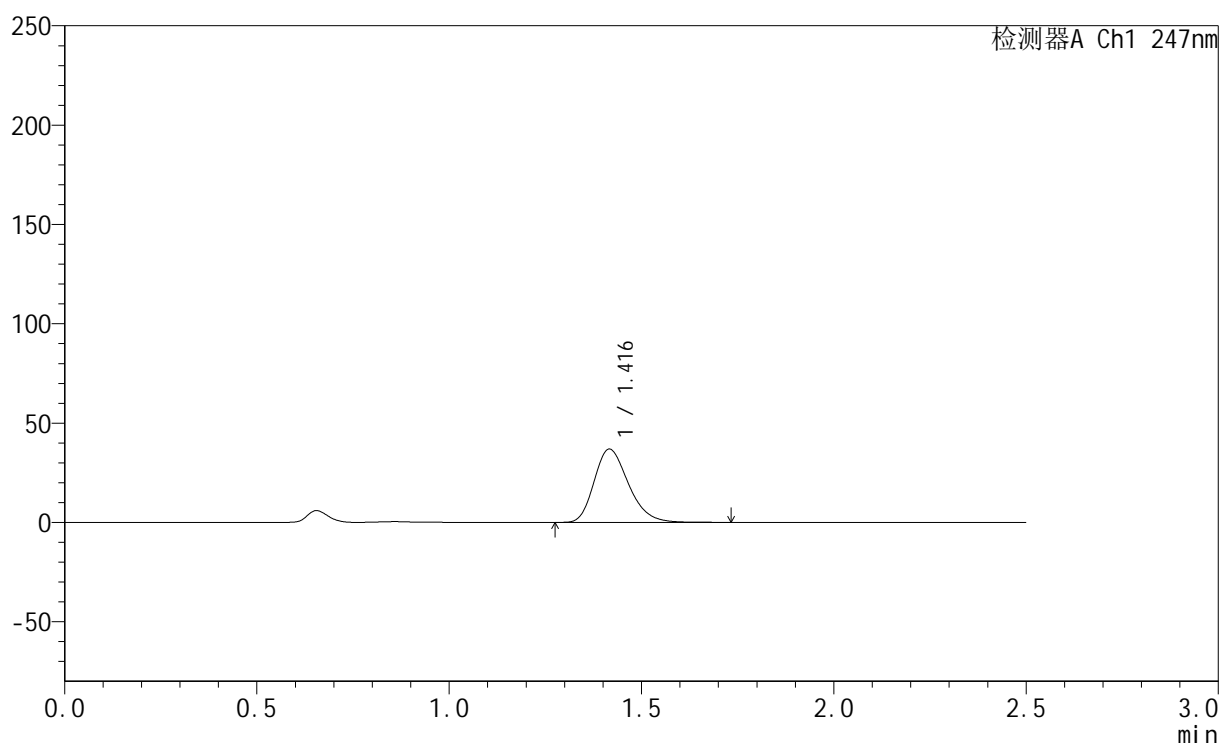

## &lt;峰表&gt;

检测器A Ch1 247nm

峰号	保留时间	面积	面积%	高度	理论塔板数(USP)	拖尾因子	分离度(USP)
1	1.416	229645	100.000	36816	1214	1.256	--
总计		229645	100.000	36816			



# SMF-356

## <样品信息>

色谱柱 : XB-C18(50mm\*4.6mm,5μm)      流 速: 1.0ml/min  
 柱 温 : 30°C      波 长: 247nm  
 数据文件名 : RC\$SMF-356 - 0-112/11-1346-2 - cbzj-40mg-H043p-rcqx-pH1.2jz-1-lf100z-5min-P4.lcd  
 方法文件名 : RC\$SMF-356 - SMF-356-rcqx-FX260.lcm  
 批处理文件名 : RC\$SMF-356 - SMF-356-20250512-FX260.lcb  
 样品瓶号 : 3-28  
 进样体积 : 10 μl      版本号: 6.115  
 进样时间 : 2025/05/12 17:14:08      实验者: xiechaojun  
 处理时间(V2) : 2025/05/13 09:38:41      处理者: xiechaojun  
 仪器型号 : SHIMADZU LC-2050C (FX260)

## <色谱图>

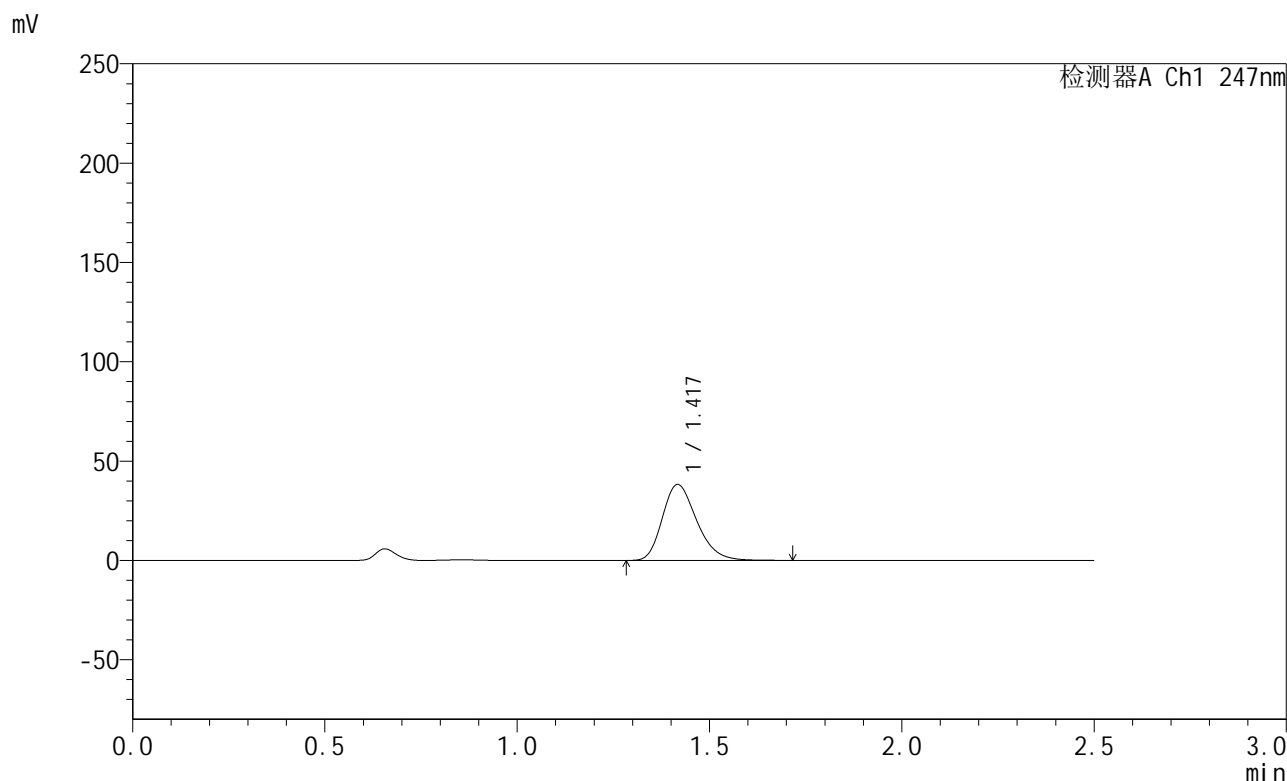

## <峰表>

检测器A Ch1 247nm

峰号	保留时间	面积	面积%	高度	理论塔板数(USP)	拖尾因子	分离度(USP)
1	1.417	237655	100.000	38102	1217	1.256	--
总计		237655	100.000	38102			

## &lt;样品信息&gt;

色谱柱 : XB-C18(50mm\*4.6mm,5 $\mu$ m)      流 速: 1.0ml/min  
 柱 温 : 30 $^{\circ}$ C      波 长: 247nm  
 数据文件名: RC\$SMF-356 - 0-112/11-1347-2 - cbzj-40mg-H043p-rcqx-pH1.2jz-1-lf100z-5min-P5.lcd  
 方法文件名: RC\$SMF-356 - SMF-356-rcqx-FX260.lcm  
 批处理文件名: RC\$SMF-356 - SMF-356-20250512-FX260.lcb  
 样品瓶号 : 3-37  
 进样体积 : 10  $\mu$ l      版本号: 6.115  
 进样时间 : 2025/05/12 17:17:00      实验者: xiechaojun  
 处理时间(V2) : 2025/05/13 09:38:44      处理者: xiechaojun  
 仪器型号 : SHIMADZU LC-2050C (FX260)

## &lt;色谱图&gt;

mV

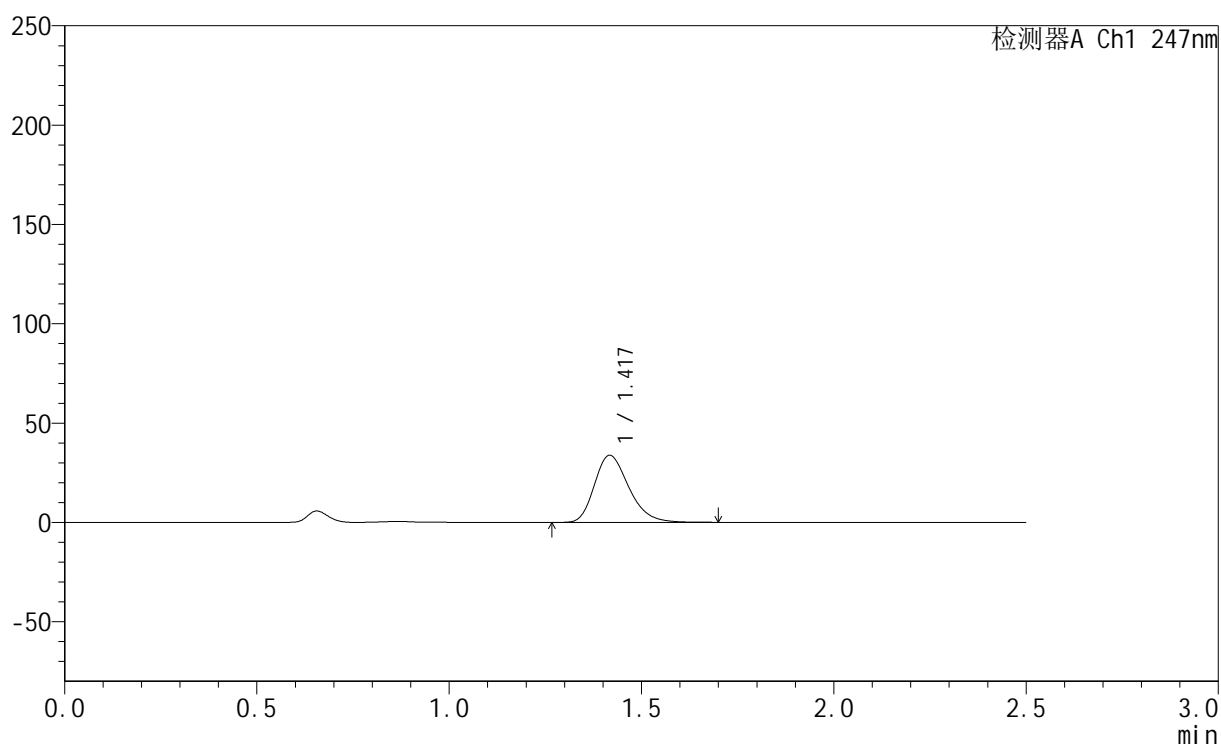

## &lt;峰表&gt;

检测器A Ch1 247nm

峰号	保留时间	面积	面积%	高度	理论塔板数(USP)	拖尾因子	分离度(USP)
1	1.417	210218	100.000	33652	1220	1.265	--
总计		210218	100.000	33652			



# SMF-356

## <样品信息>

色谱柱 : XB-C18(50mm\*4.6mm,5µm)      流 速: 1.0ml/min  
 柱 温 : 30°C      波 长: 247nm  
 数据文件名 : RC\$SMF-356 - 0-112/11-1348-2 - cbzj-40mg-H043p-rcqx-pH1.2jz-1-lf100z-5min-P6.lcd  
 方法文件名 : RC\$SMF-356 - SMF-356-rcqx-FX260.lcm  
 批处理文件名 : RC\$SMF-356 - SMF-356-20250512-FX260.lcb  
 样品瓶号 : 3-46  
 进样体积 : 10 µl      版本号: 6.115  
 进样时间 : 2025/05/12 17:19:52      实验者: xiechaojun  
 处理时间(V2) : 2025/05/13 09:38:46      处理者: xiechaojun  
 仪器型号 : SHIMADZU LC-2050C (FX260)

## <色谱图>

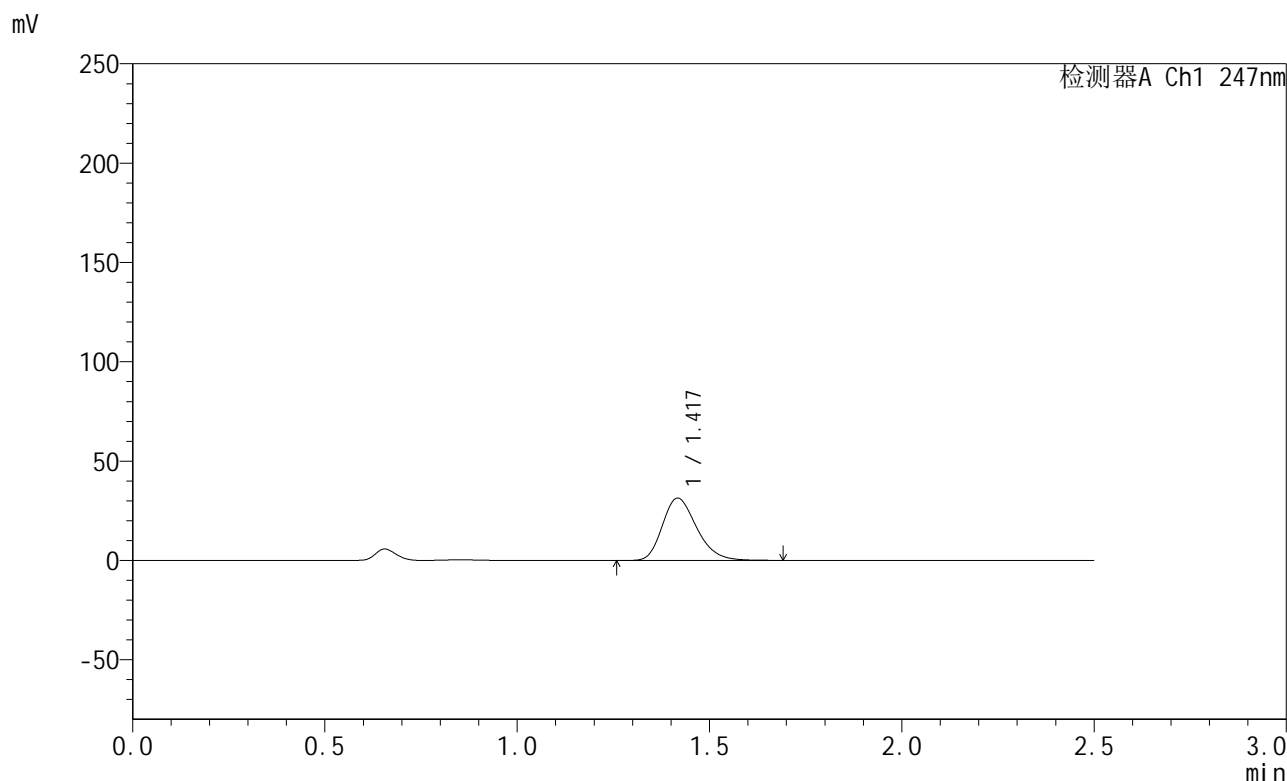

## <峰表>

检测器A Ch1 247nm

峰号	保留时间	面积	面积%	高度	理论塔板数(USP)	拖尾因子	分离度(USP)
1	1.417	194922	100.000	31247	1216	1.254	--
总计		194922	100.000	31247			



# SMF-356

## <样品信息>

色谱柱 : XB-C18(50mm\*4.6mm,5µm)      流 速: 1.0ml/min  
 柱 温 : 30°C      波 长: 247nm  
 数据文件名 : RC\$SMF-356 - 0-112/11-1349-2 - cbzj-40mg-H043p-rcqx-pH1.2jz-1-lf100z-10min-P1.lcd  
 方法文件名 : RC\$SMF-356 - SMF-356-rcqx-FX260.lcm  
 批处理文件名 : RC\$SMF-356 - SMF-356-20250512-FX260.lcb  
 样品瓶号 : 3-2  
 进样体积 : 10 µl      版本号: 6.115  
 进样时间 : 2025/05/12 17:22:44      实验者: xiechaojun  
 处理时间(V2) : 2025/05/13 09:38:49      处理者: xiechaojun  
 仪器型号 : SHIMADZU LC-2050C (FX260)

## <色谱图>

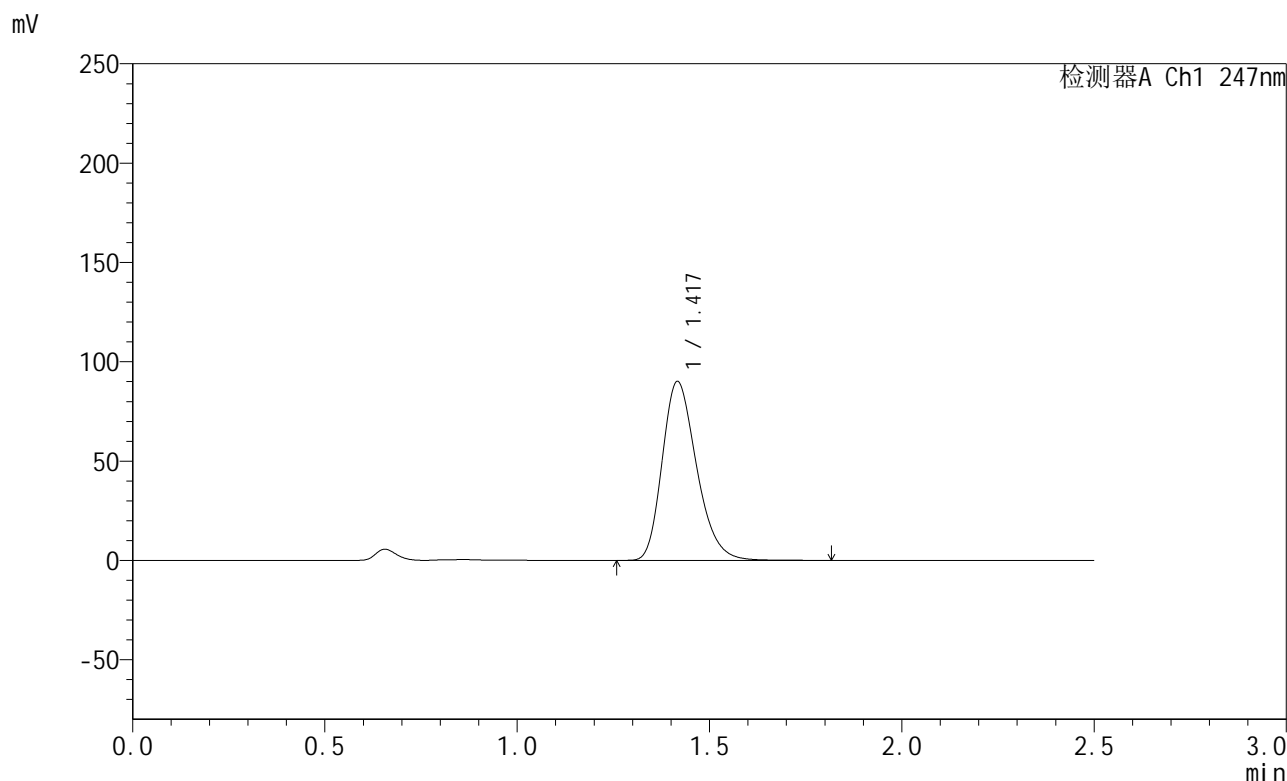

## <峰表>

检测器A Ch1 247nm

峰号	保留时间	面积	面积%	高度	理论塔板数(USP)	拖尾因子	分离度(USP)
1	1.417	561123	100.000	89808	1214	1.260	--
总计		561123	100.000	89808			



# SMF-356

## <样品信息>

色谱柱 : XB-C18(50mm\*4.6mm,5µm)      流 速: 1.0ml/min  
 柱 温 : 30°C      波 长: 247nm  
 数据文件名 : RC\$SMF-356 - 0-112/11-1350-2 - cbzj-40mg-H043p-rcqx-pH1.2jz-1-lf100z-10min-P2.lcd  
 方法文件名 : RC\$SMF-356 - SMF-356-rcqx-FX260.lcm  
 批处理文件名 : RC\$SMF-356 - SMF-356-20250512-FX260.lcb  
 样品瓶号 : 3-11  
 进样体积 : 10 µl      版本号: 6.115  
 进样时间 : 2025/05/12 17:25:36      实验者: xiechaojun  
 处理时间(V2) : 2025/05/13 09:38:52      处理者: xiechaojun  
 仪器型号 : SHIMADZU LC-2050C (FX260)

## <色谱图>

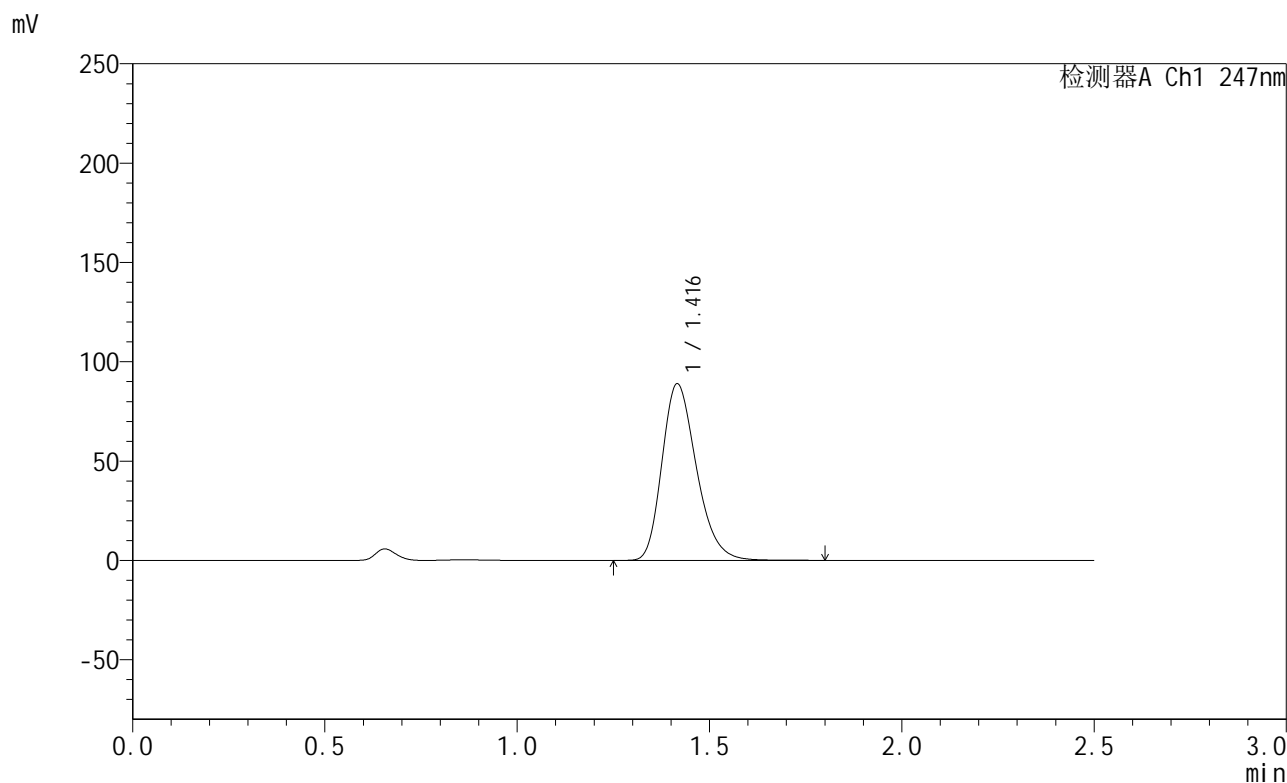

## <峰表>

检测器A Ch1 247nm

峰号	保留时间	面积	面积%	高度	理论塔板数(USP)	拖尾因子	分离度(USP)
1	1.416	554366	100.000	88714	1210	1.259	--
总计		554366	100.000	88714			



# SMF-356

## <样品信息>

色谱柱 : XB-C18(50mm\*4.6mm,5µm)      流 速: 1.0ml/min  
 柱 温 : 30°C      波 长: 247nm  
 数据文件名 : RC\$SMF-356 - 0-112/11-1351-2 - cbzj-40mg-H043p-rcqx-pH1.2jz-1-lf100z-10min-P3.lcd  
 方法文件名 : RC\$SMF-356 - SMF-356-rcqx-FX260.lcm  
 批处理文件名 : RC\$SMF-356 - SMF-356-20250512-FX260.lcb  
 样品瓶号 : 3-20  
 进样体积 : 10 µl      版本号: 6.115  
 进样时间 : 2025/05/12 17:28:28      实验者: xiechaojun  
 处理时间(V2) : 2025/05/13 09:38:54      处理者: xiechaojun  
 仪器型号 : SHIMADZU LC-2050C (FX260)

## <色谱图>

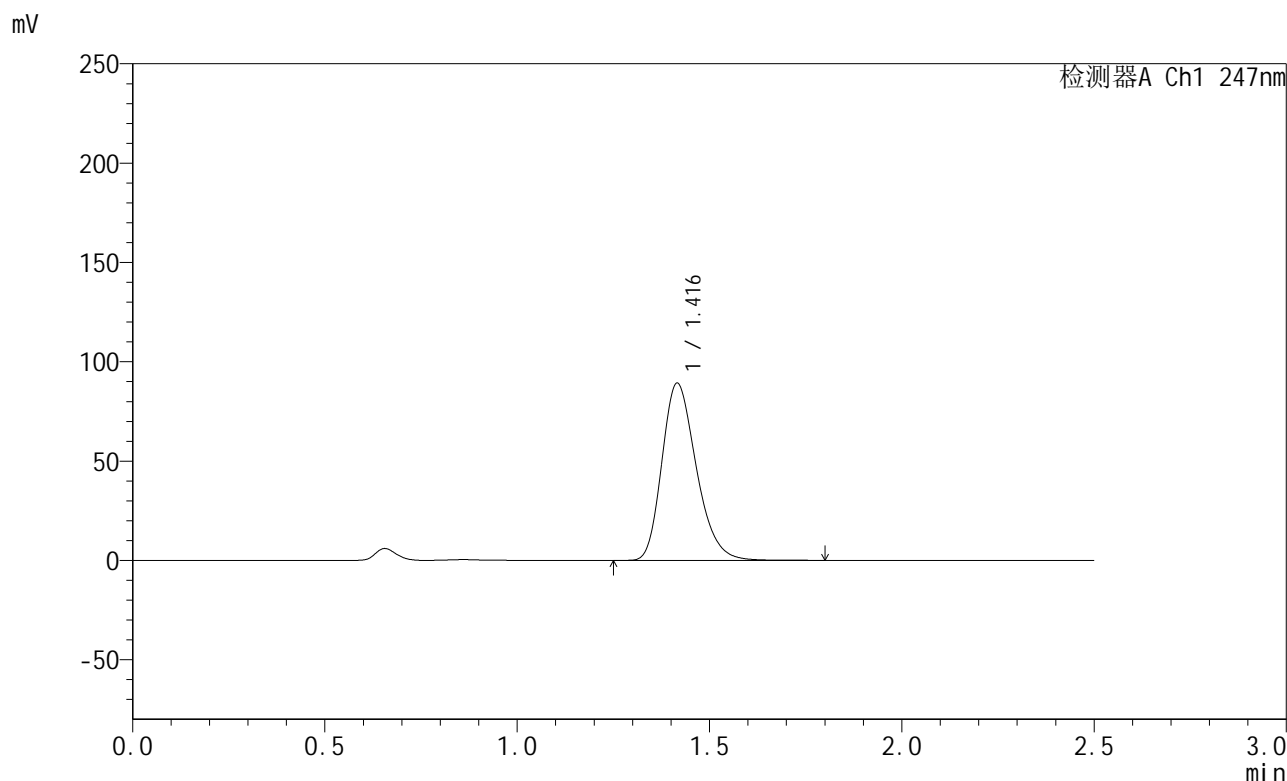

## <峰表>

检测器A Ch1 247nm

峰号	保留时间	面积	面积%	高度	理论塔板数(USP)	拖尾因子	分离度(USP)
1	1.416	555278	100.000	89070	1215	1.259	--
总计		555278	100.000	89070			



# SMF-356

## <样品信息>

色谱柱 : XB-C18(50mm\*4.6mm,5µm)      流 速: 1.0ml/min  
 柱 温 : 30°C      波 长: 247nm  
 数据文件名 : RC\$SMF-356 - 0-112/11-1352-2 - cbzj-40mg-H043p-rcqx-pH1.2jz-1-lf100z-10min-P4.lcd  
 方法文件名 : RC\$SMF-356 - SMF-356-rcqx-FX260.lcm  
 批处理文件名 : RC\$SMF-356 - SMF-356-20250512-FX260.lcb  
 样品瓶号 : 3-29  
 进样体积 : 10 µl      版本号: 6.115  
 进样时间 : 2025/05/12 17:31:20      实验者: xiechaojun  
 处理时间(V2) : 2025/05/13 09:38:57      处理者: xiechaojun  
 仪器型号 : SHIMADZU LC-2050C (FX260)

## <色谱图>

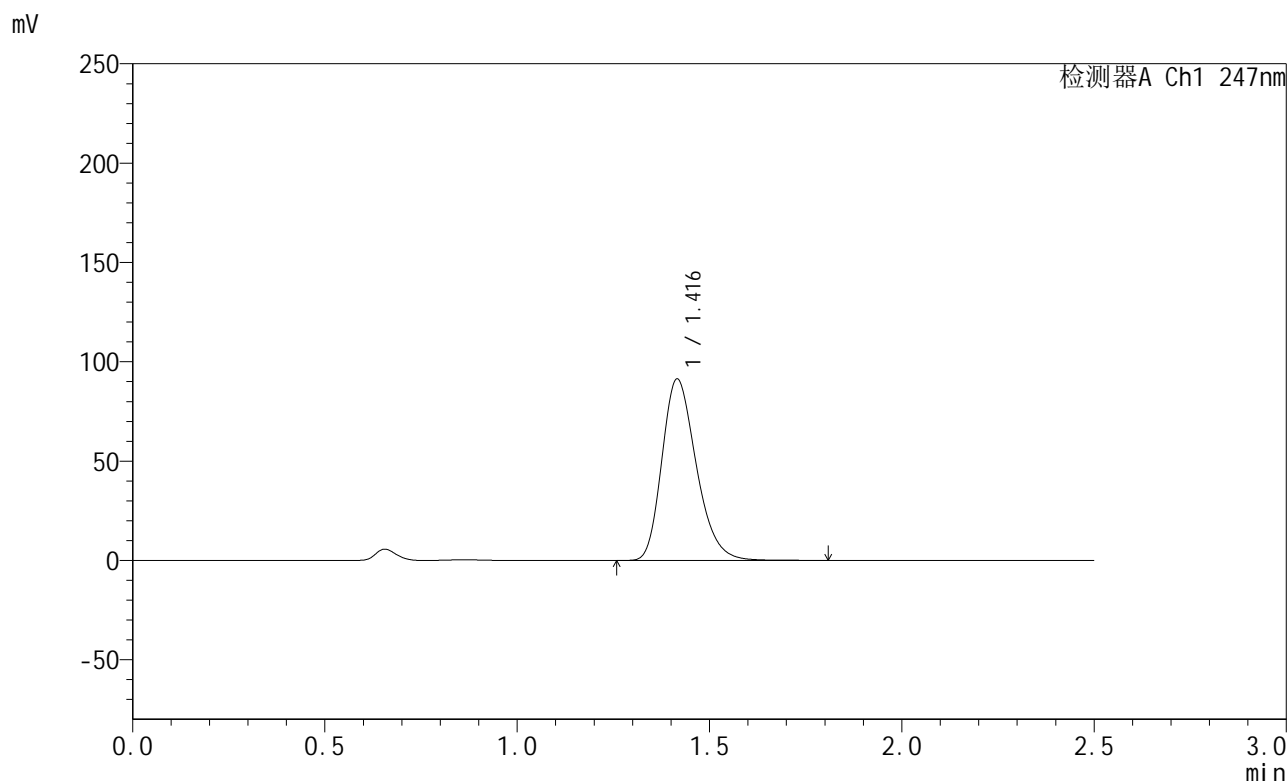

## <峰表>

检测器A Ch1 247nm

峰号	保留时间	面积	面积%	高度	理论塔板数(USP)	拖尾因子	分离度(USP)
1	1.416	568206	100.000	91172	1216	1.259	--
总计		568206	100.000	91172			



# SMF-356

## <样品信息>

色谱柱 : XB-C18(50mm\*4.6mm,5μm)      流 速: 1.0ml/min  
 柱 温 : 30°C      波 长: 247nm  
 数据文件名 : RC\$SMF-356 - 0-112/11-1353-2 - cbzj-40mg-H043p-rcqx-pH1.2jz-1-lf100z-10min-P5.lcd  
 方法文件名 : RC\$SMF-356 - SMF-356-rcqx-FX260.lcm  
 批处理文件名 : RC\$SMF-356 - SMF-356-20250512-FX260.lcb  
 样品瓶号 : 3-38  
 进样体积 : 10 μl      版本号: 6.115  
 进样时间 : 2025/05/12 17:34:12      实验者: xiechaojun  
 处理时间(V2) : 2025/05/13 09:39:00      处理者: xiechaojun  
 仪器型号 : SHIMADZU LC-2050C (FX260)

## <色谱图>

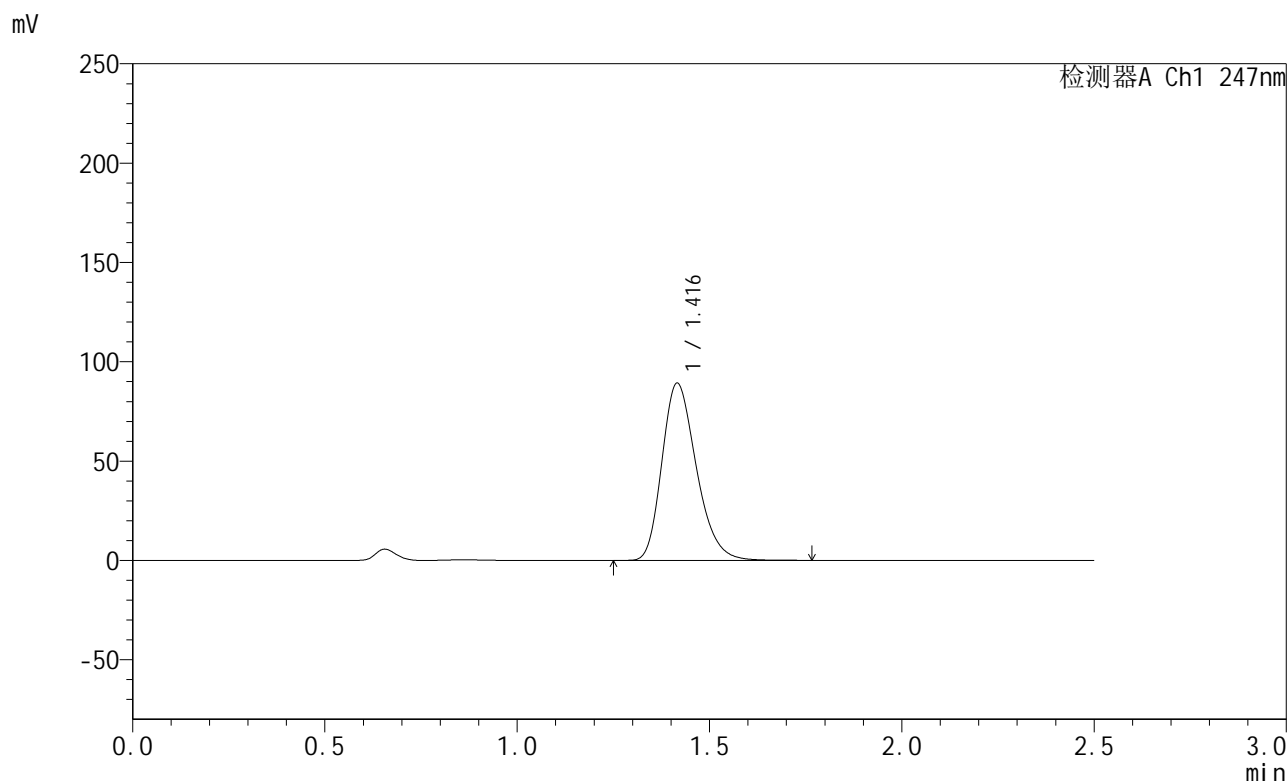

## <峰表>

检测器A Ch1 247nm

峰号	保留时间	面积	面积%	高度	理论塔板数(USP)	拖尾因子	分离度(USP)
1	1.416	555648	100.000	89054	1211	1.259	--
总计		555648	100.000	89054			

## &lt;样品信息&gt;

色谱柱 : XB-C18(50mm\*4.6mm,5 $\mu$ m)      流速: 1.0ml/min  
 柱温 : 30 $^{\circ}$ C      波长: 247nm  
 数据文件名: RC\$SMF-356 - 0-112/11-1354-2 - cbzj-40mg-H043p-rcqx-pH1.2jz-1-lf100z-10min-P6.lcd  
 方法文件名: RC\$SMF-356 - SMF-356-rcqx-FX260.lcm  
 批处理文件名: RC\$SMF-356 - SMF-356-20250512-FX260.lcb  
 样品瓶号 : 3-47  
 进样体积 : 10  $\mu$ l      版本号: 6.115  
 进样时间 : 2025/05/12 17:37:04      实验者: xiechaojun  
 处理时间(V2) : 2025/05/13 09:39:02      处理者: xiechaojun  
 仪器型号 : SHIMADZU LC-2050C (FX260)

## &lt;色谱图&gt;

mV

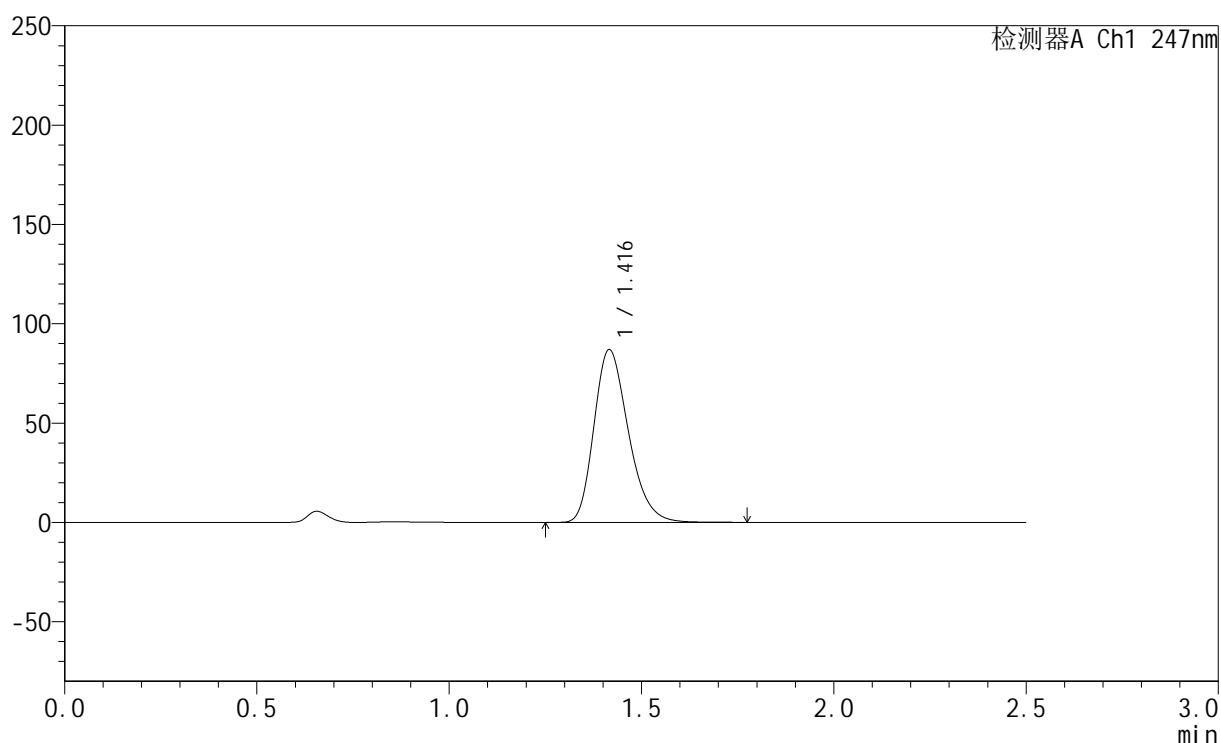

## &lt;峰表&gt;

检测器A Ch1 247nm

峰号	保留时间	面积	面积%	高度	理论塔板数(USP)	拖尾因子	分离度(USP)
1	1.416	542606	100.000	86821	1206	1.258	--
总计		542606	100.000	86821			



# SMF-356

## <样品信息>

色谱柱 : XB-C18(50mm\*4.6mm,5μm)      流 速: 1.0ml/min  
 柱 温 : 30°C      波 长: 247nm  
 数据文件名 : RC\$SMF-356 - 0-112/11-1355-2 - cbzj-40mg-H043p-rcqx-pH1.2jz-1-lf100z-15min-P1.lcd  
 方法文件名 : RC\$SMF-356 - SMF-356-rcqx-FX260.lcm  
 批处理文件名 : RC\$SMF-356 - SMF-356-20250512-FX260.lcb  
 样品瓶号 : 3-3  
 进样体积 : 10 μl      版本号: 6.115  
 进样时间 : 2025/05/12 17:39:57      实验者: xiechaojun  
 处理时间(V2) : 2025/05/13 09:39:05      处理者: xiechaojun  
 仪器型号 : SHIMADZU LC-2050C (FX260)

## <色谱图>

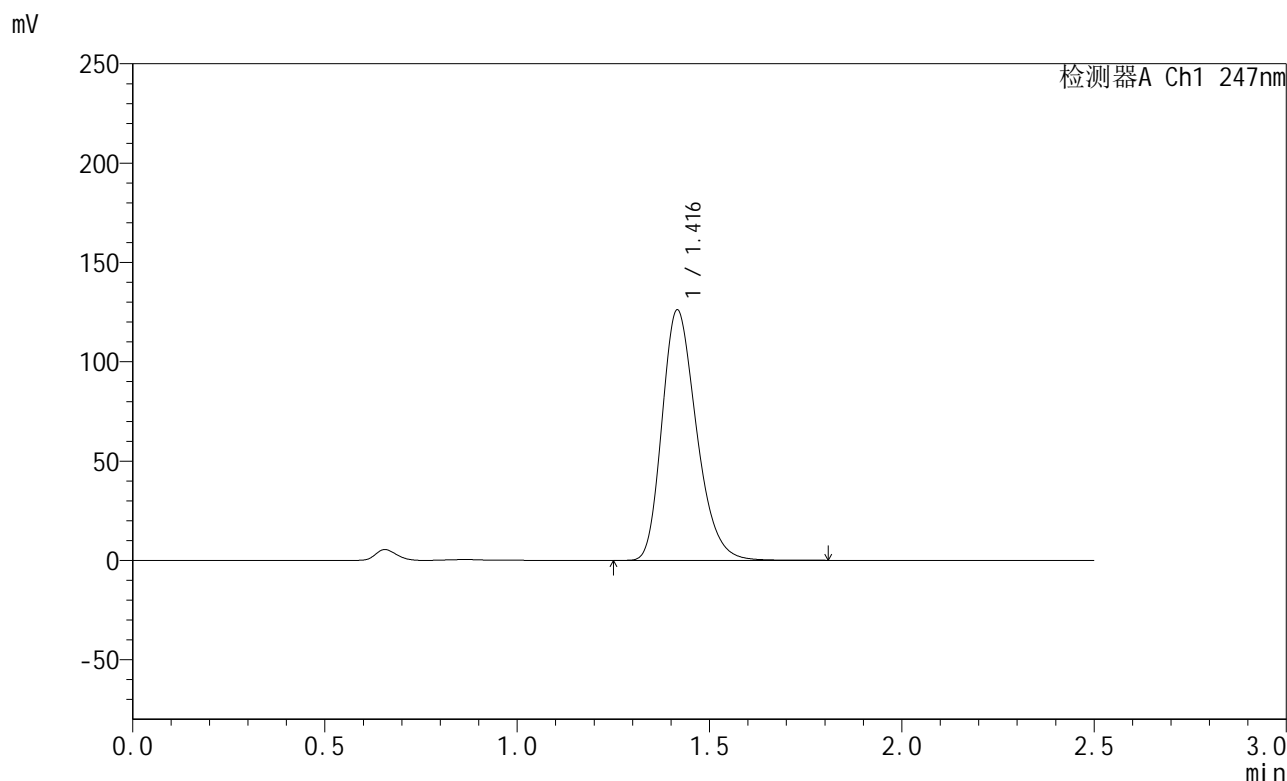

## <峰表>

检测器A Ch1 247nm

峰号	保留时间	面积	面积%	高度	理论塔板数(USP)	拖尾因子	分离度(USP)
1	1.416	785567	100.000	125791	1212	1.261	--
总计		785567	100.000	125791			



# SMF-356

## <样品信息>

色谱柱 : XB-C18(50mm\*4.6mm,5μm)      流 速: 1.0ml/min  
 柱 温 : 30°C      波 长: 247nm  
 数据文件名 : RC\$SMF-356 - 0-112/11-1356-2 - cbzj-40mg-H043p-rcqx-pH1.2jz-1-lf100z-15min-P2.lcd  
 方法文件名 : RC\$SMF-356 - SMF-356-rcqx-FX260.lcm  
 批处理文件名 : RC\$SMF-356 - SMF-356-20250512-FX260.lcb  
 样品瓶号 : 3-12  
 进样体积 : 10 μl      版本号: 6.115  
 进样时间 : 2025/05/12 17:42:49      实验者: xiechaojun  
 处理时间(V2) : 2025/05/13 09:39:08      处理者: xiechaojun  
 仪器型号 : SHIMADZU LC-2050C (FX260)

## <色谱图>

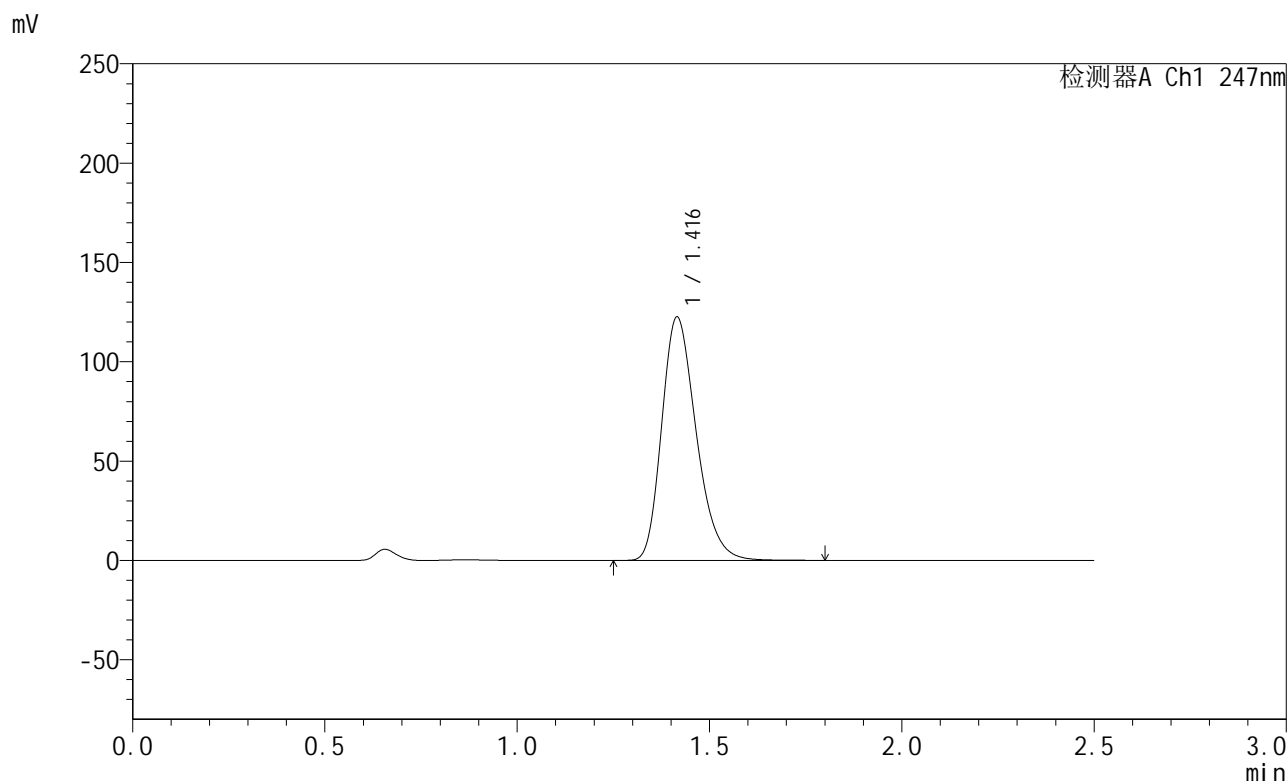

## <峰表>

检测器A Ch1 247nm

峰号	保留时间	面积	面积%	高度	理论塔板数(USP)	拖尾因子	分离度(USP)
1	1.416	765447	100.000	122370	1204	1.262	--
总计		765447	100.000	122370			



# SMF-356

## <样品信息>

色谱柱 : XB-C18(50mm\*4.6mm,5µm)      流 速: 1.0ml/min  
 柱 温 : 30°C      波 长: 247nm  
 数据文件名 : RC\$SMF-356 - 0-112/11-1357-2 - cbzj-40mg-H043p-rcqx-pH1.2jz-1-lf100z-15min-P3.lcd  
 方法文件名 : RC\$SMF-356 - SMF-356-rcqx-FX260.lcm  
 批处理文件名 : RC\$SMF-356 - SMF-356-20250512-FX260.lcb  
 样品瓶号 : 3-21  
 进样体积 : 10 µl      版本号: 6.115  
 进样时间 : 2025/05/12 17:45:41      实验者: xiechaojun  
 处理时间(V2) : 2025/05/13 09:39:10      处理者: xiechaojun  
 仪器型号 : SHIMADZU LC-2050C (FX260)

## <色谱图>

mV

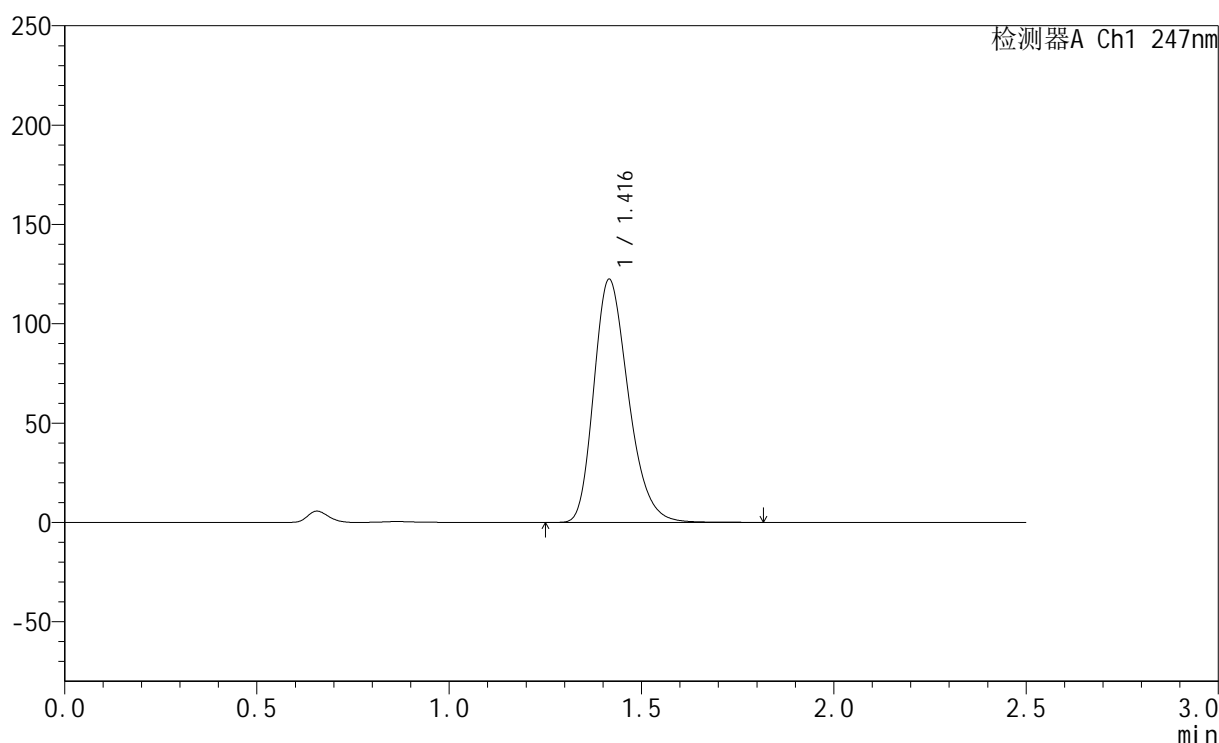

## <峰表>

检测器A Ch1 247nm

峰号	保留时间	面积	面积%	高度	理论塔板数(USP)	拖尾因子	分离度(USP)
1	1.416	764588	100.000	122171	1205	1.261	--
总计		764588	100.000	122171			



# SMF-356

## <样品信息>

色谱柱 : XB-C18(50mm\*4.6mm,5µm)      流 速: 1.0ml/min  
 柱 温 : 30°C      波 长: 247nm  
 数据文件名 : RC\$SMF-356 - 0-112/11-1358-2 - cbzj-40mg-H043p-rcqx-pH1.2jz-1-lf100z-15min-P4.lcd  
 方法文件名 : RC\$SMF-356 - SMF-356-rcqx-FX260.lcm  
 批处理文件名 : RC\$SMF-356 - SMF-356-20250512-FX260.lcb  
 样品瓶号 : 3-30  
 进样体积 : 10 µl      版本号: 6.115  
 进样时间 : 2025/05/12 17:48:33      实验者: xiechaojun  
 处理时间(V2) : 2025/05/13 09:39:13      处理者: xiechaojun  
 仪器型号 : SHIMADZU LC-2050C (FX260)

## <色谱图>

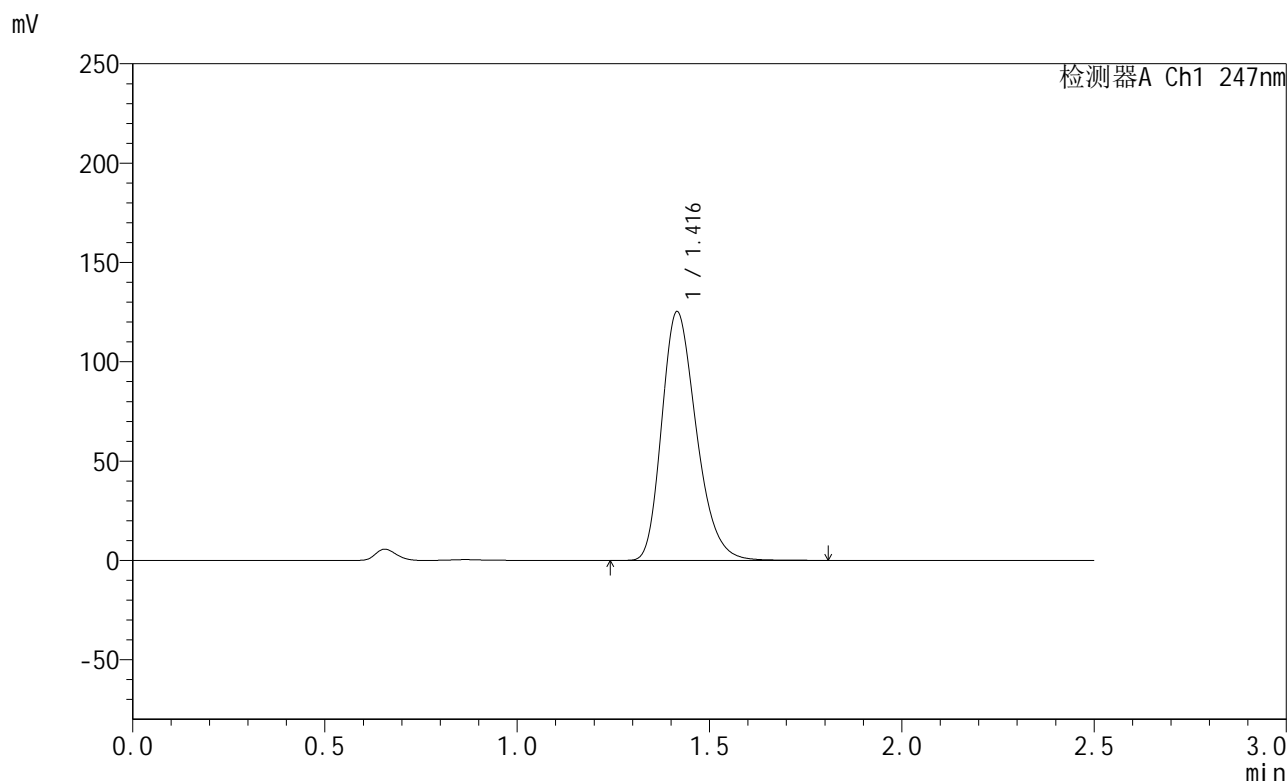

## <峰表>

检测器A Ch1 247nm

峰号	保留时间	面积	面积%	高度	理论塔板数(USP)	拖尾因子	分离度(USP)
1	1.416	783617	100.000	125033	1200	1.262	--
总计		783617	100.000	125033			



# SMF-356

## <样品信息>

色谱柱 : XB-C18(50mm\*4.6mm,5μm)      流 速: 1.0ml/min  
 柱 温 : 30°C      波 长: 247nm  
 数据文件名 : RC\$SMF-356 - 0-112/11-1359-2 - cbzj-40mg-H043p-rcqx-pH1.2jz-1-lf100z-15min-P5.lcd  
 方法文件名 : RC\$SMF-356 - SMF-356-rcqx-FX260.lcm  
 批处理文件名 : RC\$SMF-356 - SMF-356-20250512-FX260.lcb  
 样品瓶号 : 3-39  
 进样体积 : 10 μl      版本号: 6.115  
 进样时间 : 2025/05/12 17:51:25      实验者: xiechaojun  
 处理时间(V2) : 2025/05/13 09:39:15      处理者: xiechaojun  
 仪器型号 : SHIMADZU LC-2050C (FX260)

## <色谱图>

mV

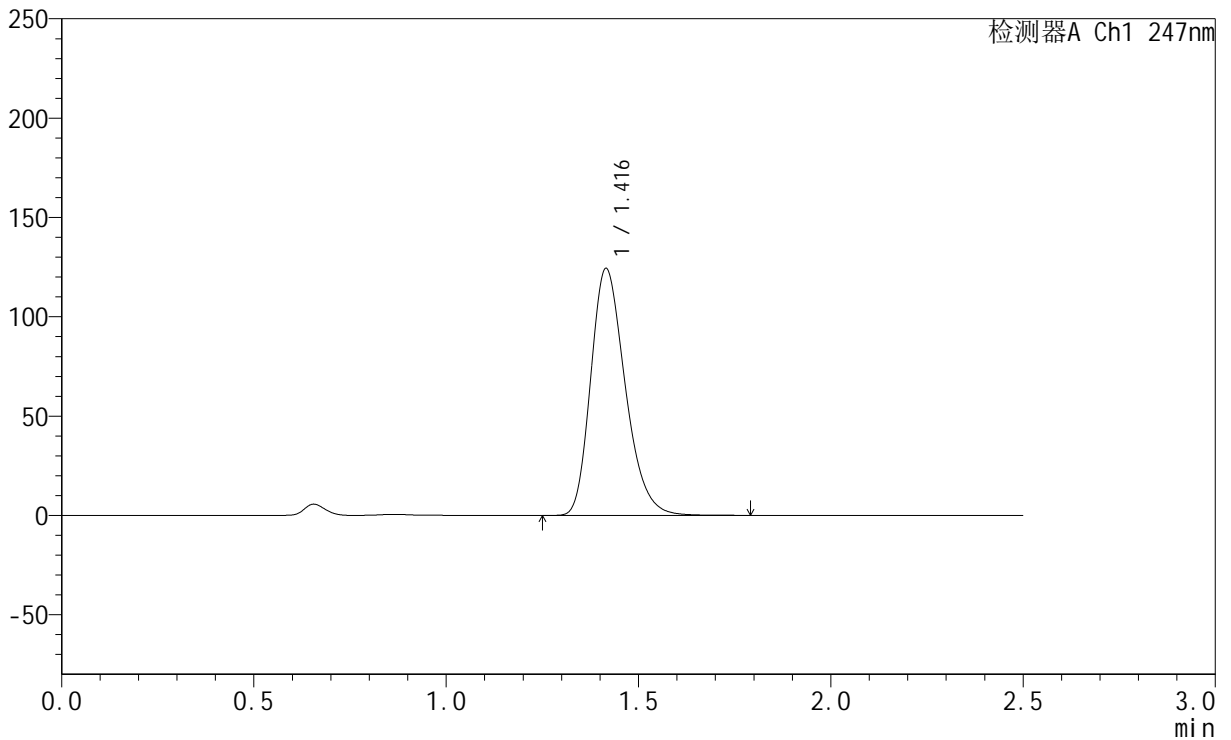

## <峰表>

检测器A Ch1 247nm

峰号	保留时间	面积	面积%	高度	理论塔板数(USP)	拖尾因子	分离度(USP)
1	1.416	776140	100.000	124133	1205	1.261	--
总计		776140	100.000	124133			

## &lt;样品信息&gt;

色谱柱 : XB-C18(50mm\*4.6mm,5 $\mu$ m) 流速: 1.0ml/min  
柱温 : 30 $^{\circ}$ C 波长: 247nm  
数据文件名: RC\$SMF-356 - 0-112/11-1360-2 - cbzj-40mg-H043p-rcqx-pH1.2jz-1-lf100z-15min-P6.lcd  
方法文件名: RC\$SMF-356 - SMF-356-rcqx-FX260.lcm  
批处理文件名: RC\$SMF-356 - SMF-356-20250512-FX260.lcb  
样品瓶号 : 3-48  
进样体积 : 10  $\mu$ l 版本号: 6.115  
进样时间 : 2025/05/12 17:54:18 实验者: xiechaojun  
处理时间(V2) : 2025/05/13 09:39:18 处理者: xiechaojun  
仪器型号 : SHIMADZU LC-2050C (FX260)

## &lt;色谱图&gt;

mV

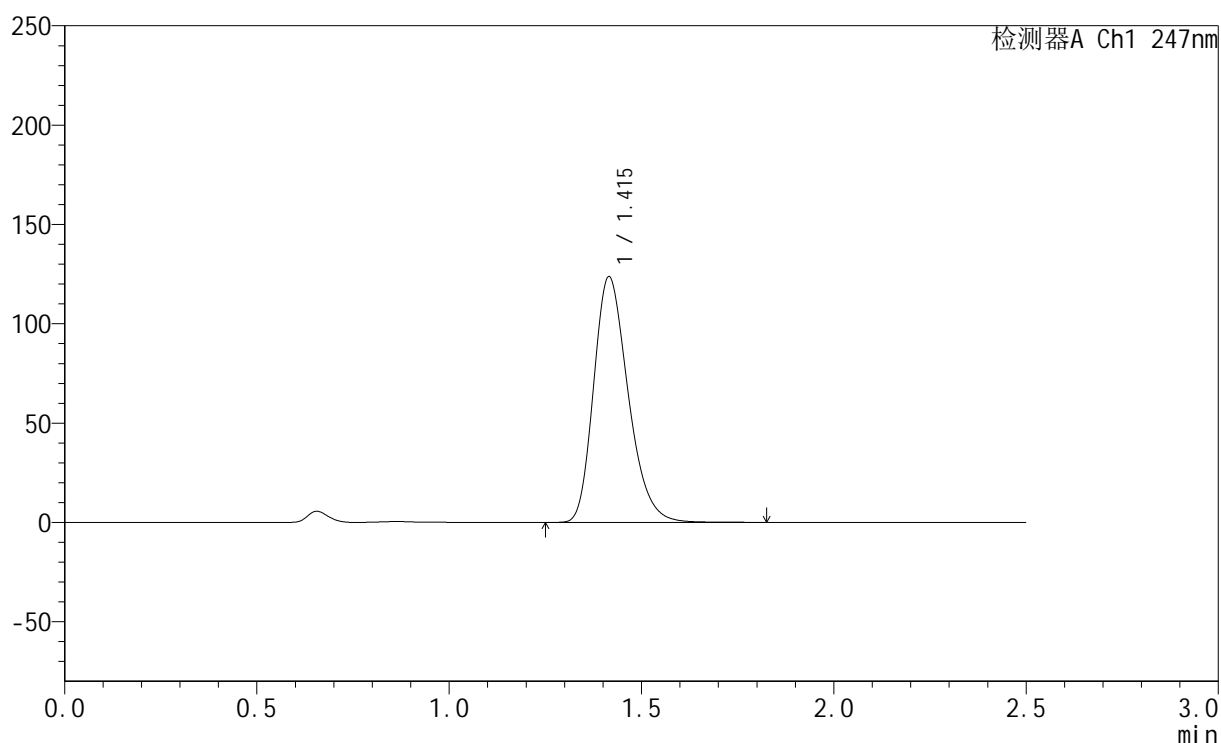

## &lt;峰表&gt;

检测器A Ch1 247nm

峰号	保留时间	面积	面积%	高度	理论塔板数(USP)	拖尾因子	分离度(USP)
1	1.415	772694	100.000	123526	1203	1.261	--
总计		772694	100.000	123526			



# SMF-356

## <样品信息>

色谱柱 : XB-C18(50mm\*4.6mm,5μm)      流 速: 1.0ml/min  
 柱 温 : 30°C      波 长: 247nm  
 数据文件名 : RC\$SMF-356 - 0-112/11-1361-2 - cbzj-40mg-H043p-rcqx-pH1.2jz-1-lf100z-20min-P1.lcd  
 方法文件名 : RC\$SMF-356 - SMF-356-rcqx-FX260.lcm  
 批处理文件名 : RC\$SMF-356 - SMF-356-20250512-FX260.lcb  
 样品瓶号 : 3-4  
 进样体积 : 10 μl      版本号: 6.115  
 进样时间 : 2025/05/12 17:57:10      实验者: xiechaojun  
 处理时间(V2) : 2025/05/13 09:39:21      处理者: xiechaojun  
 仪器型号 : SHIMADZU LC-2050C (FX260)

## <色谱图>

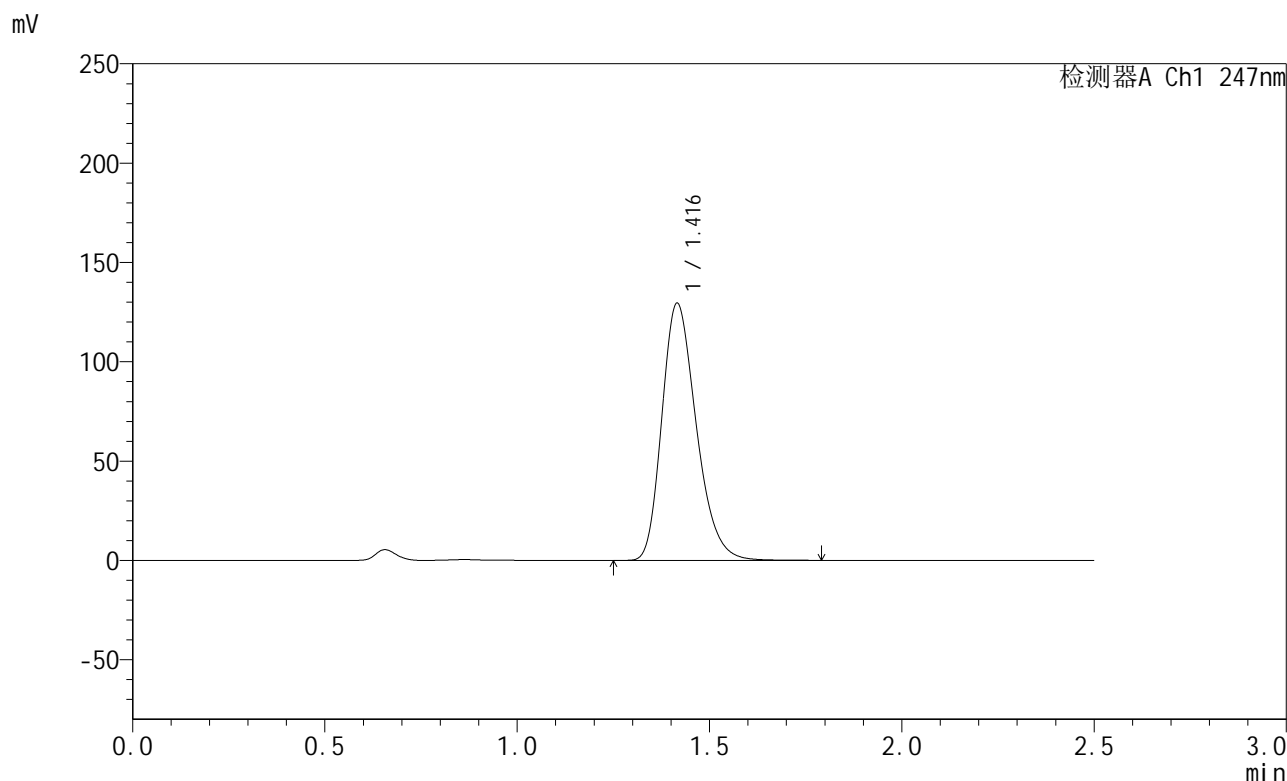

## <峰表>

检测器A Ch1 247nm

峰号	保留时间	面积	面积%	高度	理论塔板数(USP)	拖尾因子	分离度(USP)
1	1.416	805969	100.000	129267	1212	1.261	--
总计		805969	100.000	129267			



# SMF-356

## <样品信息>

色谱柱 : XB-C18(50mm\*4.6mm,5μm)      流 速: 1.0ml/min  
 柱 温 : 30°C      波 长: 247nm  
 数据文件名 : RC\$SMF-356 - 0-112/11-1362-2 - cbzj-40mg-H043p-rcqx-pH1.2jz-1-lf100z-20min-P2.lcd  
 方法文件名 : RC\$SMF-356 - SMF-356-rcqx-FX260.lcm  
 批处理文件名 : RC\$SMF-356 - SMF-356-20250512-FX260.lcb  
 样品瓶号 : 3-13  
 进样体积 : 10 μl      版本号: 6.115  
 进样时间 : 2025/05/12 18:00:02      实验者: xiechaojun  
 处理时间(V2) : 2025/05/13 09:39:23      处理者: xiechaojun  
 仪器型号 : SHIMADZU LC-2050C (FX260)

## <色谱图>

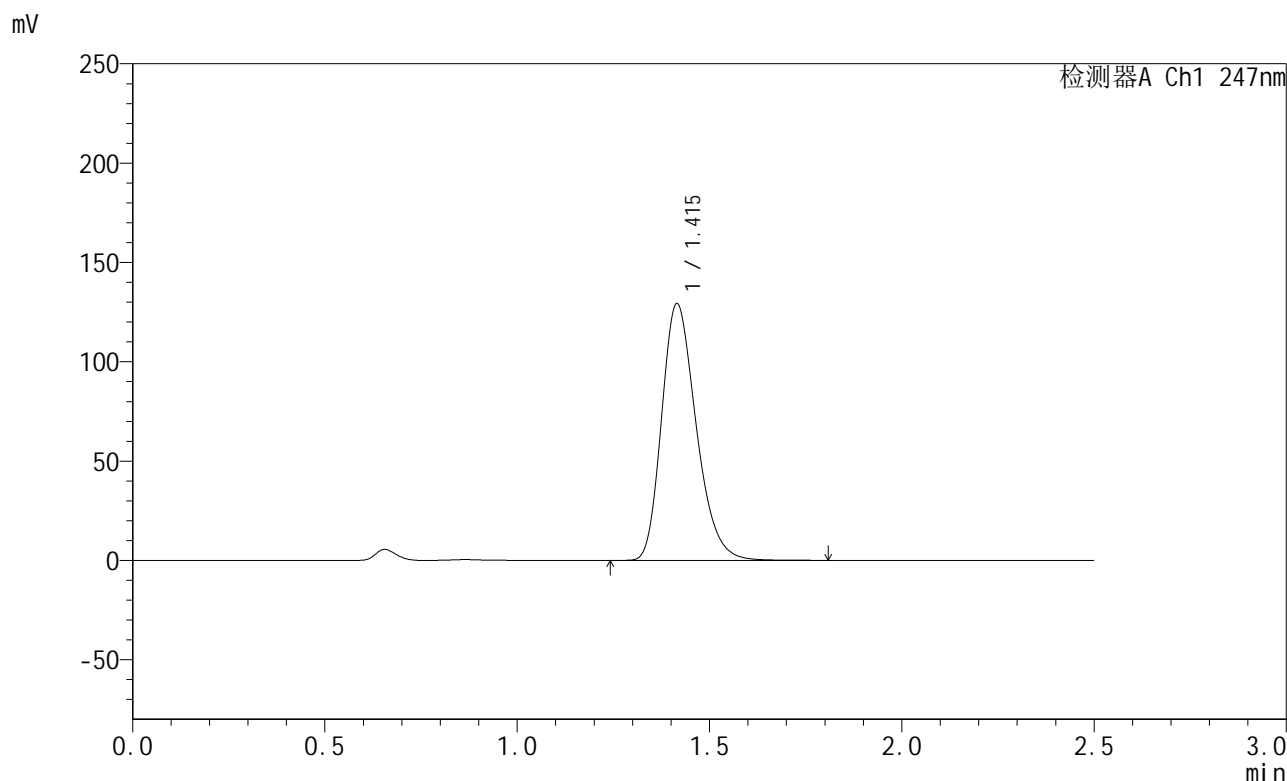

## <峰表>

检测器A Ch1 247nm

峰号	保留时间	面积	面积%	高度	理论塔板数(USP)	拖尾因子	分离度(USP)
1	1.415	808428	100.000	129152	1202	1.262	--
总计		808428	100.000	129152			



# SMF-356

## <样品信息>

色谱柱 : XB-C18(50mm\*4.6mm,5μm)      流 速: 1.0ml/min  
 柱 温 : 30°C      波 长: 247nm  
 数据文件名 : RC\$SMF-356 - 0-112/11-1363-2 - cbzj-40mg-H043p-rcqx-pH1.2jz-1-lf100z-20min-P3.lcd  
 方法文件名 : RC\$SMF-356 - SMF-356-rcqx-FX260.lcm  
 批处理文件名 : RC\$SMF-356 - SMF-356-20250512-FX260.lcb  
 样品瓶号 : 3-22  
 进样体积 : 10 μl      版本号: 6.115  
 进样时间 : 2025/05/12 18:02:54      实验者: xiechaojun  
 处理时间(V2) : 2025/05/13 09:39:26      处理者: xiechaojun  
 仪器型号 : SHIMADZU LC-2050C (FX260)

## <色谱图>

mV

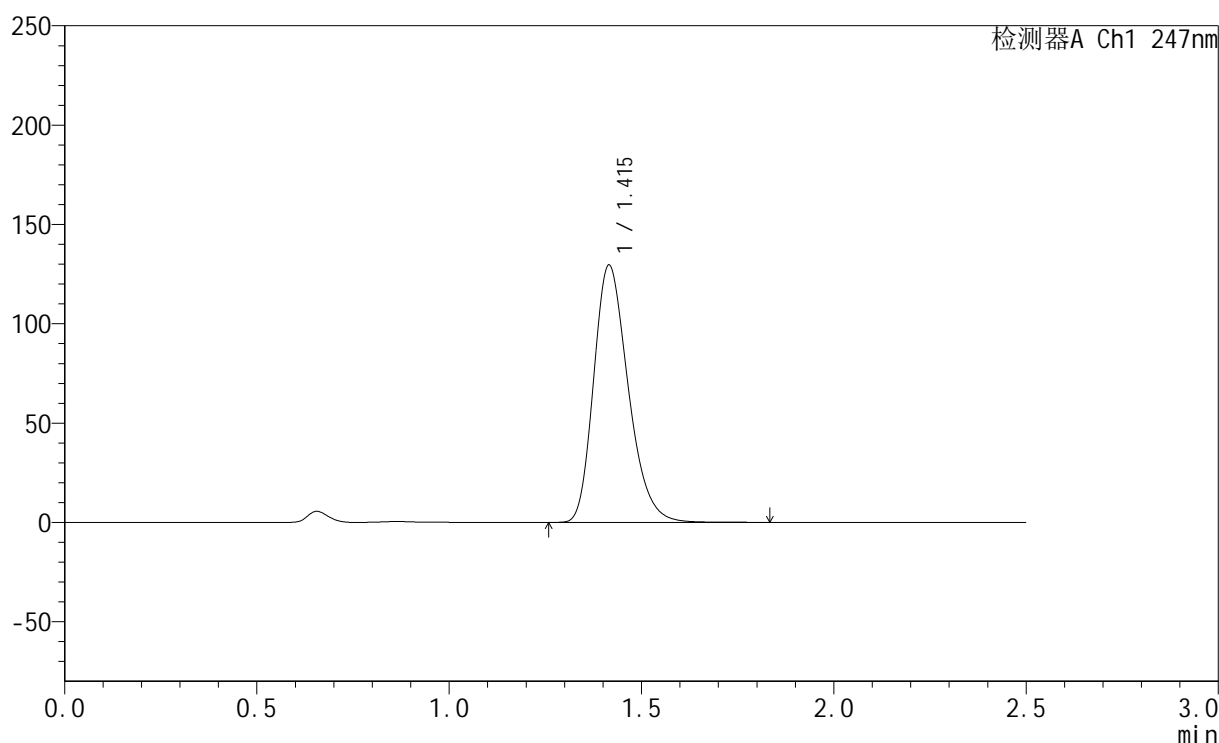

## <峰表>

检测器A Ch1 247nm

峰号	保留时间	面积	面积%	高度	理论塔板数(USP)	拖尾因子	分离度(USP)
1	1.415	810423	100.000	129393	1201	1.262	--
总计		810423	100.000	129393			

## &lt;样品信息&gt;

色谱柱 : XB-C18(50mm\*4.6mm,5 $\mu$ m)      流 速: 1.0ml/min  
 柱 温 : 30 $^{\circ}$ C      波 长: 247nm  
 数据文件名 : RC\$SMF-356 - 0-112/11-1364-2 - cbzj-40mg-H043p-rcqx-pH1.2jz-1-lf100z-20min-P4.lcd  
 方法文件名 : RC\$SMF-356 - SMF-356-rcqx-FX260.lcm  
 批处理文件名 : RC\$SMF-356 - SMF-356-20250512-FX260.lcb  
 样品瓶号 : 3-31  
 进样体积 : 10  $\mu$ l      版本号: 6.115  
 进样时间 : 2025/05/12 18:05:47      实验者: xiechaojun  
 处理时间(V2) : 2025/05/13 09:39:29      处理者: xiechaojun  
 仪器型号 : SHIMADZU LC-2050C (FX260)

## &lt;色谱图&gt;

mV

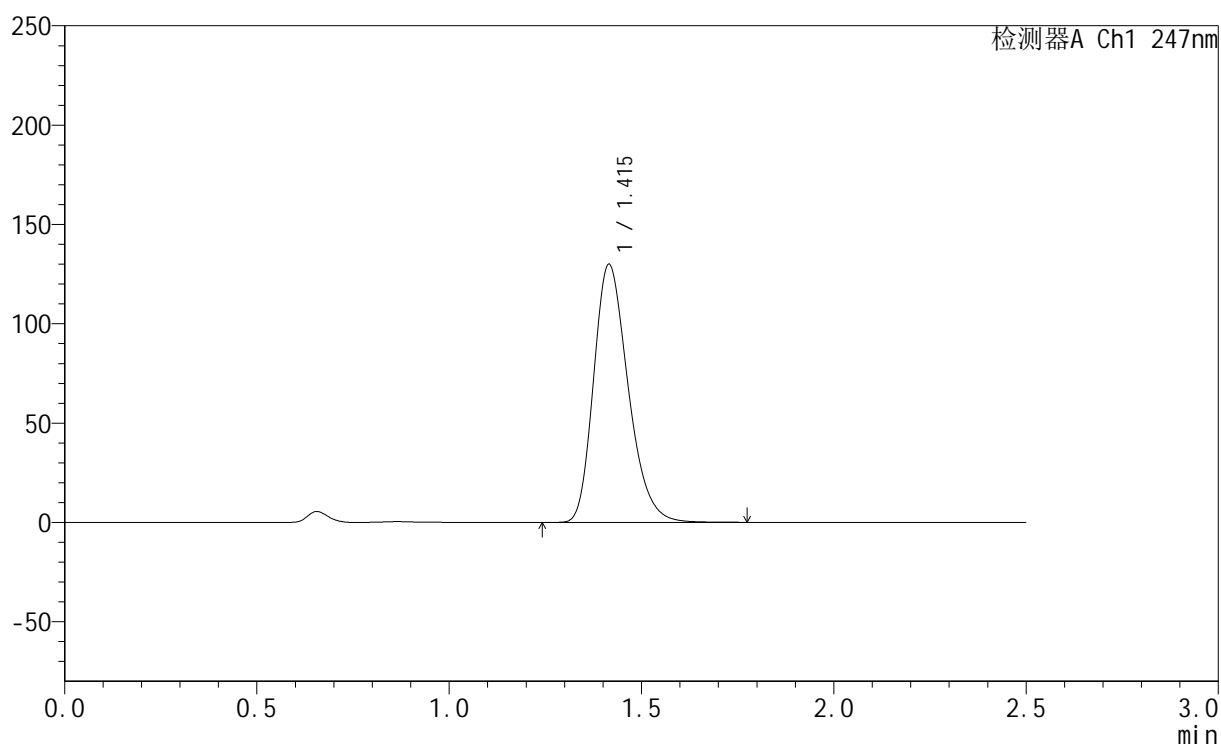

## &lt;峰表&gt;

检测器A Ch1 247nm

峰号	保留时间	面积	面积%	高度	理论塔板数(USP)	拖尾因子	分离度(USP)
1	1.415	811932	100.000	129795	1202	1.262	--
总计		811932	100.000	129795			



# SMF-356

## <样品信息>

色谱柱 : XB-C18(50mm\*4.6mm,5µm)      流 速: 1.0ml/min  
 柱 温 : 30°C      波 长: 247nm  
 数据文件名 : RC\$SMF-356 - 0-112/11-1365-2 - cbzj-40mg-H043p-rcqx-pH1.2jz-1-lf100z-20min-P5.lcd  
 方法文件名 : RC\$SMF-356 - SMF-356-rcqx-FX260.lcm  
 批处理文件名 : RC\$SMF-356 - SMF-356-20250512-FX260.lcb  
 样品瓶号 : 3-40  
 进样体积 : 10 µl      版本号: 6.115  
 进样时间 : 2025/05/12 18:08:39      实验者: xiechaojun  
 处理时间(V2) : 2025/05/13 09:39:31      处理者: xiechaojun  
 仪器型号 : SHIMADZU LC-2050C (FX260)

## <色谱图>

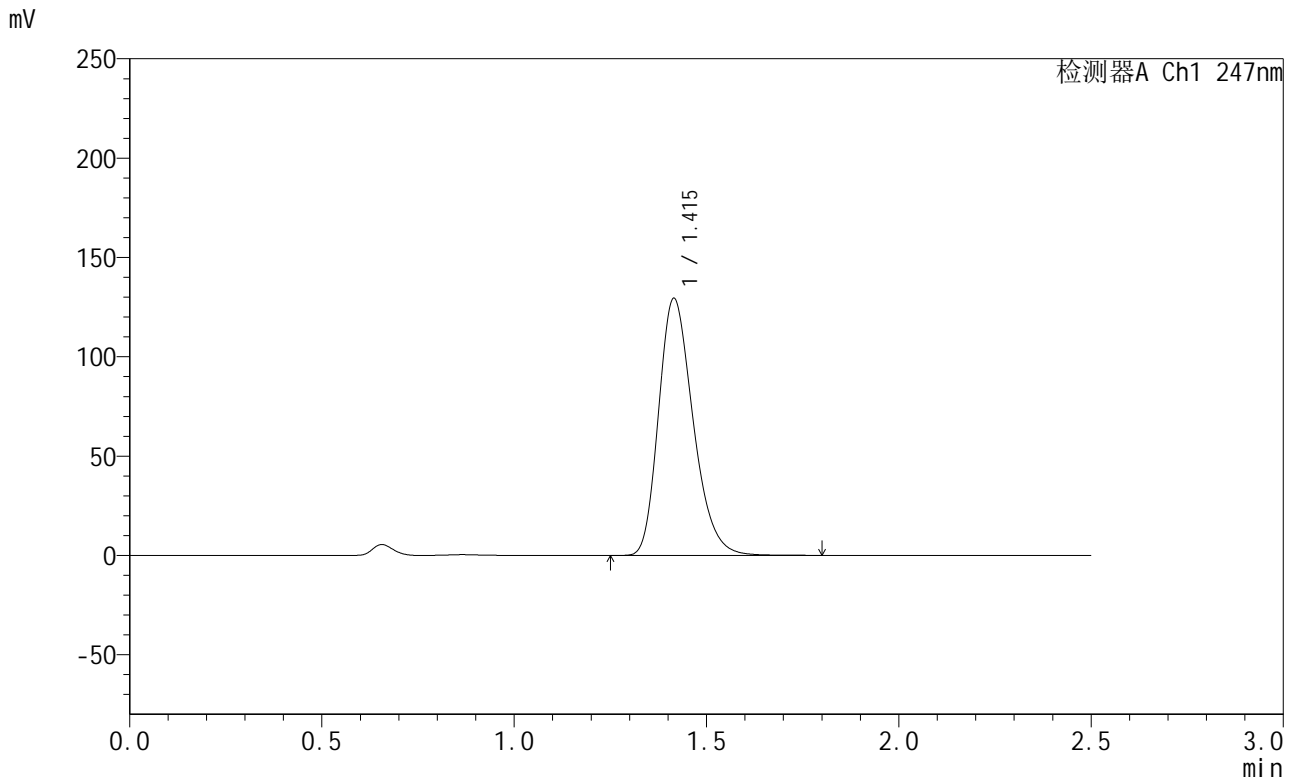

## <峰表>

检测器A Ch1 247nm

峰号	保留时间	面积	面积%	高度	理论塔板数(USP)	拖尾因子	分离度(USP)
1	1.415	808772	100.000	129305	1202	1.261	--
总计		808772	100.000	129305			



# SMF-356

## <样品信息>

色谱柱 : XB-C18(50mm\*4.6mm,5µm)      流 速: 1.0ml/min  
 柱 温 : 30°C      波 长: 247nm  
 数据文件名 : RC\$SMF-356 - 0-112/11-1366-2 - cbzj-40mg-H043p-rcqx-pH1.2jz-1-lf100z-20min-P6.lcd  
 方法文件名 : RC\$SMF-356 - SMF-356-rcqx-FX260.lcm  
 批处理文件名 : RC\$SMF-356 - SMF-356-20250512-FX260.lcb  
 样品瓶号 : 3-49  
 进样体积 : 10 µl      版本号: 6.115  
 进样时间 : 2025/05/12 18:11:31      实验者: xiechaojun  
 处理时间(V2) : 2025/05/13 09:39:34      处理者: xiechaojun  
 仪器型号 : SHIMADZU LC-2050C (FX260)

## <色谱图>

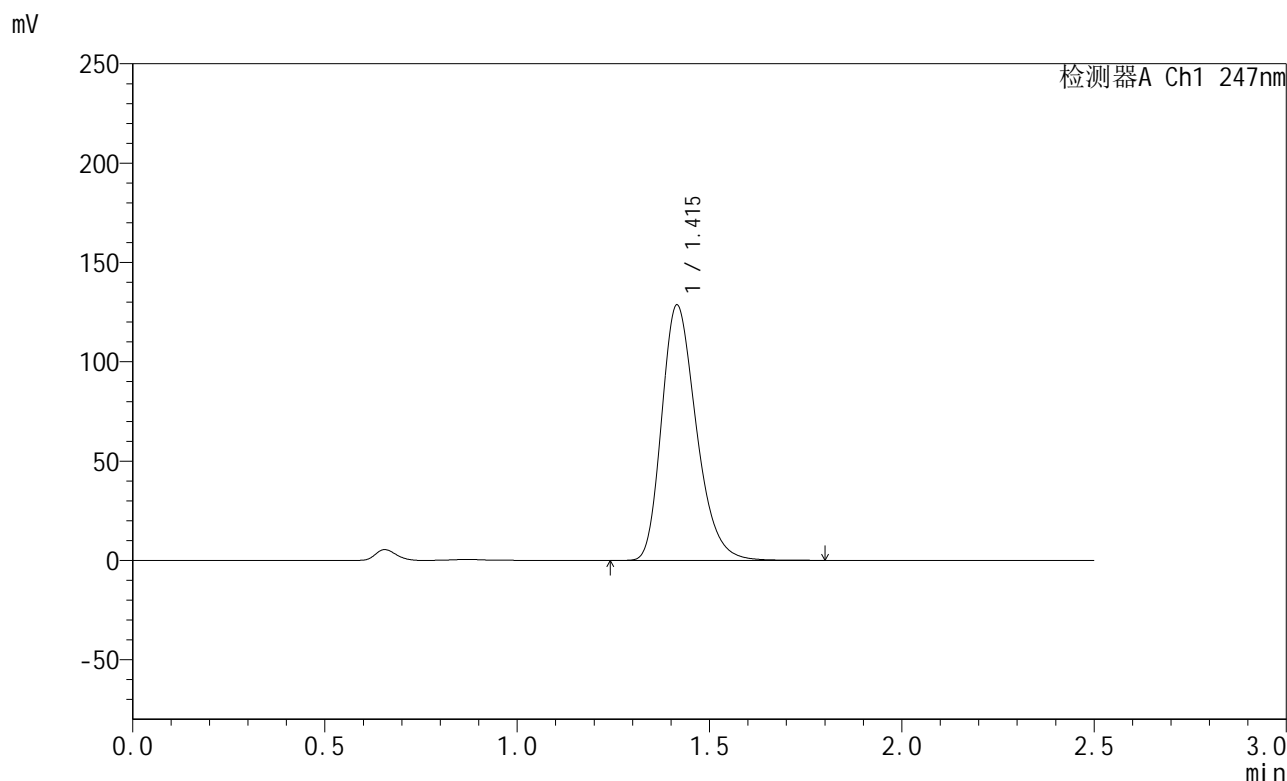

## <峰表>

检测器A Ch1 247nm

峰号	保留时间	面积	面积%	高度	理论塔板数(USP)	拖尾因子	分离度(USP)
1	1.415	805764	100.000	128443	1201	1.270	--
总计		805764	100.000	128443			



# SMF-356

## <样品信息>

色谱柱 : XB-C18(50mm\*4.6mm,5µm)      流 速: 1.0ml/min  
 柱 温 : 30°C      波 长: 247nm  
 数据文件名 : RC\$SMF-356 - 0-112/11-1367-2 - cbzj-40mg-H043p-rcqx-pH1.2jz-1-lf100z-30min-P1.lcd  
 方法文件名 : RC\$SMF-356 - SMF-356-rcqx-FX260.lcm  
 批处理文件名 : RC\$SMF-356 - SMF-356-20250512-FX260.lcb  
 样品瓶号 : 3-5  
 进样体积 : 10 µl      版本号: 6.115  
 进样时间 : 2025/05/12 18:14:23      实验者: xiechaojun  
 处理时间(V2) : 2025/05/13 09:39:37      处理者: xiechaojun  
 仪器型号 : SHIMADZU LC-2050C (FX260)

## <色谱图>

mV

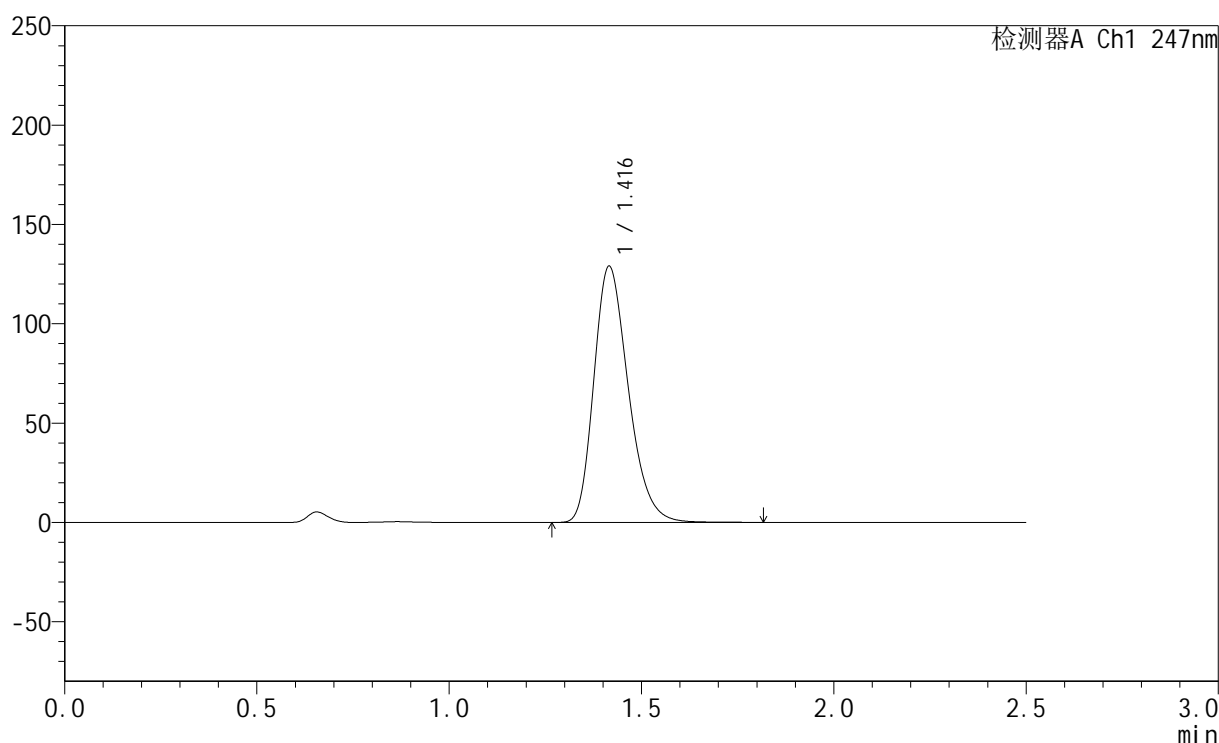

## <峰表>

检测器A Ch1 247nm

峰号	保留时间	面积	面积%	高度	理论塔板数(USP)	拖尾因子	分离度(USP)
1	1.416	803893	100.000	128786	1210	1.262	--
总计		803893	100.000	128786			



# SMF-356

## <样品信息>

色谱柱 : XB-C18(50mm\*4.6mm,5μm)      流 速: 1.0ml/min  
 柱 温 : 30°C      波 长: 247nm  
 数据文件名 : RC\$SMF-356 - 0-112/11-1368-2 - cbzj-40mg-H043p-rcqx-pH1.2jz-1-lf100z-30min-P2.lcd  
 方法文件名 : RC\$SMF-356 - SMF-356-rcqx-FX260.lcm  
 批处理文件名 : RC\$SMF-356 - SMF-356-20250512-FX260.lcb  
 样品瓶号 : 3-14  
 进样体积 : 10 μl      版本号: 6.115  
 进样时间 : 2025/05/12 18:17:15      实验者: xiechaojun  
 处理时间(V2) : 2025/05/13 09:39:39      处理者: xiechaojun  
 仪器型号 : SHIMADZU LC-2050C (FX260)

## <色谱图>

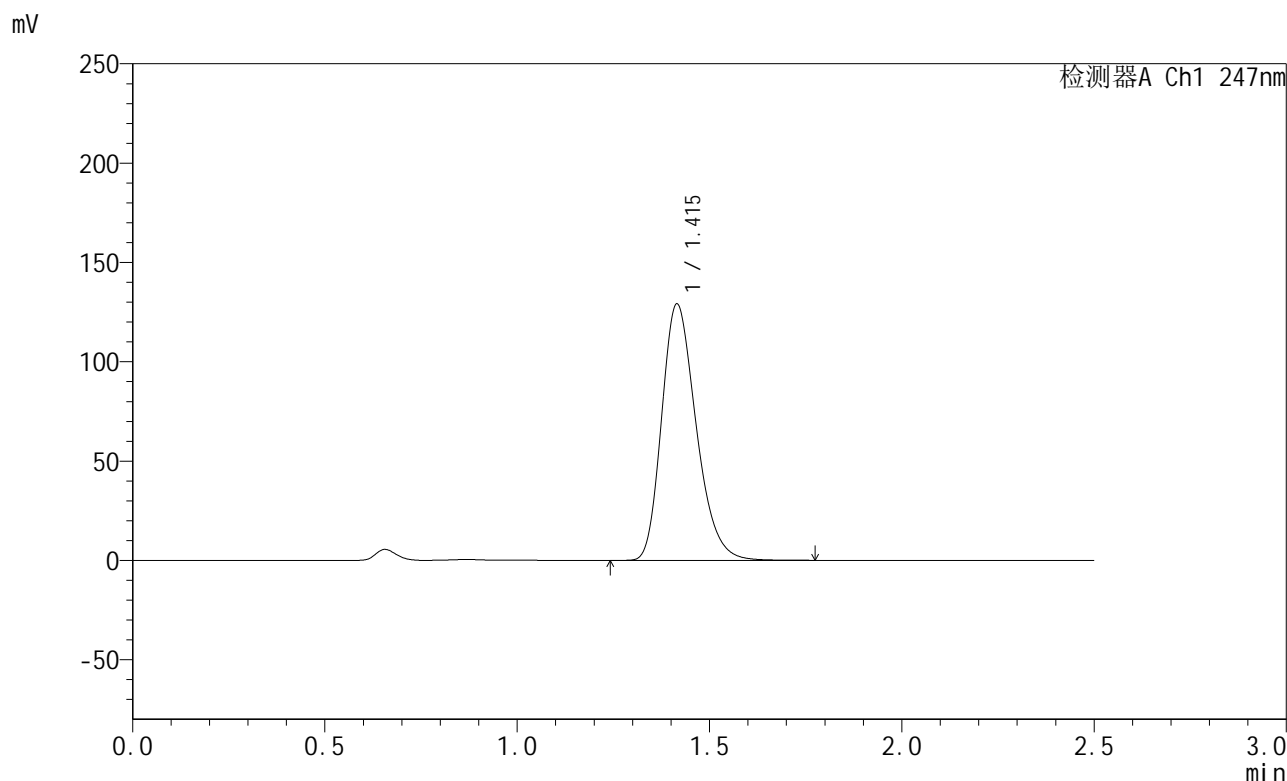

## <峰表>

检测器A Ch1 247nm

峰号	保留时间	面积	面积%	高度	理论塔板数(USP)	拖尾因子	分离度(USP)
1	1.415	806434	100.000	128966	1203	1.261	--
总计		806434	100.000	128966			



# SMF-356

## <样品信息>

色谱柱 : XB-C18(50mm\*4.6mm,5µm)      流 速: 1.0ml/min  
 柱 温 : 30°C      波 长: 247nm  
 数据文件名 : RC\$SMF-356 - 0-112/11-1369-2 - cbzj-40mg-H043p-rcqx-pH1.2jz-1-lf100z-30min-P3.lcd  
 方法文件名 : RC\$SMF-356 - SMF-356-rcqx-FX260.lcm  
 批处理文件名 : RC\$SMF-356 - SMF-356-20250512-FX260.lcb  
 样品瓶号 : 3-23  
 进样体积 : 10 µl      版本号: 6.115  
 进样时间 : 2025/05/12 18:20:07      实验者: xiechaojun  
 处理时间(V2) : 2025/05/13 09:39:42      处理者: xiechaojun  
 仪器型号 : SHIMADZU LC-2050C (FX260)

## <色谱图>

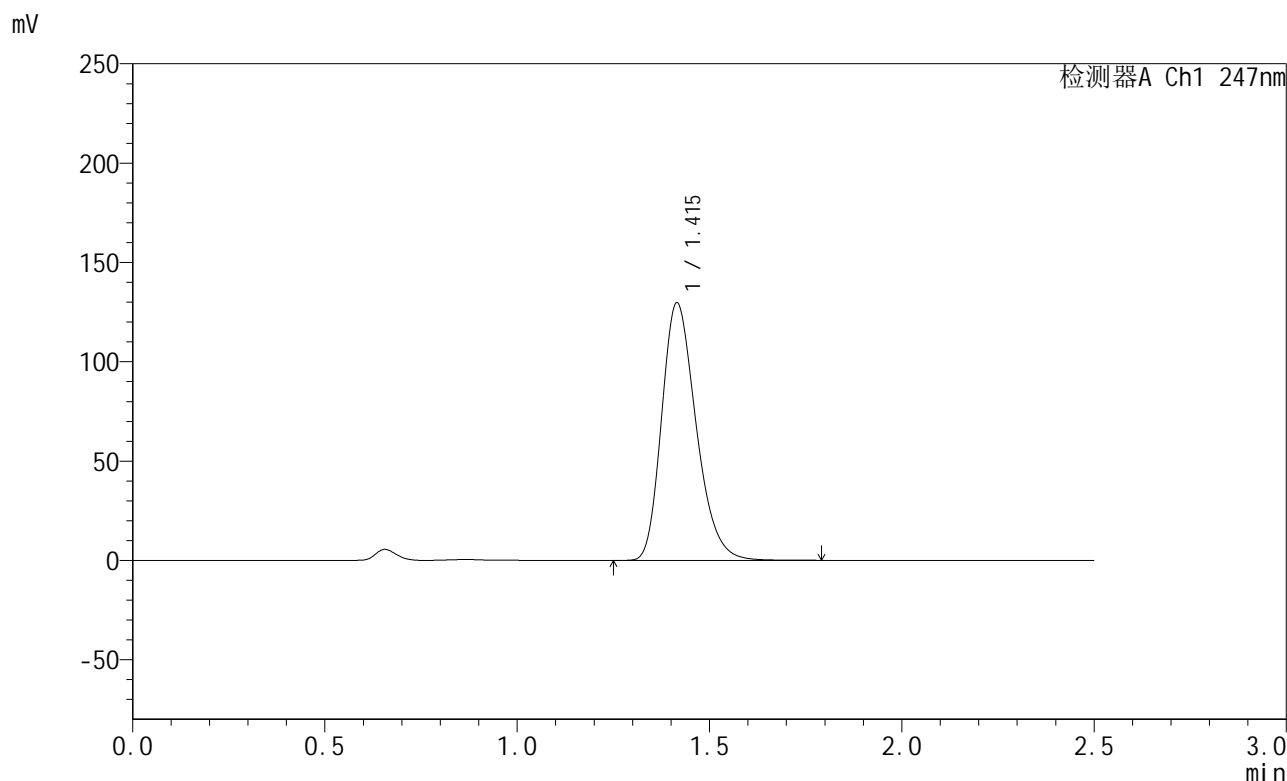

## <峰表>

检测器A Ch1 247nm

峰号	保留时间	面积	面积%	高度	理论塔板数(USP)	拖尾因子	分离度(USP)
1	1.415	809493	100.000	129530	1205	1.262	--
总计		809493	100.000	129530			



# SMF-356

## <样品信息>

色谱柱 : XB-C18(50mm\*4.6mm,5μm)      流 速: 1.0ml/min  
 柱 温 : 30°C      波 长: 247nm  
 数据文件名 : RC\$SMF-356 - 0-112/11-1370-2 - cbzj-40mg-H043p-rcqx-pH1.2jz-1-lf100z-30min-P4.lcd  
 方法文件名 : RC\$SMF-356 - SMF-356-rcqx-FX260.lcm  
 批处理文件名 : RC\$SMF-356 - SMF-356-20250512-FX260.lcb  
 样品瓶号 : 3-32  
 进样体积 : 10 μl      版本号: 6.115  
 进样时间 : 2025/05/12 18:22:59      实验者: xiechaojun  
 处理时间(V2) : 2025/05/13 09:39:45      处理者: xiechaojun  
 仪器型号 : SHIMADZU LC-2050C (FX260)

## <色谱图>

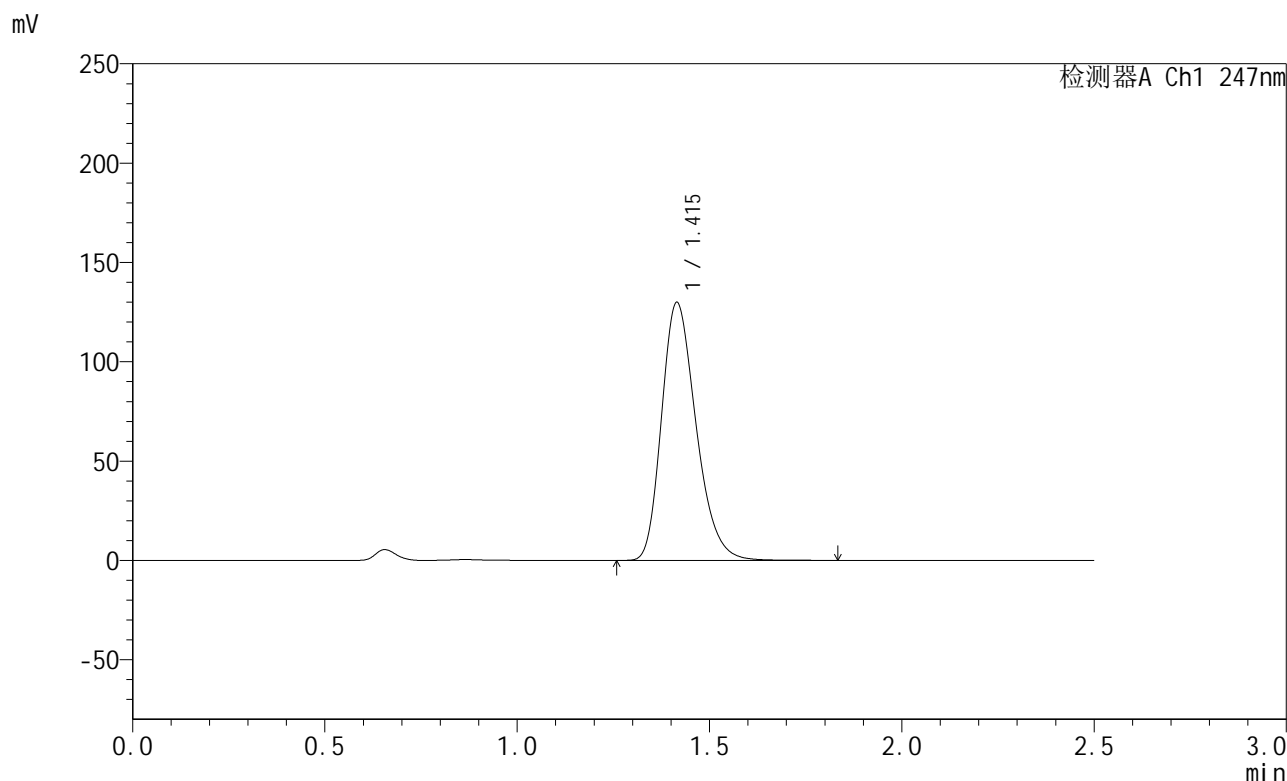

## <峰表>

检测器A Ch1 247nm

峰号	保留时间	面积	面积%	高度	理论塔板数(USP)	拖尾因子	分离度(USP)
1	1.415	811071	100.000	129772	1205	1.262	--
总计		811071	100.000	129772			



# SMF-356

## <样品信息>

色谱柱 : XB-C18(50mm\*4.6mm,5μm)      流 速: 1.0ml/min  
 柱 温 : 30°C      波 长: 247nm  
 数据文件名 : RC\$SMF-356 - 0-112/11-1371-2 - cbzj-40mg-H043p-rcqx-pH1.2jz-1-lf100z-30min-P5.lcd  
 方法文件名 : RC\$SMF-356 - SMF-356-rcqx-FX260.lcm  
 批处理文件名 : RC\$SMF-356 - SMF-356-20250512-FX260.lcb  
 样品瓶号 : 3-41  
 进样体积 : 10 μl      版本号: 6.115  
 进样时间 : 2025/05/12 18:25:51      实验者: xiechaojun  
 处理时间(V2) : 2025/05/13 09:39:48      处理者: xiechaojun  
 仪器型号 : SHIMADZU LC-2050C (FX260)

## <色谱图>

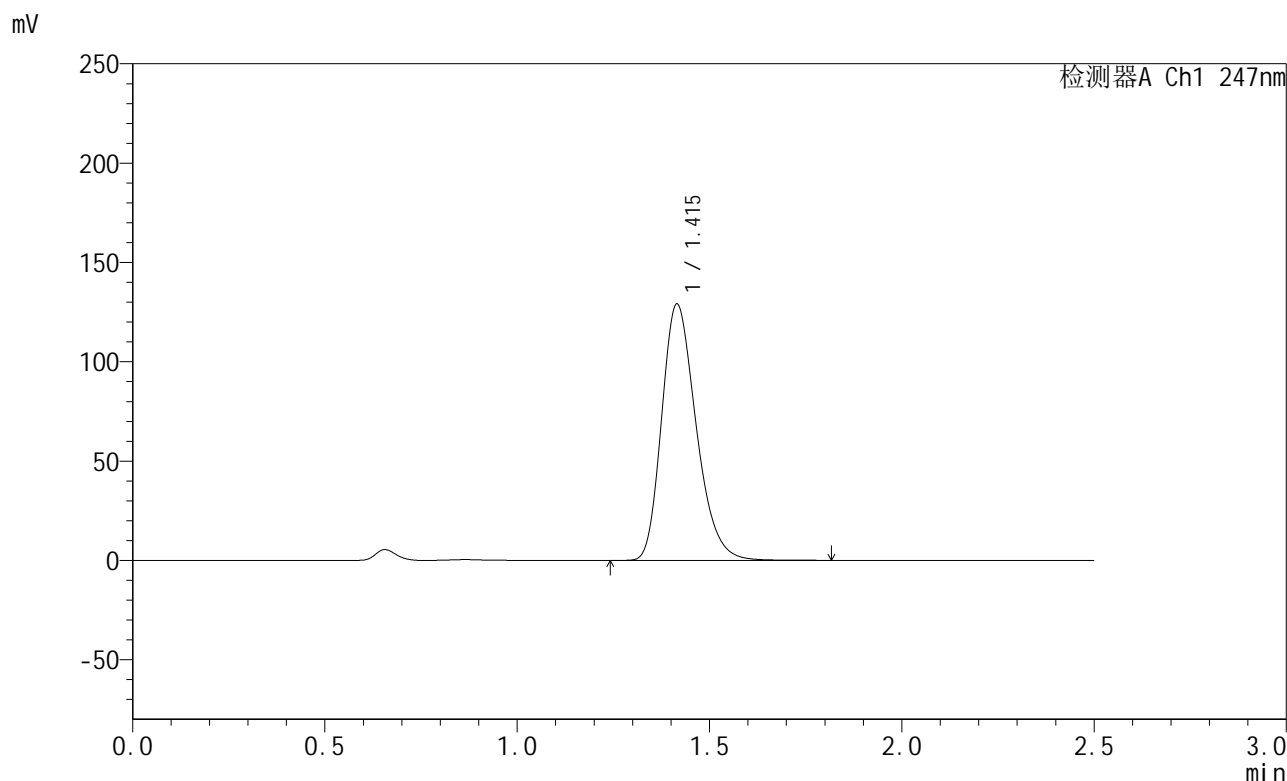

## <峰表>

检测器A Ch1 247nm

峰号	保留时间	面积	面积%	高度	理论塔板数(USP)	拖尾因子	分离度(USP)
1	1.415	805674	100.000	128933	1206	1.262	--
总计		805674	100.000	128933			



# SMF-356

## <样品信息>

色谱柱 : XB-C18(50mm\*4.6mm,5µm)      流 速: 1.0ml/min  
 柱 温 : 30°C      波 长: 247nm  
 数据文件名 : RC\$SMF-356 - 0-112/11-1372-2 - cbzj-40mg-H043p-rcqx-pH1.2jz-1-lf100z-30min-P6.lcd  
 方法文件名 : RC\$SMF-356 - SMF-356-rcqx-FX260.lcm  
 批处理文件名 : RC\$SMF-356 - SMF-356-20250512-FX260.lcb  
 样品瓶号 : 3-50  
 进样体积 : 10 µl      版本号: 6.115  
 进样时间 : 2025/05/12 18:28:42      实验者: xiechaojun  
 处理时间(V2) : 2025/05/13 09:39:50      处理者: xiechaojun  
 仪器型号 : SHIMADZU LC-2050C (FX260)

## <色谱图>

mV

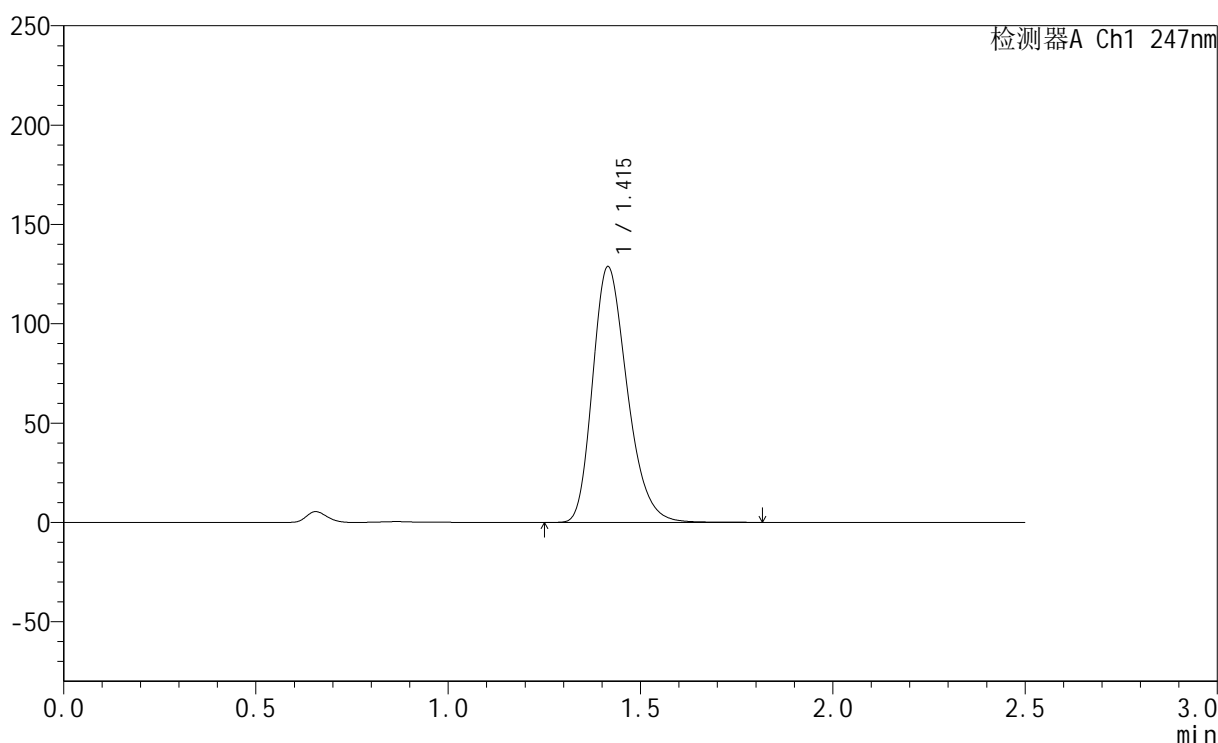

## <峰表>

检测器A Ch1 247nm

峰号	保留时间	面积	面积%	高度	理论塔板数(USP)	拖尾因子	分离度(USP)
1	1.415	803779	100.000	128589	1205	1.261	--
总计		803779	100.000	128589			



# SMF-356

## <样品信息>

色谱柱 : XB-C18(50mm\*4.6mm,5µm)      流 速: 1.0ml/min  
 柱 温 : 30°C      波 长: 247nm  
 数据文件名 : RC\$SMF-356 - 0-112/11-1373-2 - cbzj-40mg-H043p-rcqx-pH1.2jz-1-lf100z-45min-P1.lcd  
 方法文件名 : RC\$SMF-356 - SMF-356-rcqx-FX260.lcm  
 批处理文件名 : RC\$SMF-356 - SMF-356-20250512-FX260.lcb  
 样品瓶号 : 3-6  
 进样体积 : 10 µl      版本号: 6.115  
 进样时间 : 2025/05/12 18:31:34      实验者: xiechaojun  
 处理时间(V2) : 2025/05/13 09:39:53      处理者: xiechaojun  
 仪器型号 : SHIMADZU LC-2050C (FX260)

## <色谱图>

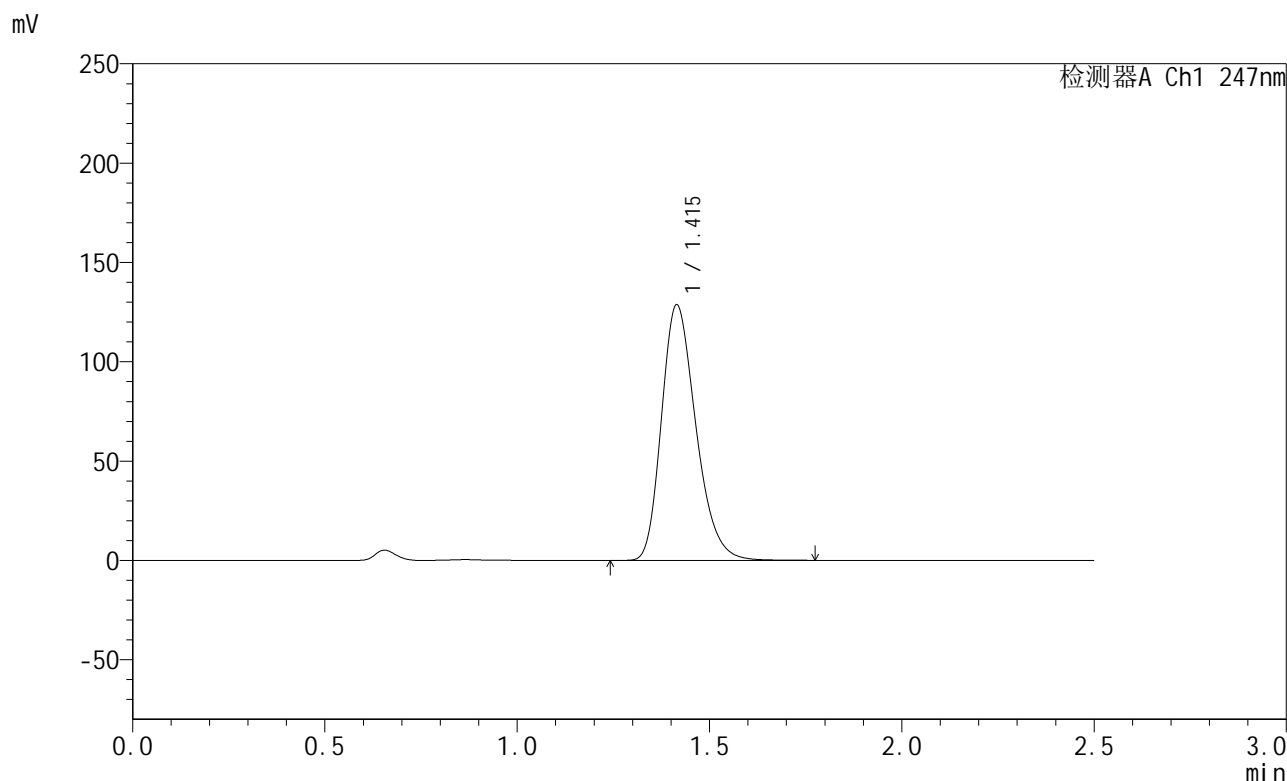

## <峰表>

检测器A Ch1 247nm

峰号	保留时间	面积	面积%	高度	理论塔板数(USP)	拖尾因子	分离度(USP)
1	1.415	801224	100.000	128583	1209	1.261	--
总计		801224	100.000	128583			



# SMF-356

## <样品信息>

色谱柱 : XB-C18(50mm\*4.6mm,5µm)      流 速: 1.0ml/min  
 柱 温 : 30°C      波 长: 247nm  
 数据文件名 : RC\$SMF-356 - 0-112/11-1374-2 - cbzj-40mg-H043p-rcqx-pH1.2jz-1-lf100z-45min-P2.lcd  
 方法文件名 : RC\$SMF-356 - SMF-356-rcqx-FX260.lcm  
 批处理文件名 : RC\$SMF-356 - SMF-356-20250512-FX260.lcb  
 样品瓶号 : 3-15  
 进样体积 : 10 µl      版本号: 6.115  
 进样时间 : 2025/05/12 18:34:25      实验者: xiechaojun  
 处理时间(V2) : 2025/05/13 09:39:56      处理者: xiechaojun  
 仪器型号 : SHIMADZU LC-2050C (FX260)

## <色谱图>

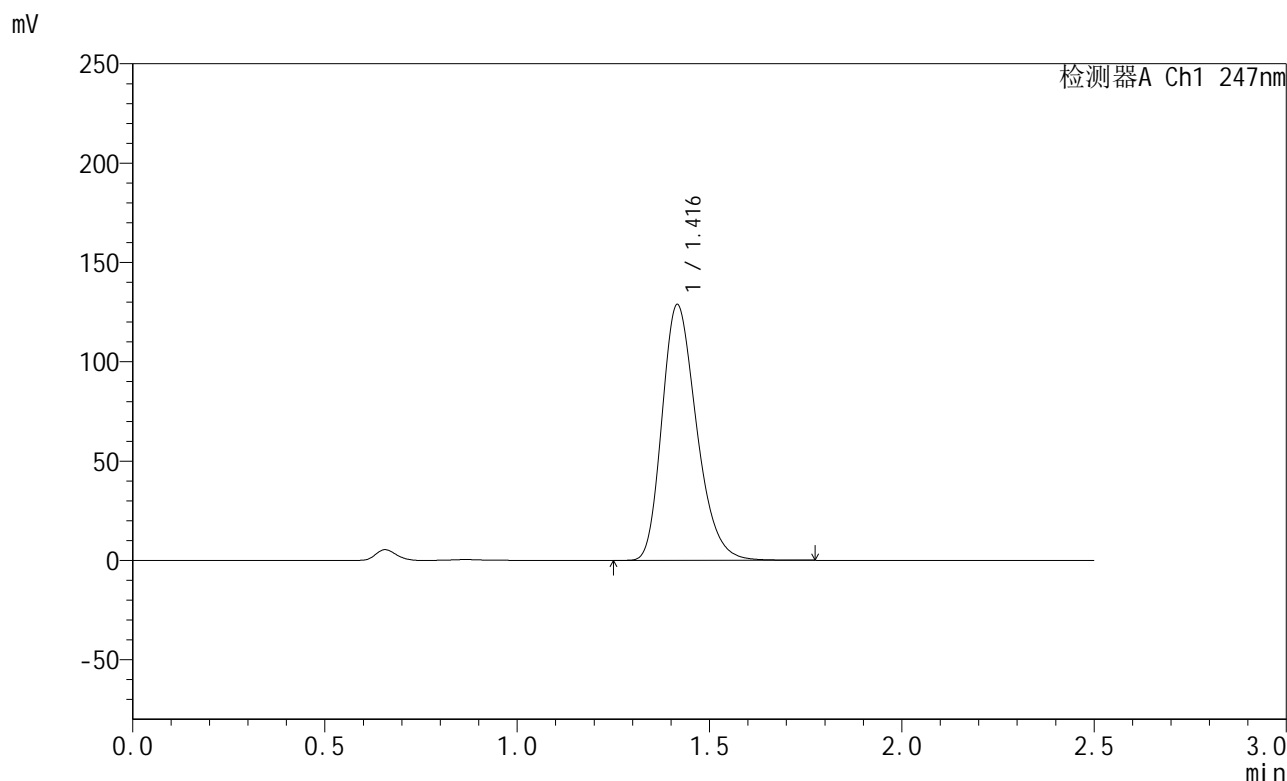

## <峰表>

检测器A Ch1 247nm

峰号	保留时间	面积	面积%	高度	理论塔板数(USP)	拖尾因子	分离度(USP)
1	1.416	804835	100.000	128474	1203	1.263	--
总计		804835	100.000	128474			



# SMF-356

## <样品信息>

色谱柱 : XB-C18(50mm\*4.6mm,5µm)      流 速: 1.0ml/min  
 柱 温 : 30°C      波 长: 247nm  
 数据文件名 : RC\$SMF-356 - 0-112/11-1375-2 - cbzj-40mg-H043p-rcqx-pH1.2jz-1-lf100z-45min-P3.lcd  
 方法文件名 : RC\$SMF-356 - SMF-356-rcqx-FX260.lcm  
 批处理文件名 : RC\$SMF-356 - SMF-356-20250512-FX260.lcb  
 样品瓶号 : 3-24  
 进样体积 : 10 µl      版本号: 6.115  
 进样时间 : 2025/05/12 18:37:17      实验者: xiechaojun  
 处理时间(V2) : 2025/05/13 09:39:58      处理者: xiechaojun  
 仪器型号 : SHIMADZU LC-2050C (FX260)

## <色谱图>

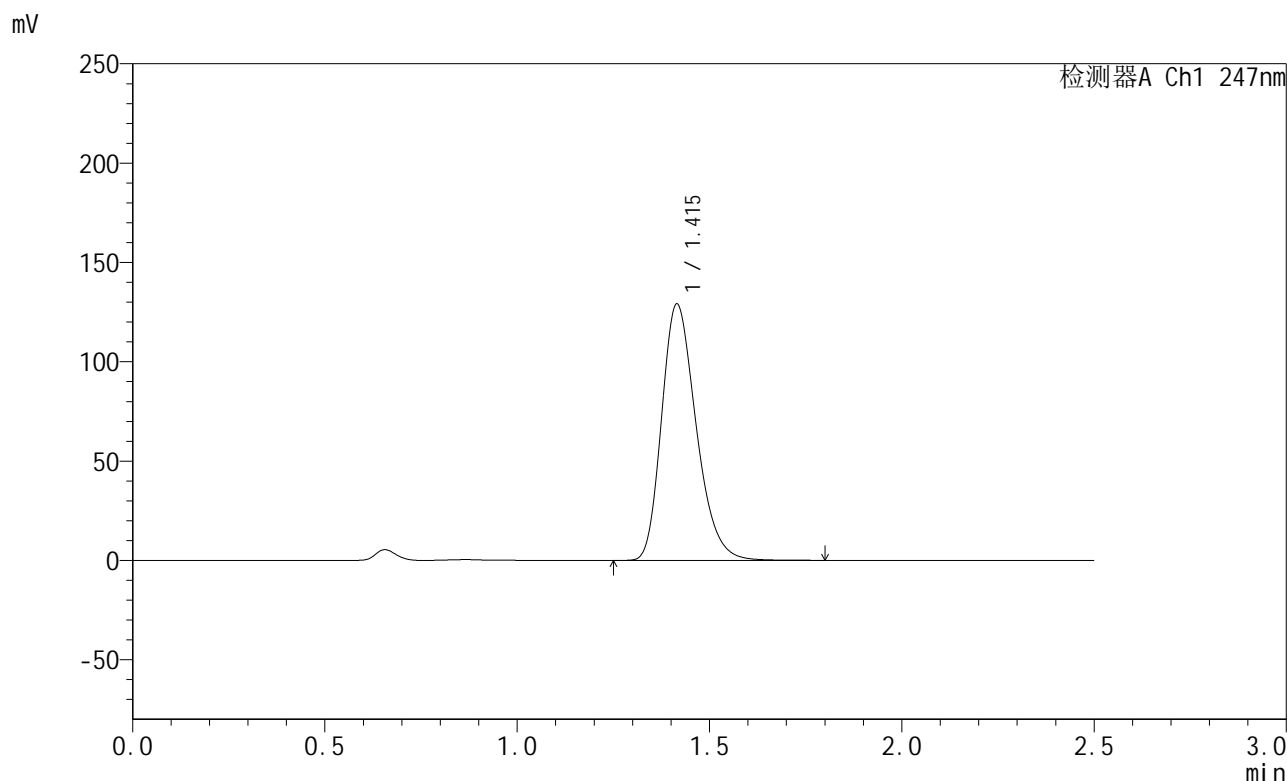

## <峰表>

检测器A Ch1 247nm

峰号	保留时间	面积	面积%	高度	理论塔板数(USP)	拖尾因子	分离度(USP)
1	1.415	807252	100.000	128993	1201	1.262	--
总计		807252	100.000	128993			



# SMF-356

## <样品信息>

色谱柱 : XB-C18(50mm\*4.6mm,5μm)      流 速: 1.0ml/min  
 柱 温 : 30°C      波 长: 247nm  
 数据文件名 : RC\$SMF-356 - 0-112/11-1376-2 - cbzj-40mg-H043p-rcqx-pH1.2jz-1-lf100z-45min-P4.lcd  
 方法文件名 : RC\$SMF-356 - SMF-356-rcqx-FX260.lcm  
 批处理文件名 : RC\$SMF-356 - SMF-356-20250512-FX260.lcb  
 样品瓶号 : 3-33  
 进样体积 : 10 μl      版本号: 6.115  
 进样时间 : 2025/05/12 18:40:09      实验者: xiechaojun  
 处理时间(V2) : 2025/05/13 09:40:01      处理者: xiechaojun  
 仪器型号 : SHIMADZU LC-2050C (FX260)

## <色谱图>

mV

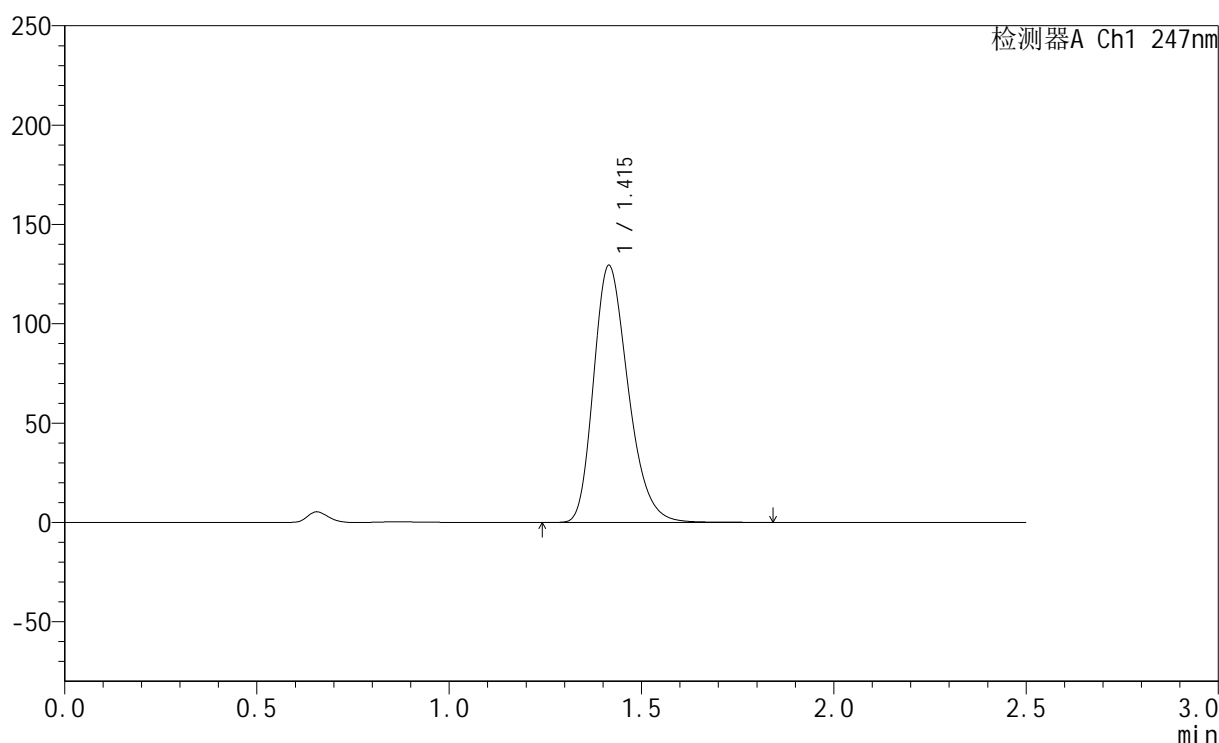

## <峰表>

检测器A Ch1 247nm

峰号	保留时间	面积	面积%	高度	理论塔板数(USP)	拖尾因子	分离度(USP)
1	1.415	809195	100.000	129265	1202	1.263	--
总计		809195	100.000	129265			

## &lt;样品信息&gt;

色谱柱 : XB-C18(50mm\*4.6mm,5 $\mu$ m)      流速: 1.0ml/min  
 柱温 : 30 $^{\circ}$ C      波长: 247nm  
 数据文件名: RC\$SMF-356 - 0-112/11-1377-2 - cbzj-40mg-H043p-rcqx-pH1.2jz-1-lf100z-45min-P5.lcd  
 方法文件名: RC\$SMF-356 - SMF-356-rcqx-FX260.lcm  
 批处理文件名: RC\$SMF-356 - SMF-356-20250512-FX260.lcb  
 样品瓶号 : 3-42  
 进样体积 : 10  $\mu$ l      版本号: 6.115  
 进样时间 : 2025/05/12 18:43:01      实验者: xiechaojun  
 处理时间(V2) : 2025/05/13 09:40:04      处理者: xiechaojun  
 仪器型号 : SHIMADZU LC-2050C (FX260)

## &lt;色谱图&gt;

mV

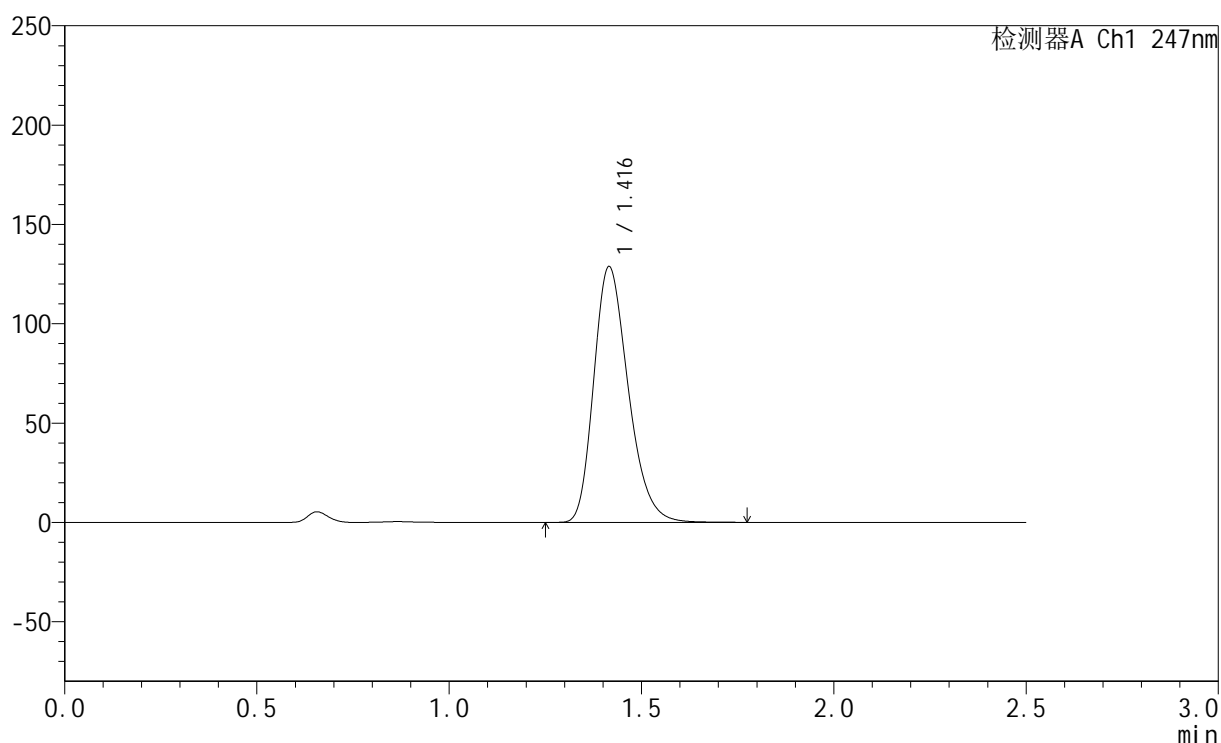

## &lt;峰表&gt;

检测器A Ch1 247nm

峰号	保留时间	面积	面积%	高度	理论塔板数(USP)	拖尾因子	分离度(USP)
1	1.416	803568	100.000	128602	1206	1.262	--
总计		803568	100.000	128602			



# SMF-356

## <样品信息>

色谱柱 : XB-C18(50mm\*4.6mm,5µm)      流 速: 1.0ml/min  
 柱 温 : 30°C      波 长: 247nm  
 数据文件名 : RC\$SMF-356 - 0-112/11-1378-2 - cbzj-40mg-H043p-rcqx-pH1.2jz-1-lf100z-45min-P6.lcd  
 方法文件名 : RC\$SMF-356 - SMF-356-rcqx-FX260.lcm  
 批处理文件名 : RC\$SMF-356 - SMF-356-20250512-FX260.lcb  
 样品瓶号 : 3-51  
 进样体积 : 10 µl      版本号: 6.115  
 进样时间 : 2025/05/12 18:45:53      实验者: xiechaojun  
 处理时间(V2) : 2025/05/13 09:40:06      处理者: xiechaojun  
 仪器型号 : SHIMADZU LC-2050C (FX260)

## <色谱图>

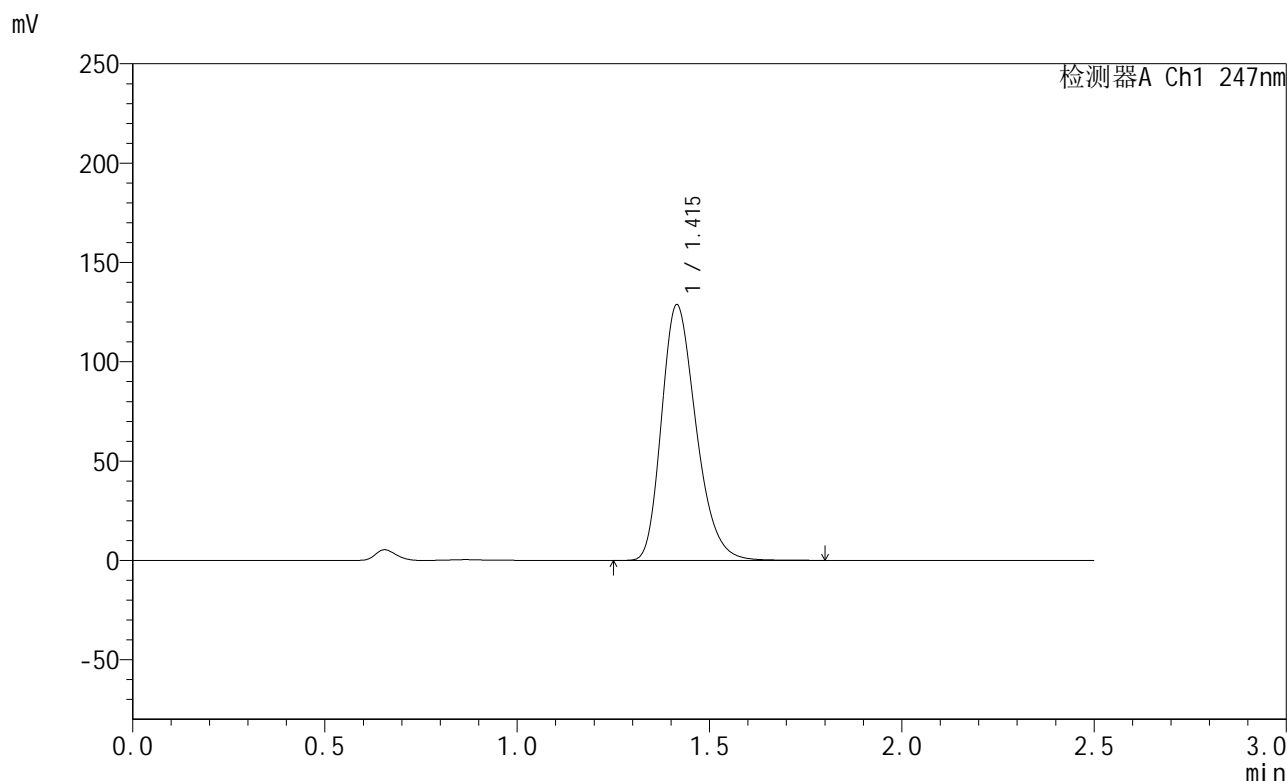

## <峰表>

检测器A Ch1 247nm

峰号	保留时间	面积	面积%	高度	理论塔板数(USP)	拖尾因子	分离度(USP)
1	1.415	804539	100.000	128622	1202	1.263	--
总计		804539	100.000	128622			



# SMF-356

## <样品信息>

色谱柱 : XB-C18(50mm\*4.6mm,5µm)      流 速: 1.0ml/min  
 柱 温 : 30°C      波 长: 247nm  
 数据文件名 : RC\$SMF-356 - 0-112/11-1379-2 - cbzj-40mg-H043p-rcqx-pH1.2jz-1-lf100z-jxzs-P1.lcd  
 方法文件名 : RC\$SMF-356 - SMF-356-rcqx-FX260.lcm  
 批处理文件名 : RC\$SMF-356 - SMF-356-20250512-FX260.lcb  
 样品瓶号 : 3-7  
 进样体积 : 10 µl      版本号: 6.115  
 进样时间 : 2025/05/12 18:48:45      实验者: xiechaojun  
 处理时间(V2) : 2025/05/13 09:40:09      处理者: xiechaojun  
 仪器型号 : SHIMADZU LC-2050C (FX260)

## <色谱图>

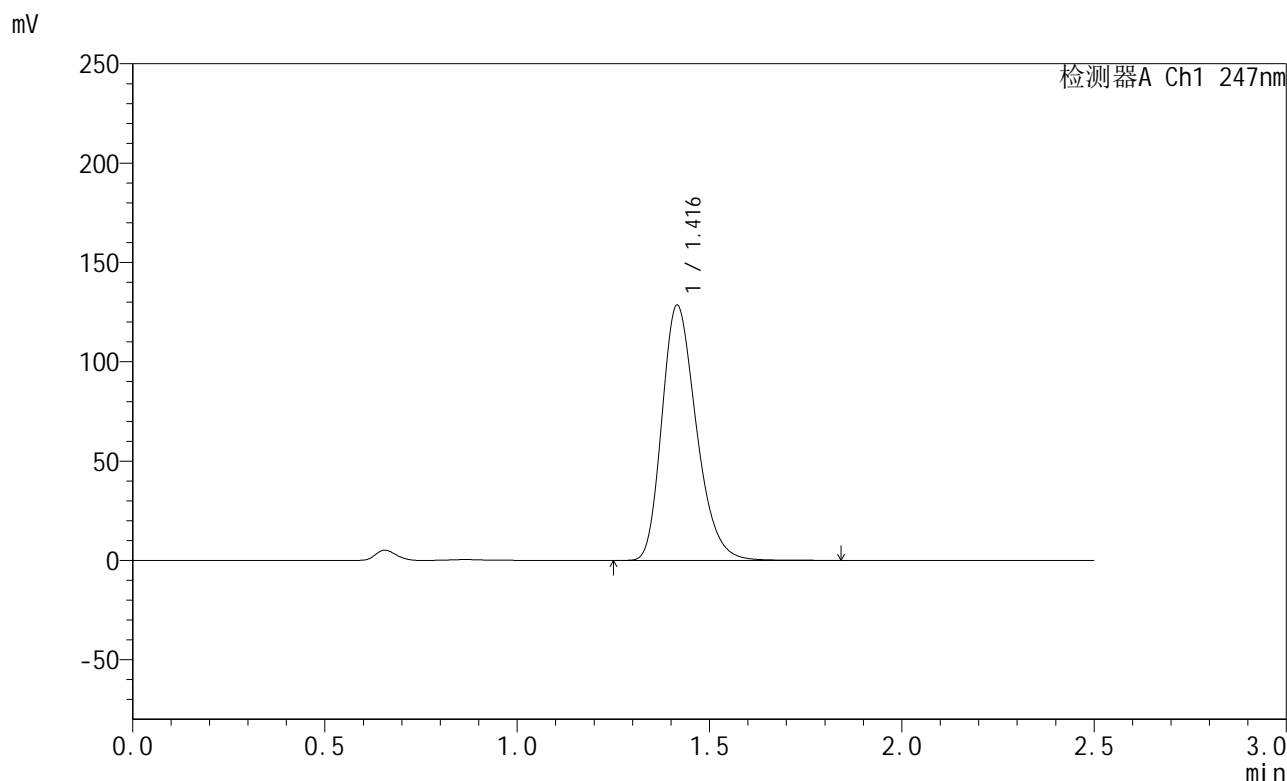

## <峰表>

检测器A Ch1 247nm

峰号	保留时间	面积	面积%	高度	理论塔板数(USP)	拖尾因子	分离度(USP)
1	1.416	800089	100.000	128259	1212	1.261	--
总计		800089	100.000	128259			

## &lt;样品信息&gt;

色谱柱 : XB-C18(50mm\*4.6mm,5 $\mu$ m)      流速: 1.0ml/min  
 柱温 : 30 $^{\circ}$ C      波长: 247nm  
 数据文件名: RC\$SMF-356 - 0-112/11-1380-2 - cbzj-40mg-H043p-rcqx-pH1.2jz-1-lf100z-jxzs-P2.lcd  
 方法文件名: RC\$SMF-356 - SMF-356-rcqx-FX260.lcm  
 批处理文件名: RC\$SMF-356 - SMF-356-20250512-FX260.lcb  
 样品瓶号 : 3-16  
 进样体积 : 10  $\mu$ l      版本号: 6.115  
 进样时间 : 2025/05/12 18:51:36      实验者: xiechaojun  
 处理时间(V2) : 2025/05/13 09:40:11      处理者: xiechaojun  
 仪器型号 : SHIMADZU LC-2050C (FX260)

## &lt;色谱图&gt;

mV

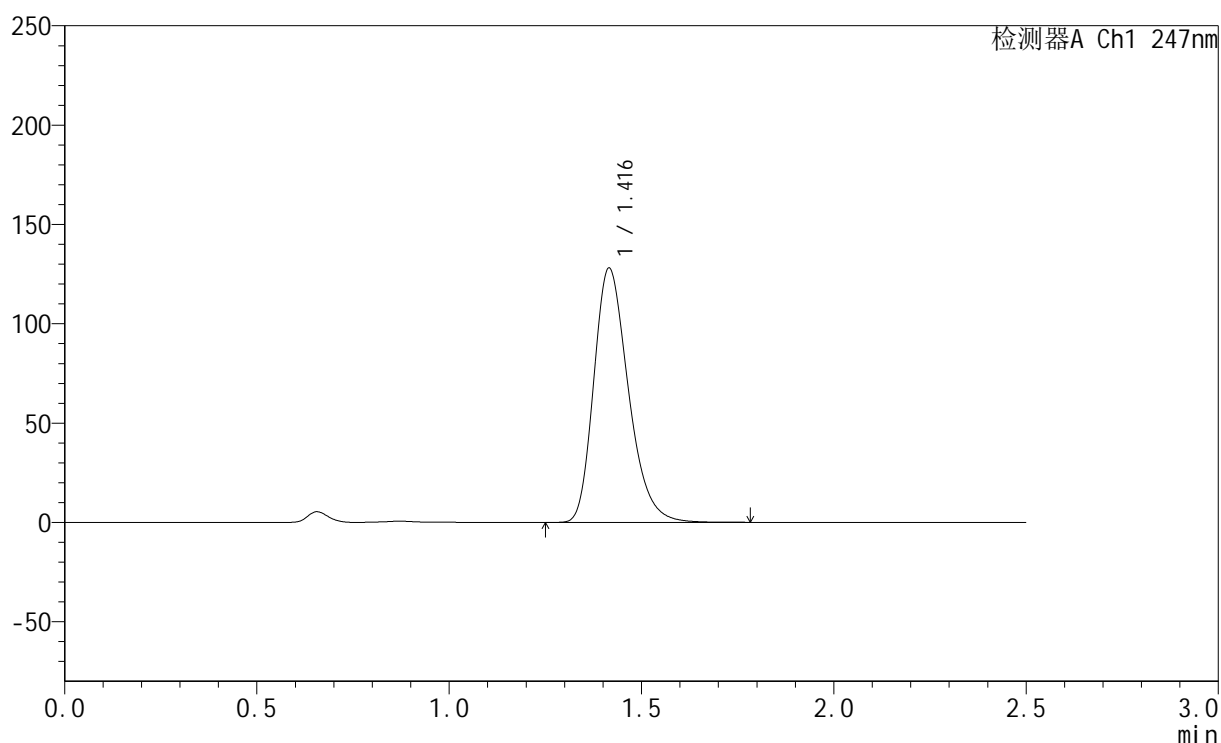

## &lt;峰表&gt;

检测器A Ch1 247nm

峰号	保留时间	面积	面积%	高度	理论塔板数(USP)	拖尾因子	分离度(USP)
1	1.416	801582	100.000	127839	1205	1.274	--
总计		801582	100.000	127839			



# SMF-356

## <样品信息>

色谱柱 : XB-C18(50mm\*4.6mm,5µm)      流 速: 1.0ml/min  
 柱 温 : 30°C      波 长: 247nm  
 数据文件名 : RC\$SMF-356 - 0-112/11-1381-2 - cbzj-40mg-H043p-rcqx-pH1.2jz-1-lf100z-jxzs-P3.lcd  
 方法文件名 : RC\$SMF-356 - SMF-356-rcqx-FX260.lcm  
 批处理文件名 : RC\$SMF-356 - SMF-356-20250512-FX260.lcb  
 样品瓶号 : 3-25  
 进样体积 : 10 µl      版本号: 6.115  
 进样时间 : 2025/05/12 18:54:29      实验者: xiechaojun  
 处理时间(V2) : 2025/05/13 09:40:14      处理者: xiechaojun  
 仪器型号 : SHIMADZU LC-2050C (FX260)

## <色谱图>

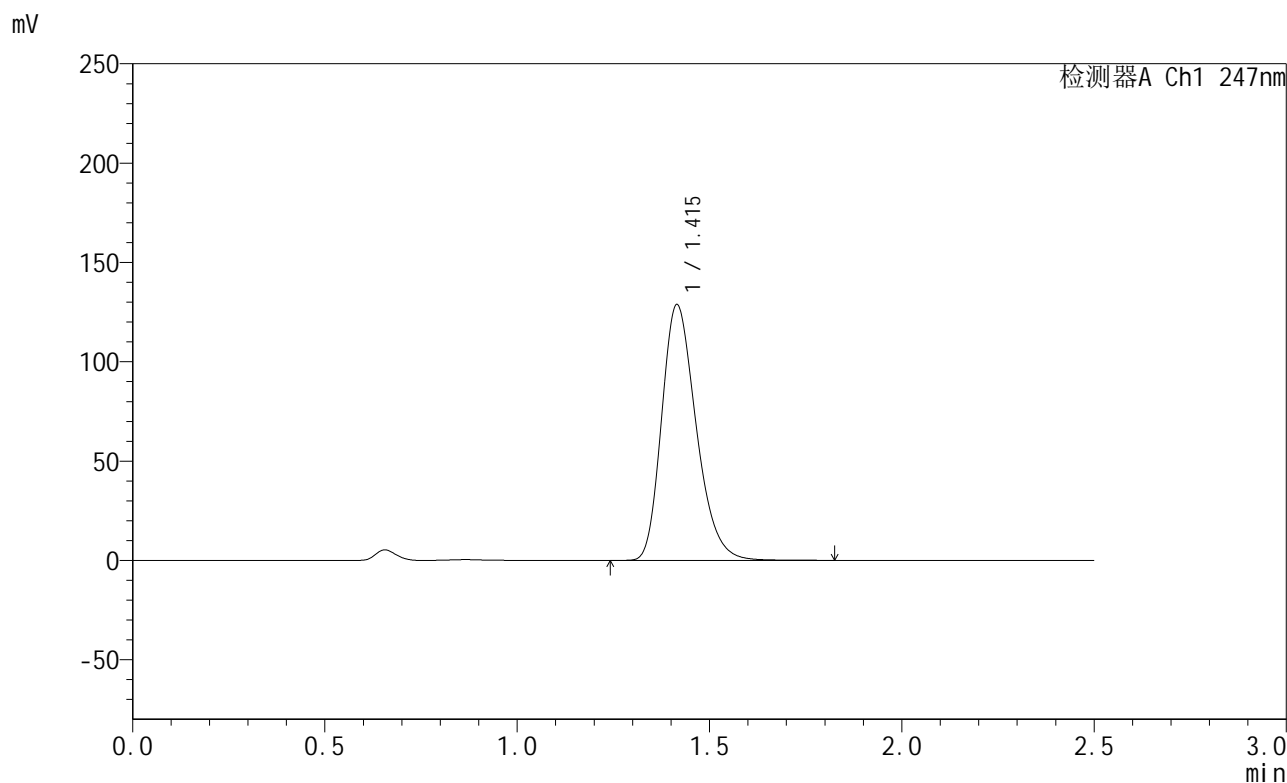

## <峰表>

检测器A Ch1 247nm

峰号	保留时间	面积	面积%	高度	理论塔板数(USP)	拖尾因子	分离度(USP)
1	1.415	805695	100.000	128635	1201	1.263	--
总计		805695	100.000	128635			



# SMF-356

## <样品信息>

色谱柱 : XB-C18(50mm\*4.6mm,5 $\mu$ m)      流速: 1.0ml/min  
柱温 : 30 $^{\circ}$ C      波长: 247nm  
数据文件名 : RC\$SMF-356 - 0-112/11-1382-2 - cbzj-40mg-H043p-rcqx-pH1.2jz-1-lf100z-jxzs-P4.lcd  
方法文件名 : RC\$SMF-356 - SMF-356-rcqx-FX260.lcm  
批处理文件名 : RC\$SMF-356 - SMF-356-20250512-FX260.lcb  
样品瓶号 : 3-34  
进样体积 : 10  $\mu$ l      版本号: 6.115  
进样时间 : 2025/05/12 18:57:21      实验者: xiechaojun  
处理时间(V2) : 2025/05/13 09:40:17      处理者: xiechaojun  
仪器型号 : SHIMADZU LC-2050C (FX260)

## <色谱图>

mV

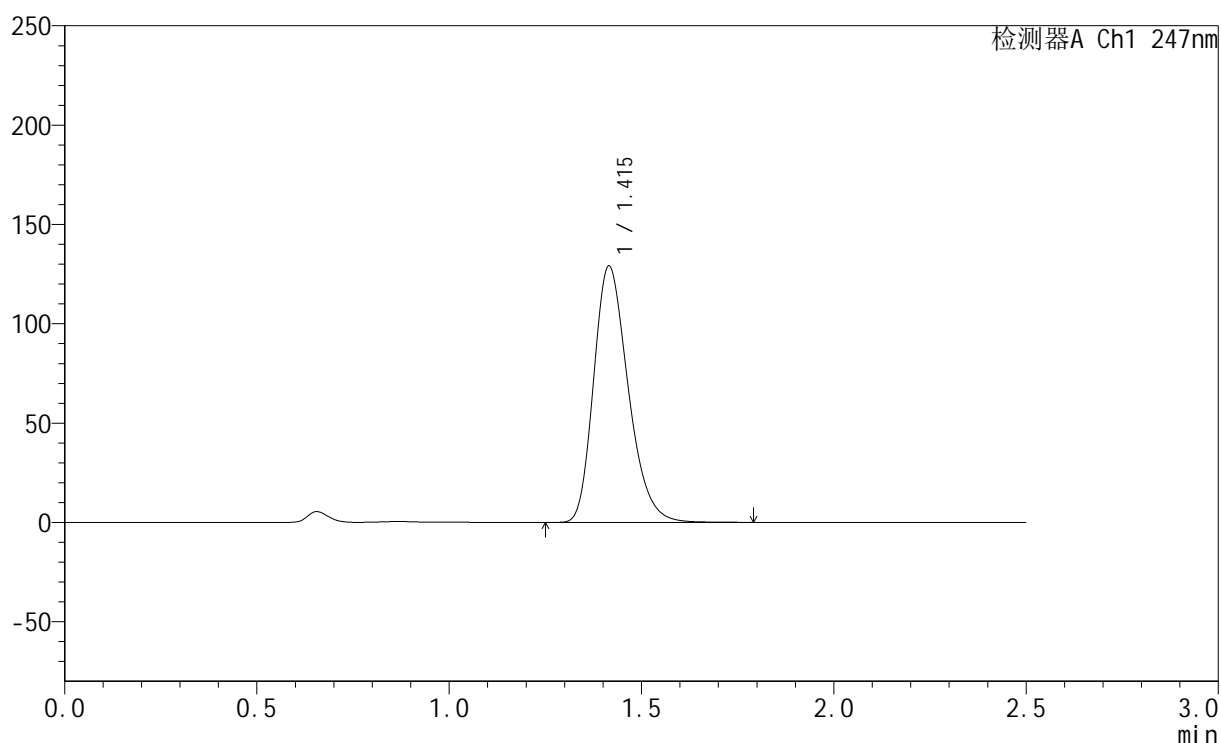

## <峰表>

检测器A Ch1 247nm

峰号	保留时间	面积	面积%	高度	理论塔板数(USP)	拖尾因子	分离度(USP)
1	1.415	806865	100.000	128917	1202	1.263	--
总计		806865	100.000	128917			

## &lt;样品信息&gt;

色谱柱 : XB-C18(50mm\*4.6mm,5 $\mu$ m) 流速: 1.0ml/min  
柱温 : 30 $^{\circ}$ C 波长: 247nm  
数据文件名: RC\$SMF-356 - 0-112/11-1383-2 - cbzj-40mg-H043p-rcqx-pH1.2jz-1-lf100z-jxzs-P5.lcd  
方法文件名: RC\$SMF-356 - SMF-356-rcqx-FX260.lcm  
批处理文件名: RC\$SMF-356 - SMF-356-20250512-FX260.lcb  
样品瓶号 : 3-43  
进样体积 : 10  $\mu$ l 版本号: 6.115  
进样时间 : 2025/05/12 19:00:13 实验者: xiechaojun  
处理时间(V2) : 2025/05/13 09:40:19 处理者: xiechaojun  
仪器型号 : SHIMADZU LC-2050C (FX260)

## &lt;色谱图&gt;

mV

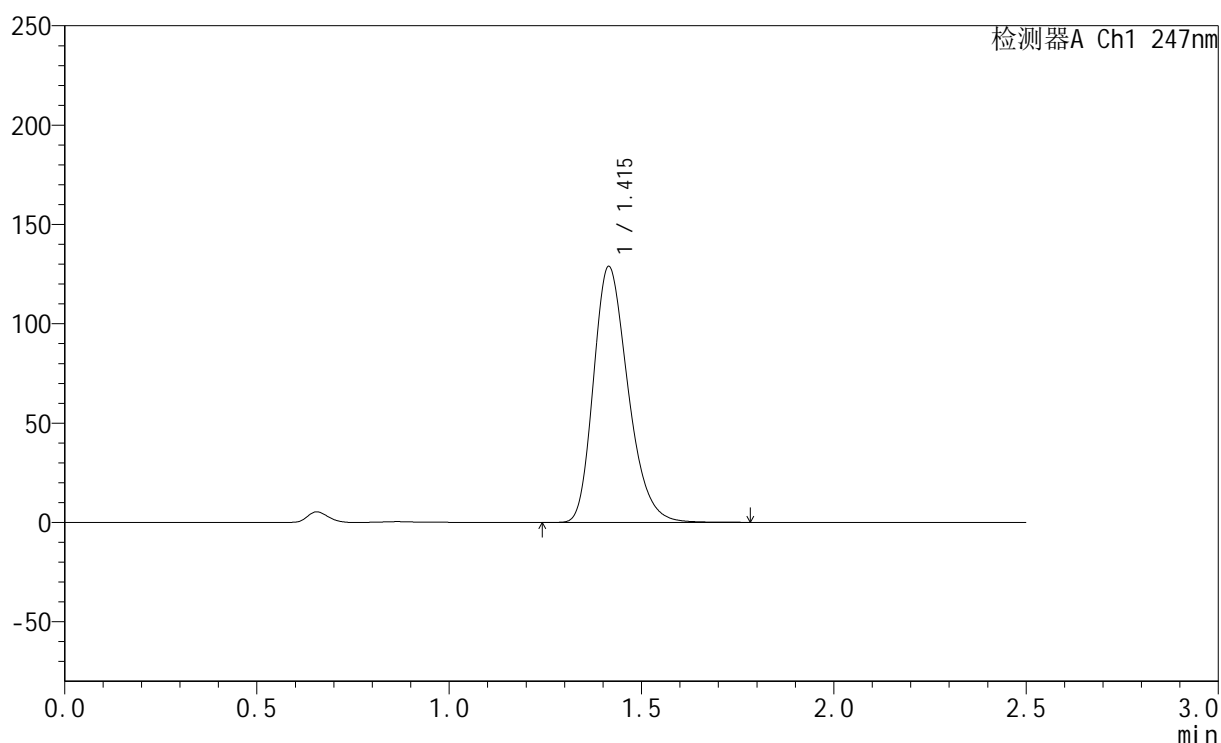

## &lt;峰表&gt;

检测器A Ch1 247nm

峰号	保留时间	面积	面积%	高度	理论塔板数(USP)	拖尾因子	分离度(USP)
1	1.415	804446	100.000	128776	1204	1.262	--
总计		804446	100.000	128776			



# SMF-356

## <样品信息>

色谱柱 : XB-C18(50mm\*4.6mm,5µm)      流 速: 1.0ml/min  
 柱 温 : 30°C      波 长: 247nm  
 数据文件名 : RC\$SMF-356 - 0-112/11-1384-2 - cbzj-40mg-H043p-rcqx-pH1.2jz-1-lf100z-jxzs-P6.lcd  
 方法文件名 : RC\$SMF-356 - SMF-356-rcqx-FX260.lcm  
 批处理文件名 : RC\$SMF-356 - SMF-356-20250512-FX260.lcb  
 样品瓶号 : 3-52  
 进样体积 : 10 µl      版本号: 6.115  
 进样时间 : 2025/05/12 19:03:05      实验者: xiechaojun  
 处理时间(V2) : 2025/05/13 09:40:22      处理者: xiechaojun  
 仪器型号 : SHIMADZU LC-2050C (FX260)

## <色谱图>

mV

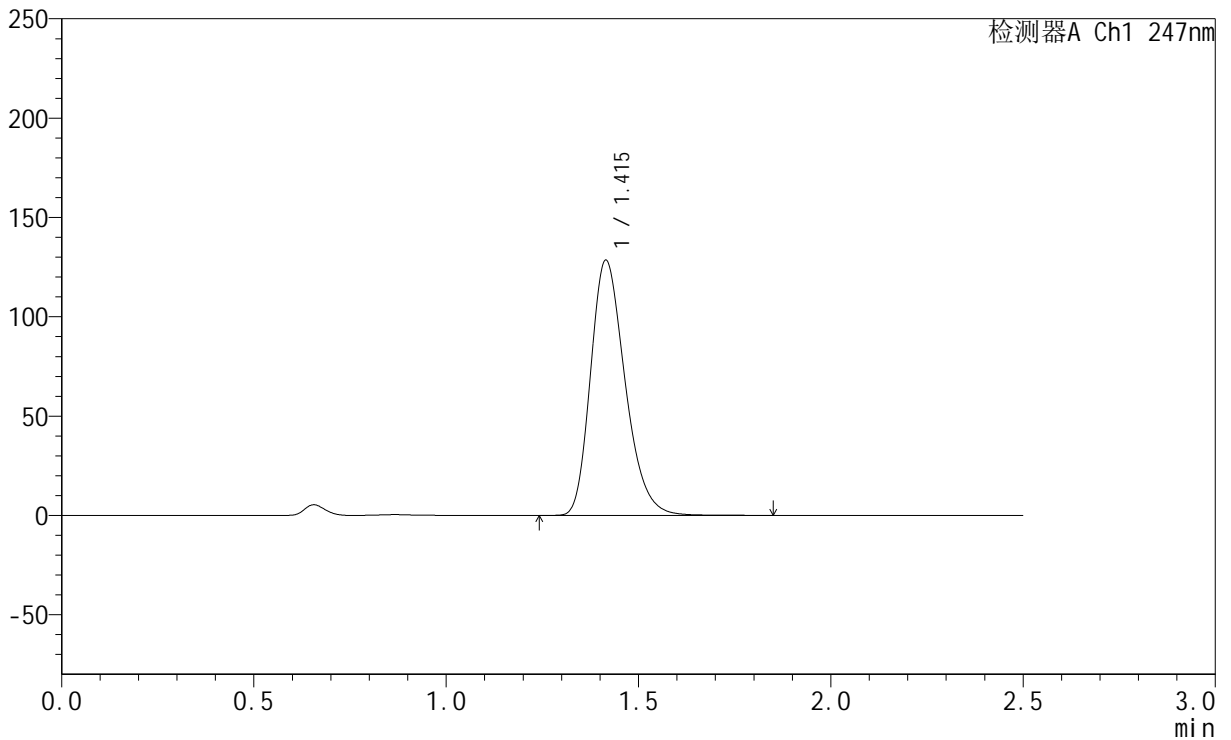

## <峰表>

检测器A Ch1 247nm

峰号	保留时间	面积	面积%	高度	理论塔板数(USP)	拖尾因子	分离度(USP)
1	1.415	803173	100.000	128405	1203	1.262	--
总计		803173	100.000	128405			



# SMF-356

## <样品信息>

色谱柱 : XB-C18(50mm\*4.6mm,5µm)      流 速: 1.0ml/min  
 柱 温 : 30°C      波 长: 247nm  
 数据文件名 : RC\$SMF-356 - 0-112/11-1385-2 - cbzj-40mg-H043p-rcqx-pH1.2jz-1-lf100z-dz2-1.lcd  
 方法文件名 : RC\$SMF-356 - SMF-356-rcqx-FX260.lcm  
 批处理文件名 : RC\$SMF-356 - SMF-356-20250512-FX260.lcb  
 样品瓶号 : 3-27  
 进样体积 : 10 µl      版本号: 6.115  
 进样时间 : 2025/05/12 19:05:58      实验者: xiechaojun  
 处理时间(V2) : 2025/05/13 09:40:25      处理者: xiechaojun  
 仪器型号 : SHIMADZU LC-2050C (FX260)

## <色谱图>

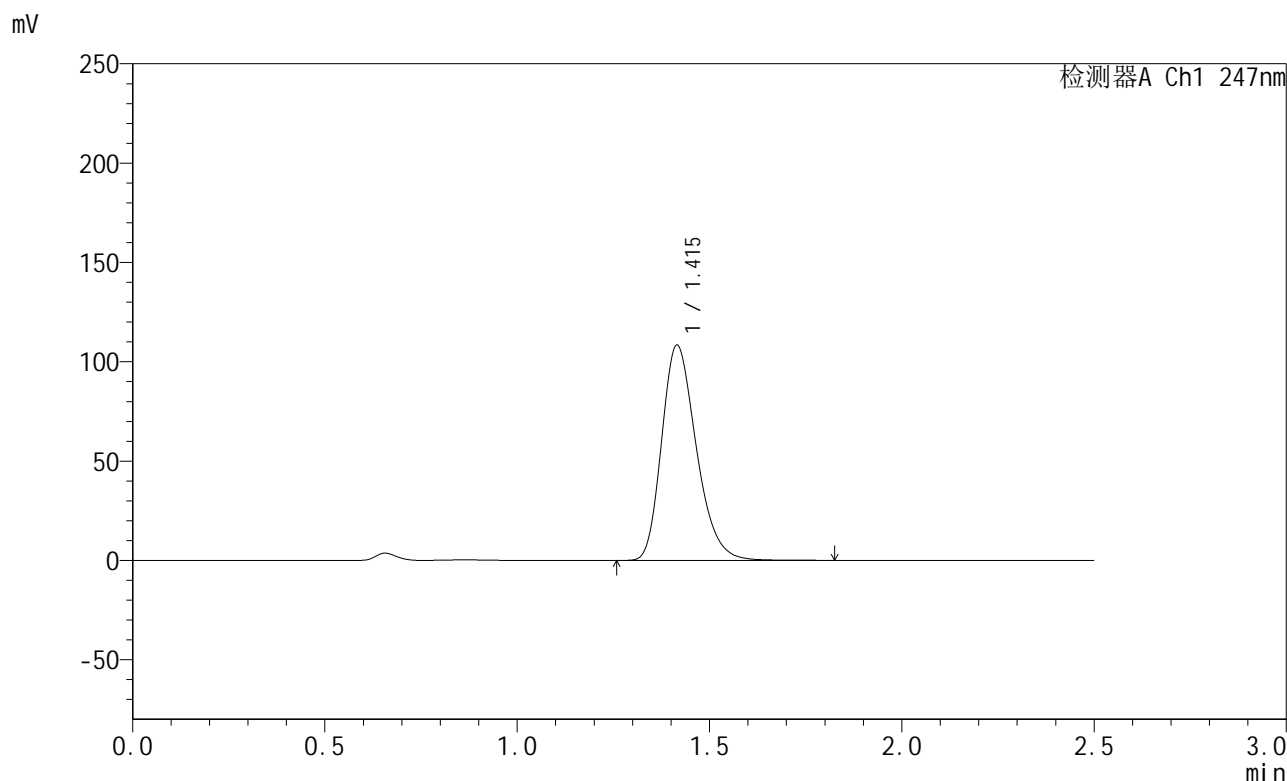

## <峰表>

检测器A Ch1 247nm

峰号	保留时间	面积	面积%	高度	理论塔板数(USP)	拖尾因子	分离度(USP)
1	1.415	679853	100.000	108244	1196	1.263	--
总计		679853	100.000	108244			



## SMF-356

## &lt;样品信息&gt;

色谱柱 : XB-C18(50mm\*4.6mm,5 $\mu$ m) 流速: 1.0ml/min  
柱温 : 30 $^{\circ}$ C 波长: 247nm  
数据文件名: RC\$SMF-356 - 0-112/11-1386-2 - cbzj-40mg-H043p-rcqx-pH1.2jz-1-lf100z-dz2-2.lcd  
方法文件名: RC\$SMF-356 - SMF-356-rcqx-FX260.lcm  
批处理文件名: RC\$SMF-356 - SMF-356-20250512-FX260.lcb  
样品瓶号 : 3-27  
进样体积 : 10  $\mu$ l 版本号: 6.115  
进样时间 : 2025/05/12 19:08:51 实验者: xiechaojun  
处理时间(V2) : 2025/05/13 09:40:28 处理者: xiechaojun  
仪器型号 : SHIMADZU LC-2050C (FX260)

## &lt;色谱图&gt;

mV

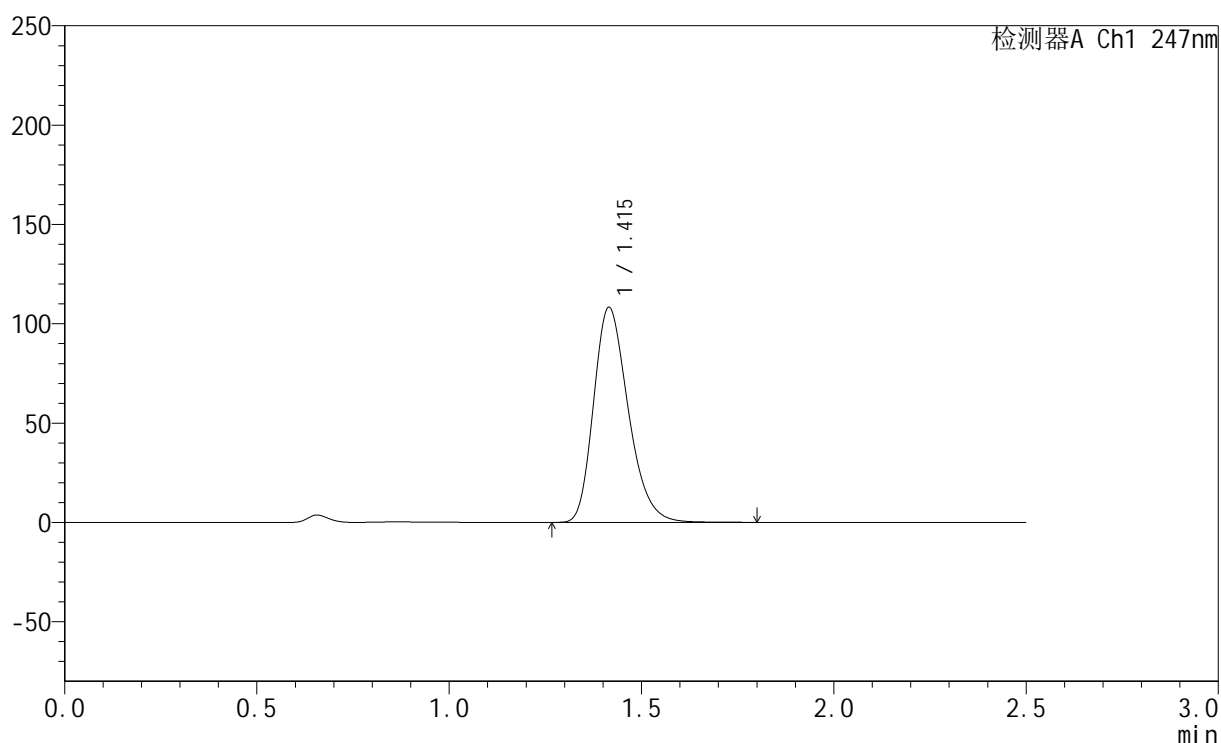

## &lt;峰表&gt;

检测器A Ch1 247nm

峰号	保留时间	面积	面积%	高度	理论塔板数(USP)	拖尾因子	分离度(USP)
1	1.415	679559	100.000	108168	1193	1.263	--
总计		679559	100.000	108168			



# SMF-356

## <样品信息>

色谱柱 : XB-C18(50mm\*4.6mm,5µm)      流 速: 1.0ml/min  
 柱 温 : 30°C      波 长: 247nm  
 数据文件名 : RC\$SMF-356 - 0-112/11-1387-2 - cbzj-40mg-H043p-rcqx-pH1.2jz-2-lf100z-rj.lcd  
 方法文件名 : RC\$SMF-356 - SMF-356-rcqx-FX260.lcm  
 批处理文件名 : RC\$SMF-356 - SMF-356-20250512-FX260.lcb  
 样品瓶号 : 4-9  
 进样体积 : 10 µl      版本号: 6.115  
 进样时间 : 2025/05/12 19:11:46      实验者: xiechaojun  
 处理时间(V2) : 2025/05/13 09:40:31      处理者: xiechaojun  
 仪器型号 : SHIMADZU LC-2050C (FX260)

## <色谱图>

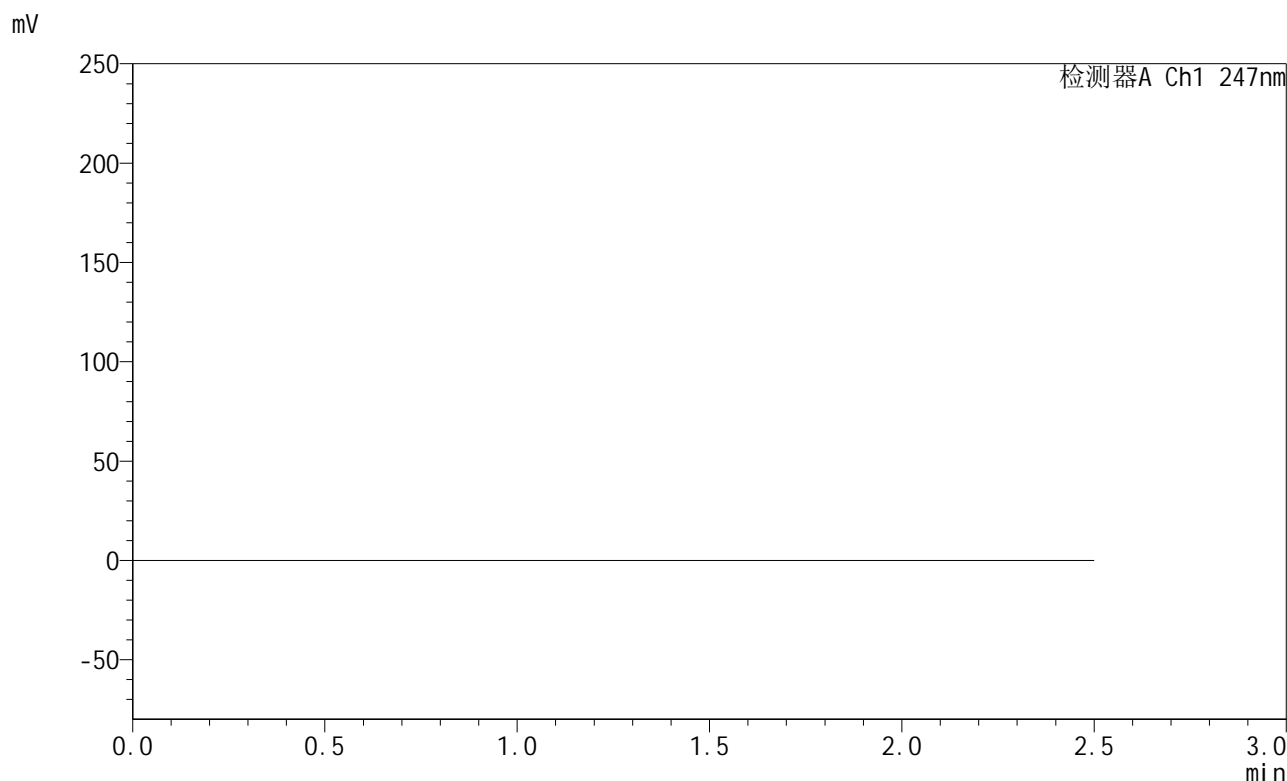

## <峰表>

检测器A Ch1 247nm

峰号	保留时间	面积	面积%	高度	理论塔板数(USP)	拖尾因子	分离度(USP)
总计							

## &lt;样品信息&gt;

色谱柱 : XB-C18(50mm\*4.6mm,5 $\mu$ m) 流速: 1.0ml/min  
柱温 : 30 $^{\circ}$ C 波长: 247nm  
数据文件名: RC\$SMF-356 - 0-112/11-1388-2 - cbzj-40mg-H043p-rcqx-pH1.2jz-2-lf100z-dz1-1.lcd  
方法文件名: RC\$SMF-356 - SMF-356-rcqx-FX260.lcm  
批处理文件名: RC\$SMF-356 - SMF-356-20250512-FX260.lcb  
样品瓶号 : 4-18  
进样体积 : 10  $\mu$ l 版本号: 6.115  
进样时间 : 2025/05/12 19:14:39 实验者: xiechaojun  
处理时间(V2) : 2025/05/13 09:40:34 处理者: xiechaojun  
仪器型号 : SHIMADZU LC-2050C (FX260)

## &lt;色谱图&gt;

mV

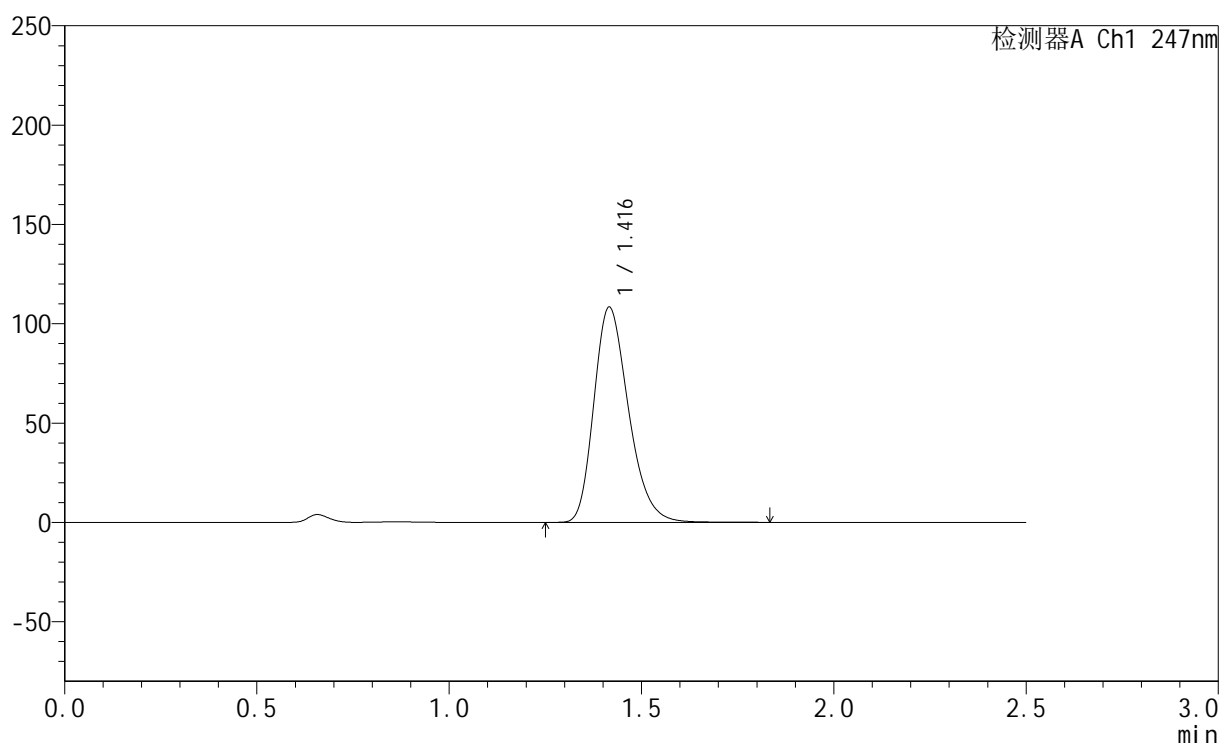

## &lt;峰表&gt;

检测器A Ch1 247nm

峰号	保留时间	面积	面积%	高度	理论塔板数(USP)	拖尾因子	分离度(USP)
1	1.416	679948	100.000	108139	1195	1.263	--
总计		679948	100.000	108139			

## &lt;样品信息&gt;

色谱柱 : XB-C18(50mm\*4.6mm,5 $\mu$ m) 流速: 1.0ml/min  
柱温 : 30 $^{\circ}$ C 波长: 247nm  
数据文件名: RC\$SMF-356 - 0-112/11-1389-2 - cbzj-40mg-H043p-rcqx-pH1.2jz-2-lf100z-dz1-2.lcd  
方法文件名: RC\$SMF-356 - SMF-356-rcqx-FX260.lcm  
批处理文件名: RC\$SMF-356 - SMF-356-20250512-FX260.lcb  
样品瓶号 : 4-18  
进样体积 : 10  $\mu$ l 版本号: 6.115  
进样时间 : 2025/05/12 19:17:34 实验者: xiechaojun  
处理时间(V2) : 2025/05/13 09:40:36 处理者: xiechaojun  
仪器型号 : SHIMADZU LC-2050C (FX260)

## &lt;色谱图&gt;

mV

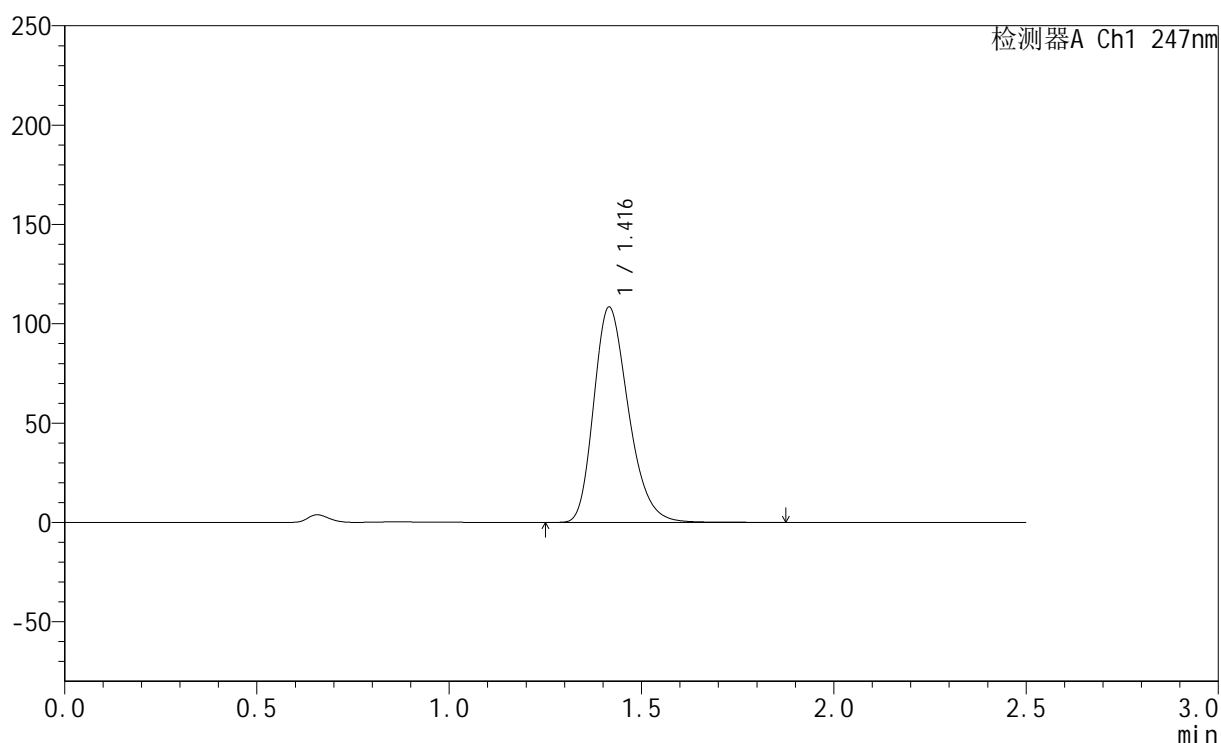

## &lt;峰表&gt;

检测器A Ch1 247nm

峰号	保留时间	面积	面积%	高度	理论塔板数(USP)	拖尾因子	分离度(USP)
1	1.416	680362	100.000	108268	1197	1.263	--
总计		680362	100.000	108268			



# SMF-356

## <样品信息>

色谱柱 : XB-C18(50mm\*4.6mm,5 $\mu$ m)      流 速: 1.0ml/min  
 柱 温 : 30 $^{\circ}$ C      波 长: 247nm  
 数据文件名 : RC\$SMF-356 - 0-112/11-1390-2 - cbzj-40mg-H043p-rcqx-pH1.2jz-2-lf100z-dz1-3.lcd  
 方法文件名 : RC\$SMF-356 - SMF-356-rcqx-FX260.lcm  
 批处理文件名 : RC\$SMF-356 - SMF-356-20250512-FX260.lcb  
 样品瓶号 : 4-18  
 进样体积 : 10  $\mu$ l      版本号: 6.115  
 进样时间 : 2025/05/12 19:20:27      实验者: xiechaojun  
 处理时间(V2) : 2025/05/13 09:40:39      处理者: xiechaojun  
 仪器型号 : SHIMADZU LC-2050C (FX260)

## <色谱图>

mV

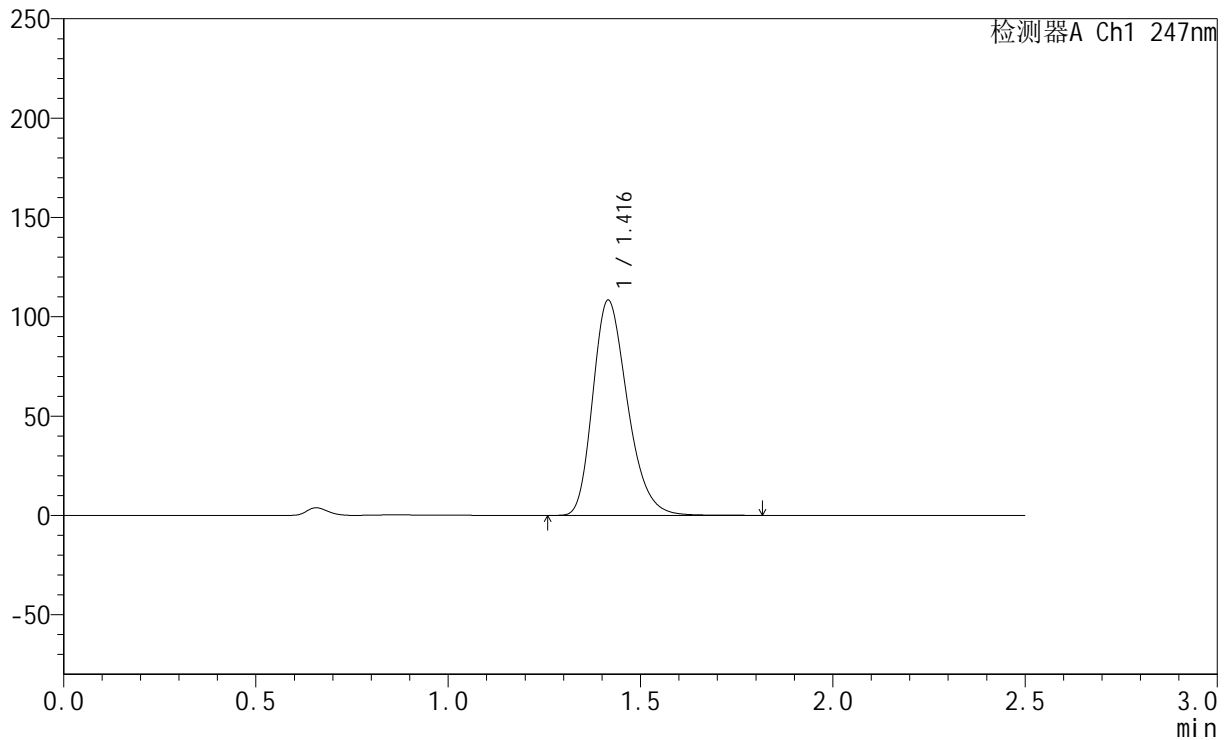

## <峰表>

检测器A Ch1 247nm

峰号	保留时间	面积	面积%	高度	理论塔板数(USP)	拖尾因子	分离度(USP)
1	1.416	679949	100.000	108134	1193	1.263	--
总计		679949	100.000	108134			



# SMF-356

## <样品信息>

色谱柱 : XB-C18(50mm\*4.6mm,5µm)      流 速: 1.0ml/min  
 柱 温 : 30°C      波 长: 247nm  
 数据文件名 : RC\$SMF-356 - 0-112/11-1391-2 - cbzj-40mg-H043p-rcqx-pH1.2jz-2-lf100z-dz1-4.lcd  
 方法文件名 : RC\$SMF-356 - SMF-356-rcqx-FX260.lcm  
 批处理文件名 : RC\$SMF-356 - SMF-356-20250512-FX260.lcb  
 样品瓶号 : 4-18  
 进样体积 : 10 µl      版本号: 6.115  
 进样时间 : 2025/05/12 19:23:20      实验者: xiechaojun  
 处理时间(V2) : 2025/05/13 09:40:42      处理者: xiechaojun  
 仪器型号 : SHIMADZU LC-2050C (FX260)

## <色谱图>

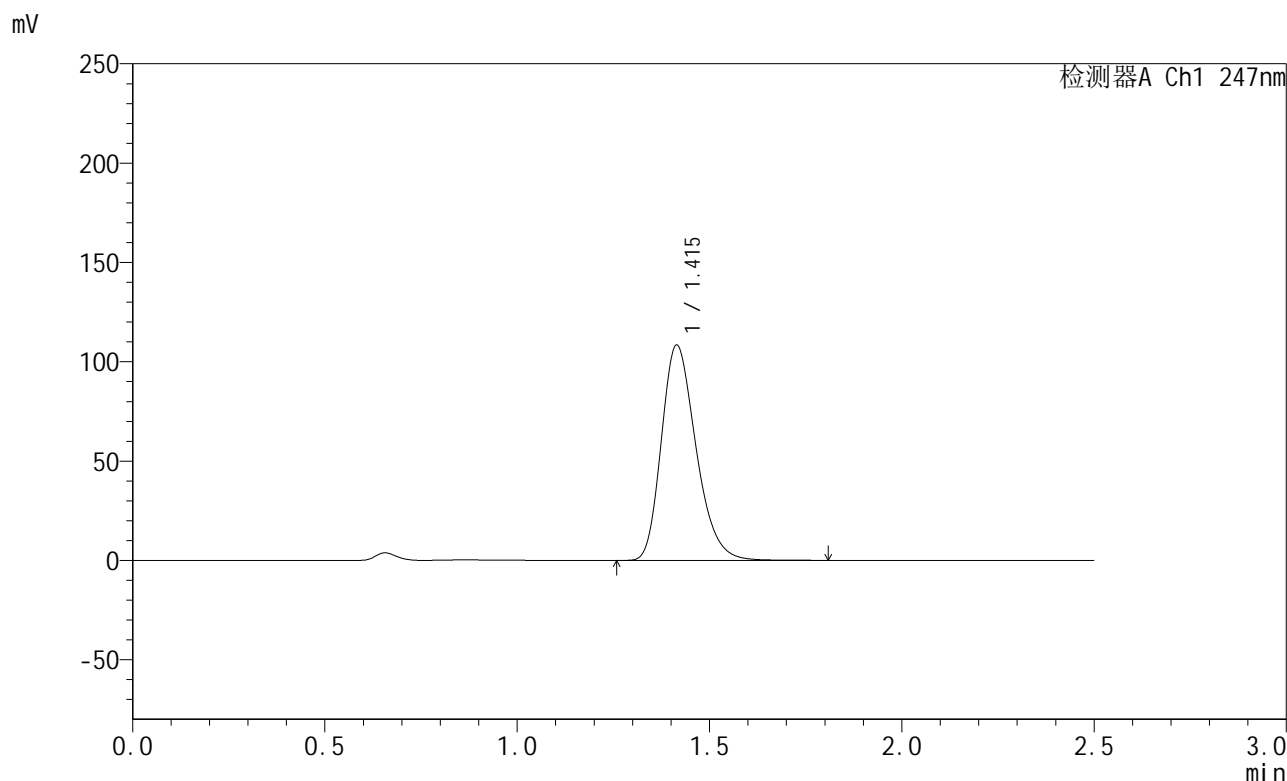

## <峰表>

检测器A Ch1 247nm

峰号	保留时间	面积	面积%	高度	理论塔板数(USP)	拖尾因子	分离度(USP)
1	1.415	679703	100.000	108366	1194	1.262	--
总计		679703	100.000	108366			

## &lt;样品信息&gt;

色谱柱 : XB-C18(50mm\*4.6mm,5 $\mu$ m) 流速: 1.0ml/min  
柱温 : 30 $^{\circ}$ C 波长: 247nm  
数据文件名: RC\$SMF-356 - 0-112/11-1392-2 - cbzj-40mg-H043p-rcqx-pH1.2jz-2-lf100z-dz1-5.lcd  
方法文件名: RC\$SMF-356 - SMF-356-rcqx-FX260.lcm  
批处理文件名: RC\$SMF-356 - SMF-356-20250512-FX260.lcb  
样品瓶号 : 4-18  
进样体积 : 10  $\mu$ l 版本号: 6.115  
进样时间 : 2025/05/12 19:26:14 实验者: xiechaojun  
处理时间(V2) : 2025/05/13 09:40:45 处理者: xiechaojun  
仪器型号 : SHIMADZU LC-2050C (FX260)

## &lt;色谱图&gt;

mV

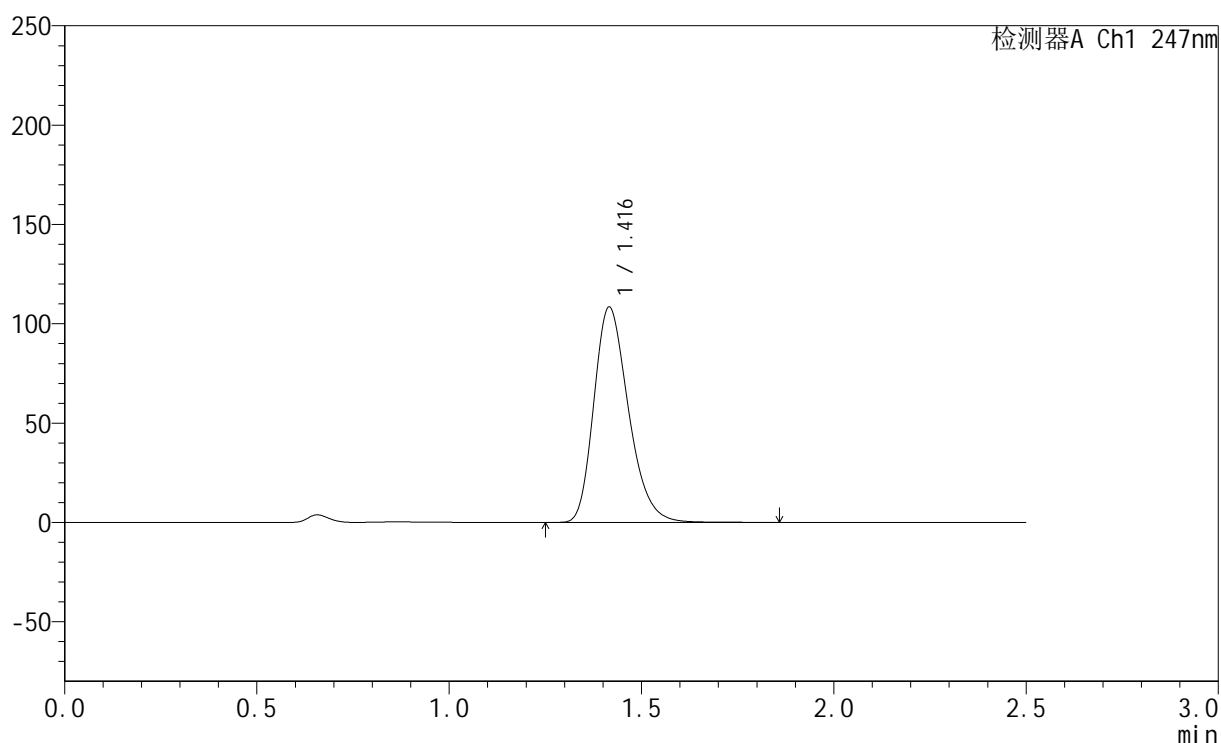

## &lt;峰表&gt;

检测器A Ch1 247nm

峰号	保留时间	面积	面积%	高度	理论塔板数(USP)	拖尾因子	分离度(USP)
1	1.416	679944	100.000	108240	1198	1.263	--
总计		679944	100.000	108240			



# SMF-356

## <样品信息>

色谱柱 : XB-C18(50mm\*4.6mm,5µm)      流 速: 1.0ml/min  
 柱 温 : 30°C      波 长: 247nm  
 数据文件名 : RC\$SMF-356 - 0-112/11-1393-2 - cbzj-40mg-H043p-rcqx-pH1.2jz-2-lf100z-5min-P1.lcd  
 方法文件名 : RC\$SMF-356 - SMF-356-rcqx-FX260.lcm  
 批处理文件名 : RC\$SMF-356 - SMF-356-20250512-FX260.lcb  
 样品瓶号 : 4-1  
 进样体积 : 10 µl      版本号: 6.115  
 进样时间 : 2025/05/12 19:29:06      实验者: xiechaojun  
 处理时间(V2) : 2025/05/13 09:40:47      处理者: xiechaojun  
 仪器型号 : SHIMADZU LC-2050C (FX260)

## <色谱图>

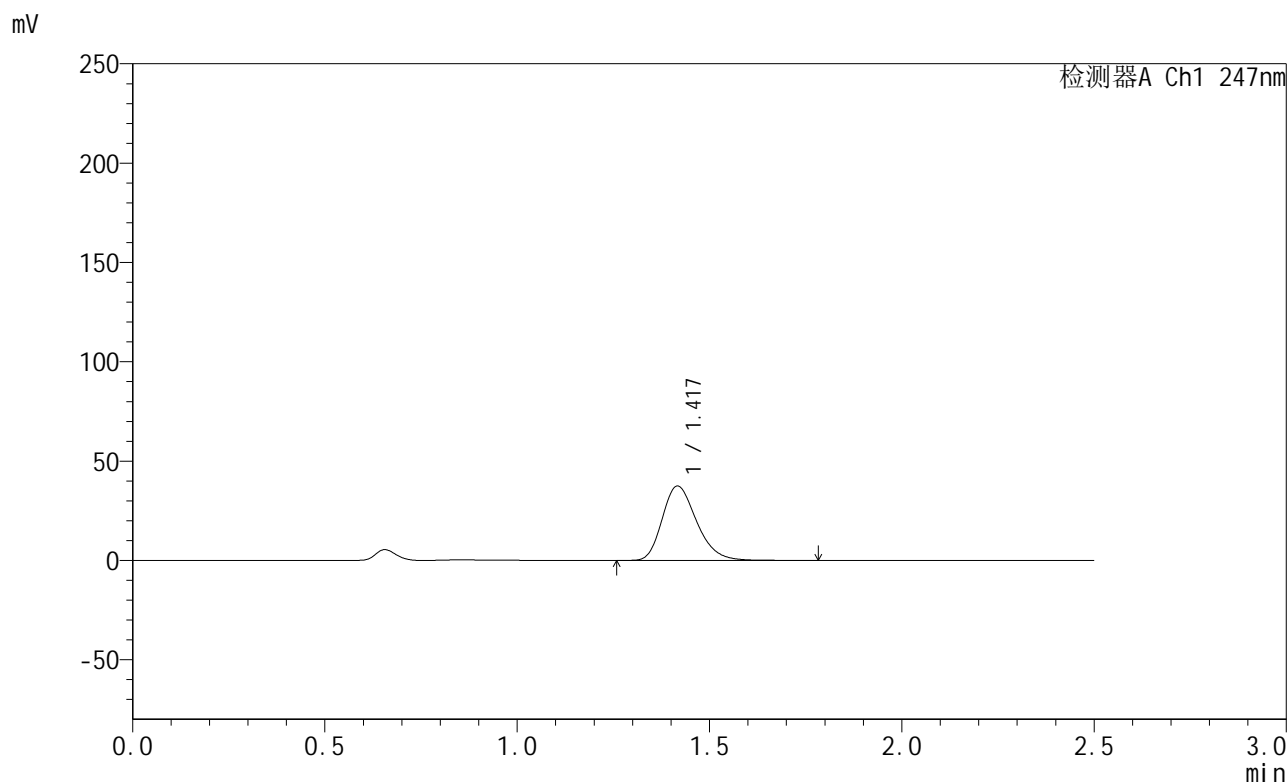

## <峰表>

检测器A Ch1 247nm

峰号	保留时间	面积	面积%	高度	理论塔板数(USP)	拖尾因子	分离度(USP)
1	1.417	233693	100.000	37354	1213	1.258	--
总计		233693	100.000	37354			



# SMF-356

## <样品信息>

色谱柱 : XB-C18(50mm\*4.6mm,5µm)      流 速: 1.0ml/min  
 柱 温 : 30°C      波 长: 247nm  
 数据文件名 : RC\$SMF-356 - 0-112/11-1394-2 - cbzj-40mg-H043p-rcqx-pH1.2jz-2-lf100z-5min-P2.lcd  
 方法文件名 : RC\$SMF-356 - SMF-356-rcqx-FX260.lcm  
 批处理文件名 : RC\$SMF-356 - SMF-356-20250512-FX260.lcb  
 样品瓶号 : 4-10  
 进样体积 : 10 µl      版本号: 6.115  
 进样时间 : 2025/05/12 19:31:59      实验者: xiechaojun  
 处理时间(V2) : 2025/05/13 09:40:50      处理者: xiechaojun  
 仪器型号 : SHIMADZU LC-2050C (FX260)

## <色谱图>

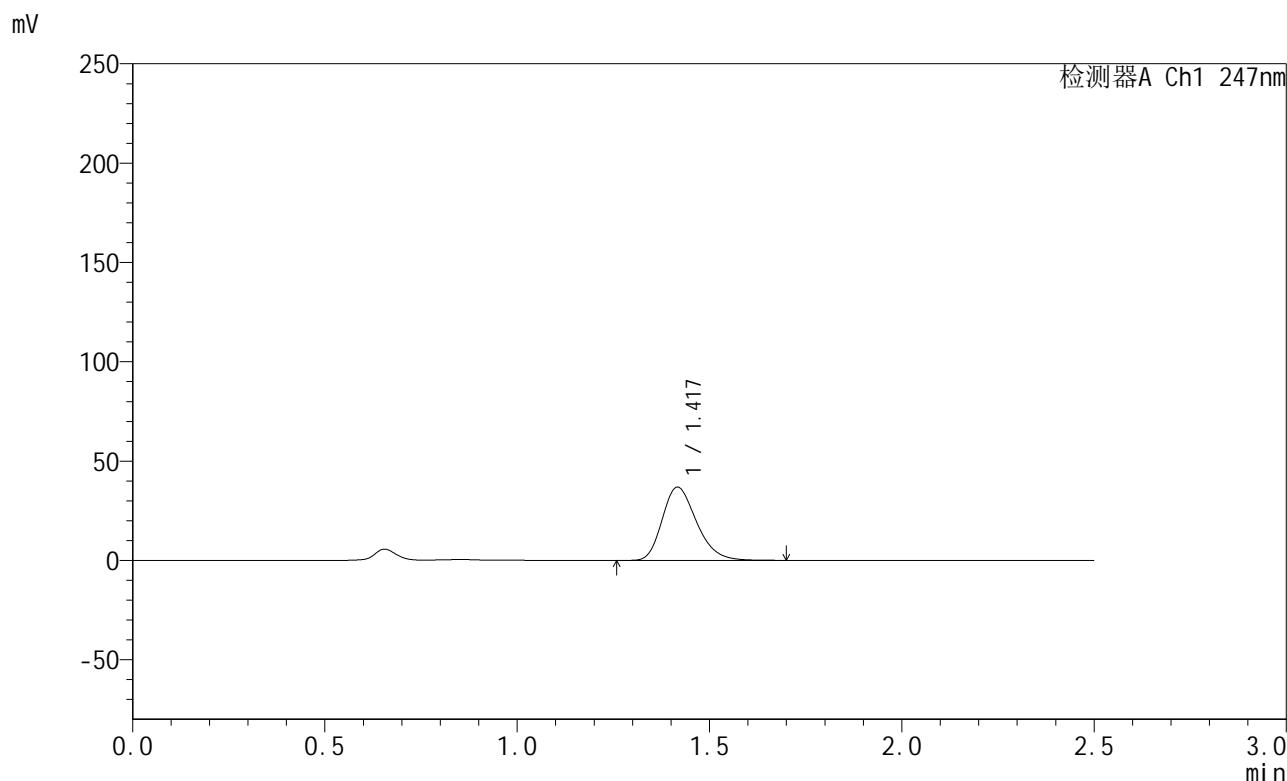

## <峰表>

检测器A Ch1 247nm

峰号	保留时间	面积	面积%	高度	理论塔板数(USP)	拖尾因子	分离度(USP)
1	1.417	229105	100.000	36766	1215	1.256	--
总计		229105	100.000	36766			



# SMF-356

## <样品信息>

色谱柱 : XB-C18(50mm\*4.6mm,5µm)      流 速: 1.0ml/min  
 柱 温 : 30°C      波 长: 247nm  
 数据文件名 : RC\$SMF-356 - 0-112/11-1395-2 - cbzj-40mg-H043p-rcqx-pH1.2jz-2-lf100z-5min-P3.lcd  
 方法文件名 : RC\$SMF-356 - SMF-356-rcqx-FX260.lcm  
 批处理文件名 : RC\$SMF-356 - SMF-356-20250512-FX260.lcb  
 样品瓶号 : 4-19  
 进样体积 : 10 µl      版本号: 6.115  
 进样时间 : 2025/05/12 19:34:51      实验者: xiechaojun  
 处理时间(V2) : 2025/05/13 09:40:53      处理者: xiechaojun  
 仪器型号 : SHIMADZU LC-2050C (FX260)

## <色谱图>

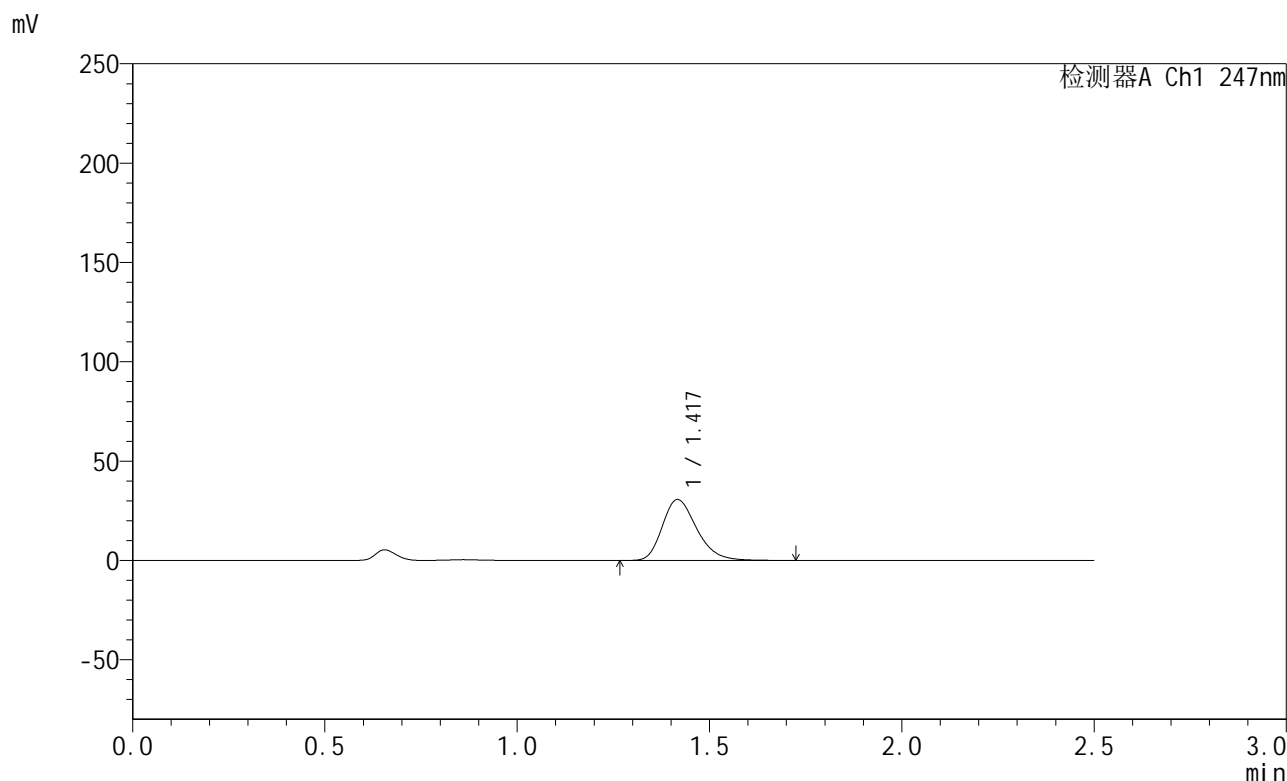

## <峰表>

检测器A Ch1 247nm

峰号	保留时间	面积	面积%	高度	理论塔板数(USP)	拖尾因子	分离度(USP)
1	1.417	191106	100.000	30561	1215	1.264	--
总计		191106	100.000	30561			



# SMF-356

## <样品信息>

色谱柱 : XB-C18(50mm\*4.6mm,5µm)      流 速: 1.0ml/min  
 柱 温 : 30°C      波 长: 247nm  
 数据文件名 : RC\$SMF-356 - 0-112/11-1396-2 - cbzj-40mg-H043p-rcqx-pH1.2jz-2-lf100z-5min-P4.lcd  
 方法文件名 : RC\$SMF-356 - SMF-356-rcqx-FX260.lcm  
 批处理文件名 : RC\$SMF-356 - SMF-356-20250512-FX260.lcb  
 样品瓶号 : 4-28  
 进样体积 : 10 µl      版本号: 6.115  
 进样时间 : 2025/05/12 19:37:44      实验者: xiechaojun  
 处理时间(V2) : 2025/05/13 09:40:55      处理者: xiechaojun  
 仪器型号 : SHIMADZU LC-2050C (FX260)

## <色谱图>

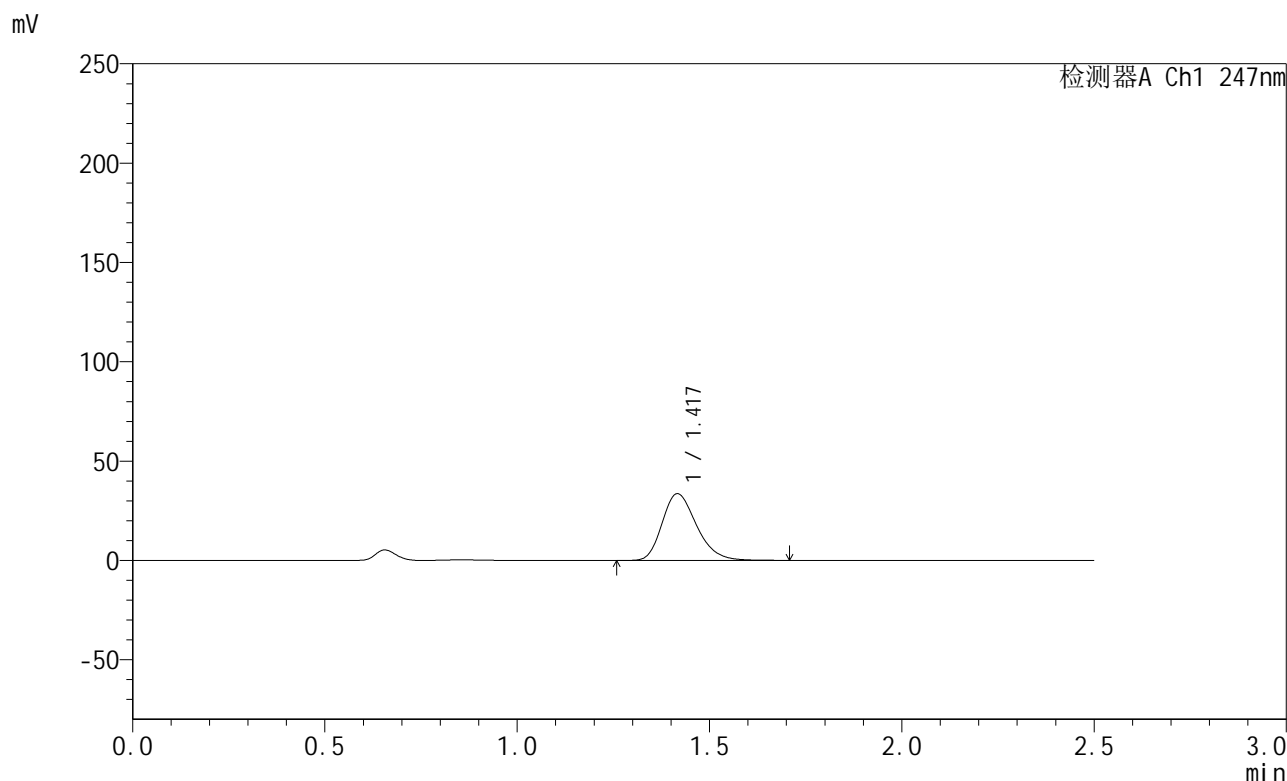

## <峰表>

检测器A Ch1 247nm

峰号	保留时间	面积	面积%	高度	理论塔板数(USP)	拖尾因子	分离度(USP)
1	1.417	209157	100.000	33497	1212	1.255	--
总计		209157	100.000	33497			



# SMF-356

## <样品信息>

色谱柱 : XB-C18(50mm\*4.6mm,5µm)      流 速: 1.0ml/min  
 柱 温 : 30°C      波 长: 247nm  
 数据文件名 : RC\$SMF-356 - 0-112/11-1397-2 - cbzj-40mg-H043p-rcqx-pH1.2jz-2-lf100z-5min-P5.lcd  
 方法文件名 : RC\$SMF-356 - SMF-356-rcqx-FX260.lcm  
 批处理文件名 : RC\$SMF-356 - SMF-356-20250512-FX260.lcb  
 样品瓶号 : 4-37  
 进样体积 : 10 µl      版本号: 6.115  
 进样时间 : 2025/05/12 19:40:36      实验者: xiechaojun  
 处理时间(V2) : 2025/05/13 09:40:58      处理者: xiechaojun  
 仪器型号 : SHIMADZU LC-2050C (FX260)

## <色谱图>

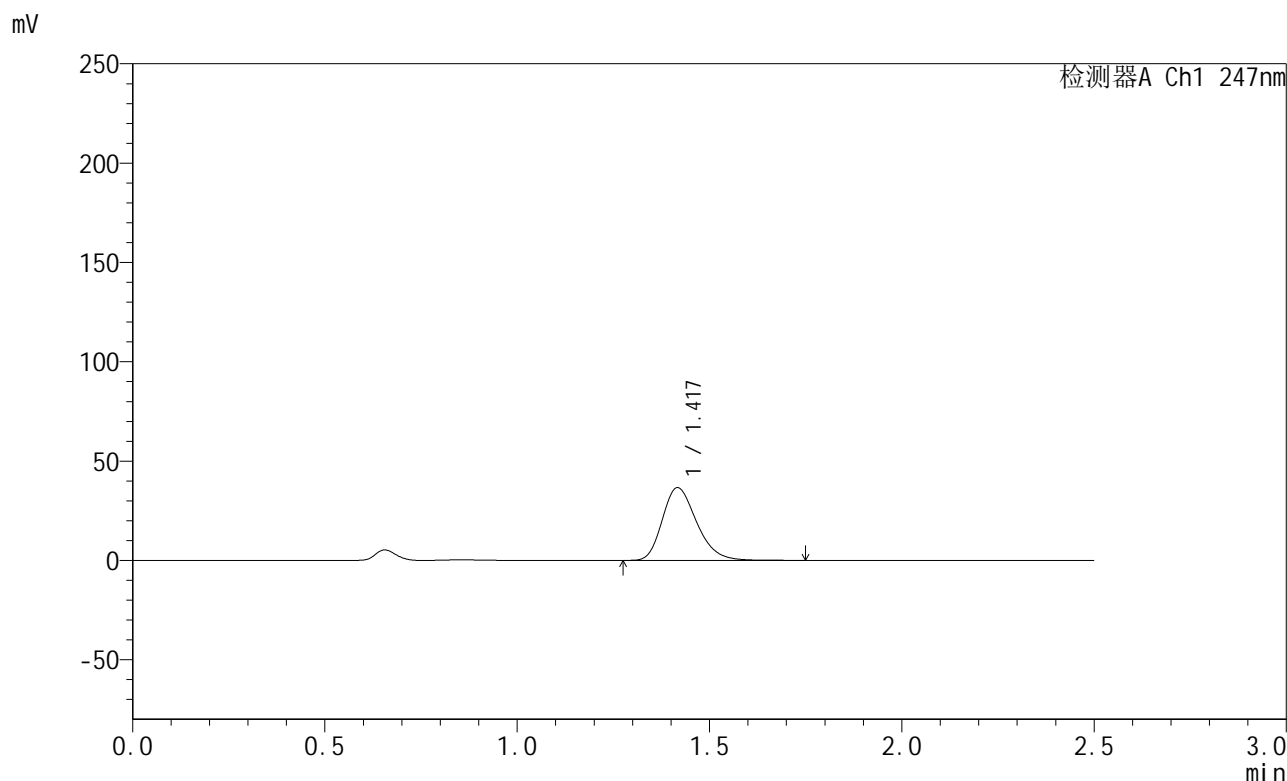

## <峰表>

检测器A Ch1 247nm

峰号	保留时间	面积	面积%	高度	理论塔板数(USP)	拖尾因子	分离度(USP)
1	1.417	227739	100.000	36491	1217	1.258	--
总计		227739	100.000	36491			



# SMF-356

## <样品信息>

色谱柱 : XB-C18(50mm\*4.6mm,5µm)      流 速: 1.0ml/min  
 柱 温 : 30°C      波 长: 247nm  
 数据文件名 : RC\$SMF-356 - 0-112/11-1398-2 - cbzj-40mg-H043p-rcqx-pH1.2jz-2-lf100z-5min-P6.lcd  
 方法文件名 : RC\$SMF-356 - SMF-356-rcqx-FX260.lcm  
 批处理文件名 : RC\$SMF-356 - SMF-356-20250512-FX260.lcb  
 样品瓶号 : 4-46  
 进样体积 : 10 µl      版本号: 6.115  
 进样时间 : 2025/05/12 19:43:28      实验者: xiechaojun  
 处理时间(V2) : 2025/05/13 09:41:01      处理者: xiechaojun  
 仪器型号 : SHIMADZU LC-2050C (FX260)

## <色谱图>

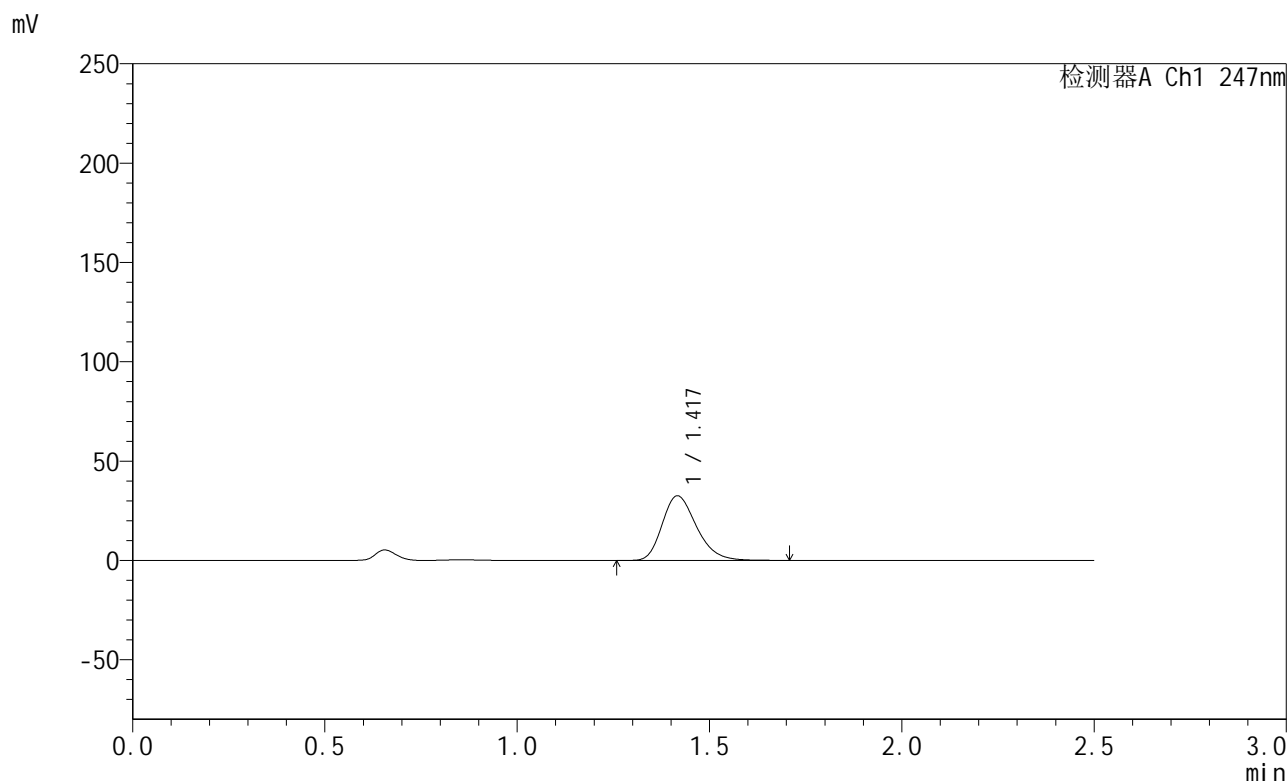

## <峰表>

检测器A Ch1 247nm

峰号	保留时间	面积	面积%	高度	理论塔板数(USP)	拖尾因子	分离度(USP)
1	1.417	201883	100.000	32420	1219	1.256	--
总计		201883	100.000	32420			

## &lt;样品信息&gt;

色谱柱 : XB-C18(50mm\*4.6mm,5 $\mu$ m) 流速: 1.0ml/min  
柱温 : 30 $^{\circ}$ C 波长: 247nm  
数据文件名: RC\$SMF-356 - 0-112/11-1399-2 - cbzj-40mg-H043p-rcqx-pH1.2jz-2-lf100z-10min-P1.lcd  
方法文件名: RC\$SMF-356 - SMF-356-rcqx-FX260.lcm  
批处理文件名: RC\$SMF-356 - SMF-356-20250512-FX260.lcb  
样品瓶号 : 4-2  
进样体积 : 10  $\mu$ l 版本号: 6.115  
进样时间 : 2025/05/12 19:46:21 实验者: xiechaojun  
处理时间(V2) : 2025/05/13 09:41:04 处理者: xiechaojun  
仪器型号 : SHIMADZU LC-2050C (FX260)

## &lt;色谱图&gt;

mV

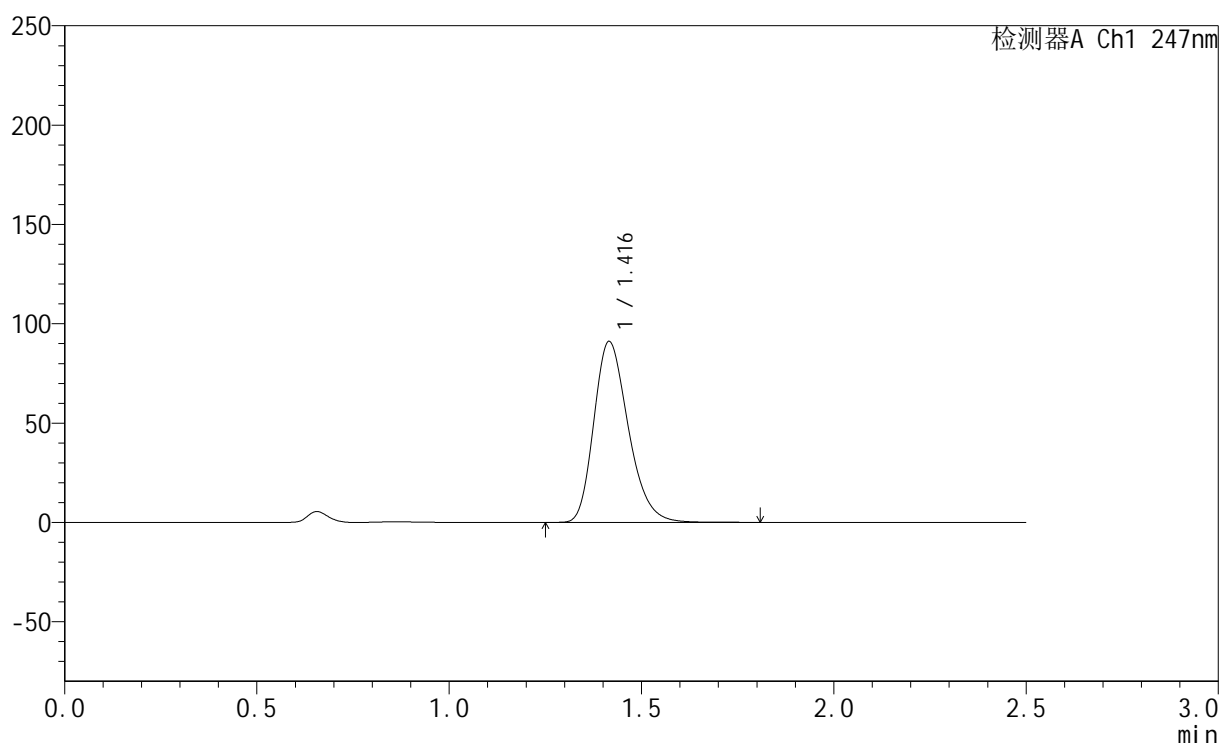

## &lt;峰表&gt;

检测器A Ch1 247nm

峰号	保留时间	面积	面积%	高度	理论塔板数(USP)	拖尾因子	分离度(USP)
1	1.416	568666	100.000	90956	1208	1.260	--
总计		568666	100.000	90956			



# SMF-356

## <样品信息>

色谱柱 : XB-C18(50mm\*4.6mm,5µm)      流 速: 1.0ml/min  
 柱 温 : 30°C      波 长: 247nm  
 数据文件名 : RC\$SMF-356 - 0-112/11-1400-2 - cbzj-40mg-H043p-rcqx-pH1.2jz-2-lf100z-10min-P2.lcd  
 方法文件名 : RC\$SMF-356 - SMF-356-rcqx-FX260.lcm  
 批处理文件名 : RC\$SMF-356 - SMF-356-20250512-FX260.lcb  
 样品瓶号 : 4-11  
 进样体积 : 10 µl      版本号: 6.115  
 进样时间 : 2025/05/12 19:49:14      实验者: xiechaojun  
 处理时间(V2) : 2025/05/13 09:41:06      处理者: xiechaojun  
 仪器型号 : SHIMADZU LC-2050C (FX260)

## <色谱图>

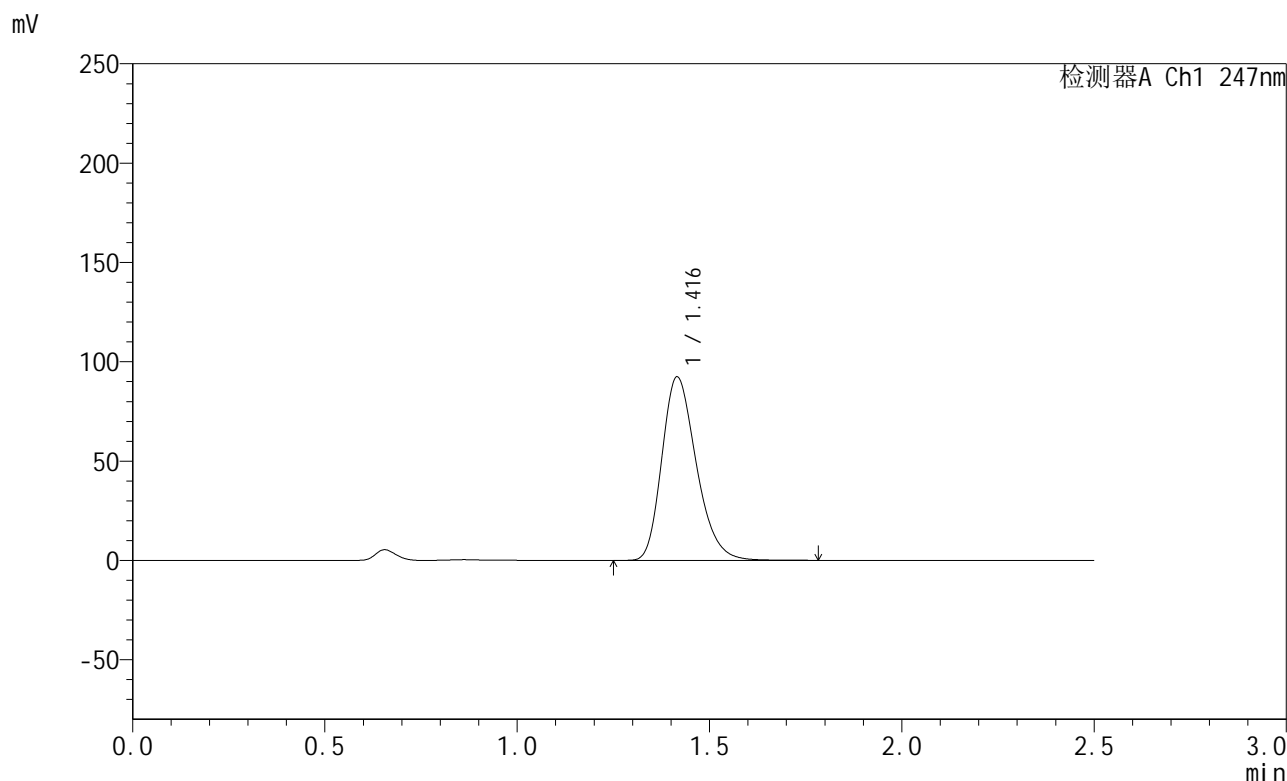

## <峰表>

检测器A Ch1 247nm

峰号	保留时间	面积	面积%	高度	理论塔板数(USP)	拖尾因子	分离度(USP)
1	1.416	576731	100.000	92233	1206	1.260	--
总计		576731	100.000	92233			



# SMF-356

## <样品信息>

色谱柱 : XB-C18(50mm\*4.6mm,5μm)      流 速: 1.0ml/min  
 柱 温 : 30°C      波 长: 247nm  
 数据文件名 : RC\$SMF-356 - 0-112/11-1401-2 - cbzj-40mg-H043p-rcqx-pH1.2jz-2-lf100z-10min-P3.lcd  
 方法文件名 : RC\$SMF-356 - SMF-356-rcqx-FX260.lcm  
 批处理文件名 : RC\$SMF-356 - SMF-356-20250512-FX260.lcb  
 样品瓶号 : 4-20  
 进样体积 : 10 μl      版本号: 6.115  
 进样时间 : 2025/05/12 19:52:07      实验者: xiechaojun  
 处理时间(V2) : 2025/05/13 09:41:09      处理者: xiechaojun  
 仪器型号 : SHIMADZU LC-2050C (FX260)

## <色谱图>

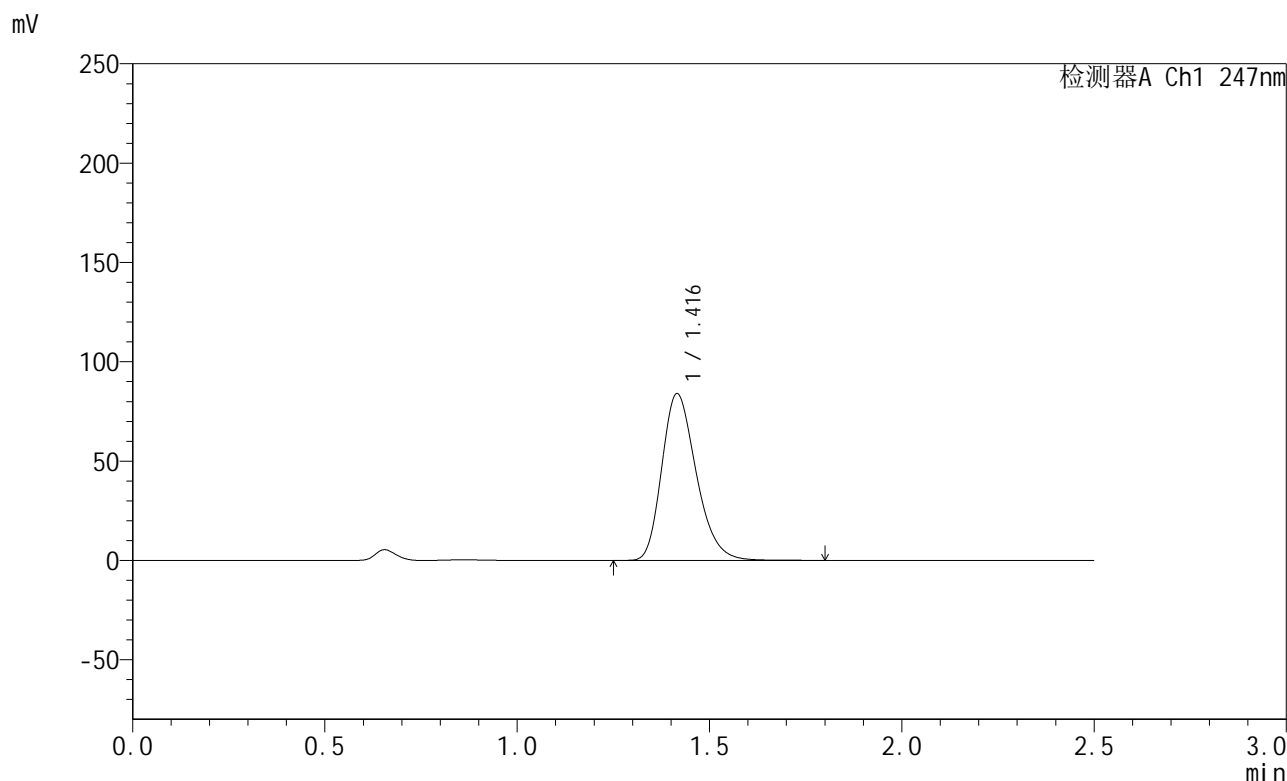

## <峰表>

检测器A Ch1 247nm

峰号	保留时间	面积	面积%	高度	理论塔板数(USP)	拖尾因子	分离度(USP)
1	1.416	523447	100.000	83825	1209	1.259	--
总计		523447	100.000	83825			



# SMF-356

## <样品信息>

色谱柱 : XB-C18(50mm\*4.6mm,5μm)      流 速: 1.0ml/min  
 柱 温 : 30°C      波 长: 247nm  
 数据文件名 : RC\$SMF-356 - 0-112/11-1402-2 - cbzj-40mg-H043p-rcqx-pH1.2jz-2-lf100z-10min-P4.lcd  
 方法文件名 : RC\$SMF-356 - SMF-356-rcqx-FX260.lcm  
 批处理文件名 : RC\$SMF-356 - SMF-356-20250512-FX260.lcb  
 样品瓶号 : 4-29  
 进样体积 : 10 μl      版本号: 6.115  
 进样时间 : 2025/05/12 19:54:59      实验者: xiechaojun  
 处理时间(V2) : 2025/05/13 09:41:12      处理者: xiechaojun  
 仪器型号 : SHIMADZU LC-2050C (FX260)

## <色谱图>

mV

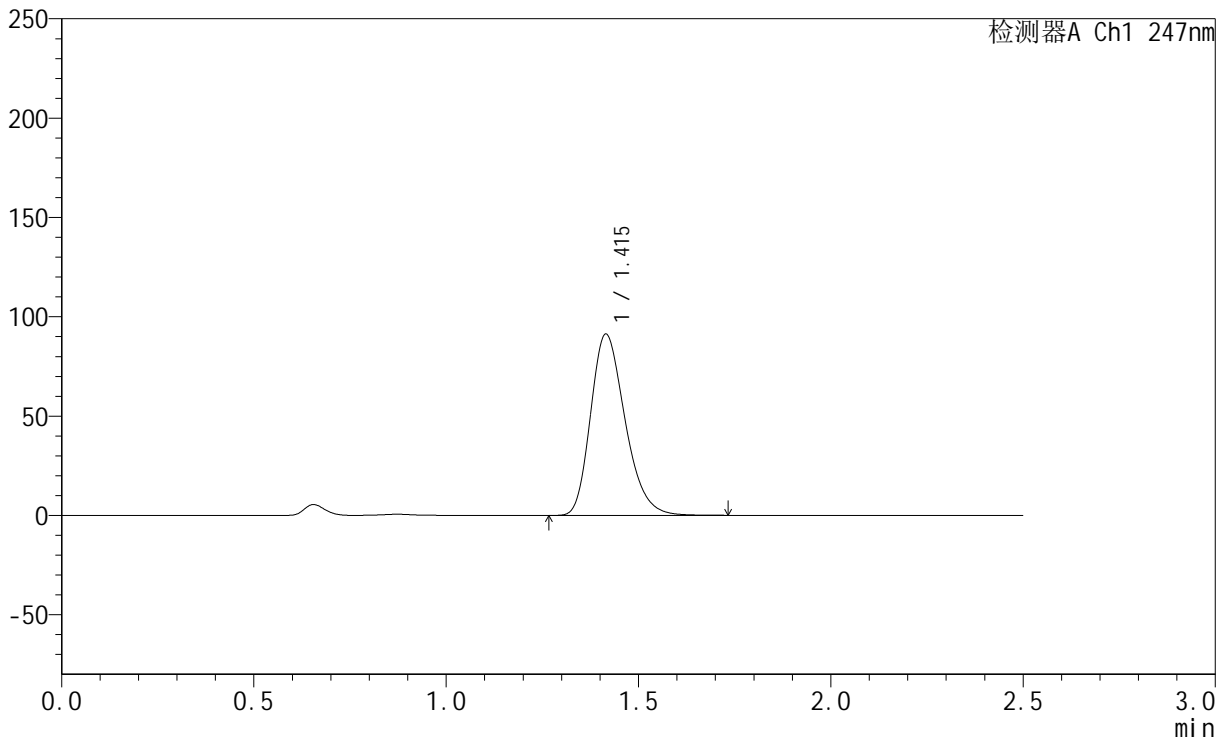

## <峰表>

检测器A Ch1 247nm

峰号	保留时间	面积	面积%	高度	理论塔板数(USP)	拖尾因子	分离度(USP)
1	1.415	569650	100.000	91209	1204	1.260	--
总计		569650	100.000	91209			



# SMF-356

## <样品信息>

色谱柱 : XB-C18(50mm\*4.6mm,5µm)      流 速: 1.0ml/min  
 柱 温 : 30°C      波 长: 247nm  
 数据文件名 : RC\$SMF-356 - 0-112/11-1403-2 - cbzj-40mg-H043p-rcqx-pH1.2jz-2-lf100z-10min-P5.lcd  
 方法文件名 : RC\$SMF-356 - SMF-356-rcqx-FX260.lcm  
 批处理文件名 : RC\$SMF-356 - SMF-356-20250512-FX260.lcb  
 样品瓶号 : 4-38  
 进样体积 : 10 µl      版本号: 6.115  
 进样时间 : 2025/05/12 19:57:51      实验者: xiechaojun  
 处理时间(V2) : 2025/05/13 09:41:14      处理者: xiechaojun  
 仪器型号 : SHIMADZU LC-2050C (FX260)

## <色谱图>

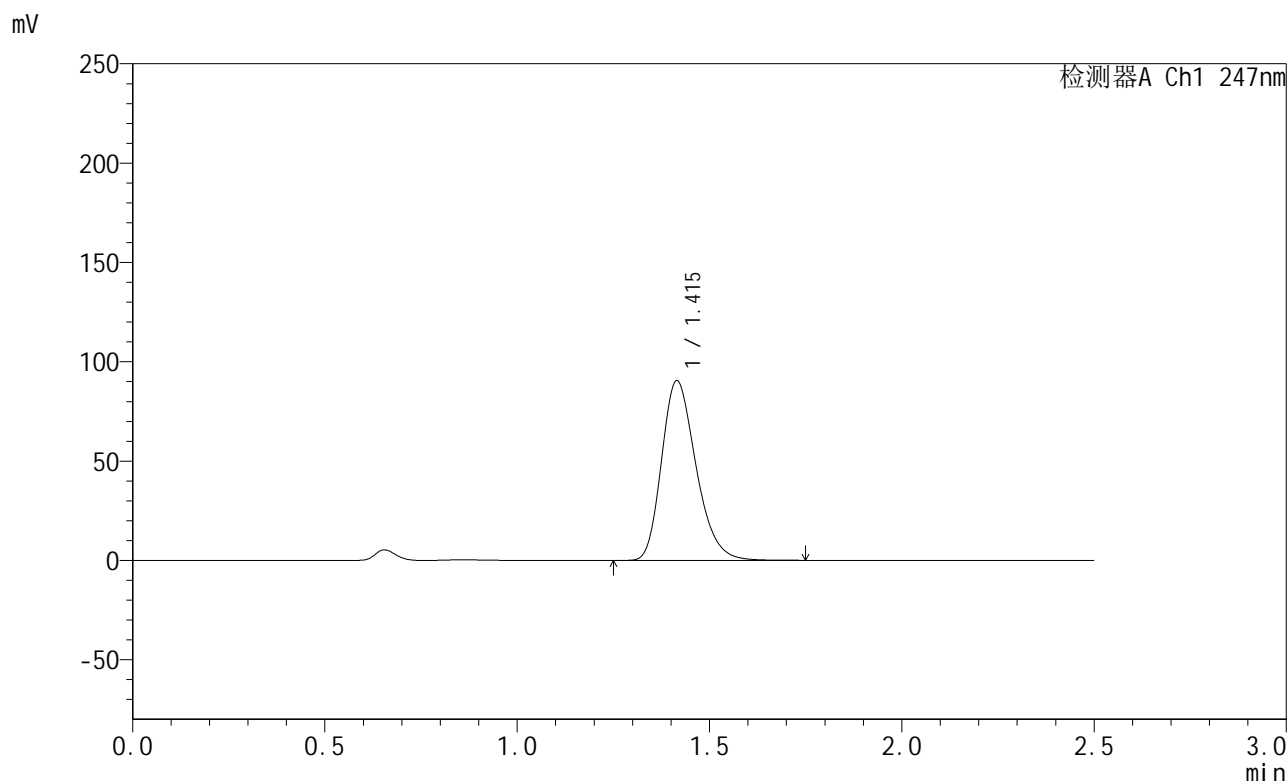

## <峰表>

检测器A Ch1 247nm

峰号	保留时间	面积	面积%	高度	理论塔板数(USP)	拖尾因子	分离度(USP)
1	1.415	563679	100.000	90385	1208	1.260	--
总计		563679	100.000	90385			

## &lt;样品信息&gt;

色谱柱 : XB-C18(50mm\*4.6mm,5 $\mu$ m) 流速: 1.0ml/min  
柱温 : 30 $^{\circ}$ C 波长: 247nm  
数据文件名: RC\$SMF-356 - 0-112/11-1404-2 - cbzj-40mg-H043p-rcqx-pH1.2jz-2-lf100z-10min-P6.lcd  
方法文件名: RC\$SMF-356 - SMF-356-rcqx-FX260.lcm  
批处理文件名: RC\$SMF-356 - SMF-356-20250512-FX260.lcb  
样品瓶号 : 4-47  
进样体积 : 10  $\mu$ l 版本号: 6.115  
进样时间 : 2025/05/12 20:00:43 实验者: xiechaojun  
处理时间(V2) : 2025/05/13 09:41:17 处理者: xiechaojun  
仪器型号 : SHIMADZU LC-2050C (FX260)

## &lt;色谱图&gt;

mV

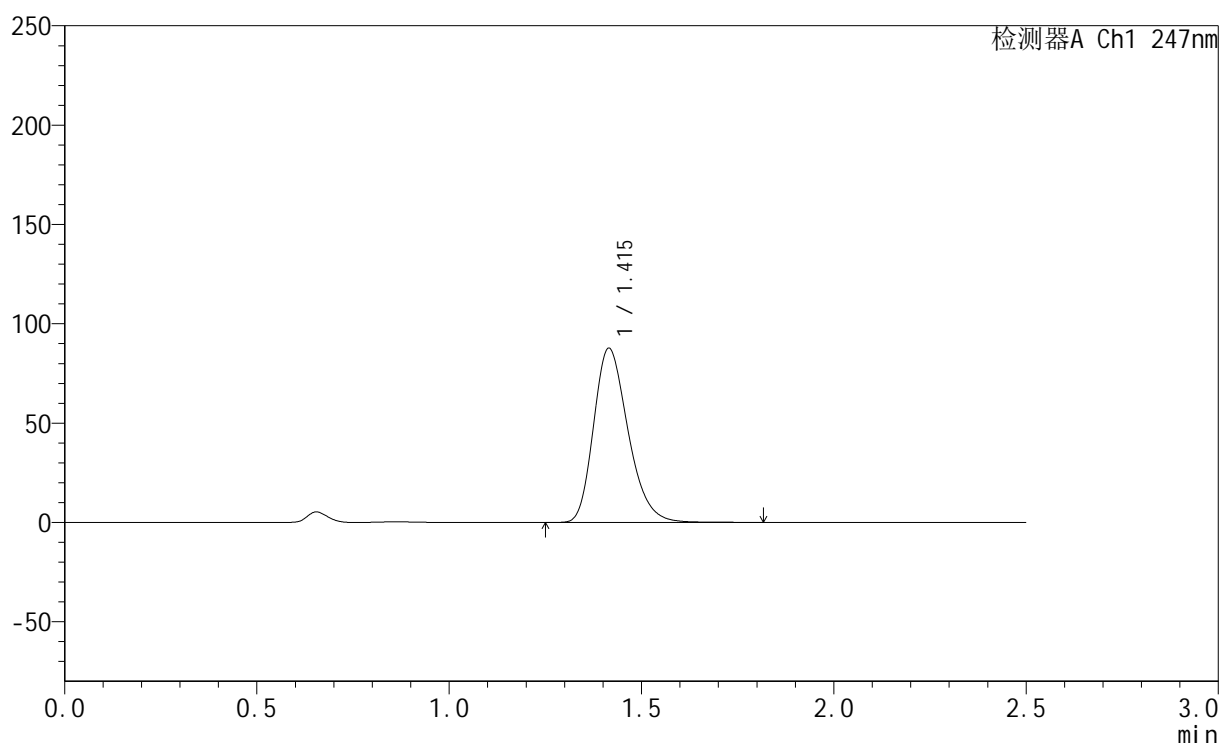

## &lt;峰表&gt;

检测器A Ch1 247nm

峰号	保留时间	面积	面积%	高度	理论塔板数(USP)	拖尾因子	分离度(USP)
1	1.415	547630	100.000	87633	1205	1.261	--
总计		547630	100.000	87633			



# SMF-356

## <样品信息>

色谱柱 : XB-C18(50mm\*4.6mm,5μm)      流 速: 1.0ml/min  
 柱 温 : 30°C      波 长: 247nm  
 数据文件名 : RC\$SMF-356 - 0-112/11-1405-2 - cbzj-40mg-H043p-rcqx-pH1.2jz-2-lf100z-15min-P1.lcd  
 方法文件名 : RC\$SMF-356 - SMF-356-rcqx-FX260.lcm  
 批处理文件名 : RC\$SMF-356 - SMF-356-20250512-FX260.lcb  
 样品瓶号 : 4-3  
 进样体积 : 10 μl      版本号: 6.115  
 进样时间 : 2025/05/12 20:03:36      实验者: xiechaojun  
 处理时间(V2) : 2025/05/13 09:41:19      处理者: xiechaojun  
 仪器型号 : SHIMADZU LC-2050C (FX260)

## <色谱图>

mV

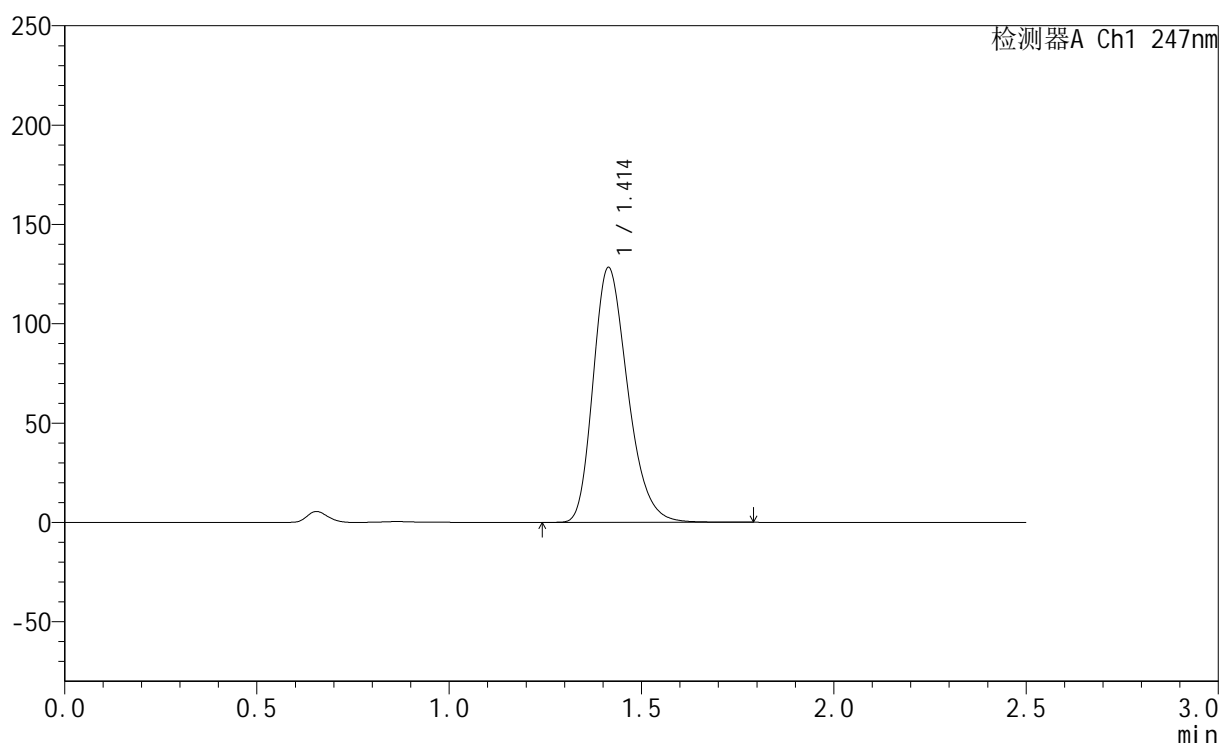

## <峰表>

检测器A Ch1 247nm

峰号	保留时间	面积	面积%	高度	理论塔板数(USP)	拖尾因子	分离度(USP)
1	1.414	802285	100.000	128347	1200	1.262	--
总计		802285	100.000	128347			



# SMF-356

## <样品信息>

色谱柱 : XB-C18(50mm\*4.6mm,5µm)      流 速: 1.0ml/min  
 柱 温 : 30°C      波 长: 247nm  
 数据文件名 : RC\$SMF-356 - 0-112/11-1406-2 - cbzj-40mg-H043p-rcqx-pH1.2jz-2-lf100z-15min-P2.lcd  
 方法文件名 : RC\$SMF-356 - SMF-356-rcqx-FX260.lcm  
 批处理文件名 : RC\$SMF-356 - SMF-356-20250512-FX260.lcb  
 样品瓶号 : 4-12  
 进样体积 : 10 µl      版本号: 6.115  
 进样时间 : 2025/05/12 20:06:29      实验者: xiechaojun  
 处理时间(V2) : 2025/05/13 09:41:22      处理者: xiechaojun  
 仪器型号 : SHIMADZU LC-2050C (FX260)

## <色谱图>

mV

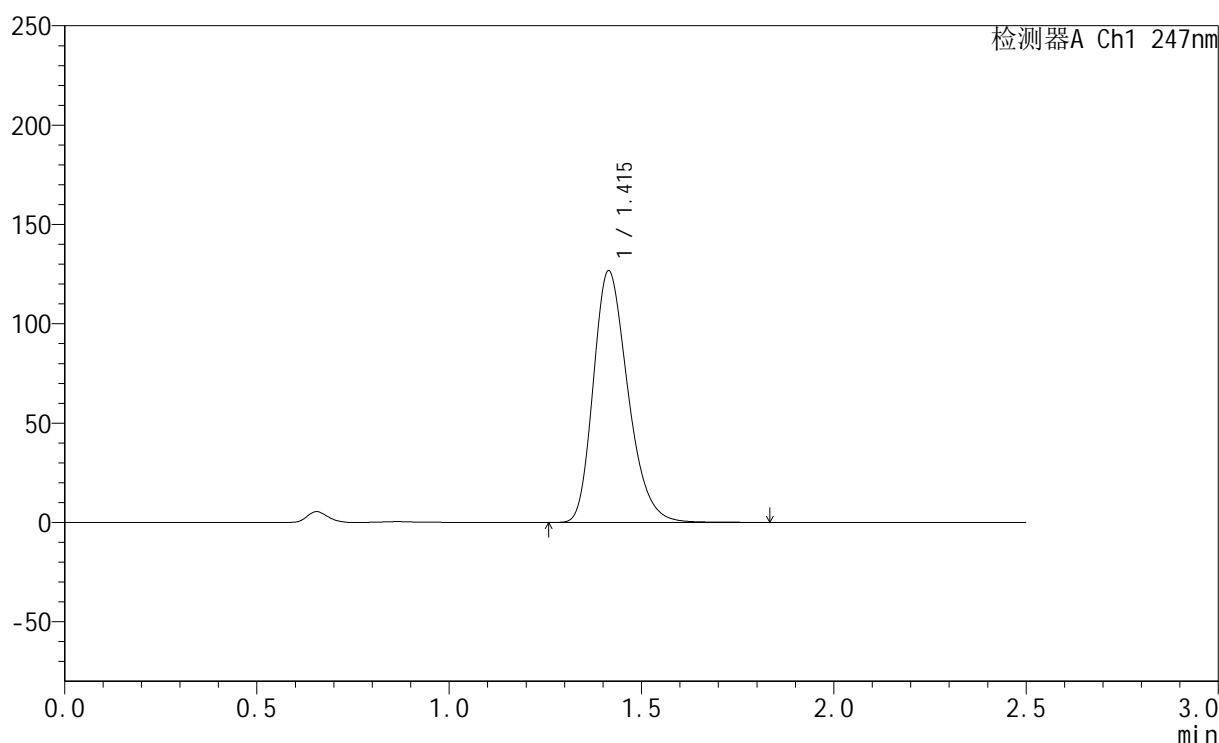

## <峰表>

检测器A Ch1 247nm

峰号	保留时间	面积	面积%	高度	理论塔板数(USP)	拖尾因子	分离度(USP)
1	1.415	792404	100.000	126643	1200	1.262	--
总计		792404	100.000	126643			



# SMF-356

## <样品信息>

色谱柱 : XB-C18(50mm\*4.6mm,5µm)      流 速: 1.0ml/min  
 柱 温 : 30°C      波 长: 247nm  
 数据文件名 : RC\$SMF-356 - 0-112/11-1407-2 - cbzj-40mg-H043p-rcqx-pH1.2jz-2-lf100z-15min-P3.lcd  
 方法文件名 : RC\$SMF-356 - SMF-356-rcqx-FX260.lcm  
 批处理文件名 : RC\$SMF-356 - SMF-356-20250512-FX260.lcb  
 样品瓶号 : 4-21  
 进样体积 : 10 µl      版本号: 6.115  
 进样时间 : 2025/05/12 20:09:21      实验者: xiechaojun  
 处理时间(V2) : 2025/05/13 09:41:25      处理者: xiechaojun  
 仪器型号 : SHIMADZU LC-2050C (FX260)

## <色谱图>

mV

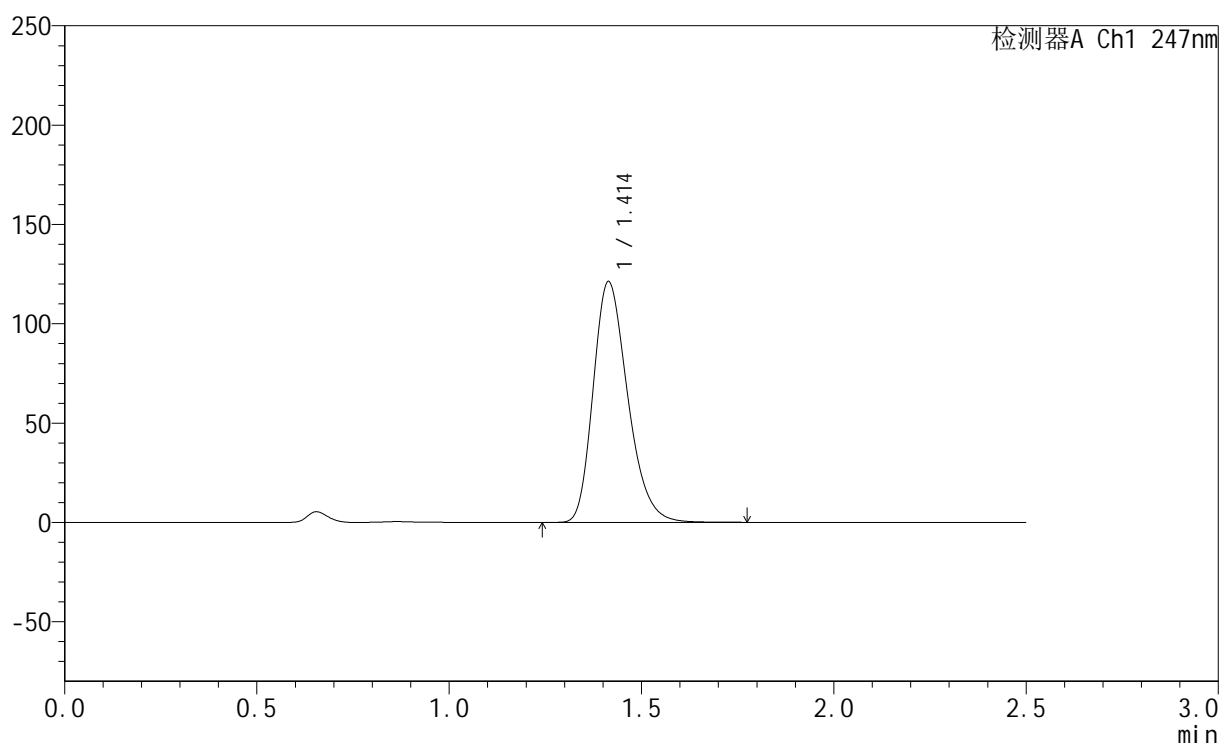

## <峰表>

检测器A Ch1 247nm

峰号	保留时间	面积	面积%	高度	理论塔板数(USP)	拖尾因子	分离度(USP)
1	1.414	756971	100.000	121210	1202	1.261	--
总计		756971	100.000	121210			

## &lt;样品信息&gt;

色谱柱 : XB-C18(50mm\*4.6mm,5 $\mu$ m)      流 速: 1.0ml/min  
 柱 温 : 30 $^{\circ}$ C      波 长: 247nm  
 数据文件名 : RC\$SMF-356 - 0-112/11-1408-2 - cbzj-40mg-H043p-rcqx-pH1.2jz-2-lf100z-15min-P4.lcd  
 方法文件名 : RC\$SMF-356 - SMF-356-rcqx-FX260.lcm  
 批处理文件名 : RC\$SMF-356 - SMF-356-20250512-FX260.lcb  
 样品瓶号 : 4-30  
 进样体积 : 10  $\mu$ l      版本号: 6.115  
 进样时间 : 2025/05/12 20:12:14      实验者: xiechaojun  
 处理时间(V2) : 2025/05/13 09:41:27      处理者: xiechaojun  
 仪器型号 : SHIMADZU LC-2050C (FX260)

## &lt;色谱图&gt;

mV

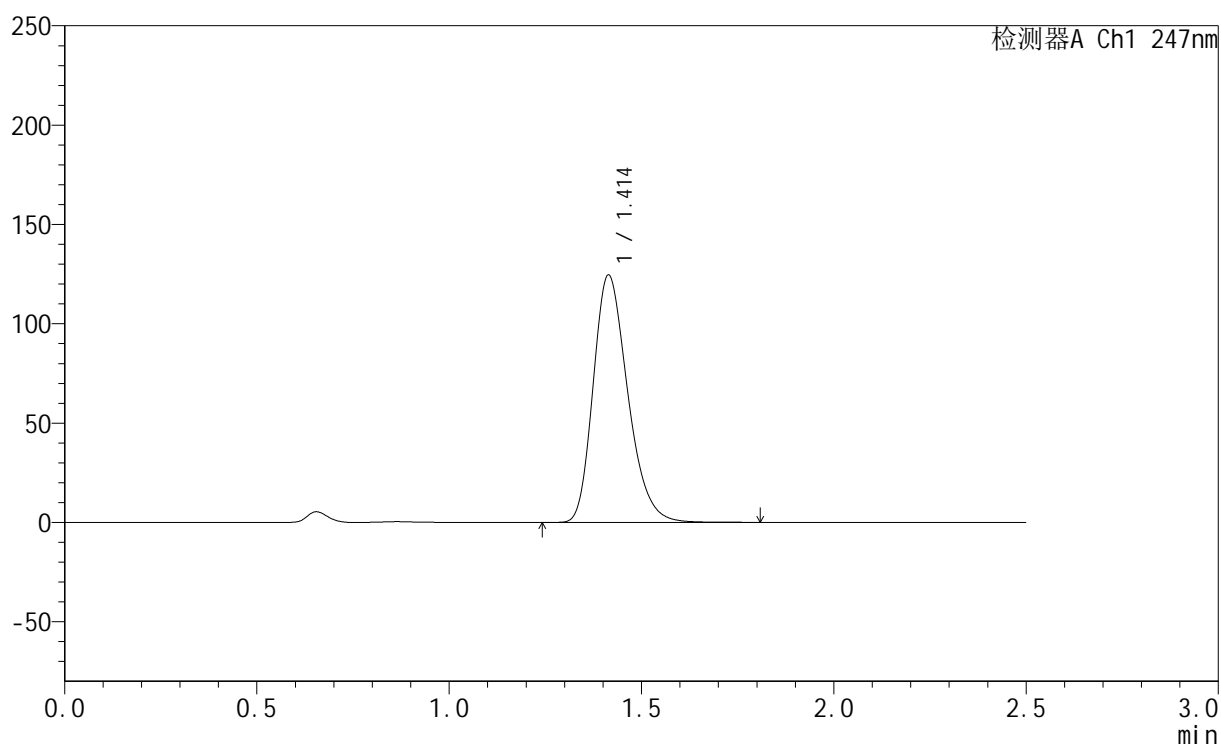

## &lt;峰表&gt;

检测器A Ch1 247nm

峰号	保留时间	面积	面积%	高度	理论塔板数(USP)	拖尾因子	分离度(USP)
1	1.414	778208	100.000	124542	1201	1.262	--
总计		778208	100.000	124542			



# SMF-356

## <样品信息>

色谱柱 : XB-C18(50mm\*4.6mm,5μm)      流 速: 1.0ml/min  
 柱 温 : 30°C      波 长: 247nm  
 数据文件名 : RC\$SMF-356 - 0-112/11-1409-2 - cbzj-40mg-H043p-rcqx-pH1.2jz-2-lf100z-15min-P5.lcd  
 方法文件名 : RC\$SMF-356 - SMF-356-rcqx-FX260.lcm  
 批处理文件名 : RC\$SMF-356 - SMF-356-20250512-FX260.lcb  
 样品瓶号 : 4-39  
 进样体积 : 10 μl      版本号: 6.115  
 进样时间 : 2025/05/12 20:15:07      实验者: xiechaojun  
 处理时间(V2) : 2025/05/13 09:41:30      处理者: xiechaojun  
 仪器型号 : SHIMADZU LC-2050C (FX260)

## <色谱图>

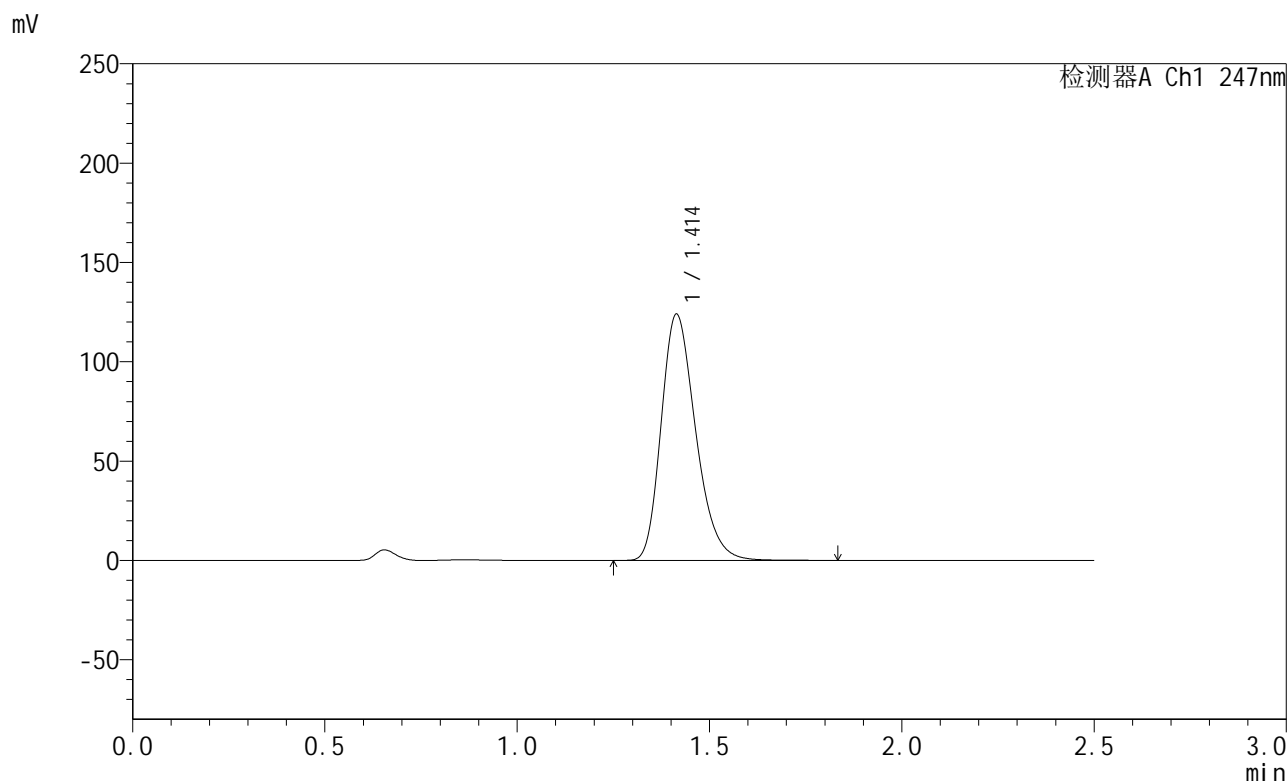

## <峰表>

检测器A Ch1 247nm

峰号	保留时间	面积	面积%	高度	理论塔板数(USP)	拖尾因子	分离度(USP)
1	1.414	774557	100.000	123973	1202	1.262	--
总计		774557	100.000	123973			



# SMF-356

## <样品信息>

色谱柱 : XB-C18(50mm\*4.6mm,5µm)      流 速: 1.0ml/min  
 柱 温 : 30°C      波 长: 247nm  
 数据文件名 : RC\$SMF-356 - 0-112/11-1410-2 - cbzj-40mg-H043p-rcqx-pH1.2jz-2-lf100z-15min-P6.lcd  
 方法文件名 : RC\$SMF-356 - SMF-356-rcqx-FX260.lcm  
 批处理文件名 : RC\$SMF-356 - SMF-356-20250512-FX260.lcb  
 样品瓶号 : 4-48  
 进样体积 : 10 µl      版本号: 6.115  
 进样时间 : 2025/05/12 20:17:59      实验者: xiechaojun  
 处理时间(V2) : 2025/05/13 09:41:33      处理者: xiechaojun  
 仪器型号 : SHIMADZU LC-2050C (FX260)

## <色谱图>

mV

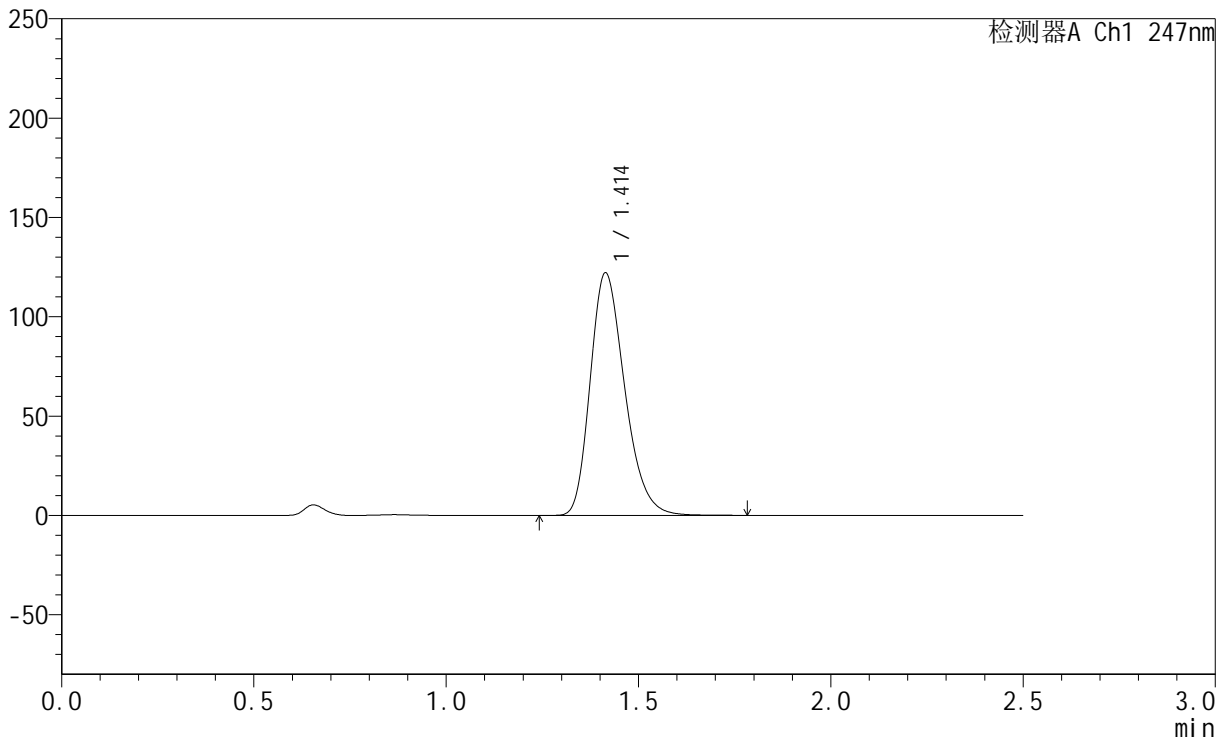

## <峰表>

检测器A Ch1 247nm

峰号	保留时间	面积	面积%	高度	理论塔板数(USP)	拖尾因子	分离度(USP)
1	1.414	762536	100.000	122120	1202	1.262	--
总计		762536	100.000	122120			



# SMF-356

## <样品信息>

色谱柱 : XB-C18(50mm\*4.6mm,5μm)      流 速: 1.0ml/min  
 柱 温 : 30°C      波 长: 247nm  
 数据文件名 : RC\$SMF-356 - 0-112/11-1411-2 - cbzj-40mg-H043p-rcqx-pH1.2jz-2-lf100z-20min-P1.lcd  
 方法文件名 : RC\$SMF-356 - SMF-356-rcqx-FX260.lcm  
 批处理文件名 : RC\$SMF-356 - SMF-356-20250512-FX260.lcb  
 样品瓶号 : 4-4  
 进样体积 : 10 μl      版本号: 6.115  
 进样时间 : 2025/05/12 20:20:52      实验者: xiechaojun  
 处理时间(V2) : 2025/05/13 09:41:36      处理者: xiechaojun  
 仪器型号 : SHIMADZU LC-2050C (FX260)

## <色谱图>

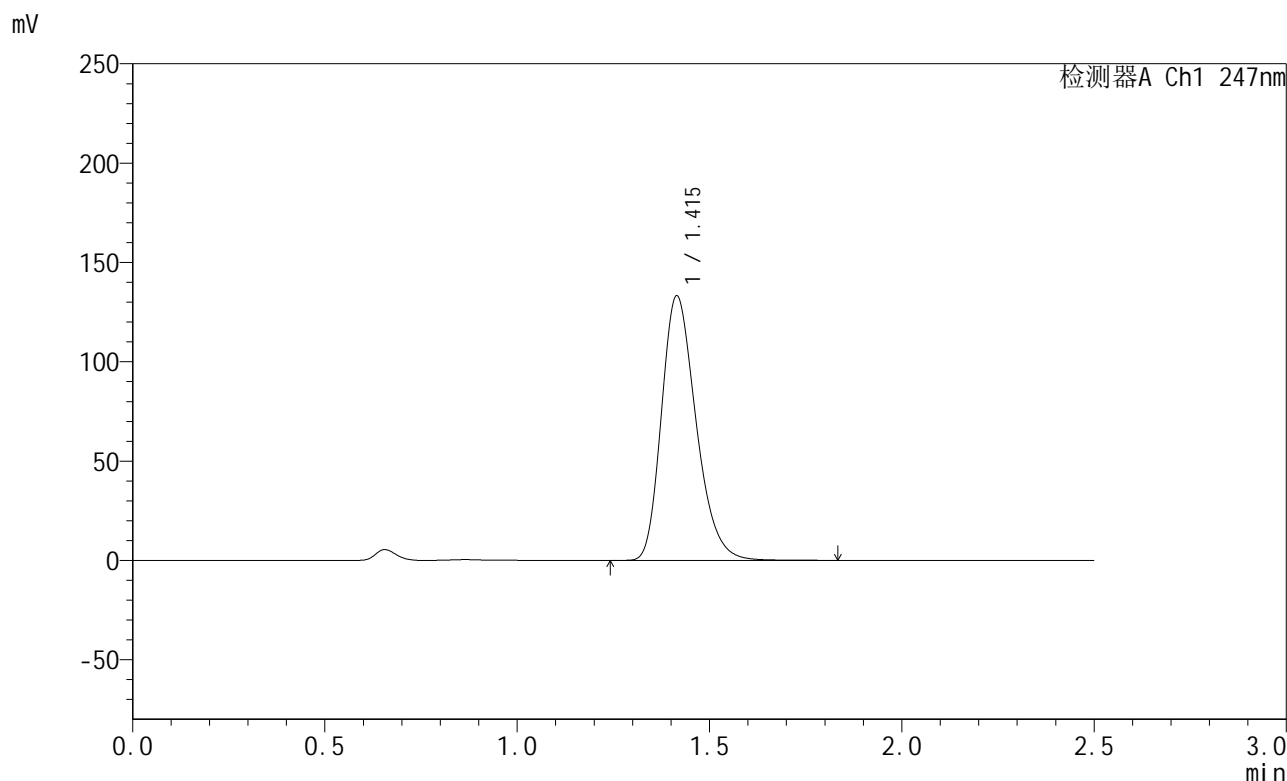

## <峰表>

检测器A Ch1 247nm

峰号	保留时间	面积	面积%	高度	理论塔板数(USP)	拖尾因子	分离度(USP)
1	1.415	833749	100.000	133139	1199	1.264	--
总计		833749	100.000	133139			



# SMF-356

## <样品信息>

色谱柱 : XB-C18(50mm\*4.6mm,5µm)      流 速: 1.0ml/min  
 柱 温 : 30°C      波 长: 247nm  
 数据文件名 : RC\$SMF-356 - 0-112/11-1412-2 - cbzj-40mg-H043p-rcqx-pH1.2jz-2-lf100z-20min-P2.lcd  
 方法文件名 : RC\$SMF-356 - SMF-356-rcqx-FX260.lcm  
 批处理文件名 : RC\$SMF-356 - SMF-356-20250512-FX260.lcb  
 样品瓶号 : 4-13  
 进样体积 : 10 µl      版本号: 6.115  
 进样时间 : 2025/05/12 20:23:45      实验者: xiechaojun  
 处理时间(V2) : 2025/05/13 09:41:38      处理者: xiechaojun  
 仪器型号 : SHIMADZU LC-2050C (FX260)

## <色谱图>

mV

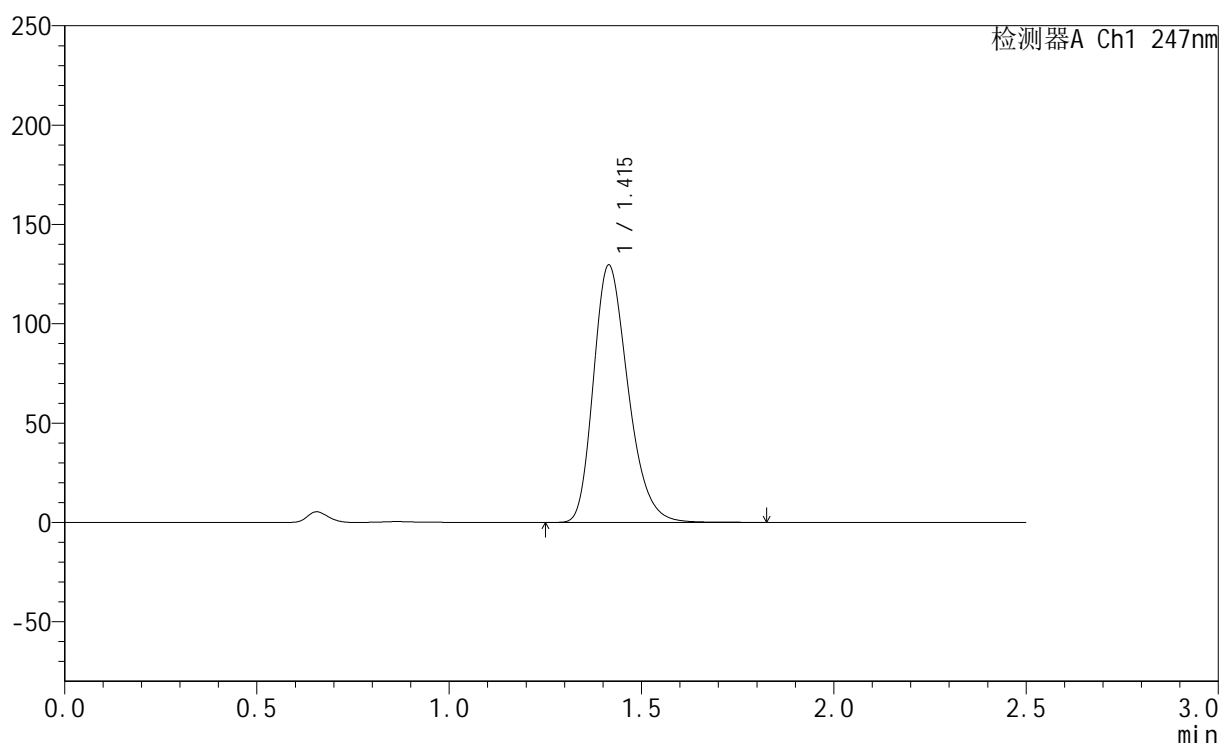

## <峰表>

检测器A Ch1 247nm

峰号	保留时间	面积	面积%	高度	理论塔板数(USP)	拖尾因子	分离度(USP)
1	1.415	809909	100.000	129509	1203	1.263	--
总计		809909	100.000	129509			

## &lt;样品信息&gt;

色谱柱 : XB-C18(50mm\*4.6mm,5 $\mu$ m) 流速: 1.0ml/min  
柱温 : 30 $^{\circ}$ C 波长: 247nm  
数据文件名 : RC\$SMF-356 - 0-112/11-1413-2 - cbzj-40mg-H043p-rcqx-pH1.2jz-2-lf100z-20min-P3.lcd  
方法文件名 : RC\$SMF-356 - SMF-356-rcqx-FX260.lcm  
批处理文件名 : RC\$SMF-356 - SMF-356-20250512-FX260.lcb  
样品瓶号 : 4-22  
进样体积 : 10  $\mu$ l 版本号: 6.115  
进样时间 : 2025/05/12 20:26:38 实验者: xiechaojun  
处理时间(V2) : 2025/05/13 09:41:41 处理者: xiechaojun  
仪器型号 : SHIMADZU LC-2050C (FX260)

## &lt;色谱图&gt;

mV

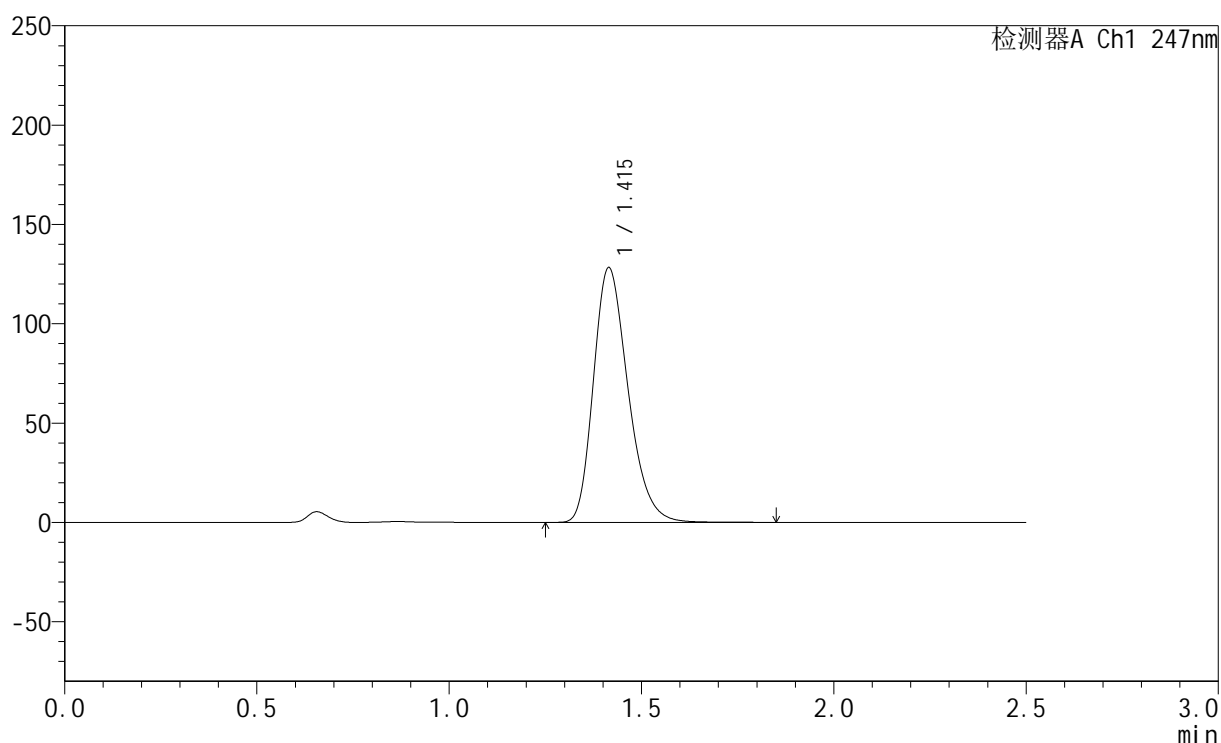

## &lt;峰表&gt;

检测器A Ch1 247nm

峰号	保留时间	面积	面积%	高度	理论塔板数(USP)	拖尾因子	分离度(USP)
1	1.415	801968	100.000	128191	1201	1.263	--
总计		801968	100.000	128191			



# SMF-356

## <样品信息>

色谱柱 : XB-C18(50mm\*4.6mm,5μm)      流 速: 1.0ml/min  
 柱 温 : 30°C      波 长: 247nm  
 数据文件名 : RC\$SMF-356 - 0-112/11-1414-2 - cbzj-40mg-H043p-rcqx-pH1.2jz-2-lf100z-20min-P4.lcd  
 方法文件名 : RC\$SMF-356 - SMF-356-rcqx-FX260.lcm  
 批处理文件名 : RC\$SMF-356 - SMF-356-20250512-FX260.lcb  
 样品瓶号 : 4-31  
 进样体积 : 10 μl      版本号: 6.115  
 进样时间 : 2025/05/12 20:29:31      实验者: xiechaojun  
 处理时间(V2) : 2025/05/13 09:41:44      处理者: xiechaojun  
 仪器型号 : SHIMADZU LC-2050C (FX260)

## <色谱图>

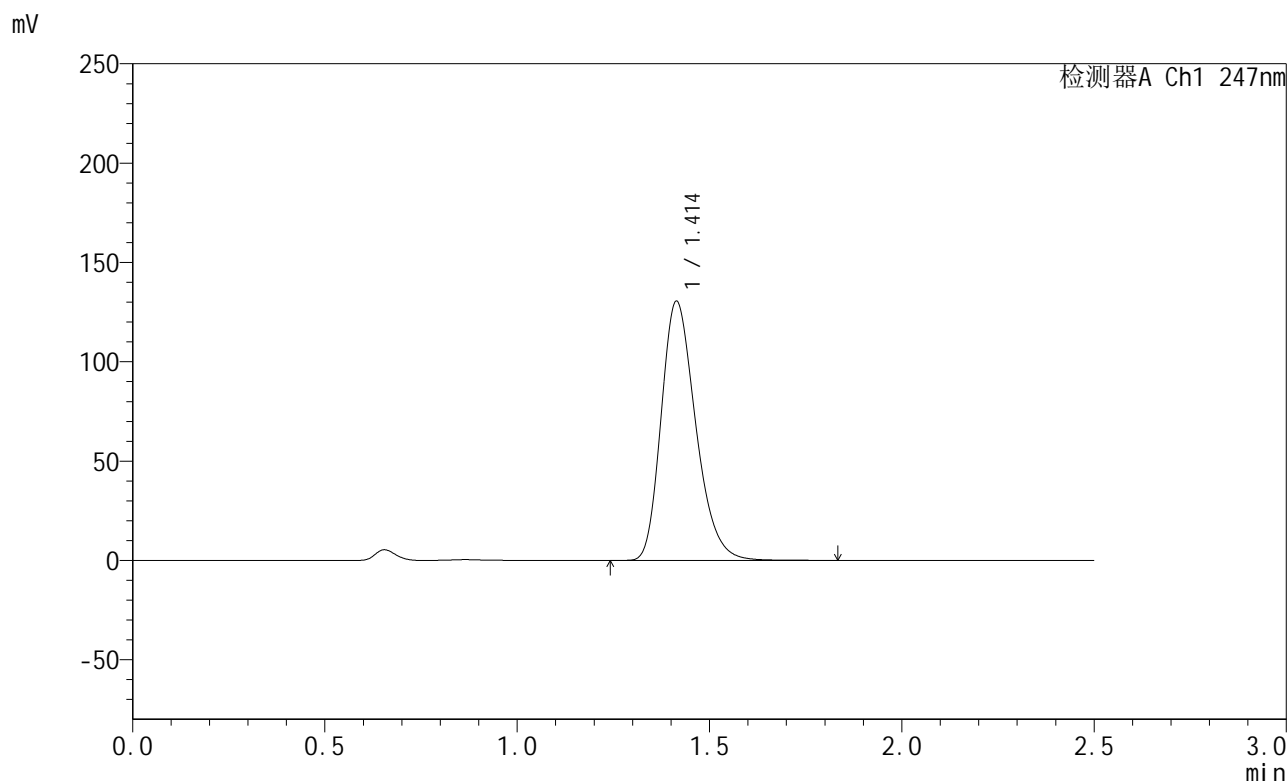

## <峰表>

检测器A Ch1 247nm

峰号	保留时间	面积	面积%	高度	理论塔板数(USP)	拖尾因子	分离度(USP)
1	1.414	816216	100.000	130505	1200	1.263	--
总计		816216	100.000	130505			



# SMF-356

## <样品信息>

色谱柱 : XB-C18(50mm\*4.6mm,5μm)      流 速: 1.0ml/min  
 柱 温 : 30°C      波 长: 247nm  
 数据文件名: RC\$SMF-356 - 0-112/11-1415-2 - cbzj-40mg-H043p-rcqx-pH1.2jz-2-lf100z-20min-P5.lcd  
 方法文件名: RC\$SMF-356 - SMF-356-rcqx-FX260.lcm  
 批处理文件名: RC\$SMF-356 - SMF-356-20250512-FX260.lcb  
 样品瓶号 : 4-40  
 进样体积 : 10 μl      版本号: 6.115  
 进样时间 : 2025/05/12 20:32:25      实验者: xiechaojun  
 处理时间(V2) : 2025/05/13 09:41:46      处理者: xiechaojun  
 仪器型号 : SHIMADZU LC-2050C (FX260)

## <色谱图>

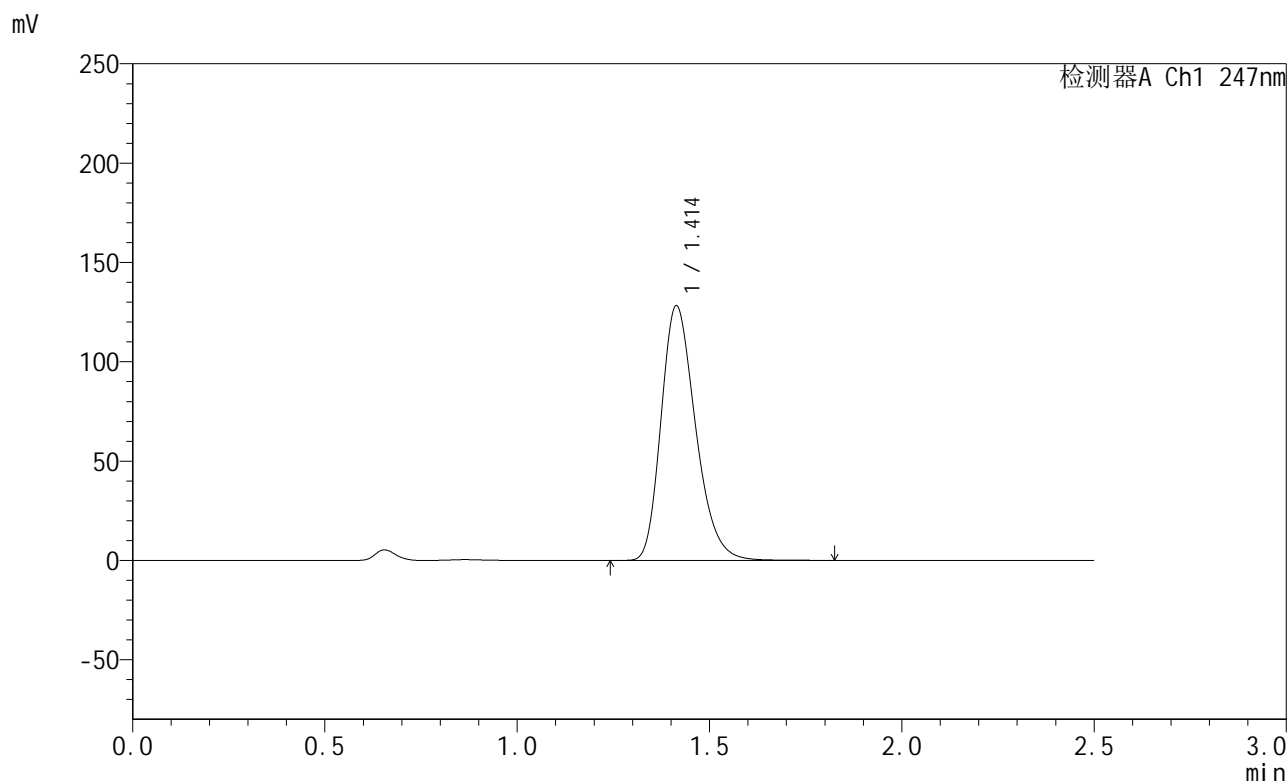

## <峰表>

检测器A Ch1 247nm

峰号	保留时间	面积	面积%	高度	理论塔板数(USP)	拖尾因子	分离度(USP)
1	1.414	801121	100.000	128222	1201	1.263	--
总计		801121	100.000	128222			



# SMF-356

## <样品信息>

色谱柱 : XB-C18(50mm\*4.6mm,5µm)      流 速: 1.0ml/min  
 柱 温 : 30°C      波 长: 247nm  
 数据文件名 : RC\$SMF-356 - 0-112/11-1416-2 - cbzj-40mg-H043p-rcqx-pH1.2jz-2-lf100z-20min-P6.lcd  
 方法文件名 : RC\$SMF-356 - SMF-356-rcqx-FX260.lcm  
 批处理文件名 : RC\$SMF-356 - SMF-356-20250512-FX260.lcb  
 样品瓶号 : 4-49  
 进样体积 : 10 µl      版本号: 6.115  
 进样时间 : 2025/05/12 20:35:18      实验者: xiechaojun  
 处理时间(V2) : 2025/05/13 09:41:49      处理者: xiechaojun  
 仪器型号 : SHIMADZU LC-2050C (FX260)

## <色谱图>

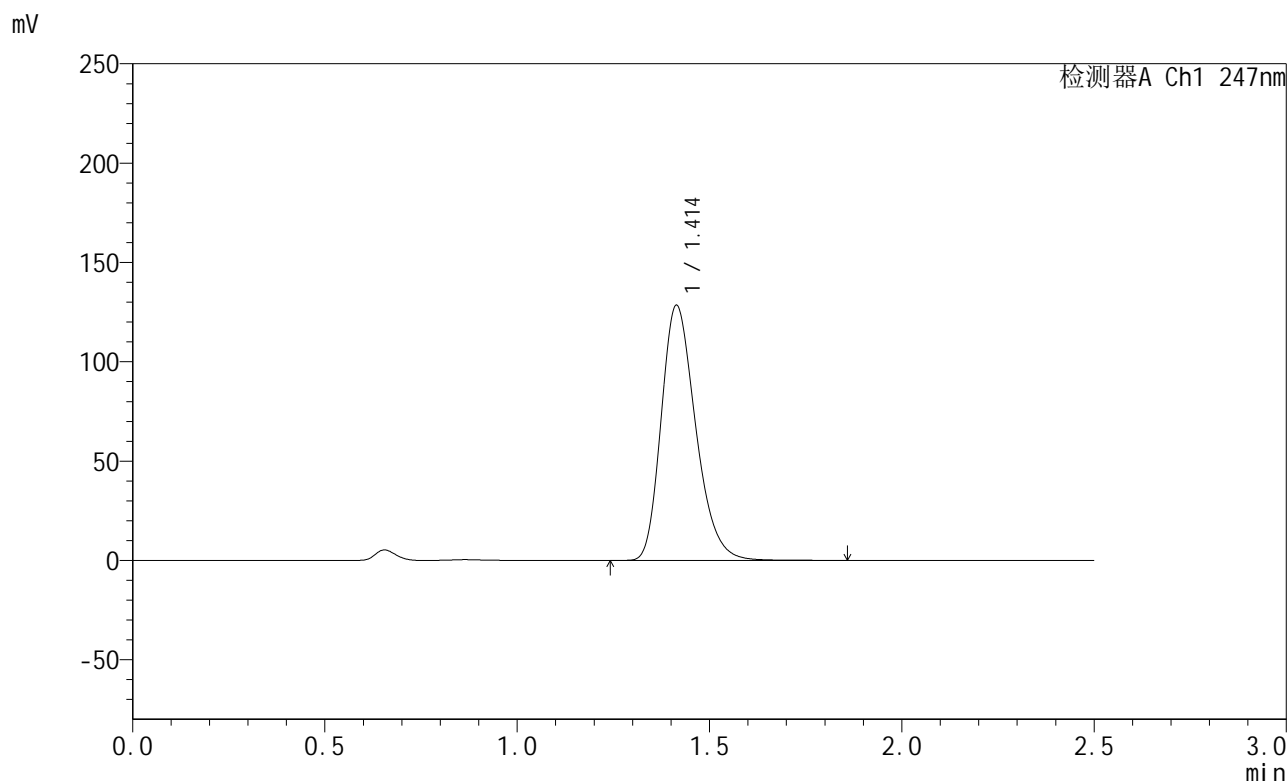

## <峰表>

检测器A Ch1 247nm

峰号	保留时间	面积	面积%	高度	理论塔板数(USP)	拖尾因子	分离度(USP)
1	1.414	802517	100.000	128430	1203	1.263	--
总计		802517	100.000	128430			



# SMF-356

## <样品信息>

色谱柱 : XB-C18(50mm\*4.6mm,5µm)      流 速: 1.0ml/min  
 柱 温 : 30°C      波 长: 247nm  
 数据文件名 : RC\$SMF-356 - 0-112/11-1417-2 - cbzj-40mg-H043p-rcqx-pH1.2jz-2-lf100z-30min-P1.lcd  
 方法文件名 : RC\$SMF-356 - SMF-356-rcqx-FX260.lcm  
 批处理文件名 : RC\$SMF-356 - SMF-356-20250512-FX260.lcb  
 样品瓶号 : 4-5  
 进样体积 : 10 µl      版本号: 6.115  
 进样时间 : 2025/05/12 20:38:11      实验者: xiechaojun  
 处理时间(V2) : 2025/05/13 09:41:52      处理者: xiechaojun  
 仪器型号 : SHIMADZU LC-2050C (FX260)

## <色谱图>

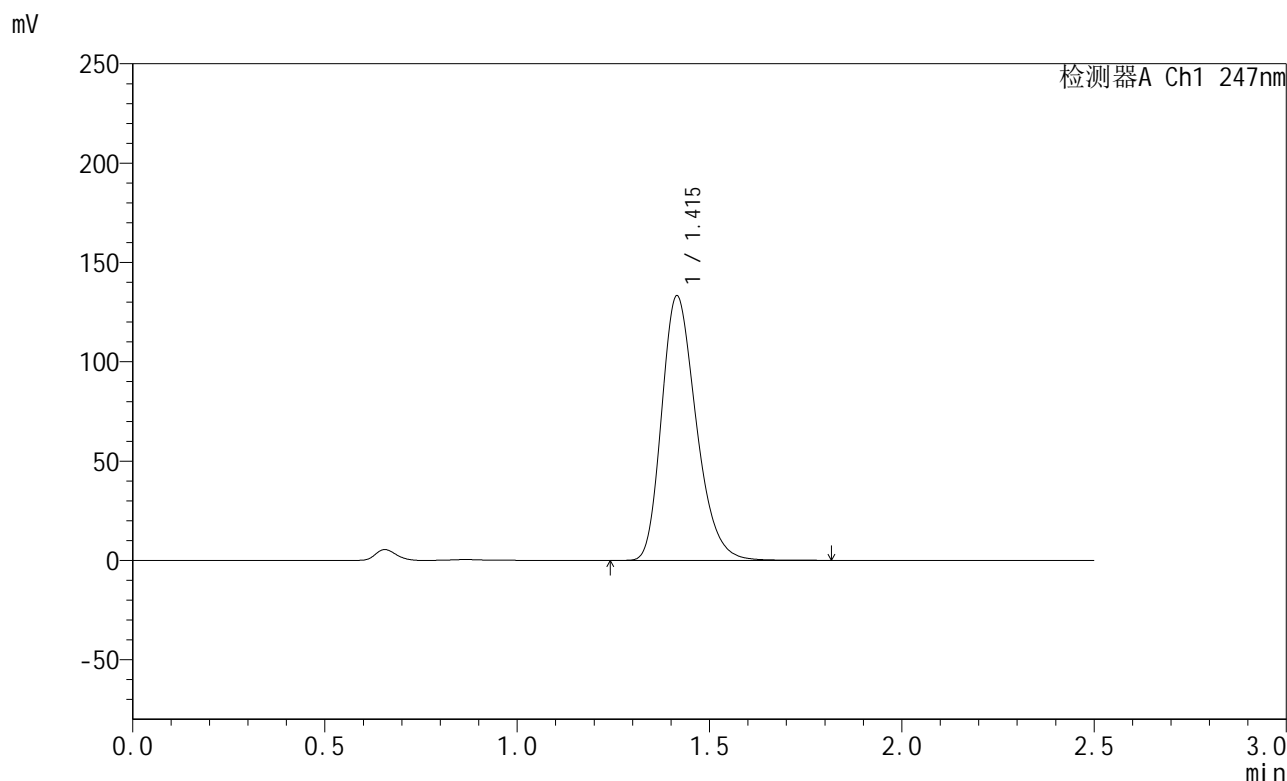

## <峰表>

检测器A Ch1 247nm

峰号	保留时间	面积	面积%	高度	理论塔板数(USP)	拖尾因子	分离度(USP)
1	1.415	832454	100.000	133075	1204	1.263	--
总计		832454	100.000	133075			



# SMF-356

## <样品信息>

色谱柱 : XB-C18(50mm\*4.6mm,5µm)      流 速: 1.0ml/min  
 柱 温 : 30°C      波 长: 247nm  
 数据文件名 : RC\$SMF-356 - 0-112/11-1418-2 - cbzj-40mg-H043p-rcqx-pH1.2jz-2-lf100z-30min-P2.lcd  
 方法文件名 : RC\$SMF-356 - SMF-356-rcqx-FX260.lcm  
 批处理文件名 : RC\$SMF-356 - SMF-356-20250512-FX260.lcb  
 样品瓶号 : 4-14  
 进样体积 : 10 µl      版本号: 6.115  
 进样时间 : 2025/05/12 20:41:04      实验者: xiechaojun  
 处理时间(V2) : 2025/05/13 09:41:54      处理者: xiechaojun  
 仪器型号 : SHIMADZU LC-2050C (FX260)

## <色谱图>

mV

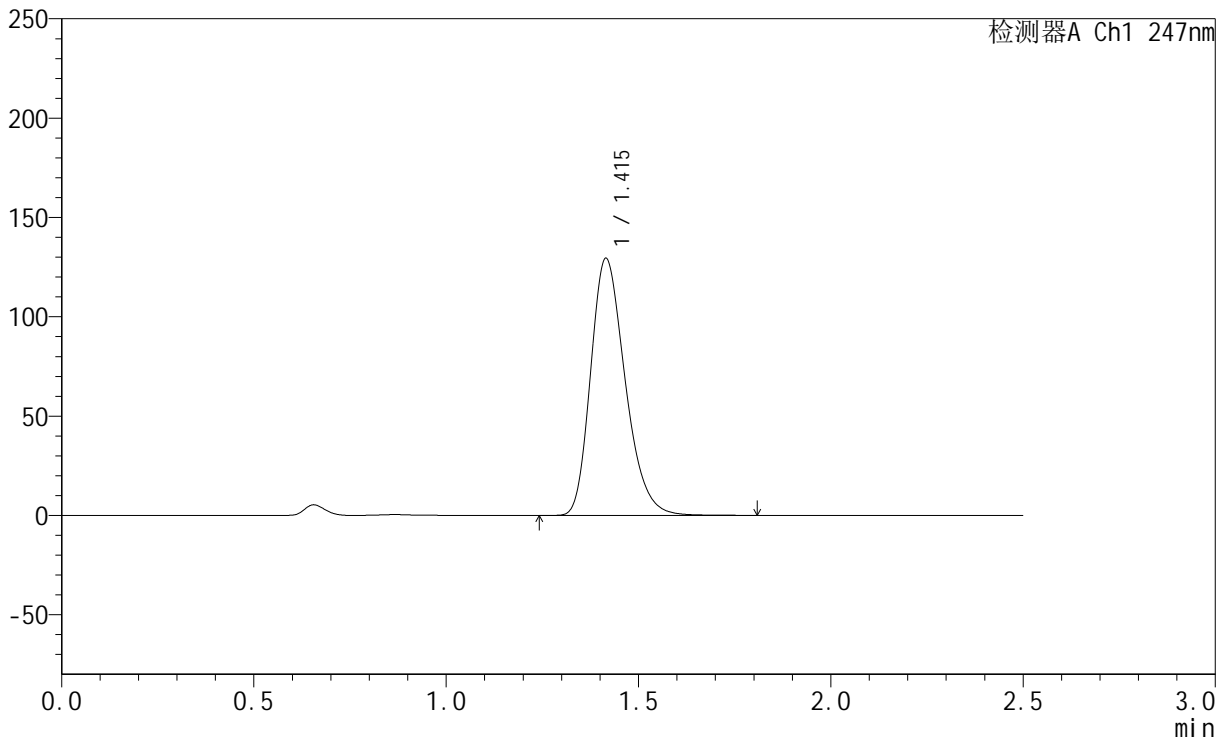

## <峰表>

检测器A Ch1 247nm

峰号	保留时间	面积	面积%	高度	理论塔板数(USP)	拖尾因子	分离度(USP)
1	1.415	808901	100.000	129285	1202	1.264	--
总计		808901	100.000	129285			



# SMF-356

## <样品信息>

色谱柱 : XB-C18(50mm\*4.6mm,5µm)      流 速: 1.0ml/min  
 柱 温 : 30°C      波 长: 247nm  
 数据文件名 : RC\$SMF-356 - 0-112/11-1419-2 - cbzj-40mg-H043p-rcqx-pH1.2jz-2-lf100z-30min-P3.lcd  
 方法文件名 : RC\$SMF-356 - SMF-356-rcqx-FX260.lcm  
 批处理文件名 : RC\$SMF-356 - SMF-356-20250512-FX260.lcb  
 样品瓶号 : 4-23  
 进样体积 : 10 µl      版本号: 6.115  
 进样时间 : 2025/05/12 20:43:58      实验者: xiechaojun  
 处理时间(V2) : 2025/05/13 09:41:57      处理者: xiechaojun  
 仪器型号 : SHIMADZU LC-2050C (FX260)

## <色谱图>

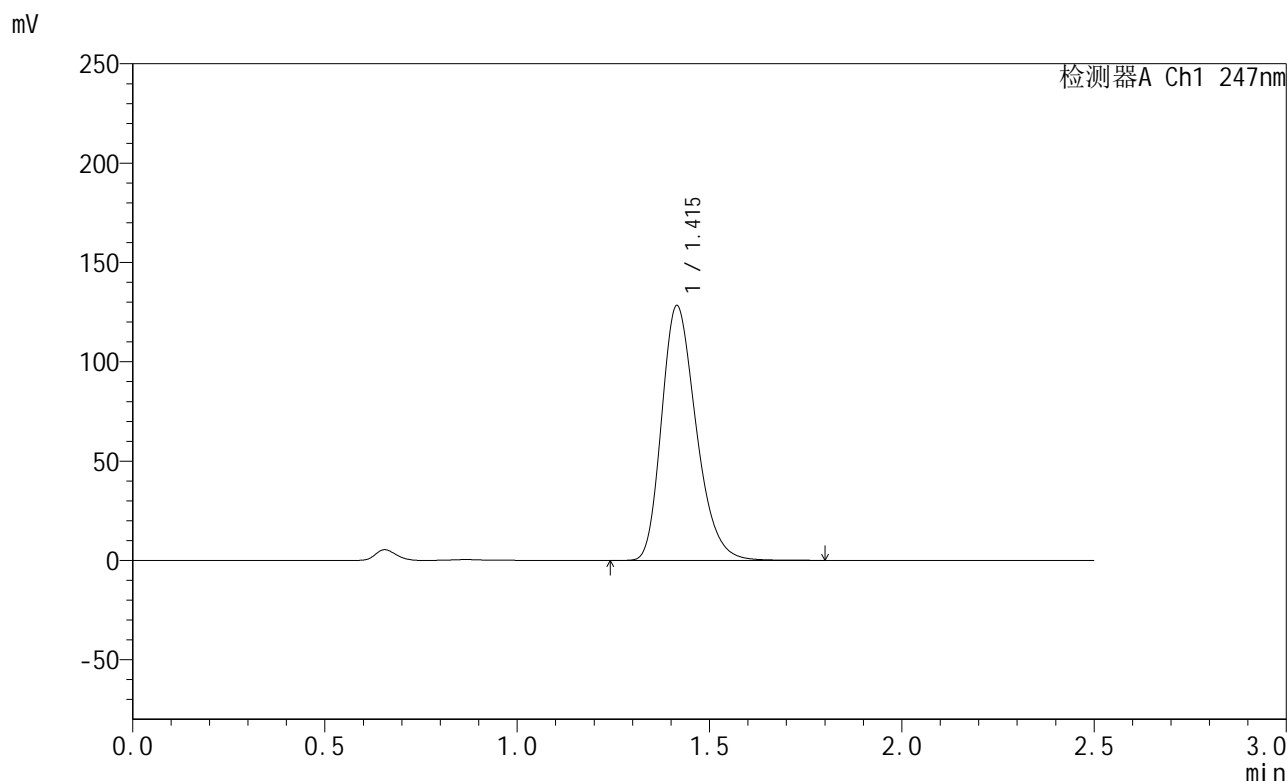

## <峰表>

检测器A Ch1 247nm

峰号	保留时间	面积	面积%	高度	理论塔板数(USP)	拖尾因子	分离度(USP)
1	1.415	801182	100.000	128137	1204	1.264	--
总计		801182	100.000	128137			



# SMF-356

## <样品信息>

色谱柱 : XB-C18(50mm\*4.6mm,5µm)      流 速: 1.0ml/min  
 柱 温 : 30°C      波 长: 247nm  
 数据文件名 : RC\$SMF-356 - 0-112/11-1420-2 - cbzj-40mg-H043p-rcqx-pH1.2jz-2-lf100z-30min-P4.lcd  
 方法文件名 : RC\$SMF-356 - SMF-356-rcqx-FX260.lcm  
 批处理文件名 : RC\$SMF-356 - SMF-356-20250512-FX260.lcb  
 样品瓶号 : 4-32  
 进样体积 : 10 µl      版本号: 6.115  
 进样时间 : 2025/05/12 20:46:51      实验者: xiechaojun  
 处理时间(V2) : 2025/05/13 09:42:00      处理者: xiechaojun  
 仪器型号 : SHIMADZU LC-2050C (FX260)

## <色谱图>

mV

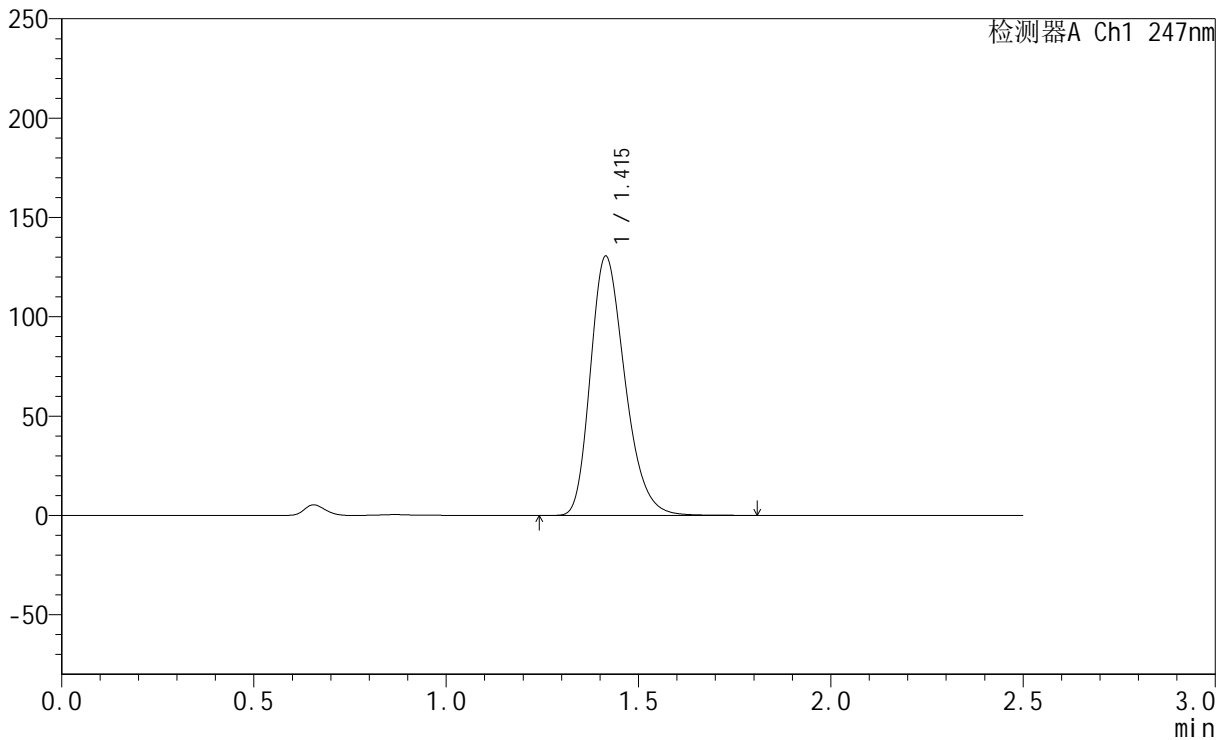

## <峰表>

检测器A Ch1 247nm

峰号	保留时间	面积	面积%	高度	理论塔板数(USP)	拖尾因子	分离度(USP)
1	1.415	815193	100.000	130474	1204	1.263	--
总计		815193	100.000	130474			



# SMF-356

## <样品信息>

色谱柱 : XB-C18(50mm\*4.6mm,5µm)      流 速: 1.0ml/min  
 柱 温 : 30°C      波 长: 247nm  
 数据文件名 : RC\$SMF-356 - 0-112/11-1421-2 - cbzj-40mg-H043p-rcqx-pH1.2jz-2-lf100z-30min-P5.lcd  
 方法文件名 : RC\$SMF-356 - SMF-356-rcqx-FX260.lcm  
 批处理文件名 : RC\$SMF-356 - SMF-356-20250512-FX260.lcb  
 样品瓶号 : 4-41  
 进样体积 : 10 µl      版本号: 6.115  
 进样时间 : 2025/05/12 20:49:44      实验者: xiechaojun  
 处理时间(V2) : 2025/05/13 09:42:02      处理者: xiechaojun  
 仪器型号 : SHIMADZU LC-2050C (FX260)

## <色谱图>

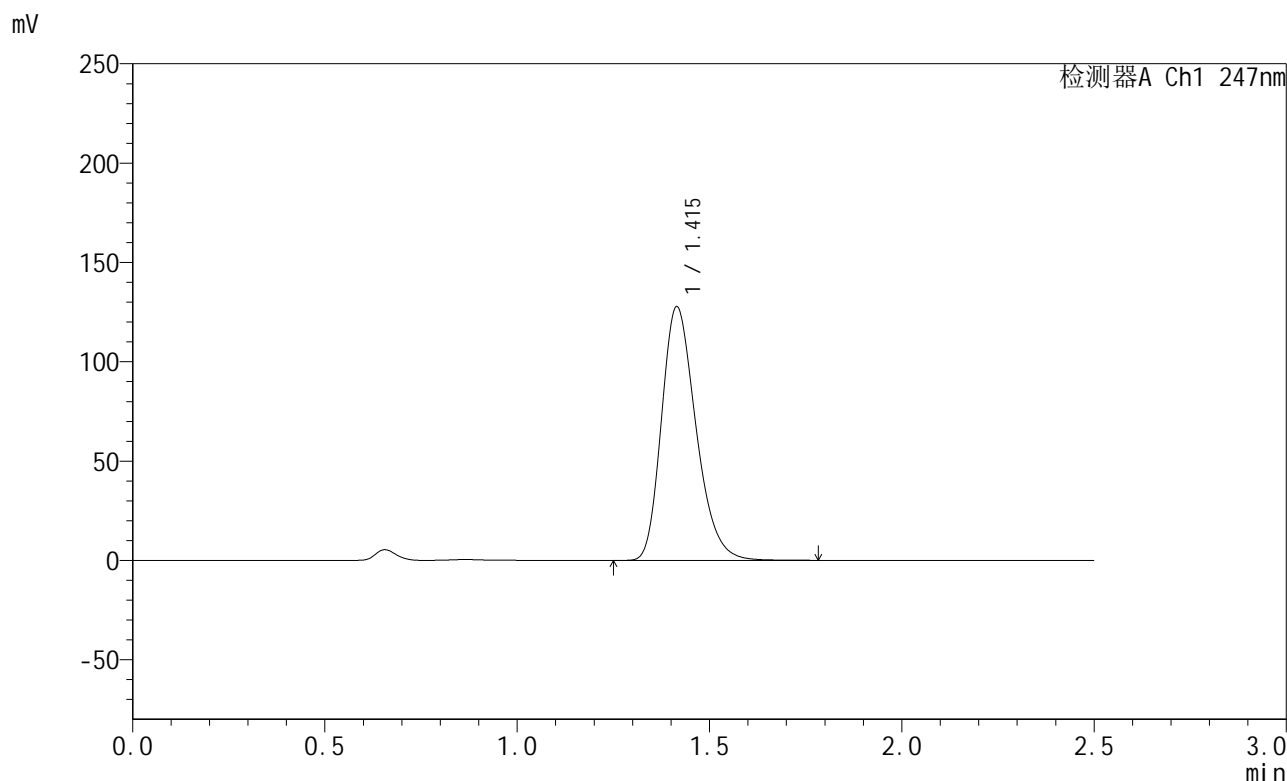

## <峰表>

检测器A Ch1 247nm

峰号	保留时间	面积	面积%	高度	理论塔板数(USP)	拖尾因子	分离度(USP)
1	1.415	797527	100.000	127650	1204	1.263	--
总计		797527	100.000	127650			



# SMF-356

## <样品信息>

色谱柱 : XB-C18(50mm\*4.6mm,5µm)      流 速: 1.0ml/min  
 柱 温 : 30°C      波 长: 247nm  
 数据文件名 : RC\$SMF-356 - 0-112/11-1422-2 - cbzj-40mg-H043p-rcqx-pH1.2jz-2-lf100z-30min-P6.lcd  
 方法文件名 : RC\$SMF-356 - SMF-356-rcqx-FX260.lcm  
 批处理文件名 : RC\$SMF-356 - SMF-356-20250512-FX260.lcb  
 样品瓶号 : 4-50  
 进样体积 : 10 µl      版本号: 6.115  
 进样时间 : 2025/05/12 20:52:38      实验者: xiechaojun  
 处理时间(V2) : 2025/05/13 09:42:05      处理者: xiechaojun  
 仪器型号 : SHIMADZU LC-2050C (FX260)

## <色谱图>

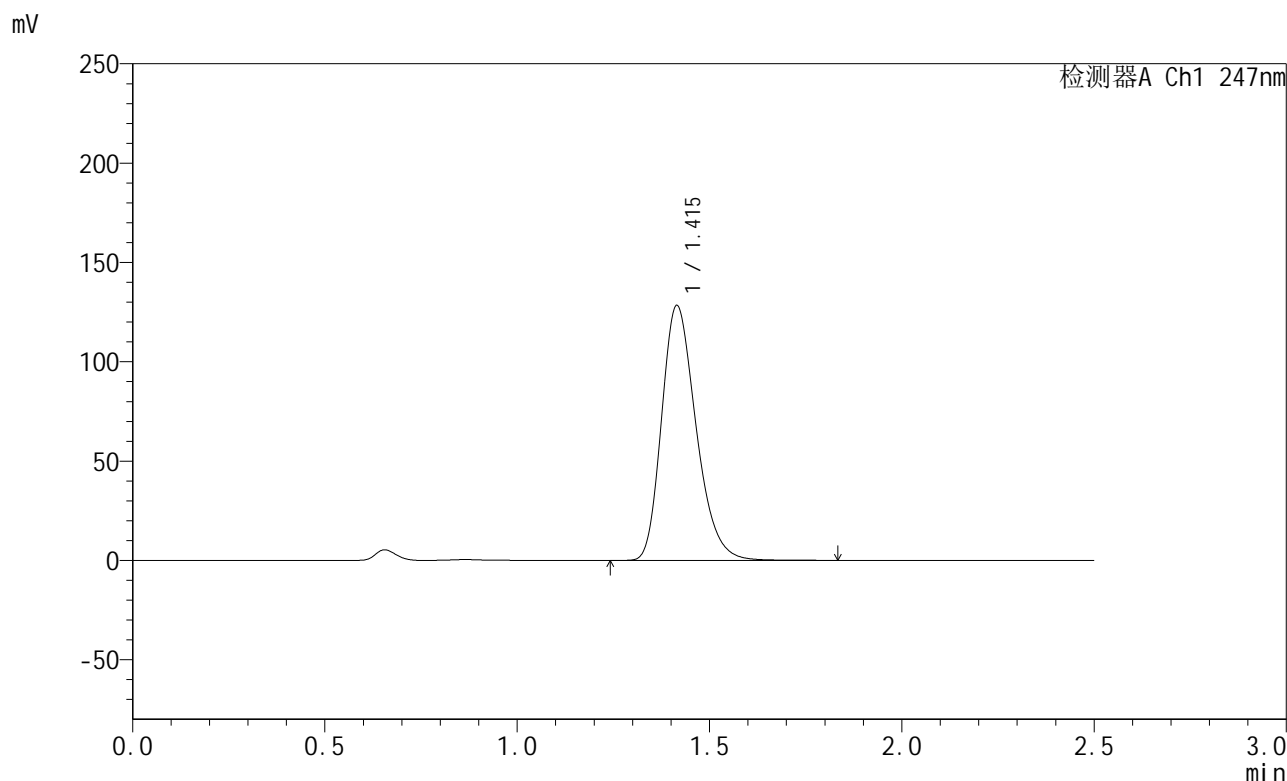

## <峰表>

检测器A Ch1 247nm

峰号	保留时间	面积	面积%	高度	理论塔板数(USP)	拖尾因子	分离度(USP)
1	1.415	801112	100.000	128251	1206	1.263	--
总计		801112	100.000	128251			



## SMF-356

## &lt;样品信息&gt;

色谱柱 : XB-C18(50mm\*4.6mm,5 $\mu$ m) 流速: 1.0ml/min  
柱温 : 30 $^{\circ}$ C 波长: 247nm  
数据文件名: RC\$SMF-356 - 0-112/11-1423-2 - cbzj-40mg-H043p-rcqx-pH1.2jz-2-lf100z-45min-P1.lcd  
方法文件名: RC\$SMF-356 - SMF-356-rcqx-FX260.lcm  
批处理文件名: RC\$SMF-356 - SMF-356-20250512-FX260.lcb  
样品瓶号 : 4-6  
进样体积 : 10  $\mu$ l 版本号: 6.115  
进样时间 : 2025/05/12 20:55:32 实验者: xiechaojun  
处理时间(V2) : 2025/05/13 09:42:08 处理者: xiechaojun  
仪器型号 : SHIMADZU LC-2050C (FX260)

## &lt;色谱图&gt;

mV

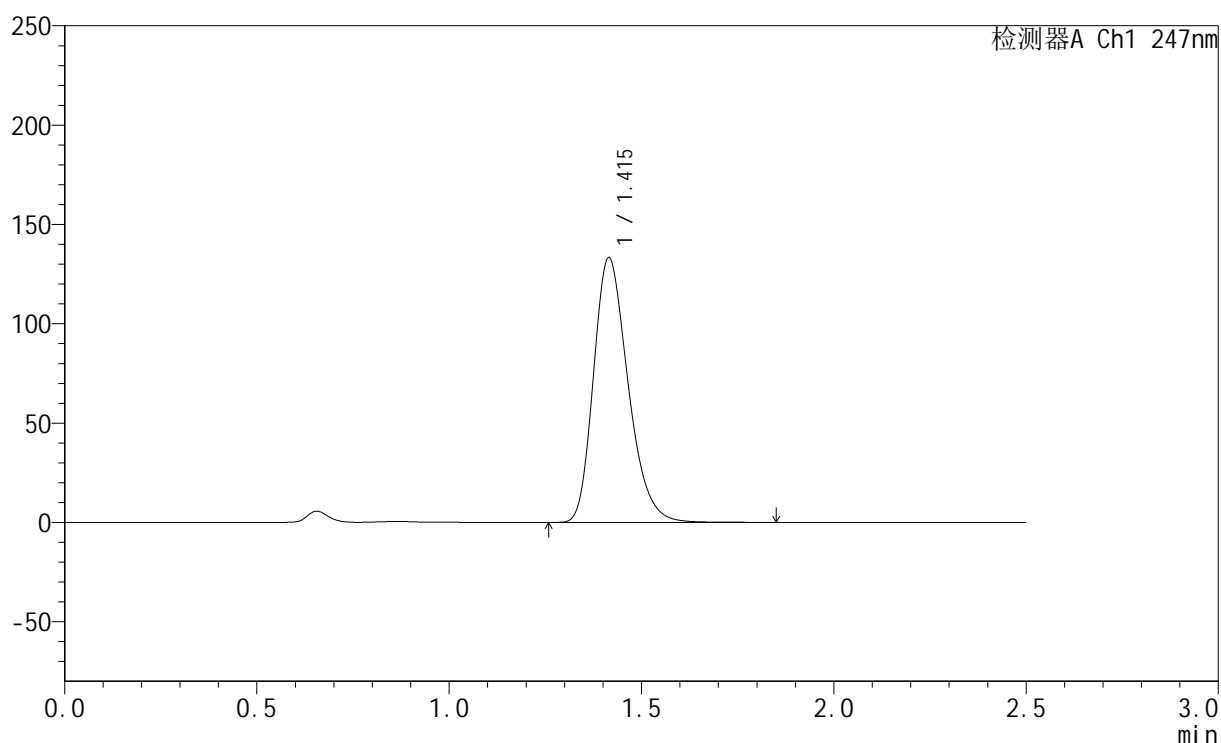

## &lt;峰表&gt;

检测器A Ch1 247nm

峰号	保留时间	面积	面积%	高度	理论塔板数(USP)	拖尾因子	分离度(USP)
1	1.415	833338	100.000	133175	1202	1.264	--
总计		833338	100.000	133175			



# SMF-356

## <样品信息>

色谱柱 : XB-C18(50mm\*4.6mm,5µm)      流 速: 1.0ml/min  
 柱 温 : 30°C      波 长: 247nm  
 数据文件名 : RC\$SMF-356 - 0-112/11-1424-2 - cbzj-40mg-H043p-rcqx-pH1.2jz-2-lf100z-45min-P2.lcd  
 方法文件名 : RC\$SMF-356 - SMF-356-rcqx-FX260.lcm  
 批处理文件名 : RC\$SMF-356 - SMF-356-20250512-FX260.lcb  
 样品瓶号 : 4-15  
 进样体积 : 10 µl      版本号: 6.115  
 进样时间 : 2025/05/12 20:58:25      实验者: xiechaojun  
 处理时间(V2) : 2025/05/13 09:42:11      处理者: xiechaojun  
 仪器型号 : SHIMADZU LC-2050C (FX260)

## <色谱图>

mV

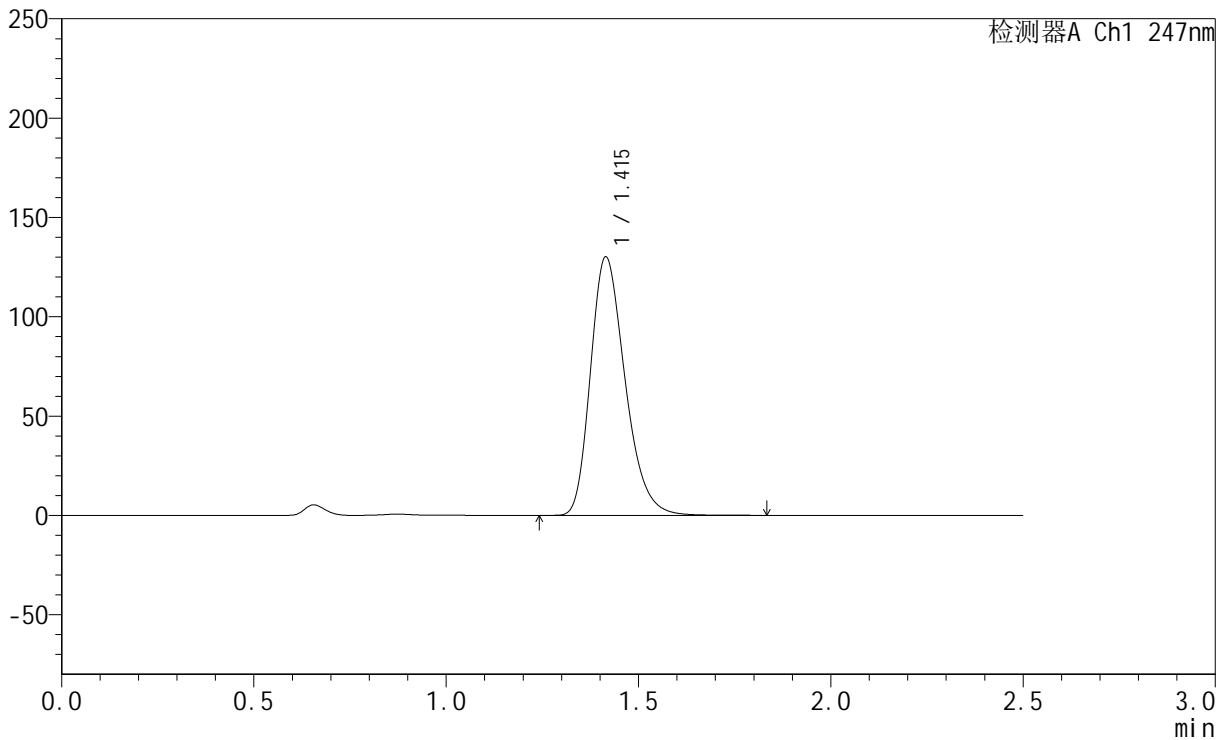

## <峰表>

检测器A Ch1 247nm

峰号	保留时间	面积	面积%	高度	理论塔板数(USP)	拖尾因子	分离度(USP)
1	1.415	815530	100.000	130064	1200	1.270	--
总计		815530	100.000	130064			



# SMF-356

## <样品信息>

色谱柱 : XB-C18(50mm\*4.6mm,5µm)      流 速: 1.0ml/min  
 柱 温 : 30°C      波 长: 247nm  
 数据文件名 : RC\$SMF-356 - 0-112/11-1425-2 - cbzj-40mg-H043p-rcqx-pH1.2jz-2-lf100z-45min-P3.lcd  
 方法文件名 : RC\$SMF-356 - SMF-356-rcqx-FX260.lcm  
 批处理文件名 : RC\$SMF-356 - SMF-356-20250512-FX260.lcb  
 样品瓶号 : 4-24  
 进样体积 : 10 µl      版本号: 6.115  
 进样时间 : 2025/05/12 21:01:19      实验者: xiechaojun  
 处理时间(V2) : 2025/05/13 09:42:13      处理者: xiechaojun  
 仪器型号 : SHIMADZU LC-2050C (FX260)

## <色谱图>

mV

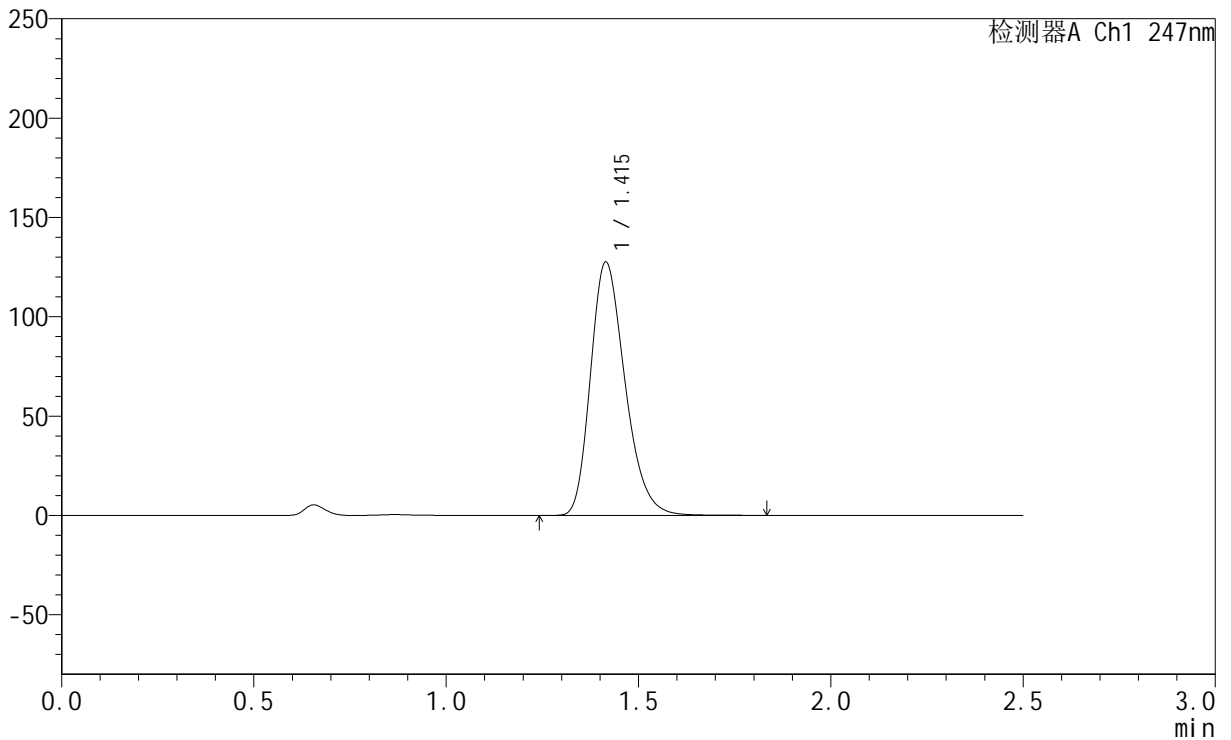

## <峰表>

检测器A Ch1 247nm

峰号	保留时间	面积	面积%	高度	理论塔板数(USP)	拖尾因子	分离度(USP)
1	1.415	797442	100.000	127500	1203	1.263	--
总计		797442	100.000	127500			



# SMF-356

## <样品信息>

色谱柱 : XB-C18(50mm\*4.6mm,5µm)      流 速: 1.0ml/min  
 柱 温 : 30°C      波 长: 247nm  
 数据文件名 : RC\$SMF-356 - 0-112/11-1426-2 - cbzj-40mg-H043p-rcqx-pH1.2jz-2-lf100z-45min-P4.lcd  
 方法文件名 : RC\$SMF-356 - SMF-356-rcqx-FX260.lcm  
 批处理文件名 : RC\$SMF-356 - SMF-356-20250512-FX260.lcb  
 样品瓶号 : 4-33  
 进样体积 : 10 µl      版本号: 6.115  
 进样时间 : 2025/05/12 21:04:12      实验者: xiechaojun  
 处理时间(V2) : 2025/05/13 09:42:16      处理者: xiechaojun  
 仪器型号 : SHIMADZU LC-2050C (FX260)

## <色谱图>

mV

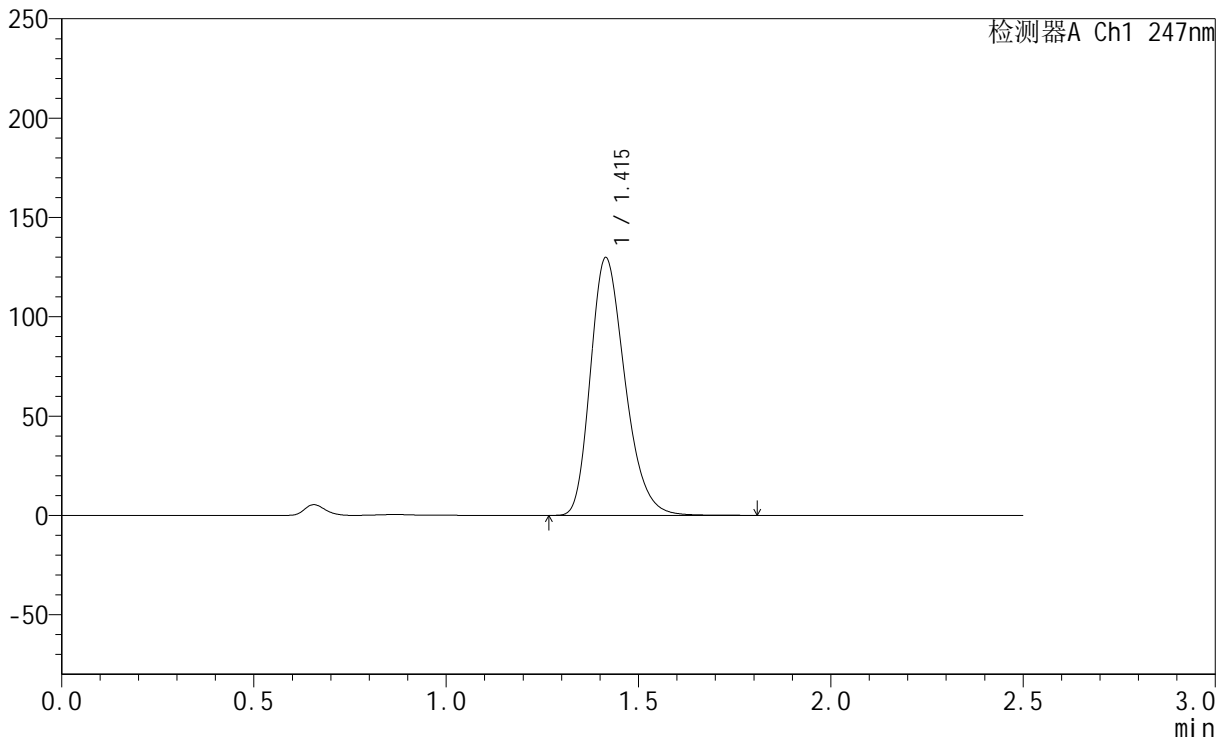

## <峰表>

检测器A Ch1 247nm

峰号	保留时间	面积	面积%	高度	理论塔板数(USP)	拖尾因子	分离度(USP)
1	1.415	810869	100.000	129689	1202	1.263	--
总计		810869	100.000	129689			



# SMF-356

## <样品信息>

色谱柱 : XB-C18(50mm\*4.6mm,5µm)      流 速: 1.0ml/min  
 柱 温 : 30°C      波 长: 247nm  
 数据文件名 : RC\$SMF-356 - 0-112/11-1427-2 - cbzj-40mg-H043p-rcqx-pH1.2jz-2-lf100z-45min-P5.lcd  
 方法文件名 : RC\$SMF-356 - SMF-356-rcqx-FX260.lcm  
 批处理文件名 : RC\$SMF-356 - SMF-356-20250512-FX260.lcb  
 样品瓶号 : 4-42  
 进样体积 : 10 µl      版本号: 6.115  
 进样时间 : 2025/05/12 21:07:05      实验者: xiechaojun  
 处理时间(V2) : 2025/05/13 09:42:19      处理者: xiechaojun  
 仪器型号 : SHIMADZU LC-2050C (FX260)

## <色谱图>

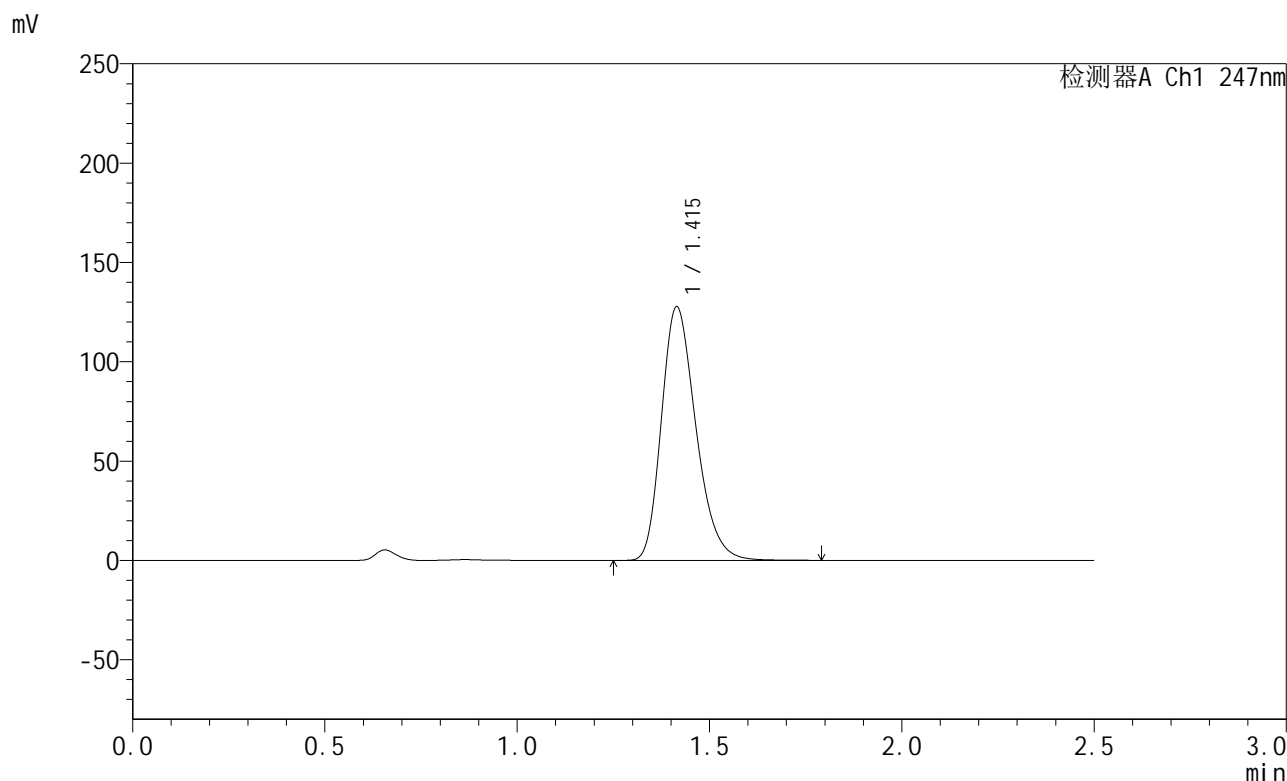

## <峰表>

检测器A Ch1 247nm

峰号	保留时间	面积	面积%	高度	理论塔板数(USP)	拖尾因子	分离度(USP)
1	1.415	797356	100.000	127666	1204	1.263	--
总计		797356	100.000	127666			



# SMF-356

## <样品信息>

色谱柱 : XB-C18(50mm\*4.6mm,5µm)      流 速: 1.0ml/min  
 柱 温 : 30°C      波 长: 247nm  
 数据文件名 : RC\$SMF-356 - 0-112/11-1428-2 - cbzj-40mg-H043p-rcqx-pH1.2jz-2-lf100z-45min-P6.lcd  
 方法文件名 : RC\$SMF-356 - SMF-356-rcqx-FX260.lcm  
 批处理文件名 : RC\$SMF-356 - SMF-356-20250512-FX260.lcb  
 样品瓶号 : 4-51  
 进样体积 : 10 µl      版本号: 6.115  
 进样时间 : 2025/05/12 21:09:59      实验者: xiechaojun  
 处理时间(V2) : 2025/05/13 09:42:21      处理者: xiechaojun  
 仪器型号 : SHIMADZU LC-2050C (FX260)

## <色谱图>

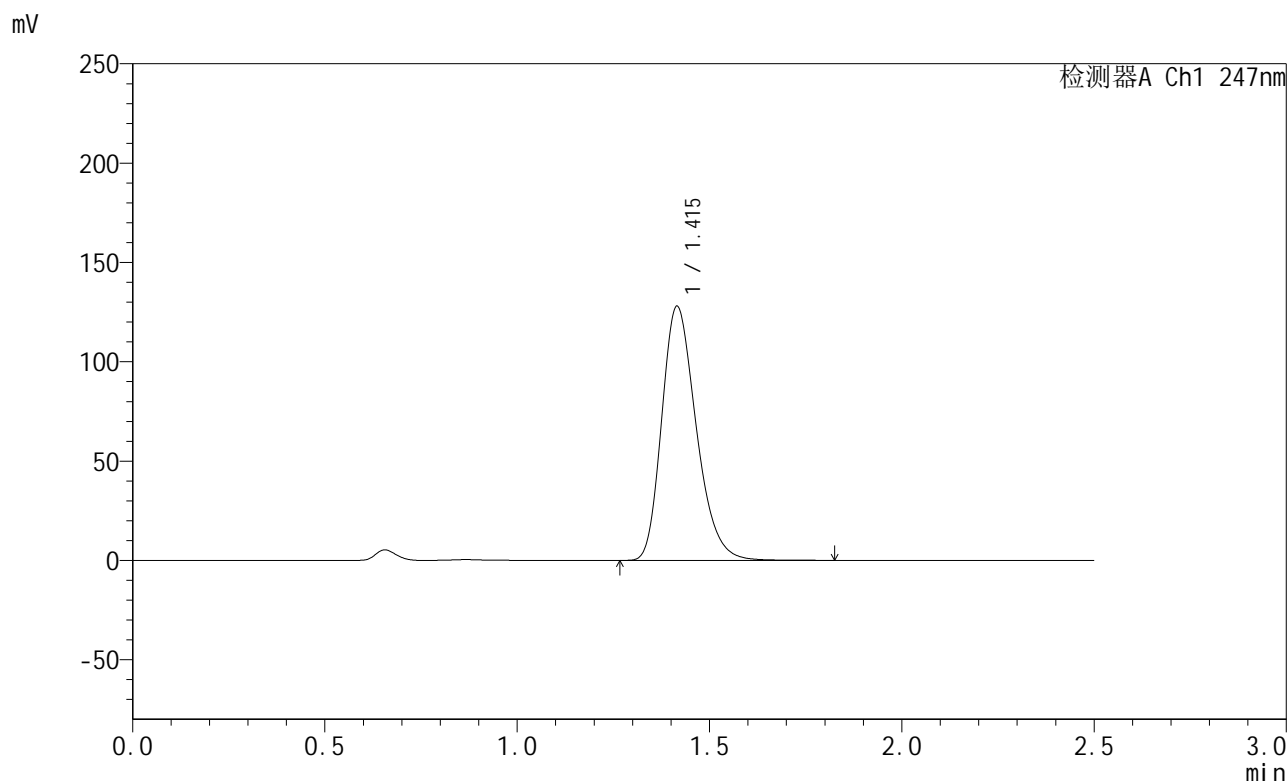

## <峰表>

检测器A Ch1 247nm

峰号	保留时间	面积	面积%	高度	理论塔板数(USP)	拖尾因子	分离度(USP)
1	1.415	799191	100.000	127781	1205	1.264	--
总计		799191	100.000	127781			



# SMF-356

## <样品信息>

色谱柱 : XB-C18(50mm\*4.6mm,5µm)      流 速: 1.0ml/min  
 柱 温 : 30°C      波 长: 247nm  
 数据文件名 : RC\$SMF-356 - 0-112/11-1429-2 - cbzj-40mg-H043p-rcqx-pH1.2jz-2-lf100z-jxzs-P1.lcd  
 方法文件名 : RC\$SMF-356 - SMF-356-rcqx-FX260.lcm  
 批处理文件名 : RC\$SMF-356 - SMF-356-20250512-FX260.lcb  
 样品瓶号 : 4-7  
 进样体积 : 10 µl      版本号: 6.115  
 进样时间 : 2025/05/12 21:12:53      实验者: xiechaojun  
 处理时间(V2) : 2025/05/13 09:42:24      处理者: xiechaojun  
 仪器型号 : SHIMADZU LC-2050C (FX260)

## <色谱图>

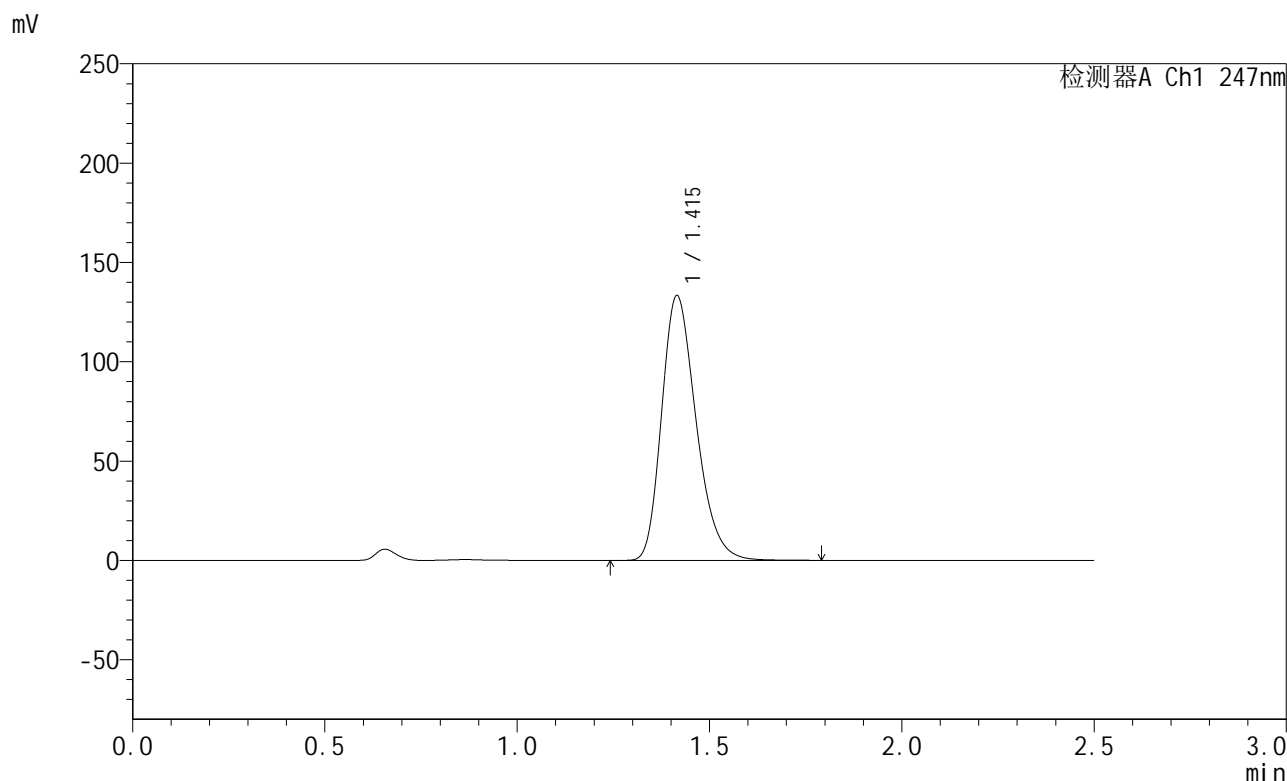

## <峰表>

检测器A Ch1 247nm

峰号	保留时间	面积	面积%	高度	理论塔板数(USP)	拖尾因子	分离度(USP)
1	1.415	832664	100.000	133202	1205	1.265	--
总计		832664	100.000	133202			



# SMF-356

## <样品信息>

色谱柱 : XB-C18(50mm\*4.6mm,5µm)      流 速: 1.0ml/min  
 柱 温 : 30°C      波 长: 247nm  
 数据文件名 : RC\$SMF-356 - 0-112/11-1430-2 - cbzj-40mg-H043p-rcqx-pH1.2jz-2-lf100z-jxzs-P2.lcd  
 方法文件名 : RC\$SMF-356 - SMF-356-rcqx-FX260.lcm  
 批处理文件名 : RC\$SMF-356 - SMF-356-20250512-FX260.lcb  
 样品瓶号 : 4-16  
 进样体积 : 10 µl      版本号: 6.115  
 进样时间 : 2025/05/12 21:15:46      实验者: xiechaojun  
 处理时间(V2) : 2025/05/13 09:42:27      处理者: xiechaojun  
 仪器型号 : SHIMADZU LC-2050C (FX260)

## <色谱图>

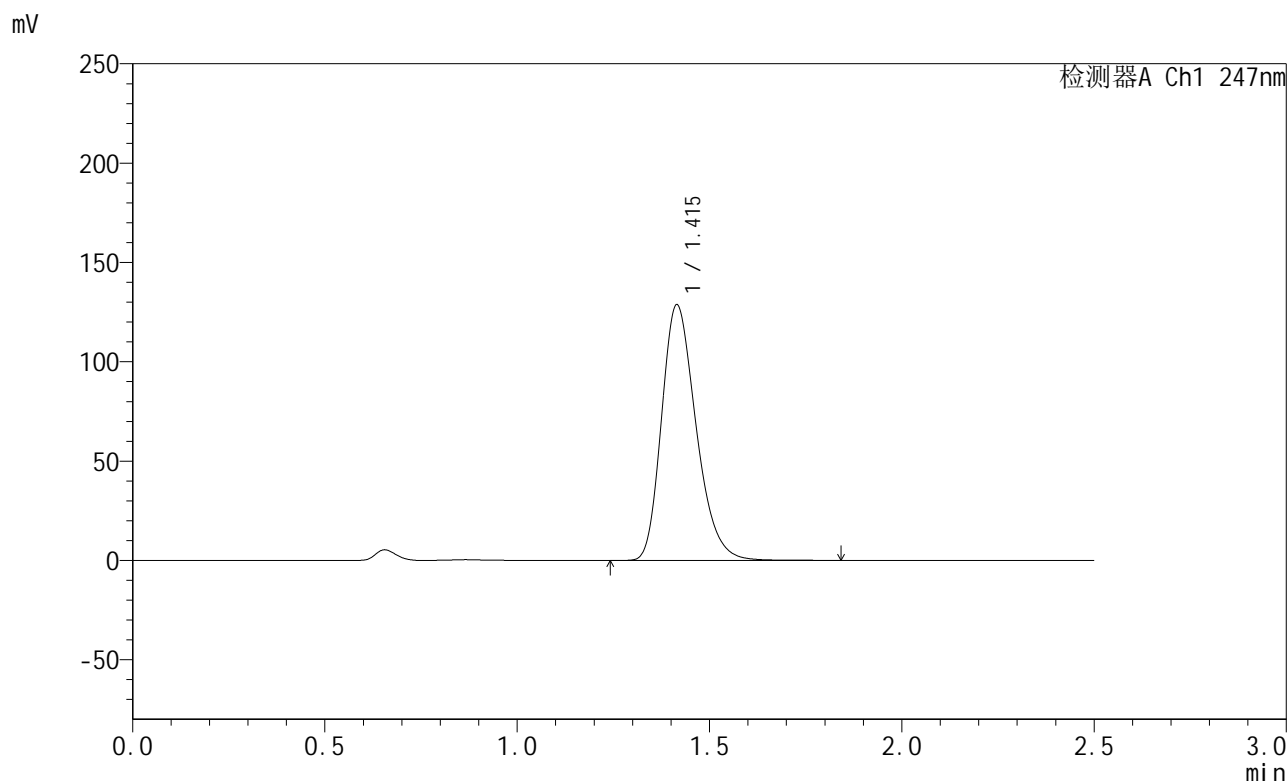

## <峰表>

检测器A Ch1 247nm

峰号	保留时间	面积	面积%	高度	理论塔板数(USP)	拖尾因子	分离度(USP)
1	1.415	804471	100.000	128618	1203	1.264	--
总计		804471	100.000	128618			

## &lt;样品信息&gt;

色谱柱 : XB-C18(50mm\*4.6mm,5 $\mu$ m)      流 速: 1.0ml/min  
 柱 温 : 30 $^{\circ}$ C      波 长: 247nm  
 数据文件名 : RC\$SMF-356 - 0-112/11-1431-2 - cbzj-40mg-H043p-rcqx-pH1.2jz-2-lf100z-jxzs-P3.lcd  
 方法文件名 : RC\$SMF-356 - SMF-356-rcqx-FX260.lcm  
 批处理文件名 : RC\$SMF-356 - SMF-356-20250512-FX260.lcb  
 样品瓶号 : 4-25  
 进样体积 : 10  $\mu$ l      版本号: 6.115  
 进样时间 : 2025/05/12 21:18:40      实验者: xiechaojun  
 处理时间(V2) : 2025/05/13 09:42:29      处理者: xiechaojun  
 仪器型号 : SHIMADZU LC-2050C (FX260)

## &lt;色谱图&gt;

mV

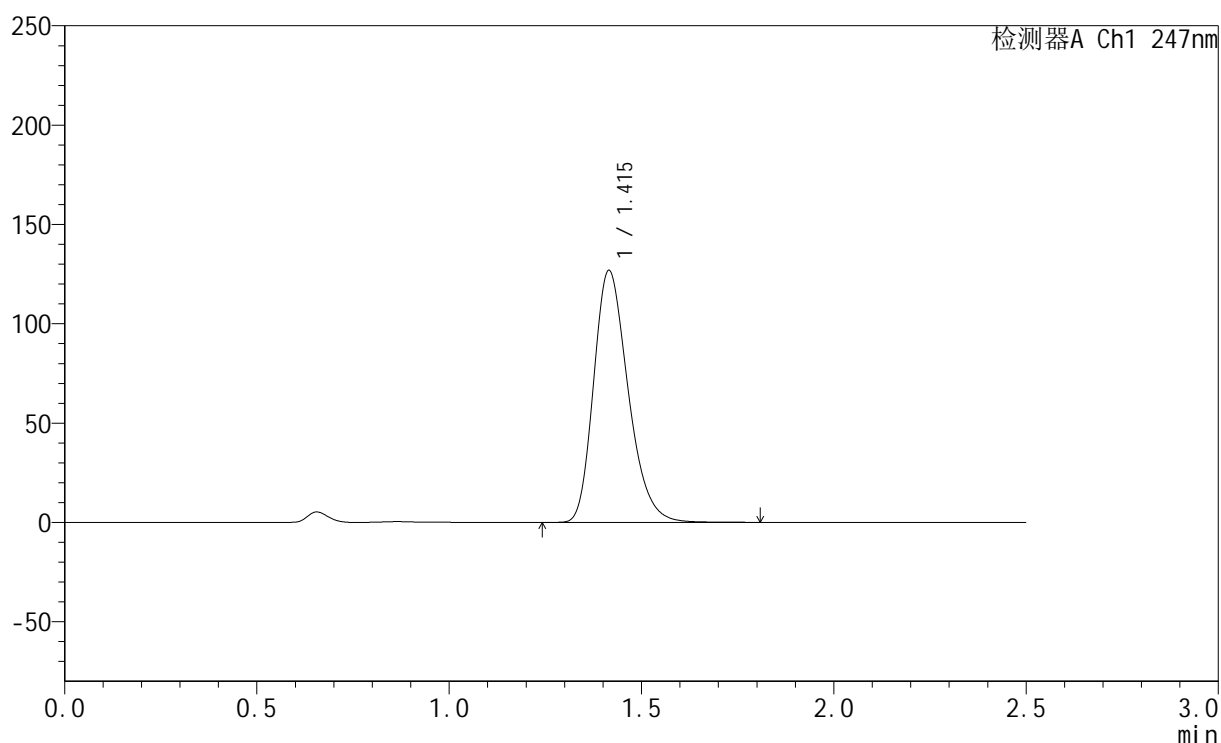

## &lt;峰表&gt;

检测器A Ch1 247nm

峰号	保留时间	面积	面积%	高度	理论塔板数(USP)	拖尾因子	分离度(USP)
1	1.415	791949	100.000	126747	1207	1.263	--
总计		791949	100.000	126747			

## &lt;样品信息&gt;

色谱柱 : XB-C18(50mm\*4.6mm,5 $\mu$ m)      流 速: 1.0ml/min  
 柱 温 : 30 $^{\circ}$ C      波 长: 247nm  
 数据文件名: RC\$SMF-356 - 0-112/11-1432-2 - cbzj-40mg-H043p-rcqx-pH1.2jz-2-lf100z-jxzs-P4.lcd  
 方法文件名: RC\$SMF-356 - SMF-356-rcqx-FX260.lcm  
 批处理文件名: RC\$SMF-356 - SMF-356-20250512-FX260.lcb  
 样品瓶号 : 4-34  
 进样体积 : 10  $\mu$ l      版本号: 6.115  
 进样时间 : 2025/05/12 21:21:34      实验者: xiechaojun  
 处理时间(V2) : 2025/05/13 09:42:32      处理者: xiechaojun  
 仪器型号 : SHIMADZU LC-2050C (FX260)

## &lt;色谱图&gt;

mV

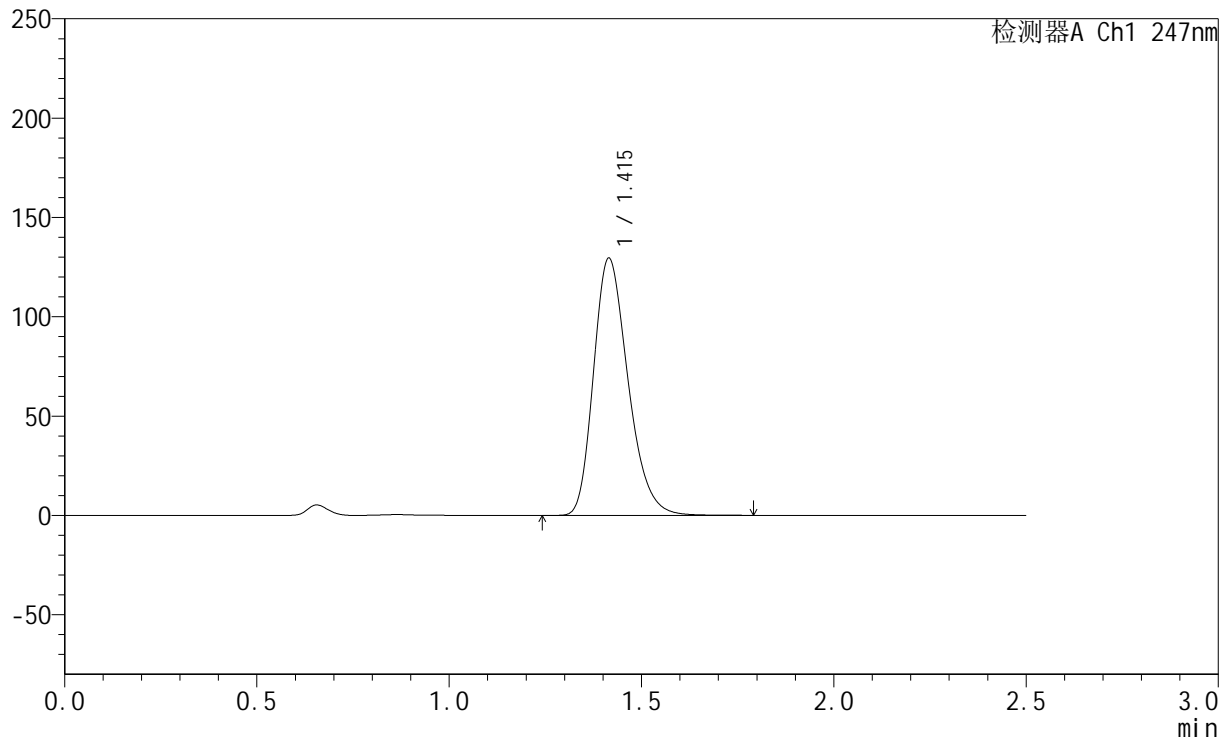

## &lt;峰表&gt;

检测器A Ch1 247nm

峰号	保留时间	面积	面积%	高度	理论塔板数(USP)	拖尾因子	分离度(USP)
1	1.415	808496	100.000	129419	1205	1.263	--
总计		808496	100.000	129419			



# SMF-356

## <样品信息>

色谱柱 : XB-C18(50mm\*4.6mm,5µm)      流 速: 1.0ml/min  
 柱 温 : 30°C      波 长: 247nm  
 数据文件名 : RC\$SMF-356 - 0-112/11-1433-2 - cbzj-40mg-H043p-rcqx-pH1.2jz-2-lf100z-jxzs-P5.lcd  
 方法文件名 : RC\$SMF-356 - SMF-356-rcqx-FX260.lcm  
 批处理文件名 : RC\$SMF-356 - SMF-356-20250512-FX260.lcb  
 样品瓶号 : 4-43  
 进样体积 : 10 µl      版本号: 6.115  
 进样时间 : 2025/05/12 21:24:28      实验者: xiechaojun  
 处理时间(V2) : 2025/05/13 09:42:35      处理者: xiechaojun  
 仪器型号 : SHIMADZU LC-2050C (FX260)

## <色谱图>

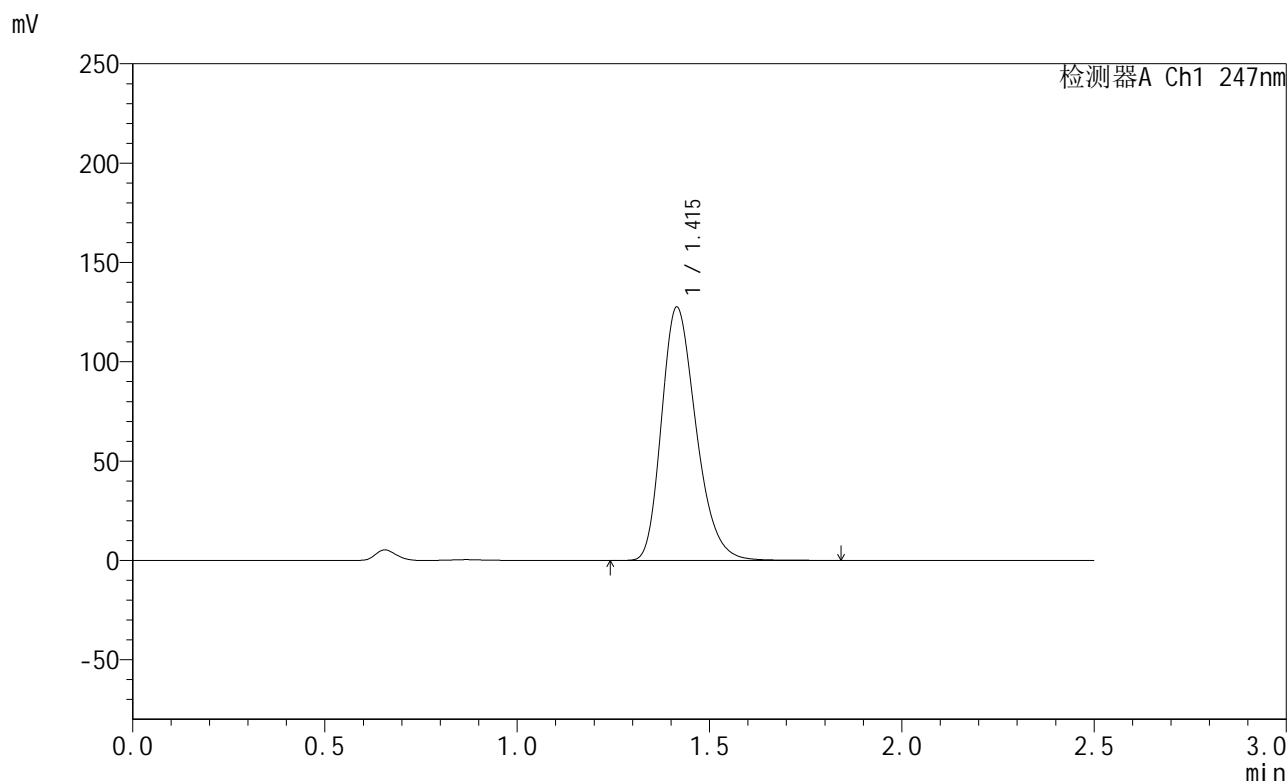

## <峰表>

检测器A Ch1 247nm

峰号	保留时间	面积	面积%	高度	理论塔板数(USP)	拖尾因子	分离度(USP)
1	1.415	797823	100.000	127475	1202	1.264	--
总计		797823	100.000	127475			

## &lt;样品信息&gt;

色谱柱 : XB-C18(50mm\*4.6mm,5 $\mu$ m)      流 速: 1.0ml/min  
 柱 温 : 30 $^{\circ}$ C      波 长: 247nm  
 数据文件名 : RC\$SMF-356 - 0-112/11-1434-2 - cbzj-40mg-H043p-rcqx-pH1.2jz-2-lf100z-jxzs-P6.lcd  
 方法文件名 : RC\$SMF-356 - SMF-356-rcqx-FX260.lcm  
 批处理文件名 : RC\$SMF-356 - SMF-356-20250512-FX260.lcb  
 样品瓶号 : 4-52  
 进样体积 : 10  $\mu$ l      版本号: 6.115  
 进样时间 : 2025/05/12 21:27:21      实验者: xiechaojun  
 处理时间(V2) : 2025/05/13 09:42:38      处理者: xiechaojun  
 仪器型号 : SHIMADZU LC-2050C (FX260)

## &lt;色谱图&gt;

mV

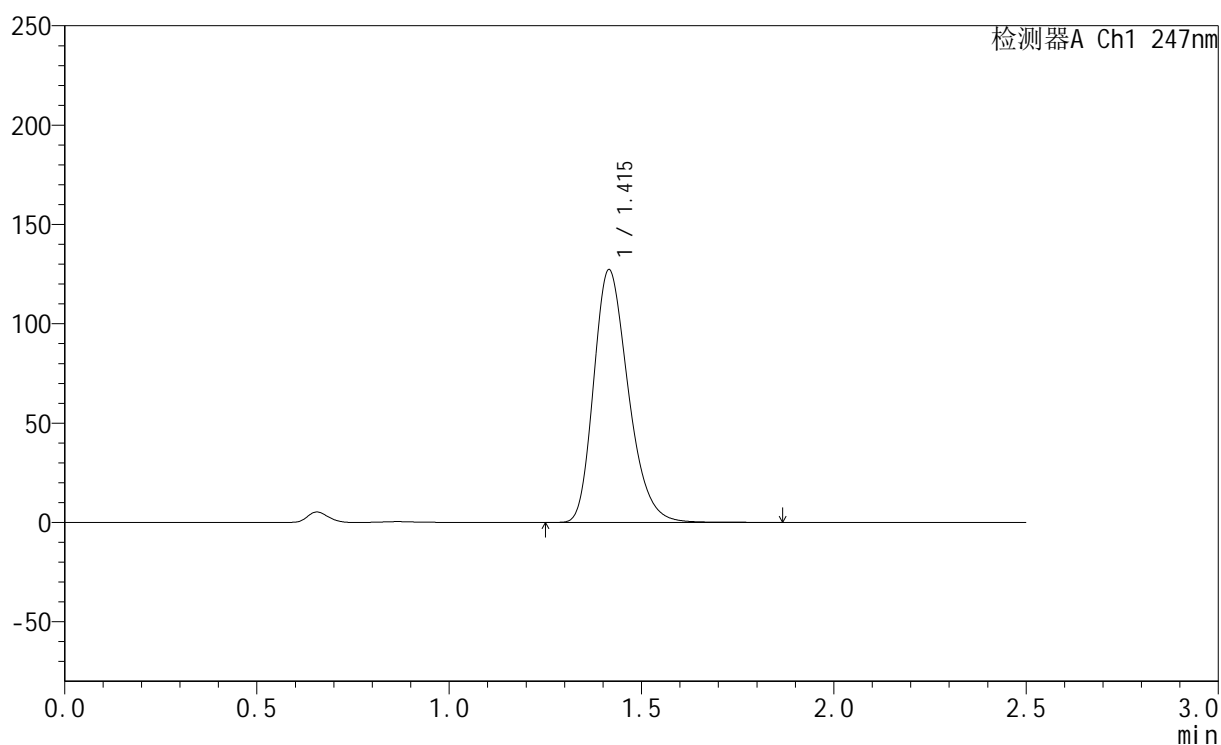

## &lt;峰表&gt;

检测器A Ch1 247nm

峰号	保留时间	面积	面积%	高度	理论塔板数(USP)	拖尾因子	分离度(USP)
1	1.415	795927	100.000	127085	1202	1.264	--
总计		795927	100.000	127085			

## &lt;样品信息&gt;

色谱柱 : XB-C18(50mm\*4.6mm,5 $\mu$ m)      流 速: 1.0ml/min  
 柱 温 : 30 $^{\circ}$ C      波 长: 247nm  
 数据文件名 : RC\$SMF-356 - 0-112/11-1435-2 - cbzj-40mg-H043p-rcqx-pH1.2jz-2-lf100z-dz2-1.lcd  
 方法文件名 : RC\$SMF-356 - SMF-356-rcqx-FX260.lcm  
 批处理文件名 : RC\$SMF-356 - SMF-356-20250512-FX260.lcb  
 样品瓶号 : 4-27  
 进样体积 : 10  $\mu$ l      版本号: 6.115  
 进样时间 : 2025/05/12 21:30:15      实验者: xiechaojun  
 处理时间(V2) : 2025/05/13 09:42:41      处理者: xiechaojun  
 仪器型号 : SHIMADZU LC-2050C (FX260)

## &lt;色谱图&gt;

mV

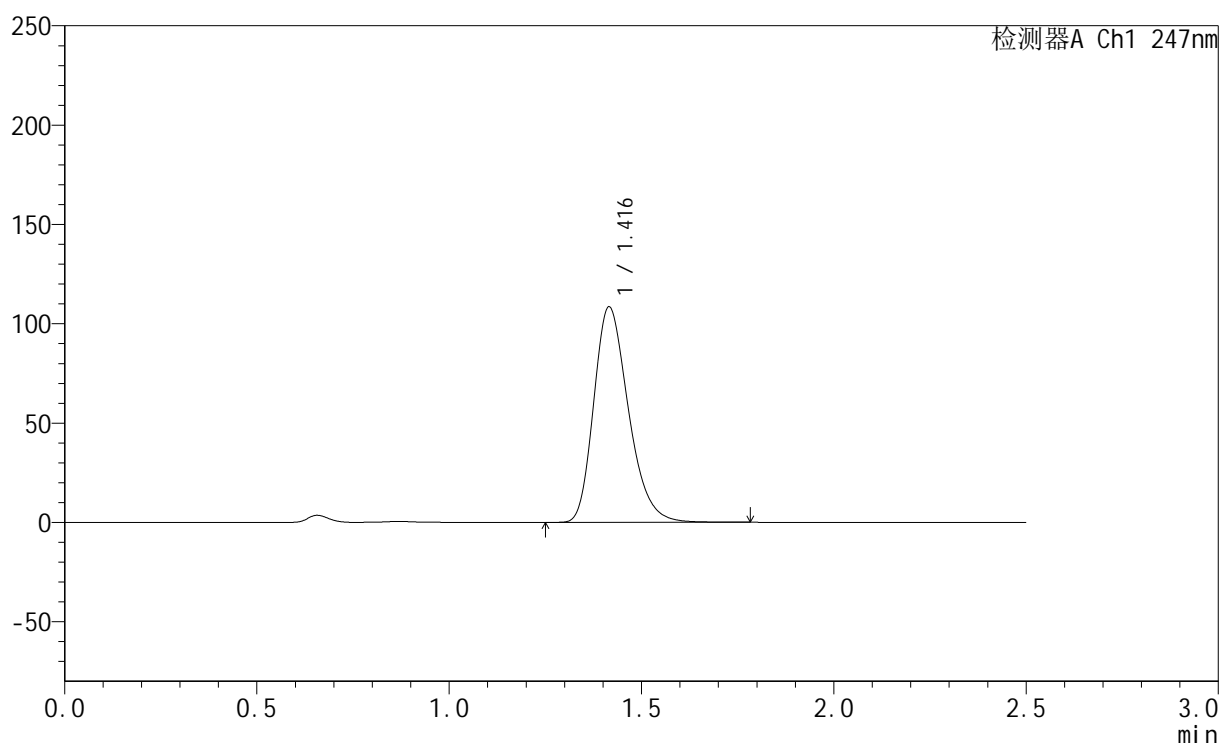

## &lt;峰表&gt;

检测器A Ch1 247nm

峰号	保留时间	面积	面积%	高度	理论塔板数(USP)	拖尾因子	分离度(USP)
1	1.416	680878	100.000	108330	1197	1.269	--
总计		680878	100.000	108330			

## &lt;样品信息&gt;

色谱柱 : XB-C18(50mm\*4.6mm,5 $\mu$ m) 流速: 1.0ml/min  
柱温 : 30 $^{\circ}$ C 波长: 247nm  
数据文件名: RC\$SMF-356 - 0-112/11-1436-2 - cbzj-40mg-H043p-rcqx-pH1.2jz-2-lf100z-dz2-2.lcd  
方法文件名: RC\$SMF-356 - SMF-356-rcqx-FX260.lcm  
批处理文件名: RC\$SMF-356 - SMF-356-20250512-FX260.lcb  
样品瓶号 : 4-27  
进样体积 : 10  $\mu$ l 版本号: 6.115  
进样时间 : 2025/05/12 21:33:09 实验者: xiechaojun  
处理时间(V2) : 2025/05/13 09:42:44 处理者: xiechaojun  
仪器型号 : SHIMADZU LC-2050C (FX260)

## &lt;色谱图&gt;

mV

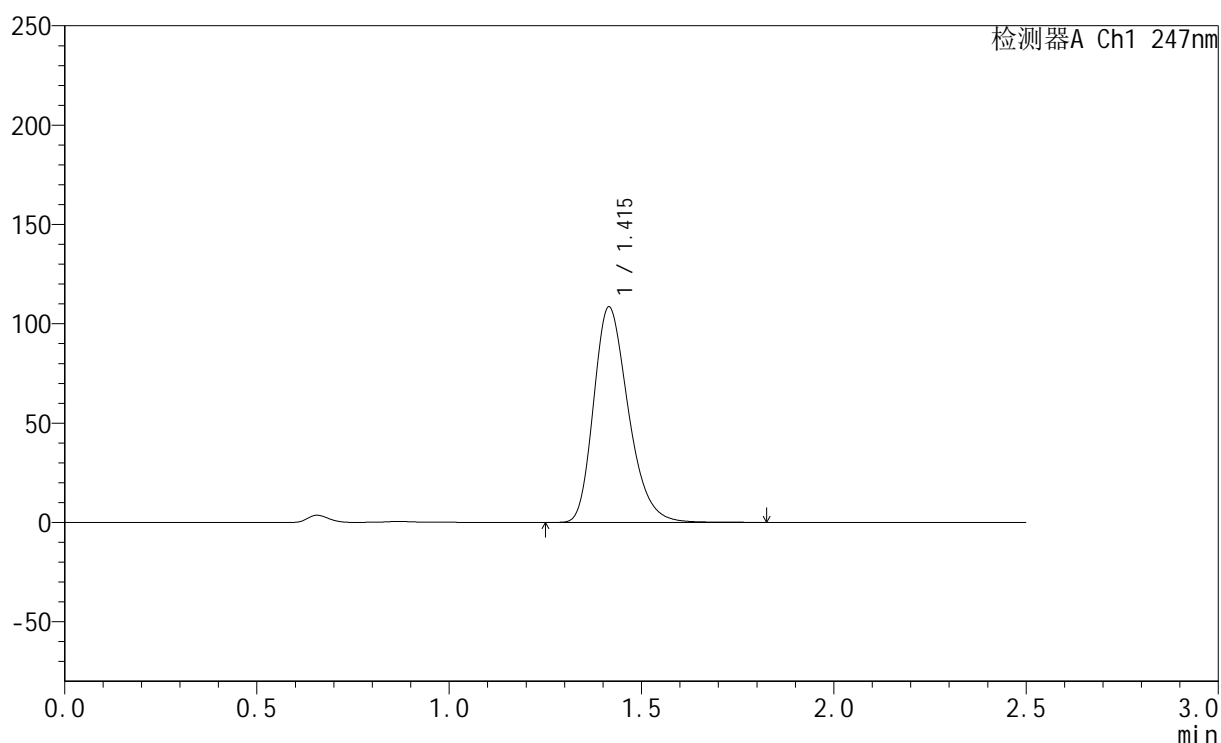

## &lt;峰表&gt;

检测器A Ch1 247nm

峰号	保留时间	面积	面积%	高度	理论塔板数(USP)	拖尾因子	分离度(USP)
1	1.415	681326	100.000	108375	1197	1.269	--
总计		681326	100.000	108375			