

SHIMADZU
LabSolutions SMF-4109

<样品信息>

色谱柱 :XB-C18(50mm*4.6mm,5μm) 流速:1.5ml/min
 柱温 :30°C 波长:268nm
 数据文件名: RC\$SMF-4109 - 18-11/18-263-2 - zzp-2025030422p-4mg-rcqx-pH6.8+0.1TW80jz-jyx1-dz1-2.lcd
 方法文件名: RC\$SMF-4109 - SMF-4109-rcqx-FX267.lcm
 批处理文件名: RC\$SMF-4109 - 20250508-rc-FX267.lcb
 样品瓶号: 1-18
 进样体积: 10 μl 版本号:6.115
 进样时间: 2025/05/08 11:10:08 实验者: jiangjinwei
 处理时间 (V2) : 2025/05/09 09:22:43 处理者: jiangjinwei
 仪器型号:SHIMADZU LC-2050C(FX267)

<色谱图>

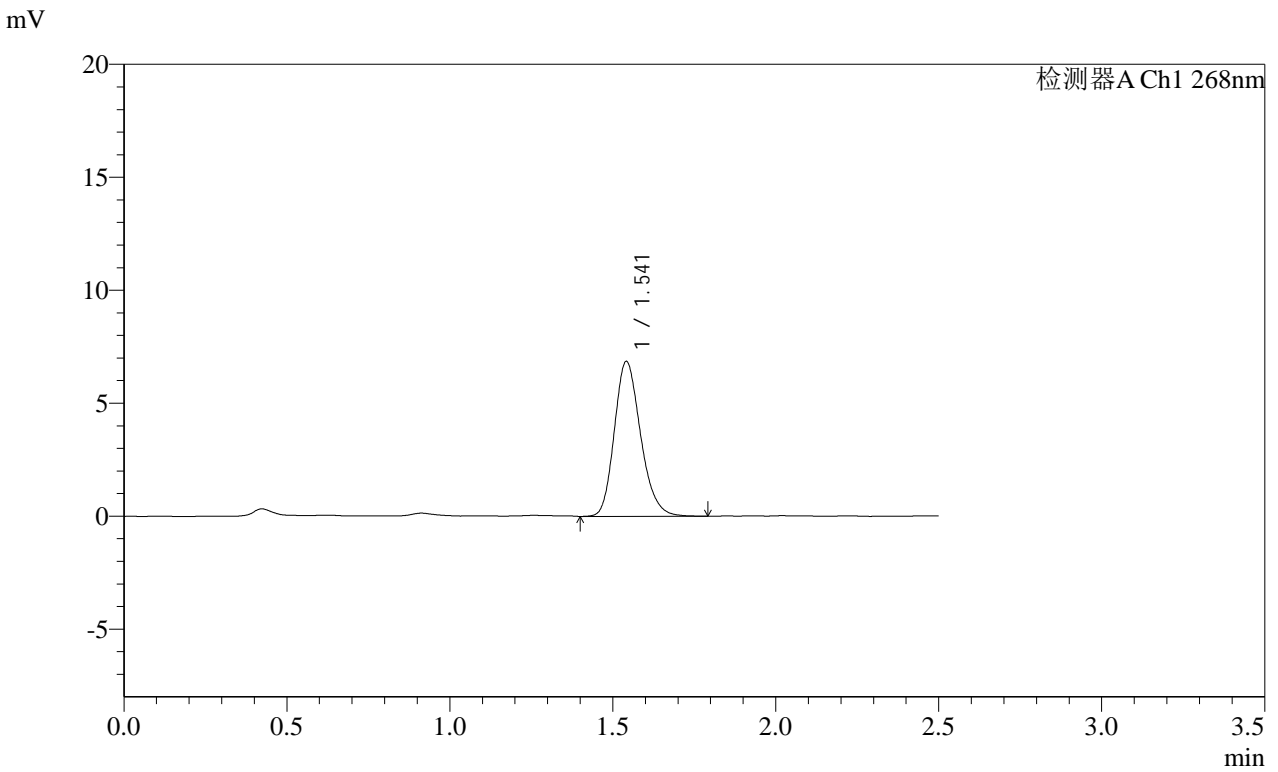

<峰表>

检测器A Ch1 268nm

| 峰号 | 保留时间 | 面积 | 面积% | 高度 | 理论塔板数(USP) | 拖尾因子 | 分离度(USP) |
|----|-------|-------|---------|------|------------|-------|----------|
| 1 | 1.541 | 38475 | 100.000 | 6836 | 1775 | 1.209 | -- |
| 总计 | | 38475 | 100.000 | 6836 | | | |

SHIMADZU
LabSolutions SMF-4109

<样品信息>

色谱柱 :XB-C18(50mm*4.6mm,5μm) 流速:1.5ml/min
 柱温 :30°C 波长:268nm
 数据文件名: RC\$SMF-4109 - 18-11/18-267-2 - zzp-2025030422p-4mg-rcqx-pH6.8+0.1TW80jz-jyx1-p1-5min.lcd
 方法文件名: RC\$SMF-4109 - SMF-4109-rcqx-FX267.lcm
 批处理文件名: RC\$SMF-4109 - 20250508-rc-FX267.lcb
 样品瓶号: 1-1
 进样体积: 10 μl 版本号:6.115
 进样时间: 2025/05/08 11:21:41 实验者:jiangjinwei
 处理时间(V2): 2025/05/09 09:22:54 处理者:jiangjinwei
 仪器型号:SHIMADZU LC-2050C(FX267)

<色谱图>

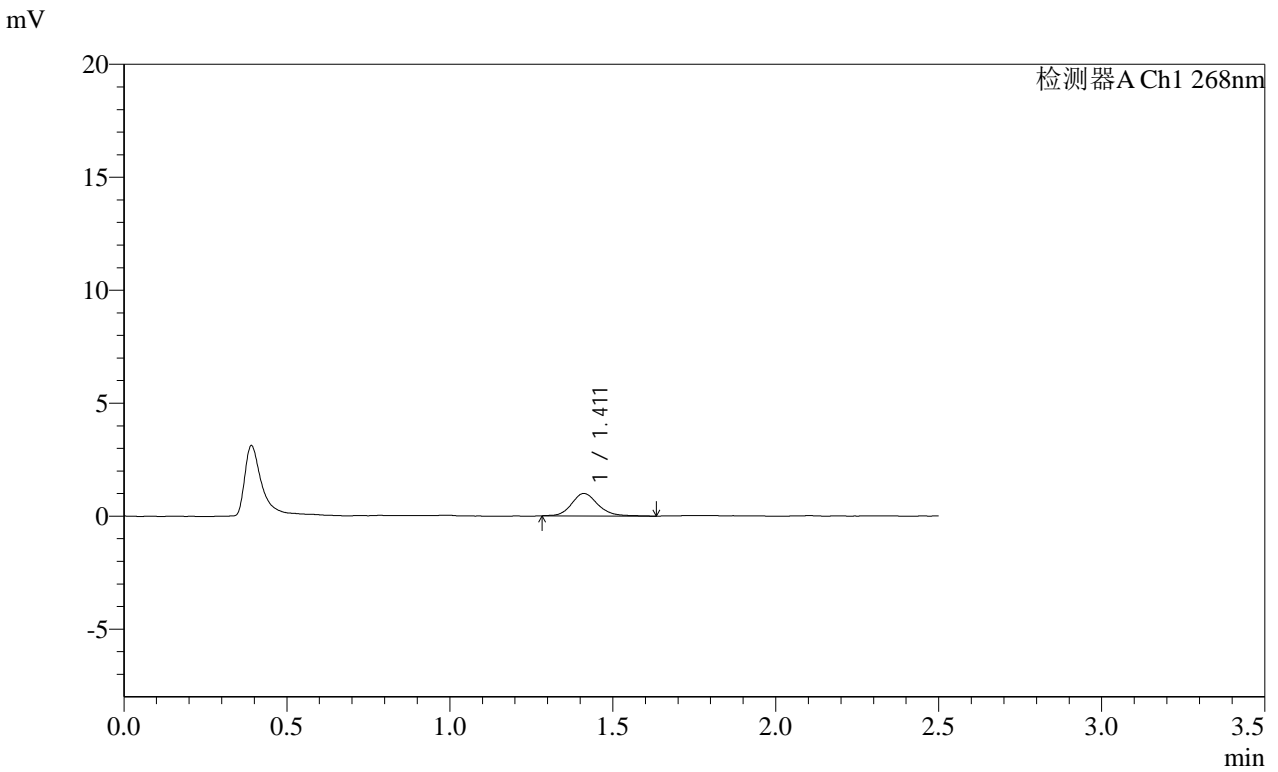

<峰表>

检测器A Ch1 268nm

| 峰号 | 保留时间 | 面积 | 面积% | 高度 | 理论塔板数(USP) | 拖尾因子 | 分离度(USP) |
|----|-------|------|---------|-----|------------|-------|----------|
| 1 | 1.411 | 5617 | 100.000 | 991 | 1561 | 1.154 | -- |
| 总计 | | 5617 | 100.000 | 991 | | | |

SHIMADZU
LabSolutions SMF-4109

<样品信息>

色谱柱 :XB-C18(50mm*4.6mm,5μm) 流速:1.5ml/min
 柱温 :30°C 波长:268nm
 数据文件名: RC\$SMF-4109 - 18-11/18-268-2 - zzp-2025030422p-4mg-rcqx-pH6.8+0.1TW80jz-jyx1-p2-5min.lcd
 方法文件名: RC\$SMF-4109 - SMF-4109-rcqx-FX267.lcm
 批处理文件名: RC\$SMF-4109 - 20250508-rc-FX267.lcb
 样品瓶号: 1-10
 进样体积: 10 μl 版本号:6.115
 进样时间: 2025/05/08 11:24:33 实验者:jiangjinwei
 处理时间(V2): 2025/05/09 09:22:57 处理者:jiangjinwei
 仪器型号:SHIMADZU LC-2050C(FX267)

<色谱图>

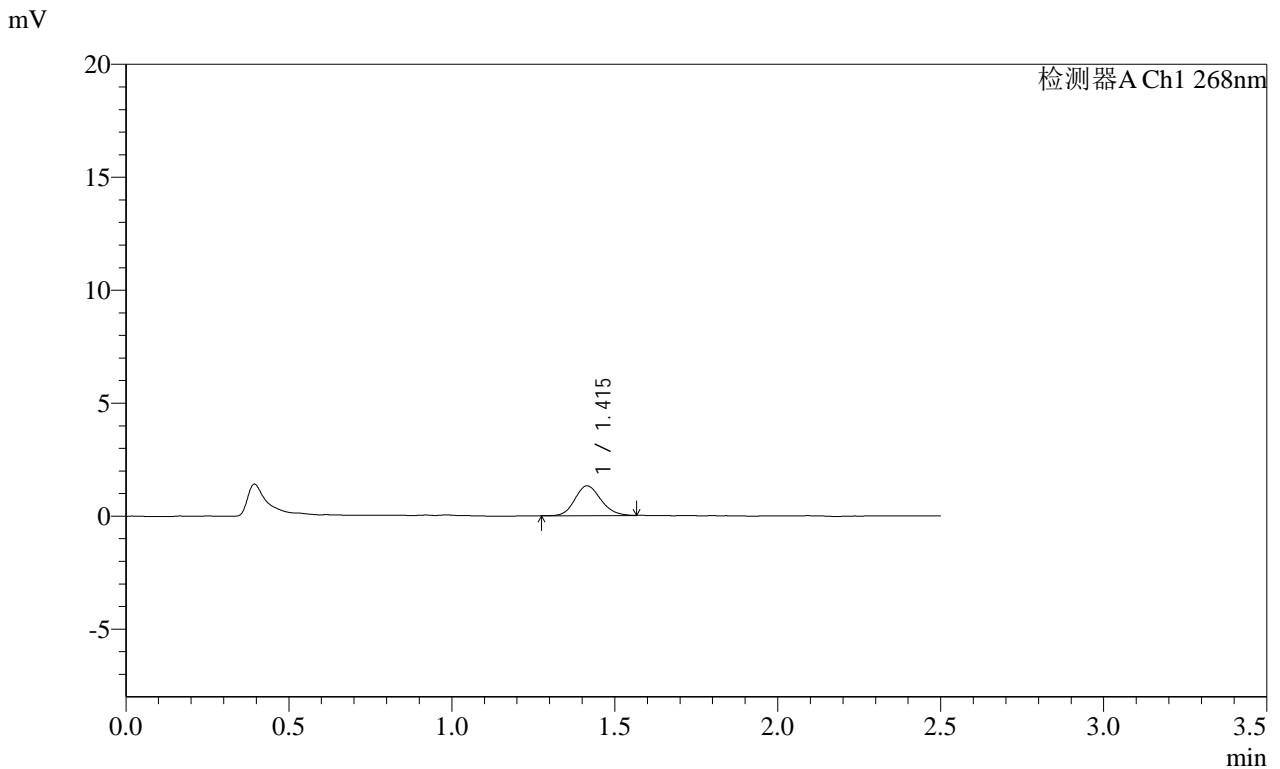

<峰表>

检测器A Ch1 268nm

| 峰号 | 保留时间 | 面积 | 面积% | 高度 | 理论塔板数(USP) | 拖尾因子 | 分离度(USP) |
|----|-------|------|---------|------|------------|-------|----------|
| 1 | 1.415 | 7284 | 100.000 | 1316 | 1524 | 1.145 | -- |
| 总计 | | 7284 | 100.000 | 1316 | | | |

SHIMADZU
LabSolutions SMF-4109

<样品信息>

色谱柱 :XB-C18(50mm*4.6mm,5μm) 流速:1.5ml/min
 柱温 :30°C 波长:268nm
 数据文件名: RC\$SMF-4109 - 18-11/18-269-2 - zzp-2025030422p-4mg-rcqx-pH6.8+0.1TW80jz-jyx1-p3-5min.lcd
 方法文件名: RC\$SMF-4109 - SMF-4109-rcqx-FX267.lcm
 批处理文件名: RC\$SMF-4109 - 20250508-rc-FX267.lcb
 样品瓶号: 1-19
 进样体积: 10 μl 版本号:6.115
 进样时间: 2025/05/08 11:27:26 实验者:jiangjinwei
 处理时间(V2): 2025/05/09 09:22:59 处理者:jiangjinwei
 仪器型号:SHIMADZU LC-2050C(FX267)

<色谱图>

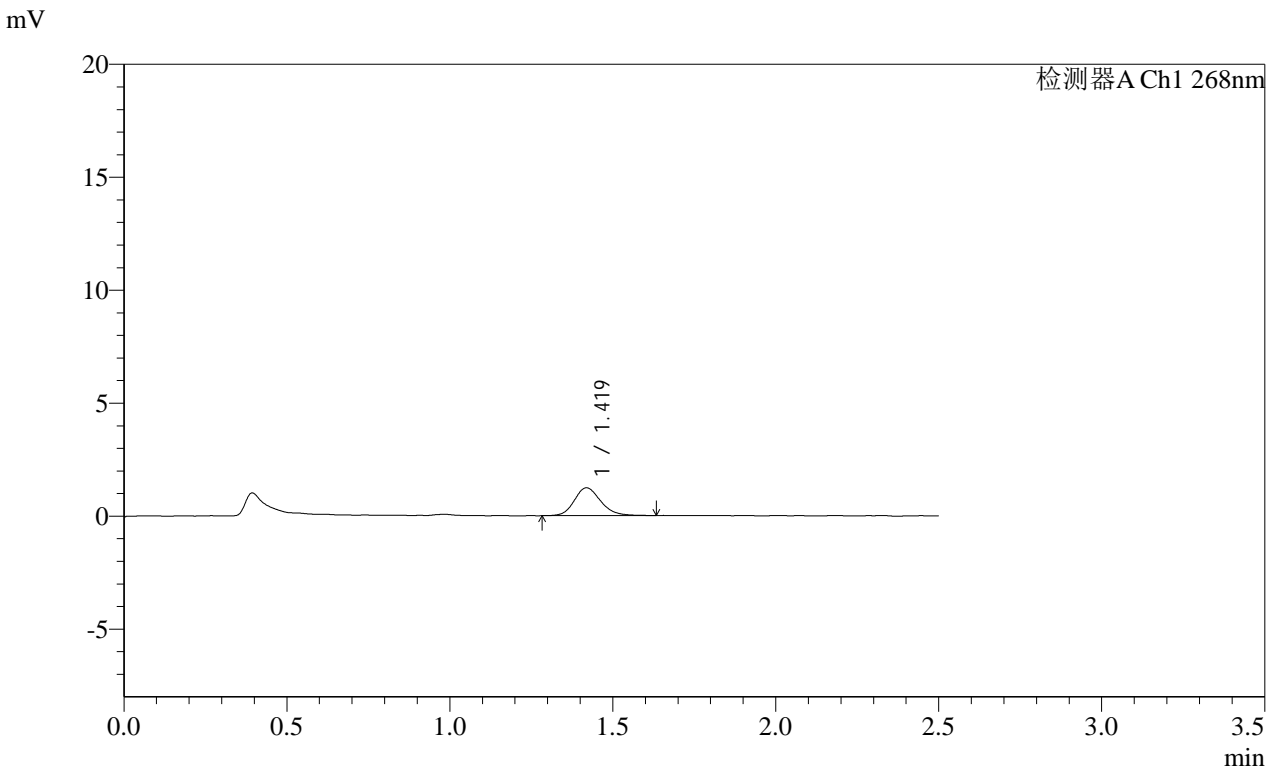

<峰表>

检测器A Ch1 268nm

| 峰号 | 保留时间 | 面积 | 面积% | 高度 | 理论塔板数(USP) | 拖尾因子 | 分离度(USP) |
|----|-------|------|---------|------|------------|-------|----------|
| 1 | 1.419 | 6947 | 100.000 | 1229 | 1514 | 1.181 | -- |
| 总计 | | 6947 | 100.000 | 1229 | | | |

SHIMADZU
LabSolutions SMF-4109

<样品信息>

色谱柱 :XB-C18(50mm*4.6mm,5μm) 流速:1.5ml/min
 柱温 :30°C 波长:268nm
 数据文件名: RC\$SMF-4109 - 18-11/18-271-2 - zzp-2025030422p-4mg-rcqx-pH6.8+0.1TW80jz-jyx1-p5-5min.lcd
 方法文件名: RC\$SMF-4109 - SMF-4109-rcqx-FX267.lcm
 批处理文件名: RC\$SMF-4109 - 20250508-rc-FX267.lcb
 样品瓶号: 1-37
 进样体积: 10 μl 版本号:6.115
 进样时间: 2025/05/08 11:33:10 实验者:jiangjinwei
 处理时间(V2): 2025/05/09 09:23:05 处理者:jiangjinwei
 仪器型号:SHIMADZU LC-2050C(FX267)

<色谱图>

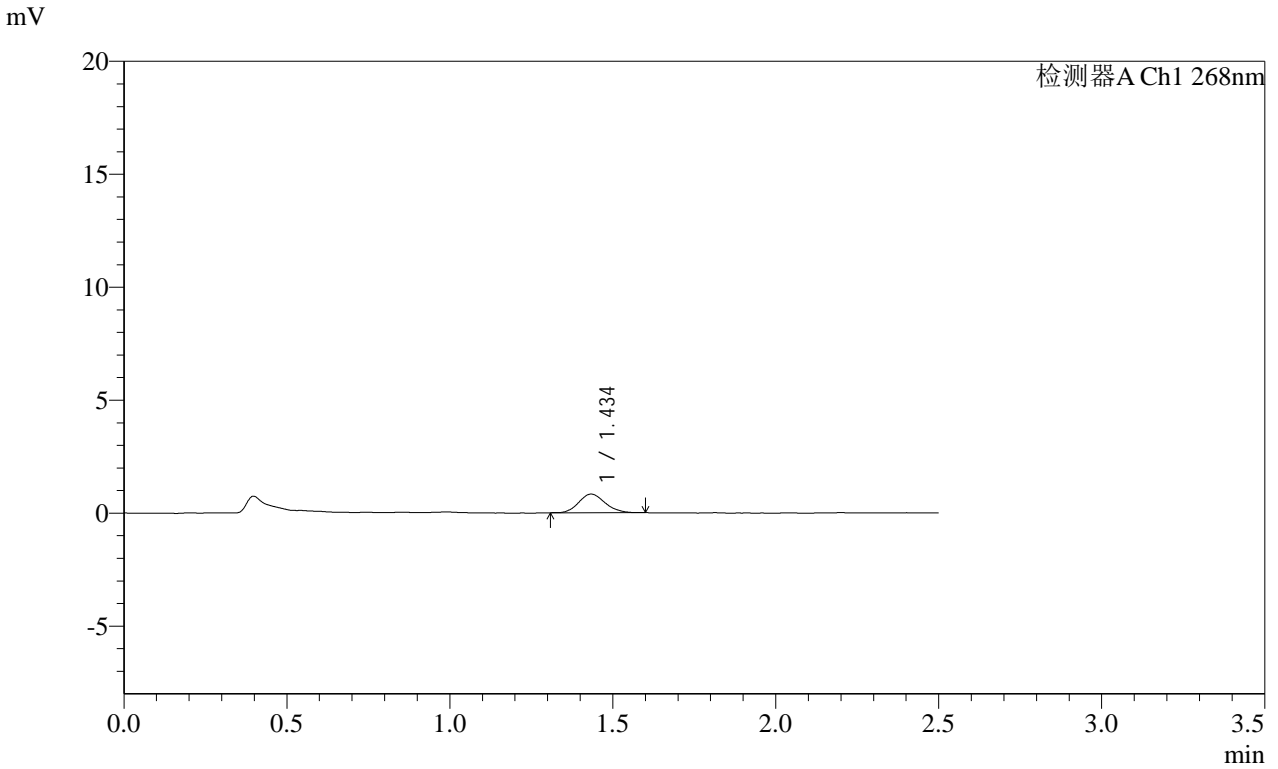

<峰表>

检测器A Ch1 268nm

| 峰号 | 保留时间 | 面积 | 面积% | 高度 | 理论塔板数(USP) | 拖尾因子 | 分离度(USP) |
|----|-------|------|---------|-----|------------|-------|----------|
| 1 | 1.434 | 4637 | 100.000 | 823 | 1497 | 1.132 | -- |
| 总计 | | 4637 | 100.000 | 823 | | | |

SHIMADZU
LabSolutions SMF-4109

<样品信息>

色谱柱 :XB-C18(50mm*4.6mm,5μm) 流速:1.5ml/min
 柱温 :30°C 波长:268nm
 数据文件名: RC\$SMF-4109 - 18-11/18-272-2 - zzp-2025030422p-4mg-rcqx-pH6.8+0.1TW80jz-jyx1-p6-5min.lcd
 方法文件名: RC\$SMF-4109 - SMF-4109-rcqx-FX267.lcm
 批处理文件名: RC\$SMF-4109 - 20250508-rc-FX267.lcb
 样品瓶号: 1-46
 进样体积: 10 μl 版本号:6.115
 进样时间: 2025/05/08 11:36:02 实验者:jiangjinwei
 处理时间(V2): 2025/05/09 09:23:08 处理者:jiangjinwei
 仪器型号:SHIMADZU LC-2050C(FX267)

<色谱图>

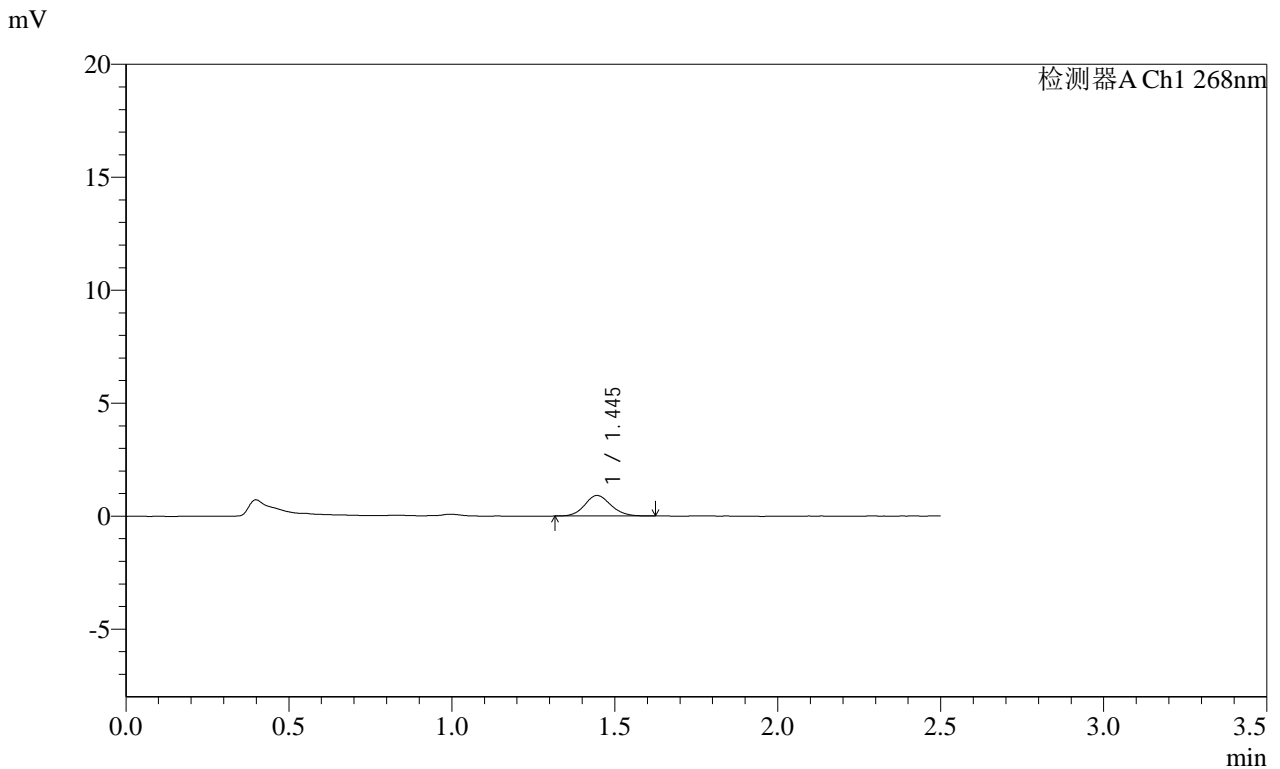

<峰表>

检测器A Ch1 268nm

| 峰号 | 保留时间 | 面积 | 面积% | 高度 | 理论塔板数(USP) | 拖尾因子 | 分离度(USP) |
|----|-------|------|---------|-----|------------|-------|----------|
| 1 | 1.445 | 5105 | 100.000 | 909 | 1579 | 1.117 | -- |
| 总计 | | 5105 | 100.000 | 909 | | | |

SHIMADZU
LabSolutions SMF-4109

<样品信息>

色谱柱 :XB-C18(50mm*4.6mm,5μm) 流速:1.5ml/min
 柱温 :30°C 波长:268nm
 数据文件名: RC\$SMF-4109 - 18-11/18-276-2 - zzp-2025030422p-4mg-rcqx-pH6.8+0.1TW80jz-jyx1-p4-10min.lcd
 方法文件名: RC\$SMF-4109 - SMF-4109-rcqx-FX267.lcm
 批处理文件名: RC\$SMF-4109 - 20250508-rc-FX267.lcb
 样品瓶号: 1-29
 进样体积: 10 μl 版本号:6.115
 进样时间: 2025/05/08 11:47:31 实验者: jiangjinwei
 处理时间 (V2) : 2025/05/09 09:23:19 处理者: jiangjinwei
 仪器型号:SHIMADZU LC-2050C(FX267)

<色谱图>

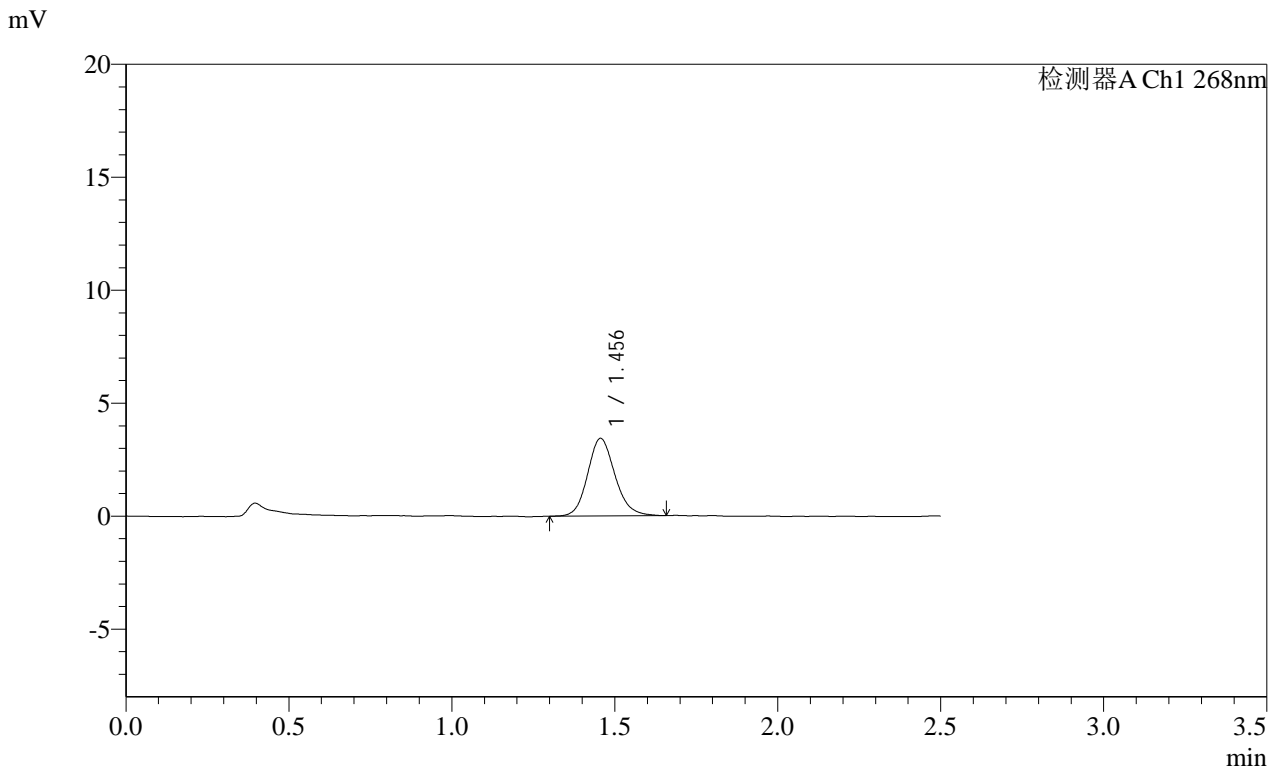

<峰表>

检测器A Ch1 268nm

| 峰号 | 保留时间 | 面积 | 面积% | 高度 | 理论塔板数(USP) | 拖尾因子 | 分离度(USP) |
|----|-------|-------|---------|------|------------|-------|----------|
| 1 | 1.456 | 19987 | 100.000 | 3432 | 1477 | 1.142 | -- |
| 总计 | | 19987 | 100.000 | 3432 | | | |

SHIMADZU
LabSolutions SMF-4109

<样品信息>

色谱柱 :XB-C18(50mm*4.6mm,5μm) 流速:1.5ml/min
 柱温 :30°C 波长:268nm
 数据文件名: RC\$SMF-4109 - 18-11/18-277-2 - zzp-2025030422p-4mg-rcqx-pH6.8+0.1TW80jz-jyx1-p5-10min.lcd
 方法文件名: RC\$SMF-4109 - SMF-4109-rcqx-FX267.lcm
 批处理文件名: RC\$SMF-4109 - 20250508-rc-FX267.lcb
 样品瓶号: 1-38
 进样体积: 10 μl 版本号:6.115
 进样时间: 2025/05/08 11:50:22 实验者:jiangjinwei
 处理时间(V2): 2025/05/09 09:23:22 处理者:jiangjinwei
 仪器型号:SHIMADZU LC-2050C(FX267)

<色谱图>

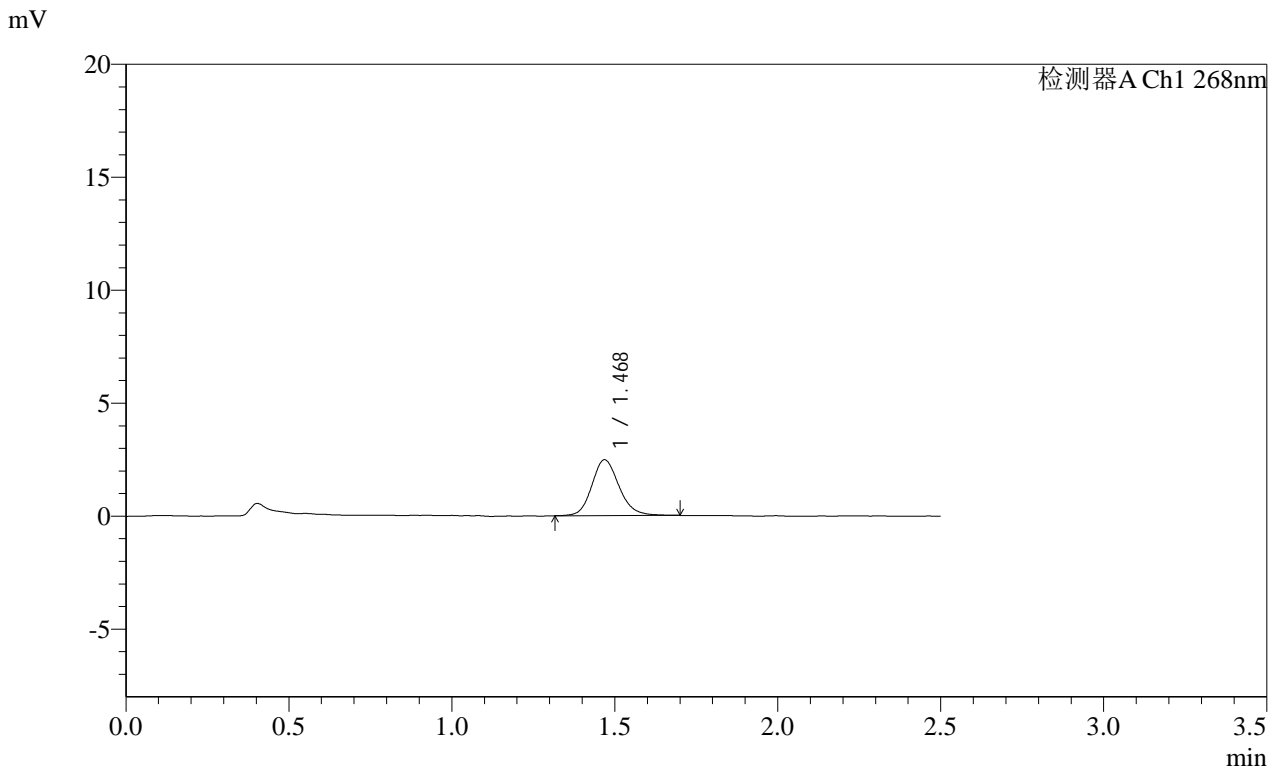

<峰表>

检测器A Ch1 268nm

| 峰号 | 保留时间 | 面积 | 面积% | 高度 | 理论塔板数(USP) | 拖尾因子 | 分离度(USP) |
|----|-------|-------|---------|------|------------|-------|----------|
| 1 | 1.468 | 14380 | 100.000 | 2462 | 1523 | 1.162 | -- |
| 总计 | | 14380 | 100.000 | 2462 | | | |

SHIMADZU
LabSolutions SMF-4109

<样品信息>

色谱柱 :XB-C18(50mm*4.6mm,5μm) 流速:1.5ml/min
 柱温 :30°C 波长:268nm
 数据文件名: RC\$SMF-4109 - 18-11/18-279-2 - zzp-2025030422p-4mg-rcqx-pH6.8+0.1TW80jz-jyx1-p1-15min.lcd
 方法文件名: RC\$SMF-4109 - SMF-4109-rcqx-FX267.lcm
 批处理文件名: RC\$SMF-4109 - 20250508-rc-FX267.lcb
 样品瓶号: 1-3
 进样体积: 10 μl 版本号:6.115
 进样时间: 2025/05/08 11:56:07 实验者:jiangjinwei
 处理时间(V2): 2025/05/09 09:23:27 处理者:jiangjinwei
 仪器型号:SHIMADZU LC-2050C(FX267)

<色谱图>

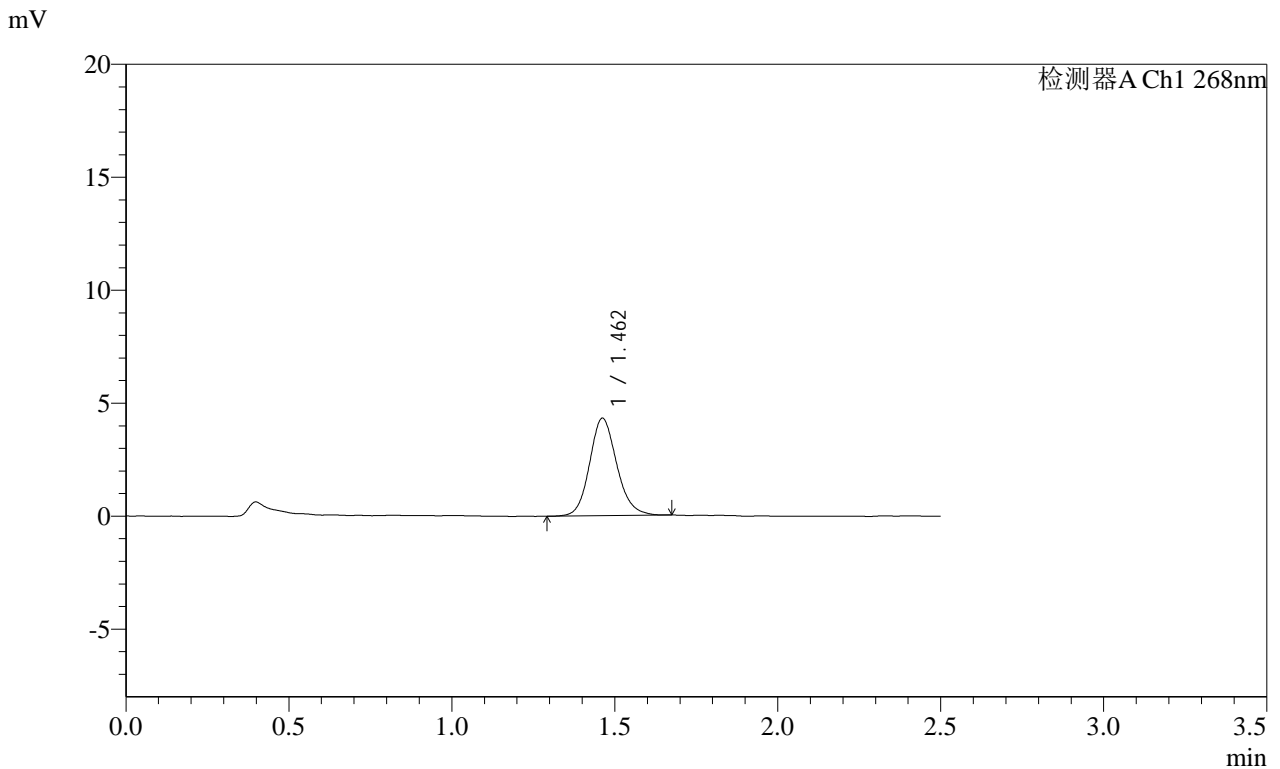

<峰表>

检测器A Ch1 268nm

| 峰号 | 保留时间 | 面积 | 面积% | 高度 | 理论塔板数(USP) | 拖尾因子 | 分离度(USP) |
|----|-------|-------|---------|------|------------|-------|----------|
| 1 | 1.462 | 25055 | 100.000 | 4316 | 1514 | 1.139 | -- |
| 总计 | | 25055 | 100.000 | 4316 | | | |

SHIMADZU
LabSolutions **SMF-4109**

<样品信息>

色谱柱 :XB-C18(50mm*4.6mm,5μm) 流速:1.5ml/min
 柱温 :30°C 波长:268nm
 数据文件名: RC\$SMF-4109 - 18-11/18-280-2 - zzp-2025030422p-4mg-rcqx-pH6.8+0.1TW80jz-jyx1-p2-15min.lcd
 方法文件名: RC\$SMF-4109 - SMF-4109-rcqx-FX267.lcm
 批处理文件名: RC\$SMF-4109 - 20250508-rc-FX267.lcb
 样品瓶号: 1-12
 进样体积: 10 μl 版本号:6.115
 进样时间: 2025/05/08 11:58:59 实验者:jiangjinwei
 处理时间(V2): 2025/05/09 09:23:30 处理者:jiangjinwei
 仪器型号:SHIMADZU LC-2050C(FX267)

<色谱图>

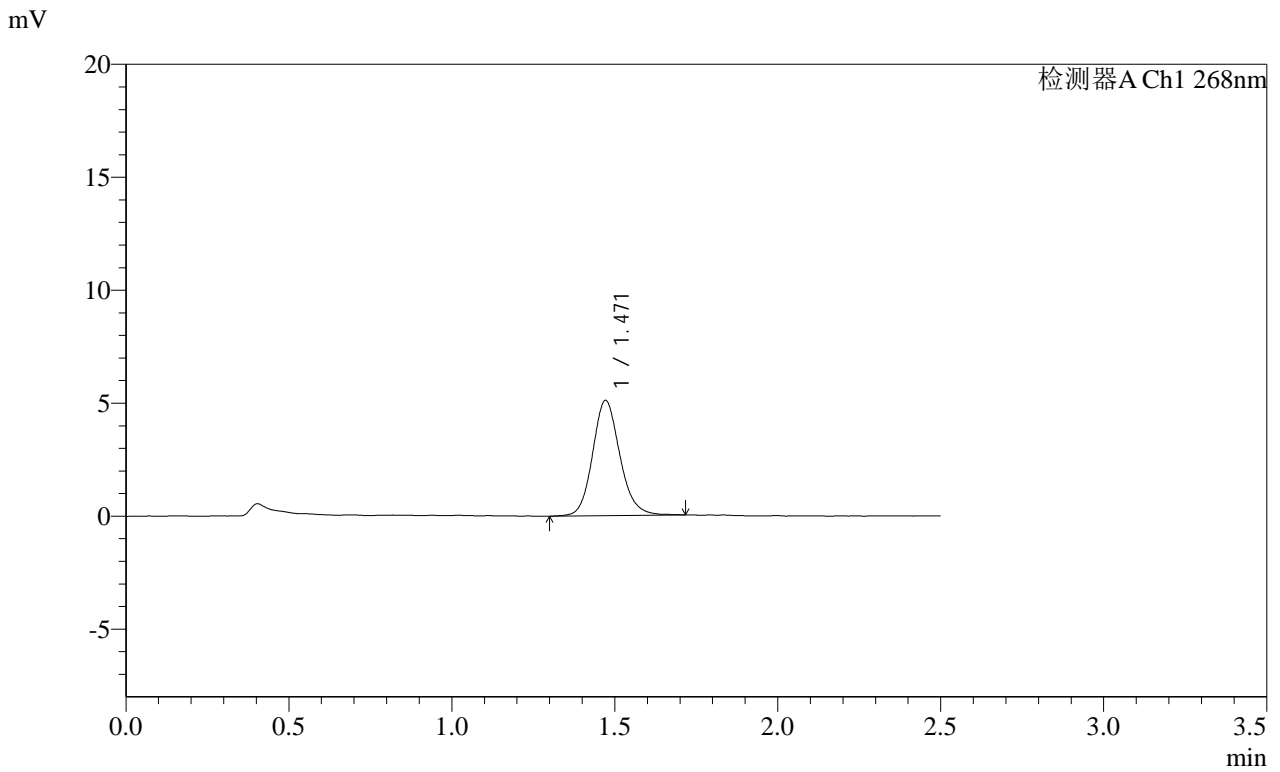

<峰表>

检测器A Ch1 268nm

| 峰号 | 保留时间 | 面积 | 面积% | 高度 | 理论塔板数(USP) | 拖尾因子 | 分离度(USP) |
|----|-------|-------|---------|------|------------|-------|----------|
| 1 | 1.471 | 29774 | 100.000 | 5104 | 1530 | 1.136 | -- |
| 总计 | | 29774 | 100.000 | 5104 | | | |

SHIMADZU LabSolutions SMF-4109

<样品信息>

色谱柱 :XB-C18(50mm*4.6mm,5µm) 流速:1.5ml/min
柱温 :30°C 波长:268nm
数据文件名: RC\$SMF-4109 - 18-11/18-283-2 - zzp-2025030422p-4mg-rcqx-pH6.8+0.1TW80jz-jyx1-p5-15min.lcd
方法文件名: RC\$SMF-4109 - SMF-4109-rcqx-FX267.lcm
批处理文件名: RC\$SMF-4109 - 20250508-rc-FX267.lcb
样品瓶号: 1-39
进样体积: 10 µl 版本号:6.115
进样时间: 2025/05/08 12:07:35 实验者: jiangjinwei
处理时间 (V2): 2025/05/09 09:23:38 处理者: jiangjinwei
仪器型号:SHIMADZU LC-2050C(FX267)

<色谱图>

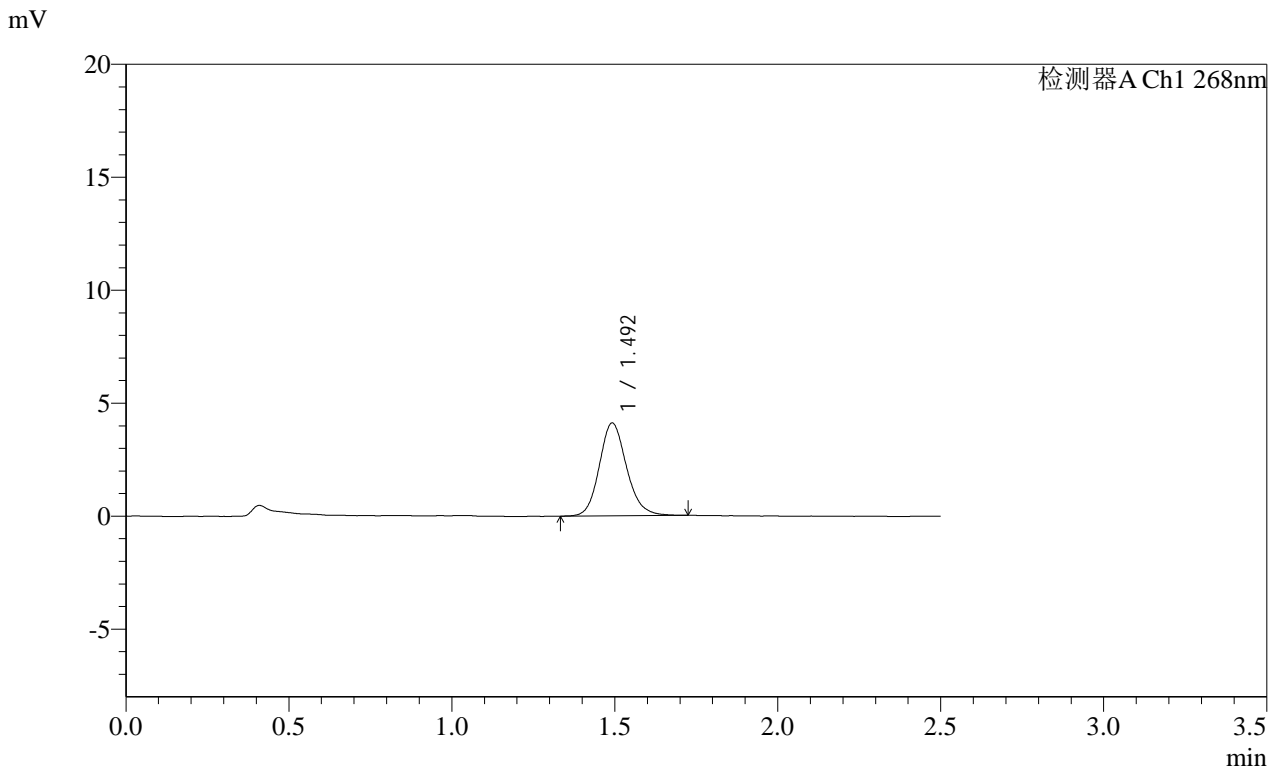

<峰表>

检测器A Ch1 268nm

| 峰号 | 保留时间 | 面积 | 面积% | 高度 | 理论塔板数(USP) | 拖尾因子 | 分离度(USP) |
|----|-------|-------|---------|------|------------|-------|----------|
| 1 | 1.492 | 23946 | 100.000 | 4094 | 1572 | 1.147 | -- |
| 总计 | | 23946 | 100.000 | 4094 | | | |

SHIMADZU
LabSolutions **SMF-4109**

<样品信息>

色谱柱 :XB-C18(50mm*4.6mm,5μm) 流速:1.5ml/min
 柱温 :30°C 波长:268nm
 数据文件名: RC\$SMF-4109 - 18-11/18-284-2 - zzp-2025030422p-4mg-rcqx-pH6.8+0.1TW80jz-jyx1-p6-15min.lcd
 方法文件名: RC\$SMF-4109 - SMF-4109-rcqx-FX267.lcm
 批处理文件名: RC\$SMF-4109 - 20250508-rc-FX267.lcb
 样品瓶号: 1-48
 进样体积: 10 μl 版本号:6.115
 进样时间: 2025/05/08 12:10:27 实验者: jiangjinwei
 处理时间 (V2) : 2025/05/09 09:23:41 处理者: jiangjinwei
 仪器型号:SHIMADZU LC-2050C(FX267)

<色谱图>

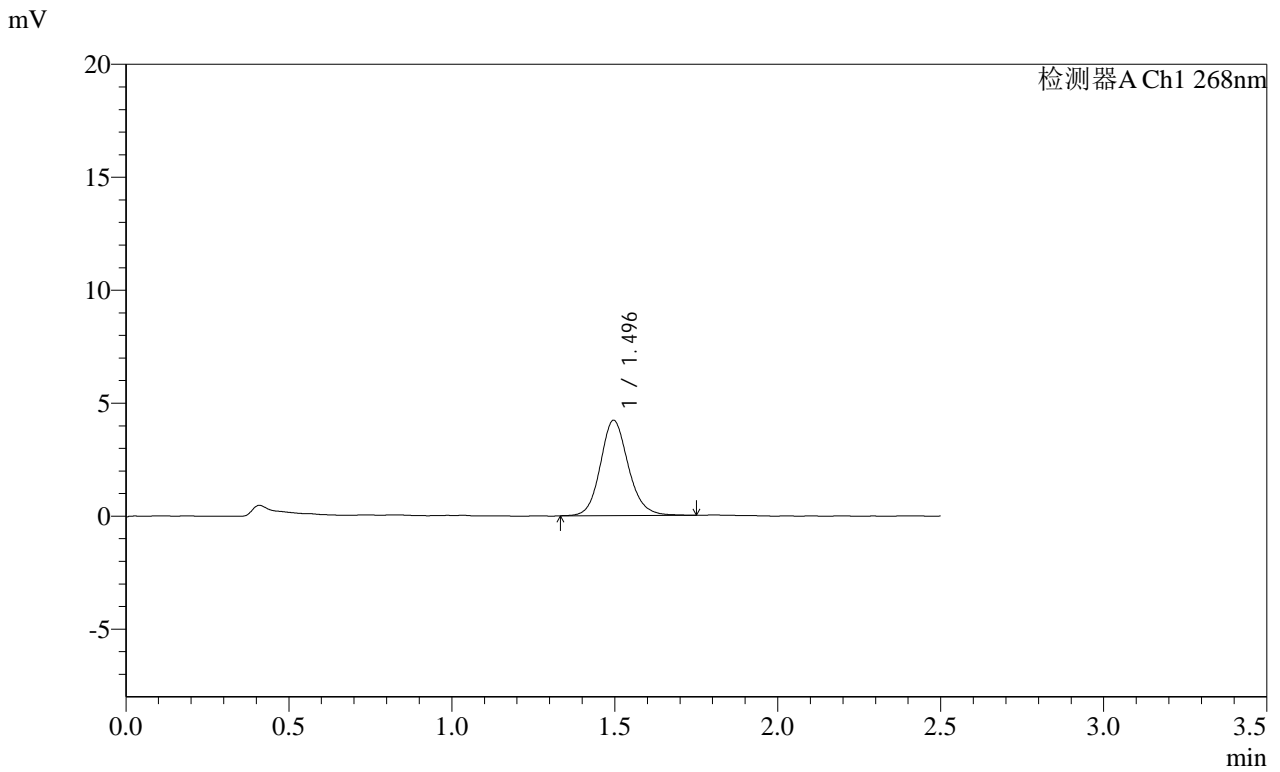

<峰表>

检测器A Ch1 268nm

| 峰号 | 保留时间 | 面积 | 面积% | 高度 | 理论塔板数(USP) | 拖尾因子 | 分离度(USP) |
|----|-------|-------|---------|------|------------|-------|----------|
| 1 | 1.496 | 25252 | 100.000 | 4225 | 1508 | 1.135 | -- |
| 总计 | | 25252 | 100.000 | 4225 | | | |

SHIMADZU
LabSolutions SMF-4109

<样品信息>

| | |
|---|------------------|
| 色谱柱 :XB-C18(50mm*4.6mm,5µm) | 流速:1.5ml/min |
| 柱温 :30°C | 波长:268nm |
| 数据文件名: RC\$SMF-4109 - 18-11/18-286-2 - zzp-2025030422p-4mg-rcqx-pH6.8+0.1TW80jz-jyx1-p2-20min.lcd | |
| 方法文件名: RC\$SMF-4109 - SMF-4109-rcqx-FX267.lcm | |
| 批处理文件名: RC\$SMF-4109 - 20250508-rc-FX267.lcb | |
| 样品瓶号: 1-13 | 版本号:6.115 |
| 进样体积: 10 µl | 实验者: jiangjinwei |
| 进样时间: 2025/05/08 12:16:13 | 处理者: jiangjinwei |
| 处理时间 (V2) : 2025/05/09 09:23:46 | |
| 仪器型号:SHIMADZU LC-2050C(FX267) | |

<色谱图>

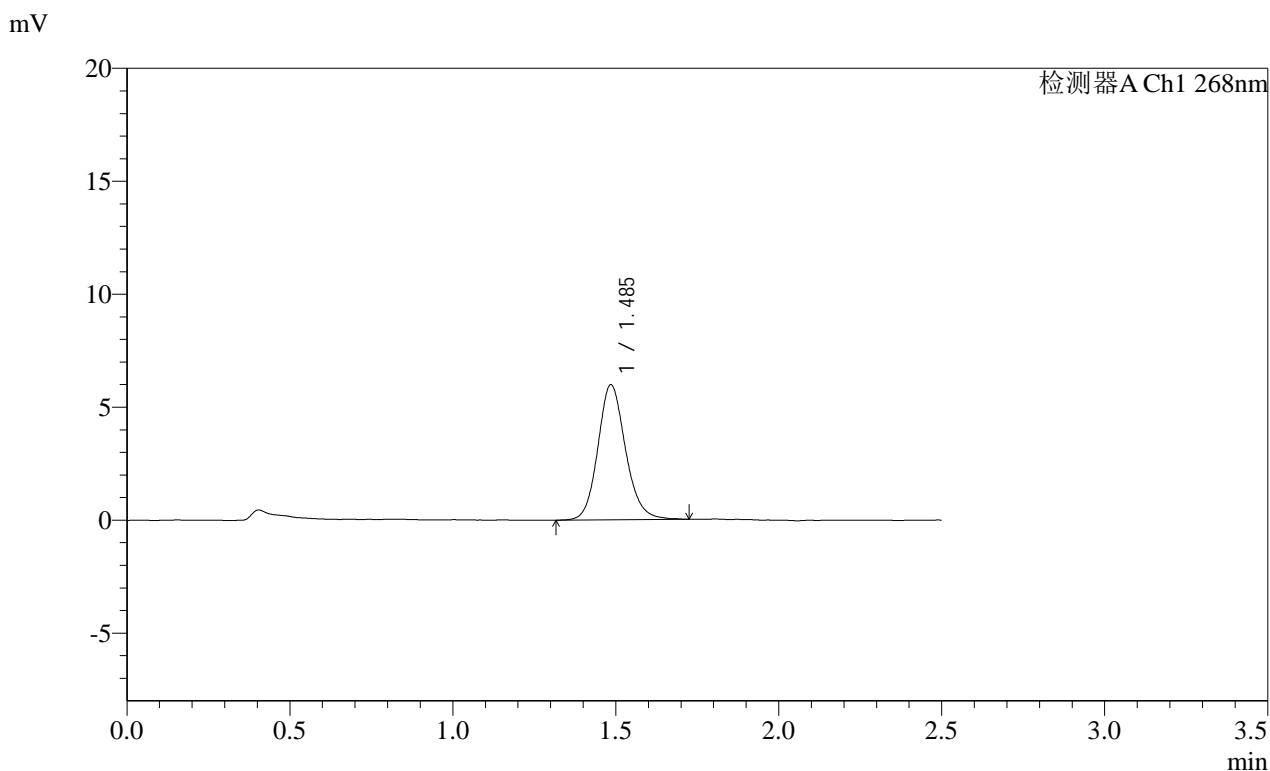

<峰表>

检测器A Ch1 268nm

| 峰号 | 保留时间 | 面积 | 面积% | 高度 | 理论塔板数(USP) | 拖尾因子 | 分离度(USP) |
|----|-------|-------|---------|------|------------|-------|----------|
| 1 | 1.485 | 35352 | 100.000 | 5955 | 1520 | 1.144 | -- |
| 总计 | | 35352 | 100.000 | 5955 | | | |

SHIMADZU LabSolutions SMF-4109

<样品信息>

| | |
|---|------------------|
| 色谱柱 :XB-C18(50mm*4.6mm,5μm) | 流速:1.5ml/min |
| 柱温 :30°C | 波长:268nm |
| 数据文件名: RC\$SMF-4109 - 18-11/18-287-2 - zzp-2025030422p-4mg-rcqx-pH6.8+0.1TW80jz-jyx1-p3-20min.lcd | |
| 方法文件名: RC\$SMF-4109 - SMF-4109-rcqx-FX267.lcm | |
| 批处理文件名: RC\$SMF-4109 - 20250508-rc-FX267.lcb | |
| 样品瓶号: 1-22 | 版本号:6.115 |
| 进样体积: 10 μl | 实验者: jiangjinwei |
| 进样时间: 2025/05/08 12:19:05 | 处理者: jiangjinwei |
| 处理时间 (V2) : 2025/05/09 09:23:49 | |
| 仪器型号:SHIMADZU LC-2050C(FX267) | |

<色谱图>

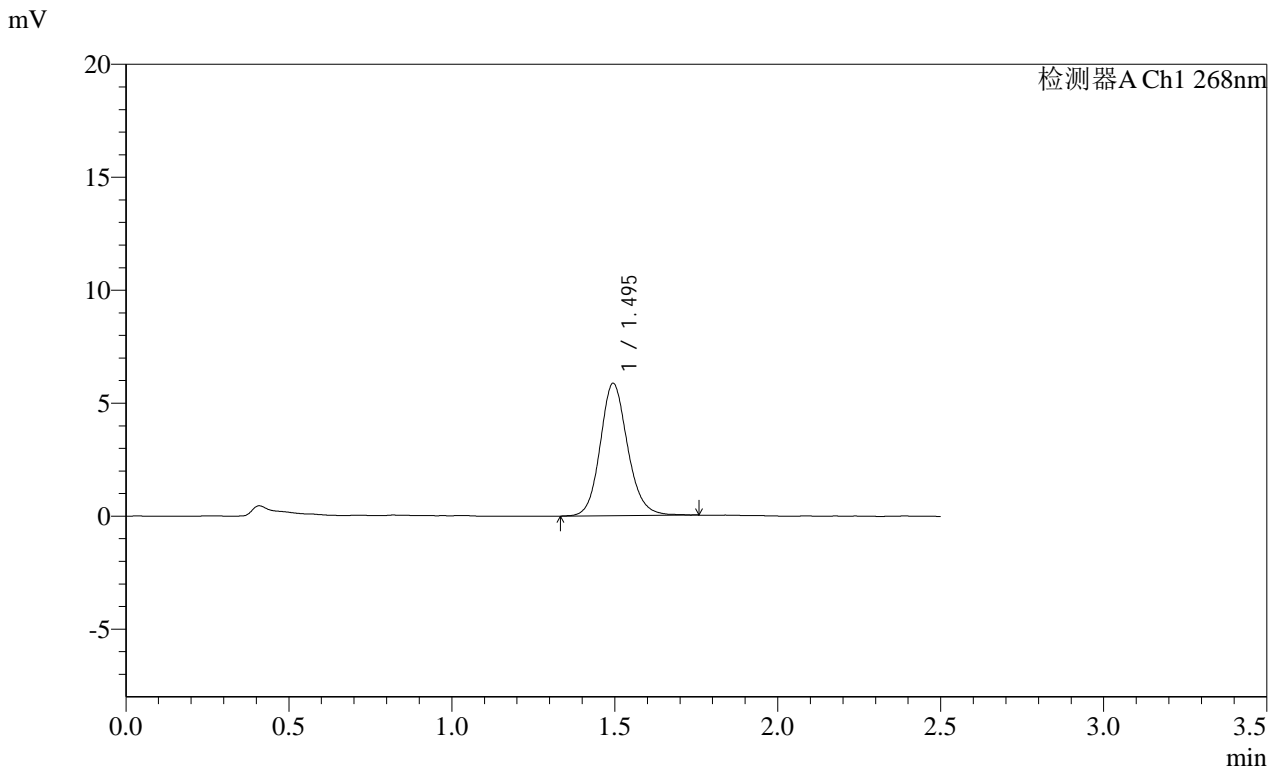

<峰表>

检测器A Ch1 268nm

| 峰号 | 保留时间 | 面积 | 面积% | 高度 | 理论塔板数(USP) | 拖尾因子 | 分离度(USP) |
|----|-------|-------|---------|------|------------|-------|----------|
| 1 | 1.495 | 34437 | 100.000 | 5855 | 1562 | 1.137 | -- |
| 总计 | | 34437 | 100.000 | 5855 | | | |

SHIMADZU LabSolutions SMF-4109

<样品信息>

色谱柱 :XB-C18(50mm*4.6mm,5μm) 流速:1.5ml/min
柱温 :30°C 波长:268nm
数据文件名: RC\$SMF-4109 - 18-11/18-288-2 - zzp-2025030422p-4mg-rcqx-pH6.8+0.1TW80jz-jyx1-p4-20min.lcd
方法文件名: RC\$SMF-4109 - SMF-4109-rcqx-FX267.lcm
批处理文件名: RC\$SMF-4109 - 20250508-rc-FX267.lcb
样品瓶号: 1-31
进样体积: 10 μl 版本号:6.115
进样时间: 2025/05/08 12:21:57 实验者: jiangjinwei
处理时间 (V2): 2025/05/09 09:23:52 处理者: jiangjinwei
仪器型号:SHIMADZU LC-2050C(FX267)

<色谱图>

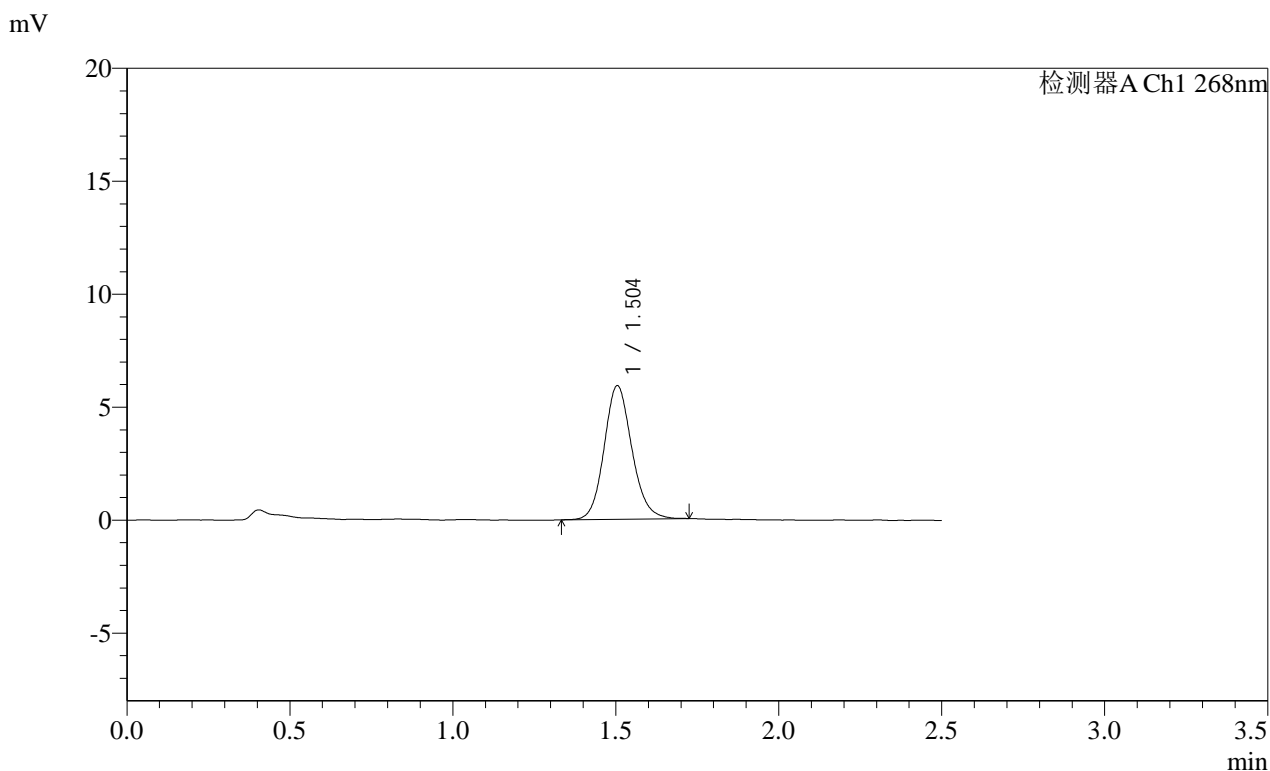

<峰表>

检测器A Ch1 268nm

| 峰号 | 保留时间 | 面积 | 面积% | 高度 | 理论塔板数(USP) | 拖尾因子 | 分离度(USP) |
|----|-------|-------|---------|------|------------|-------|----------|
| 1 | 1.504 | 35012 | 100.000 | 5916 | 1531 | 1.126 | -- |
| 总计 | | 35012 | 100.000 | 5916 | | | |

SHIMADZU LabSolutions SMF-4109

<样品信息>

色谱柱 :XB-C18(50mm*4.6mm,5μm) 流速:1.5ml/min
 柱温 :30°C 波长:268nm
 数据文件名: RC\$SMF-4109 - 18-11/18-289-2 - zzp-2025030422p-4mg-rcqx-pH6.8+0.1TW80jz-jyx1-p5-20min.lcd
 方法文件名: RC\$SMF-4109 - SMF-4109-rcqx-FX267.lcm
 批处理文件名: RC\$SMF-4109 - 20250508-rc-FX267.lcb
 样品瓶号: 1-40
 进样体积: 10 μl 版本号:6.115
 进样时间: 2025/05/08 12:24:49 实验者:jiangjinwei
 处理时间(V2): 2025/05/09 09:23:54 处理者:jiangjinwei
 仪器型号:SHIMADZU LC-2050C(FX267)

<色谱图>

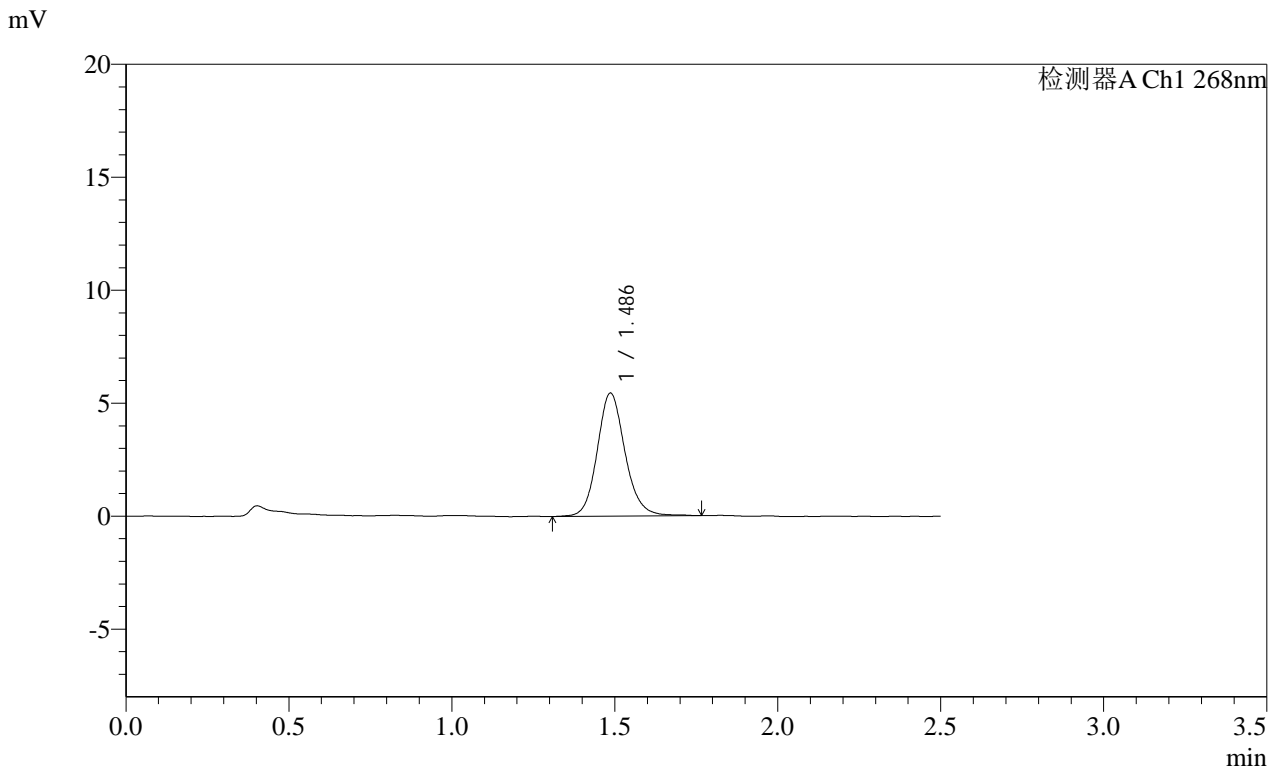

<峰表>

检测器A Ch1 268nm

| 峰号 | 保留时间 | 面积 | 面积% | 高度 | 理论塔板数(USP) | 拖尾因子 | 分离度(USP) |
|----|-------|-------|---------|------|------------|-------|----------|
| 1 | 1.486 | 32340 | 100.000 | 5442 | 1522 | 1.131 | -- |
| 总计 | | 32340 | 100.000 | 5442 | | | |

SHIMADZU
LabSolutions **SMF-4109**

<样品信息>

色谱柱 :XB-C18(50mm*4.6mm,5μm) 流速:1.5ml/min
 柱温 :30°C 波长:268nm
 数据文件名: RC\$SMF-4109 - 18-11/18-290-2 - zzp-2025030422p-4mg-rcqx-pH6.8+0.1TW80jz-jyx1-p6-20min.lcd
 方法文件名: RC\$SMF-4109 - SMF-4109-rcqx-FX267.lcm
 批处理文件名: RC\$SMF-4109 - 20250508-rc-FX267.lcb
 样品瓶号: 1-49
 进样体积: 10 μl 版本号:6.115
 进样时间: 2025/05/08 12:27:41 实验者:jiangjinwei
 处理时间 (V2) : 2025/05/09 09:23:57 处理者:jiangjinwei
 仪器型号:SHIMADZU LC-2050C(FX267)

<色谱图>

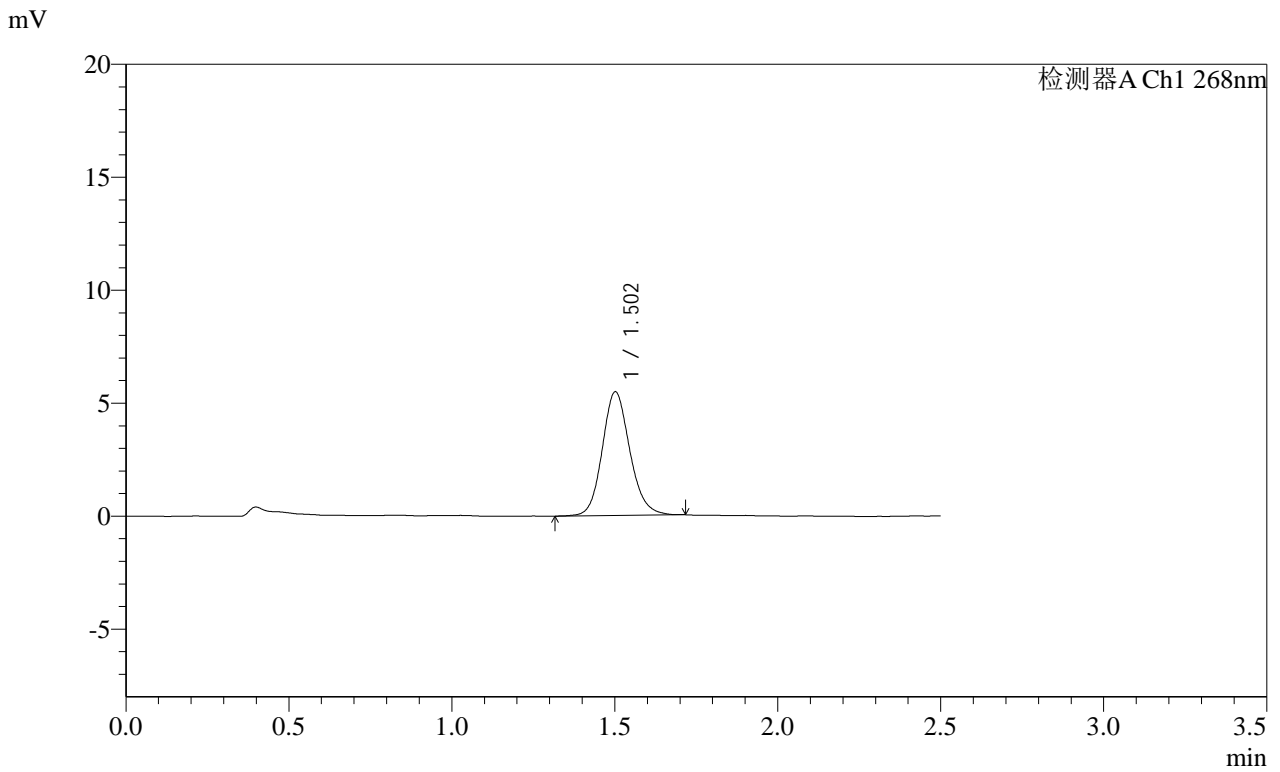

<峰表>

检测器A Ch1 268nm

| 峰号 | 保留时间 | 面积 | 面积% | 高度 | 理论塔板数(USP) | 拖尾因子 | 分离度(USP) |
|----|-------|-------|---------|------|------------|-------|----------|
| 1 | 1.502 | 32269 | 100.000 | 5458 | 1550 | 1.135 | -- |
| 总计 | | 32269 | 100.000 | 5458 | | | |

SHIMADZU
LabSolutions SMF-4109

<样品信息>

色谱柱 :XB-C18(50mm*4.6mm,5μm) 流速:1.5ml/min
 柱温 :30°C 波长:268nm
 数据文件名: RC\$SMF-4109 - 18-11/18-291-2 - zzp-2025030422p-4mg-rcqx-pH6.8+0.1TW80jz-jyx1-p1-30min.lcd
 方法文件名: RC\$SMF-4109 - SMF-4109-rcqx-FX267.lcm
 批处理文件名: RC\$SMF-4109 - 20250508-rc-FX267.lcb
 样品瓶号: 1-5
 进样体积: 10 μl 版本号:6.115
 进样时间: 2025/05/08 12:30:34 实验者: jiangjinwei
 处理时间 (V2): 2025/05/09 09:24:00 处理者: jiangjinwei
 仪器型号:SHIMADZU LC-2050C(FX267)

<色谱图>

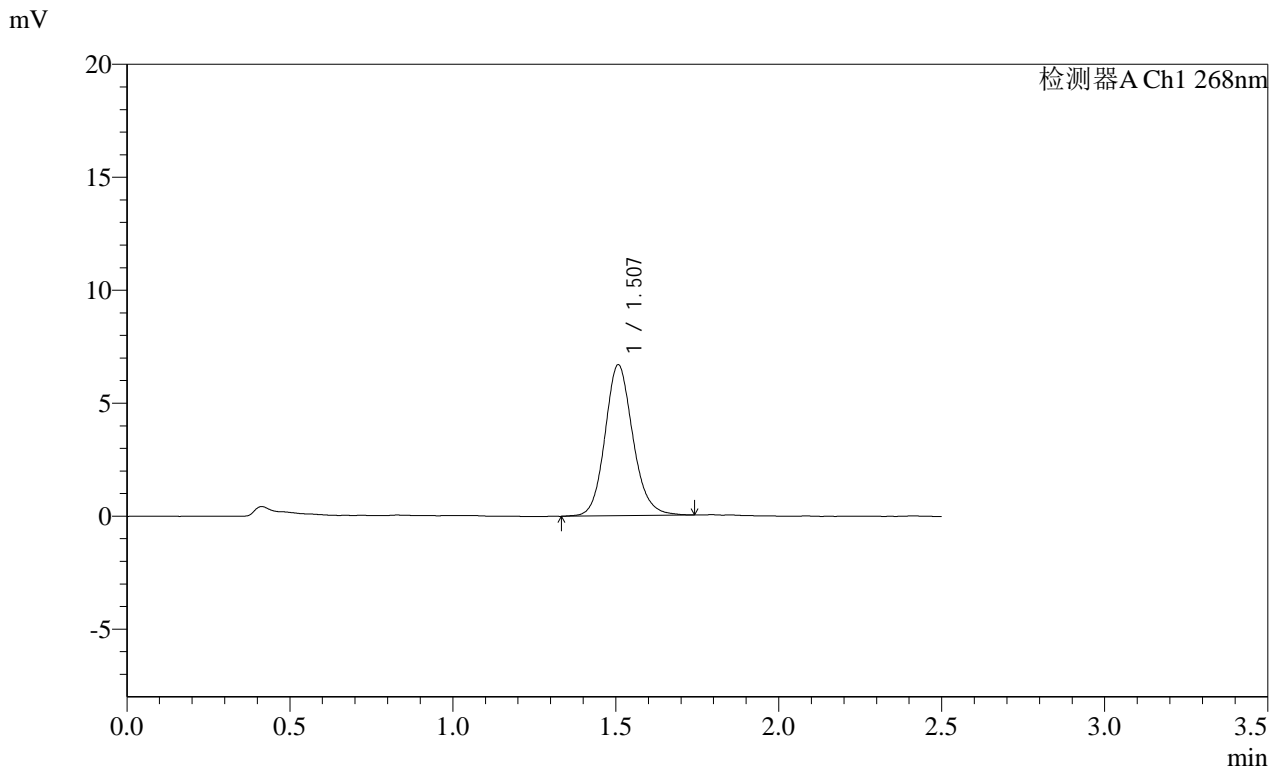

<峰表>

检测器A Ch1 268nm

| 峰号 | 保留时间 | 面积 | 面积% | 高度 | 理论塔板数(USP) | 拖尾因子 | 分离度(USP) |
|----|-------|-------|---------|------|------------|-------|----------|
| 1 | 1.507 | 39818 | 100.000 | 6674 | 1542 | 1.135 | -- |
| 总计 | | 39818 | 100.000 | 6674 | | | |

SHIMADZU
LabSolutions SMF-4109

<样品信息>

色谱柱 :XB-C18(50mm*4.6mm,5μm) 流速:1.5ml/min
 柱温 :30°C 波长:268nm
 数据文件名: RC\$SMF-4109 - 18-11/18-292-2 - zzp-2025030422p-4mg-rcqx-pH6.8+0.1TW80jz-jyx1-p2-30min.lcd
 方法文件名: RC\$SMF-4109 - SMF-4109-rcqx-FX267.lcm
 批处理文件名: RC\$SMF-4109 - 20250508-rc-FX267.lcb
 样品瓶号: 1-14
 进样体积: 10 μl 版本号:6.115
 进样时间: 2025/05/08 12:33:26 实验者:jiangjinwei
 处理时间 (V2) : 2025/05/09 09:24:03 处理者:jiangjinwei
 仪器型号:SHIMADZU LC-2050C(FX267)

<色谱图>

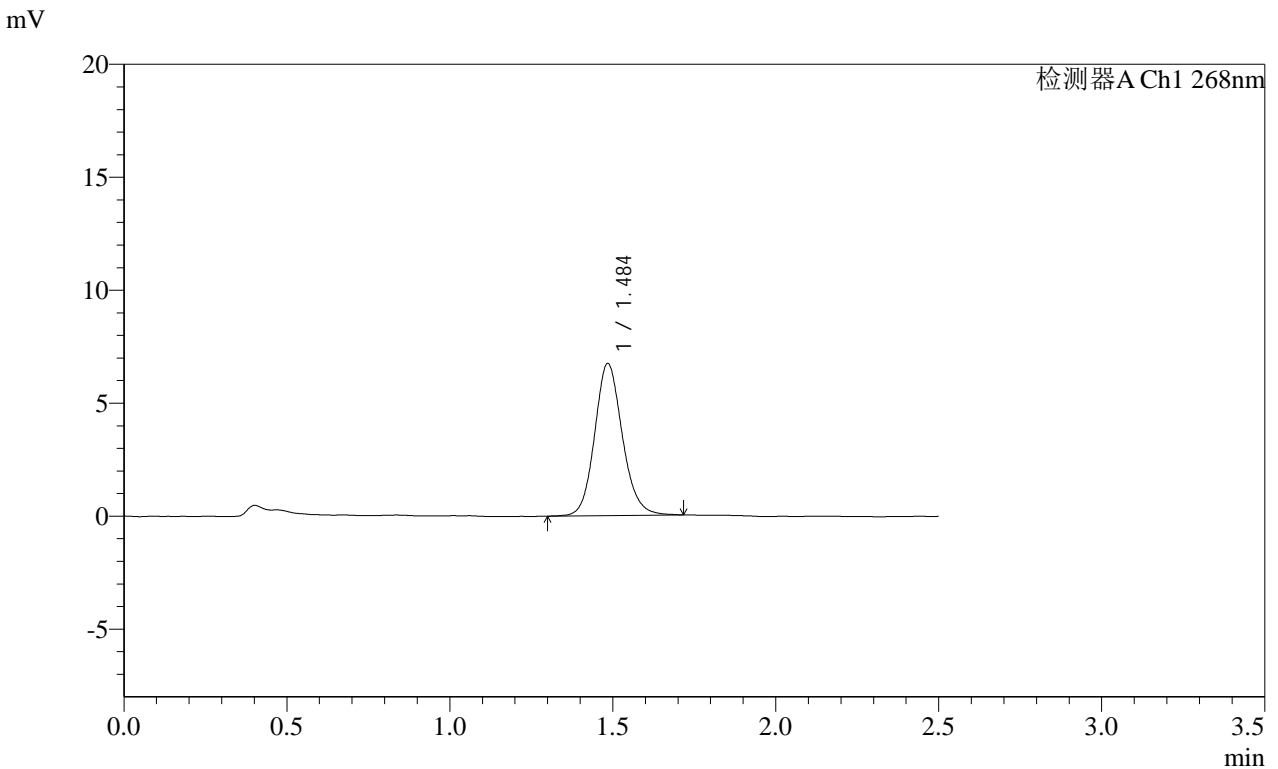

<峰表>

检测器A Ch1 268nm

| 峰号 | 保留时间 | 面积 | 面积% | 高度 | 理论塔板数(USP) | 拖尾因子 | 分离度(USP) |
|----|-------|-------|---------|------|------------|-------|----------|
| 1 | 1.484 | 39874 | 100.000 | 6699 | 1503 | 1.131 | -- |
| 总计 | | 39874 | 100.000 | 6699 | | | |

SHIMADZU LabSolutions SMF-4109

<样品信息>

色谱柱 :XB-C18(50mm*4.6mm,5μm) 流速:1.5ml/min
柱温 :30°C 波长:268nm
数据文件名: RC\$SMF-4109 - 18-11/18-293-2 - zzp-2025030422p-4mg-rcqx-pH6.8+0.1TW80jz-jyx1-p3-30min.lcd
方法文件名: RC\$SMF-4109 - SMF-4109-rcqx-FX267.lcm
批处理文件名: RC\$SMF-4109 - 20250508-rc-FX267.lcb
样品瓶号: 1-23
进样体积: 10 μl 版本号:6.115
进样时间: 2025/05/08 12:36:19 实验者: jiangjinwei
处理时间 (V2) : 2025/05/09 09:24:06 处理者: jiangjinwei
仪器型号:SHIMADZU LC-2050C(FX267)

<色谱图>

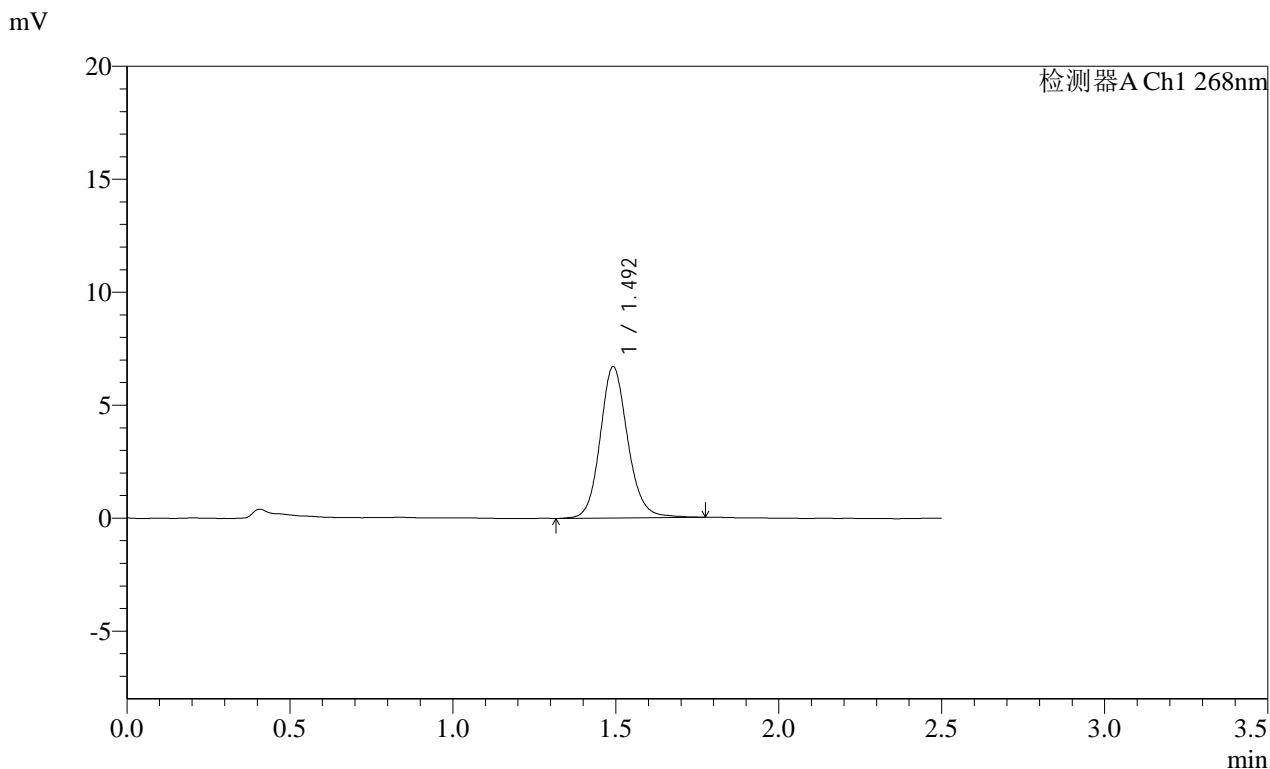

<峰表>

检测器A Ch1 268nm

| 峰号 | 保留时间 | 面积 | 面积% | 高度 | 理论塔板数(USP) | 拖尾因子 | 分离度(USP) |
|----|-------|-------|---------|------|------------|-------|----------|
| 1 | 1.492 | 39460 | 100.000 | 6672 | 1557 | 1.131 | -- |
| 总计 | | 39460 | 100.000 | 6672 | | | |

SHIMADZU
LabSolutions SMF-4109

<样品信息>

| | |
|---|------------------|
| 色谱柱 :XB-C18(50mm*4.6mm,5µm) | 流速:1.5ml/min |
| 柱温 :30°C | 波长:268nm |
| 数据文件名: RC\$SMF-4109 - 18-11/18-294-2 - zzp-2025030422p-4mg-rcqx-pH6.8+0.1TW80jz-jyx1-p4-30min.lcd | |
| 方法文件名: RC\$SMF-4109 - SMF-4109-rcqx-FX267.lcm | |
| 批处理文件名: RC\$SMF-4109 - 20250508-rc-FX267.lcb | |
| 样品瓶号: 1-32 | 版本号:6.115 |
| 进样体积: 10 µl | 实验者: jiangjinwei |
| 进样时间: 2025/05/08 12:39:12 | 处理者: jiangjinwei |
| 处理时间 (V2) : 2025/05/09 09:24:08 | |
| 仪器型号:SHIMADZU LC-2050C(FX267) | |

<色谱图>

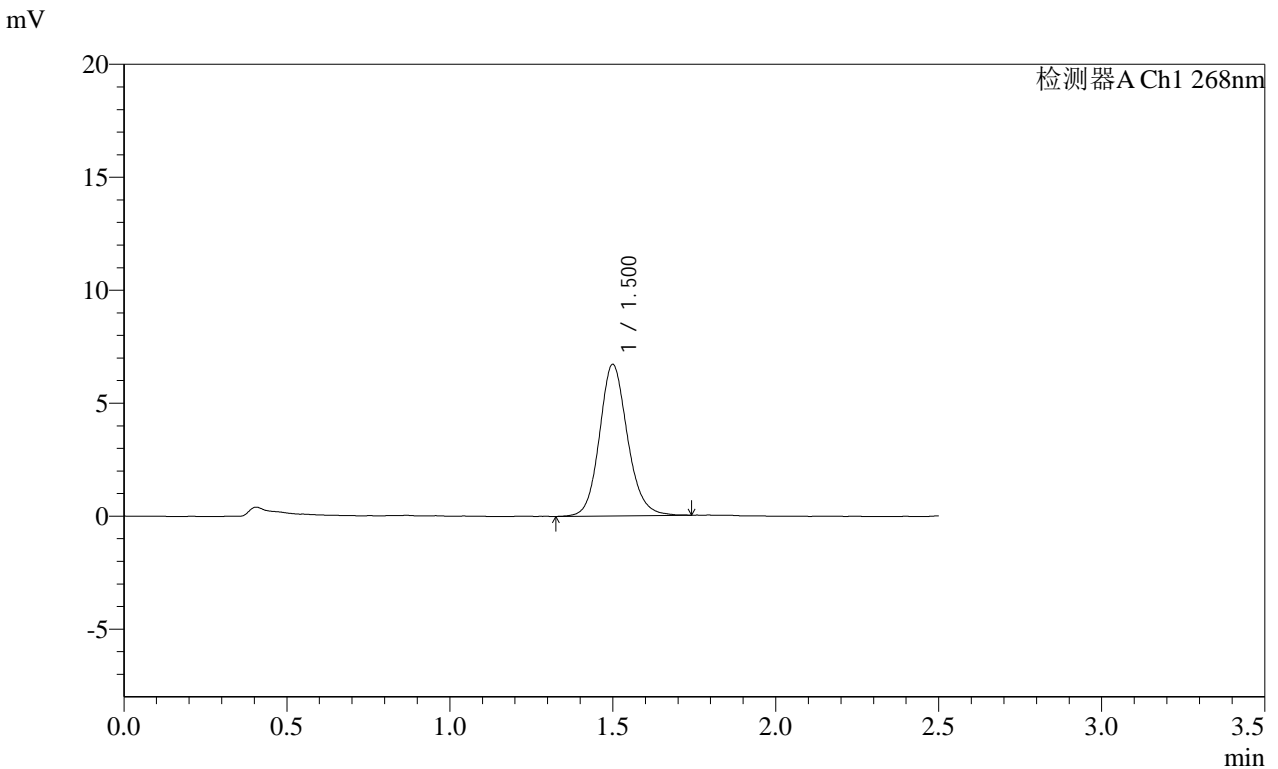

<峰表>

检测器A Ch1 268nm

| 峰号 | 保留时间 | 面积 | 面积% | 高度 | 理论塔板数(USP) | 拖尾因子 | 分离度(USP) |
|----|-------|-------|---------|------|------------|-------|----------|
| 1 | 1.500 | 40172 | 100.000 | 6689 | 1511 | 1.134 | -- |
| 总计 | | 40172 | 100.000 | 6689 | | | |

SHIMADZU
LabSolutions SMF-4109

<样品信息>

色谱柱 :XB-C18(50mm*4.6mm,5μm) 流速:1.5ml/min
 柱温 :30°C 波长:268nm
 数据文件名: RC\$SMF-4109 - 18-11/18-296-2 - zzp-2025030422p-4mg-rcqx-pH6.8+0.1TW80jz-jyx1-p6-30min.lcd
 方法文件名: RC\$SMF-4109 - SMF-4109-rcqx-FX267.lcm
 批处理文件名: RC\$SMF-4109 - 20250508-rc-FX267.lcb
 样品瓶号: 1-50
 进样体积: 10 μl 版本号:6.115
 进样时间: 2025/05/08 12:44:57 实验者:jiangjinwei
 处理时间 (V2) : 2025/05/09 09:24:14 处理者:jiangjinwei
 仪器型号:SHIMADZU LC-2050C(FX267)

<色谱图>

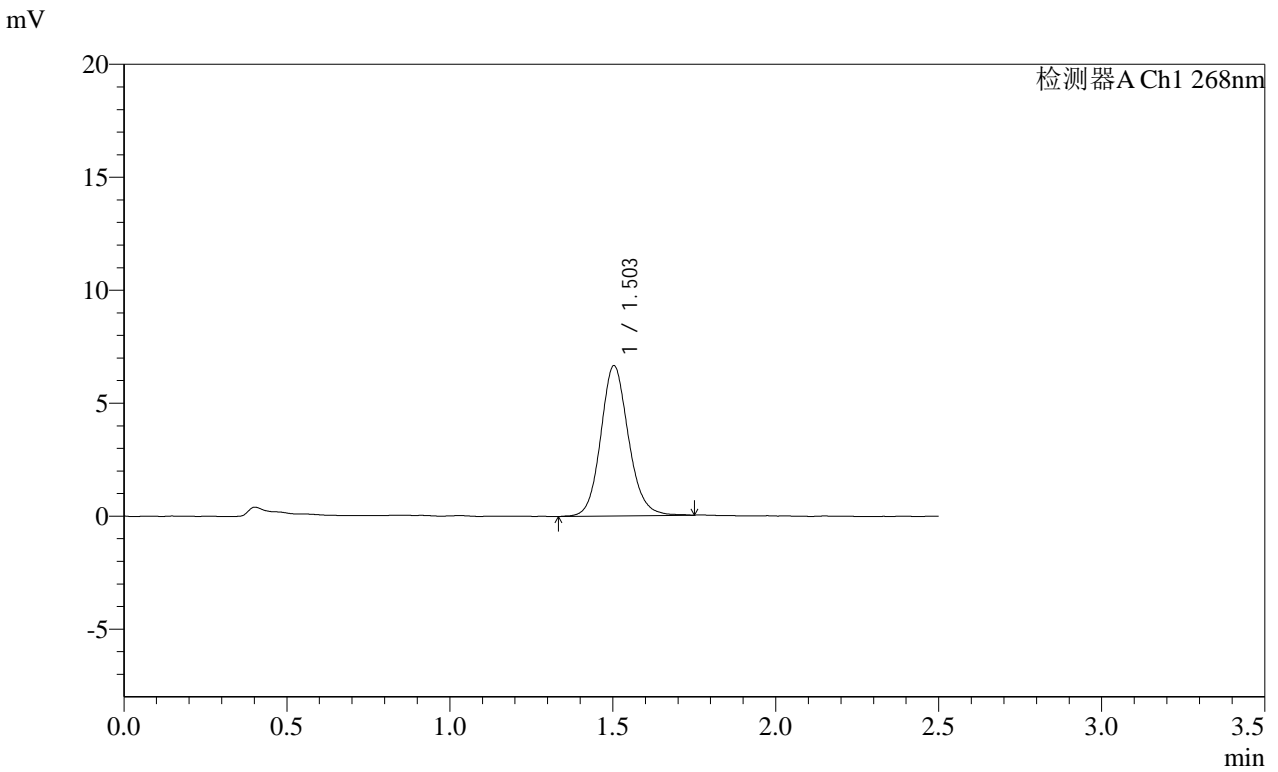

<峰表>

检测器A Ch1 268nm

| 峰号 | 保留时间 | 面积 | 面积% | 高度 | 理论塔板数(USP) | 拖尾因子 | 分离度(USP) |
|----|-------|-------|---------|------|------------|-------|----------|
| 1 | 1.503 | 39442 | 100.000 | 6648 | 1543 | 1.125 | -- |
| 总计 | | 39442 | 100.000 | 6648 | | | |

SHIMADZU LabSolutions SMF-4109

<样品信息>

色谱柱 :XB-C18(50mm*4.6mm,5μm) 流速:1.5ml/min
 柱温 :30°C 波长:268nm
 数据文件名: RC\$SMF-4109 - 18-11/18-297-2 - zzp-2025030422p-4mg-rcqx-pH6.8+0.1TW80jz-jyx1-p1-45min.lcd
 方法文件名: RC\$SMF-4109 - SMF-4109-rcqx-FX267.lcm
 批处理文件名: RC\$SMF-4109 - 20250508-rc-FX267.lcb
 样品瓶号: 1-6
 进样体积: 10 μl 版本号:6.115
 进样时间: 2025/05/08 12:47:50 实验者: jiangjinwei
 处理时间 (V2) : 2025/05/09 09:24:16 处理者: jiangjinwei
 仪器型号:SHIMADZU LC-2050C(FX267)

<色谱图>

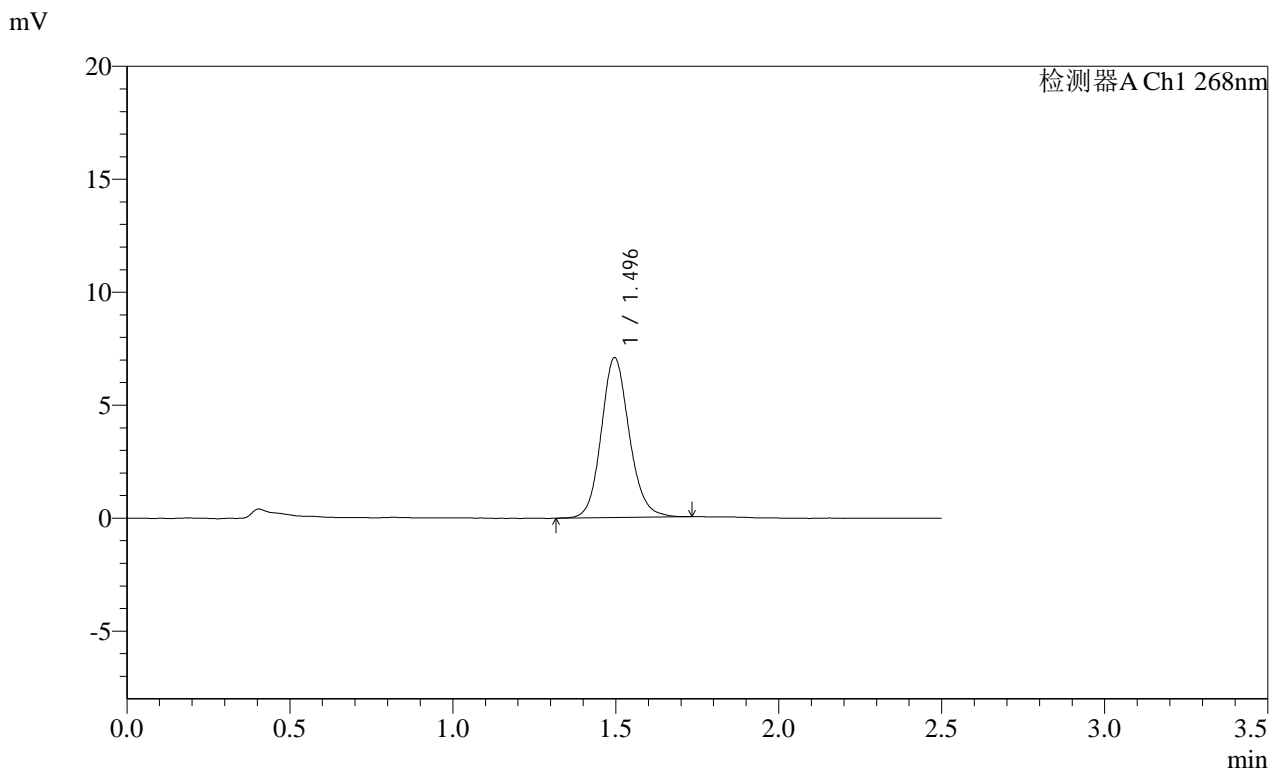

<峰表>

检测器A Ch1 268nm

| 峰号 | 保留时间 | 面积 | 面积% | 高度 | 理论塔板数(USP) | 拖尾因子 | 分离度(USP) |
|----|-------|-------|---------|------|------------|-------|----------|
| 1 | 1.496 | 42322 | 100.000 | 7076 | 1499 | 1.127 | -- |
| 总计 | | 42322 | 100.000 | 7076 | | | |

SHIMADZU
LabSolutions SMF-4109

<样品信息>

色谱柱 :XB-C18(50mm*4.6mm,5μm) 流速:1.5ml/min
 柱温 :30°C 波长:268nm
 数据文件名: RC\$SMF-4109 - 18-11/18-299-2 - zzp-2025030422p-4mg-rcqx-pH6.8+0.1TW80jz-jyx1-p3-45min.lcd
 方法文件名: RC\$SMF-4109 - SMF-4109-rcqx-FX267.lcm
 批处理文件名: RC\$SMF-4109 - 20250508-rc-FX267.lcb
 样品瓶号: 1-24
 进样体积: 10 μl 版本号:6.115
 进样时间: 2025/05/08 12:53:35 实验者:jiangjinwei
 处理时间 (V2) : 2025/05/09 09:24:23 处理者:jiangjinwei
 仪器型号:SHIMADZU LC-2050C(FX267)

<色谱图>

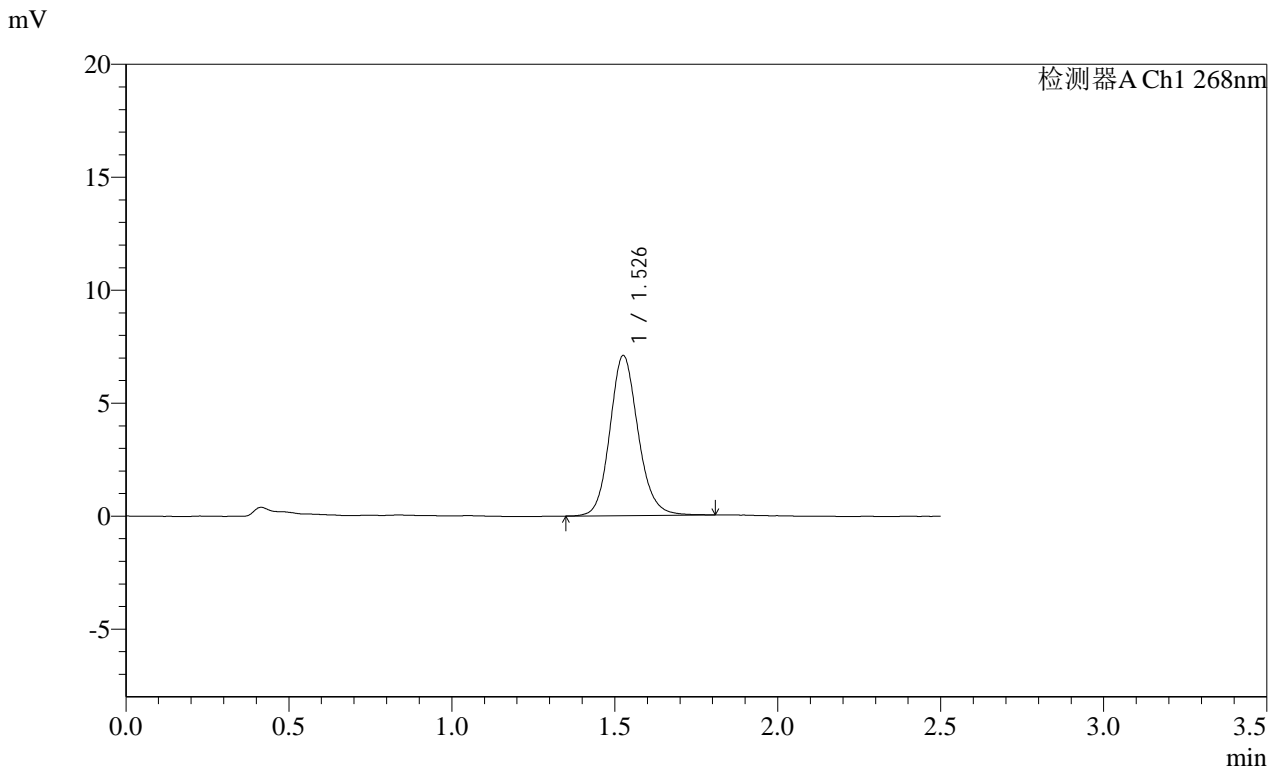

<峰表>

检测器A Ch1 268nm

| 峰号 | 保留时间 | 面积 | 面积% | 高度 | 理论塔板数(USP) | 拖尾因子 | 分离度(USP) |
|----|-------|-------|---------|------|------------|-------|----------|
| 1 | 1.526 | 42812 | 100.000 | 7054 | 1539 | 1.138 | -- |
| 总计 | | 42812 | 100.000 | 7054 | | | |

SHIMADZU
LabSolutions SMF-4109

<样品信息>

色谱柱 :XB-C18(50mm*4.6mm,5µm) 流速:1.5ml/min
 柱温 :30°C 波长:268nm
 数据文件名: RC\$SMF-4109 - 18-11/18-300-2 - zzp-2025030422p-4mg-rcqx-pH6.8+0.1TW80jz-jyx1-p4-45min.lcd
 方法文件名: RC\$SMF-4109 - SMF-4109-rcqx-FX267.lcm
 批处理文件名: RC\$SMF-4109 - 20250508-rc-FX267.lcb
 样品瓶号: 1-33
 进样体积: 10 µl 版本号:6.115
 进样时间: 2025/05/08 12:56:28 实验者:jiangjinwei
 处理时间 (V2) : 2025/05/09 09:24:25 处理者:jiangjinwei
 仪器型号:SHIMADZU LC-2050C(FX267)

<色谱图>

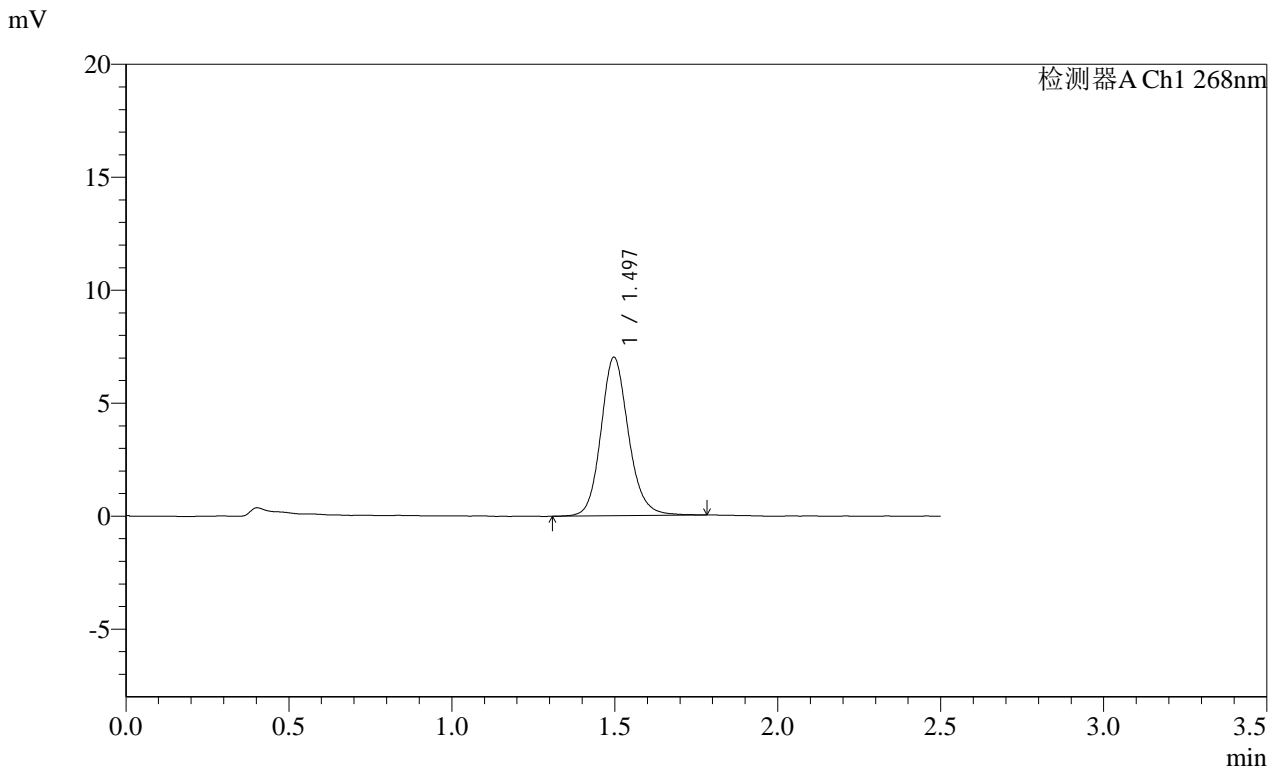

<峰表>

检测器A Ch1 268nm

| 峰号 | 保留时间 | 面积 | 面积% | 高度 | 理论塔板数(USP) | 拖尾因子 | 分离度(USP) |
|----|-------|-------|---------|------|------------|-------|----------|
| 1 | 1.497 | 41333 | 100.000 | 7013 | 1564 | 1.145 | -- |
| 总计 | | 41333 | 100.000 | 7013 | | | |

SHIMADZU LabSolutions SMF-4109

<样品信息>

| | |
|---|------------------|
| 色谱柱 :XB-C18(50mm*4.6mm,5µm) | 流速:1.5ml/min |
| 柱温 :30°C | 波长:268nm |
| 数据文件名: RC\$SMF-4109 - 18-11/18-301-2 - zzp-2025030422p-4mg-rcqx-pH6.8+0.1TW80jz-jyx1-p5-45min.lcd | |
| 方法文件名: RC\$SMF-4109 - SMF-4109-rcqx-FX267.lcm | |
| 批处理文件名: RC\$SMF-4109 - 20250508-rc-FX267.lcb | |
| 样品瓶号: 1-42 | 版本号:6.115 |
| 进样体积: 10 µl | 实验者: jiangjinwei |
| 进样时间: 2025/05/08 12:59:21 | 处理者: jiangjinwei |
| 处理时间 (V2): 2025/05/09 09:24:28 | |
| 仪器型号:SHIMADZU LC-2050C(FX267) | |

<色谱图>

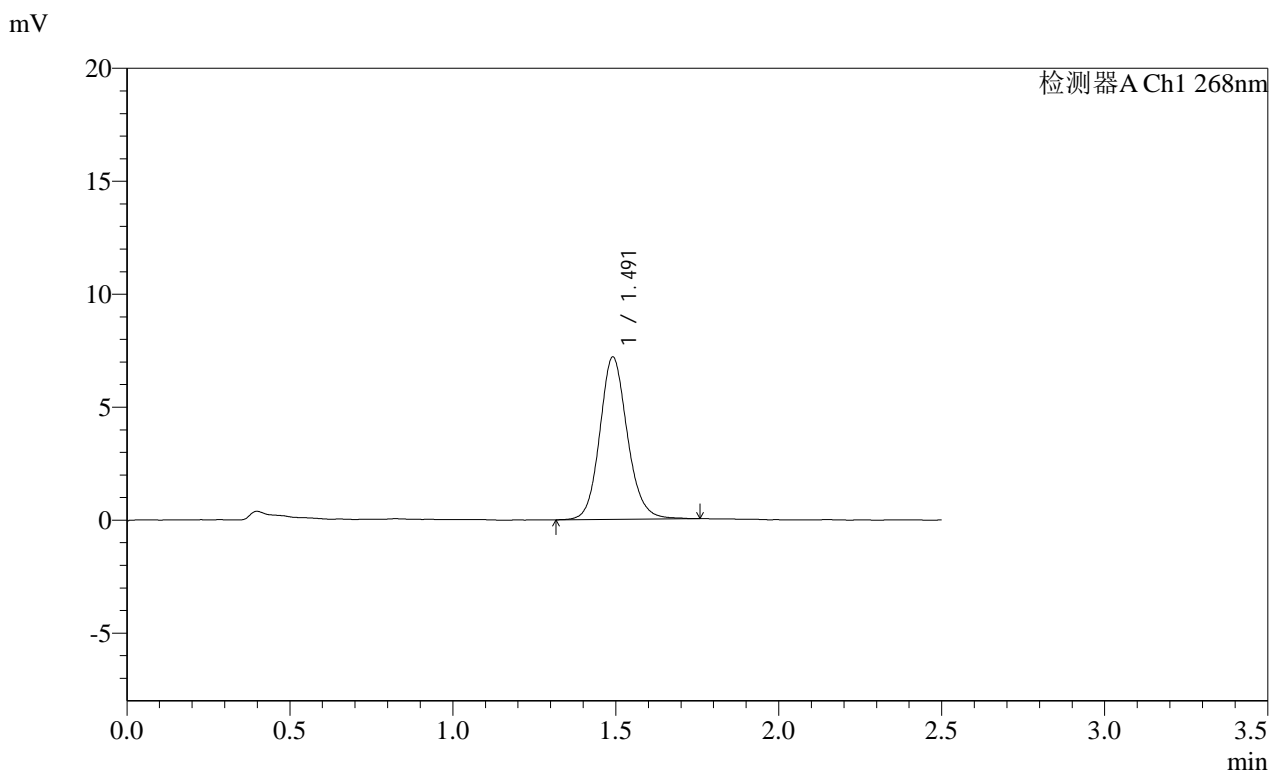

<峰表>

检测器A Ch1 268nm

| 峰号 | 保留时间 | 面积 | 面积% | 高度 | 理论塔板数(USP) | 拖尾因子 | 分离度(USP) |
|----|-------|-------|---------|------|------------|-------|----------|
| 1 | 1.491 | 42351 | 100.000 | 7172 | 1537 | 1.132 | -- |
| 总计 | | 42351 | 100.000 | 7172 | | | |

SHIMADZU
LabSolutions SMF-4109

<样品信息>

色谱柱 :XB-C18(50mm*4.6mm,5μm) 流速:1.5ml/min
 柱温 :30°C 波长:268nm
 数据文件名: RC\$SMF-4109 - 18-11/18-302-2 - zzp-2025030422p-4mg-rcqx-pH6.8+0.1TW80jz-jyx1-p6-45min.lcd
 方法文件名: RC\$SMF-4109 - SMF-4109-rcqx-FX267.lcm
 批处理文件名: RC\$SMF-4109 - 20250508-rc-FX267.lcb
 样品瓶号: 1-51
 进样体积: 10 μl 版本号:6.115
 进样时间: 2025/05/08 13:02:14 实验者:jiangjinwei
 处理时间 (V2) : 2025/05/09 09:24:31 处理者:jiangjinwei
 仪器型号:SHIMADZU LC-2050C(FX267)

<色谱图>

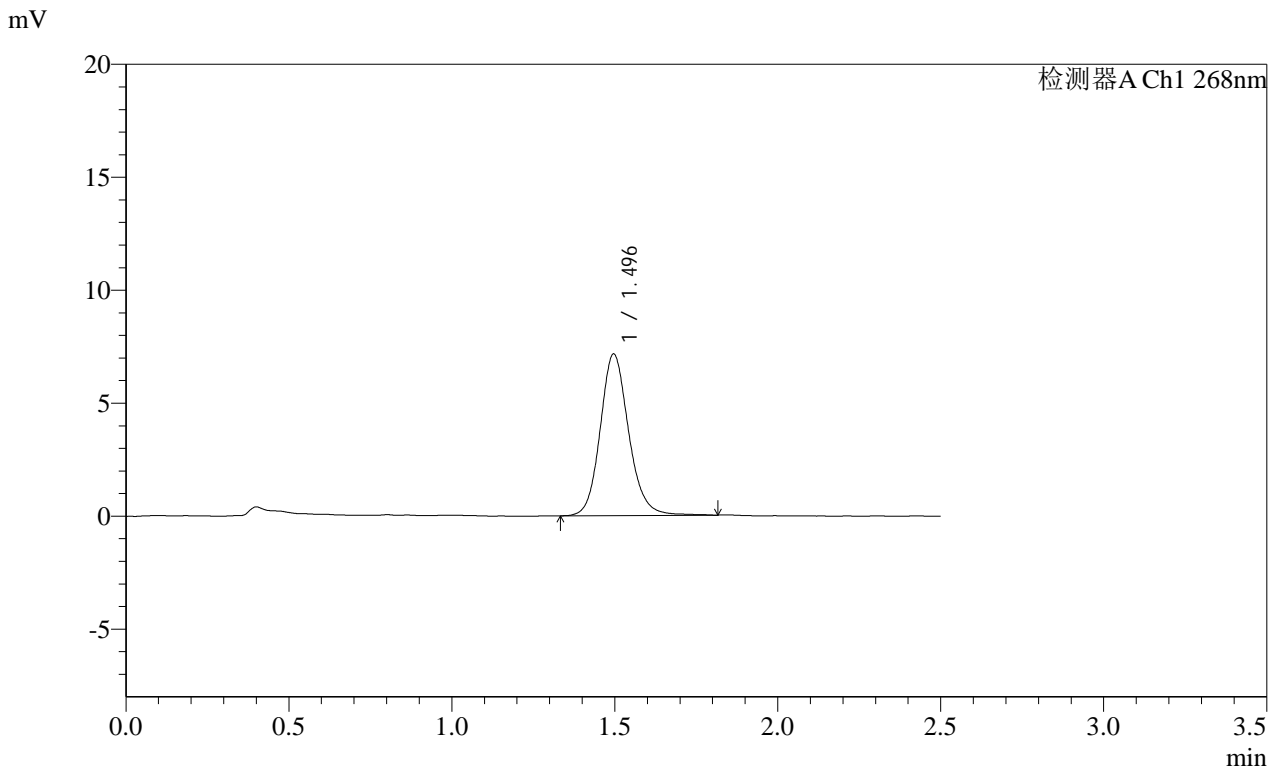

<峰表>

检测器A Ch1 268nm

| 峰号 | 保留时间 | 面积 | 面积% | 高度 | 理论塔板数(USP) | 拖尾因子 | 分离度(USP) |
|----|-------|-------|---------|------|------------|-------|----------|
| 1 | 1.496 | 43601 | 100.000 | 7156 | 1469 | 1.142 | -- |
| 总计 | | 43601 | 100.000 | 7156 | | | |

SHIMADZU
LabSolutions SMF-4109

<样品信息>

色谱柱 :XB-C18(50mm*4.6mm,5μm) 流速:1.5ml/min
 柱温 :30°C 波长:268nm
 数据文件名: RC\$SMF-4109 - 18-11/18-303-2 - zzp-2025030422p-4mg-rcqx-pH6.8+0.1TW80jz-jyx1-p1-60min.lcd
 方法文件名: RC\$SMF-4109 - SMF-4109-rcqx-FX267.lcm
 批处理文件名: RC\$SMF-4109 - 20250508-rc-FX267.lcb
 样品瓶号: 1-7
 进样体积: 10 μl 版本号:6.115
 进样时间: 2025/05/08 13:05:07 实验者:jiangjinwei
 处理时间 (V2) : 2025/05/09 09:24:33 处理者:jiangjinwei
 仪器型号:SHIMADZU LC-2050C(FX267)

<色谱图>

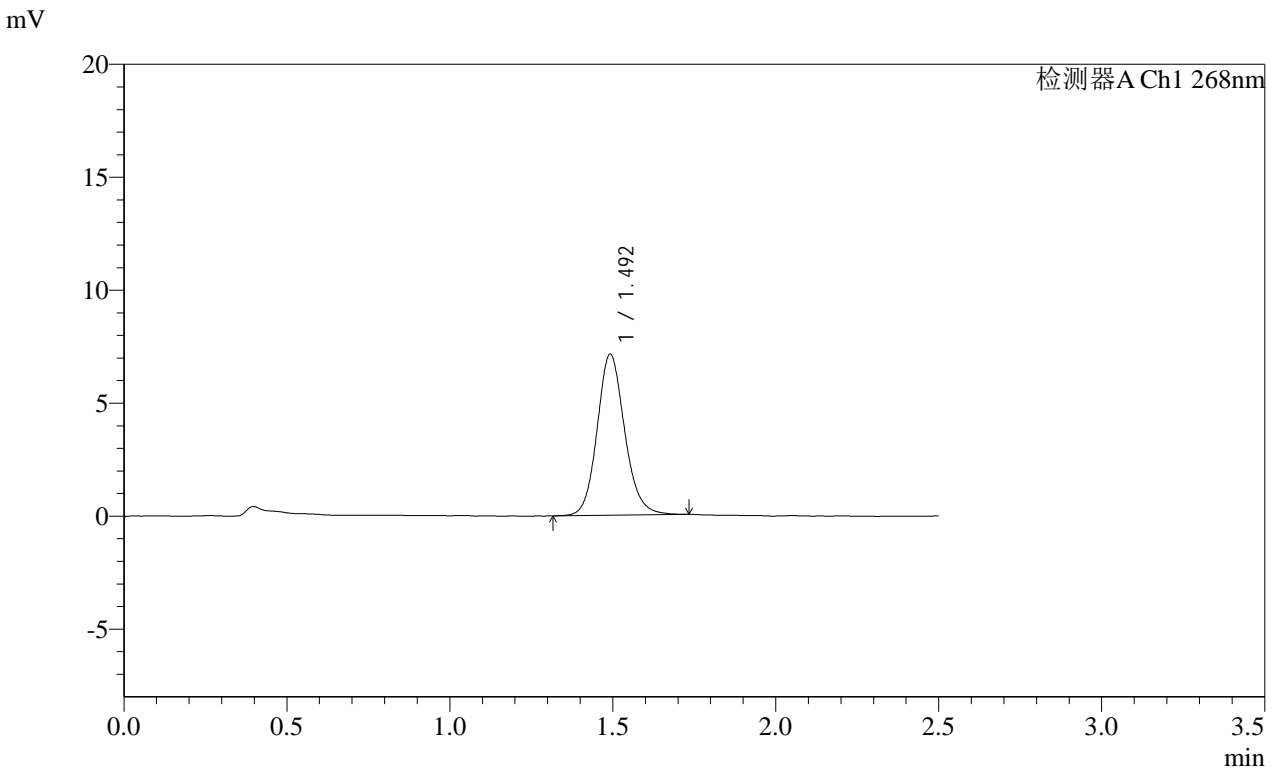

<峰表>

检测器A Ch1 268nm

| 峰号 | 保留时间 | 面积 | 面积% | 高度 | 理论塔板数(USP) | 拖尾因子 | 分离度(USP) |
|----|-------|-------|---------|------|------------|-------|----------|
| 1 | 1.492 | 42016 | 100.000 | 7101 | 1539 | 1.131 | -- |
| 总计 | | 42016 | 100.000 | 7101 | | | |

SHIMADZU LabSolutions SMF-4109

<样品信息>

色谱柱 :XB-C18(50mm*4.6mm,5μm) 流速:1.5ml/min
 柱温 :30°C 波长:268nm
 数据文件名: RC\$SMF-4109 - 18-11/18-304-2 - zzp-2025030422p-4mg-rcqx-pH6.8+0.1TW80jz-jyx1-p2-60min.lcd
 方法文件名: RC\$SMF-4109 - SMF-4109-rcqx-FX267.lcm
 批处理文件名: RC\$SMF-4109 - 20250508-rc-FX267.lcb
 样品瓶号: 1-16
 进样体积: 10 μl 版本号:6.115
 进样时间: 2025/05/08 13:07:59 实验者: jiangjinwei
 处理时间 (V2) : 2025/05/09 09:24:36 处理者: jiangjinwei
 仪器型号:SHIMADZU LC-2050C(FX267)

<色谱图>

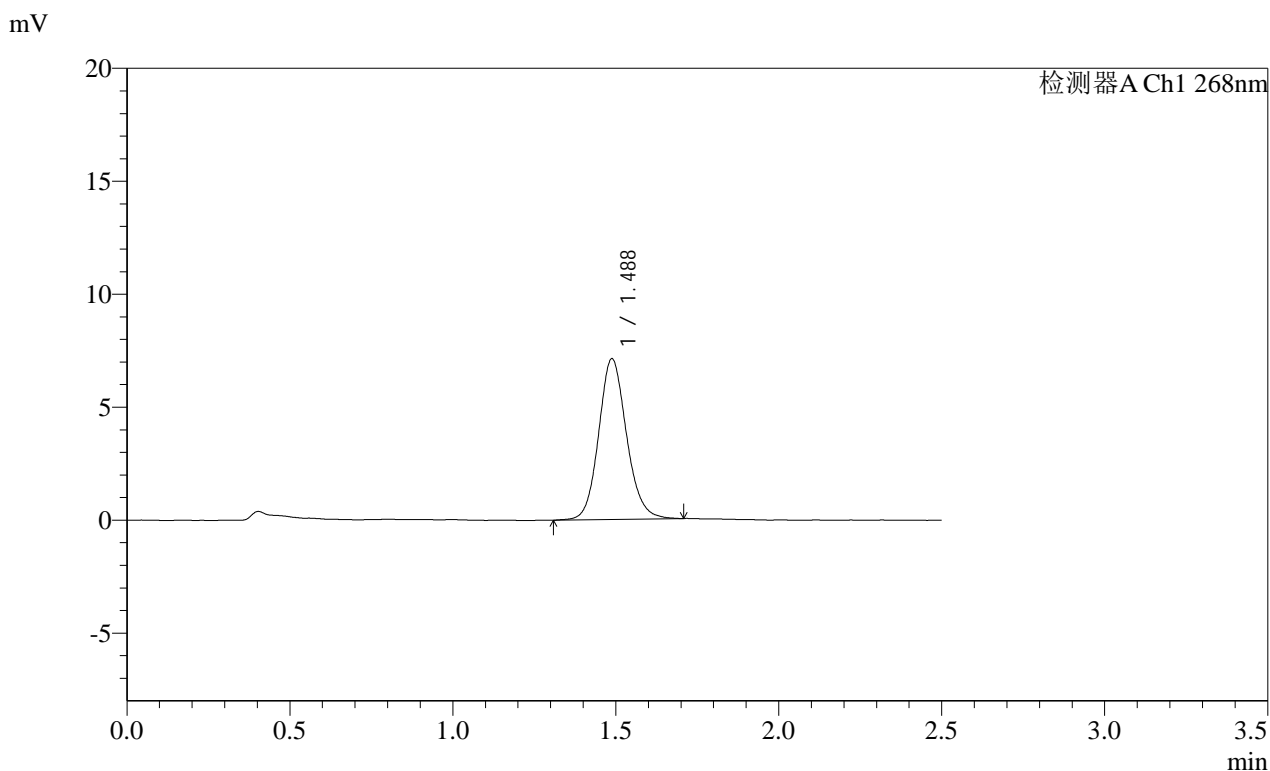

<峰表>

检测器A Ch1 268nm

| 峰号 | 保留时间 | 面积 | 面积% | 高度 | 理论塔板数(USP) | 拖尾因子 | 分离度(USP) |
|----|-------|-------|---------|------|------------|-------|----------|
| 1 | 1.488 | 42330 | 100.000 | 7116 | 1497 | 1.125 | -- |
| 总计 | | 42330 | 100.000 | 7116 | | | |

SHIMADZU
LabSolutions **SMF-4109**

<样品信息>

色谱柱 :XB-C18(50mm*4.6mm,5μm) 流速:1.5ml/min
 柱温 :30°C 波长:268nm
 数据文件名: RC\$SMF-4109 - 18-11/18-305-2 - zzp-2025030422p-4mg-rcqx-pH6.8+0.1TW80jz-jyx1-p3-60min.lcd
 方法文件名: RC\$SMF-4109 - SMF-4109-rcqx-FX267.lcm
 批处理文件名: RC\$SMF-4109 - 20250508-rc-FX267.lcb
 样品瓶号: 1-25
 进样体积: 10 μl 版本号:6.115
 进样时间: 2025/05/08 13:10:51 实验者:jiangjinwei
 处理时间 (V2) : 2025/05/09 09:24:39 处理者:jiangjinwei
 仪器型号:SHIMADZU LC-2050C(FX267)

<色谱图>

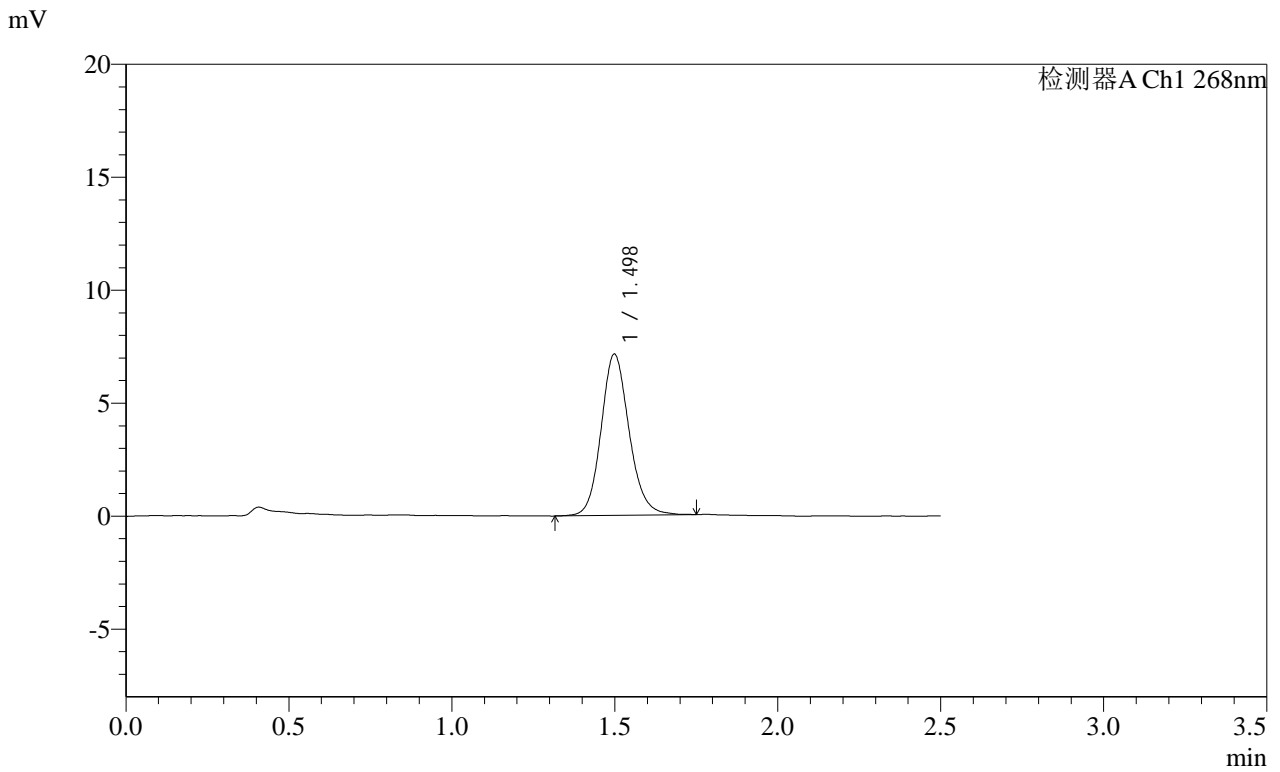

<峰表>

检测器A Ch1 268nm

| 峰号 | 保留时间 | 面积 | 面积% | 高度 | 理论塔板数(USP) | 拖尾因子 | 分离度(USP) |
|----|-------|-------|---------|------|------------|-------|----------|
| 1 | 1.498 | 42823 | 100.000 | 7136 | 1497 | 1.134 | -- |
| 总计 | | 42823 | 100.000 | 7136 | | | |

SHIMADZU LabSolutions SMF-4109

<样品信息>

色谱柱 :XB-C18(50mm*4.6mm,5μm) 流速:1.5ml/min
 柱温 :30°C 波长:268nm
 数据文件名: RC\$SMF-4109 - 18-11/18-307-2 - zzp-2025030422p-4mg-rcqx-pH6.8+0.1TW80jz-jyx1-p5-60min.lcd
 方法文件名: RC\$SMF-4109 - SMF-4109-rcqx-FX267.lcm
 批处理文件名: RC\$SMF-4109 - 20250508-rc-FX267.lcb
 样品瓶号: 1-43
 进样体积: 10 μl 版本号:6.115
 进样时间: 2025/05/08 13:16:35 实验者: jiangjinwei
 处理时间 (V2): 2025/05/09 09:24:45 处理者: jiangjinwei
 仪器型号:SHIMADZU LC-2050C(FX267)

<色谱图>

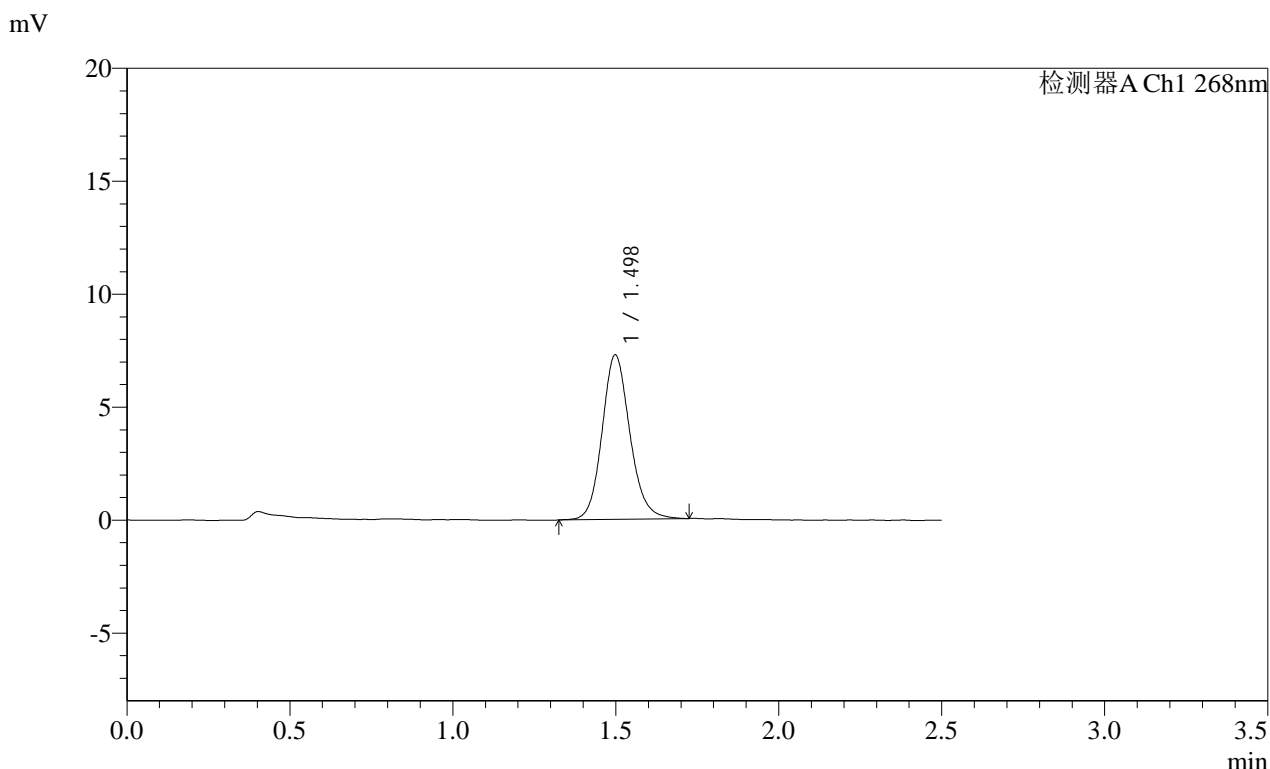

<峰表>

检测器A Ch1 268nm

| 峰号 | 保留时间 | 面积 | 面积% | 高度 | 理论塔板数(USP) | 拖尾因子 | 分离度(USP) |
|----|-------|-------|---------|------|------------|-------|----------|
| 1 | 1.498 | 43286 | 100.000 | 7277 | 1523 | 1.135 | -- |
| 总计 | | 43286 | 100.000 | 7277 | | | |

SHIMADZU
LabSolutions SMF-4109

<样品信息>

色谱柱 :XB-C18(50mm*4.6mm,5μm) 流速:1.5ml/min
 柱温 :30°C 波长:268nm
 数据文件名: RC\$SMF-4109 - 18-11/18-309-2 - zzp-2025030422p-4mg-rcqx-pH6.8+0.1TW80jz-jyx1-p1-JX.lcd
 方法文件名: RC\$SMF-4109 - SMF-4109-rcqx-FX267.lcm
 批处理文件名: RC\$SMF-4109 - 20250508-rc-FX267.lcb
 样品瓶号: 1-8
 进样体积: 10 μl 版本号:6.115
 进样时间: 2025/05/08 13:22:21 实验者:jiangjinwei
 处理时间 (V2) : 2025/05/09 09:24:50 处理者:jiangjinwei
 仪器型号:SHIMADZU LC-2050C(FX267)

<色谱图>

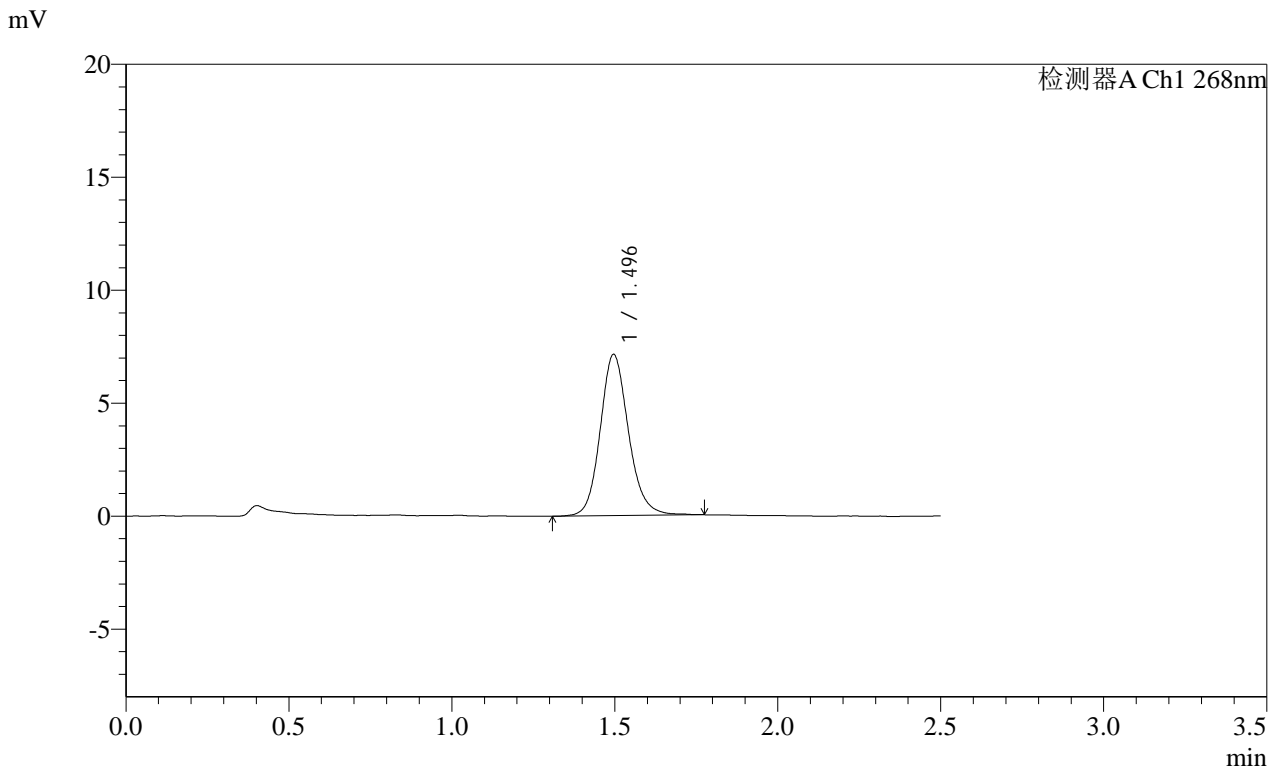

<峰表>

检测器A Ch1 268nm

| 峰号 | 保留时间 | 面积 | 面积% | 高度 | 理论塔板数(USP) | 拖尾因子 | 分离度(USP) |
|----|-------|-------|---------|------|------------|-------|----------|
| 1 | 1.496 | 43225 | 100.000 | 7141 | 1480 | 1.141 | -- |
| 总计 | | 43225 | 100.000 | 7141 | | | |

SHIMADZU
LabSolutions **SMF-4109**

<样品信息>

色谱柱 :XB-C18(50mm*4.6mm,5μm) 流速:1.5ml/min
 柱温 :30°C 波长:268nm
 数据文件名: RC\$SMF-4109 - 18-11/18-310-2 - zzp-2025030422p-4mg-rcqx-pH6.8+0.1TW80jz-jyx1-p2-JX.lcd
 方法文件名: RC\$SMF-4109 - SMF-4109-rcqx-FX267.lcm
 批处理文件名: RC\$SMF-4109 - 20250508-rc-FX267.lcb
 样品瓶号: 1-17
 进样体积: 10 μl 版本号:6.115
 进样时间: 2025/05/08 13:25:14 实验者:jiangjinwei
 处理时间(V2): 2025/05/09 09:24:53 处理者:jiangjinwei
 仪器型号:SHIMADZU LC-2050C(FX267)

<色谱图>

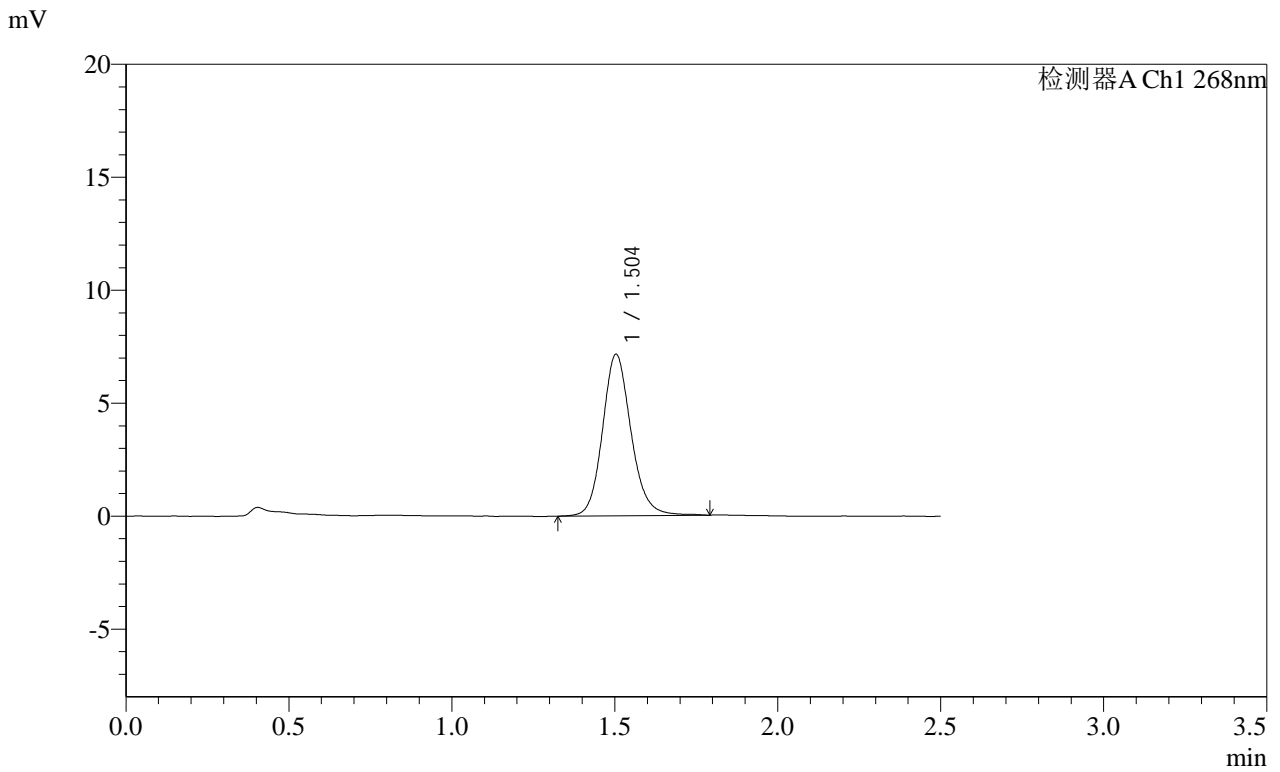

<峰表>

检测器A Ch1 268nm

| 峰号 | 保留时间 | 面积 | 面积% | 高度 | 理论塔板数(USP) | 拖尾因子 | 分离度(USP) |
|----|-------|-------|---------|------|------------|-------|----------|
| 1 | 1.504 | 43593 | 100.000 | 7145 | 1472 | 1.140 | -- |
| 总计 | | 43593 | 100.000 | 7145 | | | |

SHIMADZU
LabSolutions **SMF-4109**

<样品信息>

| | |
|--|------------------|
| 色谱柱 :XB-C18(50mm*4.6mm,5µm) | 流速:1.5ml/min |
| 柱温 :30°C | 波长:268nm |
| 数据文件名: RC\$SMF-4109 - 18-11/18-311-2 - zzp-2025030422p-4mg-rcqx-pH6.8+0.1TW80jz-jyx1-p3-JX.lcd | |
| 方法文件名: RC\$SMF-4109 - SMF-4109-rcqx-FX267.lcm | |
| 批处理文件名: RC\$SMF-4109 - 20250508-rc-FX267.lcb | |
| 样品瓶号: 1-26 | 版本号:6.115 |
| 进样体积: 10 µl | 实验者: jiangjinwei |
| 进样时间: 2025/05/08 13:28:06 | 处理者: jiangjinwei |
| 处理时间 (V2) : 2025/05/09 09:24:56 | |
| 仪器型号:SHIMADZU LC-2050C(FX267) | |

<色谱图>

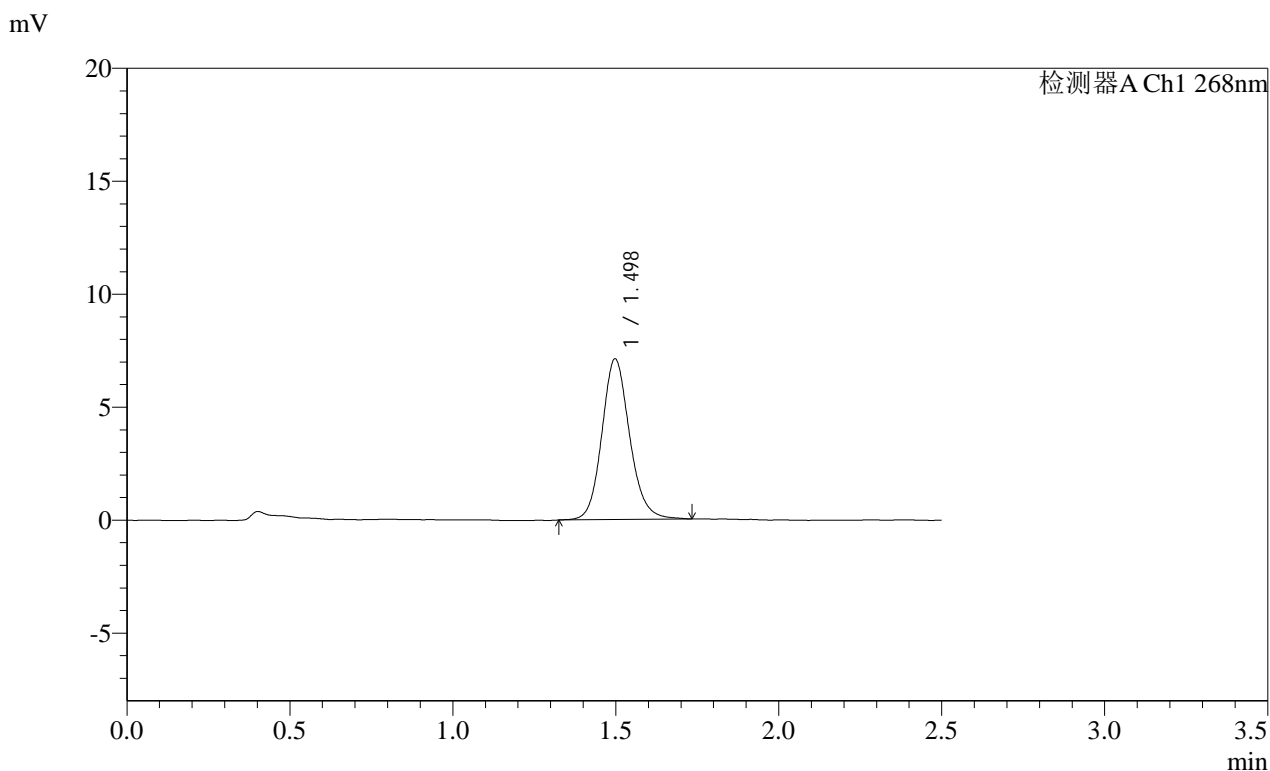

<峰表>

检测器A Ch1 268nm

| 峰号 | 保留时间 | 面积 | 面积% | 高度 | 理论塔板数(USP) | 拖尾因子 | 分离度(USP) |
|----|-------|-------|---------|------|------------|-------|----------|
| 1 | 1.498 | 42253 | 100.000 | 7115 | 1530 | 1.133 | -- |
| 总计 | | 42253 | 100.000 | 7115 | | | |

SHIMADZU
LabSolutions SMF-4109

<样品信息>

色谱柱 :XB-C18(50mm*4.6mm,5μm) 流速:1.5ml/min
 柱温 :30°C 波长:268nm
 数据文件名: RC\$SMF-4109 - 18-11/18-312-2 - zzp-2025030422p-4mg-rcqx-pH6.8+0.1TW80jz-jyx1-p4-JX.lcd
 方法文件名: RC\$SMF-4109 - SMF-4109-rcqx-FX267.lcm
 批处理文件名: RC\$SMF-4109 - 20250508-rc-FX267.lcb
 样品瓶号: 1-35
 进样体积: 10 μl 版本号:6.115
 进样时间: 2025/05/08 13:36:05 实验者:jiangjinwei
 处理时间 (V2) : 2025/05/09 09:24:58 处理者:jiangjinwei
 仪器型号:SHIMADZU LC-2050C(FX267)

<色谱图>

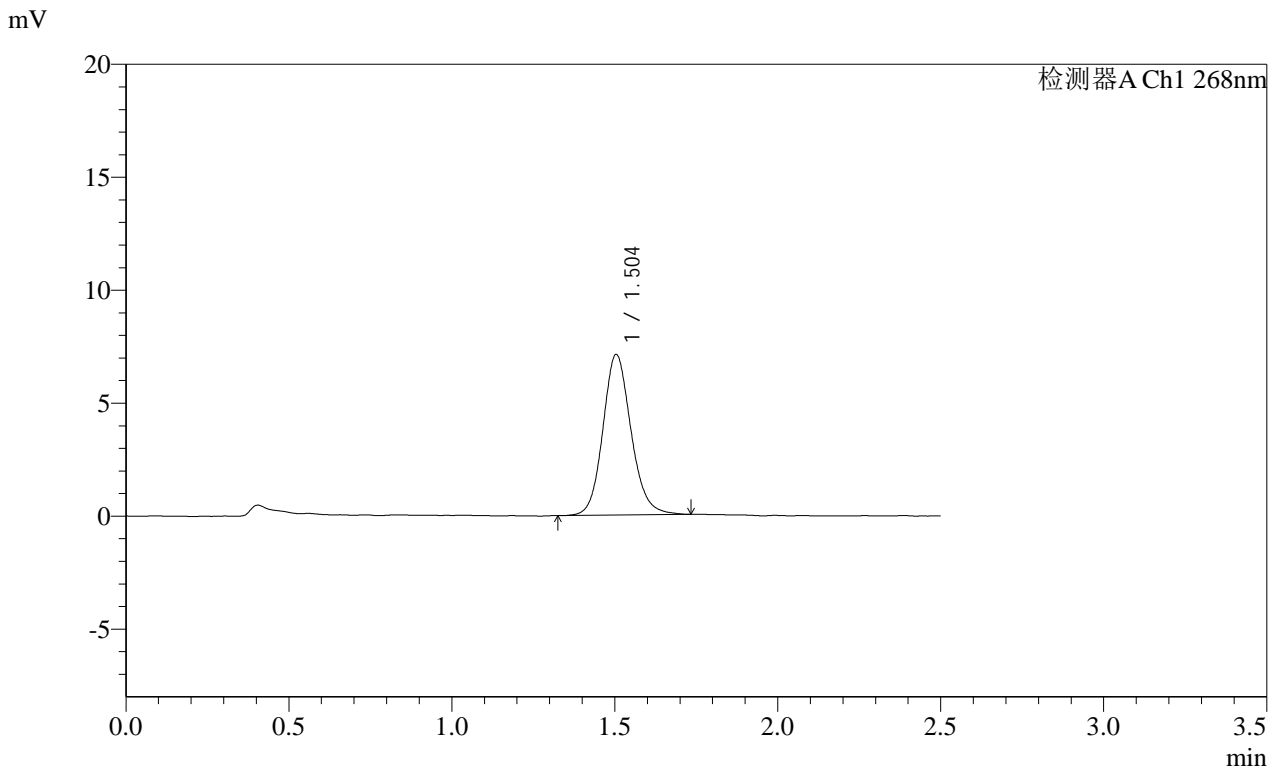

<峰表>

检测器A Ch1 268nm

| 峰号 | 保留时间 | 面积 | 面积% | 高度 | 理论塔板数(USP) | 拖尾因子 | 分离度(USP) |
|----|-------|-------|---------|------|------------|-------|----------|
| 1 | 1.504 | 42819 | 100.000 | 7114 | 1497 | 1.135 | -- |
| 总计 | | 42819 | 100.000 | 7114 | | | |

SHIMADZU
LabSolutions SMF-4109

<样品信息>

| | |
|--|------------------|
| 色谱柱 :XB-C18(50mm*4.6mm,5µm) | 流速:1.5ml/min |
| 柱温 :30°C | 波长:268nm |
| 数据文件名: RC\$SMF-4109 - 18-11/18-313-2 - zzp-2025030422p-4mg-rcqx-pH6.8+0.1TW80jz-jyx1-p5-JX.lcd | |
| 方法文件名: RC\$SMF-4109 - SMF-4109-rcqx-FX267.lcm | |
| 批处理文件名: RC\$SMF-4109 - 20250508-rc-FX267.lcb | |
| 样品瓶号: 1-44 | 版本号:6.115 |
| 进样体积: 10 µl | 实验者: jiangjinwei |
| 进样时间: 2025/05/08 13:38:58 | 处理者: jiangjinwei |
| 处理时间 (V2) : 2025/05/09 09:25:01 | |
| 仪器型号:SHIMADZU LC-2050C(FX267) | |

<色谱图>

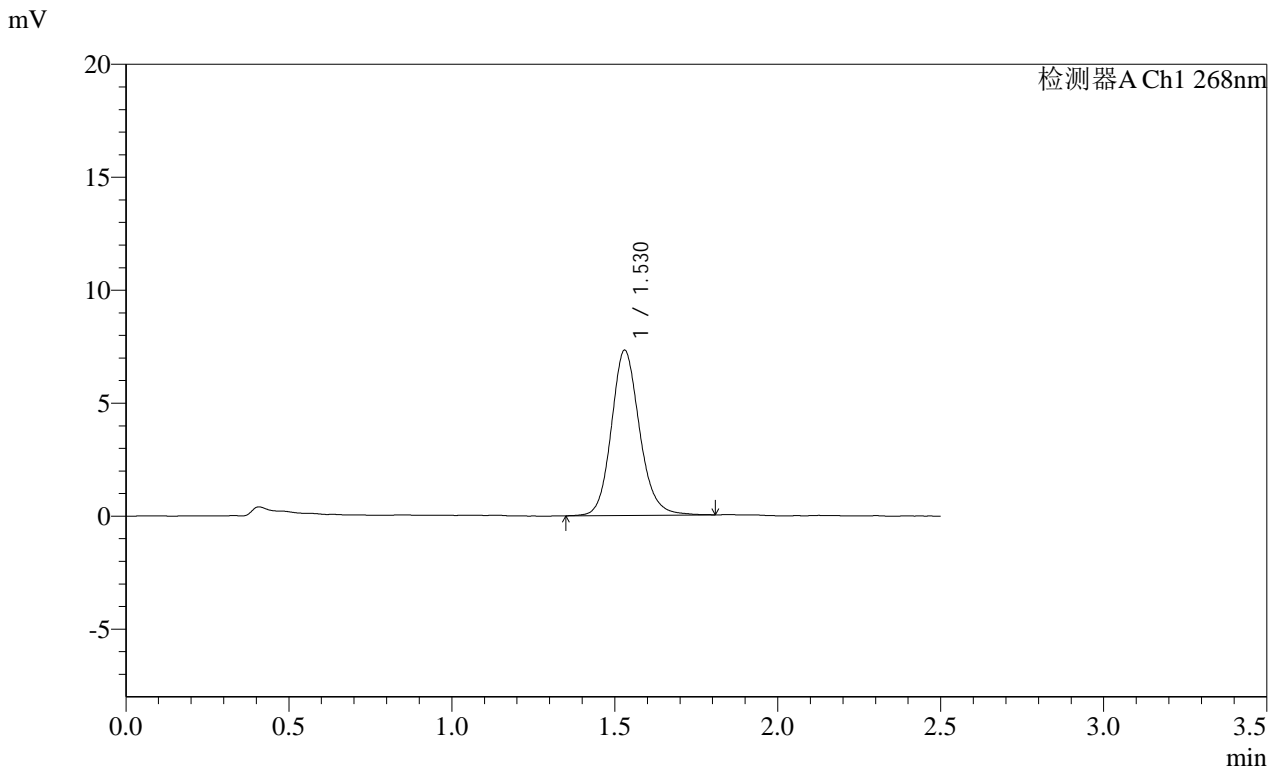

<峰表>

检测器A Ch1 268nm

| 峰号 | 保留时间 | 面积 | 面积% | 高度 | 理论塔板数(USP) | 拖尾因子 | 分离度(USP) |
|----|-------|-------|---------|------|------------|-------|----------|
| 1 | 1.530 | 44095 | 100.000 | 7316 | 1559 | 1.148 | -- |
| 总计 | | 44095 | 100.000 | 7316 | | | |

SHIMADZU
LabSolutions SMF-4109

<样品信息>

色谱柱 :XB-C18(50mm*4.6mm,5μm) 流速:1.5ml/min
 柱温 :30°C 波长:268nm
 数据文件名: RC\$SMF-4109 - 18-11/18-314-2 - zzp-2025030422p-4mg-rcqx-pH6.8+0.1TW80jz-jyx1-p6-JX.lcd
 方法文件名: RC\$SMF-4109 - SMF-4109-rcqx-FX267.lcm
 批处理文件名: RC\$SMF-4109 - 20250508-rc-FX267.lcb
 样品瓶号: 1-53
 进样体积: 10 μl 版本号:6.115
 进样时间: 2025/05/08 13:41:52 实验者:jiangjinwei
 处理时间 (V2): 2025/05/09 09:25:04 处理者:jiangjinwei
 仪器型号:SHIMADZU LC-2050C(FX267)

<色谱图>

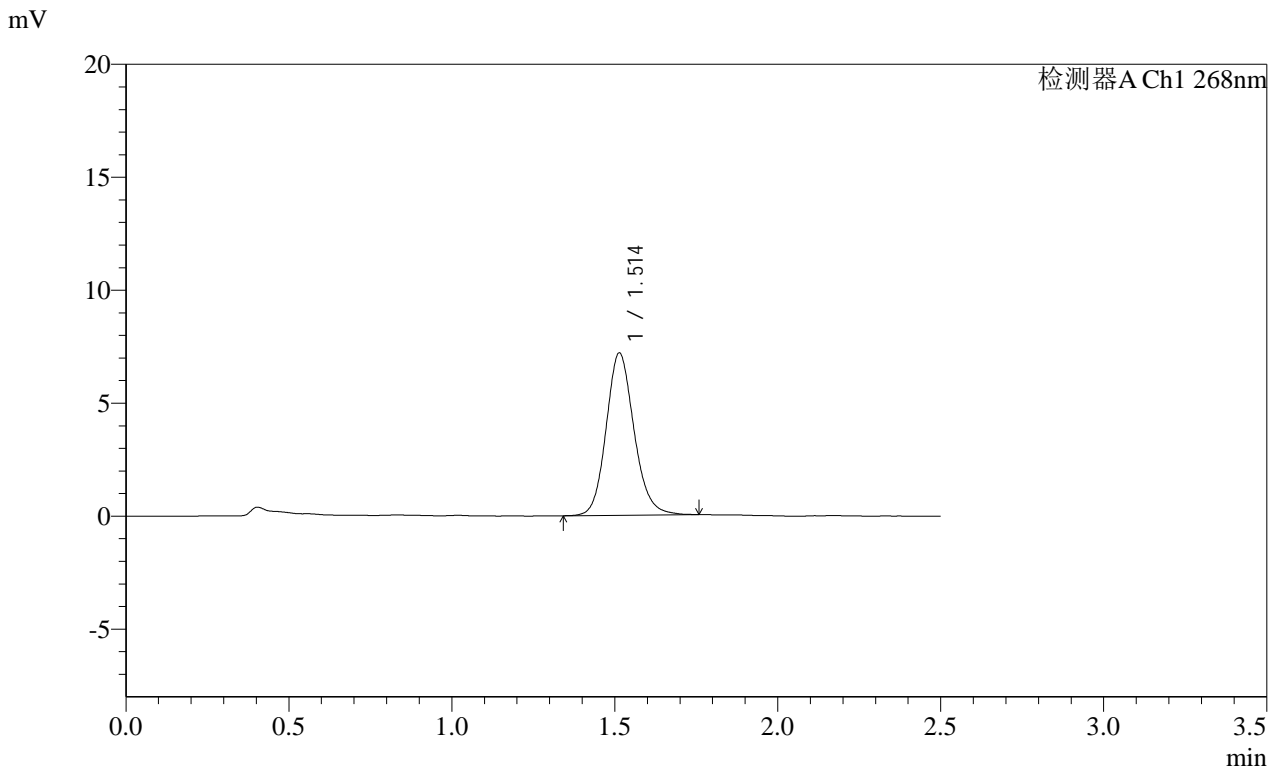

<峰表>

检测器A Ch1 268nm

| 峰号 | 保留时间 | 面积 | 面积% | 高度 | 理论塔板数(USP) | 拖尾因子 | 分离度(USP) |
|----|-------|-------|---------|------|------------|-------|----------|
| 1 | 1.514 | 42876 | 100.000 | 7189 | 1534 | 1.141 | -- |
| 总计 | | 42876 | 100.000 | 7189 | | | |



SHIMADZU

LabSolutions

SMF-4109

<样品信息>

色谱柱 :XB-C18(50mm*4.6mm,5 μ m)柱温 :30 $^{\circ}$ C

数据文件名: RC\$SMF-4109 - 18-12/18-315-2 - zzp-2025030422p-4mg-rcqx-pH6.8+0.1TW80jz-jyx1-dz2-1.lcd

方法文件名: RC\$SMF-4109 - SMF-4109-rcqx-FX267.lcm

批处理文件名: RC\$SMF-4109 - 20250508-rc-FX267.lcb

样品瓶号: 1-27

进样体积: 10 μ l

进样时间: 2025/05/08 13:44:44

处理时间 (V2) : 2025/05/09 09:26:39

仪器型号:SHIMADZU LC-2050C(FX267)

流速:1.5ml/min

波长:268nm

版本号:6.115

实验者: jiangjinwei

处理者: jiangjinwei

<色谱图>

mV

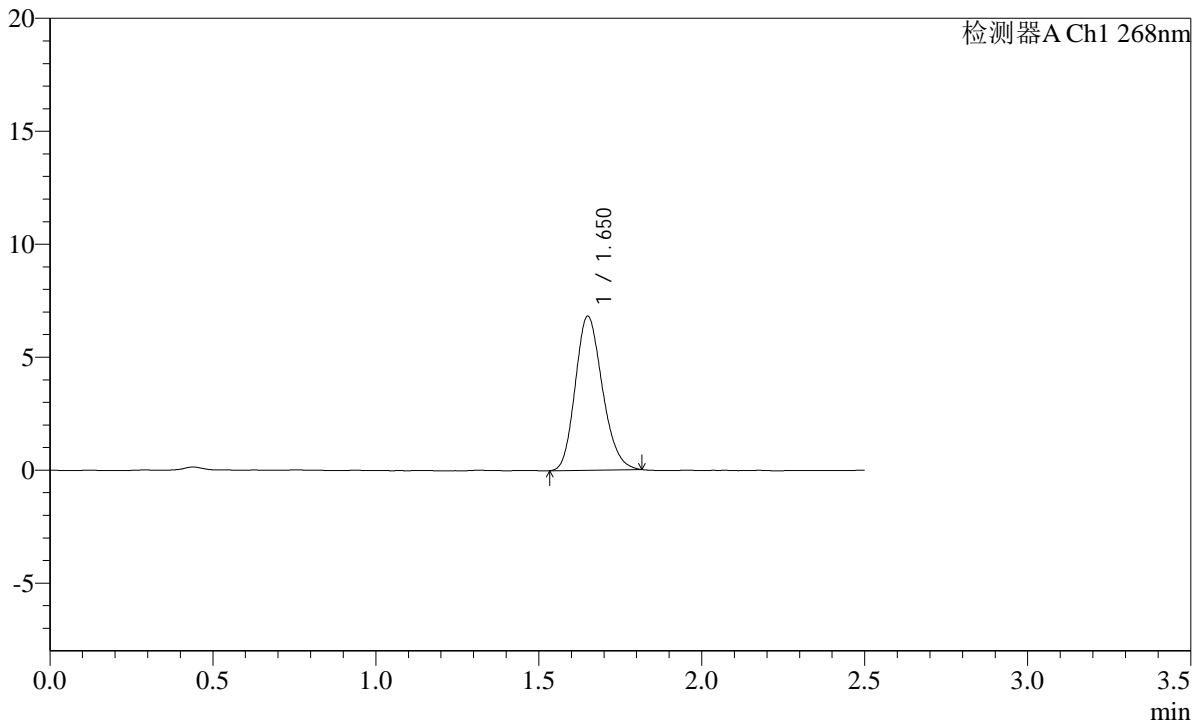

<峰表>

检测器A Ch1 268nm

| 峰号 | 保留时间 | 面积 | 面积% | 高度 | 理论塔板数(USP) | 拖尾因子 | 分离度(USP) |
|----|-------|-------|---------|------|------------|-------|----------|
| 1 | 1.650 | 39381 | 100.000 | 6788 | 1875 | 1.185 | -- |
| 总计 | | 39381 | 100.000 | 6788 | | | |

SHIMADZU
LabSolutions SMF-4109

<样品信息>

色谱柱 :XB-C18(50mm*4.6mm,5μm) 流速:1.5ml/min
 柱温 :30°C 波长:268nm
 数据文件名: RC\$SMF-4109 - 18-13/18-316-2 - zzp-2025030422p-4mg-rcqx-pH6.8+0.1TW80jz-jyx1-dz2-2.lcd
 方法文件名: RC\$SMF-4109 - SMF-4109-rcqx-FX267.lcm
 批处理文件名: RC\$SMF-4109 - 20250508-rc-FX267.lcb
 样品瓶号: 1-27
 进样体积: 10 μl 版本号:6.115
 进样时间: 2025/05/08 13:47:37 实验者: jiangjinwei
 处理时间 (V2) : 2025/05/09 09:27:18 处理者: jiangjinwei
 仪器型号:SHIMADZU LC-2050C(FX267)

<色谱图>

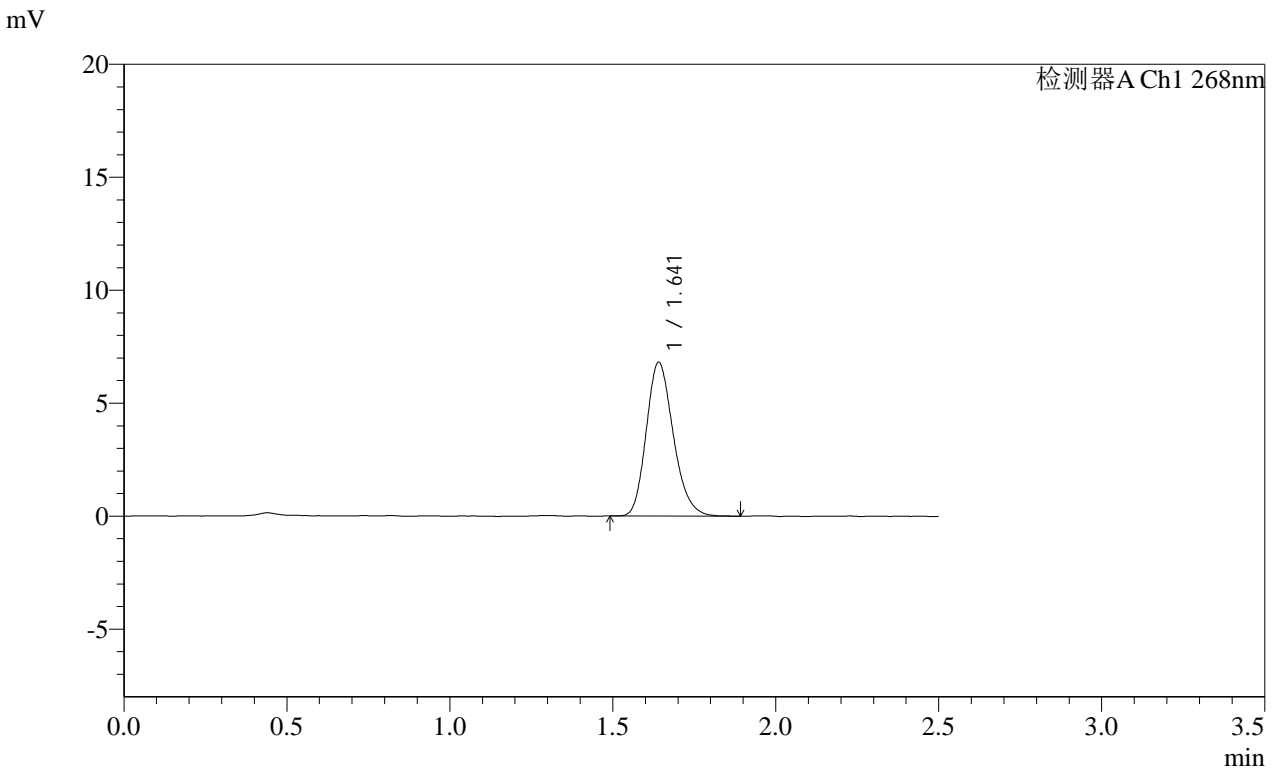

<峰表>

检测器A Ch1 268nm

| 峰号 | 保留时间 | 面积 | 面积% | 高度 | 理论塔板数(USP) | 拖尾因子 | 分离度(USP) |
|----|-------|-------|---------|------|------------|-------|----------|
| 1 | 1.641 | 39401 | 100.000 | 6798 | 1882 | 1.206 | -- |
| 总计 | | 39401 | 100.000 | 6798 | | | |

SHIMADZU LabSolutions SMF-4109

<样品信息>

色谱柱 :XB-C18(50mm*4.6mm,5μm) 流速:1.5ml/min
柱温 :30°C 波长:268nm
数据文件名: RC\$SMF-4109 - 18-13/18-317-2 - zzp-2025030422p-4mg-rcqx-pH6.8+0.1TW80jz-jyx2-rj.lcd
方法文件名: RC\$SMF-4109 - SMF-4109-rcqx-FX267.lcm
批处理文件名: RC\$SMF-4109 - 20250508-rc-FX267.lcb
样品瓶号: 2-9
进样体积: 10 μl 版本号:6.115
进样时间: 2025/05/08 13:50:31 实验者: jiangjinwei
处理时间 (V2): 2025/05/09 09:27:21 处理者: jiangjinwei
仪器型号:SHIMADZU LC-2050C(FX267)

<色谱图>

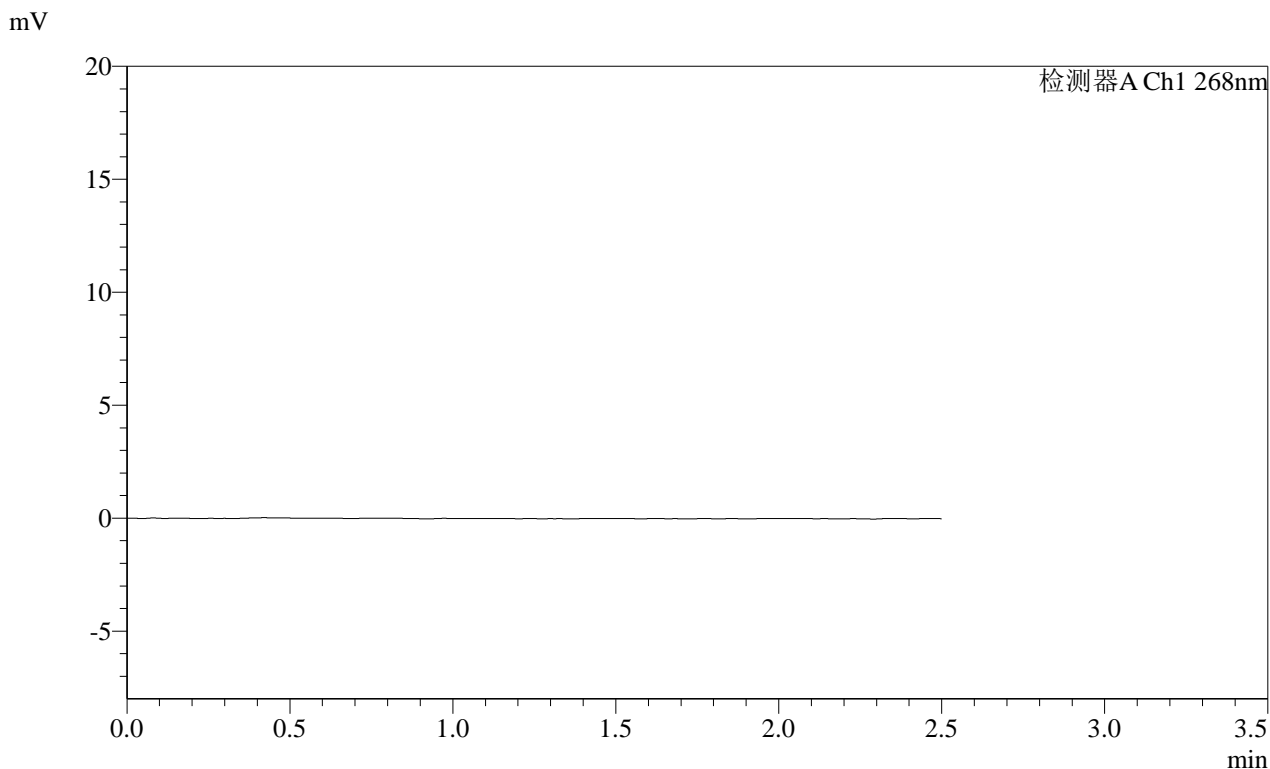

<峰表>

检测器A Ch1 268nm

| 峰号 | 保留时间 | 面积 | 面积% | 高度 | 理论塔板数(USP) | 拖尾因子 | 分离度(USP) |
|----|------|----|-----|----|------------|------|----------|
| 总计 | | | | | | | |

SHIMADZU
LabSolutions SMF-4109

<样品信息>

| | |
|--|------------------|
| 色谱柱 :XB-C18(50mm*4.6mm,5μm) | 流速:1.5ml/min |
| 柱温 :30°C | 波长:268nm |
| 数据文件名: RC\$SMF-4109 - 18-14/18-318-2 - zzp-2025030422p-4mg-rcqx-pH6.8+0.1TW80jz-jyx2-dz1-1.lcd | |
| 方法文件名: RC\$SMF-4109 - SMF-4109-rcqx-FX267.lcm | |
| 批处理文件名: RC\$SMF-4109 - 20250508-rc-FX267.lcb | |
| 样品瓶号: 2-18 | 版本号:6.115 |
| 进样体积: 10 μl | 实验者: jiangjinwei |
| 进样时间: 2025/05/08 13:53:26 | 处理者: jiangjinwei |
| 处理时间 (V2) : 2025/05/09 09:27:56 | |
| 仪器型号:SHIMADZU LC-2050C(FX267) | |

<色谱图>

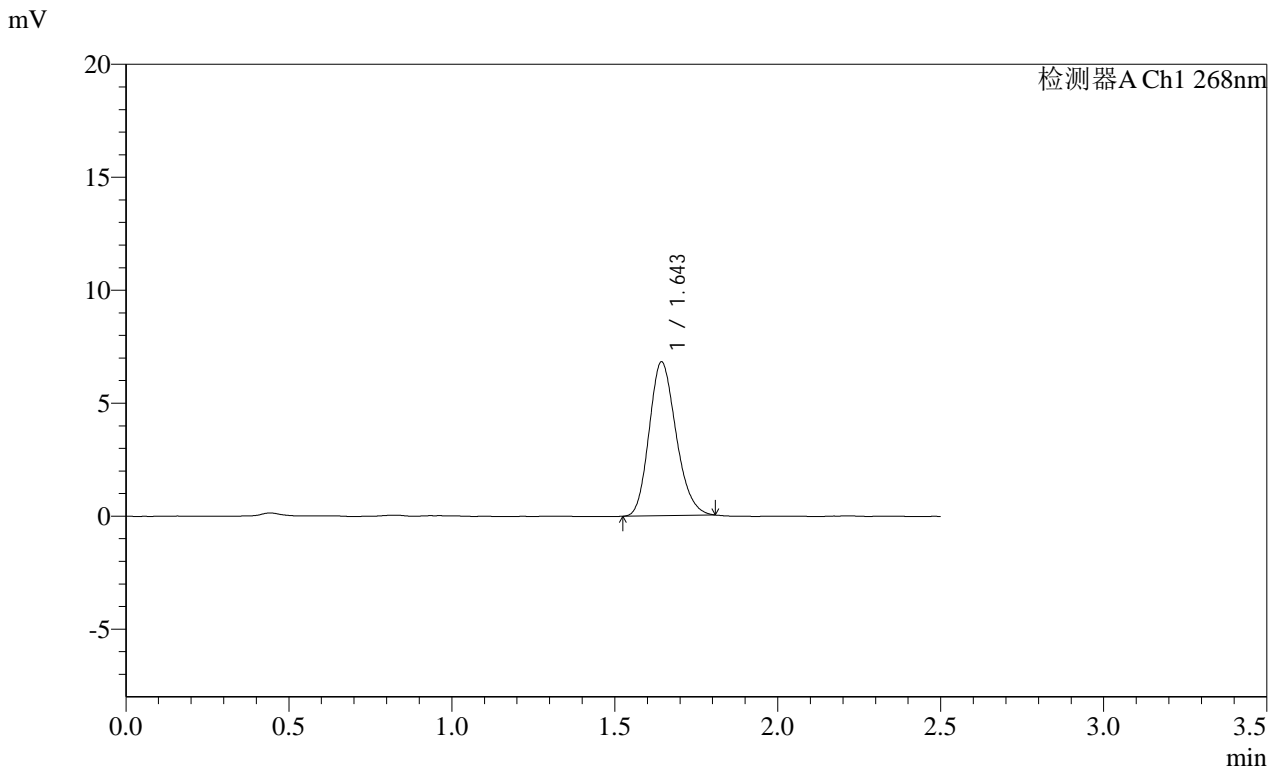

<峰表>

检测器A Ch1 268nm

| 峰号 | 保留时间 | 面积 | 面积% | 高度 | 理论塔板数(USP) | 拖尾因子 | 分离度(USP) |
|----|-------|-------|---------|------|------------|-------|----------|
| 1 | 1.643 | 39072 | 100.000 | 6781 | 1885 | 1.187 | -- |
| 总计 | | 39072 | 100.000 | 6781 | | | |

SHIMADZU
LabSolutions SMF-4109

<样品信息>

| | |
|--|------------------|
| 色谱柱 :XB-C18(50mm*4.6mm,5µm) | 流速:1.5ml/min |
| 柱温 :30°C | 波长:268nm |
| 数据文件名: RC\$SMF-4109 - 18-14/18-319-2 - zzp-2025030422p-4mg-rcqx-pH6.8+0.1TW80jz-jyx2-dz1-2.lcd | |
| 方法文件名: RC\$SMF-4109 - SMF-4109-rcqx-FX267.lcm | |
| 批处理文件名: RC\$SMF-4109 - 20250508-rc-FX267.lcb | |
| 样品瓶号: 2-18 | 版本号:6.115 |
| 进样体积: 10 µl | 实验者: jiangjinwei |
| 进样时间: 2025/05/08 13:56:19 | 处理者: jiangjinwei |
| 处理时间 (V2): 2025/05/09 09:28:00 | |
| 仪器型号:SHIMADZU LC-2050C(FX267) | |

<色谱图>

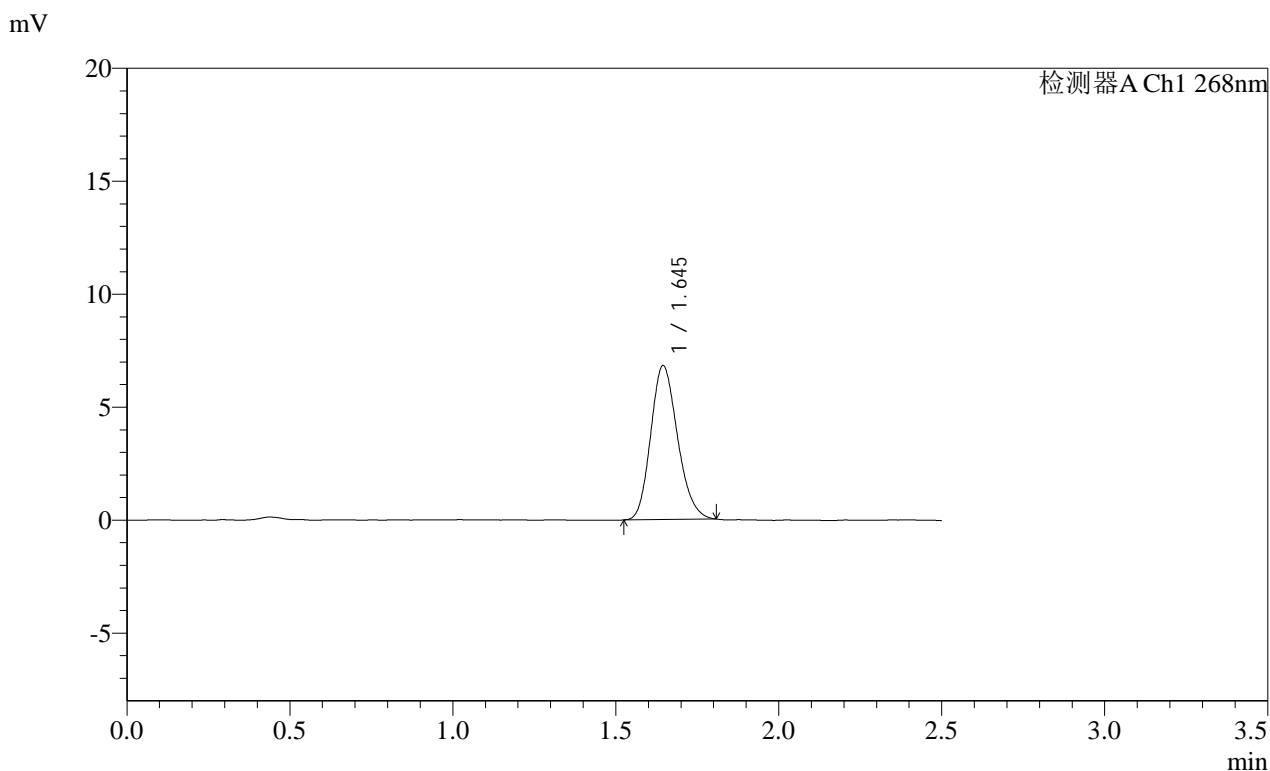

<峰表>

检测器A Ch1 268nm

| 峰号 | 保留时间 | 面积 | 面积% | 高度 | 理论塔板数(USP) | 拖尾因子 | 分离度(USP) |
|----|-------|-------|---------|------|------------|-------|----------|
| 1 | 1.645 | 39069 | 100.000 | 6807 | 1895 | 1.183 | -- |
| 总计 | | 39069 | 100.000 | 6807 | | | |

SHIMADZU LabSolutions SMF-4109

<样品信息>

| | |
|--|------------------|
| 色谱柱 :XB-C18(50mm*4.6mm,5μm) | 流速:1.5ml/min |
| 柱温 :30°C | 波长:268nm |
| 数据文件名: RC\$SMF-4109 - 18-14/18-320-2 - zzp-2025030422p-4mg-rcqx-pH6.8+0.1TW80jz-jyx2-dz1-3.lcd | |
| 方法文件名: RC\$SMF-4109 - SMF-4109-rcqx-FX267.lcm | |
| 批处理文件名: RC\$SMF-4109 - 20250508-rc-FX267.lcb | |
| 样品瓶号: 2-18 | 版本号:6.115 |
| 进样体积: 10 μl | 实验者: jiangjinwei |
| 进样时间: 2025/05/08 13:59:14 | 处理者: jiangjinwei |
| 处理时间 (V2) : 2025/05/09 09:28:03 | |
| 仪器型号:SHIMADZU LC-2050C(FX267) | |

<色谱图>

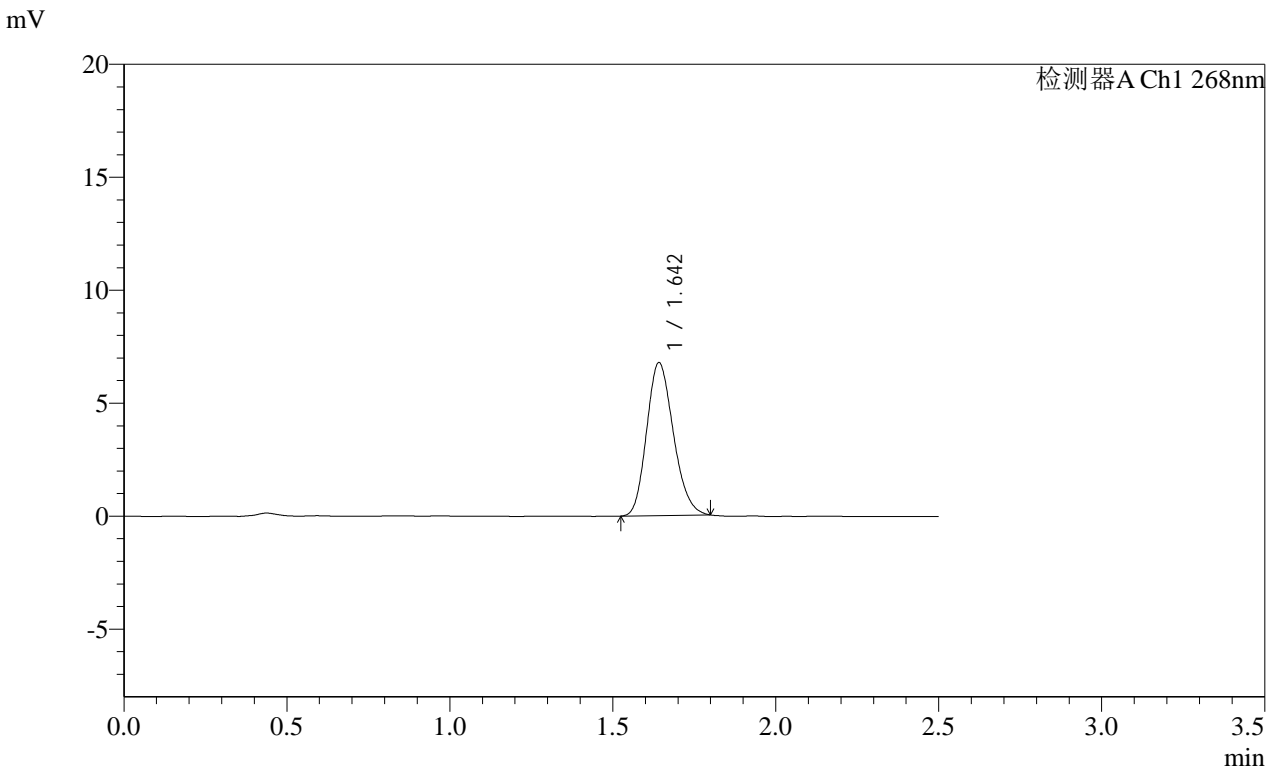

<峰表>

检测器A Ch1 268nm

| 峰号 | 保留时间 | 面积 | 面积% | 高度 | 理论塔板数(USP) | 拖尾因子 | 分离度(USP) |
|----|-------|-------|---------|------|------------|-------|----------|
| 1 | 1.642 | 38652 | 100.000 | 6746 | 1893 | 1.184 | -- |
| 总计 | | 38652 | 100.000 | 6746 | | | |

SHIMADZU
LabSolutions SMF-4109

<样品信息>

| | |
|--|------------------|
| 色谱柱 :XB-C18(50mm*4.6mm,5µm) | 流速:1.5ml/min |
| 柱温 :30°C | 波长:268nm |
| 数据文件名: RC\$SMF-4109 - 18-14/18-321-2 - zzp-2025030422p-4mg-rcqx-pH6.8+0.1TW80jz-jyx2-dz1-4.lcd | |
| 方法文件名: RC\$SMF-4109 - SMF-4109-rcqx-FX267.lcm | |
| 批处理文件名: RC\$SMF-4109 - 20250508-rc-FX267.lcb | |
| 样品瓶号: 2-18 | 版本号:6.115 |
| 进样体积: 10 µl | 实验者: jiangjinwei |
| 进样时间: 2025/05/08 14:02:08 | 处理者: jiangjinwei |
| 处理时间 (V2) : 2025/05/09 09:28:06 | |
| 仪器型号:SHIMADZU LC-2050C(FX267) | |

<色谱图>

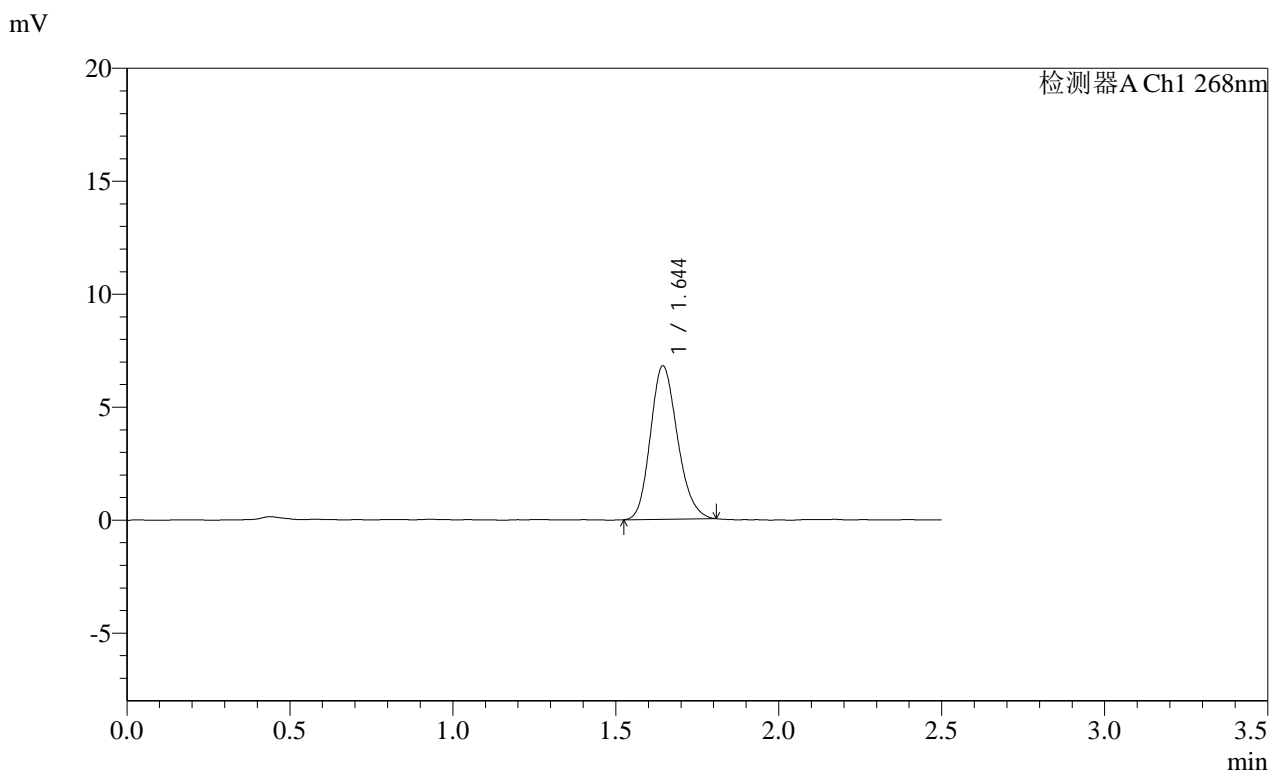

<峰表>

检测器A Ch1 268nm

| 峰号 | 保留时间 | 面积 | 面积% | 高度 | 理论塔板数(USP) | 拖尾因子 | 分离度(USP) |
|----|-------|-------|---------|------|------------|-------|----------|
| 1 | 1.644 | 39229 | 100.000 | 6781 | 1874 | 1.182 | -- |
| 总计 | | 39229 | 100.000 | 6781 | | | |

SHIMADZU LabSolutions SMF-4109

<样品信息>

色谱柱 :XB-C18(50mm*4.6mm,5μm) 流速:1.5ml/min
 柱温 :30°C 波长:268nm
 数据文件名: RC\$SMF-4109 - 18-14/18-322-2 - zzp-2025030422p-4mg-rcqx-pH6.8+0.1TW80jz-jyx2-dz1-5.lcd
 方法文件名: RC\$SMF-4109 - SMF-4109-rcqx-FX267.lcm
 批处理文件名: RC\$SMF-4109 - 20250508-rc-FX267.lcb
 样品瓶号: 2-18
 进样体积: 10 μl 版本号:6.115
 进样时间: 2025/05/08 14:05:02 实验者:jiangjinwei
 处理时间(V2): 2025/05/09 09:28:08 处理者:jiangjinwei
 仪器型号:SHIMADZU LC-2050C(FX267)

<色谱图>

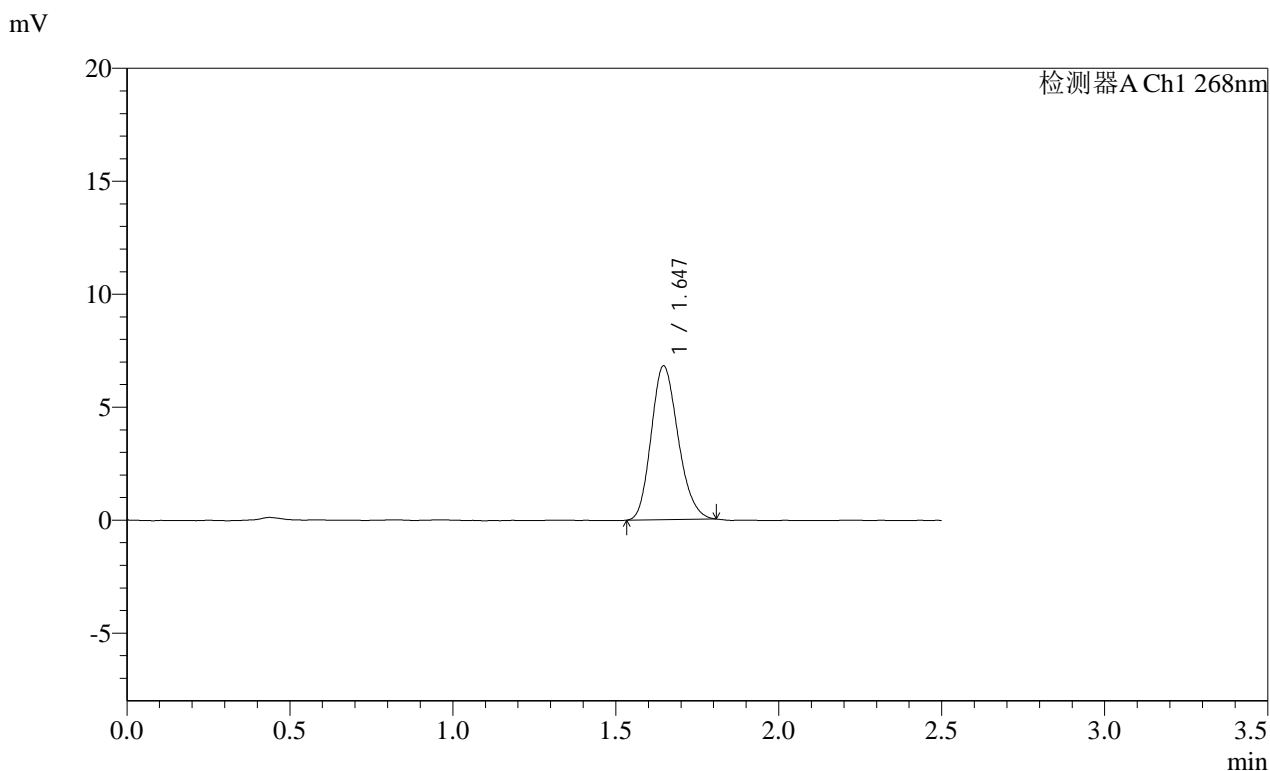

<峰表>

检测器A Ch1 268nm

| 峰号 | 保留时间 | 面积 | 面积% | 高度 | 理论塔板数(USP) | 拖尾因子 | 分离度(USP) |
|----|-------|-------|---------|------|------------|-------|----------|
| 1 | 1.647 | 39132 | 100.000 | 6809 | 1884 | 1.183 | -- |
| 总计 | | 39132 | 100.000 | 6809 | | | |

SHIMADZU
LabSolutions SMF-4109

<样品信息>

色谱柱 :XB-C18(50mm*4.6mm,5μm) 流速:1.5ml/min
 柱温 :30°C 波长:268nm
 数据文件名: RC\$SMF-4109 - 18-15/18-323-2 - zzp-2025030422p-4mg-rcqx-pH6.8+0.1TW80jz-jyx2-p1-5min.lcd
 方法文件名: RC\$SMF-4109 - SMF-4109-rcqx-FX267.lcm
 批处理文件名: RC\$SMF-4109 - 20250508-rc-FX267.lcb
 样品瓶号: 2-1
 进样体积: 10 μl 版本号:6.115
 进样时间: 2025/05/08 14:07:55 实验者:jiangjinwei
 处理时间 (V2) : 2025/05/09 09:28:51 处理者:jiangjinwei
 仪器型号:SHIMADZU LC-2050C(FX267)

<色谱图>

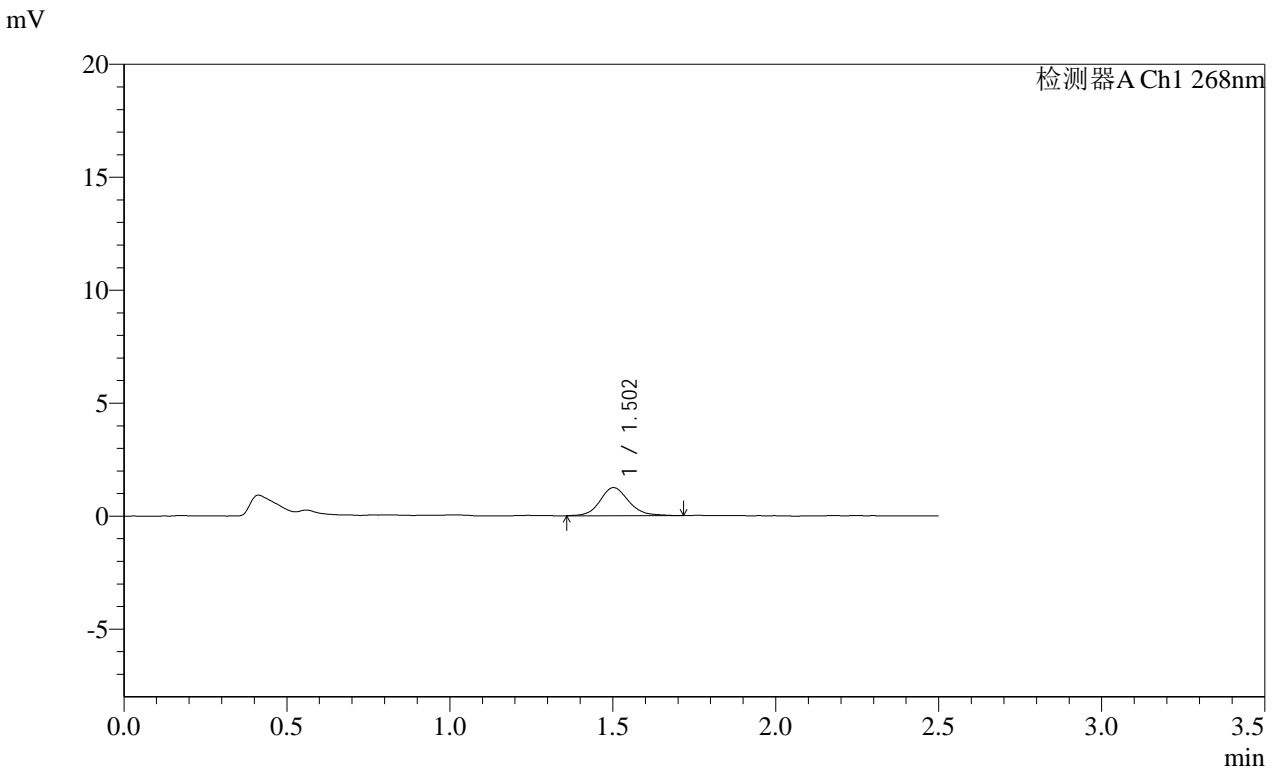

<峰表>

检测器A Ch1 268nm

| 峰号 | 保留时间 | 面积 | 面积% | 高度 | 理论塔板数(USP) | 拖尾因子 | 分离度(USP) |
|----|-------|------|---------|------|------------|-------|----------|
| 1 | 1.502 | 7593 | 100.000 | 1240 | 1489 | 1.152 | -- |
| 总计 | | 7593 | 100.000 | 1240 | | | |

SHIMADZU
LabSolutions SMF-4109

<样品信息>

| | |
|--|------------------|
| 色谱柱 :XB-C18(50mm*4.6mm,5μm) | 流速:1.5ml/min |
| 柱温 :30°C | 波长:268nm |
| 数据文件名: RC\$SMF-4109 - 18-15/18-324-2 - zzp-2025030422p-4mg-rcqx-pH6.8+0.1TW80jz-jyx2-p2-5min.lcd | |
| 方法文件名: RC\$SMF-4109 - SMF-4109-rcqx-FX267.lcm | |
| 批处理文件名: RC\$SMF-4109 - 20250508-rc-FX267.lcb | |
| 样品瓶号: 2-10 | 版本号:6.115 |
| 进样体积: 10 μl | 实验者: jiangjinwei |
| 进样时间: 2025/05/08 14:10:49 | 处理者: jiangjinwei |
| 处理时间 (V2): 2025/05/09 09:28:54 | |
| 仪器型号:SHIMADZU LC-2050C(FX267) | |

<色谱图>

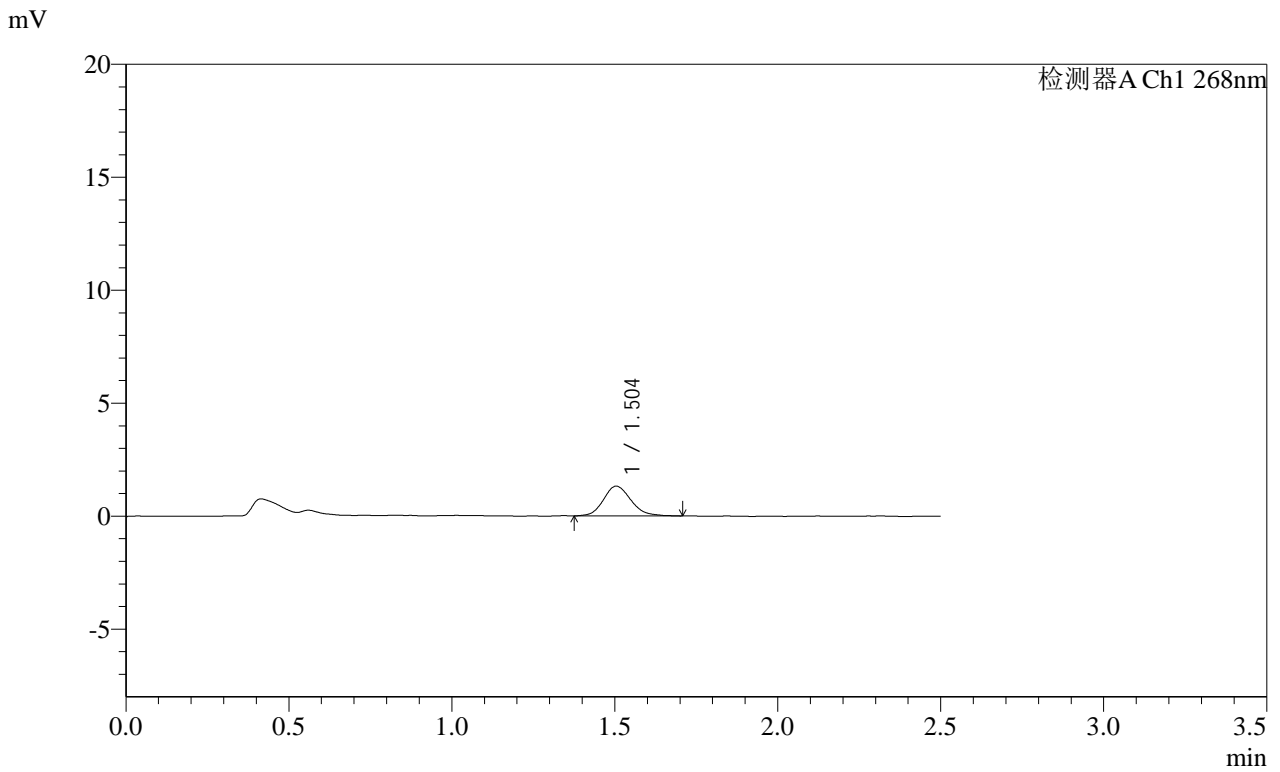

<峰表>

检测器A Ch1 268nm

| 峰号 | 保留时间 | 面积 | 面积% | 高度 | 理论塔板数(USP) | 拖尾因子 | 分离度(USP) |
|----|-------|------|---------|------|------------|-------|----------|
| 1 | 1.504 | 7797 | 100.000 | 1321 | 1540 | 1.167 | -- |
| 总计 | | 7797 | 100.000 | 1321 | | | |

SHIMADZU
LabSolutions SMF-4109

<样品信息>

色谱柱 :XB-C18(50mm*4.6mm,5μm) 流速:1.5ml/min
 柱温 :30°C 波长:268nm
 数据文件名: RC\$SMF-4109 - 18-15/18-325-2 - zzp-2025030422p-4mg-rcqx-pH6.8+0.1TW80jz-jyx2-p3-5min.lcd
 方法文件名: RC\$SMF-4109 - SMF-4109-rcqx-FX267.lcm
 批处理文件名: RC\$SMF-4109 - 20250508-rc-FX267.lcb
 样品瓶号: 2-19
 进样体积: 10 μl 版本号:6.115
 进样时间: 2025/05/08 14:46:35 实验者: jiangjinwei
 处理时间 (V2): 2025/05/09 09:28:57 处理者: jiangjinwei
 仪器型号:SHIMADZU LC-2050C(FX267)

<色谱图>

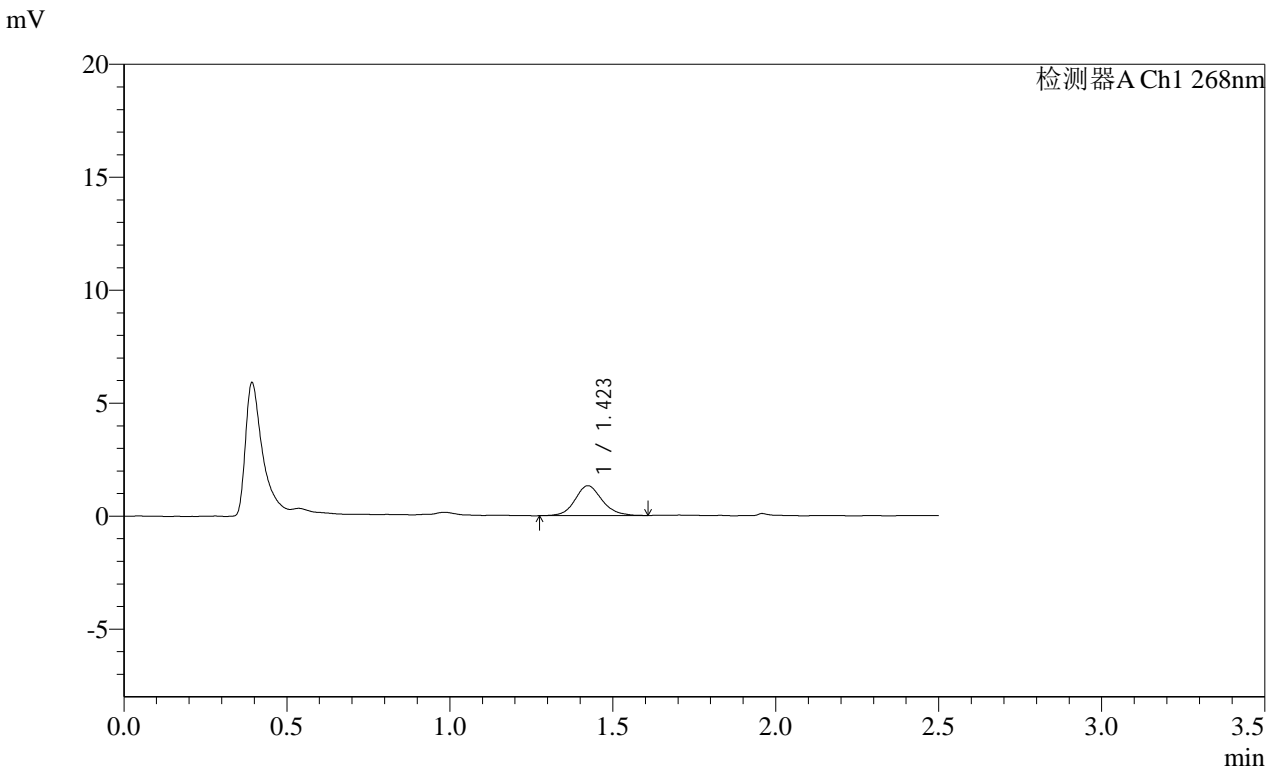

<峰表>

检测器A Ch1 268nm

| 峰号 | 保留时间 | 面积 | 面积% | 高度 | 理论塔板数(USP) | 拖尾因子 | 分离度(USP) |
|----|-------|------|---------|------|------------|-------|----------|
| 1 | 1.423 | 7678 | 100.000 | 1323 | 1448 | 1.131 | -- |
| 总计 | | 7678 | 100.000 | 1323 | | | |

SHIMADZU LabSolutions SMF-4109

<样品信息>

色谱柱 :XB-C18(50mm*4.6mm,5µm) 流速:1.5ml/min
 柱温 :30°C 波长:268nm
 数据文件名: RC\$SMF-4109 - 18-15/18-326-2 - zzp-2025030422p-4mg-rcqx-pH6.8+0.1TW80jz-jyx2-p4-5min.lcd
 方法文件名: RC\$SMF-4109 - SMF-4109-rcqx-FX267.lcm
 批处理文件名: RC\$SMF-4109 - 20250508-rc-FX267.lcb
 样品瓶号: 2-28
 进样体积: 10 µl 版本号:6.115
 进样时间: 2025/05/08 14:49:28 实验者: jiangjinwei
 处理时间 (V2) : 2025/05/09 09:29:01 处理者: jiangjinwei
 仪器型号:SHIMADZU LC-2050C(FX267)

<色谱图>

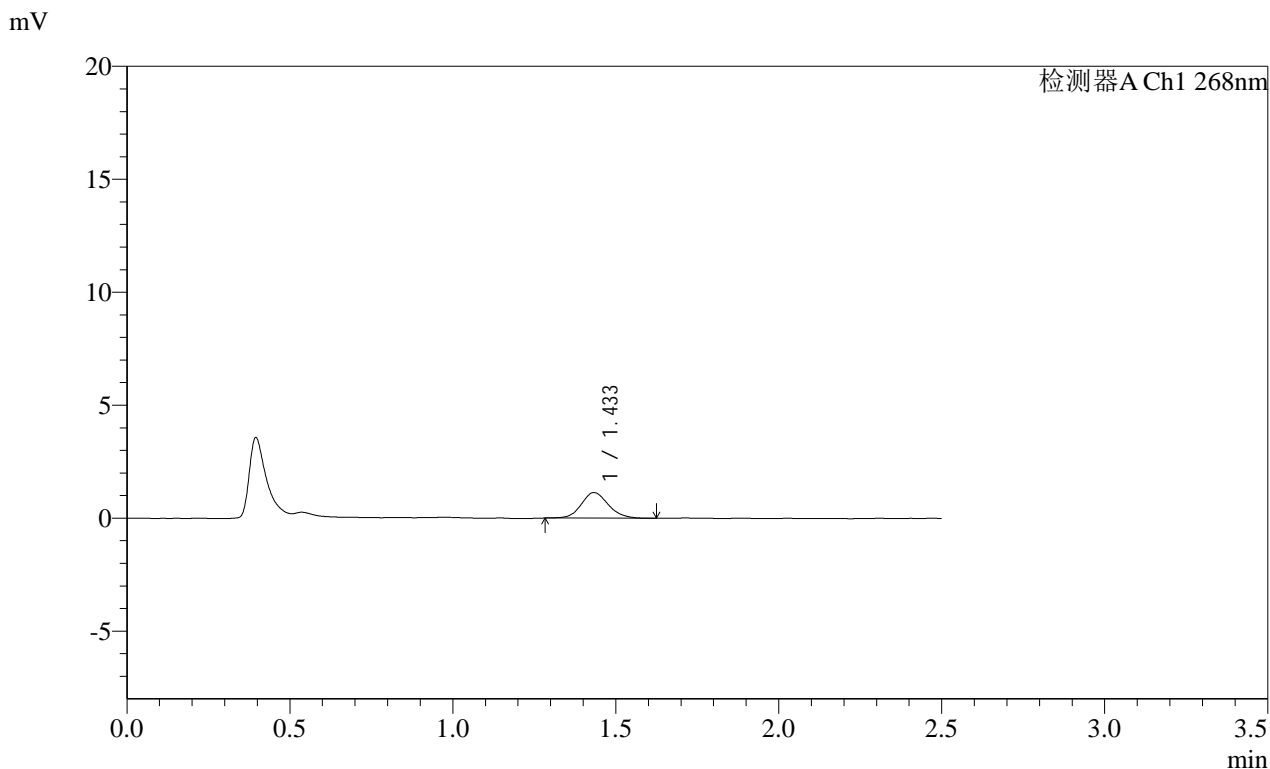

<峰表>

检测器A Ch1 268nm

| 峰号 | 保留时间 | 面积 | 面积% | 高度 | 理论塔板数(USP) | 拖尾因子 | 分离度(USP) |
|----|-------|------|---------|------|------------|-------|----------|
| 1 | 1.433 | 6553 | 100.000 | 1130 | 1444 | 1.130 | -- |
| 总计 | | 6553 | 100.000 | 1130 | | | |

SHIMADZU
LabSolutions **SMF-4109**

<样品信息>

| | |
|--|------------------|
| 色谱柱 :XB-C18(50mm*4.6mm,5µm) | 流速:1.5ml/min |
| 柱温 :30°C | 波长:268nm |
| 数据文件名: RC\$SMF-4109 - 18-15/18-327-2 - zzp-2025030422p-4mg-rcqx-pH6.8+0.1TW80jz-jyx2-p5-5min.lcd | |
| 方法文件名: RC\$SMF-4109 - SMF-4109-rcqx-FX267.lcm | |
| 批处理文件名: RC\$SMF-4109 - 20250508-rc-FX267.lcb | |
| 样品瓶号: 2-37 | |
| 进样体积: 10 µl | 版本号:6.115 |
| 进样时间: 2025/05/08 14:52:21 | 实验者: jiangjinwei |
| 处理时间 (V2) : 2025/05/09 09:29:04 | 处理者: jiangjinwei |
| 仪器型号:SHIMADZU LC-2050C(FX267) | |

<色谱图>

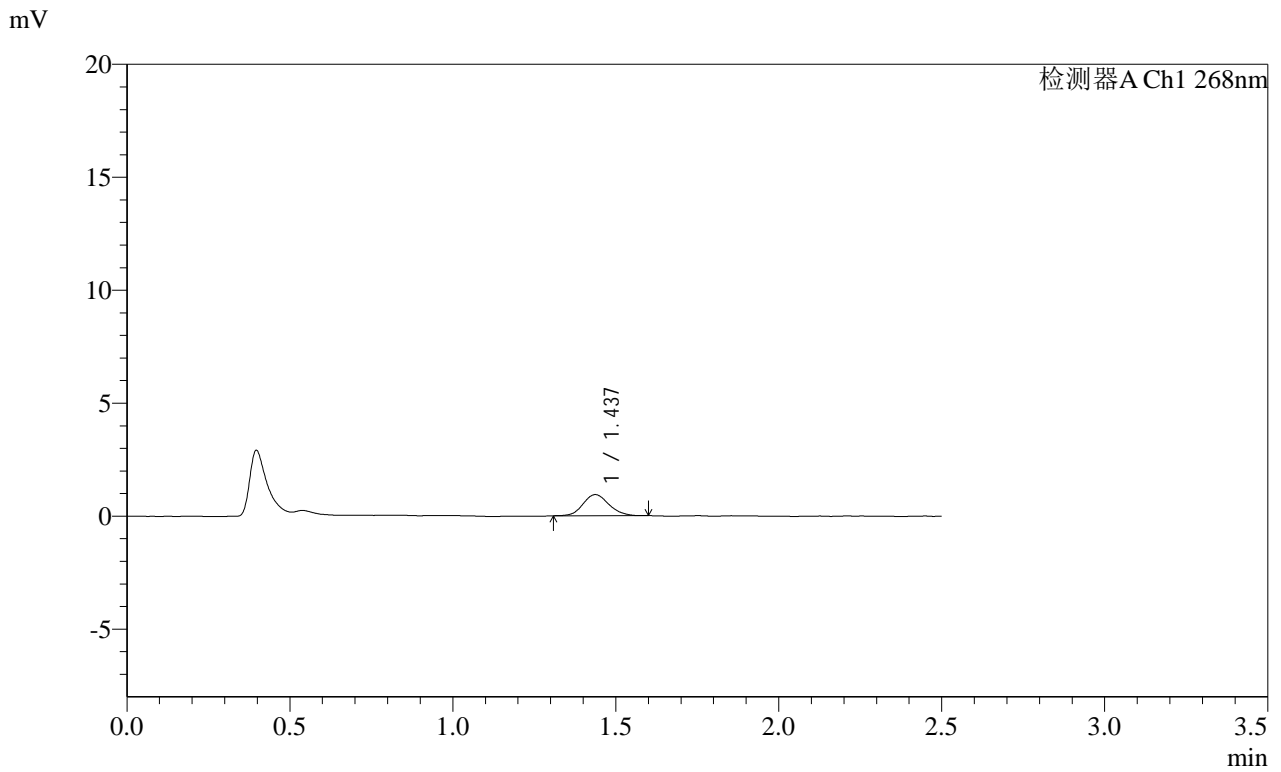

<峰表>

检测器A Ch1 268nm

| 峰号 | 保留时间 | 面积 | 面积% | 高度 | 理论塔板数(USP) | 拖尾因子 | 分离度(USP) |
|----|-------|------|---------|-----|------------|-------|----------|
| 1 | 1.437 | 5186 | 100.000 | 937 | 1599 | 1.121 | -- |
| 总计 | | 5186 | 100.000 | 937 | | | |

SHIMADZU
LabSolutions SMF-4109

<样品信息>

色谱柱 :XB-C18(50mm*4.6mm,5μm) 流速:1.5ml/min
 柱温 :30°C 波长:268nm
 数据文件名: RC\$SMF-4109 - 18-15/18-328-2 - zzp-2025030422p-4mg-rcqx-pH6.8+0.1TW80jz-jyx2-p6-5min.lcd
 方法文件名: RC\$SMF-4109 - SMF-4109-rcqx-FX267.lcm
 批处理文件名: RC\$SMF-4109 - 20250508-rc-FX267.lcb
 样品瓶号: 2-46
 进样体积: 10 μl 版本号:6.115
 进样时间: 2025/05/08 14:55:14 实验者:jiangjinwei
 处理时间(V2): 2025/05/09 09:29:07 处理者:jiangjinwei
 仪器型号:SHIMADZU LC-2050C(FX267)

<色谱图>

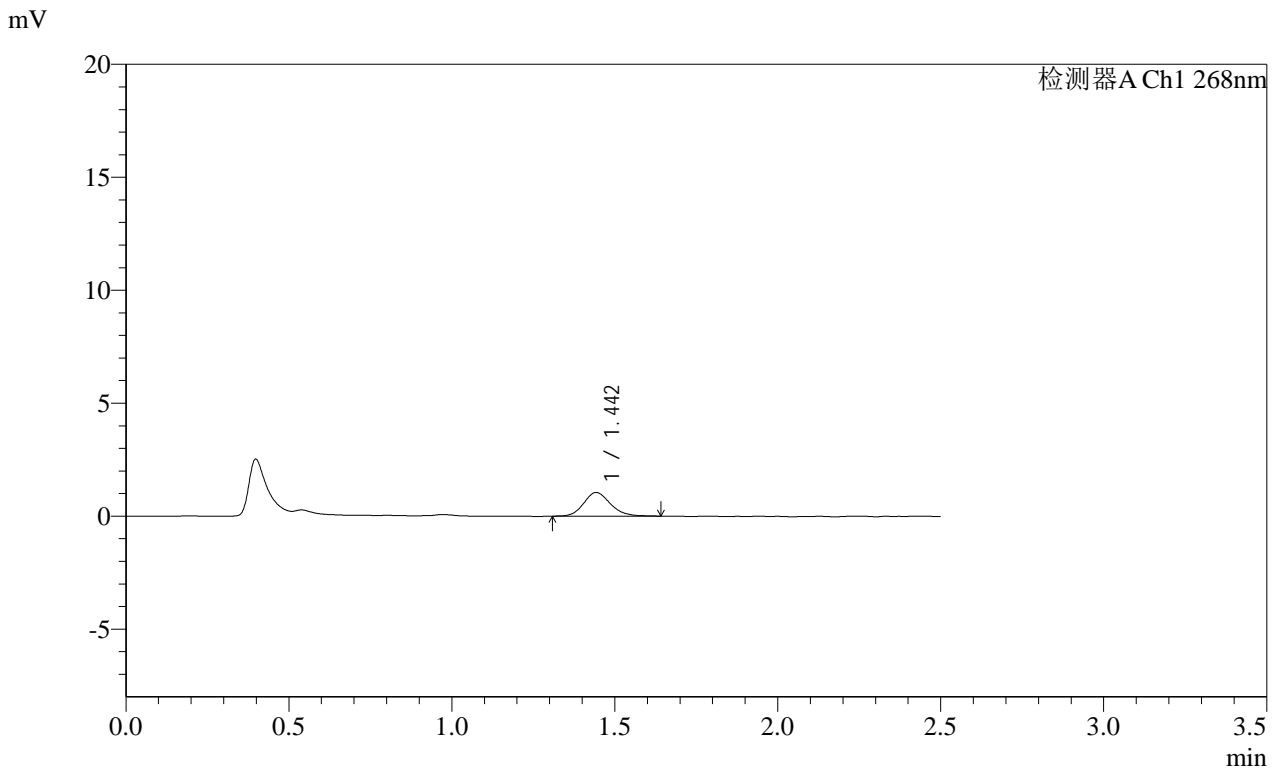

<峰表>

检测器A Ch1 268nm

| 峰号 | 保留时间 | 面积 | 面积% | 高度 | 理论塔板数(USP) | 拖尾因子 | 分离度(USP) |
|----|-------|------|---------|------|------------|-------|----------|
| 1 | 1.442 | 5952 | 100.000 | 1041 | 1510 | 1.163 | -- |
| 总计 | | 5952 | 100.000 | 1041 | | | |

SHIMADZU
LabSolutions SMF-4109

<样品信息>

色谱柱 :XB-C18(50mm*4.6mm,5μm) 流速:1.5ml/min
 柱温 :30°C 波长:268nm
 数据文件名: RC\$SMF-4109 - 18-15/18-329-2 - zzp-2025030422p-4mg-rcqx-pH6.8+0.1TW80jz-jyx2-p1-10min.lcd
 方法文件名: RC\$SMF-4109 - SMF-4109-rcqx-FX267.lcm
 批处理文件名: RC\$SMF-4109 - 20250508-rc-FX267.lcb
 样品瓶号: 2-2
 进样体积: 10 μl 版本号:6.115
 进样时间: 2025/05/08 14:58:07 实验者: jiangjinwei
 处理时间 (V2) : 2025/05/09 09:29:10 处理者: jiangjinwei
 仪器型号:SHIMADZU LC-2050C(FX267)

<色谱图>

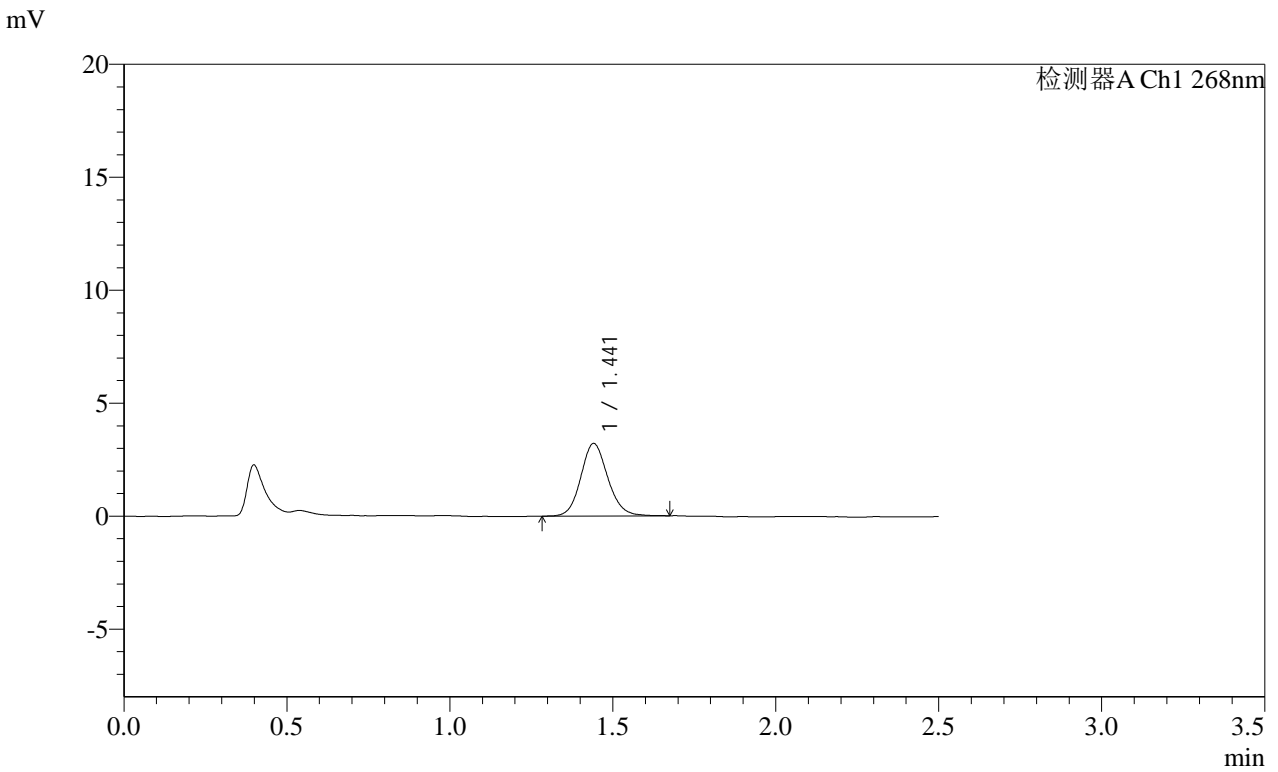

<峰表>

检测器A Ch1 268nm

| 峰号 | 保留时间 | 面积 | 面积% | 高度 | 理论塔板数(USP) | 拖尾因子 | 分离度(USP) |
|----|-------|-------|---------|------|------------|-------|----------|
| 1 | 1.441 | 18521 | 100.000 | 3205 | 1483 | 1.120 | -- |
| 总计 | | 18521 | 100.000 | 3205 | | | |

SHIMADZU LabSolutions SMF-4109

<样品信息>

色谱柱 :XB-C18(50mm*4.6mm,5µm) 流速:1.5ml/min
柱温 :30°C 波长:268nm
数据文件名: RC\$SMF-4109 - 18-15/18-330-2 - zzp-2025030422p-4mg-rcqx-pH6.8+0.1TW80jz-jyx2-p2-10min.lcd
方法文件名: RC\$SMF-4109 - SMF-4109-rcqx-FX267.lcm
批处理文件名: RC\$SMF-4109 - 20250508-rc-FX267.lcb
样品瓶号: 2-11
进样体积: 10 µl 版本号:6.115
进样时间: 2025/05/08 15:01:01 实验者: jiangjinwei
处理时间(V2): 2025/05/09 09:29:13 处理者: jiangjinwei
仪器型号:SHIMADZU LC-2050C(FX267)

<色谱图>

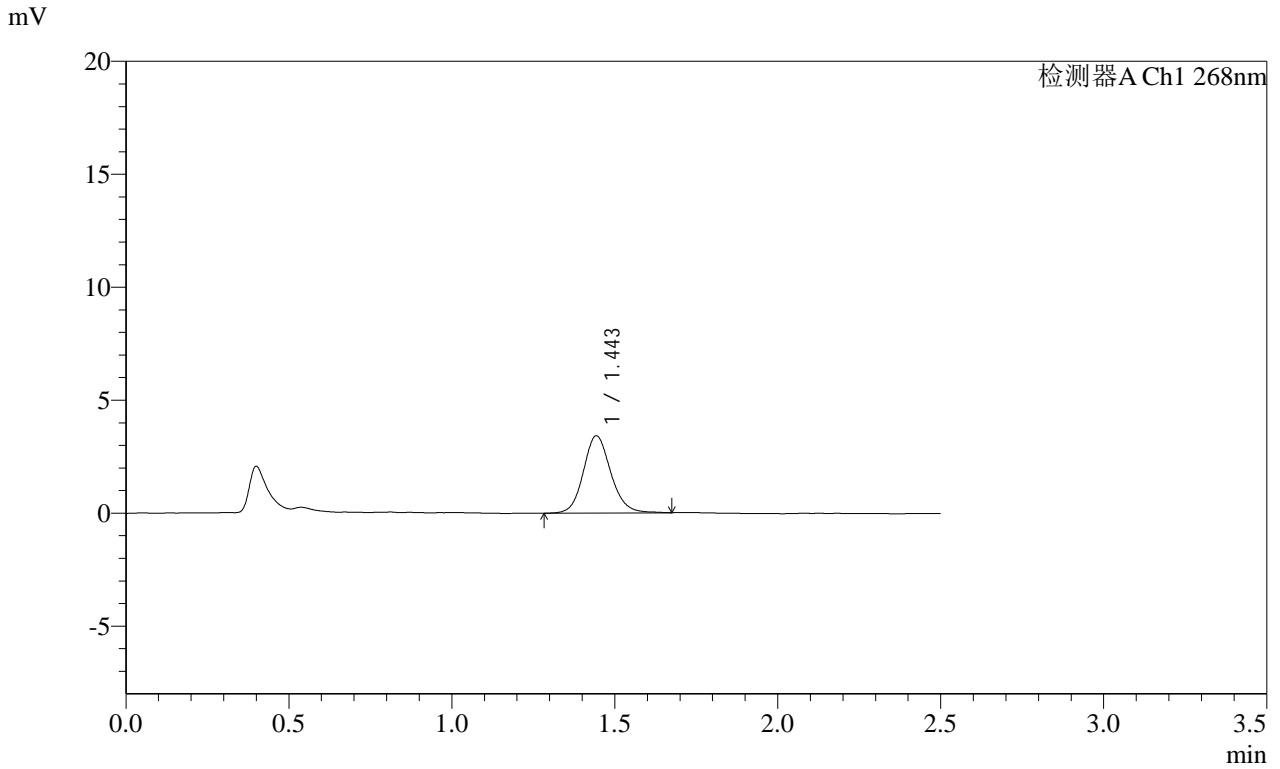

<峰表>

检测器A Ch1 268nm

| 峰号 | 保留时间 | 面积 | 面积% | 高度 | 理论塔板数(USP) | 拖尾因子 | 分离度(USP) |
|----|-------|-------|---------|------|------------|-------|----------|
| 1 | 1.443 | 20016 | 100.000 | 3405 | 1459 | 1.122 | -- |
| 总计 | | 20016 | 100.000 | 3405 | | | |

SHIMADZU
LabSolutions SMF-4109

<样品信息>

色谱柱 :XB-C18(50mm*4.6mm,5μm) 流速:1.5ml/min
 柱温 :30°C 波长:268nm
 数据文件名: RC\$SMF-4109 - 18-15/18-331-2 - zzp-2025030422p-4mg-rcqx-pH6.8+0.1TW80jz-jyx2-p3-10min.lcd
 方法文件名: RC\$SMF-4109 - SMF-4109-rcqx-FX267.lcm
 批处理文件名: RC\$SMF-4109 - 20250508-rc-FX267.lcb
 样品瓶号: 2-20
 进样体积: 10 μl 版本号:6.115
 进样时间: 2025/05/08 15:03:53 实验者: jiangjinwei
 处理时间 (V2) : 2025/05/09 09:29:15 处理者: jiangjinwei
 仪器型号:SHIMADZU LC-2050C(FX267)

<色谱图>

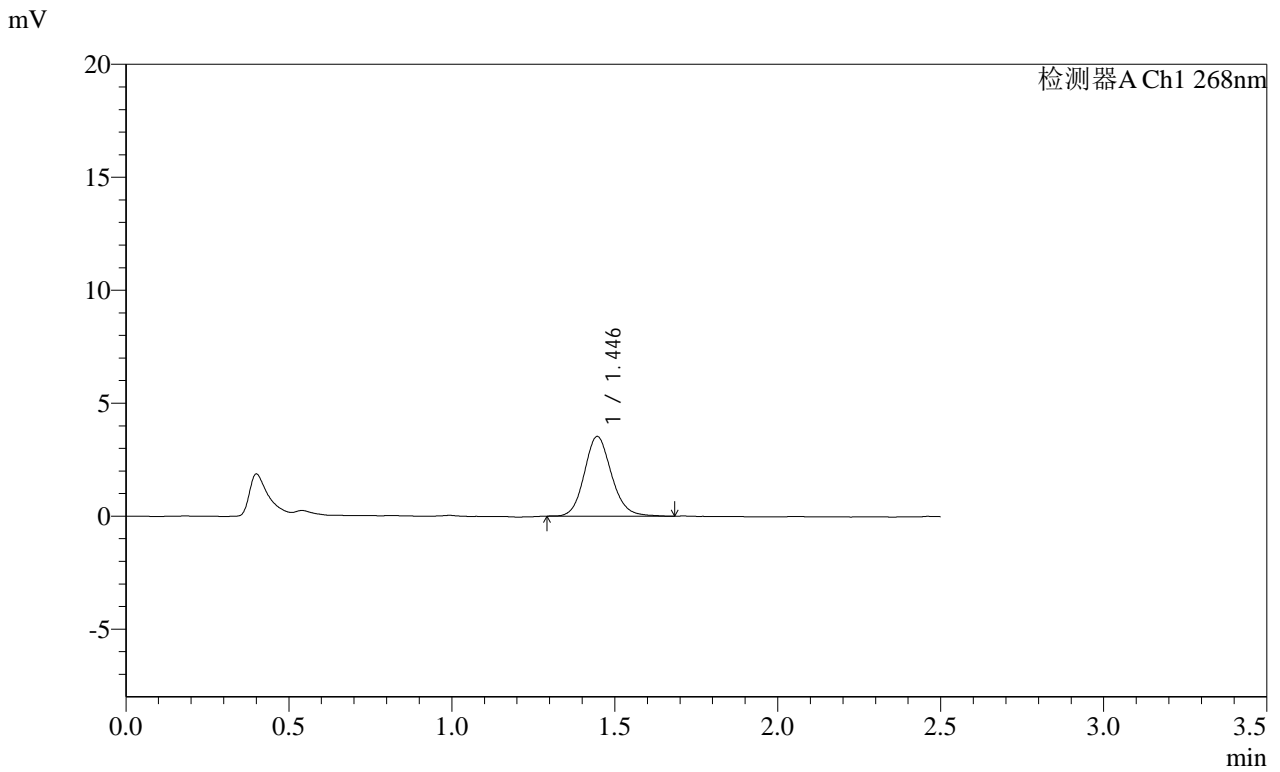

<峰表>

检测器A Ch1 268nm

| 峰号 | 保留时间 | 面积 | 面积% | 高度 | 理论塔板数(USP) | 拖尾因子 | 分离度(USP) |
|----|-------|-------|---------|------|------------|-------|----------|
| 1 | 1.446 | 20425 | 100.000 | 3527 | 1477 | 1.131 | -- |
| 总计 | | 20425 | 100.000 | 3527 | | | |

SHIMADZU
LabSolutions SMF-4109

<样品信息>

色谱柱 :XB-C18(50mm*4.6mm,5μm) 流速:1.5ml/min
 柱温 :30°C 波长:268nm
 数据文件名: RC\$SMF-4109 - 18-15/18-332-2 - zzp-2025030422p-4mg-rcqx-pH6.8+0.1TW80jz-jyx2-p4-10min.lcd
 方法文件名: RC\$SMF-4109 - SMF-4109-rcqx-FX267.lcm
 批处理文件名: RC\$SMF-4109 - 20250508-rc-FX267.lcb
 样品瓶号: 2-29
 进样体积: 10 μl 版本号:6.115
 进样时间: 2025/05/08 15:06:47 实验者:jiangjinwei
 处理时间(V2): 2025/05/09 09:29:18 处理者:jiangjinwei
 仪器型号:SHIMADZU LC-2050C(FX267)

<色谱图>

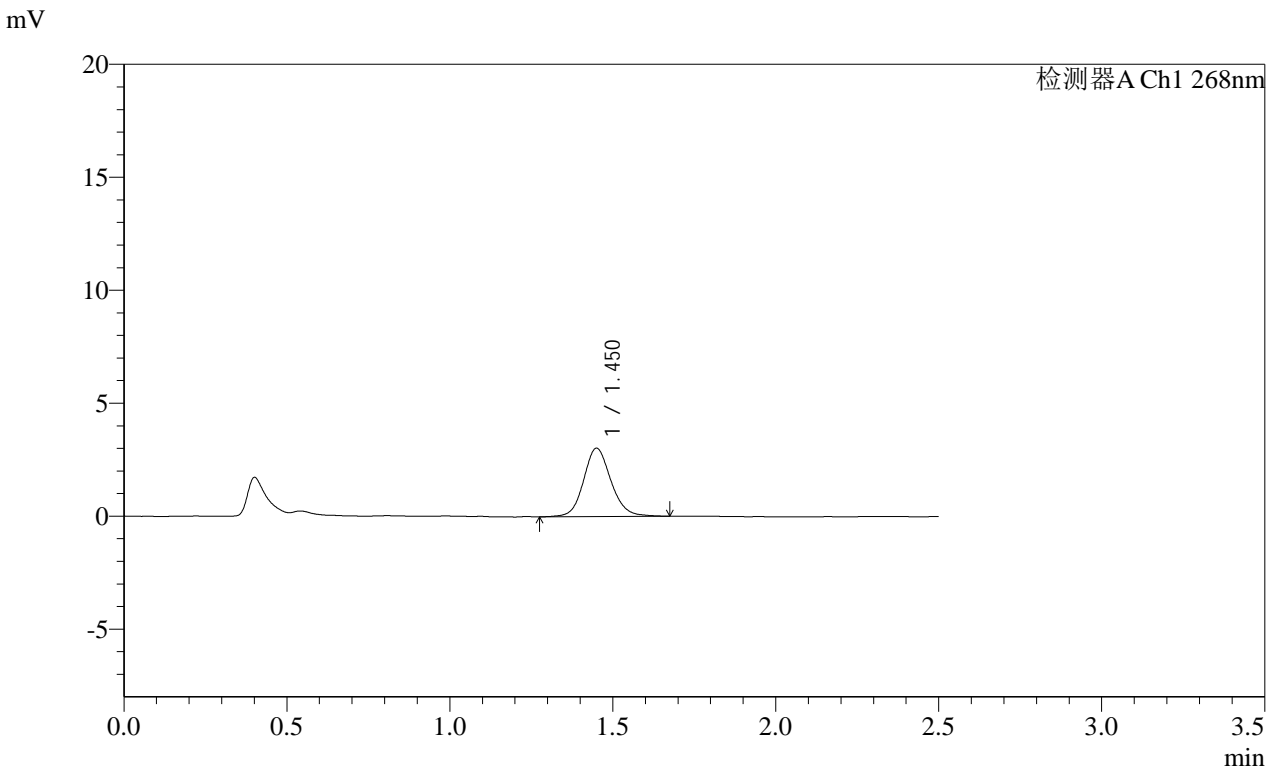

<峰表>

检测器A Ch1 268nm

| 峰号 | 保留时间 | 面积 | 面积% | 高度 | 理论塔板数(USP) | 拖尾因子 | 分离度(USP) |
|----|-------|-------|---------|------|------------|-------|----------|
| 1 | 1.450 | 17660 | 100.000 | 3016 | 1484 | 1.124 | -- |
| 总计 | | 17660 | 100.000 | 3016 | | | |

SHIMADZU
LabSolutions SMF-4109

<样品信息>

色谱柱 :XB-C18(50mm*4.6mm,5μm) 流速:1.5ml/min
 柱温 :30°C 波长:268nm
 数据文件名: RC\$SMF-4109 - 18-15/18-333-2 - zzp-2025030422p-4mg-rcqx-pH6.8+0.1TW80jz-jyx2-p5-10min.lcd
 方法文件名: RC\$SMF-4109 - SMF-4109-rcqx-FX267.lcm
 批处理文件名: RC\$SMF-4109 - 20250508-rc-FX267.lcb
 样品瓶号: 2-38
 进样体积: 10 μl 版本号:6.115
 进样时间: 2025/05/08 15:09:41 实验者:jiangjinwei
 处理时间(V2): 2025/05/09 09:29:20 处理者:jiangjinwei
 仪器型号:SHIMADZU LC-2050C(FX267)

<色谱图>

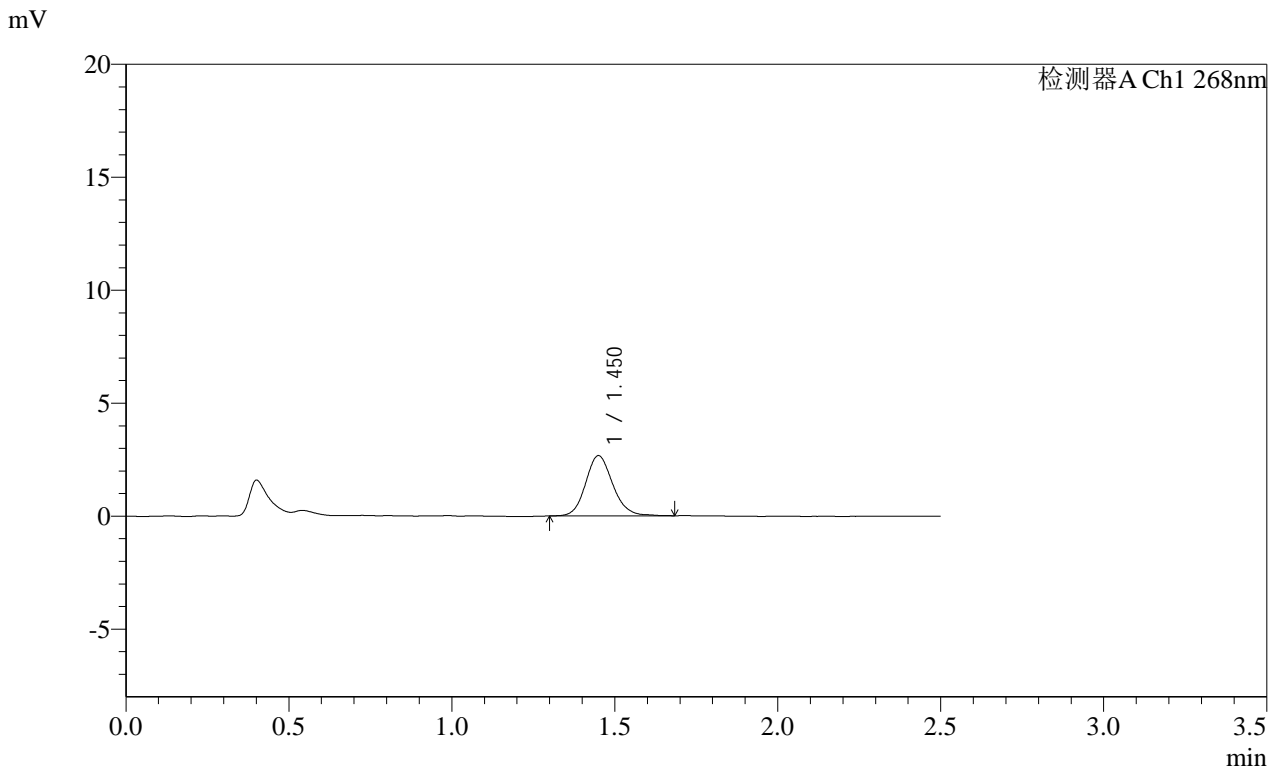

<峰表>

检测器A Ch1 268nm

| 峰号 | 保留时间 | 面积 | 面积% | 高度 | 理论塔板数(USP) | 拖尾因子 | 分离度(USP) |
|----|-------|-------|---------|------|------------|-------|----------|
| 1 | 1.450 | 15503 | 100.000 | 2661 | 1486 | 1.136 | -- |
| 总计 | | 15503 | 100.000 | 2661 | | | |

SHIMADZU
LabSolutions SMF-4109

<样品信息>

色谱柱 :XB-C18(50mm*4.6mm,5μm) 流速:1.5ml/min
 柱温 :30°C 波长:268nm
 数据文件名: RC\$SMF-4109 - 18-15/18-334-2 - zzp-2025030422p-4mg-rcqx-pH6.8+0.1TW80jz-jyx2-p6-10min.lcd
 方法文件名: RC\$SMF-4109 - SMF-4109-rcqx-FX267.lcm
 批处理文件名: RC\$SMF-4109 - 20250508-rc-FX267.lcb
 样品瓶号: 2-47
 进样体积: 10 μl 版本号:6.115
 进样时间: 2025/05/08 15:12:34 实验者: jiangjinwei
 处理时间 (V2): 2025/05/09 09:29:23 处理者: jiangjinwei
 仪器型号:SHIMADZU LC-2050C(FX267)

<色谱图>

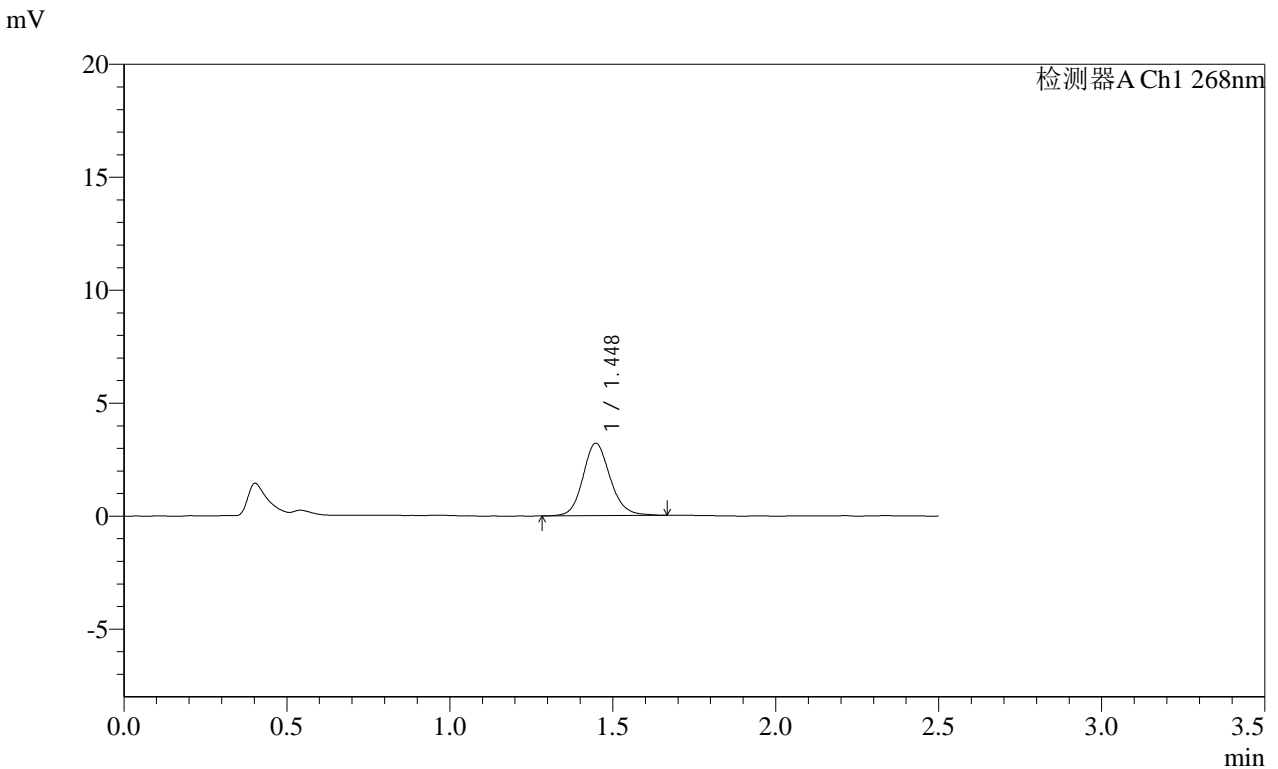

<峰表>

检测器A Ch1 268nm

| 峰号 | 保留时间 | 面积 | 面积% | 高度 | 理论塔板数(USP) | 拖尾因子 | 分离度(USP) |
|----|-------|-------|---------|------|------------|-------|----------|
| 1 | 1.448 | 18677 | 100.000 | 3211 | 1496 | 1.138 | -- |
| 总计 | | 18677 | 100.000 | 3211 | | | |

SHIMADZU
LabSolutions SMF-4109

<样品信息>

色谱柱 :XB-C18(50mm*4.6mm,5μm) 流速:1.5ml/min
 柱温 :30°C 波长:268nm
 数据文件名: RC\$SMF-4109 - 18-15/18-335-2 - zzp-2025030422p-4mg-rcqx-pH6.8+0.1TW80jz-jyx2-p1-15min.lcd
 方法文件名: RC\$SMF-4109 - SMF-4109-rcqx-FX267.lcm
 批处理文件名: RC\$SMF-4109 - 20250508-rc-FX267.lcb
 样品瓶号: 2-3
 进样体积: 10 μl 版本号:6.115
 进样时间: 2025/05/08 15:15:28 实验者: jiangjinwei
 处理时间 (V2) : 2025/05/09 09:29:26 处理者: jiangjinwei
 仪器型号:SHIMADZU LC-2050C(FX267)

<色谱图>

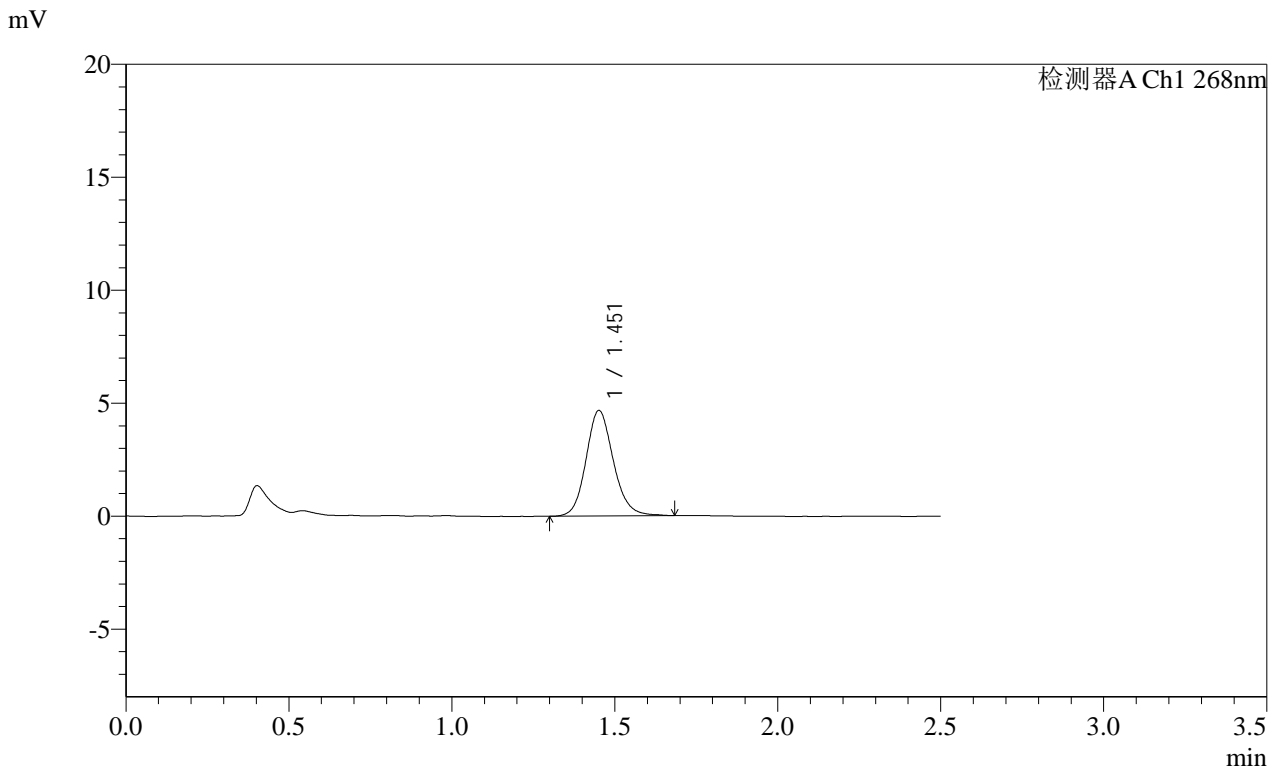

<峰表>

检测器A Ch1 268nm

| 峰号 | 保留时间 | 面积 | 面积% | 高度 | 理论塔板数(USP) | 拖尾因子 | 分离度(USP) |
|----|-------|-------|---------|------|------------|-------|----------|
| 1 | 1.451 | 27267 | 100.000 | 4650 | 1482 | 1.139 | -- |
| 总计 | | 27267 | 100.000 | 4650 | | | |

SHIMADZU
LabSolutions SMF-4109

<样品信息>

| | |
|---|------------------|
| 色谱柱 :XB-C18(50mm*4.6mm,5μm) | 流速:1.5ml/min |
| 柱温 :30°C | 波长:268nm |
| 数据文件名: RC\$SMF-4109 - 18-15/18-336-2 - zzp-2025030422p-4mg-rcqx-pH6.8+0.1TW80jz-jyx2-p2-15min.lcd | |
| 方法文件名: RC\$SMF-4109 - SMF-4109-rcqx-FX267.lcm | |
| 批处理文件名: RC\$SMF-4109 - 20250508-rc-FX267.lcb | |
| 样品瓶号: 2-12 | |
| 进样体积: 10 μl | 版本号:6.115 |
| 进样时间: 2025/05/08 15:18:23 | 实验者: jiangjinwei |
| 处理时间 (V2) : 2025/05/09 09:29:29 | 处理者: jiangjinwei |
| 仪器型号:SHIMADZU LC-2050C(FX267) | |

<色谱图>

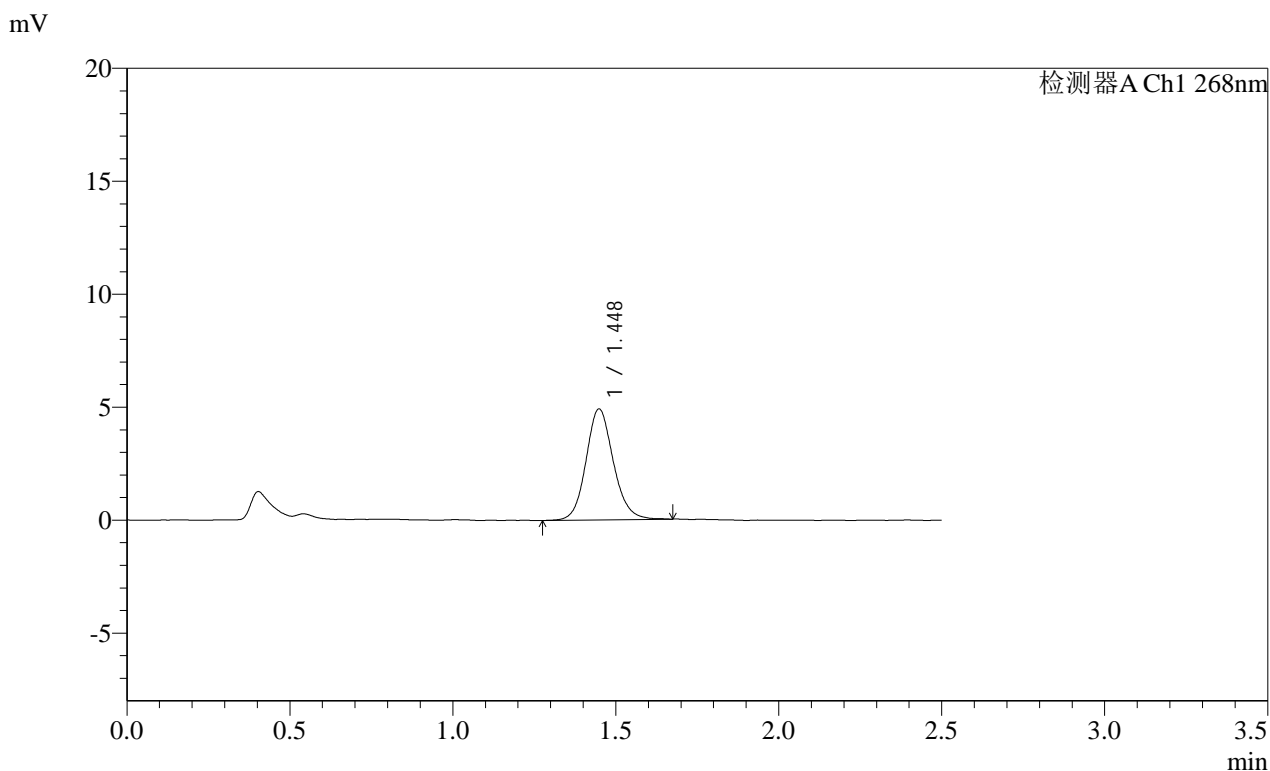

<峰表>

检测器A Ch1 268nm

| 峰号 | 保留时间 | 面积 | 面积% | 高度 | 理论塔板数(USP) | 拖尾因子 | 分离度(USP) |
|----|-------|-------|---------|------|------------|-------|----------|
| 1 | 1.448 | 28664 | 100.000 | 4908 | 1478 | 1.121 | -- |
| 总计 | | 28664 | 100.000 | 4908 | | | |

SHIMADZU
LabSolutions SMF-4109

<样品信息>

色谱柱 :XB-C18(50mm*4.6mm,5μm) 流速:1.5ml/min
 柱温 :30°C 波长:268nm
 数据文件名: RC\$SMF-4109 - 18-15/18-337-2 - zzp-2025030422p-4mg-rcqx-pH6.8+0.1TW80jz-jyx2-p3-15min.lcd
 方法文件名: RC\$SMF-4109 - SMF-4109-rcqx-FX267.lcm
 批处理文件名: RC\$SMF-4109 - 20250508-rc-FX267.lcb
 样品瓶号: 2-21
 进样体积: 10 μl 版本号:6.115
 进样时间: 2025/05/08 15:21:15 实验者:jiangjinwei
 处理时间(V2): 2025/05/09 09:29:32 处理者:jiangjinwei
 仪器型号:SHIMADZU LC-2050C(FX267)

<色谱图>

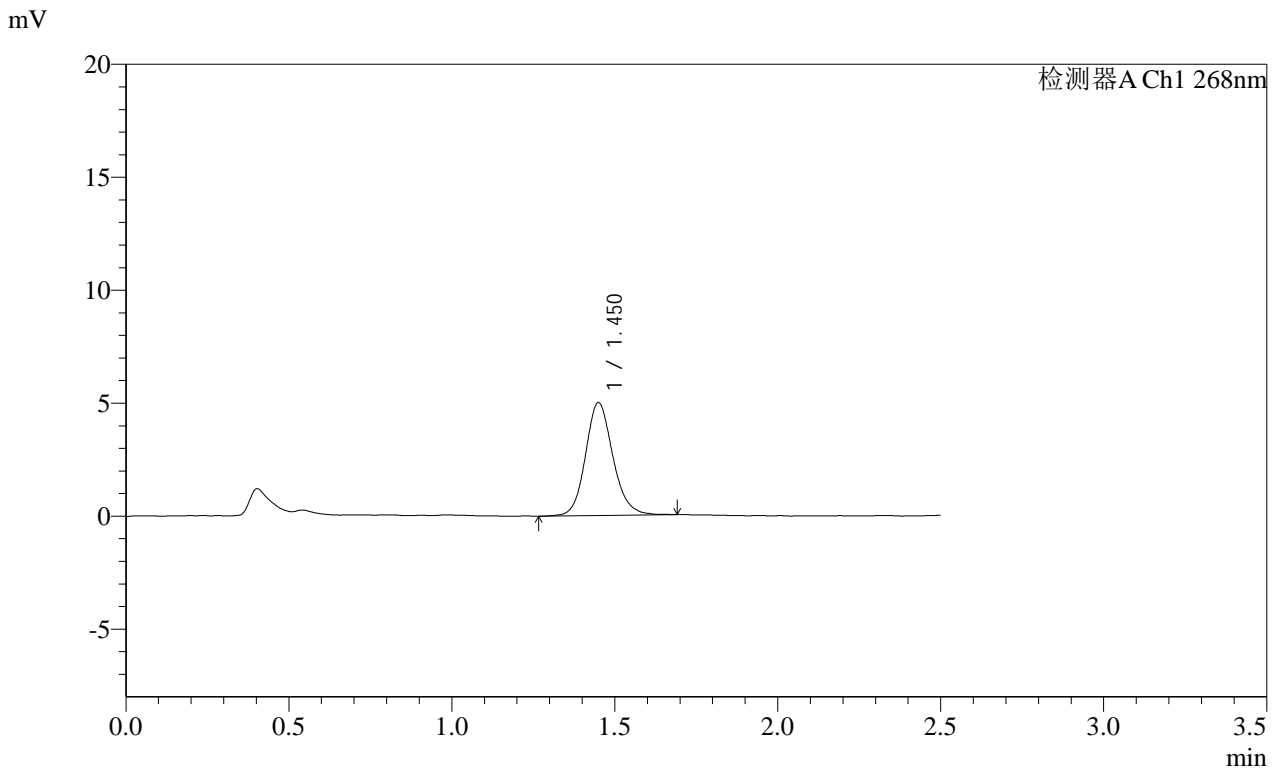

<峰表>

检测器A Ch1 268nm

| 峰号 | 保留时间 | 面积 | 面积% | 高度 | 理论塔板数(USP) | 拖尾因子 | 分离度(USP) |
|----|-------|-------|---------|------|------------|-------|----------|
| 1 | 1.450 | 29347 | 100.000 | 4988 | 1478 | 1.138 | -- |
| 总计 | | 29347 | 100.000 | 4988 | | | |

SHIMADZU LabSolutions SMF-4109

<样品信息>

| | |
|---|------------------|
| 色谱柱 :XB-C18(50mm*4.6mm,5μm) | 流速:1.5ml/min |
| 柱温 :30°C | 波长:268nm |
| 数据文件名: RC\$SMF-4109 - 18-15/18-338-2 - zzp-2025030422p-4mg-rcqx-pH6.8+0.1TW80jz-jyx2-p4-15min.lcd | |
| 方法文件名: RC\$SMF-4109 - SMF-4109-rcqx-FX267.lcm | |
| 批处理文件名: RC\$SMF-4109 - 20250508-rc-FX267.lcb | |
| 样品瓶号: 2-30 | |
| 进样体积: 10 μl | 版本号:6.115 |
| 进样时间: 2025/05/08 15:24:08 | 实验者: jiangjinwei |
| 处理时间(V2): 2025/05/09 09:29:35 | 处理者: jiangjinwei |
| 仪器型号:SHIMADZU LC-2050C(FX267) | |

<色谱图>

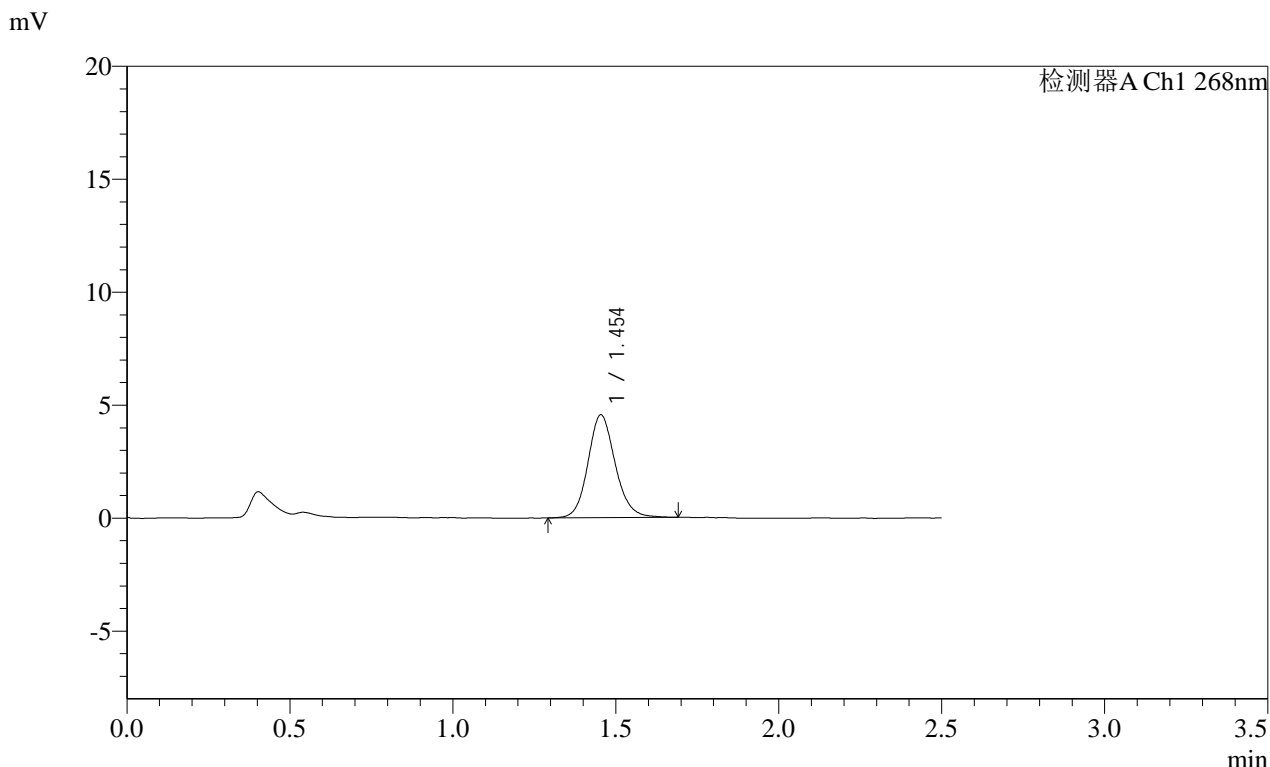

<峰表>

检测器A Ch1 268nm

| 峰号 | 保留时间 | 面积 | 面积% | 高度 | 理论塔板数(USP) | 拖尾因子 | 分离度(USP) |
|----|-------|-------|---------|------|------------|-------|----------|
| 1 | 1.454 | 26528 | 100.000 | 4553 | 1498 | 1.129 | -- |
| 总计 | | 26528 | 100.000 | 4553 | | | |

SHIMADZU
LabSolutions SMF-4109

<样品信息>

色谱柱 :XB-C18(50mm*4.6mm,5μm) 流速:1.5ml/min
 柱温 :30°C 波长:268nm
 数据文件名: RC\$SMF-4109 - 18-15/18-339-2 - zzp-2025030422p-4mg-rcqx-pH6.8+0.1TW80jz-jyx2-p5-15min.lcd
 方法文件名: RC\$SMF-4109 - SMF-4109-rcqx-FX267.lcm
 批处理文件名: RC\$SMF-4109 - 20250508-rc-FX267.lcb
 样品瓶号: 2-39
 进样体积: 10 μl 版本号:6.115
 进样时间: 2025/05/08 15:27:03 实验者:jiangjinwei
 处理时间(V2): 2025/05/09 09:29:37 处理者:jiangjinwei
 仪器型号:SHIMADZU LC-2050C(FX267)

<色谱图>

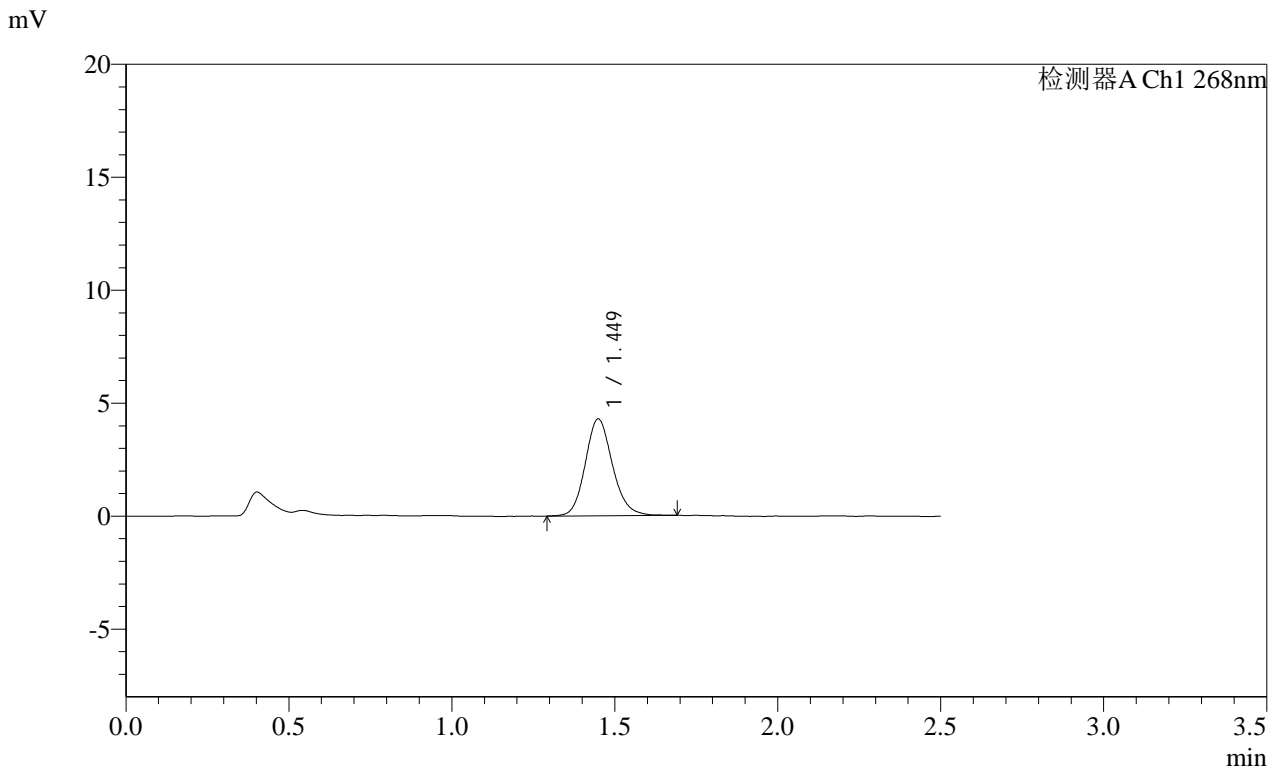

<峰表>

检测器A Ch1 268nm

| 峰号 | 保留时间 | 面积 | 面积% | 高度 | 理论塔板数(USP) | 拖尾因子 | 分离度(USP) |
|----|-------|-------|---------|------|------------|-------|----------|
| 1 | 1.449 | 24958 | 100.000 | 4283 | 1482 | 1.143 | -- |
| 总计 | | 24958 | 100.000 | 4283 | | | |

SHIMADZU
LabSolutions **SMF-4109**

<样品信息>

色谱柱 :XB-C18(50mm*4.6mm,5μm) 流速:1.5ml/min
 柱温 :30°C 波长:268nm
 数据文件名: RC\$SMF-4109 - 18-15/18-340-2 - zzp-2025030422p-4mg-rcqx-pH6.8+0.1TW80jz-jyx2-p6-15min.lcd
 方法文件名: RC\$SMF-4109 - SMF-4109-rcqx-FX267.lcm
 批处理文件名: RC\$SMF-4109 - 20250508-rc-FX267.lcb
 样品瓶号: 2-48
 进样体积: 10 μl 版本号:6.115
 进样时间: 2025/05/08 15:29:56 实验者:jiangjinwei
 处理时间(V2): 2025/05/09 09:29:40 处理者:jiangjinwei
 仪器型号:SHIMADZU LC-2050C(FX267)

<色谱图>

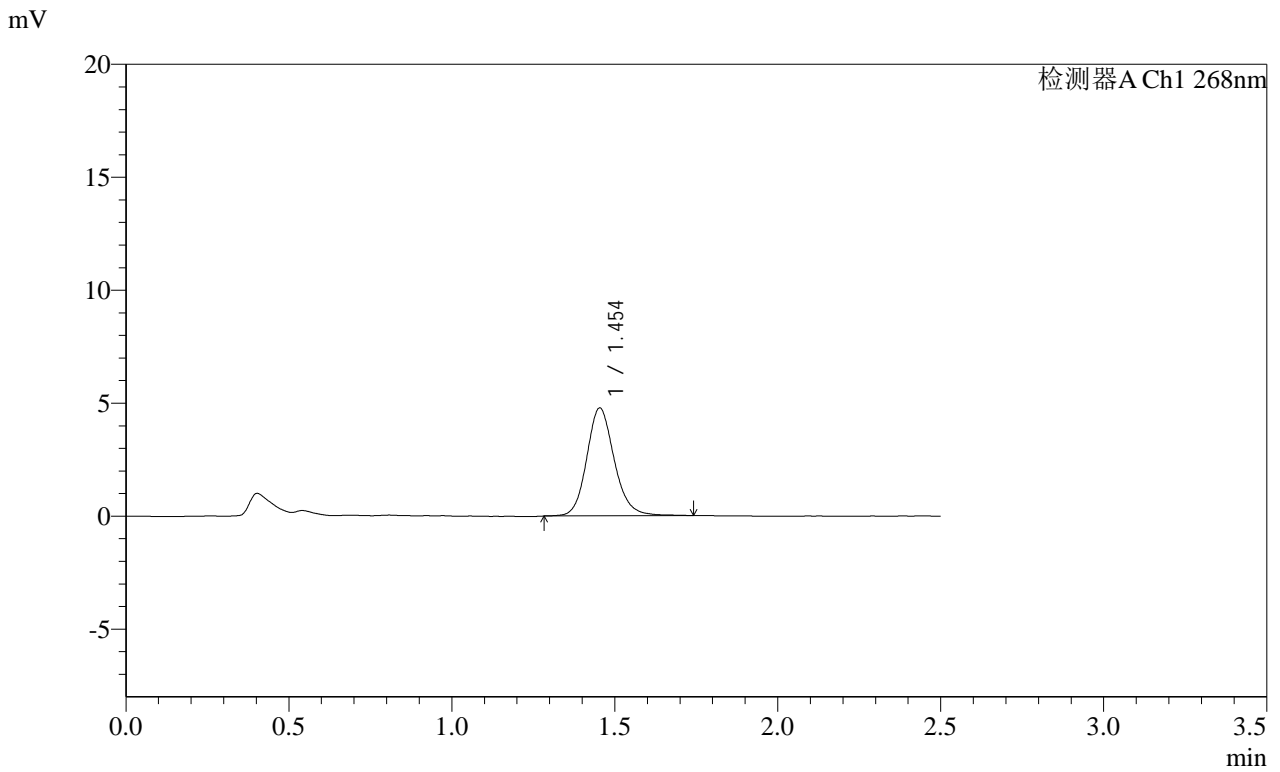

<峰表>

检测器A Ch1 268nm

| 峰号 | 保留时间 | 面积 | 面积% | 高度 | 理论塔板数(USP) | 拖尾因子 | 分离度(USP) |
|----|-------|-------|---------|------|------------|-------|----------|
| 1 | 1.454 | 28107 | 100.000 | 4772 | 1478 | 1.145 | -- |
| 总计 | | 28107 | 100.000 | 4772 | | | |

SHIMADZU LabSolutions SMF-4109

<样品信息>

色谱柱 :XB-C18(50mm*4.6mm,5μm) 流速:1.5ml/min
柱温 :30°C 波长:268nm
数据文件名: RC\$SMF-4109 - 18-15/18-341-2 - zzp-2025030422p-4mg-rcqx-pH6.8+0.1TW80jz-jyx2-p1-20min.lcd
方法文件名: RC\$SMF-4109 - SMF-4109-rcqx-FX267.lcm
批处理文件名: RC\$SMF-4109 - 20250508-rc-FX267.lcb
样品瓶号: 2-4
进样体积: 10 μl 版本号:6.115
进样时间: 2025/05/08 15:32:49 实验者: jiangjinwei
处理时间 (V2): 2025/05/09 09:29:43 处理者: jiangjinwei
仪器型号:SHIMADZU LC-2050C(FX267)

<色谱图>

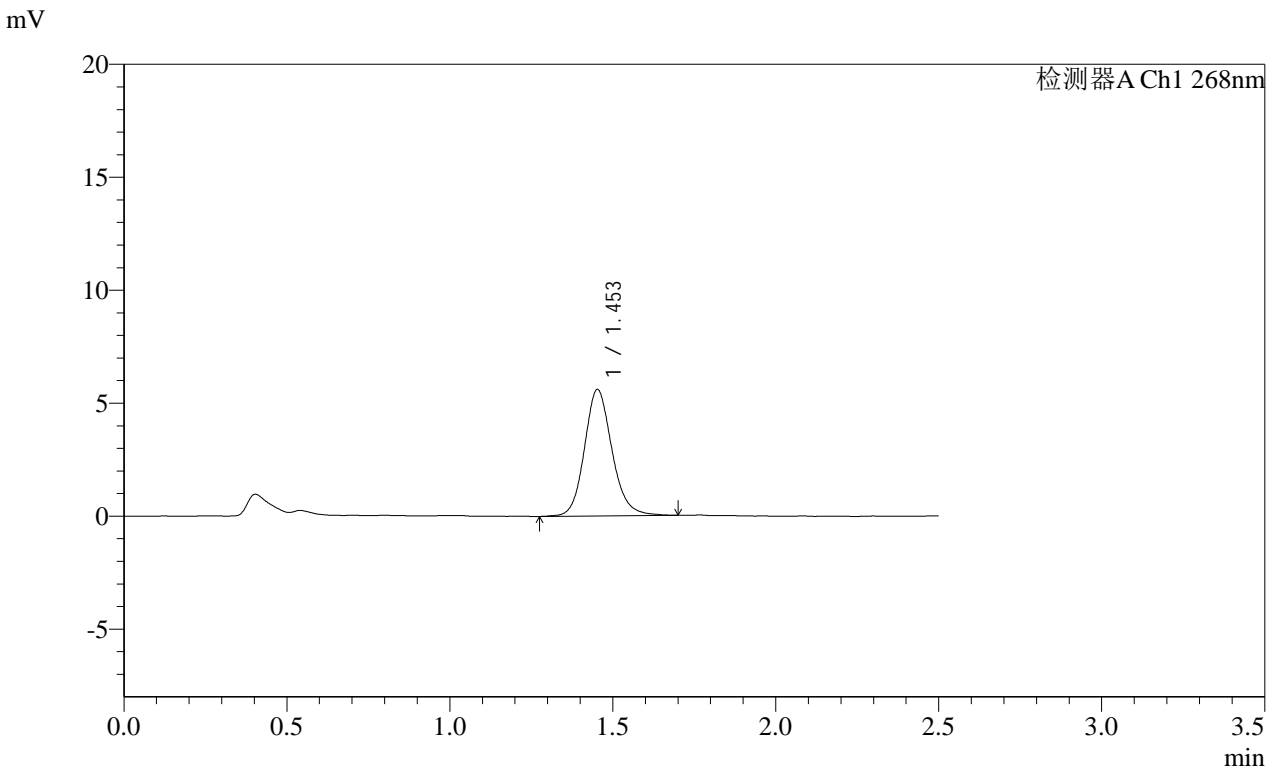

<峰表>

检测器A Ch1 268nm

| 峰号 | 保留时间 | 面积 | 面积% | 高度 | 理论塔板数(USP) | 拖尾因子 | 分离度(USP) |
|----|-------|-------|---------|------|------------|-------|----------|
| 1 | 1.453 | 33002 | 100.000 | 5590 | 1465 | 1.145 | -- |
| 总计 | | 33002 | 100.000 | 5590 | | | |

SHIMADZU
LabSolutions **SMF-4109**

<样品信息>

色谱柱 :XB-C18(50mm*4.6mm,5μm) 流速:1.5ml/min
 柱温 :30°C 波长:268nm
 数据文件名: RC\$SMF-4109 - 18-15/18-342-2 - zzp-2025030422p-4mg-rcqx-pH6.8+0.1TW80jz-jyx2-p2-20min.lcd
 方法文件名: RC\$SMF-4109 - SMF-4109-rcqx-FX267.lcm
 批处理文件名: RC\$SMF-4109 - 20250508-rc-FX267.lcb
 样品瓶号: 2-13
 进样体积: 10 μl 版本号:6.115
 进样时间: 2025/05/08 15:35:43 实验者:jiangjinwei
 处理时间(V2): 2025/05/09 09:29:45 处理者:jiangjinwei
 仪器型号:SHIMADZU LC-2050C(FX267)

<色谱图>

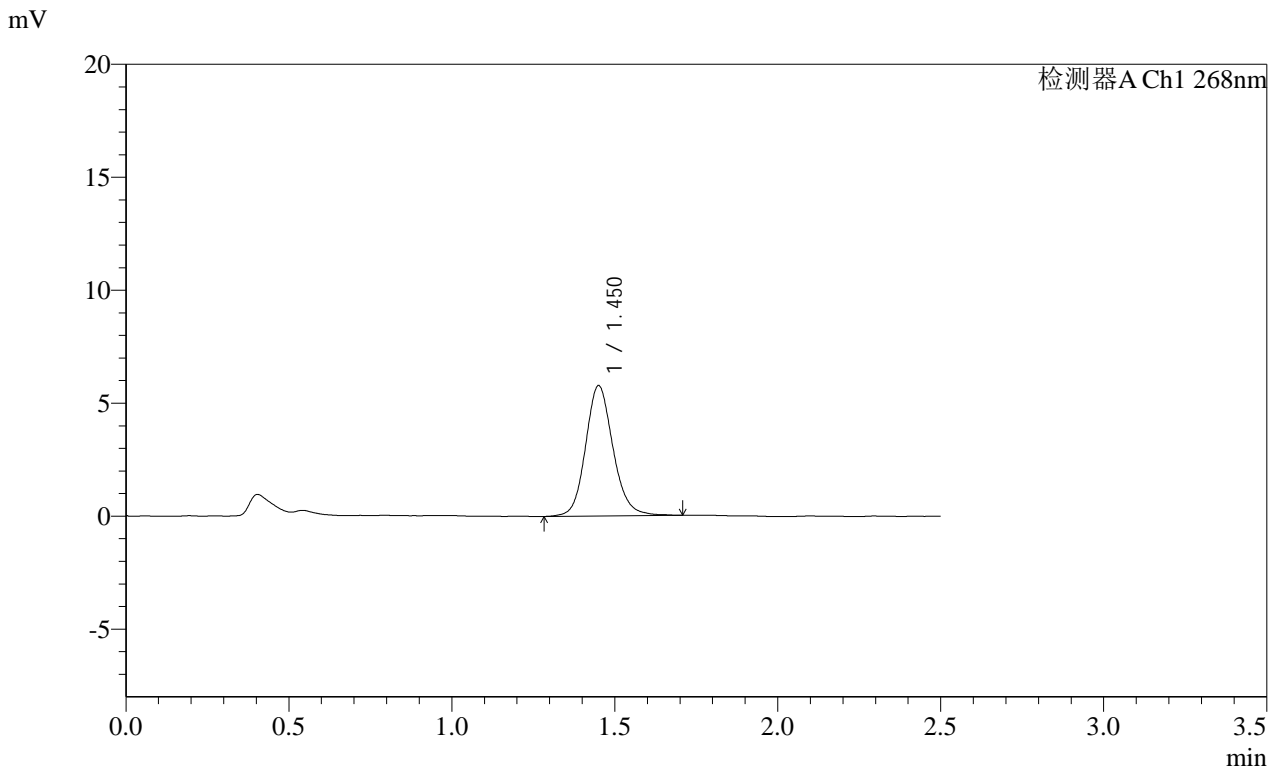

<峰表>

检测器A Ch1 268nm

| 峰号 | 保留时间 | 面积 | 面积% | 高度 | 理论塔板数(USP) | 拖尾因子 | 分离度(USP) |
|----|-------|-------|---------|------|------------|-------|----------|
| 1 | 1.450 | 33839 | 100.000 | 5747 | 1470 | 1.134 | -- |
| 总计 | | 33839 | 100.000 | 5747 | | | |

SHIMADZU
LabSolutions SMF-4109

<样品信息>

色谱柱 :XB-C18(50mm*4.6mm,5μm) 流速:1.5ml/min
 柱温 :30°C 波长:268nm
 数据文件名: RC\$SMF-4109 - 18-15/18-343-2 - zzp-2025030422p-4mg-rcqx-pH6.8+0.1TW80jz-jyx2-p3-20min.lcd
 方法文件名: RC\$SMF-4109 - SMF-4109-rcqx-FX267.lcm
 批处理文件名: RC\$SMF-4109 - 20250508-rc-FX267.lcb
 样品瓶号: 2-22
 进样体积: 10 μl 版本号:6.115
 进样时间: 2025/05/08 15:38:37 实验者:jiangjinwei
 处理时间(V2): 2025/05/09 09:29:48 处理者:jiangjinwei
 仪器型号:SHIMADZU LC-2050C(FX267)

<色谱图>

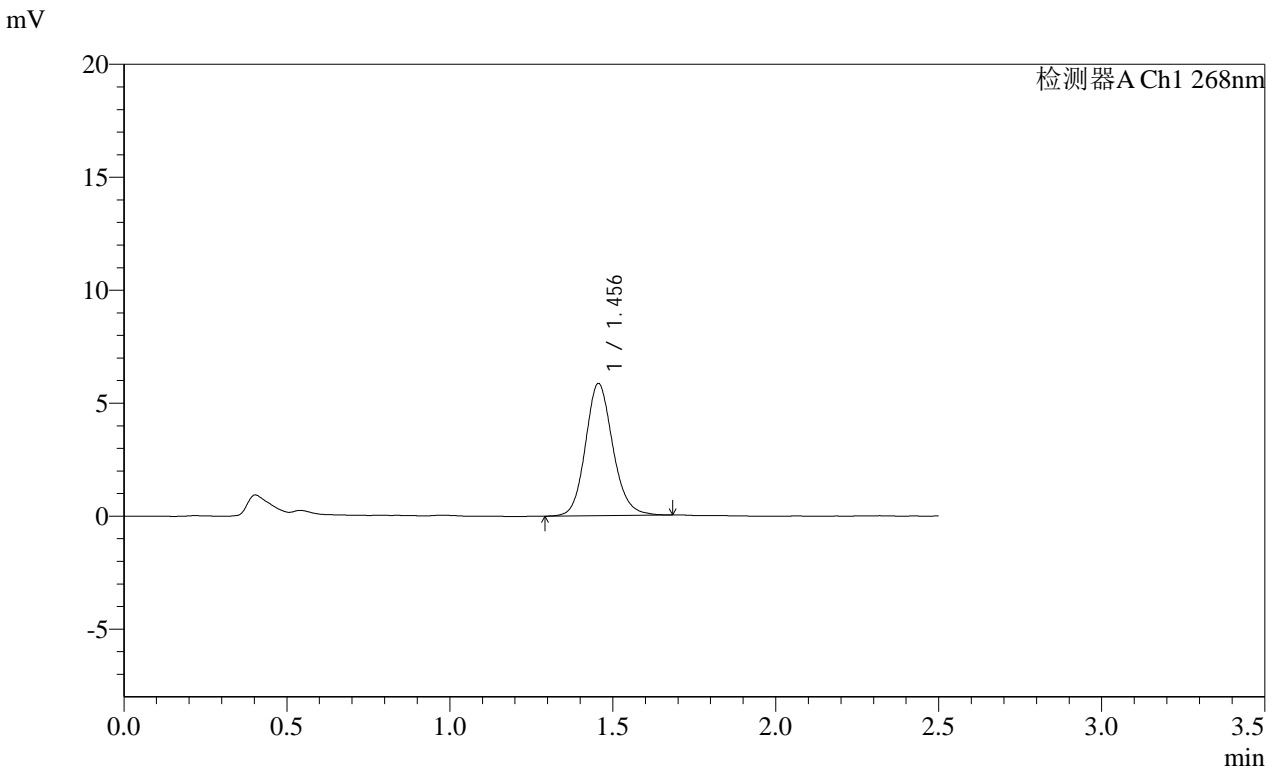

<峰表>

检测器A Ch1 268nm

| 峰号 | 保留时间 | 面积 | 面积% | 高度 | 理论塔板数(USP) | 拖尾因子 | 分离度(USP) |
|----|-------|-------|---------|------|------------|-------|----------|
| 1 | 1.456 | 34165 | 100.000 | 5850 | 1487 | 1.134 | -- |
| 总计 | | 34165 | 100.000 | 5850 | | | |

SHIMADZU
LabSolutions SMF-4109

<样品信息>

色谱柱 :XB-C18(50mm*4.6mm,5μm) 流速:1.5ml/min
 柱温 :30°C 波长:268nm
 数据文件名: RC\$SMF-4109 - 18-15/18-344-2 - zzp-2025030422p-4mg-rcqx-pH6.8+0.1TW80jz-jyx2-p4-20min.lcd
 方法文件名: RC\$SMF-4109 - SMF-4109-rcqx-FX267.lcm
 批处理文件名: RC\$SMF-4109 - 20250508-rc-FX267.lcb
 样品瓶号: 2-31
 进样体积: 10 μl 版本号:6.115
 进样时间: 2025/05/08 15:41:30 实验者:jiangjinwei
 处理时间(V2): 2025/05/09 09:29:51 处理者:jiangjinwei
 仪器型号:SHIMADZU LC-2050C(FX267)

<色谱图>

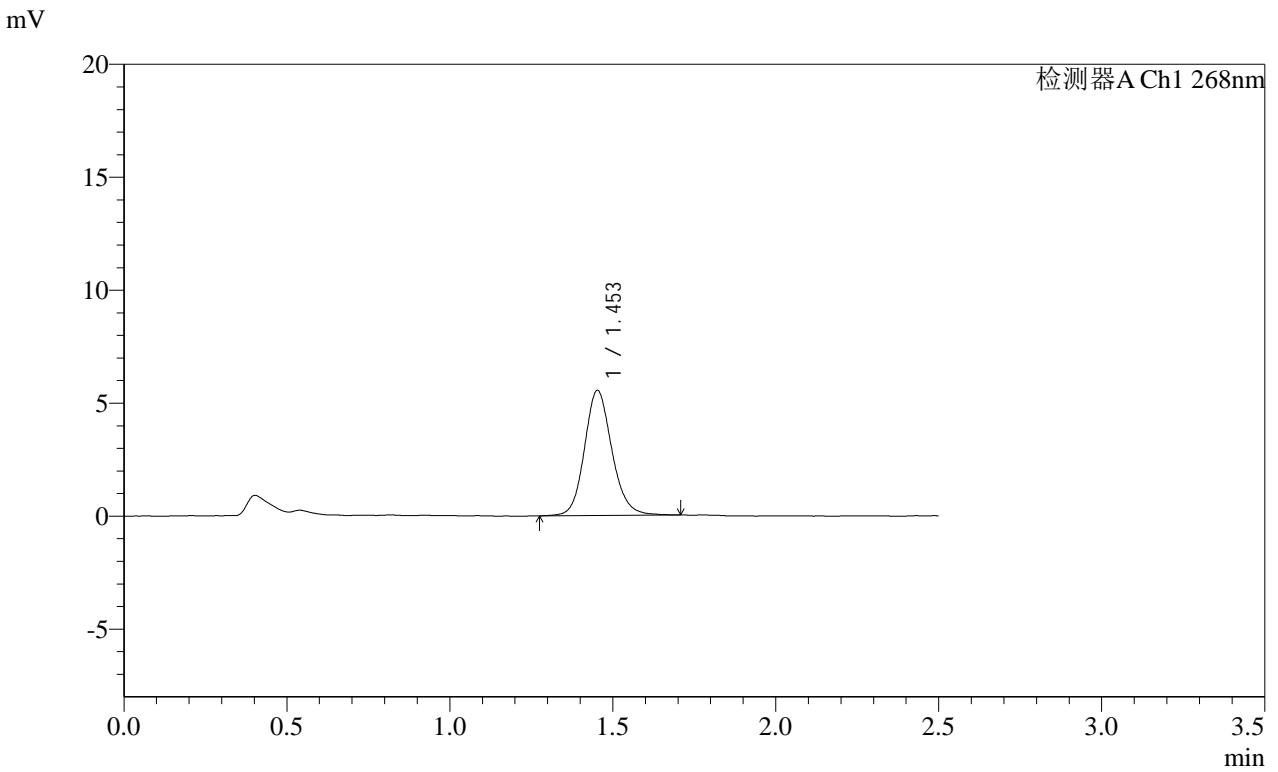

<峰表>

检测器A Ch1 268nm

| 峰号 | 保留时间 | 面积 | 面积% | 高度 | 理论塔板数(USP) | 拖尾因子 | 分离度(USP) |
|----|-------|-------|---------|------|------------|-------|----------|
| 1 | 1.453 | 32419 | 100.000 | 5525 | 1482 | 1.137 | -- |
| 总计 | | 32419 | 100.000 | 5525 | | | |

SHIMADZU LabSolutions SMF-4109

<样品信息>

色谱柱 :XB-C18(50mm*4.6mm,5µm) 流速:1.5ml/min
 柱温 :30°C 波长:268nm
 数据文件名: RC\$SMF-4109 - 18-15/18-345-2 - zzp-2025030422p-4mg-rcqx-pH6.8+0.1TW80jz-jyx2-p5-20min.lcd
 方法文件名: RC\$SMF-4109 - SMF-4109-rcqx-FX267.lcm
 批处理文件名: RC\$SMF-4109 - 20250508-rc-FX267.lcb
 样品瓶号: 2-40
 进样体积: 10 µl 版本号:6.115
 进样时间: 2025/05/08 15:44:24 实验者: jiangjinwei
 处理时间(V2): 2025/05/09 09:29:54 处理者: jiangjinwei
 仪器型号:SHIMADZU LC-2050C(FX267)

<色谱图>

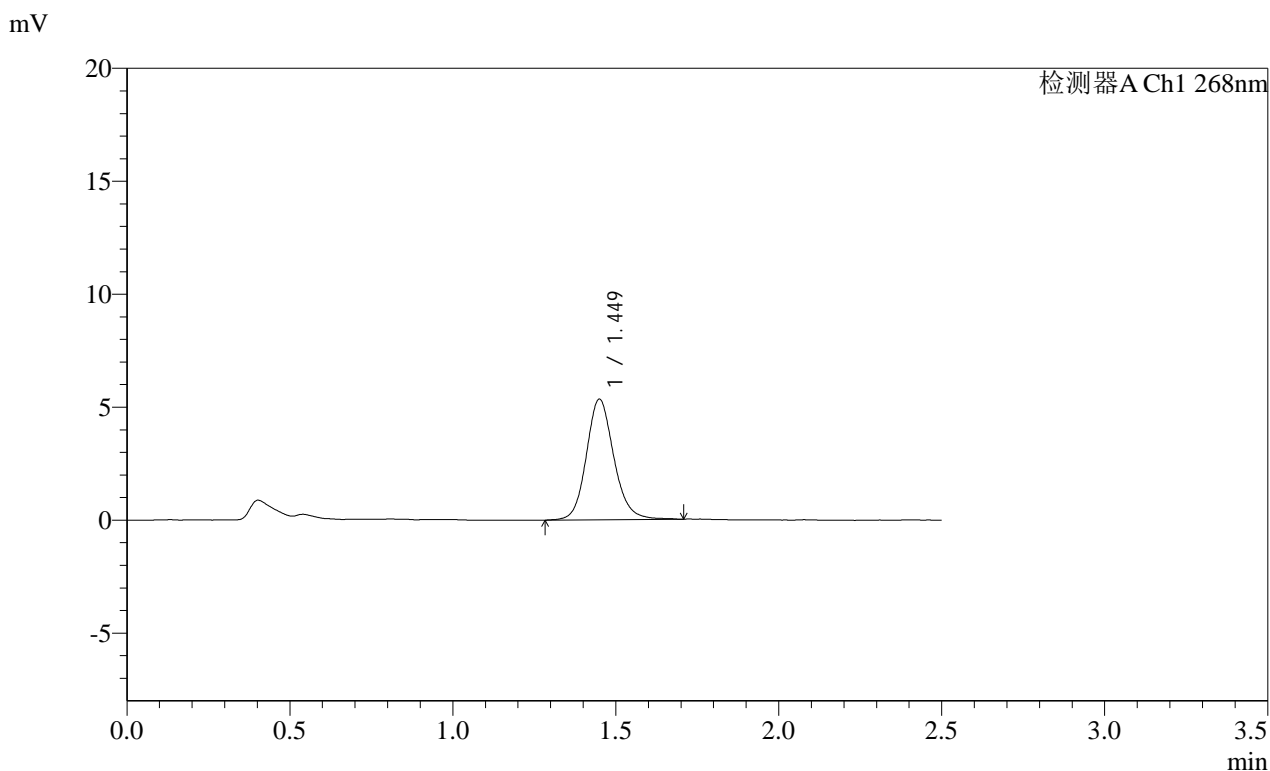

<峰表>

检测器A Ch1 268nm

| 峰号 | 保留时间 | 面积 | 面积% | 高度 | 理论塔板数(USP) | 拖尾因子 | 分离度(USP) |
|----|-------|-------|---------|------|------------|-------|----------|
| 1 | 1.449 | 31413 | 100.000 | 5329 | 1478 | 1.138 | -- |
| 总计 | | 31413 | 100.000 | 5329 | | | |

SHIMADZU
LabSolutions SMF-4109

<样品信息>

| | |
|---|------------------|
| 色谱柱 :XB-C18(50mm*4.6mm,5μm) | 流速:1.5ml/min |
| 柱温 :30°C | 波长:268nm |
| 数据文件名: RC\$SMF-4109 - 18-15/18-346-2 - zzp-2025030422p-4mg-rcqx-pH6.8+0.1TW80jz-jyx2-p6-20min.lcd | |
| 方法文件名: RC\$SMF-4109 - SMF-4109-rcqx-FX267.lcm | |
| 批处理文件名: RC\$SMF-4109 - 20250508-rc-FX267.lcb | |
| 样品瓶号: 2-49 | 版本号:6.115 |
| 进样体积: 10 μl | 实验者: jiangjinwei |
| 进样时间: 2025/05/08 15:47:17 | 处理者: jiangjinwei |
| 处理时间 (V2) : 2025/05/09 09:29:56 | |
| 仪器型号:SHIMADZU LC-2050C(FX267) | |

<色谱图>

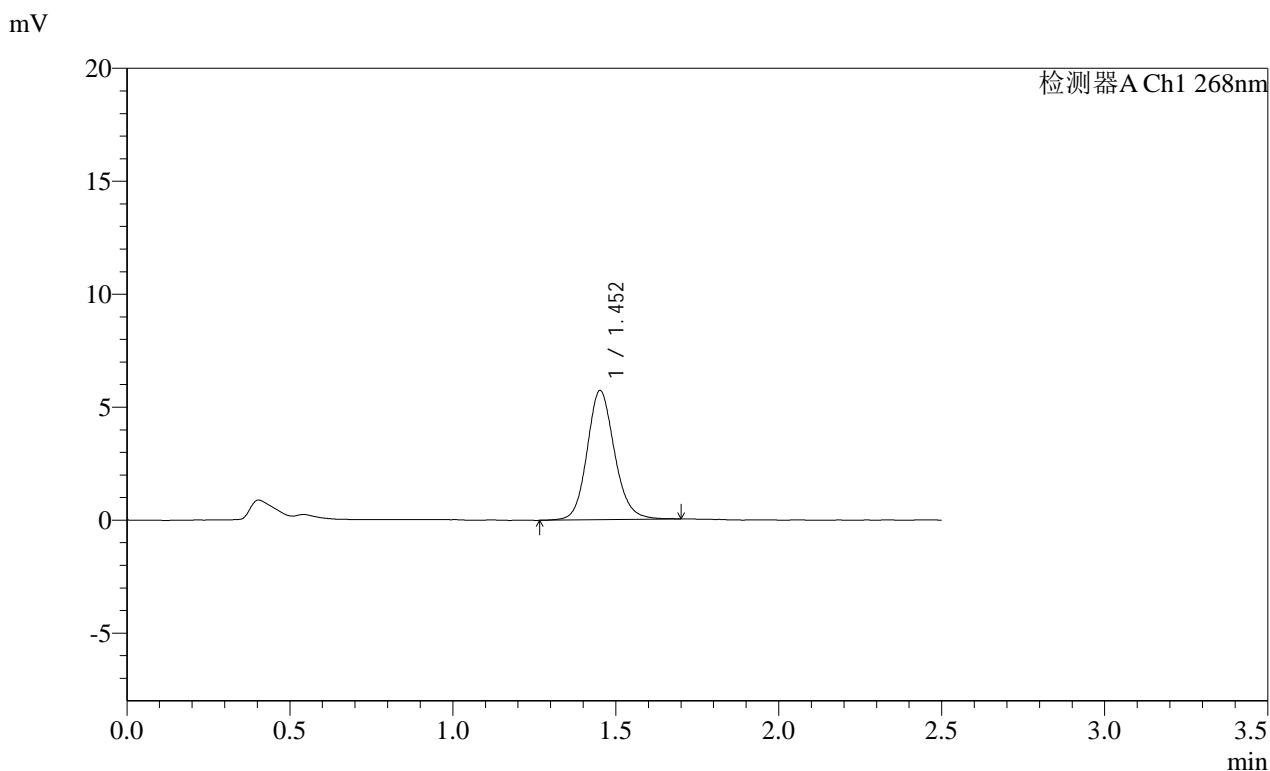

<峰表>

检测器A Ch1 268nm

| 峰号 | 保留时间 | 面积 | 面积% | 高度 | 理论塔板数(USP) | 拖尾因子 | 分离度(USP) |
|----|-------|-------|---------|------|------------|-------|----------|
| 1 | 1.452 | 33565 | 100.000 | 5699 | 1478 | 1.135 | -- |
| 总计 | | 33565 | 100.000 | 5699 | | | |

SHIMADZU
LabSolutions SMF-4109

<样品信息>

色谱柱 :XB-C18(50mm*4.6mm,5µm) 流速:1.5ml/min
 柱温 :30°C 波长:268nm
 数据文件名: RC\$SMF-4109 - 18-15/18-347-2 - zzp-2025030422p-4mg-rcqx-pH6.8+0.1TW80jz-jyx2-p1-30min.lcd
 方法文件名: RC\$SMF-4109 - SMF-4109-rcqx-FX267.lcm
 批处理文件名: RC\$SMF-4109 - 20250508-rc-FX267.lcb
 样品瓶号: 2-5
 进样体积: 10 µl 版本号:6.115
 进样时间: 2025/05/08 15:50:11 实验者:jiangjinwei
 处理时间(V2): 2025/05/09 09:29:59 处理者:jiangjinwei
 仪器型号:SHIMADZU LC-2050C(FX267)

<色谱图>

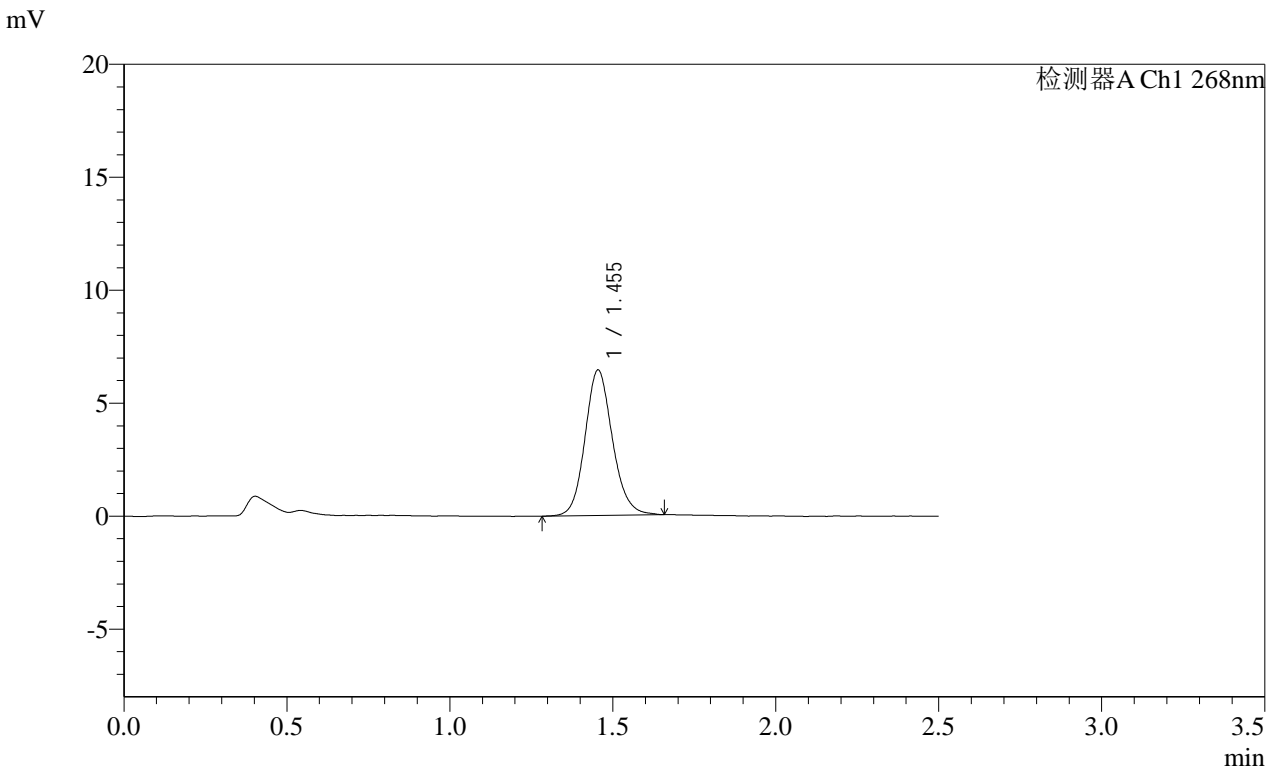

<峰表>

检测器A Ch1 268nm

| 峰号 | 保留时间 | 面积 | 面积% | 高度 | 理论塔板数(USP) | 拖尾因子 | 分离度(USP) |
|----|-------|-------|---------|------|------------|-------|----------|
| 1 | 1.455 | 37731 | 100.000 | 6442 | 1472 | 1.130 | -- |
| 总计 | | 37731 | 100.000 | 6442 | | | |

SHIMADZU
LabSolutions SMF-4109

<样品信息>

| | |
|---|------------------|
| 色谱柱 :XB-C18(50mm*4.6mm,5μm) | 流速:1.5ml/min |
| 柱温 :30°C | 波长:268nm |
| 数据文件名: RC\$SMF-4109 - 18-15/18-348-2 - zzp-2025030422p-4mg-rcqx-pH6.8+0.1TW80jz-jyx2-p2-30min.lcd | |
| 方法文件名: RC\$SMF-4109 - SMF-4109-rcqx-FX267.lcm | |
| 批处理文件名: RC\$SMF-4109 - 20250508-rc-FX267.lcb | |
| 样品瓶号: 2-14 | |
| 进样体积: 10 μl | 版本号:6.115 |
| 进样时间: 2025/05/08 15:53:05 | 实验者: jiangjinwei |
| 处理时间 (V2) : 2025/05/09 09:30:02 | 处理者: jiangjinwei |
| 仪器型号:SHIMADZU LC-2050C(FX267) | |

<色谱图>

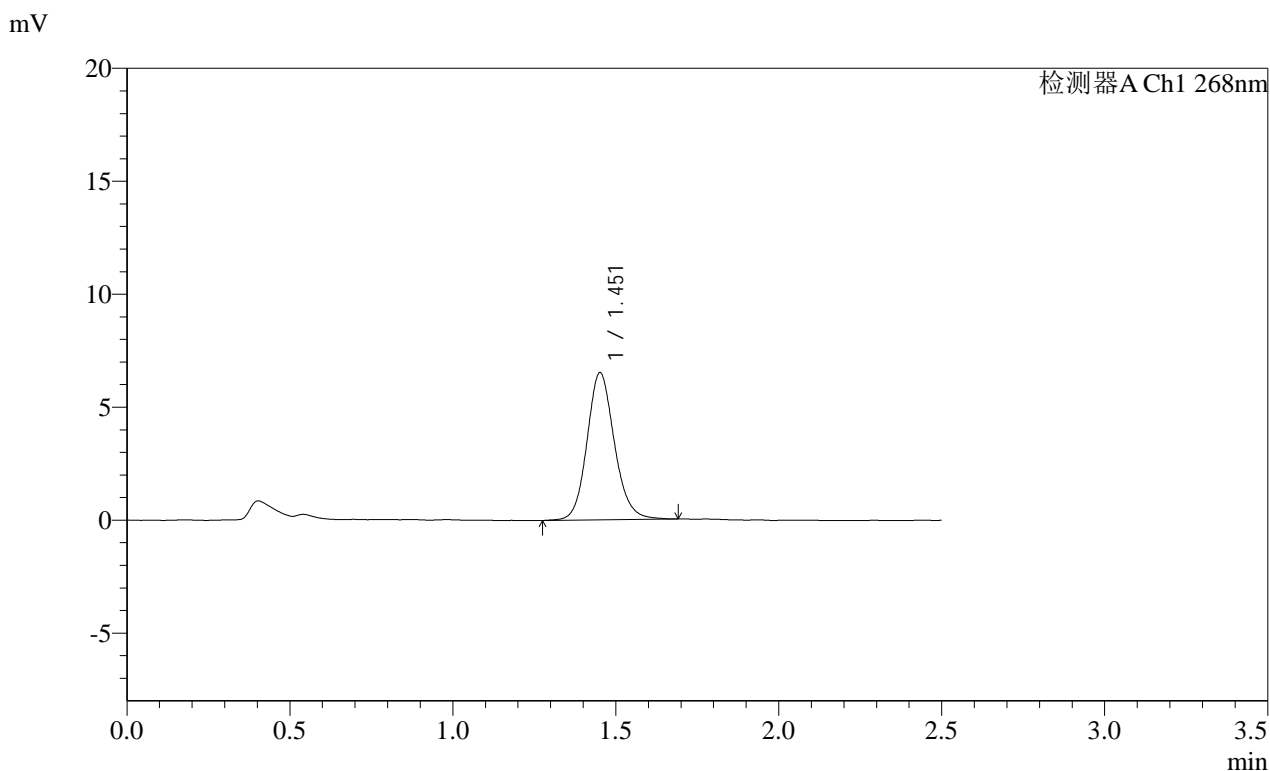

<峰表>

检测器A Ch1 268nm

| 峰号 | 保留时间 | 面积 | 面积% | 高度 | 理论塔板数(USP) | 拖尾因子 | 分离度(USP) |
|----|-------|-------|---------|------|------------|-------|----------|
| 1 | 1.451 | 38132 | 100.000 | 6487 | 1481 | 1.131 | -- |
| 总计 | | 38132 | 100.000 | 6487 | | | |

SHIMADZU
LabSolutions SMF-4109

<样品信息>

| | |
|---|------------------|
| 色谱柱 :XB-C18(50mm*4.6mm,5μm) | 流速:1.5ml/min |
| 柱温 :30°C | 波长:268nm |
| 数据文件名: RC\$SMF-4109 - 18-15/18-349-2 - zzp-2025030422p-4mg-rcqx-pH6.8+0.1TW80jz-jyx2-p3-30min.lcd | |
| 方法文件名: RC\$SMF-4109 - SMF-4109-rcqx-FX267.lcm | |
| 批处理文件名: RC\$SMF-4109 - 20250508-rc-FX267.lcb | |
| 样品瓶号: 2-23 | |
| 进样体积: 10 μl | 版本号:6.115 |
| 进样时间: 2025/05/08 15:55:58 | 实验者: jiangjinwei |
| 处理时间 (V2): 2025/05/09 09:30:04 | 处理者: jiangjinwei |
| 仪器型号:SHIMADZU LC-2050C(FX267) | |

<色谱图>

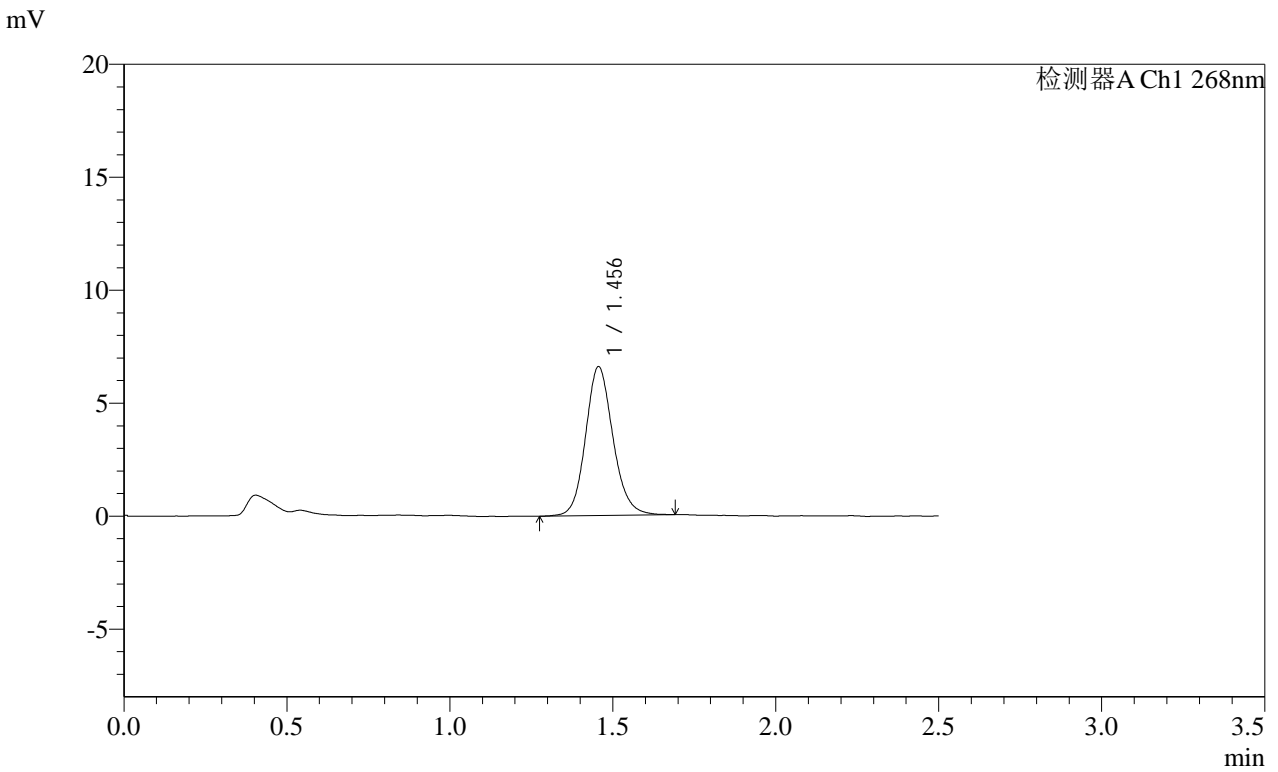

<峰表>

检测器A Ch1 268nm

| 峰号 | 保留时间 | 面积 | 面积% | 高度 | 理论塔板数(USP) | 拖尾因子 | 分离度(USP) |
|----|-------|-------|---------|------|------------|-------|----------|
| 1 | 1.456 | 38663 | 100.000 | 6592 | 1483 | 1.132 | -- |
| 总计 | | 38663 | 100.000 | 6592 | | | |

SHIMADZU
LabSolutions SMF-4109

<样品信息>

| | |
|---|------------------|
| 色谱柱 :XB-C18(50mm*4.6mm,5μm) | 流速:1.5ml/min |
| 柱温 :30°C | 波长:268nm |
| 数据文件名: RC\$SMF-4109 - 18-15/18-350-2 - zzp-2025030422p-4mg-rcqx-pH6.8+0.1TW80jz-jyx2-p4-30min.lcd | |
| 方法文件名: RC\$SMF-4109 - SMF-4109-rcqx-FX267.lcm | |
| 批处理文件名: RC\$SMF-4109 - 20250508-rc-FX267.lcb | |
| 样品瓶号: 2-32 | 版本号:6.115 |
| 进样体积: 10 μl | 实验者: jiangjinwei |
| 进样时间: 2025/05/08 15:58:52 | 处理者: jiangjinwei |
| 处理时间 (V2) : 2025/05/09 09:30:07 | |
| 仪器型号:SHIMADZU LC-2050C(FX267) | |

<色谱图>

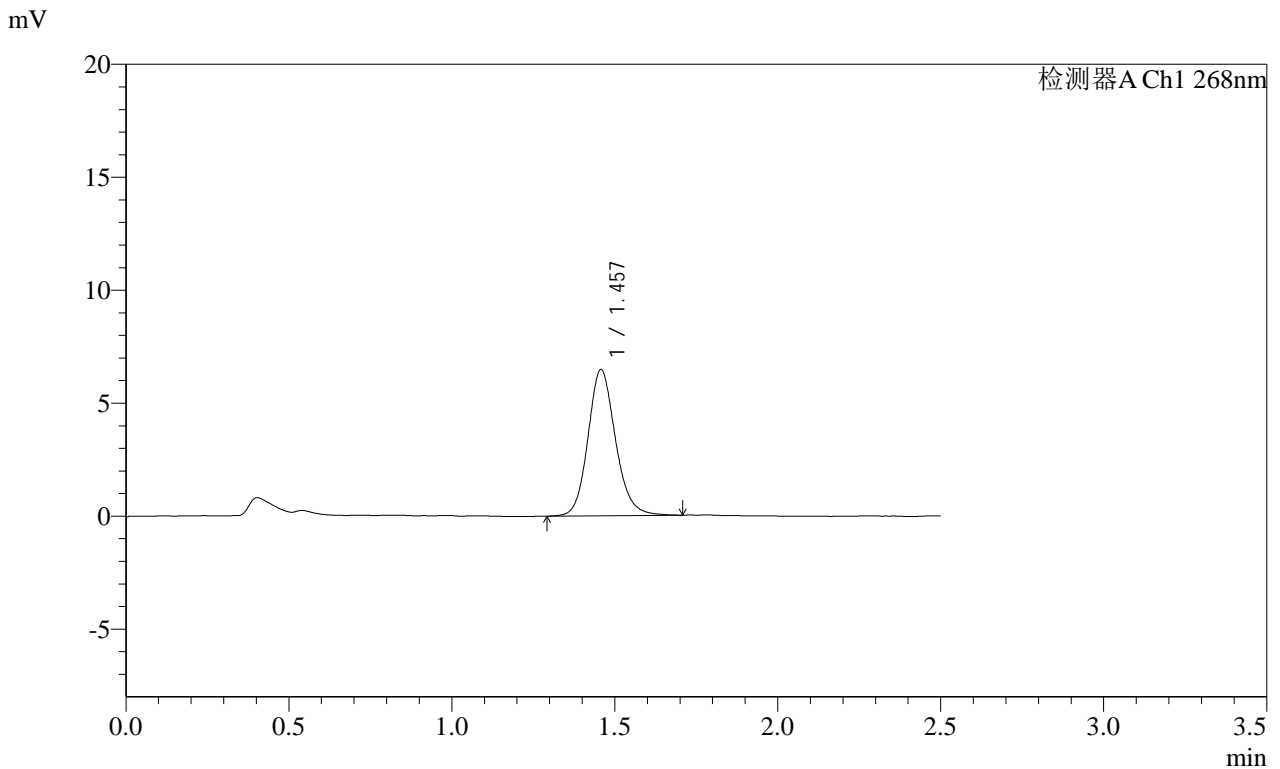

<峰表>

检测器A Ch1 268nm

| 峰号 | 保留时间 | 面积 | 面积% | 高度 | 理论塔板数(USP) | 拖尾因子 | 分离度(USP) |
|----|-------|-------|---------|------|------------|-------|----------|
| 1 | 1.457 | 38203 | 100.000 | 6465 | 1477 | 1.144 | -- |
| 总计 | | 38203 | 100.000 | 6465 | | | |

SHIMADZU
LabSolutions SMF-4109

<样品信息>

| | |
|---|------------------|
| 色谱柱 :XB-C18(50mm*4.6mm,5μm) | 流速:1.5ml/min |
| 柱温 :30°C | 波长:268nm |
| 数据文件名: RC\$SMF-4109 - 18-15/18-351-2 - zzp-2025030422p-4mg-rcqx-pH6.8+0.1TW80jz-jyx2-p5-30min.lcd | |
| 方法文件名: RC\$SMF-4109 - SMF-4109-rcqx-FX267.lcm | |
| 批处理文件名: RC\$SMF-4109 - 20250508-rc-FX267.lcb | |
| 样品瓶号: 2-41 | 版本号:6.115 |
| 进样体积: 10 μl | 实验者: jiangjinwei |
| 进样时间: 2025/05/08 16:01:47 | 处理者: jiangjinwei |
| 处理时间 (V2) : 2025/05/09 09:30:10 | |
| 仪器型号:SHIMADZU LC-2050C(FX267) | |

<色谱图>

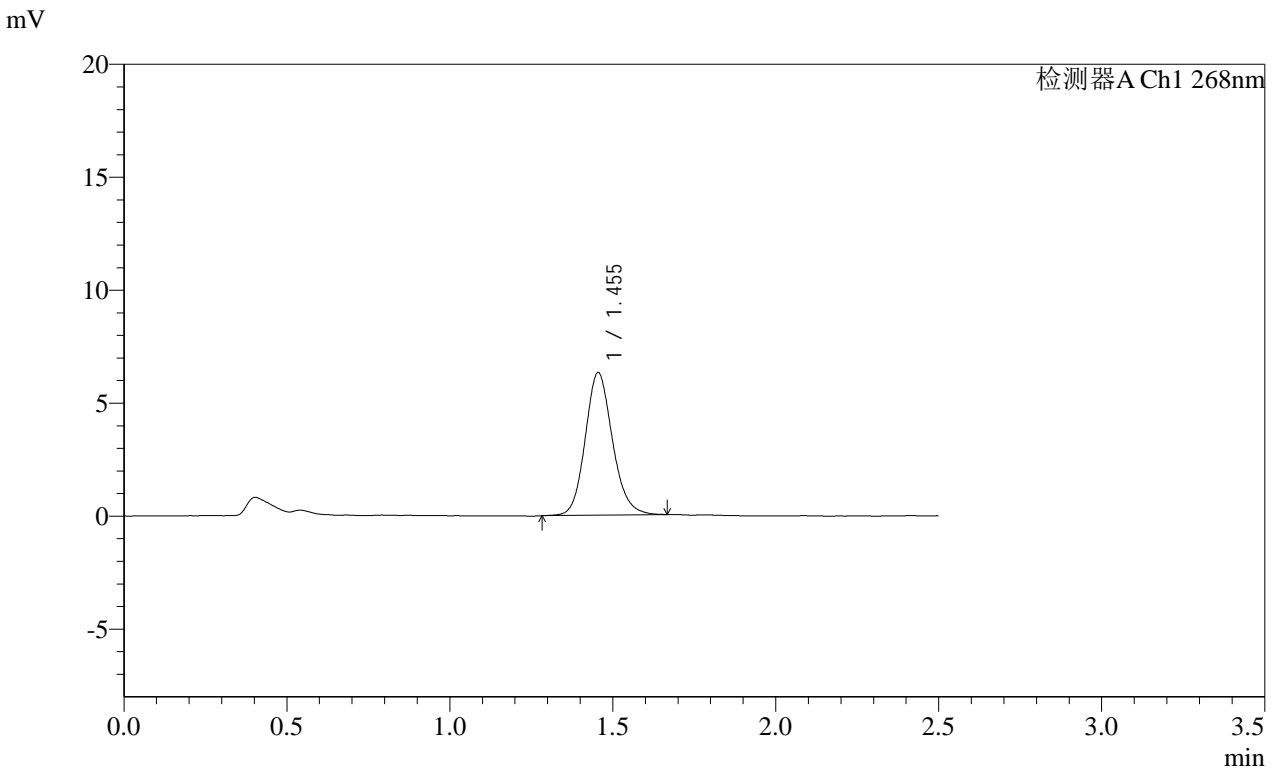

<峰表>

检测器A Ch1 268nm

| 峰号 | 保留时间 | 面积 | 面积% | 高度 | 理论塔板数(USP) | 拖尾因子 | 分离度(USP) |
|----|-------|-------|---------|------|------------|-------|----------|
| 1 | 1.455 | 36729 | 100.000 | 6312 | 1485 | 1.140 | -- |
| 总计 | | 36729 | 100.000 | 6312 | | | |

SHIMADZU
LabSolutions SMF-4109

<样品信息>

色谱柱 :XB-C18(50mm*4.6mm,5μm) 流速:1.5ml/min
 柱温 :30°C 波长:268nm
 数据文件名: RC\$SMF-4109 - 18-15/18-352-2 - zzp-2025030422p-4mg-rcqx-pH6.8+0.1TW80jz-jyx2-p6-30min.lcd
 方法文件名: RC\$SMF-4109 - SMF-4109-rcqx-FX267.lcm
 批处理文件名: RC\$SMF-4109 - 20250508-rc-FX267.lcb
 样品瓶号: 2-50
 进样体积: 10 μl 版本号:6.115
 进样时间: 2025/05/08 16:04:41 实验者:jiangjinwei
 处理时间(V2): 2025/05/09 09:30:13 处理者:jiangjinwei
 仪器型号:SHIMADZU LC-2050C(FX267)

<色谱图>

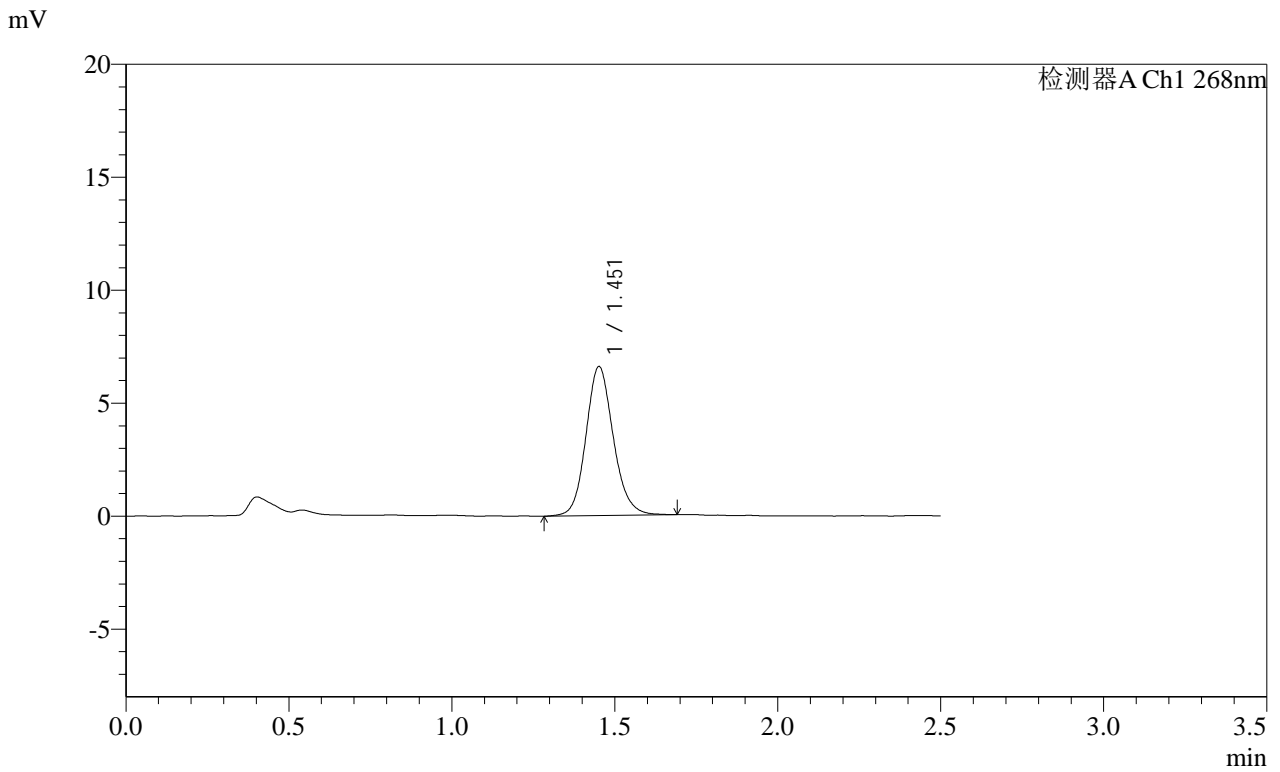

<峰表>

检测器A Ch1 268nm

| 峰号 | 保留时间 | 面积 | 面积% | 高度 | 理论塔板数(USP) | 拖尾因子 | 分离度(USP) |
|----|-------|-------|---------|------|------------|-------|----------|
| 1 | 1.451 | 38539 | 100.000 | 6563 | 1477 | 1.133 | -- |
| 总计 | | 38539 | 100.000 | 6563 | | | |

SHIMADZU
LabSolutions SMF-4109

<样品信息>

色谱柱 :XB-C18(50mm*4.6mm,5µm) 流速:1.5ml/min
柱温 :30°C 波长:268nm
数据文件名: RC\$SMF-4109 - 18-15/18-353-2 - zzp-2025030422p-4mg-rcqx-pH6.8+0.1TW80jz-jyx2-p1-45min.lcd
方法文件名: RC\$SMF-4109 - SMF-4109-rcqx-FX267.lcm
批处理文件名: RC\$SMF-4109 - 20250508-rc-FX267.lcb
样品瓶号: 2-6
进样体积: 10 µl 版本号:6.115
进样时间: 2025/05/08 16:07:34 实验者: jiangjinwei
处理时间 (V2): 2025/05/09 09:30:15 处理者: jiangjinwei
仪器型号:SHIMADZU LC-2050C(FX267)

<色谱图>

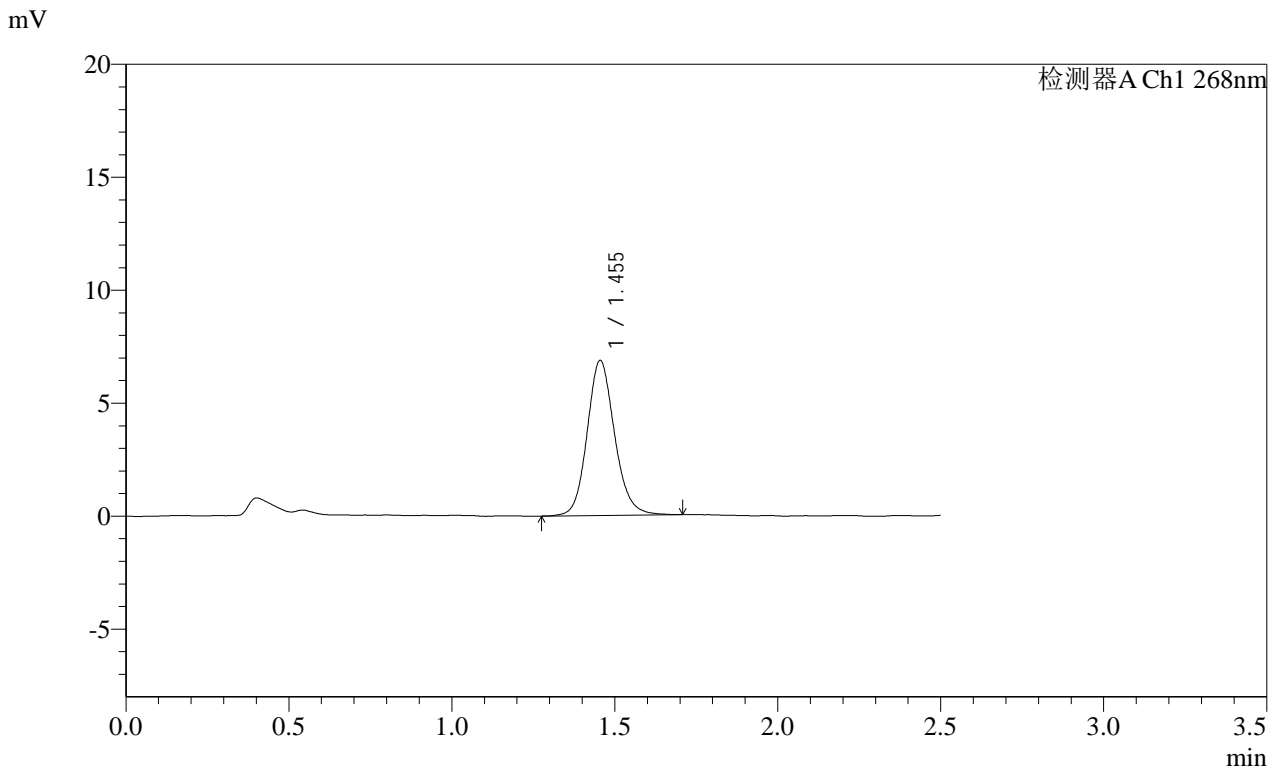

<峰表>

检测器A Ch1 268nm

| 峰号 | 保留时间 | 面积 | 面积% | 高度 | 理论塔板数(USP) | 拖尾因子 | 分离度(USP) |
|----|-------|-------|---------|------|------------|-------|----------|
| 1 | 1.455 | 40243 | 100.000 | 6865 | 1480 | 1.136 | -- |
| 总计 | | 40243 | 100.000 | 6865 | | | |

SHIMADZU LabSolutions SMF-4109

<样品信息>

色谱柱 :XB-C18(50mm*4.6mm,5µm) 流速:1.5ml/min
 柱温 :30°C 波长:268nm
 数据文件名: RC\$SMF-4109 - 18-15/18-354-2 - zzp-2025030422p-4mg-rcqx-pH6.8+0.1TW80jz-jyx2-p2-45min.lcd
 方法文件名: RC\$SMF-4109 - SMF-4109-rcqx-FX267.lcm
 批处理文件名: RC\$SMF-4109 - 20250508-rc-FX267.lcb
 样品瓶号: 2-15
 进样体积: 10 µl 版本号:6.115
 进样时间: 2025/05/08 16:10:28 实验者: jiangjinwei
 处理时间(V2): 2025/05/09 09:30:18 处理者: jiangjinwei
 仪器型号:SHIMADZU LC-2050C(FX267)

<色谱图>

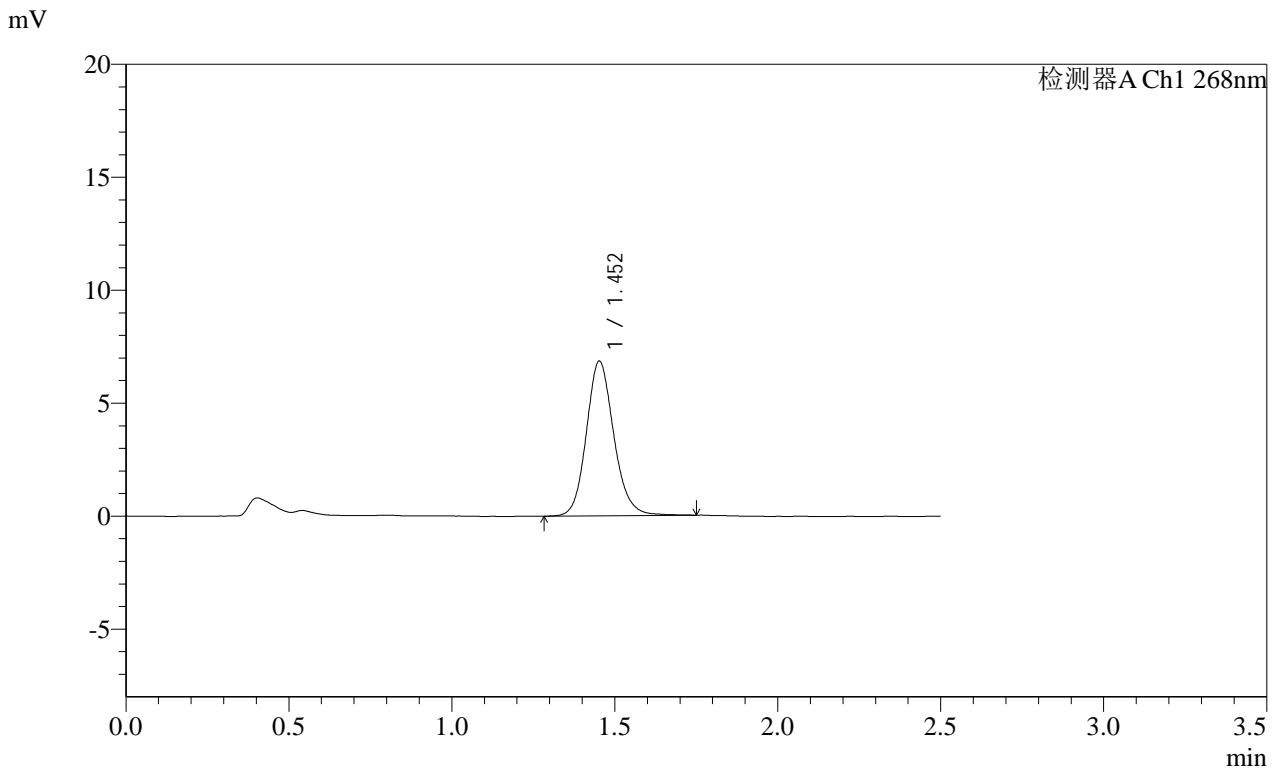

<峰表>

检测器A Ch1 268nm

| 峰号 | 保留时间 | 面积 | 面积% | 高度 | 理论塔板数(USP) | 拖尾因子 | 分离度(USP) |
|----|-------|-------|---------|------|------------|-------|----------|
| 1 | 1.452 | 40243 | 100.000 | 6834 | 1475 | 1.140 | -- |
| 总计 | | 40243 | 100.000 | 6834 | | | |

SHIMADZU LabSolutions SMF-4109

<样品信息>

色谱柱 :XB-C18(50mm*4.6mm,5μm) 流速:1.5ml/min
柱温 :30°C 波长:268nm
数据文件名: RC\$SMF-4109 - 18-15/18-355-2 - zzp-2025030422p-4mg-rcqx-pH6.8+0.1TW80jz-jyx2-p3-45min.lcd
方法文件名: RC\$SMF-4109 - SMF-4109-rcqx-FX267.lcm
批处理文件名: RC\$SMF-4109 - 20250508-rc-FX267.lcb
样品瓶号: 2-24
进样体积: 10 μl 版本号:6.115
进样时间: 2025/05/08 16:13:22 实验者: jiangjinwei
处理时间 (V2) : 2025/05/09 09:30:21 处理者: jiangjinwei
仪器型号:SHIMADZU LC-2050C(FX267)

<色谱图>

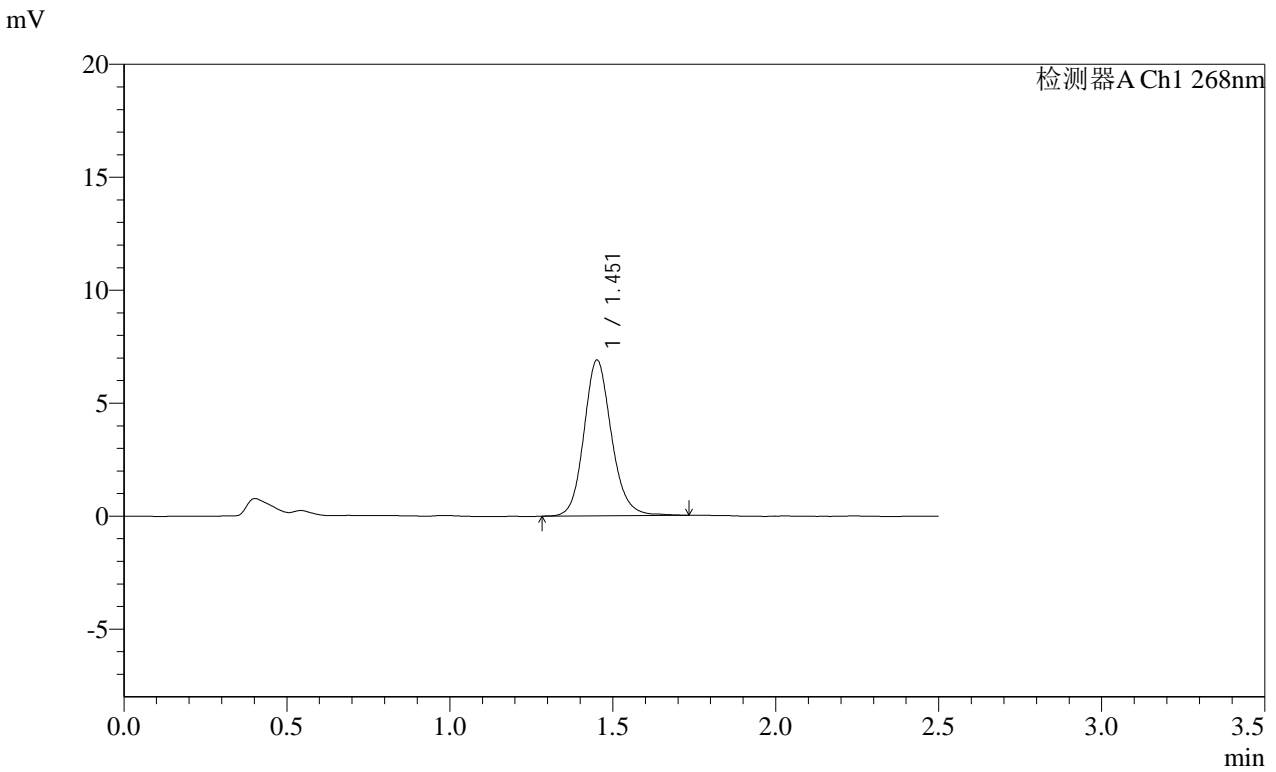

<峰表>

检测器A Ch1 268nm

| 峰号 | 保留时间 | 面积 | 面积% | 高度 | 理论塔板数(USP) | 拖尾因子 | 分离度(USP) |
|----|-------|-------|---------|------|------------|-------|----------|
| 1 | 1.451 | 40526 | 100.000 | 6863 | 1470 | 1.139 | -- |
| 总计 | | 40526 | 100.000 | 6863 | | | |

SHIMADZU
LabSolutions SMF-4109

<样品信息>

| | |
|---|------------------|
| 色谱柱 :XB-C18(50mm*4.6mm,5μm) | 流速:1.5ml/min |
| 柱温 :30°C | 波长:268nm |
| 数据文件名: RC\$SMF-4109 - 18-15/18-356-2 - zzp-2025030422p-4mg-rcqx-pH6.8+0.1TW80jz-jyx2-p4-45min.lcd | |
| 方法文件名: RC\$SMF-4109 - SMF-4109-rcqx-FX267.lcm | |
| 批处理文件名: RC\$SMF-4109 - 20250508-rc-FX267.lcb | |
| 样品瓶号: 2-33 | 版本号:6.115 |
| 进样体积: 10 μl | 实验者: jiangjinwei |
| 进样时间: 2025/05/08 16:16:16 | 处理者: jiangjinwei |
| 处理时间 (V2) : 2025/05/09 09:30:23 | |
| 仪器型号:SHIMADZU LC-2050C(FX267) | |

<色谱图>

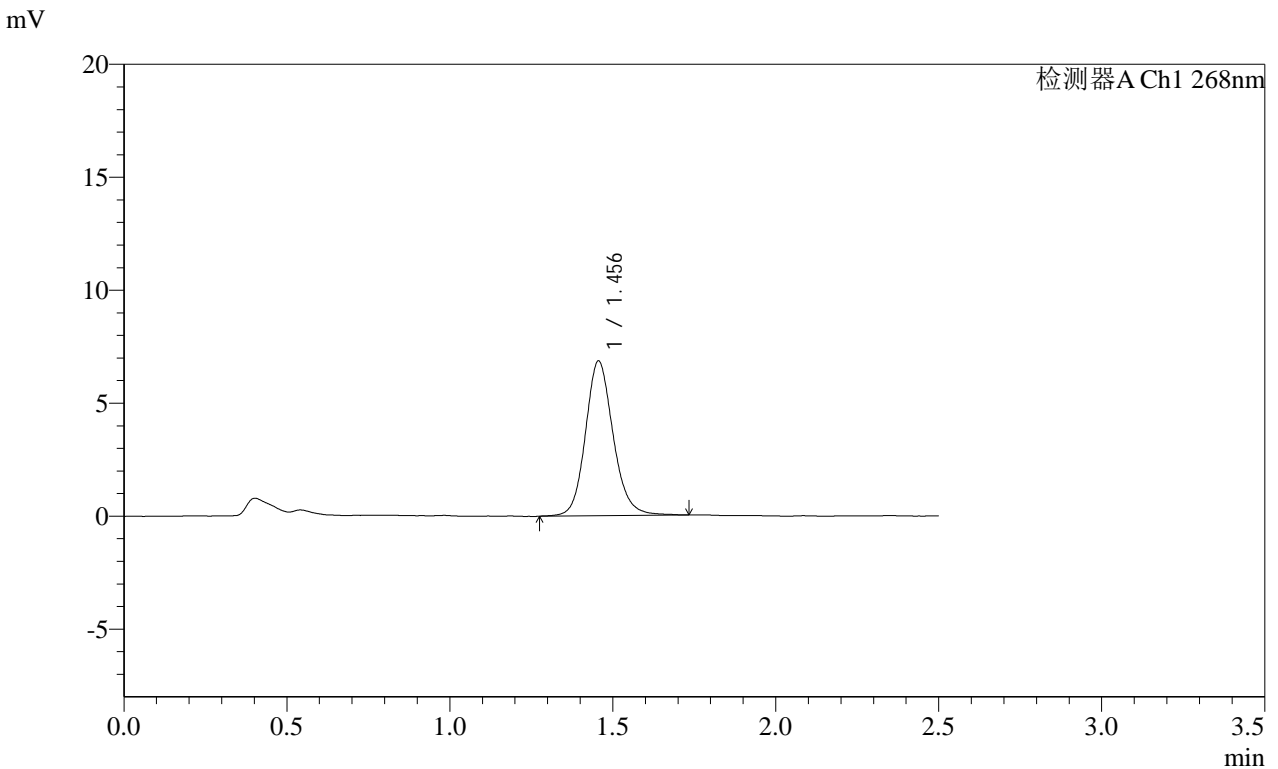

<峰表>

检测器A Ch1 268nm

| 峰号 | 保留时间 | 面积 | 面积% | 高度 | 理论塔板数(USP) | 拖尾因子 | 分离度(USP) |
|----|-------|-------|---------|------|------------|-------|----------|
| 1 | 1.456 | 40661 | 100.000 | 6852 | 1468 | 1.143 | -- |
| 总计 | | 40661 | 100.000 | 6852 | | | |

SHIMADZU LabSolutions SMF-4109

<样品信息>

色谱柱 :XB-C18(50mm*4.6mm,5µm) 流速:1.5ml/min
柱温 :30°C 波长:268nm
数据文件名: RC\$SMF-4109 - 18-15/18-357-2 - zzp-2025030422p-4mg-rcqx-pH6.8+0.1TW80jz-jyx2-p5-45min.lcd
方法文件名: RC\$SMF-4109 - SMF-4109-rcqx-FX267.lcm
批处理文件名: RC\$SMF-4109 - 20250508-rc-FX267.lcb
样品瓶号: 2-42
进样体积: 10 µl 版本号:6.115
进样时间: 2025/05/08 16:19:08 实验者: jiangjinwei
处理时间 (V2): 2025/05/09 09:30:26 处理者: jiangjinwei
仪器型号:SHIMADZU LC-2050C(FX267)

<色谱图>

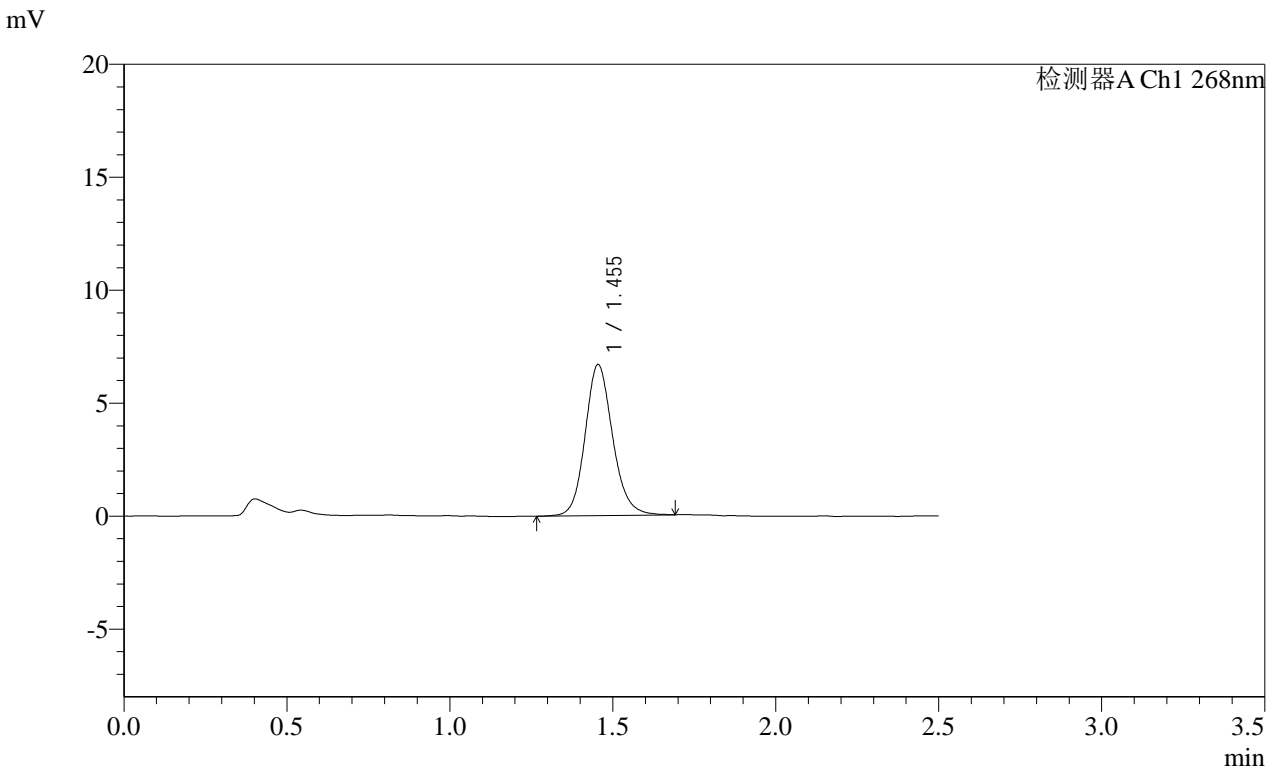

<峰表>

检测器A Ch1 268nm

| 峰号 | 保留时间 | 面积 | 面积% | 高度 | 理论塔板数(USP) | 拖尾因子 | 分离度(USP) |
|----|-------|-------|---------|------|------------|-------|----------|
| 1 | 1.455 | 39302 | 100.000 | 6686 | 1476 | 1.142 | -- |
| 总计 | | 39302 | 100.000 | 6686 | | | |

SHIMADZU
LabSolutions SMF-4109

<样品信息>

| | |
|---|------------------|
| 色谱柱 :XB-C18(50mm*4.6mm,5µm) | 流速:1.5ml/min |
| 柱温 :30°C | 波长:268nm |
| 数据文件名: RC\$SMF-4109 - 18-15/18-358-2 - zzp-2025030422p-4mg-rcqx-pH6.8+0.1TW80jz-jyx2-p6-45min.lcd | |
| 方法文件名: RC\$SMF-4109 - SMF-4109-rcqx-FX267.lcm | |
| 批处理文件名: RC\$SMF-4109 - 20250508-rc-FX267.lcb | |
| 样品瓶号: 2-51 | 版本号:6.115 |
| 进样体积: 10 µl | 实验者: jiangjinwei |
| 进样时间: 2025/05/08 16:22:03 | 处理者: jiangjinwei |
| 处理时间 (V2) : 2025/05/09 09:30:29 | |
| 仪器型号:SHIMADZU LC-2050C(FX267) | |

<色谱图>

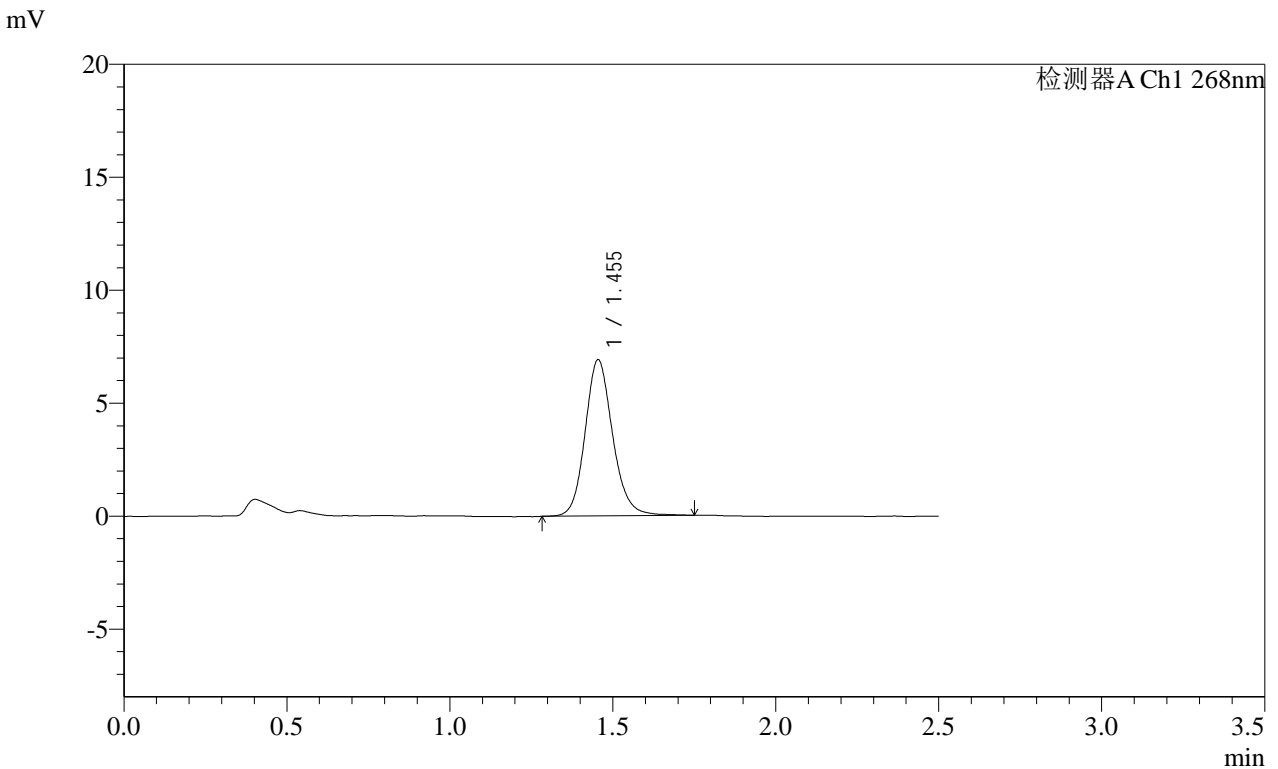

<峰表>

检测器A Ch1 268nm

| 峰号 | 保留时间 | 面积 | 面积% | 高度 | 理论塔板数(USP) | 拖尾因子 | 分离度(USP) |
|----|-------|-------|---------|------|------------|-------|----------|
| 1 | 1.455 | 40775 | 100.000 | 6917 | 1481 | 1.145 | -- |
| 总计 | | 40775 | 100.000 | 6917 | | | |

SHIMADZU
LabSolutions SMF-4109

<样品信息>

色谱柱 :XB-C18(50mm*4.6mm,5µm) 流速:1.5ml/min
 柱温 :30°C 波长:268nm
 数据文件名: RC\$SMF-4109 - 18-15/18-359-2 - zzp-2025030422p-4mg-rcqx-pH6.8+0.1TW80jz-jyx2-p1-60min.lcd
 方法文件名: RC\$SMF-4109 - SMF-4109-rcqx-FX267.lcm
 批处理文件名: RC\$SMF-4109 - 20250508-rc-FX267.lcb
 样品瓶号: 2-7
 进样体积: 10 µl 版本号:6.115
 进样时间: 2025/05/08 16:24:56 实验者:jiangjinwei
 处理时间 (V2) : 2025/05/09 09:30:31 处理者:jiangjinwei
 仪器型号:SHIMADZU LC-2050C(FX267)

<色谱图>

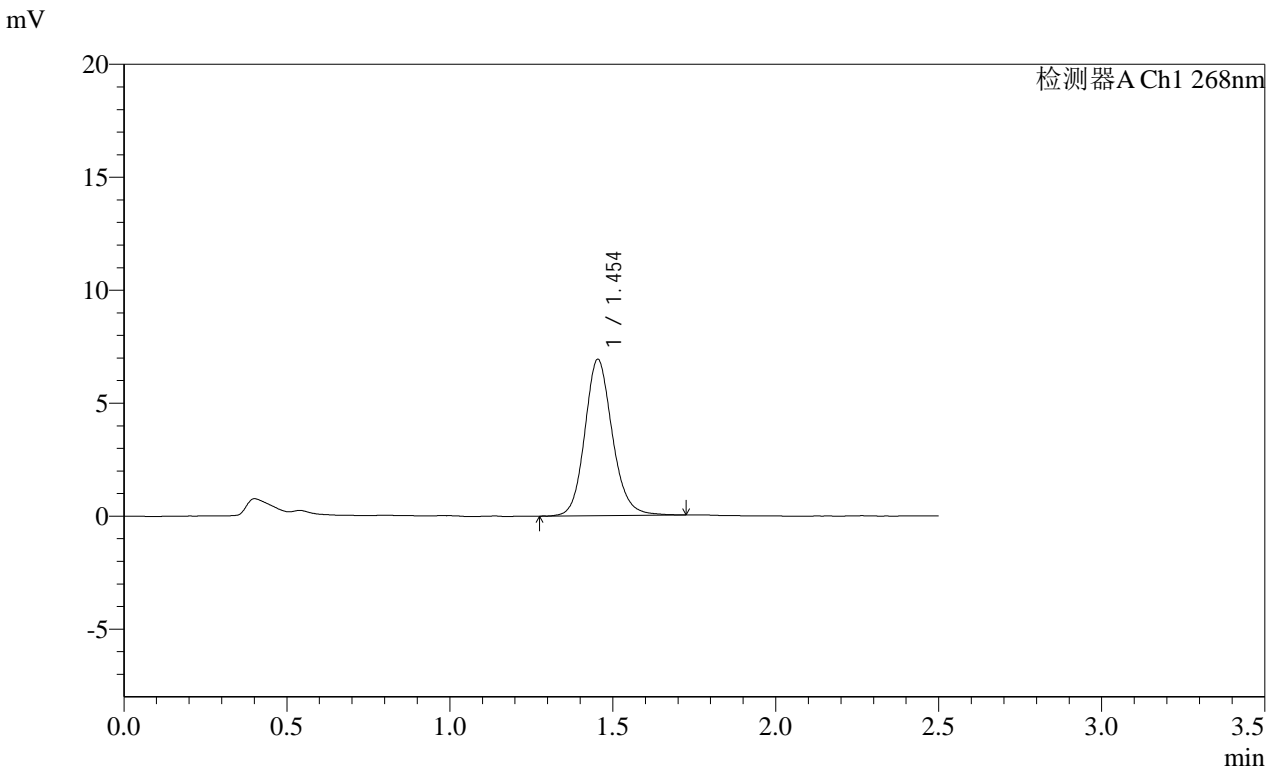

<峰表>

检测器A Ch1 268nm

| 峰号 | 保留时间 | 面积 | 面积% | 高度 | 理论塔板数(USP) | 拖尾因子 | 分离度(USP) |
|----|-------|-------|---------|------|------------|-------|----------|
| 1 | 1.454 | 40713 | 100.000 | 6920 | 1479 | 1.140 | -- |
| 总计 | | 40713 | 100.000 | 6920 | | | |

SHIMADZU
LabSolutions SMF-4109

<样品信息>

色谱柱 :XB-C18(50mm*4.6mm,5μm) 流速:1.5ml/min
 柱温 :30°C 波长:268nm
 数据文件名: RC\$SMF-4109 - 18-15/18-360-2 - zzp-2025030422p-4mg-rcqx-pH6.8+0.1TW80jz-jyx2-p2-60min.lcd
 方法文件名: RC\$SMF-4109 - SMF-4109-rcqx-FX267.lcm
 批处理文件名: RC\$SMF-4109 - 20250508-rc-FX267.lcb
 样品瓶号: 2-16
 进样体积: 10 μl 版本号:6.115
 进样时间: 2025/05/08 16:27:51 实验者:jiangjinwei
 处理时间(V2): 2025/05/09 09:30:34 处理者:jiangjinwei
 仪器型号:SHIMADZU LC-2050C(FX267)

<色谱图>

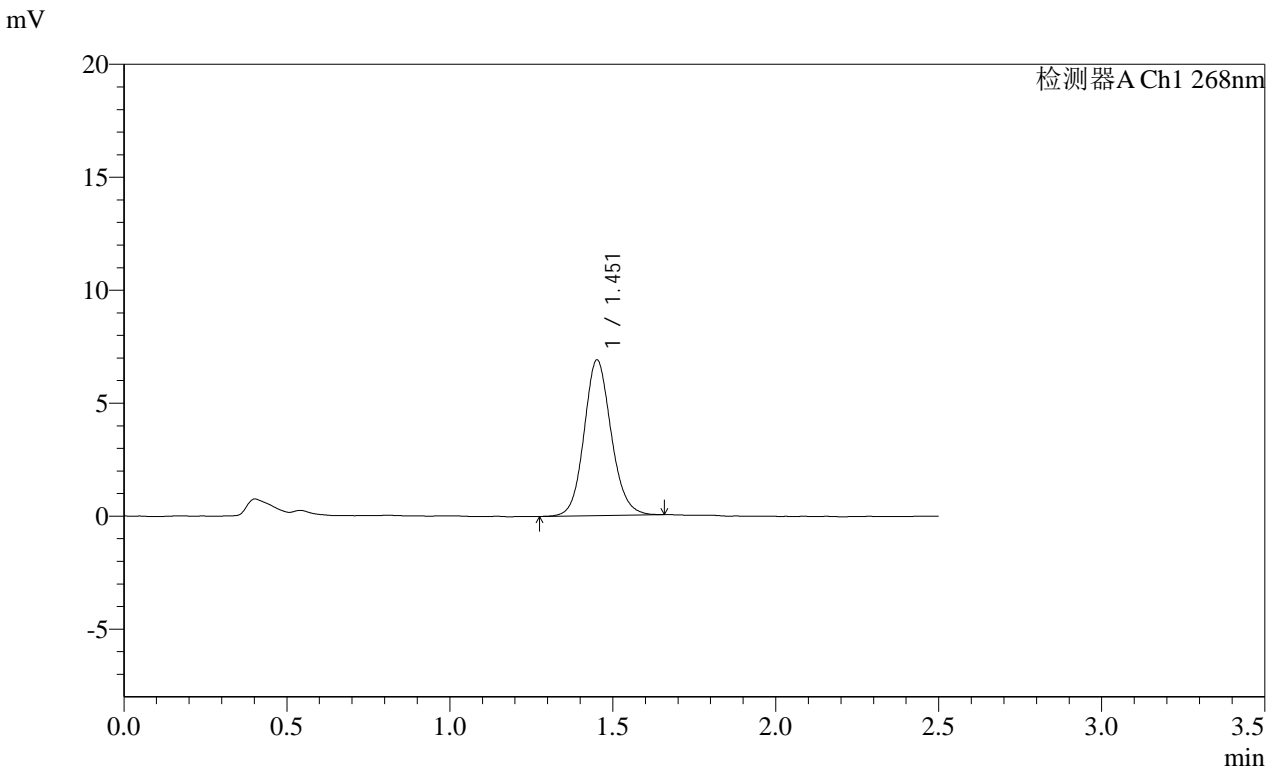

<峰表>

检测器A Ch1 268nm

| 峰号 | 保留时间 | 面积 | 面积% | 高度 | 理论塔板数(USP) | 拖尾因子 | 分离度(USP) |
|----|-------|-------|---------|------|------------|-------|----------|
| 1 | 1.451 | 39890 | 100.000 | 6860 | 1496 | 1.117 | -- |
| 总计 | | 39890 | 100.000 | 6860 | | | |

SHIMADZU
LabSolutions SMF-4109

<样品信息>

色谱柱 :XB-C18(50mm*4.6mm,5μm) 流速:1.5ml/min
 柱温 :30°C 波长:268nm
 数据文件名: RC\$SMF-4109 - 18-15/18-361-2 - zzp-2025030422p-4mg-rcqx-pH6.8+0.1TW80jz-jyx2-p3-60min.lcd
 方法文件名: RC\$SMF-4109 - SMF-4109-rcqx-FX267.lcm
 批处理文件名: RC\$SMF-4109 - 20250508-rc-FX267.lcb
 样品瓶号: 2-25
 进样体积: 10 μl 版本号:6.115
 进样时间: 2025/05/08 16:30:44 实验者:jiangjinwei
 处理时间(V2): 2025/05/09 09:30:37 处理者:jiangjinwei
 仪器型号:SHIMADZU LC-2050C(FX267)

<色谱图>

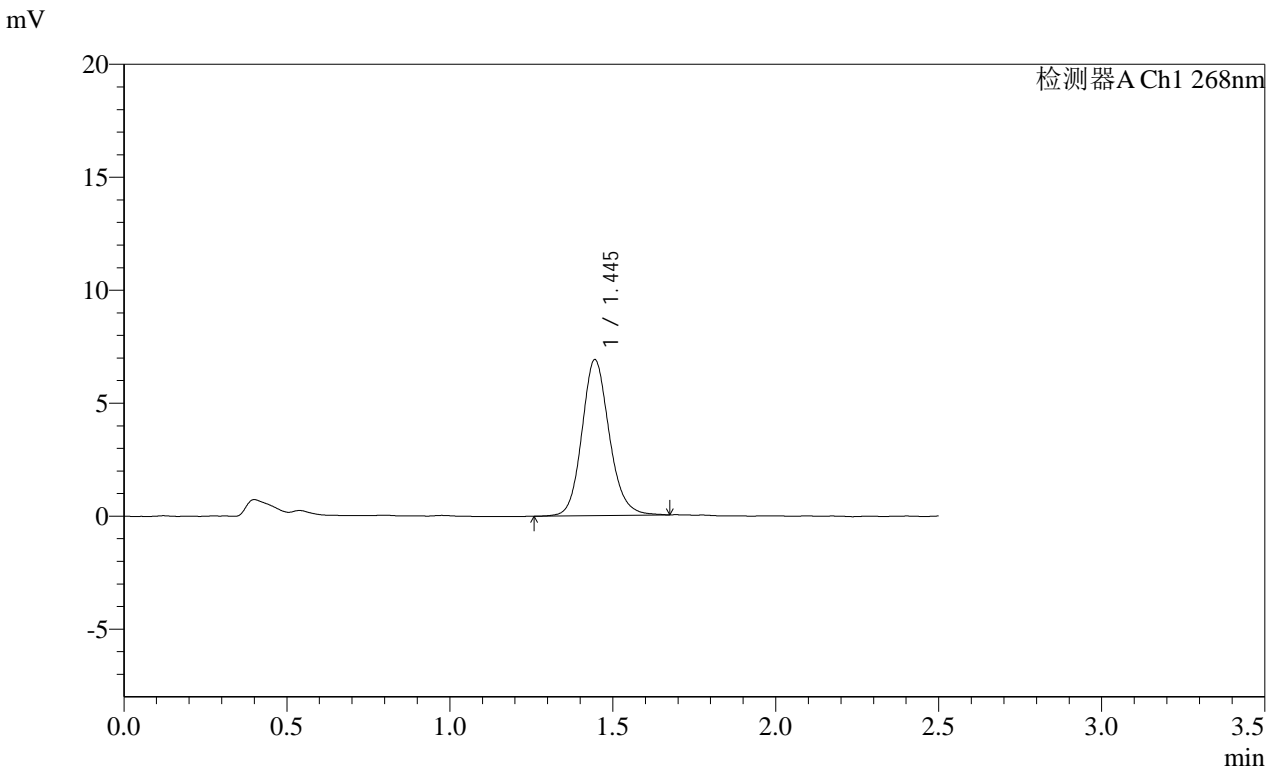

<峰表>

检测器A Ch1 268nm

| 峰号 | 保留时间 | 面积 | 面积% | 高度 | 理论塔板数(USP) | 拖尾因子 | 分离度(USP) |
|----|-------|-------|---------|------|------------|-------|----------|
| 1 | 1.445 | 40311 | 100.000 | 6897 | 1466 | 1.142 | -- |
| 总计 | | 40311 | 100.000 | 6897 | | | |

SHIMADZU
LabSolutions **SMF-4109**

<样品信息>

| | |
|---|------------------|
| 色谱柱 :XB-C18(50mm*4.6mm,5μm) | 流速:1.5ml/min |
| 柱温 :30°C | 波长:268nm |
| 数据文件名: RC\$SMF-4109 - 18-15/18-362-2 - zzp-2025030422p-4mg-rcqx-pH6.8+0.1TW80jz-jyx2-p4-60min.lcd | |
| 方法文件名: RC\$SMF-4109 - SMF-4109-rcqx-FX267.lcm | |
| 批处理文件名: RC\$SMF-4109 - 20250508-rc-FX267.lcb | |
| 样品瓶号: 2-34 | 版本号:6.115 |
| 进样体积: 10 μl | 实验者: jiangjinwei |
| 进样时间: 2025/05/08 16:33:38 | 处理者: jiangjinwei |
| 处理时间 (V2) : 2025/05/09 09:30:40 | |
| 仪器型号:SHIMADZU LC-2050C(FX267) | |

<色谱图>

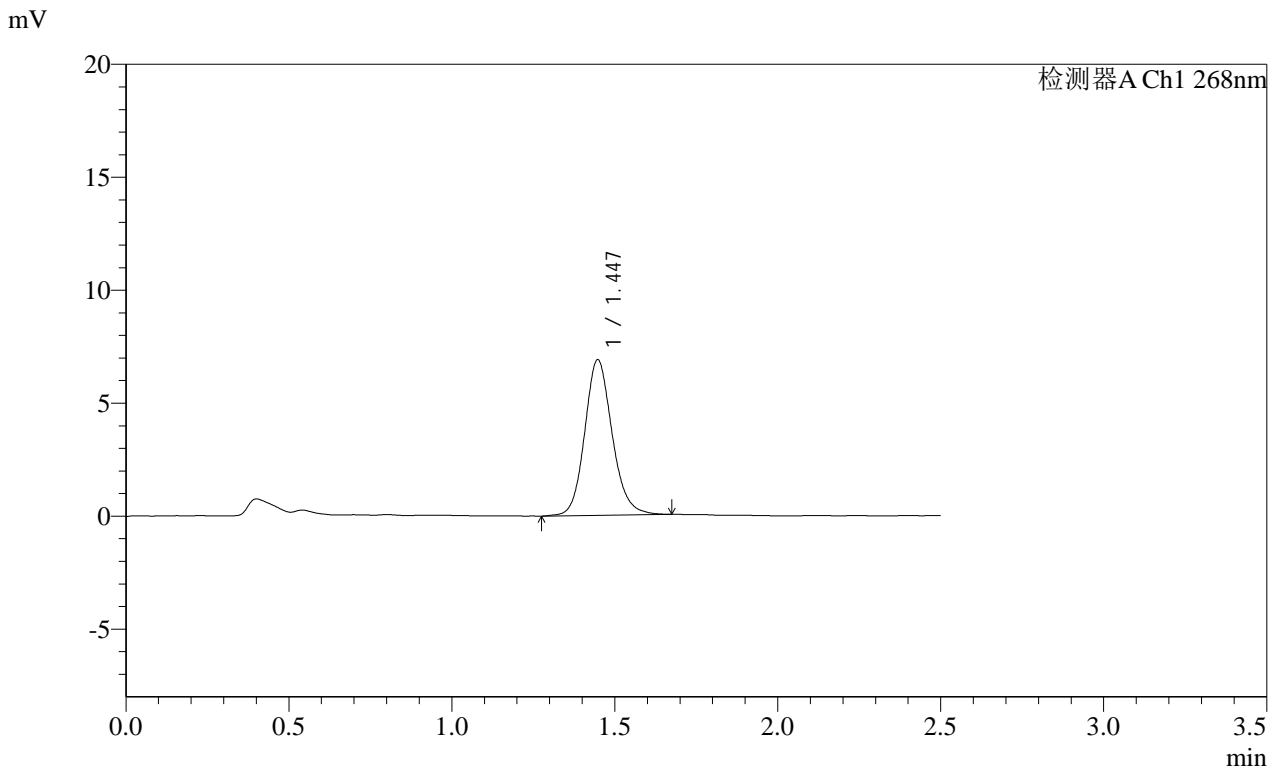

<峰表>

检测器A Ch1 268nm

| 峰号 | 保留时间 | 面积 | 面积% | 高度 | 理论塔板数(USP) | 拖尾因子 | 分离度(USP) |
|----|-------|-------|---------|------|------------|-------|----------|
| 1 | 1.447 | 40414 | 100.000 | 6890 | 1468 | 1.142 | -- |
| 总计 | | 40414 | 100.000 | 6890 | | | |

SHIMADZU
LabSolutions SMF-4109

<样品信息>

色谱柱 :XB-C18(50mm*4.6mm,5μm) 流速:1.5ml/min
 柱温 :30°C 波长:268nm
 数据文件名: RC\$SMF-4109 - 18-15/18-363-2 - zzp-2025030422p-4mg-rcqx-pH6.8+0.1TW80jz-jyx2-p5-60min.lcd
 方法文件名: RC\$SMF-4109 - SMF-4109-rcqx-FX267.lcm
 批处理文件名: RC\$SMF-4109 - 20250508-rc-FX267.lcb
 样品瓶号: 2-43
 进样体积: 10 μl 版本号:6.115
 进样时间: 2025/05/08 16:36:32 实验者:jiangjinwei
 处理时间(V2): 2025/05/09 09:30:43 处理者:jiangjinwei
 仪器型号:SHIMADZU LC-2050C(FX267)

<色谱图>

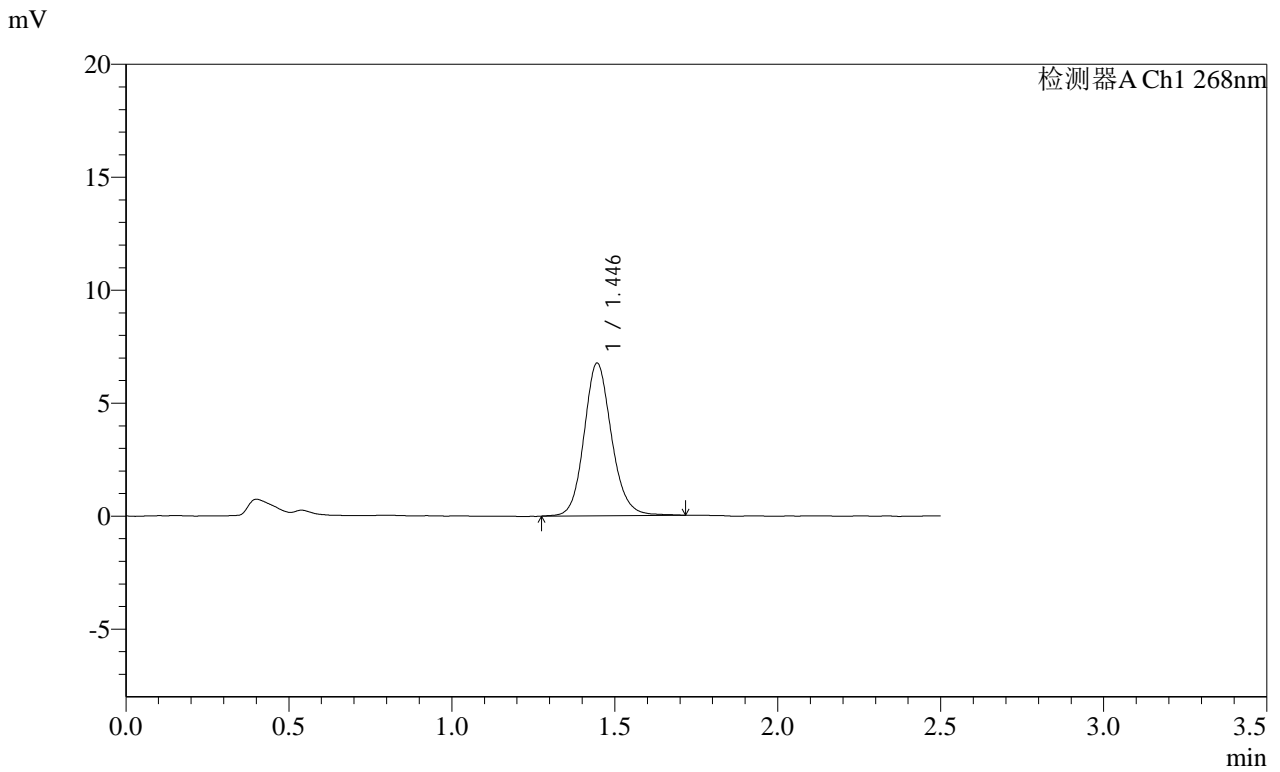

<峰表>

检测器A Ch1 268nm

| 峰号 | 保留时间 | 面积 | 面积% | 高度 | 理论塔板数(USP) | 拖尾因子 | 分离度(USP) |
|----|-------|-------|---------|------|------------|-------|----------|
| 1 | 1.446 | 39648 | 100.000 | 6758 | 1467 | 1.132 | -- |
| 总计 | | 39648 | 100.000 | 6758 | | | |

SHIMADZU
LabSolutions **SMF-4109**

<样品信息>

色谱柱 :XB-C18(50mm*4.6mm,5µm) 流速:1.5ml/min
 柱温 :30°C 波长:268nm
 数据文件名: RC\$SMF-4109 - 18-15/18-364-2 - zzp-2025030422p-4mg-rcqx-pH6.8+0.1TW80jz-jyx2-p6-60min.lcd
 方法文件名: RC\$SMF-4109 - SMF-4109-rcqx-FX267.lcm
 批处理文件名: RC\$SMF-4109 - 20250508-rc-FX267.lcb
 样品瓶号: 2-52
 进样体积: 10 µl 版本号:6.115
 进样时间: 2025/05/08 16:39:26 实验者:jiangjinwei
 处理时间(V2): 2025/05/09 09:30:45 处理者:jiangjinwei
 仪器型号:SHIMADZU LC-2050C(FX267)

<色谱图>

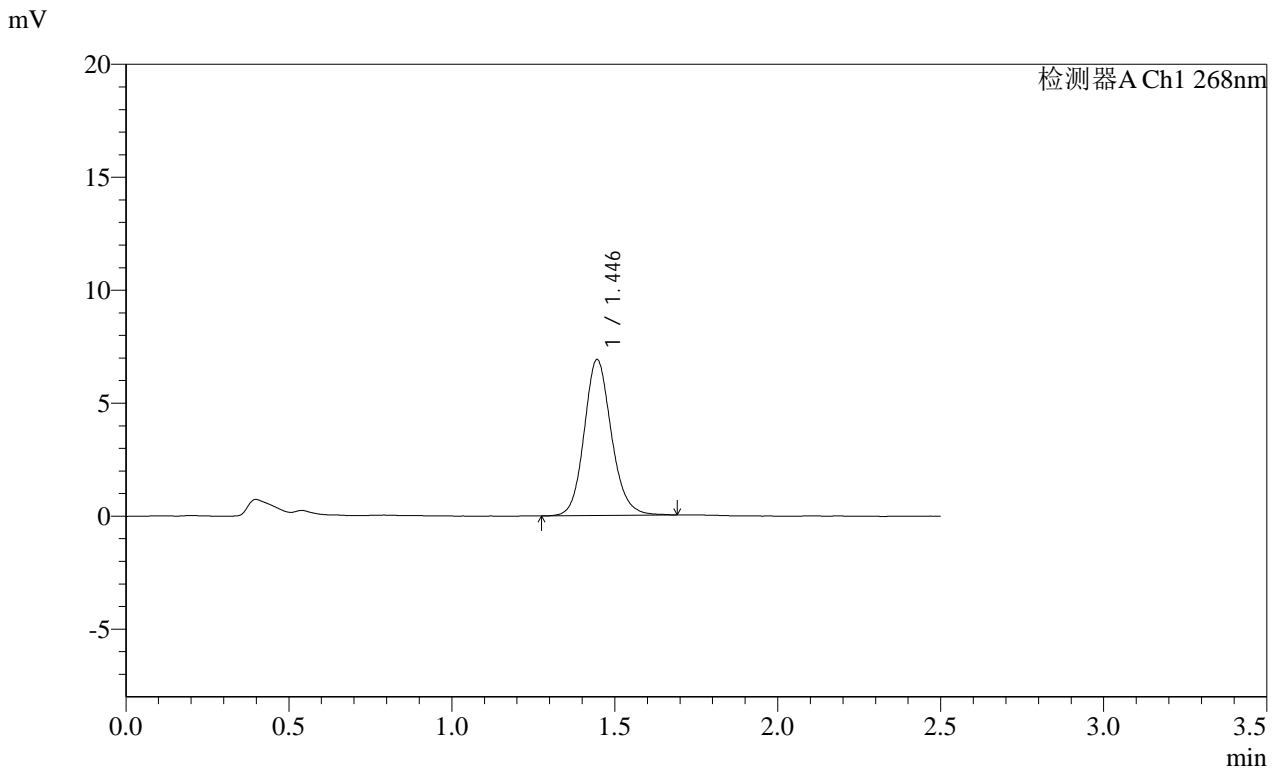

<峰表>

检测器A Ch1 268nm

| 峰号 | 保留时间 | 面积 | 面积% | 高度 | 理论塔板数(USP) | 拖尾因子 | 分离度(USP) |
|----|-------|-------|---------|------|------------|-------|----------|
| 1 | 1.446 | 40149 | 100.000 | 6902 | 1483 | 1.136 | -- |
| 总计 | | 40149 | 100.000 | 6902 | | | |

SHIMADZU
LabSolutions SMF-4109

<样品信息>

色谱柱 :XB-C18(50mm*4.6mm,5μm) 流速:1.5ml/min
 柱温 :30°C 波长:268nm
 数据文件名: RC\$SMF-4109 - 18-15/18-365-2 - zzp-2025030422p-4mg-rcqx-pH6.8+0.1TW80jz-jyx2-p1-JX.lcd
 方法文件名: RC\$SMF-4109 - SMF-4109-rcqx-FX267.lcm
 批处理文件名: RC\$SMF-4109 - 20250508-rc-FX267.lcb
 样品瓶号: 2-8
 进样体积: 10 μl 版本号:6.115
 进样时间: 2025/05/08 16:42:19 实验者: jiangjinwei
 处理时间 (V2): 2025/05/09 09:30:48 处理者: jiangjinwei
 仪器型号:SHIMADZU LC-2050C(FX267)

<色谱图>

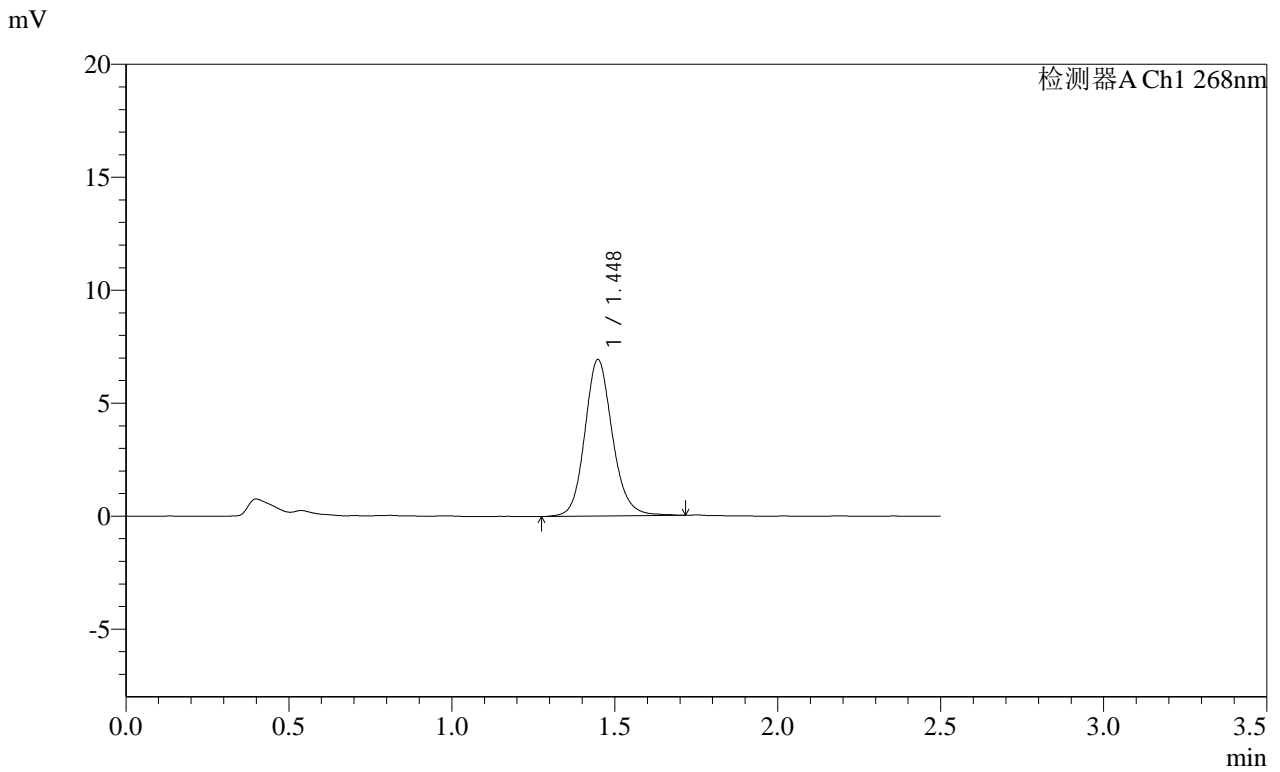

<峰表>

检测器A Ch1 268nm

| 峰号 | 保留时间 | 面积 | 面积% | 高度 | 理论塔板数(USP) | 拖尾因子 | 分离度(USP) |
|----|-------|-------|---------|------|------------|-------|----------|
| 1 | 1.448 | 40854 | 100.000 | 6930 | 1471 | 1.140 | -- |
| 总计 | | 40854 | 100.000 | 6930 | | | |

SHIMADZU
LabSolutions SMF-4109

<样品信息>

色谱柱 :XB-C18(50mm*4.6mm,5μm) 流速:1.5ml/min
 柱温 :30°C 波长:268nm
 数据文件名: RC\$SMF-4109 - 18-15/18-366-2 - zzp-2025030422p-4mg-rcqx-pH6.8+0.1TW80jz-jyx2-p2-JX.lcd
 方法文件名: RC\$SMF-4109 - SMF-4109-rcqx-FX267.lcm
 批处理文件名: RC\$SMF-4109 - 20250508-rc-FX267.lcb
 样品瓶号: 2-17
 进样体积: 10 μl 版本号:6.115
 进样时间: 2025/05/08 16:45:14 实验者: jiangjinwei
 处理时间 (V2): 2025/05/09 09:30:51 处理者: jiangjinwei
 仪器型号:SHIMADZU LC-2050C(FX267)

<色谱图>

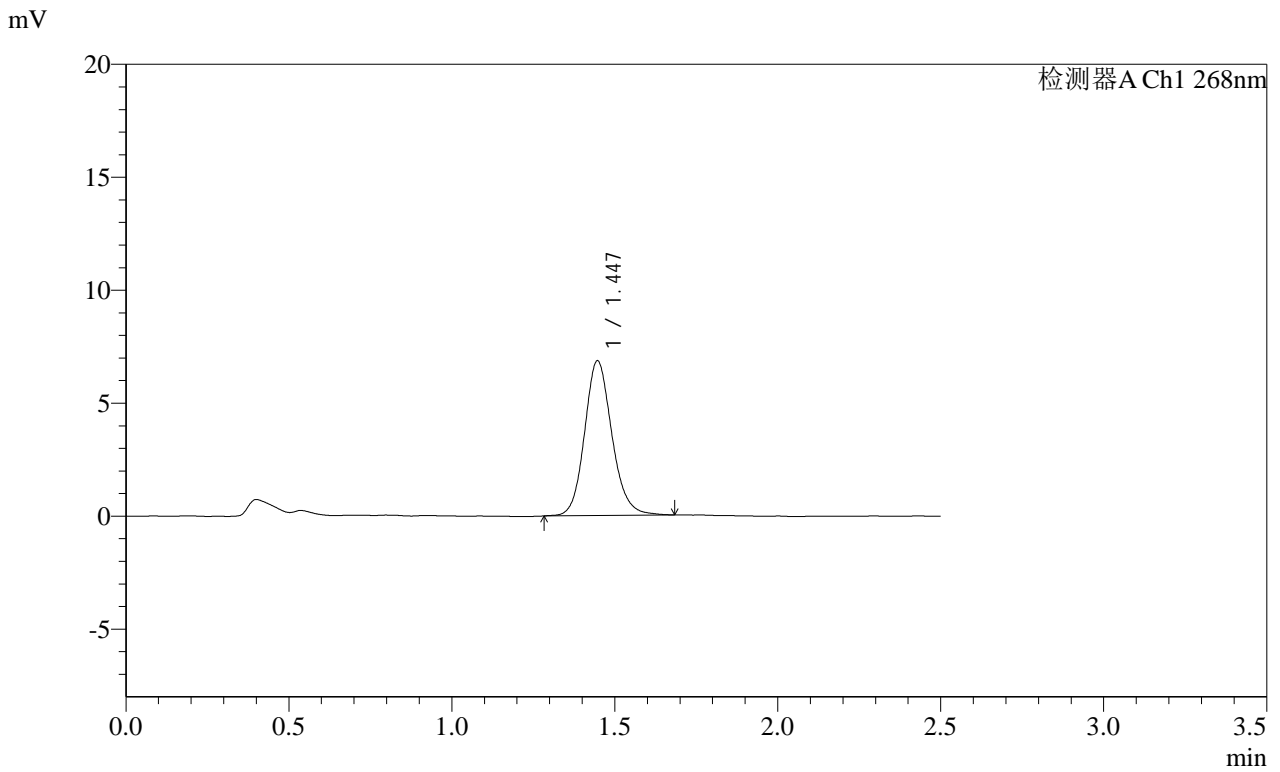

<峰表>

检测器A Ch1 268nm

| 峰号 | 保留时间 | 面积 | 面积% | 高度 | 理论塔板数(USP) | 拖尾因子 | 分离度(USP) |
|----|-------|-------|---------|------|------------|-------|----------|
| 1 | 1.447 | 39954 | 100.000 | 6850 | 1474 | 1.140 | -- |
| 总计 | | 39954 | 100.000 | 6850 | | | |

SHIMADZU
LabSolutions SMF-4109

<样品信息>

色谱柱 :XB-C18(50mm*4.6mm,5μm) 流速:1.5ml/min
 柱温 :30°C 波长:268nm
 数据文件名: RC\$SMF-4109 - 18-15/18-367-2 - zzp-2025030422p-4mg-rcqx-pH6.8+0.1TW80jz-jyx2-p3-JX.lcd
 方法文件名: RC\$SMF-4109 - SMF-4109-rcqx-FX267.lcm
 批处理文件名: RC\$SMF-4109 - 20250508-rc-FX267.lcb
 样品瓶号: 2-26
 进样体积: 10 μl 版本号:6.115
 进样时间: 2025/05/08 16:48:07 实验者:jiangjinwei
 处理时间(V2): 2025/05/09 09:30:54 处理者:jiangjinwei
 仪器型号:SHIMADZU LC-2050C(FX267)

<色谱图>

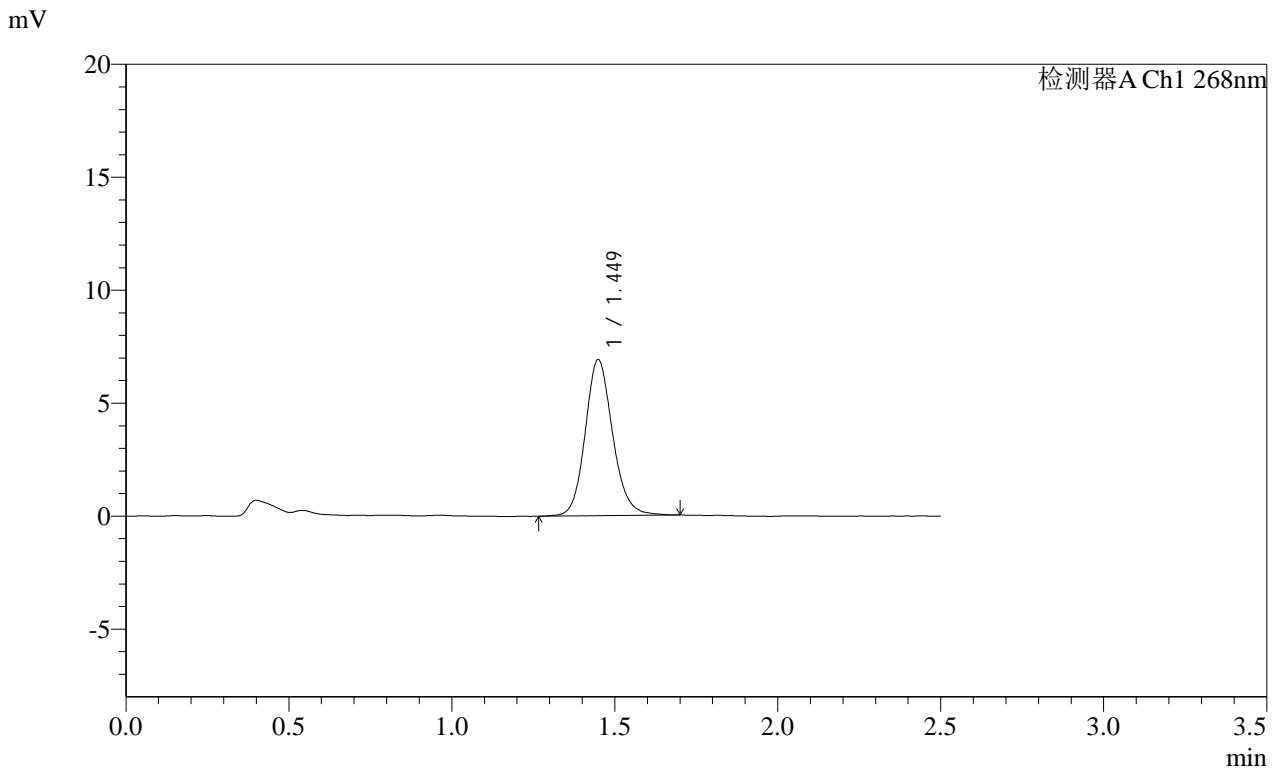

<峰表>

检测器A Ch1 268nm

| 峰号 | 保留时间 | 面积 | 面积% | 高度 | 理论塔板数(USP) | 拖尾因子 | 分离度(USP) |
|----|-------|-------|---------|------|------------|-------|----------|
| 1 | 1.449 | 40569 | 100.000 | 6904 | 1470 | 1.137 | -- |
| 总计 | | 40569 | 100.000 | 6904 | | | |

SHIMADZU
LabSolutions SMF-4109

<样品信息>

| | |
|--|------------------|
| 色谱柱 :XB-C18(50mm*4.6mm,5μm) | 流速:1.5ml/min |
| 柱温 :30°C | 波长:268nm |
| 数据文件名: RC\$SMF-4109 - 18-15/18-368-2 - zzp-2025030422p-4mg-rcqx-pH6.8+0.1TW80jz-jyx2-p4-JX.lcd | |
| 方法文件名: RC\$SMF-4109 - SMF-4109-rcqx-FX267.lcm | |
| 批处理文件名: RC\$SMF-4109 - 20250508-rc-FX267.lcb | |
| 样品瓶号: 2-35 | 版本号:6.115 |
| 进样体积: 10 μl | 实验者: jiangjinwei |
| 进样时间: 2025/05/08 16:51:01 | 处理者: jiangjinwei |
| 处理时间 (V2) : 2025/05/09 09:30:56 | |
| 仪器型号:SHIMADZU LC-2050C(FX267) | |

<色谱图>

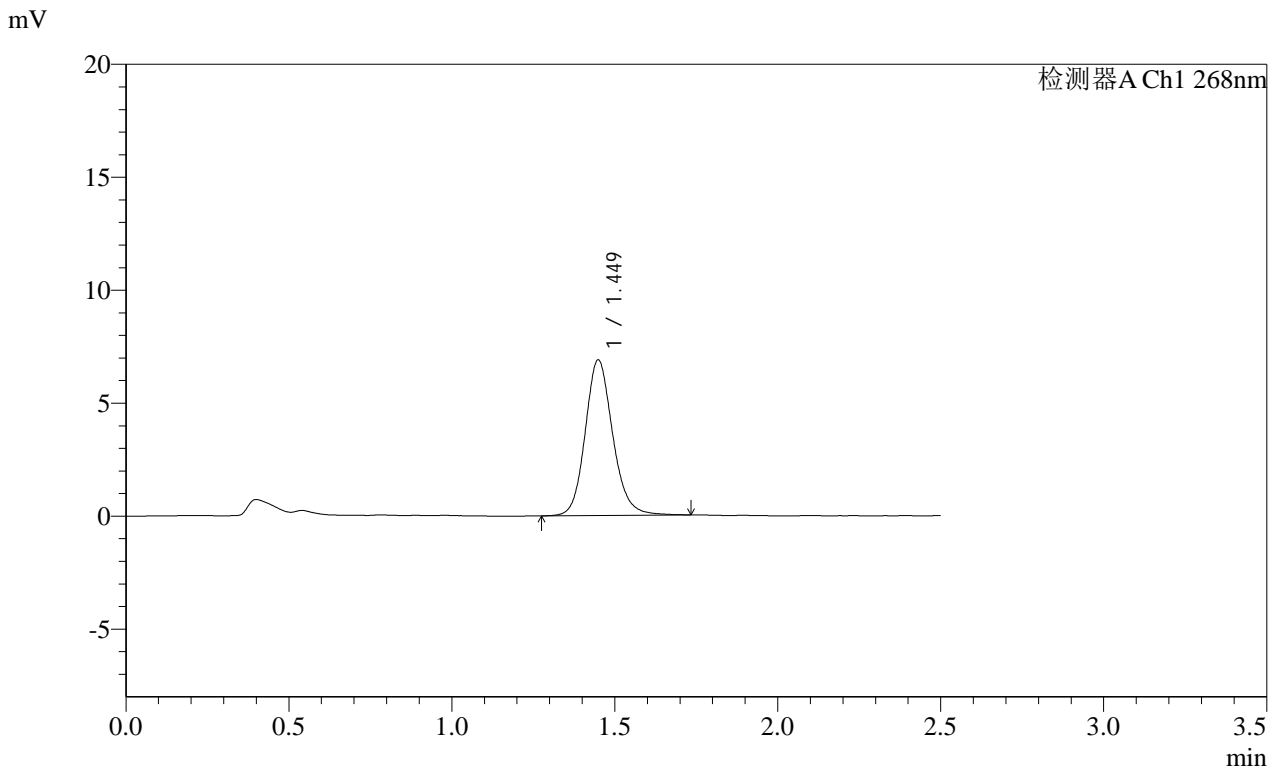

<峰表>

检测器A Ch1 268nm

| 峰号 | 保留时间 | 面积 | 面积% | 高度 | 理论塔板数(USP) | 拖尾因子 | 分离度(USP) |
|----|-------|-------|---------|------|------------|-------|----------|
| 1 | 1.449 | 40540 | 100.000 | 6879 | 1469 | 1.148 | -- |
| 总计 | | 40540 | 100.000 | 6879 | | | |

SHIMADZU
LabSolutions SMF-4109

<样品信息>

色谱柱 :XB-C18(50mm*4.6mm,5μm) 流速:1.5ml/min
 柱温 :30°C 波长:268nm
 数据文件名: RC\$SMF-4109 - 18-15/18-369-2 - zzp-2025030422p-4mg-rcqx-pH6.8+0.1TW80jz-jyx2-p5-JX.lcd
 方法文件名: RC\$SMF-4109 - SMF-4109-rcqx-FX267.lcm
 批处理文件名: RC\$SMF-4109 - 20250508-rc-FX267.lcb
 样品瓶号: 2-44
 进样体积: 10 μl 版本号:6.115
 进样时间: 2025/05/08 16:53:56 实验者: jiangjinwei
 处理时间 (V2): 2025/05/09 09:30:59 处理者: jiangjinwei
 仪器型号:SHIMADZU LC-2050C(FX267)

<色谱图>

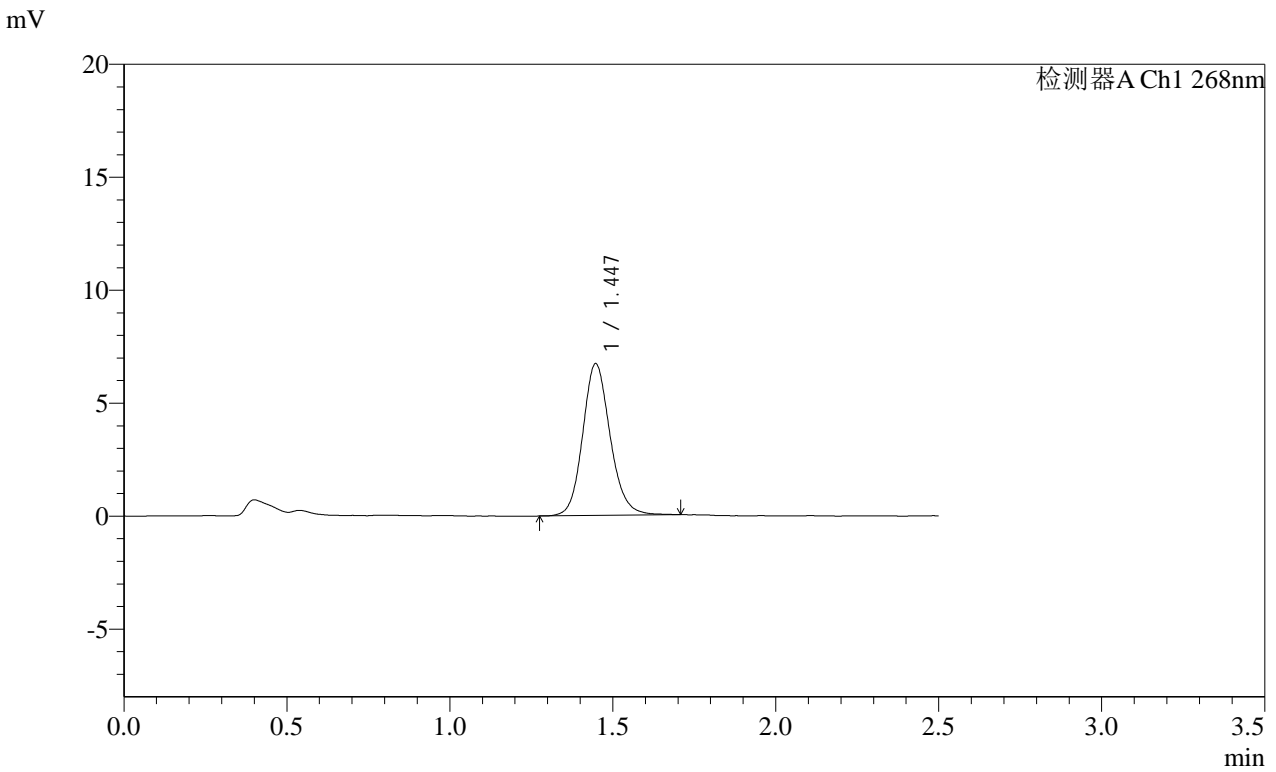

<峰表>

检测器A Ch1 268nm

| 峰号 | 保留时间 | 面积 | 面积% | 高度 | 理论塔板数(USP) | 拖尾因子 | 分离度(USP) |
|----|-------|-------|---------|------|------------|-------|----------|
| 1 | 1.447 | 39408 | 100.000 | 6721 | 1462 | 1.137 | -- |
| 总计 | | 39408 | 100.000 | 6721 | | | |

SHIMADZU LabSolutions SMF-4109

<样品信息>

色谱柱 :XB-C18(50mm*4.6mm,5 μ m) 流速:1.5ml/min
柱温 :30 $^{\circ}$ C 波长:268nm
数据文件名: RC\$SMF-4109 - 18-15/18-370-2 - zzp-2025030422p-4mg-rcqx-pH6.8+0.1TW80jz-jyx2-p6-JX.lcd
方法文件名: RC\$SMF-4109 - SMF-4109-rcqx-FX267.lcm
批处理文件名: RC\$SMF-4109 - 20250508-rc-FX267.lcb
样品瓶号: 2-53
进样体积: 10 μ l 版本号:6.115
进样时间: 2025/05/08 16:56:50 实验者: jiangjinwei
处理时间 (V2) : 2025/05/09 09:31:02 处理者: jiangjinwei
仪器型号:SHIMADZU LC-2050C(FX267)

<色谱图>

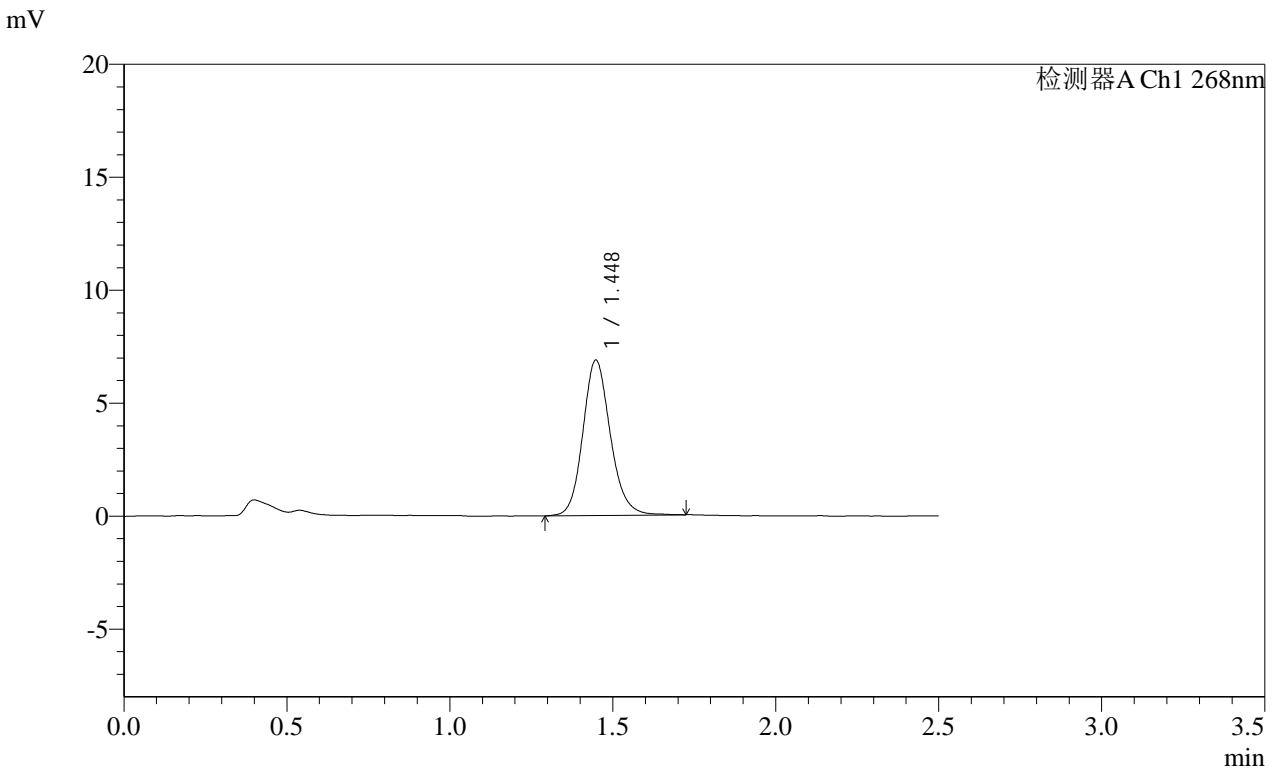

<峰表>

检测器A Ch1 268nm

| 峰号 | 保留时间 | 面积 | 面积% | 高度 | 理论塔板数(USP) | 拖尾因子 | 分离度(USP) |
|----|-------|-------|---------|------|------------|-------|----------|
| 1 | 1.448 | 40431 | 100.000 | 6882 | 1469 | 1.142 | -- |
| 总计 | | 40431 | 100.000 | 6882 | | | |

SHIMADZU
LabSolutions **SMF-4109**

<样品信息>

| | |
|--|------------------|
| 色谱柱 :XB-C18(50mm*4.6mm,5µm) | 流速:1.5ml/min |
| 柱温 :30°C | 波长:268nm |
| 数据文件名: RC\$SMF-4109 - 18-15/18-371-2 - zzp-2025030422p-4mg-rcqx-pH6.8+0.1TW80jz-jyx2-dz2-1.lcd | |
| 方法文件名: RC\$SMF-4109 - SMF-4109-rcqx-FX267.lcm | |
| 批处理文件名: RC\$SMF-4109 - 20250508-rc-FX267.lcb | |
| 样品瓶号: 2-27 | 版本号:6.115 |
| 进样体积: 10 µl | 实验者: jiangjinwei |
| 进样时间: 2025/05/08 16:59:45 | 处理者: jiangjinwei |
| 处理时间 (V2): 2025/05/09 09:31:05 | |
| 仪器型号:SHIMADZU LC-2050C(FX267) | |

<色谱图>

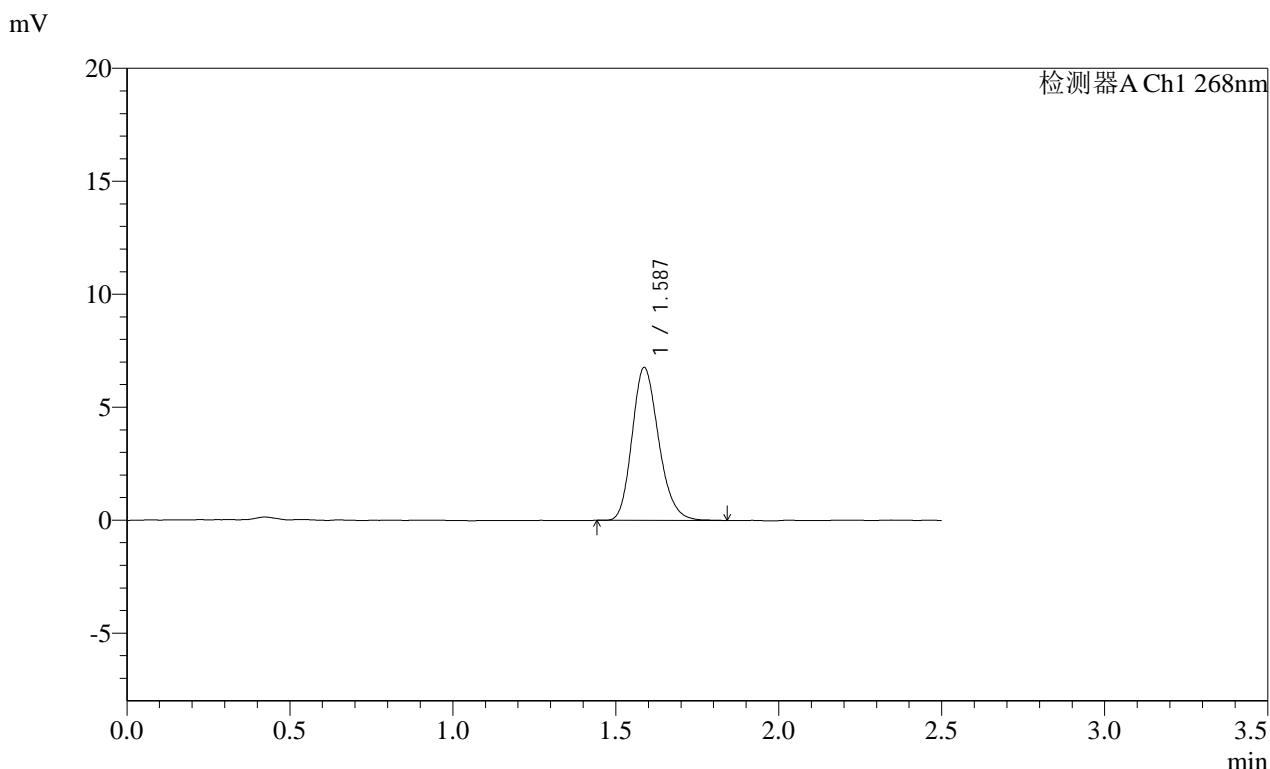

<峰表>

检测器A Ch1 268nm

| 峰号 | 保留时间 | 面积 | 面积% | 高度 | 理论塔板数(USP) | 拖尾因子 | 分离度(USP) |
|----|-------|-------|---------|------|------------|-------|----------|
| 1 | 1.587 | 38353 | 100.000 | 6763 | 1832 | 1.201 | -- |
| 总计 | | 38353 | 100.000 | 6763 | | | |

SHIMADZU
LabSolutions **SMF-4109**

<样品信息>

色谱柱 :XB-C18(50mm*4.6mm,5µm) 流速:1.5ml/min
 柱温 :30°C 波长:268nm
 数据文件名: RC\$SMF-4109 - 18-15/18-372-2 - zzp-2025030422p-4mg-rcqx-pH6.8+0.1TW80jz-jyx2-dz2-2.lcd
 方法文件名: RC\$SMF-4109 - SMF-4109-rcqx-FX267.lcm
 批处理文件名: RC\$SMF-4109 - 20250508-rc-FX267.lcb
 样品瓶号: 2-27
 进样体积: 10 µl 版本号:6.115
 进样时间: 2025/05/08 17:02:39 实验者:jiangjinwei
 处理时间 (V2) : 2025/05/09 09:31:08 处理者:jiangjinwei
 仪器型号:SHIMADZU LC-2050C(FX267)

<色谱图>

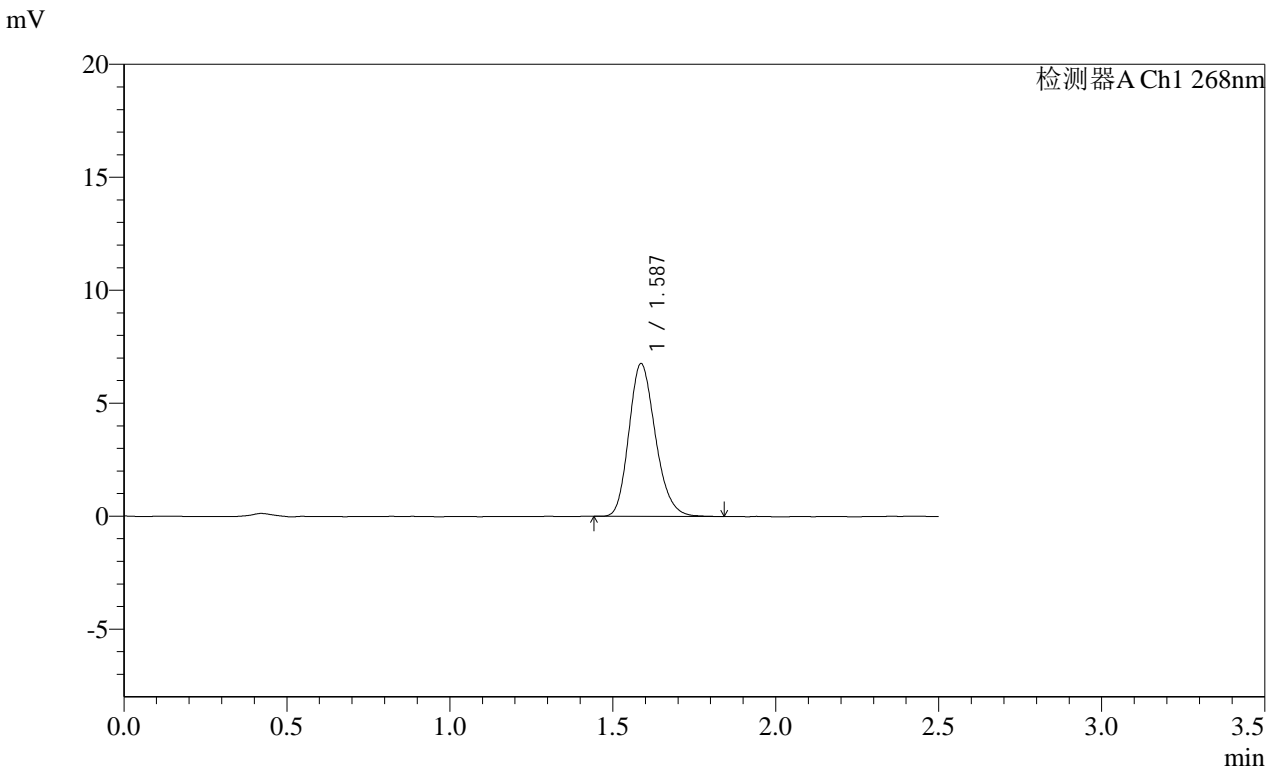

<峰表>

检测器A Ch1 268nm

| 峰号 | 保留时间 | 面积 | 面积% | 高度 | 理论塔板数(USP) | 拖尾因子 | 分离度(USP) |
|----|-------|-------|---------|------|------------|-------|----------|
| 1 | 1.587 | 38363 | 100.000 | 6757 | 1831 | 1.200 | -- |
| 总计 | | 38363 | 100.000 | 6757 | | | |

SHIMADZU
LabSolutions SMF-4109

<样品信息>

色谱柱 :XB-C18(50mm*4.6mm,5μm) 流速:1.5ml/min
 柱温 :30°C 波长:268nm
 数据文件名: RC\$SMF-4109 - 18-15/18-373-2 - zzp-2025030221p-8mg-rcqx-pH6.8+0.1TW80jz-jyx1-rj.lcd
 方法文件名: RC\$SMF-4109 - SMF-4109-rcqx-FX267.lcm
 批处理文件名: RC\$SMF-4109 - 20250508-rc-FX267.lcb
 样品瓶号: 3-9
 进样体积: 10 μl 版本号:6.115
 进样时间: 2025/05/08 17:05:32 实验者: jiangjinwei
 处理时间(V2): 2025/05/09 09:31:10 处理者: jiangjinwei
 仪器型号:SHIMADZU LC-2050C(FX267)

<色谱图>

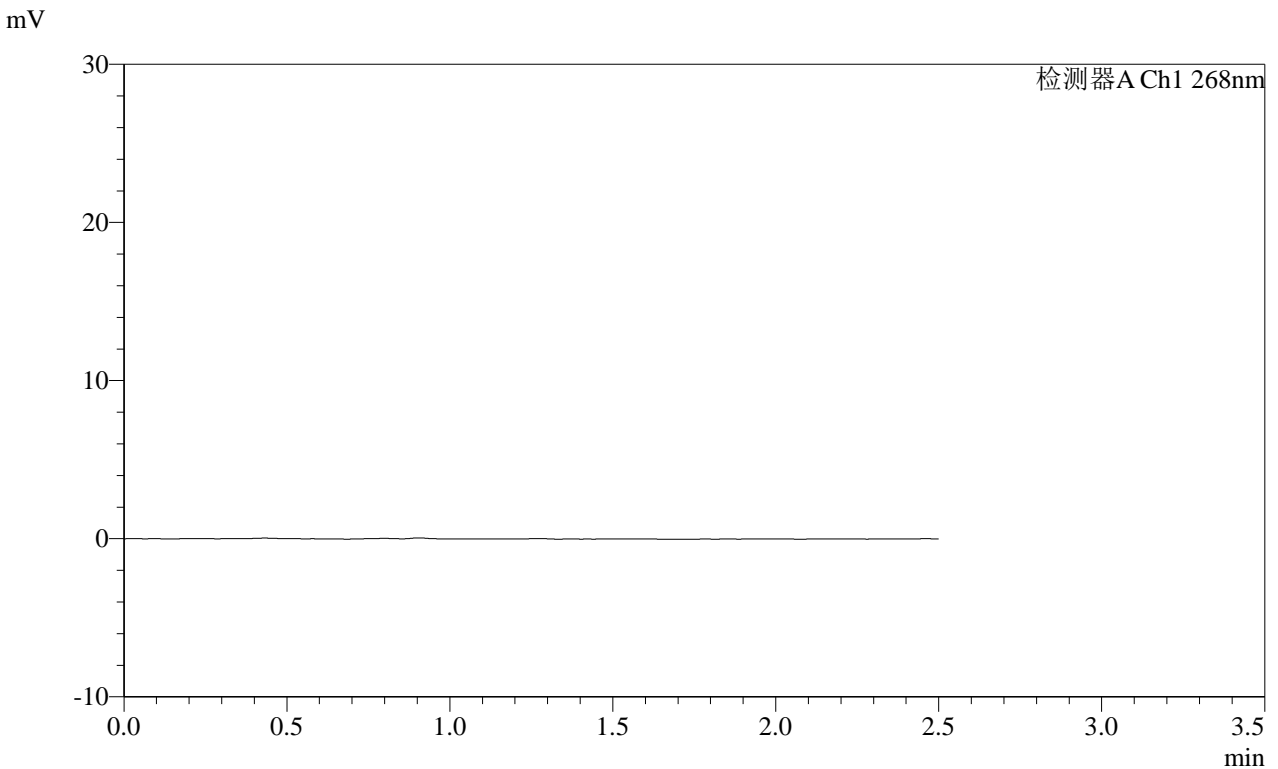

<峰表>

检测器A Ch1 268nm

| 峰号 | 保留时间 | 面积 | 面积% | 高度 | 理论塔板数(USP) | 拖尾因子 | 分离度(USP) |
|----|------|----|-----|----|------------|------|----------|
| 总计 | | | | | | | |

SHIMADZU
LabSolutions SMF-4109

<样品信息>

色谱柱 :XB-C18(50mm*4.6mm,5μm) 流速:1.5ml/min
 柱温 :30°C 波长:268nm
 数据文件名: RC\$SMF-4109 - 18-15/18-374-2 - zzp-2025030221p-8mg-rcqx-pH6.8+0.1TW80jz-jyx1-dz1-1.lcd
 方法文件名: RC\$SMF-4109 - SMF-4109-rcqx-FX267.lcm
 批处理文件名: RC\$SMF-4109 - 20250508-rc-FX267.lcb
 样品瓶号: 3-18
 进样体积: 10 μl 版本号:6.115
 进样时间: 2025/05/08 17:08:24 实验者:jiangjinwei
 处理时间(V2): 2025/05/09 09:31:13 处理者:jiangjinwei
 仪器型号:SHIMADZU LC-2050C(FX267)

<色谱图>

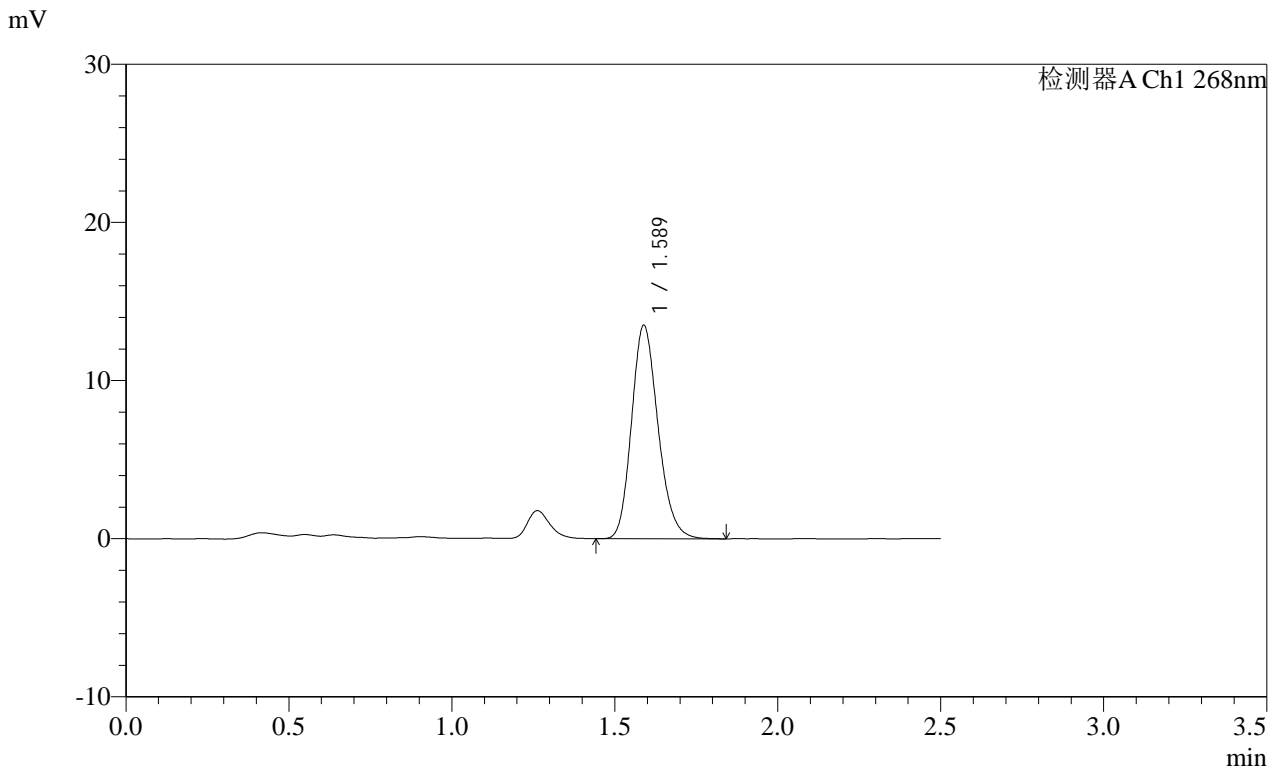

<峰表>

检测器A Ch1 268nm

| 峰号 | 保留时间 | 面积 | 面积% | 高度 | 理论塔板数(USP) | 拖尾因子 | 分离度(USP) |
|----|-------|-------|---------|-------|------------|-------|----------|
| 1 | 1.589 | 76406 | 100.000 | 13496 | 1845 | 1.185 | -- |
| 总计 | | 76406 | 100.000 | 13496 | | | |

SHIMADZU
LabSolutions SMF-4109

<样品信息>

色谱柱 :XB-C18(50mm*4.6mm,5µm) 流速:1.5ml/min
 柱温 :30°C 波长:268nm
 数据文件名: RC\$SMF-4109 - 18-15/18-375-2 - zzp-2025030221p-8mg-rcqx-pH6.8+0.1TW80jz-jyx1-dz1-2.lcd
 方法文件名: RC\$SMF-4109 - SMF-4109-rcqx-FX267.lcm
 批处理文件名: RC\$SMF-4109 - 20250508-rc-FX267.lcb
 样品瓶号: 3-18
 进样体积: 10 µl 版本号:6.115
 进样时间: 2025/05/08 17:11:17 实验者: jiangjinwei
 处理时间 (V2): 2025/05/09 09:31:16 处理者: jiangjinwei
 仪器型号:SHIMADZU LC-2050C(FX267)

<色谱图>

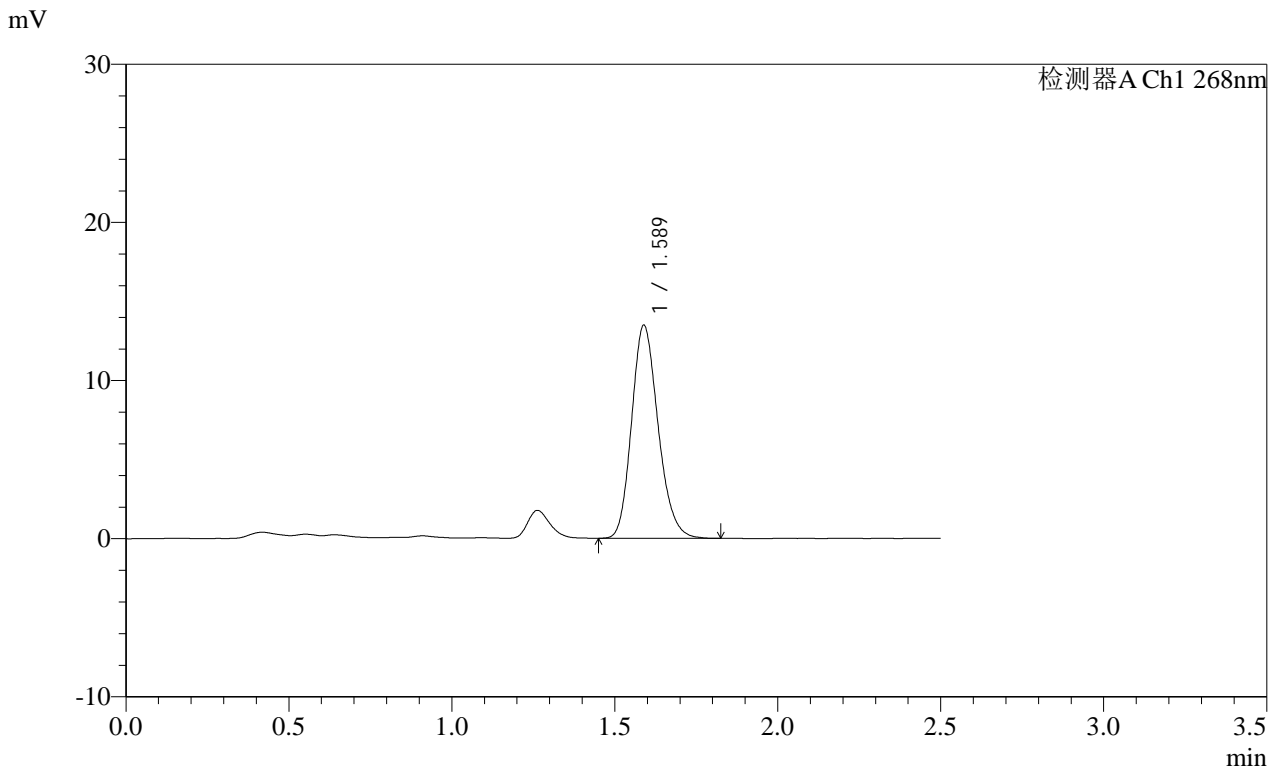

<峰表>

检测器A Ch1 268nm

| 峰号 | 保留时间 | 面积 | 面积% | 高度 | 理论塔板数(USP) | 拖尾因子 | 分离度(USP) |
|----|-------|-------|---------|-------|------------|-------|----------|
| 1 | 1.589 | 76294 | 100.000 | 13476 | 1844 | 1.184 | -- |
| 总计 | | 76294 | 100.000 | 13476 | | | |

SHIMADZU
LabSolutions SMF-4109

<样品信息>

色谱柱 :XB-C18(50mm*4.6mm,5μm) 流速:1.5ml/min
柱温 :30°C 波长:268nm
数据文件名: RC\$SMF-4109 - 18-15/18-376-2 - zzp-2025030221p-8mg-rcqx-pH6.8+0.1TW80jz-jyx1-dz1-3.lcd
方法文件名: RC\$SMF-4109 - SMF-4109-rcqx-FX267.lcm
批处理文件名: RC\$SMF-4109 - 20250508-rc-FX267.lcb
样品瓶号: 3-18
进样体积: 10 μl 版本号:6.115
进样时间: 2025/05/08 17:14:10 实验者: jiangjinwei
处理时间(V2): 2025/05/09 09:31:19 处理者: jiangjinwei
仪器型号:SHIMADZU LC-2050C(FX267)

<色谱图>

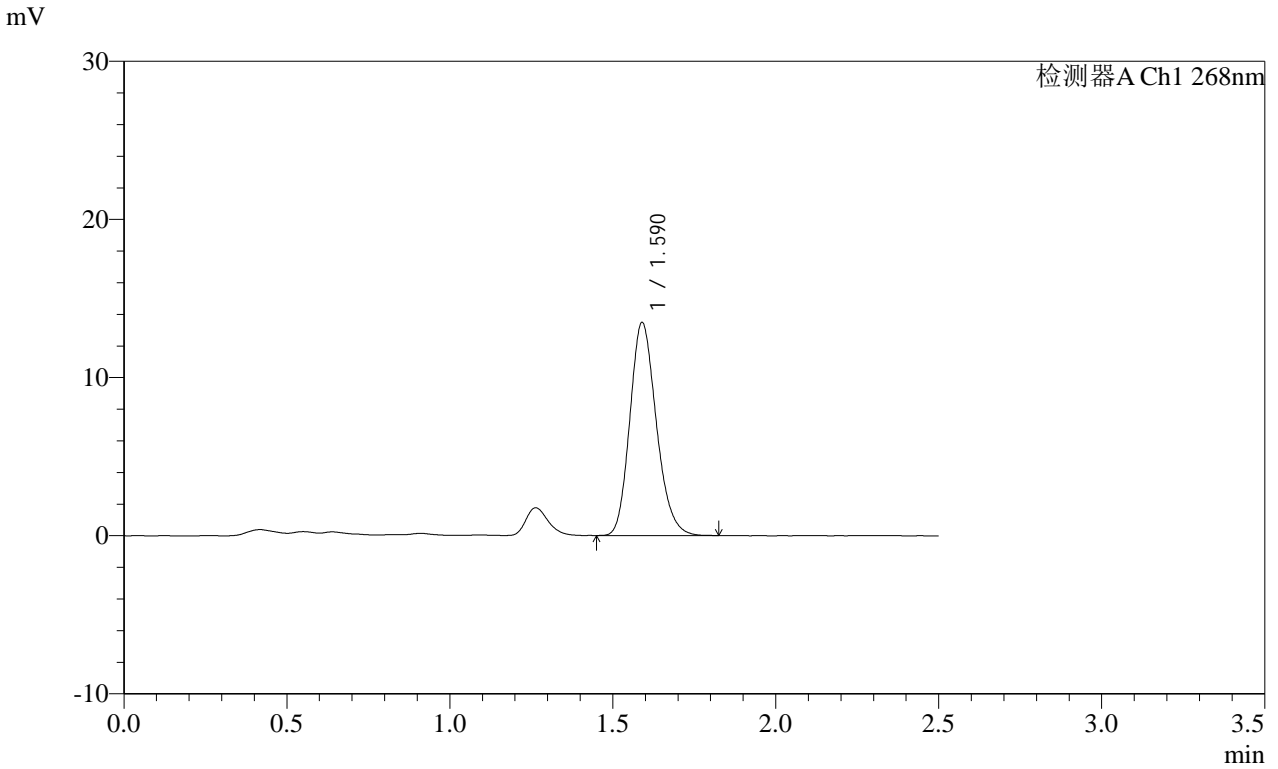

<峰表>

检测器A Ch1 268nm

| 峰号 | 保留时间 | 面积 | 面积% | 高度 | 理论塔板数(USP) | 拖尾因子 | 分离度(USP) |
|----|-------|-------|---------|-------|------------|-------|----------|
| 1 | 1.590 | 76197 | 100.000 | 13465 | 1845 | 1.186 | -- |
| 总计 | | 76197 | 100.000 | 13465 | | | |

SHIMADZU LabSolutions SMF-4109

<样品信息>

色谱柱 :XB-C18(50mm*4.6mm,5µm) 流速:1.5ml/min
 柱温 :30°C 波长:268nm
 数据文件名: RC\$SMF-4109 - 18-15/18-377-2 - zzp-2025030221p-8mg-rcqx-pH6.8+0.1TW80jz-jyx1-dz1-4.lcd
 方法文件名: RC\$SMF-4109 - SMF-4109-rcqx-FX267.lcm
 批处理文件名: RC\$SMF-4109 - 20250508-rc-FX267.lcb
 样品瓶号: 3-18
 进样体积: 10 µl 版本号:6.115
 进样时间: 2025/05/08 17:17:03 实验者:jiangjinwei
 处理时间(V2): 2025/05/09 09:31:21 处理者:jiangjinwei
 仪器型号:SHIMADZU LC-2050C(FX267)

<色谱图>

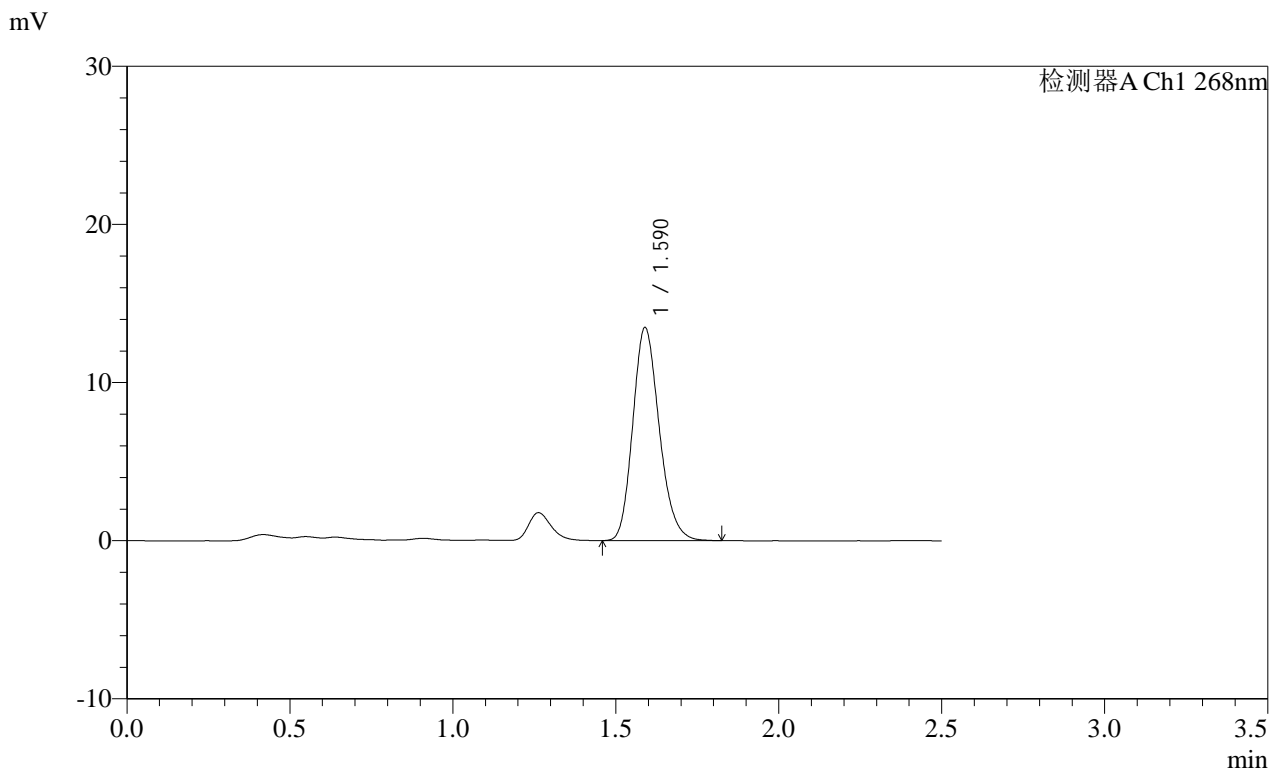

<峰表>

检测器A Ch1 268nm

| 峰号 | 保留时间 | 面积 | 面积% | 高度 | 理论塔板数(USP) | 拖尾因子 | 分离度(USP) |
|----|-------|-------|---------|-------|------------|-------|----------|
| 1 | 1.590 | 76231 | 100.000 | 13469 | 1845 | 1.190 | -- |
| 总计 | | 76231 | 100.000 | 13469 | | | |

SHIMADZU
LabSolutions SMF-4109

<样品信息>

色谱柱 :XB-C18(50mm*4.6mm,5 μ m) 流速:1.5ml/min
 柱温 :30 $^{\circ}$ C 波长:268nm
 数据文件名: RC\$SMF-4109 - 18-15/18-378-2 - zzp-2025030221p-8mg-rcqx-pH6.8+0.1TW80jz-jyx1-dz1-5.lcd
 方法文件名: RC\$SMF-4109 - SMF-4109-rcqx-FX267.lcm
 批处理文件名: RC\$SMF-4109 - 20250508-rc-FX267.lcb
 样品瓶号: 3-18
 进样体积: 10 μ l 版本号:6.115
 进样时间: 2025/05/08 17:19:56 实验者: jiangjinwei
 处理时间 (V2) : 2025/05/09 09:31:24 处理者: jiangjinwei
 仪器型号:SHIMADZU LC-2050C(FX267)

<色谱图>

mV

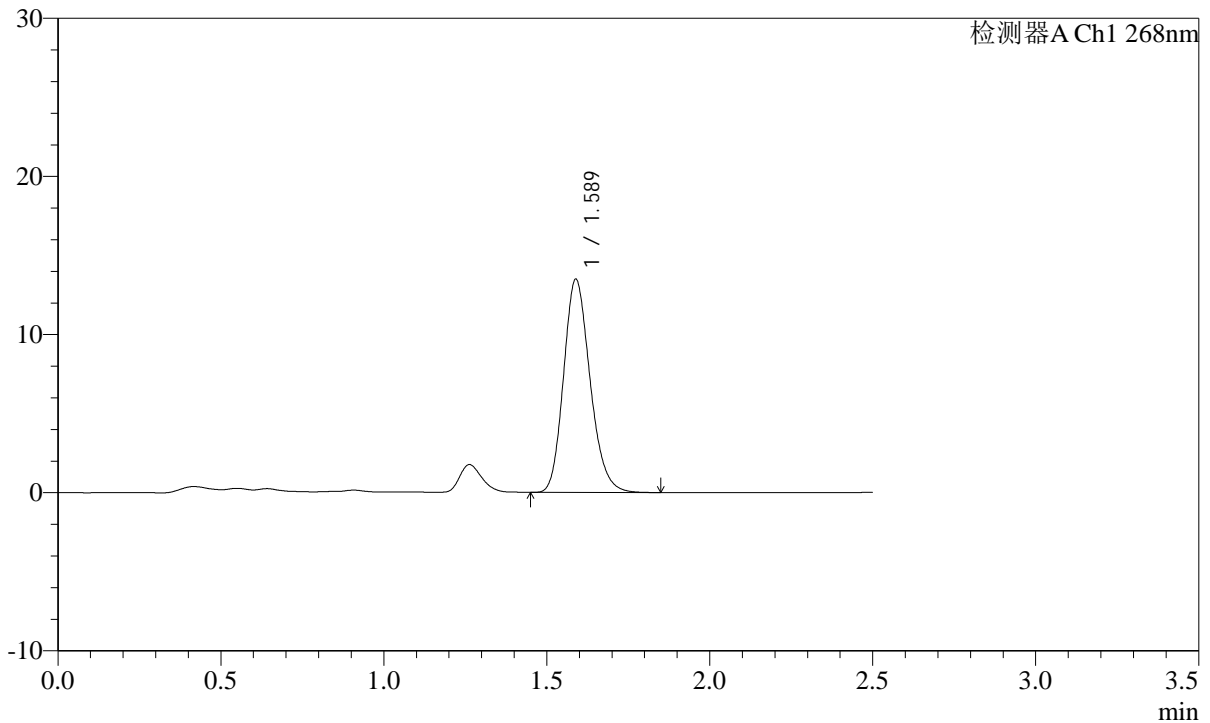

<峰表>

检测器A Ch1 268nm

| 峰号 | 保留时间 | 面积 | 面积% | 高度 | 理论塔板数(USP) | 拖尾因子 | 分离度(USP) |
|----|-------|-------|---------|-------|------------|-------|----------|
| 1 | 1.589 | 76265 | 100.000 | 13479 | 1847 | 1.187 | -- |
| 总计 | | 76265 | 100.000 | 13479 | | | |

SHIMADZU
LabSolutions SMF-4109

<样品信息>

色谱柱 :XB-C18(50mm*4.6mm,5μm) 流速:1.5ml/min
 柱温 :30°C 波长:268nm
 数据文件名: RC\$SMF-4109 - 18-15/18-379-2 - zzp-2025030221p-8mg-rcqx-pH6.8+0.1TW80jz-jyx1-p1-5min.lcd
 方法文件名: RC\$SMF-4109 - SMF-4109-rcqx-FX267.lcm
 批处理文件名: RC\$SMF-4109 - 20250508-rc-FX267.lcb
 样品瓶号: 3-1
 进样体积: 10 μl 版本号:6.115
 进样时间: 2025/05/08 17:22:49 实验者: jiangjinwei
 处理时间 (V2) : 2025/05/09 09:31:27 处理者: jiangjinwei
 仪器型号:SHIMADZU LC-2050C(FX267)

<色谱图>

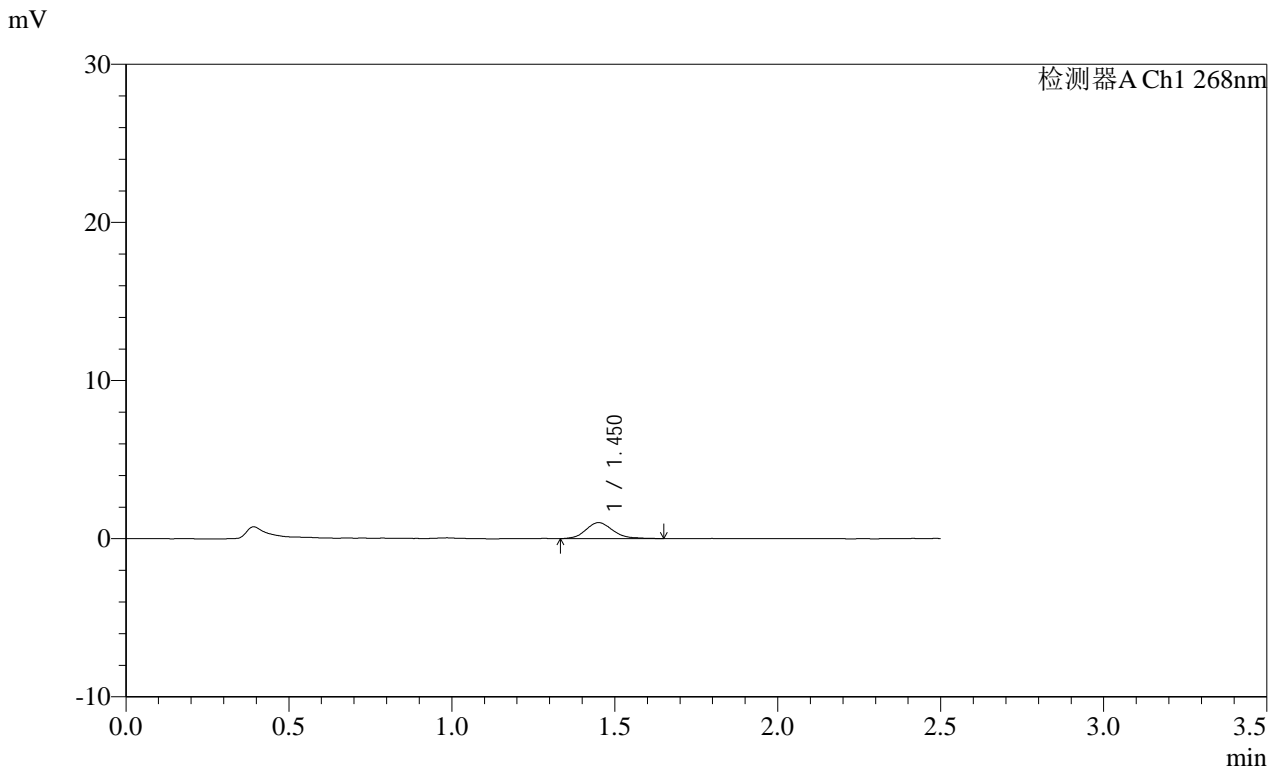

<峰表>

检测器A Ch1 268nm

| 峰号 | 保留时间 | 面积 | 面积% | 高度 | 理论塔板数(USP) | 拖尾因子 | 分离度(USP) |
|----|-------|------|---------|------|------------|-------|----------|
| 1 | 1.450 | 5831 | 100.000 | 1007 | 1512 | 1.153 | -- |
| 总计 | | 5831 | 100.000 | 1007 | | | |

SHIMADZU
LabSolutions **SMF-4109**

<样品信息>

色谱柱 :XB-C18(50mm*4.6mm,5μm) 流速:1.5ml/min
 柱温 :30°C 波长:268nm
 数据文件名: RC\$SMF-4109 - 18-15/18-380-2 - zzp-2025030221p-8mg-rcqx-pH6.8+0.1TW80jz-jyx1-p2-5min.lcd
 方法文件名: RC\$SMF-4109 - SMF-4109-rcqx-FX267.lcm
 批处理文件名: RC\$SMF-4109 - 20250508-rc-FX267.lcb
 样品瓶号: 3-10
 进样体积: 10 μl 版本号:6.115
 进样时间: 2025/05/08 17:25:41 实验者:jiangjinwei
 处理时间(V2): 2025/05/09 09:31:30 处理者:jiangjinwei
 仪器型号:SHIMADZU LC-2050C(FX267)

<色谱图>

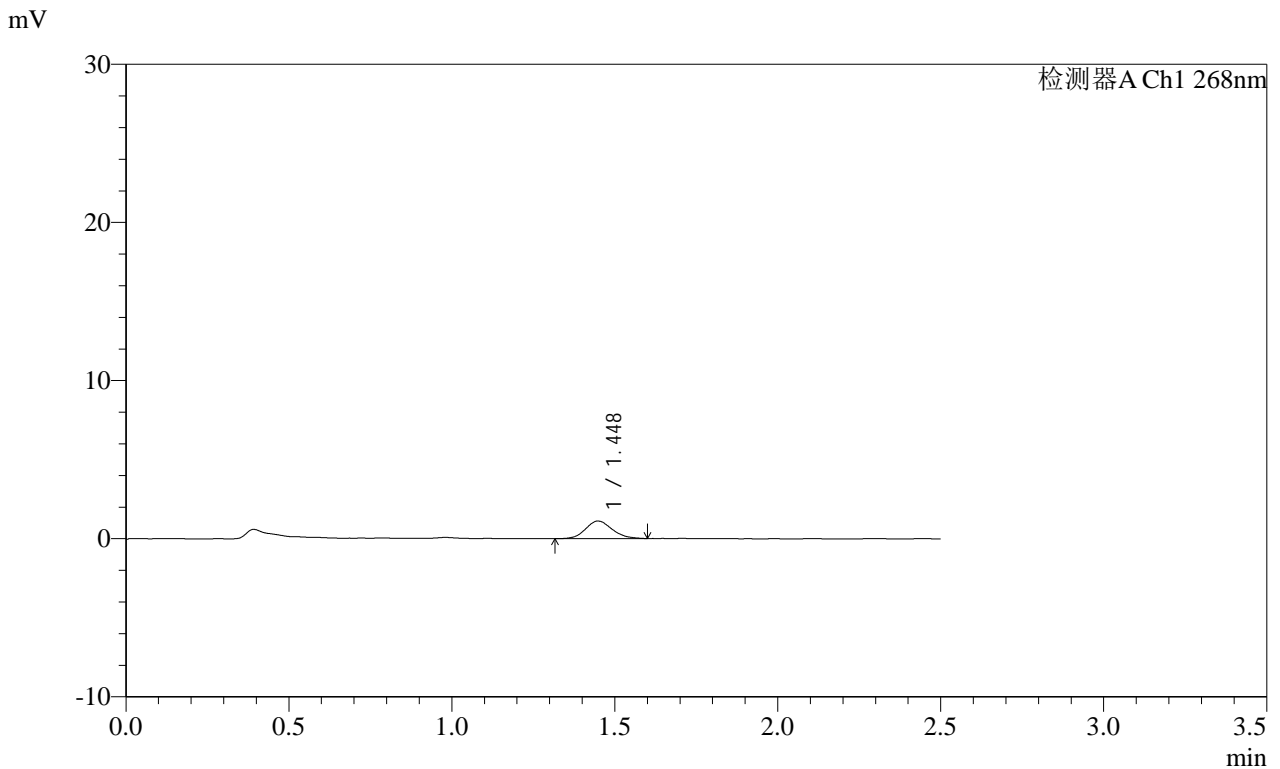

<峰表>

检测器A Ch1 268nm

| 峰号 | 保留时间 | 面积 | 面积% | 高度 | 理论塔板数(USP) | 拖尾因子 | 分离度(USP) |
|----|-------|------|---------|------|------------|-------|----------|
| 1 | 1.448 | 6320 | 100.000 | 1110 | 1504 | 1.136 | -- |
| 总计 | | 6320 | 100.000 | 1110 | | | |

SHIMADZU LabSolutions SMF-4109

<样品信息>

色谱柱 :XB-C18(50mm*4.6mm,5μm) 流速:1.5ml/min
柱温 :30°C 波长:268nm
数据文件名: RC\$SMF-4109 - 18-15/18-381-2 - zzp-2025030221p-8mg-rcqx-pH6.8+0.1TW80jz-jyx1-p3-5min.lcd
方法文件名: RC\$SMF-4109 - SMF-4109-rcqx-FX267.lcm
批处理文件名: RC\$SMF-4109 - 20250508-rc-FX267.lcb
样品瓶号: 3-19
进样体积: 10 μl 版本号:6.115
进样时间: 2025/05/08 17:28:33 实验者: jiangjinwei
处理时间(V2): 2025/05/09 09:31:32 处理者: jiangjinwei
仪器型号:SHIMADZU LC-2050C(FX267)

<色谱图>

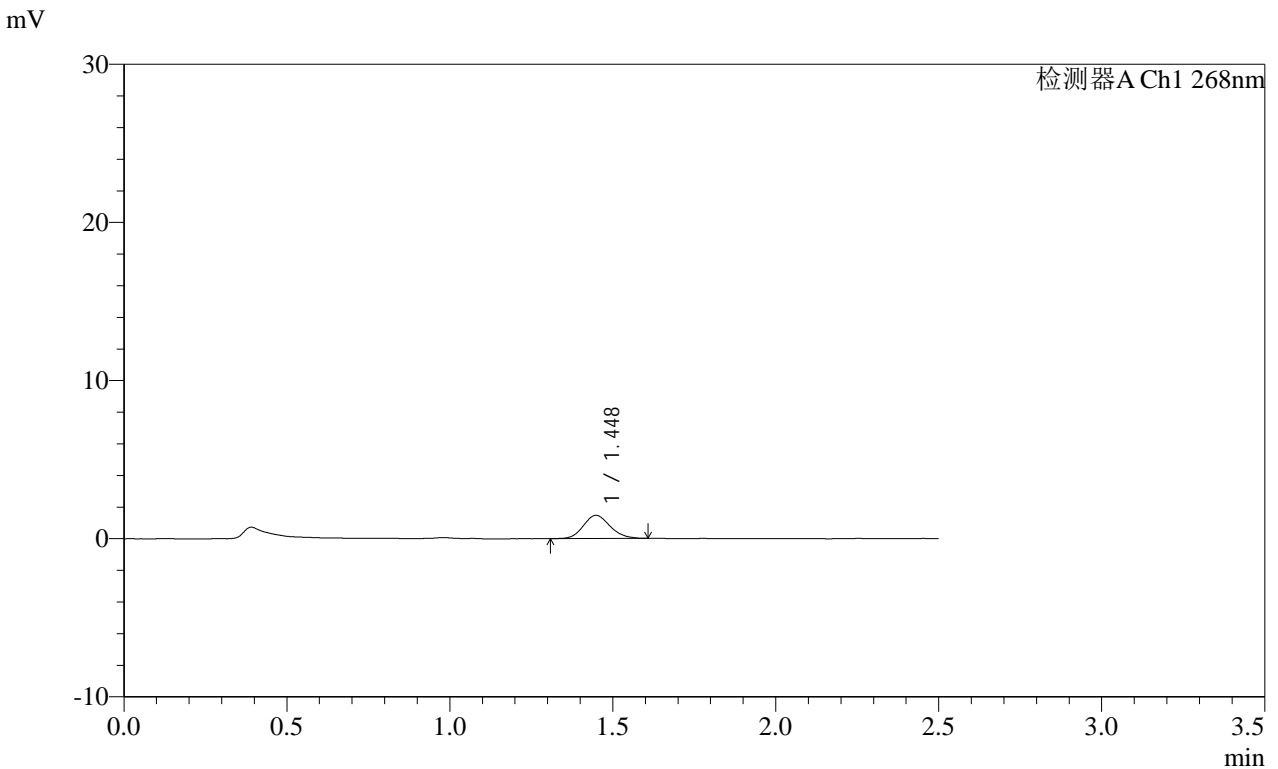

<峰表>

检测器A Ch1 268nm

| 峰号 | 保留时间 | 面积 | 面积% | 高度 | 理论塔板数(USP) | 拖尾因子 | 分离度(USP) |
|----|-------|------|---------|------|------------|-------|----------|
| 1 | 1.448 | 8371 | 100.000 | 1465 | 1500 | 1.143 | -- |
| 总计 | | 8371 | 100.000 | 1465 | | | |

SHIMADZU
LabSolutions SMF-4109

<样品信息>

色谱柱 :XB-C18(50mm*4.6mm,5μm) 流速:1.5ml/min
 柱温 :30°C 波长:268nm
 数据文件名: RC\$SMF-4109 - 18-15/18-382-2 - zzp-2025030221p-8mg-rcqx-pH6.8+0.1TW80jz-jyx1-p4-5min.lcd
 方法文件名: RC\$SMF-4109 - SMF-4109-rcqx-FX267.lcm
 批处理文件名: RC\$SMF-4109 - 20250508-rc-FX267.lcb
 样品瓶号: 3-28
 进样体积: 10 μl 版本号:6.115
 进样时间: 2025/05/08 17:31:24 实验者: jiangjinwei
 处理时间 (V2) : 2025/05/09 09:31:35 处理者: jiangjinwei
 仪器型号:SHIMADZU LC-2050C(FX267)

<色谱图>

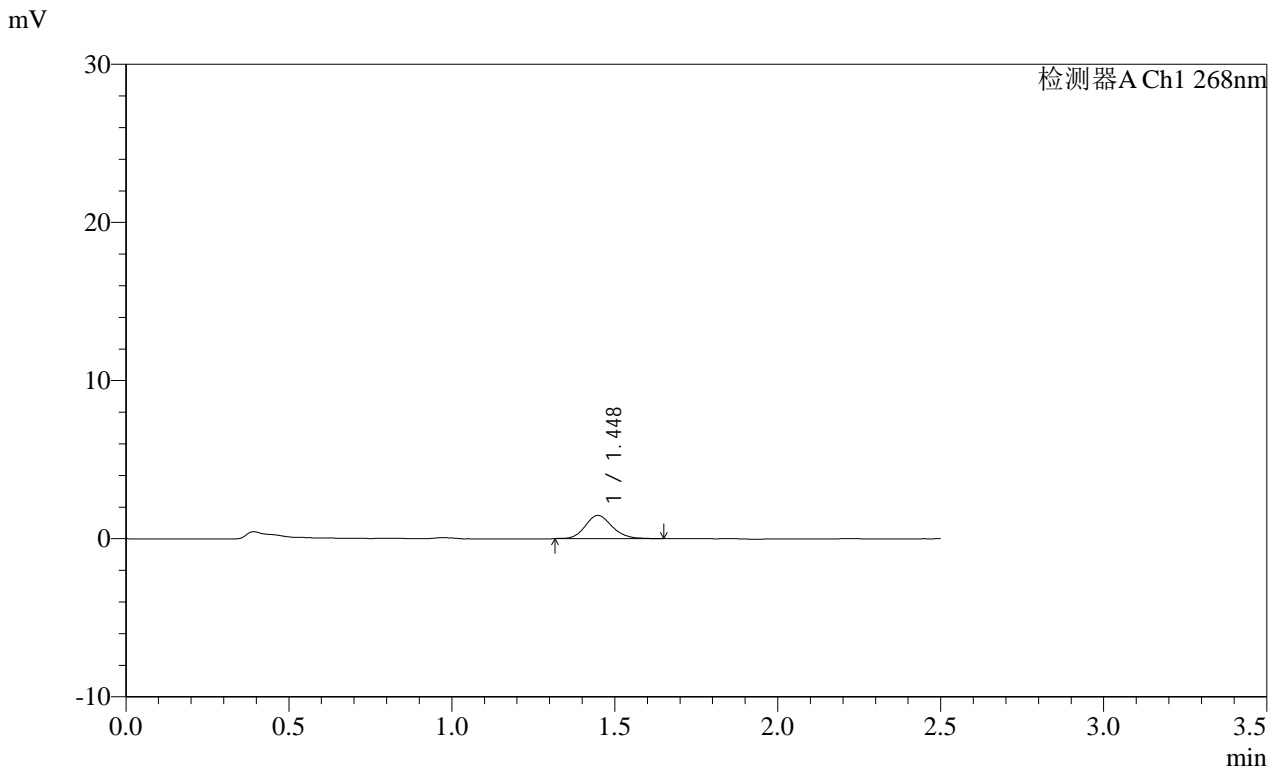

<峰表>

检测器A Ch1 268nm

| 峰号 | 保留时间 | 面积 | 面积% | 高度 | 理论塔板数(USP) | 拖尾因子 | 分离度(USP) |
|----|-------|------|---------|------|------------|-------|----------|
| 1 | 1.448 | 8491 | 100.000 | 1471 | 1521 | 1.160 | -- |
| 总计 | | 8491 | 100.000 | 1471 | | | |

SHIMADZU
LabSolutions SMF-4109

<样品信息>

| | |
|--|------------------|
| 色谱柱 :XB-C18(50mm*4.6mm,5μm) | 流速:1.5ml/min |
| 柱温 :30°C | 波长:268nm |
| 数据文件名: RC\$SMF-4109 - 18-15/18-383-2 - zzp-2025030221p-8mg-rcqx-pH6.8+0.1TW80jz-jyx1-p5-5min.lcd | |
| 方法文件名: RC\$SMF-4109 - SMF-4109-rcqx-FX267.lcm | |
| 批处理文件名: RC\$SMF-4109 - 20250508-rc-FX267.lcb | |
| 样品瓶号: 3-37 | 版本号:6.115 |
| 进样体积: 10 μl | 实验者: jiangjinwei |
| 进样时间: 2025/05/08 17:34:15 | 处理者: jiangjinwei |
| 处理时间 (V2) : 2025/05/09 09:31:38 | |
| 仪器型号:SHIMADZU LC-2050C(FX267) | |

<色谱图>

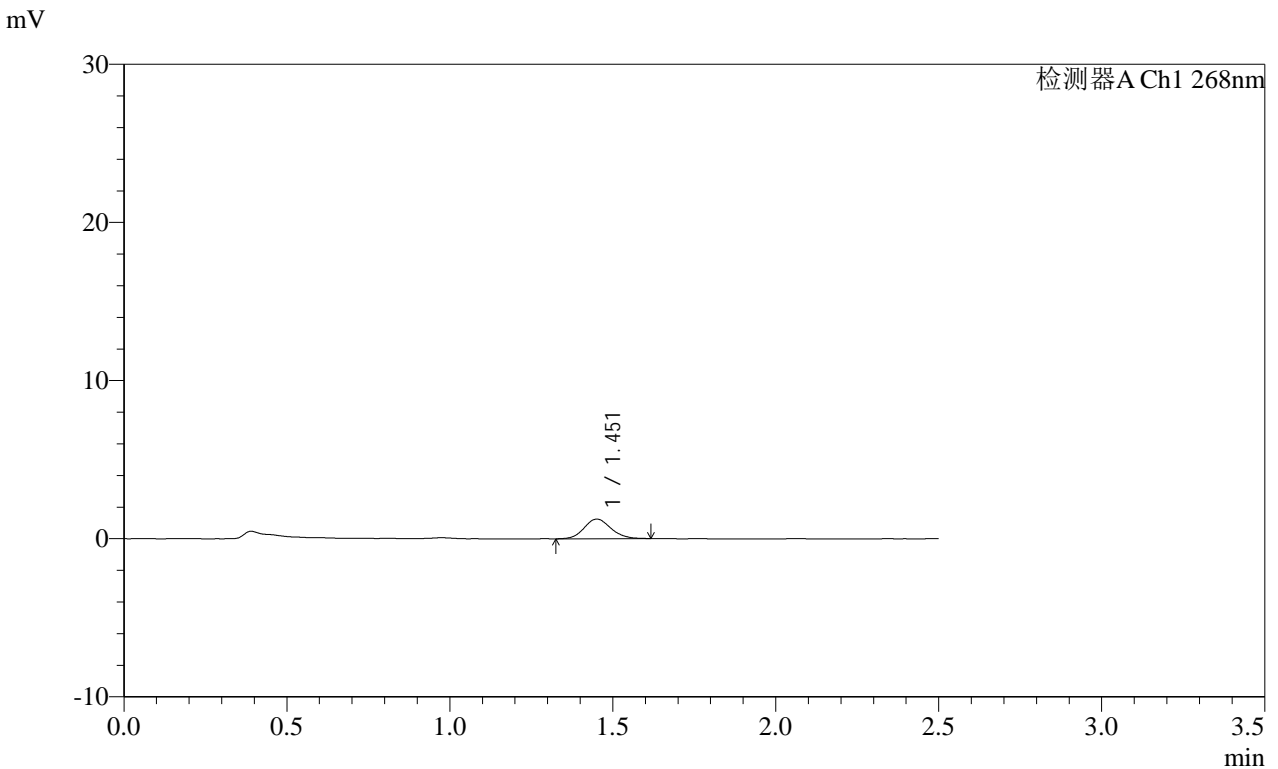

<峰表>

检测器A Ch1 268nm

| 峰号 | 保留时间 | 面积 | 面积% | 高度 | 理论塔板数(USP) | 拖尾因子 | 分离度(USP) |
|----|-------|------|---------|------|------------|-------|----------|
| 1 | 1.451 | 7116 | 100.000 | 1236 | 1521 | 1.119 | -- |
| 总计 | | 7116 | 100.000 | 1236 | | | |

SHIMADZU
LabSolutions SMF-4109

<样品信息>

色谱柱 :XB-C18(50mm*4.6mm,5μm) 流速:1.5ml/min
 柱温 :30°C 波长:268nm
 数据文件名: RC\$SMF-4109 - 18-15/18-384-2 - zzp-2025030221p-8mg-rcqx-pH6.8+0.1TW80jz-jyx1-p6-5min.lcd
 方法文件名: RC\$SMF-4109 - SMF-4109-rcqx-FX267.lcm
 批处理文件名: RC\$SMF-4109 - 20250508-rc-FX267.lcb
 样品瓶号: 3-46
 进样体积: 10 μl 版本号:6.115
 进样时间: 2025/05/08 17:37:08 实验者: jiangjinwei
 处理时间 (V2): 2025/05/09 09:31:40 处理者: jiangjinwei
 仪器型号:SHIMADZU LC-2050C(FX267)

<色谱图>

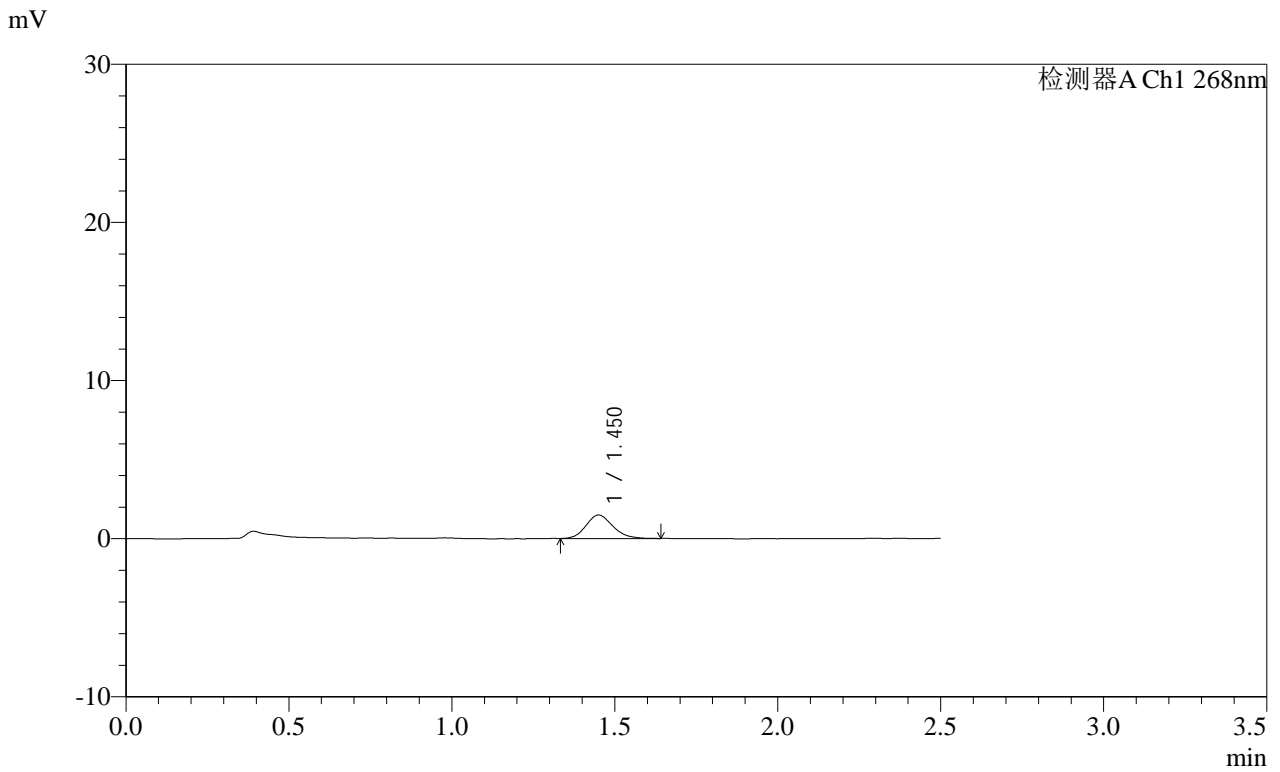

<峰表>

检测器A Ch1 268nm

| 峰号 | 保留时间 | 面积 | 面积% | 高度 | 理论塔板数(USP) | 拖尾因子 | 分离度(USP) |
|----|-------|------|---------|------|------------|-------|----------|
| 1 | 1.450 | 8465 | 100.000 | 1477 | 1499 | 1.165 | -- |
| 总计 | | 8465 | 100.000 | 1477 | | | |

SHIMADZU
LabSolutions SMF-4109

<样品信息>

色谱柱 :XB-C18(50mm*4.6mm,5 μ m) 流速:1.5ml/min
柱温 :30 $^{\circ}$ C 波长:268nm
数据文件名: RC\$SMF-4109 - 18-15/18-385-2 - zzp-2025030221p-8mg-rcqx-pH6.8+0.1TW80jz-jyx1-p1-10min.lcd
方法文件名: RC\$SMF-4109 - SMF-4109-rcqx-FX267.lcm
批处理文件名: RC\$SMF-4109 - 20250508-rc-FX267.lcb
样品瓶号: 3-2
进样体积: 10 μ l 版本号:6.115
进样时间: 2025/05/08 17:39:59 实验者: jiangjinwei
处理时间(V2): 2025/05/09 09:31:43 处理者: jiangjinwei
仪器型号:SHIMADZU LC-2050C(FX267)

<色谱图>

mV

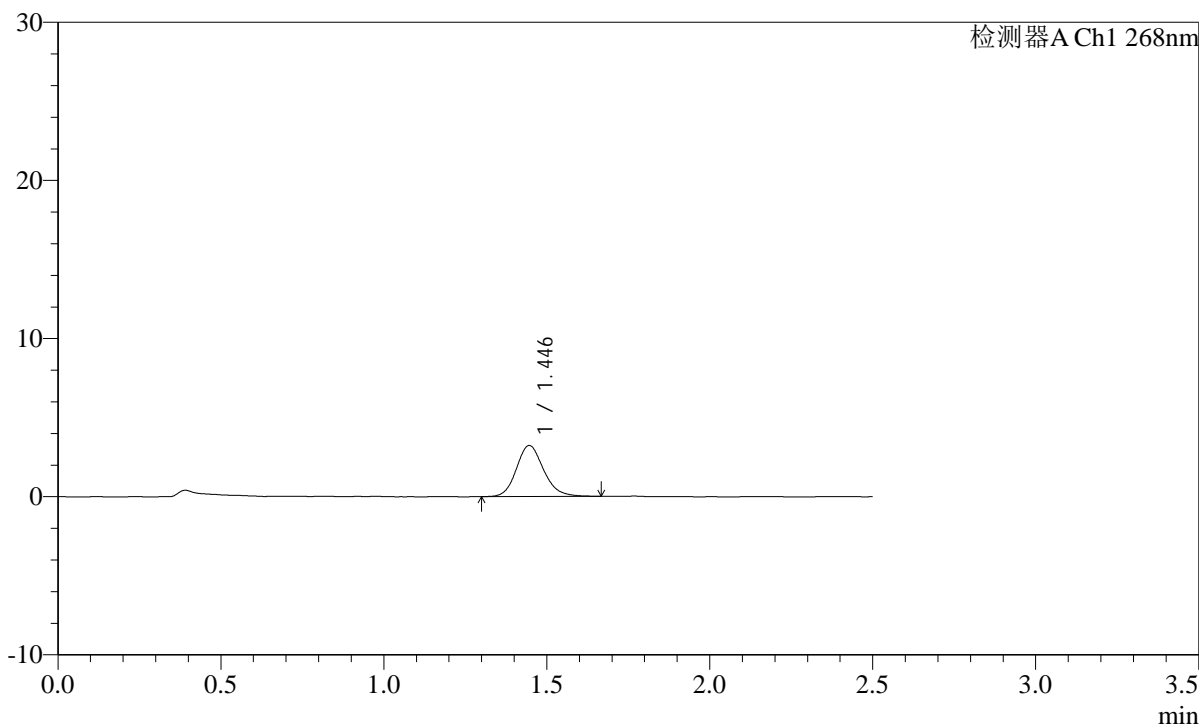

<峰表>

检测器A Ch1 268nm

| 峰号 | 保留时间 | 面积 | 面积% | 高度 | 理论塔板数(USP) | 拖尾因子 | 分离度(USP) |
|----|-------|-------|---------|------|------------|-------|----------|
| 1 | 1.446 | 18722 | 100.000 | 3233 | 1479 | 1.155 | -- |
| 总计 | | 18722 | 100.000 | 3233 | | | |

SHIMADZU
LabSolutions SMF-4109

<样品信息>

| | |
|---|------------------|
| 色谱柱 :XB-C18(50mm*4.6mm,5µm) | 流速:1.5ml/min |
| 柱温 :30°C | 波长:268nm |
| 数据文件名: RC\$SMF-4109 - 18-15/18-386-2 - zzp-2025030221p-8mg-rcqx-pH6.8+0.1TW80jz-jyx1-p2-10min.lcd | |
| 方法文件名: RC\$SMF-4109 - SMF-4109-rcqx-FX267.lcm | |
| 批处理文件名: RC\$SMF-4109 - 20250508-rc-FX267.lcb | |
| 样品瓶号: 3-11 | 版本号:6.115 |
| 进样体积: 10 µl | 实验者: jiangjinwei |
| 进样时间: 2025/05/08 17:42:51 | 处理者: jiangjinwei |
| 处理时间 (V2) : 2025/05/09 09:31:46 | |
| 仪器型号:SHIMADZU LC-2050C(FX267) | |

<色谱图>

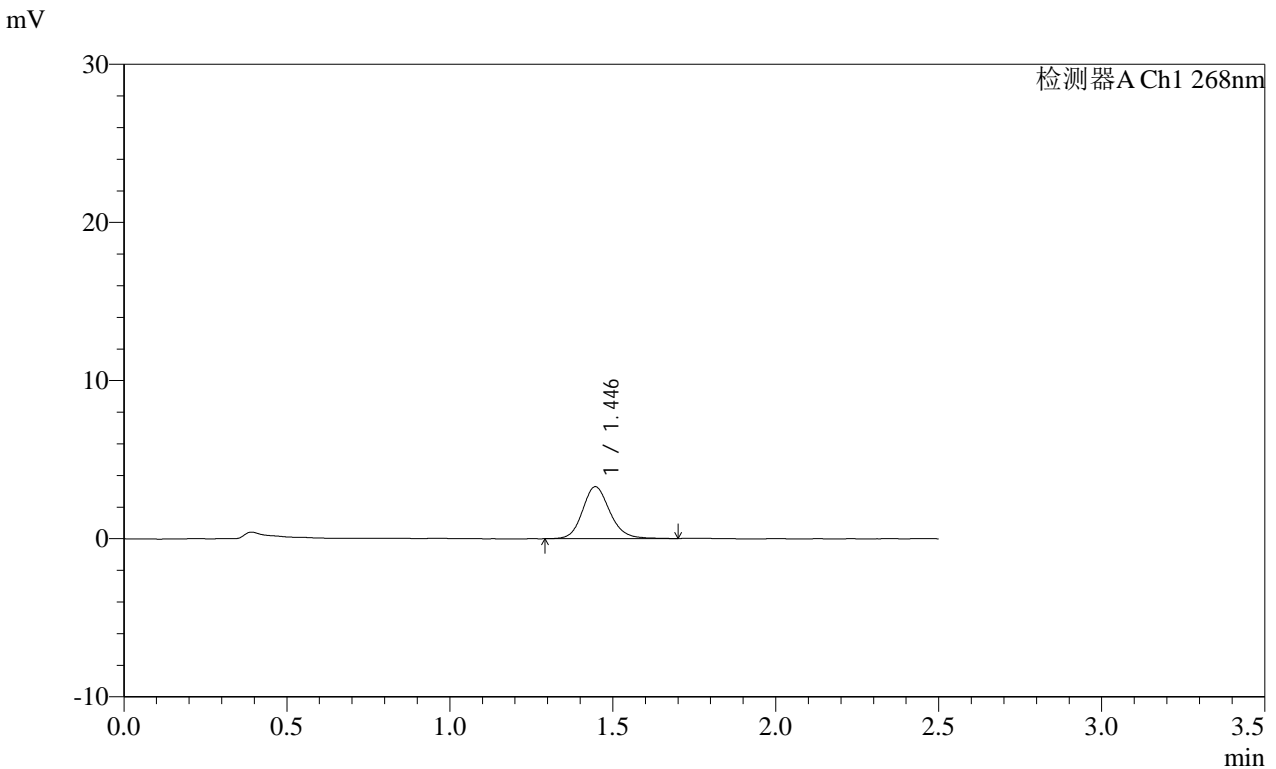

<峰表>

检测器A Ch1 268nm

| 峰号 | 保留时间 | 面积 | 面积% | 高度 | 理论塔板数(USP) | 拖尾因子 | 分离度(USP) |
|----|-------|-------|---------|------|------------|-------|----------|
| 1 | 1.446 | 19218 | 100.000 | 3287 | 1478 | 1.149 | -- |
| 总计 | | 19218 | 100.000 | 3287 | | | |

SHIMADZU
LabSolutions SMF-4109

<样品信息>

| | |
|---|------------------|
| 色谱柱 :XB-C18(50mm*4.6mm,5μm) | 流速:1.5ml/min |
| 柱温 :30°C | 波长:268nm |
| 数据文件名: RC\$SMF-4109 - 18-15/18-387-2 - zzp-2025030221p-8mg-rcqx-pH6.8+0.1TW80jz-jyx1-p3-10min.lcd | |
| 方法文件名: RC\$SMF-4109 - SMF-4109-rcqx-FX267.lcm | |
| 批处理文件名: RC\$SMF-4109 - 20250508-rc-FX267.lcb | |
| 样品瓶号: 3-20 | 版本号:6.115 |
| 进样体积: 10 μl | 实验者: jiangjinwei |
| 进样时间: 2025/05/08 17:45:43 | 处理者: jiangjinwei |
| 处理时间 (V2) : 2025/05/09 09:31:49 | |
| 仪器型号:SHIMADZU LC-2050C(FX267) | |

<色谱图>

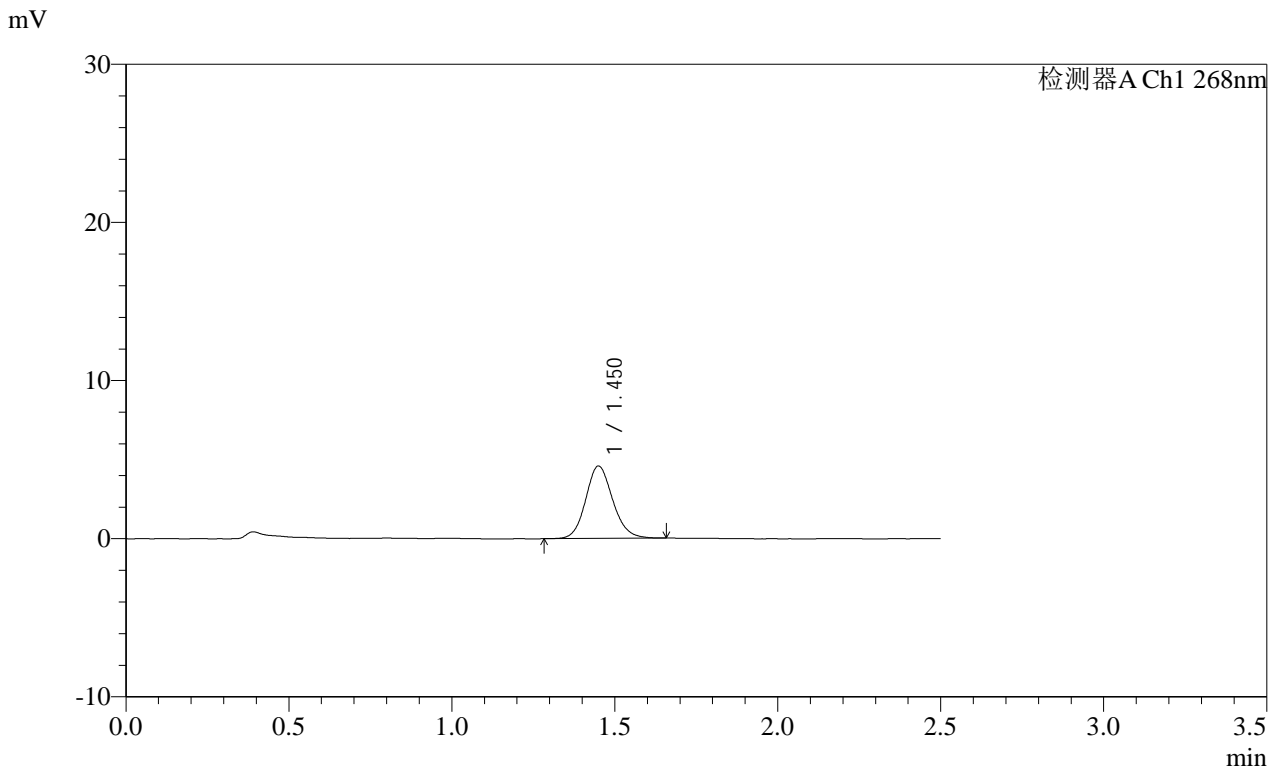

<峰表>

检测器A Ch1 268nm

| 峰号 | 保留时间 | 面积 | 面积% | 高度 | 理论塔板数(USP) | 拖尾因子 | 分离度(USP) |
|----|-------|-------|---------|------|------------|-------|----------|
| 1 | 1.450 | 26365 | 100.000 | 4564 | 1496 | 1.127 | -- |
| 总计 | | 26365 | 100.000 | 4564 | | | |

SHIMADZU
LabSolutions SMF-4109

<样品信息>

| | |
|---|------------------|
| 色谱柱 :XB-C18(50mm*4.6mm,5µm) | 流速:1.5ml/min |
| 柱温 :30°C | 波长:268nm |
| 数据文件名: RC\$SMF-4109 - 18-15/18-388-2 - zzp-2025030221p-8mg-rcqx-pH6.8+0.1TW80jz-jyx1-p4-10min.lcd | |
| 方法文件名: RC\$SMF-4109 - SMF-4109-rcqx-FX267.lcm | |
| 批处理文件名: RC\$SMF-4109 - 20250508-rc-FX267.lcb | |
| 样品瓶号: 3-29 | 版本号:6.115 |
| 进样体积: 10 µl | 实验者: jiangjinwei |
| 进样时间: 2025/05/08 17:48:36 | 处理者: jiangjinwei |
| 处理时间 (V2) : 2025/05/09 09:31:51 | |
| 仪器型号:SHIMADZU LC-2050C(FX267) | |

<色谱图>

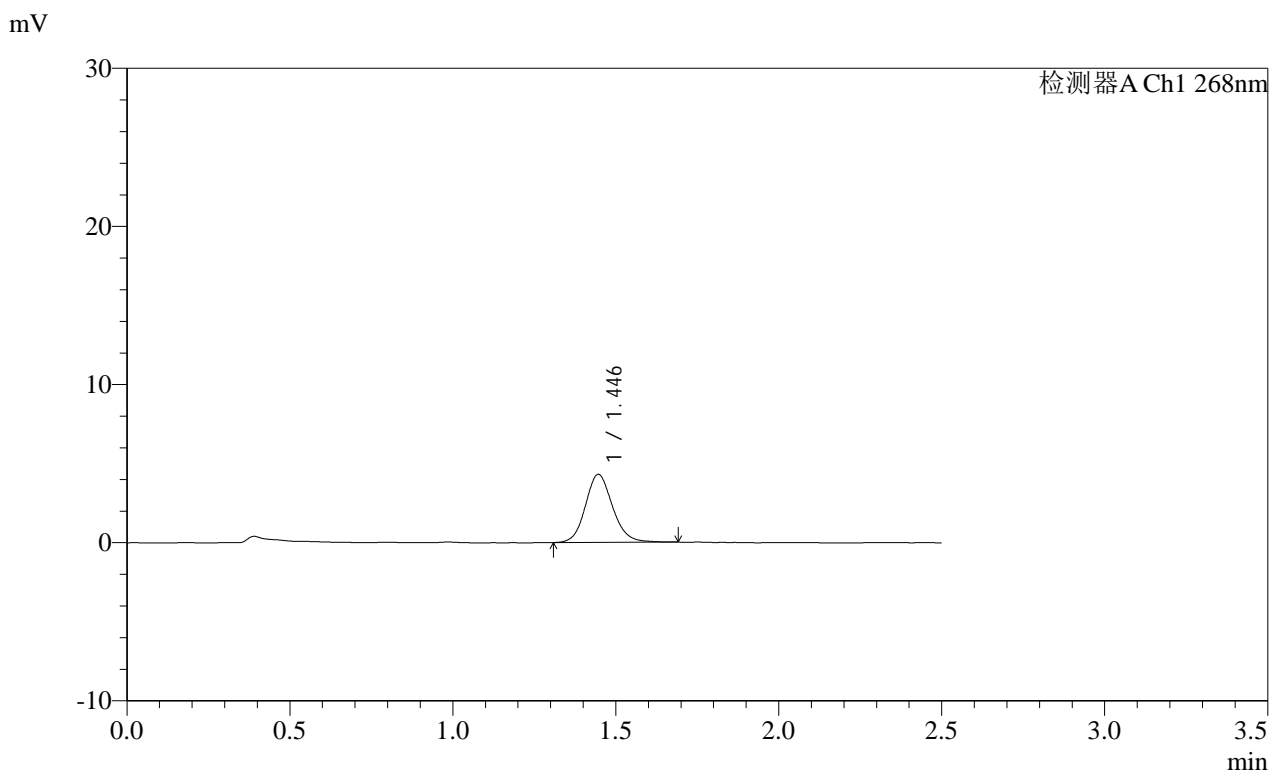

<峰表>

检测器A Ch1 268nm

| 峰号 | 保留时间 | 面积 | 面积% | 高度 | 理论塔板数(USP) | 拖尾因子 | 分离度(USP) |
|----|-------|-------|---------|------|------------|-------|----------|
| 1 | 1.446 | 24969 | 100.000 | 4305 | 1480 | 1.127 | -- |
| 总计 | | 24969 | 100.000 | 4305 | | | |

SHIMADZU LabSolutions SMF-4109

<样品信息>

色谱柱 :XB-C18(50mm*4.6mm,5µm) 流速:1.5ml/min
柱温 :30°C 波长:268nm
数据文件名: RC\$SMF-4109 - 18-15/18-389-2 - zzp-2025030221p-8mg-rcqx-pH6.8+0.1TW80jz-jyx1-p5-10min.lcd
方法文件名: RC\$SMF-4109 - SMF-4109-rcqx-FX267.lcm
批处理文件名: RC\$SMF-4109 - 20250508-rc-FX267.lcb
样品瓶号: 3-38
进样体积: 10 µl 版本号:6.115
进样时间: 2025/05/08 17:51:28 实验者: jiangjinwei
处理时间 (V2): 2025/05/09 09:31:54 处理者: jiangjinwei
仪器型号:SHIMADZU LC-2050C(FX267)

<色谱图>

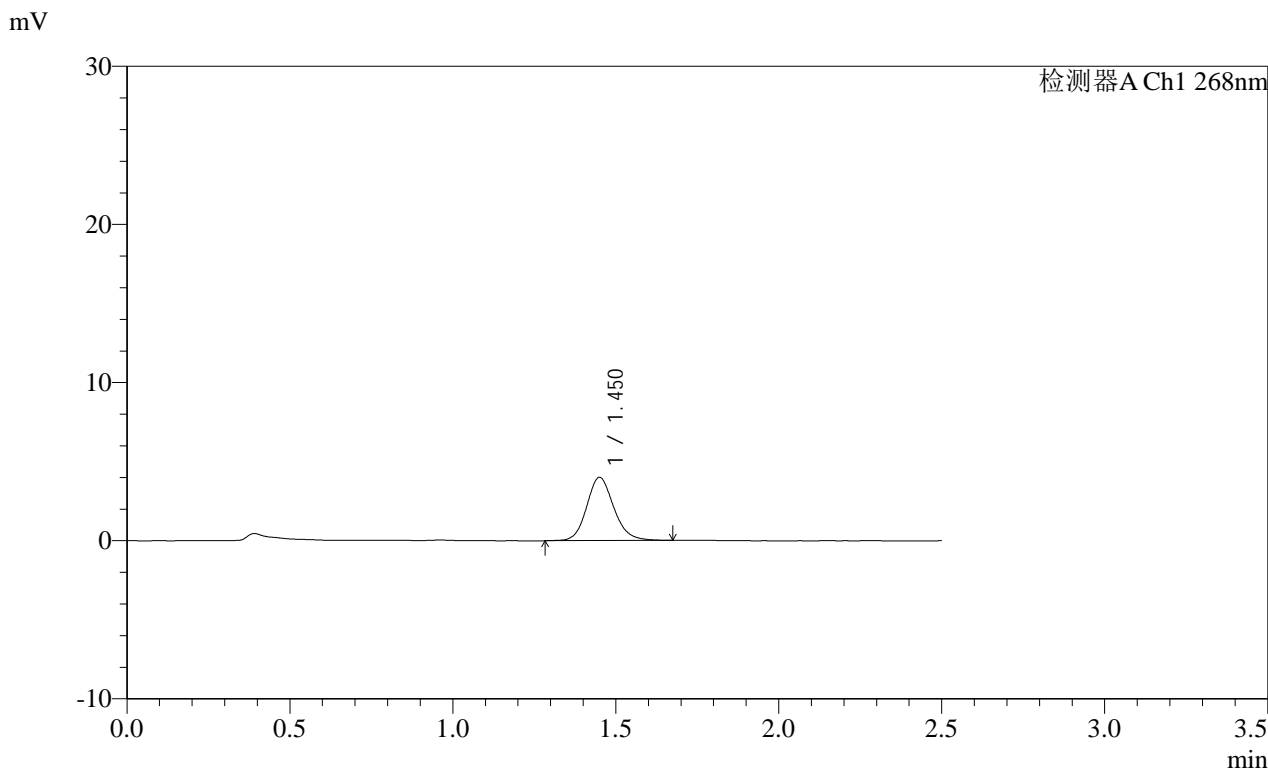

<峰表>

检测器A Ch1 268nm

| 峰号 | 保留时间 | 面积 | 面积% | 高度 | 理论塔板数(USP) | 拖尾因子 | 分离度(USP) |
|----|-------|-------|---------|------|------------|-------|----------|
| 1 | 1.450 | 23118 | 100.000 | 3986 | 1500 | 1.138 | -- |
| 总计 | | 23118 | 100.000 | 3986 | | | |



SMF-4109

<样品信息>

色谱柱 :XB-C18(50mm*4.6mm,5 μ m) 流速:1.5ml/min
 柱温 :30 $^{\circ}$ C 波长:268nm
 数据文件名: RC\$SMF-4109 - 18-15/18-390-2 - zzp-2025030221p-8mg-rcqx-pH6.8+0.1TW80jz-jyx1-p6-10min.lcd
 方法文件名: RC\$SMF-4109 - SMF-4109-rcqx-FX267.lcm
 批处理文件名: RC\$SMF-4109 - 20250508-rc-FX267.lcb
 样品瓶号: 3-47
 进样体积: 10 μ l 版本号:6.115
 进样时间: 2025/05/08 17:54:19 实验者: jiangjinwei
 处理时间(V2): 2025/05/09 09:31:57 处理者: jiangjinwei
 仪器型号:SHIMADZU LC-2050C(FX267)

<色谱图>

mV

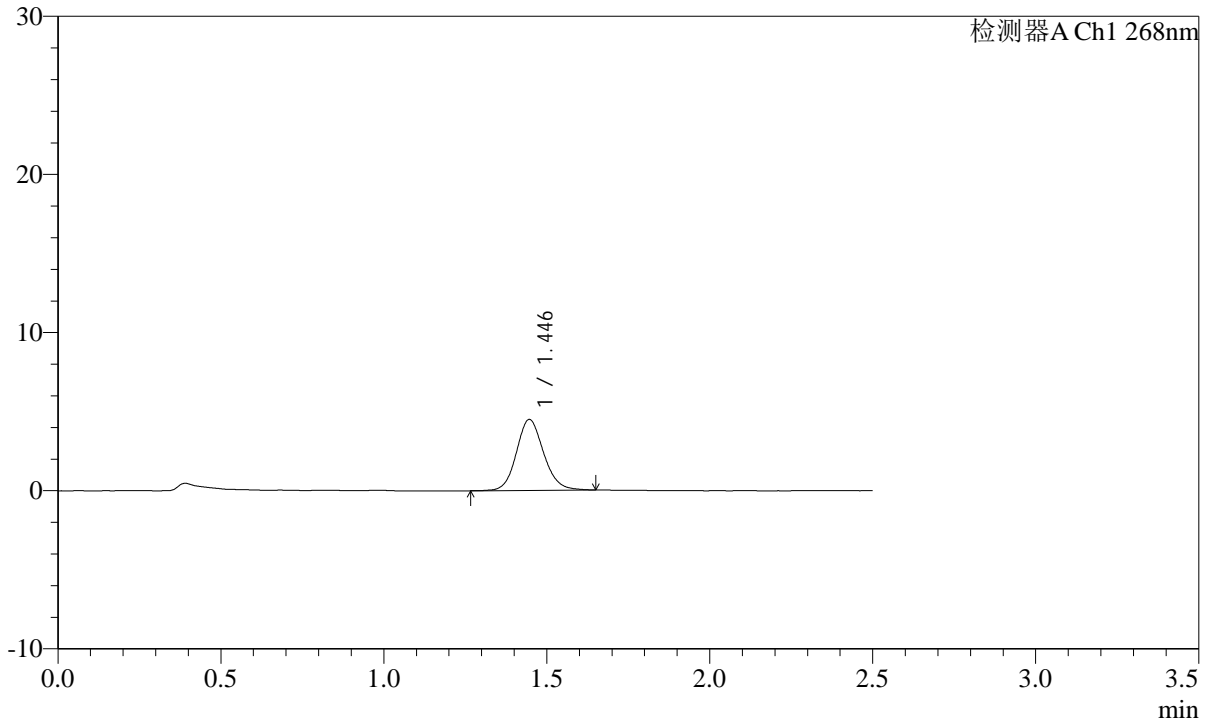

<峰表>

检测器A Ch1 268nm

| 峰号 | 保留时间 | 面积 | 面积% | 高度 | 理论塔板数(USP) | 拖尾因子 | 分离度(USP) |
|----|-------|-------|---------|------|------------|-------|----------|
| 1 | 1.446 | 26130 | 100.000 | 4492 | 1477 | 1.126 | -- |
| 总计 | | 26130 | 100.000 | 4492 | | | |

SHIMADZU
LabSolutions **SMF-4109**

<样品信息>

色谱柱 :XB-C18(50mm*4.6mm,5μm) 流速:1.5ml/min
 柱温 :30°C 波长:268nm
 数据文件名: RC\$SMF-4109 - 18-15/18-391-2 - zzp-2025030221p-8mg-rcqx-pH6.8+0.1TW80jz-jyx1-p1-15min.lcd
 方法文件名: RC\$SMF-4109 - SMF-4109-rcqx-FX267.lcm
 批处理文件名: RC\$SMF-4109 - 20250508-rc-FX267.lcb
 样品瓶号: 3-3
 进样体积: 10 μl 版本号:6.115
 进样时间: 2025/05/08 17:57:11 实验者: jiangjinwei
 处理时间 (V2) : 2025/05/09 09:31:59 处理者: jiangjinwei
 仪器型号:SHIMADZU LC-2050C(FX267)

<色谱图>

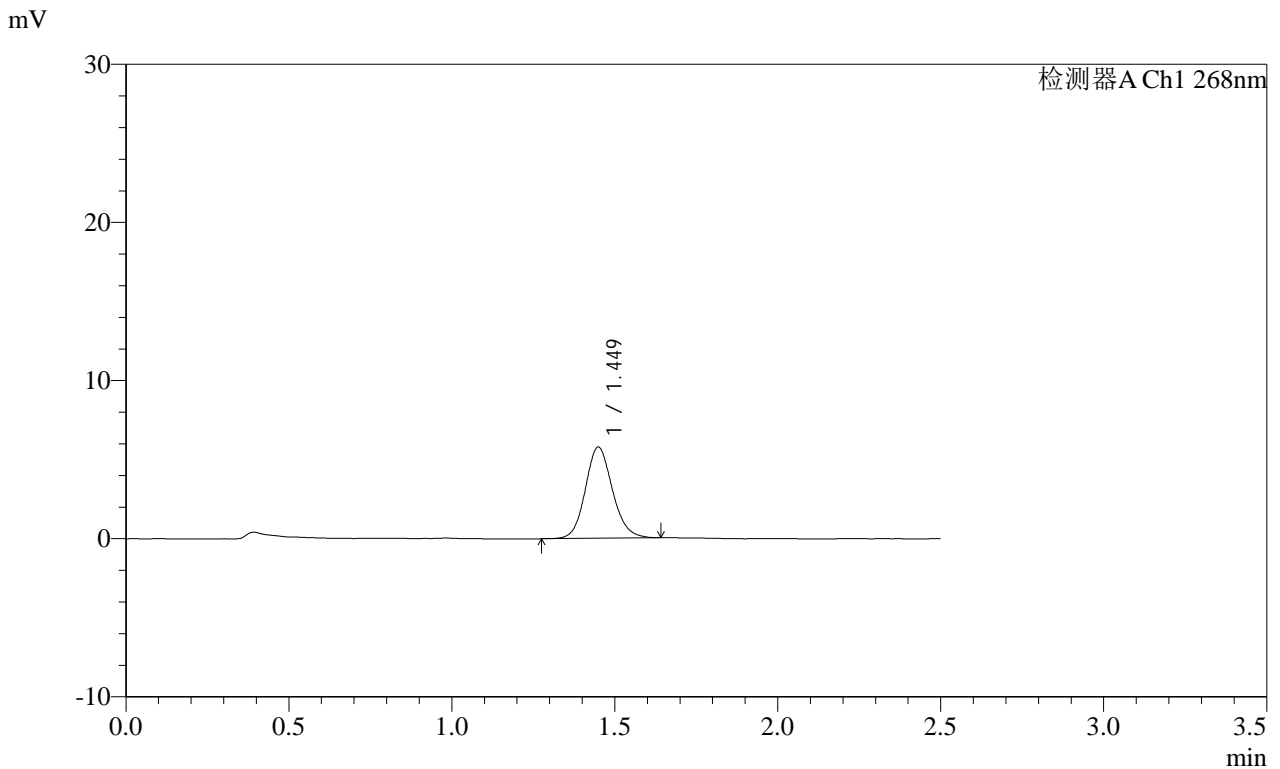

<峰表>

检测器A Ch1 268nm

| 峰号 | 保留时间 | 面积 | 面积% | 高度 | 理论塔板数(USP) | 拖尾因子 | 分离度(USP) |
|----|-------|-------|---------|------|------------|-------|----------|
| 1 | 1.449 | 33363 | 100.000 | 5758 | 1487 | 1.127 | -- |
| 总计 | | 33363 | 100.000 | 5758 | | | |

SHIMADZU
LabSolutions **SMF-4109**

<样品信息>

色谱柱 :XB-C18(50mm*4.6mm,5μm) 流速:1.5ml/min
 柱温 :30°C 波长:268nm
 数据文件名: RC\$SMF-4109 - 18-15/18-392-2 - zzp-2025030221p-8mg-rcqx-pH6.8+0.1TW80jz-jyx1-p2-15min.lcd
 方法文件名: RC\$SMF-4109 - SMF-4109-rcqx-FX267.lcm
 批处理文件名: RC\$SMF-4109 - 20250508-rc-FX267.lcb
 样品瓶号: 3-12
 进样体积: 10 μl 版本号:6.115
 进样时间: 2025/05/08 18:00:03 实验者:jiangjinwei
 处理时间 (V2) : 2025/05/09 09:32:02 处理者:jiangjinwei
 仪器型号:SHIMADZU LC-2050C(FX267)

<色谱图>

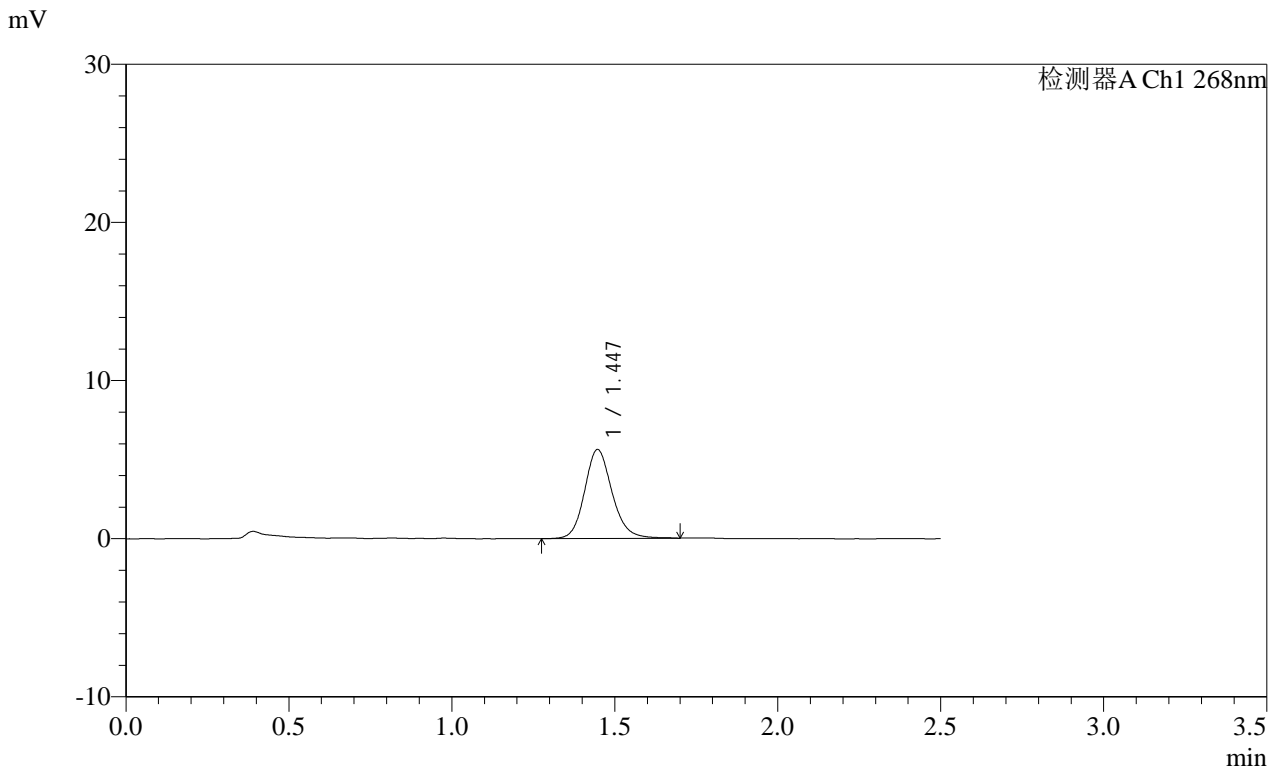

<峰表>

检测器A Ch1 268nm

| 峰号 | 保留时间 | 面积 | 面积% | 高度 | 理论塔板数(USP) | 拖尾因子 | 分离度(USP) |
|----|-------|-------|---------|------|------------|-------|----------|
| 1 | 1.447 | 32919 | 100.000 | 5627 | 1472 | 1.150 | -- |
| 总计 | | 32919 | 100.000 | 5627 | | | |

SHIMADZU
LabSolutions SMF-4109

<样品信息>

色谱柱 :XB-C18(50mm*4.6mm,5μm) 流速:1.5ml/min
 柱温 :30°C 波长:268nm
 数据文件名: RC\$SMF-4109 - 18-15/18-393-2 - zzp-2025030221p-8mg-rcqx-pH6.8+0.1TW80jz-jyx1-p3-15min.lcd
 方法文件名: RC\$SMF-4109 - SMF-4109-rcqx-FX267.lcm
 批处理文件名: RC\$SMF-4109 - 20250508-rc-FX267.lcb
 样品瓶号: 3-21
 进样体积: 10 μl 版本号:6.115
 进样时间: 2025/05/08 18:02:55 实验者: jiangjinwei
 处理时间 (V2) : 2025/05/09 09:32:05 处理者: jiangjinwei
 仪器型号:SHIMADZU LC-2050C(FX267)

<色谱图>

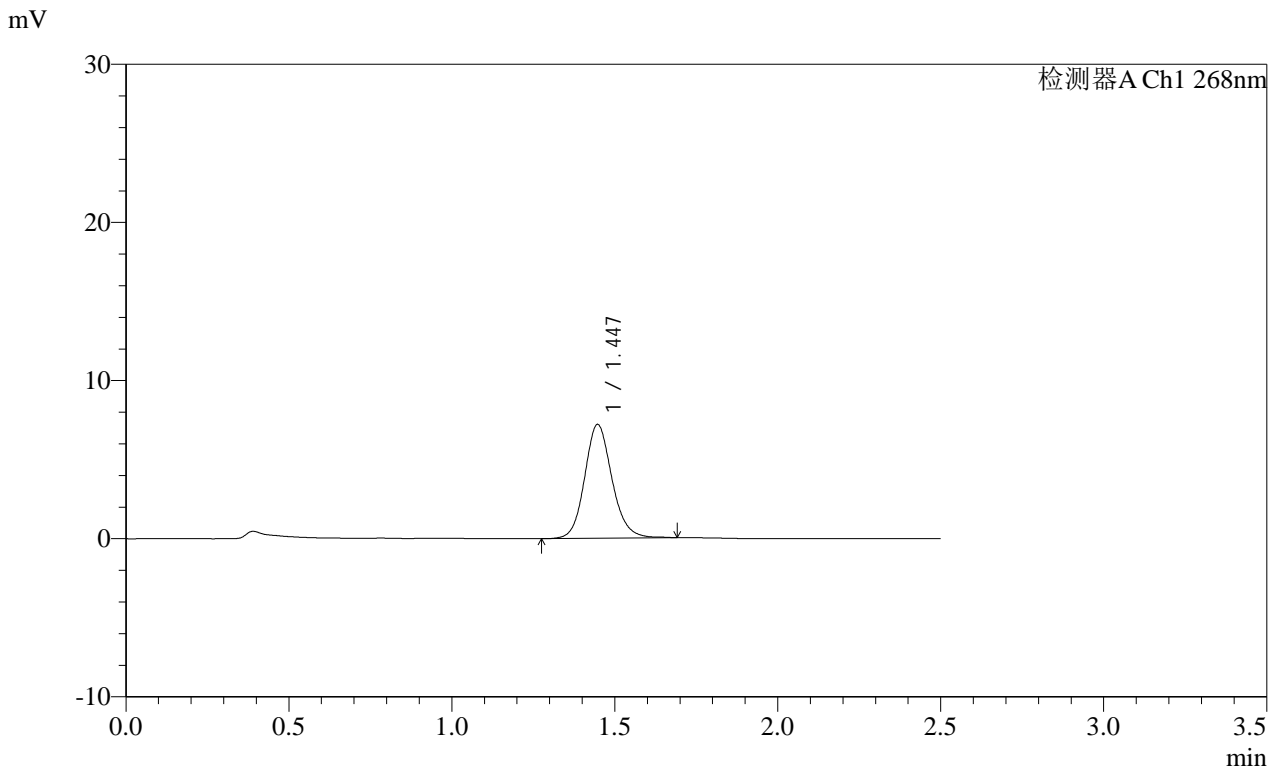

<峰表>

检测器A Ch1 268nm

| 峰号 | 保留时间 | 面积 | 面积% | 高度 | 理论塔板数(USP) | 拖尾因子 | 分离度(USP) |
|----|-------|-------|---------|------|------------|-------|----------|
| 1 | 1.447 | 42018 | 100.000 | 7201 | 1481 | 1.132 | -- |
| 总计 | | 42018 | 100.000 | 7201 | | | |

SHIMADZU
LabSolutions **SMF-4109**

<样品信息>

| | |
|---|------------------|
| 色谱柱 :XB-C18(50mm*4.6mm,5μm) | 流速:1.5ml/min |
| 柱温 :30°C | 波长:268nm |
| 数据文件名: RC\$SMF-4109 - 18-15/18-394-2 - zzp-2025030221p-8mg-rcqx-pH6.8+0.1TW80jz-jyx1-p4-15min.lcd | |
| 方法文件名: RC\$SMF-4109 - SMF-4109-rcqx-FX267.lcm | |
| 批处理文件名: RC\$SMF-4109 - 20250508-rc-FX267.lcb | |
| 样品瓶号: 3-30 | 版本号:6.115 |
| 进样体积: 10 μl | 实验者: jiangjinwei |
| 进样时间: 2025/05/08 18:05:46 | 处理者: jiangjinwei |
| 处理时间 (V2) : 2025/05/09 09:32:08 | |
| 仪器型号:SHIMADZU LC-2050C(FX267) | |

<色谱图>

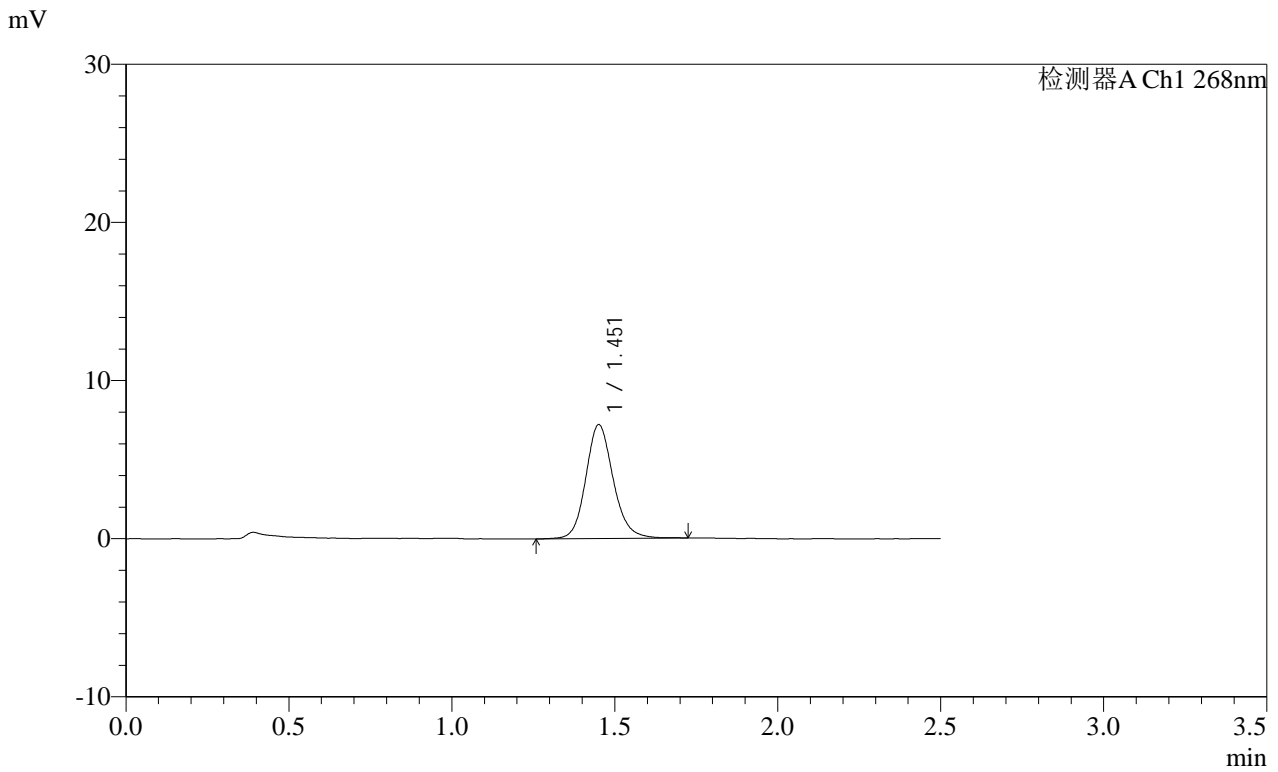

<峰表>

检测器A Ch1 268nm

| 峰号 | 保留时间 | 面积 | 面积% | 高度 | 理论塔板数(USP) | 拖尾因子 | 分离度(USP) |
|----|-------|-------|---------|------|------------|-------|----------|
| 1 | 1.451 | 42234 | 100.000 | 7161 | 1485 | 1.142 | -- |
| 总计 | | 42234 | 100.000 | 7161 | | | |

SHIMADZU
LabSolutions SMF-4109

<样品信息>

| | |
|---|------------------|
| 色谱柱 :XB-C18(50mm*4.6mm,5μm) | 流速:1.5ml/min |
| 柱温 :30°C | 波长:268nm |
| 数据文件名: RC\$SMF-4109 - 18-15/18-395-2 - zzp-2025030221p-8mg-rcqx-pH6.8+0.1TW80jz-jyx1-p5-15min.lcd | |
| 方法文件名: RC\$SMF-4109 - SMF-4109-rcqx-FX267.lcm | |
| 批处理文件名: RC\$SMF-4109 - 20250508-rc-FX267.lcb | |
| 样品瓶号: 3-39 | |
| 进样体积: 10 μl | 版本号:6.115 |
| 进样时间: 2025/05/08 18:08:37 | 实验者: jiangjinwei |
| 处理时间 (V2) : 2025/05/09 09:32:10 | 处理者: jiangjinwei |
| 仪器型号:SHIMADZU LC-2050C(FX267) | |

<色谱图>

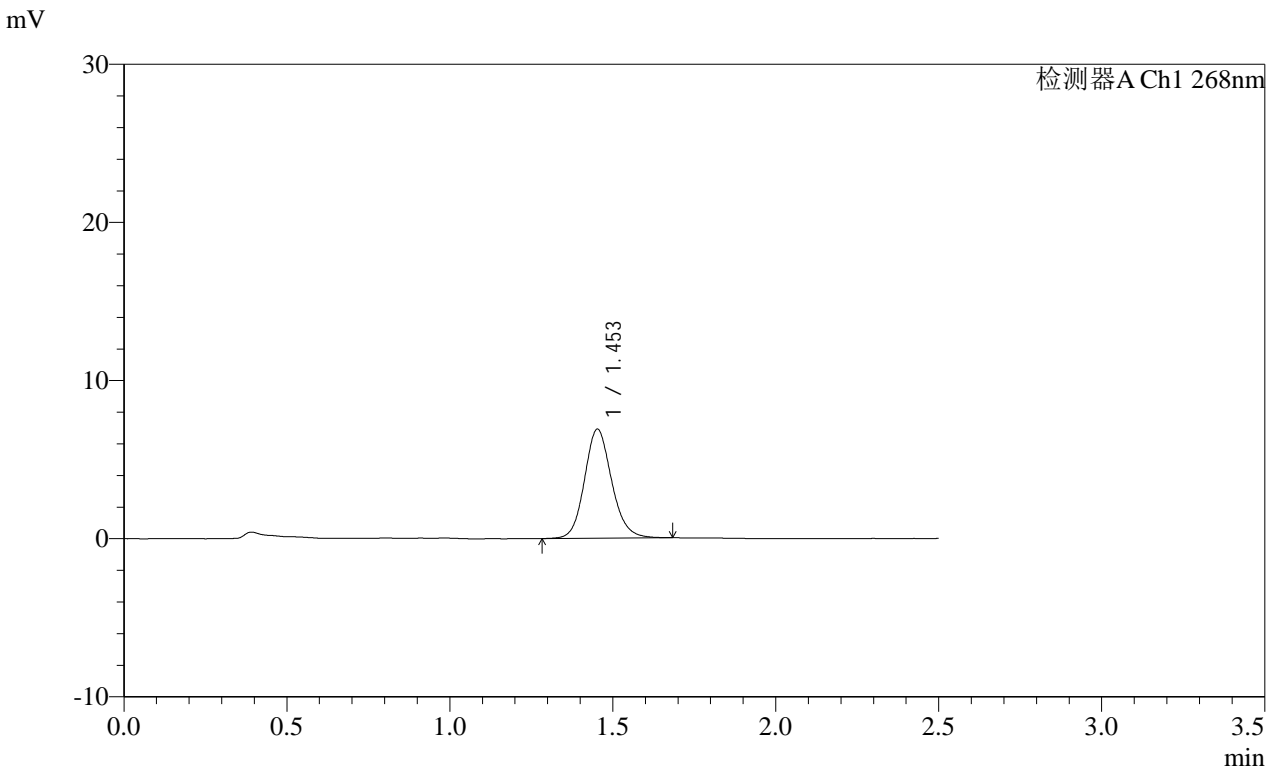

<峰表>

检测器A Ch1 268nm

| 峰号 | 保留时间 | 面积 | 面积% | 高度 | 理论塔板数(USP) | 拖尾因子 | 分离度(USP) |
|----|-------|-------|---------|------|------------|-------|----------|
| 1 | 1.453 | 39917 | 100.000 | 6880 | 1495 | 1.128 | -- |
| 总计 | | 39917 | 100.000 | 6880 | | | |

SHIMADZU
LabSolutions SMF-4109

<样品信息>

色谱柱 :XB-C18(50mm*4.6mm,5μm) 流速:1.5ml/min
 柱温 :30°C 波长:268nm
 数据文件名: RC\$SMF-4109 - 18-15/18-396-2 - zzp-2025030221p-8mg-rcqx-pH6.8+0.1TW80jz-jyx1-p6-15min.lcd
 方法文件名: RC\$SMF-4109 - SMF-4109-rcqx-FX267.lcm
 批处理文件名: RC\$SMF-4109 - 20250508-rc-FX267.lcb
 样品瓶号: 3-48
 进样体积: 10 μl 版本号:6.115
 进样时间: 2025/05/08 18:11:28 实验者: jiangjinwei
 处理时间(V2): 2025/05/09 09:32:13 处理者: jiangjinwei
 仪器型号:SHIMADZU LC-2050C(FX267)

<色谱图>

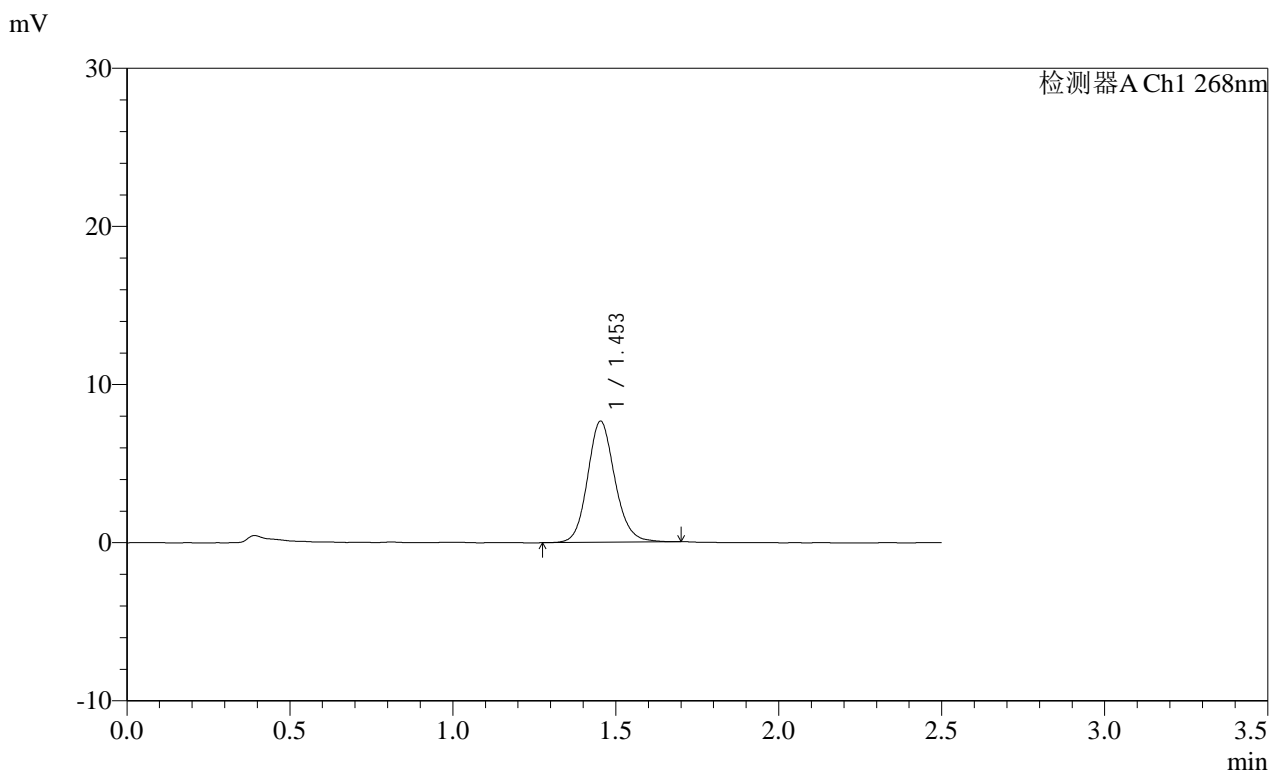

<峰表>

检测器A Ch1 268nm

| 峰号 | 保留时间 | 面积 | 面积% | 高度 | 理论塔板数(USP) | 拖尾因子 | 分离度(USP) |
|----|-------|-------|---------|------|------------|-------|----------|
| 1 | 1.453 | 44653 | 100.000 | 7654 | 1490 | 1.131 | -- |
| 总计 | | 44653 | 100.000 | 7654 | | | |

SHIMADZU
LabSolutions SMF-4109

<样品信息>

色谱柱 :XB-C18(50mm*4.6mm,5μm) 流速:1.5ml/min
 柱温 :30°C 波长:268nm
 数据文件名: RC\$SMF-4109 - 18-15/18-397-2 - zzp-2025030221p-8mg-rcqx-pH6.8+0.1TW80jz-jyx1-p1-20min.lcd
 方法文件名: RC\$SMF-4109 - SMF-4109-rcqx-FX267.lcm
 批处理文件名: RC\$SMF-4109 - 20250508-rc-FX267.lcb
 样品瓶号: 3-4
 进样体积: 10 μl 版本号:6.115
 进样时间: 2025/05/08 18:14:21 实验者: jiangjinwei
 处理时间 (V2): 2025/05/09 09:32:16 处理者: jiangjinwei
 仪器型号:SHIMADZU LC-2050C(FX267)

<色谱图>

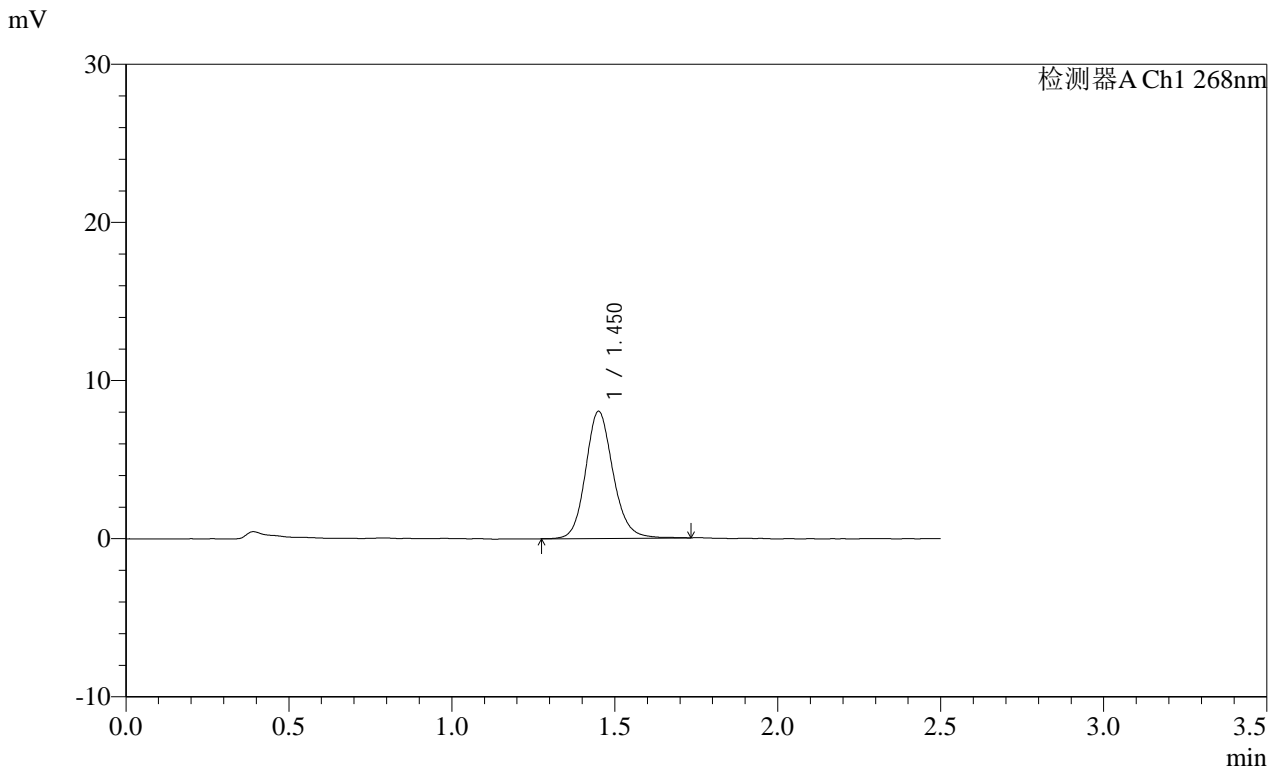

<峰表>

检测器A Ch1 268nm

| 峰号 | 保留时间 | 面积 | 面积% | 高度 | 理论塔板数(USP) | 拖尾因子 | 分离度(USP) |
|----|-------|-------|---------|------|------------|-------|----------|
| 1 | 1.450 | 47079 | 100.000 | 8010 | 1481 | 1.141 | -- |
| 总计 | | 47079 | 100.000 | 8010 | | | |

SHIMADZU
LabSolutions **SMF-4109**

<样品信息>

色谱柱 :XB-C18(50mm*4.6mm,5μm) 流速:1.5ml/min
 柱温 :30°C 波长:268nm
 数据文件名: RC\$SMF-4109 - 18-15/18-398-2 - zzp-2025030221p-8mg-rcqx-pH6.8+0.1TW80jz-jyx1-p2-20min.lcd
 方法文件名: RC\$SMF-4109 - SMF-4109-rcqx-FX267.lcm
 批处理文件名: RC\$SMF-4109 - 20250508-rc-FX267.lcb
 样品瓶号: 3-13
 进样体积: 10 μl 版本号:6.115
 进样时间: 2025/05/08 18:17:13 实验者: jiangjinwei
 处理时间 (V2) : 2025/05/09 09:32:18 处理者: jiangjinwei
 仪器型号:SHIMADZU LC-2050C(FX267)

<色谱图>

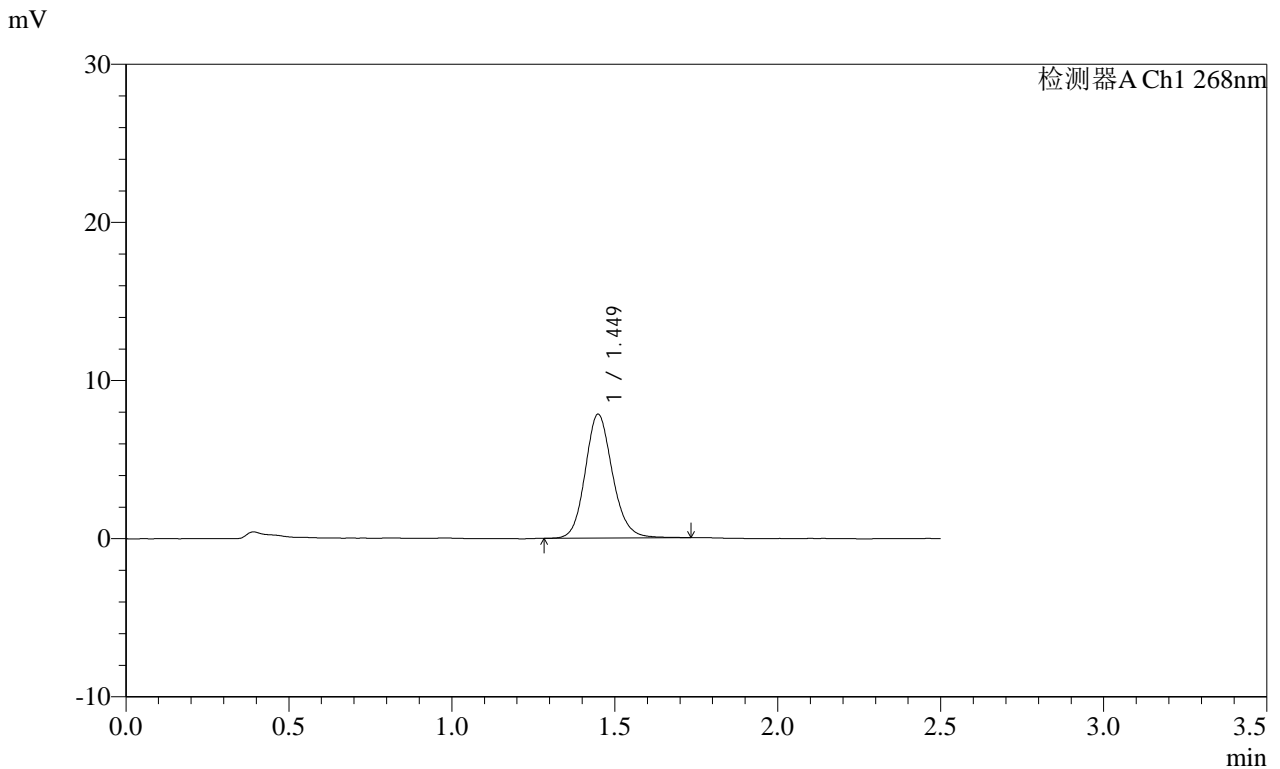

<峰表>

检测器A Ch1 268nm

| 峰号 | 保留时间 | 面积 | 面积% | 高度 | 理论塔板数(USP) | 拖尾因子 | 分离度(USP) |
|----|-------|-------|---------|------|------------|-------|----------|
| 1 | 1.449 | 45634 | 100.000 | 7826 | 1482 | 1.141 | -- |
| 总计 | | 45634 | 100.000 | 7826 | | | |

SHIMADZU
LabSolutions **SMF-4109**

<样品信息>

色谱柱 :XB-C18(50mm*4.6mm,5μm) 流速:1.5ml/min
 柱温 :30°C 波长:268nm
 数据文件名: RC\$SMF-4109 - 18-15/18-399-2 - zzp-2025030221p-8mg-rcqx-pH6.8+0.1TW80jz-jyx1-p3-20min.lcd
 方法文件名: RC\$SMF-4109 - SMF-4109-rcqx-FX267.lcm
 批处理文件名: RC\$SMF-4109 - 20250508-rc-FX267.lcb
 样品瓶号: 3-22
 进样体积: 10 μl 版本号:6.115
 进样时间: 2025/05/08 18:20:05 实验者: jiangjinwei
 处理时间 (V2) : 2025/05/09 09:32:21 处理者: jiangjinwei
 仪器型号:SHIMADZU LC-2050C(FX267)

<色谱图>

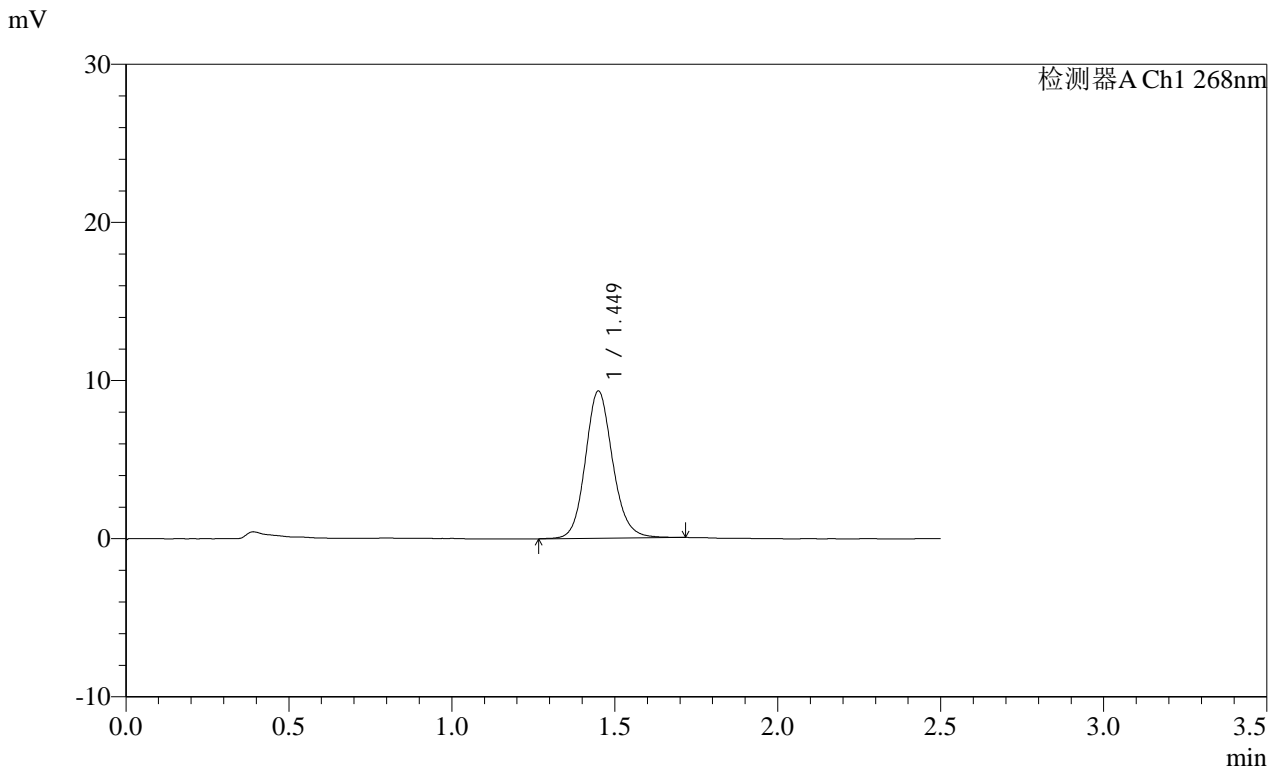

<峰表>

检测器A Ch1 268nm

| 峰号 | 保留时间 | 面积 | 面积% | 高度 | 理论塔板数(USP) | 拖尾因子 | 分离度(USP) |
|----|-------|-------|---------|------|------------|-------|----------|
| 1 | 1.449 | 54397 | 100.000 | 9293 | 1486 | 1.131 | -- |
| 总计 | | 54397 | 100.000 | 9293 | | | |

SHIMADZU
LabSolutions **SMF-4109**

<样品信息>

色谱柱 :XB-C18(50mm*4.6mm,5μm) 流速:1.5ml/min
 柱温 :30°C 波长:268nm
 数据文件名: RC\$SMF-4109 - 18-15/18-400-2 - zzp-2025030221p-8mg-rcqx-pH6.8+0.1TW80jz-jyx1-p4-20min.lcd
 方法文件名: RC\$SMF-4109 - SMF-4109-rcqx-FX267.lcm
 批处理文件名: RC\$SMF-4109 - 20250508-rc-FX267.lcb
 样品瓶号: 3-31
 进样体积: 10 μl 版本号:6.115
 进样时间: 2025/05/08 18:22:57 实验者: jiangjinwei
 处理时间 (V2) : 2025/05/09 09:32:24 处理者: jiangjinwei
 仪器型号:SHIMADZU LC-2050C(FX267)

<色谱图>

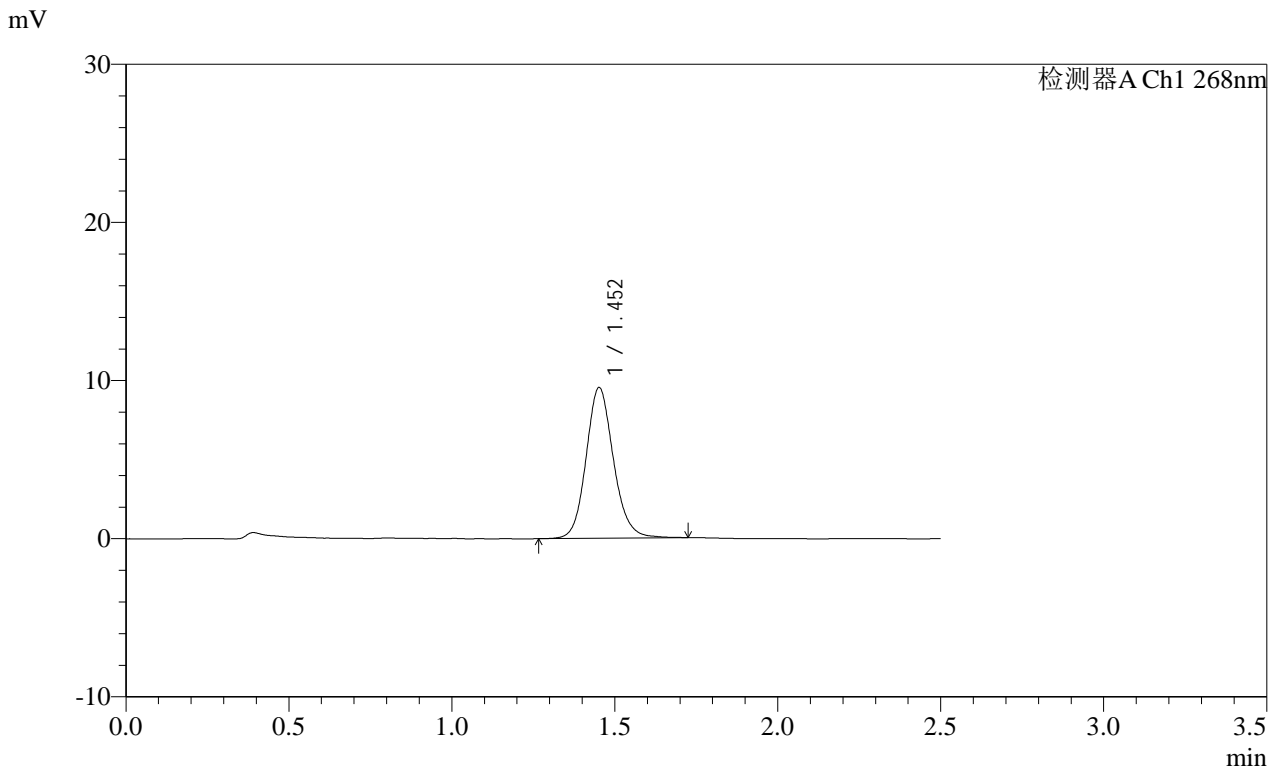

<峰表>

检测器A Ch1 268nm

| 峰号 | 保留时间 | 面积 | 面积% | 高度 | 理论塔板数(USP) | 拖尾因子 | 分离度(USP) |
|----|-------|-------|---------|------|------------|-------|----------|
| 1 | 1.452 | 55697 | 100.000 | 9491 | 1487 | 1.131 | -- |
| 总计 | | 55697 | 100.000 | 9491 | | | |

SHIMADZU
LabSolutions SMF-4109

<样品信息>

色谱柱 :XB-C18(50mm*4.6mm,5μm) 流速:1.5ml/min
 柱温 :30°C 波长:268nm
 数据文件名: RC\$SMF-4109 - 18-15/18-401-2 - zzp-2025030221p-8mg-rcqx-pH6.8+0.1TW80jz-jyx1-p5-20min.lcd
 方法文件名: RC\$SMF-4109 - SMF-4109-rcqx-FX267.lcm
 批处理文件名: RC\$SMF-4109 - 20250508-rc-FX267.lcb
 样品瓶号: 3-40
 进样体积: 10 μl 版本号:6.115
 进样时间: 2025/05/08 18:25:49 实验者:jiangjinwei
 处理时间(V2): 2025/05/09 09:32:26 处理者:jiangjinwei
 仪器型号:SHIMADZU LC-2050C(FX267)

<色谱图>

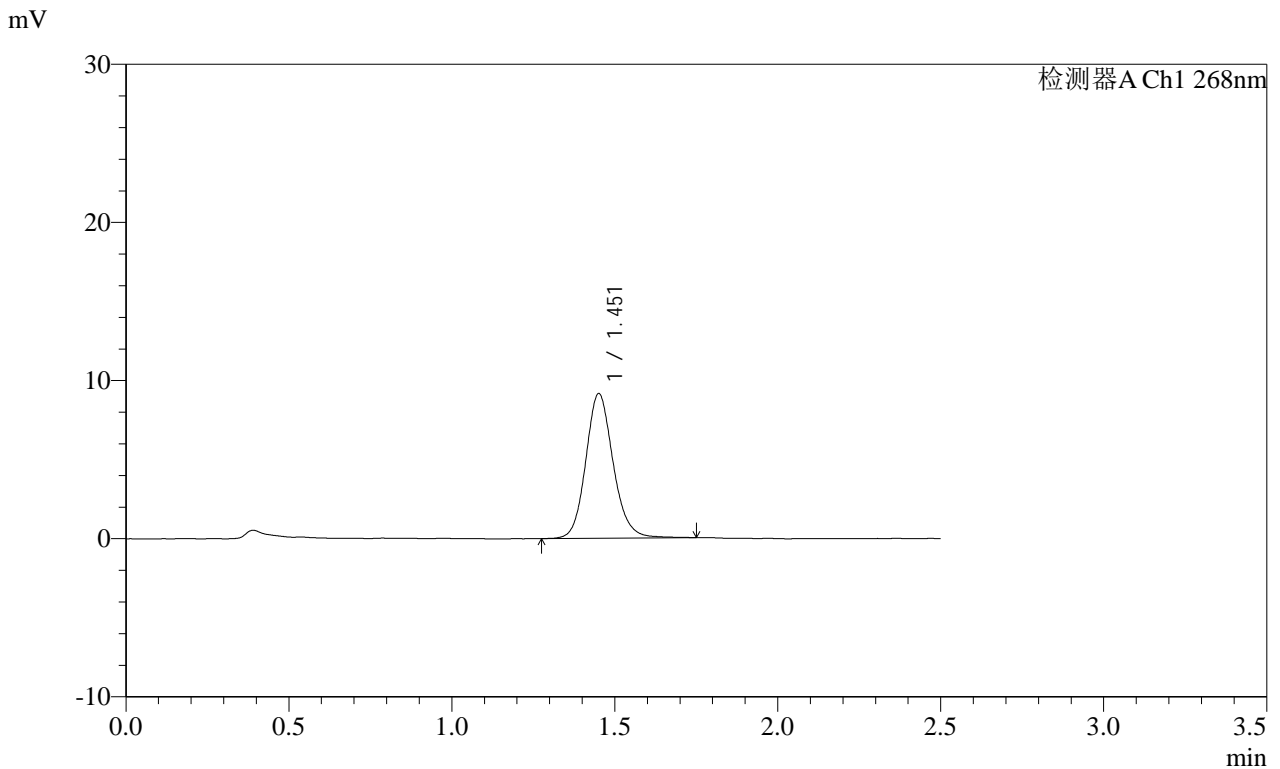

<峰表>

检测器A Ch1 268nm

| 峰号 | 保留时间 | 面积 | 面积% | 高度 | 理论塔板数(USP) | 拖尾因子 | 分离度(USP) |
|----|-------|-------|---------|------|------------|-------|----------|
| 1 | 1.451 | 53664 | 100.000 | 9102 | 1483 | 1.137 | -- |
| 总计 | | 53664 | 100.000 | 9102 | | | |

SHIMADZU
LabSolutions **SMF-4109**

<样品信息>

色谱柱 :XB-C18(50mm*4.6mm,5μm) 流速:1.5ml/min
 柱温 :30°C 波长:268nm
 数据文件名: RC\$SMF-4109 - 18-15/18-402-2 - zzp-2025030221p-8mg-rcqx-pH6.8+0.1TW80jz-jyx1-p6-20min.lcd
 方法文件名: RC\$SMF-4109 - SMF-4109-rcqx-FX267.lcm
 批处理文件名: RC\$SMF-4109 - 20250508-rc-FX267.lcb
 样品瓶号: 3-49
 进样体积: 10 μl 版本号:6.115
 进样时间: 2025/05/08 18:28:40 实验者:jiangjinwei
 处理时间(V2): 2025/05/09 09:32:29 处理者:jiangjinwei
 仪器型号:SHIMADZU LC-2050C(FX267)

<色谱图>

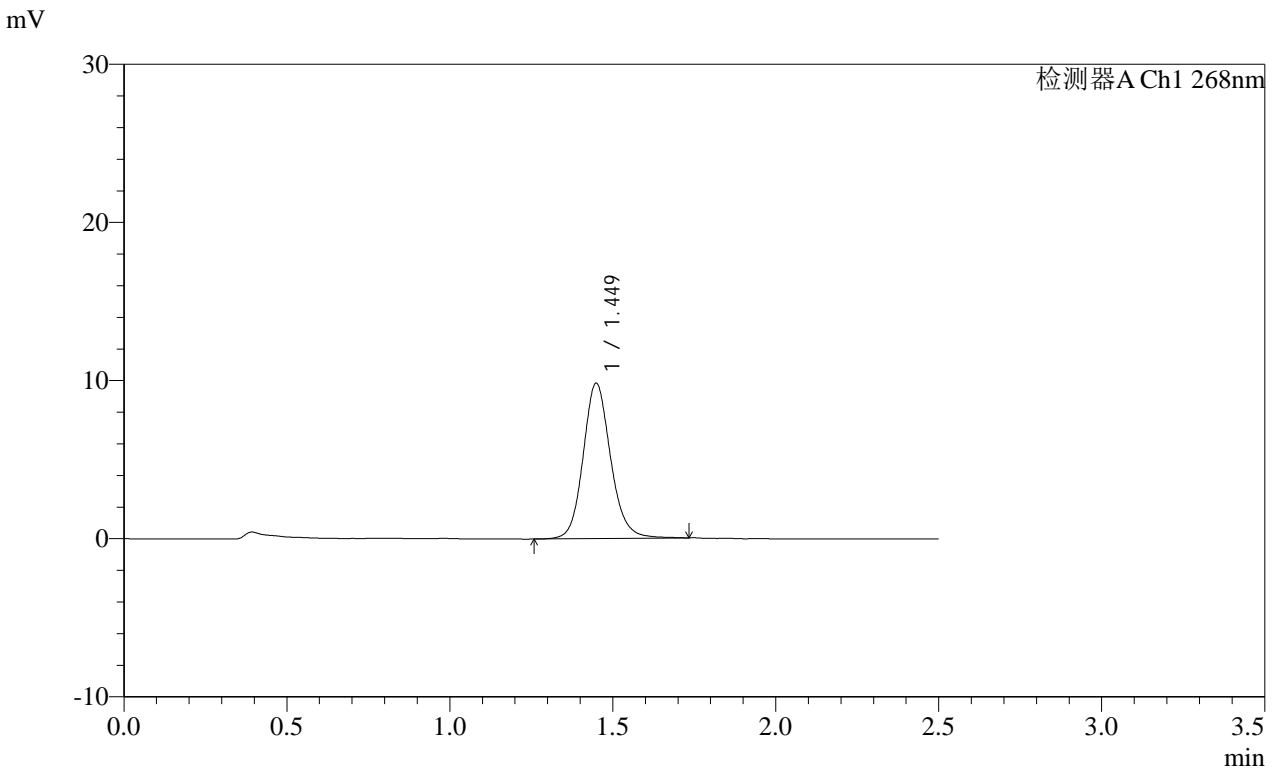

<峰表>

检测器A Ch1 268nm

| 峰号 | 保留时间 | 面积 | 面积% | 高度 | 理论塔板数(USP) | 拖尾因子 | 分离度(USP) |
|----|-------|-------|---------|------|------------|-------|----------|
| 1 | 1.449 | 57634 | 100.000 | 9812 | 1478 | 1.134 | -- |
| 总计 | | 57634 | 100.000 | 9812 | | | |

SHIMADZU
LabSolutions SMF-4109

<样品信息>

| | |
|---|------------------|
| 色谱柱 :XB-C18(50mm*4.6mm,5µm) | 流速:1.5ml/min |
| 柱温 :30°C | 波长:268nm |
| 数据文件名: RC\$SMF-4109 - 18-15/18-403-2 - zzp-2025030221p-8mg-rcqx-pH6.8+0.1TW80jz-jyx1-p1-30min.lcd | |
| 方法文件名: RC\$SMF-4109 - SMF-4109-rcqx-FX267.lcm | |
| 批处理文件名: RC\$SMF-4109 - 20250508-rc-FX267.lcb | |
| 样品瓶号: 3-5 | 版本号:6.115 |
| 进样体积: 10 µl | 实验者: jiangjinwei |
| 进样时间: 2025/05/08 18:31:32 | 处理者: jiangjinwei |
| 处理时间 (V2) : 2025/05/09 09:32:32 | |
| 仪器型号:SHIMADZU LC-2050C(FX267) | |

<色谱图>

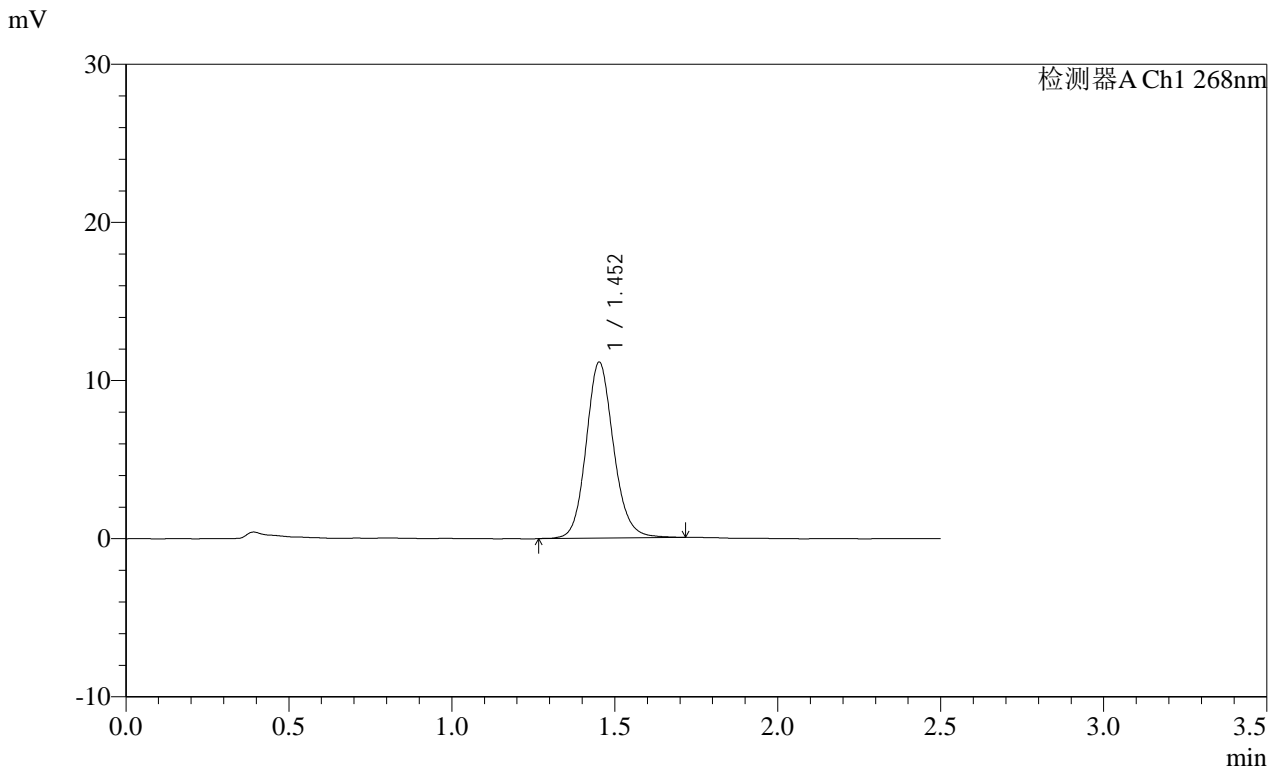

<峰表>

检测器A Ch1 268nm

| 峰号 | 保留时间 | 面积 | 面积% | 高度 | 理论塔板数(USP) | 拖尾因子 | 分离度(USP) |
|----|-------|-------|---------|-------|------------|-------|----------|
| 1 | 1.452 | 65196 | 100.000 | 11093 | 1482 | 1.130 | -- |
| 总计 | | 65196 | 100.000 | 11093 | | | |

SHIMADZU
LabSolutions SMF-4109

<样品信息>

色谱柱 :XB-C18(50mm*4.6mm,5μm) 流速:1.5ml/min
 柱温 :30°C 波长:268nm
 数据文件名: RC\$SMF-4109 - 18-15/18-404-2 - zzp-2025030221p-8mg-rcqx-pH6.8+0.1TW80jz-jyx1-p2-30min.lcd
 方法文件名: RC\$SMF-4109 - SMF-4109-rcqx-FX267.lcm
 批处理文件名: RC\$SMF-4109 - 20250508-rc-FX267.lcb
 样品瓶号: 3-14
 进样体积: 10 μl 版本号:6.115
 进样时间: 2025/05/08 18:34:24 实验者: jiangjinwei
 处理时间 (V2) : 2025/05/09 09:32:34 处理者: jiangjinwei
 仪器型号:SHIMADZU LC-2050C(FX267)

<色谱图>

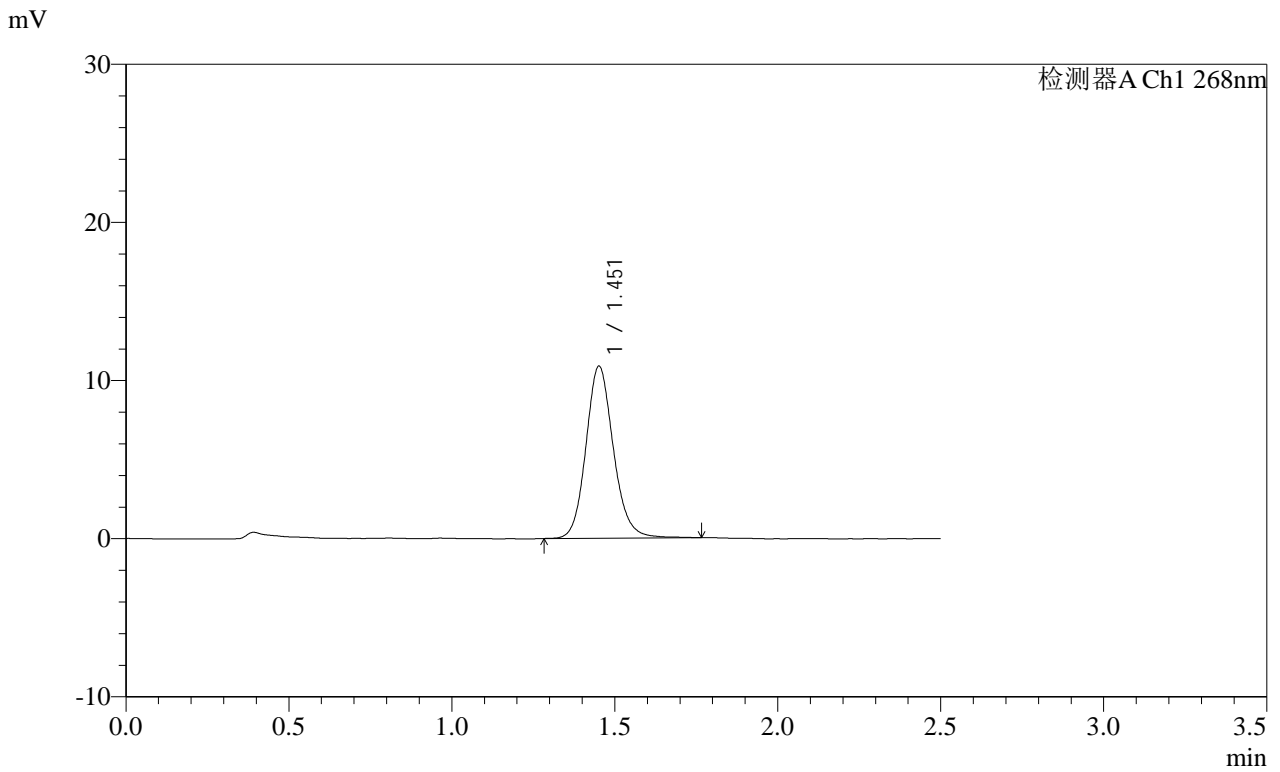

<峰表>

检测器A Ch1 268nm

| 峰号 | 保留时间 | 面积 | 面积% | 高度 | 理论塔板数(USP) | 拖尾因子 | 分离度(USP) |
|----|-------|-------|---------|-------|------------|-------|----------|
| 1 | 1.451 | 63689 | 100.000 | 10824 | 1481 | 1.136 | -- |
| 总计 | | 63689 | 100.000 | 10824 | | | |

SHIMADZU
LabSolutions SMF-4109

<样品信息>

色谱柱 :XB-C18(50mm*4.6mm,5μm) 流速:1.5ml/min
 柱温 :30°C 波长:268nm
 数据文件名: RC\$SMF-4109 - 18-15/18-405-2 - zzp-2025030221p-8mg-rcqx-pH6.8+0.1TW80jz-jyx1-p3-30min.lcd
 方法文件名: RC\$SMF-4109 - SMF-4109-rcqx-FX267.lcm
 批处理文件名: RC\$SMF-4109 - 20250508-rc-FX267.lcb
 样品瓶号: 3-23
 进样体积: 10 μl 版本号:6.115
 进样时间: 2025/05/08 18:37:16 实验者: jiangjinwei
 处理时间 (V2) : 2025/05/09 09:32:37 处理者: jiangjinwei
 仪器型号:SHIMADZU LC-2050C(FX267)

<色谱图>

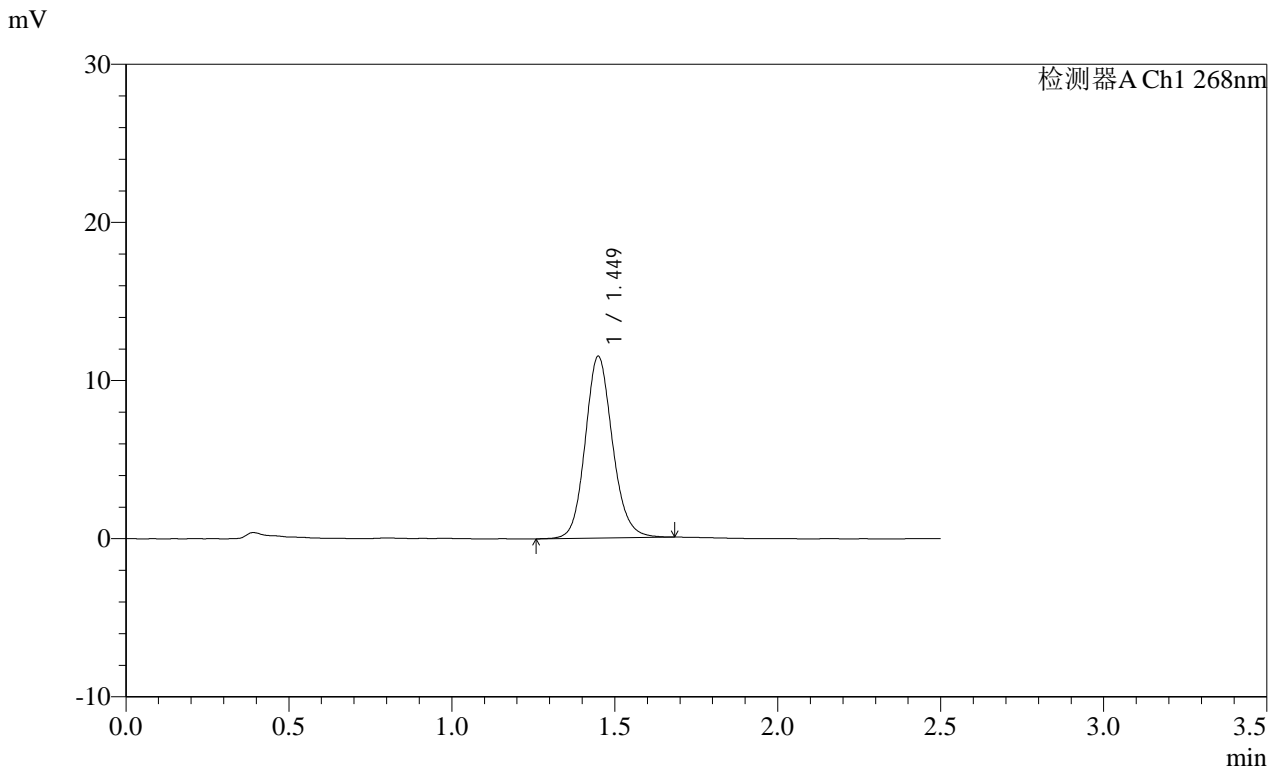

<峰表>

检测器A Ch1 268nm

| 峰号 | 保留时间 | 面积 | 面积% | 高度 | 理论塔板数(USP) | 拖尾因子 | 分离度(USP) |
|----|-------|-------|---------|-------|------------|-------|----------|
| 1 | 1.449 | 66984 | 100.000 | 11474 | 1478 | 1.132 | -- |
| 总计 | | 66984 | 100.000 | 11474 | | | |

SHIMADZU
LabSolutions SMF-4109

<样品信息>

色谱柱 :XB-C18(50mm*4.6mm,5μm) 流速:1.5ml/min
 柱温 :30°C 波长:268nm
 数据文件名: RC\$SMF-4109 - 18-15/18-406-2 - zzp-2025030221p-8mg-rcqx-pH6.8+0.1TW80jz-jyx1-p4-30min.lcd
 方法文件名: RC\$SMF-4109 - SMF-4109-rcqx-FX267.lcm
 批处理文件名: RC\$SMF-4109 - 20250508-rc-FX267.lcb
 样品瓶号: 3-32
 进样体积: 10 μl 版本号:6.115
 进样时间: 2025/05/08 18:40:07 实验者: jiangjinwei
 处理时间 (V2) : 2025/05/09 09:32:40 处理者: jiangjinwei
 仪器型号:SHIMADZU LC-2050C(FX267)

<色谱图>

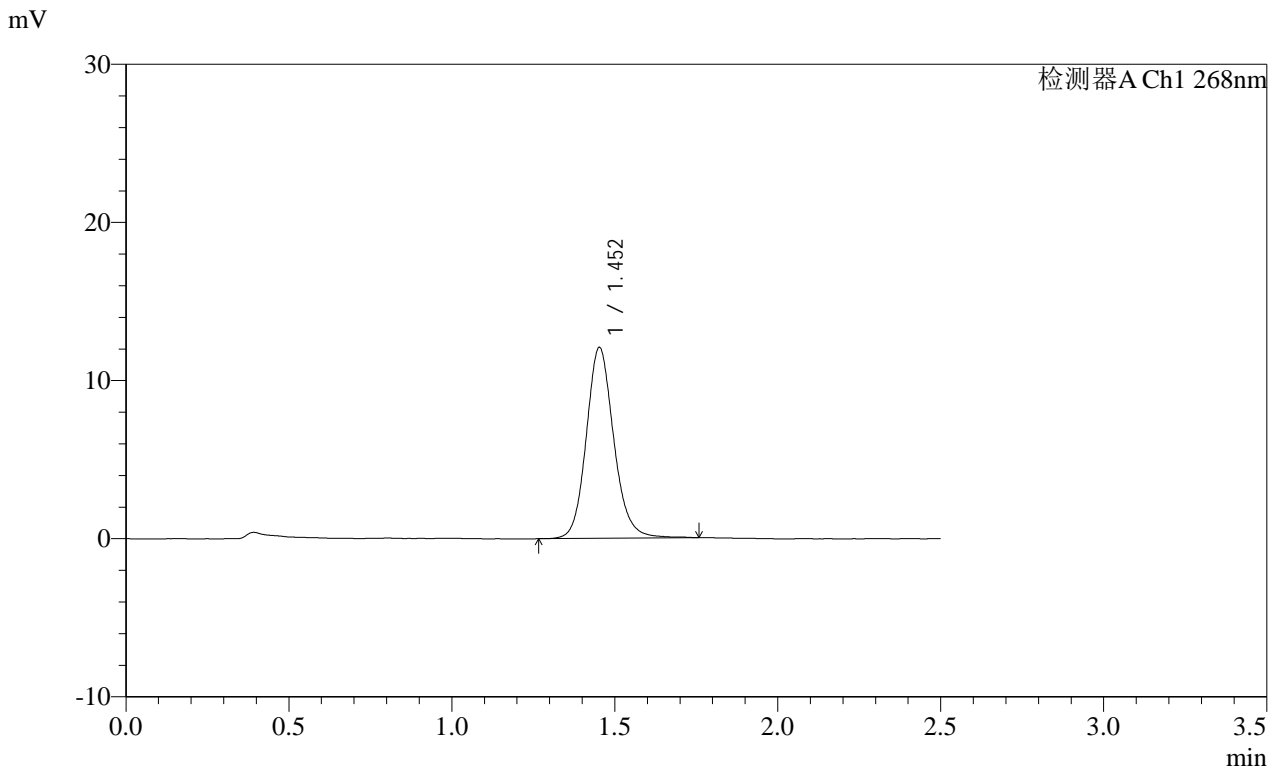

<峰表>

检测器A Ch1 268nm

| 峰号 | 保留时间 | 面积 | 面积% | 高度 | 理论塔板数(USP) | 拖尾因子 | 分离度(USP) |
|----|-------|-------|---------|-------|------------|-------|----------|
| 1 | 1.452 | 70860 | 100.000 | 12043 | 1483 | 1.134 | -- |
| 总计 | | 70860 | 100.000 | 12043 | | | |

SHIMADZU
LabSolutions SMF-4109

<样品信息>

色谱柱 :XB-C18(50mm*4.6mm,5μm) 流速:1.5ml/min
 柱温 :30°C 波长:268nm
 数据文件名: RC\$SMF-4109 - 18-15/18-407-2 - zzp-2025030221p-8mg-rcqx-pH6.8+0.1TW80jz-jyx1-p5-30min.lcd
 方法文件名: RC\$SMF-4109 - SMF-4109-rcqx-FX267.lcm
 批处理文件名: RC\$SMF-4109 - 20250508-rc-FX267.lcb
 样品瓶号: 3-41
 进样体积: 10 μl 版本号:6.115
 进样时间: 2025/05/08 18:42:58 实验者: jiangjinwei
 处理时间 (V2) : 2025/05/09 09:32:43 处理者: jiangjinwei
 仪器型号:SHIMADZU LC-2050C(FX267)

<色谱图>

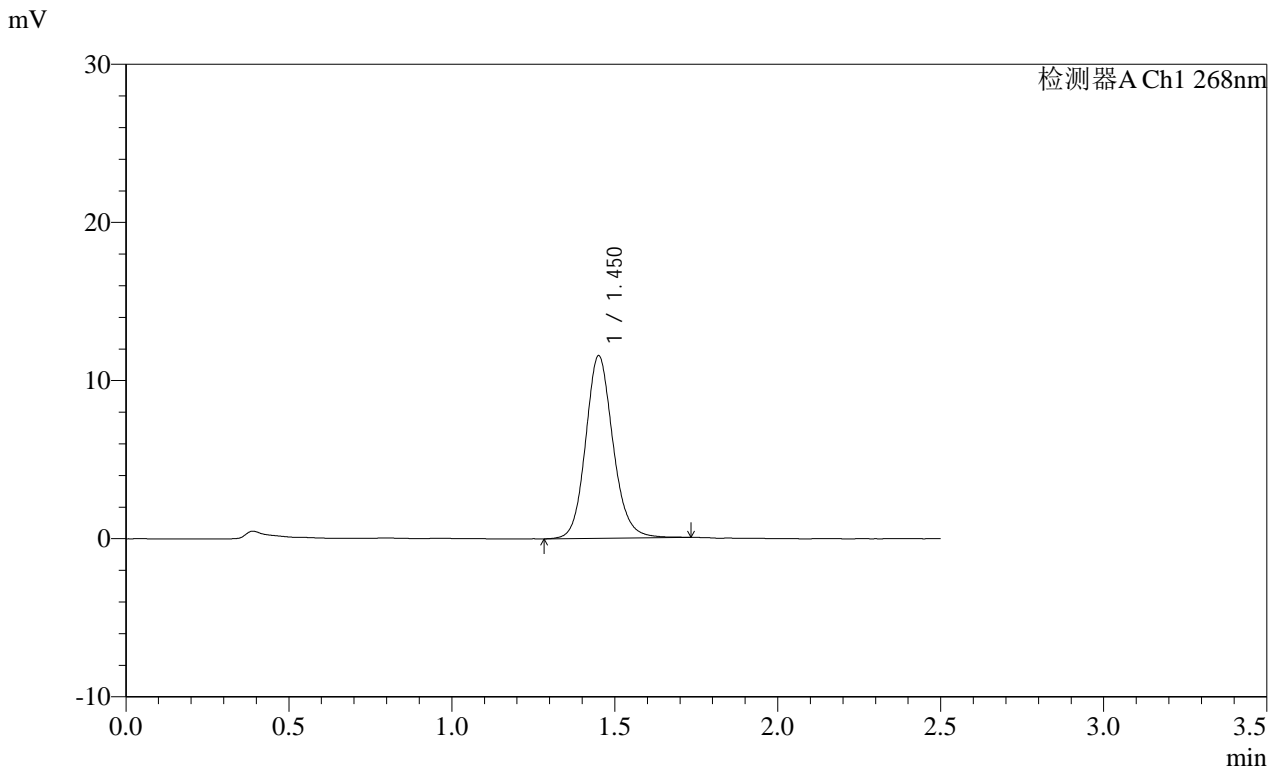

<峰表>

检测器A Ch1 268nm

| 峰号 | 保留时间 | 面积 | 面积% | 高度 | 理论塔板数(USP) | 拖尾因子 | 分离度(USP) |
|----|-------|-------|---------|-------|------------|-------|----------|
| 1 | 1.450 | 67574 | 100.000 | 11495 | 1480 | 1.133 | -- |
| 总计 | | 67574 | 100.000 | 11495 | | | |

SHIMADZU
LabSolutions SMF-4109

<样品信息>

| | |
|---|------------------|
| 色谱柱 :XB-C18(50mm*4.6mm,5μm) | 流速:1.5ml/min |
| 柱温 :30°C | 波长:268nm |
| 数据文件名: RC\$SMF-4109 - 18-15/18-408-2 - zzp-2025030221p-8mg-rcqx-pH6.8+0.1TW80jz-jyx1-p6-30min.lcd | |
| 方法文件名: RC\$SMF-4109 - SMF-4109-rcqx-FX267.lcm | |
| 批处理文件名: RC\$SMF-4109 - 20250508-rc-FX267.lcb | |
| 样品瓶号: 3-50 | |
| 进样体积: 10 μl | 版本号:6.115 |
| 进样时间: 2025/05/08 18:45:49 | 实验者: jiangjinwei |
| 处理时间 (V2) : 2025/05/09 09:32:45 | 处理者: jiangjinwei |
| 仪器型号:SHIMADZU LC-2050C(FX267) | |

<色谱图>

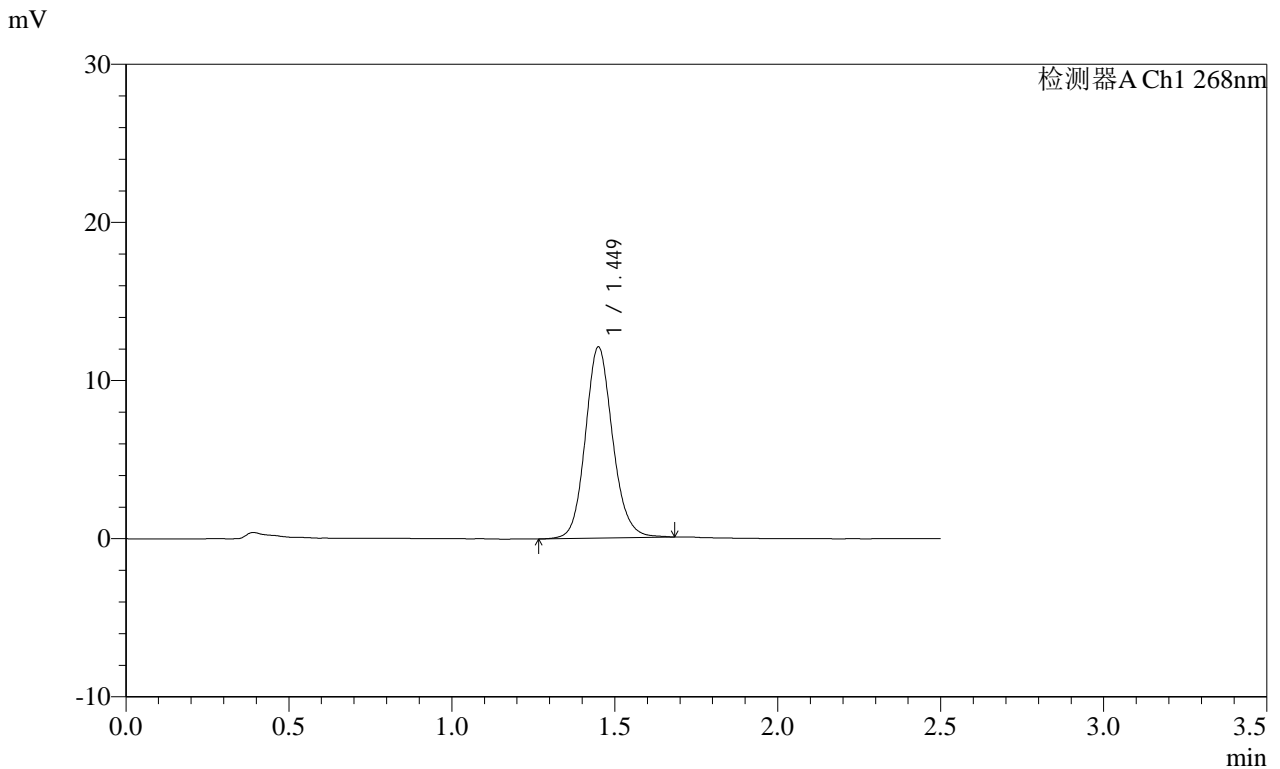

<峰表>

检测器A Ch1 268nm

| 峰号 | 保留时间 | 面积 | 面积% | 高度 | 理论塔板数(USP) | 拖尾因子 | 分离度(USP) |
|----|-------|-------|---------|-------|------------|-------|----------|
| 1 | 1.449 | 70494 | 100.000 | 12061 | 1484 | 1.126 | -- |
| 总计 | | 70494 | 100.000 | 12061 | | | |

SHIMADZU
LabSolutions SMF-4109

<样品信息>

色谱柱 :XB-C18(50mm*4.6mm,5μm) 流速:1.5ml/min
 柱温 :30°C 波长:268nm
 数据文件名: RC\$SMF-4109 - 18-15/18-409-2 - zzp-2025030221p-8mg-rcqx-pH6.8+0.1TW80jz-jyx1-p1-45min.lcd
 方法文件名: RC\$SMF-4109 - SMF-4109-rcqx-FX267.lcm
 批处理文件名: RC\$SMF-4109 - 20250508-rc-FX267.lcb
 样品瓶号: 3-6
 进样体积: 10 μl 版本号:6.115
 进样时间: 2025/05/08 18:48:41 实验者: jiangjinwei
 处理时间 (V2) : 2025/05/09 09:32:48 处理者: jiangjinwei
 仪器型号:SHIMADZU LC-2050C(FX267)

<色谱图>

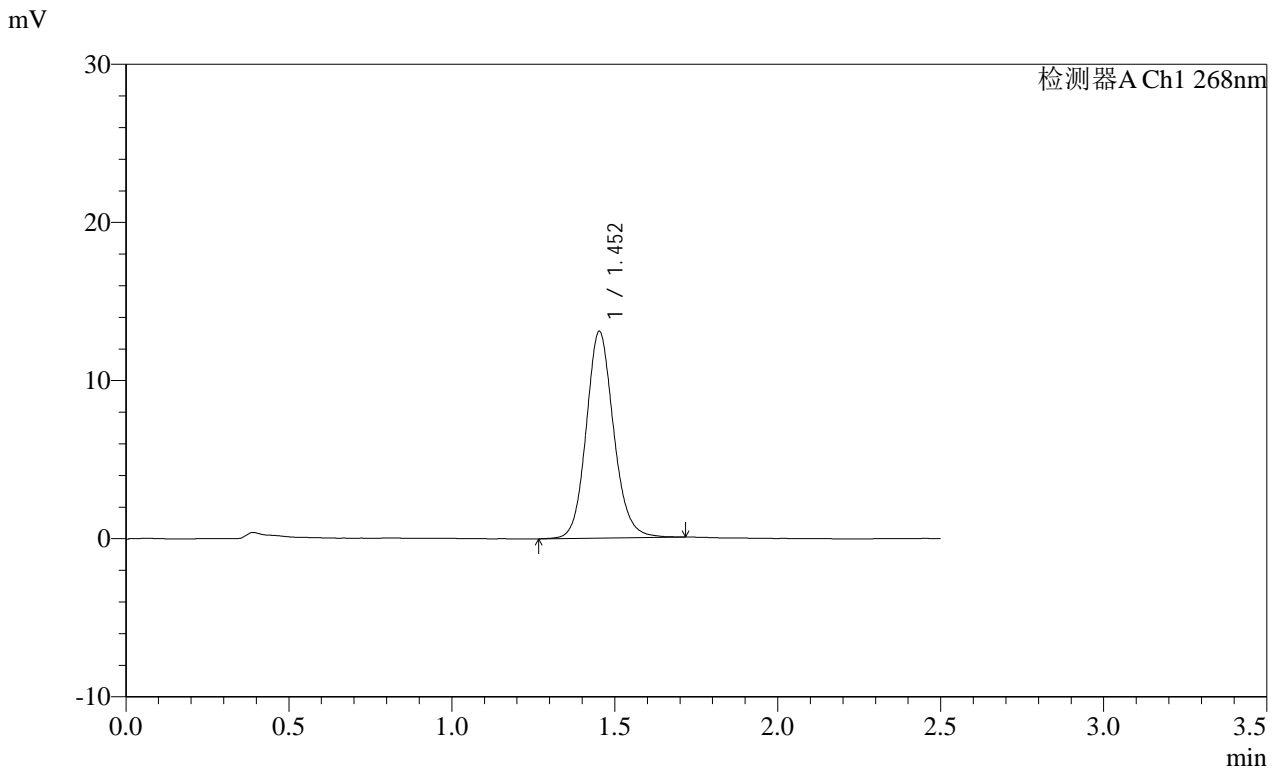

<峰表>

检测器A Ch1 268nm

| 峰号 | 保留时间 | 面积 | 面积% | 高度 | 理论塔板数(USP) | 拖尾因子 | 分离度(USP) |
|----|-------|-------|---------|-------|------------|-------|----------|
| 1 | 1.452 | 76552 | 100.000 | 13046 | 1480 | 1.124 | -- |
| 总计 | | 76552 | 100.000 | 13046 | | | |

SHIMADZU
LabSolutions **SMF-4109**

<样品信息>

| | |
|---|------------------|
| 色谱柱 :XB-C18(50mm*4.6mm,5μm) | 流速:1.5ml/min |
| 柱温 :30°C | 波长:268nm |
| 数据文件名: RC\$SMF-4109 - 18-15/18-410-2 - zzp-2025030221p-8mg-rcqx-pH6.8+0.1TW80jz-jyx1-p2-45min.lcd | |
| 方法文件名: RC\$SMF-4109 - SMF-4109-rcqx-FX267.lcm | |
| 批处理文件名: RC\$SMF-4109 - 20250508-rc-FX267.lcb | |
| 样品瓶号: 3-15 | |
| 进样体积: 10 μl | 版本号:6.115 |
| 进样时间: 2025/05/08 18:51:33 | 实验者: jiangjinwei |
| 处理时间 (V2) : 2025/05/09 09:32:51 | 处理者: jiangjinwei |
| 仪器型号:SHIMADZU LC-2050C(FX267) | |

<色谱图>

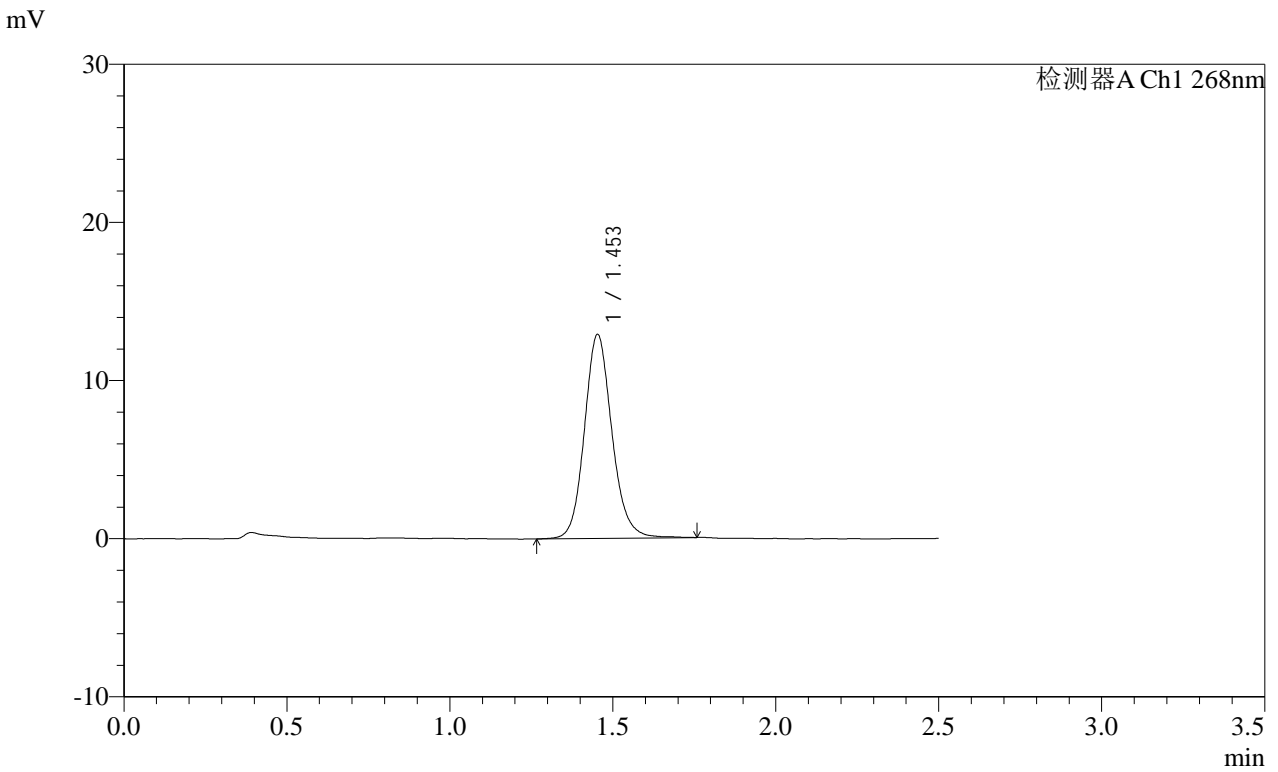

<峰表>

检测器A Ch1 268nm

| 峰号 | 保留时间 | 面积 | 面积% | 高度 | 理论塔板数(USP) | 拖尾因子 | 分离度(USP) |
|----|-------|-------|---------|-------|------------|-------|----------|
| 1 | 1.453 | 75813 | 100.000 | 12885 | 1482 | 1.130 | -- |
| 总计 | | 75813 | 100.000 | 12885 | | | |

SHIMADZU
LabSolutions SMF-4109

<样品信息>

色谱柱 :XB-C18(50mm*4.6mm,5μm) 流速:1.5ml/min
 柱温 :30°C 波长:268nm
 数据文件名: RC\$SMF-4109 - 18-15/18-411-2 - zzp-2025030221p-8mg-rcqx-pH6.8+0.1TW80jz-jyx1-p3-45min.lcd
 方法文件名: RC\$SMF-4109 - SMF-4109-rcqx-FX267.lcm
 批处理文件名: RC\$SMF-4109 - 20250508-rc-FX267.lcb
 样品瓶号: 3-24
 进样体积: 10 μl 版本号:6.115
 进样时间: 2025/05/08 18:54:24 实验者:jiangjinwei
 处理时间(V2): 2025/05/09 09:32:54 处理者:jiangjinwei
 仪器型号:SHIMADZU LC-2050C(FX267)

<色谱图>

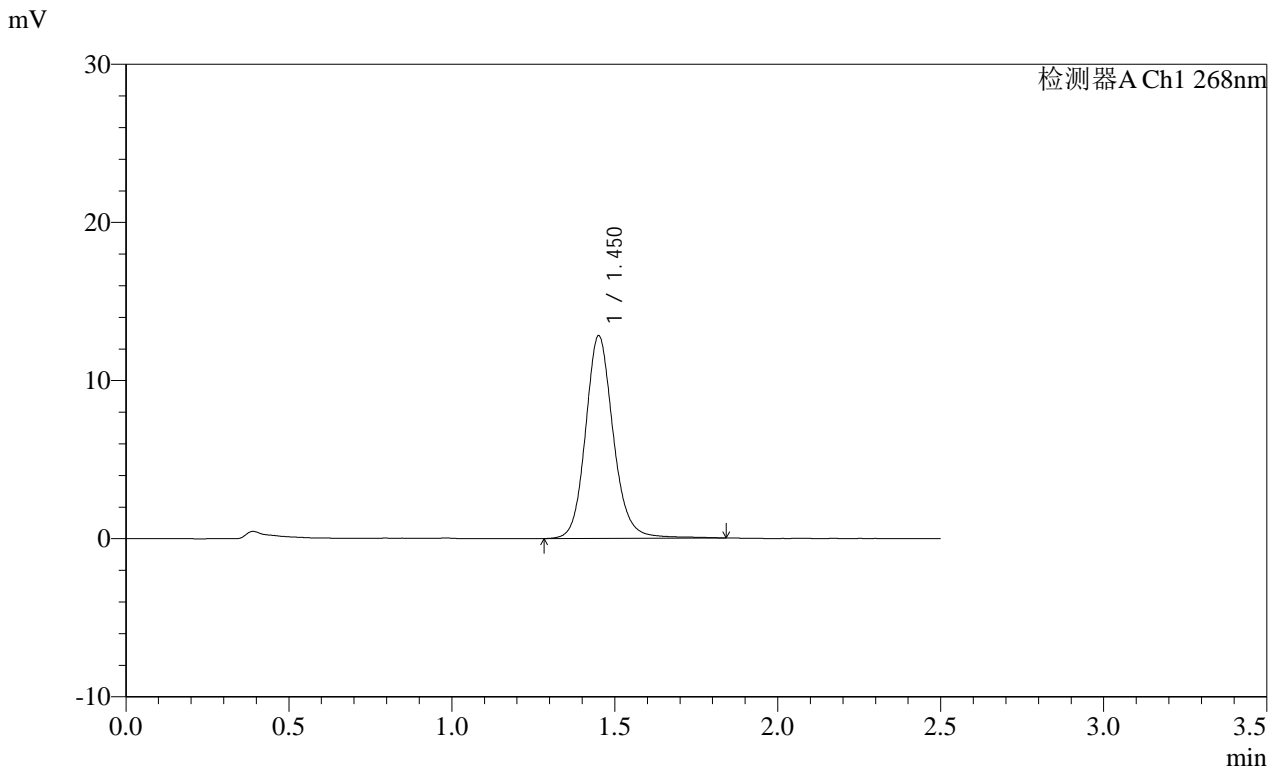

<峰表>

检测器A Ch1 268nm

| 峰号 | 保留时间 | 面积 | 面积% | 高度 | 理论塔板数(USP) | 拖尾因子 | 分离度(USP) |
|----|-------|-------|---------|-------|------------|-------|----------|
| 1 | 1.450 | 76044 | 100.000 | 12757 | 1474 | 1.140 | -- |
| 总计 | | 76044 | 100.000 | 12757 | | | |

SHIMADZU
LabSolutions SMF-4109

<样品信息>

色谱柱 :XB-C18(50mm*4.6mm,5μm) 流速:1.5ml/min
 柱温 :30°C 波长:268nm
 数据文件名: RC\$SMF-4109 - 18-15/18-412-2 - zzp-2025030221p-8mg-rcqx-pH6.8+0.1TW80jz-jyx1-p4-45min.lcd
 方法文件名: RC\$SMF-4109 - SMF-4109-rcqx-FX267.lcm
 批处理文件名: RC\$SMF-4109 - 20250508-rc-FX267.lcb
 样品瓶号: 3-33
 进样体积: 10 μl 版本号:6.115
 进样时间: 2025/05/08 18:57:15 实验者: jiangjinwei
 处理时间 (V2) : 2025/05/09 09:32:56 处理者: jiangjinwei
 仪器型号:SHIMADZU LC-2050C(FX267)

<色谱图>

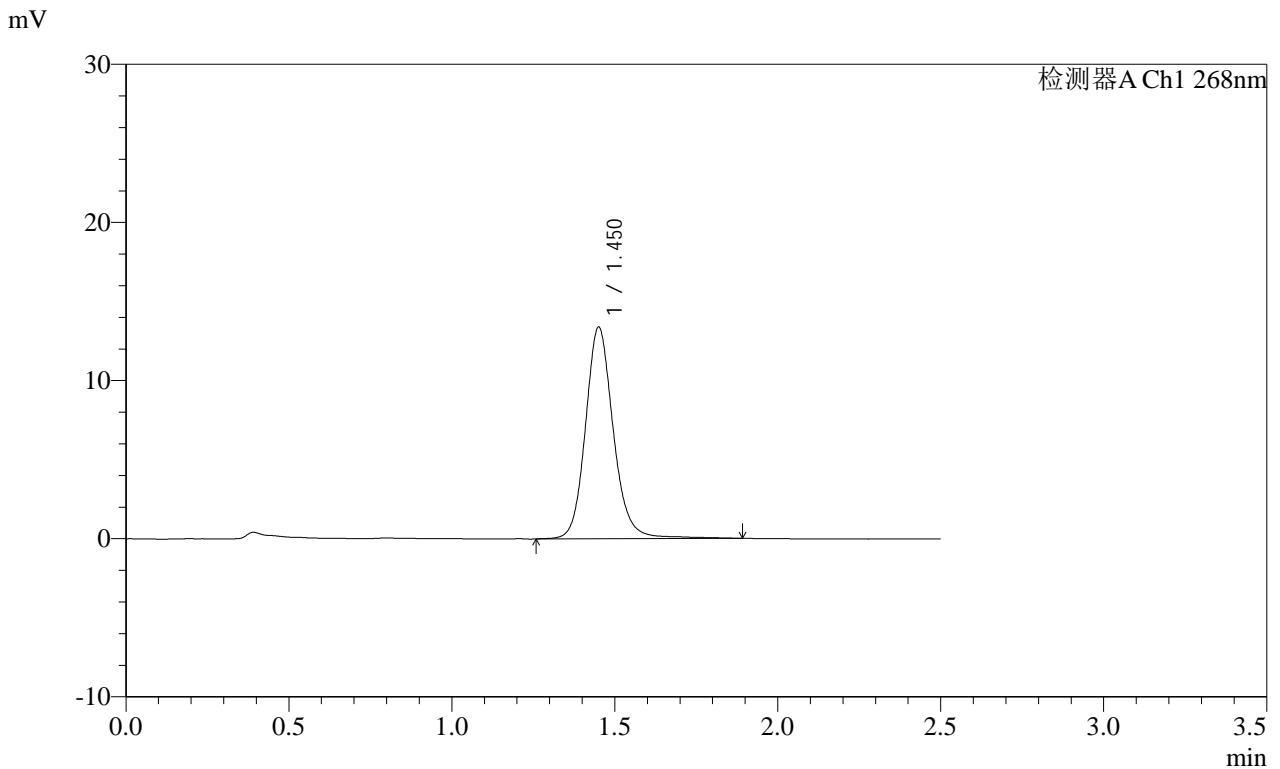

<峰表>

检测器A Ch1 268nm

| 峰号 | 保留时间 | 面积 | 面积% | 高度 | 理论塔板数(USP) | 拖尾因子 | 分离度(USP) |
|----|-------|-------|---------|-------|------------|-------|----------|
| 1 | 1.450 | 79950 | 100.000 | 13327 | 1463 | 1.141 | -- |
| 总计 | | 79950 | 100.000 | 13327 | | | |

SHIMADZU LabSolutions SMF-4109

<样品信息>

色谱柱 :XB-C18(50mm*4.6mm,5μm) 流速:1.5ml/min
 柱温 :30°C 波长:268nm
 数据文件名: RC\$SMF-4109 - 18-15/18-413-2 - zzp-2025030221p-8mg-rcqx-pH6.8+0.1TW80jz-jyx1-p5-45min.lcd
 方法文件名: RC\$SMF-4109 - SMF-4109-rcqx-FX267.lcm
 批处理文件名: RC\$SMF-4109 - 20250508-rc-FX267.lcb
 样品瓶号: 3-42
 进样体积: 10 μl 版本号:6.115
 进样时间: 2025/05/08 19:00:06 实验者: jiangjinwei
 处理时间 (V2) : 2025/05/09 09:32:59 处理者: jiangjinwei
 仪器型号:SHIMADZU LC-2050C(FX267)

<色谱图>

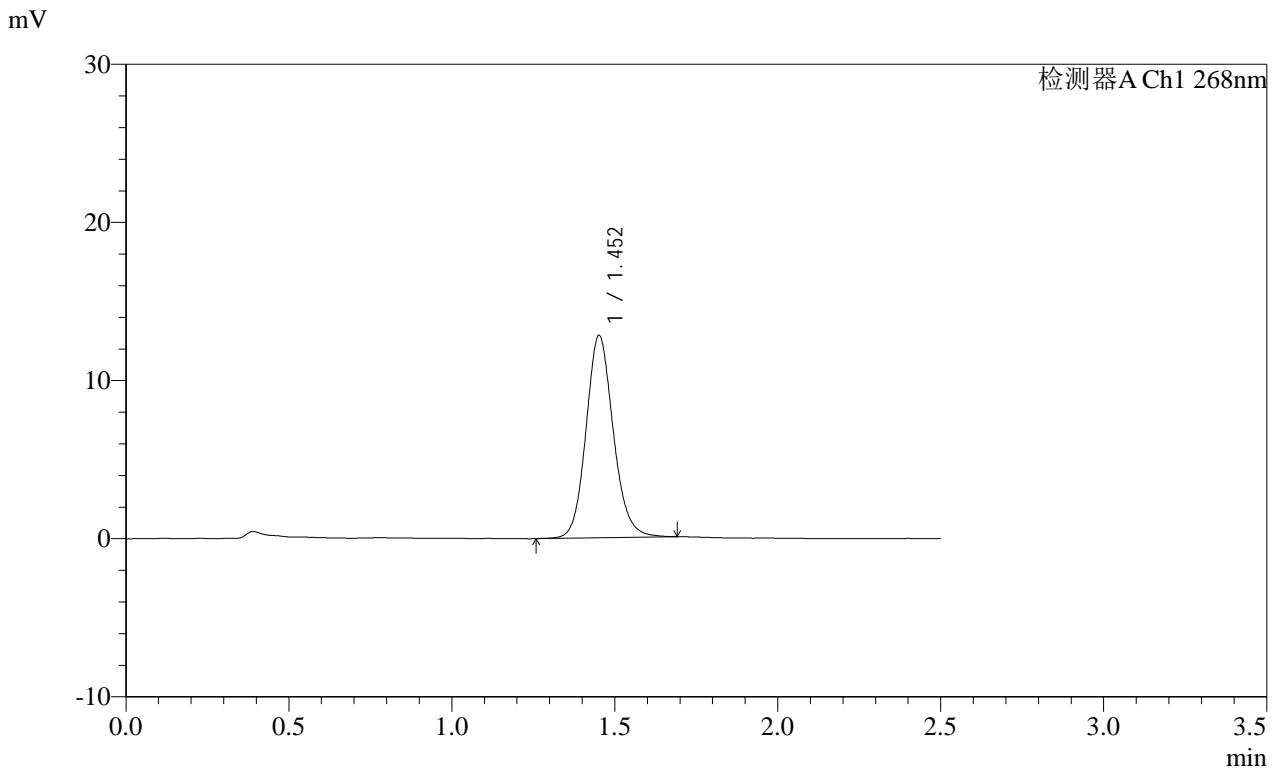

<峰表>

检测器A Ch1 268nm

| 峰号 | 保留时间 | 面积 | 面积% | 高度 | 理论塔板数(USP) | 拖尾因子 | 分离度(USP) |
|----|-------|-------|---------|-------|------------|-------|----------|
| 1 | 1.452 | 74688 | 100.000 | 12745 | 1484 | 1.129 | -- |
| 总计 | | 74688 | 100.000 | 12745 | | | |

SHIMADZU
LabSolutions SMF-4109

<样品信息>

| | |
|---|------------------|
| 色谱柱 :XB-C18(50mm*4.6mm,5μm) | 流速:1.5ml/min |
| 柱温 :30°C | 波长:268nm |
| 数据文件名: RC\$SMF-4109 - 18-15/18-414-2 - zzp-2025030221p-8mg-rcqx-pH6.8+0.1TW80jz-jyx1-p6-45min.lcd | |
| 方法文件名: RC\$SMF-4109 - SMF-4109-rcqx-FX267.lcm | |
| 批处理文件名: RC\$SMF-4109 - 20250508-rc-FX267.lcb | |
| 样品瓶号: 3-51 | 版本号:6.115 |
| 进样体积: 10 μl | 实验者: jiangjinwei |
| 进样时间: 2025/05/08 19:02:57 | 处理者: jiangjinwei |
| 处理时间 (V2) : 2025/05/09 09:33:02 | |
| 仪器型号:SHIMADZU LC-2050C(FX267) | |

<色谱图>

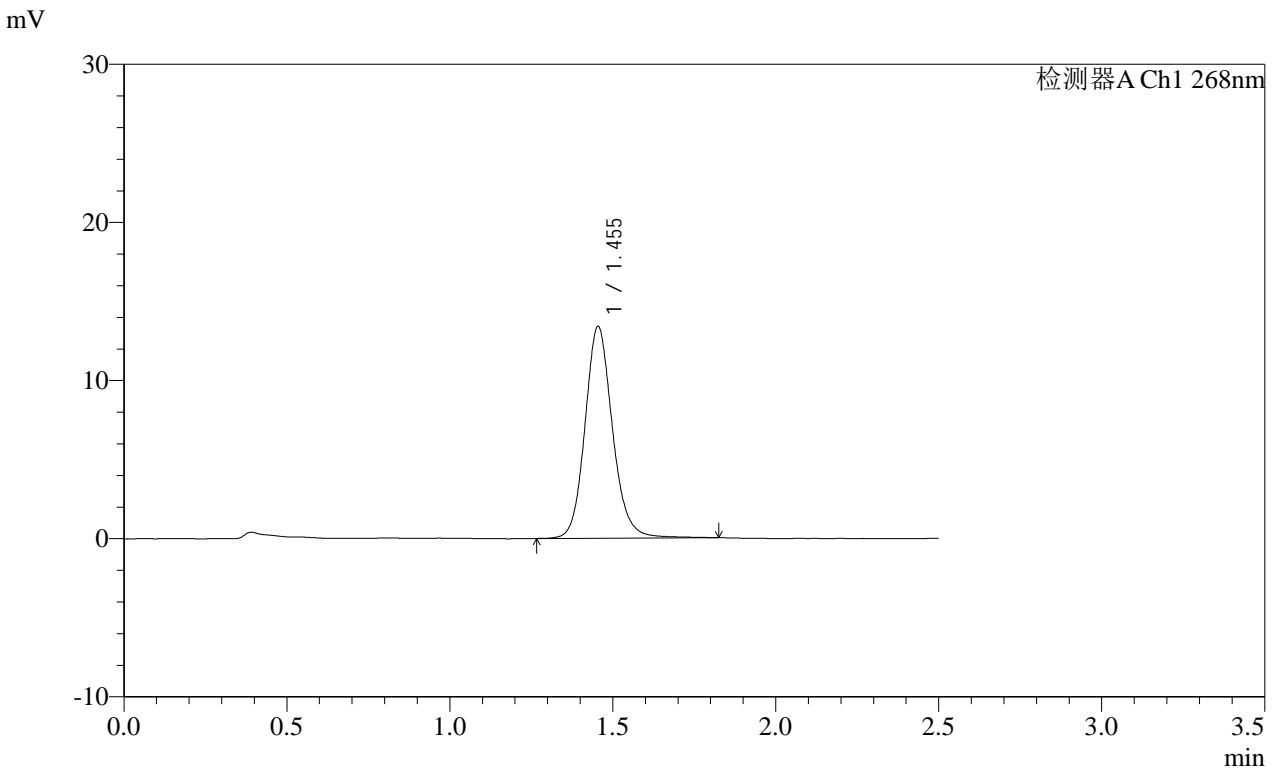

<峰表>

检测器A Ch1 268nm

| 峰号 | 保留时间 | 面积 | 面积% | 高度 | 理论塔板数(USP) | 拖尾因子 | 分离度(USP) |
|----|-------|-------|---------|-------|------------|-------|----------|
| 1 | 1.455 | 78703 | 100.000 | 13394 | 1493 | 1.134 | -- |
| 总计 | | 78703 | 100.000 | 13394 | | | |

SHIMADZU
LabSolutions SMF-4109

<样品信息>

色谱柱 :XB-C18(50mm*4.6mm,5μm) 流速:1.5ml/min
 柱温 :30°C 波长:268nm
 数据文件名: RC\$SMF-4109 - 18-15/18-415-2 - zzp-2025030221p-8mg-rcqx-pH6.8+0.1TW80jz-jyx1-p1-60min.lcd
 方法文件名: RC\$SMF-4109 - SMF-4109-rcqx-FX267.lcm
 批处理文件名: RC\$SMF-4109 - 20250508-rc-FX267.lcb
 样品瓶号: 3-7
 进样体积: 10 μl 版本号:6.115
 进样时间: 2025/05/08 19:05:49 实验者:jiangjinwei
 处理时间 (V2) : 2025/05/09 09:33:05 处理者:jiangjinwei
 仪器型号:SHIMADZU LC-2050C(FX267)

<色谱图>

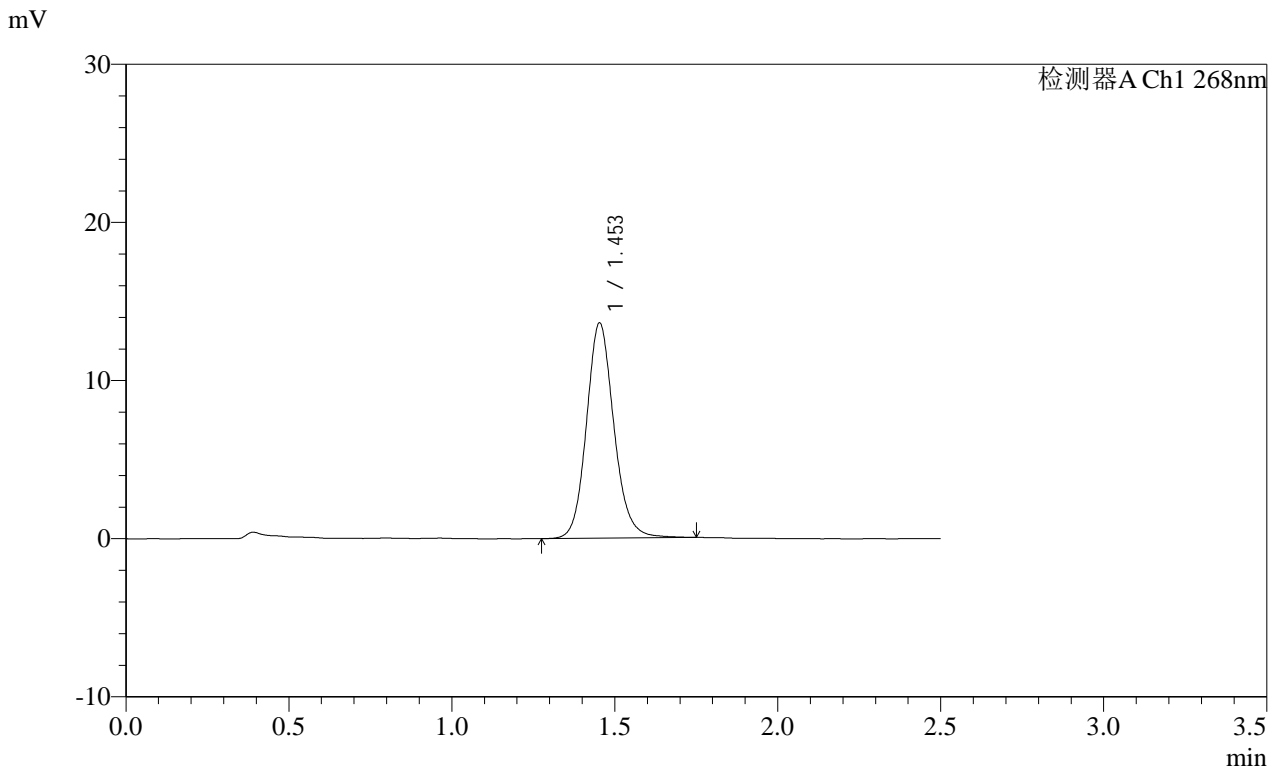

<峰表>

检测器A Ch1 268nm

| 峰号 | 保留时间 | 面积 | 面积% | 高度 | 理论塔板数(USP) | 拖尾因子 | 分离度(USP) |
|----|-------|-------|---------|-------|------------|-------|----------|
| 1 | 1.453 | 79777 | 100.000 | 13597 | 1483 | 1.128 | -- |
| 总计 | | 79777 | 100.000 | 13597 | | | |

SHIMADZU
LabSolutions SMF-4109

<样品信息>

色谱柱 :XB-C18(50mm*4.6mm,5μm) 流速:1.5ml/min
 柱温 :30°C 波长:268nm
 数据文件名: RC\$SMF-4109 - 18-15/18-416-2 - zzp-2025030221p-8mg-rcqx-pH6.8+0.1TW80jz-jyx1-p2-60min.lcd
 方法文件名: RC\$SMF-4109 - SMF-4109-rcqx-FX267.lcm
 批处理文件名: RC\$SMF-4109 - 20250508-rc-FX267.lcb
 样品瓶号: 3-16
 进样体积: 10 μl 版本号:6.115
 进样时间: 2025/05/08 19:08:40 实验者:jiangjinwei
 处理时间(V2): 2025/05/09 09:33:08 处理者:jiangjinwei
 仪器型号:SHIMADZU LC-2050C(FX267)

<色谱图>

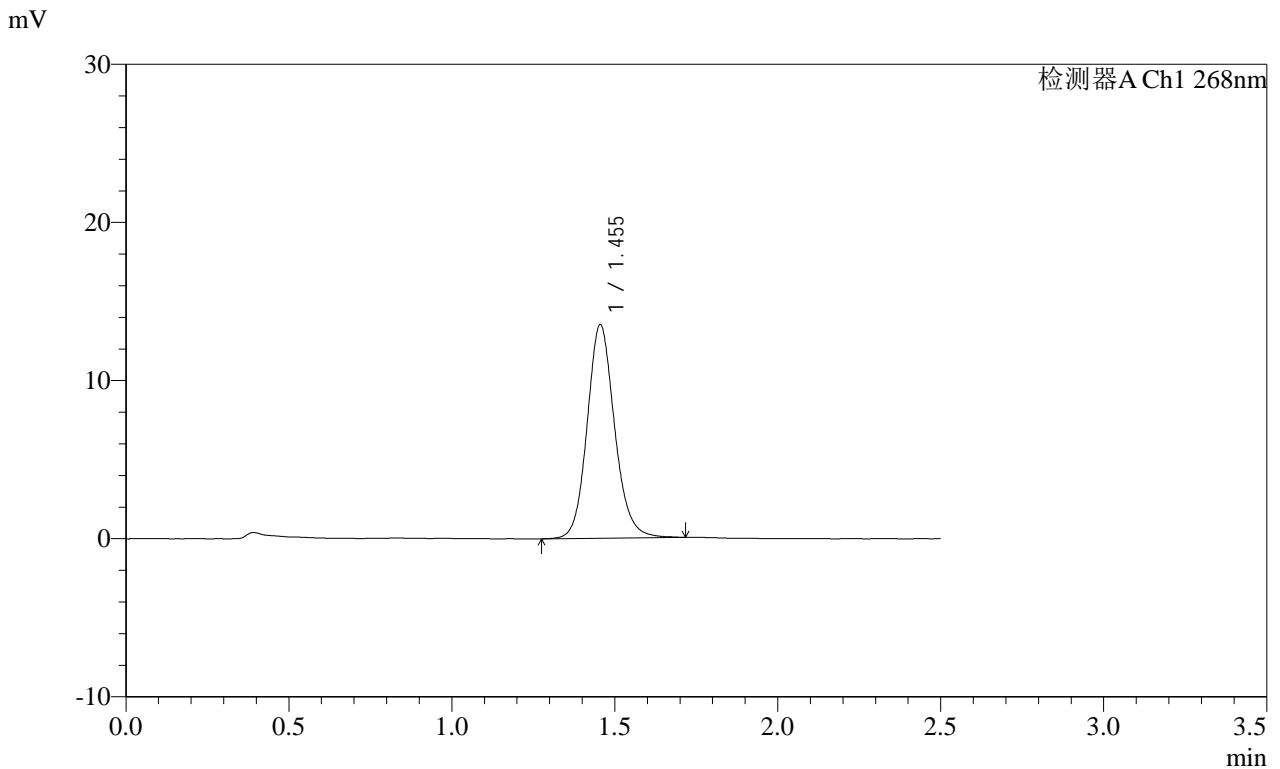

<峰表>

检测器A Ch1 268nm

| 峰号 | 保留时间 | 面积 | 面积% | 高度 | 理论塔板数(USP) | 拖尾因子 | 分离度(USP) |
|----|-------|-------|---------|-------|------------|-------|----------|
| 1 | 1.455 | 79165 | 100.000 | 13510 | 1488 | 1.128 | -- |
| 总计 | | 79165 | 100.000 | 13510 | | | |

SHIMADZU
LabSolutions SMF-4109

<样品信息>

| | |
|---|------------------|
| 色谱柱 :XB-C18(50mm*4.6mm,5μm) | 流速:1.5ml/min |
| 柱温 :30°C | 波长:268nm |
| 数据文件名: RC\$SMF-4109 - 18-15/18-417-2 - zzp-2025030221p-8mg-rcqx-pH6.8+0.1TW80jz-jyx1-p3-60min.lcd | |
| 方法文件名: RC\$SMF-4109 - SMF-4109-rcqx-FX267.lcm | |
| 批处理文件名: RC\$SMF-4109 - 20250508-rc-FX267.lcb | |
| 样品瓶号: 3-25 | 版本号:6.115 |
| 进样体积: 10 μl | 实验者: jiangjinwei |
| 进样时间: 2025/05/08 19:11:32 | 处理者: jiangjinwei |
| 处理时间 (V2) : 2025/05/09 09:33:11 | |
| 仪器型号:SHIMADZU LC-2050C(FX267) | |

<色谱图>

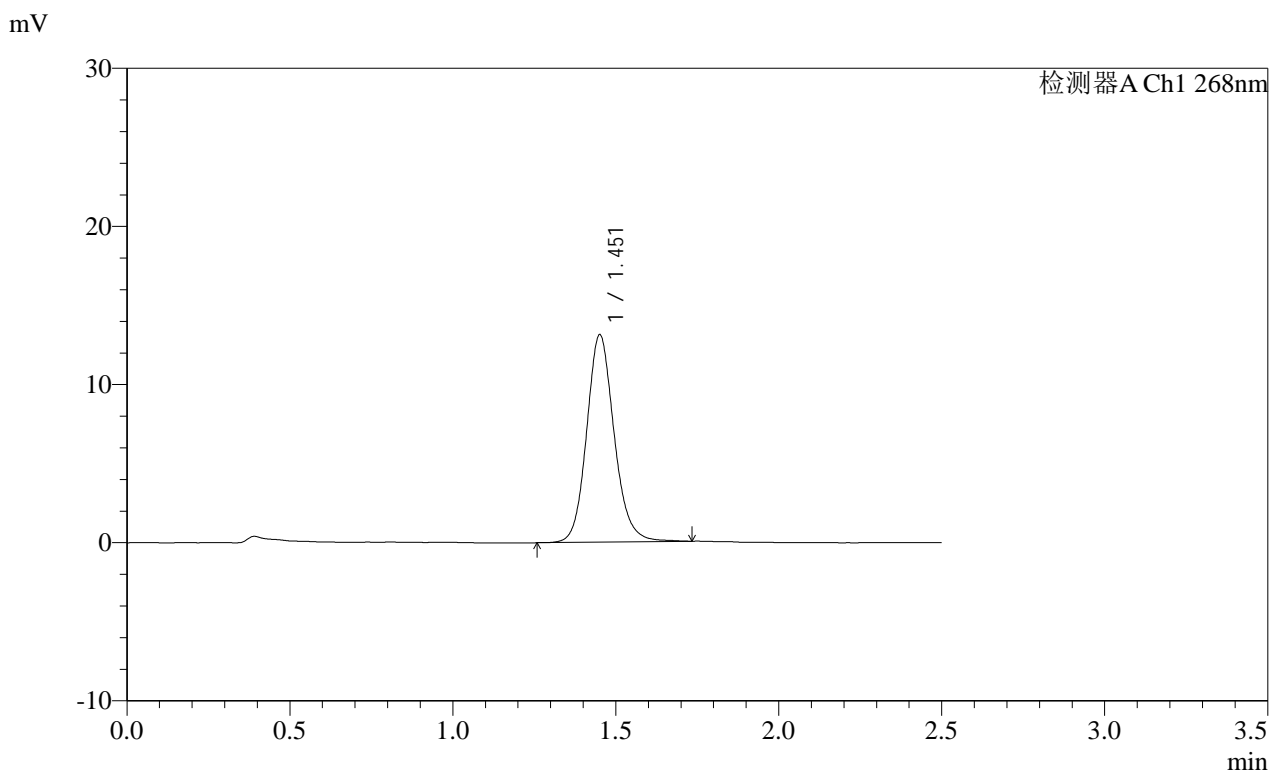

<峰表>

检测器A Ch1 268nm

| 峰号 | 保留时间 | 面积 | 面积% | 高度 | 理论塔板数(USP) | 拖尾因子 | 分离度(USP) |
|----|-------|-------|---------|-------|------------|-------|----------|
| 1 | 1.451 | 77045 | 100.000 | 13047 | 1472 | 1.136 | -- |
| 总计 | | 77045 | 100.000 | 13047 | | | |

SHIMADZU
LabSolutions SMF-4109

<样品信息>

色谱柱 :XB-C18(50mm*4.6mm,5μm) 流速:1.5ml/min
 柱温 :30°C 波长:268nm
 数据文件名: RC\$SMF-4109 - 18-15/18-418-2 - zzp-2025030221p-8mg-rcqx-pH6.8+0.1TW80jz-jyx1-p4-60min.lcd
 方法文件名: RC\$SMF-4109 - SMF-4109-rcqx-FX267.lcm
 批处理文件名: RC\$SMF-4109 - 20250508-rc-FX267.lcb
 样品瓶号: 3-34
 进样体积: 10 μl 版本号:6.115
 进样时间: 2025/05/08 19:14:23 实验者: jiangjinwei
 处理时间 (V2) : 2025/05/09 09:33:13 处理者: jiangjinwei
 仪器型号:SHIMADZU LC-2050C(FX267)

<色谱图>

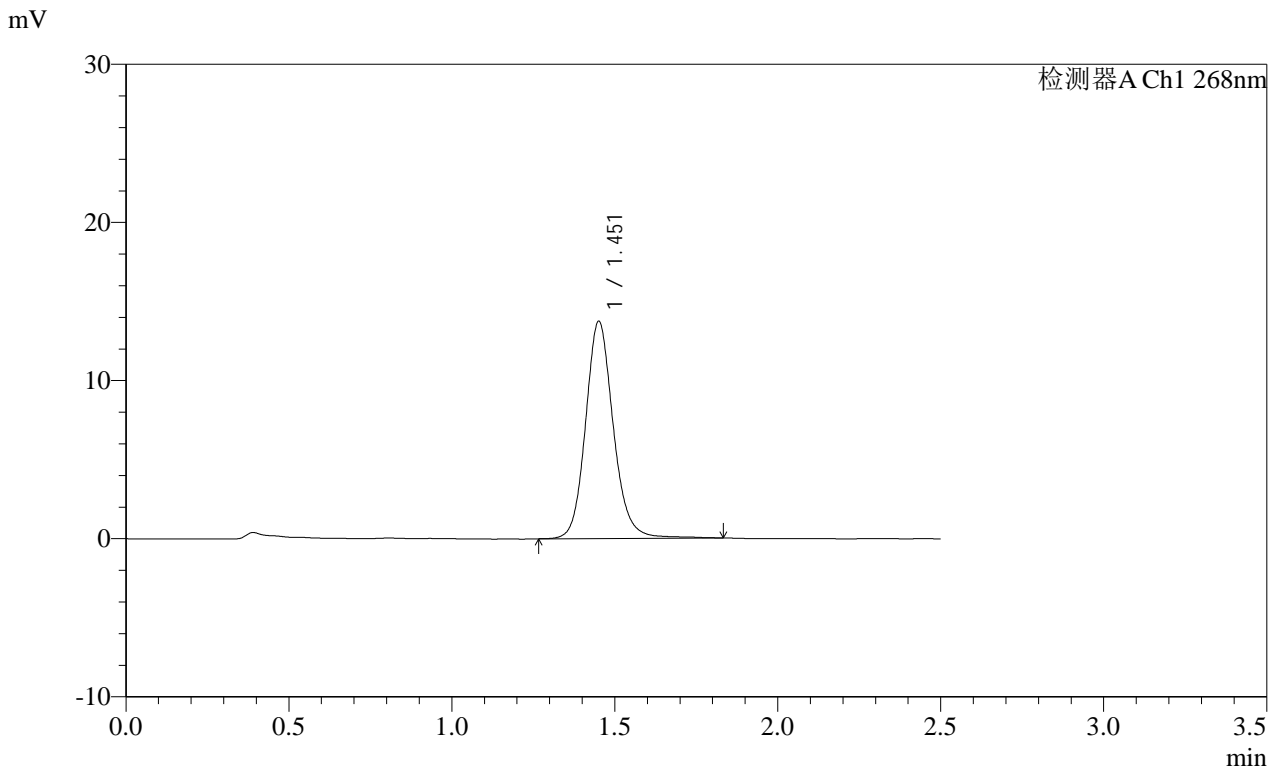

<峰表>

检测器A Ch1 268nm

| 峰号 | 保留时间 | 面积 | 面积% | 高度 | 理论塔板数(USP) | 拖尾因子 | 分离度(USP) |
|----|-------|-------|---------|-------|------------|-------|----------|
| 1 | 1.451 | 81538 | 100.000 | 13666 | 1466 | 1.137 | -- |
| 总计 | | 81538 | 100.000 | 13666 | | | |

SHIMADZU
LabSolutions **SMF-4109**

<样品信息>

色谱柱 :XB-C18(50mm*4.6mm,5μm) 流速:1.5ml/min
 柱温 :30°C 波长:268nm
 数据文件名: RC\$SMF-4109 - 18-15/18-419-2 - zzp-2025030221p-8mg-rcqx-pH6.8+0.1TW80jz-jyx1-p5-60min.lcd
 方法文件名: RC\$SMF-4109 - SMF-4109-rcqx-FX267.lcm
 批处理文件名: RC\$SMF-4109 - 20250508-rc-FX267.lcb
 样品瓶号: 3-43
 进样体积: 10 μl 版本号:6.115
 进样时间: 2025/05/08 19:17:14 实验者:jiangjinwei
 处理时间(V2): 2025/05/09 09:33:16 处理者:jiangjinwei
 仪器型号:SHIMADZU LC-2050C(FX267)

<色谱图>

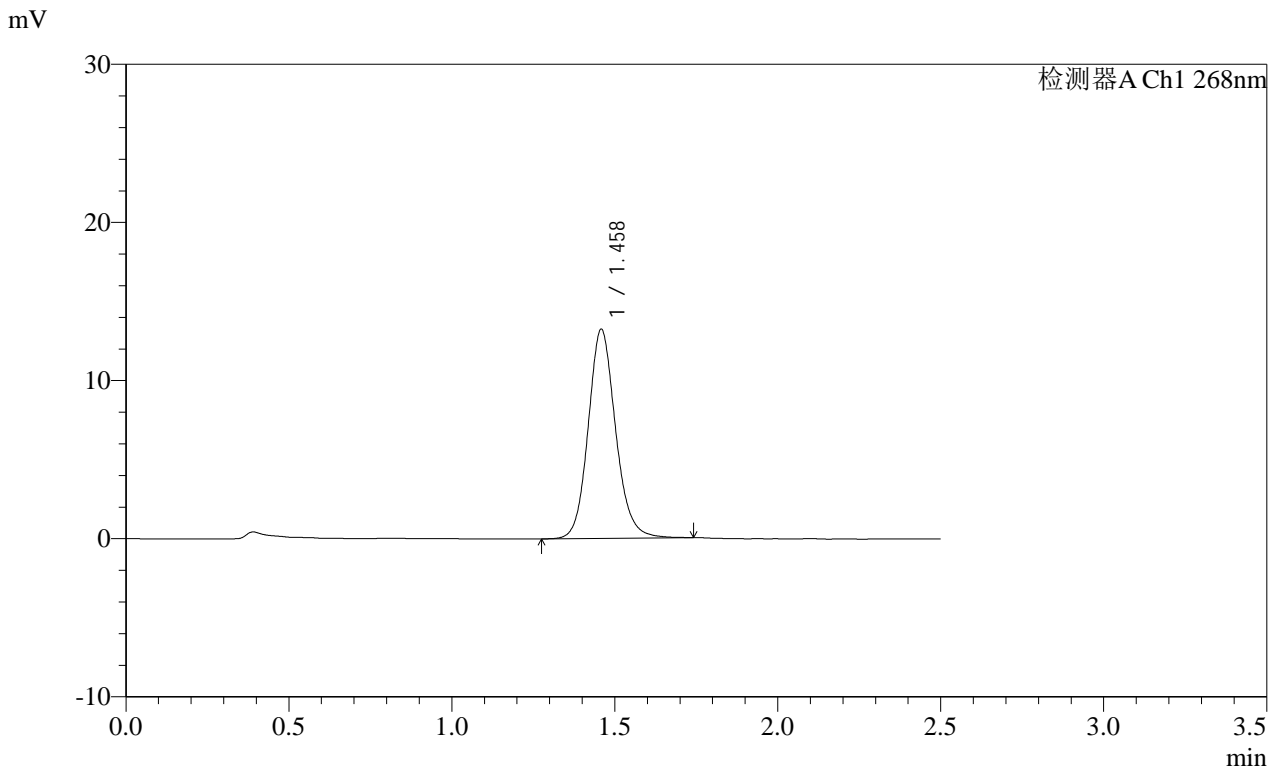

<峰表>

检测器A Ch1 268nm

| 峰号 | 保留时间 | 面积 | 面积% | 高度 | 理论塔板数(USP) | 拖尾因子 | 分离度(USP) |
|----|-------|-------|---------|-------|------------|-------|----------|
| 1 | 1.458 | 77537 | 100.000 | 13177 | 1497 | 1.132 | -- |
| 总计 | | 77537 | 100.000 | 13177 | | | |

SHIMADZU
LabSolutions SMF-4109

<样品信息>

| | |
|---|------------------|
| 色谱柱 :XB-C18(50mm*4.6mm,5μm) | 流速:1.5ml/min |
| 柱温 :30°C | 波长:268nm |
| 数据文件名: RC\$SMF-4109 - 18-15/18-420-2 - zzp-2025030221p-8mg-rcqx-pH6.8+0.1TW80jz-jyx1-p6-60min.lcd | |
| 方法文件名: RC\$SMF-4109 - SMF-4109-rcqx-FX267.lcm | |
| 批处理文件名: RC\$SMF-4109 - 20250508-rc-FX267.lcb | |
| 样品瓶号: 3-52 | 版本号:6.115 |
| 进样体积: 10 μl | 实验者: jiangjinwei |
| 进样时间: 2025/05/08 19:20:05 | 处理者: jiangjinwei |
| 处理时间 (V2) : 2025/05/09 09:33:19 | |
| 仪器型号:SHIMADZU LC-2050C(FX267) | |

<色谱图>

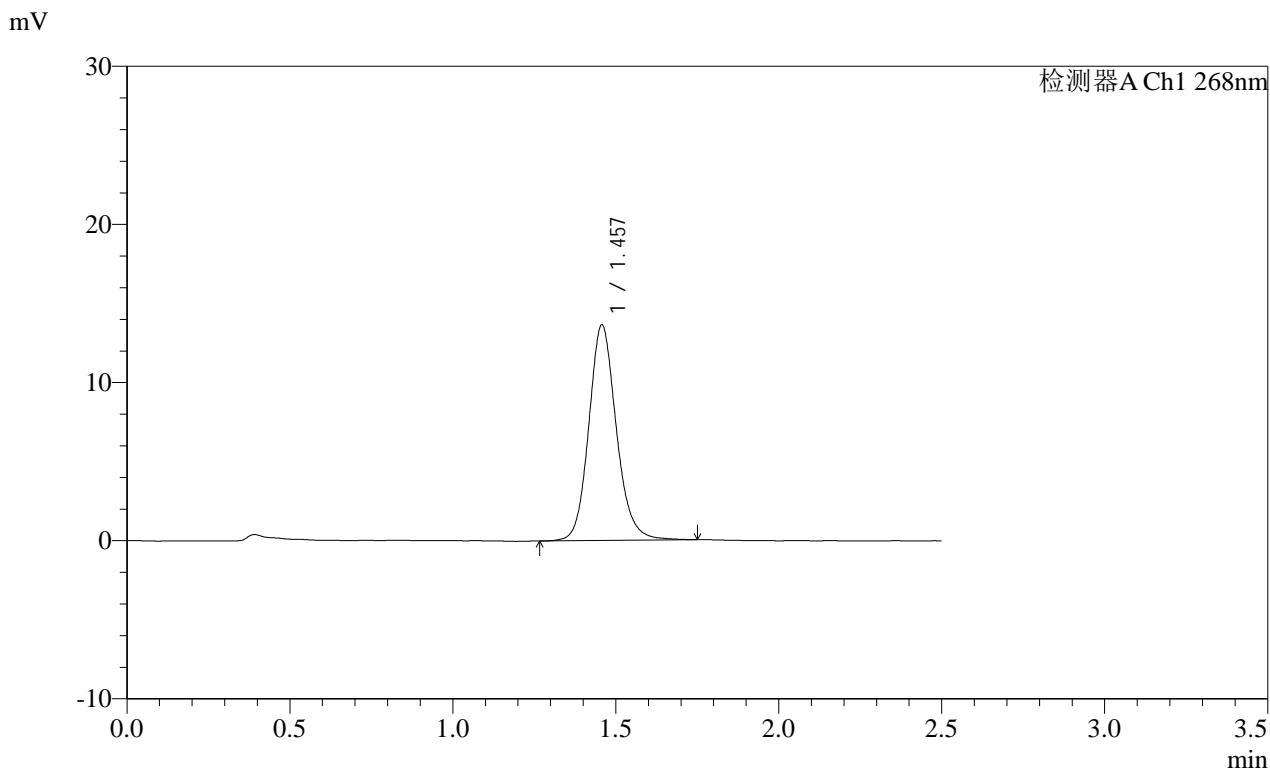

<峰表>

检测器A Ch1 268nm

| 峰号 | 保留时间 | 面积 | 面积% | 高度 | 理论塔板数(USP) | 拖尾因子 | 分离度(USP) |
|----|-------|-------|---------|-------|------------|-------|----------|
| 1 | 1.457 | 80123 | 100.000 | 13606 | 1483 | 1.138 | -- |
| 总计 | | 80123 | 100.000 | 13606 | | | |

SHIMADZU
LabSolutions SMF-4109

<样品信息>

色谱柱 :XB-C18(50mm*4.6mm,5μm) 流速:1.5ml/min
 柱温 :30°C 波长:268nm
 数据文件名: RC\$SMF-4109 - 18-15/18-421-2 - zzp-2025030221p-8mg-rcqx-pH6.8+0.1TW80jz-jyx1-p1-JX.lcd
 方法文件名: RC\$SMF-4109 - SMF-4109-rcqx-FX267.lcm
 批处理文件名: RC\$SMF-4109 - 20250508-rc-FX267.lcb
 样品瓶号: 3-8
 进样体积: 10 μl 版本号:6.115
 进样时间: 2025/05/08 19:22:57 实验者: jiangjinwei
 处理时间 (V2) : 2025/05/09 09:33:21 处理者: jiangjinwei
 仪器型号:SHIMADZU LC-2050C(FX267)

<色谱图>

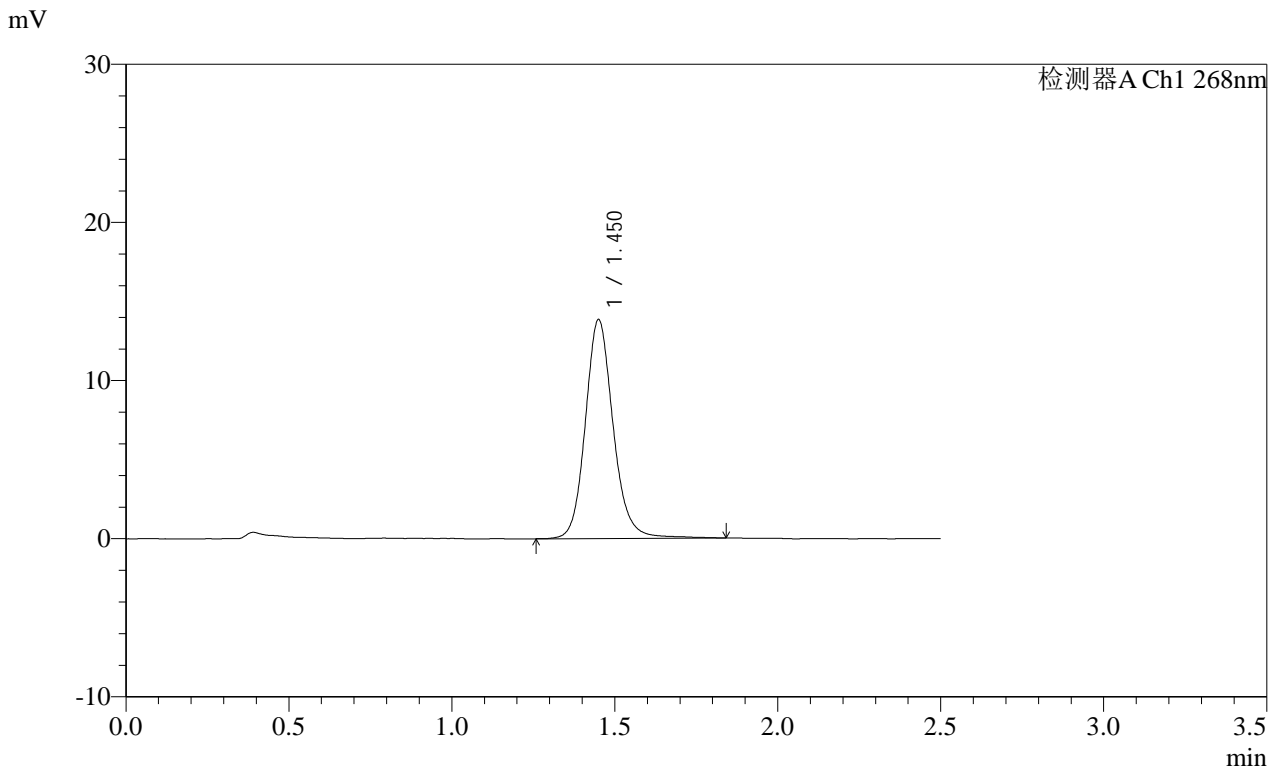

<峰表>

检测器A Ch1 268nm

| 峰号 | 保留时间 | 面积 | 面积% | 高度 | 理论塔板数(USP) | 拖尾因子 | 分离度(USP) |
|----|-------|-------|---------|-------|------------|-------|----------|
| 1 | 1.450 | 82313 | 100.000 | 13791 | 1461 | 1.139 | -- |
| 总计 | | 82313 | 100.000 | 13791 | | | |

SHIMADZU
LabSolutions **SMF-4109**

<样品信息>

色谱柱 :XB-C18(50mm*4.6mm,5μm) 流速:1.5ml/min
 柱温 :30°C 波长:268nm
 数据文件名: RC\$SMF-4109 - 18-15/18-422-2 - zzp-2025030221p-8mg-rcqx-pH6.8+0.1TW80jz-jyx1-p2-JX.lcd
 方法文件名: RC\$SMF-4109 - SMF-4109-rcqx-FX267.lcm
 批处理文件名: RC\$SMF-4109 - 20250508-rc-FX267.lcb
 样品瓶号: 3-17
 进样体积: 10 μl 版本号:6.115
 进样时间: 2025/05/08 19:25:50 实验者:jiangjinwei
 处理时间 (V2): 2025/05/09 09:33:24 处理者:jiangjinwei
 仪器型号:SHIMADZU LC-2050C(FX267)

<色谱图>

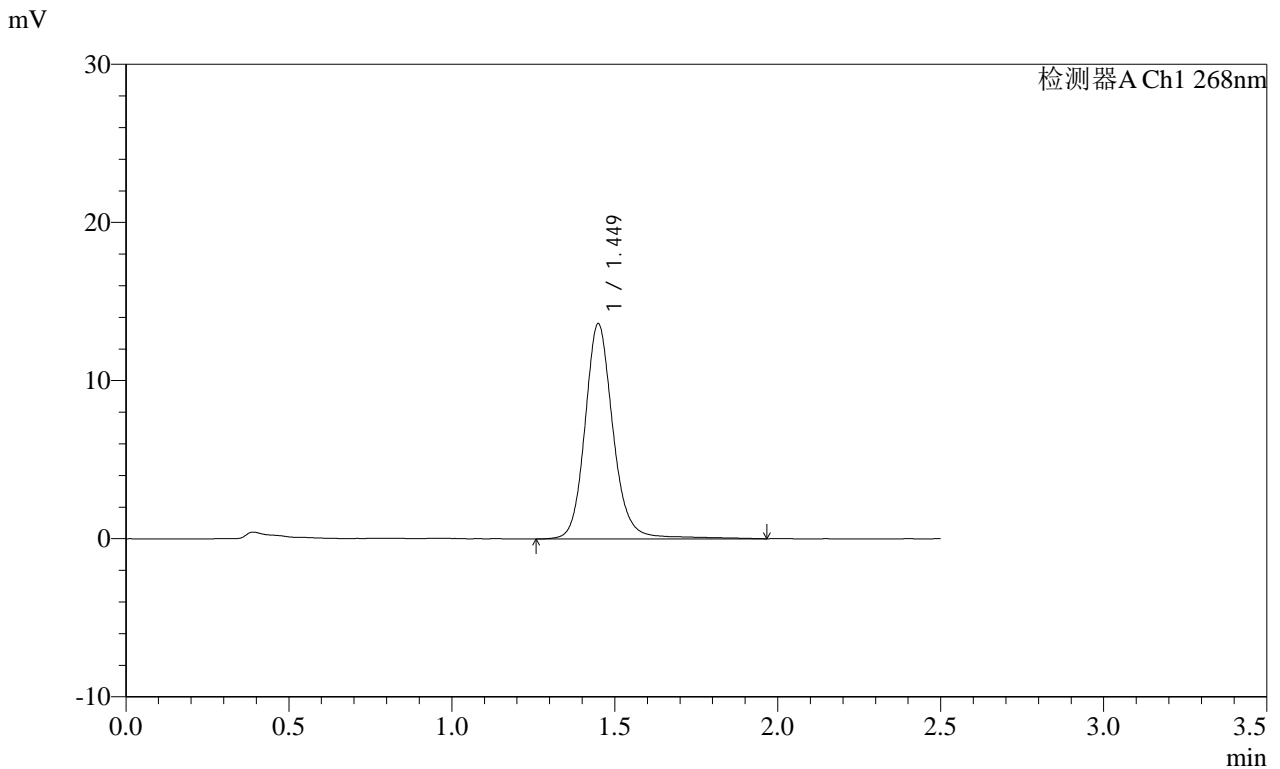

<峰表>

检测器A Ch1 268nm

| 峰号 | 保留时间 | 面积 | 面积% | 高度 | 理论塔板数(USP) | 拖尾因子 | 分离度(USP) |
|----|-------|-------|---------|-------|------------|-------|----------|
| 1 | 1.449 | 82079 | 100.000 | 13587 | 1453 | 1.145 | -- |
| 总计 | | 82079 | 100.000 | 13587 | | | |

SHIMADZU
LabSolutions SMF-4109

<样品信息>

色谱柱 :XB-C18(50mm*4.6mm,5μm) 流速:1.5ml/min
 柱温 :30°C 波长:268nm
 数据文件名: RC\$SMF-4109 - 18-15/18-423-2 - zzp-2025030221p-8mg-rcqx-pH6.8+0.1TW80jz-jyx1-p3-JX.lcd
 方法文件名: RC\$SMF-4109 - SMF-4109-rcqx-FX267.lcm
 批处理文件名: RC\$SMF-4109 - 20250508-rc-FX267.lcb
 样品瓶号: 3-26
 进样体积: 10 μl 版本号:6.115
 进样时间: 2025/05/08 19:28:42 实验者: jiangjinwei
 处理时间 (V2) : 2025/05/09 09:33:27 处理者: jiangjinwei
 仪器型号:SHIMADZU LC-2050C(FX267)

<色谱图>

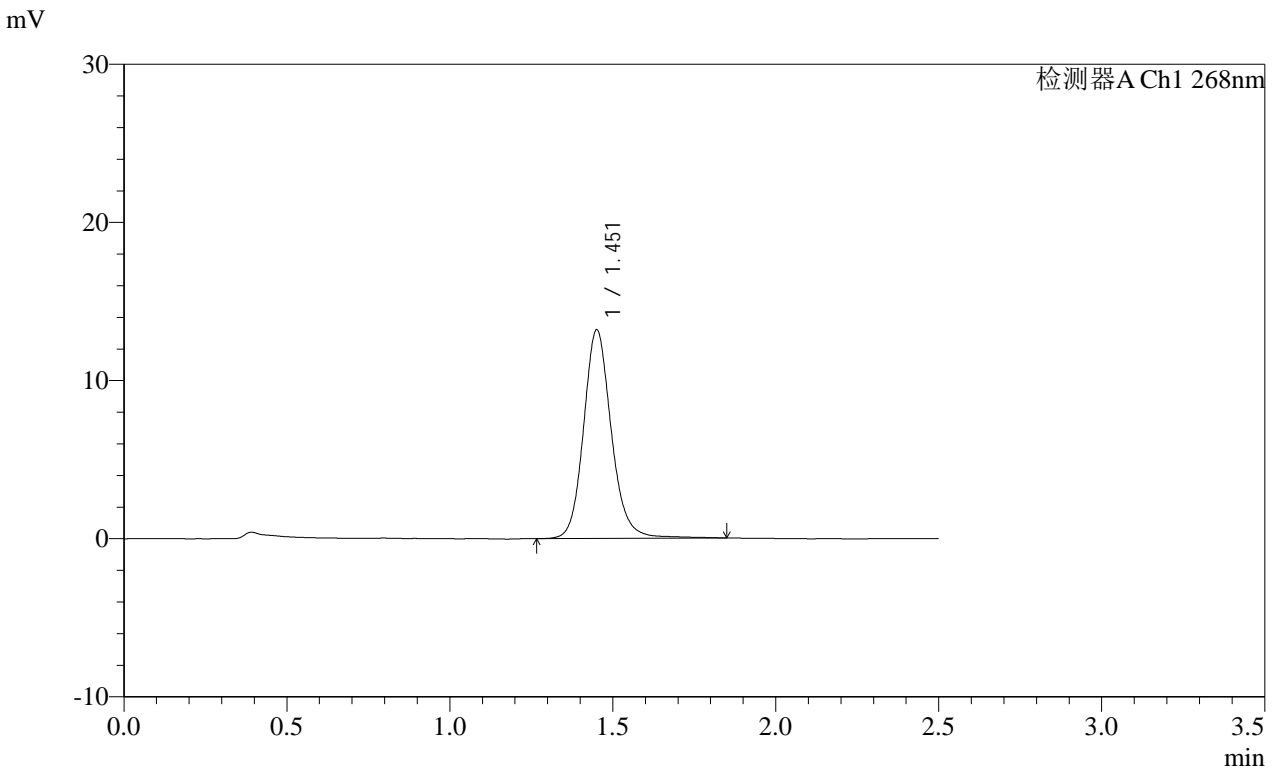

<峰表>

检测器A Ch1 268nm

| 峰号 | 保留时间 | 面积 | 面积% | 高度 | 理论塔板数(USP) | 拖尾因子 | 分离度(USP) |
|----|-------|-------|---------|-------|------------|-------|----------|
| 1 | 1.451 | 78286 | 100.000 | 13119 | 1469 | 1.140 | -- |
| 总计 | | 78286 | 100.000 | 13119 | | | |

SHIMADZU LabSolutions SMF-4109

<样品信息>

色谱柱 :XB-C18(50mm*4.6mm,5µm) 流速:1.5ml/min
柱温 :30°C 波长:268nm
数据文件名: RC\$SMF-4109 - 18-15/18-424-2 - zzp-2025030221p-8mg-rcqx-pH6.8+0.1TW80jz-jyx1-p4-JX.lcd
方法文件名: RC\$SMF-4109 - SMF-4109-rcqx-FX267.lcm
批处理文件名: RC\$SMF-4109 - 20250508-rc-FX267.lcb
样品瓶号: 3-35
进样体积: 10 µl 版本号:6.115
进样时间: 2025/05/08 19:31:33 实验者: jiangjinwei
处理时间 (V2): 2025/05/09 09:33:29 处理者: jiangjinwei
仪器型号:SHIMADZU LC-2050C(FX267)

<色谱图>

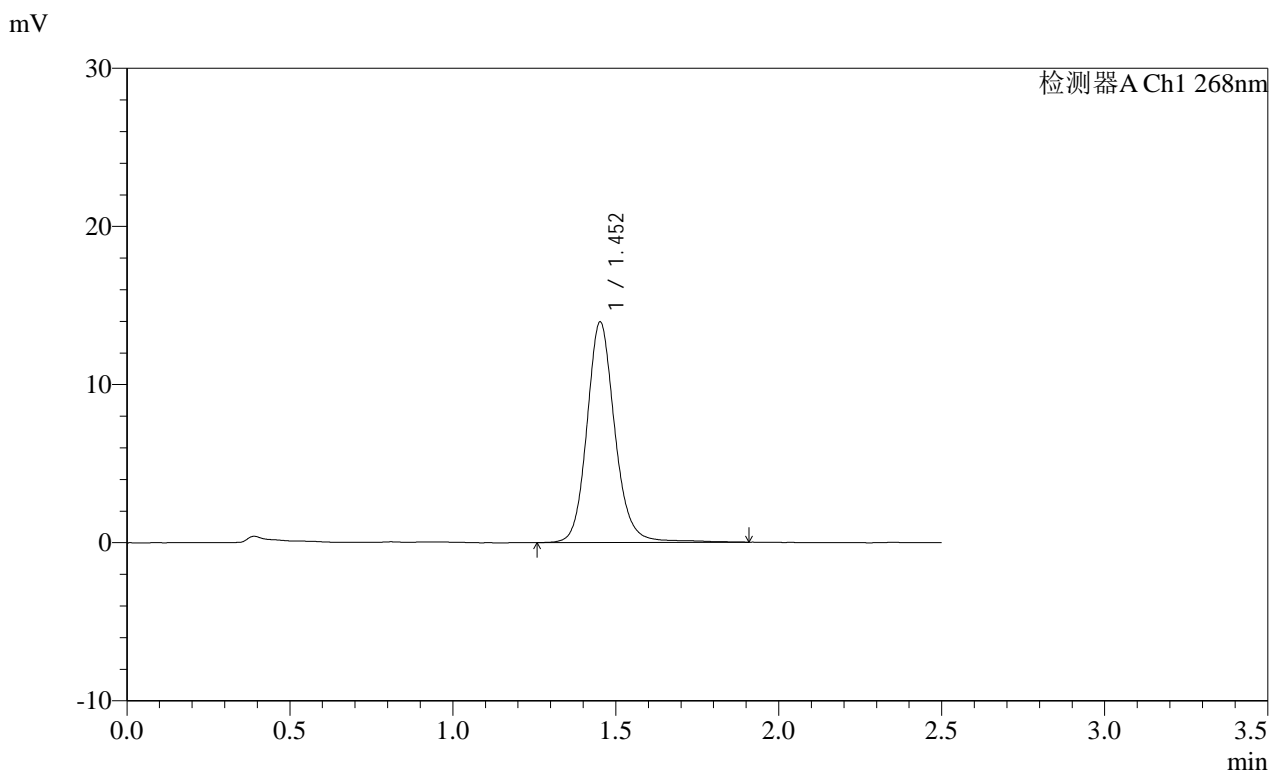

<峰表>

检测器A Ch1 268nm

| 峰号 | 保留时间 | 面积 | 面积% | 高度 | 理论塔板数(USP) | 拖尾因子 | 分离度(USP) |
|----|-------|-------|---------|-------|------------|-------|----------|
| 1 | 1.452 | 83277 | 100.000 | 13899 | 1465 | 1.138 | -- |
| 总计 | | 83277 | 100.000 | 13899 | | | |

SHIMADZU
LabSolutions **SMF-4109**

<样品信息>

色谱柱 :XB-C18(50mm*4.6mm,5μm) 流速:1.5ml/min
 柱温 :30°C 波长:268nm
 数据文件名: RC\$SMF-4109 - 18-15/18-425-2 - zzp-2025030221p-8mg-rcqx-pH6.8+0.1TW80jz-jyx1-p5-JX.lcd
 方法文件名: RC\$SMF-4109 - SMF-4109-rcqx-FX267.lcm
 批处理文件名: RC\$SMF-4109 - 20250508-rc-FX267.lcb
 样品瓶号: 3-44
 进样体积: 10 μl 版本号:6.115
 进样时间: 2025/05/08 19:34:25 实验者:jiangjinwei
 处理时间(V2): 2025/05/09 09:33:32 处理者:jiangjinwei
 仪器型号:SHIMADZU LC-2050C(FX267)

<色谱图>

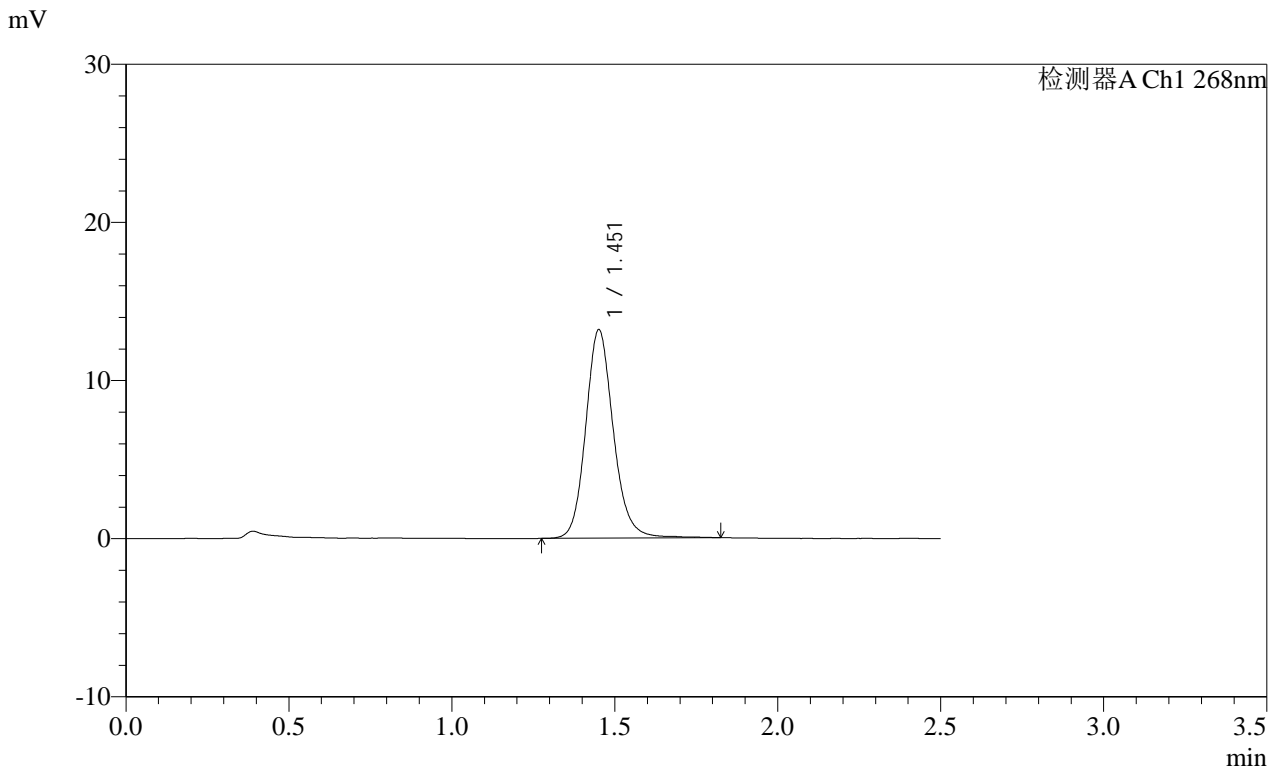

<峰表>

检测器A Ch1 268nm

| 峰号 | 保留时间 | 面积 | 面积% | 高度 | 理论塔板数(USP) | 拖尾因子 | 分离度(USP) |
|----|-------|-------|---------|-------|------------|-------|----------|
| 1 | 1.451 | 77978 | 100.000 | 13101 | 1470 | 1.144 | -- |
| 总计 | | 77978 | 100.000 | 13101 | | | |

SHIMADZU
LabSolutions SMF-4109

<样品信息>

色谱柱 :XB-C18(50mm*4.6mm,5μm) 流速:1.5ml/min
 柱温 :30°C 波长:268nm
 数据文件名: RC\$SMF-4109 - 18-15/18-426-2 - zzp-2025030221p-8mg-rcqx-pH6.8+0.1TW80jz-jyx1-p6-JX.lcd
 方法文件名: RC\$SMF-4109 - SMF-4109-rcqx-FX267.lcm
 批处理文件名: RC\$SMF-4109 - 20250508-rc-FX267.lcb
 样品瓶号: 3-53
 进样体积: 10 μl 版本号:6.115
 进样时间: 2025/05/08 19:37:17 实验者:jiangjinwei
 处理时间(V2): 2025/05/09 09:33:35 处理者:jiangjinwei
 仪器型号:SHIMADZU LC-2050C(FX267)

<色谱图>

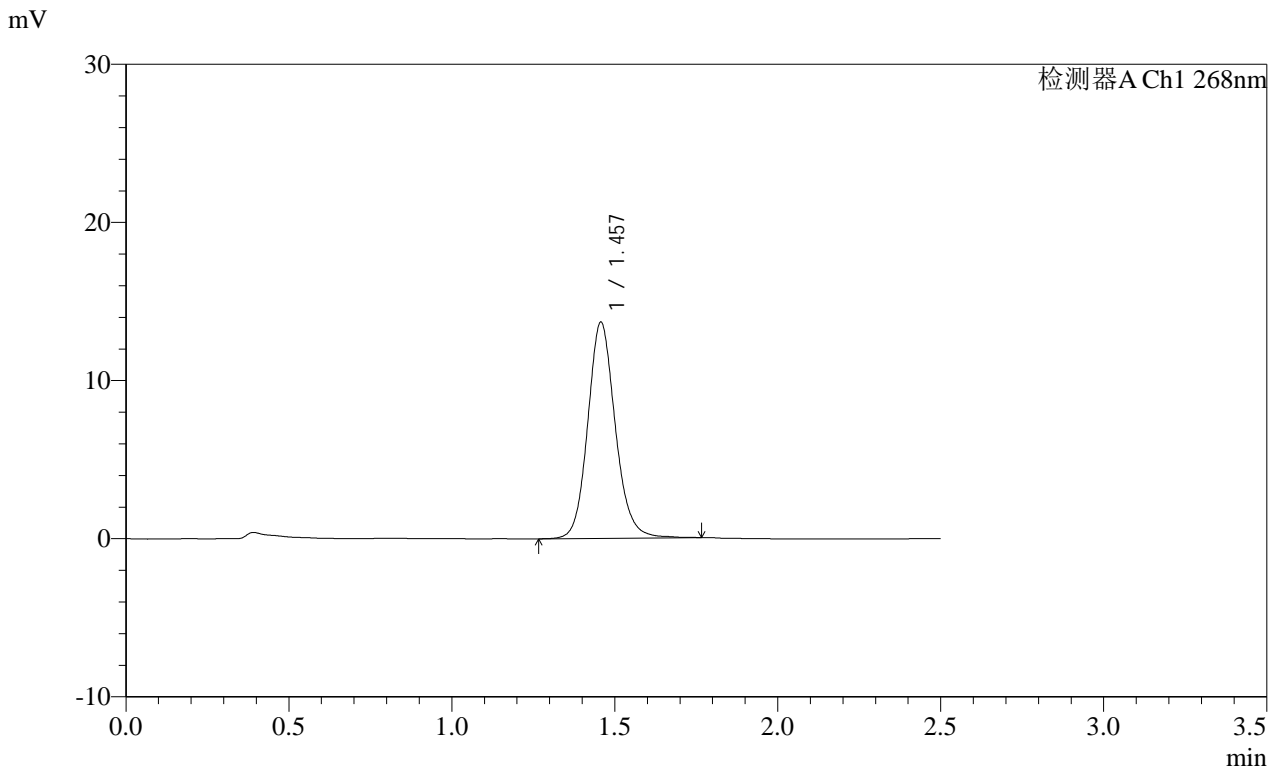

<峰表>

检测器A Ch1 268nm

| 峰号 | 保留时间 | 面积 | 面积% | 高度 | 理论塔板数(USP) | 拖尾因子 | 分离度(USP) |
|----|-------|-------|---------|-------|------------|-------|----------|
| 1 | 1.457 | 80353 | 100.000 | 13650 | 1485 | 1.128 | -- |
| 总计 | | 80353 | 100.000 | 13650 | | | |

SHIMADZU
LabSolutions SMF-4109

<样品信息>

色谱柱 :XB-C18(50mm*4.6mm,5μm) 流速:1.5ml/min
 柱温 :30°C 波长:268nm
 数据文件名: RC\$SMF-4109 - 18-15/18-427-2 - zzp-2025030221p-8mg-rcqx-pH6.8+0.1TW80jz-jyx1-dz2-1.lcd
 方法文件名: RC\$SMF-4109 - SMF-4109-rcqx-FX267.lcm
 批处理文件名: RC\$SMF-4109 - 20250508-rc-FX267.lcb
 样品瓶号: 3-27
 进样体积: 10 μl 版本号:6.115
 进样时间: 2025/05/08 19:40:09 实验者:jiangjinwei
 处理时间(V2): 2025/05/09 09:33:37 处理者:jiangjinwei
 仪器型号:SHIMADZU LC-2050C(FX267)

<色谱图>

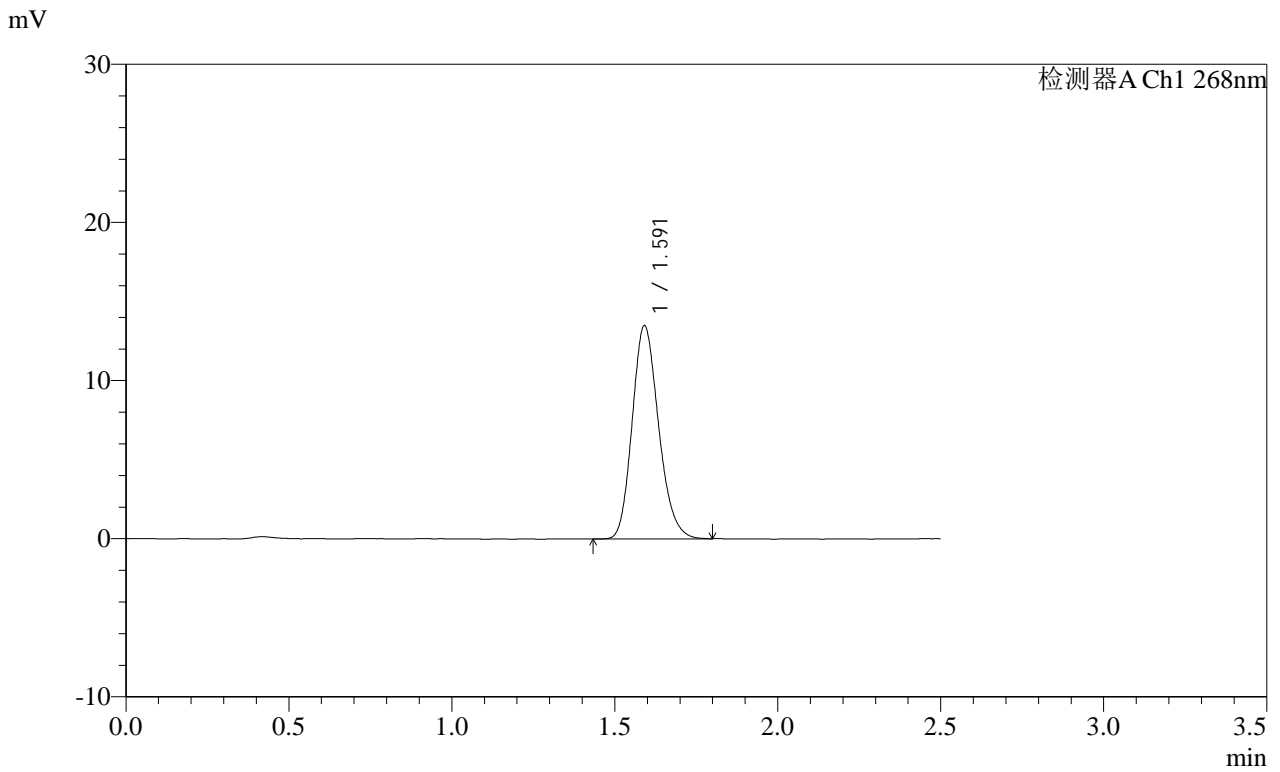

<峰表>

检测器A Ch1 268nm

| 峰号 | 保留时间 | 面积 | 面积% | 高度 | 理论塔板数(USP) | 拖尾因子 | 分离度(USP) |
|----|-------|-------|---------|-------|------------|-------|----------|
| 1 | 1.591 | 76180 | 100.000 | 13457 | 1847 | 1.185 | -- |
| 总计 | | 76180 | 100.000 | 13457 | | | |

SHIMADZU
LabSolutions SMF-4109

<样品信息>

色谱柱 :XB-C18(50mm*4.6mm,5μm) 流速:1.5ml/min
 柱温 :30°C 波长:268nm
 数据文件名: RC\$SMF-4109 - 18-15/18-428-2 - zzp-2025030221p-8mg-rcqx-pH6.8+0.1TW80jz-jyx1-dz2-2.lcd
 方法文件名: RC\$SMF-4109 - SMF-4109-rcqx-FX267.lcm
 批处理文件名: RC\$SMF-4109 - 20250508-rc-FX267.lcb
 样品瓶号: 3-27
 进样体积: 10 μl 版本号:6.115
 进样时间: 2025/05/08 19:43:01 实验者:jiangjinwei
 处理时间 (V2) : 2025/05/09 09:33:40 处理者:jiangjinwei
 仪器型号:SHIMADZU LC-2050C(FX267)

<色谱图>

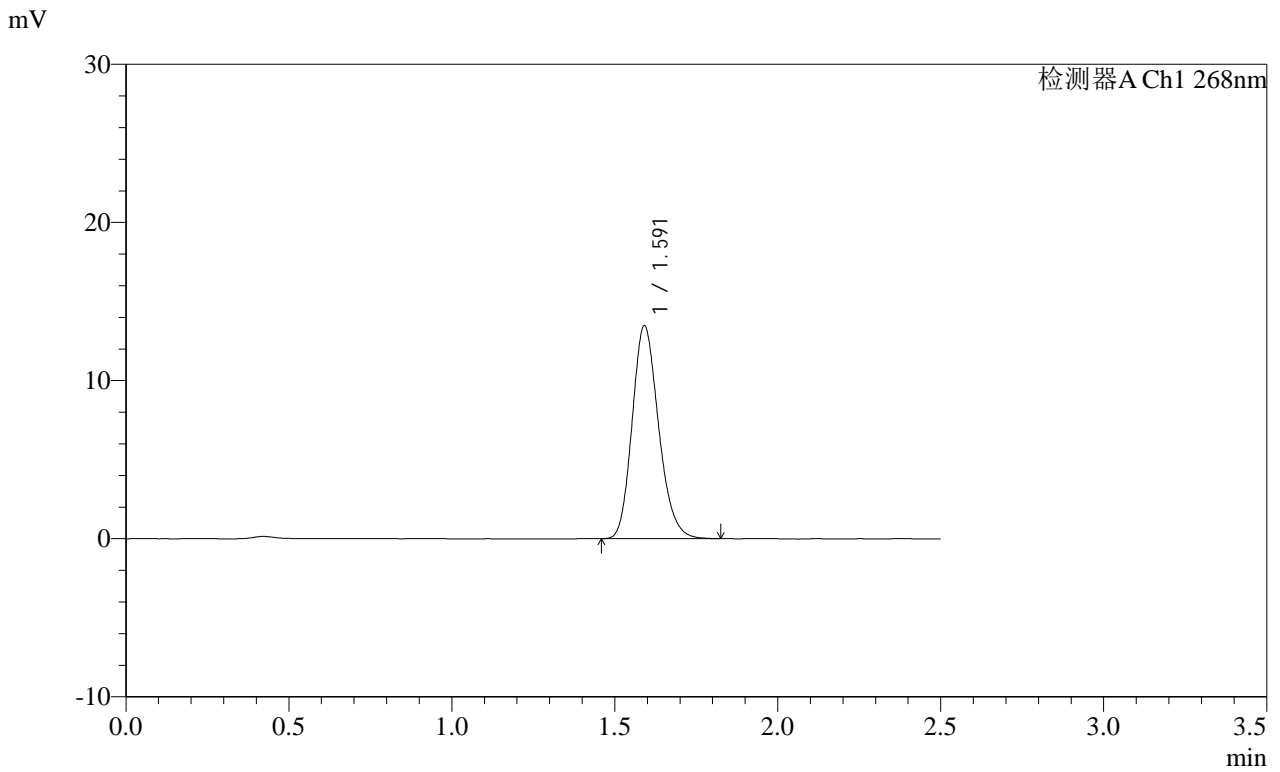

<峰表>

检测器A Ch1 268nm

| 峰号 | 保留时间 | 面积 | 面积% | 高度 | 理论塔板数(USP) | 拖尾因子 | 分离度(USP) |
|----|-------|-------|---------|-------|------------|-------|----------|
| 1 | 1.591 | 76115 | 100.000 | 13442 | 1852 | 1.187 | -- |
| 总计 | | 76115 | 100.000 | 13442 | | | |

SHIMADZU
LabSolutions SMF-4109

<样品信息>

| | |
|---|------------------|
| 色谱柱 :XB-C18(50mm*4.6mm,5µm) | 流速:1.5ml/min |
| 柱温 :30°C | 波长:268nm |
| 数据文件名: RC\$SMF-4109 - 18-15/18-429-2 - zzp-2025030221p-8mg-rcqx-pH6.8+0.1TW80jz-jyx2-rj.lcd | |
| 方法文件名: RC\$SMF-4109 - SMF-4109-rcqx-FX267.lcm | |
| 批处理文件名: RC\$SMF-4109 - 20250508-rc-FX267.lcb | |
| 样品瓶号: 4-9 | 版本号:6.115 |
| 进样体积: 10 µl | 实验者: jiangjinwei |
| 进样时间: 2025/05/08 19:45:54 | 处理者: jiangjinwei |
| 处理时间 (V2) : 2025/05/09 09:33:43 | |
| 仪器型号:SHIMADZU LC-2050C(FX267) | |

<色谱图>

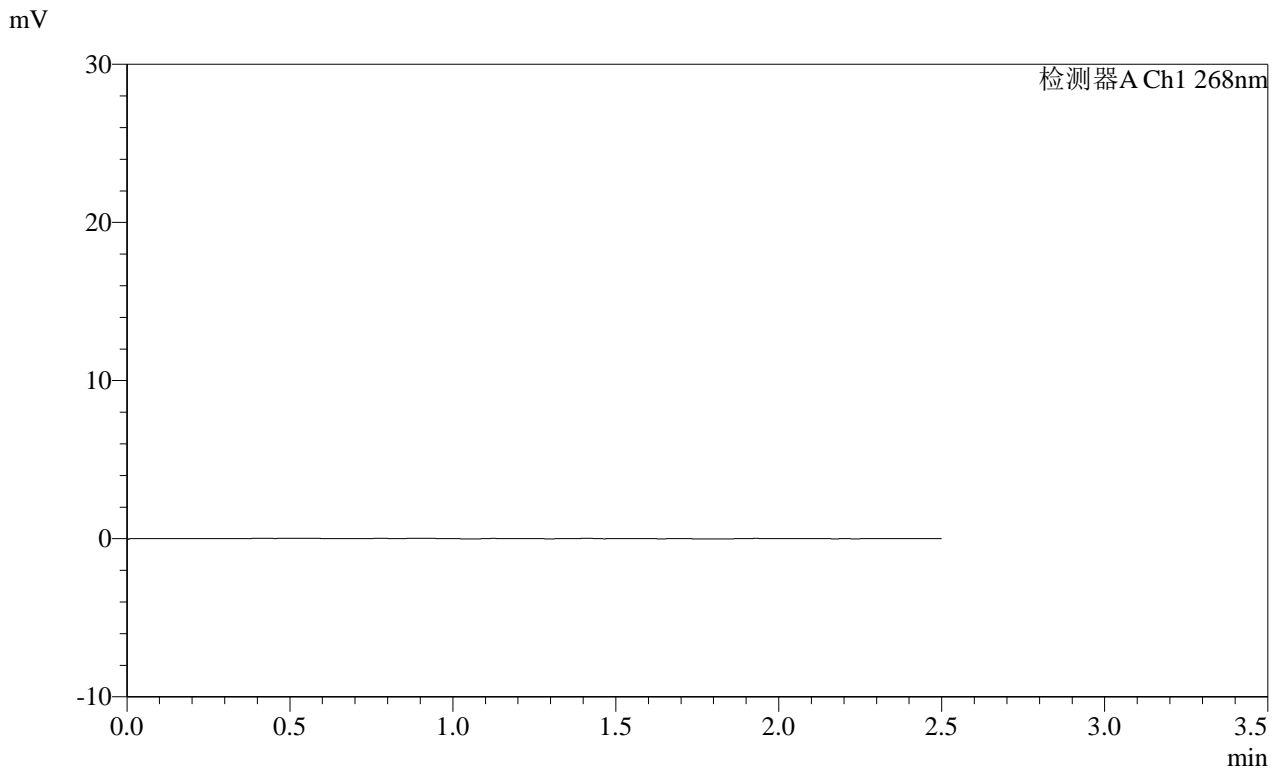

<峰表>

检测器A Ch1 268nm

| 峰号 | 保留时间 | 面积 | 面积% | 高度 | 理论塔板数(USP) | 拖尾因子 | 分离度(USP) |
|----|------|----|-----|----|------------|------|----------|
| 总计 | | | | | | | |

SHIMADZU
LabSolutions SMF-4109

<样品信息>

色谱柱 :XB-C18(50mm*4.6mm,5μm) 流速:1.5ml/min
 柱温 :30°C 波长:268nm
 数据文件名: RC\$SMF-4109 - 18-15/18-430-2 - zzp-2025030221p-8mg-rcqx-pH6.8+0.1TW80jz-jyx2-dz1-1.lcd
 方法文件名: RC\$SMF-4109 - SMF-4109-rcqx-FX267.lcm
 批处理文件名: RC\$SMF-4109 - 20250508-rc-FX267.lcb
 样品瓶号: 4-18
 进样体积: 10 μl 版本号:6.115
 进样时间: 2025/05/08 19:48:49 实验者: jiangjinwei
 处理时间 (V2) : 2025/05/09 09:33:45 处理者: jiangjinwei
 仪器型号:SHIMADZU LC-2050C(FX267)

<色谱图>

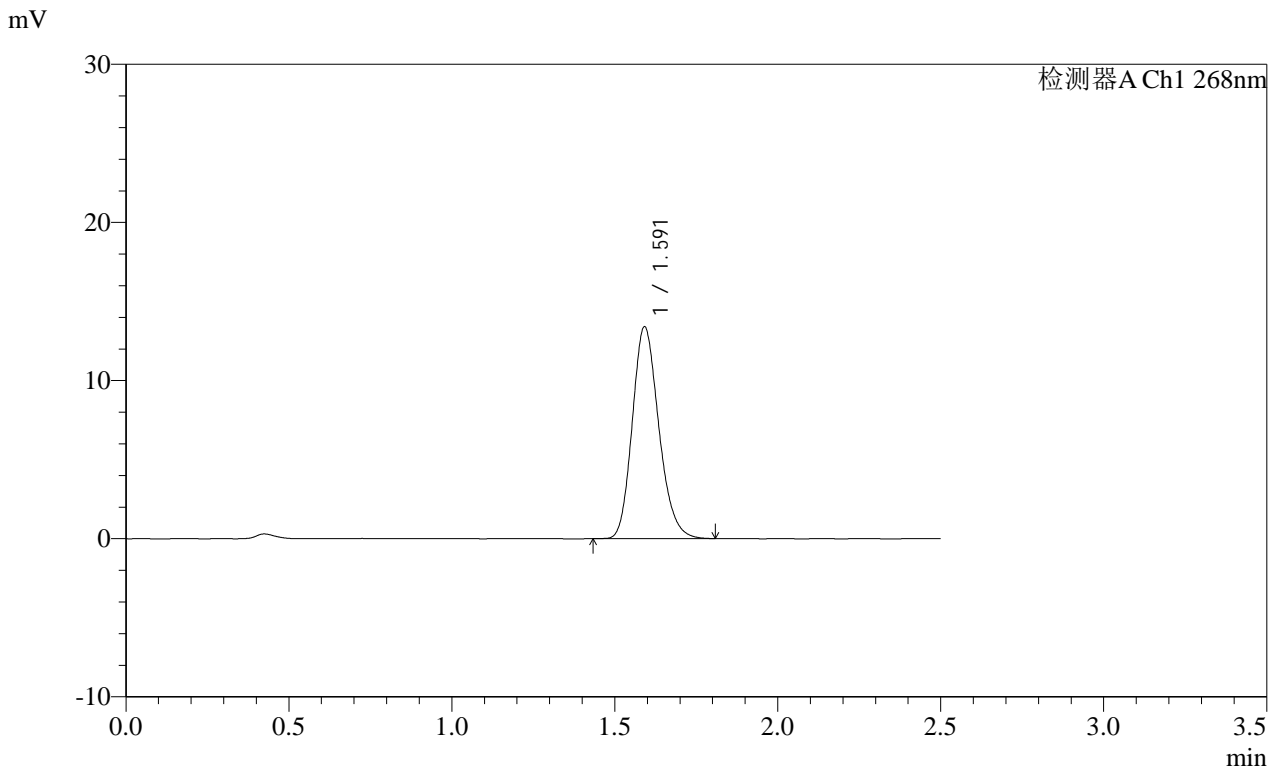

<峰表>

检测器A Ch1 268nm

| 峰号 | 保留时间 | 面积 | 面积% | 高度 | 理论塔板数(USP) | 拖尾因子 | 分离度(USP) |
|----|-------|-------|---------|-------|------------|-------|----------|
| 1 | 1.591 | 76005 | 100.000 | 13366 | 1846 | 1.190 | -- |
| 总计 | | 76005 | 100.000 | 13366 | | | |

SHIMADZU
LabSolutions SMF-4109

<样品信息>

色谱柱 :XB-C18(50mm*4.6mm,5μm) 流速:1.5ml/min
柱温 :30°C 波长:268nm
数据文件名: RC\$SMF-4109 - 18-15/18-431-2 - zzp-2025030221p-8mg-rcqx-pH6.8+0.1TW80jz-jyx2-dz1-2.lcd
方法文件名: RC\$SMF-4109 - SMF-4109-rcqx-FX267.lcm
批处理文件名: RC\$SMF-4109 - 20250508-rc-FX267.lcb
样品瓶号: 4-18
进样体积: 10 μl 版本号:6.115
进样时间: 2025/05/08 19:51:42 实验者: jiangjinwei
处理时间 (V2) : 2025/05/09 09:33:48 处理者: jiangjinwei
仪器型号:SHIMADZU LC-2050C(FX267)

<色谱图>

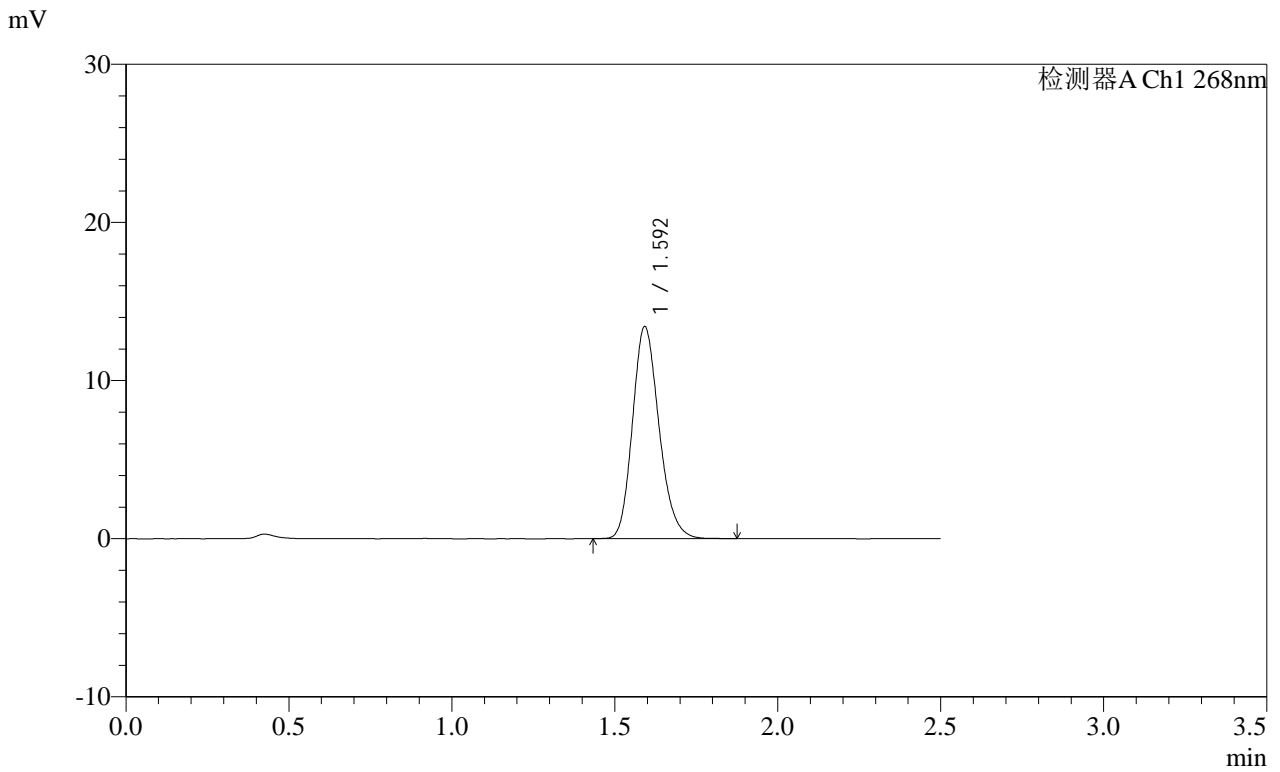

<峰表>

检测器A Ch1 268nm

| 峰号 | 保留时间 | 面积 | 面积% | 高度 | 理论塔板数(USP) | 拖尾因子 | 分离度(USP) |
|----|-------|-------|---------|-------|------------|-------|----------|
| 1 | 1.592 | 76189 | 100.000 | 13359 | 1842 | 1.191 | -- |
| 总计 | | 76189 | 100.000 | 13359 | | | |

SHIMADZU LabSolutions SMF-4109

<样品信息>

| | |
|--|------------------|
| 色谱柱 :XB-C18(50mm*4.6mm,5 μ m) | 流速:1.5ml/min |
| 柱温 :30°C | 波长:268nm |
| 数据文件名: RC\$SMF-4109 - 18-15/18-432-2 - zzp-2025030221p-8mg-rcqx-pH6.8+0.1TW80jz-jyx2-dz1-3.lcd | |
| 方法文件名: RC\$SMF-4109 - SMF-4109-rcqx-FX267.lcm | |
| 批处理文件名: RC\$SMF-4109 - 20250508-rc-FX267.lcb | |
| 样品瓶号: 4-18 | 版本号:6.115 |
| 进样体积: 10 μ l | 实验者: jiangjinwei |
| 进样时间: 2025/05/08 19:54:36 | 处理者: jiangjinwei |
| 处理时间(V2): 2025/05/09 09:33:51 | |
| 仪器型号:SHIMADZU LC-2050C(FX267) | |

<色谱图>

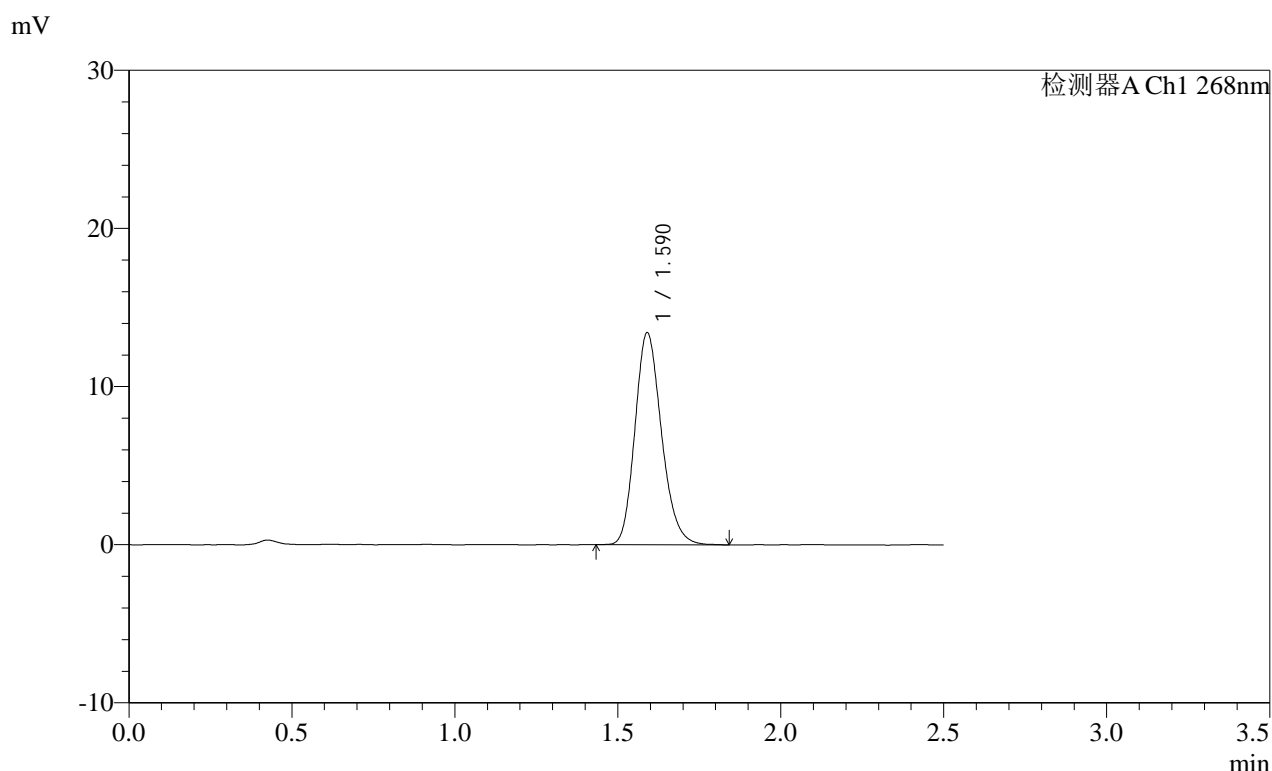

<峰表>

检测器A Ch1 268nm

| 峰号 | 保留时间 | 面积 | 面积% | 高度 | 理论塔板数(USP) | 拖尾因子 | 分离度(USP) |
|----|-------|-------|---------|-------|------------|-------|----------|
| 1 | 1.590 | 76108 | 100.000 | 13393 | 1841 | 1.191 | -- |
| 总计 | | 76108 | 100.000 | 13393 | | | |

SHIMADZU
LabSolutions SMF-4109

<样品信息>

色谱柱 :XB-C18(50mm*4.6mm,5μm) 流速:1.5ml/min
 柱温 :30°C 波长:268nm
 数据文件名: RC\$SMF-4109 - 18-15/18-433-2 - zzp-2025030221p-8mg-rcqx-pH6.8+0.1TW80jz-jyx2-dz1-4.lcd
 方法文件名: RC\$SMF-4109 - SMF-4109-rcqx-FX267.lcm
 批处理文件名: RC\$SMF-4109 - 20250508-rc-FX267.lcb
 样品瓶号: 4-18
 进样体积: 10 μl 版本号:6.115
 进样时间: 2025/05/08 19:57:30 实验者: jiangjinwei
 处理时间 (V2) : 2025/05/09 09:33:53 处理者: jiangjinwei
 仪器型号:SHIMADZU LC-2050C(FX267)

<色谱图>

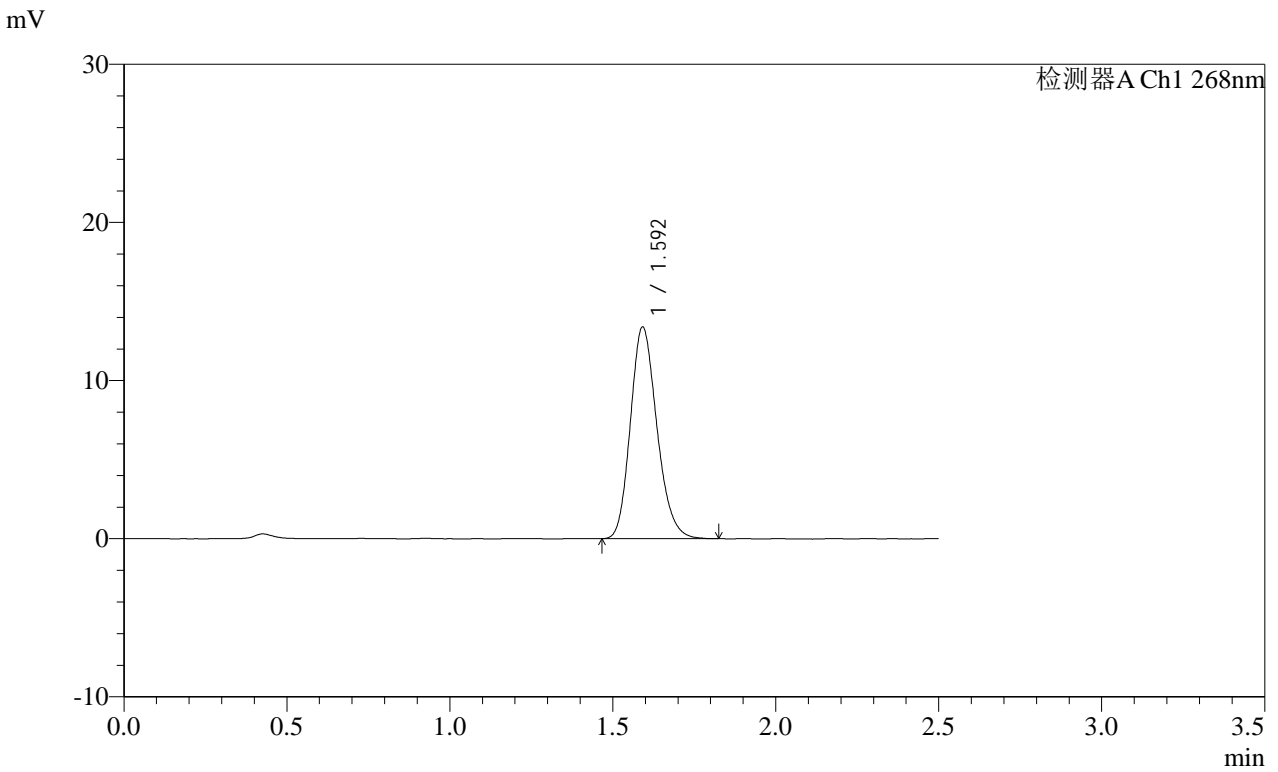

<峰表>

检测器A Ch1 268nm

| 峰号 | 保留时间 | 面积 | 面积% | 高度 | 理论塔板数(USP) | 拖尾因子 | 分离度(USP) |
|----|-------|-------|---------|-------|------------|-------|----------|
| 1 | 1.592 | 75786 | 100.000 | 13335 | 1844 | 1.188 | -- |
| 总计 | | 75786 | 100.000 | 13335 | | | |

SHIMADZU
LabSolutions SMF-4109

<样品信息>

色谱柱 :XB-C18(50mm*4.6mm,5μm) 流速:1.5ml/min
 柱温 :30°C 波长:268nm
 数据文件名: RC\$SMF-4109 - 18-15/18-434-2 - zzp-2025030221p-8mg-rcqx-pH6.8+0.1TW80jz-jyx2-dz1-5.lcd
 方法文件名: RC\$SMF-4109 - SMF-4109-rcqx-FX267.lcm
 批处理文件名: RC\$SMF-4109 - 20250508-rc-FX267.lcb
 样品瓶号: 4-18
 进样体积: 10 μl 版本号:6.115
 进样时间: 2025/05/08 20:00:23 实验者:jiangjinwei
 处理时间(V2): 2025/05/09 09:33:56 处理者:jiangjinwei
 仪器型号:SHIMADZU LC-2050C(FX267)

<色谱图>

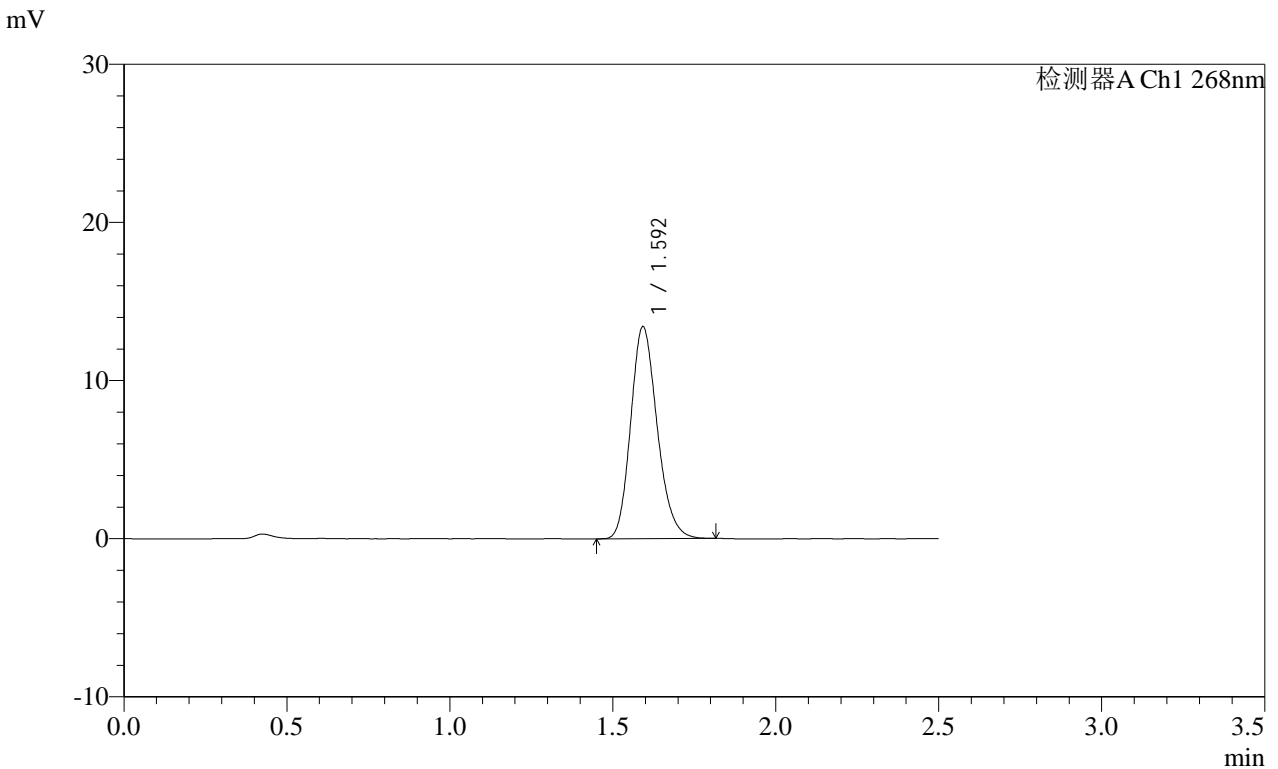

<峰表>

检测器A Ch1 268nm

| 峰号 | 保留时间 | 面积 | 面积% | 高度 | 理论塔板数(USP) | 拖尾因子 | 分离度(USP) |
|----|-------|-------|---------|-------|------------|-------|----------|
| 1 | 1.592 | 75916 | 100.000 | 13325 | 1849 | 1.187 | -- |
| 总计 | | 75916 | 100.000 | 13325 | | | |

SHIMADZU
LabSolutions SMF-4109

<样品信息>

| | |
|--|------------------|
| 色谱柱 :XB-C18(50mm*4.6mm,5μm) | 流速:1.5ml/min |
| 柱温 :30°C | 波长:268nm |
| 数据文件名: RC\$SMF-4109 - 18-15/18-435-2 - zzp-2025030221p-8mg-rcqx-pH6.8+0.1TW80jz-jyx2-p1-5min.lcd | |
| 方法文件名: RC\$SMF-4109 - SMF-4109-rcqx-FX267.lcm | |
| 批处理文件名: RC\$SMF-4109 - 20250508-rc-FX267.lcb | |
| 样品瓶号: 4-1 | 版本号:6.115 |
| 进样体积: 10 μl | 实验者: jiangjinwei |
| 进样时间: 2025/05/08 20:03:16 | 处理者: jiangjinwei |
| 处理时间 (V2) : 2025/05/09 09:33:59 | |
| 仪器型号:SHIMADZU LC-2050C(FX267) | |

<色谱图>

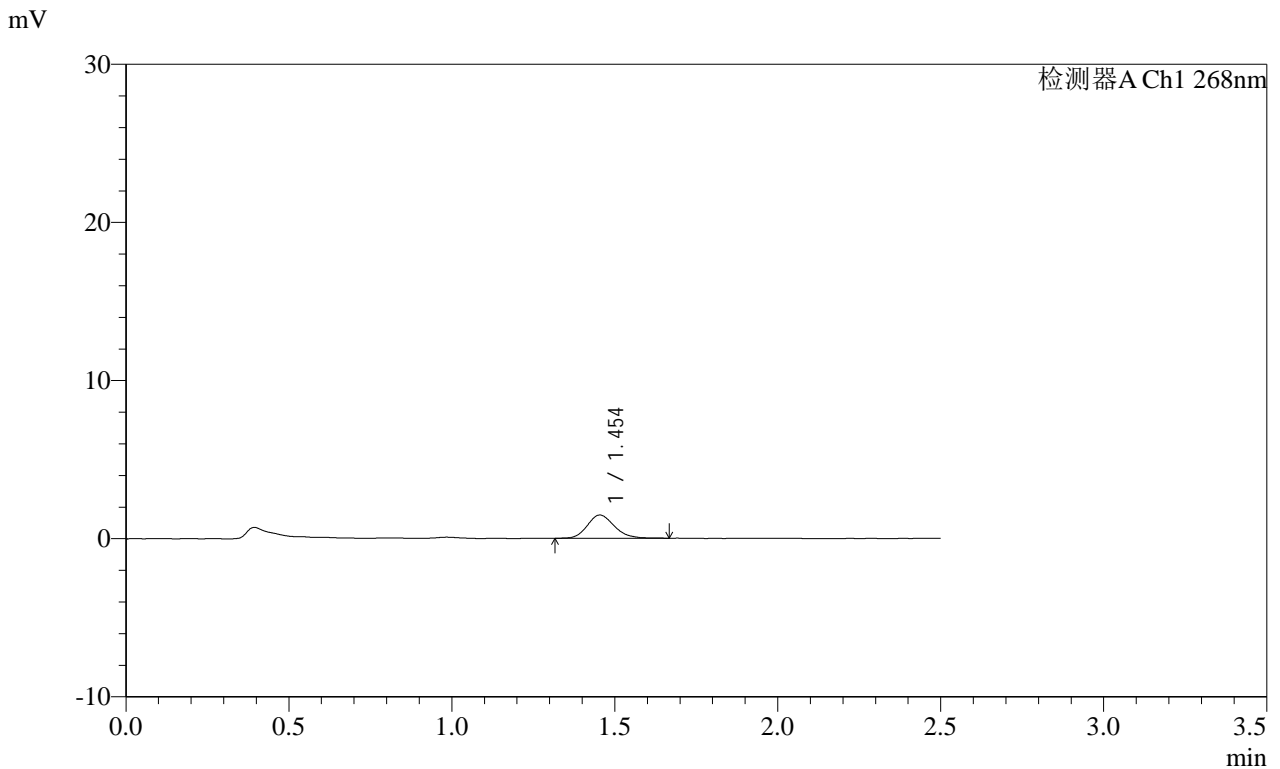

<峰表>

检测器A Ch1 268nm

| 峰号 | 保留时间 | 面积 | 面积% | 高度 | 理论塔板数(USP) | 拖尾因子 | 分离度(USP) |
|----|-------|------|---------|------|------------|-------|----------|
| 1 | 1.454 | 8513 | 100.000 | 1469 | 1491 | 1.172 | -- |
| 总计 | | 8513 | 100.000 | 1469 | | | |



SHIMADZU
LabSolutions SMF-4109

<样品信息>

色谱柱 :XB-C18(50mm*4.6mm,5 μ m) 流速:1.5ml/min
 柱温 :30 $^{\circ}$ C 波长:268nm
 数据文件名: RC\$SMF-4109 - 18-15/18-436-2 - zzp-2025030221p-8mg-rcqx-pH6.8+0.1TW80jz-jyx2-p2-5min.lcd
 方法文件名: RC\$SMF-4109 - SMF-4109-rcqx-FX267.lcm
 批处理文件名: RC\$SMF-4109 - 20250508-rc-FX267.lcb
 样品瓶号: 4-10
 进样体积: 10 μ l 版本号:6.115
 进样时间: 2025/05/08 20:06:07 实验者: jiangjinwei
 处理时间(V2): 2025/05/09 09:34:02 处理者: jiangjinwei
 仪器型号:SHIMADZU LC-2050C(FX267)

<色谱图>

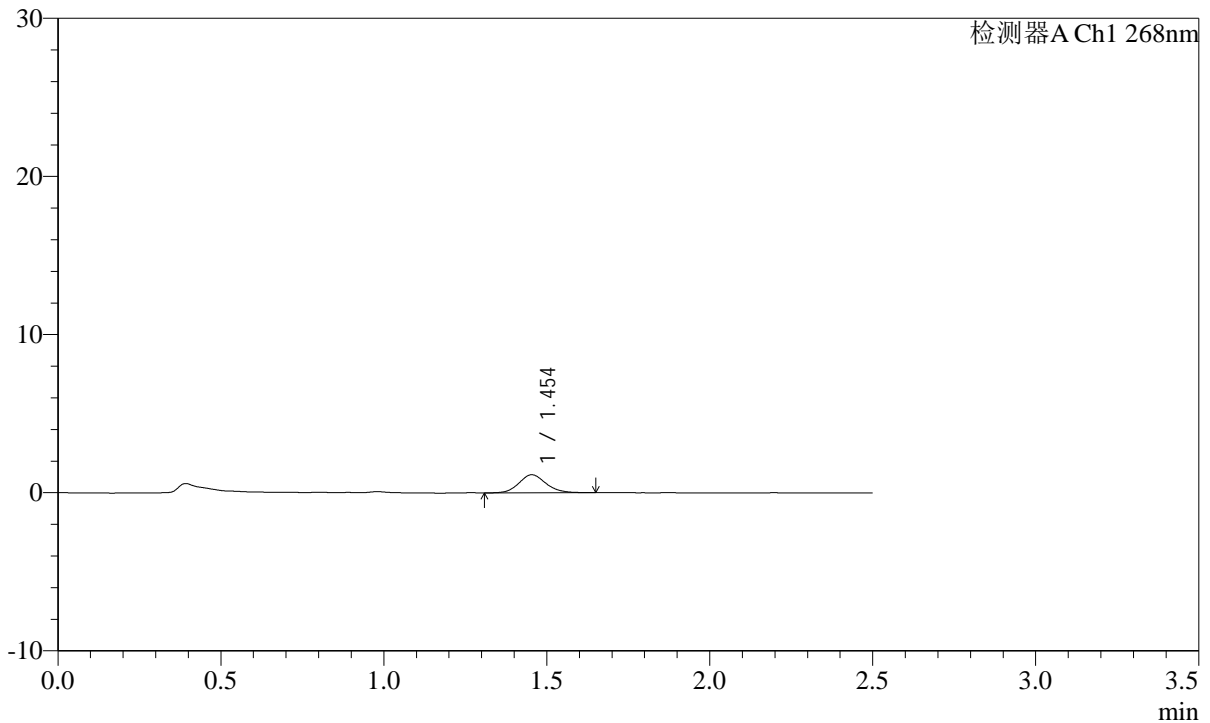
mV



<峰表>

检测器A Ch1 268nm

| 峰号 | 保留时间 | 面积 | 面积% | 高度 | 理论塔板数(USP) | 拖尾因子 | 分离度(USP) |
|----|-------|------|---------|------|------------|-------|----------|
| 1 | 1.454 | 6672 | 100.000 | 1146 | 1489 | 1.114 | -- |
| 总计 | | 6672 | 100.000 | 1146 | | | |

SHIMADZU
LabSolutions **SMF-4109**

<样品信息>

色谱柱 :XB-C18(50mm*4.6mm,5μm) 流速:1.5ml/min
 柱温 :30°C 波长:268nm
 数据文件名: RC\$SMF-4109 - 18-15/18-437-2 - zzp-2025030221p-8mg-rcqx-pH6.8+0.1TW80jz-jyx2-p3-5min.lcd
 方法文件名: RC\$SMF-4109 - SMF-4109-rcqx-FX267.lcm
 批处理文件名: RC\$SMF-4109 - 20250508-rc-FX267.lcb
 样品瓶号: 4-19
 进样体积: 10 μl 版本号:6.115
 进样时间: 2025/05/08 20:09:00 实验者:jiangjinwei
 处理时间 (V2) : 2025/05/09 09:34:04 处理者:jiangjinwei
 仪器型号:SHIMADZU LC-2050C(FX267)

<色谱图>

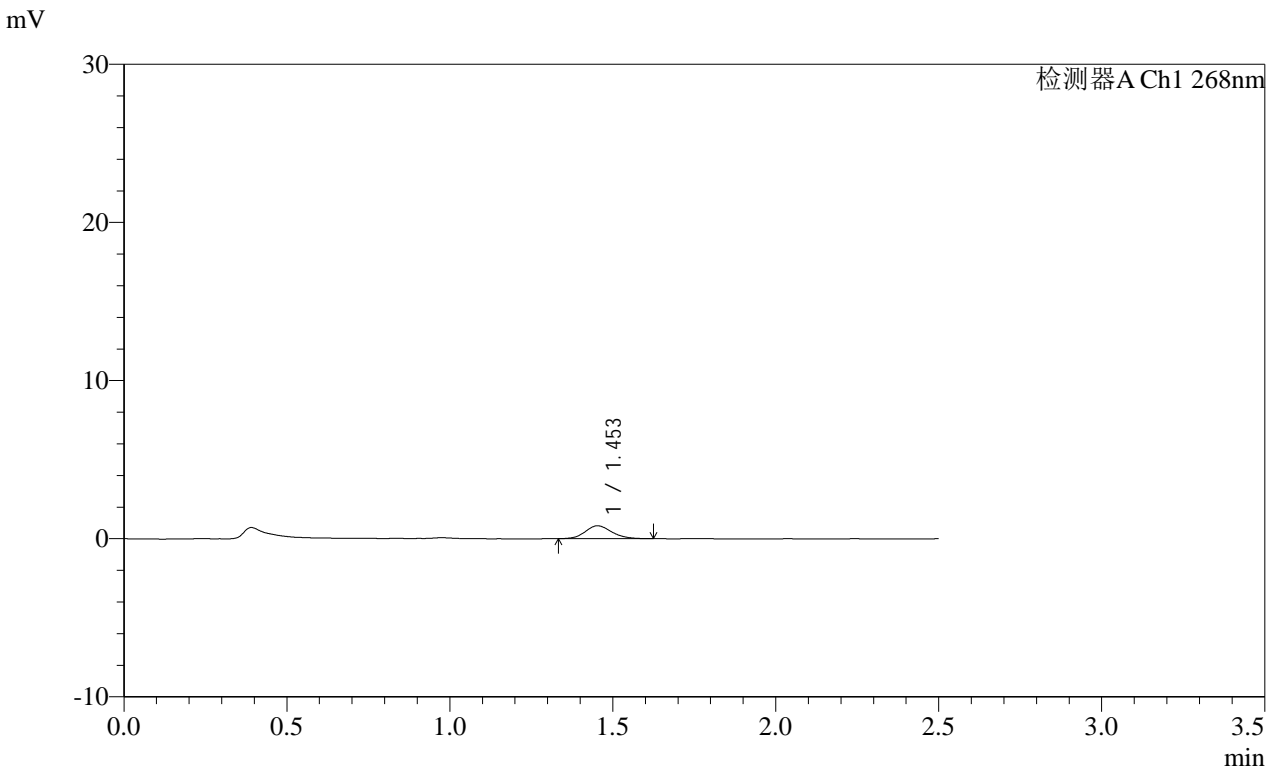

<峰表>

检测器A Ch1 268nm

| 峰号 | 保留时间 | 面积 | 面积% | 高度 | 理论塔板数(USP) | 拖尾因子 | 分离度(USP) |
|----|-------|------|---------|-----|------------|-------|----------|
| 1 | 1.453 | 4580 | 100.000 | 814 | 1567 | 1.122 | -- |
| 总计 | | 4580 | 100.000 | 814 | | | |

SHIMADZU
LabSolutions SMF-4109

<样品信息>

色谱柱 :XB-C18(50mm*4.6mm,5μm) 流速:1.5ml/min
 柱温 :30°C 波长:268nm
 数据文件名: RC\$SMF-4109 - 18-15/18-438-2 - zzp-2025030221p-8mg-rcqx-pH6.8+0.1TW80jz-jyx2-p4-5min.lcd
 方法文件名: RC\$SMF-4109 - SMF-4109-rcqx-FX267.lcm
 批处理文件名: RC\$SMF-4109 - 20250508-rc-FX267.lcb
 样品瓶号: 4-28
 进样体积: 10 μl 版本号:6.115
 进样时间: 2025/05/08 20:11:53 实验者:jiangjinwei
 处理时间(V2): 2025/05/09 09:34:07 处理者:jiangjinwei
 仪器型号:SHIMADZU LC-2050C(FX267)

<色谱图>

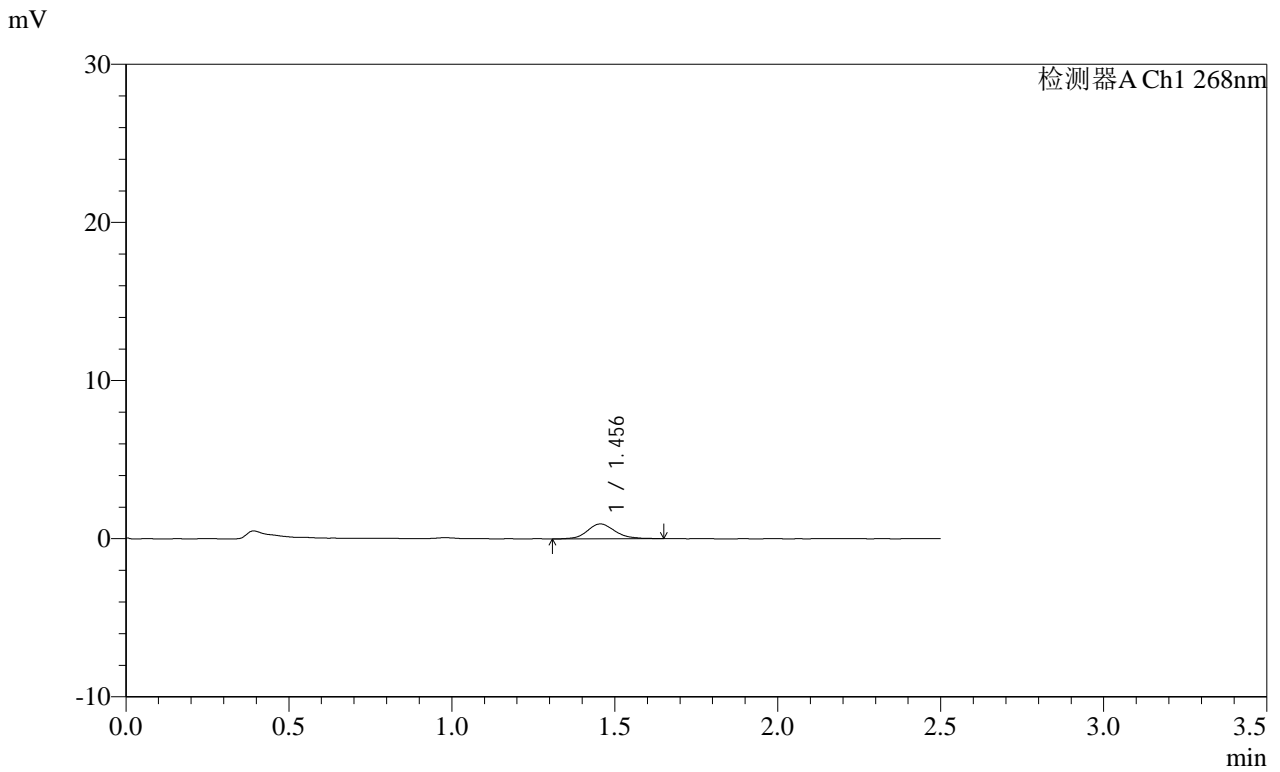

<峰表>

检测器A Ch1 268nm

| 峰号 | 保留时间 | 面积 | 面积% | 高度 | 理论塔板数(USP) | 拖尾因子 | 分离度(USP) |
|----|-------|------|---------|-----|------------|-------|----------|
| 1 | 1.456 | 5619 | 100.000 | 943 | 1460 | 1.138 | -- |
| 总计 | | 5619 | 100.000 | 943 | | | |

SHIMADZU LabSolutions SMF-4109

<样品信息>

色谱柱 :XB-C18(50mm*4.6mm,5μm) 流速:1.5ml/min
 柱温 :30°C 波长:268nm
 数据文件名: RC\$SMF-4109 - 18-15/18-439-2 - zzp-2025030221p-8mg-rcqx-pH6.8+0.1TW80jz-jyx2-p5-5min.lcd
 方法文件名: RC\$SMF-4109 - SMF-4109-rcqx-FX267.lcm
 批处理文件名: RC\$SMF-4109 - 20250508-rc-FX267.lcb
 样品瓶号: 4-37
 进样体积: 10 μl 版本号:6.115
 进样时间: 2025/05/08 20:14:46 实验者:jiangjinwei
 处理时间 (V2) : 2025/05/09 09:34:10 处理者:jiangjinwei
 仪器型号:SHIMADZU LC-2050C(FX267)

<色谱图>

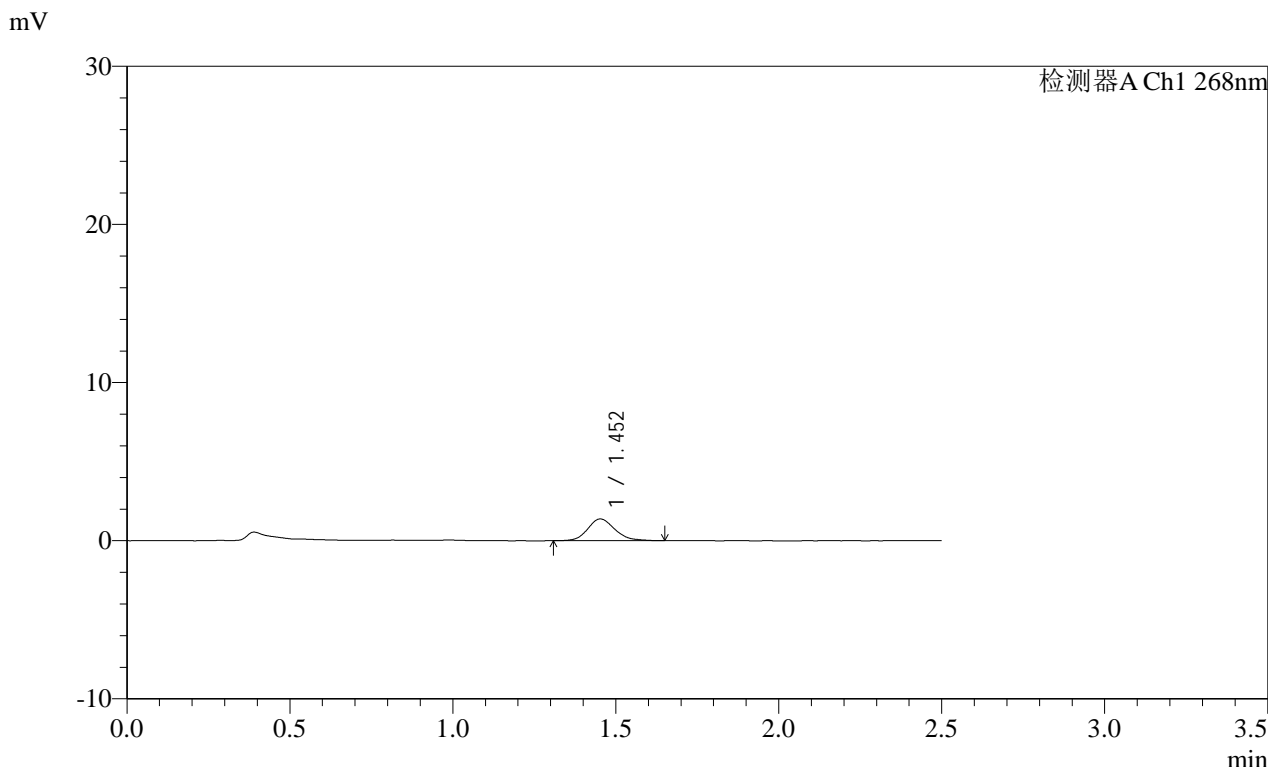

<峰表>

检测器A Ch1 268nm

| 峰号 | 保留时间 | 面积 | 面积% | 高度 | 理论塔板数(USP) | 拖尾因子 | 分离度(USP) |
|----|-------|------|---------|------|------------|-------|----------|
| 1 | 1.452 | 7885 | 100.000 | 1368 | 1514 | 1.166 | -- |
| 总计 | | 7885 | 100.000 | 1368 | | | |

SHIMADZU
LabSolutions SMF-4109

<样品信息>

色谱柱 :XB-C18(50mm*4.6mm,5μm) 流速:1.5ml/min
 柱温 :30°C 波长:268nm
 数据文件名: RC\$SMF-4109 - 18-15/18-440-2 - zzp-2025030221p-8mg-rcqx-pH6.8+0.1TW80jz-jyx2-p6-5min.lcd
 方法文件名: RC\$SMF-4109 - SMF-4109-rcqx-FX267.lcm
 批处理文件名: RC\$SMF-4109 - 20250508-rc-FX267.lcb
 样品瓶号: 4-46
 进样体积: 10 μl 版本号:6.115
 进样时间: 2025/05/08 20:17:37 实验者:jiangjinwei
 处理时间(V2): 2025/05/09 09:34:13 处理者:jiangjinwei
 仪器型号:SHIMADZU LC-2050C(FX267)

<色谱图>

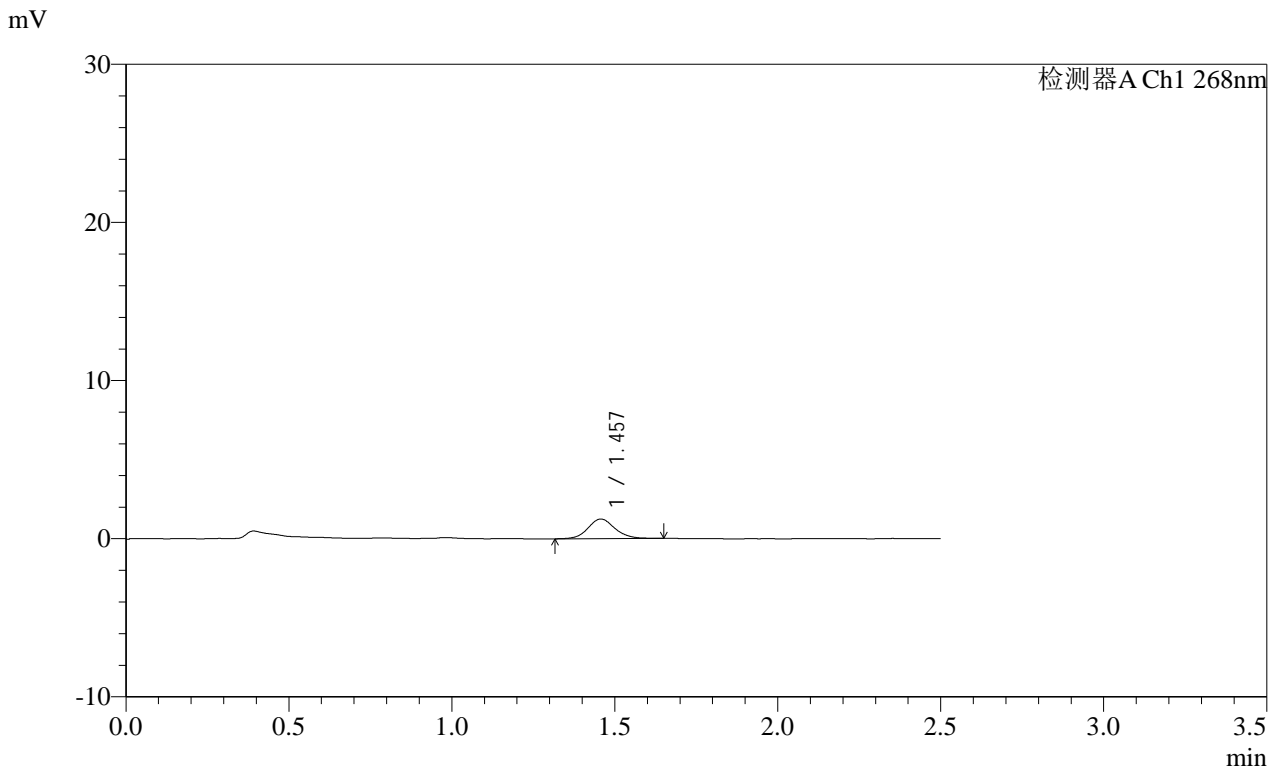

<峰表>

检测器A Ch1 268nm

| 峰号 | 保留时间 | 面积 | 面积% | 高度 | 理论塔板数(USP) | 拖尾因子 | 分离度(USP) |
|----|-------|------|---------|------|------------|-------|----------|
| 1 | 1.457 | 7177 | 100.000 | 1240 | 1550 | 1.097 | -- |
| 总计 | | 7177 | 100.000 | 1240 | | | |

SHIMADZU LabSolutions SMF-4109

<样品信息>

色谱柱 :XB-C18(50mm*4.6mm,5µm) 流速:1.5ml/min
柱温 :30°C 波长:268nm
数据文件名: RC\$SMF-4109 - 18-15/18-441-2 - zzp-2025030221p-8mg-rcqx-pH6.8+0.1TW80jz-jyx2-p1-10min.lcd
方法文件名: RC\$SMF-4109 - SMF-4109-rcqx-FX267.lcm
批处理文件名: RC\$SMF-4109 - 20250508-rc-FX267.lcb
样品瓶号: 4-2
进样体积: 10 µl 版本号:6.115
进样时间: 2025/05/08 20:20:30 实验者: jiangjinwei
处理时间 (V2): 2025/05/09 09:34:15 处理者: jiangjinwei
仪器型号:SHIMADZU LC-2050C(FX267)

<色谱图>

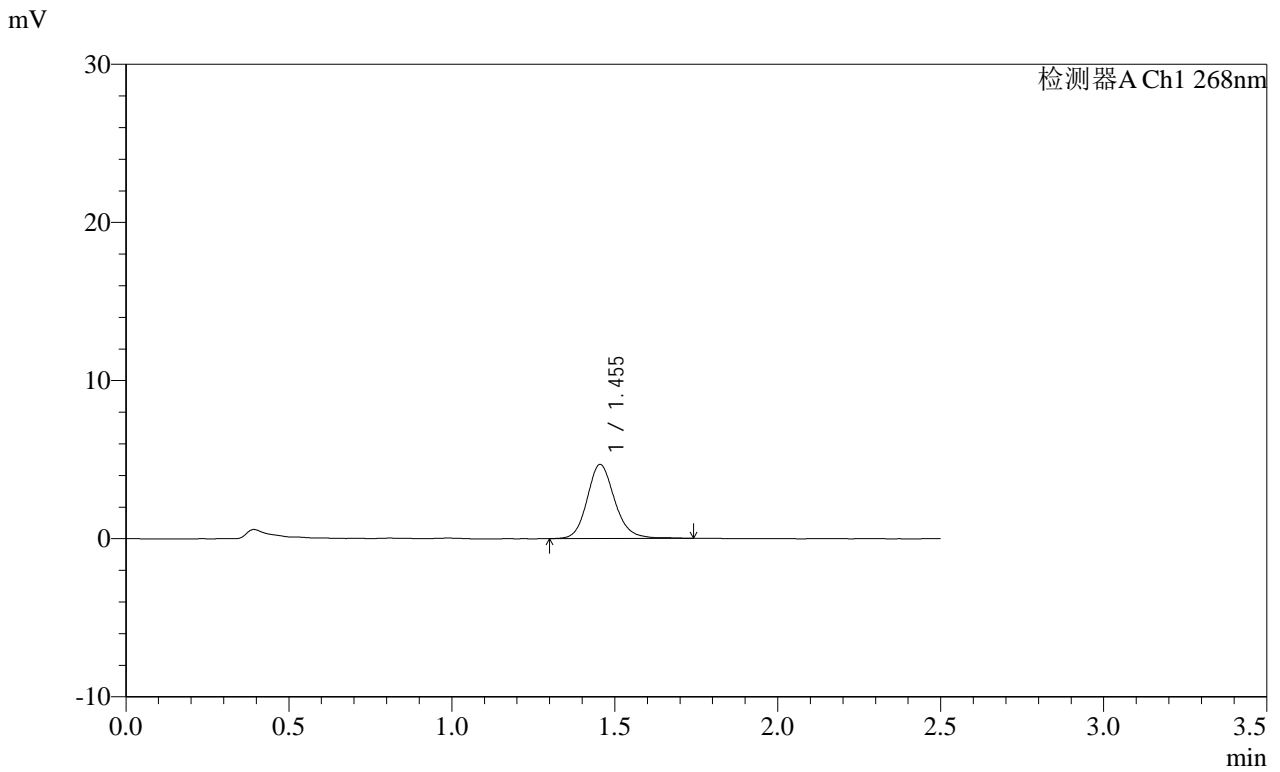

<峰表>

检测器A Ch1 268nm

| 峰号 | 保留时间 | 面积 | 面积% | 高度 | 理论塔板数(USP) | 拖尾因子 | 分离度(USP) |
|----|-------|-------|---------|------|------------|-------|----------|
| 1 | 1.455 | 27422 | 100.000 | 4683 | 1488 | 1.151 | -- |
| 总计 | | 27422 | 100.000 | 4683 | | | |

SHIMADZU
LabSolutions SMF-4109

<样品信息>

色谱柱 :XB-C18(50mm*4.6mm,5μm) 流速:1.5ml/min
 柱温 :30°C 波长:268nm
 数据文件名: RC\$SMF-4109 - 18-15/18-442-2 - zzp-2025030221p-8mg-rcqx-pH6.8+0.1TW80jz-jyx2-p2-10min.lcd
 方法文件名: RC\$SMF-4109 - SMF-4109-rcqx-FX267.lcm
 批处理文件名: RC\$SMF-4109 - 20250508-rc-FX267.lcb
 样品瓶号: 4-11
 进样体积: 10 μl 版本号:6.115
 进样时间: 2025/05/08 20:23:22 实验者:jiangjinwei
 处理时间(V2): 2025/05/09 09:34:18 处理者:jiangjinwei
 仪器型号:SHIMADZU LC-2050C(FX267)

<色谱图>

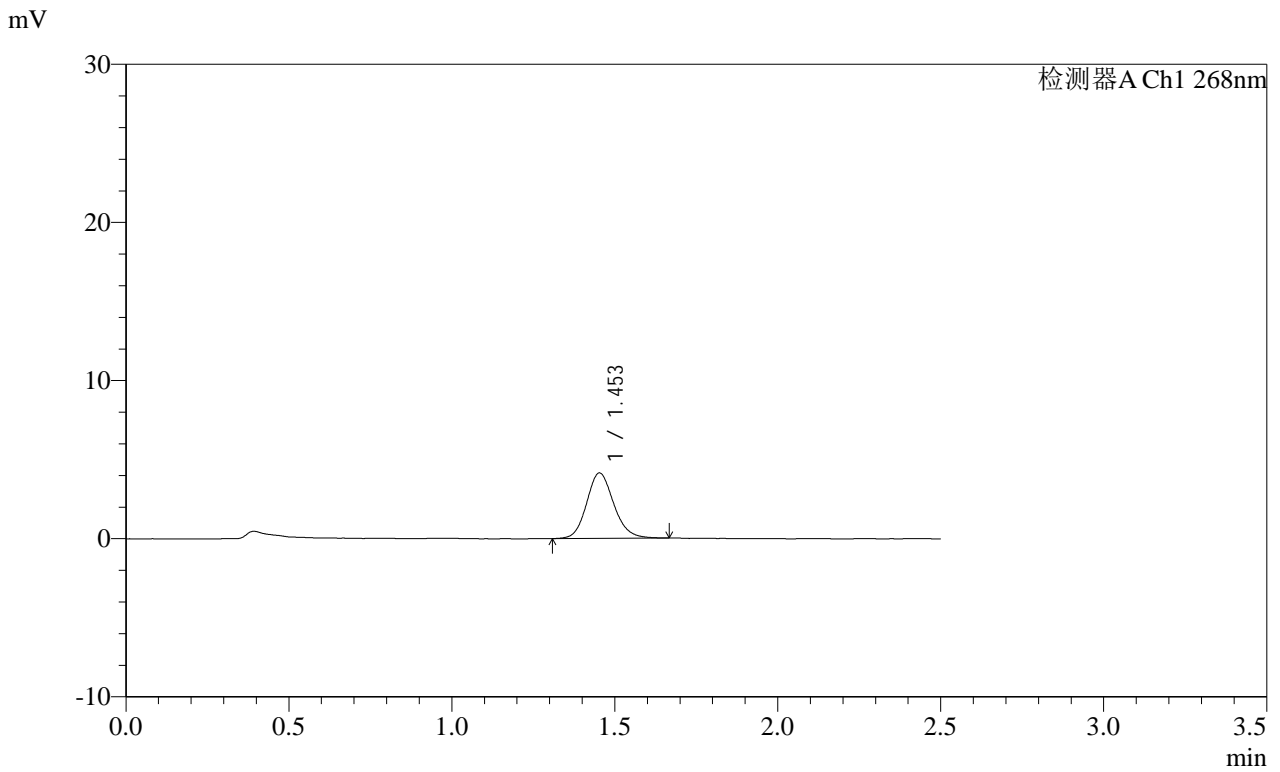

<峰表>

检测器A Ch1 268nm

| 峰号 | 保留时间 | 面积 | 面积% | 高度 | 理论塔板数(USP) | 拖尾因子 | 分离度(USP) |
|----|-------|-------|---------|------|------------|-------|----------|
| 1 | 1.453 | 23930 | 100.000 | 4130 | 1501 | 1.143 | -- |
| 总计 | | 23930 | 100.000 | 4130 | | | |

SHIMADZU
LabSolutions SMF-4109

<样品信息>

| | |
|---|------------------|
| 色谱柱 :XB-C18(50mm*4.6mm,5µm) | 流速:1.5ml/min |
| 柱温 :30°C | 波长:268nm |
| 数据文件名: RC\$SMF-4109 - 18-15/18-443-2 - zzp-2025030221p-8mg-rcqx-pH6.8+0.1TW80jz-jyx2-p3-10min.lcd | |
| 方法文件名: RC\$SMF-4109 - SMF-4109-rcqx-FX267.lcm | |
| 批处理文件名: RC\$SMF-4109 - 20250508-rc-FX267.lcb | |
| 样品瓶号: 4-20 | 版本号:6.115 |
| 进样体积: 10 µl | 实验者: jiangjinwei |
| 进样时间: 2025/05/08 20:26:15 | 处理者: jiangjinwei |
| 处理时间 (V2) : 2025/05/09 09:34:21 | |
| 仪器型号:SHIMADZU LC-2050C(FX267) | |

<色谱图>

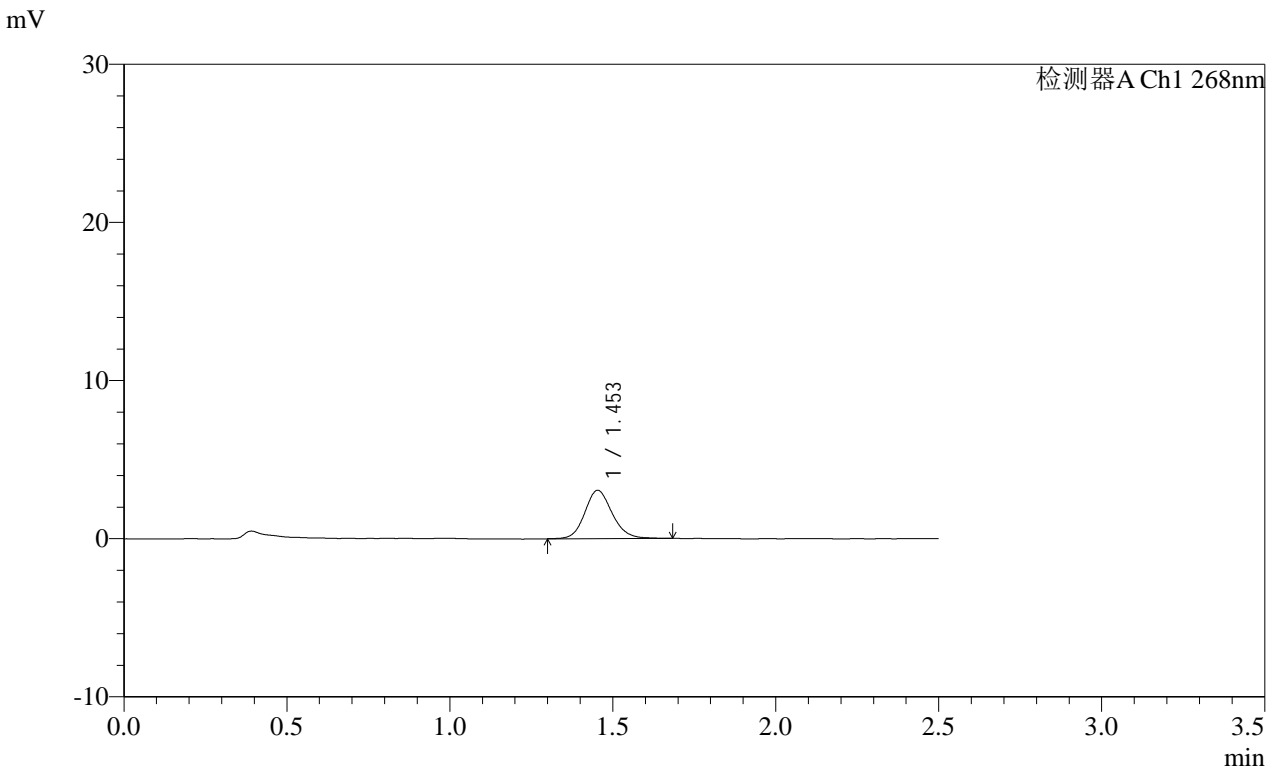

<峰表>

检测器A Ch1 268nm

| 峰号 | 保留时间 | 面积 | 面积% | 高度 | 理论塔板数(USP) | 拖尾因子 | 分离度(USP) |
|----|-------|-------|---------|------|------------|-------|----------|
| 1 | 1.453 | 17893 | 100.000 | 3052 | 1471 | 1.137 | -- |
| 总计 | | 17893 | 100.000 | 3052 | | | |

SHIMADZU LabSolutions SMF-4109

<样品信息>

色谱柱 :XB-C18(50mm*4.6mm,5µm) 流速:1.5ml/min
柱温 :30°C 波长:268nm
数据文件名: RC\$SMF-4109 - 18-15/18-444-2 - zzp-2025030221p-8mg-rcqx-pH6.8+0.1TW80jz-jyx2-p4-10min.lcd
方法文件名: RC\$SMF-4109 - SMF-4109-rcqx-FX267.lcm
批处理文件名: RC\$SMF-4109 - 20250508-rc-FX267.lcb
样品瓶号: 4-29
进样体积: 10 µl 版本号:6.115
进样时间: 2025/05/08 20:29:06 实验者: jiangjinwei
处理时间 (V2) : 2025/05/09 09:34:24 处理者: jiangjinwei
仪器型号:SHIMADZU LC-2050C(FX267)

<色谱图>

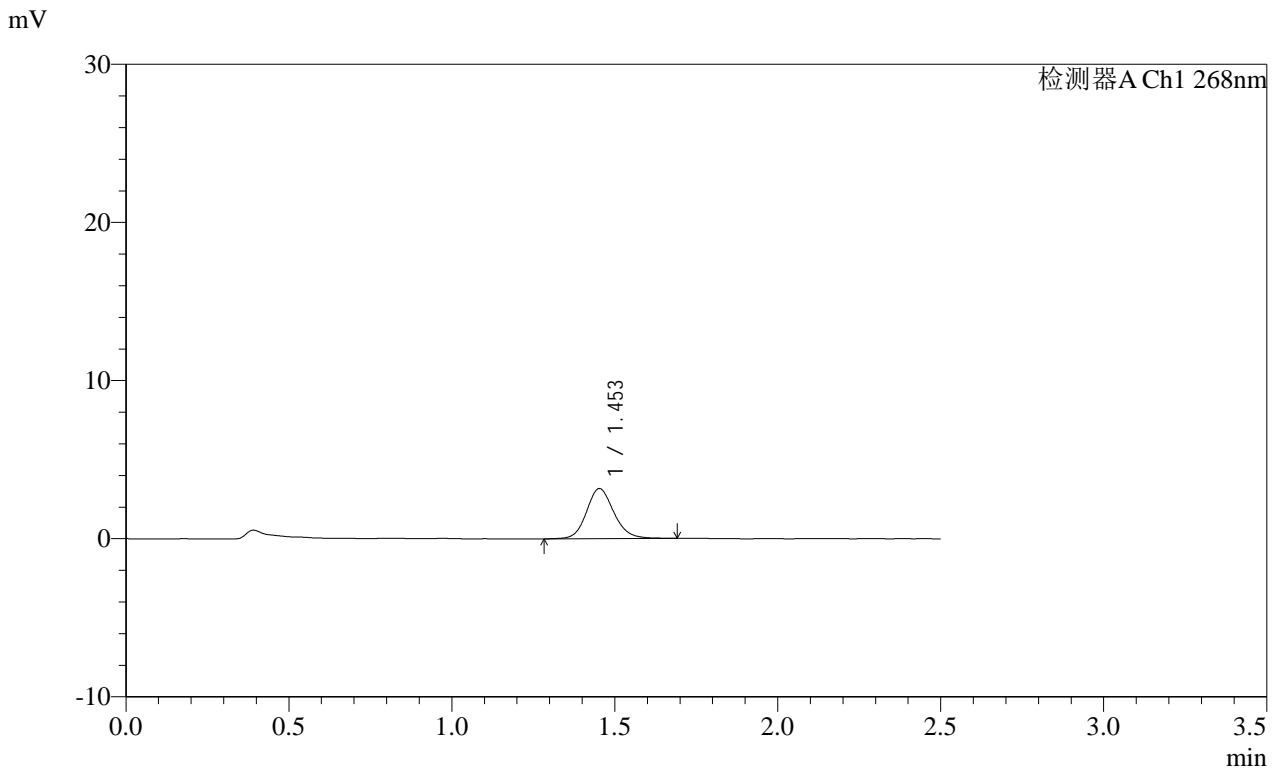

<峰表>

检测器A Ch1 268nm

| 峰号 | 保留时间 | 面积 | 面积% | 高度 | 理论塔板数(USP) | 拖尾因子 | 分离度(USP) |
|----|-------|-------|---------|------|------------|-------|----------|
| 1 | 1.453 | 18511 | 100.000 | 3156 | 1482 | 1.138 | -- |
| 总计 | | 18511 | 100.000 | 3156 | | | |

SHIMADZU
LabSolutions SMF-4109

<样品信息>

色谱柱 :XB-C18(50mm*4.6mm,5μm) 流速:1.5ml/min
 柱温 :30°C 波长:268nm
 数据文件名: RC\$SMF-4109 - 18-15/18-445-2 - zzp-2025030221p-8mg-rcqx-pH6.8+0.1TW80jz-jyx2-p5-10min.lcd
 方法文件名: RC\$SMF-4109 - SMF-4109-rcqx-FX267.lcm
 批处理文件名: RC\$SMF-4109 - 20250508-rc-FX267.lcb
 样品瓶号: 4-38
 进样体积: 10 μl 版本号:6.115
 进样时间: 2025/05/08 20:31:59 实验者:jiangjinwei
 处理时间(V2): 2025/05/09 09:34:27 处理者:jiangjinwei
 仪器型号:SHIMADZU LC-2050C(FX267)

<色谱图>

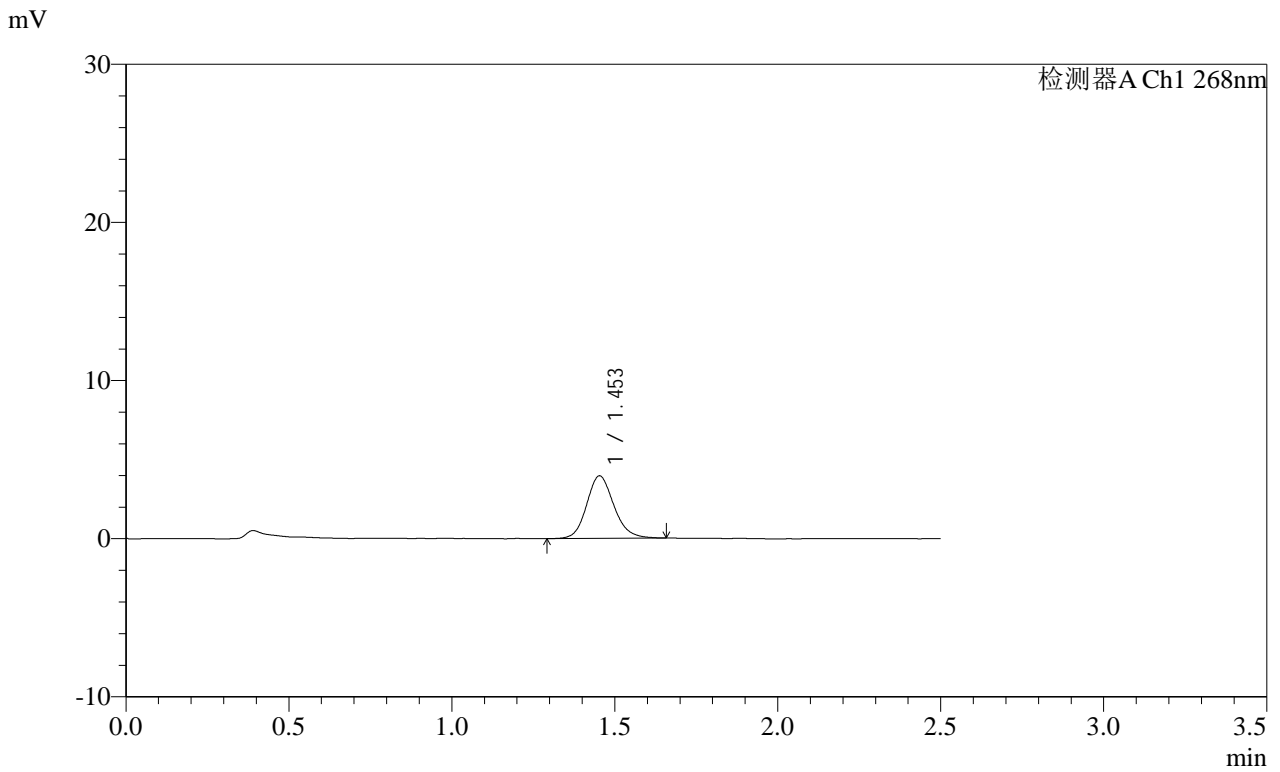

<峰表>

检测器A Ch1 268nm

| 峰号 | 保留时间 | 面积 | 面积% | 高度 | 理论塔板数(USP) | 拖尾因子 | 分离度(USP) |
|----|-------|-------|---------|------|------------|-------|----------|
| 1 | 1.453 | 23028 | 100.000 | 3951 | 1483 | 1.146 | -- |
| 总计 | | 23028 | 100.000 | 3951 | | | |

SHIMADZU LabSolutions SMF-4109

<样品信息>

色谱柱 :XB-C18(50mm*4.6mm,5μm) 流速:1.5ml/min
 柱温 :30°C 波长:268nm
 数据文件名: RC\$SMF-4109 - 18-15/18-446-2 - zzp-2025030221p-8mg-rcqx-pH6.8+0.1TW80jz-jyx2-p6-10min.lcd
 方法文件名: RC\$SMF-4109 - SMF-4109-rcqx-FX267.lcm
 批处理文件名: RC\$SMF-4109 - 20250508-rc-FX267.lcb
 样品瓶号: 4-47
 进样体积: 10 μl 版本号:6.115
 进样时间: 2025/05/08 20:34:51 实验者: jiangjinwei
 处理时间 (V2): 2025/05/09 09:34:30 处理者: jiangjinwei
 仪器型号:SHIMADZU LC-2050C(FX267)

<色谱图>

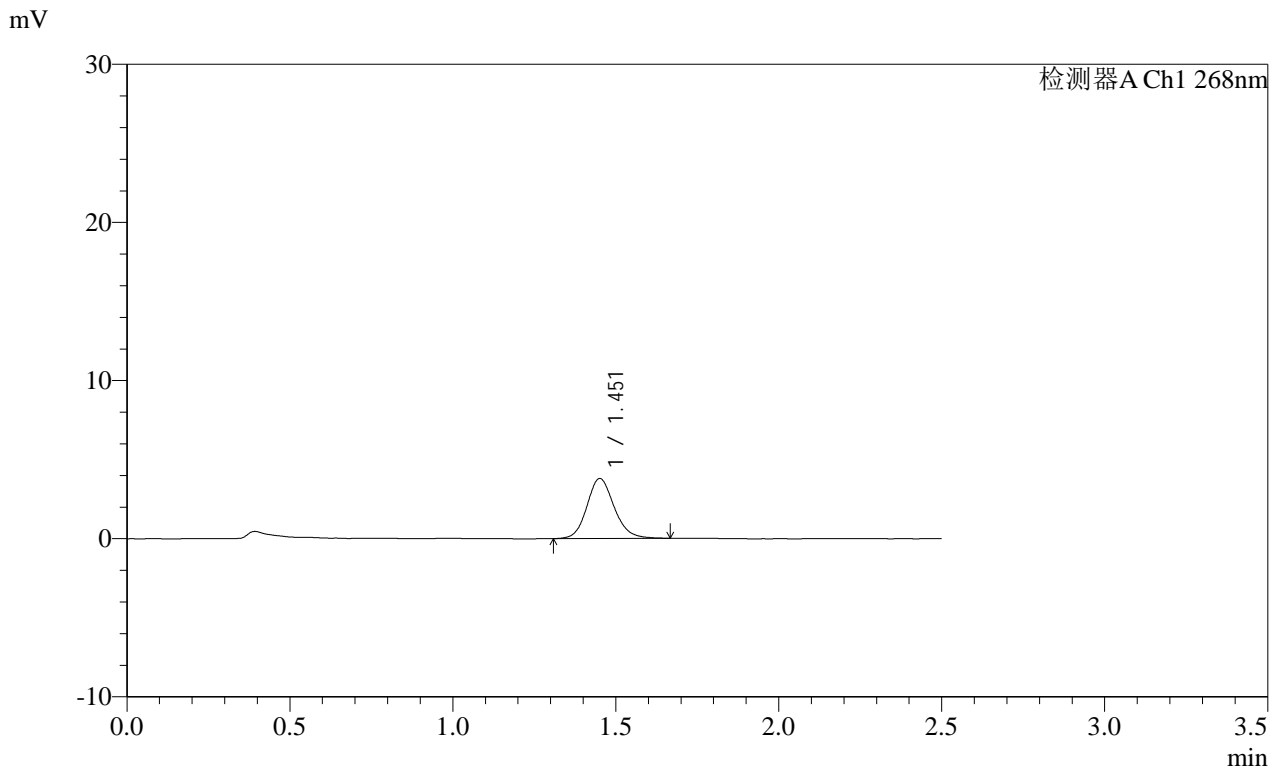

<峰表>

| 检测器A Ch1 268nm | | | | | | | |
|----------------|-------|-------|---------|------|------------|-------|----------|
| 峰号 | 保留时间 | 面积 | 面积% | 高度 | 理论塔板数(USP) | 拖尾因子 | 分离度(USP) |
| 1 | 1.451 | 22094 | 100.000 | 3773 | 1487 | 1.145 | -- |
| 总计 | | 22094 | 100.000 | 3773 | | | |

SHIMADZU LabSolutions SMF-4109

<样品信息>

色谱柱 :XB-C18(50mm*4.6mm,5μm) 流速:1.5ml/min
 柱温 :30°C 波长:268nm
 数据文件名: RC\$SMF-4109 - 18-15/18-447-2 - zzp-2025030221p-8mg-rcqx-pH6.8+0.1TW80jz-jyx2-p1-15min.lcd
 方法文件名: RC\$SMF-4109 - SMF-4109-rcqx-FX267.lcm
 批处理文件名: RC\$SMF-4109 - 20250508-rc-FX267.lcb
 样品瓶号: 4-3
 进样体积: 10 μl 版本号:6.115
 进样时间: 2025/05/08 20:37:44 实验者:jiangjinwei
 处理时间(V2): 2025/05/09 09:34:33 处理者:jiangjinwei
 仪器型号:SHIMADZU LC-2050C(FX267)

<色谱图>

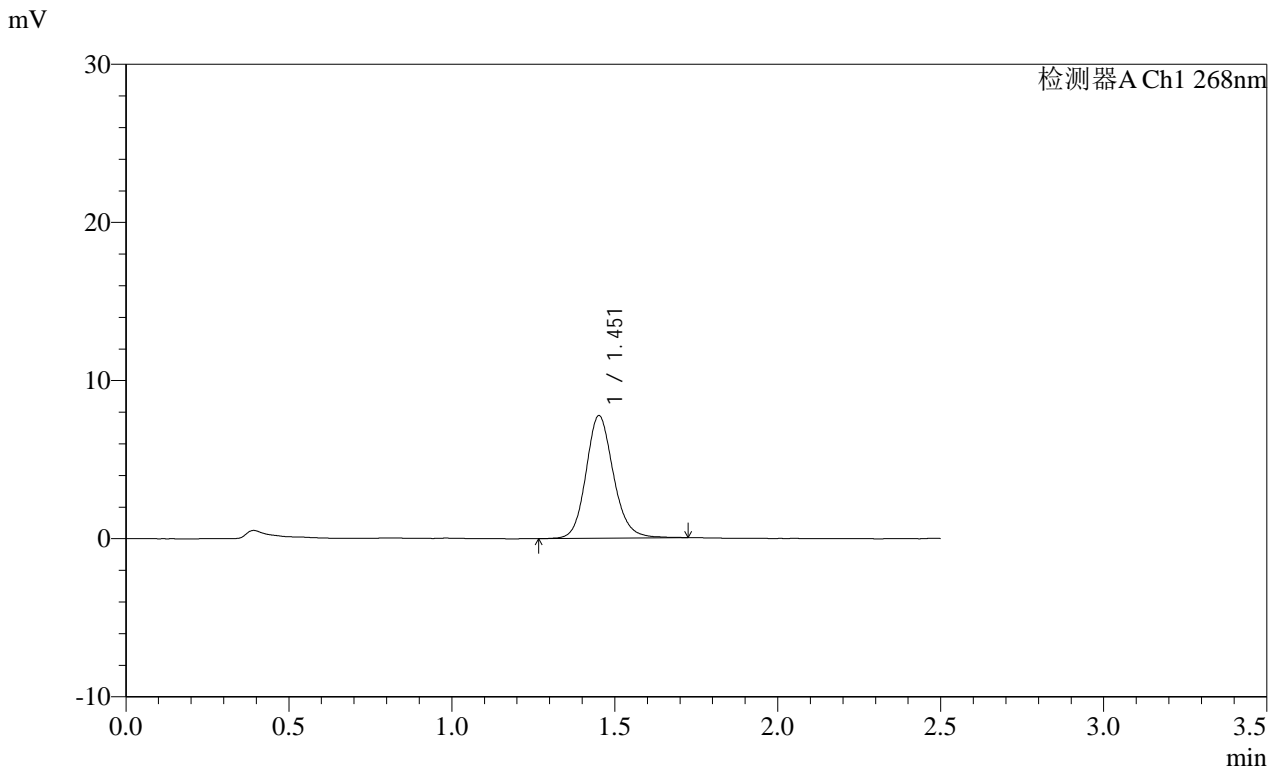

<峰表>

检测器A Ch1 268nm

| 峰号 | 保留时间 | 面积 | 面积% | 高度 | 理论塔板数(USP) | 拖尾因子 | 分离度(USP) |
|----|-------|-------|---------|------|------------|-------|----------|
| 1 | 1.451 | 45446 | 100.000 | 7714 | 1480 | 1.144 | -- |
| 总计 | | 45446 | 100.000 | 7714 | | | |

SHIMADZU
LabSolutions SMF-4109

<样品信息>

色谱柱 :XB-C18(50mm*4.6mm,5μm) 流速:1.5ml/min
 柱温 :30°C 波长:268nm
 数据文件名: RC\$SMF-4109 - 18-15/18-448-2 - zzp-2025030221p-8mg-rcqx-pH6.8+0.1TW80jz-jyx2-p2-15min.lcd
 方法文件名: RC\$SMF-4109 - SMF-4109-rcqx-FX267.lcm
 批处理文件名: RC\$SMF-4109 - 20250508-rc-FX267.lcb
 样品瓶号: 4-12
 进样体积: 10 μl 版本号:6.115
 进样时间: 2025/05/08 20:40:37 实验者:jiangjinwei
 处理时间(V2): 2025/05/09 09:34:36 处理者:jiangjinwei
 仪器型号:SHIMADZU LC-2050C(FX267)

<色谱图>

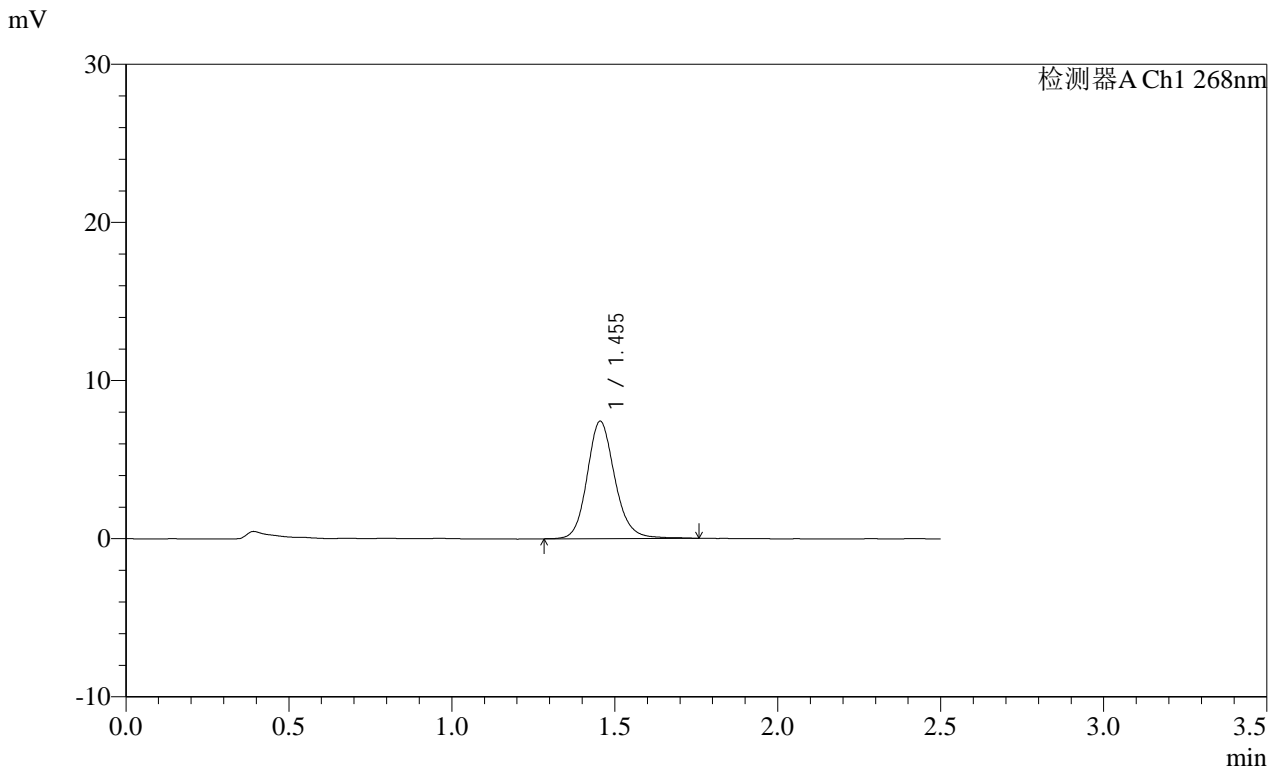

<峰表>

检测器A Ch1 268nm

| 峰号 | 保留时间 | 面积 | 面积% | 高度 | 理论塔板数(USP) | 拖尾因子 | 分离度(USP) |
|----|-------|-------|---------|------|------------|-------|----------|
| 1 | 1.455 | 43916 | 100.000 | 7429 | 1477 | 1.151 | -- |
| 总计 | | 43916 | 100.000 | 7429 | | | |

SHIMADZU
LabSolutions **SMF-4109**

<样品信息>

| | |
|---|------------------|
| 色谱柱 :XB-C18(50mm*4.6mm,5µm) | 流速:1.5ml/min |
| 柱温 :30°C | 波长:268nm |
| 数据文件名: RC\$SMF-4109 - 18-15/18-449-2 - zzp-2025030221p-8mg-rcqx-pH6.8+0.1TW80jz-jyx2-p3-15min.lcd | |
| 方法文件名: RC\$SMF-4109 - SMF-4109-rcqx-FX267.lcm | |
| 批处理文件名: RC\$SMF-4109 - 20250508-rc-FX267.lcb | |
| 样品瓶号: 4-21 | 版本号:6.115 |
| 进样体积: 10 µl | 实验者: jiangjinwei |
| 进样时间: 2025/05/08 20:43:29 | 处理者: jiangjinwei |
| 处理时间 (V2) : 2025/05/09 09:34:38 | |
| 仪器型号:SHIMADZU LC-2050C(FX267) | |

<色谱图>

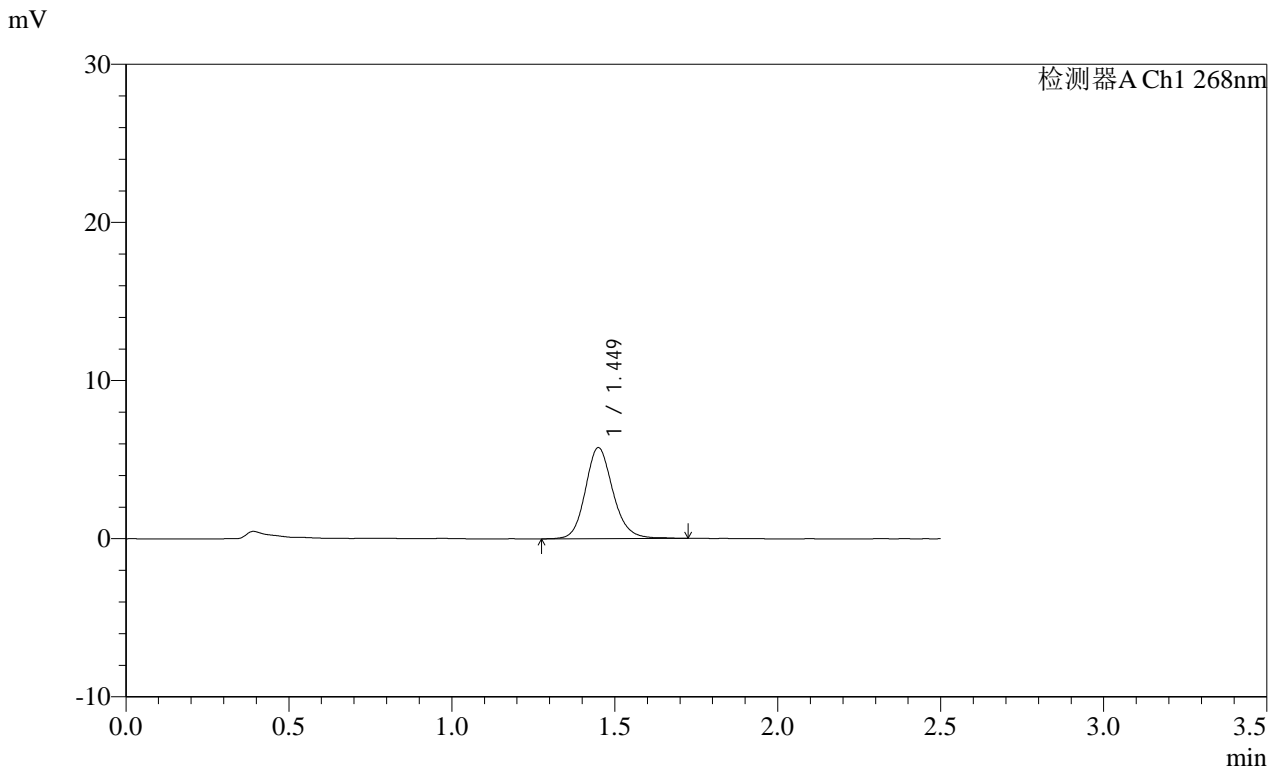

<峰表>

检测器A Ch1 268nm

| 峰号 | 保留时间 | 面积 | 面积% | 高度 | 理论塔板数(USP) | 拖尾因子 | 分离度(USP) |
|----|-------|-------|---------|------|------------|-------|----------|
| 1 | 1.449 | 33911 | 100.000 | 5748 | 1467 | 1.150 | -- |
| 总计 | | 33911 | 100.000 | 5748 | | | |

SHIMADZU
LabSolutions SMF-4109

<样品信息>

| | |
|---|------------------|
| 色谱柱 :XB-C18(50mm*4.6mm,5µm) | 流速:1.5ml/min |
| 柱温 :30°C | 波长:268nm |
| 数据文件名: RC\$SMF-4109 - 18-15/18-451-2 - zzp-2025030221p-8mg-rcqx-pH6.8+0.1TW80jz-jyx2-p5-15min.lcd | |
| 方法文件名: RC\$SMF-4109 - SMF-4109-rcqx-FX267.lcm | |
| 批处理文件名: RC\$SMF-4109 - 20250508-rc-FX267.lcb | |
| 样品瓶号: 4-39 | |
| 进样体积: 10 µl | 版本号:6.115 |
| 进样时间: 2025/05/08 20:49:14 | 实验者: jiangjinwei |
| 处理时间 (V2) : 2025/05/09 09:34:44 | 处理者: jiangjinwei |
| 仪器型号:SHIMADZU LC-2050C(FX267) | |

<色谱图>

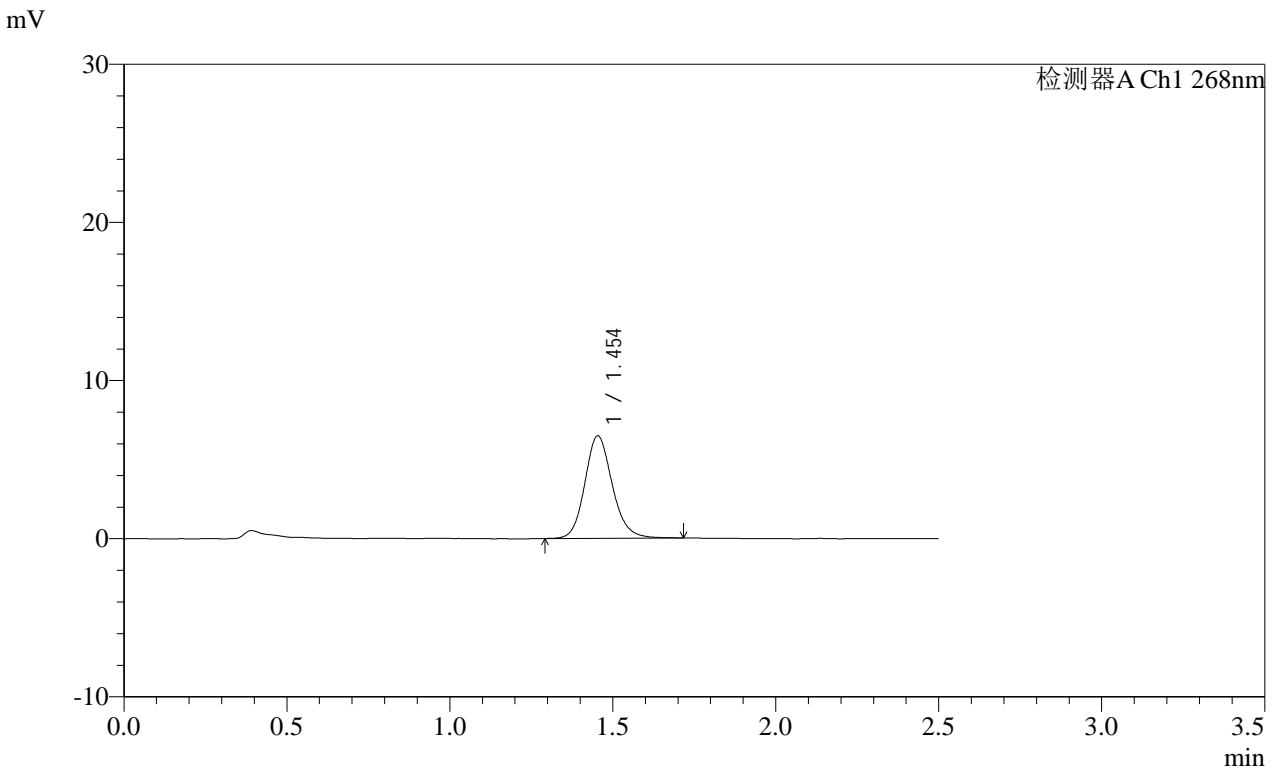

<峰表>

检测器A Ch1 268nm

| 峰号 | 保留时间 | 面积 | 面积% | 高度 | 理论塔板数(USP) | 拖尾因子 | 分离度(USP) |
|----|-------|-------|---------|------|------------|-------|----------|
| 1 | 1.454 | 38152 | 100.000 | 6483 | 1477 | 1.146 | -- |
| 总计 | | 38152 | 100.000 | 6483 | | | |

SHIMADZU
LabSolutions **SMF-4109**

<样品信息>

色谱柱 :XB-C18(50mm*4.6mm,5μm) 流速:1.5ml/min
 柱温 :30°C 波长:268nm
 数据文件名: RC\$SMF-4109 - 18-15/18-452-2 - zzp-2025030221p-8mg-rcqx-pH6.8+0.1TW80jz-jyx2-p6-15min.lcd
 方法文件名: RC\$SMF-4109 - SMF-4109-rcqx-FX267.lcm
 批处理文件名: RC\$SMF-4109 - 20250508-rc-FX267.lcb
 样品瓶号: 4-48
 进样体积: 10 μl 版本号:6.115
 进样时间: 2025/05/08 20:52:07 实验者: jiangjinwei
 处理时间 (V2) : 2025/05/09 09:34:46 处理者: jiangjinwei
 仪器型号:SHIMADZU LC-2050C(FX267)

<色谱图>

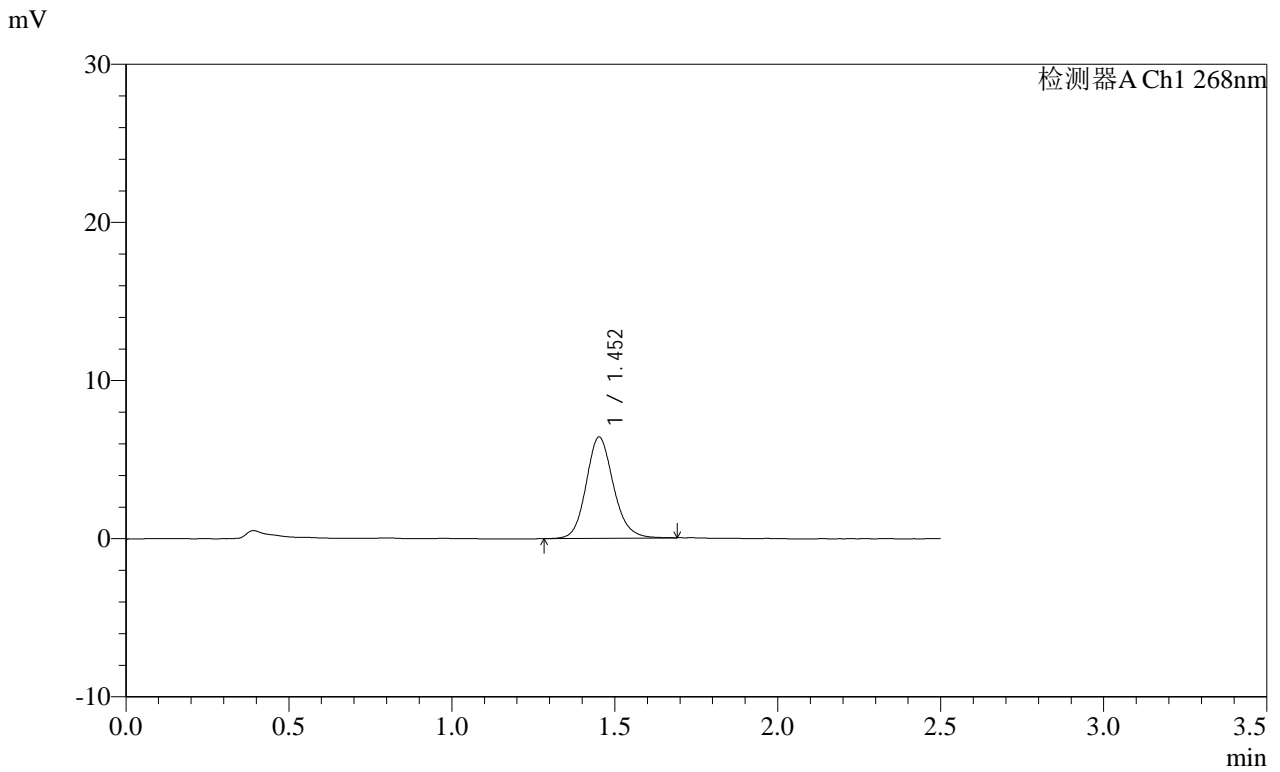

<峰表>

检测器A Ch1 268nm

| 峰号 | 保留时间 | 面积 | 面积% | 高度 | 理论塔板数(USP) | 拖尾因子 | 分离度(USP) |
|----|-------|-------|---------|------|------------|-------|----------|
| 1 | 1.452 | 37220 | 100.000 | 6371 | 1486 | 1.141 | -- |
| 总计 | | 37220 | 100.000 | 6371 | | | |

SHIMADZU LabSolutions SMF-4109

<样品信息>

色谱柱 :XB-C18(50mm*4.6mm,5µm) 流速:1.5ml/min
 柱温 :30°C 波长:268nm
 数据文件名: RC\$SMF-4109 - 18-15/18-454-2 - zzp-2025030221p-8mg-rcqx-pH6.8+0.1TW80jz-jyx2-p2-20min.lcd
 方法文件名: RC\$SMF-4109 - SMF-4109-rcqx-FX267.lcm
 批处理文件名: RC\$SMF-4109 - 20250508-rc-FX267.lcb
 样品瓶号: 4-13
 进样体积: 10 µl 版本号:6.115
 进样时间: 2025/05/08 20:57:53 实验者: jiangjinwei
 处理时间 (V2): 2025/05/09 09:34:52 处理者: jiangjinwei
 仪器型号:SHIMADZU LC-2050C(FX267)

<色谱图>

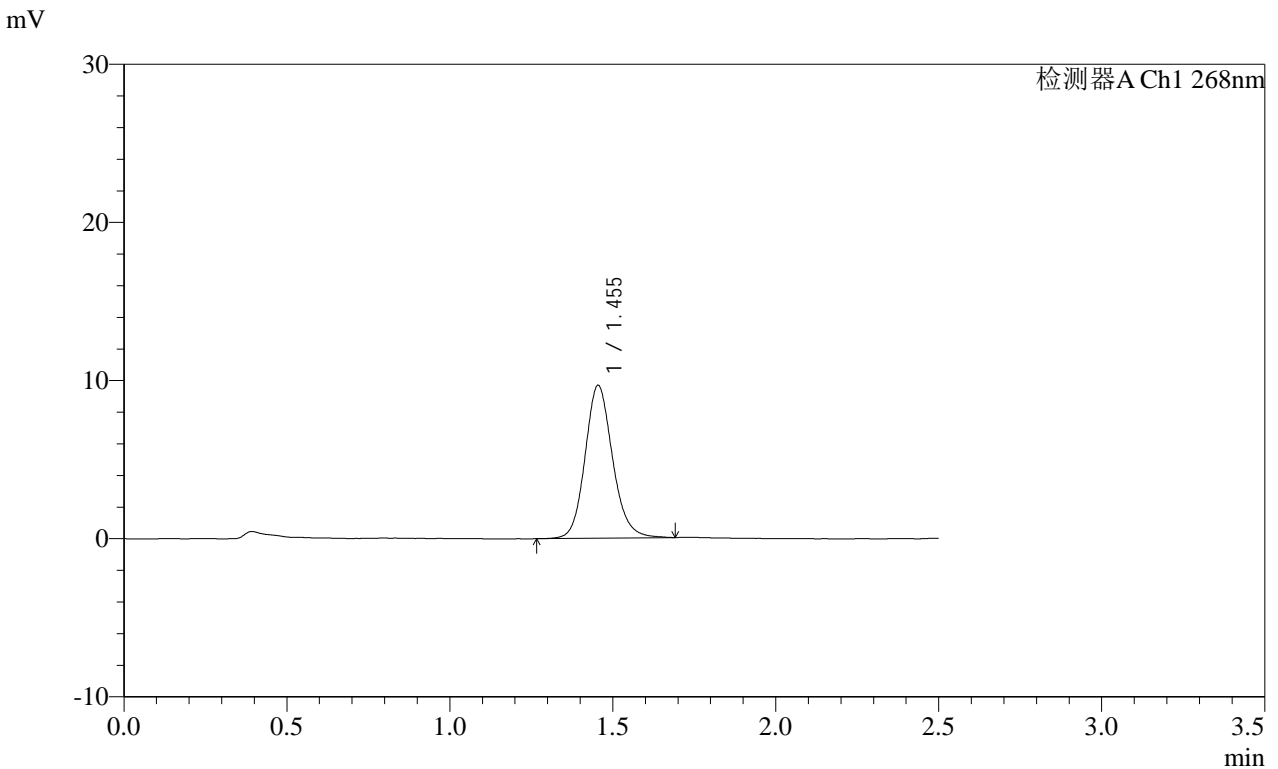

<峰表>

检测器A Ch1 268nm

| 峰号 | 保留时间 | 面积 | 面积% | 高度 | 理论塔板数(USP) | 拖尾因子 | 分离度(USP) |
|----|-------|-------|---------|------|------------|-------|----------|
| 1 | 1.455 | 56746 | 100.000 | 9666 | 1476 | 1.139 | -- |
| 总计 | | 56746 | 100.000 | 9666 | | | |

SHIMADZU
LabSolutions SMF-4109

<样品信息>

| | |
|---|------------------|
| 色谱柱 :XB-C18(50mm*4.6mm,5μm) | 流速:1.5ml/min |
| 柱温 :30°C | 波长:268nm |
| 数据文件名: RC\$SMF-4109 - 18-15/18-456-2 - zzp-2025030221p-8mg-rcqx-pH6.8+0.1TW80jz-jyx2-p4-20min.lcd | |
| 方法文件名: RC\$SMF-4109 - SMF-4109-rcqx-FX267.lcm | |
| 批处理文件名: RC\$SMF-4109 - 20250508-rc-FX267.lcb | |
| 样品瓶号: 4-31 | 版本号:6.115 |
| 进样体积: 10 μl | 实验者: jiangjinwei |
| 进样时间: 2025/05/08 21:03:38 | 处理者: jiangjinwei |
| 处理时间 (V2) : 2025/05/09 09:34:57 | |
| 仪器型号:SHIMADZU LC-2050C(FX267) | |

<色谱图>

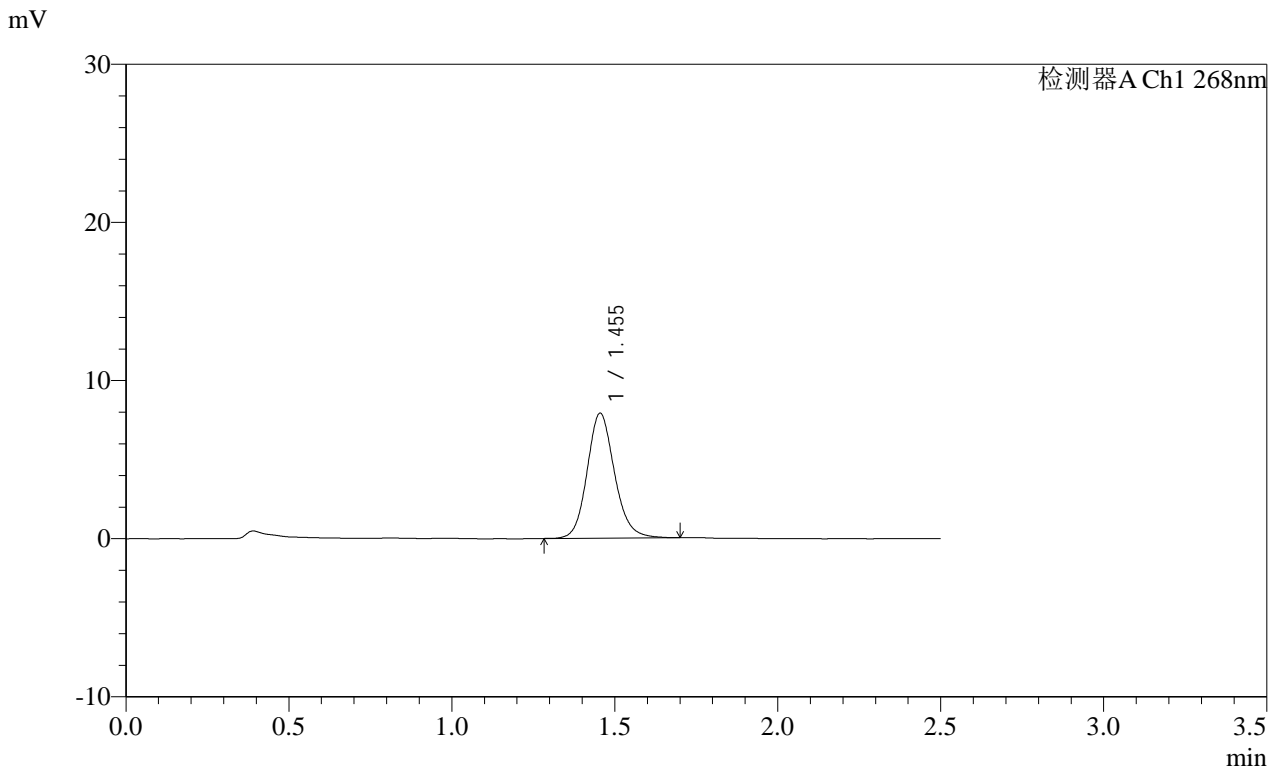

<峰表>

检测器A Ch1 268nm

| 峰号 | 保留时间 | 面积 | 面积% | 高度 | 理论塔板数(USP) | 拖尾因子 | 分离度(USP) |
|----|-------|-------|---------|------|------------|-------|----------|
| 1 | 1.455 | 46183 | 100.000 | 7902 | 1486 | 1.139 | -- |
| 总计 | | 46183 | 100.000 | 7902 | | | |

SHIMADZU
LabSolutions SMF-4109

<样品信息>

| | |
|---|------------------|
| 色谱柱 :XB-C18(50mm*4.6mm,5µm) | 流速:1.5ml/min |
| 柱温 :30°C | 波长:268nm |
| 数据文件名: RC\$SMF-4109 - 18-15/18-458-2 - zzp-2025030221p-8mg-rcqx-pH6.8+0.1TW80jz-jyx2-p6-20min.lcd | |
| 方法文件名: RC\$SMF-4109 - SMF-4109-rcqx-FX267.lcm | |
| 批处理文件名: RC\$SMF-4109 - 20250508-rc-FX267.lcb | |
| 样品瓶号: 4-49 | 版本号:6.115 |
| 进样体积: 10 µl | 实验者: jiangjinwei |
| 进样时间: 2025/05/08 21:09:22 | 处理者: jiangjinwei |
| 处理时间 (V2) : 2025/05/09 09:35:03 | |
| 仪器型号:SHIMADZU LC-2050C(FX267) | |

<色谱图>

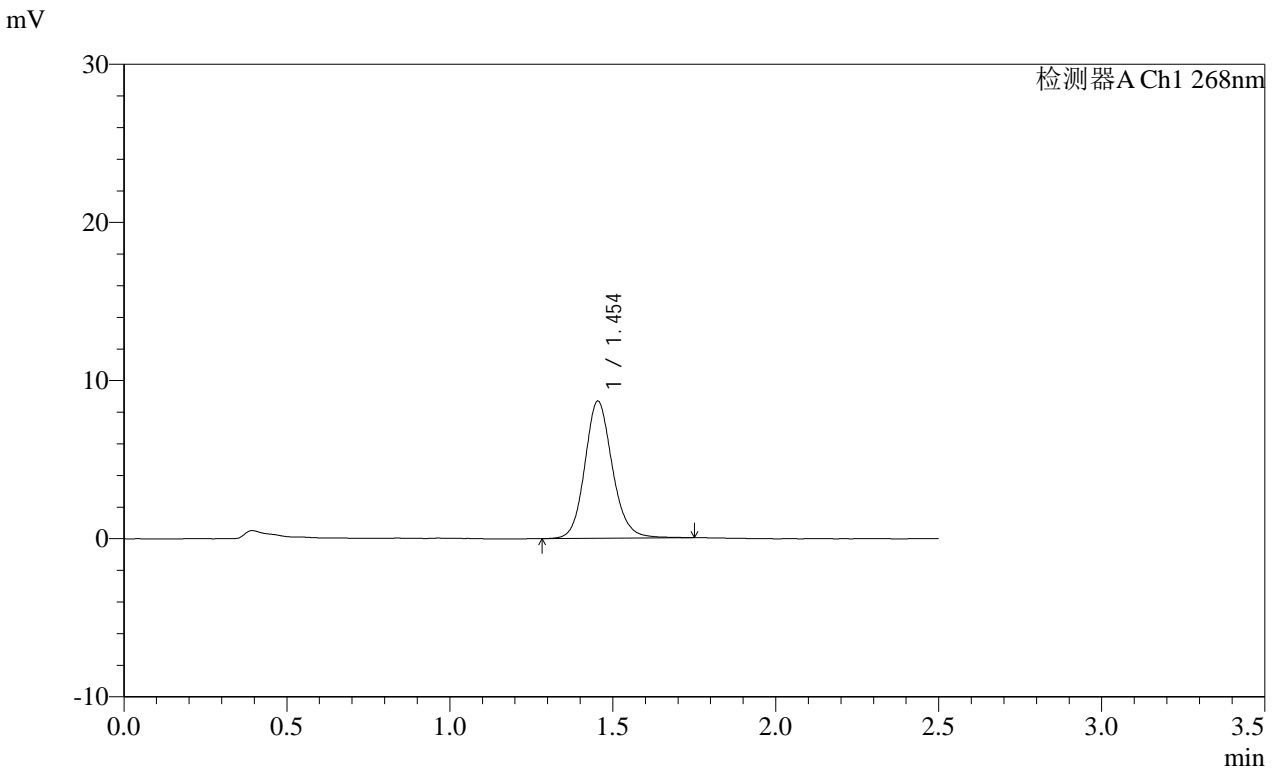

<峰表>

检测器A Ch1 268nm

| 峰号 | 保留时间 | 面积 | 面积% | 高度 | 理论塔板数(USP) | 拖尾因子 | 分离度(USP) |
|----|-------|-------|---------|------|------------|-------|----------|
| 1 | 1.454 | 51028 | 100.000 | 8676 | 1480 | 1.132 | -- |
| 总计 | | 51028 | 100.000 | 8676 | | | |

SHIMADZU
LabSolutions SMF-4109

<样品信息>

| | |
|---|------------------|
| 色谱柱 :XB-C18(50mm*4.6mm,5µm) | 流速:1.5ml/min |
| 柱温 :30°C | 波长:268nm |
| 数据文件名: RC\$SMF-4109 - 18-15/18-460-2 - zzp-2025030221p-8mg-rcqx-pH6.8+0.1TW80jz-jyx2-p2-30min.lcd | |
| 方法文件名: RC\$SMF-4109 - SMF-4109-rcqx-FX267.lcm | |
| 批处理文件名: RC\$SMF-4109 - 20250508-rc-FX267.lcb | |
| 样品瓶号: 4-14 | 版本号:6.115 |
| 进样体积: 10 µl | 实验者: jiangjinwei |
| 进样时间: 2025/05/08 21:15:10 | 处理者: jiangjinwei |
| 处理时间 (V2) : 2025/05/09 09:35:08 | |
| 仪器型号:SHIMADZU LC-2050C(FX267) | |

<色谱图>

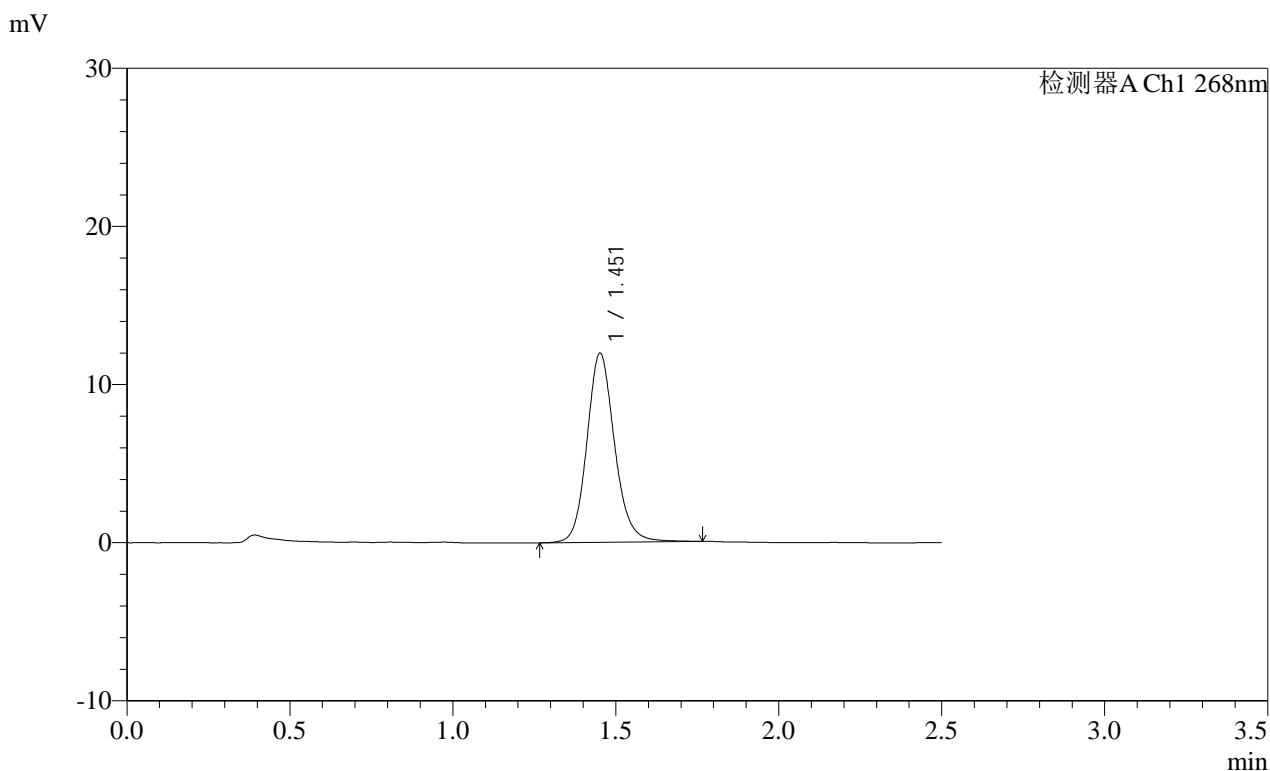

<峰表>

检测器A Ch1 268nm

| 峰号 | 保留时间 | 面积 | 面积% | 高度 | 理论塔板数(USP) | 拖尾因子 | 分离度(USP) |
|----|-------|-------|---------|-------|------------|-------|----------|
| 1 | 1.451 | 70652 | 100.000 | 11905 | 1465 | 1.138 | -- |
| 总计 | | 70652 | 100.000 | 11905 | | | |

SHIMADZU
LabSolutions SMF-4109

<样品信息>

色谱柱 :XB-C18(50mm*4.6mm,5μm) 流速:1.5ml/min
 柱温 :30°C 波长:268nm
 数据文件名: RC\$SMF-4109 - 18-15/18-461-2 - zzp-2025030221p-8mg-rcqx-pH6.8+0.1TW80jz-jyx2-p3-30min.lcd
 方法文件名: RC\$SMF-4109 - SMF-4109-rcqx-FX267.lcm
 批处理文件名: RC\$SMF-4109 - 20250508-rc-FX267.lcb
 样品瓶号: 4-23
 进样体积: 10 μl 版本号:6.115
 进样时间: 2025/05/08 21:18:04 实验者:jiangjinwei
 处理时间 (V2) : 2025/05/09 09:35:12 处理者:jiangjinwei
 仪器型号:SHIMADZU LC-2050C(FX267)

<色谱图>

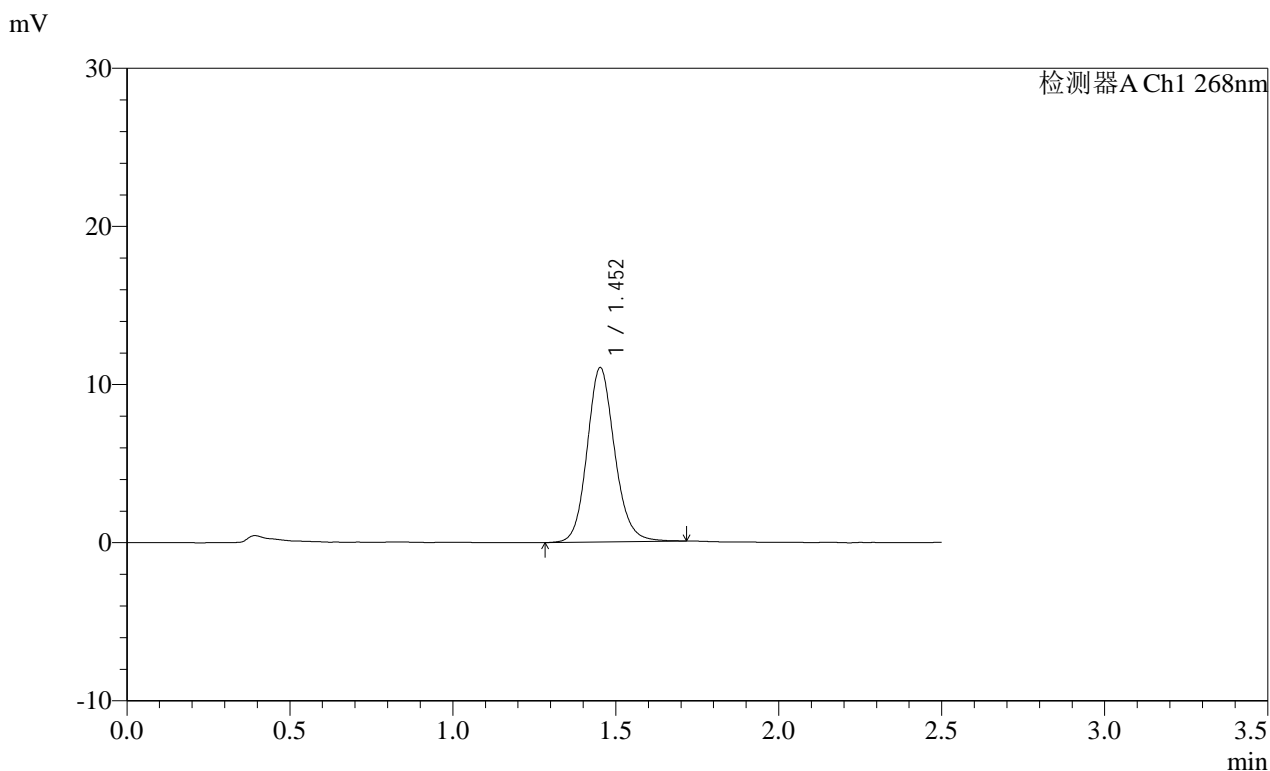

<峰表>

检测器A Ch1 268nm

| 峰号 | 保留时间 | 面积 | 面积% | 高度 | 理论塔板数(USP) | 拖尾因子 | 分离度(USP) |
|----|-------|-------|---------|-------|------------|-------|----------|
| 1 | 1.452 | 64670 | 100.000 | 10988 | 1466 | 1.132 | -- |
| 总计 | | 64670 | 100.000 | 10988 | | | |

SHIMADZU
LabSolutions SMF-4109

<样品信息>

| | |
|---|------------------|
| 色谱柱 :XB-C18(50mm*4.6mm,5μm) | 流速:1.5ml/min |
| 柱温 :30°C | 波长:268nm |
| 数据文件名: RC\$SMF-4109 - 18-15/18-462-2 - zzp-2025030221p-8mg-rcqx-pH6.8+0.1TW80jz-jyx2-p4-30min.lcd | |
| 方法文件名: RC\$SMF-4109 - SMF-4109-rcqx-FX267.lcm | |
| 批处理文件名: RC\$SMF-4109 - 20250508-rc-FX267.lcb | |
| 样品瓶号: 4-32 | 版本号:6.115 |
| 进样体积: 10 μl | 实验者: jiangjinwei |
| 进样时间: 2025/05/08 21:20:57 | 处理者: jiangjinwei |
| 处理时间 (V2) : 2025/05/09 09:35:14 | |
| 仪器型号:SHIMADZU LC-2050C(FX267) | |

<色谱图>

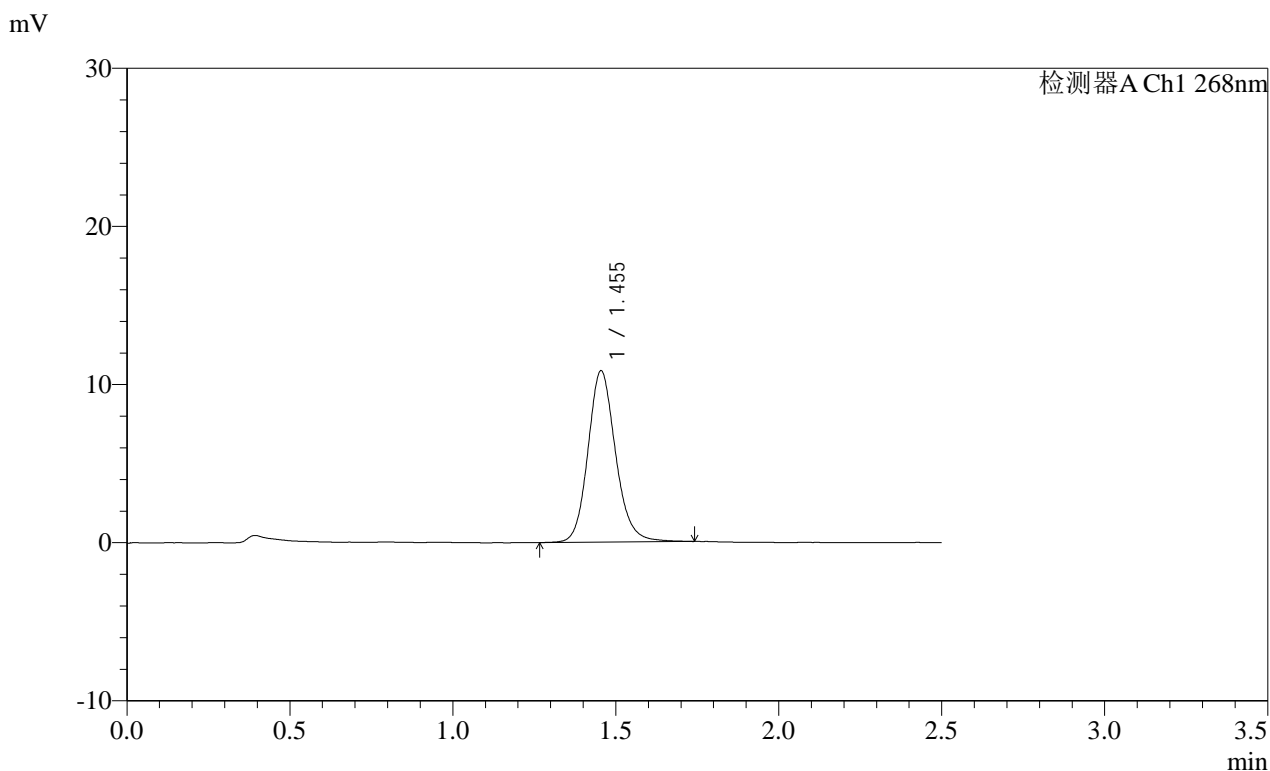

<峰表>

检测器A Ch1 268nm

| 峰号 | 保留时间 | 面积 | 面积% | 高度 | 理论塔板数(USP) | 拖尾因子 | 分离度(USP) |
|----|-------|-------|---------|-------|------------|-------|----------|
| 1 | 1.455 | 63957 | 100.000 | 10837 | 1471 | 1.145 | -- |
| 总计 | | 63957 | 100.000 | 10837 | | | |

SHIMADZU
LabSolutions SMF-4109

<样品信息>

色谱柱 :XB-C18(50mm*4.6mm,5μm) 流速:1.5ml/min
 柱温 :30°C 波长:268nm
 数据文件名: RC\$SMF-4109 - 18-15/18-463-2 - zzp-2025030221p-8mg-rcqx-pH6.8+0.1TW80jz-jyx2-p5-30min.lcd
 方法文件名: RC\$SMF-4109 - SMF-4109-rcqx-FX267.lcm
 批处理文件名: RC\$SMF-4109 - 20250508-rc-FX267.lcb
 样品瓶号: 4-41
 进样体积: 10 μl 版本号:6.115
 进样时间: 2025/05/08 21:23:50 实验者: jiangjinwei
 处理时间 (V2): 2025/05/09 09:35:17 处理者: jiangjinwei
 仪器型号:SHIMADZU LC-2050C(FX267)

<色谱图>

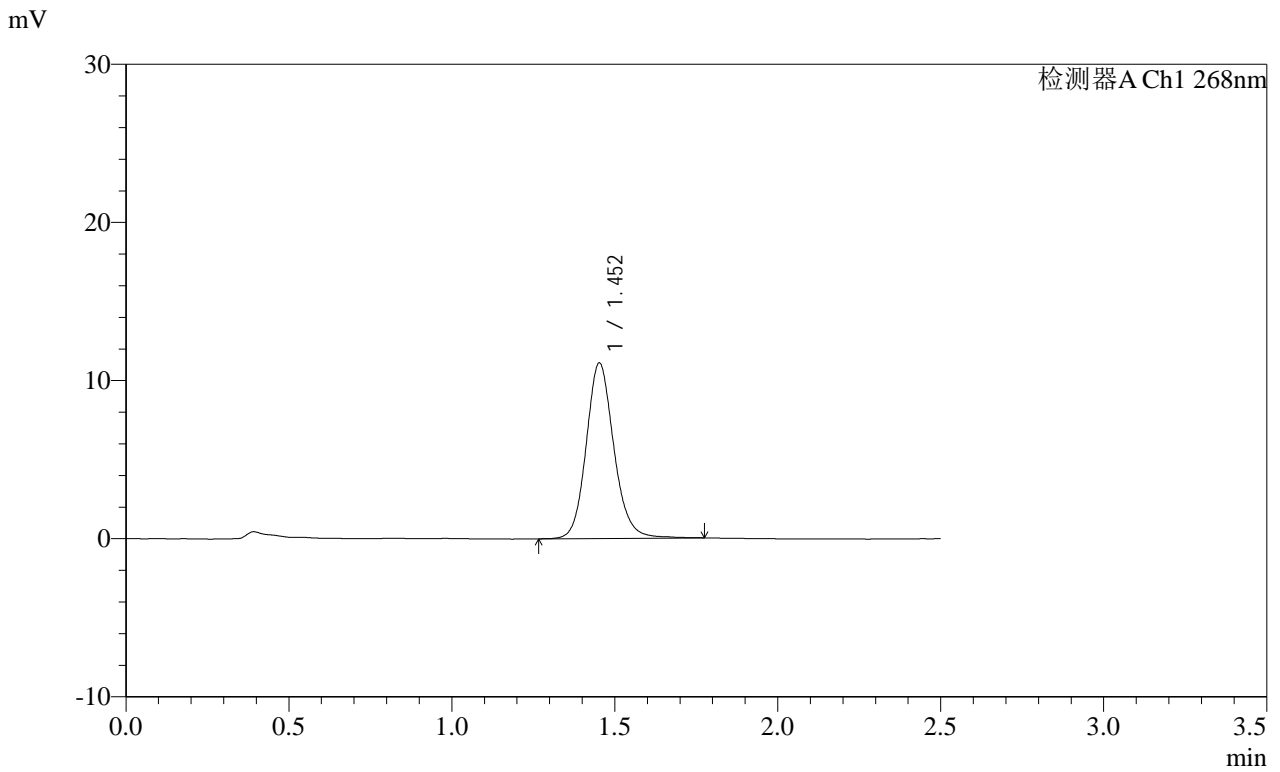

<峰表>

检测器A Ch1 268nm

| 峰号 | 保留时间 | 面积 | 面积% | 高度 | 理论塔板数(USP) | 拖尾因子 | 分离度(USP) |
|----|-------|-------|---------|-------|------------|-------|----------|
| 1 | 1.452 | 65566 | 100.000 | 11072 | 1467 | 1.134 | -- |
| 总计 | | 65566 | 100.000 | 11072 | | | |

SHIMADZU
LabSolutions SMF-4109

<样品信息>

色谱柱 :XB-C18(50mm*4.6mm,5μm) 流速:1.5ml/min
 柱温 :30°C 波长:268nm
 数据文件名: RC\$SMF-4109 - 18-15/18-464-2 - zzp-2025030221p-8mg-rcqx-pH6.8+0.1TW80jz-jyx2-p6-30min.lcd
 方法文件名: RC\$SMF-4109 - SMF-4109-rcqx-FX267.lcm
 批处理文件名: RC\$SMF-4109 - 20250508-rc-FX267.lcb
 样品瓶号: 4-50
 进样体积: 10 μl 版本号:6.115
 进样时间: 2025/05/08 21:26:43 实验者:jiangjinwei
 处理时间 (V2) : 2025/05/09 09:35:20 处理者:jiangjinwei
 仪器型号:SHIMADZU LC-2050C(FX267)

<色谱图>

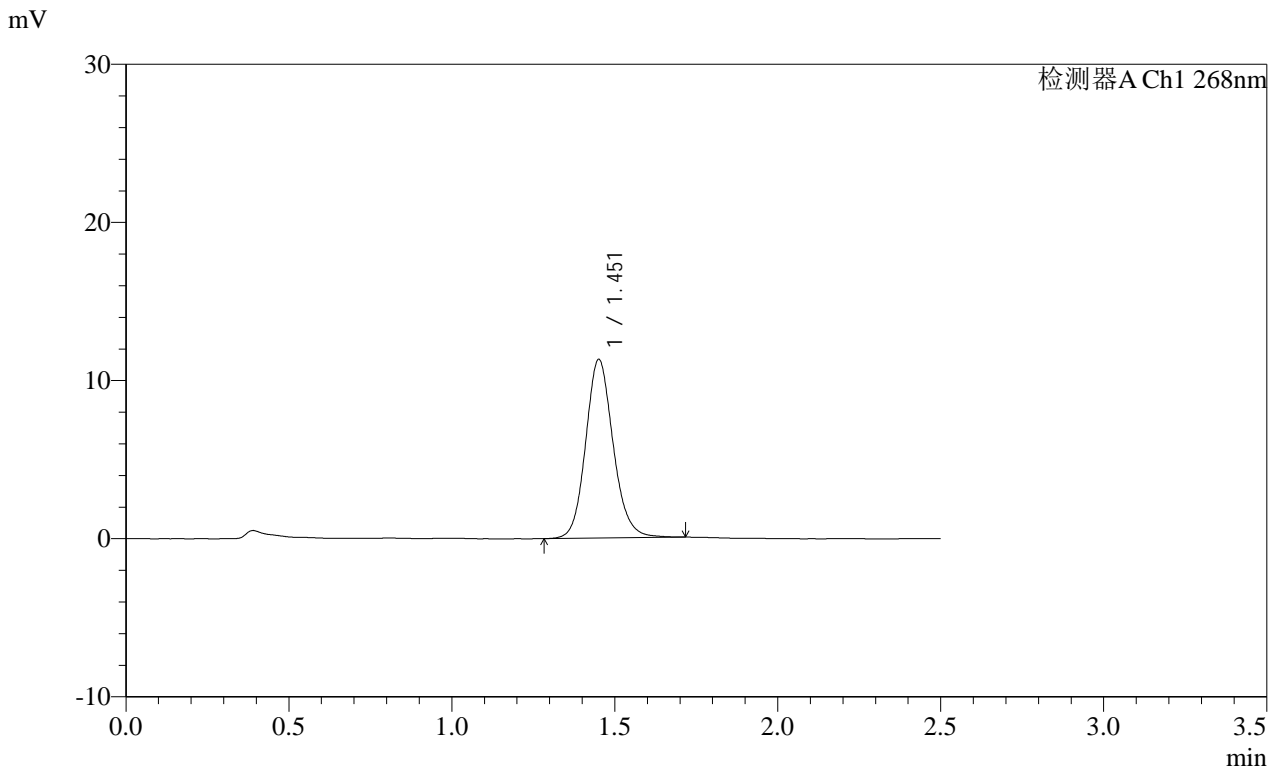

<峰表>

检测器A Ch1 268nm

| 峰号 | 保留时间 | 面积 | 面积% | 高度 | 理论塔板数(USP) | 拖尾因子 | 分离度(USP) |
|----|-------|-------|---------|-------|------------|-------|----------|
| 1 | 1.451 | 66420 | 100.000 | 11242 | 1463 | 1.131 | -- |
| 总计 | | 66420 | 100.000 | 11242 | | | |

SHIMADZU
LabSolutions SMF-4109

<样品信息>

色谱柱 :XB-C18(50mm*4.6mm,5μm) 流速:1.5ml/min
 柱温 :30°C 波长:268nm
 数据文件名: RC\$SMF-4109 - 18-15/18-465-2 - zzp-2025030221p-8mg-rcqx-pH6.8+0.1TW80jz-jyx2-p1-45min.lcd
 方法文件名: RC\$SMF-4109 - SMF-4109-rcqx-FX267.lcm
 批处理文件名: RC\$SMF-4109 - 20250508-rc-FX267.lcb
 样品瓶号: 4-6 版本号:6.115
 进样体积: 10 μl 实验者: jiangjinwei
 进样时间: 2025/05/08 21:29:37 处理者: jiangjinwei
 处理时间 (V2) : 2025/05/09 09:35:23
 仪器型号:SHIMADZU LC-2050C(FX267)

<色谱图>

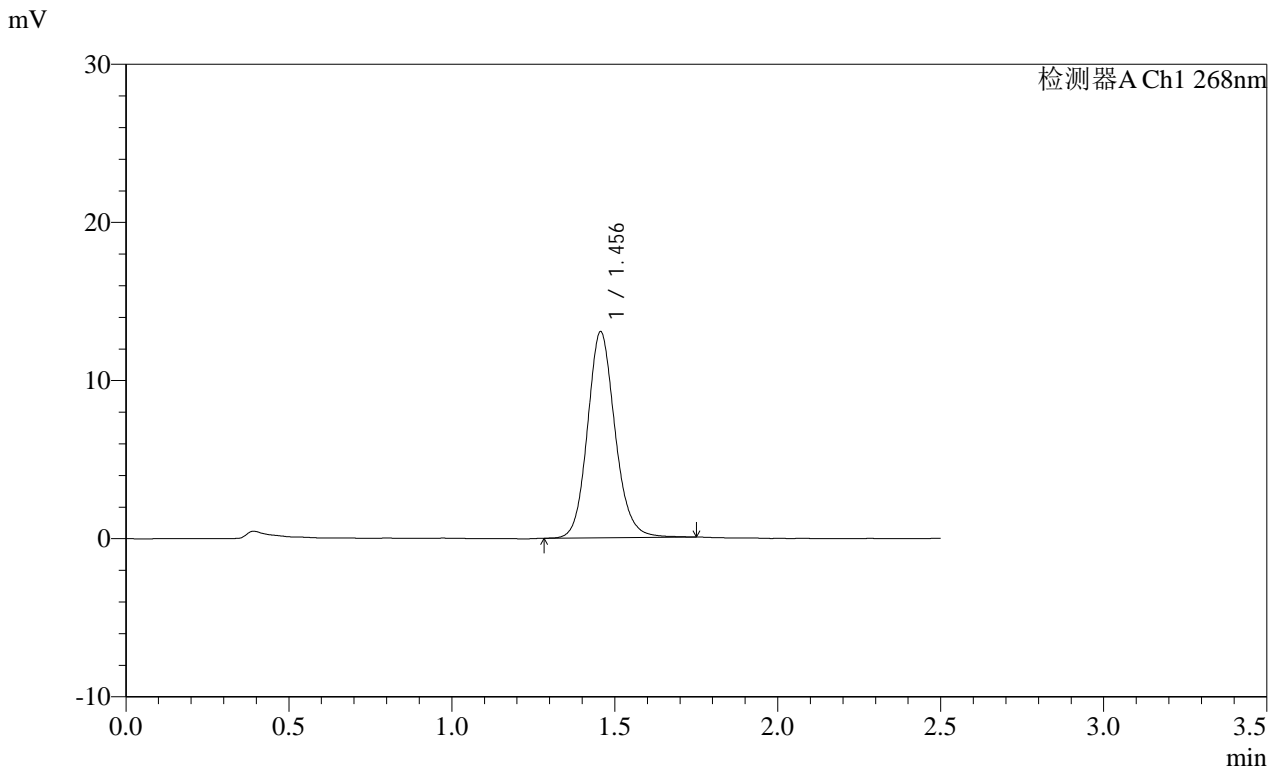

<峰表>

检测器A Ch1 268nm

| 峰号 | 保留时间 | 面积 | 面积% | 高度 | 理论塔板数(USP) | 拖尾因子 | 分离度(USP) |
|----|-------|-------|---------|-------|------------|-------|----------|
| 1 | 1.456 | 76569 | 100.000 | 13025 | 1474 | 1.132 | -- |
| 总计 | | 76569 | 100.000 | 13025 | | | |

SHIMADZU
LabSolutions SMF-4109

<样品信息>

色谱柱 :XB-C18(50mm*4.6mm,5μm) 流速:1.5ml/min
 柱温 :30°C 波长:268nm
 数据文件名: RC\$SMF-4109 - 18-15/18-466-2 - zzp-2025030221p-8mg-rcqx-pH6.8+0.1TW80jz-jyx2-p2-45min.lcd
 方法文件名: RC\$SMF-4109 - SMF-4109-rcqx-FX267.lcm
 批处理文件名: RC\$SMF-4109 - 20250508-rc-FX267.lcb
 样品瓶号: 4-15
 进样体积: 10 μl 版本号:6.115
 进样时间: 2025/05/08 21:32:31 实验者: jiangjinwei
 处理时间 (V2) : 2025/05/09 09:35:26 处理者: jiangjinwei
 仪器型号:SHIMADZU LC-2050C(FX267)

<色谱图>

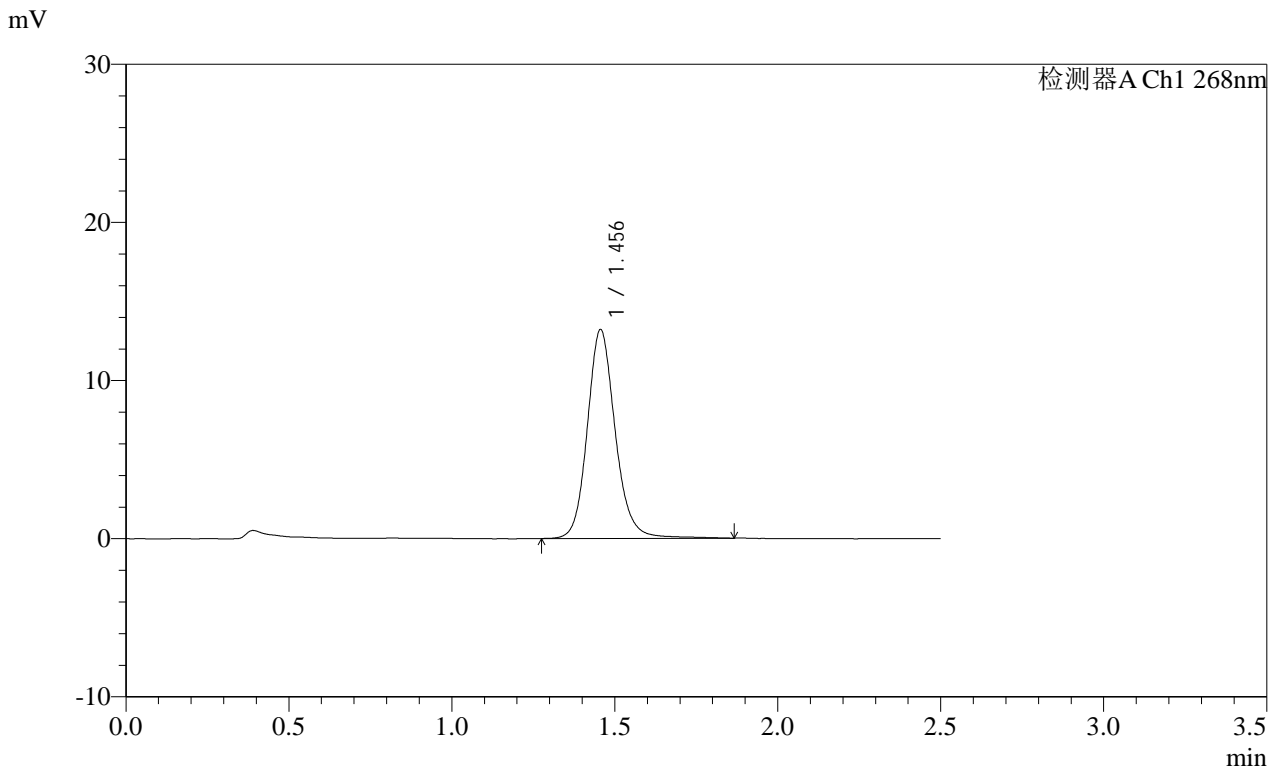

<峰表>

检测器A Ch1 268nm

| 峰号 | 保留时间 | 面积 | 面积% | 高度 | 理论塔板数(USP) | 拖尾因子 | 分离度(USP) |
|----|-------|-------|---------|-------|------------|-------|----------|
| 1 | 1.456 | 78950 | 100.000 | 13206 | 1468 | 1.142 | -- |
| 总计 | | 78950 | 100.000 | 13206 | | | |

SHIMADZU
LabSolutions **SMF-4109**

<样品信息>

| | |
|---|------------------|
| 色谱柱 :XB-C18(50mm*4.6mm,5μm) | 流速:1.5ml/min |
| 柱温 :30°C | 波长:268nm |
| 数据文件名: RC\$SMF-4109 - 18-15/18-469-2 - zzp-2025030221p-8mg-rcqx-pH6.8+0.1TW80jz-jyx2-p5-45min.lcd | |
| 方法文件名: RC\$SMF-4109 - SMF-4109-rcqx-FX267.lcm | |
| 批处理文件名: RC\$SMF-4109 - 20250508-rc-FX267.lcb | |
| 样品瓶号: 4-42 | 版本号:6.115 |
| 进样体积: 10 μl | 实验者: jiangjinwei |
| 进样时间: 2025/05/08 21:41:10 | 处理者: jiangjinwei |
| 处理时间 (V2): 2025/05/09 09:35:34 | |
| 仪器型号:SHIMADZU LC-2050C(FX267) | |

<色谱图>

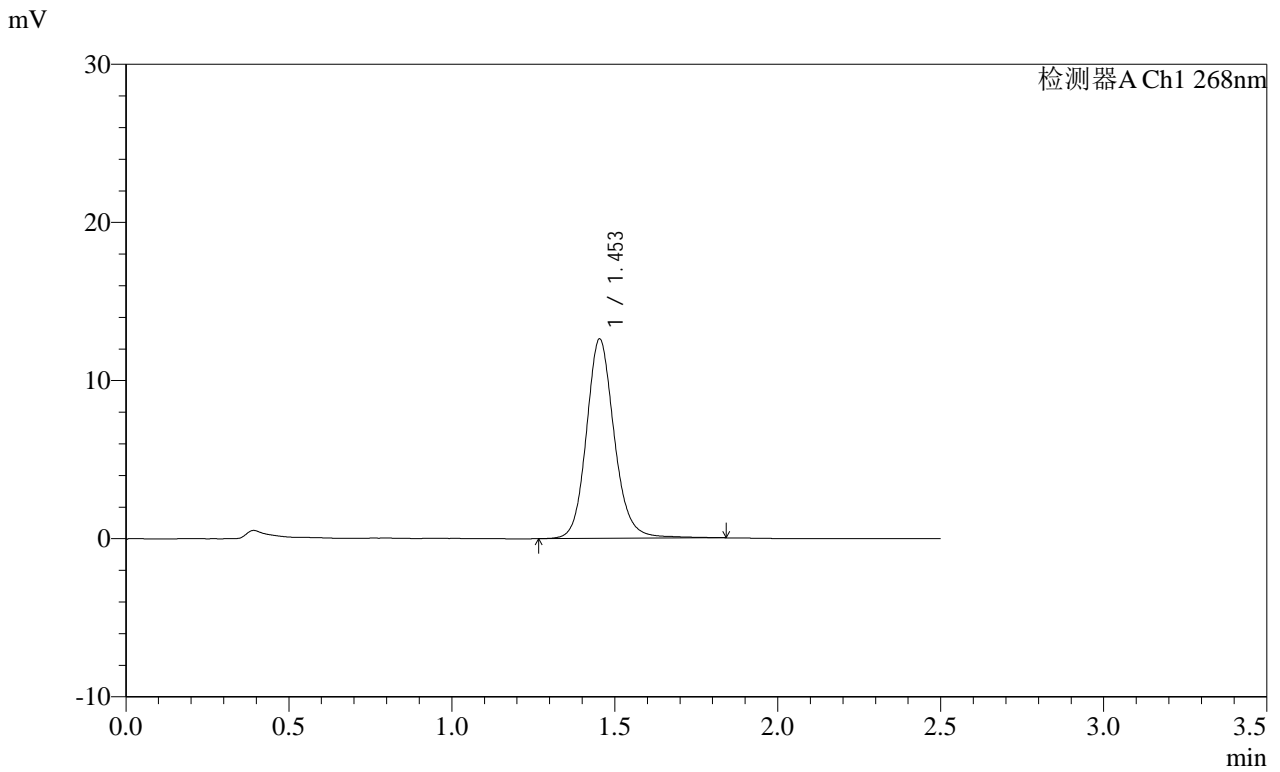

<峰表>

检测器A Ch1 268nm

| 峰号 | 保留时间 | 面积 | 面积% | 高度 | 理论塔板数(USP) | 拖尾因子 | 分离度(USP) |
|----|-------|-------|---------|-------|------------|-------|----------|
| 1 | 1.453 | 75105 | 100.000 | 12601 | 1464 | 1.137 | -- |
| 总计 | | 75105 | 100.000 | 12601 | | | |

SHIMADZU
LabSolutions **SMF-4109**

<样品信息>

色谱柱 :XB-C18(50mm*4.6mm,5μm) 流速:1.5ml/min
 柱温 :30°C 波长:268nm
 数据文件名: RC\$SMF-4109 - 18-15/18-470-2 - zzp-2025030221p-8mg-rcqx-pH6.8+0.1TW80jz-jyx2-p6-45min.lcd
 方法文件名: RC\$SMF-4109 - SMF-4109-rcqx-FX267.lcm
 批处理文件名: RC\$SMF-4109 - 20250508-rc-FX267.lcb
 样品瓶号: 4-51
 进样体积: 10 μl 版本号:6.115
 进样时间: 2025/05/08 21:44:03 实验者:jiangjinwei
 处理时间(V2): 2025/05/09 09:35:37 处理者:jiangjinwei
 仪器型号:SHIMADZU LC-2050C(FX267)

<色谱图>

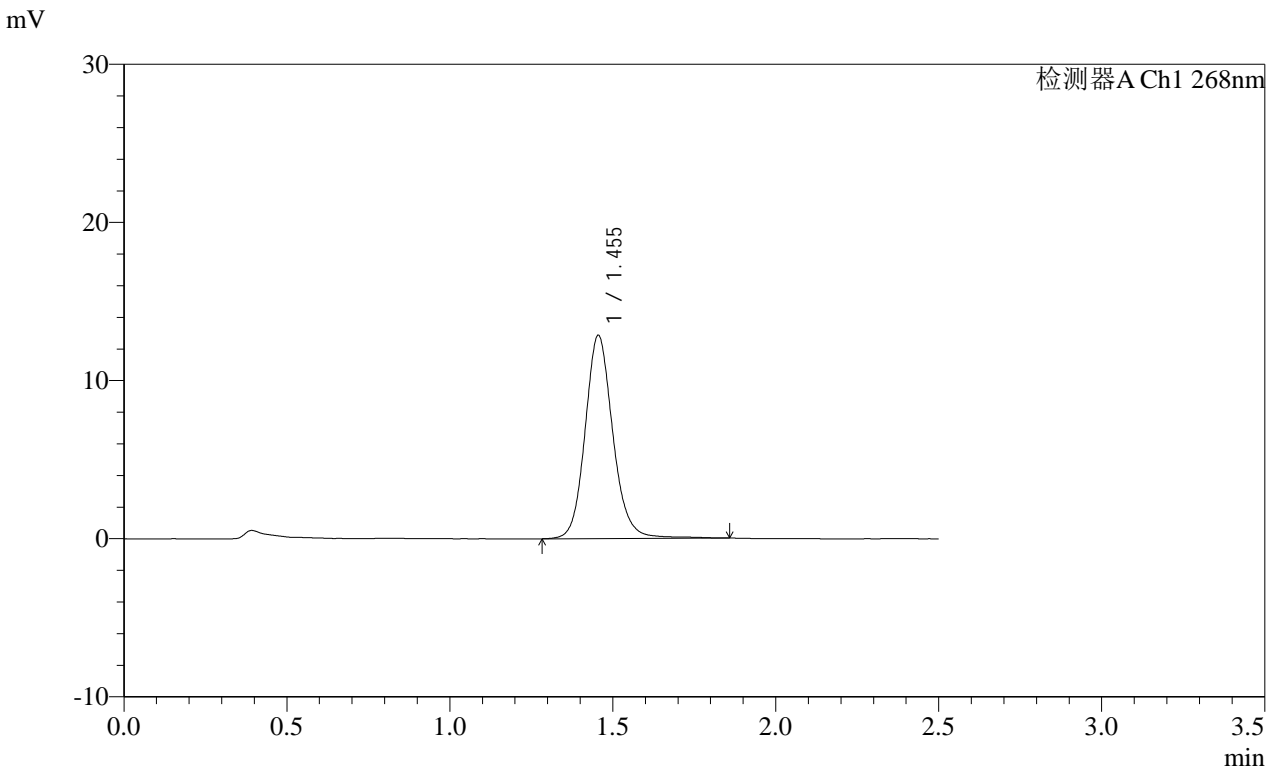

<峰表>

检测器A Ch1 268nm

| 峰号 | 保留时间 | 面积 | 面积% | 高度 | 理论塔板数(USP) | 拖尾因子 | 分离度(USP) |
|----|-------|-------|---------|-------|------------|-------|----------|
| 1 | 1.455 | 76324 | 100.000 | 12855 | 1471 | 1.132 | -- |
| 总计 | | 76324 | 100.000 | 12855 | | | |

SHIMADZU
LabSolutions SMF-4109

<样品信息>

色谱柱 :XB-C18(50mm*4.6mm,5μm) 流速:1.5ml/min
 柱温 :30°C 波长:268nm
 数据文件名: RC\$SMF-4109 - 18-15/18-471-2 - zzp-2025030221p-8mg-rcqx-pH6.8+0.1TW80jz-jyx2-p1-60min.lcd
 方法文件名: RC\$SMF-4109 - SMF-4109-rcqx-FX267.lcm
 批处理文件名: RC\$SMF-4109 - 20250508-rc-FX267.lcb
 样品瓶号: 4-7
 进样体积: 10 μl 版本号:6.115
 进样时间: 2025/05/08 21:46:56 实验者:jiangjinwei
 处理时间(V2): 2025/05/09 09:35:39 处理者:jiangjinwei
 仪器型号:SHIMADZU LC-2050C(FX267)

<色谱图>

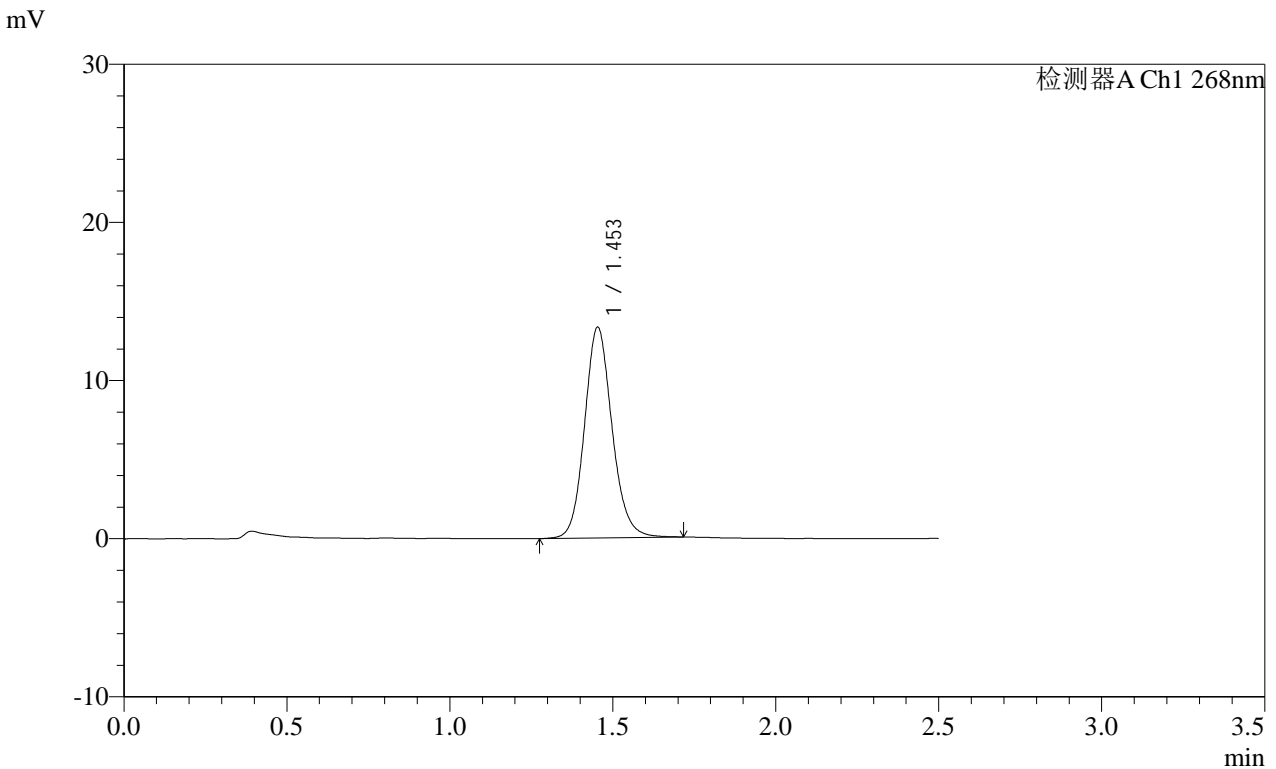

<峰表>

检测器A Ch1 268nm

| 峰号 | 保留时间 | 面积 | 面积% | 高度 | 理论塔板数(USP) | 拖尾因子 | 分离度(USP) |
|----|-------|-------|---------|-------|------------|-------|----------|
| 1 | 1.453 | 78279 | 100.000 | 13314 | 1467 | 1.126 | -- |
| 总计 | | 78279 | 100.000 | 13314 | | | |

SHIMADZU
LabSolutions SMF-4109

<样品信息>

| | |
|---|------------------|
| 色谱柱 :XB-C18(50mm*4.6mm,5µm) | 流速:1.5ml/min |
| 柱温 :30°C | 波长:268nm |
| 数据文件名: RC\$SMF-4109 - 18-15/18-473-2 - zzp-2025030221p-8mg-rcqx-pH6.8+0.1TW80jz-jyx2-p3-60min.lcd | |
| 方法文件名: RC\$SMF-4109 - SMF-4109-rcqx-FX267.lcm | |
| 批处理文件名: RC\$SMF-4109 - 20250508-rc-FX267.lcb | |
| 样品瓶号: 4-25 | 版本号:6.115 |
| 进样体积: 10 µl | 实验者: jiangjinwei |
| 进样时间: 2025/05/08 21:52:44 | 处理者: jiangjinwei |
| 处理时间 (V2) : 2025/05/09 09:35:45 | |
| 仪器型号:SHIMADZU LC-2050C(FX267) | |

<色谱图>

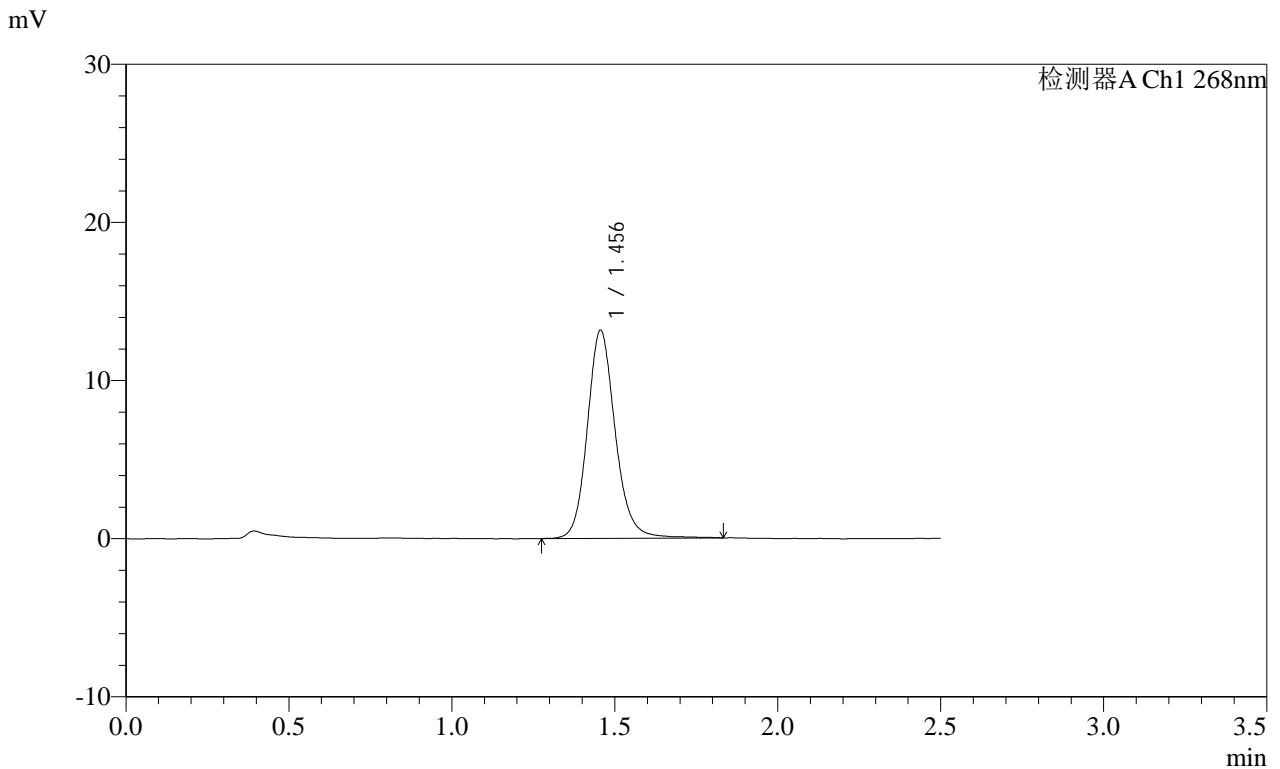

<峰表>

检测器A Ch1 268nm

| 峰号 | 保留时间 | 面积 | 面积% | 高度 | 理论塔板数(USP) | 拖尾因子 | 分离度(USP) |
|----|-------|-------|---------|-------|------------|-------|----------|
| 1 | 1.456 | 78630 | 100.000 | 13161 | 1462 | 1.144 | -- |
| 总计 | | 78630 | 100.000 | 13161 | | | |

SHIMADZU
LabSolutions SMF-4109

<样品信息>

| | |
|---|------------------|
| 色谱柱 :XB-C18(50mm*4.6mm,5μm) | 流速:1.5ml/min |
| 柱温 :30°C | 波长:268nm |
| 数据文件名: RC\$SMF-4109 - 18-15/18-474-2 - zzp-2025030221p-8mg-rcqx-pH6.8+0.1TW80jz-jyx2-p4-60min.lcd | |
| 方法文件名: RC\$SMF-4109 - SMF-4109-rcqx-FX267.lcm | |
| 批处理文件名: RC\$SMF-4109 - 20250508-rc-FX267.lcb | |
| 样品瓶号: 4-34 | 版本号:6.115 |
| 进样体积: 10 μl | 实验者: jiangjinwei |
| 进样时间: 2025/05/08 21:55:37 | 处理者: jiangjinwei |
| 处理时间 (V2) : 2025/05/09 09:35:47 | |
| 仪器型号:SHIMADZU LC-2050C(FX267) | |

<色谱图>

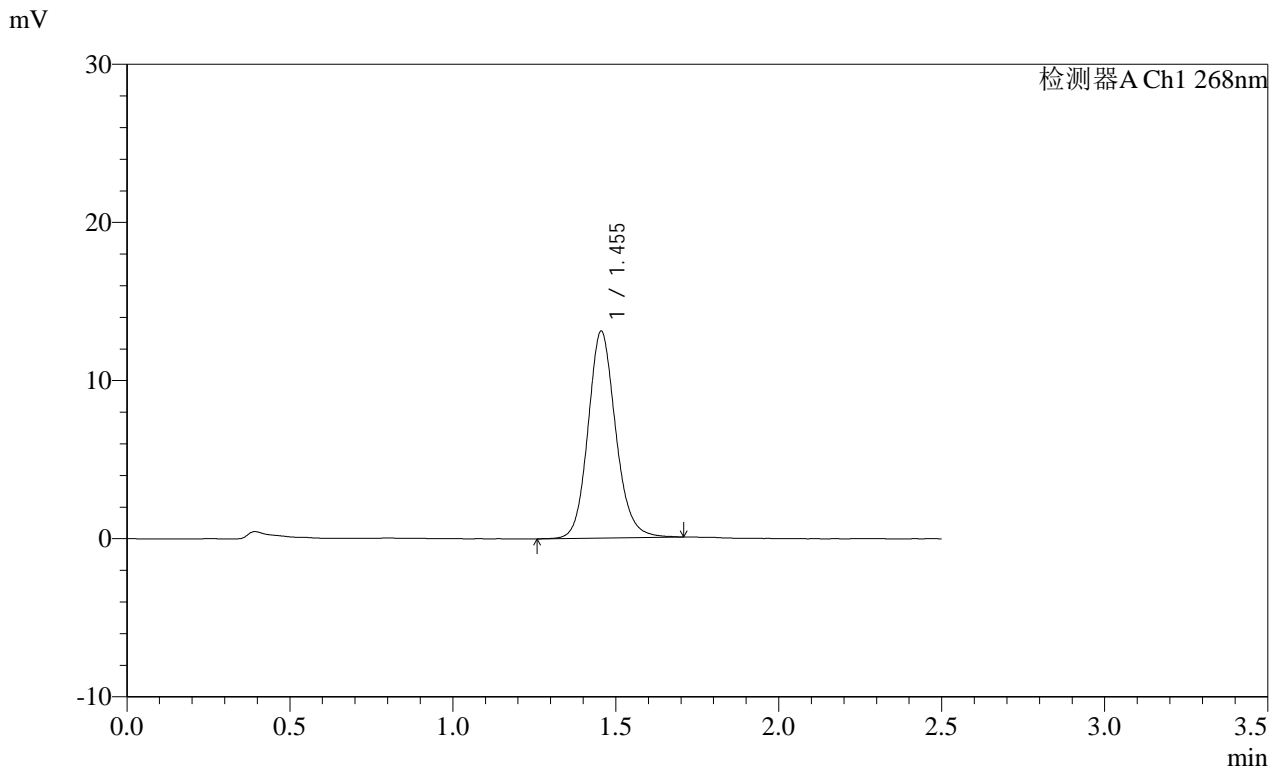

<峰表>

检测器A Ch1 268nm

| 峰号 | 保留时间 | 面积 | 面积% | 高度 | 理论塔板数(USP) | 拖尾因子 | 分离度(USP) |
|----|-------|-------|---------|-------|------------|-------|----------|
| 1 | 1.455 | 77248 | 100.000 | 13085 | 1463 | 1.134 | -- |
| 总计 | | 77248 | 100.000 | 13085 | | | |

SHIMADZU
LabSolutions SMF-4109

<样品信息>

色谱柱 :XB-C18(50mm*4.6mm,5μm) 流速:1.5ml/min
 柱温 :30°C 波长:268nm
 数据文件名: RC\$SMF-4109 - 18-15/18-477-2 - zzp-2025030221p-8mg-rcqx-pH6.8+0.1TW80jz-jyx2-p1-JX.lcd
 方法文件名: RC\$SMF-4109 - SMF-4109-rcqx-FX267.lcm
 批处理文件名: RC\$SMF-4109 - 20250508-rc-FX267.lcb
 样品瓶号: 4-8
 进样体积: 10 μl 版本号:6.115
 进样时间: 2025/05/08 22:04:20 实验者: jiangjinwei
 处理时间 (V2) : 2025/05/09 09:35:55 处理者: jiangjinwei
 仪器型号:SHIMADZU LC-2050C(FX267)

<色谱图>

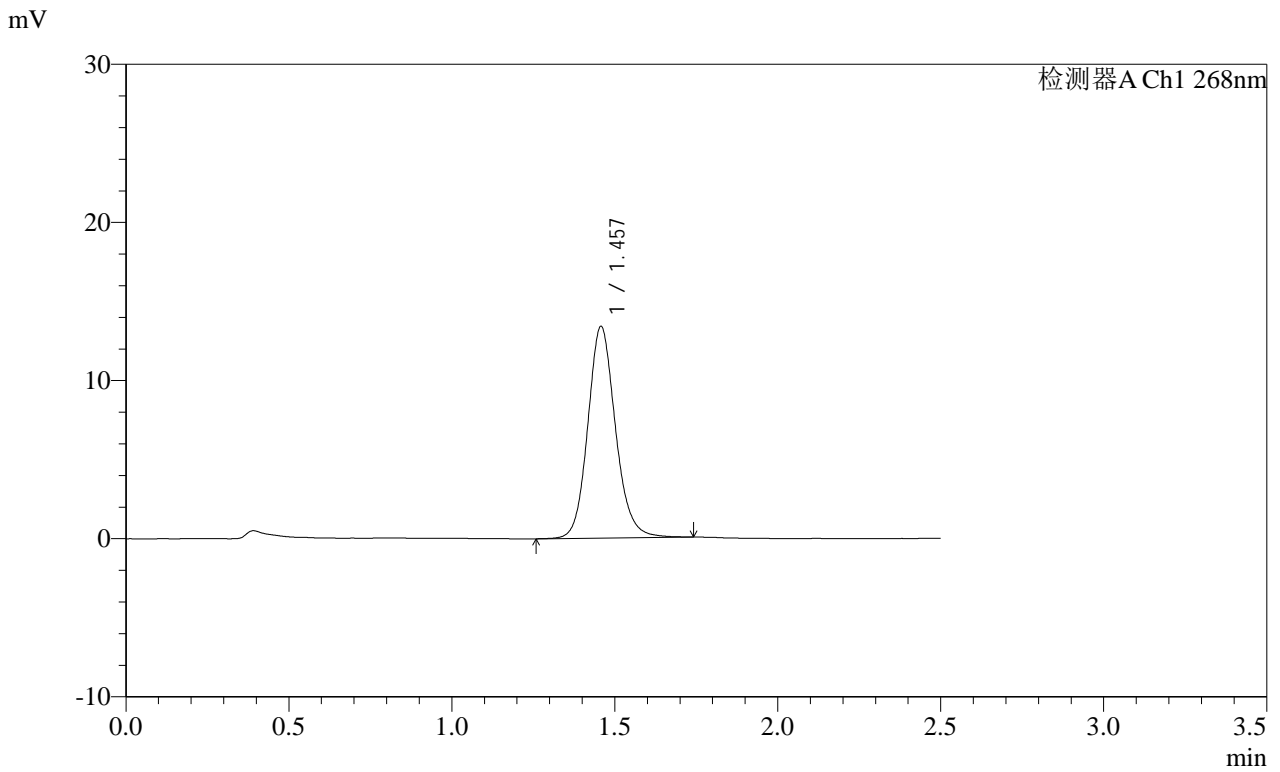

<峰表>

检测器A Ch1 268nm

| 峰号 | 保留时间 | 面积 | 面积% | 高度 | 理论塔板数(USP) | 拖尾因子 | 分离度(USP) |
|----|-------|-------|---------|-------|------------|-------|----------|
| 1 | 1.457 | 79163 | 100.000 | 13366 | 1468 | 1.134 | -- |
| 总计 | | 79163 | 100.000 | 13366 | | | |

SHIMADZU
LabSolutions SMF-4109

<样品信息>

色谱柱 :XB-C18(50mm*4.6mm,5μm) 流速:1.5ml/min
 柱温 :30°C 波长:268nm
 数据文件名: RC\$SMF-4109 - 18-15/18-478-2 - zzp-2025030221p-8mg-rcqx-pH6.8+0.1TW80jz-jyx2-p2-JX.lcd
 方法文件名: RC\$SMF-4109 - SMF-4109-rcqx-FX267.lcm
 批处理文件名: RC\$SMF-4109 - 20250508-rc-FX267.lcb
 样品瓶号: 4-17
 进样体积: 10 μl 版本号:6.115
 进样时间: 2025/05/08 22:07:13 实验者:jiangjinwei
 处理时间(V2): 2025/05/09 09:35:58 处理者:jiangjinwei
 仪器型号:SHIMADZU LC-2050C(FX267)

<色谱图>

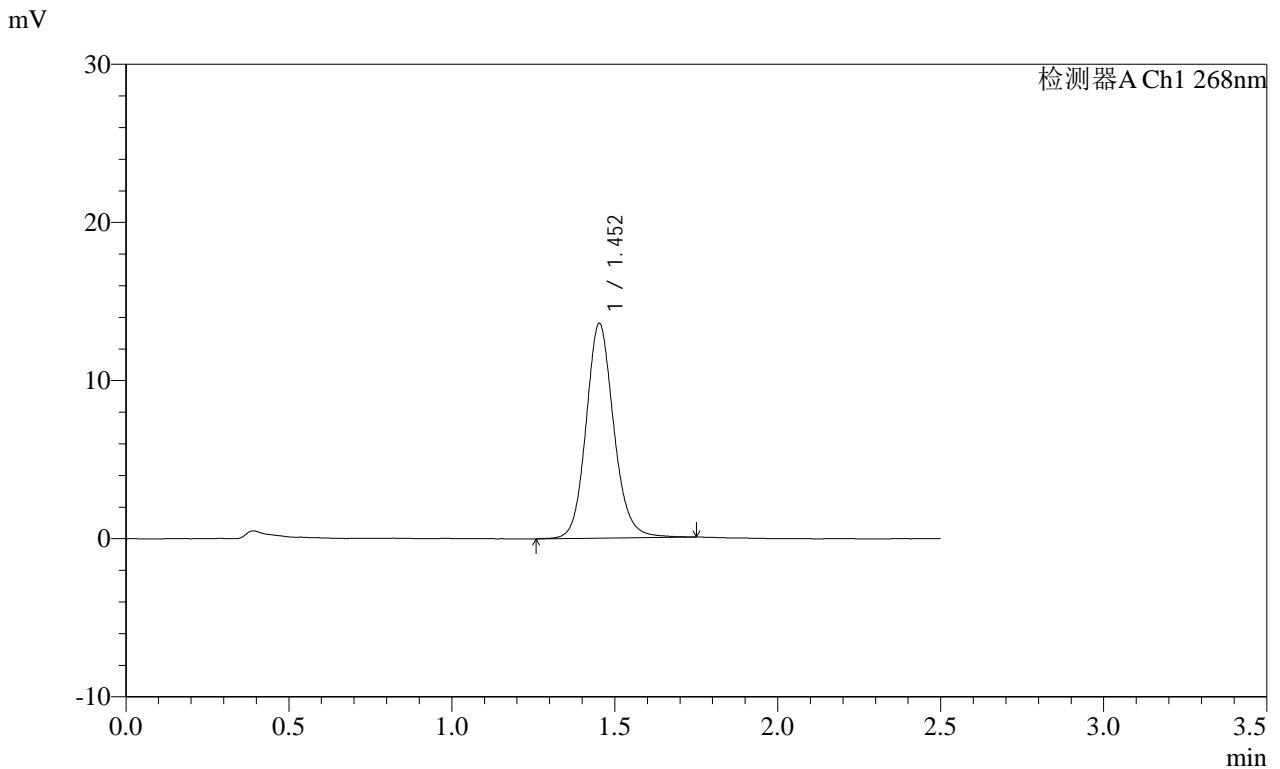

<峰表>

检测器A Ch1 268nm

| 峰号 | 保留时间 | 面积 | 面积% | 高度 | 理论塔板数(USP) | 拖尾因子 | 分离度(USP) |
|----|-------|-------|---------|-------|------------|-------|----------|
| 1 | 1.452 | 80467 | 100.000 | 13547 | 1459 | 1.129 | -- |
| 总计 | | 80467 | 100.000 | 13547 | | | |

SHIMADZU
LabSolutions SMF-4109

<样品信息>

色谱柱 :XB-C18(50mm*4.6mm,5μm) 流速:1.5ml/min
 柱温 :30°C 波长:268nm
 数据文件名: RC\$SMF-4109 - 18-15/18-479-2 - zzp-2025030221p-8mg-rcqx-pH6.8+0.1TW80jz-jyx2-p3-JX.lcd
 方法文件名: RC\$SMF-4109 - SMF-4109-rcqx-FX267.lcm
 批处理文件名: RC\$SMF-4109 - 20250508-rc-FX267.lcb
 样品瓶号: 4-26
 进样体积: 10 μl 版本号:6.115
 进样时间: 2025/05/08 22:10:07 实验者: jiangjinwei
 处理时间 (V2) : 2025/05/09 09:36:01 处理者: jiangjinwei
 仪器型号:SHIMADZU LC-2050C(FX267)

<色谱图>

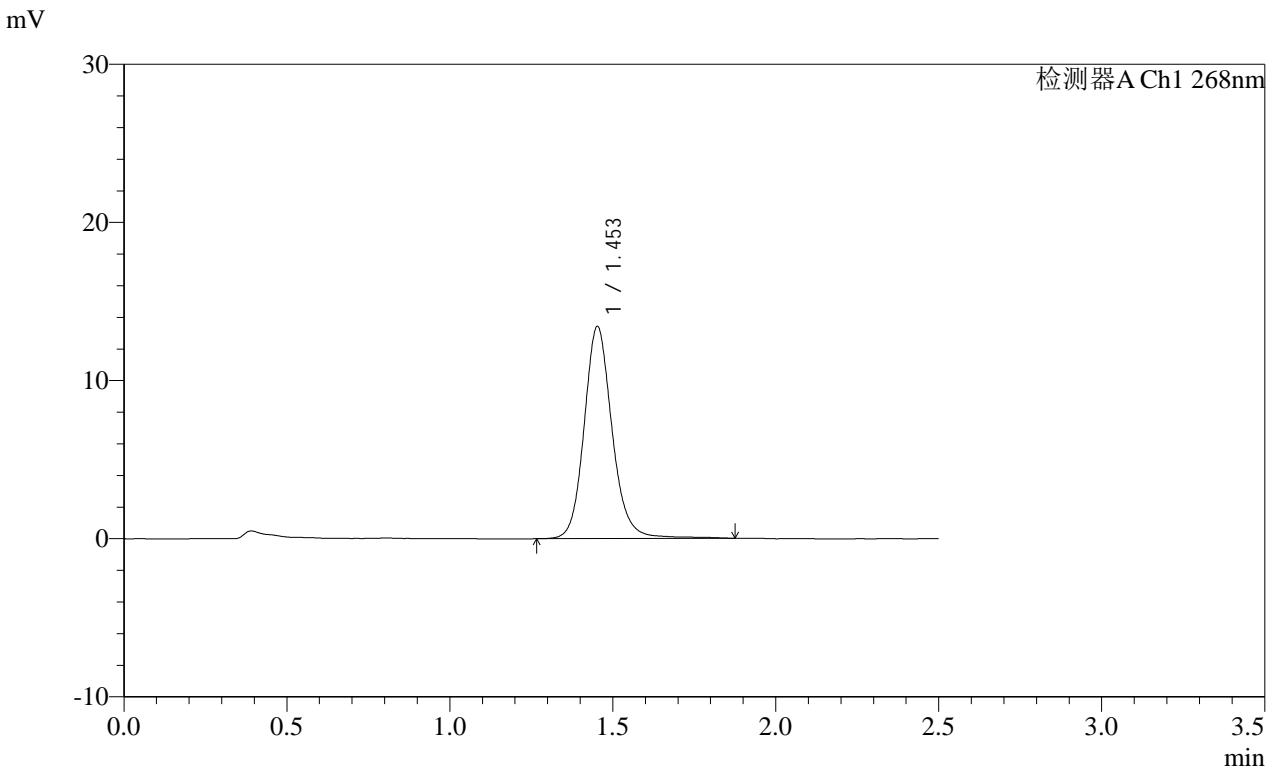

<峰表>

检测器A Ch1 268nm

| 峰号 | 保留时间 | 面积 | 面积% | 高度 | 理论塔板数(USP) | 拖尾因子 | 分离度(USP) |
|----|-------|-------|---------|-------|------------|-------|----------|
| 1 | 1.453 | 80382 | 100.000 | 13384 | 1457 | 1.141 | -- |
| 总计 | | 80382 | 100.000 | 13384 | | | |

SHIMADZU
LabSolutions SMF-4109

<样品信息>

色谱柱 :XB-C18(50mm*4.6mm,5μm) 流速:1.5ml/min
 柱温 :30°C 波长:268nm
 数据文件名: RC\$SMF-4109 - 18-15/18-480-2 - zzp-2025030221p-8mg-rcqx-pH6.8+0.1TW80jz-jyx2-p4-JX.lcd
 方法文件名: RC\$SMF-4109 - SMF-4109-rcqx-FX267.lcm
 批处理文件名: RC\$SMF-4109 - 20250508-rc-FX267.lcb
 样品瓶号: 4-35
 进样体积: 10 μl 版本号:6.115
 进样时间: 2025/05/08 22:13:01 实验者: jiangjinwei
 处理时间 (V2) : 2025/05/09 09:36:03 处理者: jiangjinwei
 仪器型号:SHIMADZU LC-2050C(FX267)

<色谱图>

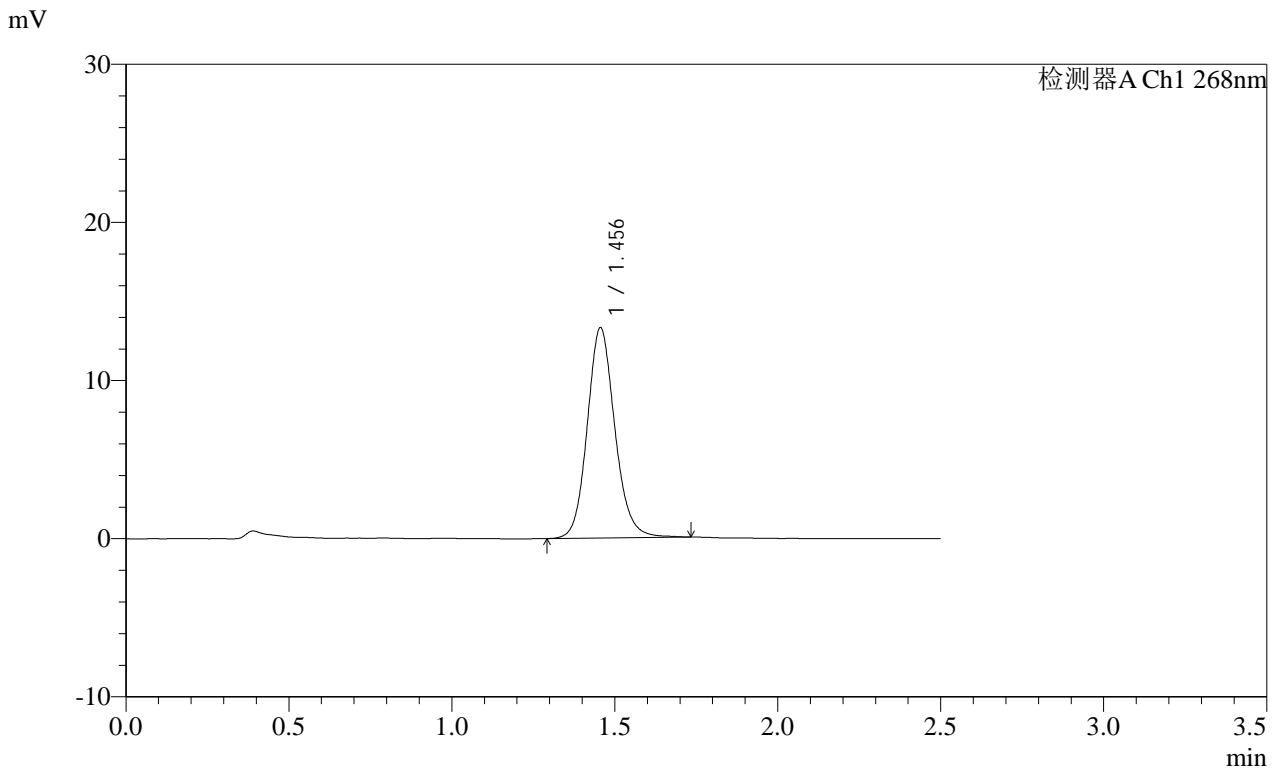

<峰表>

检测器A Ch1 268nm

| 峰号 | 保留时间 | 面积 | 面积% | 高度 | 理论塔板数(USP) | 拖尾因子 | 分离度(USP) |
|----|-------|-------|---------|-------|------------|-------|----------|
| 1 | 1.456 | 78404 | 100.000 | 13300 | 1468 | 1.127 | -- |
| 总计 | | 78404 | 100.000 | 13300 | | | |

 SHIMADZU
LabSolutions **SMF-4109**

<样品信息>

色谱柱 :XB-C18(50mm*4.6mm,5 μ m) 流速:1.5ml/min
柱温 :30 $^{\circ}$ C 波长:268nm
数据文件名: RC\$SMF-4109 - 18-15/18-481-2 - zzp-2025030221p-8mg-rcqx-pH6.8+0.1TW80jz-jyx2-p5-JX.lcd
方法文件名: RC\$SMF-4109 - SMF-4109-rcqx-FX267.lcm
批处理文件名: RC\$SMF-4109 - 20250508-rc-FX267.lcb
样品瓶号: 4-44
进样体积: 10 μ l 版本号:6.115
进样时间: 2025/05/08 22:15:54 实验者: jiangjinwei
处理时间(V2): 2025/05/09 09:36:06 处理者: jiangjinwei
仪器型号:SHIMADZU LC-2050C(FX267)

<色谱图>

mV

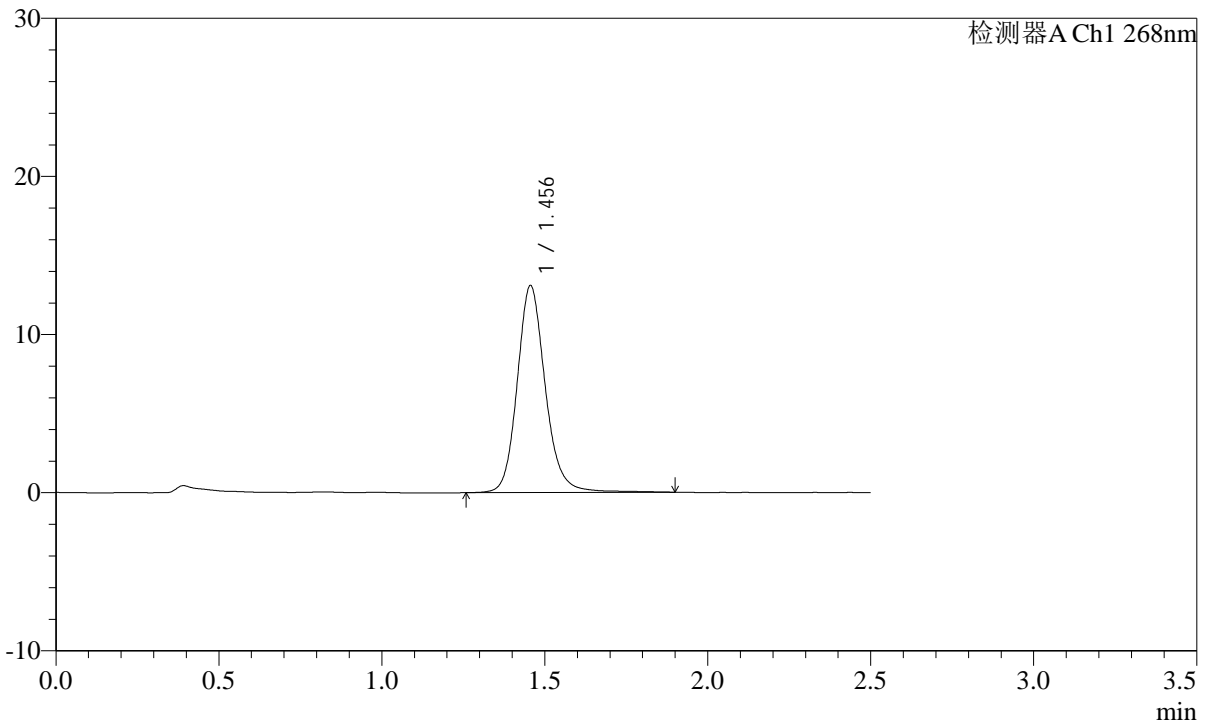

<峰表>

检测器A Ch1 268nm

| 峰号 | 保留时间 | 面积 | 面积% | 高度 | 理论塔板数(USP) | 拖尾因子 | 分离度(USP) |
|----|-------|-------|---------|-------|------------|-------|----------|
| 1 | 1.456 | 78660 | 100.000 | 13089 | 1452 | 1.152 | -- |
| 总计 | | 78660 | 100.000 | 13089 | | | |

SHIMADZU
LabSolutions SMF-4109

<样品信息>

色谱柱 :XB-C18(50mm*4.6mm,5μm) 流速:1.5ml/min
 柱温 :30°C 波长:268nm
 数据文件名: RC\$SMF-4109 - 18-15/18-482-2 - zzp-2025030221p-8mg-rcqx-pH6.8+0.1TW80jz-jyx2-p6-JX.lcd
 方法文件名: RC\$SMF-4109 - SMF-4109-rcqx-FX267.lcm
 批处理文件名: RC\$SMF-4109 - 20250508-rc-FX267.lcb
 样品瓶号: 4-53
 进样体积: 10 μl 版本号:6.115
 进样时间: 2025/05/08 22:18:48 实验者: jiangjinwei
 处理时间 (V2) : 2025/05/09 09:36:09 处理者: jiangjinwei
 仪器型号:SHIMADZU LC-2050C(FX267)

<色谱图>

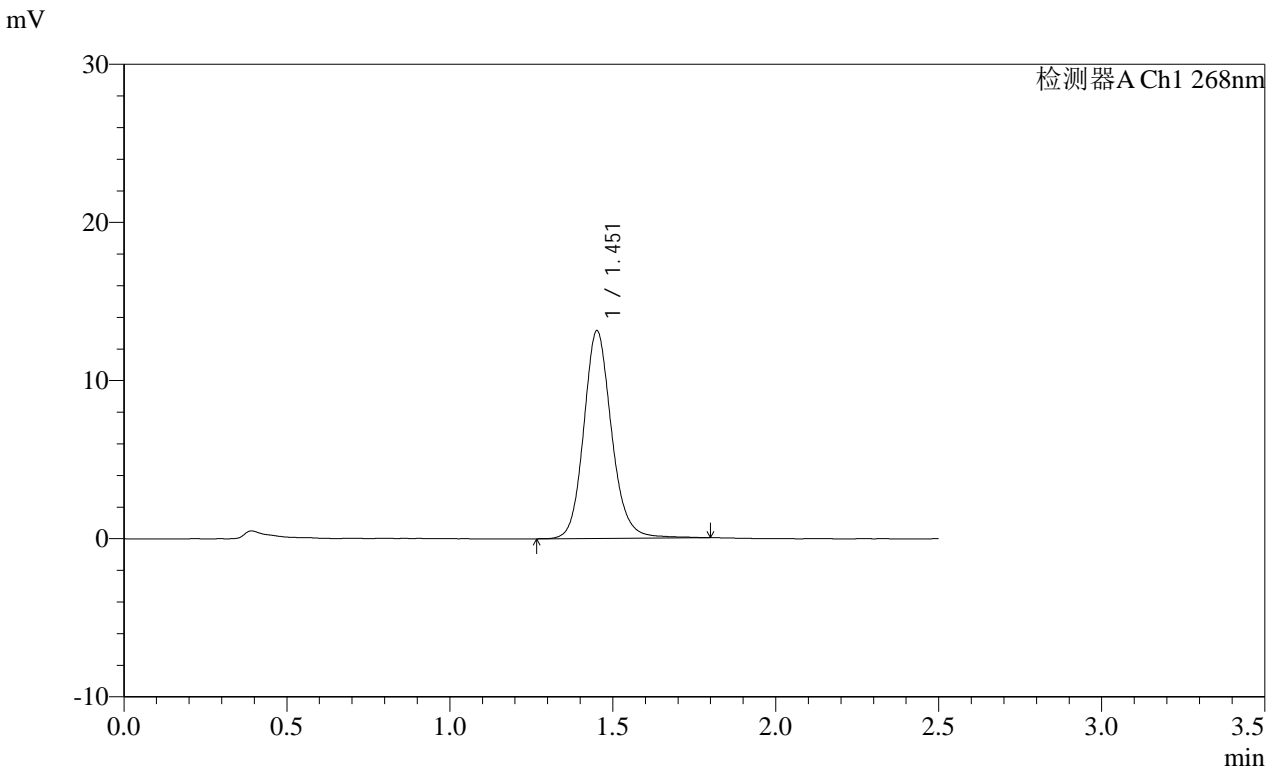

<峰表>

检测器A Ch1 268nm

| 峰号 | 保留时间 | 面积 | 面积% | 高度 | 理论塔板数(USP) | 拖尾因子 | 分离度(USP) |
|----|-------|-------|---------|-------|------------|-------|----------|
| 1 | 1.451 | 78123 | 100.000 | 13067 | 1453 | 1.141 | -- |
| 总计 | | 78123 | 100.000 | 13067 | | | |

SHIMADZU
LabSolutions SMF-4109

<样品信息>

色谱柱 :XB-C18(50mm*4.6mm,5µm) 流速:1.5ml/min
 柱温 :30°C 波长:268nm
 数据文件名: RC\$SMF-4109 - 18-15/18-483-2 - zzp-2025030221p-8mg-rcqx-pH6.8+0.1TW80jz-jyx2-dz2-1.lcd
 方法文件名: RC\$SMF-4109 - SMF-4109-rcqx-FX267.lcm
 批处理文件名: RC\$SMF-4109 - 20250508-rc-FX267.lcb
 样品瓶号: 4-27
 进样体积: 10 µl 版本号:6.115
 进样时间: 2025/05/08 22:21:42 实验者: jiangjinwei
 处理时间 (V2) : 2025/05/09 09:36:12 处理者: jiangjinwei
 仪器型号:SHIMADZU LC-2050C(FX267)

<色谱图>

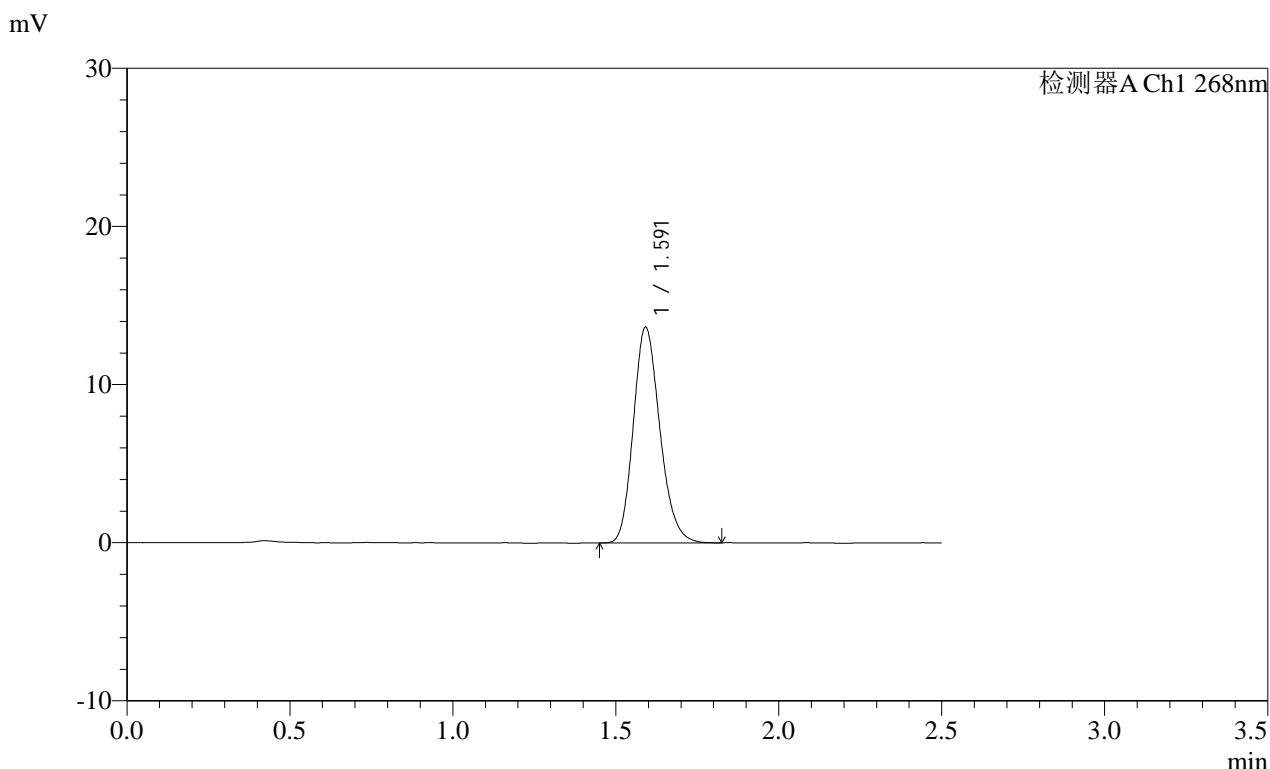

<峰表>

检测器A Ch1 268nm

| 峰号 | 保留时间 | 面积 | 面积% | 高度 | 理论塔板数(USP) | 拖尾因子 | 分离度(USP) |
|----|-------|-------|---------|-------|------------|-------|----------|
| 1 | 1.591 | 77365 | 100.000 | 13604 | 1839 | 1.188 | -- |
| 总计 | | 77365 | 100.000 | 13604 | | | |

SHIMADZU LabSolutions SMF-4109

<样品信息>

色谱柱 :XB-C18(50mm*4.6mm,5μm) 流速:1.5ml/min
 柱温 :30°C 波长:268nm
 数据文件名: RC\$SMF-4109 - 18-15/18-484-2 - zzp-2025030221p-8mg-rcqx-pH6.8+0.1TW80jz-jyx2-dz2-2.lcd
 方法文件名: RC\$SMF-4109 - SMF-4109-rcqx-FX267.lcm
 批处理文件名: RC\$SMF-4109 - 20250508-rc-FX267.lcb
 样品瓶号: 4-27
 进样体积: 10 μl 版本号:6.115
 进样时间: 2025/05/08 22:24:36 实验者: jiangjinwei
 处理时间 (V2): 2025/05/09 09:36:14 处理者: jiangjinwei
 仪器型号:SHIMADZU LC-2050C(FX267)

<色谱图>

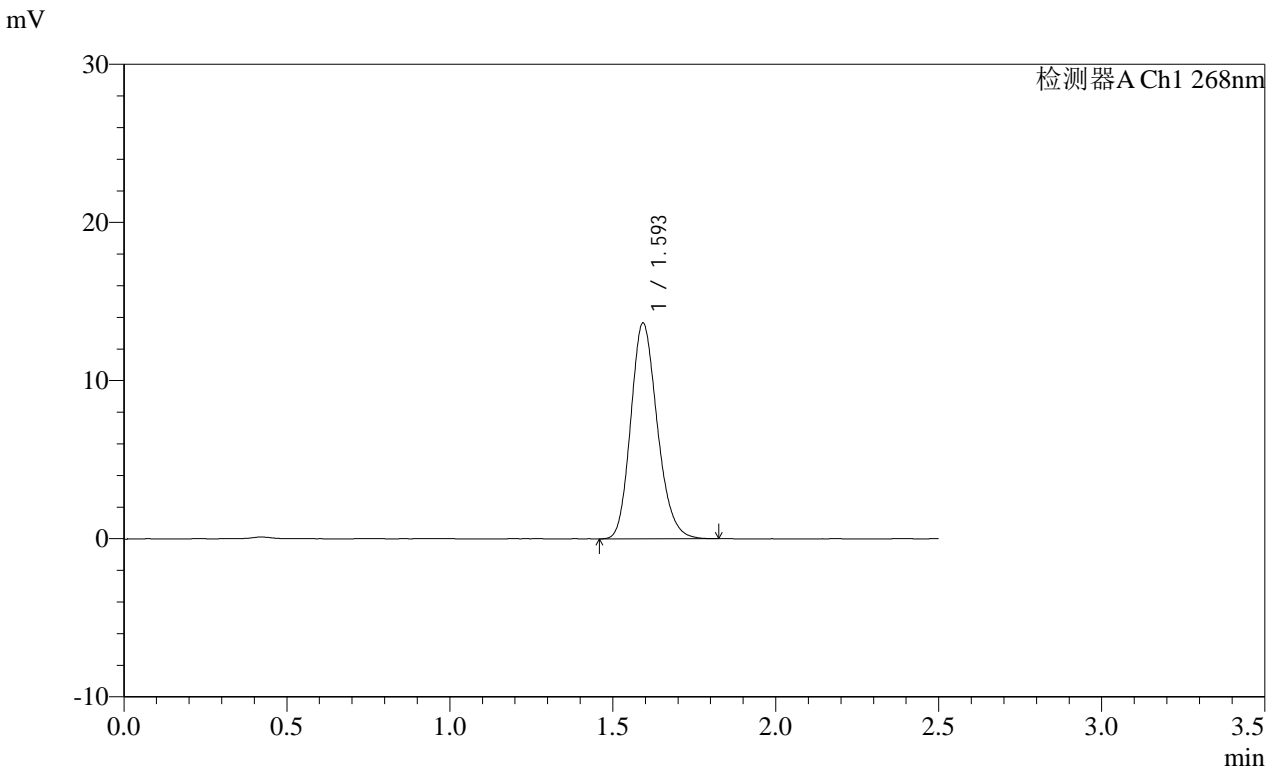

<峰表>

检测器A Ch1 268nm

| 峰号 | 保留时间 | 面积 | 面积% | 高度 | 理论塔板数(USP) | 拖尾因子 | 分离度(USP) |
|----|-------|-------|---------|-------|------------|-------|----------|
| 1 | 1.593 | 77389 | 100.000 | 13562 | 1846 | 1.188 | -- |
| 总计 | | 77389 | 100.000 | 13562 | | | |