

SHIMADZU LabSolutions SMF-4109

<样品信息>

色谱柱 :XB-C18(50mm*4.6mm,5μm) 流速:1.5ml/min
 柱温 :30°C 波长:268nm
 数据文件名: RC\$SMF-4109 - 0-89/18-489-2 - zzp-2025030321p-4mg-rcqx-pH1.2+0.05SDSjz-jyx1-dz1-2.lcd
 方法文件名: RC\$SMF-4109 - SMF-4109-rcqx-FX267.lcm
 批处理文件名: RC\$SMF-4109 - 20250509-rc-FX267.lcb
 样品瓶号: 1-18
 进样体积: 10 μl 版本号:6.115
 进样时间: 2025/05/09 13:47:15 实验者: jiangjinwei
 处理时间 (V2) : 2025/05/12 09:37:38 处理者: jiangjinwei
 仪器型号:SHIMADZU LC-2050C(FX267)

<色谱图>

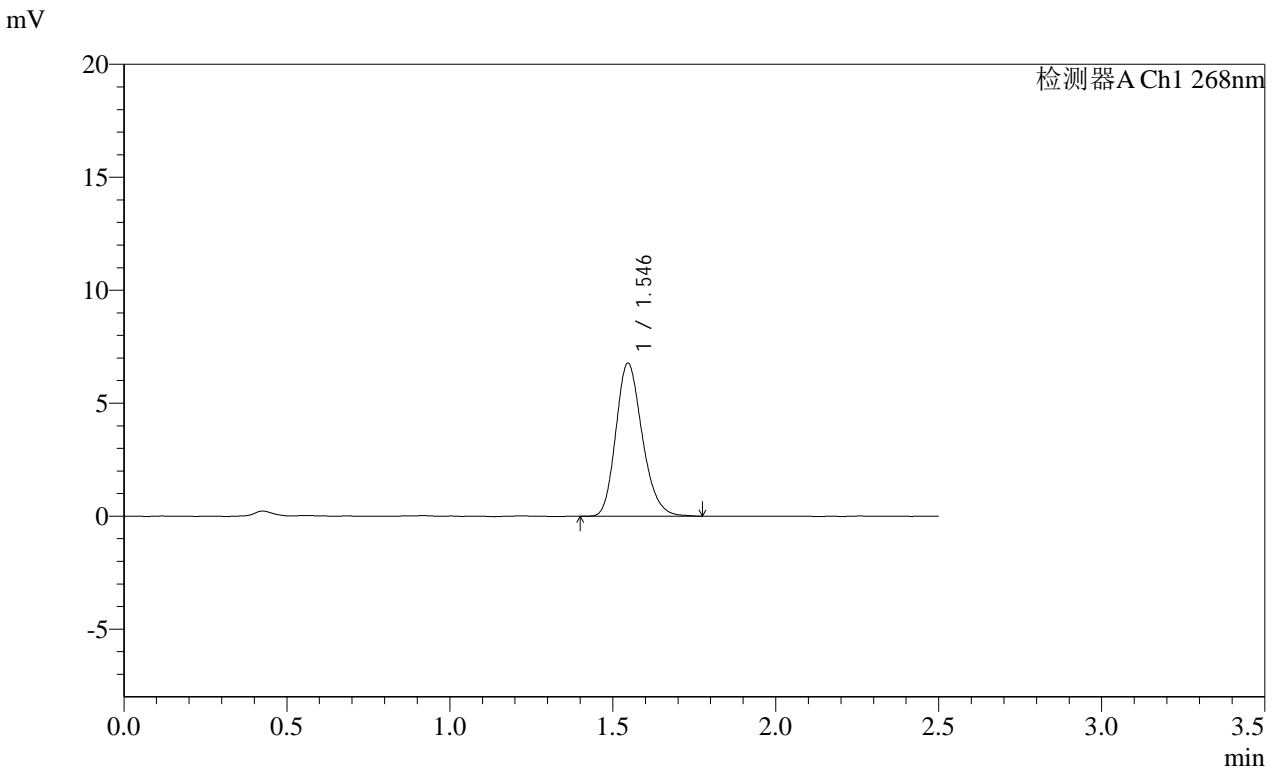

<峰表>

检测器A Ch1 268nm

峰号	保留时间	面积	面积%	高度	理论塔板数(USP)	拖尾因子	分离度(USP)
1	1.546	38304	100.000	6778	1761	1.211	--
总计		38304	100.000	6778			

图3 坎地沙坦酯片溶出曲线测定HPLC图谱
 自制品-2025030321批(4mg规格)-均一性1-pH1.2(内含0.05%SDS)介质
 对照品溶液-1-2

SHIMADZU LabSolutions SMF-4109

<样品信息>

色谱柱 :XB-C18(50mm*4.6mm,5μm) 流速:1.5ml/min
 柱温 :30°C 波长:268nm
 数据文件名: RC\$SMF-4109 - 0-89/18-496-2 - zzp-2025030321p-4mg-rcqx-pH1.2+0.05SDSjz-jyx1-p4-5min.lcd
 方法文件名: RC\$SMF-4109 - SMF-4109-rcqx-FX267.lcm
 批处理文件名: RC\$SMF-4109 - 20250509-rc-FX267.lcb
 样品瓶号: 1-28
 进样体积: 10 μl 版本号:6.115
 进样时间: 2025/05/09 14:07:25 实验者: jiangjinwei
 处理时间 (V2) : 2025/05/12 09:37:59 处理者: jiangjinwei
 仪器型号:SHIMADZU LC-2050C(FX267)

<色谱图>

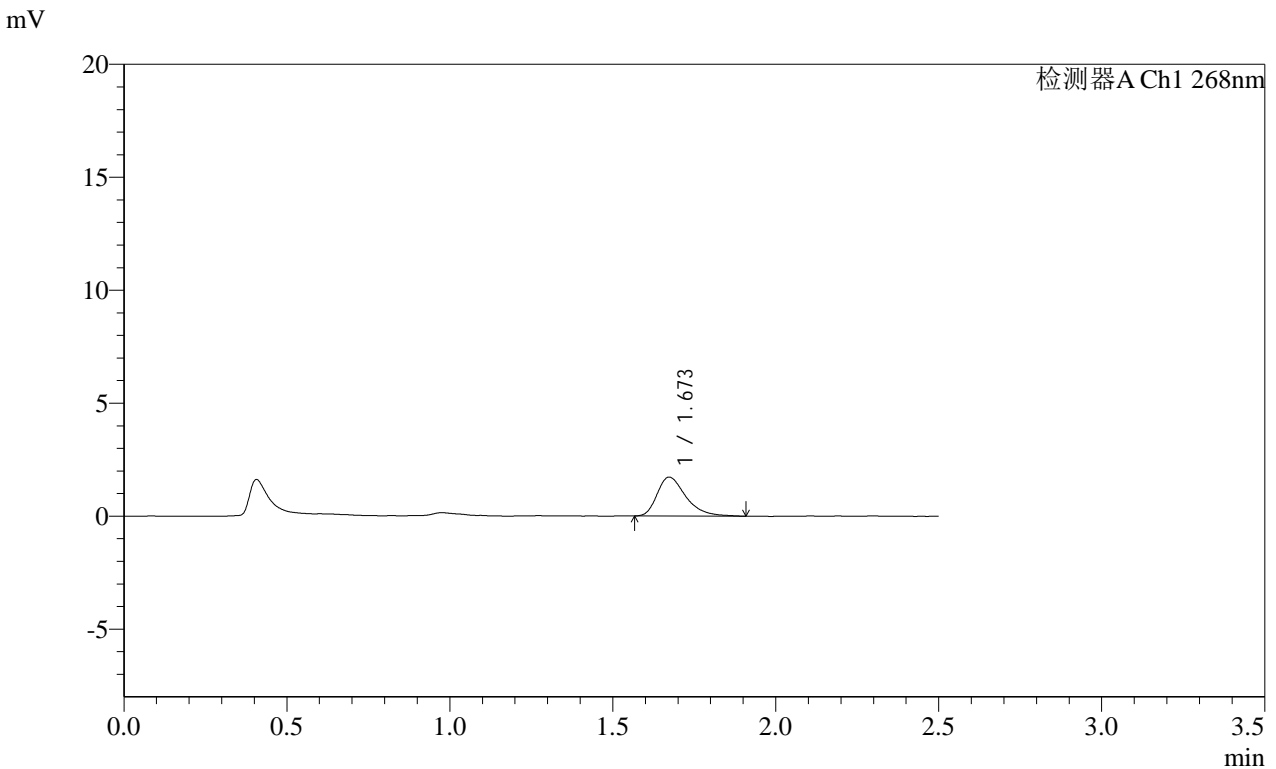

<峰表>

检测器A Ch1 268nm

峰号	保留时间	面积	面积%	高度	理论塔板数(USP)	拖尾因子	分离度(USP)
1	1.673	10653	100.000	1726	1805	1.413	--
总计		10653	100.000	1726			

图10 坎地沙坦酯片溶出曲线测定HPLC图谱
 自制品-2025030321批(4mg规格)-均一性1-pH1.2(内含0.05%SDS)介质-5min-片4
 供试品溶液-1

SHIMADZU
LabSolutions SMF-4109

<样品信息>

色谱柱 :XB-C18(50mm*4.6mm,5μm) 流速:1.5ml/min
柱温 :30°C 波长:268nm
数据文件名: RC\$SMF-4109 - 0-89/18-499-2 - zzp-2025030321p-4mg-rcqx-pH1.2+0.05SDSjz-jyx1-p1-10min.lcd
方法文件名: RC\$SMF-4109 - SMF-4109-rcqx-FX267.lcm
批处理文件名: RC\$SMF-4109 - 20250509-rc-FX267.lcb
样品瓶号: 1-2
进样体积: 10 μl 版本号:6.115
进样时间: 2025/05/09 14:16:02 实验者: jiangjinwei
处理时间 (V2) : 2025/05/12 09:38:07 处理者: jiangjinwei
仪器型号:SHIMADZU LC-2050C(FX267)

<色谱图>

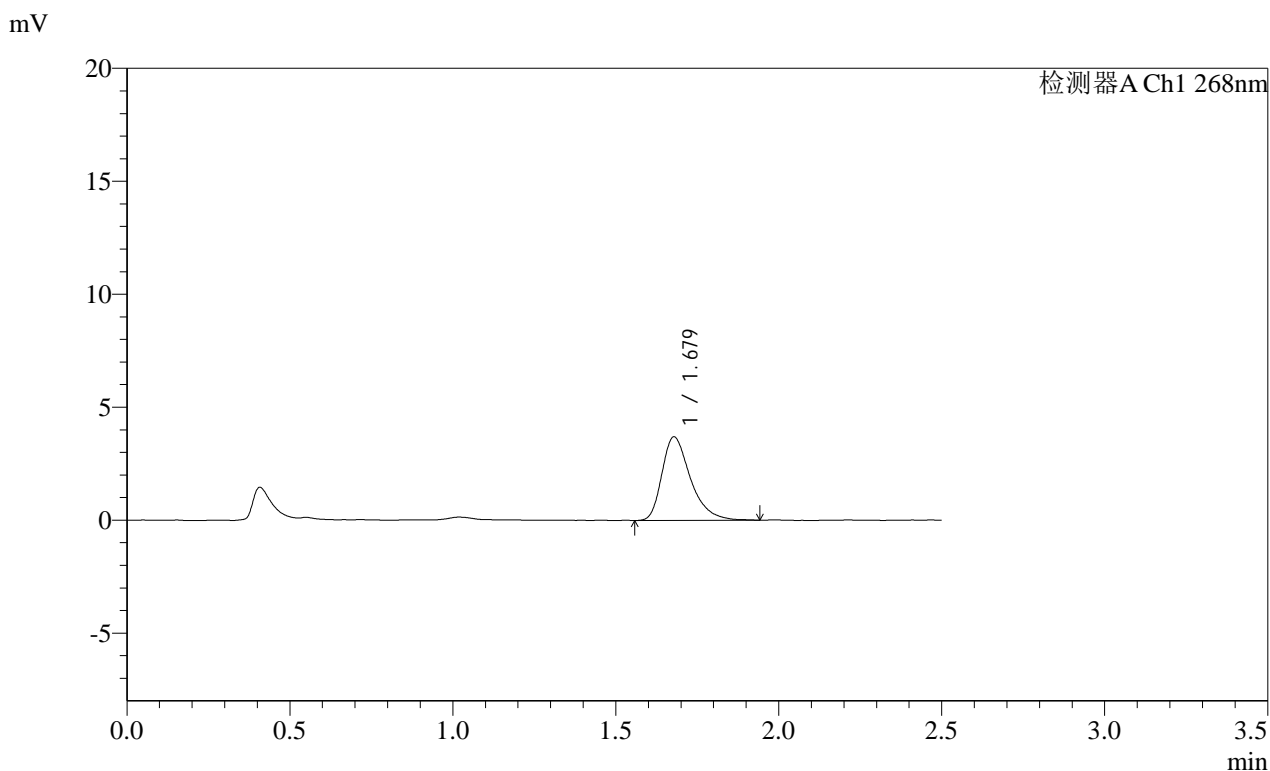

<峰表>

检测器A Ch1 268nm

峰号	保留时间	面积	面积%	高度	理论塔板数(USP)	拖尾因子	分离度(USP)
1	1.679	22514	100.000	3696	1862	1.386	--
总计		22514	100.000	3696			

图13 坎地沙坦酯片溶出曲线测定HPLC图谱
自制品-2025030321批(4mg规格)-均一性1-pH1.2(内含0.05%SDS)介质-10min-
片1

供试品溶液-1

SHIMADZU
LabSolutions **SMF-4109**

<样品信息>

色谱柱 :XB-C18(50mm*4.6mm,5μm) 流速:1.5ml/min
 柱温 :30°C 波长:268nm
 数据文件名: RC\$SMF-4109 - 0-89/18-501-2 - zzp-2025030321p-4mg-rcqx-pH1.2+0.05SDSjz-jyx1-p3-10min.lcd
 方法文件名: RC\$SMF-4109 - SMF-4109-rcqx-FX267.lcm
 批处理文件名: RC\$SMF-4109 - 20250509-rc-FX267.lcb
 样品瓶号: 1-20
 进样体积: 10 μl 版本号:6.115
 进样时间: 2025/05/09 14:21:47 实验者: jiangjinwei
 处理时间 (V2) : 2025/05/12 09:38:13 处理者: jiangjinwei
 仪器型号:SHIMADZU LC-2050C(FX267)

<色谱图>

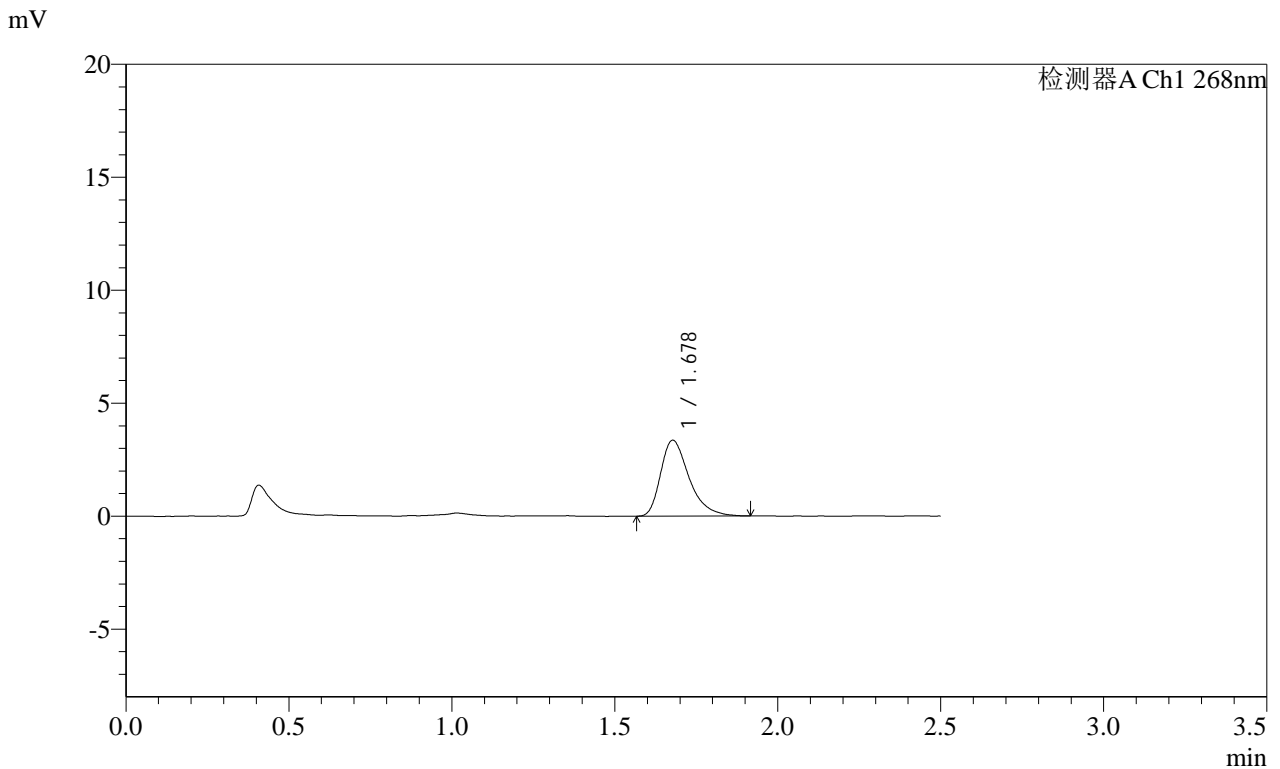

<峰表>

检测器A Ch1 268nm

峰号	保留时间	面积	面积%	高度	理论塔板数(USP)	拖尾因子	分离度(USP)
1	1.678	20434	100.000	3355	1866	1.394	--
总计		20434	100.000	3355			

图15 坎地沙坦酯片溶出曲线测定HPLC图谱
 自制品-2025030321批(4mg规格)-均一性1-pH1.2(内含0.05%SDS)介质-10min-片3
 供试品溶液-1

SHIMADZU LabSolutions SMF-4109

<样品信息>

色谱柱 :XB-C18(50mm*4.6mm,5μm) 流速:1.5ml/min
 柱温 :30°C 波长:268nm
 数据文件名: RC\$SMF-4109 - 0-89/18-502-2 - zzp-2025030321p-4mg-rcqx-pH1.2+0.05SDSjz-jyx1-p4-10min.lcd
 方法文件名: RC\$SMF-4109 - SMF-4109-rcqx-FX267.lcm
 批处理文件名: RC\$SMF-4109 - 20250509-rc-FX267.lcb
 样品瓶号: 1-29
 进样体积: 10 μl 版本号:6.115
 进样时间: 2025/05/09 14:24:39 实验者: jiangjinwei
 处理时间 (V2) : 2025/05/12 09:38:16 处理者: jiangjinwei
 仪器型号:SHIMADZU LC-2050C(FX267)

<色谱图>

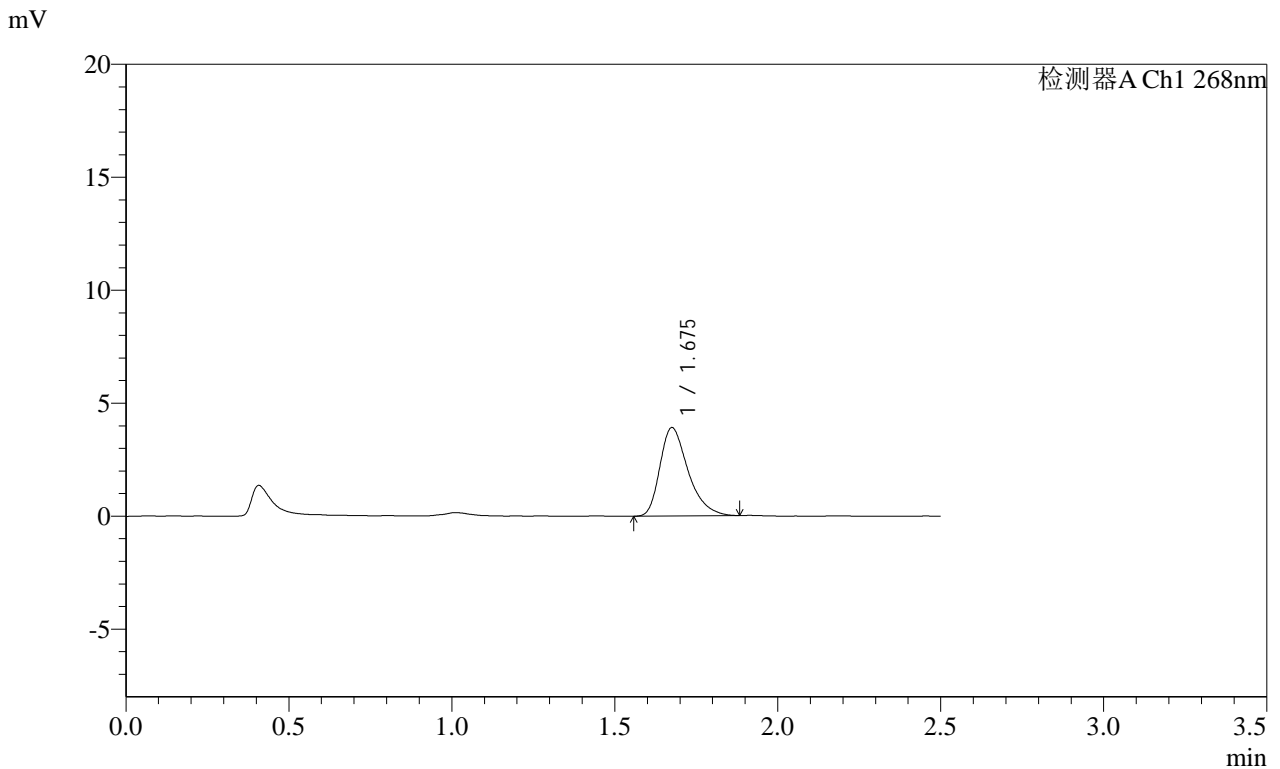

<峰表>

检测器A Ch1 268nm

峰号	保留时间	面积	面积%	高度	理论塔板数(USP)	拖尾因子	分离度(USP)
1	1.675	23548	100.000	3899	1860	1.365	--
总计		23548	100.000	3899			

图16 坎地沙坦酯片溶出曲线测定HPLC图谱
 自制品-2025030321批(4mg规格)-均一性1-pH1.2(内含0.05%SDS)介质-10min-片4

SHIMADZU
LabSolutions **SMF-4109**

<样品信息>

色谱柱 :XB-C18(50mm*4.6mm,5µm)	流速:1.5ml/min
柱温 :30°C	波长:268nm
数据文件名: RC\$SMF-4109 - 0-89/18-503-2 - zzp-2025030321p-4mg-rcqx-pH1.2+0.05SDSjz-jyx1-p5-10min.lcd	
方法文件名: RC\$SMF-4109 - SMF-4109-rcqx-FX267.lcm	
批处理文件名: RC\$SMF-4109 - 20250509-rc-FX267.lcb	
样品瓶号: 1-38	版本号:6.115
进样体积: 10 µl	实验者: jiangjinwei
进样时间: 2025/05/09 14:27:31	处理者: jiangjinwei
处理时间 (V2) : 2025/05/12 09:38:18	
仪器型号:SHIMADZU LC-2050C(FX267)	

<色谱图>

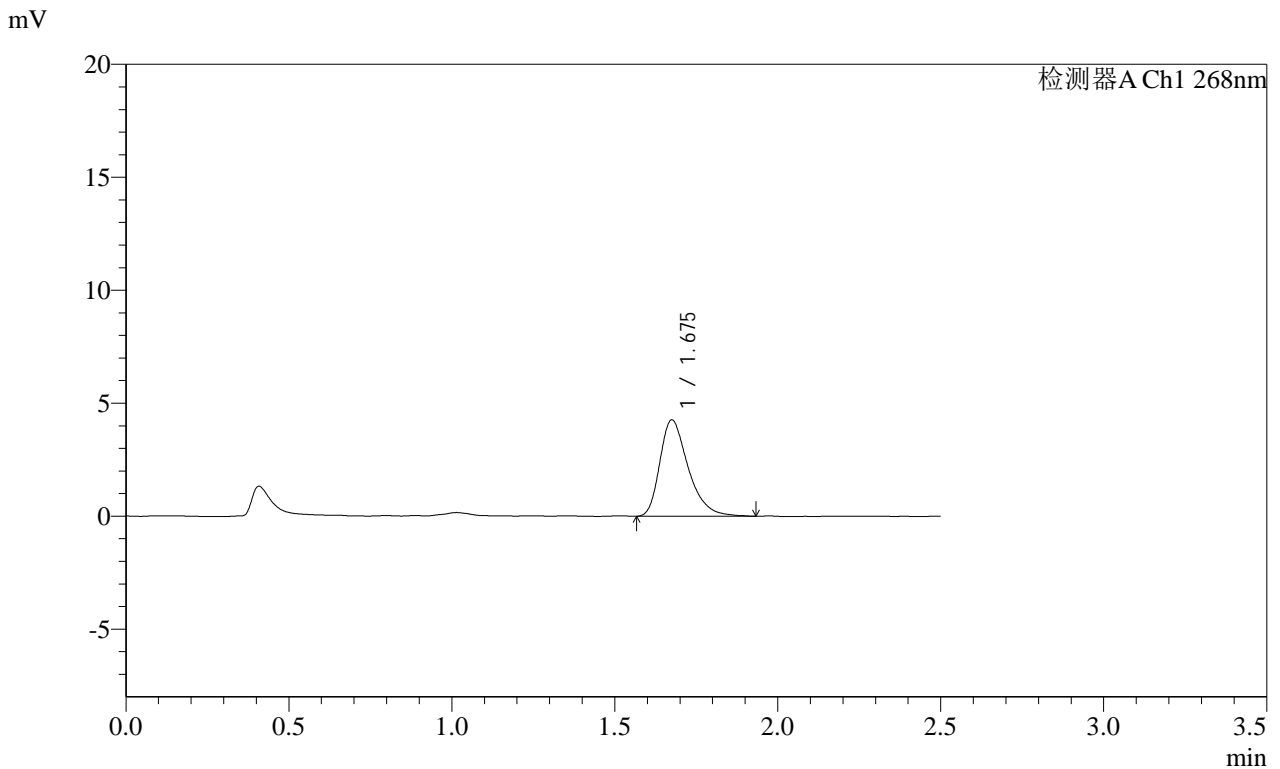

<峰表>

检测器A Ch1 268nm

峰号	保留时间	面积	面积%	高度	理论塔板数(USP)	拖尾因子	分离度(USP)
1	1.675	25875	100.000	4253	1850	1.368	--
总计		25875	100.000	4253			

图17 坎地沙坦酯片溶出曲线测定HPLC图谱
自制品-2025030321批(4mg规格)-均一性1-pH1.2(内含0.05%SDS)介质-10min-片5
供试品溶液-1

SHIMADZU LabSolutions SMF-4109

<样品信息>

色谱柱 :XB-C18(50mm*4.6mm,5μm) 流速:1.5ml/min
 柱温 :30°C 波长:268nm
 数据文件名: RC\$SMF-4109 - 0-89/18-505-2 - zzp-2025030321p-4mg-rcqx-pH1.2+0.05SDSjz-jyx1-p1-15min.lcd
 方法文件名: RC\$SMF-4109 - SMF-4109-rcqx-FX267.lcm
 批处理文件名: RC\$SMF-4109 - 20250509-rc-FX267.lcb
 样品瓶号: 1-3
 进样体积: 10 μl 版本号:6.115
 进样时间: 2025/05/09 14:33:18 实验者: jiangjinwei
 处理时间 (V2): 2025/05/12 09:38:24 处理者: jiangjinwei
 仪器型号:SHIMADZU LC-2050C(FX267)

<色谱图>

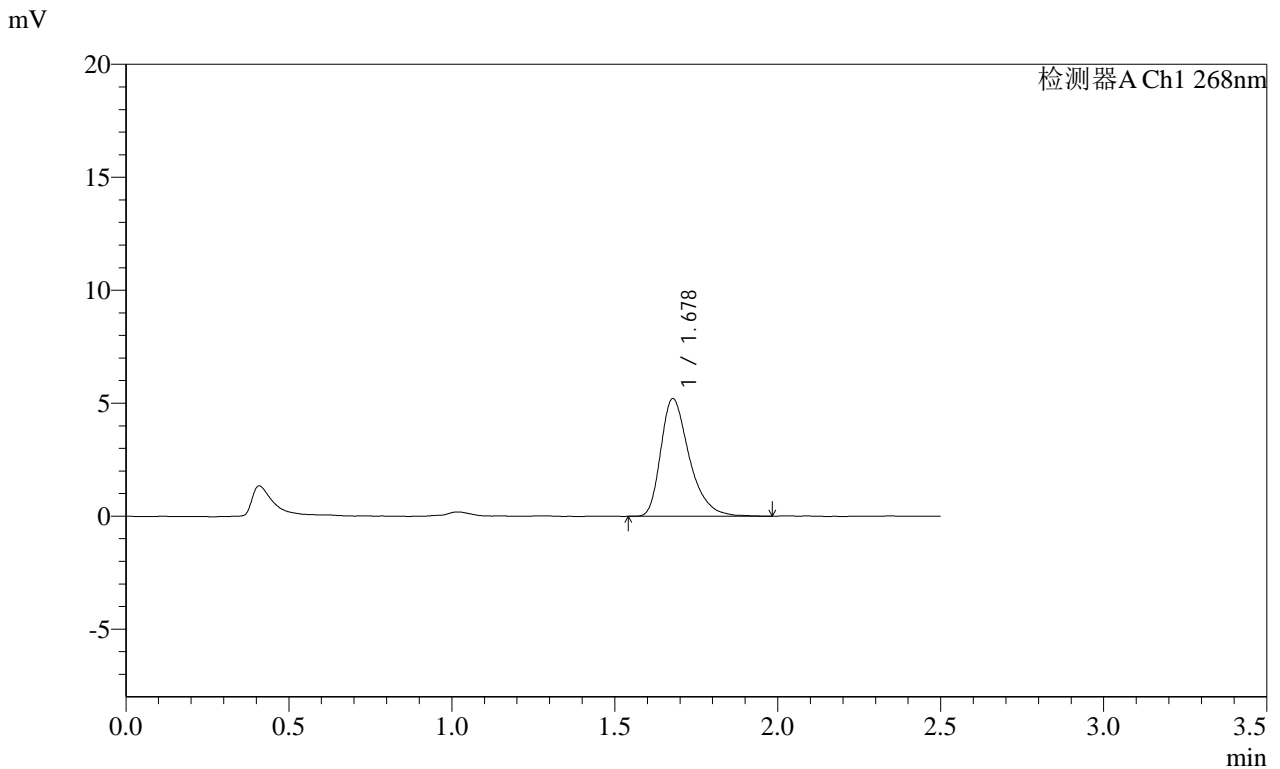

<峰表>

检测器A Ch1 268nm

峰号	保留时间	面积	面积%	高度	理论塔板数(USP)	拖尾因子	分离度(USP)
1	1.678	31822	100.000	5206	1854	1.375	--
总计		31822	100.000	5206			

图19 坎地沙坦酯片溶出曲线测定HPLC图谱
 自制品-2025030321批(4mg规格)-均一性1-pH1.2(内含0.05%SDS)介质-15min-片1

SHIMADZU LabSolutions SMF-4109

<样品信息>

色谱柱 :XB-C18(50mm*4.6mm,5μm) 流速:1.5ml/min
 柱温 :30°C 波长:268nm
 数据文件名: RC\$SMF-4109 - 0-89/18-506-2 - zzp-2025030321p-4mg-rcqx-pH1.2+0.05SDSjz-jyx1-p2-15min.lcd
 方法文件名: RC\$SMF-4109 - SMF-4109-rcqx-FX267.lcm
 批处理文件名: RC\$SMF-4109 - 20250509-rc-FX267.lcb
 样品瓶号: 1-12
 进样体积: 10 μl 版本号:6.115
 进样时间: 2025/05/09 14:36:09 实验者: jiangjinwei
 处理时间 (V2) : 2025/05/12 09:38:27 处理者: jiangjinwei
 仪器型号:SHIMADZU LC-2050C(FX267)

<色谱图>

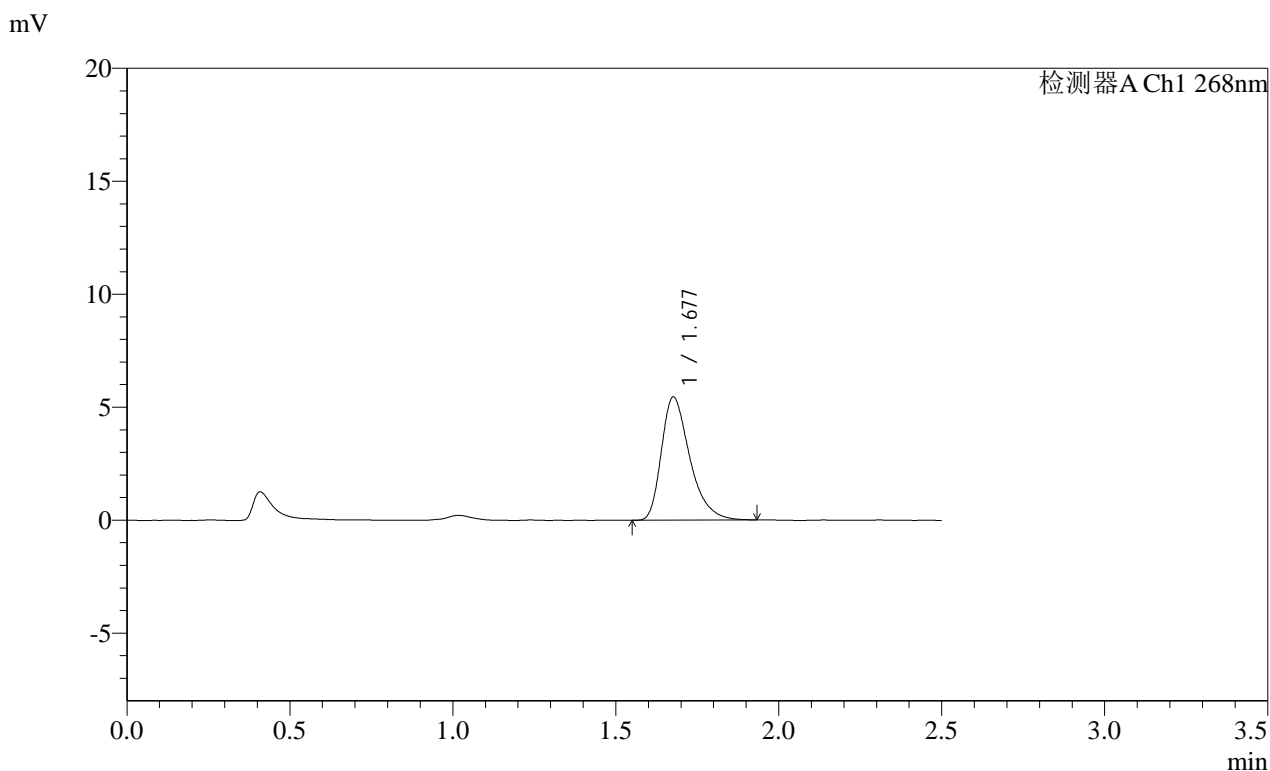

<峰表>

检测器A Ch1 268nm

峰号	保留时间	面积	面积%	高度	理论塔板数(USP)	拖尾因子	分离度(USP)
1	1.677	33064	100.000	5431	1845	1.383	--
总计		33064	100.000	5431			

图20 坎地沙坦酯片溶出曲线测定HPLC图谱
 自制品-2025030321批(4mg规格)-均一性1-pH1.2(内含0.05%SDS)介质-15min-片2
 供试品溶液-1

SHIMADZU LabSolutions SMF-4109

<样品信息>

色谱柱 :XB-C18(50mm*4.6mm,5μm) 流速:1.5ml/min
 柱温 :30°C 波长:268nm
 数据文件名: RC\$SMF-4109 - 0-89/18-507-2 - zzp-2025030321p-4mg-rcqx-pH1.2+0.05SDSjz-jyx1-p3-15min.lcd
 方法文件名: RC\$SMF-4109 - SMF-4109-rcqx-FX267.lcm
 批处理文件名: RC\$SMF-4109 - 20250509-rc-FX267.lcb
 样品瓶号: 1-21
 进样体积: 10 μl 版本号:6.115
 进样时间: 2025/05/09 14:39:02 实验者: jiangjinwei
 处理时间 (V2) : 2025/05/12 09:38:29 处理者: jiangjinwei
 仪器型号:SHIMADZU LC-2050C(FX267)

<色谱图>

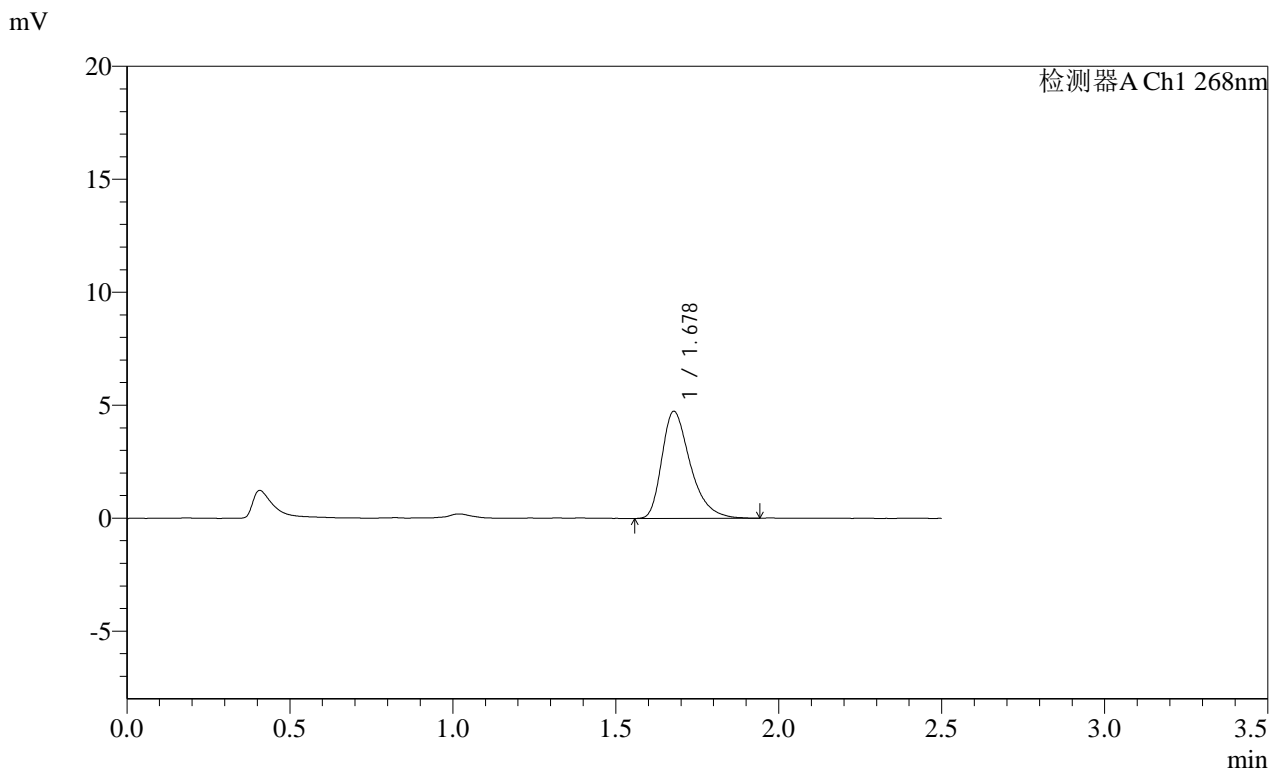

<峰表>

检测器A Ch1 268nm

峰号	保留时间	面积	面积%	高度	理论塔板数(USP)	拖尾因子	分离度(USP)
1	1.678	28831	100.000	4736	1841	1.382	--
总计		28831	100.000	4736			

图21 坎地沙坦酯片溶出曲线测定HPLC图谱
 自制品-2025030321批(4mg规格)-均一性1-pH1.2(内含0.05%SDS)介质-15min-片3
 供试品溶液-1

SHIMADZU LabSolutions SMF-4109

<样品信息>

色谱柱 :XB-C18(50mm*4.6mm,5μm) 流速:1.5ml/min
 柱温 :30°C 波长:268nm
 数据文件名: RC\$SMF-4109 - 0-89/18-508-2 - zzp-2025030321p-4mg-rcqx-pH1.2+0.05SDSjz-jyx1-p4-15min.lcd
 方法文件名: RC\$SMF-4109 - SMF-4109-rcqx-FX267.lcm
 批处理文件名: RC\$SMF-4109 - 20250509-rc-FX267.lcb
 样品瓶号: 1-30
 进样体积: 10 μl 版本号:6.115
 进样时间: 2025/05/09 14:41:54 实验者: jiangjinwei
 处理时间 (V2): 2025/05/12 09:38:32 处理者: jiangjinwei
 仪器型号:SHIMADZU LC-2050C(FX267)

<色谱图>

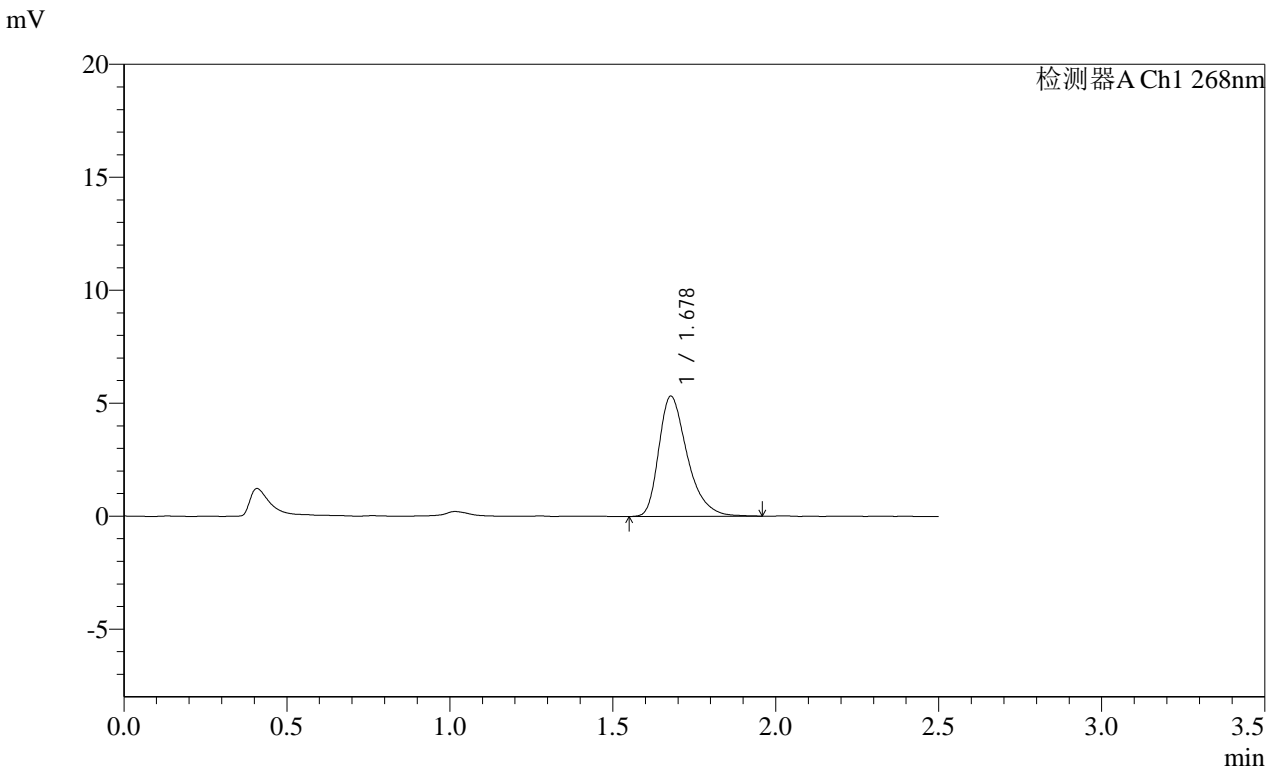

<峰表>

检测器A Ch1 268nm

峰号	保留时间	面积	面积%	高度	理论塔板数(USP)	拖尾因子	分离度(USP)
1	1.678	32431	100.000	5318	1843	1.375	--
总计		32431	100.000	5318			

图22 坎地沙坦酯片溶出曲线测定HPLC图谱
 自制品-2025030321批(4mg规格)-均一性1-pH1.2(内含0.05%SDS)介质-15min-片4

SHIMADZU
LabSolutions **SMF-4109**

<样品信息>

色谱柱 :XB-C18(50mm*4.6mm,5μm) 流速:1.5ml/min
 柱温 :30°C 波长:268nm
 数据文件名: RC\$SMF-4109 - 0-89/18-509-2 - zzp-2025030321p-4mg-rcqx-pH1.2+0.05SDSjz-jyx1-p5-15min.lcd
 方法文件名: RC\$SMF-4109 - SMF-4109-rcqx-FX267.lcm
 批处理文件名: RC\$SMF-4109 - 20250509-rc-FX267.lcb
 样品瓶号: 1-39
 进样体积: 10 μl 版本号:6.115
 进样时间: 2025/05/09 14:44:46 实验者:jiangjinwei
 处理时间(V2): 2025/05/12 09:38:35 处理者:jiangjinwei
 仪器型号:SHIMADZU LC-2050C(FX267)

<色谱图>

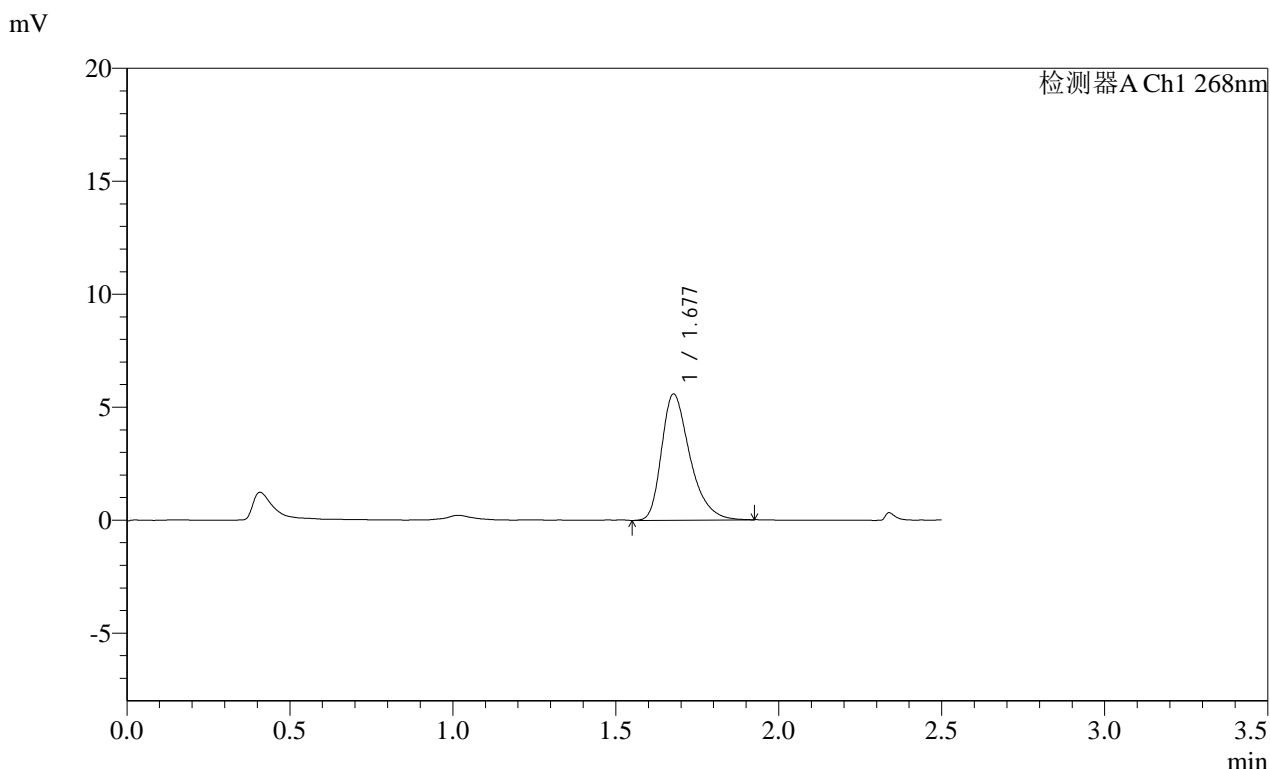

<峰表>

检测器A Ch1 268nm

峰号	保留时间	面积	面积%	高度	理论塔板数(USP)	拖尾因子	分离度(USP)
1	1.677	33810	100.000	5573	1862	1.367	--
总计		33810	100.000	5573			

图23 坎地沙坦酯片溶出曲线测定HPLC图谱

自制品-2025030321批(4mg规格)-均一性1-pH1.2(内含0.05%SDS)介质-15min-片5

供试品溶液-1

SHIMADZU LabSolutions SMF-4109

<样品信息>

色谱柱 :XB-C18(50mm*4.6mm,5µm) 流速:1.5ml/min
 柱温 :30°C 波长:268nm
 数据文件名: RC\$SMF-4109 - 0-89/18-510-2 - zzp-2025030321p-4mg-rcqx-pH1.2+0.05SDSjz-jyx1-p6-15min.lcd
 方法文件名: RC\$SMF-4109 - SMF-4109-rcqx-FX267.lcm
 批处理文件名: RC\$SMF-4109 - 20250509-rc-FX267.lcb
 样品瓶号: 1-48
 进样体积: 10 µl 版本号:6.115
 进样时间: 2025/05/09 14:47:38 实验者: jiangjinwei
 处理时间 (V2): 2025/05/12 09:38:38 处理者: jiangjinwei
 仪器型号:SHIMADZU LC-2050C(FX267)

<色谱图>

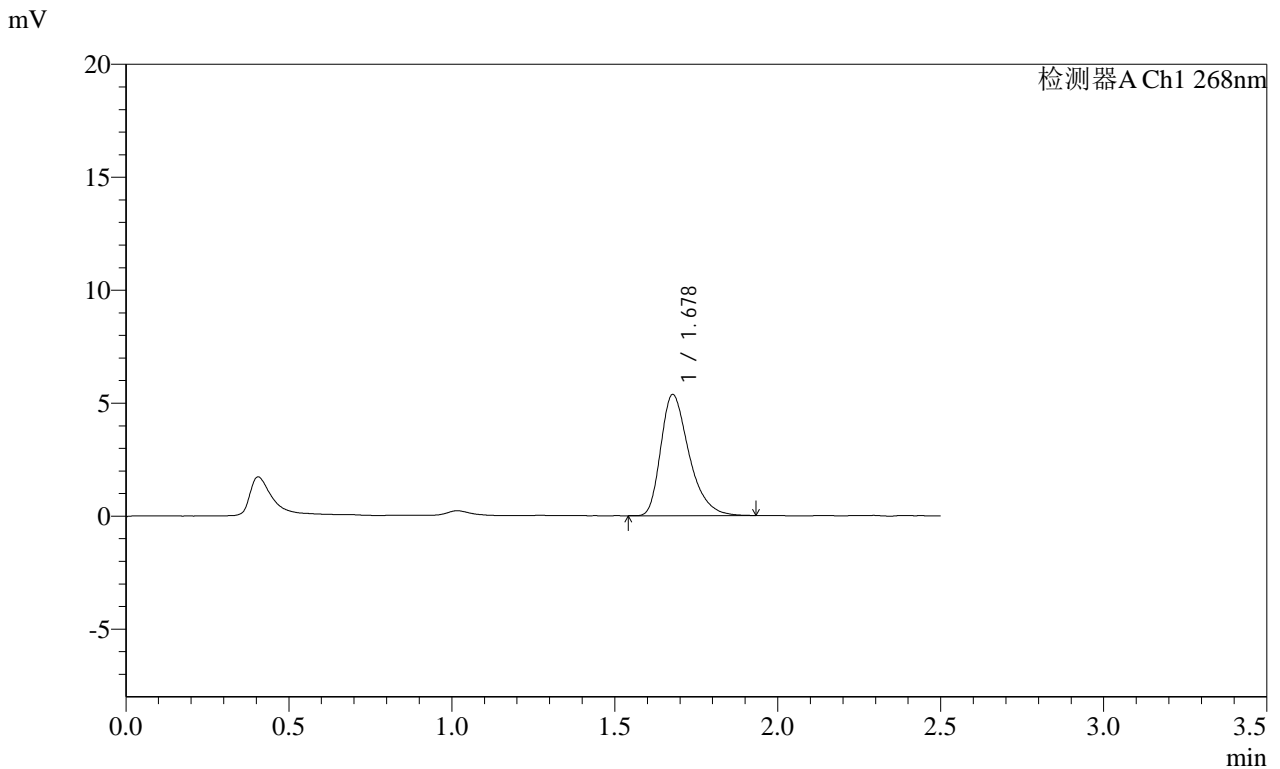

<峰表>

检测器A Ch1 268nm

峰号	保留时间	面积	面积%	高度	理论塔板数(USP)	拖尾因子	分离度(USP)
1	1.678	32424	100.000	5357	1848	1.372	--
总计		32424	100.000	5357			

图24 坎地沙坦酯片溶出曲线测定HPLC图谱
 自制品-2025030321批(4mg规格)-均一性1-pH1.2(内含0.05%SDS)介质-15min-片6

供试品溶液-1

SHIMADZU LabSolutions SMF-4109

<样品信息>

色谱柱 :XB-C18(50mm*4.6mm,5 μ m) 流速:1.5ml/min
 柱温 :30 $^{\circ}$ C 波长:268nm
 数据文件名: RC\$SMF-4109 - 0-89/18-511-2 - zzp-2025030321p-4mg-rcqx-pH1.2+0.05SDSjz-jyx1-p1-20min.lcd
 方法文件名: RC\$SMF-4109 - SMF-4109-rcqx-FX267.lcm
 批处理文件名: RC\$SMF-4109 - 20250509-rc-FX267.lcb
 样品瓶号: 1-4
 进样体积: 10 μ l 版本号:6.115
 进样时间: 2025/05/09 14:50:31 实验者: jiangjinwei
 处理时间(V2): 2025/05/12 09:38:41 处理者: jiangjinwei
 仪器型号:SHIMADZU LC-2050C(FX267)

<色谱图>

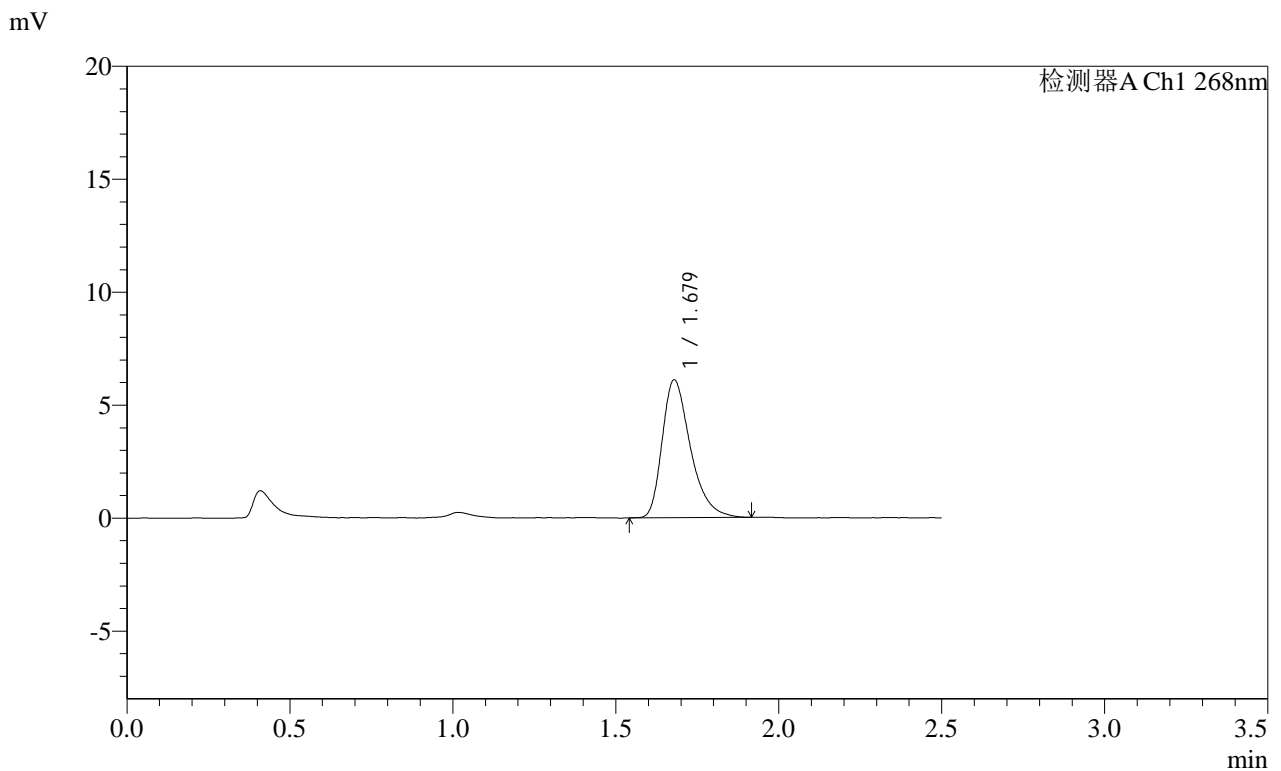

<峰表>

检测器A Ch1 268nm

峰号	保留时间	面积	面积%	高度	理论塔板数(USP)	拖尾因子	分离度(USP)
1	1.679	36889	100.000	6103	1867	1.371	--
总计		36889	100.000	6103			

图25 坎地沙坦酯片溶出曲线测定HPLC图谱
 自制品-2025030321批(4mg规格)-均一性1-pH1.2(内含0.05%SDS)介质-20min-片1
 供试品溶液-1

SHIMADZU LabSolutions SMF-4109

<样品信息>

色谱柱 :XB-C18(50mm*4.6mm,5μm) 流速:1.5ml/min
 柱温 :30°C 波长:268nm
 数据文件名: RC\$SMF-4109 - 0-89/18-512-2 - zzp-2025030321p-4mg-rcqx-pH1.2+0.05SDSjz-jyx1-p2-20min.lcd
 方法文件名: RC\$SMF-4109 - SMF-4109-rcqx-FX267.lcm
 批处理文件名: RC\$SMF-4109 - 20250509-rc-FX267.lcb
 样品瓶号: 1-13
 进样体积: 10 μl 版本号:6.115
 进样时间: 2025/05/09 14:53:24 实验者: jiangjinwei
 处理时间 (V2) : 2025/05/12 09:38:44 处理者: jiangjinwei
 仪器型号:SHIMADZU LC-2050C(FX267)

<色谱图>

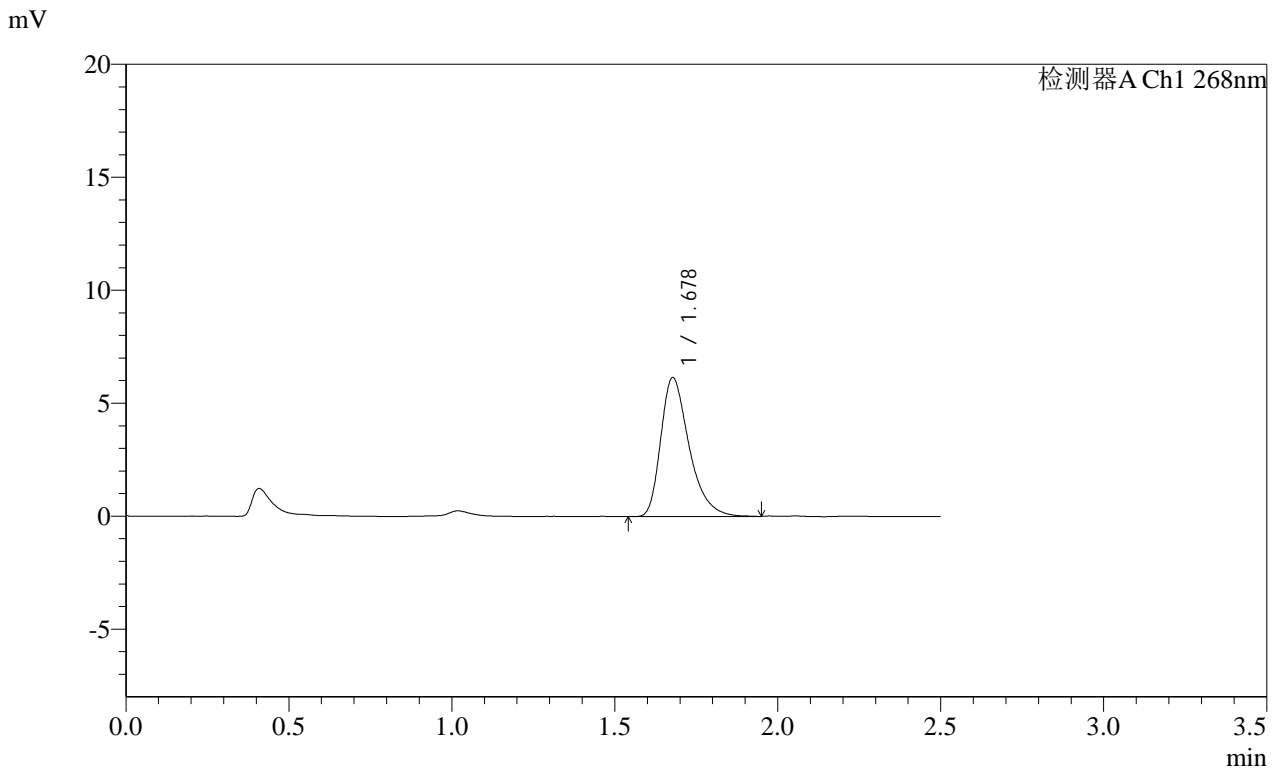

<峰表>

检测器A Ch1 268nm

峰号	保留时间	面积	面积%	高度	理论塔板数(USP)	拖尾因子	分离度(USP)
1	1.678	37294	100.000	6142	1852	1.382	--
总计		37294	100.000	6142			

图26 坎地沙坦酯片溶出曲线测定HPLC图谱
 自制品-2025030321批(4mg规格)-均一性1-pH1.2(内含0.05%SDS)介质-20min-片2

SHIMADZU LabSolutions SMF-4109

<样品信息>

色谱柱 :XB-C18(50mm*4.6mm,5μm) 流速:1.5ml/min
柱温 :30°C 波长:268nm
数据文件名: RC\$SMF-4109 - 0-89/18-513-2 - zzp-2025030321p-4mg-rcqx-pH1.2+0.05SDSjz-jyx1-p3-20min.lcd
方法文件名: RC\$SMF-4109 - SMF-4109-rcqx-FX267.lcm
批处理文件名: RC\$SMF-4109 - 20250509-rc-FX267.lcb
样品瓶号: 1-22 版本号:6.115
进样体积: 10 μl 实验者: jiangjinwei
进样时间: 2025/05/09 14:56:15 处理者: jiangjinwei
处理时间 (V2): 2025/05/12 09:38:46
仪器型号:SHIMADZU LC-2050C(FX267)

<色谱图>

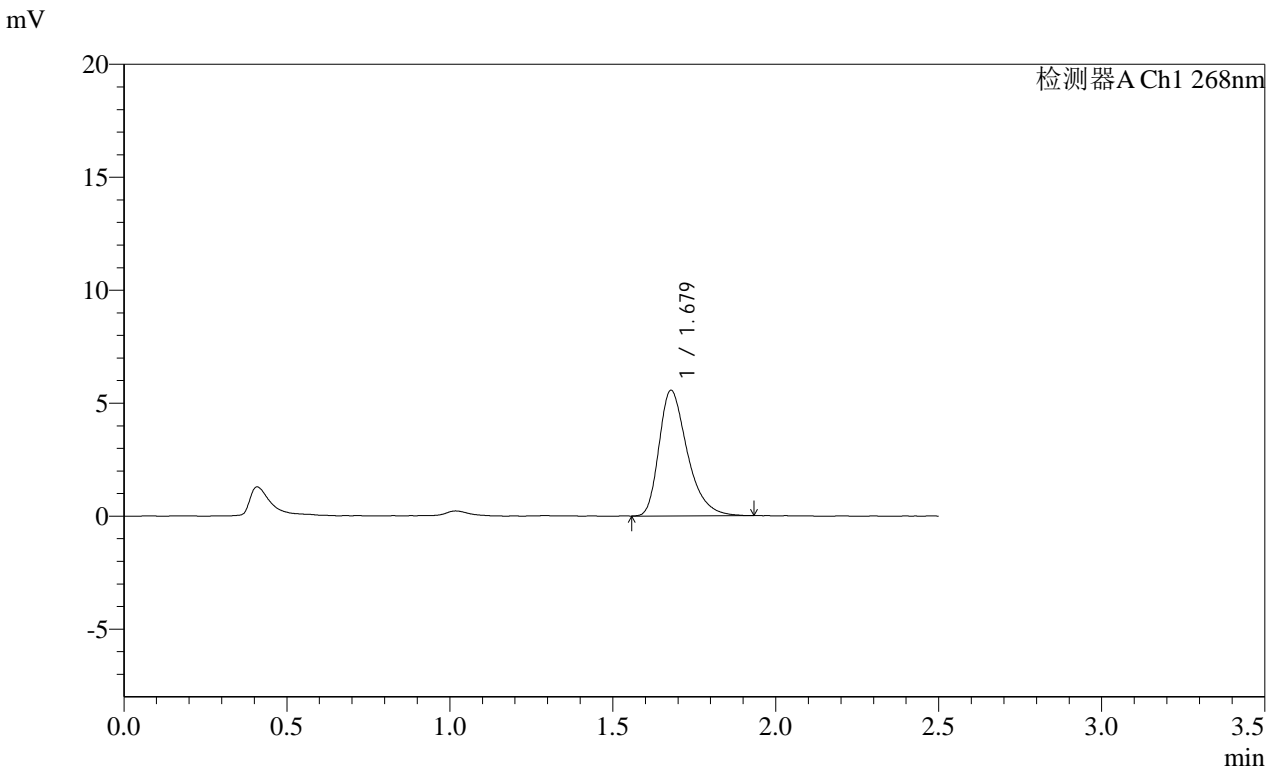

<峰表>

检测器A Ch1 268nm

峰号	保留时间	面积	面积%	高度	理论塔板数(USP)	拖尾因子	分离度(USP)
1	1.679	33573	100.000	5557	1862	1.368	--
总计		33573	100.000	5557			

图27 坎地沙坦酯片溶出曲线测定HPLC图谱
自制品-2025030321批(4mg规格)-均一性1-pH1.2(内含0.05%SDS)介质-20min-片3

供试品溶液-1

SHIMADZU
LabSolutions SMF-4109

<样品信息>

色谱柱 :XB-C18(50mm*4.6mm,5μm) 流速:1.5ml/min
 柱温 :30°C 波长:268nm
 数据文件名: RC\$SMF-4109 - 0-89/18-514-2 - zzp-2025030321p-4mg-rcqx-pH1.2+0.05SDSjz-jyx1-p4-20min.lcd
 方法文件名: RC\$SMF-4109 - SMF-4109-rcqx-FX267.lcm
 批处理文件名: RC\$SMF-4109 - 20250509-rc-FX267.lcb
 样品瓶号: 1-31
 进样体积: 10 μl 版本号:6.115
 进样时间: 2025/05/09 14:59:08 实验者: jiangjinwei
 处理时间 (V2): 2025/05/12 09:38:50 处理者: jiangjinwei
 仪器型号:SHIMADZU LC-2050C(FX267)

<色谱图>

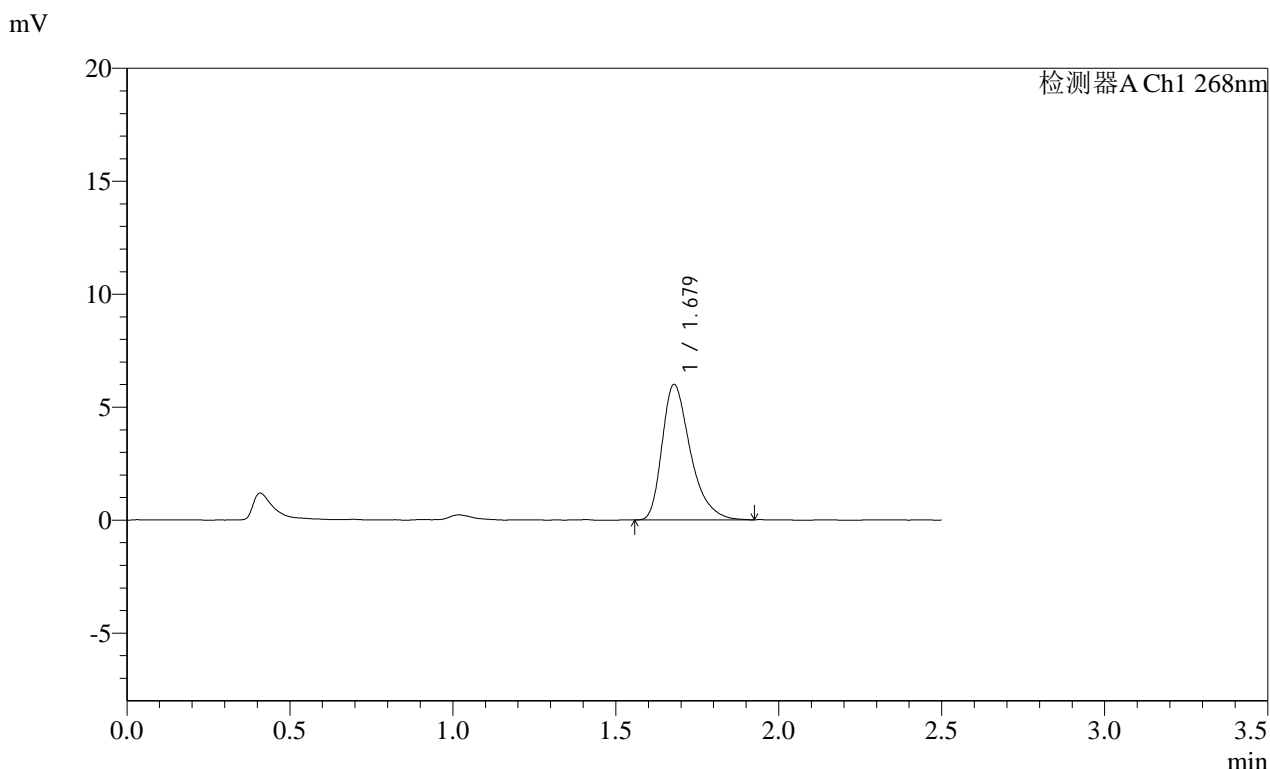

<峰表>

检测器A Ch1 268nm

峰号	保留时间	面积	面积%	高度	理论塔板数(USP)	拖尾因子	分离度(USP)
1	1.679	36272	100.000	5995	1872	1.385	--
总计		36272	100.000	5995			

图28 坎地沙坦酯片溶出曲线测定HPLC图谱

自制品-2025030321批(4mg规格)-均一性1-pH1.2(内含0.05%SDS)介质-20min-片4

供试品溶液-1

SHIMADZU LabSolutions SMF-4109

<样品信息>

色谱柱 :XB-C18(50mm*4.6mm,5 μ m) 流速:1.5ml/min
 柱温 :30 $^{\circ}$ C 波长:268nm
 数据文件名: RC\$SMF-4109 - 0-89/18-515-2 - zzp-2025030321p-4mg-rcqx-pH1.2+0.05SDSjz-jyx1-p5-20min.lcd
 方法文件名: RC\$SMF-4109 - SMF-4109-rcqx-FX267.lcm
 批处理文件名: RC\$SMF-4109 - 20250509-rc-FX267.lcb
 样品瓶号: 1-40
 进样体积: 10 μ l 版本号:6.115
 进样时间: 2025/05/09 15:02:00 实验者: jiangjinwei
 处理时间 (V2): 2025/05/12 09:38:52 处理者: jiangjinwei
 仪器型号:SHIMADZU LC-2050C(FX267)

<色谱图>

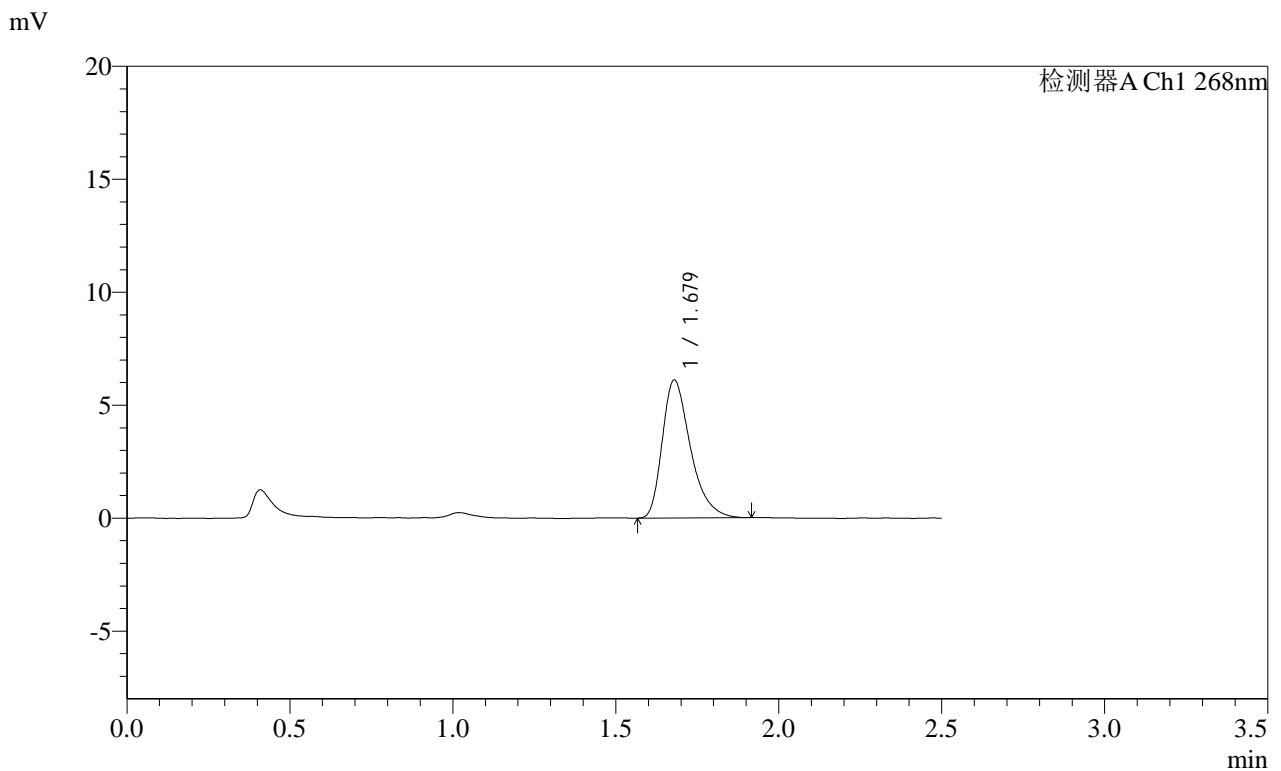

<峰表>

检测器A Ch1 268nm

峰号	保留时间	面积	面积%	高度	理论塔板数(USP)	拖尾因子	分离度(USP)
1	1.679	36779	100.000	6110	1868	1.374	--
总计		36779	100.000	6110			

图29 坎地沙坦酯片溶出曲线测定HPLC图谱
 自制品-2025030321批(4mg规格)-均一性1-pH1.2(内含0.05%SDS)介质-20min-片5

SHIMADZU LabSolutions SMF-4109

<样品信息>

色谱柱 :XB-C18(50mm*4.6mm,5 μ m) 流速:1.5ml/min
 柱温 :30 $^{\circ}$ C 波长:268nm
 数据文件名: RC\$SMF-4109 - 0-89/18-516-2 - zzp-2025030321p-4mg-rcqx-pH1.2+0.05SDSjz-jyx1-p6-20min.lcd
 方法文件名: RC\$SMF-4109 - SMF-4109-rcqx-FX267.lcm
 批处理文件名: RC\$SMF-4109 - 20250509-rc-FX267.lcb
 样品瓶号: 1-49
 进样体积: 10 μ l 版本号:6.115
 进样时间: 2025/05/09 15:04:52 实验者: jiangjinwei
 处理时间(V2): 2025/05/12 09:38:56 处理者: jiangjinwei
 仪器型号:SHIMADZU LC-2050C(FX267)

<色谱图>

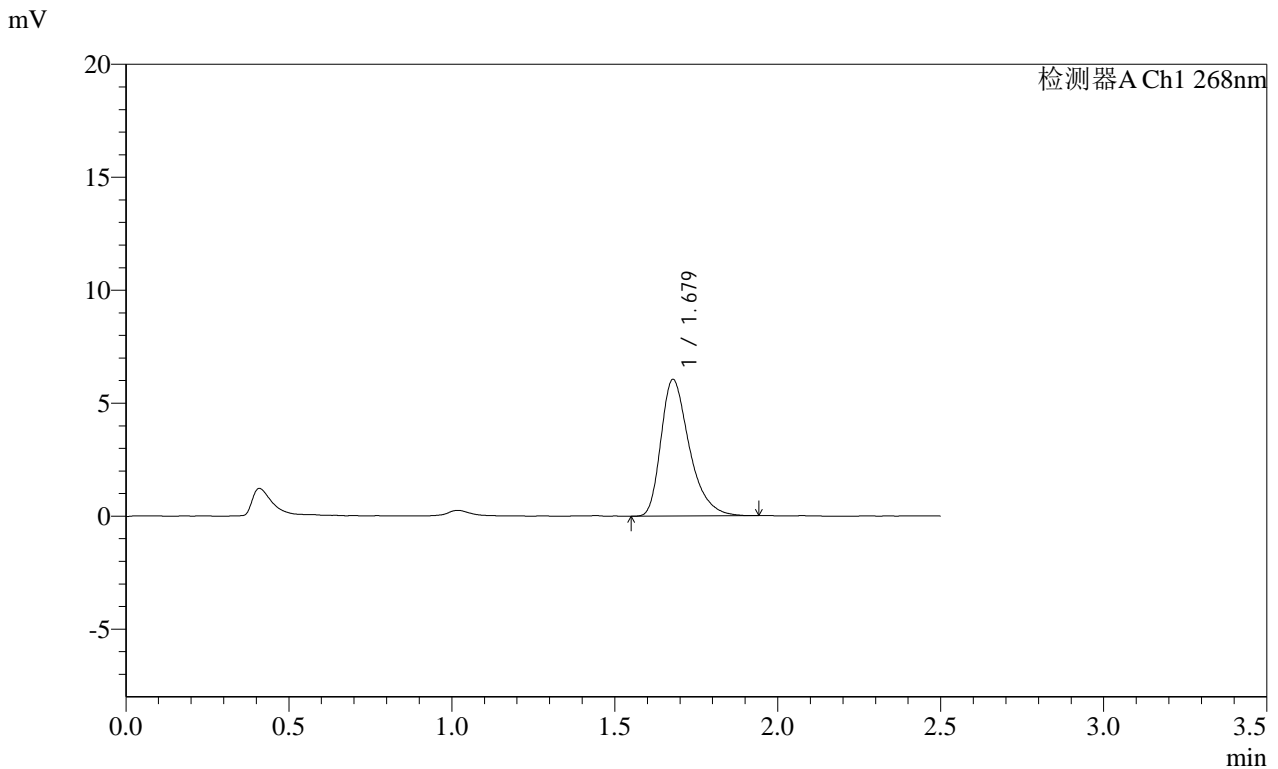

<峰表>

检测器A Ch1 268nm

峰号	保留时间	面积	面积%	高度	理论塔板数(USP)	拖尾因子	分离度(USP)
1	1.679	36760	100.000	6049	1866	1.380	--
总计		36760	100.000	6049			

SHIMADZU LabSolutions SMF-4109

<样品信息>

色谱柱 :XB-C18(50mm*4.6mm,5μm) 流速:1.5ml/min
 柱温 :30°C 波长:268nm
 数据文件名: RC\$SMF-4109 - 0-89/18-517-2 - zzp-2025030321p-4mg-rcqx-pH1.2+0.05SDSjz-jyx1-p1-30min.lcd
 方法文件名: RC\$SMF-4109 - SMF-4109-rcqx-FX267.lcm
 批处理文件名: RC\$SMF-4109 - 20250509-rc-FX267.lcb
 样品瓶号: 1-5
 进样体积: 10 μl 版本号:6.115
 进样时间: 2025/05/09 15:07:44 实验者: jiangjinwei
 处理时间 (V2) : 2025/05/12 09:38:59 处理者: jiangjinwei
 仪器型号:SHIMADZU LC-2050C(FX267)

<色谱图>

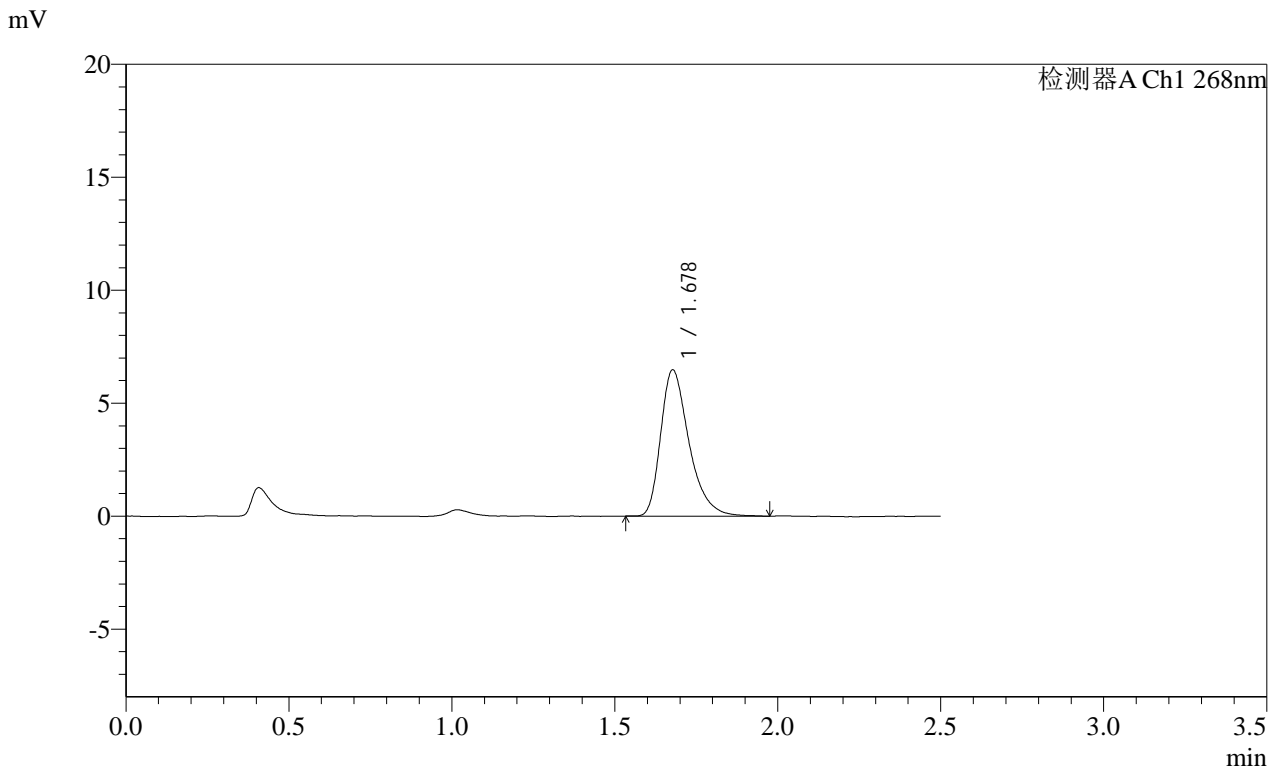

<峰表>

检测器A Ch1 268nm

峰号	保留时间	面积	面积%	高度	理论塔板数(USP)	拖尾因子	分离度(USP)
1	1.678	39196	100.000	6462	1875	1.375	--
总计		39196	100.000	6462			

图31 坎地沙坦酯片溶出曲线测定HPLC图谱
 自制品-2025030321批(4mg规格)-均一性1-pH1.2(内含0.05%SDS)介质-30min-片1

供试品溶液-1

SHIMADZU LabSolutions SMF-4109

<样品信息>

色谱柱 :XB-C18(50mm*4.6mm,5μm) 流速:1.5ml/min
 柱温 :30°C 波长:268nm
 数据文件名: RC\$SMF-4109 - 0-89/18-518-2 - zzp-2025030321p-4mg-rcqx-pH1.2+0.05SDSjz-jyx1-p2-30min.lcd
 方法文件名: RC\$SMF-4109 - SMF-4109-rcqx-FX267.lcm
 批处理文件名: RC\$SMF-4109 - 20250509-rc-FX267.lcb
 样品瓶号: 1-14
 进样体积: 10 μl 版本号:6.115
 进样时间: 2025/05/09 15:10:36 实验者: jiangjinwei
 处理时间(V2): 2025/05/12 09:39:03 处理者: jiangjinwei
 仪器型号:SHIMADZU LC-2050C(FX267)

<色谱图>

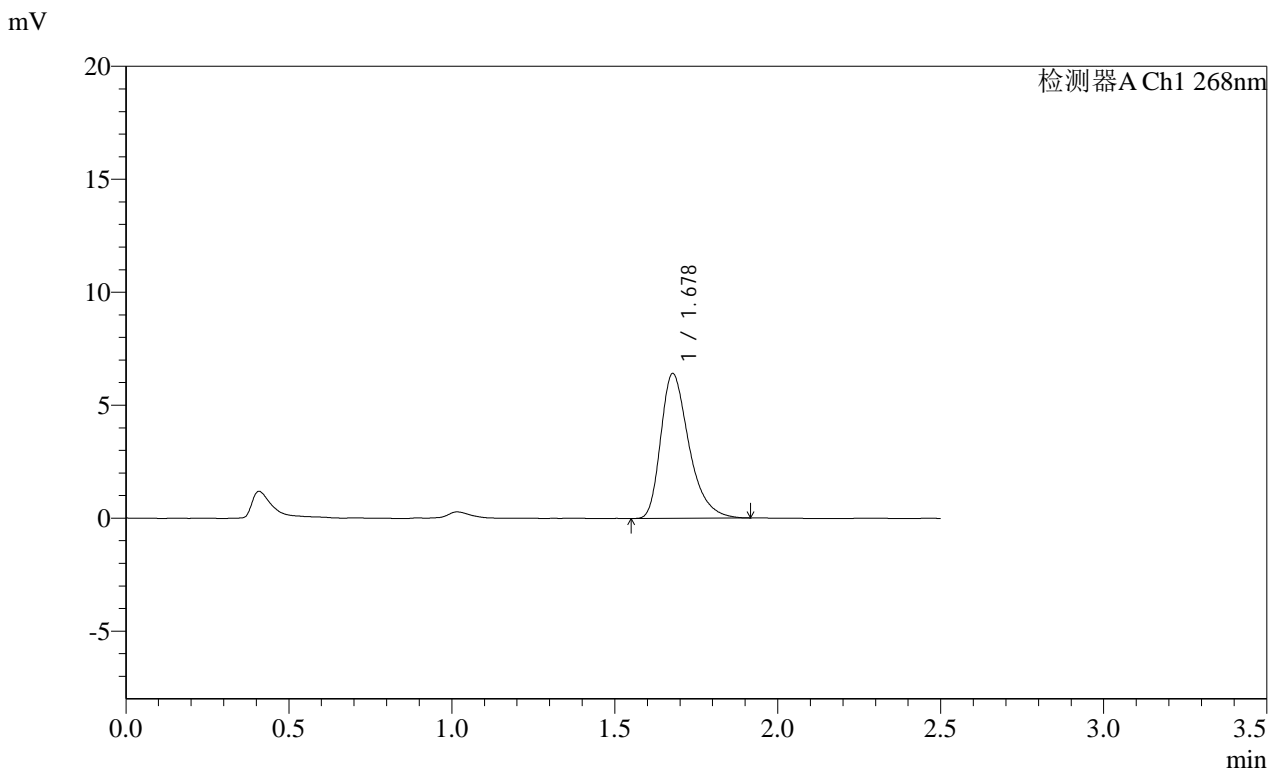

<峰表>

检测器A Ch1 268nm

峰号	保留时间	面积	面积%	高度	理论塔板数(USP)	拖尾因子	分离度(USP)
1	1.678	38650	100.000	6398	1872	1.375	--
总计		38650	100.000	6398			

图32 坎地沙坦酯片溶出曲线测定HPLC图谱
自制品-2025030321批(4mg规格)-均一性1-pH1.2(内含0.05%SDS)介质-30min-片2

供试品溶液-1

SHIMADZU LabSolutions SMF-4109

<样品信息>

色谱柱 :XB-C18(50mm*4.6mm,5μm) 流速:1.5ml/min
 柱温 :30°C 波长:268nm
 数据文件名: RC\$SMF-4109 - 0-89/18-519-2 - zzp-2025030321p-4mg-rcqx-pH1.2+0.05SDSjz-jyx1-p3-30min.lcd
 方法文件名: RC\$SMF-4109 - SMF-4109-rcqx-FX267.lcm
 批处理文件名: RC\$SMF-4109 - 20250509-rc-FX267.lcb
 样品瓶号: 1-23
 进样体积: 10 μl 版本号:6.115
 进样时间: 2025/05/09 15:13:29 实验者: jiangjinwei
 处理时间 (V2) : 2025/05/12 09:39:07 处理者: jiangjinwei
 仪器型号:SHIMADZU LC-2050C(FX267)

<色谱图>

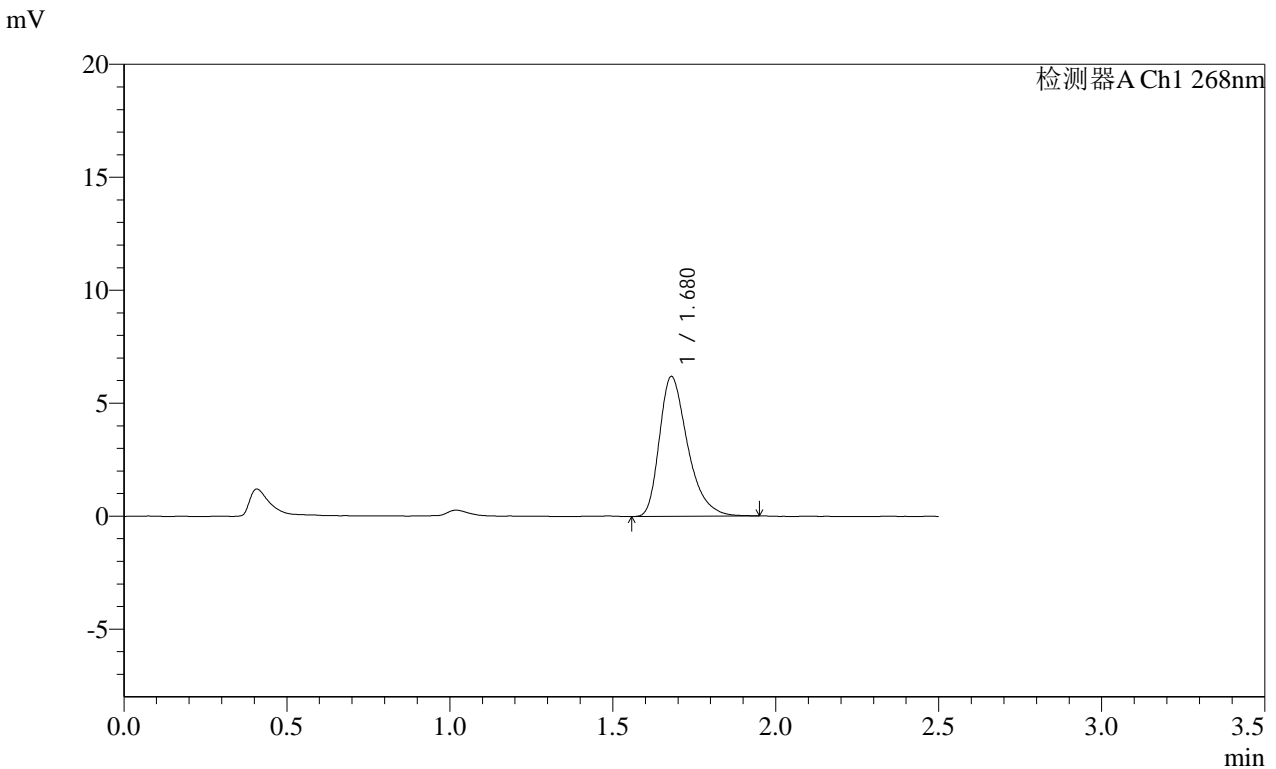

<峰表>

检测器A Ch1 268nm

峰号	保留时间	面积	面积%	高度	理论塔板数(USP)	拖尾因子	分离度(USP)
1	1.680	37421	100.000	6198	1869	1.371	--
总计		37421	100.000	6198			

图33 坎地沙坦酯片溶出曲线测定HPLC图谱
 自制品-2025030321批(4mg规格)-均一性1-pH1.2(内含0.05%SDS)介质-30min-片3
 供试品溶液-1

SHIMADZU
LabSolutions SMF-4109

<样品信息>

色谱柱 :XB-C18(50mm*4.6mm,5µm) 流速:1.5ml/min
 柱温 :30°C 波长:268nm
 数据文件名: RC\$SMF-4109 - 0-89/18-520-2 - zzp-2025030321p-4mg-rcqx-pH1.2+0.05SDSjz-jyx1-p4-30min.lcd
 方法文件名: RC\$SMF-4109 - SMF-4109-rcqx-FX267.lcm
 批处理文件名: RC\$SMF-4109 - 20250509-rc-FX267.lcb
 样品瓶号: 1-32
 进样体积: 10 µl 版本号:6.115
 进样时间: 2025/05/09 15:16:21 实验者: jiangjinwei
 处理时间 (V2) : 2025/05/12 09:39:10 处理者: jiangjinwei
 仪器型号:SHIMADZU LC-2050C(FX267)

<色谱图>

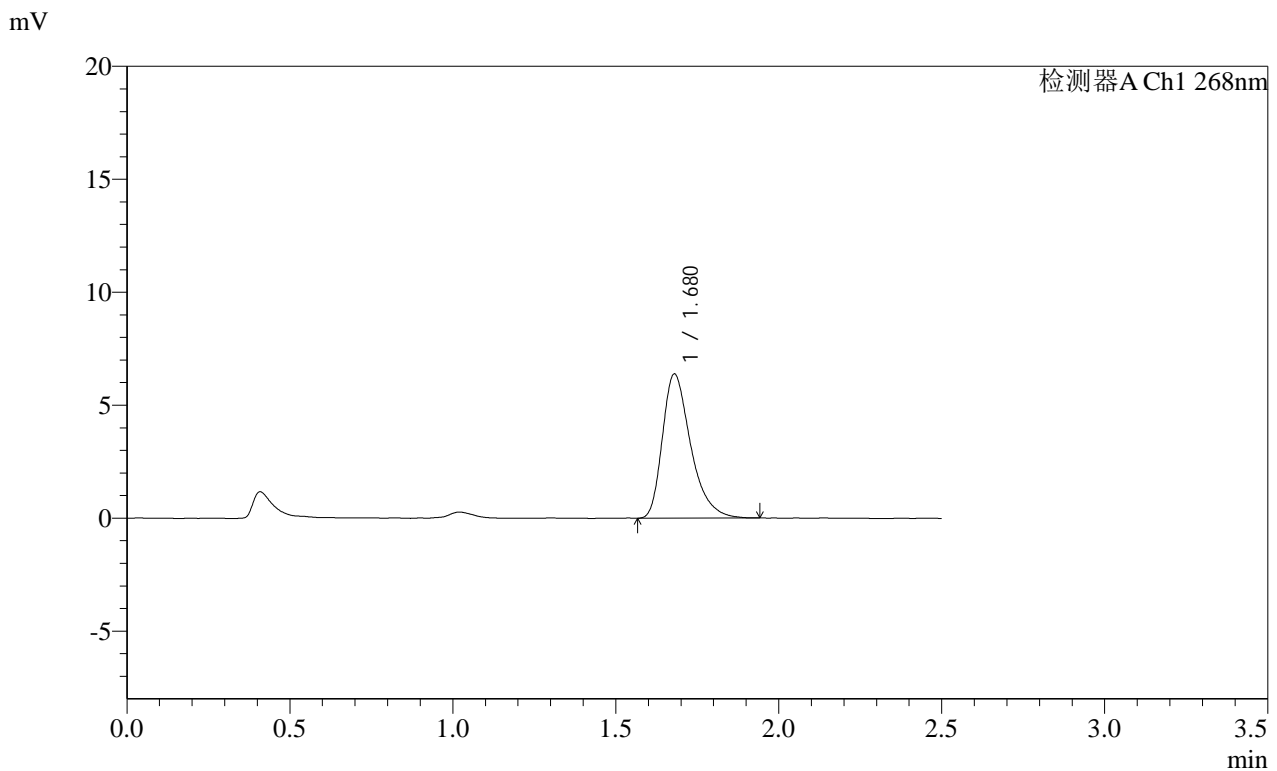

<峰表>

检测器A Ch1 268nm

峰号	保留时间	面积	面积%	高度	理论塔板数(USP)	拖尾因子	分离度(USP)
1	1.680	38598	100.000	6387	1871	1.382	--
总计		38598	100.000	6387			

图34 坎地沙坦酯片溶出曲线测定HPLC图谱
 自制品-2025030321批(4mg规格)-均一性1-pH1.2(内含0.05%SDS)介质-30min-片4

供试品溶液-1

SHIMADZU
LabSolutions SMF-4109

<样品信息>

色谱柱 :XB-C18(50mm*4.6mm,5μm)	流速:1.5ml/min
柱温 :30°C	波长:268nm
数据文件名: RC\$SMF-4109 - 0-89/18-521-2 - zzp-2025030321p-4mg-rcqx-pH1.2+0.05SDSjz-jyx1-p5-30min.lcd	
方法文件名: RC\$SMF-4109 - SMF-4109-rcqx-FX267.lcm	
批处理文件名: RC\$SMF-4109 - 20250509-rc-FX267.lcb	
样品瓶号: 1-41	版本号:6.115
进样体积: 10 μl	实验者: jiangjinwei
进样时间: 2025/05/09 15:19:13	处理者: jiangjinwei
处理时间 (V2) : 2025/05/12 09:39:13	
仪器型号:SHIMADZU LC-2050C(FX267)	

<色谱图>

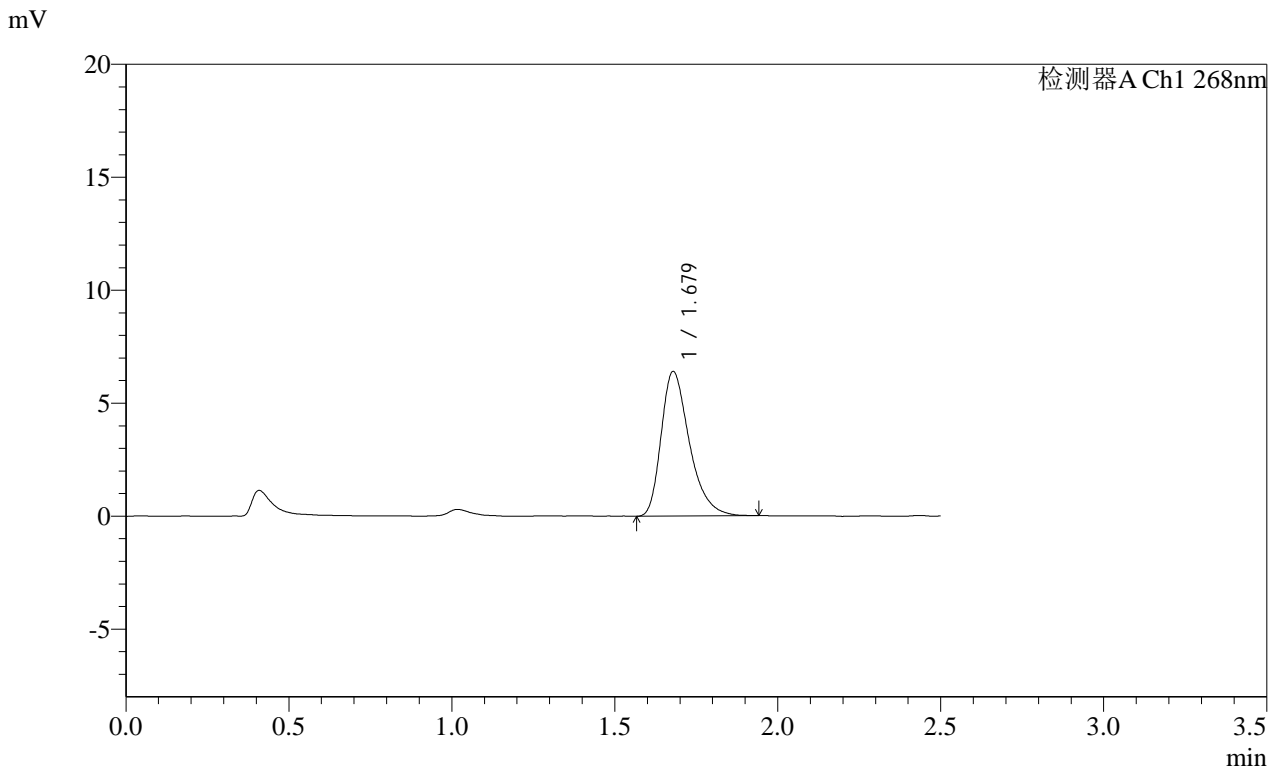

<峰表>

检测器A Ch1 268nm

峰号	保留时间	面积	面积%	高度	理论塔板数(USP)	拖尾因子	分离度(USP)
1	1.679	38669	100.000	6404	1877	1.363	--
总计		38669	100.000	6404			

图35 坎地沙坦酯片溶出曲线测定HPLC图谱
自制品-2025030321批(4mg规格)-均一性1-pH1.2(内含0.05%SDS)介质-30min-片5

供试品溶液-1

SHIMADZU LabSolutions SMF-4109

<样品信息>

色谱柱 :XB-C18(50mm*4.6mm,5μm) 流速:1.5ml/min
 柱温 :30°C 波长:268nm
 数据文件名: RC\$SMF-4109 - 0-89/18-522-2 - zzp-2025030321p-4mg-rcqx-pH1.2+0.05SDSjz-jyx1-p6-30min.lcd
 方法文件名: RC\$SMF-4109 - SMF-4109-rcqx-FX267.lcm
 批处理文件名: RC\$SMF-4109 - 20250509-rc-FX267.lcb
 样品瓶号: 1-50
 进样体积: 10 μl 版本号:6.115
 进样时间: 2025/05/09 15:22:06 实验者: jiangjinwei
 处理时间 (V2) : 2025/05/12 09:39:16 处理者: jiangjinwei
 仪器型号:SHIMADZU LC-2050C(FX267)

<色谱图>

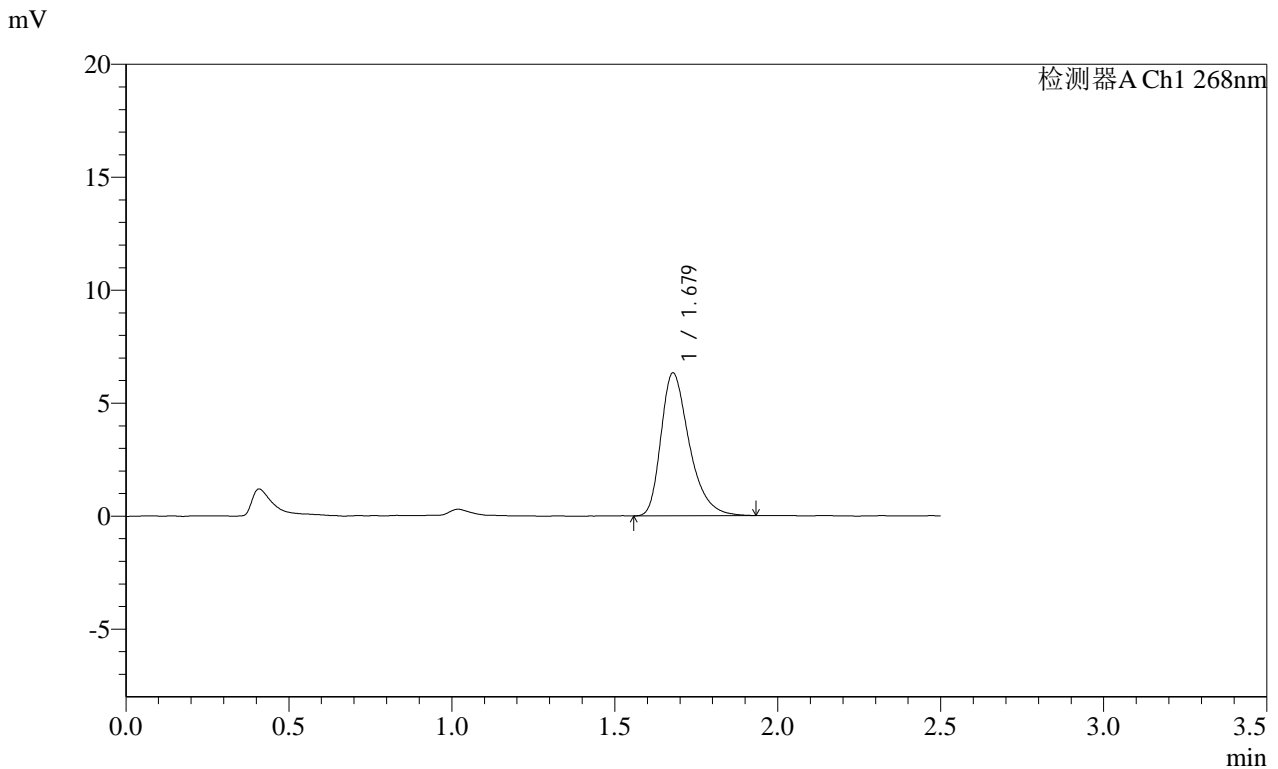

<峰表>

检测器A Ch1 268nm

峰号	保留时间	面积	面积%	高度	理论塔板数(USP)	拖尾因子	分离度(USP)
1	1.679	38246	100.000	6319	1879	1.373	--
总计		38246	100.000	6319			

图36 坎地沙坦酯片溶出曲线测定HPLC图谱
 自制品-2025030321批(4mg规格)-均一性1-pH1.2(内含0.05%SDS)介质-30min-片6

SHIMADZU
LabSolutions SMF-4109

<样品信息>

色谱柱 :XB-C18(50mm*4.6mm,5µm)	流速:1.5ml/min
柱温 :30°C	波长:268nm
数据文件名: RC\$SMF-4109 - 0-89/18-523-2 - zzp-2025030321p-4mg-rcqx-pH1.2+0.05SDSjz-jyx1-p1-45min.lcd	
方法文件名: RC\$SMF-4109 - SMF-4109-rcqx-FX267.lcm	
批处理文件名: RC\$SMF-4109 - 20250509-rc-FX267.lcb	
样品瓶号: 1-6	版本号:6.115
进样体积: 10 µl	实验者: jiangjinwei
进样时间: 2025/05/09 15:24:58	处理者: jiangjinwei
处理时间 (V2) : 2025/05/12 09:39:19	
仪器型号:SHIMADZU LC-2050C(FX267)	

<色谱图>

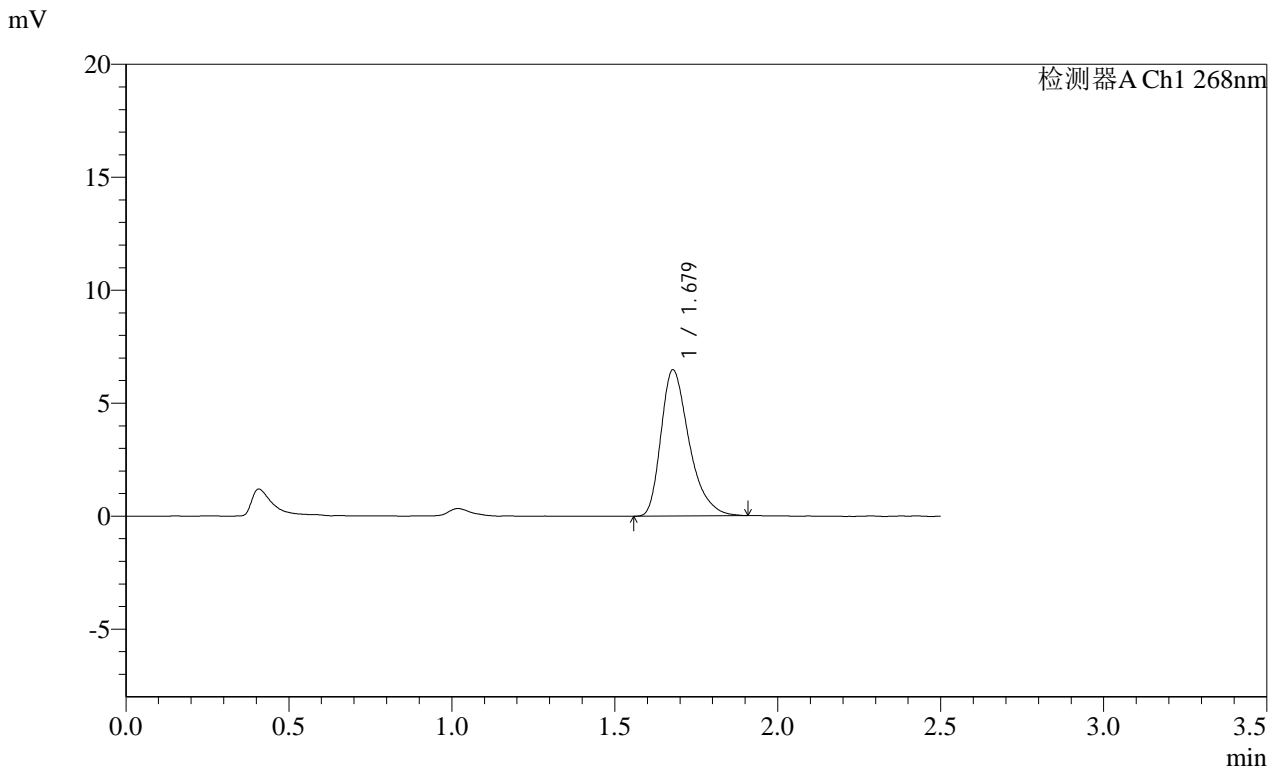

<峰表>

检测器A Ch1 268nm

峰号	保留时间	面积	面积%	高度	理论塔板数(USP)	拖尾因子	分离度(USP)
1	1.679	38882	100.000	6464	1881	1.372	--
总计		38882	100.000	6464			

图37 坎地沙坦酯片溶出曲线测定HPLC图谱
自制品-2025030321批(4mg规格)-均一性1-pH1.2(内含0.05%SDS)介质-45min-片1

SHIMADZU
LabSolutions **SMF-4109**

<样品信息>

色谱柱 :XB-C18(50mm*4.6mm,5µm) 流速:1.5ml/min
 柱温 :30°C 波长:268nm
 数据文件名: RC\$SMF-4109 - 0-89/18-524-2 - zzp-2025030321p-4mg-rcqx-pH1.2+0.05SDSjz-jyx1-p2-45min.lcd
 方法文件名: RC\$SMF-4109 - SMF-4109-rcqx-FX267.lcm
 批处理文件名: RC\$SMF-4109 - 20250509-rc-FX267.lcb
 样品瓶号: 1-15 版本号:6.115
 进样体积: 10 µl 实验者: jiangjinwei
 进样时间: 2025/05/09 15:27:50 处理者: jiangjinwei
 处理时间 (V2) : 2025/05/12 09:39:22
 仪器型号:SHIMADZU LC-2050C(FX267)

<色谱图>

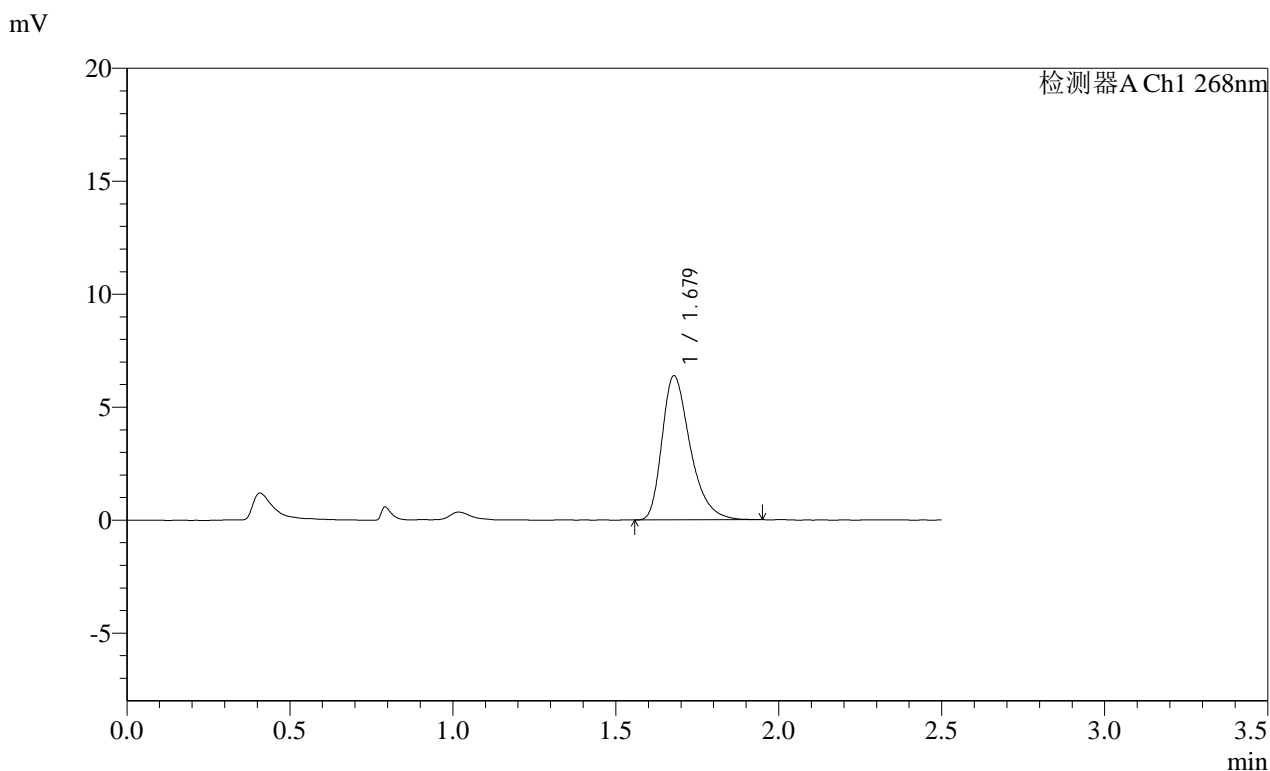

<峰表>

检测器A Ch1 268nm

峰号	保留时间	面积	面积%	高度	理论塔板数(USP)	拖尾因子	分离度(USP)
1	1.679	38455	100.000	6380	1886	1.364	--
总计		38455	100.000	6380			

图38 坎地沙坦酯片溶出曲线测定HPLC图谱
自制品-2025030321批(4mg规格)-均一性1-pH1.2(内含0.05%SDS)介质-45min-片2
供试品溶液-1

SHIMADZU
LabSolutions **SMF-4109**

<样品信息>

色谱柱 :XB-C18(50mm*4.6mm,5μm) 流速:1.5ml/min
 柱温 :30°C 波长:268nm
 数据文件名: RC\$SMF-4109 - 0-89/18-525-2 - zzp-2025030321p-4mg-rcqx-pH1.2+0.05SDSjz-jyx1-p3-45min.lcd
 方法文件名: RC\$SMF-4109 - SMF-4109-rcqx-FX267.lcm
 批处理文件名: RC\$SMF-4109 - 20250509-rc-FX267.lcb
 样品瓶号: 1-24
 进样体积: 10 μl 版本号:6.115
 进样时间: 2025/05/09 15:30:42 实验者: jiangjinwei
 处理时间 (V2) : 2025/05/12 09:39:24 处理者: jiangjinwei
 仪器型号:SHIMADZU LC-2050C(FX267)

<色谱图>

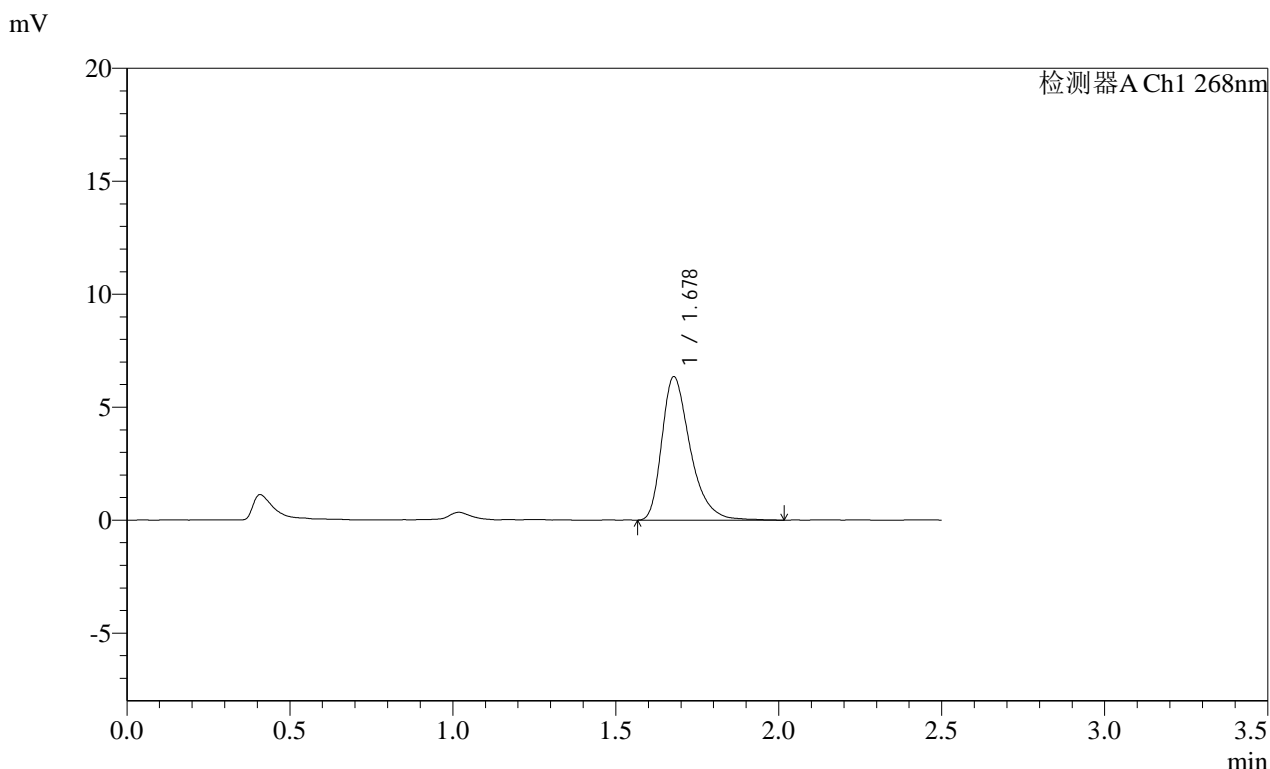

<峰表>

检测器A Ch1 268nm

峰号	保留时间	面积	面积%	高度	理论塔板数(USP)	拖尾因子	分离度(USP)
1	1.678	38522	100.000	6342	1866	1.380	--
总计		38522	100.000	6342			



SMF-4109

<样品信息>

色谱柱 :XB-C18(50mm*4.6mm,5μm) 流速:1.5ml/min
 柱温 :30°C 波长:268nm
 数据文件名: RC\$SMF-4109 - 0-89/18-526-2 - zzp-2025030321p-4mg-rcqx-pH1.2+0.05SDSjz-jyx1-p4-45min.lcd
 方法文件名: RC\$SMF-4109 - SMF-4109-rcqx-FX267.lcm
 批处理文件名: RC\$SMF-4109 - 20250509-rc-FX267.lcb
 样品瓶号: 1-33
 进样体积: 10 μl 版本号:6.115
 进样时间: 2025/05/09 15:33:34 实验者: jiangjinwei
 处理时间(V2): 2025/05/12 09:39:27 处理者: jiangjinwei
 仪器型号:SHIMADZU LC-2050C(FX267)

<色谱图>

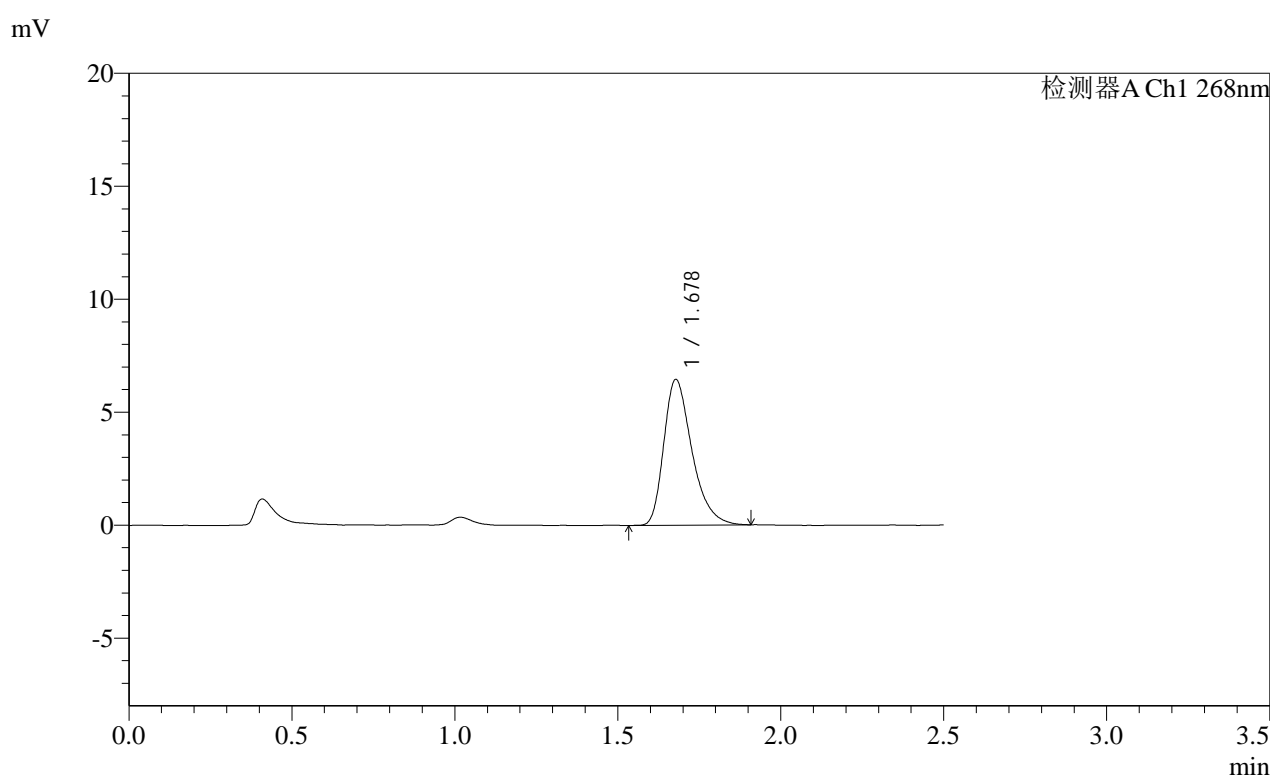

<峰表>

检测器A Ch1 268nm

峰号	保留时间	面积	面积%	高度	理论塔板数(USP)	拖尾因子	分离度(USP)
1	1.678	38874	100.000	6447	1869	1.358	--
总计		38874	100.000	6447			

图40 坎地沙坦酯片溶出曲线测定HPLC图谱
 自制品-2025030321批(4mg规格)-均一性1-pH1.2(内含0.05%SDS)介质-45min-片4

供试品溶液-1

SHIMADZU LabSolutions SMF-4109

<样品信息>

色谱柱 :XB-C18(50mm*4.6mm,5μm) 流速:1.5ml/min
 柱温 :30°C 波长:268nm
 数据文件名: RC\$SMF-4109 - 0-89/18-527-2 - zzp-2025030321p-4mg-rcqx-pH1.2+0.05SDSjz-jyx1-p5-45min.lcd
 方法文件名: RC\$SMF-4109 - SMF-4109-rcqx-FX267.lcm
 批处理文件名: RC\$SMF-4109 - 20250509-rc-FX267.lcb
 样品瓶号: 1-42
 进样体积: 10 μl 版本号:6.115
 进样时间: 2025/05/09 15:36:27 实验者: jiangjinwei
 处理时间 (V2): 2025/05/12 09:39:30 处理者: jiangjinwei
 仪器型号:SHIMADZU LC-2050C(FX267)

<色谱图>

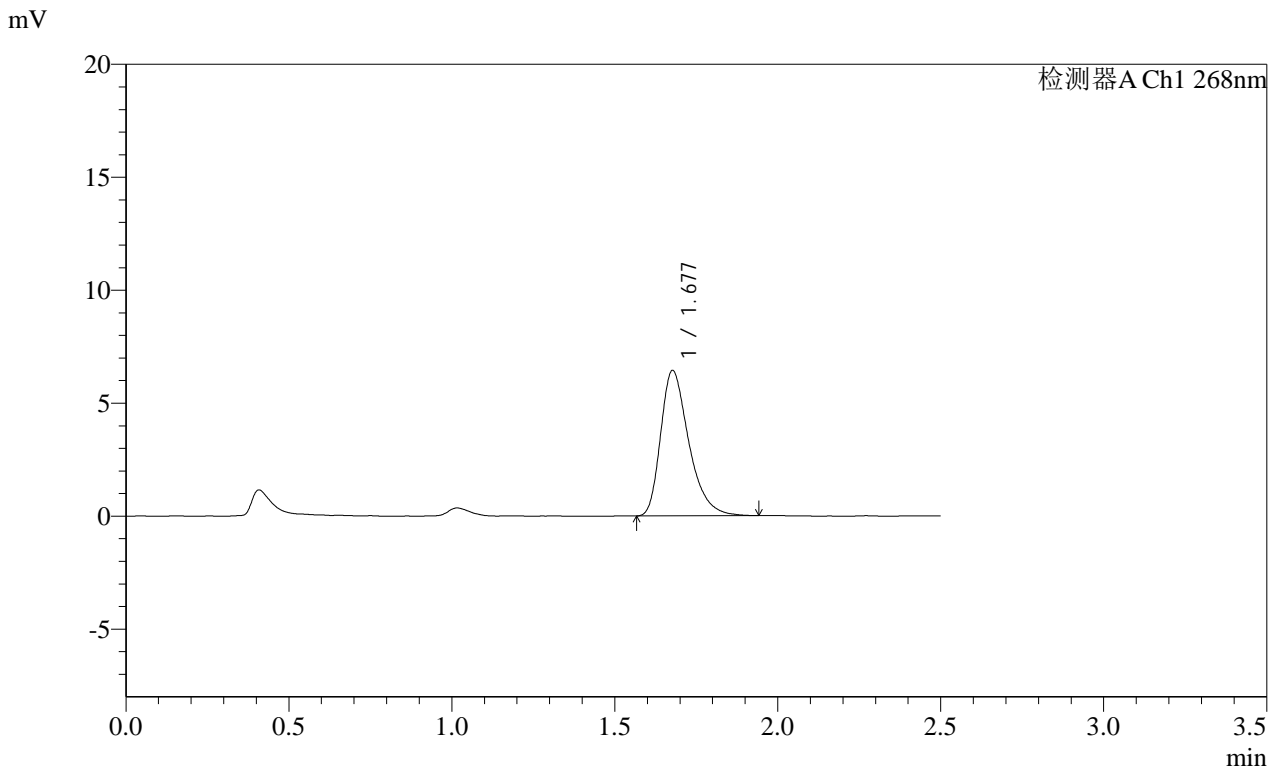

<峰表>

检测器A Ch1 268nm

峰号	保留时间	面积	面积%	高度	理论塔板数(USP)	拖尾因子	分离度(USP)
1	1.677	38726	100.000	6420	1878	1.369	--
总计		38726	100.000	6420			

图41 坎地沙坦酯片溶出曲线测定HPLC图谱
 自制品-2025030321批(4mg规格)-均一性1-pH1.2(内含0.05%SDS)介质-45min-片5

供试品溶液-1

SHIMADZU LabSolutions SMF-4109

<样品信息>

色谱柱 :XB-C18(50mm*4.6mm,5μm) 流速:1.5ml/min
 柱温 :30°C 波长:268nm
 数据文件名: RC\$SMF-4109 - 0-89/18-528-2 - zzp-2025030321p-4mg-rcqx-pH1.2+0.05SDSjz-jyx1-p6-45min.lcd
 方法文件名: RC\$SMF-4109 - SMF-4109-rcqx-FX267.lcm
 批处理文件名: RC\$SMF-4109 - 20250509-rc-FX267.lcb
 样品瓶号: 1-51
 进样体积: 10 μl 版本号:6.115
 进样时间: 2025/05/09 15:39:18 实验者: jiangjinwei
 处理时间 (V2): 2025/05/12 09:39:33 处理者: jiangjinwei
 仪器型号:SHIMADZU LC-2050C(FX267)

<色谱图>

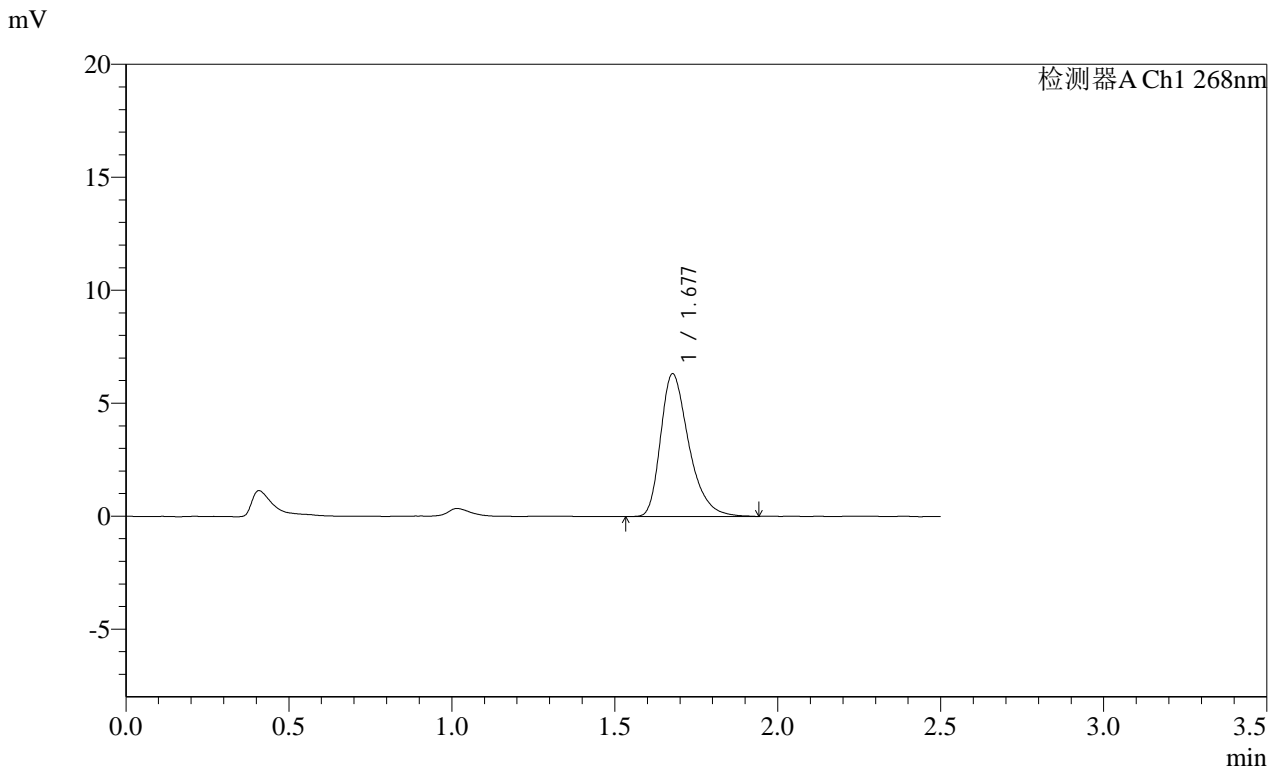

<峰表>

检测器A Ch1 268nm

峰号	保留时间	面积	面积%	高度	理论塔板数(USP)	拖尾因子	分离度(USP)
1	1.677	38069	100.000	6298	1879	1.360	--
总计		38069	100.000	6298			

SHIMADZU
LabSolutions **SMF-4109**

<样品信息>

色谱柱 :XB-C18(50mm*4.6mm,5µm)	流速:1.5ml/min
柱温 :30°C	波长:268nm
数据文件名: RC\$SMF-4109 - 0-89/18-529-2 - zzp-2025030321p-4mg-rcqx-pH1.2+0.05SDSjz-jyx1-p1-60min.lcd	
方法文件名: RC\$SMF-4109 - SMF-4109-rcqx-FX267.lcm	
批处理文件名: RC\$SMF-4109 - 20250509-rc-FX267.lcb	
样品瓶号: 1-7	
进样体积: 10 µl	版本号:6.115
进样时间: 2025/05/09 15:42:11	实验者: jiangjinwei
处理时间 (V2): 2025/05/12 09:39:35	处理者: jiangjinwei
仪器型号:SHIMADZU LC-2050C(FX267)	

<色谱图>

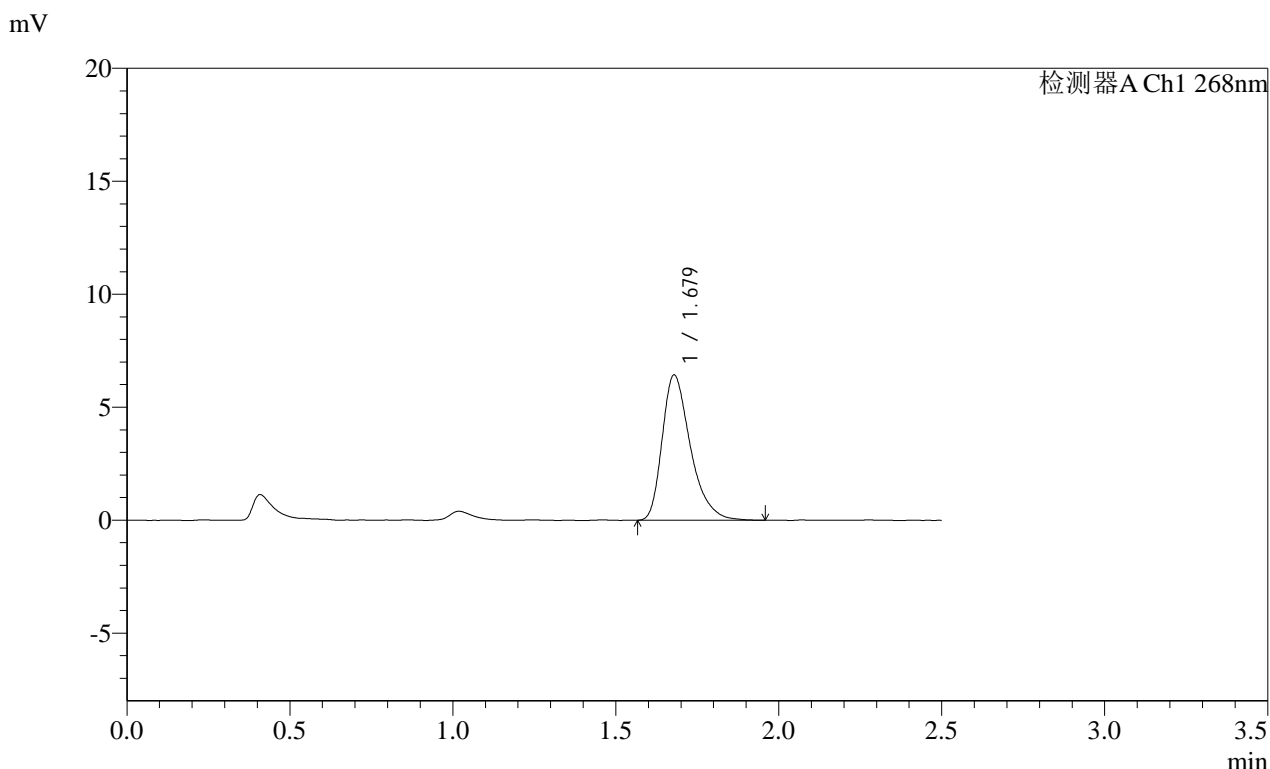

<峰表>

检测器A Ch1 268nm

峰号	保留时间	面积	面积%	高度	理论塔板数(USP)	拖尾因子	分离度(USP)
1	1.679	38789	100.000	6427	1873	1.373	--
总计		38789	100.000	6427			

图43 坎地沙坦酯片溶出曲线测定HPLC图谱
 自制品-2025030321批(4mg规格)-均一性1-pH1.2(内含0.05%SDS)介质-60min-片1
 供试品溶液-1

SHIMADZU LabSolutions SMF-4109

<样品信息>

色谱柱 :XB-C18(50mm*4.6mm,5μm) 流速:1.5ml/min
 柱温 :30°C 波长:268nm
 数据文件名: RC\$SMF-4109 - 0-89/18-530-2 - zzp-2025030321p-4mg-rcqx-pH1.2+0.05SDSjz-jyx1-p2-60min.lcd
 方法文件名: RC\$SMF-4109 - SMF-4109-rcqx-FX267.lcm
 批处理文件名: RC\$SMF-4109 - 20250509-rc-FX267.lcb
 样品瓶号: 1-16
 进样体积: 10 μl 版本号:6.115
 进样时间: 2025/05/09 15:45:03 实验者: jiangjinwei
 处理时间(V2): 2025/05/12 09:39:38 处理者: jiangjinwei
 仪器型号:SHIMADZU LC-2050C(FX267)

<色谱图>

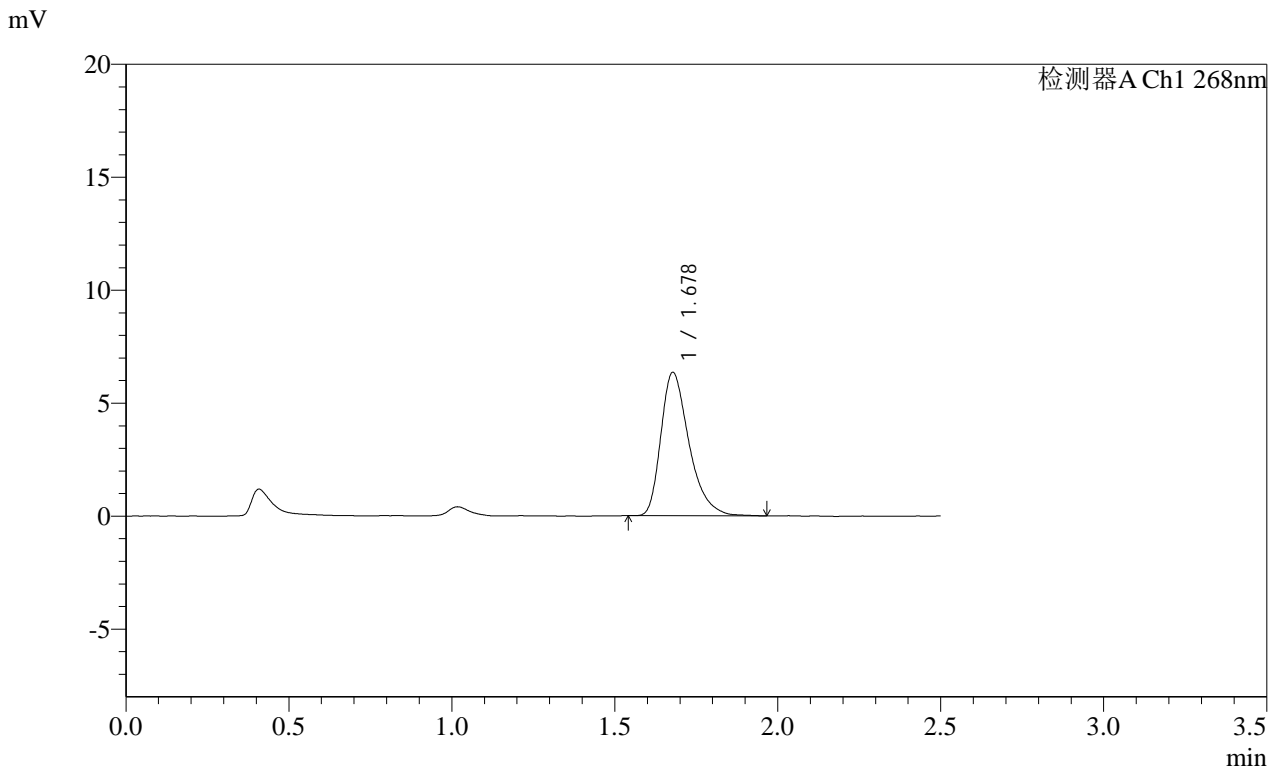

<峰表>

检测器A Ch1 268nm

峰号	保留时间	面积	面积%	高度	理论塔板数(USP)	拖尾因子	分离度(USP)
1	1.678	38139	100.000	6336	1884	1.375	--
总计		38139	100.000	6336			

图44 坎地沙坦酯片溶出曲线测定HPLC图谱
 自制品-2025030321批(4mg规格)-均一性1-pH1.2(内含0.05%SDS)介质-60min-片2

供试品溶液-1

SHIMADZU LabSolutions SMF-4109

<样品信息>

色谱柱 :XB-C18(50mm*4.6mm,5μm) 流速:1.5ml/min
 柱温 :30°C 波长:268nm
 数据文件名: RC\$SMF-4109 - 0-89/18-531-2 - zzp-2025030321p-4mg-rcqx-pH1.2+0.05SDSjz-jyx1-p3-60min.lcd
 方法文件名: RC\$SMF-4109 - SMF-4109-rcqx-FX267.lcm
 批处理文件名: RC\$SMF-4109 - 20250509-rc-FX267.lcb
 样品瓶号: 1-25
 进样体积: 10 μl 版本号:6.115
 进样时间: 2025/05/09 15:47:55 实验者: jiangjinwei
 处理时间 (V2): 2025/05/12 09:39:41 处理者: jiangjinwei
 仪器型号:SHIMADZU LC-2050C(FX267)

<色谱图>

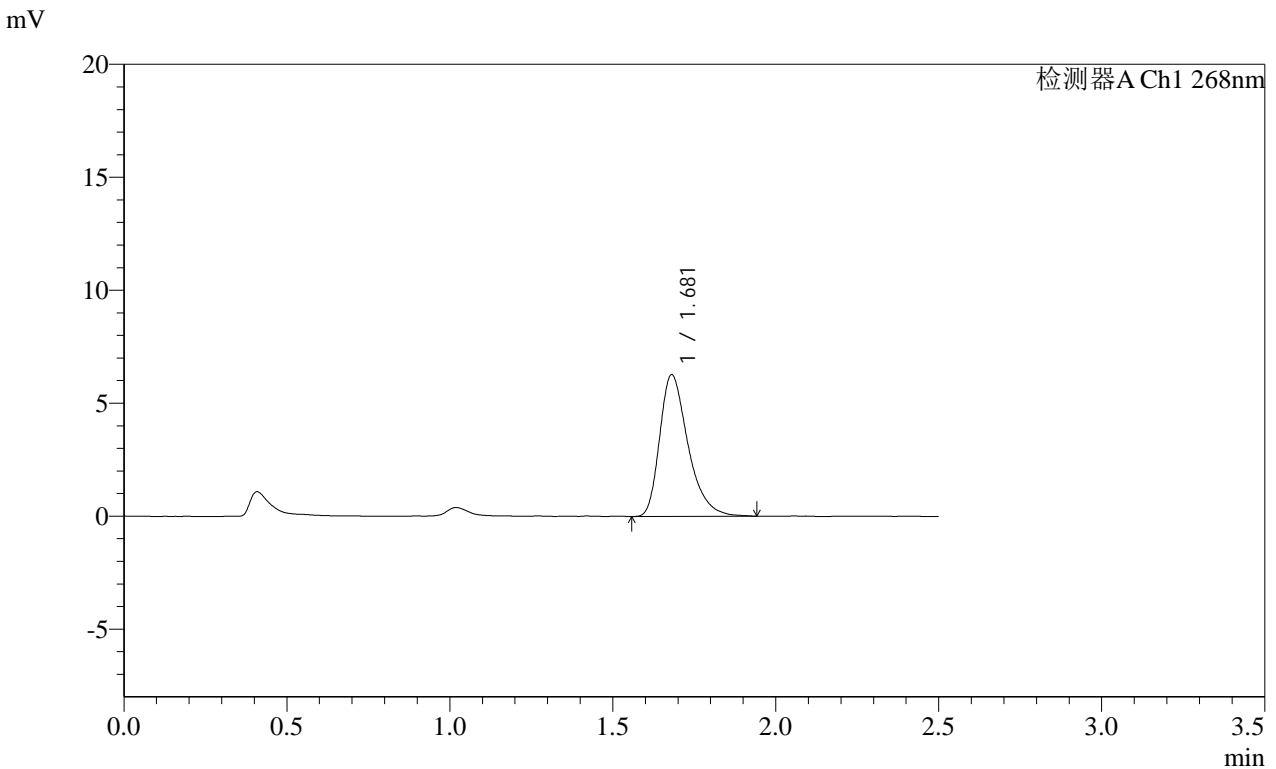

<峰表>

检测器A Ch1 268nm

峰号	保留时间	面积	面积%	高度	理论塔板数(USP)	拖尾因子	分离度(USP)
1	1.681	38054	100.000	6279	1873	1.367	--
总计		38054	100.000	6279			

图45 坎地沙坦酯片溶出曲线测定HPLC图谱
 自制品-2025030321批(4mg规格)-均一性1-pH1.2(内含0.05%SDS)介质-60min-片3

SHIMADZU LabSolutions SMF-4109

<样品信息>

色谱柱 :XB-C18(50mm*4.6mm,5μm) 流速:1.5ml/min
 柱温 :30°C 波长:268nm
 数据文件名: RC\$SMF-4109 - 0-89/18-532-2 - zzp-2025030321p-4mg-rcqx-pH1.2+0.05SDSjz-jyx1-p4-60min.lcd
 方法文件名: RC\$SMF-4109 - SMF-4109-rcqx-FX267.lcm
 批处理文件名: RC\$SMF-4109 - 20250509-rc-FX267.lcb
 样品瓶号: 1-34
 进样体积: 10 μl 版本号:6.115
 进样时间: 2025/05/09 15:50:48 实验者: jiangjinwei
 处理时间 (V2) : 2025/05/12 09:39:43 处理者: jiangjinwei
 仪器型号:SHIMADZU LC-2050C(FX267)

<色谱图>

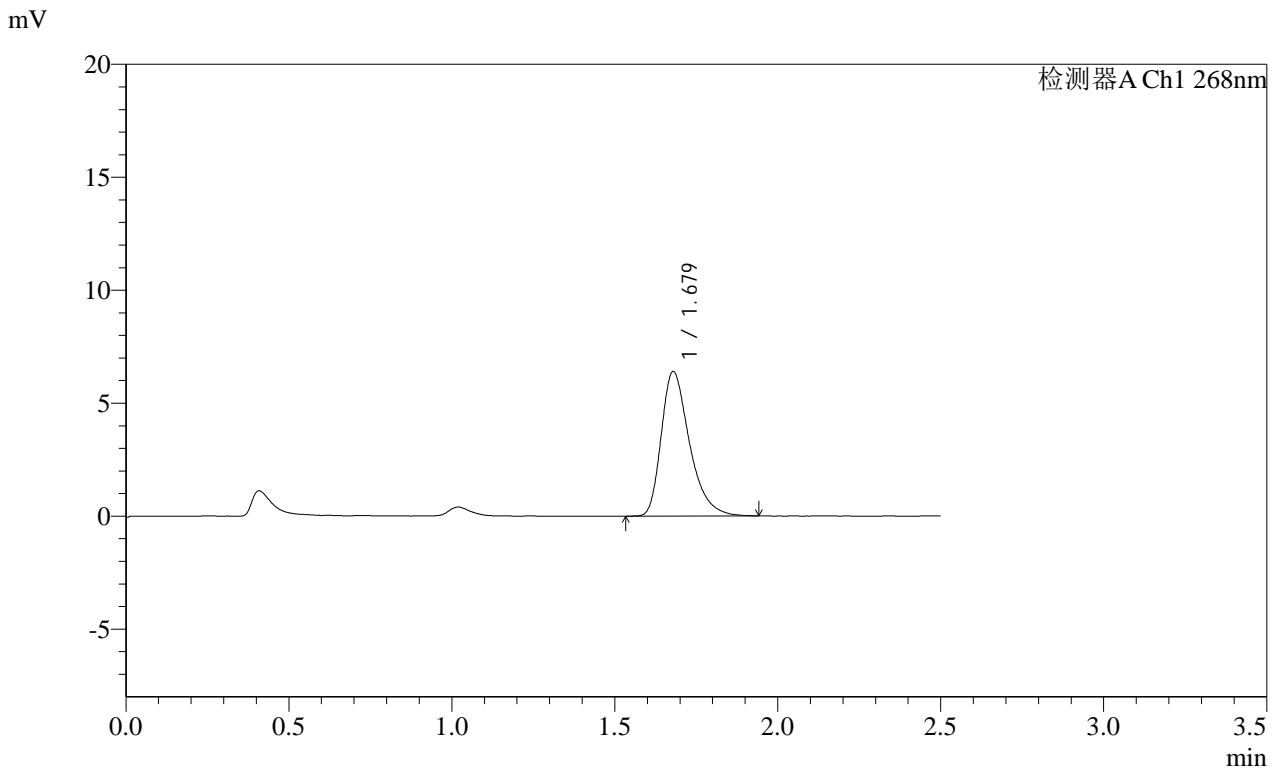

<峰表>

检测器A Ch1 268nm

峰号	保留时间	面积	面积%	高度	理论塔板数(USP)	拖尾因子	分离度(USP)
1	1.679	38756	100.000	6406	1872	1.374	--
总计		38756	100.000	6406			

图46 坎地沙坦酯片溶出曲线测定HPLC图谱
 自制品-2025030321批(4mg规格)-均一性1-pH1.2(内含0.05%SDS)介质-60min-片4

供试品溶液-1

SHIMADZU
LabSolutions SMF-4109

<样品信息>

色谱柱 :XB-C18(50mm*4.6mm,5μm)	流速:1.5ml/min
柱温 :30°C	波长:268nm
数据文件名: RC\$SMF-4109 - 0-89/18-533-2 - zzp-2025030321p-4mg-rcqx-pH1.2+0.05SDSjz-jyx1-p5-60min.lcd	
方法文件名: RC\$SMF-4109 - SMF-4109-rcqx-FX267.lcm	
批处理文件名: RC\$SMF-4109 - 20250509-rc-FX267.lcb	
样品瓶号: 1-43	版本号:6.115
进样体积: 10 μl	实验者: jiangjinwei
进样时间: 2025/05/09 15:53:40	处理者: jiangjinwei
处理时间 (V2) : 2025/05/12 09:39:46	
仪器型号:SHIMADZU LC-2050C(FX267)	

<色谱图>

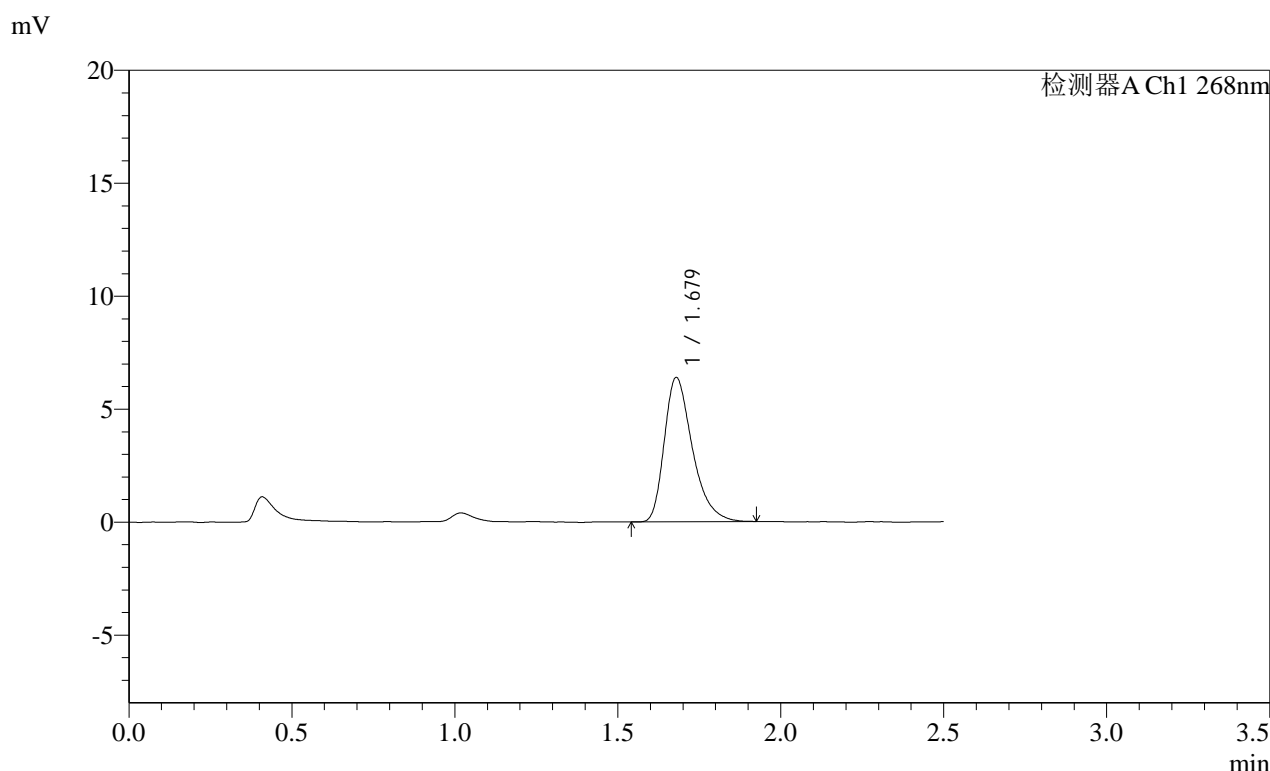

<峰表>

检测器A Ch1 268nm

峰号	保留时间	面积	面积%	高度	理论塔板数(USP)	拖尾因子	分离度(USP)
1	1.679	38337	100.000	6391	1887	1.368	--
总计		38337	100.000	6391			

图47 坎地沙坦酯片溶出曲线测定HPLC图谱
自制品-2025030321批(4mg规格)-均一性1-pH1.2(内含0.05%SDS)介质-60min-片5

供试品溶液-1

SHIMADZU
LabSolutions SMF-4109

<样品信息>

色谱柱 :XB-C18(50mm*4.6mm,5μm)

流速:1.5ml/min

柱温 :30°C

波长:268nm

数据文件名: RC\$SMF-4109 - 0-89/18-534-2 - zzp-2025030321p-4mg-rcqx-pH1.2+0.05SDSjz-jyx1-p6-60min.lcd

方法文件名: RC\$SMF-4109 - SMF-4109-rcqx-FX267.lcm

批处理文件名: RC\$SMF-4109 - 20250509-rc-FX267.lcb

样品瓶号: 1-52

进样体积: 10 μl

版本号:6.115

进样时间: 2025/05/09 15:56:32

实验者: jiangjinwei

处理时间(V2): 2025/05/12 09:39:49

处理者: jiangjinwei

仪器型号:SHIMADZU LC-2050C(FX267)

<色谱图>

mV

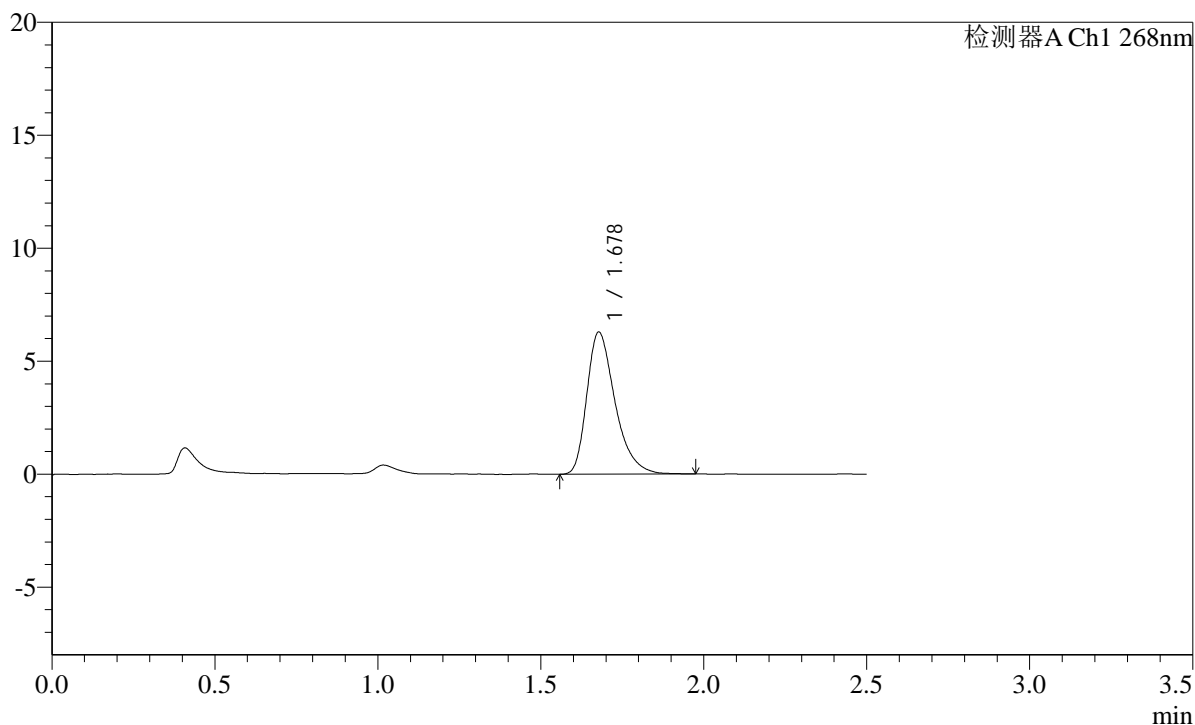

<峰表>

检测器A Ch1 268nm

峰号	保留时间	面积	面积%	高度	理论塔板数(USP)	拖尾因子	分离度(USP)
1	1.678	38028	100.000	6288	1877	1.368	--
总计		38028	100.000	6288			

图48 坎地沙坦酯片溶出曲线测定HPLC图谱

自制品-2025030321批(4mg规格)-均一性1-pH1.2(内含0.05%SDS)介质-60min-片6

供试品溶液-1

SHIMADZU
LabSolutions SMF-4109

<样品信息>

色谱柱 :XB-C18(50mm*4.6mm,5μm) 流速:1.5ml/min
 柱温 :30°C 波长:268nm
 数据文件名: RC\$SMF-4109 - 0-89/18-535-2 - zzp-2025030321p-4mg-rcqx-pH1.2+0.05SDSjz-jyx1-p1-JX.lcd
 方法文件名: RC\$SMF-4109 - SMF-4109-rcqx-FX267.lcm
 批处理文件名: RC\$SMF-4109 - 20250509-rc-FX267.lcb
 样品瓶号: 1-8
 进样体积: 10 μl 版本号:6.115
 进样时间: 2025/05/09 15:59:25 实验者: jiangjinwei
 处理时间 (V2): 2025/05/12 09:39:52 处理者: jiangjinwei
 仪器型号:SHIMADZU LC-2050C(FX267)

<色谱图>

mV

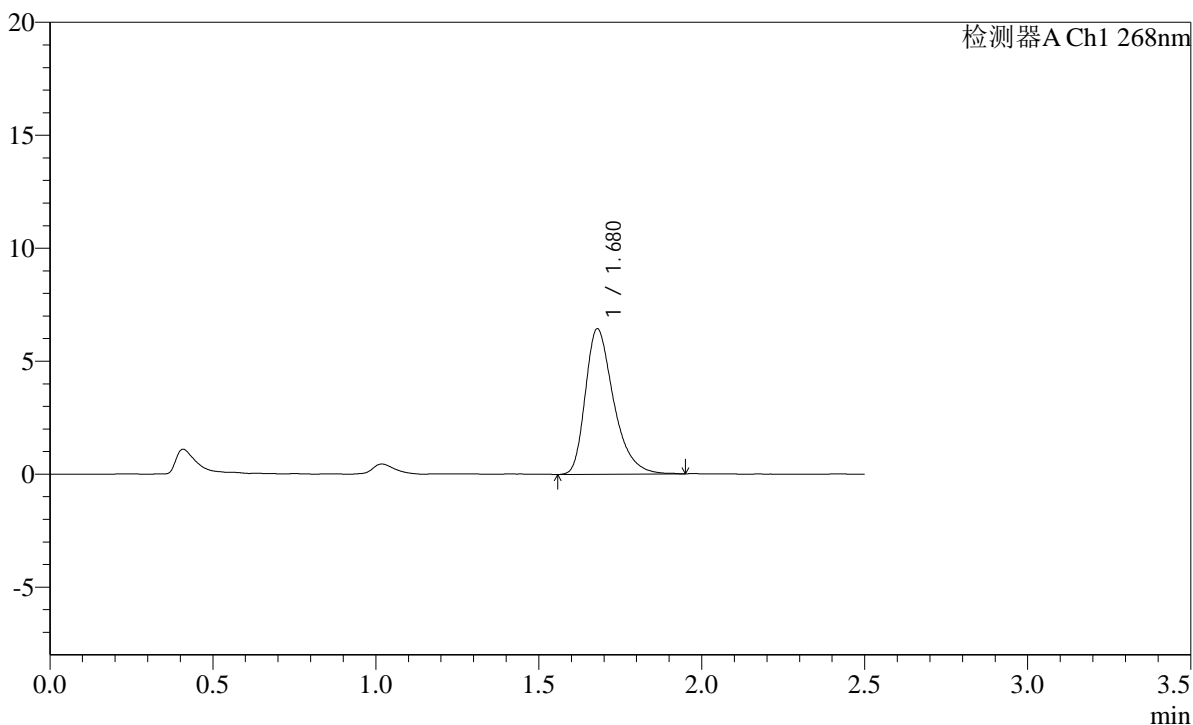

<峰表>

检测器A Ch1 268nm

峰号	保留时间	面积	面积%	高度	理论塔板数(USP)	拖尾因子	分离度(USP)
1	1.680	38907	100.000	6445	1883	1.370	--
总计		38907	100.000	6445			

图49 坎地沙坦酯片溶出曲线测定HPLC图谱
 自制品-2025030321批(4mg规格)-均一性1-pH1.2(内含0.05%SDS)介质-
 极限转速-片1
 供试品溶液-1

SHIMADZU LabSolutions SMF-4109

<样品信息>

色谱柱 :XB-C18(50mm*4.6mm,5μm) 流速:1.5ml/min
 柱温 :30°C 波长:268nm
 数据文件名: RC\$SMF-4109 - 0-89/18-536-2 - zzp-2025030321p-4mg-rcqx-pH1.2+0.05SDSjz-jyx1-p2-JX.lcd
 方法文件名: RC\$SMF-4109 - SMF-4109-rcqx-FX267.lcm
 批处理文件名: RC\$SMF-4109 - 20250509-rc-FX267.lcb
 样品瓶号: 1-17
 进样体积: 10 μl 版本号:6.115
 进样时间: 2025/05/09 16:02:18 实验者: jiangjinwei
 处理时间(V2): 2025/05/12 09:39:54 处理者: jiangjinwei
 仪器型号:SHIMADZU LC-2050C(FX267)

<色谱图>

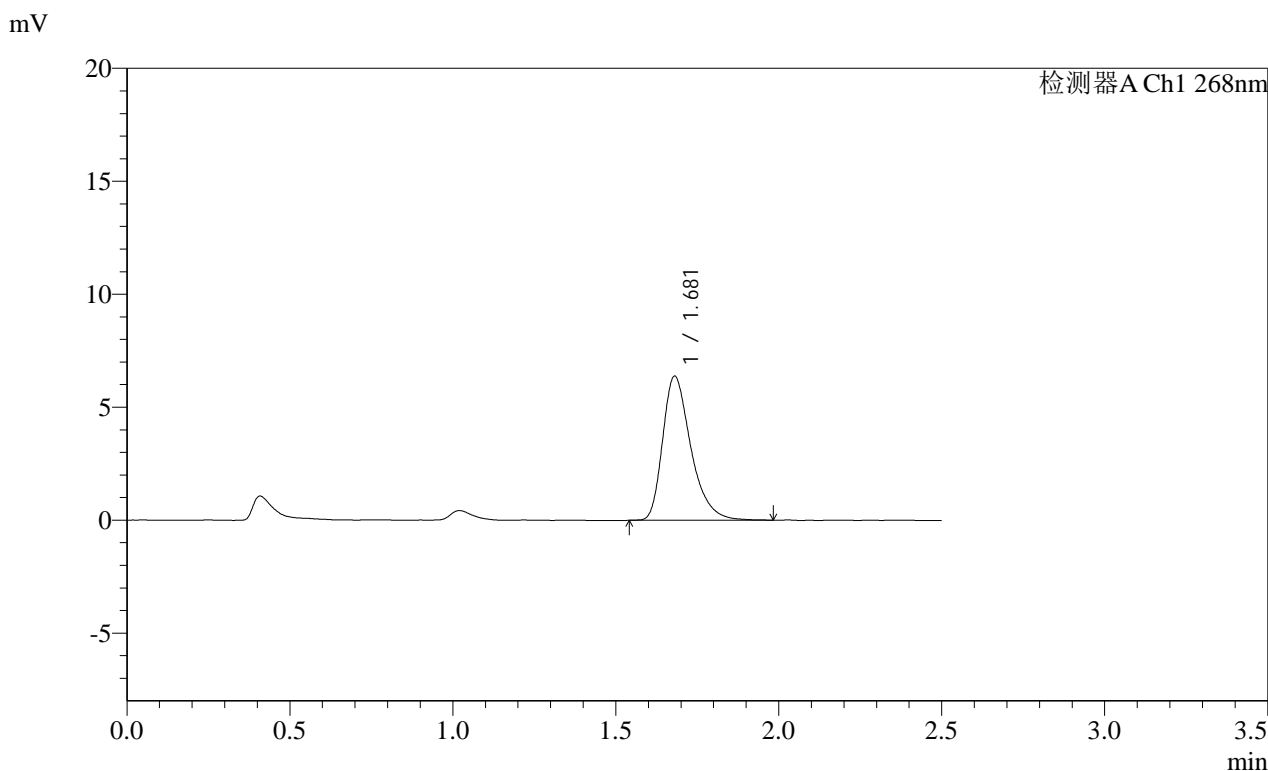

<峰表>

检测器A Ch1 268nm

峰号	保留时间	面积	面积%	高度	理论塔板数(USP)	拖尾因子	分离度(USP)
1	1.681	38490	100.000	6381	1891	1.368	--
总计		38490	100.000	6381			

图50 坎地沙坦酯片溶出曲线测定HPLC图谱
 自制品-2025030321批(4mg规格)-均一性1-pH1.2(内含0.05%SDS)介质-
 极限转速-片2
 供试品溶液-1

SHIMADZU LabSolutions SMF-4109

<样品信息>

色谱柱 :XB-C18(50mm*4.6mm,5 μ m) 流速:1.5ml/min
柱温 :30 $^{\circ}$ C 波长:268nm
数据文件名: RC\$SMF-4109 - 0-89/18-537-2 - zzp-2025030321p-4mg-rcqx-pH1.2+0.05SDSjz-jyx1-p3-JX.lcd
方法文件名: RC\$SMF-4109 - SMF-4109-rcqx-FX267.lcm
批处理文件名: RC\$SMF-4109 - 20250509-rc-FX267.lcb
样品瓶号: 1-26
进样体积: 10 μ l 版本号:6.115
进样时间: 2025/05/09 16:05:11 实验者: jiangjinwei
处理时间 (V2) : 2025/05/12 09:39:57 处理者: jiangjinwei
仪器型号:SHIMADZU LC-2050C(FX267)

<色谱图>

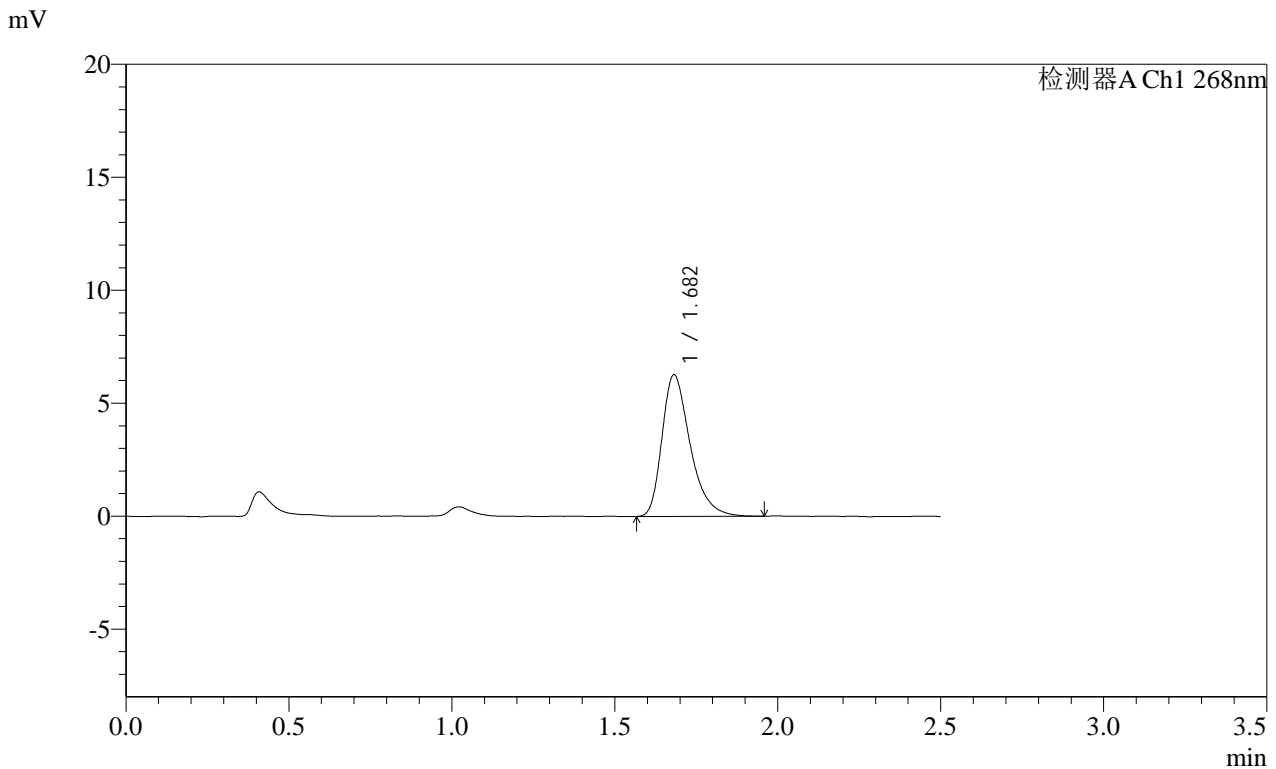

<峰表>

检测器A Ch1 268nm

峰号	保留时间	面积	面积%	高度	理论塔板数(USP)	拖尾因子	分离度(USP)
1	1.682	37774	100.000	6267	1892	1.367	--
总计		37774	100.000	6267			

图51 坎地沙坦酯片溶出曲线测定HPLC图谱
自制品-2025030321批(4mg规格)-均一性1-pH1.2(内含0.05%SDS)介质-
极限转速-片3
供试品溶液-1

SHIMADZU
LabSolutions SMF-4109

<样品信息>

色谱柱 :XB-C18(50mm*4.6mm,5μm)	流速:1.5ml/min
柱温 :30°C	波长:268nm
数据文件名: RC\$SMF-4109 - 0-89/18-538-2 - zzp-2025030321p-4mg-rcqx-pH1.2+0.05SDSjz-jyx1-p4-JX.lcd	
方法文件名: RC\$SMF-4109 - SMF-4109-rcqx-FX267.lcm	
批处理文件名: RC\$SMF-4109 - 20250509-rc-FX267.lcb	
样品瓶号: 1-35	版本号:6.115
进样体积: 10 μl	实验者: jiangjinwei
进样时间: 2025/05/09 16:08:04	处理者: jiangjinwei
处理时间 (V2) : 2025/05/12 09:40:00	
仪器型号:SHIMADZU LC-2050C(FX267)	

<色谱图>

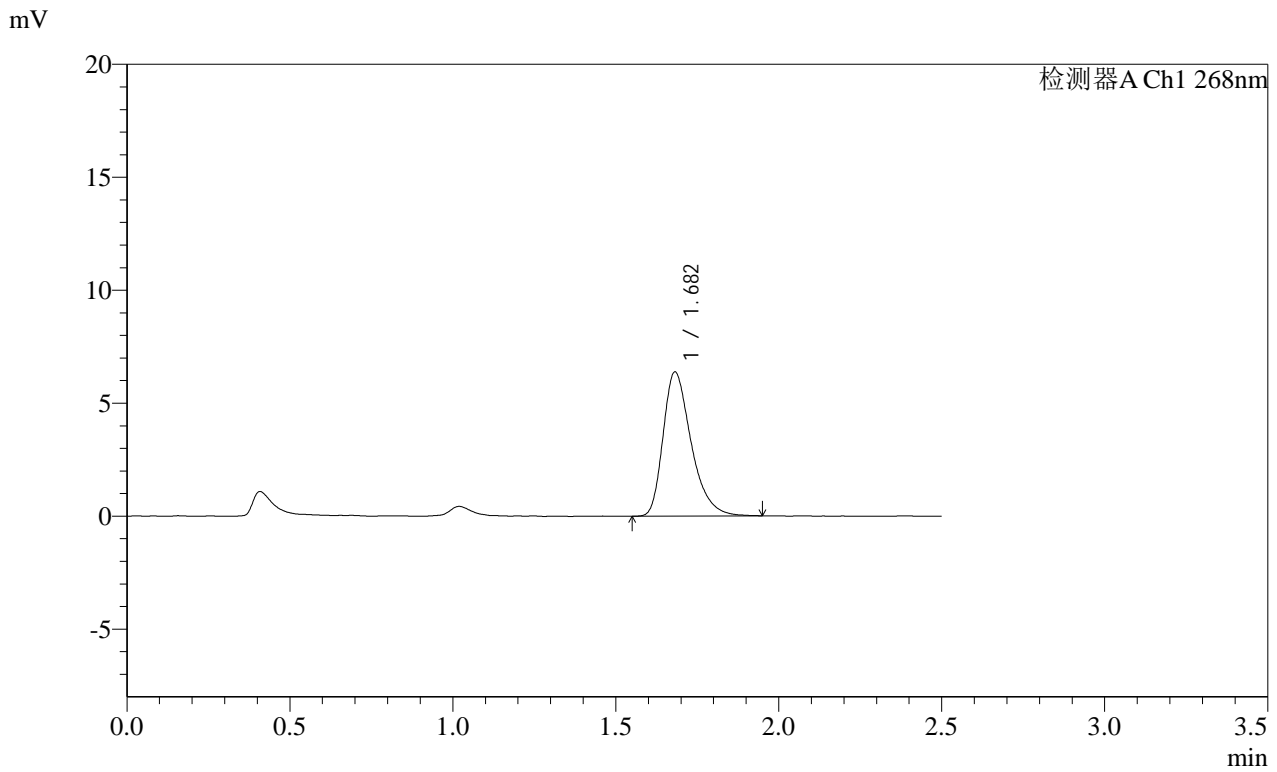

<峰表>

检测器A Ch1 268nm							
峰号	保留时间	面积	面积%	高度	理论塔板数(USP)	拖尾因子	分离度(USP)
1	1.682	38286	100.000	6378	1897	1.362	--
总计		38286	100.000	6378			

图52 坎地沙坦酯片溶出曲线测定HPLC图谱
自制品-2025030321批(4mg规格)-均一性1-pH1.2(内含0.05%SDS)介质-
极限转速-片4
供试品溶液-1

SHIMADZU LabSolutions SMF-4109

<样品信息>

色谱柱 :XB-C18(50mm*4.6mm,5μm) 流速:1.5ml/min
 柱温 :30°C 波长:268nm
 数据文件名: RC\$SMF-4109 - 0-89/18-539-2 - zzp-2025030321p-4mg-rcqx-pH1.2+0.05SDSjz-jyx1-p5-JX.lcd
 方法文件名: RC\$SMF-4109 - SMF-4109-rcqx-FX267.lcm
 批处理文件名: RC\$SMF-4109 - 20250509-rc-FX267.lcb
 样品瓶号: 1-44
 进样体积: 10 μl 版本号:6.115
 进样时间: 2025/05/09 16:10:57 实验者: jiangjinwei
 处理时间(V2): 2025/05/12 09:40:03 处理者: jiangjinwei
 仪器型号:SHIMADZU LC-2050C(FX267)

<色谱图>

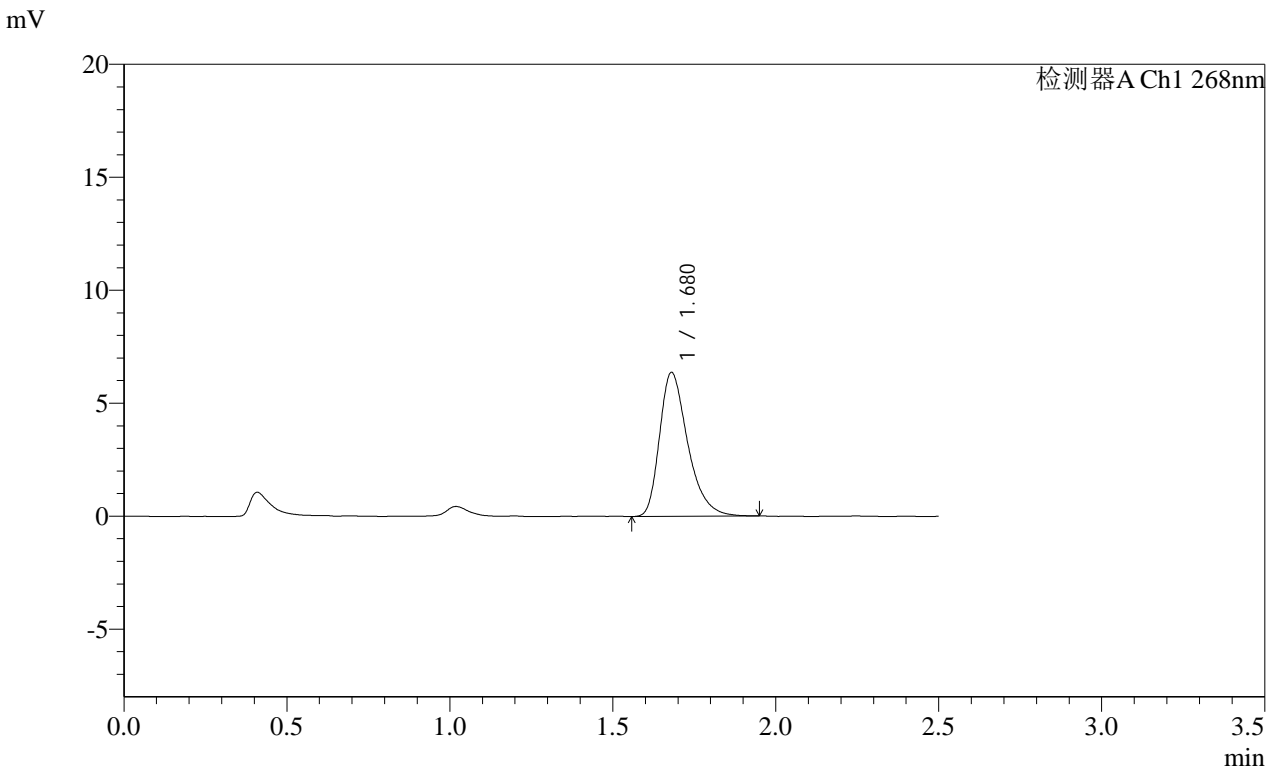

<峰表>

检测器A Ch1 268nm

峰号	保留时间	面积	面积%	高度	理论塔板数(USP)	拖尾因子	分离度(USP)
1	1.680	38414	100.000	6376	1885	1.361	--
总计		38414	100.000	6376			

图53 坎地沙坦酯片溶出曲线测定HPLC图谱
 自制品-2025030321批(4mg规格)-均一性1-pH1.2(内含0.05%SDS)介质-
 极限转速-片5
 供试品溶液-1

SHIMADZU
LabSolutions SMF-4109

<样品信息>

色谱柱 :XB-C18(50mm*4.6mm,5µm)	流速:1.5ml/min
柱温 :30°C	波长:268nm
数据文件名: RC\$SMF-4109 - 0-89/18-540-2 - zzp-2025030321p-4mg-rcqx-pH1.2+0.05SDSjz-jyx1-p6-JX.lcd	
方法文件名: RC\$SMF-4109 - SMF-4109-rcqx-FX267.lcm	
批处理文件名: RC\$SMF-4109 - 20250509-rc-FX267.lcb	
样品瓶号: 1-53	版本号:6.115
进样体积: 10 µl	实验者: jiangjinwei
进样时间: 2025/05/09 16:13:50	处理者: jiangjinwei
处理时间 (V2) : 2025/05/12 09:40:05	
仪器型号:SHIMADZU LC-2050C(FX267)	

<色谱图>

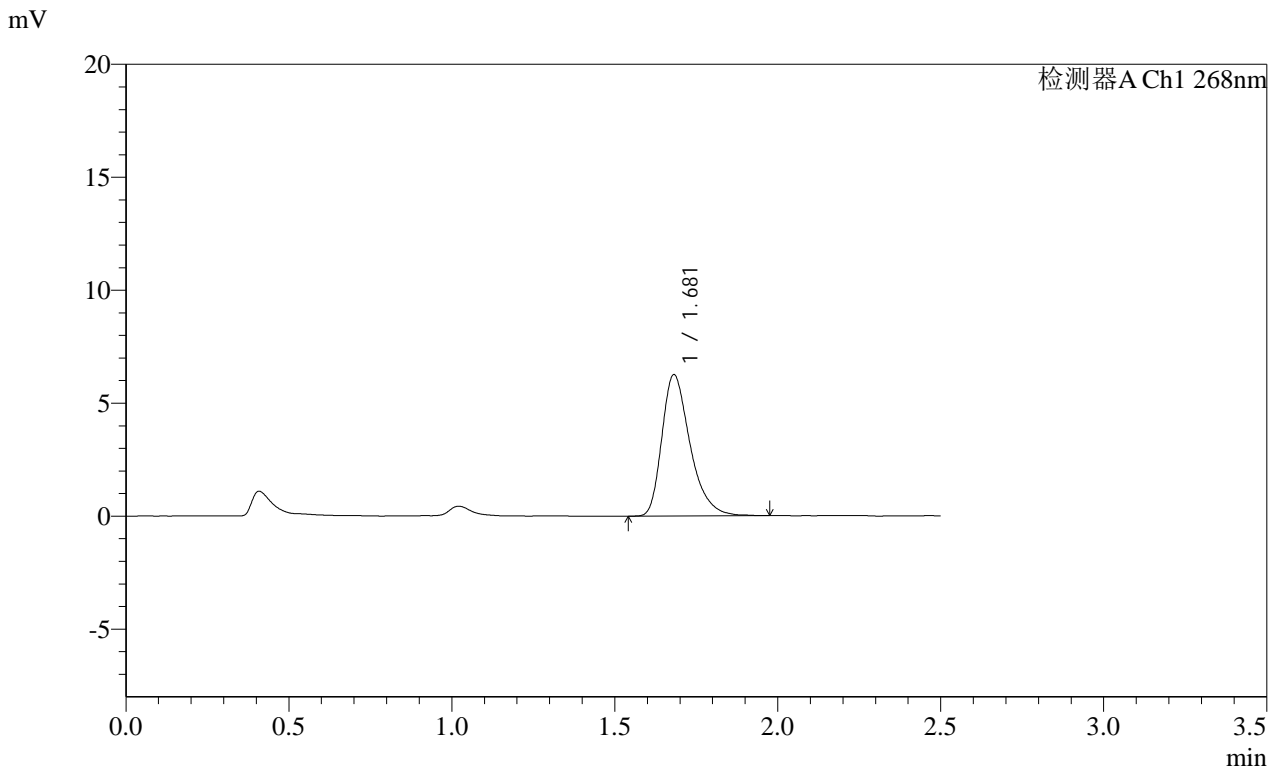

<峰表>

检测器A Ch1 268nm

峰号	保留时间	面积	面积%	高度	理论塔板数(USP)	拖尾因子	分离度(USP)
1	1.681	37714	100.000	6259	1884	1.358	--
总计		37714	100.000	6259			

图54 坎地沙坦酯片溶出曲线测定HPLC图谱
自制品-2025030321批(4mg规格)-均一性1-pH1.2(内含0.05%SDS)介质-
极限转速-片6
供试品溶液-1

SHIMADZU LabSolutions SMF-4109

<样品信息>

色谱柱 :XB-C18(50mm*4.6mm,5μm)	流速:1.5ml/min
柱温 :30°C	波长:268nm
数据文件名: RC\$SMF-4109 - 0-89/18-541-2 - zzp-2025030321p-4mg-rcqx-pH1.2+0.05SDSjz-jyx1-dz2-1.lcd	
方法文件名: RC\$SMF-4109 - SMF-4109-rcqx-FX267.lcm	
批处理文件名: RC\$SMF-4109 - 20250509-rc-FX267.lcb	
样品瓶号: 1-27	版本号:6.115
进样体积: 10 μl	实验者: jiangjinwei
进样时间: 2025/05/09 16:16:43	处理者: jiangjinwei
处理时间(V2): 2025/05/12 09:40:08	
仪器型号:SHIMADZU LC-2050C(FX267)	

<色谱图>

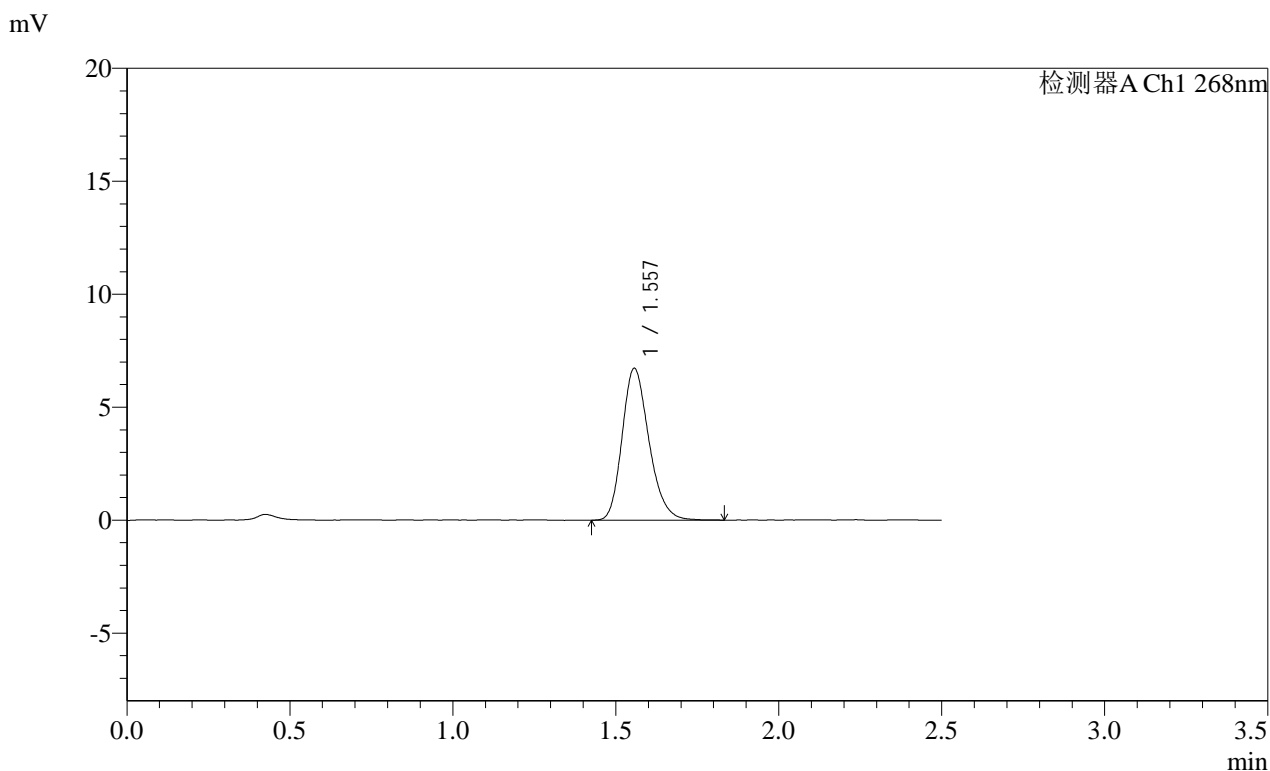

<峰表>

检测器A Ch1 268nm							
峰号	保留时间	面积	面积%	高度	理论塔板数(USP)	拖尾因子	分离度(USP)
1	1.557	38626	100.000	6719	1732	1.220	--
总计		38626	100.000	6719			

图55 坎地沙坦酯片溶出曲线测定HPLC图谱
自制品-2025030321批(4mg规格)-均一性1-pH1.2(内含0.05%SDS)介质
对照品溶液-2-1

SHIMADZU
LabSolutions SMF-4109

<样品信息>

色谱柱 :XB-C18(50mm*4.6mm,5μm)	流速:1.5ml/min
柱温 :30°C	波长:268nm
数据文件名: RC\$SMF-4109 - 0-89/18-542-2 - zzp-2025030321p-4mg-rcqx-pH1.2+0.05SDSjz-jyx1-dz2-2.lcd	
方法文件名: RC\$SMF-4109 - SMF-4109-rcqx-FX267.lcm	
批处理文件名: RC\$SMF-4109 - 20250509-rc-FX267.lcb	
样品瓶号: 1-27	版本号:6.115
进样体积: 10 μl	实验者: jiangjinwei
进样时间: 2025/05/09 16:19:36	处理者: jiangjinwei
处理时间 (V2) : 2025/05/12 09:40:11	
仪器型号:SHIMADZU LC-2050C(FX267)	

<色谱图>

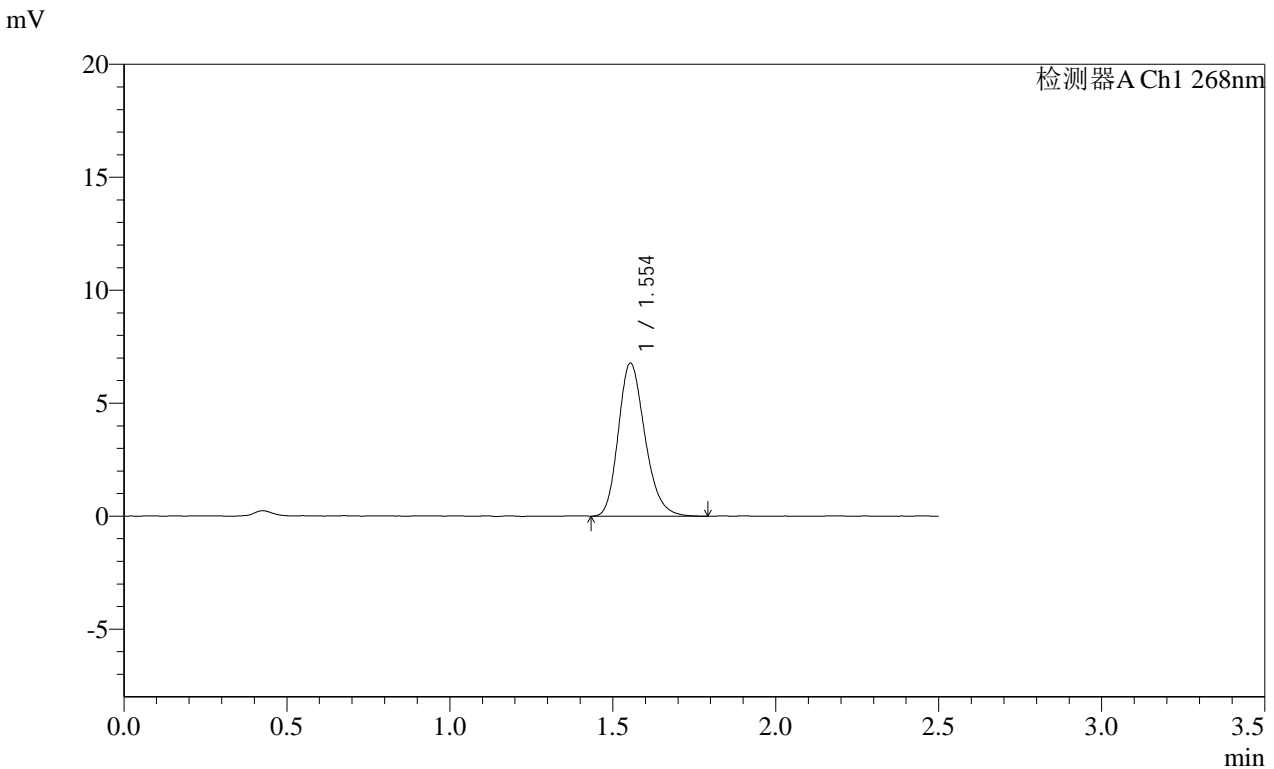

<峰表>

检测器A Ch1 268nm

峰号	保留时间	面积	面积%	高度	理论塔板数(USP)	拖尾因子	分离度(USP)
1	1.554	38521	100.000	6772	1755	1.220	--
总计		38521	100.000	6772			

图56 坎地沙坦酯片溶出曲线测定HPLC图谱
自制品-2025030321批(4mg规格)-均一性1-pH1.2(内含0.05%SDS)介质
对照品溶液-2-2

SHIMADZU LabSolutions SMF-4109

<样品信息>

色谱柱 :XB-C18(50mm*4.6mm,5μm) 流速:1.5ml/min
 柱温 :30°C 波长:268nm
 数据文件名: RC\$SMF-4109 - 0-89/18-543-2 - zzp-2025030321p-4mg-rcqx-pH1.2+0.05SDSjz-jyx2-rj.lcd
 方法文件名: RC\$SMF-4109 - SMF-4109-rcqx-FX267.lcm
 批处理文件名: RC\$SMF-4109 - 20250509-rc-FX267.lcb
 样品瓶号: 2-9 版本号:6.115
 进样体积: 10 μl 实验者: jiangjinwei
 进样时间: 2025/05/09 16:22:31 处理者: jiangjinwei
 处理时间 (V2) : 2025/05/12 09:40:13
 仪器型号:SHIMADZU LC-2050C(FX267)

<色谱图>

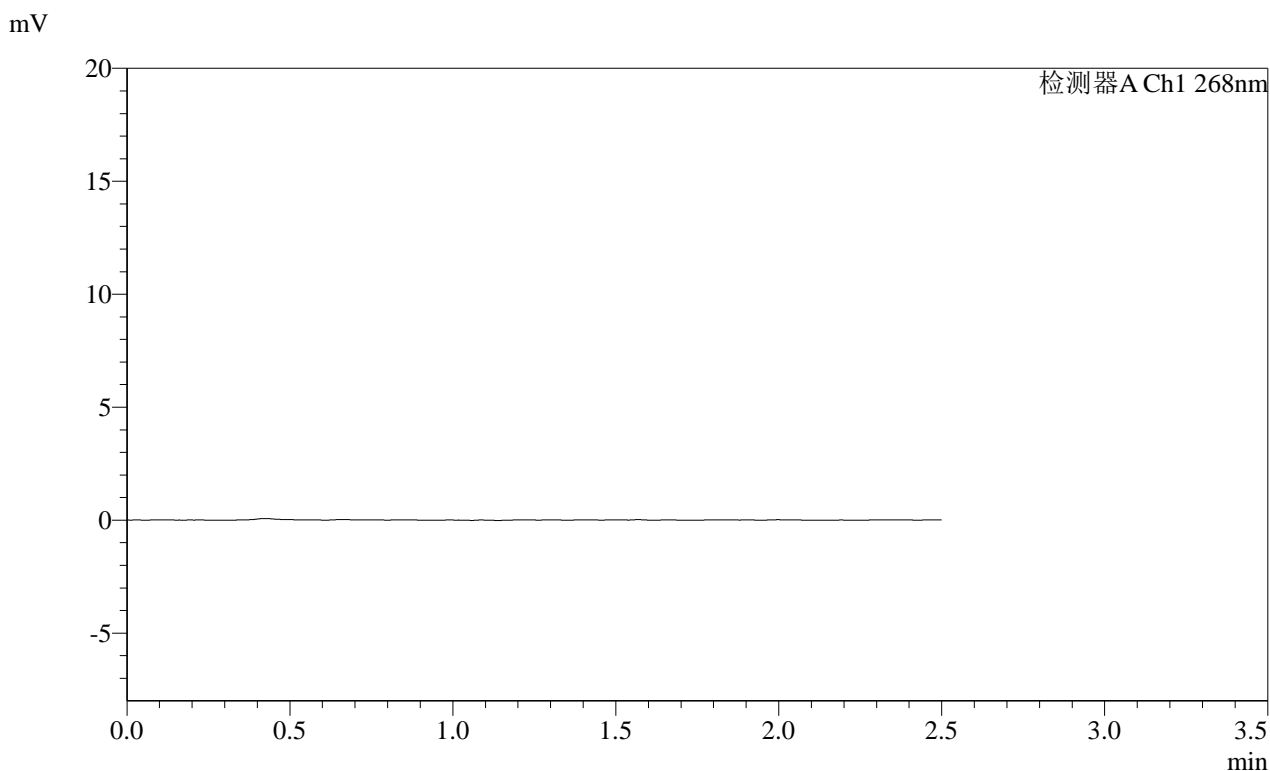

<峰表>

检测器A Ch1 268nm

峰号	保留时间	面积	面积%	高度	理论塔板数(USP)	拖尾因子	分离度(USP)
总计							

图57 坎地沙坦酯片溶出曲线测定HPLC图谱
 自制品-2025030321批(4mg规格)-均一性2-pH1.2(内含0.05%SDS)介质
 溶剂

SHIMADZU
LabSolutions SMF-4109

<样品信息>

色谱柱 :XB-C18(50mm*4.6mm,5µm)	流速:1.5ml/min
柱温 :30°C	波长:268nm
数据文件名: RC\$SMF-4109 - 0-89/18-544-2 - zzp-2025030321p-4mg-rcqx-pH1.2+0.05SDSjz-jyx2-dz1-1.lcd	
方法文件名: RC\$SMF-4109 - SMF-4109-rcqx-FX267.lcm	
批处理文件名: RC\$SMF-4109 - 20250509-rc-FX267.lcb	
样品瓶号: 2-18	版本号:6.115
进样体积: 10 µl	实验者: jiangjinwei
进样时间: 2025/05/09 16:25:25	处理者: jiangjinwei
处理时间 (V2) : 2025/05/12 09:40:16	
仪器型号:SHIMADZU LC-2050C(FX267)	

<色谱图>

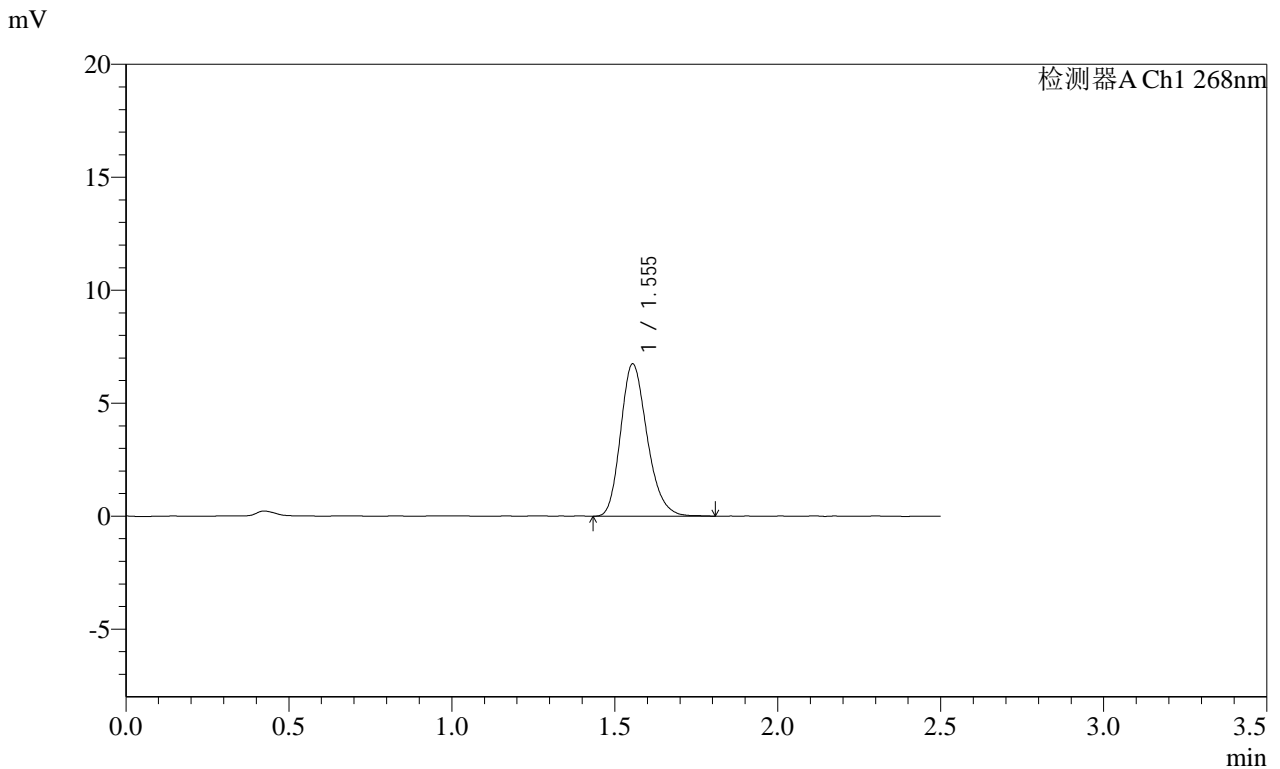

<峰表>

检测器A Ch1 268nm

峰号	保留时间	面积	面积%	高度	理论塔板数(USP)	拖尾因子	分离度(USP)
1	1.555	38199	100.000	6743	1768	1.219	--
总计		38199	100.000	6743			

图58 坎地沙坦酯片溶出曲线测定HPLC图谱
自制品-2025030321批(4mg规格)-均一性2-pH1.2(内含0.05%SDS)介质
对照品溶液-1-1

SHIMADZU LabSolutions SMF-4109

<样品信息>

色谱柱 :XB-C18(50mm*4.6mm,5µm) 流速:1.5ml/min
 柱温 :30°C 波长:268nm
 数据文件名: RC\$SMF-4109 - 0-89/18-545-2 - zzp-2025030321p-4mg-rcqx-pH1.2+0.05SDSjz-jyx2-dz1-2.lcd
 方法文件名: RC\$SMF-4109 - SMF-4109-rcqx-FX267.lcm
 批处理文件名: RC\$SMF-4109 - 20250509-rc-FX267.lcb
 样品瓶号: 2-18
 进样体积: 10 µl 版本号:6.115
 进样时间: 2025/05/09 16:28:20 实验者: jiangjinwei
 处理时间(V2): 2025/05/12 09:40:19 处理者: jiangjinwei
 仪器型号:SHIMADZU LC-2050C(FX267)

<色谱图>

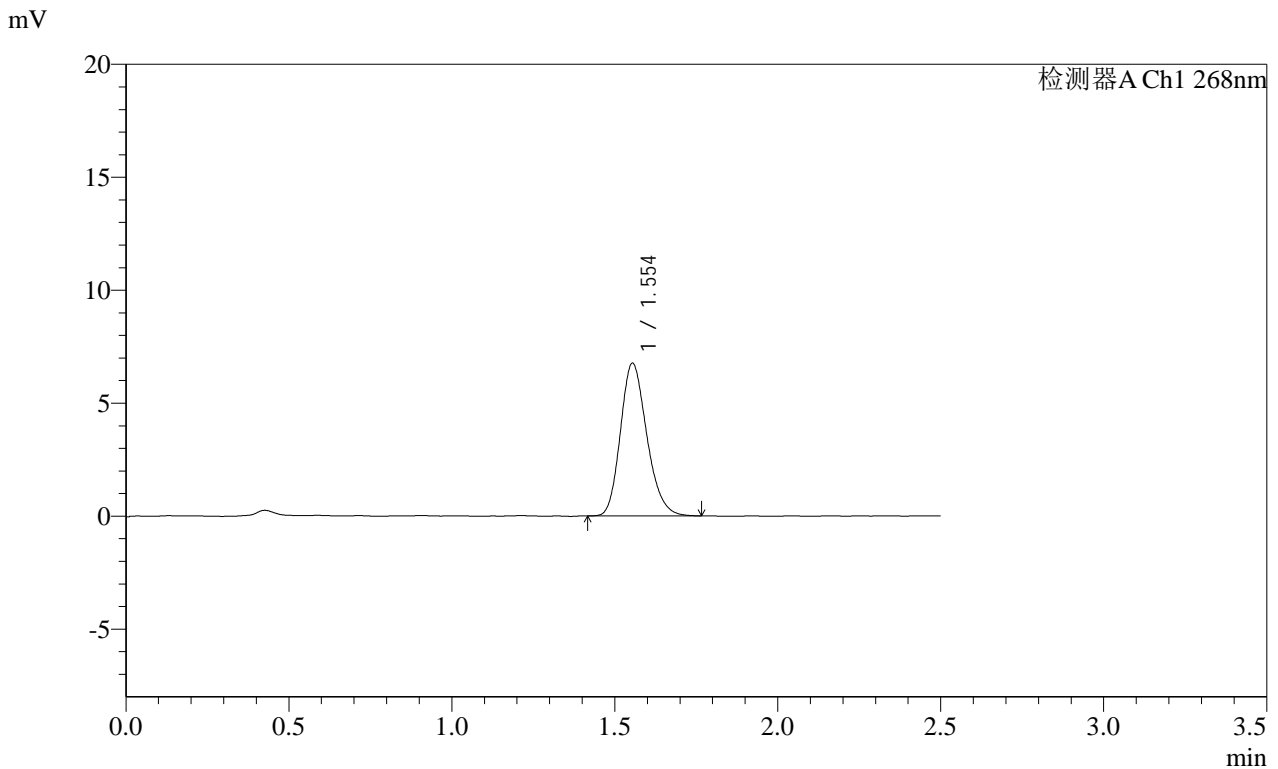

<峰表>

检测器A Ch1 268nm

峰号	保留时间	面积	面积%	高度	理论塔板数(USP)	拖尾因子	分离度(USP)
1	1.554	38125	100.000	6759	1777	1.205	--
总计		38125	100.000	6759			

图59 坎地沙坦酯片溶出曲线测定HPLC图谱
 自制品-2025030321批(4mg规格)-均一性2-pH1.2(内含0.05%SDS)介质
 对照品溶液-1-2

SHIMADZU
LabSolutions SMF-4109

<样品信息>

色谱柱 :XB-C18(50mm*4.6mm,5μm) 流速:1.5ml/min
 柱温 :30°C 波长:268nm
 数据文件名: RC\$SMF-4109 - 0-89/18-546-2 - zzp-2025030321p-4mg-rcqx-pH1.2+0.05SDSjz-jyx2-dz1-3.lcd
 方法文件名: RC\$SMF-4109 - SMF-4109-rcqx-FX267.lcm
 批处理文件名: RC\$SMF-4109 - 20250509-rc-FX267.lcb
 样品瓶号: 2-18
 进样体积: 10 μl 版本号:6.115
 进样时间: 2025/05/09 16:31:14 实验者: jiangjinwei
 处理时间 (V2) : 2025/05/12 09:40:21 处理者: jiangjinwei
 仪器型号:SHIMADZU LC-2050C(FX267)

<色谱图>

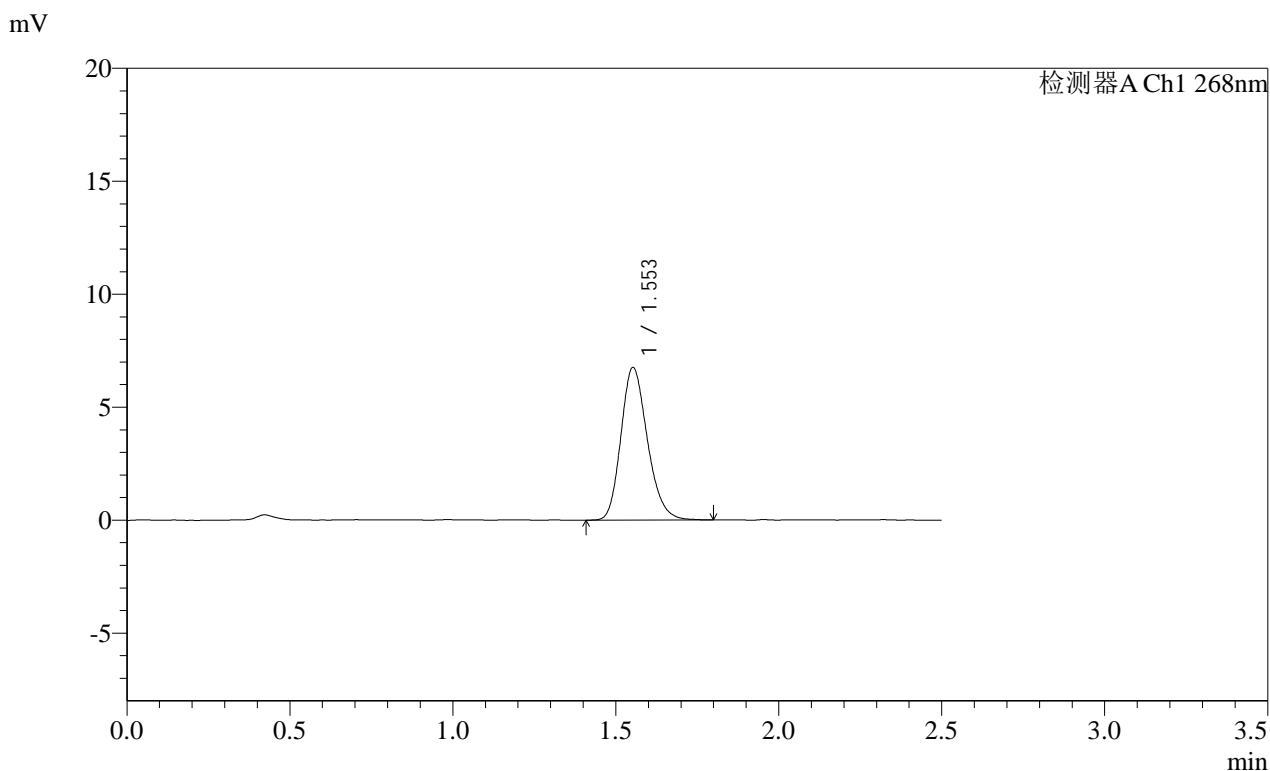

<峰表>

检测器A Ch1 268nm

峰号	保留时间	面积	面积%	高度	理论塔板数(USP)	拖尾因子	分离度(USP)
1	1.553	38208	100.000	6746	1767	1.208	--
总计		38208	100.000	6746			

图60 坎地沙坦酯片溶出曲线测定HPLC图谱
 自制品-2025030321批(4mg规格)-均一性2-pH1.2(内含0.05%SDS)介质
 对照品溶液-1-3

SHIMADZU
LabSolutions SMF-4109

<样品信息>

色谱柱 :XB-C18(50mm*4.6mm,5µm) 流速:1.5ml/min
柱温 :30°C 波长:268nm
数据文件名: RC\$SMF-4109 - 0-89/18-547-2 - zzp-2025030321p-4mg-rcqx-pH1.2+0.05SDSjz-jyx2-dz1-4.lcd
方法文件名: RC\$SMF-4109 - SMF-4109-rcqx-FX267.lcm
批处理文件名: RC\$SMF-4109 - 20250509-rc-FX267.lcb
样品瓶号: 2-18
进样体积: 10 µl 版本号:6.115
进样时间: 2025/05/09 16:34:08 实验者: jiangjinwei
处理时间 (V2) : 2025/05/12 09:40:24 处理者: jiangjinwei
仪器型号:SHIMADZU LC-2050C(FX267)

<色谱图>

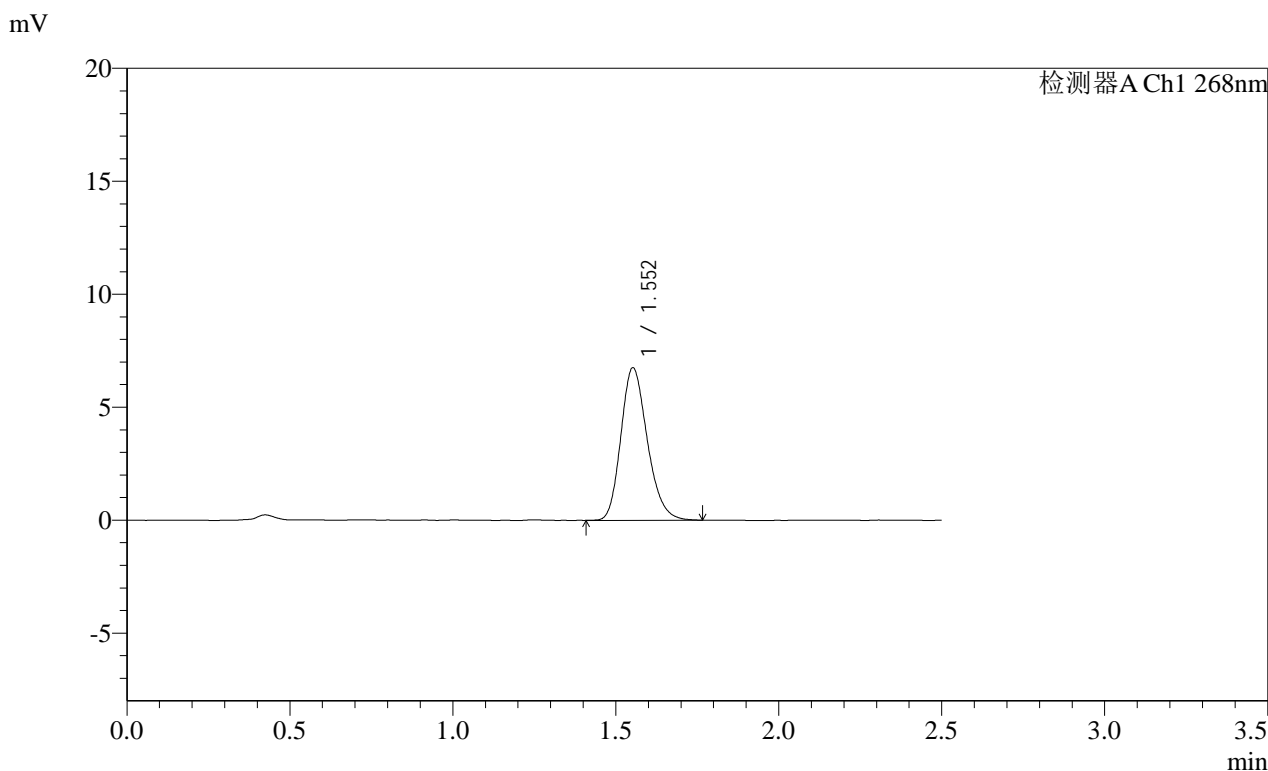

<峰表>

检测器A Ch1 268nm

峰号	保留时间	面积	面积%	高度	理论塔板数(USP)	拖尾因子	分离度(USP)
1	1.552	38093	100.000	6735	1778	1.213	--
总计		38093	100.000	6735			

图61 坎地沙坦酯片溶出曲线测定HPLC图谱
自制品-2025030321批(4mg规格)-均一性2-pH1.2(内含0.05%SDS)介质
对照品溶液-1-4

SHIMADZU
LabSolutions SMF-4109

<样品信息>

色谱柱 :XB-C18(50mm*4.6mm,5μm) 流速:1.5ml/min
 柱温 :30°C 波长:268nm
 数据文件名: RC\$SMF-4109 - 0-89/18-548-2 - zzp-2025030321p-4mg-rcqx-pH1.2+0.05SDSjz-jyx2-dz1-5.lcd
 方法文件名: RC\$SMF-4109 - SMF-4109-rcqx-FX267.lcm
 批处理文件名: RC\$SMF-4109 - 20250509-rc-FX267.lcb
 样品瓶号: 2-18
 进样体积: 10 μl 版本号:6.115
 进样时间: 2025/05/09 16:37:02 实验者: jiangjinwei
 处理时间 (V2): 2025/05/12 09:40:27 处理者: jiangjinwei
 仪器型号:SHIMADZU LC-2050C(FX267)

<色谱图>

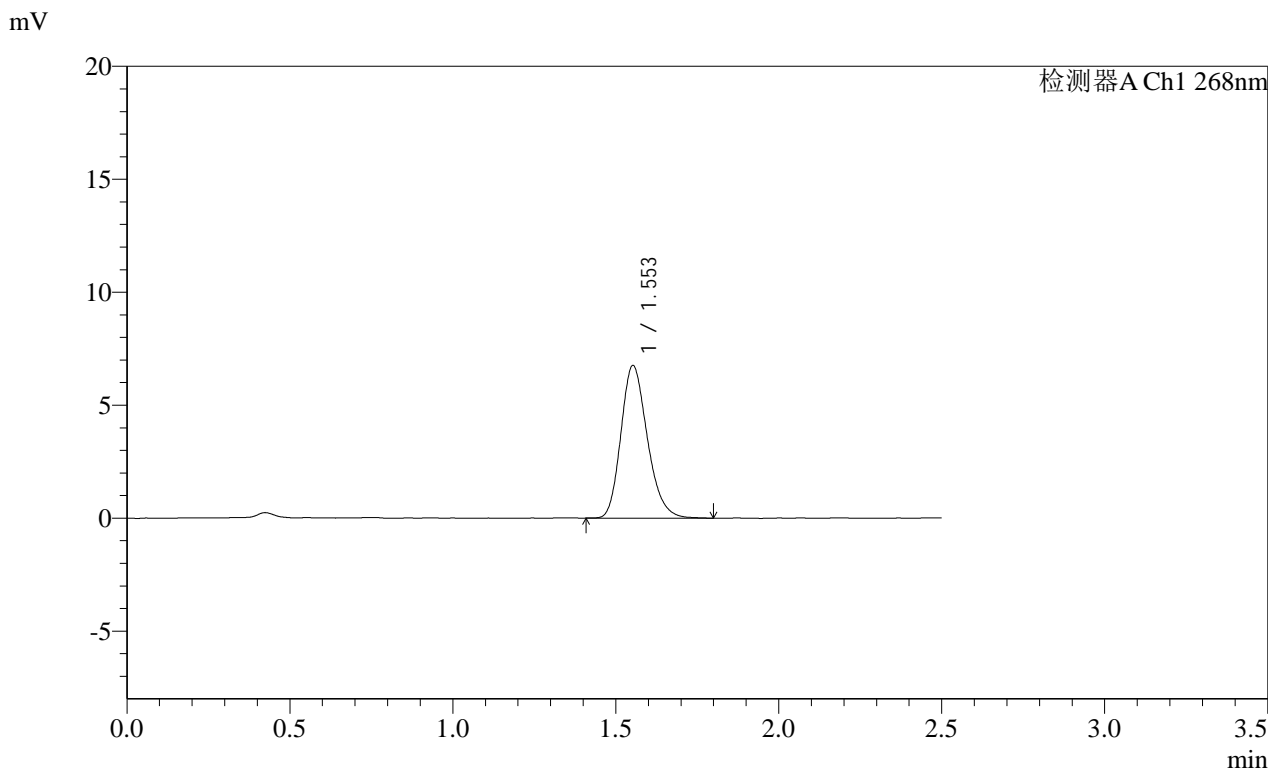

<峰表>

检测器A Ch1 268nm

峰号	保留时间	面积	面积%	高度	理论塔板数(USP)	拖尾因子	分离度(USP)
1	1.553	38221	100.000	6742	1766	1.217	--
总计		38221	100.000	6742			

图62 坎地沙坦酯片溶出曲线测定HPLC图谱
 自制品-2025030321批(4mg规格)-均一性2-pH1.2(内含0.05%SDS)介质
 对照品溶液-1-5

SHIMADZU LabSolutions SMF-4109

<样品信息>

色谱柱 :XB-C18(50mm*4.6mm,5μm) 流速:1.5ml/min
 柱温 :30°C 波长:268nm
 数据文件名: RC\$SMF-4109 - 0-89/18-549-2 - zzp-2025030321p-4mg-rcqx-pH1.2+0.05SDSjz-jyx2-p1-5min.lcd
 方法文件名: RC\$SMF-4109 - SMF-4109-rcqx-FX267.lcm
 批处理文件名: RC\$SMF-4109 - 20250509-rc-FX267.lcb
 样品瓶号: 2-1
 进样体积: 10 μl 版本号:6.115
 进样时间: 2025/05/09 16:39:56 实验者: jiangjinwei
 处理时间(V2): 2025/05/12 09:40:30 处理者: jiangjinwei
 仪器型号:SHIMADZU LC-2050C(FX267)

<色谱图>

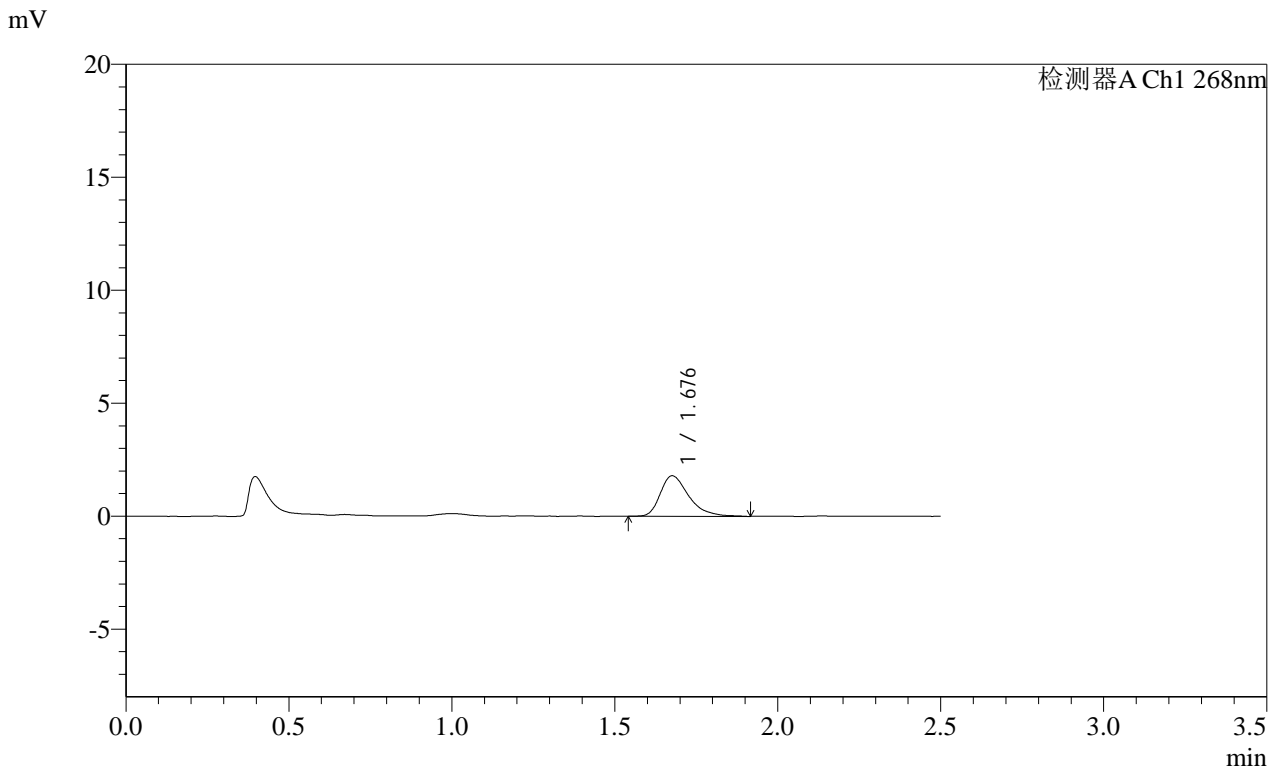

<峰表>

检测器A Ch1 268nm

峰号	保留时间	面积	面积%	高度	理论塔板数(USP)	拖尾因子	分离度(USP)
1	1.676	10947	100.000	1788	1867	1.406	--
总计		10947	100.000	1788			

图63 坎地沙坦酯片溶出曲线测定HPLC图谱

自制品-2025030321批(4mg规格)-均一性2-pH1.2(内含0.05%SDS)介质-5min-片1

供试品溶液-1

SHIMADZU LabSolutions SMF-4109

<样品信息>

色谱柱 :XB-C18(50mm*4.6mm,5μm) 流速:1.5ml/min
 柱温 :30°C 波长:268nm
 数据文件名: RC\$SMF-4109 - 0-89/18-550-2 - zzp-2025030321p-4mg-rcqx-pH1.2+0.05SDSjz-jyx2-p2-5min.lcd
 方法文件名: RC\$SMF-4109 - SMF-4109-rcqx-FX267.lcm
 批处理文件名: RC\$SMF-4109 - 20250509-rc-FX267.lcb
 样品瓶号: 2-10
 进样体积: 10 μl 版本号:6.115
 进样时间: 2025/05/09 16:42:50 实验者: jiangjinwei
 处理时间 (V2): 2025/05/12 09:40:33 处理者: jiangjinwei
 仪器型号:SHIMADZU LC-2050C(FX267)

<色谱图>

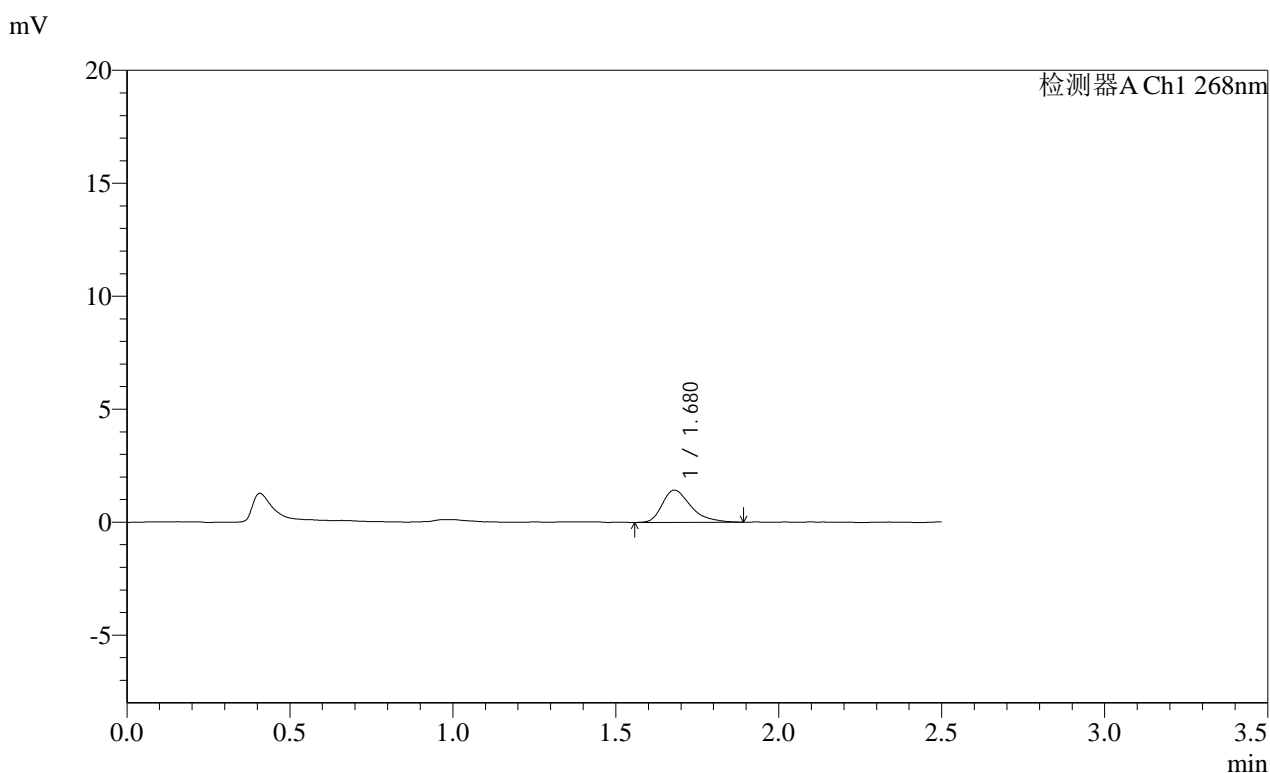

<峰表>

检测器A Ch1 268nm

峰号	保留时间	面积	面积%	高度	理论塔板数(USP)	拖尾因子	分离度(USP)
1	1.680	8751	100.000	1429	1842	1.386	--
总计		8751	100.000	1429			

SHIMADZU
LabSolutions SMF-4109

<样品信息>

色谱柱 :XB-C18(50mm*4.6mm,5μm) 流速:1.5ml/min
 柱温 :30°C 波长:268nm
 数据文件名: RC\$SMF-4109 - 0-89/18-551-2 - zzp-2025030321p-4mg-rcqx-pH1.2+0.05SDSjz-jyx2-p3-5min.lcd
 方法文件名: RC\$SMF-4109 - SMF-4109-rcqx-FX267.lcm
 批处理文件名: RC\$SMF-4109 - 20250509-rc-FX267.lcb
 样品瓶号: 2-19
 进样体积: 10 μl 版本号:6.115
 进样时间: 2025/05/09 16:45:44 实验者: jiangjinwei
 处理时间 (V2) : 2025/05/12 09:40:35 处理者: jiangjinwei
 仪器型号:SHIMADZU LC-2050C(FX267)

<色谱图>

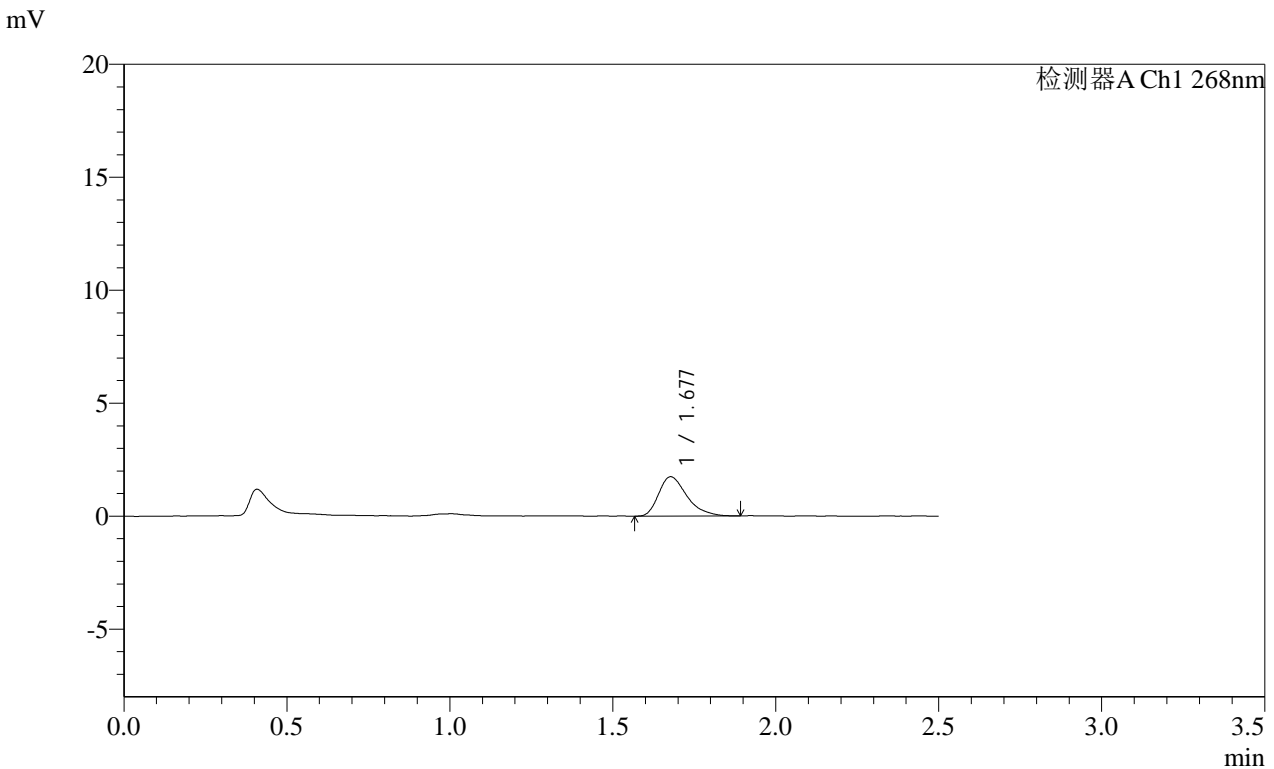

<峰表>

检测器A Ch1 268nm

峰号	保留时间	面积	面积%	高度	理论塔板数(USP)	拖尾因子	分离度(USP)
1	1.677	10451	100.000	1736	1858	1.375	--
总计		10451	100.000	1736			

图65 坎地沙坦酯片溶出曲线测定HPLC图谱
 自制品-2025030321批(4mg规格)-均一性2-pH1.2(内含0.05%SDS)介质-5min-片3
 供试品溶液-1

SHIMADZU
LabSolutions SMF-4109

<样品信息>

色谱柱 :XB-C18(50mm*4.6mm,5μm)	流速:1.5ml/min
柱温 :30°C	波长:268nm
数据文件名: RC\$SMF-4109 - 0-89/18-552-2 - zzp-2025030321p-4mg-rcqx-pH1.2+0.05SDSjz-jyx2-p4-5min.lcd	
方法文件名: RC\$SMF-4109 - SMF-4109-rcqx-FX267.lcm	
批处理文件名: RC\$SMF-4109 - 20250509-rc-FX267.lcb	
样品瓶号: 2-28	版本号:6.115
进样体积: 10 μl	实验者: jiangjinwei
进样时间: 2025/05/09 16:48:37	处理者: jiangjinwei
处理时间 (V2) : 2025/05/12 09:40:38	
仪器型号:SHIMADZU LC-2050C(FX267)	

<色谱图>

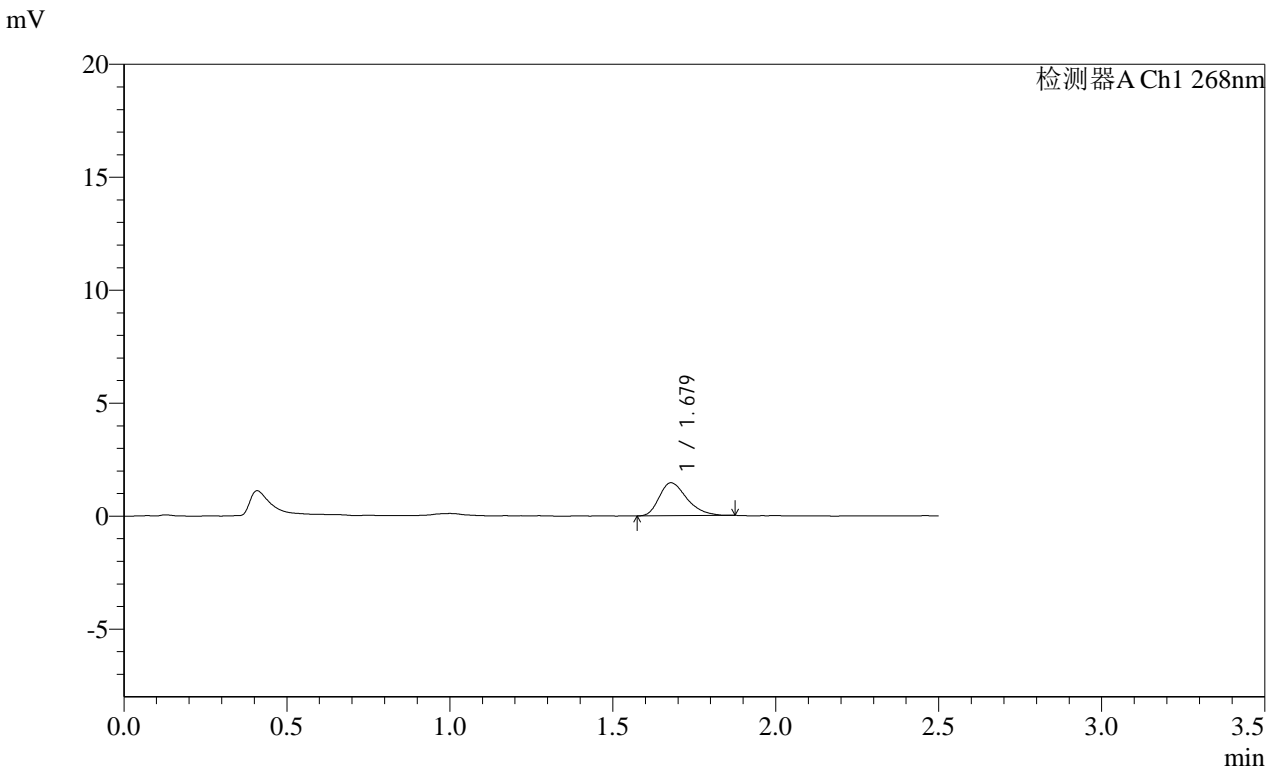

<峰表>

检测器A Ch1 268nm

峰号	保留时间	面积	面积%	高度	理论塔板数(USP)	拖尾因子	分离度(USP)
1	1.679	8595	100.000	1456	1899	1.337	--
总计		8595	100.000	1456			

SHIMADZU LabSolutions SMF-4109

<样品信息>

色谱柱 :XB-C18(50mm*4.6mm,5µm) 流速:1.5ml/min
 柱温 :30°C 波长:268nm
 数据文件名: RC\$SMF-4109 - 0-89/18-553-2 - zzp-2025030321p-4mg-rcqx-pH1.2+0.05SDSjz-jyx2-p5-5min.lcd
 方法文件名: RC\$SMF-4109 - SMF-4109-rcqx-FX267.lcm
 批处理文件名: RC\$SMF-4109 - 20250509-rc-FX267.lcb
 样品瓶号: 2-37
 进样体积: 10 µl 版本号:6.115
 进样时间: 2025/05/09 16:51:30 实验者: jiangjinwei
 处理时间(V2): 2025/05/12 09:40:41 处理者: jiangjinwei
 仪器型号:SHIMADZU LC-2050C(FX267)

<色谱图>

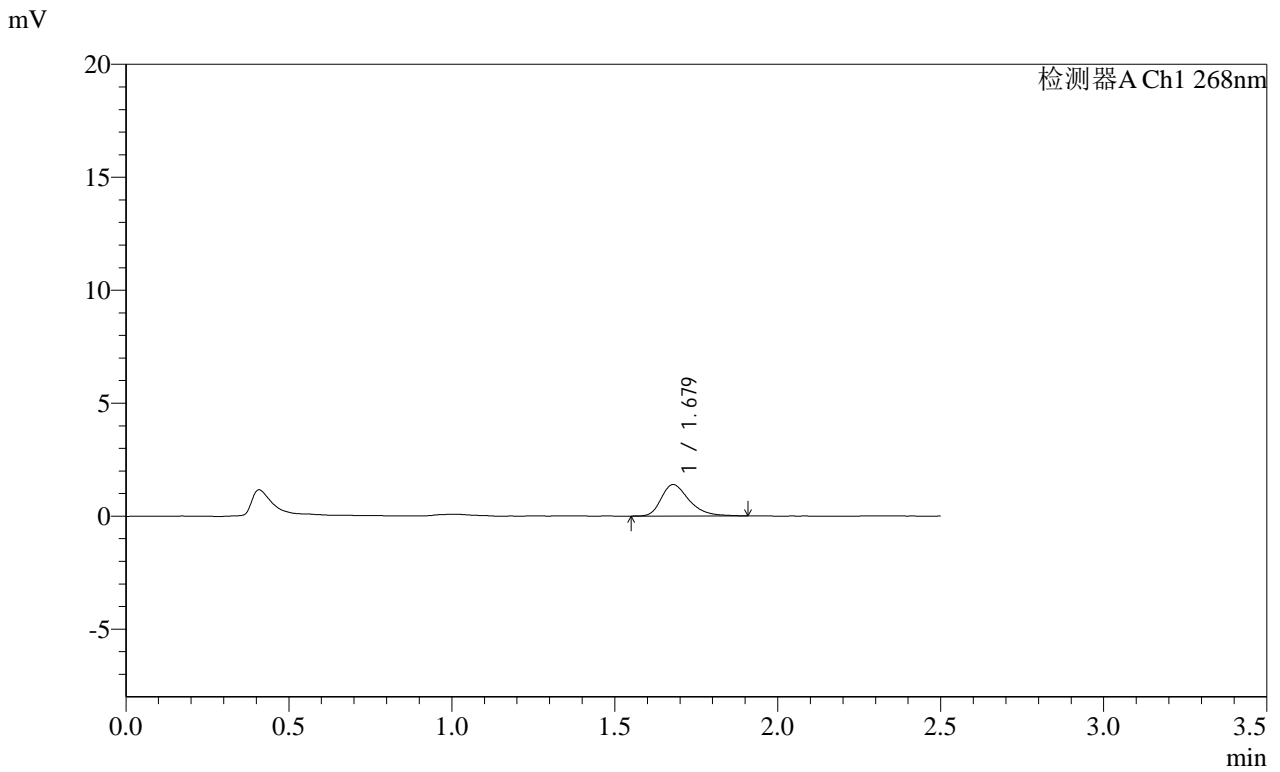

<峰表>

检测器A Ch1 268nm

峰号	保留时间	面积	面积%	高度	理论塔板数(USP)	拖尾因子	分离度(USP)
1	1.679	8358	100.000	1394	1940	1.354	--
总计		8358	100.000	1394			

图67 坎地沙坦酯片溶出曲线测定HPLC图谱
 自制品-2025030321批(4mg规格)-均一性2-pH1.2(内含0.05%SDS)介质-5min-片5
 供试品溶液-1

SHIMADZU LabSolutions SMF-4109

<样品信息>

色谱柱 :XB-C18(50mm*4.6mm,5µm) 流速:1.5ml/min
 柱温 :30°C 波长:268nm
 数据文件名: RC\$SMF-4109 - 0-89/18-554-2 - zzp-2025030321p-4mg-rcqx-pH1.2+0.05SDSjz-jyx2-p6-5min.lcd
 方法文件名: RC\$SMF-4109 - SMF-4109-rcqx-FX267.lcm
 批处理文件名: RC\$SMF-4109 - 20250509-rc-FX267.lcb
 样品瓶号: 2-46
 进样体积: 10 µl 版本号:6.115
 进样时间: 2025/05/09 16:54:23 实验者: jiangjinwei
 处理时间(V2): 2025/05/12 09:40:43 处理者: jiangjinwei
 仪器型号:SHIMADZU LC-2050C(FX267)

<色谱图>

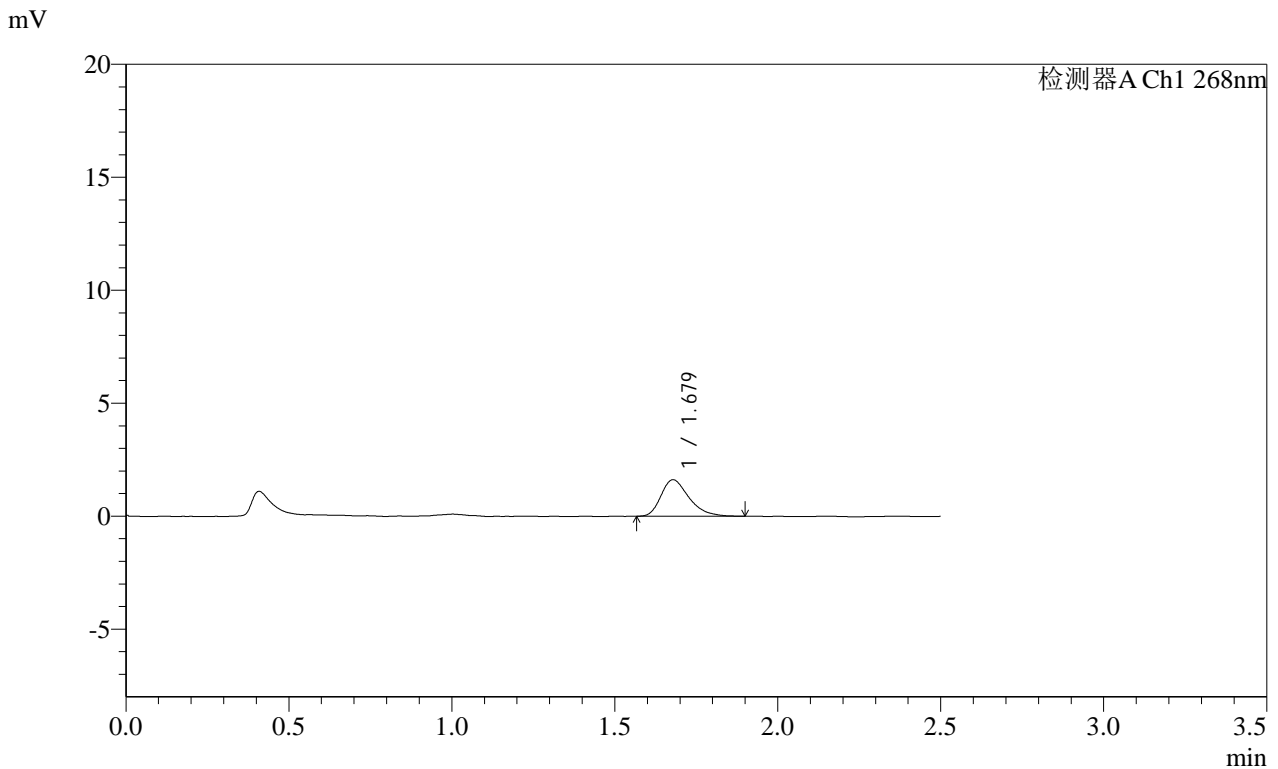

<峰表>

检测器A Ch1 268nm

峰号	保留时间	面积	面积%	高度	理论塔板数(USP)	拖尾因子	分离度(USP)
1	1.679	9667	100.000	1616	1876	1.345	--
总计		9667	100.000	1616			

SHIMADZU
LabSolutions **SMF-4109**

<样品信息>

色谱柱 :XB-C18(50mm*4.6mm,5µm)	流速:1.5ml/min
柱温 :30°C	波长:268nm
数据文件名: RC\$SMF-4109 - 0-89/18-555-2 - zzp-2025030321p-4mg-rcqx-pH1.2+0.05SDSjz-jyx2-p1-10min.lcd	
方法文件名: RC\$SMF-4109 - SMF-4109-rcqx-FX267.lcm	
批处理文件名: RC\$SMF-4109 - 20250509-rc-FX267.lcb	
样品瓶号: 2-2	版本号:6.115
进样体积: 10 µl	实验者: jiangjinwei
进样时间: 2025/05/09 16:57:17	处理者: jiangjinwei
处理时间 (V2) : 2025/05/12 09:40:46	
仪器型号:SHIMADZU LC-2050C(FX267)	

<色谱图>

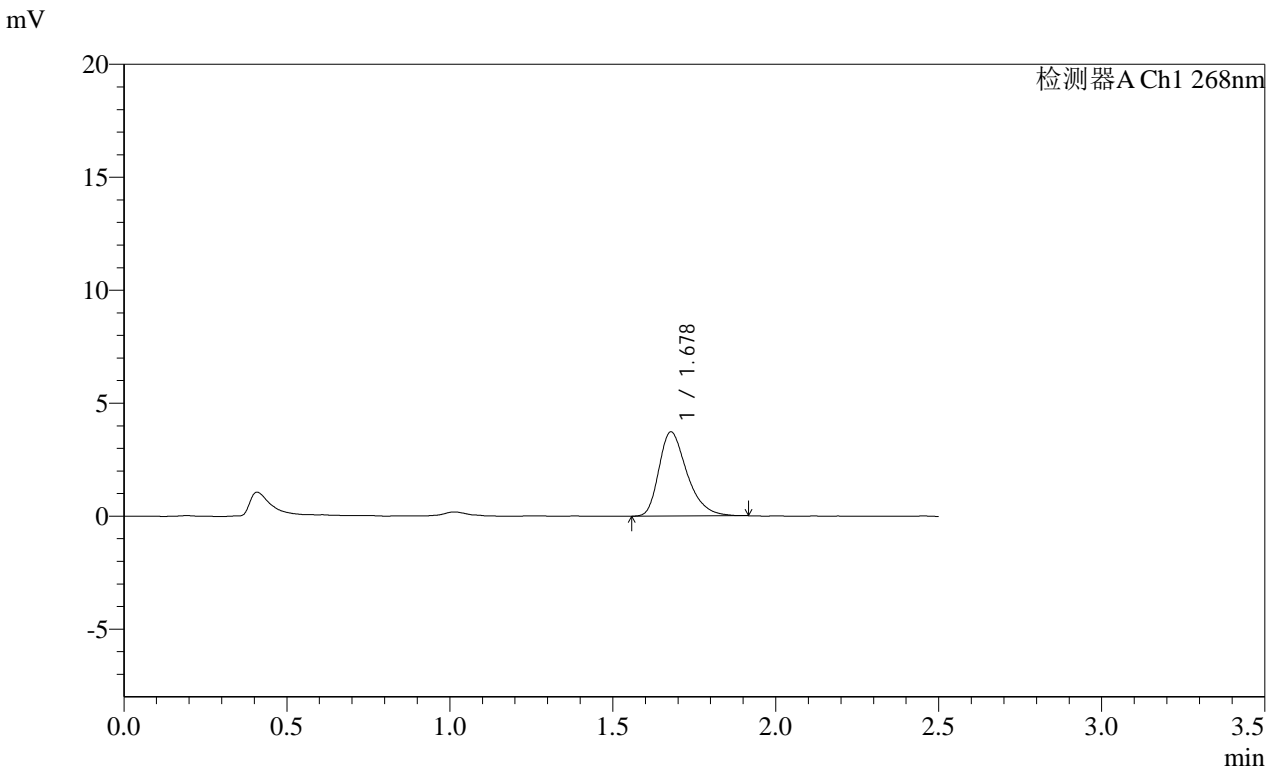

<峰表>

检测器A Ch1 268nm

峰号	保留时间	面积	面积%	高度	理论塔板数(USP)	拖尾因子	分离度(USP)
1	1.678	22351	100.000	3723	1881	1.348	--
总计		22351	100.000	3723			

图69 坎地沙坦酯片溶出曲线测定HPLC图谱
自制品-2025030321批(4mg规格)-均一性2-pH1.2(内含0.05%SDS)介质-10min-片1

SHIMADZU
LabSolutions SMF-4109

<样品信息>

色谱柱 :XB-C18(50mm*4.6mm,5μm)	流速:1.5ml/min
柱温 :30°C	波长:268nm
数据文件名: RC\$SMF-4109 - 0-89/18-556-2 - zzp-2025030321p-4mg-rcqx-pH1.2+0.05SDSjz-jyx2-p2-10min.lcd	
方法文件名: RC\$SMF-4109 - SMF-4109-rcqx-FX267.lcm	
批处理文件名: RC\$SMF-4109 - 20250509-rc-FX267.lcb	
样品瓶号: 2-11	版本号:6.115
进样体积: 10 μl	实验者: jiangjinwei
进样时间: 2025/05/09 17:00:10	处理者: jiangjinwei
处理时间 (V2) : 2025/05/12 09:40:49	
仪器型号:SHIMADZU LC-2050C(FX267)	

<色谱图>

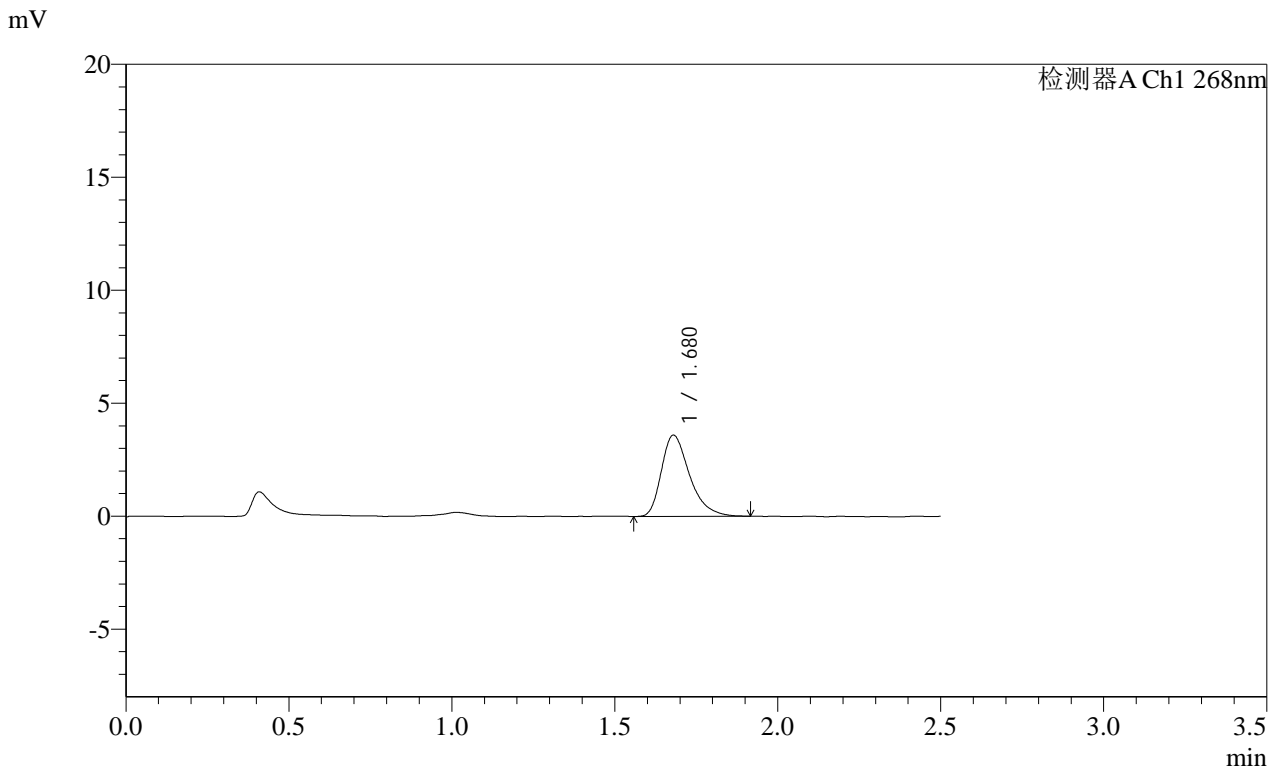

<峰表>

检测器A Ch1 268nm							
峰号	保留时间	面积	面积%	高度	理论塔板数(USP)	拖尾因子	分离度(USP)
1	1.680	21571	100.000	3595	1893	1.368	--
总计		21571	100.000	3595			

SHIMADZU LabSolutions SMF-4109

<样品信息>

色谱柱 :XB-C18(50mm*4.6mm,5μm) 流速:1.5ml/min
 柱温 :30°C 波长:268nm
 数据文件名: RC\$SMF-4109 - 0-89/18-557-2 - zzp-2025030321p-4mg-rcqx-pH1.2+0.05SDSjz-jyx2-p3-10min.lcd
 方法文件名: RC\$SMF-4109 - SMF-4109-rcqx-FX267.lcm
 批处理文件名: RC\$SMF-4109 - 20250509-rc-FX267.lcb
 样品瓶号: 2-20
 进样体积: 10 μl 版本号:6.115
 进样时间: 2025/05/09 17:03:03 实验者: jiangjinwei
 处理时间(V2): 2025/05/12 09:40:52 处理者: jiangjinwei
 仪器型号:SHIMADZU LC-2050C(FX267)

<色谱图>

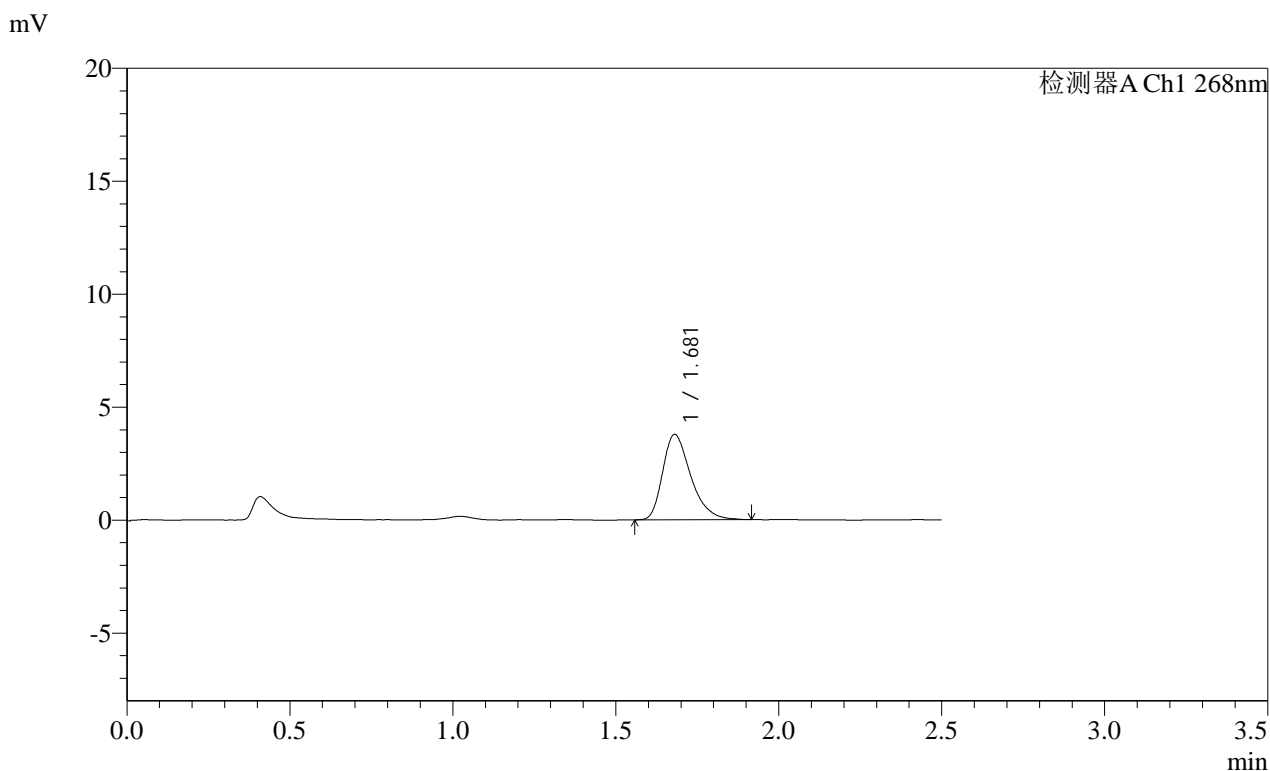

<峰表>

检测器A Ch1 268nm

峰号	保留时间	面积	面积%	高度	理论塔板数(USP)	拖尾因子	分离度(USP)
1	1.681	22665	100.000	3778	1884	1.344	--
总计		22665	100.000	3778			

图71 坎地沙坦酯片溶出曲线测定HPLC图谱

自制品-2025030321批(4mg规格)-均一性2-pH1.2(内含0.05%SDS)介质-10min-片3

供试品溶液-1

SHIMADZU LabSolutions SMF-4109

<样品信息>

色谱柱 :XB-C18(50mm*4.6mm,5µm) 流速:1.5ml/min
 柱温 :30°C 波长:268nm
 数据文件名: RC\$SMF-4109 - 0-89/18-558-2 - zzp-2025030321p-4mg-rcqx-pH1.2+0.05SDSjz-jyx2-p4-10min.lcd
 方法文件名: RC\$SMF-4109 - SMF-4109-rcqx-FX267.lcm
 批处理文件名: RC\$SMF-4109 - 20250509-rc-FX267.lcb
 样品瓶号: 2-29
 进样体积: 10 µl 版本号:6.115
 进样时间: 2025/05/09 17:05:56 实验者: jiangjinwei
 处理时间 (V2) : 2025/05/12 09:40:54 处理者: jiangjinwei
 仪器型号:SHIMADZU LC-2050C(FX267)

<色谱图>

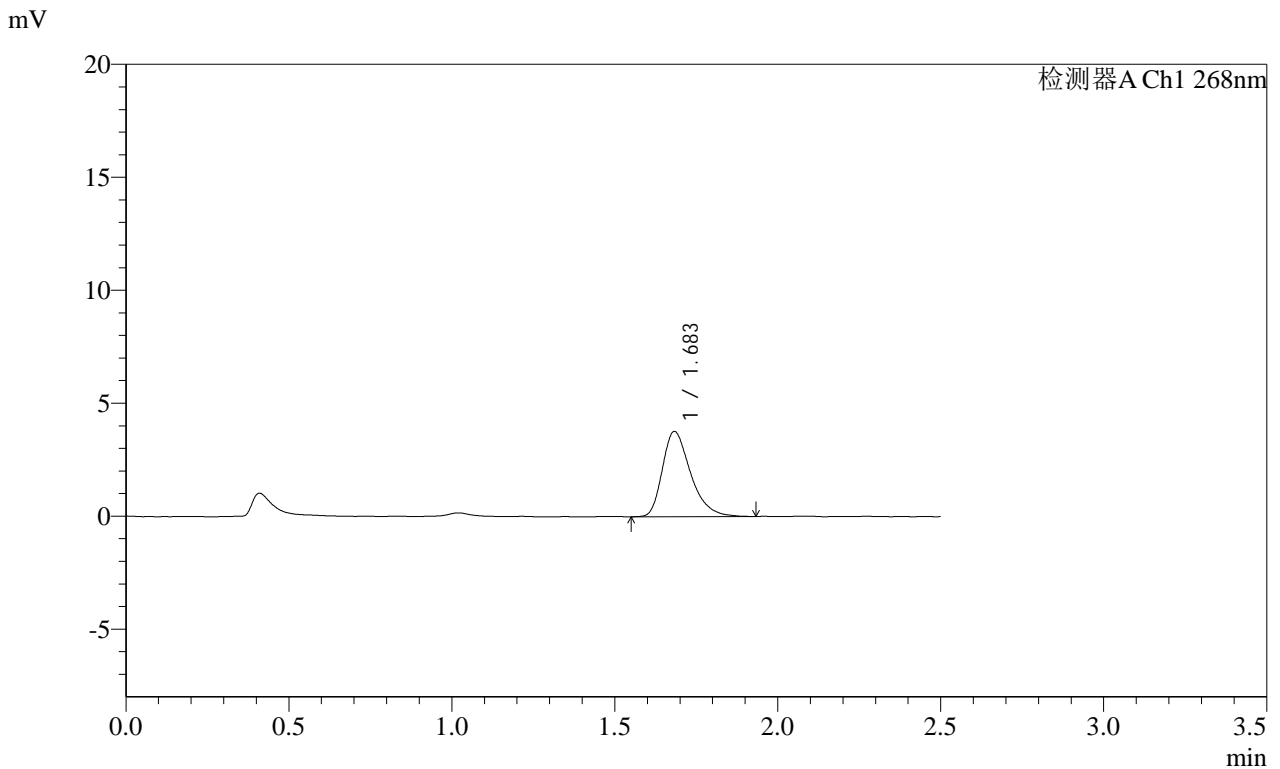

<峰表>

检测器A Ch1 268nm

峰号	保留时间	面积	面积%	高度	理论塔板数(USP)	拖尾因子	分离度(USP)
1	1.683	22761	100.000	3766	1862	1.358	--
总计		22761	100.000	3766			

图72 坎地沙坦酯片溶出曲线测定HPLC图谱
 自制品-2025030321批(4mg规格)-均一性2-pH1.2(内含0.05%SDS)介质-10min-片4

供试品溶液-1

SHIMADZU
LabSolutions SMF-4109

<样品信息>

色谱柱 :XB-C18(50mm*4.6mm,5μm)	流速:1.5ml/min
柱温 :30°C	波长:268nm
数据文件名: RC\$SMF-4109 - 0-89/18-559-2 - zzp-2025030321p-4mg-rcqx-pH1.2+0.05SDSjz-jyx2-p5-10min.lcd	
方法文件名: RC\$SMF-4109 - SMF-4109-rcqx-FX267.lcm	
批处理文件名: RC\$SMF-4109 - 20250509-rc-FX267.lcb	
样品瓶号: 2-38	版本号:6.115
进样体积: 10 μl	实验者: jiangjinwei
进样时间: 2025/05/09 17:08:50	处理者: jiangjinwei
处理时间 (V2) : 2025/05/12 09:40:57	
仪器型号:SHIMADZU LC-2050C(FX267)	

<色谱图>

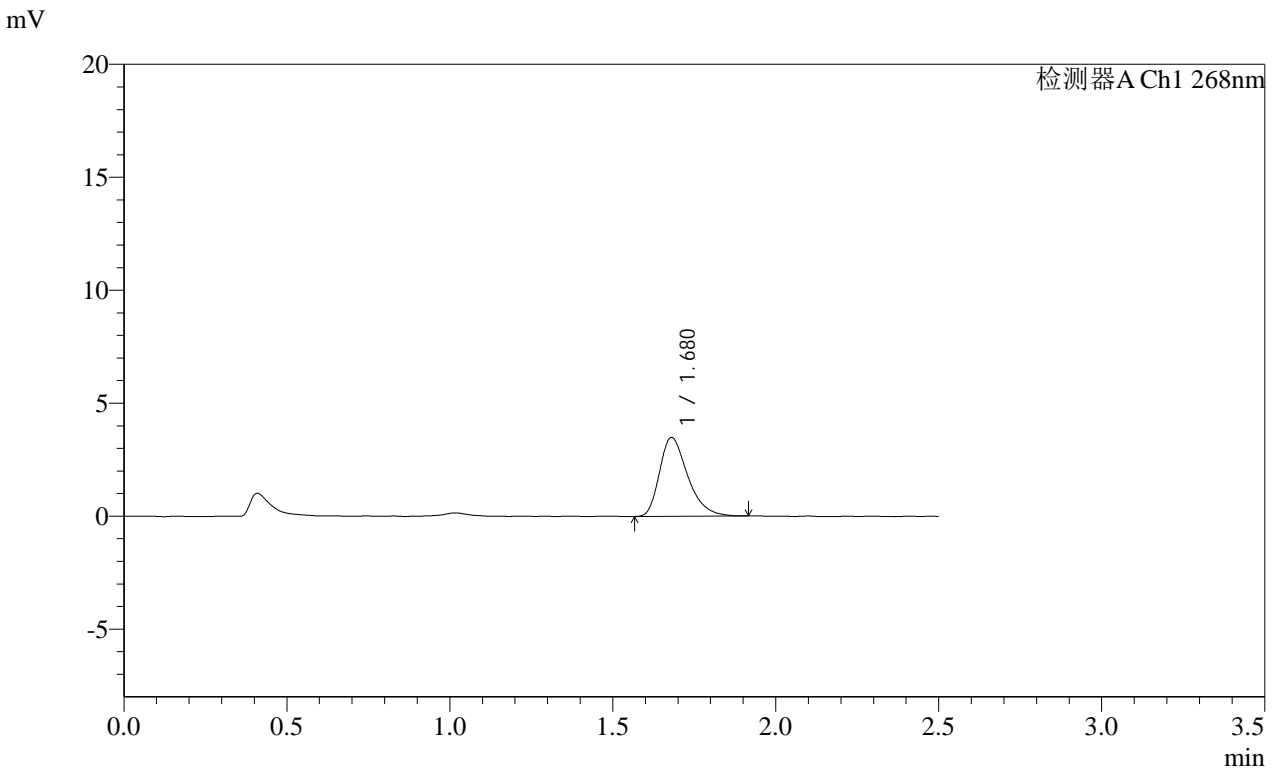

<峰表>

检测器A Ch1 268nm

峰号	保留时间	面积	面积%	高度	理论塔板数(USP)	拖尾因子	分离度(USP)
1	1.680	20996	100.000	3492	1864	1.347	--
总计		20996	100.000	3492			

SHIMADZU
LabSolutions **SMF-4109**

<样品信息>

色谱柱 :XB-C18(50mm*4.6mm,5μm) 流速:1.5ml/min
 柱温 :30°C 波长:268nm
 数据文件名: RC\$SMF-4109 - 0-89/18-560-2 - zzp-2025030321p-4mg-rcqx-pH1.2+0.05SDSjz-jyx2-p6-10min.lcd
 方法文件名: RC\$SMF-4109 - SMF-4109-rcqx-FX267.lcm
 批处理文件名: RC\$SMF-4109 - 20250509-rc-FX267.lcb
 样品瓶号: 2-47
 进样体积: 10 μl 版本号:6.115
 进样时间: 2025/05/09 17:11:43 实验者: jiangjinwei
 处理时间 (V2) : 2025/05/12 09:41:00 处理者: jiangjinwei
 仪器型号:SHIMADZU LC-2050C(FX267)

<色谱图>

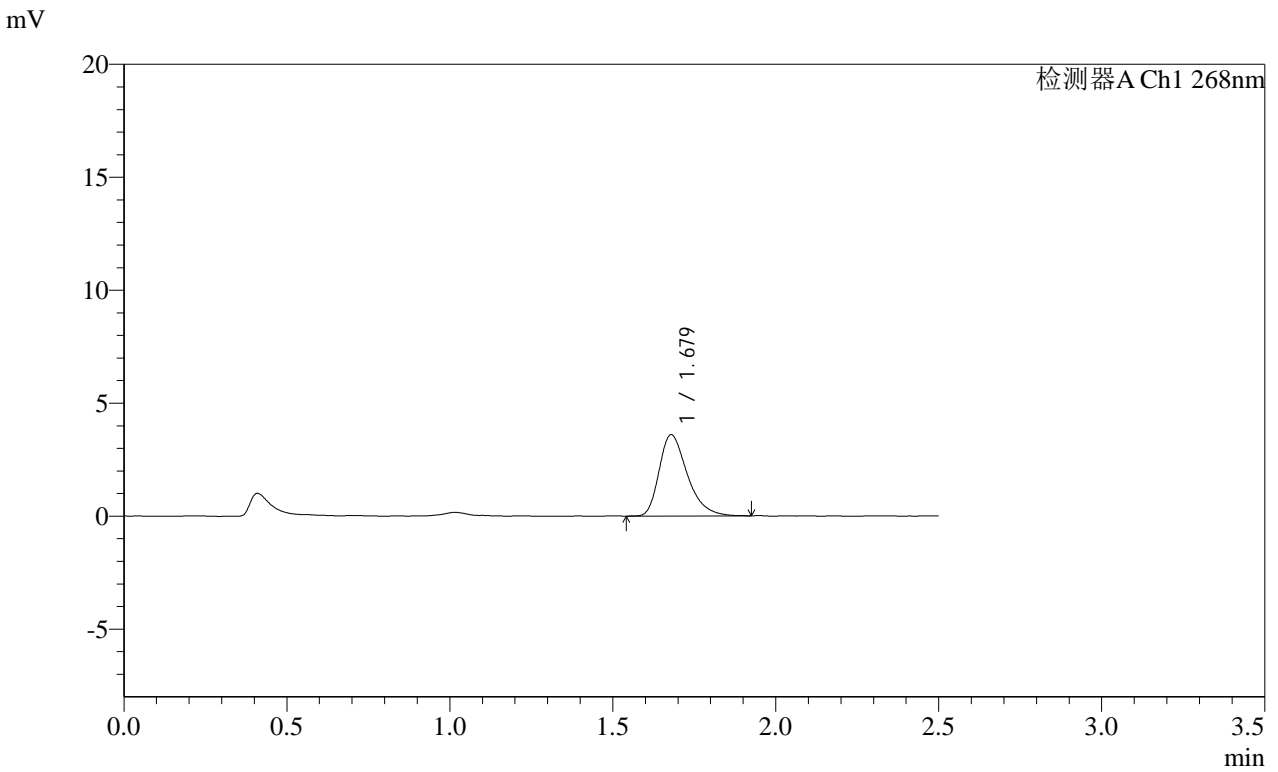

<峰表>

检测器A Ch1 268nm

峰号	保留时间	面积	面积%	高度	理论塔板数(USP)	拖尾因子	分离度(USP)
1	1.679	21669	100.000	3600	1875	1.360	--
总计		21669	100.000	3600			

图74 坎地沙坦酯片溶出曲线测定HPLC图谱
 自制品-2025030321批(4mg规格)-均一性2-pH1.2(内含0.05%SDS)介质-10min-片6

供试品溶液-1

SHIMADZU LabSolutions SMF-4109

<样品信息>

色谱柱 :XB-C18(50mm*4.6mm,5μm)	流速:1.5ml/min
柱温 :30°C	波长:268nm
数据文件名: RC\$SMF-4109 - 0-89/18-561-2 - zzp-2025030321p-4mg-rcqx-pH1.2+0.05SDSjz-jyx2-p1-15min.lcd	
方法文件名: RC\$SMF-4109 - SMF-4109-rcqx-FX267.lcm	
批处理文件名: RC\$SMF-4109 - 20250509-rc-FX267.lcb	
样品瓶号: 2-3	
进样体积: 10 μl	版本号:6.115
进样时间: 2025/05/09 17:14:37	实验者: jiangjinwei
处理时间 (V2) : 2025/05/12 09:41:03	处理者: jiangjinwei
仪器型号:SHIMADZU LC-2050C(FX267)	

<色谱图>

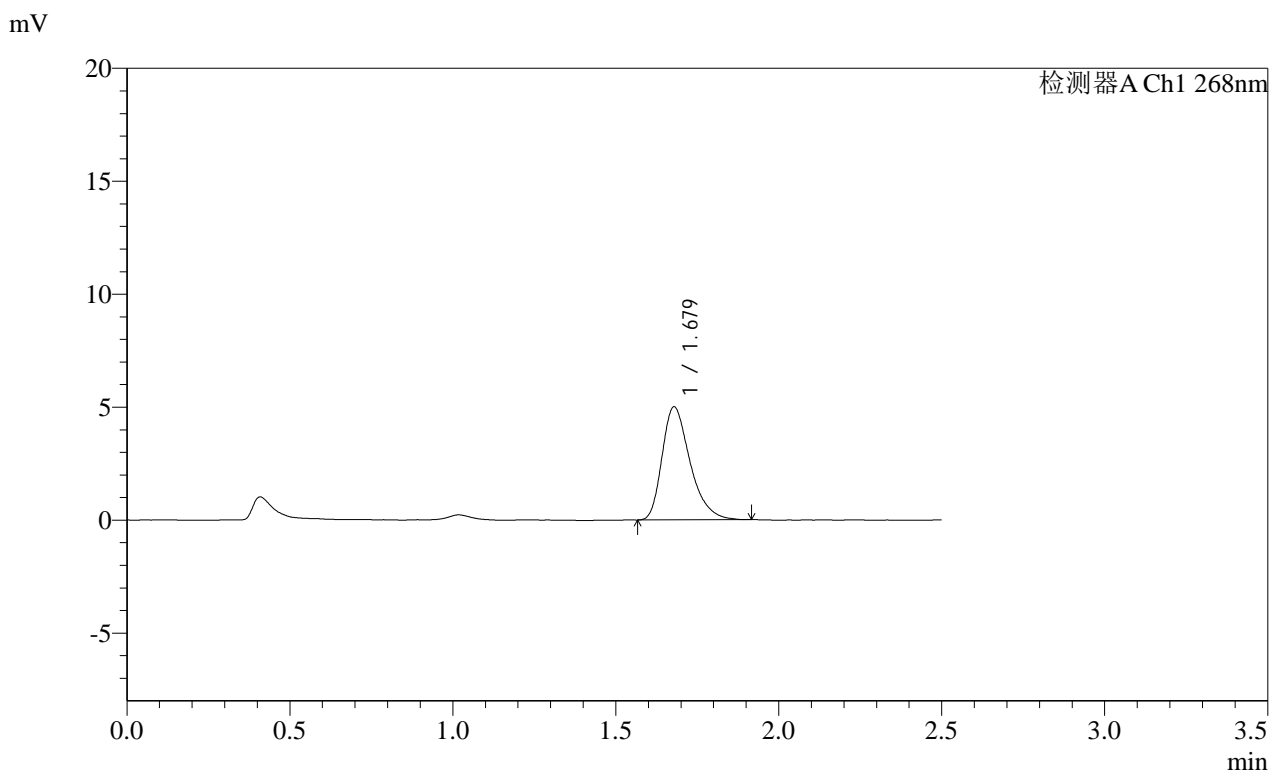

<峰表>

检测器A Ch1 268nm							
峰号	保留时间	面积	面积%	高度	理论塔板数(USP)	拖尾因子	分离度(USP)
1	1.679	29923	100.000	5004	1891	1.348	--
总计		29923	100.000	5004			

图75 坎地沙坦酯片溶出曲线测定HPLC图谱
 自制品-2025030321批(4mg规格)-均一性2-pH1.2(内含0.05%SDS)介质-15min-片1
 供试品溶液-1

SHIMADZU
LabSolutions **SMF-4109**

<样品信息>

色谱柱 :XB-C18(50mm*4.6mm,5μm)	流速:1.5ml/min
柱温 :30°C	波长:268nm
数据文件名: RC\$SMF-4109 - 0-89/18-562-2 - zzp-2025030321p-4mg-rcqx-pH1.2+0.05SDSjz-jyx2-p2-15min.lcd	
方法文件名: RC\$SMF-4109 - SMF-4109-rcqx-FX267.lcm	
批处理文件名: RC\$SMF-4109 - 20250509-rc-FX267.lcb	
样品瓶号: 2-12	
进样体积: 10 μl	版本号:6.115
进样时间: 2025/05/09 17:17:31	实验者: jiangjinwei
处理时间 (V2) : 2025/05/12 09:41:06	处理者: jiangjinwei
仪器型号:SHIMADZU LC-2050C(FX267)	

<色谱图>

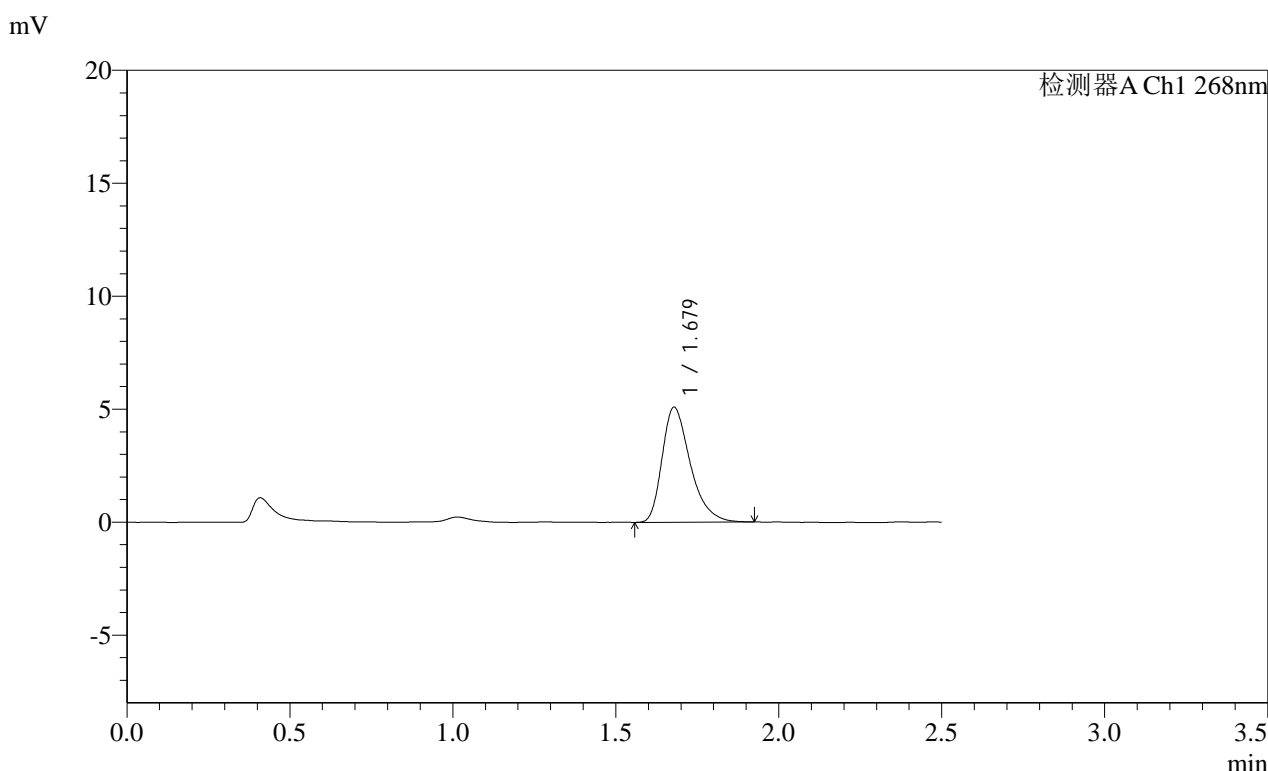

<峰表>

检测器A Ch1 268nm

峰号	保留时间	面积	面积%	高度	理论塔板数(USP)	拖尾因子	分离度(USP)
1	1.679	30567	100.000	5088	1880	1.364	--
总计		30567	100.000	5088			

图76 坎地沙坦酯片溶出曲线测定HPLC图谱
自制品-2025030321批(4mg规格)-均一性2-pH1.2(内含0.05%SDS)介质-15min-片2
供试品溶液-1

SHIMADZU
LabSolutions **SMF-4109**

<样品信息>

色谱柱 :XB-C18(50mm*4.6mm,5µm) 流速:1.5ml/min
 柱温 :30°C 波长:268nm
 数据文件名: RC\$SMF-4109 - 0-89/18-563-2 - zzp-2025030321p-4mg-rcqx-pH1.2+0.05SDSjz-jyx2-p3-15min.lcd
 方法文件名: RC\$SMF-4109 - SMF-4109-rcqx-FX267.lcm
 批处理文件名: RC\$SMF-4109 - 20250509-rc-FX267.lcb
 样品瓶号: 2-21
 进样体积: 10 µl 版本号:6.115
 进样时间: 2025/05/09 17:20:25 实验者: jiangjinwei
 处理时间 (V2) : 2025/05/12 09:41:10 处理者: jiangjinwei
 仪器型号:SHIMADZU LC-2050C(FX267)

<色谱图>

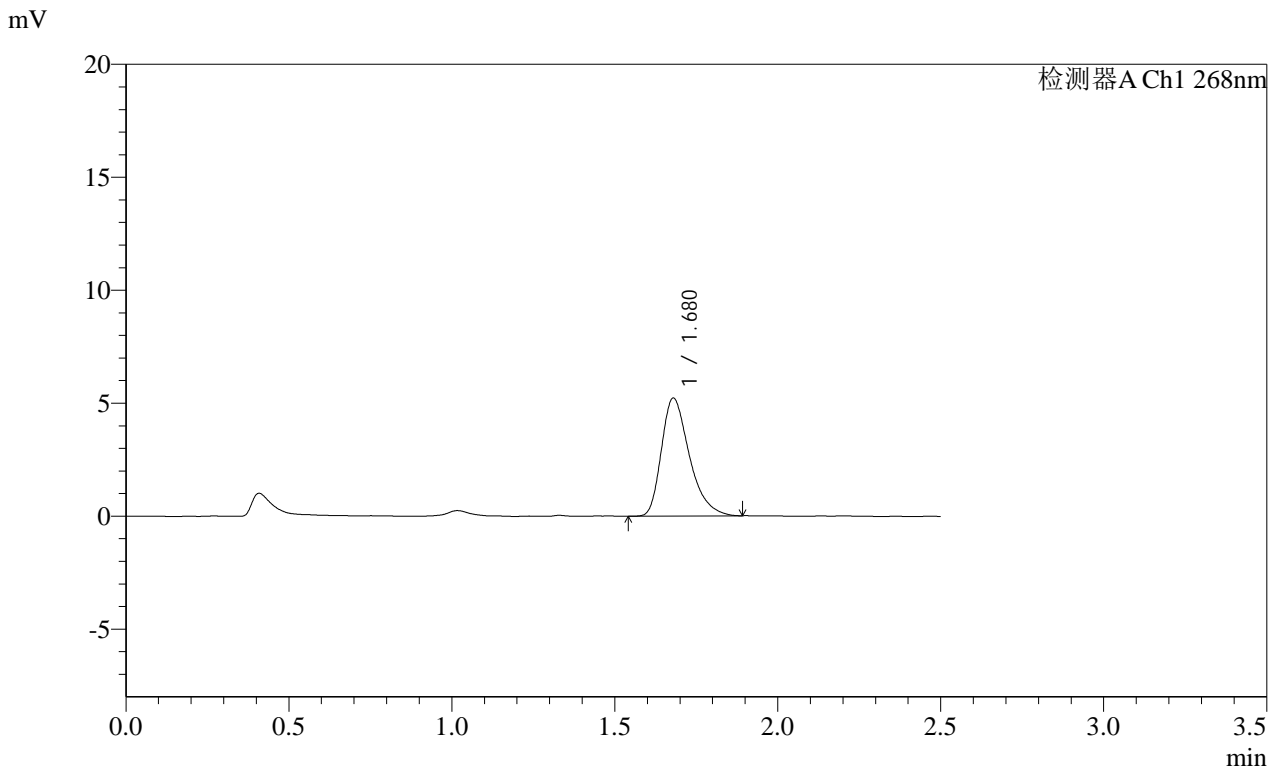

<峰表>

检测器A Ch1 268nm

峰号	保留时间	面积	面积%	高度	理论塔板数(USP)	拖尾因子	分离度(USP)
1	1.680	31221	100.000	5225	1887	1.363	--
总计		31221	100.000	5225			

图77 坎地沙坦酯片溶出曲线测定HPLC图谱
自制品-2025030321批(4mg规格)-均一性2-pH1.2(内含0.05%SDS)介质-15min-片3

供试品溶液-1

SHIMADZU LabSolutions SMF-4109

<样品信息>

色谱柱 :XB-C18(50mm*4.6mm,5μm) 流速:1.5ml/min
 柱温 :30°C 波长:268nm
 数据文件名: RC\$SMF-4109 - 0-89/18-564-2 - zzp-2025030321p-4mg-rcqx-pH1.2+0.05SDSjz-jyx2-p4-15min.lcd
 方法文件名: RC\$SMF-4109 - SMF-4109-rcqx-FX267.lcm
 批处理文件名: RC\$SMF-4109 - 20250509-rc-FX267.lcb
 样品瓶号: 2-30
 进样体积: 10 μl 版本号:6.115
 进样时间: 2025/05/09 17:23:19 实验者: jiangjinwei
 处理时间 (V2): 2025/05/12 09:41:13 处理者: jiangjinwei
 仪器型号:SHIMADZU LC-2050C(FX267)

<色谱图>

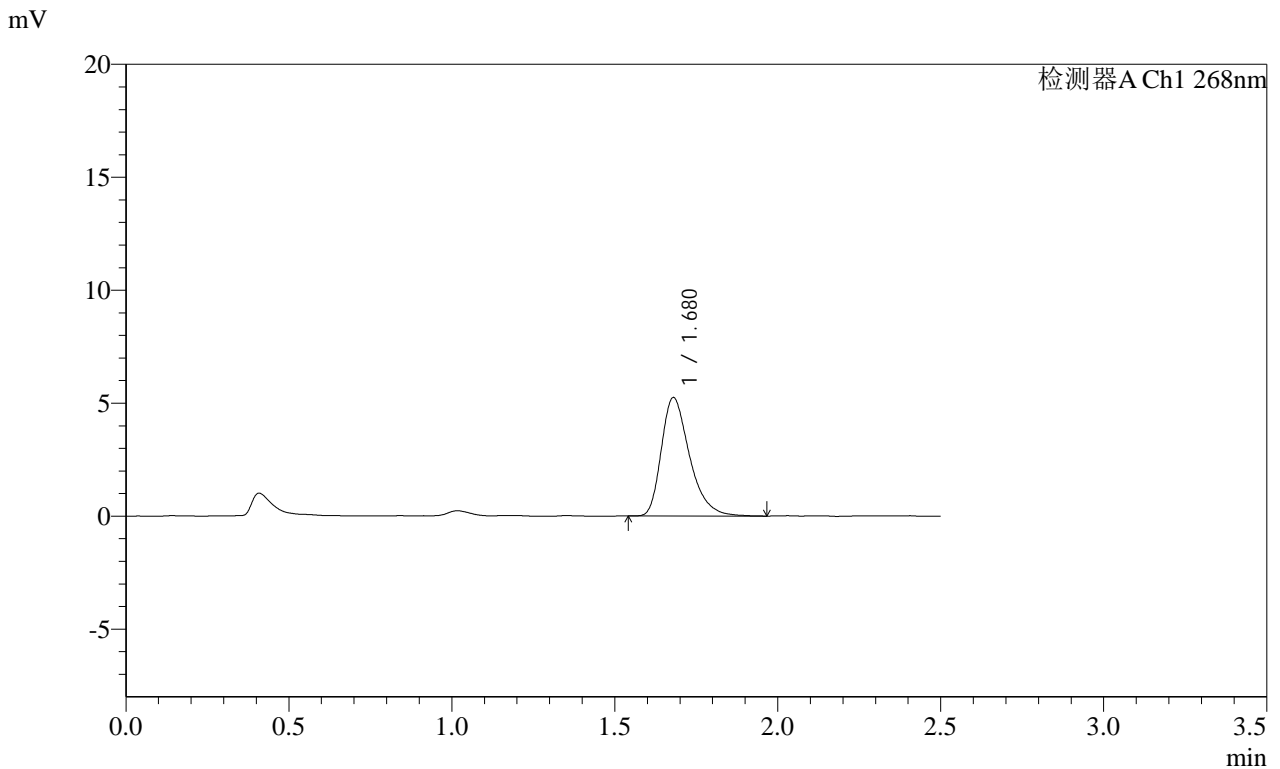

<峰表>

检测器A Ch1 268nm

峰号	保留时间	面积	面积%	高度	理论塔板数(USP)	拖尾因子	分离度(USP)
1	1.680	31623	100.000	5245	1875	1.358	--
总计		31623	100.000	5245			

图78 坎地沙坦酯片溶出曲线测定HPLC图谱
 自制品-2025030321批(4mg规格)-均一性2-pH1.2(内含0.05%SDS)介质-15min-片4

供试品溶液-1

SHIMADZU LabSolutions SMF-4109

<样品信息>

色谱柱 :XB-C18(50mm*4.6mm,5μm) 流速:1.5ml/min
 柱温 :30°C 波长:268nm
 数据文件名: RC\$SMF-4109 - 0-89/18-565-2 - zzp-2025030321p-4mg-rcqx-pH1.2+0.05SDSjz-jyx2-p5-15min.lcd
 方法文件名: RC\$SMF-4109 - SMF-4109-rcqx-FX267.lcm
 批处理文件名: RC\$SMF-4109 - 20250509-rc-FX267.lcb
 样品瓶号: 2-39
 进样体积: 10 μl 版本号:6.115
 进样时间: 2025/05/09 17:26:12 实验者: jiangjinwei
 处理时间(V2): 2025/05/12 09:41:15 处理者: jiangjinwei
 仪器型号:SHIMADZU LC-2050C(FX267)

<色谱图>

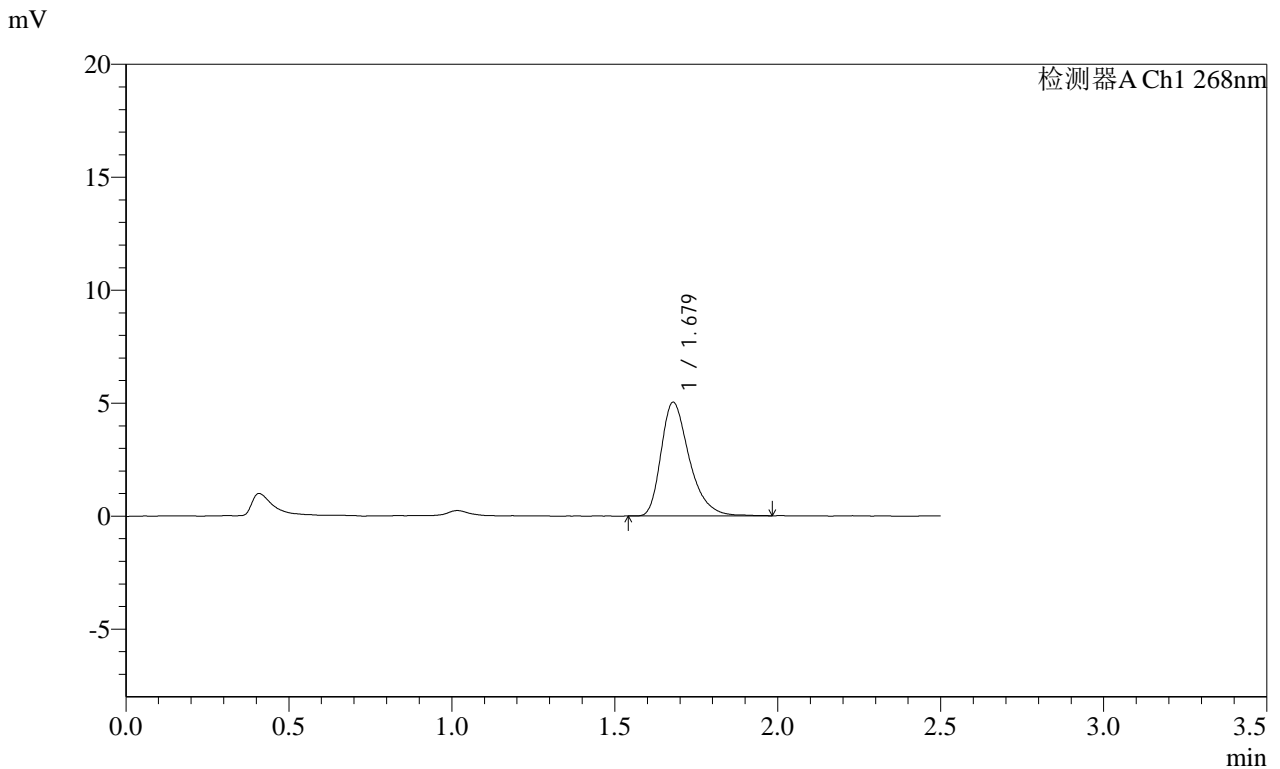

<峰表>

检测器A Ch1 268nm

峰号	保留时间	面积	面积%	高度	理论塔板数(USP)	拖尾因子	分离度(USP)
1	1.679	30426	100.000	5035	1880	1.360	--
总计		30426	100.000	5035			

图79 坎地沙坦酯片溶出曲线测定HPLC图谱
 自制品-2025030321批(4mg规格)-均一性2-pH1.2(内含0.05%SDS)介质-15min-片5

供试品溶液-1

SHIMADZU LabSolutions SMF-4109

<样品信息>

色谱柱 :XB-C18(50mm*4.6mm,5μm) 流速:1.5ml/min
 柱温 :30°C 波长:268nm
 数据文件名: RC\$SMF-4109 - 0-89/18-566-2 - zzp-2025030321p-4mg-rcqx-pH1.2+0.05SDSjz-jyx2-p6-15min.lcd
 方法文件名: RC\$SMF-4109 - SMF-4109-rcqx-FX267.lcm
 批处理文件名: RC\$SMF-4109 - 20250509-rc-FX267.lcb
 样品瓶号: 2-48
 进样体积: 10 μl 版本号:6.115
 进样时间: 2025/05/09 17:29:05 实验者: jiangjinwei
 处理时间 (V2): 2025/05/12 09:41:18 处理者: jiangjinwei
 仪器型号:SHIMADZU LC-2050C(FX267)

<色谱图>

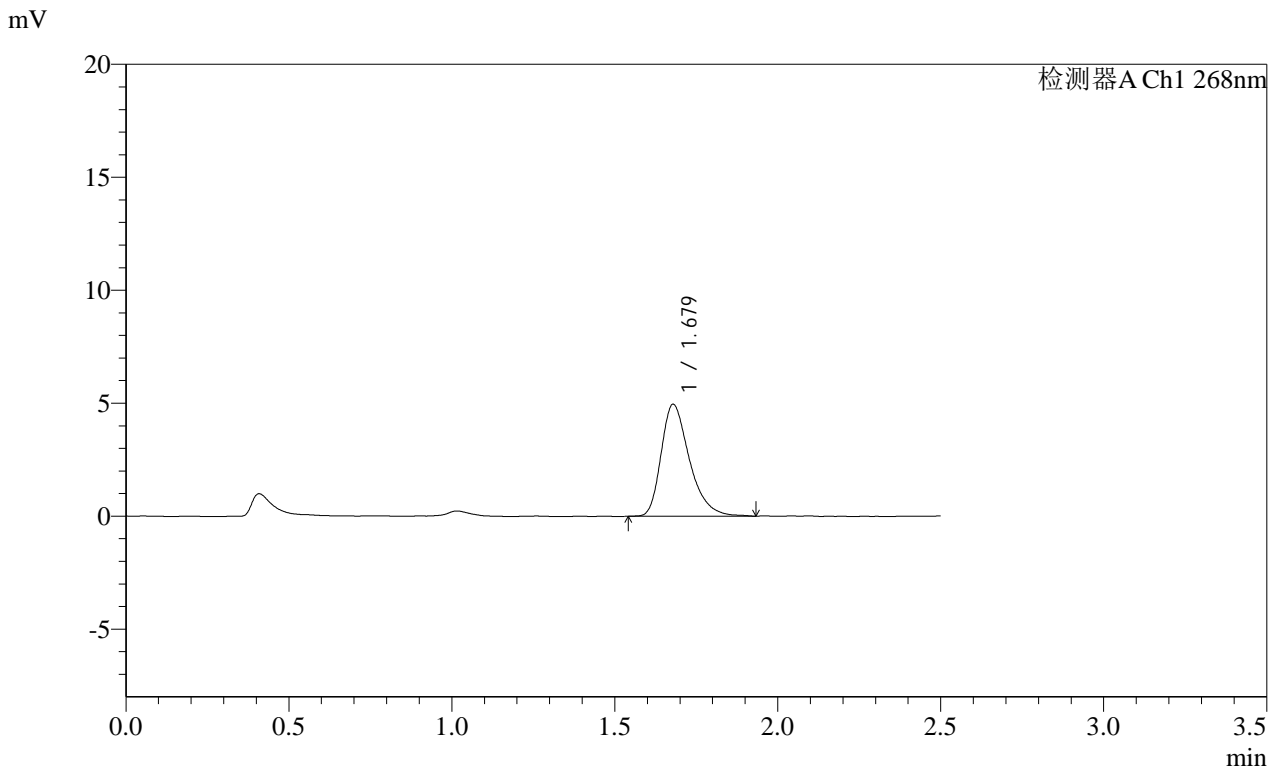

<峰表>

检测器A Ch1 268nm

峰号	保留时间	面积	面积%	高度	理论塔板数(USP)	拖尾因子	分离度(USP)
1	1.679	29994	100.000	4958	1867	1.357	--
总计		29994	100.000	4958			

图80 坎地沙坦酯片溶出曲线测定HPLC图谱
 自制品-2025030321批(4mg规格)-均一性2-pH1.2(内含0.05%SDS)介质-15min-片6

供试品溶液-1

SHIMADZU LabSolutions SMF-4109

<样品信息>

色谱柱 :XB-C18(50mm*4.6mm,5μm) 流速:1.5ml/min
 柱温 :30°C 波长:268nm
 数据文件名: RC\$SMF-4109 - 0-89/18-567-2 - zzp-2025030321p-4mg-rcqx-pH1.2+0.05SDSjz-jyx2-p1-20min.lcd
 方法文件名: RC\$SMF-4109 - SMF-4109-rcqx-FX267.lcm
 批处理文件名: RC\$SMF-4109 - 20250509-rc-FX267.lcb
 样品瓶号: 2-4
 进样体积: 10 μl 版本号:6.115
 进样时间: 2025/05/09 17:31:59 实验者: jiangjinwei
 处理时间 (V2) : 2025/05/12 09:41:21 处理者: jiangjinwei
 仪器型号:SHIMADZU LC-2050C(FX267)

<色谱图>

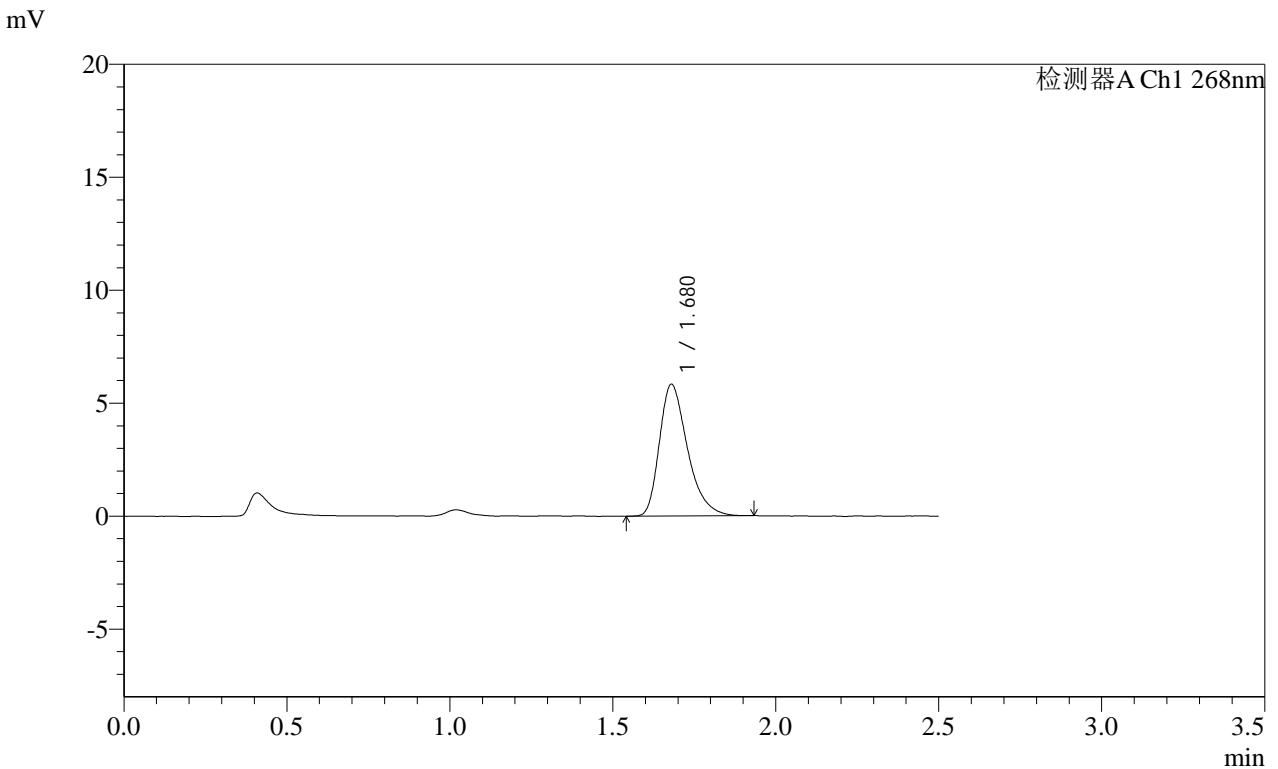

<峰表>

检测器A Ch1 268nm

峰号	保留时间	面积	面积%	高度	理论塔板数(USP)	拖尾因子	分离度(USP)
1	1.680	35032	100.000	5838	1876	1.360	--
总计		35032	100.000	5838			

图81 坎地沙坦酯片溶出曲线测定HPLC图谱
 自制品-2025030321批(4mg规格)-均一性2-pH1.2(内含0.05%SDS)介质-20min-片1

供试品溶液-1

SHIMADZU LabSolutions SMF-4109

<样品信息>

色谱柱 :XB-C18(50mm*4.6mm,5μm) 流速:1.5ml/min
 柱温 :30°C 波长:268nm
 数据文件名: RC\$SMF-4109 - 0-89/18-568-2 - zzp-2025030321p-4mg-rcqx-pH1.2+0.05SDSjz-jyx2-p2-20min.lcd
 方法文件名: RC\$SMF-4109 - SMF-4109-rcqx-FX267.lcm
 批处理文件名: RC\$SMF-4109 - 20250509-rc-FX267.lcb
 样品瓶号: 2-13
 进样体积: 10 μl 版本号:6.115
 进样时间: 2025/05/09 17:34:53 实验者: jiangjinwei
 处理时间 (V2) : 2025/05/12 09:41:23 处理者: jiangjinwei
 仪器型号:SHIMADZU LC-2050C(FX267)

<色谱图>

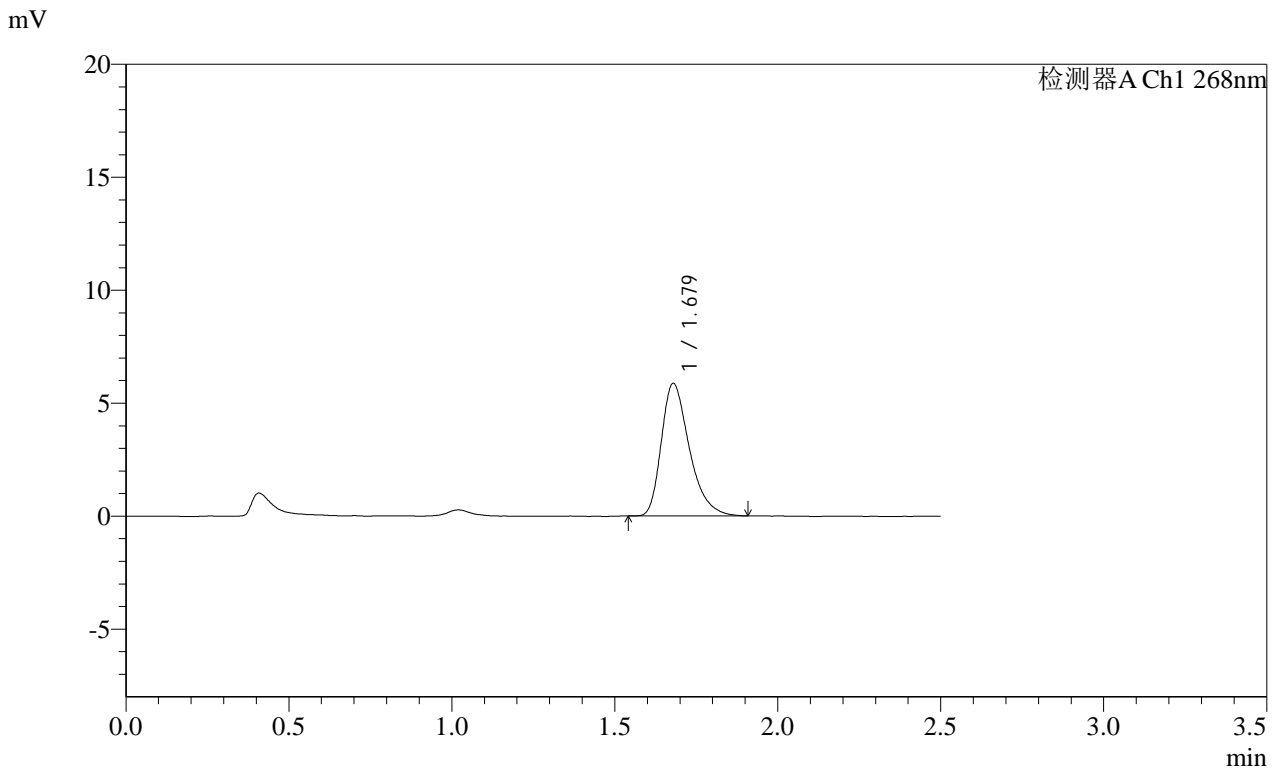

<峰表>

检测器A Ch1 268nm

峰号	保留时间	面积	面积%	高度	理论塔板数(USP)	拖尾因子	分离度(USP)
1	1.679	35111	100.000	5870	1886	1.357	--
总计		35111	100.000	5870			

图82 坎地沙坦酯片溶出曲线测定HPLC图谱
 自制品-2025030321批(4mg规格)-均一性2-pH1.2(内含0.05%SDS)介质-20min-片2

供试品溶液-1

SHIMADZU LabSolutions SMF-4109

<样品信息>

色谱柱 :XB-C18(50mm*4.6mm,5μm) 流速:1.5ml/min
 柱温 :30°C 波长:268nm
 数据文件名: RC\$SMF-4109 - 0-89/18-569-2 - zzp-2025030321p-4mg-rcqx-pH1.2+0.05SDSjz-jyx2-p3-20min.lcd
 方法文件名: RC\$SMF-4109 - SMF-4109-rcqx-FX267.lcm
 批处理文件名: RC\$SMF-4109 - 20250509-rc-FX267.lcb
 样品瓶号: 2-22
 进样体积: 10 μl 版本号:6.115
 进样时间: 2025/05/09 17:37:46 实验者: jiangjinwei
 处理时间 (V2) : 2025/05/12 09:41:26 处理者: jiangjinwei
 仪器型号:SHIMADZU LC-2050C(FX267)

<色谱图>

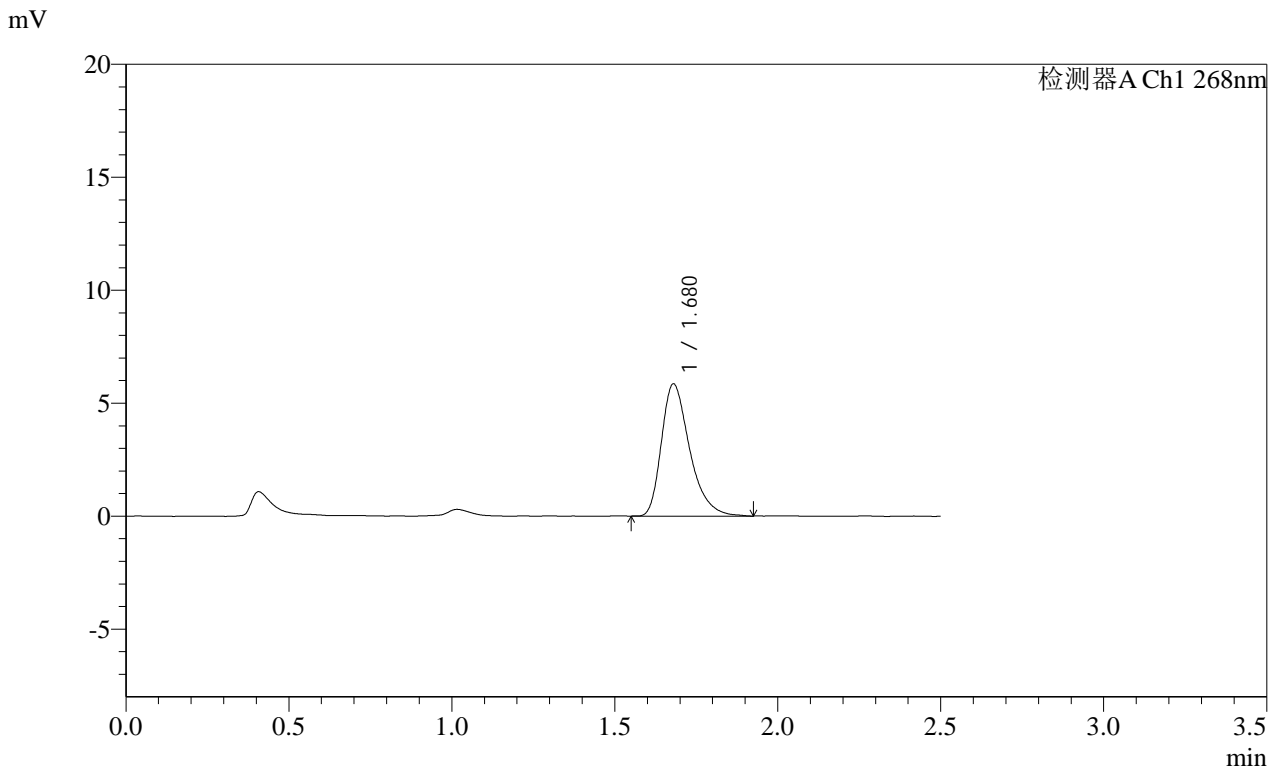

<峰表>

检测器A Ch1 268nm

峰号	保留时间	面积	面积%	高度	理论塔板数(USP)	拖尾因子	分离度(USP)
1	1.680	35269	100.000	5854	1886	1.367	--
总计		35269	100.000	5854			

图83 坎地沙坦酯片溶出曲线测定HPLC图谱
 自制品-2025030321批(4mg规格)-均一性2-pH1.2(内含0.05%SDS)介质-20min-片3

供试品溶液-1

SHIMADZU LabSolutions SMF-4109

<样品信息>

色谱柱 :XB-C18(50mm*4.6mm,5μm) 流速:1.5ml/min
 柱温 :30°C 波长:268nm
 数据文件名: RC\$SMF-4109 - 0-89/18-570-2 - zzp-2025030321p-4mg-rcqx-pH1.2+0.05SDSjz-jyx2-p4-20min.lcd
 方法文件名: RC\$SMF-4109 - SMF-4109-rcqx-FX267.lcm
 批处理文件名: RC\$SMF-4109 - 20250509-rc-FX267.lcb
 样品瓶号: 2-31
 进样体积: 10 μl 版本号:6.115
 进样时间: 2025/05/09 17:40:40 实验者: jiangjinwei
 处理时间 (V2) : 2025/05/12 09:41:29 处理者: jiangjinwei
 仪器型号:SHIMADZU LC-2050C(FX267)

<色谱图>

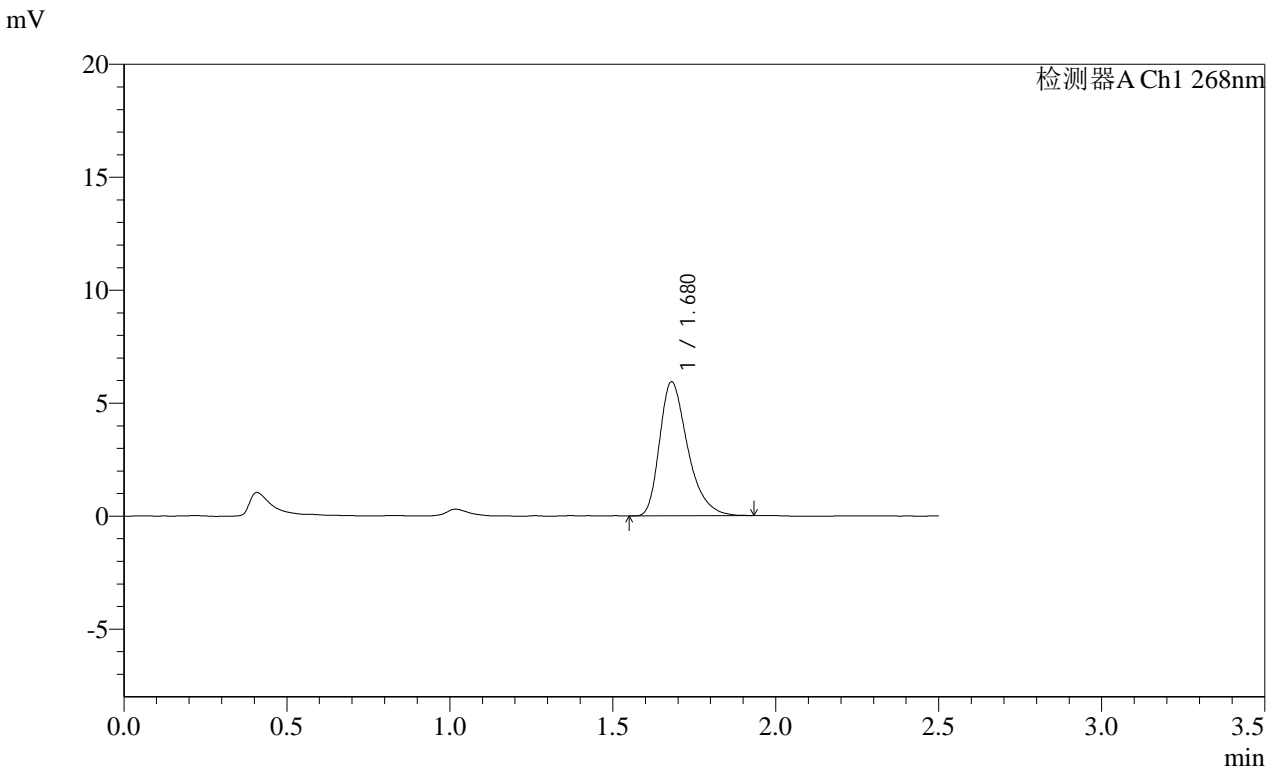

<峰表>

检测器A Ch1 268nm

峰号	保留时间	面积	面积%	高度	理论塔板数(USP)	拖尾因子	分离度(USP)
1	1.680	35630	100.000	5936	1890	1.362	--
总计		35630	100.000	5936			

图84 坎地沙坦酯片溶出曲线测定HPLC图谱
 自制品-2025030321批(4mg规格)-均一性2-pH1.2(内含0.05%SDS)介质-20min-片4

供试品溶液-1

SHIMADZU
LabSolutions **SMF-4109**

<样品信息>

色谱柱 :XB-C18(50mm*4.6mm,5μm)	流速:1.5ml/min
柱温 :30°C	波长:268nm
数据文件名: RC\$SMF-4109 - 0-89/18-571-2 - zzp-2025030321p-4mg-rcqx-pH1.2+0.05SDSjz-jyx2-p5-20min.lcd	
方法文件名: RC\$SMF-4109 - SMF-4109-rcqx-FX267.lcm	
批处理文件名: RC\$SMF-4109 - 20250509-rc-FX267.lcb	
样品瓶号: 2-40	版本号:6.115
进样体积: 10 μl	实验者: jiangjinwei
进样时间: 2025/05/09 17:43:34	处理者: jiangjinwei
处理时间 (V2) : 2025/05/12 09:41:31	
仪器型号:SHIMADZU LC-2050C(FX267)	

<色谱图>

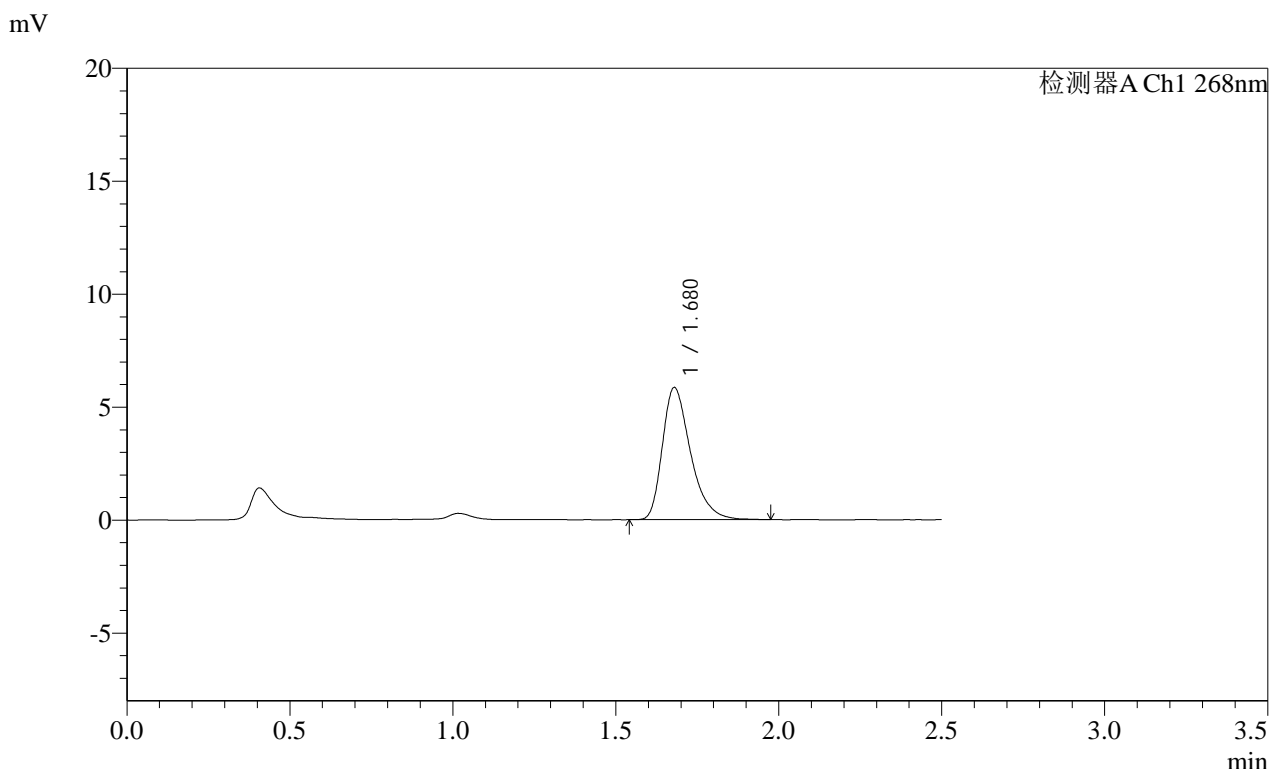

<峰表>

检测器A Ch1 268nm

峰号	保留时间	面积	面积%	高度	理论塔板数(USP)	拖尾因子	分离度(USP)
1	1.680	35223	100.000	5852	1882	1.366	--
总计		35223	100.000	5852			

图85 坎地沙坦酯片溶出曲线测定HPLC图谱
自制品-2025030321批(4mg规格)-均一性2-pH1.2(内含0.05%SDS)介质-20min-片5

供试品溶液-1

SHIMADZU
LabSolutions **SMF-4109**

<样品信息>

色谱柱 :XB-C18(50mm*4.6mm,5µm)	流速:1.5ml/min
柱温 :30°C	波长:268nm
数据文件名: RC\$SMF-4109 - 0-89/18-572-2 - zzp-2025030321p-4mg-rcqx-pH1.2+0.05SDSjz-jyx2-p6-20min.lcd	
方法文件名: RC\$SMF-4109 - SMF-4109-rcqx-FX267.lcm	
批处理文件名: RC\$SMF-4109 - 20250509-rc-FX267.lcb	
样品瓶号: 2-49	
进样体积: 10 µl	版本号:6.115
进样时间: 2025/05/09 17:46:28	实验者: jiangjinwei
处理时间 (V2) : 2025/05/12 09:41:34	处理者: jiangjinwei
仪器型号:SHIMADZU LC-2050C(FX267)	

<色谱图>

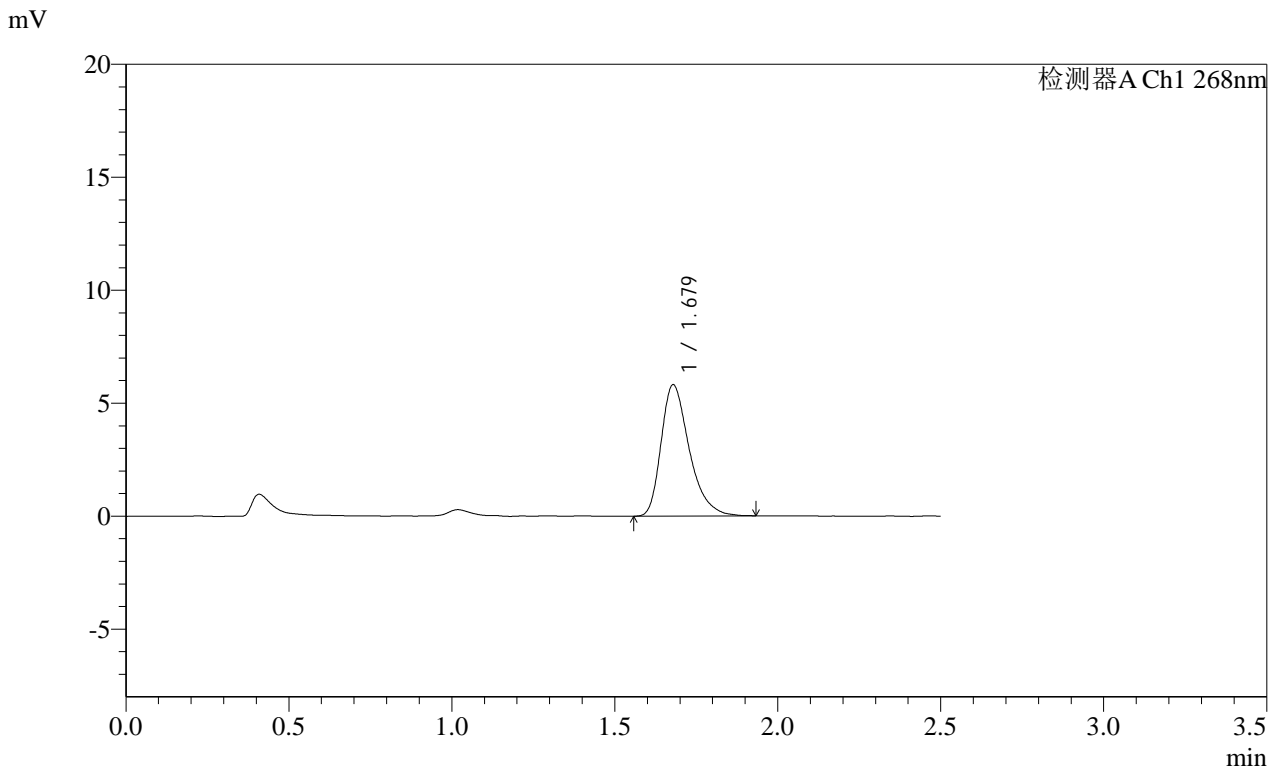

<峰表>

检测器A Ch1 268nm

峰号	保留时间	面积	面积%	高度	理论塔板数(USP)	拖尾因子	分离度(USP)
1	1.679	34953	100.000	5812	1895	1.361	--
总计		34953	100.000	5812			

图86 坎地沙坦酯片溶出曲线测定HPLC图谱

自制品-2025030321批(4mg规格)-均一性2-pH1.2(内含0.05%SDS)介质-20min-片6

供试品溶液-1

SHIMADZU LabSolutions SMF-4109

<样品信息>

色谱柱 :XB-C18(50mm*4.6mm,5µm) 流速:1.5ml/min
 柱温 :30°C 波长:268nm
 数据文件名: RC\$SMF-4109 - 0-89/18-573-2 - zzp-2025030321p-4mg-rcqx-pH1.2+0.05SDSjz-jyx2-p1-30min.lcd
 方法文件名: RC\$SMF-4109 - SMF-4109-rcqx-FX267.lcm
 批处理文件名: RC\$SMF-4109 - 20250509-rc-FX267.lcb
 样品瓶号: 2-5
 进样体积: 10 µl 版本号:6.115
 进样时间: 2025/05/09 17:49:22 实验者: jiangjinwei
 处理时间 (V2) : 2025/05/12 09:41:37 处理者: jiangjinwei
 仪器型号:SHIMADZU LC-2050C(FX267)

<色谱图>

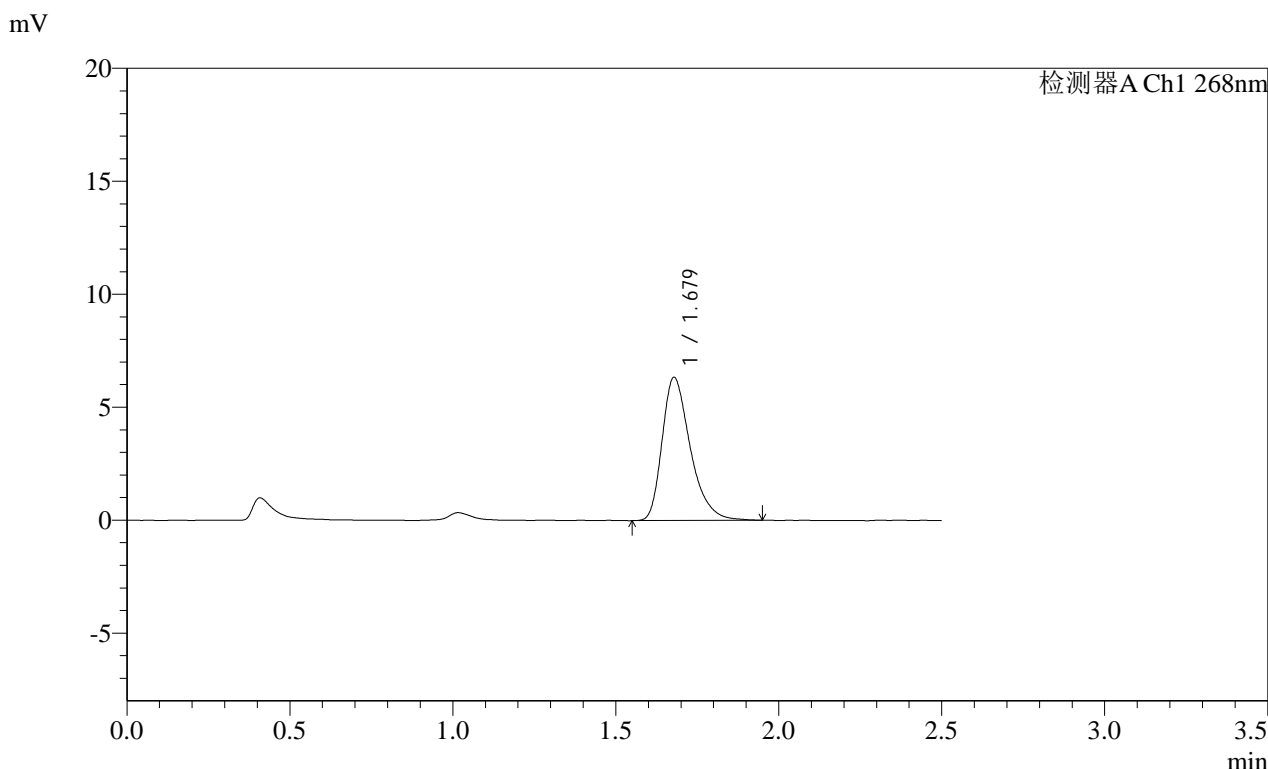

<峰表>

检测器A Ch1 268nm

峰号	保留时间	面积	面积%	高度	理论塔板数(USP)	拖尾因子	分离度(USP)
1	1.679	38245	100.000	6337	1875	1.363	--
总计		38245	100.000	6337			

图87 坎地沙坦酯片溶出曲线测定HPLC图谱
 自制品-2025030321批(4mg规格)-均一性2-pH1.2(内含0.05%SDS)介质-30min-片1
 供试品溶液-1

SHIMADZU LabSolutions SMF-4109

<样品信息>

色谱柱 :XB-C18(50mm*4.6mm,5μm) 流速:1.5ml/min
 柱温 :30°C 波长:268nm
 数据文件名: RC\$SMF-4109 - 0-89/18-574-2 - zzp-2025030321p-4mg-rcqx-pH1.2+0.05SDSjz-jyx2-p2-30min.lcd
 方法文件名: RC\$SMF-4109 - SMF-4109-rcqx-FX267.lcm
 批处理文件名: RC\$SMF-4109 - 20250509-rc-FX267.lcb
 样品瓶号: 2-14
 进样体积: 10 μl 版本号:6.115
 进样时间: 2025/05/09 17:52:17 实验者: jiangjinwei
 处理时间(V2): 2025/05/12 09:41:39 处理者: jiangjinwei
 仪器型号:SHIMADZU LC-2050C(FX267)

<色谱图>

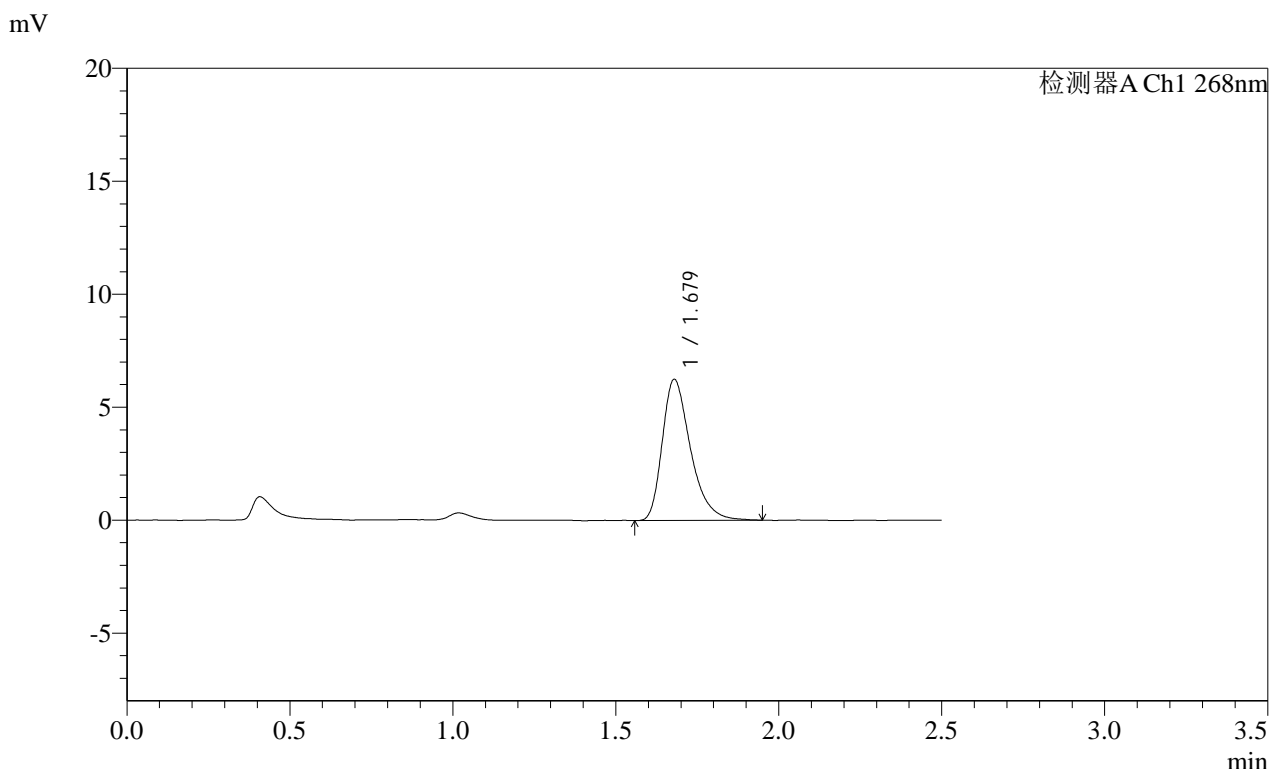

<峰表>

检测器A Ch1 268nm

峰号	保留时间	面积	面积%	高度	理论塔板数(USP)	拖尾因子	分离度(USP)
1	1.679	37735	100.000	6252	1873	1.366	--
总计		37735	100.000	6252			

图88 坎地沙坦酯片溶出曲线测定HPLC图谱

自制品-2025030321批(4mg规格)-均一性2-pH1.2(内含0.05%SDS)介质-30min-片2

供试品溶液-1



SHIMADZU

LabSolutions

SMF-4109

<样品信息>

色谱柱 :XB-C18(50mm*4.6mm,5µm)

柱温 :30°C

数据文件名: RC\$SMF-4109 - 0-89/18-575-2 - zzp-2025030321p-4mg-rcqx-pH1.2+0.05SDSjz-jyx2-p3-30min.lcd

方法文件名: RC\$SMF-4109 - SMF-4109-rcqx-FX267.lcm

批处理文件名: RC\$SMF-4109 - 20250509-rc-FX267.lcb

样品瓶号: 2-23

进样体积: 10 µl

进样时间: 2025/05/09 17:55:12

处理时间 (V2): 2025/05/12 09:41:42

仪器型号:SHIMADZU LC-2050C(FX267)

流速:1.5ml/min

波长:268nm

版本号:6.115

实验者: jiangjinwei

处理者: jiangjinwei

<色谱图>

mV

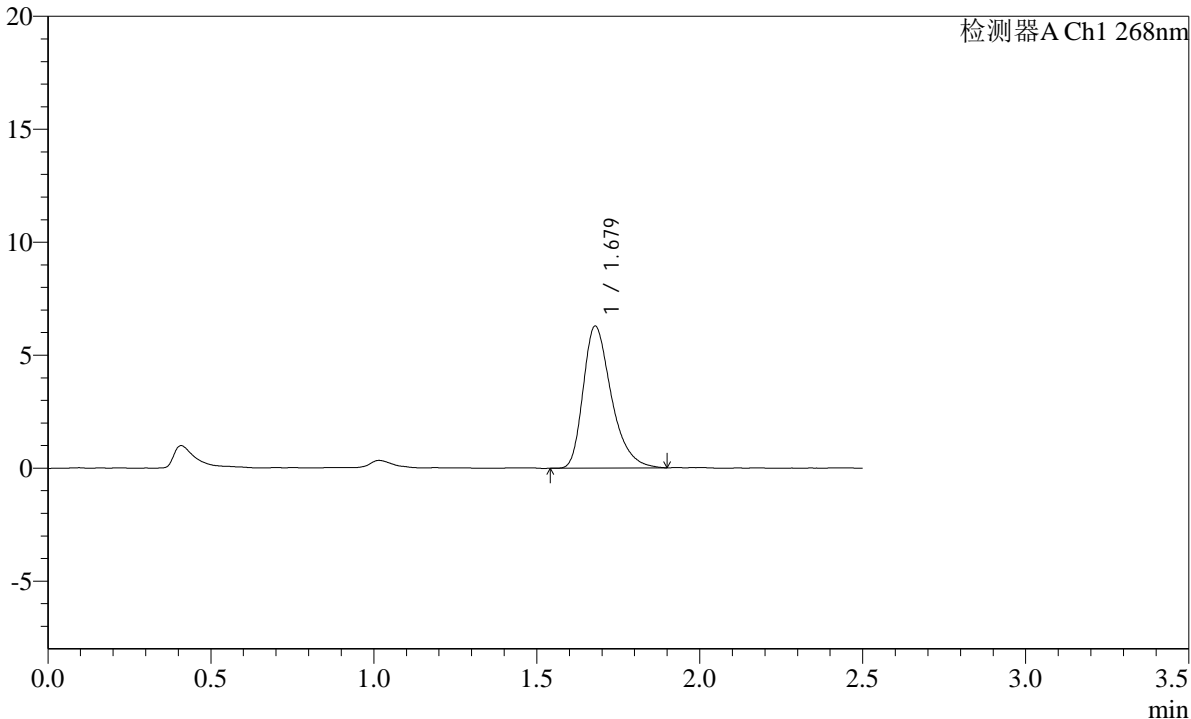

<峰表>

检测器A Ch1 268nm

峰号	保留时间	面积	面积%	高度	理论塔板数(USP)	拖尾因子	分离度(USP)
1	1.679	37792	100.000	6288	1889	1.357	--
总计		37792	100.000	6288			

图89 坎地沙坦酯片溶出曲线测定HPLC图谱

自制品-2025030321批(4mg规格)-均一性2-pH1.2(内含0.05%SDS)介质-30min-片3

供试品溶液-1

SHIMADZU LabSolutions SMF-4109

<样品信息>

色谱柱 :XB-C18(50mm*4.6mm,5μm) 流速:1.5ml/min
 柱温 :30°C 波长:268nm
 数据文件名: RC\$SMF-4109 - 0-89/18-576-2 - zzp-2025030321p-4mg-rcqx-pH1.2+0.05SDSjz-jyx2-p4-30min.lcd
 方法文件名: RC\$SMF-4109 - SMF-4109-rcqx-FX267.lcm
 批处理文件名: RC\$SMF-4109 - 20250509-rc-FX267.lcb
 样品瓶号: 2-32
 进样体积: 10 μl 版本号:6.115
 进样时间: 2025/05/09 17:58:06 实验者: jiangjinwei
 处理时间 (V2): 2025/05/12 09:41:45 处理者: jiangjinwei
 仪器型号:SHIMADZU LC-2050C(FX267)

<色谱图>

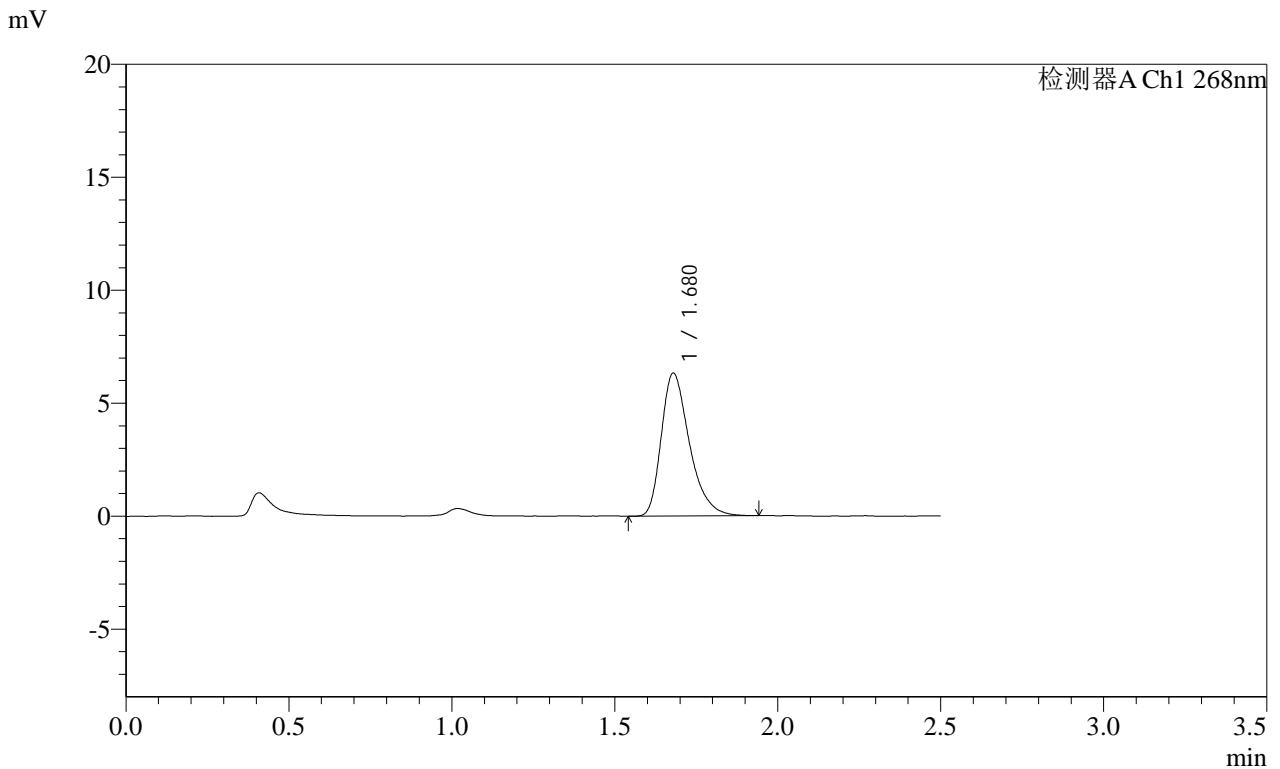

<峰表>

检测器A Ch1 268nm

峰号	保留时间	面积	面积%	高度	理论塔板数(USP)	拖尾因子	分离度(USP)
1	1.680	38023	100.000	6330	1886	1.355	--
总计		38023	100.000	6330			

图90 坎地沙坦酯片溶出曲线测定HPLC图谱
 自制品-2025030321批(4mg规格)-均一性2-pH1.2(内含0.05%SDS)介质-30min-片4

供试品溶液-1

SHIMADZU
LabSolutions **SMF-4109**

<样品信息>

色谱柱 :XB-C18(50mm*4.6mm,5μm)	流速:1.5ml/min
柱温 :30°C	波长:268nm
数据文件名: RC\$SMF-4109 - 0-89/18-577-2 - zzp-2025030321p-4mg-rcqx-pH1.2+0.05SDSjz-jyx2-p5-30min.lcd	
方法文件名: RC\$SMF-4109 - SMF-4109-rcqx-FX267.lcm	
批处理文件名: RC\$SMF-4109 - 20250509-rc-FX267.lcb	
样品瓶号: 2-41	版本号:6.115
进样体积: 10 μl	实验者: jiangjinwei
进样时间: 2025/05/09 18:01:00	处理者: jiangjinwei
处理时间 (V2) : 2025/05/12 09:41:48	
仪器型号:SHIMADZU LC-2050C(FX267)	

<色谱图>

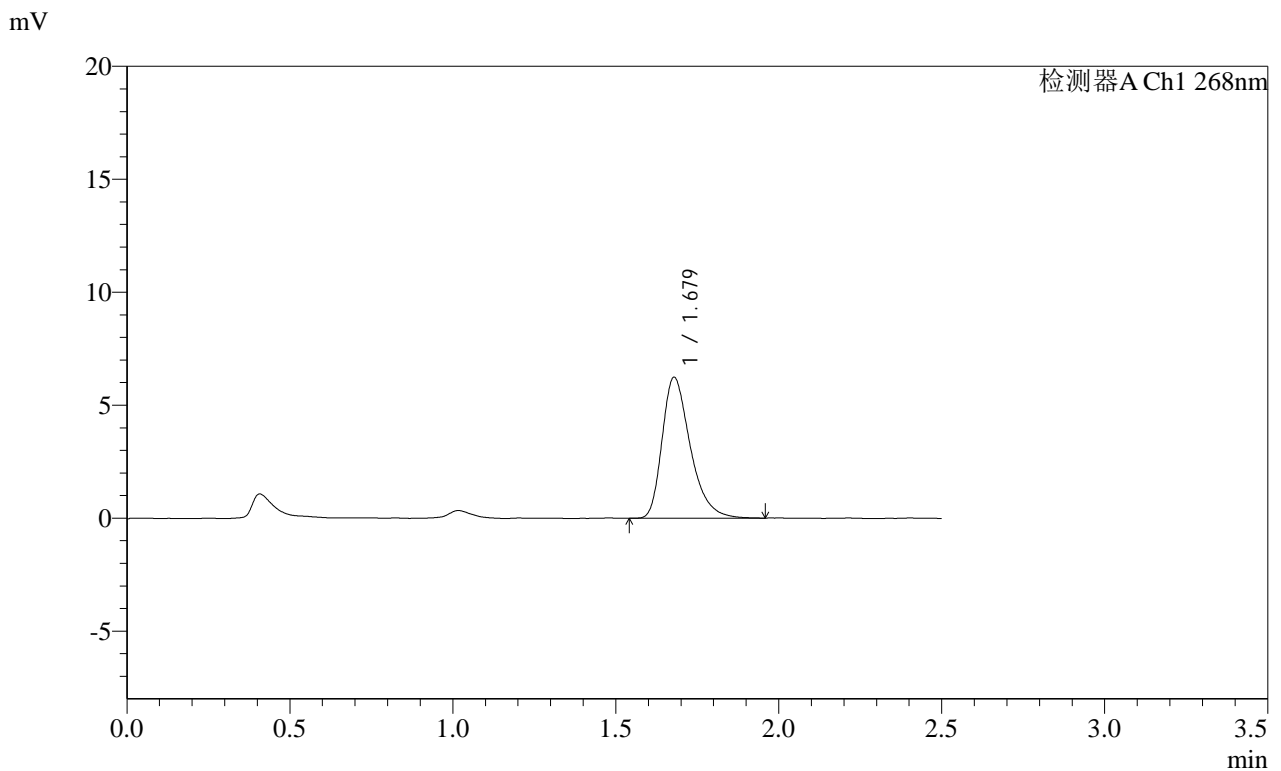

<峰表>

检测器A Ch1 268nm							
峰号	保留时间	面积	面积%	高度	理论塔板数(USP)	拖尾因子	分离度(USP)
1	1.679	37603	100.000	6239	1877	1.363	--
总计		37603	100.000	6239			

图91 坎地沙坦酯片溶出曲线测定HPLC图谱
自制品-2025030321批(4mg规格)-均一性2-pH1.2(内含0.05%SDS)介质-30min-片5
供试品溶液-1

SHIMADZU LabSolutions SMF-4109

<样品信息>

色谱柱 :XB-C18(50mm*4.6mm,5μm)	流速:1.5ml/min
柱温 :30°C	波长:268nm
数据文件名: RC\$SMF-4109 - 0-89/18-578-2 - zzp-2025030321p-4mg-rcqx-pH1.2+0.05SDSjz-jyx2-p6-30min.lcd	
方法文件名: RC\$SMF-4109 - SMF-4109-rcqx-FX267.lcm	
批处理文件名: RC\$SMF-4109 - 20250509-rc-FX267.lcb	
样品瓶号: 2-50	版本号:6.115
进样体积: 10 μl	实验者: jiangjinwei
进样时间: 2025/05/09 18:03:53	处理者: jiangjinwei
处理时间(V2): 2025/05/12 09:41:50	
仪器型号:SHIMADZU LC-2050C(FX267)	

<色谱图>

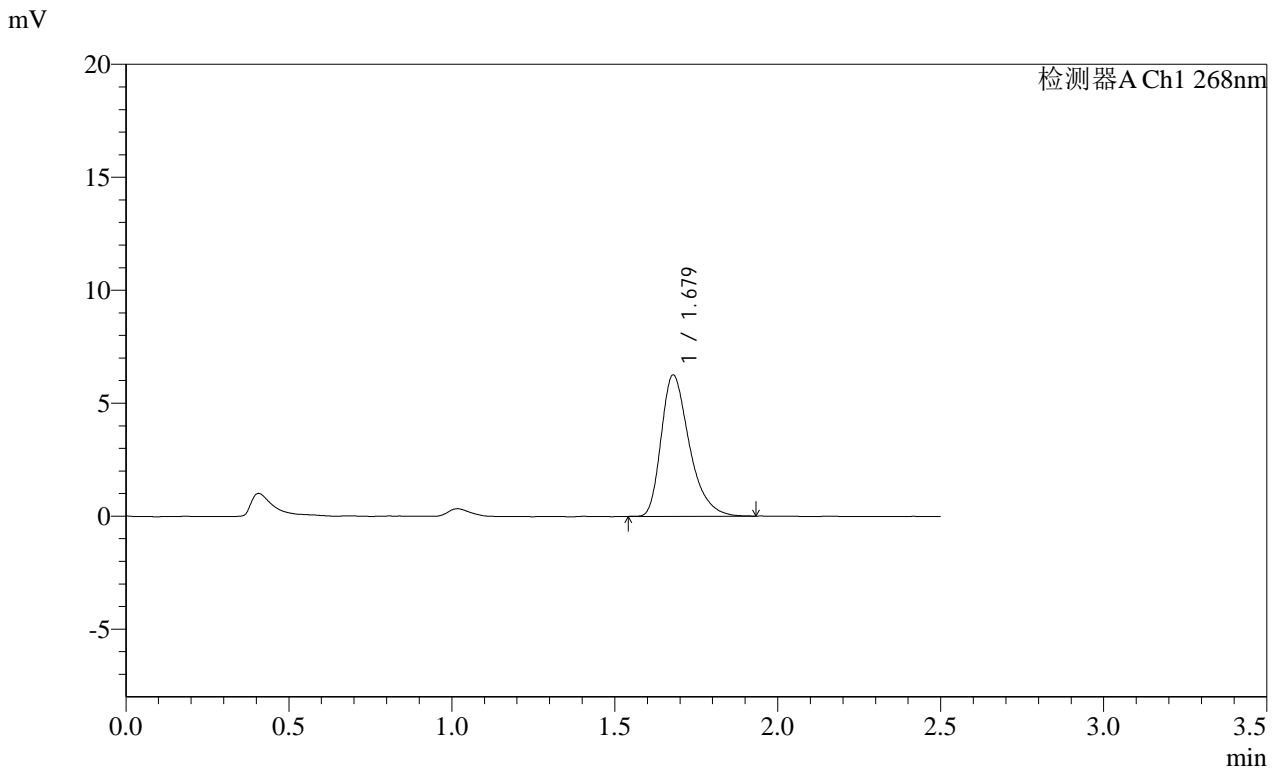

<峰表>

检测器A Ch1 268nm

峰号	保留时间	面积	面积%	高度	理论塔板数(USP)	拖尾因子	分离度(USP)
1	1.679	37632	100.000	6259	1881	1.367	--
总计		37632	100.000	6259			

图92 坎地沙坦酯片溶出曲线测定HPLC图谱
 自制品-2025030321批(4mg规格)-均一性2-pH1.2(内含0.05%SDS)介质-30min-片6
 供试品溶液-1

SHIMADZU LabSolutions SMF-4109

<样品信息>

色谱柱 :XB-C18(50mm*4.6mm,5μm) 流速:1.5ml/min
 柱温 :30°C 波长:268nm
 数据文件名: RC\$SMF-4109 - 0-89/18-579-2 - zzp-2025030321p-4mg-rcqx-pH1.2+0.05SDSjz-jyx2-p1-45min.lcd
 方法文件名: RC\$SMF-4109 - SMF-4109-rcqx-FX267.lcm
 批处理文件名: RC\$SMF-4109 - 20250509-rc-FX267.lcb
 样品瓶号: 2-6
 进样体积: 10 μl 版本号:6.115
 进样时间: 2025/05/09 18:06:47 实验者: jiangjinwei
 处理时间(V2): 2025/05/12 09:41:53 处理者: jiangjinwei
 仪器型号:SHIMADZU LC-2050C(FX267)

<色谱图>

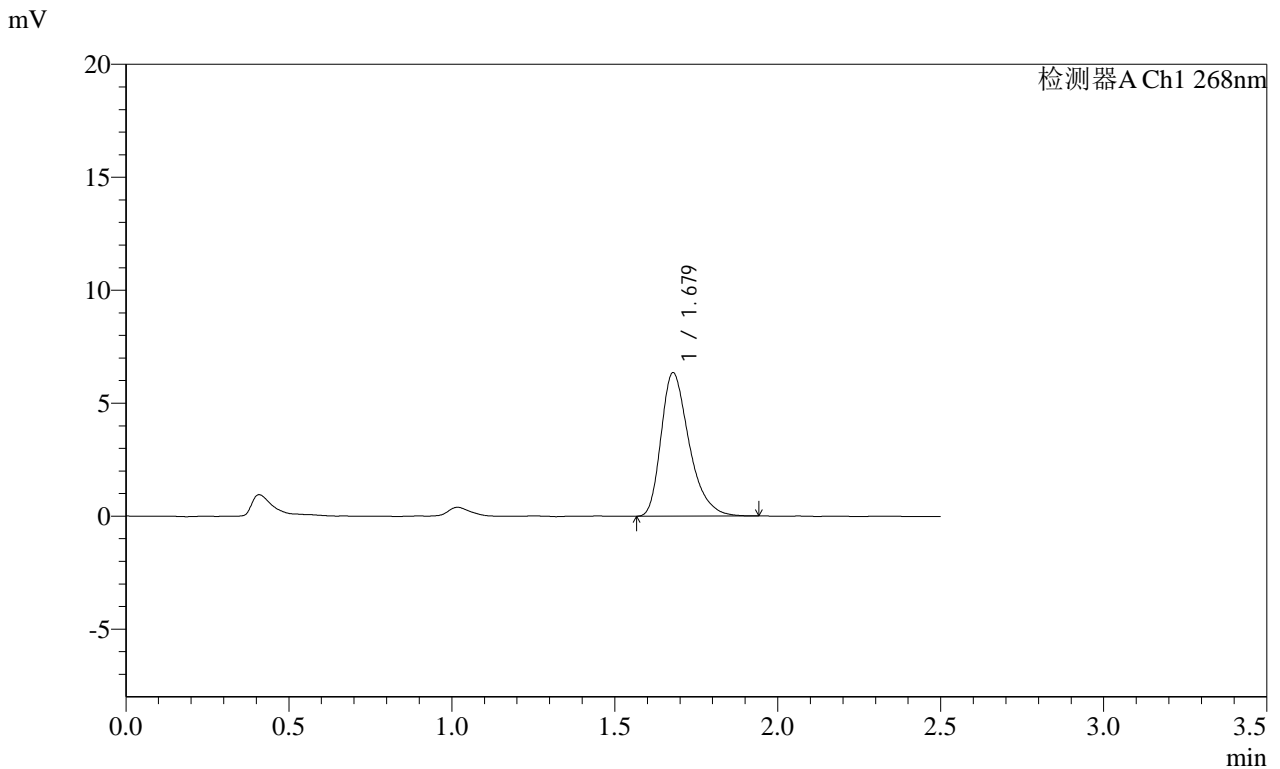

<峰表>

检测器A Ch1 268nm

峰号	保留时间	面积	面积%	高度	理论塔板数(USP)	拖尾因子	分离度(USP)
1	1.679	38093	100.000	6345	1883	1.357	--
总计		38093	100.000	6345			

图93 坎地沙坦酯片溶出曲线测定HPLC图谱
 自制品-2025030321批(4mg规格)-均一性2-pH1.2(内含0.05%SDS)介质-45min-片1

供试品溶液-1

SHIMADZU
LabSolutions **SMF-4109**

<样品信息>

色谱柱 :XB-C18(50mm*4.6mm,5μm) 流速:1.5ml/min
 柱温 :30°C 波长:268nm
 数据文件名: RC\$SMF-4109 - 0-89/18-580-2 - zzp-2025030321p-4mg-rcqx-pH1.2+0.05SDSjz-jyx2-p2-45min.lcd
 方法文件名: RC\$SMF-4109 - SMF-4109-rcqx-FX267.lcm
 批处理文件名: RC\$SMF-4109 - 20250509-rc-FX267.lcb
 样品瓶号: 2-15
 进样体积: 10 μl 版本号:6.115
 进样时间: 2025/05/09 18:09:42 实验者: jiangjinwei
 处理时间 (V2) : 2025/05/12 09:41:56 处理者: jiangjinwei
 仪器型号:SHIMADZU LC-2050C(FX267)

<色谱图>

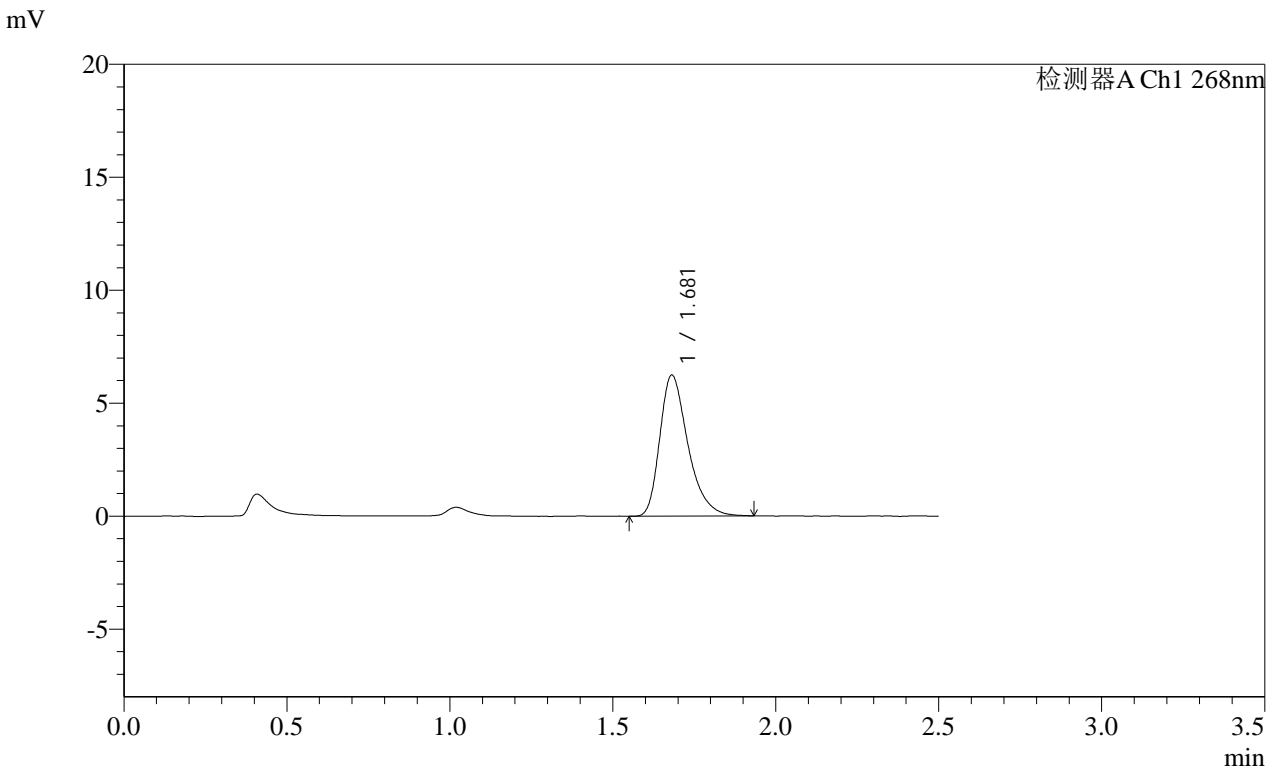

<峰表>

检测器A Ch1 268nm

峰号	保留时间	面积	面积%	高度	理论塔板数(USP)	拖尾因子	分离度(USP)
1	1.681	37461	100.000	6244	1902	1.351	--
总计		37461	100.000	6244			

图94 坎地沙坦酯片溶出曲线测定HPLC图谱
自制品-2025030321批(4mg规格)-均一性2-pH1.2(内含0.05%SDS)介质-45min-片2

供试品溶液-1

SHIMADZU LabSolutions SMF-4109

<样品信息>

色谱柱 :XB-C18(50mm*4.6mm,5μm) 流速:1.5ml/min
 柱温 :30°C 波长:268nm
 数据文件名: RC\$SMF-4109 - 0-89/18-581-2 - zzp-2025030321p-4mg-rcqx-pH1.2+0.05SDSjz-jyx2-p3-45min.lcd
 方法文件名: RC\$SMF-4109 - SMF-4109-rcqx-FX267.lcm
 批处理文件名: RC\$SMF-4109 - 20250509-rc-FX267.lcb
 样品瓶号: 2-24
 进样体积: 10 μl 版本号:6.115
 进样时间: 2025/05/09 18:12:36 实验者: jiangjinwei
 处理时间 (V2) : 2025/05/12 09:41:58 处理者: jiangjinwei
 仪器型号:SHIMADZU LC-2050C(FX267)

<色谱图>

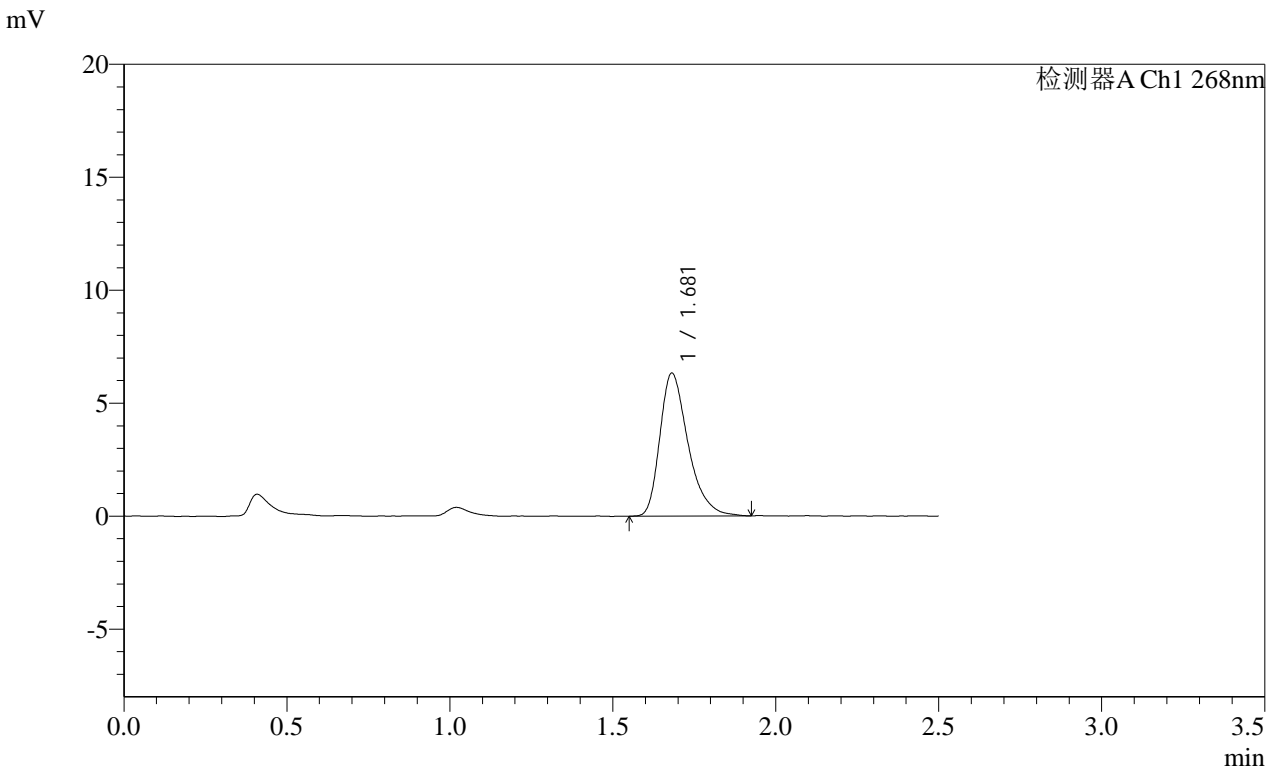

<峰表>

检测器A Ch1 268nm

峰号	保留时间	面积	面积%	高度	理论塔板数(USP)	拖尾因子	分离度(USP)
1	1.681	38141	100.000	6326	1884	1.358	--
总计		38141	100.000	6326			

图95 坎地沙坦酯片溶出曲线测定HPLC图谱
 自制品-2025030321批(4mg规格)-均一性2-pH1.2(内含0.05%SDS)介质-45min-片3

供试品溶液-1

SHIMADZU
LabSolutions SMF-4109

<样品信息>

色谱柱 :XB-C18(50mm*4.6mm,5µm) 流速:1.5ml/min
 柱温 :30°C 波长:268nm
 数据文件名: RC\$SMF-4109 - 0-89/18-582-2 - zzp-2025030321p-4mg-rcqx-pH1.2+0.05SDSjz-jyx2-p4-45min.lcd
 方法文件名: RC\$SMF-4109 - SMF-4109-rcqx-FX267.lcm
 批处理文件名: RC\$SMF-4109 - 20250509-rc-FX267.lcb
 样品瓶号: 2-33
 进样体积: 10 µl 版本号:6.115
 进样时间: 2025/05/09 18:15:30 实验者: jiangjinwei
 处理时间 (V2) : 2025/05/12 09:42:01 处理者: jiangjinwei
 仪器型号:SHIMADZU LC-2050C(FX267)

<色谱图>

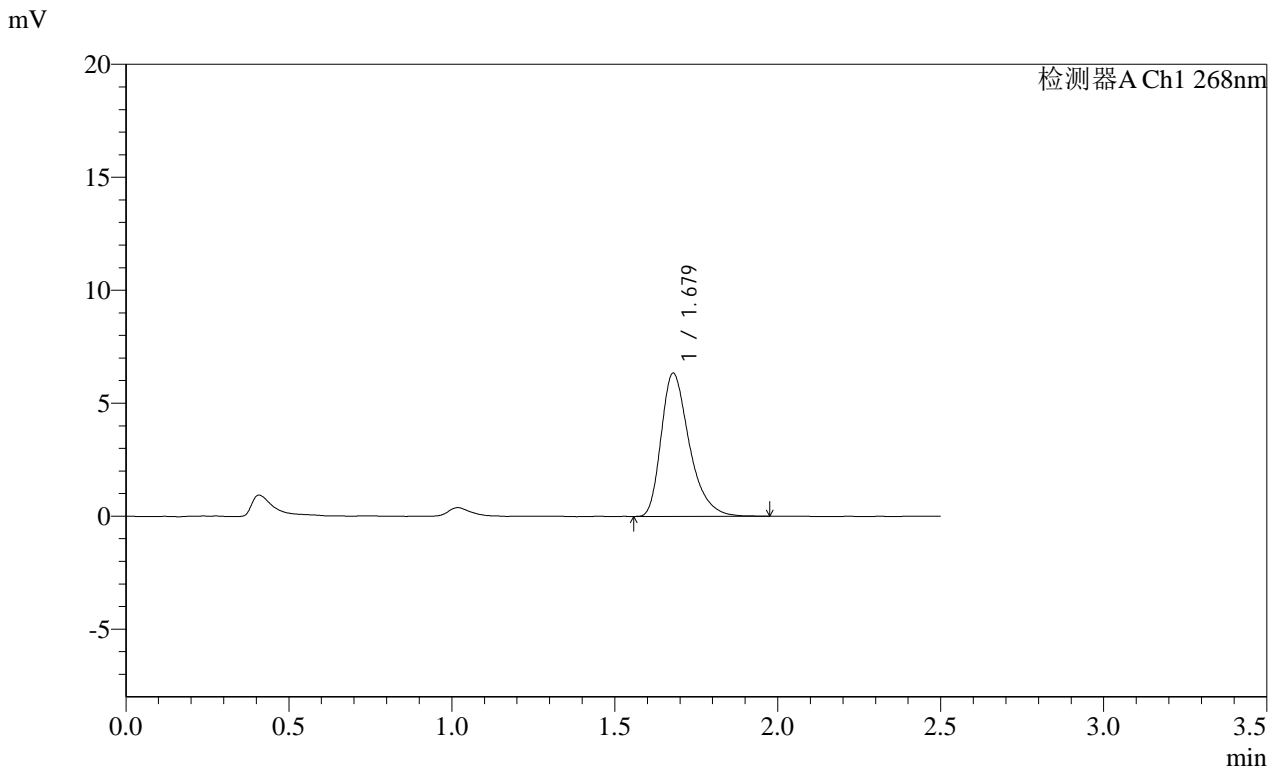

<峰表>

检测器A Ch1 268nm

峰号	保留时间	面积	面积%	高度	理论塔板数(USP)	拖尾因子	分离度(USP)
1	1.679	38190	100.000	6339	1888	1.368	--
总计		38190	100.000	6339			

图96 坎地沙坦酯片溶出曲线测定HPLC图谱
自制品-2025030321批(4mg规格)-均一性2-pH1.2(内含0.05%SDS)介质-45min-片4

 **SHIMADZU**
LabSolutions **SMF-4109**

<样品信息>

色谱柱 :XB-C18(50mm*4.6mm,5 μ m)	流速:1.5ml/min
柱温 :30 $^{\circ}$ C	波长:268nm
数据文件名: RC\$SMF-4109 - 0-89/18-583-2 - zzp-2025030321p-4mg-rcqx-pH1.2+0.05SDSjz-jyx2-p5-45min.lcd	
方法文件名: RC\$SMF-4109 - SMF-4109-rcqx-FX267.lcm	
批处理文件名: RC\$SMF-4109 - 20250509-rc-FX267.lcb	
样品瓶号: 2-42	
进样体积: 10 μ l	版本号:6.115
进样时间: 2025/05/09 18:18:24	实验者: jiangjinwei
处理时间 (V2): 2025/05/12 09:42:04	处理者: jiangjinwei
仪器型号:SHIMADZU LC-2050C(FX267)	

<色谱图>

mV

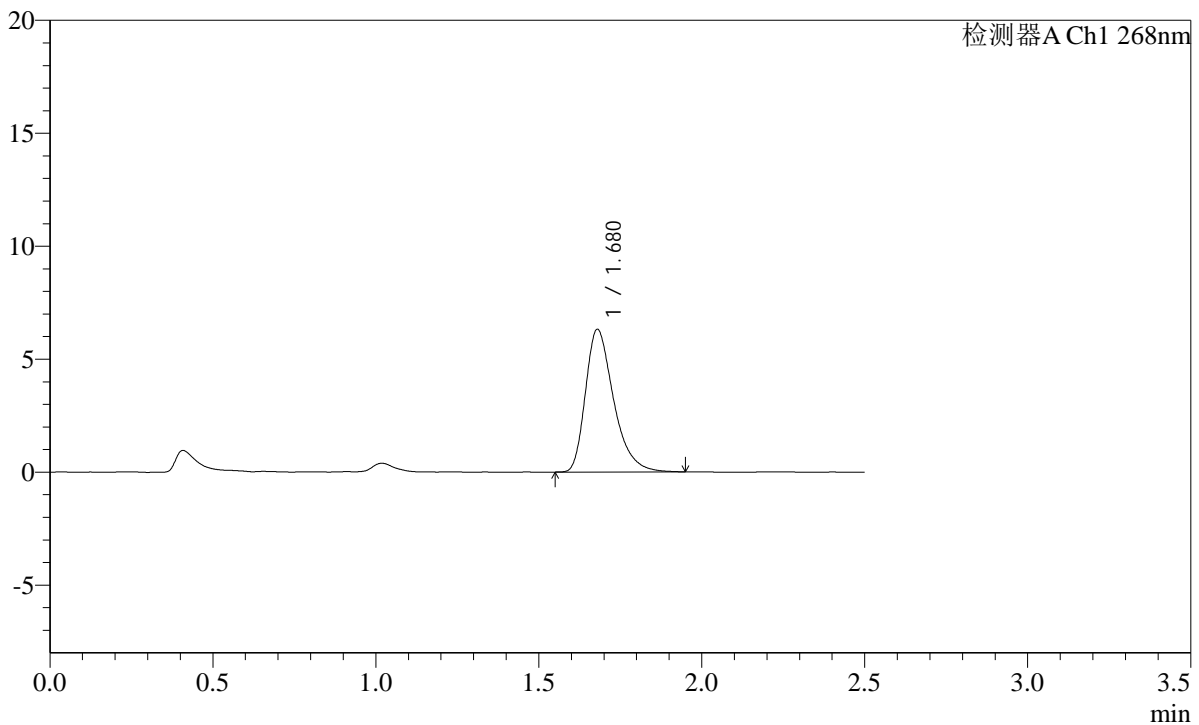

<峰表>

检测器A Ch1 268nm

峰号	保留时间	面积	面积%	高度	理论塔板数(USP)	拖尾因子	分离度(USP)
1	1.680	38001	100.000	6319	1884	1.372	--
总计		38001	100.000	6319			

图97 坎地沙坦酯片溶出曲线测定HPLC图谱

自制品-2025030321批(4mg规格)-均一性2-pH1.2(内含0.05%SDS)介质-45min-片5

供试品溶液-1

SHIMADZU LabSolutions SMF-4109

<样品信息>

色谱柱 :XB-C18(50mm*4.6mm,5µm) 流速:1.5ml/min
 柱温 :30°C 波长:268nm
 数据文件名: RC\$SMF-4109 - 0-89/18-584-2 - zzp-2025030321p-4mg-rcqx-pH1.2+0.05SDSjz-jyx2-p6-45min.lcd
 方法文件名: RC\$SMF-4109 - SMF-4109-rcqx-FX267.lcm
 批处理文件名: RC\$SMF-4109 - 20250509-rc-FX267.lcb
 样品瓶号: 2-51
 进样体积: 10 µl 版本号:6.115
 进样时间: 2025/05/09 18:21:17 实验者: jiangjinwei
 处理时间 (V2): 2025/05/12 09:42:07 处理者: jiangjinwei
 仪器型号:SHIMADZU LC-2050C(FX267)

<色谱图>

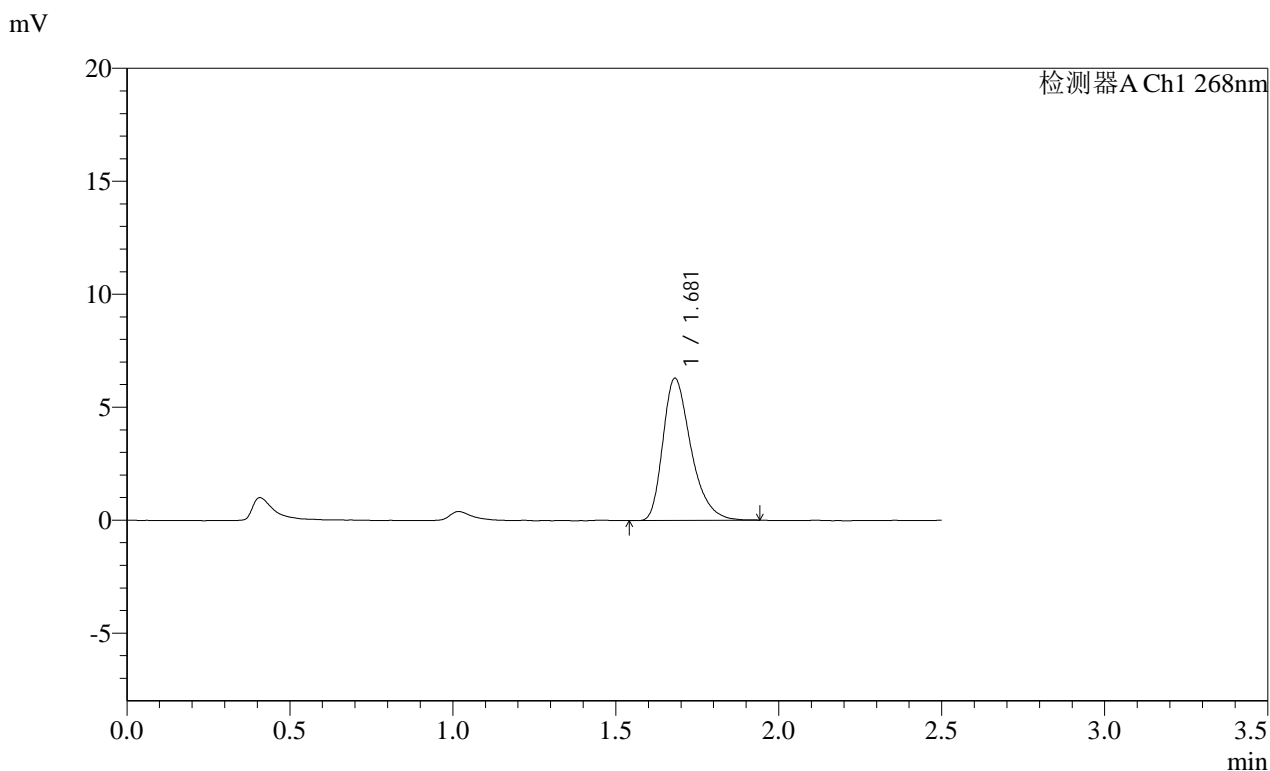

<峰表>

检测器A Ch1 268nm

峰号	保留时间	面积	面积%	高度	理论塔板数(USP)	拖尾因子	分离度(USP)
1	1.681	37715	100.000	6293	1896	1.353	--
总计		37715	100.000	6293			

图98 坎地沙坦酯片溶出曲线测定HPLC图谱

自制品-2025030321批(4mg规格)-均一性2-pH1.2(内含0.05%SDS)介质-45min-片6

供试品溶液-1

SHIMADZU LabSolutions SMF-4109

<样品信息>

色谱柱 :XB-C18(50mm*4.6mm,5μm) 流速:1.5ml/min
 柱温 :30°C 波长:268nm
 数据文件名: RC\$SMF-4109 - 0-89/18-585-2 - zzp-2025030321p-4mg-rcqx-pH1.2+0.05SDSjz-jyx2-p1-60min.lcd
 方法文件名: RC\$SMF-4109 - SMF-4109-rcqx-FX267.lcm
 批处理文件名: RC\$SMF-4109 - 20250509-rc-FX267.lcb
 样品瓶号: 2-7
 进样体积: 10 μl 版本号:6.115
 进样时间: 2025/05/09 18:24:11 实验者: jiangjinwei
 处理时间(V2): 2025/05/12 09:42:09 处理者: jiangjinwei
 仪器型号:SHIMADZU LC-2050C(FX267)

<色谱图>

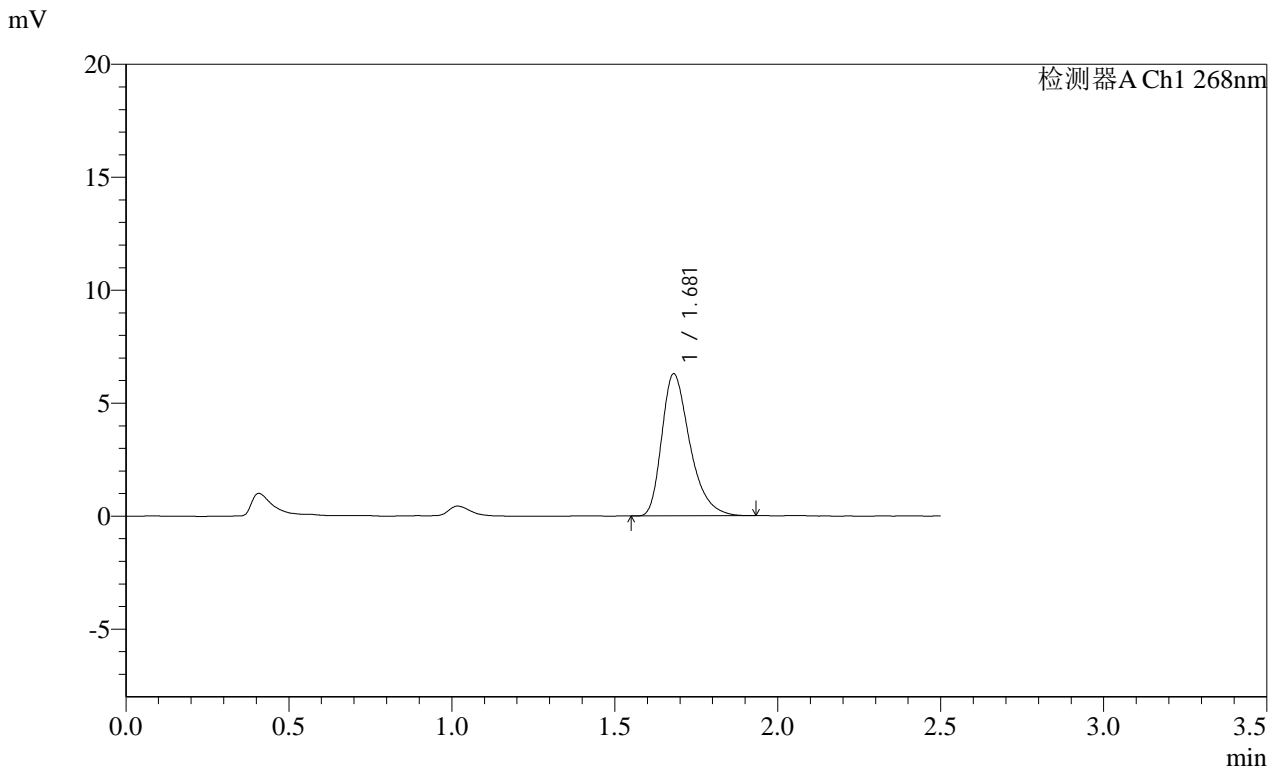

<峰表>

检测器A Ch1 268nm

峰号	保留时间	面积	面积%	高度	理论塔板数(USP)	拖尾因子	分离度(USP)
1	1.681	37745	100.000	6292	1889	1.368	--
总计		37745	100.000	6292			

图99 坎地沙坦酯片溶出曲线测定HPLC图谱
 自制品-2025030321批(4mg规格)-均一性2-pH1.2(内含0.05%SDS)介质-60min-片1

SHIMADZU
LabSolutions SMF-4109

<样品信息>

色谱柱 :XB-C18(50mm*4.6mm,5μm) 流速:1.5ml/min
 柱温 :30°C 波长:268nm
 数据文件名: RC\$SMF-4109 - 0-89/18-586-2 - zzp-2025030321p-4mg-rcqx-pH1.2+0.05SDSjz-jyx2-p2-60min.lcd
 方法文件名: RC\$SMF-4109 - SMF-4109-rcqx-FX267.lcm
 批处理文件名: RC\$SMF-4109 - 20250509-rc-FX267.lcb
 样品瓶号: 2-16
 进样体积: 10 μl 版本号:6.115
 进样时间: 2025/05/09 18:27:05 实验者: jiangjinwei
 处理时间(V2): 2025/05/12 09:42:12 处理者: jiangjinwei
 仪器型号:SHIMADZU LC-2050C(FX267)

<色谱图>

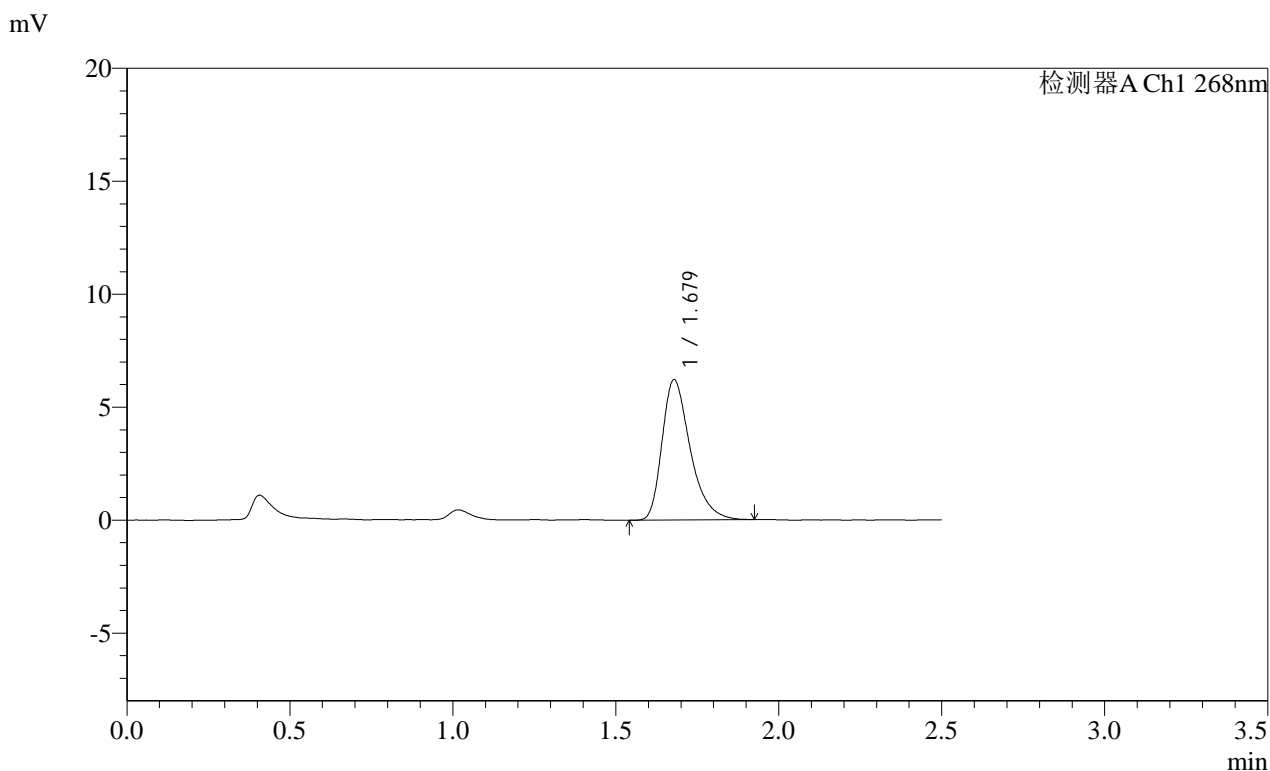

<峰表>

检测器A Ch1 268nm							
峰号	保留时间	面积	面积%	高度	理论塔板数(USP)	拖尾因子	分离度(USP)
1	1.679	37367	100.000	6212	1885	1.367	--
总计		37367	100.000	6212			

图100 坎地沙坦酯片溶出曲线测定HPLC图谱
 自制品-2025030321批(4mg规格)-均一性2-pH1.2(内含0.05%SDS)介质-60min-片2
 供试品溶液-1

SHIMADZU LabSolutions SMF-4109

<样品信息>

色谱柱 :XB-C18(50mm*4.6mm,5µm) 流速:1.5ml/min
 柱温 :30°C 波长:268nm
 数据文件名: RC\$SMF-4109 - 0-89/18-587-2 - zzp-2025030321p-4mg-rcqx-pH1.2+0.05SDSjz-jyx2-p3-60min.lcd
 方法文件名: RC\$SMF-4109 - SMF-4109-rcqx-FX267.lcm
 批处理文件名: RC\$SMF-4109 - 20250509-rc-FX267.lcb
 样品瓶号: 2-25
 进样体积: 10 µl 版本号:6.115
 进样时间: 2025/05/09 18:29:59 实验者: jiangjinwei
 处理时间 (V2) : 2025/05/12 09:42:15 处理者: jiangjinwei
 仪器型号:SHIMADZU LC-2050C(FX267)

<色谱图>

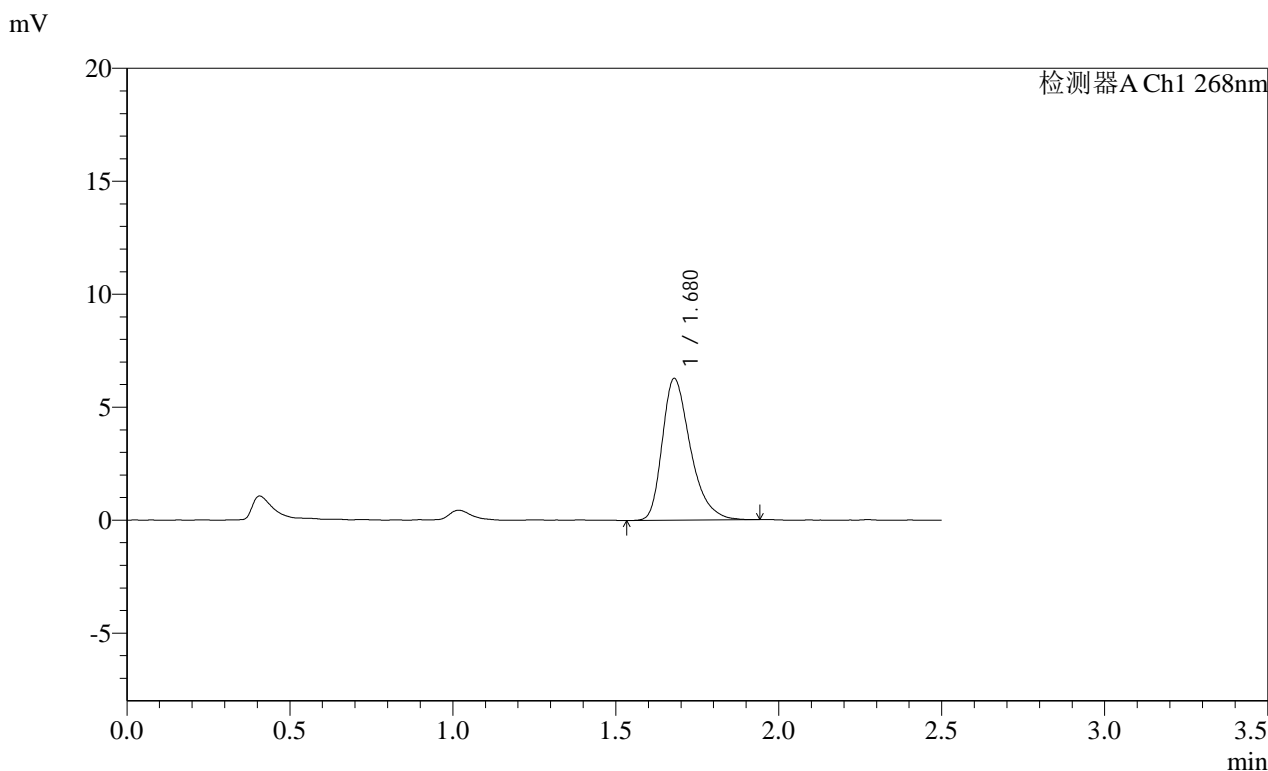

<峰表>

检测器A Ch1 268nm

峰号	保留时间	面积	面积%	高度	理论塔板数(USP)	拖尾因子	分离度(USP)
1	1.680	37807	100.000	6273	1873	1.359	--
总计		37807	100.000	6273			

图101 坎地沙坦酯片溶出曲线测定HPLC图谱
 自制品-2025030321批(4mg规格)-均一性2-pH1.2(内含0.05%SDS)介质-60min-片3
 供试品溶液-1

SHIMADZU LabSolutions SMF-4109

<样品信息>

色谱柱 :XB-C18(50mm*4.6mm,5μm) 流速:1.5ml/min
 柱温 :30°C 波长:268nm
 数据文件名: RC\$SMF-4109 - 0-89/18-588-2 - zzp-2025030321p-4mg-rcqx-pH1.2+0.05SDSjz-jyx2-p4-60min.lcd
 方法文件名: RC\$SMF-4109 - SMF-4109-rcqx-FX267.lcm
 批处理文件名: RC\$SMF-4109 - 20250509-rc-FX267.lcb
 样品瓶号: 2-34
 进样体积: 10 μl 版本号:6.115
 进样时间: 2025/05/09 18:32:53 实验者: jiangjinwei
 处理时间 (V2): 2025/05/12 09:42:17 处理者: jiangjinwei
 仪器型号:SHIMADZU LC-2050C(FX267)

<色谱图>

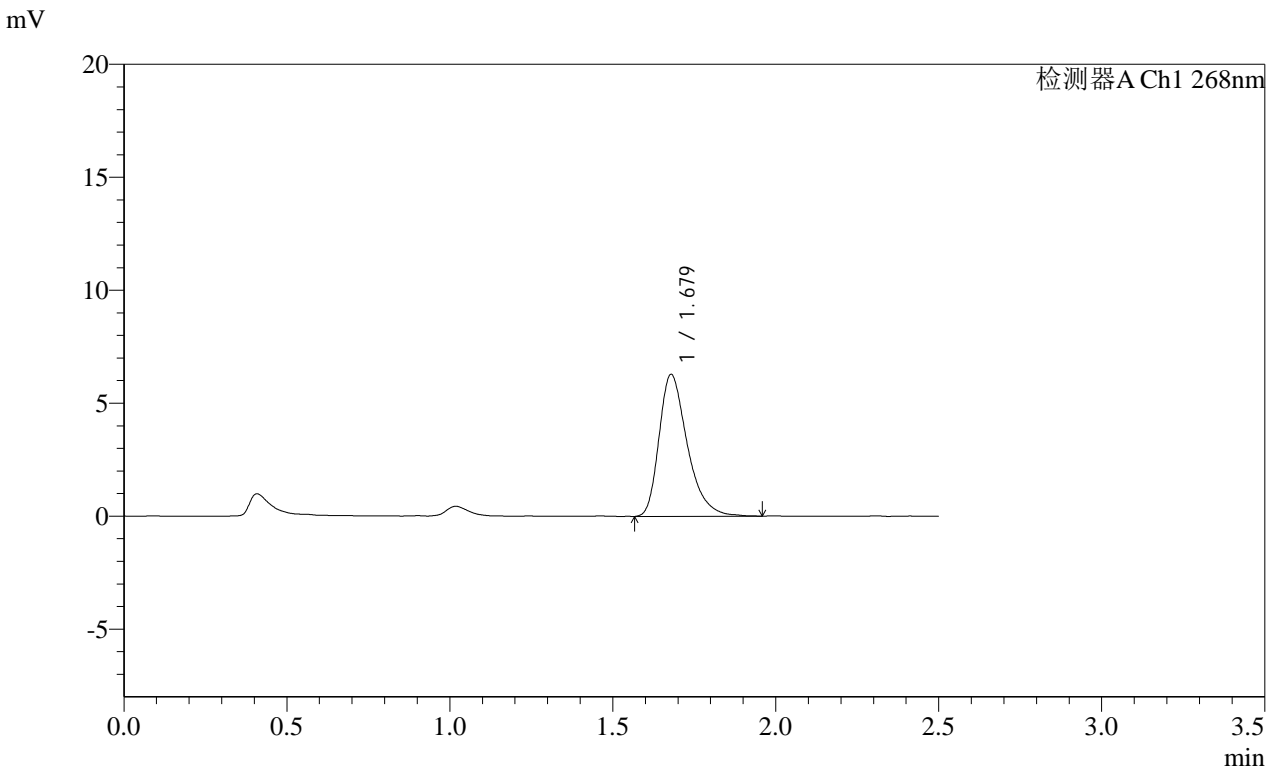

<峰表>

检测器A Ch1 268nm

峰号	保留时间	面积	面积%	高度	理论塔板数(USP)	拖尾因子	分离度(USP)
1	1.679	37975	100.000	6283	1883	1.365	--
总计		37975	100.000	6283			

SHIMADZU
LabSolutions SMF-4109

<样品信息>

色谱柱 :XB-C18(50mm*4.6mm,5μm) 流速:1.5ml/min
 柱温 :30°C 波长:268nm
 数据文件名: RC\$SMF-4109 - 0-89/18-589-2 - zzp-2025030321p-4mg-rcqx-pH1.2+0.05SDSjz-jyx2-p5-60min.lcd
 方法文件名: RC\$SMF-4109 - SMF-4109-rcqx-FX267.lcm
 批处理文件名: RC\$SMF-4109 - 20250509-rc-FX267.lcb
 样品瓶号: 2-43
 进样体积: 10 μl 版本号:6.115
 进样时间: 2025/05/09 18:35:48 实验者: jiangjinwei
 处理时间(V2): 2025/05/12 09:42:20 处理者: jiangjinwei
 仪器型号:SHIMADZU LC-2050C(FX267)

<色谱图>

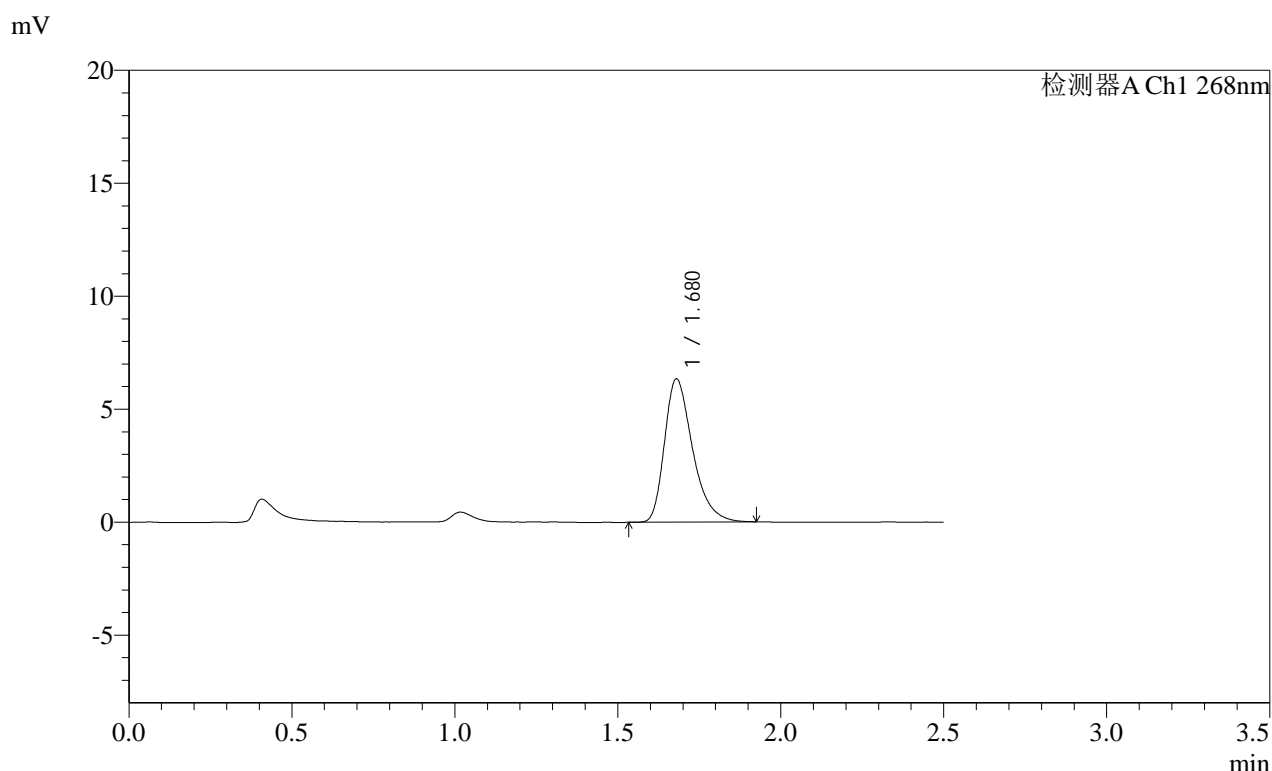

<峰表>

检测器A Ch1 268nm

峰号	保留时间	面积	面积%	高度	理论塔板数(USP)	拖尾因子	分离度(USP)
1	1.680	37948	100.000	6340	1891	1.358	--
总计		37948	100.000	6340			

图103 坎地沙坦酯片溶出曲线测定HPLC图谱

自制品-2025030321批(4mg规格)-均一性2-pH1.2(内含0.05%SDS)介质-60min-片5

供试品溶液-1

SHIMADZU LabSolutions SMF-4109

<样品信息>

色谱柱 :XB-C18(50mm*4.6mm,5μm) 流速:1.5ml/min
 柱温 :30°C 波长:268nm
 数据文件名: RC\$SMF-4109 - 0-89/18-590-2 - zzp-2025030321p-4mg-rcqx-pH1.2+0.05SDSjz-jyx2-p6-60min.lcd
 方法文件名: RC\$SMF-4109 - SMF-4109-rcqx-FX267.lcm
 批处理文件名: RC\$SMF-4109 - 20250509-rc-FX267.lcb
 样品瓶号: 2-52
 进样体积: 10 μl 版本号:6.115
 进样时间: 2025/05/09 18:38:42 实验者: jiangjinwei
 处理时间 (V2) : 2025/05/12 09:42:23 处理者: jiangjinwei
 仪器型号:SHIMADZU LC-2050C(FX267)

<色谱图>

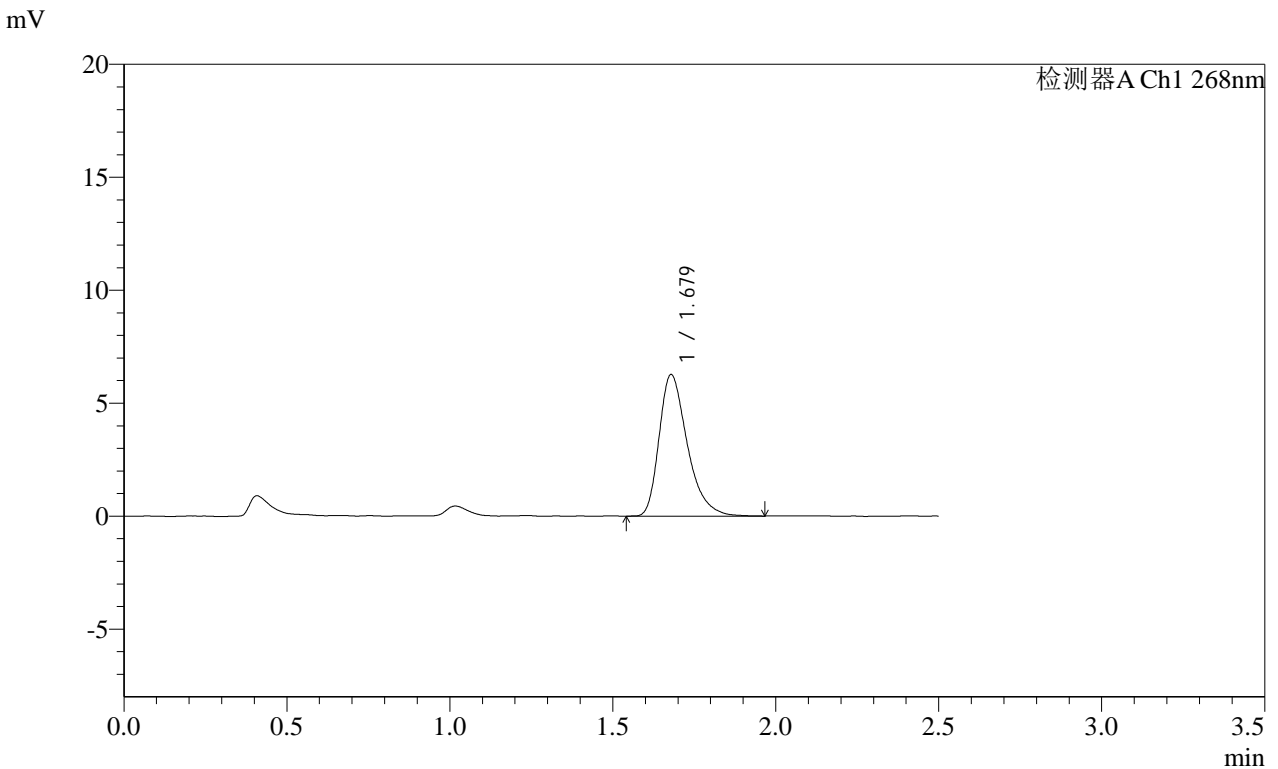

<峰表>

检测器A Ch1 268nm

峰号	保留时间	面积	面积%	高度	理论塔板数(USP)	拖尾因子	分离度(USP)
1	1.679	37758	100.000	6265	1881	1.368	--
总计		37758	100.000	6265			

SHIMADZU
LabSolutions SMF-4109

<样品信息>

色谱柱 :XB-C18(50mm*4.6mm,5µm) 流速:1.5ml/min
 柱温 :30°C 波长:268nm
 数据文件名: RC\$SMF-4109 - 0-89/18-591-2 - zzp-2025030321p-4mg-rcqx-pH1.2+0.05SDSjz-jyx2-p1-JX.lcd
 方法文件名: RC\$SMF-4109 - SMF-4109-rcqx-FX267.lcm
 批处理文件名: RC\$SMF-4109 - 20250509-rc-FX267.lcb
 样品瓶号: 2-8
 进样体积: 10 µl 版本号:6.115
 进样时间: 2025/05/09 18:41:37 实验者: jiangjinwei
 处理时间 (V2): 2025/05/12 09:42:26 处理者: jiangjinwei
 仪器型号:SHIMADZU LC-2050C(FX267)

<色谱图>

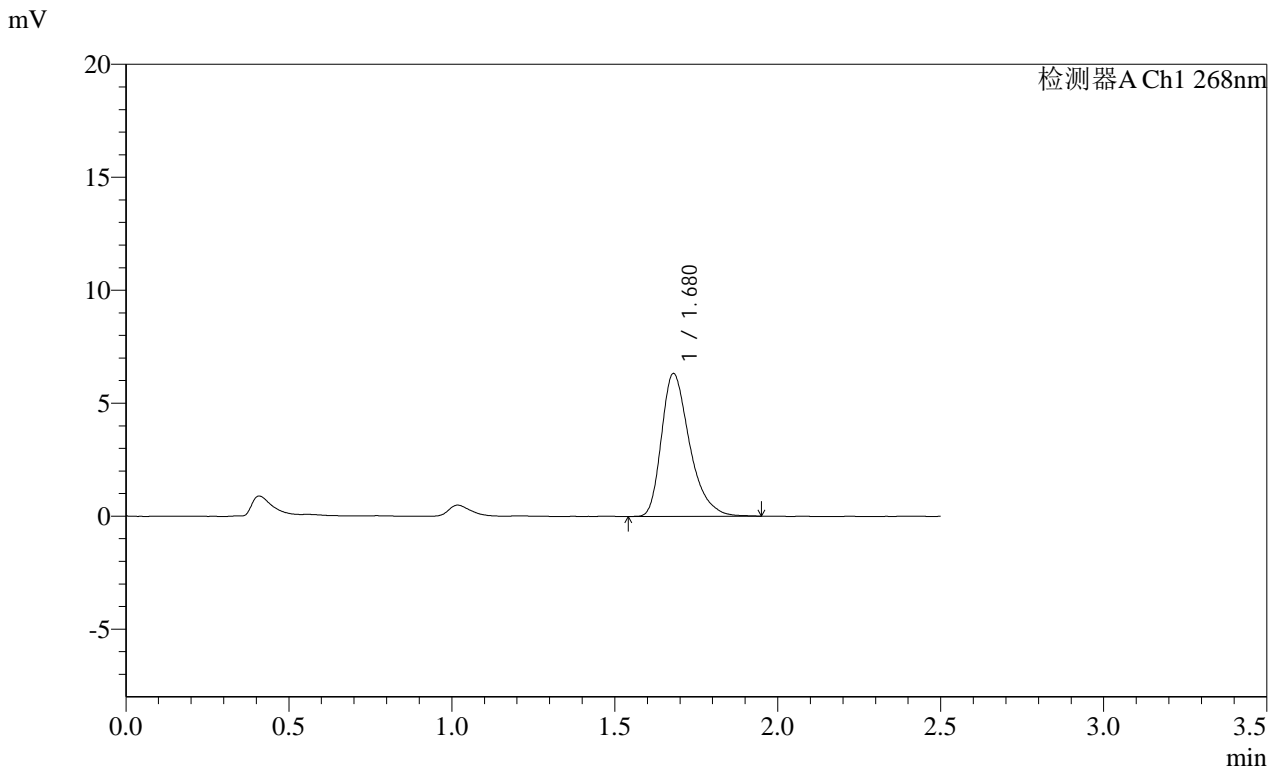

<峰表>

检测器A Ch1 268nm

峰号	保留时间	面积	面积%	高度	理论塔板数(USP)	拖尾因子	分离度(USP)
1	1.680	38062	100.000	6328	1894	1.367	--
总计		38062	100.000	6328			

图105 坎地沙坦酯片溶出曲线测定HPLC图谱
 自制品-2025030321批(4mg规格)-均一性2-pH1.2(内含0.05%SDS)介质-
 极限转速-片1
 供试品溶液-1

SHIMADZU LabSolutions SMF-4109

<样品信息>

色谱柱 :XB-C18(50mm*4.6mm,5μm)	流速:1.5ml/min
柱温 :30°C	波长:268nm
数据文件名: RC\$SMF-4109 - 0-89/18-592-2 - zzp-2025030321p-4mg-rcqx-pH1.2+0.05SDSjz-jyx2-p2-JX.lcd	
方法文件名: RC\$SMF-4109 - SMF-4109-rcqx-FX267.lcm	
批处理文件名: RC\$SMF-4109 - 20250509-rc-FX267.lcb	
样品瓶号: 2-17	版本号:6.115
进样体积: 10 μl	实验者: jiangjinwei
进样时间: 2025/05/09 18:44:32	处理者: jiangjinwei
处理时间 (V2) : 2025/05/12 09:42:28	
仪器型号:SHIMADZU LC-2050C(FX267)	

<色谱图>

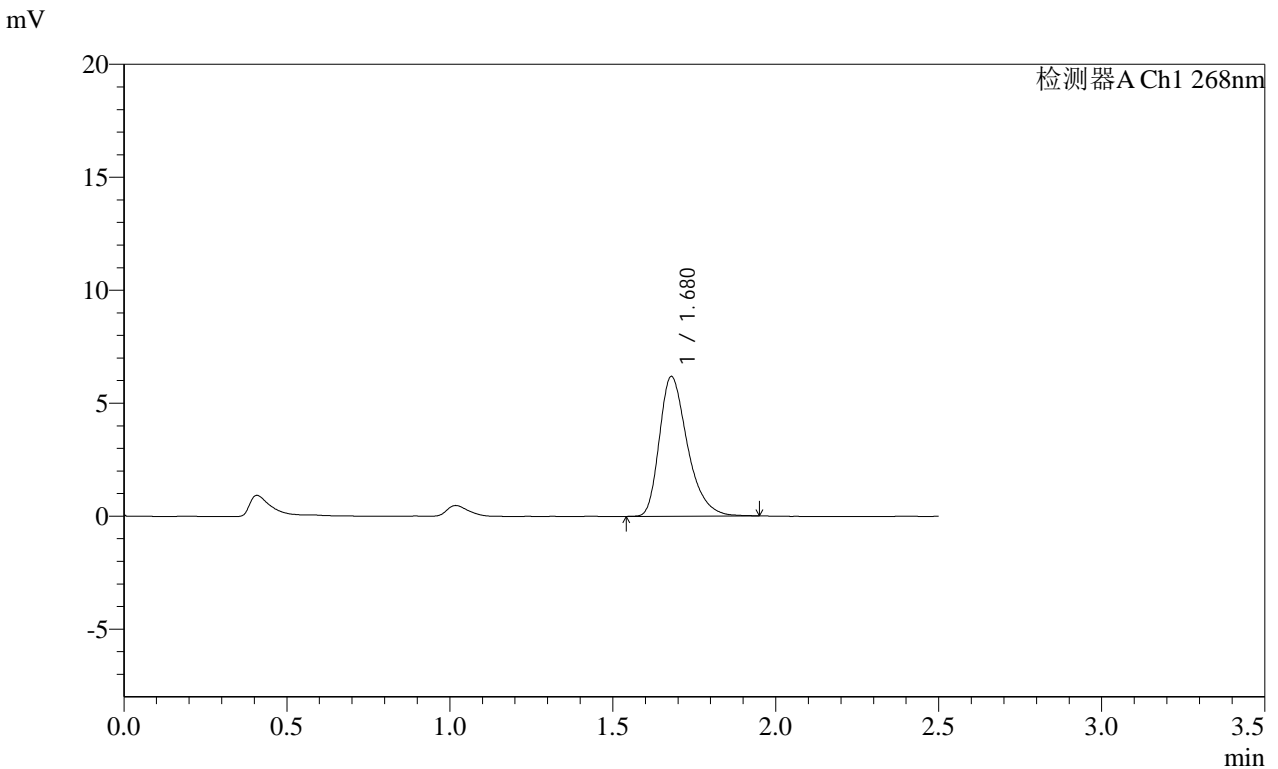

<峰表>

检测器A Ch1 268nm

峰号	保留时间	面积	面积%	高度	理论塔板数(USP)	拖尾因子	分离度(USP)
1	1.680	37106	100.000	6189	1904	1.353	--
总计		37106	100.000	6189			

图106 坎地沙坦酯片溶出曲线测定HPLC图谱
 自制品-2025030321批(4mg规格)-均一性2-pH1.2(内含0.05%SDS)介质-
 极限转速-片2
 供试品溶液-1

SHIMADZU LabSolutions SMF-4109

<样品信息>

色谱柱 :XB-C18(50mm*4.6mm,5µm)	流速:1.5ml/min
柱温 :30°C	波长:268nm
数据文件名: RC\$SMF-4109 - 0-89/18-593-2 - zzp-2025030321p-4mg-rcqx-pH1.2+0.05SDSjz-jyx2-p3-JX.lcd	
方法文件名: RC\$SMF-4109 - SMF-4109-rcqx-FX267.lcm	
批处理文件名: RC\$SMF-4109 - 20250509-rc-FX267.lcb	
样品瓶号: 2-26	版本号:6.115
进样体积: 10 µl	实验者: jiangjinwei
进样时间: 2025/05/09 18:47:27	处理者: jiangjinwei
处理时间(V2): 2025/05/12 09:42:31	
仪器型号:SHIMADZU LC-2050C(FX267)	

<色谱图>

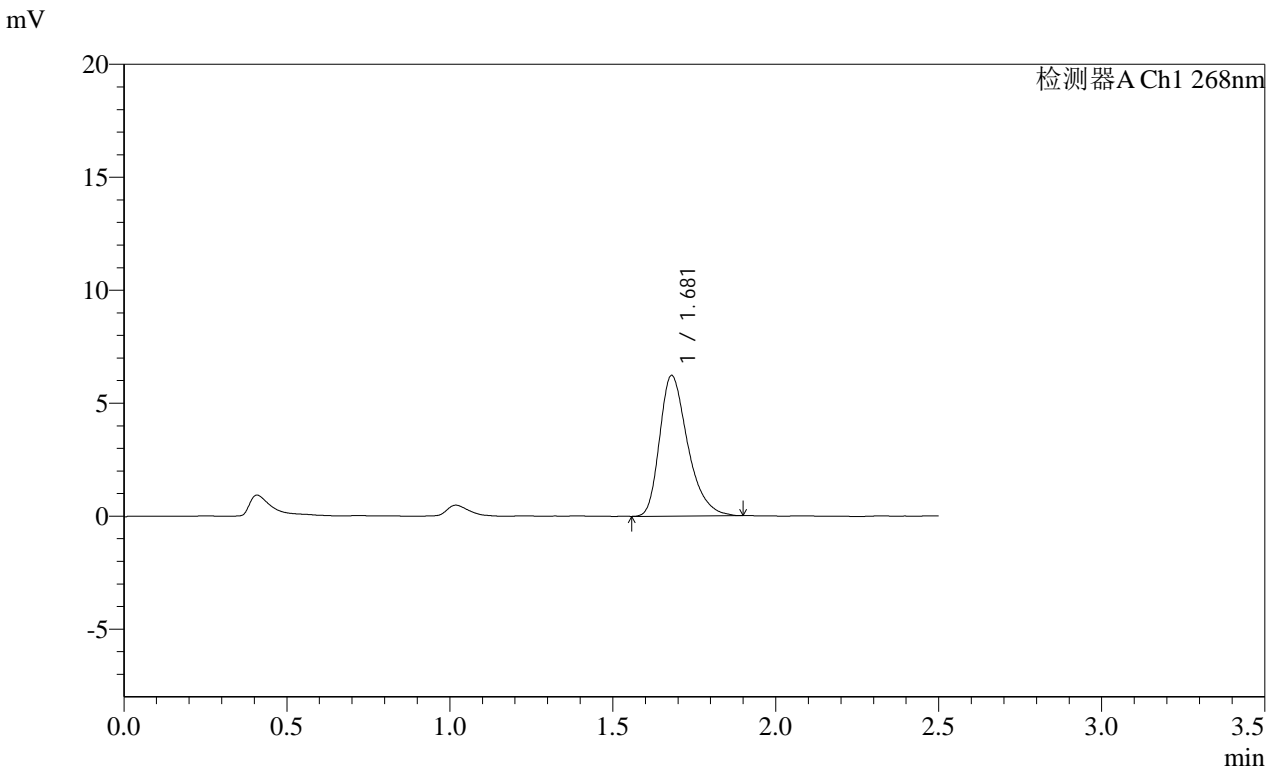

<峰表>

检测器A Ch1 268nm

峰号	保留时间	面积	面积%	高度	理论塔板数(USP)	拖尾因子	分离度(USP)
1	1.681	37324	100.000	6228	1893	1.346	--
总计		37324	100.000	6228			

图107 坎地沙坦酯片溶出曲线测定HPLC图谱
 自制品-2025030321批(4mg规格)-均一性2-pH1.2(内含0.05%SDS)介质-
 极限转速-片3
 供试品溶液-1

SHIMADZU LabSolutions SMF-4109

<样品信息>

色谱柱 :XB-C18(50mm*4.6mm,5µm) 流速:1.5ml/min
 柱温 :30°C 波长:268nm
 数据文件名: RC\$SMF-4109 - 0-89/18-594-2 - zzp-2025030321p-4mg-rcqx-pH1.2+0.05SDSjz-jyx2-p4-JX.lcd
 方法文件名: RC\$SMF-4109 - SMF-4109-rcqx-FX267.lcm
 批处理文件名: RC\$SMF-4109 - 20250509-rc-FX267.lcb
 样品瓶号: 2-35
 进样体积: 10 µl 版本号:6.115
 进样时间: 2025/05/09 18:50:22 实验者: jiangjinwei
 处理时间 (V2) : 2025/05/12 09:42:34 处理者: jiangjinwei
 仪器型号:SHIMADZU LC-2050C(FX267)

<色谱图>

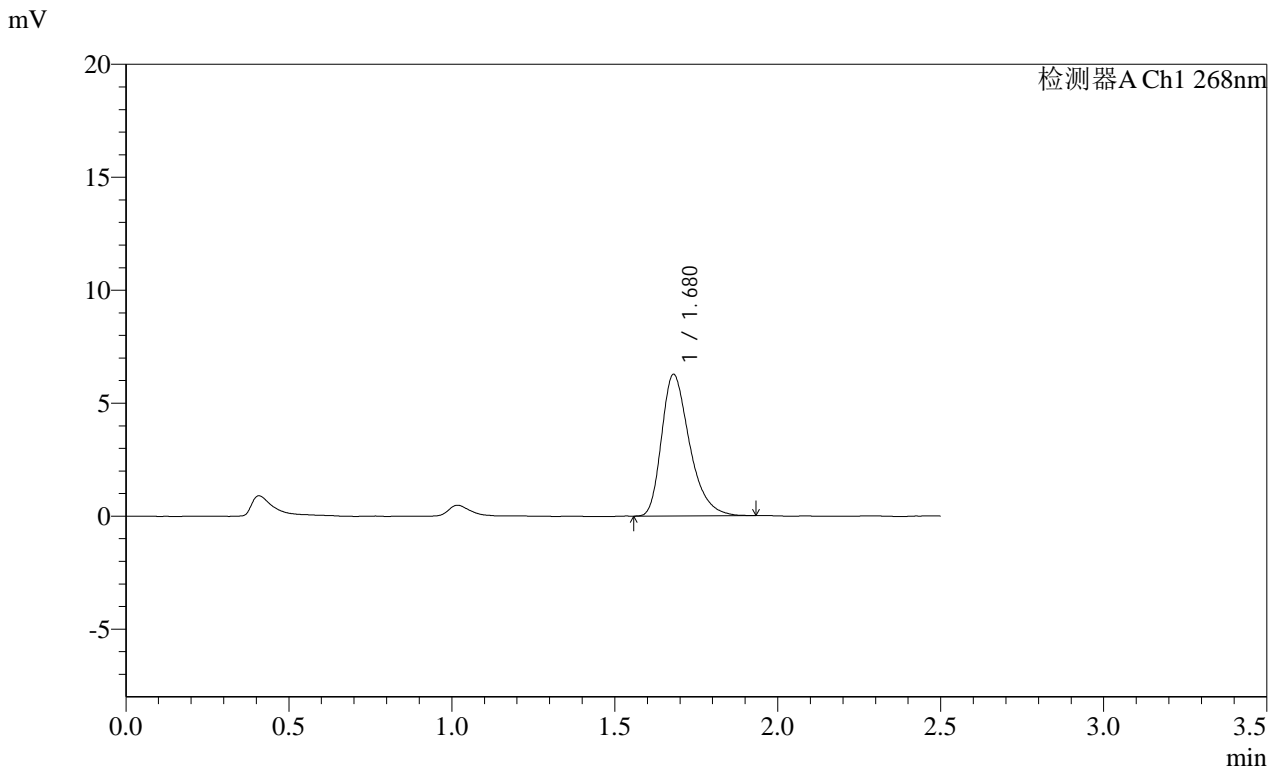

<峰表>

检测器A Ch1 268nm

峰号	保留时间	面积	面积%	高度	理论塔板数(USP)	拖尾因子	分离度(USP)
1	1.680	37465	100.000	6269	1891	1.350	--
总计		37465	100.000	6269			

图108 坎地沙坦酯片溶出曲线测定HPLC图谱
 自制品-2025030321批(4mg规格)-均一性2-pH1.2(内含0.05%SDS)介质-
 极限转速-片4
 供试品溶液-1

SHIMADZU LabSolutions SMF-4109

<样品信息>

色谱柱 :XB-C18(50mm*4.6mm,5µm) 流速:1.5ml/min
 柱温 :30°C 波长:268nm
 数据文件名: RC\$SMF-4109 - 0-89/18-595-2 - zzp-2025030321p-4mg-rcqx-pH1.2+0.05SDSjz-jyx2-p5-JX.lcd
 方法文件名: RC\$SMF-4109 - SMF-4109-rcqx-FX267.lcm
 批处理文件名: RC\$SMF-4109 - 20250509-rc-FX267.lcb
 样品瓶号: 2-44
 进样体积: 10 µl 版本号:6.115
 进样时间: 2025/05/09 18:53:15 实验者: jiangjinwei
 处理时间(V2): 2025/05/12 09:42:37 处理者: jiangjinwei
 仪器型号:SHIMADZU LC-2050C(FX267)

<色谱图>

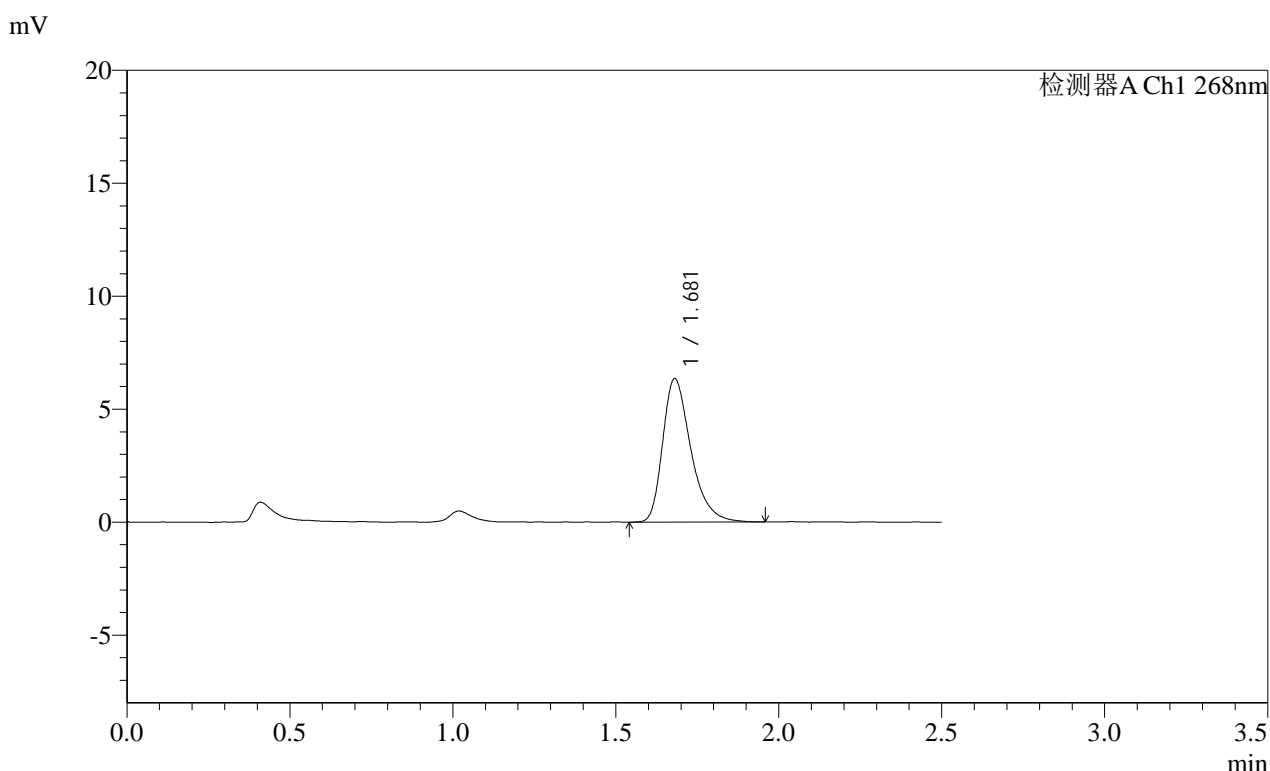

<峰表>

检测器A Ch1 268nm

峰号	保留时间	面积	面积%	高度	理论塔板数(USP)	拖尾因子	分离度(USP)
1	1.681	38221	100.000	6354	1902	1.358	--
总计		38221	100.000	6354			

图109 坎地沙坦酯片溶出曲线测定HPLC图谱
 自制品-2025030321批(4mg规格)-均一性2-pH1.2(内含0.05%SDS)介质-
 极限转速-片5
 供试品溶液-1

SHIMADZU
LabSolutions **SMF-4109**

<样品信息>

色谱柱 :XB-C18(50mm*4.6mm,5µm) 流速:1.5ml/min
柱温 :30°C 波长:268nm
数据文件名: RC\$SMF-4109 - 0-89/18-596-2 - zzp-2025030321p-4mg-rcqx-pH1.2+0.05SDSjz-jyx2-p6-JX.lcd
方法文件名: RC\$SMF-4109 - SMF-4109-rcqx-FX267.lcm
批处理文件名: RC\$SMF-4109 - 20250509-rc-FX267.lcb
样品瓶号: 2-53
进样体积: 10 µl 版本号:6.115
进样时间: 2025/05/09 18:56:09 实验者: jiangjinwei
处理时间 (V2): 2025/05/12 09:42:39 处理者: jiangjinwei
仪器型号:SHIMADZU LC-2050C(FX267)

<色谱图>

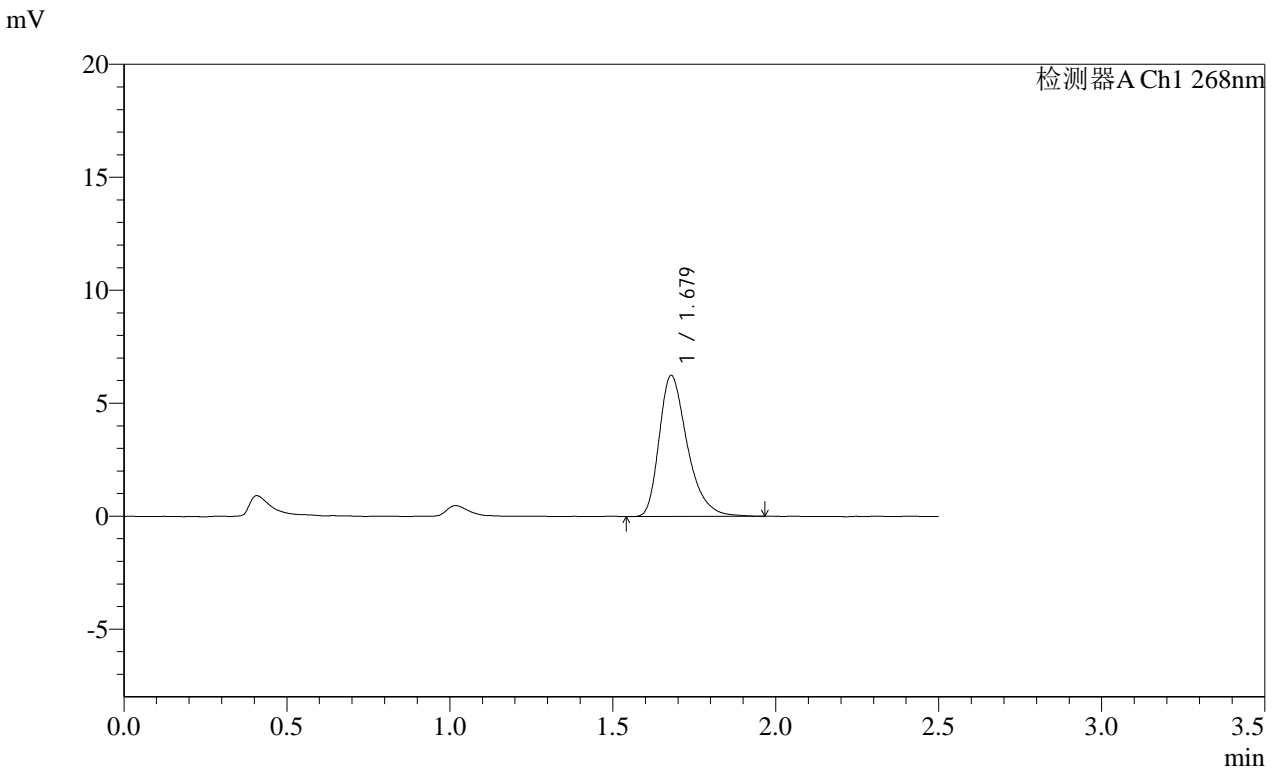

<峰表>

检测器A Ch1 268nm

峰号	保留时间	面积	面积%	高度	理论塔板数(USP)	拖尾因子	分离度(USP)
1	1.679	37644	100.000	6245	1891	1.362	--
总计		37644	100.000	6245			

图110 坎地沙坦酯片溶出曲线测定HPLC图谱
自制品-2025030321批(4mg规格)-均一性2-pH1.2(内含0.05%SDS)介质-
极限转速-片6
供试品溶液-1

SHIMADZU LabSolutions SMF-4109

<样品信息>

色谱柱 :XB-C18(50mm*4.6mm,5μm) 流速:1.5ml/min
 柱温 :30°C 波长:268nm
 数据文件名: RC\$SMF-4109 - 0-89/18-597-2 - zzp-2025030321p-4mg-rcqx-pH1.2+0.05SDSjz-jyx2-dz2-1.lcd
 方法文件名: RC\$SMF-4109 - SMF-4109-rcqx-FX267.lcm
 批处理文件名: RC\$SMF-4109 - 20250509-rc-FX267.lcb
 样品瓶号: 2-27
 进样体积: 10 μl 版本号:6.115
 进样时间: 2025/05/09 18:59:03 实验者: jiangjinwei
 处理时间 (V2): 2025/05/12 09:42:42 处理者: jiangjinwei
 仪器型号:SHIMADZU LC-2050C(FX267)

<色谱图>

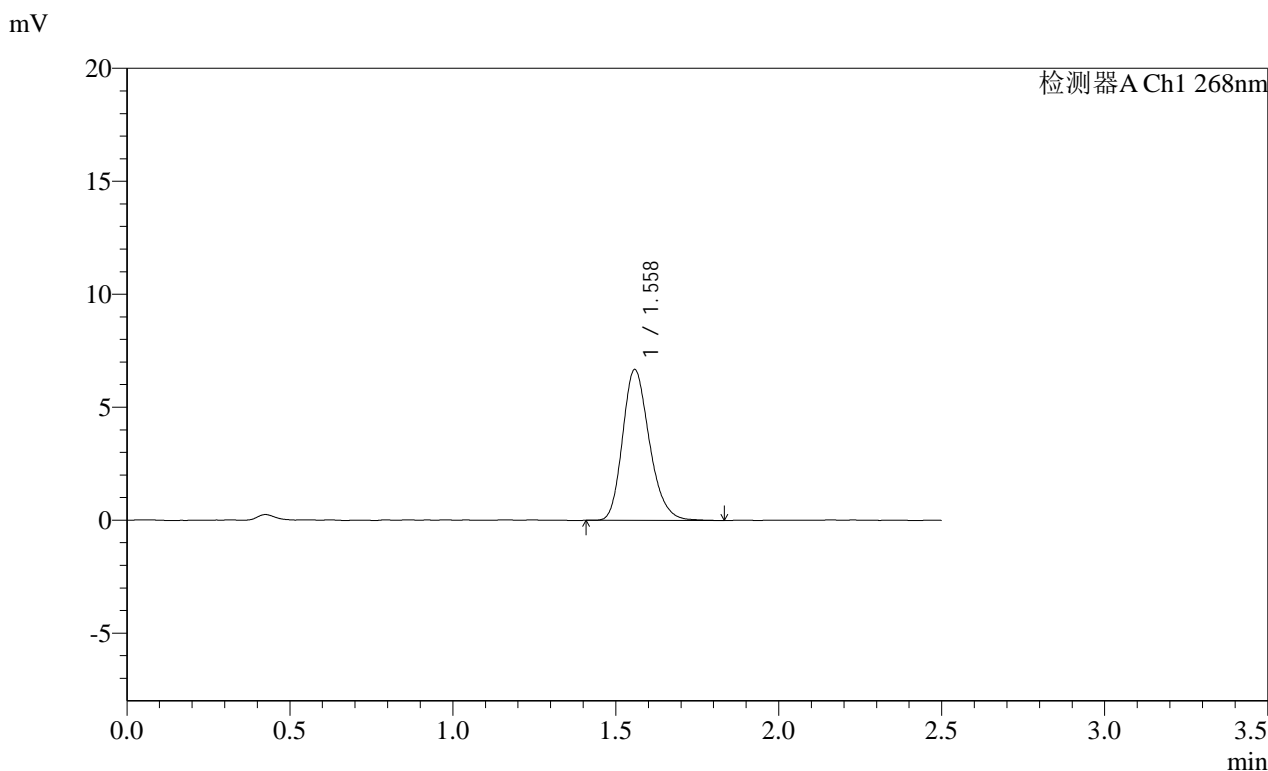

<峰表>

检测器A Ch1 268nm

峰号	保留时间	面积	面积%	高度	理论塔板数(USP)	拖尾因子	分离度(USP)
1	1.558	38263	100.000	6659	1751	1.227	--
总计		38263	100.000	6659			

图111 坎地沙坦酯片溶出曲线测定HPLC图谱
 自制品-2025030321批(4mg规格)-均一性2-pH1.2(内含0.05%SDS)介质
 对照品溶液-2-1

SHIMADZU
LabSolutions **SMF-4109**

<样品信息>

色谱柱 :XB-C18(50mm*4.6mm,5µm) 流速:1.5ml/min
 柱温 :30°C 波长:268nm
 数据文件名: RC\$SMF-4109 - 0-89/18-598-2 - zzp-2025030321p-4mg-rcqx-pH1.2+0.05SDSjz-jyx2-dz2-2.lcd
 方法文件名: RC\$SMF-4109 - SMF-4109-rcqx-FX267.lcm
 批处理文件名: RC\$SMF-4109 - 20250509-rc-FX267.lcb
 样品瓶号: 2-27
 进样体积: 10 µl 版本号:6.115
 进样时间: 2025/05/09 19:01:57 实验者:jiangjinwei
 处理时间(V2): 2025/05/12 09:42:45 处理者:jiangjinwei
 仪器型号:SHIMADZU LC-2050C(FX267)

<色谱图>

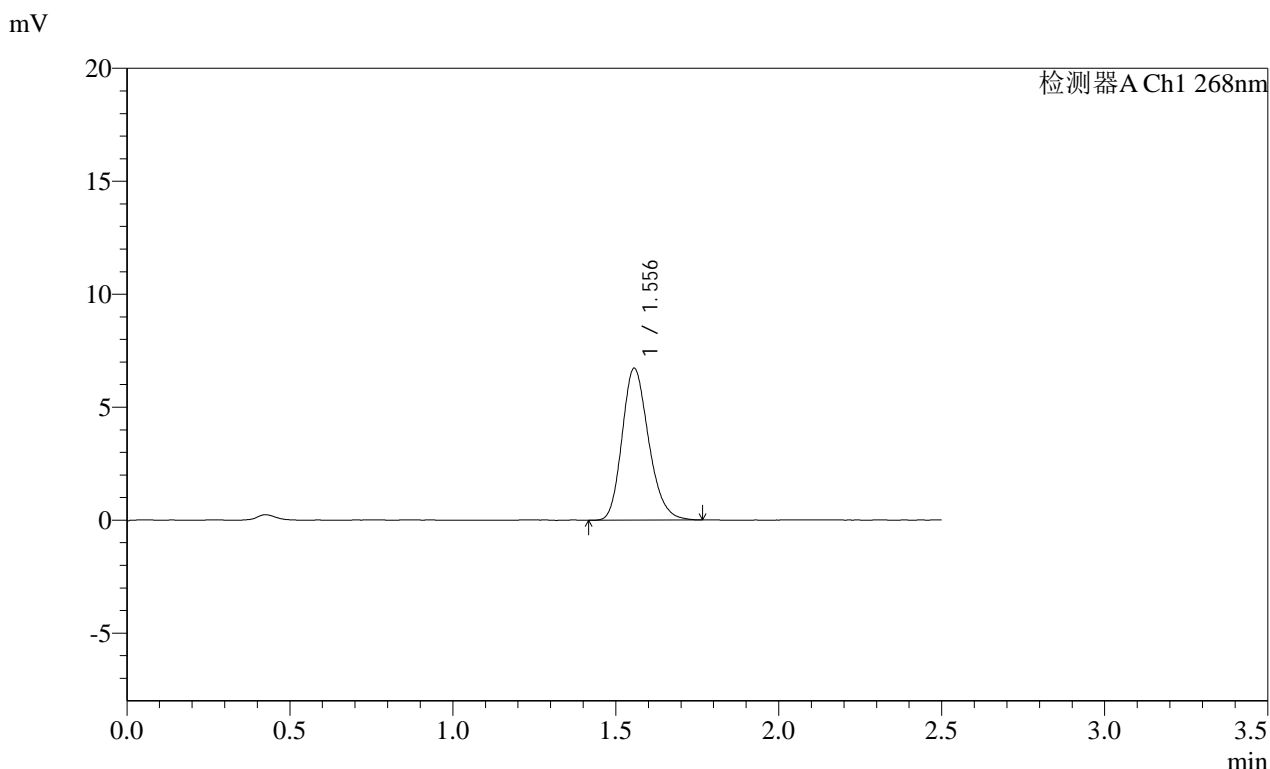

<峰表>

检测器A Ch1 268nm

峰号	保留时间	面积	面积%	高度	理论塔板数(USP)	拖尾因子	分离度(USP)
1	1.556	38151	100.000	6722	1764	1.211	--
总计		38151	100.000	6722			

图112 坎地沙坦酯片溶出曲线测定HPLC图谱
自制品-2025030321批(4mg规格)-均一性2-pH1.2(内含0.05%SDS)介质
对照品溶液-2-2

SHIMADZU LabSolutions SMF-4109

<样品信息>

色谱柱 :XB-C18(50mm*4.6mm,5μm) 流速:1.5ml/min
柱温 :30°C 波长:268nm
数据文件名: RC\$SMF-4109 - 0-89/18-599-2 - zzp-2025030421p-4mg-rcqx-pH1.2+0.05SDSjz-jyx1-rj.lcd
方法文件名: RC\$SMF-4109 - SMF-4109-rcqx-FX267.lcm
批处理文件名: RC\$SMF-4109 - 20250509-rc-FX267.lcb
样品瓶号: 3-9
进样体积: 10 μl 版本号:6.115
进样时间: 2025/05/09 19:04:51 实验者: jiangjinwei
处理时间 (V2): 2025/05/12 09:42:47 处理者: jiangjinwei
仪器型号:SHIMADZU LC-2050C(FX267)

<色谱图>

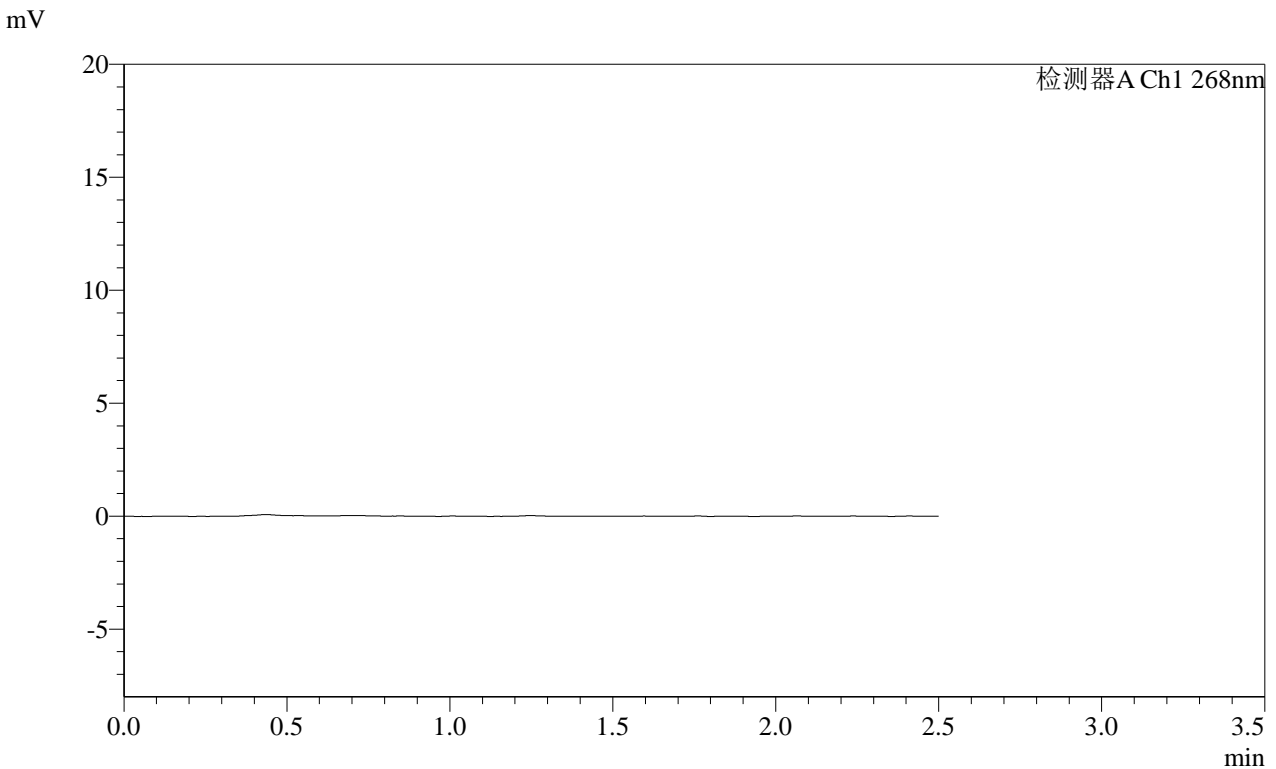

<峰表>

检测器A Ch1 268nm

峰号	保留时间	面积	面积%	高度	理论塔板数(USP)	拖尾因子	分离度(USP)
总计							

图113 坎地沙坦酯片溶出曲线测定HPLC图谱
自制品-2025030421批(4mg规格)-均一性1-pH1.2(内含0.05%SDS)介质
溶剂

SHIMADZU LabSolutions SMF-4109

<样品信息>

色谱柱 :XB-C18(50mm*4.6mm,5µm)	流速:1.5ml/min
柱温 :30°C	波长:268nm
数据文件名: RC\$SMF-4109 - 0-89/18-600-2 - zzp-2025030421p-4mg-rcqx-pH1.2+0.05SDSjz-jyx1-dz1-1.lcd	
方法文件名: RC\$SMF-4109 - SMF-4109-rcqx-FX267.lcm	
批处理文件名: RC\$SMF-4109 - 20250509-rc-FX267.lcb	
样品瓶号: 3-18	版本号:6.115
进样体积: 10 µl	实验者: jiangjinwei
进样时间: 2025/05/09 19:07:44	处理者: jiangjinwei
处理时间 (V2) : 2025/05/12 09:42:50	
仪器型号:SHIMADZU LC-2050C(FX267)	

<色谱图>

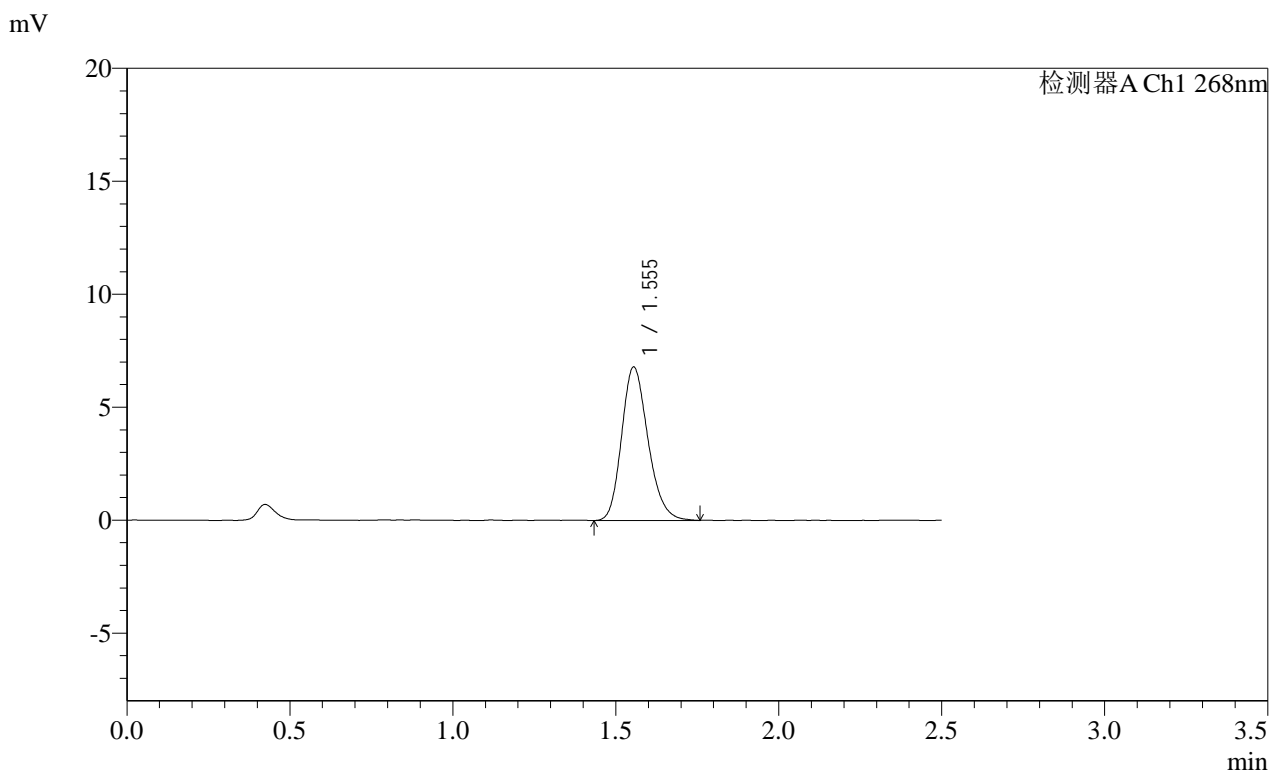

<峰表>

检测器A Ch1 268nm

峰号	保留时间	面积	面积%	高度	理论塔板数(USP)	拖尾因子	分离度(USP)
1	1.555	38302	100.000	6794	1784	1.206	--
总计		38302	100.000	6794			

图114 坎地沙坦酯片溶出曲线测定HPLC图谱
自制品-2025030421批(4mg规格)-均一性1-pH1.2(内含0.05%SDS)介质
对照品溶液-1-1

SHIMADZU LabSolutions SMF-4109

<样品信息>

色谱柱 :XB-C18(50mm*4.6mm,5μm) 流速:1.5ml/min
 柱温 :30°C 波长:268nm
 数据文件名: RC\$SMF-4109 - 0-89/18-601-2 - zzp-2025030421p-4mg-rcqx-pH1.2+0.05SDSjz-jyx1-dz1-2.lcd
 方法文件名: RC\$SMF-4109 - SMF-4109-rcqx-FX267.lcm
 批处理文件名: RC\$SMF-4109 - 20250509-rc-FX267.lcb
 样品瓶号: 3-18
 进样体积: 10 μl 版本号:6.115
 进样时间: 2025/05/09 19:10:38 实验者: jiangjinwei
 处理时间(V2): 2025/05/12 09:42:53 处理者: jiangjinwei
 仪器型号:SHIMADZU LC-2050C(FX267)

<色谱图>

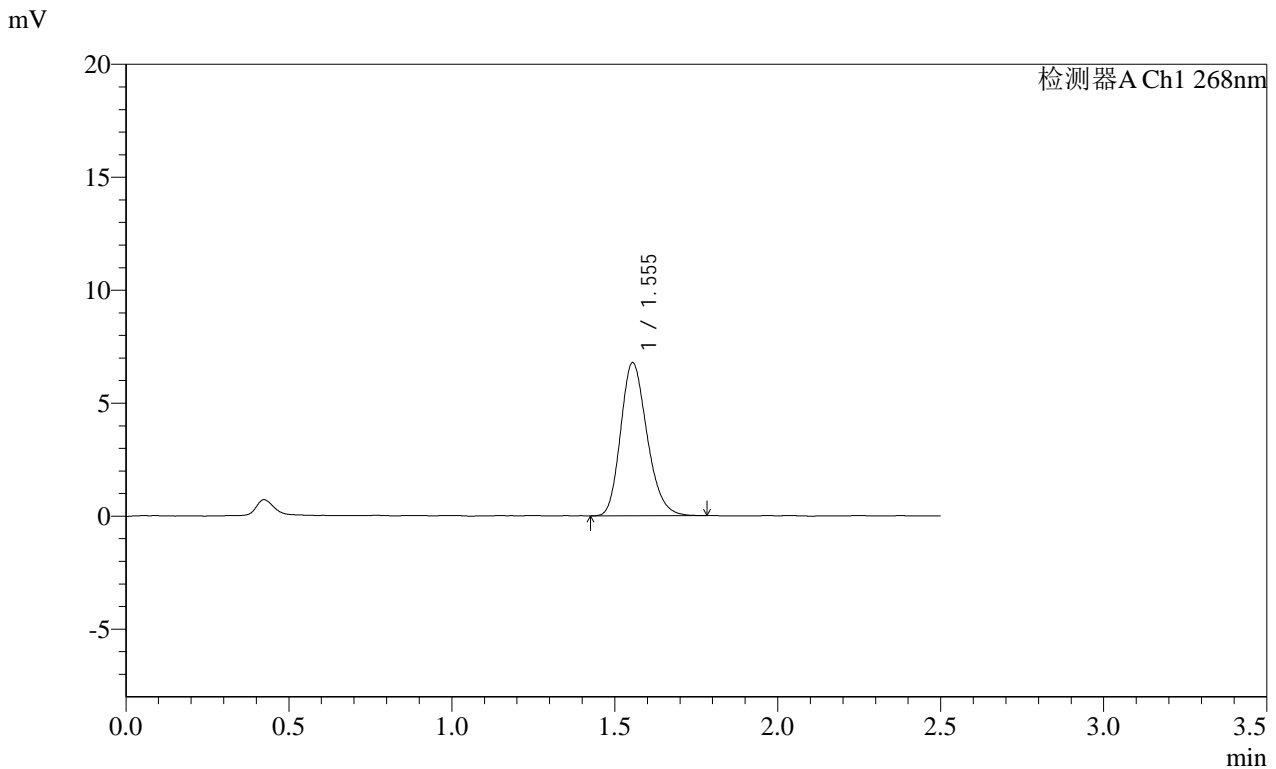

<峰表>

检测器A Ch1 268nm

峰号	保留时间	面积	面积%	高度	理论塔板数(USP)	拖尾因子	分离度(USP)
1	1.555	38255	100.000	6782	1764	1.211	--
总计		38255	100.000	6782			

图115 坎地沙坦酯片溶出曲线测定HPLC图谱
 自制品-2025030421批(4mg规格)-均一性1-pH1.2(内含0.05%SDS)介质
 对照品溶液-1-2

SHIMADZU LabSolutions SMF-4109

<样品信息>

色谱柱 :XB-C18(50mm*4.6mm,5μm) 流速:1.5ml/min
 柱温 :30°C 波长:268nm
 数据文件名: RC\$SMF-4109 - 0-89/18-602-2 - zzp-2025030421p-4mg-rcqx-pH1.2+0.05SDSjz-jyx1-dz1-3.lcd
 方法文件名: RC\$SMF-4109 - SMF-4109-rcqx-FX267.lcm
 批处理文件名: RC\$SMF-4109 - 20250509-rc-FX267.lcb
 样品瓶号: 3-18
 进样体积: 10 μl 版本号:6.115
 进样时间: 2025/05/09 19:13:31 实验者: jiangjinwei
 处理时间 (V2): 2025/05/12 09:42:56 处理者: jiangjinwei
 仪器型号:SHIMADZU LC-2050C(FX267)

<色谱图>

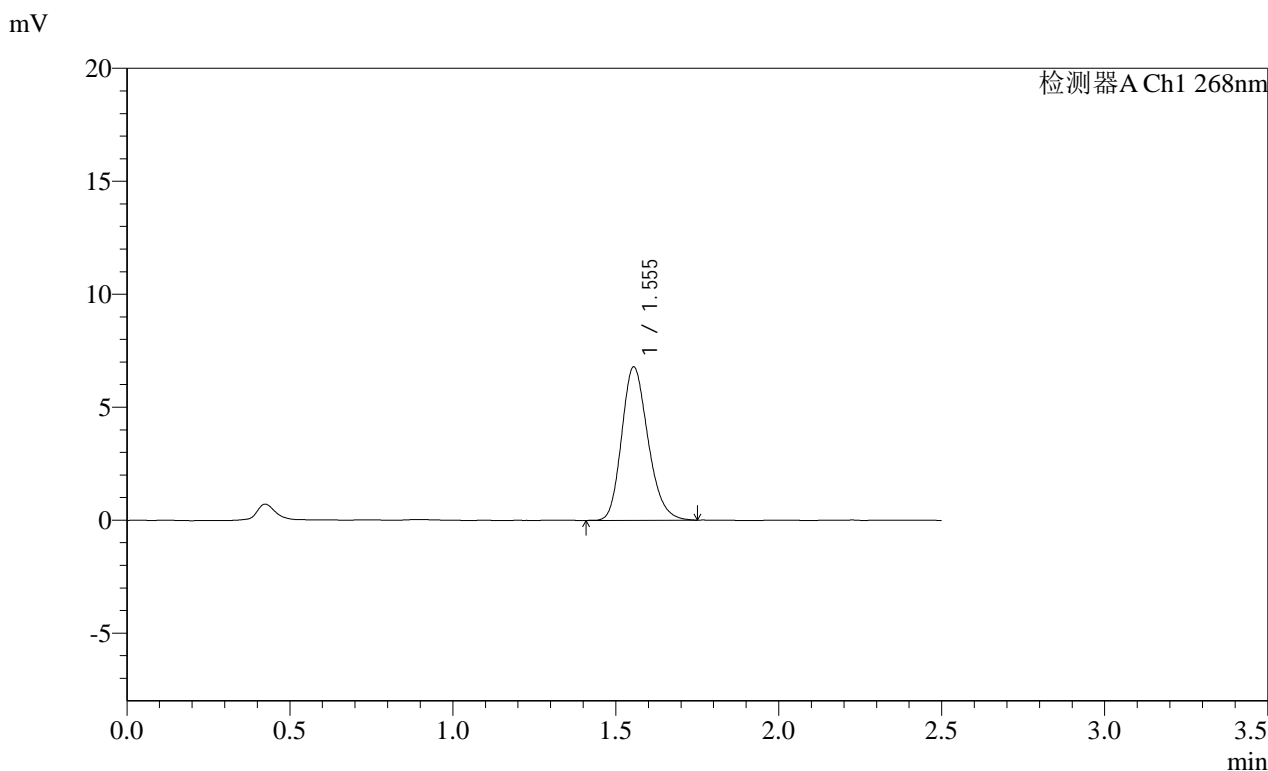

<峰表>

检测器A Ch1 268nm

峰号	保留时间	面积	面积%	高度	理论塔板数(USP)	拖尾因子	分离度(USP)
1	1.555	38201	100.000	6792	1780	1.207	--
总计		38201	100.000	6792			

图116 坎地沙坦酯片溶出曲线测定HPLC图谱
 自制品-2025030421批(4mg规格)-均一性1-pH1.2(内含0.05%SDS)介质
 对照品溶液-1-3

SHIMADZU
LabSolutions SMF-4109

<样品信息>

色谱柱 :XB-C18(50mm*4.6mm,5μm) 流速:1.5ml/min
 柱温 :30°C 波长:268nm
 数据文件名: RC\$SMF-4109 - 0-89/18-603-2 - zzp-2025030421p-4mg-rcqx-pH1.2+0.05SDSjz-jyx1-dz1-4.lcd
 方法文件名: RC\$SMF-4109 - SMF-4109-rcqx-FX267.lcm
 批处理文件名: RC\$SMF-4109 - 20250509-rc-FX267.lcb
 样品瓶号: 3-18
 进样体积: 10 μl 版本号:6.115
 进样时间: 2025/05/09 19:16:23 实验者: jiangjinwei
 处理时间 (V2) : 2025/05/12 09:42:58 处理者: jiangjinwei
 仪器型号:SHIMADZU LC-2050C(FX267)

<色谱图>

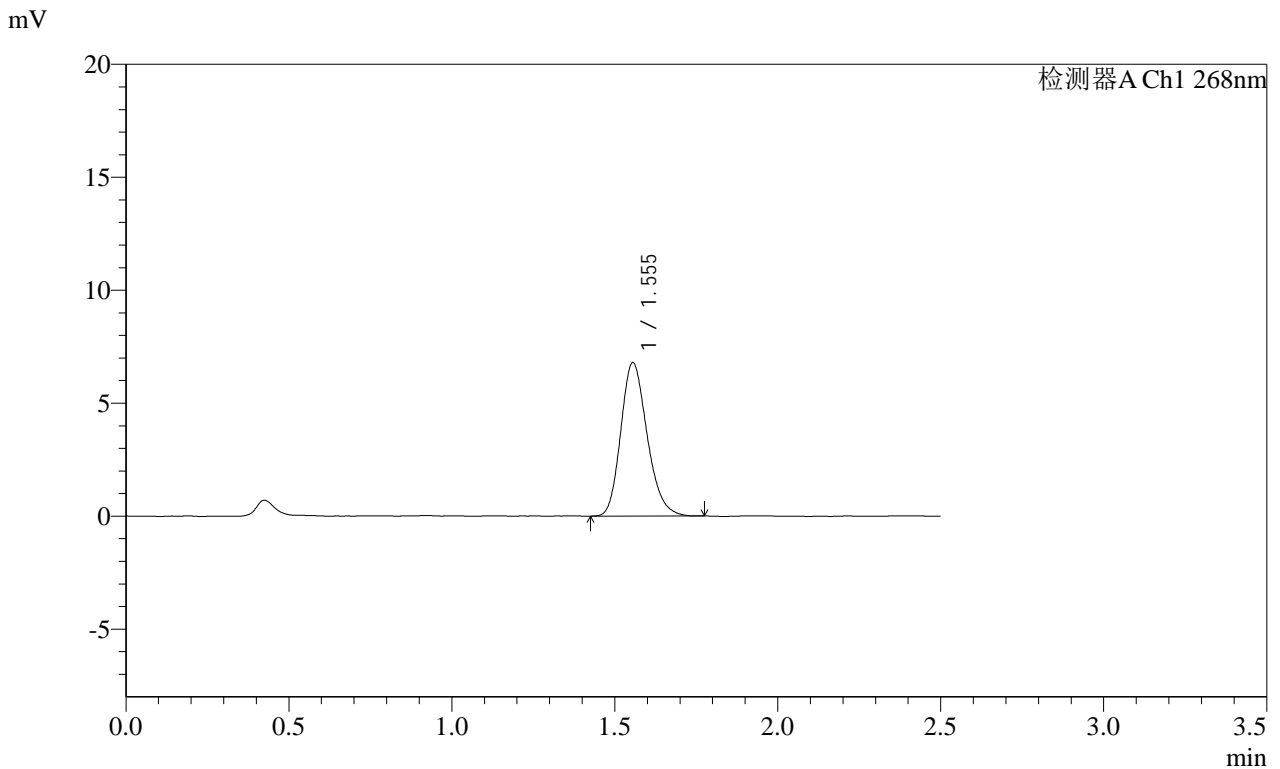

<峰表>

检测器A Ch1 268nm

峰号	保留时间	面积	面积%	高度	理论塔板数(USP)	拖尾因子	分离度(USP)
1	1.555	38243	100.000	6794	1785	1.208	--
总计		38243	100.000	6794			

图117 坎地沙坦酯片溶出曲线测定HPLC图谱
自制品-2025030421批(4mg规格)-均一性1-pH1.2(内含0.05%SDS)介质
对照品溶液-1-4

SHIMADZU LabSolutions SMF-4109

<样品信息>

色谱柱 :XB-C18(50mm*4.6mm,5μm) 流速:1.5ml/min
 柱温 :30°C 波长:268nm
 数据文件名: RC\$SMF-4109 - 0-89/18-604-2 - zzp-2025030421p-4mg-rcqx-pH1.2+0.05SDSjz-jyx1-dz1-5.lcd
 方法文件名: RC\$SMF-4109 - SMF-4109-rcqx-FX267.lcm
 批处理文件名: RC\$SMF-4109 - 20250509-rc-FX267.lcb
 样品瓶号: 3-18
 进样体积: 10 μl 版本号:6.115
 进样时间: 2025/05/09 19:19:16 实验者: jiangjinwei
 处理时间 (V2) : 2025/05/12 09:43:01 处理者: jiangjinwei
 仪器型号:SHIMADZU LC-2050C(FX267)

<色谱图>

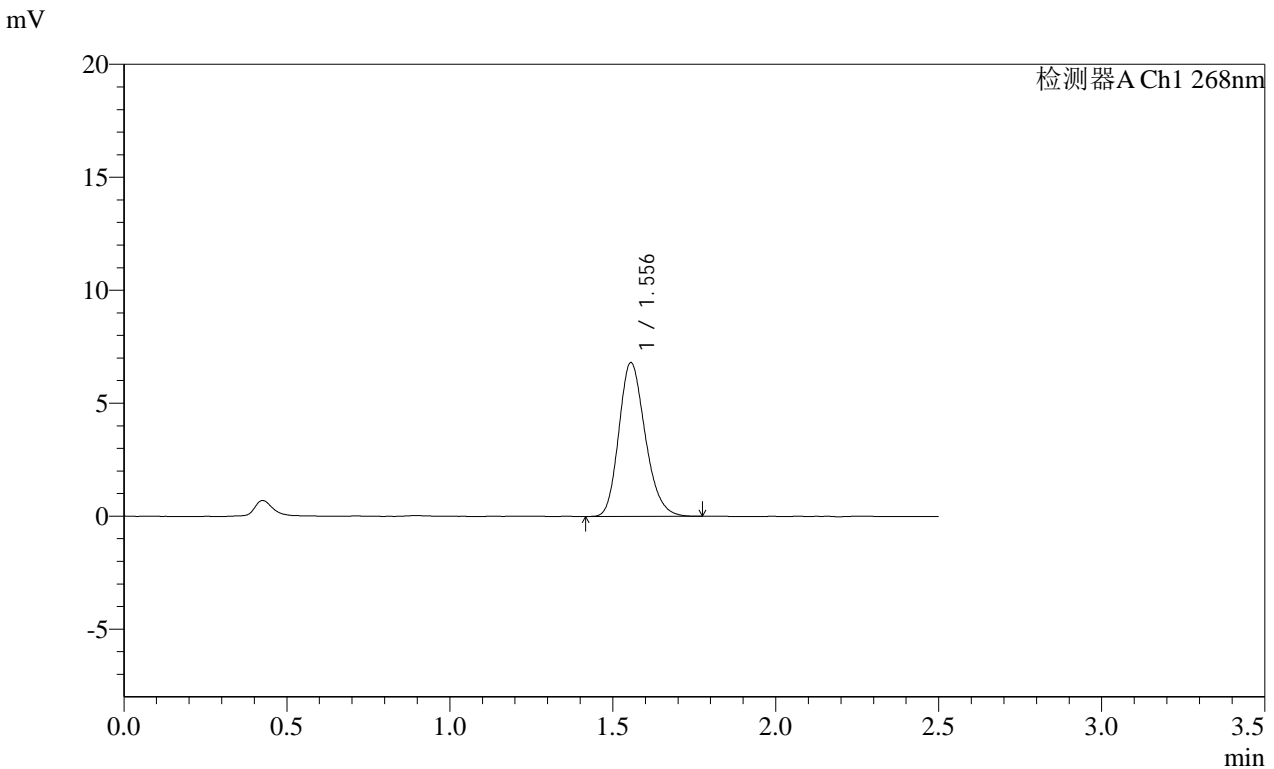

<峰表>

检测器A Ch1 268nm

峰号	保留时间	面积	面积%	高度	理论塔板数(USP)	拖尾因子	分离度(USP)
1	1.556	38362	100.000	6811	1779	1.204	--
总计		38362	100.000	6811			

图118 坎地沙坦酯片溶出曲线测定HPLC图谱
 自制品-2025030421批(4mg规格)-均一性1-pH1.2(内含0.05%SDS)介质
 对照品溶液-1-5

SHIMADZU LabSolutions SMF-4109

<样品信息>

色谱柱 :XB-C18(50mm*4.6mm,5μm) 流速:1.5ml/min
 柱温 :30°C 波长:268nm
 数据文件名: RC\$SMF-4109 - 0-89/18-605-2 - zzp-2025030421p-4mg-rcqx-pH1.2+0.05SDSjz-jyx1-p1-5min.lcd
 方法文件名: RC\$SMF-4109 - SMF-4109-rcqx-FX267.lcm
 批处理文件名: RC\$SMF-4109 - 20250509-rc-FX267.lcb
 样品瓶号: 3-1
 进样体积: 10 μl 版本号:6.115
 进样时间: 2025/05/09 19:22:08 实验者: jiangjinwei
 处理时间(V2): 2025/05/12 09:43:04 处理者: jiangjinwei
 仪器型号:SHIMADZU LC-2050C(FX267)

<色谱图>

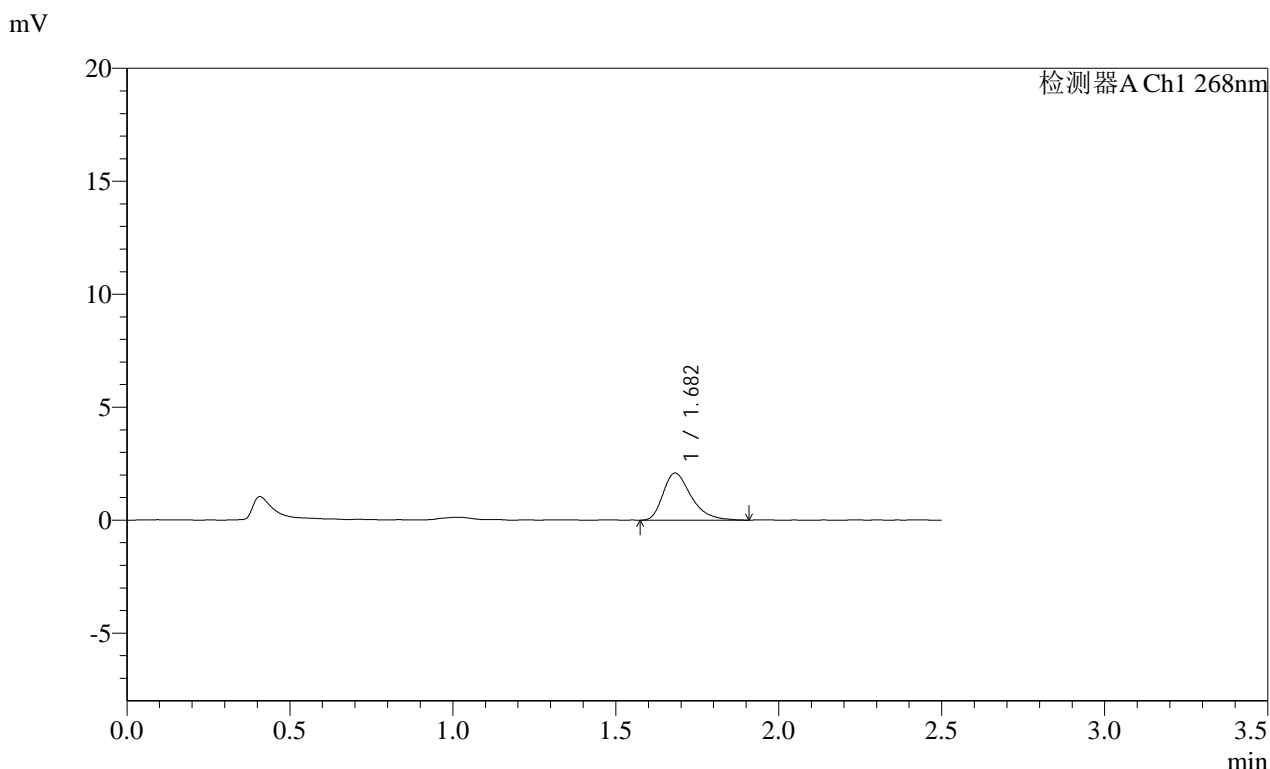

<峰表>

检测器A Ch1 268nm

峰号	保留时间	面积	面积%	高度	理论塔板数(USP)	拖尾因子	分离度(USP)
1	1.682	12527	100.000	2086	1899	1.382	--
总计		12527	100.000	2086			

图119 坎地沙坦酯片溶出曲线测定HPLC图谱

自制品-2025030421批(4mg规格)-均一性1-pH1.2(内含0.05%SDS)介质-5min-片1

供试品溶液-1

SHIMADZU
LabSolutions SMF-4109

<样品信息>

色谱柱 :XB-C18(50mm*4.6mm,5μm) 流速:1.5ml/min
 柱温 :30°C 波长:268nm
 数据文件名: RC\$SMF-4109 - 0-89/18-606-2 - zzp-2025030421p-4mg-rcqx-pH1.2+0.05SDSjz-jyx1-p2-5min.lcd
 方法文件名: RC\$SMF-4109 - SMF-4109-rcqx-FX267.lcm
 批处理文件名: RC\$SMF-4109 - 20250509-rc-FX267.lcb
 样品瓶号: 3-10
 进样体积: 10 μl 版本号:6.115
 进样时间: 2025/05/09 19:25:00 实验者: jiangjinwei
 处理时间 (V2) : 2025/05/12 09:43:07 处理者: jiangjinwei
 仪器型号:SHIMADZU LC-2050C(FX267)

<色谱图>

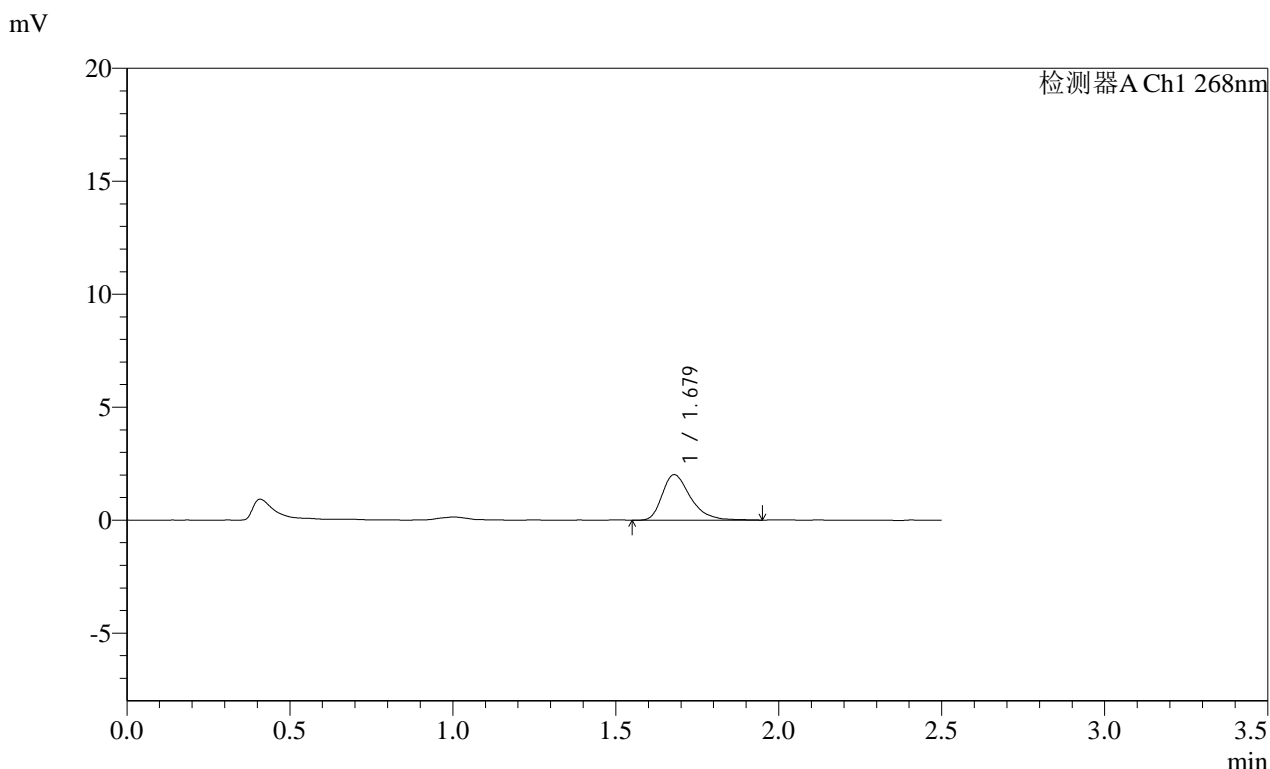

<峰表>

检测器A Ch1 268nm

峰号	保留时间	面积	面积%	高度	理论塔板数(USP)	拖尾因子	分离度(USP)
1	1.679	12226	100.000	2018	1892	1.366	--
总计		12226	100.000	2018			

图120 坎地沙坦酯片溶出曲线测定HPLC图谱

自制品-2025030421批(4mg规格)-均一性1-pH1.2(内含0.05%SDS)介质-5min-片2

供试品溶液-1

SHIMADZU LabSolutions SMF-4109

<样品信息>

色谱柱 :XB-C18(50mm*4.6mm,5μm) 流速:1.5ml/min
 柱温 :30°C 波长:268nm
 数据文件名: RC\$SMF-4109 - 0-89/18-607-2 - zzp-2025030421p-4mg-rcqx-pH1.2+0.05SDSjz-jyx1-p3-5min.lcd
 方法文件名: RC\$SMF-4109 - SMF-4109-rcqx-FX267.lcm
 批处理文件名: RC\$SMF-4109 - 20250509-rc-FX267.lcb
 样品瓶号: 3-19
 进样体积: 10 μl 版本号:6.115
 进样时间: 2025/05/09 19:27:52 实验者: jiangjinwei
 处理时间 (V2) : 2025/05/12 09:43:10 处理者: jiangjinwei
 仪器型号:SHIMADZU LC-2050C(FX267)

<色谱图>

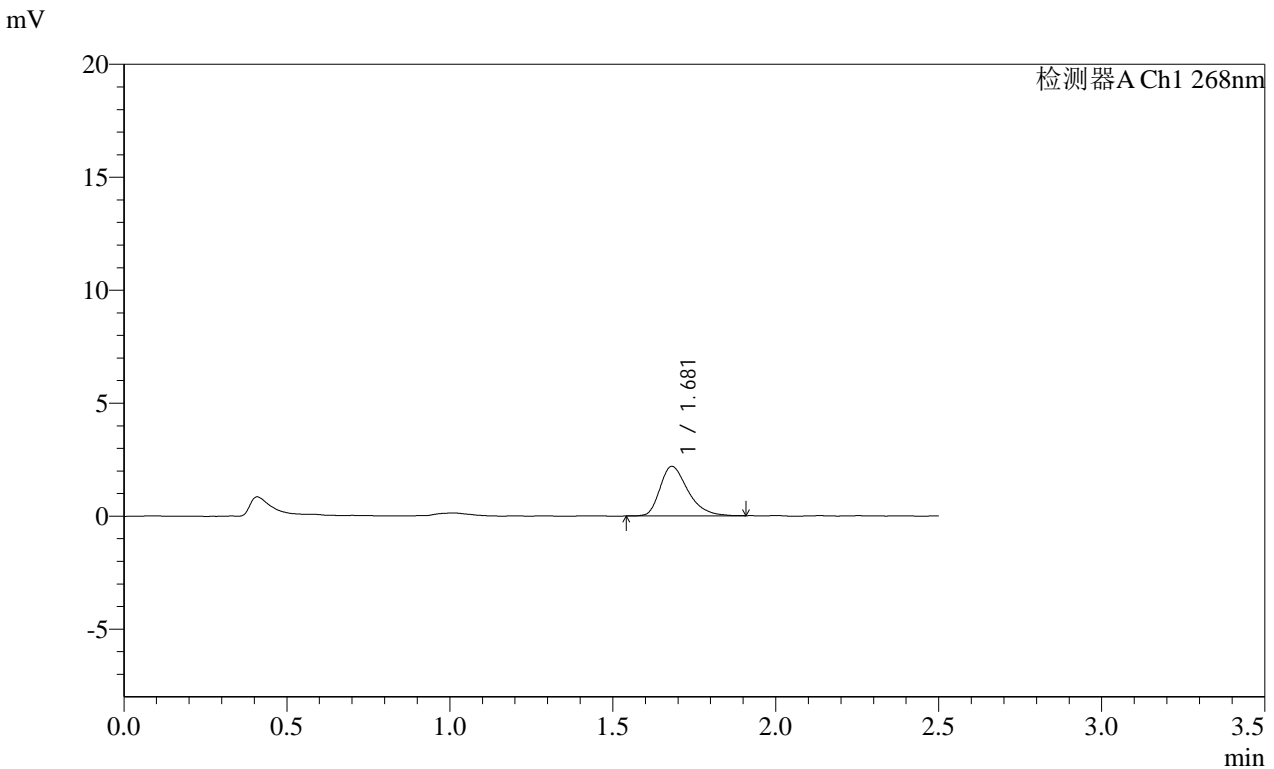

<峰表>

检测器A Ch1 268nm

峰号	保留时间	面积	面积%	高度	理论塔板数(USP)	拖尾因子	分离度(USP)
1	1.681	13078	100.000	2194	1916	1.358	--
总计		13078	100.000	2194			

图121 坎地沙坦酯片溶出曲线测定HPLC图谱

自制品-2025030421批(4mg规格)-均一性1-pH1.2(内含0.05%SDS)介质-5min-片3

供试品溶液-1

SHIMADZU
LabSolutions SMF-4109

<样品信息>

色谱柱 :XB-C18(50mm*4.6mm,5μm) 流速:1.5ml/min
 柱温 :30°C 波长:268nm
 数据文件名: RC\$SMF-4109 - 0-89/18-608-2 - zzp-2025030421p-4mg-rcqx-pH1.2+0.05SDSjz-jyx1-p4-5min.lcd
 方法文件名: RC\$SMF-4109 - SMF-4109-rcqx-FX267.lcm
 批处理文件名: RC\$SMF-4109 - 20250509-rc-FX267.lcb
 样品瓶号: 3-28
 进样体积: 10 μl 版本号:6.115
 进样时间: 2025/05/09 19:30:44 实验者: jiangjinwei
 处理时间(V2): 2025/05/12 09:43:13 处理者: jiangjinwei
 仪器型号:SHIMADZU LC-2050C(FX267)

<色谱图>

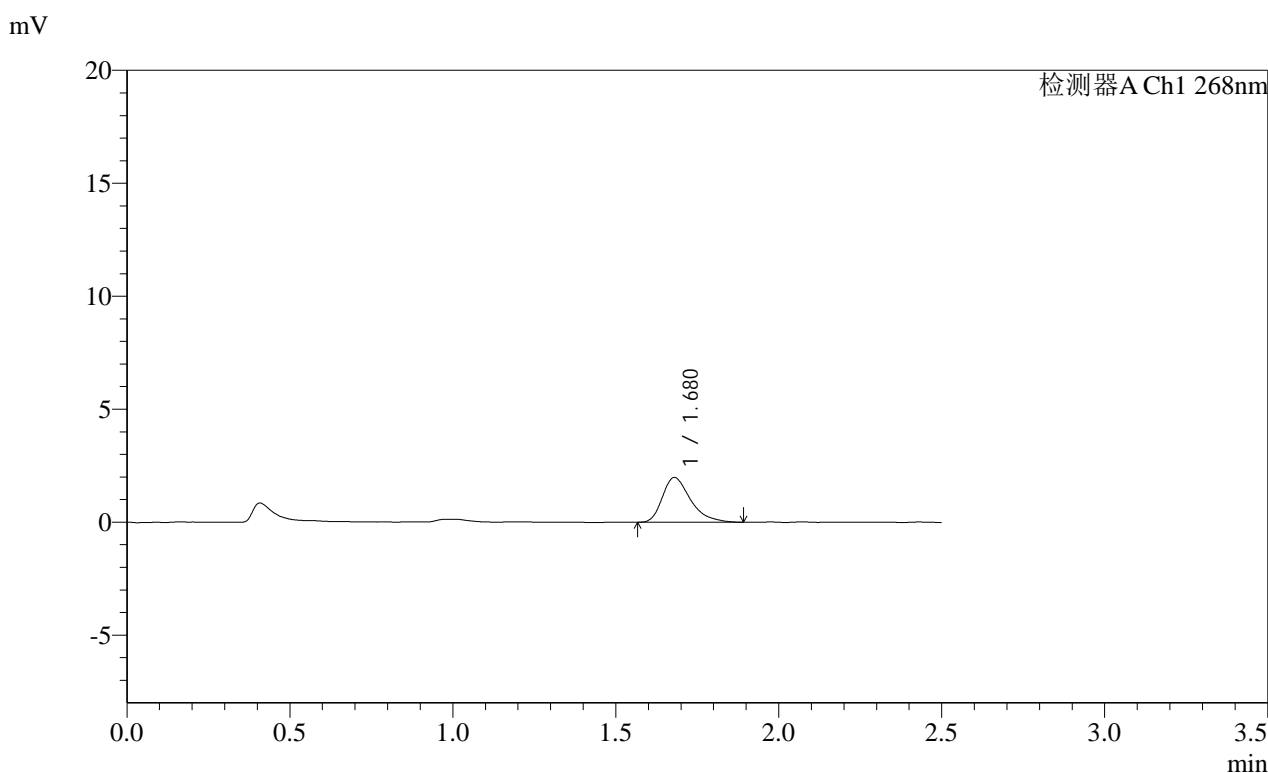

<峰表>

检测器A Ch1 268nm

峰号	保留时间	面积	面积%	高度	理论塔板数(USP)	拖尾因子	分离度(USP)
1	1.680	11876	100.000	1981	1899	1.375	--
总计		11876	100.000	1981			

图122 坎地沙坦酯片溶出曲线测定HPLC图谱

自制品-2025030421批(4mg规格)-均一性1-pH1.2(内含0.05%SDS)介质-5min-片4

供试品溶液-1

SHIMADZU LabSolutions SMF-4109

<样品信息>

色谱柱 :XB-C18(50mm*4.6mm,5µm) 流速:1.5ml/min
 柱温 :30°C 波长:268nm
 数据文件名: RC\$SMF-4109 - 0-89/18-609-2 - zzp-2025030421p-4mg-rcqx-pH1.2+0.05SDSjz-jyx1-p5-5min.lcd
 方法文件名: RC\$SMF-4109 - SMF-4109-rcqx-FX267.lcm
 批处理文件名: RC\$SMF-4109 - 20250509-rc-FX267.lcb
 样品瓶号: 3-37
 进样体积: 10 µl 版本号:6.115
 进样时间: 2025/05/09 19:33:37 实验者: jiangjinwei
 处理时间 (V2) : 2025/05/12 09:43:16 处理者: jiangjinwei
 仪器型号:SHIMADZU LC-2050C(FX267)

<色谱图>

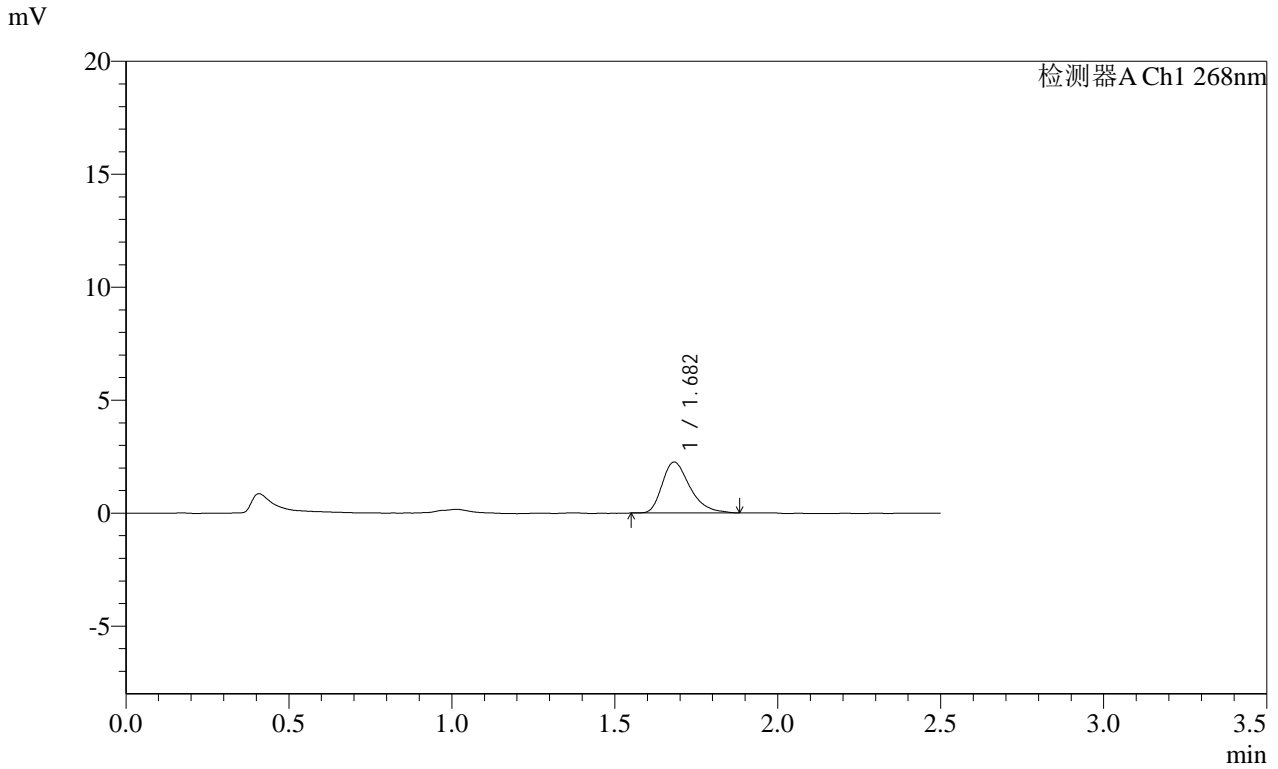

<峰表>

检测器A Ch1 268nm

峰号	保留时间	面积	面积%	高度	理论塔板数(USP)	拖尾因子	分离度(USP)
1	1.682	13387	100.000	2251	1921	1.351	--
总计		13387	100.000	2251			

图123 坎地沙坦酯片溶出曲线测定HPLC图谱
 自制品-2025030421批(4mg规格)-均一性1-pH1.2(内含0.05%SDS)介质-5min-片5
 供试品溶液-1

SHIMADZU
LabSolutions SMF-4109

<样品信息>

色谱柱 :XB-C18(50mm*4.6mm,5μm) 流速:1.5ml/min
 柱温 :30°C 波长:268nm
 数据文件名: RC\$SMF-4109 - 0-89/18-610-2 - zzp-2025030421p-4mg-rcqx-pH1.2+0.05SDSjz-jyx1-p6-5min.lcd
 方法文件名: RC\$SMF-4109 - SMF-4109-rcqx-FX267.lcm
 批处理文件名: RC\$SMF-4109 - 20250509-rc-FX267.lcb
 样品瓶号: 3-46
 进样体积: 10 μl 版本号:6.115
 进样时间: 2025/05/09 19:36:30 实验者: jiangjinwei
 处理时间 (V2) : 2025/05/12 09:43:18 处理者: jiangjinwei
 仪器型号:SHIMADZU LC-2050C(FX267)

<色谱图>

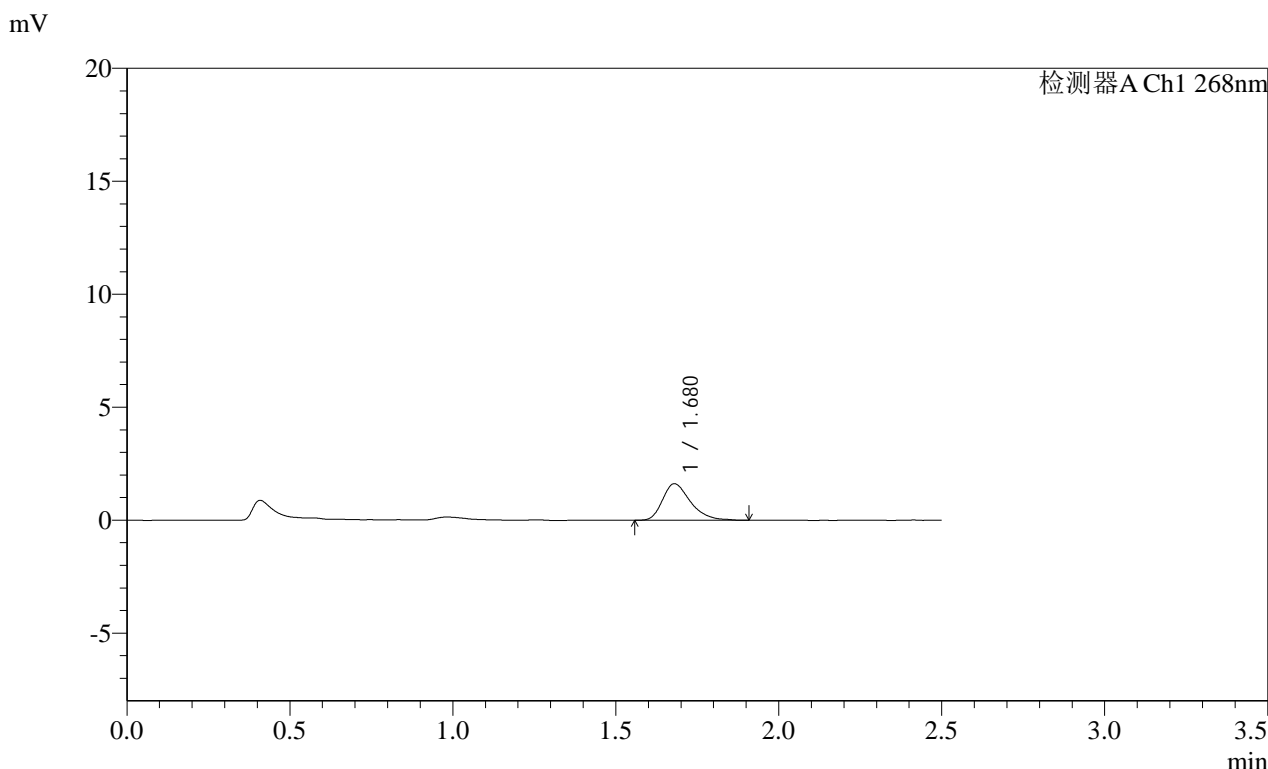

<峰表>

检测器A Ch1 268nm

峰号	保留时间	面积	面积%	高度	理论塔板数(USP)	拖尾因子	分离度(USP)
1	1.680	9621	100.000	1619	1903	1.342	--
总计		9621	100.000	1619			

图124 坎地沙坦酯片溶出曲线测定HPLC图谱

自制品-2025030421批(4mg规格)-均一性1-pH1.2(内含0.05%SDS)介质-5min-片6

供试品溶液-1

SHIMADZU LabSolutions SMF-4109

<样品信息>

色谱柱 :XB-C18(50mm*4.6mm,5μm) 流速:1.5ml/min
 柱温 :30°C 波长:268nm
 数据文件名: RC\$SMF-4109 - 0-89/18-611-2 - zzp-2025030421p-4mg-rcqx-pH1.2+0.05SDSjz-jyx1-p1-10min.lcd
 方法文件名: RC\$SMF-4109 - SMF-4109-rcqx-FX267.lcm
 批处理文件名: RC\$SMF-4109 - 20250509-rc-FX267.lcb
 样品瓶号: 3-2
 进样体积: 10 μl 版本号:6.115
 进样时间: 2025/05/09 19:39:22 实验者: jiangjinwei
 处理时间 (V2) : 2025/05/12 09:43:21 处理者: jiangjinwei
 仪器型号:SHIMADZU LC-2050C(FX267)

<色谱图>

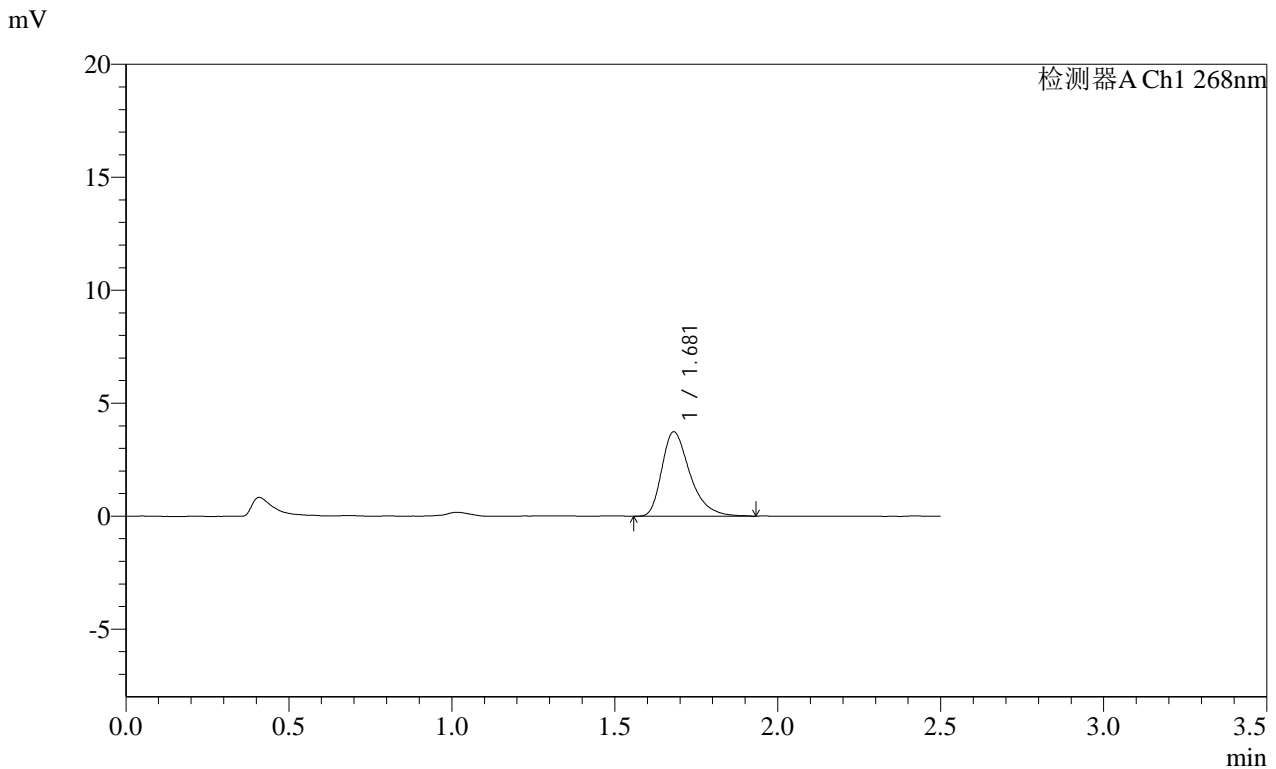

<峰表>

检测器A Ch1 268nm

峰号	保留时间	面积	面积%	高度	理论塔板数(USP)	拖尾因子	分离度(USP)
1	1.681	22507	100.000	3740	1906	1.380	--
总计		22507	100.000	3740			

SHIMADZU
LabSolutions SMF-4109

<样品信息>

色谱柱 :XB-C18(50mm*4.6mm,5μm) 流速:1.5ml/min
 柱温 :30°C 波长:268nm
 数据文件名: RC\$SMF-4109 - 0-89/18-612-2 - zzp-2025030421p-4mg-rcqx-pH1.2+0.05SDSjz-jyx1-p2-10min.lcd
 方法文件名: RC\$SMF-4109 - SMF-4109-rcqx-FX267.lcm
 批处理文件名: RC\$SMF-4109 - 20250509-rc-FX267.lcb
 样品瓶号: 3-11
 进样体积: 10 μl 版本号:6.115
 进样时间: 2025/05/09 19:42:14 实验者: jiangjinwei
 处理时间 (V2) : 2025/05/12 09:43:24 处理者: jiangjinwei
 仪器型号:SHIMADZU LC-2050C(FX267)

<色谱图>

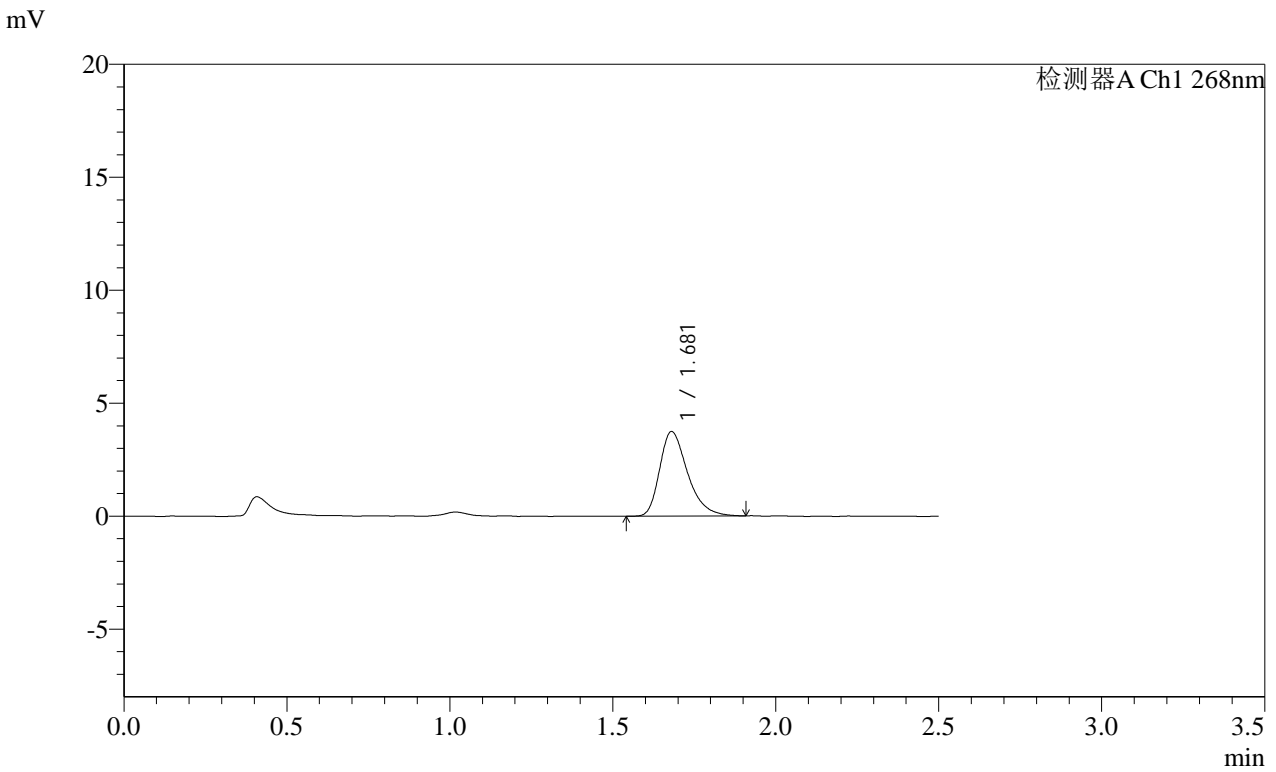

<峰表>

检测器A Ch1 268nm

峰号	保留时间	面积	面积%	高度	理论塔板数(USP)	拖尾因子	分离度(USP)
1	1.681	22299	100.000	3746	1920	1.350	--
总计		22299	100.000	3746			

SHIMADZU LabSolutions SMF-4109

<样品信息>

色谱柱 :XB-C18(50mm*4.6mm,5μm) 流速:1.5ml/min
 柱温 :30°C 波长:268nm
 数据文件名: RC\$SMF-4109 - 0-89/18-613-2 - zzp-2025030421p-4mg-rcqx-pH1.2+0.05SDSjz-jyx1-p3-10min.lcd
 方法文件名: RC\$SMF-4109 - SMF-4109-rcqx-FX267.lcm
 批处理文件名: RC\$SMF-4109 - 20250509-rc-FX267.lcb
 样品瓶号: 3-20
 进样体积: 10 μl 版本号:6.115
 进样时间: 2025/05/09 19:45:06 实验者: jiangjinwei
 处理时间(V2): 2025/05/12 09:43:26 处理者: jiangjinwei
 仪器型号:SHIMADZU LC-2050C(FX267)

<色谱图>

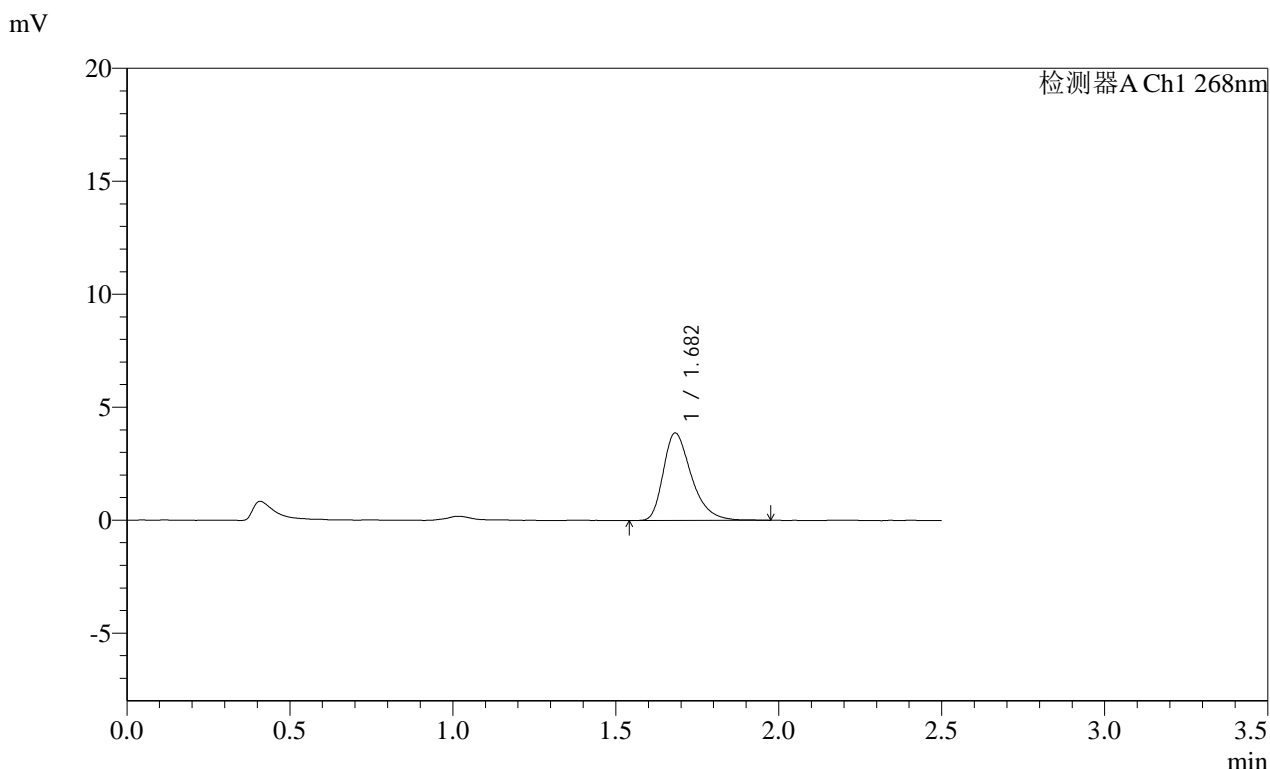

<峰表>

检测器A Ch1 268nm

峰号	保留时间	面积	面积%	高度	理论塔板数(USP)	拖尾因子	分离度(USP)
1	1.682	23287	100.000	3867	1894	1.366	--
总计		23287	100.000	3867			

SHIMADZU LabSolutions SMF-4109

<样品信息>

色谱柱 :XB-C18(50mm*4.6mm,5µm) 流速:1.5ml/min
 柱温 :30°C 波长:268nm
 数据文件名: RC\$SMF-4109 - 0-89/18-614-2 - zzp-2025030421p-4mg-rcqx-pH1.2+0.05SDSjz-jyx1-p4-10min.lcd
 方法文件名: RC\$SMF-4109 - SMF-4109-rcqx-FX267.lcm
 批处理文件名: RC\$SMF-4109 - 20250509-rc-FX267.lcb
 样品瓶号: 3-29
 进样体积: 10 µl 版本号:6.115
 进样时间: 2025/05/09 19:47:59 实验者: jiangjinwei
 处理时间(V2): 2025/05/12 09:43:29 处理者: jiangjinwei
 仪器型号:SHIMADZU LC-2050C(FX267)

<色谱图>

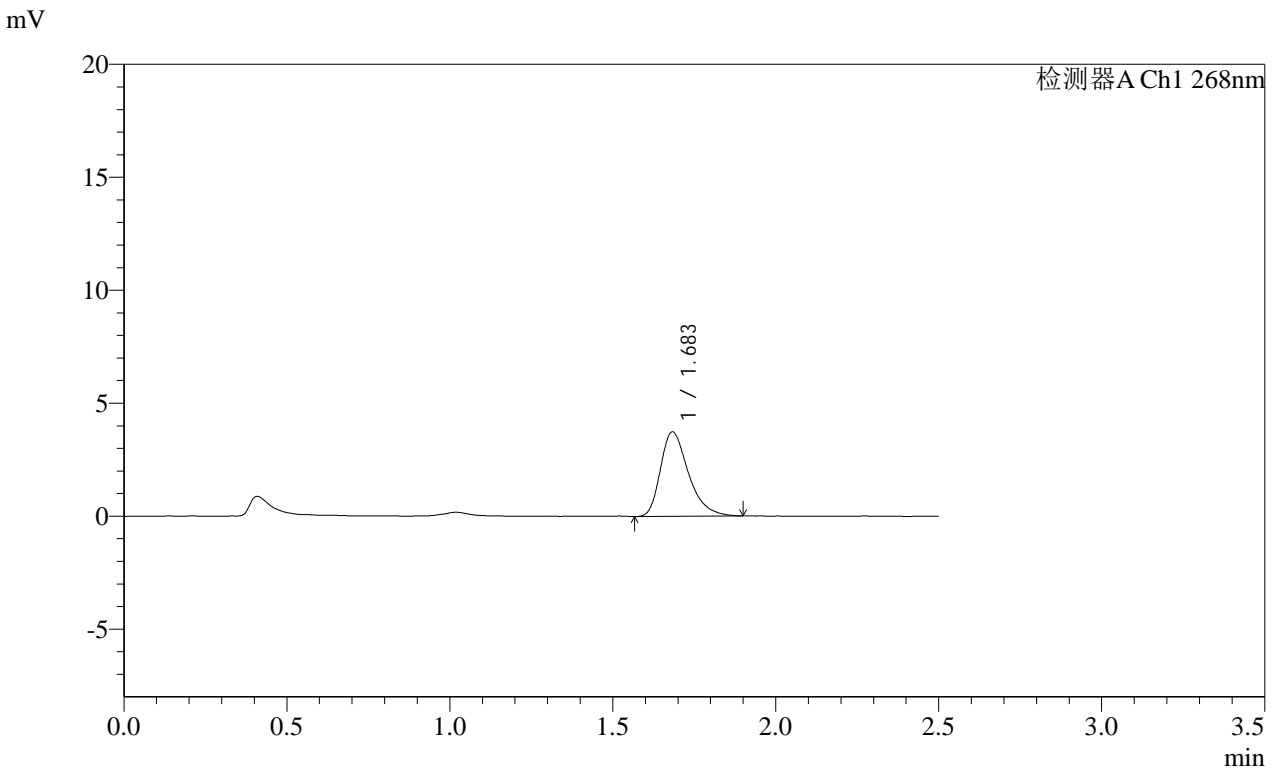

<峰表>

检测器A Ch1 268nm

峰号	保留时间	面积	面积%	高度	理论塔板数(USP)	拖尾因子	分离度(USP)
1	1.683	22375	100.000	3733	1912	1.357	--
总计		22375	100.000	3733			

SHIMADZU
LabSolutions **SMF-4109**

<样品信息>

色谱柱 :XB-C18(50mm*4.6mm,5μm)	流速:1.5ml/min
柱温 :30°C	波长:268nm
数据文件名: RC\$SMF-4109 - 0-89/18-615-2 - zzp-2025030421p-4mg-rcqx-pH1.2+0.05SDSjz-jyx1-p5-10min.lcd	
方法文件名: RC\$SMF-4109 - SMF-4109-rcqx-FX267.lcm	
批处理文件名: RC\$SMF-4109 - 20250509-rc-FX267.lcb	
样品瓶号: 3-38	版本号:6.115
进样体积: 10 μl	实验者: jiangjinwei
进样时间: 2025/05/09 19:50:50	处理者: jiangjinwei
处理时间 (V2) : 2025/05/12 09:43:32	
仪器型号:SHIMADZU LC-2050C(FX267)	

<色谱图>

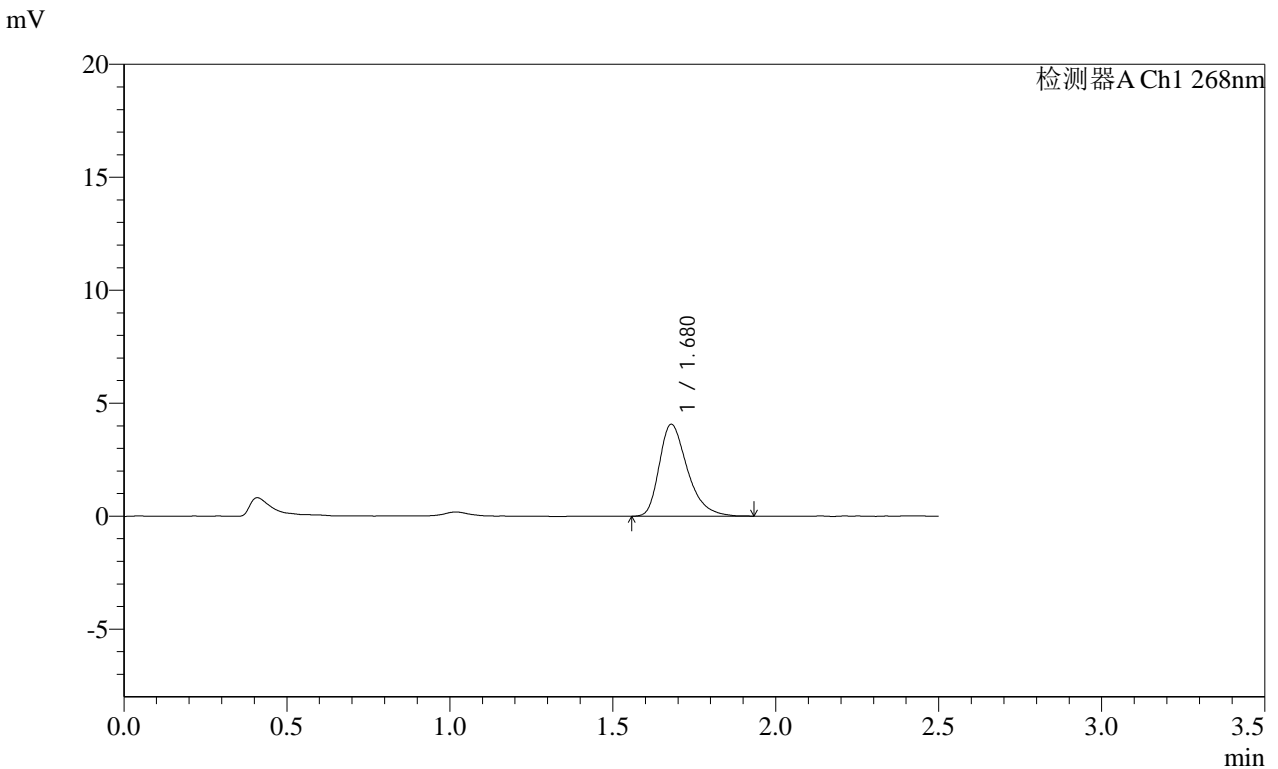

<峰表>

检测器A Ch1 268nm							
峰号	保留时间	面积	面积%	高度	理论塔板数(USP)	拖尾因子	分离度(USP)
1	1.680	24546	100.000	4072	1885	1.367	--
总计		24546	100.000	4072			

SHIMADZU LabSolutions SMF-4109

<样品信息>

色谱柱 :XB-C18(50mm*4.6mm,5μm) 流速:1.5ml/min
 柱温 :30°C 波长:268nm
 数据文件名: RC\$SMF-4109 - 0-89/18-616-2 - zzp-2025030421p-4mg-rcqx-pH1.2+0.05SDSjz-jyx1-p6-10min.lcd
 方法文件名: RC\$SMF-4109 - SMF-4109-rcqx-FX267.lcm
 批处理文件名: RC\$SMF-4109 - 20250509-rc-FX267.lcb
 样品瓶号: 3-47
 进样体积: 10 μl 版本号:6.115
 进样时间: 2025/05/09 19:53:43 实验者: jiangjinwei
 处理时间 (V2) : 2025/05/12 09:43:35 处理者: jiangjinwei
 仪器型号:SHIMADZU LC-2050C(FX267)

<色谱图>

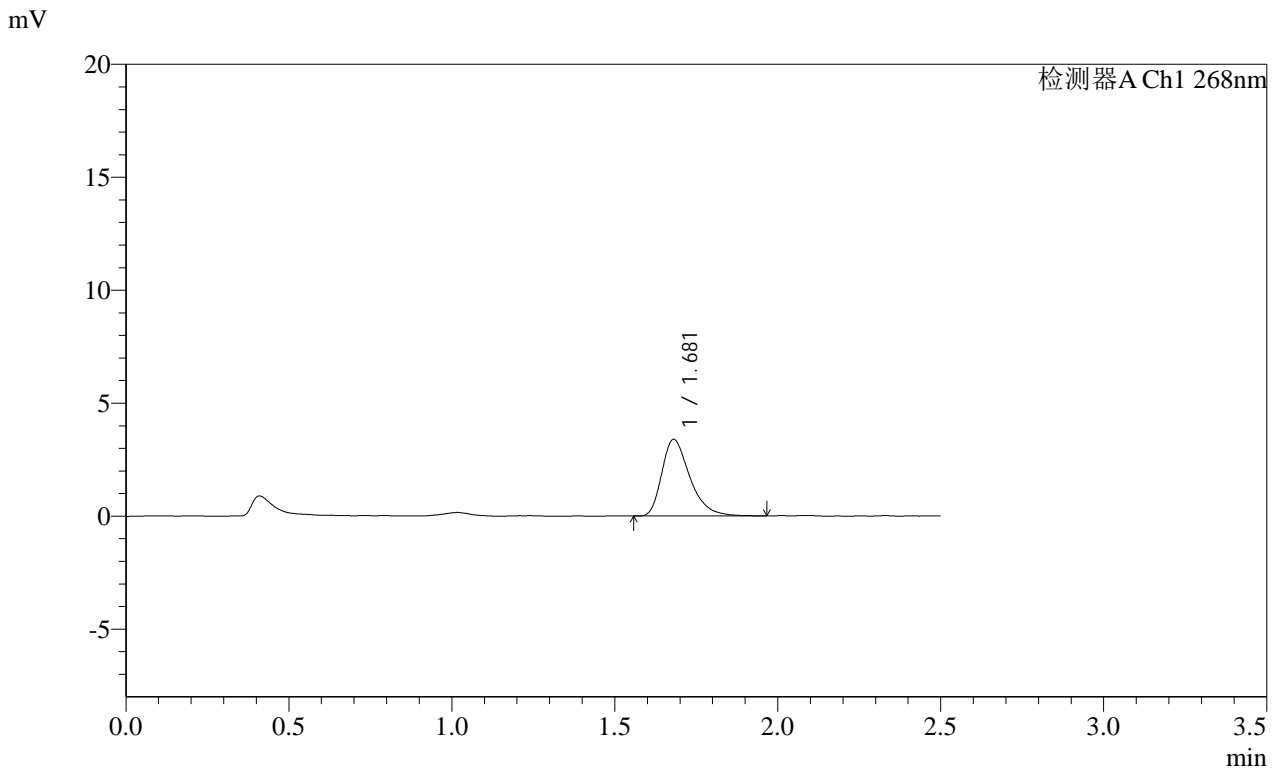

<峰表>

检测器A Ch1 268nm

峰号	保留时间	面积	面积%	高度	理论塔板数(USP)	拖尾因子	分离度(USP)
1	1.681	20279	100.000	3389	1893	1.380	--
总计		20279	100.000	3389			

SHIMADZU LabSolutions SMF-4109

<样品信息>

色谱柱 :XB-C18(50mm*4.6mm,5μm) 流速:1.5ml/min
 柱温 :30°C 波长:268nm
 数据文件名: RC\$SMF-4109 - 0-89/18-617-2 - zzp-2025030421p-4mg-rcqx-pH1.2+0.05SDSjz-jyx1-p1-15min.lcd
 方法文件名: RC\$SMF-4109 - SMF-4109-rcqx-FX267.lcm
 批处理文件名: RC\$SMF-4109 - 20250509-rc-FX267.lcb
 样品瓶号: 3-3
 进样体积: 10 μl 版本号:6.115
 进样时间: 2025/05/09 19:56:36 实验者: jiangjinwei
 处理时间(V2): 2025/05/12 09:43:37 处理者: jiangjinwei
 仪器型号:SHIMADZU LC-2050C(FX267)

<色谱图>

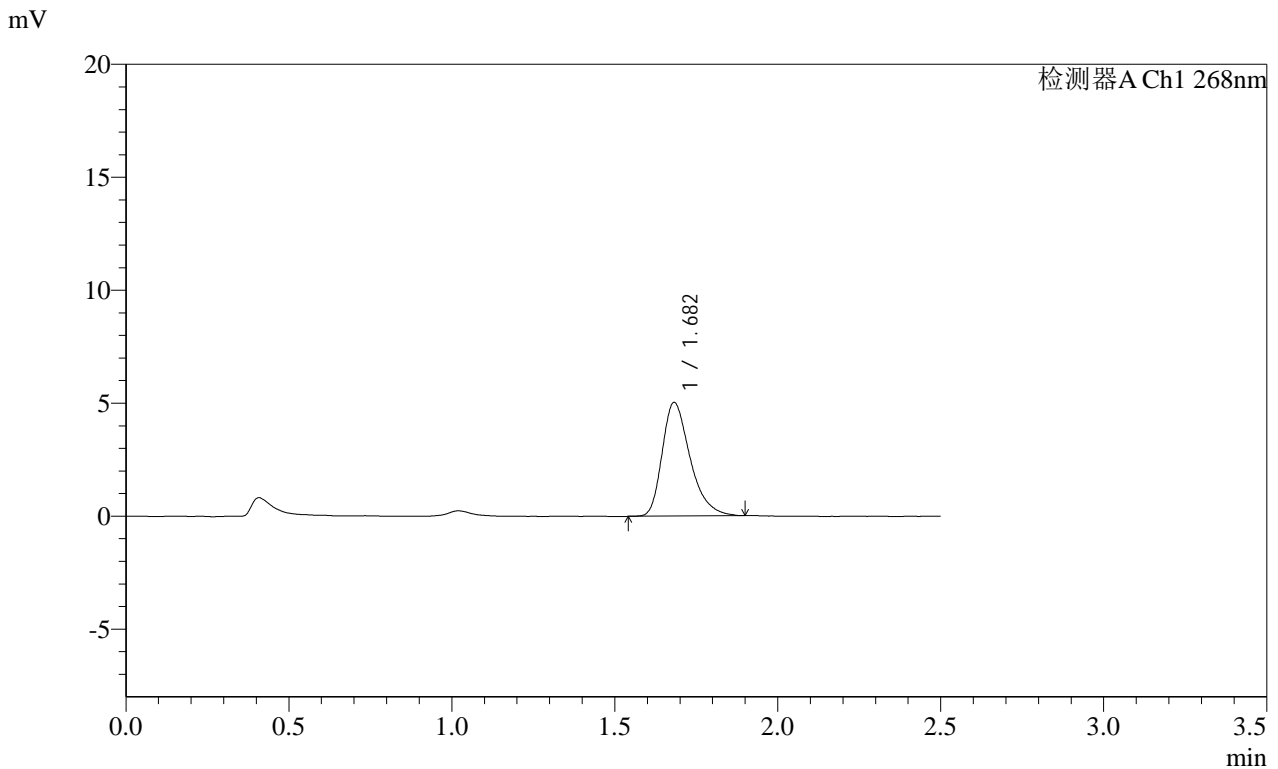

<峰表>

检测器A Ch1 268nm

峰号	保留时间	面积	面积%	高度	理论塔板数(USP)	拖尾因子	分离度(USP)
1	1.682	30006	100.000	5026	1908	1.350	--
总计		30006	100.000	5026			

图131 坎地沙坦酯片溶出曲线测定HPLC图谱
 自制品-2025030421批(4mg规格)-均一性1-pH1.2(内含0.05%SDS)介质-15min-片1

SHIMADZU LabSolutions SMF-4109

<样品信息>

色谱柱 :XB-C18(50mm*4.6mm,5μm) 流速:1.5ml/min
 柱温 :30°C 波长:268nm
 数据文件名: RC\$SMF-4109 - 0-89/18-618-2 - zzp-2025030421p-4mg-rcqx-pH1.2+0.05SDSjz-jyx1-p2-15min.lcd
 方法文件名: RC\$SMF-4109 - SMF-4109-rcqx-FX267.lcm
 批处理文件名: RC\$SMF-4109 - 20250509-rc-FX267.lcb
 样品瓶号: 3-12
 进样体积: 10 μl 版本号:6.115
 进样时间: 2025/05/09 19:59:28 实验者: jiangjinwei
 处理时间 (V2): 2025/05/12 09:43:40 处理者: jiangjinwei
 仪器型号:SHIMADZU LC-2050C(FX267)

<色谱图>

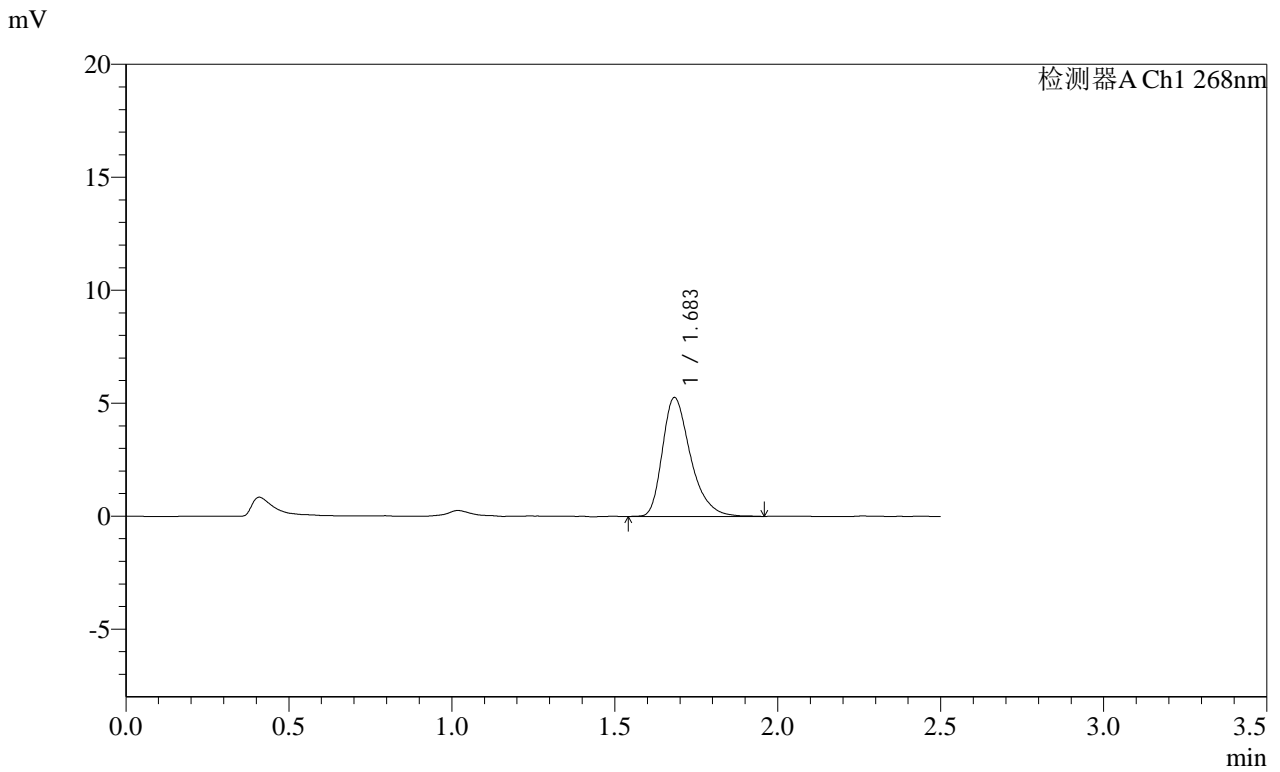

<峰表>

检测器A Ch1 268nm

峰号	保留时间	面积	面积%	高度	理论塔板数(USP)	拖尾因子	分离度(USP)
1	1.683	31672	100.000	5250	1908	1.354	--
总计		31672	100.000	5250			

图132 坎地沙坦酯片溶出曲线测定HPLC图谱
 自制品-2025030421批(4mg规格)-均一性1-pH1.2(内含0.05%SDS)介质-15min-片2
 供试品溶液-1

SHIMADZU LabSolutions SMF-4109

<样品信息>

色谱柱 :XB-C18(50mm*4.6mm,5μm) 流速:1.5ml/min
 柱温 :30°C 波长:268nm
 数据文件名: RC\$SMF-4109 - 0-89/18-619-2 - zzp-2025030421p-4mg-rcqx-pH1.2+0.05SDSjz-jyx1-p3-15min.lcd
 方法文件名: RC\$SMF-4109 - SMF-4109-rcqx-FX267.lcm
 批处理文件名: RC\$SMF-4109 - 20250509-rc-FX267.lcb
 样品瓶号: 3-21
 进样体积: 10 μl 版本号:6.115
 进样时间: 2025/05/09 20:02:20 实验者: jiangjinwei
 处理时间 (V2) : 2025/05/12 09:43:43 处理者: jiangjinwei
 仪器型号:SHIMADZU LC-2050C(FX267)

<色谱图>

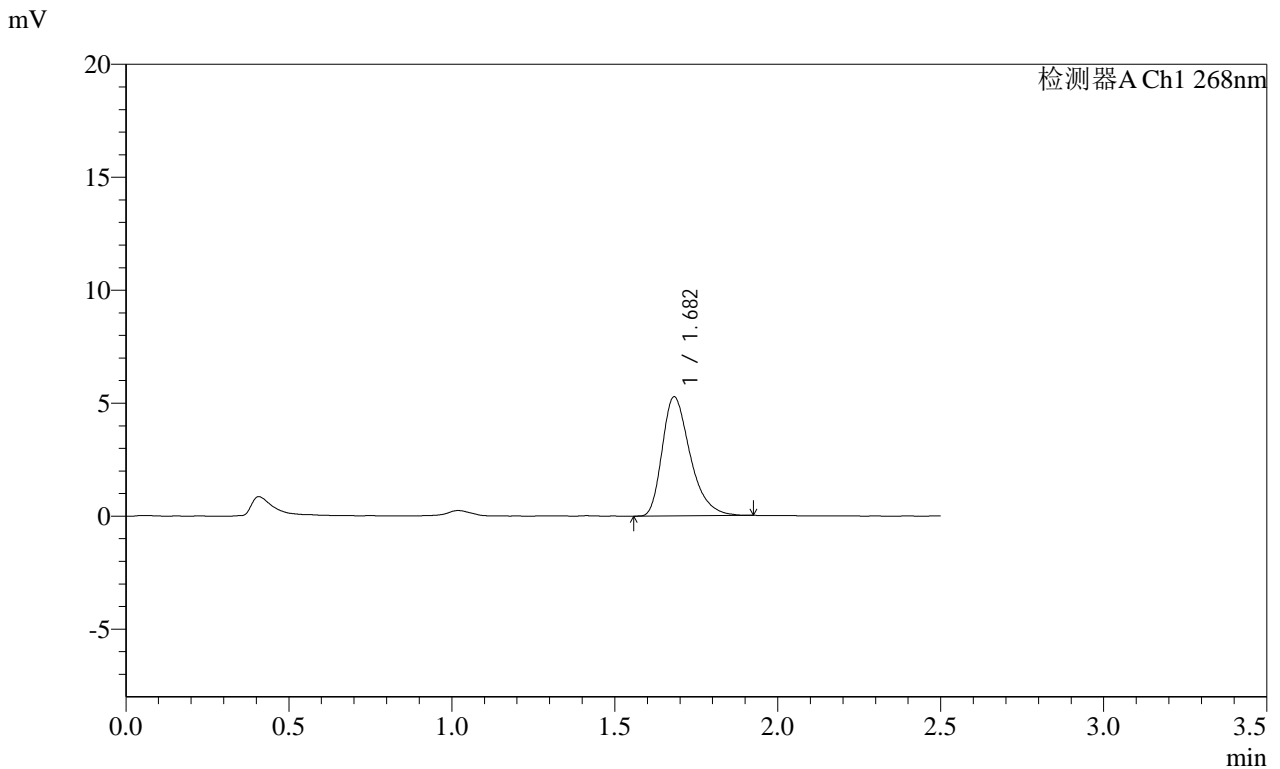

<峰表>

检测器A Ch1 268nm

峰号	保留时间	面积	面积%	高度	理论塔板数(USP)	拖尾因子	分离度(USP)
1	1.682	31464	100.000	5266	1904	1.359	--
总计		31464	100.000	5266			

图133 坎地沙坦酯片溶出曲线测定HPLC图谱
 自制品-2025030421批(4mg规格)-均一性1-pH1.2(内含0.05%SDS)介质-15min-片3

SHIMADZU LabSolutions SMF-4109

<样品信息>

色谱柱 :XB-C18(50mm*4.6mm,5μm) 流速:1.5ml/min
 柱温 :30°C 波长:268nm
 数据文件名: RC\$SMF-4109 - 0-89/18-620-2 - zzp-2025030421p-4mg-rcqx-pH1.2+0.05SDSjz-jyx1-p4-15min.lcd
 方法文件名: RC\$SMF-4109 - SMF-4109-rcqx-FX267.lcm
 批处理文件名: RC\$SMF-4109 - 20250509-rc-FX267.lcb
 样品瓶号: 3-30
 进样体积: 10 μl 版本号:6.115
 进样时间: 2025/05/09 20:05:12 实验者: jiangjinwei
 处理时间 (V2) : 2025/05/12 09:43:46 处理者: jiangjinwei
 仪器型号:SHIMADZU LC-2050C(FX267)

<色谱图>

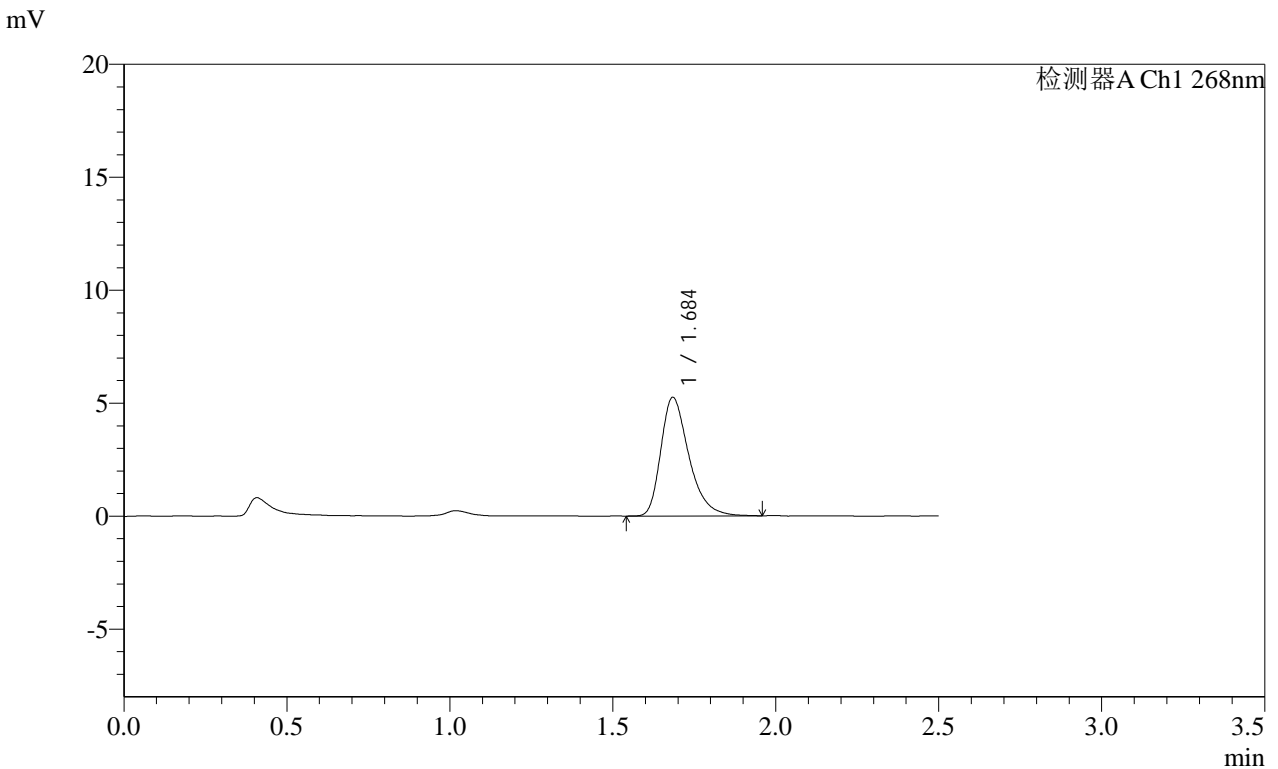

<峰表>

检测器A Ch1 268nm

峰号	保留时间	面积	面积%	高度	理论塔板数(USP)	拖尾因子	分离度(USP)
1	1.684	31512	100.000	5224	1909	1.358	--
总计		31512	100.000	5224			

图134 坎地沙坦酯片溶出曲线测定HPLC图谱
 自制品-2025030421批(4mg规格)-均一性1-pH1.2(内含0.05%SDS)介质-15min-片4
 供试品溶液-1

SHIMADZU LabSolutions SMF-4109

<样品信息>

色谱柱 :XB-C18(50mm*4.6mm,5μm) 流速:1.5ml/min
 柱温 :30°C 波长:268nm
 数据文件名: RC\$SMF-4109 - 0-89/18-621-2 - zzp-2025030421p-4mg-rcqx-pH1.2+0.05SDSjz-jyx1-p5-15min.lcd
 方法文件名: RC\$SMF-4109 - SMF-4109-rcqx-FX267.lcm
 批处理文件名: RC\$SMF-4109 - 20250509-rc-FX267.lcb
 样品瓶号: 3-39
 进样体积: 10 μl 版本号:6.115
 进样时间: 2025/05/09 20:08:04 实验者: jiangjinwei
 处理时间 (V2) : 2025/05/12 09:43:48 处理者: jiangjinwei
 仪器型号:SHIMADZU LC-2050C(FX267)

<色谱图>

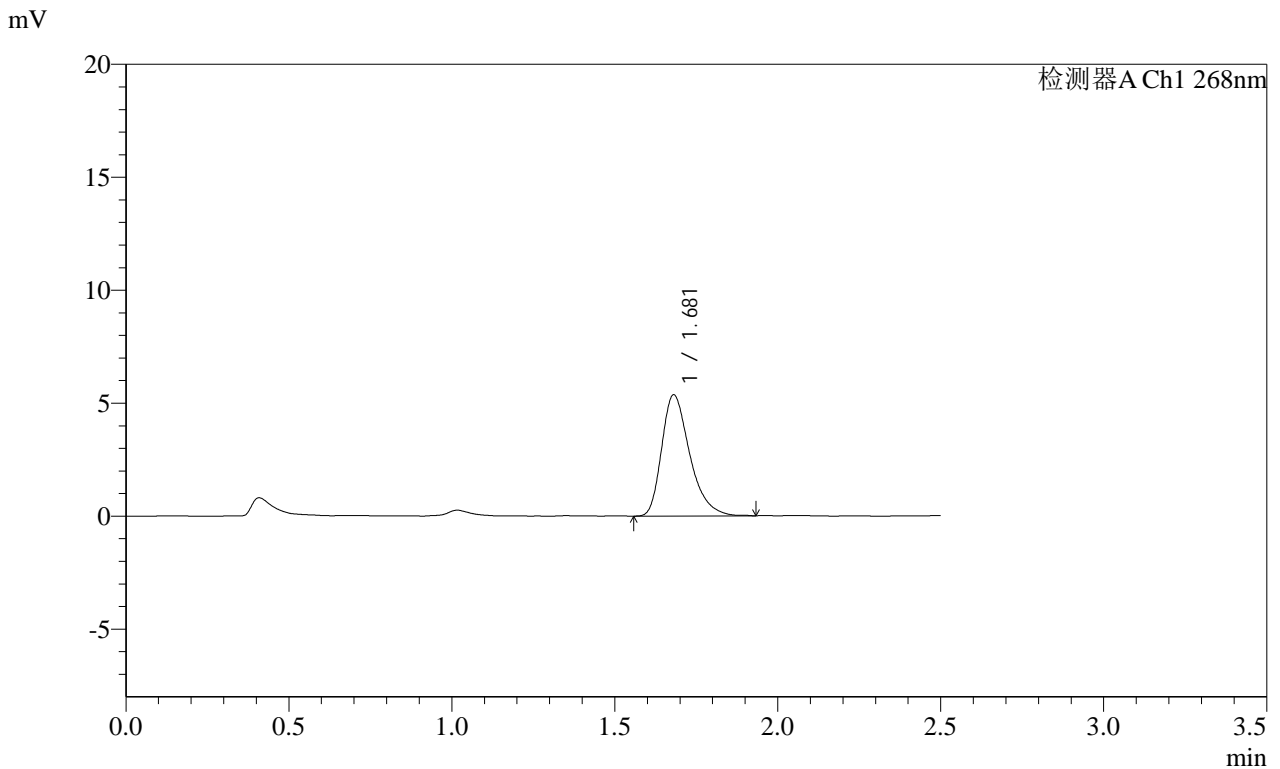

<峰表>

检测器A Ch1 268nm

峰号	保留时间	面积	面积%	高度	理论塔板数(USP)	拖尾因子	分离度(USP)
1	1.681	32202	100.000	5368	1891	1.356	--
总计		32202	100.000	5368			

SHIMADZU LabSolutions SMF-4109

<样品信息>

色谱柱 :XB-C18(50mm*4.6mm,5μm) 流速:1.5ml/min
 柱温 :30°C 波长:268nm
 数据文件名: RC\$SMF-4109 - 0-89/18-622-2 - zzp-2025030421p-4mg-rcqx-pH1.2+0.05SDSjz-jyx1-p6-15min.lcd
 方法文件名: RC\$SMF-4109 - SMF-4109-rcqx-FX267.lcm
 批处理文件名: RC\$SMF-4109 - 20250509-rc-FX267.lcb
 样品瓶号: 3-48
 进样体积: 10 μl 版本号:6.115
 进样时间: 2025/05/09 20:10:56 实验者: jiangjinwei
 处理时间 (V2): 2025/05/12 09:43:51 处理者: jiangjinwei
 仪器型号:SHIMADZU LC-2050C(FX267)

<色谱图>

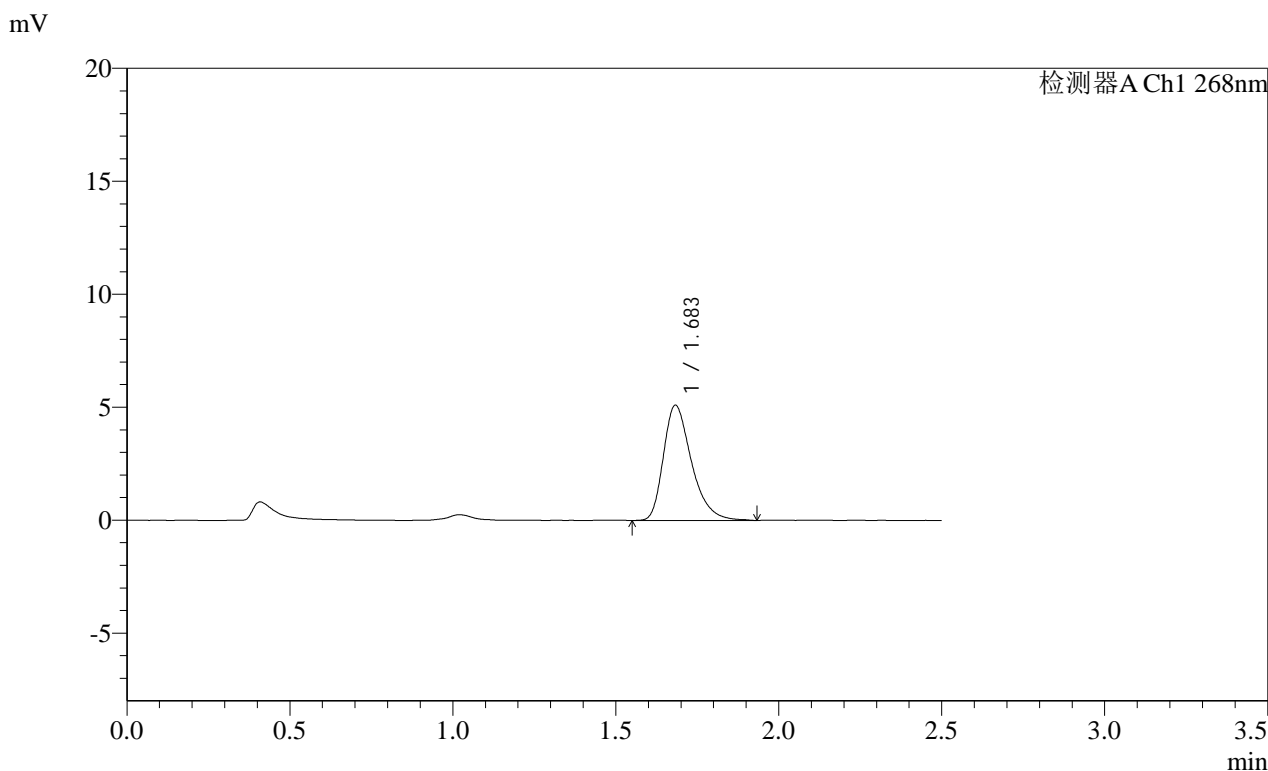

<峰表>

检测器A Ch1 268nm

峰号	保留时间	面积	面积%	高度	理论塔板数(USP)	拖尾因子	分离度(USP)
1	1.683	30669	100.000	5092	1892	1.353	--
总计		30669	100.000	5092			

图136 坎地沙坦酯片溶出曲线测定HPLC图谱

自制品-2025030421批(4mg规格)-均一性1-pH1.2(内含0.05%SDS)介质-15min-片6

供试品溶液-1

SHIMADZU
LabSolutions SMF-4109

<样品信息>

色谱柱 :XB-C18(50mm*4.6mm,5μm) 流速:1.5ml/min
 柱温 :30°C 波长:268nm
 数据文件名: RC\$SMF-4109 - 0-89/18-623-2 - zzp-2025030421p-4mg-rcqx-pH1.2+0.05SDSjz-jyx1-p1-20min.lcd
 方法文件名: RC\$SMF-4109 - SMF-4109-rcqx-FX267.lcm
 批处理文件名: RC\$SMF-4109 - 20250509-rc-FX267.lcb
 样品瓶号: 3-4
 进样体积: 10 μl 版本号:6.115
 进样时间: 2025/05/09 20:13:49 实验者: jiangjinwei
 处理时间 (V2) : 2025/05/12 09:43:54 处理者: jiangjinwei
 仪器型号:SHIMADZU LC-2050C(FX267)

<色谱图>

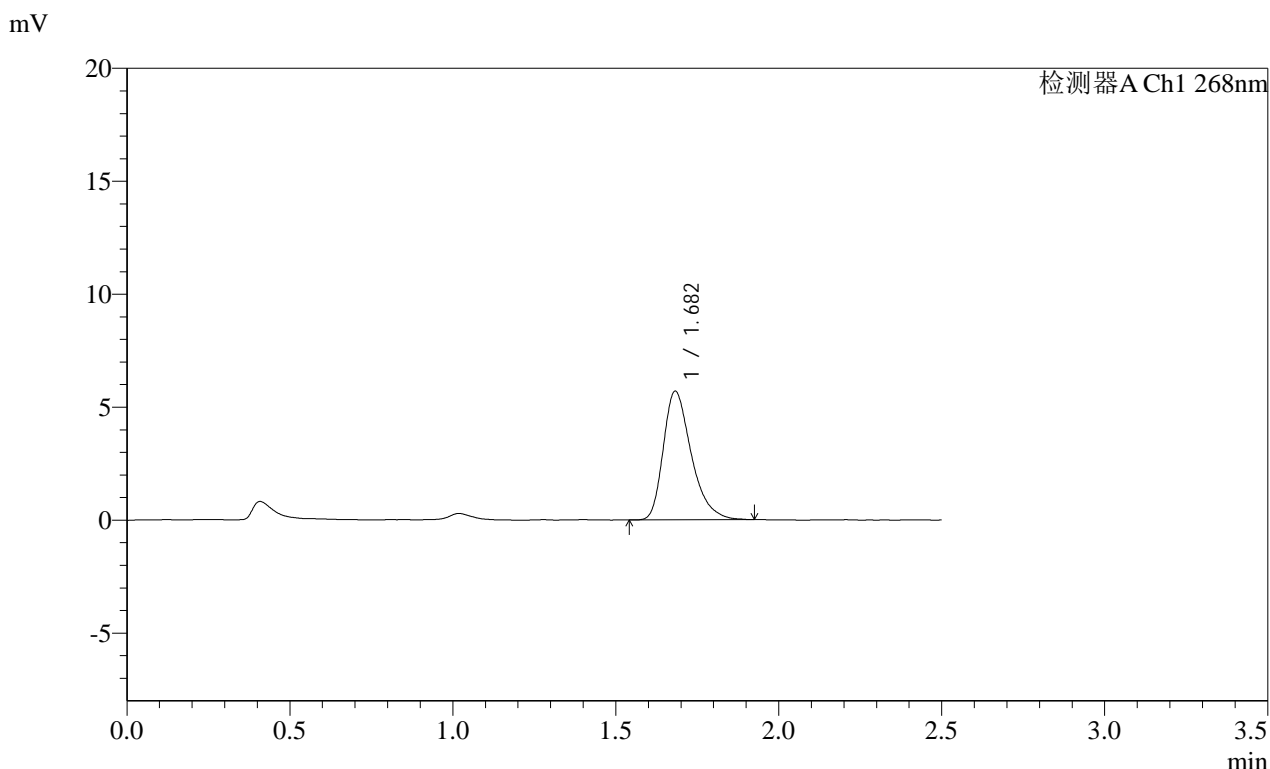

<峰表>

检测器A Ch1 268nm

峰号	保留时间	面积	面积%	高度	理论塔板数(USP)	拖尾因子	分离度(USP)
1	1.682	34081	100.000	5688	1903	1.358	--
总计		34081	100.000	5688			

SHIMADZU LabSolutions SMF-4109

<样品信息>

色谱柱 :XB-C18(50mm*4.6mm,5μm) 流速:1.5ml/min
 柱温 :30°C 波长:268nm
 数据文件名: RC\$SMF-4109 - 0-89/18-624-2 - zzp-2025030421p-4mg-rcqx-pH1.2+0.05SDSjz-jyx1-p2-20min.lcd
 方法文件名: RC\$SMF-4109 - SMF-4109-rcqx-FX267.lcm
 批处理文件名: RC\$SMF-4109 - 20250509-rc-FX267.lcb
 样品瓶号: 3-13
 进样体积: 10 μl 版本号:6.115
 进样时间: 2025/05/09 20:16:41 实验者: jiangjinwei
 处理时间 (V2) : 2025/05/12 09:43:56 处理者: jiangjinwei
 仪器型号:SHIMADZU LC-2050C(FX267)

<色谱图>

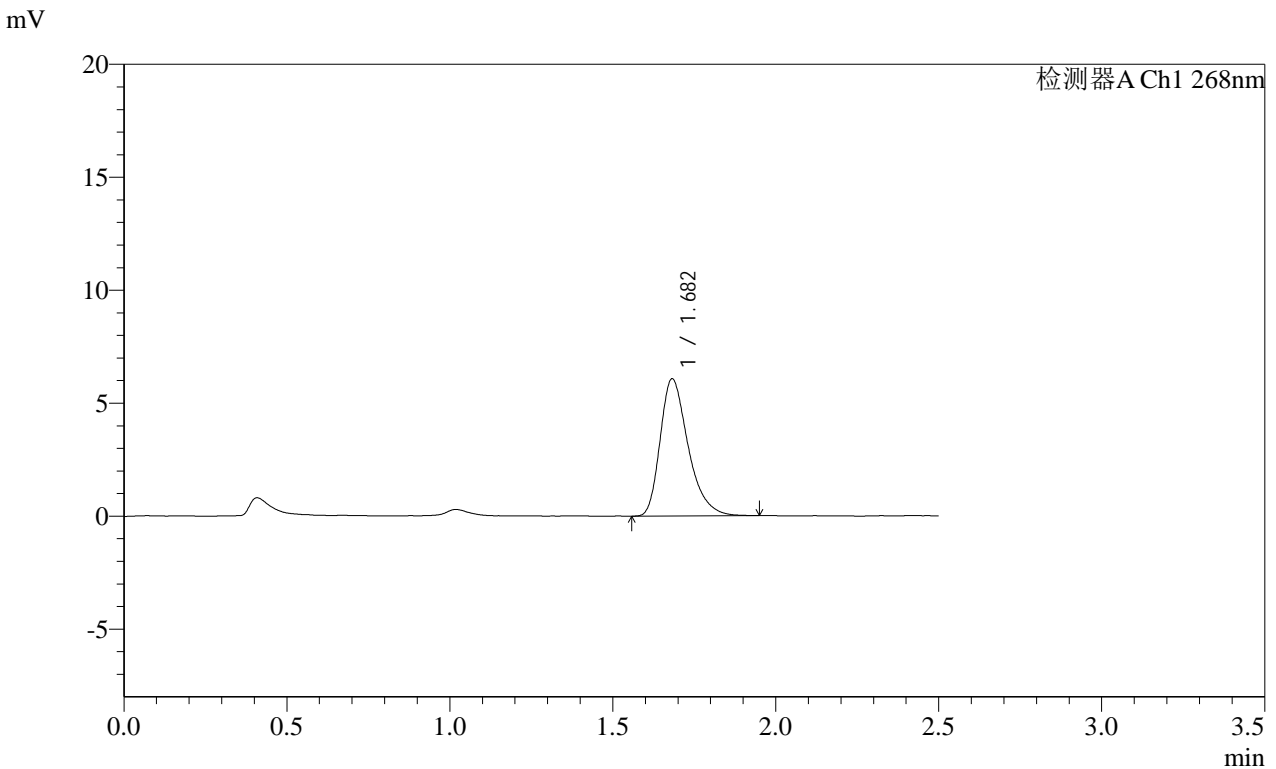

<峰表>

检测器A Ch1 268nm

峰号	保留时间	面积	面积%	高度	理论塔板数(USP)	拖尾因子	分离度(USP)
1	1.682	36300	100.000	6065	1910	1.348	--
总计		36300	100.000	6065			

SHIMADZU LabSolutions SMF-4109

<样品信息>

色谱柱 :XB-C18(50mm*4.6mm,5μm) 流速:1.5ml/min
 柱温 :30°C 波长:268nm
 数据文件名: RC\$SMF-4109 - 0-89/18-625-2 - zzp-2025030421p-4mg-rcqx-pH1.2+0.05SDSjz-jyx1-p3-20min.lcd
 方法文件名: RC\$SMF-4109 - SMF-4109-rcqx-FX267.lcm
 批处理文件名: RC\$SMF-4109 - 20250509-rc-FX267.lcb
 样品瓶号: 3-22
 进样体积: 10 μl 版本号:6.115
 进样时间: 2025/05/09 20:19:33 实验者: jiangjinwei
 处理时间 (V2) : 2025/05/12 09:43:59 处理者: jiangjinwei
 仪器型号:SHIMADZU LC-2050C(FX267)

<色谱图>

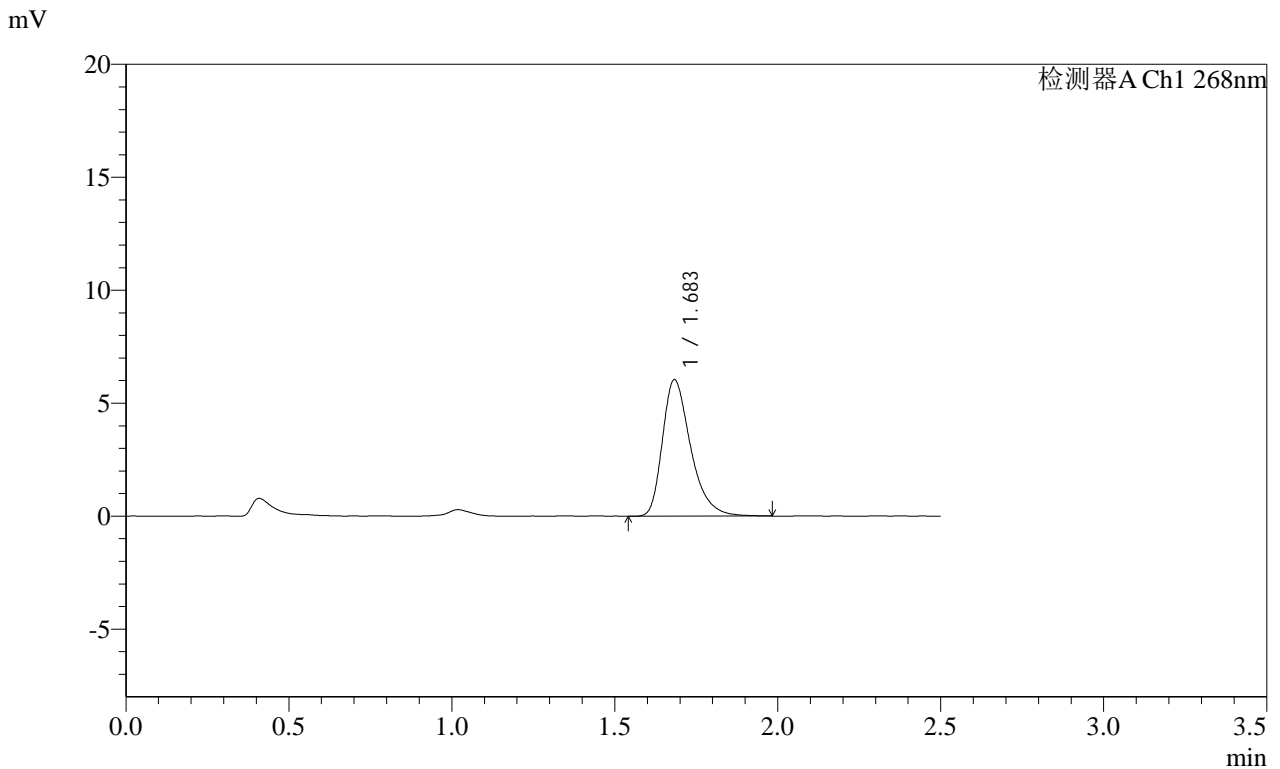

<峰表>

检测器A Ch1 268nm

峰号	保留时间	面积	面积%	高度	理论塔板数(USP)	拖尾因子	分离度(USP)
1	1.683	36470	100.000	6030	1896	1.365	--
总计		36470	100.000	6030			

SHIMADZU LabSolutions SMF-4109

<样品信息>

色谱柱 :XB-C18(50mm*4.6mm,5μm) 流速:1.5ml/min
 柱温 :30°C 波长:268nm
 数据文件名: RC\$SMF-4109 - 0-89/18-626-2 - zzp-2025030421p-4mg-rcqx-pH1.2+0.05SDSjz-jyx1-p4-20min.lcd
 方法文件名: RC\$SMF-4109 - SMF-4109-rcqx-FX267.lcm
 批处理文件名: RC\$SMF-4109 - 20250509-rc-FX267.lcb
 样品瓶号: 3-31
 进样体积: 10 μl 版本号:6.115
 进样时间: 2025/05/09 20:22:25 实验者: jiangjinwei
 处理时间 (V2): 2025/05/12 09:44:02 处理者: jiangjinwei
 仪器型号:SHIMADZU LC-2050C(FX267)

<色谱图>

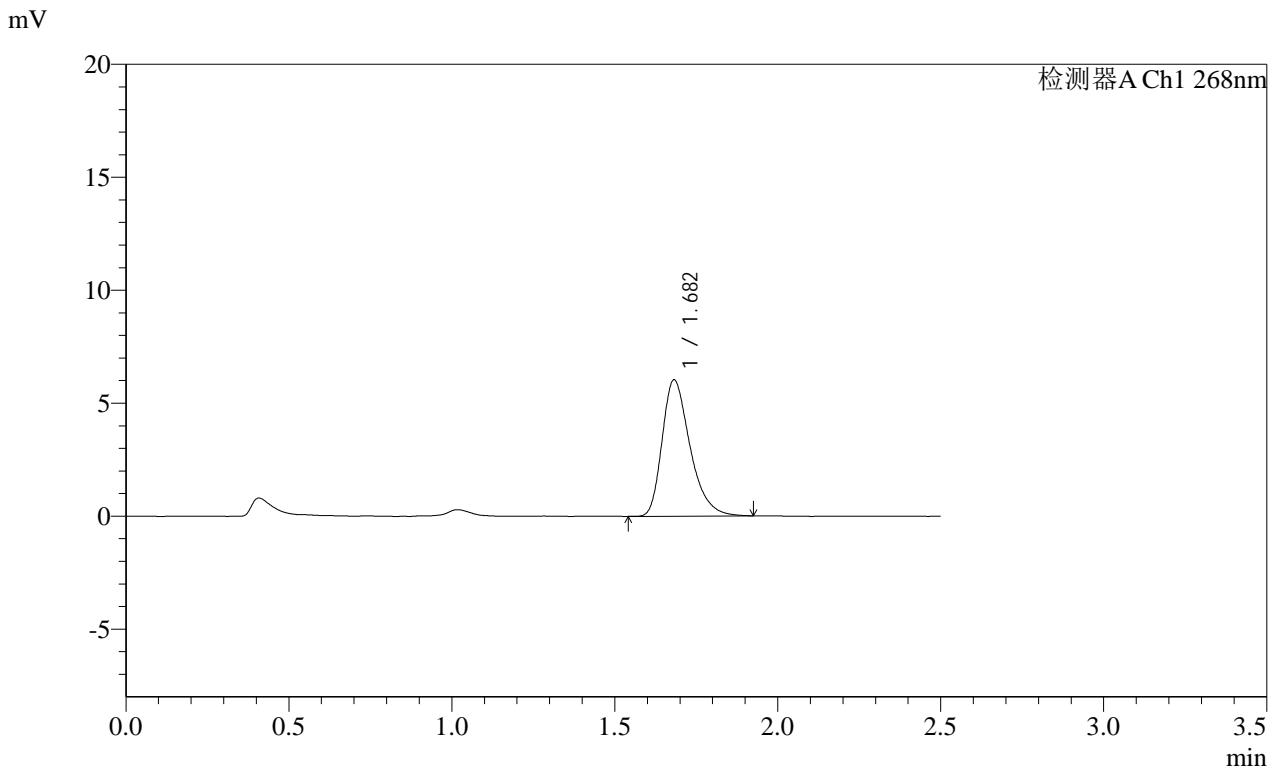

<峰表>

检测器A Ch1 268nm

峰号	保留时间	面积	面积%	高度	理论塔板数(USP)	拖尾因子	分离度(USP)
1	1.682	35981	100.000	6032	1907	1.348	--
总计		35981	100.000	6032			

SHIMADZU LabSolutions SMF-4109

<样品信息>

色谱柱 :XB-C18(50mm*4.6mm,5μm) 流速:1.5ml/min
 柱温 :30°C 波长:268nm
 数据文件名: RC\$SMF-4109 - 0-89/18-627-2 - zzp-2025030421p-4mg-rcqx-pH1.2+0.05SDSjz-jyx1-p5-20min.lcd
 方法文件名: RC\$SMF-4109 - SMF-4109-rcqx-FX267.lcm
 批处理文件名: RC\$SMF-4109 - 20250509-rc-FX267.lcb
 样品瓶号: 3-40
 进样体积: 10 μl 版本号:6.115
 进样时间: 2025/05/09 20:25:17 实验者: jiangjinwei
 处理时间 (V2): 2025/05/12 09:44:05 处理者: jiangjinwei
 仪器型号:SHIMADZU LC-2050C(FX267)

<色谱图>

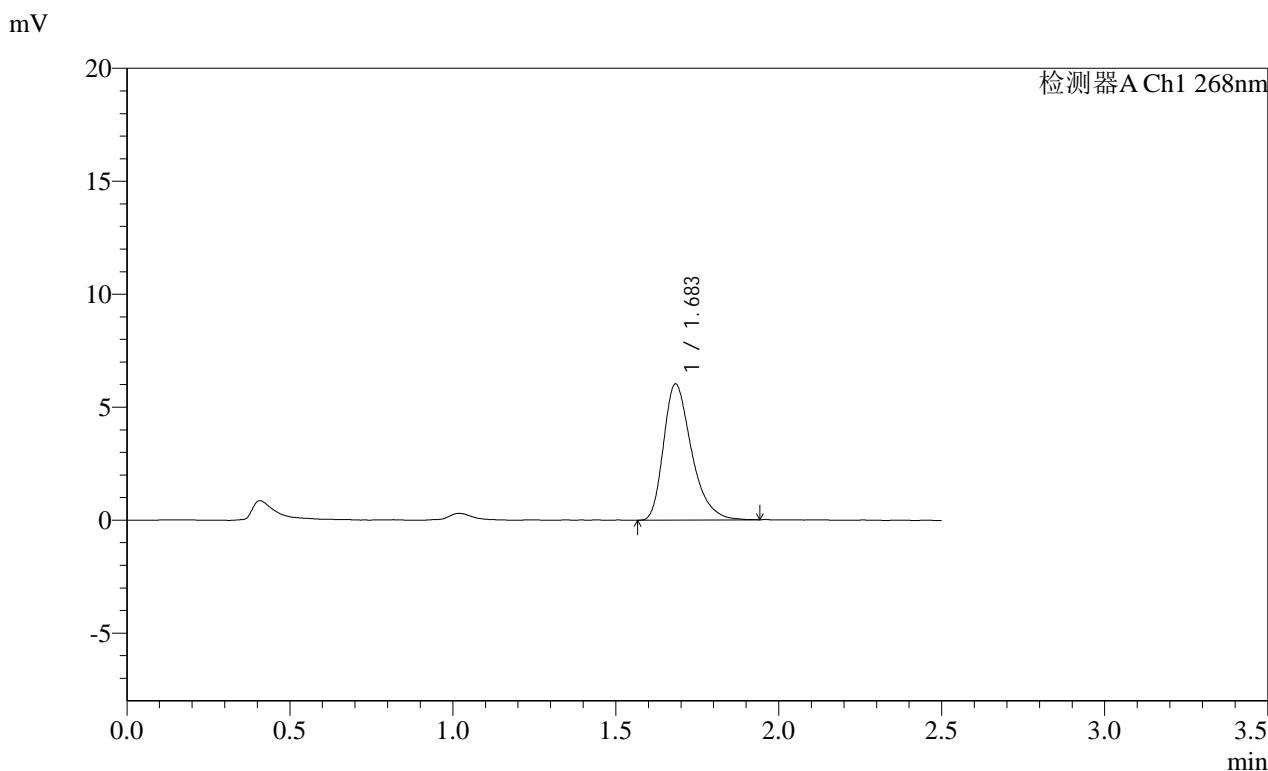

<峰表>

检测器A Ch1 268nm

峰号	保留时间	面积	面积%	高度	理论塔板数(USP)	拖尾因子	分离度(USP)
1	1.683	36030	100.000	6008	1913	1.353	--
总计		36030	100.000	6008			

图141 坎地沙坦酯片溶出曲线测定HPLC图谱
 自制品-2025030421批(4mg规格)-均一性1-pH1.2(内含0.05%SDS)介质-20min-片5
 供试品溶液-1

SHIMADZU LabSolutions SMF-4109

<样品信息>

色谱柱 :XB-C18(50mm*4.6mm,5μm) 流速:1.5ml/min
 柱温 :30°C 波长:268nm
 数据文件名: RC\$SMF-4109 - 0-89/18-628-2 - zzp-2025030421p-4mg-rcqx-pH1.2+0.05SDSjz-jyx1-p6-20min.lcd
 方法文件名: RC\$SMF-4109 - SMF-4109-rcqx-FX267.lcm
 批处理文件名: RC\$SMF-4109 - 20250509-rc-FX267.lcb
 样品瓶号: 3-49
 进样体积: 10 μl 版本号:6.115
 进样时间: 2025/05/09 20:28:09 实验者: jiangjinwei
 处理时间 (V2): 2025/05/12 09:44:08 处理者: jiangjinwei
 仪器型号:SHIMADZU LC-2050C(FX267)

<色谱图>

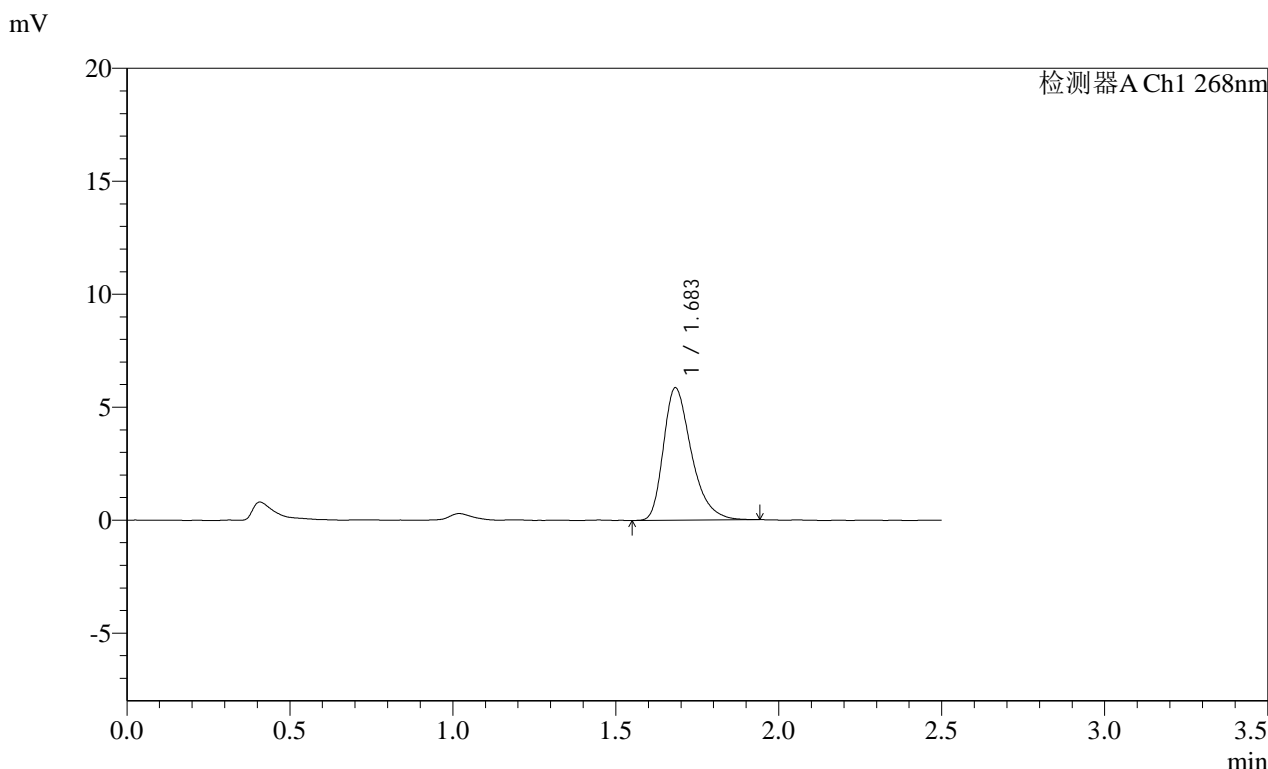

<峰表>

检测器A Ch1 268nm

峰号	保留时间	面积	面积%	高度	理论塔板数(USP)	拖尾因子	分离度(USP)
1	1.683	35096	100.000	5850	1908	1.360	--
总计		35096	100.000	5850			

图142 坎地沙坦酯片溶出曲线测定HPLC图谱
 自制品-2025030421批(4mg规格)-均一性1-pH1.2(内含0.05%SDS)介质-20min-片6

SHIMADZU
LabSolutions SMF-4109

<样品信息>

色谱柱 :XB-C18(50mm*4.6mm,5μm)	流速:1.5ml/min
柱温 :30°C	波长:268nm
数据文件名: RC\$SMF-4109 - 0-89/18-629-2 - zzp-2025030421p-4mg-rcqx-pH1.2+0.05SDSjz-jyx1-p1-30min.lcd	
方法文件名: RC\$SMF-4109 - SMF-4109-rcqx-FX267.lcm	
批处理文件名: RC\$SMF-4109 - 20250509-rc-FX267.lcb	
样品瓶号: 3-5	
进样体积: 10 μl	版本号:6.115
进样时间: 2025/05/09 20:31:02	实验者: jiangjinwei
处理时间 (V2) : 2025/05/12 09:44:10	处理者: jiangjinwei
仪器型号:SHIMADZU LC-2050C(FX267)	

<色谱图>

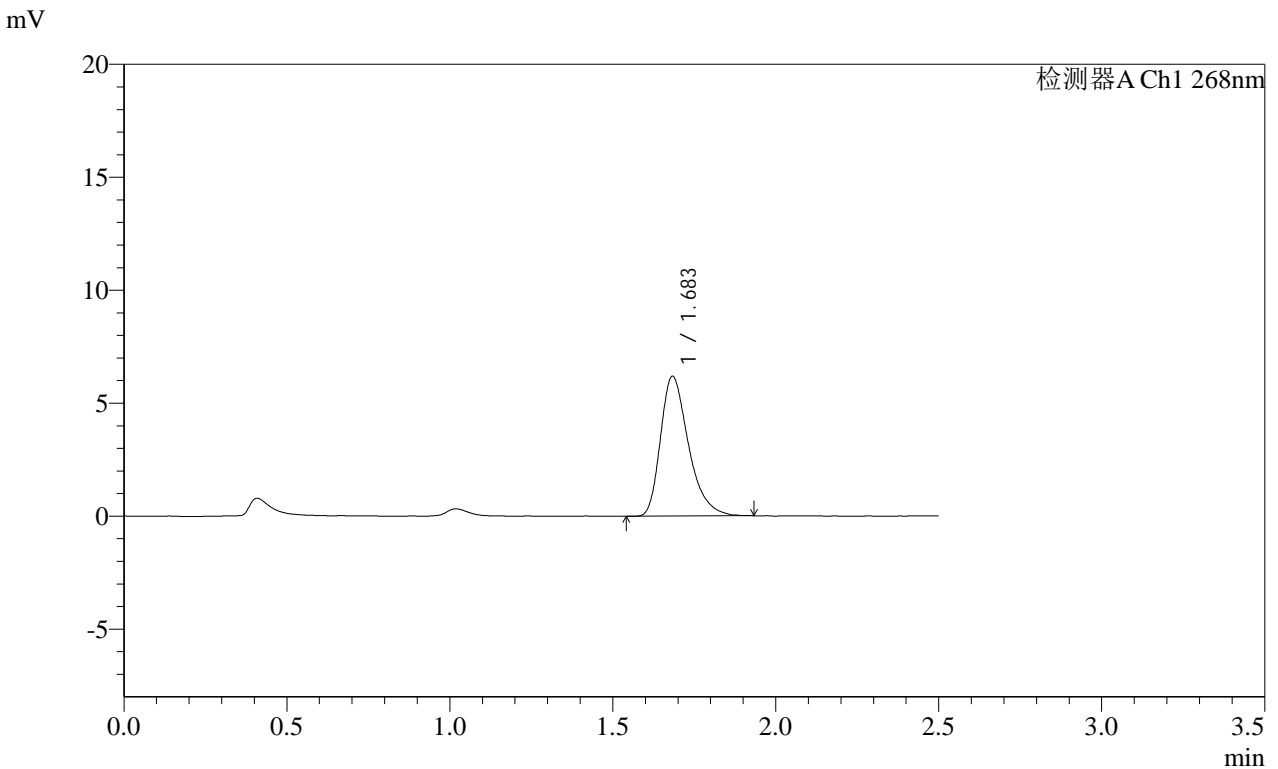

<峰表>

检测器A Ch1 268nm

峰号	保留时间	面积	面积%	高度	理论塔板数(USP)	拖尾因子	分离度(USP)
1	1.683	36968	100.000	6169	1913	1.357	--
总计		36968	100.000	6169			

图143 坎地沙坦酯片溶出曲线测定HPLC图谱
自制品-2025030421批(4mg规格)-均一性1-pH1.2(内含0.05%SDS)介质-30min-片1

SHIMADZU LabSolutions SMF-4109

<样品信息>

色谱柱 :XB-C18(50mm*4.6mm,5μm) 流速:1.5ml/min
 柱温 :30°C 波长:268nm
 数据文件名: RC\$SMF-4109 - 0-89/18-630-2 - zzp-2025030421p-4mg-rcqx-pH1.2+0.05SDSjz-jyx1-p2-30min.lcd
 方法文件名: RC\$SMF-4109 - SMF-4109-rcqx-FX267.lcm
 批处理文件名: RC\$SMF-4109 - 20250509-rc-FX267.lcb
 样品瓶号: 3-14
 进样体积: 10 μl 版本号:6.115
 进样时间: 2025/05/09 20:33:54 实验者: jiangjinwei
 处理时间 (V2): 2025/05/12 09:44:13 处理者: jiangjinwei
 仪器型号:SHIMADZU LC-2050C(FX267)

<色谱图>

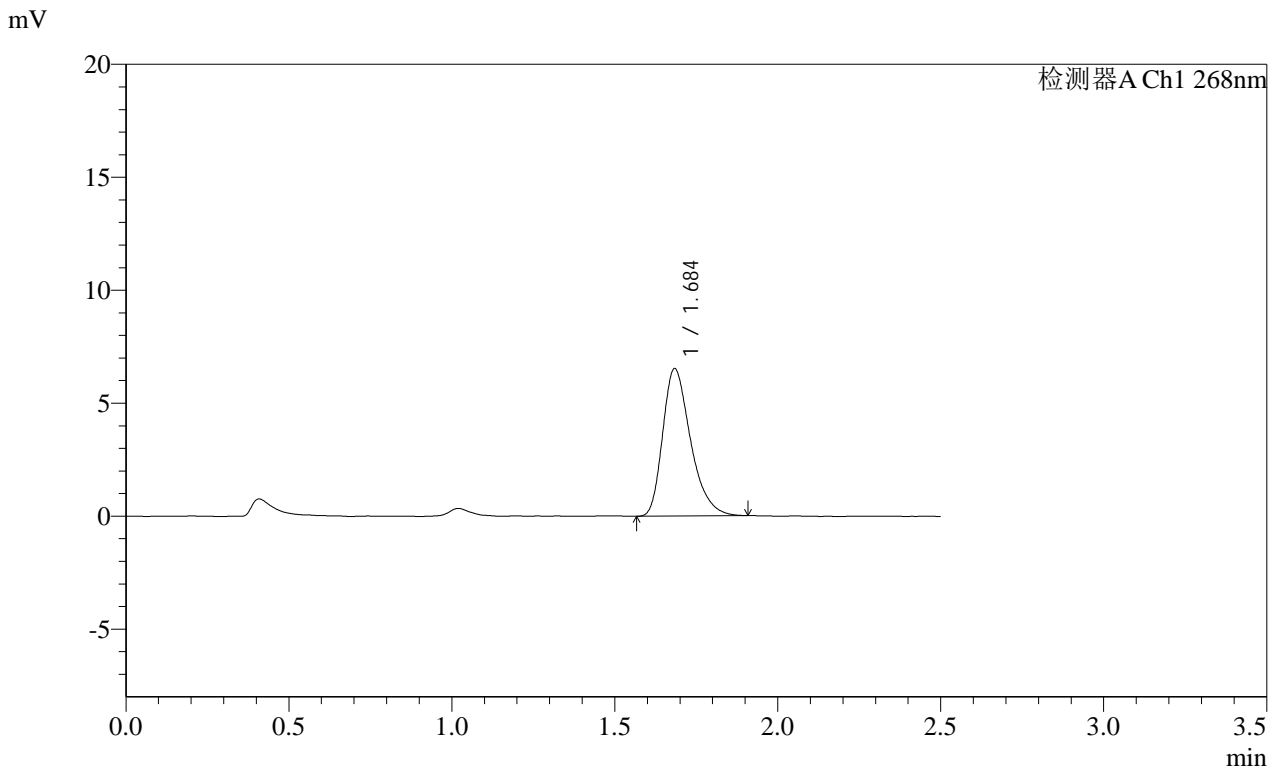

<峰表>

检测器A Ch1 268nm

峰号	保留时间	面积	面积%	高度	理论塔板数(USP)	拖尾因子	分离度(USP)
1	1.684	38816	100.000	6498	1918	1.338	--
总计		38816	100.000	6498			

SHIMADZU
LabSolutions SMF-4109

<样品信息>

色谱柱 :XB-C18(50mm*4.6mm,5μm) 流速:1.5ml/min
柱温 :30°C 波长:268nm
数据文件名: RC\$SMF-4109 - 0-89/18-631-2 - zzp-2025030421p-4mg-rcqx-pH1.2+0.05SDSjz-jyx1-p3-30min.lcd
方法文件名: RC\$SMF-4109 - SMF-4109-rcqx-FX267.lcm
批处理文件名: RC\$SMF-4109 - 20250509-rc-FX267.lcb
样品瓶号: 3-23
进样体积: 10 μl 版本号:6.115
进样时间: 2025/05/09 20:36:46 实验者: jiangjinwei
处理时间(V2): 2025/05/12 09:44:16 处理者: jiangjinwei
仪器型号:SHIMADZU LC-2050C(FX267)

<色谱图>

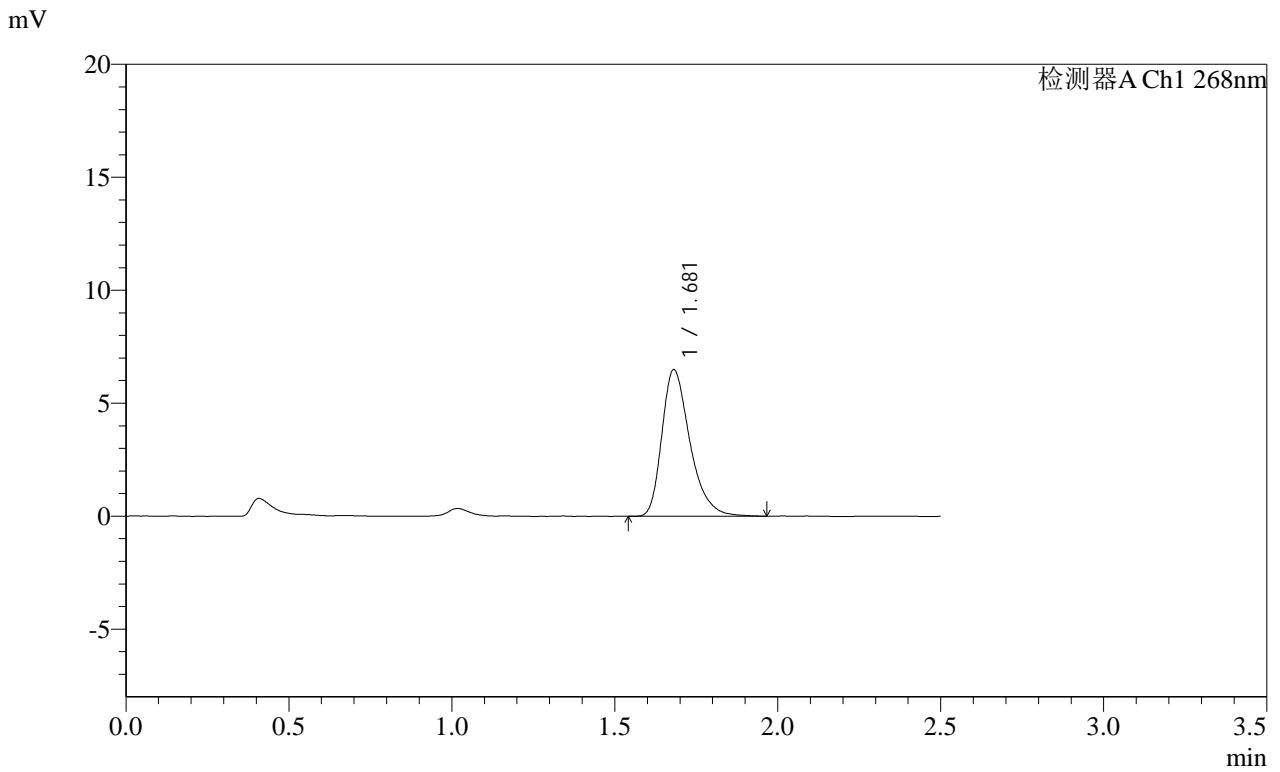

<峰表>

检测器A Ch1 268nm

峰号	保留时间	面积	面积%	高度	理论塔板数(USP)	拖尾因子	分离度(USP)
1	1.681	38952	100.000	6488	1913	1.352	--
总计		38952	100.000	6488			

SHIMADZU LabSolutions SMF-4109

<样品信息>

色谱柱 :XB-C18(50mm*4.6mm,5μm) 流速:1.5ml/min
 柱温 :30°C 波长:268nm
 数据文件名: RC\$SMF-4109 - 0-89/18-632-2 - zzp-2025030421p-4mg-rcqx-pH1.2+0.05SDSjz-jyx1-p4-30min.lcd
 方法文件名: RC\$SMF-4109 - SMF-4109-rcqx-FX267.lcm
 批处理文件名: RC\$SMF-4109 - 20250509-rc-FX267.lcb
 样品瓶号: 3-32
 进样体积: 10 μl 版本号:6.115
 进样时间: 2025/05/09 20:39:38 实验者: jiangjinwei
 处理时间 (V2): 2025/05/12 09:44:18 处理者: jiangjinwei
 仪器型号:SHIMADZU LC-2050C(FX267)

<色谱图>

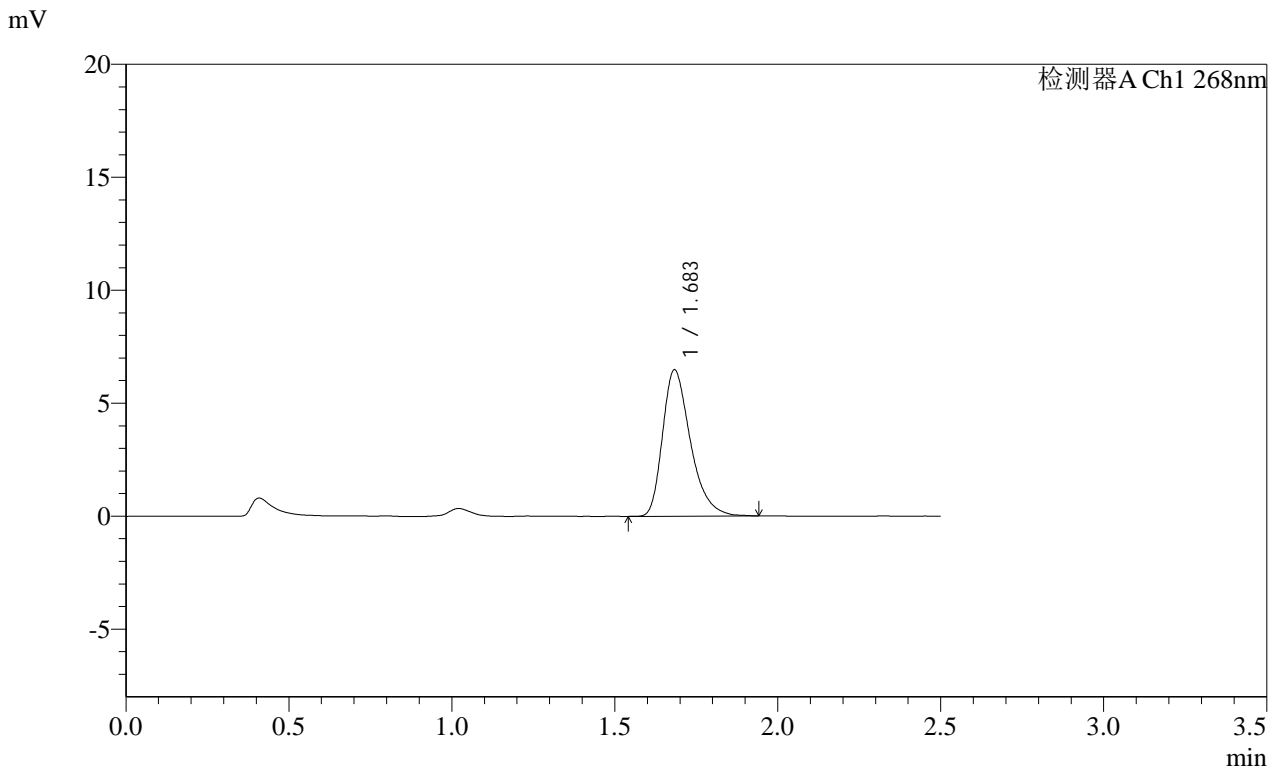

<峰表>

检测器A Ch1 268nm

峰号	保留时间	面积	面积%	高度	理论塔板数(USP)	拖尾因子	分离度(USP)
1	1.683	38688	100.000	6464	1919	1.355	--
总计		38688	100.000	6464			

SHIMADZU LabSolutions SMF-4109

<样品信息>

色谱柱 :XB-C18(50mm*4.6mm,5µm) 流速:1.5ml/min
 柱温 :30°C 波长:268nm
 数据文件名: RC\$SMF-4109 - 0-89/18-633-2 - zzp-2025030421p-4mg-rcqx-pH1.2+0.05SDSjz-jyx1-p5-30min.lcd
 方法文件名: RC\$SMF-4109 - SMF-4109-rcqx-FX267.lcm
 批处理文件名: RC\$SMF-4109 - 20250509-rc-FX267.lcb
 样品瓶号: 3-41
 进样体积: 10 µl 版本号:6.115
 进样时间: 2025/05/09 20:42:30 实验者: jiangjinwei
 处理时间(V2): 2025/05/12 09:44:21 处理者: jiangjinwei
 仪器型号:SHIMADZU LC-2050C(FX267)

<色谱图>

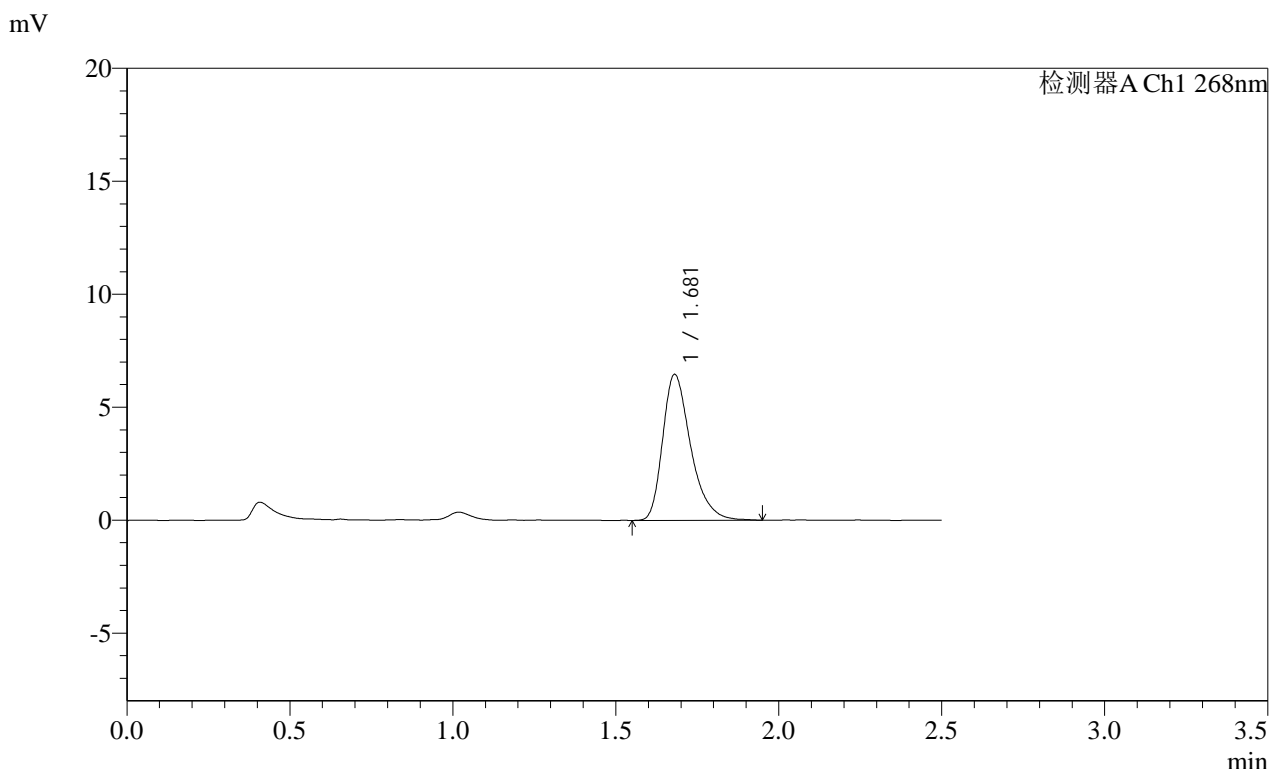

<峰表>

检测器A Ch1 268nm

峰号	保留时间	面积	面积%	高度	理论塔板数(USP)	拖尾因子	分离度(USP)
1	1.681	38719	100.000	6467	1922	1.347	--
总计		38719	100.000	6467			

SHIMADZU
LabSolutions SMF-4109

<样品信息>

色谱柱 :XB-C18(50mm*4.6mm,5µm) 流速:1.5ml/min
 柱温 :30°C 波长:268nm
 数据文件名: RC\$SMF-4109 - 0-89/18-634-2 - zzp-2025030421p-4mg-rcqx-pH1.2+0.05SDSjz-jyx1-p6-30min.lcd
 方法文件名: RC\$SMF-4109 - SMF-4109-rcqx-FX267.lcm
 批处理文件名: RC\$SMF-4109 - 20250509-rc-FX267.lcb
 样品瓶号: 3-50
 进样体积: 10 µl 版本号:6.115
 进样时间: 2025/05/09 20:45:21 实验者: jiangjinwei
 处理时间 (V2): 2025/05/12 09:44:24 处理者: jiangjinwei
 仪器型号:SHIMADZU LC-2050C(FX267)

<色谱图>

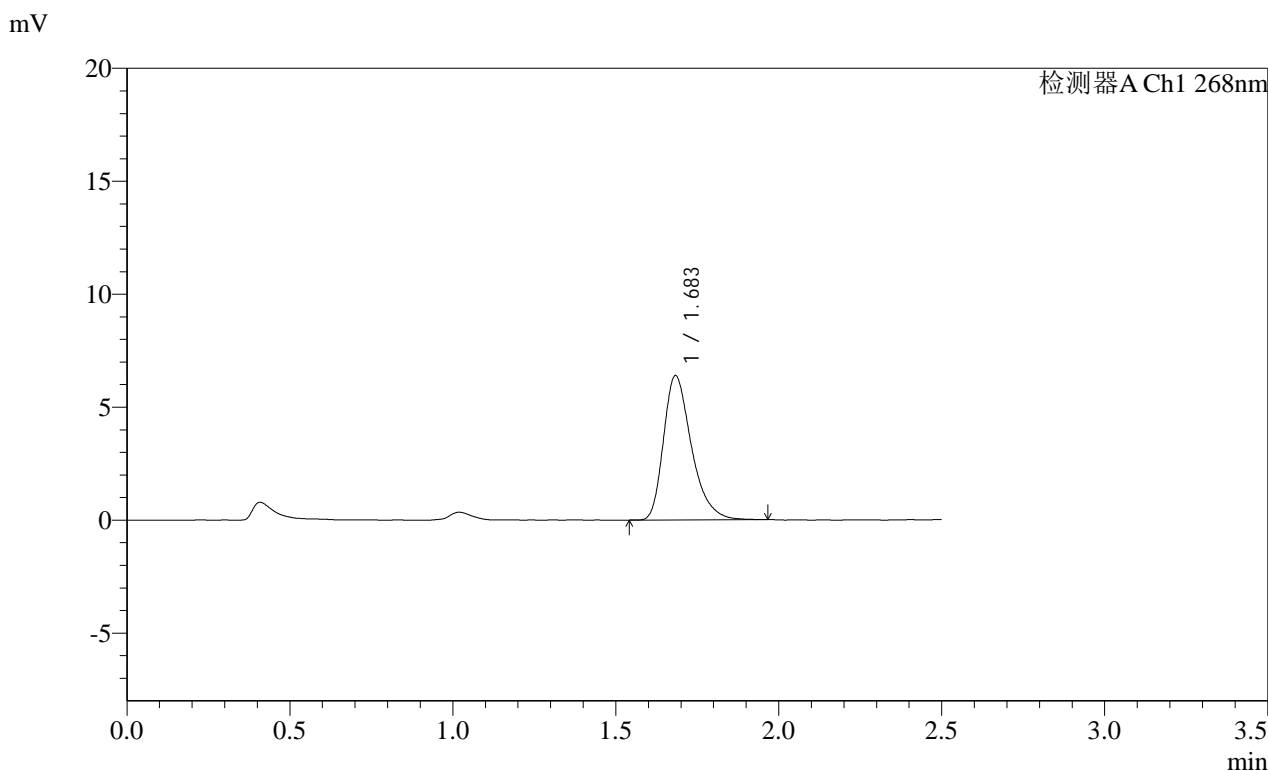

<峰表>

检测器A Ch1 268nm

峰号	保留时间	面积	面积%	高度	理论塔板数(USP)	拖尾因子	分离度(USP)
1	1.683	38211	100.000	6372	1917	1.352	--
总计		38211	100.000	6372			

SHIMADZU LabSolutions SMF-4109

<样品信息>

色谱柱 :XB-C18(50mm*4.6mm,5μm) 流速:1.5ml/min
 柱温 :30°C 波长:268nm
 数据文件名: RC\$SMF-4109 - 0-89/18-635-2 - zzp-2025030421p-4mg-rcqx-pH1.2+0.05SDSjz-jyx1-p1-45min.lcd
 方法文件名: RC\$SMF-4109 - SMF-4109-rcqx-FX267.lcm
 批处理文件名: RC\$SMF-4109 - 20250509-rc-FX267.lcb
 样品瓶号: 3-6
 进样体积: 10 μl 版本号:6.115
 进样时间: 2025/05/09 20:48:13 实验者: jiangjinwei
 处理时间 (V2) : 2025/05/12 09:44:27 处理者: jiangjinwei
 仪器型号:SHIMADZU LC-2050C(FX267)

<色谱图>

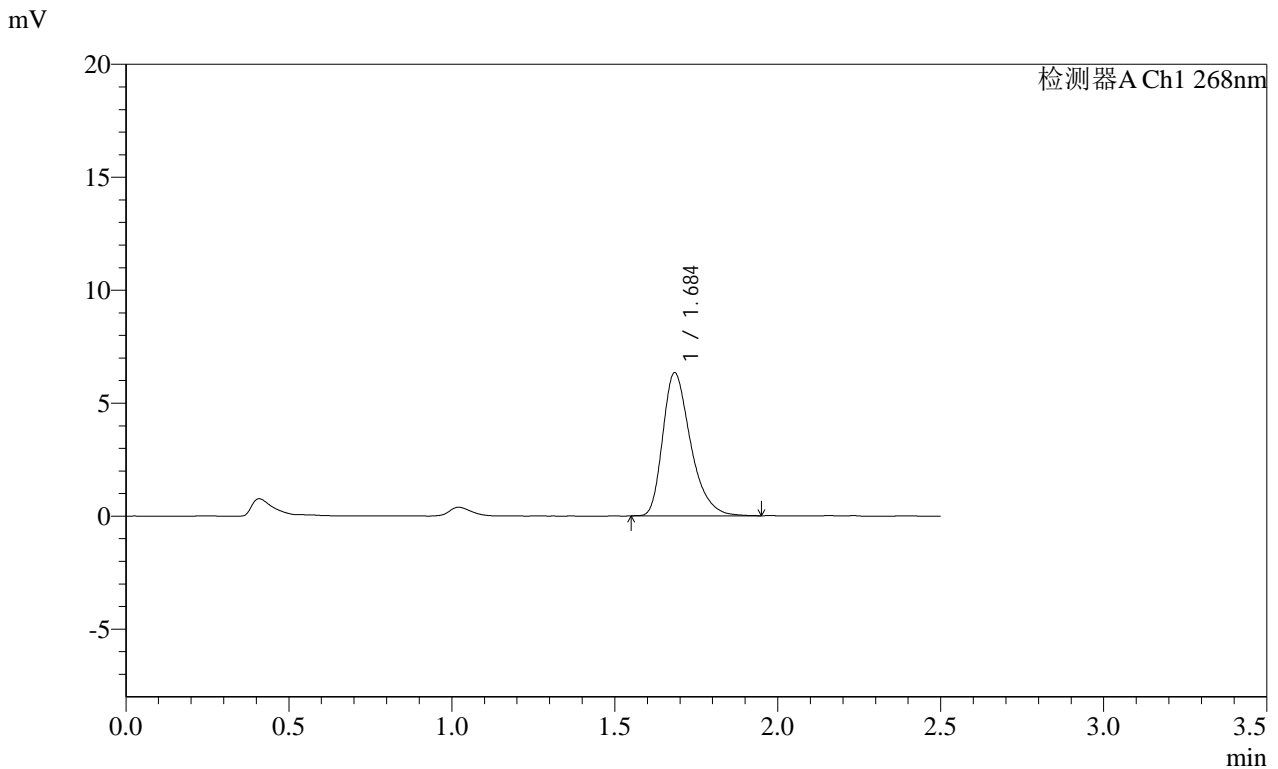

<峰表>

检测器A Ch1 268nm

峰号	保留时间	面积	面积%	高度	理论塔板数(USP)	拖尾因子	分离度(USP)
1	1.684	37717	100.000	6307	1920	1.354	--
总计		37717	100.000	6307			

SHIMADZU LabSolutions SMF-4109

<样品信息>

色谱柱 :XB-C18(50mm*4.6mm,5μm)	流速:1.5ml/min
柱温 :30°C	波长:268nm
数据文件名: RC\$SMF-4109 - 0-89/18-636-2 - zzp-2025030421p-4mg-rcqx-pH1.2+0.05SDSjz-jyx1-p2-45min.lcd	
方法文件名: RC\$SMF-4109 - SMF-4109-rcqx-FX267.lcm	
批处理文件名: RC\$SMF-4109 - 20250509-rc-FX267.lcb	
样品瓶号: 3-15	
进样体积: 10 μl	版本号:6.115
进样时间: 2025/05/09 20:51:05	实验者: jiangjinwei
处理时间 (V2) : 2025/05/12 09:44:29	处理者: jiangjinwei
仪器型号:SHIMADZU LC-2050C(FX267)	

<色谱图>

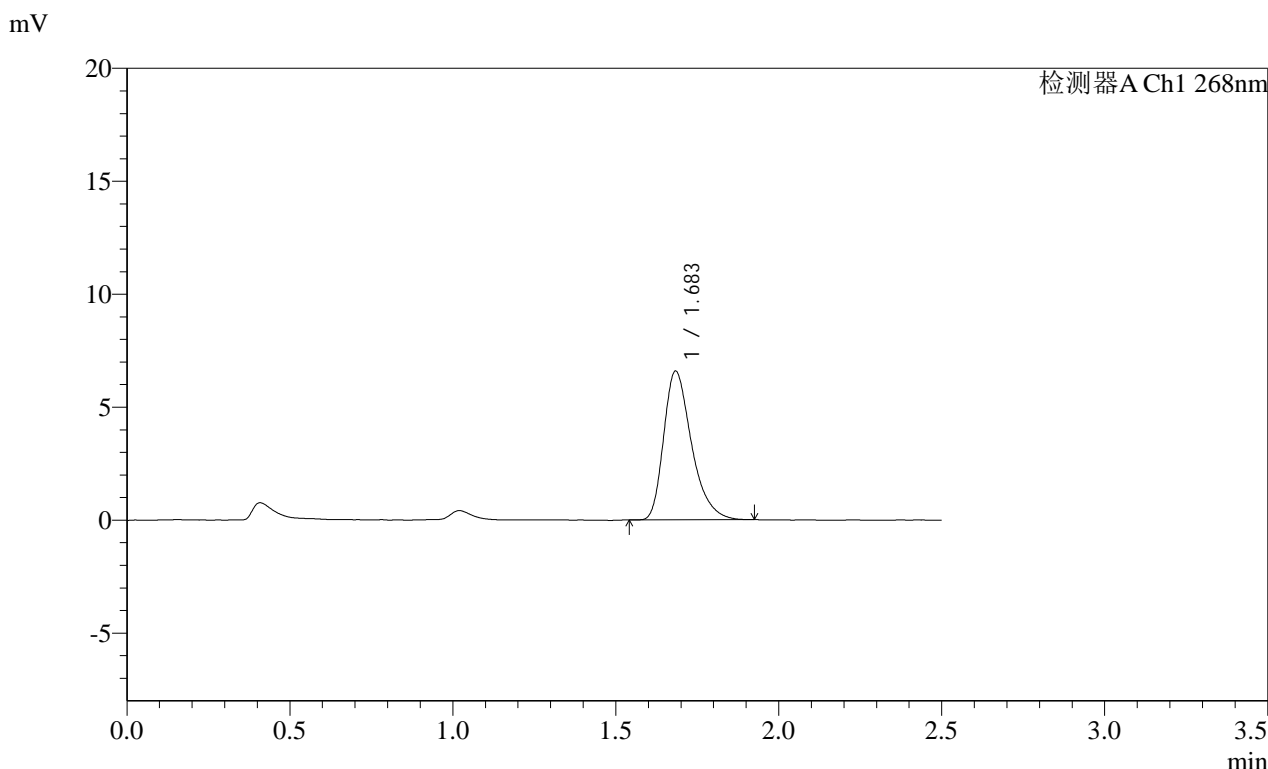

<峰表>

检测器A Ch1 268nm

峰号	保留时间	面积	面积%	高度	理论塔板数(USP)	拖尾因子	分离度(USP)
1	1.683	39144	100.000	6559	1929	1.352	--
总计		39144	100.000	6559			

SHIMADZU LabSolutions SMF-4109

<样品信息>

色谱柱 :XB-C18(50mm*4.6mm,5μm) 流速:1.5ml/min
 柱温 :30°C 波长:268nm
 数据文件名: RC\$SMF-4109 - 0-89/18-637-2 - zzp-2025030421p-4mg-rcqx-pH1.2+0.05SDSjz-jyx1-p3-45min.lcd
 方法文件名: RC\$SMF-4109 - SMF-4109-rcqx-FX267.lcm
 批处理文件名: RC\$SMF-4109 - 20250509-rc-FX267.lcb
 样品瓶号: 3-24
 进样体积: 10 μl 版本号:6.115
 进样时间: 2025/05/09 20:53:57 实验者: jiangjinwei
 处理时间 (V2): 2025/05/12 09:44:32 处理者: jiangjinwei
 仪器型号:SHIMADZU LC-2050C(FX267)

<色谱图>

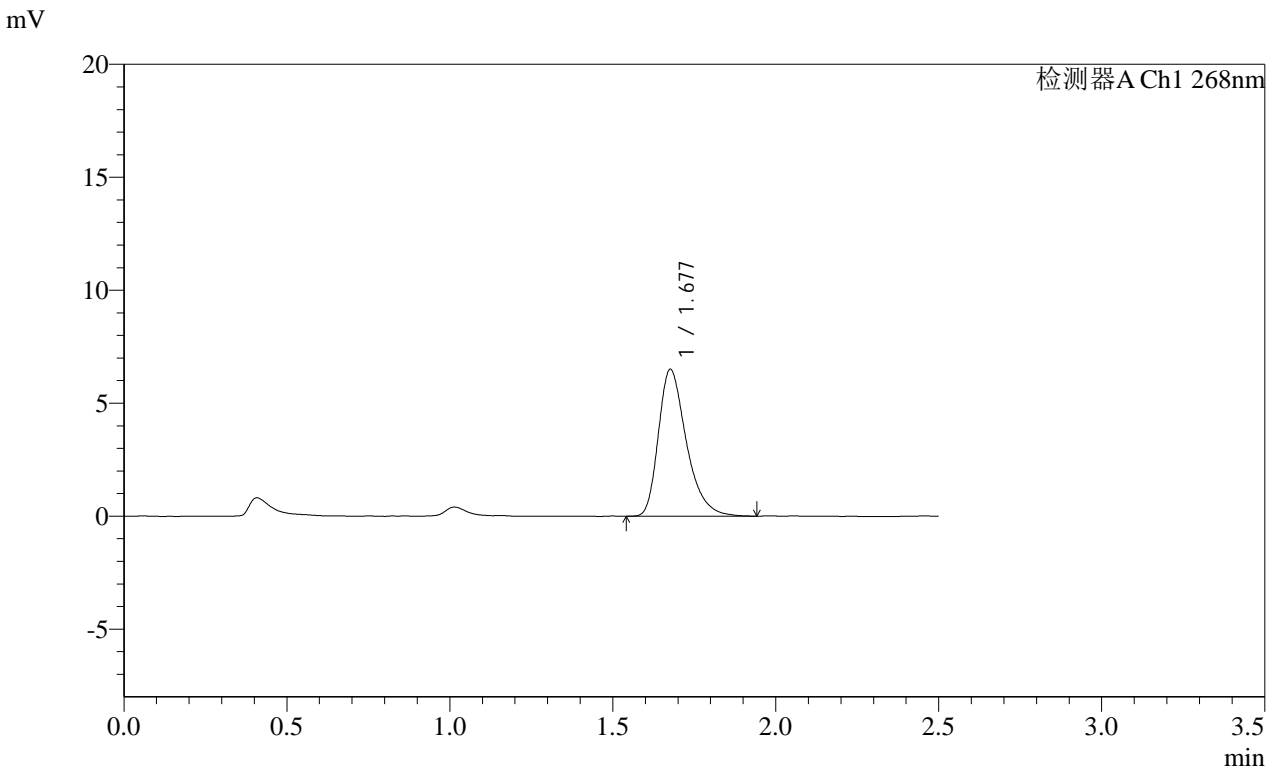

<峰表>

检测器A Ch1 268nm

峰号	保留时间	面积	面积%	高度	理论塔板数(USP)	拖尾因子	分离度(USP)
1	1.677	38966	100.000	6479	1910	1.357	--
总计		38966	100.000	6479			

SHIMADZU LabSolutions SMF-4109

<样品信息>

色谱柱 :XB-C18(50mm*4.6mm,5μm) 流速:1.5ml/min
 柱温 :30°C 波长:268nm
 数据文件名: RC\$SMF-4109 - 0-89/18-638-2 - zzp-2025030421p-4mg-rcqx-pH1.2+0.05SDSjz-jyx1-p4-45min.lcd
 方法文件名: RC\$SMF-4109 - SMF-4109-rcqx-FX267.lcm
 批处理文件名: RC\$SMF-4109 - 20250509-rc-FX267.lcb
 样品瓶号: 3-33
 进样体积: 10 μl 版本号:6.115
 进样时间: 2025/05/09 20:56:49 实验者: jiangjinwei
 处理时间 (V2): 2025/05/12 09:44:35 处理者: jiangjinwei
 仪器型号:SHIMADZU LC-2050C(FX267)

<色谱图>

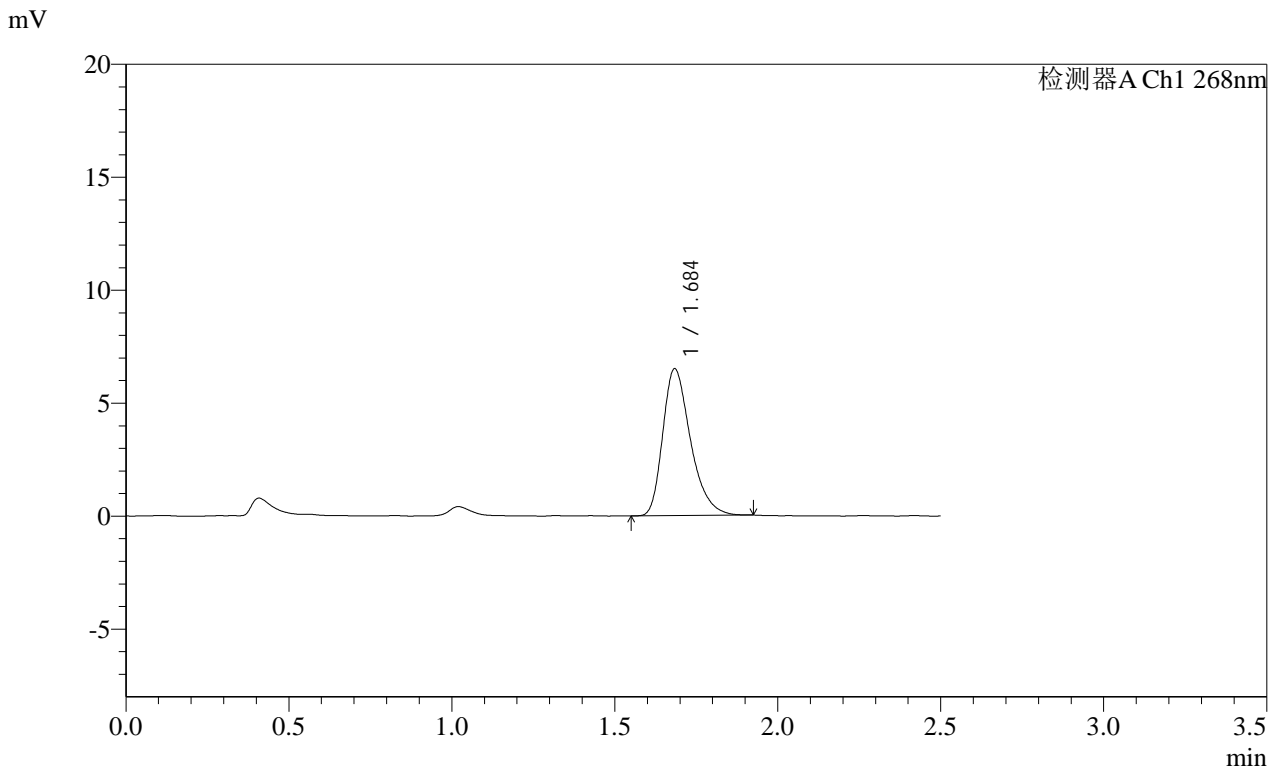

<峰表>

检测器A Ch1 268nm

峰号	保留时间	面积	面积%	高度	理论塔板数(USP)	拖尾因子	分离度(USP)
1	1.684	38537	100.000	6471	1936	1.336	--
总计		38537	100.000	6471			

SHIMADZU LabSolutions SMF-4109

<样品信息>

色谱柱 :XB-C18(50mm*4.6mm,5μm) 流速:1.5ml/min
 柱温 :30°C 波长:268nm
 数据文件名: RC\$SMF-4109 - 0-89/18-639-2 - zzp-2025030421p-4mg-rcqx-pH1.2+0.05SDSjz-jyx1-p5-45min.lcd
 方法文件名: RC\$SMF-4109 - SMF-4109-rcqx-FX267.lcm
 批处理文件名: RC\$SMF-4109 - 20250509-rc-FX267.lcb
 样品瓶号: 3-42
 进样体积: 10 μl 版本号:6.115
 进样时间: 2025/05/09 20:59:41 实验者: jiangjinwei
 处理时间 (V2) : 2025/05/12 09:44:38 处理者: jiangjinwei
 仪器型号:SHIMADZU LC-2050C(FX267)

<色谱图>

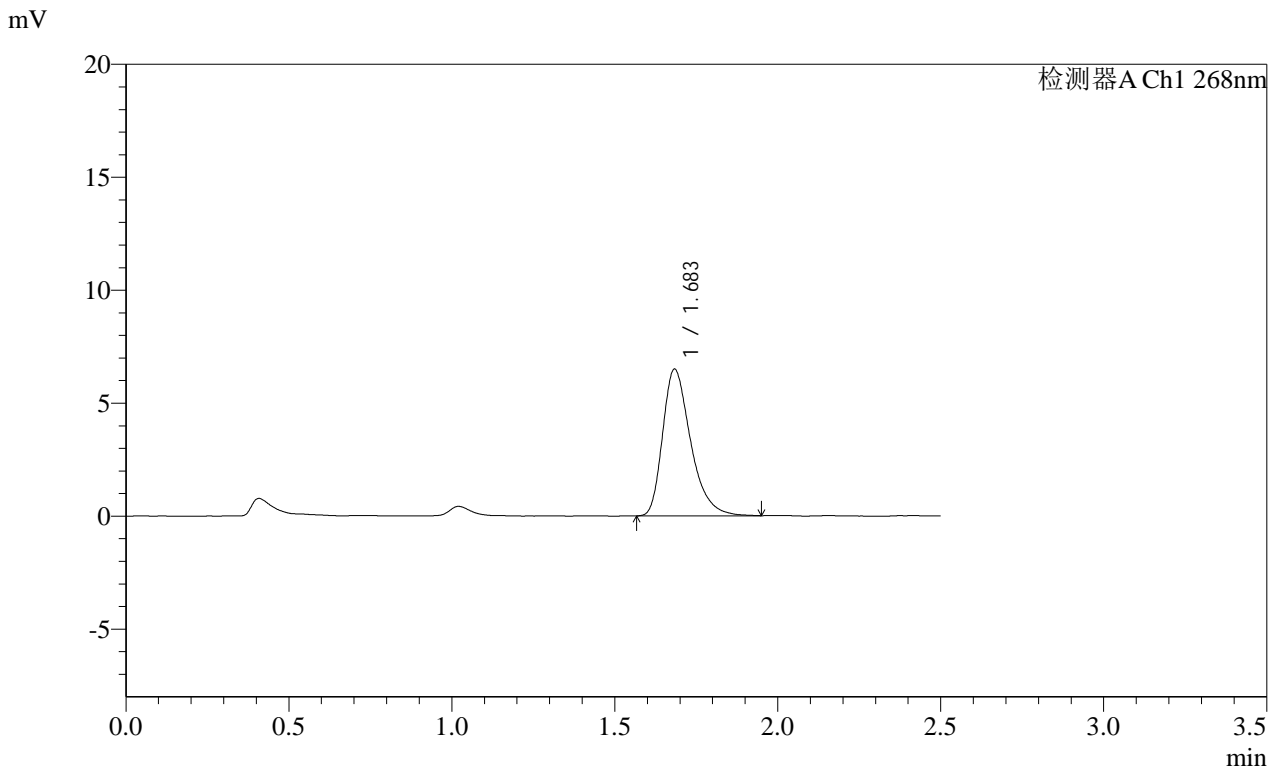

<峰表>

检测器A Ch1 268nm

峰号	保留时间	面积	面积%	高度	理论塔板数(USP)	拖尾因子	分离度(USP)
1	1.683	38828	100.000	6471	1916	1.366	--
总计		38828	100.000	6471			

SHIMADZU
LabSolutions SMF-4109

<样品信息>

色谱柱 :XB-C18(50mm*4.6mm,5μm)	流速:1.5ml/min
柱温 :30°C	波长:268nm
数据文件名: RC\$SMF-4109 - 0-89/18-640-2 - zzp-2025030421p-4mg-rcqx-pH1.2+0.05SDSjz-jyx1-p6-45min.lcd	
方法文件名: RC\$SMF-4109 - SMF-4109-rcqx-FX267.lcm	
批处理文件名: RC\$SMF-4109 - 20250509-rc-FX267.lcb	
样品瓶号: 3-51	版本号:6.115
进样体积: 10 μl	实验者: jiangjinwei
进样时间: 2025/05/09 21:02:33	处理者: jiangjinwei
处理时间 (V2) : 2025/05/12 09:44:40	
仪器型号:SHIMADZU LC-2050C(FX267)	

<色谱图>

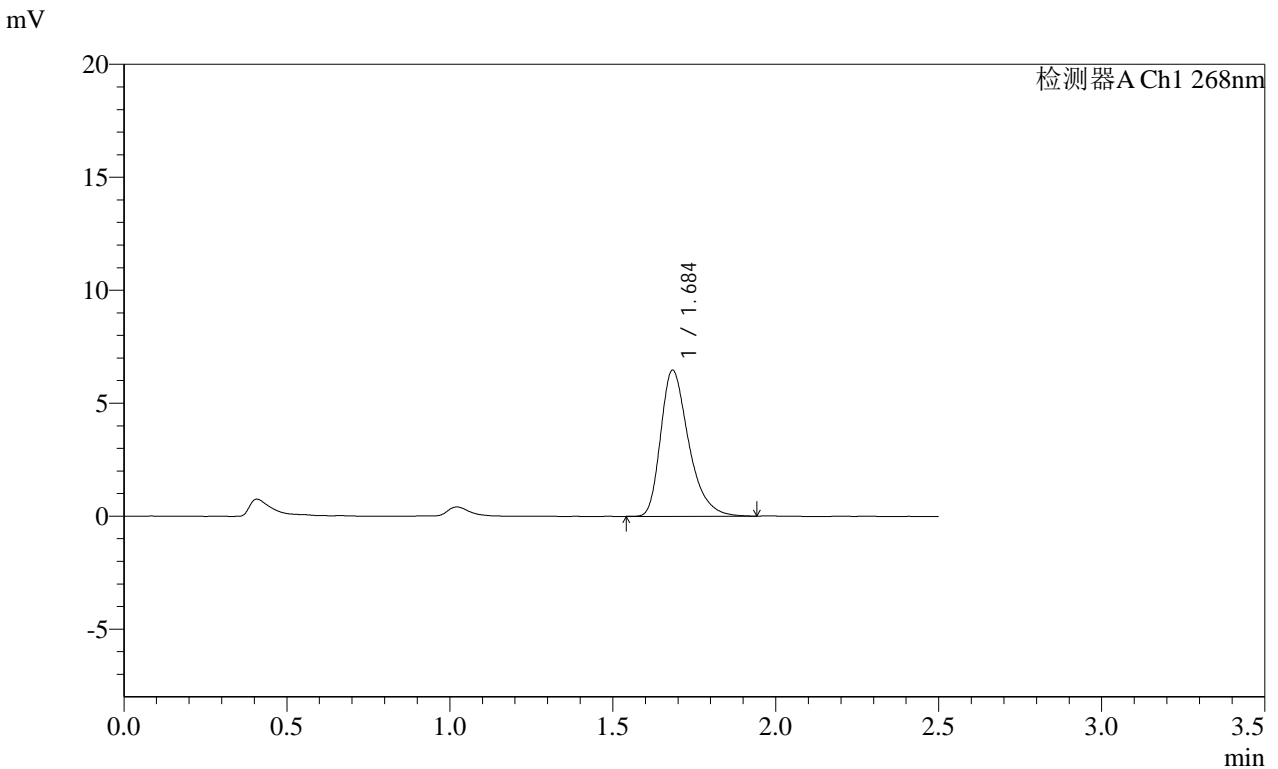

<峰表>

检测器A Ch1 268nm

峰号	保留时间	面积	面积%	高度	理论塔板数(USP)	拖尾因子	分离度(USP)
1	1.684	38758	100.000	6445	1920	1.364	--
总计		38758	100.000	6445			

SHIMADZU LabSolutions SMF-4109

<样品信息>

色谱柱 :XB-C18(50mm*4.6mm,5μm) 流速:1.5ml/min
 柱温 :30°C 波长:268nm
 数据文件名: RC\$SMF-4109 - 0-89/18-641-2 - zzp-2025030421p-4mg-rcqx-pH1.2+0.05SDSjz-jyx1-p1-60min.lcd
 方法文件名: RC\$SMF-4109 - SMF-4109-rcqx-FX267.lcm
 批处理文件名: RC\$SMF-4109 - 20250509-rc-FX267.lcb
 样品瓶号: 3-7
 进样体积: 10 μl 版本号:6.115
 进样时间: 2025/05/09 21:05:24 实验者: jiangjinwei
 处理时间 (V2) : 2025/05/12 09:44:43 处理者: jiangjinwei
 仪器型号:SHIMADZU LC-2050C(FX267)

<色谱图>

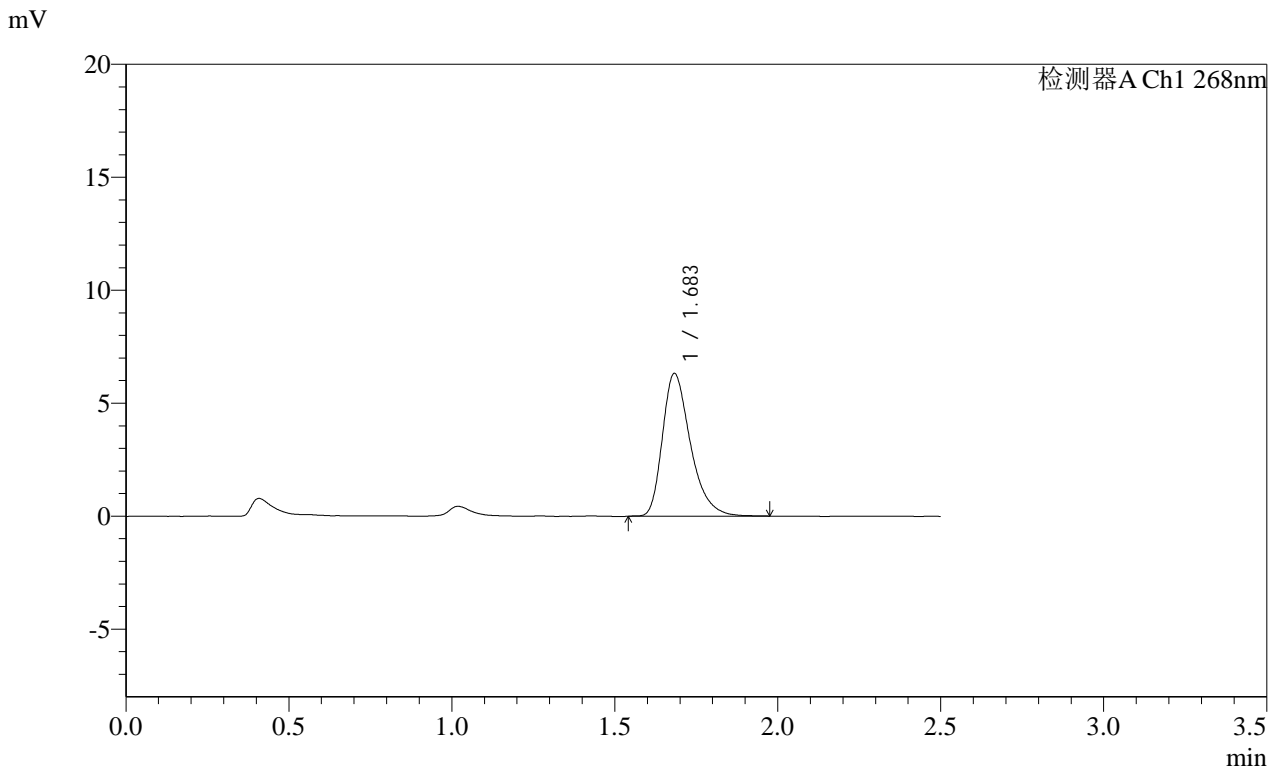

<峰表>

检测器A Ch1 268nm

峰号	保留时间	面积	面积%	高度	理论塔板数(USP)	拖尾因子	分离度(USP)
1	1.683	37837	100.000	6305	1920	1.354	--
总计		37837	100.000	6305			

SHIMADZU LabSolutions SMF-4109

<样品信息>

色谱柱 :XB-C18(50mm*4.6mm,5μm) 流速:1.5ml/min
 柱温 :30°C 波长:268nm
 数据文件名: RC\$SMF-4109 - 0-89/18-642-2 - zzp-2025030421p-4mg-rcqx-pH1.2+0.05SDSjz-jyx1-p2-60min.lcd
 方法文件名: RC\$SMF-4109 - SMF-4109-rcqx-FX267.lcm
 批处理文件名: RC\$SMF-4109 - 20250509-rc-FX267.lcb
 样品瓶号: 3-16
 进样体积: 10 μl 版本号:6.115
 进样时间: 2025/05/09 21:08:16 实验者: jiangjinwei
 处理时间 (V2) : 2025/05/12 09:44:46 处理者: jiangjinwei
 仪器型号:SHIMADZU LC-2050C(FX267)

<色谱图>

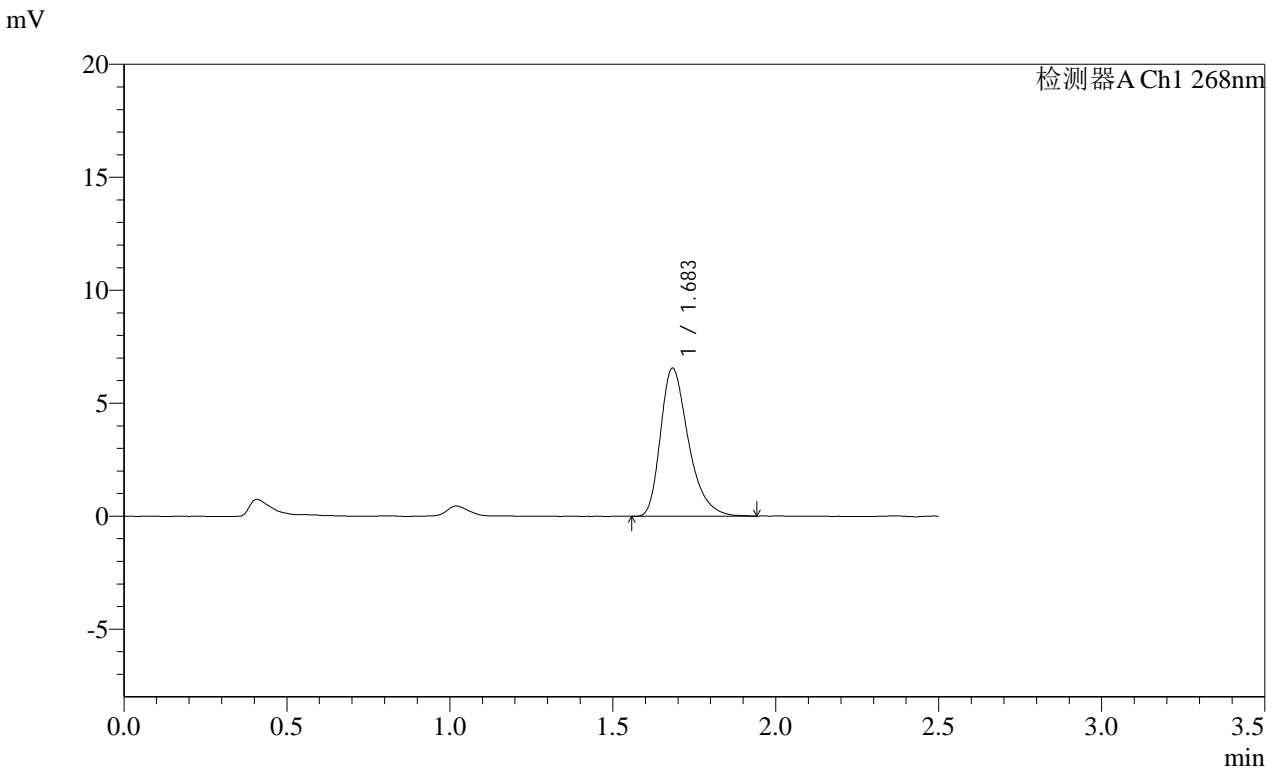

<峰表>

检测器A Ch1 268nm

峰号	保留时间	面积	面积%	高度	理论塔板数(USP)	拖尾因子	分离度(USP)
1	1.683	39111	100.000	6537	1928	1.353	--
总计		39111	100.000	6537			

SHIMADZU LabSolutions SMF-4109

<样品信息>

色谱柱 :XB-C18(50mm*4.6mm,5μm) 流速:1.5ml/min
 柱温 :30°C 波长:268nm
 数据文件名: RC\$SMF-4109 - 0-89/18-643-2 - zzp-2025030421p-4mg-rcqx-pH1.2+0.05SDSjz-jyx1-p3-60min.lcd
 方法文件名: RC\$SMF-4109 - SMF-4109-rcqx-FX267.lcm
 批处理文件名: RC\$SMF-4109 - 20250509-rc-FX267.lcb
 样品瓶号: 3-25
 进样体积: 10 μl 版本号:6.115
 进样时间: 2025/05/09 21:11:07 实验者: jiangjinwei
 处理时间 (V2) : 2025/05/12 09:44:49 处理者: jiangjinwei
 仪器型号:SHIMADZU LC-2050C(FX267)

<色谱图>

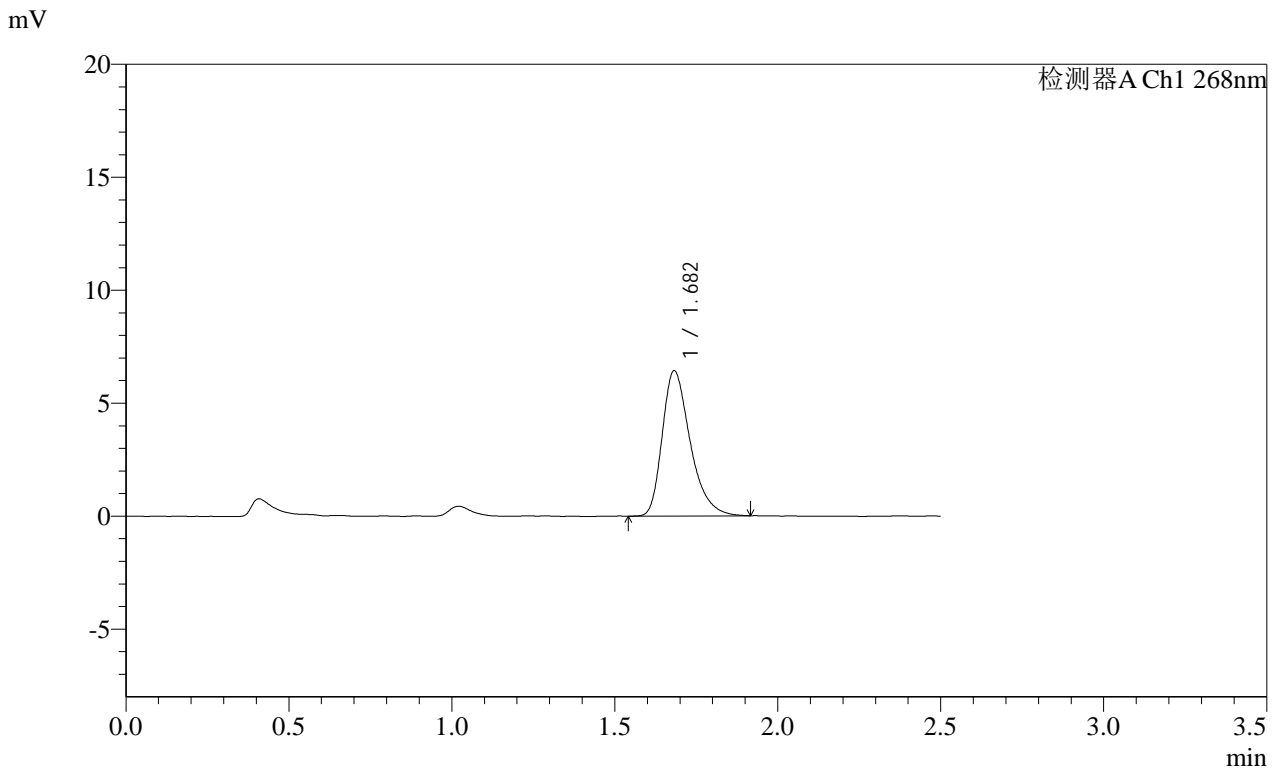

<峰表>

检测器A Ch1 268nm

峰号	保留时间	面积	面积%	高度	理论塔板数(USP)	拖尾因子	分离度(USP)
1	1.682	38424	100.000	6424	1916	1.355	--
总计		38424	100.000	6424			

SHIMADZU LabSolutions SMF-4109

<样品信息>

色谱柱 :XB-C18(50mm*4.6mm,5μm) 流速:1.5ml/min
 柱温 :30°C 波长:268nm
 数据文件名: RC\$SMF-4109 - 0-89/18-644-2 - zzp-2025030421p-4mg-rcqx-pH1.2+0.05SDSjz-jyx1-p4-60min.lcd
 方法文件名: RC\$SMF-4109 - SMF-4109-rcqx-FX267.lcm
 批处理文件名: RC\$SMF-4109 - 20250509-rc-FX267.lcb
 样品瓶号: 3-34
 进样体积: 10 μl 版本号:6.115
 进样时间: 2025/05/09 21:13:58 实验者: jiangjinwei
 处理时间 (V2) : 2025/05/12 09:44:52 处理者: jiangjinwei
 仪器型号:SHIMADZU LC-2050C(FX267)

<色谱图>

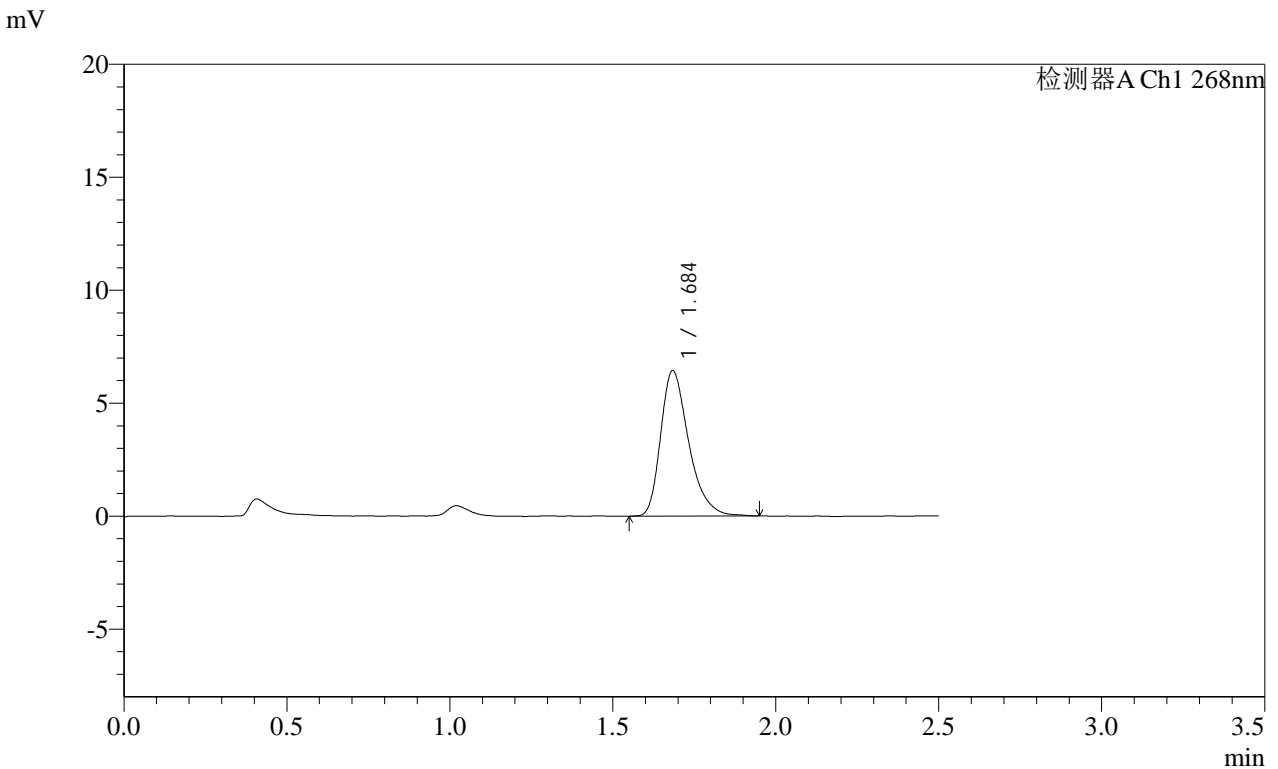

<峰表>

检测器A Ch1 268nm

峰号	保留时间	面积	面积%	高度	理论塔板数(USP)	拖尾因子	分离度(USP)
1	1.684	38580	100.000	6410	1917	1.347	--
总计		38580	100.000	6410			

SHIMADZU LabSolutions SMF-4109

<样品信息>

色谱柱 :XB-C18(50mm*4.6mm,5μm) 流速:1.5ml/min
 柱温 :30°C 波长:268nm
 数据文件名: RC\$SMF-4109 - 0-89/18-645-2 - zzp-2025030421p-4mg-rcqx-pH1.2+0.05SDSjz-jyx1-p5-60min.lcd
 方法文件名: RC\$SMF-4109 - SMF-4109-rcqx-FX267.lcm
 批处理文件名: RC\$SMF-4109 - 20250509-rc-FX267.lcb
 样品瓶号: 3-43
 进样体积: 10 μl 版本号:6.115
 进样时间: 2025/05/09 21:16:50 实验者: jiangjinwei
 处理时间 (V2) : 2025/05/12 09:44:54 处理者: jiangjinwei
 仪器型号:SHIMADZU LC-2050C(FX267)

<色谱图>

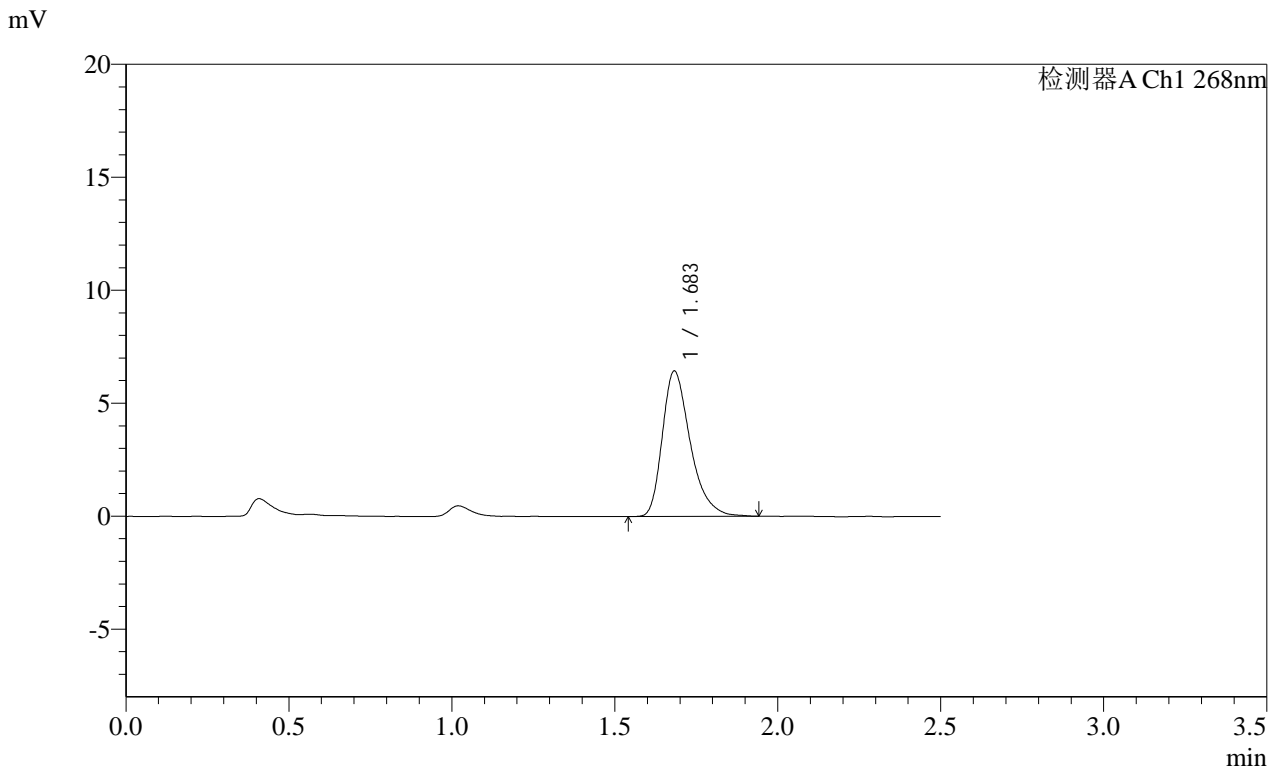

<峰表>

检测器A Ch1 268nm

峰号	保留时间	面积	面积%	高度	理论塔板数(USP)	拖尾因子	分离度(USP)
1	1.683	38438	100.000	6424	1927	1.356	--
总计		38438	100.000	6424			

SHIMADZU LabSolutions SMF-4109

<样品信息>

色谱柱 :XB-C18(50mm*4.6mm,5μm) 流速:1.5ml/min
 柱温 :30°C 波长:268nm
 数据文件名: RC\$SMF-4109 - 0-89/18-646-2 - zzp-2025030421p-4mg-rcqx-pH1.2+0.05SDSjz-jyx1-p6-60min.lcd
 方法文件名: RC\$SMF-4109 - SMF-4109-rcqx-FX267.lcm
 批处理文件名: RC\$SMF-4109 - 20250509-rc-FX267.lcb
 样品瓶号: 3-52
 进样体积: 10 μl 版本号:6.115
 进样时间: 2025/05/09 21:19:41 实验者: jiangjinwei
 处理时间 (V2) : 2025/05/12 09:44:57 处理者: jiangjinwei
 仪器型号:SHIMADZU LC-2050C(FX267)

<色谱图>

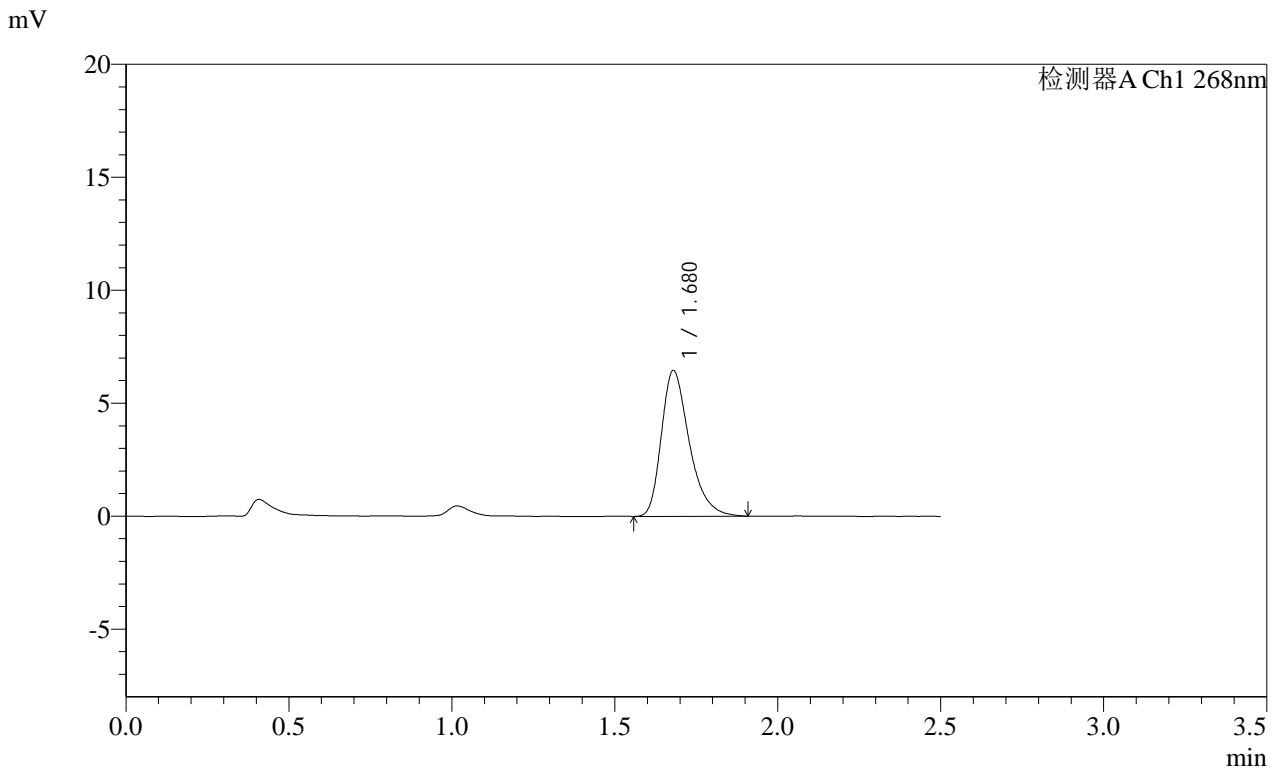

<峰表>

检测器A Ch1 268nm

峰号	保留时间	面积	面积%	高度	理论塔板数(USP)	拖尾因子	分离度(USP)
1	1.680	38478	100.000	6456	1910	1.347	--
总计		38478	100.000	6456			

SHIMADZU
LabSolutions SMF-4109

<样品信息>

色谱柱 :XB-C18(50mm*4.6mm,5 μ m) 流速:1.5ml/min
 柱温 :30 $^{\circ}$ C 波长:268nm
 数据文件名: RC\$SMF-4109 - 0-89/18-647-2 - zzp-2025030421p-4mg-rcqx-pH1.2+0.05SDSjz-jyx1-p1-JX.lcd
 方法文件名: RC\$SMF-4109 - SMF-4109-rcqx-FX267.lcm
 批处理文件名: RC\$SMF-4109 - 20250509-rc-FX267.lcb
 样品瓶号: 3-8
 进样体积: 10 μ l 版本号:6.115
 进样时间: 2025/05/09 21:22:34 实验者: jiangjinwei
 处理时间 (V2) : 2025/05/12 09:45:00 处理者: jiangjinwei
 仪器型号:SHIMADZU LC-2050C(FX267)

<色谱图>

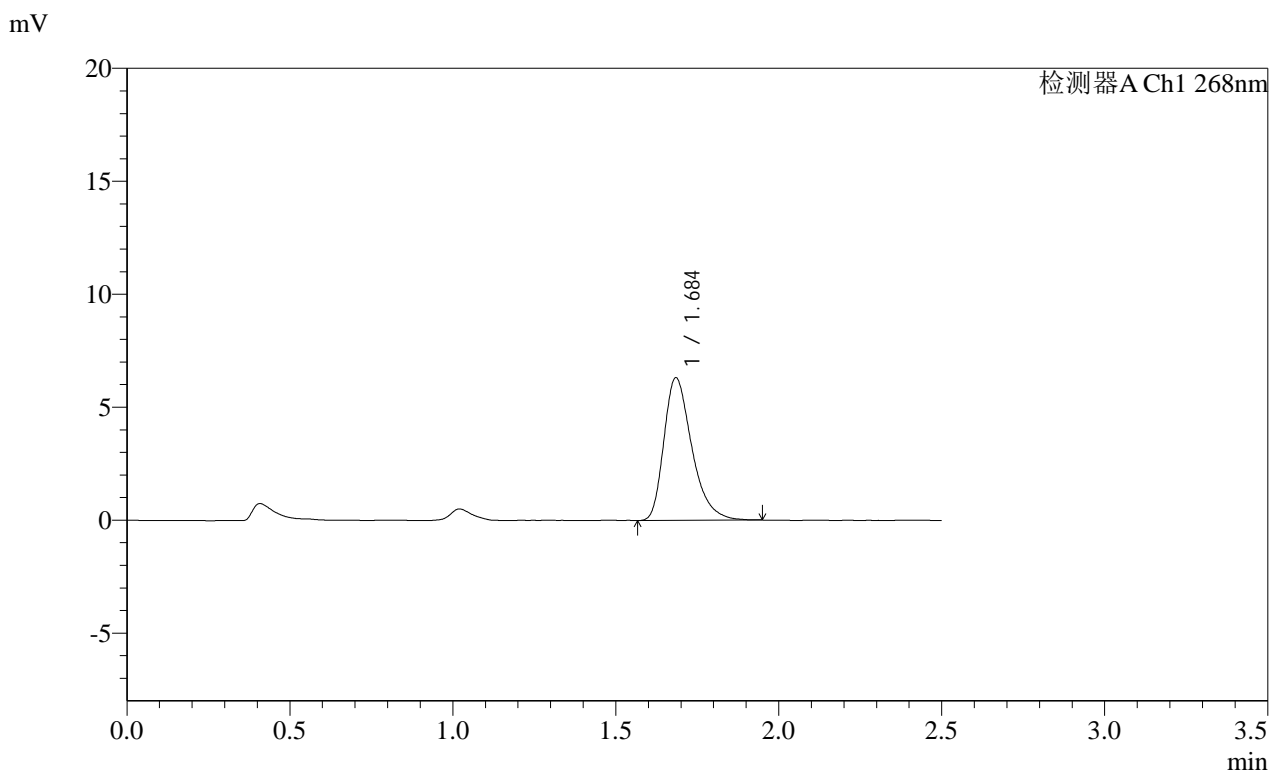

<峰表>

检测器A Ch1 268nm

峰号	保留时间	面积	面积%	高度	理论塔板数(USP)	拖尾因子	分离度(USP)
1	1.684	37778	100.000	6283	1914	1.361	--
总计		37778	100.000	6283			

图161 坎地沙坦酯片溶出曲线测定HPLC图谱
 自制品-2025030421批(4mg规格)-均一性1-pH1.2(内含0.05%SDS)介质-
 极限转速-片1
 供试品溶液-1

SHIMADZU
LabSolutions **SMF-4109**

<样品信息>

色谱柱 :XB-C18(50mm*4.6mm,5μm) 流速:1.5ml/min
 柱温 :30°C 波长:268nm
 数据文件名: RC\$SMF-4109 - 0-89/18-648-2 - zzp-2025030421p-4mg-rcqx-pH1.2+0.05SDSjz-jyx1-p2-JX.lcd
 方法文件名: RC\$SMF-4109 - SMF-4109-rcqx-FX267.lcm
 批处理文件名: RC\$SMF-4109 - 20250509-rc-FX267.lcb
 样品瓶号: 3-17
 进样体积: 10 μl 版本号:6.115
 进样时间: 2025/05/09 21:25:27 实验者:jiangjinwei
 处理时间 (V2) : 2025/05/12 09:45:03 处理者:jiangjinwei
 仪器型号:SHIMADZU LC-2050C(FX267)

<色谱图>

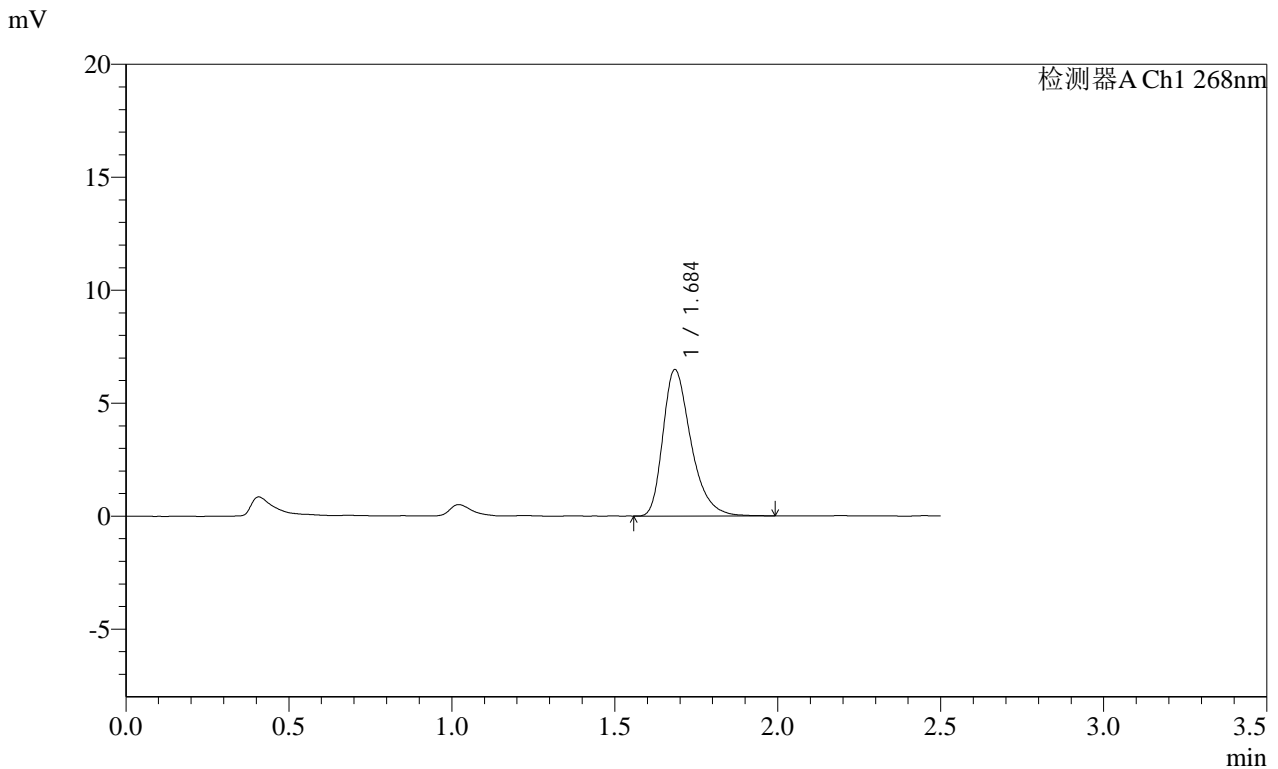

<峰表>

检测器A Ch1 268nm

峰号	保留时间	面积	面积%	高度	理论塔板数(USP)	拖尾因子	分离度(USP)
1	1.684	38770	100.000	6449	1916	1.356	--
总计		38770	100.000	6449			

图162 坎地沙坦酯片溶出曲线测定HPLC图谱
 自制品-2025030421批(4mg规格)-均一性1-pH1.2(内含0.05%SDS)介质-
 极限转速-片2
 供试品溶液-1

SHIMADZU LabSolutions SMF-4109

<样品信息>

色谱柱 :XB-C18(50mm*4.6mm,5μm) 流速:1.5ml/min
 柱温 :30°C 波长:268nm
 数据文件名: RC\$SMF-4109 - 0-89/18-649-2 - zzp-2025030421p-4mg-rcqx-pH1.2+0.05SDSjz-jyx1-p3-JX.lcd
 方法文件名: RC\$SMF-4109 - SMF-4109-rcqx-FX267.lcm
 批处理文件名: RC\$SMF-4109 - 20250509-rc-FX267.lcb
 样品瓶号: 3-26
 进样体积: 10 μl 版本号:6.115
 进样时间: 2025/05/09 21:28:19 实验者: jiangjinwei
 处理时间 (V2): 2025/05/12 09:45:06 处理者: jiangjinwei
 仪器型号:SHIMADZU LC-2050C(FX267)

<色谱图>

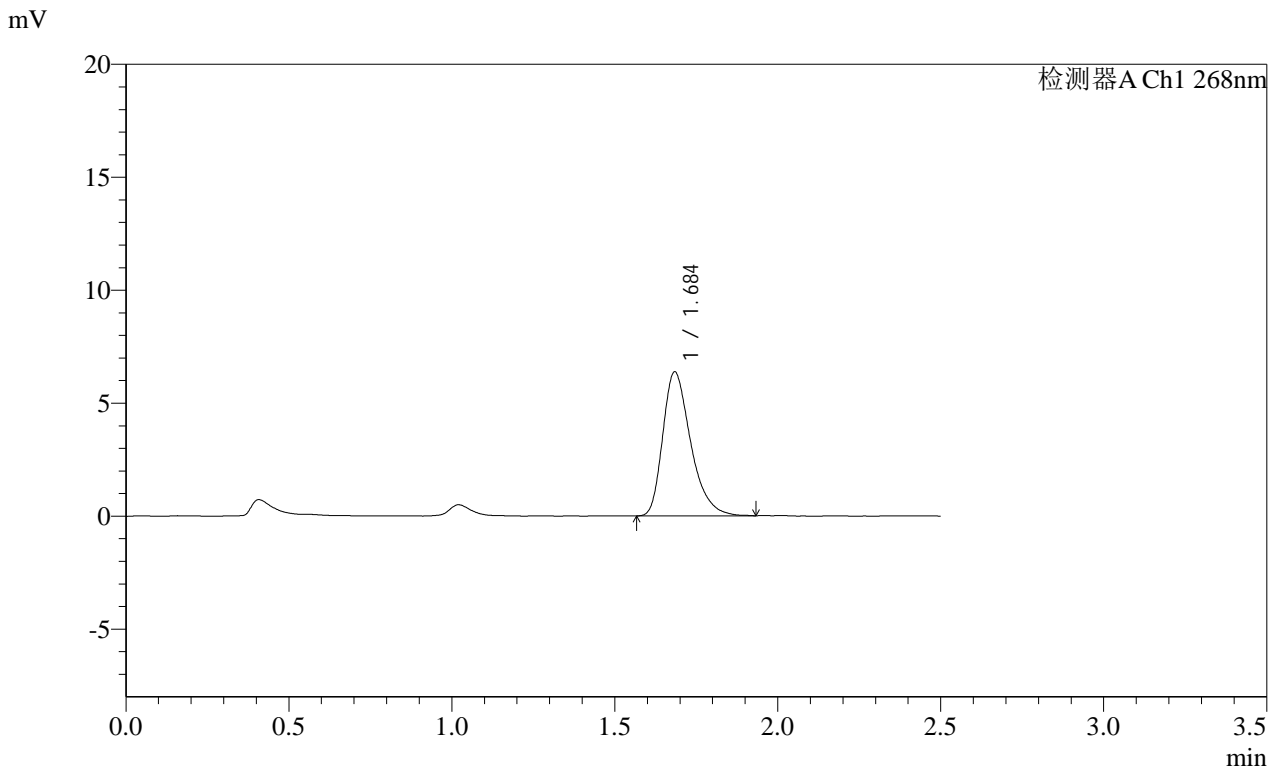

<峰表>

检测器A Ch1 268nm

峰号	保留时间	面积	面积%	高度	理论塔板数(USP)	拖尾因子	分离度(USP)
1	1.684	38030	100.000	6345	1915	1.353	--
总计		38030	100.000	6345			

图163 坎地沙坦酯片溶出曲线测定HPLC图谱
 自制品-2025030421批(4mg规格)-均一性1-pH1.2(内含0.05%SDS)介质-
 极限转速-片3
 供试品溶液-1

SHIMADZU LabSolutions SMF-4109

<样品信息>

色谱柱 :XB-C18(50mm*4.6mm,5μm) 流速:1.5ml/min
 柱温 :30°C 波长:268nm
 数据文件名: RC\$SMF-4109 - 0-89/18-650-2 - zzp-2025030421p-4mg-rcqx-pH1.2+0.05SDSjz-jyx1-p4-JX.lcd
 方法文件名: RC\$SMF-4109 - SMF-4109-rcqx-FX267.lcm
 批处理文件名: RC\$SMF-4109 - 20250509-rc-FX267.lcb
 样品瓶号: 3-35
 进样体积: 10 μl 版本号:6.115
 进样时间: 2025/05/09 21:31:11 实验者: jiangjinwei
 处理时间 (V2): 2025/05/12 09:45:09 处理者: jiangjinwei
 仪器型号:SHIMADZU LC-2050C(FX267)

<色谱图>

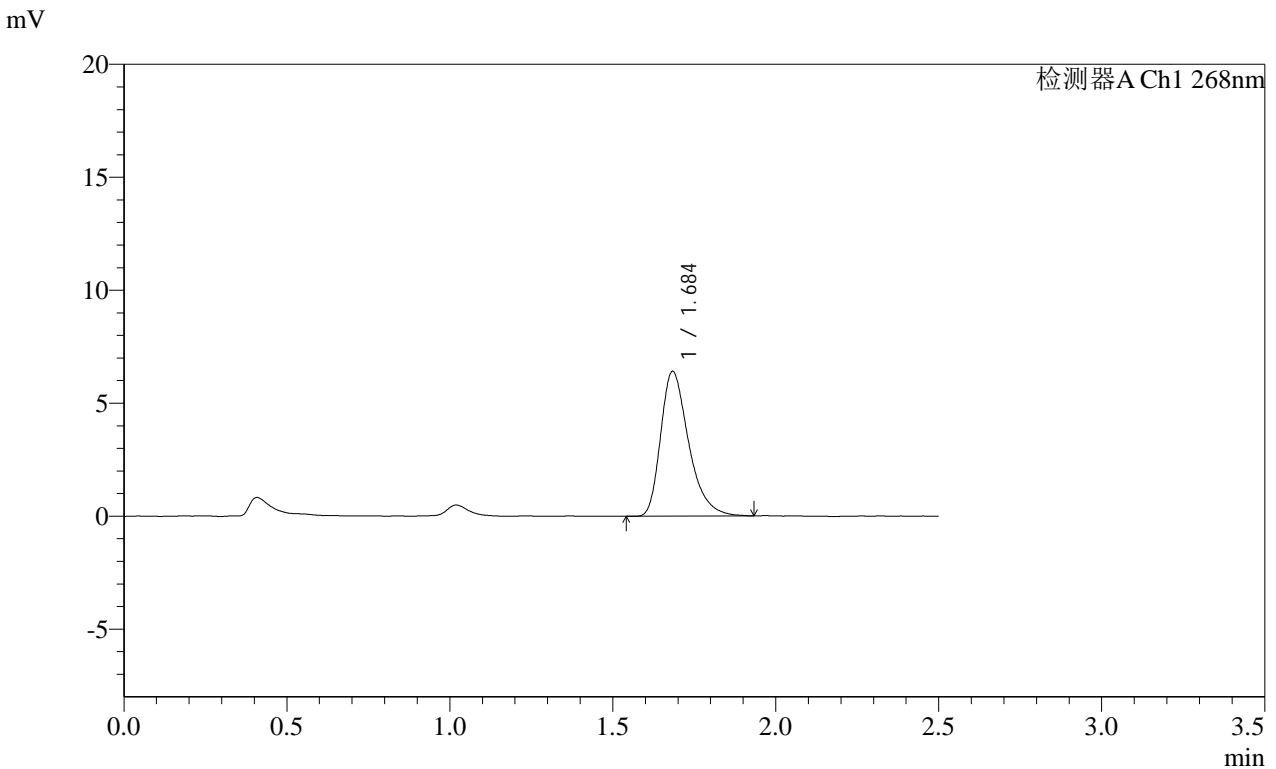

<峰表>

检测器A Ch1 268nm

峰号	保留时间	面积	面积%	高度	理论塔板数(USP)	拖尾因子	分离度(USP)
1	1.684	38292	100.000	6382	1924	1.361	--
总计		38292	100.000	6382			

图164 坎地沙坦酯片溶出曲线测定HPLC图谱
 自制品-2025030421批(4mg规格)-均一性1-pH1.2(内含0.05%SDS)介质-
 极限转速-片4
 供试品溶液-1

SHIMADZU LabSolutions SMF-4109

<样品信息>

色谱柱 :XB-C18(50mm*4.6mm,5μm) 流速:1.5ml/min
 柱温 :30°C 波长:268nm
 数据文件名: RC\$SMF-4109 - 0-89/18-651-2 - zzp-2025030421p-4mg-rcqx-pH1.2+0.05SDSjz-jyx1-p5-JX.lcd
 方法文件名: RC\$SMF-4109 - SMF-4109-rcqx-FX267.lcm
 批处理文件名: RC\$SMF-4109 - 20250509-rc-FX267.lcb
 样品瓶号: 3-44
 进样体积: 10 μl 版本号:6.115
 进样时间: 2025/05/09 21:34:03 实验者: jiangjinwei
 处理时间 (V2): 2025/05/12 09:45:12 处理者: jiangjinwei
 仪器型号:SHIMADZU LC-2050C(FX267)

<色谱图>

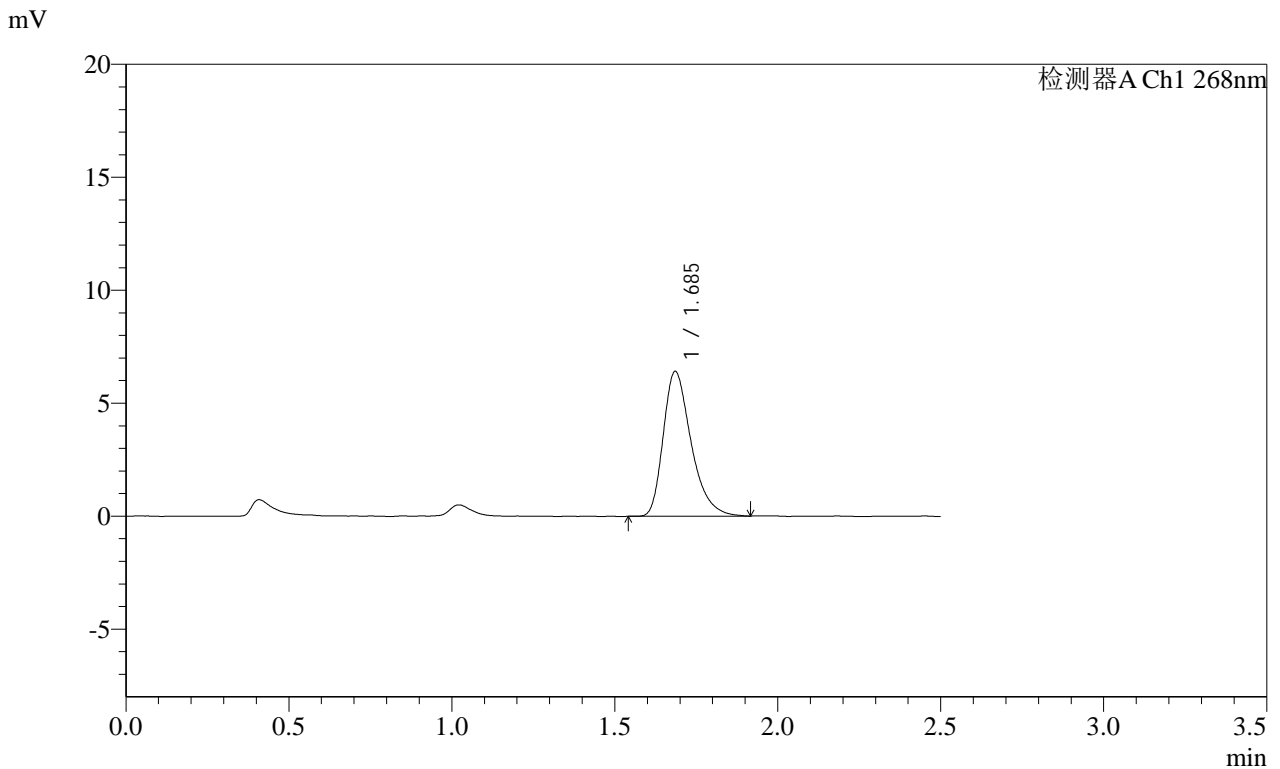

<峰表>

检测器A Ch1 268nm

峰号	保留时间	面积	面积%	高度	理论塔板数(USP)	拖尾因子	分离度(USP)
1	1.685	38181	100.000	6395	1930	1.352	--
总计		38181	100.000	6395			

图165 坎地沙坦酯片溶出曲线测定HPLC图谱
 自制品-2025030421批(4mg规格)-均一性1-pH1.2(内含0.05%SDS)介质-
 极限转速-片5
 供试品溶液-1

SHIMADZU
LabSolutions SMF-4109

<样品信息>

色谱柱 :XB-C18(50mm*4.6mm,5µm) 流速:1.5ml/min
 柱温 :30°C 波长:268nm
 数据文件名: RC\$SMF-4109 - 0-89/18-652-2 - zzp-2025030421p-4mg-rcqx-pH1.2+0.05SDSjz-jyx1-p6-JX.lcd
 方法文件名: RC\$SMF-4109 - SMF-4109-rcqx-FX267.lcm
 批处理文件名: RC\$SMF-4109 - 20250509-rc-FX267.lcb
 样品瓶号: 3-53
 进样体积: 10 µl 版本号:6.115
 进样时间: 2025/05/09 21:36:55 实验者: jiangjinwei
 处理时间 (V2): 2025/05/12 09:45:15 处理者: jiangjinwei
 仪器型号:SHIMADZU LC-2050C(FX267)

<色谱图>

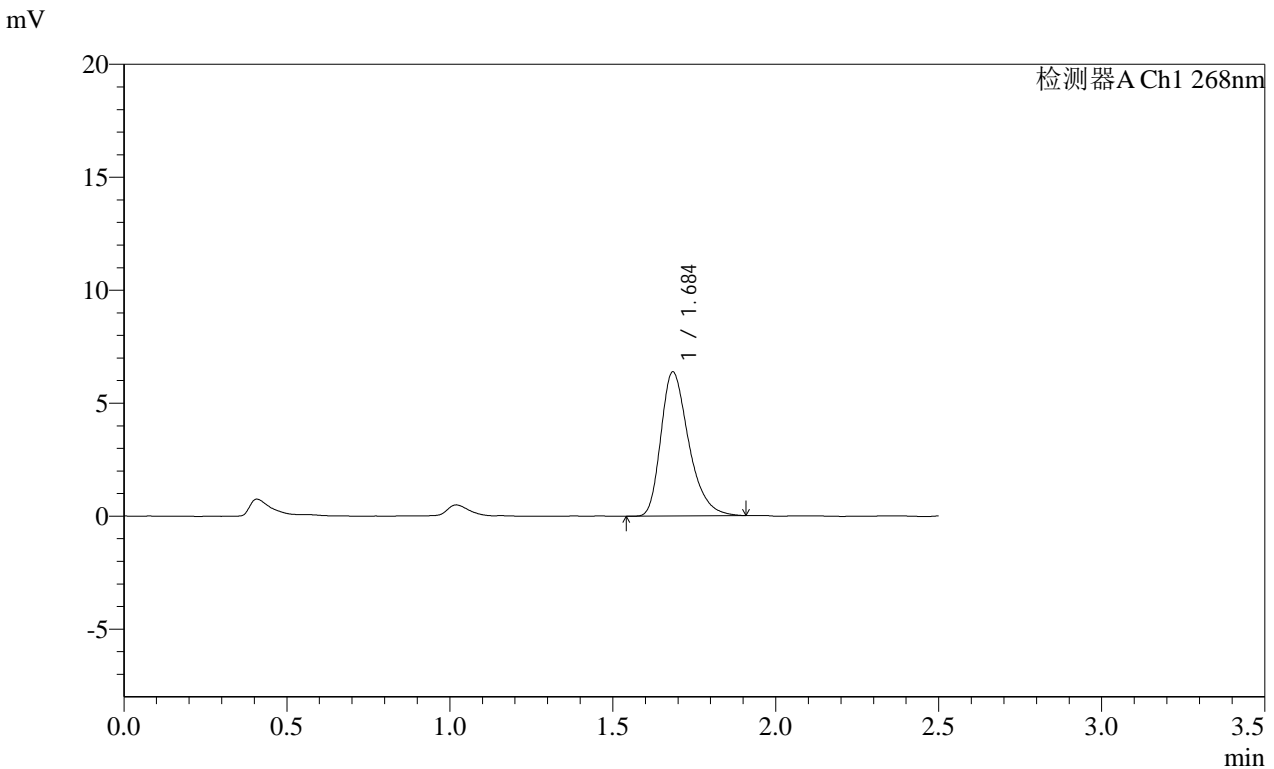

<峰表>

检测器A Ch1 268nm

峰号	保留时间	面积	面积%	高度	理论塔板数(USP)	拖尾因子	分离度(USP)
1	1.684	37939	100.000	6343	1927	1.342	--
总计		37939	100.000	6343			

图166 坎地沙坦酯片溶出曲线测定HPLC图谱
 自制品-2025030421批(4mg规格)-均一性1-pH1.2(内含0.05%SDS)介质-
 极限转速-片6
 供试品溶液-1

SHIMADZU LabSolutions SMF-4109

<样品信息>

色谱柱 :XB-C18(50mm*4.6mm,5μm) 流速:1.5ml/min
 柱温 :30°C 波长:268nm
 数据文件名: RC\$SMF-4109 - 0-89/18-653-2 - zzp-2025030421p-4mg-rcqx-pH1.2+0.05SDSjz-jyx1-dz2-1.lcd
 方法文件名: RC\$SMF-4109 - SMF-4109-rcqx-FX267.lcm
 批处理文件名: RC\$SMF-4109 - 20250509-rc-FX267.lcb
 样品瓶号: 3-27
 进样体积: 10 μl 版本号:6.115
 进样时间: 2025/05/09 21:39:47 实验者: jiangjinwei
 处理时间 (V2) : 2025/05/12 09:45:17 处理者: jiangjinwei
 仪器型号:SHIMADZU LC-2050C(FX267)

<色谱图>

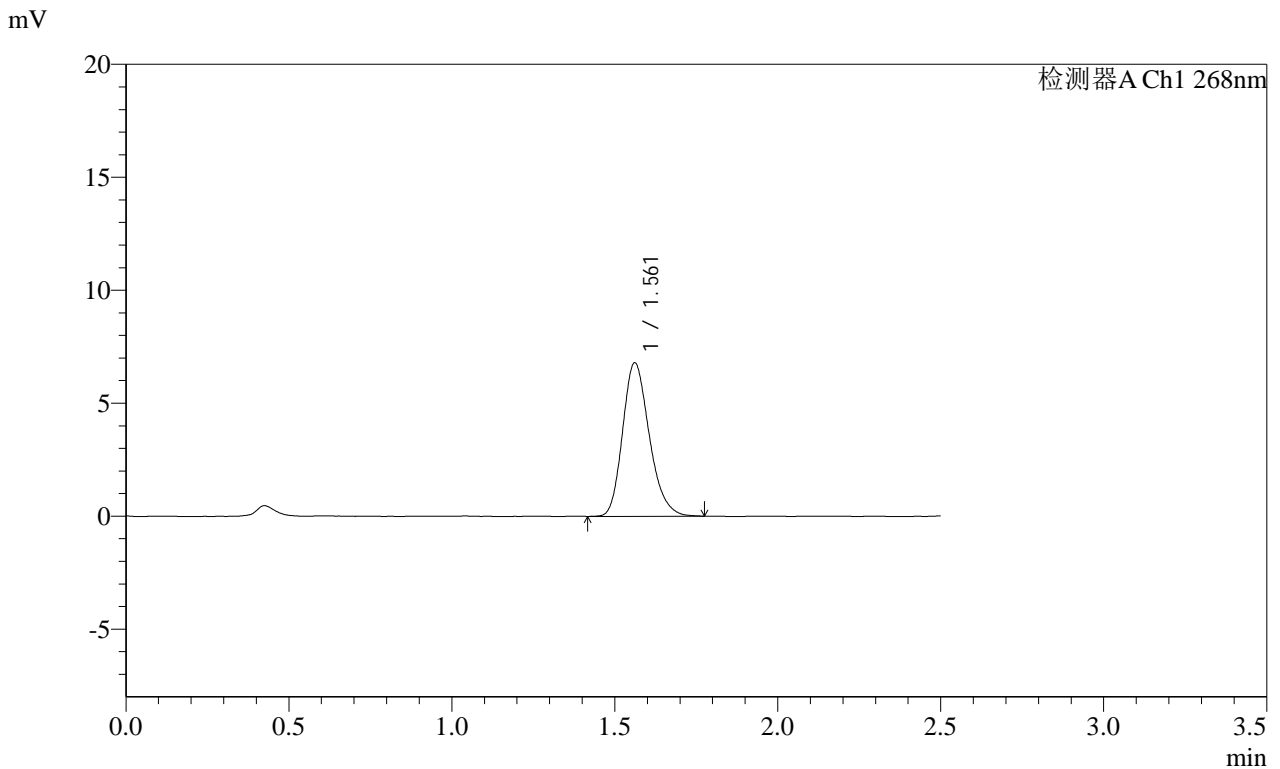

<峰表>

检测器A Ch1 268nm

峰号	保留时间	面积	面积%	高度	理论塔板数(USP)	拖尾因子	分离度(USP)
1	1.561	38728	100.000	6784	1762	1.224	--
总计		38728	100.000	6784			

图167 坎地沙坦酯片溶出曲线测定HPLC图谱
 自制品-2025030421批(4mg规格)-均一性1-pH1.2(内含0.05%SDS)介质
 对照品溶液-2-1

SMF-4109

<样品信息>

色谱柱 :XB-C18(50mm*4.6mm,5 μ m) 流速:1.5ml/min
 柱温 :30 $^{\circ}$ C 波长:268nm
 数据文件名: RC\$SMF-4109 - 0-89/18-654-2 - zzp-2025030421p-4mg-rcqx-pH1.2+0.05SDSjz-jyx1-dz2-2.lcd
 方法文件名: RC\$SMF-4109 - SMF-4109-rcqx-FX267.lcm
 批处理文件名: RC\$SMF-4109 - 20250509-rc-FX267.lcb
 样品瓶号: 3-27
 进样体积: 10 μ l 版本号:6.115
 进样时间: 2025/05/09 21:42:39 实验者: jiangjinwei
 处理时间 (V2) : 2025/05/12 09:45:20 处理者: jiangjinwei
 仪器型号:SHIMADZU LC-2050C(FX267)

<色谱图>

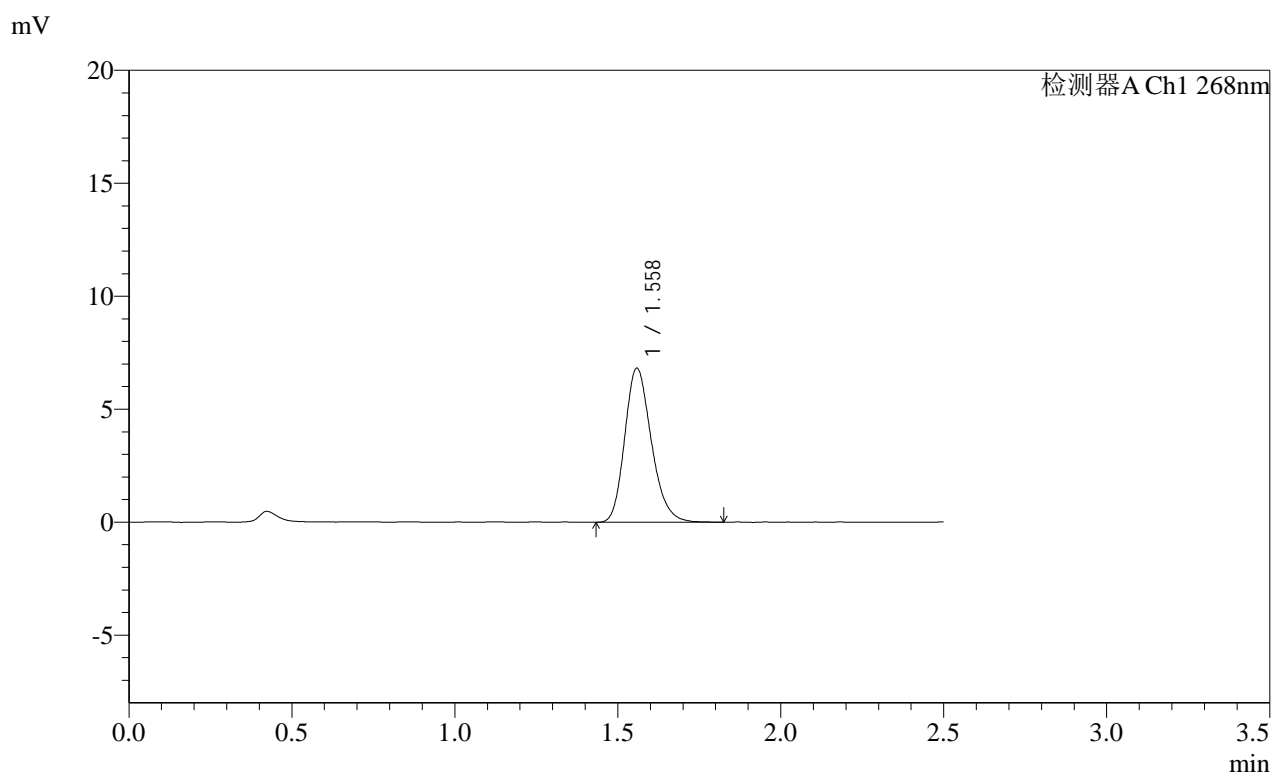

<峰表>

检测器A Ch1 268nm

峰号	保留时间	面积	面积%	高度	理论塔板数(USP)	拖尾因子	分离度(USP)
1	1.558	38856	100.000	6797	1760	1.218	--
总计		38856	100.000	6797			

图168 坎地沙坦酯片溶出曲线测定HPLC图谱
 自制品-2025030421批(4mg规格)-均一性1-pH1.2(内含0.05%SDS)介质
 对照品溶液-2-2

SHIMADZU LabSolutions SMF-4109

<样品信息>

色谱柱 :XB-C18(50mm*4.6mm,5μm) 流速:1.5ml/min
 柱温 :30°C 波长:268nm
 数据文件名: RC\$SMF-4109 - 0-89/18-655-2 - zzp-2025030421p-4mg-rcqx-pH1.2+0.05SDSjz-jyx2-rj.lcd
 方法文件名: RC\$SMF-4109 - SMF-4109-rcqx-FX267.lcm
 批处理文件名: RC\$SMF-4109 - 20250509-rc-FX267.lcb
 样品瓶号: 4-9
 进样体积: 10 μl 版本号:6.115
 进样时间: 2025/05/09 21:45:33 实验者: jiangjinwei
 处理时间 (V2) : 2025/05/12 09:45:23 处理者: jiangjinwei
 仪器型号:SHIMADZU LC-2050C(FX267)

<色谱图>

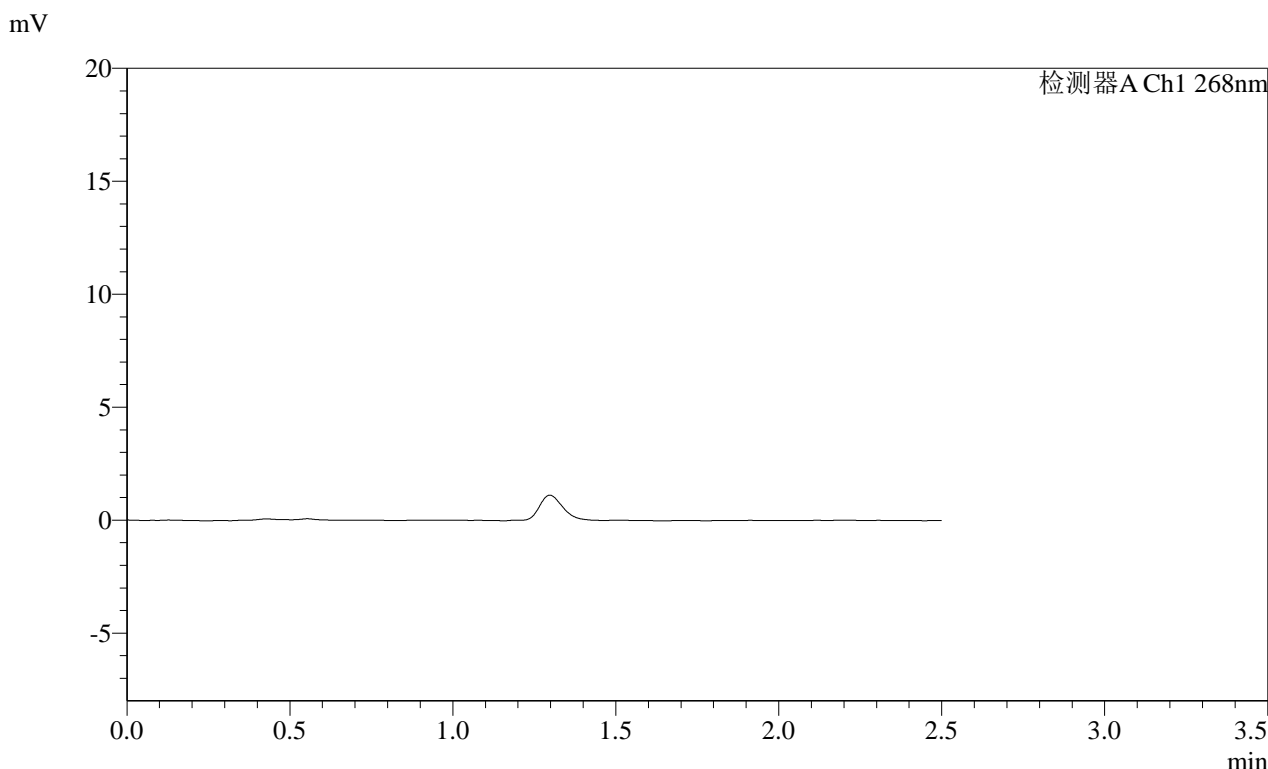

<峰表>

检测器A Ch1 268nm

峰号	保留时间	面积	面积%	高度	理论塔板数(USP)	拖尾因子	分离度(USP)
总计							

图169 坎地沙坦酯片溶出曲线测定HPLC图谱
 自制品-2025030421批(4mg规格)-均一性2-pH1.2(内含0.05%SDS)介质
 溶剂

SHIMADZU
LabSolutions SMF-4109

<样品信息>

色谱柱 :XB-C18(50mm*4.6mm,5μm) 流速:1.5ml/min
 柱温 :30°C 波长:268nm
 数据文件名: RC\$SMF-4109 - 0-89/18-656-2 - zzp-2025030421p-4mg-rcqx-pH1.2+0.05SDSjz-jyx2-dz1-1.lcd
 方法文件名: RC\$SMF-4109 - SMF-4109-rcqx-FX267.lcm
 批处理文件名: RC\$SMF-4109 - 20250509-rc-FX267.lcb
 样品瓶号: 4-18
 进样体积: 10 μl 版本号:6.115
 进样时间: 2025/05/09 21:48:26 实验者: jiangjinwei
 处理时间 (V2) : 2025/05/12 09:45:26 处理者: jiangjinwei
 仪器型号:SHIMADZU LC-2050C(FX267)

<色谱图>

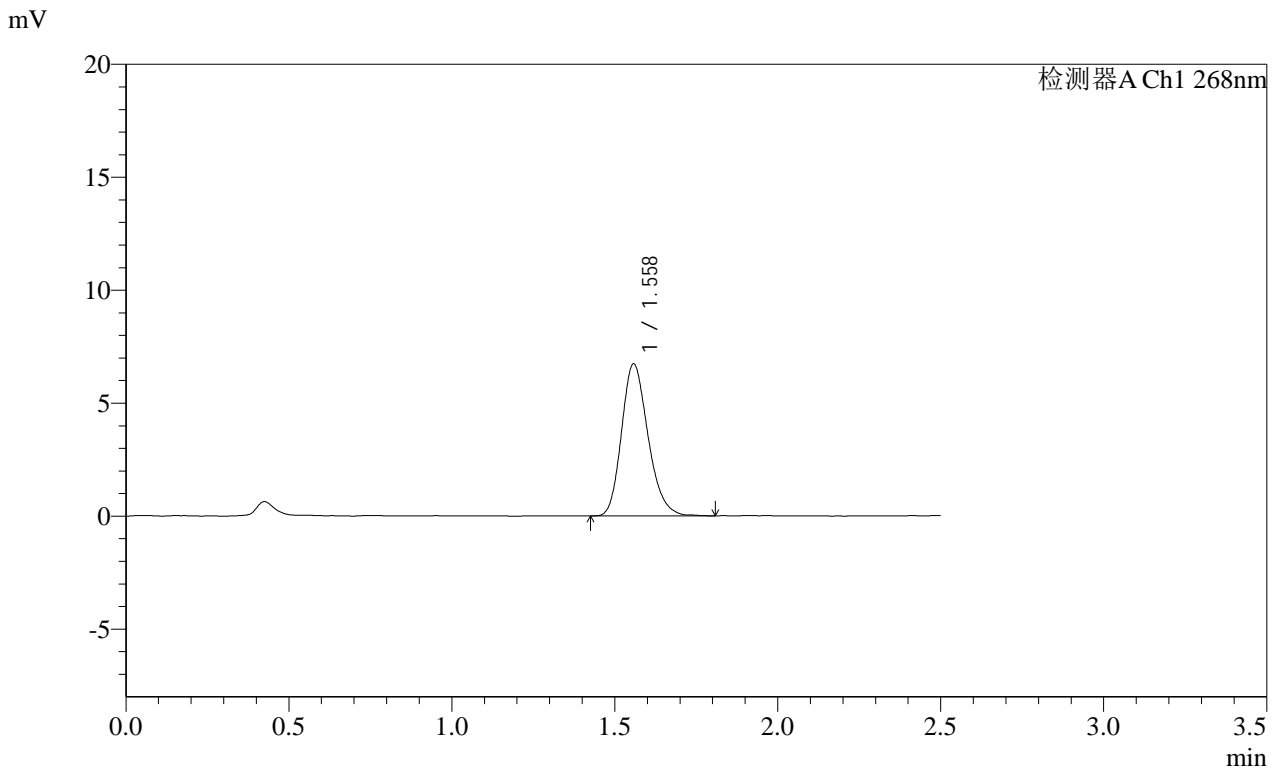

<峰表>

检测器A Ch1 268nm

峰号	保留时间	面积	面积%	高度	理论塔板数(USP)	拖尾因子	分离度(USP)
1	1.558	38086	100.000	6714	1770	1.212	--
总计		38086	100.000	6714			

图170 坎地沙坦酯片溶出曲线测定HPLC图谱
 自制品-2025030421批(4mg规格)-均一性2-pH1.2(内含0.05%SDS)介质
 对照品溶液-1-1

SHIMADZU LabSolutions SMF-4109

<样品信息>

色谱柱 :XB-C18(50mm*4.6mm,5µm) 流速:1.5ml/min
 柱温 :30°C 波长:268nm
 数据文件名: RC\$SMF-4109 - 0-89/18-657-2 - zzp-2025030421p-4mg-rcqx-pH1.2+0.05SDSjz-jyx2-dz1-2.lcd
 方法文件名: RC\$SMF-4109 - SMF-4109-rcqx-FX267.lcm
 批处理文件名: RC\$SMF-4109 - 20250509-rc-FX267.lcb
 样品瓶号: 4-18
 进样体积: 10 µl 版本号:6.115
 进样时间: 2025/05/09 21:51:21 实验者: jiangjinwei
 处理时间(V2): 2025/05/12 09:45:28 处理者: jiangjinwei
 仪器型号:SHIMADZU LC-2050C(FX267)

<色谱图>

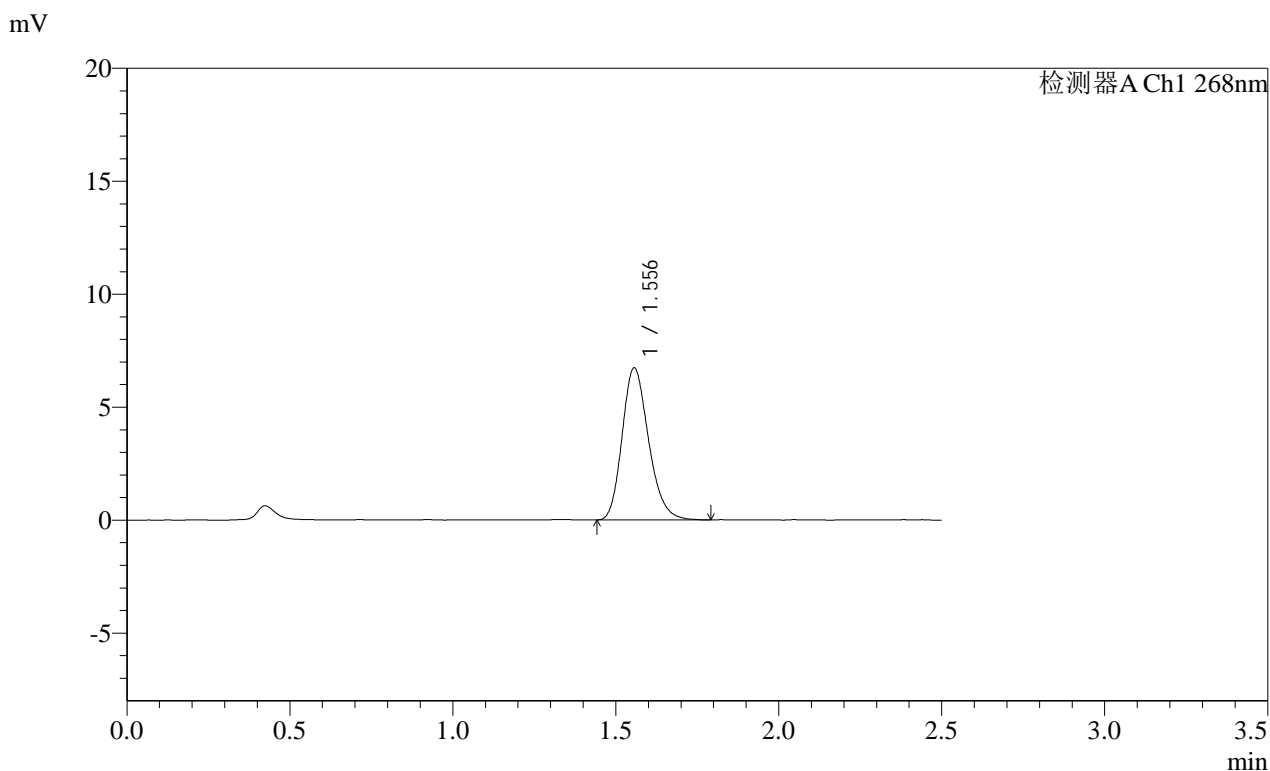

<峰表>

检测器A Ch1 268nm

峰号	保留时间	面积	面积%	高度	理论塔板数(USP)	拖尾因子	分离度(USP)
1	1.556	38025	100.000	6728	1782	1.210	--
总计		38025	100.000	6728			

图171 坎地沙坦酯片溶出曲线测定HPLC图谱
 自制品-2025030421批(4mg规格)-均一性2-pH1.2(内含0.05%SDS)介质
 对照品溶液-1-2

SHIMADZU LabSolutions SMF-4109

<样品信息>

色谱柱 :XB-C18(50mm*4.6mm,5μm) 流速:1.5ml/min
 柱温 :30°C 波长:268nm
 数据文件名: RC\$SMF-4109 - 0-89/18-658-2 - zzp-2025030421p-4mg-rcqx-pH1.2+0.05SDSjz-jyx2-dz1-3.lcd
 方法文件名: RC\$SMF-4109 - SMF-4109-rcqx-FX267.lcm
 批处理文件名: RC\$SMF-4109 - 20250509-rc-FX267.lcb
 样品瓶号: 4-18
 进样体积: 10 μl 版本号:6.115
 进样时间: 2025/05/09 21:54:15 实验者: jiangjinwei
 处理时间 (V2) : 2025/05/12 09:45:31 处理者: jiangjinwei
 仪器型号:SHIMADZU LC-2050C(FX267)

<色谱图>

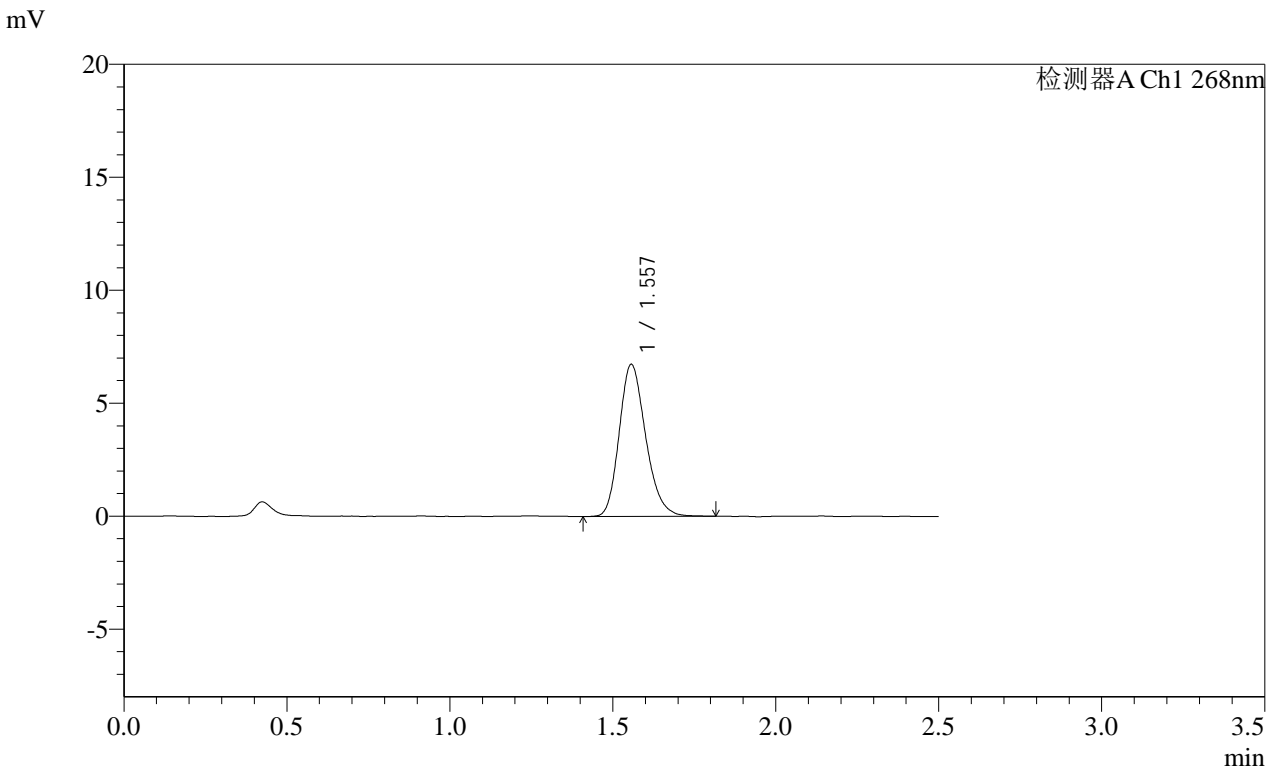

<峰表>

检测器A Ch1 268nm

峰号	保留时间	面积	面积%	高度	理论塔板数(USP)	拖尾因子	分离度(USP)
1	1.557	38097	100.000	6727	1781	1.213	--
总计		38097	100.000	6727			

图172 坎地沙坦酯片溶出曲线测定HPLC图谱
 自制品-2025030421批(4mg规格)-均一性2-pH1.2(内含0.05%SDS)介质
 对照品溶液-1-3

SHIMADZU LabSolutions SMF-4109

<样品信息>

色谱柱 :XB-C18(50mm*4.6mm,5μm) 流速:1.5ml/min
柱温 :30°C 波长:268nm
数据文件名: RC\$SMF-4109 - 0-89/18-659-2 - zzp-2025030421p-4mg-rcqx-pH1.2+0.05SDSjz-jyx2-dz1-4.lcd
方法文件名: RC\$SMF-4109 - SMF-4109-rcqx-FX267.lcm
批处理文件名: RC\$SMF-4109 - 20250509-rc-FX267.lcb
样品瓶号: 4-18
进样体积: 10 μl 版本号:6.115
进样时间: 2025/05/09 21:57:08 实验者: jiangjinwei
处理时间(V2): 2025/05/12 09:45:34 处理者: jiangjinwei
仪器型号:SHIMADZU LC-2050C(FX267)

<色谱图>

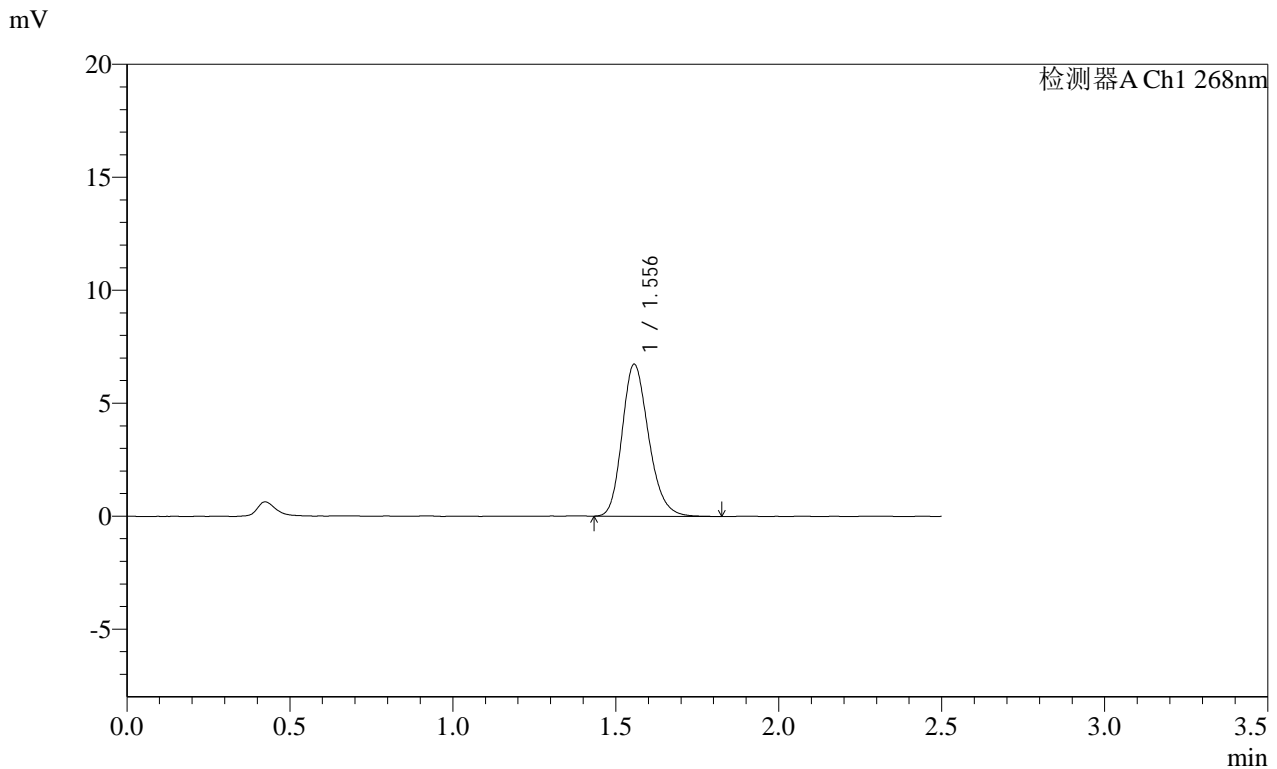

<峰表>

检测器A Ch1 268nm

峰号	保留时间	面积	面积%	高度	理论塔板数(USP)	拖尾因子	分离度(USP)
1	1.556	38234	100.000	6732	1770	1.213	--
总计		38234	100.000	6732			

图173 坎地沙坦酯片溶出曲线测定HPLC图谱
自制品-2025030421批(4mg规格)-均一性2-pH1.2(内含0.05%SDS)介质
对照品溶液-1-4

SHIMADZU
LabSolutions SMF-4109

<样品信息>

色谱柱 :XB-C18(50mm*4.6mm,5µm) 流速:1.5ml/min
 柱温 :30°C 波长:268nm
 数据文件名: RC\$SMF-4109 - 0-89/18-660-2 - zzp-2025030421p-4mg-rcqx-pH1.2+0.05SDSjz-jyx2-dz1-5.lcd
 方法文件名: RC\$SMF-4109 - SMF-4109-rcqx-FX267.lcm
 批处理文件名: RC\$SMF-4109 - 20250509-rc-FX267.lcb
 样品瓶号: 4-18
 进样体积: 10 µl 版本号:6.115
 进样时间: 2025/05/09 22:00:02 实验者: jiangjinwei
 处理时间 (V2) : 2025/05/12 09:45:37 处理者: jiangjinwei
 仪器型号:SHIMADZU LC-2050C(FX267)

<色谱图>

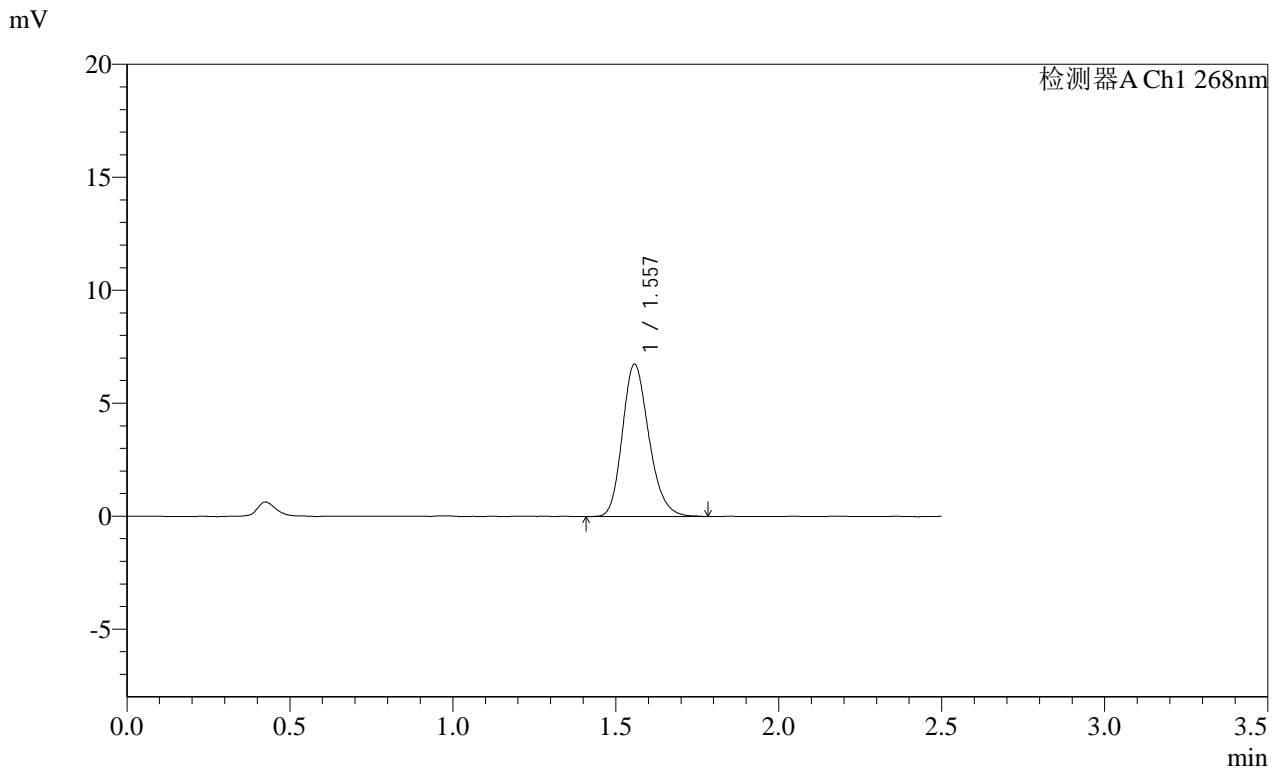

<峰表>

检测器A Ch1 268nm

峰号	保留时间	面积	面积%	高度	理论塔板数(USP)	拖尾因子	分离度(USP)
1	1.557	38207	100.000	6734	1773	1.207	--
总计		38207	100.000	6734			

图174 坎地沙坦酯片溶出曲线测定HPLC图谱
 自制品-2025030421批(4mg规格)-均一性2-pH1.2(内含0.05%SDS)介质
 对照品溶液-1-5

SHIMADZU
LabSolutions SMF-4109

<样品信息>

色谱柱 :XB-C18(50mm*4.6mm,5µm) 流速:1.5ml/min
 柱温 :30°C 波长:268nm
 数据文件名: RC\$SMF-4109 - 0-89/18-661-2 - zzp-2025030421p-4mg-rcqx-pH1.2+0.05SDSjz-jyx2-p1-5min.lcd
 方法文件名: RC\$SMF-4109 - SMF-4109-rcqx-FX267.lcm
 批处理文件名: RC\$SMF-4109 - 20250509-rc-FX267.lcb
 样品瓶号: 4-1
 进样体积: 10 µl 版本号:6.115
 进样时间: 2025/05/09 22:02:54 实验者: jiangjinwei
 处理时间(V2): 2025/05/12 09:45:39 处理者: jiangjinwei
 仪器型号:SHIMADZU LC-2050C(FX267)

<色谱图>

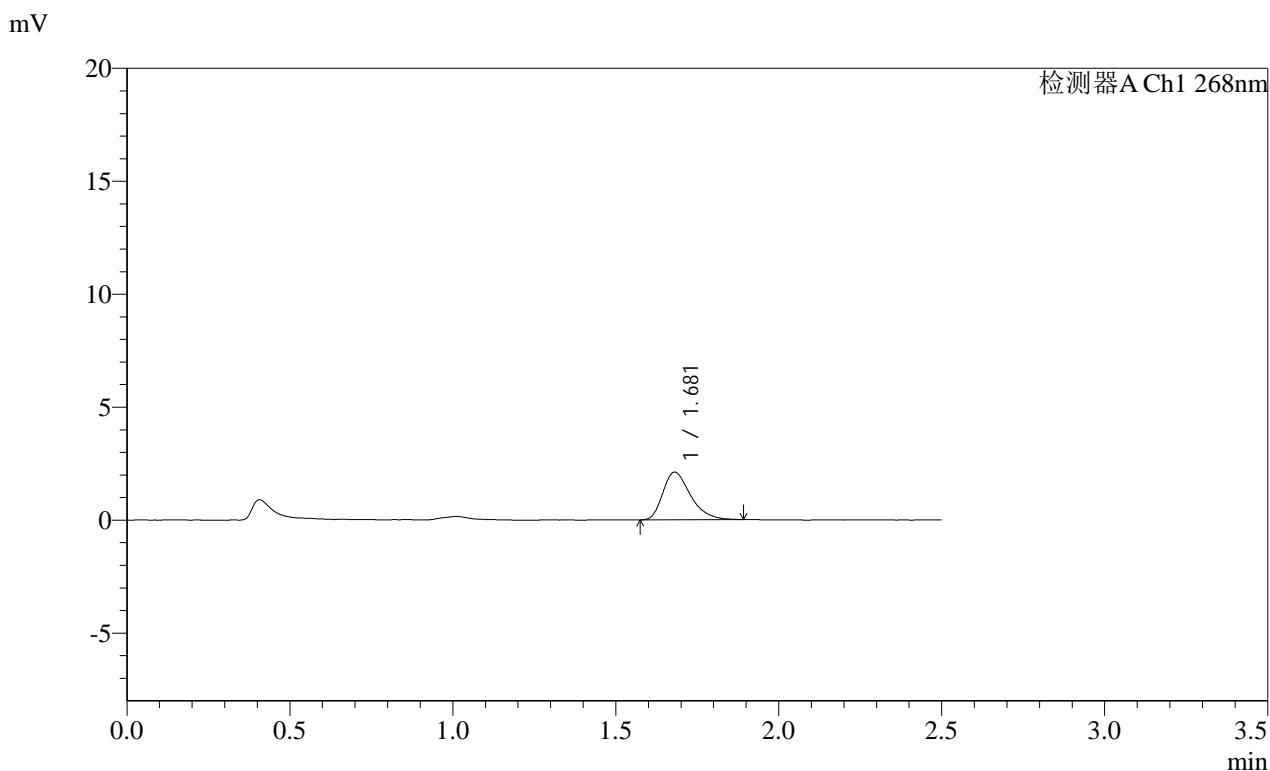

<峰表>

检测器A Ch1 268nm

峰号	保留时间	面积	面积%	高度	理论塔板数(USP)	拖尾因子	分离度(USP)
1	1.681	12544	100.000	2114	1930	1.352	--
总计		12544	100.000	2114			

图175 坎地沙坦酯片溶出曲线测定HPLC图谱
 自制品-2025030421批(4mg规格)-均一性2-pH1.2(内含0.05%SDS)介质-5min-片1
 供试品溶液-1

SHIMADZU LabSolutions SMF-4109

<样品信息>

色谱柱 :XB-C18(50mm*4.6mm,5μm) 流速:1.5ml/min
 柱温 :30°C 波长:268nm
 数据文件名: RC\$SMF-4109 - 0-89/18-662-2 - zzp-2025030421p-4mg-rcqx-pH1.2+0.05SDSjz-jyx2-p2-5min.lcd
 方法文件名: RC\$SMF-4109 - SMF-4109-rcqx-FX267.lcm
 批处理文件名: RC\$SMF-4109 - 20250509-rc-FX267.lcb
 样品瓶号: 4-10
 进样体积: 10 μl 版本号:6.115
 进样时间: 2025/05/09 22:05:47 实验者: jiangjinwei
 处理时间 (V2) : 2025/05/12 09:45:42 处理者: jiangjinwei
 仪器型号:SHIMADZU LC-2050C(FX267)

<色谱图>

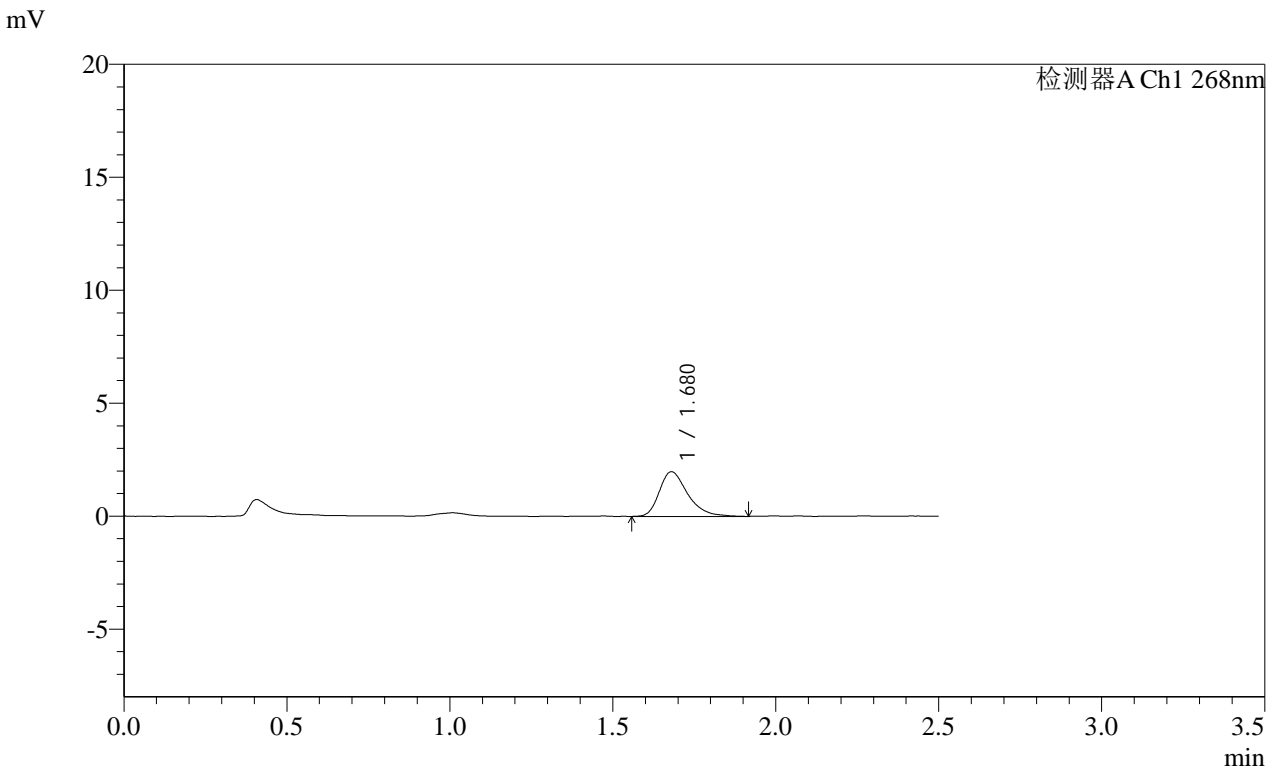

<峰表>

检测器A Ch1 268nm							
峰号	保留时间	面积	面积%	高度	理论塔板数(USP)	拖尾因子	分离度(USP)
1	1.680	11977	100.000	1981	1894	1.347	--
总计		11977	100.000	1981			

图176 坎地沙坦酯片溶出曲线测定HPLC图谱
 自制品-2025030421批(4mg规格)-均一性2-pH1.2(内含0.05%SDS)介质-5min-片2
 供试品溶液-1

SHIMADZU
LabSolutions SMF-4109

<样品信息>

色谱柱 :XB-C18(50mm*4.6mm,5μm)	流速:1.5ml/min
柱温 :30°C	波长:268nm
数据文件名: RC\$SMF-4109 - 0-89/18-663-2 - zzp-2025030421p-4mg-rcqx-pH1.2+0.05SDSjz-jyx2-p3-5min.lcd	
方法文件名: RC\$SMF-4109 - SMF-4109-rcqx-FX267.lcm	
批处理文件名: RC\$SMF-4109 - 20250509-rc-FX267.lcb	
样品瓶号: 4-19	版本号:6.115
进样体积: 10 μl	实验者: jiangjinwei
进样时间: 2025/05/09 22:08:39	处理者: jiangjinwei
处理时间 (V2) : 2025/05/12 09:45:45	
仪器型号:SHIMADZU LC-2050C(FX267)	

<色谱图>

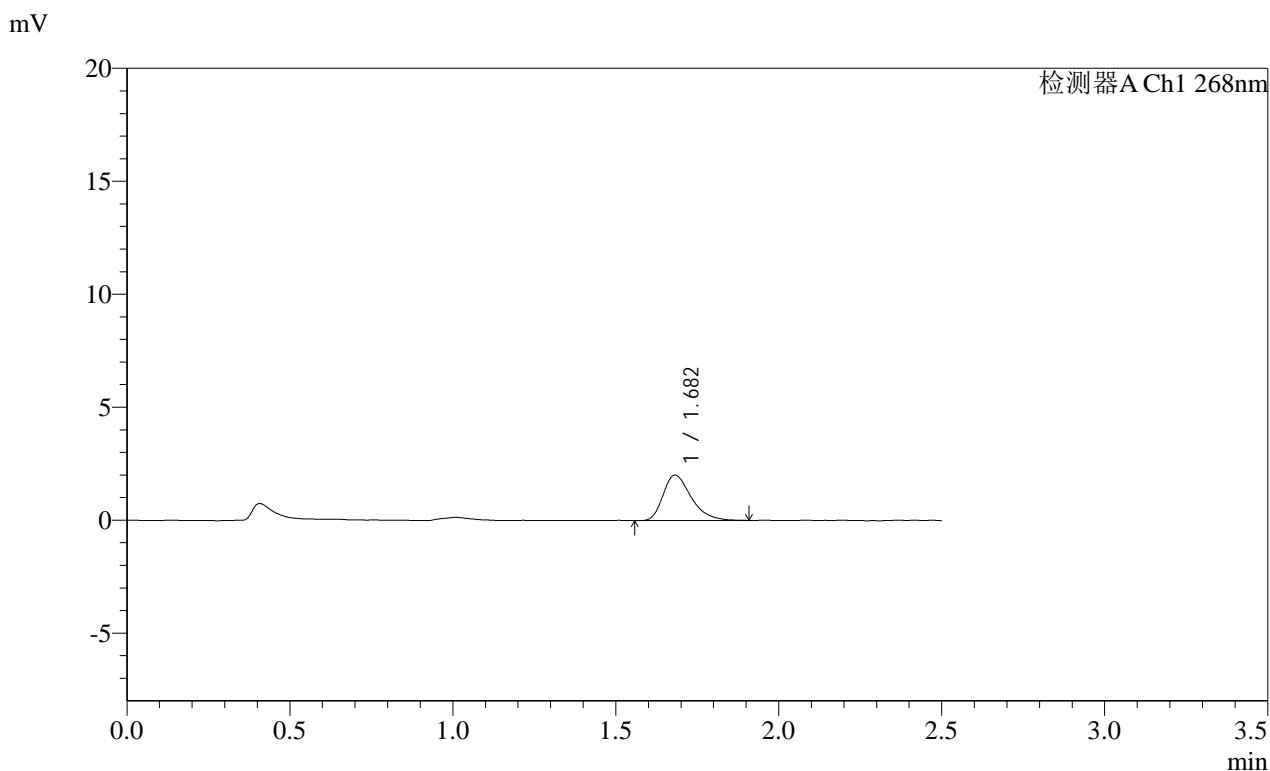

<峰表>

检测器A Ch1 268nm							
峰号	保留时间	面积	面积%	高度	理论塔板数(USP)	拖尾因子	分离度(USP)
1	1.682	12062	100.000	2014	1887	1.357	--
总计		12062	100.000	2014			

图177 坎地沙坦酯片溶出曲线测定HPLC图谱
自制品-2025030421批(4mg规格)-均一性2-pH1.2(内含0.05%SDS)介质-5min-片3
供试品溶液-1

SHIMADZU LabSolutions SMF-4109

<样品信息>

色谱柱 :XB-C18(50mm*4.6mm,5μm) 流速:1.5ml/min
 柱温 :30°C 波长:268nm
 数据文件名: RC\$SMF-4109 - 0-89/18-664-2 - zzp-2025030421p-4mg-rcqx-pH1.2+0.05SDSjz-jyx2-p4-5min.lcd
 方法文件名: RC\$SMF-4109 - SMF-4109-rcqx-FX267.lcm
 批处理文件名: RC\$SMF-4109 - 20250509-rc-FX267.lcb
 样品瓶号: 4-28
 进样体积: 10 μl 版本号:6.115
 进样时间: 2025/05/09 22:11:31 实验者: jiangjinwei
 处理时间 (V2) : 2025/05/12 09:45:47 处理者: jiangjinwei
 仪器型号:SHIMADZU LC-2050C(FX267)

<色谱图>

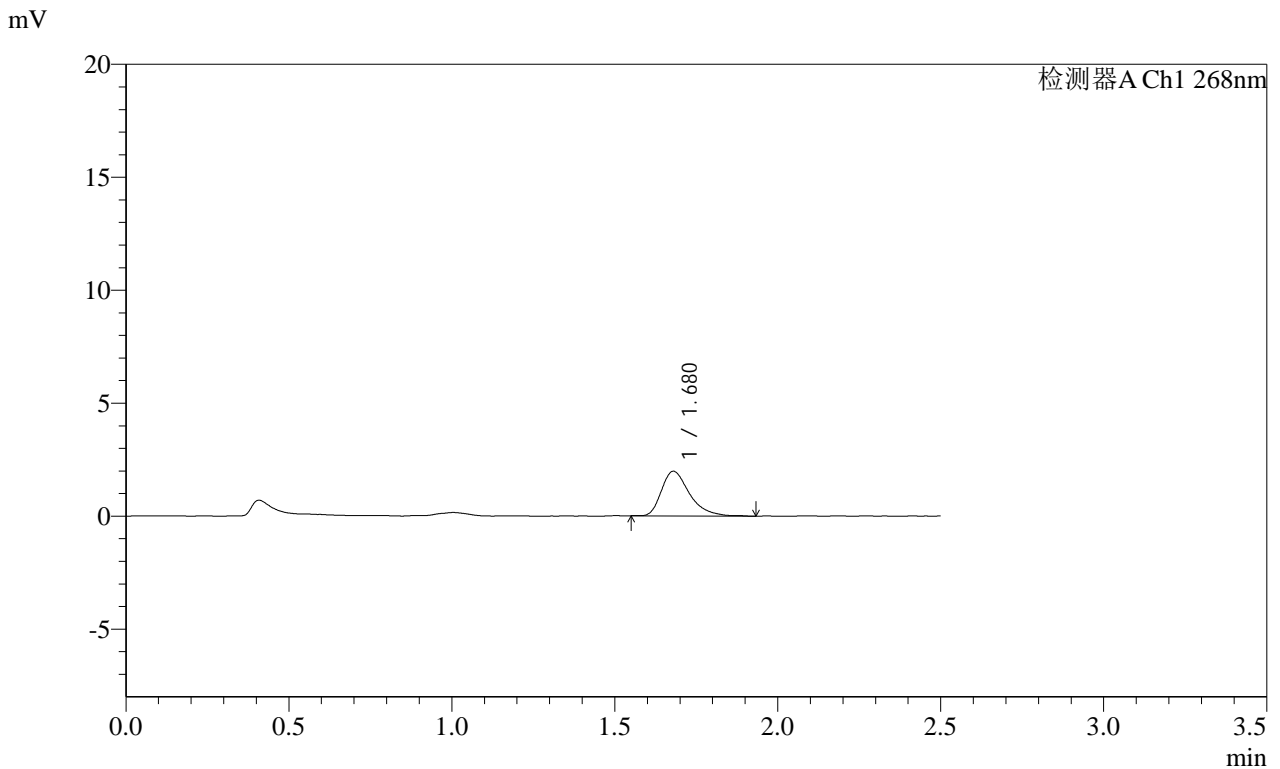

<峰表>

检测器A Ch1 268nm

峰号	保留时间	面积	面积%	高度	理论塔板数(USP)	拖尾因子	分离度(USP)
1	1.680	11843	100.000	1978	1917	1.399	--
总计		11843	100.000	1978			

图178 坎地沙坦酯片溶出曲线测定HPLC图谱

自制品-2025030421批(4mg规格)-均一性2-pH1.2(内含0.05%SDS)介质-5min-片4

供试品溶液-1

SHIMADZU LabSolutions SMF-4109

<样品信息>

色谱柱 :XB-C18(50mm*4.6mm,5μm) 流速:1.5ml/min
 柱温 :30°C 波长:268nm
 数据文件名: RC\$SMF-4109 - 0-89/18-665-2 - zzp-2025030421p-4mg-rcqx-pH1.2+0.05SDSjz-jyx2-p5-5min.lcd
 方法文件名: RC\$SMF-4109 - SMF-4109-rcqx-FX267.lcm
 批处理文件名: RC\$SMF-4109 - 20250509-rc-FX267.lcb
 样品瓶号: 4-37
 进样体积: 10 μl 版本号:6.115
 进样时间: 2025/05/09 22:14:22 实验者: jiangjinwei
 处理时间 (V2) : 2025/05/12 09:45:50 处理者: jiangjinwei
 仪器型号:SHIMADZU LC-2050C(FX267)

<色谱图>

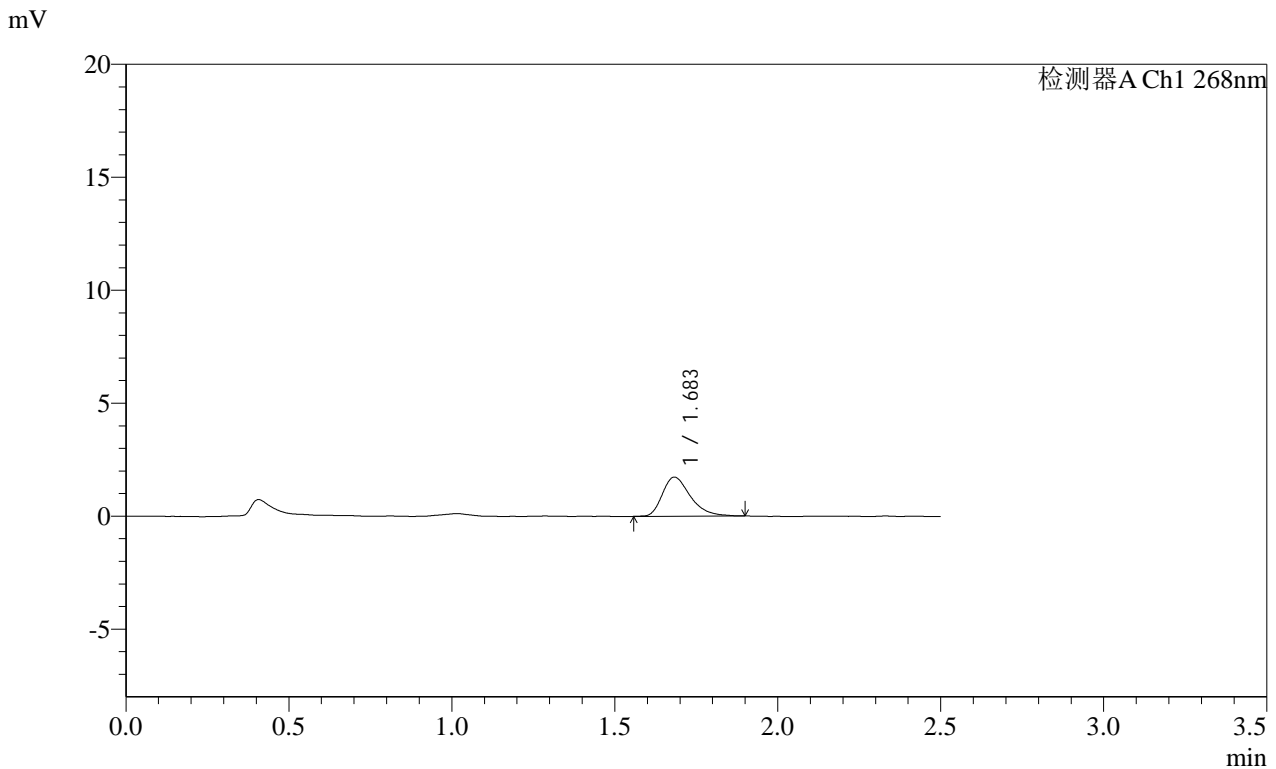

<峰表>

检测器A Ch1 268nm

峰号	保留时间	面积	面积%	高度	理论塔板数(USP)	拖尾因子	分离度(USP)
1	1.683	10314	100.000	1726	1906	1.348	--
总计		10314	100.000	1726			

图179 坎地沙坦酯片溶出曲线测定HPLC图谱

自制品-2025030421批(4mg规格)-均一性2-pH1.2(内含0.05%SDS)介质-5min-片5

供试品溶液-1

SHIMADZU
LabSolutions SMF-4109

<样品信息>

色谱柱 :XB-C18(50mm*4.6mm,5μm) 流速:1.5ml/min
 柱温 :30°C 波长:268nm
 数据文件名: RC\$SMF-4109 - 0-89/18-666-2 - zzp-2025030421p-4mg-rcqx-pH1.2+0.05SDSjz-jyx2-p6-5min.lcd
 方法文件名: RC\$SMF-4109 - SMF-4109-rcqx-FX267.lcm
 批处理文件名: RC\$SMF-4109 - 20250509-rc-FX267.lcb
 样品瓶号: 4-46
 进样体积: 10 μl 版本号:6.115
 进样时间: 2025/05/09 22:17:14 实验者: jiangjinwei
 处理时间 (V2) : 2025/05/12 09:45:53 处理者: jiangjinwei
 仪器型号:SHIMADZU LC-2050C(FX267)

<色谱图>

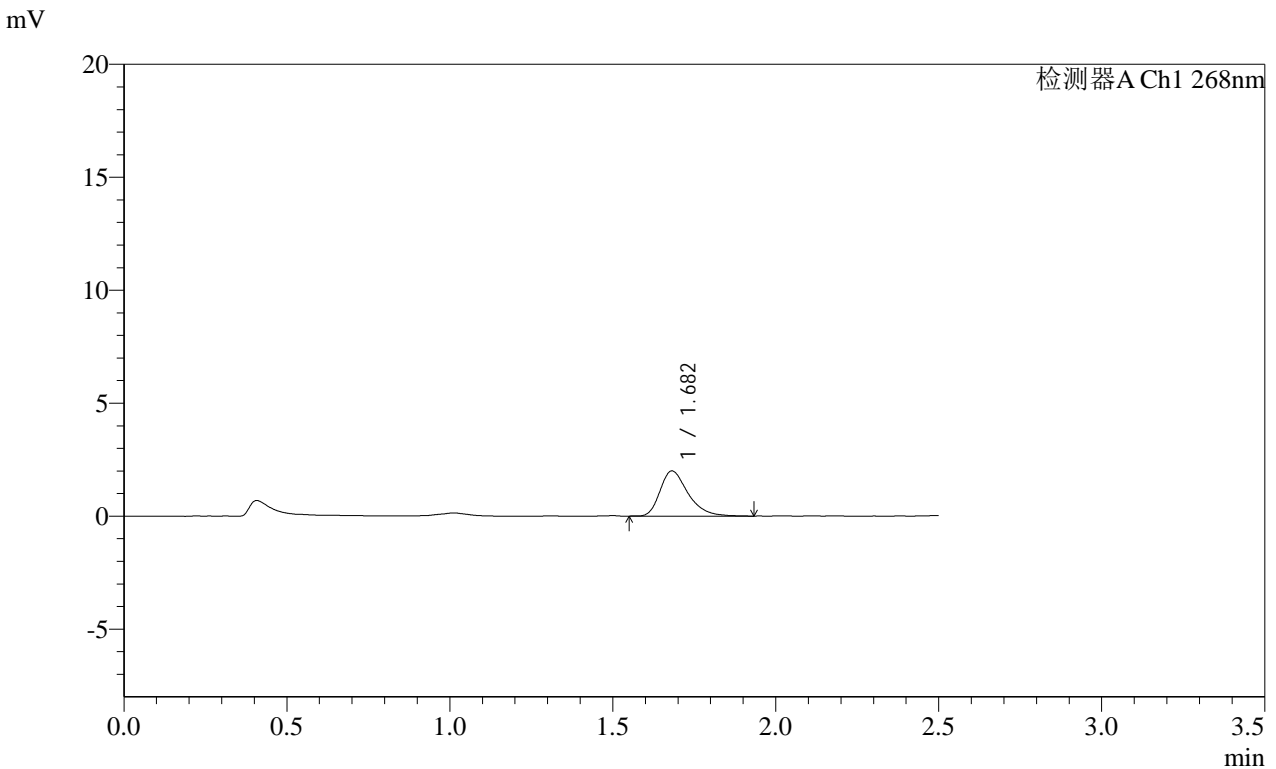

<峰表>

检测器A Ch1 268nm

峰号	保留时间	面积	面积%	高度	理论塔板数(USP)	拖尾因子	分离度(USP)
1	1.682	11983	100.000	2000	1916	1.359	--
总计		11983	100.000	2000			

图180 坎地沙坦酯片溶出曲线测定HPLC图谱

自制品-2025030421批(4mg规格)-均一性2-pH1.2(内含0.05%SDS)介质-5min-片6

供试品溶液-1

SHIMADZU LabSolutions SMF-4109

<样品信息>

色谱柱 :XB-C18(50mm*4.6mm,5μm) 流速:1.5ml/min
 柱温 :30°C 波长:268nm
 数据文件名: RC\$SMF-4109 - 0-89/18-667-2 - zzp-2025030421p-4mg-rcqx-pH1.2+0.05SDSjz-jyx2-p1-10min.lcd
 方法文件名: RC\$SMF-4109 - SMF-4109-rcqx-FX267.lcm
 批处理文件名: RC\$SMF-4109 - 20250509-rc-FX267.lcb
 样品瓶号: 4-2
 进样体积: 10 μl 版本号:6.115
 进样时间: 2025/05/09 22:20:07 实验者: jiangjinwei
 处理时间 (V2) : 2025/05/12 09:45:56 处理者: jiangjinwei
 仪器型号:SHIMADZU LC-2050C(FX267)

<色谱图>

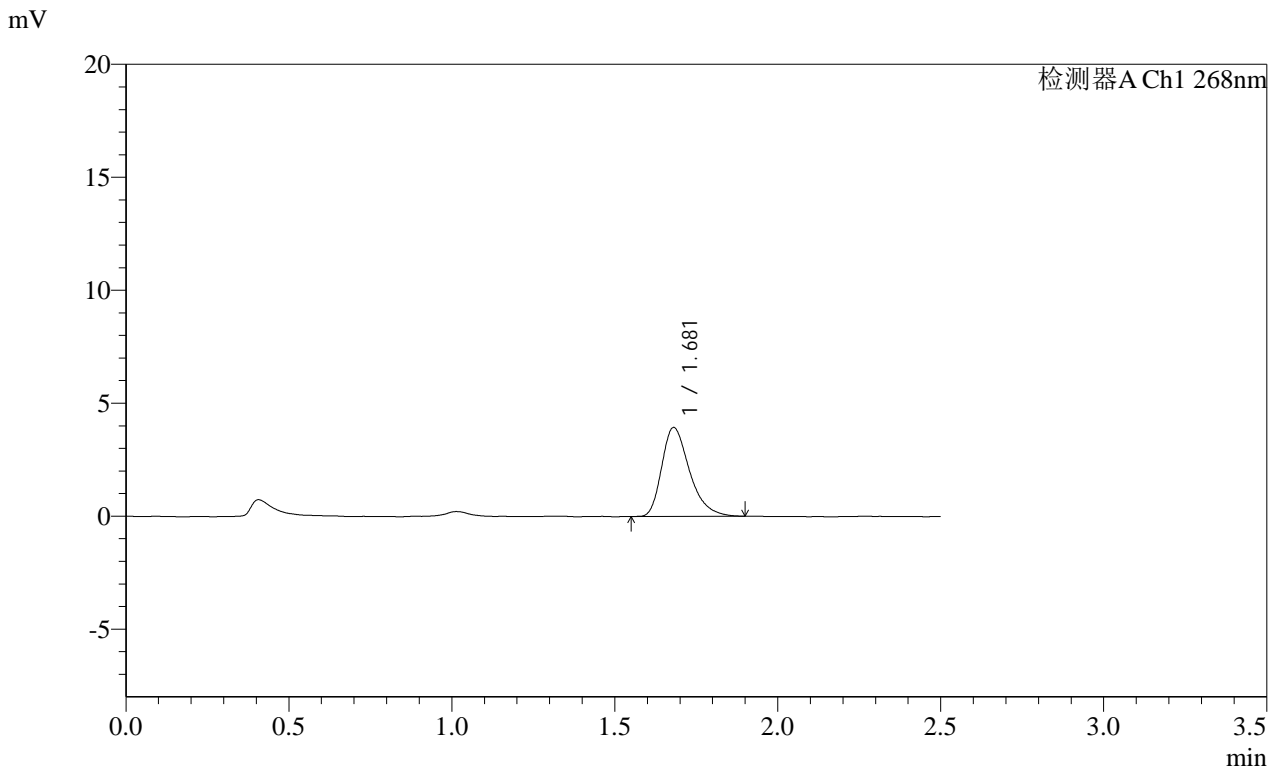

<峰表>

检测器A Ch1 268nm

峰号	保留时间	面积	面积%	高度	理论塔板数(USP)	拖尾因子	分离度(USP)
1	1.681	23320	100.000	3934	1927	1.349	--
总计		23320	100.000	3934			

图181 坎地沙坦酯片溶出曲线测定HPLC图谱
 自制品-2025030421批(4mg规格)-均一性2-pH1.2(内含0.05%SDS)介质-10min-片1

SHIMADZU LabSolutions SMF-4109

<样品信息>

色谱柱 :XB-C18(50mm*4.6mm,5μm) 流速:1.5ml/min
 柱温 :30°C 波长:268nm
 数据文件名: RC\$SMF-4109 - 0-89/18-668-2 - zzp-2025030421p-4mg-rcqx-pH1.2+0.05SDSjz-jyx2-p2-10min.lcd
 方法文件名: RC\$SMF-4109 - SMF-4109-rcqx-FX267.lcm
 批处理文件名: RC\$SMF-4109 - 20250509-rc-FX267.lcb
 样品瓶号: 4-11
 进样体积: 10 μl 版本号:6.115
 进样时间: 2025/05/09 22:22:59 实验者: jiangjinwei
 处理时间 (V2): 2025/05/12 09:45:58 处理者: jiangjinwei
 仪器型号:SHIMADZU LC-2050C(FX267)

<色谱图>

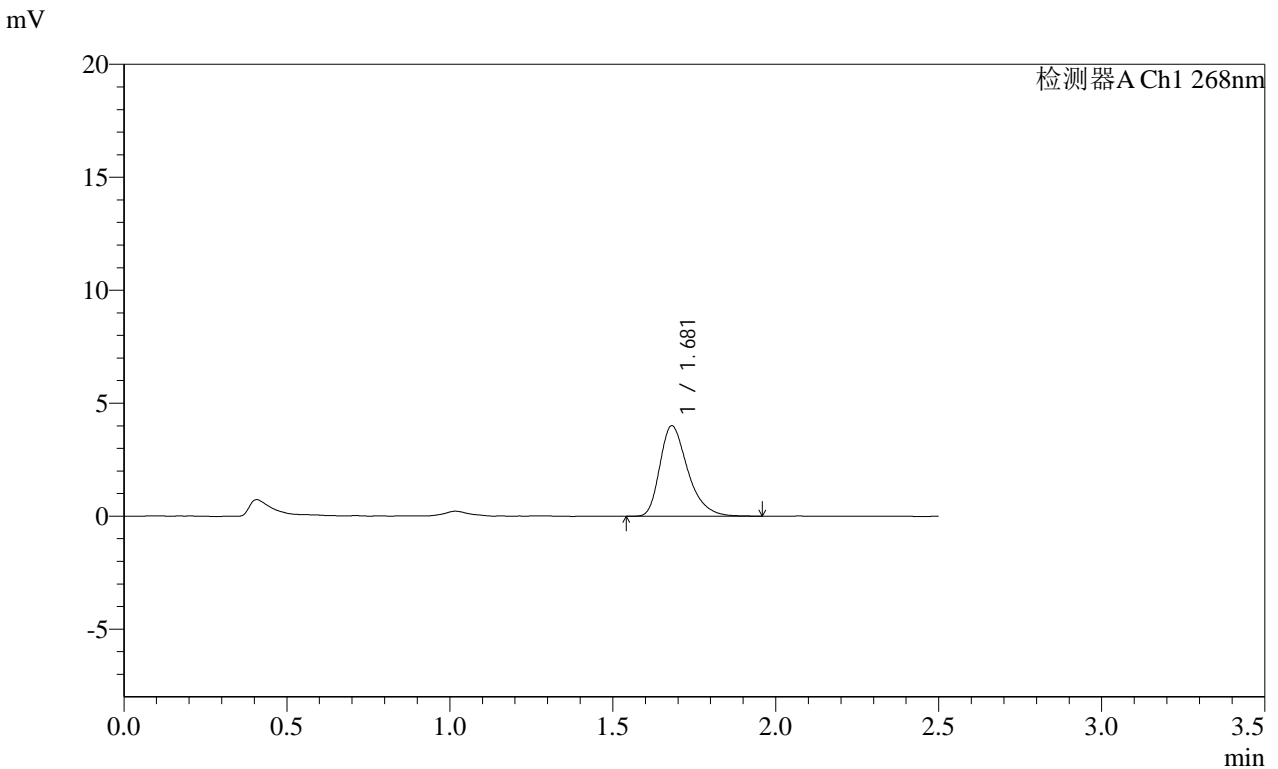

<峰表>

检测器A Ch1 268nm

峰号	保留时间	面积	面积%	高度	理论塔板数(USP)	拖尾因子	分离度(USP)
1	1.681	23982	100.000	4011	1911	1.354	--
总计		23982	100.000	4011			

SHIMADZU LabSolutions SMF-4109

<样品信息>

色谱柱 :XB-C18(50mm*4.6mm,5μm) 流速:1.5ml/min
 柱温 :30°C 波长:268nm
 数据文件名: RC\$SMF-4109 - 0-89/18-669-2 - zzp-2025030421p-4mg-rcqx-pH1.2+0.05SDSjz-jyx2-p3-10min.lcd
 方法文件名: RC\$SMF-4109 - SMF-4109-rcqx-FX267.lcm
 批处理文件名: RC\$SMF-4109 - 20250509-rc-FX267.lcb
 样品瓶号: 4-20
 进样体积: 10 μl 版本号:6.115
 进样时间: 2025/05/09 22:25:52 实验者: jiangjinwei
 处理时间 (V2) : 2025/05/12 09:46:01 处理者: jiangjinwei
 仪器型号:SHIMADZU LC-2050C(FX267)

<色谱图>

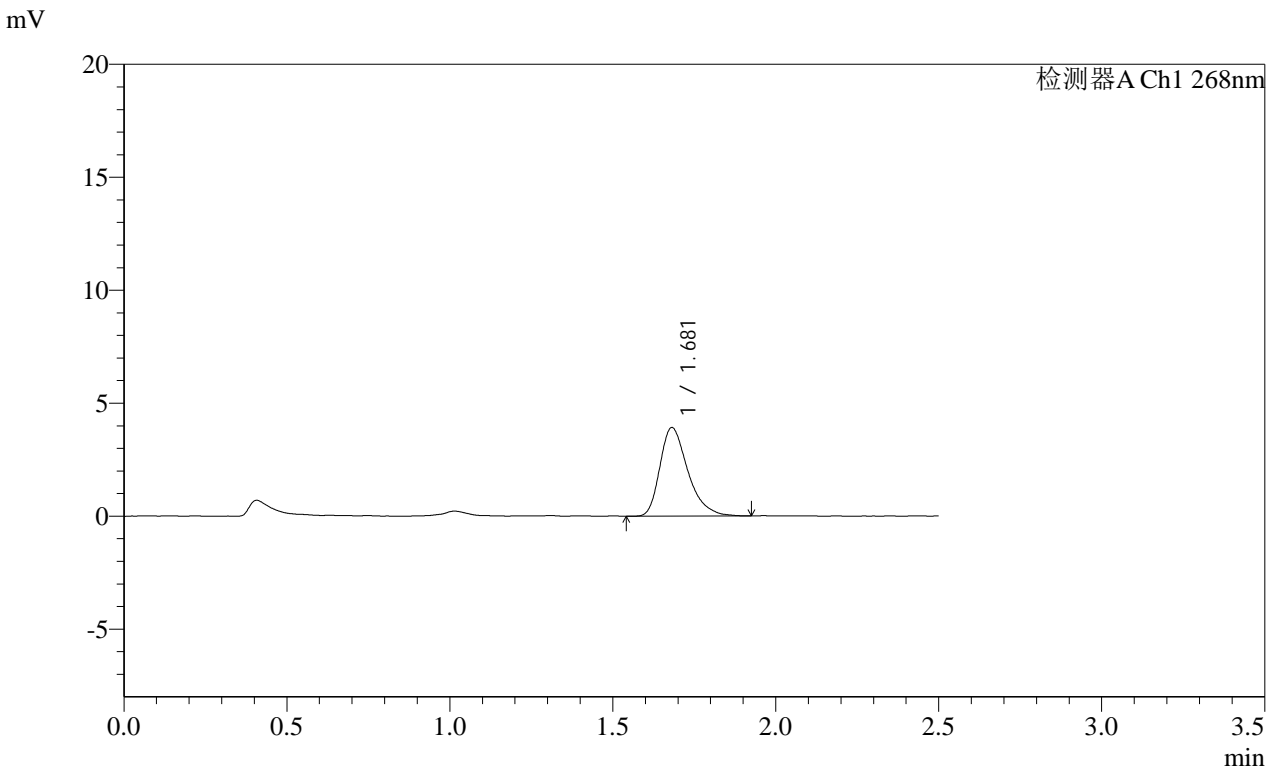

<峰表>

检测器A Ch1 268nm

峰号	保留时间	面积	面积%	高度	理论塔板数(USP)	拖尾因子	分离度(USP)
1	1.681	23417	100.000	3920	1920	1.356	--
总计		23417	100.000	3920			

SHIMADZU LabSolutions SMF-4109

<样品信息>

色谱柱 :XB-C18(50mm*4.6mm,5μm) 流速:1.5ml/min
 柱温 :30°C 波长:268nm
 数据文件名: RC\$SMF-4109 - 0-89/18-670-2 - zzp-2025030421p-4mg-rcqx-pH1.2+0.05SDSjz-jyx2-p4-10min.lcd
 方法文件名: RC\$SMF-4109 - SMF-4109-rcqx-FX267.lcm
 批处理文件名: RC\$SMF-4109 - 20250509-rc-FX267.lcb
 样品瓶号: 4-29
 进样体积: 10 μl 版本号:6.115
 进样时间: 2025/05/09 22:28:44 实验者: jiangjinwei
 处理时间 (V2) : 2025/05/12 09:46:04 处理者: jiangjinwei
 仪器型号:SHIMADZU LC-2050C(FX267)

<色谱图>

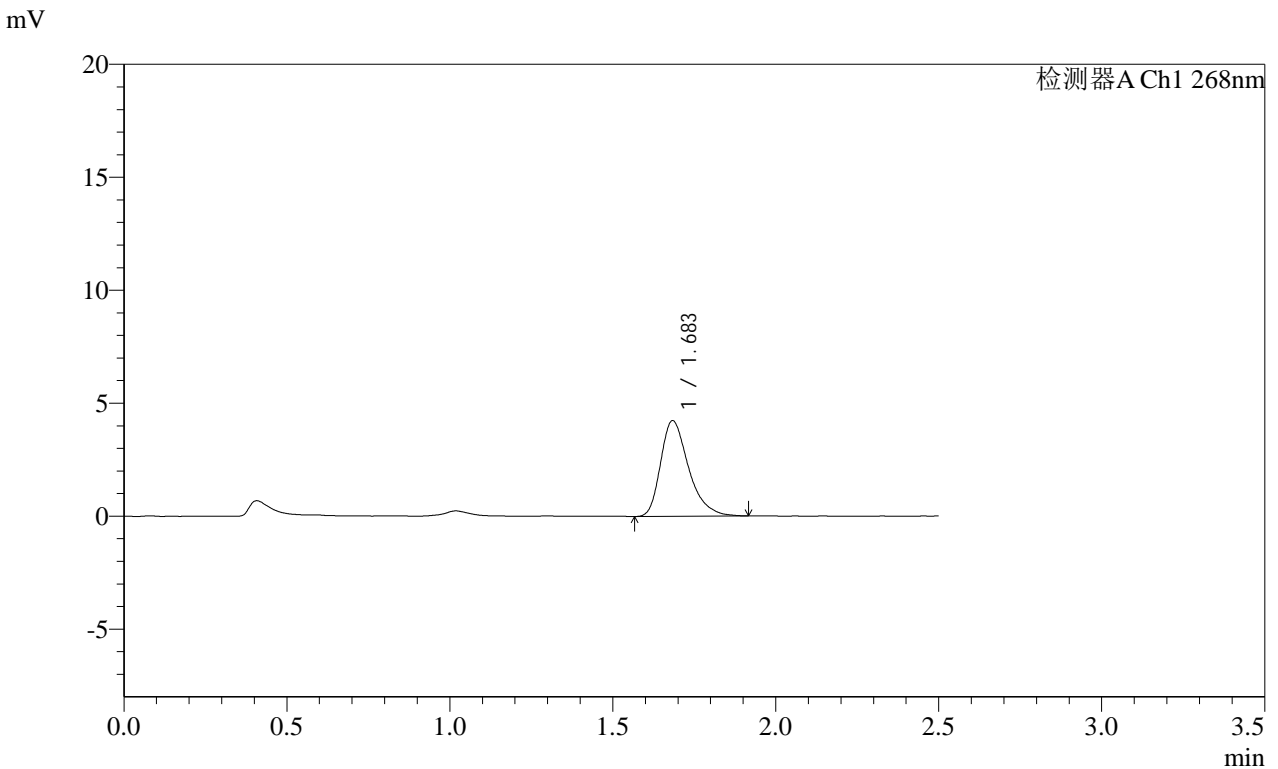

<峰表>

检测器A Ch1 268nm

峰号	保留时间	面积	面积%	高度	理论塔板数(USP)	拖尾因子	分离度(USP)
1	1.683	25334	100.000	4221	1922	1.358	--
总计		25334	100.000	4221			

SHIMADZU LabSolutions SMF-4109

<样品信息>

色谱柱 :XB-C18(50mm*4.6mm,5μm) 流速:1.5ml/min
 柱温 :30°C 波长:268nm
 数据文件名: RC\$SMF-4109 - 0-89/18-671-2 - zzp-2025030421p-4mg-rcqx-pH1.2+0.05SDSjz-jyx2-p5-10min.lcd
 方法文件名: RC\$SMF-4109 - SMF-4109-rcqx-FX267.lcm
 批处理文件名: RC\$SMF-4109 - 20250509-rc-FX267.lcb
 样品瓶号: 4-38
 进样体积: 10 μl 版本号:6.115
 进样时间: 2025/05/09 22:31:36 实验者: jiangjinwei
 处理时间 (V2) : 2025/05/12 09:46:07 处理者: jiangjinwei
 仪器型号:SHIMADZU LC-2050C(FX267)

<色谱图>

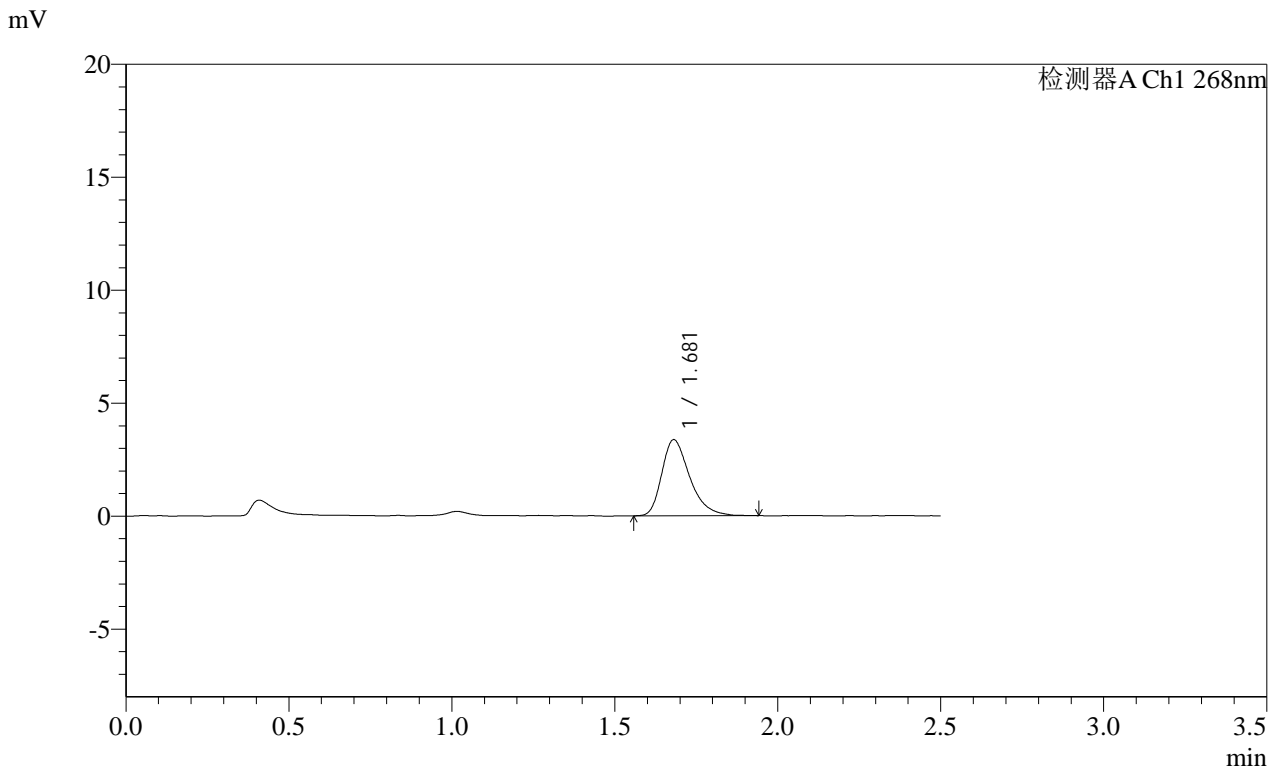

<峰表>

检测器A Ch1 268nm

峰号	保留时间	面积	面积%	高度	理论塔板数(USP)	拖尾因子	分离度(USP)
1	1.681	20125	100.000	3371	1902	1.359	--
总计		20125	100.000	3371			

SHIMADZU LabSolutions SMF-4109

<样品信息>

色谱柱 :XB-C18(50mm*4.6mm,5μm) 流速:1.5ml/min
 柱温 :30°C 波长:268nm
 数据文件名: RC\$SMF-4109 - 0-89/18-672-2 - zzp-2025030421p-4mg-rcqx-pH1.2+0.05SDSjz-jyx2-p6-10min.lcd
 方法文件名: RC\$SMF-4109 - SMF-4109-rcqx-FX267.lcm
 批处理文件名: RC\$SMF-4109 - 20250509-rc-FX267.lcb
 样品瓶号: 4-47
 进样体积: 10 μl 版本号:6.115
 进样时间: 2025/05/09 22:34:28 实验者: jiangjinwei
 处理时间 (V2): 2025/05/12 09:46:09 处理者: jiangjinwei
 仪器型号:SHIMADZU LC-2050C(FX267)

<色谱图>

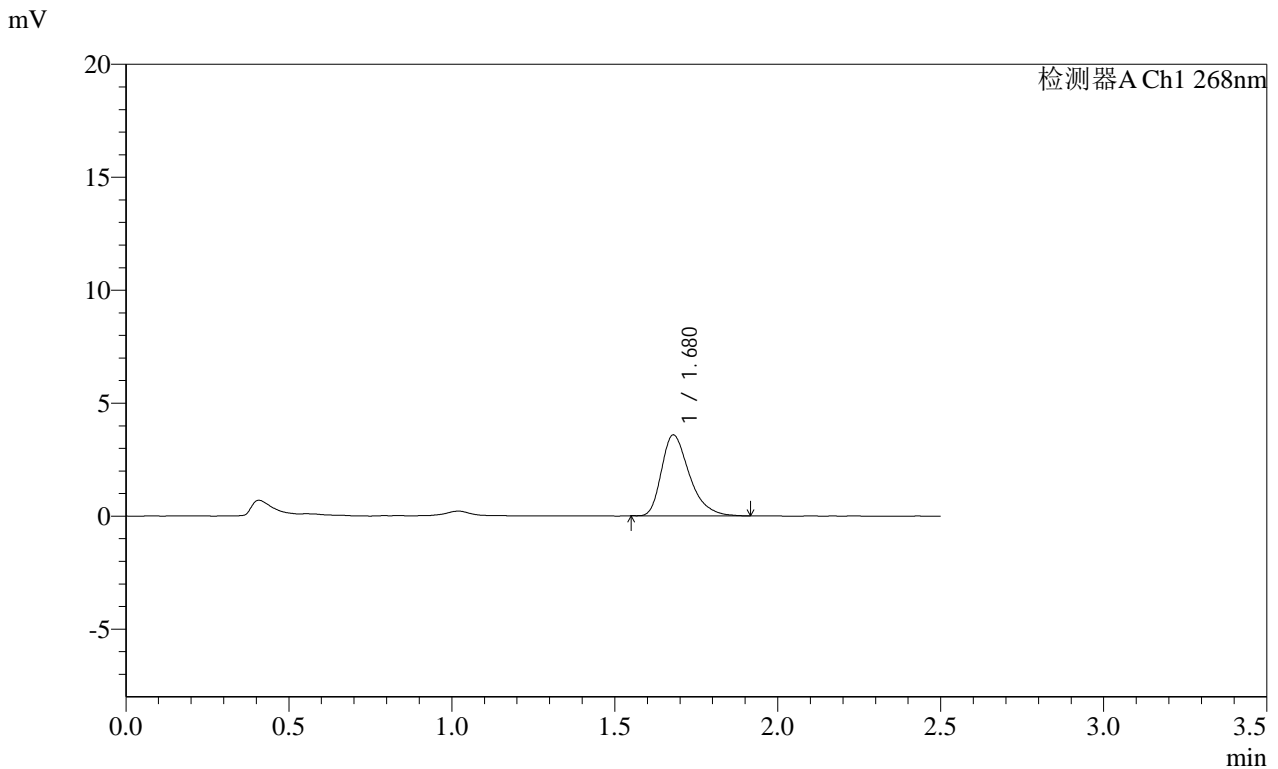

<峰表>

检测器A Ch1 268nm

峰号	保留时间	面积	面积%	高度	理论塔板数(USP)	拖尾因子	分离度(USP)
1	1.680	21317	100.000	3583	1907	1.368	--
总计		21317	100.000	3583			

SHIMADZU LabSolutions SMF-4109

<样品信息>

色谱柱 :XB-C18(50mm*4.6mm,5μm) 流速:1.5ml/min
 柱温 :30°C 波长:268nm
 数据文件名: RC\$SMF-4109 - 0-89/18-673-2 - zzp-2025030421p-4mg-rcqx-pH1.2+0.05SDSjz-jyx2-p1-15min.lcd
 方法文件名: RC\$SMF-4109 - SMF-4109-rcqx-FX267.lcm
 批处理文件名: RC\$SMF-4109 - 20250509-rc-FX267.lcb
 样品瓶号: 4-3
 进样体积: 10 μl 版本号:6.115
 进样时间: 2025/05/09 22:37:21 实验者: jiangjinwei
 处理时间 (V2): 2025/05/12 09:46:12 处理者: jiangjinwei
 仪器型号:SHIMADZU LC-2050C(FX267)

<色谱图>

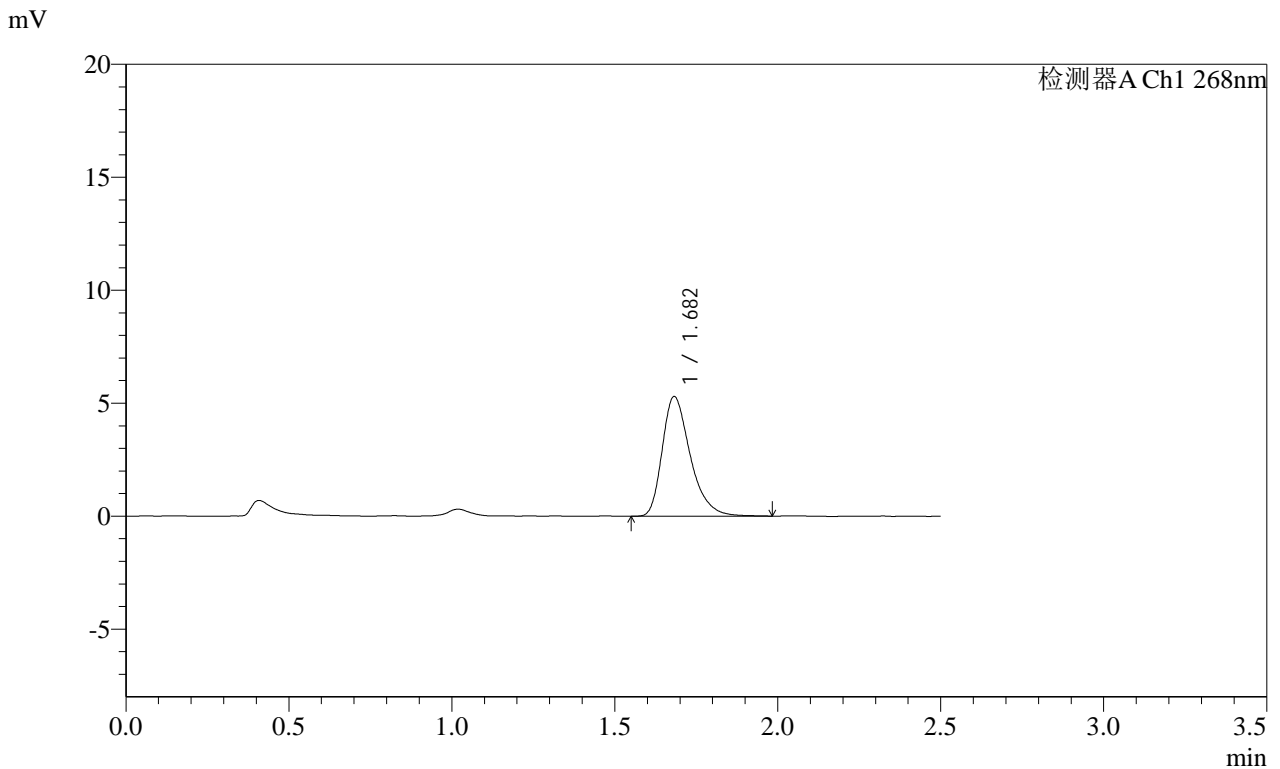

<峰表>

检测器A Ch1 268nm

峰号	保留时间	面积	面积%	高度	理论塔板数(USP)	拖尾因子	分离度(USP)
1	1.682	31809	100.000	5294	1912	1.356	--
总计		31809	100.000	5294			

SHIMADZU
LabSolutions **SMF-4109**

<样品信息>

色谱柱 :XB-C18(50mm*4.6mm,5µm)	流速:1.5ml/min
柱温 :30°C	波长:268nm
数据文件名: RC\$SMF-4109 - 0-89/18-674-2 - zzp-2025030421p-4mg-rcqx-pH1.2+0.05SDSjz-jyx2-p2-15min.lcd	
方法文件名: RC\$SMF-4109 - SMF-4109-rcqx-FX267.lcm	
批处理文件名: RC\$SMF-4109 - 20250509-rc-FX267.lcb	
样品瓶号: 4-12	版本号:6.115
进样体积: 10 µl	实验者: jiangjinwei
进样时间: 2025/05/09 22:40:13	处理者: jiangjinwei
处理时间 (V2) : 2025/05/12 09:46:15	
仪器型号:SHIMADZU LC-2050C(FX267)	

<色谱图>

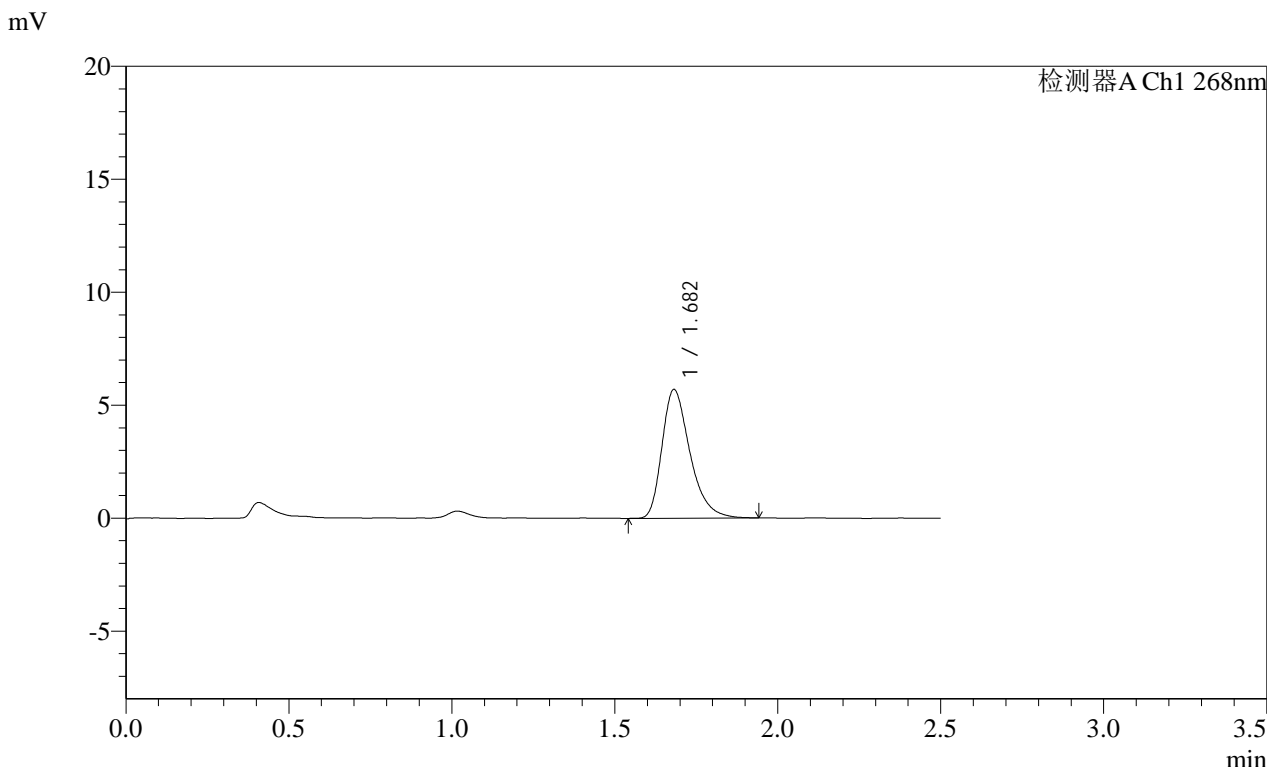

<峰表>

检测器A Ch1 268nm

峰号	保留时间	面积	面积%	高度	理论塔板数(USP)	拖尾因子	分离度(USP)
1	1.682	34084	100.000	5697	1902	1.350	--
总计		34084	100.000	5697			

SHIMADZU LabSolutions SMF-4109

<样品信息>

色谱柱 :XB-C18(50mm*4.6mm,5μm) 流速:1.5ml/min
 柱温 :30°C 波长:268nm
 数据文件名: RC\$SMF-4109 - 0-89/18-675-2 - zzp-2025030421p-4mg-rcqx-pH1.2+0.05SDSjz-jyx2-p3-15min.lcd
 方法文件名: RC\$SMF-4109 - SMF-4109-rcqx-FX267.lcm
 批处理文件名: RC\$SMF-4109 - 20250509-rc-FX267.lcb
 样品瓶号: 4-21
 进样体积: 10 μl 版本号:6.115
 进样时间: 2025/05/09 22:43:06 实验者: jiangjinwei
 处理时间 (V2): 2025/05/12 09:46:18 处理者: jiangjinwei
 仪器型号:SHIMADZU LC-2050C(FX267)

<色谱图>

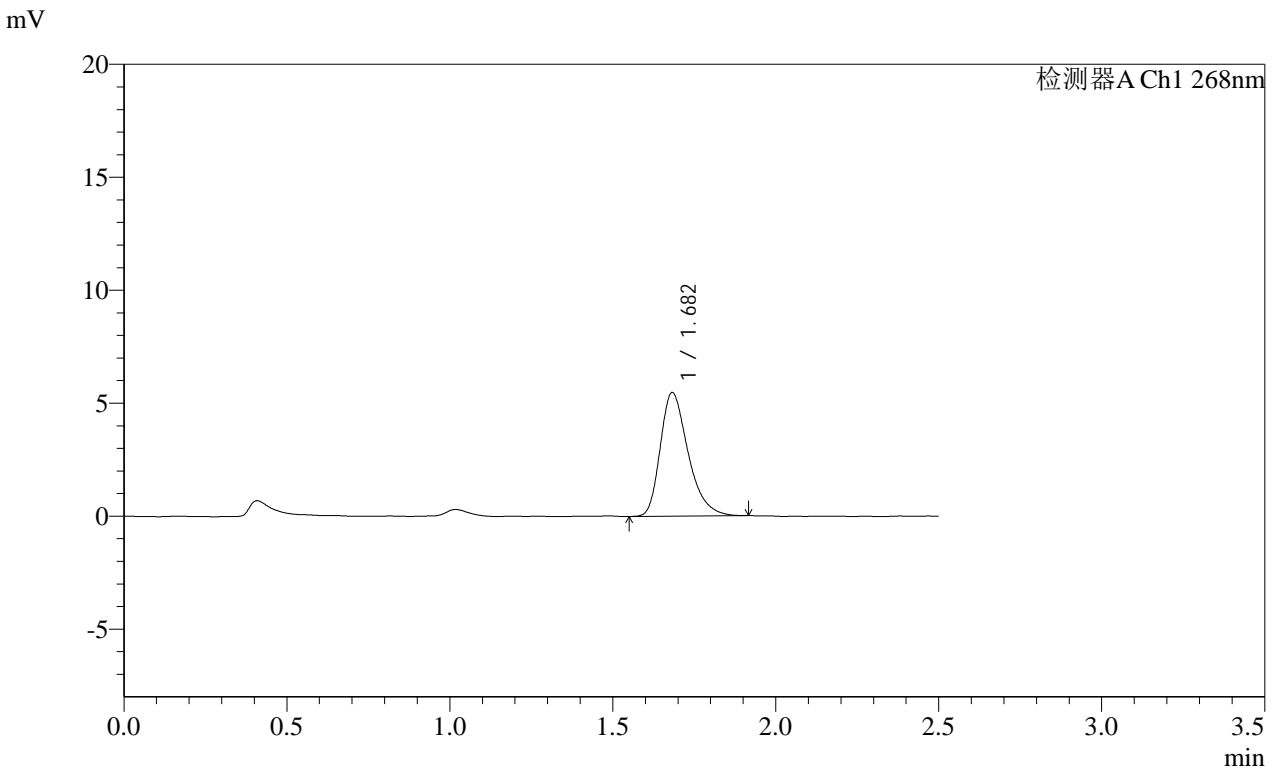

<峰表>

检测器A Ch1 268nm

峰号	保留时间	面积	面积%	高度	理论塔板数(USP)	拖尾因子	分离度(USP)
1	1.682	32530	100.000	5465	1912	1.335	--
总计		32530	100.000	5465			

SHIMADZU LabSolutions SMF-4109

<样品信息>

色谱柱 :XB-C18(50mm*4.6mm,5μm) 流速:1.5ml/min
 柱温 :30°C 波长:268nm
 数据文件名: RC\$SMF-4109 - 0-89/18-676-2 - zzp-2025030421p-4mg-rcqx-pH1.2+0.05SDSjz-jyx2-p4-15min.lcd
 方法文件名: RC\$SMF-4109 - SMF-4109-rcqx-FX267.lcm
 批处理文件名: RC\$SMF-4109 - 20250509-rc-FX267.lcb
 样品瓶号: 4-30
 进样体积: 10 μl 版本号:6.115
 进样时间: 2025/05/09 22:45:59 实验者: jiangjinwei
 处理时间 (V2) : 2025/05/12 09:46:20 处理者: jiangjinwei
 仪器型号:SHIMADZU LC-2050C(FX267)

<色谱图>

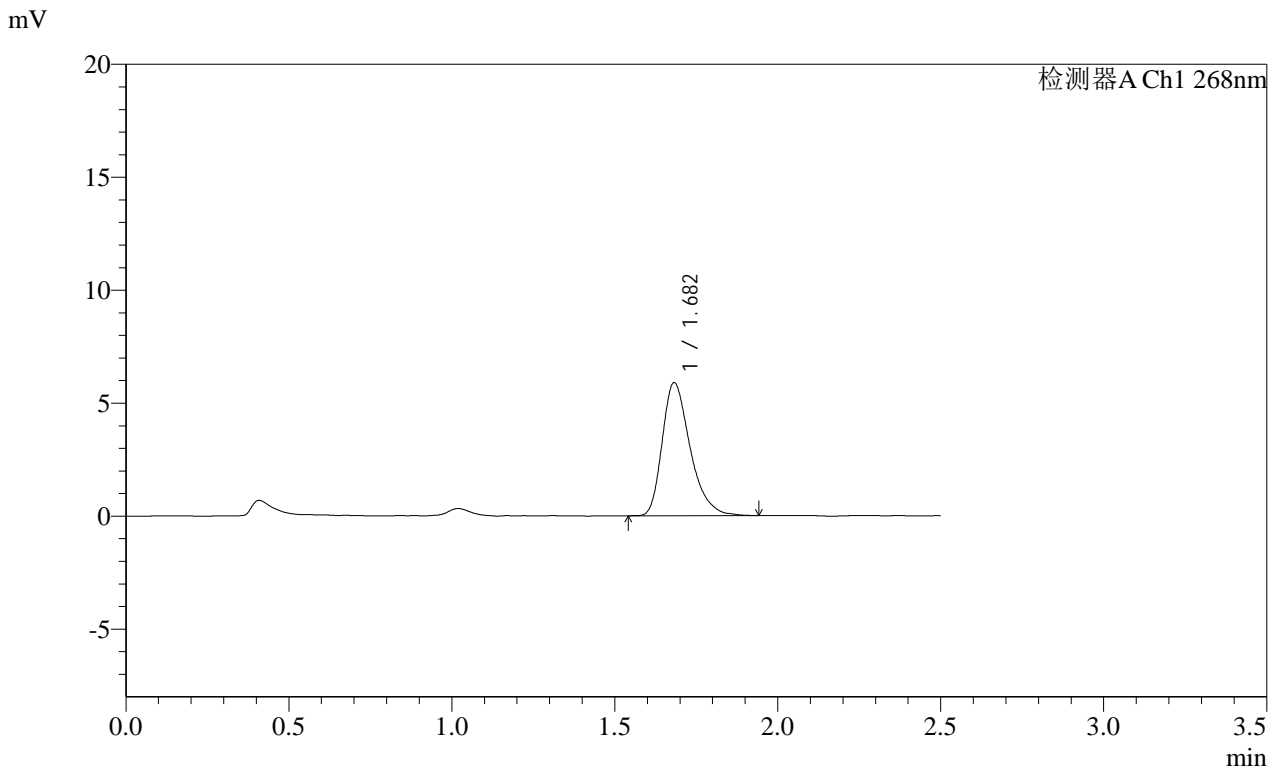

<峰表>

检测器A Ch1 268nm

峰号	保留时间	面积	面积%	高度	理论塔板数(USP)	拖尾因子	分离度(USP)
1	1.682	35200	100.000	5889	1917	1.344	--
总计		35200	100.000	5889			

SHIMADZU LabSolutions SMF-4109

<样品信息>

色谱柱 :XB-C18(50mm*4.6mm,5μm) 流速:1.5ml/min
 柱温 :30°C 波长:268nm
 数据文件名: RC\$SMF-4109 - 0-89/18-677-2 - zzp-2025030421p-4mg-rcqx-pH1.2+0.05SDSjz-jyx2-p5-15min.lcd
 方法文件名: RC\$SMF-4109 - SMF-4109-rcqx-FX267.lcm
 批处理文件名: RC\$SMF-4109 - 20250509-rc-FX267.lcb
 样品瓶号: 4-39
 进样体积: 10 μl 版本号:6.115
 进样时间: 2025/05/09 22:48:51 实验者: jiangjinwei
 处理时间 (V2) : 2025/05/12 09:46:23 处理者: jiangjinwei
 仪器型号:SHIMADZU LC-2050C(FX267)

<色谱图>

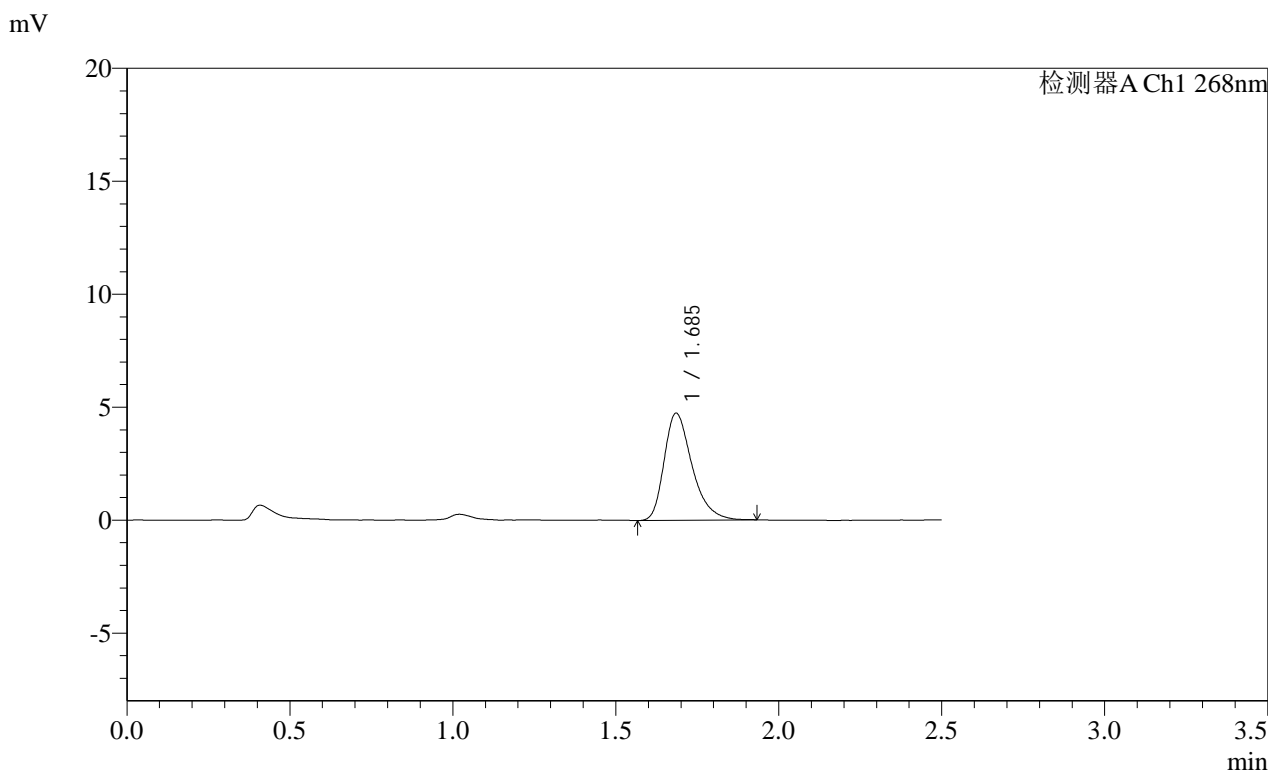

<峰表>

检测器A Ch1 268nm

峰号	保留时间	面积	面积%	高度	理论塔板数(USP)	拖尾因子	分离度(USP)
1	1.685	28274	100.000	4727	1933	1.348	--
总计		28274	100.000	4727			

图191 坎地沙坦酯片溶出曲线测定HPLC图谱
 自制品-2025030421批(4mg规格)-均一性2-pH1.2(内含0.05%SDS)介质-15min-片5
 供试品溶液-1

SHIMADZU LabSolutions SMF-4109

<样品信息>

色谱柱 :XB-C18(50mm*4.6mm,5μm) 流速:1.5ml/min
 柱温 :30°C 波长:268nm
 数据文件名: RC\$SMF-4109 - 0-89/18-678-2 - zzp-2025030421p-4mg-rcqx-pH1.2+0.05SDSjz-jyx2-p6-15min.lcd
 方法文件名: RC\$SMF-4109 - SMF-4109-rcqx-FX267.lcm
 批处理文件名: RC\$SMF-4109 - 20250509-rc-FX267.lcb
 样品瓶号: 4-48
 进样体积: 10 μl 版本号:6.115
 进样时间: 2025/05/09 22:51:43 实验者: jiangjinwei
 处理时间 (V2) : 2025/05/12 09:46:26 处理者: jiangjinwei
 仪器型号:SHIMADZU LC-2050C(FX267)

<色谱图>

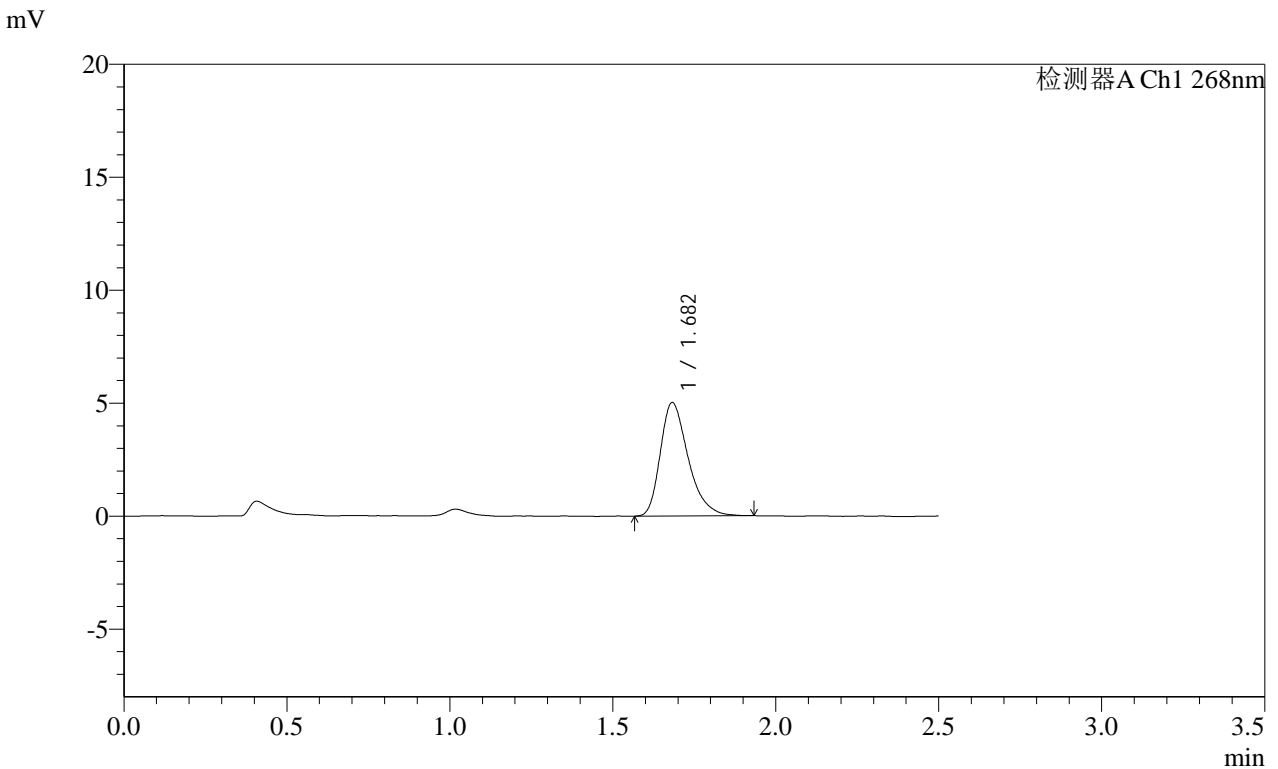

<峰表>

检测器A Ch1 268nm

峰号	保留时间	面积	面积%	高度	理论塔板数(USP)	拖尾因子	分离度(USP)
1	1.682	29889	100.000	5015	1913	1.343	--
总计		29889	100.000	5015			

SHIMADZU LabSolutions SMF-4109

<样品信息>

色谱柱 :XB-C18(50mm*4.6mm,5μm) 流速:1.5ml/min
 柱温 :30°C 波长:268nm
 数据文件名: RC\$SMF-4109 - 0-89/18-679-2 - zzp-2025030421p-4mg-rcqx-pH1.2+0.05SDSjz-jyx2-p1-20min.lcd
 方法文件名: RC\$SMF-4109 - SMF-4109-rcqx-FX267.lcm
 批处理文件名: RC\$SMF-4109 - 20250509-rc-FX267.lcb
 样品瓶号: 4-4
 进样体积: 10 μl 版本号:6.115
 进样时间: 2025/05/09 22:54:36 实验者: jiangjinwei
 处理时间 (V2): 2025/05/12 09:46:29 处理者: jiangjinwei
 仪器型号:SHIMADZU LC-2050C(FX267)

<色谱图>

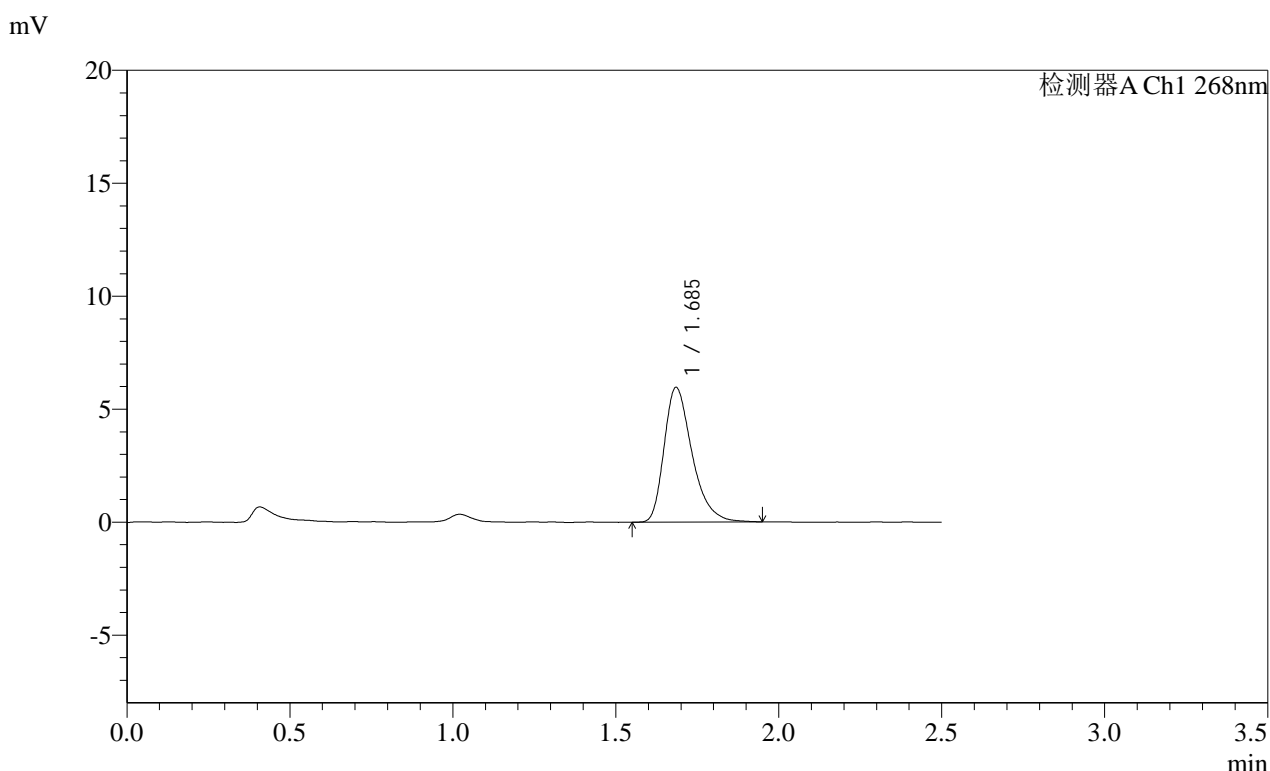

<峰表>

检测器A Ch1 268nm

峰号	保留时间	面积	面积%	高度	理论塔板数(USP)	拖尾因子	分离度(USP)
1	1.685	35570	100.000	5938	1928	1.359	--
总计		35570	100.000	5938			

SHIMADZU LabSolutions SMF-4109

<样品信息>

色谱柱 :XB-C18(50mm*4.6mm,5μm) 流速:1.5ml/min
 柱温 :30°C 波长:268nm
 数据文件名: RC\$SMF-4109 - 0-89/18-680-2 - zzp-2025030421p-4mg-rcqx-pH1.2+0.05SDSjz-jyx2-p2-20min.lcd
 方法文件名: RC\$SMF-4109 - SMF-4109-rcqx-FX267.lcm
 批处理文件名: RC\$SMF-4109 - 20250509-rc-FX267.lcb
 样品瓶号: 4-13
 进样体积: 10 μl 版本号:6.115
 进样时间: 2025/05/09 22:57:29 实验者: jiangjinwei
 处理时间 (V2) : 2025/05/12 09:46:31 处理者: jiangjinwei
 仪器型号:SHIMADZU LC-2050C(FX267)

<色谱图>

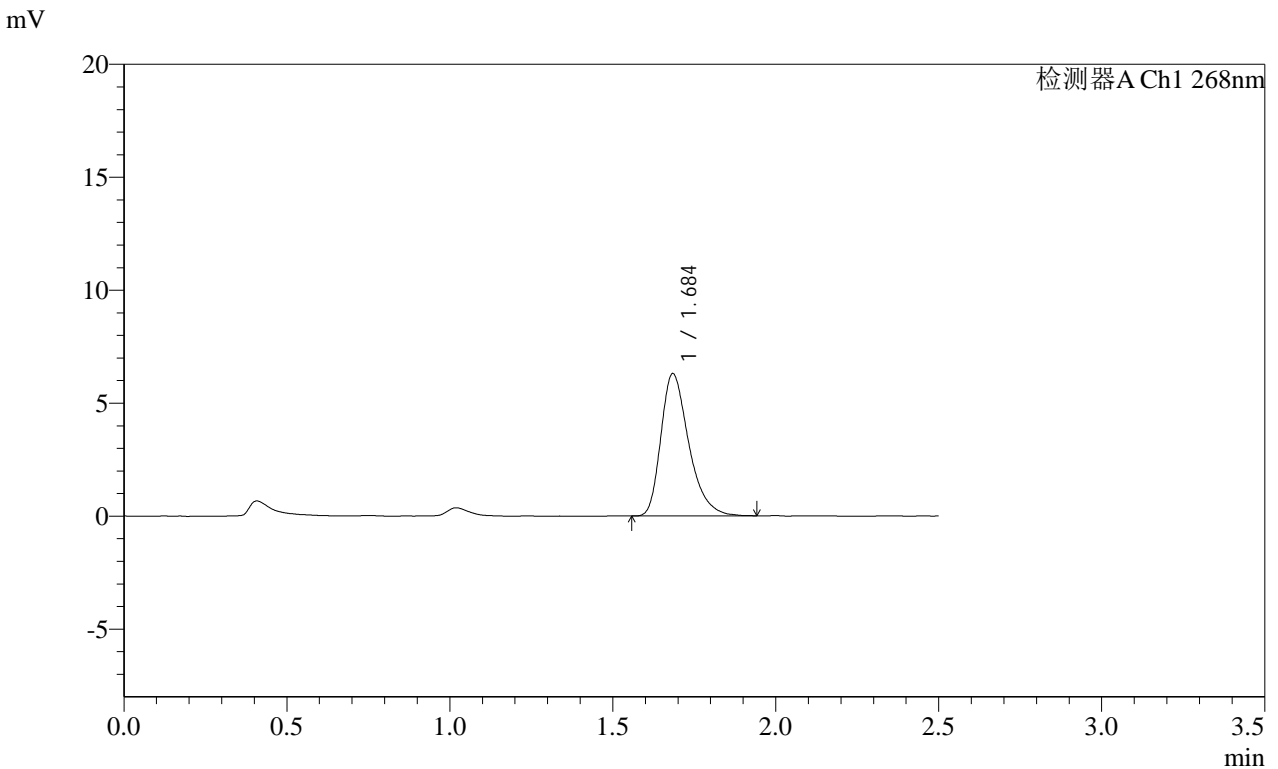

<峰表>

检测器A Ch1 268nm

峰号	保留时间	面积	面积%	高度	理论塔板数(USP)	拖尾因子	分离度(USP)
1	1.684	37570	100.000	6267	1926	1.353	--
总计		37570	100.000	6267			

SHIMADZU LabSolutions SMF-4109

<样品信息>

色谱柱 :XB-C18(50mm*4.6mm,5μm) 流速:1.5ml/min
 柱温 :30°C 波长:268nm
 数据文件名: RC\$SMF-4109 - 0-89/18-681-2 - zzp-2025030421p-4mg-rcqx-pH1.2+0.05SDSjz-jyx2-p3-20min.lcd
 方法文件名: RC\$SMF-4109 - SMF-4109-rcqx-FX267.lcm
 批处理文件名: RC\$SMF-4109 - 20250509-rc-FX267.lcb
 样品瓶号: 4-22
 进样体积: 10 μl 版本号:6.115
 进样时间: 2025/05/09 23:00:22 实验者: jiangjinwei
 处理时间 (V2) : 2025/05/12 09:46:34 处理者: jiangjinwei
 仪器型号:SHIMADZU LC-2050C(FX267)

<色谱图>

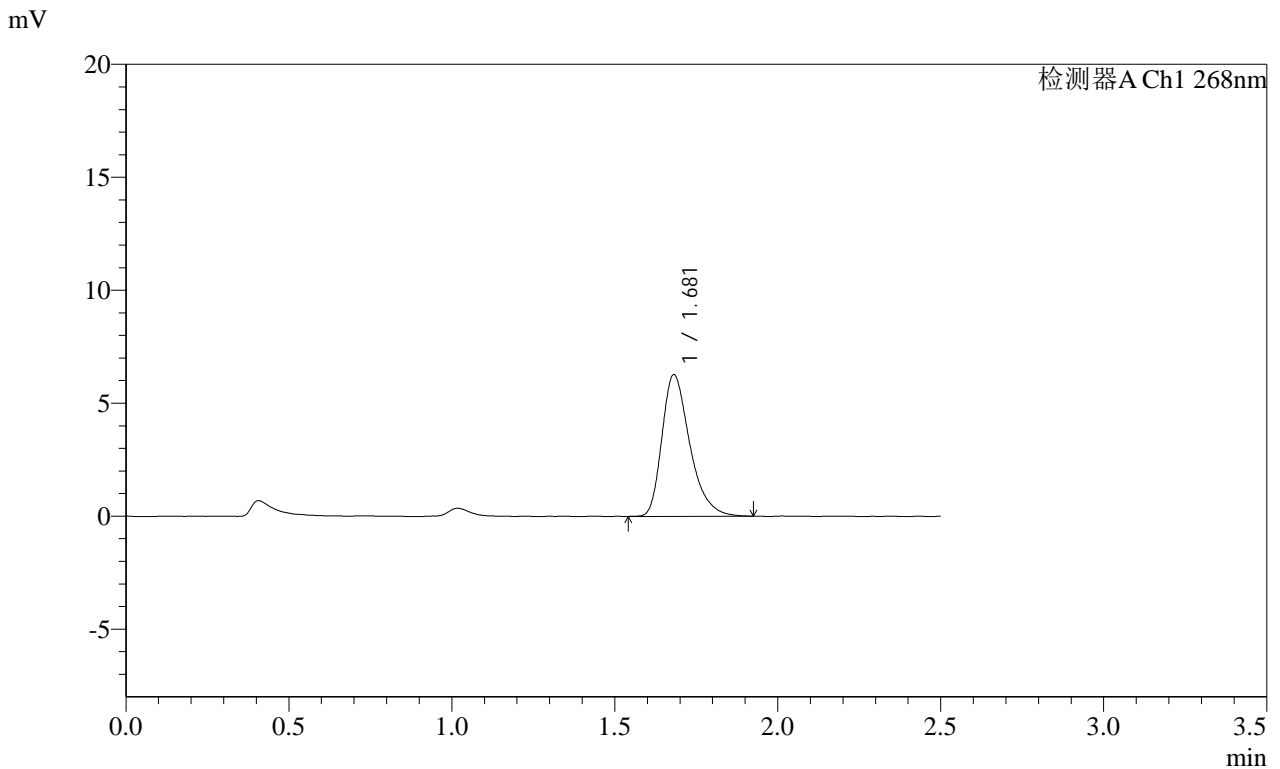

<峰表>

检测器A Ch1 268nm

峰号	保留时间	面积	面积%	高度	理论塔板数(USP)	拖尾因子	分离度(USP)
1	1.681	37339	100.000	6275	1925	1.356	--
总计		37339	100.000	6275			

SHIMADZU LabSolutions SMF-4109

<样品信息>

色谱柱 :XB-C18(50mm*4.6mm,5μm) 流速:1.5ml/min
 柱温 :30°C 波长:268nm
 数据文件名: RC\$SMF-4109 - 0-89/18-682-2 - zzp-2025030421p-4mg-rcqx-pH1.2+0.05SDSjz-jyx2-p4-20min.lcd
 方法文件名: RC\$SMF-4109 - SMF-4109-rcqx-FX267.lcm
 批处理文件名: RC\$SMF-4109 - 20250509-rc-FX267.lcb
 样品瓶号: 4-31
 进样体积: 10 μl 版本号:6.115
 进样时间: 2025/05/09 23:03:15 实验者: jiangjinwei
 处理时间 (V2): 2025/05/12 09:46:37 处理者: jiangjinwei
 仪器型号:SHIMADZU LC-2050C(FX267)

<色谱图>

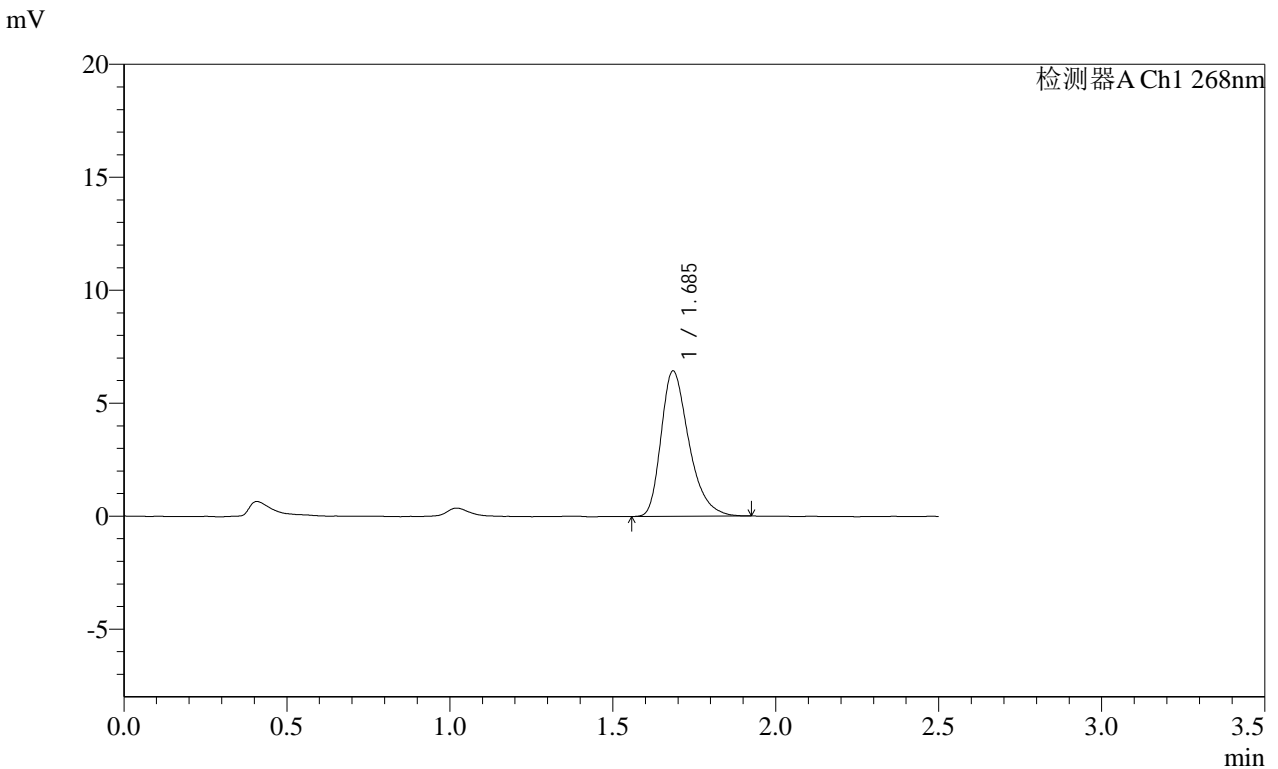

<峰表>

检测器A Ch1 268nm

峰号	保留时间	面积	面积%	高度	理论塔板数(USP)	拖尾因子	分离度(USP)
1	1.685	38242	100.000	6411	1934	1.350	--
总计		38242	100.000	6411			

图196 坎地沙坦酯片溶出曲线测定HPLC图谱
 自制品-2025030421批(4mg规格)-均一性2-pH1.2(内含0.05%SDS)介质-20min-片4

SHIMADZU LabSolutions SMF-4109

<样品信息>

色谱柱 :XB-C18(50mm*4.6mm,5μm) 流速:1.5ml/min
 柱温 :30°C 波长:268nm
 数据文件名: RC\$SMF-4109 - 0-89/18-683-2 - zzp-2025030421p-4mg-rcqx-pH1.2+0.05SDSjz-jyx2-p5-20min.lcd
 方法文件名: RC\$SMF-4109 - SMF-4109-rcqx-FX267.lcm
 批处理文件名: RC\$SMF-4109 - 20250509-rc-FX267.lcb
 样品瓶号: 4-40
 进样体积: 10 μl 版本号:6.115
 进样时间: 2025/05/09 23:06:08 实验者: jiangjinwei
 处理时间 (V2) : 2025/05/12 09:46:40 处理者: jiangjinwei
 仪器型号:SHIMADZU LC-2050C(FX267)

<色谱图>

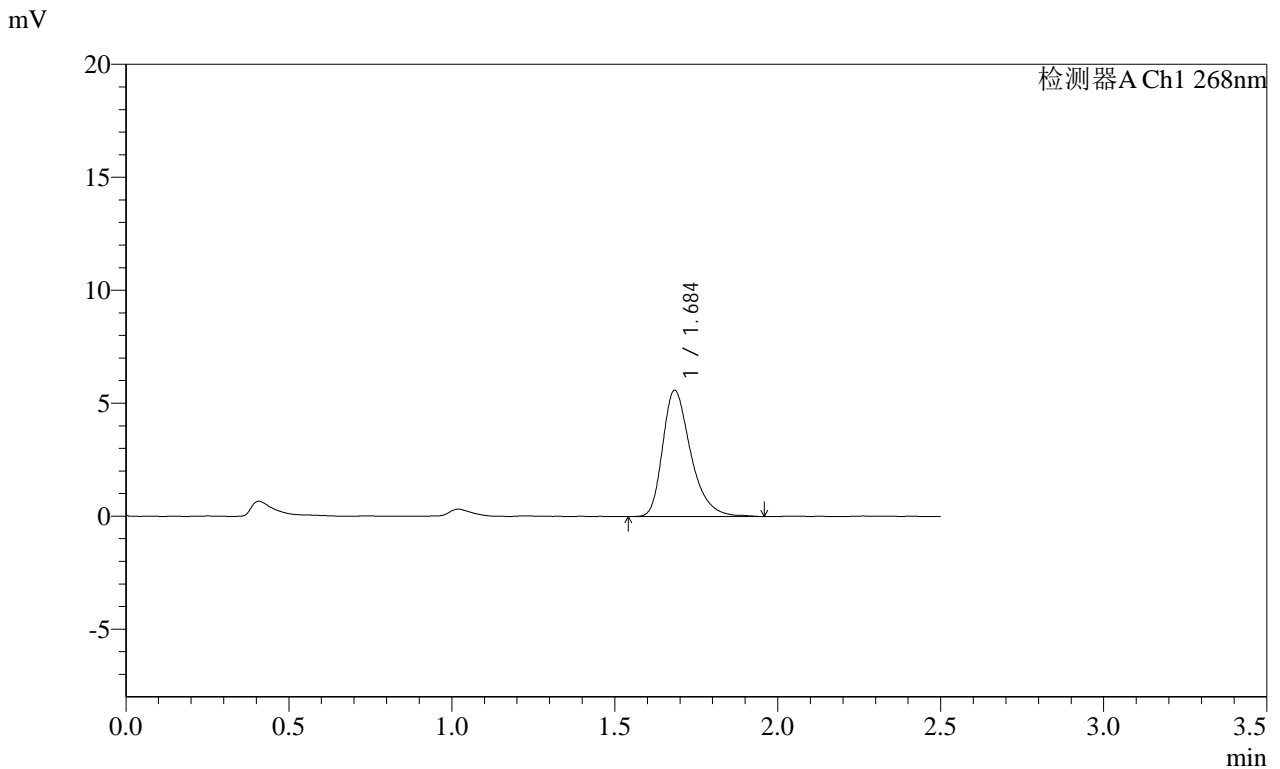

<峰表>

检测器A Ch1 268nm

峰号	保留时间	面积	面积%	高度	理论塔板数(USP)	拖尾因子	分离度(USP)
1	1.684	33558	100.000	5568	1923	1.352	--
总计		33558	100.000	5568			

SHIMADZU LabSolutions SMF-4109

<样品信息>

色谱柱 :XB-C18(50mm*4.6mm,5μm) 流速:1.5ml/min
 柱温 :30°C 波长:268nm
 数据文件名: RC\$SMF-4109 - 0-89/18-684-2 - zzp-2025030421p-4mg-rcqx-pH1.2+0.05SDSjz-jyx2-p6-20min.lcd
 方法文件名: RC\$SMF-4109 - SMF-4109-rcqx-FX267.lcm
 批处理文件名: RC\$SMF-4109 - 20250509-rc-FX267.lcb
 样品瓶号: 4-49
 进样体积: 10 μl 版本号:6.115
 进样时间: 2025/05/09 23:09:01 实验者: jiangjinwei
 处理时间 (V2): 2025/05/12 09:46:42 处理者: jiangjinwei
 仪器型号:SHIMADZU LC-2050C(FX267)

<色谱图>

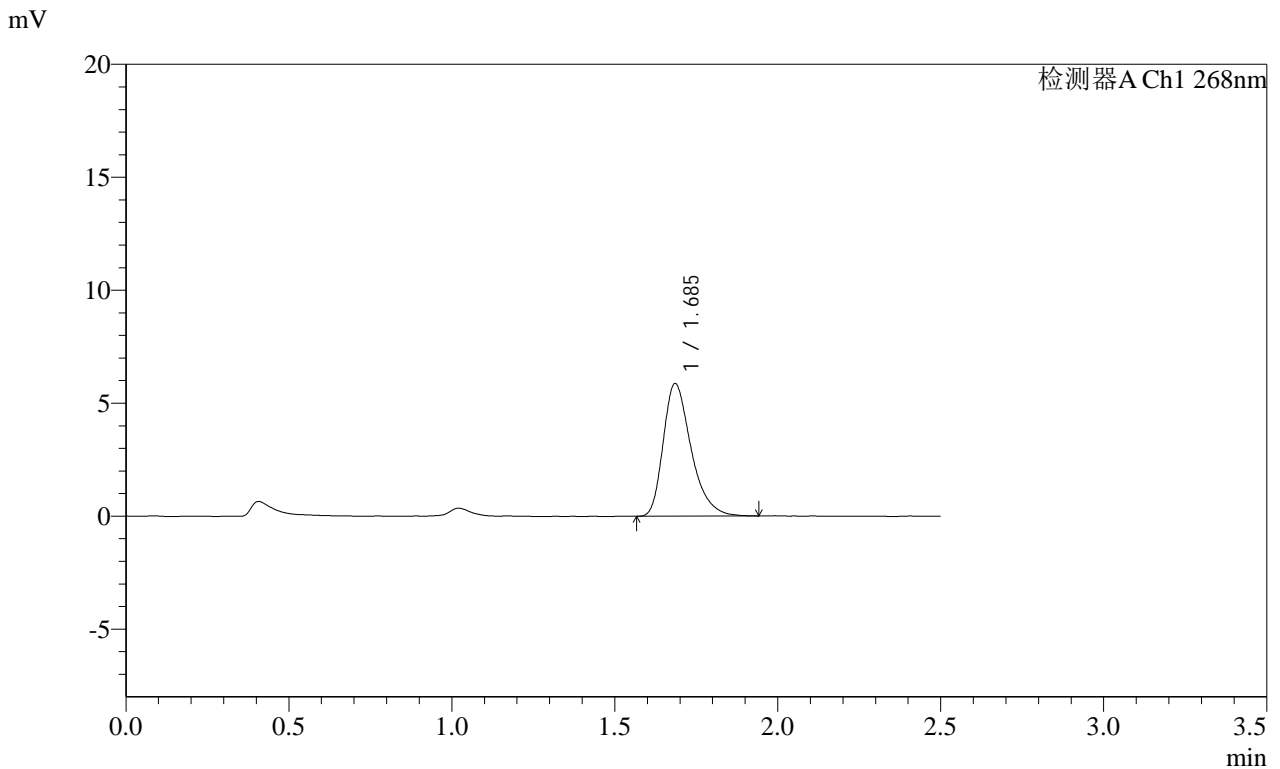

<峰表>

检测器A Ch1 268nm

峰号	保留时间	面积	面积%	高度	理论塔板数(USP)	拖尾因子	分离度(USP)
1	1.685	35013	100.000	5853	1931	1.355	--
总计		35013	100.000	5853			

SHIMADZU LabSolutions SMF-4109

<样品信息>

色谱柱 :XB-C18(50mm*4.6mm,5μm) 流速:1.5ml/min
 柱温 :30°C 波长:268nm
 数据文件名: RC\$SMF-4109 - 0-89/18-685-2 - zzp-2025030421p-4mg-rcqx-pH1.2+0.05SDSjz-jyx2-p1-30min.lcd
 方法文件名: RC\$SMF-4109 - SMF-4109-rcqx-FX267.lcm
 批处理文件名: RC\$SMF-4109 - 20250509-rc-FX267.lcb
 样品瓶号: 4-5
 进样体积: 10 μl 版本号:6.115
 进样时间: 2025/05/09 23:11:54 实验者: jiangjinwei
 处理时间 (V2): 2025/05/12 09:46:45 处理者: jiangjinwei
 仪器型号:SHIMADZU LC-2050C(FX267)

<色谱图>

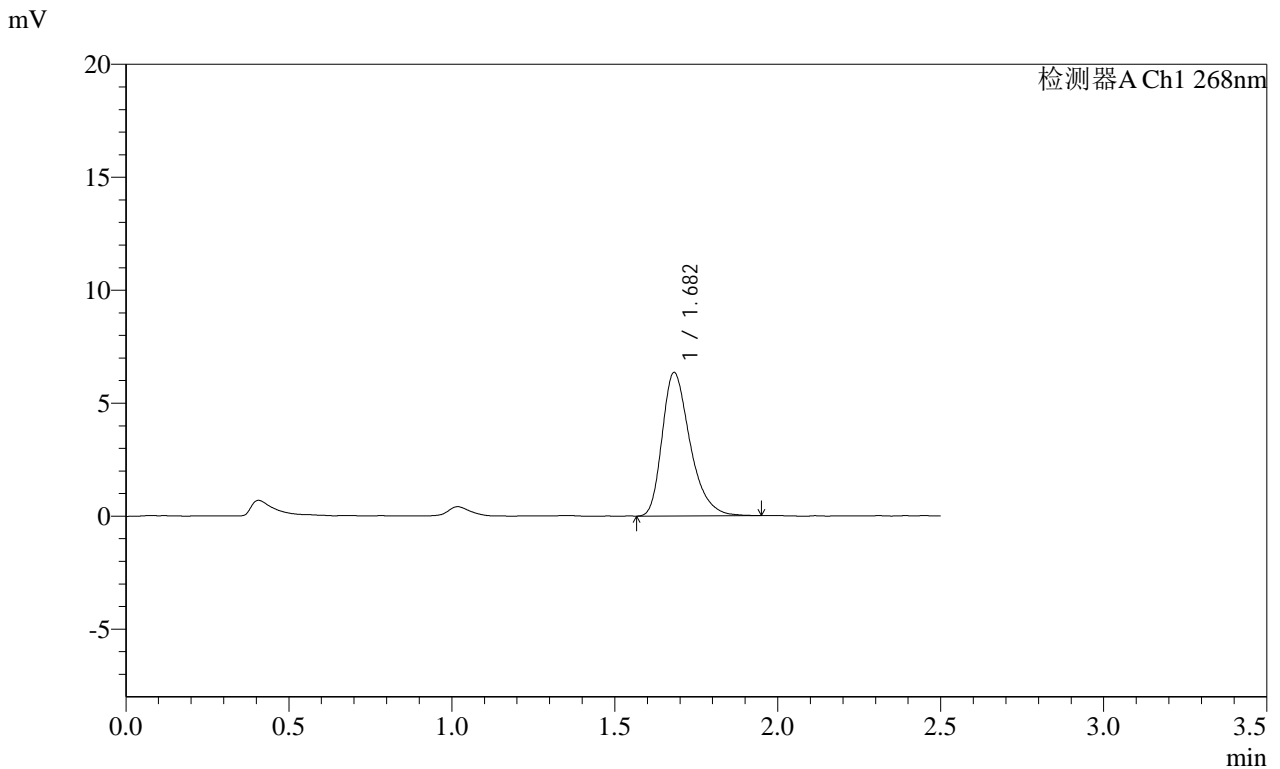

<峰表>

检测器A Ch1 268nm

峰号	保留时间	面积	面积%	高度	理论塔板数(USP)	拖尾因子	分离度(USP)
1	1.682	37834	100.000	6344	1924	1.344	--
总计		37834	100.000	6344			

SHIMADZU LabSolutions SMF-4109

<样品信息>

色谱柱 :XB-C18(50mm*4.6mm,5μm) 流速:1.5ml/min
 柱温 :30°C 波长:268nm
 数据文件名: RC\$SMF-4109 - 0-89/18-686-2 - zzp-2025030421p-4mg-rcqx-pH1.2+0.05SDSjz-jyx2-p2-30min.lcd
 方法文件名: RC\$SMF-4109 - SMF-4109-rcqx-FX267.lcm
 批处理文件名: RC\$SMF-4109 - 20250509-rc-FX267.lcb
 样品瓶号: 4-14
 进样体积: 10 μl 版本号:6.115
 进样时间: 2025/05/09 23:14:47 实验者: jiangjinwei
 处理时间 (V2): 2025/05/12 09:46:48 处理者: jiangjinwei
 仪器型号:SHIMADZU LC-2050C(FX267)

<色谱图>

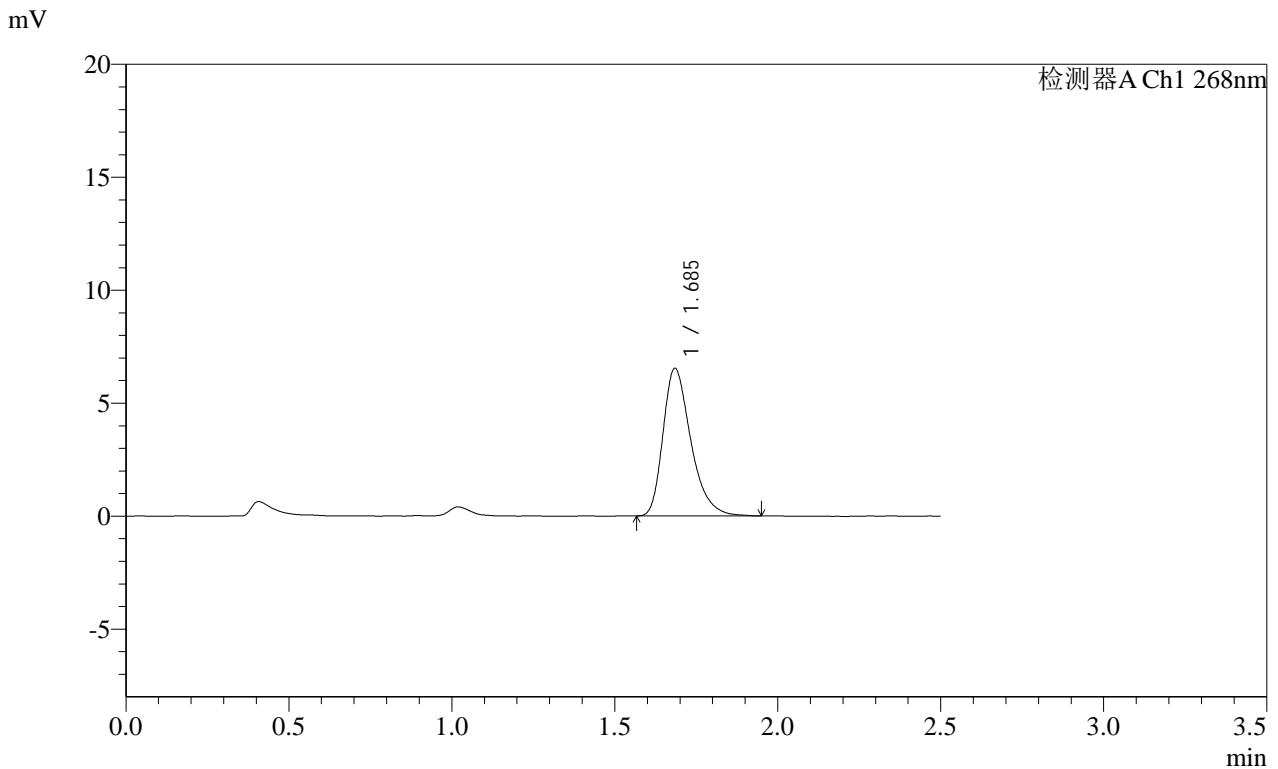

<峰表>

检测器A Ch1 268nm

峰号	保留时间	面积	面积%	高度	理论塔板数(USP)	拖尾因子	分离度(USP)
1	1.685	38922	100.000	6505	1932	1.346	--
总计		38922	100.000	6505			

SHIMADZU LabSolutions SMF-4109

<样品信息>

色谱柱 :XB-C18(50mm*4.6mm,5µm) 流速:1.5ml/min
柱温 :30°C 波长:268nm
数据文件名: RC\$SMF-4109 - 0-89/18-687-2 - zzp-2025030421p-4mg-rcqx-pH1.2+0.05SDSjz-jyx2-p3-30min.lcd
方法文件名: RC\$SMF-4109 - SMF-4109-rcqx-FX267.lcm
批处理文件名: RC\$SMF-4109 - 20250509-rc-FX267.lcb
样品瓶号: 4-23
进样体积: 10 µl 版本号:6.115
进样时间: 2025/05/09 23:17:41 实验者: jiangjinwei
处理时间(V2): 2025/05/12 09:46:50 处理者: jiangjinwei
仪器型号:SHIMADZU LC-2050C(FX267)

<色谱图>

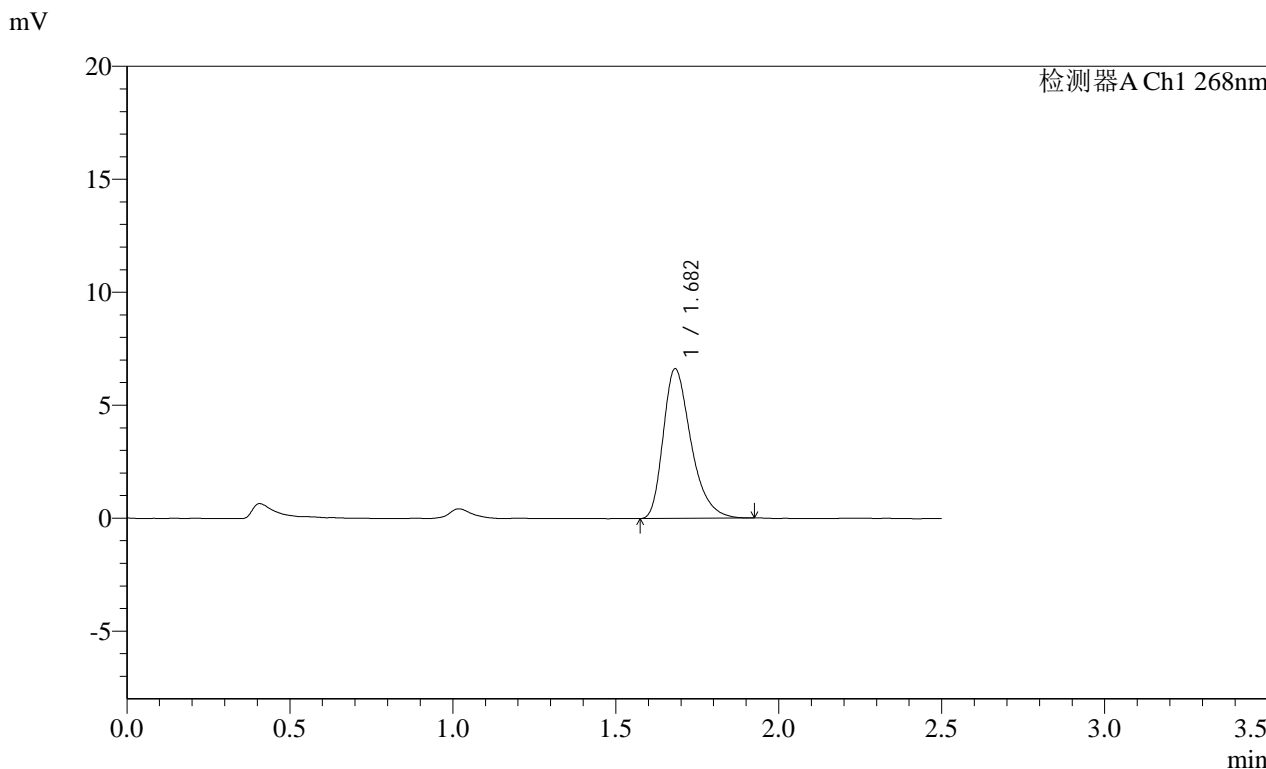

<峰表>

检测器A Ch1 268nm

峰号	保留时间	面积	面积%	高度	理论塔板数(USP)	拖尾因子	分离度(USP)
1	1.682	39318	100.000	6622	1928	1.351	--
总计		39318	100.000	6622			

图201 坎地沙坦酯片溶出曲线测定HPLC图谱

自制品-2025030421批(4mg规格)-均一性2-pH1.2(内含0.05%SDS)介质-30min-片3

供试品溶液-1

SHIMADZU LabSolutions SMF-4109

<样品信息>

色谱柱 :XB-C18(50mm*4.6mm,5μm) 流速:1.5ml/min
 柱温 :30°C 波长:268nm
 数据文件名: RC\$SMF-4109 - 0-89/18-688-2 - zzp-2025030421p-4mg-rcqx-pH1.2+0.05SDSjz-jyx2-p4-30min.lcd
 方法文件名: RC\$SMF-4109 - SMF-4109-rcqx-FX267.lcm
 批处理文件名: RC\$SMF-4109 - 20250509-rc-FX267.lcb
 样品瓶号: 4-32
 进样体积: 10 μl 版本号:6.115
 进样时间: 2025/05/09 23:20:35 实验者: jiangjinwei
 处理时间 (V2): 2025/05/12 09:46:53 处理者: jiangjinwei
 仪器型号:SHIMADZU LC-2050C(FX267)

<色谱图>

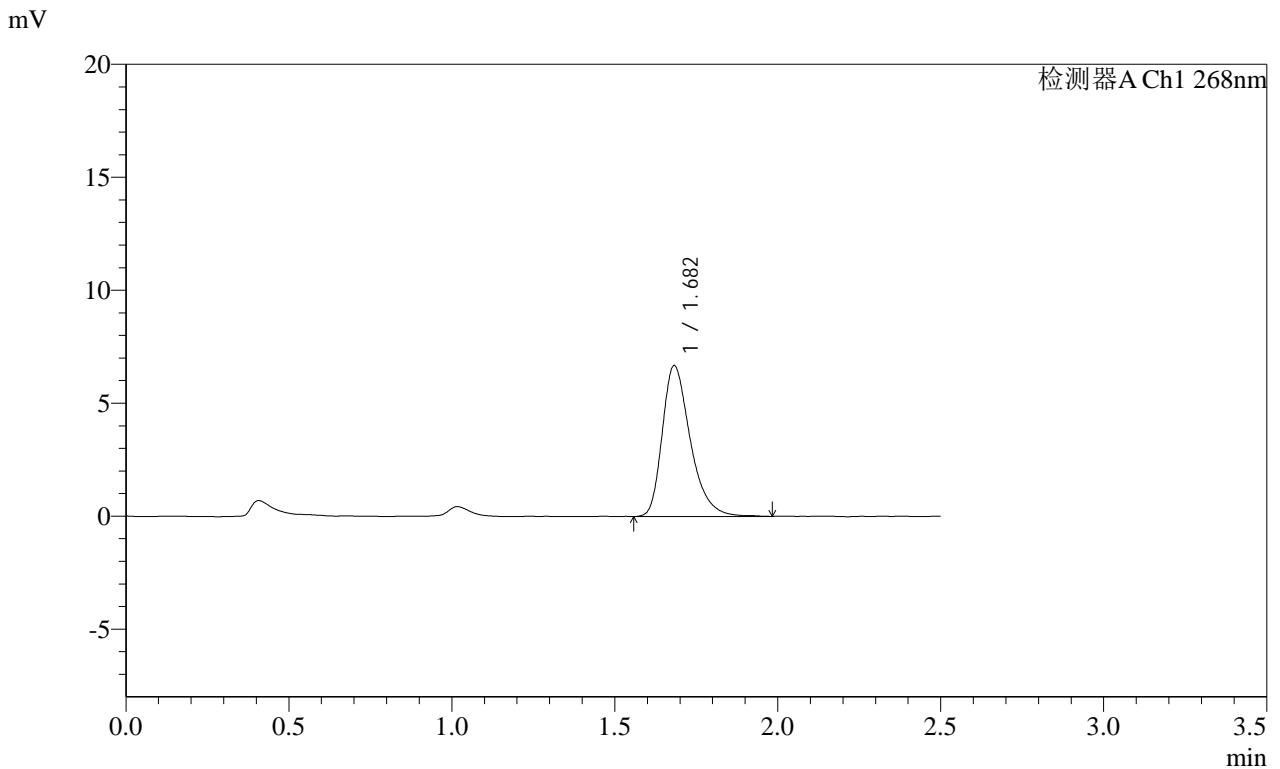

<峰表>

检测器A Ch1 268nm

峰号	保留时间	面积	面积%	高度	理论塔板数(USP)	拖尾因子	分离度(USP)
1	1.682	40018	100.000	6670	1918	1.355	--
总计		40018	100.000	6670			

SHIMADZU LabSolutions SMF-4109

<样品信息>

色谱柱 :XB-C18(50mm*4.6mm,5 μ m) 流速:1.5ml/min
柱温 :30 $^{\circ}$ C 波长:268nm
数据文件名: RC\$SMF-4109 - 0-89/18-689-2 - zzp-2025030421p-4mg-rcqx-pH1.2+0.05SDSjz-jyx2-p5-30min.lcd
方法文件名: RC\$SMF-4109 - SMF-4109-rcqx-FX267.lcm
批处理文件名: RC\$SMF-4109 - 20250509-rc-FX267.lcb
样品瓶号: 4-41
进样体积: 10 μ l 版本号:6.115
进样时间: 2025/05/09 23:23:27 实验者: jiangjinwei
处理时间(V2): 2025/05/12 09:46:56 处理者: jiangjinwei
仪器型号:SHIMADZU LC-2050C(FX267)

<色谱图>

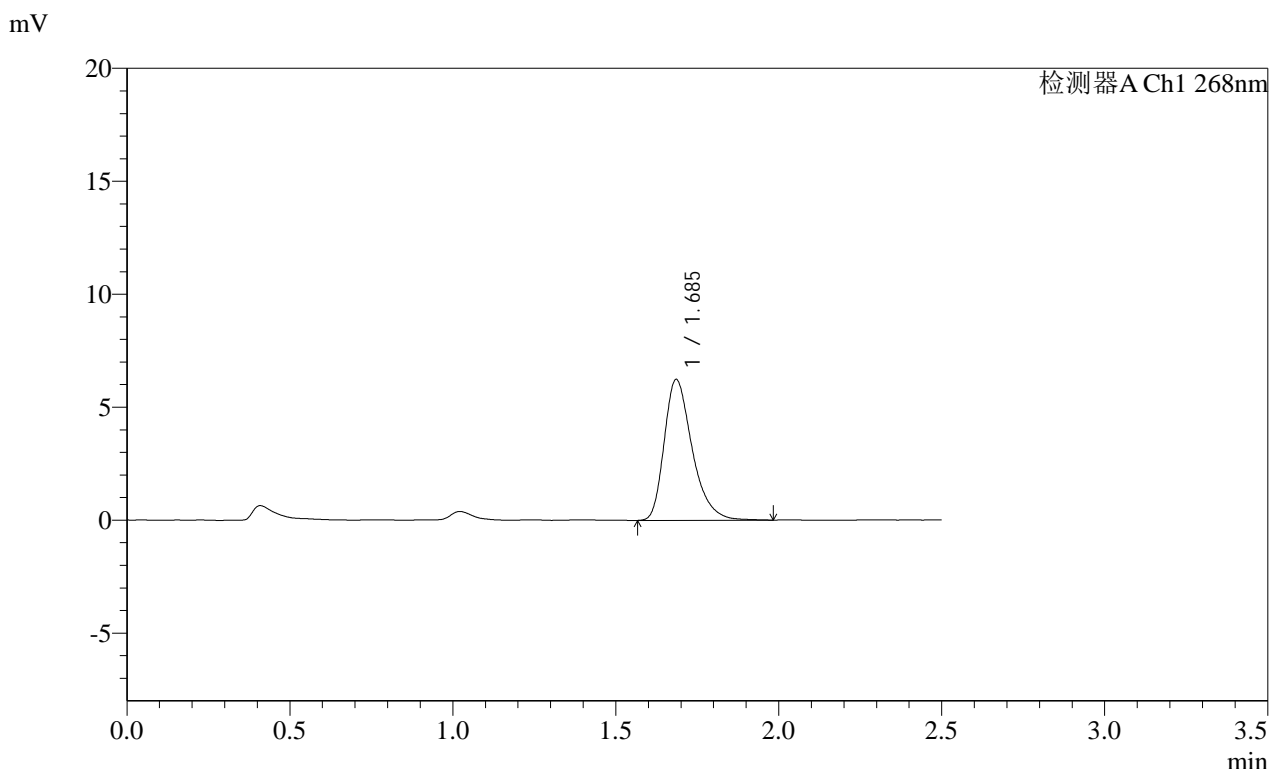

<峰表>

检测器A Ch1 268nm

峰号	保留时间	面积	面积%	高度	理论塔板数(USP)	拖尾因子	分离度(USP)
1	1.685	37300	100.000	6219	1925	1.348	--
总计		37300	100.000	6219			

图203 坎地沙坦酯片溶出曲线测定HPLC图谱

自制品-2025030421批(4mg规格)-均一性2-pH1.2(内含0.05%SDS)介质-30min-片5

供试品溶液-1

SHIMADZU
LabSolutions SMF-4109

<样品信息>

色谱柱 :XB-C18(50mm*4.6mm,5 μ m) 流速:1.5ml/min
 柱温 :30 $^{\circ}$ C 波长:268nm
 数据文件名: RC\$SMF-4109 - 0-89/18-690-2 - zzp-2025030421p-4mg-rcqx-pH1.2+0.05SDSjz-jyx2-p6-30min.lcd
 方法文件名: RC\$SMF-4109 - SMF-4109-rcqx-FX267.lcm
 批处理文件名: RC\$SMF-4109 - 20250509-rc-FX267.lcb
 样品瓶号: 4-50
 进样体积: 10 μ l 版本号:6.115
 进样时间: 2025/05/09 23:26:20 实验者: jiangjinwei
 处理时间(V2): 2025/05/12 09:46:59 处理者: jiangjinwei
 仪器型号:SHIMADZU LC-2050C(FX267)

<色谱图>

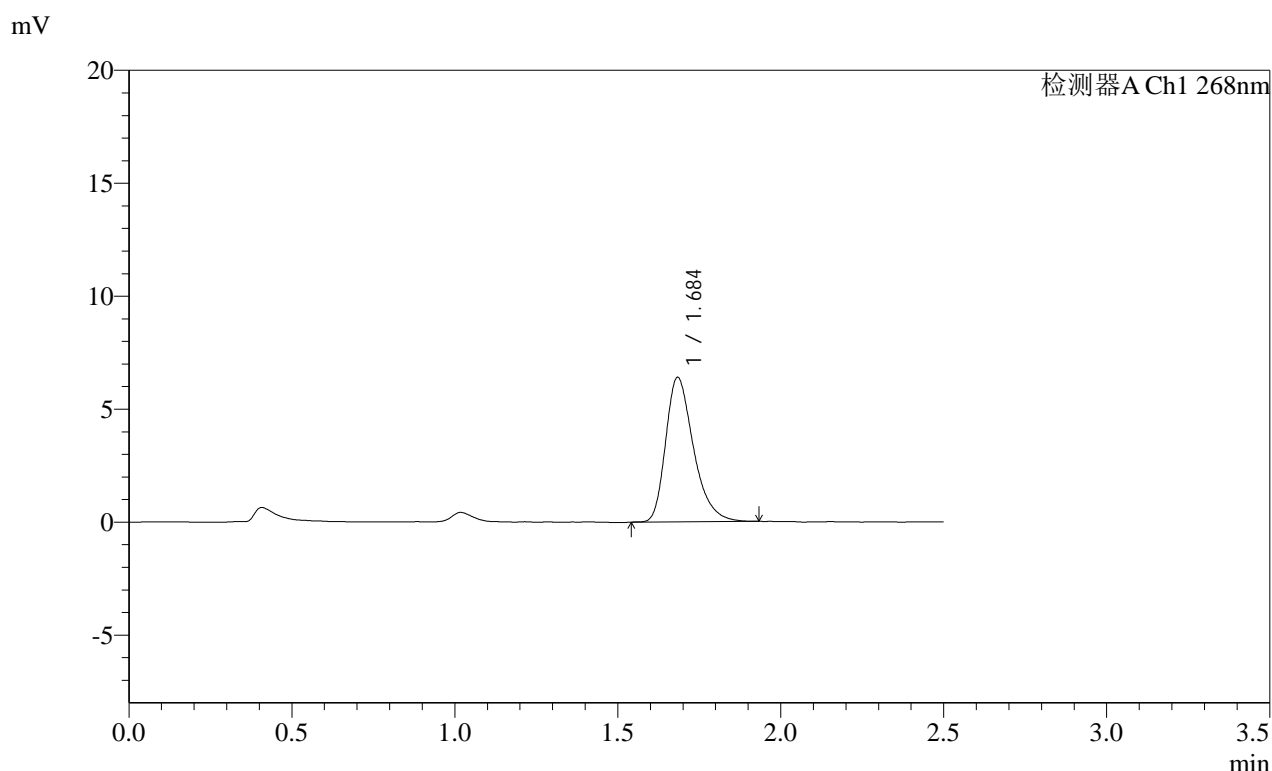

<峰表>

检测器A Ch1 268nm

峰号	保留时间	面积	面积%	高度	理论塔板数(USP)	拖尾因子	分离度(USP)
1	1.684	38057	100.000	6373	1929	1.340	--
总计		38057	100.000	6373			

图204 坎地沙坦酯片溶出曲线测定HPLC图谱

自制品-2025030421批(4mg规格)-均一性2-pH1.2(内含0.05%SDS)介质-30min-204

片6

供试品溶液-1

SHIMADZU
LabSolutions SMF-4109

<样品信息>

色谱柱 :XB-C18(50mm*4.6mm,5μm)	流速:1.5ml/min
柱温 :30°C	波长:268nm
数据文件名: RC\$SMF-4109 - 0-89/18-691-2 - zzp-2025030421p-4mg-rcqx-pH1.2+0.05SDSjz-jyx2-p1-45min.lcd	
方法文件名: RC\$SMF-4109 - SMF-4109-rcqx-FX267.lcm	
批处理文件名: RC\$SMF-4109 - 20250509-rc-FX267.lcb	
样品瓶号: 4-6	版本号:6.115
进样体积: 10 μl	实验者: jiangjinwei
进样时间: 2025/05/09 23:29:14	处理者: jiangjinwei
处理时间 (V2) : 2025/05/12 09:47:02	
仪器型号:SHIMADZU LC-2050C(FX267)	

<色谱图>

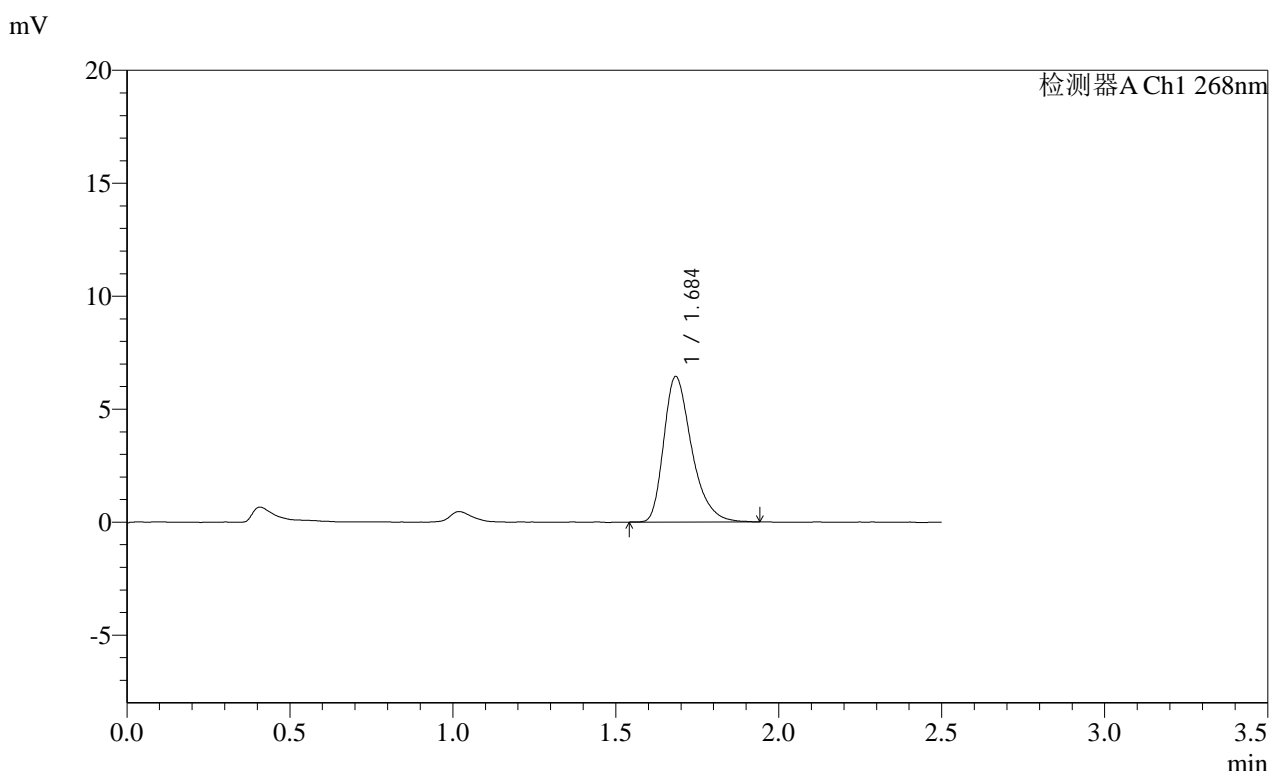

<峰表>

检测器A Ch1 268nm

峰号	保留时间	面积	面积%	高度	理论塔板数(USP)	拖尾因子	分离度(USP)
1	1.684	38402	100.000	6411	1938	1.355	--
总计		38402	100.000	6411			

SHIMADZU LabSolutions SMF-4109

<样品信息>

色谱柱 :XB-C18(50mm*4.6mm,5μm) 流速:1.5ml/min
 柱温 :30°C 波长:268nm
 数据文件名: RC\$SMF-4109 - 0-89/18-692-2 - zzp-2025030421p-4mg-rcqx-pH1.2+0.05SDSjz-jyx2-p2-45min.lcd
 方法文件名: RC\$SMF-4109 - SMF-4109-rcqx-FX267.lcm
 批处理文件名: RC\$SMF-4109 - 20250509-rc-FX267.lcb
 样品瓶号: 4-15
 进样体积: 10 μl 版本号:6.115
 进样时间: 2025/05/09 23:32:07 实验者: jiangjinwei
 处理时间(V2): 2025/05/12 09:47:05 处理者: jiangjinwei
 仪器型号:SHIMADZU LC-2050C(FX267)

<色谱图>

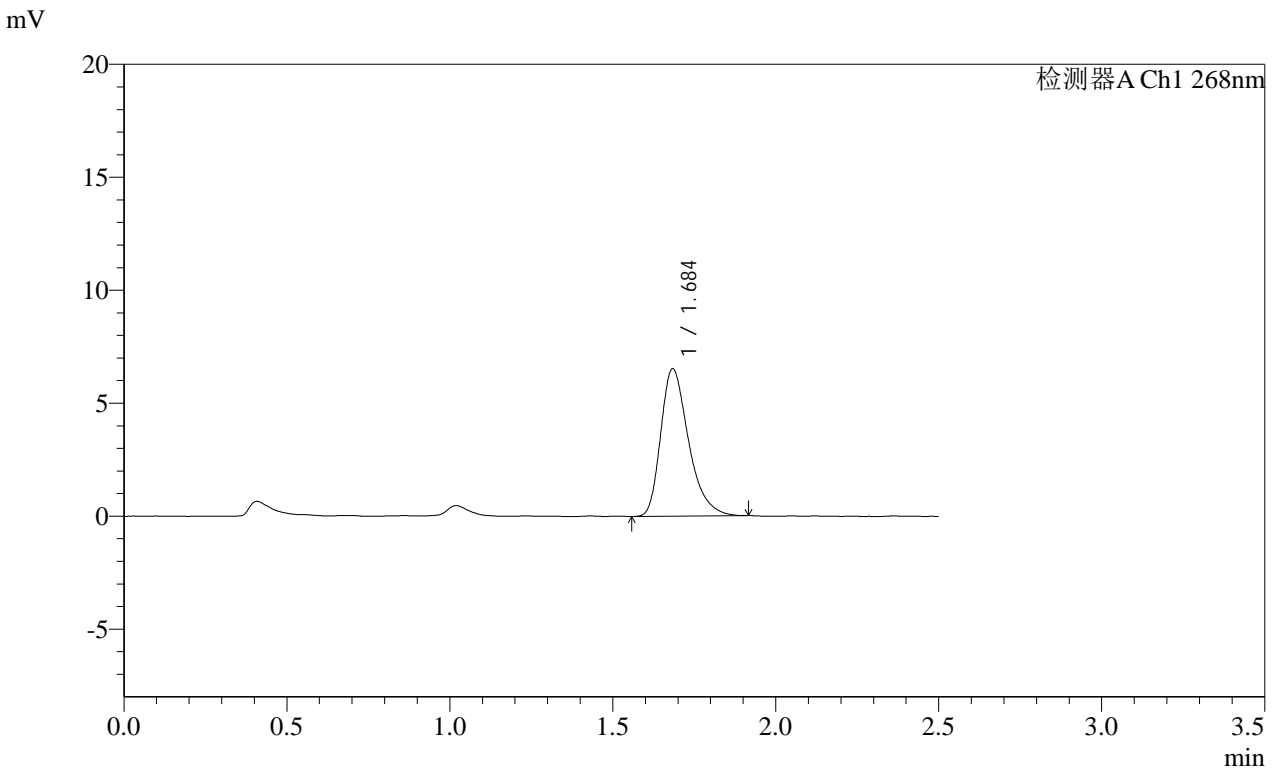

<峰表>

检测器A Ch1 268nm

峰号	保留时间	面积	面积%	高度	理论塔板数(USP)	拖尾因子	分离度(USP)
1	1.684	38815	100.000	6501	1934	1.351	--
总计		38815	100.000	6501			

SHIMADZU LabSolutions SMF-4109

<样品信息>

色谱柱 :XB-C18(50mm*4.6mm,5μm) 流速:1.5ml/min
 柱温 :30°C 波长:268nm
 数据文件名: RC\$SMF-4109 - 0-89/18-693-2 - zzp-2025030421p-4mg-rcqx-pH1.2+0.05SDSjz-jyx2-p3-45min.lcd
 方法文件名: RC\$SMF-4109 - SMF-4109-rcqx-FX267.lcm
 批处理文件名: RC\$SMF-4109 - 20250509-rc-FX267.lcb
 样品瓶号: 4-24
 进样体积: 10 μl 版本号:6.115
 进样时间: 2025/05/09 23:35:00 实验者: jiangjinwei
 处理时间 (V2): 2025/05/12 09:47:08 处理者: jiangjinwei
 仪器型号:SHIMADZU LC-2050C(FX267)

<色谱图>

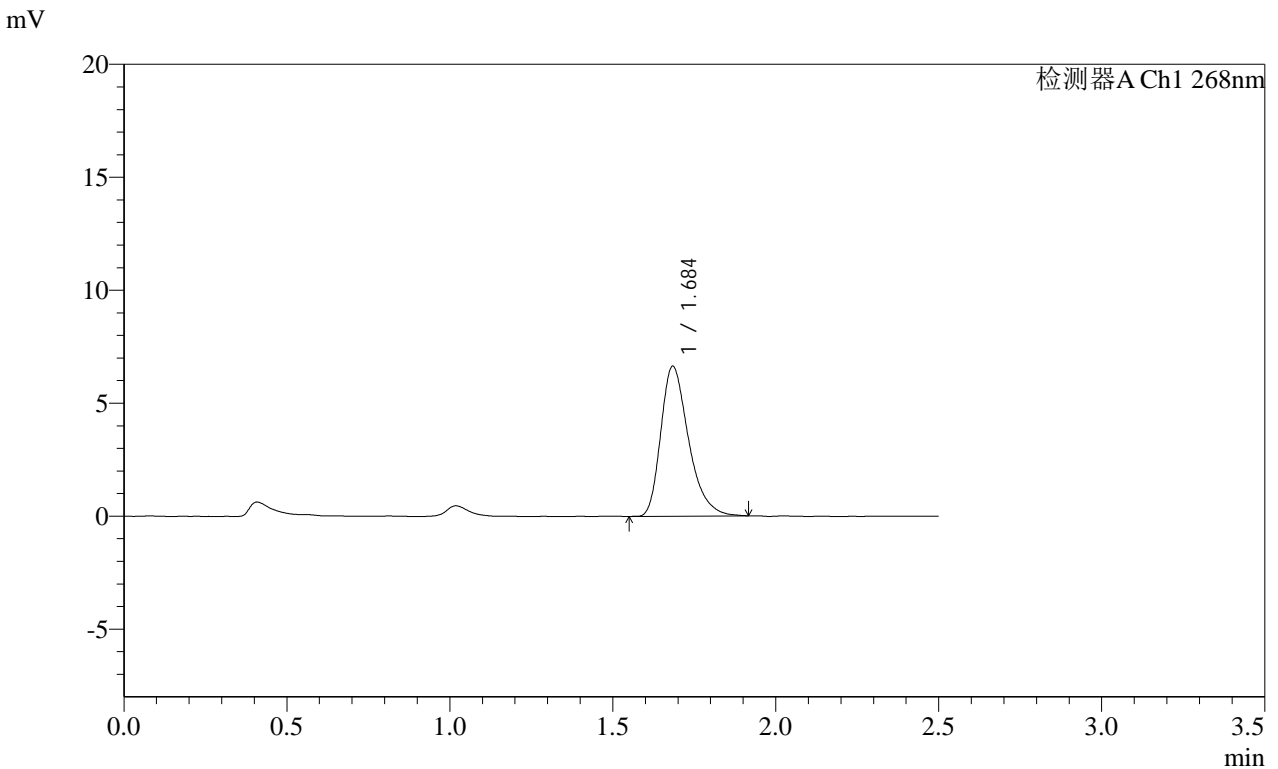

<峰表>

检测器A Ch1 268nm

峰号	保留时间	面积	面积%	高度	理论塔板数(USP)	拖尾因子	分离度(USP)
1	1.684	39389	100.000	6606	1930	1.342	--
总计		39389	100.000	6606			

SHIMADZU LabSolutions SMF-4109

<样品信息>

色谱柱 :XB-C18(50mm*4.6mm,5μm) 流速:1.5ml/min
 柱温 :30°C 波长:268nm
 数据文件名: RC\$SMF-4109 - 0-89/18-694-2 - zzp-2025030421p-4mg-rcqx-pH1.2+0.05SDSjz-jyx2-p4-45min.lcd
 方法文件名: RC\$SMF-4109 - SMF-4109-rcqx-FX267.lcm
 批处理文件名: RC\$SMF-4109 - 20250509-rc-FX267.lcb
 样品瓶号: 4-33
 进样体积: 10 μl 版本号:6.115
 进样时间: 2025/05/09 23:37:53 实验者: jiangjinwei
 处理时间(V2): 2025/05/12 09:47:11 处理者: jiangjinwei
 仪器型号:SHIMADZU LC-2050C(FX267)

<色谱图>

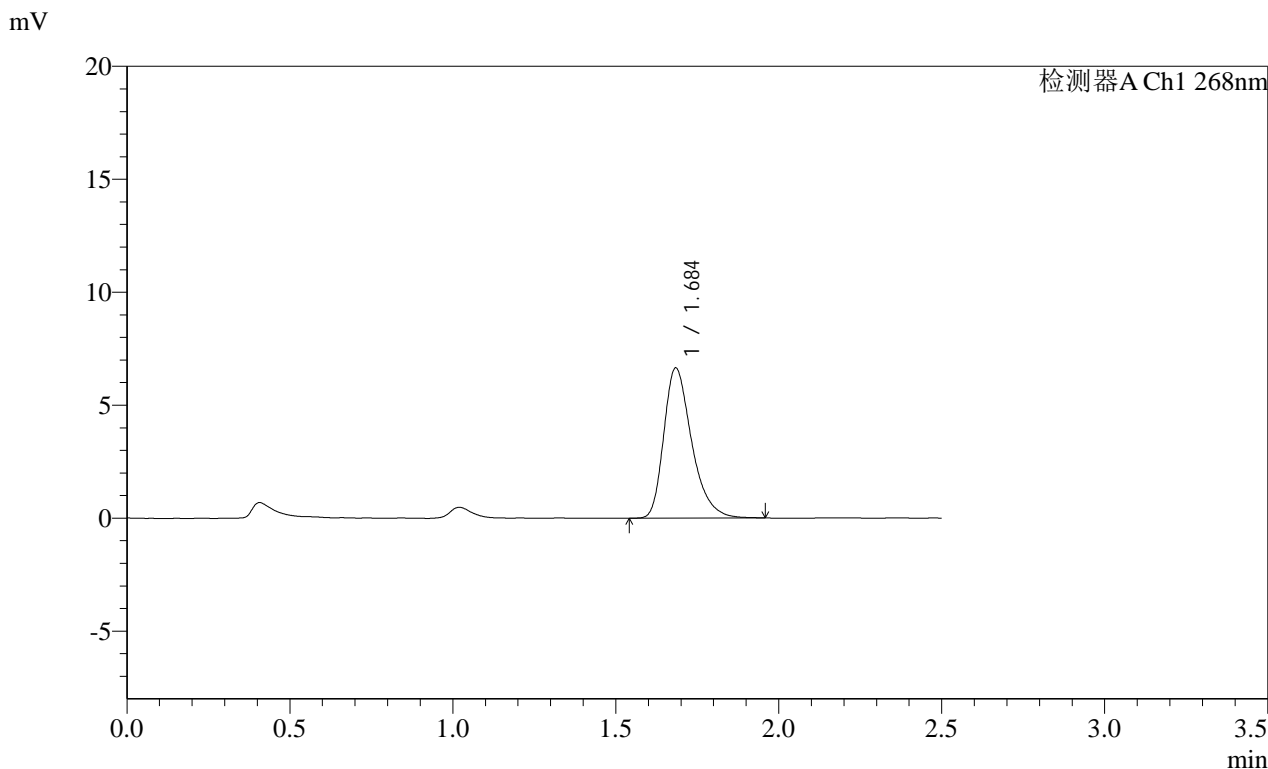

<峰表>

检测器A Ch1 268nm

峰号	保留时间	面积	面积%	高度	理论塔板数(USP)	拖尾因子	分离度(USP)
1	1.684	39612	100.000	6615	1935	1.346	--
总计		39612	100.000	6615			

SHIMADZU
LabSolutions SMF-4109

<样品信息>

色谱柱 :XB-C18(50mm*4.6mm,5µm)	流速:1.5ml/min
柱温 :30°C	波长:268nm
数据文件名: RC\$SMF-4109 - 0-89/18-695-2 - zzp-2025030421p-4mg-rcqx-pH1.2+0.05SDSjz-jyx2-p5-45min.lcd	
方法文件名: RC\$SMF-4109 - SMF-4109-rcqx-FX267.lcm	
批处理文件名: RC\$SMF-4109 - 20250509-rc-FX267.lcb	
样品瓶号: 4-42	版本号:6.115
进样体积: 10 µl	实验者: jiangjinwei
进样时间: 2025/05/09 23:40:46	处理者: jiangjinwei
处理时间 (V2) : 2025/05/12 09:47:14	
仪器型号:SHIMADZU LC-2050C(FX267)	

<色谱图>

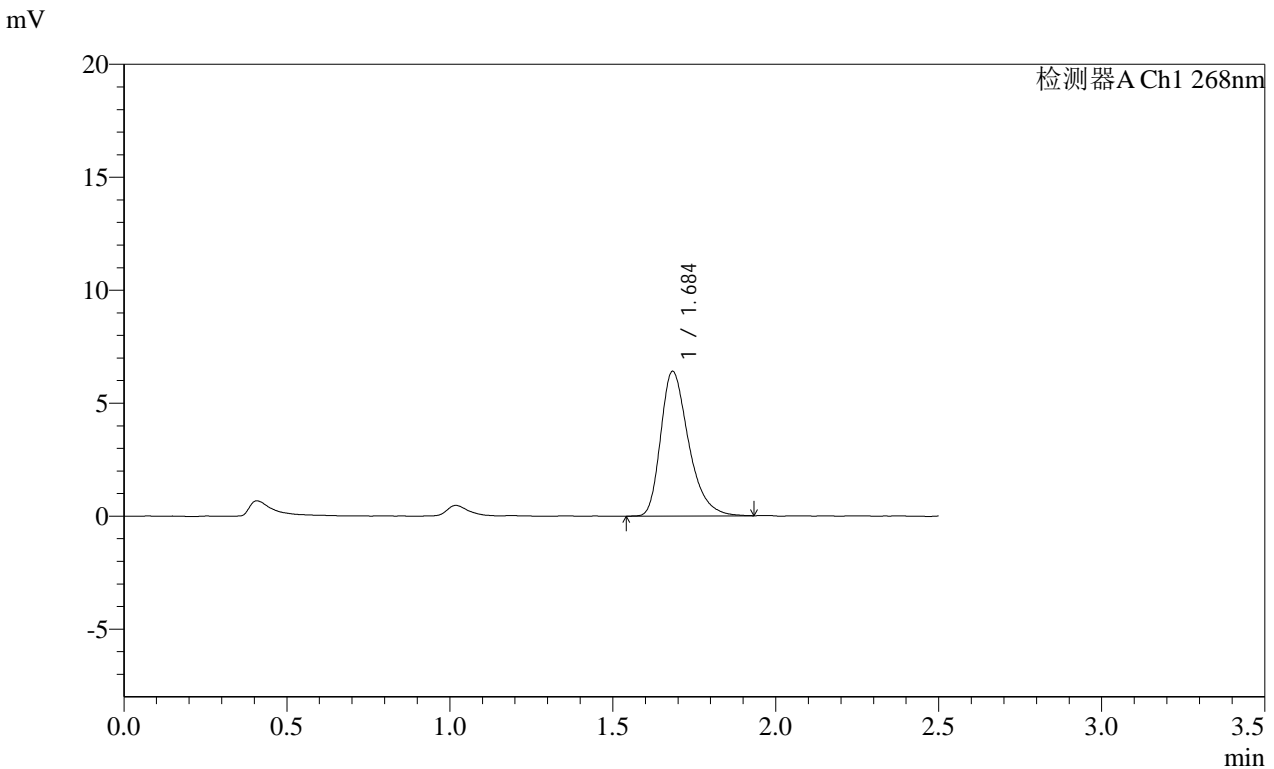

<峰表>

检测器A Ch1 268nm							
峰号	保留时间	面积	面积%	高度	理论塔板数(USP)	拖尾因子	分离度(USP)
1	1.684	38224	100.000	6382	1926	1.351	--
总计		38224	100.000	6382			



SMF-4109

<样品信息>

色谱柱 :XB-C18(50mm*4.6mm,5 μ m) 流速:1.5ml/min
 柱温 :30 $^{\circ}$ C 波长:268nm
 数据文件名: RC\$SMF-4109 - 0-89/18-696-2 - zzp-2025030421p-4mg-rcqx-pH1.2+0.05SDSjz-jyx2-p6-45min.lcd
 方法文件名: RC\$SMF-4109 - SMF-4109-rcqx-FX267.lcm
 批处理文件名: RC\$SMF-4109 - 20250509-rc-FX267.lcb
 样品瓶号: 4-51
 进样体积: 10 μ l 版本号:6.115
 进样时间: 2025/05/09 23:43:39 实验者: jiangjinwei
 处理时间 (V2) : 2025/05/12 09:47:17 处理者: jiangjinwei
 仪器型号:SHIMADZU LC-2050C(FX267)

<色谱图>

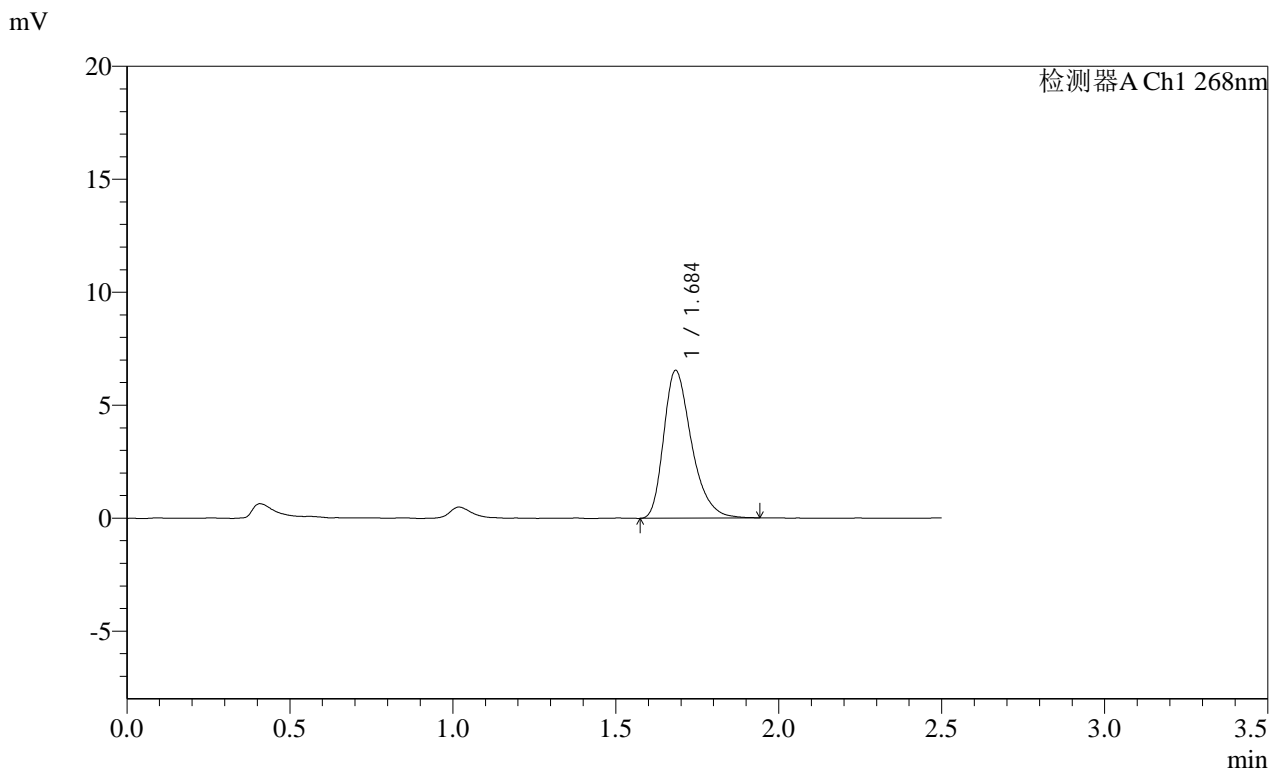

<峰表>

检测器A Ch1 268nm

峰号	保留时间	面积	面积%	高度	理论塔板数(USP)	拖尾因子	分离度(USP)
1	1.684	38970	100.000	6517	1926	1.342	--
总计		38970	100.000	6517			

SHIMADZU
LabSolutions SMF-4109

<样品信息>

色谱柱 :XB-C18(50mm*4.6mm,5μm) 流速:1.5ml/min
柱温 :30°C 波长:268nm
数据文件名: RC\$SMF-4109 - 0-89/18-697-2 - zzp-2025030421p-4mg-rcqx-pH1.2+0.05SDSjz-jyx2-p1-60min.lcd
方法文件名: RC\$SMF-4109 - SMF-4109-rcqx-FX267.lcm
批处理文件名: RC\$SMF-4109 - 20250509-rc-FX267.lcb
样品瓶号: 4-7
进样体积: 10 μl 版本号:6.115
进样时间: 2025/05/09 23:46:32 实验者: jiangjinwei
处理时间 (V2): 2025/05/12 09:47:20 处理者: jiangjinwei
仪器型号:SHIMADZU LC-2050C(FX267)

<色谱图>

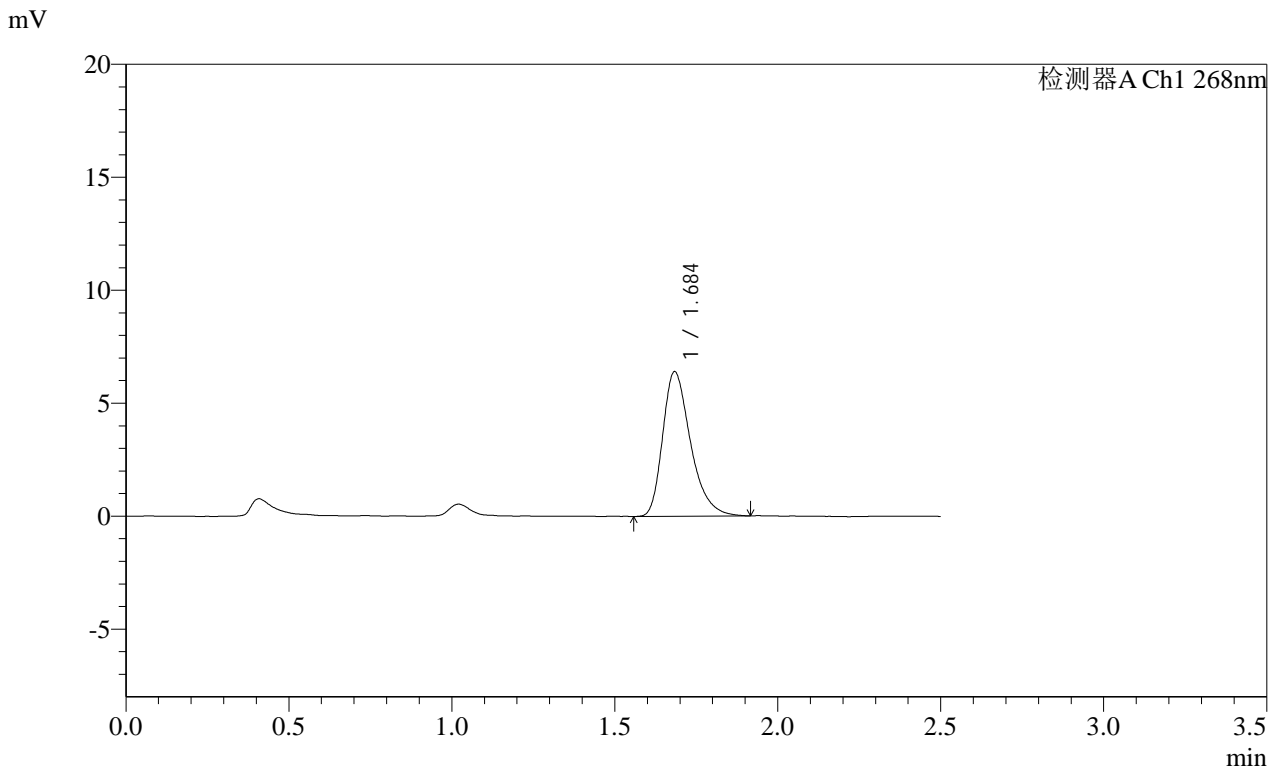

<峰表>

检测器A Ch1 268nm

峰号	保留时间	面积	面积%	高度	理论塔板数(USP)	拖尾因子	分离度(USP)
1	1.684	38149	100.000	6376	1936	1.351	--
总计		38149	100.000	6376			

SHIMADZU
LabSolutions SMF-4109

<样品信息>

色谱柱 :XB-C18(50mm*4.6mm,5μm)	流速:1.5ml/min
柱温 :30°C	波长:268nm
数据文件名: RC\$SMF-4109 - 0-89/18-698-2 - zzp-2025030421p-4mg-rcqx-pH1.2+0.05SDSjz-jyx2-p2-60min.lcd	
方法文件名: RC\$SMF-4109 - SMF-4109-rcqx-FX267.lcm	
批处理文件名: RC\$SMF-4109 - 20250509-rc-FX267.lcb	
样品瓶号: 4-16	
进样体积: 10 μl	版本号:6.115
进样时间: 2025/05/09 23:49:26	实验者: jiangjinwei
处理时间 (V2) : 2025/05/12 09:47:23	处理者: jiangjinwei
仪器型号:SHIMADZU LC-2050C(FX267)	

<色谱图>

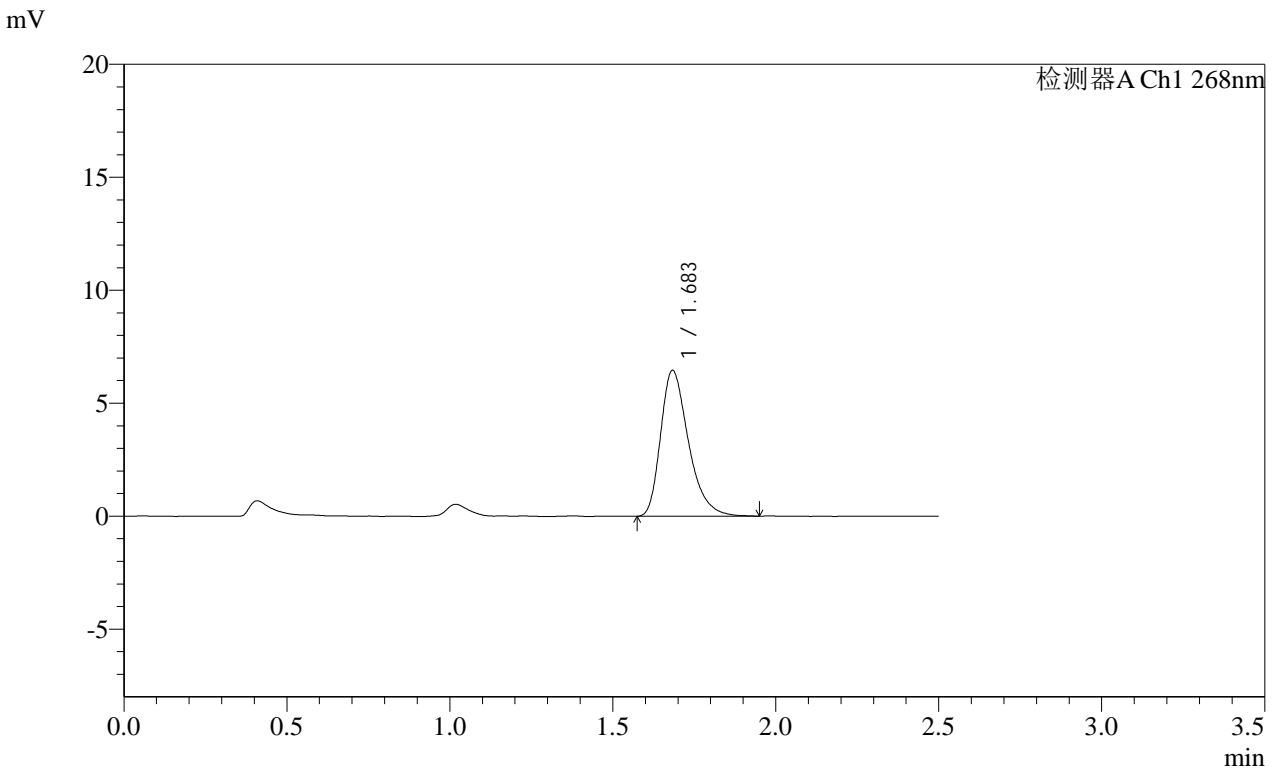

<峰表>

检测器A Ch1 268nm

峰号	保留时间	面积	面积%	高度	理论塔板数(USP)	拖尾因子	分离度(USP)
1	1.683	38461	100.000	6440	1926	1.353	--
总计		38461	100.000	6440			

SHIMADZU
LabSolutions SMF-4109

<样品信息>

色谱柱 :XB-C18(50mm*4.6mm,5μm) 流速:1.5ml/min
 柱温 :30°C 波长:268nm
 数据文件名: RC\$SMF-4109 - 0-89/18-699-2 - zzp-2025030421p-4mg-rcqx-pH1.2+0.05SDSjz-jyx2-p3-60min.lcd
 方法文件名: RC\$SMF-4109 - SMF-4109-rcqx-FX267.lcm
 批处理文件名: RC\$SMF-4109 - 20250509-rc-FX267.lcb
 样品瓶号: 4-25
 进样体积: 10 μl 版本号:6.115
 进样时间: 2025/05/09 23:52:20 实验者: jiangjinwei
 处理时间 (V2) : 2025/05/12 09:47:25 处理者: jiangjinwei
 仪器型号:SHIMADZU LC-2050C(FX267)

<色谱图>

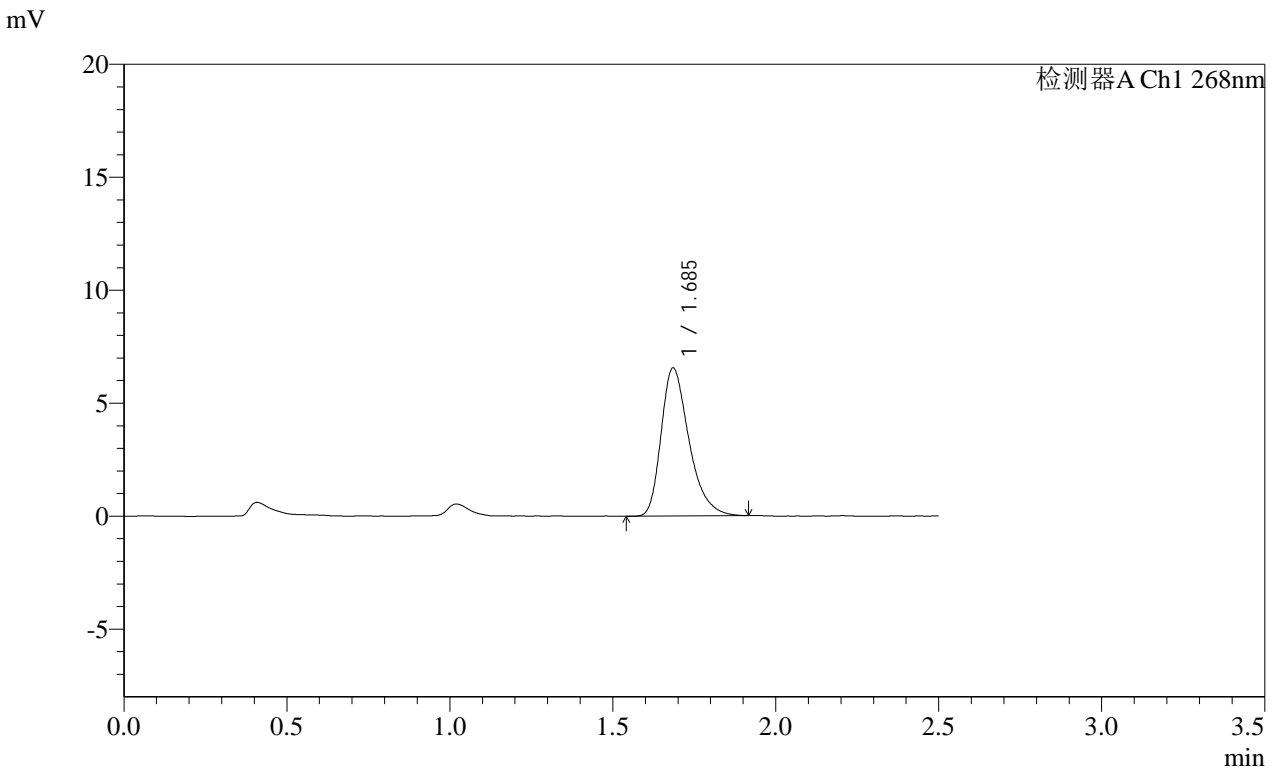

<峰表>

检测器A Ch1 268nm

峰号	保留时间	面积	面积%	高度	理论塔板数(USP)	拖尾因子	分离度(USP)
1	1.685	38972	100.000	6528	1925	1.347	--
总计		38972	100.000	6528			

SHIMADZU LabSolutions SMF-4109

<样品信息>

色谱柱 :XB-C18(50mm*4.6mm,5μm) 流速:1.5ml/min
 柱温 :30°C 波长:268nm
 数据文件名: RC\$SMF-4109 - 0-89/18-700-2 - zzp-2025030421p-4mg-rcqx-pH1.2+0.05SDSjz-jyx2-p4-60min.lcd
 方法文件名: RC\$SMF-4109 - SMF-4109-rcqx-FX267.lcm
 批处理文件名: RC\$SMF-4109 - 20250509-rc-FX267.lcb
 样品瓶号: 4-34
 进样体积: 10 μl 版本号:6.115
 进样时间: 2025/05/09 23:55:15 实验者: jiangjinwei
 处理时间 (V2) : 2025/05/12 09:47:28 处理者: jiangjinwei
 仪器型号:SHIMADZU LC-2050C(FX267)

<色谱图>

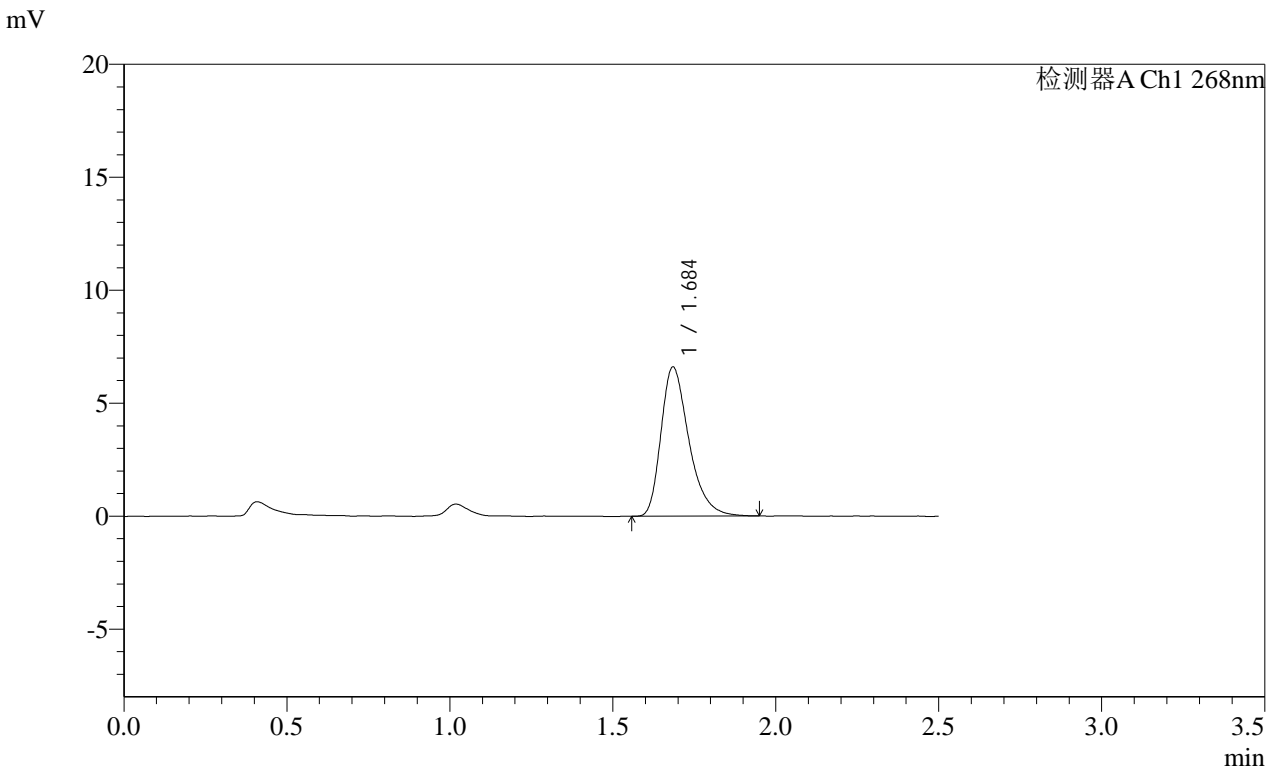

<峰表>

检测器A Ch1 268nm

峰号	保留时间	面积	面积%	高度	理论塔板数(USP)	拖尾因子	分离度(USP)
1	1.684	39412	100.000	6574	1924	1.354	--
总计		39412	100.000	6574			

SHIMADZU LabSolutions SMF-4109

<样品信息>

色谱柱 :XB-C18(50mm*4.6mm,5µm) 流速:1.5ml/min
 柱温 :30°C 波长:268nm
 数据文件名: RC\$SMF-4109 - 0-89/18-701-2 - zzp-2025030421p-4mg-rcqx-pH1.2+0.05SDSjz-jyx2-p5-60min.lcd
 方法文件名: RC\$SMF-4109 - SMF-4109-rcqx-FX267.lcm
 批处理文件名: RC\$SMF-4109 - 20250509-rc-FX267.lcb
 样品瓶号: 4-43
 进样体积: 10 µl 版本号:6.115
 进样时间: 2025/05/09 23:58:09 实验者:jiangjinwei
 处理时间(V2): 2025/05/12 09:47:31 处理者:jiangjinwei
 仪器型号:SHIMADZU LC-2050C(FX267)

<色谱图>

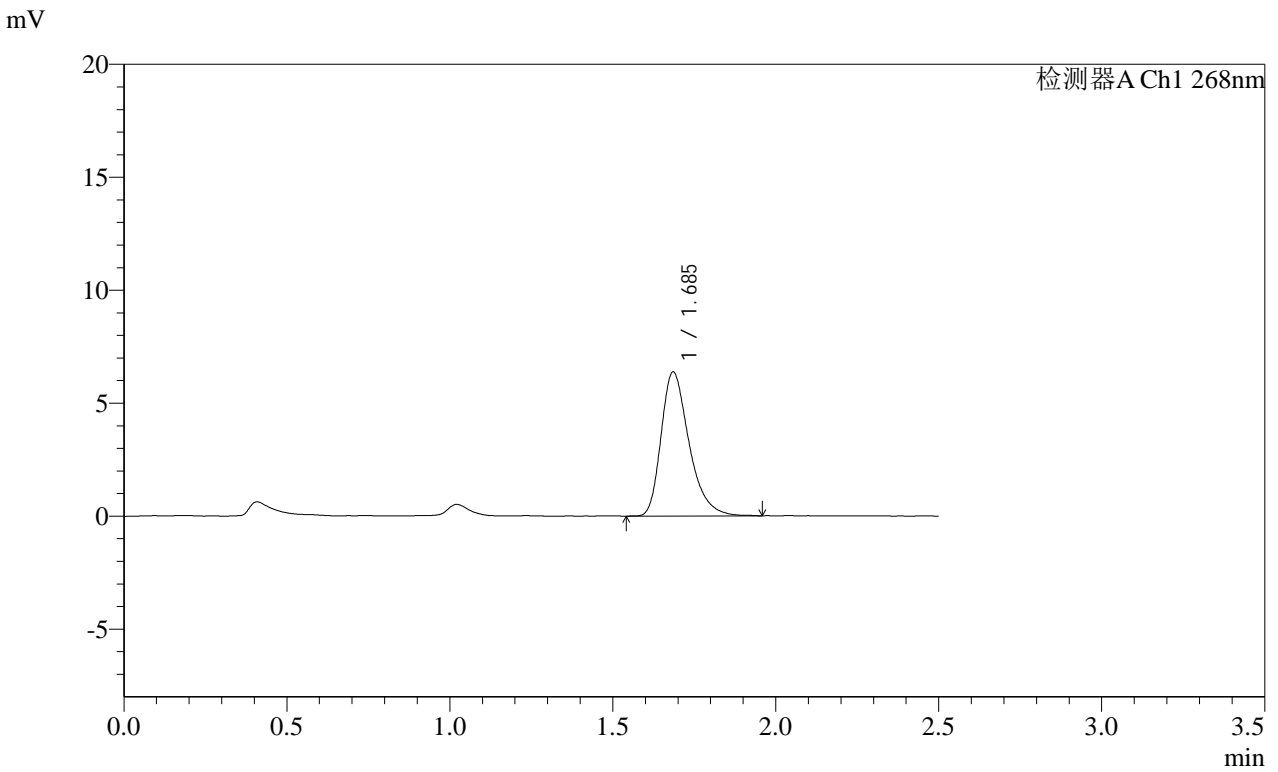

<峰表>

检测器A Ch1 268nm

峰号	保留时间	面积	面积%	高度	理论塔板数(USP)	拖尾因子	分离度(USP)
1	1.685	38102	100.000	6357	1932	1.346	--
总计		38102	100.000	6357			

图215 坎地沙坦酯片溶出曲线测定HPLC图谱

自制品-2025030421批(4mg规格)-均一性2-pH1.2(内含0.05%SDS)介质-60min-片5

供试品溶液-1

SHIMADZU LabSolutions SMF-4109

<样品信息>

色谱柱 :XB-C18(50mm*4.6mm,5μm) 流速:1.5ml/min
 柱温 :30°C 波长:268nm
 数据文件名: RC\$SMF-4109 - 0-89/18-702-2 - zzp-2025030421p-4mg-rcqx-pH1.2+0.05SDSjz-jyx2-p6-60min.lcd
 方法文件名: RC\$SMF-4109 - SMF-4109-rcqx-FX267.lcm
 批处理文件名: RC\$SMF-4109 - 20250509-rc-FX267.lcb
 样品瓶号: 4-52
 进样体积: 10 μl 版本号:6.115
 进样时间: 2025/05/10 00:01:03 实验者: jiangjinwei
 处理时间 (V2) : 2025/05/12 09:47:34 处理者: jiangjinwei
 仪器型号:SHIMADZU LC-2050C(FX267)

<色谱图>

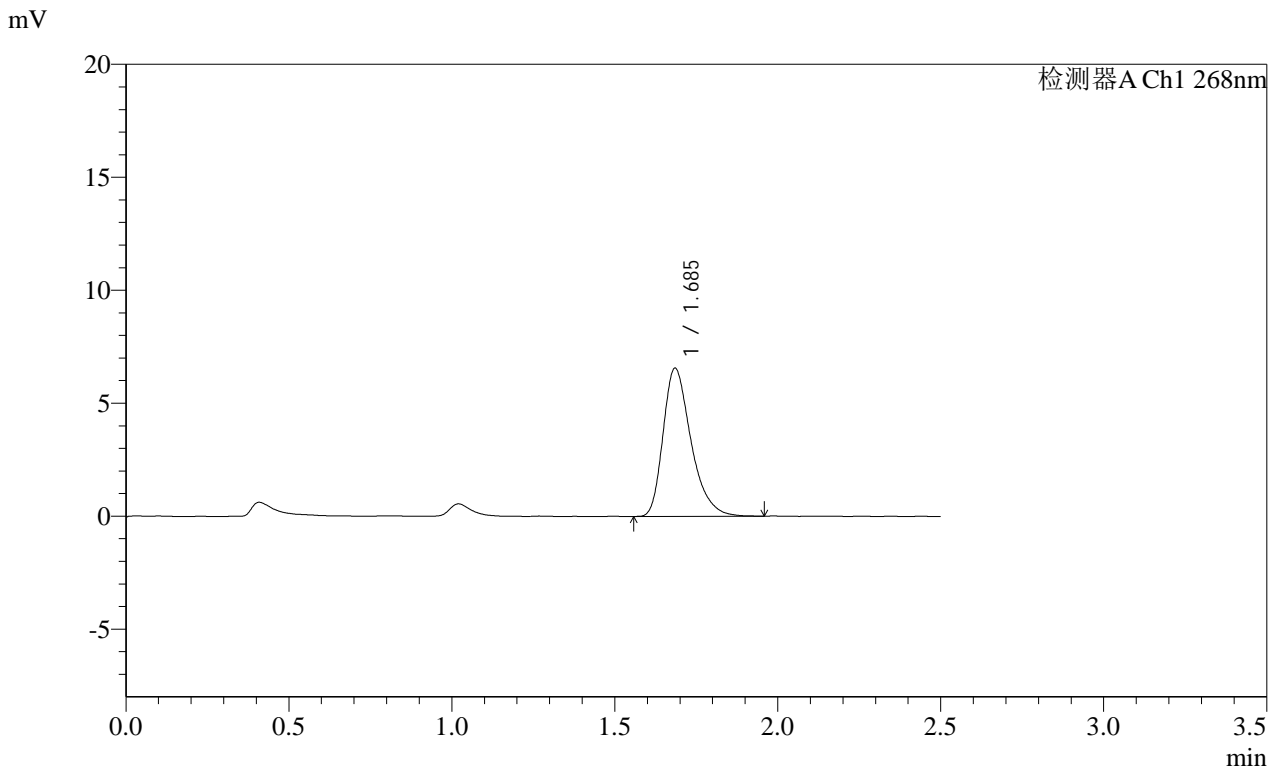

<峰表>

检测器A Ch1 268nm

峰号	保留时间	面积	面积%	高度	理论塔板数(USP)	拖尾因子	分离度(USP)
1	1.685	39148	100.000	6533	1929	1.349	--
总计		39148	100.000	6533			

SHIMADZU LabSolutions SMF-4109

<样品信息>

色谱柱 :XB-C18(50mm*4.6mm,5μm) 流速:1.5ml/min
 柱温 :30°C 波长:268nm
 数据文件名: RC\$SMF-4109 - 0-89/18-703-2 - zzp-2025030421p-4mg-rcqx-pH1.2+0.05SDSjz-jyx2-p1-JX.lcd
 方法文件名: RC\$SMF-4109 - SMF-4109-rcqx-FX267.lcm
 批处理文件名: RC\$SMF-4109 - 20250509-rc-FX267.lcb
 样品瓶号: 4-8
 进样体积: 10 μl 版本号:6.115
 进样时间: 2025/05/10 00:03:57 实验者: jiangjinwei
 处理时间 (V2) : 2025/05/12 09:47:36 处理者: jiangjinwei
 仪器型号:SHIMADZU LC-2050C(FX267)

<色谱图>

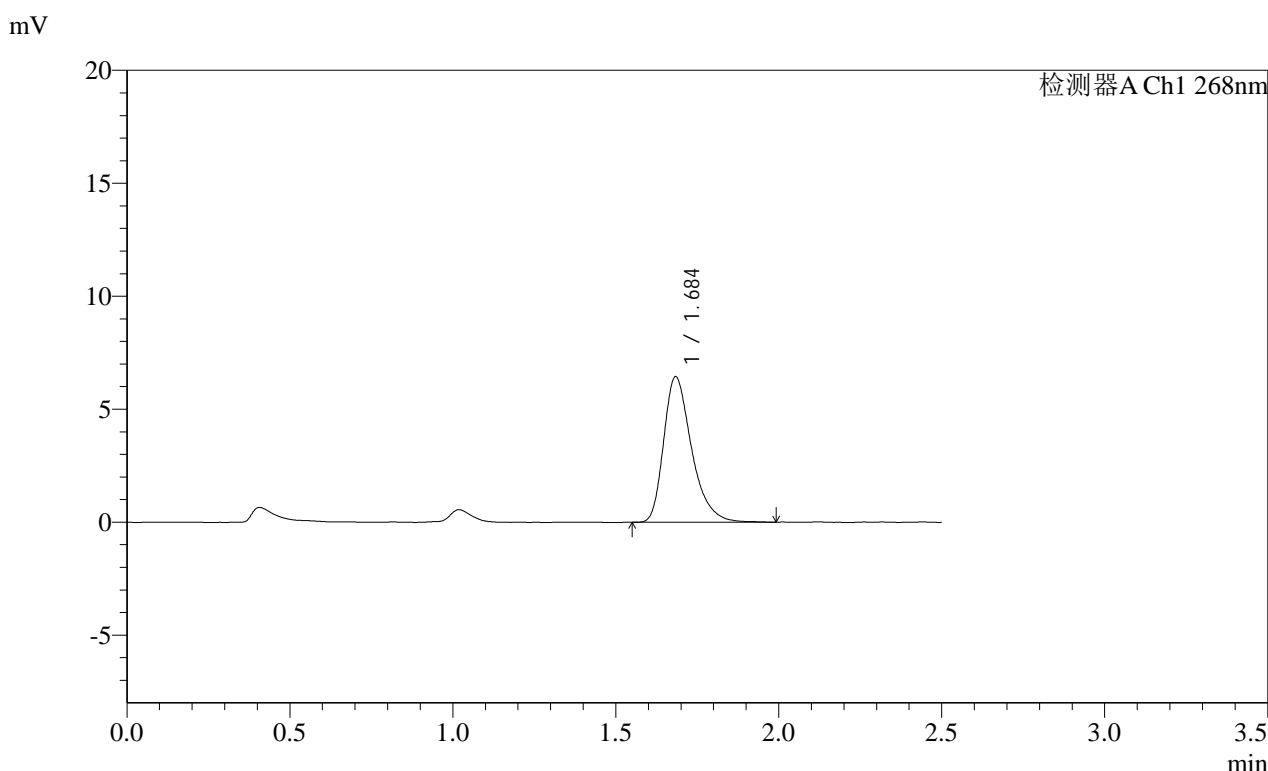

<峰表>

检测器A Ch1 268nm

峰号	保留时间	面积	面积%	高度	理论塔板数(USP)	拖尾因子	分离度(USP)
1	1.684	38562	100.000	6419	1944	1.356	--
总计		38562	100.000	6419			

图217 坎地沙坦酯片溶出曲线测定HPLC图谱
 自制品-2025030421批(4mg规格)-均一性2-pH1.2(内含0.05%SDS)介质-
 极限转速-片1
 供试品溶液-1

SHIMADZU LabSolutions SMF-4109

<样品信息>

色谱柱 :XB-C18(50mm*4.6mm,5μm) 流速:1.5ml/min
 柱温 :30°C 波长:268nm
 数据文件名: RC\$SMF-4109 - 0-89/18-704-2 - zzp-2025030421p-4mg-rcqx-pH1.2+0.05SDSjz-jyx2-p2-JX.lcd
 方法文件名: RC\$SMF-4109 - SMF-4109-rcqx-FX267.lcm
 批处理文件名: RC\$SMF-4109 - 20250509-rc-FX267.lcb
 样品瓶号: 4-17
 进样体积: 10 μl 版本号:6.115
 进样时间: 2025/05/10 00:06:51 实验者: jiangjinwei
 处理时间 (V2) : 2025/05/12 09:47:39 处理者: jiangjinwei
 仪器型号:SHIMADZU LC-2050C(FX267)

<色谱图>

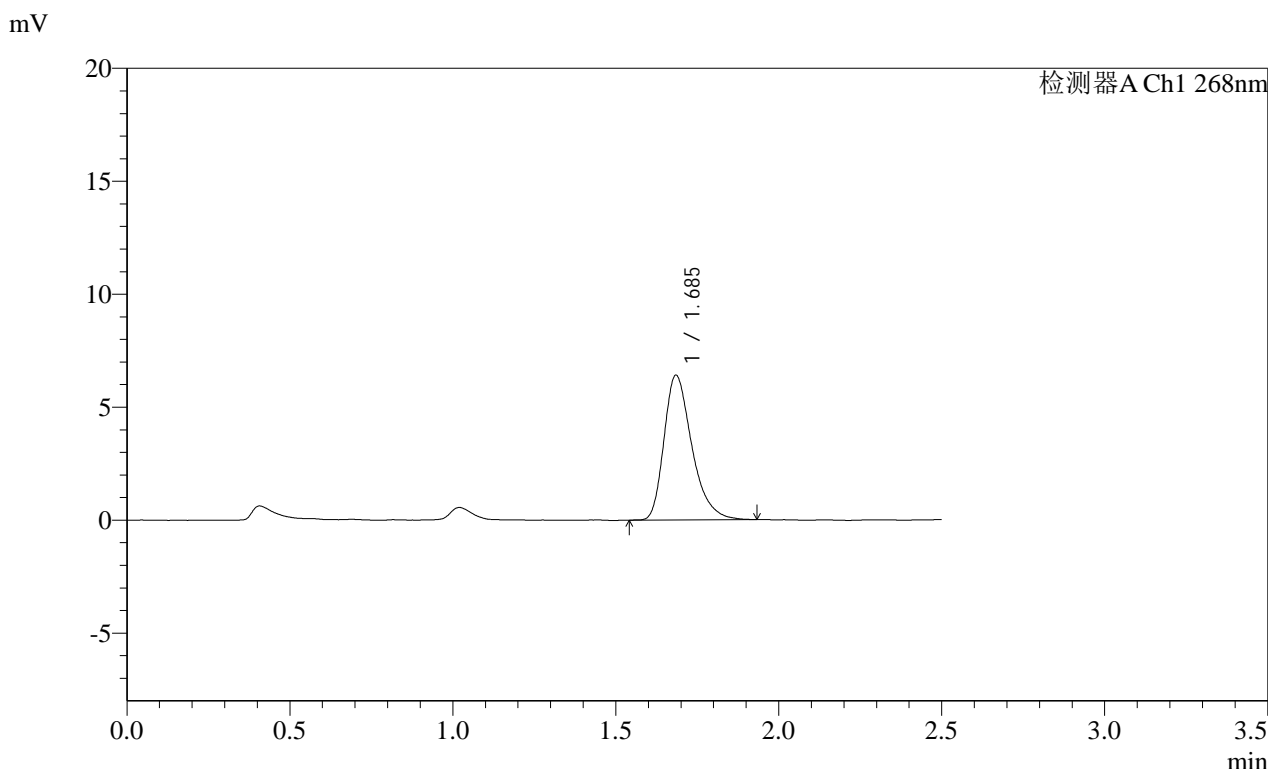

<峰表>

检测器A Ch1 268nm

峰号	保留时间	面积	面积%	高度	理论塔板数(USP)	拖尾因子	分离度(USP)
1	1.685	38178	100.000	6377	1940	1.353	--
总计		38178	100.000	6377			

图218 坎地沙坦酯片溶出曲线测定HPLC图谱
 自制品-2025030421批(4mg规格)-均一性2-pH1.2(内含0.05%SDS)介质-
 极限转速-片2
 供试品溶液-1

SHIMADZU
LabSolutions SMF-4109

<样品信息>

色谱柱 :XB-C18(50mm*4.6mm,5μm) 流速:1.5ml/min
 柱温 :30°C 波长:268nm
 数据文件名: RC\$SMF-4109 - 0-89/18-705-2 - zzp-2025030421p-4mg-rcqx-pH1.2+0.05SDSjz-jyx2-p3-JX.lcd
 方法文件名: RC\$SMF-4109 - SMF-4109-rcqx-FX267.lcm
 批处理文件名: RC\$SMF-4109 - 20250509-rc-FX267.lcb
 样品瓶号: 4-26
 进样体积: 10 μl 版本号:6.115
 进样时间: 2025/05/10 00:09:45 实验者:jiangjinwei
 处理时间(V2): 2025/05/12 09:47:42 处理者:jiangjinwei
 仪器型号:SHIMADZU LC-2050C(FX267)

<色谱图>

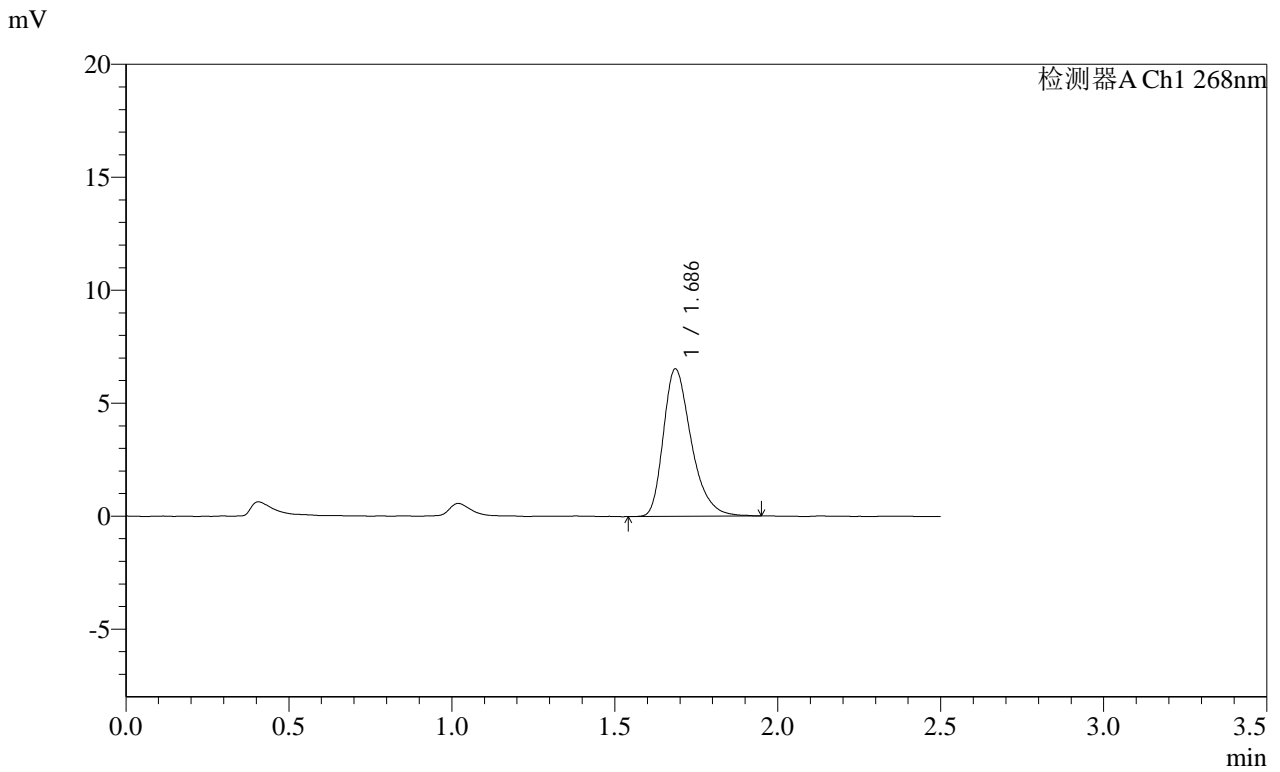

<峰表>

检测器A Ch1 268nm

峰号	保留时间	面积	面积%	高度	理论塔板数(USP)	拖尾因子	分离度(USP)
1	1.686	38948	100.000	6519	1931	1.342	--
总计		38948	100.000	6519			

图219 坎地沙坦酯片溶出曲线测定HPLC图谱
 自制品-2025030421批(4mg规格)-均一性2-pH1.2(内含0.05%SDS)介质-
 极限转速-片3
 供试品溶液-1

SHIMADZU
LabSolutions **SMF-4109**

<样品信息>

色谱柱 :XB-C18(50mm*4.6mm,5µm)	流速:1.5ml/min
柱温 :30°C	波长:268nm
数据文件名: RC\$SMF-4109 - 0-89/18-706-2 - zzp-2025030421p-4mg-rcqx-pH1.2+0.05SDSjz-jyx2-p4-JX.lcd	
方法文件名: RC\$SMF-4109 - SMF-4109-rcqx-FX267.lcm	
批处理文件名: RC\$SMF-4109 - 20250509-rc-FX267.lcb	
样品瓶号: 4-35	版本号:6.115
进样体积: 10 µl	实验者: jiangjinwei
进样时间: 2025/05/10 00:12:39	处理者: jiangjinwei
处理时间 (V2) : 2025/05/12 09:47:45	
仪器型号:SHIMADZU LC-2050C(FX267)	

<色谱图>

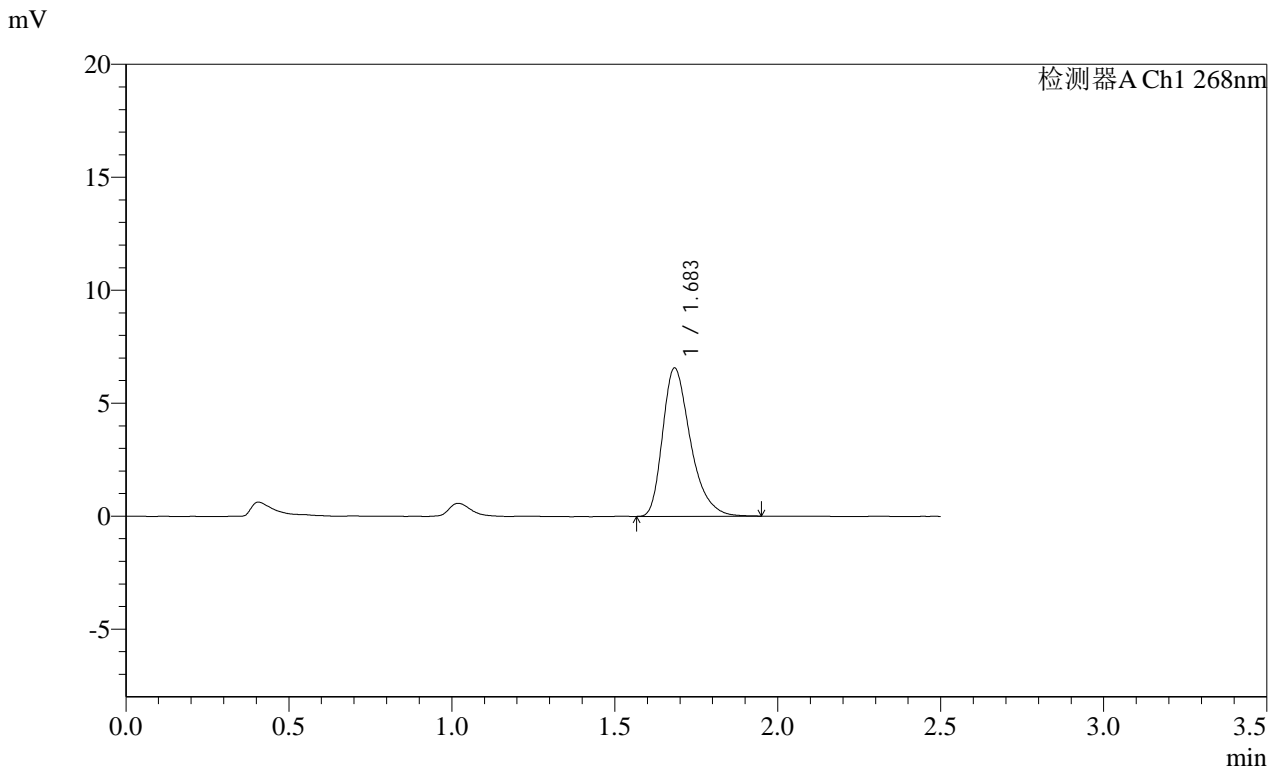

<峰表>

检测器A Ch1 268nm

峰号	保留时间	面积	面积%	高度	理论塔板数(USP)	拖尾因子	分离度(USP)
1	1.683	39036	100.000	6542	1930	1.357	--
总计		39036	100.000	6542			

图220 坎地沙坦酯片溶出曲线测定HPLC图谱
 自制品-2025030421批(4mg规格)-均一性2-pH1.2(内含0.05%SDS)介质-
 极限转速-片4
 供试品溶液-1

SHIMADZU
LabSolutions SMF-4109

<样品信息>

色谱柱 :XB-C18(50mm*4.6mm,5µm) 流速:1.5ml/min
 柱温 :30°C 波长:268nm
 数据文件名: RC\$SMF-4109 - 0-89/18-709-2 - zzp-2025030421p-4mg-rcqx-pH1.2+0.05SDSjz-jyx2-dz2-1.lcd
 方法文件名: RC\$SMF-4109 - SMF-4109-rcqx-FX267.lcm
 批处理文件名: RC\$SMF-4109 - 20250509-rc-FX267.lcb
 样品瓶号: 4-27
 进样体积: 10 µl 版本号:6.115
 进样时间: 2025/05/10 00:21:21 实验者: jiangjinwei
 处理时间 (V2) : 2025/05/12 09:47:54 处理者: jiangjinwei
 仪器型号:SHIMADZU LC-2050C(FX267)

<色谱图>

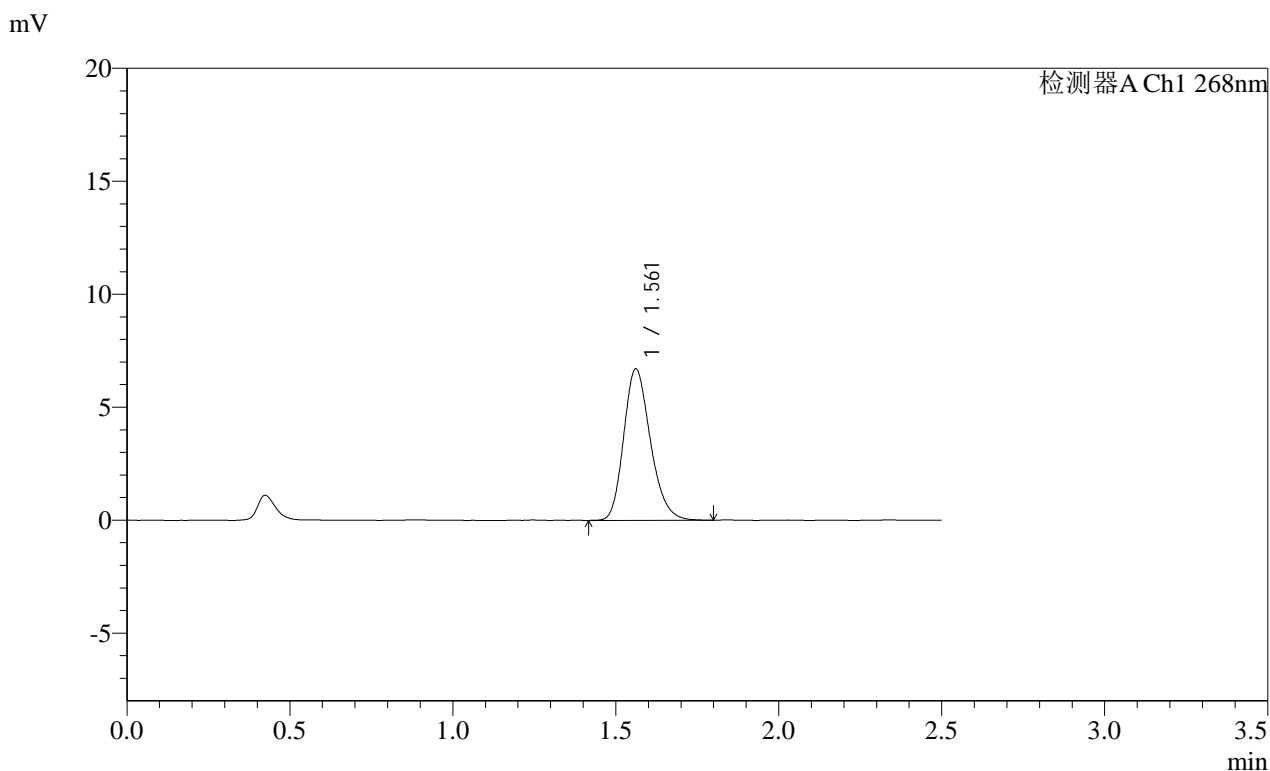

<峰表>

检测器A Ch1 268nm

峰号	保留时间	面积	面积%	高度	理论塔板数(USP)	拖尾因子	分离度(USP)
1	1.561	38383	100.000	6698	1754	1.221	--
总计		38383	100.000	6698			

图223 坎地沙坦酯片溶出曲线测定HPLC图谱
 自制品-2025030421批(4mg规格)-均一性2-pH1.2(内含0.05%SDS)介质
 对照品溶液-2-1

SHIMADZU LabSolutions SMF-4109

<样品信息>

色谱柱 :XB-C18(50mm*4.6mm,5μm) 流速:1.5ml/min
 柱温 :30°C 波长:268nm
 数据文件名: RC\$SMF-4109 - 0-89/18-710-2 - zzp-2025030421p-4mg-rcqx-pH1.2+0.05SDSjz-jyx2-dz2-2.lcd
 方法文件名: RC\$SMF-4109 - SMF-4109-rcqx-FX267.lcm
 批处理文件名: RC\$SMF-4109 - 20250509-rc-FX267.lcb
 样品瓶号: 4-27
 进样体积: 10 μl 版本号:6.115
 进样时间: 2025/05/10 00:24:16 实验者: jiangjinwei
 处理时间 (V2) : 2025/05/12 09:47:56 处理者: jiangjinwei
 仪器型号:SHIMADZU LC-2050C(FX267)

<色谱图>

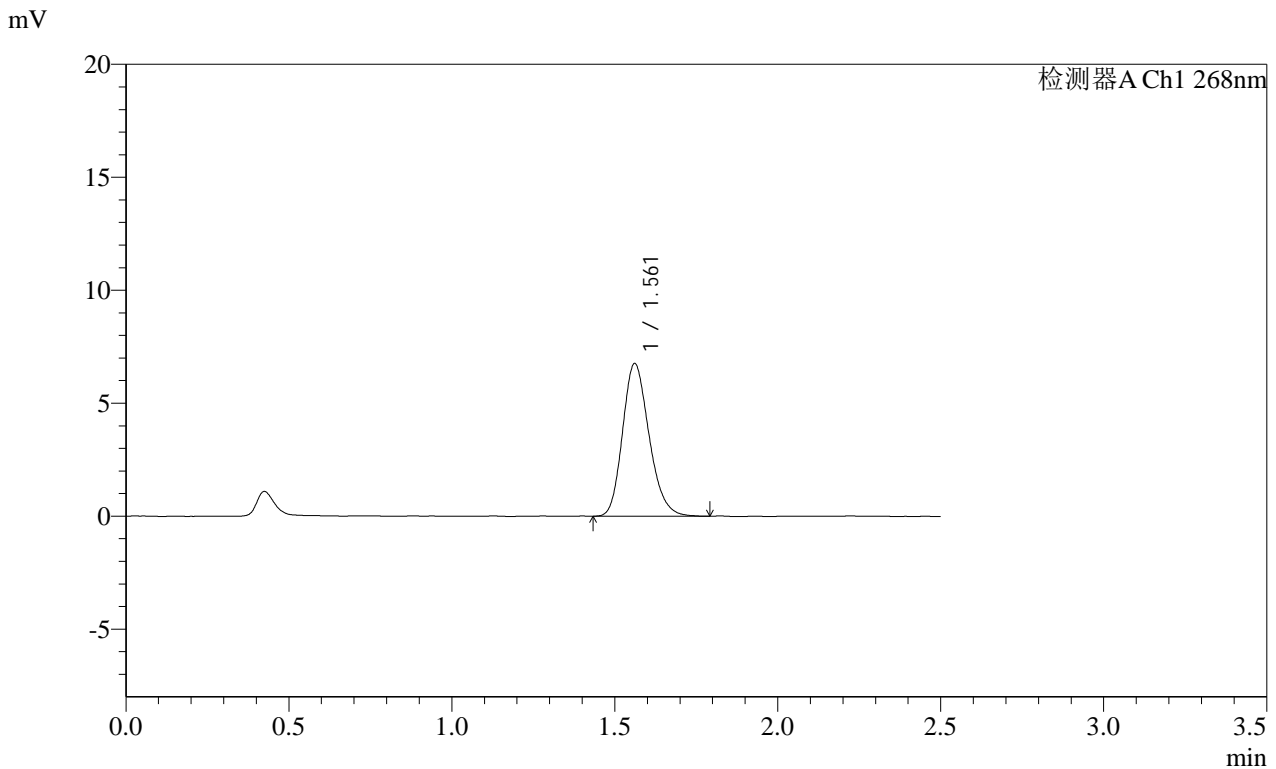

<峰表>

检测器A Ch1 268nm

峰号	保留时间	面积	面积%	高度	理论塔板数(USP)	拖尾因子	分离度(USP)
1	1.561	38218	100.000	6739	1774	1.204	--
总计		38218	100.000	6739			

图224 坎地沙坦酯片溶出曲线测定HPLC图谱
 自制品-2025030421批(4mg规格)-均一性2-pH1.2(内含0.05%SDS)介质
 对照品溶液-2-2