

SHIMADZU
LabSolutions SMF-4109

<样品信息>

色谱柱 :XB-C18(50mm*4.6mm,5μm) 流速:1.5ml/min
 柱温 :30°C 波长:268nm
 数据文件名: RC\$SMF-4109 - 0-88/30-927-2 - zzp-2025030221p-8mg-rcqx-pH1.2+0.05SDSjz-jyx1-rj.lcd
 方法文件名: RC\$SMF-4109 - SMF-4109-rcqx-FX279.lcm
 批处理文件名: RC\$SMF-4109 - 20250509-rc-FX279.lcb
 样品瓶号: 1-9
 进样体积: 10 μl 版本号:6.115
 进样时间: 2025/05/09 13:39:17 实验者:jiangjinwei
 处理时间 (V2) : 2025/05/12 09:25:01 处理者:jiangjinwei
 仪器型号:SHIMADZU LC-2050C(FX279)

<色谱图>

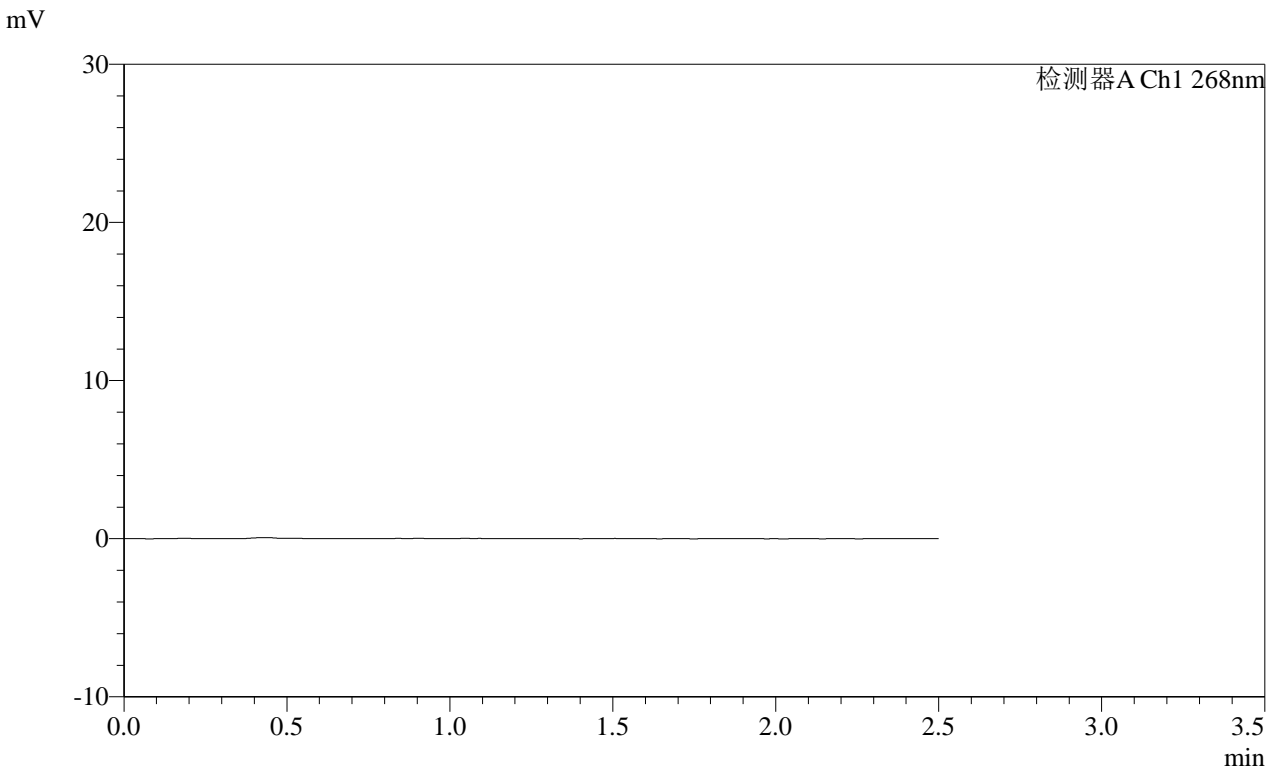

<峰表>

检测器A Ch1 268nm

峰号	保留时间	面积	面积%	高度	理论塔板数(USP)	拖尾因子	分离度(USP)
总计							

SHIMADZU
LabSolutions SMF-4109

<样品信息>

色谱柱 :XB-C18(50mm*4.6mm,5μm) 流速:1.5ml/min
 柱温 :30°C 波长:268nm
 数据文件名: RC\$SMF-4109 - 0-88/30-931-2 - zzp-2025030221p-8mg-rcqx-pH1.2+0.05SDSjz-jyx1-dz1-4.lcd
 方法文件名: RC\$SMF-4109 - SMF-4109-rcqx-FX279.lcm
 批处理文件名: RC\$SMF-4109 - 20250509-rc-FX279.lcb
 样品瓶号: 1-18
 进样体积: 10 μl 版本号:6.115
 进样时间: 2025/05/09 13:50:51 实验者:jiangjinwei
 处理时间 (V2) : 2025/05/12 09:25:14 处理者:jiangjinwei
 仪器型号:SHIMADZU LC-2050C(FX279)

<色谱图>

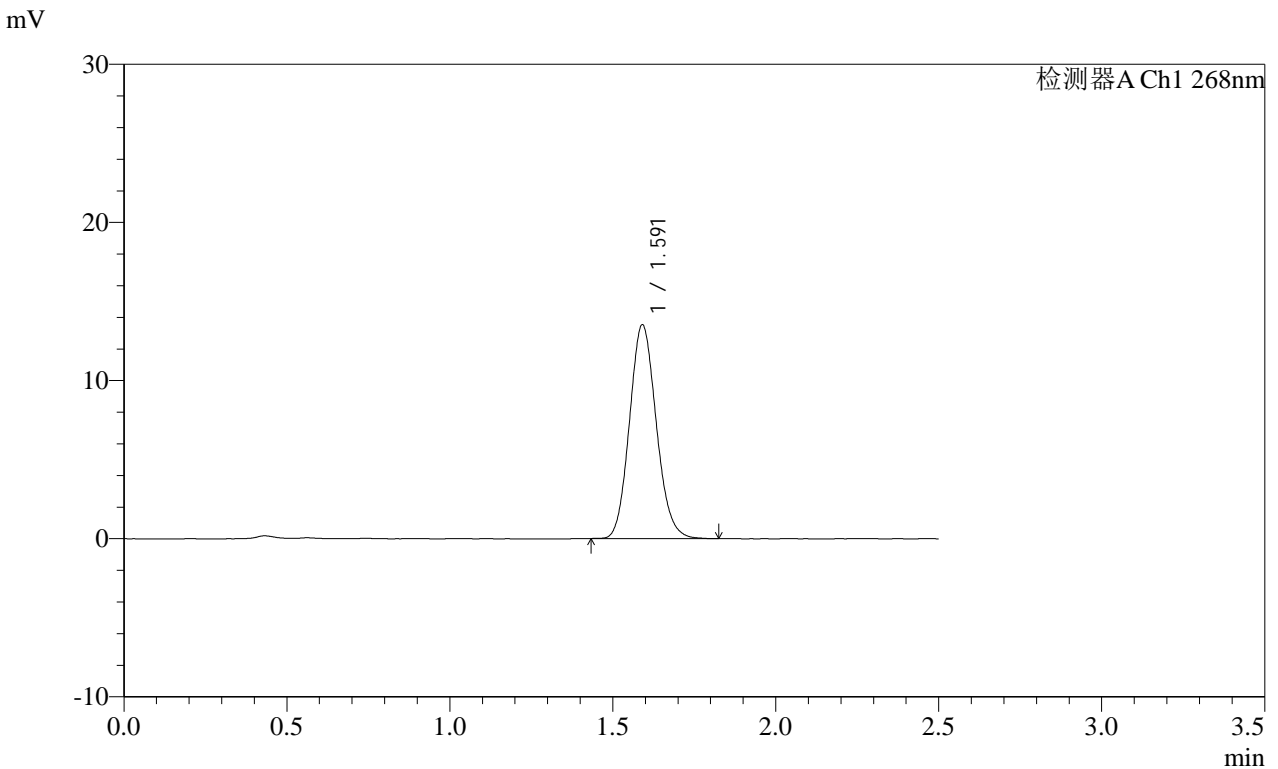

<峰表>

检测器A Ch1 268nm

峰号	保留时间	面积	面积%	高度	理论塔板数(USP)	拖尾因子	分离度(USP)
1	1.591	77246	100.000	13491	1794	1.119	--
总计		77246	100.000	13491			

SHIMADZU
LabSolutions SMF-4109

<样品信息>

色谱柱 :XB-C18(50mm*4.6mm,5μm) 流速:1.5ml/min
 柱温 :30°C 波长:268nm
 数据文件名: RC\$SMF-4109 - 0-88/30-933-2 - zzp-2025030221p-8mg-rcqx-pH1.2+0.05SDSjz-jyx1-p1-5min.lcd
 方法文件名: RC\$SMF-4109 - SMF-4109-rcqx-FX279.lcm
 批处理文件名: RC\$SMF-4109 - 20250509-rc-FX279.lcb
 样品瓶号: 1-1
 进样体积: 10 μl 版本号:6.115
 进样时间: 2025/05/09 13:56:37 实验者:jiangjinwei
 处理时间(V2): 2025/05/12 09:25:20 处理者:jiangjinwei
 仪器型号:SHIMADZU LC-2050C(FX279)

<色谱图>

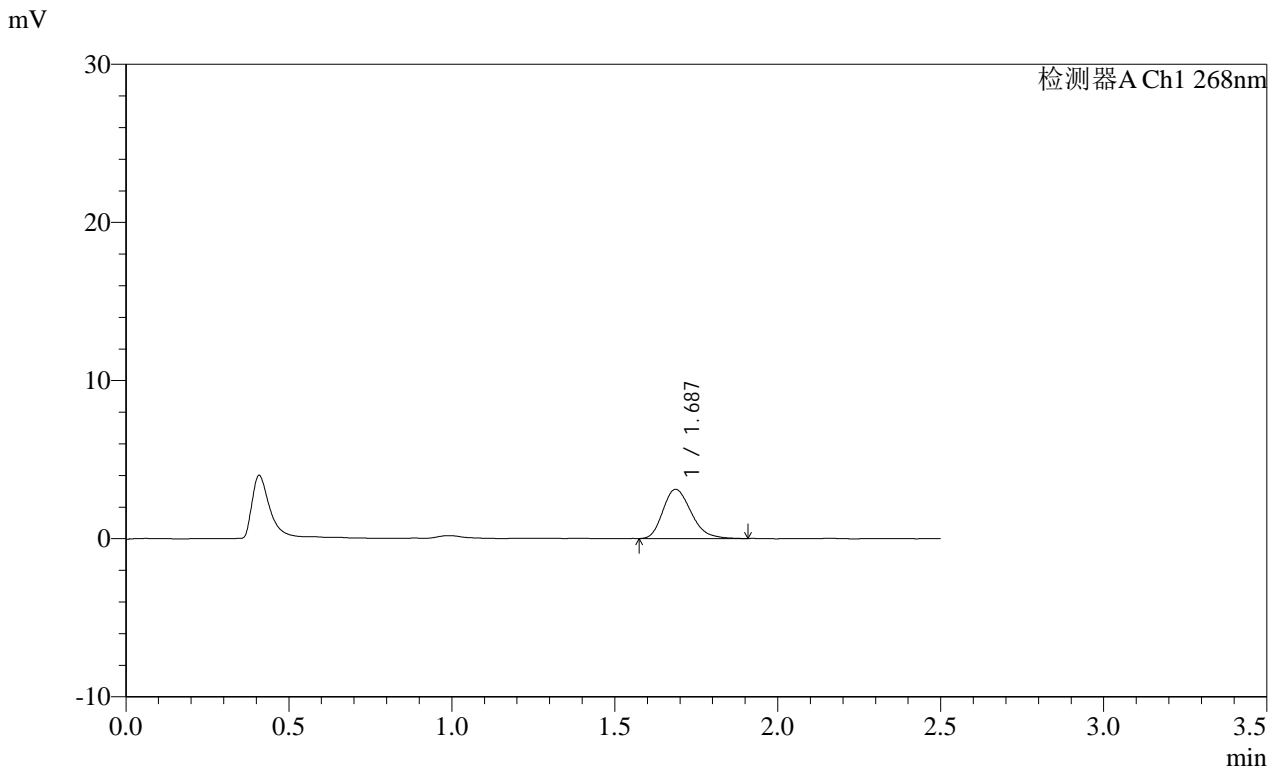

<峰表>

检测器A Ch1 268nm

峰号	保留时间	面积	面积%	高度	理论塔板数(USP)	拖尾因子	分离度(USP)
1	1.687	18716	100.000	3109	1825	1.254	--
总计		18716	100.000	3109			

SHIMADZU
LabSolutions SMF-4109

<样品信息>

色谱柱 :XB-C18(50mm*4.6mm,5μm) 流速:1.5ml/min
 柱温 :30°C 波长:268nm
 数据文件名: RC\$SMF-4109 - 0-88/30-938-2 - zzp-2025030221p-8mg-rcqx-pH1.2+0.05SDSjz-jyx1-p6-5min.lcd
 方法文件名: RC\$SMF-4109 - SMF-4109-rcqx-FX279.lcm
 批处理文件名: RC\$SMF-4109 - 20250509-rc-FX279.lcb
 样品瓶号: 1-46
 进样体积: 10 μl 版本号:6.115
 进样时间: 2025/05/09 14:10:57 实验者:jiangjinwei
 处理时间(V2): 2025/05/12 09:25:33 处理者:jiangjinwei
 仪器型号:SHIMADZU LC-2050C(FX279)

<色谱图>

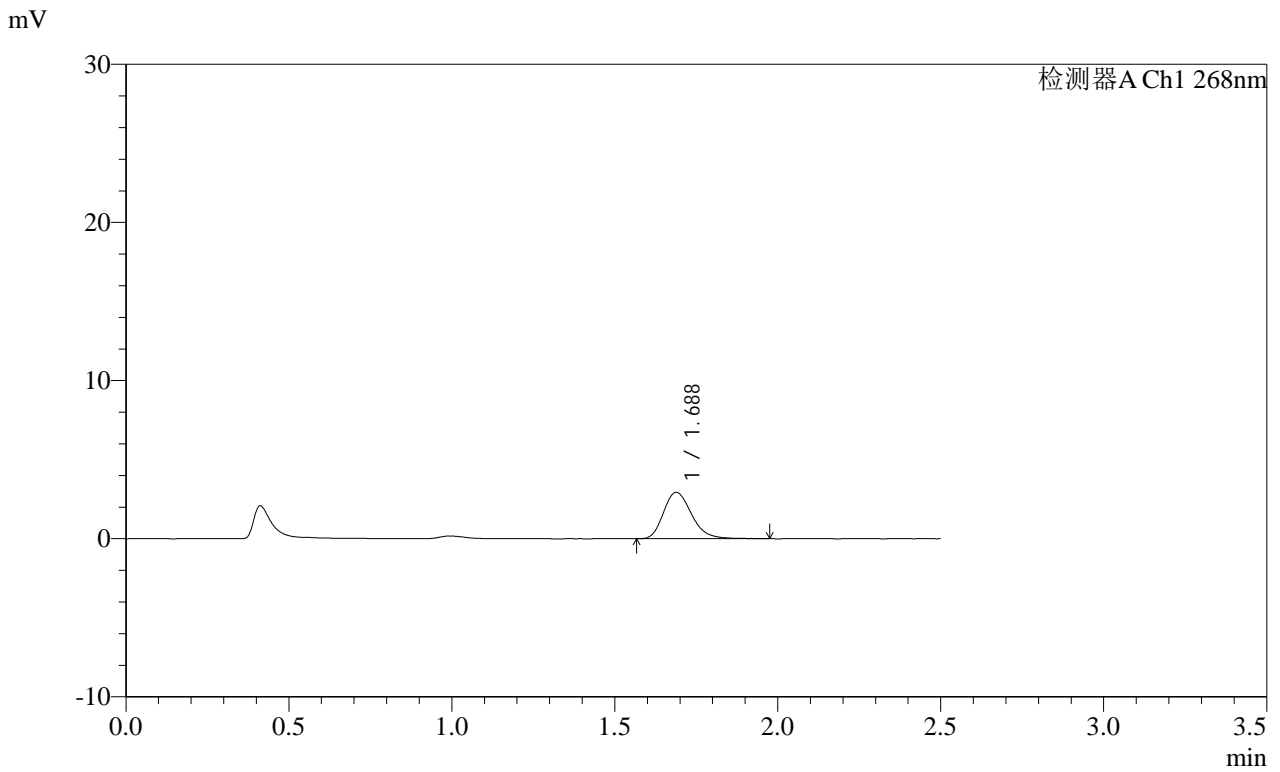

<峰表>

检测器A Ch1 268nm

峰号	保留时间	面积	面积%	高度	理论塔板数(USP)	拖尾因子	分离度(USP)
1	1.688	17597	100.000	2931	1892	1.241	--
总计		17597	100.000	2931			

SHIMADZU
LabSolutions **SMF-4109**

<样品信息>

色谱柱 :XB-C18(50mm*4.6mm,5μm)	流速:1.5ml/min
柱温 :30°C	波长:268nm
数据文件名: RC\$SMF-4109 - 0-88/30-939-2 - zzp-2025030221p-8mg-rcqx-pH1.2+0.05SDSjz-jyx1-p1-10min.lcd	
方法文件名: RC\$SMF-4109 - SMF-4109-rcqx-FX279.lcm	
批处理文件名: RC\$SMF-4109 - 20250509-rc-FX279.lcb	
样品瓶号: 1-2	
进样体积: 10 μl	版本号:6.115
进样时间: 2025/05/09 14:13:50	实验者: jiangjinwei
处理时间 (V2) : 2025/05/12 09:25:37	处理者: jiangjinwei
仪器型号:SHIMADZU LC-2050C(FX279)	

<色谱图>

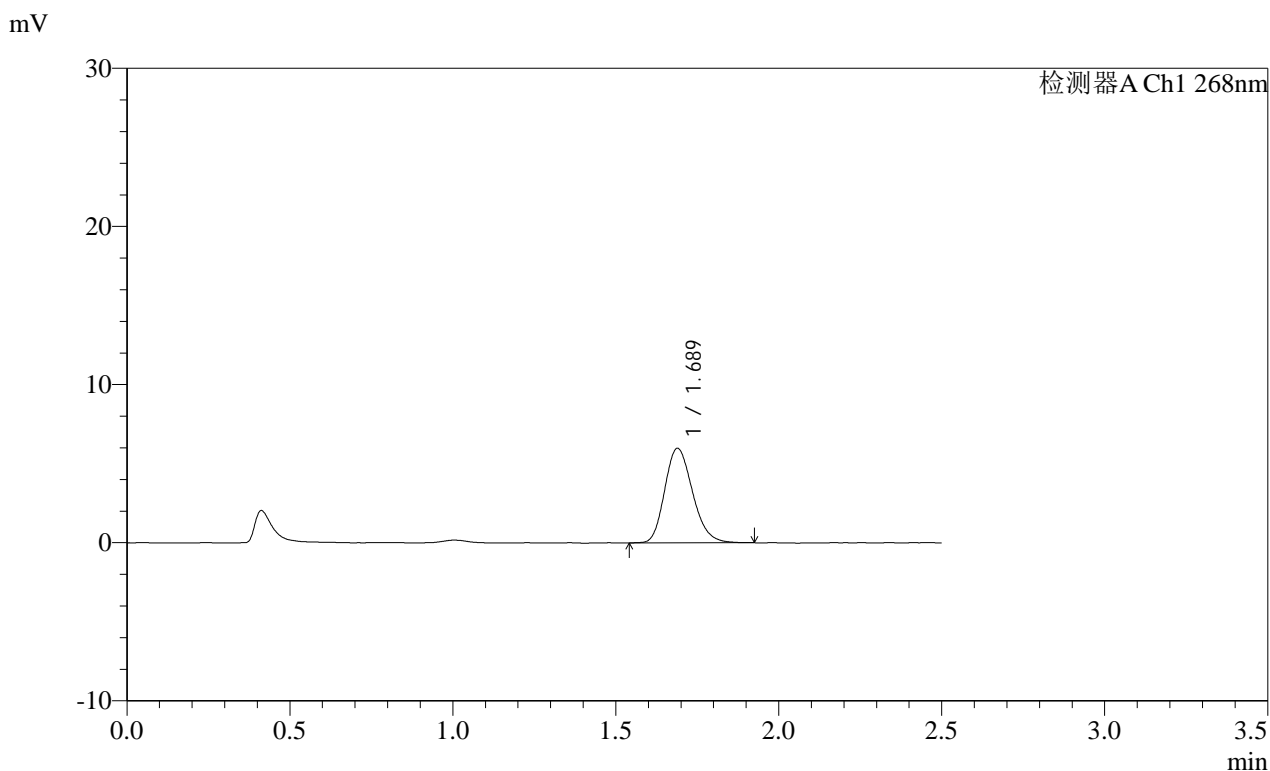

<峰表>

检测器A Ch1 268nm

峰号	保留时间	面积	面积%	高度	理论塔板数(USP)	拖尾因子	分离度(USP)
1	1.689	35555	100.000	5980	1887	1.204	--
总计		35555	100.000	5980			

SHIMADZU
LabSolutions SMF-4109

<样品信息>

色谱柱 :XB-C18(50mm*4.6mm,5μm) 流速:1.5ml/min
 柱温 :30°C 波长:268nm
 数据文件名: RC\$SMF-4109 - 0-88/30-940-2 - zzp-2025030221p-8mg-rcqx-pH1.2+0.05SDSjz-jyx1-p2-10min.lcd
 方法文件名: RC\$SMF-4109 - SMF-4109-rcqx-FX279.lcm
 批处理文件名: RC\$SMF-4109 - 20250509-rc-FX279.lcb
 样品瓶号: 1-11
 进样体积: 10 μl 版本号:6.115
 进样时间: 2025/05/09 14:16:42 实验者: jiangjinwei
 处理时间 (V2) : 2025/05/12 09:25:40 处理者: jiangjinwei
 仪器型号:SHIMADZU LC-2050C(FX279)

<色谱图>

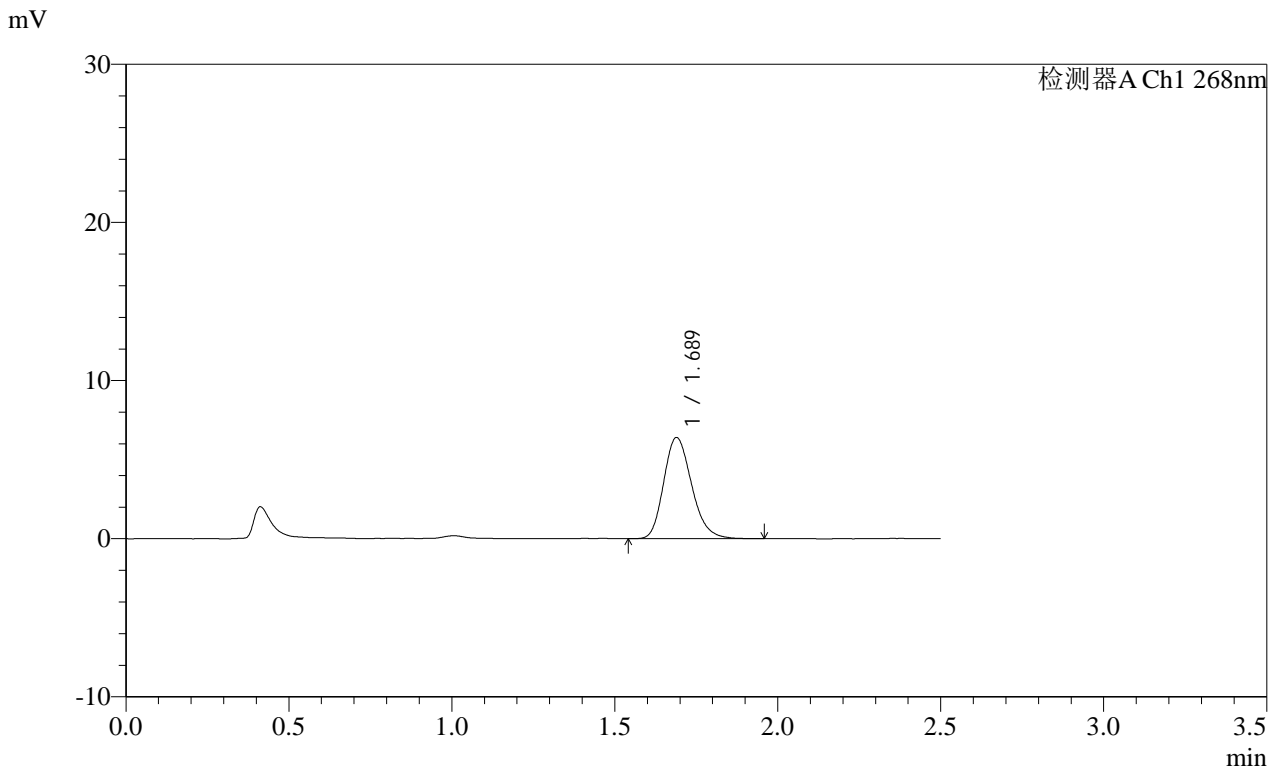

<峰表>

检测器A Ch1 268nm

峰号	保留时间	面积	面积%	高度	理论塔板数(USP)	拖尾因子	分离度(USP)
1	1.689	38198	100.000	6396	1884	1.210	--
总计		38198	100.000	6396			

SHIMADZU LabSolutions SMF-4109

<样品信息>

色谱柱 :XB-C18(50mm*4.6mm,5μm) 流速:1.5ml/min
 柱温 :30°C 波长:268nm
 数据文件名: RC\$SMF-4109 - 0-88/30-941-2 - zzp-2025030221p-8mg-rcqx-pH1.2+0.05SDSjz-jyx1-p3-10min.lcd
 方法文件名: RC\$SMF-4109 - SMF-4109-rcqx-FX279.lcm
 批处理文件名: RC\$SMF-4109 - 20250509-rc-FX279.lcb
 样品瓶号: 1-20
 进样体积: 10 μl 版本号:6.115
 进样时间: 2025/05/09 14:19:34 实验者: jiangjinwei
 处理时间 (V2) : 2025/05/12 09:25:42 处理者: jiangjinwei
 仪器型号:SHIMADZU LC-2050C(FX279)

<色谱图>

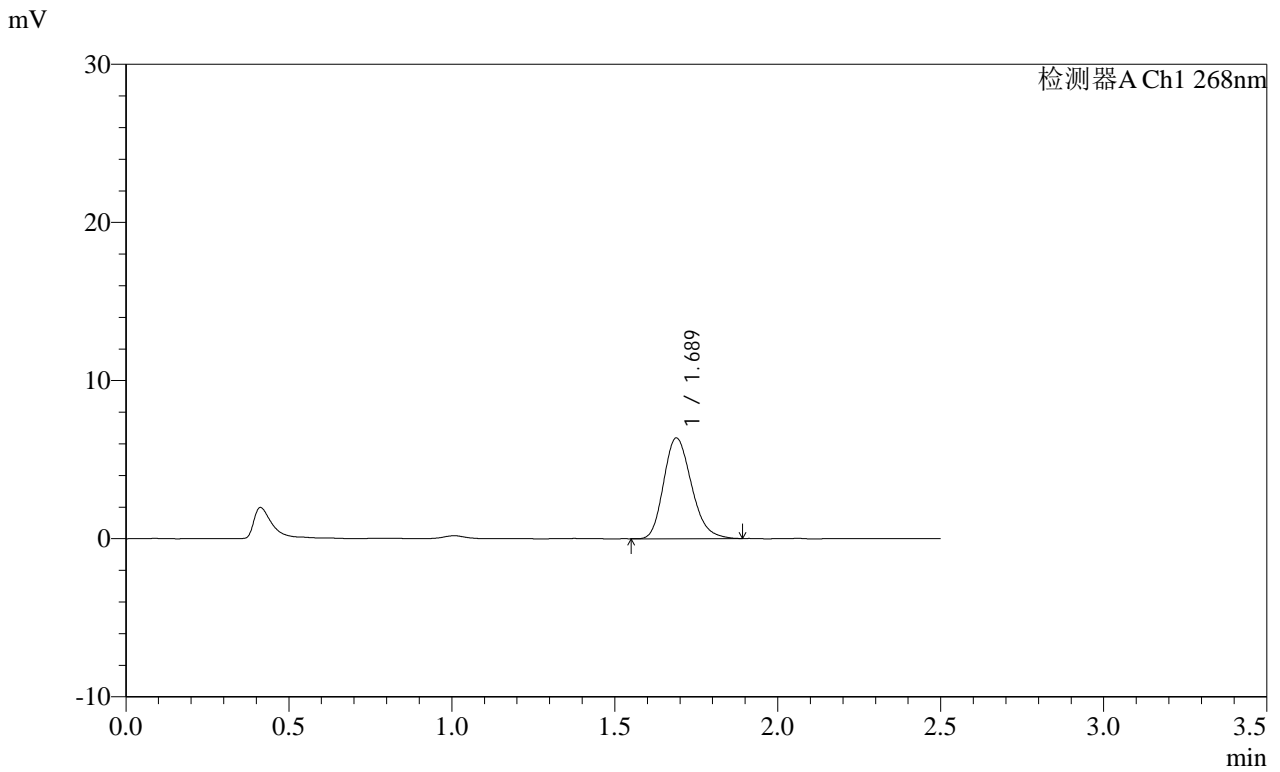

<峰表>

检测器A Ch1 268nm

峰号	保留时间	面积	面积%	高度	理论塔板数(USP)	拖尾因子	分离度(USP)
1	1.689	37759	100.000	6367	1898	1.215	--
总计		37759	100.000	6367			

SHIMADZU
LabSolutions SMF-4109

<样品信息>

色谱柱 :XB-C18(50mm*4.6mm,5μm) 流速:1.5ml/min
 柱温 :30°C 波长:268nm
 数据文件名: RC\$SMF-4109 - 0-88/30-942-2 - zzp-2025030221p-8mg-rcqx-pH1.2+0.05SDSjz-jyx1-p4-10min.lcd
 方法文件名: RC\$SMF-4109 - SMF-4109-rcqx-FX279.lcm
 批处理文件名: RC\$SMF-4109 - 20250509-rc-FX279.lcb
 样品瓶号: 1-29
 进样体积: 10 μl 版本号:6.115
 进样时间: 2025/05/09 14:22:26 实验者: jiangjinwei
 处理时间 (V2) : 2025/05/12 09:25:45 处理者: jiangjinwei
 仪器型号:SHIMADZU LC-2050C(FX279)

<色谱图>

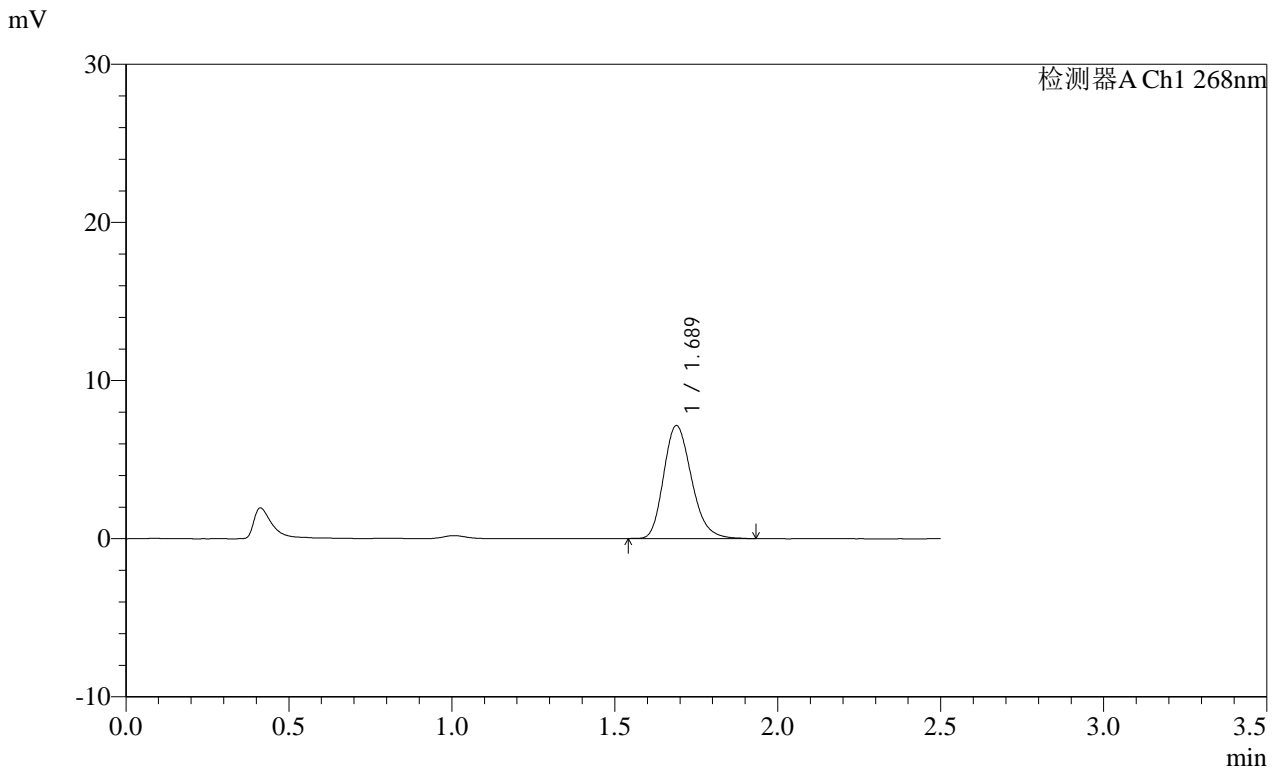

<峰表>

检测器A Ch1 268nm

峰号	保留时间	面积	面积%	高度	理论塔板数(USP)	拖尾因子	分离度(USP)
1	1.689	42566	100.000	7151	1890	1.218	--
总计		42566	100.000	7151			

SHIMADZU
LabSolutions SMF-4109

<样品信息>

色谱柱 :XB-C18(50mm*4.6mm,5μm) 流速:1.5ml/min
 柱温 :30°C 波长:268nm
 数据文件名: RC\$SMF-4109 - 0-88/30-943-2 - zzp-2025030221p-8mg-rcqx-pH1.2+0.05SDSjz-jyx1-p5-10min.lcd
 方法文件名: RC\$SMF-4109 - SMF-4109-rcqx-FX279.lcm
 批处理文件名: RC\$SMF-4109 - 20250509-rc-FX279.lcb
 样品瓶号: 1-38
 进样体积: 10 μl 版本号:6.115
 进样时间: 2025/05/09 14:25:18 实验者: jiangjinwei
 处理时间 (V2) : 2025/05/12 09:25:48 处理者: jiangjinwei
 仪器型号:SHIMADZU LC-2050C(FX279)

<色谱图>

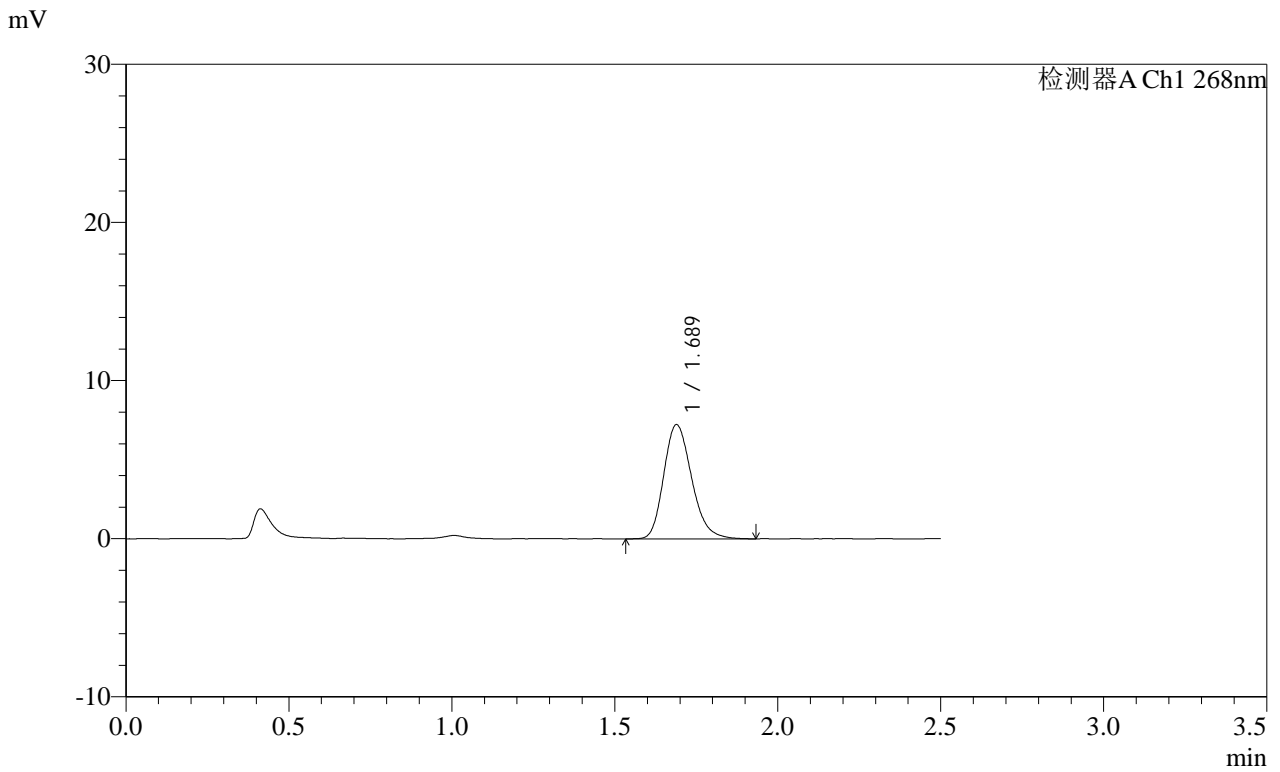

<峰表>

检测器A Ch1 268nm

峰号	保留时间	面积	面积%	高度	理论塔板数(USP)	拖尾因子	分离度(USP)
1	1.689	43037	100.000	7219	1893	1.217	--
总计		43037	100.000	7219			

SHIMADZU
LabSolutions SMF-4109

<样品信息>

色谱柱 :XB-C18(50mm*4.6mm,5μm)	流速:1.5ml/min
柱温 :30°C	波长:268nm
数据文件名: RC\$SMF-4109 - 0-88/30-944-2 - zzp-2025030221p-8mg-rcqx-pH1.2+0.05SDSjz-jyx1-p6-10min.lcd	
方法文件名: RC\$SMF-4109 - SMF-4109-rcqx-FX279.lcm	
批处理文件名: RC\$SMF-4109 - 20250509-rc-FX279.lcb	
样品瓶号: 1-47	版本号:6.115
进样体积: 10 μl	实验者: jiangjinwei
进样时间: 2025/05/09 14:28:10	处理者: jiangjinwei
处理时间 (V2) : 2025/05/12 09:25:51	
仪器型号:SHIMADZU LC-2050C(FX279)	

<色谱图>

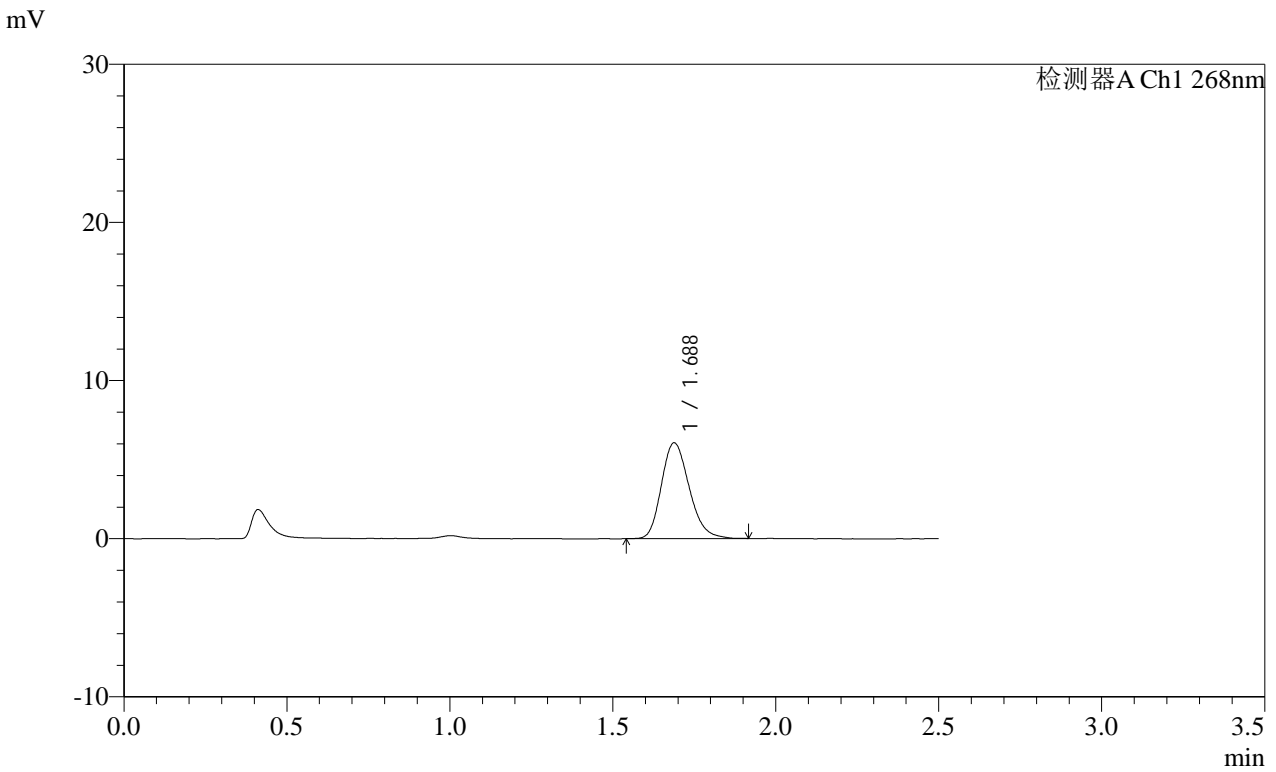

<峰表>

检测器A Ch1 268nm

峰号	保留时间	面积	面积%	高度	理论塔板数(USP)	拖尾因子	分离度(USP)
1	1.688	35912	100.000	6056	1894	1.209	--
总计		35912	100.000	6056			

SHIMADZU
LabSolutions SMF-4109

<样品信息>

色谱柱 :XB-C18(50mm*4.6mm,5µm)	流速:1.5ml/min
柱温 :30°C	波长:268nm
数据文件名: RC\$SMF-4109 - 0-88/30-945-2 - zzp-2025030221p-8mg-rcqx-pH1.2+0.05SDSjz-jyx1-p1-15min.lcd	
方法文件名: RC\$SMF-4109 - SMF-4109-rcqx-FX279.lcm	
批处理文件名: RC\$SMF-4109 - 20250509-rc-FX279.lcb	
样品瓶号: 1-3	版本号:6.115
进样体积: 10 µl	实验者: jiangjinwei
进样时间: 2025/05/09 14:31:02	处理者: jiangjinwei
处理时间 (V2) : 2025/05/12 09:25:53	
仪器型号:SHIMADZU LC-2050C(FX279)	

<色谱图>

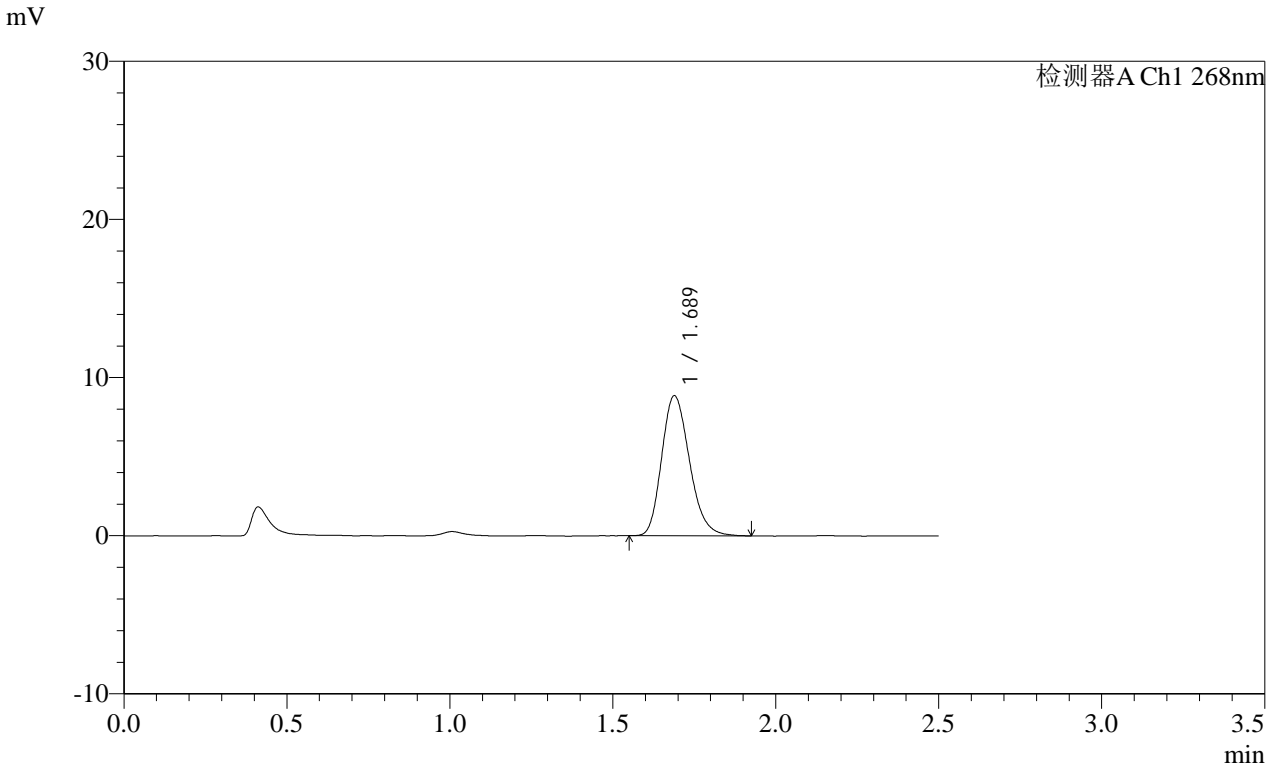

<峰表>

检测器A Ch1 268nm

峰号	保留时间	面积	面积%	高度	理论塔板数(USP)	拖尾因子	分离度(USP)
1	1.689	52637	100.000	8862	1893	1.214	--
总计		52637	100.000	8862			

SHIMADZU
LabSolutions SMF-4109

<样品信息>

色谱柱 :XB-C18(50mm*4.6mm,5μm) 流速:1.5ml/min
 柱温 :30°C 波长:268nm
 数据文件名: RC\$SMF-4109 - 0-88/30-946-2 - zzp-2025030221p-8mg-rcqx-pH1.2+0.05SDSjz-jyx1-p2-15min.lcd
 方法文件名: RC\$SMF-4109 - SMF-4109-rcqx-FX279.lcm
 批处理文件名: RC\$SMF-4109 - 20250509-rc-FX279.lcb
 样品瓶号: 1-12
 进样体积: 10 μl 版本号:6.115
 进样时间: 2025/05/09 14:33:55 实验者:jiangjinwei
 处理时间 (V2) : 2025/05/12 09:25:56 处理者:jiangjinwei
 仪器型号:SHIMADZU LC-2050C(FX279)

<色谱图>

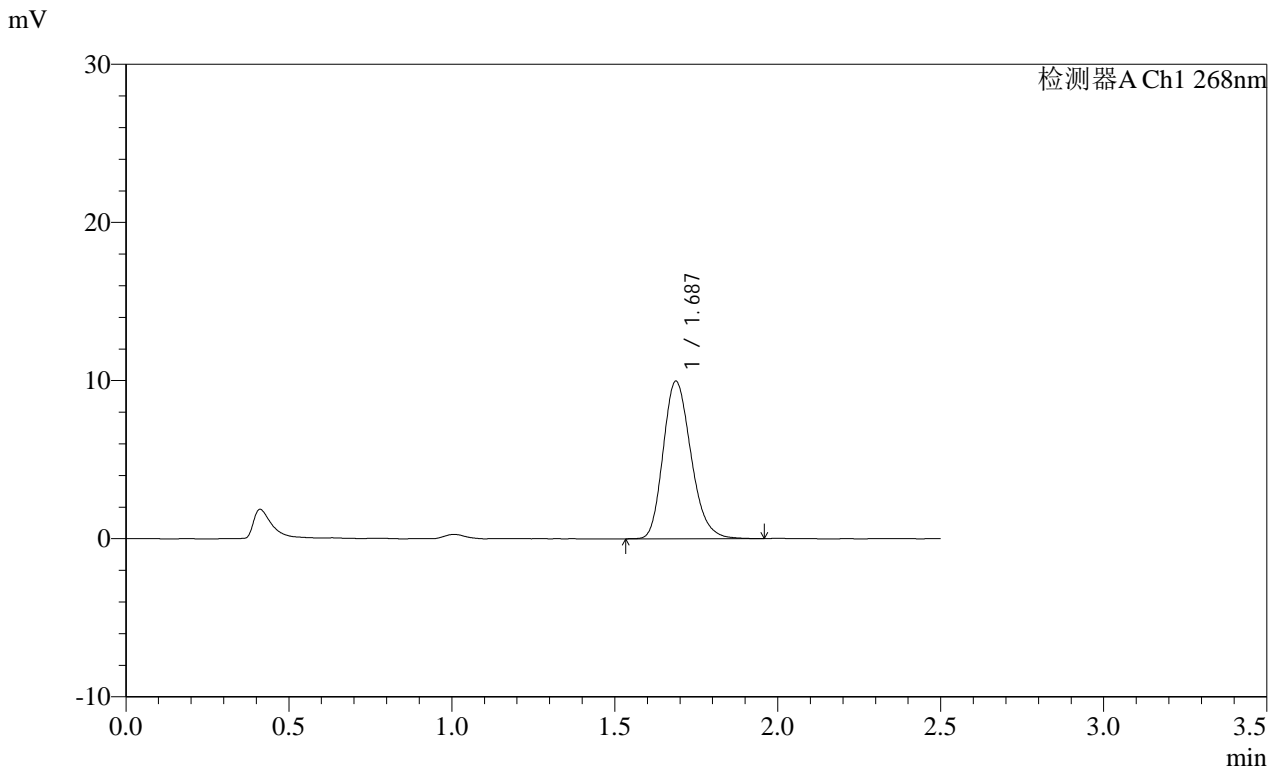

<峰表>

检测器A Ch1 268nm

峰号	保留时间	面积	面积%	高度	理论塔板数(USP)	拖尾因子	分离度(USP)
1	1.687	59349	100.000	9968	1888	1.217	--
总计		59349	100.000	9968			

SHIMADZU
LabSolutions SMF-4109

<样品信息>

色谱柱 :XB-C18(50mm*4.6mm,5μm)	流速:1.5ml/min
柱温 :30°C	波长:268nm
数据文件名: RC\$SMF-4109 - 0-88/30-947-2 - zzp-2025030221p-8mg-rcqx-pH1.2+0.05SDSjz-jyx1-p3-15min.lcd	
方法文件名: RC\$SMF-4109 - SMF-4109-rcqx-FX279.lcm	
批处理文件名: RC\$SMF-4109 - 20250509-rc-FX279.lcb	
样品瓶号: 1-21	
进样体积: 10 μl	版本号:6.115
进样时间: 2025/05/09 14:36:47	实验者: jiangjinwei
处理时间 (V2) : 2025/05/12 09:25:59	处理者: jiangjinwei
仪器型号:SHIMADZU LC-2050C(FX279)	

<色谱图>

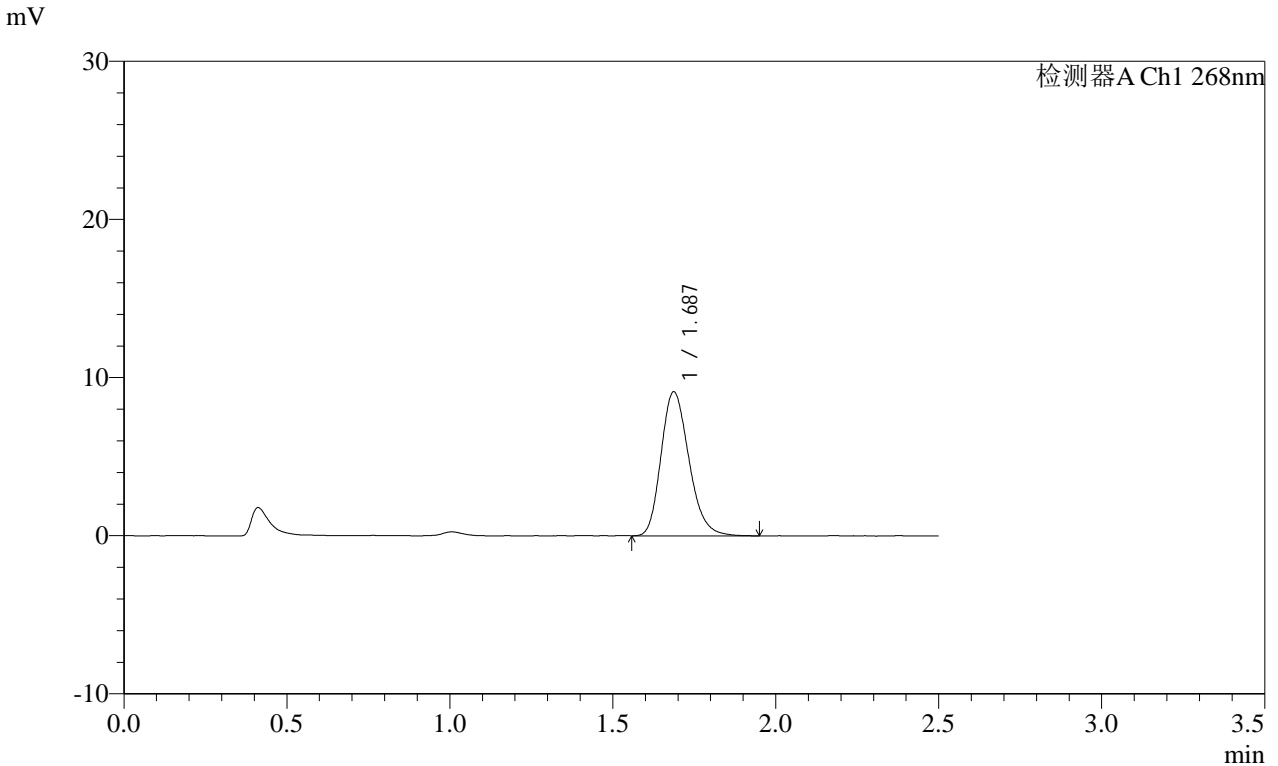

<峰表>

检测器A Ch1 268nm

峰号	保留时间	面积	面积%	高度	理论塔板数(USP)	拖尾因子	分离度(USP)
1	1.687	54276	100.000	9106	1880	1.220	--
总计		54276	100.000	9106			

SHIMADZU LabSolutions SMF-4109

<样品信息>

色谱柱 :XB-C18(50mm*4.6mm,5μm) 流速:1.5ml/min
 柱温 :30°C 波长:268nm
 数据文件名: RC\$SMF-4109 - 0-88/30-948-2 - zzp-2025030221p-8mg-rcqx-pH1.2+0.05SDSjz-jyx1-p4-15min.lcd
 方法文件名: RC\$SMF-4109 - SMF-4109-rcqx-FX279.lcm
 批处理文件名: RC\$SMF-4109 - 20250509-rc-FX279.lcb
 样品瓶号: 1-30
 进样体积: 10 μl 版本号:6.115
 进样时间: 2025/05/09 14:39:39 实验者: jiangjinwei
 处理时间 (V2): 2025/05/12 09:26:01 处理者: jiangjinwei
 仪器型号:SHIMADZU LC-2050C(FX279)

<色谱图>

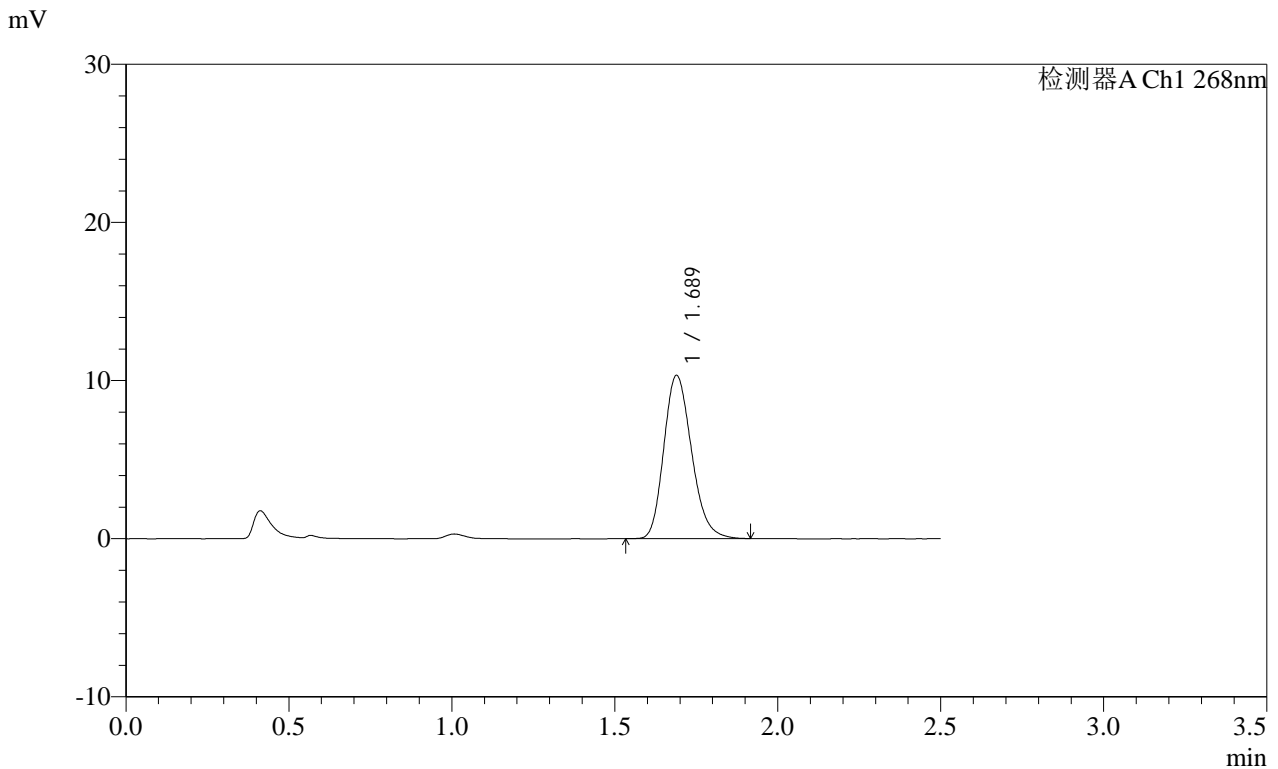

<峰表>

检测器A Ch1 268nm

峰号	保留时间	面积	面积%	高度	理论塔板数(USP)	拖尾因子	分离度(USP)
1	1.689	61240	100.000	10327	1901	1.210	--
总计		61240	100.000	10327			

SHIMADZU
LabSolutions SMF-4109

<样品信息>

色谱柱 :XB-C18(50mm*4.6mm,5μm) 流速:1.5ml/min
 柱温 :30°C 波长:268nm
 数据文件名: RC\$SMF-4109 - 0-88/30-949-2 - zzp-2025030221p-8mg-rcqx-pH1.2+0.05SDSjz-jyx1-p5-15min.lcd
 方法文件名: RC\$SMF-4109 - SMF-4109-rcqx-FX279.lcm
 批处理文件名: RC\$SMF-4109 - 20250509-rc-FX279.lcb
 样品瓶号: 1-39
 进样体积: 10 μl 版本号:6.115
 进样时间: 2025/05/09 14:42:31 实验者: jiangjinwei
 处理时间 (V2) : 2025/05/12 09:26:04 处理者: jiangjinwei
 仪器型号:SHIMADZU LC-2050C(FX279)

<色谱图>

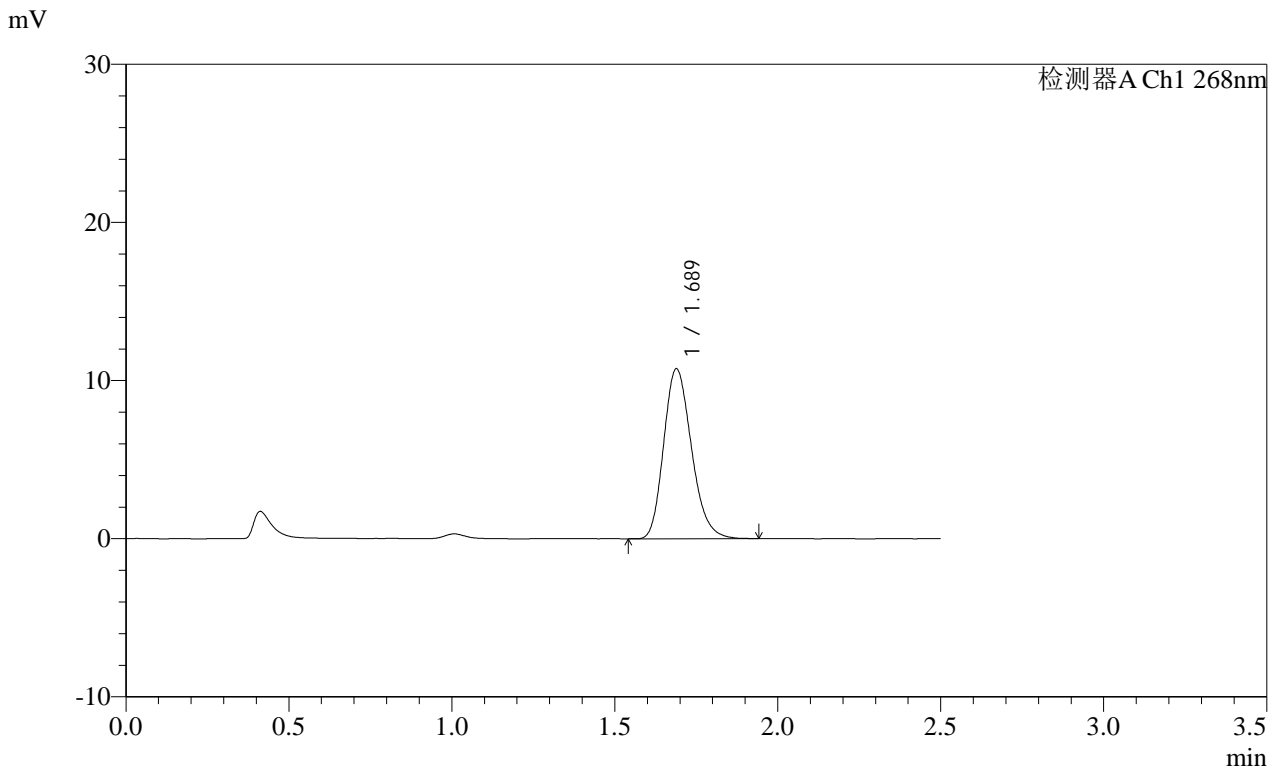

<峰表>

检测器A Ch1 268nm

峰号	保留时间	面积	面积%	高度	理论塔板数(USP)	拖尾因子	分离度(USP)
1	1.689	63933	100.000	10755	1893	1.211	--
总计		63933	100.000	10755			

SHIMADZU LabSolutions SMF-4109

<样品信息>

色谱柱 :XB-C18(50mm*4.6mm,5µm) 流速:1.5ml/min
柱温 :30°C 波长:268nm
数据文件名: RC\$SMF-4109 - 0-88/30-950-2 - zzp-2025030221p-8mg-rcqx-pH1.2+0.05SDSjz-jyx1-p6-15min.lcd
方法文件名: RC\$SMF-4109 - SMF-4109-rcqx-FX279.lcm
批处理文件名: RC\$SMF-4109 - 20250509-rc-FX279.lcb
样品瓶号: 1-48
进样体积: 10 µl 版本号:6.115
进样时间: 2025/05/09 14:45:23 实验者: jiangjinwei
处理时间 (V2): 2025/05/12 09:26:07 处理者: jiangjinwei
仪器型号:SHIMADZU LC-2050C(FX279)

<色谱图>

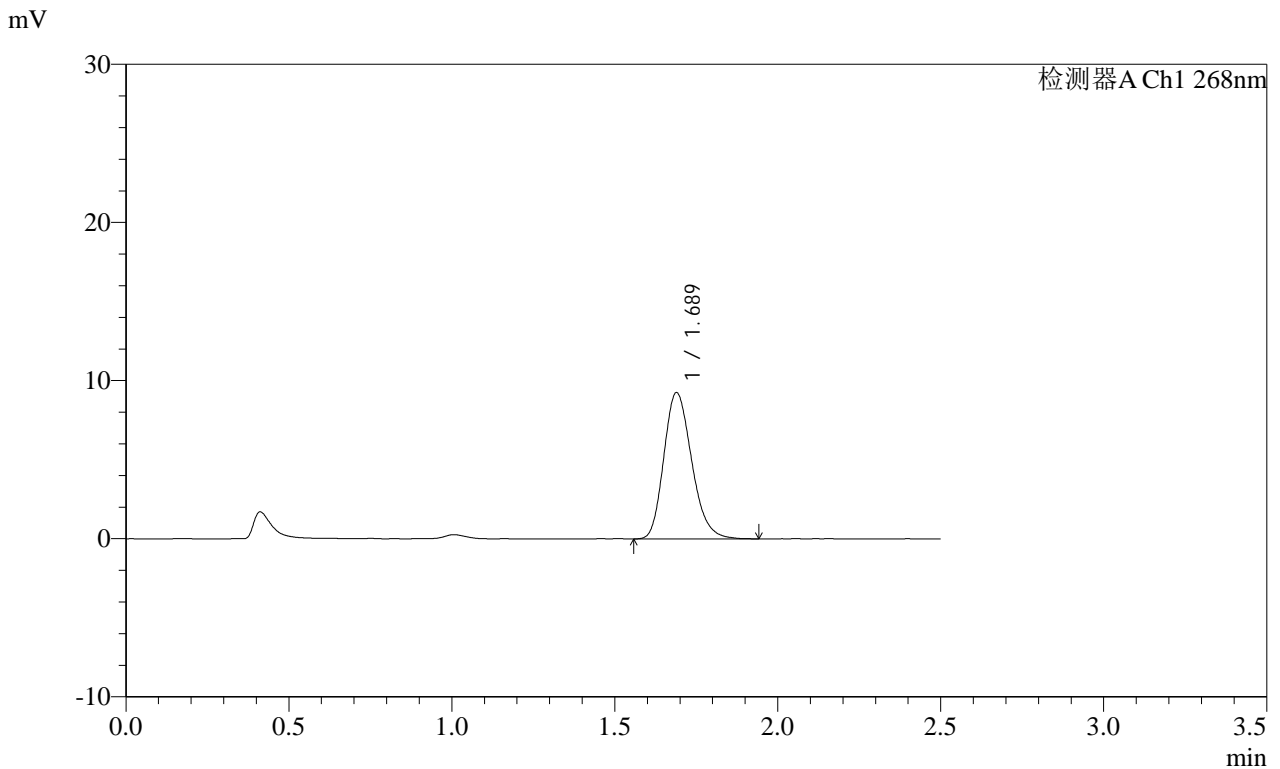

<峰表>

检测器A Ch1 268nm

峰号	保留时间	面积	面积%	高度	理论塔板数(USP)	拖尾因子	分离度(USP)
1	1.689	55055	100.000	9255	1888	1.217	--
总计		55055	100.000	9255			

SHIMADZU
LabSolutions SMF-4109

<样品信息>

色谱柱 :XB-C18(50mm*4.6mm,5µm) 流速:1.5ml/min
 柱温 :30°C 波长:268nm
 数据文件名: RC\$SMF-4109 - 0-88/30-951-2 - zzp-2025030221p-8mg-rcqx-pH1.2+0.05SDSjz-jyx1-p1-20min.lcd
 方法文件名: RC\$SMF-4109 - SMF-4109-rcqx-FX279.lcm
 批处理文件名: RC\$SMF-4109 - 20250509-rc-FX279.lcb
 样品瓶号: 1-4
 进样体积: 10 µl 版本号:6.115
 进样时间: 2025/05/09 14:48:15 实验者: jiangjinwei
 处理时间 (V2) : 2025/05/12 09:26:10 处理者: jiangjinwei
 仪器型号:SHIMADZU LC-2050C(FX279)

<色谱图>

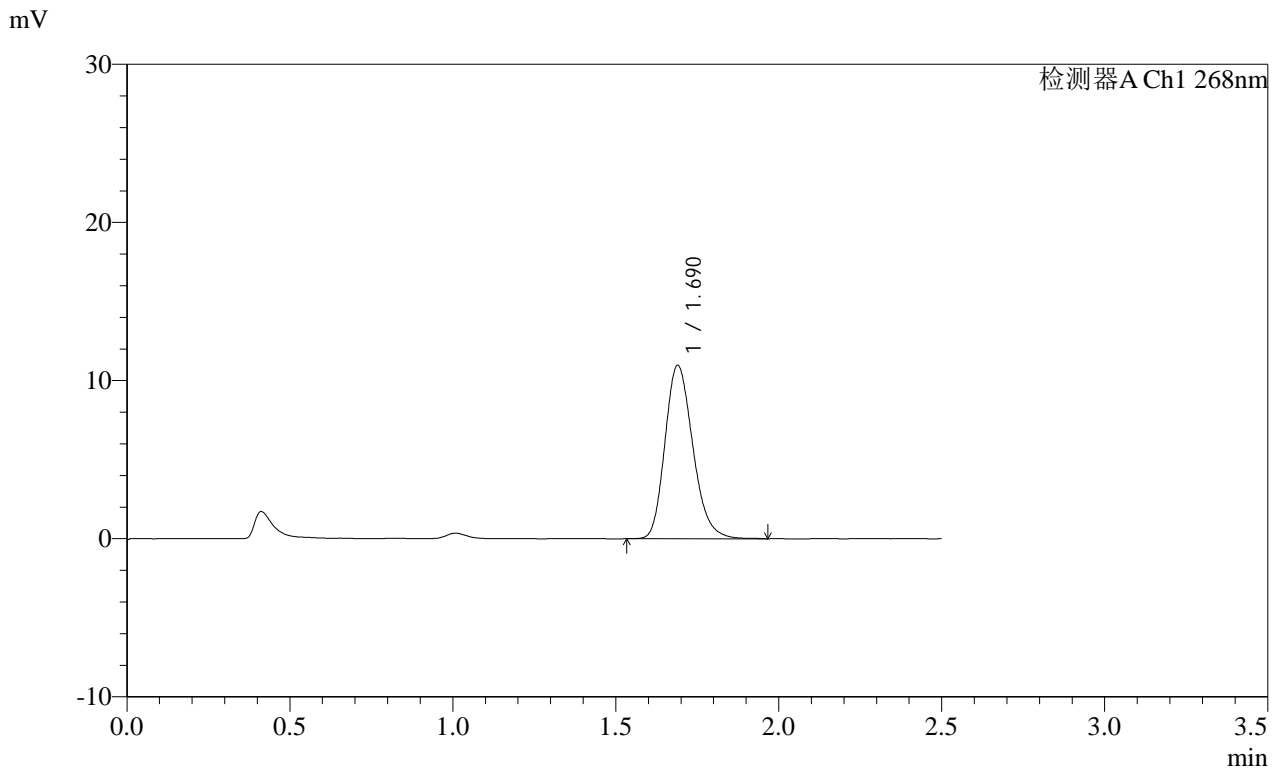

<峰表>

检测器A Ch1 268nm

峰号	保留时间	面积	面积%	高度	理论塔板数(USP)	拖尾因子	分离度(USP)
1	1.690	65338	100.000	10956	1897	1.215	--
总计		65338	100.000	10956			

SHIMADZU LabSolutions SMF-4109

<样品信息>

色谱柱 :XB-C18(50mm*4.6mm,5μm) 流速:1.5ml/min
柱温 :30°C 波长:268nm
数据文件名: RC\$SMF-4109 - 0-88/30-952-2 - zzp-2025030221p-8mg-rcqx-pH1.2+0.05SDSjz-jyx1-p2-20min.lcd
方法文件名: RC\$SMF-4109 - SMF-4109-rcqx-FX279.lcm
批处理文件名: RC\$SMF-4109 - 20250509-rc-FX279.lcb
样品瓶号: 1-13
进样体积: 10 μl 版本号:6.115
进样时间: 2025/05/09 14:51:08 实验者: jiangjinwei
处理时间 (V2) : 2025/05/12 09:26:12 处理者: jiangjinwei
仪器型号:SHIMADZU LC-2050C(FX279)

<色谱图>

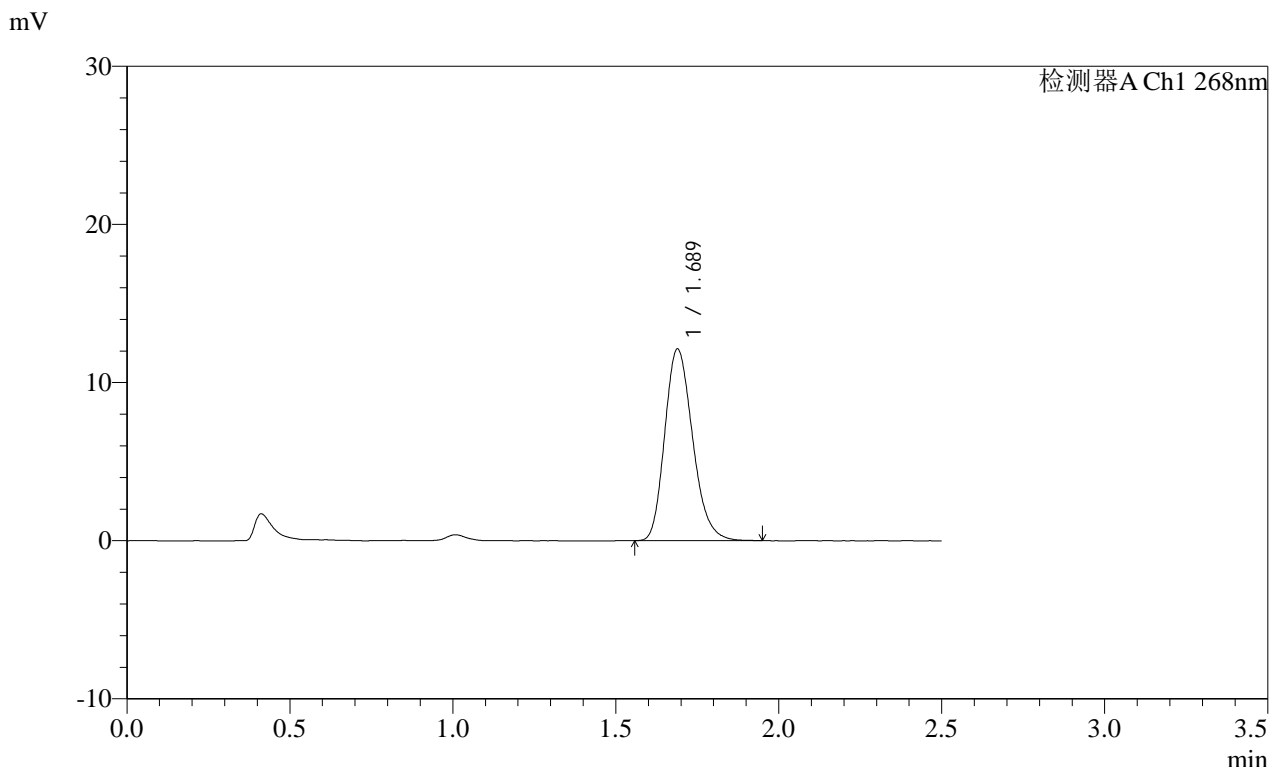

<峰表>

检测器A Ch1 268nm

峰号	保留时间	面积	面积%	高度	理论塔板数(USP)	拖尾因子	分离度(USP)
1	1.689	72259	100.000	12122	1887	1.215	--
总计		72259	100.000	12122			

SHIMADZU
LabSolutions **SMF-4109**

<样品信息>

色谱柱 :XB-C18(50mm*4.6mm,5μm) 流速:1.5ml/min
 柱温 :30°C 波长:268nm
 数据文件名: RC\$SMF-4109 - 0-88/30-953-2 - zzp-2025030221p-8mg-rcqx-pH1.2+0.05SDSjz-jyx1-p3-20min.lcd
 方法文件名: RC\$SMF-4109 - SMF-4109-rcqx-FX279.lcm
 批处理文件名: RC\$SMF-4109 - 20250509-rc-FX279.lcb
 样品瓶号: 1-22
 进样体积: 10 μl 版本号:6.115
 进样时间: 2025/05/09 14:54:00 实验者:jiangjinwei
 处理时间(V2): 2025/05/12 09:26:15 处理者:jiangjinwei
 仪器型号:SHIMADZU LC-2050C(FX279)

<色谱图>

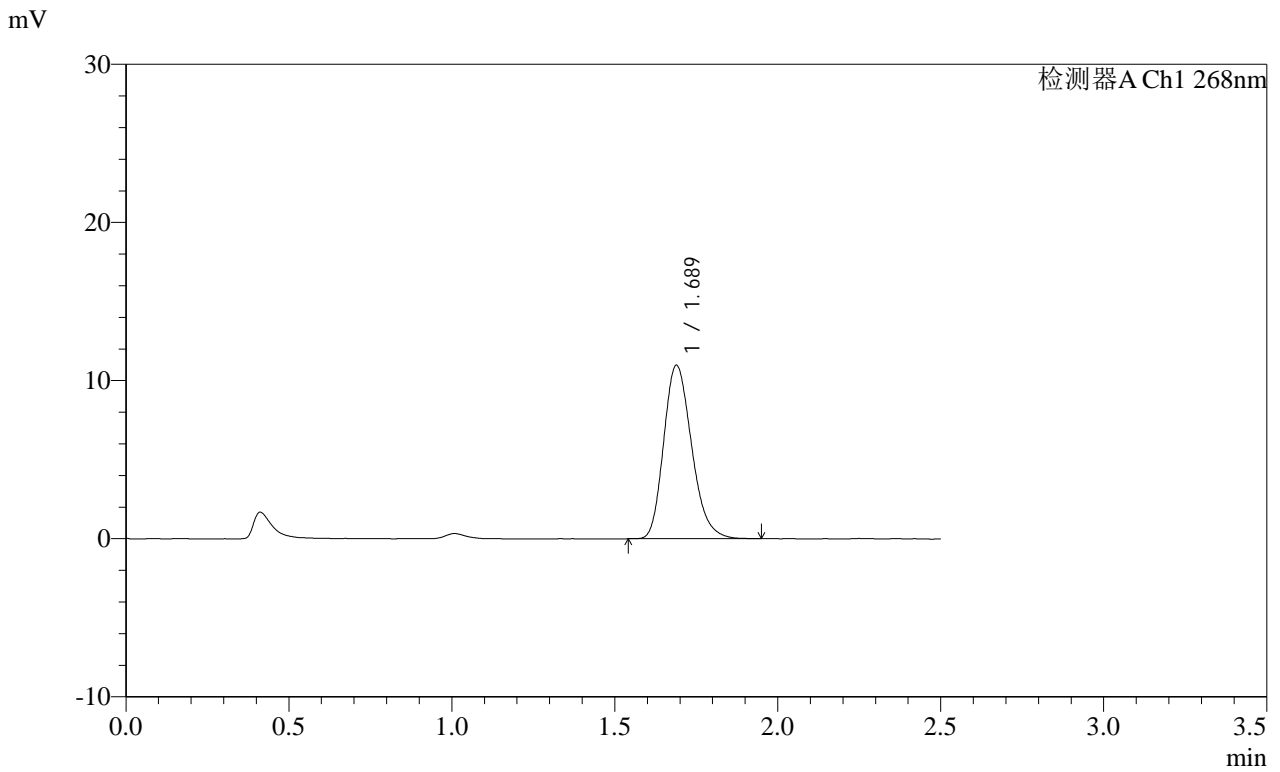

<峰表>

检测器A Ch1 268nm

峰号	保留时间	面积	面积%	高度	理论塔板数(USP)	拖尾因子	分离度(USP)
1	1.689	65477	100.000	10972	1878	1.222	--
总计		65477	100.000	10972			

SHIMADZU LabSolutions SMF-4109

<样品信息>

色谱柱 :XB-C18(50mm*4.6mm,5µm) 流速:1.5ml/min
 柱温 :30°C 波长:268nm
 数据文件名: RC\$SMF-4109 - 0-88/30-954-2 - zzp-2025030221p-8mg-rcqx-pH1.2+0.05SDSjz-jyx1-p4-20min.lcd
 方法文件名: RC\$SMF-4109 - SMF-4109-rcqx-FX279.lcm
 批处理文件名: RC\$SMF-4109 - 20250509-rc-FX279.lcb
 样品瓶号: 1-31
 进样体积: 10 µl 版本号:6.115
 进样时间: 2025/05/09 14:56:52 实验者: jiangjinwei
 处理时间 (V2): 2025/05/12 09:26:18 处理者: jiangjinwei
 仪器型号:SHIMADZU LC-2050C(FX279)

<色谱图>

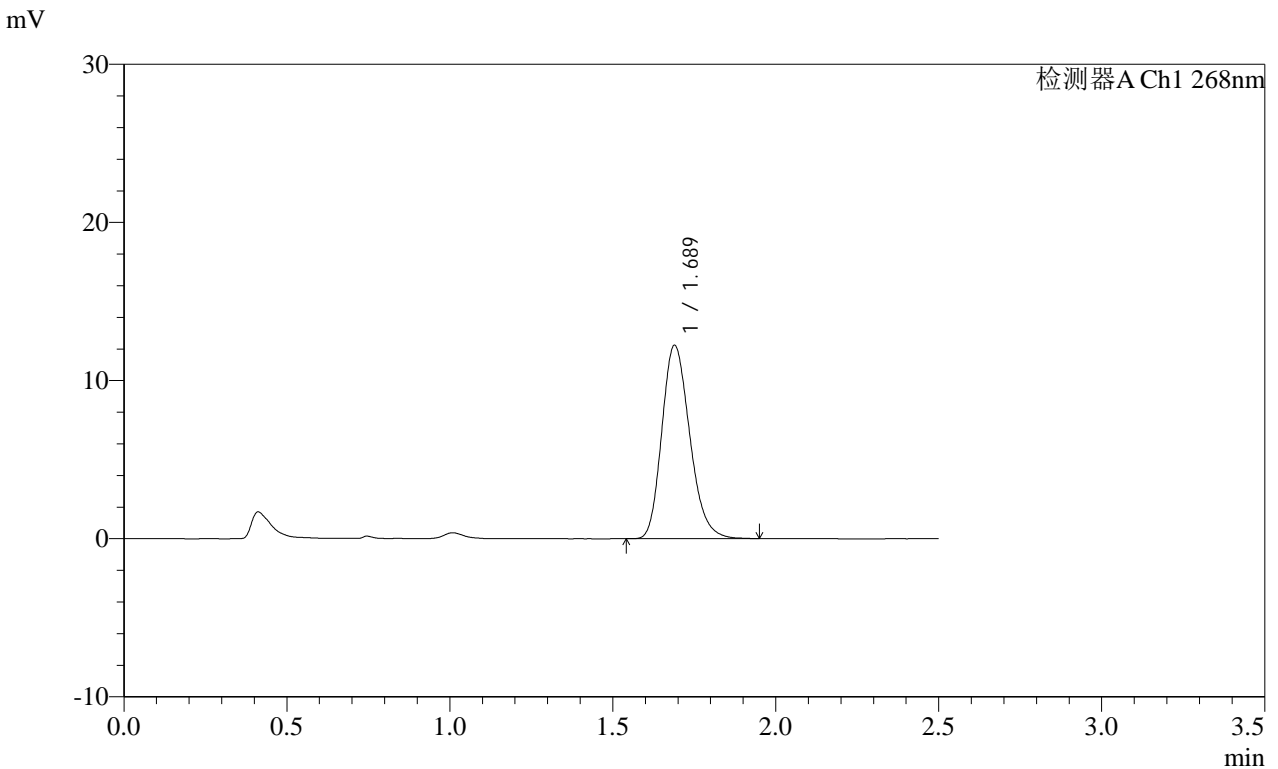

<峰表>

检测器A Ch1 268nm

峰号	保留时间	面积	面积%	高度	理论塔板数(USP)	拖尾因子	分离度(USP)
1	1.689	73011	100.000	12235	1877	1.215	--
总计		73011	100.000	12235			

SHIMADZU LabSolutions SMF-4109

<样品信息>

色谱柱 :XB-C18(50mm*4.6mm,5μm) 流速:1.5ml/min
 柱温 :30°C 波长:268nm
 数据文件名: RC\$SMF-4109 - 0-88/30-955-2 - zzp-2025030221p-8mg-rcqx-pH1.2+0.05SDSjz-jyx1-p5-20min.lcd
 方法文件名: RC\$SMF-4109 - SMF-4109-rcqx-FX279.lcm
 批处理文件名: RC\$SMF-4109 - 20250509-rc-FX279.lcb
 样品瓶号: 1-40
 进样体积: 10 μl 版本号:6.115
 进样时间: 2025/05/09 14:59:44 实验者: jiangjinwei
 处理时间 (V2) : 2025/05/12 09:26:21 处理者: jiangjinwei
 仪器型号:SHIMADZU LC-2050C(FX279)

<色谱图>

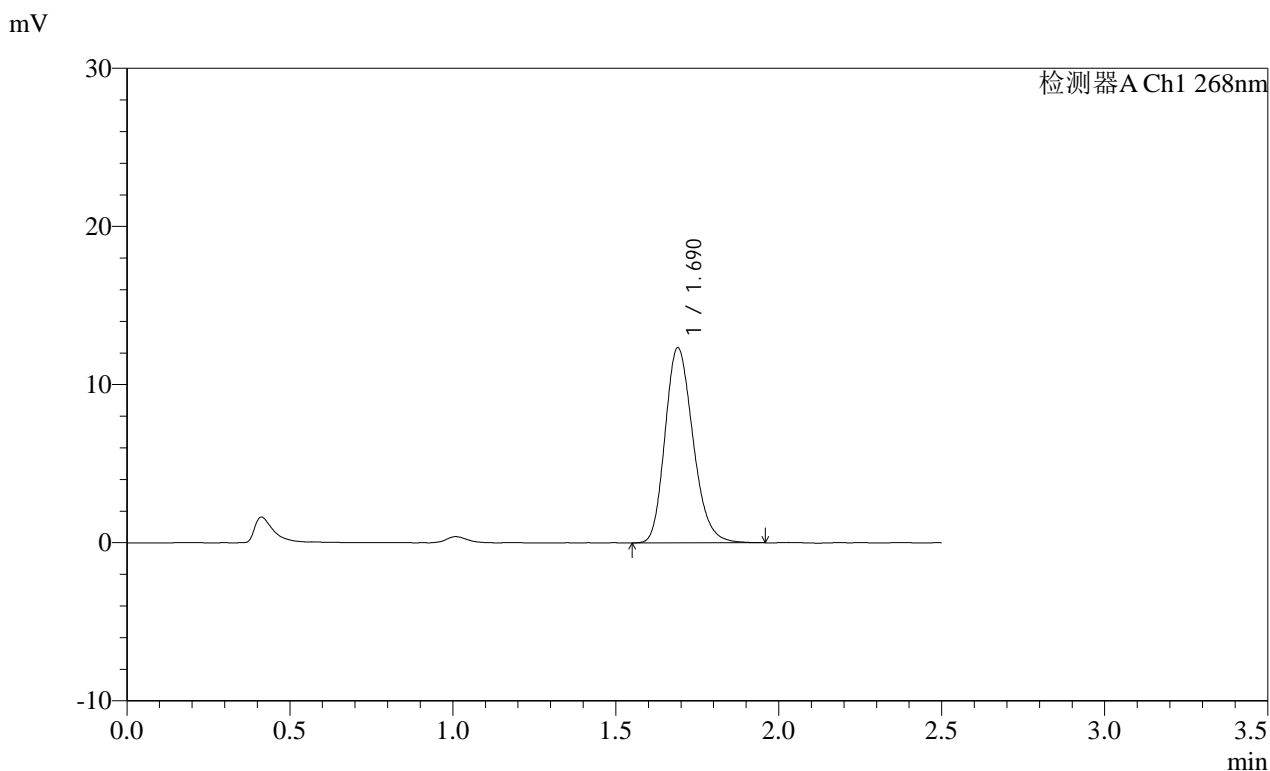

<峰表>

检测器A Ch1 268nm

峰号	保留时间	面积	面积%	高度	理论塔板数(USP)	拖尾因子	分离度(USP)
1	1.690	73736	100.000	12332	1883	1.211	--
总计		73736	100.000	12332			

SHIMADZU LabSolutions SMF-4109

<样品信息>

色谱柱 :XB-C18(50mm*4.6mm,5µm) 流速:1.5ml/min
柱温 :30°C 波长:268nm
数据文件名: RC\$SMF-4109 - 0-88/30-956-2 - zzp-2025030221p-8mg-rcqx-pH1.2+0.05SDSjz-jyx1-p6-20min.lcd
方法文件名: RC\$SMF-4109 - SMF-4109-rcqx-FX279.lcm
批处理文件名: RC\$SMF-4109 - 20250509-rc-FX279.lcb
样品瓶号: 1-49
进样体积: 10 µl 版本号:6.115
进样时间: 2025/05/09 15:02:35 实验者: jiangjinwei
处理时间 (V2) : 2025/05/12 09:26:24 处理者: jiangjinwei
仪器型号:SHIMADZU LC-2050C(FX279)

<色谱图>

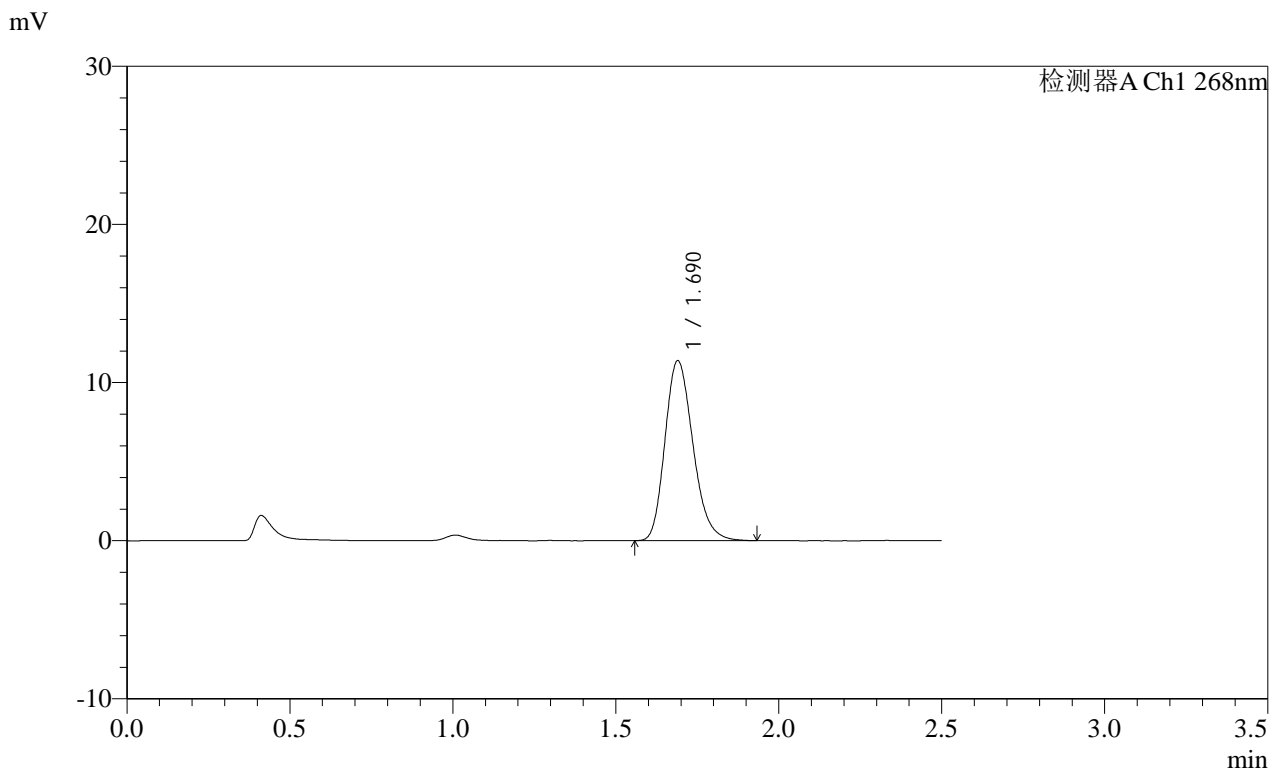

<峰表>

检测器A Ch1 268nm

峰号	保留时间	面积	面积%	高度	理论塔板数(USP)	拖尾因子	分离度(USP)
1	1.690	68058	100.000	11378	1883	1.218	--
总计		68058	100.000	11378			

SHIMADZU
LabSolutions SMF-4109

<样品信息>

色谱柱 :XB-C18(50mm*4.6mm,5μm) 流速:1.5ml/min
 柱温 :30°C 波长:268nm
 数据文件名: RC\$SMF-4109 - 0-88/30-957-2 - zzp-2025030221p-8mg-rcqx-pH1.2+0.05SDSjz-jyx1-p1-30min.lcd
 方法文件名: RC\$SMF-4109 - SMF-4109-rcqx-FX279.lcm
 批处理文件名: RC\$SMF-4109 - 20250509-rc-FX279.lcb
 样品瓶号: 1-5
 进样体积: 10 μl 版本号:6.115
 进样时间: 2025/05/09 15:05:28 实验者:jiangjinwei
 处理时间 (V2) : 2025/05/12 09:26:27 处理者:jiangjinwei
 仪器型号:SHIMADZU LC-2050C(FX279)

<色谱图>

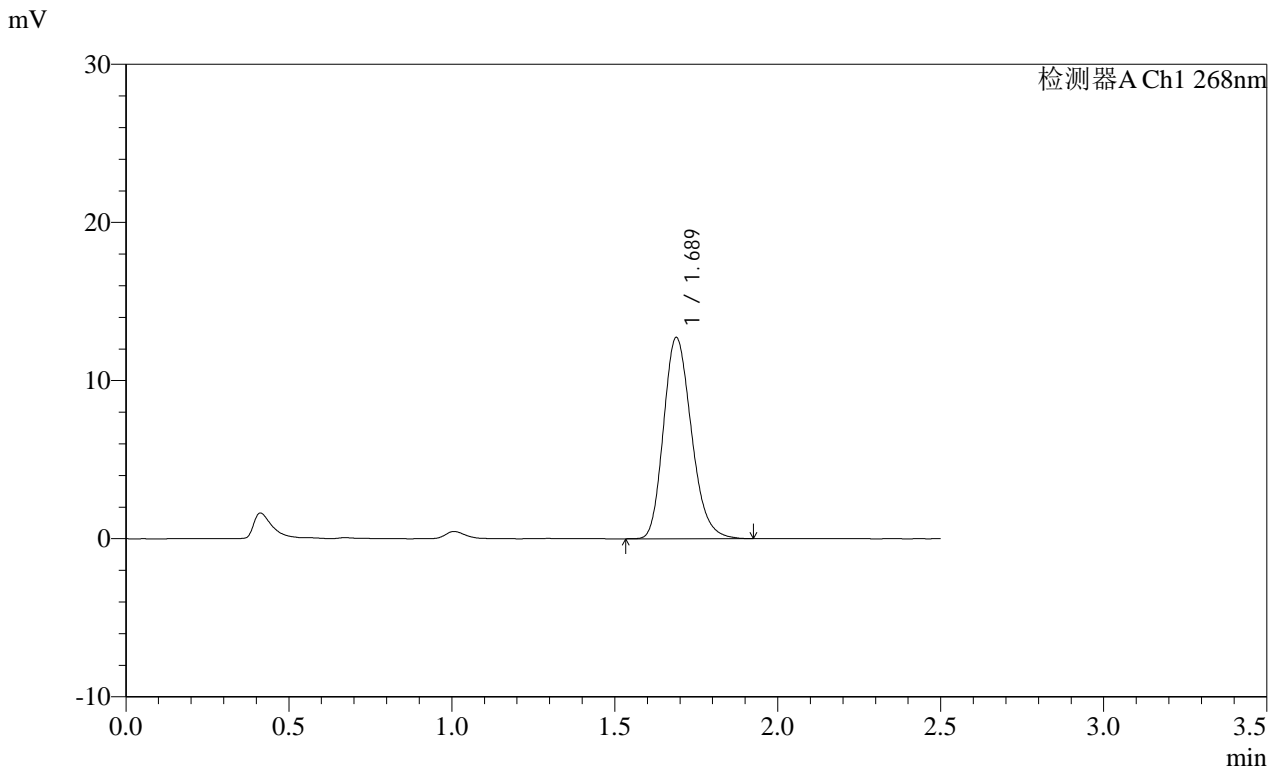

<峰表>

检测器A Ch1 268nm

峰号	保留时间	面积	面积%	高度	理论塔板数(USP)	拖尾因子	分离度(USP)
1	1.689	75729	100.000	12733	1888	1.208	--
总计		75729	100.000	12733			

SHIMADZU LabSolutions SMF-4109

<样品信息>

色谱柱 :XB-C18(50mm*4.6mm,5μm) 流速:1.5ml/min
柱温 :30°C 波长:268nm
数据文件名: RC\$SMF-4109 - 0-88/30-958-2 - zzp-2025030221p-8mg-rcqx-pH1.2+0.05SDSjz-jyx1-p2-30min.lcd
方法文件名: RC\$SMF-4109 - SMF-4109-rcqx-FX279.lcm
批处理文件名: RC\$SMF-4109 - 20250509-rc-FX279.lcb
样品瓶号: 1-14
进样体积: 10 μl 版本号:6.115
进样时间: 2025/05/09 15:08:20 实验者: jiangjinwei
处理时间 (V2): 2025/05/12 09:26:30 处理者: jiangjinwei
仪器型号:SHIMADZU LC-2050C(FX279)

<色谱图>

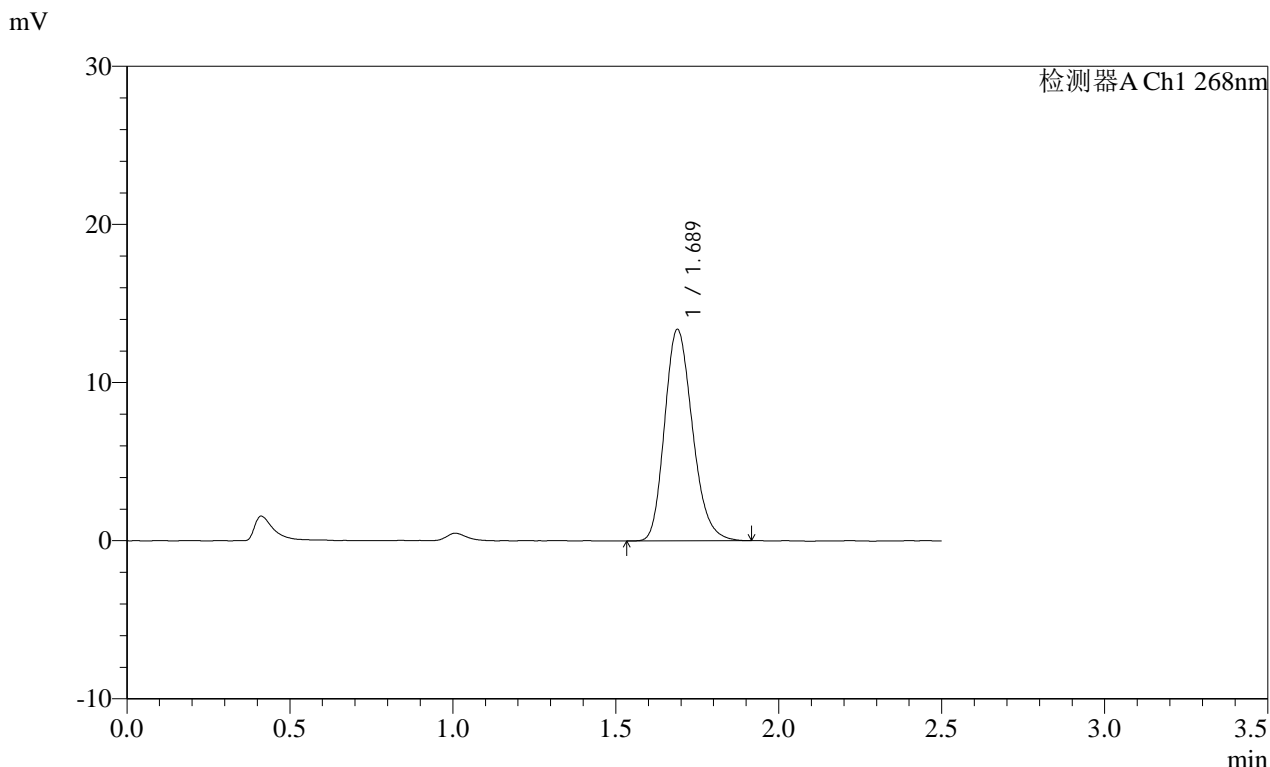

<峰表>

检测器A Ch1 268nm

峰号	保留时间	面积	面积%	高度	理论塔板数(USP)	拖尾因子	分离度(USP)
1	1.689	79440	100.000	13374	1894	1.210	--
总计		79440	100.000	13374			

SHIMADZU
LabSolutions SMF-4109

<样品信息>

色谱柱 :XB-C18(50mm*4.6mm,5μm) 流速:1.5ml/min
 柱温 :30°C 波长:268nm
 数据文件名: RC\$SMF-4109 - 0-88/30-959-2 - zzp-2025030221p-8mg-rcqx-pH1.2+0.05SDSjz-jyx1-p3-30min.lcd
 方法文件名: RC\$SMF-4109 - SMF-4109-rcqx-FX279.lcm
 批处理文件名: RC\$SMF-4109 - 20250509-rc-FX279.lcb
 样品瓶号: 1-23
 进样体积: 10 μl 版本号:6.115
 进样时间: 2025/05/09 15:11:12 实验者:jiangjinwei
 处理时间 (V2) : 2025/05/12 09:26:33 处理者:jiangjinwei
 仪器型号:SHIMADZU LC-2050C(FX279)

<色谱图>

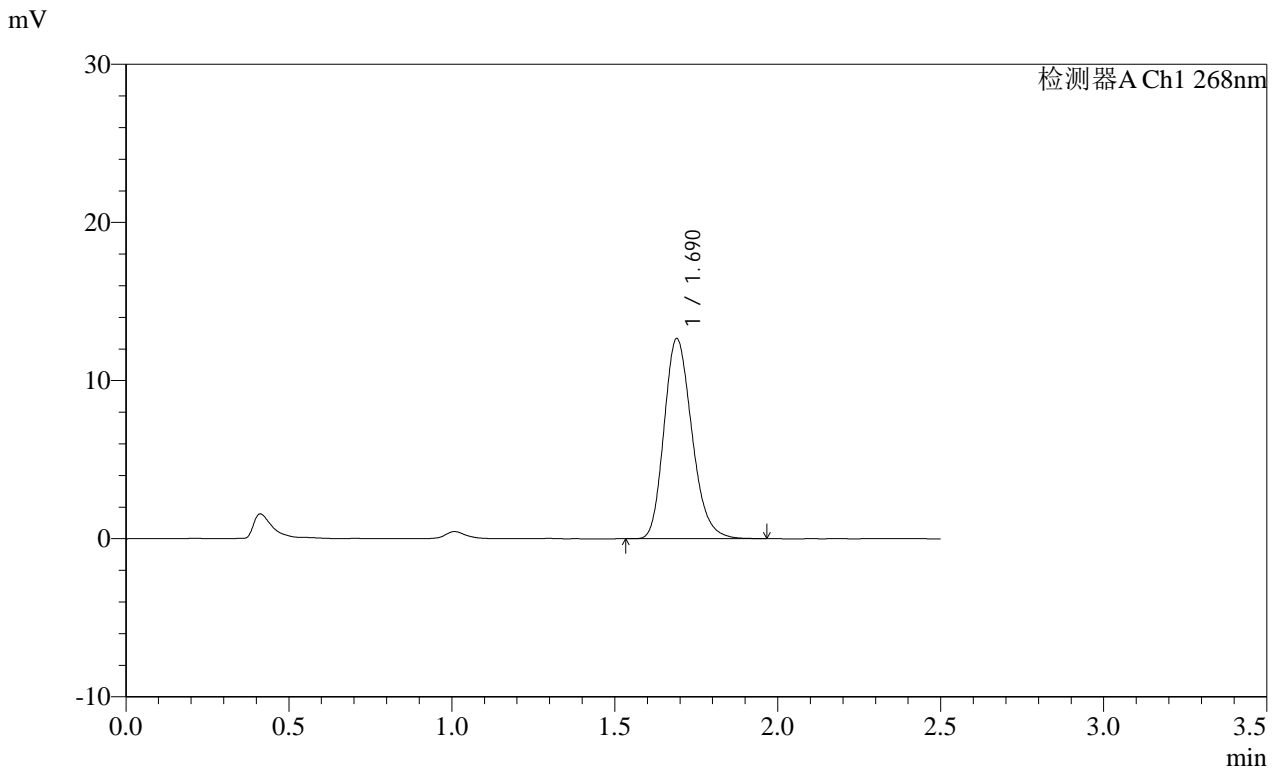

<峰表>

检测器A Ch1 268nm

峰号	保留时间	面积	面积%	高度	理论塔板数(USP)	拖尾因子	分离度(USP)
1	1.690	75234	100.000	12648	1899	1.212	--
总计		75234	100.000	12648			

SHIMADZU
LabSolutions SMF-4109

<样品信息>

色谱柱 :XB-C18(50mm*4.6mm,5µm)	流速:1.5ml/min
柱温 :30°C	波长:268nm
数据文件名: RC\$SMF-4109 - 0-88/30-960-2 - zzp-2025030221p-8mg-rcqx-pH1.2+0.05SDSjz-jyx1-p4-30min.lcd	
方法文件名: RC\$SMF-4109 - SMF-4109-rcqx-FX279.lcm	
批处理文件名: RC\$SMF-4109 - 20250509-rc-FX279.lcb	
样品瓶号: 1-32	
进样体积: 10 µl	版本号:6.115
进样时间: 2025/05/09 15:14:05	实验者: jiangjinwei
处理时间 (V2) : 2025/05/12 09:26:36	处理者: jiangjinwei
仪器型号:SHIMADZU LC-2050C(FX279)	

<色谱图>

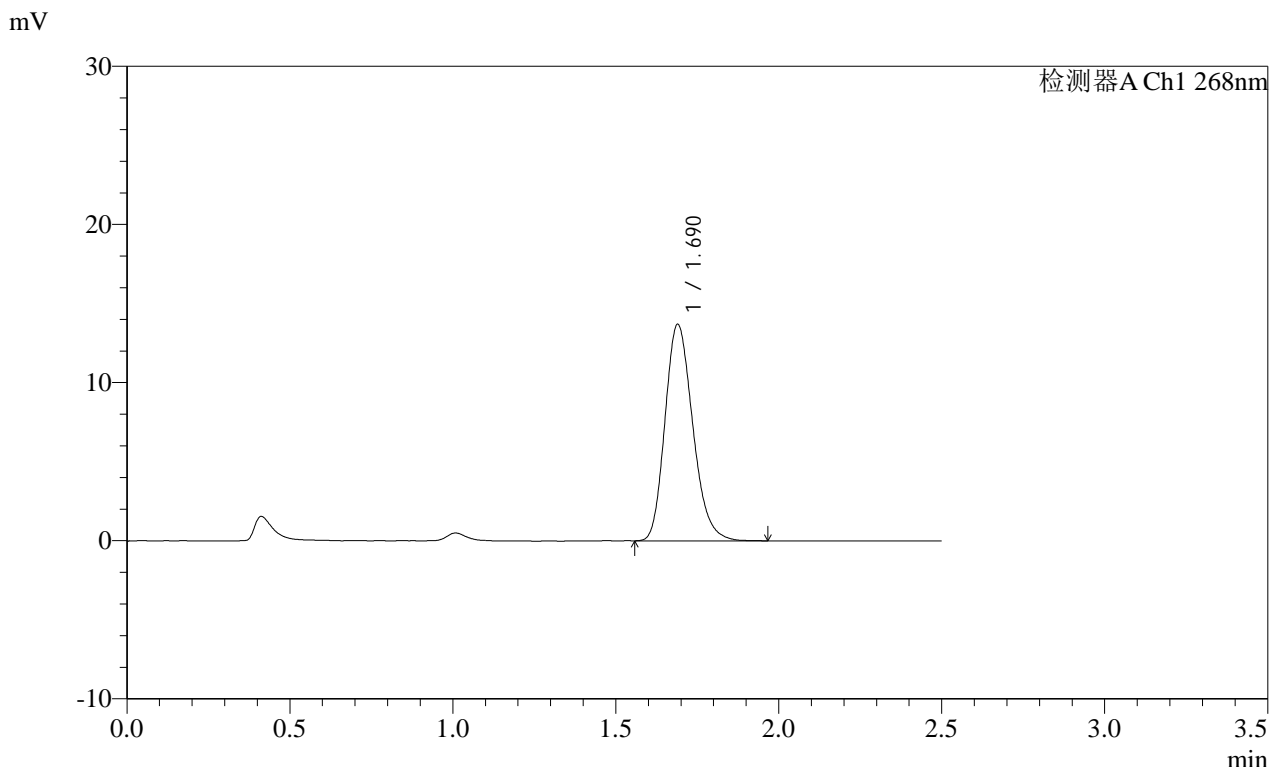

<峰表>

检测器A Ch1 268nm

峰号	保留时间	面积	面积%	高度	理论塔板数(USP)	拖尾因子	分离度(USP)
1	1.690	81293	100.000	13687	1899	1.210	--
总计		81293	100.000	13687			

SHIMADZU
LabSolutions SMF-4109

<样品信息>

色谱柱 :XB-C18(50mm*4.6mm,5μm) 流速:1.5ml/min
 柱温 :30°C 波长:268nm
 数据文件名: RC\$SMF-4109 - 0-88/30-961-2 - zzp-2025030221p-8mg-rcqx-pH1.2+0.05SDSjz-jyx1-p5-30min.lcd
 方法文件名: RC\$SMF-4109 - SMF-4109-rcqx-FX279.lcm
 批处理文件名: RC\$SMF-4109 - 20250509-rc-FX279.lcb
 样品瓶号: 1-41
 进样体积: 10 μl 版本号:6.115
 进样时间: 2025/05/09 15:16:57 实验者:jiangjinwei
 处理时间 (V2) : 2025/05/12 09:26:38 处理者:jiangjinwei
 仪器型号:SHIMADZU LC-2050C(FX279)

<色谱图>

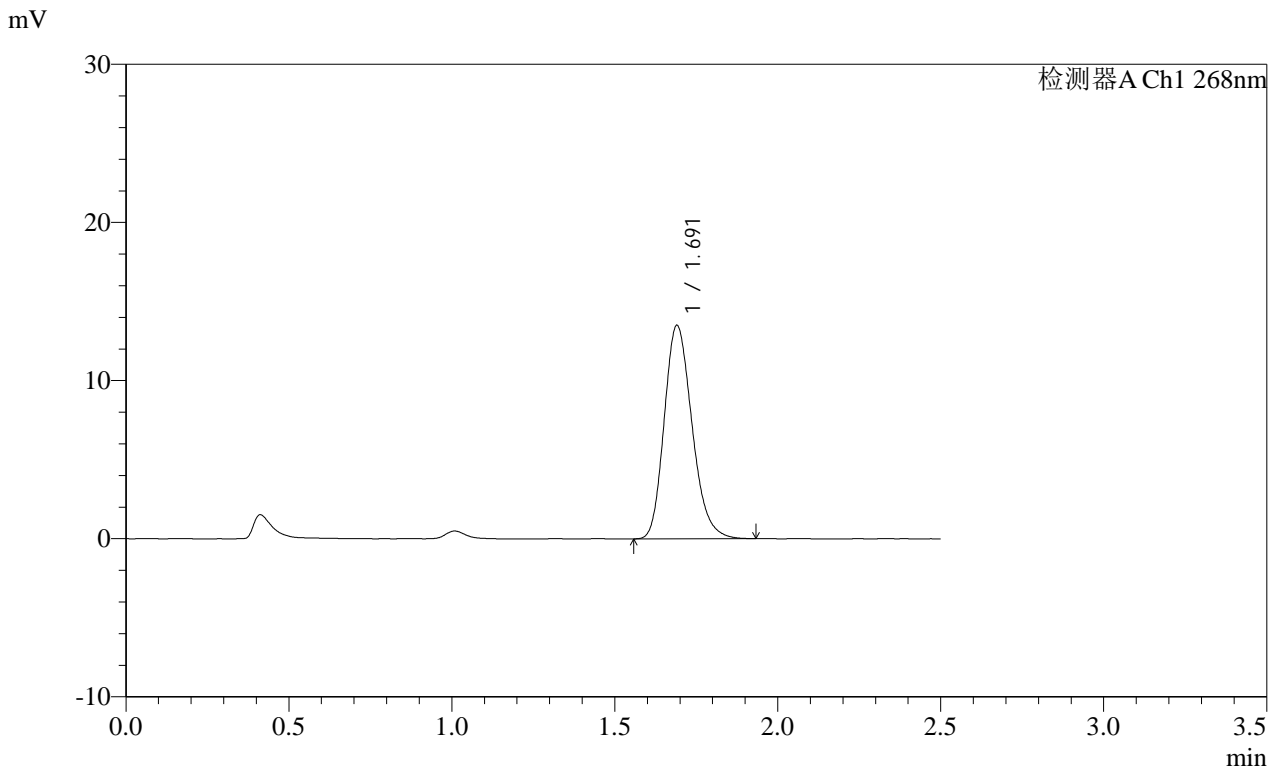

<峰表>

检测器A Ch1 268nm

峰号	保留时间	面积	面积%	高度	理论塔板数(USP)	拖尾因子	分离度(USP)
1	1.691	80110	100.000	13479	1904	1.212	--
总计		80110	100.000	13479			

SHIMADZU
LabSolutions **SMF-4109**

<样品信息>

色谱柱 :XB-C18(50mm*4.6mm,5μm) 流速:1.5ml/min
 柱温 :30°C 波长:268nm
 数据文件名: RC\$SMF-4109 - 0-88/30-962-2 - zzp-2025030221p-8mg-rcqx-pH1.2+0.05SDSjz-jyx1-p6-30min.lcd
 方法文件名: RC\$SMF-4109 - SMF-4109-rcqx-FX279.lcm
 批处理文件名: RC\$SMF-4109 - 20250509-rc-FX279.lcb
 样品瓶号: 1-50
 进样体积: 10 μl 版本号:6.115
 进样时间: 2025/05/09 15:19:49 实验者: jiangjinwei
 处理时间 (V2) : 2025/05/12 09:26:41 处理者: jiangjinwei
 仪器型号:SHIMADZU LC-2050C(FX279)

<色谱图>

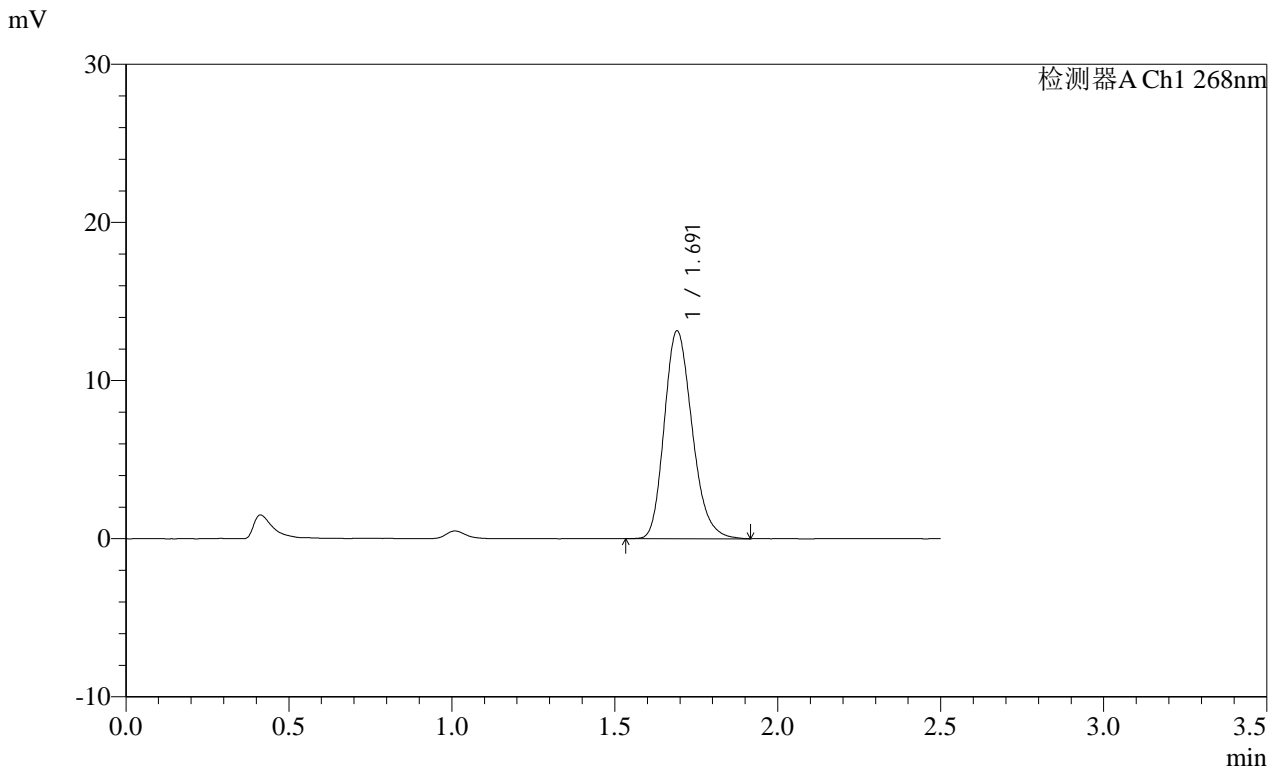

<峰表>

检测器A Ch1 268nm

峰号	保留时间	面积	面积%	高度	理论塔板数(USP)	拖尾因子	分离度(USP)
1	1.691	78186	100.000	13125	1901	1.215	--
总计		78186	100.000	13125			

SHIMADZU LabSolutions SMF-4109

<样品信息>

色谱柱 :XB-C18(50mm*4.6mm,5 μ m) 流速:1.5ml/min
柱温 :30 $^{\circ}$ C 波长:268nm
数据文件名: RC\$SMF-4109 - 0-88/30-963-2 - zzp-2025030221p-8mg-rcqx-pH1.2+0.05SDSjz-jyx1-p1-45min.lcd
方法文件名: RC\$SMF-4109 - SMF-4109-rcqx-FX279.lcm
批处理文件名: RC\$SMF-4109 - 20250509-rc-FX279.lcb
样品瓶号: 1-6
进样体积: 10 μ l 版本号:6.115
进样时间: 2025/05/09 15:22:42 实验者: jiangjinwei
处理时间(V2): 2025/05/12 09:26:44 处理者: jiangjinwei
仪器型号:SHIMADZU LC-2050C(FX279)

<色谱图>

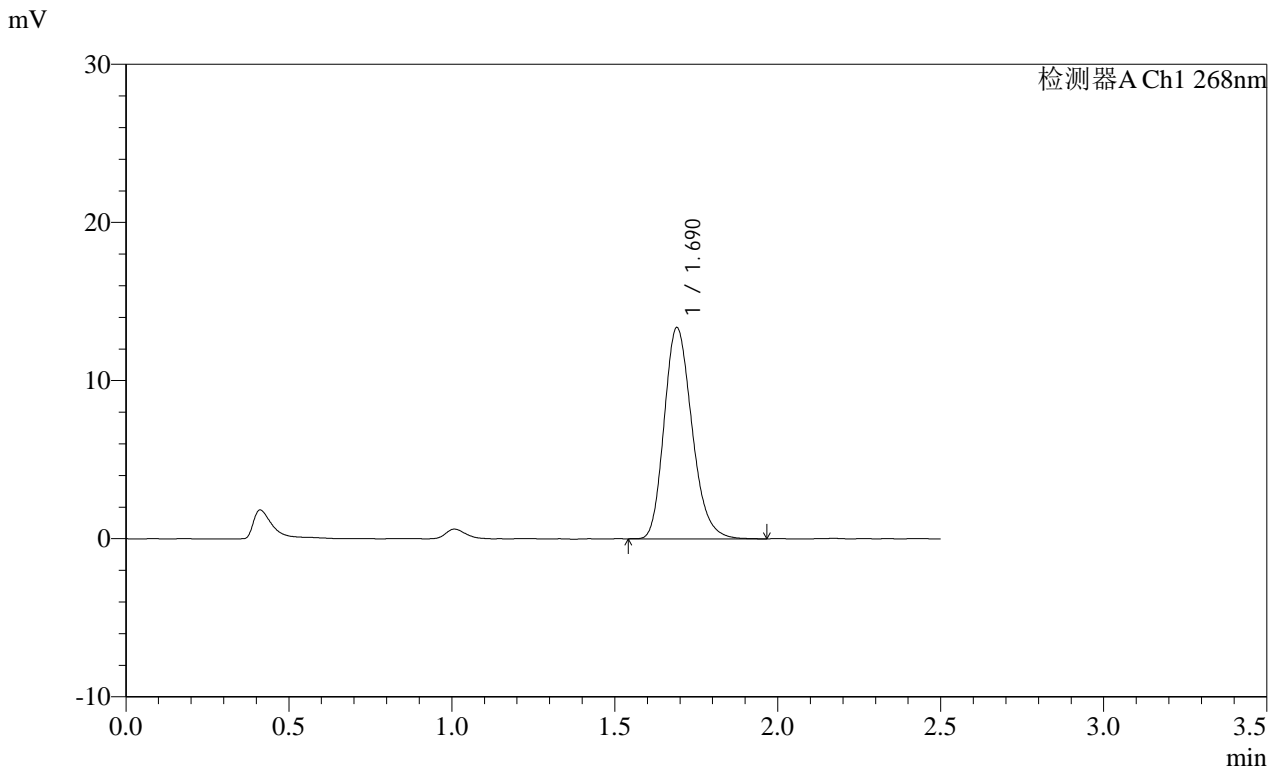

<峰表>

检测器A Ch1 268nm

峰号	保留时间	面积	面积%	高度	理论塔板数(USP)	拖尾因子	分离度(USP)
1	1.690	79195	100.000	13344	1913	1.214	--
总计		79195	100.000	13344			

SHIMADZU
LabSolutions SMF-4109

<样品信息>

色谱柱 :XB-C18(50mm*4.6mm,5μm) 流速:1.5ml/min
 柱温 :30°C 波长:268nm
 数据文件名: RC\$SMF-4109 - 0-88/30-964-2 - zzp-2025030221p-8mg-rcqx-pH1.2+0.05SDSjz-jyx1-p2-45min.lcd
 方法文件名: RC\$SMF-4109 - SMF-4109-rcqx-FX279.lcm
 批处理文件名: RC\$SMF-4109 - 20250509-rc-FX279.lcb
 样品瓶号: 1-15
 进样体积: 10 μl 版本号:6.115
 进样时间: 2025/05/09 15:25:34 实验者:jiangjinwei
 处理时间 (V2) : 2025/05/12 09:26:47 处理者:jiangjinwei
 仪器型号:SHIMADZU LC-2050C(FX279)

<色谱图>

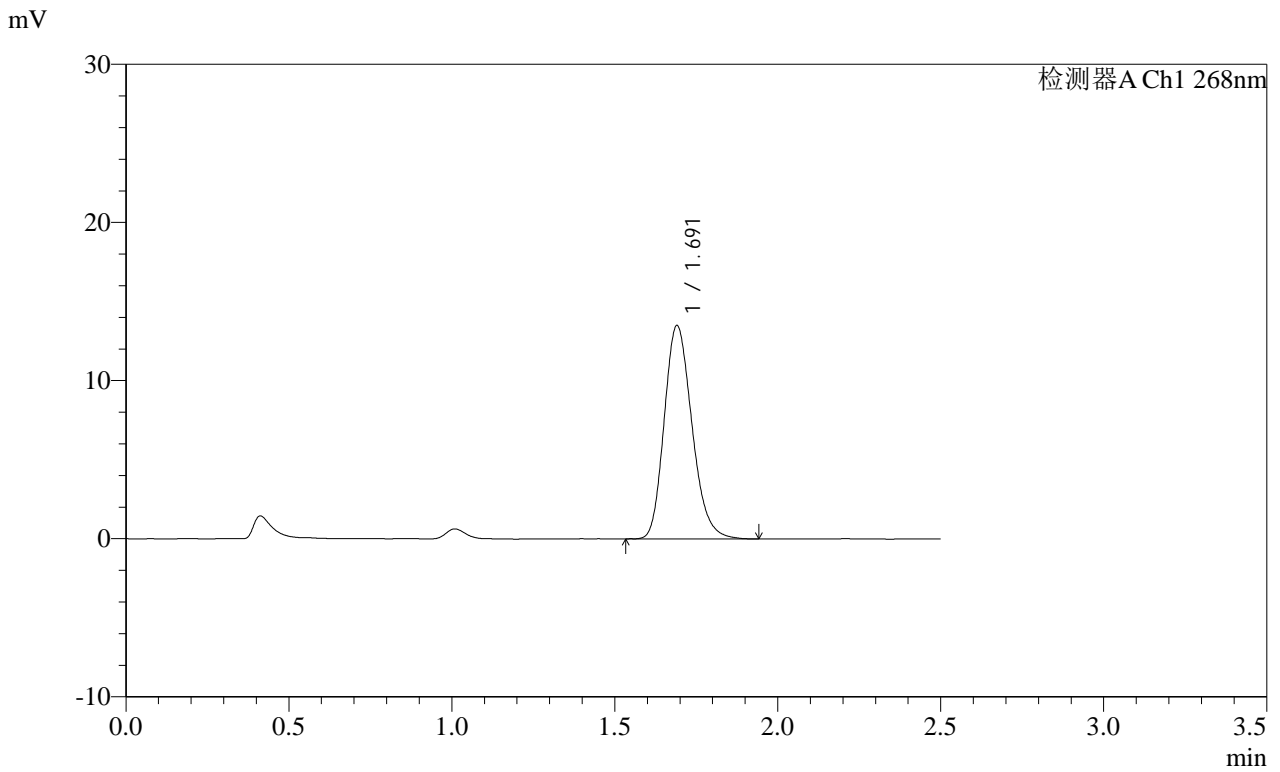

<峰表>

检测器A Ch1 268nm

峰号	保留时间	面积	面积%	高度	理论塔板数(USP)	拖尾因子	分离度(USP)
1	1.691	80076	100.000	13479	1906	1.206	--
总计		80076	100.000	13479			

SHIMADZU
LabSolutions **SMF-4109**

<样品信息>

色谱柱 :XB-C18(50mm*4.6mm,5µm)	流速:1.5ml/min
柱温 :30°C	波长:268nm
数据文件名: RC\$SMF-4109 - 0-88/30-965-2 - zzp-2025030221p-8mg-rcqx-pH1.2+0.05SDSjz-jyx1-p3-45min.lcd	
方法文件名: RC\$SMF-4109 - SMF-4109-rcqx-FX279.lcm	
批处理文件名: RC\$SMF-4109 - 20250509-rc-FX279.lcb	
样品瓶号: 1-24	版本号:6.115
进样体积: 10 µl	实验者: jiangjinwei
进样时间: 2025/05/09 15:28:26	处理者: jiangjinwei
处理时间 (V2): 2025/05/12 09:26:49	
仪器型号:SHIMADZU LC-2050C(FX279)	

<色谱图>

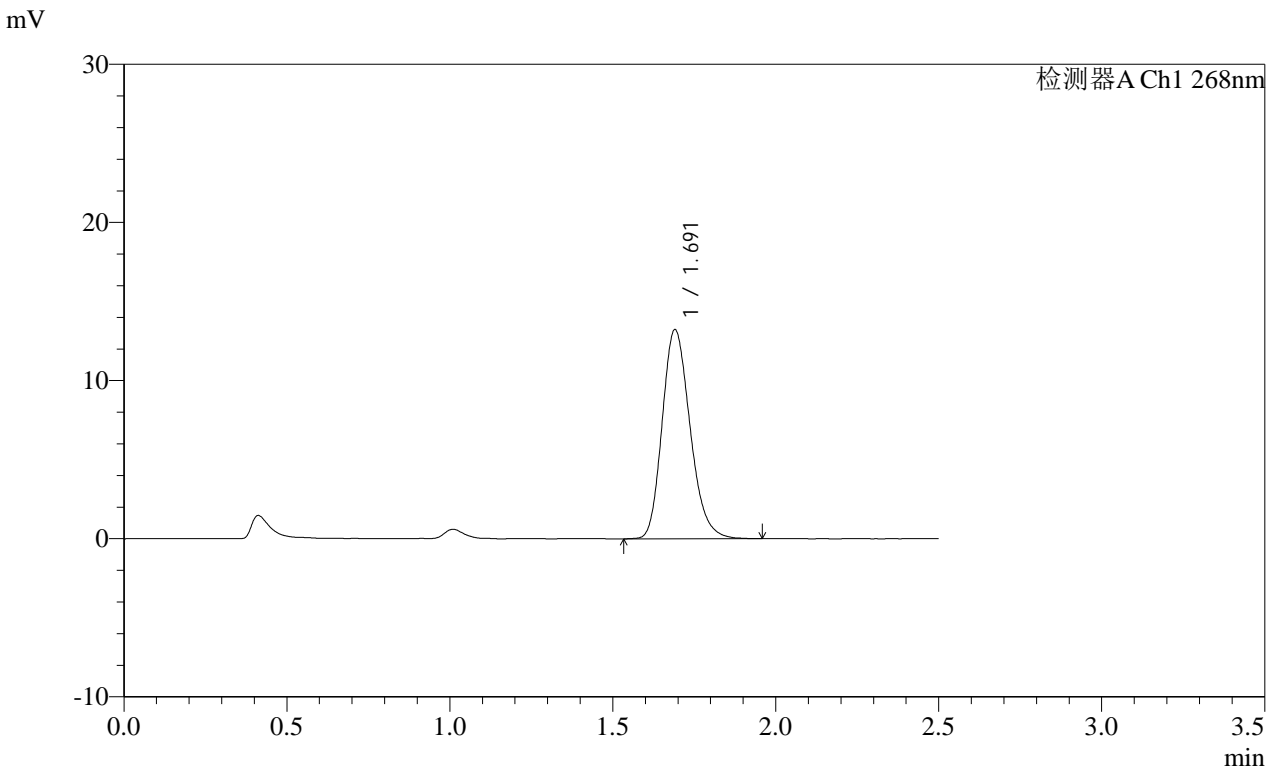

<峰表>

检测器A Ch1 268nm

峰号	保留时间	面积	面积%	高度	理论塔板数(USP)	拖尾因子	分离度(USP)
1	1.691	78864	100.000	13210	1894	1.210	--
总计		78864	100.000	13210			

SHIMADZU LabSolutions SMF-4109

<样品信息>

色谱柱 :XB-C18(50mm*4.6mm,5μm) 流速:1.5ml/min
柱温 :30°C 波长:268nm
数据文件名: RC\$SMF-4109 - 0-88/30-966-2 - zzp-2025030221p-8mg-rcqx-pH1.2+0.05SDSjz-jyx1-p4-45min.lcd
方法文件名: RC\$SMF-4109 - SMF-4109-rcqx-FX279.lcm
批处理文件名: RC\$SMF-4109 - 20250509-rc-FX279.lcb
样品瓶号: 1-33
进样体积: 10 μl 版本号:6.115
进样时间: 2025/05/09 15:31:18 实验者: jiangjinwei
处理时间 (V2): 2025/05/12 09:26:52 处理者: jiangjinwei
仪器型号:SHIMADZU LC-2050C(FX279)

<色谱图>

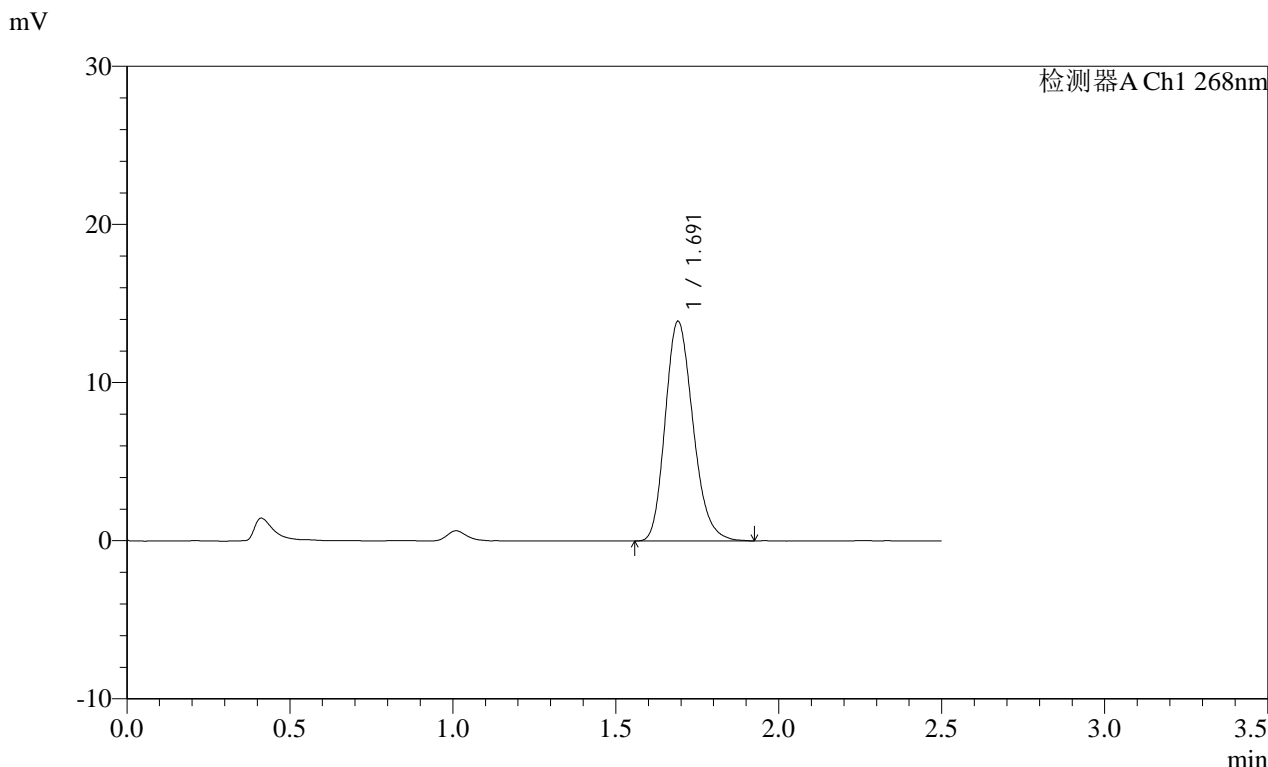

<峰表>

检测器A Ch1 268nm

峰号	保留时间	面积	面积%	高度	理论塔板数(USP)	拖尾因子	分离度(USP)
1	1.691	82467	100.000	13874	1906	1.207	--
总计		82467	100.000	13874			

SHIMADZU
LabSolutions SMF-4109

<样品信息>

色谱柱 :XB-C18(50mm*4.6mm,5µm) 流速:1.5ml/min
 柱温 :30°C 波长:268nm
 数据文件名: RC\$SMF-4109 - 0-88/30-967-2 - zzp-2025030221p-8mg-rcqx-pH1.2+0.05SDSjz-jyx1-p5-45min.lcd
 方法文件名: RC\$SMF-4109 - SMF-4109-rcqx-FX279.lcm
 批处理文件名: RC\$SMF-4109 - 20250509-rc-FX279.lcb
 样品瓶号: 1-42
 进样体积: 10 µl 版本号:6.115
 进样时间: 2025/05/09 15:34:10 实验者: jiangjinwei
 处理时间 (V2) : 2025/05/12 09:26:55 处理者: jiangjinwei
 仪器型号:SHIMADZU LC-2050C(FX279)

<色谱图>

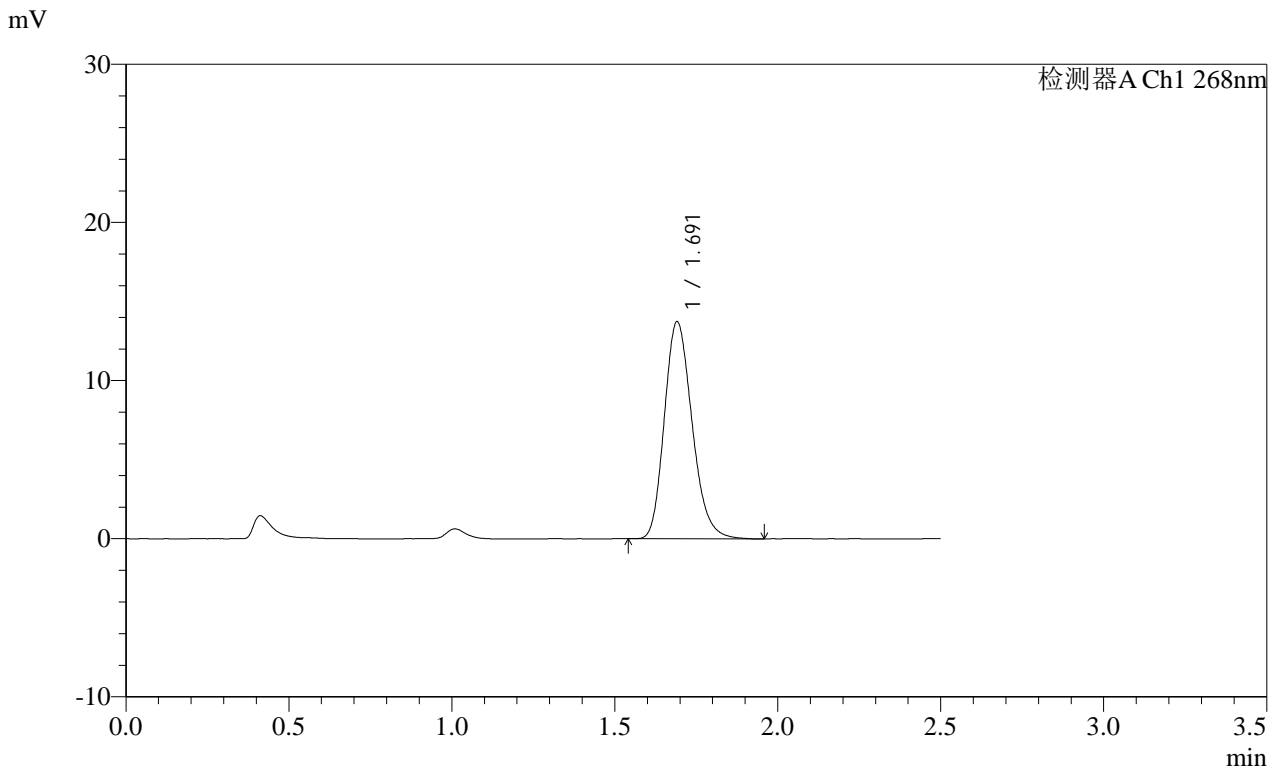

<峰表>

检测器A Ch1 268nm

峰号	保留时间	面积	面积%	高度	理论塔板数(USP)	拖尾因子	分离度(USP)
1	1.691	81415	100.000	13702	1915	1.208	--
总计		81415	100.000	13702			

SHIMADZU
LabSolutions SMF-4109

<样品信息>

色谱柱 :XB-C18(50mm*4.6mm,5μm) 流速:1.5ml/min
 柱温 :30°C 波长:268nm
 数据文件名: RC\$SMF-4109 - 0-88/30-968-2 - zzp-2025030221p-8mg-rcqx-pH1.2+0.05SDSjz-jyx1-p6-45min.lcd
 方法文件名: RC\$SMF-4109 - SMF-4109-rcqx-FX279.lcm
 批处理文件名: RC\$SMF-4109 - 20250509-rc-FX279.lcb
 样品瓶号: 1-51
 进样体积: 10 μl 版本号:6.115
 进样时间: 2025/05/09 15:37:01 实验者:jiangjinwei
 处理时间 (V2) : 2025/05/12 09:26:58 处理者:jiangjinwei
 仪器型号:SHIMADZU LC-2050C(FX279)

<色谱图>

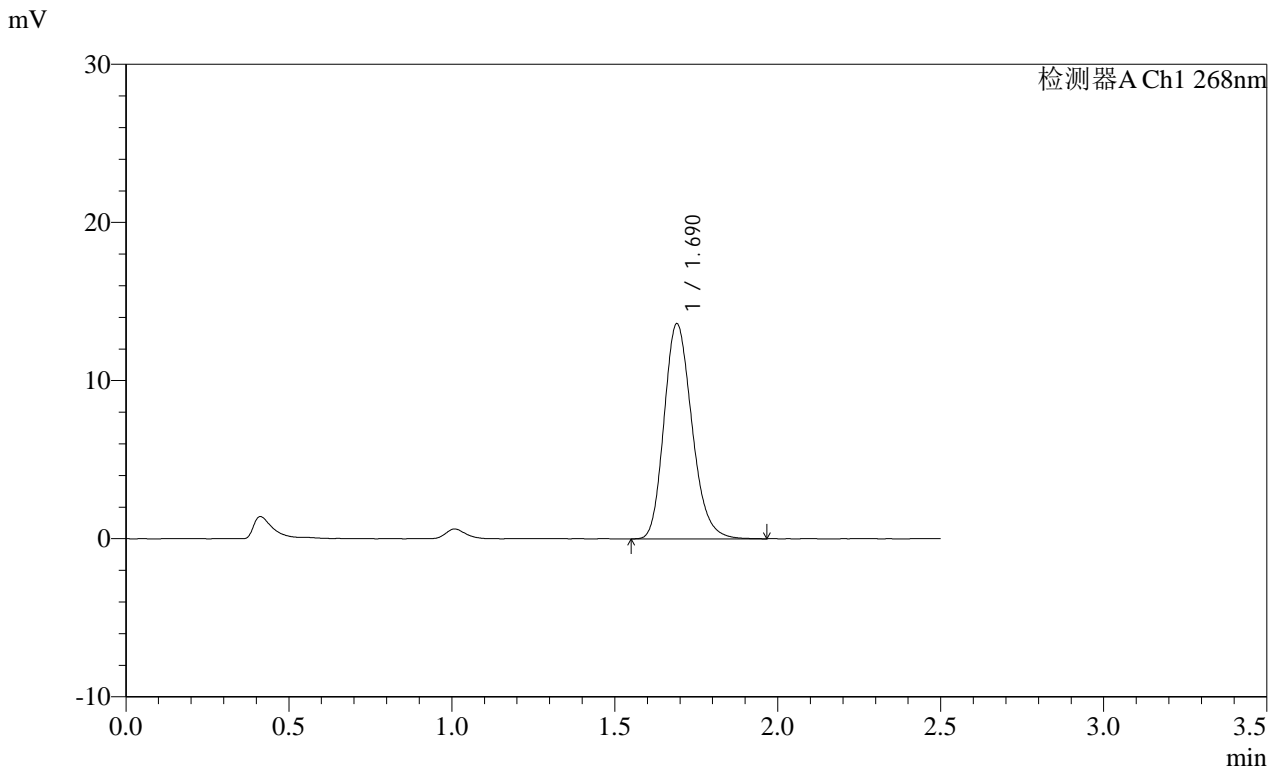

<峰表>

检测器A Ch1 268nm

峰号	保留时间	面积	面积%	高度	理论塔板数(USP)	拖尾因子	分离度(USP)
1	1.690	80898	100.000	13589	1901	1.205	--
总计		80898	100.000	13589			

SHIMADZU
LabSolutions SMF-4109

<样品信息>

色谱柱 :XB-C18(50mm*4.6mm,5μm) 流速:1.5ml/min
 柱温 :30°C 波长:268nm
 数据文件名: RC\$SMF-4109 - 0-88/30-969-2 - zzp-2025030221p-8mg-rcqx-pH1.2+0.05SDSjz-jyx1-p1-60min.lcd
 方法文件名: RC\$SMF-4109 - SMF-4109-rcqx-FX279.lcm
 批处理文件名: RC\$SMF-4109 - 20250509-rc-FX279.lcb
 样品瓶号: 1-7
 进样体积: 10 μl 版本号:6.115
 进样时间: 2025/05/09 15:39:54 实验者: jiangjinwei
 处理时间 (V2) : 2025/05/12 09:27:01 处理者: jiangjinwei
 仪器型号:SHIMADZU LC-2050C(FX279)

<色谱图>

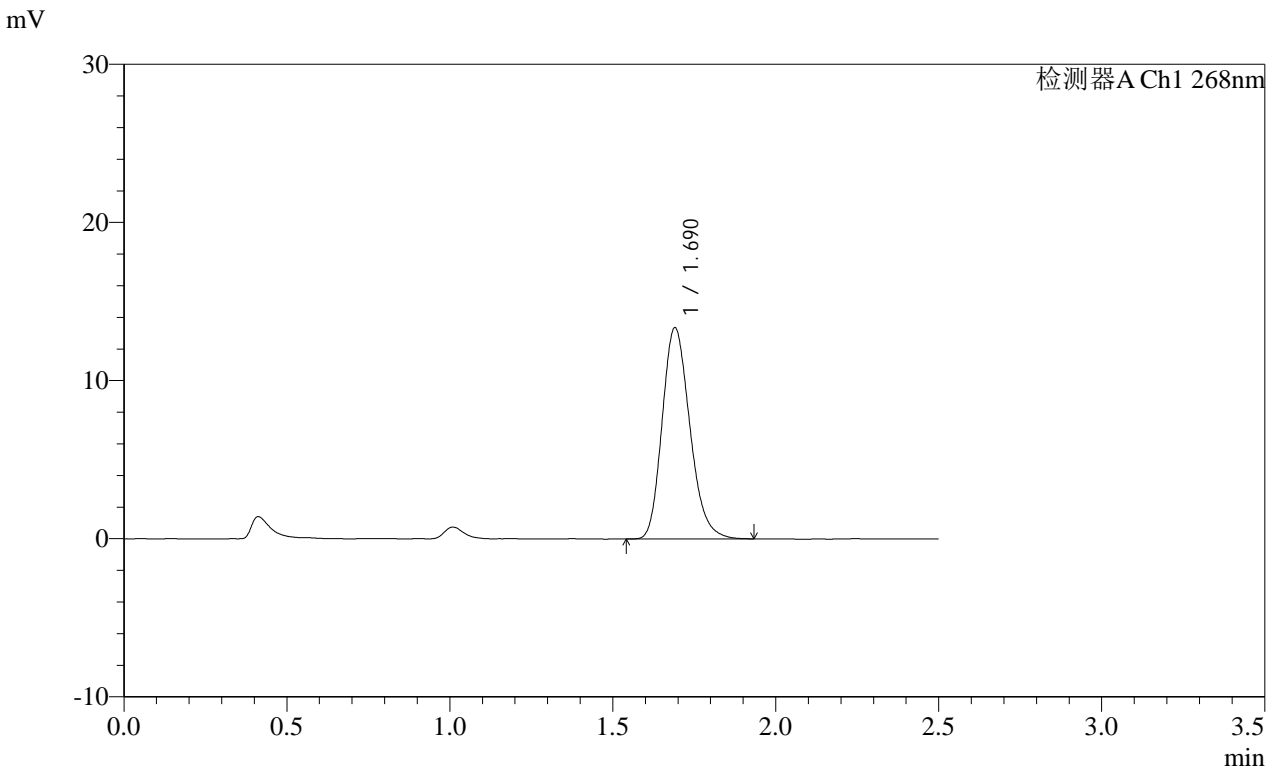

<峰表>

检测器A Ch1 268nm

峰号	保留时间	面积	面积%	高度	理论塔板数(USP)	拖尾因子	分离度(USP)
1	1.690	78986	100.000	13347	1912	1.207	--
总计		78986	100.000	13347			

SHIMADZU
LabSolutions **SMF-4109**

<样品信息>

色谱柱 :XB-C18(50mm*4.6mm,5μm) 流速:1.5ml/min
 柱温 :30°C 波长:268nm
 数据文件名: RC\$SMF-4109 - 0-88/30-970-2 - zzp-2025030221p-8mg-rcqx-pH1.2+0.05SDSjz-jyx1-p2-60min.lcd
 方法文件名: RC\$SMF-4109 - SMF-4109-rcqx-FX279.lcm
 批处理文件名: RC\$SMF-4109 - 20250509-rc-FX279.lcb
 样品瓶号: 1-16 版本号:6.115
 进样体积: 10 μl 实验者: jiangjinwei
 进样时间: 2025/05/09 15:42:47 处理者: jiangjinwei
 处理时间 (V2): 2025/05/12 09:27:03
 仪器型号:SHIMADZU LC-2050C(FX279)

<色谱图>

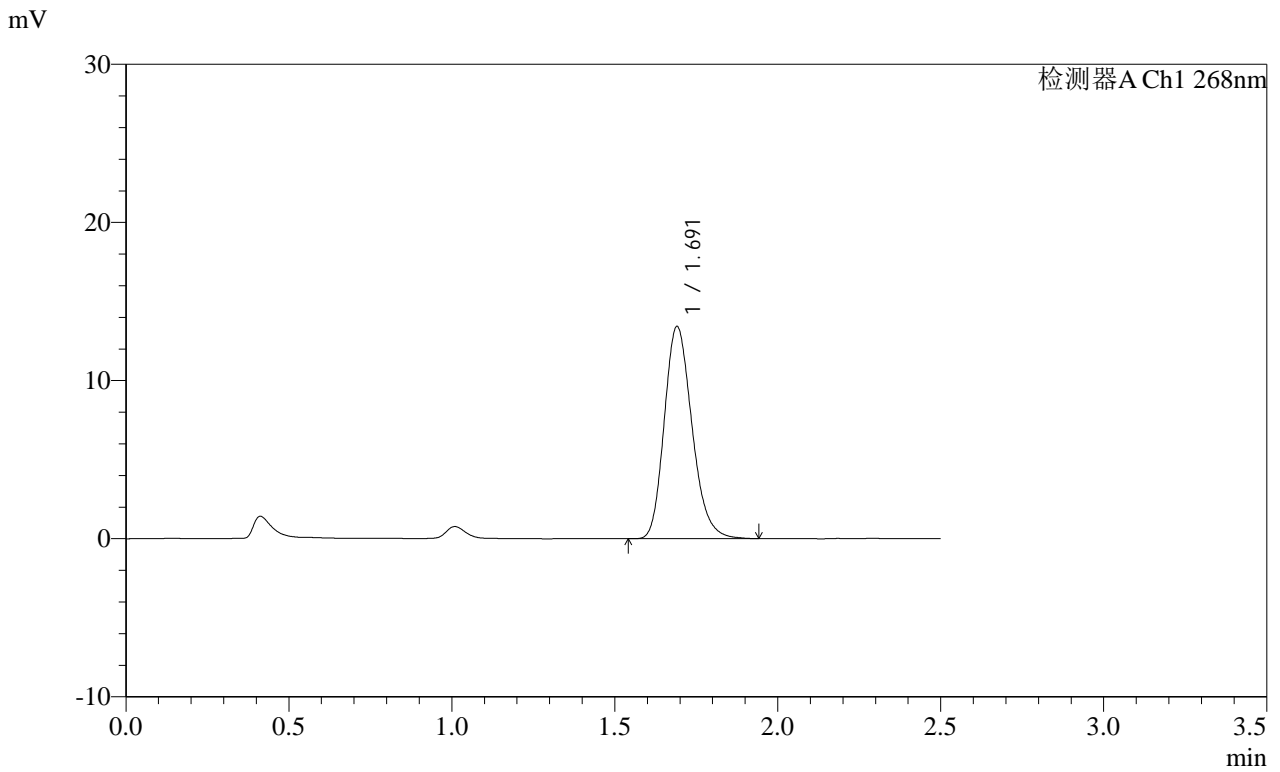

<峰表>

检测器A Ch1 268nm

峰号	保留时间	面积	面积%	高度	理论塔板数(USP)	拖尾因子	分离度(USP)
1	1.691	79465	100.000	13399	1926	1.209	--
总计		79465	100.000	13399			

SHIMADZU
LabSolutions **SMF-4109**

<样品信息>

色谱柱 :XB-C18(50mm*4.6mm,5μm) 流速:1.5ml/min
 柱温 :30°C 波长:268nm
 数据文件名: RC\$SMF-4109 - 0-88/30-971-2 - zzp-2025030221p-8mg-rcqx-pH1.2+0.05SDSjz-jyx1-p3-60min.lcd
 方法文件名: RC\$SMF-4109 - SMF-4109-rcqx-FX279.lcm
 批处理文件名: RC\$SMF-4109 - 20250509-rc-FX279.lcb
 样品瓶号: 1-25
 进样体积: 10 μl 版本号:6.115
 进样时间: 2025/05/09 15:45:40 实验者: jiangjinwei
 处理时间 (V2) : 2025/05/12 09:27:06 处理者: jiangjinwei
 仪器型号:SHIMADZU LC-2050C(FX279)

<色谱图>

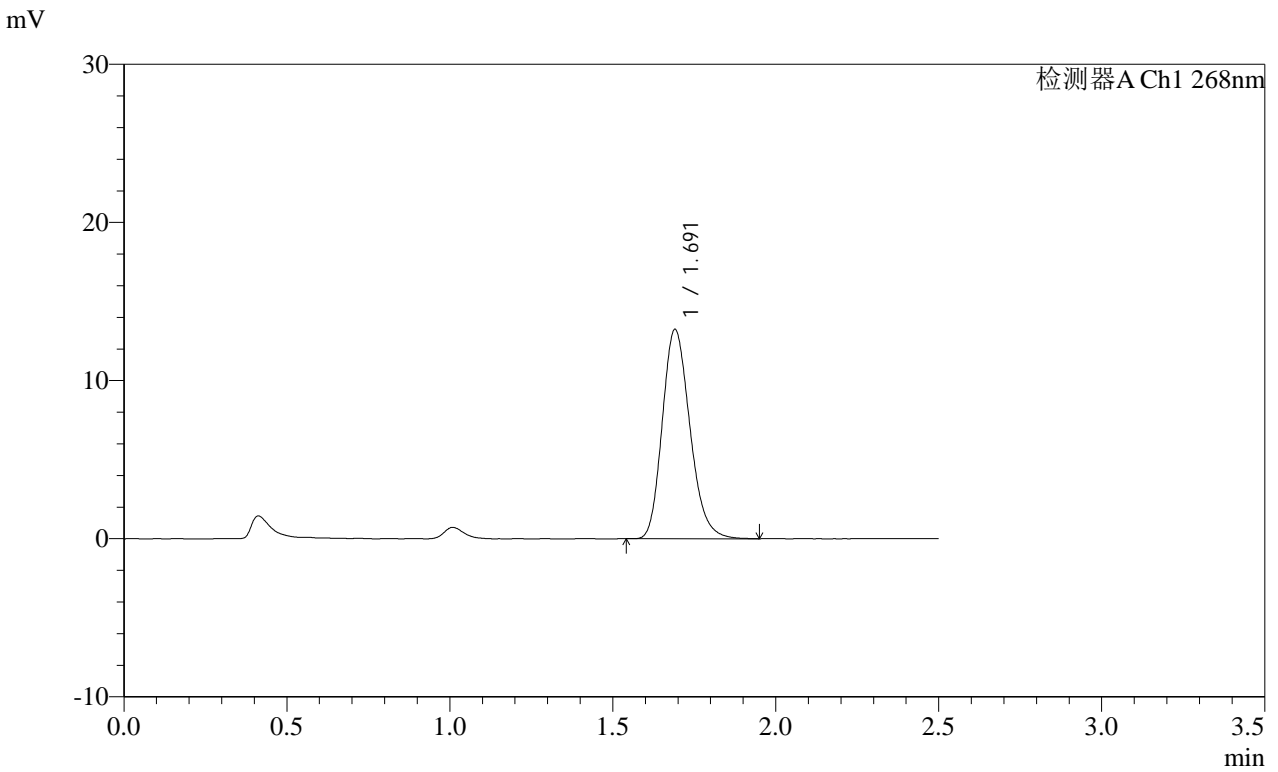

<峰表>

检测器A Ch1 268nm

峰号	保留时间	面积	面积%	高度	理论塔板数(USP)	拖尾因子	分离度(USP)
1	1.691	78181	100.000	13215	1919	1.204	--
总计		78181	100.000	13215			

SHIMADZU
LabSolutions SMF-4109

<样品信息>

色谱柱 :XB-C18(50mm*4.6mm,5μm) 流速:1.5ml/min
 柱温 :30°C 波长:268nm
 数据文件名: RC\$SMF-4109 - 0-88/30-972-2 - zzp-2025030221p-8mg-rcqx-pH1.2+0.05SDSjz-jyx1-p4-60min.lcd
 方法文件名: RC\$SMF-4109 - SMF-4109-rcqx-FX279.lcm
 批处理文件名: RC\$SMF-4109 - 20250509-rc-FX279.lcb
 样品瓶号: 1-34
 进样体积: 10 μl 版本号:6.115
 进样时间: 2025/05/09 15:48:33 实验者: jiangjinwei
 处理时间 (V2) : 2025/05/12 09:27:09 处理者: jiangjinwei
 仪器型号:SHIMADZU LC-2050C(FX279)

<色谱图>

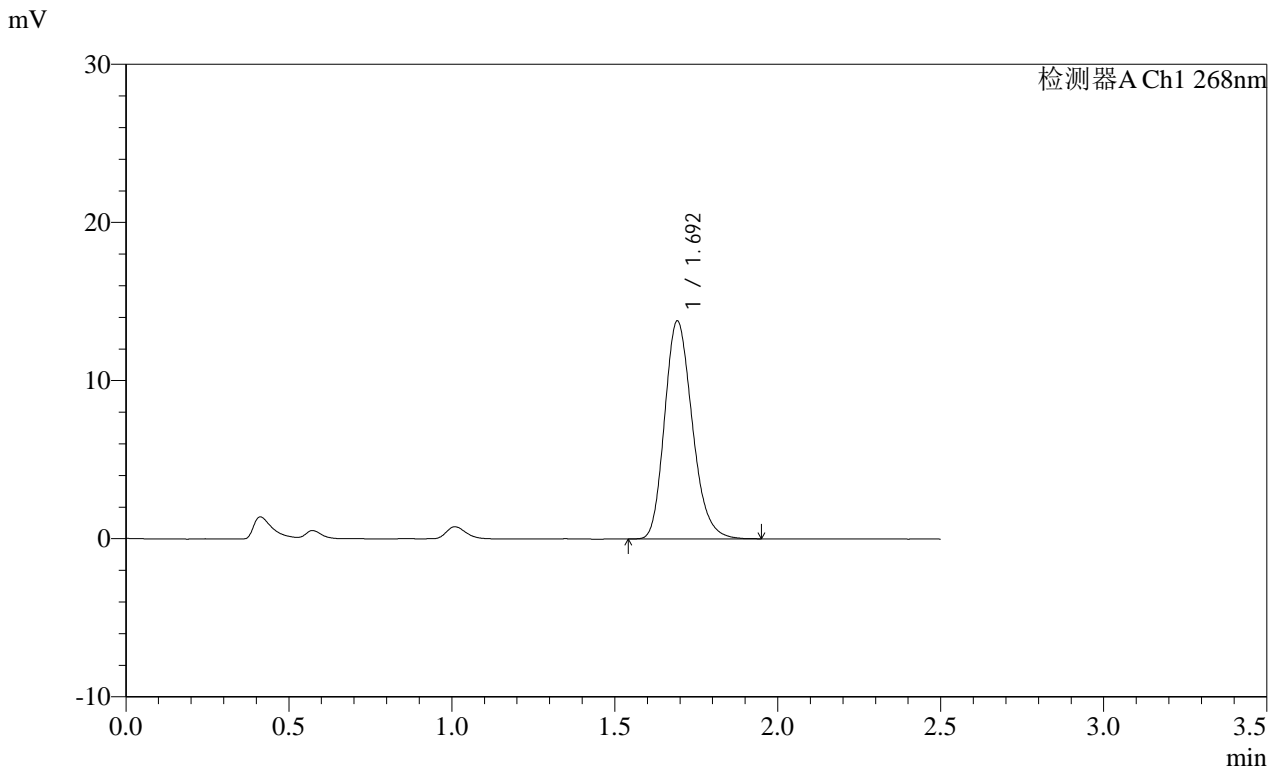

<峰表>

检测器A Ch1 268nm

峰号	保留时间	面积	面积%	高度	理论塔板数(USP)	拖尾因子	分离度(USP)
1	1.692	81362	100.000	13731	1933	1.209	--
总计		81362	100.000	13731			

SHIMADZU
LabSolutions SMF-4109

<样品信息>

色谱柱 :XB-C18(50mm*4.6mm,5μm) 流速:1.5ml/min
 柱温 :30°C 波长:268nm
 数据文件名: RC\$SMF-4109 - 0-88/30-973-2 - zzp-2025030221p-8mg-rcqx-pH1.2+0.05SDSjz-jyx1-p5-60min.lcd
 方法文件名: RC\$SMF-4109 - SMF-4109-rcqx-FX279.lcm
 批处理文件名: RC\$SMF-4109 - 20250509-rc-FX279.lcb
 样品瓶号: 1-43
 进样体积: 10 μl 版本号:6.115
 进样时间: 2025/05/09 15:51:25 实验者:jiangjinwei
 处理时间 (V2) : 2025/05/12 09:27:11 处理者:jiangjinwei
 仪器型号:SHIMADZU LC-2050C(FX279)

<色谱图>

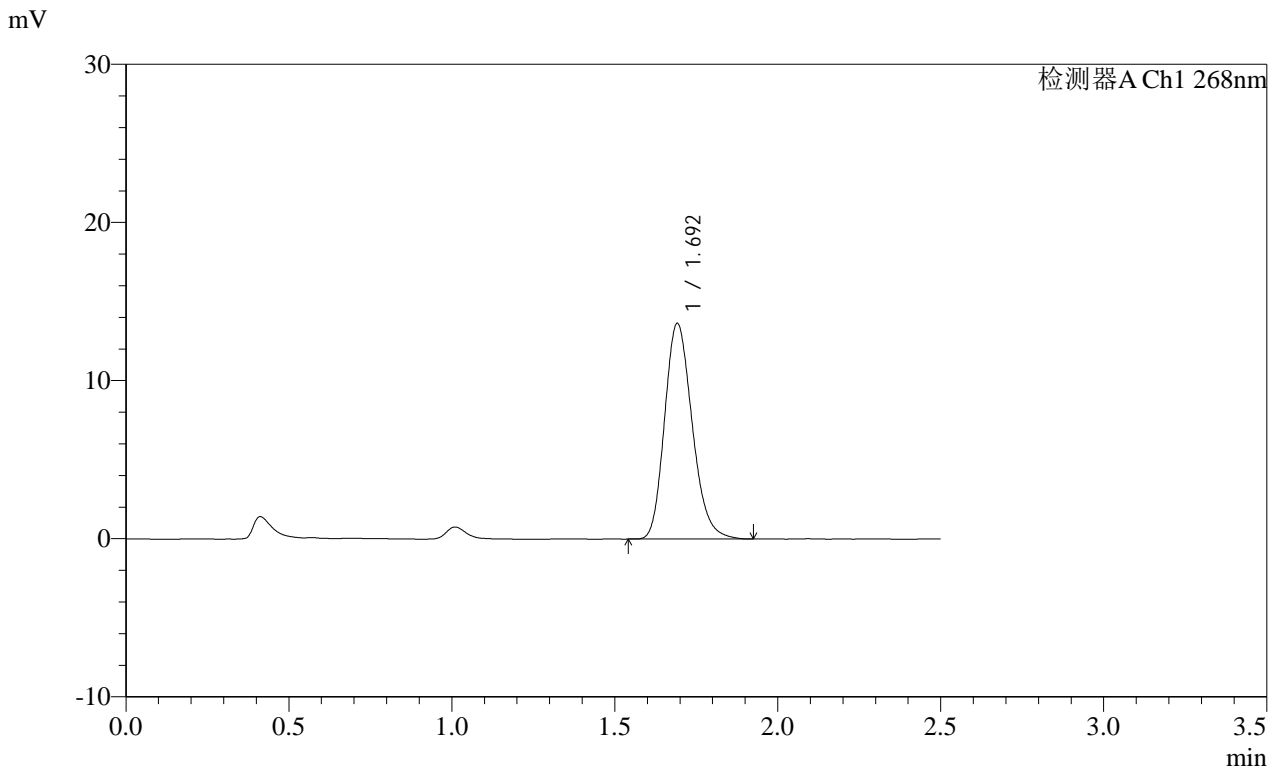

<峰表>

检测器A Ch1 268nm

峰号	保留时间	面积	面积%	高度	理论塔板数(USP)	拖尾因子	分离度(USP)
1	1.692	80436	100.000	13589	1934	1.204	--
总计		80436	100.000	13589			

SHIMADZU LabSolutions SMF-4109

<样品信息>

色谱柱 :XB-C18(50mm*4.6mm,5µm) 流速:1.5ml/min
柱温 :30°C 波长:268nm
数据文件名: RC\$SMF-4109 - 0-88/30-974-2 - zzp-2025030221p-8mg-rcqx-pH1.2+0.05SDSjz-jyx1-p6-60min.lcd
方法文件名: RC\$SMF-4109 - SMF-4109-rcqx-FX279.lcm
批处理文件名: RC\$SMF-4109 - 20250509-rc-FX279.lcb
样品瓶号: 1-52
进样体积: 10 µl 版本号:6.115
进样时间: 2025/05/09 15:54:17 实验者: jiangjinwei
处理时间 (V2): 2025/05/12 09:27:14 处理者: jiangjinwei
仪器型号:SHIMADZU LC-2050C(FX279)

<色谱图>

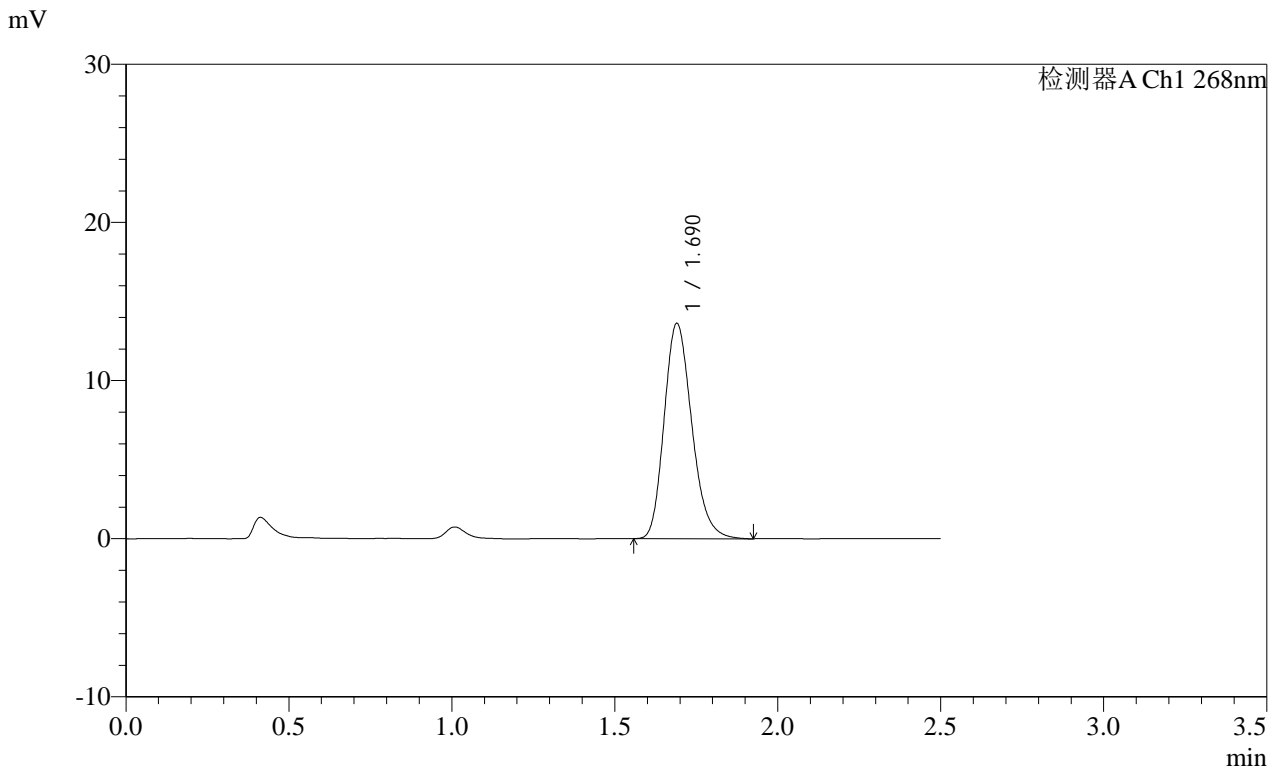

<峰表>

检测器A Ch1 268nm

峰号	保留时间	面积	面积%	高度	理论塔板数(USP)	拖尾因子	分离度(USP)
1	1.690	80398	100.000	13605	1925	1.212	--
总计		80398	100.000	13605			

SHIMADZU
LabSolutions SMF-4109

<样品信息>

色谱柱 :XB-C18(50mm*4.6mm,5μm)	流速:1.5ml/min
柱温 :30°C	波长:268nm
数据文件名: RC\$SMF-4109 - 0-88/30-975-2 - zzp-2025030221p-8mg-rcqx-pH1.2+0.05SDSjz-jyx1-p1-JX.lcd	
方法文件名: RC\$SMF-4109 - SMF-4109-rcqx-FX279.lcm	
批处理文件名: RC\$SMF-4109 - 20250509-rc-FX279.lcb	
样品瓶号: 1-8	版本号:6.115
进样体积: 10 μl	实验者: jiangjinwei
进样时间: 2025/05/09 15:57:10	处理者: jiangjinwei
处理时间 (V2) : 2025/05/12 09:27:17	
仪器型号:SHIMADZU LC-2050C(FX279)	

<色谱图>

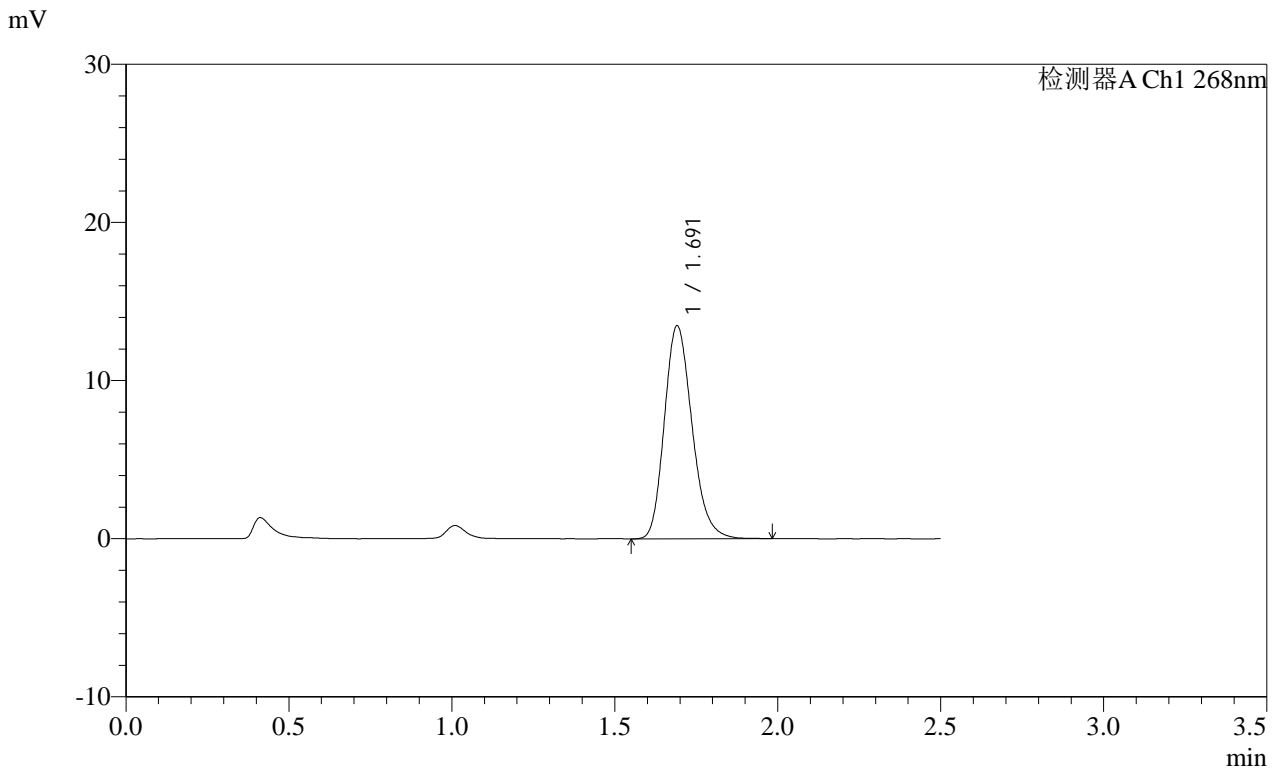

<峰表>

检测器A Ch1 268nm

峰号	保留时间	面积	面积%	高度	理论塔板数(USP)	拖尾因子	分离度(USP)
1	1.691	79649	100.000	13441	1925	1.205	--
总计		79649	100.000	13441			

SHIMADZU
LabSolutions **SMF-4109**

<样品信息>

色谱柱 :XB-C18(50mm*4.6mm,5μm)	流速:1.5ml/min
柱温 :30°C	波长:268nm
数据文件名: RC\$SMF-4109 - 0-88/30-976-2 - zzp-2025030221p-8mg-rcqx-pH1.2+0.05SDSjz-jyx1-p2-JX.lcd	
方法文件名: RC\$SMF-4109 - SMF-4109-rcqx-FX279.lcm	
批处理文件名: RC\$SMF-4109 - 20250509-rc-FX279.lcb	
样品瓶号: 1-17	版本号:6.115
进样体积: 10 μl	实验者: jiangjinwei
进样时间: 2025/05/09 16:00:03	处理者: jiangjinwei
处理时间 (V2) : 2025/05/12 09:27:20	
仪器型号:SHIMADZU LC-2050C(FX279)	

<色谱图>

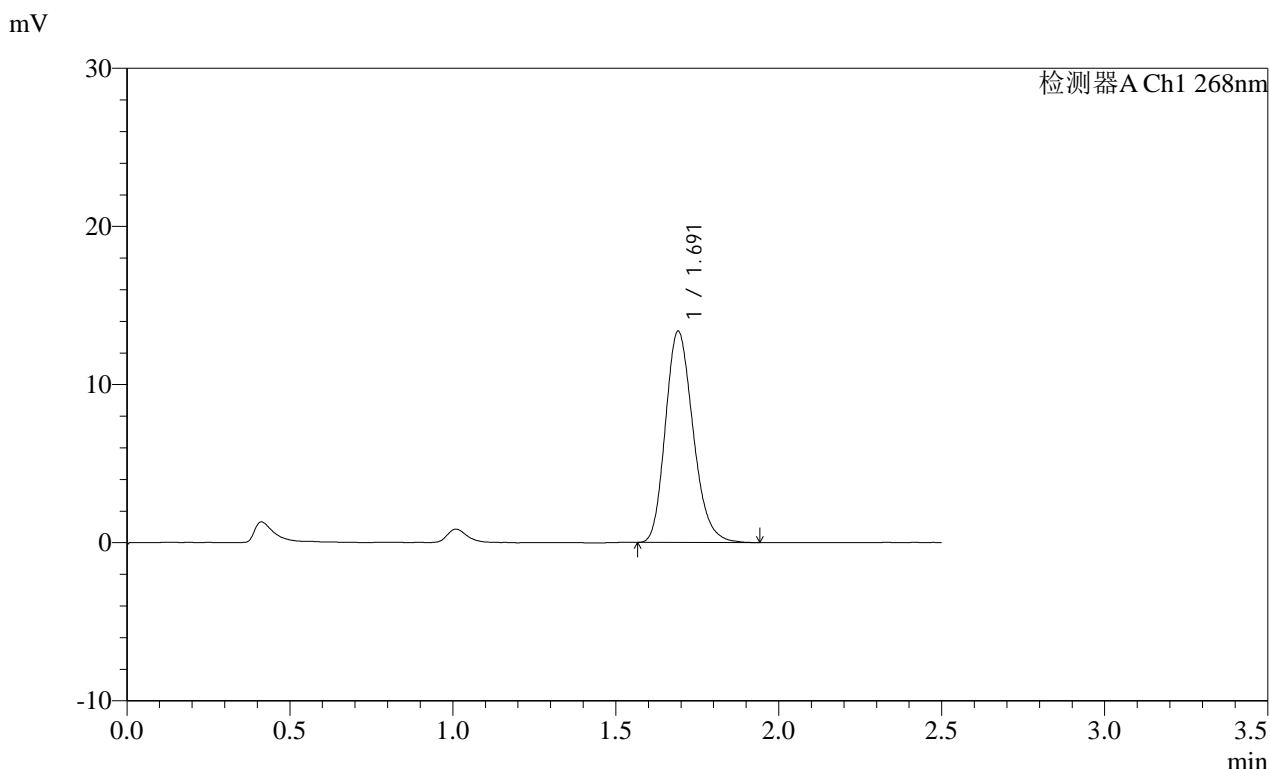

<峰表>

检测器A Ch1 268nm

峰号	保留时间	面积	面积%	高度	理论塔板数(USP)	拖尾因子	分离度(USP)
1	1.691	78877	100.000	13327	1924	1.206	--
总计		78877	100.000	13327			

SHIMADZU LabSolutions SMF-4109

<样品信息>

色谱柱 :XB-C18(50mm*4.6mm,5µm) 流速:1.5ml/min
柱温 :30°C 波长:268nm
数据文件名: RC\$SMF-4109 - 0-88/30-977-2 - zzp-2025030221p-8mg-rcqx-pH1.2+0.05SDSjz-jyx1-p3-JX.lcd
方法文件名: RC\$SMF-4109 - SMF-4109-rcqx-FX279.lcm
批处理文件名: RC\$SMF-4109 - 20250509-rc-FX279.lcb
样品瓶号: 1-26
进样体积: 10 µl 版本号:6.115
进样时间: 2025/05/09 16:02:56 实验者: jiangjinwei
处理时间(V2): 2025/05/12 09:27:23 处理者: jiangjinwei
仪器型号:SHIMADZU LC-2050C(FX279)

<色谱图>

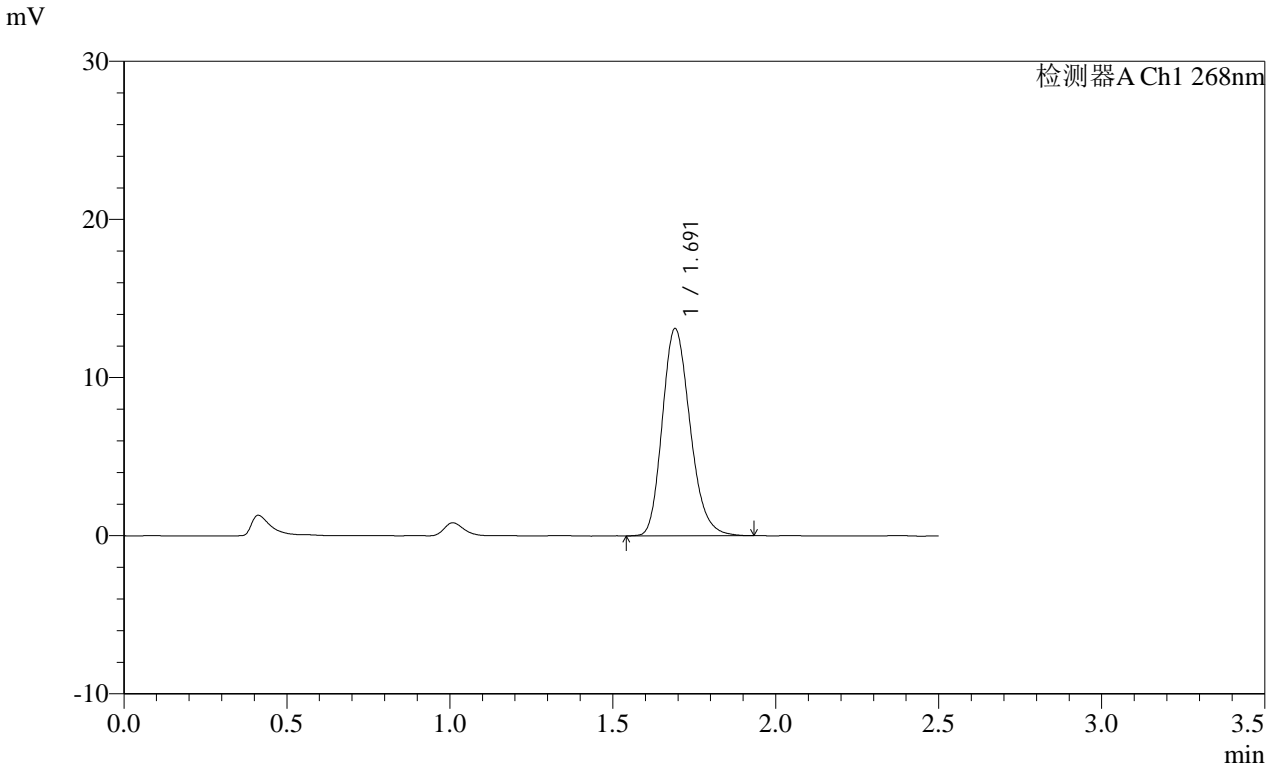

<峰表>

检测器A Ch1 268nm

峰号	保留时间	面积	面积%	高度	理论塔板数(USP)	拖尾因子	分离度(USP)
1	1.691	77737	100.000	13083	1911	1.207	--
总计		77737	100.000	13083			

SHIMADZU
LabSolutions SMF-4109

<样品信息>

色谱柱 :XB-C18(50mm*4.6mm,5μm) 流速:1.5ml/min
 柱温 :30°C 波长:268nm
 数据文件名: RC\$SMF-4109 - 0-88/30-978-2 - zzp-2025030221p-8mg-rcqx-pH1.2+0.05SDSjz-jyx1-p4-JX.lcd
 方法文件名: RC\$SMF-4109 - SMF-4109-rcqx-FX279.lcm
 批处理文件名: RC\$SMF-4109 - 20250509-rc-FX279.lcb
 样品瓶号: 1-35
 进样体积: 10 μl 版本号:6.115
 进样时间: 2025/05/09 16:05:49 实验者:jiangjinwei
 处理时间 (V2) : 2025/05/12 09:27:25 处理者:jiangjinwei
 仪器型号:SHIMADZU LC-2050C(FX279)

<色谱图>

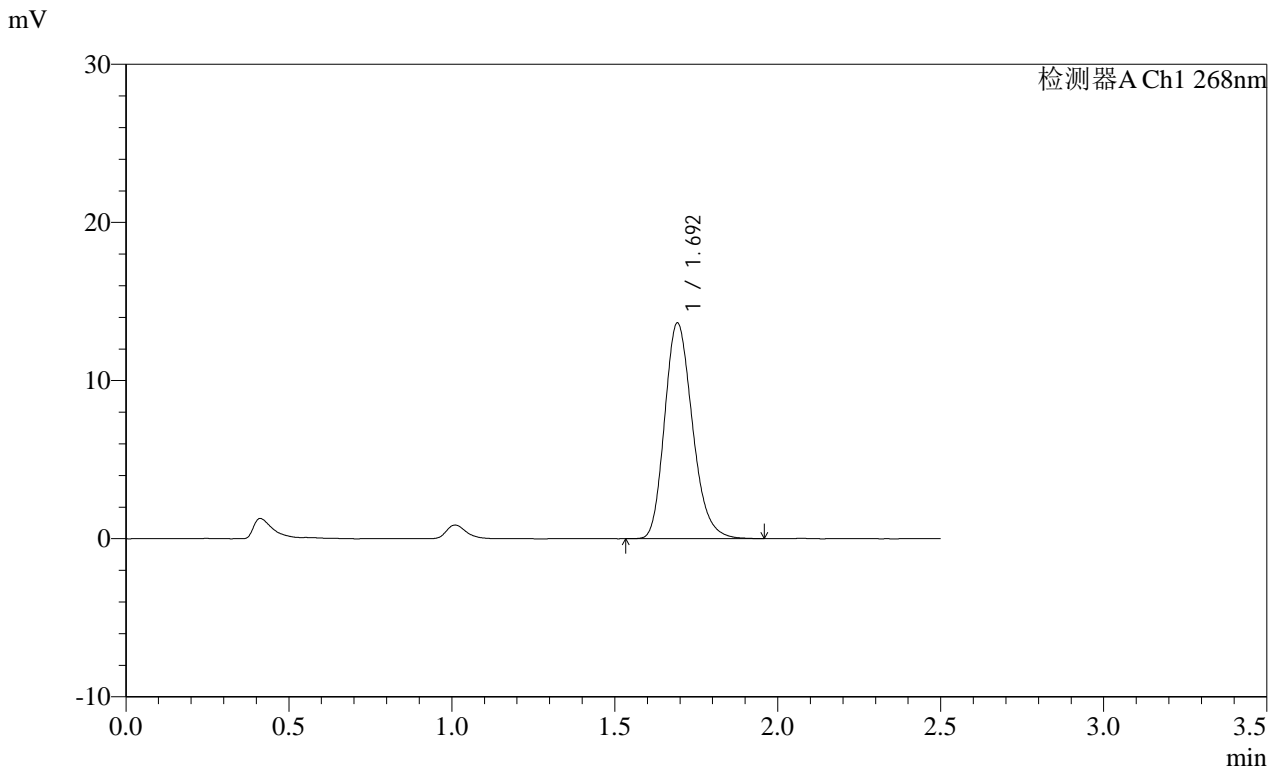

<峰表>

检测器A Ch1 268nm

峰号	保留时间	面积	面积%	高度	理论塔板数(USP)	拖尾因子	分离度(USP)
1	1.692	80830	100.000	13584	1920	1.210	--
总计		80830	100.000	13584			

SHIMADZU
LabSolutions SMF-4109

<样品信息>

色谱柱 :XB-C18(50mm*4.6mm,5μm)	流速:1.5ml/min
柱温 :30°C	波长:268nm
数据文件名: RC\$SMF-4109 - 0-88/30-979-2 - zzp-2025030221p-8mg-rcqx-pH1.2+0.05SDSjz-jyx1-p5-JX.lcd	
方法文件名: RC\$SMF-4109 - SMF-4109-rcqx-FX279.lcm	
批处理文件名: RC\$SMF-4109 - 20250509-rc-FX279.lcb	
样品瓶号: 1-44	版本号:6.115
进样体积: 10 μl	实验者: jiangjinwei
进样时间: 2025/05/09 16:08:42	处理者: jiangjinwei
处理时间 (V2) : 2025/05/12 09:27:28	
仪器型号:SHIMADZU LC-2050C(FX279)	

<色谱图>

mV

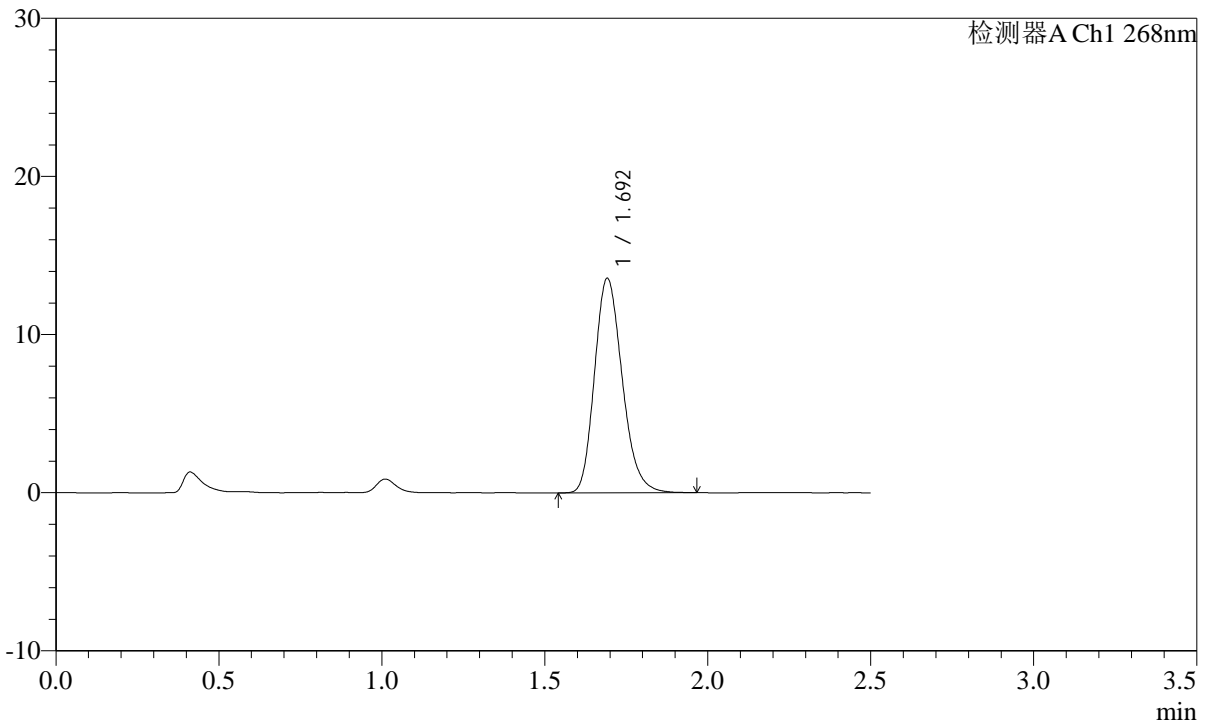

<峰表>

检测器A Ch1 268nm

峰号	保留时间	面积	面积%	高度	理论塔板数(USP)	拖尾因子	分离度(USP)
1	1.692	80390	100.000	13527	1918	1.208	--
总计		80390	100.000	13527			

SHIMADZU LabSolutions SMF-4109

<样品信息>

色谱柱 :XB-C18(50mm*4.6mm,5μm) 流速:1.5ml/min
 柱温 :30°C 波长:268nm
 数据文件名: RC\$SMF-4109 - 0-88/30-980-2 - zzp-2025030221p-8mg-rcqx-pH1.2+0.05SDSjz-jyx1-p6-JX.lcd
 方法文件名: RC\$SMF-4109 - SMF-4109-rcqx-FX279.lcm
 批处理文件名: RC\$SMF-4109 - 20250509-rc-FX279.lcb
 样品瓶号: 1-53
 进样体积: 10 μl 版本号:6.115
 进样时间: 2025/05/09 16:11:35 实验者: jiangjinwei
 处理时间 (V2): 2025/05/12 09:27:31 处理者: jiangjinwei
 仪器型号:SHIMADZU LC-2050C(FX279)

<色谱图>

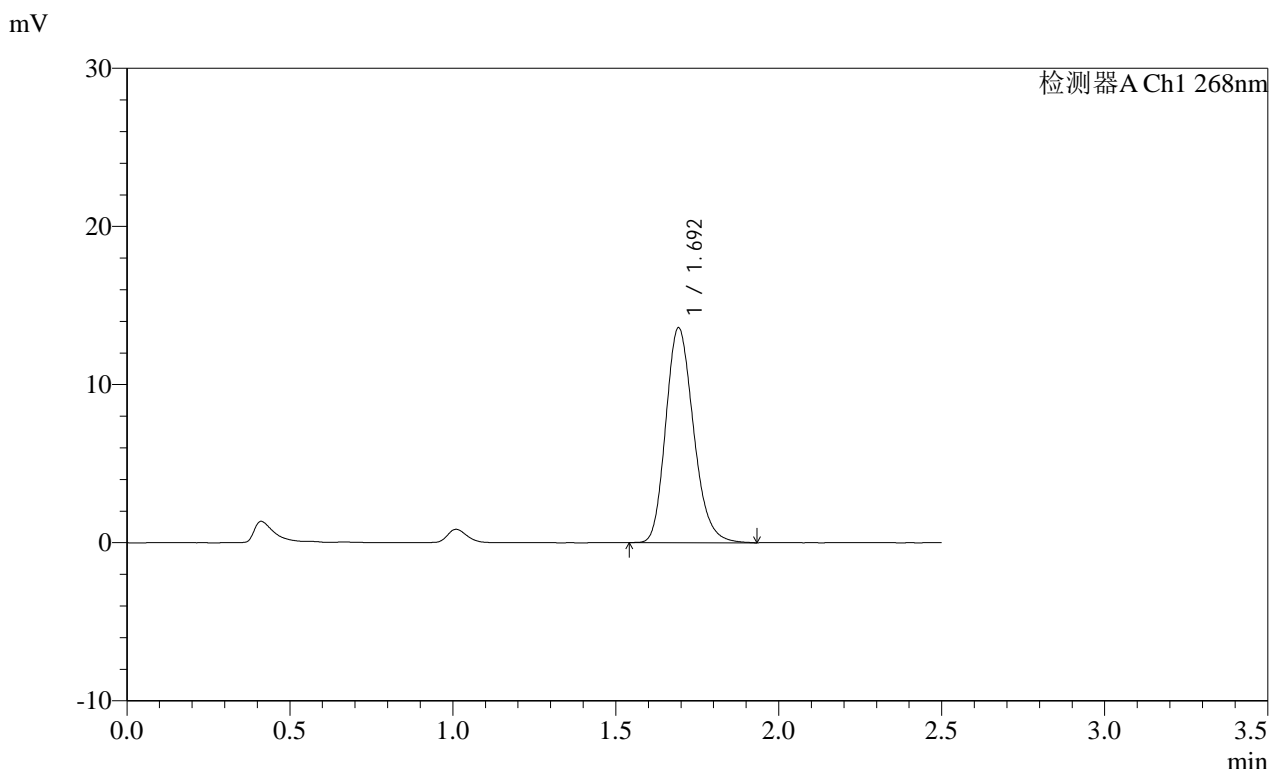

<峰表>

检测器A Ch1 268nm

峰号	保留时间	面积	面积%	高度	理论塔板数(USP)	拖尾因子	分离度(USP)
1	1.692	80503	100.000	13521	1923	1.204	--
总计		80503	100.000	13521			

SHIMADZU LabSolutions SMF-4109

<样品信息>

色谱柱 :XB-C18(50mm*4.6mm,5μm) 流速:1.5ml/min
 柱温 :30°C 波长:268nm
 数据文件名: RC\$SMF-4109 - 0-88/30-981-2 - zzp-2025030221p-8mg-rcqx-pH1.2+0.05SDSjz-jyx1-dz2-1.lcd
 方法文件名: RC\$SMF-4109 - SMF-4109-rcqx-FX279.lcm
 批处理文件名: RC\$SMF-4109 - 20250509-rc-FX279.lcb
 样品瓶号: 1-27
 进样体积: 10 μl 版本号:6.115
 进样时间: 2025/05/09 16:14:29 实验者:jiangjinwei
 处理时间 (V2) : 2025/05/12 09:27:34 处理者:jiangjinwei
 仪器型号:SHIMADZU LC-2050C(FX279)

<色谱图>

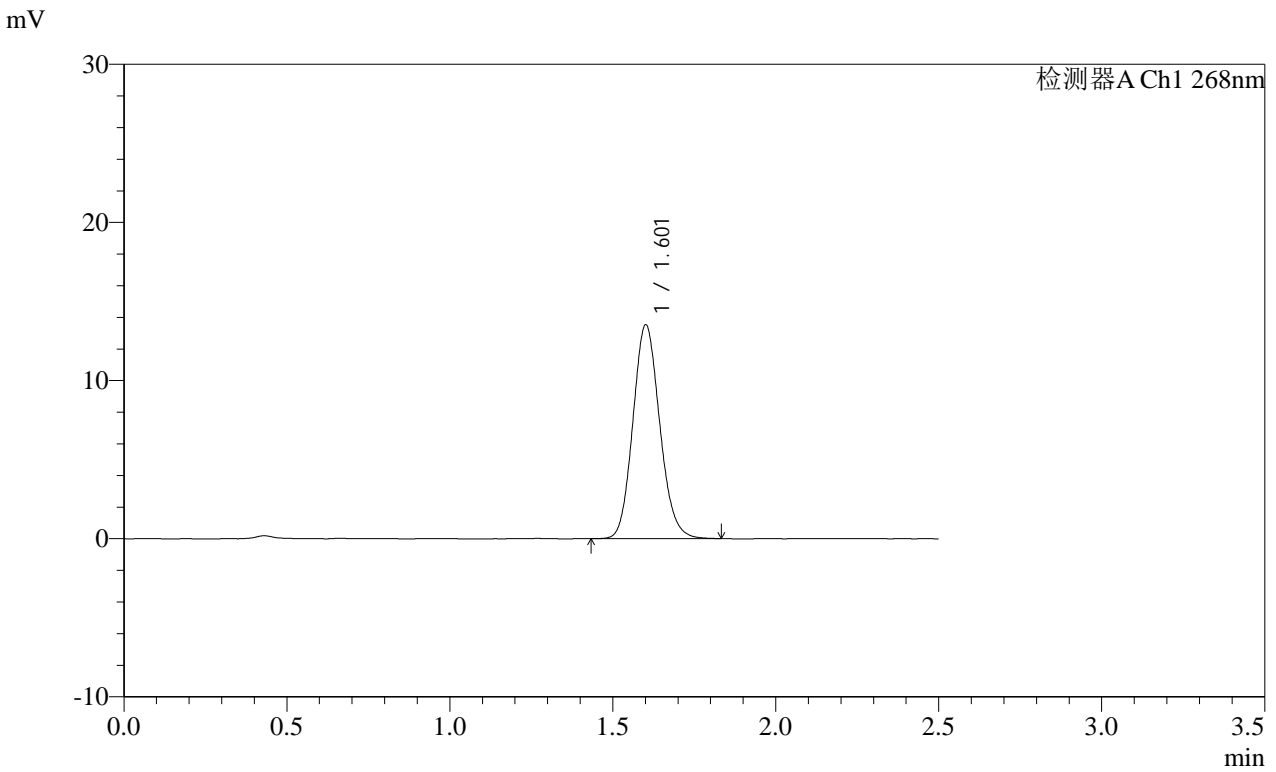

<峰表>

检测器A Ch1 268nm

峰号	保留时间	面积	面积%	高度	理论塔板数(USP)	拖尾因子	分离度(USP)
1	1.601	77599	100.000	13452	1816	1.126	--
总计		77599	100.000	13452			

SHIMADZU
LabSolutions SMF-4109

<样品信息>

色谱柱 :XB-C18(50mm*4.6mm,5μm) 流速:1.5ml/min
 柱温 :30°C 波长:268nm
 数据文件名: RC\$SMF-4109 - 0-88/30-982-2 - zzp-2025030221p-8mg-rcqx-pH1.2+0.05SDSjz-jyx1-dz2-2.lcd
 方法文件名: RC\$SMF-4109 - SMF-4109-rcqx-FX279.lcm
 批处理文件名: RC\$SMF-4109 - 20250509-rc-FX279.lcb
 样品瓶号: 1-27
 进样体积: 10 μl 版本号:6.115
 进样时间: 2025/05/09 16:17:23 实验者: jiangjinwei
 处理时间 (V2) : 2025/05/12 09:27:36 处理者: jiangjinwei
 仪器型号:SHIMADZU LC-2050C(FX279)

<色谱图>

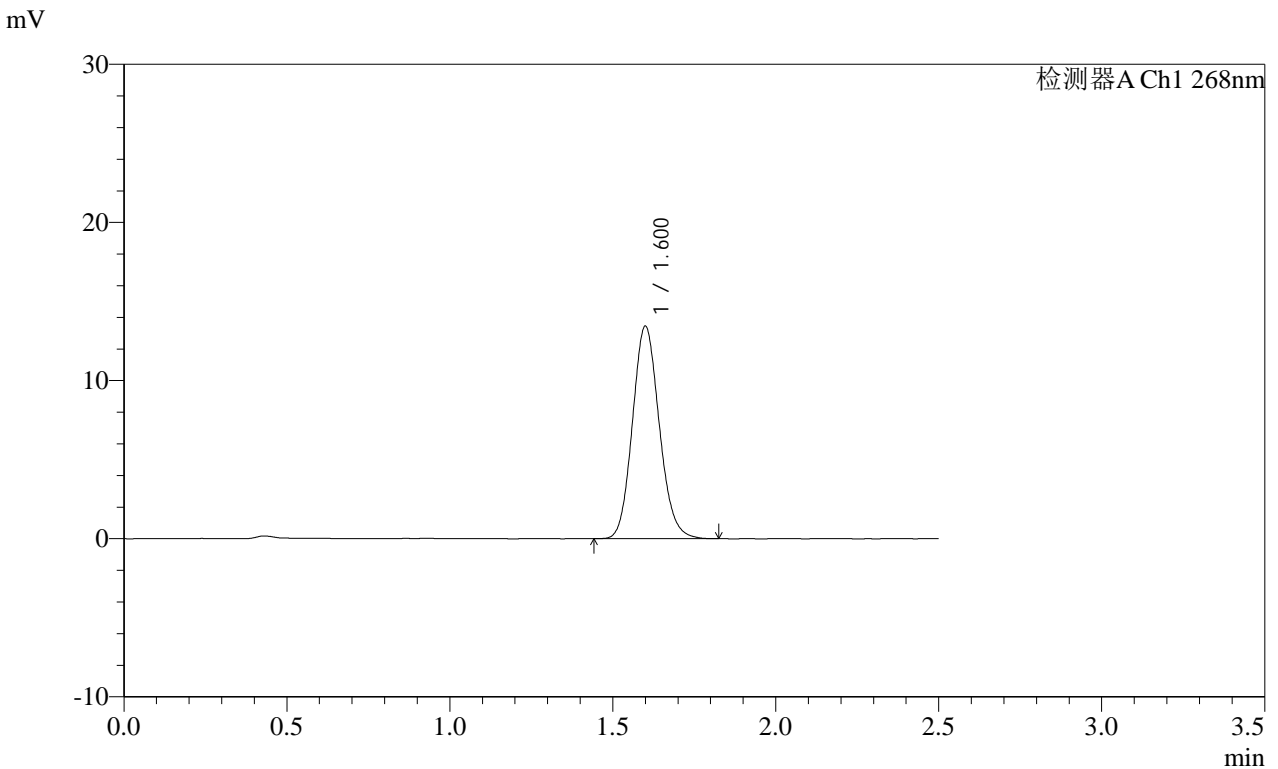

<峰表>

检测器A Ch1 268nm

峰号	保留时间	面积	面积%	高度	理论塔板数(USP)	拖尾因子	分离度(USP)
1	1.600	76841	100.000	13393	1820	1.125	--
总计		76841	100.000	13393			

SHIMADZU
LabSolutions SMF-4109

<样品信息>

色谱柱 :XB-C18(50mm*4.6mm,5μm)	流速:1.5ml/min
柱温 :30°C	波长:268nm
数据文件名: RC\$SMF-4109 - 0-88/30-983-2 - zzp-2025030221p-8mg-rcqx-pH1.2+0.05SDSjz-jyx2-rj.lcd	
方法文件名: RC\$SMF-4109 - SMF-4109-rcqx-FX279.lcm	
批处理文件名: RC\$SMF-4109 - 20250509-rc-FX279.lcb	
样品瓶号: 2-9	版本号:6.115
进样体积: 10 μl	实验者: jiangjinwei
进样时间: 2025/05/09 16:20:17	处理者: jiangjinwei
处理时间 (V2) : 2025/05/12 09:27:39	
仪器型号:SHIMADZU LC-2050C(FX279)	

<色谱图>

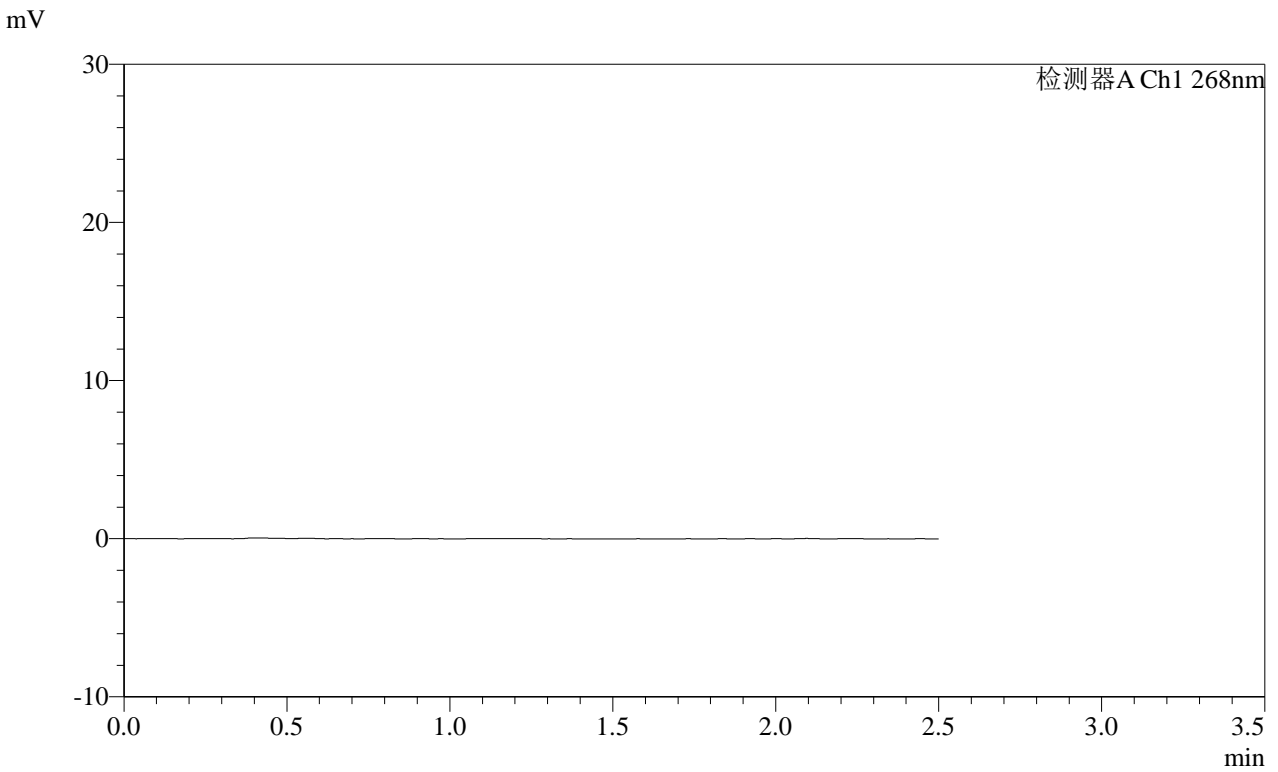

<峰表>

检测器A Ch1 268nm

峰号	保留时间	面积	面积%	高度	理论塔板数(USP)	拖尾因子	分离度(USP)
总计							

SHIMADZU
LabSolutions SMF-4109

<样品信息>

色谱柱 :XB-C18(50mm*4.6mm,5μm) 流速:1.5ml/min
 柱温 :30°C 波长:268nm
 数据文件名: RC\$SMF-4109 - 0-88/30-984-2 - zzp-2025030221p-8mg-rcqx-pH1.2+0.05SDSjz-jyx2-dz1-1.lcd
 方法文件名: RC\$SMF-4109 - SMF-4109-rcqx-FX279.lcm
 批处理文件名: RC\$SMF-4109 - 20250509-rc-FX279.lcb
 样品瓶号: 2-18
 进样体积: 10 μl 版本号:6.115
 进样时间: 2025/05/09 16:23:11 实验者:jiangjinwei
 处理时间 (V2) : 2025/05/12 09:27:42 处理者:jiangjinwei
 仪器型号:SHIMADZU LC-2050C(FX279)

<色谱图>

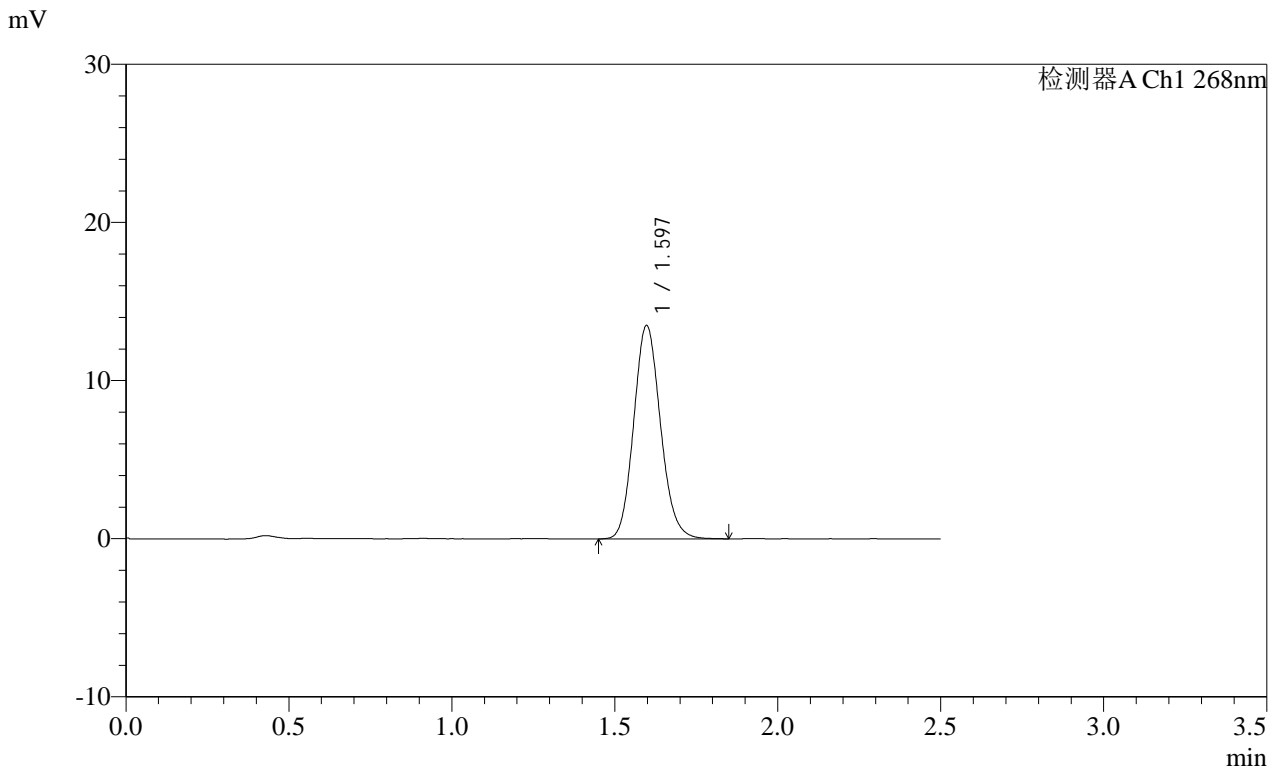

<峰表>

检测器A Ch1 268nm

峰号	保留时间	面积	面积%	高度	理论塔板数(USP)	拖尾因子	分离度(USP)
1	1.597	77288	100.000	13497	1820	1.126	--
总计		77288	100.000	13497			

SHIMADZU
LabSolutions SMF-4109

<样品信息>

色谱柱 :XB-C18(50mm*4.6mm,5µm) 流速:1.5ml/min
 柱温 :30°C 波长:268nm
 数据文件名: RC\$SMF-4109 - 0-88/30-985-2 - zzp-2025030221p-8mg-rcqx-pH1.2+0.05SDSjz-jyx2-dz1-2.lcd
 方法文件名: RC\$SMF-4109 - SMF-4109-rcqx-FX279.lcm
 批处理文件名: RC\$SMF-4109 - 20250509-rc-FX279.lcb
 样品瓶号: 2-18
 进样体积: 10 µl 版本号:6.115
 进样时间: 2025/05/09 16:26:05 实验者:jiangjinwei
 处理时间 (V2) : 2025/05/12 09:27:44 处理者:jiangjinwei
 仪器型号:SHIMADZU LC-2050C(FX279)

<色谱图>

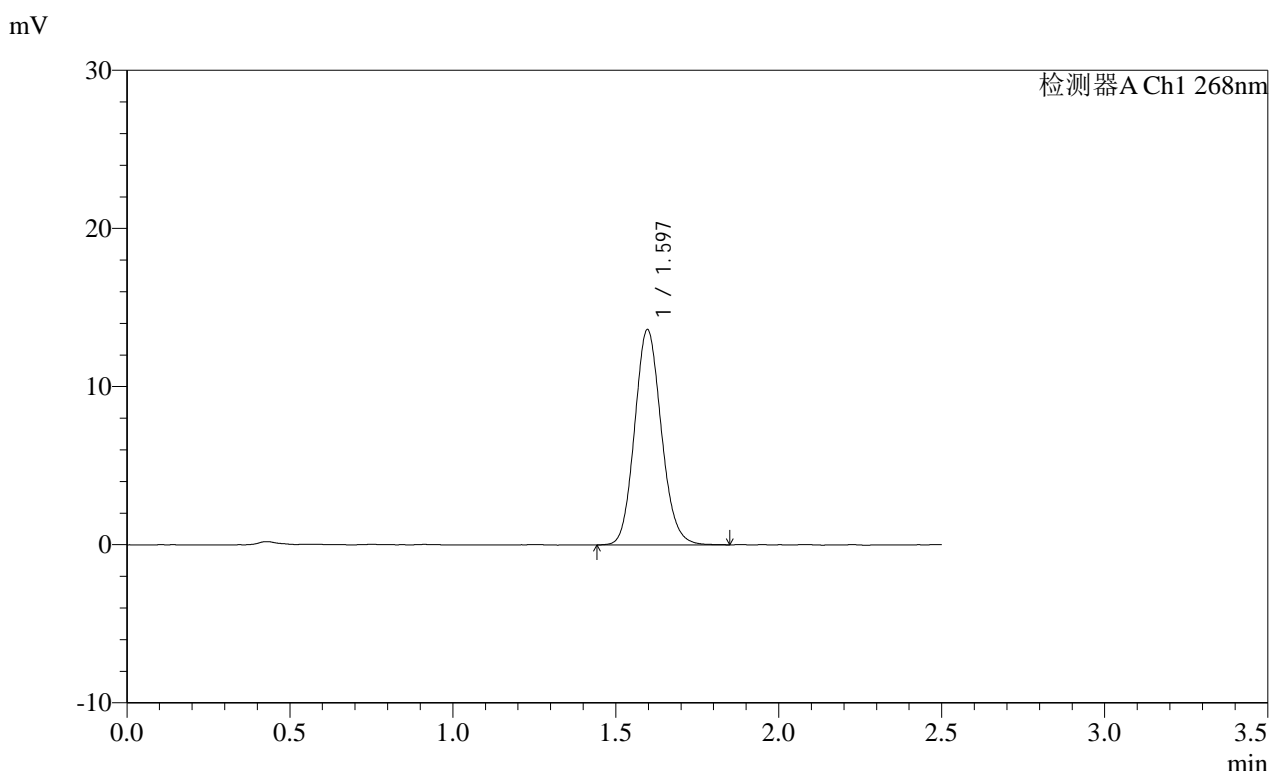

<峰表>

检测器A Ch1 268nm

峰号	保留时间	面积	面积%	高度	理论塔板数(USP)	拖尾因子	分离度(USP)
1	1.597	77575	100.000	13613	1834	1.120	--
总计		77575	100.000	13613			

SHIMADZU
LabSolutions SMF-4109

<样品信息>

色谱柱 :XB-C18(50mm*4.6mm,5µm) 流速:1.5ml/min
 柱温 :30°C 波长:268nm
 数据文件名: RC\$SMF-4109 - 0-88/30-986-2 - zzp-2025030221p-8mg-rcqx-pH1.2+0.05SDSjz-jyx2-dz1-3.lcd
 方法文件名: RC\$SMF-4109 - SMF-4109-rcqx-FX279.lcm
 批处理文件名: RC\$SMF-4109 - 20250509-rc-FX279.lcb
 样品瓶号: 2-18
 进样体积: 10 µl 版本号:6.115
 进样时间: 2025/05/09 16:28:59 实验者:jiangjinwei
 处理时间 (V2) : 2025/05/12 09:27:47 处理者:jiangjinwei
 仪器型号:SHIMADZU LC-2050C(FX279)

<色谱图>

mV

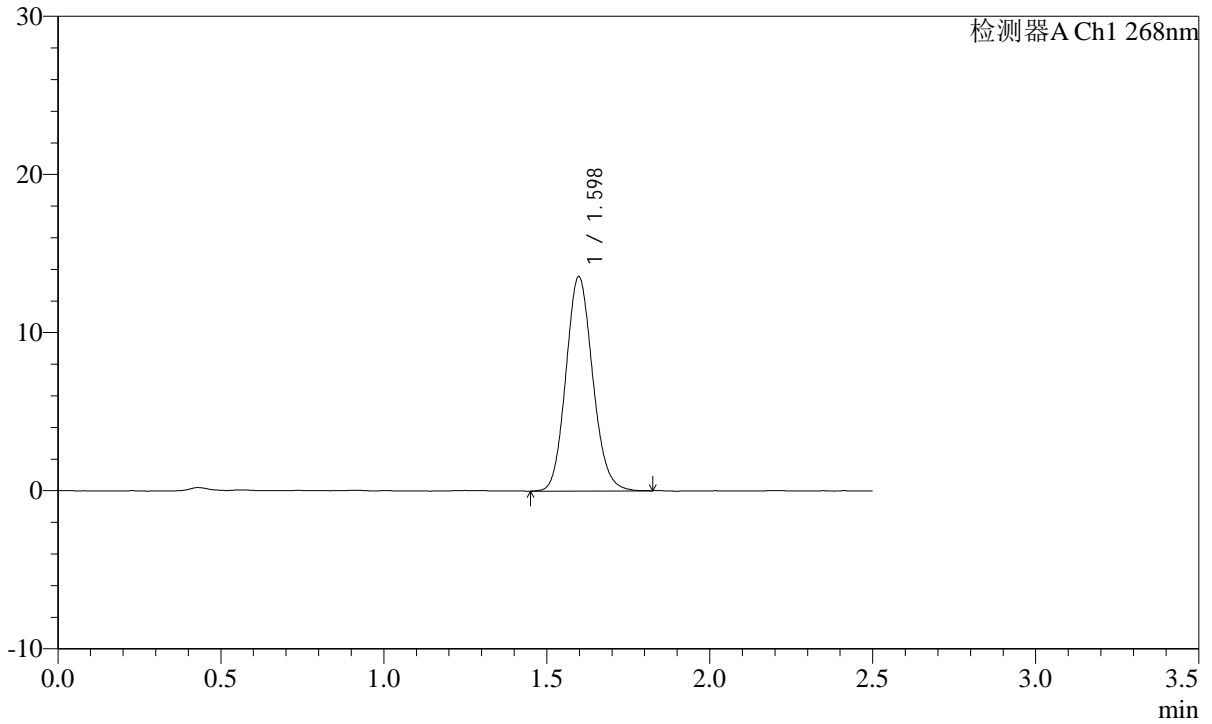

<峰表>

检测器A Ch1 268nm

峰号	保留时间	面积	面积%	高度	理论塔板数(USP)	拖尾因子	分离度(USP)
1	1.598	77517	100.000	13556	1822	1.119	--
总计		77517	100.000	13556			

SHIMADZU
LabSolutions SMF-4109

<样品信息>

色谱柱 :XB-C18(50mm*4.6mm,5μm) 流速:1.5ml/min
 柱温 :30°C 波长:268nm
 数据文件名: RC\$SMF-4109 - 0-88/30-987-2 - zzp-2025030221p-8mg-rcqx-pH1.2+0.05SDSjz-jyx2-dz1-4.lcd
 方法文件名: RC\$SMF-4109 - SMF-4109-rcqx-FX279.lcm
 批处理文件名: RC\$SMF-4109 - 20250509-rc-FX279.lcb
 样品瓶号: 2-18
 进样体积: 10 μl 版本号:6.115
 进样时间: 2025/05/09 16:31:53 实验者:jiangjinwei
 处理时间 (V2) : 2025/05/12 09:27:50 处理者:jiangjinwei
 仪器型号:SHIMADZU LC-2050C(FX279)

<色谱图>

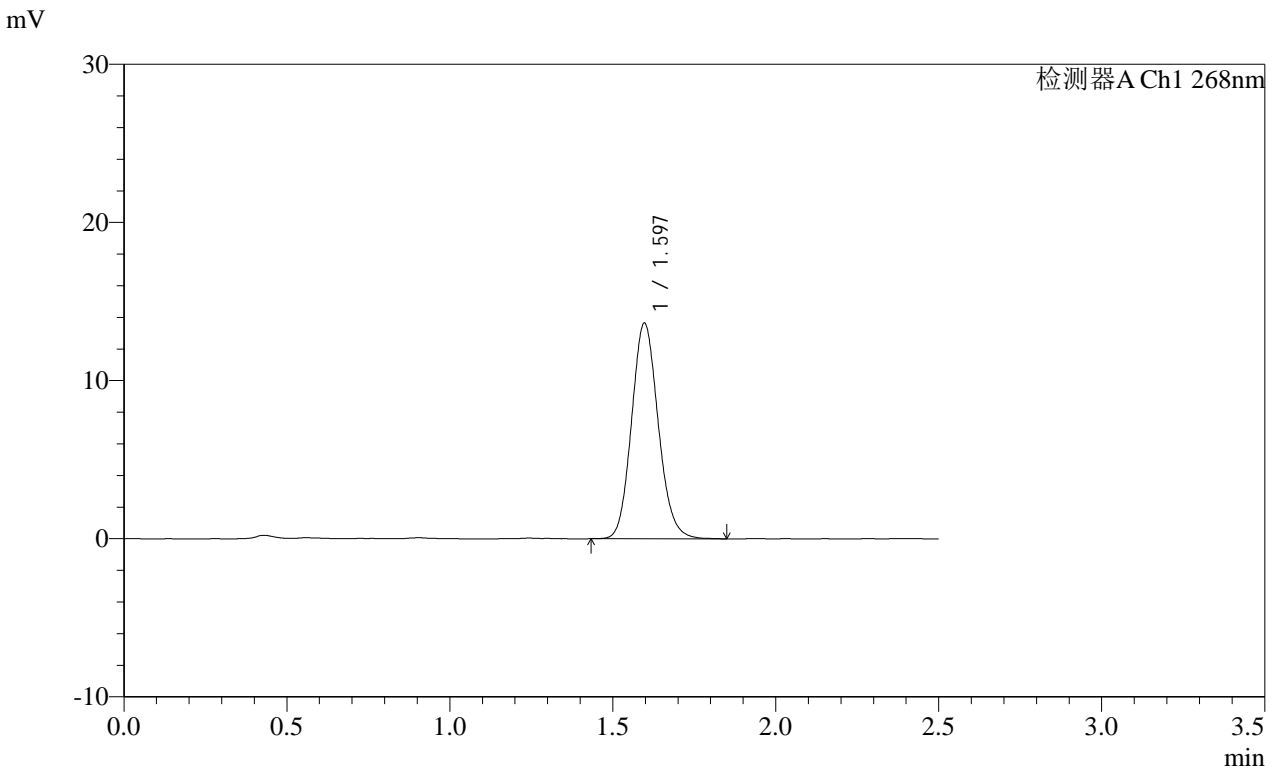

<峰表>

检测器A Ch1 268nm

峰号	保留时间	面积	面积%	高度	理论塔板数(USP)	拖尾因子	分离度(USP)
1	1.597	77728	100.000	13638	1839	1.121	--
总计		77728	100.000	13638			

SHIMADZU
LabSolutions SMF-4109

<样品信息>

色谱柱 :XB-C18(50mm*4.6mm,5μm) 流速:1.5ml/min
 柱温 :30°C 波长:268nm
 数据文件名: RC\$SMF-4109 - 0-88/30-988-2 - zzp-2025030221p-8mg-rcqx-pH1.2+0.05SDSjz-jyx2-dz1-5.lcd
 方法文件名: RC\$SMF-4109 - SMF-4109-rcqx-FX279.lcm
 批处理文件名: RC\$SMF-4109 - 20250509-rc-FX279.lcb
 样品瓶号: 2-18
 进样体积: 10 μl 版本号:6.115
 进样时间: 2025/05/09 16:34:47 实验者:jiangjinwei
 处理时间 (V2) : 2025/05/12 09:27:53 处理者:jiangjinwei
 仪器型号:SHIMADZU LC-2050C(FX279)

<色谱图>

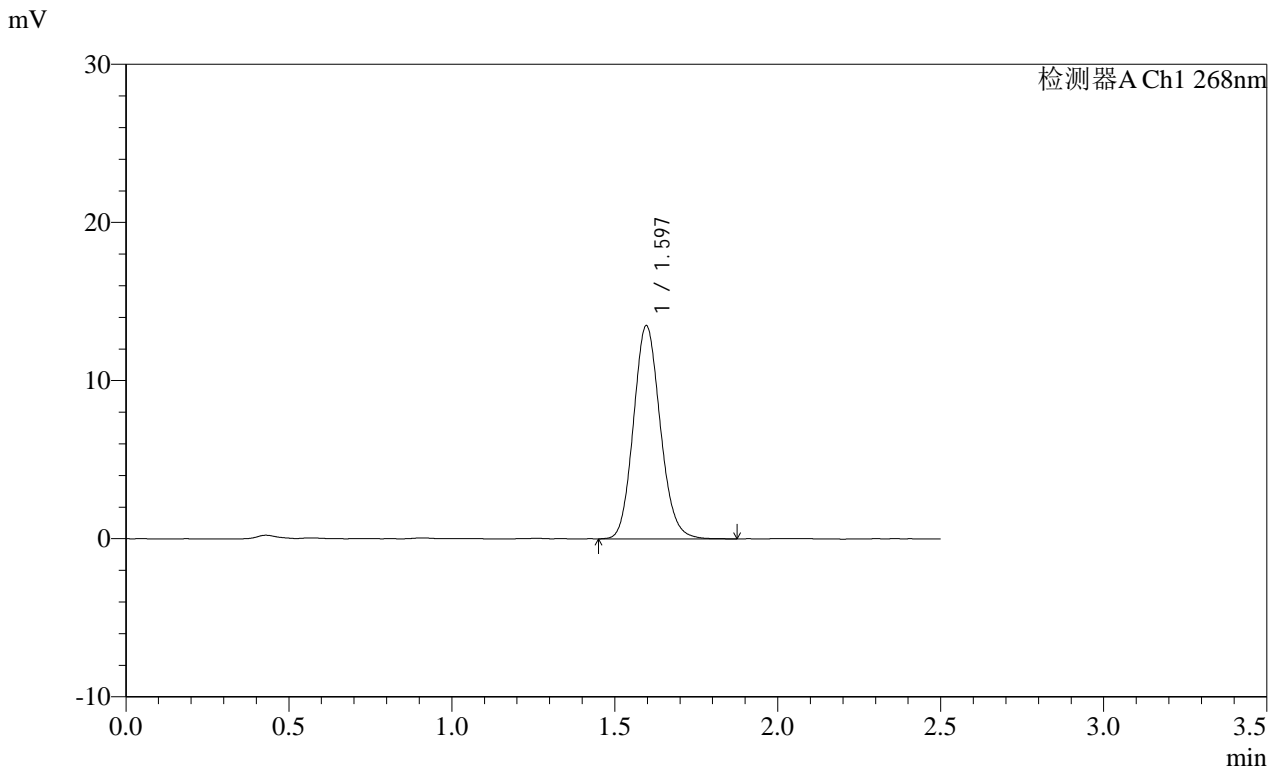

<峰表>

检测器A Ch1 268nm

峰号	保留时间	面积	面积%	高度	理论塔板数(USP)	拖尾因子	分离度(USP)
1	1.597	77163	100.000	13485	1818	1.122	--
总计		77163	100.000	13485			

SHIMADZU
LabSolutions SMF-4109

<样品信息>

色谱柱 :XB-C18(50mm*4.6mm,5μm) 流速:1.5ml/min
 柱温 :30°C 波长:268nm
 数据文件名: RC\$SMF-4109 - 0-88/30-989-2 - zzp-2025030221p-8mg-rcqx-pH1.2+0.05SDSjz-jyx2-p1-5min.lcd
 方法文件名: RC\$SMF-4109 - SMF-4109-rcqx-FX279.lcm
 批处理文件名: RC\$SMF-4109 - 20250509-rc-FX279.lcb
 样品瓶号: 2-1
 进样体积: 10 μl 版本号:6.115
 进样时间: 2025/05/09 16:37:41 实验者:jiangjinwei
 处理时间 (V2) : 2025/05/12 09:27:55 处理者:jiangjinwei
 仪器型号:SHIMADZU LC-2050C(FX279)

<色谱图>

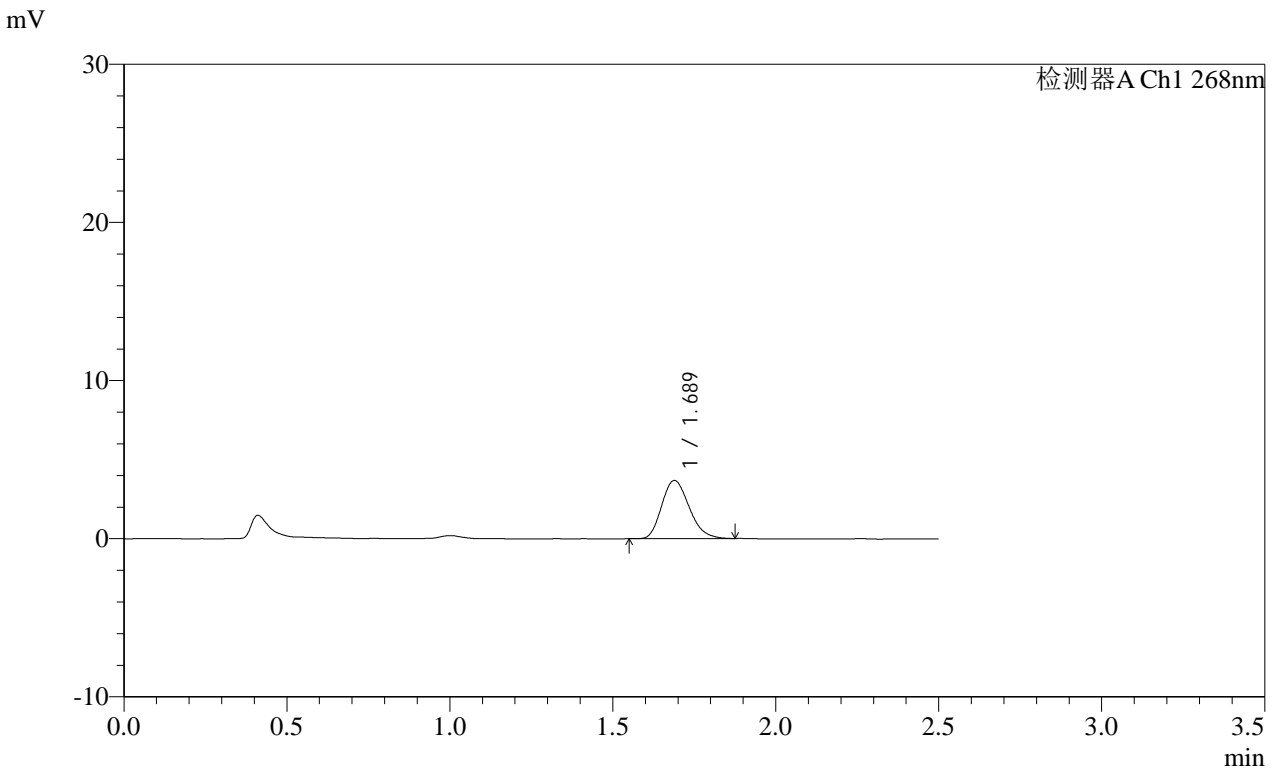

<峰表>

检测器A Ch1 268nm

峰号	保留时间	面积	面积%	高度	理论塔板数(USP)	拖尾因子	分离度(USP)
1	1.689	21577	100.000	3683	1915	1.211	--
总计		21577	100.000	3683			

SHIMADZU
LabSolutions SMF-4109

<样品信息>

色谱柱 :XB-C18(50mm*4.6mm,5μm) 流速:1.5ml/min
 柱温 :30°C 波长:268nm
 数据文件名: RC\$SMF-4109 - 0-88/30-990-2 - zzp-2025030221p-8mg-rcqx-pH1.2+0.05SDSjz-jyx2-p2-5min.lcd
 方法文件名: RC\$SMF-4109 - SMF-4109-rcqx-FX279.lcm
 批处理文件名: RC\$SMF-4109 - 20250509-rc-FX279.lcb
 样品瓶号: 2-10
 进样体积: 10 μl 版本号:6.115
 进样时间: 2025/05/09 16:40:34 实验者:jiangjinwei
 处理时间 (V2) : 2025/05/12 09:27:58 处理者:jiangjinwei
 仪器型号:SHIMADZU LC-2050C(FX279)

<色谱图>

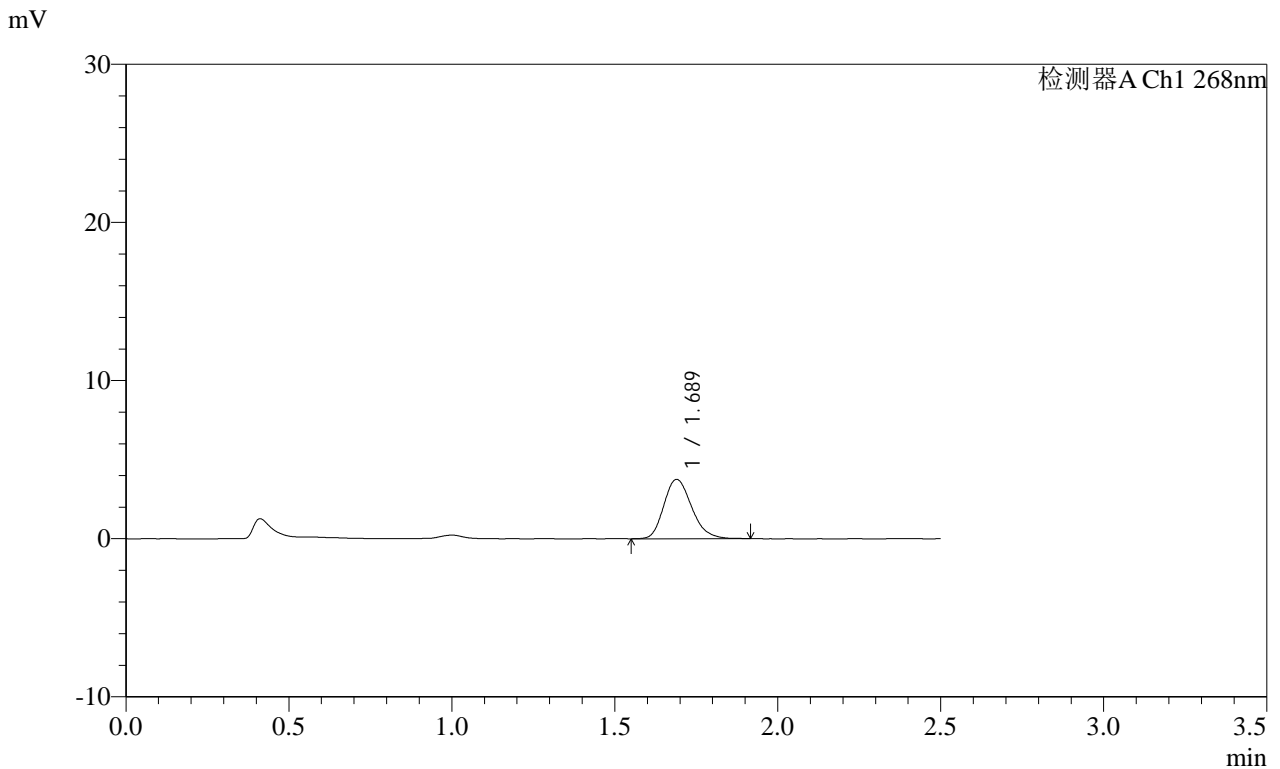

<峰表>

检测器A Ch1 268nm

峰号	保留时间	面积	面积%	高度	理论塔板数(USP)	拖尾因子	分离度(USP)
1	1.689	22355	100.000	3757	1903	1.217	--
总计		22355	100.000	3757			

SHIMADZU
LabSolutions SMF-4109

<样品信息>

色谱柱 :XB-C18(50mm*4.6mm,5µm)	流速:1.5ml/min
柱温 :30°C	波长:268nm
数据文件名: RC\$SMF-4109 - 0-88/30-991-2 - zzp-2025030221p-8mg-rcqx-pH1.2+0.05SDSjz-jyx2-p3-5min.lcd	
方法文件名: RC\$SMF-4109 - SMF-4109-rcqx-FX279.lcm	
批处理文件名: RC\$SMF-4109 - 20250509-rc-FX279.lcb	
样品瓶号: 2-19	版本号:6.115
进样体积: 10 µl	实验者: jiangjinwei
进样时间: 2025/05/09 16:43:27	处理者: jiangjinwei
处理时间 (V2) : 2025/05/12 09:28:01	
仪器型号:SHIMADZU LC-2050C(FX279)	

<色谱图>

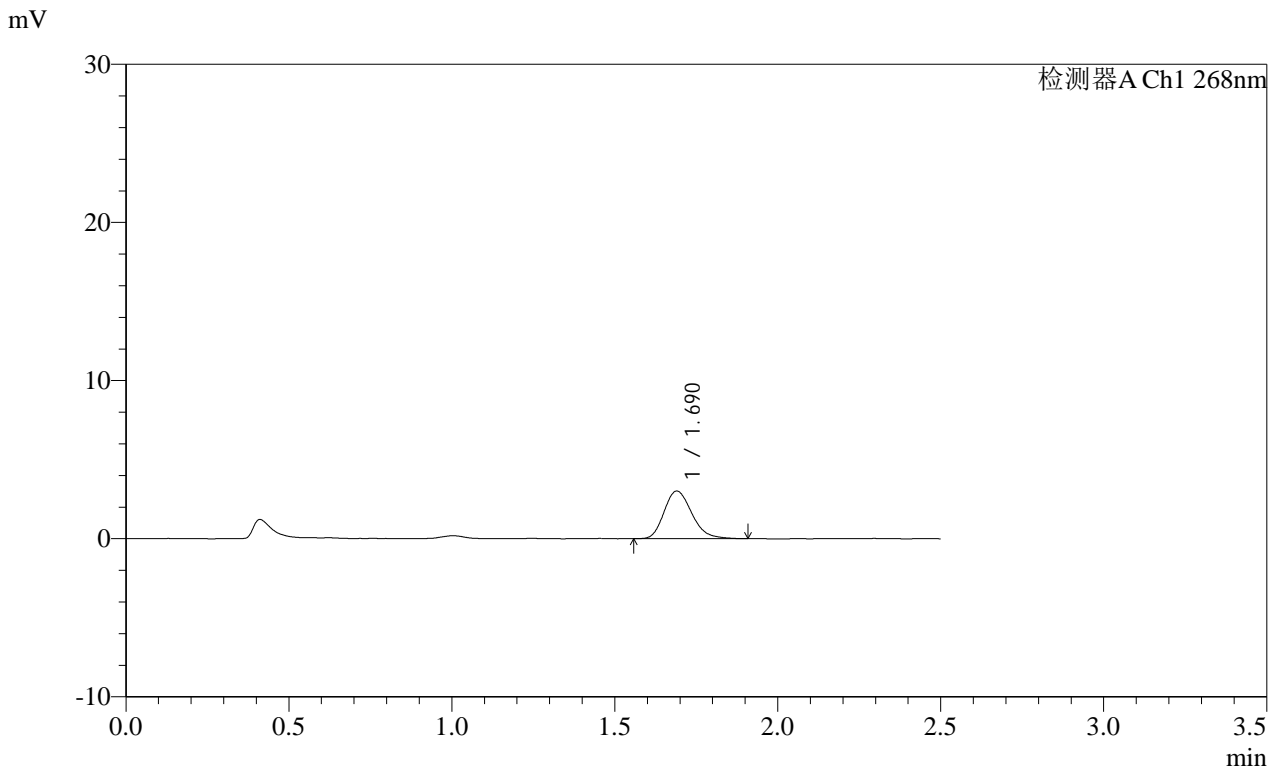

<峰表>

检测器A Ch1 268nm

峰号	保留时间	面积	面积%	高度	理论塔板数(USP)	拖尾因子	分离度(USP)
1	1.690	17920	100.000	3014	1913	1.232	--
总计		17920	100.000	3014			



<样品信息>

色谱柱 :XB-C18(50mm*4.6mm,5 μ m)

流速:1.5ml/min

柱温 :30 $^{\circ}$ C

波长:268nm

数据文件名: RC\$SMF-4109 - 0-88/30-992-2 - zzp-2025030221p-8mg-rcqx-pH1.2+0.05SDSjz-jyx2-p4-5min.lcd

方法文件名: RC\$SMF-4109 - SMF-4109-rcqx-FX279.lcm

批处理文件名: RC\$SMF-4109 - 20250509-rc-FX279.lcb

样品瓶号: 2-28

进样体积: 10 μ l

版本号:6.115

进样时间: 2025/05/09 16:46:20

实验者: jiangjinwei

处理时间(V2): 2025/05/12 09:28:04

处理者: jiangjinwei

仪器型号:SHIMADZU LC-2050C(FX279)

<色谱图>

mV

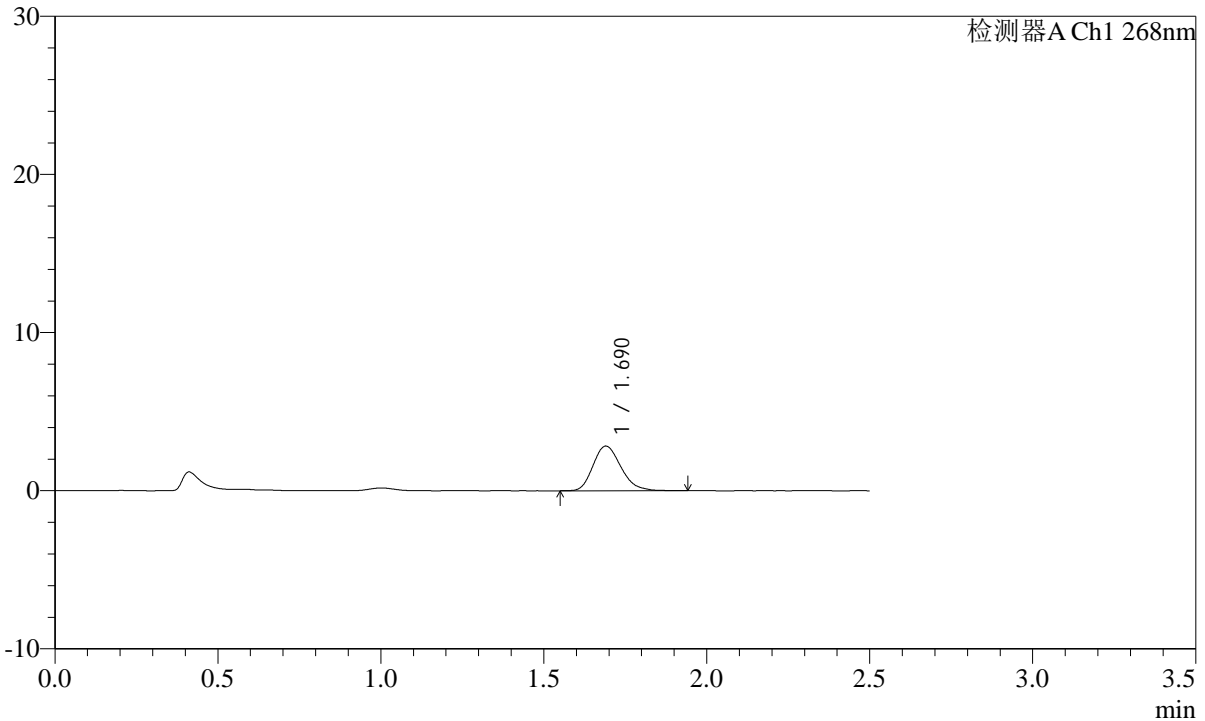

<峰表>

检测器A Ch1 268nm

峰号	保留时间	面积	面积%	高度	理论塔板数(USP)	拖尾因子	分离度(USP)
1	1.690	16922	100.000	2829	1891	1.220	--
总计		16922	100.000	2829			

SHIMADZU
LabSolutions SMF-4109

<样品信息>

色谱柱 :XB-C18(50mm*4.6mm,5μm) 流速:1.5ml/min
 柱温 :30°C 波长:268nm
 数据文件名: RC\$SMF-4109 - 0-88/30-993-2 - zzp-2025030221p-8mg-rcqx-pH1.2+0.05SDSjz-jyx2-p5-5min.lcd
 方法文件名: RC\$SMF-4109 - SMF-4109-rcqx-FX279.lcm
 批处理文件名: RC\$SMF-4109 - 20250509-rc-FX279.lcb
 样品瓶号: 2-37
 进样体积: 10 μl 版本号:6.115
 进样时间: 2025/05/09 16:49:12 实验者:jiangjinwei
 处理时间 (V2) : 2025/05/12 09:28:06 处理者:jiangjinwei
 仪器型号:SHIMADZU LC-2050C(FX279)

<色谱图>

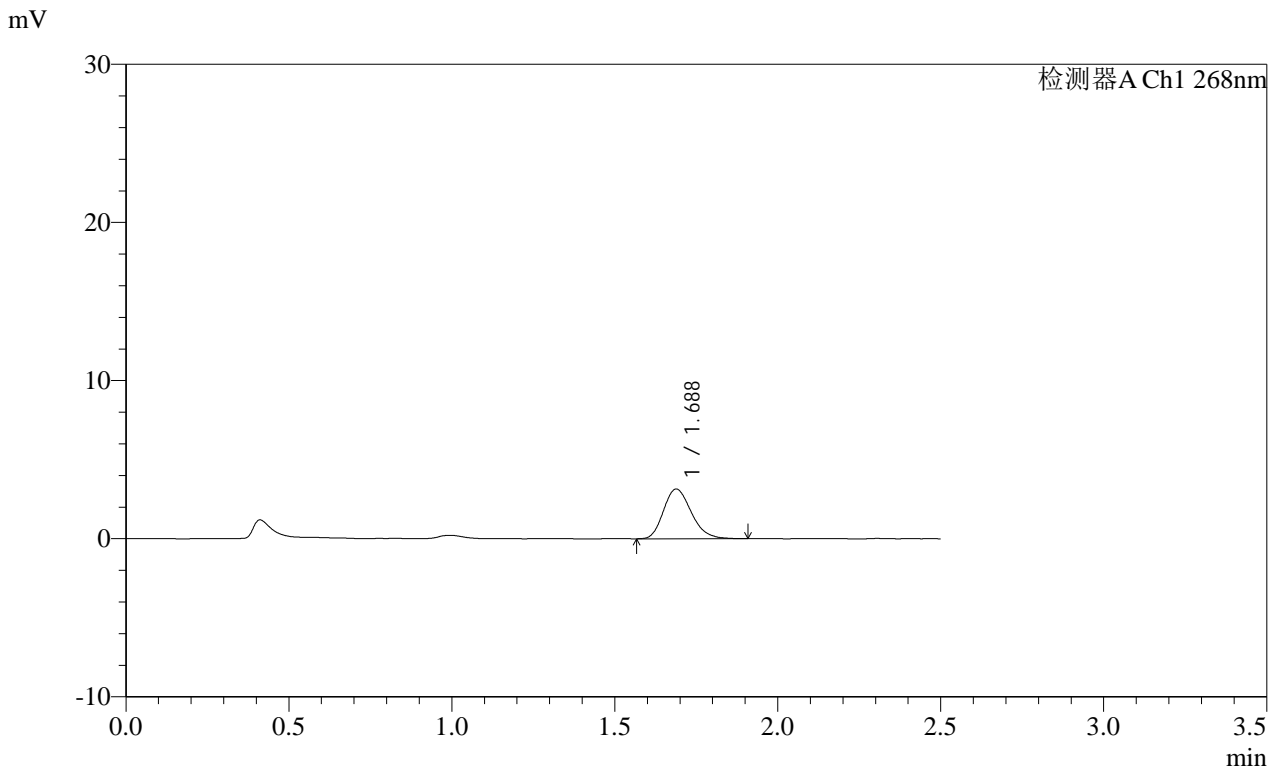

<峰表>

检测器A Ch1 268nm

峰号	保留时间	面积	面积%	高度	理论塔板数(USP)	拖尾因子	分离度(USP)
1	1.688	18707	100.000	3148	1886	1.219	--
总计		18707	100.000	3148			

SHIMADZU
LabSolutions SMF-4109

<样品信息>

色谱柱 :XB-C18(50mm*4.6mm,5μm) 流速:1.5ml/min
 柱温 :30°C 波长:268nm
 数据文件名: RC\$SMF-4109 - 0-88/30-994-2 - zzp-2025030221p-8mg-rcqx-pH1.2+0.05SDSjz-jyx2-p6-5min.lcd
 方法文件名: RC\$SMF-4109 - SMF-4109-rcqx-FX279.lcm
 批处理文件名: RC\$SMF-4109 - 20250509-rc-FX279.lcb
 样品瓶号: 2-46
 进样体积: 10 μl 版本号:6.115
 进样时间: 2025/05/09 16:52:05 实验者:jiangjinwei
 处理时间(V2): 2025/05/12 09:28:09 处理者:jiangjinwei
 仪器型号:SHIMADZU LC-2050C(FX279)

<色谱图>

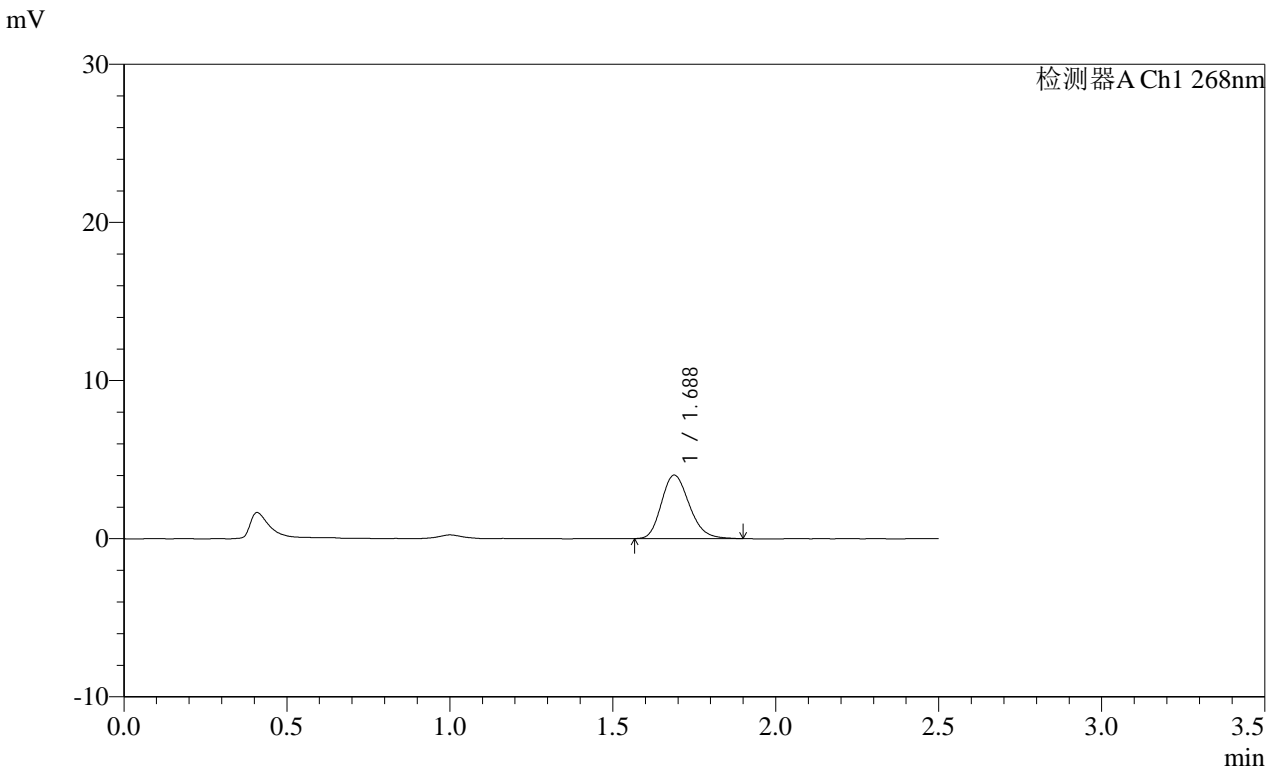

<峰表>

检测器A Ch1 268nm

峰号	保留时间	面积	面积%	高度	理论塔板数(USP)	拖尾因子	分离度(USP)
1	1.688	23874	100.000	4018	1891	1.203	--
总计		23874	100.000	4018			

SHIMADZU
LabSolutions SMF-4109

<样品信息>

色谱柱 :XB-C18(50mm*4.6mm,5μm) 流速:1.5ml/min
 柱温 :30°C 波长:268nm
 数据文件名: RC\$SMF-4109 - 0-88/30-995-2 - zzp-2025030221p-8mg-rcqx-pH1.2+0.05SDSjz-jyx2-p1-10min.lcd
 方法文件名: RC\$SMF-4109 - SMF-4109-rcqx-FX279.lcm
 批处理文件名: RC\$SMF-4109 - 20250509-rc-FX279.lcb
 样品瓶号: 2-2
 进样体积: 10 μl 版本号:6.115
 进样时间: 2025/05/09 16:54:59 实验者: jiangjinwei
 处理时间 (V2) : 2025/05/12 09:28:12 处理者: jiangjinwei
 仪器型号:SHIMADZU LC-2050C(FX279)

<色谱图>

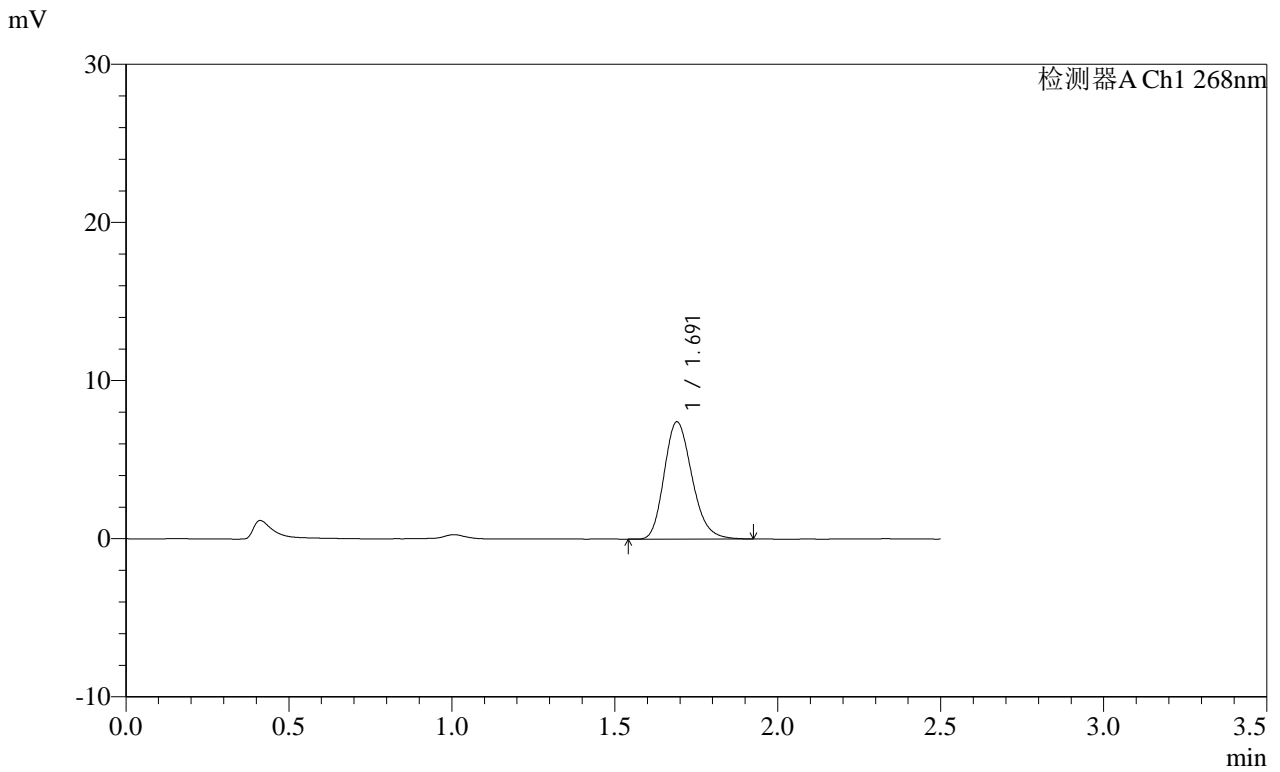

<峰表>

检测器A Ch1 268nm

峰号	保留时间	面积	面积%	高度	理论塔板数(USP)	拖尾因子	分离度(USP)
1	1.691	44014	100.000	7404	1902	1.210	--
总计		44014	100.000	7404			

SHIMADZU
LabSolutions SMF-4109

<样品信息>

色谱柱 :XB-C18(50mm*4.6mm,5μm) 流速:1.5ml/min
 柱温 :30°C 波长:268nm
 数据文件名: RC\$SMF-4109 - 0-88/30-996-2 - zzp-2025030221p-8mg-rcqx-pH1.2+0.05SDSjz-jyx2-p2-10min.lcd
 方法文件名: RC\$SMF-4109 - SMF-4109-rcqx-FX279.lcm
 批处理文件名: RC\$SMF-4109 - 20250509-rc-FX279.lcb
 样品瓶号: 2-11
 进样体积: 10 μl 版本号:6.115
 进样时间: 2025/05/09 16:57:52 实验者:jiangjinwei
 处理时间(V2): 2025/05/12 09:28:15 处理者:jiangjinwei
 仪器型号:SHIMADZU LC-2050C(FX279)

<色谱图>

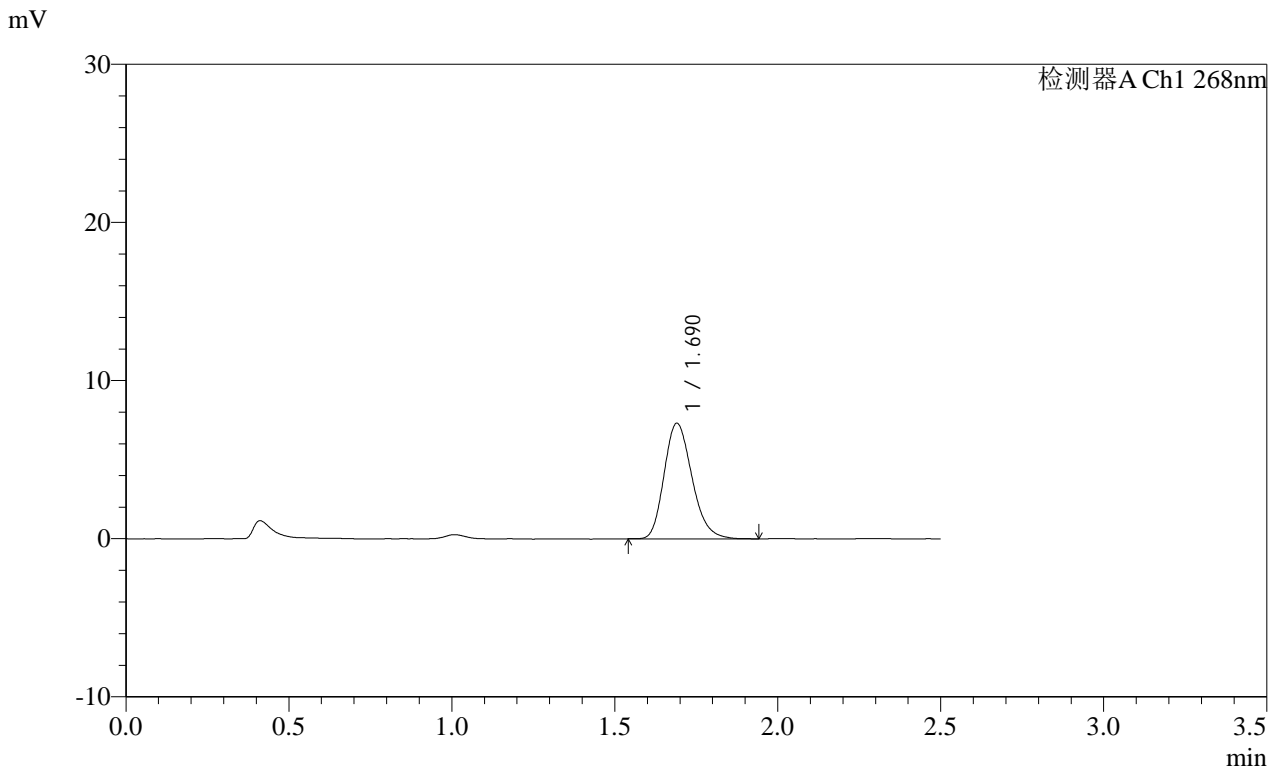

<峰表>

检测器A Ch1 268nm

峰号	保留时间	面积	面积%	高度	理论塔板数(USP)	拖尾因子	分离度(USP)
1	1.690	43597	100.000	7307	1891	1.220	--
总计		43597	100.000	7307			

SHIMADZU
LabSolutions SMF-4109

<样品信息>

色谱柱 :XB-C18(50mm*4.6mm,5μm) 流速:1.5ml/min
 柱温 :30°C 波长:268nm
 数据文件名: RC\$SMF-4109 - 0-88/30-997-2 - zzp-2025030221p-8mg-rcqx-pH1.2+0.05SDSjz-jyx2-p3-10min.lcd
 方法文件名: RC\$SMF-4109 - SMF-4109-rcqx-FX279.lcm
 批处理文件名: RC\$SMF-4109 - 20250509-rc-FX279.lcb
 样品瓶号: 2-20
 进样体积: 10 μl 版本号:6.115
 进样时间: 2025/05/09 17:00:45 实验者: jiangjinwei
 处理时间 (V2) : 2025/05/12 09:28:18 处理者: jiangjinwei
 仪器型号:SHIMADZU LC-2050C(FX279)

<色谱图>

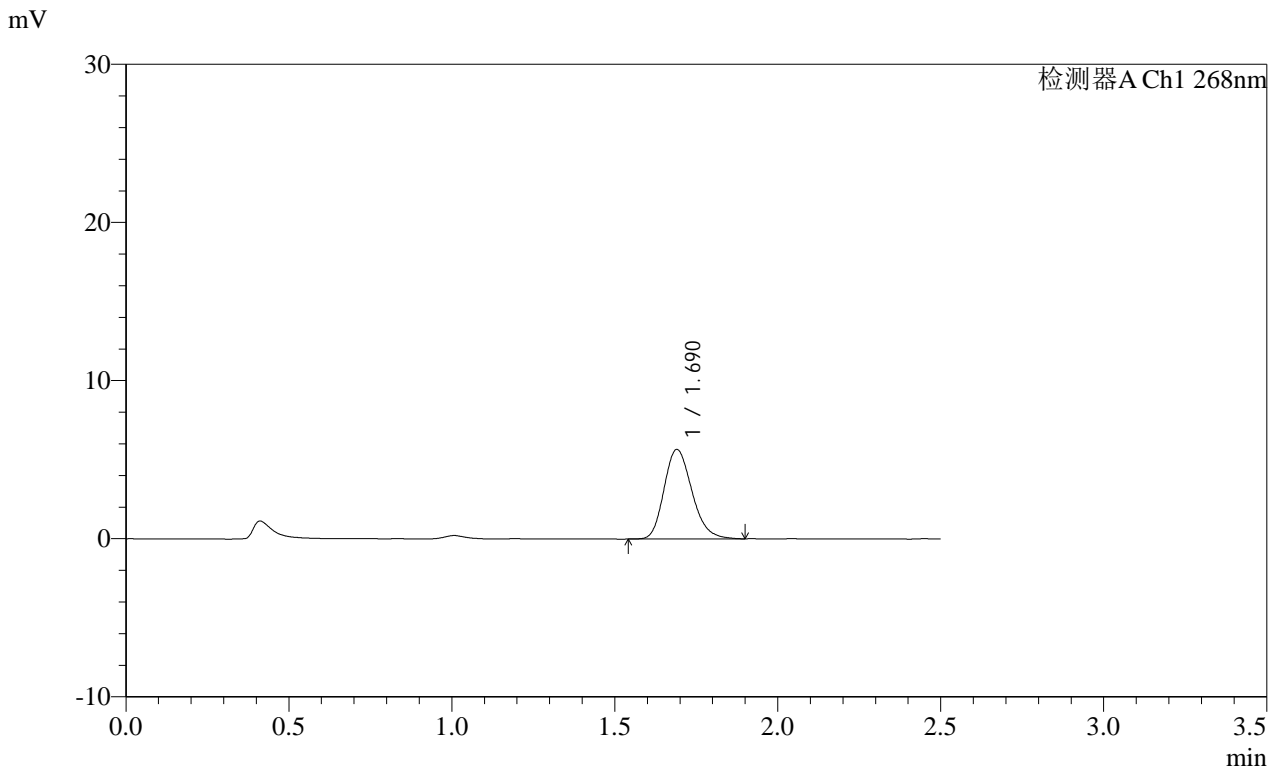

<峰表>

检测器A Ch1 268nm

峰号	保留时间	面积	面积%	高度	理论塔板数(USP)	拖尾因子	分离度(USP)
1	1.690	33712	100.000	5658	1896	1.212	--
总计		33712	100.000	5658			

SHIMADZU LabSolutions SMF-4109

<样品信息>

色谱柱 :XB-C18(50mm*4.6mm,5μm) 流速:1.5ml/min
 柱温 :30°C 波长:268nm
 数据文件名: RC\$SMF-4109 - 0-88/30-998-2 - zzp-2025030221p-8mg-rcqx-pH1.2+0.05SDSjz-jyx2-p4-10min.lcd
 方法文件名: RC\$SMF-4109 - SMF-4109-rcqx-FX279.lcm
 批处理文件名: RC\$SMF-4109 - 20250509-rc-FX279.lcb
 样品瓶号: 2-29
 进样体积: 10 μl 版本号:6.115
 进样时间: 2025/05/09 17:03:39 实验者: jiangjinwei
 处理时间 (V2): 2025/05/12 09:28:22 处理者: jiangjinwei
 仪器型号:SHIMADZU LC-2050C(FX279)

<色谱图>

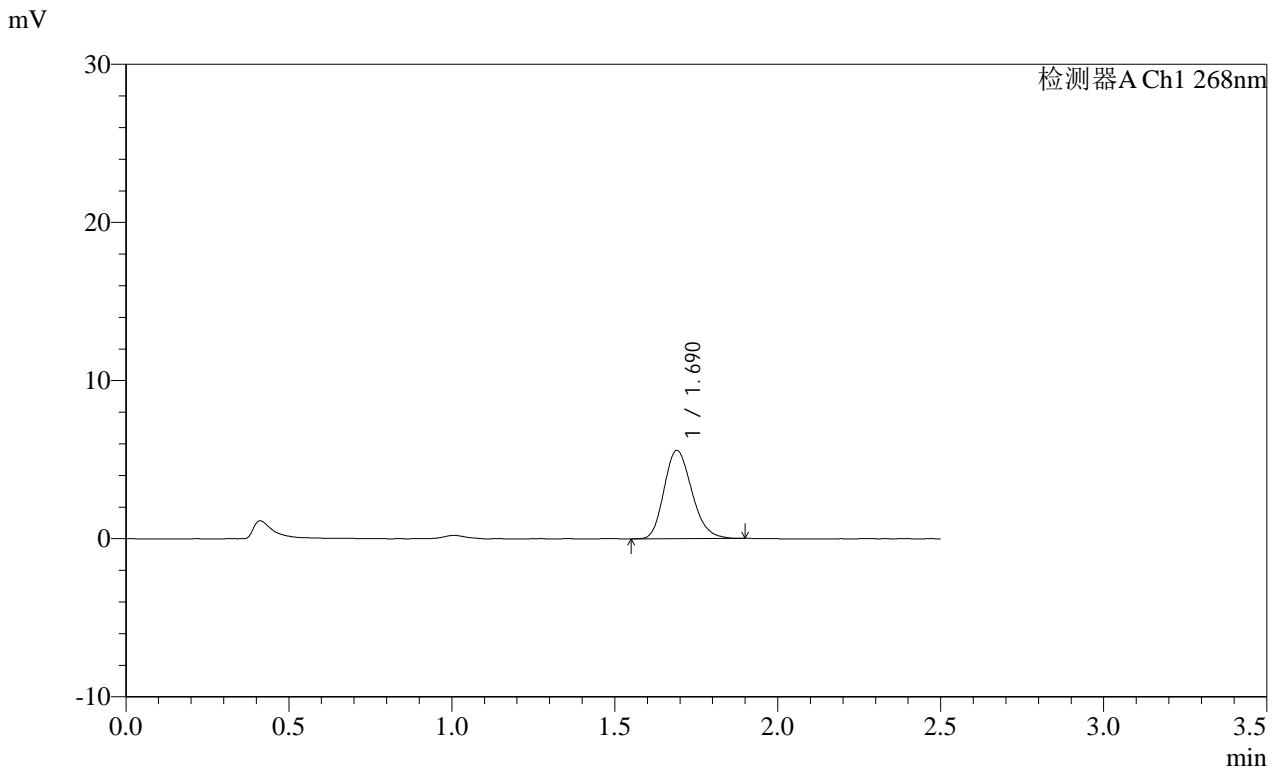

<峰表>

检测器A Ch1 268nm

峰号	保留时间	面积	面积%	高度	理论塔板数(USP)	拖尾因子	分离度(USP)
1	1.690	33022	100.000	5576	1893	1.200	--
总计		33022	100.000	5576			

SHIMADZU
LabSolutions SMF-4109

<样品信息>

色谱柱 :XB-C18(50mm*4.6mm,5μm) 流速:1.5ml/min
柱温 :30°C 波长:268nm
数据文件名: RC\$SMF-4109 - 0-88/30-999-2 - zzp-2025030221p-8mg-rcqx-pH1.2+0.05SDSjz-jyx2-p5-10min.lcd
方法文件名: RC\$SMF-4109 - SMF-4109-rcqx-FX279.lcm
批处理文件名: RC\$SMF-4109 - 20250509-rc-FX279.lcb
样品瓶号: 2-38
进样体积: 10 μl 版本号:6.115
进样时间: 2025/05/09 17:06:32 实验者: jiangjinwei
处理时间 (V2): 2025/05/12 09:28:25 处理者: jiangjinwei
仪器型号:SHIMADZU LC-2050C(FX279)

<色谱图>

mV

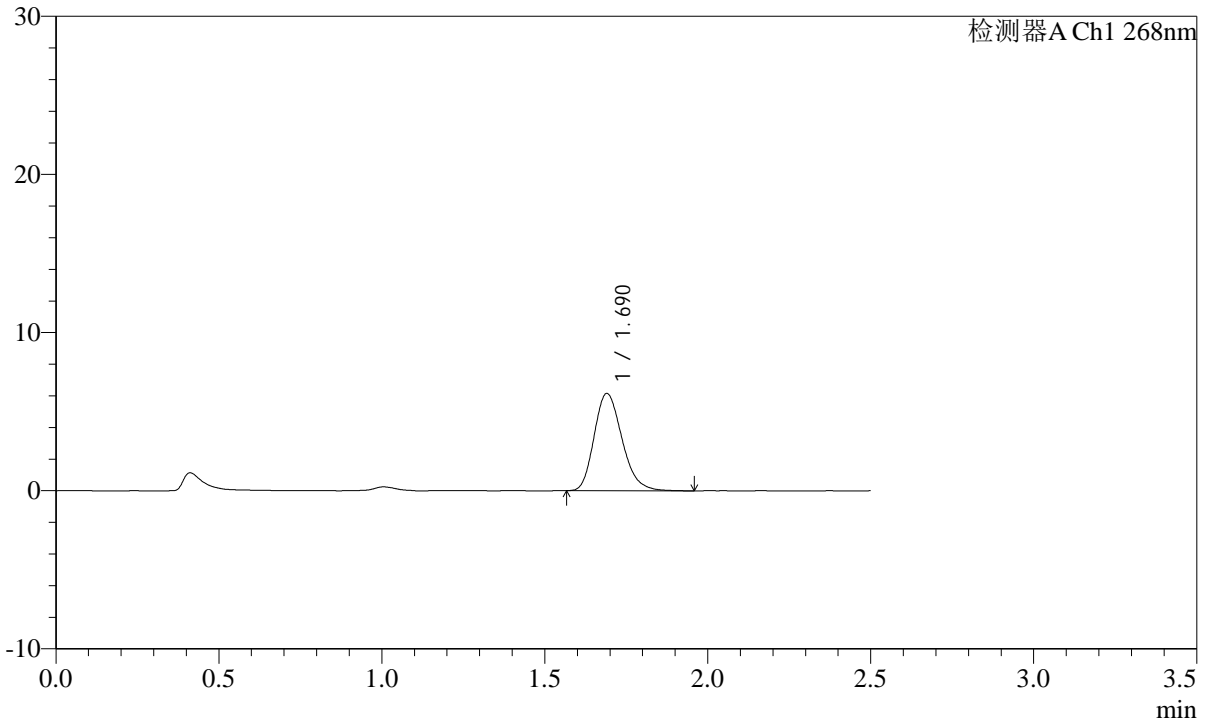

<峰表>

检测器A Ch1 268nm

峰号	保留时间	面积	面积%	高度	理论塔板数(USP)	拖尾因子	分离度(USP)
1	1.690	36725	100.000	6151	1889	1.223	--
总计		36725	100.000	6151			

SHIMADZU
LabSolutions SMF-4109

<样品信息>

色谱柱 :XB-C18(50mm*4.6mm,5µm) 流速:1.5ml/min
 柱温 :30°C 波长:268nm
 数据文件名: RC\$SMF-4109 - 0-88/30-1000-2 - zzp-2025030221p-8mg-rcqx-pH1.2+0.05SDSjz-jyx2-p6-10min.lcd
 方法文件名: RC\$SMF-4109 - SMF-4109-rcqx-FX279.lcm
 批处理文件名: RC\$SMF-4109 - 20250509-rc-FX279.lcb
 样品瓶号: 2-47
 进样体积: 10 µl 版本号:6.115
 进样时间: 2025/05/09 17:09:26 实验者: jiangjinwei
 处理时间 (V2): 2025/05/12 09:28:28 处理者: jiangjinwei
 仪器型号:SHIMADZU LC-2050C(FX279)

<色谱图>

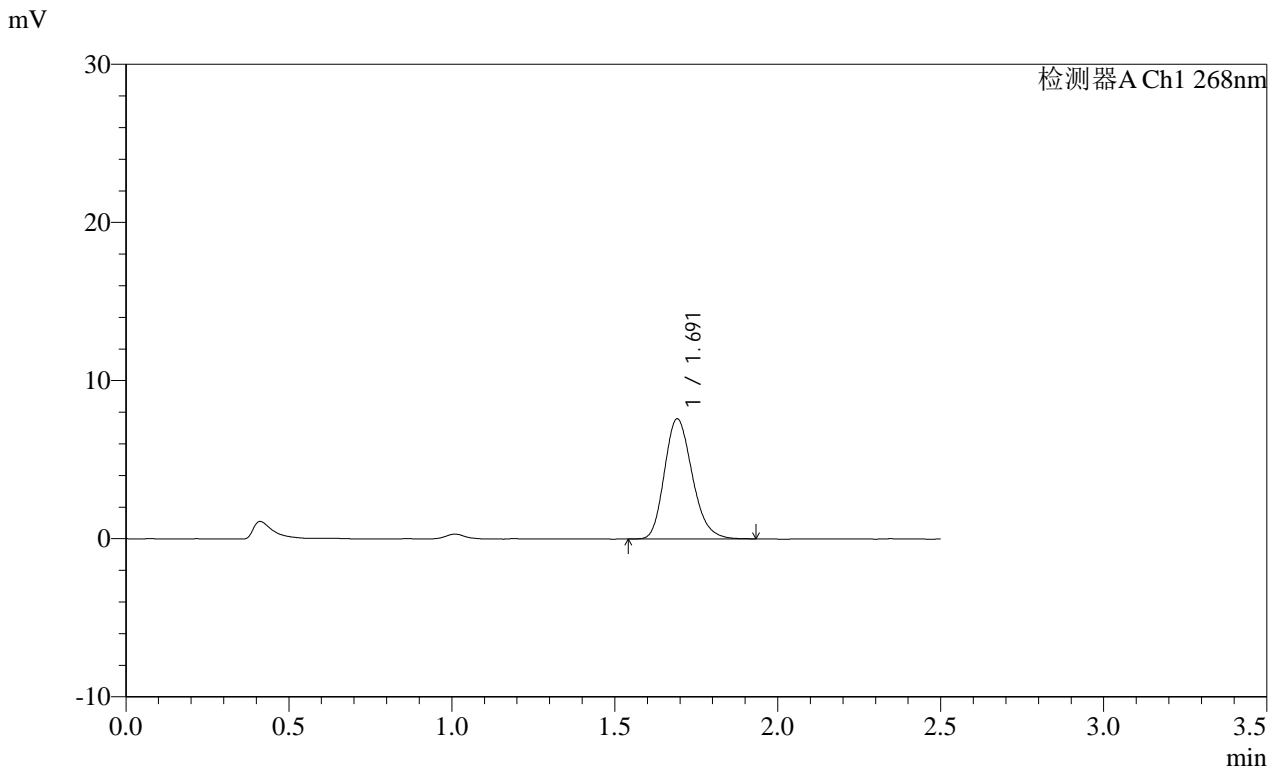

<峰表>

检测器A Ch1 268nm

峰号	保留时间	面积	面积%	高度	理论塔板数(USP)	拖尾因子	分离度(USP)
1	1.691	45012	100.000	7574	1901	1.207	--
总计		45012	100.000	7574			

SHIMADZU
LabSolutions SMF-4109

<样品信息>

色谱柱 :XB-C18(50mm*4.6mm,5μm)	流速:1.5ml/min
柱温 :30°C	波长:268nm
数据文件名: RC\$SMF-4109 - 0-88/30-1001-2 - zzp-2025030221p-8mg-rcqx-pH1.2+0.05SDSjz-jyx2-p1-15min.lcd	
方法文件名: RC\$SMF-4109 - SMF-4109-rcqx-FX279.lcm	
批处理文件名: RC\$SMF-4109 - 20250509-rc-FX279.lcb	
样品瓶号: 2-3	版本号:6.115
进样体积: 10 μl	实验者: jiangjinwei
进样时间: 2025/05/09 17:12:20	处理者: jiangjinwei
处理时间 (V2) : 2025/05/12 09:28:31	
仪器型号:SHIMADZU LC-2050C(FX279)	

<色谱图>

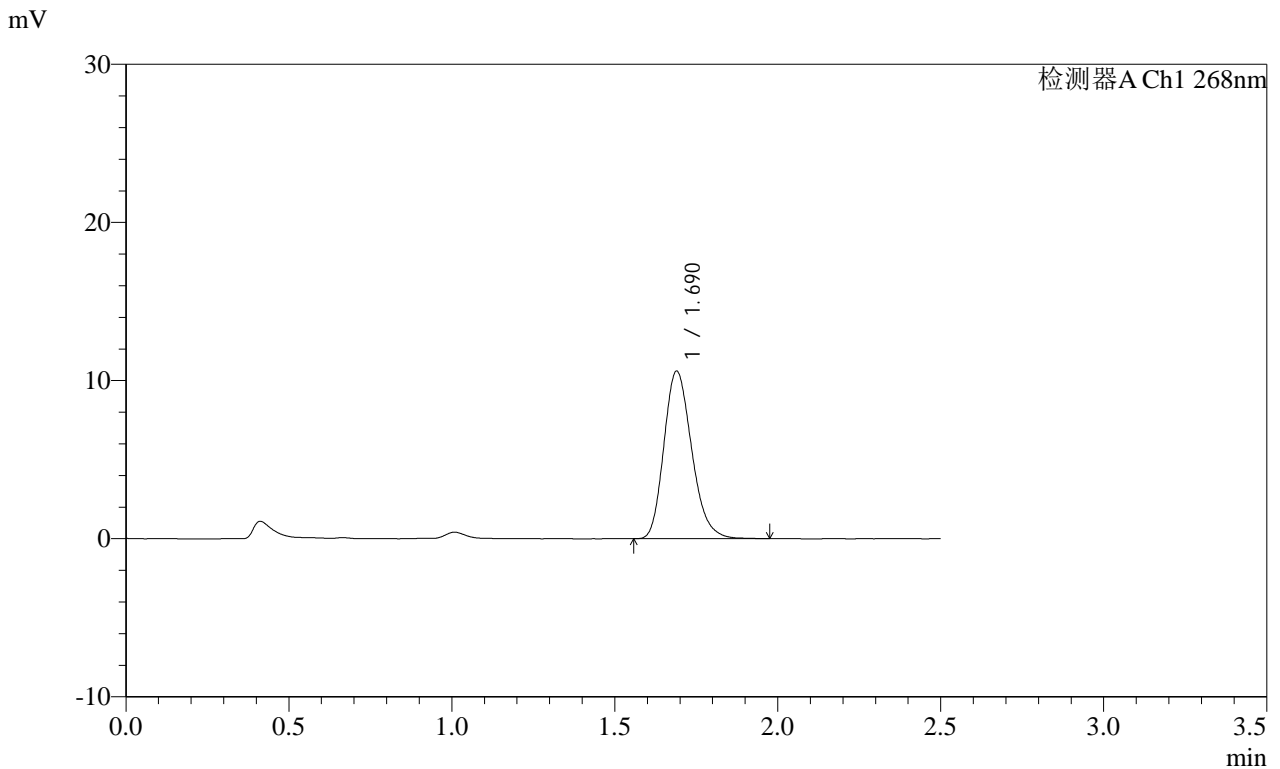

<峰表>

检测器A Ch1 268nm

峰号	保留时间	面积	面积%	高度	理论塔板数(USP)	拖尾因子	分离度(USP)
1	1.690	62964	100.000	10598	1901	1.213	--
总计		62964	100.000	10598			

SHIMADZU
LabSolutions **SMF-4109**

<样品信息>

色谱柱 :XB-C18(50mm*4.6mm,5μm)	流速:1.5ml/min
柱温 :30°C	波长:268nm
数据文件名: RC\$SMF-4109 - 0-88/30-1002-2 - zzp-2025030221p-8mg-rcqx-pH1.2+0.05SDSjz-jyx2-p2-15min.lcd	
方法文件名: RC\$SMF-4109 - SMF-4109-rcqx-FX279.lcm	
批处理文件名: RC\$SMF-4109 - 20250509-rc-FX279.lcb	
样品瓶号: 2-12	版本号:6.115
进样体积: 10 μl	实验者: jiangjinwei
进样时间: 2025/05/09 17:15:14	处理者: jiangjinwei
处理时间 (V2) : 2025/05/12 09:28:33	
仪器型号:SHIMADZU LC-2050C(FX279)	

<色谱图>

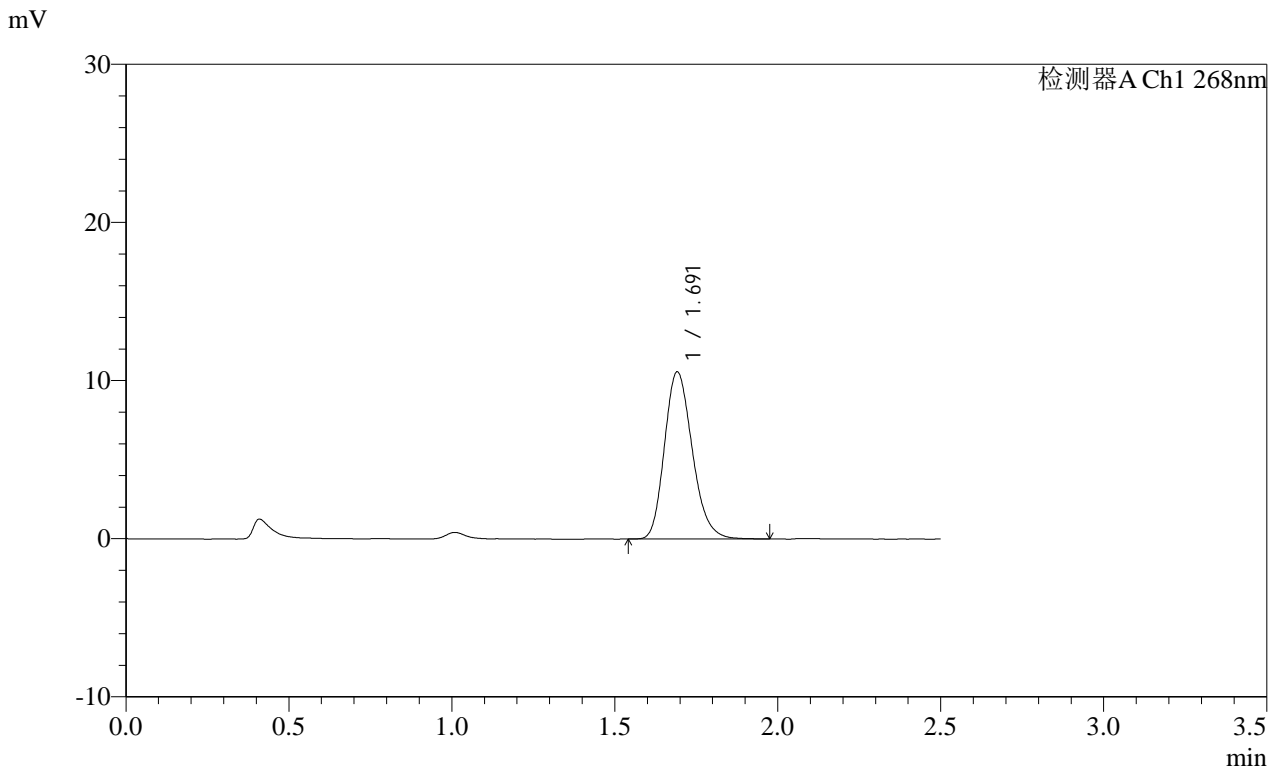

<峰表>

检测器A Ch1 268nm

峰号	保留时间	面积	面积%	高度	理论塔板数(USP)	拖尾因子	分离度(USP)
1	1.691	62787	100.000	10538	1906	1.209	--
总计		62787	100.000	10538			

SHIMADZU
LabSolutions SMF-4109

<样品信息>

色谱柱 :XB-C18(50mm*4.6mm,5μm)	流速:1.5ml/min
柱温 :30°C	波长:268nm
数据文件名: RC\$SMF-4109 - 0-88/30-1003-2 - zzp-2025030221p-8mg-rcqx-pH1.2+0.05SDSjz-jyx2-p3-15min.lcd	
方法文件名: RC\$SMF-4109 - SMF-4109-rcqx-FX279.lcm	
批处理文件名: RC\$SMF-4109 - 20250509-rc-FX279.lcb	
样品瓶号: 2-21	版本号:6.115
进样体积: 10 μl	实验者: jiangjinwei
进样时间: 2025/05/09 17:18:08	处理者: jiangjinwei
处理时间 (V2) : 2025/05/12 09:28:36	
仪器型号:SHIMADZU LC-2050C(FX279)	

<色谱图>

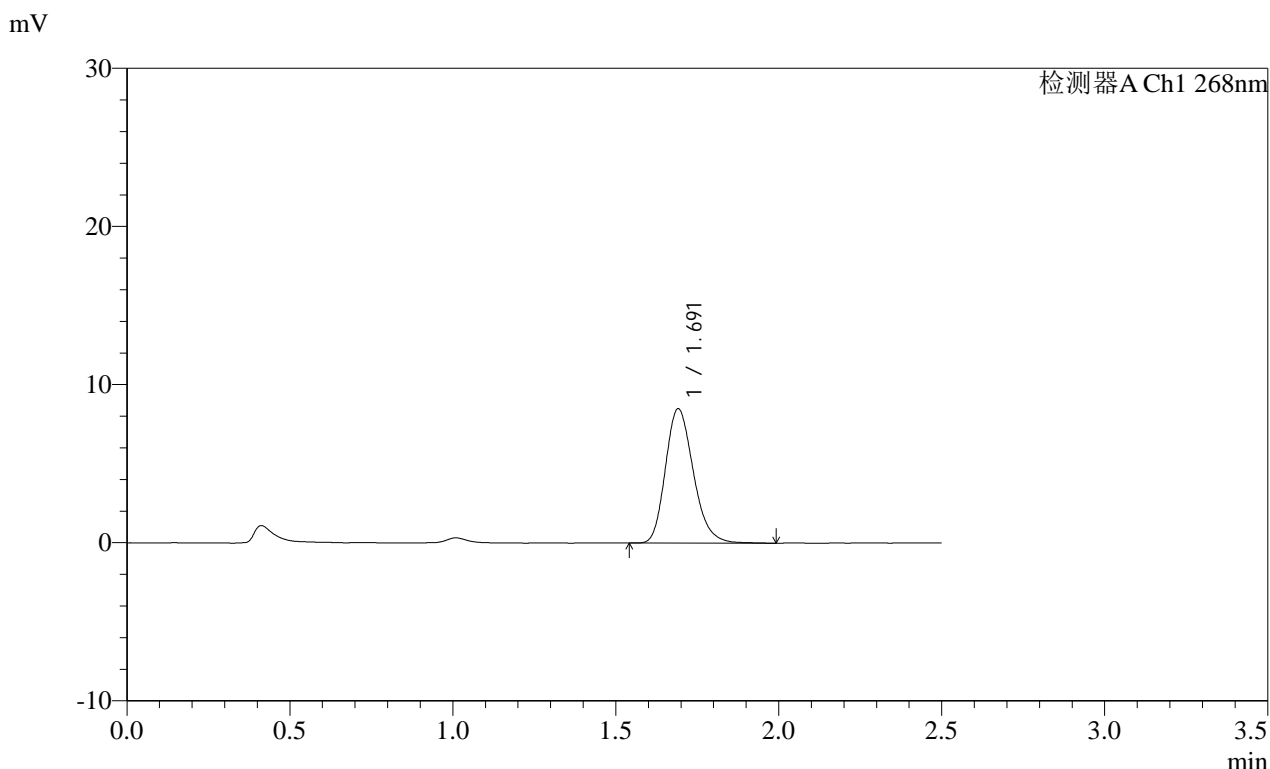

<峰表>

检测器A Ch1 268nm

峰号	保留时间	面积	面积%	高度	理论塔板数(USP)	拖尾因子	分离度(USP)
1	1.691	50720	100.000	8478	1898	1.221	--
总计		50720	100.000	8478			

SHIMADZU
LabSolutions SMF-4109

<样品信息>

色谱柱 :XB-C18(50mm*4.6mm,5μm)	流速:1.5ml/min
柱温 :30°C	波长:268nm
数据文件名: RC\$SMF-4109 - 0-88/30-1004-2 - zzp-2025030221p-8mg-rcqx-pH1.2+0.05SDSjz-jyx2-p4-15min.lcd	
方法文件名: RC\$SMF-4109 - SMF-4109-rcqx-FX279.lcm	
批处理文件名: RC\$SMF-4109 - 20250509-rc-FX279.lcb	
样品瓶号: 2-30	版本号:6.115
进样体积: 10 μl	实验者: jiangjinwei
进样时间: 2025/05/09 17:21:01	处理者: jiangjinwei
处理时间 (V2) : 2025/05/12 09:28:39	
仪器型号:SHIMADZU LC-2050C(FX279)	

<色谱图>

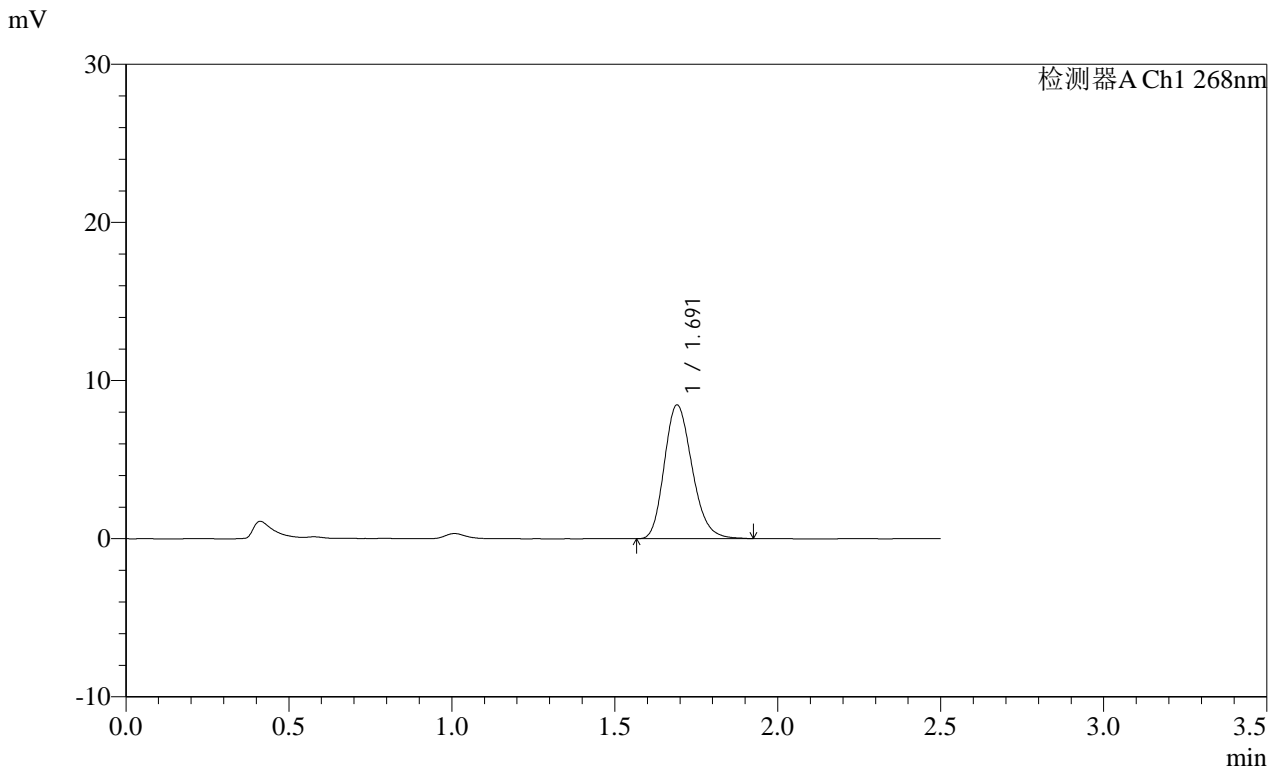

<峰表>

检测器A Ch1 268nm

峰号	保留时间	面积	面积%	高度	理论塔板数(USP)	拖尾因子	分离度(USP)
1	1.691	50203	100.000	8444	1905	1.208	--
总计		50203	100.000	8444			

SHIMADZU LabSolutions SMF-4109

<样品信息>

色谱柱 :XB-C18(50mm*4.6mm,5μm) 流速:1.5ml/min
柱温 :30°C 波长:268nm
数据文件名: RC\$SMF-4109 - 0-88/30-1005-2 - zzp-2025030221p-8mg-rcqx-pH1.2+0.05SDSjz-jyx2-p5-15min.lcd
方法文件名: RC\$SMF-4109 - SMF-4109-rcqx-FX279.lcm
批处理文件名: RC\$SMF-4109 - 20250509-rc-FX279.lcb
样品瓶号: 2-39
进样体积: 10 μl 版本号:6.115
进样时间: 2025/05/09 17:23:54 实验者: jiangjinwei
处理时间 (V2) : 2025/05/12 09:28:41 处理者: jiangjinwei
仪器型号:SHIMADZU LC-2050C(FX279)

<色谱图>

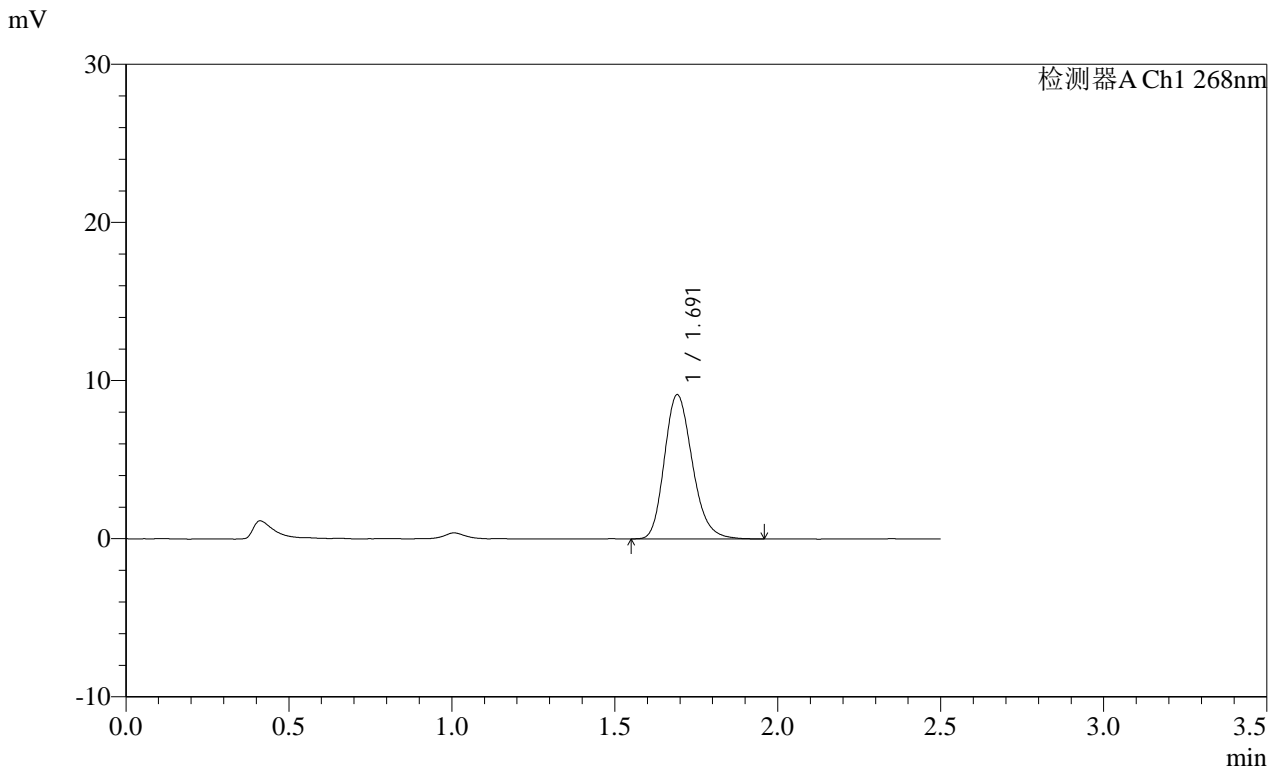

<峰表>

检测器A Ch1 268nm

峰号	保留时间	面积	面积%	高度	理论塔板数(USP)	拖尾因子	分离度(USP)
1	1.691	54381	100.000	9097	1900	1.210	--
总计		54381	100.000	9097			

SHIMADZU
LabSolutions SMF-4109

<样品信息>

色谱柱 :XB-C18(50mm*4.6mm,5 μ m) 流速:1.5ml/min
柱温 :30 $^{\circ}$ C 波长:268nm
数据文件名: RC\$SMF-4109 - 0-88/30-1006-2 - zzp-2025030221p-8mg-rcqx-pH1.2+0.05SDSjz-jyx2-p6-15min.lcd
方法文件名: RC\$SMF-4109 - SMF-4109-rcqx-FX279.lcm
批处理文件名: RC\$SMF-4109 - 20250509-rc-FX279.lcb
样品瓶号: 2-48
进样体积: 10 μ l 版本号:6.115
进样时间: 2025/05/09 17:26:48 实验者: jiangjinwei
处理时间 (V2): 2025/05/12 09:28:44 处理者: jiangjinwei
仪器型号:SHIMADZU LC-2050C(FX279)

<色谱图>

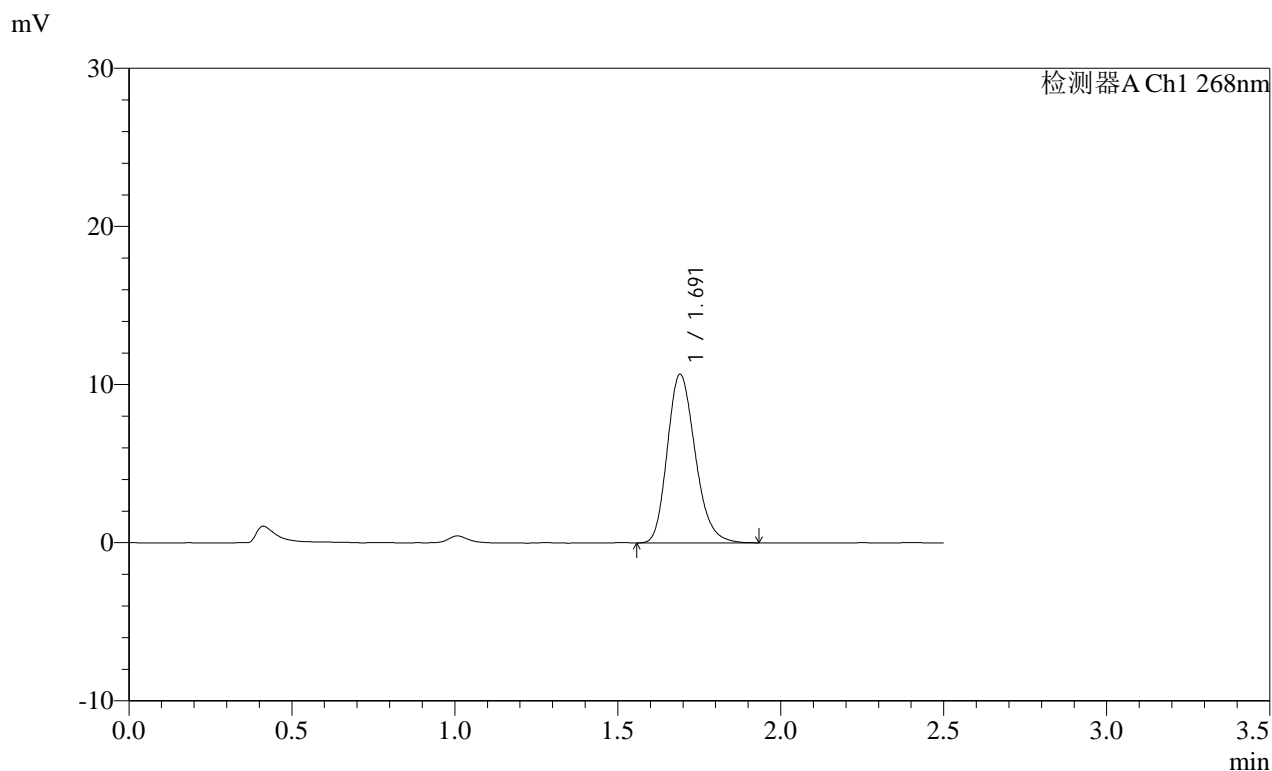

<峰表>

检测器A Ch1 268nm

峰号	保留时间	面积	面积%	高度	理论塔板数(USP)	拖尾因子	分离度(USP)
1	1.691	63482	100.000	10641	1899	1.213	--
总计		63482	100.000	10641			

SHIMADZU
LabSolutions SMF-4109

<样品信息>

色谱柱 :XB-C18(50mm*4.6mm,5μm) 流速:1.5ml/min
 柱温 :30°C 波长:268nm
 数据文件名: RC\$SMF-4109 - 0-88/30-1007-2 - zzp-2025030221p-8mg-rcqx-pH1.2+0.05SDSjz-jyx2-p1-20min.lcd
 方法文件名: RC\$SMF-4109 - SMF-4109-rcqx-FX279.lcm
 批处理文件名: RC\$SMF-4109 - 20250509-rc-FX279.lcb
 样品瓶号: 2-4
 进样体积: 10 μl 版本号:6.115
 进样时间: 2025/05/09 17:29:42 实验者: jiangjinwei
 处理时间 (V2): 2025/05/12 09:28:47 处理者: jiangjinwei
 仪器型号:SHIMADZU LC-2050C(FX279)

<色谱图>

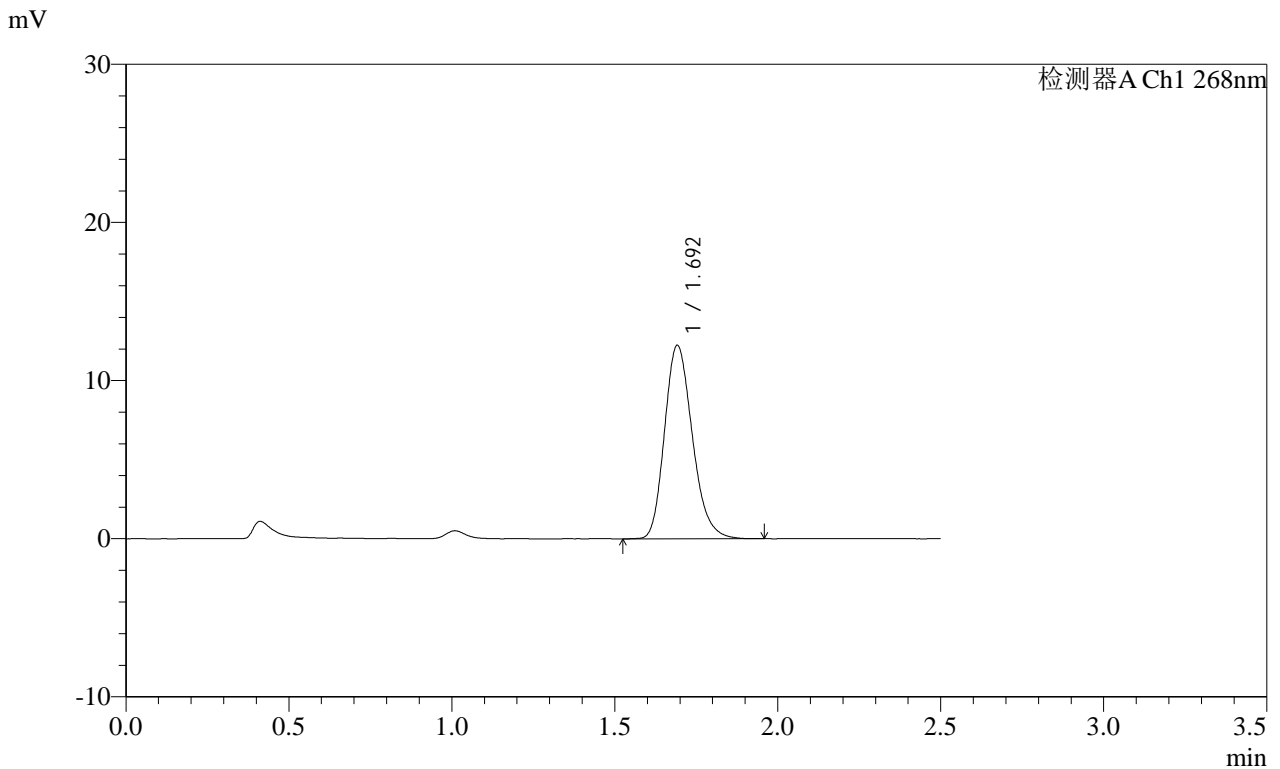

<峰表>

检测器A Ch1 268nm

峰号	保留时间	面积	面积%	高度	理论塔板数(USP)	拖尾因子	分离度(USP)
1	1.692	72795	100.000	12199	1907	1.215	--
总计		72795	100.000	12199			

SHIMADZU
LabSolutions SMF-4109

<样品信息>

色谱柱 :XB-C18(50mm*4.6mm,5µm)	流速:1.5ml/min
柱温 :30°C	波长:268nm
数据文件名: RC\$SMF-4109 - 0-88/30-1008-2 - zzp-2025030221p-8mg-rcqx-pH1.2+0.05SDSjz-jyx2-p2-20min.lcd	
方法文件名: RC\$SMF-4109 - SMF-4109-rcqx-FX279.lcm	
批处理文件名: RC\$SMF-4109 - 20250509-rc-FX279.lcb	
样品瓶号: 2-13	
进样体积: 10 µl	版本号:6.115
进样时间: 2025/05/09 17:32:36	实验者: jiangjinwei
处理时间 (V2) : 2025/05/12 09:28:50	处理者: jiangjinwei
仪器型号:SHIMADZU LC-2050C(FX279)	

<色谱图>

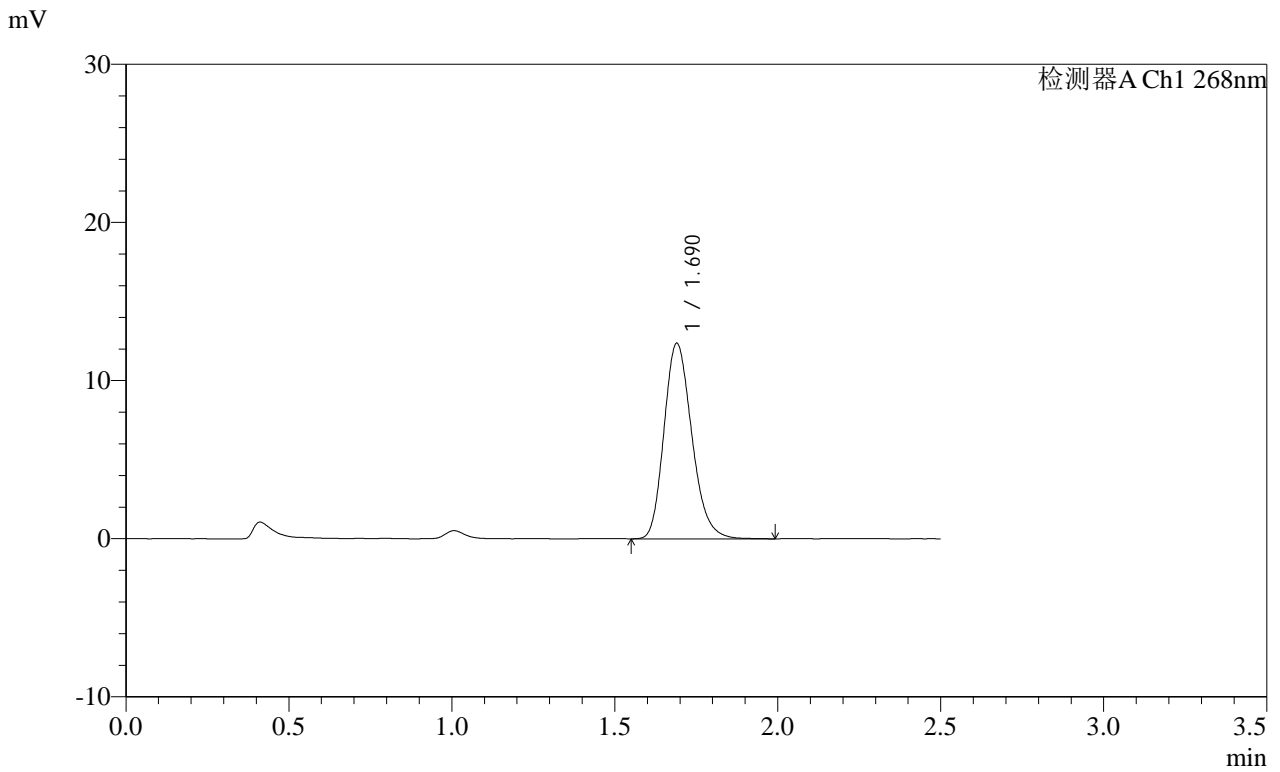

<峰表>

检测器A Ch1 268nm

峰号	保留时间	面积	面积%	高度	理论塔板数(USP)	拖尾因子	分离度(USP)
1	1.690	73534	100.000	12361	1904	1.208	--
总计		73534	100.000	12361			

SHIMADZU
LabSolutions SMF-4109

<样品信息>

色谱柱 :XB-C18(50mm*4.6mm,5 μ m) 流速:1.5ml/min
柱温 :30 $^{\circ}$ C 波长:268nm
数据文件名: RC\$SMF-4109 - 0-88/30-1009-2 - zzp-2025030221p-8mg-rcqx-pH1.2+0.05SDSjz-jyx2-p3-20min.lcd
方法文件名: RC\$SMF-4109 - SMF-4109-rcqx-FX279.lcm
批处理文件名: RC\$SMF-4109 - 20250509-rc-FX279.lcb
样品瓶号: 2-22
进样体积: 10 μ l 版本号:6.115
进样时间: 2025/05/09 17:35:29 实验者: jiangjinwei
处理时间 (V2) : 2025/05/12 09:28:52 处理者: jiangjinwei
仪器型号:SHIMADZU LC-2050C(FX279)

<色谱图>

mV

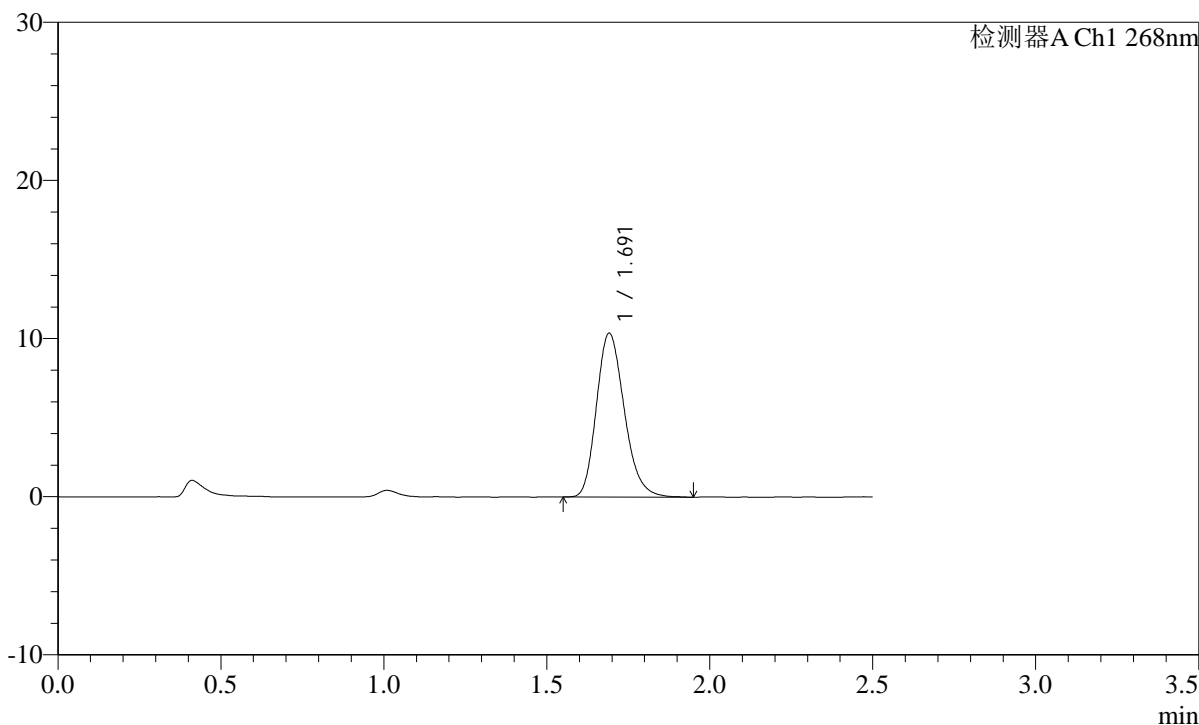

<峰表>

检测器A Ch1 268nm

峰号	保留时间	面积	面积%	高度	理论塔板数(USP)	拖尾因子	分离度(USP)
1	1.691	61658	100.000	10339	1903	1.216	--
总计		61658	100.000	10339			

SHIMADZU
LabSolutions SMF-4109

<样品信息>

色谱柱 :XB-C18(50mm*4.6mm,5μm) 流速:1.5ml/min
 柱温 :30°C 波长:268nm
 数据文件名: RC\$SMF-4109 - 0-88/30-1010-2 - zzp-2025030221p-8mg-rcqx-pH1.2+0.05SDSjz-jyx2-p4-20min.lcd
 方法文件名: RC\$SMF-4109 - SMF-4109-rcqx-FX279.lcm
 批处理文件名: RC\$SMF-4109 - 20250509-rc-FX279.lcb
 样品瓶号: 2-31 版本号:6.115
 进样体积: 10 μl 实验者: jiangjinwei
 进样时间: 2025/05/09 17:38:23 处理者: jiangjinwei
 处理时间 (V2) : 2025/05/12 09:28:55
 仪器型号:SHIMADZU LC-2050C(FX279)

<色谱图>

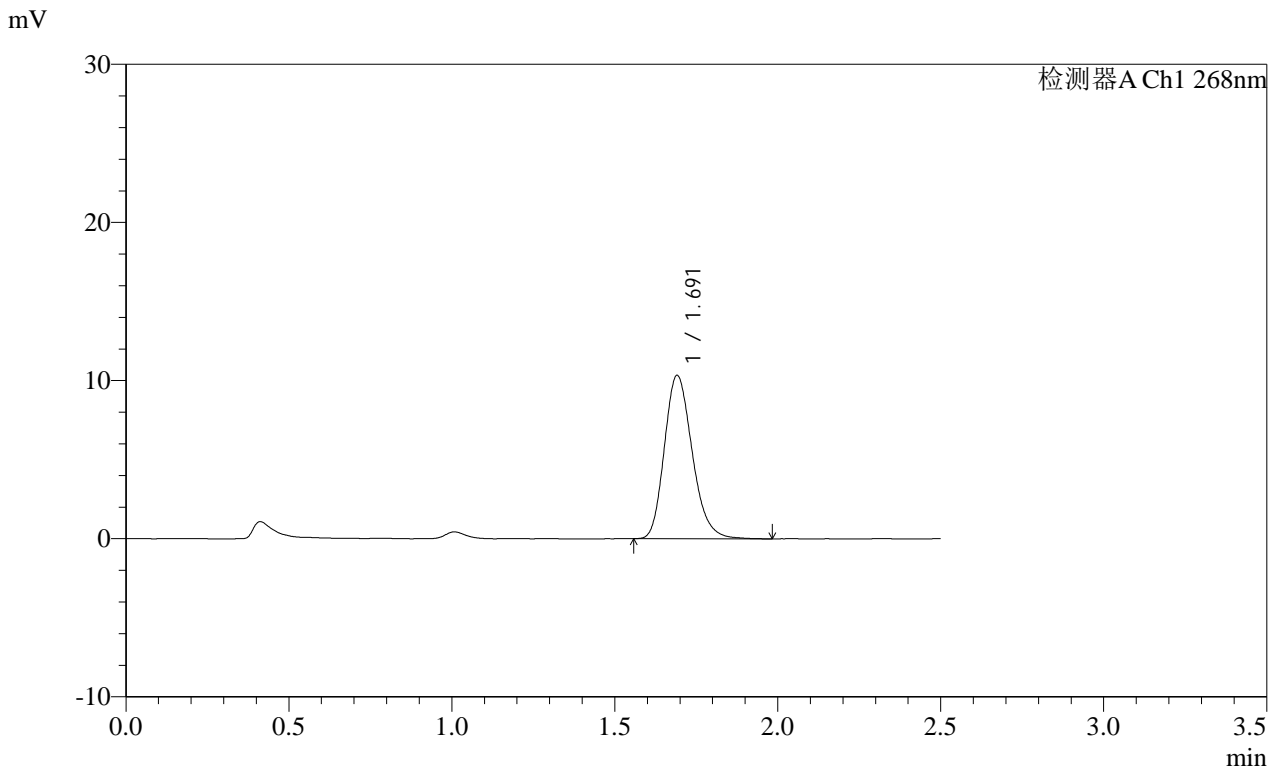

<峰表>

检测器A Ch1 268nm

峰号	保留时间	面积	面积%	高度	理论塔板数(USP)	拖尾因子	分离度(USP)
1	1.691	61602	100.000	10310	1908	1.213	--
总计		61602	100.000	10310			

SHIMADZU LabSolutions SMF-4109

<样品信息>

色谱柱 :XB-C18(50mm*4.6mm,5μm) 流速:1.5ml/min
 柱温 :30°C 波长:268nm
 数据文件名: RC\$SMF-4109 - 0-88/30-1011-2 - zzp-2025030221p-8mg-rcqx-pH1.2+0.05SDSjz-jyx2-p5-20min.lcd
 方法文件名: RC\$SMF-4109 - SMF-4109-rcqx-FX279.lcm
 批处理文件名: RC\$SMF-4109 - 20250509-rc-FX279.lcb
 样品瓶号: 2-40
 进样体积: 10 μl 版本号:6.115
 进样时间: 2025/05/09 17:41:16 实验者: jiangjinwei
 处理时间(V2): 2025/05/12 09:28:58 处理者: jiangjinwei
 仪器型号:SHIMADZU LC-2050C(FX279)

<色谱图>

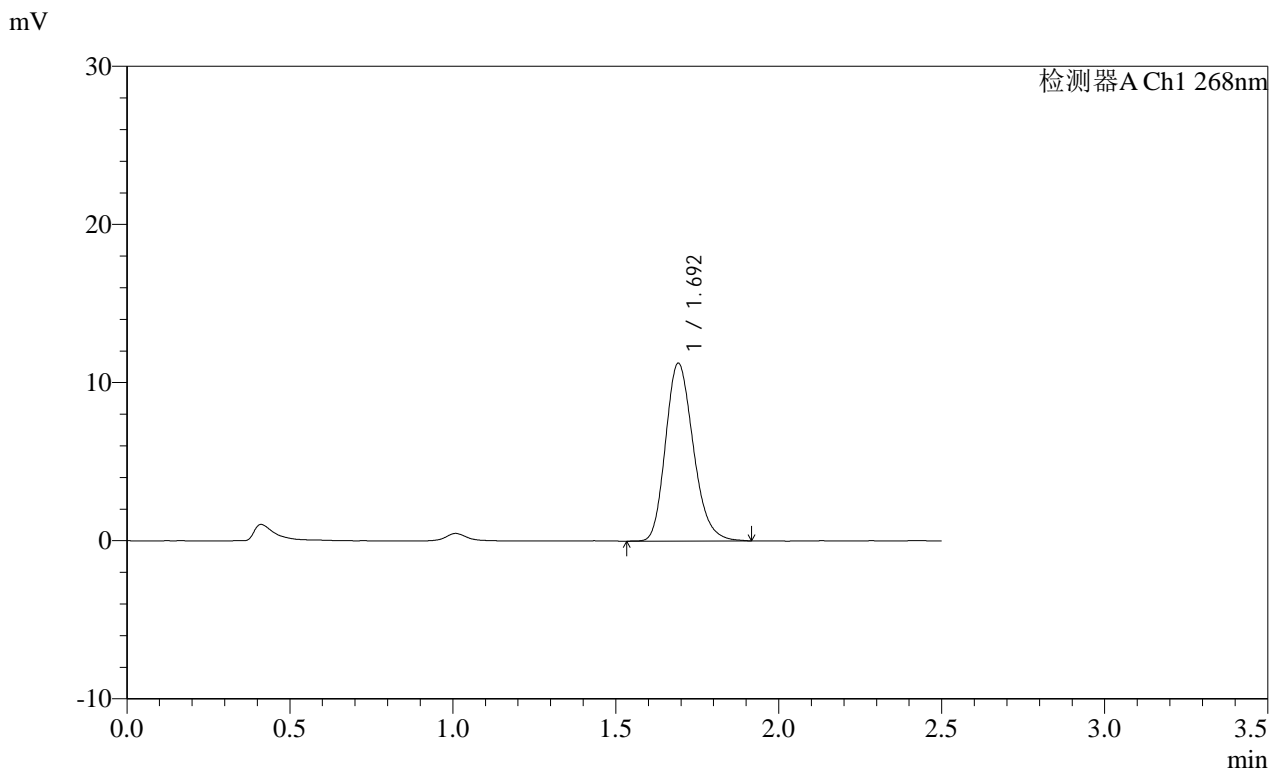

<峰表>

检测器A Ch1 268nm

峰号	保留时间	面积	面积%	高度	理论塔板数(USP)	拖尾因子	分离度(USP)
1	1.692	66608	100.000	11209	1917	1.211	--
总计		66608	100.000	11209			

SHIMADZU
LabSolutions SMF-4109

<样品信息>

色谱柱 :XB-C18(50mm*4.6mm,5µm) 流速:1.5ml/min
 柱温 :30°C 波长:268nm
 数据文件名: RC\$SMF-4109 - 0-88/30-1012-2 - zzp-2025030221p-8mg-rcqx-pH1.2+0.05SDSjz-jyx2-p6-20min.lcd
 方法文件名: RC\$SMF-4109 - SMF-4109-rcqx-FX279.lcm
 批处理文件名: RC\$SMF-4109 - 20250509-rc-FX279.lcb
 样品瓶号: 2-49
 进样体积: 10 µl 版本号:6.115
 进样时间: 2025/05/09 17:44:10 实验者: jiangjinwei
 处理时间(V2): 2025/05/12 09:29:01 处理者: jiangjinwei
 仪器型号:SHIMADZU LC-2050C(FX279)

<色谱图>

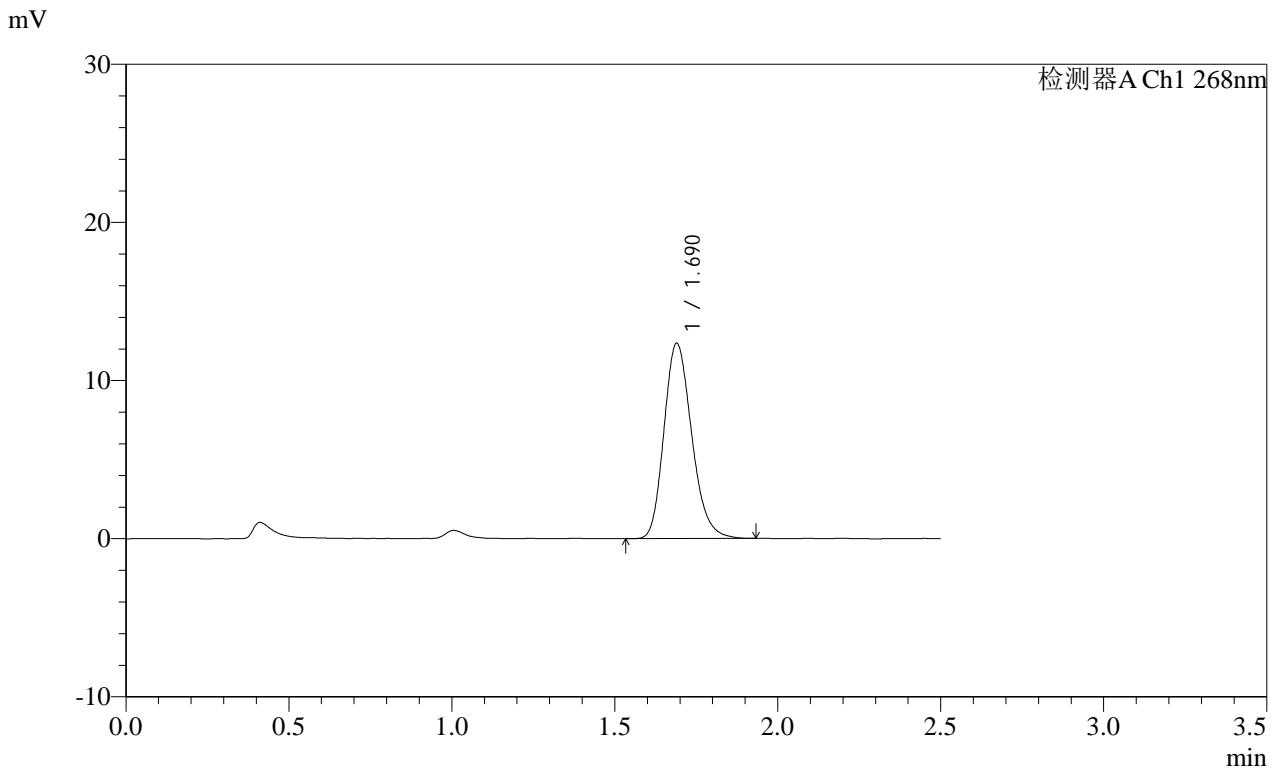

<峰表>

检测器A Ch1 268nm

峰号	保留时间	面积	面积%	高度	理论塔板数(USP)	拖尾因子	分离度(USP)
1	1.690	73053	100.000	12342	1919	1.207	--
总计		73053	100.000	12342			

SHIMADZU
LabSolutions SMF-4109

<样品信息>

色谱柱 :XB-C18(50mm*4.6mm,5µm)	流速:1.5ml/min
柱温 :30°C	波长:268nm
数据文件名: RC\$SMF-4109 - 0-88/30-1013-2 - zzp-2025030221p-8mg-rcqx-pH1.2+0.05SDSjz-jyx2-p1-30min.lcd	
方法文件名: RC\$SMF-4109 - SMF-4109-rcqx-FX279.lcm	
批处理文件名: RC\$SMF-4109 - 20250509-rc-FX279.lcb	
样品瓶号: 2-5	
进样体积: 10 µl	版本号:6.115
进样时间: 2025/05/09 17:47:03	实验者: jiangjinwei
处理时间 (V2): 2025/05/12 09:29:03	处理者: jiangjinwei
仪器型号:SHIMADZU LC-2050C(FX279)	

<色谱图>

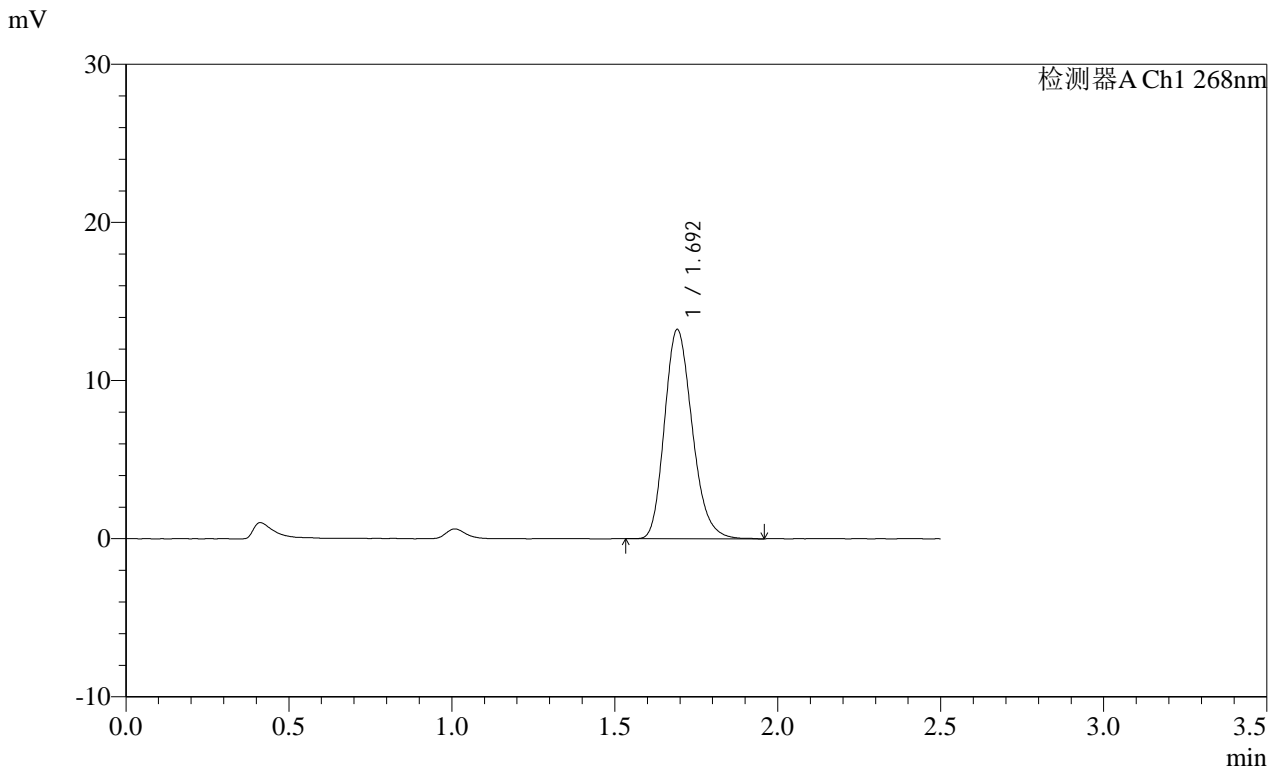

<峰表>

检测器A Ch1 268nm

峰号	保留时间	面积	面积%	高度	理论塔板数(USP)	拖尾因子	分离度(USP)
1	1.692	78338	100.000	13193	1914	1.210	--
总计		78338	100.000	13193			

SHIMADZU
LabSolutions SMF-4109

<样品信息>

色谱柱 :XB-C18(50mm*4.6mm,5μm) 流速:1.5ml/min
 柱温 :30°C 波长:268nm
 数据文件名: RC\$SMF-4109 - 0-88/30-1014-2 - zzp-2025030221p-8mg-rcqx-pH1.2+0.05SDSjz-jyx2-p2-30min.lcd
 方法文件名: RC\$SMF-4109 - SMF-4109-rcqx-FX279.lcm
 批处理文件名: RC\$SMF-4109 - 20250509-rc-FX279.lcb
 样品瓶号: 2-14
 进样体积: 10 μl 版本号:6.115
 进样时间: 2025/05/09 17:49:57 实验者: jiangjinwei
 处理时间 (V2) : 2025/05/12 09:29:06 处理者: jiangjinwei
 仪器型号:SHIMADZU LC-2050C(FX279)

<色谱图>

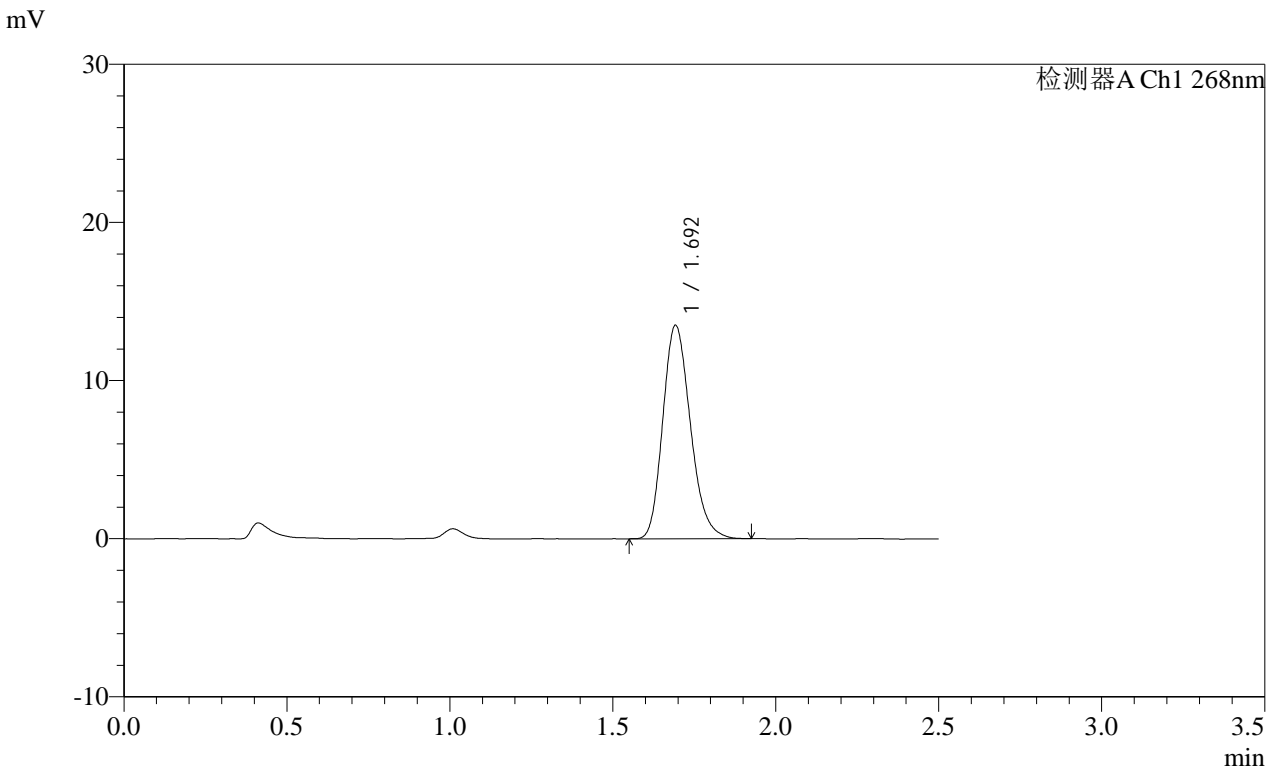

<峰表>

检测器A Ch1 268nm

峰号	保留时间	面积	面积%	高度	理论塔板数(USP)	拖尾因子	分离度(USP)
1	1.692	79630	100.000	13429	1928	1.209	--
总计		79630	100.000	13429			

SHIMADZU
LabSolutions SMF-4109

<样品信息>

色谱柱 :XB-C18(50mm*4.6mm,5μm) 流速:1.5ml/min
 柱温 :30°C 波长:268nm
 数据文件名: RC\$SMF-4109 - 0-88/30-1015-2 - zzp-2025030221p-8mg-rcqx-pH1.2+0.05SDSjz-jyx2-p3-30min.lcd
 方法文件名: RC\$SMF-4109 - SMF-4109-rcqx-FX279.lcm
 批处理文件名: RC\$SMF-4109 - 20250509-rc-FX279.lcb
 样品瓶号: 2-23
 进样体积: 10 μl 版本号:6.115
 进样时间: 2025/05/09 17:52:51 实验者: jiangjinwei
 处理时间 (V2): 2025/05/12 09:29:09 处理者: jiangjinwei
 仪器型号:SHIMADZU LC-2050C(FX279)

<色谱图>

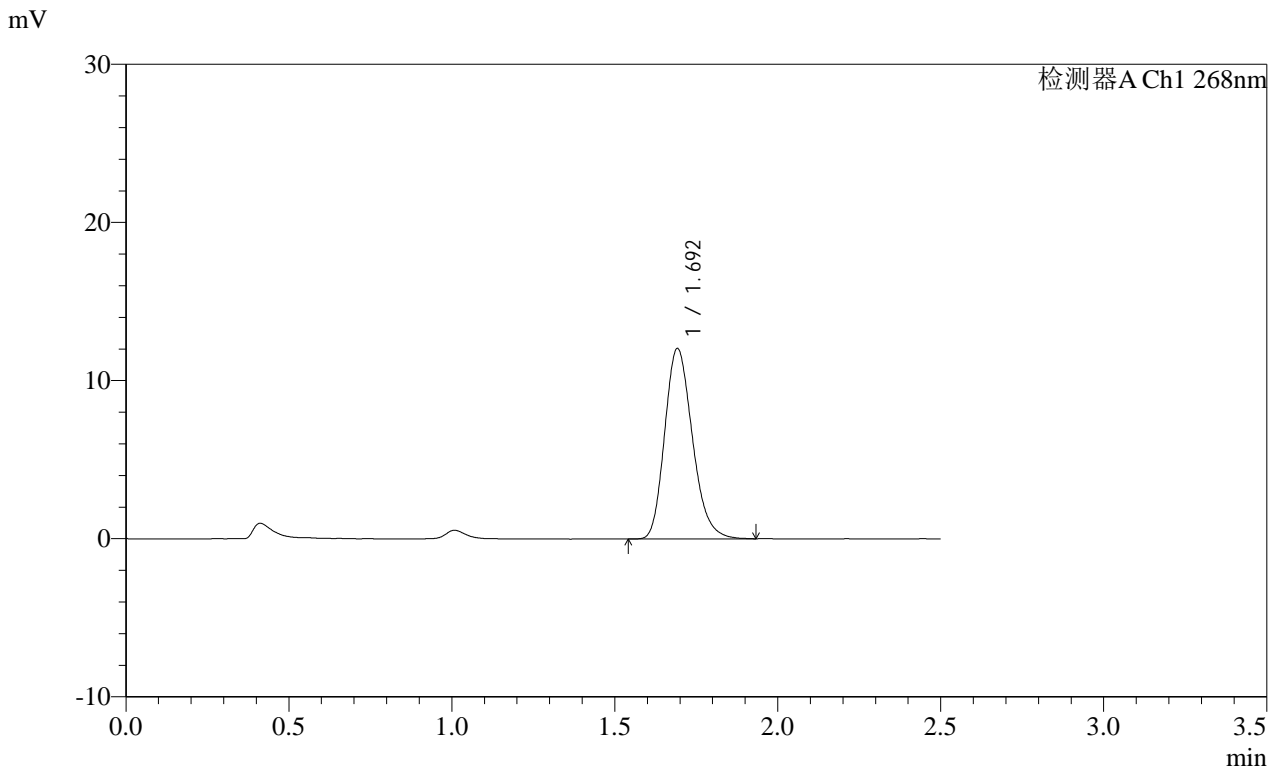

<峰表>

检测器A Ch1 268nm

峰号	保留时间	面积	面积%	高度	理论塔板数(USP)	拖尾因子	分离度(USP)
1	1.692	71223	100.000	11990	1918	1.212	--
总计		71223	100.000	11990			

SHIMADZU
LabSolutions SMF-4109

<样品信息>

色谱柱 :XB-C18(50mm*4.6mm,5µm)	流速:1.5ml/min
柱温 :30°C	波长:268nm
数据文件名: RC\$SMF-4109 - 0-88/30-1016-2 - zzp-2025030221p-8mg-rcqx-pH1.2+0.05SDSjz-jyx2-p4-30min.lcd	
方法文件名: RC\$SMF-4109 - SMF-4109-rcqx-FX279.lcm	
批处理文件名: RC\$SMF-4109 - 20250509-rc-FX279.lcb	
样品瓶号: 2-32	版本号:6.115
进样体积: 10 µl	实验者: jiangjinwei
进样时间: 2025/05/09 17:55:44	处理者: jiangjinwei
处理时间 (V2) : 2025/05/12 09:29:12	
仪器型号:SHIMADZU LC-2050C(FX279)	

<色谱图>

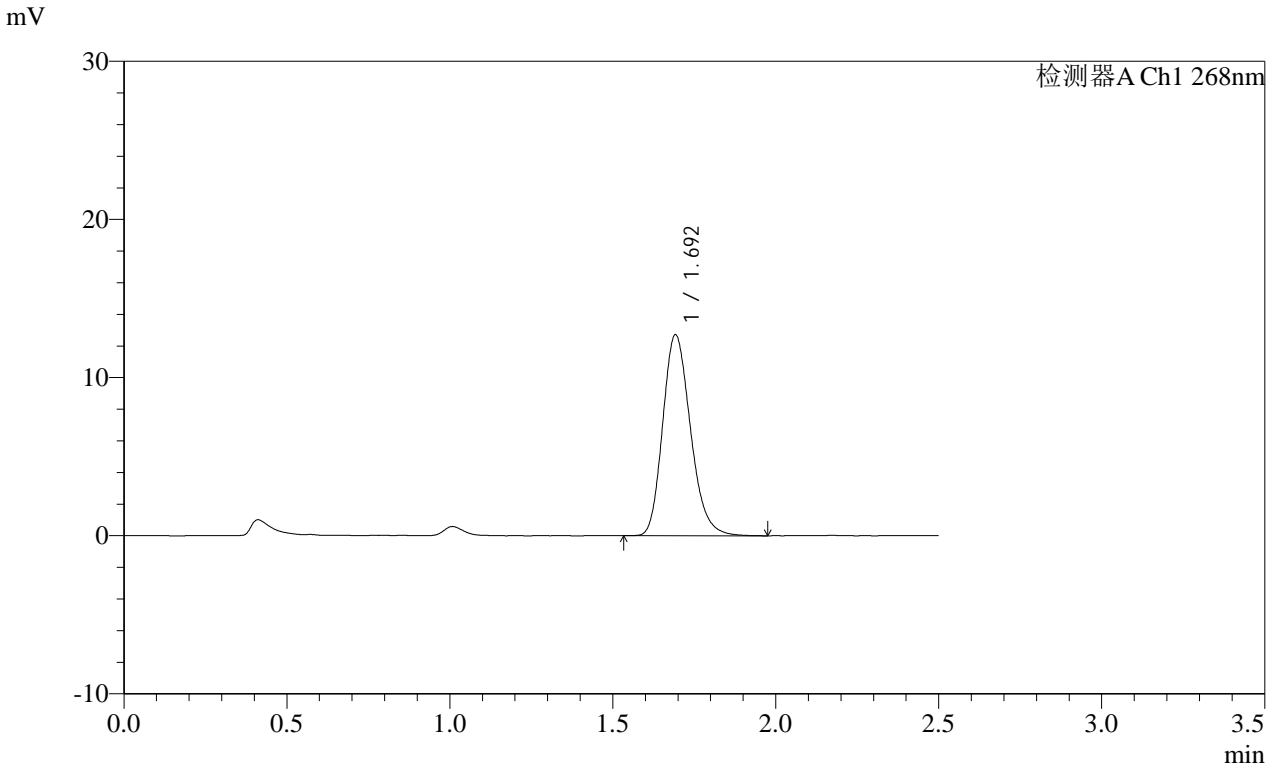

<峰表>

检测器A Ch1 268nm

峰号	保留时间	面积	面积%	高度	理论塔板数(USP)	拖尾因子	分离度(USP)
1	1.692	75436	100.000	12651	1917	1.210	--
总计		75436	100.000	12651			

SHIMADZU
LabSolutions SMF-4109

<样品信息>

色谱柱 :XB-C18(50mm*4.6mm,5μm) 流速:1.5ml/min
 柱温 :30°C 波长:268nm
 数据文件名: RC\$SMF-4109 - 0-88/30-1017-2 - zzp-2025030221p-8mg-rcqx-pH1.2+0.05SDSjz-jyx2-p5-30min.lcd
 方法文件名: RC\$SMF-4109 - SMF-4109-rcqx-FX279.lcm
 批处理文件名: RC\$SMF-4109 - 20250509-rc-FX279.lcb
 样品瓶号: 2-41
 进样体积: 10 μl 版本号:6.115
 进样时间: 2025/05/09 17:58:38 实验者: jiangjinwei
 处理时间 (V2): 2025/05/12 09:29:15 处理者: jiangjinwei
 仪器型号:SHIMADZU LC-2050C(FX279)

<色谱图>

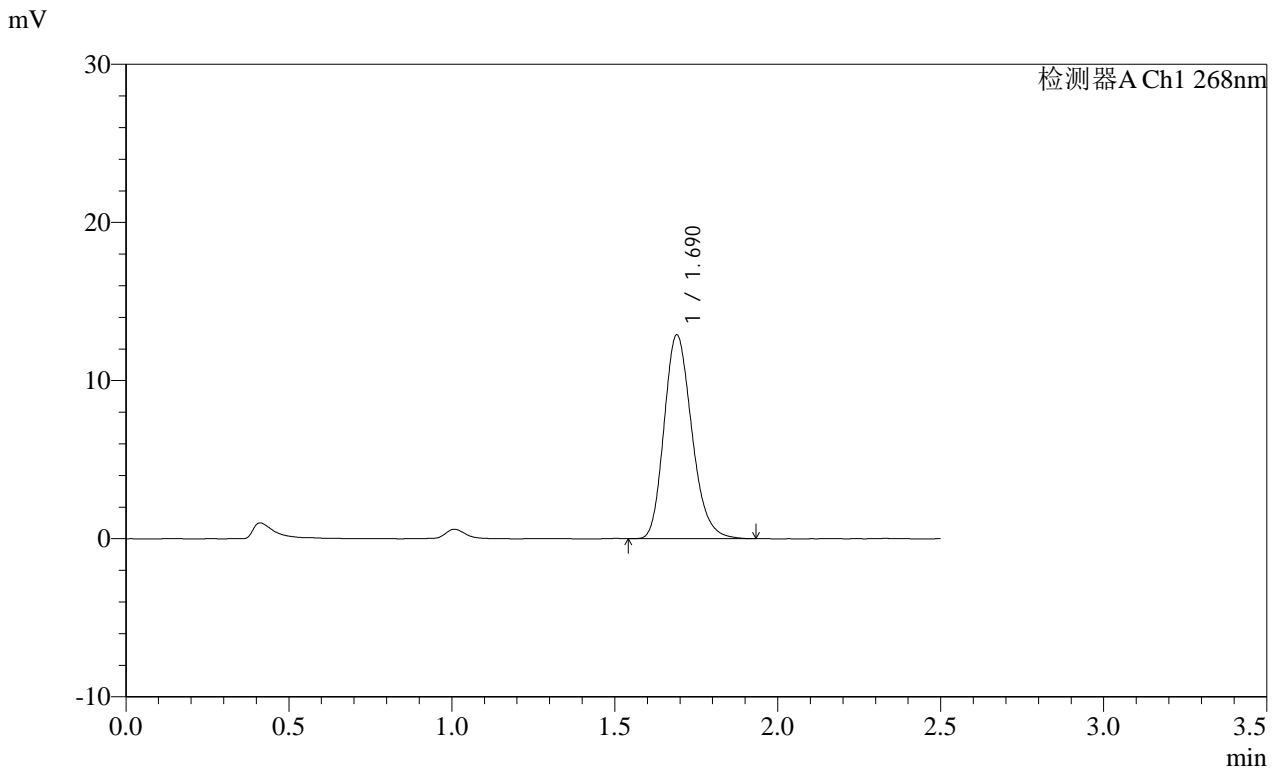

<峰表>

检测器A Ch1 268nm

峰号	保留时间	面积	面积%	高度	理论塔板数(USP)	拖尾因子	分离度(USP)
1	1.690	76244	100.000	12878	1916	1.211	--
总计		76244	100.000	12878			

SHIMADZU
LabSolutions SMF-4109

<样品信息>

色谱柱 :XB-C18(50mm*4.6mm,5μm) 流速:1.5ml/min
 柱温 :30°C 波长:268nm
 数据文件名: RC\$SMF-4109 - 0-88/30-1018-2 - zzp-2025030221p-8mg-rcqx-pH1.2+0.05SDSjz-jyx2-p6-30min.lcd
 方法文件名: RC\$SMF-4109 - SMF-4109-rcqx-FX279.lcm
 批处理文件名: RC\$SMF-4109 - 20250509-rc-FX279.lcb
 样品瓶号: 2-50
 进样体积: 10 μl 版本号:6.115
 进样时间: 2025/05/09 18:01:31 实验者: jiangjinwei
 处理时间 (V2) : 2025/05/12 09:29:17 处理者: jiangjinwei
 仪器型号:SHIMADZU LC-2050C(FX279)

<色谱图>

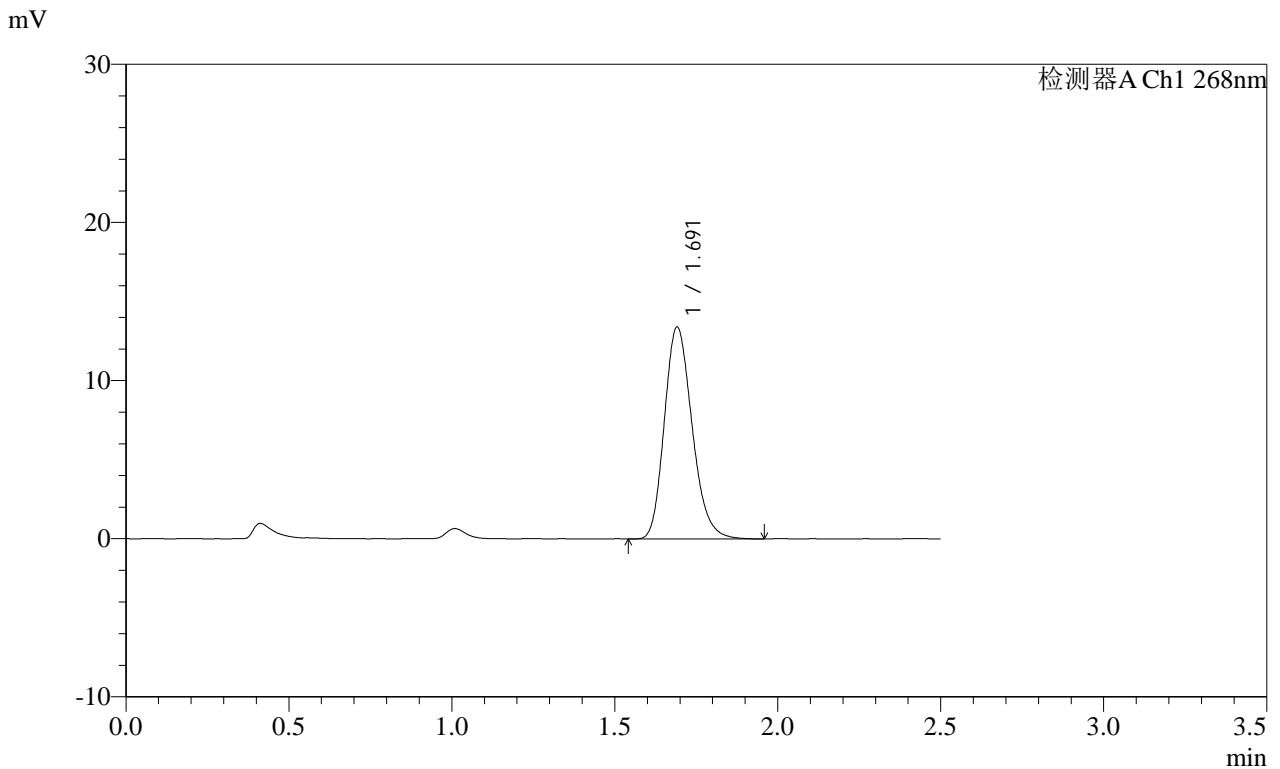

<峰表>

检测器A Ch1 268nm

峰号	保留时间	面积	面积%	高度	理论塔板数(USP)	拖尾因子	分离度(USP)
1	1.691	79484	100.000	13374	1915	1.208	--
总计		79484	100.000	13374			

SHIMADZU
LabSolutions SMF-4109

<样品信息>

色谱柱 :XB-C18(50mm*4.6mm,5μm) 流速:1.5ml/min
 柱温 :30°C 波长:268nm
 数据文件名: RC\$SMF-4109 - 0-88/30-1019-2 - zzp-2025030221p-8mg-rcqx-pH1.2+0.05SDSjz-jyx2-p1-45min.lcd
 方法文件名: RC\$SMF-4109 - SMF-4109-rcqx-FX279.lcm
 批处理文件名: RC\$SMF-4109 - 20250509-rc-FX279.lcb
 样品瓶号: 2-6
 进样体积: 10 μl 版本号:6.115
 进样时间: 2025/05/09 18:04:25 实验者: jiangjinwei
 处理时间 (V2): 2025/05/12 09:29:20 处理者: jiangjinwei
 仪器型号:SHIMADZU LC-2050C(FX279)

<色谱图>

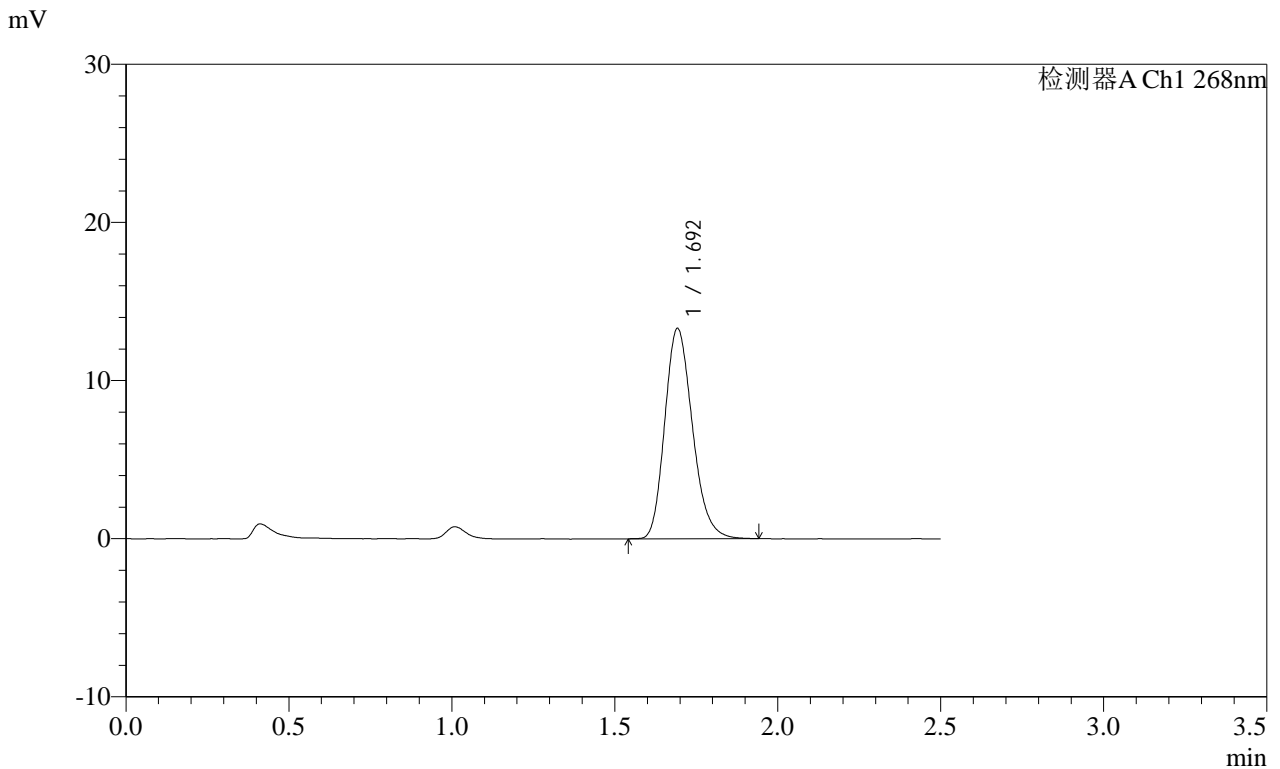

<峰表>

检测器A Ch1 268nm

峰号	保留时间	面积	面积%	高度	理论塔板数(USP)	拖尾因子	分离度(USP)
1	1.692	78602	100.000	13234	1922	1.211	--
总计		78602	100.000	13234			

SHIMADZU
LabSolutions SMF-4109

<样品信息>

色谱柱 :XB-C18(50mm*4.6mm,5μm) 流速:1.5ml/min
 柱温 :30°C 波长:268nm
 数据文件名: RC\$SMF-4109 - 0-88/30-1020-2 - zzp-2025030221p-8mg-rcqx-pH1.2+0.05SDSjz-jyx2-p2-45min.lcd
 方法文件名: RC\$SMF-4109 - SMF-4109-rcqx-FX279.lcm
 批处理文件名: RC\$SMF-4109 - 20250509-rc-FX279.lcb
 样品瓶号: 2-15
 进样体积: 10 μl 版本号:6.115
 进样时间: 2025/05/09 18:07:19 实验者: jiangjinwei
 处理时间 (V2) : 2025/05/12 09:29:23 处理者: jiangjinwei
 仪器型号:SHIMADZU LC-2050C(FX279)

<色谱图>

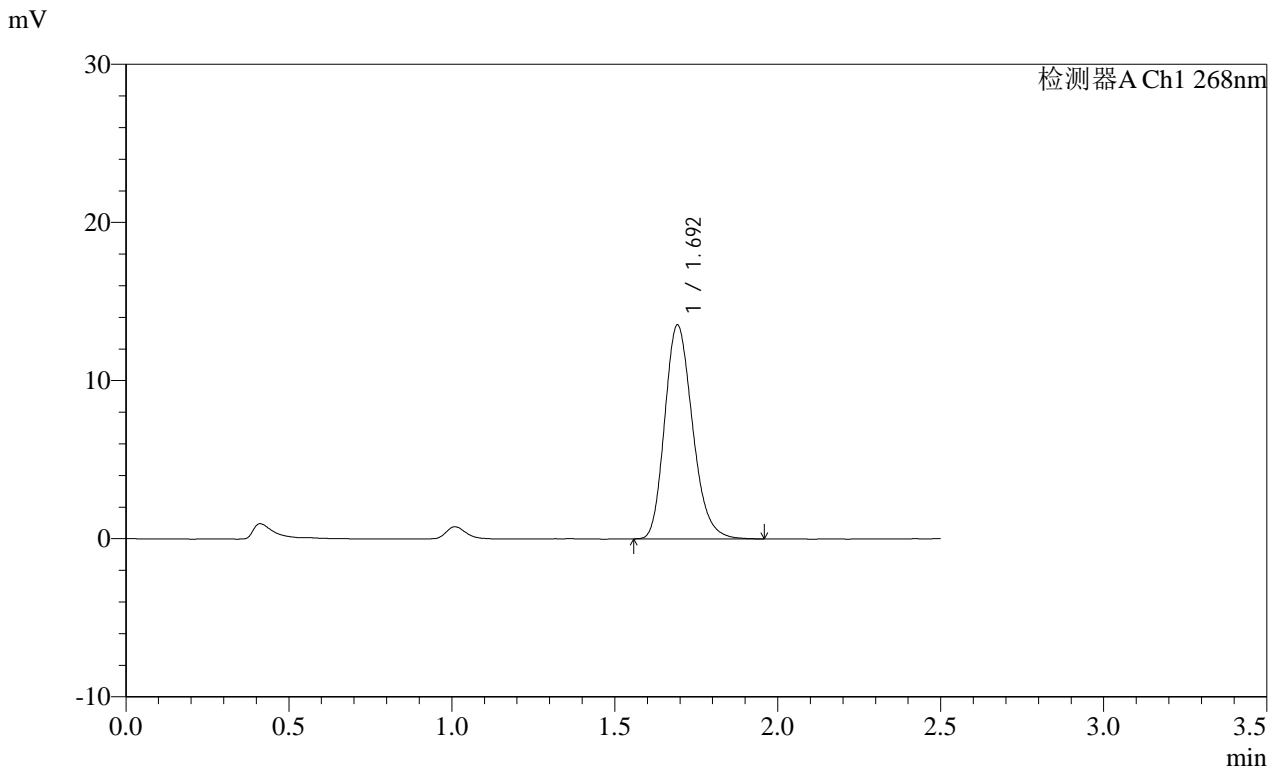

<峰表>

检测器A Ch1 268nm

峰号	保留时间	面积	面积%	高度	理论塔板数(USP)	拖尾因子	分离度(USP)
1	1.692	80267	100.000	13464	1911	1.211	--
总计		80267	100.000	13464			

SHIMADZU
LabSolutions SMF-4109

<样品信息>

色谱柱 :XB-C18(50mm*4.6mm,5µm)	流速:1.5ml/min
柱温 :30°C	波长:268nm
数据文件名: RC\$SMF-4109 - 0-88/30-1021-2 - zzp-2025030221p-8mg-rcqx-pH1.2+0.05SDSjz-jyx2-p3-45min.lcd	
方法文件名: RC\$SMF-4109 - SMF-4109-rcqx-FX279.lcm	
批处理文件名: RC\$SMF-4109 - 20250509-rc-FX279.lcb	
样品瓶号: 2-24	版本号:6.115
进样体积: 10 µl	实验者: jiangjinwei
进样时间: 2025/05/09 18:10:13	处理者: jiangjinwei
处理时间 (V2) : 2025/05/12 09:29:26	
仪器型号:SHIMADZU LC-2050C(FX279)	

<色谱图>

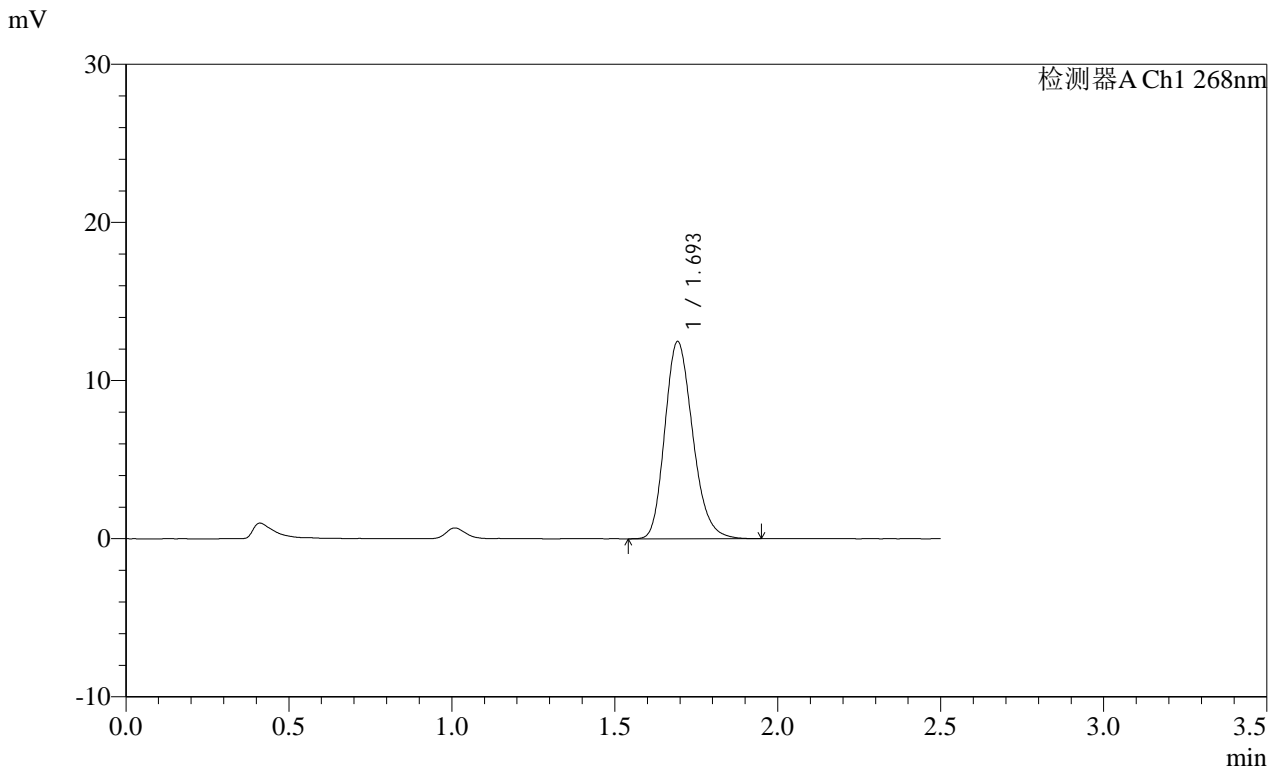

<峰表>

检测器A Ch1 268nm

峰号	保留时间	面积	面积%	高度	理论塔板数(USP)	拖尾因子	分离度(USP)
1	1.693	74281	100.000	12412	1901	1.209	--
总计		74281	100.000	12412			

SHIMADZU
LabSolutions SMF-4109

<样品信息>

色谱柱 :XB-C18(50mm*4.6mm,5μm) 流速:1.5ml/min
 柱温 :30°C 波长:268nm
 数据文件名: RC\$SMF-4109 - 0-88/30-1022-2 - zzp-2025030221p-8mg-rcqx-pH1.2+0.05SDSjz-jyx2-p4-45min.lcd
 方法文件名: RC\$SMF-4109 - SMF-4109-rcqx-FX279.lcm
 批处理文件名: RC\$SMF-4109 - 20250509-rc-FX279.lcb
 样品瓶号: 2-33
 进样体积: 10 μl 版本号:6.115
 进样时间: 2025/05/09 18:13:07 实验者: jiangjinwei
 处理时间 (V2) : 2025/05/12 09:29:29 处理者: jiangjinwei
 仪器型号:SHIMADZU LC-2050C(FX279)

<色谱图>

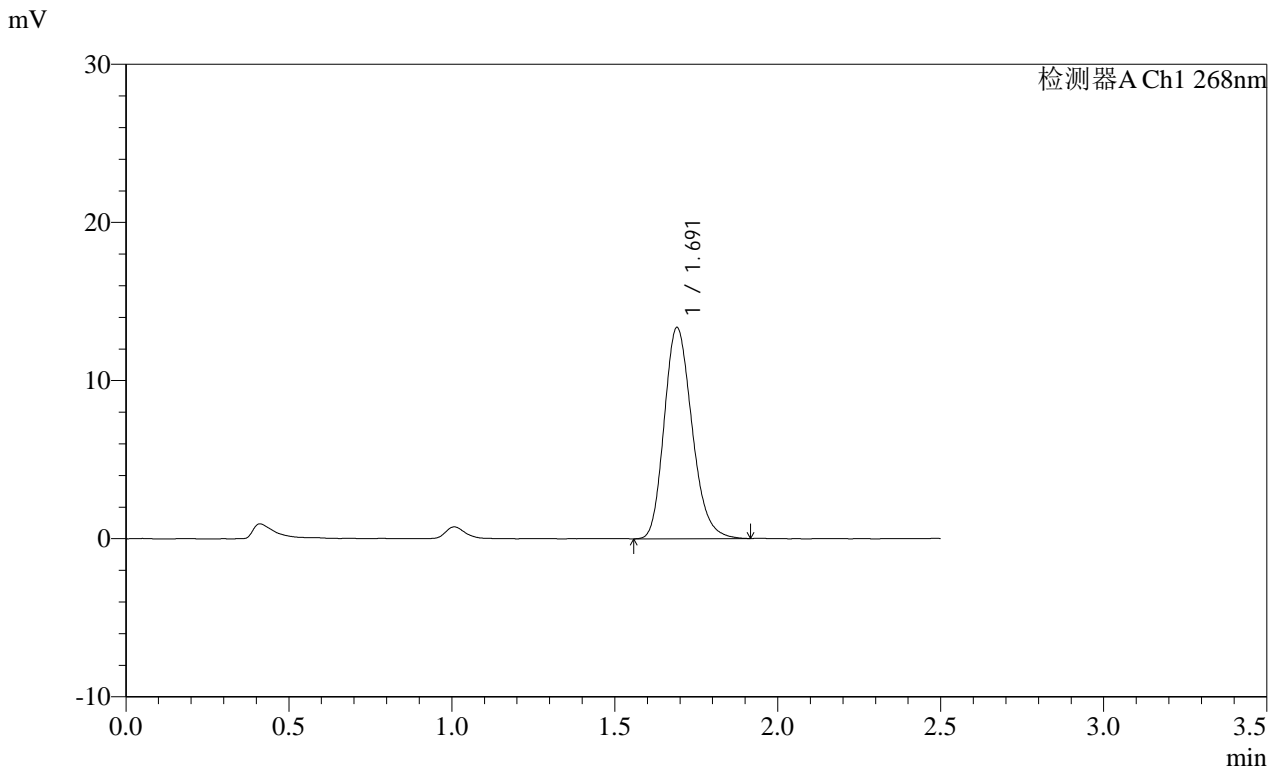

<峰表>

检测器A Ch1 268nm

峰号	保留时间	面积	面积%	高度	理论塔板数(USP)	拖尾因子	分离度(USP)
1	1.691	79231	100.000	13336	1907	1.204	--
总计		79231	100.000	13336			

SHIMADZU
LabSolutions SMF-4109

<样品信息>

色谱柱 :XB-C18(50mm*4.6mm,5μm) 流速:1.5ml/min
 柱温 :30°C 波长:268nm
 数据文件名: RC\$SMF-4109 - 0-88/30-1023-2 - zzp-2025030221p-8mg-rcqx-pH1.2+0.05SDSjz-jyx2-p5-45min.lcd
 方法文件名: RC\$SMF-4109 - SMF-4109-rcqx-FX279.lcm
 批处理文件名: RC\$SMF-4109 - 20250509-rc-FX279.lcb
 样品瓶号: 2-42
 进样体积: 10 μl 版本号:6.115
 进样时间: 2025/05/09 18:16:00 实验者: jiangjinwei
 处理时间 (V2) : 2025/05/12 09:29:31 处理者: jiangjinwei
 仪器型号:SHIMADZU LC-2050C(FX279)

<色谱图>

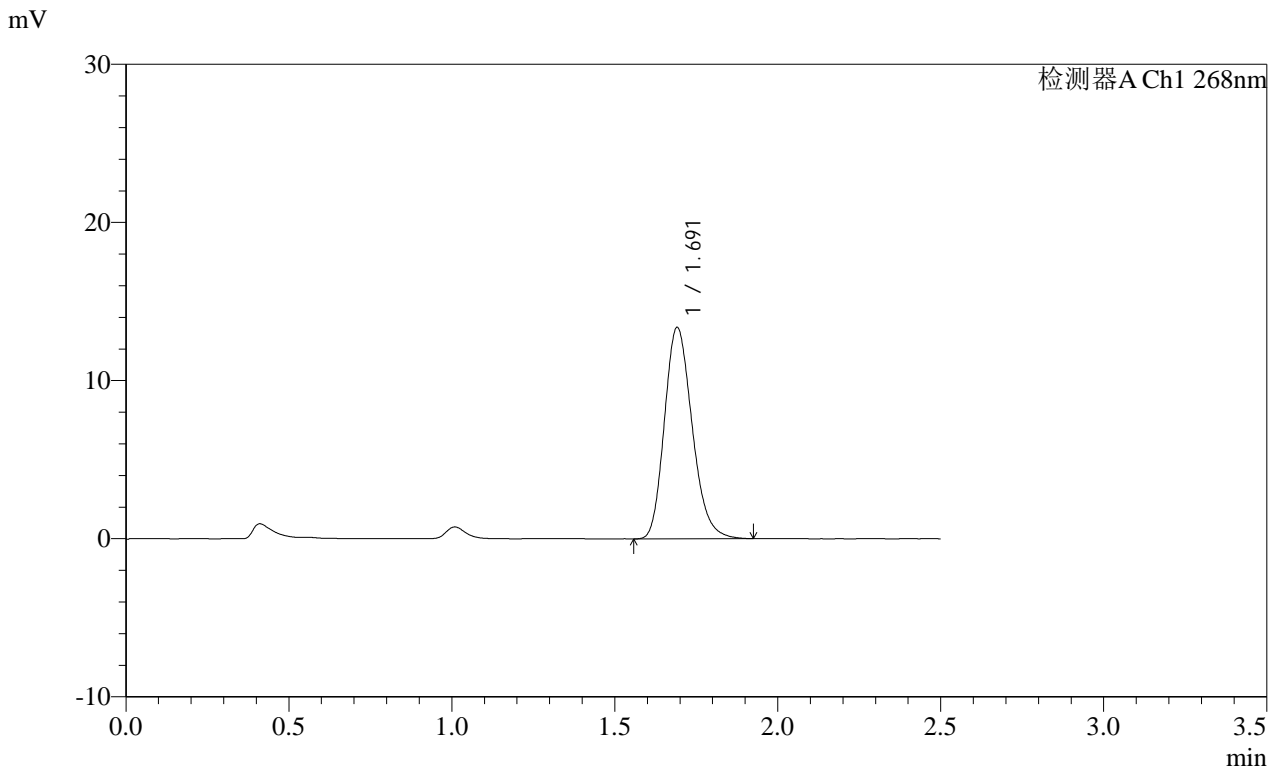

<峰表>

检测器A Ch1 268nm

峰号	保留时间	面积	面积%	高度	理论塔板数(USP)	拖尾因子	分离度(USP)
1	1.691	79198	100.000	13337	1909	1.207	--
总计		79198	100.000	13337			

SHIMADZU
LabSolutions **SMF-4109**

<样品信息>

色谱柱 :XB-C18(50mm*4.6mm,5μm) 流速:1.5ml/min
 柱温 :30°C 波长:268nm
 数据文件名: RC\$SMF-4109 - 0-88/30-1024-2 - zzp-2025030221p-8mg-rcqx-pH1.2+0.05SDSjz-jyx2-p6-45min.lcd
 方法文件名: RC\$SMF-4109 - SMF-4109-rcqx-FX279.lcm
 批处理文件名: RC\$SMF-4109 - 20250509-rc-FX279.lcb
 样品瓶号: 2-51
 进样体积: 10 μl 版本号:6.115
 进样时间: 2025/05/09 18:18:54 实验者: jiangjinwei
 处理时间 (V2) : 2025/05/12 09:29:34 处理者: jiangjinwei
 仪器型号:SHIMADZU LC-2050C(FX279)

<色谱图>

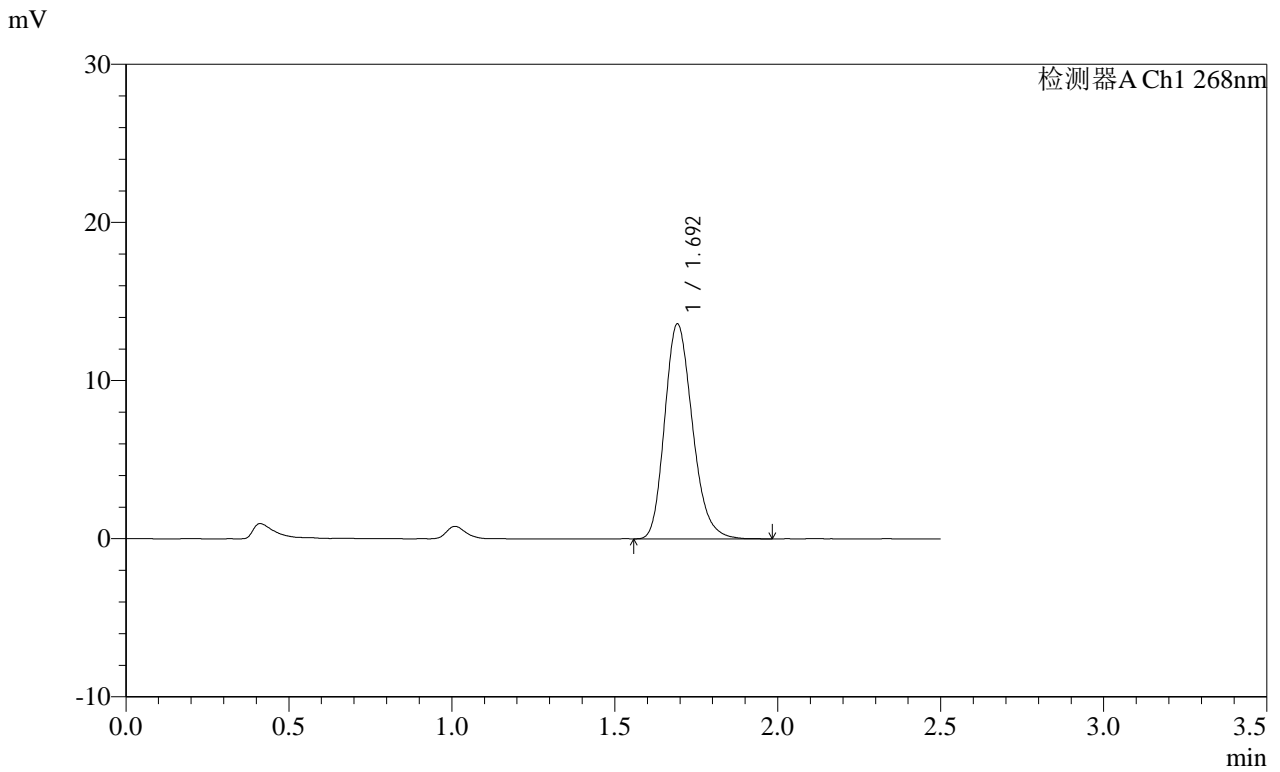

<峰表>

检测器A Ch1 268nm

峰号	保留时间	面积	面积%	高度	理论塔板数(USP)	拖尾因子	分离度(USP)
1	1.692	80538	100.000	13540	1921	1.214	--
总计		80538	100.000	13540			

SHIMADZU
LabSolutions SMF-4109

<样品信息>

色谱柱 :XB-C18(50mm*4.6mm,5μm) 流速:1.5ml/min
 柱温 :30°C 波长:268nm
 数据文件名: RC\$SMF-4109 - 0-88/30-1025-2 - zzp-2025030221p-8mg-rcqx-pH1.2+0.05SDSjz-jyx2-p1-60min.lcd
 方法文件名: RC\$SMF-4109 - SMF-4109-rcqx-FX279.lcm
 批处理文件名: RC\$SMF-4109 - 20250509-rc-FX279.lcb
 样品瓶号: 2-7
 进样体积: 10 μl 版本号:6.115
 进样时间: 2025/05/09 18:21:49 实验者: jiangjinwei
 处理时间 (V2) : 2025/05/12 09:29:37 处理者: jiangjinwei
 仪器型号:SHIMADZU LC-2050C(FX279)

<色谱图>

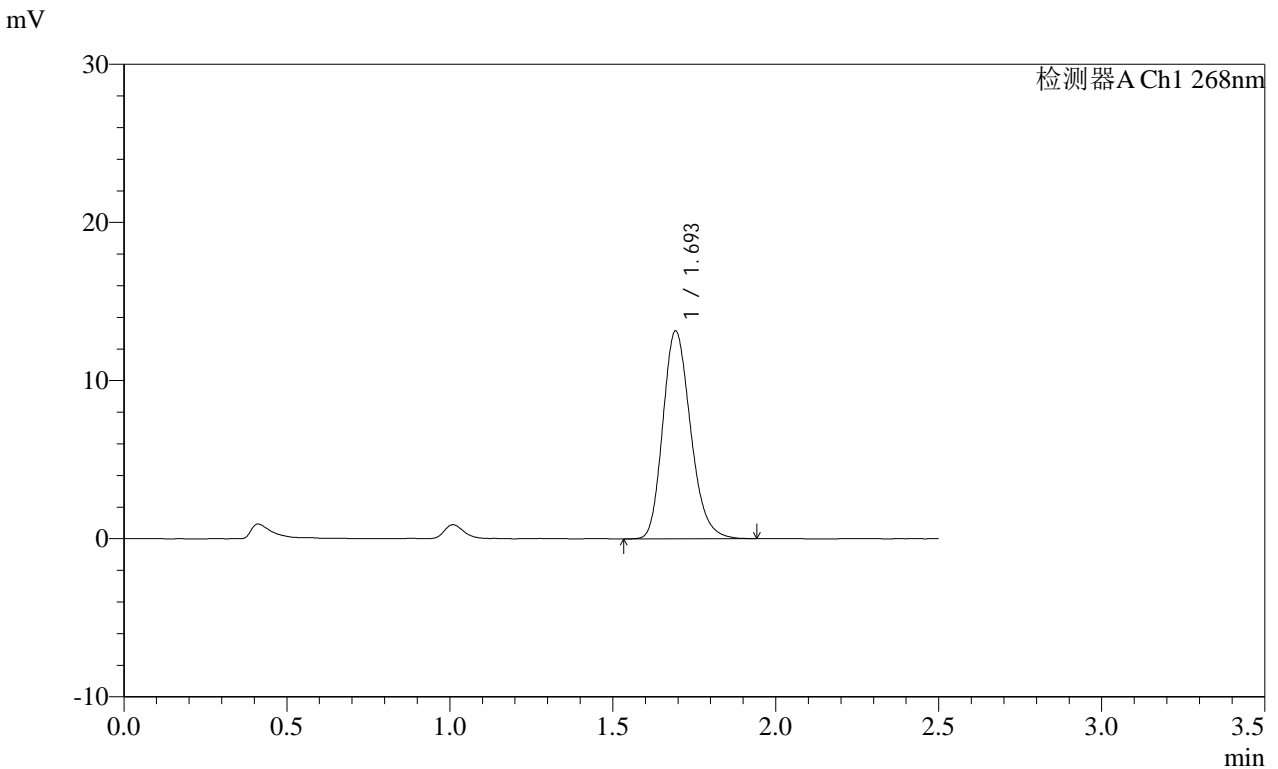

<峰表>

检测器A Ch1 268nm

峰号	保留时间	面积	面积%	高度	理论塔板数(USP)	拖尾因子	分离度(USP)
1	1.693	77857	100.000	13076	1923	1.210	--
总计		77857	100.000	13076			

SHIMADZU LabSolutions SMF-4109

<样品信息>

色谱柱 :XB-C18(50mm*4.6mm,5μm)	流速:1.5ml/min
柱温 :30°C	波长:268nm
数据文件名: RC\$SMF-4109 - 0-88/30-1026-2 - zzp-2025030221p-8mg-rcqx-pH1.2+0.05SDSjz-jyx2-p2-60min.lcd	
方法文件名: RC\$SMF-4109 - SMF-4109-rcqx-FX279.lcm	
批处理文件名: RC\$SMF-4109 - 20250509-rc-FX279.lcb	
样品瓶号: 2-16	版本号:6.115
进样体积: 10 μl	实验者: jiangjinwei
进样时间: 2025/05/09 18:24:43	处理者: jiangjinwei
处理时间 (V2) : 2025/05/12 09:29:40	
仪器型号:SHIMADZU LC-2050C(FX279)	

<色谱图>

mV

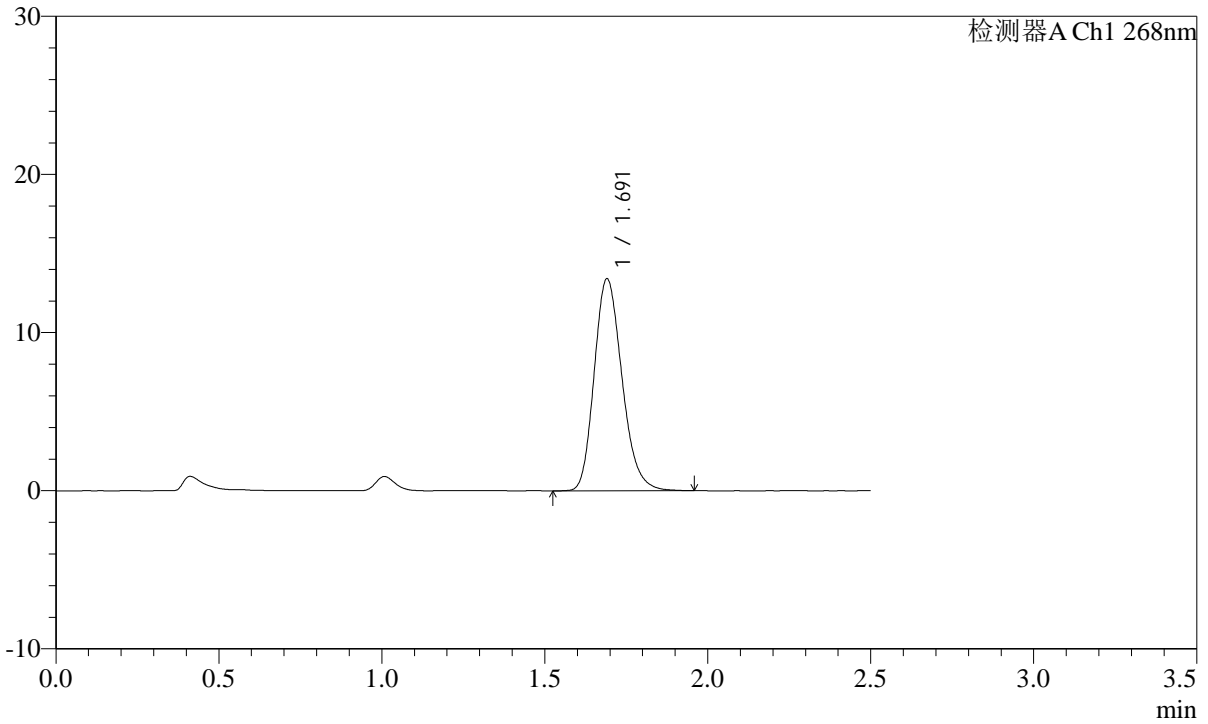

<峰表>

检测器A Ch1 268nm

峰号	保留时间	面积	面积%	高度	理论塔板数(USP)	拖尾因子	分离度(USP)
1	1.691	79665	100.000	13393	1909	1.205	--
总计		79665	100.000	13393			

SHIMADZU
LabSolutions **SMF-4109**

<样品信息>

色谱柱 :XB-C18(50mm*4.6mm,5μm) 流速:1.5ml/min
 柱温 :30°C 波长:268nm
 数据文件名: RC\$SMF-4109 - 0-88/30-1027-2 - zzp-2025030221p-8mg-rcqx-pH1.2+0.05SDSjz-jyx2-p3-60min.lcd
 方法文件名: RC\$SMF-4109 - SMF-4109-rcqx-FX279.lcm
 批处理文件名: RC\$SMF-4109 - 20250509-rc-FX279.lcb
 样品瓶号: 2-25
 进样体积: 10 μl 版本号:6.115
 进样时间: 2025/05/09 18:27:36 实验者: jiangjinwei
 处理时间 (V2) : 2025/05/12 09:29:42 处理者: jiangjinwei
 仪器型号:SHIMADZU LC-2050C(FX279)

<色谱图>

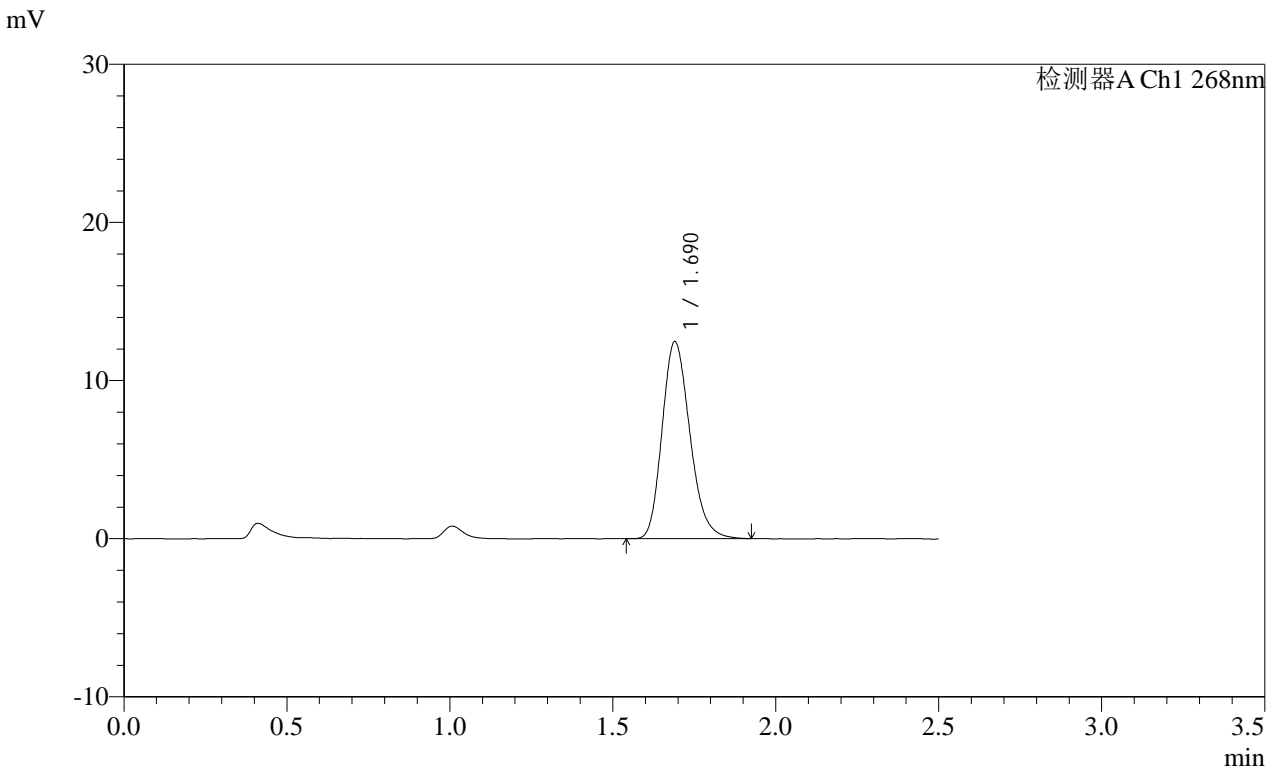

<峰表>

检测器A Ch1 268nm

峰号	保留时间	面积	面积%	高度	理论塔板数(USP)	拖尾因子	分离度(USP)
1	1.690	73942	100.000	12450	1902	1.210	--
总计		73942	100.000	12450			

SHIMADZU LabSolutions SMF-4109

<样品信息>

色谱柱 :XB-C18(50mm*4.6mm,5μm) 流速:1.5ml/min
 柱温 :30°C 波长:268nm
 数据文件名: RC\$SMF-4109 - 0-88/30-1028-2 - zzp-2025030221p-8mg-rcqx-pH1.2+0.05SDSjz-jyx2-p4-60min.lcd
 方法文件名: RC\$SMF-4109 - SMF-4109-rcqx-FX279.lcm
 批处理文件名: RC\$SMF-4109 - 20250509-rc-FX279.lcb
 样品瓶号: 2-34
 进样体积: 10 μl 版本号:6.115
 进样时间: 2025/05/09 18:30:30 实验者:jiangjinwei
 处理时间 (V2): 2025/05/12 09:29:45 处理者:jiangjinwei
 仪器型号:SHIMADZU LC-2050C(FX279)

<色谱图>

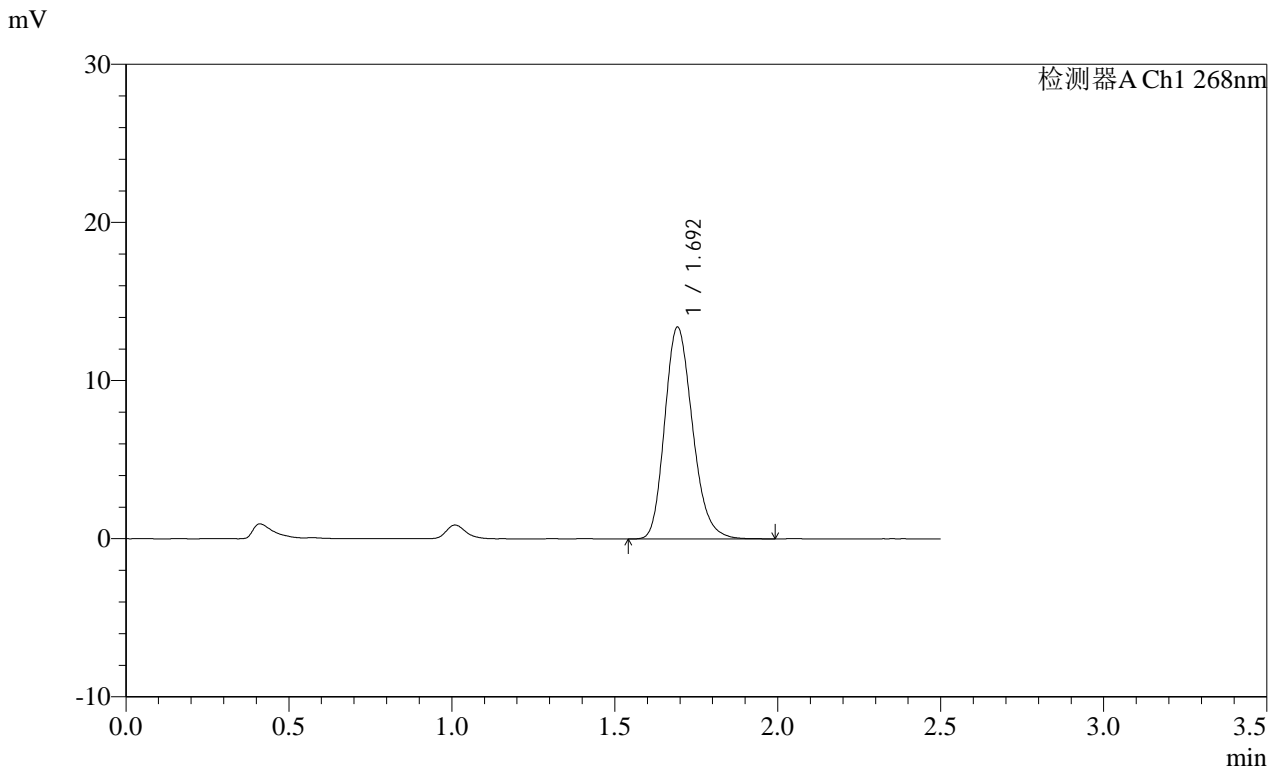

<峰表>

检测器A Ch1 268nm

峰号	保留时间	面积	面积%	高度	理论塔板数(USP)	拖尾因子	分离度(USP)
1	1.692	79660	100.000	13335	1910	1.207	--
总计		79660	100.000	13335			

SHIMADZU
LabSolutions SMF-4109

<样品信息>

色谱柱 :XB-C18(50mm*4.6mm,5μm) 流速:1.5ml/min
 柱温 :30°C 波长:268nm
 数据文件名: RC\$SMF-4109 - 0-88/30-1029-2 - zzp-2025030221p-8mg-rcqx-pH1.2+0.05SDSjz-jyx2-p5-60min.lcd
 方法文件名: RC\$SMF-4109 - SMF-4109-rcqx-FX279.lcm
 批处理文件名: RC\$SMF-4109 - 20250509-rc-FX279.lcb
 样品瓶号: 2-43
 进样体积: 10 μl 版本号:6.115
 进样时间: 2025/05/09 18:33:24 实验者: jiangjinwei
 处理时间 (V2) : 2025/05/12 09:29:48 处理者: jiangjinwei
 仪器型号:SHIMADZU LC-2050C(FX279)

<色谱图>

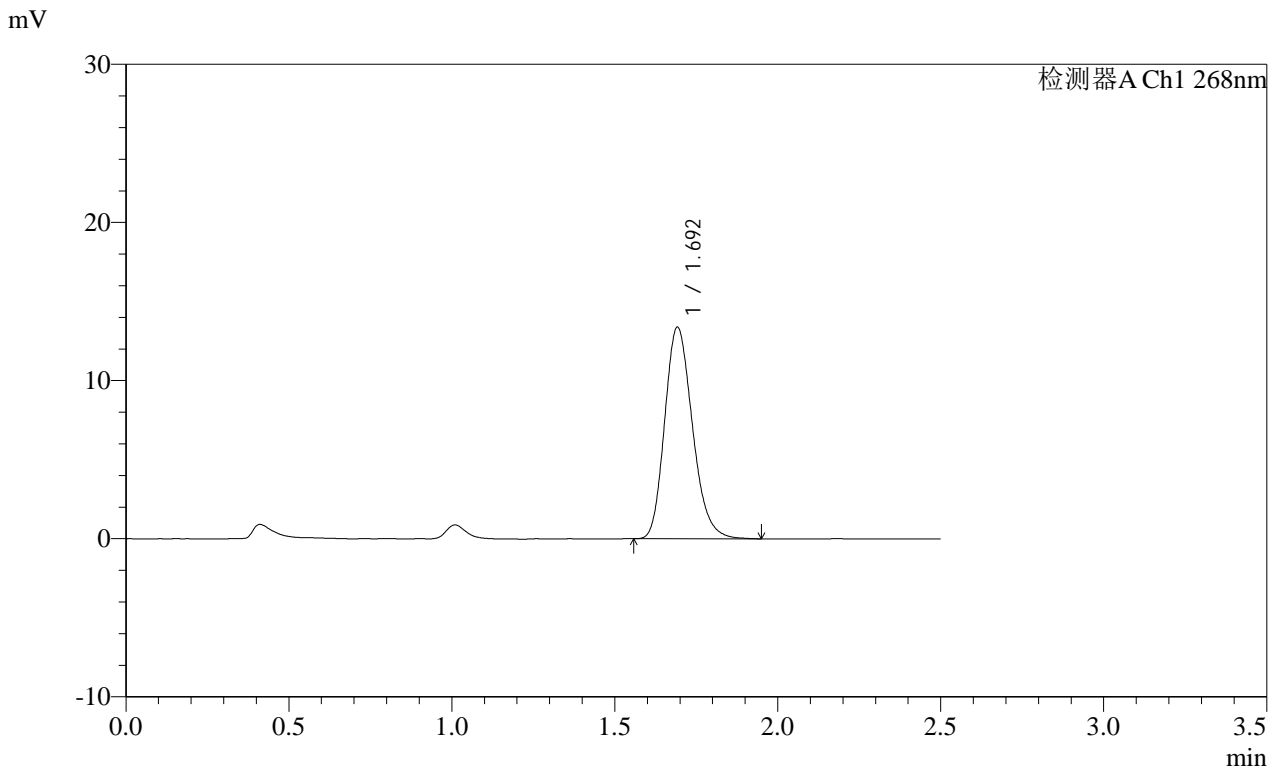

<峰表>

检测器A Ch1 268nm

峰号	保留时间	面积	面积%	高度	理论塔板数(USP)	拖尾因子	分离度(USP)
1	1.692	79341	100.000	13323	1913	1.208	--
总计		79341	100.000	13323			

SHIMADZU
LabSolutions SMF-4109

<样品信息>

色谱柱 :XB-C18(50mm*4.6mm,5μm) 流速:1.5ml/min
 柱温 :30°C 波长:268nm
 数据文件名: RC\$SMF-4109 - 0-88/30-1030-2 - zzp-2025030221p-8mg-rcqx-pH1.2+0.05SDSjz-jyx2-p6-60min.lcd
 方法文件名: RC\$SMF-4109 - SMF-4109-rcqx-FX279.lcm
 批处理文件名: RC\$SMF-4109 - 20250509-rc-FX279.lcb
 样品瓶号: 2-52
 进样体积: 10 μl 版本号:6.115
 进样时间: 2025/05/09 18:36:18 实验者: jiangjinwei
 处理时间 (V2) : 2025/05/12 09:29:51 处理者: jiangjinwei
 仪器型号:SHIMADZU LC-2050C(FX279)

<色谱图>

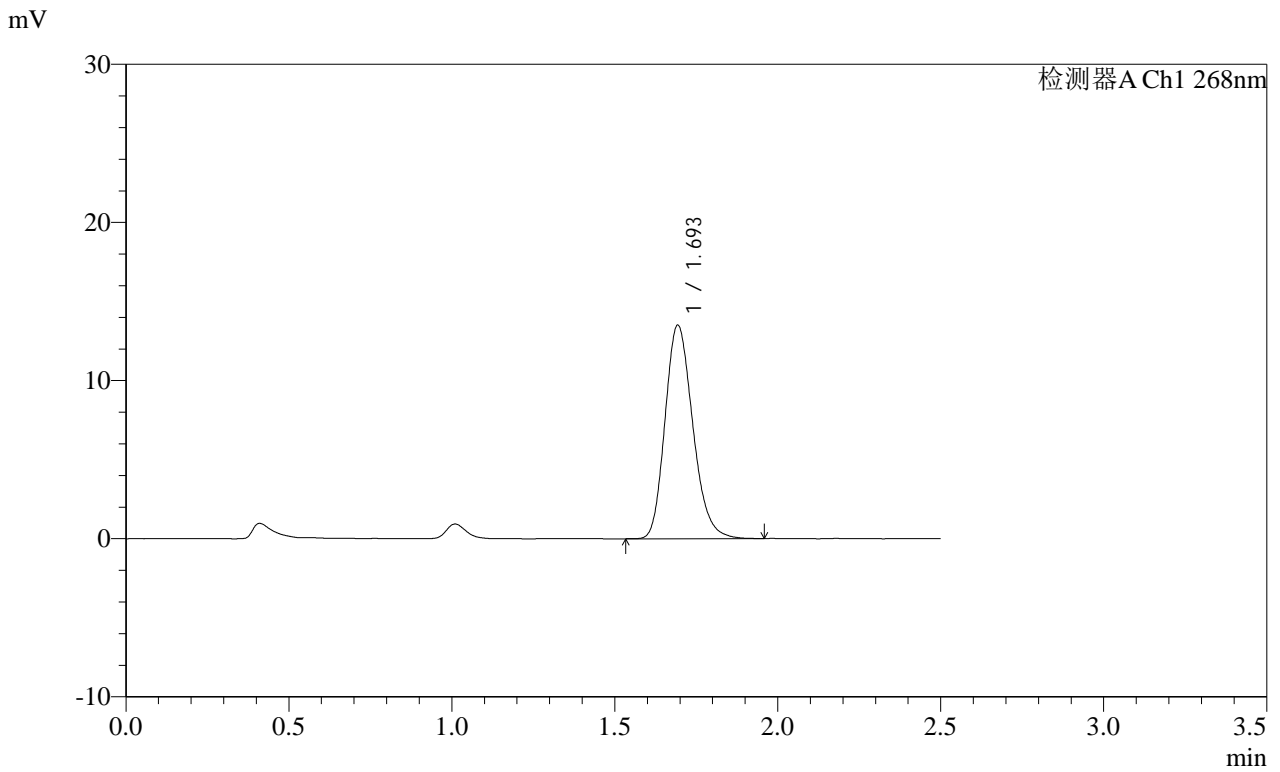

<峰表>

检测器A Ch1 268nm

峰号	保留时间	面积	面积%	高度	理论塔板数(USP)	拖尾因子	分离度(USP)
1	1.693	80128	100.000	13452	1917	1.205	--
总计		80128	100.000	13452			

SHIMADZU
LabSolutions SMF-4109

<样品信息>

色谱柱 :XB-C18(50mm*4.6mm,5μm) 流速:1.5ml/min
 柱温 :30°C 波长:268nm
 数据文件名: RC\$SMF-4109 - 0-88/30-1031-2 - zzp-2025030221p-8mg-rcqx-pH1.2+0.05SDSjz-jyx2-p1-JX.lcd
 方法文件名: RC\$SMF-4109 - SMF-4109-rcqx-FX279.lcm
 批处理文件名: RC\$SMF-4109 - 20250509-rc-FX279.lcb
 样品瓶号: 2-8
 进样体积: 10 μl 版本号:6.115
 进样时间: 2025/05/09 18:39:12 实验者: jiangjinwei
 处理时间 (V2) : 2025/05/12 09:29:54 处理者: jiangjinwei
 仪器型号:SHIMADZU LC-2050C(FX279)

<色谱图>

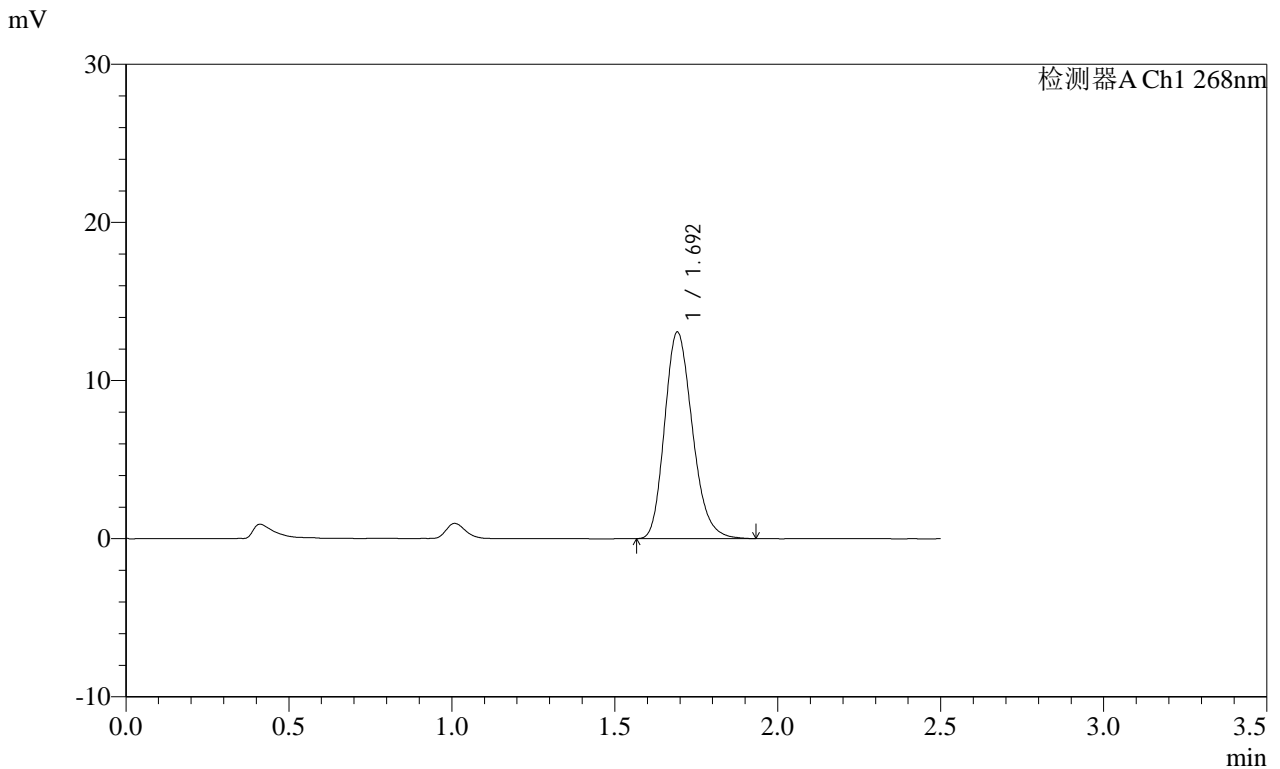

<峰表>

检测器A Ch1 268nm

峰号	保留时间	面积	面积%	高度	理论塔板数(USP)	拖尾因子	分离度(USP)
1	1.692	77445	100.000	13011	1907	1.212	--
总计		77445	100.000	13011			

SHIMADZU
LabSolutions SMF-4109

<样品信息>

色谱柱 :XB-C18(50mm*4.6mm,5μm) 流速:1.5ml/min
 柱温 :30°C 波长:268nm
 数据文件名: RC\$SMF-4109 - 0-88/30-1032-2 - zzp-2025030221p-8mg-rcqx-pH1.2+0.05SDSjz-jyx2-p2-JX.lcd
 方法文件名: RC\$SMF-4109 - SMF-4109-rcqx-FX279.lcm
 批处理文件名: RC\$SMF-4109 - 20250509-rc-FX279.lcb
 样品瓶号: 2-17
 进样体积: 10 μl 版本号:6.115
 进样时间: 2025/05/09 18:42:06 实验者: jiangjinwei
 处理时间 (V2) : 2025/05/12 09:29:56 处理者: jiangjinwei
 仪器型号:SHIMADZU LC-2050C(FX279)

<色谱图>

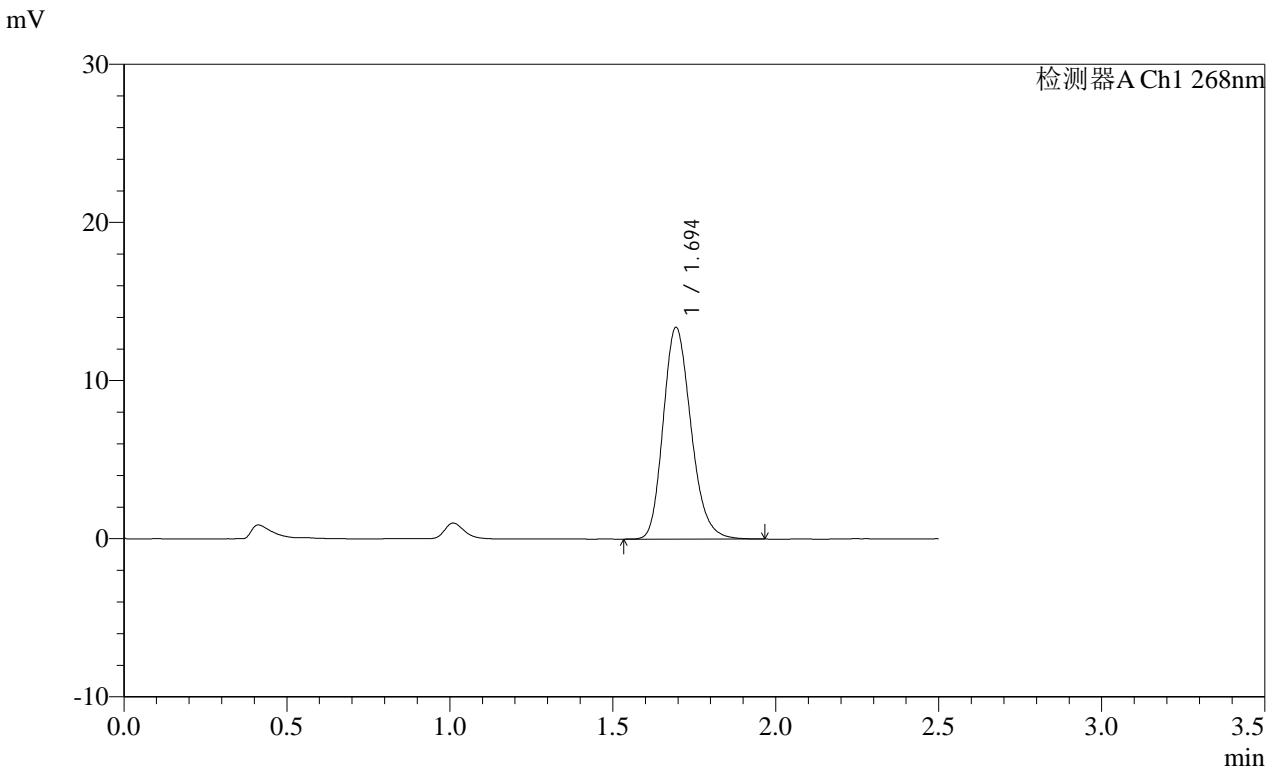

<峰表>

检测器A Ch1 268nm

峰号	保留时间	面积	面积%	高度	理论塔板数(USP)	拖尾因子	分离度(USP)
1	1.694	79549	100.000	13358	1920	1.204	--
总计		79549	100.000	13358			

SHIMADZU
LabSolutions SMF-4109

<样品信息>

色谱柱 :XB-C18(50mm*4.6mm,5µm)	流速:1.5ml/min
柱温 :30°C	波长:268nm
数据文件名: RC\$SMF-4109 - 0-88/30-1033-2 - zzp-2025030221p-8mg-rcqx-pH1.2+0.05SDSjz-jyx2-p3-JX.lcd	
方法文件名: RC\$SMF-4109 - SMF-4109-rcqx-FX279.lcm	
批处理文件名: RC\$SMF-4109 - 20250509-rc-FX279.lcb	
样品瓶号: 2-26	版本号:6.115
进样体积: 10 µl	实验者: jiangjinwei
进样时间: 2025/05/09 18:45:00	处理者: jiangjinwei
处理时间 (V2) : 2025/05/12 09:29:59	
仪器型号:SHIMADZU LC-2050C(FX279)	

<色谱图>

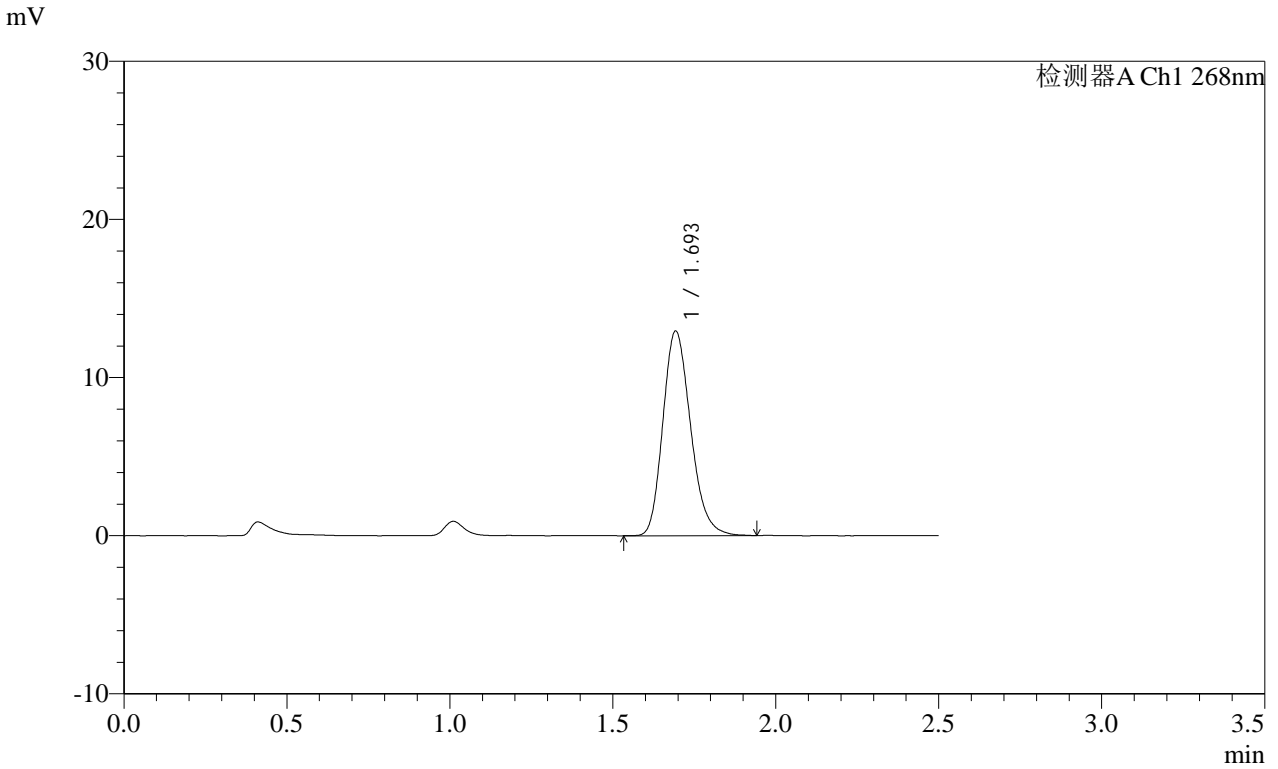

<峰表>

检测器A Ch1 268nm

峰号	保留时间	面积	面积%	高度	理论塔板数(USP)	拖尾因子	分离度(USP)
1	1.693	76714	100.000	12876	1918	1.211	--
总计		76714	100.000	12876			

SHIMADZU
LabSolutions SMF-4109

<样品信息>

色谱柱 :XB-C18(50mm*4.6mm,5μm) 流速:1.5ml/min
 柱温 :30°C 波长:268nm
 数据文件名: RC\$SMF-4109 - 0-88/30-1034-2 - zzp-2025030221p-8mg-rcqx-pH1.2+0.05SDSjz-jyx2-p4-JX.lcd
 方法文件名: RC\$SMF-4109 - SMF-4109-rcqx-FX279.lcm
 批处理文件名: RC\$SMF-4109 - 20250509-rc-FX279.lcb
 样品瓶号: 2-35
 进样体积: 10 μl 版本号:6.115
 进样时间: 2025/05/09 18:47:54 实验者: jiangjinwei
 处理时间 (V2): 2025/05/12 09:30:02 处理者: jiangjinwei
 仪器型号:SHIMADZU LC-2050C(FX279)

<色谱图>

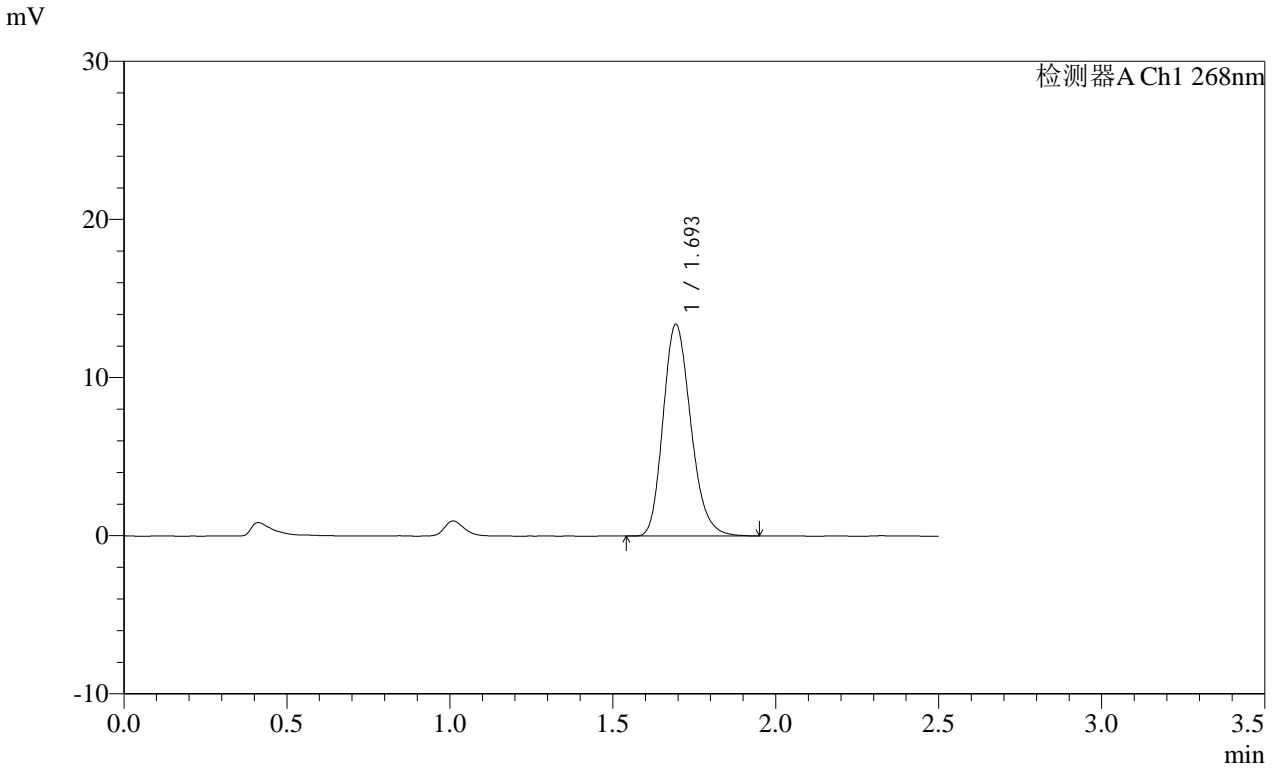

<峰表>

检测器A Ch1 268nm

峰号	保留时间	面积	面积%	高度	理论塔板数(USP)	拖尾因子	分离度(USP)
1	1.693	79267	100.000	13343	1924	1.209	--
总计		79267	100.000	13343			

SHIMADZU
LabSolutions SMF-4109

<样品信息>

色谱柱 :XB-C18(50mm*4.6mm,5μm) 流速:1.5ml/min
 柱温 :30°C 波长:268nm
 数据文件名: RC\$SMF-4109 - 0-88/30-1035-2 - zzp-2025030221p-8mg-rcqx-pH1.2+0.05SDSjz-jyx2-p5-JX.lcd
 方法文件名: RC\$SMF-4109 - SMF-4109-rcqx-FX279.lcm
 批处理文件名: RC\$SMF-4109 - 20250509-rc-FX279.lcb
 样品瓶号: 2-44
 进样体积: 10 μl 版本号:6.115
 进样时间: 2025/05/09 18:50:48 实验者: jiangjinwei
 处理时间 (V2) : 2025/05/12 09:30:04 处理者: jiangjinwei
 仪器型号:SHIMADZU LC-2050C(FX279)

<色谱图>

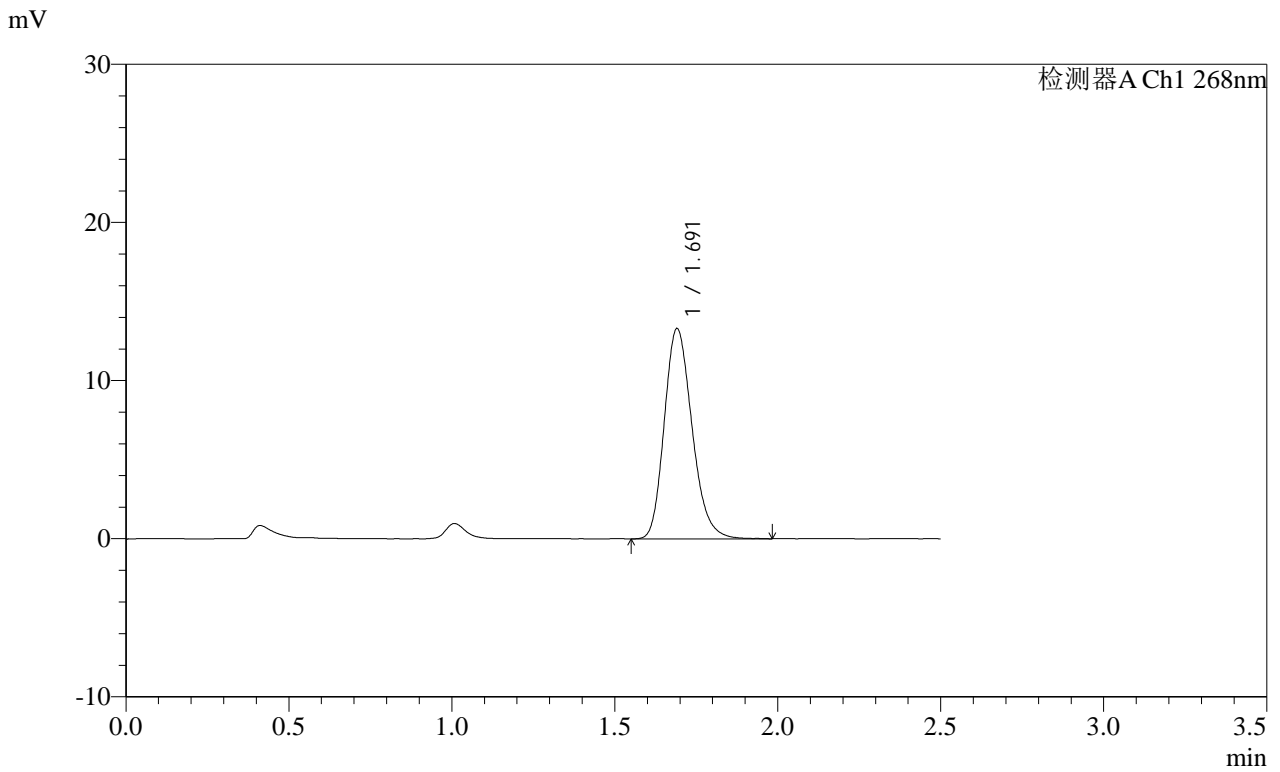

<峰表>

检测器A Ch1 268nm

峰号	保留时间	面积	面积%	高度	理论塔板数(USP)	拖尾因子	分离度(USP)
1	1.691	78832	100.000	13276	1918	1.209	--
总计		78832	100.000	13276			

SHIMADZU
LabSolutions SMF-4109

<样品信息>

色谱柱 :XB-C18(50mm*4.6mm,5μm) 流速:1.5ml/min
 柱温 :30°C 波长:268nm
 数据文件名: RC\$SMF-4109 - 0-88/30-1036-2 - zzp-2025030221p-8mg-rcqx-pH1.2+0.05SDSjz-jyx2-p6-JX.lcd
 方法文件名: RC\$SMF-4109 - SMF-4109-rcqx-FX279.lcm
 批处理文件名: RC\$SMF-4109 - 20250509-rc-FX279.lcb
 样品瓶号: 2-53
 进样体积: 10 μl 版本号:6.115
 进样时间: 2025/05/09 18:53:42 实验者: jiangjinwei
 处理时间 (V2) : 2025/05/12 09:30:07 处理者: jiangjinwei
 仪器型号:SHIMADZU LC-2050C(FX279)

<色谱图>

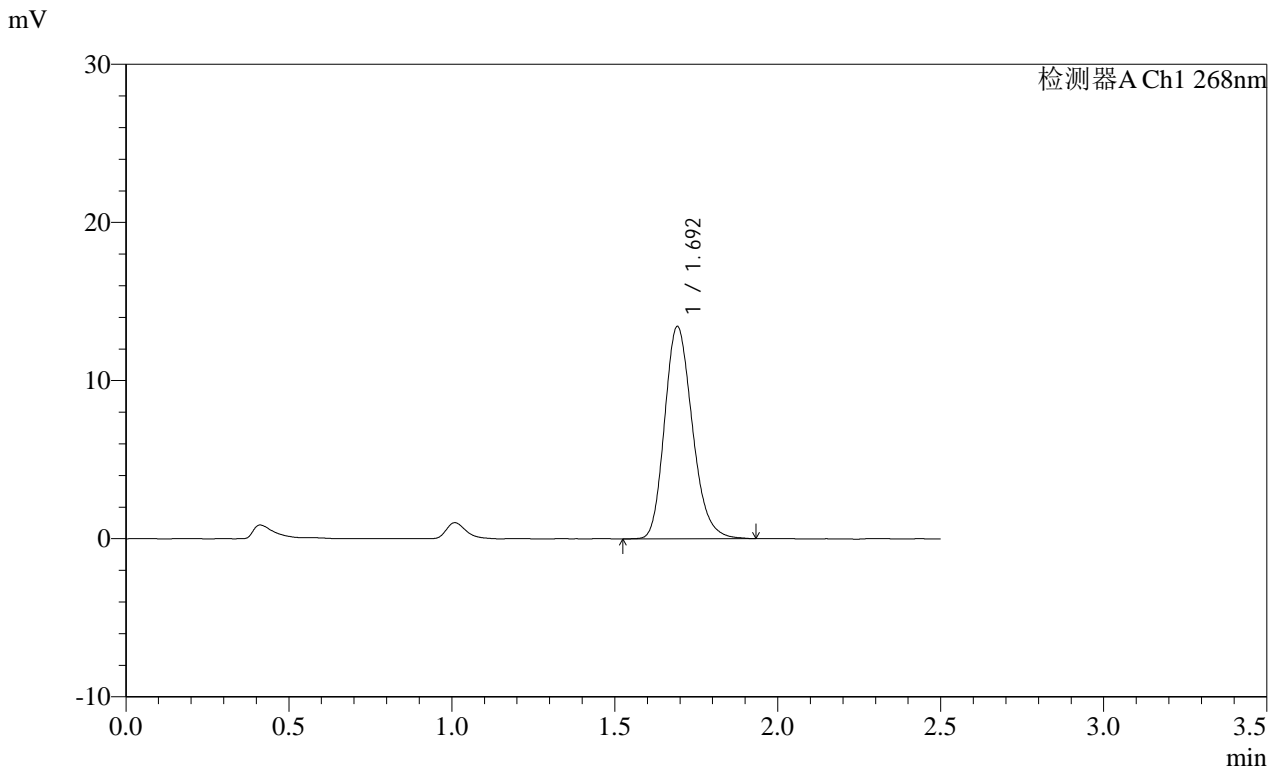

<峰表>

检测器A Ch1 268nm

峰号	保留时间	面积	面积%	高度	理论塔板数(USP)	拖尾因子	分离度(USP)
1	1.692	79508	100.000	13374	1920	1.208	--
总计		79508	100.000	13374			



<样品信息>

色谱柱 :XB-C18(50mm*4.6mm,5 μ m) 流速:1.5ml/min
柱温 :30 $^{\circ}$ C 波长:268nm
数据文件名: RC\$SMF-4109 - 0-88/30-1037-2 - zzp-2025030221p-8mg-rcqx-pH1.2+0.05SDSjz-jyx2-dz2-1.lcd
方法文件名: RC\$SMF-4109 - SMF-4109-rcqx-FX279.lcm
批处理文件名: RC\$SMF-4109 - 20250509-rc-FX279.lcb
样品瓶号: 2-27
进样体积: 10 μ l 版本号:6.115
进样时间: 2025/05/09 18:56:36 实验者: jiangjinwei
处理时间(V2): 2025/05/12 09:30:10 处理者: jiangjinwei
仪器型号:SHIMADZU LC-2050C(FX279)

<色谱图>

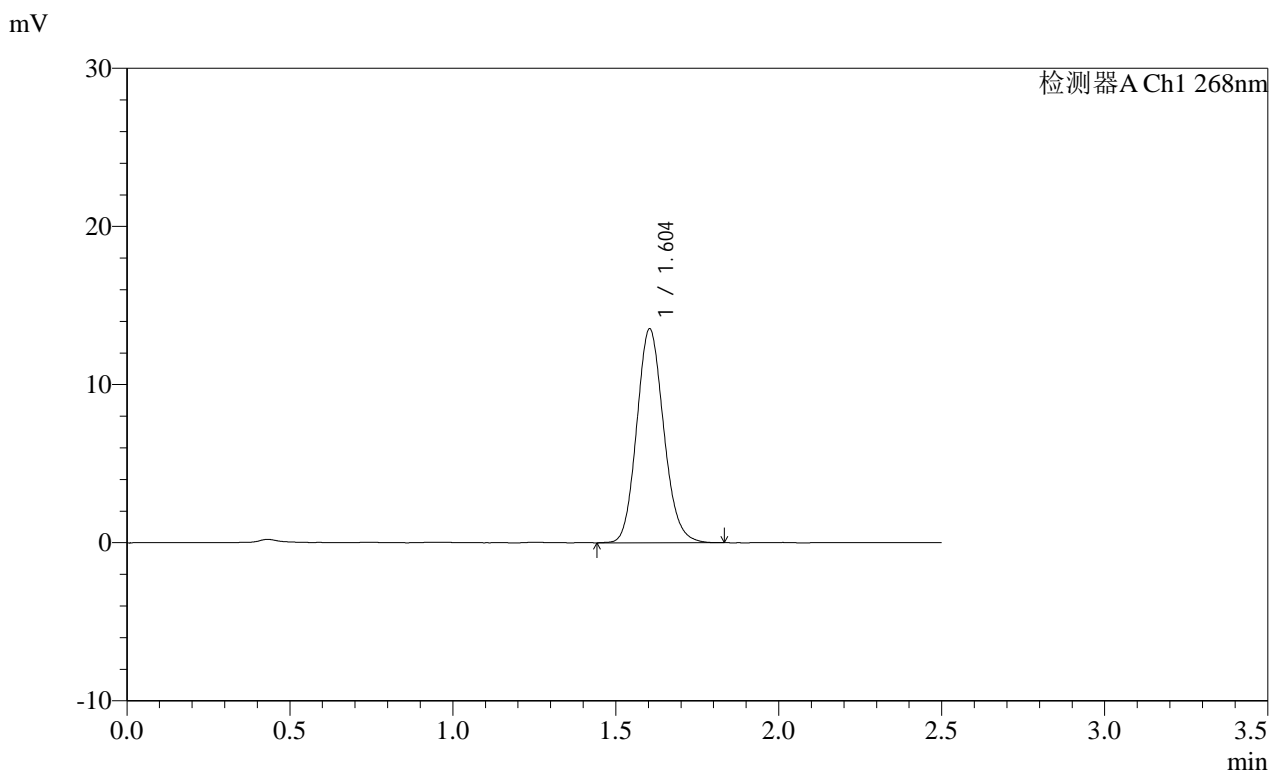

<峰表>

检测器A Ch1 268nm

峰号	保留时间	面积	面积%	高度	理论塔板数(USP)	拖尾因子	分离度(USP)
1	1.604	77794	100.000	13519	1814	1.129	--
总计		77794	100.000	13519			

SHIMADZU
LabSolutions SMF-4109

<样品信息>

色谱柱 :XB-C18(50mm*4.6mm,5μm)	流速:1.5ml/min
柱温 :30°C	波长:268nm
数据文件名: RC\$SMF-4109 - 0-88/30-1038-2 - zzp-2025030221p-8mg-rcqx-pH1.2+0.05SDSjz-jyx2-dz2-2.lcd	
方法文件名: RC\$SMF-4109 - SMF-4109-rcqx-FX279.lcm	
批处理文件名: RC\$SMF-4109 - 20250509-rc-FX279.lcb	
样品瓶号: 2-27	
进样体积: 10 μl	版本号:6.115
进样时间: 2025/05/09 18:59:30	实验者: jiangjinwei
处理时间 (V2) : 2025/05/12 09:30:13	处理者: jiangjinwei
仪器型号:SHIMADZU LC-2050C(FX279)	

<色谱图>

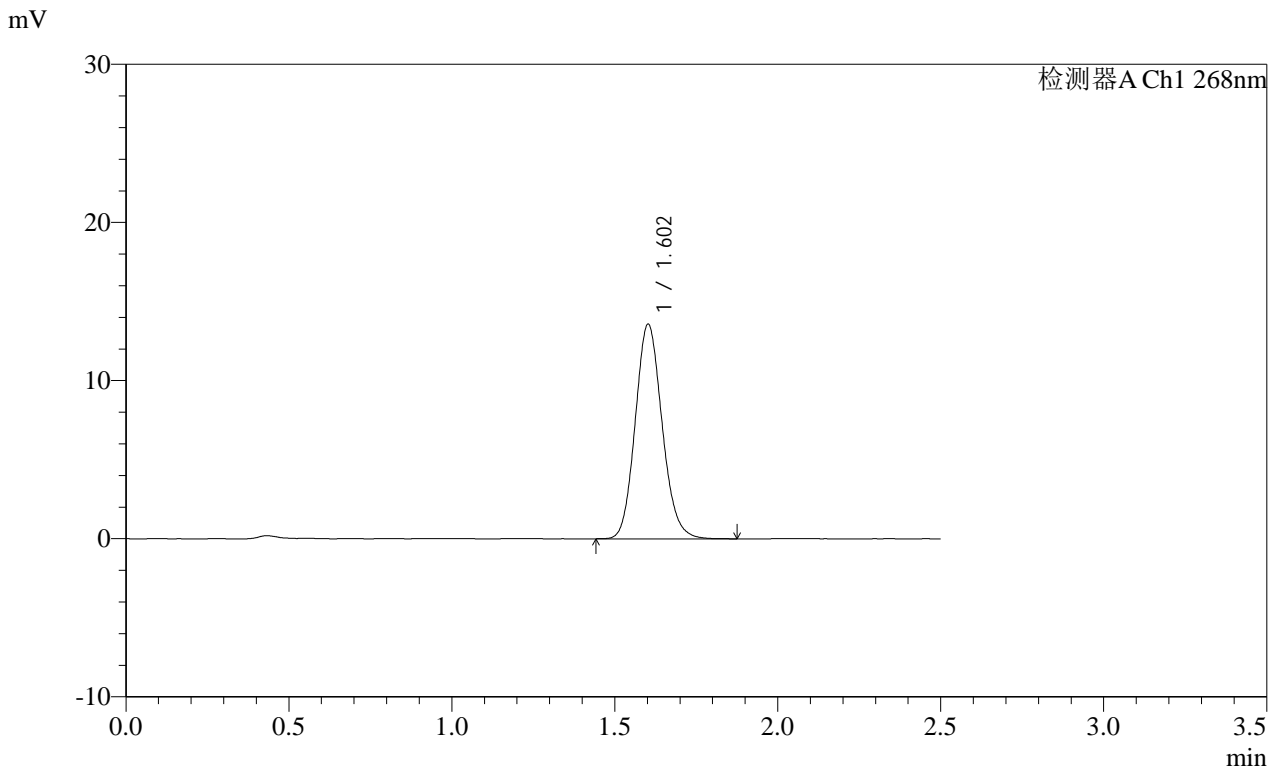

<峰表>

检测器A Ch1 268nm

峰号	保留时间	面积	面积%	高度	理论塔板数(USP)	拖尾因子	分离度(USP)
1	1.602	77945	100.000	13538	1822	1.127	--
总计		77945	100.000	13538			

SHIMADZU LabSolutions SMF-4109

<样品信息>

色谱柱 :XB-C18(50mm*4.6mm,5μm) 流速:1.5ml/min
 柱温 :30°C 波长:268nm
 数据文件名: RC\$SMF-4109 - 0-88/30-1039-2 - cbzj-12412515p-8mg-rcqx-pH1.2+0.05SDSjz-jyx1-rj.lcd
 方法文件名: RC\$SMF-4109 - SMF-4109-rcqx-FX279.lcm
 批处理文件名: RC\$SMF-4109 - 20250509-rc-FX279.lcb
 样品瓶号: 3-9
 进样体积: 10 μl 版本号:6.115
 进样时间: 2025/05/09 19:02:22 实验者: jiangjinwei
 处理时间 (V2): 2025/05/12 09:30:15 处理者: jiangjinwei
 仪器型号:SHIMADZU LC-2050C(FX279)

<色谱图>

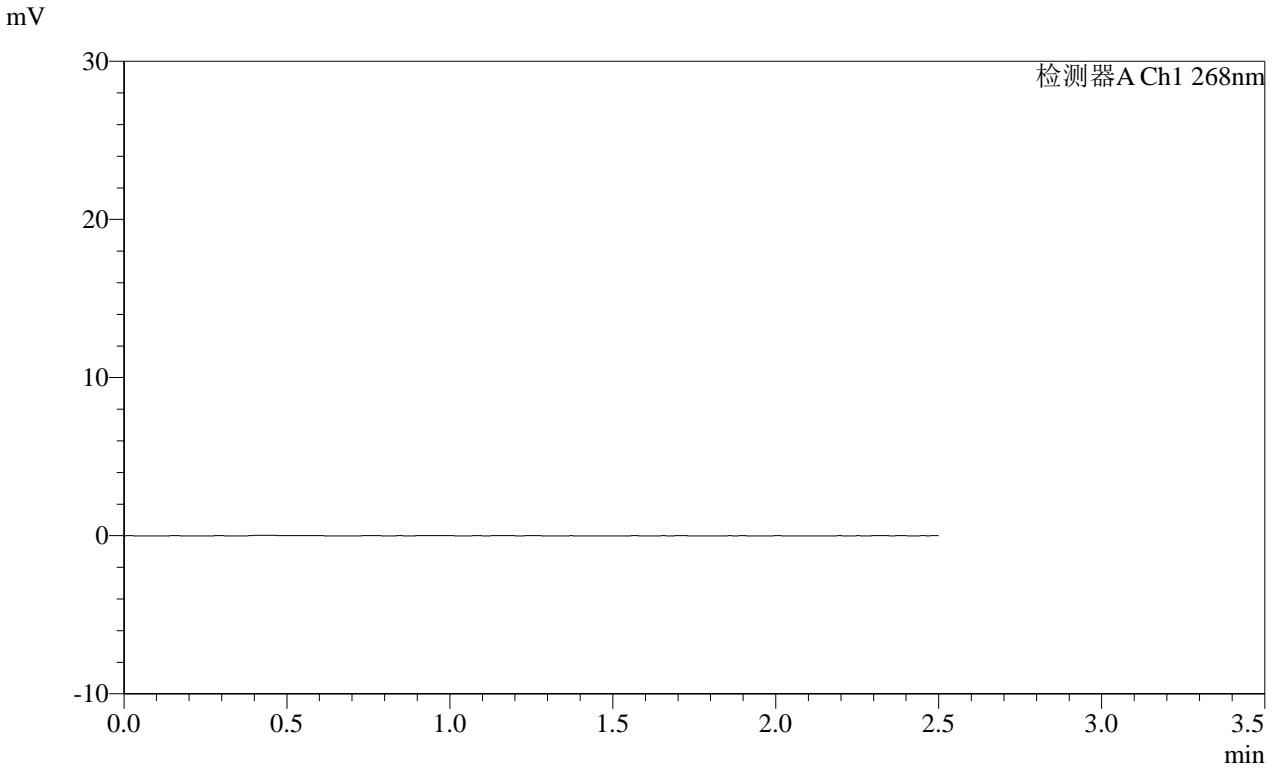

<峰表>

检测器A Ch1 268nm

峰号	保留时间	面积	面积%	高度	理论塔板数(USP)	拖尾因子	分离度(USP)
总计							

SHIMADZU
LabSolutions SMF-4109

<样品信息>

色谱柱 :XB-C18(50mm*4.6mm,5µm)	流速:1.5ml/min
柱温 :30°C	波长:268nm
数据文件名: RC\$SMF-4109 - 0-88/30-1040-2 - cbzj-12412515p-8mg-rcqx-pH1.2+0.05SDSjz-jyx1-dz1-1.lcd	
方法文件名: RC\$SMF-4109 - SMF-4109-rcqx-FX279.lcm	
批处理文件名: RC\$SMF-4109 - 20250509-rc-FX279.lcb	
样品瓶号: 3-18	版本号:6.115
进样体积: 10 µl	实验者: jiangjinwei
进样时间: 2025/05/09 19:05:15	处理者: jiangjinwei
处理时间 (V2) : 2025/05/12 09:30:18	
仪器型号:SHIMADZU LC-2050C(FX279)	

<色谱图>

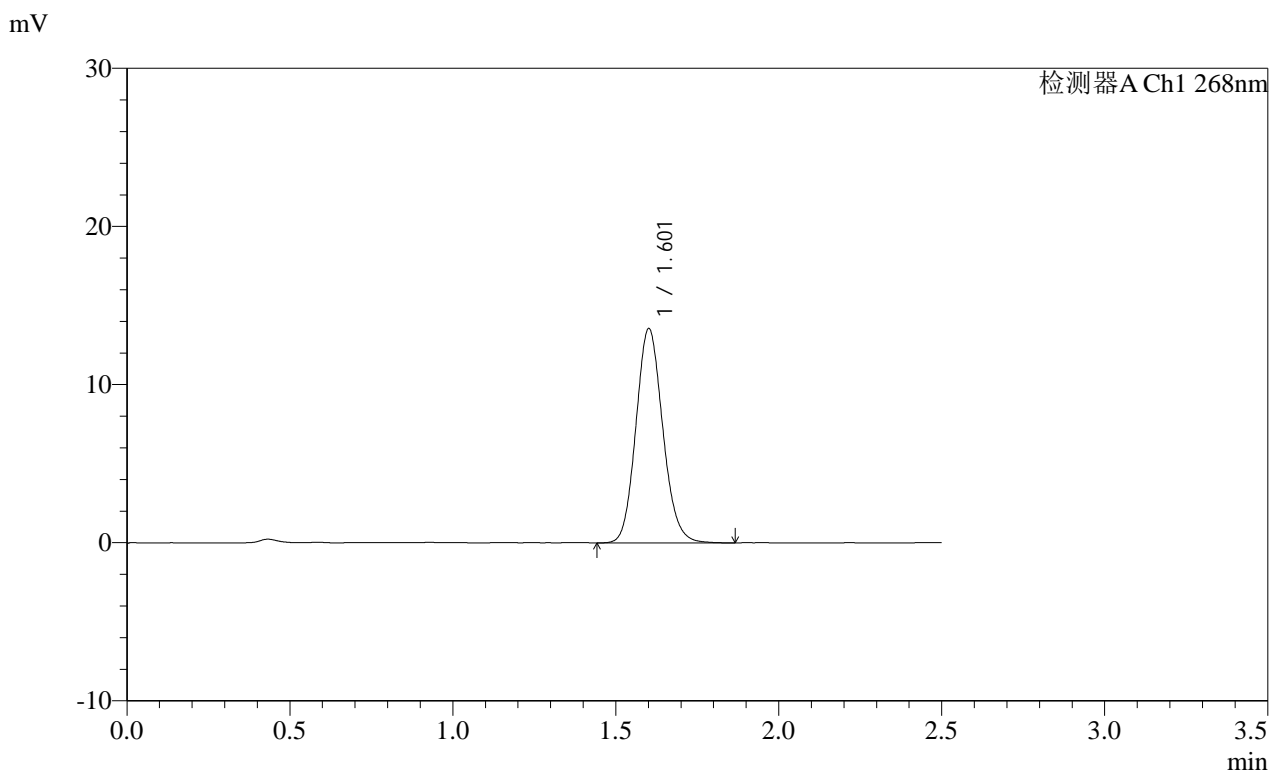

<峰表>

检测器A Ch1 268nm							
峰号	保留时间	面积	面积%	高度	理论塔板数(USP)	拖尾因子	分离度(USP)
1	1.601	77707	100.000	13483	1827	1.124	--
总计		77707	100.000	13483			

SHIMADZU
LabSolutions SMF-4109

<样品信息>

色谱柱 :XB-C18(50mm*4.6mm,5μm) 流速:1.5ml/min
 柱温 :30°C 波长:268nm
 数据文件名: RC\$SMF-4109 - 0-88/30-1041-2 - cbzj-12412515p-8mg-rcqx-pH1.2+0.05SDSjz-jyx1-dz1-2.lcd
 方法文件名: RC\$SMF-4109 - SMF-4109-rcqx-FX279.lcm
 批处理文件名: RC\$SMF-4109 - 20250509-rc-FX279.lcb
 样品瓶号: 3-18
 进样体积: 10 μl 版本号:6.115
 进样时间: 2025/05/09 19:08:08 实验者: jiangjinwei
 处理时间(V2): 2025/05/12 09:30:21 处理者: jiangjinwei
 仪器型号:SHIMADZU LC-2050C(FX279)

<色谱图>

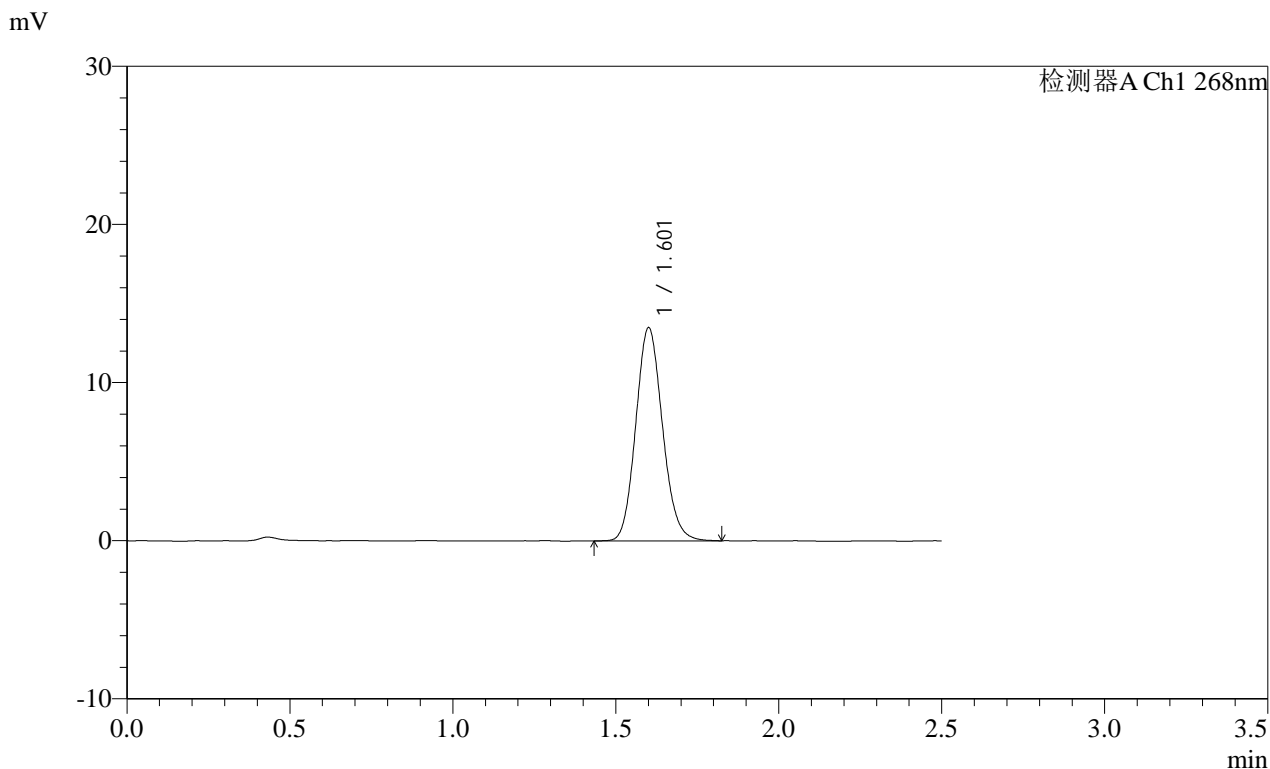

<峰表>

检测器A Ch1 268nm

峰号	保留时间	面积	面积%	高度	理论塔板数(USP)	拖尾因子	分离度(USP)
1	1.601	76945	100.000	13409	1831	1.122	--
总计		76945	100.000	13409			

SHIMADZU
LabSolutions SMF-4109

<样品信息>

色谱柱 :XB-C18(50mm*4.6mm,5μm) 流速:1.5ml/min
 柱温 :30°C 波长:268nm
 数据文件名: RC\$SMF-4109 - 0-88/30-1042-2 - cbzj-12412515p-8mg-rcqx-pH1.2+0.05SDSjz-jyx1-dz1-3.lcd
 方法文件名: RC\$SMF-4109 - SMF-4109-rcqx-FX279.lcm
 批处理文件名: RC\$SMF-4109 - 20250509-rc-FX279.lcb
 样品瓶号: 3-18
 进样体积: 10 μl 版本号:6.115
 进样时间: 2025/05/09 19:11:01 实验者:jiangjinwei
 处理时间 (V2) : 2025/05/12 09:30:24 处理者:jiangjinwei
 仪器型号:SHIMADZU LC-2050C(FX279)

<色谱图>

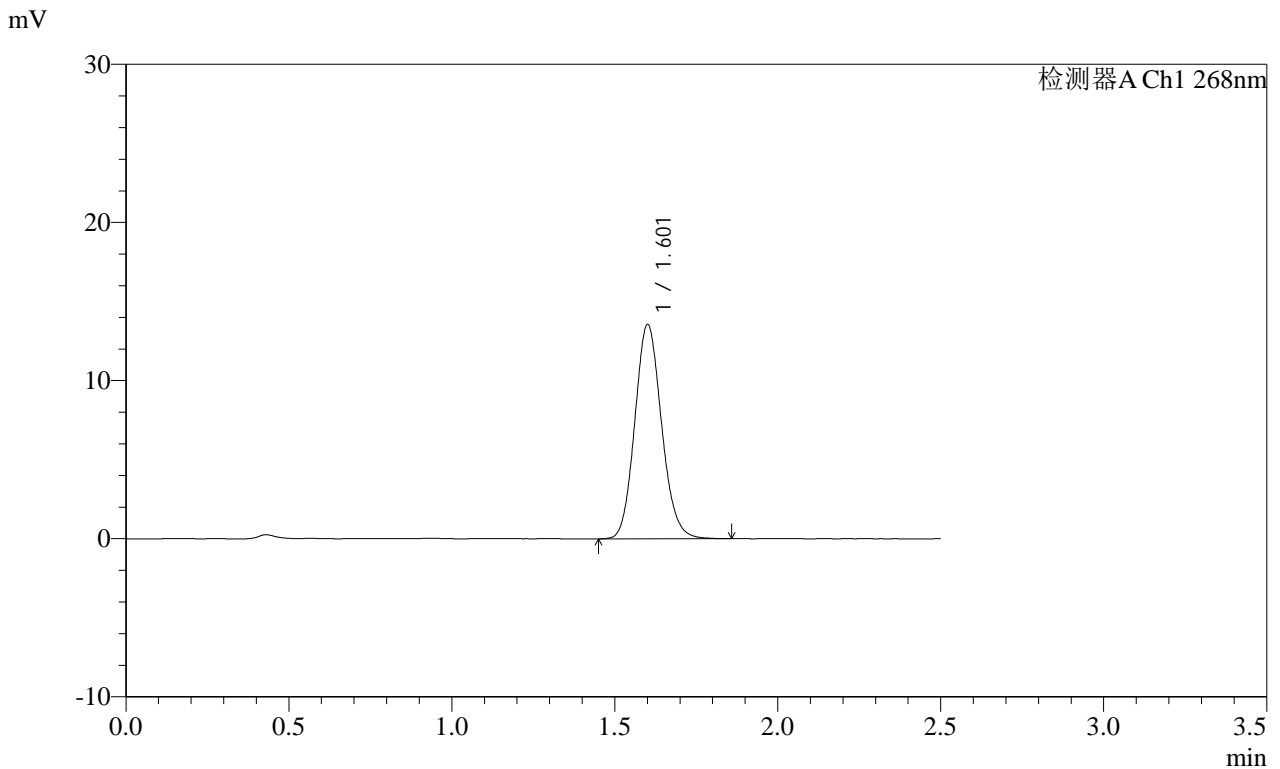

<峰表>

检测器A Ch1 268nm

峰号	保留时间	面积	面积%	高度	理论塔板数(USP)	拖尾因子	分离度(USP)
1	1.601	77506	100.000	13481	1830	1.122	--
总计		77506	100.000	13481			

SHIMADZU
LabSolutions SMF-4109

<样品信息>

色谱柱 :XB-C18(50mm*4.6mm,5μm) 流速:1.5ml/min
 柱温 :30°C 波长:268nm
 数据文件名: RC\$SMF-4109 - 0-88/30-1043-2 - cbzj-12412515p-8mg-rcqx-pH1.2+0.05SDSjz-jyx1-dz1-4.lcd
 方法文件名: RC\$SMF-4109 - SMF-4109-rcqx-FX279.lcm
 批处理文件名: RC\$SMF-4109 - 20250509-rc-FX279.lcb
 样品瓶号: 3-18
 进样体积: 10 μl 版本号:6.115
 进样时间: 2025/05/09 19:13:54 实验者: jiangjinwei
 处理时间 (V2) : 2025/05/12 09:30:27 处理者: jiangjinwei
 仪器型号:SHIMADZU LC-2050C(FX279)

<色谱图>

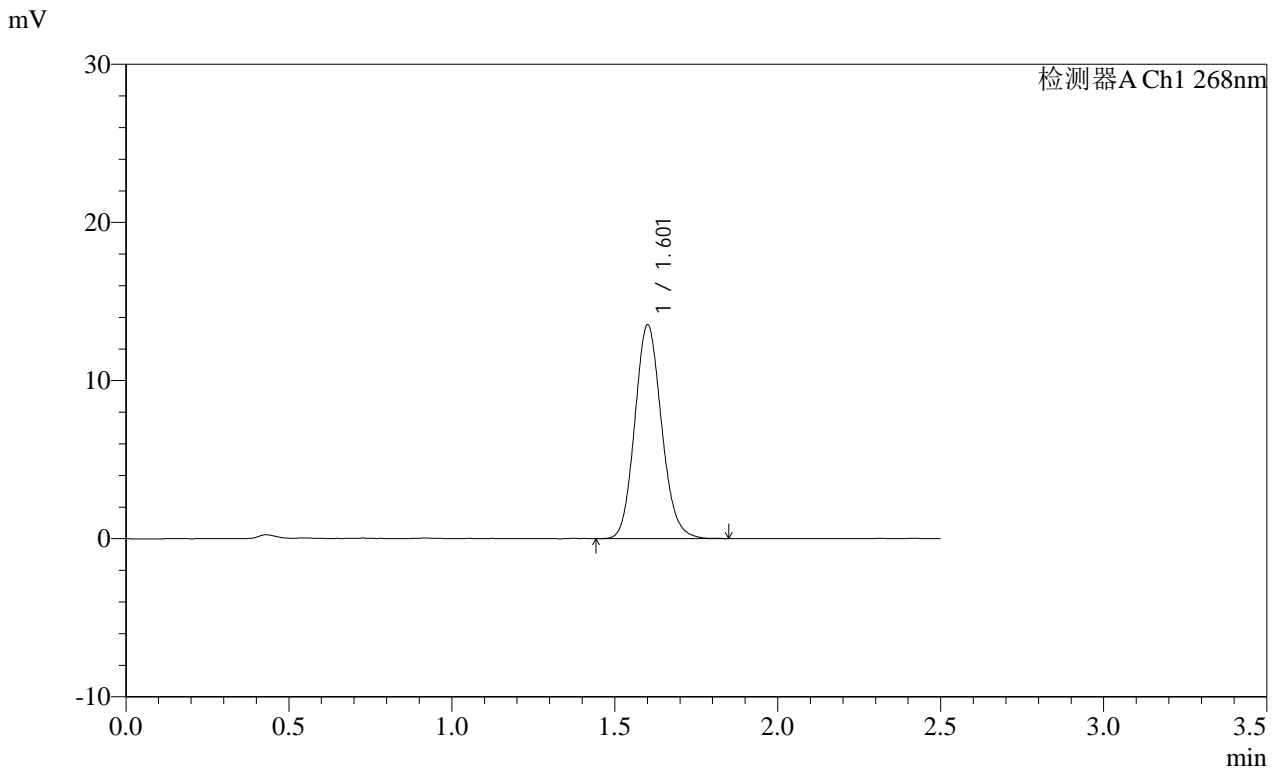

<峰表>

检测器A Ch1 268nm

峰号	保留时间	面积	面积%	高度	理论塔板数(USP)	拖尾因子	分离度(USP)
1	1.601	77256	100.000	13448	1830	1.125	--
总计		77256	100.000	13448			



SHIMADZU
LabSolutions SMF-4109

<样品信息>

色谱柱 :XB-C18(50mm*4.6mm,5 μ m)	流速:1.5ml/min
柱温 :30 $^{\circ}$ C	波长:268nm
数据文件名: RC\$SMF-4109 - 0-88/30-1044-2 - cbzj-12412515p-8mg-rcqx-pH1.2+0.05SDSjz-jyx1-dz1-5.lcd	
方法文件名: RC\$SMF-4109 - SMF-4109-rcqx-FX279.lcm	
批处理文件名: RC\$SMF-4109 - 20250509-rc-FX279.lcb	
样品瓶号: 3-18	版本号:6.115
进样体积: 10 μ l	实验者: jiangjinwei
进样时间: 2025/05/09 19:16:46	处理者: jiangjinwei
处理时间(V2): 2025/05/12 09:30:31	
仪器型号:SHIMADZU LC-2050C(FX279)	

<色谱图>

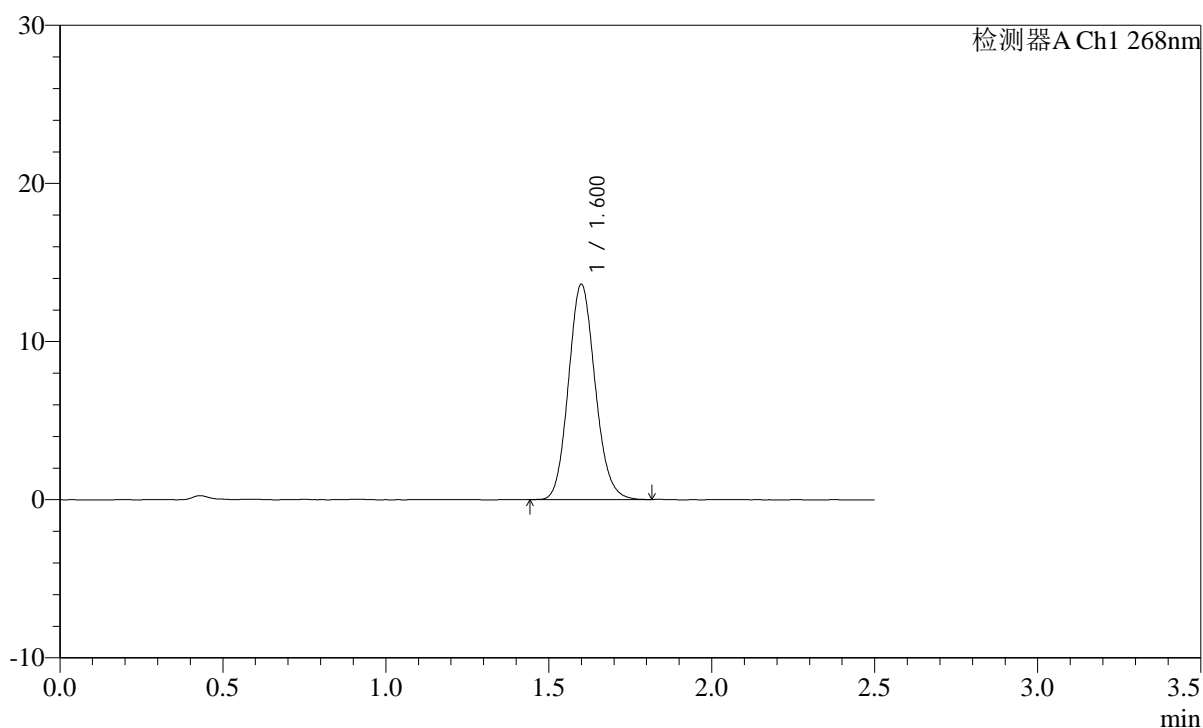
mV



<峰表>

检测器A Ch1 268nm

峰号	保留时间	面积	面积%	高度	理论塔板数(USP)	拖尾因子	分离度(USP)
1	1.600	77533	100.000	13580	1839	1.121	--
总计		77533	100.000	13580			

SHIMADZU
LabSolutions SMF-4109

<样品信息>

色谱柱 :XB-C18(50mm*4.6mm,5μm) 流速:1.5ml/min
 柱温 :30°C 波长:268nm
 数据文件名: RC\$SMF-4109 - 0-88/30-1045-2 - cbzj-12412515p-8mg-rcqx-pH1.2+0.05SDSjz-jyx1-p1-5min.lcd
 方法文件名: RC\$SMF-4109 - SMF-4109-rcqx-FX279.lcm
 批处理文件名: RC\$SMF-4109 - 20250509-rc-FX279.lcb
 样品瓶号: 3-1
 进样体积: 10 μl 版本号:6.115
 进样时间: 2025/05/09 19:19:38 实验者:jiangjinwei
 处理时间(V2): 2025/05/12 09:30:33 处理者:jiangjinwei
 仪器型号:SHIMADZU LC-2050C(FX279)

<色谱图>

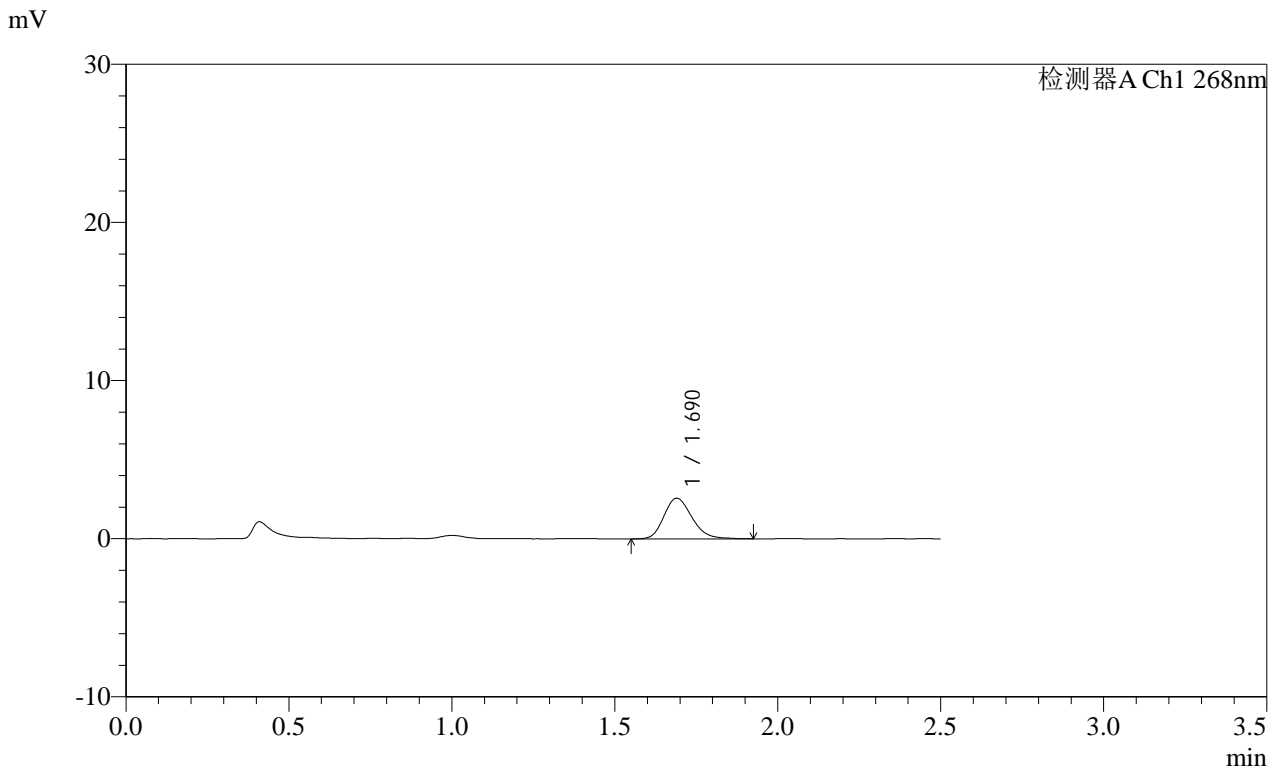

<峰表>

检测器A Ch1 268nm

峰号	保留时间	面积	面积%	高度	理论塔板数(USP)	拖尾因子	分离度(USP)
1	1.690	15360	100.000	2569	1869	1.207	--
总计		15360	100.000	2569			

SHIMADZU
LabSolutions SMF-4109

<样品信息>

色谱柱 :XB-C18(50mm*4.6mm,5μm)	流速:1.5ml/min
柱温 :30°C	波长:268nm
数据文件名: RC\$SMF-4109 - 0-88/30-1046-2 - cbzj-12412515p-8mg-rcqx-pH1.2+0.05SDSjz-jyx1-p2-5min.lcd	
方法文件名: RC\$SMF-4109 - SMF-4109-rcqx-FX279.lcm	
批处理文件名: RC\$SMF-4109 - 20250509-rc-FX279.lcb	
样品瓶号: 3-10	版本号:6.115
进样体积: 10 μl	实验者: jiangjinwei
进样时间: 2025/05/09 19:22:30	处理者: jiangjinwei
处理时间 (V2) : 2025/05/12 09:30:37	
仪器型号:SHIMADZU LC-2050C(FX279)	

<色谱图>

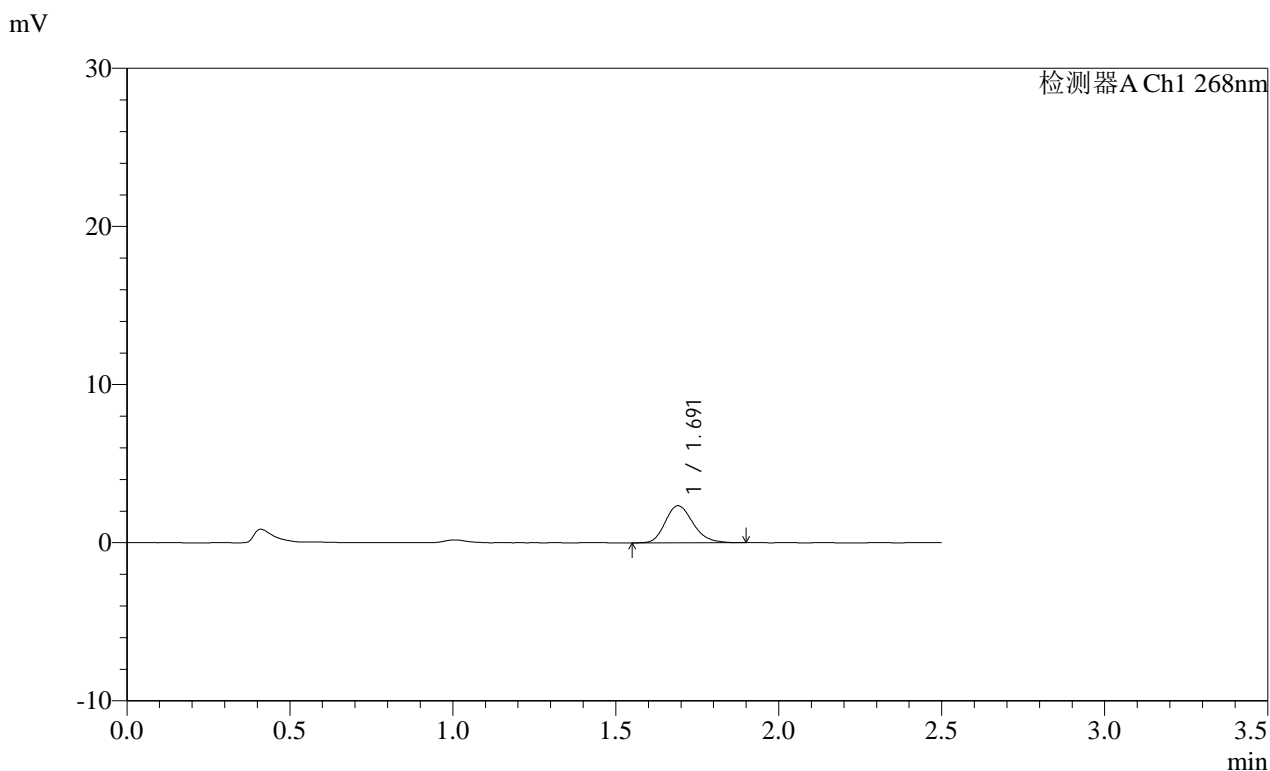

<峰表>

检测器A Ch1 268nm

峰号	保留时间	面积	面积%	高度	理论塔板数(USP)	拖尾因子	分离度(USP)
1	1.691	14048	100.000	2348	1916	1.207	--
总计		14048	100.000	2348			

SHIMADZU
LabSolutions SMF-4109

<样品信息>

色谱柱 :XB-C18(50mm*4.6mm,5µm) 流速:1.5ml/min
 柱温 :30°C 波长:268nm
 数据文件名: RC\$SMF-4109 - 0-88/30-1047-2 - cbzj-12412515p-8mg-rcqx-pH1.2+0.05SDSjz-jyx1-p3-5min.lcd
 方法文件名: RC\$SMF-4109 - SMF-4109-rcqx-FX279.lcm
 批处理文件名: RC\$SMF-4109 - 20250509-rc-FX279.lcb
 样品瓶号: 3-19
 进样体积: 10 µl 版本号:6.115
 进样时间: 2025/05/09 19:25:21 实验者: jiangjinwei
 处理时间 (V2): 2025/05/12 09:30:40 处理者: jiangjinwei
 仪器型号:SHIMADZU LC-2050C(FX279)

<色谱图>

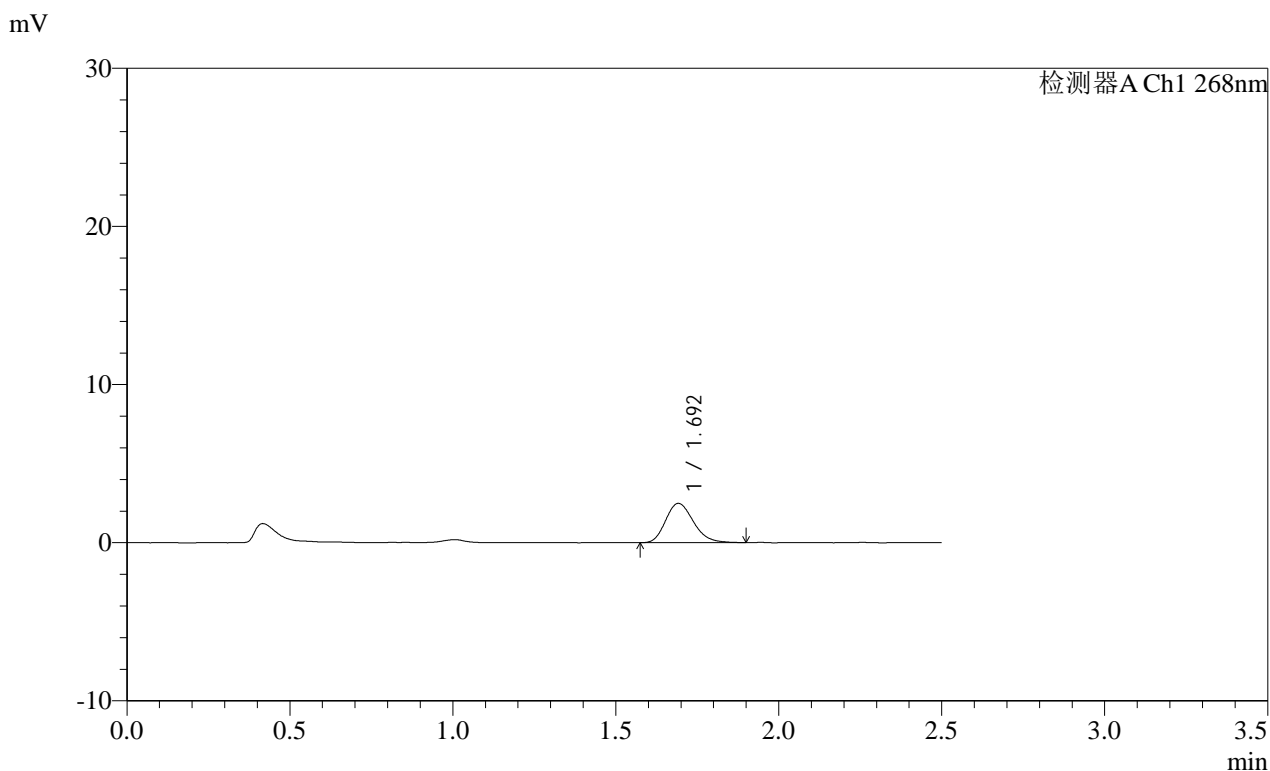

<峰表>

检测器A Ch1 268nm

峰号	保留时间	面积	面积%	高度	理论塔板数(USP)	拖尾因子	分离度(USP)
1	1.692	14810	100.000	2477	1890	1.211	--
总计		14810	100.000	2477			

SHIMADZU
LabSolutions SMF-4109

<样品信息>

色谱柱 :XB-C18(50mm*4.6mm,5μm) 流速:1.5ml/min
 柱温 :30°C 波长:268nm
 数据文件名: RC\$SMF-4109 - 0-88/30-1048-2 - cbzj-12412515p-8mg-rcqx-pH1.2+0.05SDSjz-jyx1-p4-5min.lcd
 方法文件名: RC\$SMF-4109 - SMF-4109-rcqx-FX279.lcm
 批处理文件名: RC\$SMF-4109 - 20250509-rc-FX279.lcb
 样品瓶号: 3-28
 进样体积: 10 μl 版本号:6.115
 进样时间: 2025/05/09 19:28:13 实验者: jiangjinwei
 处理时间 (V2) : 2025/05/12 09:30:42 处理者: jiangjinwei
 仪器型号:SHIMADZU LC-2050C(FX279)

<色谱图>

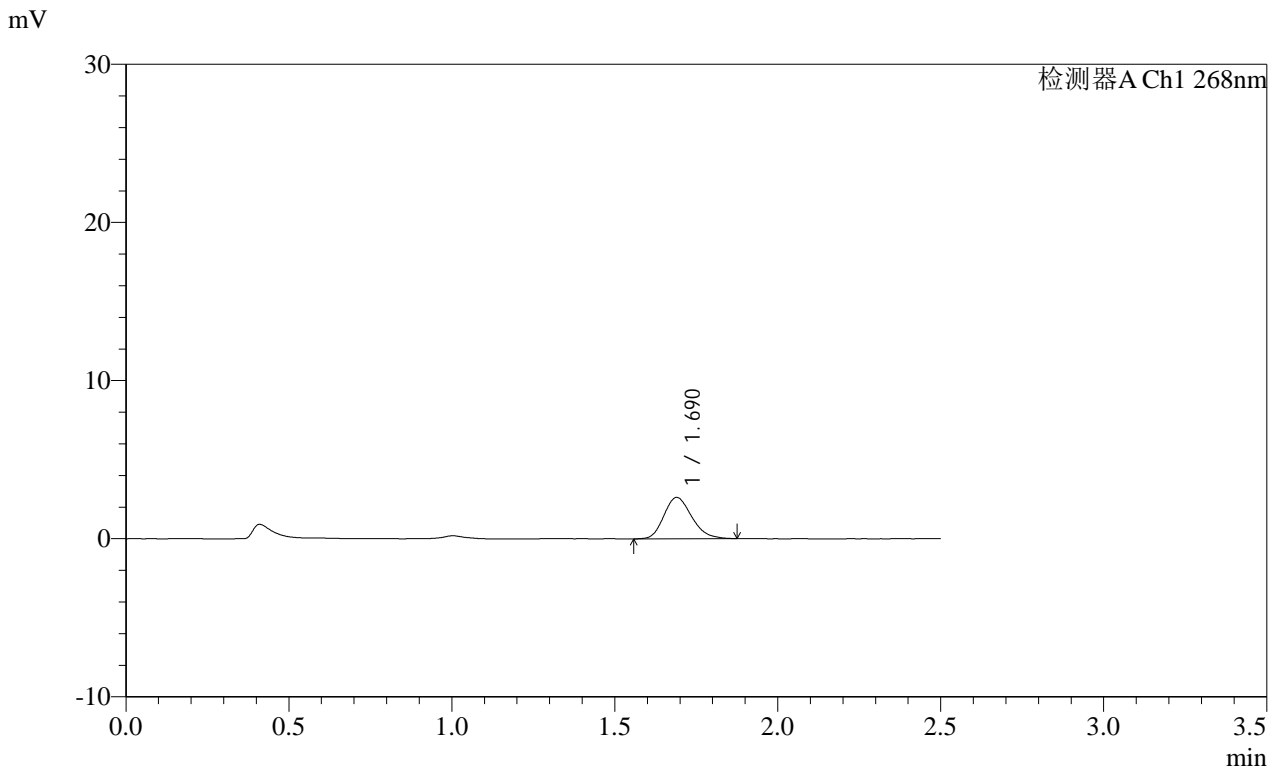

<峰表>

检测器A Ch1 268nm

峰号	保留时间	面积	面积%	高度	理论塔板数(USP)	拖尾因子	分离度(USP)
1	1.690	15638	100.000	2621	1861	1.205	--
总计		15638	100.000	2621			

SHIMADZU LabSolutions SMF-4109

<样品信息>

色谱柱 :XB-C18(50mm*4.6mm,5μm) 流速:1.5ml/min
柱温 :30°C 波长:268nm
数据文件名: RC\$SMF-4109 - 0-88/30-1049-2 - cbzj-12412515p-8mg-rcqx-pH1.2+0.05SDSjz-jyx1-p5-5min.lcd
方法文件名: RC\$SMF-4109 - SMF-4109-rcqx-FX279.lcm
批处理文件名: RC\$SMF-4109 - 20250509-rc-FX279.lcb
样品瓶号: 3-37 版本号:6.115
进样体积: 10 μl 实验者: jiangjinwei
进样时间: 2025/05/09 19:31:05 处理者: jiangjinwei
处理时间 (V2): 2025/05/12 09:30:45
仪器型号:SHIMADZU LC-2050C(FX279)

<色谱图>

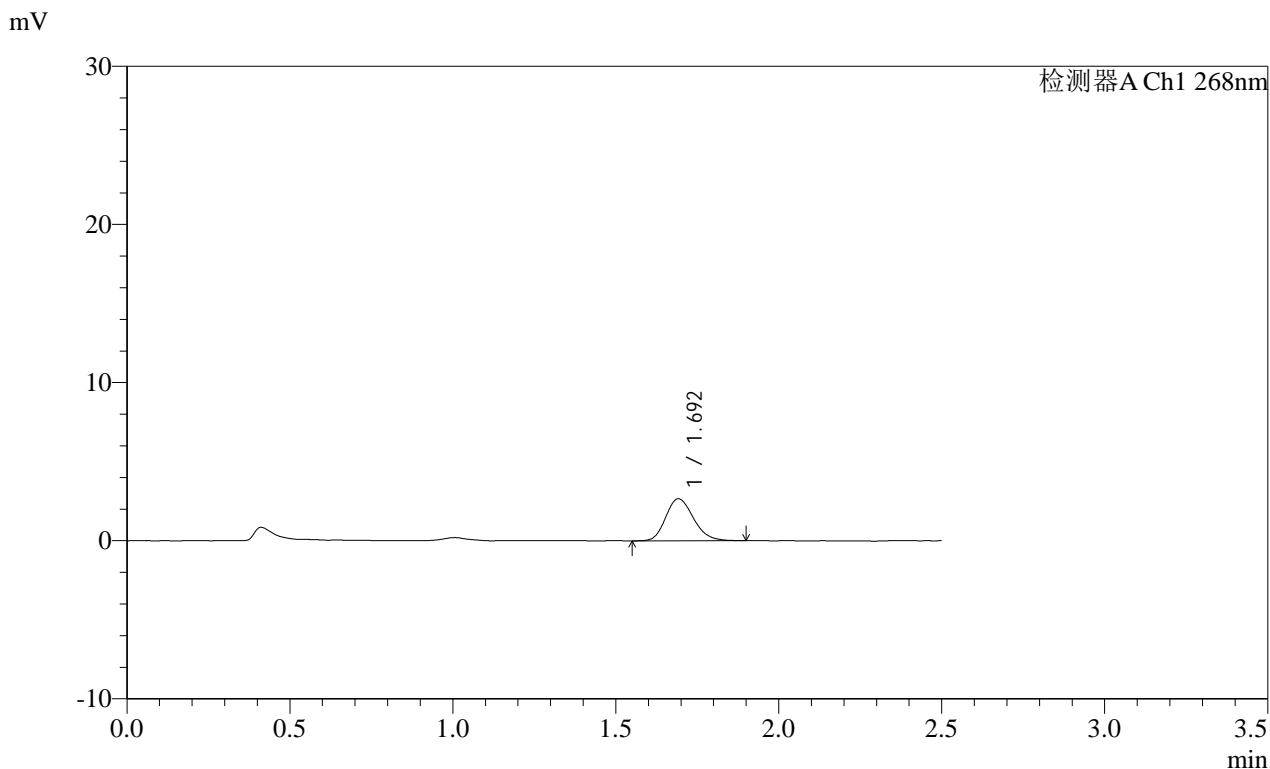

<峰表>

检测器A Ch1 268nm

峰号	保留时间	面积	面积%	高度	理论塔板数(USP)	拖尾因子	分离度(USP)
1	1.692	15764	100.000	2650	1899	1.200	--
总计		15764	100.000	2650			

SHIMADZU
LabSolutions SMF-4109

<样品信息>

色谱柱 :XB-C18(50mm*4.6mm,5μm) 流速:1.5ml/min
 柱温 :30°C 波长:268nm
 数据文件名: RC\$SMF-4109 - 0-88/30-1050-2 - cbzj-12412515p-8mg-rcqx-pH1.2+0.05SDSjz-jyx1-p6-5min.lcd
 方法文件名: RC\$SMF-4109 - SMF-4109-rcqx-FX279.lcm
 批处理文件名: RC\$SMF-4109 - 20250509-rc-FX279.lcb
 样品瓶号: 3-46
 进样体积: 10 μl 版本号:6.115
 进样时间: 2025/05/09 19:33:57 实验者: jiangjinwei
 处理时间 (V2): 2025/05/12 09:30:48 处理者: jiangjinwei
 仪器型号:SHIMADZU LC-2050C(FX279)

<色谱图>

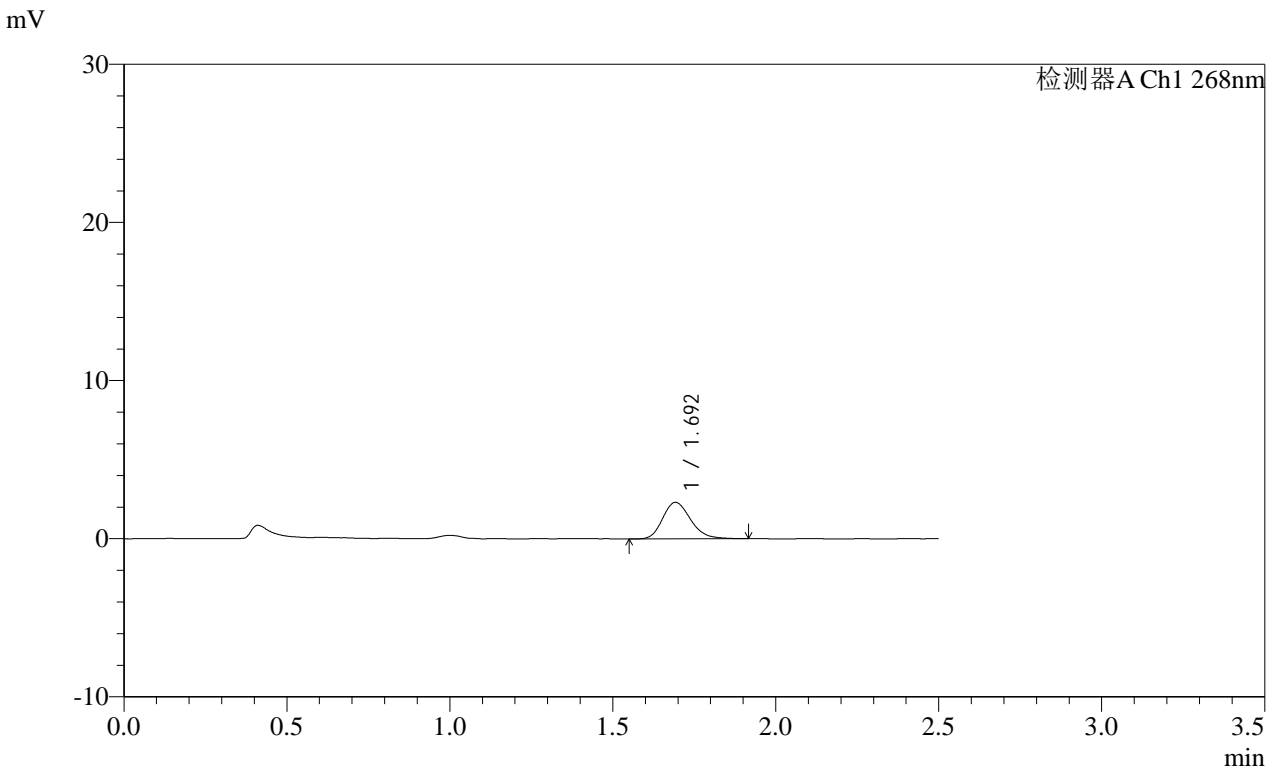

<峰表>

检测器A Ch1 268nm

峰号	保留时间	面积	面积%	高度	理论塔板数(USP)	拖尾因子	分离度(USP)
1	1.692	13740	100.000	2298	1911	1.209	--
总计		13740	100.000	2298			

SHIMADZU LabSolutions SMF-4109

<样品信息>

色谱柱 :XB-C18(50mm*4.6mm,5μm) 流速:1.5ml/min
 柱温 :30°C 波长:268nm
 数据文件名: RC\$SMF-4109 - 0-88/30-1051-2 - cbzj-12412515p-8mg-rcqx-pH1.2+0.05SDSjz-jyx1-p1-10min.lcd
 方法文件名: RC\$SMF-4109 - SMF-4109-rcqx-FX279.lcm
 批处理文件名: RC\$SMF-4109 - 20250509-rc-FX279.lcb
 样品瓶号: 3-2
 进样体积: 10 μl 版本号:6.115
 进样时间: 2025/05/09 19:36:49 实验者: jiangjinwei
 处理时间(V2): 2025/05/12 09:30:51 处理者: jiangjinwei
 仪器型号:SHIMADZU LC-2050C(FX279)

<色谱图>

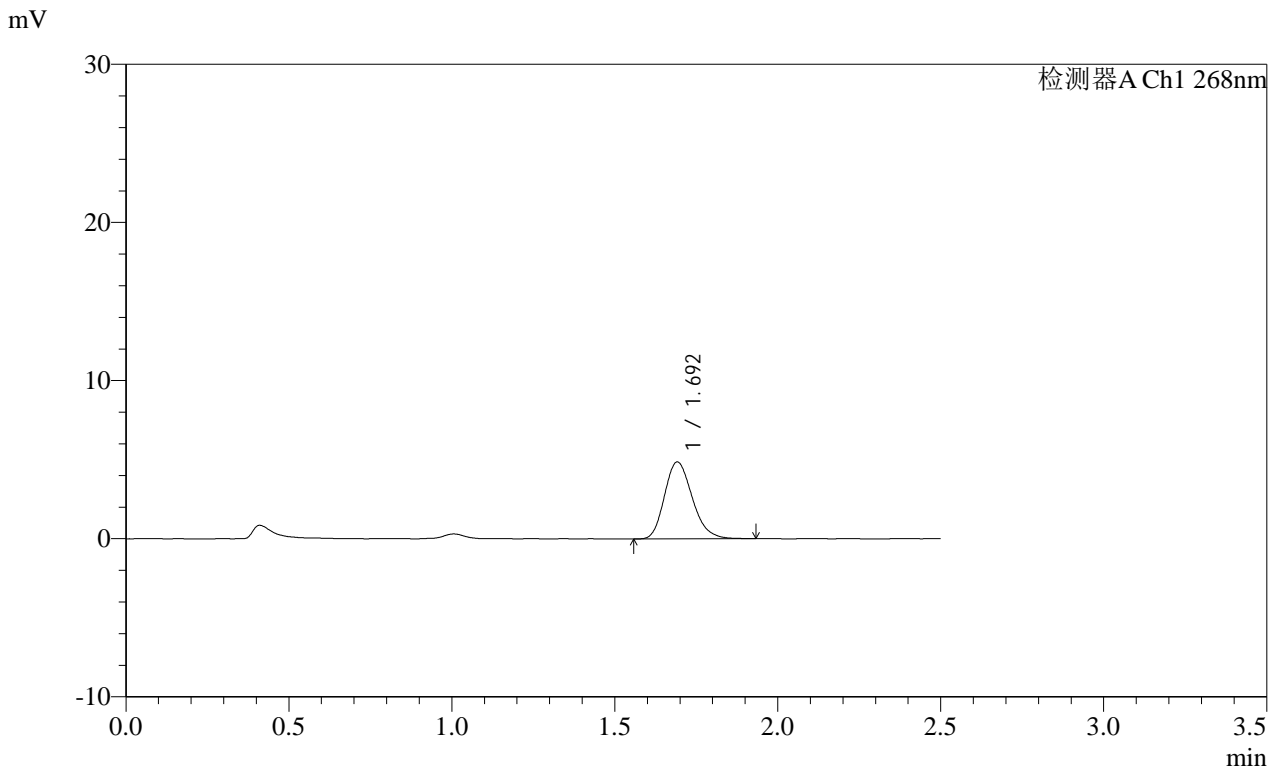

<峰表>

检测器A Ch1 268nm

峰号	保留时间	面积	面积%	高度	理论塔板数(USP)	拖尾因子	分离度(USP)
1	1.692	28859	100.000	4851	1912	1.212	--
总计		28859	100.000	4851			

SHIMADZU LabSolutions SMF-4109

<样品信息>

色谱柱 :XB-C18(50mm*4.6mm,5µm)	流速:1.5ml/min
柱温 :30°C	波长:268nm
数据文件名: RC\$SMF-4109 - 0-88/30-1052-2 - cbzj-12412515p-8mg-rcqx-pH1.2+0.05SDSjz-jyx1-p2-10min.lcd	
方法文件名: RC\$SMF-4109 - SMF-4109-rcqx-FX279.lcm	
批处理文件名: RC\$SMF-4109 - 20250509-rc-FX279.lcb	
样品瓶号: 3-11	版本号:6.115
进样体积: 10 µl	实验者: jiangjinwei
进样时间: 2025/05/09 19:39:40	处理者: jiangjinwei
处理时间 (V2): 2025/05/12 09:30:53	
仪器型号:SHIMADZU LC-2050C(FX279)	

<色谱图>

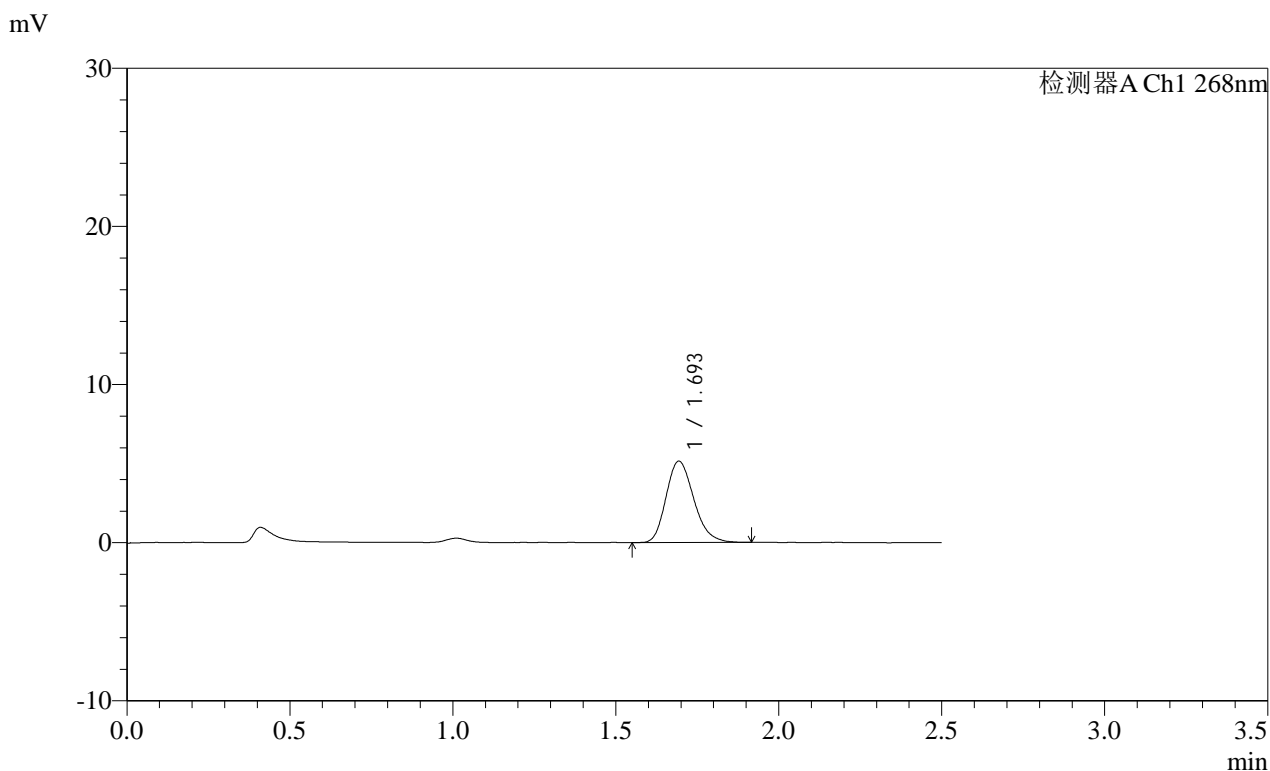

<峰表>

检测器A Ch1 268nm							
峰号	保留时间	面积	面积%	高度	理论塔板数(USP)	拖尾因子	分离度(USP)
1	1.693	30503	100.000	5132	1914	1.213	--
总计		30503	100.000	5132			

SHIMADZU
LabSolutions **SMF-4109**

<样品信息>

色谱柱 :XB-C18(50mm*4.6mm,5µm)	流速:1.5ml/min
柱温 :30°C	波长:268nm
数据文件名: RC\$SMF-4109 - 0-88/30-1053-2 - cbzj-12412515p-8mg-rcqx-pH1.2+0.05SDSjz-jyx1-p3-10min.lcd	
方法文件名: RC\$SMF-4109 - SMF-4109-rcqx-FX279.lcm	
批处理文件名: RC\$SMF-4109 - 20250509-rc-FX279.lcb	
样品瓶号: 3-20	
进样体积: 10 µl	版本号:6.115
进样时间: 2025/05/09 19:42:32	实验者: jiangjinwei
处理时间 (V2) : 2025/05/12 09:30:56	处理者: jiangjinwei
仪器型号:SHIMADZU LC-2050C(FX279)	

<色谱图>

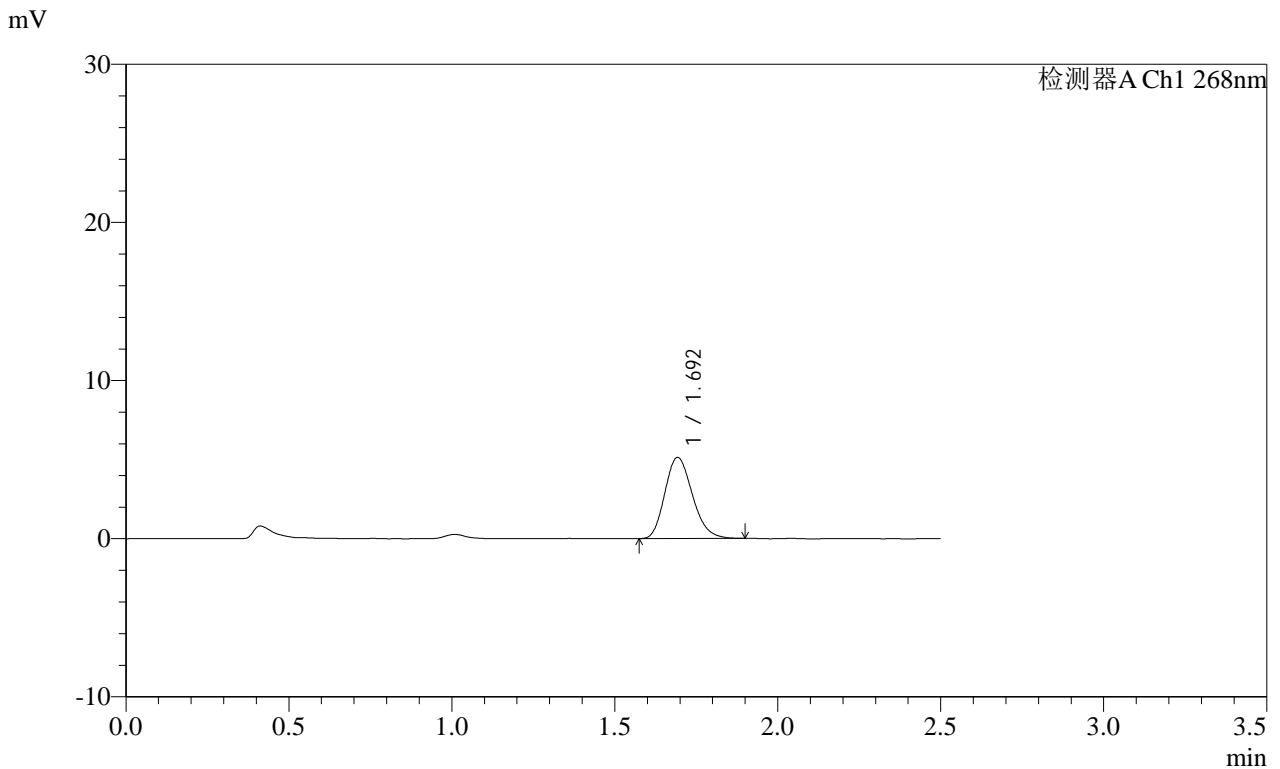

<峰表>

检测器A Ch1 268nm

峰号	保留时间	面积	面积%	高度	理论塔板数(USP)	拖尾因子	分离度(USP)
1	1.692	30201	100.000	5103	1919	1.197	--
总计		30201	100.000	5103			

SHIMADZU
LabSolutions SMF-4109

<样品信息>

色谱柱 :XB-C18(50mm*4.6mm,5μm) 流速:1.5ml/min
柱温 :30°C 波长:268nm
数据文件名: RC\$SMF-4109 - 0-88/30-1054-2 - cbzj-12412515p-8mg-rcqx-pH1.2+0.05SDSjz-jyx1-p4-10min.lcd
方法文件名: RC\$SMF-4109 - SMF-4109-rcqx-FX279.lcm
批处理文件名: RC\$SMF-4109 - 20250509-rc-FX279.lcb
样品瓶号: 3-29
进样体积: 10 μl 版本号:6.115
进样时间: 2025/05/09 19:45:24 实验者: jiangjinwei
处理时间 (V2): 2025/05/12 09:30:59 处理者: jiangjinwei
仪器型号:SHIMADZU LC-2050C(FX279)

<色谱图>

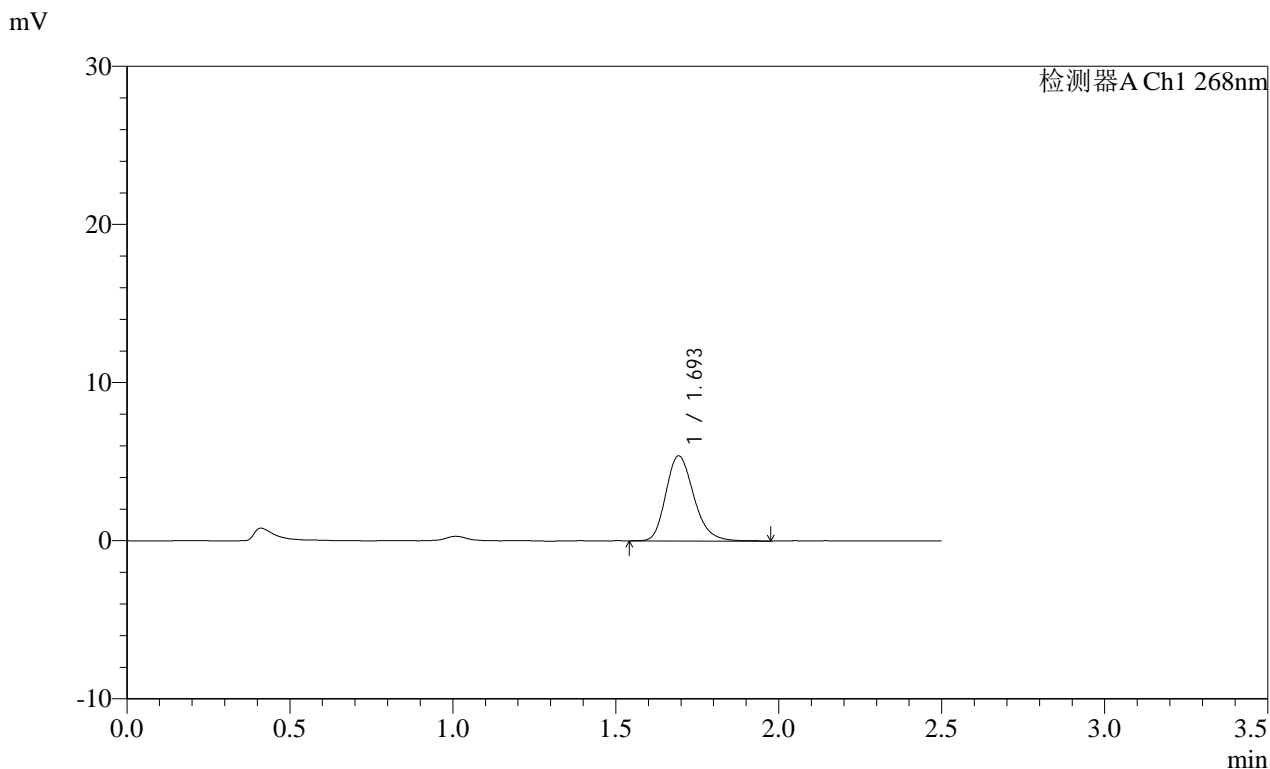

<峰表>

检测器A Ch1 268nm

峰号	保留时间	面积	面积%	高度	理论塔板数(USP)	拖尾因子	分离度(USP)
1	1.693	32158	100.000	5354	1910	1.226	--
总计		32158	100.000	5354			

SHIMADZU
LabSolutions SMF-4109

<样品信息>

色谱柱 :XB-C18(50mm*4.6mm,5μm) 流速:1.5ml/min
 柱温 :30°C 波长:268nm
 数据文件名: RC\$SMF-4109 - 0-88/30-1055-2 - cbzj-12412515p-8mg-rcqx-pH1.2+0.05SDSjz-jyx1-p5-10min.lcd
 方法文件名: RC\$SMF-4109 - SMF-4109-rcqx-FX279.lcm
 批处理文件名: RC\$SMF-4109 - 20250509-rc-FX279.lcb
 样品瓶号: 3-38
 进样体积: 10 μl 版本号:6.115
 进样时间: 2025/05/09 19:48:15 实验者: jiangjinwei
 处理时间 (V2): 2025/05/12 09:31:02 处理者: jiangjinwei
 仪器型号:SHIMADZU LC-2050C(FX279)

<色谱图>

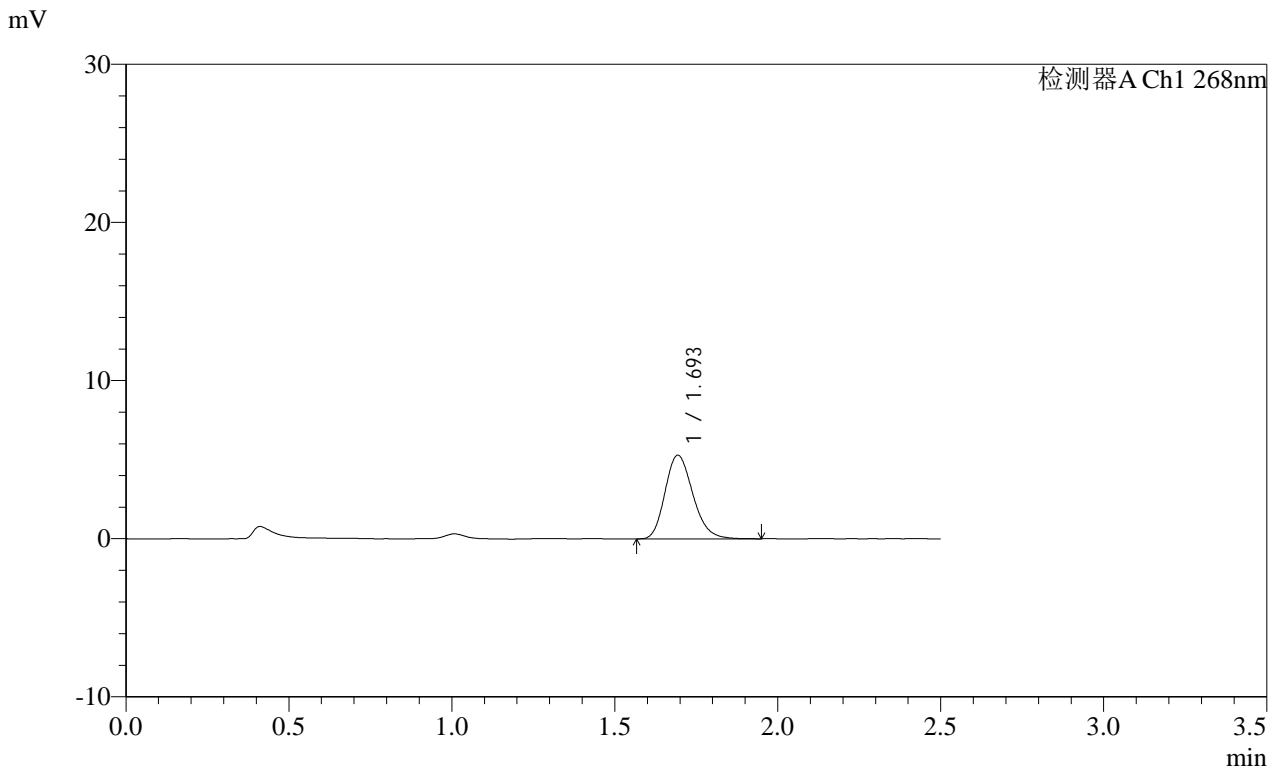

<峰表>

检测器A Ch1 268nm

峰号	保留时间	面积	面积%	高度	理论塔板数(USP)	拖尾因子	分离度(USP)
1	1.693	31482	100.000	5271	1909	1.206	--
总计		31482	100.000	5271			

SHIMADZU
LabSolutions SMF-4109

<样品信息>

色谱柱 :XB-C18(50mm*4.6mm,5µm)	流速:1.5ml/min
柱温 :30°C	波长:268nm
数据文件名: RC\$SMF-4109 - 0-88/30-1056-2 - cbzj-12412515p-8mg-rcqx-pH1.2+0.05SDSjz-jyx1-p6-10min.lcd	
方法文件名: RC\$SMF-4109 - SMF-4109-rcqx-FX279.lcm	
批处理文件名: RC\$SMF-4109 - 20250509-rc-FX279.lcb	
样品瓶号: 3-47	版本号:6.115
进样体积: 10 µl	实验者: jiangjinwei
进样时间: 2025/05/09 19:51:07	处理者: jiangjinwei
处理时间 (V2) : 2025/05/12 09:31:04	
仪器型号:SHIMADZU LC-2050C(FX279)	

<色谱图>

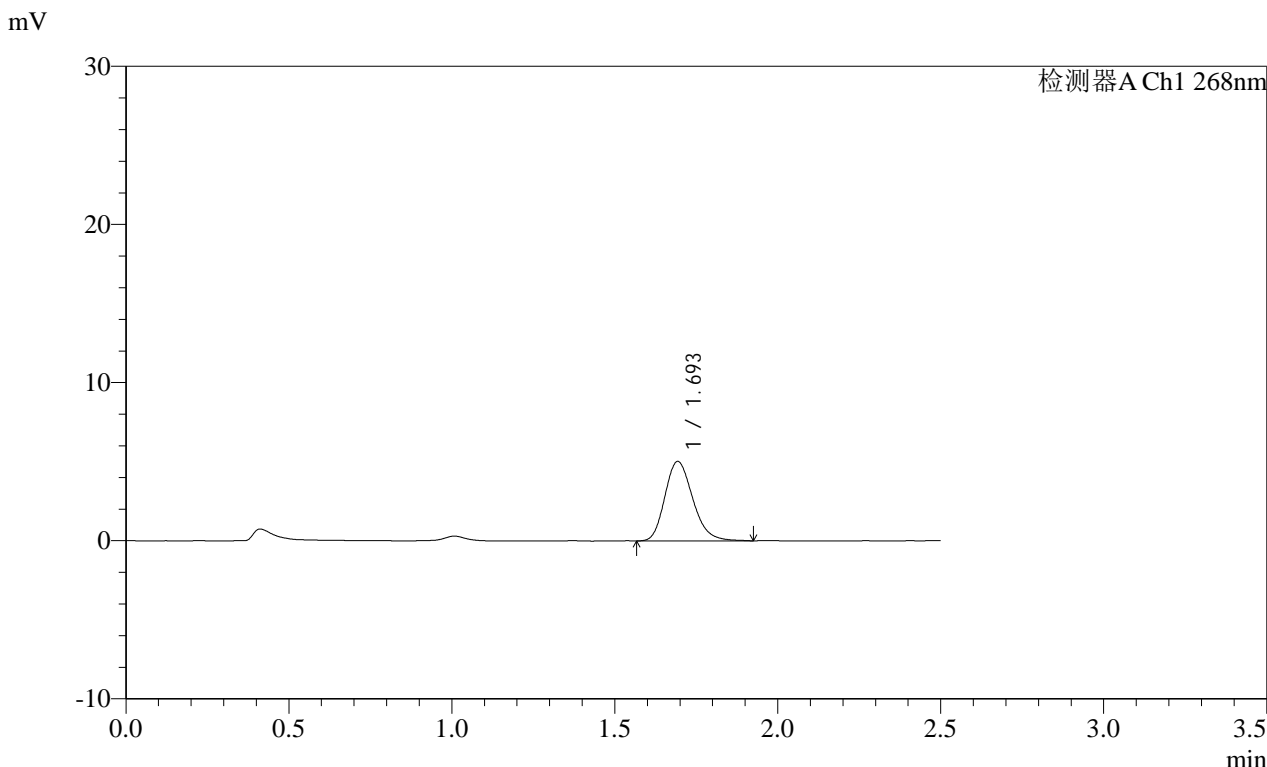

<峰表>

检测器A Ch1 268nm

峰号	保留时间	面积	面积%	高度	理论塔板数(USP)	拖尾因子	分离度(USP)
1	1.693	29954	100.000	5005	1911	1.213	--
总计		29954	100.000	5005			

SHIMADZU LabSolutions SMF-4109

<样品信息>

色谱柱 :XB-C18(50mm*4.6mm,5µm) 流速:1.5ml/min
柱温 :30°C 波长:268nm
数据文件名: RC\$SMF-4109 - 0-88/30-1057-2 - cbzj-12412515p-8mg-rcqx-pH1.2+0.05SDSjz-jyx1-p1-15min.lcd
方法文件名: RC\$SMF-4109 - SMF-4109-rcqx-FX279.lcm
批处理文件名: RC\$SMF-4109 - 20250509-rc-FX279.lcb
样品瓶号: 3-3
进样体积: 10 µl 版本号:6.115
进样时间: 2025/05/09 19:53:59 实验者: jiangjinwei
处理时间(V2): 2025/05/12 09:31:07 处理者: jiangjinwei
仪器型号:SHIMADZU LC-2050C(FX279)

<色谱图>

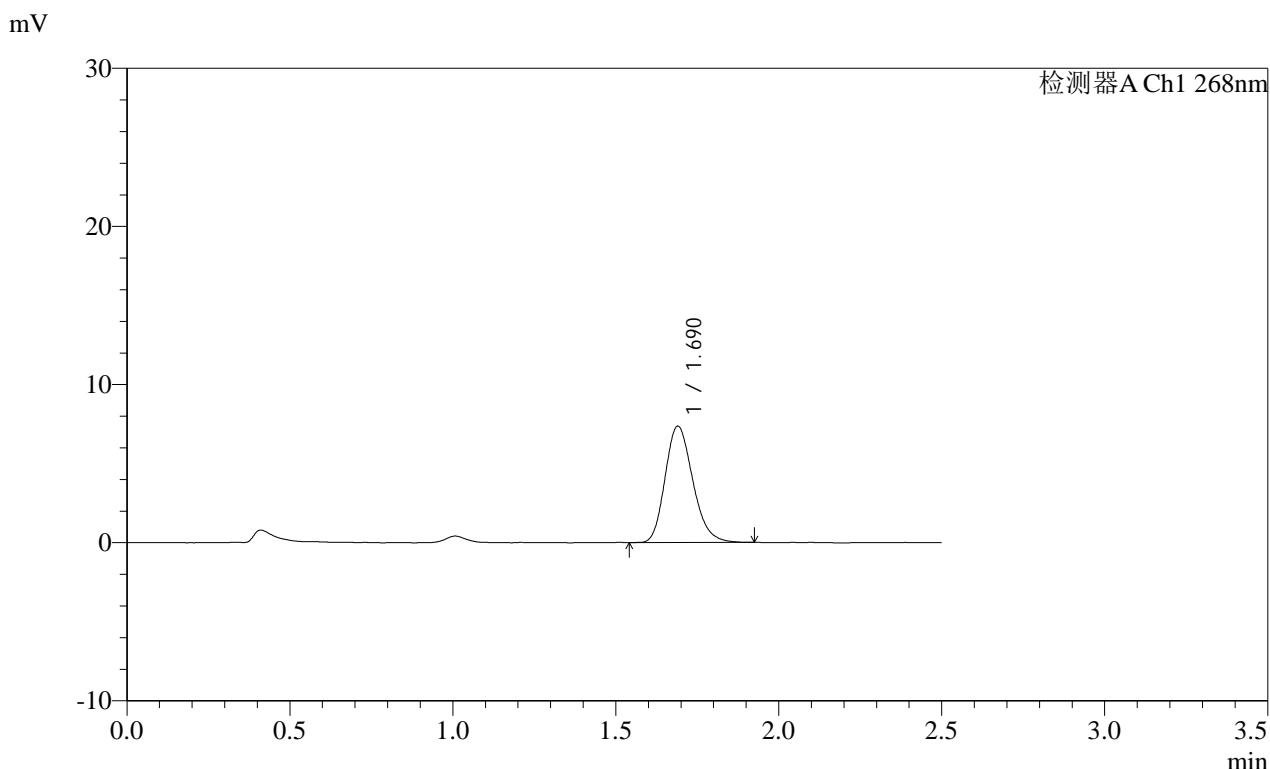

<峰表>

检测器A Ch1 268nm

峰号	保留时间	面积	面积%	高度	理论塔板数(USP)	拖尾因子	分离度(USP)
1	1.690	43519	100.000	7357	1912	1.206	--
总计		43519	100.000	7357			

 SHIMADZU
LabSolutions **SMF-4109**

<样品信息>

色谱柱 :XB-C18(50mm*4.6mm,5μm) 流速:1.5ml/min
柱温 :30°C 波长:268nm
数据文件名: RC\$SMF-4109 - 0-88/30-1058-2 - cbzj-12412515p-8mg-rcqx-pH1.2+0.05SDSjz-jyx1-p2-15min.lcd
方法文件名: RC\$SMF-4109 - SMF-4109-rcqx-FX279.lcm
批处理文件名: RC\$SMF-4109 - 20250509-rc-FX279.lcb
样品瓶号: 3-12
进样体积: 10 μl 版本号:6.115
进样时间: 2025/05/09 19:56:50 实验者: jiangjinwei
处理时间 (V2): 2025/05/12 09:31:10 处理者: jiangjinwei
仪器型号:SHIMADZU LC-2050C(FX279)

<色谱图>

mV

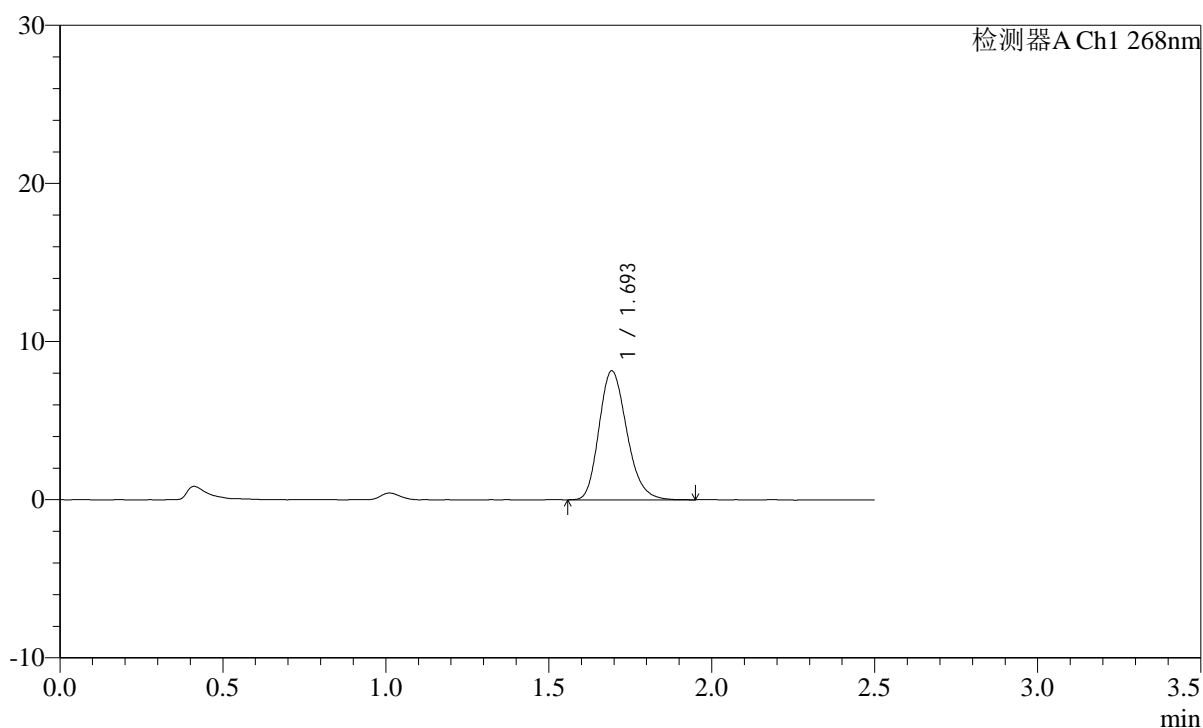

<峰表>

检测器A Ch1 268nm

峰号	保留时间	面积	面积%	高度	理论塔板数(USP)	拖尾因子	分离度(USP)
1	1.693	48380	100.000	8123	1915	1.213	--
总计		48380	100.000	8123			

SHIMADZU
LabSolutions SMF-4109

<样品信息>

色谱柱 :XB-C18(50mm*4.6mm,5μm) 流速:1.5ml/min
 柱温 :30°C 波长:268nm
 数据文件名: RC\$SMF-4109 - 0-88/30-1059-2 - cbzj-12412515p-8mg-rcqx-pH1.2+0.05SDSjz-jyx1-p3-15min.lcd
 方法文件名: RC\$SMF-4109 - SMF-4109-rcqx-FX279.lcm
 批处理文件名: RC\$SMF-4109 - 20250509-rc-FX279.lcb
 样品瓶号: 3-21 版本号:6.115
 进样体积: 10 μl 实验者: jiangjinwei
 进样时间: 2025/05/09 19:59:41 处理者: jiangjinwei
 处理时间 (V2) : 2025/05/12 09:31:13
 仪器型号:SHIMADZU LC-2050C(FX279)

<色谱图>

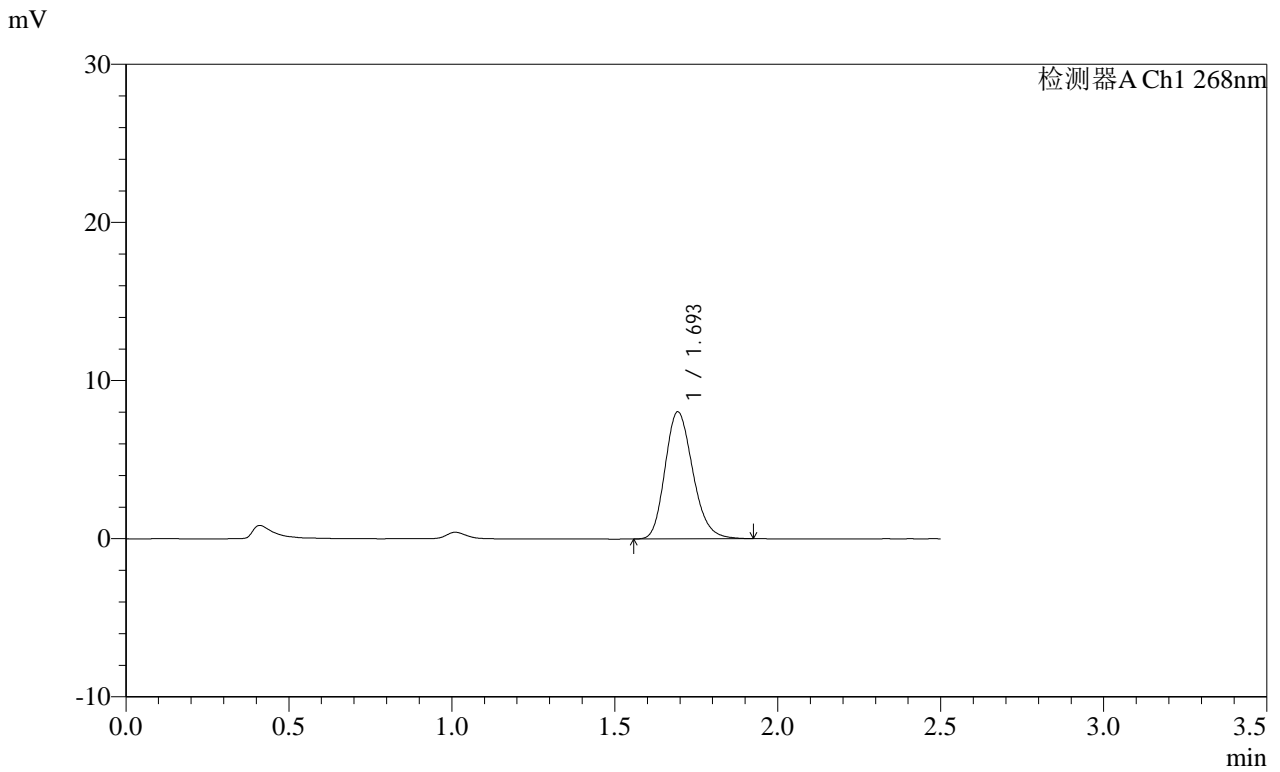

<峰表>

检测器A Ch1 268nm

峰号	保留时间	面积	面积%	高度	理论塔板数(USP)	拖尾因子	分离度(USP)
1	1.693	47623	100.000	8005	1917	1.200	--
总计		47623	100.000	8005			

SHIMADZU
LabSolutions **SMF-4109**

<样品信息>

色谱柱 :XB-C18(50mm*4.6mm,5µm) 流速:1.5ml/min
柱温 :30°C 波长:268nm
数据文件名: RC\$SMF-4109 - 0-88/30-1060-2 - cbzj-12412515p-8mg-rcqx-pH1.2+0.05SDSjz-jyx1-p4-15min.lcd
方法文件名: RC\$SMF-4109 - SMF-4109-rcqx-FX279.lcm
批处理文件名: RC\$SMF-4109 - 20250509-rc-FX279.lcb
样品瓶号: 3-30
进样体积: 10 µl 版本号:6.115
进样时间: 2025/05/09 20:02:33 实验者: jiangjinwei
处理时间 (V2) : 2025/05/12 09:31:15 处理者: jiangjinwei
仪器型号:SHIMADZU LC-2050C(FX279)

<色谱图>

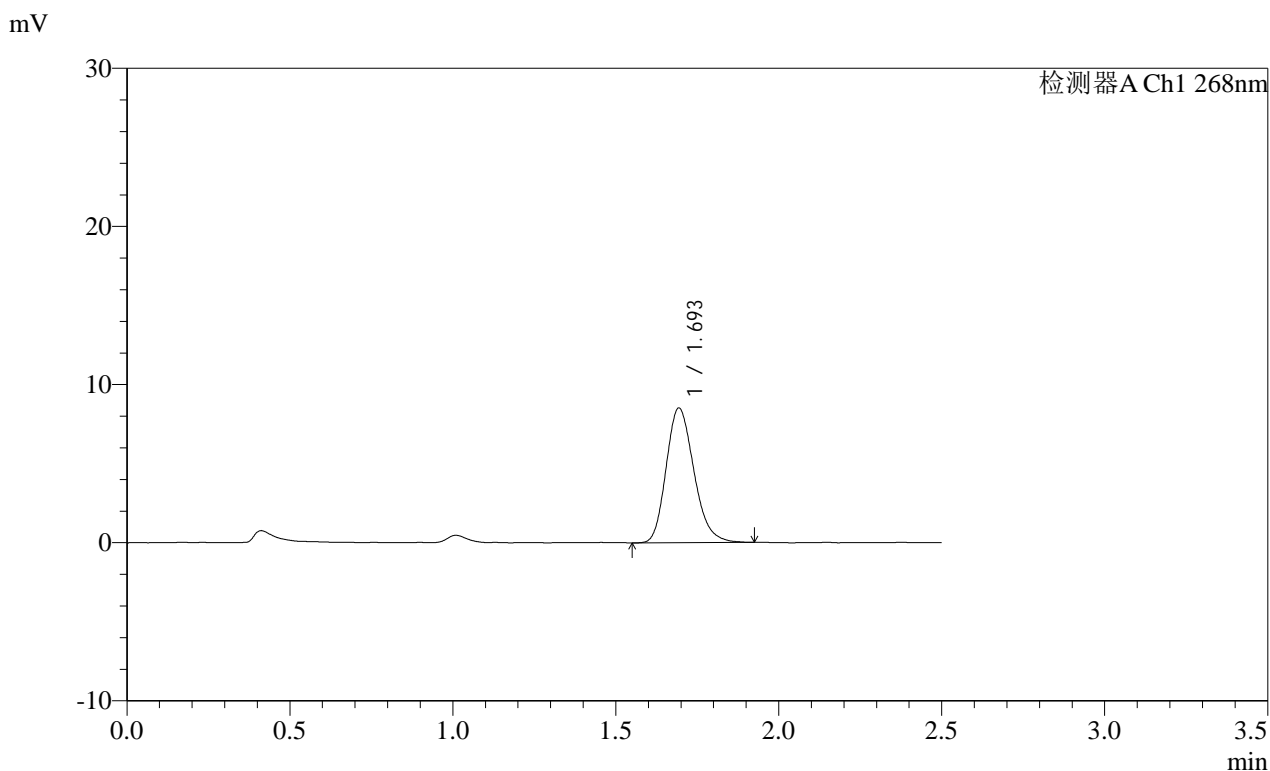

<峰表>

检测器A Ch1 268nm

峰号	保留时间	面积	面积%	高度	理论塔板数(USP)	拖尾因子	分离度(USP)
1	1.693	50508	100.000	8491	1917	1.210	--
总计		50508	100.000	8491			

SHIMADZU
LabSolutions SMF-4109

<样品信息>

色谱柱 :XB-C18(50mm*4.6mm,5μm) 流速:1.5ml/min
柱温 :30°C 波长:268nm
数据文件名: RC\$SMF-4109 - 0-88/30-1061-2 - cbzj-12412515p-8mg-rcqx-pH1.2+0.05SDSjz-jyx1-p5-15min.lcd
方法文件名: RC\$SMF-4109 - SMF-4109-rcqx-FX279.lcm
批处理文件名: RC\$SMF-4109 - 20250509-rc-FX279.lcb
样品瓶号: 3-39
进样体积: 10 μl 版本号:6.115
进样时间: 2025/05/09 20:05:25 实验者: jiangjinwei
处理时间 (V2) : 2025/05/12 09:31:18 处理者: jiangjinwei
仪器型号:SHIMADZU LC-2050C(FX279)

<色谱图>

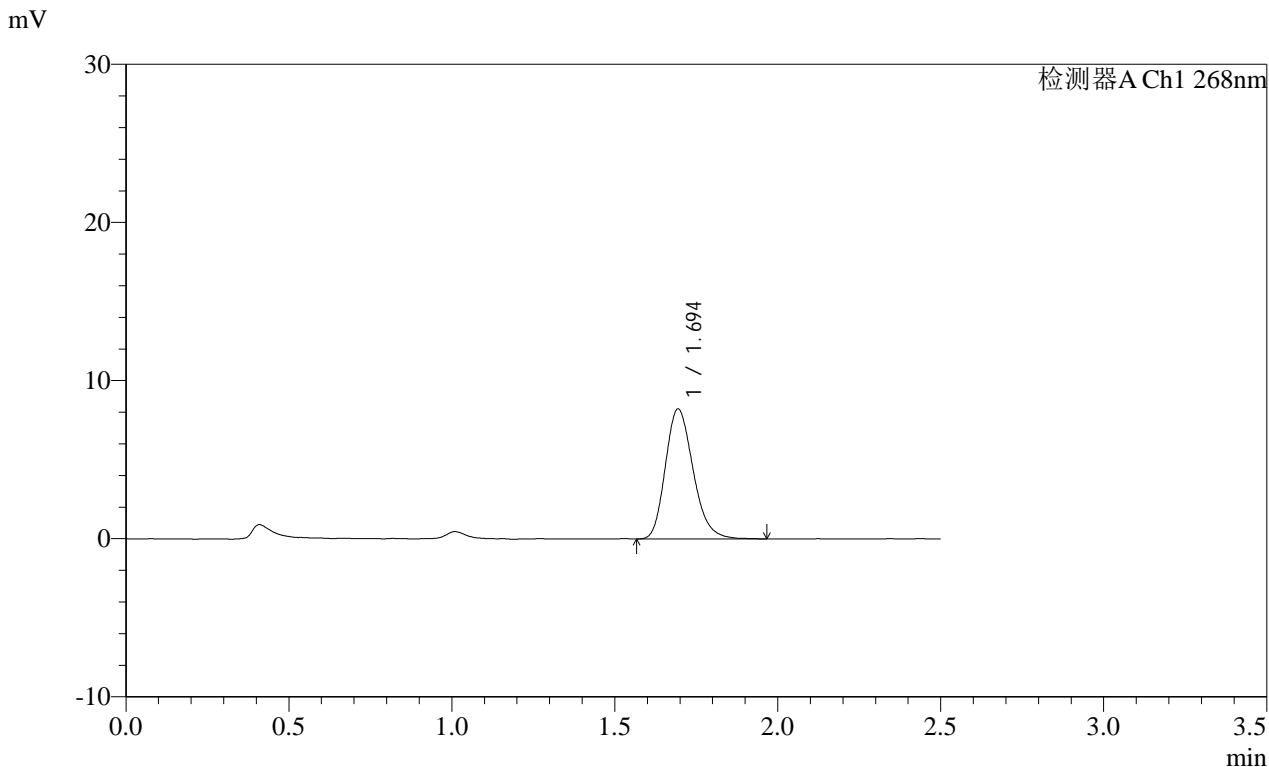

<峰表>

检测器A Ch1 268nm

峰号	保留时间	面积	面积%	高度	理论塔板数(USP)	拖尾因子	分离度(USP)
1	1.694	48815	100.000	8201	1923	1.222	--
总计		48815	100.000	8201			

SHIMADZU
LabSolutions SMF-4109

<样品信息>

色谱柱 :XB-C18(50mm*4.6mm,5μm) 流速:1.5ml/min
 柱温 :30°C 波长:268nm
 数据文件名: RC\$SMF-4109 - 0-88/30-1062-2 - cbzj-12412515p-8mg-rcqx-pH1.2+0.05SDSjz-jyx1-p6-15min.lcd
 方法文件名: RC\$SMF-4109 - SMF-4109-rcqx-FX279.lcm
 批处理文件名: RC\$SMF-4109 - 20250509-rc-FX279.lcb
 样品瓶号: 3-48
 进样体积: 10 μl 版本号:6.115
 进样时间: 2025/05/09 20:08:17 实验者: jiangjinwei
 处理时间 (V2) : 2025/05/12 09:31:21 处理者: jiangjinwei
 仪器型号:SHIMADZU LC-2050C(FX279)

<色谱图>

mV

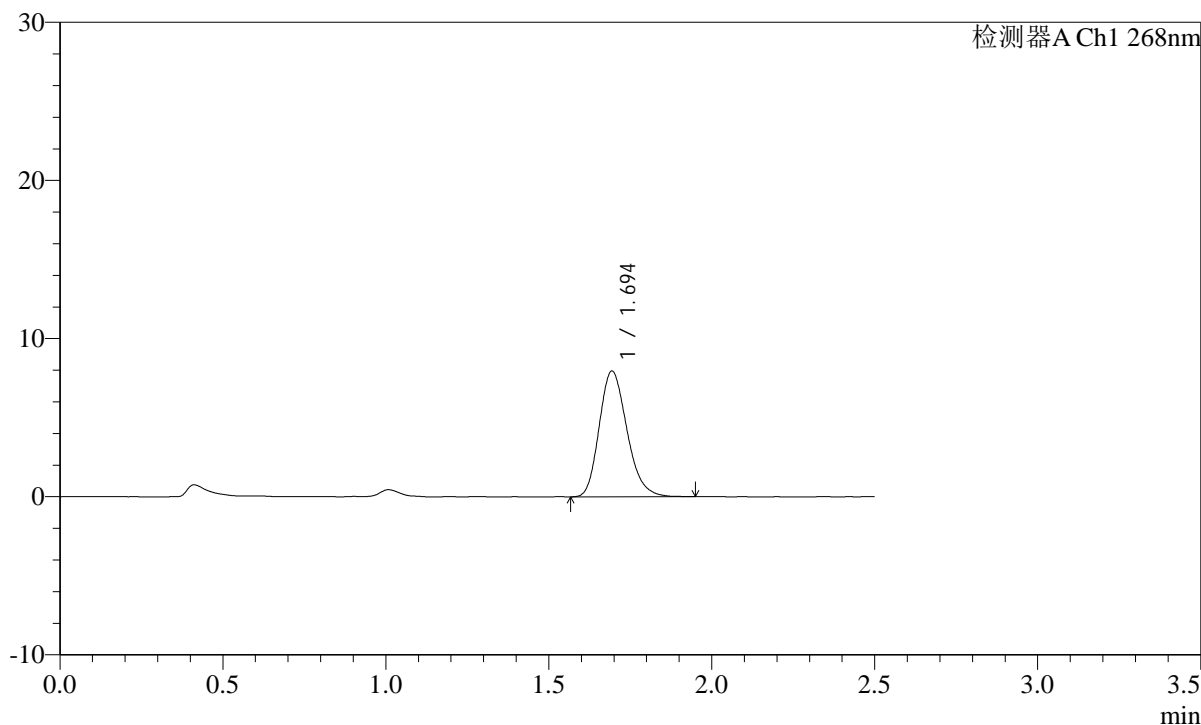

<峰表>

检测器A Ch1 268nm

峰号	保留时间	面积	面积%	高度	理论塔板数(USP)	拖尾因子	分离度(USP)
1	1.694	47145	100.000	7932	1911	1.216	--
总计		47145	100.000	7932			

SHIMADZU
LabSolutions SMF-4109

<样品信息>

色谱柱 :XB-C18(50mm*4.6mm,5μm)	流速:1.5ml/min
柱温 :30°C	波长:268nm
数据文件名: RC\$SMF-4109 - 0-88/30-1063-2 - cbzj-12412515p-8mg-rcqx-pH1.2+0.05SDSjz-jyx1-p1-20min.lcd	
方法文件名: RC\$SMF-4109 - SMF-4109-rcqx-FX279.lcm	
批处理文件名: RC\$SMF-4109 - 20250509-rc-FX279.lcb	
样品瓶号: 3-4	版本号:6.115
进样体积: 10 μl	实验者: jiangjinwei
进样时间: 2025/05/09 20:11:09	处理者: jiangjinwei
处理时间 (V2) : 2025/05/12 09:31:23	
仪器型号:SHIMADZU LC-2050C(FX279)	

<色谱图>

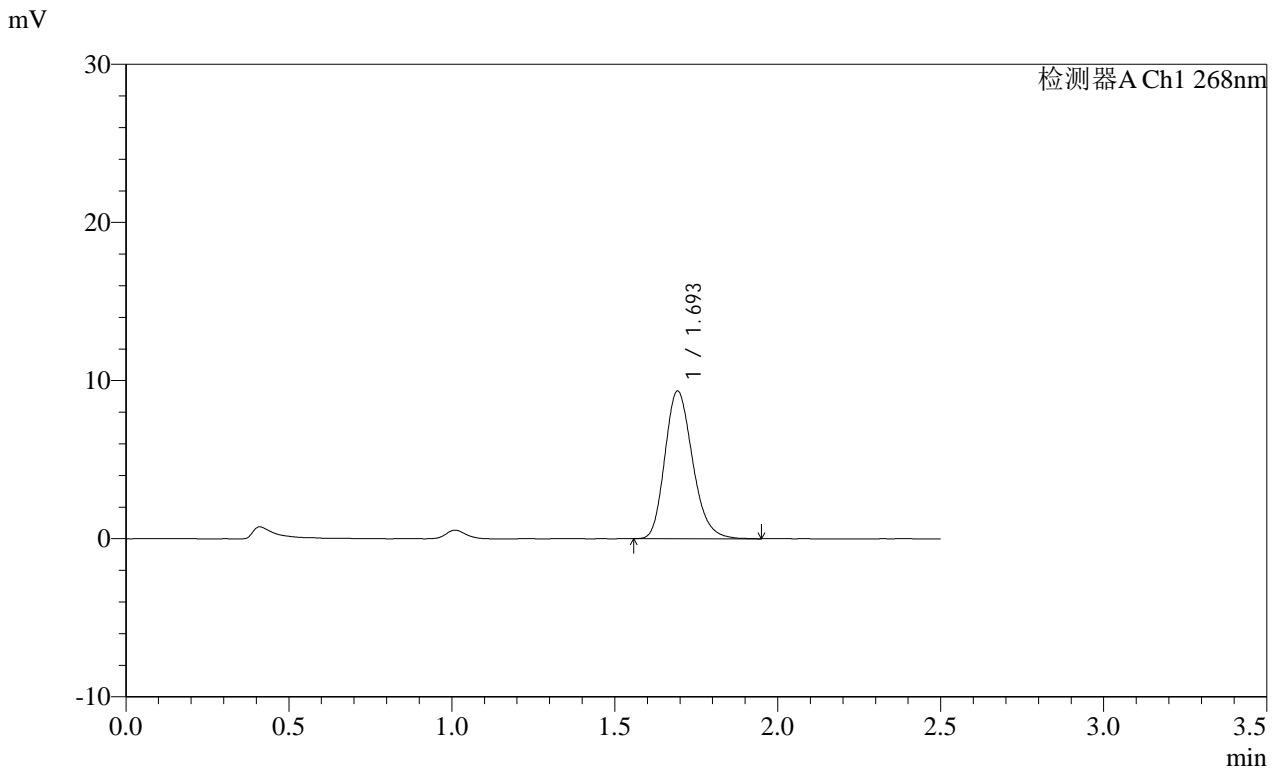

<峰表>

检测器A Ch1 268nm

峰号	保留时间	面积	面积%	高度	理论塔板数(USP)	拖尾因子	分离度(USP)
1	1.693	55237	100.000	9289	1927	1.215	--
总计		55237	100.000	9289			

SHIMADZU
LabSolutions **SMF-4109**

<样品信息>

色谱柱 :XB-C18(50mm*4.6mm,5μm) 流速:1.5ml/min
 柱温 :30°C 波长:268nm
 数据文件名: RC\$SMF-4109 - 0-88/30-1064-2 - cbzj-12412515p-8mg-rcqx-pH1.2+0.05SDSjz-jyx1-p2-20min.lcd
 方法文件名: RC\$SMF-4109 - SMF-4109-rcqx-FX279.lcm
 批处理文件名: RC\$SMF-4109 - 20250509-rc-FX279.lcb
 样品瓶号: 3-13
 进样体积: 10 μl 版本号:6.115
 进样时间: 2025/05/09 20:14:01 实验者:jiangjinwei
 处理时间 (V2) : 2025/05/12 09:31:26 处理者:jiangjinwei
 仪器型号:SHIMADZU LC-2050C(FX279)

<色谱图>

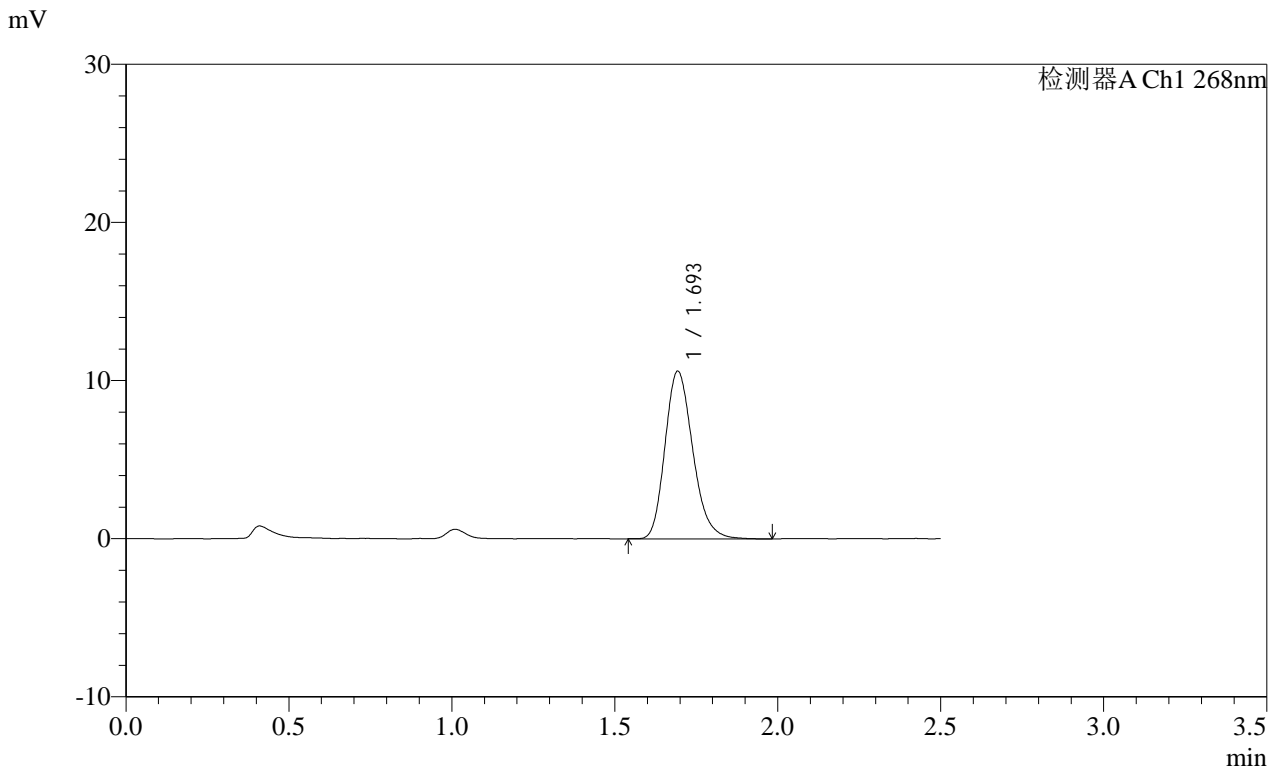

<峰表>

检测器A Ch1 268nm

峰号	保留时间	面积	面积%	高度	理论塔板数(USP)	拖尾因子	分离度(USP)
1	1.693	62940	100.000	10559	1925	1.216	--
总计		62940	100.000	10559			

SHIMADZU
LabSolutions **SMF-4109**

<样品信息>

色谱柱 :XB-C18(50mm*4.6mm,5µm) 流速:1.5ml/min
 柱温 :30°C 波长:268nm
 数据文件名: RC\$SMF-4109 - 0-88/30-1065-2 - cbzj-12412515p-8mg-rcqx-pH1.2+0.05SDSjz-jyx1-p3-20min.lcd
 方法文件名: RC\$SMF-4109 - SMF-4109-rcqx-FX279.lcm
 批处理文件名: RC\$SMF-4109 - 20250509-rc-FX279.lcb
 样品瓶号: 3-22
 进样体积: 10 µl 版本号:6.115
 进样时间: 2025/05/09 20:16:53 实验者: jiangjinwei
 处理时间 (V2) : 2025/05/12 09:31:29 处理者: jiangjinwei
 仪器型号:SHIMADZU LC-2050C(FX279)

<色谱图>

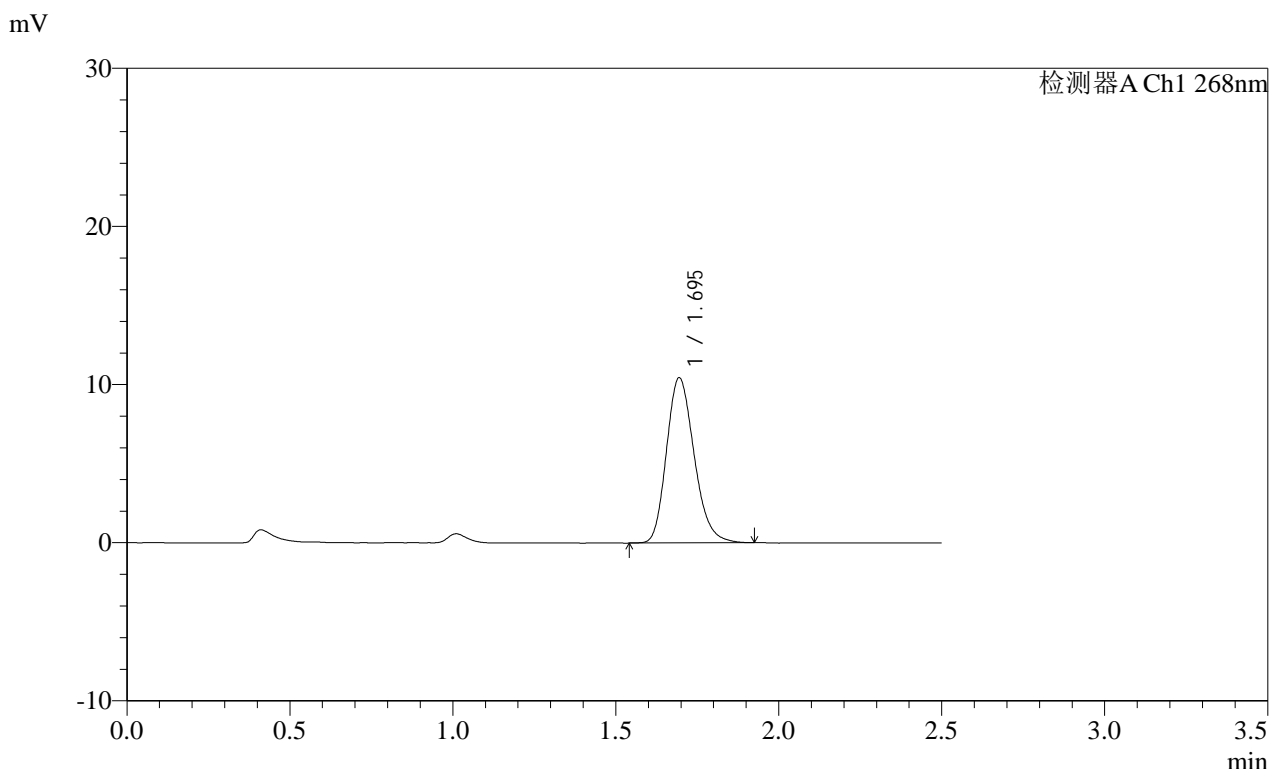

<峰表>

检测器A Ch1 268nm

峰号	保留时间	面积	面积%	高度	理论塔板数(USP)	拖尾因子	分离度(USP)
1	1.695	61765	100.000	10431	1927	1.207	--
总计		61765	100.000	10431			

SHIMADZU
LabSolutions SMF-4109

<样品信息>

色谱柱 :XB-C18(50mm*4.6mm,5μm) 流速:1.5ml/min
 柱温 :30°C 波长:268nm
 数据文件名: RC\$SMF-4109 - 0-88/30-1066-2 - cbzj-12412515p-8mg-rcqx-pH1.2+0.05SDSjz-jyx1-p4-20min.lcd
 方法文件名: RC\$SMF-4109 - SMF-4109-rcqx-FX279.lcm
 批处理文件名: RC\$SMF-4109 - 20250509-rc-FX279.lcb
 样品瓶号: 3-31
 进样体积: 10 μl 版本号:6.115
 进样时间: 2025/05/09 20:19:44 实验者:jiangjinwei
 处理时间 (V2) : 2025/05/12 09:31:31 处理者:jiangjinwei
 仪器型号:SHIMADZU LC-2050C(FX279)

<色谱图>

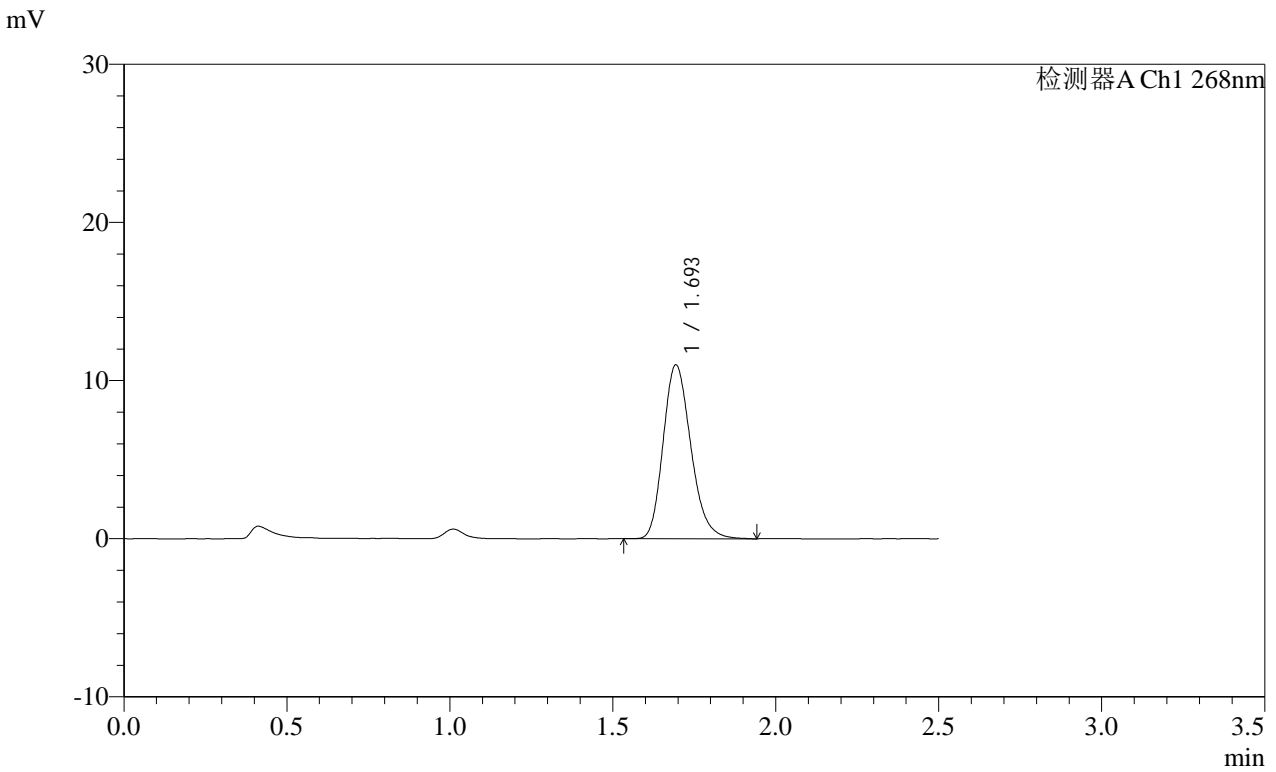

<峰表>

检测器A Ch1 268nm

峰号	保留时间	面积	面积%	高度	理论塔板数(USP)	拖尾因子	分离度(USP)
1	1.693	65064	100.000	10958	1929	1.213	--
总计		65064	100.000	10958			

SHIMADZU
LabSolutions SMF-4109

<样品信息>

色谱柱 :XB-C18(50mm*4.6mm,5µm)	流速:1.5ml/min
柱温 :30°C	波长:268nm
数据文件名: RC\$SMF-4109 - 0-88/30-1067-2 - cbzj-12412515p-8mg-rcqx-pH1.2+0.05SDSjz-jyx1-p5-20min.lcd	
方法文件名: RC\$SMF-4109 - SMF-4109-rcqx-FX279.lcm	
批处理文件名: RC\$SMF-4109 - 20250509-rc-FX279.lcb	
样品瓶号: 3-40	版本号:6.115
进样体积: 10 µl	实验者: jiangjinwei
进样时间: 2025/05/09 20:22:36	处理者: jiangjinwei
处理时间 (V2) : 2025/05/12 09:31:34	
仪器型号:SHIMADZU LC-2050C(FX279)	

<色谱图>

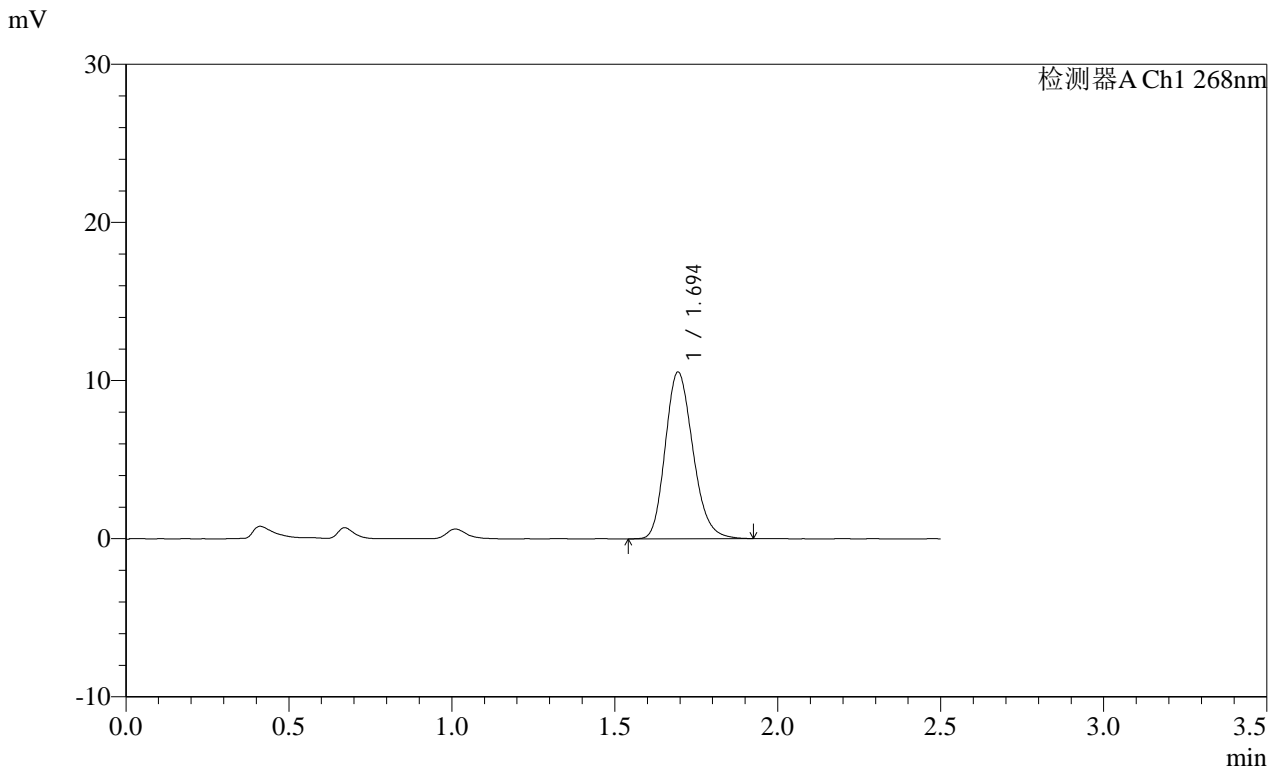

<峰表>

检测器A Ch1 268nm

峰号	保留时间	面积	面积%	高度	理论塔板数(USP)	拖尾因子	分离度(USP)
1	1.694	62355	100.000	10522	1930	1.200	--
总计		62355	100.000	10522			

SHIMADZU
LabSolutions SMF-4109

<样品信息>

色谱柱 :XB-C18(50mm*4.6mm,5µm)	流速:1.5ml/min
柱温 :30°C	波长:268nm
数据文件名: RC\$SMF-4109 - 0-88/30-1068-2 - cbzj-12412515p-8mg-rcqx-pH1.2+0.05SDSjz-jyx1-p6-20min.lcd	
方法文件名: RC\$SMF-4109 - SMF-4109-rcqx-FX279.lcm	
批处理文件名: RC\$SMF-4109 - 20250509-rc-FX279.lcb	
样品瓶号: 3-49	
进样体积: 10 µl	版本号:6.115
进样时间: 2025/05/09 20:25:27	实验者: jiangjinwei
处理时间 (V2) : 2025/05/12 09:31:37	处理者: jiangjinwei
仪器型号:SHIMADZU LC-2050C(FX279)	

<色谱图>

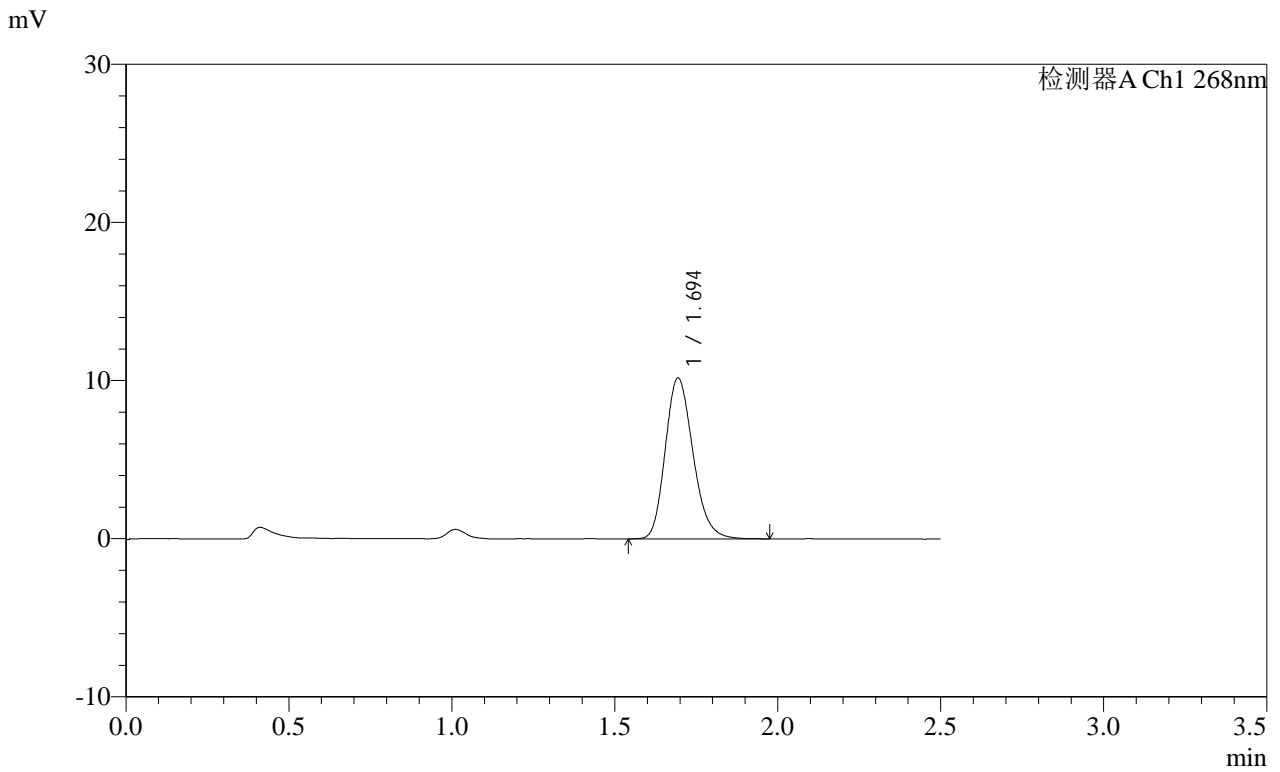

<峰表>

检测器A Ch1 268nm

峰号	保留时间	面积	面积%	高度	理论塔板数(USP)	拖尾因子	分离度(USP)
1	1.694	60626	100.000	10159	1921	1.207	--
总计		60626	100.000	10159			

SHIMADZU
LabSolutions SMF-4109

<样品信息>

色谱柱 :XB-C18(50mm*4.6mm,5 μ m) 流速:1.5ml/min
柱温 :30 $^{\circ}$ C 波长:268nm
数据文件名: RC\$SMF-4109 - 0-88/30-1069-2 - cbzj-12412515p-8mg-rcqx-pH1.2+0.05SDSjz-jyx1-p1-30min.lcd
方法文件名: RC\$SMF-4109 - SMF-4109-rcqx-FX279.lcm
批处理文件名: RC\$SMF-4109 - 20250509-rc-FX279.lcb
样品瓶号: 3-5
进样体积: 10 μ l 版本号:6.115
进样时间: 2025/05/09 20:28:18 实验者: jiangjinwei
处理时间 (V2): 2025/05/12 09:31:40 处理者: jiangjinwei
仪器型号:SHIMADZU LC-2050C(FX279)

<色谱图>

mV

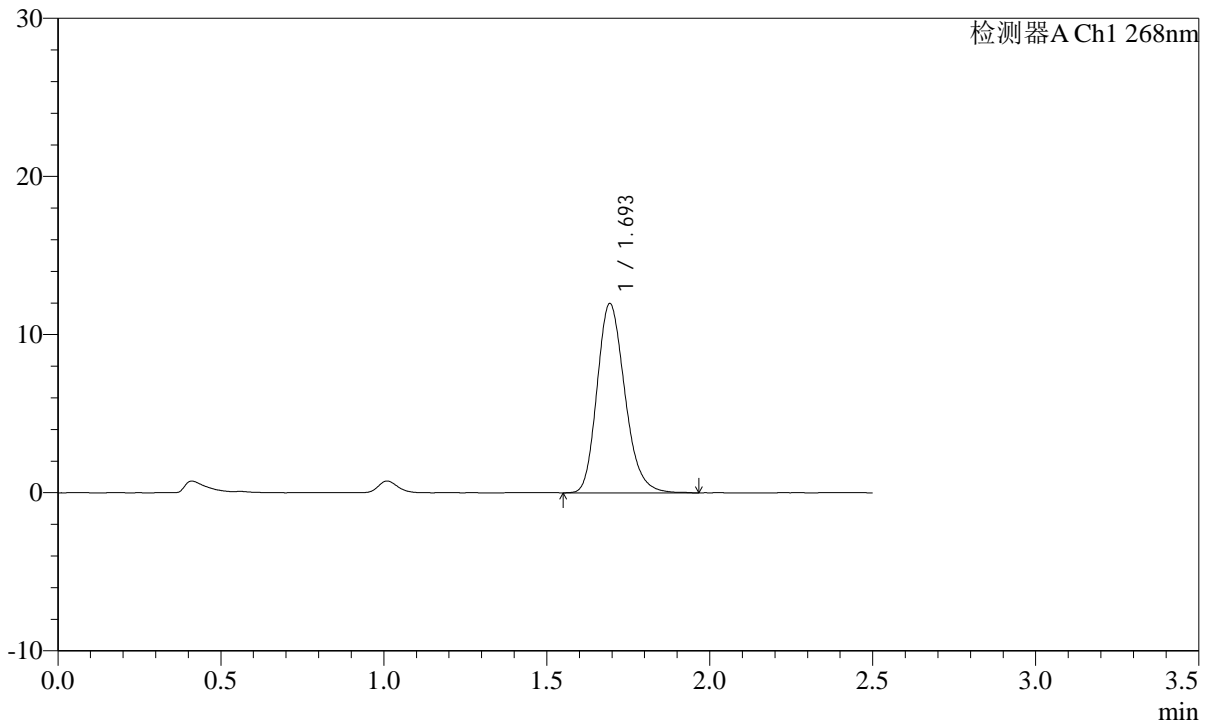

<峰表>

检测器A Ch1 268nm

峰号	保留时间	面积	面积%	高度	理论塔板数(USP)	拖尾因子	分离度(USP)
1	1.693	70956	100.000	11927	1927	1.211	--
总计		70956	100.000	11927			

SHIMADZU LabSolutions SMF-4109

<样品信息>

色谱柱 :XB-C18(50mm*4.6mm,5μm) 流速:1.5ml/min
柱温 :30°C 波长:268nm
数据文件名: RC\$SMF-4109 - 0-88/30-1070-2 - cbzj-12412515p-8mg-rcqx-pH1.2+0.05SDSjz-jyx1-p2-30min.lcd
方法文件名: RC\$SMF-4109 - SMF-4109-rcqx-FX279.lcm
批处理文件名: RC\$SMF-4109 - 20250509-rc-FX279.lcb
样品瓶号: 3-14 版本号:6.115
进样体积: 10 μl 实验者: jiangjinwei
进样时间: 2025/05/09 20:31:09 处理者: jiangjinwei
处理时间 (V2) : 2025/05/12 09:31:43
仪器型号:SHIMADZU LC-2050C(FX279)

<色谱图>

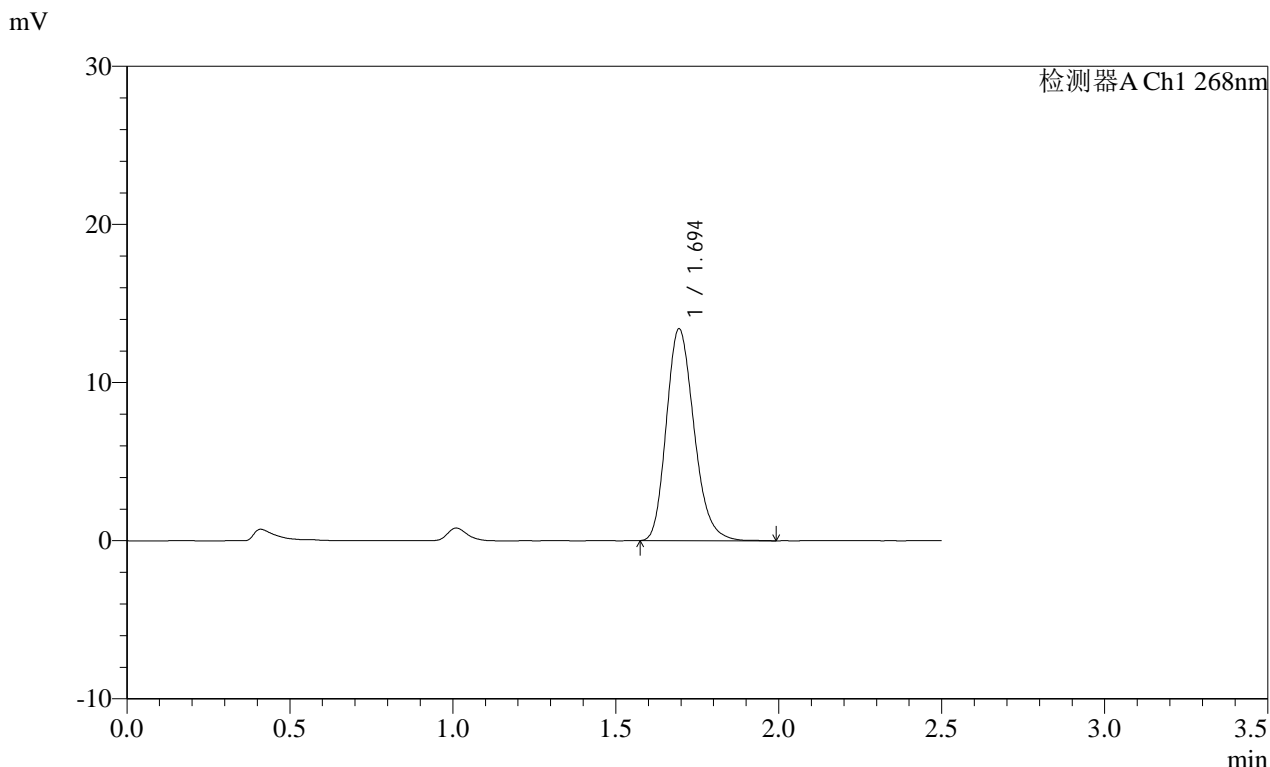

<峰表>

检测器A Ch1 268nm

峰号	保留时间	面积	面积%	高度	理论塔板数(USP)	拖尾因子	分离度(USP)
1	1.694	79253	100.000	13368	1936	1.210	--
总计		79253	100.000	13368			

SHIMADZU LabSolutions SMF-4109

<样品信息>

色谱柱 :XB-C18(50mm*4.6mm,5 μ m) 流速:1.5ml/min
柱温 :30 $^{\circ}$ C 波长:268nm
数据文件名: RC\$SMF-4109 - 0-88/30-1071-2 - cbzj-12412515p-8mg-rcqx-pH1.2+0.05SDSjz-jyx1-p3-30min.lcd
方法文件名: RC\$SMF-4109 - SMF-4109-rcqx-FX279.lcm
批处理文件名: RC\$SMF-4109 - 20250509-rc-FX279.lcb
样品瓶号: 3-23
进样体积: 10 μ l 版本号:6.115
进样时间: 2025/05/09 20:34:00 实验者: jiangjinwei
处理时间 (V2): 2025/05/12 09:31:45 处理者: jiangjinwei
仪器型号:SHIMADZU LC-2050C(FX279)

<色谱图>

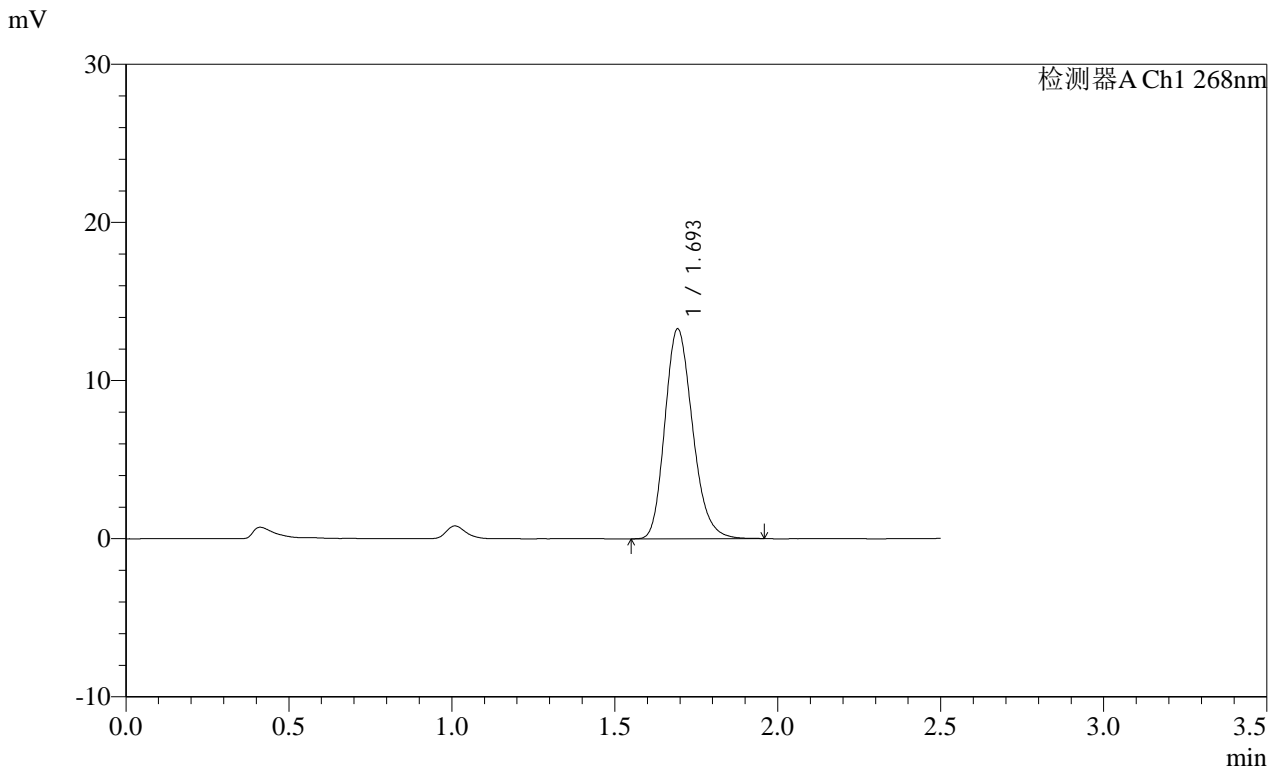

<峰表>

检测器A Ch1 268nm

峰号	保留时间	面积	面积%	高度	理论塔板数(USP)	拖尾因子	分离度(USP)
1	1.693	78422	100.000	13206	1928	1.206	--
总计		78422	100.000	13206			

SHIMADZU
LabSolutions SMF-4109

<样品信息>

色谱柱 :XB-C18(50mm*4.6mm,5μm)	流速:1.5ml/min
柱温 :30°C	波长:268nm
数据文件名: RC\$SMF-4109 - 0-88/30-1072-2 - cbzj-12412515p-8mg-rcqx-pH1.2+0.05SDSjz-jyx1-p4-30min.lcd	
方法文件名: RC\$SMF-4109 - SMF-4109-rcqx-FX279.lcm	
批处理文件名: RC\$SMF-4109 - 20250509-rc-FX279.lcb	
样品瓶号: 3-32	
进样体积: 10 μl	版本号:6.115
进样时间: 2025/05/09 20:36:51	实验者: jiangjinwei
处理时间 (V2) : 2025/05/12 09:31:48	处理者: jiangjinwei
仪器型号:SHIMADZU LC-2050C(FX279)	

<色谱图>

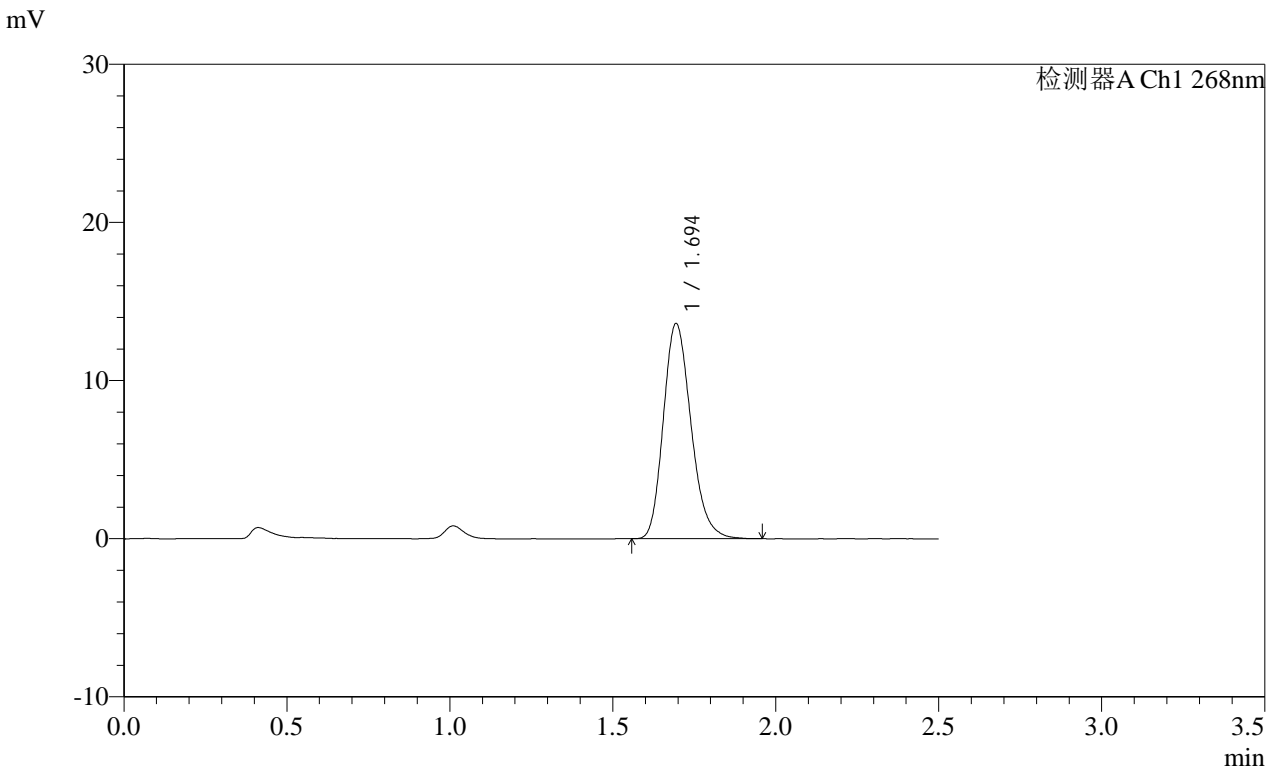

<峰表>

检测器A Ch1 268nm

峰号	保留时间	面积	面积%	高度	理论塔板数(USP)	拖尾因子	分离度(USP)
1	1.694	80347	100.000	13585	1939	1.208	--
总计		80347	100.000	13585			

SHIMADZU LabSolutions SMF-4109

<样品信息>

色谱柱 :XB-C18(50mm*4.6mm,5µm) 流速:1.5ml/min
柱温 :30°C 波长:268nm
数据文件名: RC\$SMF-4109 - 0-88/30-1073-2 - cbzj-12412515p-8mg-rcqx-pH1.2+0.05SDSjz-jyx1-p5-30min.lcd
方法文件名: RC\$SMF-4109 - SMF-4109-rcqx-FX279.lcm
批处理文件名: RC\$SMF-4109 - 20250509-rc-FX279.lcb
样品瓶号: 3-41
进样体积: 10 µl 版本号:6.115
进样时间: 2025/05/09 20:39:43 实验者: jiangjinwei
处理时间 (V2): 2025/05/12 09:31:51 处理者: jiangjinwei
仪器型号:SHIMADZU LC-2050C(FX279)

<色谱图>

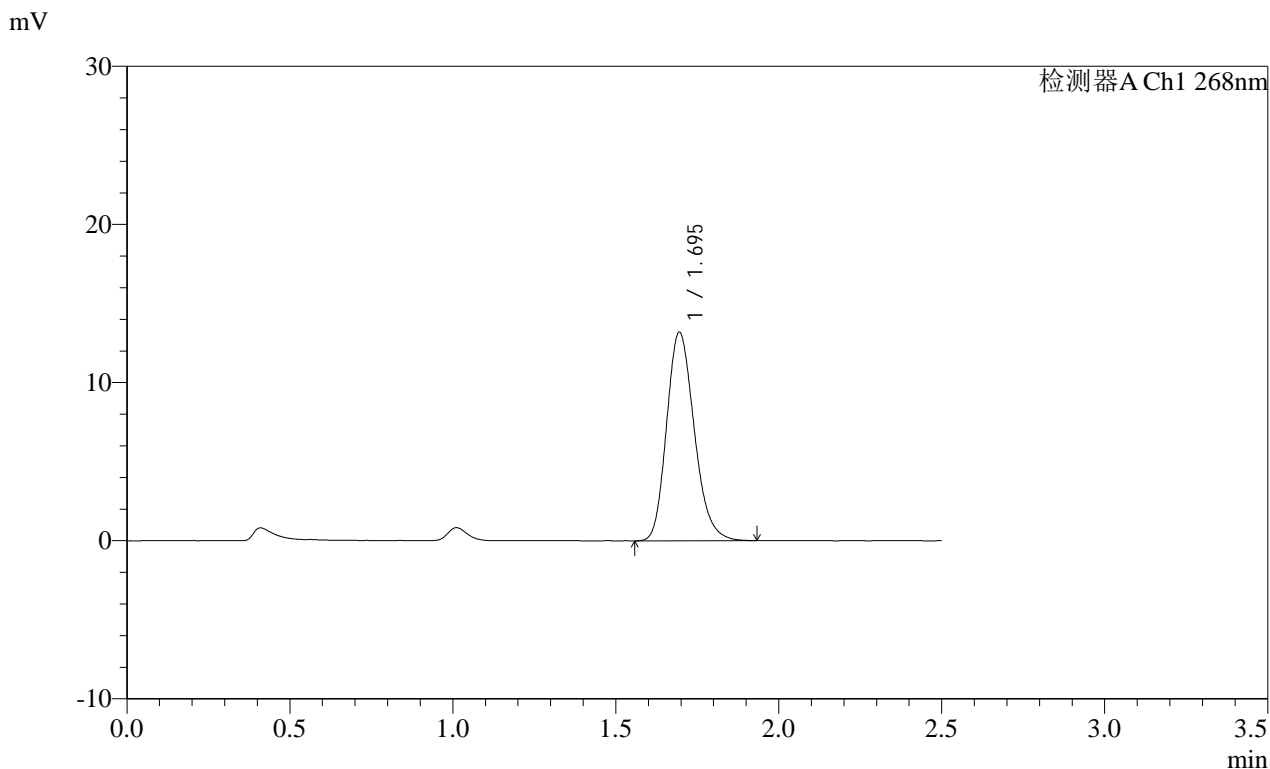

<峰表>

检测器A Ch1 268nm

峰号	保留时间	面积	面积%	高度	理论塔板数(USP)	拖尾因子	分离度(USP)
1	1.695	78020	100.000	13184	1930	1.202	--
总计		78020	100.000	13184			

SHIMADZU
LabSolutions **SMF-4109**

<样品信息>

色谱柱 :XB-C18(50mm*4.6mm,5μm) 流速:1.5ml/min
 柱温 :30°C 波长:268nm
 数据文件名: RC\$SMF-4109 - 0-88/30-1074-2 - cbzj-12412515p-8mg-rcqx-pH1.2+0.05SDSjz-jyx1-p6-30min.lcd
 方法文件名: RC\$SMF-4109 - SMF-4109-rcqx-FX279.lcm
 批处理文件名: RC\$SMF-4109 - 20250509-rc-FX279.lcb
 样品瓶号: 3-50
 进样体积: 10 μl 版本号:6.115
 进样时间: 2025/05/09 20:42:34 实验者:jiangjinwei
 处理时间 (V2) : 2025/05/12 09:31:54 处理者:jiangjinwei
 仪器型号:SHIMADZU LC-2050C(FX279)

<色谱图>

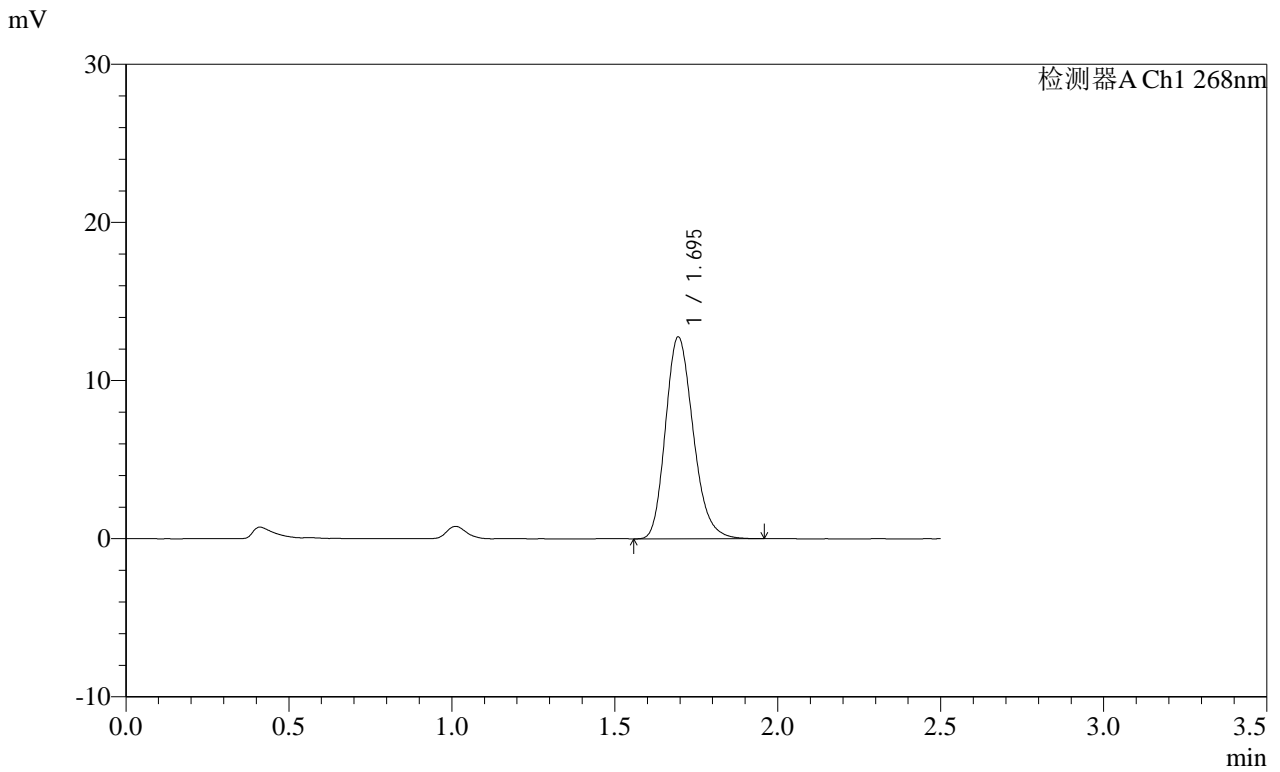

<峰表>

检测器A Ch1 268nm

峰号	保留时间	面积	面积%	高度	理论塔板数(USP)	拖尾因子	分离度(USP)
1	1.695	75495	100.000	12753	1933	1.209	--
总计		75495	100.000	12753			

SHIMADZU
LabSolutions SMF-4109

<样品信息>

色谱柱 :XB-C18(50mm*4.6mm,5µm)	流速:1.5ml/min
柱温 :30°C	波长:268nm
数据文件名: RC\$SMF-4109 - 0-88/30-1075-2 - cbzj-12412515p-8mg-rcqx-pH1.2+0.05SDSjz-jyx1-p1-45min.lcd	
方法文件名: RC\$SMF-4109 - SMF-4109-rcqx-FX279.lcm	
批处理文件名: RC\$SMF-4109 - 20250509-rc-FX279.lcb	
样品瓶号: 3-6	
进样体积: 10 µl	版本号:6.115
进样时间: 2025/05/09 20:45:26	实验者: jiangjinwei
处理时间 (V2) : 2025/05/12 09:31:56	处理者: jiangjinwei
仪器型号:SHIMADZU LC-2050C(FX279)	

<色谱图>

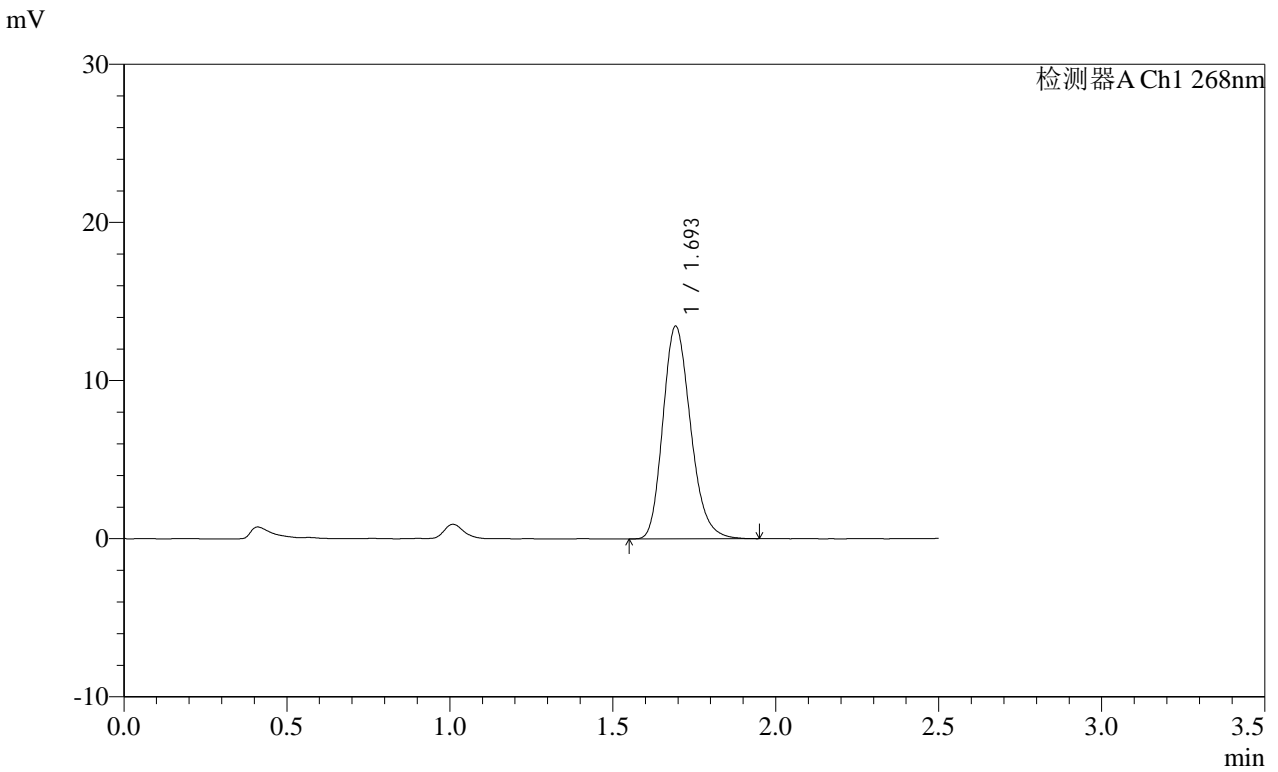

<峰表>

检测器A Ch1 268nm							
峰号	保留时间	面积	面积%	高度	理论塔板数(USP)	拖尾因子	分离度(USP)
1	1.693	79466	100.000	13376	1930	1.213	--
总计		79466	100.000	13376			

SHIMADZU LabSolutions SMF-4109

<样品信息>

色谱柱 :XB-C18(50mm*4.6mm,5μm) 流速:1.5ml/min
 柱温 :30°C 波长:268nm
 数据文件名: RC\$SMF-4109 - 0-88/30-1077-2 - cbzj-12412515p-8mg-rcqx-pH1.2+0.05SDSjz-jyx1-p3-45min.lcd
 方法文件名: RC\$SMF-4109 - SMF-4109-rcqx-FX279.lcm
 批处理文件名: RC\$SMF-4109 - 20250509-rc-FX279.lcb
 样品瓶号: 3-24
 进样体积: 10 μl 版本号:6.115
 进样时间: 2025/05/09 20:51:09 实验者: jiangjinwei
 处理时间 (V2): 2025/05/12 09:32:02 处理者: jiangjinwei
 仪器型号:SHIMADZU LC-2050C(FX279)

<色谱图>

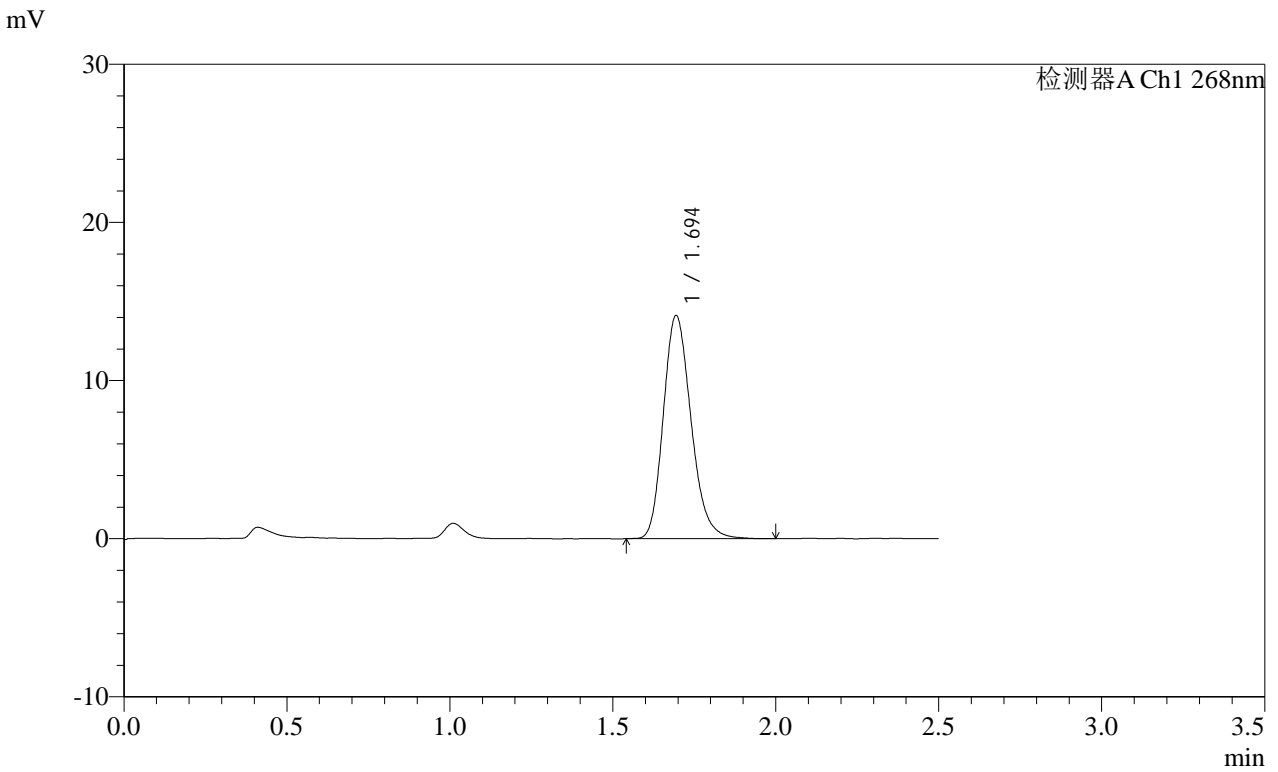

<峰表>

检测器A Ch1 268nm

峰号	保留时间	面积	面积%	高度	理论塔板数(USP)	拖尾因子	分离度(USP)
1	1.694	83678	100.000	14085	1935	1.204	--
总计		83678	100.000	14085			

SHIMADZU LabSolutions SMF-4109

<样品信息>

色谱柱 :XB-C18(50mm*4.6mm,5μm) 流速:1.5ml/min
柱温 :30°C 波长:268nm
数据文件名: RC\$SMF-4109 - 0-88/30-1078-2 - cbzj-12412515p-8mg-rcqx-pH1.2+0.05SDSjz-jyx1-p4-45min.lcd
方法文件名: RC\$SMF-4109 - SMF-4109-rcqx-FX279.lcm
批处理文件名: RC\$SMF-4109 - 20250509-rc-FX279.lcb
样品瓶号: 3-33
进样体积: 10 μl 版本号:6.115
进样时间: 2025/05/09 20:54:00 实验者: jiangjinwei
处理时间 (V2): 2025/05/12 09:32:05 处理者: jiangjinwei
仪器型号:SHIMADZU LC-2050C(FX279)

<色谱图>

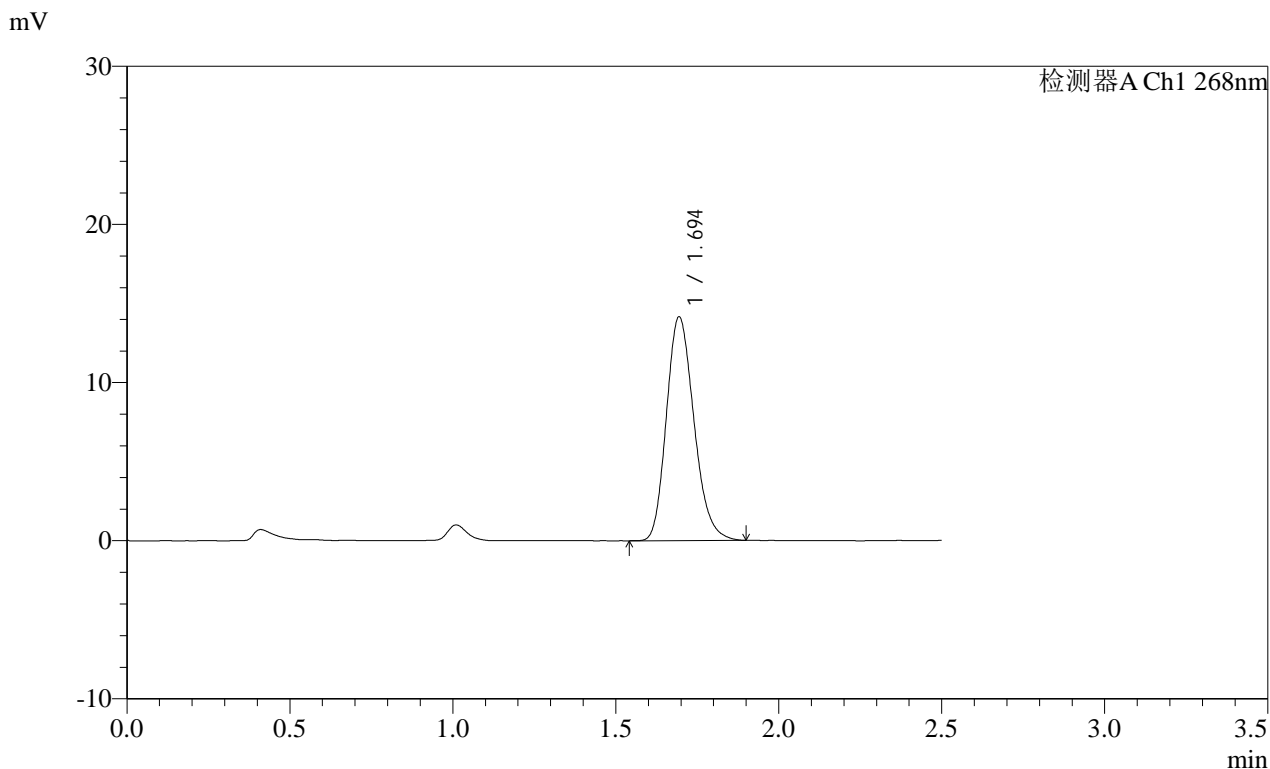

<峰表>

检测器A Ch1 268nm

峰号	保留时间	面积	面积%	高度	理论塔板数(USP)	拖尾因子	分离度(USP)
1	1.694	83315	100.000	14125	1935	1.202	--
总计		83315	100.000	14125			

SHIMADZU LabSolutions SMF-4109

<样品信息>

色谱柱 :XB-C18(50mm*4.6mm,5 μ m) 流速:1.5ml/min
柱温 :30 $^{\circ}$ C 波长:268nm
数据文件名: RC\$SMF-4109 - 0-88/30-1079-2 - cbzj-12412515p-8mg-rcqx-pH1.2+0.05SDSjz-jyx1-p5-45min.lcd
方法文件名: RC\$SMF-4109 - SMF-4109-rcqx-FX279.lcm
批处理文件名: RC\$SMF-4109 - 20250509-rc-FX279.lcb
样品瓶号: 3-42
进样体积: 10 μ l 版本号:6.115
进样时间: 2025/05/09 20:56:51 实验者: jiangjinwei
处理时间 (V2) : 2025/05/12 09:32:07 处理者: jiangjinwei
仪器型号:SHIMADZU LC-2050C(FX279)

<色谱图>

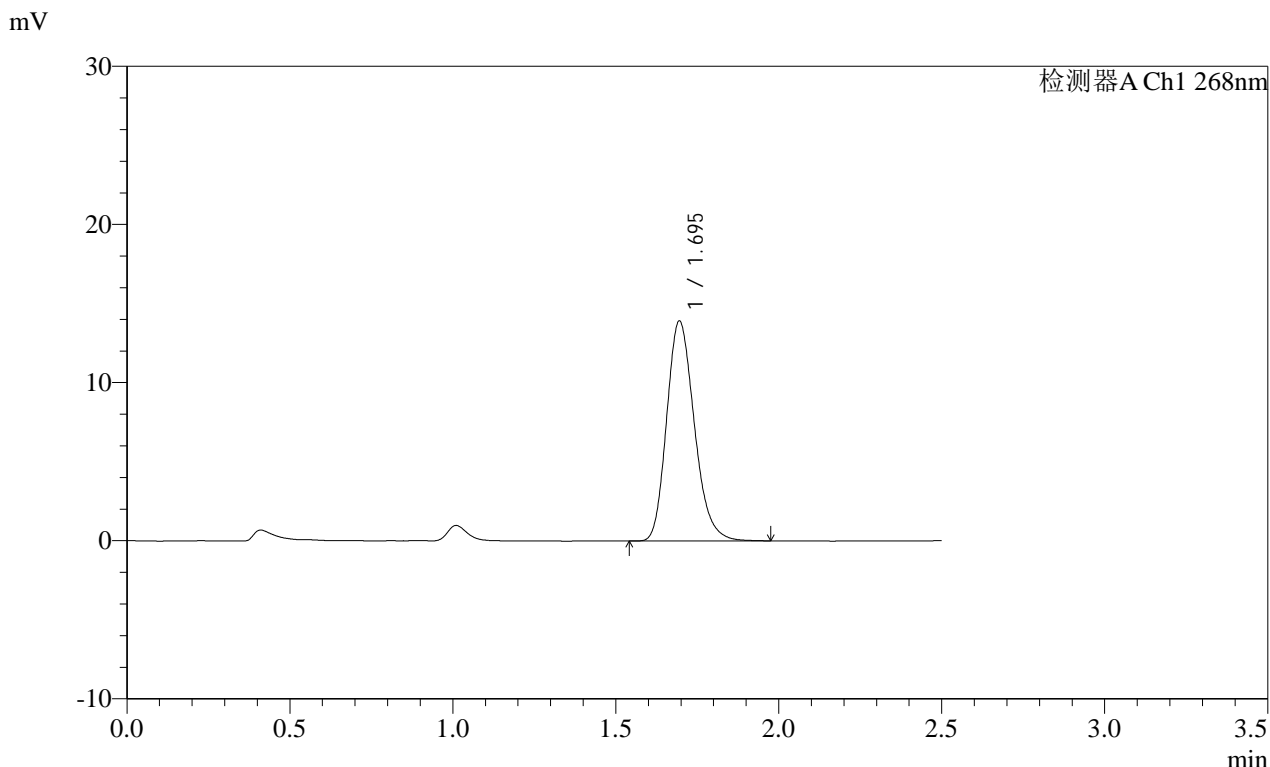

<峰表>

检测器A Ch1 268nm

峰号	保留时间	面积	面积%	高度	理论塔板数(USP)	拖尾因子	分离度(USP)
1	1.695	82088	100.000	13891	1936	1.208	--
总计		82088	100.000	13891			

SHIMADZU
LabSolutions SMF-4109

<样品信息>

色谱柱 :XB-C18(50mm*4.6mm,5μm) 流速:1.5ml/min
 柱温 :30°C 波长:268nm
 数据文件名: RC\$SMF-4109 - 0-88/30-1080-2 - cbzj-12412515p-8mg-rcqx-pH1.2+0.05SDSjz-jyx1-p6-45min.lcd
 方法文件名: RC\$SMF-4109 - SMF-4109-rcqx-FX279.lcm
 批处理文件名: RC\$SMF-4109 - 20250509-rc-FX279.lcb
 样品瓶号: 3-51
 进样体积: 10 μl 版本号:6.115
 进样时间: 2025/05/09 20:59:42 实验者:jiangjinwei
 处理时间 (V2) : 2025/05/12 09:32:10 处理者:jiangjinwei
 仪器型号:SHIMADZU LC-2050C(FX279)

<色谱图>

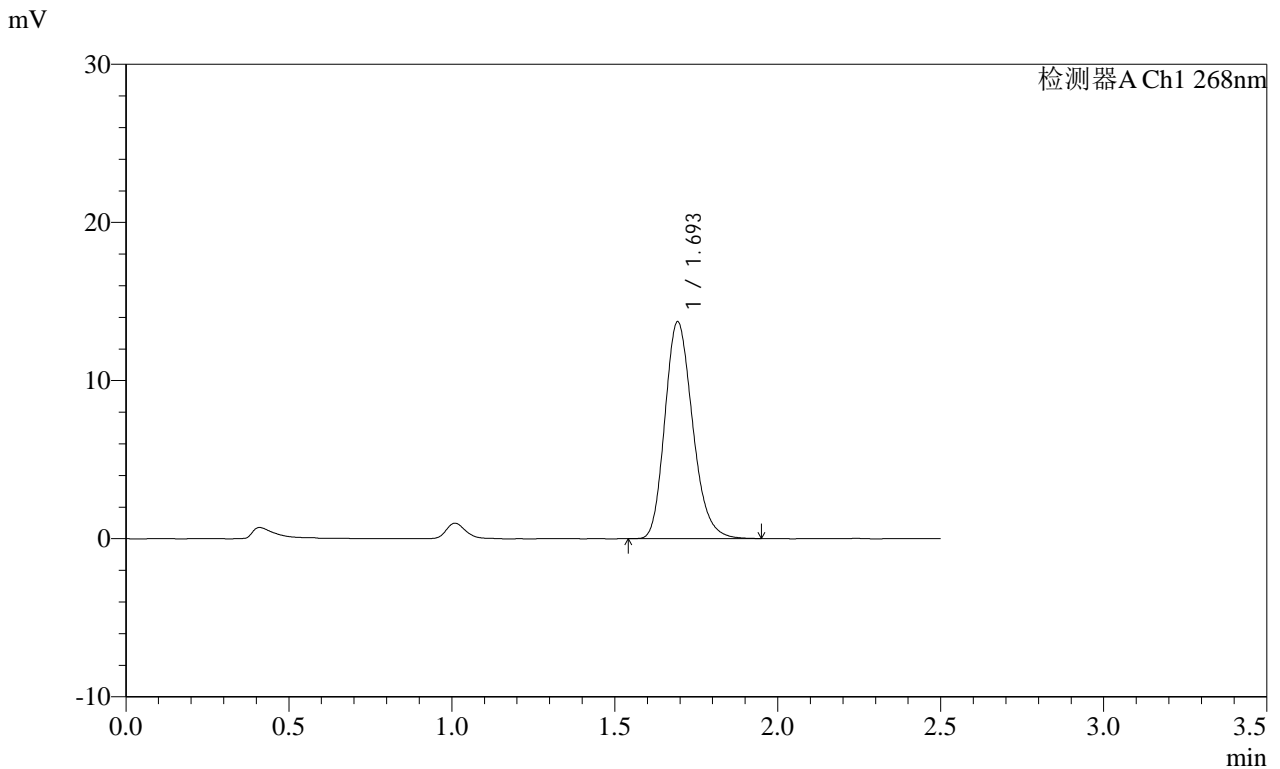

<峰表>

检测器A Ch1 268nm

峰号	保留时间	面积	面积%	高度	理论塔板数(USP)	拖尾因子	分离度(USP)
1	1.693	81114	100.000	13644	1930	1.208	--
总计		81114	100.000	13644			

SHIMADZU
LabSolutions SMF-4109

<样品信息>

色谱柱 :XB-C18(50mm*4.6mm,5μm) 流速:1.5ml/min
 柱温 :30°C 波长:268nm
 数据文件名: RC\$SMF-4109 - 0-88/30-1081-2 - cbzj-12412515p-8mg-rcqx-pH1.2+0.05SDSjz-jyx1-p1-60min.lcd
 方法文件名: RC\$SMF-4109 - SMF-4109-rcqx-FX279.lcm
 批处理文件名: RC\$SMF-4109 - 20250509-rc-FX279.lcb
 样品瓶号: 3-7
 进样体积: 10 μl 版本号:6.115
 进样时间: 2025/05/09 21:02:34 实验者:jiangjinwei
 处理时间(V2): 2025/05/12 09:32:13 处理者:jiangjinwei
 仪器型号:SHIMADZU LC-2050C(FX279)

<色谱图>

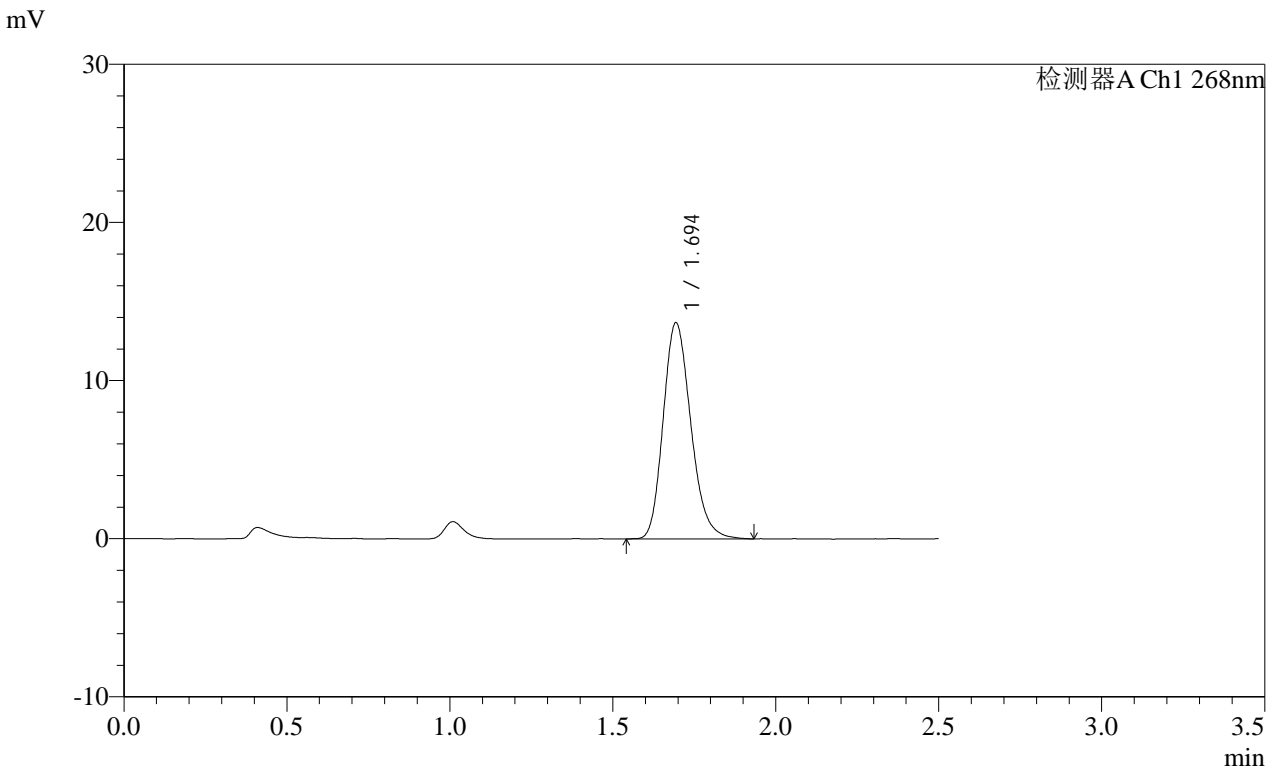

<峰表>

检测器A Ch1 268nm

峰号	保留时间	面积	面积%	高度	理论塔板数(USP)	拖尾因子	分离度(USP)
1	1.694	80713	100.000	13628	1935	1.204	--
总计		80713	100.000	13628			

SHIMADZU
LabSolutions **SMF-4109**

<样品信息>

色谱柱 :XB-C18(50mm*4.6mm,5μm) 流速:1.5ml/min
 柱温 :30°C 波长:268nm
 数据文件名: RC\$SMF-4109 - 0-88/30-1083-2 - cbzj-12412515p-8mg-rcqx-pH1.2+0.05SDSjz-jyx1-p3-60min.lcd
 方法文件名: RC\$SMF-4109 - SMF-4109-rcqx-FX279.lcm
 批处理文件名: RC\$SMF-4109 - 20250509-rc-FX279.lcb
 样品瓶号: 3-25
 进样体积: 10 μl 版本号:6.115
 进样时间: 2025/05/09 21:08:17 实验者:jiangjinwei
 处理时间(V2): 2025/05/12 09:32:18 处理者:jiangjinwei
 仪器型号:SHIMADZU LC-2050C(FX279)

<色谱图>

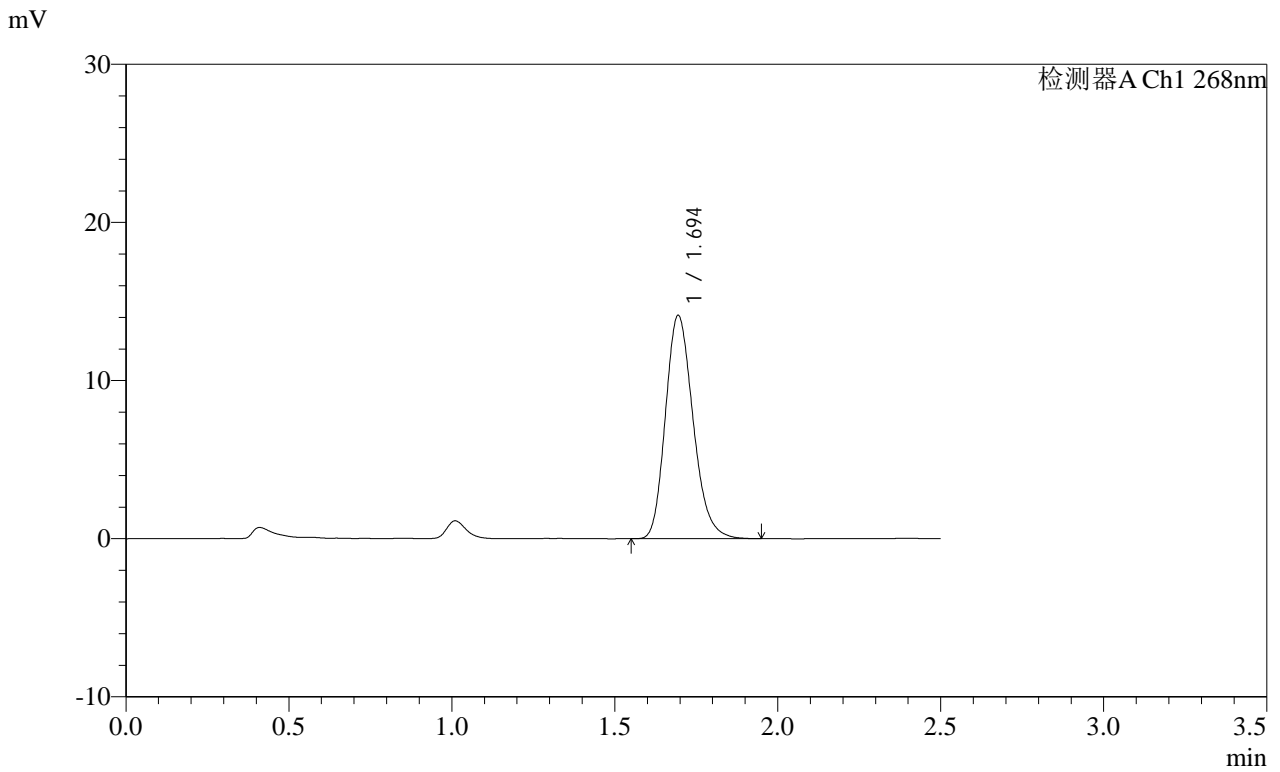

<峰表>

检测器A Ch1 268nm

峰号	保留时间	面积	面积%	高度	理论塔板数(USP)	拖尾因子	分离度(USP)
1	1.694	83355	100.000	14097	1937	1.205	--
总计		83355	100.000	14097			

SHIMADZU LabSolutions SMF-4109

<样品信息>

色谱柱 :XB-C18(50mm*4.6mm,5μm) 流速:1.5ml/min
 柱温 :30°C 波长:268nm
 数据文件名: RC\$SMF-4109 - 0-88/30-1084-2 - cbzj-12412515p-8mg-rcqx-pH1.2+0.05SDSjz-jyx1-p4-60min.lcd
 方法文件名: RC\$SMF-4109 - SMF-4109-rcqx-FX279.lcm
 批处理文件名: RC\$SMF-4109 - 20250509-rc-FX279.lcb
 样品瓶号: 3-34
 进样体积: 10 μl 版本号:6.115
 进样时间: 2025/05/09 21:11:08 实验者:jiangjinwei
 处理时间 (V2): 2025/05/12 09:32:21 处理者:jiangjinwei
 仪器型号:SHIMADZU LC-2050C(FX279)

<色谱图>

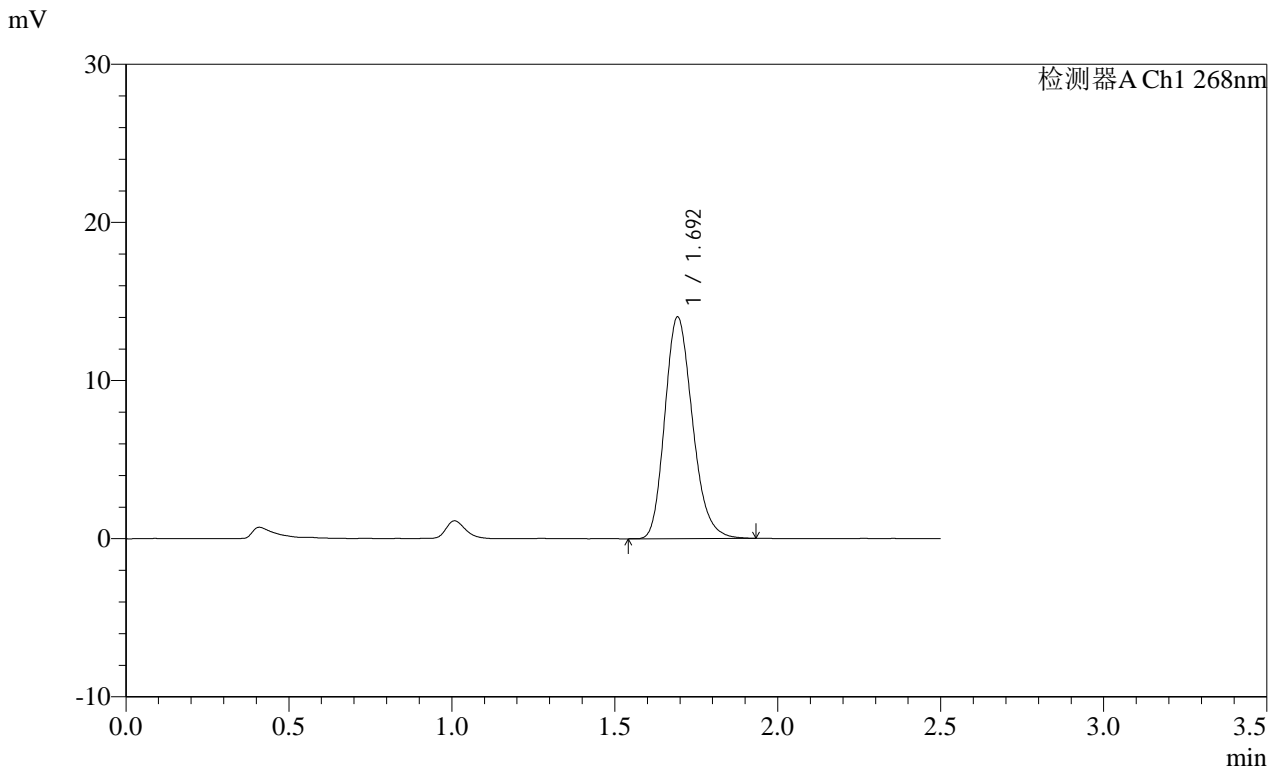

<峰表>

检测器A Ch1 268nm

峰号	保留时间	面积	面积%	高度	理论塔板数(USP)	拖尾因子	分离度(USP)
1	1.692	82846	100.000	13940	1928	1.208	--
总计		82846	100.000	13940			

SHIMADZU
LabSolutions SMF-4109

<样品信息>

色谱柱 :XB-C18(50mm*4.6mm,5µm) 流速:1.5ml/min
柱温 :30°C 波长:268nm
数据文件名: RC\$SMF-4109 - 0-88/30-1085-2 - cbzj-12412515p-8mg-rcqx-pH1.2+0.05SDSjz-jyx1-p5-60min.lcd
方法文件名: RC\$SMF-4109 - SMF-4109-rcqx-FX279.lcm
批处理文件名: RC\$SMF-4109 - 20250509-rc-FX279.lcb
样品瓶号: 3-43
进样体积: 10 µl 版本号:6.115
进样时间: 2025/05/09 21:13:59 实验者: jiangjinwei
处理时间 (V2) : 2025/05/12 09:32:24 处理者: jiangjinwei
仪器型号:SHIMADZU LC-2050C(FX279)

<色谱图>

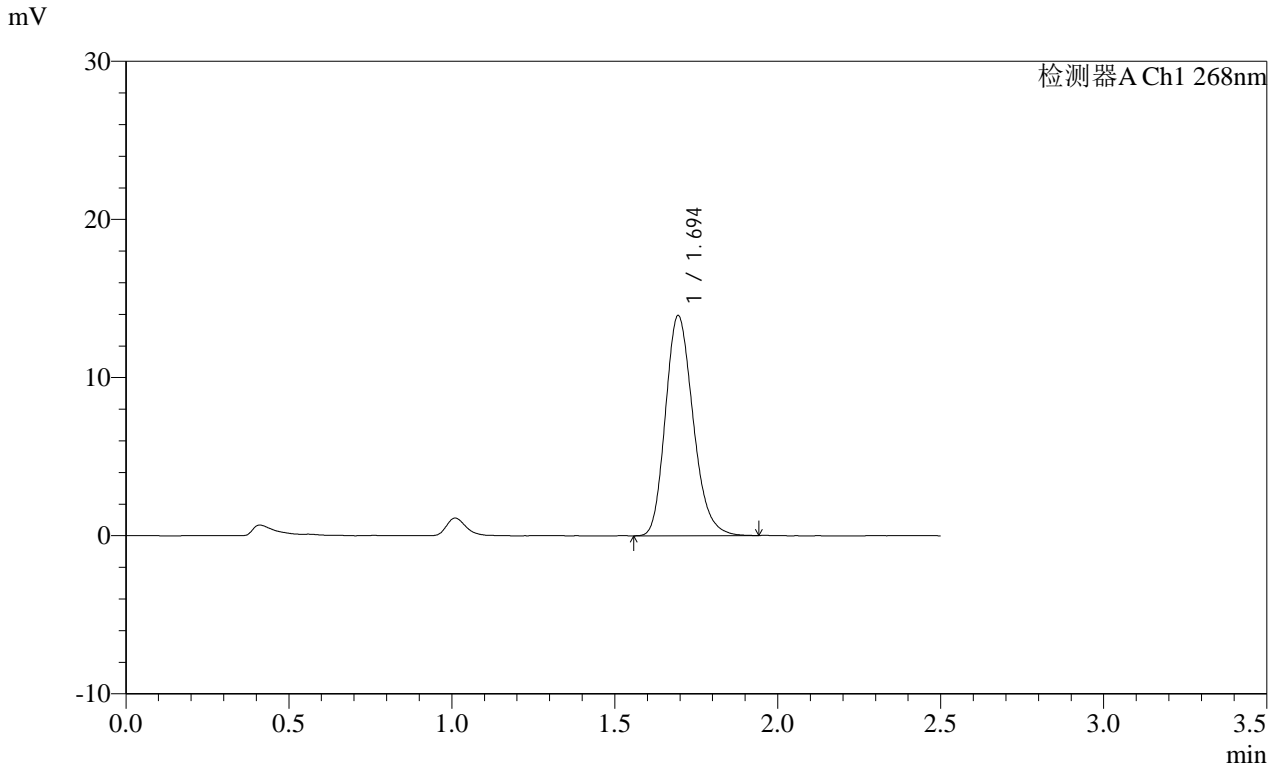

<峰表>

检测器A Ch1 268nm

峰号	保留时间	面积	面积%	高度	理论塔板数(USP)	拖尾因子	分离度(USP)
1	1.694	82123	100.000	13896	1933	1.206	--
总计		82123	100.000	13896			

SHIMADZU
LabSolutions SMF-4109

<样品信息>

色谱柱 :XB-C18(50mm*4.6mm,5μm) 流速:1.5ml/min
 柱温 :30°C 波长:268nm
 数据文件名: RC\$SMF-4109 - 0-88/30-1086-2 - cbzj-12412515p-8mg-rcqx-pH1.2+0.05SDSjz-jyx1-p6-60min.lcd
 方法文件名: RC\$SMF-4109 - SMF-4109-rcqx-FX279.lcm
 批处理文件名: RC\$SMF-4109 - 20250509-rc-FX279.lcb
 样品瓶号: 3-52
 进样体积: 10 μl 版本号:6.115
 进样时间: 2025/05/09 21:16:50 实验者:jiangjinwei
 处理时间(V2): 2025/05/12 09:32:27 处理者:jiangjinwei
 仪器型号:SHIMADZU LC-2050C(FX279)

<色谱图>

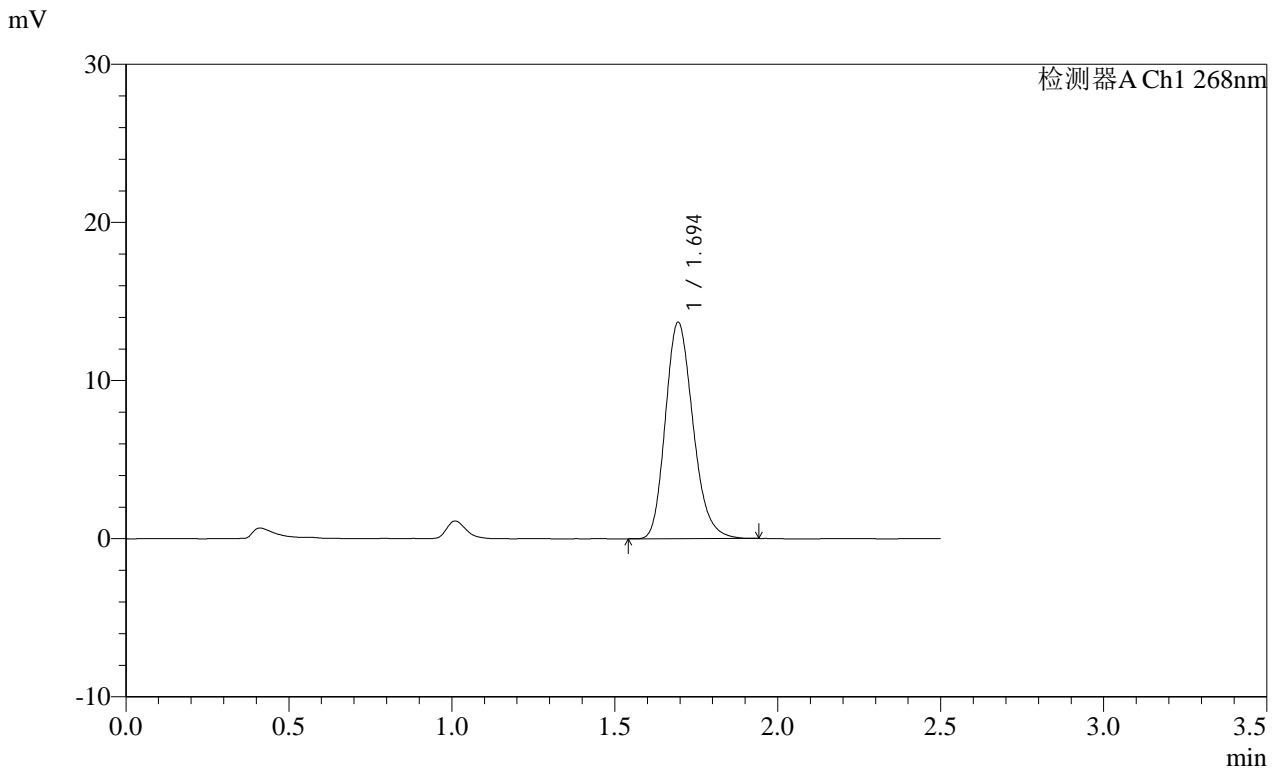

<峰表>

检测器A Ch1 268nm

峰号	保留时间	面积	面积%	高度	理论塔板数(USP)	拖尾因子	分离度(USP)
1	1.694	80634	100.000	13658	1941	1.206	--
总计		80634	100.000	13658			

SHIMADZU
LabSolutions SMF-4109

<样品信息>

色谱柱 :XB-C18(50mm*4.6mm,5μm)	流速:1.5ml/min
柱温 :30°C	波长:268nm
数据文件名: RC\$SMF-4109 - 0-88/30-1087-2 - cbzj-12412515p-8mg-rcqx-pH1.2+0.05SDSjz-jyx1-p1-JX.lcd	
方法文件名: RC\$SMF-4109 - SMF-4109-rcqx-FX279.lcm	
批处理文件名: RC\$SMF-4109 - 20250509-rc-FX279.lcb	
样品瓶号: 3-8	
进样体积: 10 μl	版本号:6.115
进样时间: 2025/05/09 21:19:42	实验者: jiangjinwei
处理时间 (V2) : 2025/05/12 09:32:30	处理者: jiangjinwei
仪器型号:SHIMADZU LC-2050C(FX279)	

<色谱图>

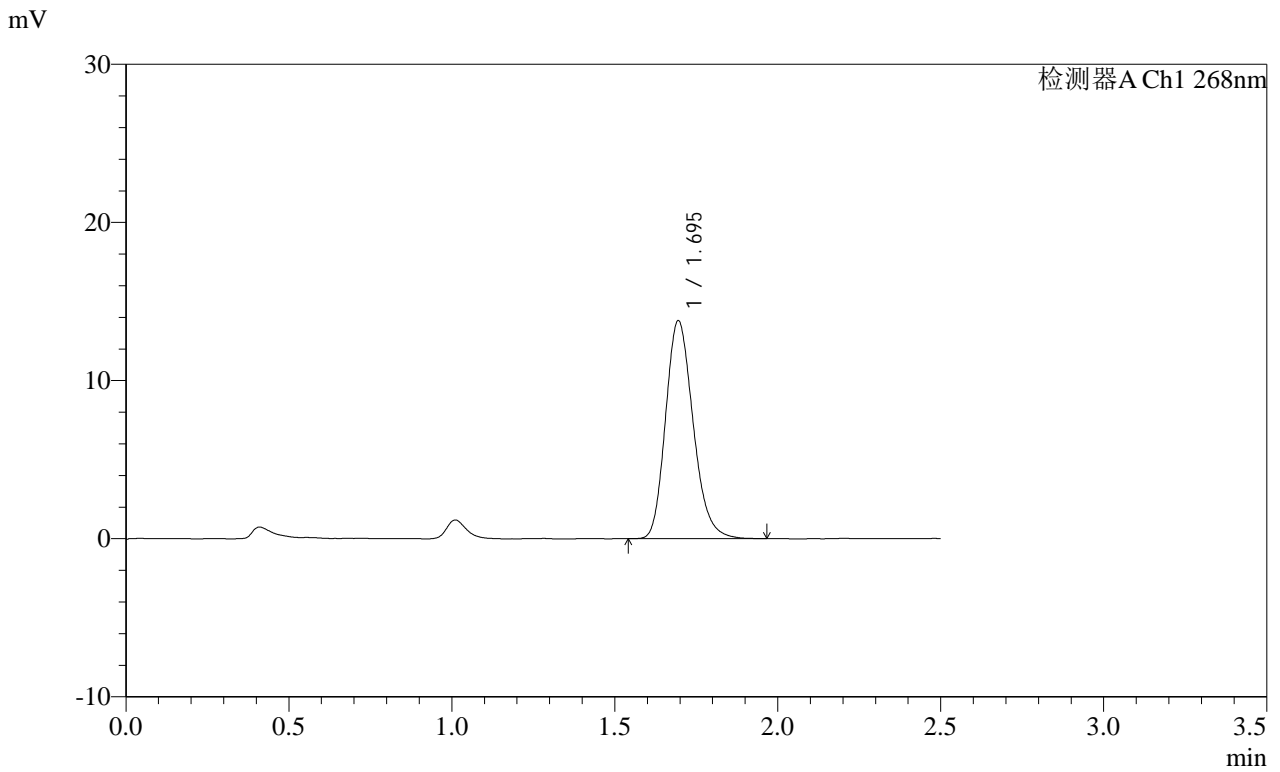

<峰表>

检测器A Ch1 268nm

峰号	保留时间	面积	面积%	高度	理论塔板数(USP)	拖尾因子	分离度(USP)
1	1.695	81078	100.000	13764	1953	1.201	--
总计		81078	100.000	13764			

SHIMADZU
LabSolutions SMF-4109

<样品信息>

色谱柱 :XB-C18(50mm*4.6mm,5μm)	流速:1.5ml/min
柱温 :30°C	波长:268nm
数据文件名: RC\$SMF-4109 - 0-88/30-1088-2 - cbzj-12412515p-8mg-rcqx-pH1.2+0.05SDSjz-jyx1-p2-JX.lcd	
方法文件名: RC\$SMF-4109 - SMF-4109-rcqx-FX279.lcm	
批处理文件名: RC\$SMF-4109 - 20250509-rc-FX279.lcb	
样品瓶号: 3-17	
进样体积: 10 μl	版本号:6.115
进样时间: 2025/05/09 21:22:34	实验者: jiangjinwei
处理时间 (V2) : 2025/05/12 09:32:33	处理者: jiangjinwei
仪器型号:SHIMADZU LC-2050C(FX279)	

<色谱图>

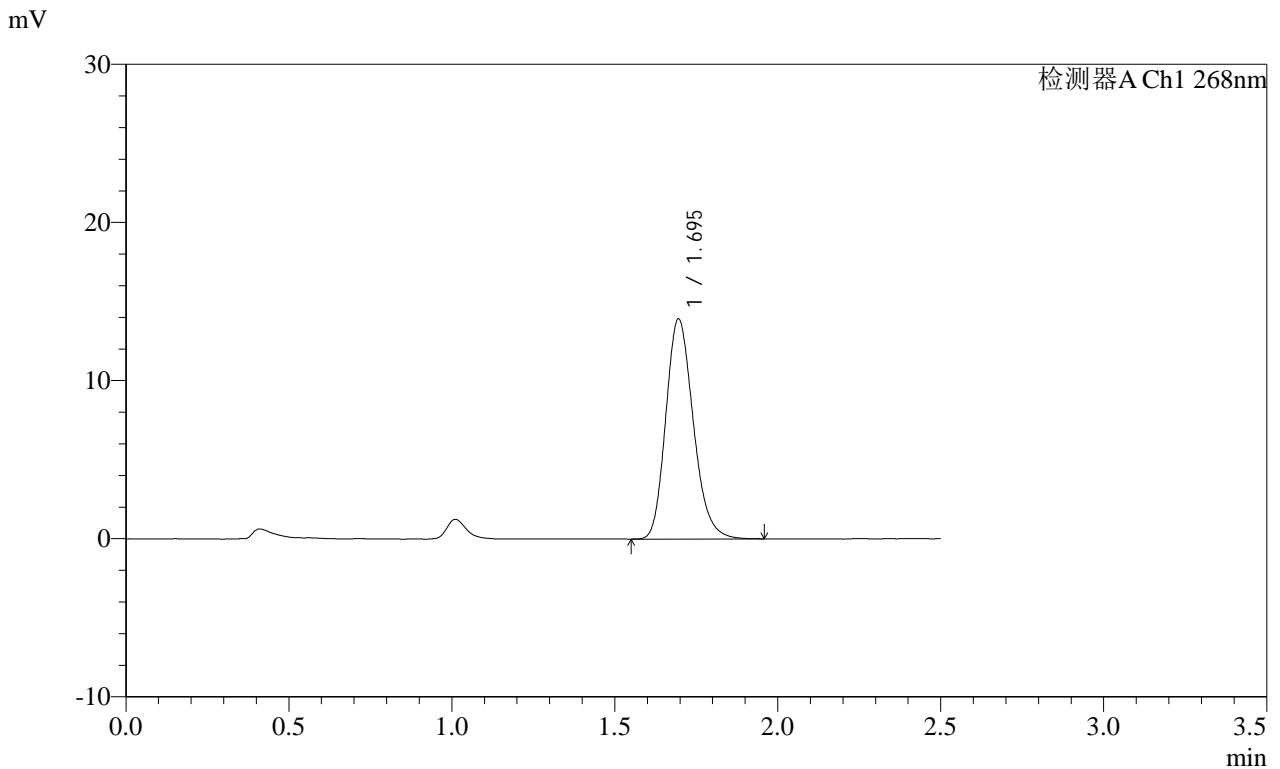

<峰表>

检测器A Ch1 268nm

峰号	保留时间	面积	面积%	高度	理论塔板数(USP)	拖尾因子	分离度(USP)
1	1.695	81730	100.000	13908	1959	1.198	--
总计		81730	100.000	13908			

SHIMADZU
LabSolutions **SMF-4109**

<样品信息>

色谱柱 :XB-C18(50mm*4.6mm,5µm) 流速:1.5ml/min
柱温 :30°C 波长:268nm
数据文件名: RC\$SMF-4109 - 0-88/30-1089-2 - cbzj-12412515p-8mg-rcqx-pH1.2+0.05SDSjz-jyx1-p3-JX.lcd
方法文件名: RC\$SMF-4109 - SMF-4109-rcqx-FX279.lcm
批处理文件名: RC\$SMF-4109 - 20250509-rc-FX279.lcb
样品瓶号: 3-26
进样体积: 10 µl 版本号:6.115
进样时间: 2025/05/09 21:25:26 实验者: jiangjinwei
处理时间 (V2) : 2025/05/12 09:32:36 处理者: jiangjinwei
仪器型号:SHIMADZU LC-2050C(FX279)

<色谱图>

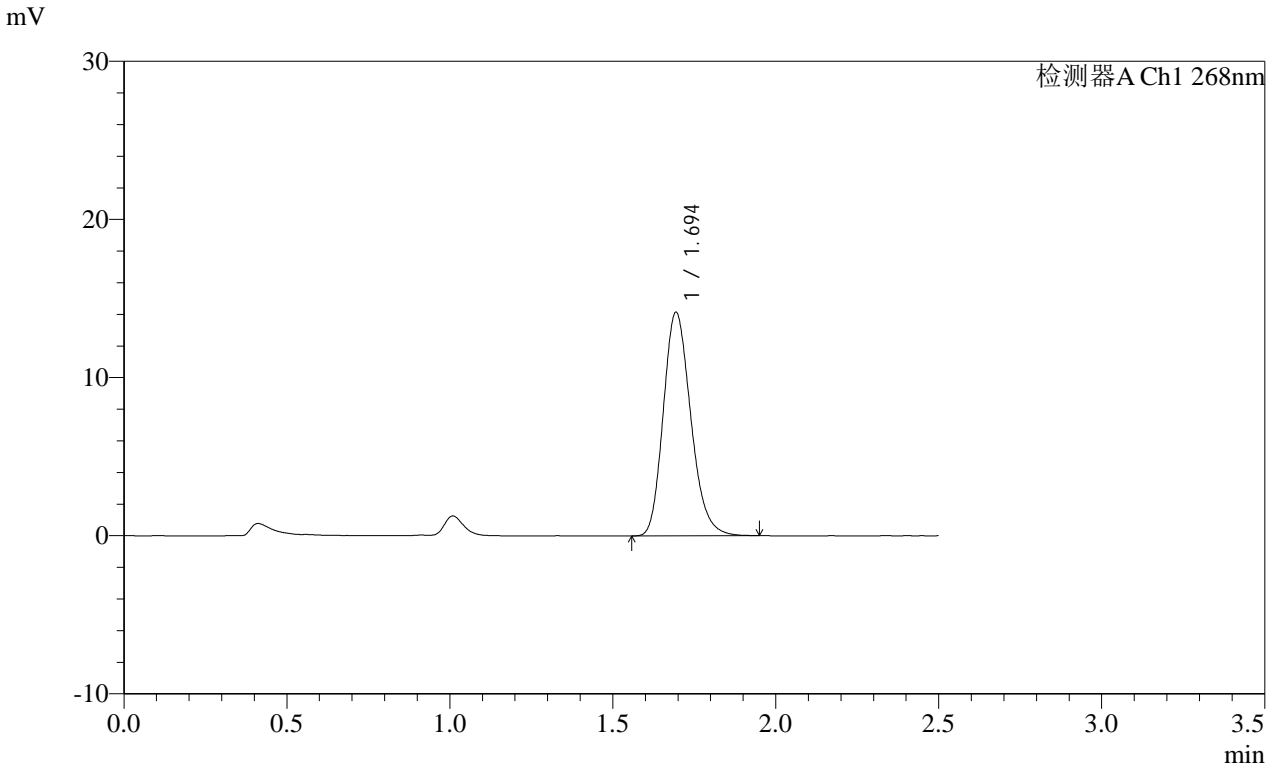

<峰表>

检测器A Ch1 268nm

峰号	保留时间	面积	面积%	高度	理论塔板数(USP)	拖尾因子	分离度(USP)
1	1.694	83107	100.000	14104	1953	1.203	--
总计		83107	100.000	14104			

SHIMADZU
LabSolutions SMF-4109

<样品信息>

色谱柱 :XB-C18(50mm*4.6mm,5µm)	流速:1.5ml/min
柱温 :30°C	波长:268nm
数据文件名: RC\$SMF-4109 - 0-88/30-1090-2 - cbzj-12412515p-8mg-rcqx-pH1.2+0.05SDSjz-jyx1-p4-JX.lcd	
方法文件名: RC\$SMF-4109 - SMF-4109-rcqx-FX279.lcm	
批处理文件名: RC\$SMF-4109 - 20250509-rc-FX279.lcb	
样品瓶号: 3-35	
进样体积: 10 µl	版本号:6.115
进样时间: 2025/05/09 21:28:18	实验者: jiangjinwei
处理时间 (V2) : 2025/05/12 09:32:39	处理者: jiangjinwei
仪器型号:SHIMADZU LC-2050C(FX279)	

<色谱图>

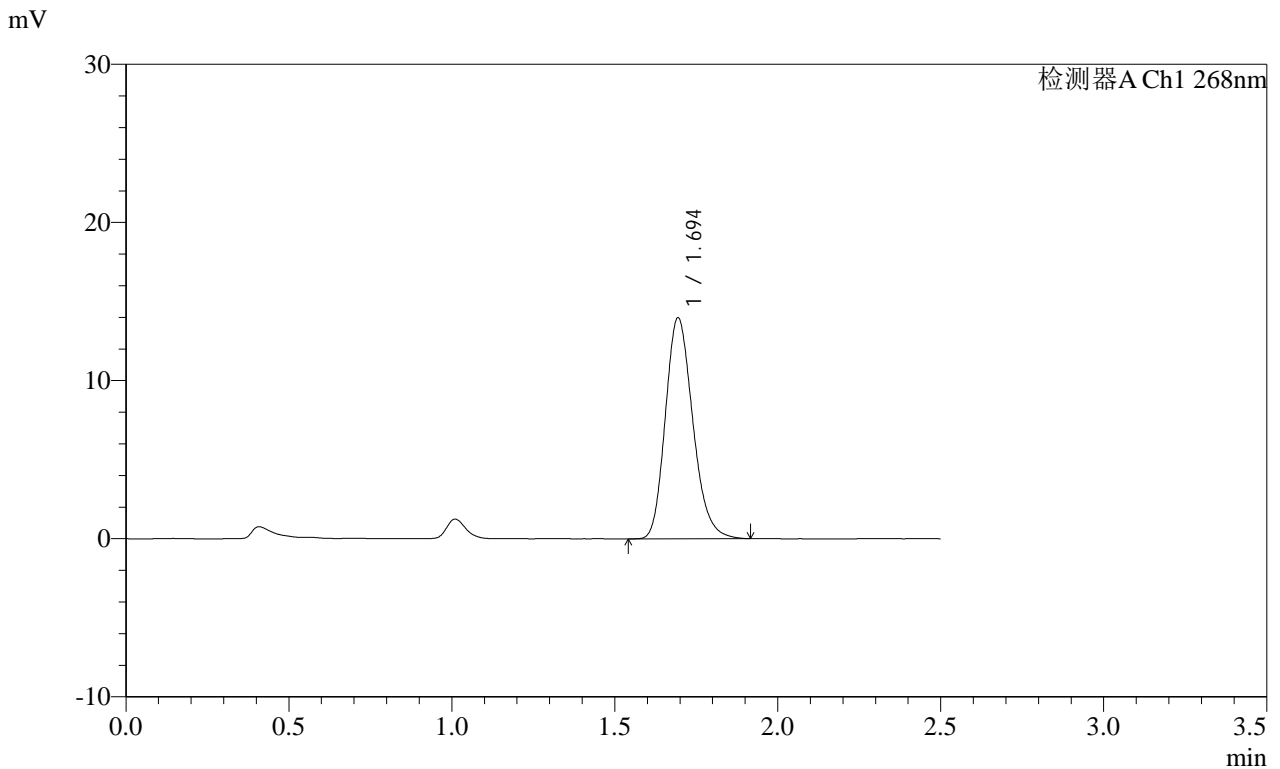

<峰表>

检测器A Ch1 268nm

峰号	保留时间	面积	面积%	高度	理论塔板数(USP)	拖尾因子	分离度(USP)
1	1.694	81903	100.000	13938	1957	1.203	--
总计		81903	100.000	13938			

SHIMADZU
LabSolutions SMF-4109

<样品信息>

色谱柱 :XB-C18(50mm*4.6mm,5μm) 流速:1.5ml/min
 柱温 :30°C 波长:268nm
 数据文件名: RC\$SMF-4109 - 0-88/30-1091-2 - cbzj-12412515p-8mg-rcqx-pH1.2+0.05SDSjz-jyx1-p5-JX.lcd
 方法文件名: RC\$SMF-4109 - SMF-4109-rcqx-FX279.lcm
 批处理文件名: RC\$SMF-4109 - 20250509-rc-FX279.lcb
 样品瓶号: 3-44
 进样体积: 10 μl 版本号:6.115
 进样时间: 2025/05/09 21:31:10 实验者:jiangjinwei
 处理时间 (V2) : 2025/05/12 09:32:41 处理者:jiangjinwei
 仪器型号:SHIMADZU LC-2050C(FX279)

<色谱图>

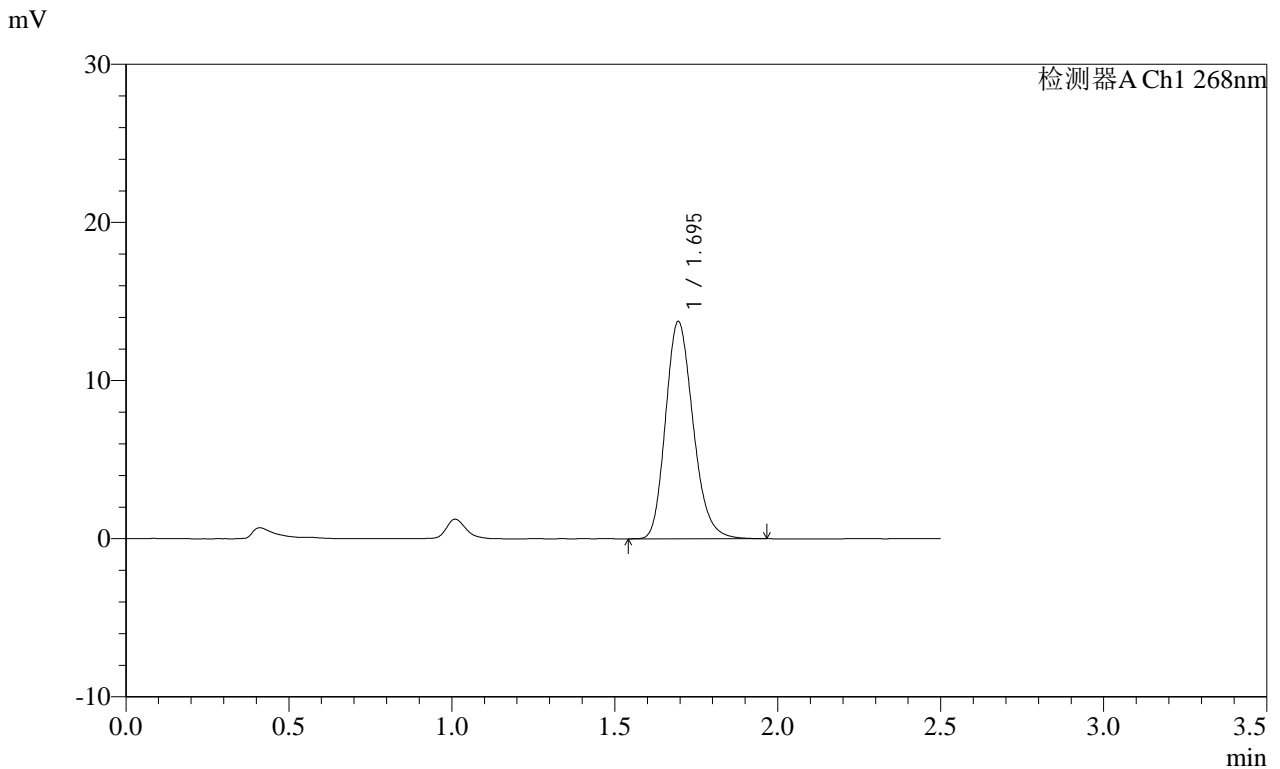

<峰表>

检测器A Ch1 268nm

峰号	保留时间	面积	面积%	高度	理论塔板数(USP)	拖尾因子	分离度(USP)
1	1.695	80816	100.000	13724	1956	1.202	--
总计		80816	100.000	13724			

SHIMADZU
LabSolutions **SMF-4109**

<样品信息>

色谱柱 :XB-C18(50mm*4.6mm,5μm) 流速:1.5ml/min
 柱温 :30°C 波长:268nm
 数据文件名: RC\$SMF-4109 - 0-88/30-1092-2 - cbzj-12412515p-8mg-rcqx-pH1.2+0.05SDSjz-jyx1-p6-JX.lcd
 方法文件名: RC\$SMF-4109 - SMF-4109-rcqx-FX279.lcm
 批处理文件名: RC\$SMF-4109 - 20250509-rc-FX279.lcb
 样品瓶号: 3-53
 进样体积: 10 μl 版本号:6.115
 进样时间: 2025/05/09 21:34:02 实验者:jiangjinwei
 处理时间(V2): 2025/05/12 09:32:44 处理者:jiangjinwei
 仪器型号:SHIMADZU LC-2050C(FX279)

<色谱图>

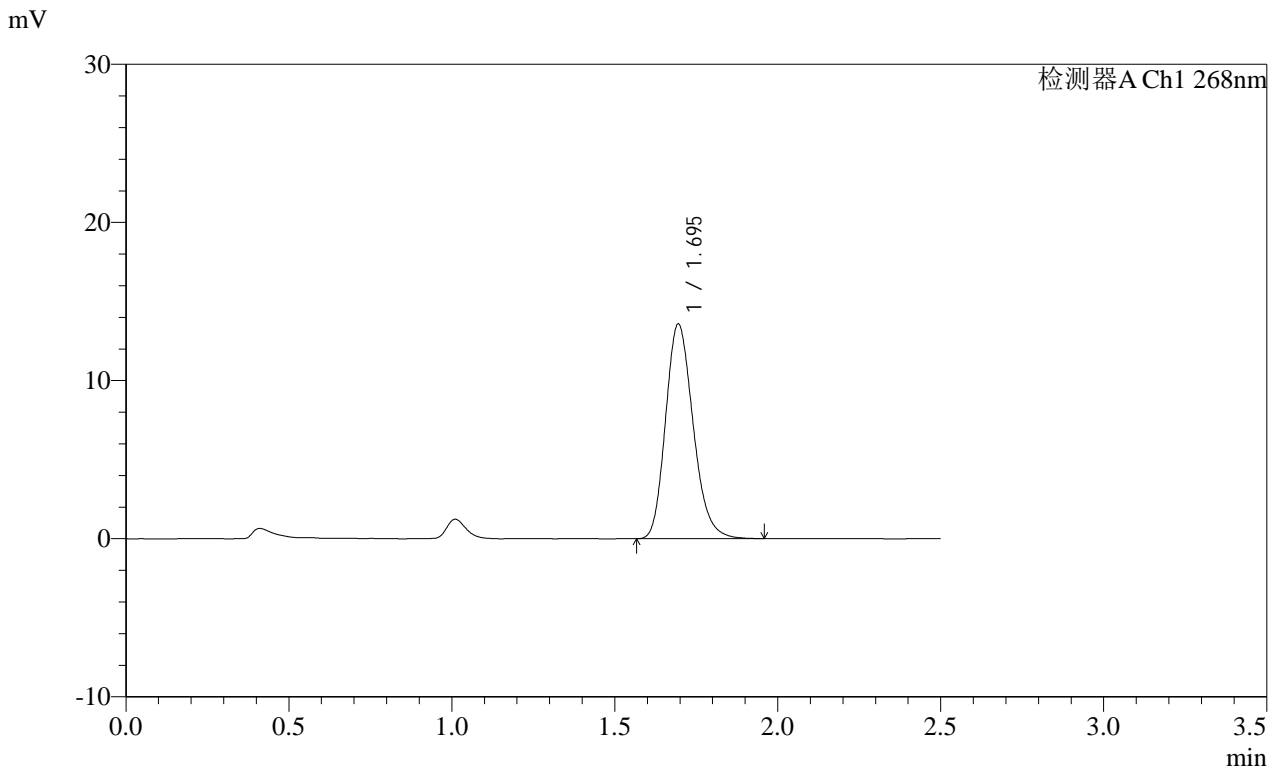

<峰表>

检测器A Ch1 268nm

峰号	保留时间	面积	面积%	高度	理论塔板数(USP)	拖尾因子	分离度(USP)
1	1.695	79879	100.000	13554	1947	1.202	--
总计		79879	100.000	13554			

SHIMADZU
LabSolutions SMF-4109

<样品信息>

色谱柱 :XB-C18(50mm*4.6mm,5µm)	流速:1.5ml/min
柱温 :30°C	波长:268nm
数据文件名: RC\$SMF-4109 - 0-88/30-1093-2 - cbzj-12412515p-8mg-rcqx-pH1.2+0.05SDSjz-jyx1-dz2-1.lcd	
方法文件名: RC\$SMF-4109 - SMF-4109-rcqx-FX279.lcm	
批处理文件名: RC\$SMF-4109 - 20250509-rc-FX279.lcb	
样品瓶号: 3-27	
进样体积: 10 µl	版本号:6.115
进样时间: 2025/05/09 21:36:54	实验者: jiangjinwei
处理时间 (V2): 2025/05/12 09:32:47	处理者: jiangjinwei
仪器型号:SHIMADZU LC-2050C(FX279)	

<色谱图>

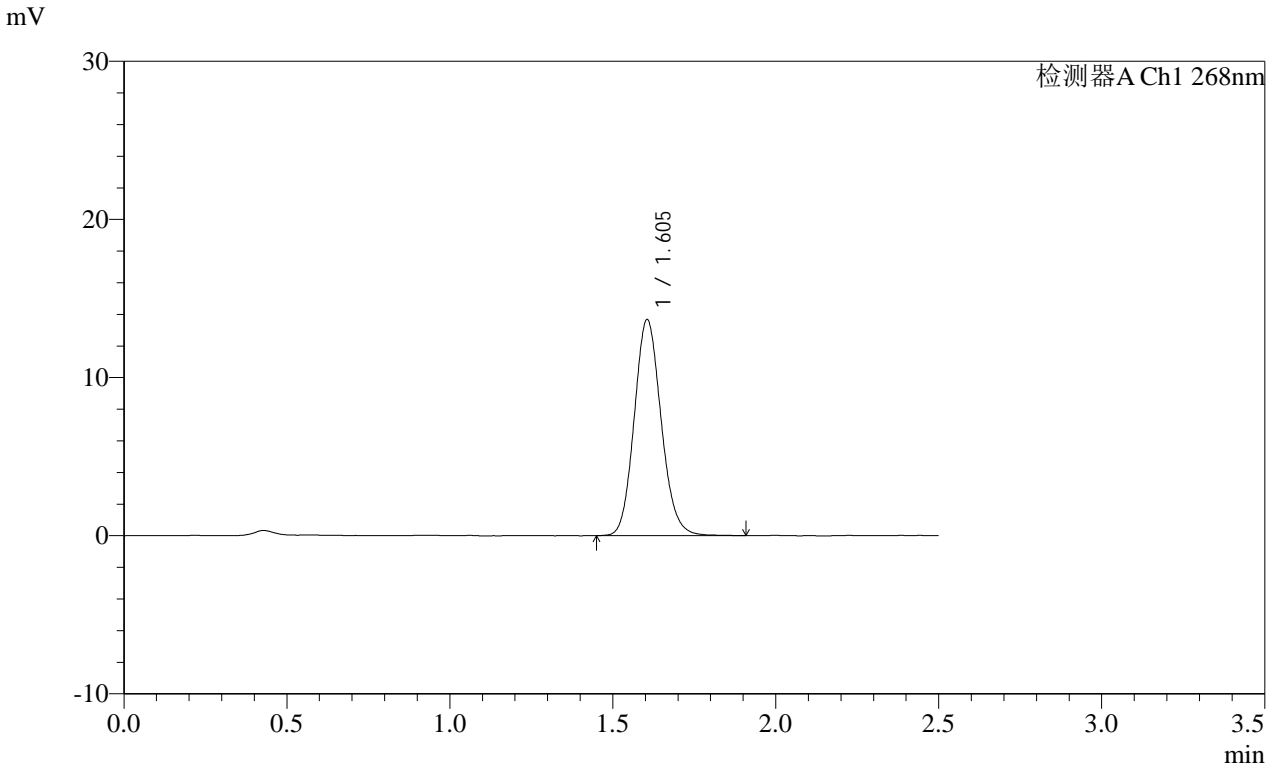

<峰表>

检测器A Ch1 268nm

峰号	保留时间	面积	面积%	高度	理论塔板数(USP)	拖尾因子	分离度(USP)
1	1.605	78606	100.000	13665	1825	1.123	--
总计		78606	100.000	13665			

SHIMADZU
LabSolutions SMF-4109

<样品信息>

色谱柱 :XB-C18(50mm*4.6mm,5μm) 流速:1.5ml/min
 柱温 :30°C 波长:268nm
 数据文件名: RC\$SMF-4109 - 0-88/30-1094-2 - cbzj-12412515p-8mg-rcqx-pH1.2+0.05SDSjz-jyx1-dz2-2.lcd
 方法文件名: RC\$SMF-4109 - SMF-4109-rcqx-FX279.lcm
 批处理文件名: RC\$SMF-4109 - 20250509-rc-FX279.lcb
 样品瓶号: 3-27
 进样体积: 10 μl 版本号:6.115
 进样时间: 2025/05/09 21:39:46 实验者:jiangjinwei
 处理时间 (V2) : 2025/05/12 09:32:50 处理者:jiangjinwei
 仪器型号:SHIMADZU LC-2050C(FX279)

<色谱图>

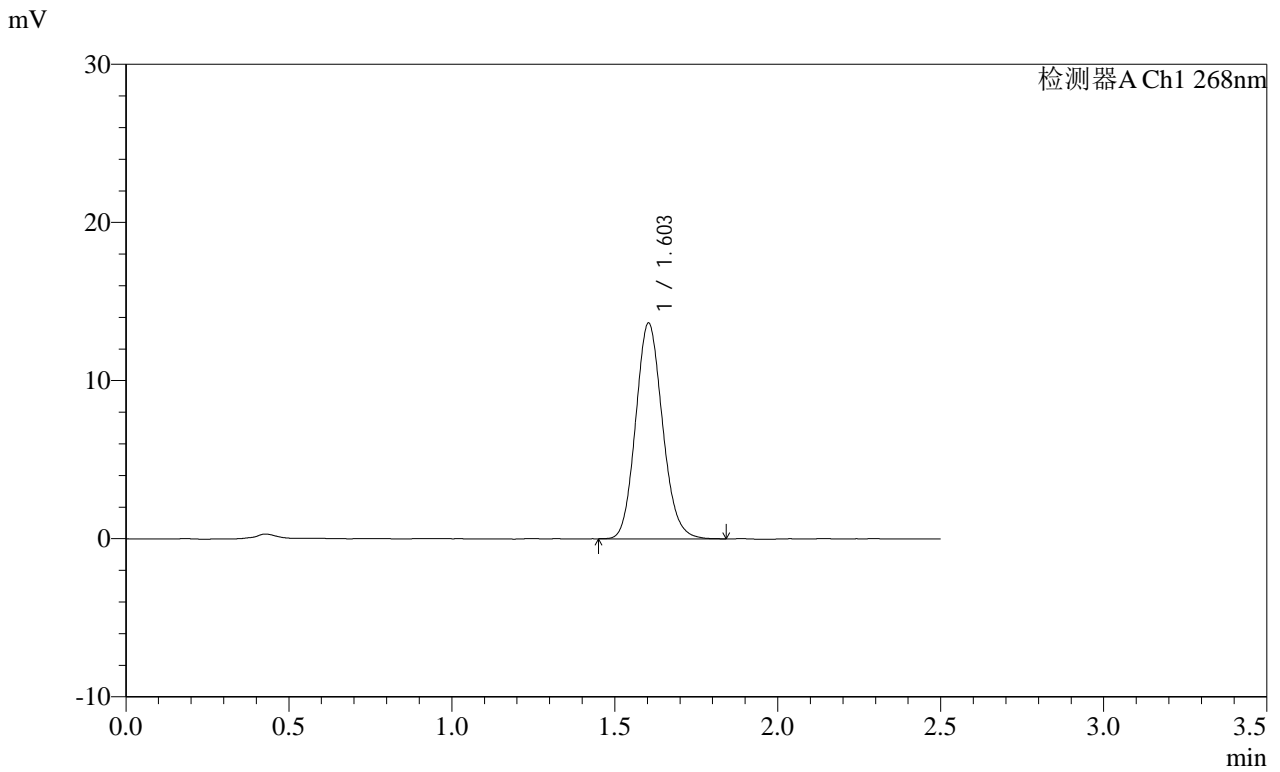

<峰表>

检测器A Ch1 268nm

峰号	保留时间	面积	面积%	高度	理论塔板数(USP)	拖尾因子	分离度(USP)
1	1.603	78168	100.000	13631	1824	1.125	--
总计		78168	100.000	13631			

SHIMADZU
LabSolutions SMF-4109

<样品信息>

色谱柱 :XB-C18(50mm*4.6mm,5µm)	流速:1.5ml/min
柱温 :30°C	波长:268nm
数据文件名: RC\$SMF-4109 - 0-88/30-1095-2 - cbzj-12412515p-8mg-rcqx-pH1.2+0.05SDSjz-jyx2-rj.lcd	
方法文件名: RC\$SMF-4109 - SMF-4109-rcqx-FX279.lcm	
批处理文件名: RC\$SMF-4109 - 20250509-rc-FX279.lcb	
样品瓶号: 4-9	版本号:6.115
进样体积: 10 µl	实验者: jiangjinwei
进样时间: 2025/05/09 21:42:40	处理者: jiangjinwei
处理时间 (V2): 2025/05/12 09:32:53	
仪器型号:SHIMADZU LC-2050C(FX279)	

<色谱图>

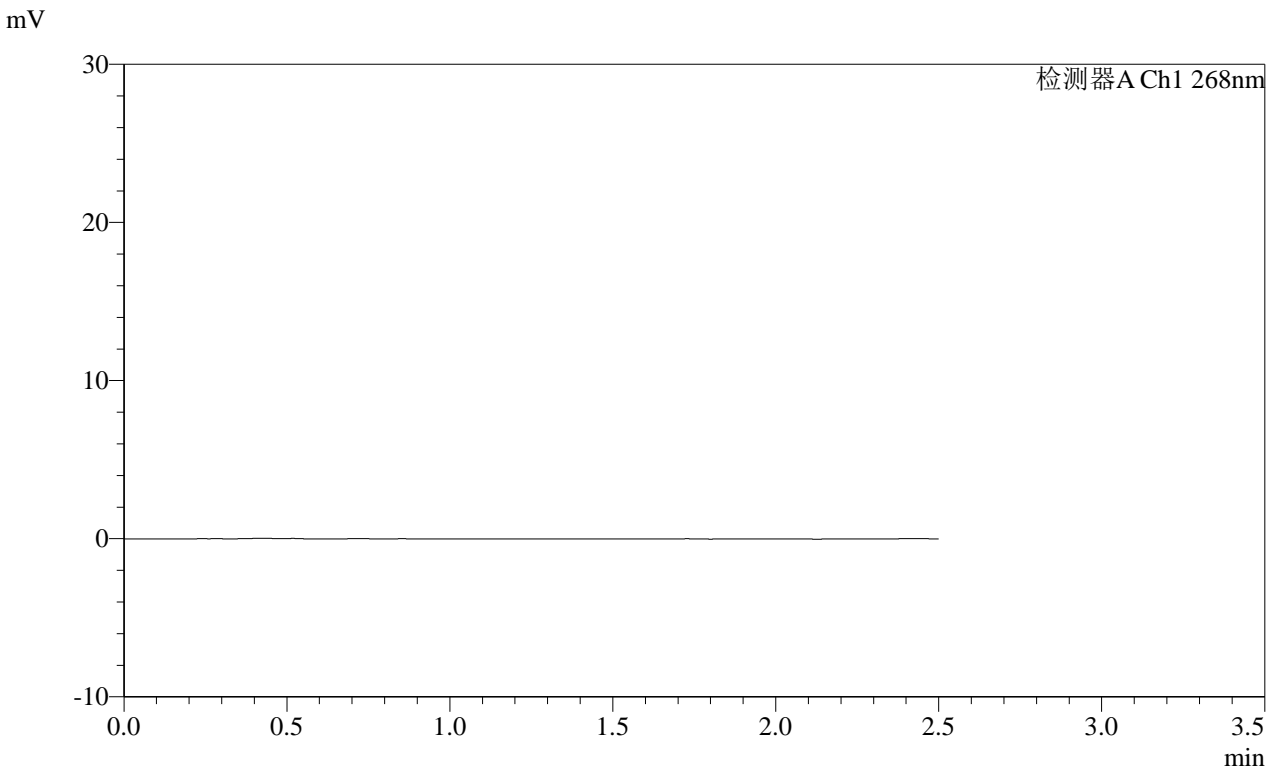

<峰表>

检测器A Ch1 268nm

峰号	保留时间	面积	面积%	高度	理论塔板数(USP)	拖尾因子	分离度(USP)
总计							

SHIMADZU
LabSolutions SMF-4109

<样品信息>

色谱柱 :XB-C18(50mm*4.6mm,5μm) 流速:1.5ml/min
 柱温 :30°C 波长:268nm
 数据文件名: RC\$SMF-4109 - 0-88/30-1096-2 - cbzj-12412515p-8mg-rcqx-pH1.2+0.05SDSjz-jyx2-dz1-1.lcd
 方法文件名: RC\$SMF-4109 - SMF-4109-rcqx-FX279.lcm
 批处理文件名: RC\$SMF-4109 - 20250509-rc-FX279.lcb
 样品瓶号: 4-18
 进样体积: 10 μl 版本号:6.115
 进样时间: 2025/05/09 21:45:33 实验者: jiangjinwei
 处理时间 (V2) : 2025/05/12 09:32:55 处理者: jiangjinwei
 仪器型号:SHIMADZU LC-2050C(FX279)

<色谱图>

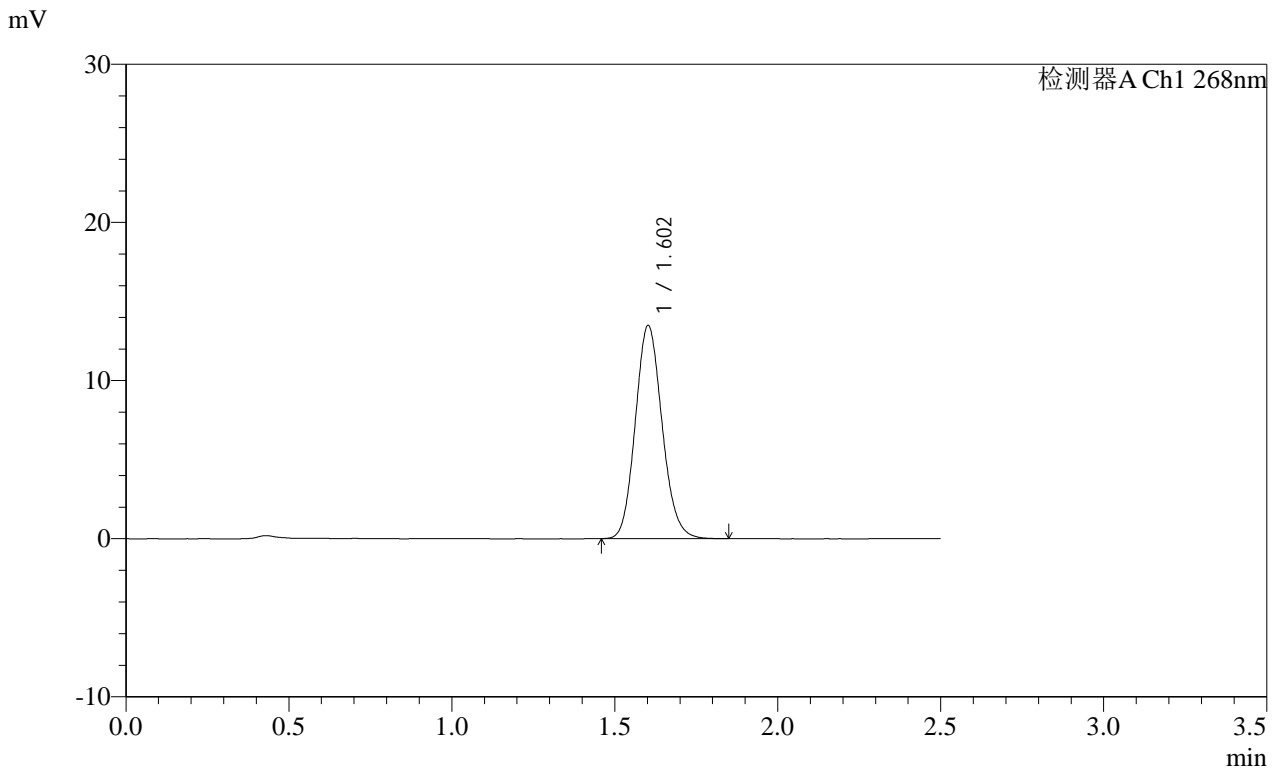

<峰表>

检测器A Ch1 268nm

峰号	保留时间	面积	面积%	高度	理论塔板数(USP)	拖尾因子	分离度(USP)
1	1.602	77241	100.000	13446	1827	1.124	--
总计		77241	100.000	13446			

SHIMADZU
LabSolutions SMF-4109

<样品信息>

色谱柱 :XB-C18(50mm*4.6mm,5μm) 流速:1.5ml/min
 柱温 :30°C 波长:268nm
 数据文件名: RC\$SMF-4109 - 0-88/30-1097-2 - cbzj-12412515p-8mg-rcqx-pH1.2+0.05SDSjz-jyx2-dz1-2.lcd
 方法文件名: RC\$SMF-4109 - SMF-4109-rcqx-FX279.lcm
 批处理文件名: RC\$SMF-4109 - 20250509-rc-FX279.lcb
 样品瓶号: 4-18
 进样体积: 10 μl 版本号:6.115
 进样时间: 2025/05/09 21:48:27 实验者: jiangjinwei
 处理时间 (V2) : 2025/05/12 09:32:58 处理者: jiangjinwei
 仪器型号:SHIMADZU LC-2050C(FX279)

<色谱图>

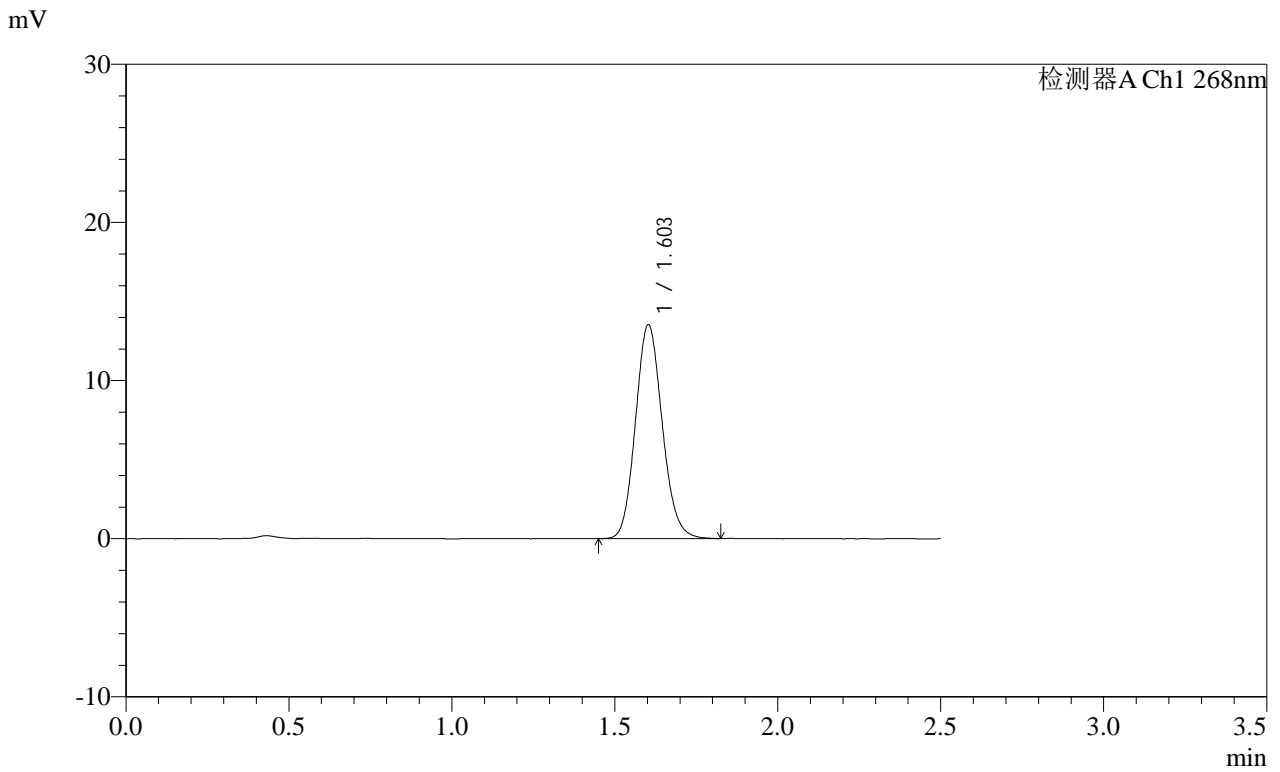

<峰表>

检测器A Ch1 268nm

峰号	保留时间	面积	面积%	高度	理论塔板数(USP)	拖尾因子	分离度(USP)
1	1.603	77371	100.000	13506	1832	1.122	--
总计		77371	100.000	13506			

SHIMADZU
LabSolutions SMF-4109

<样品信息>

色谱柱 :XB-C18(50mm*4.6mm,5μm)	流速:1.5ml/min
柱温 :30°C	波长:268nm
数据文件名: RC\$SMF-4109 - 0-88/30-1098-2 - cbzj-12412515p-8mg-rcqx-pH1.2+0.05SDSjz-jyx2-dz1-3.lcd	
方法文件名: RC\$SMF-4109 - SMF-4109-rcqx-FX279.lcm	
批处理文件名: RC\$SMF-4109 - 20250509-rc-FX279.lcb	
样品瓶号: 4-18	版本号:6.115
进样体积: 10 μl	实验者: jiangjinwei
进样时间: 2025/05/09 21:51:20	处理者: jiangjinwei
处理时间 (V2) : 2025/05/12 09:33:01	
仪器型号:SHIMADZU LC-2050C(FX279)	

<色谱图>

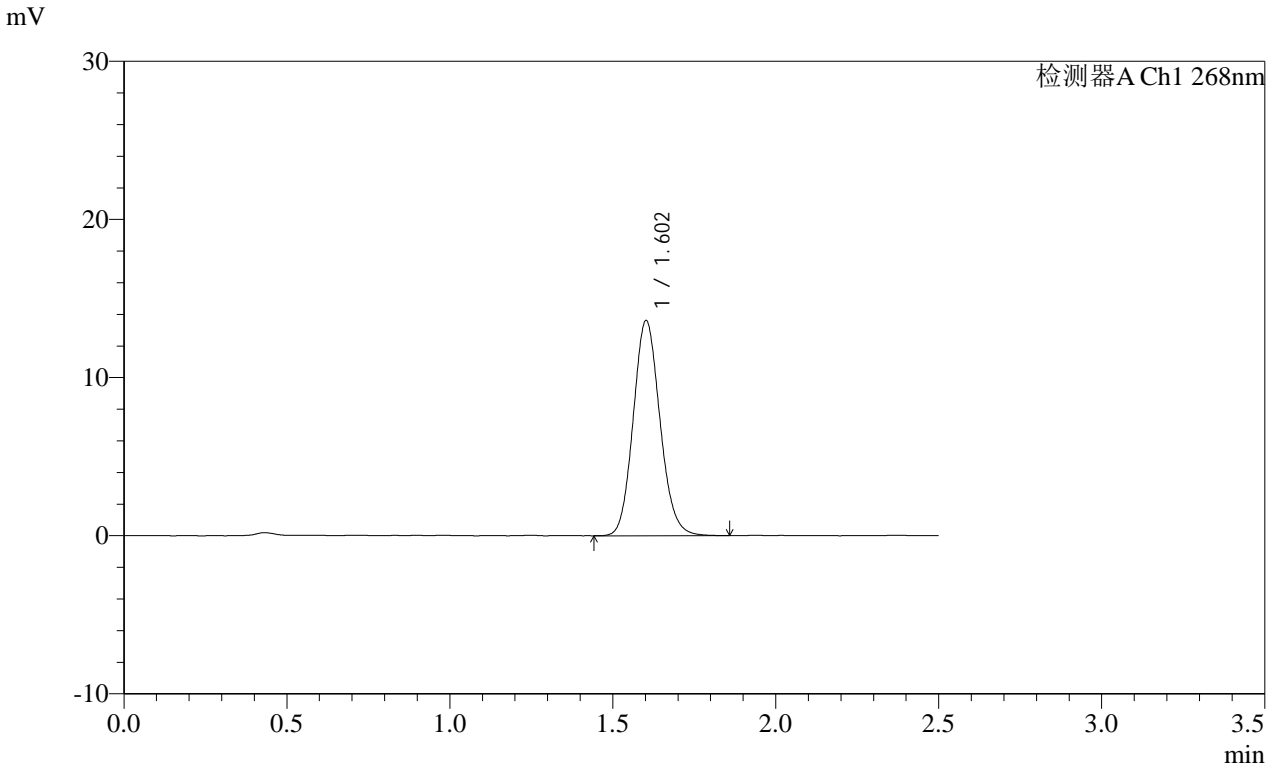

<峰表>

检测器A Ch1 268nm

峰号	保留时间	面积	面积%	高度	理论塔板数(USP)	拖尾因子	分离度(USP)
1	1.602	77780	100.000	13564	1834	1.119	--
总计		77780	100.000	13564			

SHIMADZU
LabSolutions SMF-4109

<样品信息>

色谱柱 :XB-C18(50mm*4.6mm,5μm) 流速:1.5ml/min
 柱温 :30°C 波长:268nm
 数据文件名: RC\$SMF-4109 - 0-88/30-1099-2 - cbzj-12412515p-8mg-rcqx-pH1.2+0.05SDSjz-jyx2-dz1-4.lcd
 方法文件名: RC\$SMF-4109 - SMF-4109-rcqx-FX279.lcm
 批处理文件名: RC\$SMF-4109 - 20250509-rc-FX279.lcb
 样品瓶号: 4-18
 进样体积: 10 μl 版本号:6.115
 进样时间: 2025/05/09 21:54:14 实验者:jiangjinwei
 处理时间 (V2) : 2025/05/12 09:33:03 处理者:jiangjinwei
 仪器型号:SHIMADZU LC-2050C(FX279)

<色谱图>

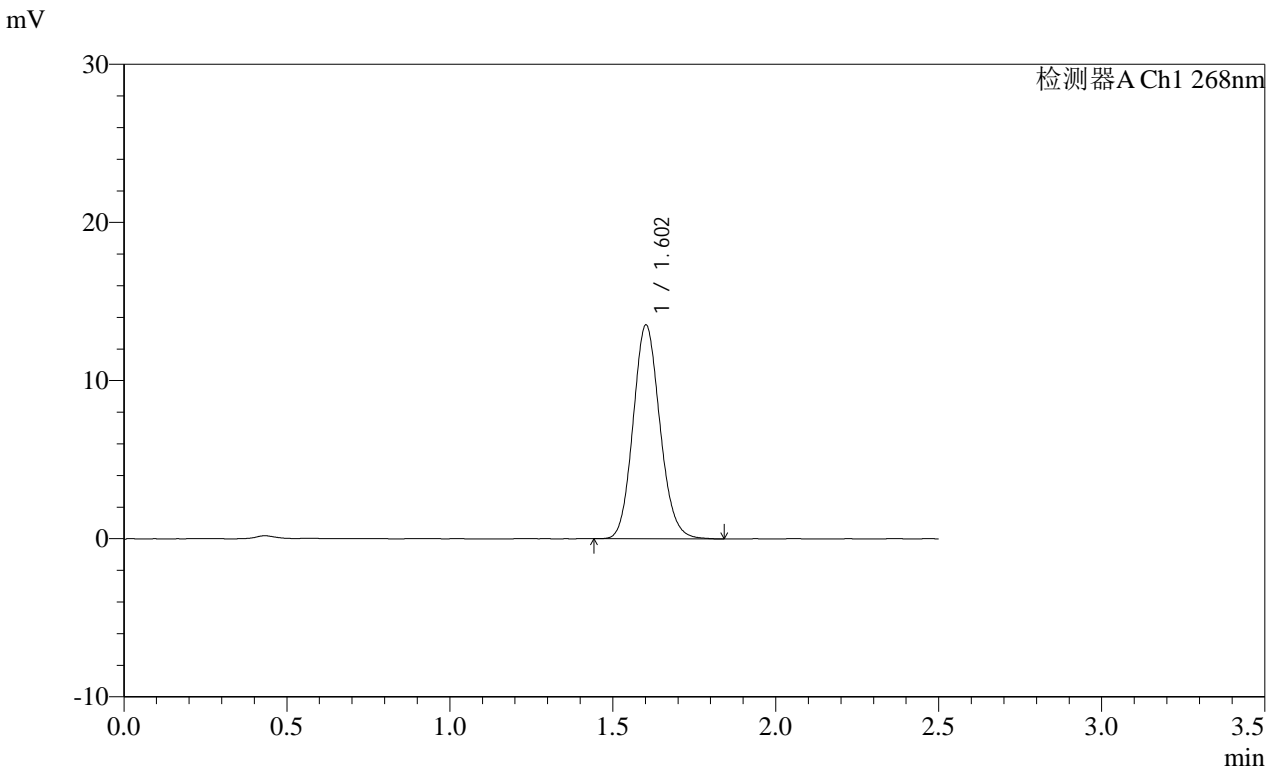

<峰表>

检测器A Ch1 268nm

峰号	保留时间	面积	面积%	高度	理论塔板数(USP)	拖尾因子	分离度(USP)
1	1.602	77417	100.000	13469	1825	1.119	--
总计		77417	100.000	13469			

 **SMF-4109**

<样品信息>

色谱柱 :XB-C18(50mm*4.6mm,5 μ m) 流速:1.5ml/min
柱温 :30 $^{\circ}$ C 波长:268nm
数据文件名: RC\$SMF-4109 - 0-88/30-1100-2 - cbzj-12412515p-8mg-rcqx-pH1.2+0.05SDSjz-jyx2-dz1-5.lcd
方法文件名: RC\$SMF-4109 - SMF-4109-rcqx-FX279.lcm
批处理文件名: RC\$SMF-4109 - 20250509-rc-FX279.lcb
样品瓶号: 4-18
进样体积: 10 μ l 版本号:6.115
进样时间: 2025/05/09 21:57:08 实验者: jiangjinwei
处理时间 (V2) : 2025/05/12 09:33:06 处理者: jiangjinwei
仪器型号:SHIMADZU LC-2050C(FX279)

<色谱图>

mV

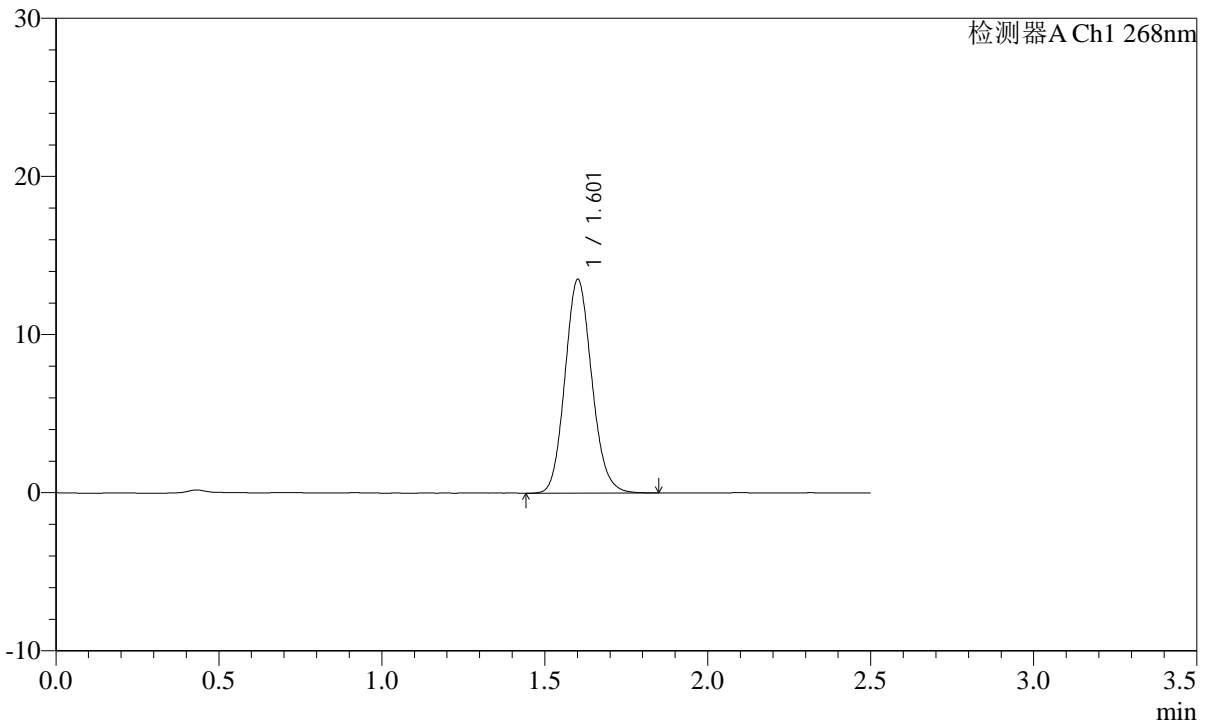

<峰表>

检测器A Ch1 268nm

峰号	保留时间	面积	面积%	高度	理论塔板数(USP)	拖尾因子	分离度(USP)
1	1.601	77357	100.000	13449	1823	1.123	--
总计		77357	100.000	13449			

SHIMADZU
LabSolutions SMF-4109

<样品信息>

色谱柱 :XB-C18(50mm*4.6mm,5μm) 流速:1.5ml/min
 柱温 :30°C 波长:268nm
 数据文件名: RC\$SMF-4109 - 0-88/30-1101-2 - cbzj-12412515p-8mg-rcqx-pH1.2+0.05SDSjz-jyx2-p1-5min.lcd
 方法文件名: RC\$SMF-4109 - SMF-4109-rcqx-FX279.lcm
 批处理文件名: RC\$SMF-4109 - 20250509-rc-FX279.lcb
 样品瓶号: 4-1
 进样体积: 10 μl 版本号:6.115
 进样时间: 2025/05/09 22:00:01 实验者:jiangjinwei
 处理时间(V2): 2025/05/12 09:33:09 处理者:jiangjinwei
 仪器型号:SHIMADZU LC-2050C(FX279)

<色谱图>

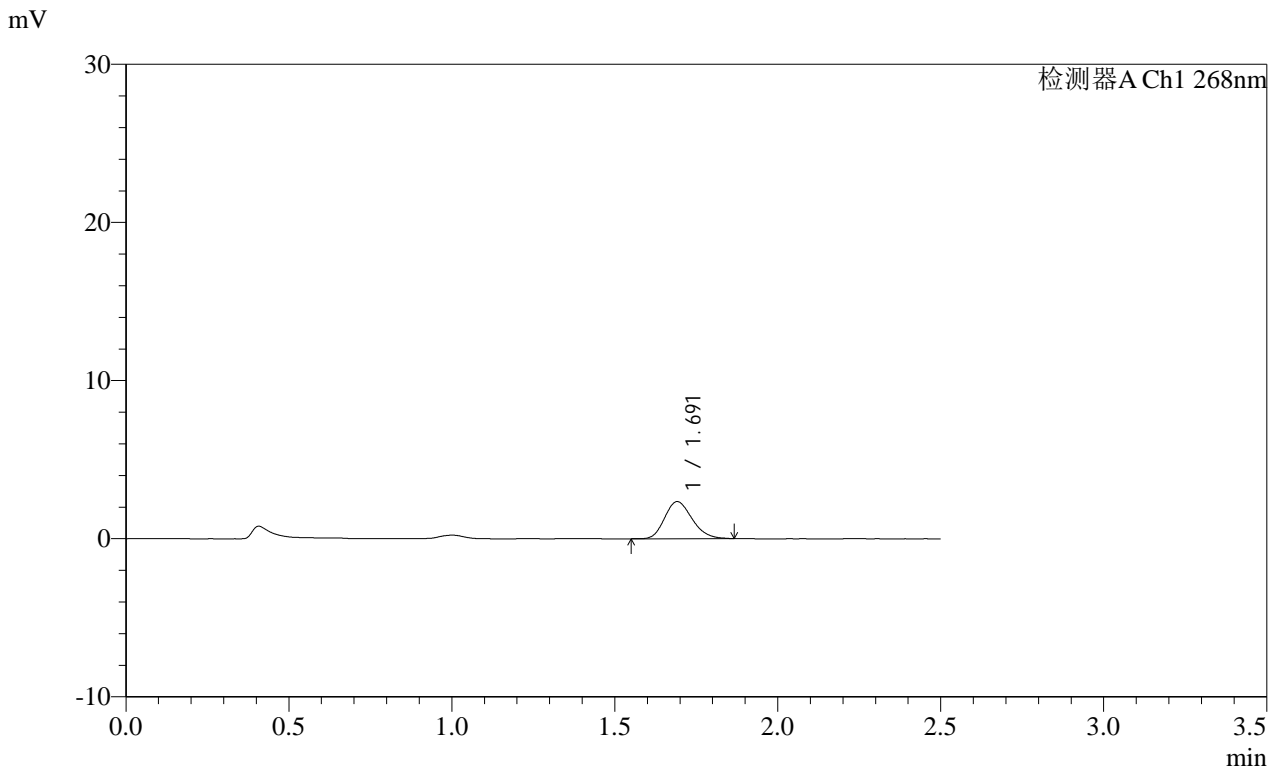

<峰表>

检测器A Ch1 268nm

峰号	保留时间	面积	面积%	高度	理论塔板数(USP)	拖尾因子	分离度(USP)
1	1.691	13750	100.000	2341	1925	1.188	--
总计		13750	100.000	2341			

SHIMADZU
LabSolutions SMF-4109

<样品信息>

色谱柱 :XB-C18(50mm*4.6mm,5μm) 流速:1.5ml/min
 柱温 :30°C 波长:268nm
 数据文件名: RC\$SMF-4109 - 0-88/30-1102-2 - cbzj-12412515p-8mg-rcqx-pH1.2+0.05SDSjz-jyx2-p2-5min.lcd
 方法文件名: RC\$SMF-4109 - SMF-4109-rcqx-FX279.lcm
 批处理文件名: RC\$SMF-4109 - 20250509-rc-FX279.lcb
 样品瓶号: 4-10
 进样体积: 10 μl 版本号:6.115
 进样时间: 2025/05/09 22:02:53 实验者: jiangjinwei
 处理时间 (V2) : 2025/05/12 09:33:12 处理者: jiangjinwei
 仪器型号:SHIMADZU LC-2050C(FX279)

<色谱图>

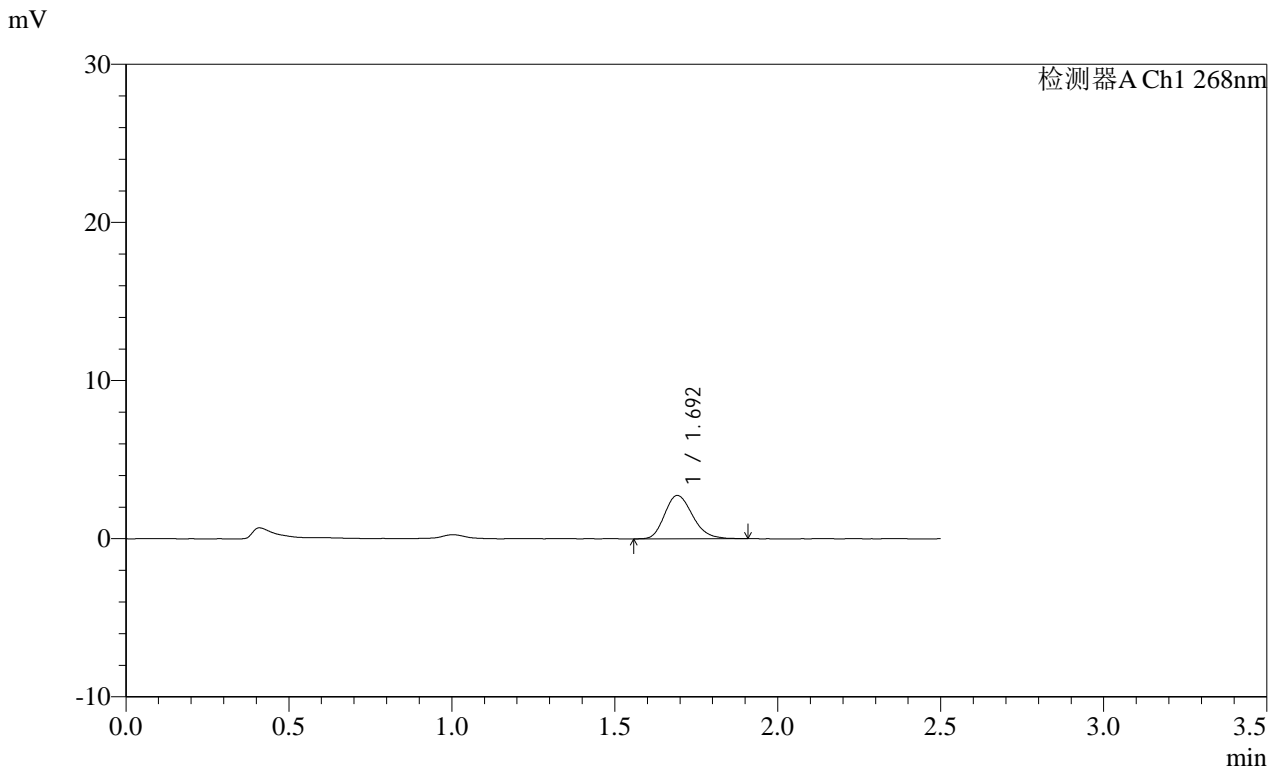

<峰表>

检测器A Ch1 268nm

峰号	保留时间	面积	面积%	高度	理论塔板数(USP)	拖尾因子	分离度(USP)
1	1.692	16398	100.000	2733	1883	1.219	--
总计		16398	100.000	2733			

SHIMADZU
LabSolutions SMF-4109

<样品信息>

色谱柱 :XB-C18(50mm*4.6mm,5μm) 流速:1.5ml/min
 柱温 :30°C 波长:268nm
 数据文件名: RC\$SMF-4109 - 0-88/30-1103-2 - cbzj-12412515p-8mg-rcqx-pH1.2+0.05SDSjz-jyx2-p3-5min.lcd
 方法文件名: RC\$SMF-4109 - SMF-4109-rcqx-FX279.lcm
 批处理文件名: RC\$SMF-4109 - 20250509-rc-FX279.lcb
 样品瓶号: 4-19
 进样体积: 10 μl 版本号:6.115
 进样时间: 2025/05/09 22:05:46 实验者:jiangjinwei
 处理时间(V2): 2025/05/12 09:33:14 处理者:jiangjinwei
 仪器型号:SHIMADZU LC-2050C(FX279)

<色谱图>

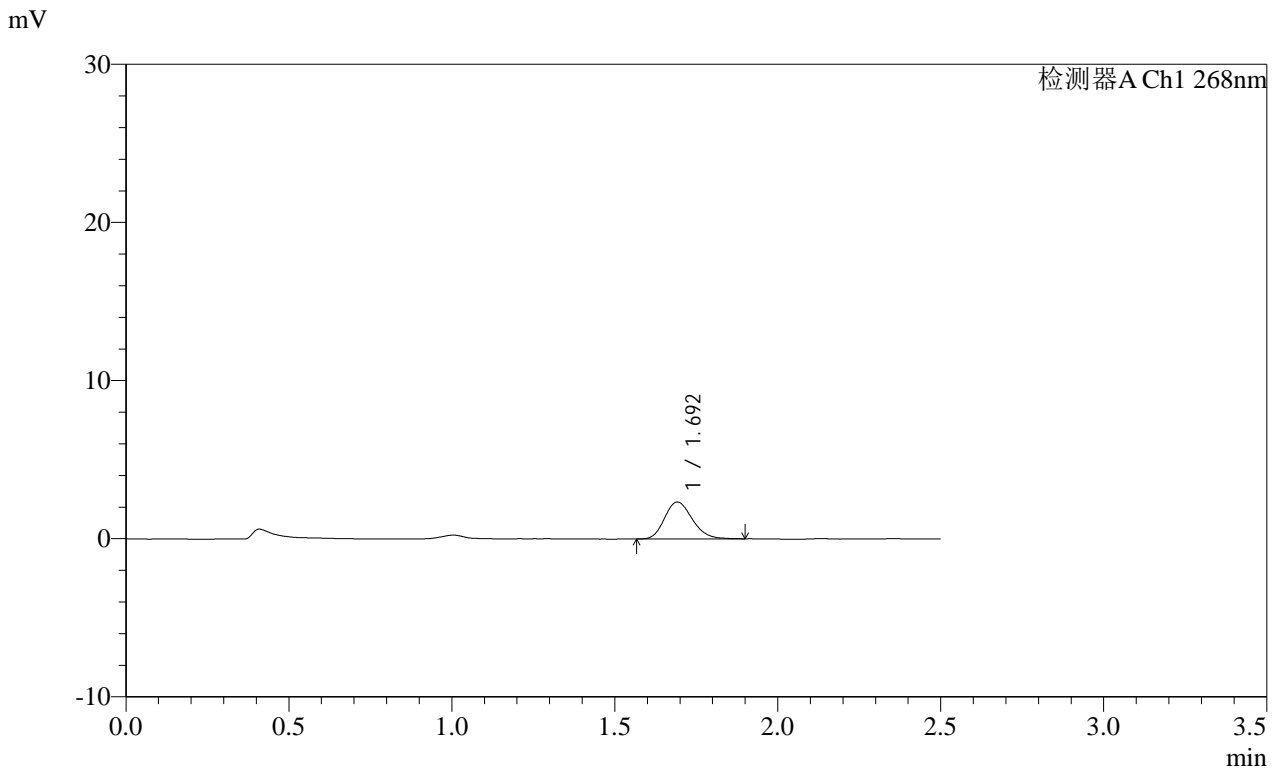

<峰表>

检测器A Ch1 268nm

峰号	保留时间	面积	面积%	高度	理论塔板数(USP)	拖尾因子	分离度(USP)
1	1.692	13859	100.000	2328	1915	1.193	--
总计		13859	100.000	2328			

SHIMADZU
LabSolutions SMF-4109

<样品信息>

色谱柱 :XB-C18(50mm*4.6mm,5μm)	流速:1.5ml/min
柱温 :30°C	波长:268nm
数据文件名: RC\$SMF-4109 - 0-88/30-1104-2 - cbzj-12412515p-8mg-rcqx-pH1.2+0.05SDSjz-jyx2-p4-5min.lcd	
方法文件名: RC\$SMF-4109 - SMF-4109-rcqx-FX279.lcm	
批处理文件名: RC\$SMF-4109 - 20250509-rc-FX279.lcb	
样品瓶号: 4-28	版本号:6.115
进样体积: 10 μl	实验者: jiangjinwei
进样时间: 2025/05/09 22:08:38	处理者: jiangjinwei
处理时间 (V2) : 2025/05/12 09:33:17	
仪器型号:SHIMADZU LC-2050C(FX279)	

<色谱图>

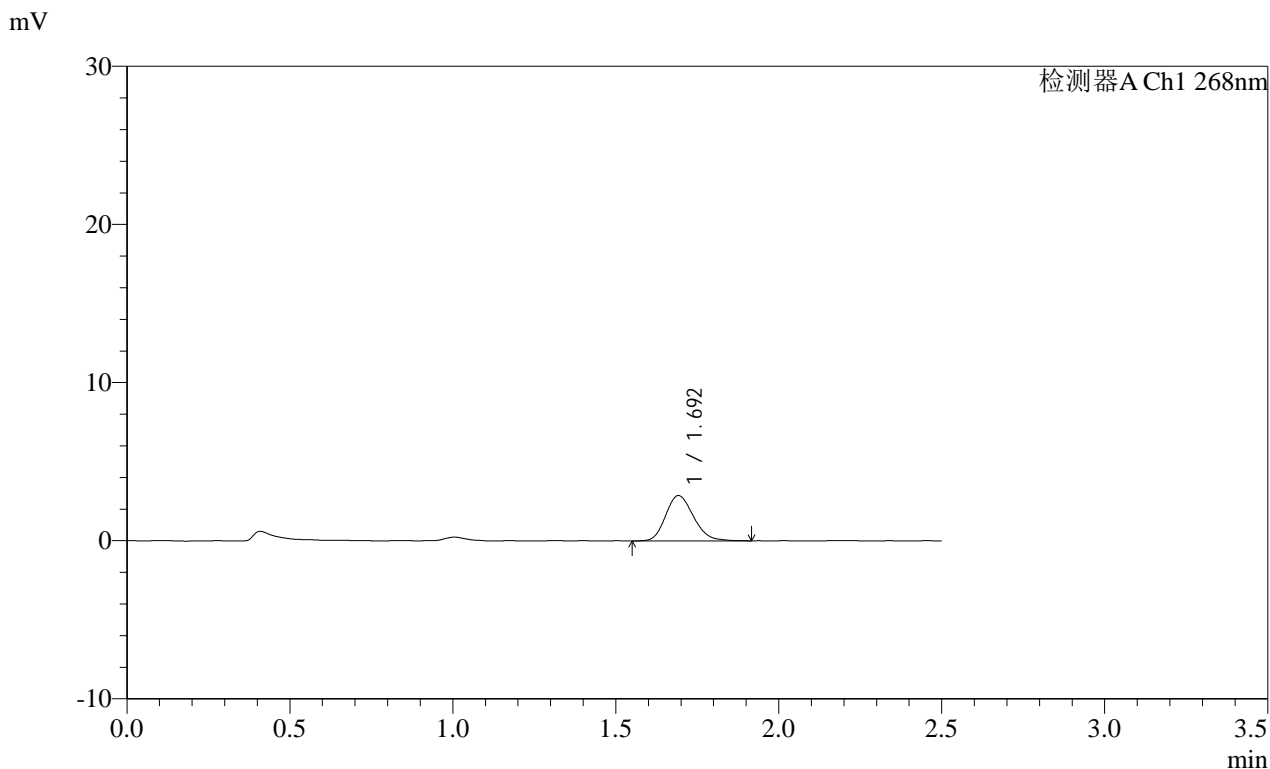

<峰表>

检测器A Ch1 268nm

峰号	保留时间	面积	面积%	高度	理论塔板数(USP)	拖尾因子	分离度(USP)
1	1.692	17055	100.000	2854	1866	1.196	--
总计		17055	100.000	2854			



SHIMADZU
LabSolutions SMF-4109

<样品信息>

色谱柱 :XB-C18(50mm*4.6mm,5μm) 流速:1.5ml/min
 柱温 :30°C 波长:268nm
 数据文件名: RC\$SMF-4109 - 0-88/30-1105-2 - cbzj-12412515p-8mg-rcqx-pH1.2+0.05SDSjz-jyx2-p5-5min.lcd
 方法文件名: RC\$SMF-4109 - SMF-4109-rcqx-FX279.lcm
 批处理文件名: RC\$SMF-4109 - 20250509-rc-FX279.lcb
 样品瓶号: 4-37
 进样体积: 10 μl 版本号:6.115
 进样时间: 2025/05/09 22:11:30 实验者: jiangjinwei
 处理时间 (V2): 2025/05/12 09:33:20 处理者: jiangjinwei
 仪器型号:SHIMADZU LC-2050C(FX279)

<色谱图>

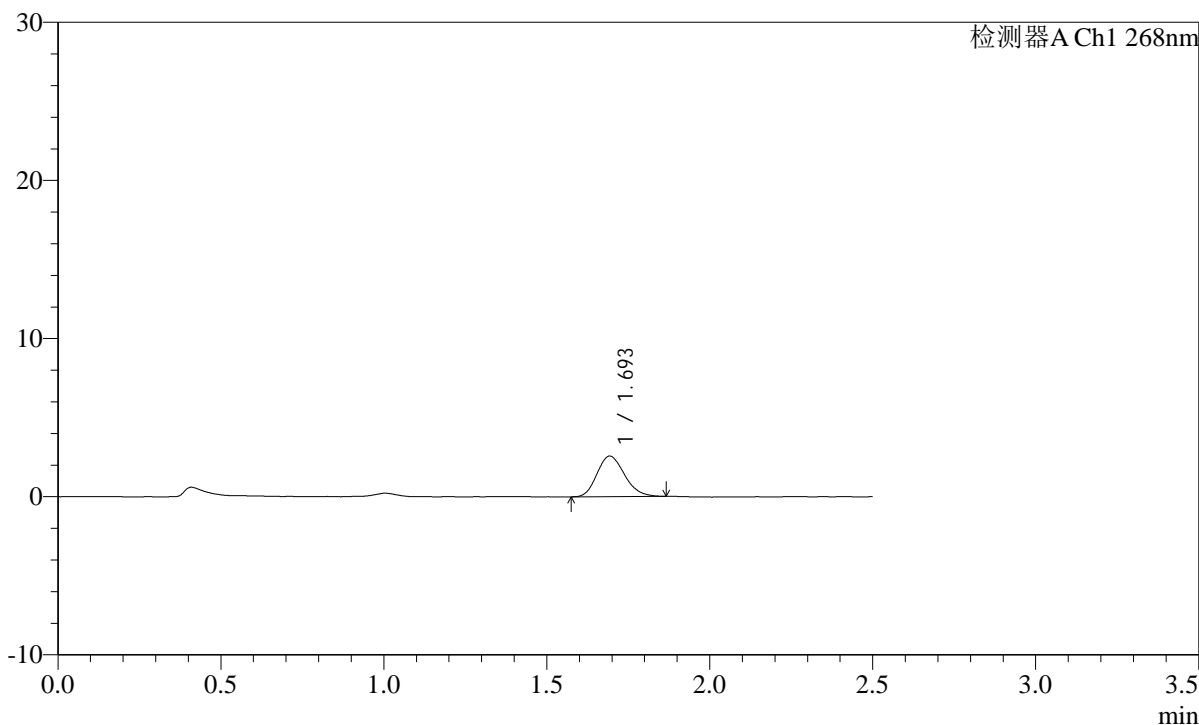
mV



<峰表>

检测器A Ch1 268nm

峰号	保留时间	面积	面积%	高度	理论塔板数(USP)	拖尾因子	分离度(USP)
1	1.693	15078	100.000	2554	1908	1.190	--
总计		15078	100.000	2554			

SHIMADZU
LabSolutions SMF-4109

<样品信息>

色谱柱 :XB-C18(50mm*4.6mm,5μm)	流速:1.5ml/min
柱温 :30°C	波长:268nm
数据文件名: RC\$SMF-4109 - 0-88/30-1107-2 - cbzj-12412515p-8mg-rcqx-pH1.2+0.05SDSjz-jyx2-p1-10min.lcd	
方法文件名: RC\$SMF-4109 - SMF-4109-rcqx-FX279.lcm	
批处理文件名: RC\$SMF-4109 - 20250509-rc-FX279.lcb	
样品瓶号: 4-2	
进样体积: 10 μl	版本号:6.115
进样时间: 2025/05/09 22:17:15	实验者: jiangjinwei
处理时间 (V2) : 2025/05/12 09:33:26	处理者: jiangjinwei
仪器型号:SHIMADZU LC-2050C(FX279)	

<色谱图>

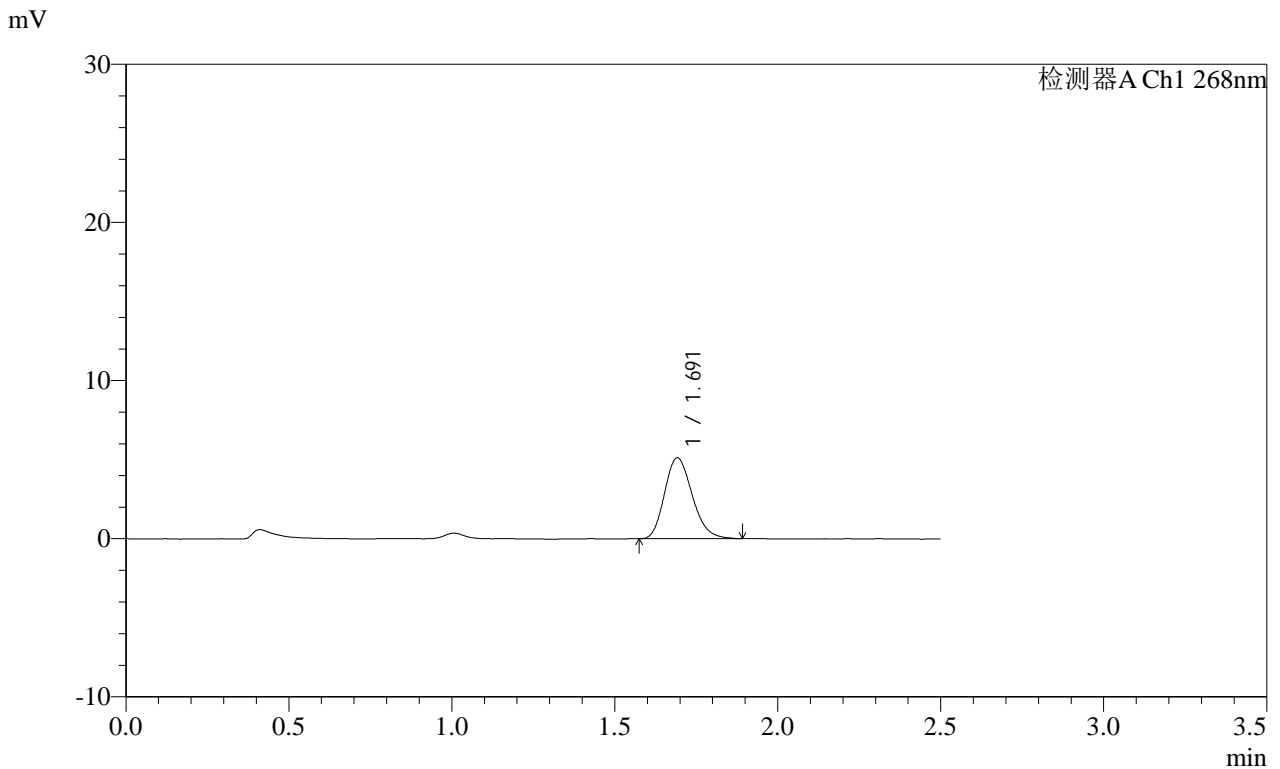

<峰表>

检测器A Ch1 268nm

峰号	保留时间	面积	面积%	高度	理论塔板数(USP)	拖尾因子	分离度(USP)
1	1.691	30325	100.000	5103	1910	1.207	--
总计		30325	100.000	5103			

SHIMADZU
LabSolutions SMF-4109

<样品信息>

色谱柱 :XB-C18(50mm*4.6mm,5μm)	流速:1.5ml/min
柱温 :30°C	波长:268nm
数据文件名: RC\$SMF-4109 - 0-88/30-1108-2 - cbzj-12412515p-8mg-rcqx-pH1.2+0.05SDSjz-jyx2-p2-10min.lcd	
方法文件名: RC\$SMF-4109 - SMF-4109-rcqx-FX279.lcm	
批处理文件名: RC\$SMF-4109 - 20250509-rc-FX279.lcb	
样品瓶号: 4-11	
进样体积: 10 μl	版本号:6.115
进样时间: 2025/05/09 22:20:07	实验者: jiangjinwei
处理时间 (V2): 2025/05/12 09:33:28	处理者: jiangjinwei
仪器型号:SHIMADZU LC-2050C(FX279)	

<色谱图>

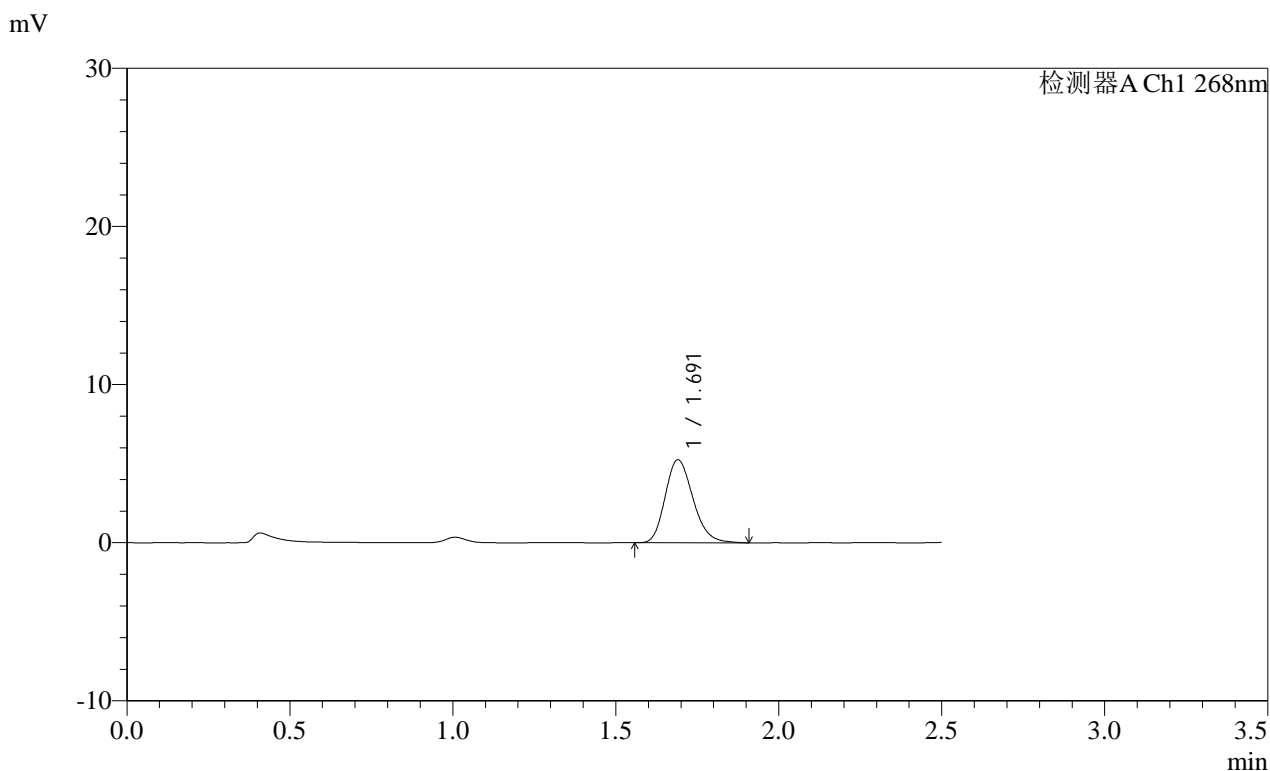

<峰表>

检测器A Ch1 268nm

峰号	保留时间	面积	面积%	高度	理论塔板数(USP)	拖尾因子	分离度(USP)
1	1.691	31164	100.000	5242	1900	1.208	--
总计		31164	100.000	5242			

SHIMADZU
LabSolutions **SMF-4109**

<样品信息>

色谱柱 :XB-C18(50mm*4.6mm,5μm) 流速:1.5ml/min
 柱温 :30°C 波长:268nm
 数据文件名: RC\$SMF-4109 - 0-88/30-1110-2 - cbzj-12412515p-8mg-rcqx-pH1.2+0.05SDSjz-jyx2-p4-10min.lcd
 方法文件名: RC\$SMF-4109 - SMF-4109-rcqx-FX279.lcm
 批处理文件名: RC\$SMF-4109 - 20250509-rc-FX279.lcb
 样品瓶号: 4-29
 进样体积: 10 μl 版本号:6.115
 进样时间: 2025/05/09 22:25:52 实验者: jiangjinwei
 处理时间 (V2) : 2025/05/12 09:33:34 处理者: jiangjinwei
 仪器型号:SHIMADZU LC-2050C(FX279)

<色谱图>

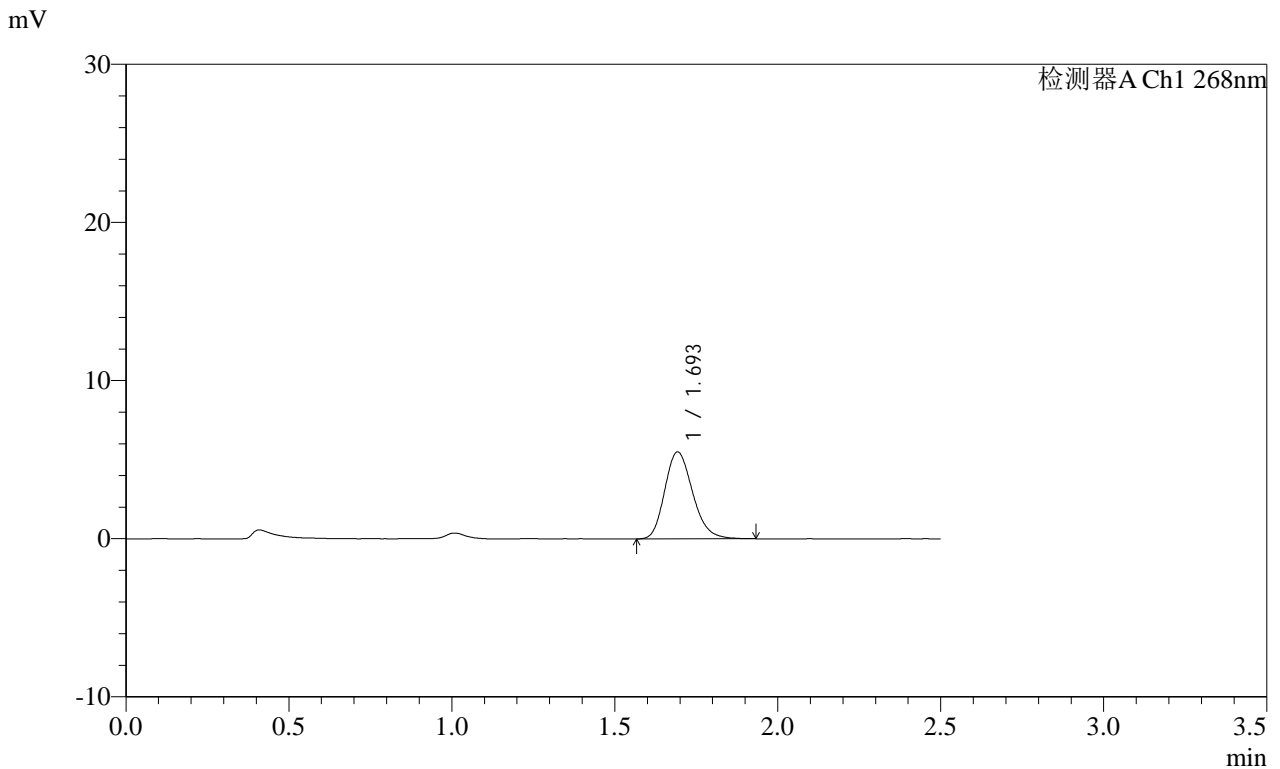

<峰表>

检测器A Ch1 268nm

峰号	保留时间	面积	面积%	高度	理论塔板数(USP)	拖尾因子	分离度(USP)
1	1.693	32808	100.000	5473	1896	1.204	--
总计		32808	100.000	5473			

SHIMADZU
LabSolutions SMF-4109

<样品信息>

色谱柱 :XB-C18(50mm*4.6mm,5μm) 流速:1.5ml/min
 柱温 :30°C 波长:268nm
 数据文件名: RC\$SMF-4109 - 0-88/30-1111-2 - cbzj-12412515p-8mg-rcqx-pH1.2+0.05SDSjz-jyx2-p5-10min.lcd
 方法文件名: RC\$SMF-4109 - SMF-4109-rcqx-FX279.lcm
 批处理文件名: RC\$SMF-4109 - 20250509-rc-FX279.lcb
 样品瓶号: 4-38
 进样体积: 10 μl 版本号:6.115
 进样时间: 2025/05/09 22:28:44 实验者: jiangjinwei
 处理时间 (V2) : 2025/05/12 09:33:37 处理者: jiangjinwei
 仪器型号:SHIMADZU LC-2050C(FX279)

<色谱图>

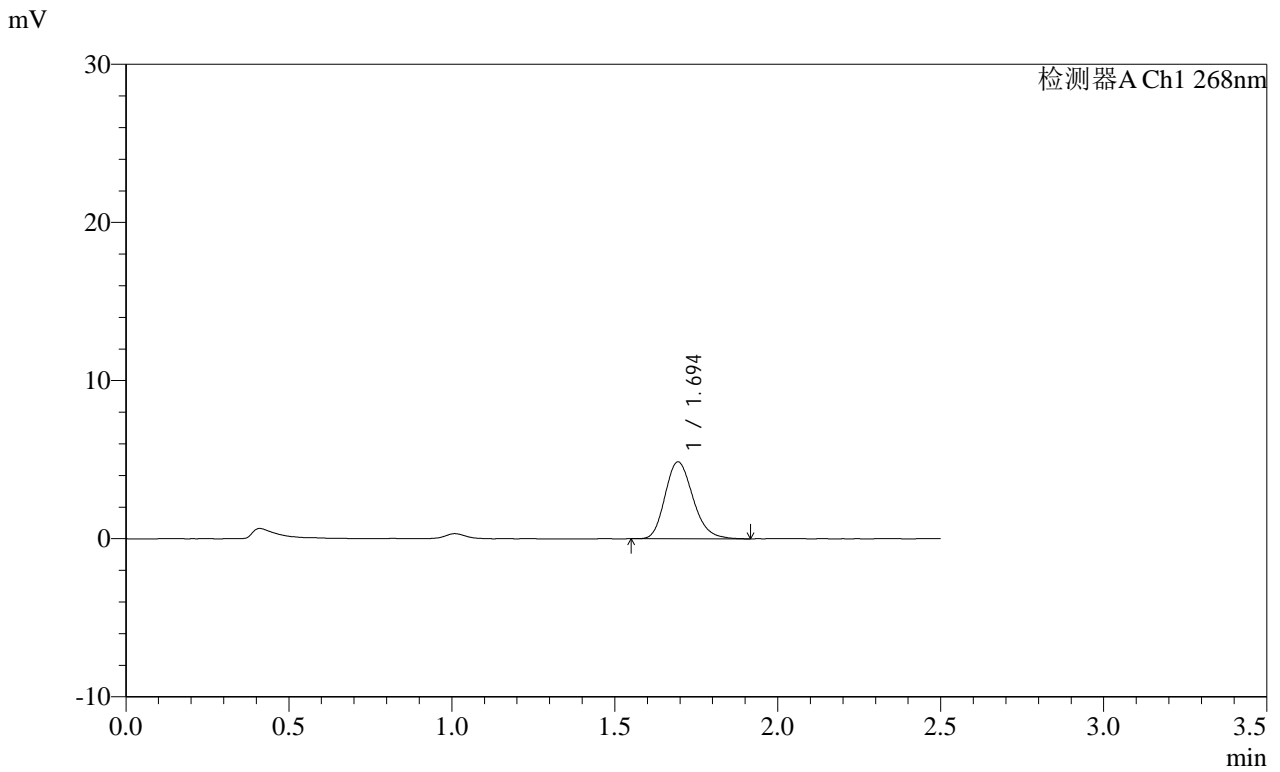

<峰表>

检测器A Ch1 268nm

峰号	保留时间	面积	面积%	高度	理论塔板数(USP)	拖尾因子	分离度(USP)
1	1.694	28981	100.000	4852	1900	1.199	--
总计		28981	100.000	4852			

SHIMADZU LabSolutions SMF-4109

<样品信息>

色谱柱 :XB-C18(50mm*4.6mm,5μm) 流速:1.5ml/min
 柱温 :30°C 波长:268nm
 数据文件名: RC\$SMF-4109 - 0-88/30-1112-2 - cbzj-12412515p-8mg-rcqx-pH1.2+0.05SDSjz-jyx2-p6-10min.lcd
 方法文件名: RC\$SMF-4109 - SMF-4109-rcqx-FX279.lcm
 批处理文件名: RC\$SMF-4109 - 20250509-rc-FX279.lcb
 样品瓶号: 4-47
 进样体积: 10 μl 版本号:6.115
 进样时间: 2025/05/09 22:31:36 实验者:jiangjinwei
 处理时间(V2): 2025/05/12 09:33:40 处理者:jiangjinwei
 仪器型号:SHIMADZU LC-2050C(FX279)

<色谱图>

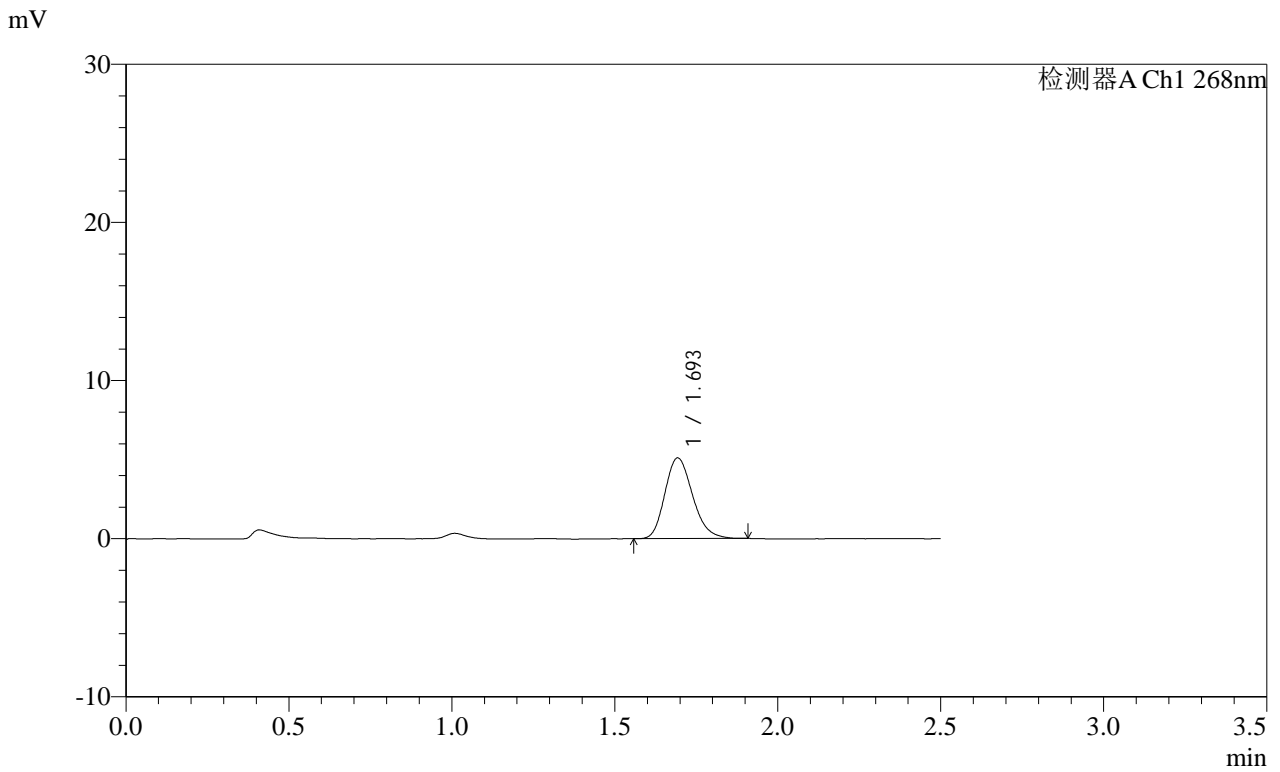

<峰表>

检测器A Ch1 268nm

峰号	保留时间	面积	面积%	高度	理论塔板数(USP)	拖尾因子	分离度(USP)
1	1.693	30156	100.000	5078	1923	1.206	--
总计		30156	100.000	5078			

SHIMADZU
LabSolutions **SMF-4109**

<样品信息>

色谱柱 :XB-C18(50mm*4.6mm,5μm) 流速:1.5ml/min
 柱温 :30°C 波长:268nm
 数据文件名: RC\$SMF-4109 - 0-88/30-1113-2 - cbzj-12412515p-8mg-rcqx-pH1.2+0.05SDSjz-jyx2-p1-15min.lcd
 方法文件名: RC\$SMF-4109 - SMF-4109-rcqx-FX279.lcm
 批处理文件名: RC\$SMF-4109 - 20250509-rc-FX279.lcb
 样品瓶号: 4-3
 进样体积: 10 μl 版本号:6.115
 进样时间: 2025/05/09 22:34:28 实验者: jiangjinwei
 处理时间 (V2) : 2025/05/12 09:33:43 处理者: jiangjinwei
 仪器型号:SHIMADZU LC-2050C(FX279)

<色谱图>

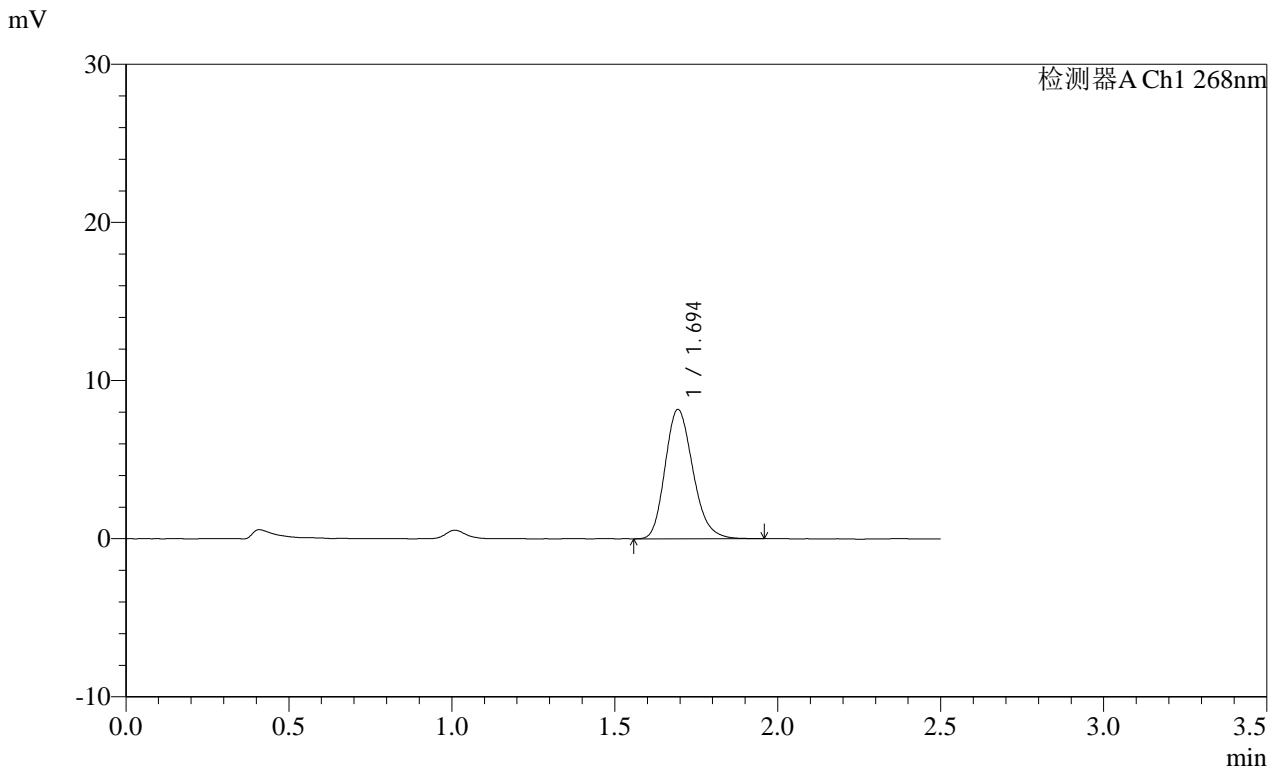

<峰表>

检测器A Ch1 268nm

峰号	保留时间	面积	面积%	高度	理论塔板数(USP)	拖尾因子	分离度(USP)
1	1.694	48580	100.000	8154	1904	1.205	--
总计		48580	100.000	8154			

SHIMADZU
LabSolutions SMF-4109

<样品信息>

色谱柱 :XB-C18(50mm*4.6mm,5 μ m) 流速:1.5ml/min
 柱温 :30 $^{\circ}$ C 波长:268nm
 数据文件名: RC\$SMF-4109 - 0-88/30-1114-2 - cbzj-12412515p-8mg-rcqx-pH1.2+0.05SDSjz-jyx2-p2-15min.lcd
 方法文件名: RC\$SMF-4109 - SMF-4109-rcqx-FX279.lcm
 批处理文件名: RC\$SMF-4109 - 20250509-rc-FX279.lcb
 样品瓶号: 4-12
 进样体积: 10 μ l 版本号:6.115
 进样时间: 2025/05/09 22:37:21 实验者: jiangjinwei
 处理时间(V2): 2025/05/12 09:33:45 处理者: jiangjinwei
 仪器型号:SHIMADZU LC-2050C(FX279)

<色谱图>

mV

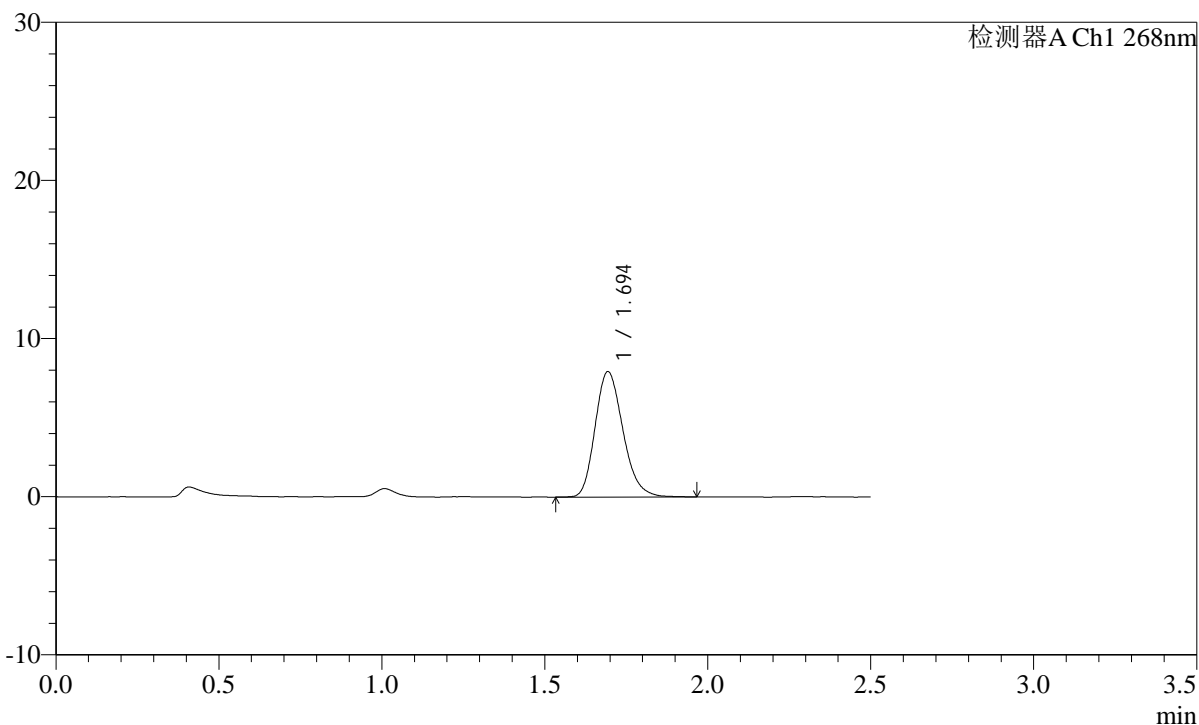

<峰表>

检测器A Ch1 268nm

峰号	保留时间	面积	面积%	高度	理论塔板数(USP)	拖尾因子	分离度(USP)
1	1.694	47193	100.000	7902	1903	1.210	--
总计		47193	100.000	7902			

SHIMADZU
LabSolutions SMF-4109

<样品信息>

色谱柱 :XB-C18(50mm*4.6mm,5μm) 流速:1.5ml/min
 柱温 :30°C 波长:268nm
 数据文件名: RC\$SMF-4109 - 0-88/30-1115-2 - cbzj-12412515p-8mg-rcqx-pH1.2+0.05SDSjz-jyx2-p3-15min.lcd
 方法文件名: RC\$SMF-4109 - SMF-4109-rcqx-FX279.lcm
 批处理文件名: RC\$SMF-4109 - 20250509-rc-FX279.lcb
 样品瓶号: 4-21 版本号:6.115
 进样体积: 10 μl 实验者: jiangjinwei
 进样时间: 2025/05/09 22:40:13 处理者: jiangjinwei
 处理时间 (V2) : 2025/05/12 09:33:48
 仪器型号:SHIMADZU LC-2050C(FX279)

<色谱图>

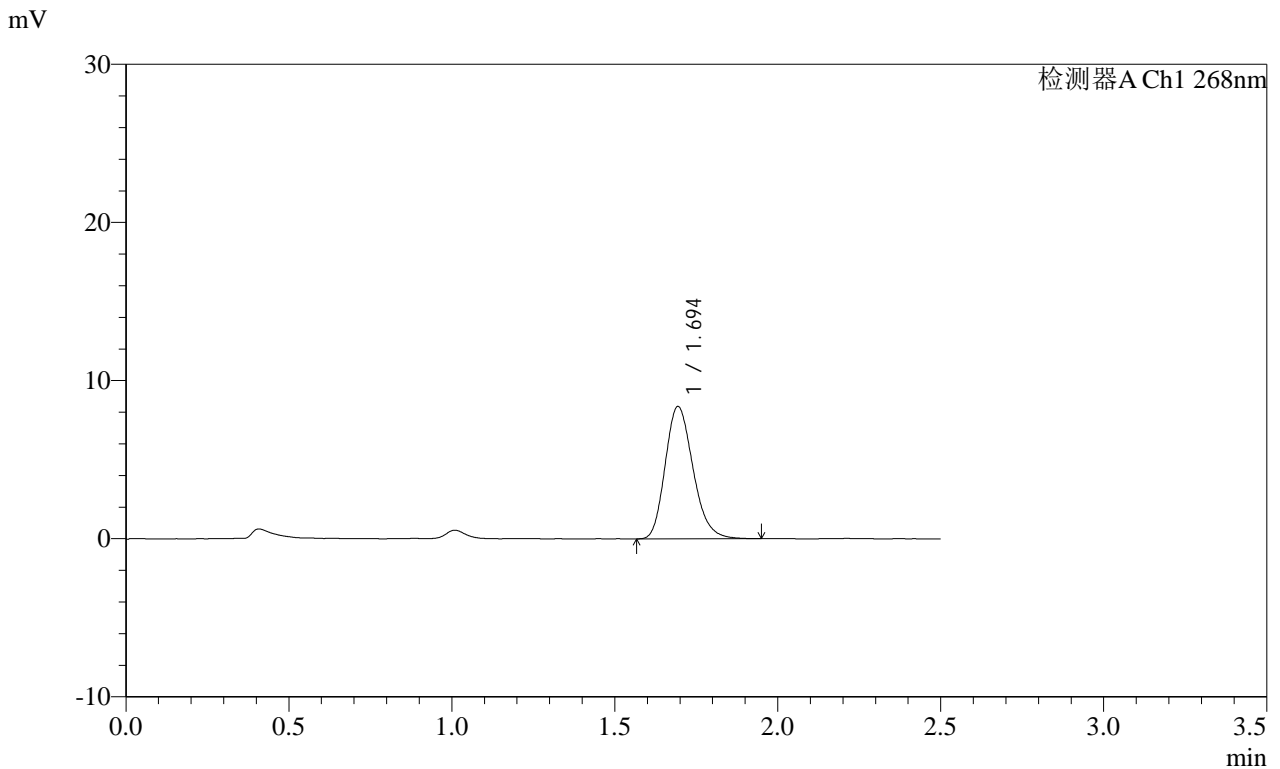

<峰表>

检测器A Ch1 268nm

峰号	保留时间	面积	面积%	高度	理论塔板数(USP)	拖尾因子	分离度(USP)
1	1.694	49667	100.000	8343	1903	1.209	--
总计		49667	100.000	8343			

SHIMADZU LabSolutions SMF-4109

<样品信息>

色谱柱 :XB-C18(50mm*4.6mm,5μm) 流速:1.5ml/min
柱温 :30°C 波长:268nm
数据文件名: RC\$SMF-4109 - 0-88/30-1116-2 - cbzj-12412515p-8mg-rcqx-pH1.2+0.05SDSjz-jyx2-p4-15min.lcd
方法文件名: RC\$SMF-4109 - SMF-4109-rcqx-FX279.lcm
批处理文件名: RC\$SMF-4109 - 20250509-rc-FX279.lcb
样品瓶号: 4-30
进样体积: 10 μl 版本号:6.115
进样时间: 2025/05/09 22:43:06 实验者: jiangjinwei
处理时间 (V2) : 2025/05/12 09:33:51 处理者: jiangjinwei
仪器型号:SHIMADZU LC-2050C(FX279)

<色谱图>

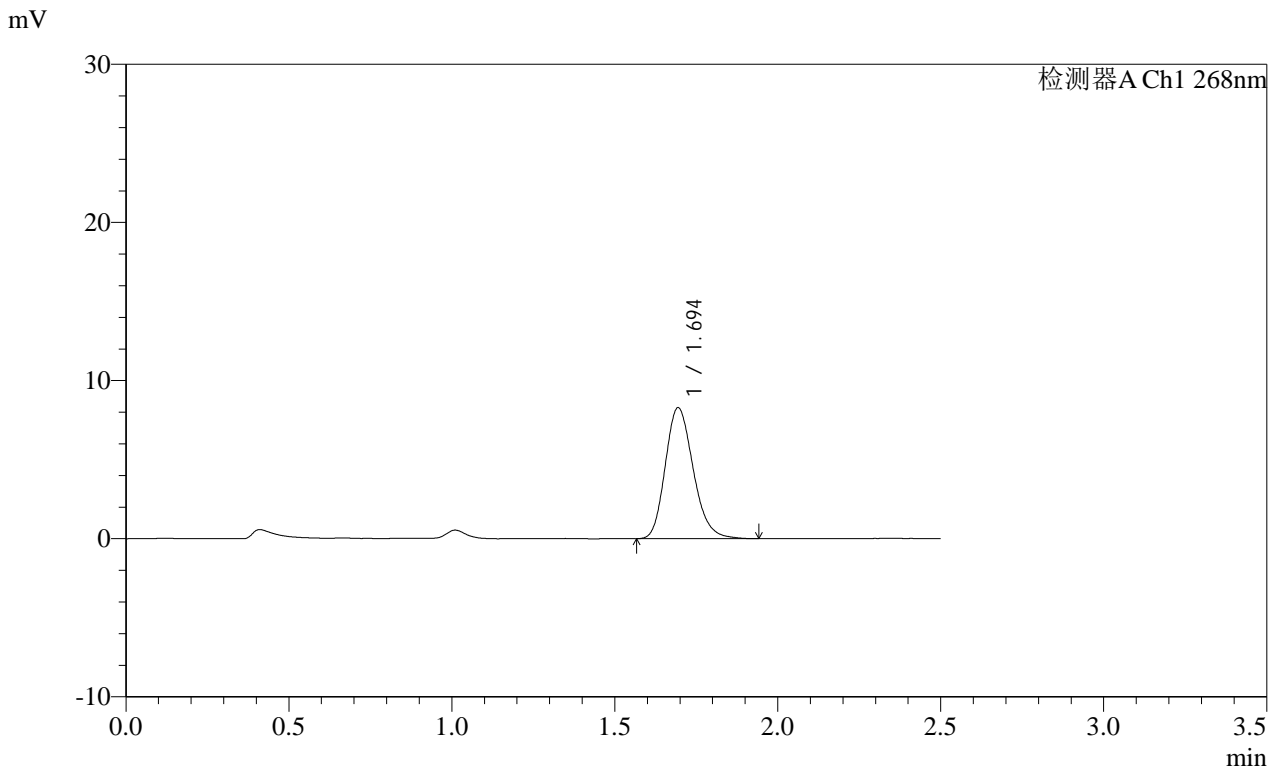

<峰表>

检测器A Ch1 268nm

峰号	保留时间	面积	面积%	高度	理论塔板数(USP)	拖尾因子	分离度(USP)
1	1.694	49415	100.000	8266	1901	1.203	--
总计		49415	100.000	8266			

SHIMADZU
LabSolutions SMF-4109

<样品信息>

色谱柱 :XB-C18(50mm*4.6mm,5μm) 流速:1.5ml/min
 柱温 :30°C 波长:268nm
 数据文件名: RC\$SMF-4109 - 0-88/30-1119-2 - cbzj-12412515p-8mg-rcqx-pH1.2+0.05SDSjz-jyx2-p1-20min.lcd
 方法文件名: RC\$SMF-4109 - SMF-4109-rcqx-FX279.lcm
 批处理文件名: RC\$SMF-4109 - 20250509-rc-FX279.lcb
 样品瓶号: 4-4
 进样体积: 10 μl 版本号:6.115
 进样时间: 2025/05/09 22:51:43 实验者: jiangjinwei
 处理时间 (V2): 2025/05/12 09:33:59 处理者: jiangjinwei
 仪器型号:SHIMADZU LC-2050C(FX279)

<色谱图>

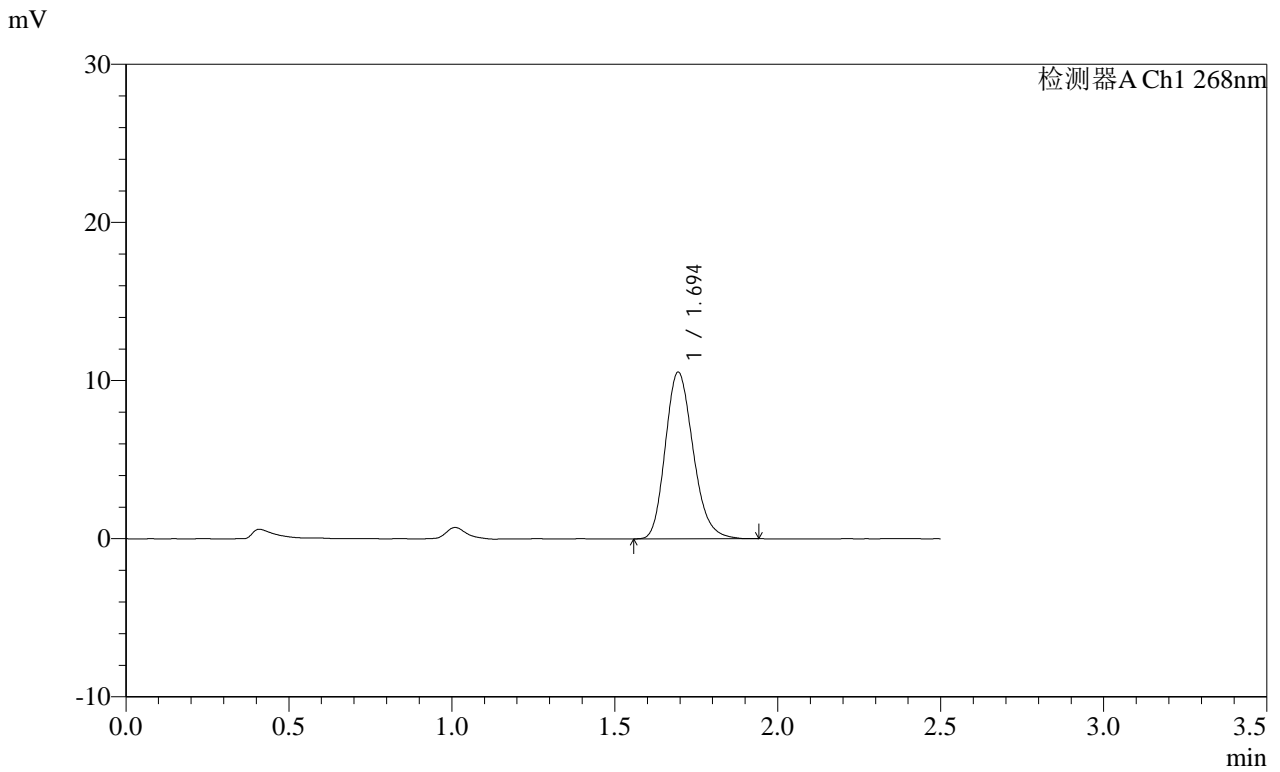

<峰表>

检测器A Ch1 268nm

峰号	保留时间	面积	面积%	高度	理论塔板数(USP)	拖尾因子	分离度(USP)
1	1.694	62638	100.000	10526	1911	1.203	--
总计		62638	100.000	10526			

SHIMADZU
LabSolutions **SMF-4109**

<样品信息>

色谱柱 :XB-C18(50mm*4.6mm,5μm) 流速:1.5ml/min
柱温 :30°C 波长:268nm
数据文件名: RC\$SMF-4109 - 0-88/30-1120-2 - cbzj-12412515p-8mg-rcqx-pH1.2+0.05SDSjz-jyx2-p2-20min.lcd
方法文件名: RC\$SMF-4109 - SMF-4109-rcqx-FX279.lcm
批处理文件名: RC\$SMF-4109 - 20250509-rc-FX279.lcb
样品瓶号: 4-13
进样体积: 10 μl 版本号:6.115
进样时间: 2025/05/09 22:54:36 实验者: jiangjinwei
处理时间 (V2) : 2025/05/12 09:34:02 处理者: jiangjinwei
仪器型号:SHIMADZU LC-2050C(FX279)

<色谱图>

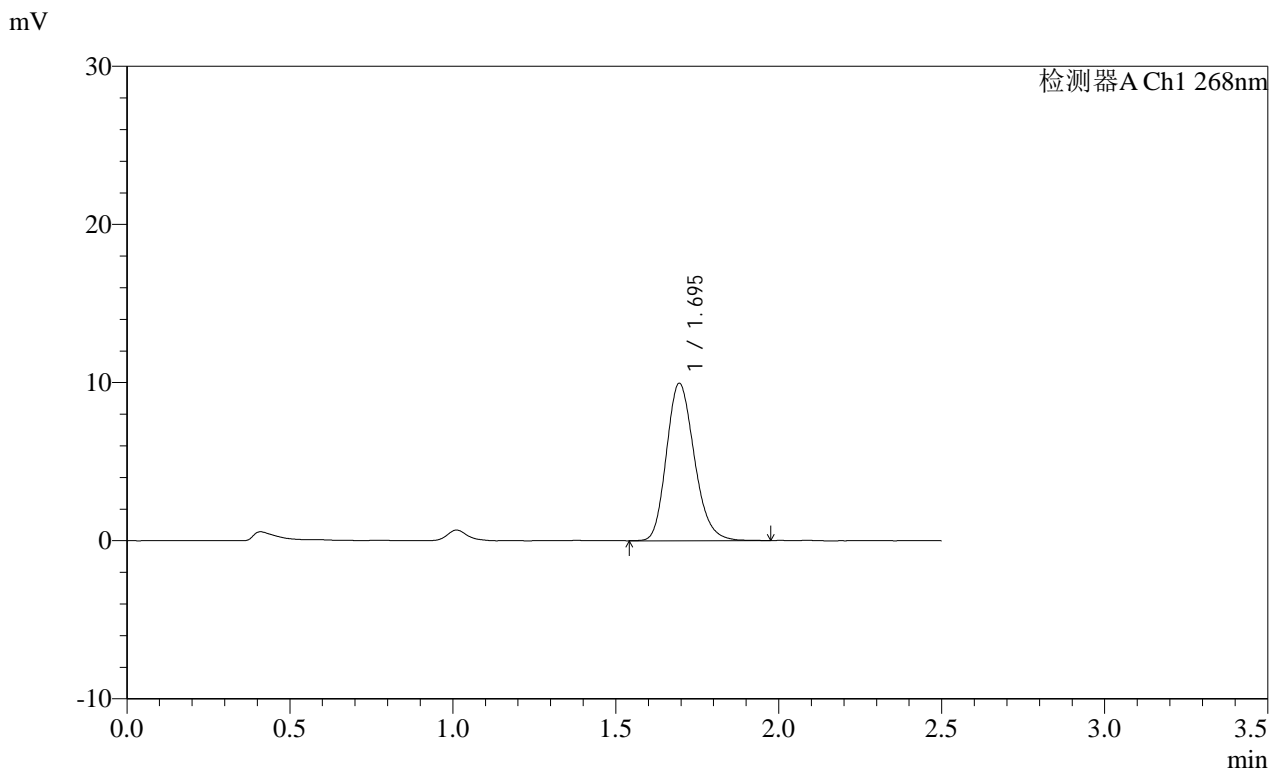

<峰表>

检测器A Ch1 268nm

峰号	保留时间	面积	面积%	高度	理论塔板数(USP)	拖尾因子	分离度(USP)
1	1.695	59221	100.000	9943	1904	1.197	--
总计		59221	100.000	9943			

SHIMADZU
LabSolutions SMF-4109

<样品信息>

色谱柱 :XB-C18(50mm*4.6mm,5μm) 流速:1.5ml/min
 柱温 :30°C 波长:268nm
 数据文件名: RC\$SMF-4109 - 0-88/30-1121-2 - cbzj-12412515p-8mg-rcqx-pH1.2+0.05SDSjz-jyx2-p3-20min.lcd
 方法文件名: RC\$SMF-4109 - SMF-4109-rcqx-FX279.lcm
 批处理文件名: RC\$SMF-4109 - 20250509-rc-FX279.lcb
 样品瓶号: 4-22
 进样体积: 10 μl 版本号:6.115
 进样时间: 2025/05/09 22:57:29 实验者:jiangjinwei
 处理时间 (V2): 2025/05/12 09:34:04 处理者:jiangjinwei
 仪器型号:SHIMADZU LC-2050C(FX279)

<色谱图>

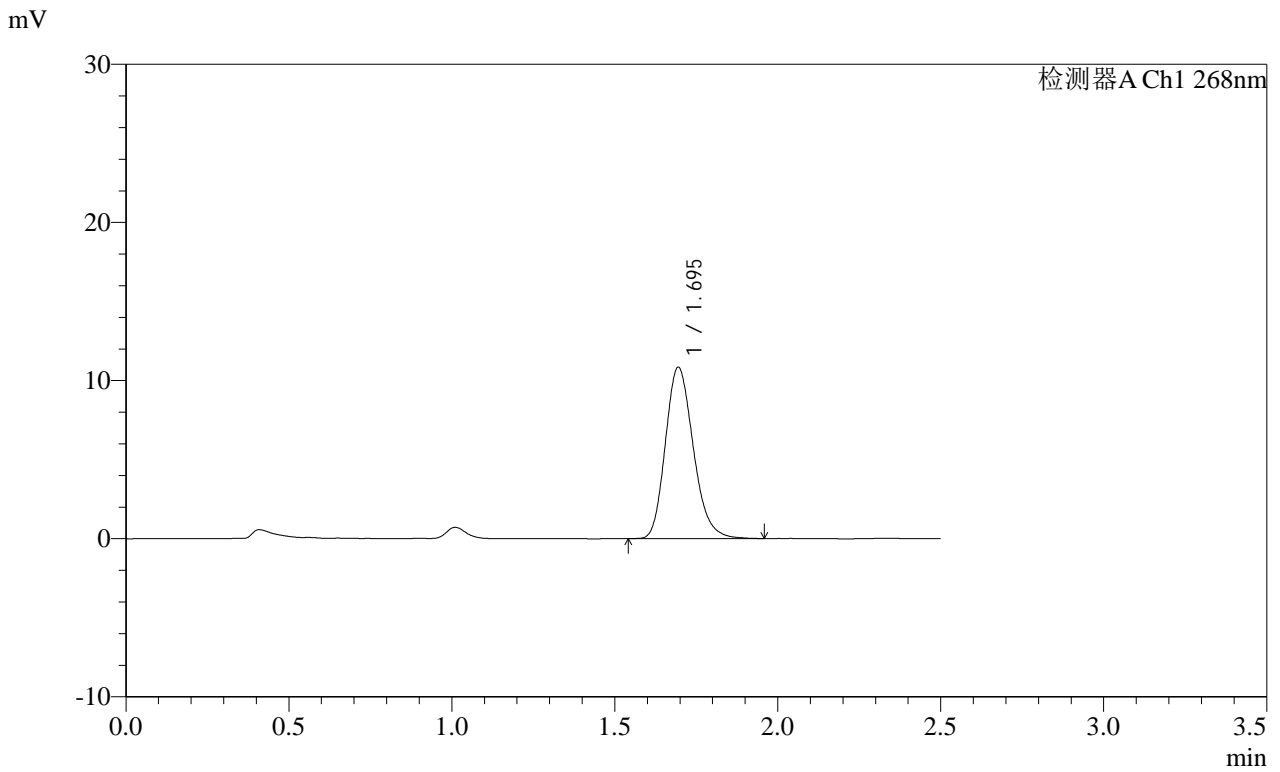

<峰表>

检测器A Ch1 268nm

峰号	保留时间	面积	面积%	高度	理论塔板数(USP)	拖尾因子	分离度(USP)
1	1.695	64516	100.000	10819	1903	1.204	--
总计		64516	100.000	10819			

SHIMADZU
LabSolutions SMF-4109

<样品信息>

色谱柱 :XB-C18(50mm*4.6mm,5μm) 流速:1.5ml/min
 柱温 :30°C 波长:268nm
 数据文件名: RC\$SMF-4109 - 0-88/30-1122-2 - cbzj-12412515p-8mg-rcqx-pH1.2+0.05SDSjz-jyx2-p4-20min.lcd
 方法文件名: RC\$SMF-4109 - SMF-4109-rcqx-FX279.lcm
 批处理文件名: RC\$SMF-4109 - 20250509-rc-FX279.lcb
 样品瓶号: 4-31
 进样体积: 10 μl 版本号:6.115
 进样时间: 2025/05/09 23:00:22 实验者: jiangjinwei
 处理时间 (V2) : 2025/05/12 09:34:07 处理者: jiangjinwei
 仪器型号:SHIMADZU LC-2050C(FX279)

<色谱图>

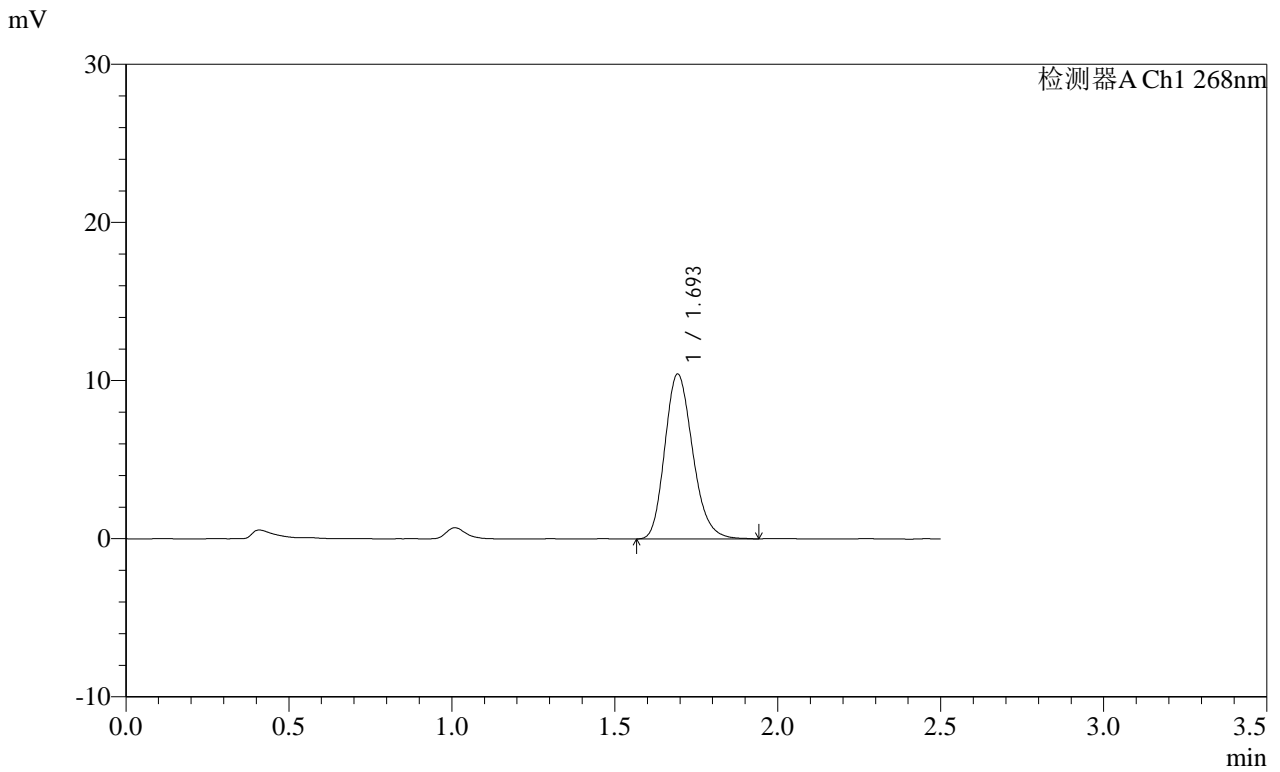

<峰表>

检测器A Ch1 268nm

峰号	保留时间	面积	面积%	高度	理论塔板数(USP)	拖尾因子	分离度(USP)
1	1.693	62015	100.000	10380	1906	1.205	--
总计		62015	100.000	10380			

SHIMADZU
LabSolutions SMF-4109

<样品信息>

色谱柱 :XB-C18(50mm*4.6mm,5μm)	流速:1.5ml/min
柱温 :30°C	波长:268nm
数据文件名: RC\$SMF-4109 - 0-88/30-1124-2 - cbzj-12412515p-8mg-rcqx-pH1.2+0.05SDSjz-jyx2-p6-20min.lcd	
方法文件名: RC\$SMF-4109 - SMF-4109-rcqx-FX279.lcm	
批处理文件名: RC\$SMF-4109 - 20250509-rc-FX279.lcb	
样品瓶号: 4-49	
进样体积: 10 μl	版本号:6.115
进样时间: 2025/05/09 23:06:08	实验者: jiangjinwei
处理时间 (V2) : 2025/05/12 09:34:13	处理者: jiangjinwei
仪器型号:SHIMADZU LC-2050C(FX279)	

<色谱图>

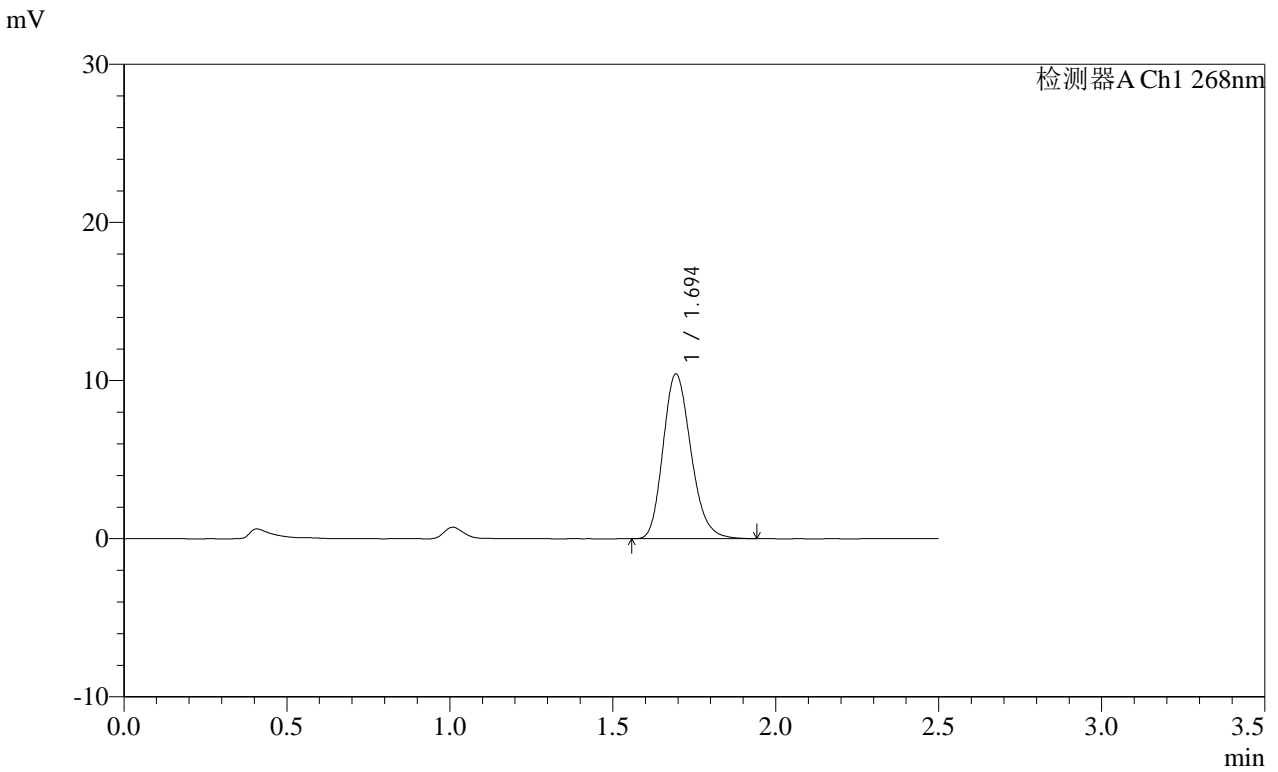

<峰表>

检测器A Ch1 268nm

峰号	保留时间	面积	面积%	高度	理论塔板数(USP)	拖尾因子	分离度(USP)
1	1.694	61938	100.000	10380	1900	1.201	--
总计		61938	100.000	10380			

SHIMADZU
LabSolutions SMF-4109

<样品信息>

色谱柱 :XB-C18(50mm*4.6mm,5µm) 流速:1.5ml/min
 柱温 :30°C 波长:268nm
 数据文件名: RC\$SMF-4109 - 0-88/30-1125-2 - cbzj-12412515p-8mg-rcqx-pH1.2+0.05SDSjz-jyx2-p1-30min.lcd
 方法文件名: RC\$SMF-4109 - SMF-4109-rcqx-FX279.lcm
 批处理文件名: RC\$SMF-4109 - 20250509-rc-FX279.lcb
 样品瓶号: 4-5
 进样体积: 10 µl 版本号:6.115
 进样时间: 2025/05/09 23:09:01 实验者: jiangjinwei
 处理时间 (V2) : 2025/05/12 09:34:15 处理者: jiangjinwei
 仪器型号:SHIMADZU LC-2050C(FX279)

<色谱图>

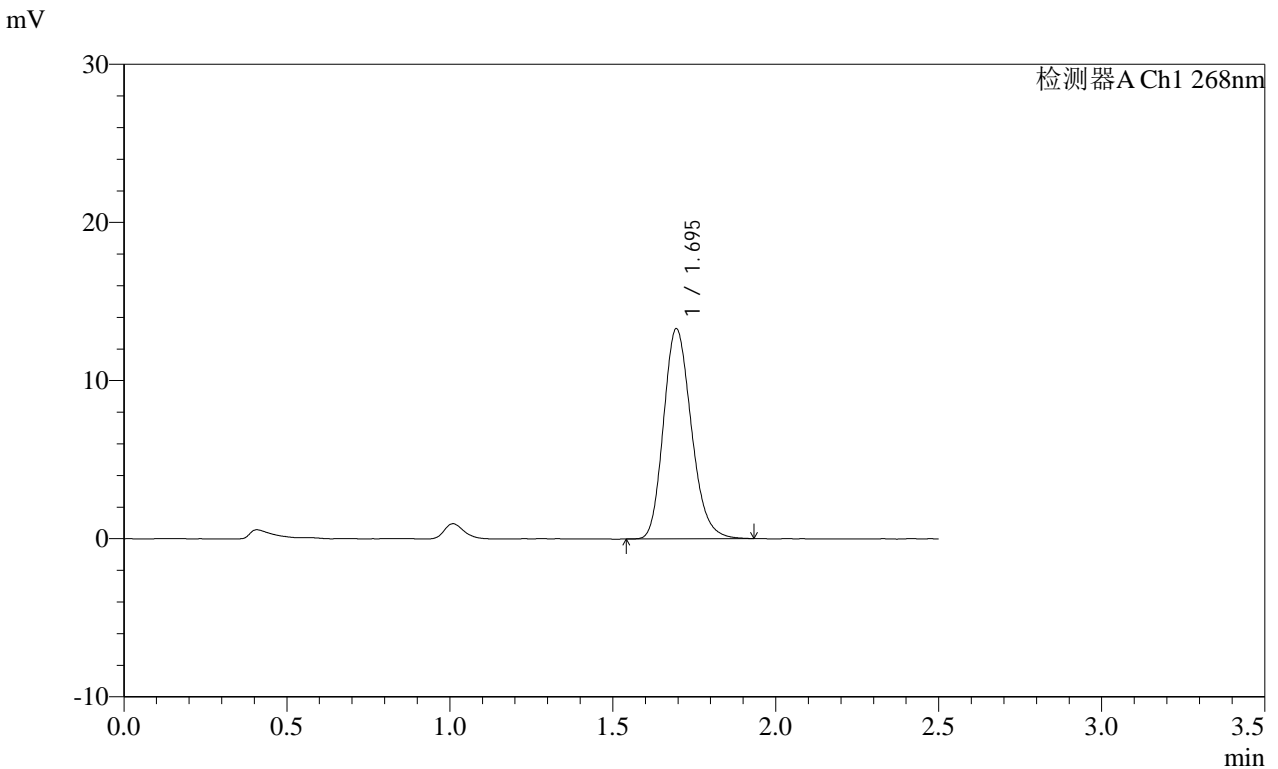

<峰表>

检测器A Ch1 268nm

峰号	保留时间	面积	面积%	高度	理论塔板数(USP)	拖尾因子	分离度(USP)
1	1.695	78800	100.000	13275	1912	1.194	--
总计		78800	100.000	13275			

SHIMADZU
LabSolutions SMF-4109

<样品信息>

色谱柱 :XB-C18(50mm*4.6mm,5μm) 流速:1.5ml/min
 柱温 :30°C 波长:268nm
 数据文件名: RC\$SMF-4109 - 0-88/30-1126-2 - cbzj-12412515p-8mg-rcqx-pH1.2+0.05SDSjz-jyx2-p2-30min.lcd
 方法文件名: RC\$SMF-4109 - SMF-4109-rcqx-FX279.lcm
 批处理文件名: RC\$SMF-4109 - 20250509-rc-FX279.lcb
 样品瓶号: 4-14
 进样体积: 10 μl 版本号:6.115
 进样时间: 2025/05/09 23:11:54 实验者: jiangjinwei
 处理时间 (V2): 2025/05/12 09:34:18 处理者: jiangjinwei
 仪器型号:SHIMADZU LC-2050C(FX279)

<色谱图>

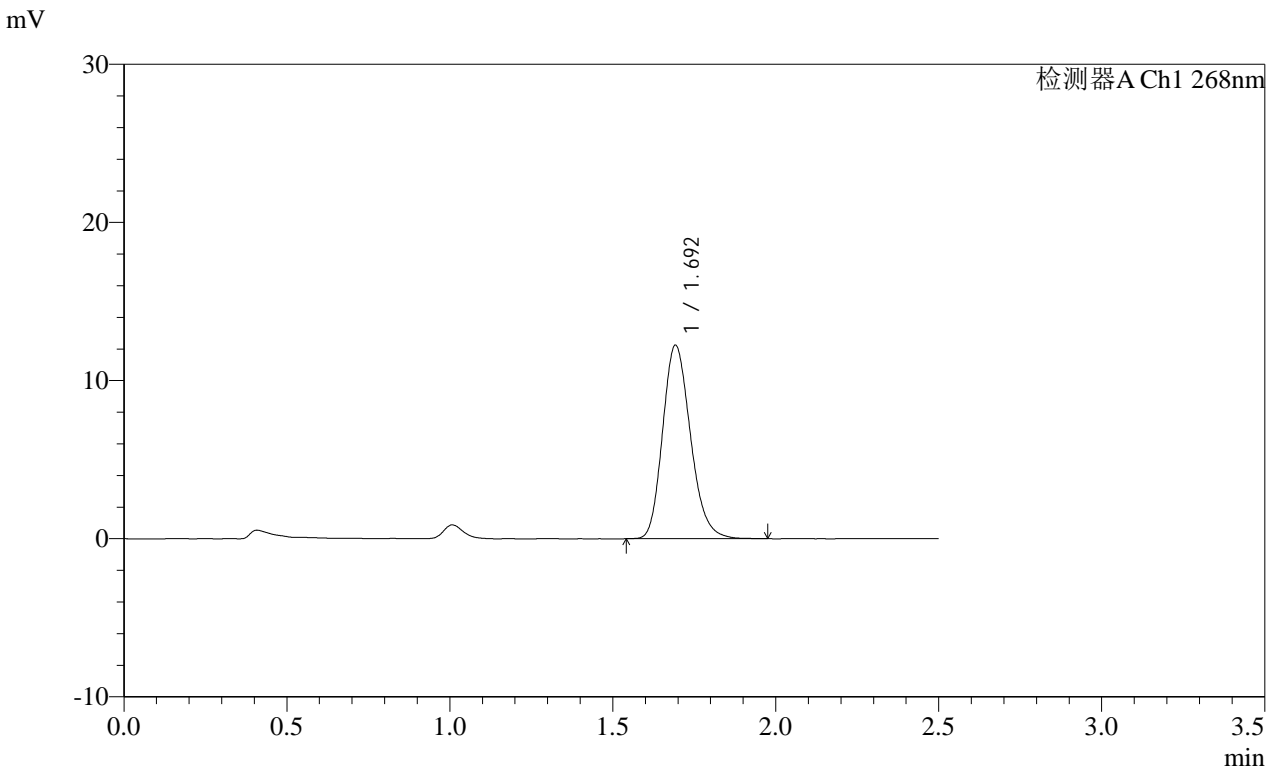

<峰表>

检测器A Ch1 268nm

峰号	保留时间	面积	面积%	高度	理论塔板数(USP)	拖尾因子	分离度(USP)
1	1.692	72871	100.000	12184	1901	1.200	--
总计		72871	100.000	12184			

SHIMADZU
LabSolutions SMF-4109

<样品信息>

色谱柱 :XB-C18(50mm*4.6mm,5μm) 流速:1.5ml/min
 柱温 :30°C 波长:268nm
 数据文件名: RC\$SMF-4109 - 0-88/30-1127-2 - cbzj-12412515p-8mg-rcqx-pH1.2+0.05SDSjz-jyx2-p3-30min.lcd
 方法文件名: RC\$SMF-4109 - SMF-4109-rcqx-FX279.lcm
 批处理文件名: RC\$SMF-4109 - 20250509-rc-FX279.lcb
 样品瓶号: 4-23
 进样体积: 10 μl 版本号:6.115
 进样时间: 2025/05/09 23:14:47 实验者:jiangjinwei
 处理时间 (V2) : 2025/05/12 09:34:21 处理者:jiangjinwei
 仪器型号:SHIMADZU LC-2050C(FX279)

<色谱图>

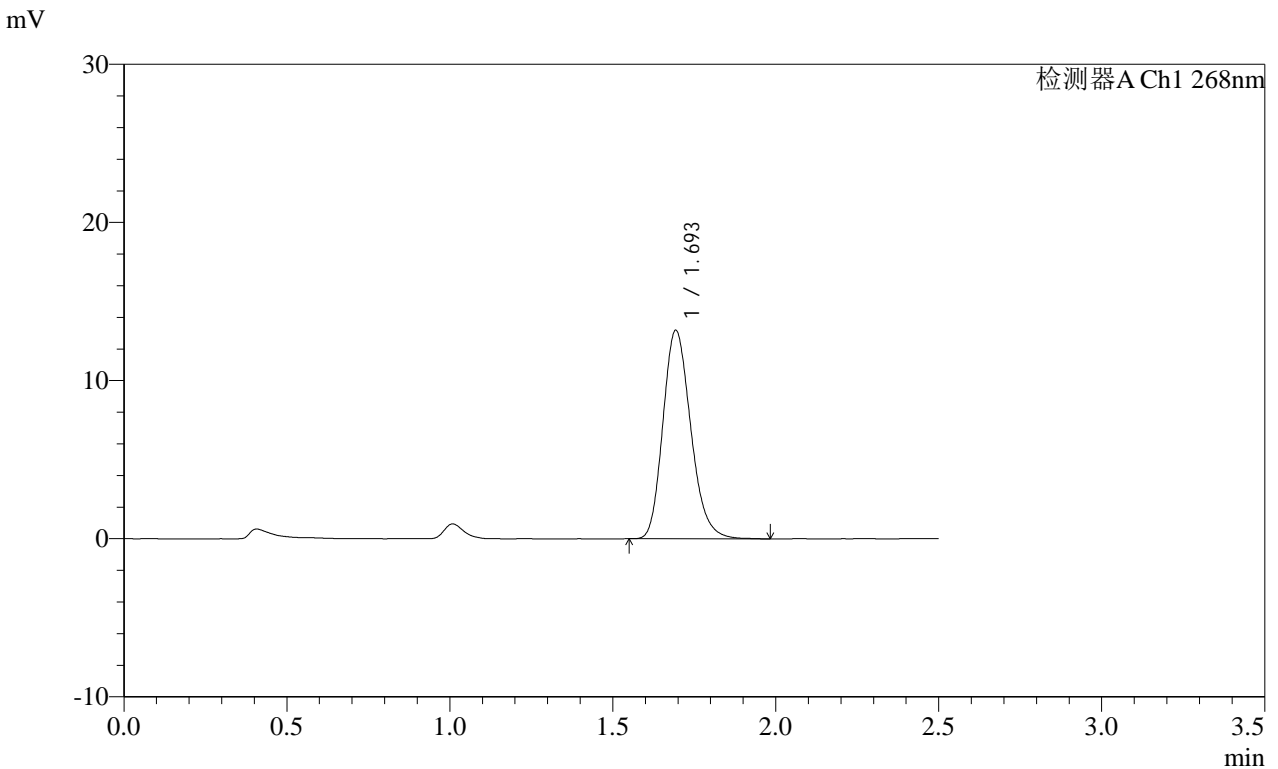

<峰表>

检测器A Ch1 268nm

峰号	保留时间	面积	面积%	高度	理论塔板数(USP)	拖尾因子	分离度(USP)
1	1.693	78364	100.000	13133	1905	1.202	--
总计		78364	100.000	13133			

SHIMADZU
LabSolutions SMF-4109

<样品信息>

色谱柱 :XB-C18(50mm*4.6mm,5µm)	流速:1.5ml/min
柱温 :30°C	波长:268nm
数据文件名: RC\$SMF-4109 - 0-88/30-1129-2 - cbzj-12412515p-8mg-rcqx-pH1.2+0.05SDSjz-jyx2-p5-30min.lcd	
方法文件名: RC\$SMF-4109 - SMF-4109-rcqx-FX279.lcm	
批处理文件名: RC\$SMF-4109 - 20250509-rc-FX279.lcb	
样品瓶号: 4-41	
进样体积: 10 µl	版本号:6.115
进样时间: 2025/05/09 23:20:32	实验者: jiangjinwei
处理时间 (V2) : 2025/05/12 09:34:27	处理者: jiangjinwei
仪器型号:SHIMADZU LC-2050C(FX279)	

<色谱图>

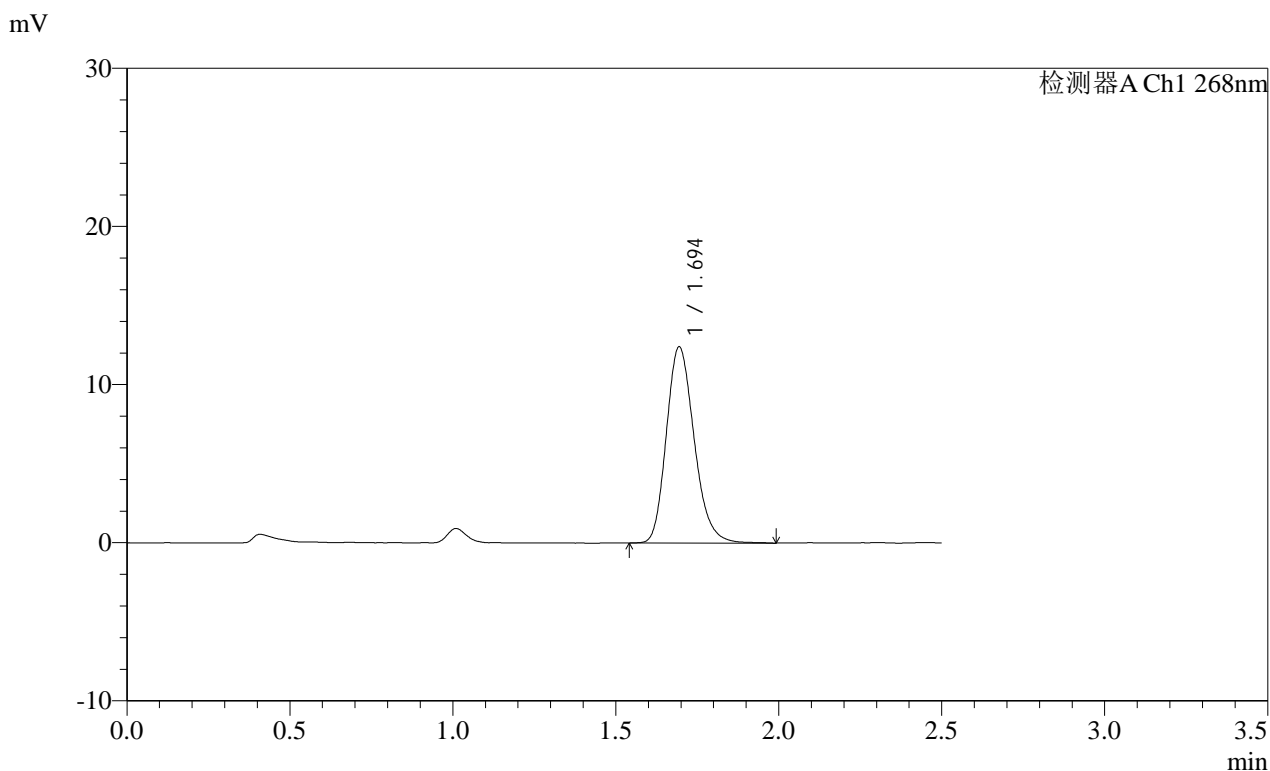

<峰表>

检测器A Ch1 268nm

峰号	保留时间	面积	面积%	高度	理论塔板数(USP)	拖尾因子	分离度(USP)
1	1.694	73827	100.000	12387	1916	1.203	--
总计		73827	100.000	12387			

SHIMADZU
LabSolutions SMF-4109

<样品信息>

色谱柱 :XB-C18(50mm*4.6mm,5µm) 流速:1.5ml/min
柱温 :30°C 波长:268nm
数据文件名: RC\$SMF-4109 - 0-88/30-1131-2 - cbzj-12412515p-8mg-rcqx-pH1.2+0.05SDSjz-jyx2-p1-45min.lcd
方法文件名: RC\$SMF-4109 - SMF-4109-rcqx-FX279.lcm
批处理文件名: RC\$SMF-4109 - 20250509-rc-FX279.lcb
样品瓶号: 4-6
进样体积: 10 µl 版本号:6.115
进样时间: 2025/05/09 23:26:18 实验者: jiangjinwei
处理时间 (V2): 2025/05/12 09:34:32 处理者: jiangjinwei
仪器型号:SHIMADZU LC-2050C(FX279)

<色谱图>

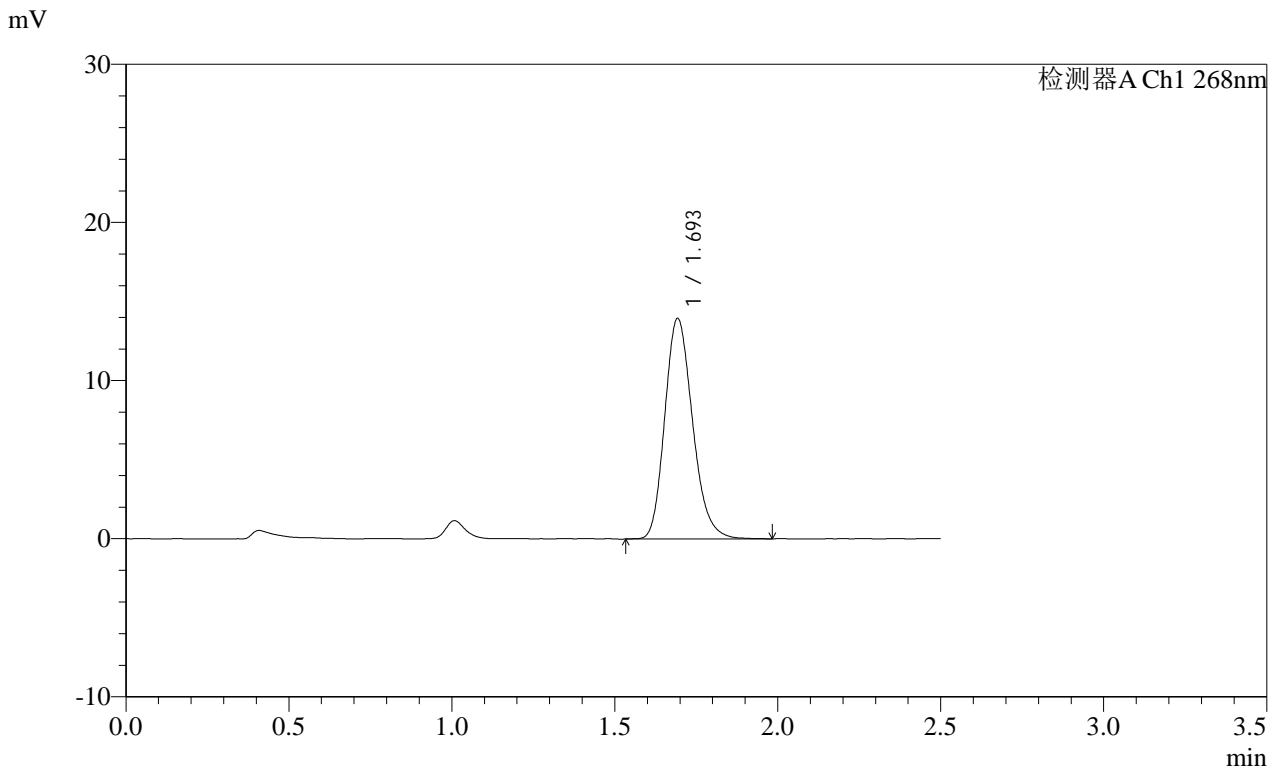

<峰表>

检测器A Ch1 268nm

峰号	保留时间	面积	面积%	高度	理论塔板数(USP)	拖尾因子	分离度(USP)
1	1.693	82907	100.000	13877	1919	1.201	--
总计		82907	100.000	13877			

SHIMADZU
LabSolutions SMF-4109

<样品信息>

色谱柱 :XB-C18(50mm*4.6mm,5μm) 流速:1.5ml/min
 柱温 :30°C 波长:268nm
 数据文件名: RC\$SMF-4109 - 0-88/30-1134-2 - cbzj-12412515p-8mg-rcqx-pH1.2+0.05SDSjz-jyx2-p4-45min.lcd
 方法文件名: RC\$SMF-4109 - SMF-4109-rcqx-FX279.lcm
 批处理文件名: RC\$SMF-4109 - 20250509-rc-FX279.lcb
 样品瓶号: 4-33
 进样体积: 10 μl 版本号:6.115
 进样时间: 2025/05/09 23:34:57 实验者: jiangjinwei
 处理时间 (V2) : 2025/05/12 09:34:41 处理者: jiangjinwei
 仪器型号:SHIMADZU LC-2050C(FX279)

<色谱图>

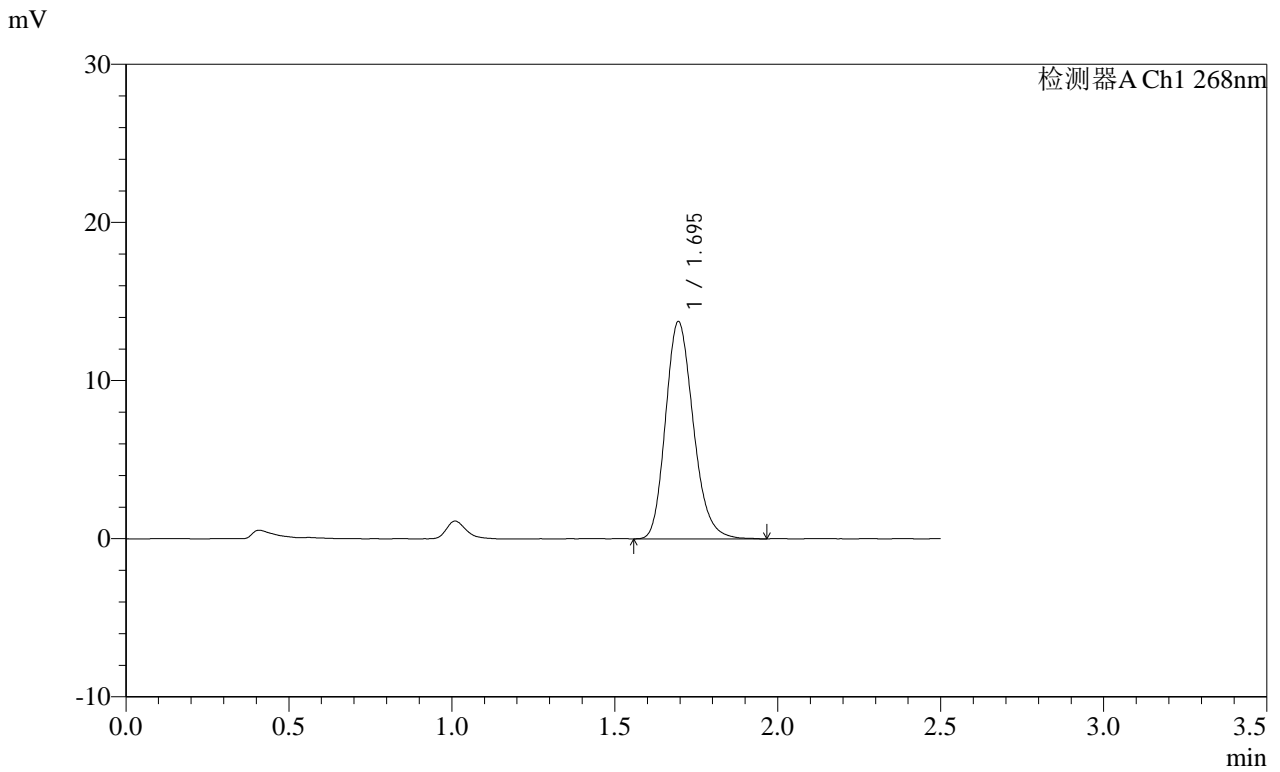

<峰表>

检测器A Ch1 268nm

峰号	保留时间	面积	面积%	高度	理论塔板数(USP)	拖尾因子	分离度(USP)
1	1.695	81368	100.000	13724	1930	1.198	--
总计		81368	100.000	13724			

SHIMADZU LabSolutions SMF-4109

<样品信息>

色谱柱 :XB-C18(50mm*4.6mm,5μm) 流速:1.5ml/min
柱温 :30°C 波长:268nm
数据文件名: RC\$SMF-4109 - 0-88/30-1135-2 - cbzj-12412515p-8mg-rcqx-pH1.2+0.05SDSjz-jyx2-p5-45min.lcd
方法文件名: RC\$SMF-4109 - SMF-4109-rcqx-FX279.lcm
批处理文件名: RC\$SMF-4109 - 20250509-rc-FX279.lcb
样品瓶号: 4-42
进样体积: 10 μl 版本号:6.115
进样时间: 2025/05/09 23:37:50 实验者: jiangjinwei
处理时间 (V2): 2025/05/12 09:34:44 处理者: jiangjinwei
仪器型号:SHIMADZU LC-2050C(FX279)

<色谱图>

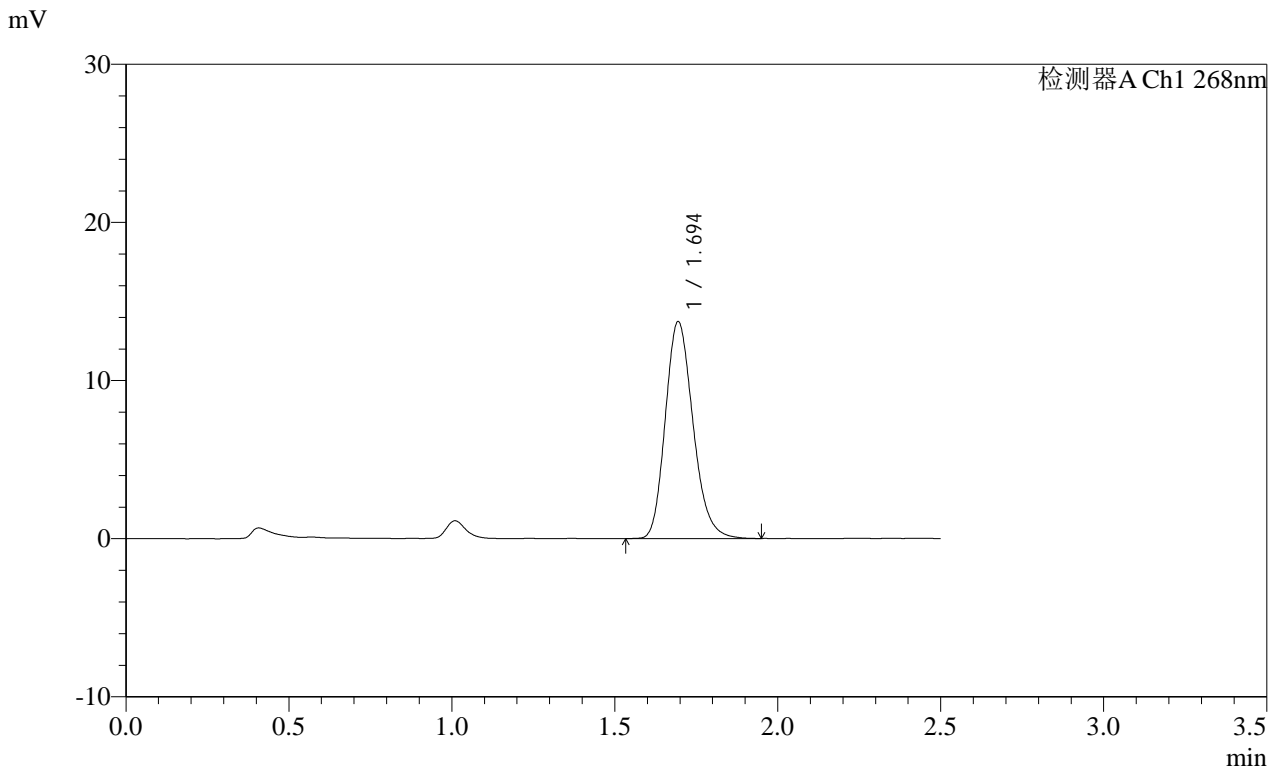

<峰表>

检测器A Ch1 268nm

峰号	保留时间	面积	面积%	高度	理论塔板数(USP)	拖尾因子	分离度(USP)
1	1.694	81153	100.000	13693	1927	1.197	--
总计		81153	100.000	13693			

SHIMADZU
LabSolutions SMF-4109

<样品信息>

色谱柱 :XB-C18(50mm*4.6mm,5μm) 流速:1.5ml/min
 柱温 :30°C 波长:268nm
 数据文件名: RC\$SMF-4109 - 0-88/30-1138-2 - cbzj-12412515p-8mg-rcqx-pH1.2+0.05SDSjz-jyx2-p2-60min.lcd
 方法文件名: RC\$SMF-4109 - SMF-4109-rcqx-FX279.lcm
 批处理文件名: RC\$SMF-4109 - 20250509-rc-FX279.lcb
 样品瓶号: 4-16
 进样体积: 10 μl 版本号:6.115
 进样时间: 2025/05/09 23:46:30 实验者: jiangjinwei
 处理时间 (V2): 2025/05/12 09:34:52 处理者: jiangjinwei
 仪器型号:SHIMADZU LC-2050C(FX279)

<色谱图>

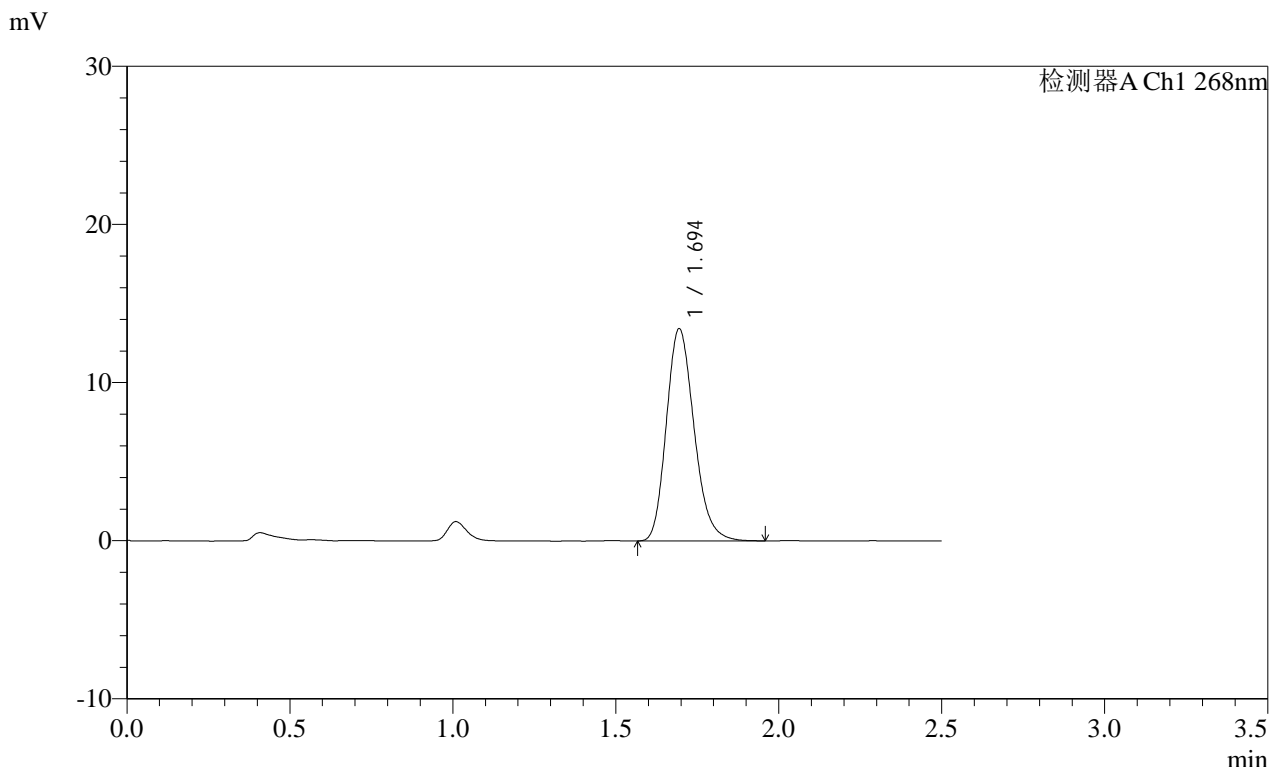

<峰表>

检测器A Ch1 268nm

峰号	保留时间	面积	面积%	高度	理论塔板数(USP)	拖尾因子	分离度(USP)
1	1.694	79503	100.000	13401	1921	1.197	--
总计		79503	100.000	13401			

SHIMADZU LabSolutions SMF-4109

<样品信息>

色谱柱 :XB-C18(50mm*4.6mm,5µm) 流速:1.5ml/min
柱温 :30°C 波长:268nm
数据文件名: RC\$SMF-4109 - 0-88/30-1139-2 - cbzj-12412515p-8mg-rcqx-pH1.2+0.05SDSjz-jyx2-p3-60min.lcd
方法文件名: RC\$SMF-4109 - SMF-4109-rcqx-FX279.lcm
批处理文件名: RC\$SMF-4109 - 20250509-rc-FX279.lcb
样品瓶号: 4-25
进样体积: 10 µl 版本号:6.115
进样时间: 2025/05/09 23:49:24 实验者: jiangjinwei
处理时间 (V2) : 2025/05/12 09:34:55 处理者: jiangjinwei
仪器型号:SHIMADZU LC-2050C(FX279)

<色谱图>

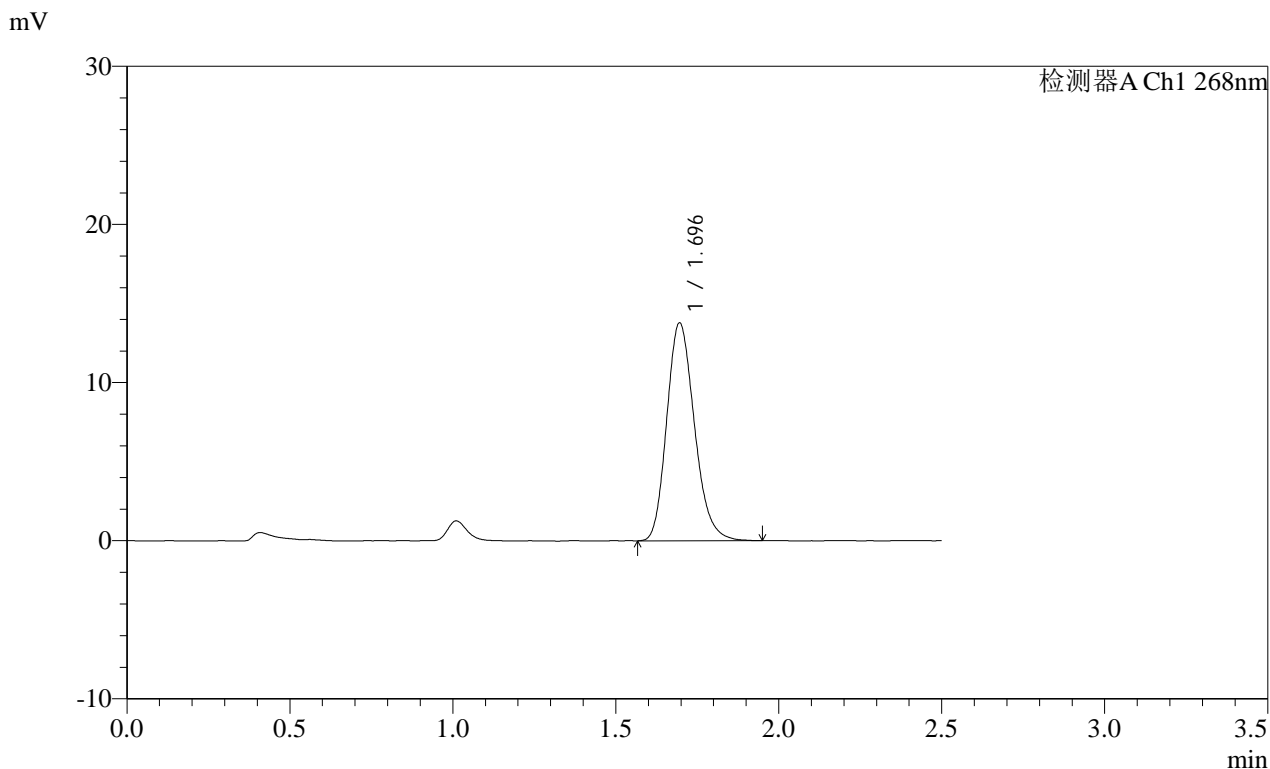

<峰表>

检测器A Ch1 268nm

峰号	保留时间	面积	面积%	高度	理论塔板数(USP)	拖尾因子	分离度(USP)
1	1.696	81543	100.000	13774	1932	1.197	--
总计		81543	100.000	13774			

SHIMADZU
LabSolutions SMF-4109

<样品信息>

色谱柱 :XB-C18(50mm*4.6mm,5μm) 流速:1.5ml/min
 柱温 :30°C 波长:268nm
 数据文件名: RC\$SMF-4109 - 0-88/30-1140-2 - cbzj-12412515p-8mg-rcqx-pH1.2+0.05SDSjz-jyx2-p4-60min.lcd
 方法文件名: RC\$SMF-4109 - SMF-4109-rcqx-FX279.lcm
 批处理文件名: RC\$SMF-4109 - 20250509-rc-FX279.lcb
 样品瓶号: 4-34
 进样体积: 10 μl 版本号:6.115
 进样时间: 2025/05/09 23:52:17 实验者:jiangjinwei
 处理时间 (V2) : 2025/05/12 09:34:58 处理者:jiangjinwei
 仪器型号:SHIMADZU LC-2050C(FX279)

<色谱图>

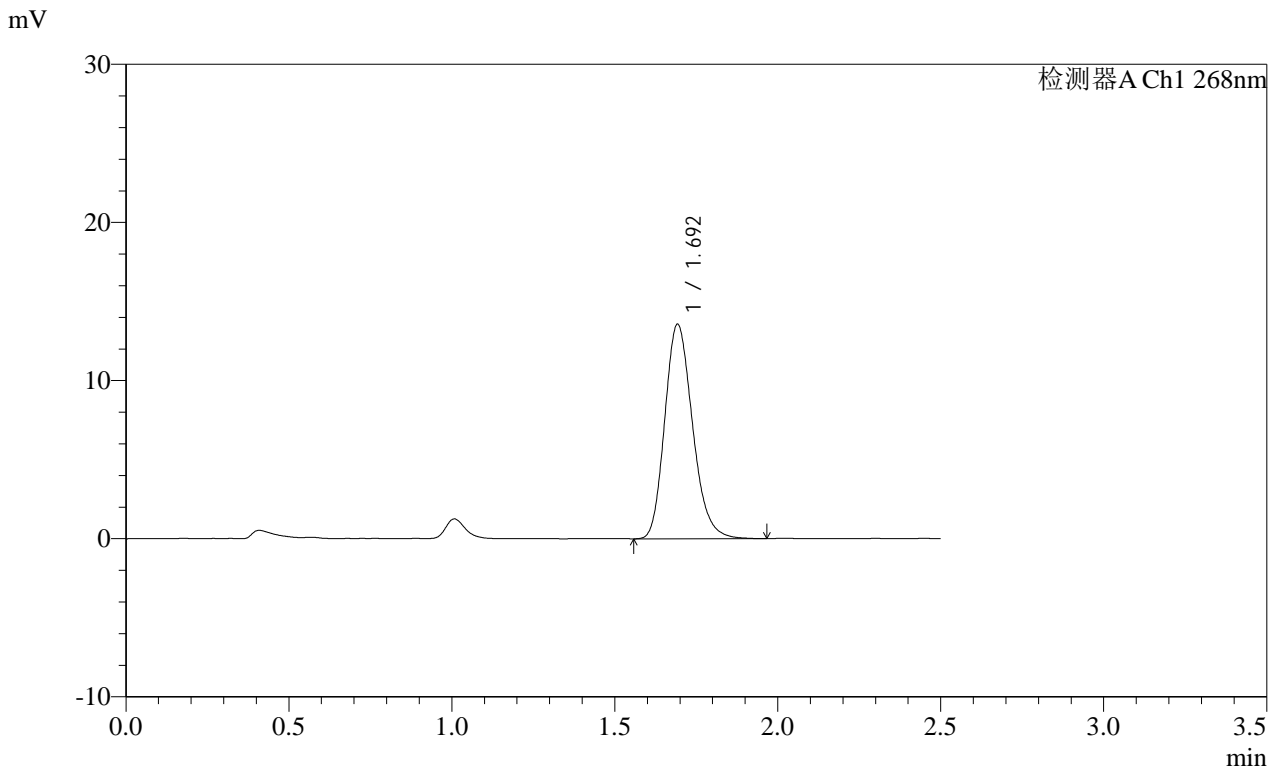

<峰表>

检测器A Ch1 268nm

峰号	保留时间	面积	面积%	高度	理论塔板数(USP)	拖尾因子	分离度(USP)
1	1.692	80523	100.000	13493	1912	1.202	--
总计		80523	100.000	13493			

SHIMADZU
LabSolutions SMF-4109

<样品信息>

色谱柱 :XB-C18(50mm*4.6mm,5μm) 流速:1.5ml/min
 柱温 :30°C 波长:268nm
 数据文件名: RC\$SMF-4109 - 0-88/30-1141-2 - cbzj-12412515p-8mg-rcqx-pH1.2+0.05SDSjz-jyx2-p5-60min.lcd
 方法文件名: RC\$SMF-4109 - SMF-4109-rcqx-FX279.lcm
 批处理文件名: RC\$SMF-4109 - 20250509-rc-FX279.lcb
 样品瓶号: 4-43
 进样体积: 10 μl 版本号:6.115
 进样时间: 2025/05/09 23:55:10 实验者: jiangjinwei
 处理时间 (V2) : 2025/05/12 09:35:00 处理者: jiangjinwei
 仪器型号:SHIMADZU LC-2050C(FX279)

<色谱图>

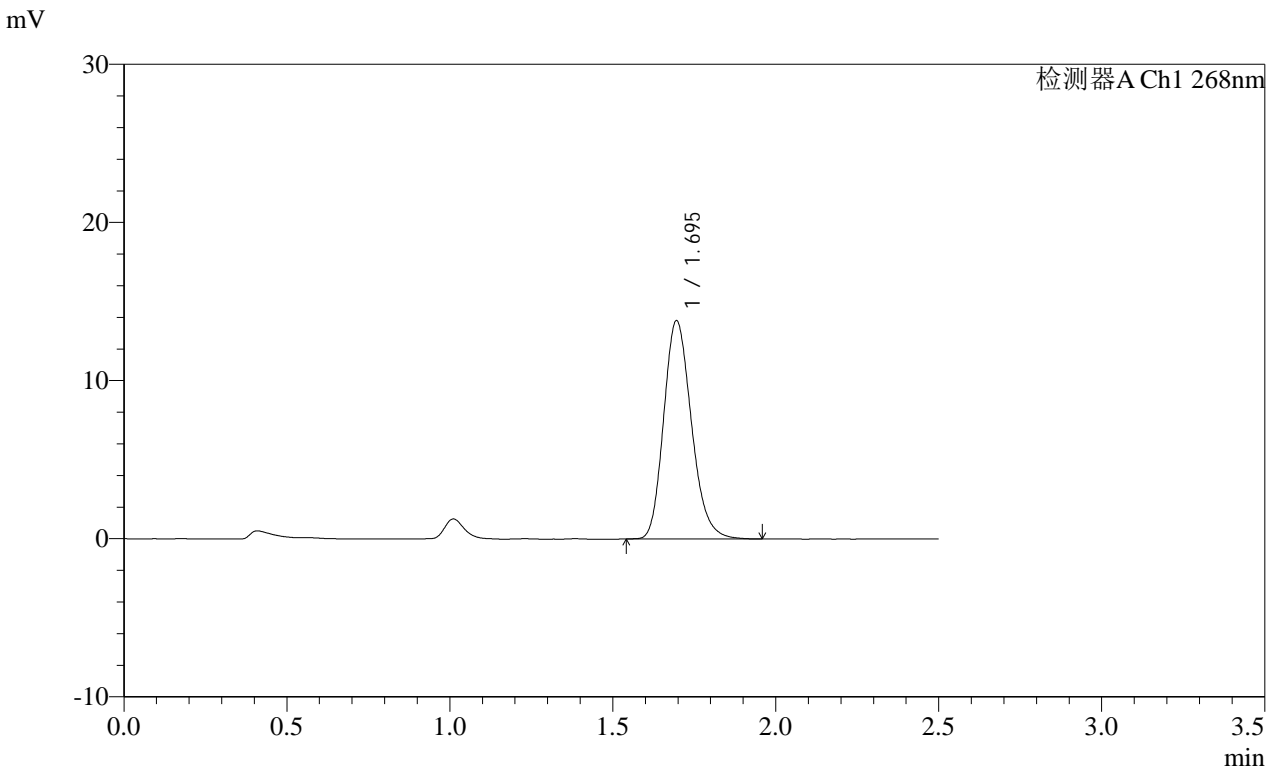

<峰表>

检测器A Ch1 268nm

峰号	保留时间	面积	面积%	高度	理论塔板数(USP)	拖尾因子	分离度(USP)
1	1.695	81735	100.000	13794	1924	1.196	--
总计		81735	100.000	13794			

SHIMADZU
LabSolutions SMF-4109

<样品信息>

色谱柱 :XB-C18(50mm*4.6mm,5μm)	流速:1.5ml/min
柱温 :30°C	波长:268nm
数据文件名: RC\$SMF-4109 - 0-88/30-1142-2 - cbzj-12412515p-8mg-rcqx-pH1.2+0.05SDSjz-jyx2-p6-60min.lcd	
方法文件名: RC\$SMF-4109 - SMF-4109-rcqx-FX279.lcm	
批处理文件名: RC\$SMF-4109 - 20250509-rc-FX279.lcb	
样品瓶号: 4-52	
进样体积: 10 μl	版本号:6.115
进样时间: 2025/05/09 23:58:04	实验者: jiangjinwei
处理时间 (V2) : 2025/05/12 09:35:03	处理者: jiangjinwei
仪器型号:SHIMADZU LC-2050C(FX279)	

<色谱图>

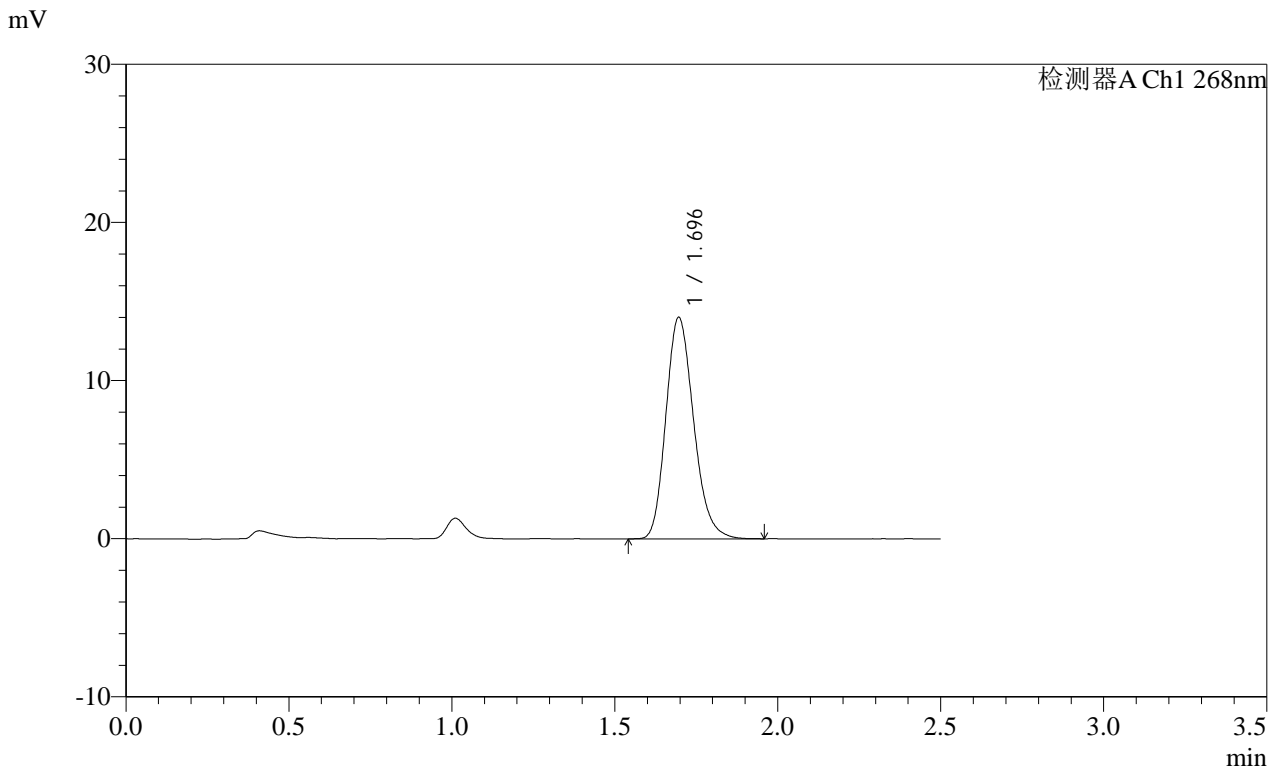

<峰表>

检测器A Ch1 268nm

峰号	保留时间	面积	面积%	高度	理论塔板数(USP)	拖尾因子	分离度(USP)
1	1.696	83043	100.000	14010	1925	1.196	--
总计		83043	100.000	14010			

SHIMADZU
LabSolutions SMF-4109

<样品信息>

色谱柱 :XB-C18(50mm*4.6mm,5μm)	流速:1.5ml/min
柱温 :30°C	波长:268nm
数据文件名: RC\$SMF-4109 - 0-88/30-1144-2 - cbzj-12412515p-8mg-rcqx-pH1.2+0.05SDSjz-jyx2-p2-JX.lcd	
方法文件名: RC\$SMF-4109 - SMF-4109-rcqx-FX279.lcm	
批处理文件名: RC\$SMF-4109 - 20250509-rc-FX279.lcb	
样品瓶号: 4-17	版本号:6.115
进样体积: 10 μl	实验者: jiangjinwei
进样时间: 2025/05/10 00:03:52	处理者: jiangjinwei
处理时间 (V2) : 2025/05/12 09:35:09	
仪器型号:SHIMADZU LC-2050C(FX279)	

<色谱图>

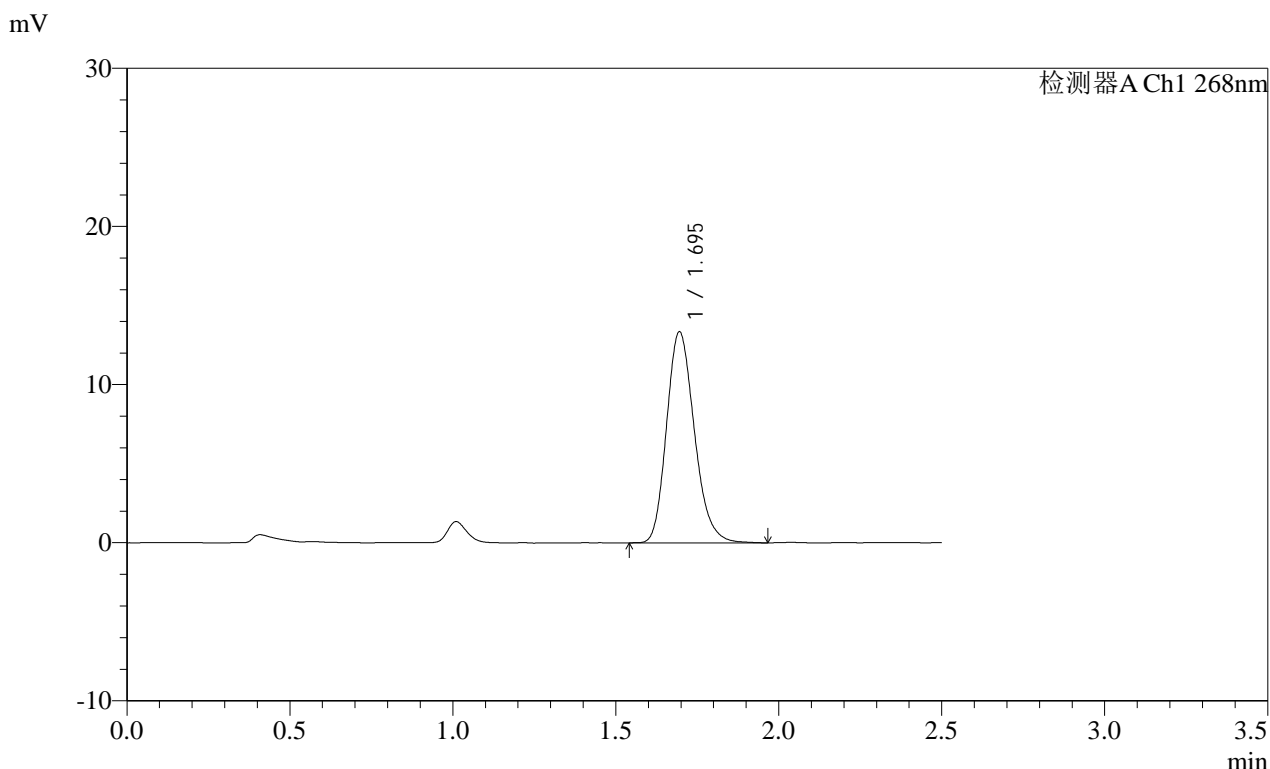

<峰表>

检测器A Ch1 268nm							
峰号	保留时间	面积	面积%	高度	理论塔板数(USP)	拖尾因子	分离度(USP)
1	1.695	79387	100.000	13343	1919	1.199	--
总计		79387	100.000	13343			

SHIMADZU
LabSolutions SMF-4109

<样品信息>

色谱柱 :XB-C18(50mm*4.6mm,5μm) 流速:1.5ml/min
 柱温 :30°C 波长:268nm
 数据文件名: RC\$SMF-4109 - 0-88/30-1145-2 - cbzj-12412515p-8mg-rcqx-pH1.2+0.05SDSjz-jyx2-p3-JX.lcd
 方法文件名: RC\$SMF-4109 - SMF-4109-rcqx-FX279.lcm
 批处理文件名: RC\$SMF-4109 - 20250509-rc-FX279.lcb
 样品瓶号: 4-26
 进样体积: 10 μl 版本号:6.115
 进样时间: 2025/05/10 00:06:46 实验者: jiangjinwei
 处理时间 (V2) : 2025/05/12 09:35:12 处理者: jiangjinwei
 仪器型号:SHIMADZU LC-2050C(FX279)

<色谱图>

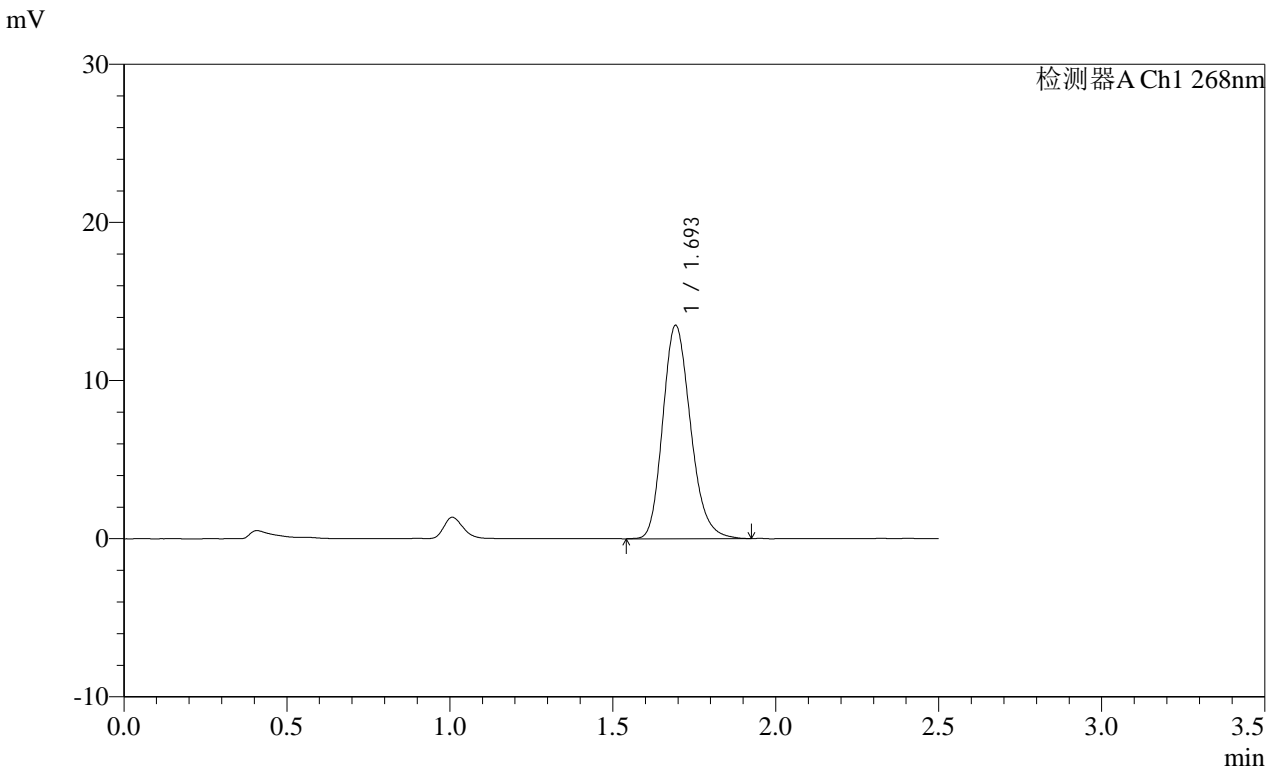

<峰表>

检测器A Ch1 268nm

峰号	保留时间	面积	面积%	高度	理论塔板数(USP)	拖尾因子	分离度(USP)
1	1.693	80002	100.000	13421	1916	1.202	--
总计		80002	100.000	13421			

SHIMADZU
LabSolutions SMF-4109

<样品信息>

色谱柱 :XB-C18(50mm*4.6mm,5μm) 流速:1.5ml/min
 柱温 :30°C 波长:268nm
 数据文件名: RC\$SMF-4109 - 0-88/30-1146-2 - cbzj-12412515p-8mg-rcqx-pH1.2+0.05SDSjz-jyx2-p4-JX.lcd
 方法文件名: RC\$SMF-4109 - SMF-4109-rcqx-FX279.lcm
 批处理文件名: RC\$SMF-4109 - 20250509-rc-FX279.lcb
 样品瓶号: 4-35
 进样体积: 10 μl 版本号:6.115
 进样时间: 2025/05/10 00:09:40 实验者: jiangjinwei
 处理时间 (V2) : 2025/05/12 09:35:14 处理者: jiangjinwei
 仪器型号:SHIMADZU LC-2050C(FX279)

<色谱图>

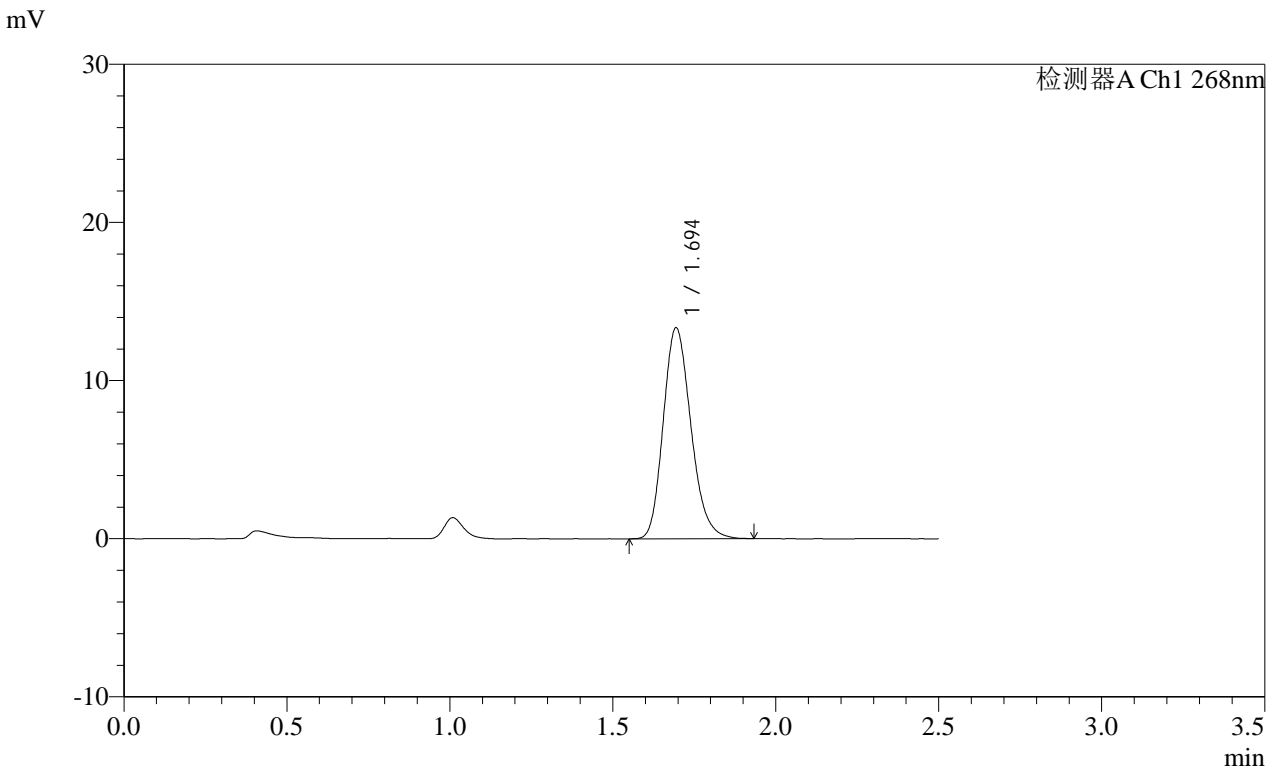

<峰表>

检测器A Ch1 268nm

峰号	保留时间	面积	面积%	高度	理论塔板数(USP)	拖尾因子	分离度(USP)
1	1.694	78993	100.000	13311	1919	1.198	--
总计		78993	100.000	13311			

SHIMADZU
LabSolutions SMF-4109

<样品信息>

色谱柱 :XB-C18(50mm*4.6mm,5μm) 流速:1.5ml/min
柱温 :30°C 波长:268nm
数据文件名: RC\$SMF-4109 - 0-88/30-1147-2 - cbzj-12412515p-8mg-rcqx-pH1.2+0.05SDSjz-jyx2-p5-JX.lcd
方法文件名: RC\$SMF-4109 - SMF-4109-rcqx-FX279.lcm
批处理文件名: RC\$SMF-4109 - 20250509-rc-FX279.lcb
样品瓶号: 4-44
进样体积: 10 μl 版本号:6.115
进样时间: 2025/05/10 00:12:33 实验者: jiangjinwei
处理时间 (V2): 2025/05/12 09:35:17 处理者: jiangjinwei
仪器型号:SHIMADZU LC-2050C(FX279)

<色谱图>

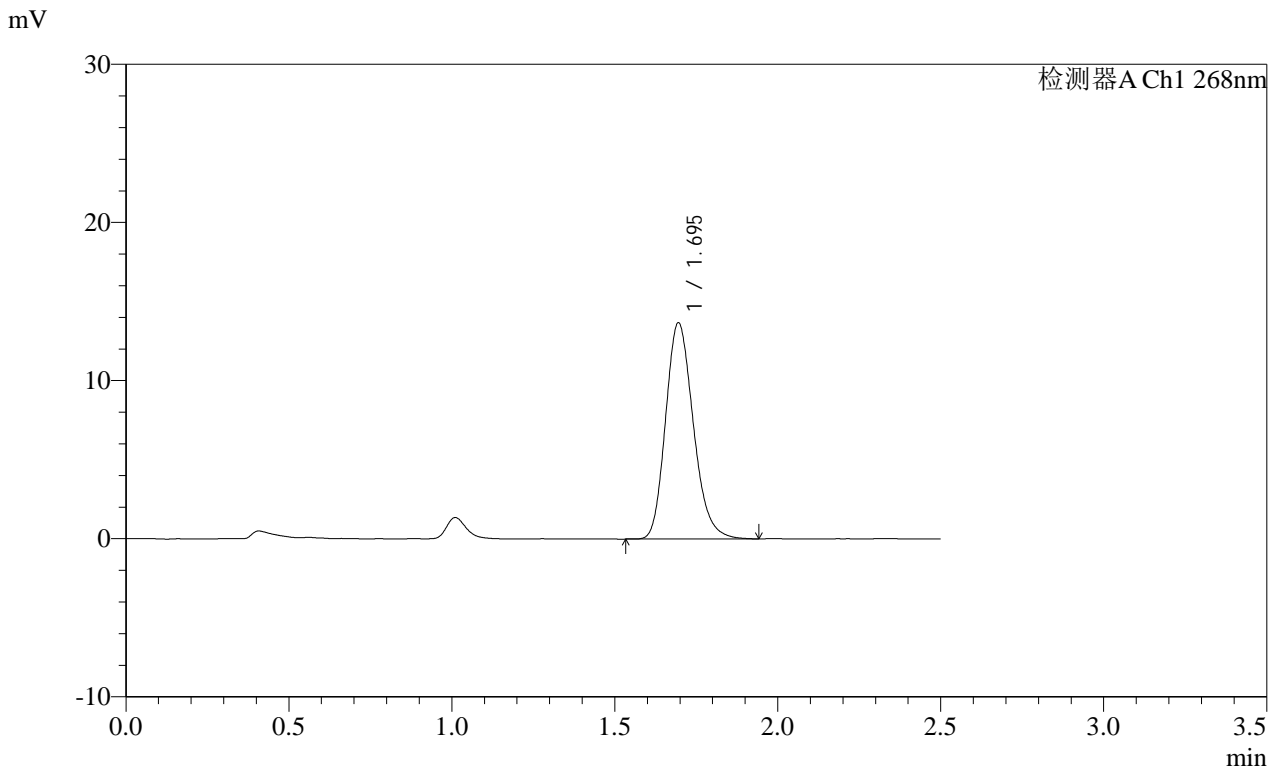

<峰表>

检测器A Ch1 268nm

峰号	保留时间	面积	面积%	高度	理论塔板数(USP)	拖尾因子	分离度(USP)
1	1.695	80975	100.000	13660	1925	1.200	--
总计		80975	100.000	13660			

SHIMADZU
LabSolutions SMF-4109

<样品信息>

色谱柱 :XB-C18(50mm*4.6mm,5μm) 流速:1.5ml/min
 柱温 :30°C 波长:268nm
 数据文件名: RC\$SMF-4109 - 0-88/30-1148-2 - cbzj-12412515p-8mg-rcqx-pH1.2+0.05SDSjz-jyx2-p6-JX.lcd
 方法文件名: RC\$SMF-4109 - SMF-4109-rcqx-FX279.lcm
 批处理文件名: RC\$SMF-4109 - 20250509-rc-FX279.lcb
 样品瓶号: 4-53
 进样体积: 10 μl 版本号:6.115
 进样时间: 2025/05/10 00:15:27 实验者: jiangjinwei
 处理时间 (V2) : 2025/05/12 09:35:20 处理者: jiangjinwei
 仪器型号:SHIMADZU LC-2050C(FX279)

<色谱图>

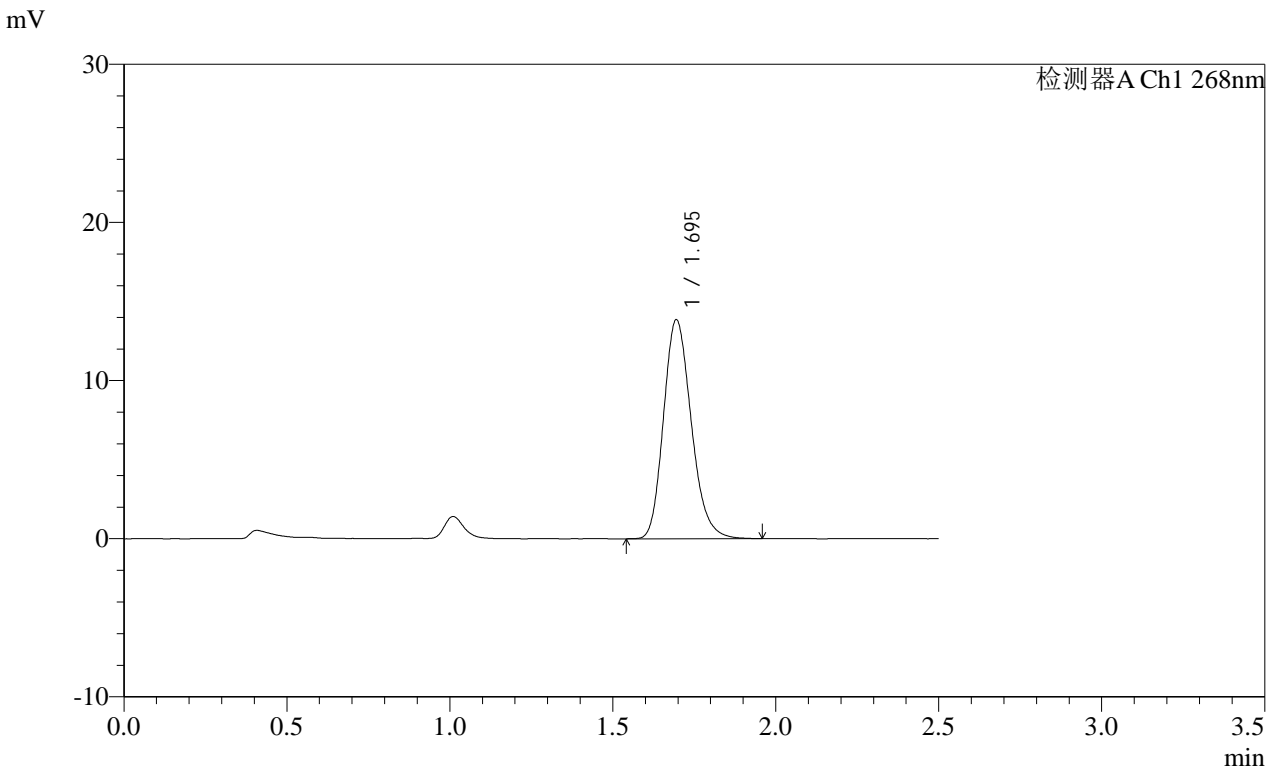

<峰表>

检测器A Ch1 268nm

峰号	保留时间	面积	面积%	高度	理论塔板数(USP)	拖尾因子	分离度(USP)
1	1.695	82048	100.000	13833	1922	1.197	--
总计		82048	100.000	13833			

SHIMADZU
LabSolutions SMF-4109

<样品信息>

色谱柱 :XB-C18(50mm*4.6mm,5μm) 流速:1.5ml/min
 柱温 :30°C 波长:268nm
 数据文件名: RC\$SMF-4109 - 0-88/30-1149-2 - cbzj-12412515p-8mg-rcqx-pH1.2+0.05SDSjz-jyx2-dz2-1.lcd
 方法文件名: RC\$SMF-4109 - SMF-4109-rcqx-FX279.lcm
 批处理文件名: RC\$SMF-4109 - 20250509-rc-FX279.lcb
 样品瓶号: 4-27
 进样体积: 10 μl 版本号:6.115
 进样时间: 2025/05/10 00:18:21 实验者: jiangjinwei
 处理时间 (V2) : 2025/05/12 09:35:23 处理者: jiangjinwei
 仪器型号:SHIMADZU LC-2050C(FX279)

<色谱图>

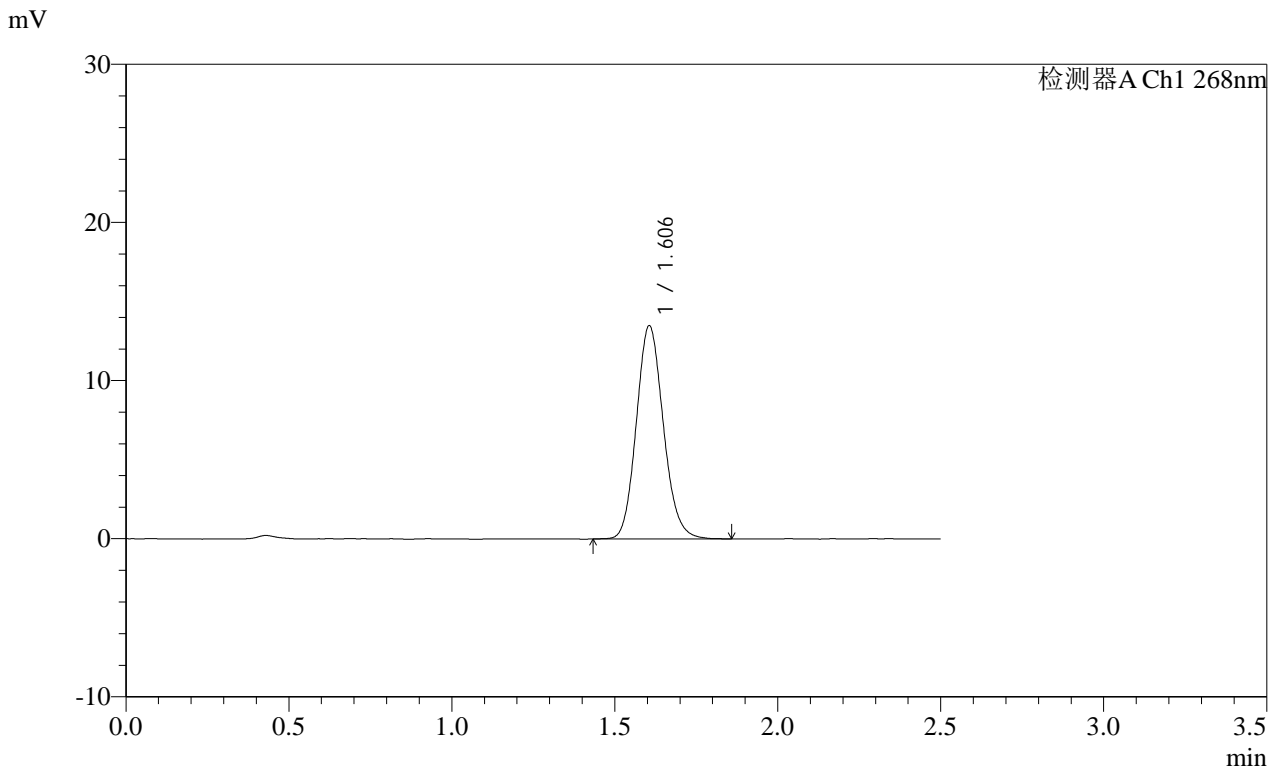

<峰表>

检测器A Ch1 268nm

峰号	保留时间	面积	面积%	高度	理论塔板数(USP)	拖尾因子	分离度(USP)
1	1.606	77774	100.000	13480	1811	1.129	--
总计		77774	100.000	13480			

SHIMADZU
LabSolutions SMF-4109

<样品信息>

色谱柱 :XB-C18(50mm*4.6mm,5μm) 流速:1.5ml/min
 柱温 :30°C 波长:268nm
 数据文件名: RC\$SMF-4109 - 0-88/30-1150-2 - cbzj-12412515p-8mg-rcqx-pH1.2+0.05SDSjz-jyx2-dz2-2.lcd
 方法文件名: RC\$SMF-4109 - SMF-4109-rcqx-FX279.lcm
 批处理文件名: RC\$SMF-4109 - 20250509-rc-FX279.lcb
 样品瓶号: 4-27
 进样体积: 10 μl 版本号:6.115
 进样时间: 2025/05/10 00:21:15 实验者: jiangjinwei
 处理时间 (V2) : 2025/05/12 09:35:25 处理者: jiangjinwei
 仪器型号:SHIMADZU LC-2050C(FX279)

<色谱图>

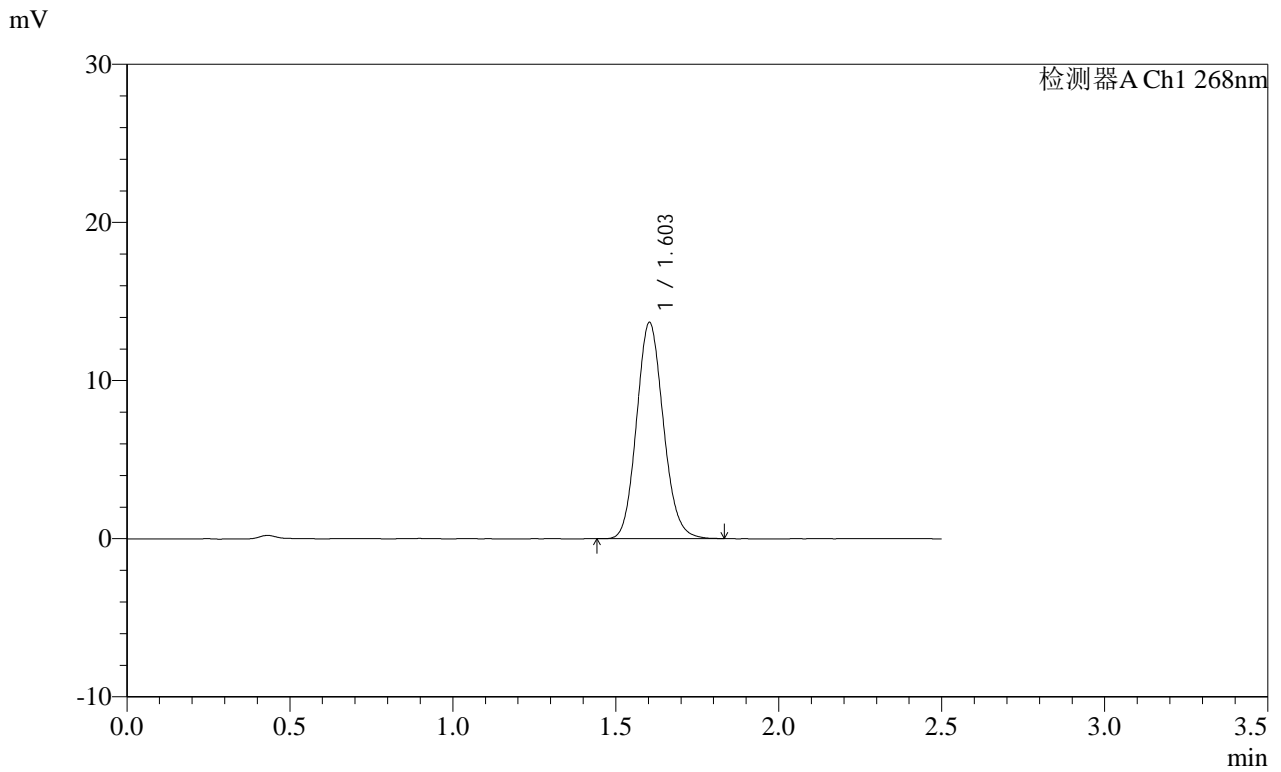

<峰表>

检测器A Ch1 268nm

峰号	保留时间	面积	面积%	高度	理论塔板数(USP)	拖尾因子	分离度(USP)
1	1.603	78121	100.000	13653	1832	1.119	--
总计		78121	100.000	13653			