

SHIMADZU
LabSolutions SMF-4109

<样品信息>

色谱柱 :XB-C18(50mm*4.6mm,5μm) 流速:1.5ml/min
 柱温 :30°C 波长:268nm
 数据文件名: RC\$SMF-4109 - 0-92/18-714-2 - zzp-2025030422p-4mg-rcqx-pH1.2+0.05SDSjz-jyx1-dz1-1.lcd
 方法文件名: RC\$SMF-4109 - SMF-4109-rcqx-FX267.lcm
 批处理文件名: RC\$SMF-4109 - 20250512-rc-FX267.lcb
 样品瓶号: 1-18
 进样体积: 10 μl 版本号:6.115
 进样时间: 2025/05/12 13:52:53 实验者:jiangjinwei
 处理时间 (V2) : 2025/05/13 10:00:42 处理者:jiangjinwei
 仪器型号:SHIMADZU LC-2050C(FX267)

<色谱图>

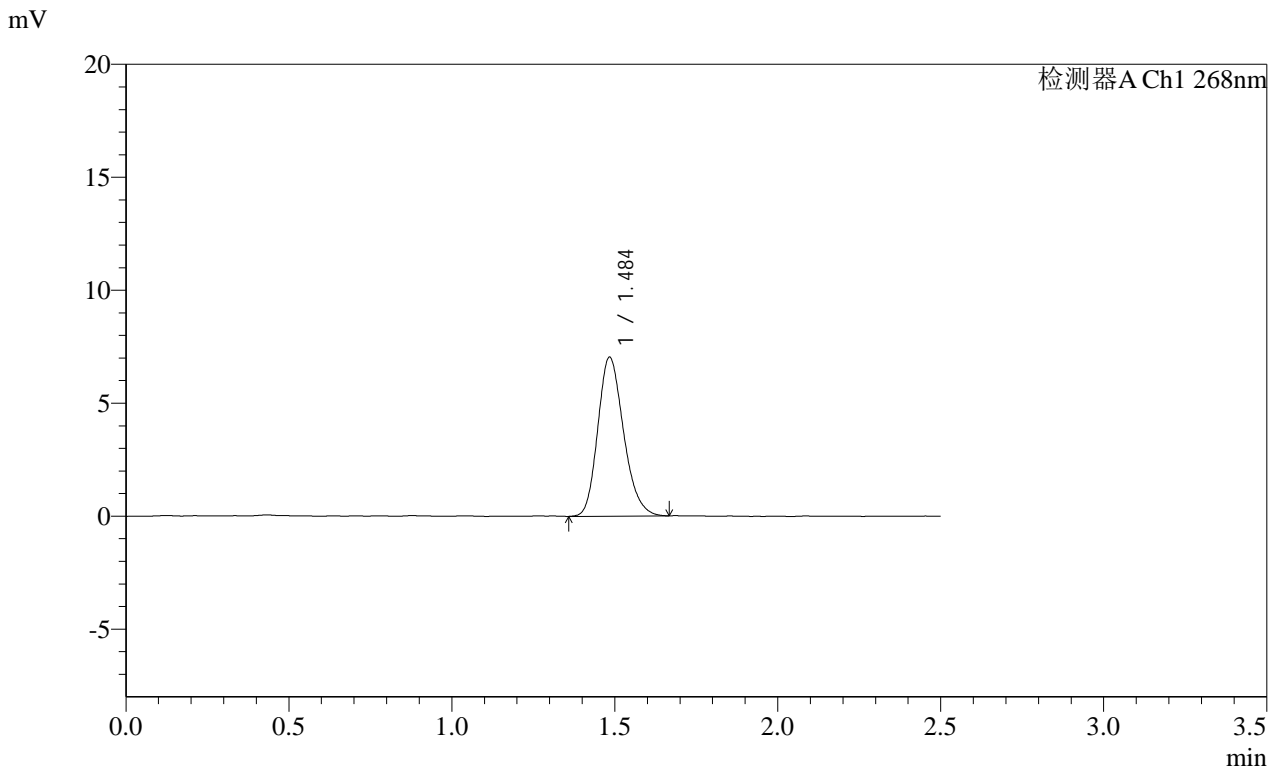

<峰表>

检测器A Ch1 268nm

| 峰号 | 保留时间 | 面积 | 面积% | 高度 | 理论塔板数(USP) | 拖尾因子 | 分离度(USP) |
|----|-------|-------|---------|------|------------|-------|----------|
| 1 | 1.484 | 38758 | 100.000 | 6995 | 1695 | 1.207 | -- |
| 总计 | | 38758 | 100.000 | 6995 | | | |

SHIMADZU
LabSolutions SMF-4109

<样品信息>

色谱柱 :XB-C18(50mm*4.6mm,5μm) 流速:1.5ml/min
 柱温 :30°C 波长:268nm
 数据文件名: RC\$SMF-4109 - 0-92/18-719-2 - zzp-2025030422p-4mg-rcqx-pH1.2+0.05SDSjz-jyx1-p1-5min.lcd
 方法文件名: RC\$SMF-4109 - SMF-4109-rcqx-FX267.lcm
 批处理文件名: RC\$SMF-4109 - 20250512-rc-FX267.lcb
 样品瓶号: 1-1
 进样体积: 10 μl 版本号:6.115
 进样时间: 2025/05/12 14:07:18 实验者:jiangjinwei
 处理时间 (V2) : 2025/05/13 10:00:58 处理者:jiangjinwei
 仪器型号:SHIMADZU LC-2050C(FX267)

<色谱图>

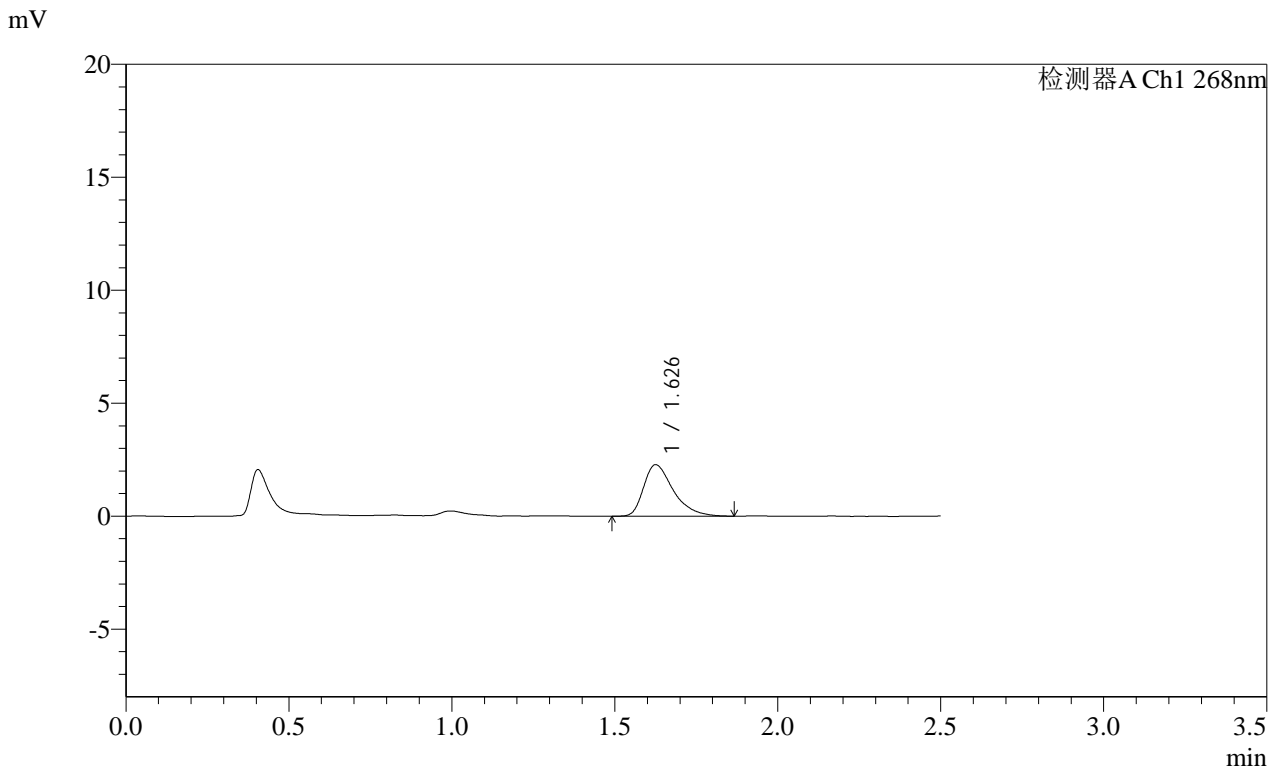

<峰表>

检测器A Ch1 268nm

| 峰号 | 保留时间 | 面积 | 面积% | 高度 | 理论塔板数(USP) | 拖尾因子 | 分离度(USP) |
|----|-------|-------|---------|------|------------|-------|----------|
| 1 | 1.626 | 14564 | 100.000 | 2277 | 1608 | 1.469 | -- |
| 总计 | | 14564 | 100.000 | 2277 | | | |

SHIMADZU
LabSolutions SMF-4109

<样品信息>

色谱柱 :XB-C18(50mm*4.6mm,5μm) 流速:1.5ml/min
 柱温 :30°C 波长:268nm
 数据文件名: RC\$SMF-4109 - 0-92/18-720-2 - zzp-2025030422p-4mg-rcqx-pH1.2+0.05SDSjz-jyx1-p2-5min.lcd
 方法文件名: RC\$SMF-4109 - SMF-4109-rcqx-FX267.lcm
 批处理文件名: RC\$SMF-4109 - 20250512-rc-FX267.lcb
 样品瓶号: 1-10
 进样体积: 10 μl 版本号:6.115
 进样时间: 2025/05/12 14:10:11 实验者:jiangjinwei
 处理时间(V2): 2025/05/13 10:01:00 处理者:jiangjinwei
 仪器型号:SHIMADZU LC-2050C(FX267)

<色谱图>

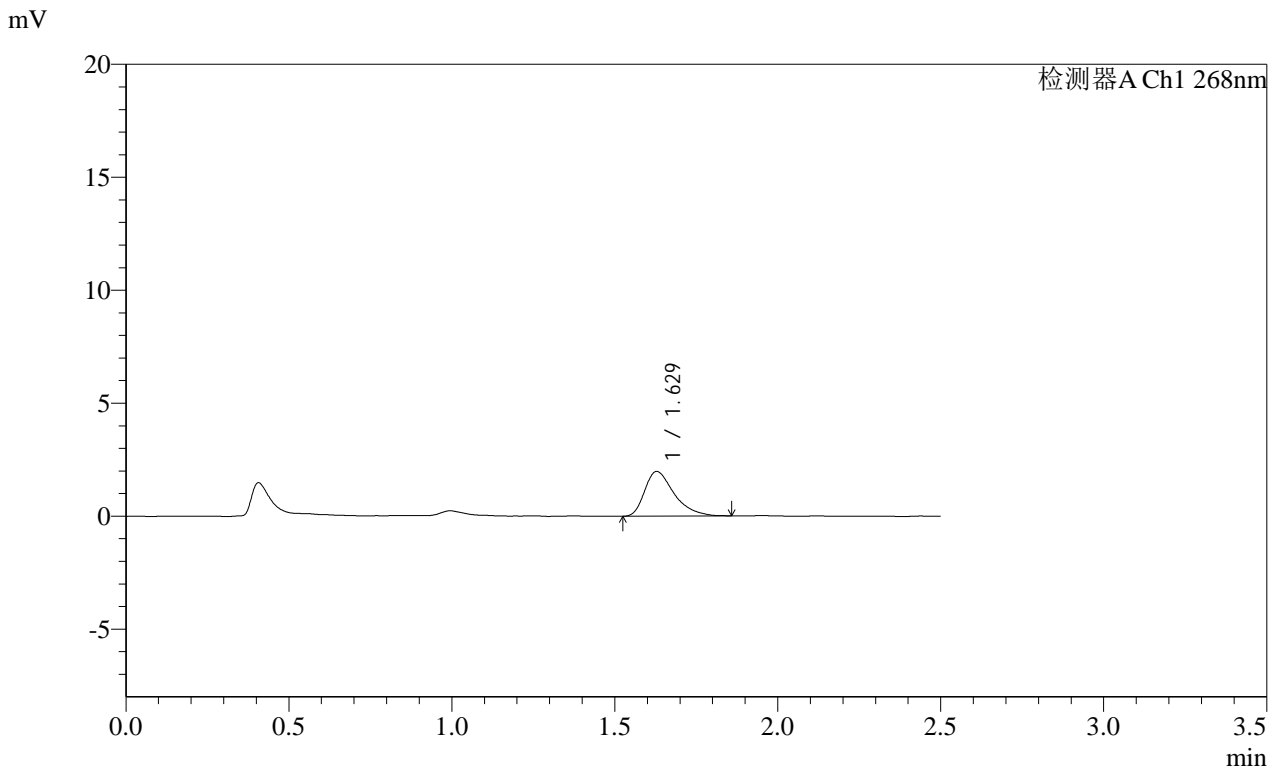

<峰表>

检测器A Ch1 268nm

| 峰号 | 保留时间 | 面积 | 面积% | 高度 | 理论塔板数(USP) | 拖尾因子 | 分离度(USP) |
|----|-------|-------|---------|------|------------|-------|----------|
| 1 | 1.629 | 12433 | 100.000 | 1979 | 1635 | 1.445 | -- |
| 总计 | | 12433 | 100.000 | 1979 | | | |

SHIMADZU
LabSolutions SMF-4109

<样品信息>

色谱柱 :XB-C18(50mm*4.6mm,5μm) 流速:1.5ml/min
 柱温 :30°C 波长:268nm
 数据文件名: RC\$SMF-4109 - 0-92/18-721-2 - zzp-2025030422p-4mg-rcqx-pH1.2+0.05SDSjz-jyx1-p3-5min.lcd
 方法文件名: RC\$SMF-4109 - SMF-4109-rcqx-FX267.lcm
 批处理文件名: RC\$SMF-4109 - 20250512-rc-FX267.lcb
 样品瓶号: 1-19
 进样体积: 10 μl 版本号:6.115
 进样时间: 2025/05/12 14:13:03 实验者:jiangjinwei
 处理时间(V2): 2025/05/13 10:01:03 处理者:jiangjinwei
 仪器型号:SHIMADZU LC-2050C(FX267)

<色谱图>

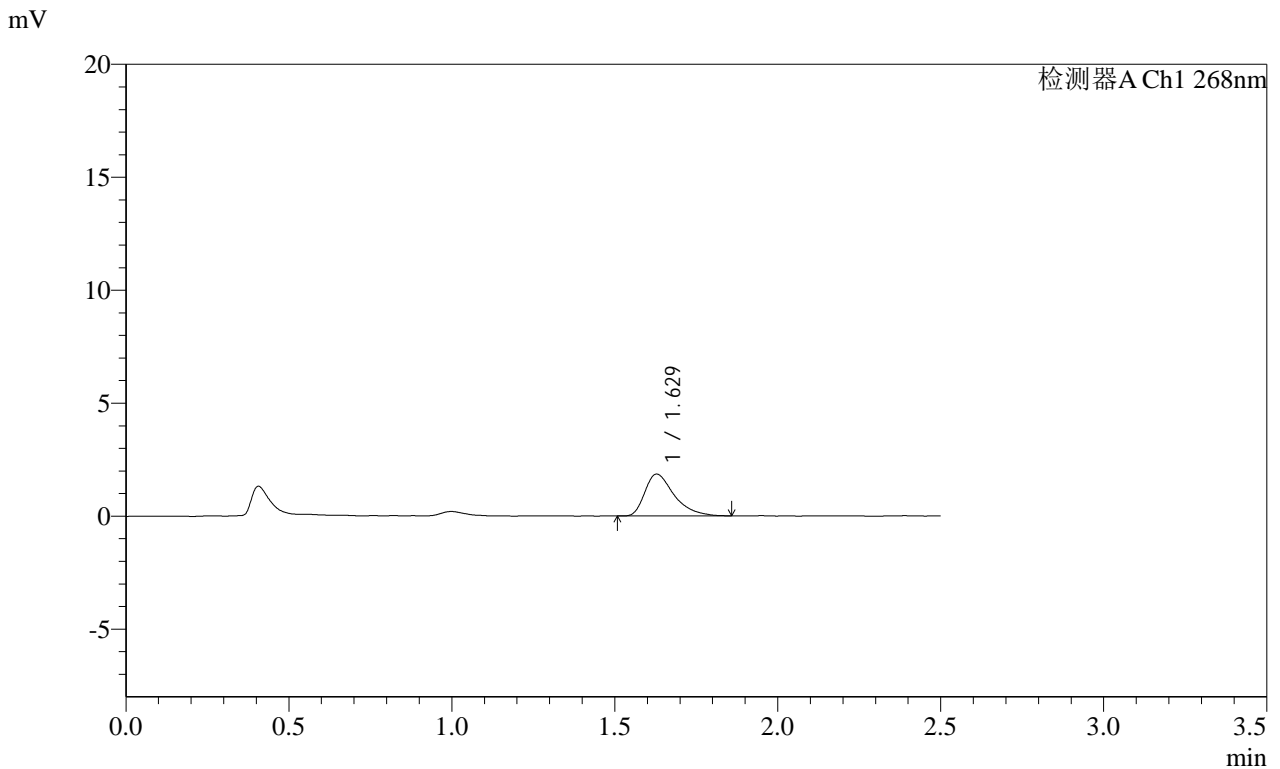

<峰表>

检测器A Ch1 268nm

| 峰号 | 保留时间 | 面积 | 面积% | 高度 | 理论塔板数(USP) | 拖尾因子 | 分离度(USP) |
|----|-------|-------|---------|------|------------|-------|----------|
| 1 | 1.629 | 11602 | 100.000 | 1852 | 1675 | 1.478 | -- |
| 总计 | | 11602 | 100.000 | 1852 | | | |

SHIMADZU
LabSolutions SMF-4109

<样品信息>

色谱柱 :XB-C18(50mm*4.6mm,5μm) 流速:1.5ml/min
 柱温 :30°C 波长:268nm
 数据文件名: RC\$SMF-4109 - 0-92/18-722-2 - zzp-2025030422p-4mg-rcqx-pH1.2+0.05SDSjz-jyx1-p4-5min.lcd
 方法文件名: RC\$SMF-4109 - SMF-4109-rcqx-FX267.lcm
 批处理文件名: RC\$SMF-4109 - 20250512-rc-FX267.lcb
 样品瓶号: 1-28
 进样体积: 10 μl 版本号:6.115
 进样时间: 2025/05/12 14:15:55 实验者:jiangjinwei
 处理时间 (V2) : 2025/05/13 10:01:05 处理者:jiangjinwei
 仪器型号:SHIMADZU LC-2050C(FX267)

<色谱图>

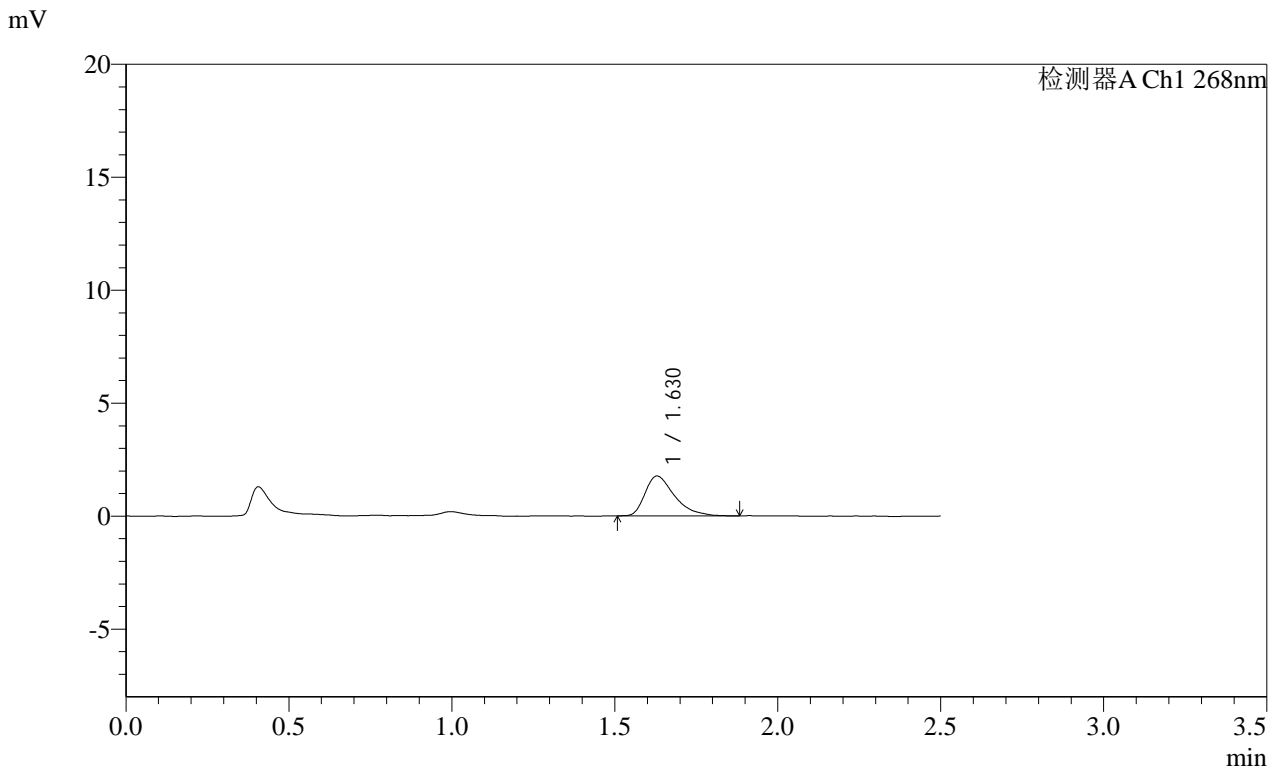

<峰表>

检测器A Ch1 268nm

| 峰号 | 保留时间 | 面积 | 面积% | 高度 | 理论塔板数(USP) | 拖尾因子 | 分离度(USP) |
|----|-------|-------|---------|------|------------|-------|----------|
| 1 | 1.630 | 11104 | 100.000 | 1763 | 1640 | 1.487 | -- |
| 总计 | | 11104 | 100.000 | 1763 | | | |

SHIMADZU
LabSolutions SMF-4109

<样品信息>

色谱柱 :XB-C18(50mm*4.6mm,5μm) 流速:1.5ml/min
 柱温 :30°C 波长:268nm
 数据文件名: RC\$SMF-4109 - 0-92/18-723-2 - zzp-2025030422p-4mg-rcqx-pH1.2+0.05SDSjz-jyx1-p5-5min.lcd
 方法文件名: RC\$SMF-4109 - SMF-4109-rcqx-FX267.lcm
 批处理文件名: RC\$SMF-4109 - 20250512-rc-FX267.lcb
 样品瓶号: 1-37
 进样体积: 10 μl 版本号:6.115
 进样时间: 2025/05/12 14:18:47 实验者:jiangjinwei
 处理时间 (V2) : 2025/05/13 10:01:08 处理者:jiangjinwei
 仪器型号:SHIMADZU LC-2050C(FX267)

<色谱图>

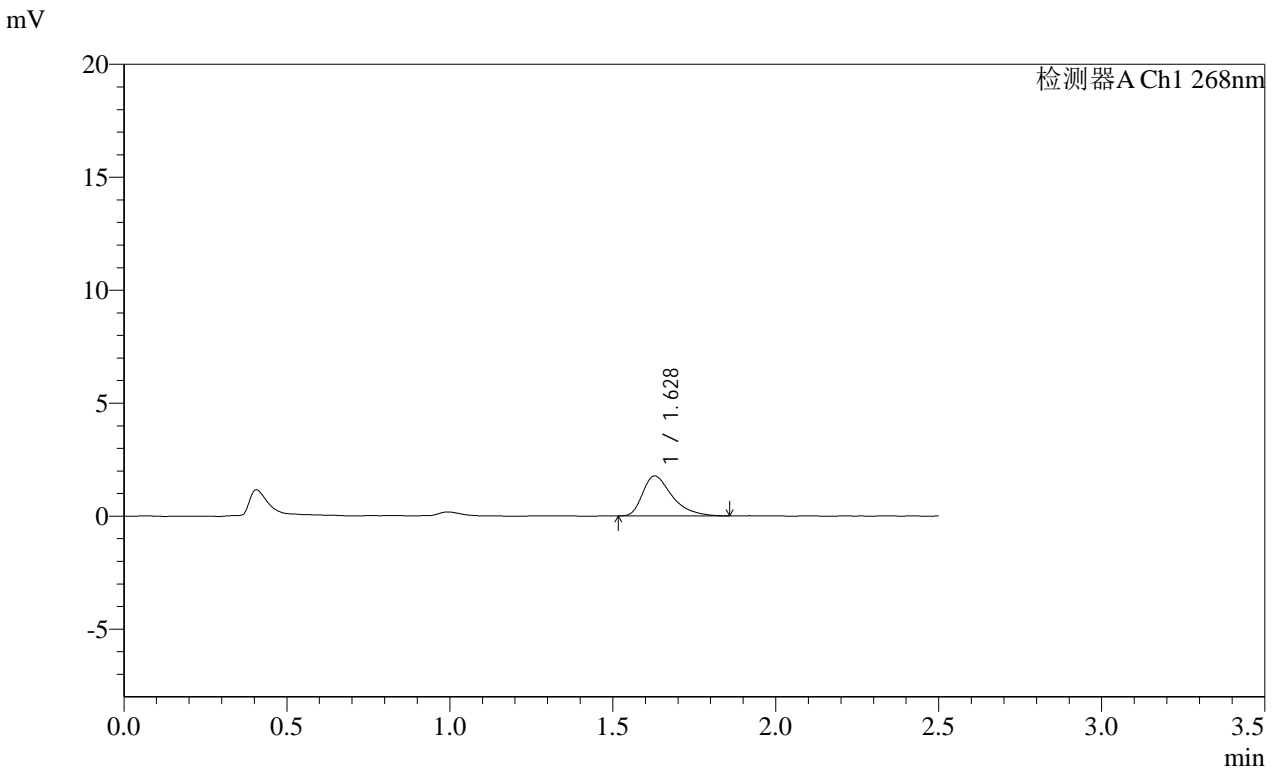

<峰表>

检测器A Ch1 268nm

| 峰号 | 保留时间 | 面积 | 面积% | 高度 | 理论塔板数(USP) | 拖尾因子 | 分离度(USP) |
|----|-------|-------|---------|------|------------|-------|----------|
| 1 | 1.628 | 11138 | 100.000 | 1770 | 1639 | 1.483 | -- |
| 总计 | | 11138 | 100.000 | 1770 | | | |

SHIMADZU
LabSolutions SMF-4109

<样品信息>

色谱柱 :XB-C18(50mm*4.6mm,5μm) 流速:1.5ml/min
 柱温 :30°C 波长:268nm
 数据文件名: RC\$SMF-4109 - 0-92/18-724-2 - zzp-2025030422p-4mg-rcqx-pH1.2+0.05SDSjz-jyx1-p6-5min.lcd
 方法文件名: RC\$SMF-4109 - SMF-4109-rcqx-FX267.lcm
 批处理文件名: RC\$SMF-4109 - 20250512-rc-FX267.lcb
 样品瓶号: 1-46
 进样体积: 10 μl 版本号:6.115
 进样时间: 2025/05/12 14:21:38 实验者:jiangjinwei
 处理时间 (V2) : 2025/05/13 10:01:11 处理者:jiangjinwei
 仪器型号:SHIMADZU LC-2050C(FX267)

<色谱图>

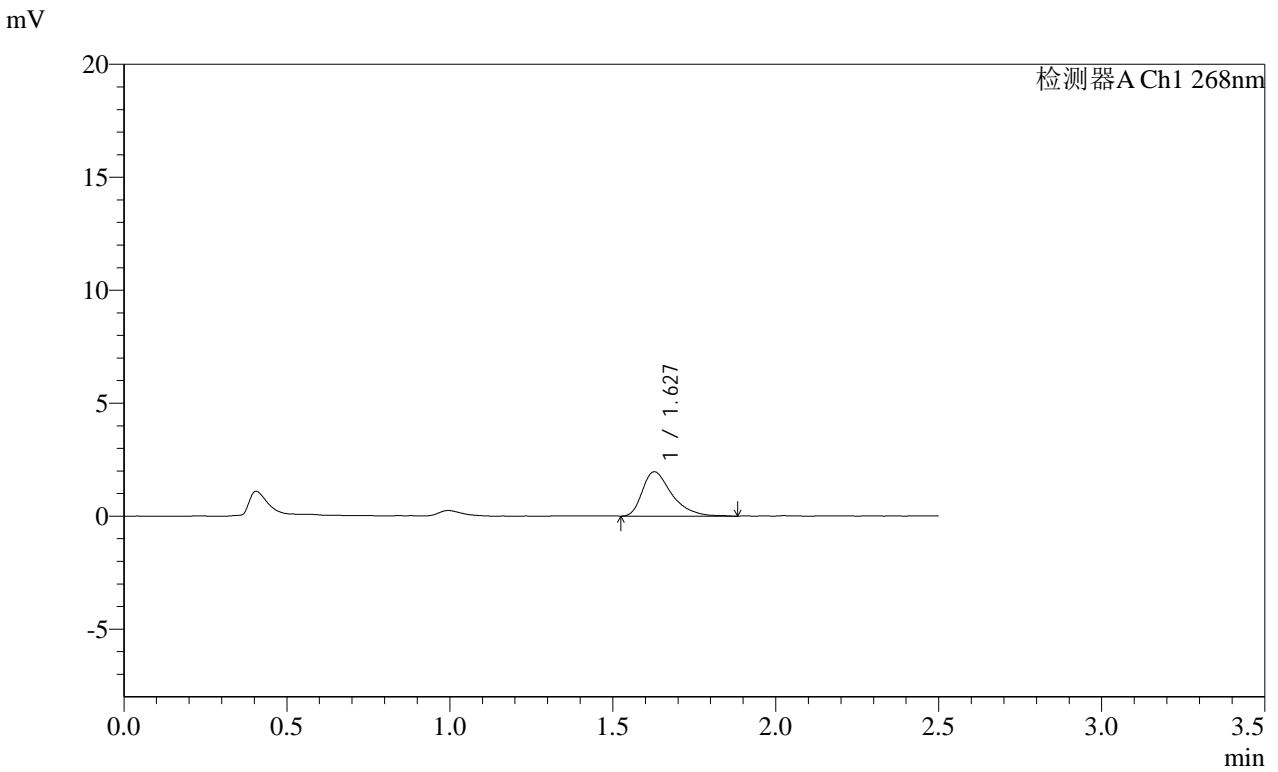

<峰表>

检测器A Ch1 268nm

| 峰号 | 保留时间 | 面积 | 面积% | 高度 | 理论塔板数(USP) | 拖尾因子 | 分离度(USP) |
|----|-------|-------|---------|------|------------|-------|----------|
| 1 | 1.627 | 12361 | 100.000 | 1960 | 1665 | 1.454 | -- |
| 总计 | | 12361 | 100.000 | 1960 | | | |

SHIMADZU LabSolutions SMF-4109

<样品信息>

| | |
|--|------------------|
| 色谱柱 :XB-C18(50mm*4.6mm,5μm) | 流速:1.5ml/min |
| 柱温 :30°C | 波长:268nm |
| 数据文件名: RC\$SMF-4109 - 0-92/18-725-2 - zzp-2025030422p-4mg-rcqx-pH1.2+0.05SDSjz-jyx1-p1-10min.lcd | |
| 方法文件名: RC\$SMF-4109 - SMF-4109-rcqx-FX267.lcm | |
| 批处理文件名: RC\$SMF-4109 - 20250512-rc-FX267.lcb | |
| 样品瓶号: 1-2 | 版本号:6.115 |
| 进样体积: 10 μl | 实验者: jiangjinwei |
| 进样时间: 2025/05/12 14:24:31 | 处理者: jiangjinwei |
| 处理时间 (V2) : 2025/05/13 10:01:13 | |
| 仪器型号:SHIMADZU LC-2050C(FX267) | |

<色谱图>

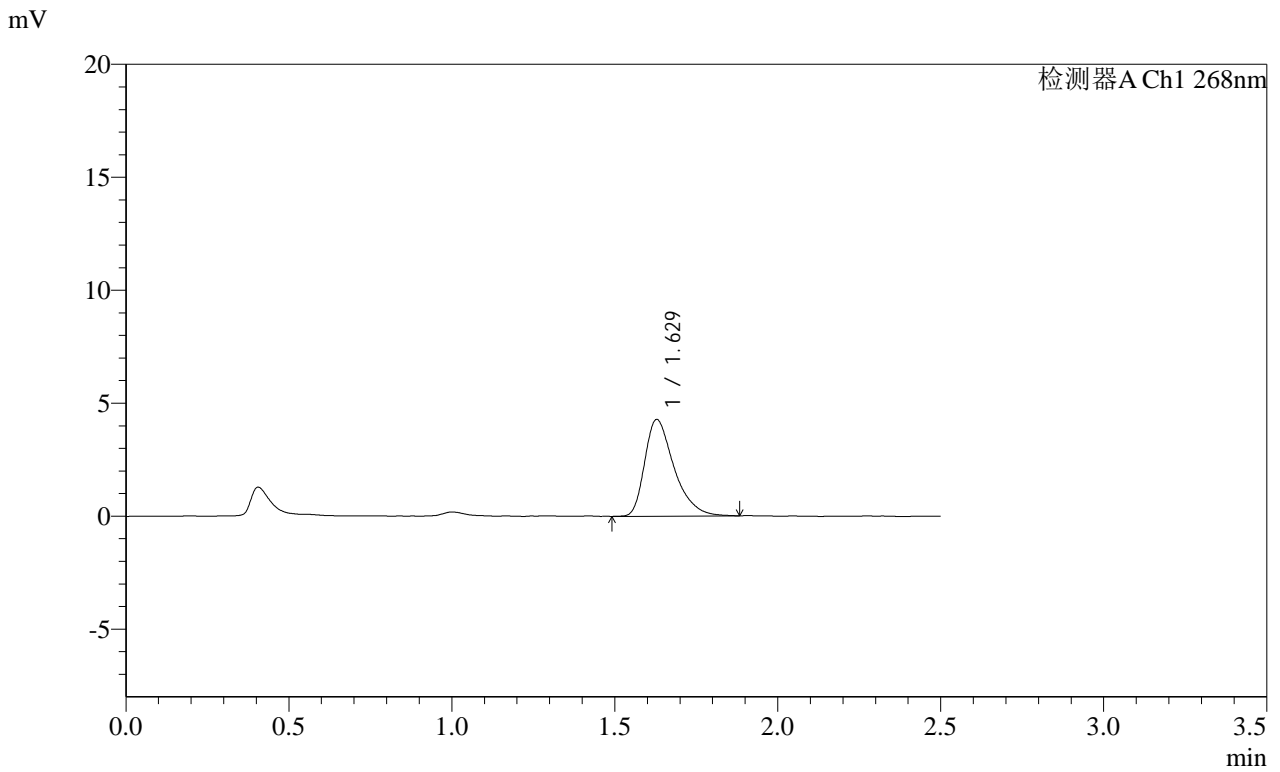

<峰表>

检测器A Ch1 268nm

| 峰号 | 保留时间 | 面积 | 面积% | 高度 | 理论塔板数(USP) | 拖尾因子 | 分离度(USP) |
|----|-------|-------|---------|------|------------|-------|----------|
| 1 | 1.629 | 26860 | 100.000 | 4280 | 1641 | 1.423 | -- |
| 总计 | | 26860 | 100.000 | 4280 | | | |

SHIMADZU
LabSolutions SMF-4109

<样品信息>

色谱柱 :XB-C18(50mm*4.6mm,5μm) 流速:1.5ml/min
 柱温 :30°C 波长:268nm
 数据文件名: RC\$SMF-4109 - 0-92/18-726-2 - zzp-2025030422p-4mg-rcqx-pH1.2+0.05SDSjz-jyx1-p2-10min.lcd
 方法文件名: RC\$SMF-4109 - SMF-4109-rcqx-FX267.lcm
 批处理文件名: RC\$SMF-4109 - 20250512-rc-FX267.lcb
 样品瓶号: 1-11
 进样体积: 10 μl 版本号:6.115
 进样时间: 2025/05/12 14:27:23 实验者: jiangjinwei
 处理时间 (V2) : 2025/05/13 10:01:16 处理者: jiangjinwei
 仪器型号:SHIMADZU LC-2050C(FX267)

<色谱图>

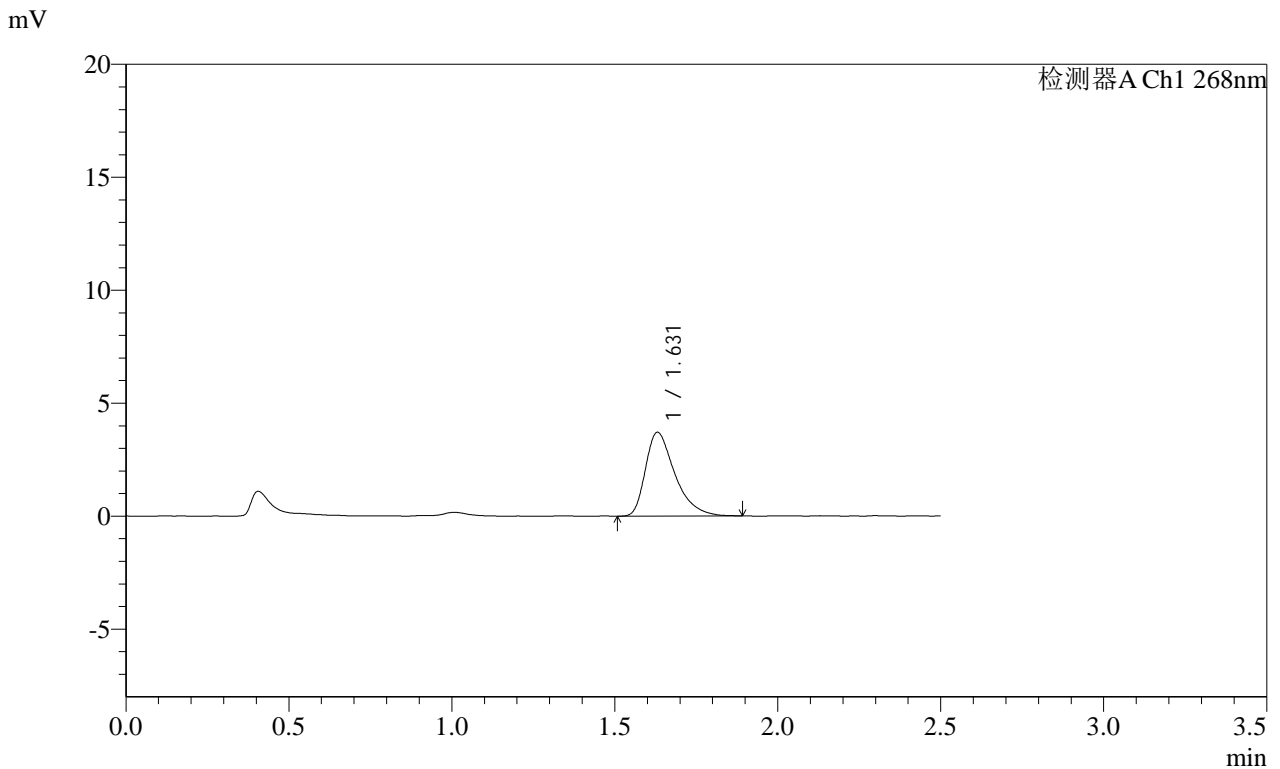

<峰表>

检测器A Ch1 268nm

| 峰号 | 保留时间 | 面积 | 面积% | 高度 | 理论塔板数(USP) | 拖尾因子 | 分离度(USP) |
|----|-------|-------|---------|------|------------|-------|----------|
| 1 | 1.631 | 23367 | 100.000 | 3714 | 1639 | 1.459 | -- |
| 总计 | | 23367 | 100.000 | 3714 | | | |

SHIMADZU LabSolutions SMF-4109

<样品信息>

色谱柱 :XB-C18(50mm*4.6mm,5 μ m) 流速:1.5ml/min
柱温 :30 $^{\circ}$ C 波长:268nm
数据文件名: RC\$SMF-4109 - 0-92/18-727-2 - zzp-2025030422p-4mg-rcqx-pH1.2+0.05SDSjz-jyx1-p3-10min.lcd
方法文件名: RC\$SMF-4109 - SMF-4109-rcqx-FX267.lcm
批处理文件名: RC\$SMF-4109 - 20250512-rc-FX267.lcb
样品瓶号: 1-20
进样体积: 10 μ l 版本号:6.115
进样时间: 2025/05/12 14:30:15 实验者: jiangjinwei
处理时间(V2): 2025/05/13 10:01:19 处理者: jiangjinwei
仪器型号:SHIMADZU LC-2050C(FX267)

<色谱图>

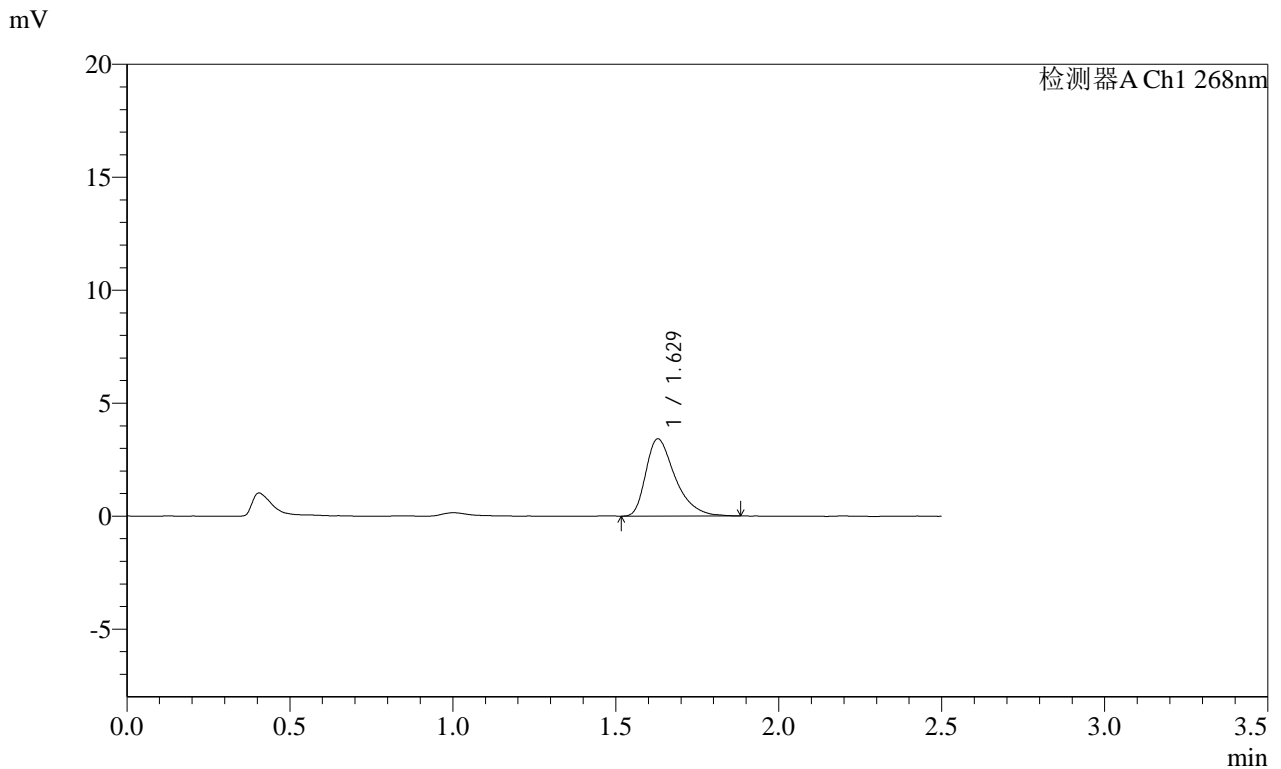

<峰表>

检测器A Ch1 268nm

| 峰号 | 保留时间 | 面积 | 面积% | 高度 | 理论塔板数(USP) | 拖尾因子 | 分离度(USP) |
|----|-------|-------|---------|------|------------|-------|----------|
| 1 | 1.629 | 21441 | 100.000 | 3420 | 1664 | 1.442 | -- |
| 总计 | | 21441 | 100.000 | 3420 | | | |

SHIMADZU
LabSolutions SMF-4109

<样品信息>

色谱柱 :XB-C18(50mm*4.6mm,5μm) 流速:1.5ml/min
柱温 :30°C 波长:268nm
数据文件名: RC\$SMF-4109 - 0-92/18-728-2 - zzp-2025030422p-4mg-rcqx-pH1.2+0.05SDSjz-jyx1-p4-10min.lcd
方法文件名: RC\$SMF-4109 - SMF-4109-rcqx-FX267.lcm
批处理文件名: RC\$SMF-4109 - 20250512-rc-FX267.lcb
样品瓶号: 1-29
进样体积: 10 μl 版本号:6.115
进样时间: 2025/05/12 14:33:06 实验者: jiangjinwei
处理时间 (V2): 2025/05/13 10:01:22 处理者: jiangjinwei
仪器型号:SHIMADZU LC-2050C(FX267)

<色谱图>

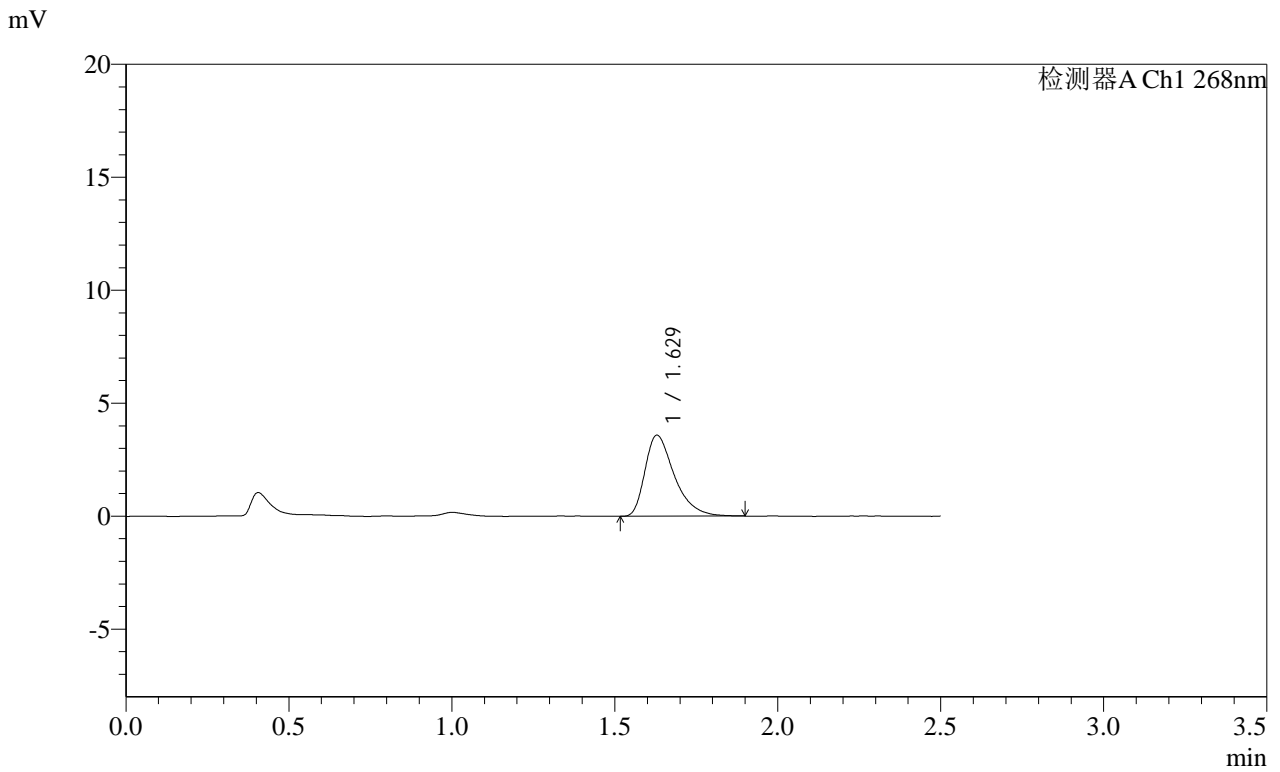

<峰表>

检测器A Ch1 268nm

| 峰号 | 保留时间 | 面积 | 面积% | 高度 | 理论塔板数(USP) | 拖尾因子 | 分离度(USP) |
|----|-------|-------|---------|------|------------|-------|----------|
| 1 | 1.629 | 22516 | 100.000 | 3592 | 1649 | 1.452 | -- |
| 总计 | | 22516 | 100.000 | 3592 | | | |

SHIMADZU
LabSolutions SMF-4109

<样品信息>

色谱柱 :XB-C18(50mm*4.6mm,5 μ m)

流速:1.5ml/min

柱温 :30 $^{\circ}$ C

波长:268nm

数据文件名: RC\$SMF-4109 - 0-92/18-729-2 - zzp-2025030422p-4mg-rcqx-pH1.2+0.05SDSjz-jyx1-p5-10min.lcd

方法文件名: RC\$SMF-4109 - SMF-4109-rcqx-FX267.lcm

批处理文件名: RC\$SMF-4109 - 20250512-rc-FX267.lcb

样品瓶号: 1-38

进样体积: 10 μ l

版本号:6.115

进样时间: 2025/05/12 14:35:59

实验者: jiangjinwei

处理时间 (V2) : 2025/05/13 10:01:24

处理者: jiangjinwei

仪器型号:SHIMADZU LC-2050C(FX267)

<色谱图>

mV

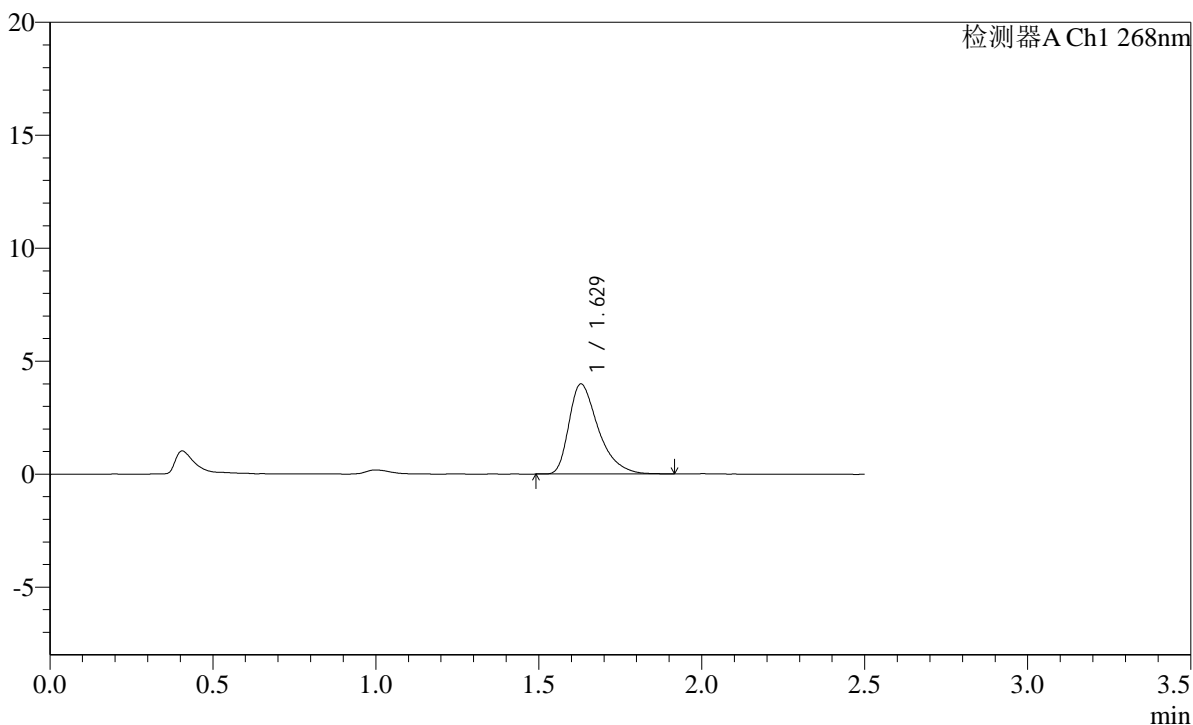

<峰表>

检测器A Ch1 268nm

| 峰号 | 保留时间 | 面积 | 面积% | 高度 | 理论塔板数(USP) | 拖尾因子 | 分离度(USP) |
|----|-------|-------|---------|------|------------|-------|----------|
| 1 | 1.629 | 25011 | 100.000 | 3990 | 1657 | 1.453 | -- |
| 总计 | | 25011 | 100.000 | 3990 | | | |

SHIMADZU LabSolutions SMF-4109

<样品信息>

色谱柱 :XB-C18(50mm*4.6mm,5µm) 流速:1.5ml/min
柱温 :30°C 波长:268nm
数据文件名: RC\$SMF-4109 - 0-92/18-730-2 - zzp-2025030422p-4mg-rcqx-pH1.2+0.05SDSjz-jyx1-p6-10min.lcd
方法文件名: RC\$SMF-4109 - SMF-4109-rcqx-FX267.lcm
批处理文件名: RC\$SMF-4109 - 20250512-rc-FX267.lcb
样品瓶号: 1-47
进样体积: 10 µl 版本号:6.115
进样时间: 2025/05/12 14:38:51 实验者: jiangjinwei
处理时间 (V2): 2025/05/13 10:01:27 处理者: jiangjinwei
仪器型号:SHIMADZU LC-2050C(FX267)

<色谱图>

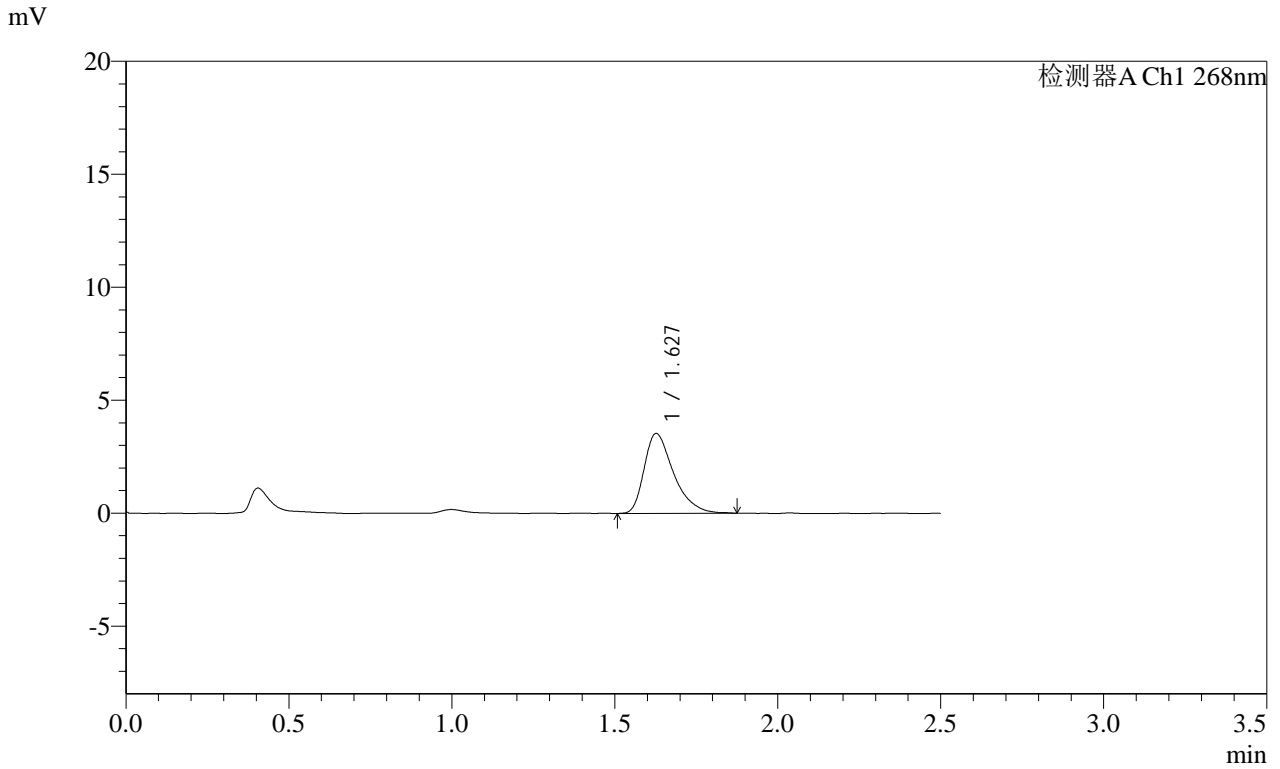

<峰表>

检测器A Ch1 268nm

| 峰号 | 保留时间 | 面积 | 面积% | 高度 | 理论塔板数(USP) | 拖尾因子 | 分离度(USP) |
|----|-------|-------|---------|------|------------|-------|----------|
| 1 | 1.627 | 22184 | 100.000 | 3527 | 1639 | 1.427 | -- |
| 总计 | | 22184 | 100.000 | 3527 | | | |

SHIMADZU LabSolutions SMF-4109

<样品信息>

| | |
|--|------------------|
| 色谱柱 :XB-C18(50mm*4.6mm,5µm) | 流速:1.5ml/min |
| 柱温 :30°C | 波长:268nm |
| 数据文件名: RC\$SMF-4109 - 0-92/18-731-2 - zzp-2025030422p-4mg-rcqx-pH1.2+0.05SDSjz-jyx1-p1-15min.lcd | |
| 方法文件名: RC\$SMF-4109 - SMF-4109-rcqx-FX267.lcm | |
| 批处理文件名: RC\$SMF-4109 - 20250512-rc-FX267.lcb | |
| 样品瓶号: 1-3 | 版本号:6.115 |
| 进样体积: 10 µl | 实验者: jiangjinwei |
| 进样时间: 2025/05/12 14:41:43 | 处理者: jiangjinwei |
| 处理时间 (V2) : 2025/05/13 10:01:30 | |
| 仪器型号:SHIMADZU LC-2050C(FX267) | |

<色谱图>

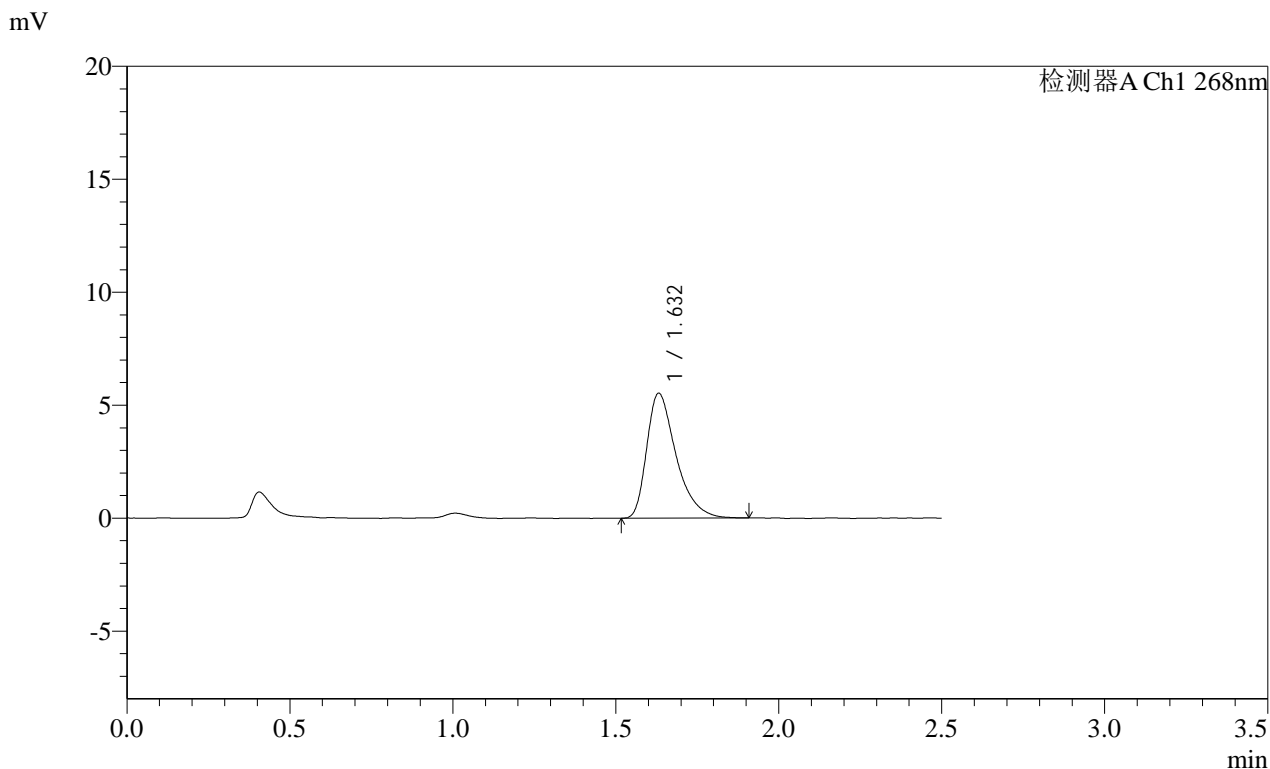

<峰表>

检测器A Ch1 268nm

| 峰号 | 保留时间 | 面积 | 面积% | 高度 | 理论塔板数(USP) | 拖尾因子 | 分离度(USP) |
|----|-------|-------|---------|------|------------|-------|----------|
| 1 | 1.632 | 34671 | 100.000 | 5532 | 1651 | 1.444 | -- |
| 总计 | | 34671 | 100.000 | 5532 | | | |

SHIMADZU
LabSolutions SMF-4109

<样品信息>

色谱柱 :XB-C18(50mm*4.6mm,5μm) 流速:1.5ml/min
 柱温 :30°C 波长:268nm
 数据文件名: RC\$SMF-4109 - 0-92/18-732-2 - zzp-2025030422p-4mg-rcqx-pH1.2+0.05SDSjz-jyx1-p2-15min.lcd
 方法文件名: RC\$SMF-4109 - SMF-4109-rcqx-FX267.lcm
 批处理文件名: RC\$SMF-4109 - 20250512-rc-FX267.lcb
 样品瓶号: 1-12
 进样体积: 10 μl 版本号:6.115
 进样时间: 2025/05/12 14:44:35 实验者:jiangjinwei
 处理时间 (V2) : 2025/05/13 10:01:32 处理者:jiangjinwei
 仪器型号:SHIMADZU LC-2050C(FX267)

<色谱图>

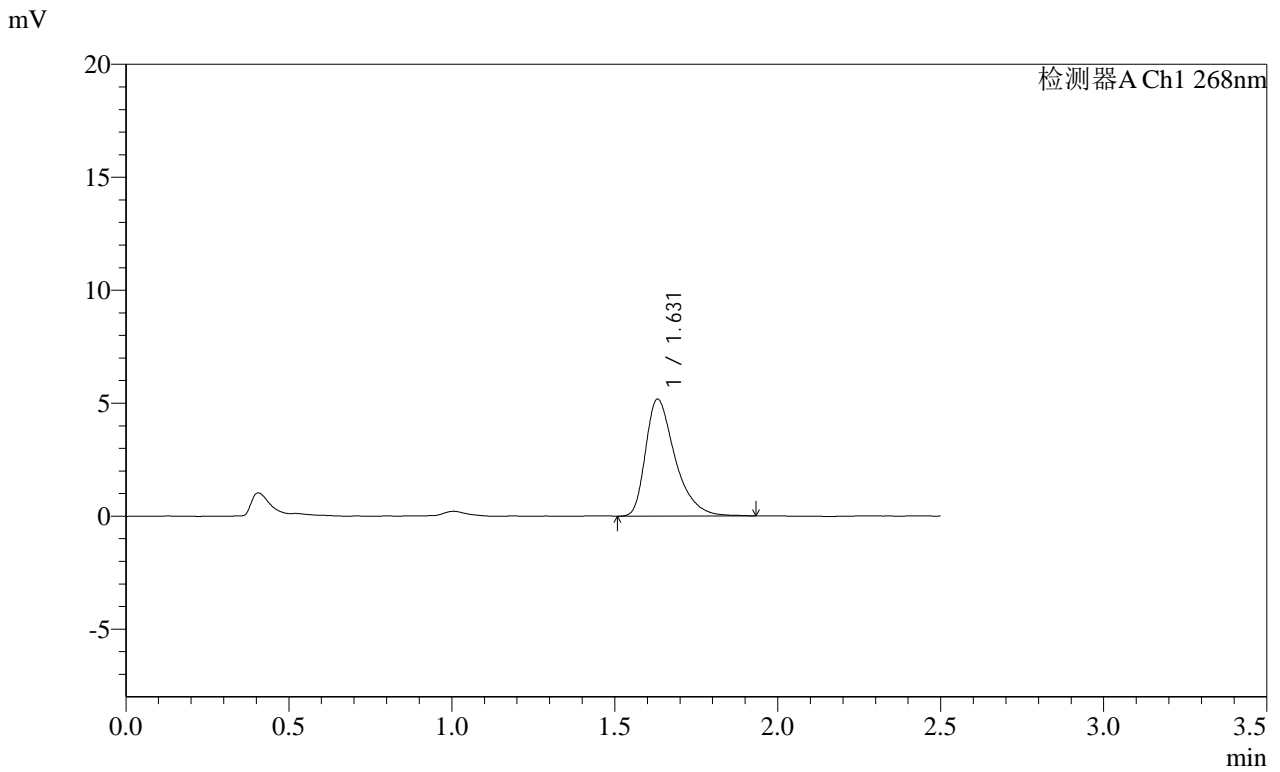

<峰表>

检测器A Ch1 268nm

| 峰号 | 保留时间 | 面积 | 面积% | 高度 | 理论塔板数(USP) | 拖尾因子 | 分离度(USP) |
|----|-------|-------|---------|------|------------|-------|----------|
| 1 | 1.631 | 32576 | 100.000 | 5177 | 1666 | 1.445 | -- |
| 总计 | | 32576 | 100.000 | 5177 | | | |

SHIMADZU
LabSolutions SMF-4109

<样品信息>

| | |
|--|------------------|
| 色谱柱 :XB-C18(50mm*4.6mm,5μm) | 流速:1.5ml/min |
| 柱温 :30°C | 波长:268nm |
| 数据文件名: RC\$SMF-4109 - 0-92/18-733-2 - zzp-2025030422p-4mg-rcqx-pH1.2+0.05SDSjz-jyx1-p3-15min.lcd | |
| 方法文件名: RC\$SMF-4109 - SMF-4109-rcqx-FX267.lcm | |
| 批处理文件名: RC\$SMF-4109 - 20250512-rc-FX267.lcb | |
| 样品瓶号: 1-21 | 版本号:6.115 |
| 进样体积: 10 μl | 实验者: jiangjinwei |
| 进样时间: 2025/05/12 14:47:29 | 处理者: jiangjinwei |
| 处理时间 (V2) : 2025/05/13 10:01:35 | |
| 仪器型号:SHIMADZU LC-2050C(FX267) | |

<色谱图>

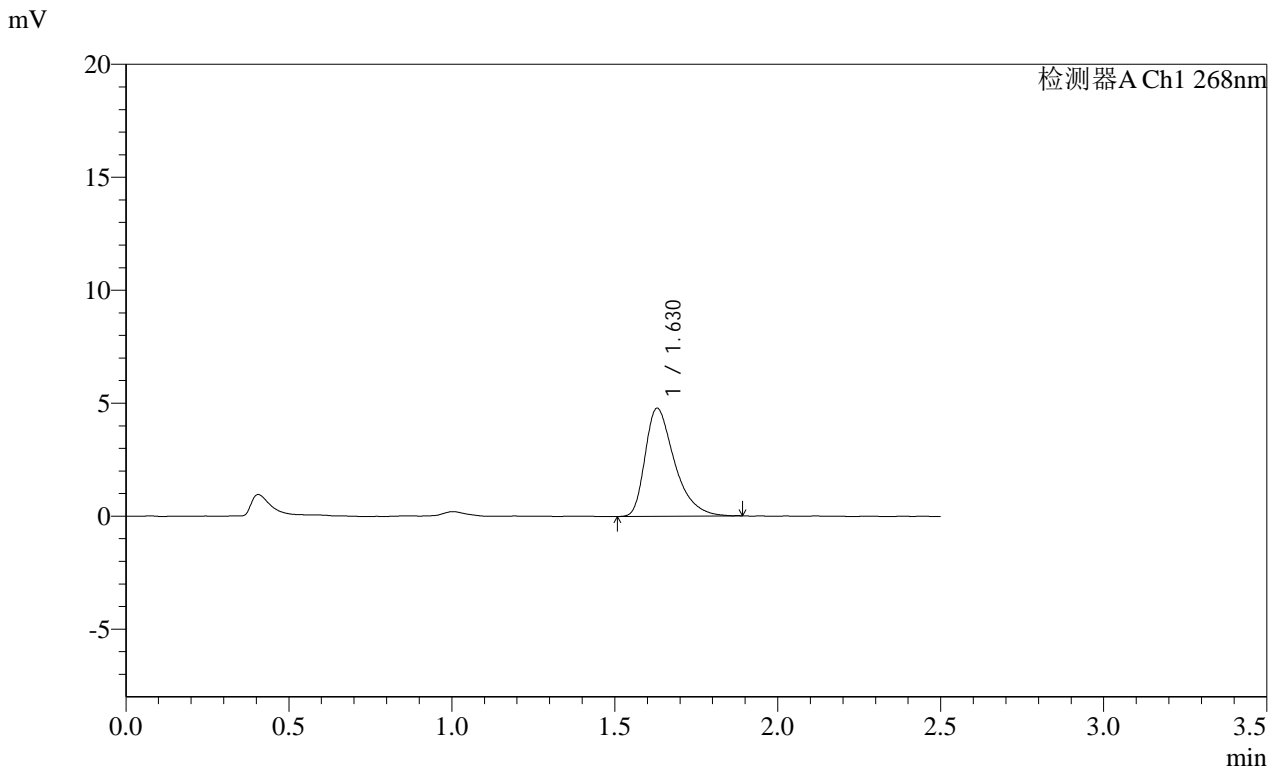

<峰表>

检测器A Ch1 268nm

| 峰号 | 保留时间 | 面积 | 面积% | 高度 | 理论塔板数(USP) | 拖尾因子 | 分离度(USP) |
|----|-------|-------|---------|------|------------|-------|----------|
| 1 | 1.630 | 29991 | 100.000 | 4787 | 1645 | 1.445 | -- |
| 总计 | | 29991 | 100.000 | 4787 | | | |

SHIMADZU
LabSolutions **SMF-4109**

<样品信息>

色谱柱 :XB-C18(50mm*4.6mm,5μm) 流速:1.5ml/min
 柱温 :30°C 波长:268nm
 数据文件名: RC\$SMF-4109 - 0-92/18-734-2 - zzp-2025030422p-4mg-rcqx-pH1.2+0.05SDSjz-jyx1-p4-15min.lcd
 方法文件名: RC\$SMF-4109 - SMF-4109-rcqx-FX267.lcm
 批处理文件名: RC\$SMF-4109 - 20250512-rc-FX267.lcb
 样品瓶号: 1-30
 进样体积: 10 μl 版本号:6.115
 进样时间: 2025/05/12 14:50:21 实验者: jiangjinwei
 处理时间 (V2) : 2025/05/13 10:01:38 处理者: jiangjinwei
 仪器型号:SHIMADZU LC-2050C(FX267)

<色谱图>

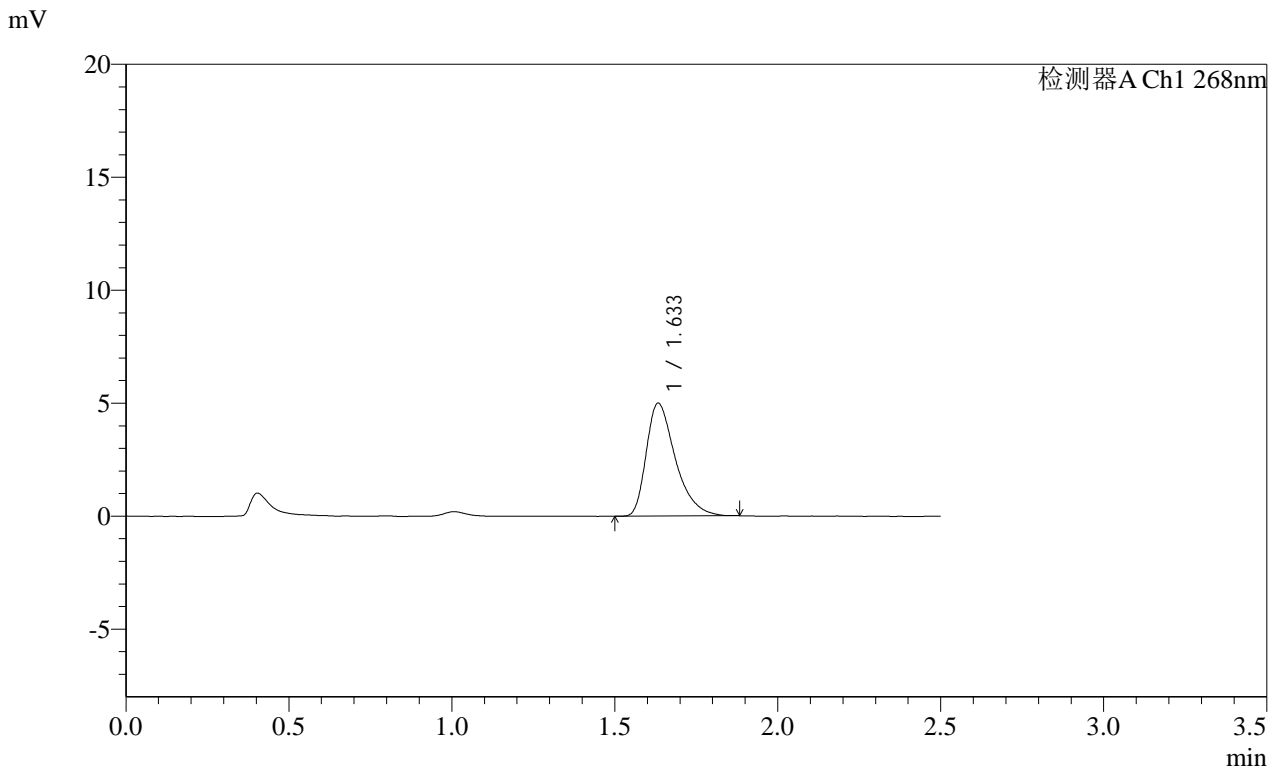

<峰表>

检测器A Ch1 268nm

| 峰号 | 保留时间 | 面积 | 面积% | 高度 | 理论塔板数(USP) | 拖尾因子 | 分离度(USP) |
|----|-------|-------|---------|------|------------|-------|----------|
| 1 | 1.633 | 31074 | 100.000 | 4987 | 1672 | 1.435 | -- |
| 总计 | | 31074 | 100.000 | 4987 | | | |

SHIMADZU
LabSolutions SMF-4109

<样品信息>

色谱柱 :XB-C18(50mm*4.6mm,5μm) 流速:1.5ml/min
 柱温 :30°C 波长:268nm
 数据文件名: RC\$SMF-4109 - 0-92/18-735-2 - zzp-2025030422p-4mg-rcqx-pH1.2+0.05SDSjz-jyx1-p5-15min.lcd
 方法文件名: RC\$SMF-4109 - SMF-4109-rcqx-FX267.lcm
 批处理文件名: RC\$SMF-4109 - 20250512-rc-FX267.lcb
 样品瓶号: 1-39
 进样体积: 10 μl 版本号:6.115
 进样时间: 2025/05/12 14:53:12 实验者: jiangjinwei
 处理时间 (V2) : 2025/05/13 10:01:41 处理者: jiangjinwei
 仪器型号:SHIMADZU LC-2050C(FX267)

<色谱图>

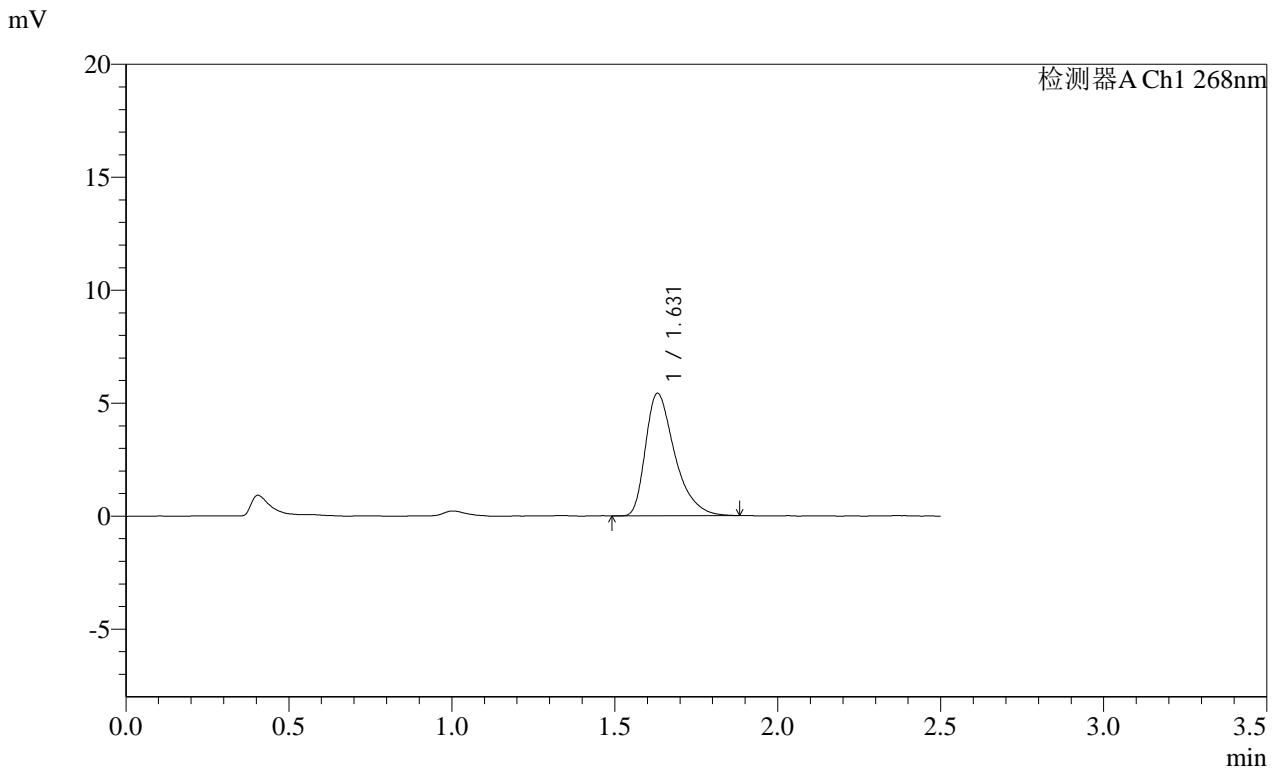

<峰表>

检测器A Ch1 268nm

| 峰号 | 保留时间 | 面积 | 面积% | 高度 | 理论塔板数(USP) | 拖尾因子 | 分离度(USP) |
|----|-------|-------|---------|------|------------|-------|----------|
| 1 | 1.631 | 33838 | 100.000 | 5419 | 1668 | 1.439 | -- |
| 总计 | | 33838 | 100.000 | 5419 | | | |



SHIMADZU
LabSolutions SMF-4109

<样品信息>

色谱柱 :XB-C18(50mm*4.6mm,5 μ m) 流速:1.5ml/min
 柱温 :30 $^{\circ}$ C 波长:268nm
 数据文件名: RC\$SMF-4109 - 0-92/18-736-2 - zzp-2025030422p-4mg-rcqx-pH1.2+0.05SDSjz-jyx1-p6-15min.lcd
 方法文件名: RC\$SMF-4109 - SMF-4109-rcqx-FX267.lcm
 批处理文件名: RC\$SMF-4109 - 20250512-rc-FX267.lcb
 样品瓶号: 1-48
 进样体积: 10 μ l 版本号:6.115
 进样时间: 2025/05/12 14:56:05 实验者: jiangjinwei
 处理时间(V2): 2025/05/13 10:01:43 处理者: jiangjinwei
 仪器型号:SHIMADZU LC-2050C(FX267)

<色谱图>

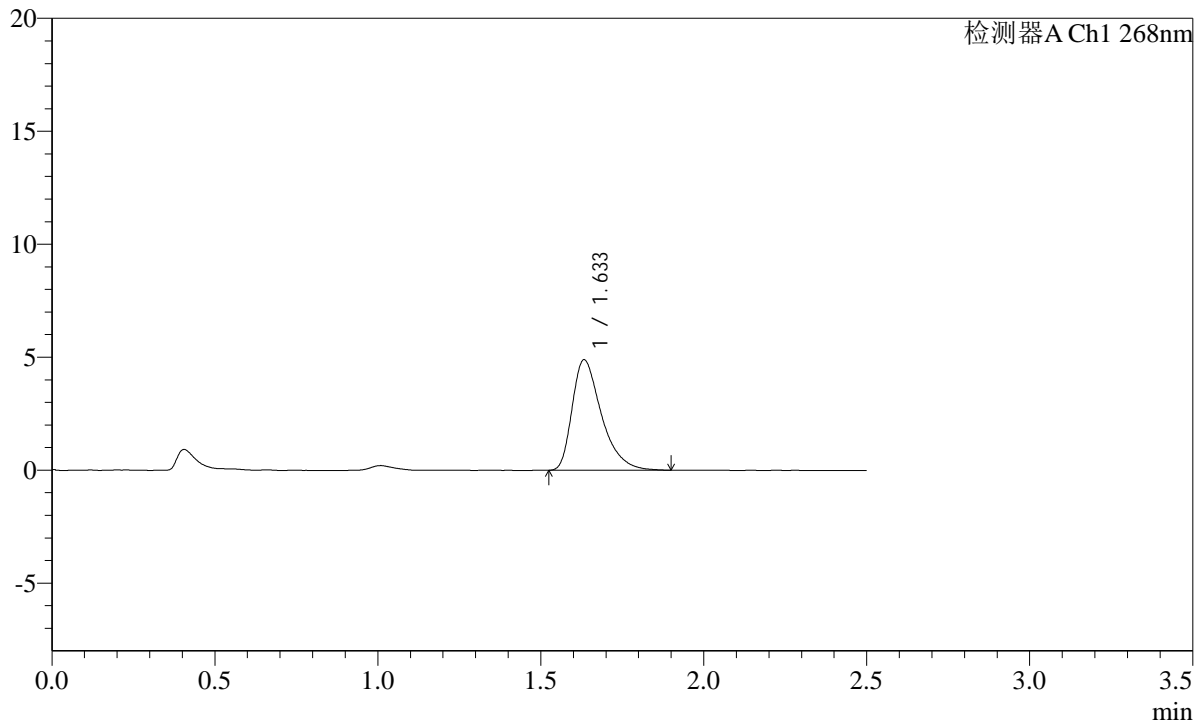
mV



<峰表>

检测器A Ch1 268nm

| 峰号 | 保留时间 | 面积 | 面积% | 高度 | 理论塔板数(USP) | 拖尾因子 | 分离度(USP) |
|----|-------|-------|---------|------|------------|-------|----------|
| 1 | 1.633 | 30617 | 100.000 | 4881 | 1658 | 1.452 | -- |
| 总计 | | 30617 | 100.000 | 4881 | | | |

SHIMADZU
LabSolutions SMF-4109

<样品信息>

色谱柱 :XB-C18(50mm*4.6mm,5μm) 流速:1.5ml/min
 柱温 :30°C 波长:268nm
 数据文件名: RC\$SMF-4109 - 0-92/18-737-2 - zzp-2025030422p-4mg-rcqx-pH1.2+0.05SDSjz-jyx1-p1-20min.lcd
 方法文件名: RC\$SMF-4109 - SMF-4109-rcqx-FX267.lcm
 批处理文件名: RC\$SMF-4109 - 20250512-rc-FX267.lcb
 样品瓶号: 1-4
 进样体积: 10 μl 版本号:6.115
 进样时间: 2025/05/12 14:58:56 实验者:jiangjinwei
 处理时间 (V2) : 2025/05/13 10:01:47 处理者:jiangjinwei
 仪器型号:SHIMADZU LC-2050C(FX267)

<色谱图>

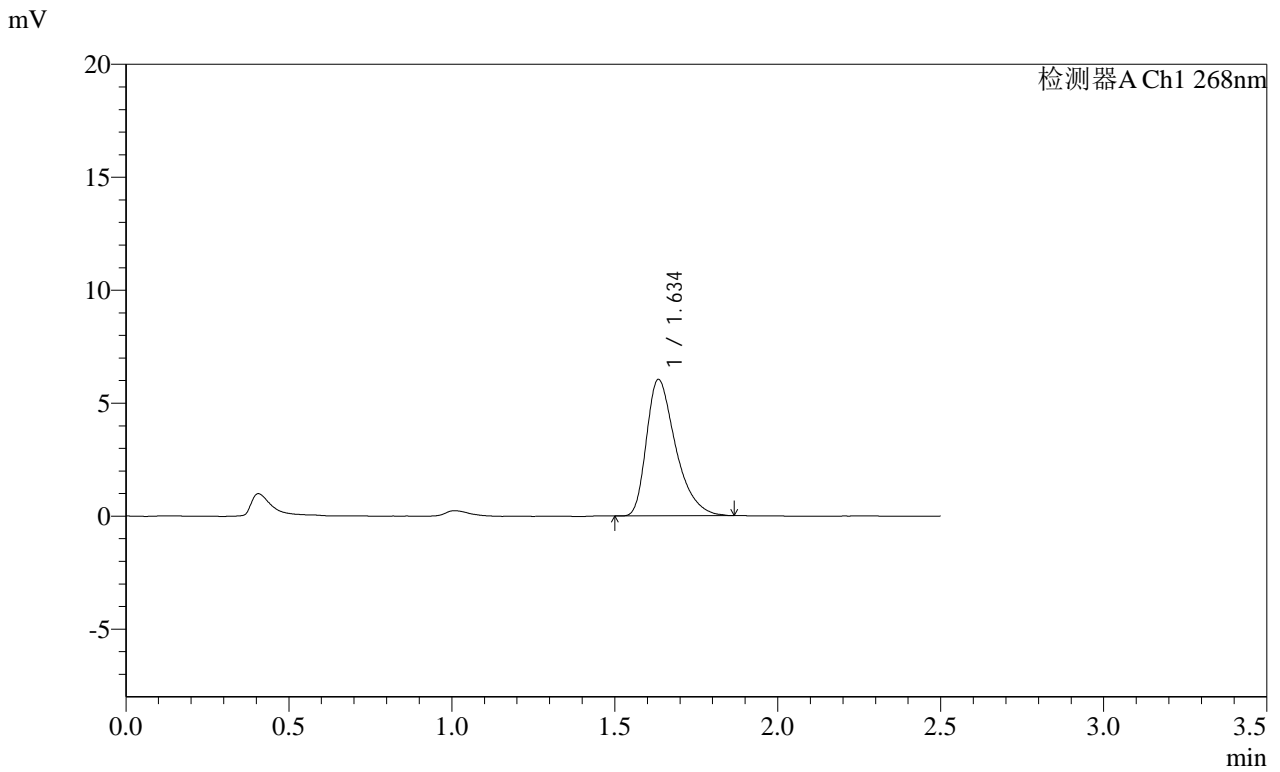

<峰表>

检测器A Ch1 268nm

| 峰号 | 保留时间 | 面积 | 面积% | 高度 | 理论塔板数(USP) | 拖尾因子 | 分离度(USP) |
|----|-------|-------|---------|------|------------|-------|----------|
| 1 | 1.634 | 37582 | 100.000 | 6009 | 1662 | 1.428 | -- |
| 总计 | | 37582 | 100.000 | 6009 | | | |

SHIMADZU
LabSolutions SMF-4109

<样品信息>

| | |
|--|------------------|
| 色谱柱 :XB-C18(50mm*4.6mm,5μm) | 流速:1.5ml/min |
| 柱温 :30°C | 波长:268nm |
| 数据文件名: RC\$SMF-4109 - 0-92/18-738-2 - zzp-2025030422p-4mg-rcqx-pH1.2+0.05SDSjz-jyx1-p2-20min.lcd | |
| 方法文件名: RC\$SMF-4109 - SMF-4109-rcqx-FX267.lcm | |
| 批处理文件名: RC\$SMF-4109 - 20250512-rc-FX267.lcb | |
| 样品瓶号: 1-13 | |
| 进样体积: 10 μl | 版本号:6.115 |
| 进样时间: 2025/05/12 15:01:49 | 实验者: jiangjinwei |
| 处理时间 (V2) : 2025/05/13 10:01:51 | 处理者: jiangjinwei |
| 仪器型号:SHIMADZU LC-2050C(FX267) | |

<色谱图>

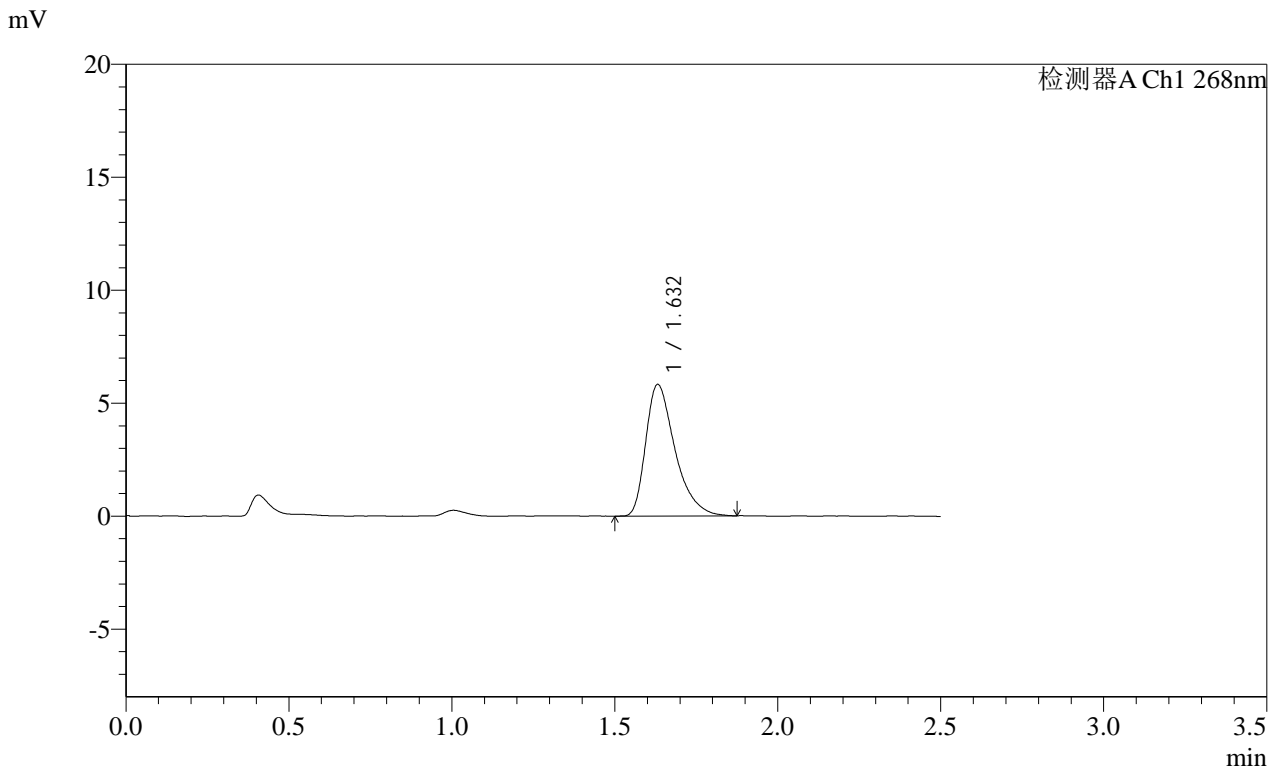

<峰表>

检测器A Ch1 268nm

| 峰号 | 保留时间 | 面积 | 面积% | 高度 | 理论塔板数(USP) | 拖尾因子 | 分离度(USP) |
|----|-------|-------|---------|------|------------|-------|----------|
| 1 | 1.632 | 36438 | 100.000 | 5825 | 1651 | 1.441 | -- |
| 总计 | | 36438 | 100.000 | 5825 | | | |

SHIMADZU
LabSolutions SMF-4109

<样品信息>

| | |
|--|------------------|
| 色谱柱 :XB-C18(50mm*4.6mm,5µm) | 流速:1.5ml/min |
| 柱温 :30°C | 波长:268nm |
| 数据文件名: RC\$SMF-4109 - 0-92/18-739-2 - zzp-2025030422p-4mg-rcqx-pH1.2+0.05SDSjz-jyx1-p3-20min.lcd | |
| 方法文件名: RC\$SMF-4109 - SMF-4109-rcqx-FX267.lcm | |
| 批处理文件名: RC\$SMF-4109 - 20250512-rc-FX267.lcb | |
| 样品瓶号: 1-22 | 版本号:6.115 |
| 进样体积: 10 µl | 实验者: jiangjinwei |
| 进样时间: 2025/05/12 15:04:41 | 处理者: jiangjinwei |
| 处理时间 (V2) : 2025/05/13 10:01:54 | |
| 仪器型号:SHIMADZU LC-2050C(FX267) | |

<色谱图>

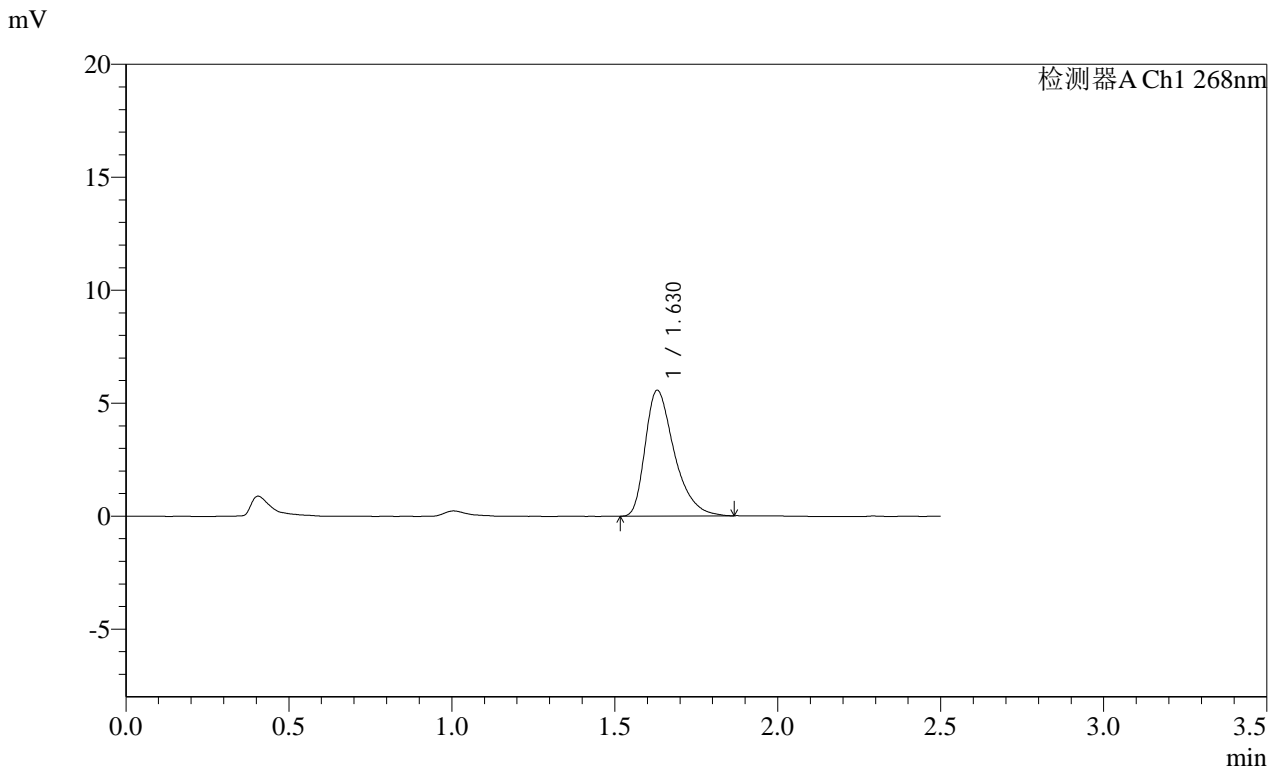

<峰表>

检测器A Ch1 268nm

| 峰号 | 保留时间 | 面积 | 面积% | 高度 | 理论塔板数(USP) | 拖尾因子 | 分离度(USP) |
|----|-------|-------|---------|------|------------|-------|----------|
| 1 | 1.630 | 34608 | 100.000 | 5572 | 1676 | 1.418 | -- |
| 总计 | | 34608 | 100.000 | 5572 | | | |

SHIMADZU
LabSolutions SMF-4109

<样品信息>

| | |
|--|------------------|
| 色谱柱 :XB-C18(50mm*4.6mm,5µm) | 流速:1.5ml/min |
| 柱温 :30°C | 波长:268nm |
| 数据文件名: RC\$SMF-4109 - 0-92/18-740-2 - zzp-2025030422p-4mg-rcqx-pH1.2+0.05SDSjz-jyx1-p4-20min.lcd | |
| 方法文件名: RC\$SMF-4109 - SMF-4109-rcqx-FX267.lcm | |
| 批处理文件名: RC\$SMF-4109 - 20250512-rc-FX267.lcb | |
| 样品瓶号: 1-31 | 版本号:6.115 |
| 进样体积: 10 µl | 实验者: jiangjinwei |
| 进样时间: 2025/05/12 15:07:33 | 处理者: jiangjinwei |
| 处理时间 (V2) : 2025/05/13 10:01:57 | |
| 仪器型号:SHIMADZU LC-2050C(FX267) | |

<色谱图>

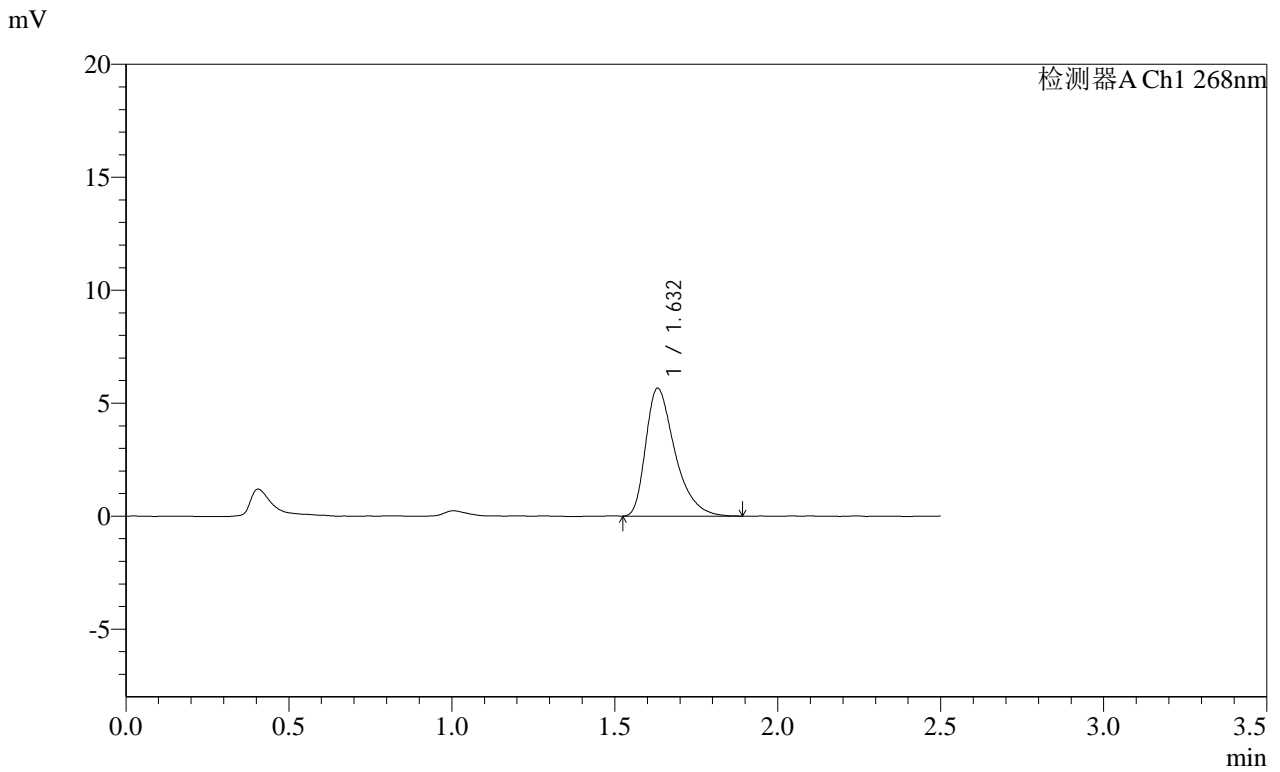

<峰表>

检测器A Ch1 268nm

| 峰号 | 保留时间 | 面积 | 面积% | 高度 | 理论塔板数(USP) | 拖尾因子 | 分离度(USP) |
|----|-------|-------|---------|------|------------|-------|----------|
| 1 | 1.632 | 35276 | 100.000 | 5658 | 1667 | 1.439 | -- |
| 总计 | | 35276 | 100.000 | 5658 | | | |

SHIMADZU
LabSolutions SMF-4109

<样品信息>

| | |
|--|------------------|
| 色谱柱 :XB-C18(50mm*4.6mm,5µm) | 流速:1.5ml/min |
| 柱温 :30°C | 波长:268nm |
| 数据文件名: RC\$SMF-4109 - 0-92/18-741-2 - zzp-2025030422p-4mg-rcqx-pH1.2+0.05SDSjz-jyx1-p5-20min.lcd | |
| 方法文件名: RC\$SMF-4109 - SMF-4109-rcqx-FX267.lcm | |
| 批处理文件名: RC\$SMF-4109 - 20250512-rc-FX267.lcb | |
| 样品瓶号: 1-40 | |
| 进样体积: 10 µl | 版本号:6.115 |
| 进样时间: 2025/05/12 15:10:25 | 实验者: jiangjinwei |
| 处理时间 (V2): 2025/05/13 10:02:00 | 处理者: jiangjinwei |
| 仪器型号:SHIMADZU LC-2050C(FX267) | |

<色谱图>

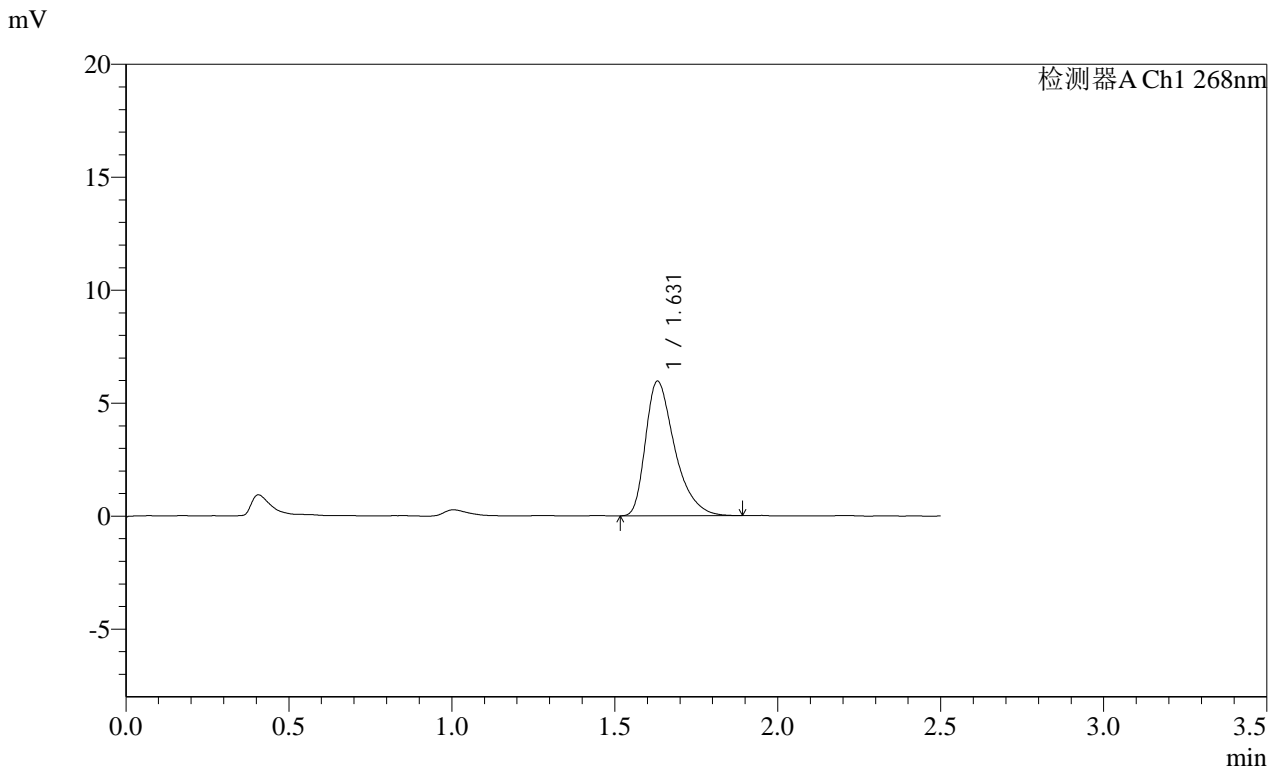

<峰表>

检测器A Ch1 268nm

| 峰号 | 保留时间 | 面积 | 面积% | 高度 | 理论塔板数(USP) | 拖尾因子 | 分离度(USP) |
|----|-------|-------|---------|------|------------|-------|----------|
| 1 | 1.631 | 37109 | 100.000 | 5958 | 1665 | 1.433 | -- |
| 总计 | | 37109 | 100.000 | 5958 | | | |

SHIMADZU
LabSolutions **SMF-4109**

<样品信息>

色谱柱 :XB-C18(50mm*4.6mm,5μm) 流速:1.5ml/min
 柱温 :30°C 波长:268nm
 数据文件名: RC\$SMF-4109 - 0-92/18-742-2 - zzp-2025030422p-4mg-rcqx-pH1.2+0.05SDSjz-jyx1-p6-20min.lcd
 方法文件名: RC\$SMF-4109 - SMF-4109-rcqx-FX267.lcm
 批处理文件名: RC\$SMF-4109 - 20250512-rc-FX267.lcb
 样品瓶号: 1-49
 进样体积: 10 μl 版本号:6.115
 进样时间: 2025/05/12 15:13:18 实验者:jiangjinwei
 处理时间 (V2) : 2025/05/13 10:02:03 处理者:jiangjinwei
 仪器型号:SHIMADZU LC-2050C(FX267)

<色谱图>

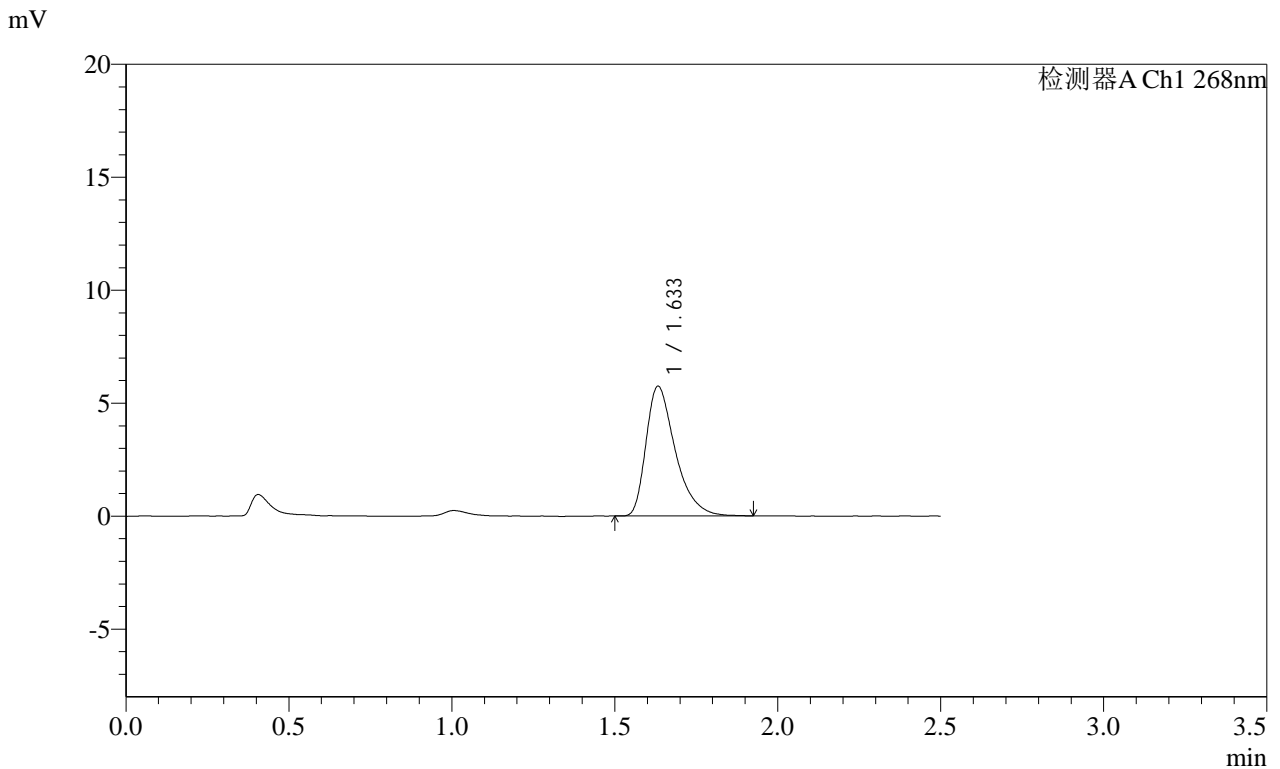

<峰表>

检测器A Ch1 268nm

| 峰号 | 保留时间 | 面积 | 面积% | 高度 | 理论塔板数(USP) | 拖尾因子 | 分离度(USP) |
|----|-------|-------|---------|------|------------|-------|----------|
| 1 | 1.633 | 35910 | 100.000 | 5734 | 1654 | 1.444 | -- |
| 总计 | | 35910 | 100.000 | 5734 | | | |

SHIMADZU
LabSolutions SMF-4109

<样品信息>

色谱柱 :XB-C18(50mm*4.6mm,5µm) 流速:1.5ml/min
 柱温 :30°C 波长:268nm
 数据文件名: RC\$SMF-4109 - 0-92/18-743-2 - zzp-2025030422p-4mg-rcqx-pH1.2+0.05SDSjz-jyx1-p1-30min.lcd
 方法文件名: RC\$SMF-4109 - SMF-4109-rcqx-FX267.lcm
 批处理文件名: RC\$SMF-4109 - 20250512-rc-FX267.lcb
 样品瓶号: 1-5
 进样体积: 10 µl 版本号:6.115
 进样时间: 2025/05/12 15:16:11 实验者: jiangjinwei
 处理时间 (V2): 2025/05/13 10:02:06 处理者: jiangjinwei
 仪器型号:SHIMADZU LC-2050C(FX267)

<色谱图>

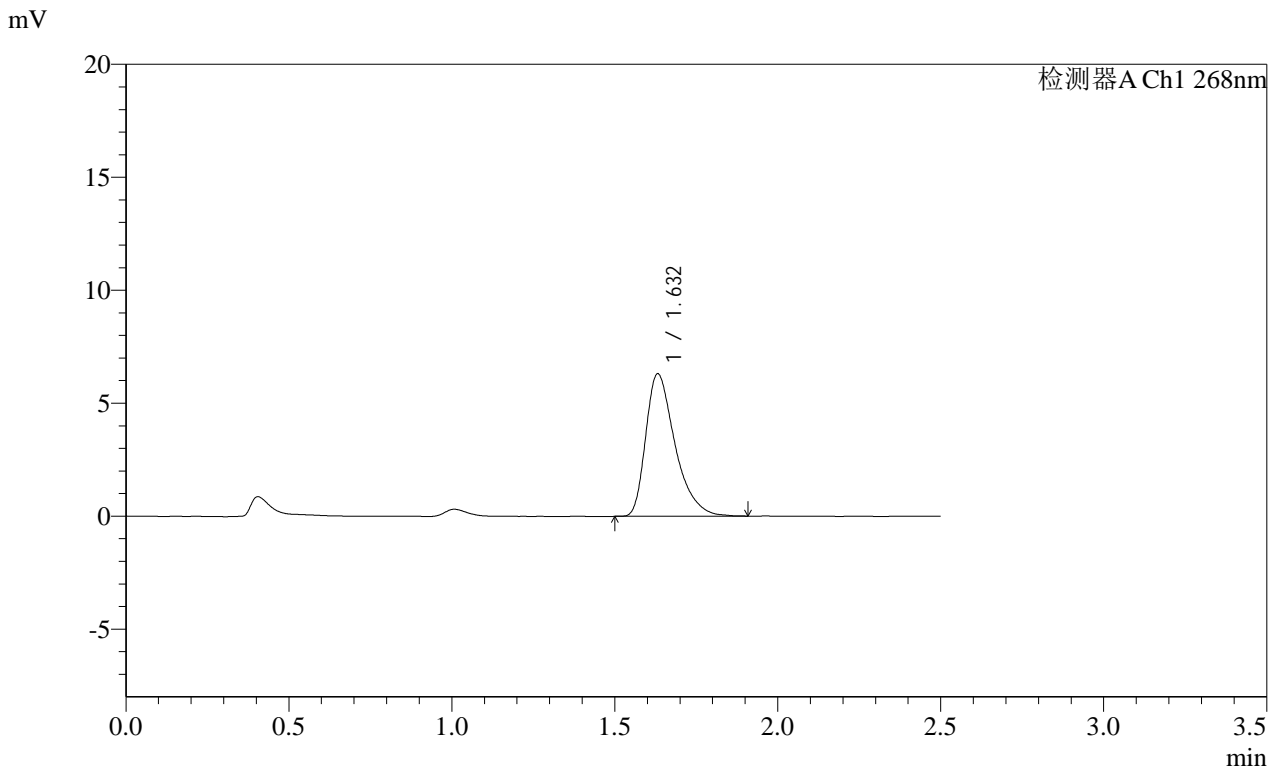

<峰表>

检测器A Ch1 268nm

| 峰号 | 保留时间 | 面积 | 面积% | 高度 | 理论塔板数(USP) | 拖尾因子 | 分离度(USP) |
|----|-------|-------|---------|------|------------|-------|----------|
| 1 | 1.632 | 39500 | 100.000 | 6306 | 1658 | 1.436 | -- |
| 总计 | | 39500 | 100.000 | 6306 | | | |

SHIMADZU
LabSolutions SMF-4109

<样品信息>

| | |
|--|------------------|
| 色谱柱 :XB-C18(50mm*4.6mm,5µm) | 流速:1.5ml/min |
| 柱温 :30°C | 波长:268nm |
| 数据文件名: RC\$SMF-4109 - 0-92/18-744-2 - zzp-2025030422p-4mg-rcqx-pH1.2+0.05SDSjz-jyx1-p2-30min.lcd | |
| 方法文件名: RC\$SMF-4109 - SMF-4109-rcqx-FX267.lcm | |
| 批处理文件名: RC\$SMF-4109 - 20250512-rc-FX267.lcb | |
| 样品瓶号: 1-14 | 版本号:6.115 |
| 进样体积: 10 µl | 实验者: jiangjinwei |
| 进样时间: 2025/05/12 15:19:03 | 处理者: jiangjinwei |
| 处理时间 (V2): 2025/05/13 10:02:08 | |
| 仪器型号:SHIMADZU LC-2050C(FX267) | |

<色谱图>

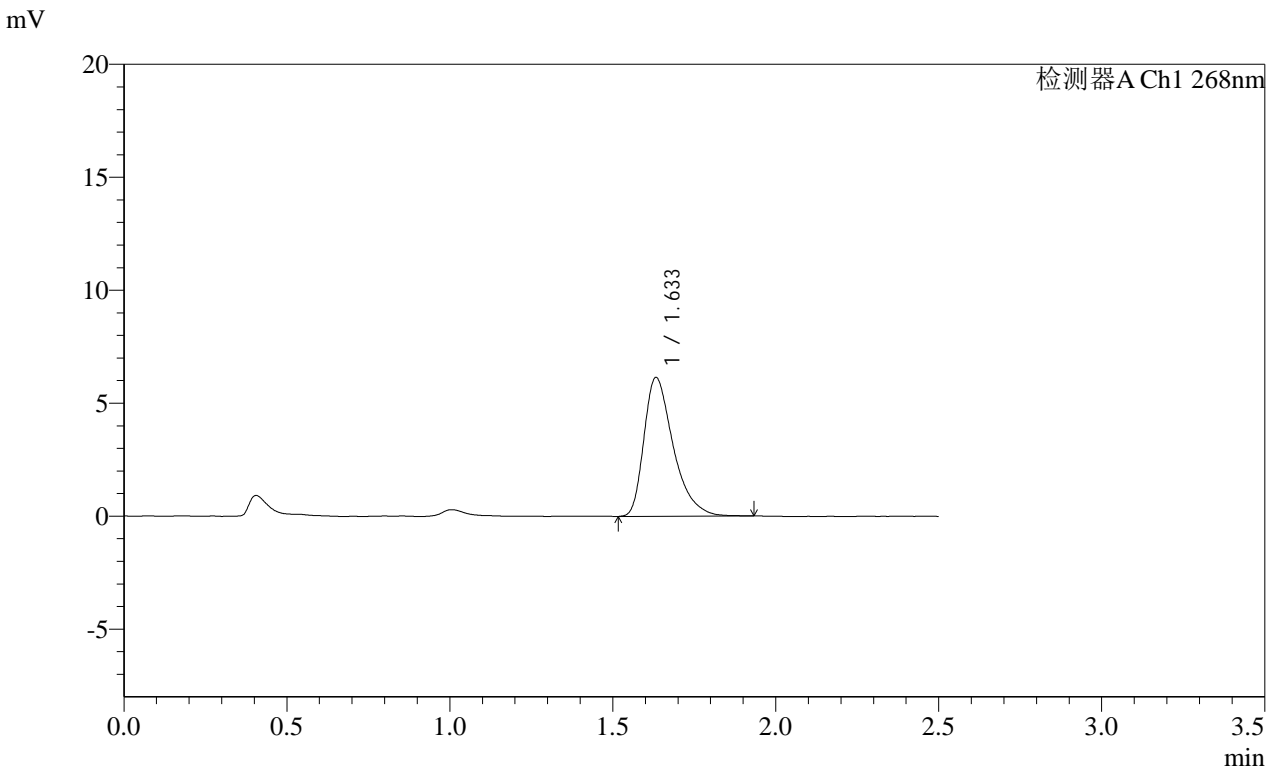

<峰表>

检测器A Ch1 268nm

| 峰号 | 保留时间 | 面积 | 面积% | 高度 | 理论塔板数(USP) | 拖尾因子 | 分离度(USP) |
|----|-------|-------|---------|------|------------|-------|----------|
| 1 | 1.633 | 38544 | 100.000 | 6139 | 1660 | 1.436 | -- |
| 总计 | | 38544 | 100.000 | 6139 | | | |

SHIMADZU
LabSolutions SMF-4109

<样品信息>

色谱柱 :XB-C18(50mm*4.6mm,5μm) 流速:1.5ml/min
 柱温 :30°C 波长:268nm
 数据文件名: RC\$SMF-4109 - 0-92/18-745-2 - zzp-2025030422p-4mg-rcqx-pH1.2+0.05SDSjz-jyx1-p3-30min.lcd
 方法文件名: RC\$SMF-4109 - SMF-4109-rcqx-FX267.lcm
 批处理文件名: RC\$SMF-4109 - 20250512-rc-FX267.lcb
 样品瓶号: 1-23
 进样体积: 10 μl 版本号:6.115
 进样时间: 2025/05/12 15:21:56 实验者:jiangjinwei
 处理时间 (V2) : 2025/05/13 10:02:11 处理者:jiangjinwei
 仪器型号:SHIMADZU LC-2050C(FX267)

<色谱图>

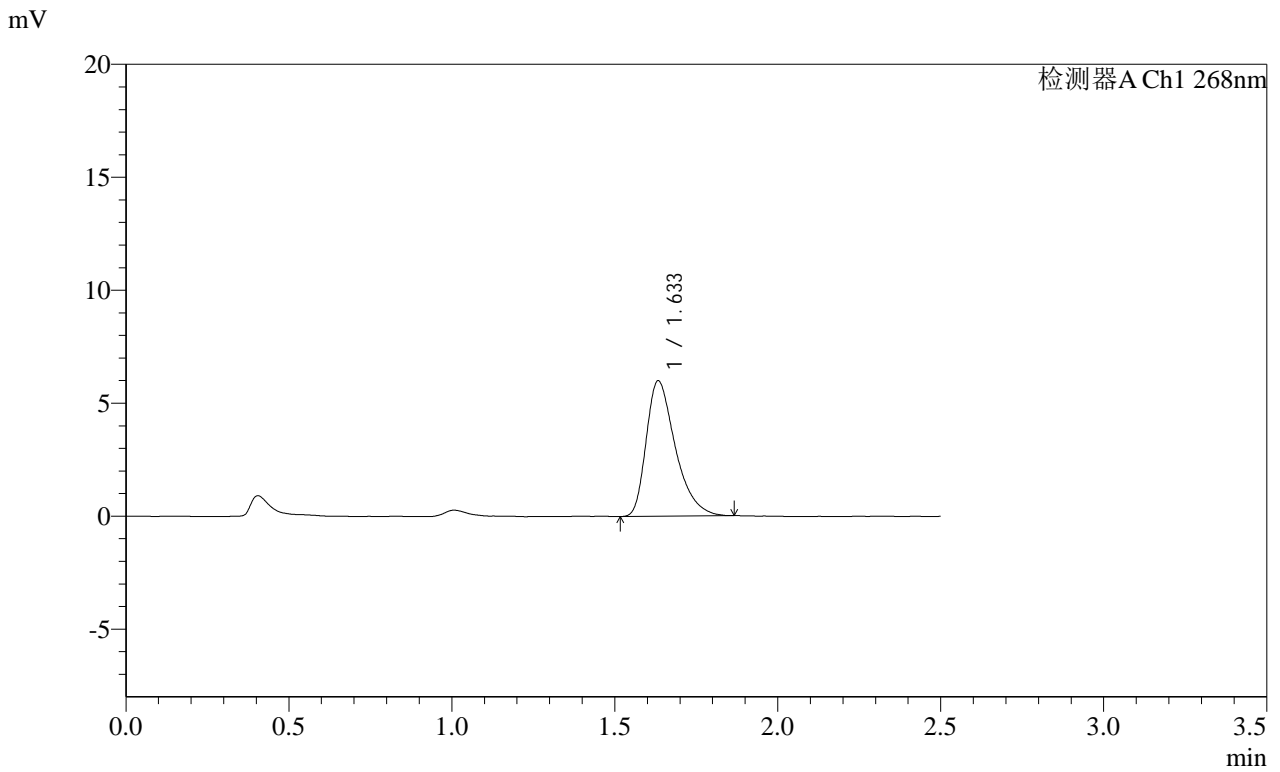

<峰表>

检测器A Ch1 268nm

| 峰号 | 保留时间 | 面积 | 面积% | 高度 | 理论塔板数(USP) | 拖尾因子 | 分离度(USP) |
|----|-------|-------|---------|------|------------|-------|----------|
| 1 | 1.633 | 37357 | 100.000 | 5981 | 1655 | 1.425 | -- |
| 总计 | | 37357 | 100.000 | 5981 | | | |

SHIMADZU
LabSolutions SMF-4109

<样品信息>

| | |
|--|------------------|
| 色谱柱 :XB-C18(50mm*4.6mm,5µm) | 流速:1.5ml/min |
| 柱温 :30°C | 波长:268nm |
| 数据文件名: RC\$SMF-4109 - 0-92/18-746-2 - zzp-2025030422p-4mg-rcqx-pH1.2+0.05SDSjz-jyx1-p4-30min.lcd | |
| 方法文件名: RC\$SMF-4109 - SMF-4109-rcqx-FX267.lcm | |
| 批处理文件名: RC\$SMF-4109 - 20250512-rc-FX267.lcb | |
| 样品瓶号: 1-32 | 版本号:6.115 |
| 进样体积: 10 µl | 实验者: jiangjinwei |
| 进样时间: 2025/05/12 15:24:49 | 处理者: jiangjinwei |
| 处理时间 (V2) : 2025/05/13 10:02:14 | |
| 仪器型号:SHIMADZU LC-2050C(FX267) | |

<色谱图>

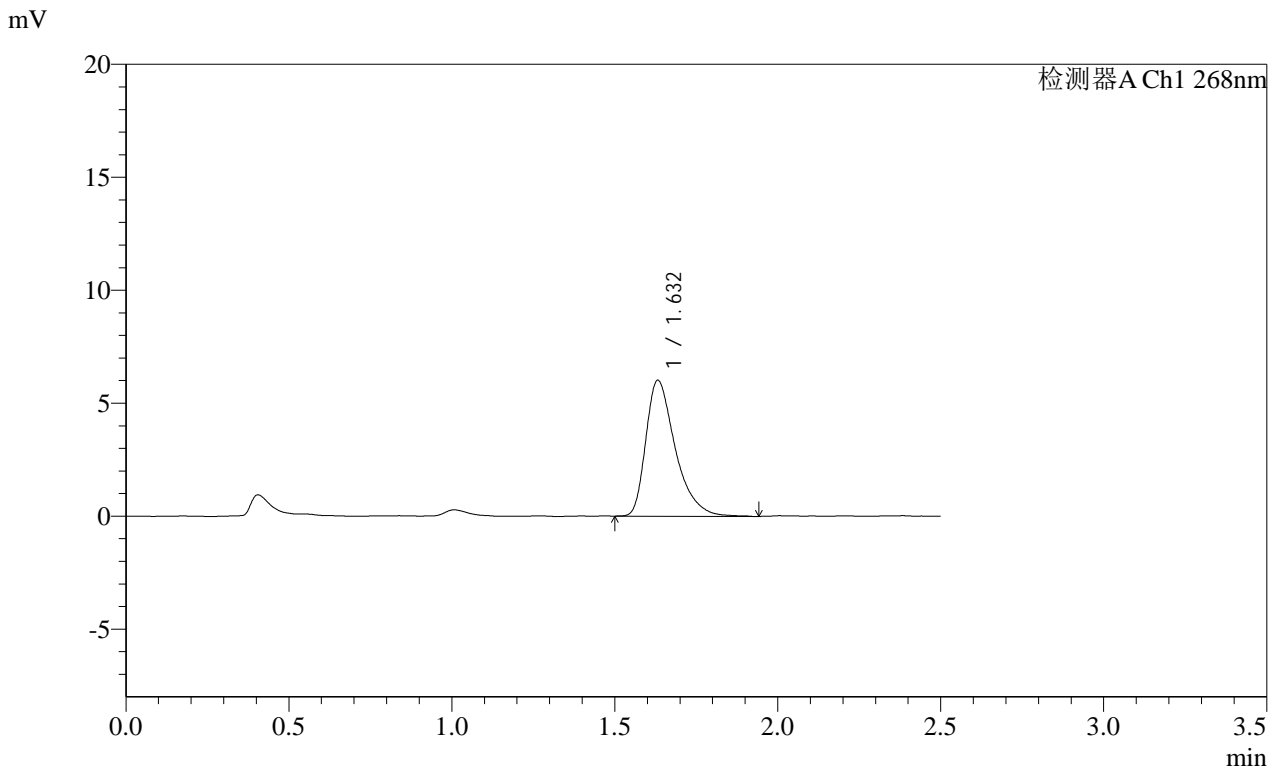

<峰表>

检测器A Ch1 268nm

| 峰号 | 保留时间 | 面积 | 面积% | 高度 | 理论塔板数(USP) | 拖尾因子 | 分离度(USP) |
|----|-------|-------|---------|------|------------|-------|----------|
| 1 | 1.632 | 37925 | 100.000 | 6011 | 1654 | 1.452 | -- |
| 总计 | | 37925 | 100.000 | 6011 | | | |

SHIMADZU LabSolutions SMF-4109

<样品信息>

色谱柱 :XB-C18(50mm*4.6mm,5µm) 流速:1.5ml/min
 柱温 :30°C 波长:268nm
 数据文件名: RC\$SMF-4109 - 0-92/18-747-2 - zzp-2025030422p-4mg-rcqx-pH1.2+0.05SDSjz-jyx1-p5-30min.lcd
 方法文件名: RC\$SMF-4109 - SMF-4109-rcqx-FX267.lcm
 批处理文件名: RC\$SMF-4109 - 20250512-rc-FX267.lcb
 样品瓶号: 1-41
 进样体积: 10 µl 版本号:6.115
 进样时间: 2025/05/12 15:27:41 实验者: jiangjinwei
 处理时间 (V2): 2025/05/13 10:02:16 处理者: jiangjinwei
 仪器型号:SHIMADZU LC-2050C(FX267)

<色谱图>

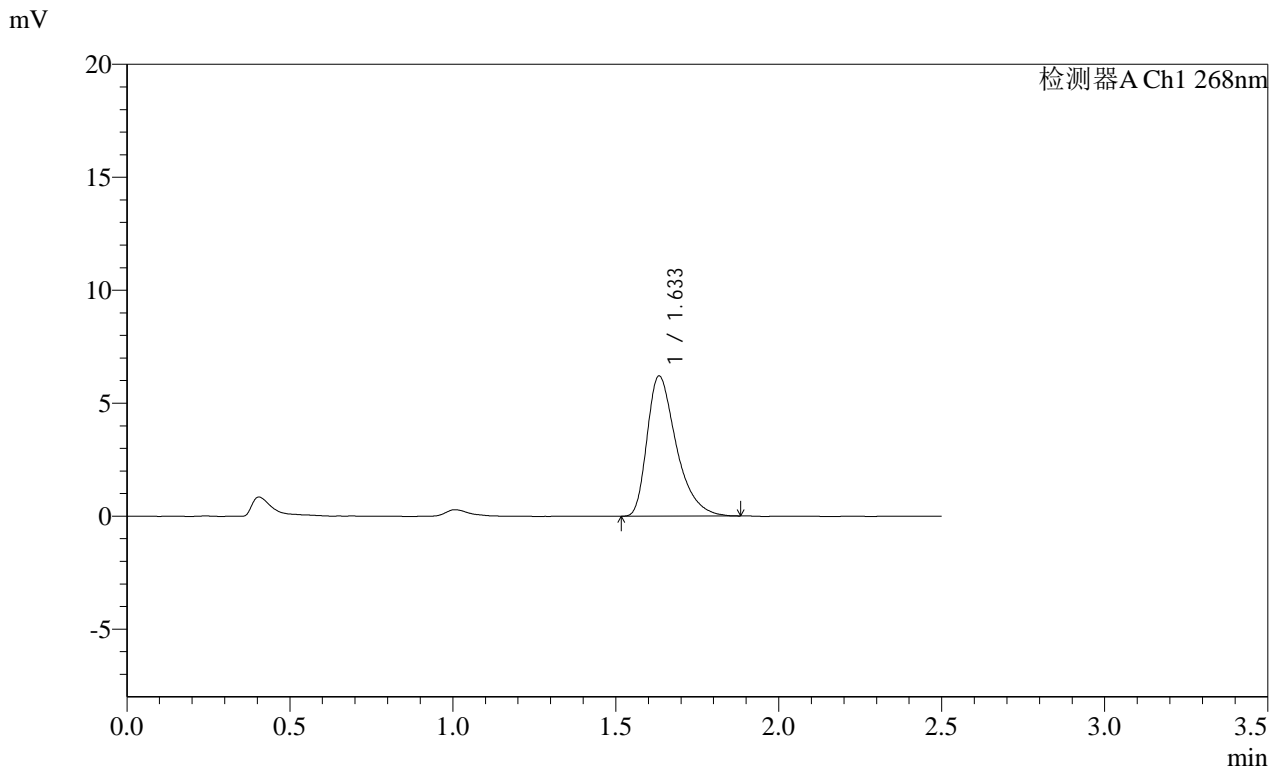

<峰表>

检测器A Ch1 268nm

| 峰号 | 保留时间 | 面积 | 面积% | 高度 | 理论塔板数(USP) | 拖尾因子 | 分离度(USP) |
|----|-------|-------|---------|------|------------|-------|----------|
| 1 | 1.633 | 38770 | 100.000 | 6194 | 1664 | 1.444 | -- |
| 总计 | | 38770 | 100.000 | 6194 | | | |

SHIMADZU
LabSolutions **SMF-4109**

<样品信息>

色谱柱 :XB-C18(50mm*4.6mm,5μm) 流速:1.5ml/min
 柱温 :30°C 波长:268nm
 数据文件名: RC\$SMF-4109 - 0-92/18-748-2 - zzp-2025030422p-4mg-rcqx-pH1.2+0.05SDSjz-jyx1-p6-30min.lcd
 方法文件名: RC\$SMF-4109 - SMF-4109-rcqx-FX267.lcm
 批处理文件名: RC\$SMF-4109 - 20250512-rc-FX267.lcb
 样品瓶号: 1-50
 进样体积: 10 μl 版本号:6.115
 进样时间: 2025/05/12 15:30:33 实验者:jiangjinwei
 处理时间 (V2) : 2025/05/13 10:02:19 处理者:jiangjinwei
 仪器型号:SHIMADZU LC-2050C(FX267)

<色谱图>

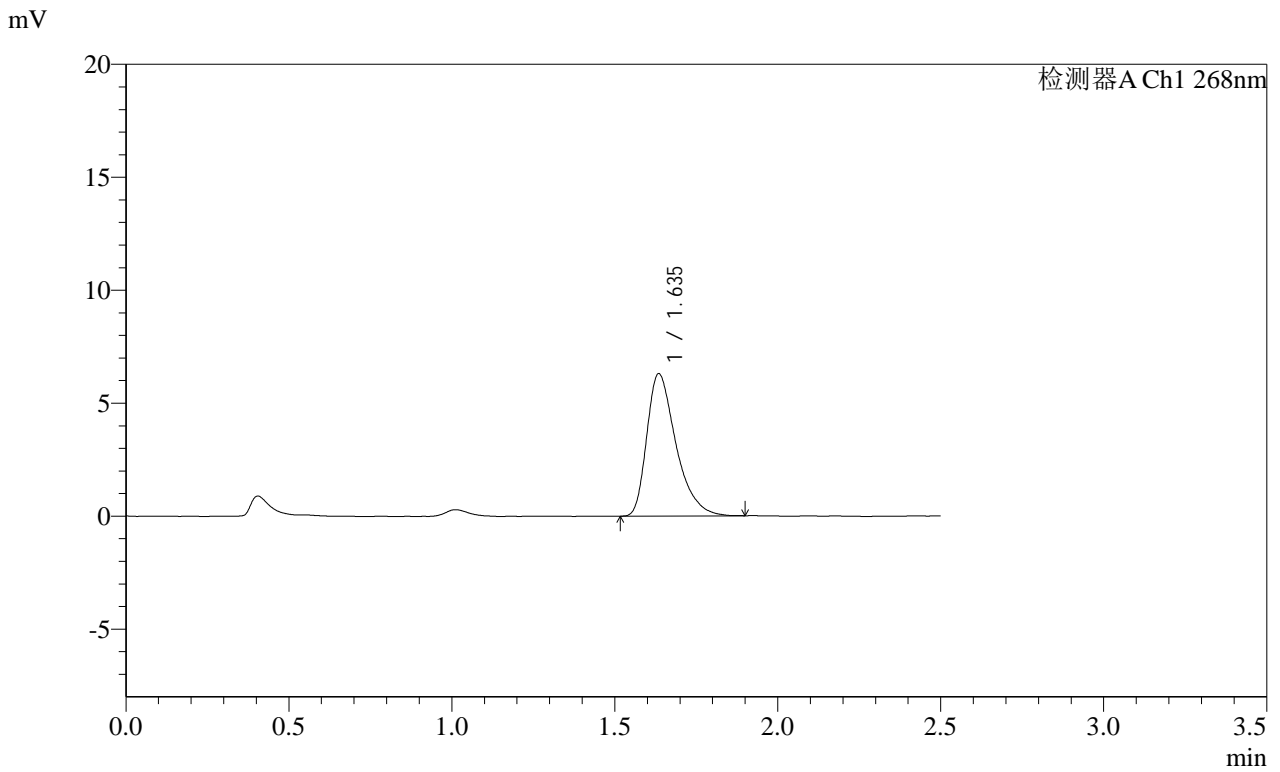

<峰表>

检测器A Ch1 268nm

| 峰号 | 保留时间 | 面积 | 面积% | 高度 | 理论塔板数(USP) | 拖尾因子 | 分离度(USP) |
|----|-------|-------|---------|------|------------|-------|----------|
| 1 | 1.635 | 39214 | 100.000 | 6275 | 1670 | 1.429 | -- |
| 总计 | | 39214 | 100.000 | 6275 | | | |

SHIMADZU
LabSolutions SMF-4109

<样品信息>

色谱柱 :XB-C18(50mm*4.6mm,5μm) 流速:1.5ml/min
柱温 :30°C 波长:268nm
数据文件名: RC\$SMF-4109 - 0-92/18-749-2 - zzp-2025030422p-4mg-rcqx-pH1.2+0.05SDSjz-jyx1-p1-45min.lcd
方法文件名: RC\$SMF-4109 - SMF-4109-rcqx-FX267.lcm
批处理文件名: RC\$SMF-4109 - 20250512-rc-FX267.lcb
样品瓶号: 1-6
进样体积: 10 μl 版本号:6.115
进样时间: 2025/05/12 15:33:25 实验者: jiangjinwei
处理时间 (V2): 2025/05/13 10:02:22 处理者: jiangjinwei
仪器型号:SHIMADZU LC-2050C(FX267)

<色谱图>

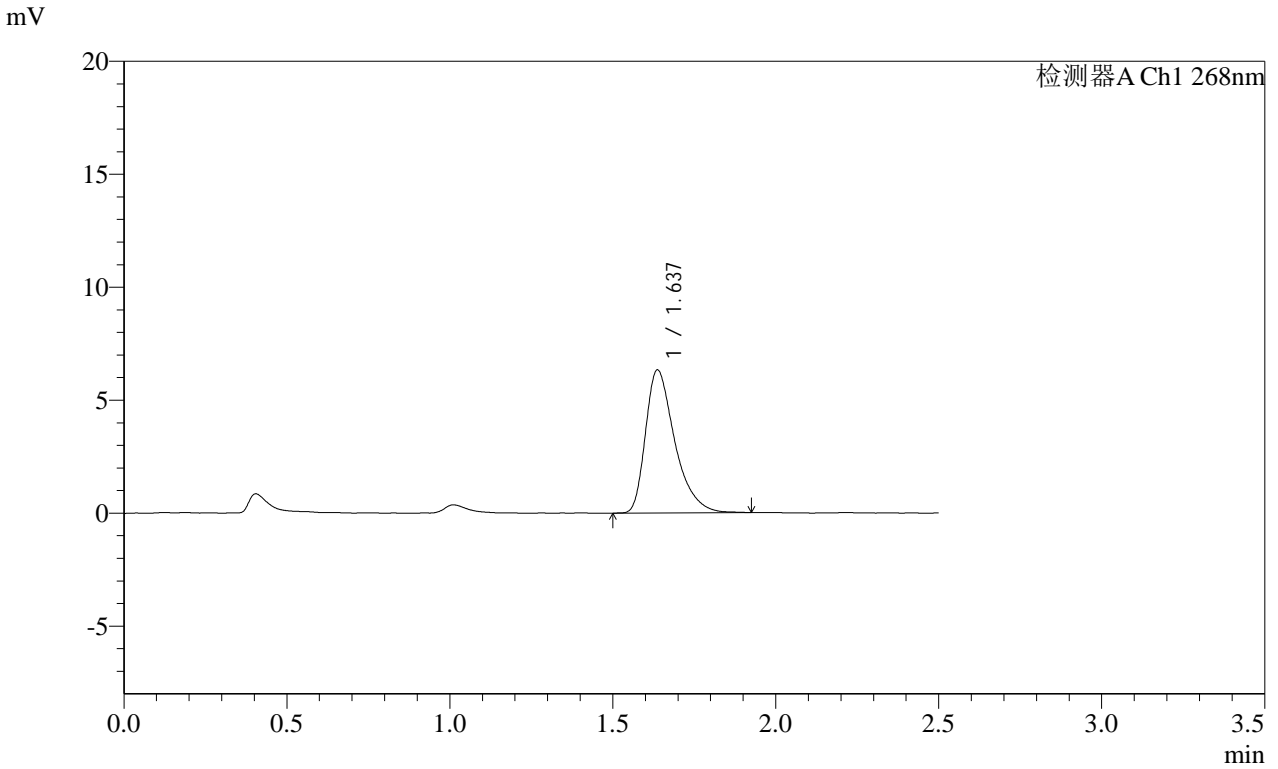

<峰表>

检测器A Ch1 268nm

| 峰号 | 保留时间 | 面积 | 面积% | 高度 | 理论塔板数(USP) | 拖尾因子 | 分离度(USP) |
|----|-------|-------|---------|------|------------|-------|----------|
| 1 | 1.637 | 39625 | 100.000 | 6332 | 1680 | 1.439 | -- |
| 总计 | | 39625 | 100.000 | 6332 | | | |

SHIMADZU
LabSolutions SMF-4109

<样品信息>

色谱柱 :XB-C18(50mm*4.6mm,5 μ m) 流速:1.5ml/min
 柱温 :30 $^{\circ}$ C 波长:268nm
 数据文件名: RC\$SMF-4109 - 0-92/18-750-2 - zzp-2025030422p-4mg-rcqx-pH1.2+0.05SDSjz-jyx1-p2-45min.lcd
 方法文件名: RC\$SMF-4109 - SMF-4109-rcqx-FX267.lcm
 批处理文件名: RC\$SMF-4109 - 20250512-rc-FX267.lcb
 样品瓶号: 1-15
 进样体积: 10 μ l 版本号:6.115
 进样时间: 2025/05/12 15:36:18 实验者: jiangjinwei
 处理时间 (V2): 2025/05/13 10:02:25 处理者: jiangjinwei
 仪器型号:SHIMADZU LC-2050C(FX267)

<色谱图>

mV

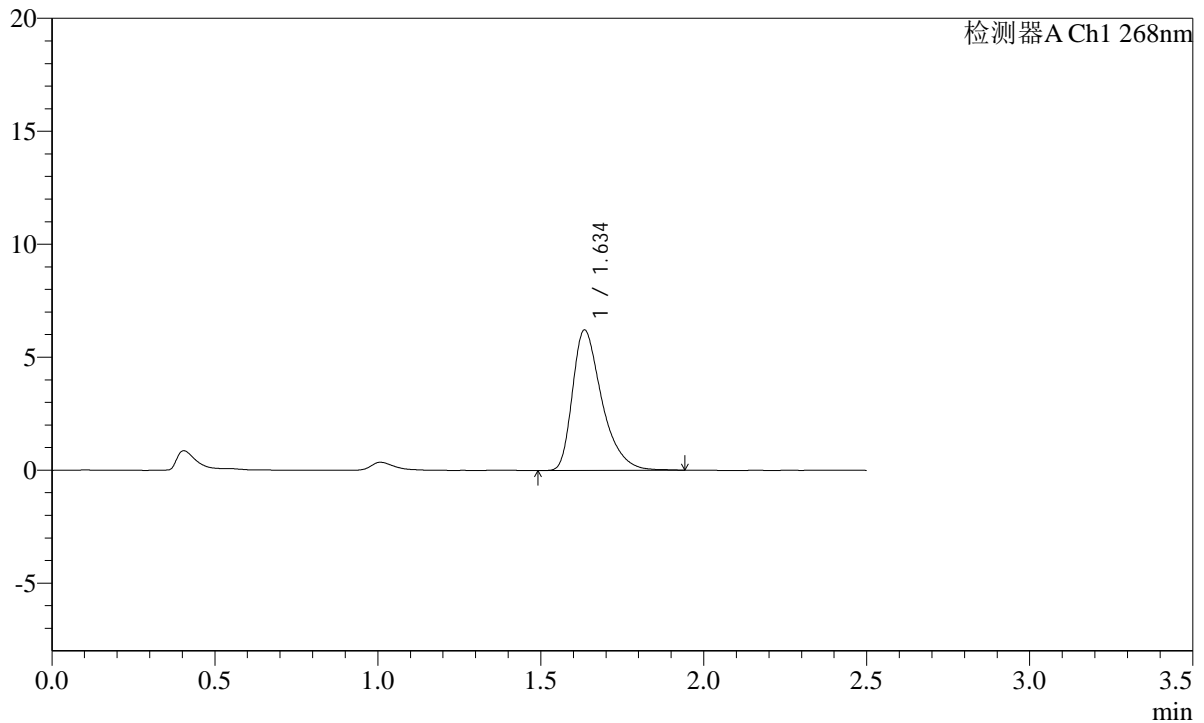

<峰表>

检测器A Ch1 268nm

| 峰号 | 保留时间 | 面积 | 面积% | 高度 | 理论塔板数(USP) | 拖尾因子 | 分离度(USP) |
|----|-------|-------|---------|------|------------|-------|----------|
| 1 | 1.634 | 39062 | 100.000 | 6191 | 1656 | 1.433 | -- |
| 总计 | | 39062 | 100.000 | 6191 | | | |

SHIMADZU
LabSolutions SMF-4109

<样品信息>

色谱柱 :XB-C18(50mm*4.6mm,5μm) 流速:1.5ml/min
 柱温 :30°C 波长:268nm
 数据文件名: RC\$SMF-4109 - 0-92/18-751-2 - zzp-2025030422p-4mg-rcqx-pH1.2+0.05SDSjz-jyx1-p3-45min.lcd
 方法文件名: RC\$SMF-4109 - SMF-4109-rcqx-FX267.lcm
 批处理文件名: RC\$SMF-4109 - 20250512-rc-FX267.lcb
 样品瓶号: 1-24
 进样体积: 10 μl 版本号:6.115
 进样时间: 2025/05/12 15:39:10 实验者:jiangjinwei
 处理时间 (V2) : 2025/05/13 10:02:27 处理者:jiangjinwei
 仪器型号:SHIMADZU LC-2050C(FX267)

<色谱图>

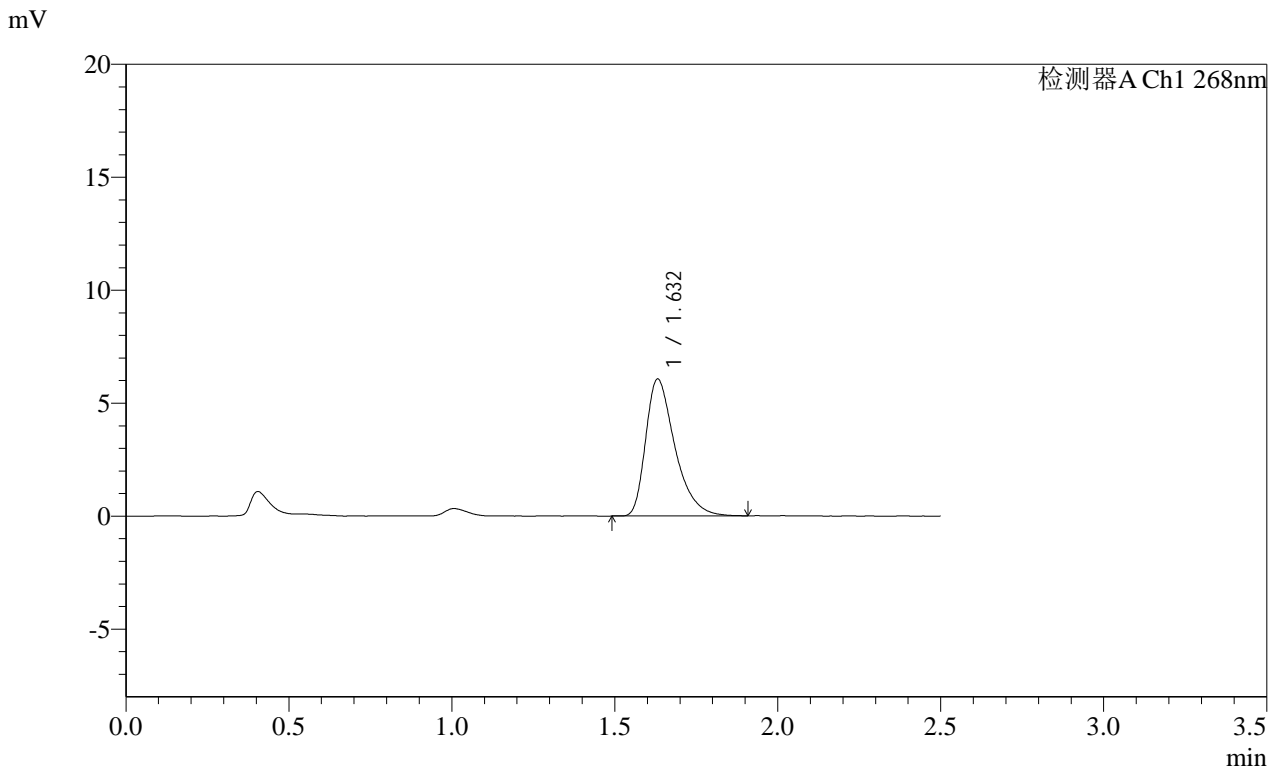

<峰表>

检测器A Ch1 268nm

| 峰号 | 保留时间 | 面积 | 面积% | 高度 | 理论塔板数(USP) | 拖尾因子 | 分离度(USP) |
|----|-------|-------|---------|------|------------|-------|----------|
| 1 | 1.632 | 37827 | 100.000 | 6061 | 1663 | 1.434 | -- |
| 总计 | | 37827 | 100.000 | 6061 | | | |

SHIMADZU
LabSolutions SMF-4109

<样品信息>

| | |
|--|------------------|
| 色谱柱 :XB-C18(50mm*4.6mm,5μm) | 流速:1.5ml/min |
| 柱温 :30°C | 波长:268nm |
| 数据文件名: RC\$SMF-4109 - 0-92/18-752-2 - zzp-2025030422p-4mg-rcqx-pH1.2+0.05SDSjz-jyx1-p4-45min.lcd | |
| 方法文件名: RC\$SMF-4109 - SMF-4109-rcqx-FX267.lcm | |
| 批处理文件名: RC\$SMF-4109 - 20250512-rc-FX267.lcb | |
| 样品瓶号: 1-33 | 版本号:6.115 |
| 进样体积: 10 μl | 实验者: jiangjinwei |
| 进样时间: 2025/05/12 15:42:02 | 处理者: jiangjinwei |
| 处理时间 (V2) : 2025/05/13 10:02:30 | |
| 仪器型号:SHIMADZU LC-2050C(FX267) | |

<色谱图>

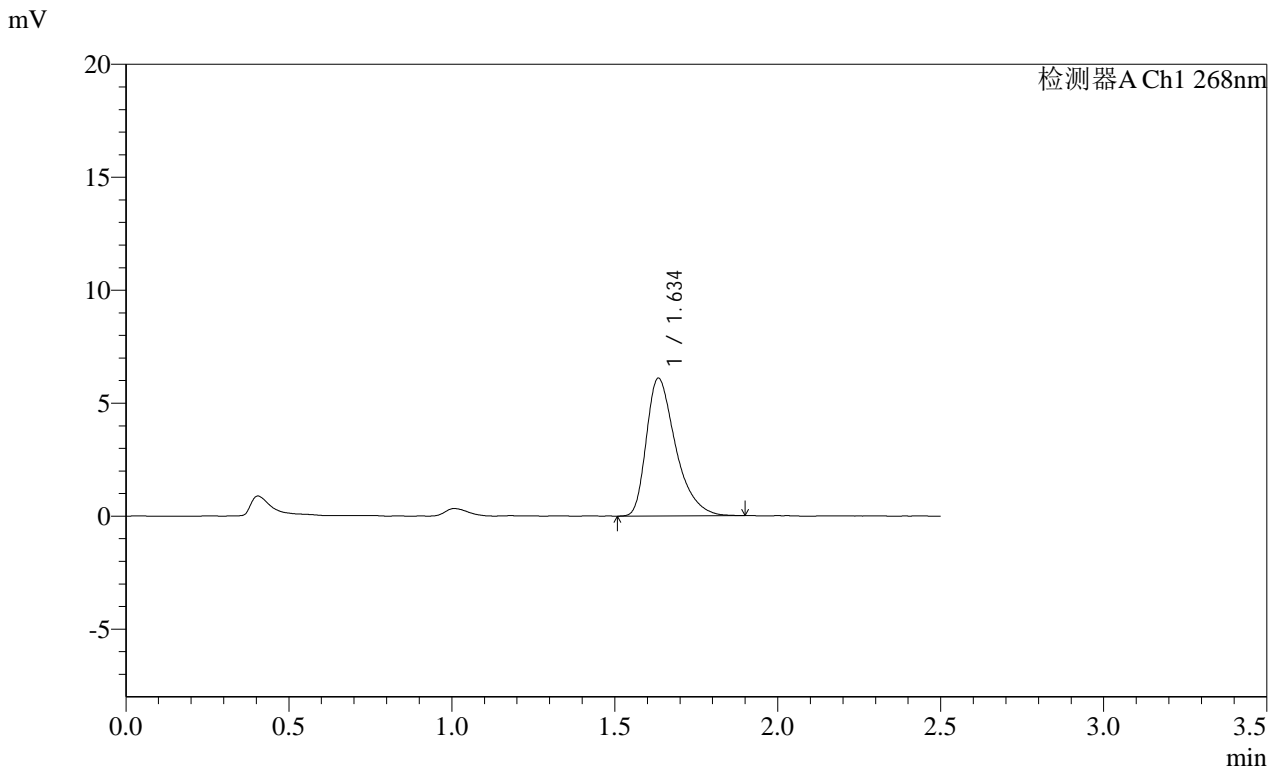

<峰表>

| 检测器A Ch1 268nm | | | | | | | |
|----------------|-------|-------|---------|------|------------|-------|----------|
| 峰号 | 保留时间 | 面积 | 面积% | 高度 | 理论塔板数(USP) | 拖尾因子 | 分离度(USP) |
| 1 | 1.634 | 38091 | 100.000 | 6076 | 1664 | 1.438 | -- |
| 总计 | | 38091 | 100.000 | 6076 | | | |

SHIMADZU LabSolutions SMF-4109

<样品信息>

色谱柱 :XB-C18(50mm*4.6mm,5µm) 流速:1.5ml/min
 柱温 :30°C 波长:268nm
 数据文件名: RC\$SMF-4109 - 0-92/18-753-2 - zzp-2025030422p-4mg-rcqx-pH1.2+0.05SDSjz-jyx1-p5-45min.lcd
 方法文件名: RC\$SMF-4109 - SMF-4109-rcqx-FX267.lcm
 批处理文件名: RC\$SMF-4109 - 20250512-rc-FX267.lcb
 样品瓶号: 1-42
 进样体积: 10 µl 版本号:6.115
 进样时间: 2025/05/12 15:44:54 实验者: jiangjinwei
 处理时间(V2): 2025/05/13 10:02:33 处理者: jiangjinwei
 仪器型号: SHIMADZU LC-2050C(FX267)

<色谱图>

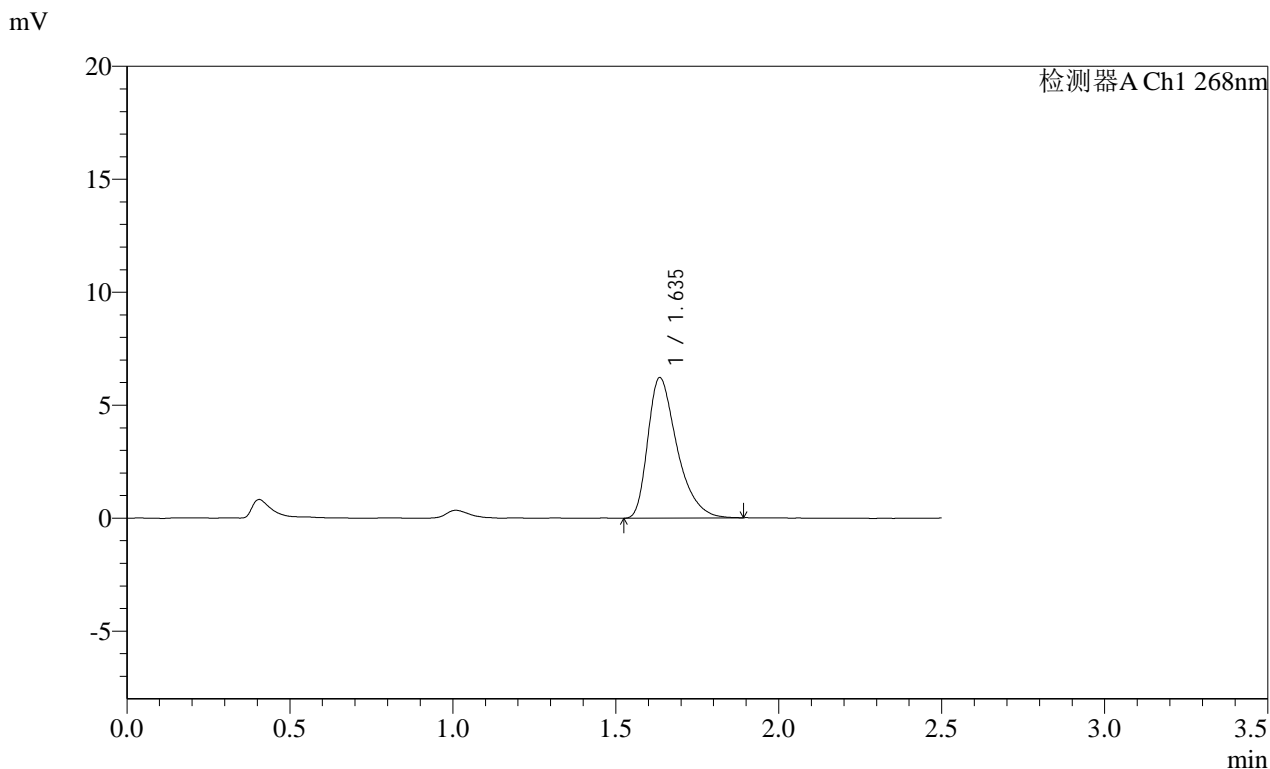

<峰表>

检测器A Ch1 268nm

| 峰号 | 保留时间 | 面积 | 面积% | 高度 | 理论塔板数(USP) | 拖尾因子 | 分离度(USP) |
|----|-------|-------|---------|------|------------|-------|----------|
| 1 | 1.635 | 38809 | 100.000 | 6198 | 1664 | 1.426 | -- |
| 总计 | | 38809 | 100.000 | 6198 | | | |

SHIMADZU LabSolutions SMF-4109

<样品信息>

色谱柱 :XB-C18(50mm*4.6mm,5µm) 流速:1.5ml/min
柱温 :30°C 波长:268nm
数据文件名: RC\$SMF-4109 - 0-92/18-754-2 - zzp-2025030422p-4mg-rcqx-pH1.2+0.05SDSjz-jyx1-p6-45min.lcd
方法文件名: RC\$SMF-4109 - SMF-4109-rcqx-FX267.lcm
批处理文件名: RC\$SMF-4109 - 20250512-rc-FX267.lcb
样品瓶号: 1-51
进样体积: 10 µl 版本号:6.115
进样时间: 2025/05/12 15:47:46 实验者: jiangjinwei
处理时间 (V2): 2025/05/13 10:02:35 处理者: jiangjinwei
仪器型号:SHIMADZU LC-2050C(FX267)

<色谱图>

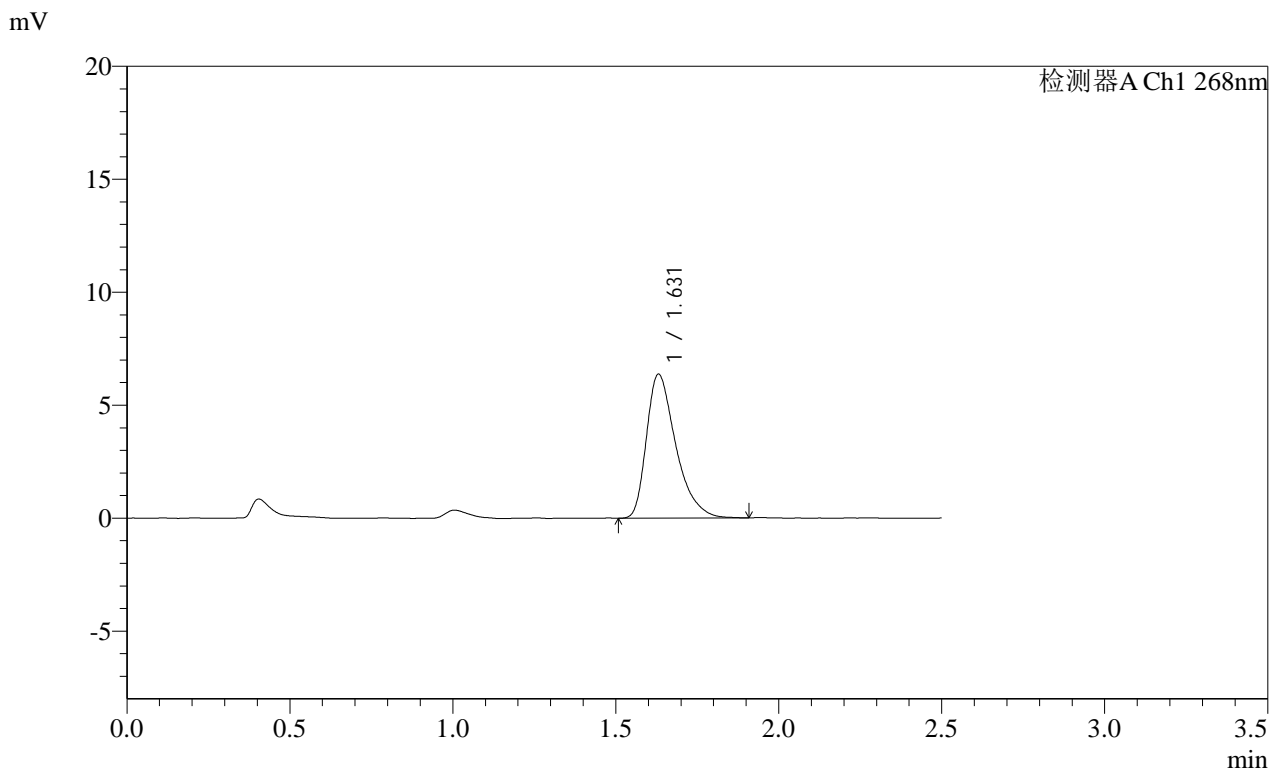

<峰表>

检测器A Ch1 268nm

| 峰号 | 保留时间 | 面积 | 面积% | 高度 | 理论塔板数(USP) | 拖尾因子 | 分离度(USP) |
|----|-------|-------|---------|------|------------|-------|----------|
| 1 | 1.631 | 39948 | 100.000 | 6377 | 1641 | 1.430 | -- |
| 总计 | | 39948 | 100.000 | 6377 | | | |

SHIMADZU
LabSolutions SMF-4109

<样品信息>

色谱柱 :XB-C18(50mm*4.6mm,5μm) 流速:1.5ml/min
 柱温 :30°C 波长:268nm
 数据文件名: RC\$SMF-4109 - 0-92/18-755-2 - zzp-2025030422p-4mg-rcqx-pH1.2+0.05SDSjz-jyx1-p1-60min.lcd
 方法文件名: RC\$SMF-4109 - SMF-4109-rcqx-FX267.lcm
 批处理文件名: RC\$SMF-4109 - 20250512-rc-FX267.lcb
 样品瓶号: 1-7
 进样体积: 10 μl 版本号:6.115
 进样时间: 2025/05/12 15:50:38 实验者:jiangjinwei
 处理时间 (V2) : 2025/05/13 10:02:38 处理者:jiangjinwei
 仪器型号:SHIMADZU LC-2050C(FX267)

<色谱图>

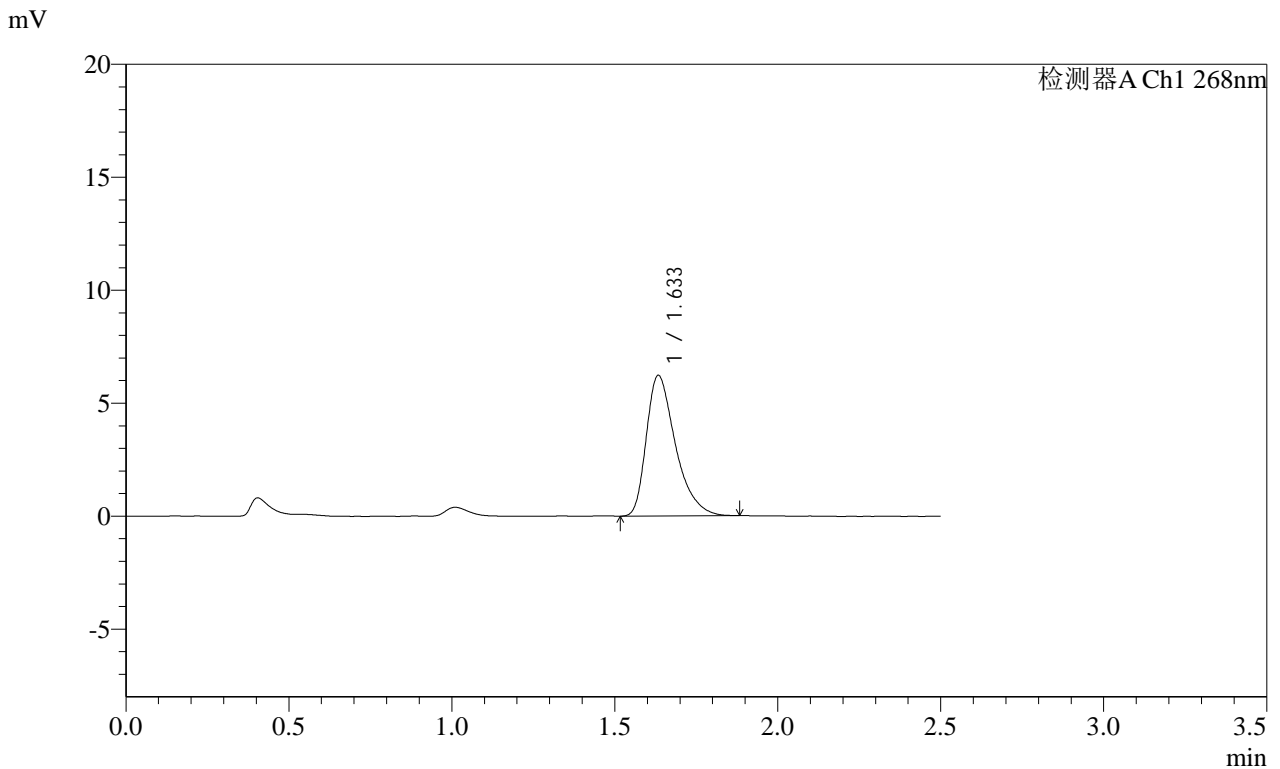

<峰表>

检测器A Ch1 268nm

| 峰号 | 保留时间 | 面积 | 面积% | 高度 | 理论塔板数(USP) | 拖尾因子 | 分离度(USP) |
|----|-------|-------|---------|------|------------|-------|----------|
| 1 | 1.633 | 38761 | 100.000 | 6206 | 1669 | 1.429 | -- |
| 总计 | | 38761 | 100.000 | 6206 | | | |

SHIMADZU
LabSolutions SMF-4109

<样品信息>

| | |
|--|------------------|
| 色谱柱 :XB-C18(50mm*4.6mm,5µm) | 流速:1.5ml/min |
| 柱温 :30°C | 波长:268nm |
| 数据文件名: RC\$SMF-4109 - 0-92/18-756-2 - zzp-2025030422p-4mg-rcqx-pH1.2+0.05SDSjz-jyx1-p2-60min.lcd | |
| 方法文件名: RC\$SMF-4109 - SMF-4109-rcqx-FX267.lcm | |
| 批处理文件名: RC\$SMF-4109 - 20250512-rc-FX267.lcb | |
| 样品瓶号: 1-16 | 版本号:6.115 |
| 进样体积: 10 µl | 实验者: jiangjinwei |
| 进样时间: 2025/05/12 15:53:31 | 处理者: jiangjinwei |
| 处理时间 (V2) : 2025/05/13 10:02:41 | |
| 仪器型号:SHIMADZU LC-2050C(FX267) | |

<色谱图>

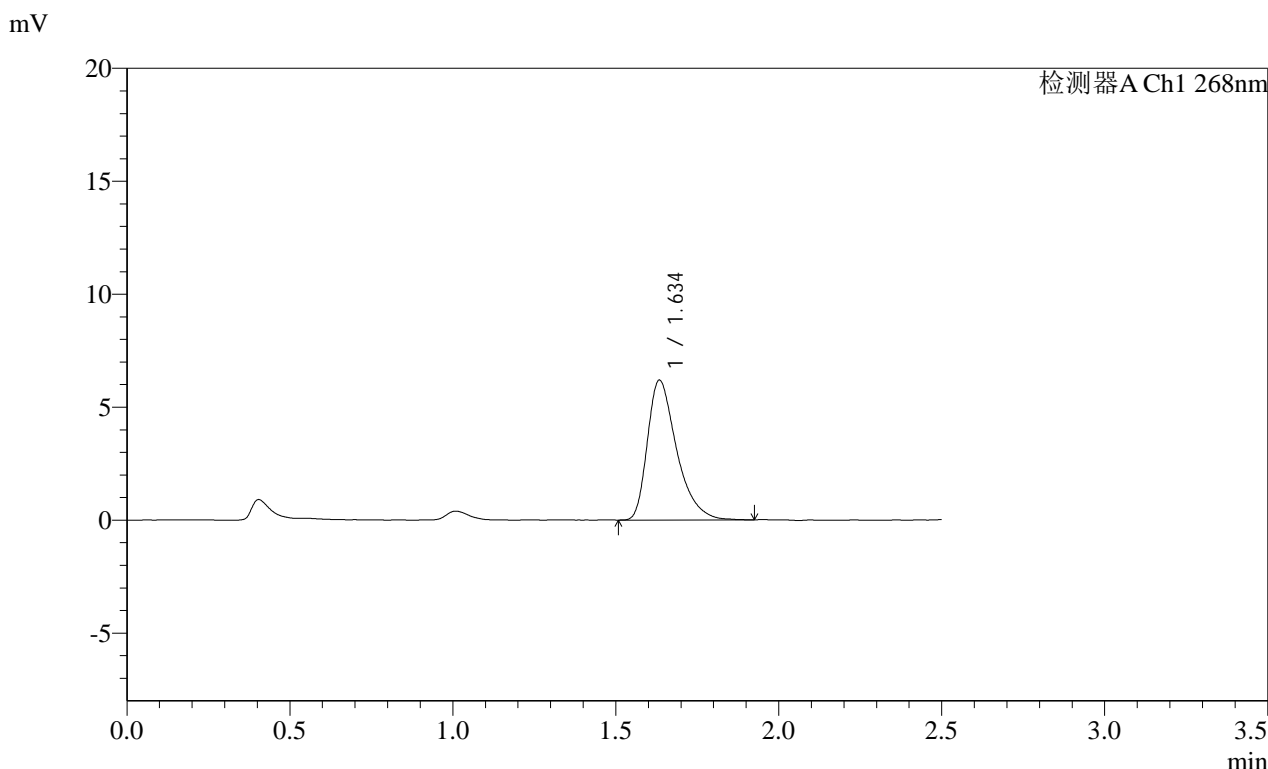

<峰表>

| 检测器A Ch1 268nm | | | | | | | |
|----------------|-------|-------|---------|------|------------|-------|----------|
| 峰号 | 保留时间 | 面积 | 面积% | 高度 | 理论塔板数(USP) | 拖尾因子 | 分离度(USP) |
| 1 | 1.634 | 38698 | 100.000 | 6166 | 1668 | 1.437 | -- |
| 总计 | | 38698 | 100.000 | 6166 | | | |

SHIMADZU
LabSolutions SMF-4109

<样品信息>

色谱柱 :XB-C18(50mm*4.6mm,5μm) 流速:1.5ml/min
 柱温 :30°C 波长:268nm
 数据文件名: RC\$SMF-4109 - 0-92/18-757-2 - zzp-2025030422p-4mg-rcqx-pH1.2+0.05SDSjz-jyx1-p3-60min.lcd
 方法文件名: RC\$SMF-4109 - SMF-4109-rcqx-FX267.lcm
 批处理文件名: RC\$SMF-4109 - 20250512-rc-FX267.lcb
 样品瓶号: 1-25
 进样体积: 10 μl 版本号:6.115
 进样时间: 2025/05/12 15:56:23 实验者:jiangjinwei
 处理时间 (V2) : 2025/05/13 10:02:43 处理者:jiangjinwei
 仪器型号:SHIMADZU LC-2050C(FX267)

<色谱图>

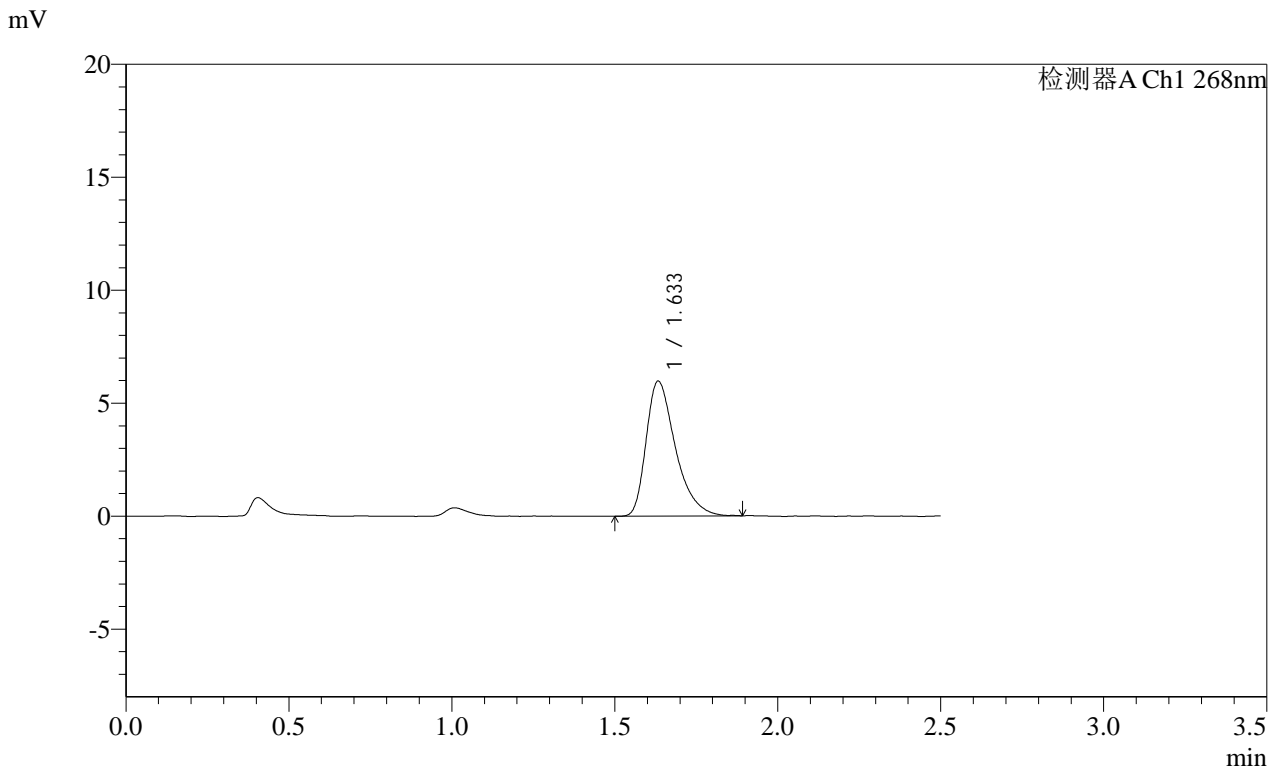

<峰表>

检测器A Ch1 268nm

| 峰号 | 保留时间 | 面积 | 面积% | 高度 | 理论塔板数(USP) | 拖尾因子 | 分离度(USP) |
|----|-------|-------|---------|------|------------|-------|----------|
| 1 | 1.633 | 37427 | 100.000 | 5960 | 1654 | 1.425 | -- |
| 总计 | | 37427 | 100.000 | 5960 | | | |

SHIMADZU LabSolutions SMF-4109

<样品信息>

色谱柱 :XB-C18(50mm*4.6mm,5μm) 流速:1.5ml/min
柱温 :30°C 波长:268nm
数据文件名: RC\$SMF-4109 - 0-92/18-758-2 - zzp-2025030422p-4mg-rcqx-pH1.2+0.05SDSjz-jyx1-p4-60min.lcd
方法文件名: RC\$SMF-4109 - SMF-4109-rcqx-FX267.lcm
批处理文件名: RC\$SMF-4109 - 20250512-rc-FX267.lcb
样品瓶号: 1-34
进样体积: 10 μl 版本号:6.115
进样时间: 2025/05/12 15:59:14 实验者: jiangjinwei
处理时间 (V2): 2025/05/13 10:02:46 处理者: jiangjinwei
仪器型号:SHIMADZU LC-2050C(FX267)

<色谱图>

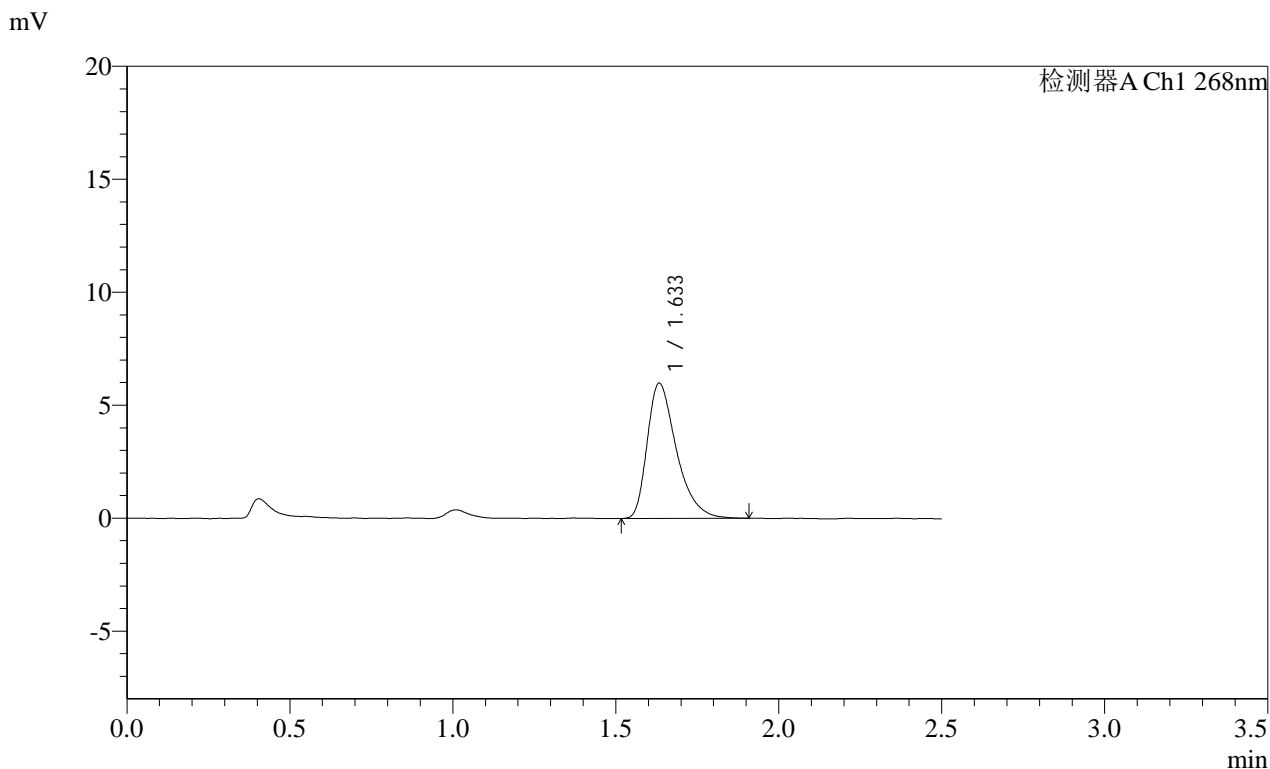

<峰表>

检测器A Ch1 268nm

| 峰号 | 保留时间 | 面积 | 面积% | 高度 | 理论塔板数(USP) | 拖尾因子 | 分离度(USP) |
|----|-------|-------|---------|------|------------|-------|----------|
| 1 | 1.633 | 37381 | 100.000 | 5969 | 1652 | 1.426 | -- |
| 总计 | | 37381 | 100.000 | 5969 | | | |

SHIMADZU
LabSolutions SMF-4109

<样品信息>

色谱柱 :XB-C18(50mm*4.6mm,5μm) 流速:1.5ml/min
 柱温 :30°C 波长:268nm
 数据文件名: RC\$SMF-4109 - 0-92/18-759-2 - zzp-2025030422p-4mg-rcqx-pH1.2+0.05SDSjz-jyx1-p5-60min.lcd
 方法文件名: RC\$SMF-4109 - SMF-4109-rcqx-FX267.lcm
 批处理文件名: RC\$SMF-4109 - 20250512-rc-FX267.lcb
 样品瓶号: 1-43
 进样体积: 10 μl 版本号:6.115
 进样时间: 2025/05/12 16:02:06 实验者:jiangjinwei
 处理时间 (V2) : 2025/05/13 10:02:49 处理者:jiangjinwei
 仪器型号:SHIMADZU LC-2050C(FX267)

<色谱图>

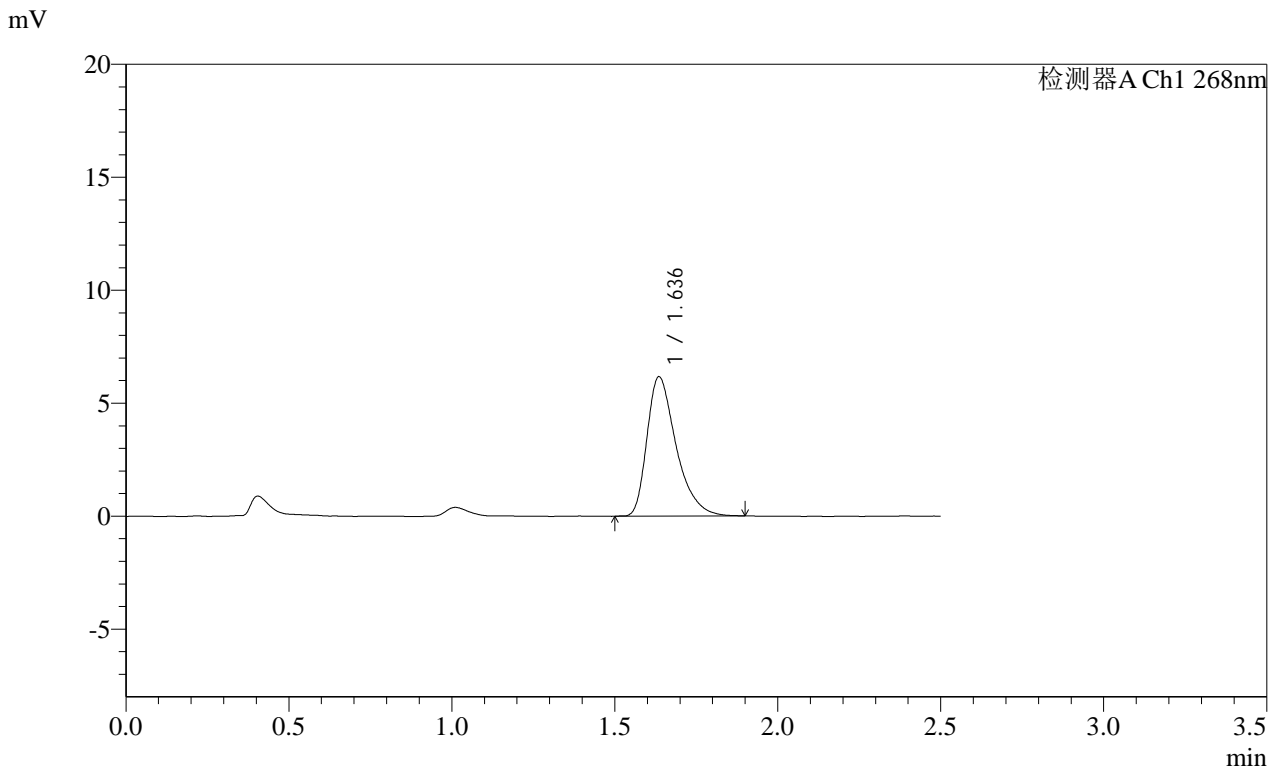

<峰表>

检测器A Ch1 268nm

| 峰号 | 保留时间 | 面积 | 面积% | 高度 | 理论塔板数(USP) | 拖尾因子 | 分离度(USP) |
|----|-------|-------|---------|------|------------|-------|----------|
| 1 | 1.636 | 38517 | 100.000 | 6156 | 1674 | 1.424 | -- |
| 总计 | | 38517 | 100.000 | 6156 | | | |

SHIMADZU
LabSolutions SMF-4109

<样品信息>

色谱柱 :XB-C18(50mm*4.6mm,5μm) 流速:1.5ml/min
 柱温 :30°C 波长:268nm
 数据文件名: RC\$SMF-4109 - 0-92/18-760-2 - zzp-2025030422p-4mg-rcqx-pH1.2+0.05SDSjz-jyx1-p6-60min.lcd
 方法文件名: RC\$SMF-4109 - SMF-4109-rcqx-FX267.lcm
 批处理文件名: RC\$SMF-4109 - 20250512-rc-FX267.lcb
 样品瓶号: 1-52
 进样体积: 10 μl 版本号:6.115
 进样时间: 2025/05/12 16:04:59 实验者:jiangjinwei
 处理时间 (V2) : 2025/05/13 10:02:52 处理者:jiangjinwei
 仪器型号:SHIMADZU LC-2050C(FX267)

<色谱图>

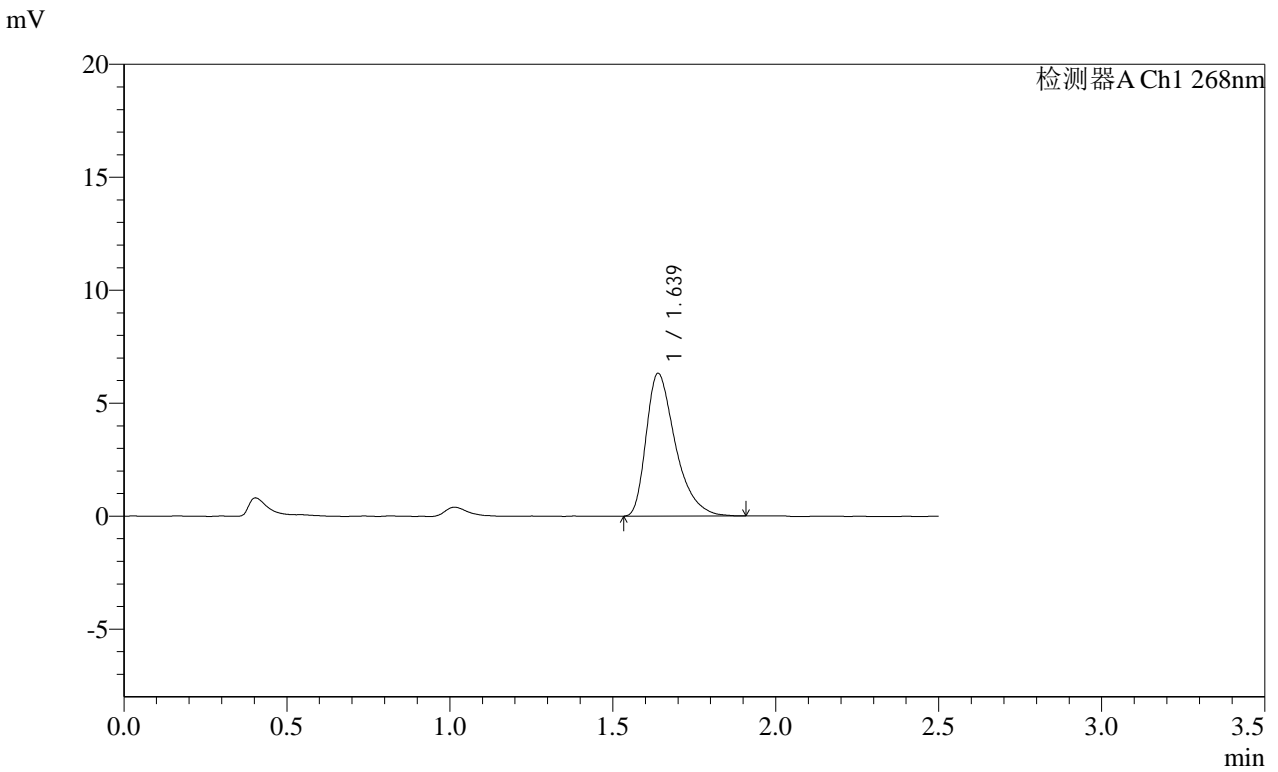

<峰表>

检测器A Ch1 268nm

| 峰号 | 保留时间 | 面积 | 面积% | 高度 | 理论塔板数(USP) | 拖尾因子 | 分离度(USP) |
|----|-------|-------|---------|------|------------|-------|----------|
| 1 | 1.639 | 39452 | 100.000 | 6320 | 1672 | 1.447 | -- |
| 总计 | | 39452 | 100.000 | 6320 | | | |

SHIMADZU
LabSolutions SMF-4109

<样品信息>

| | |
|---|------------------|
| 色谱柱 :XB-C18(50mm*4.6mm,5µm) | 流速:1.5ml/min |
| 柱温 :30°C | 波长:268nm |
| 数据文件名: RC\$SMF-4109 - 0-92/18-761-2 - zzp-2025030422p-4mg-rcqx-pH1.2+0.05SDSjz-jyx1-p1-JX.lcd | |
| 方法文件名: RC\$SMF-4109 - SMF-4109-rcqx-FX267.lcm | |
| 批处理文件名: RC\$SMF-4109 - 20250512-rc-FX267.lcb | |
| 样品瓶号: 1-8 | |
| 进样体积: 10 µl | 版本号:6.115 |
| 进样时间: 2025/05/12 16:07:52 | 实验者: jiangjinwei |
| 处理时间 (V2) : 2025/05/13 10:02:54 | 处理者: jiangjinwei |
| 仪器型号:SHIMADZU LC-2050C(FX267) | |

<色谱图>

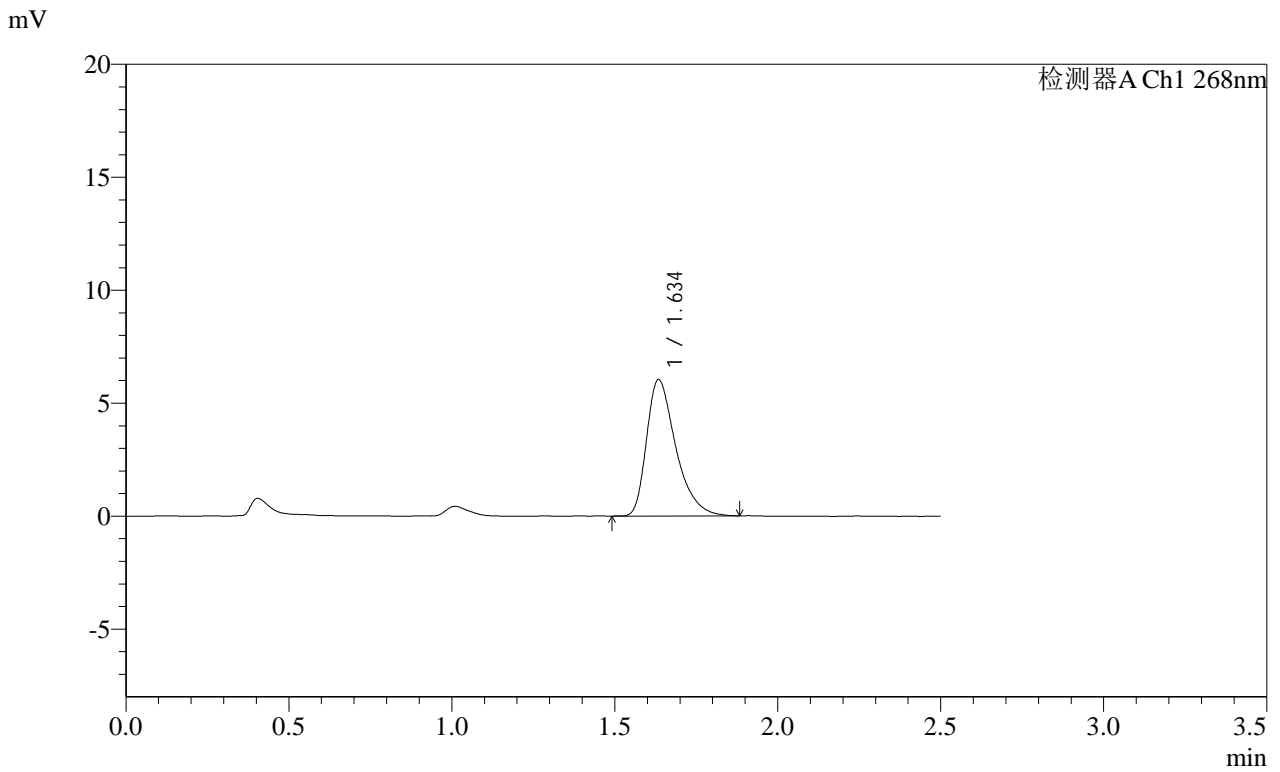

<峰表>

检测器A Ch1 268nm

| 峰号 | 保留时间 | 面积 | 面积% | 高度 | 理论塔板数(USP) | 拖尾因子 | 分离度(USP) |
|----|-------|-------|---------|------|------------|-------|----------|
| 1 | 1.634 | 37736 | 100.000 | 6008 | 1668 | 1.430 | -- |
| 总计 | | 37736 | 100.000 | 6008 | | | |

SHIMADZU
LabSolutions SMF-4109

<样品信息>

| | |
|---|------------------|
| 色谱柱 :XB-C18(50mm*4.6mm,5μm) | 流速:1.5ml/min |
| 柱温 :30°C | 波长:268nm |
| 数据文件名: RC\$SMF-4109 - 0-92/18-762-2 - zzp-2025030422p-4mg-rcqx-pH1.2+0.05SDSjz-jyx1-p2-JX.lcd | |
| 方法文件名: RC\$SMF-4109 - SMF-4109-rcqx-FX267.lcm | |
| 批处理文件名: RC\$SMF-4109 - 20250512-rc-FX267.lcb | |
| 样品瓶号: 1-17 | |
| 进样体积: 10 μl | 版本号:6.115 |
| 进样时间: 2025/05/12 16:10:44 | 实验者: jiangjinwei |
| 处理时间 (V2) : 2025/05/13 10:02:57 | 处理者: jiangjinwei |
| 仪器型号:SHIMADZU LC-2050C(FX267) | |

<色谱图>

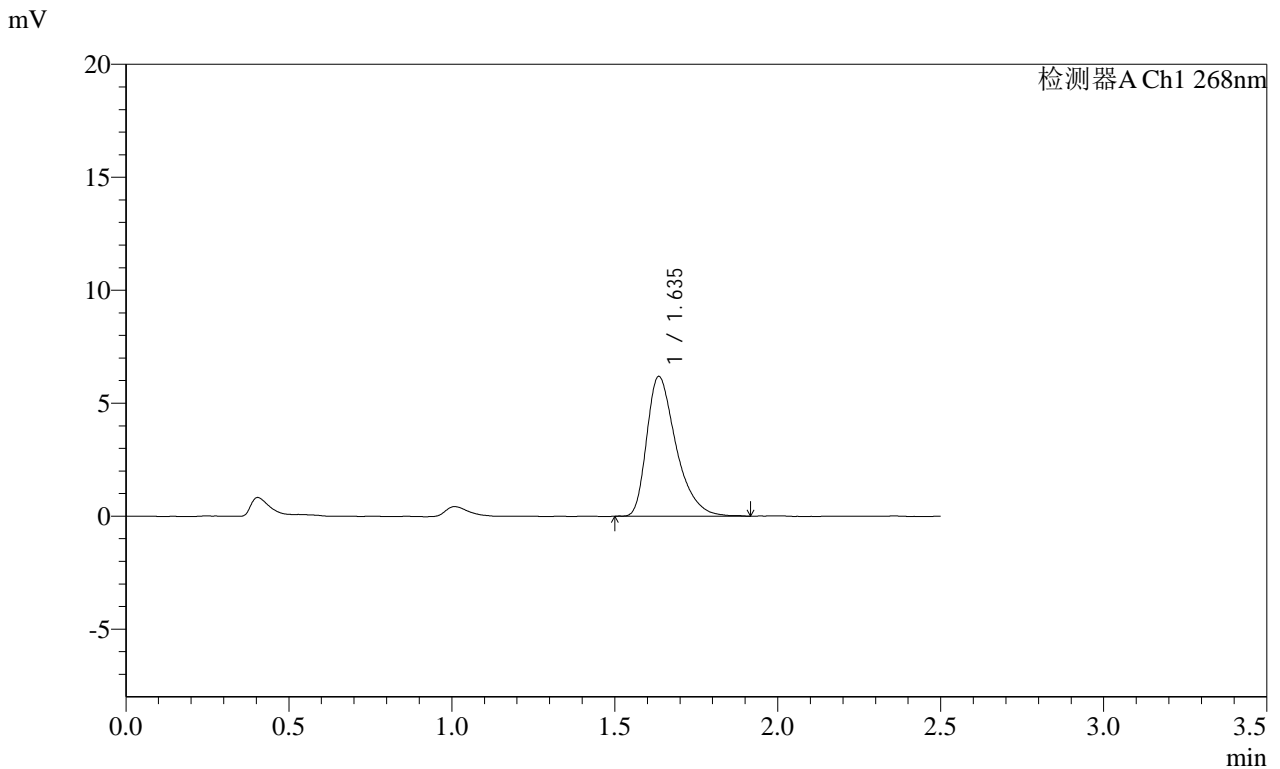

<峰表>

检测器A Ch1 268nm

| 峰号 | 保留时间 | 面积 | 面积% | 高度 | 理论塔板数(USP) | 拖尾因子 | 分离度(USP) |
|----|-------|-------|---------|------|------------|-------|----------|
| 1 | 1.635 | 38791 | 100.000 | 6167 | 1659 | 1.427 | -- |
| 总计 | | 38791 | 100.000 | 6167 | | | |

SHIMADZU
LabSolutions SMF-4109

<样品信息>

| | |
|---|------------------|
| 色谱柱 :XB-C18(50mm*4.6mm,5μm) | 流速:1.5ml/min |
| 柱温 :30°C | 波长:268nm |
| 数据文件名: RC\$SMF-4109 - 0-92/18-763-2 - zzp-2025030422p-4mg-rcqx-pH1.2+0.05SDSjz-jyx1-p3-JX.lcd | |
| 方法文件名: RC\$SMF-4109 - SMF-4109-rcqx-FX267.lcm | |
| 批处理文件名: RC\$SMF-4109 - 20250512-rc-FX267.lcb | |
| 样品瓶号: 1-26 | 版本号:6.115 |
| 进样体积: 10 μl | 实验者: jiangjinwei |
| 进样时间: 2025/05/12 16:13:38 | 处理者: jiangjinwei |
| 处理时间 (V2) : 2025/05/13 10:03:00 | |
| 仪器型号:SHIMADZU LC-2050C(FX267) | |

<色谱图>

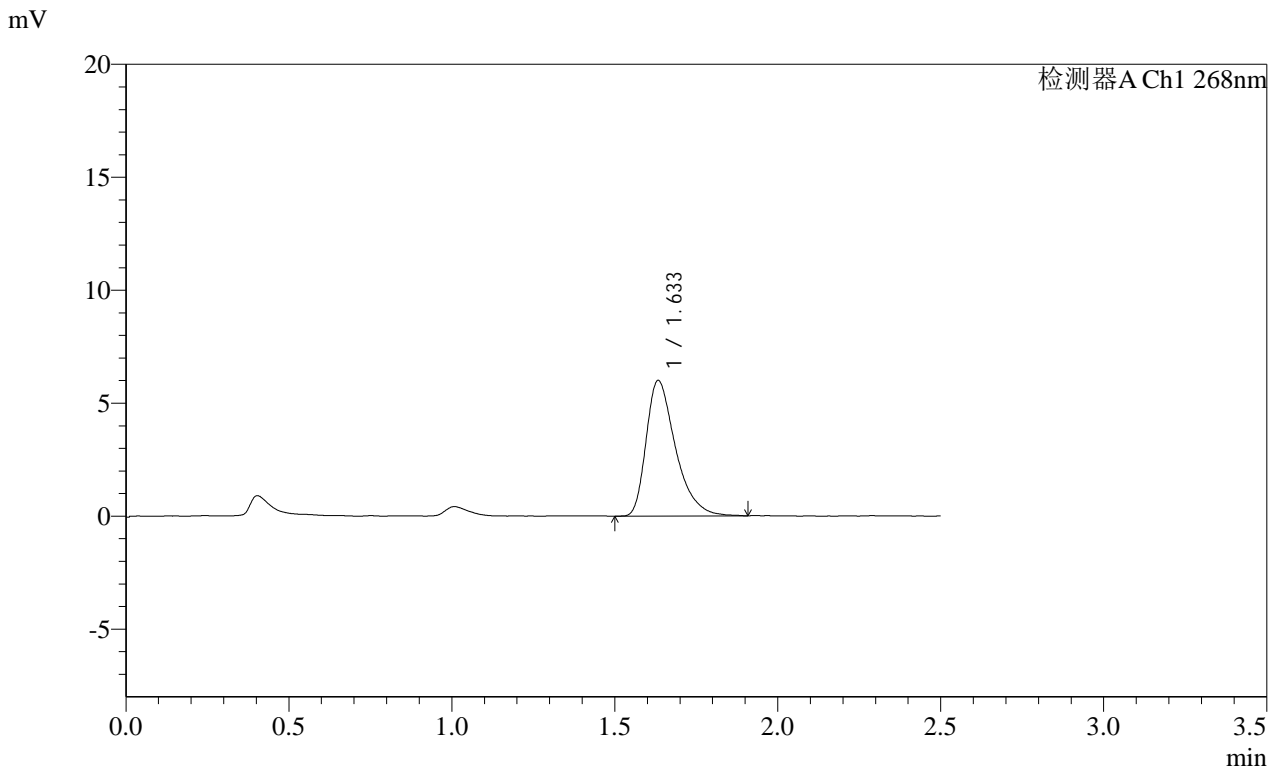

<峰表>

检测器A Ch1 268nm

| 峰号 | 保留时间 | 面积 | 面积% | 高度 | 理论塔板数(USP) | 拖尾因子 | 分离度(USP) |
|----|-------|-------|---------|------|------------|-------|----------|
| 1 | 1.633 | 37687 | 100.000 | 5989 | 1653 | 1.434 | -- |
| 总计 | | 37687 | 100.000 | 5989 | | | |

SHIMADZU
LabSolutions SMF-4109

<样品信息>

色谱柱 :XB-C18(50mm*4.6mm,5μm) 流速:1.5ml/min
 柱温 :30°C 波长:268nm
 数据文件名: RC\$SMF-4109 - 0-92/18-764-2 - zzp-2025030422p-4mg-rcqx-pH1.2+0.05SDSjz-jyx1-p4-JX.lcd
 方法文件名: RC\$SMF-4109 - SMF-4109-rcqx-FX267.lcm
 批处理文件名: RC\$SMF-4109 - 20250512-rc-FX267.lcb
 样品瓶号: 1-35
 进样体积: 10 μl 版本号:6.115
 进样时间: 2025/05/12 16:16:31 实验者:jiangjinwei
 处理时间 (V2) : 2025/05/13 10:03:04 处理者:jiangjinwei
 仪器型号:SHIMADZU LC-2050C(FX267)

<色谱图>

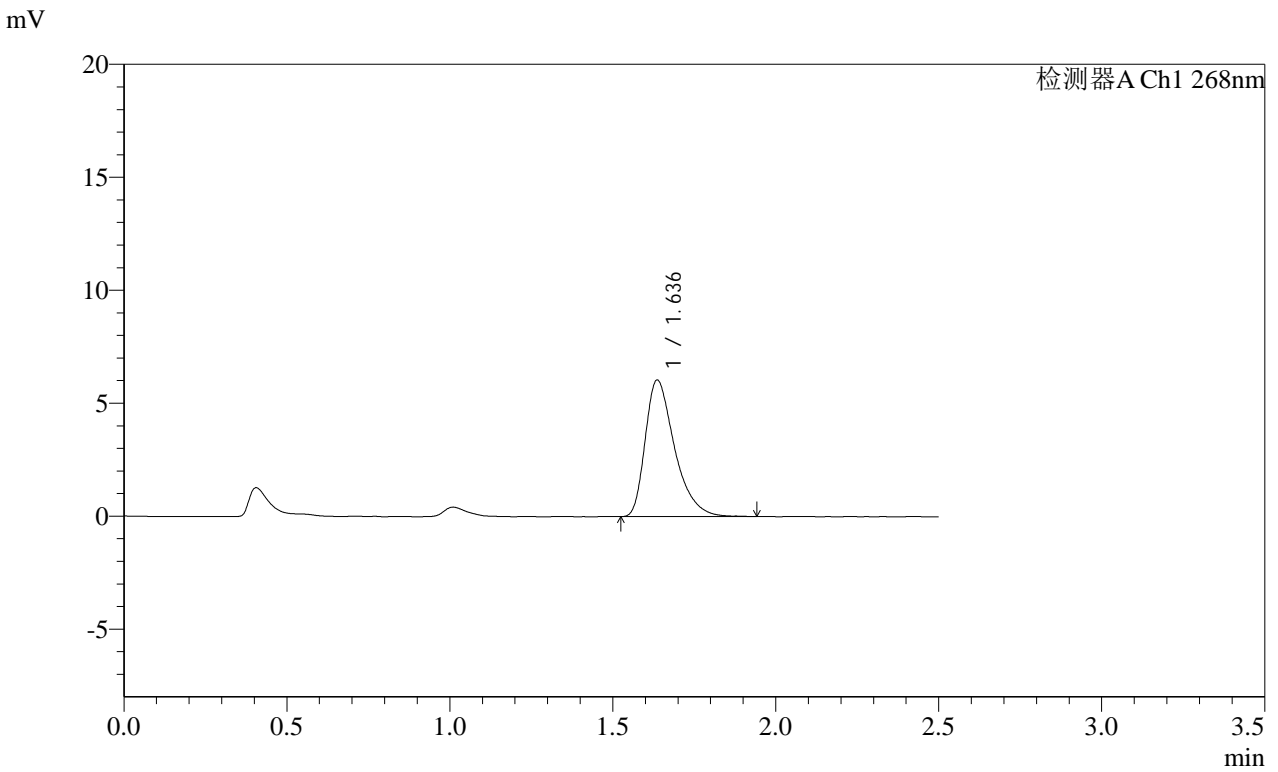

<峰表>

检测器A Ch1 268nm

| 峰号 | 保留时间 | 面积 | 面积% | 高度 | 理论塔板数(USP) | 拖尾因子 | 分离度(USP) |
|----|-------|-------|---------|------|------------|-------|----------|
| 1 | 1.636 | 37861 | 100.000 | 6038 | 1657 | 1.433 | -- |
| 总计 | | 37861 | 100.000 | 6038 | | | |

SHIMADZU
LabSolutions SMF-4109

<样品信息>

色谱柱 :XB-C18(50mm*4.6mm,5μm) 流速:1.5ml/min
 柱温 :30°C 波长:268nm
 数据文件名: RC\$SMF-4109 - 0-92/18-765-2 - zzp-2025030422p-4mg-rcqx-pH1.2+0.05SDSjz-jyx1-p5-JX.lcd
 方法文件名: RC\$SMF-4109 - SMF-4109-rcqx-FX267.lcm
 批处理文件名: RC\$SMF-4109 - 20250512-rc-FX267.lcb
 样品瓶号: 1-44
 进样体积: 10 μl 版本号:6.115
 进样时间: 2025/05/12 16:19:24 实验者:jiangjinwei
 处理时间 (V2) : 2025/05/13 10:03:07 处理者:jiangjinwei
 仪器型号:SHIMADZU LC-2050C(FX267)

<色谱图>

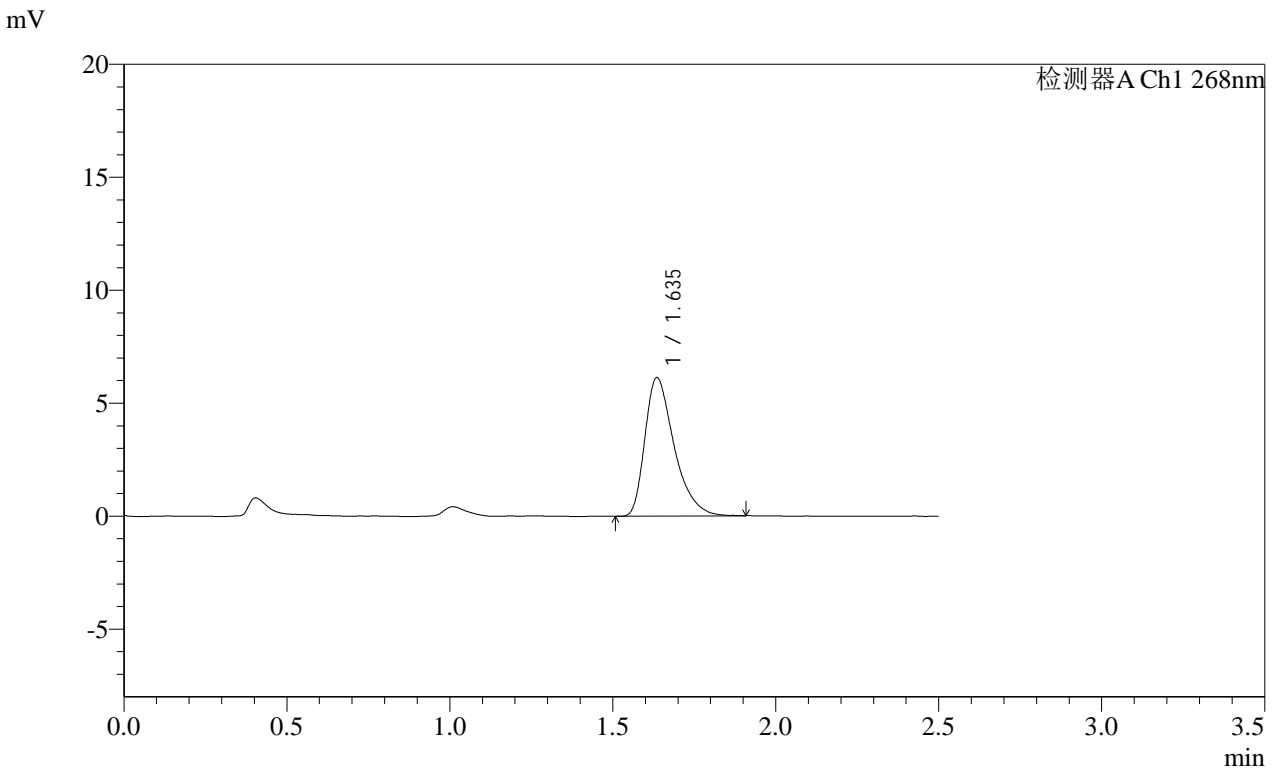

<峰表>

检测器A Ch1 268nm

| 峰号 | 保留时间 | 面积 | 面积% | 高度 | 理论塔板数(USP) | 拖尾因子 | 分离度(USP) |
|----|-------|-------|---------|------|------------|-------|----------|
| 1 | 1.635 | 38279 | 100.000 | 6112 | 1653 | 1.432 | -- |
| 总计 | | 38279 | 100.000 | 6112 | | | |



SHIMADZU

LabSolutions

SMF-4109

<样品信息>

色谱柱 :XB-C18(50mm*4.6mm,5μm)

柱温 :30°C

数据文件名: RC\$SMF-4109 - 0-92/18-766-2 - zzp-2025030422p-4mg-rcqx-pH1.2+0.05SDSjz-jyx1-p6-JX.lcd

方法文件名: RC\$SMF-4109 - SMF-4109-rcqx-FX267.lcm

批处理文件名: RC\$SMF-4109 - 20250512-rc-FX267.lcb

样品瓶号: 1-53

进样体积: 10 μl

进样时间: 2025/05/12 16:22:17

处理时间 (V2): 2025/05/13 10:03:10

仪器型号:SHIMADZU LC-2050C(FX267)

流速:1.5ml/min

波长:268nm

版本号:6.115

实验者: jiangjinwei

处理者: jiangjinwei

<色谱图>

mV

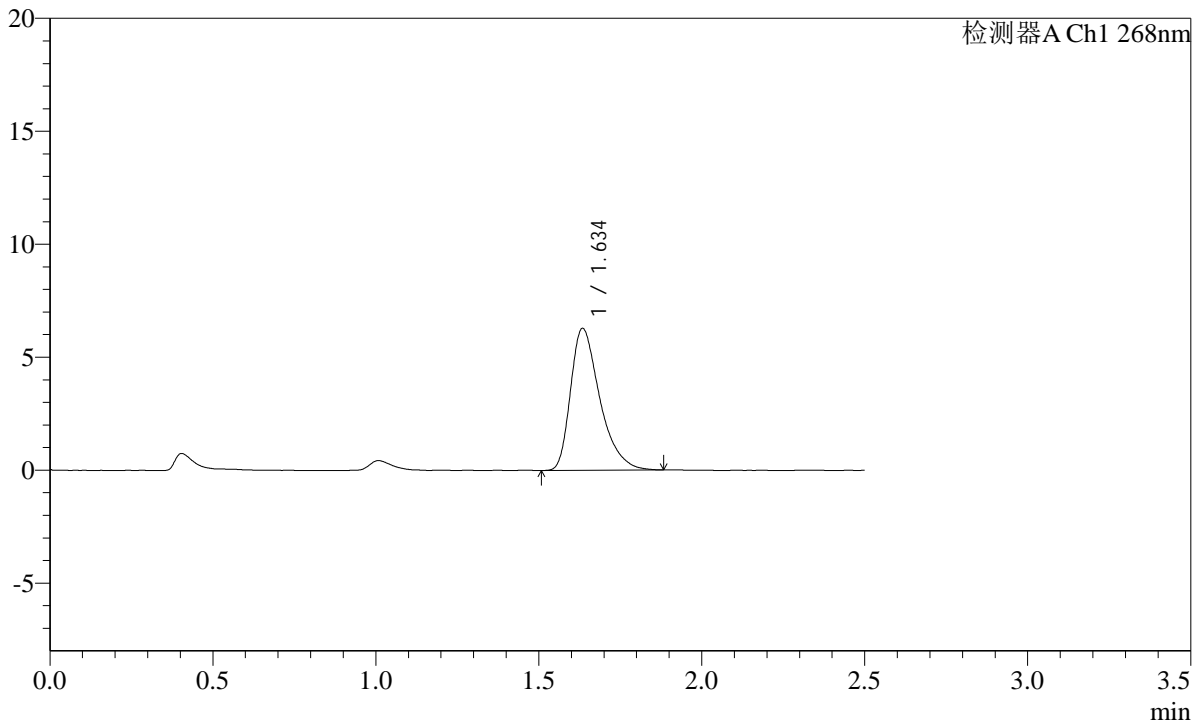

<峰表>

检测器A Ch1 268nm

| 峰号 | 保留时间 | 面积 | 面积% | 高度 | 理论塔板数(USP) | 拖尾因子 | 分离度(USP) |
|----|-------|-------|---------|------|------------|-------|----------|
| 1 | 1.634 | 39293 | 100.000 | 6256 | 1659 | 1.430 | -- |
| 总计 | | 39293 | 100.000 | 6256 | | | |

SHIMADZU
LabSolutions SMF-4109

<样品信息>

色谱柱 :XB-C18(50mm*4.6mm,5μm) 流速:1.5ml/min
 柱温 :30°C 波长:268nm
 数据文件名: RC\$SMF-4109 - 0-92/18-767-2 - zzp-2025030422p-4mg-rcqx-pH1.2+0.05SDSjz-jyx1-dz2-1.lcd
 方法文件名: RC\$SMF-4109 - SMF-4109-rcqx-FX267.lcm
 批处理文件名: RC\$SMF-4109 - 20250512-rc-FX267.lcb
 样品瓶号: 1-27
 进样体积: 10 μl 版本号:6.115
 进样时间: 2025/05/12 16:25:10 实验者:jiangjinwei
 处理时间 (V2) : 2025/05/13 10:03:13 处理者:jiangjinwei
 仪器型号:SHIMADZU LC-2050C(FX267)

<色谱图>

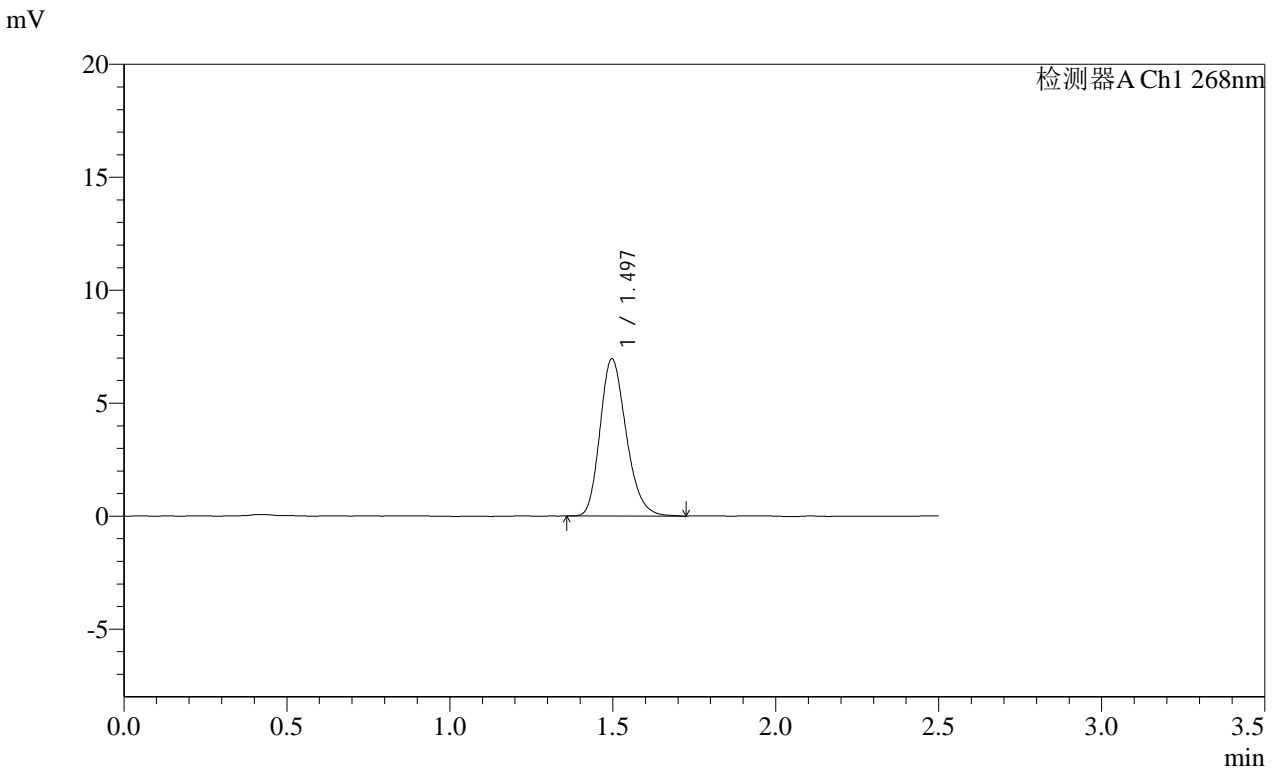

<峰表>

检测器A Ch1 268nm

| 峰号 | 保留时间 | 面积 | 面积% | 高度 | 理论塔板数(USP) | 拖尾因子 | 分离度(USP) |
|----|-------|-------|---------|------|------------|-------|----------|
| 1 | 1.497 | 38931 | 100.000 | 6961 | 1678 | 1.224 | -- |
| 总计 | | 38931 | 100.000 | 6961 | | | |

 SHIMADZU
LabSolutions **SMF-4109**

<样品信息>

色谱柱 :XB-C18(50mm*4.6mm,5 μ m) 流速:1.5ml/min
柱温 :30 $^{\circ}$ C 波长:268nm
数据文件名: RC\$SMF-4109 - 0-92/18-768-2 - zzp-2025030422p-4mg-rcqx-pH1.2+0.05SDSjz-jyx1-dz2-2.lcd
方法文件名: RC\$SMF-4109 - SMF-4109-rcqx-FX267.lcm
批处理文件名: RC\$SMF-4109 - 20250512-rc-FX267.lcb
样品瓶号: 1-27
进样体积: 10 μ l 版本号:6.115
进样时间: 2025/05/12 16:28:03 实验者: jiangjinwei
处理时间 (V2): 2025/05/13 10:03:15 处理者: jiangjinwei
仪器型号:SHIMADZU LC-2050C(FX267)

<色谱图>

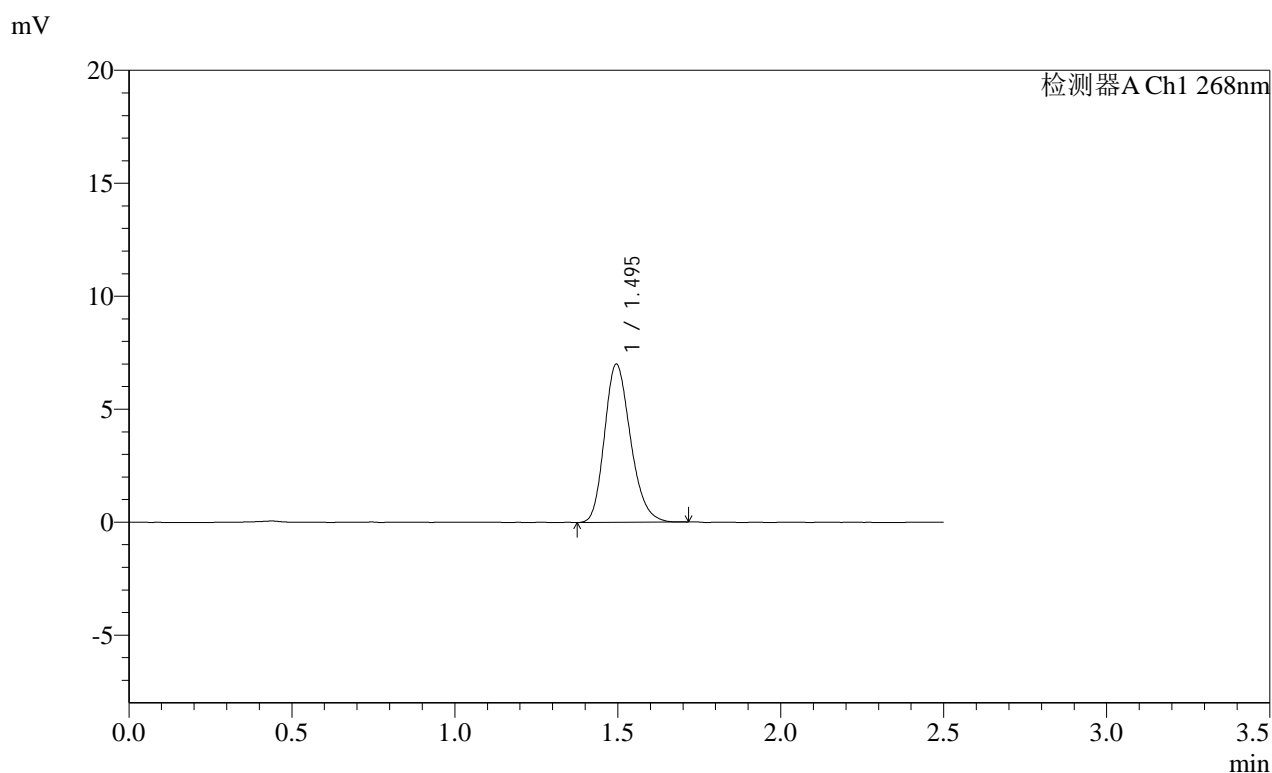

<峰表>

检测器A Ch1 268nm

| 峰号 | 保留时间 | 面积 | 面积% | 高度 | 理论塔板数(USP) | 拖尾因子 | 分离度(USP) |
|----|-------|-------|---------|------|------------|-------|----------|
| 1 | 1.495 | 39023 | 100.000 | 7003 | 1686 | 1.215 | -- |
| 总计 | | 39023 | 100.000 | 7003 | | | |



<样品信息>

| | |
|--|------------------|
| 色谱柱 :XB-C18(50mm*4.6mm,5μm) | 流速:1.5ml/min |
| 柱温 :30°C | 波长:268nm |
| 数据文件名: RC\$SMF-4109 - 0-92/18-769-2 - zzp-2025030422p-4mg-rcqx-pH1.2+0.05SDSjz-jyx2-rj.lcd | |
| 方法文件名: RC\$SMF-4109 - SMF-4109-rcqx-FX267.lcm | |
| 批处理文件名: RC\$SMF-4109 - 20250512-rc-FX267.lcb | |
| 样品瓶号: 2-9 | 版本号:6.115 |
| 进样体积: 10 μl | 实验者: jiangjinwei |
| 进样时间: 2025/05/12 16:30:57 | 处理者: jiangjinwei |
| 处理时间 (V2) : 2025/05/13 10:03:18 | |
| 仪器型号:SHIMADZU LC-2050C(FX267) | |

<色谱图>

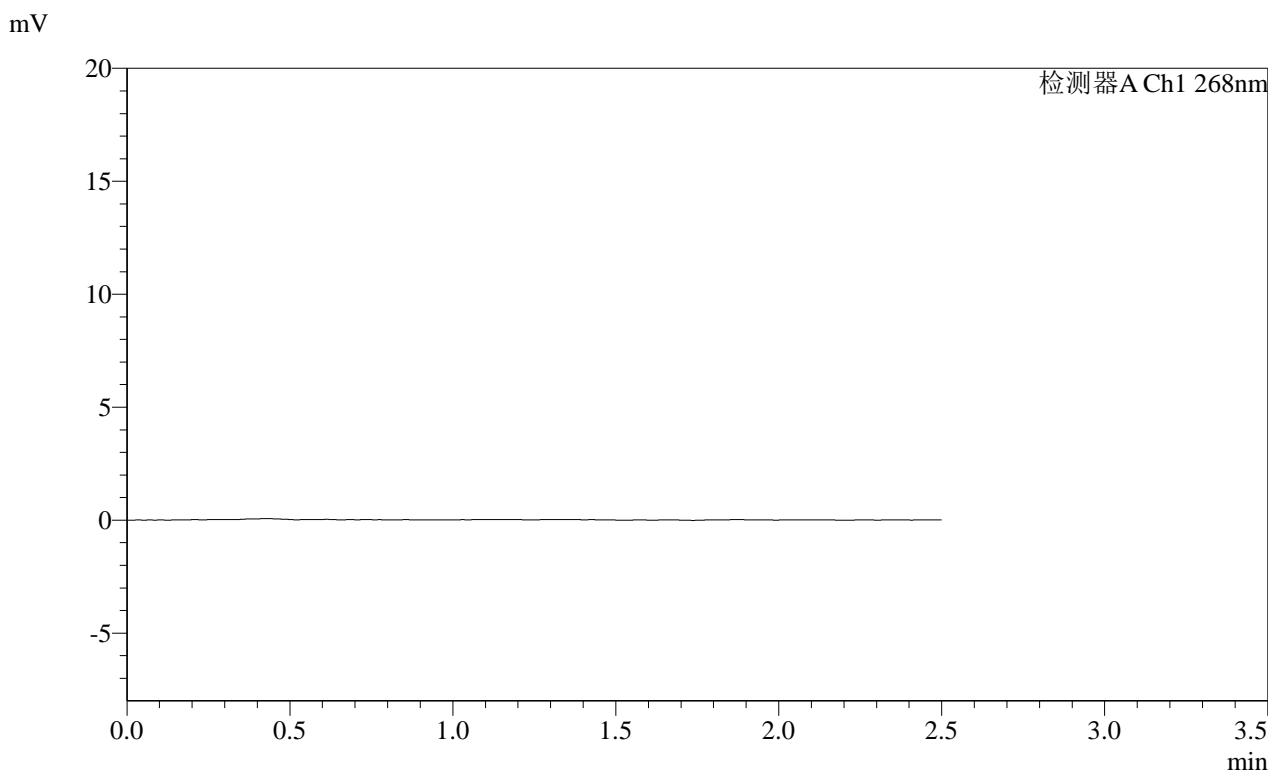

<峰表>

检测器A Ch1 268nm

| 峰号 | 保留时间 | 面积 | 面积% | 高度 | 理论塔板数(USP) | 拖尾因子 | 分离度(USP) |
|----|------|----|-----|----|------------|------|----------|
| 总计 | | | | | | | |

SHIMADZU
LabSolutions SMF-4109

<样品信息>

| | |
|---|------------------|
| 色谱柱 :XB-C18(50mm*4.6mm,5µm) | 流速:1.5ml/min |
| 柱温 :30°C | 波长:268nm |
| 数据文件名: RC\$SMF-4109 - 0-92/18-770-2 - zzp-2025030422p-4mg-rcqx-pH1.2+0.05SDSjz-jyx2-dz1-1.lcd | |
| 方法文件名: RC\$SMF-4109 - SMF-4109-rcqx-FX267.lcm | |
| 批处理文件名: RC\$SMF-4109 - 20250512-rc-FX267.lcb | |
| 样品瓶号: 2-18 | 版本号:6.115 |
| 进样体积: 10 µl | 实验者: jiangjinwei |
| 进样时间: 2025/05/12 16:33:51 | 处理者: jiangjinwei |
| 处理时间 (V2) : 2025/05/13 10:03:21 | |
| 仪器型号:SHIMADZU LC-2050C(FX267) | |

<色谱图>

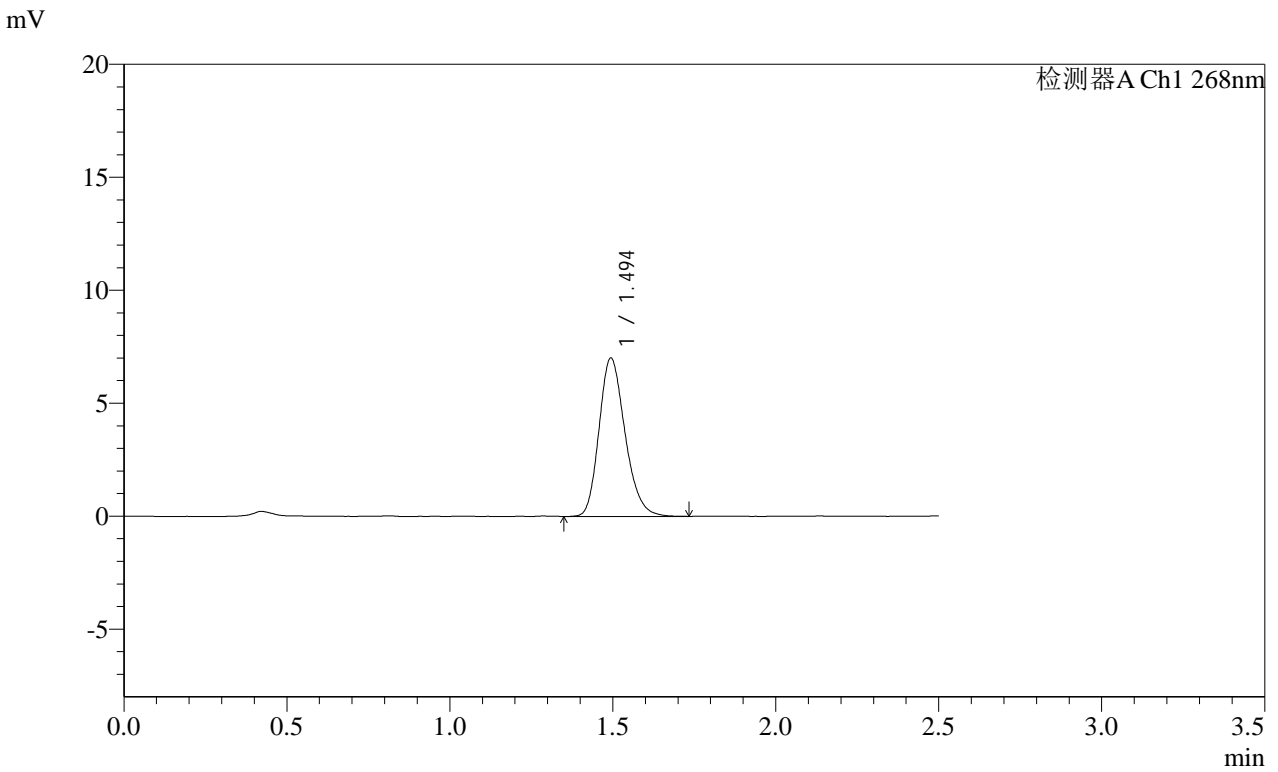

<峰表>

检测器A Ch1 268nm

| 峰号 | 保留时间 | 面积 | 面积% | 高度 | 理论塔板数(USP) | 拖尾因子 | 分离度(USP) |
|----|-------|-------|---------|------|------------|-------|----------|
| 1 | 1.494 | 38971 | 100.000 | 6991 | 1698 | 1.218 | -- |
| 总计 | | 38971 | 100.000 | 6991 | | | |

SHIMADZU
LabSolutions **SMF-4109**

<样品信息>

| | |
|---|------------------|
| 色谱柱 :XB-C18(50mm*4.6mm,5μm) | 流速:1.5ml/min |
| 柱温 :30°C | 波长:268nm |
| 数据文件名: RC\$SMF-4109 - 0-92/18-771-2 - zzp-2025030422p-4mg-rcqx-pH1.2+0.05SDSjz-jyx2-dz1-2.lcd | |
| 方法文件名: RC\$SMF-4109 - SMF-4109-rcqx-FX267.lcm | |
| 批处理文件名: RC\$SMF-4109 - 20250512-rc-FX267.lcb | |
| 样品瓶号: 2-18 | 版本号:6.115 |
| 进样体积: 10 μl | 实验者: jiangjinwei |
| 进样时间: 2025/05/12 16:36:45 | 处理者: jiangjinwei |
| 处理时间 (V2) : 2025/05/13 10:03:23 | |
| 仪器型号:SHIMADZU LC-2050C(FX267) | |

<色谱图>

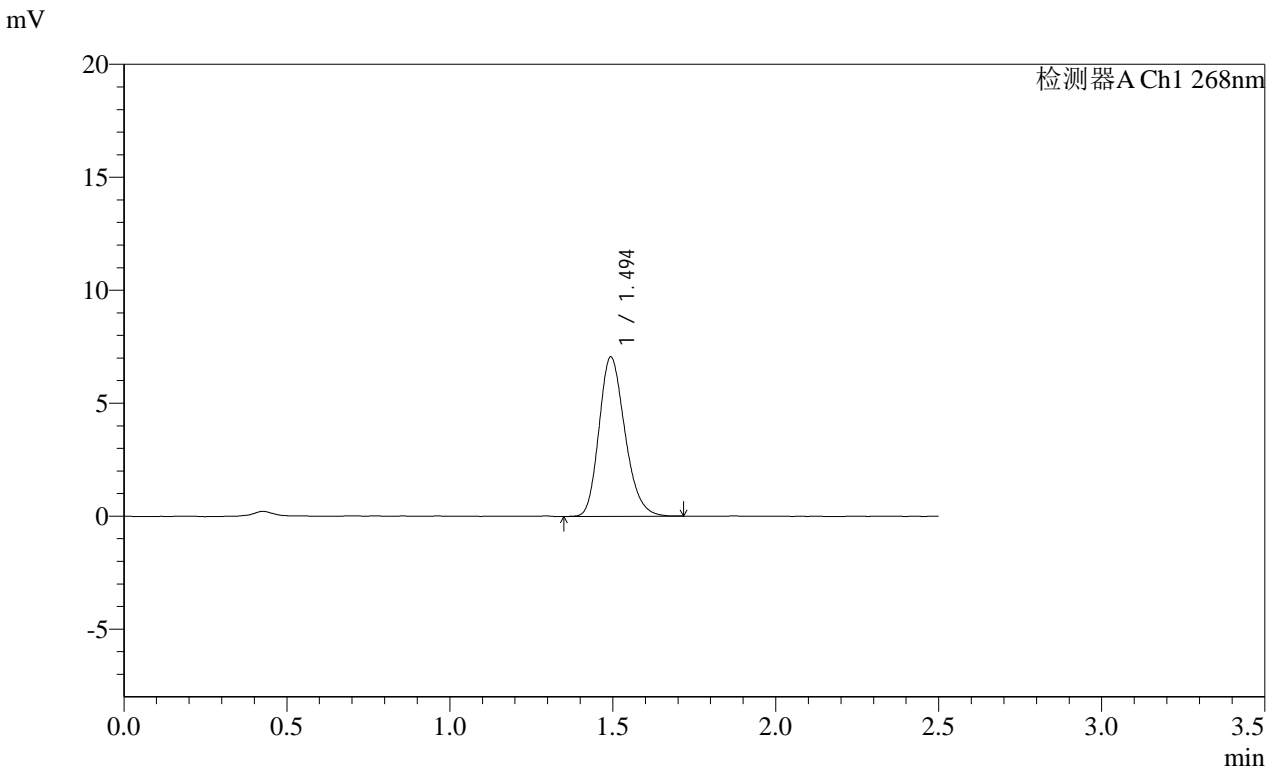

<峰表>

| 检测器A Ch1 268nm | | | | | | | |
|----------------|-------|-------|---------|------|------------|-------|----------|
| 峰号 | 保留时间 | 面积 | 面积% | 高度 | 理论塔板数(USP) | 拖尾因子 | 分离度(USP) |
| 1 | 1.494 | 39138 | 100.000 | 7036 | 1693 | 1.216 | -- |
| 总计 | | 39138 | 100.000 | 7036 | | | |

SHIMADZU
LabSolutions SMF-4109

<样品信息>

| | |
|---|------------------|
| 色谱柱 :XB-C18(50mm*4.6mm,5μm) | 流速:1.5ml/min |
| 柱温 :30°C | 波长:268nm |
| 数据文件名: RC\$SMF-4109 - 0-92/18-772-2 - zzp-2025030422p-4mg-rcqx-pH1.2+0.05SDSjz-jyx2-dz1-3.lcd | |
| 方法文件名: RC\$SMF-4109 - SMF-4109-rcqx-FX267.lcm | |
| 批处理文件名: RC\$SMF-4109 - 20250512-rc-FX267.lcb | |
| 样品瓶号: 2-18 | 版本号:6.115 |
| 进样体积: 10 μl | 实验者: jiangjinwei |
| 进样时间: 2025/05/12 16:39:39 | 处理者: jiangjinwei |
| 处理时间 (V2) : 2025/05/13 10:03:26 | |
| 仪器型号:SHIMADZU LC-2050C(FX267) | |

<色谱图>

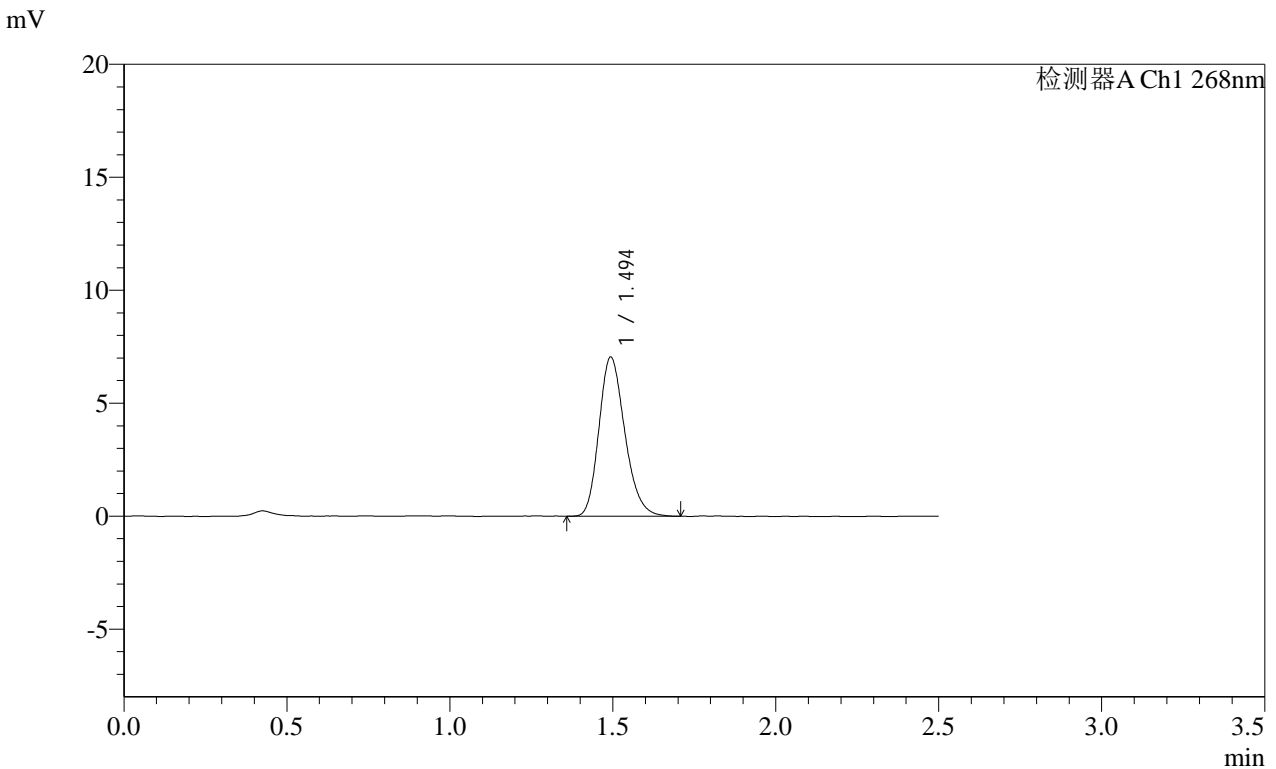

<峰表>

检测器A Ch1 268nm

| 峰号 | 保留时间 | 面积 | 面积% | 高度 | 理论塔板数(USP) | 拖尾因子 | 分离度(USP) |
|----|-------|-------|---------|------|------------|-------|----------|
| 1 | 1.494 | 38979 | 100.000 | 7018 | 1706 | 1.216 | -- |
| 总计 | | 38979 | 100.000 | 7018 | | | |

SHIMADZU
LabSolutions SMF-4109

<样品信息>

色谱柱 :XB-C18(50mm*4.6mm,5μm) 流速:1.5ml/min
 柱温 :30°C 波长:268nm
 数据文件名: RC\$SMF-4109 - 0-92/18-773-2 - zzp-2025030422p-4mg-rcqx-pH1.2+0.05SDSjz-jyx2-dz1-4.lcd
 方法文件名: RC\$SMF-4109 - SMF-4109-rcqx-FX267.lcm
 批处理文件名: RC\$SMF-4109 - 20250512-rc-FX267.lcb
 样品瓶号: 2-18
 进样体积: 10 μl 版本号:6.115
 进样时间: 2025/05/12 16:42:33 实验者:jiangjinwei
 处理时间 (V2) : 2025/05/13 10:03:29 处理者:jiangjinwei
 仪器型号:SHIMADZU LC-2050C(FX267)

<色谱图>

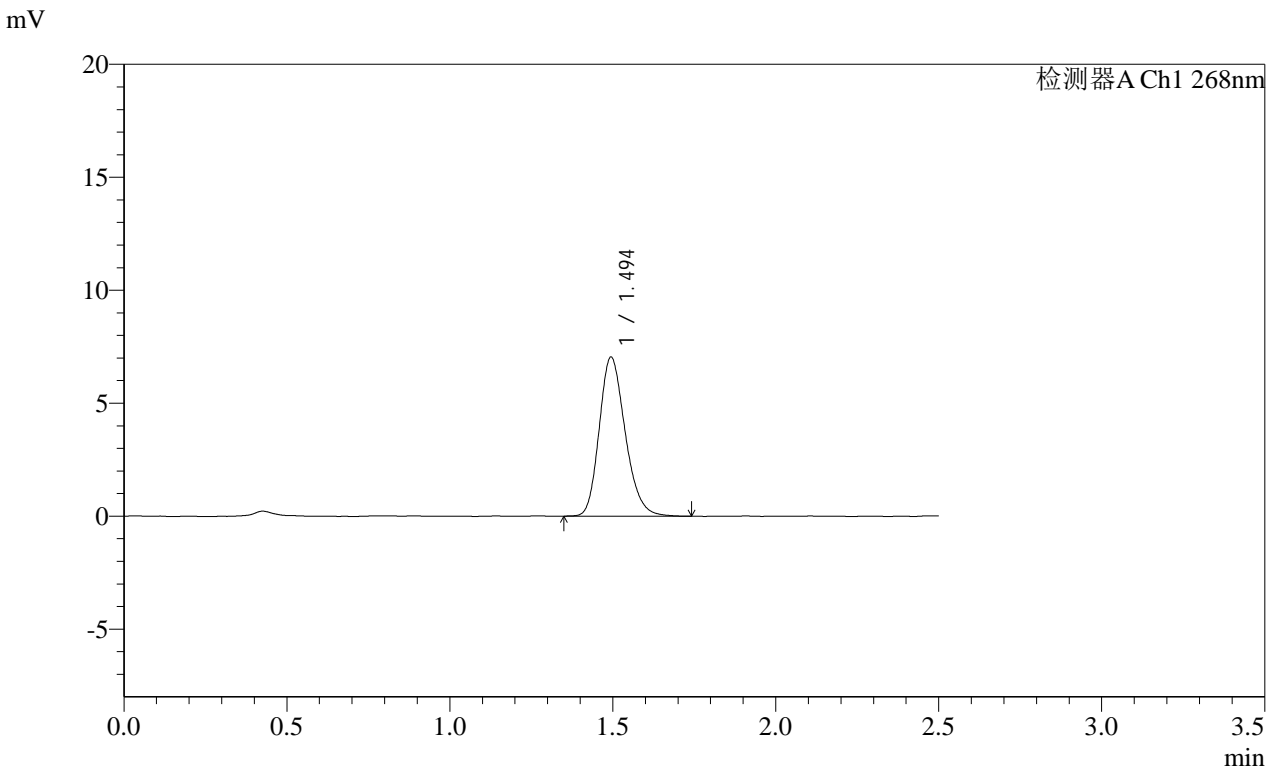

<峰表>

检测器A Ch1 268nm

| 峰号 | 保留时间 | 面积 | 面积% | 高度 | 理论塔板数(USP) | 拖尾因子 | 分离度(USP) |
|----|-------|-------|---------|------|------------|-------|----------|
| 1 | 1.494 | 39136 | 100.000 | 7026 | 1695 | 1.215 | -- |
| 总计 | | 39136 | 100.000 | 7026 | | | |

SHIMADZU
LabSolutions SMF-4109

<样品信息>

色谱柱 :XB-C18(50mm*4.6mm,5μm) 流速:1.5ml/min
 柱温 :30°C 波长:268nm
 数据文件名: RC\$SMF-4109 - 0-92/18-776-2 - zzp-2025030422p-4mg-rcqx-pH1.2+0.05SDSjz-jyx2-p2-5min.lcd
 方法文件名: RC\$SMF-4109 - SMF-4109-rcqx-FX267.lcm
 批处理文件名: RC\$SMF-4109 - 20250512-rc-FX267.lcb
 样品瓶号: 2-10
 进样体积: 10 μl 版本号:6.115
 进样时间: 2025/05/12 16:51:14 实验者:jiangjinwei
 处理时间 (V2): 2025/05/13 10:03:37 处理者:jiangjinwei
 仪器型号:SHIMADZU LC-2050C(FX267)

<色谱图>

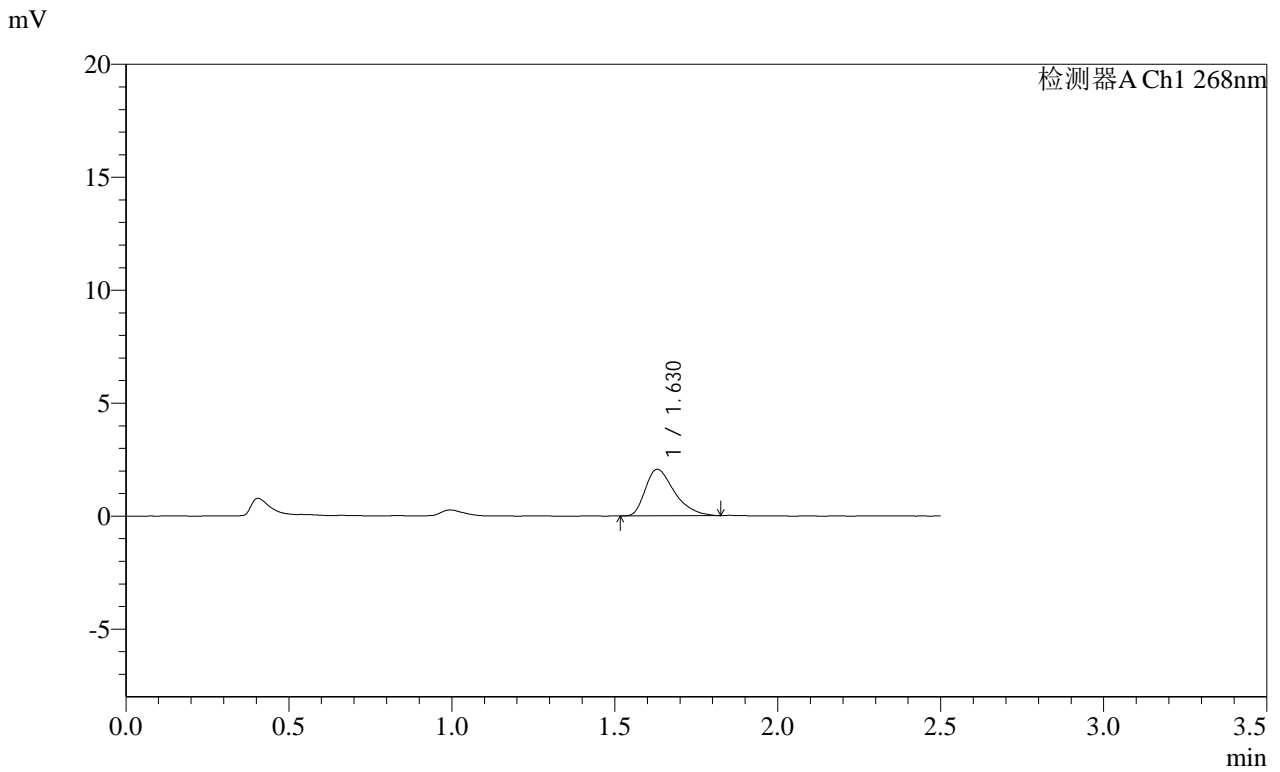

<峰表>

检测器A Ch1 268nm

| 峰号 | 保留时间 | 面积 | 面积% | 高度 | 理论塔板数(USP) | 拖尾因子 | 分离度(USP) |
|----|-------|-------|---------|------|------------|-------|----------|
| 1 | 1.630 | 12880 | 100.000 | 2065 | 1613 | 1.426 | -- |
| 总计 | | 12880 | 100.000 | 2065 | | | |

SHIMADZU
LabSolutions **SMF-4109**

<样品信息>

色谱柱 :XB-C18(50mm*4.6mm,5μm) 流速:1.5ml/min
 柱温 :30°C 波长:268nm
 数据文件名: RC\$SMF-4109 - 0-92/18-777-2 - zzp-2025030422p-4mg-rcqx-pH1.2+0.05SDSjz-jyx2-p3-5min.lcd
 方法文件名: RC\$SMF-4109 - SMF-4109-rcqx-FX267.lcm
 批处理文件名: RC\$SMF-4109 - 20250512-rc-FX267.lcb
 样品瓶号: 2-19
 进样体积: 10 μl 版本号:6.115
 进样时间: 2025/05/12 16:54:08 实验者:jiangjinwei
 处理时间 (V2) : 2025/05/13 10:03:40 处理者:jiangjinwei
 仪器型号:SHIMADZU LC-2050C(FX267)

<色谱图>

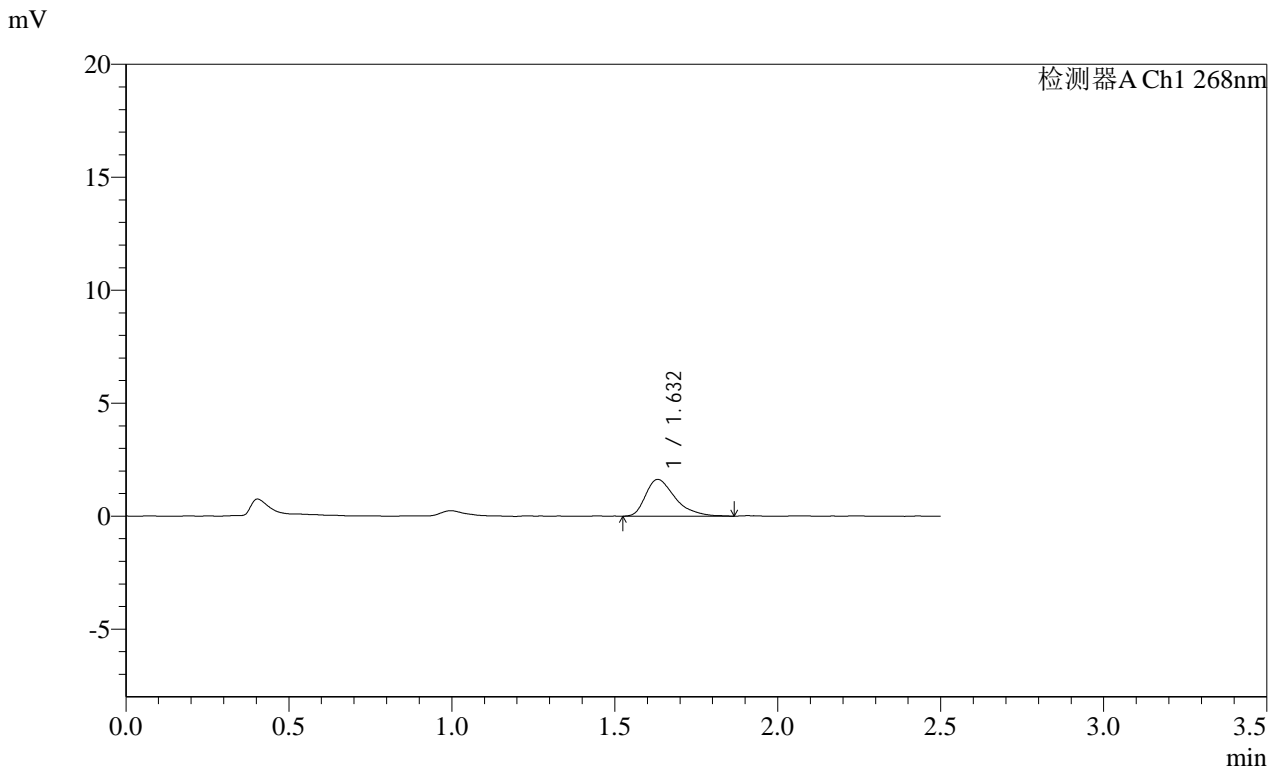

<峰表>

检测器A Ch1 268nm

| 峰号 | 保留时间 | 面积 | 面积% | 高度 | 理论塔板数(USP) | 拖尾因子 | 分离度(USP) |
|----|-------|-------|---------|------|------------|-------|----------|
| 1 | 1.632 | 10310 | 100.000 | 1627 | 1603 | 1.453 | -- |
| 总计 | | 10310 | 100.000 | 1627 | | | |

SHIMADZU LabSolutions SMF-4109

<样品信息>

色谱柱 :XB-C18(50mm*4.6mm,5μm) 流速:1.5ml/min
柱温 :30°C 波长:268nm
数据文件名: RC\$SMF-4109 - 0-92/18-778-2 - zzp-2025030422p-4mg-rcqx-pH1.2+0.05SDSjz-jyx2-p4-5min.lcd
方法文件名: RC\$SMF-4109 - SMF-4109-rcqx-FX267.lcm
批处理文件名: RC\$SMF-4109 - 20250512-rc-FX267.lcb
样品瓶号: 2-28
进样体积: 10 μl 版本号:6.115
进样时间: 2025/05/12 16:57:02 实验者: jiangjinwei
处理时间 (V2): 2025/05/13 10:03:42 处理者: jiangjinwei
仪器型号:SHIMADZU LC-2050C(FX267)

<色谱图>

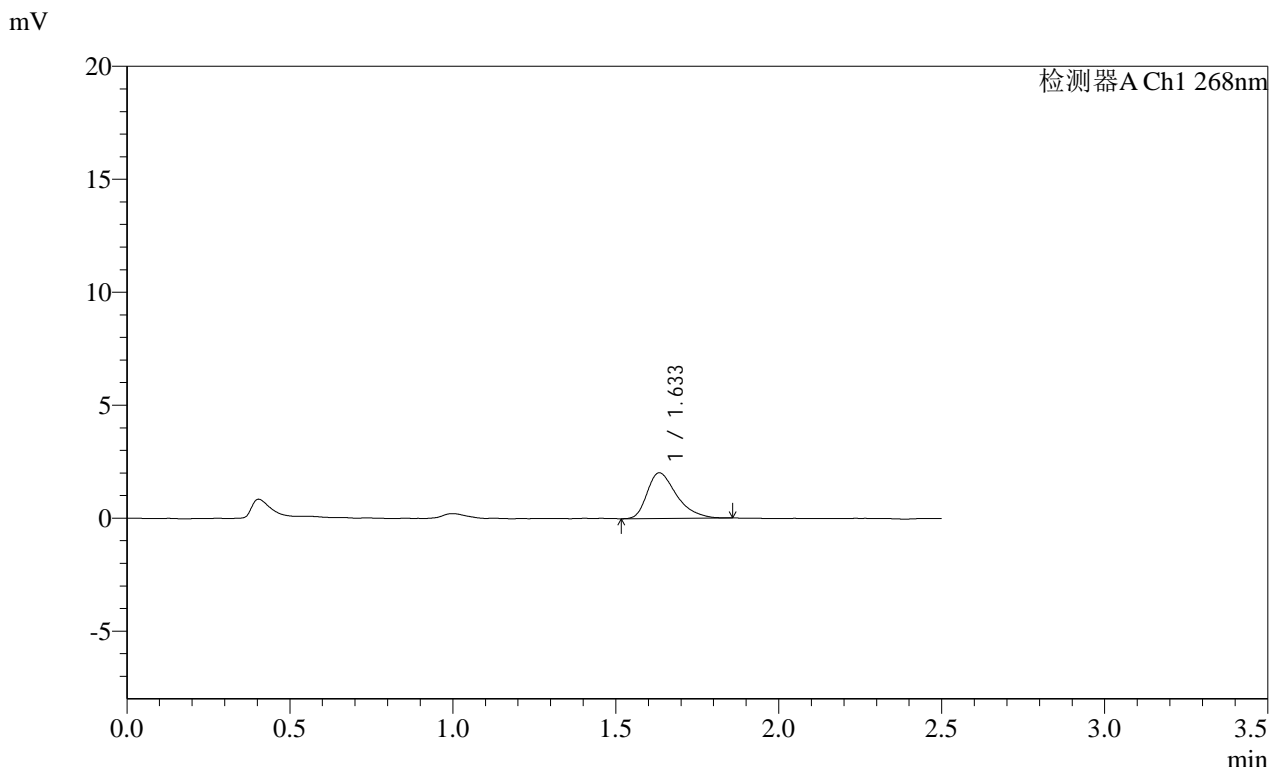

<峰表>

检测器A Ch1 268nm

| 峰号 | 保留时间 | 面积 | 面积% | 高度 | 理论塔板数(USP) | 拖尾因子 | 分离度(USP) |
|----|-------|-------|---------|------|------------|-------|----------|
| 1 | 1.633 | 12696 | 100.000 | 2015 | 1631 | 1.413 | -- |
| 总计 | | 12696 | 100.000 | 2015 | | | |

SHIMADZU
LabSolutions SMF-4109

<样品信息>

色谱柱 :XB-C18(50mm*4.6mm,5µm) 流速:1.5ml/min
 柱温 :30°C 波长:268nm
 数据文件名: RC\$SMF-4109 - 0-92/18-779-2 - zzp-2025030422p-4mg-rcqx-pH1.2+0.05SDSjz-jyx2-p5-5min.lcd
 方法文件名: RC\$SMF-4109 - SMF-4109-rcqx-FX267.lcm
 批处理文件名: RC\$SMF-4109 - 20250512-rc-FX267.lcb
 样品瓶号: 2-37
 进样体积: 10 µl 版本号:6.115
 进样时间: 2025/05/12 16:59:55 实验者: jiangjinwei
 处理时间 (V2): 2025/05/13 10:03:45 处理者: jiangjinwei
 仪器型号:SHIMADZU LC-2050C(FX267)

<色谱图>

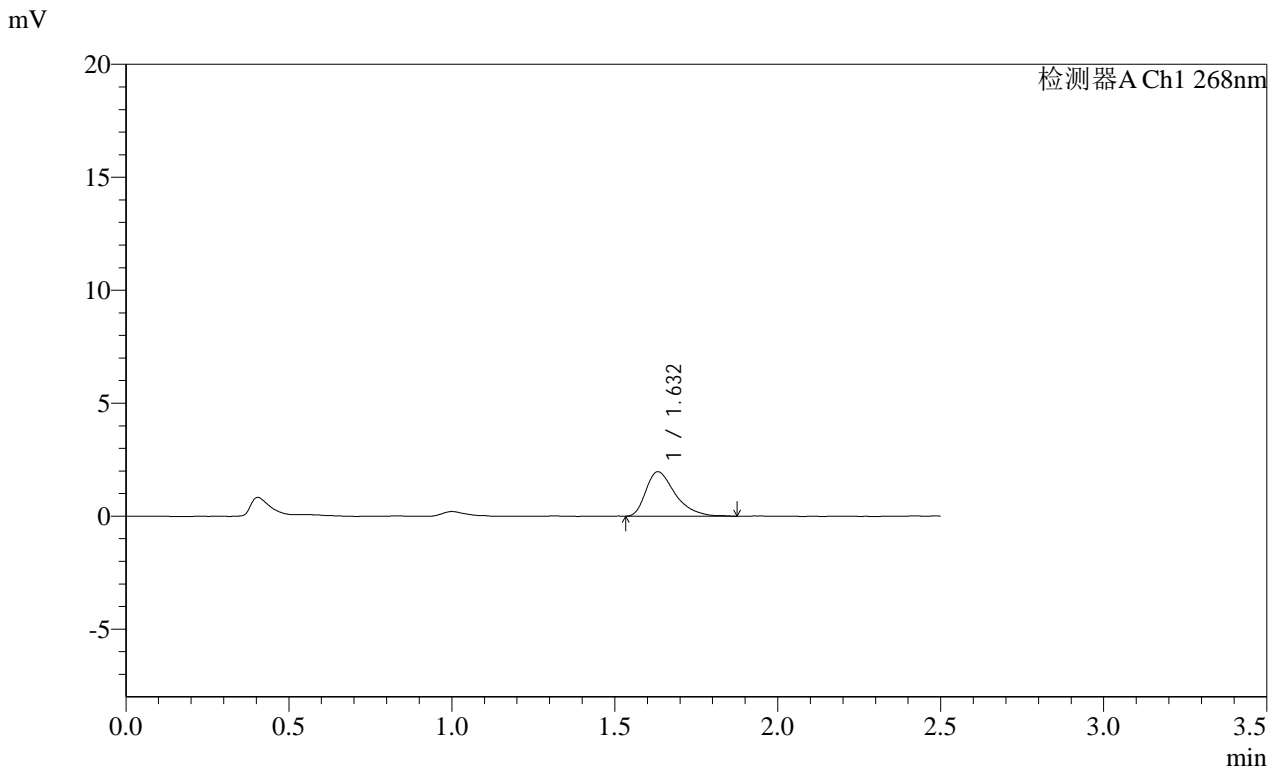

<峰表>

检测器A Ch1 268nm

| 峰号 | 保留时间 | 面积 | 面积% | 高度 | 理论塔板数(USP) | 拖尾因子 | 分离度(USP) |
|----|-------|-------|---------|------|------------|-------|----------|
| 1 | 1.632 | 12332 | 100.000 | 1969 | 1658 | 1.453 | -- |
| 总计 | | 12332 | 100.000 | 1969 | | | |

SHIMADZU
LabSolutions SMF-4109

<样品信息>

色谱柱 :XB-C18(50mm*4.6mm,5μm) 流速:1.5ml/min
 柱温 :30°C 波长:268nm
 数据文件名: RC\$SMF-4109 - 0-92/18-780-2 - zzp-2025030422p-4mg-rcqx-pH1.2+0.05SDSjz-jyx2-p6-5min.lcd
 方法文件名: RC\$SMF-4109 - SMF-4109-rcqx-FX267.lcm
 批处理文件名: RC\$SMF-4109 - 20250512-rc-FX267.lcb
 样品瓶号: 2-46
 进样体积: 10 μl 版本号:6.115
 进样时间: 2025/05/12 17:02:48 实验者:jiangjinwei
 处理时间 (V2) : 2025/05/13 10:03:47 处理者:jiangjinwei
 仪器型号:SHIMADZU LC-2050C(FX267)

<色谱图>

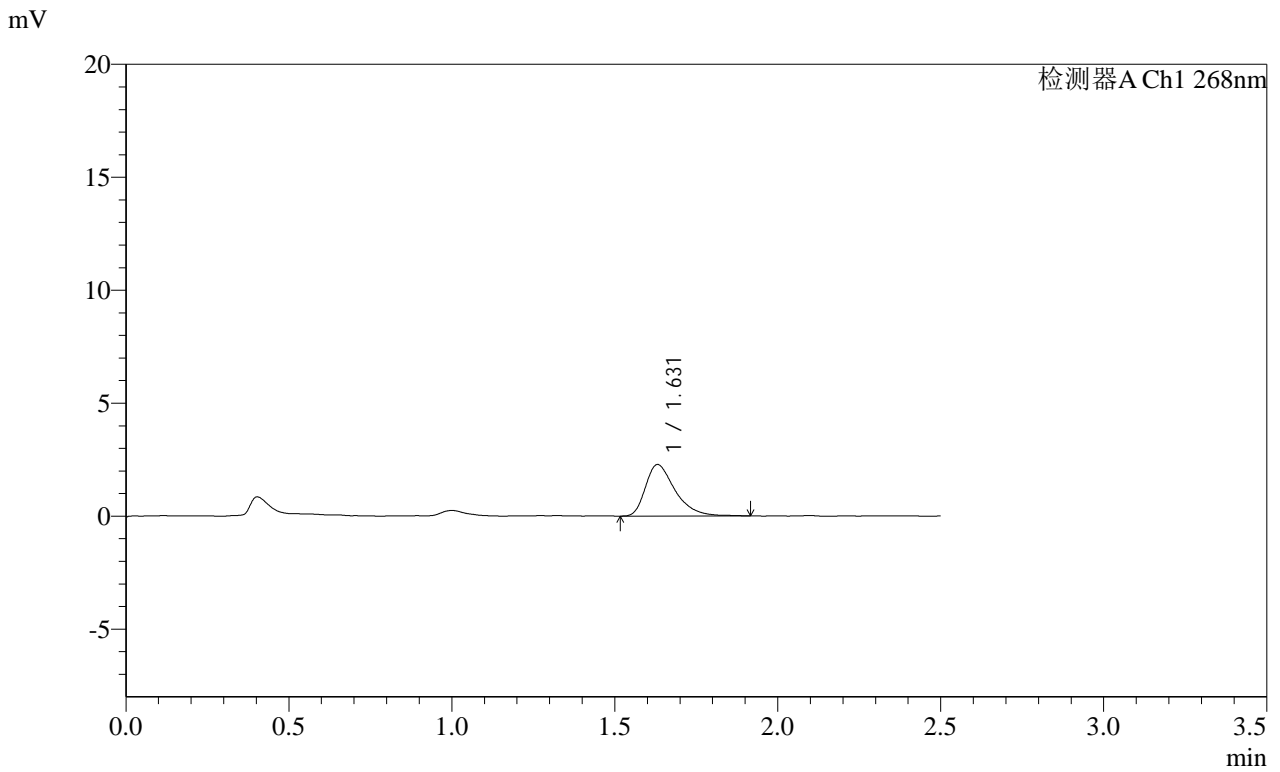

<峰表>

检测器A Ch1 268nm

| 峰号 | 保留时间 | 面积 | 面积% | 高度 | 理论塔板数(USP) | 拖尾因子 | 分离度(USP) |
|----|-------|-------|---------|------|------------|-------|----------|
| 1 | 1.631 | 14477 | 100.000 | 2282 | 1615 | 1.439 | -- |
| 总计 | | 14477 | 100.000 | 2282 | | | |

SHIMADZU LabSolutions SMF-4109

<样品信息>

色谱柱 :XB-C18(50mm*4.6mm,5µm) 流速:1.5ml/min
柱温 :30°C 波长:268nm
数据文件名: RC\$SMF-4109 - 0-92/18-781-2 - zzp-2025030422p-4mg-rcqx-pH1.2+0.05SDSjz-jyx2-p1-10min.lcd
方法文件名: RC\$SMF-4109 - SMF-4109-rcqx-FX267.lcm
批处理文件名: RC\$SMF-4109 - 20250512-rc-FX267.lcb
样品瓶号: 2-2
进样体积: 10 µl 版本号:6.115
进样时间: 2025/05/12 17:05:42 实验者: jiangjinwei
处理时间 (V2) : 2025/05/13 10:03:50 处理者: jiangjinwei
仪器型号:SHIMADZU LC-2050C(FX267)

<色谱图>

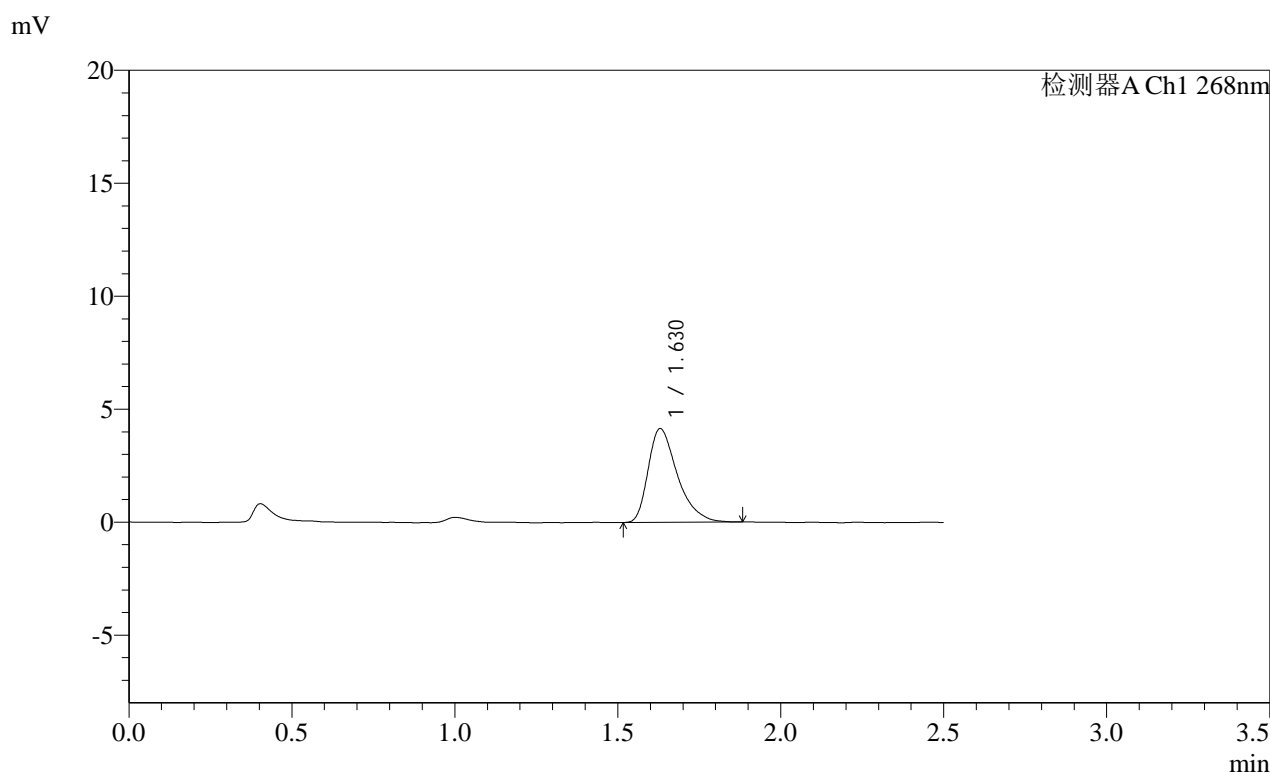

<峰表>

检测器A Ch1 268nm

| 峰号 | 保留时间 | 面积 | 面积% | 高度 | 理论塔板数(USP) | 拖尾因子 | 分离度(USP) |
|----|-------|-------|---------|------|------------|-------|----------|
| 1 | 1.630 | 25908 | 100.000 | 4150 | 1651 | 1.424 | -- |
| 总计 | | 25908 | 100.000 | 4150 | | | |

SHIMADZU LabSolutions SMF-4109

<样品信息>

色谱柱 :XB-C18(50mm*4.6mm,5μm) 流速:1.5ml/min
 柱温 :30°C 波长:268nm
 数据文件名: RC\$SMF-4109 - 0-92/18-782-2 - zzp-2025030422p-4mg-rcqx-pH1.2+0.05SDSjz-jyx2-p2-10min.lcd
 方法文件名: RC\$SMF-4109 - SMF-4109-rcqx-FX267.lcm
 批处理文件名: RC\$SMF-4109 - 20250512-rc-FX267.lcb
 样品瓶号: 2-11
 进样体积: 10 μl 版本号:6.115
 进样时间: 2025/05/12 17:08:35 实验者: jiangjinwei
 处理时间 (V2) : 2025/05/13 10:03:53 处理者: jiangjinwei
 仪器型号:SHIMADZU LC-2050C(FX267)

<色谱图>

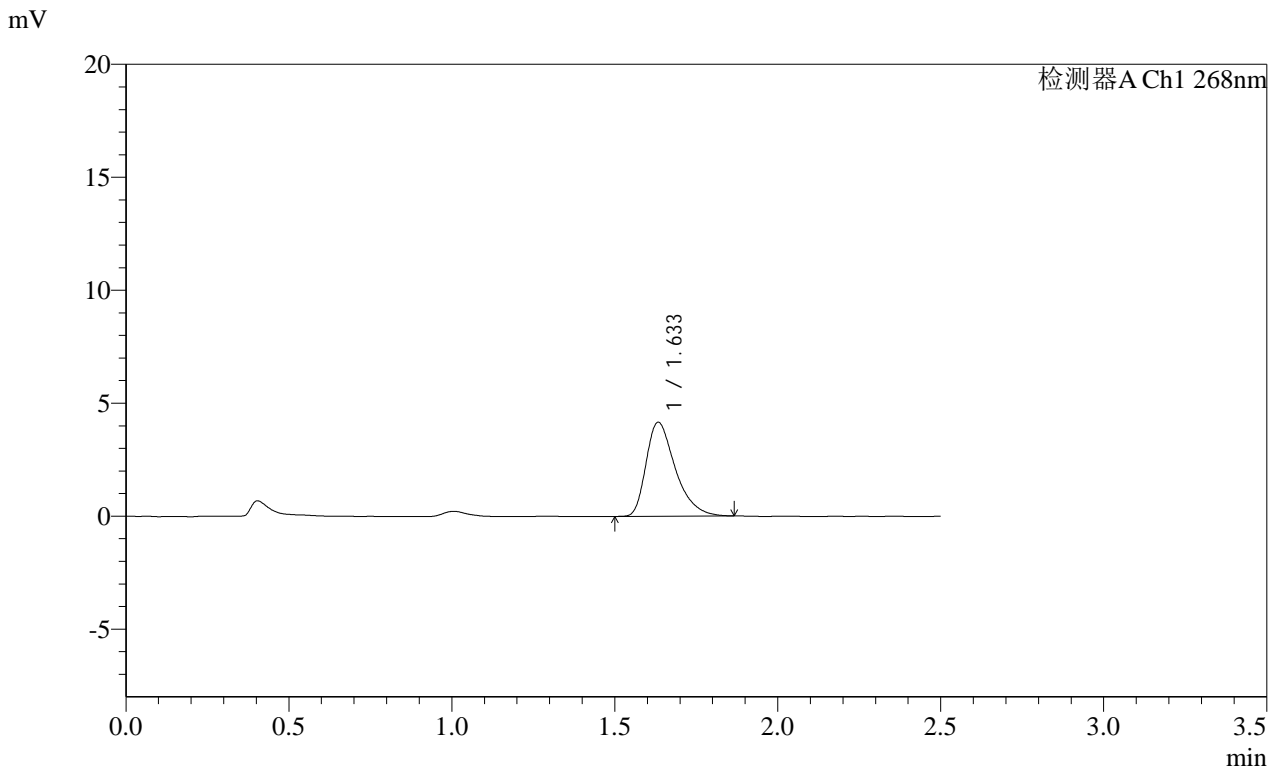

<峰表>

检测器A Ch1 268nm

| 峰号 | 保留时间 | 面积 | 面积% | 高度 | 理论塔板数(USP) | 拖尾因子 | 分离度(USP) |
|----|-------|-------|---------|------|------------|-------|----------|
| 1 | 1.633 | 26033 | 100.000 | 4153 | 1657 | 1.418 | -- |
| 总计 | | 26033 | 100.000 | 4153 | | | |

 SHIMADZU
LabSolutions **SMF-4109**

<样品信息>

色谱柱 :XB-C18(50mm*4.6mm,5 μ m) 流速:1.5ml/min
柱温 :30 $^{\circ}$ C 波长:268nm
数据文件名: RC\$SMF-4109 - 0-92/18-783-2 - zzp-2025030422p-4mg-rcqx-pH1.2+0.05SDSjz-jyx2-p3-10min.lcd
方法文件名: RC\$SMF-4109 - SMF-4109-rcqx-FX267.lcm
批处理文件名: RC\$SMF-4109 - 20250512-rc-FX267.lcb
样品瓶号: 2-20
进样体积: 10 μ l 版本号:6.115
进样时间: 2025/05/12 17:11:28 实验者: jiangjinwei
处理时间(V2): 2025/05/13 10:03:56 处理者: jiangjinwei
仪器型号:SHIMADZU LC-2050C(FX267)

<色谱图>

mV

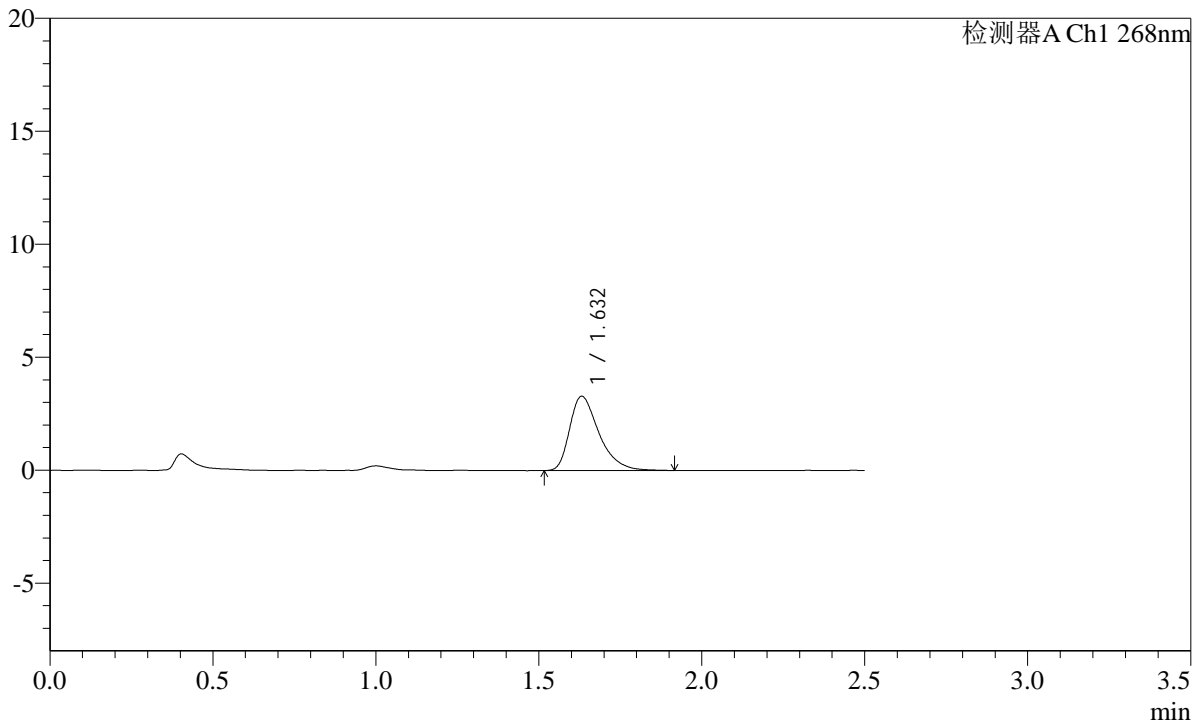

<峰表>

检测器A Ch1 268nm

| 峰号 | 保留时间 | 面积 | 面积% | 高度 | 理论塔板数(USP) | 拖尾因子 | 分离度(USP) |
|----|-------|-------|---------|------|------------|-------|----------|
| 1 | 1.632 | 20712 | 100.000 | 3289 | 1644 | 1.435 | -- |
| 总计 | | 20712 | 100.000 | 3289 | | | |

SHIMADZU LabSolutions SMF-4109

<样品信息>

色谱柱 :XB-C18(50mm*4.6mm,5μm) 流速:1.5ml/min
柱温 :30°C 波长:268nm
数据文件名: RC\$SMF-4109 - 0-92/18-784-2 - zzp-2025030422p-4mg-rcqx-pH1.2+0.05SDSjz-jyx2-p4-10min.lcd
方法文件名: RC\$SMF-4109 - SMF-4109-rcqx-FX267.lcm
批处理文件名: RC\$SMF-4109 - 20250512-rc-FX267.lcb
样品瓶号: 2-29
进样体积: 10 μl 版本号:6.115
进样时间: 2025/05/12 17:14:21 实验者: jiangjinwei
处理时间(V2): 2025/05/13 10:03:59 处理者: jiangjinwei
仪器型号:SHIMADZU LC-2050C(FX267)

<色谱图>

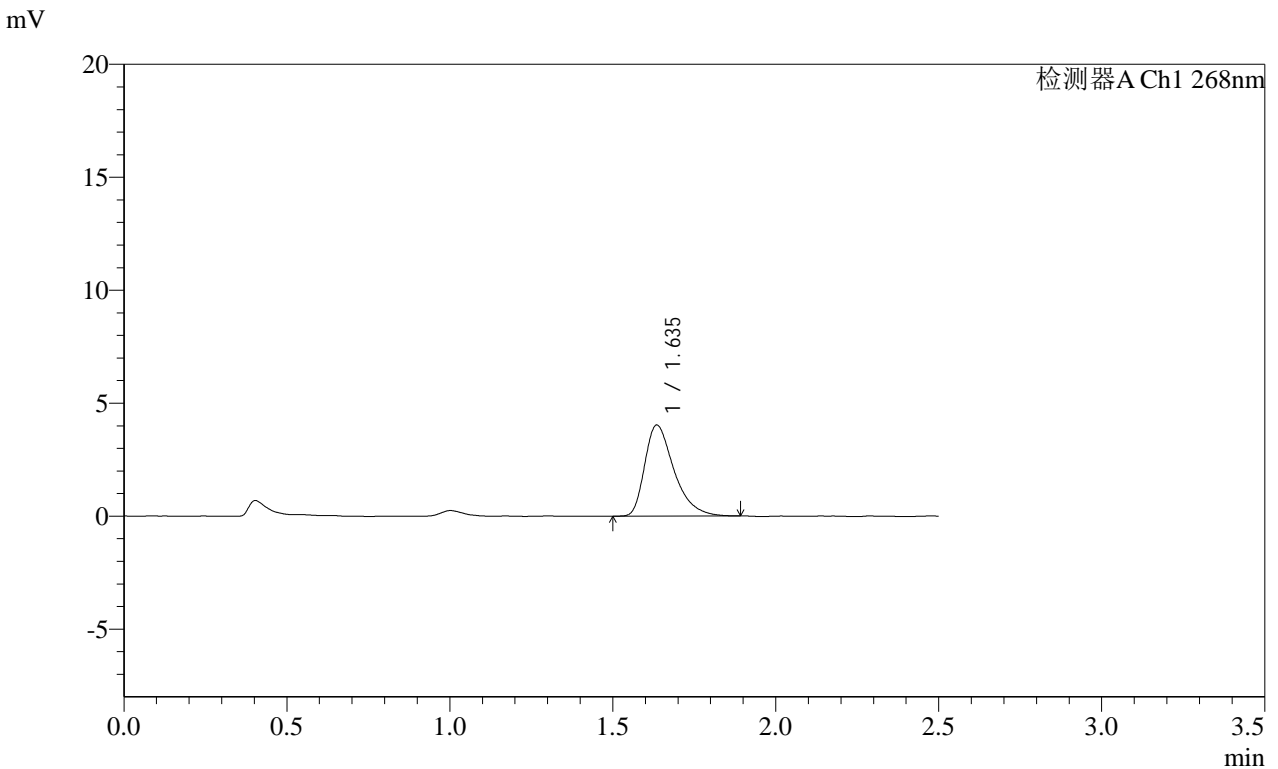

<峰表>

检测器A Ch1 268nm

| 峰号 | 保留时间 | 面积 | 面积% | 高度 | 理论塔板数(USP) | 拖尾因子 | 分离度(USP) |
|----|-------|-------|---------|------|------------|-------|----------|
| 1 | 1.635 | 25123 | 100.000 | 4015 | 1667 | 1.439 | -- |
| 总计 | | 25123 | 100.000 | 4015 | | | |

SHIMADZU
LabSolutions SMF-4109

<样品信息>

色谱柱 :XB-C18(50mm*4.6mm,5μm) 流速:1.5ml/min
 柱温 :30°C 波长:268nm
 数据文件名: RC\$SMF-4109 - 0-92/18-785-2 - zzp-2025030422p-4mg-rcqx-pH1.2+0.05SDSjz-jyx2-p5-10min.lcd
 方法文件名: RC\$SMF-4109 - SMF-4109-rcqx-FX267.lcm
 批处理文件名: RC\$SMF-4109 - 20250512-rc-FX267.lcb
 样品瓶号: 2-38
 进样体积: 10 μl 版本号:6.115
 进样时间: 2025/05/12 17:17:14 实验者:jiangjinwei
 处理时间(V2): 2025/05/13 10:04:02 处理者:jiangjinwei
 仪器型号:SHIMADZU LC-2050C(FX267)

<色谱图>

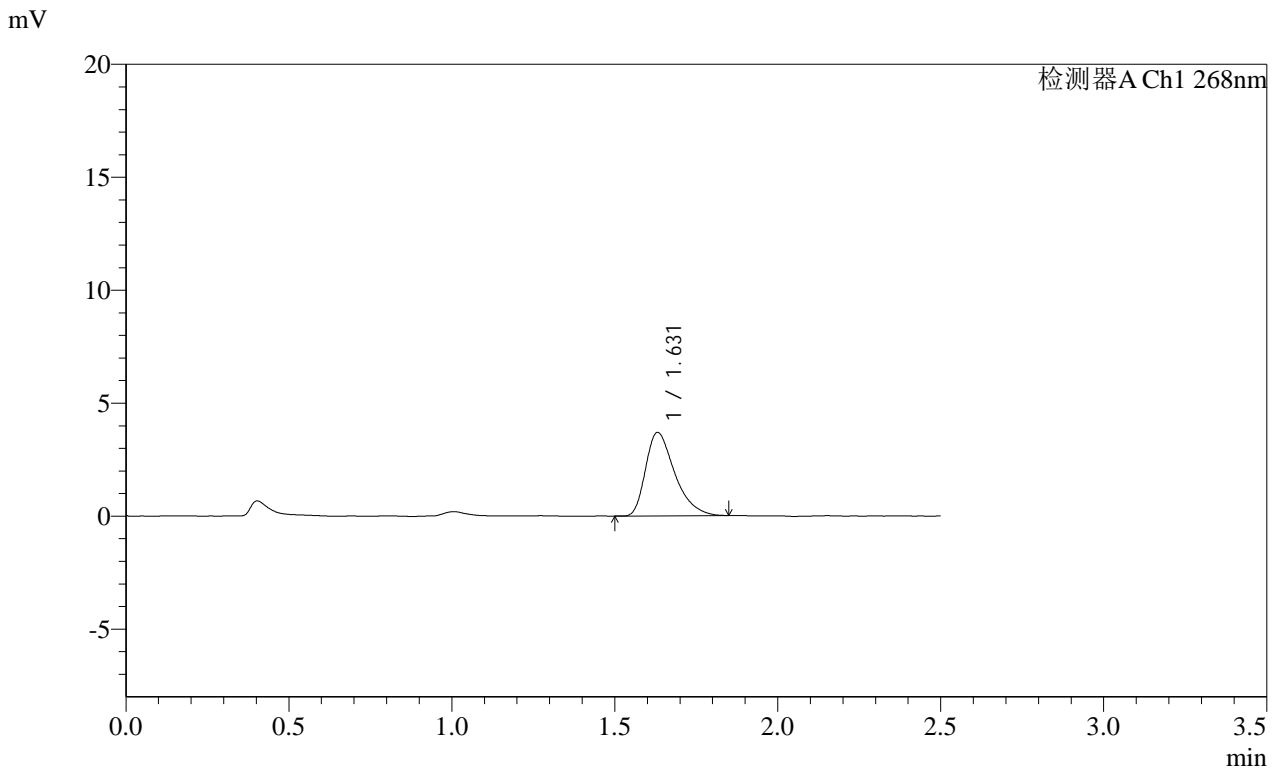

<峰表>

检测器A Ch1 268nm

| 峰号 | 保留时间 | 面积 | 面积% | 高度 | 理论塔板数(USP) | 拖尾因子 | 分离度(USP) |
|----|-------|-------|---------|------|------------|-------|----------|
| 1 | 1.631 | 22999 | 100.000 | 3696 | 1644 | 1.423 | -- |
| 总计 | | 22999 | 100.000 | 3696 | | | |

SHIMADZU LabSolutions SMF-4109

<样品信息>

色谱柱 :XB-C18(50mm*4.6mm,5μm) 流速:1.5ml/min
 柱温 :30°C 波长:268nm
 数据文件名: RC\$SMF-4109 - 0-92/18-786-2 - zzp-2025030422p-4mg-rcqx-pH1.2+0.05SDSjz-jyx2-p6-10min.lcd
 方法文件名: RC\$SMF-4109 - SMF-4109-rcqx-FX267.lcm
 批处理文件名: RC\$SMF-4109 - 20250512-rc-FX267.lcb
 样品瓶号: 2-47
 进样体积: 10 μl 版本号:6.115
 进样时间: 2025/05/12 17:20:07 实验者: jiangjinwei
 处理时间(V2): 2025/05/13 10:04:04 处理者: jiangjinwei
 仪器型号:SHIMADZU LC-2050C(FX267)

<色谱图>

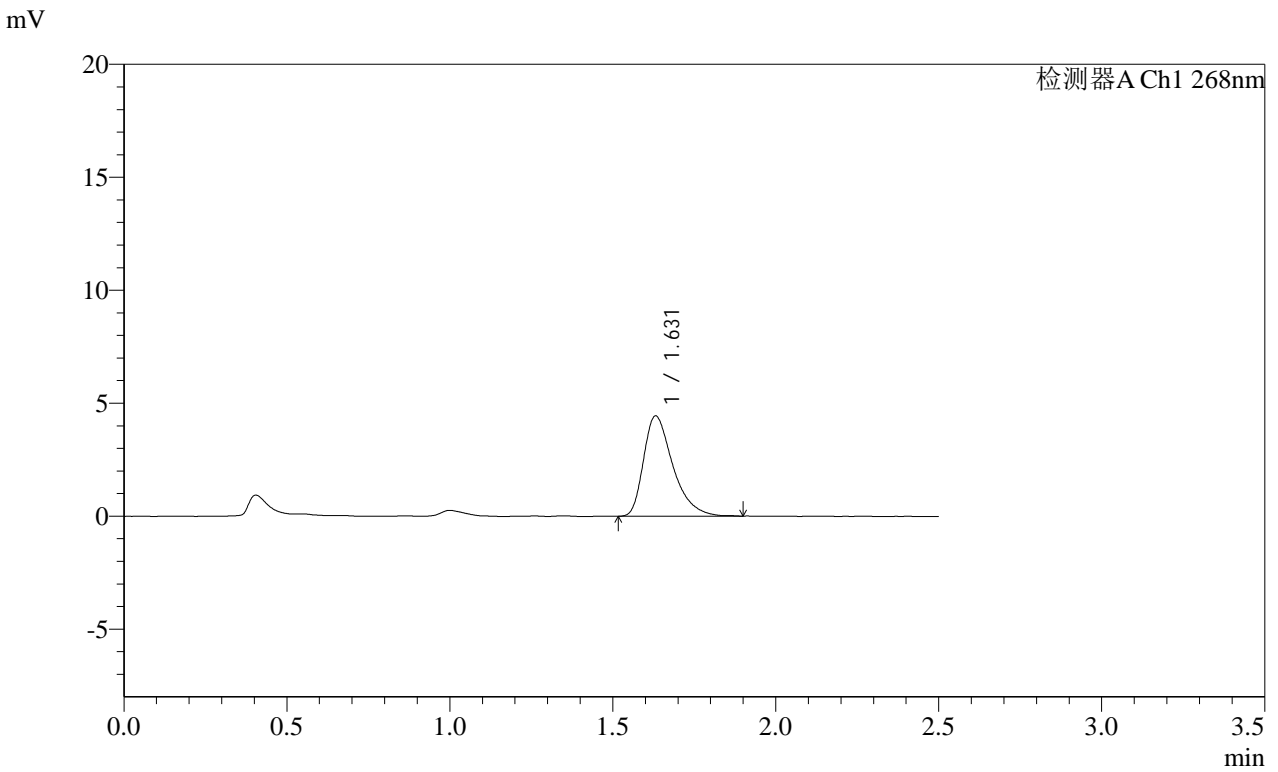

<峰表>

检测器A Ch1 268nm

| 峰号 | 保留时间 | 面积 | 面积% | 高度 | 理论塔板数(USP) | 拖尾因子 | 分离度(USP) |
|----|-------|-------|---------|------|------------|-------|----------|
| 1 | 1.631 | 27846 | 100.000 | 4441 | 1660 | 1.436 | -- |
| 总计 | | 27846 | 100.000 | 4441 | | | |

SHIMADZU
LabSolutions SMF-4109

<样品信息>

| | |
|--|------------------|
| 色谱柱 :XB-C18(50mm*4.6mm,5μm) | 流速:1.5ml/min |
| 柱温 :30°C | 波长:268nm |
| 数据文件名: RC\$SMF-4109 - 0-92/18-787-2 - zzp-2025030422p-4mg-rcqx-pH1.2+0.05SDSjz-jyx2-p1-15min.lcd | |
| 方法文件名: RC\$SMF-4109 - SMF-4109-rcqx-FX267.lcm | |
| 批处理文件名: RC\$SMF-4109 - 20250512-rc-FX267.lcb | |
| 样品瓶号: 2-3 | 版本号:6.115 |
| 进样体积: 10 μl | 实验者: jiangjinwei |
| 进样时间: 2025/05/12 17:23:00 | 处理者: jiangjinwei |
| 处理时间 (V2) : 2025/05/13 10:04:07 | |
| 仪器型号:SHIMADZU LC-2050C(FX267) | |

<色谱图>

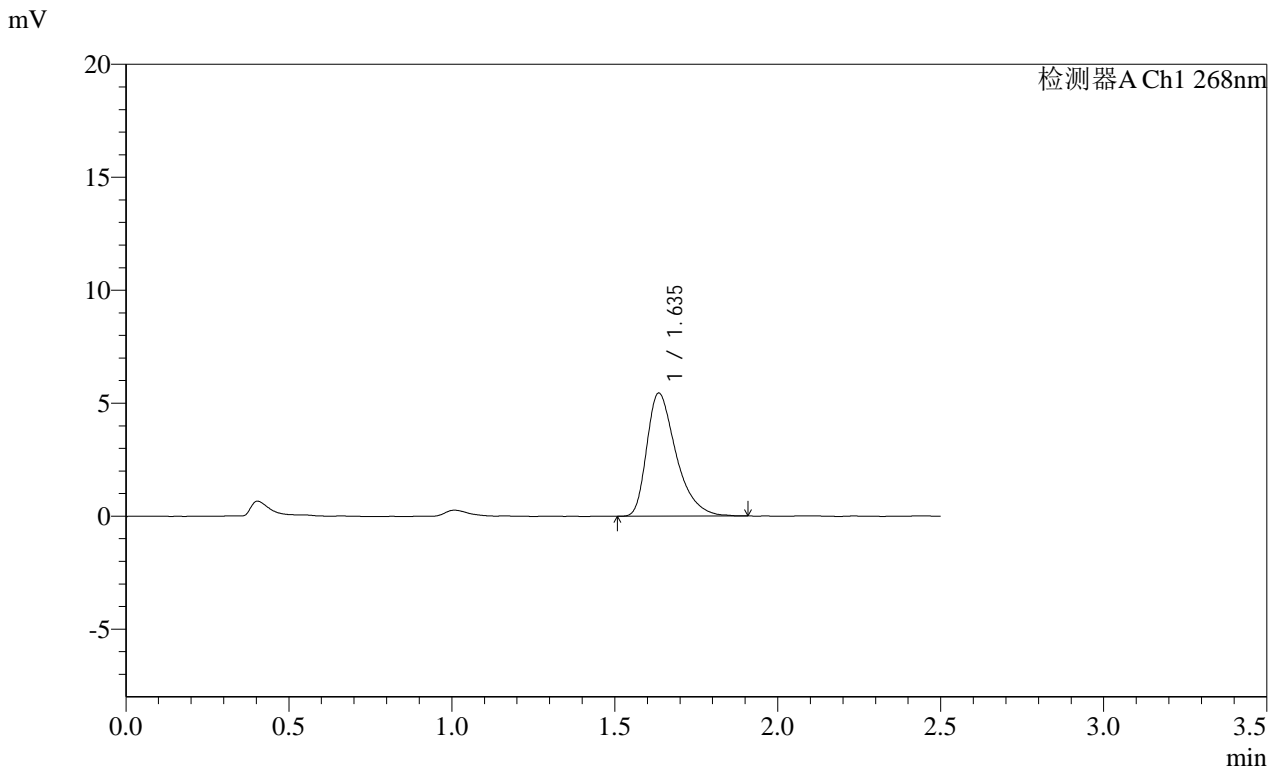

<峰表>

检测器A Ch1 268nm

| 峰号 | 保留时间 | 面积 | 面积% | 高度 | 理论塔板数(USP) | 拖尾因子 | 分离度(USP) |
|----|-------|-------|---------|------|------------|-------|----------|
| 1 | 1.635 | 34130 | 100.000 | 5432 | 1657 | 1.437 | -- |
| 总计 | | 34130 | 100.000 | 5432 | | | |

SHIMADZU
LabSolutions SMF-4109

<样品信息>

色谱柱 :XB-C18(50mm*4.6mm,5μm) 流速:1.5ml/min
 柱温 :30°C 波长:268nm
 数据文件名: RC\$SMF-4109 - 0-92/18-788-2 - zzp-2025030422p-4mg-rcqx-pH1.2+0.05SDSjz-jyx2-p2-15min.lcd
 方法文件名: RC\$SMF-4109 - SMF-4109-rcqx-FX267.lcm
 批处理文件名: RC\$SMF-4109 - 20250512-rc-FX267.lcb
 样品瓶号: 2-12
 进样体积: 10 μl 版本号:6.115
 进样时间: 2025/05/12 17:25:54 实验者: jiangjinwei
 处理时间 (V2) : 2025/05/13 10:04:10 处理者: jiangjinwei
 仪器型号:SHIMADZU LC-2050C(FX267)

<色谱图>

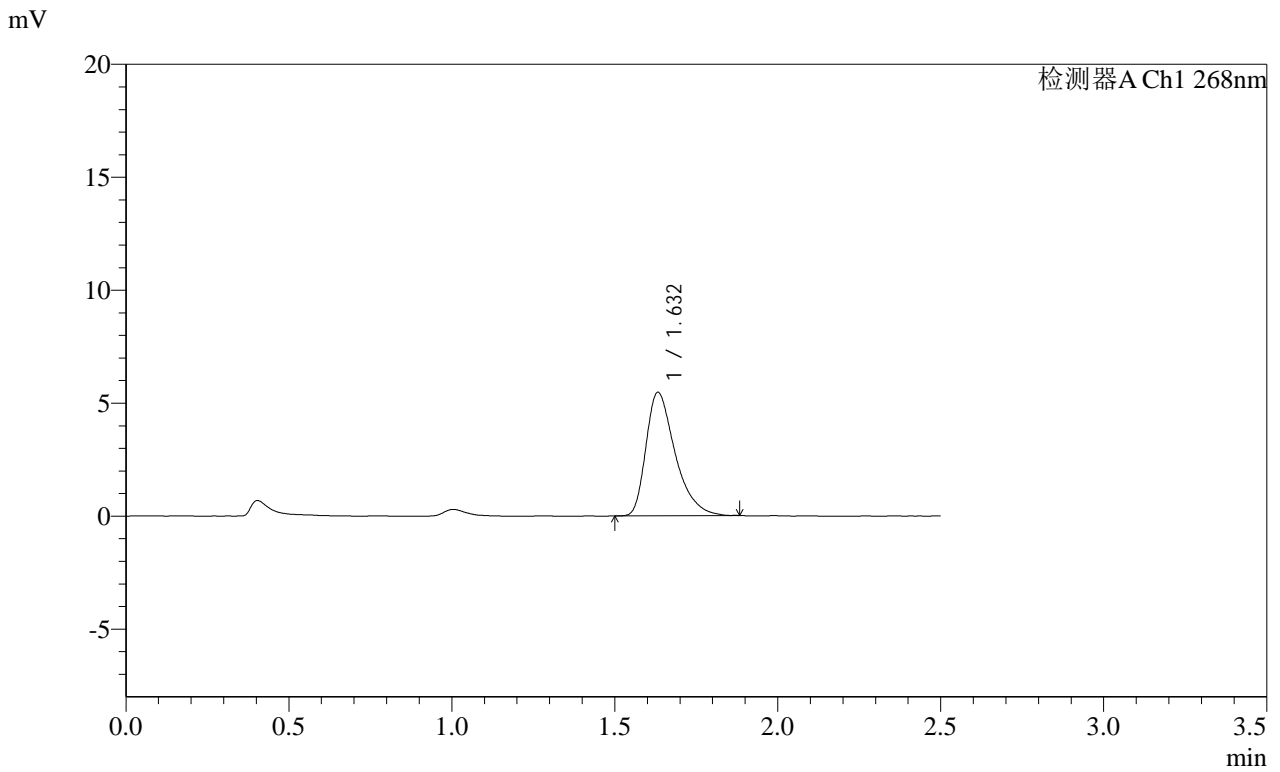

<峰表>

检测器A Ch1 268nm

| 峰号 | 保留时间 | 面积 | 面积% | 高度 | 理论塔板数(USP) | 拖尾因子 | 分离度(USP) |
|----|-------|-------|---------|------|------------|-------|----------|
| 1 | 1.632 | 34072 | 100.000 | 5459 | 1664 | 1.433 | -- |
| 总计 | | 34072 | 100.000 | 5459 | | | |

SHIMADZU
LabSolutions SMF-4109

<样品信息>

色谱柱 :XB-C18(50mm*4.6mm,5μm) 流速:1.5ml/min
 柱温 :30°C 波长:268nm
 数据文件名: RC\$SMF-4109 - 0-92/18-789-2 - zzp-2025030422p-4mg-rcqx-pH1.2+0.05SDSjz-jyx2-p3-15min.lcd
 方法文件名: RC\$SMF-4109 - SMF-4109-rcqx-FX267.lcm
 批处理文件名: RC\$SMF-4109 - 20250512-rc-FX267.lcb
 样品瓶号: 2-21
 进样体积: 10 μl 版本号:6.115
 进样时间: 2025/05/12 17:28:47 实验者: jiangjinwei
 处理时间 (V2) : 2025/05/13 10:04:12 处理者: jiangjinwei
 仪器型号:SHIMADZU LC-2050C(FX267)

<色谱图>

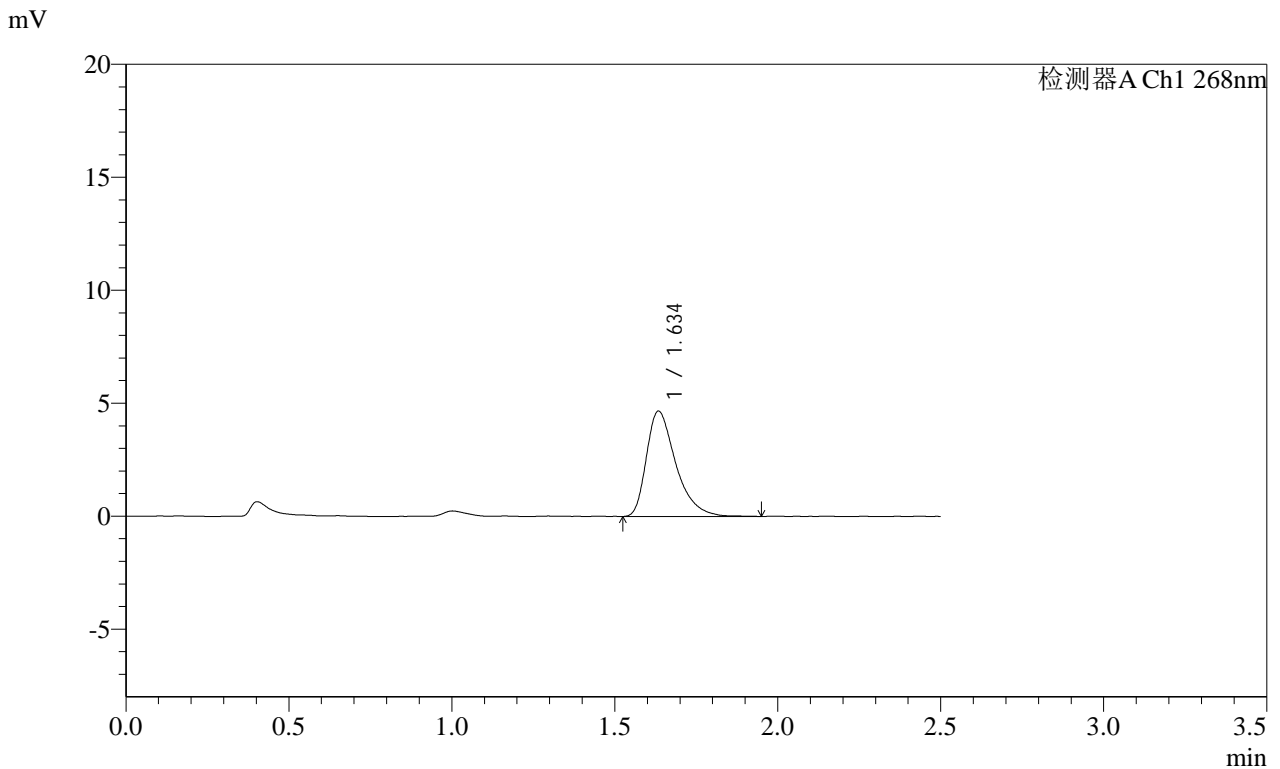

<峰表>

检测器A Ch1 268nm

| 峰号 | 保留时间 | 面积 | 面积% | 高度 | 理论塔板数(USP) | 拖尾因子 | 分离度(USP) |
|----|-------|-------|---------|------|------------|-------|----------|
| 1 | 1.634 | 29311 | 100.000 | 4642 | 1658 | 1.444 | -- |
| 总计 | | 29311 | 100.000 | 4642 | | | |

SHIMADZU
LabSolutions SMF-4109

<样品信息>

| | |
|--|------------------|
| 色谱柱 :XB-C18(50mm*4.6mm,5µm) | 流速:1.5ml/min |
| 柱温 :30°C | 波长:268nm |
| 数据文件名: RC\$SMF-4109 - 0-92/18-790-2 - zzp-2025030422p-4mg-rcqx-pH1.2+0.05SDSjz-jyx2-p4-15min.lcd | |
| 方法文件名: RC\$SMF-4109 - SMF-4109-rcqx-FX267.lcm | |
| 批处理文件名: RC\$SMF-4109 - 20250512-rc-FX267.lcb | |
| 样品瓶号: 2-30 | 版本号:6.115 |
| 进样体积: 10 µl | 实验者: jiangjinwei |
| 进样时间: 2025/05/12 17:31:40 | 处理者: jiangjinwei |
| 处理时间 (V2) : 2025/05/13 10:04:15 | |
| 仪器型号:SHIMADZU LC-2050C(FX267) | |

<色谱图>

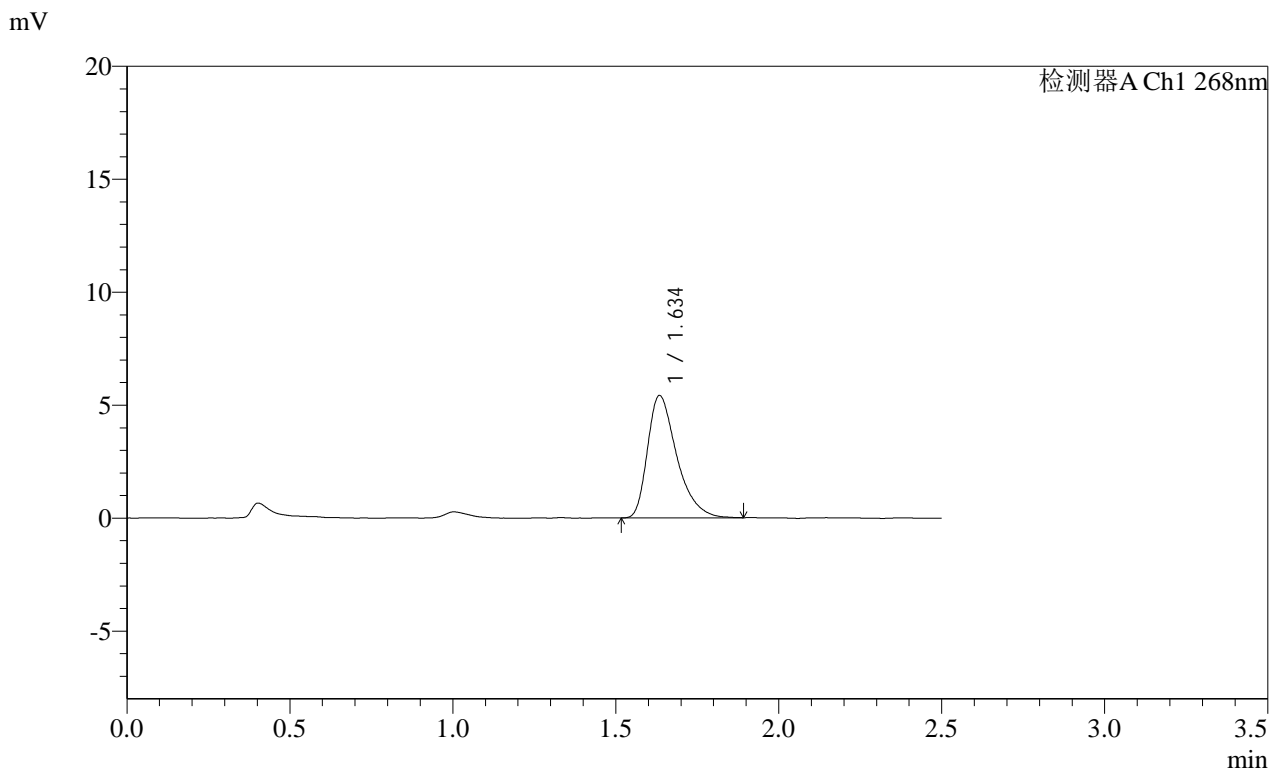

<峰表>

检测器A Ch1 268nm

| 峰号 | 保留时间 | 面积 | 面积% | 高度 | 理论塔板数(USP) | 拖尾因子 | 分离度(USP) |
|----|-------|-------|---------|------|------------|-------|----------|
| 1 | 1.634 | 33839 | 100.000 | 5391 | 1661 | 1.432 | -- |
| 总计 | | 33839 | 100.000 | 5391 | | | |

SHIMADZU LabSolutions SMF-4109

<样品信息>

色谱柱 :XB-C18(50mm*4.6mm,5μm) 流速:1.5ml/min
 柱温 :30°C 波长:268nm
 数据文件名: RC\$SMF-4109 - 0-92/18-791-2 - zzp-2025030422p-4mg-rcqx-pH1.2+0.05SDSjz-jyx2-p5-15min.lcd
 方法文件名: RC\$SMF-4109 - SMF-4109-rcqx-FX267.lcm
 批处理文件名: RC\$SMF-4109 - 20250512-rc-FX267.lcb
 样品瓶号: 2-39
 进样体积: 10 μl 版本号:6.115
 进样时间: 2025/05/12 17:34:33 实验者: jiangjinwei
 处理时间 (V2) : 2025/05/13 10:04:18 处理者: jiangjinwei
 仪器型号:SHIMADZU LC-2050C(FX267)

<色谱图>

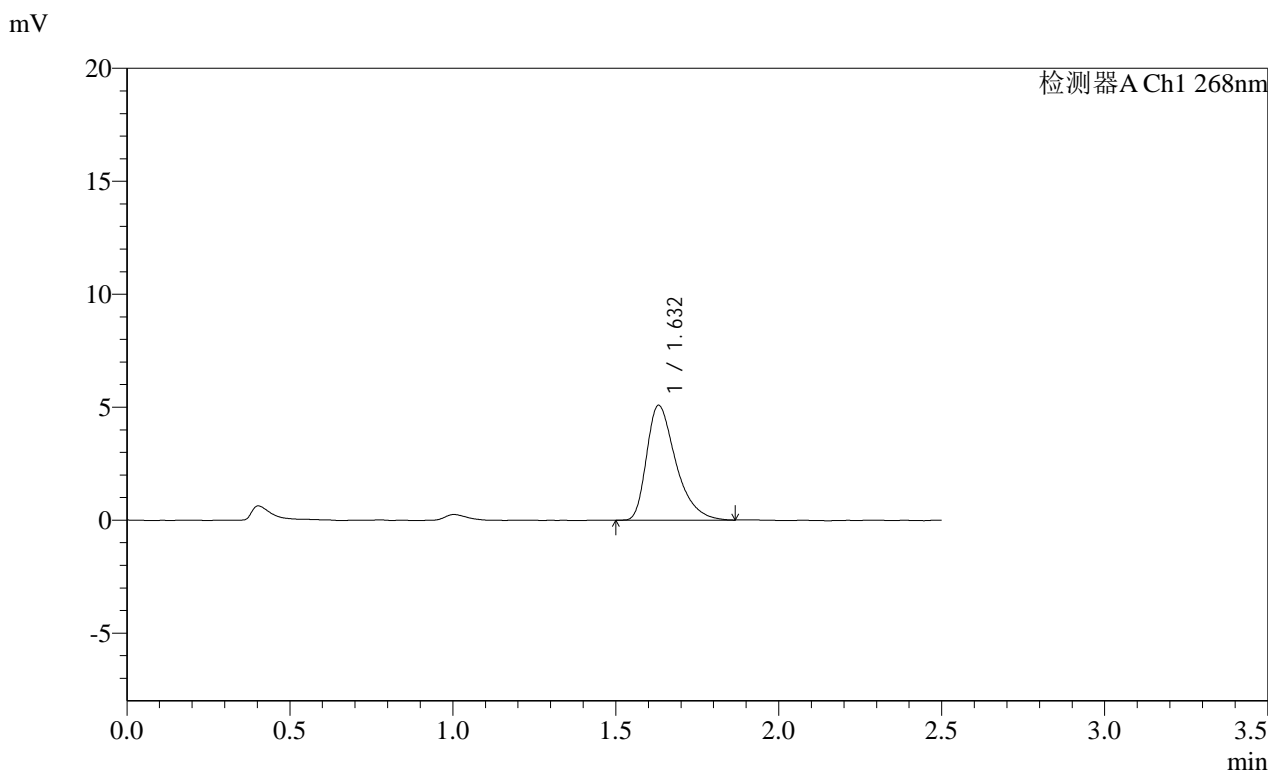

<峰表>

检测器A Ch1 268nm

| 峰号 | 保留时间 | 面积 | 面积% | 高度 | 理论塔板数(USP) | 拖尾因子 | 分离度(USP) |
|----|-------|-------|---------|------|------------|-------|----------|
| 1 | 1.632 | 31671 | 100.000 | 5083 | 1667 | 1.433 | -- |
| 总计 | | 31671 | 100.000 | 5083 | | | |

SHIMADZU
LabSolutions SMF-4109

<样品信息>

色谱柱 :XB-C18(50mm*4.6mm,5μm) 流速:1.5ml/min
 柱温 :30°C 波长:268nm
 数据文件名: RC\$SMF-4109 - 0-92/18-792-2 - zzp-2025030422p-4mg-rcqx-pH1.2+0.05SDSjz-jyx2-p6-15min.lcd
 方法文件名: RC\$SMF-4109 - SMF-4109-rcqx-FX267.lcm
 批处理文件名: RC\$SMF-4109 - 20250512-rc-FX267.lcb
 样品瓶号: 2-48
 进样体积: 10 μl 版本号:6.115
 进样时间: 2025/05/12 17:37:26 实验者:jiangjinwei
 处理时间 (V2) : 2025/05/13 10:04:20 处理者:jiangjinwei
 仪器型号:SHIMADZU LC-2050C(FX267)

<色谱图>

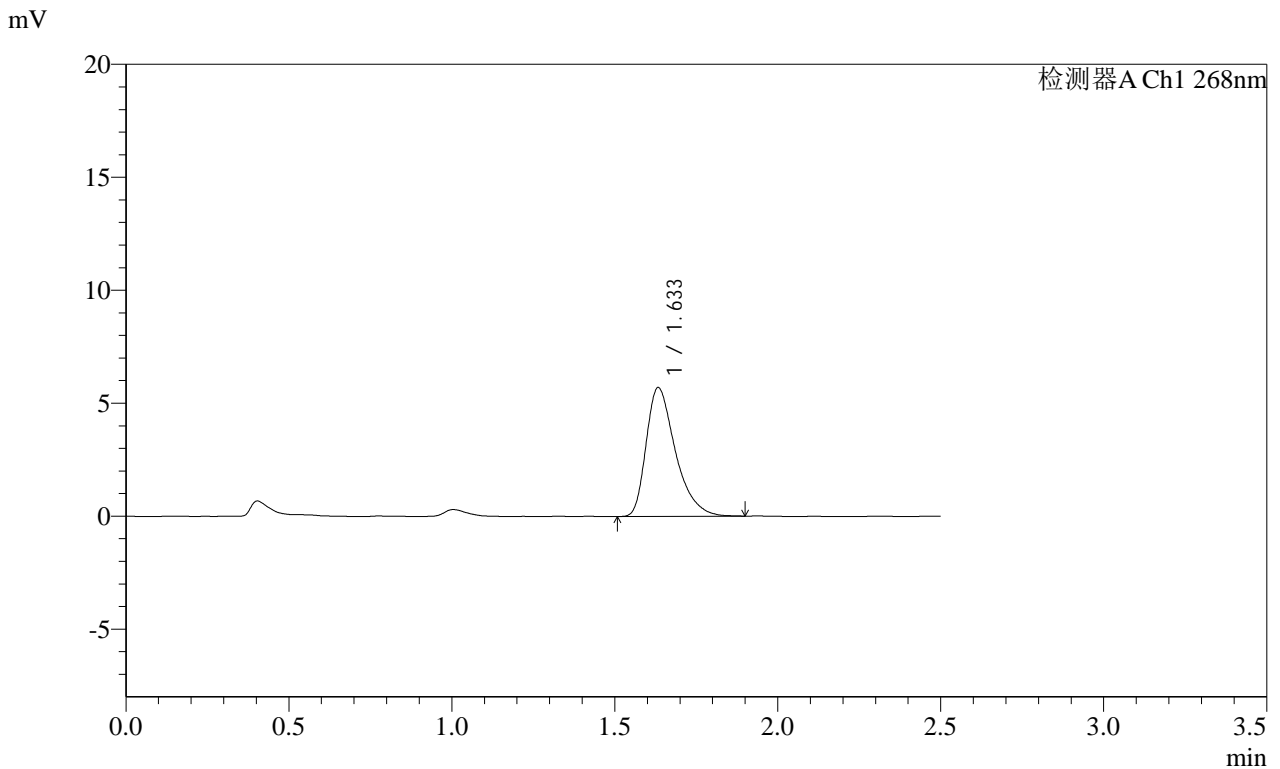

<峰表>

检测器A Ch1 268nm

| 峰号 | 保留时间 | 面积 | 面积% | 高度 | 理论塔板数(USP) | 拖尾因子 | 分离度(USP) |
|----|-------|-------|---------|------|------------|-------|----------|
| 1 | 1.633 | 35649 | 100.000 | 5688 | 1659 | 1.427 | -- |
| 总计 | | 35649 | 100.000 | 5688 | | | |

SHIMADZU
LabSolutions SMF-4109

<样品信息>

| | |
|--|------------------|
| 色谱柱 :XB-C18(50mm*4.6mm,5μm) | 流速:1.5ml/min |
| 柱温 :30°C | 波长:268nm |
| 数据文件名: RC\$SMF-4109 - 0-92/18-793-2 - zzp-2025030422p-4mg-rcqx-pH1.2+0.05SDSjz-jyx2-p1-20min.lcd | |
| 方法文件名: RC\$SMF-4109 - SMF-4109-rcqx-FX267.lcm | |
| 批处理文件名: RC\$SMF-4109 - 20250512-rc-FX267.lcb | |
| 样品瓶号: 2-4 | 版本号:6.115 |
| 进样体积: 10 μl | 实验者: jiangjinwei |
| 进样时间: 2025/05/12 17:40:20 | 处理者: jiangjinwei |
| 处理时间 (V2) : 2025/05/13 10:04:23 | |
| 仪器型号:SHIMADZU LC-2050C(FX267) | |

<色谱图>

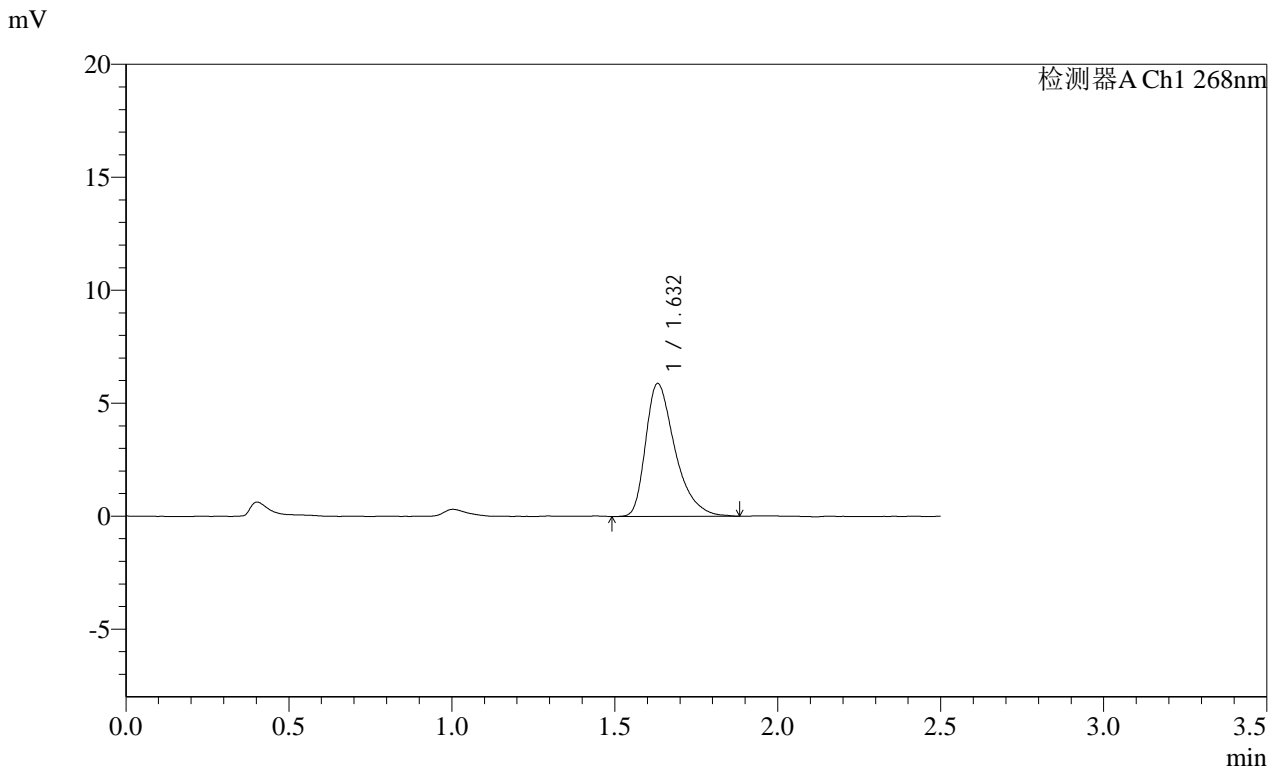

<峰表>

检测器A Ch1 268nm

| 峰号 | 保留时间 | 面积 | 面积% | 高度 | 理论塔板数(USP) | 拖尾因子 | 分离度(USP) |
|----|-------|-------|---------|------|------------|-------|----------|
| 1 | 1.632 | 36915 | 100.000 | 5882 | 1653 | 1.437 | -- |
| 总计 | | 36915 | 100.000 | 5882 | | | |

SHIMADZU
LabSolutions **SMF-4109**

<样品信息>

| | |
|--|------------------|
| 色谱柱 :XB-C18(50mm*4.6mm,5μm) | 流速:1.5ml/min |
| 柱温 :30°C | 波长:268nm |
| 数据文件名: RC\$SMF-4109 - 0-92/18-794-2 - zzp-2025030422p-4mg-rcqx-pH1.2+0.05SDSjz-jyx2-p2-20min.lcd | |
| 方法文件名: RC\$SMF-4109 - SMF-4109-rcqx-FX267.lcm | |
| 批处理文件名: RC\$SMF-4109 - 20250512-rc-FX267.lcb | |
| 样品瓶号: 2-13 | |
| 进样体积: 10 μl | 版本号:6.115 |
| 进样时间: 2025/05/12 17:43:14 | 实验者: jiangjinwei |
| 处理时间 (V2): 2025/05/13 10:04:26 | 处理者: jiangjinwei |
| 仪器型号:SHIMADZU LC-2050C(FX267) | |

<色谱图>

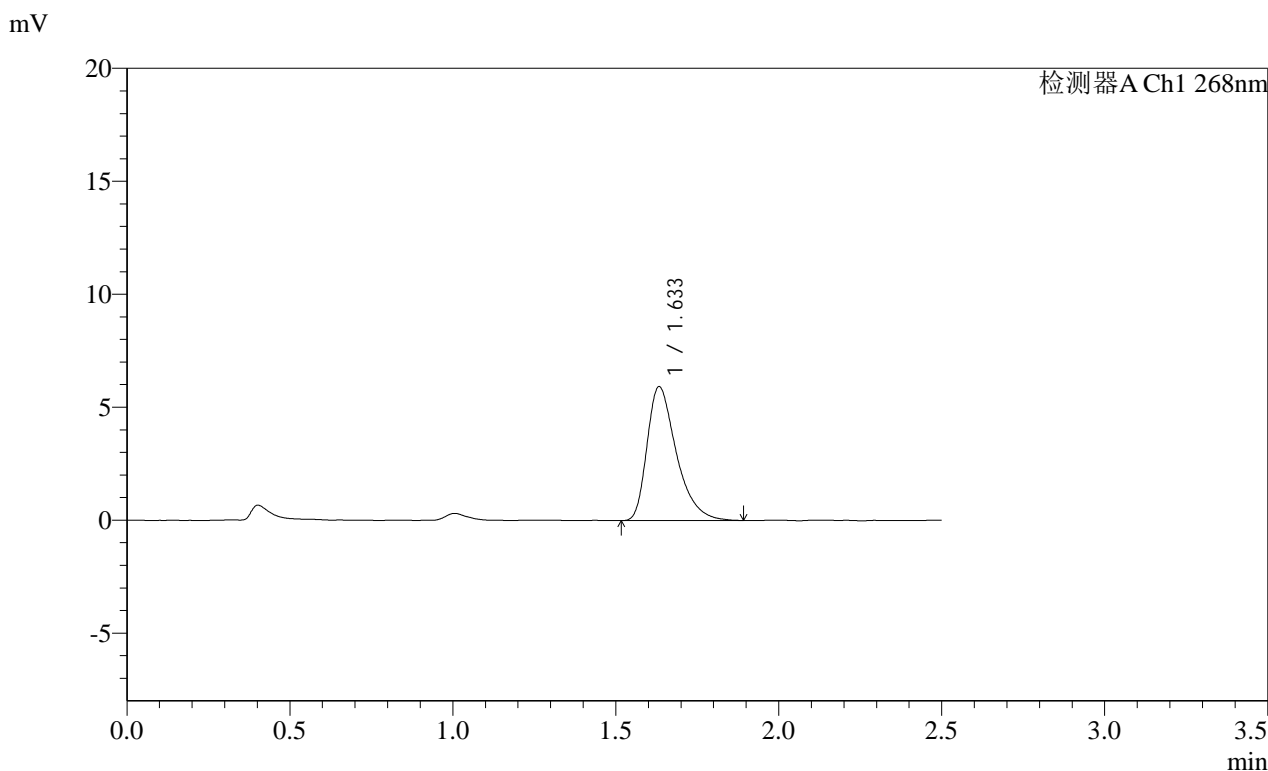

<峰表>

检测器A Ch1 268nm

| 峰号 | 保留时间 | 面积 | 面积% | 高度 | 理论塔板数(USP) | 拖尾因子 | 分离度(USP) |
|----|-------|-------|---------|------|------------|-------|----------|
| 1 | 1.633 | 37162 | 100.000 | 5917 | 1658 | 1.433 | -- |
| 总计 | | 37162 | 100.000 | 5917 | | | |

SHIMADZU LabSolutions SMF-4109

<样品信息>

色谱柱 :XB-C18(50mm*4.6mm,5μm) 流速:1.5ml/min
 柱温 :30°C 波长:268nm
 数据文件名: RC\$SMF-4109 - 0-92/18-795-2 - zzp-2025030422p-4mg-rcqx-pH1.2+0.05SDSjz-jyx2-p3-20min.lcd
 方法文件名: RC\$SMF-4109 - SMF-4109-rcqx-FX267.lcm
 批处理文件名: RC\$SMF-4109 - 20250512-rc-FX267.lcb
 样品瓶号: 2-22
 进样体积: 10 μl 版本号:6.115
 进样时间: 2025/05/12 17:46:08 实验者: jiangjinwei
 处理时间 (V2): 2025/05/13 10:04:28 处理者: jiangjinwei
 仪器型号:SHIMADZU LC-2050C(FX267)

<色谱图>

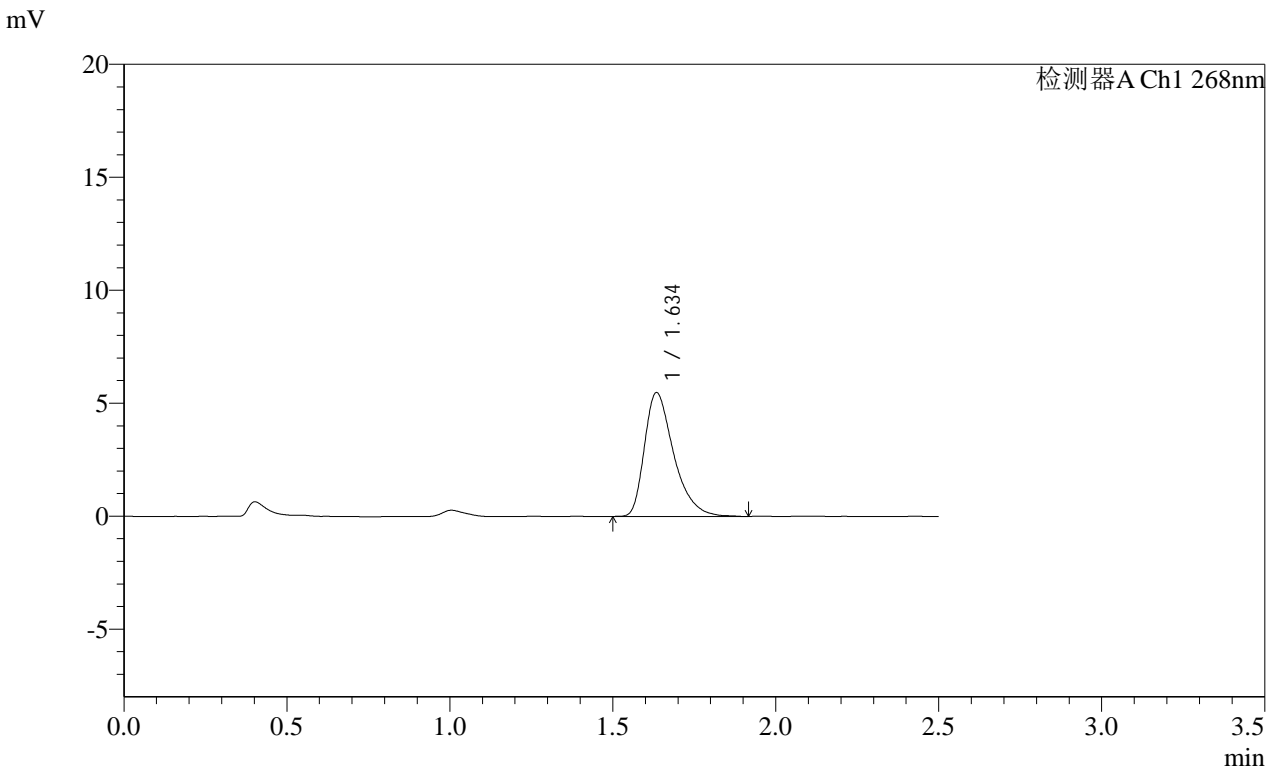

<峰表>

检测器A Ch1 268nm

| 峰号 | 保留时间 | 面积 | 面积% | 高度 | 理论塔板数(USP) | 拖尾因子 | 分离度(USP) |
|----|-------|-------|---------|------|------------|-------|----------|
| 1 | 1.634 | 34468 | 100.000 | 5459 | 1658 | 1.428 | -- |
| 总计 | | 34468 | 100.000 | 5459 | | | |

SHIMADZU
LabSolutions **SMF-4109**

<样品信息>

色谱柱 :XB-C18(50mm*4.6mm,5μm) 流速:1.5ml/min
 柱温 :30°C 波长:268nm
 数据文件名: RC\$SMF-4109 - 0-92/18-796-2 - zzp-2025030422p-4mg-rcqx-pH1.2+0.05SDSjz-jyx2-p4-20min.lcd
 方法文件名: RC\$SMF-4109 - SMF-4109-rcqx-FX267.lcm
 批处理文件名: RC\$SMF-4109 - 20250512-rc-FX267.lcb
 样品瓶号: 2-31
 进样体积: 10 μl 版本号:6.115
 进样时间: 2025/05/12 17:49:02 实验者:jiangjinwei
 处理时间 (V2) : 2025/05/13 10:04:31 处理者:jiangjinwei
 仪器型号:SHIMADZU LC-2050C(FX267)

<色谱图>

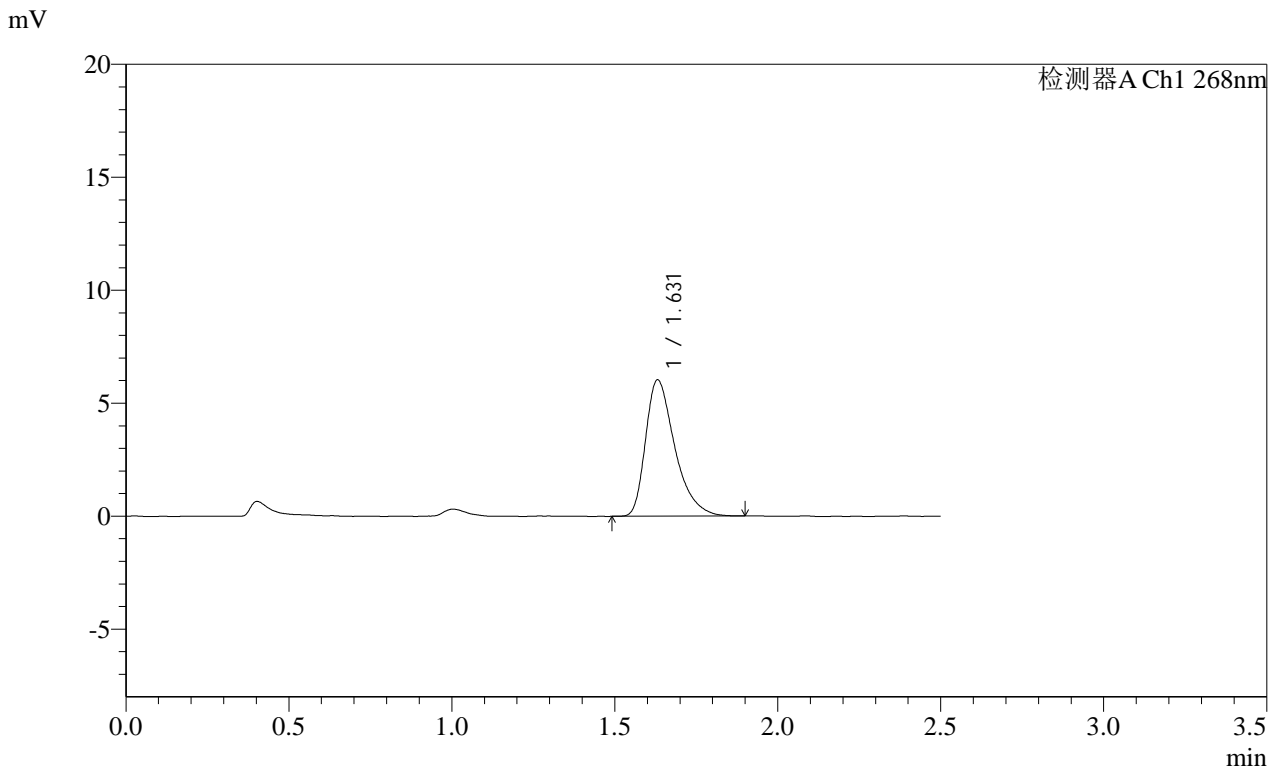

<峰表>

检测器A Ch1 268nm

| 峰号 | 保留时间 | 面积 | 面积% | 高度 | 理论塔板数(USP) | 拖尾因子 | 分离度(USP) |
|----|-------|-------|---------|------|------------|-------|----------|
| 1 | 1.631 | 37731 | 100.000 | 6036 | 1658 | 1.431 | -- |
| 总计 | | 37731 | 100.000 | 6036 | | | |

SHIMADZU
LabSolutions SMF-4109

<样品信息>

色谱柱 :XB-C18(50mm*4.6mm,5μm) 流速:1.5ml/min
 柱温 :30°C 波长:268nm
 数据文件名: RC\$SMF-4109 - 0-92/18-797-2 - zzp-2025030422p-4mg-rcqx-pH1.2+0.05SDSjz-jyx2-p5-20min.lcd
 方法文件名: RC\$SMF-4109 - SMF-4109-rcqx-FX267.lcm
 批处理文件名: RC\$SMF-4109 - 20250512-rc-FX267.lcb
 样品瓶号: 2-40
 进样体积: 10 μl 版本号:6.115
 进样时间: 2025/05/12 17:51:56 实验者:jiangjinwei
 处理时间(V2): 2025/05/13 10:04:34 处理者:jiangjinwei
 仪器型号:SHIMADZU LC-2050C(FX267)

<色谱图>

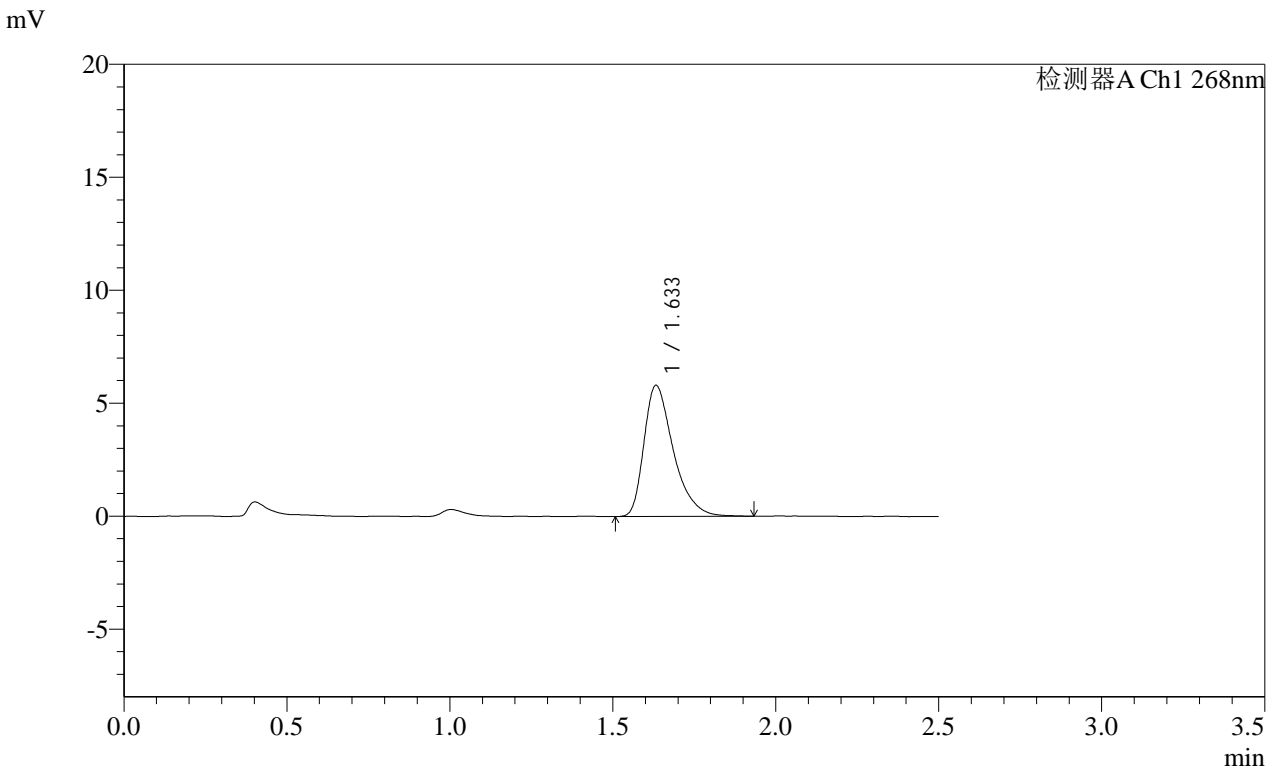

<峰表>

检测器A Ch1 268nm

| 峰号 | 保留时间 | 面积 | 面积% | 高度 | 理论塔板数(USP) | 拖尾因子 | 分离度(USP) |
|----|-------|-------|---------|------|------------|-------|----------|
| 1 | 1.633 | 36505 | 100.000 | 5798 | 1648 | 1.428 | -- |
| 总计 | | 36505 | 100.000 | 5798 | | | |

SHIMADZU LabSolutions SMF-4109

<样品信息>

色谱柱 :XB-C18(50mm*4.6mm,5μm) 流速:1.5ml/min
 柱温 :30°C 波长:268nm
 数据文件名: RC\$SMF-4109 - 0-92/18-798-2 - zzp-2025030422p-4mg-rcqx-pH1.2+0.05SDSjz-jyx2-p6-20min.lcd
 方法文件名: RC\$SMF-4109 - SMF-4109-rcqx-FX267.lcm
 批处理文件名: RC\$SMF-4109 - 20250512-rc-FX267.lcb
 样品瓶号: 2-49
 进样体积: 10 μl 版本号:6.115
 进样时间: 2025/05/12 17:54:49 实验者: jiangjinwei
 处理时间 (V2): 2025/05/13 10:04:37 处理者: jiangjinwei
 仪器型号:SHIMADZU LC-2050C(FX267)

<色谱图>

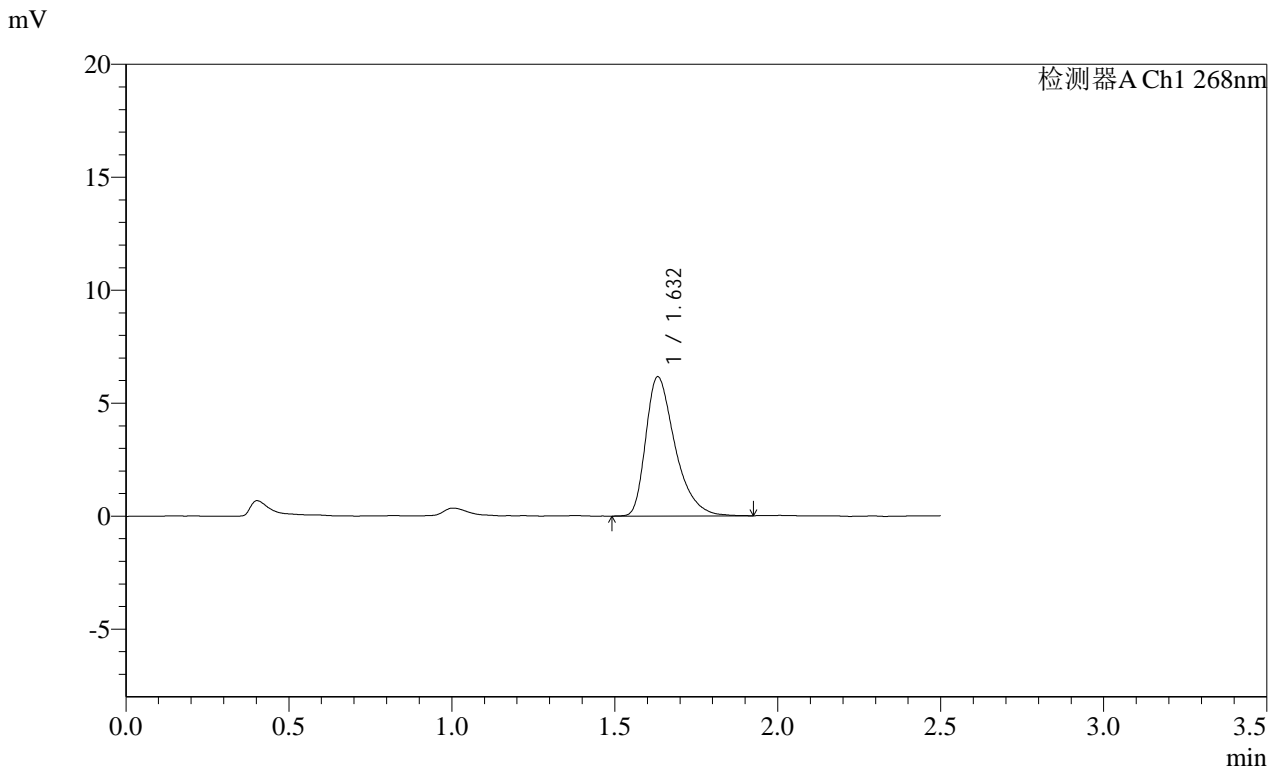

<峰表>

检测器A Ch1 268nm

| 峰号 | 保留时间 | 面积 | 面积% | 高度 | 理论塔板数(USP) | 拖尾因子 | 分离度(USP) |
|----|-------|-------|---------|------|------------|-------|----------|
| 1 | 1.632 | 38587 | 100.000 | 6160 | 1654 | 1.430 | -- |
| 总计 | | 38587 | 100.000 | 6160 | | | |

SHIMADZU
LabSolutions SMF-4109

<样品信息>

色谱柱 :XB-C18(50mm*4.6mm,5μm) 流速:1.5ml/min
 柱温 :30°C 波长:268nm
 数据文件名: RC\$SMF-4109 - 0-92/18-799-2 - zzp-2025030422p-4mg-rcqx-pH1.2+0.05SDSjz-jyx2-p1-30min.lcd
 方法文件名: RC\$SMF-4109 - SMF-4109-rcqx-FX267.lcm
 批处理文件名: RC\$SMF-4109 - 20250512-rc-FX267.lcb
 样品瓶号: 2-5
 进样体积: 10 μl 版本号:6.115
 进样时间: 2025/05/12 17:57:43 实验者:jiangjinwei
 处理时间 (V2) : 2025/05/13 10:04:39 处理者:jiangjinwei
 仪器型号:SHIMADZU LC-2050C(FX267)

<色谱图>

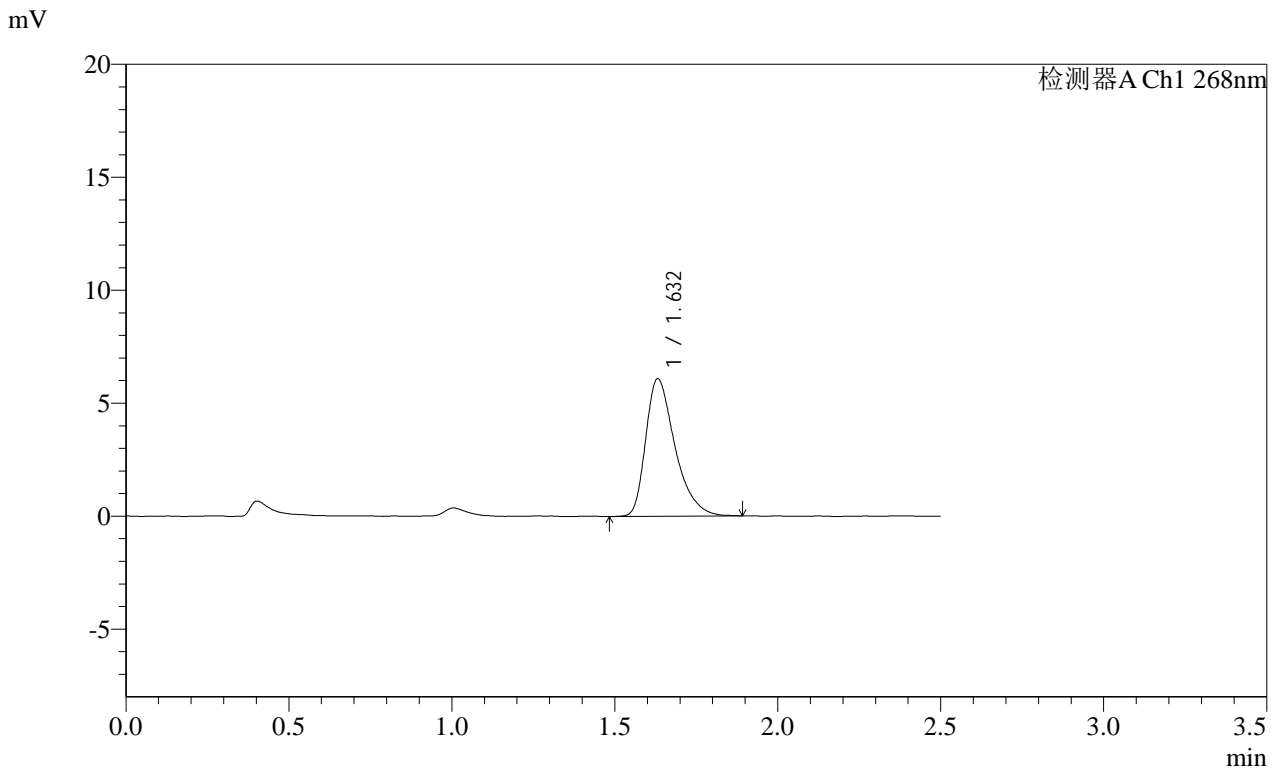

<峰表>

检测器A Ch1 268nm

| 峰号 | 保留时间 | 面积 | 面积% | 高度 | 理论塔板数(USP) | 拖尾因子 | 分离度(USP) |
|----|-------|-------|---------|------|------------|-------|----------|
| 1 | 1.632 | 38063 | 100.000 | 6081 | 1653 | 1.416 | -- |
| 总计 | | 38063 | 100.000 | 6081 | | | |

SHIMADZU
LabSolutions **SMF-4109**

<样品信息>

色谱柱 :XB-C18(50mm*4.6mm,5μm) 流速:1.5ml/min
 柱温 :30°C 波长:268nm
 数据文件名: RC\$SMF-4109 - 0-92/18-800-2 - zzp-2025030422p-4mg-rcqx-pH1.2+0.05SDSjz-jyx2-p2-30min.lcd
 方法文件名: RC\$SMF-4109 - SMF-4109-rcqx-FX267.lcm
 批处理文件名: RC\$SMF-4109 - 20250512-rc-FX267.lcb
 样品瓶号: 2-14
 进样体积: 10 μl 版本号:6.115
 进样时间: 2025/05/12 18:00:37 实验者:jiangjinwei
 处理时间 (V2) : 2025/05/13 10:04:42 处理者:jiangjinwei
 仪器型号:SHIMADZU LC-2050C(FX267)

<色谱图>

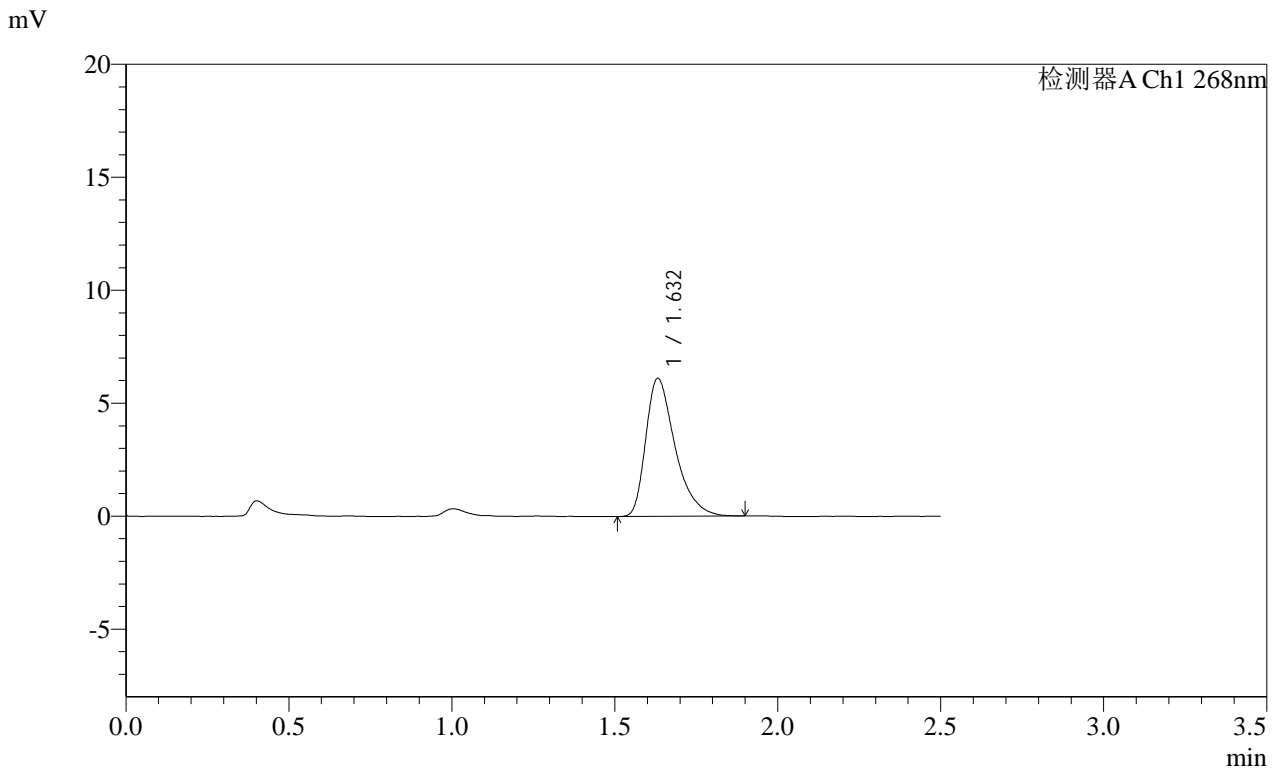

<峰表>

检测器A Ch1 268nm

| 峰号 | 保留时间 | 面积 | 面积% | 高度 | 理论塔板数(USP) | 拖尾因子 | 分离度(USP) |
|----|-------|-------|---------|------|------------|-------|----------|
| 1 | 1.632 | 38343 | 100.000 | 6108 | 1644 | 1.432 | -- |
| 总计 | | 38343 | 100.000 | 6108 | | | |

SHIMADZU
LabSolutions SMF-4109

<样品信息>

色谱柱 :XB-C18(50mm*4.6mm,5μm) 流速:1.5ml/min
 柱温 :30°C 波长:268nm
 数据文件名: RC\$SMF-4109 - 0-92/18-801-2 - zzp-2025030422p-4mg-rcqx-pH1.2+0.05SDSjz-jyx2-p3-30min.lcd
 方法文件名: RC\$SMF-4109 - SMF-4109-rcqx-FX267.lcm
 批处理文件名: RC\$SMF-4109 - 20250512-rc-FX267.lcb
 样品瓶号: 2-23
 进样体积: 10 μl 版本号:6.115
 进样时间: 2025/05/12 18:03:31 实验者:jiangjinwei
 处理时间(V2): 2025/05/13 10:04:45 处理者:jiangjinwei
 仪器型号:SHIMADZU LC-2050C(FX267)

<色谱图>

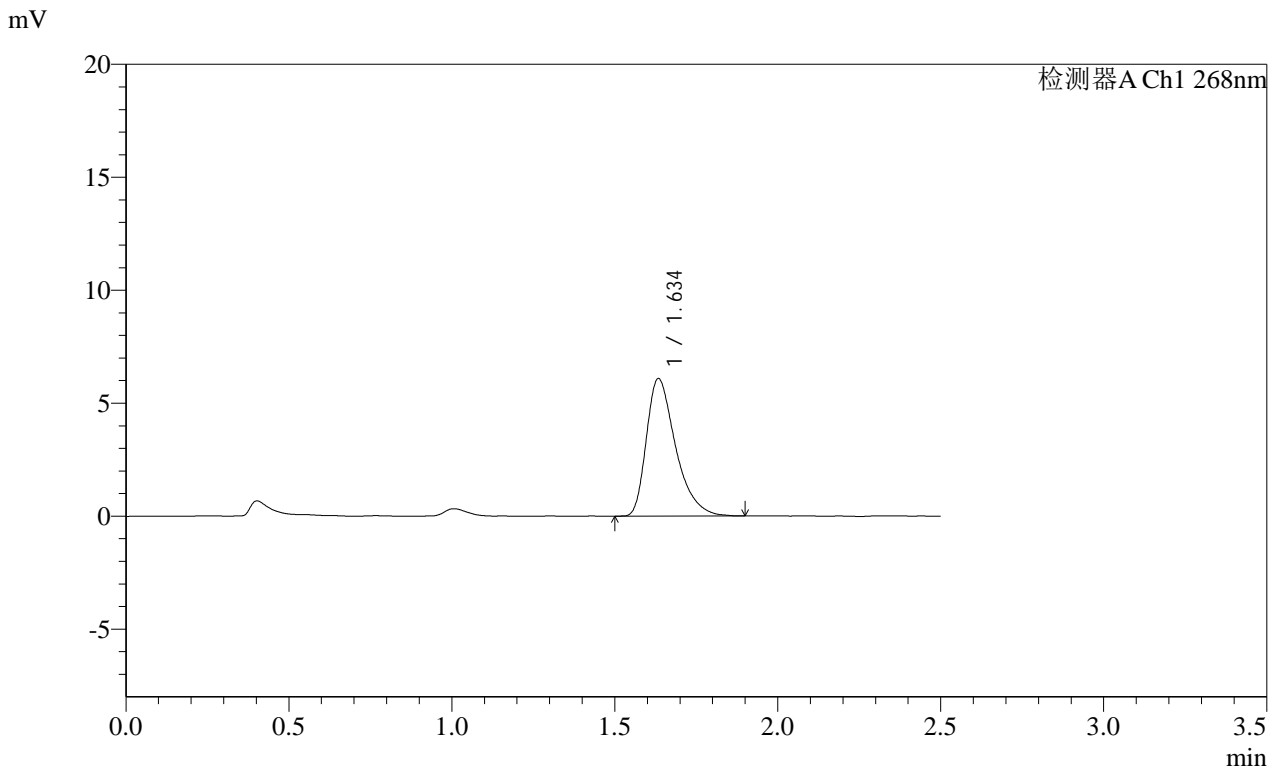

<峰表>

检测器A Ch1 268nm

| 峰号 | 保留时间 | 面积 | 面积% | 高度 | 理论塔板数(USP) | 拖尾因子 | 分离度(USP) |
|----|-------|-------|---------|------|------------|-------|----------|
| 1 | 1.634 | 38024 | 100.000 | 6060 | 1671 | 1.432 | -- |
| 总计 | | 38024 | 100.000 | 6060 | | | |

SHIMADZU
LabSolutions **SMF-4109**

<样品信息>

色谱柱 :XB-C18(50mm*4.6mm,5μm) 流速:1.5ml/min
 柱温 :30°C 波长:268nm
 数据文件名: RC\$SMF-4109 - 0-92/18-802-2 - zzp-2025030422p-4mg-rcqx-pH1.2+0.05SDSjz-jyx2-p4-30min.lcd
 方法文件名: RC\$SMF-4109 - SMF-4109-rcqx-FX267.lcm
 批处理文件名: RC\$SMF-4109 - 20250512-rc-FX267.lcb
 样品瓶号: 2-32
 进样体积: 10 μl 版本号:6.115
 进样时间: 2025/05/12 18:06:24 实验者: jiangjinwei
 处理时间 (V2) : 2025/05/13 10:04:48 处理者: jiangjinwei
 仪器型号:SHIMADZU LC-2050C(FX267)

<色谱图>

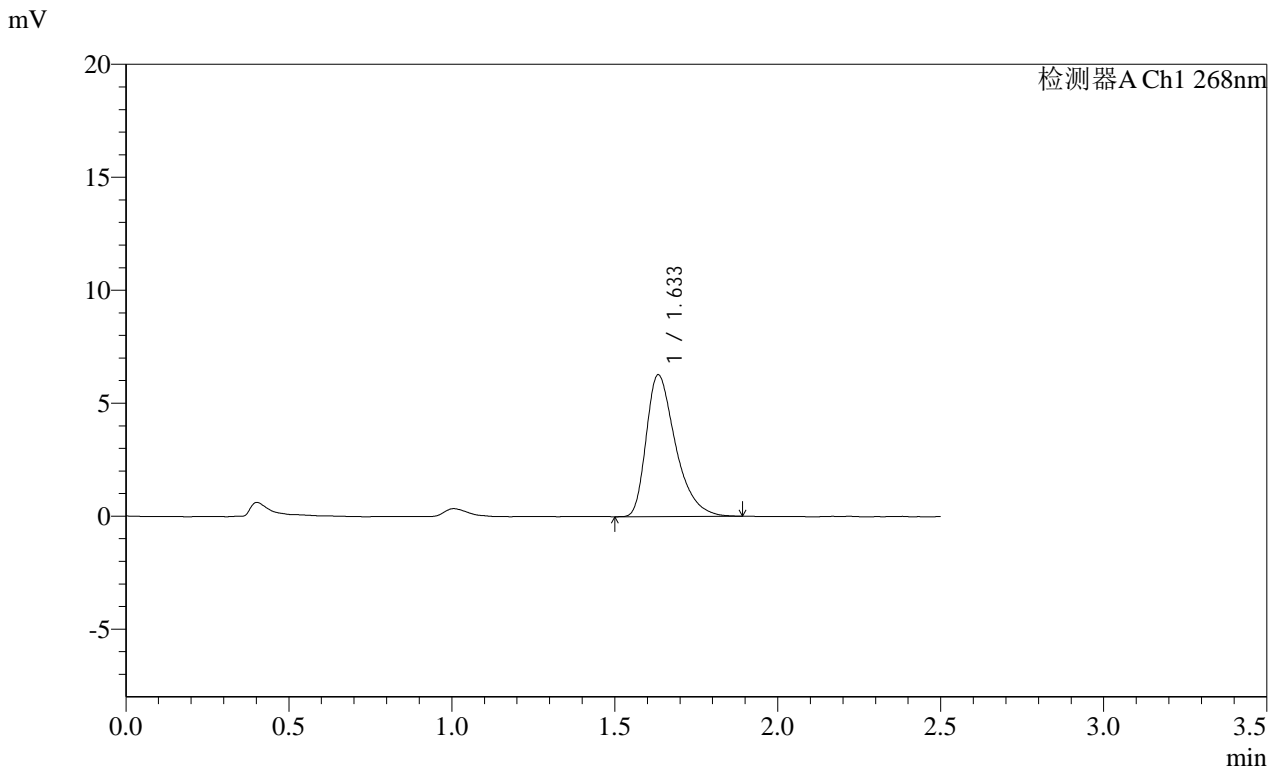

<峰表>

检测器A Ch1 268nm

| 峰号 | 保留时间 | 面积 | 面积% | 高度 | 理论塔板数(USP) | 拖尾因子 | 分离度(USP) |
|----|-------|-------|---------|------|------------|-------|----------|
| 1 | 1.633 | 39288 | 100.000 | 6257 | 1654 | 1.435 | -- |
| 总计 | | 39288 | 100.000 | 6257 | | | |

SHIMADZU
LabSolutions SMF-4109

<样品信息>

色谱柱 :XB-C18(50mm*4.6mm,5μm) 流速:1.5ml/min
 柱温 :30°C 波长:268nm
 数据文件名: RC\$SMF-4109 - 0-92/18-803-2 - zzp-2025030422p-4mg-rcqx-pH1.2+0.05SDSjz-jyx2-p5-30min.lcd
 方法文件名: RC\$SMF-4109 - SMF-4109-rcqx-FX267.lcm
 批处理文件名: RC\$SMF-4109 - 20250512-rc-FX267.lcb
 样品瓶号: 2-41
 进样体积: 10 μl 版本号:6.115
 进样时间: 2025/05/12 18:09:18 实验者:jiangjinwei
 处理时间 (V2) : 2025/05/13 10:04:50 处理者:jiangjinwei
 仪器型号:SHIMADZU LC-2050C(FX267)

<色谱图>

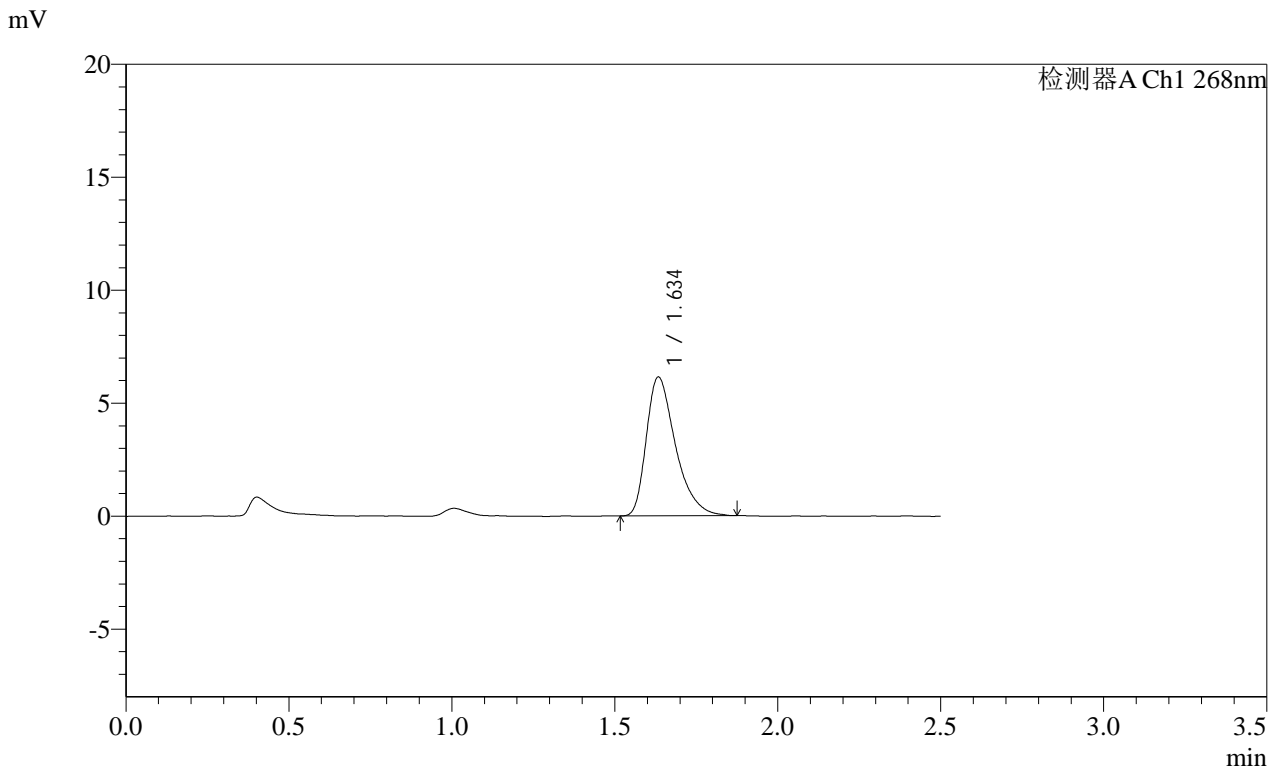

<峰表>

检测器A Ch1 268nm

| 峰号 | 保留时间 | 面积 | 面积% | 高度 | 理论塔板数(USP) | 拖尾因子 | 分离度(USP) |
|----|-------|-------|---------|------|------------|-------|----------|
| 1 | 1.634 | 38344 | 100.000 | 6125 | 1667 | 1.424 | -- |
| 总计 | | 38344 | 100.000 | 6125 | | | |

SHIMADZU LabSolutions SMF-4109

<样品信息>

色谱柱 :XB-C18(50mm*4.6mm,5μm) 流速:1.5ml/min
 柱温 :30°C 波长:268nm
 数据文件名: RC\$SMF-4109 - 0-92/18-804-2 - zzp-2025030422p-4mg-rcqx-pH1.2+0.05SDSjz-jyx2-p6-30min.lcd
 方法文件名: RC\$SMF-4109 - SMF-4109-rcqx-FX267.lcm
 批处理文件名: RC\$SMF-4109 - 20250512-rc-FX267.lcb
 样品瓶号: 2-50
 进样体积: 10 μl 版本号:6.115
 进样时间: 2025/05/12 18:12:11 实验者: jiangjinwei
 处理时间 (V2) : 2025/05/13 10:04:53 处理者: jiangjinwei
 仪器型号:SHIMADZU LC-2050C(FX267)

<色谱图>

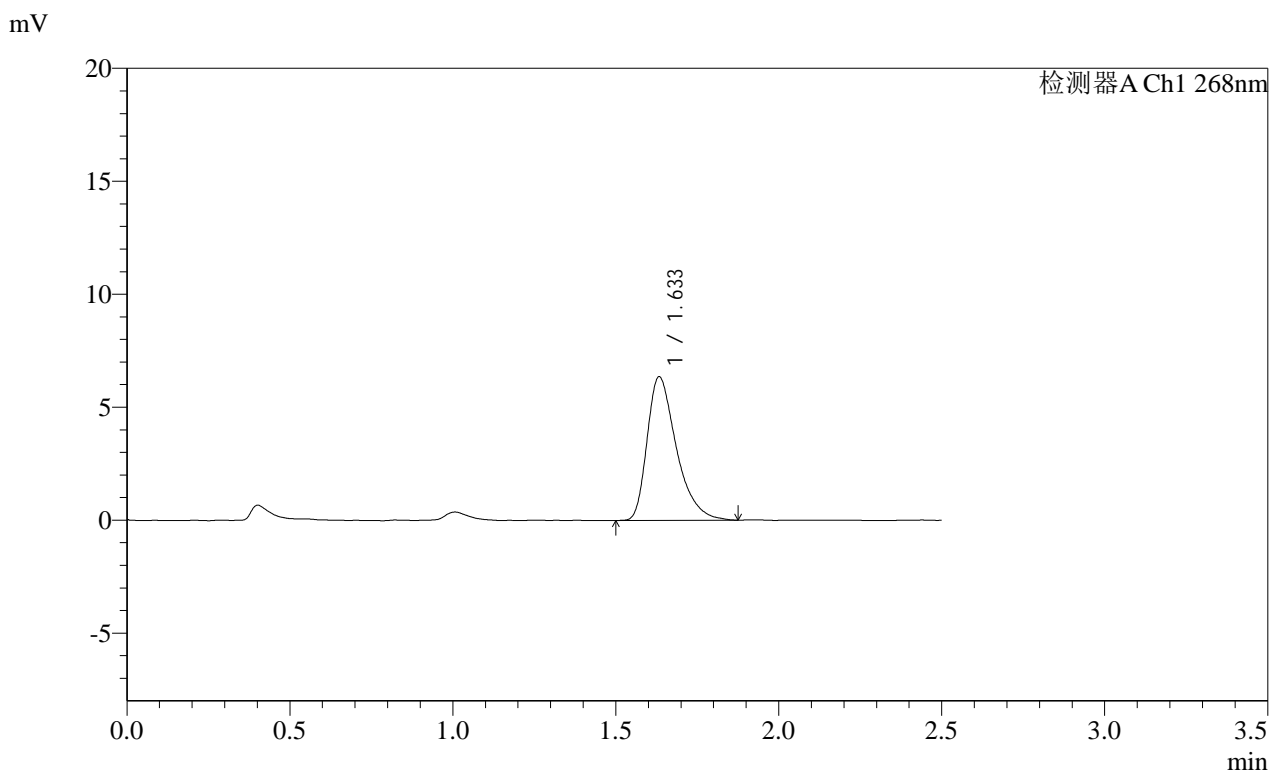

<峰表>

检测器A Ch1 268nm

| 峰号 | 保留时间 | 面积 | 面积% | 高度 | 理论塔板数(USP) | 拖尾因子 | 分离度(USP) |
|----|-------|-------|---------|------|------------|-------|----------|
| 1 | 1.633 | 39782 | 100.000 | 6343 | 1660 | 1.436 | -- |
| 总计 | | 39782 | 100.000 | 6343 | | | |

SHIMADZU
LabSolutions SMF-4109

<样品信息>

色谱柱 :XB-C18(50mm*4.6mm,5µm) 流速:1.5ml/min
 柱温 :30°C 波长:268nm
 数据文件名: RC\$SMF-4109 - 0-92/18-805-2 - zzp-2025030422p-4mg-rcqx-pH1.2+0.05SDSjz-jyx2-p1-45min.lcd
 方法文件名: RC\$SMF-4109 - SMF-4109-rcqx-FX267.lcm
 批处理文件名: RC\$SMF-4109 - 20250512-rc-FX267.lcb
 样品瓶号: 2-6
 进样体积: 10 µl 版本号:6.115
 进样时间: 2025/05/12 18:15:04 实验者:jiangjinwei
 处理时间 (V2) : 2025/05/13 10:04:56 处理者:jiangjinwei
 仪器型号:SHIMADZU LC-2050C(FX267)

<色谱图>

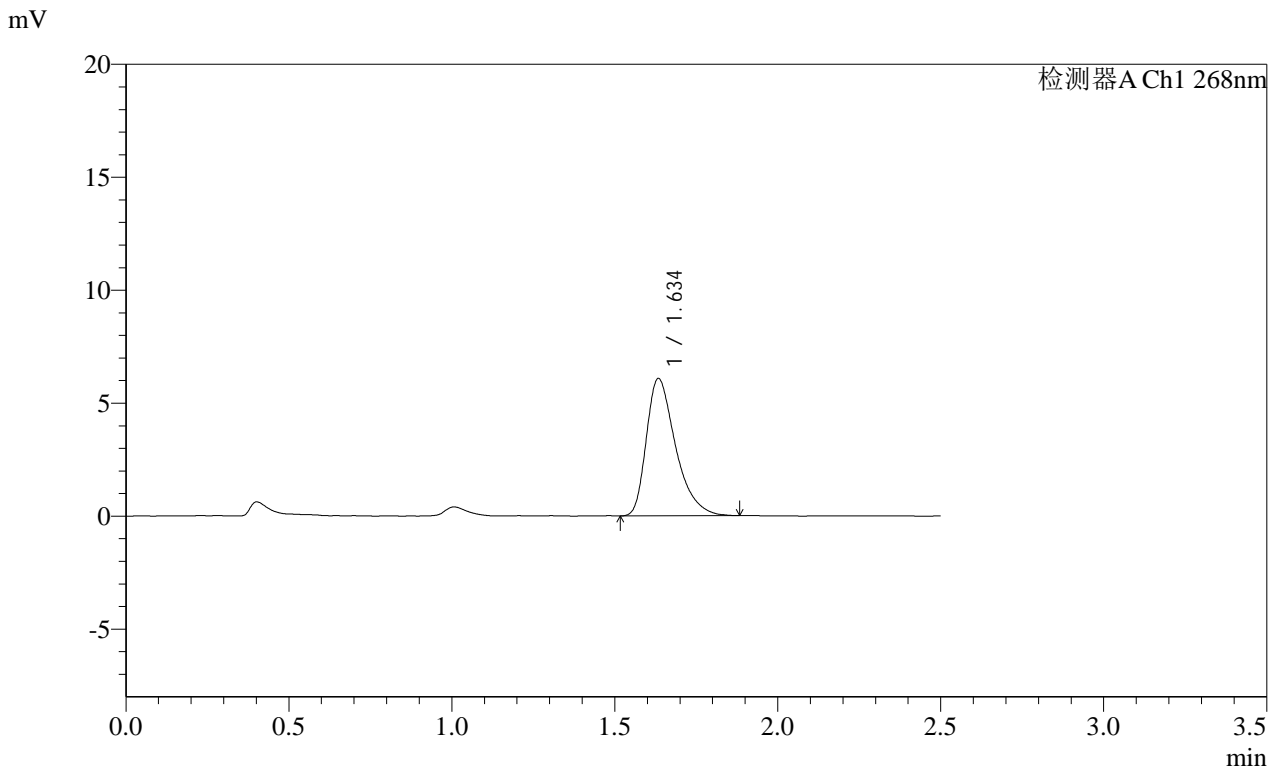

<峰表>

检测器A Ch1 268nm

| 峰号 | 保留时间 | 面积 | 面积% | 高度 | 理论塔板数(USP) | 拖尾因子 | 分离度(USP) |
|----|-------|-------|---------|------|------------|-------|----------|
| 1 | 1.634 | 37980 | 100.000 | 6054 | 1657 | 1.429 | -- |
| 总计 | | 37980 | 100.000 | 6054 | | | |

SHIMADZU LabSolutions SMF-4109

<样品信息>

色谱柱 :XB-C18(50mm*4.6mm,5μm) 流速:1.5ml/min
柱温 :30°C 波长:268nm
数据文件名: RC\$SMF-4109 - 0-92/18-806-2 - zzp-2025030422p-4mg-rcqx-pH1.2+0.05SDSjz-jyx2-p2-45min.lcd
方法文件名: RC\$SMF-4109 - SMF-4109-rcqx-FX267.lcm
批处理文件名: RC\$SMF-4109 - 20250512-rc-FX267.lcb
样品瓶号: 2-15
进样体积: 10 μl 版本号:6.115
进样时间: 2025/05/12 18:17:59 实验者: jiangjinwei
处理时间 (V2) : 2025/05/13 10:04:58 处理者: jiangjinwei
仪器型号:SHIMADZU LC-2050C(FX267)

<色谱图>

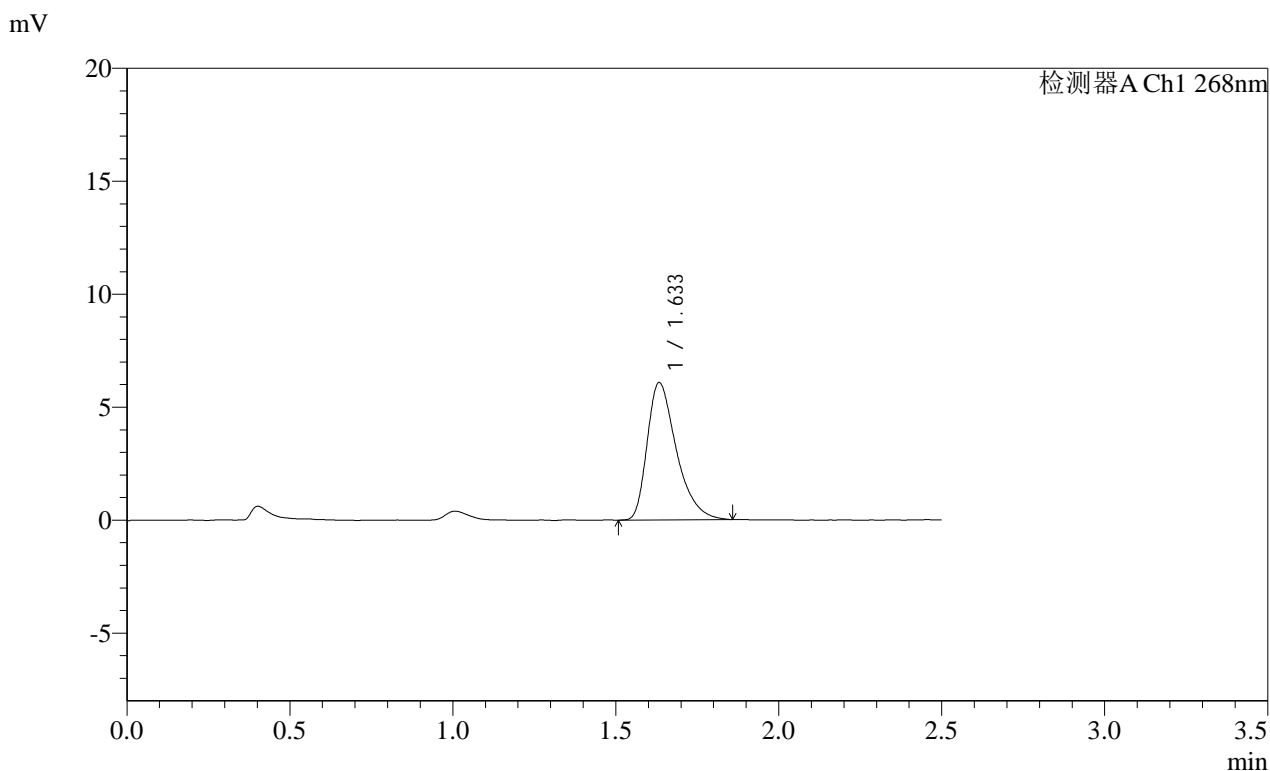

<峰表>

检测器A Ch1 268nm

| 峰号 | 保留时间 | 面积 | 面积% | 高度 | 理论塔板数(USP) | 拖尾因子 | 分离度(USP) |
|----|-------|-------|---------|------|------------|-------|----------|
| 1 | 1.633 | 37947 | 100.000 | 6064 | 1647 | 1.428 | -- |
| 总计 | | 37947 | 100.000 | 6064 | | | |

SHIMADZU LabSolutions SMF-4109

<样品信息>

色谱柱 :XB-C18(50mm*4.6mm,5μm) 流速:1.5ml/min
柱温 :30°C 波长:268nm
数据文件名: RC\$SMF-4109 - 0-92/18-807-2 - zzp-2025030422p-4mg-rcqx-pH1.2+0.05SDSjz-jyx2-p3-45min.lcd
方法文件名: RC\$SMF-4109 - SMF-4109-rcqx-FX267.lcm
批处理文件名: RC\$SMF-4109 - 20250512-rc-FX267.lcb
样品瓶号: 2-24
进样体积: 10 μl 版本号:6.115
进样时间: 2025/05/12 18:20:53 实验者: jiangjinwei
处理时间 (V2): 2025/05/13 10:05:01 处理者: jiangjinwei
仪器型号:SHIMADZU LC-2050C(FX267)

<色谱图>

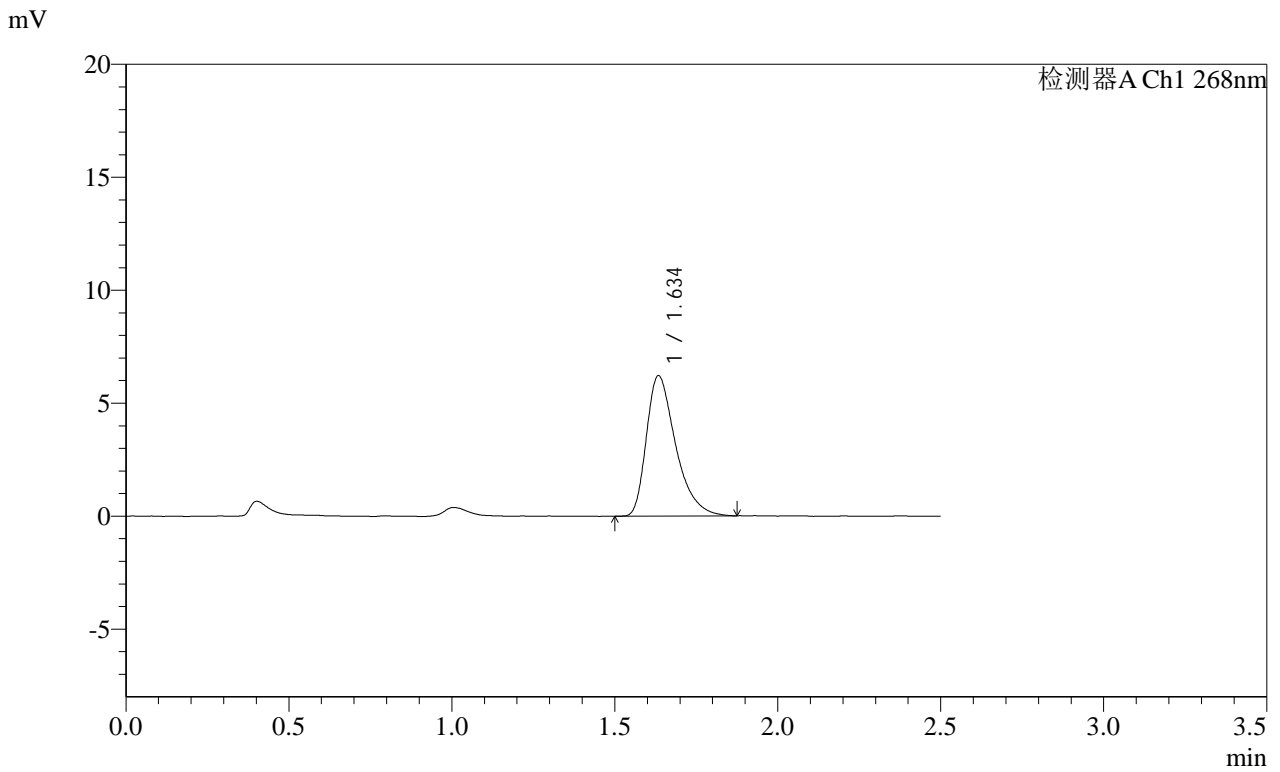

<峰表>

检测器A Ch1 268nm

| 峰号 | 保留时间 | 面积 | 面积% | 高度 | 理论塔板数(USP) | 拖尾因子 | 分离度(USP) |
|----|-------|-------|---------|------|------------|-------|----------|
| 1 | 1.634 | 38854 | 100.000 | 6189 | 1656 | 1.431 | -- |
| 总计 | | 38854 | 100.000 | 6189 | | | |

SHIMADZU
LabSolutions SMF-4109

<样品信息>

色谱柱 :XB-C18(50mm*4.6mm,5µm) 流速:1.5ml/min
 柱温 :30°C 波长:268nm
 数据文件名: RC\$SMF-4109 - 0-92/18-808-2 - zzp-2025030422p-4mg-rcqx-pH1.2+0.05SDSjz-jyx2-p4-45min.lcd
 方法文件名: RC\$SMF-4109 - SMF-4109-rcqx-FX267.lcm
 批处理文件名: RC\$SMF-4109 - 20250512-rc-FX267.lcb
 样品瓶号: 2-33
 进样体积: 10 µl 版本号:6.115
 进样时间: 2025/05/12 18:23:46 实验者:jiangjinwei
 处理时间(V2): 2025/05/13 10:05:04 处理者:jiangjinwei
 仪器型号:SHIMADZU LC-2050C(FX267)

<色谱图>

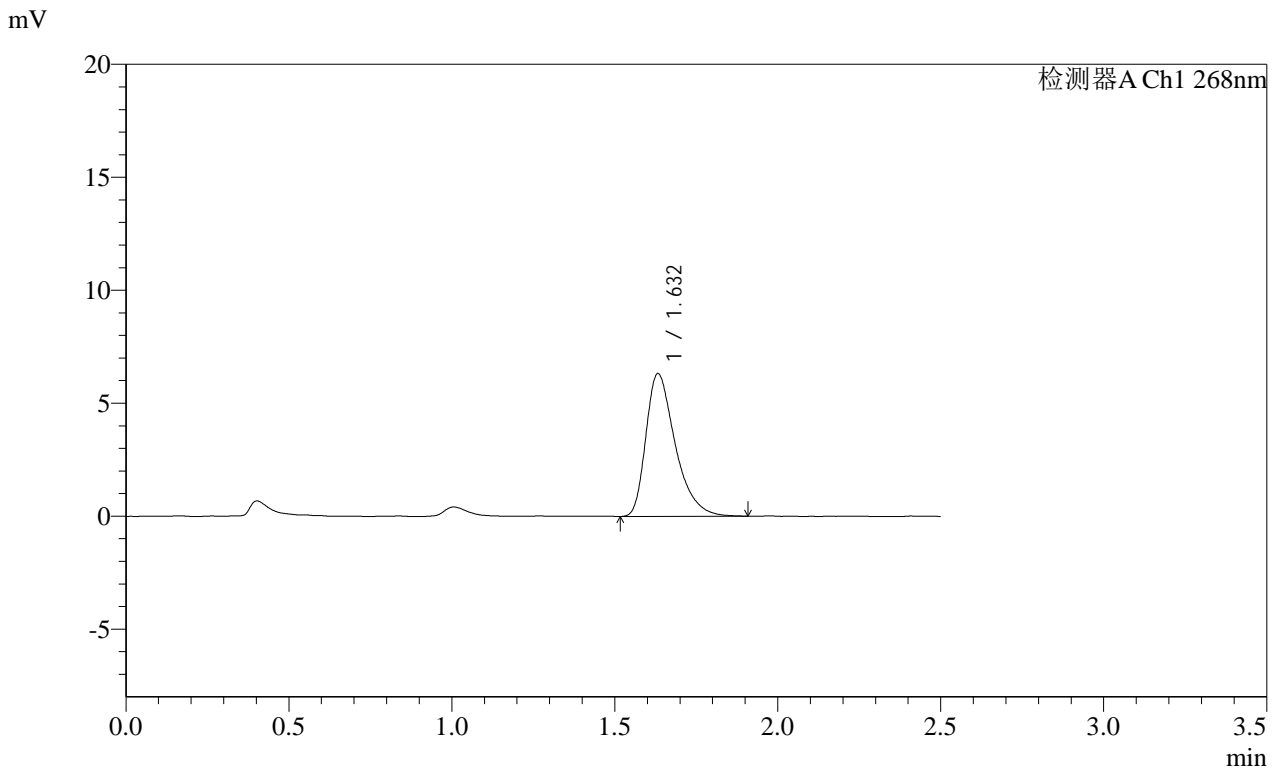

<峰表>

检测器A Ch1 268nm

| 峰号 | 保留时间 | 面积 | 面积% | 高度 | 理论塔板数(USP) | 拖尾因子 | 分离度(USP) |
|----|-------|-------|---------|------|------------|-------|----------|
| 1 | 1.632 | 39625 | 100.000 | 6313 | 1660 | 1.426 | -- |
| 总计 | | 39625 | 100.000 | 6313 | | | |

SHIMADZU LabSolutions SMF-4109

<样品信息>

色谱柱 :XB-C18(50mm*4.6mm,5μm) 流速:1.5ml/min
柱温 :30°C 波长:268nm
数据文件名: RC\$SMF-4109 - 0-92/18-809-2 - zzp-2025030422p-4mg-rcqx-pH1.2+0.05SDSjz-jyx2-p5-45min.lcd
方法文件名: RC\$SMF-4109 - SMF-4109-rcqx-FX267.lcm
批处理文件名: RC\$SMF-4109 - 20250512-rc-FX267.lcb
样品瓶号: 2-42
进样体积: 10 μl 版本号:6.115
进样时间: 2025/05/12 18:26:40 实验者: jiangjinwei
处理时间 (V2) : 2025/05/13 10:05:07 处理者: jiangjinwei
仪器型号:SHIMADZU LC-2050C(FX267)

<色谱图>

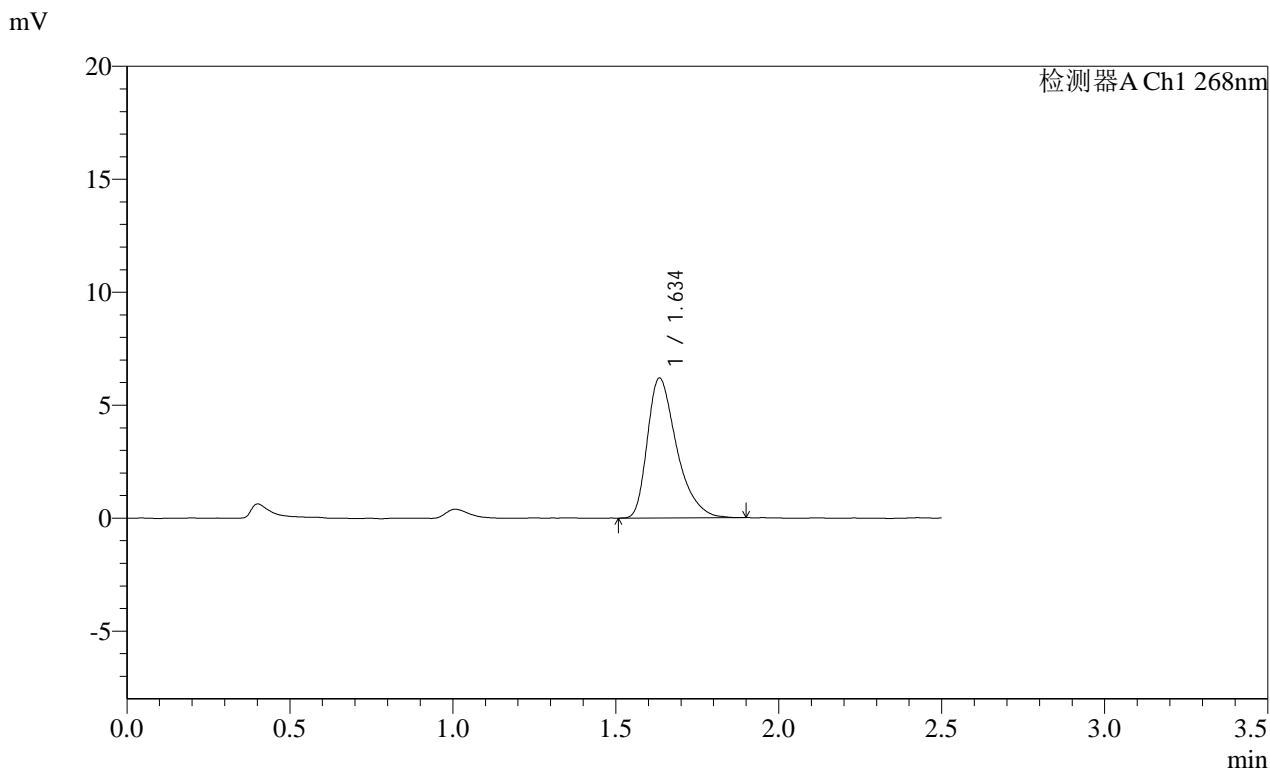

<峰表>

检测器A Ch1 268nm

| 峰号 | 保留时间 | 面积 | 面积% | 高度 | 理论塔板数(USP) | 拖尾因子 | 分离度(USP) |
|----|-------|-------|---------|------|------------|-------|----------|
| 1 | 1.634 | 38723 | 100.000 | 6169 | 1654 | 1.421 | -- |
| 总计 | | 38723 | 100.000 | 6169 | | | |

SHIMADZU LabSolutions SMF-4109

<样品信息>

色谱柱 :XB-C18(50mm*4.6mm,5µm) 流速:1.5ml/min
 柱温 :30°C 波长:268nm
 数据文件名: RC\$SMF-4109 - 0-92/18-810-2 - zzp-2025030422p-4mg-rcqx-pH1.2+0.05SDSjz-jyx2-p6-45min.lcd
 方法文件名: RC\$SMF-4109 - SMF-4109-rcqx-FX267.lcm
 批处理文件名: RC\$SMF-4109 - 20250512-rc-FX267.lcb
 样品瓶号: 2-51
 进样体积: 10 µl 版本号:6.115
 进样时间: 2025/05/12 18:29:33 实验者: jiangjinwei
 处理时间(V2): 2025/05/13 10:05:09 处理者: jiangjinwei
 仪器型号:SHIMADZU LC-2050C(FX267)

<色谱图>

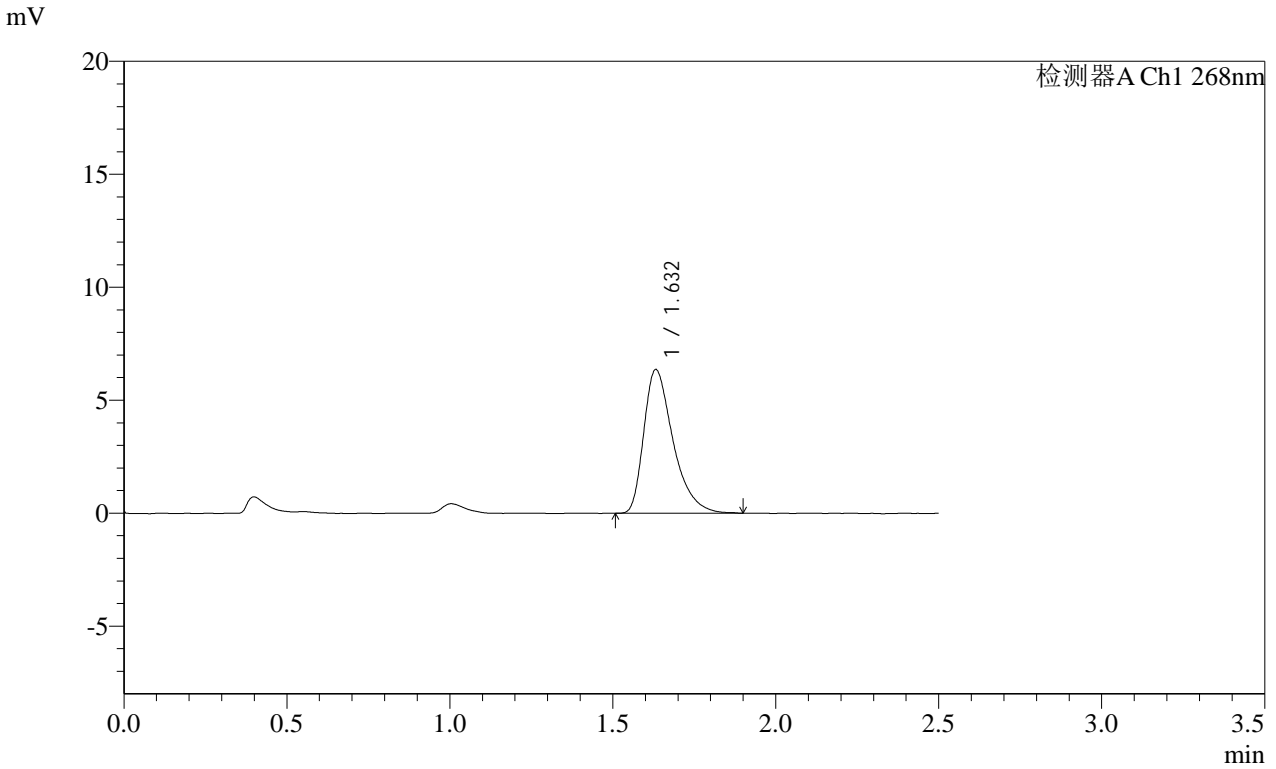

<峰表>

检测器A Ch1 268nm

| 峰号 | 保留时间 | 面积 | 面积% | 高度 | 理论塔板数(USP) | 拖尾因子 | 分离度(USP) |
|----|-------|-------|---------|------|------------|-------|----------|
| 1 | 1.632 | 39858 | 100.000 | 6358 | 1655 | 1.441 | -- |
| 总计 | | 39858 | 100.000 | 6358 | | | |

SHIMADZU
LabSolutions SMF-4109

<样品信息>

色谱柱 :XB-C18(50mm*4.6mm,5µm) 流速:1.5ml/min
 柱温 :30°C 波长:268nm
 数据文件名: RC\$SMF-4109 - 0-92/18-811-2 - zzp-2025030422p-4mg-rcqx-pH1.2+0.05SDSjz-jyx2-p1-60min.lcd
 方法文件名: RC\$SMF-4109 - SMF-4109-rcqx-FX267.lcm
 批处理文件名: RC\$SMF-4109 - 20250512-rc-FX267.lcb
 样品瓶号: 2-7
 进样体积: 10 µl 版本号:6.115
 进样时间: 2025/05/12 18:32:27 实验者: jiangjinwei
 处理时间 (V2): 2025/05/13 10:05:12 处理者: jiangjinwei
 仪器型号:SHIMADZU LC-2050C(FX267)

<色谱图>

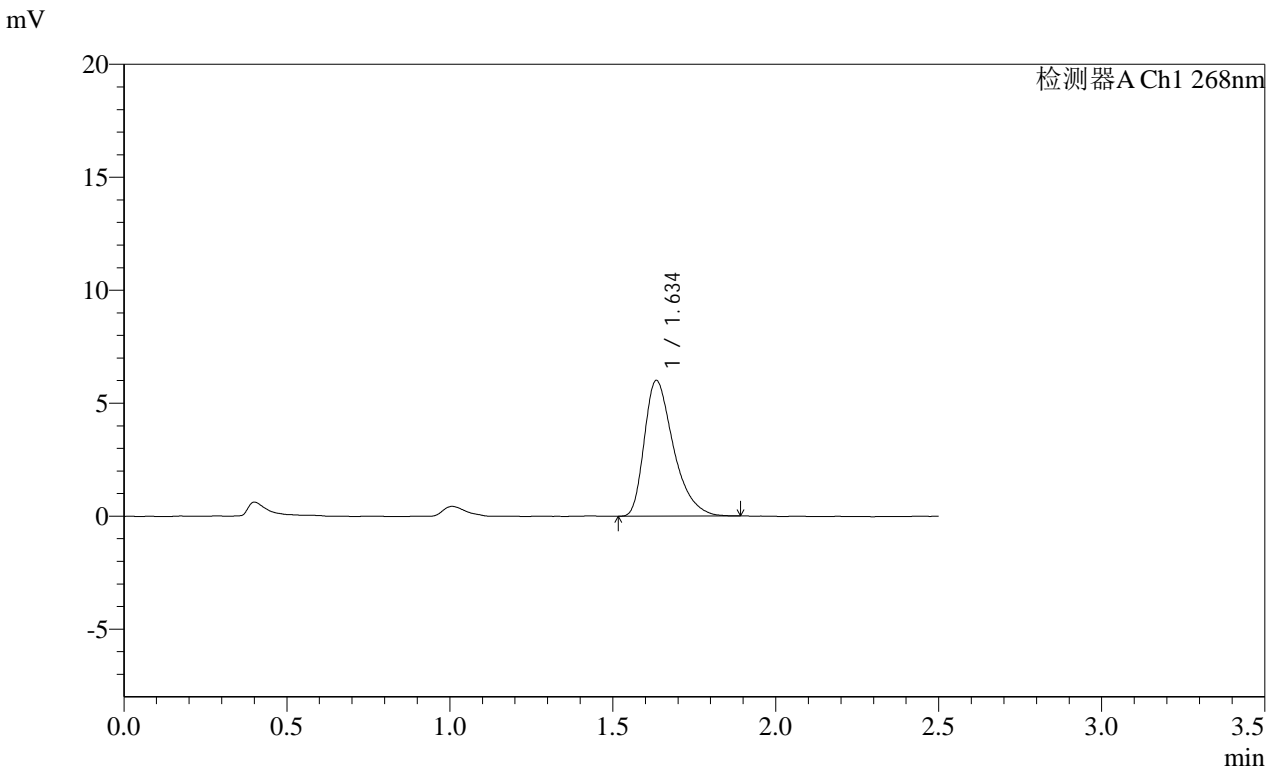

<峰表>

检测器A Ch1 268nm

| 峰号 | 保留时间 | 面积 | 面积% | 高度 | 理论塔板数(USP) | 拖尾因子 | 分离度(USP) |
|----|-------|-------|---------|------|------------|-------|----------|
| 1 | 1.634 | 37428 | 100.000 | 5987 | 1654 | 1.423 | -- |
| 总计 | | 37428 | 100.000 | 5987 | | | |

SHIMADZU
LabSolutions SMF-4109

<样品信息>

| | |
|--|------------------|
| 色谱柱 :XB-C18(50mm*4.6mm,5µm) | 流速:1.5ml/min |
| 柱温 :30°C | 波长:268nm |
| 数据文件名: RC\$SMF-4109 - 0-92/18-812-2 - zzp-2025030422p-4mg-rcqx-pH1.2+0.05SDSjz-jyx2-p2-60min.lcd | |
| 方法文件名: RC\$SMF-4109 - SMF-4109-rcqx-FX267.lcm | |
| 批处理文件名: RC\$SMF-4109 - 20250512-rc-FX267.lcb | |
| 样品瓶号: 2-16 | 版本号:6.115 |
| 进样体积: 10 µl | 实验者: jiangjinwei |
| 进样时间: 2025/05/12 18:35:21 | 处理者: jiangjinwei |
| 处理时间 (V2): 2025/05/13 10:05:15 | |
| 仪器型号:SHIMADZU LC-2050C(FX267) | |

<色谱图>

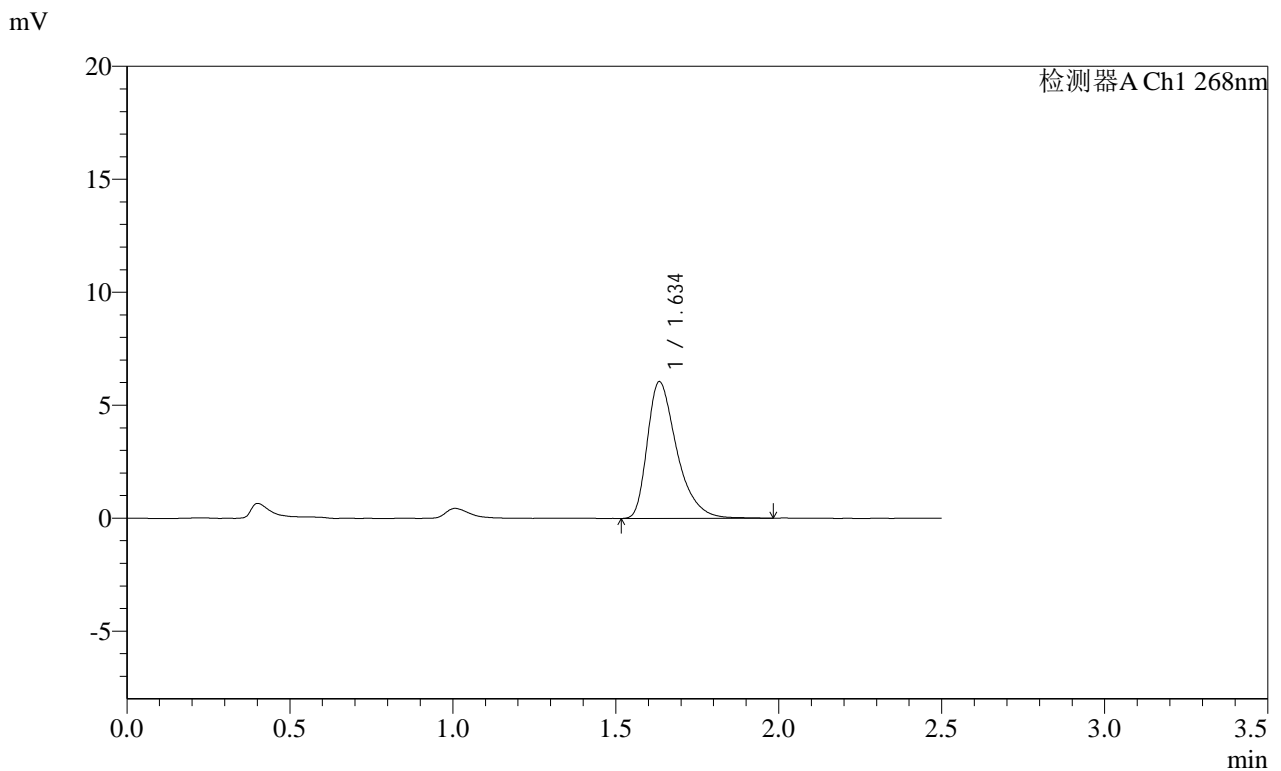

<峰表>

| 检测器A Ch1 268nm | | | | | | | |
|----------------|-------|-------|---------|------|------------|-------|----------|
| 峰号 | 保留时间 | 面积 | 面积% | 高度 | 理论塔板数(USP) | 拖尾因子 | 分离度(USP) |
| 1 | 1.634 | 38151 | 100.000 | 6030 | 1647 | 1.440 | -- |
| 总计 | | 38151 | 100.000 | 6030 | | | |

SHIMADZU LabSolutions SMF-4109

<样品信息>

色谱柱 :XB-C18(50mm*4.6mm,5μm) 流速:1.5ml/min
 柱温 :30°C 波长:268nm
 数据文件名: RC\$SMF-4109 - 0-92/18-813-2 - zzp-2025030422p-4mg-rcqx-pH1.2+0.05SDSjz-jyx2-p3-60min.lcd
 方法文件名: RC\$SMF-4109 - SMF-4109-rcqx-FX267.lcm
 批处理文件名: RC\$SMF-4109 - 20250512-rc-FX267.lcb
 样品瓶号: 2-25
 进样体积: 10 μl 版本号:6.115
 进样时间: 2025/05/12 18:38:15 实验者: jiangjinwei
 处理时间 (V2): 2025/05/13 10:05:18 处理者: jiangjinwei
 仪器型号:SHIMADZU LC-2050C(FX267)

<色谱图>

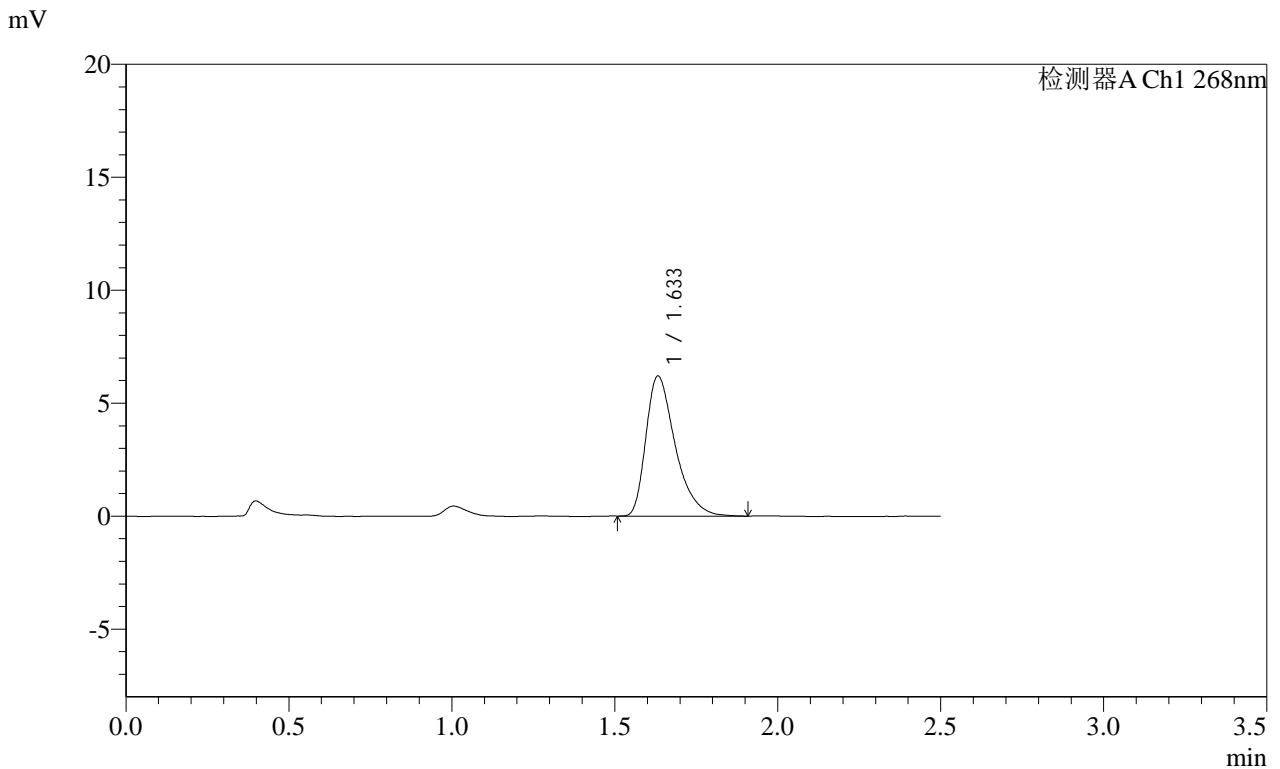

<峰表>

检测器A Ch1 268nm

| 峰号 | 保留时间 | 面积 | 面积% | 高度 | 理论塔板数(USP) | 拖尾因子 | 分离度(USP) |
|----|-------|-------|---------|------|------------|-------|----------|
| 1 | 1.633 | 38791 | 100.000 | 6191 | 1656 | 1.426 | -- |
| 总计 | | 38791 | 100.000 | 6191 | | | |

SHIMADZU
LabSolutions SMF-4109

<样品信息>

| | |
|--|------------------|
| 色谱柱 :XB-C18(50mm*4.6mm,5µm) | 流速:1.5ml/min |
| 柱温 :30°C | 波长:268nm |
| 数据文件名: RC\$SMF-4109 - 0-92/18-814-2 - zzp-2025030422p-4mg-rcqx-pH1.2+0.05SDSjz-jyx2-p4-60min.lcd | |
| 方法文件名: RC\$SMF-4109 - SMF-4109-rcqx-FX267.lcm | |
| 批处理文件名: RC\$SMF-4109 - 20250512-rc-FX267.lcb | |
| 样品瓶号: 2-34 | 版本号:6.115 |
| 进样体积: 10 µl | 实验者: jiangjinwei |
| 进样时间: 2025/05/12 18:41:09 | 处理者: jiangjinwei |
| 处理时间 (V2) : 2025/05/13 10:05:20 | |
| 仪器型号:SHIMADZU LC-2050C(FX267) | |

<色谱图>

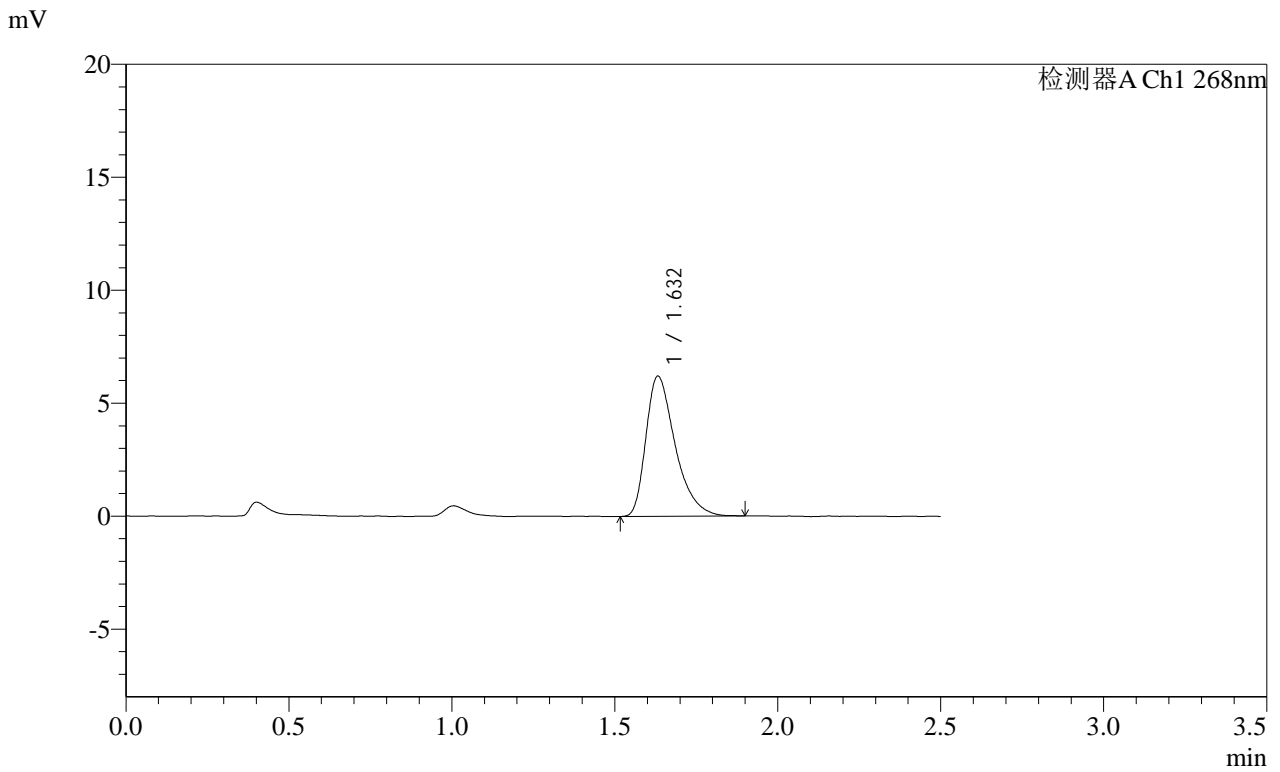

<峰表>

检测器A Ch1 268nm

| 峰号 | 保留时间 | 面积 | 面积% | 高度 | 理论塔板数(USP) | 拖尾因子 | 分离度(USP) |
|----|-------|-------|---------|------|------------|-------|----------|
| 1 | 1.632 | 38831 | 100.000 | 6198 | 1649 | 1.432 | -- |
| 总计 | | 38831 | 100.000 | 6198 | | | |

SHIMADZU
LabSolutions SMF-4109

<样品信息>

色谱柱 :XB-C18(50mm*4.6mm,5μm) 流速:1.5ml/min
 柱温 :30°C 波长:268nm
 数据文件名: RC\$SMF-4109 - 0-92/18-815-2 - zzp-2025030422p-4mg-rcqx-pH1.2+0.05SDSjz-jyx2-p5-60min.lcd
 方法文件名: RC\$SMF-4109 - SMF-4109-rcqx-FX267.lcm
 批处理文件名: RC\$SMF-4109 - 20250512-rc-FX267.lcb
 样品瓶号: 2-43
 进样体积: 10 μl 版本号:6.115
 进样时间: 2025/05/12 18:44:03 实验者: jiangjinwei
 处理时间 (V2): 2025/05/13 10:05:23 处理者: jiangjinwei
 仪器型号:SHIMADZU LC-2050C(FX267)

<色谱图>

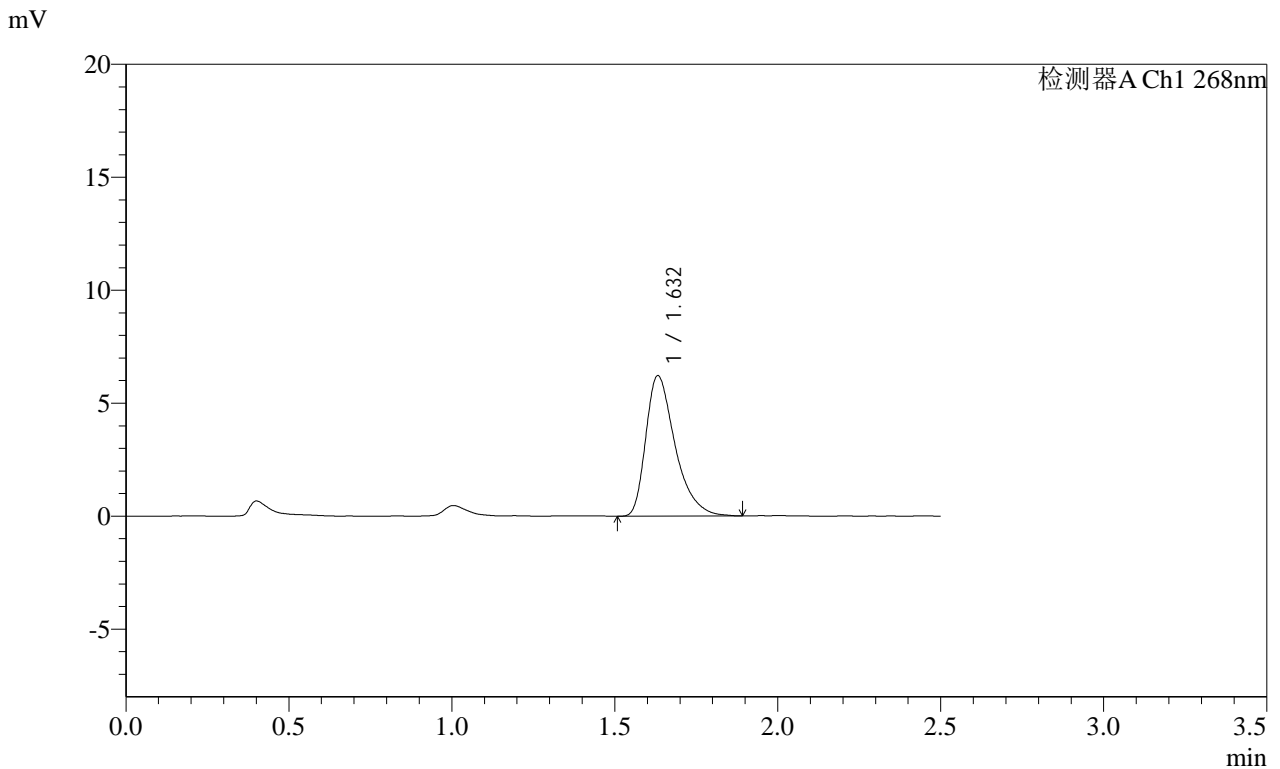

<峰表>

检测器A Ch1 268nm

| 峰号 | 保留时间 | 面积 | 面积% | 高度 | 理论塔板数(USP) | 拖尾因子 | 分离度(USP) |
|----|-------|-------|---------|------|------------|-------|----------|
| 1 | 1.632 | 38989 | 100.000 | 6214 | 1659 | 1.437 | -- |
| 总计 | | 38989 | 100.000 | 6214 | | | |

SHIMADZU LabSolutions SMF-4109

<样品信息>

色谱柱 :XB-C18(50mm*4.6mm,5µm) 流速:1.5ml/min
柱温 :30°C 波长:268nm
数据文件名: RC\$SMF-4109 - 0-92/18-816-2 - zzp-2025030422p-4mg-rcqx-pH1.2+0.05SDSjz-jyx2-p6-60min.lcd
方法文件名: RC\$SMF-4109 - SMF-4109-rcqx-FX267.lcm
批处理文件名: RC\$SMF-4109 - 20250512-rc-FX267.lcb
样品瓶号: 2-52
进样体积: 10 µl 版本号:6.115
进样时间: 2025/05/12 18:46:56 实验者: jiangjinwei
处理时间 (V2) : 2025/05/13 10:05:26 处理者: jiangjinwei
仪器型号:SHIMADZU LC-2050C(FX267)

<色谱图>

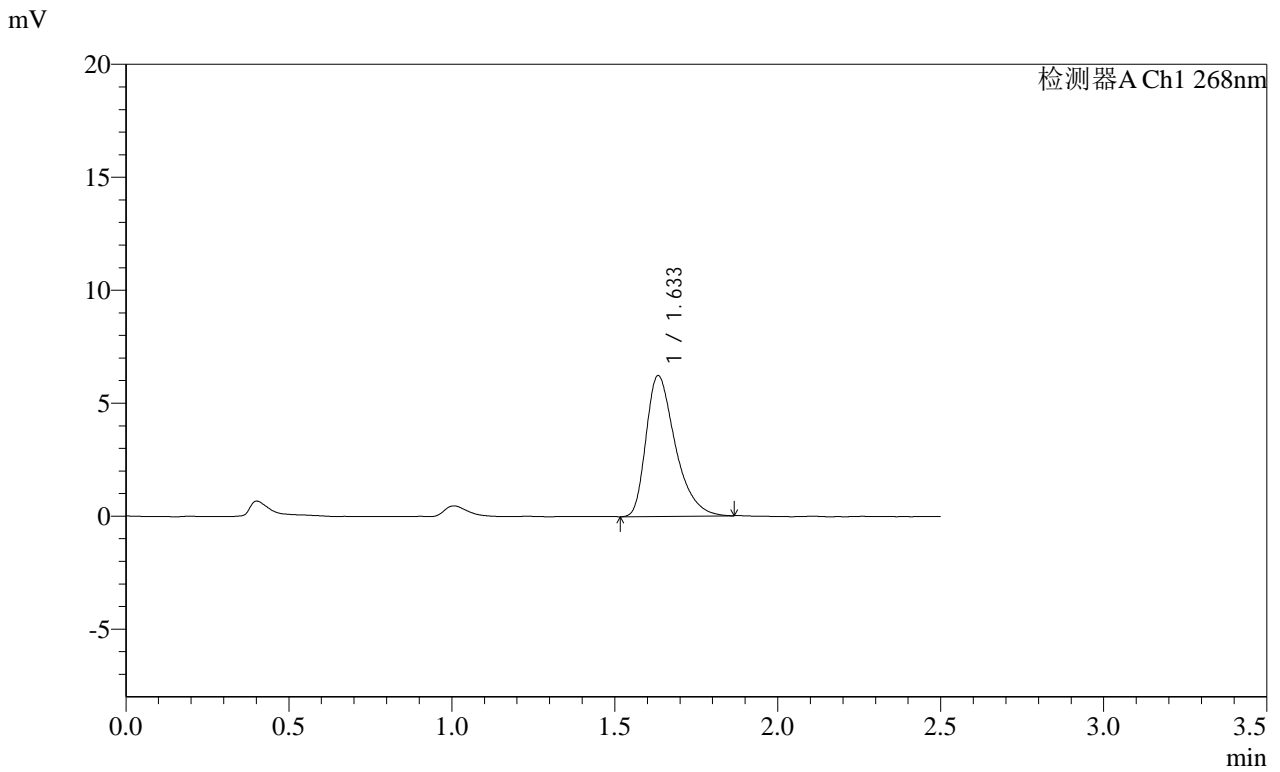

<峰表>

检测器A Ch1 268nm

| 峰号 | 保留时间 | 面积 | 面积% | 高度 | 理论塔板数(USP) | 拖尾因子 | 分离度(USP) |
|----|-------|-------|---------|------|------------|-------|----------|
| 1 | 1.633 | 38866 | 100.000 | 6222 | 1661 | 1.418 | -- |
| 总计 | | 38866 | 100.000 | 6222 | | | |

SHIMADZU
LabSolutions SMF-4109

<样品信息>

| | |
|---|------------------|
| 色谱柱 :XB-C18(50mm*4.6mm,5μm) | 流速:1.5ml/min |
| 柱温 :30°C | 波长:268nm |
| 数据文件名: RC\$SMF-4109 - 0-92/18-817-2 - zzp-2025030422p-4mg-rcqx-pH1.2+0.05SDSjz-jyx2-p1-JX.lcd | |
| 方法文件名: RC\$SMF-4109 - SMF-4109-rcqx-FX267.lcm | |
| 批处理文件名: RC\$SMF-4109 - 20250512-rc-FX267.lcb | |
| 样品瓶号: 2-8 | |
| 进样体积: 10 μl | 版本号:6.115 |
| 进样时间: 2025/05/12 18:49:50 | 实验者: jiangjinwei |
| 处理时间 (V2) : 2025/05/13 10:05:28 | 处理者: jiangjinwei |
| 仪器型号:SHIMADZU LC-2050C(FX267) | |

<色谱图>

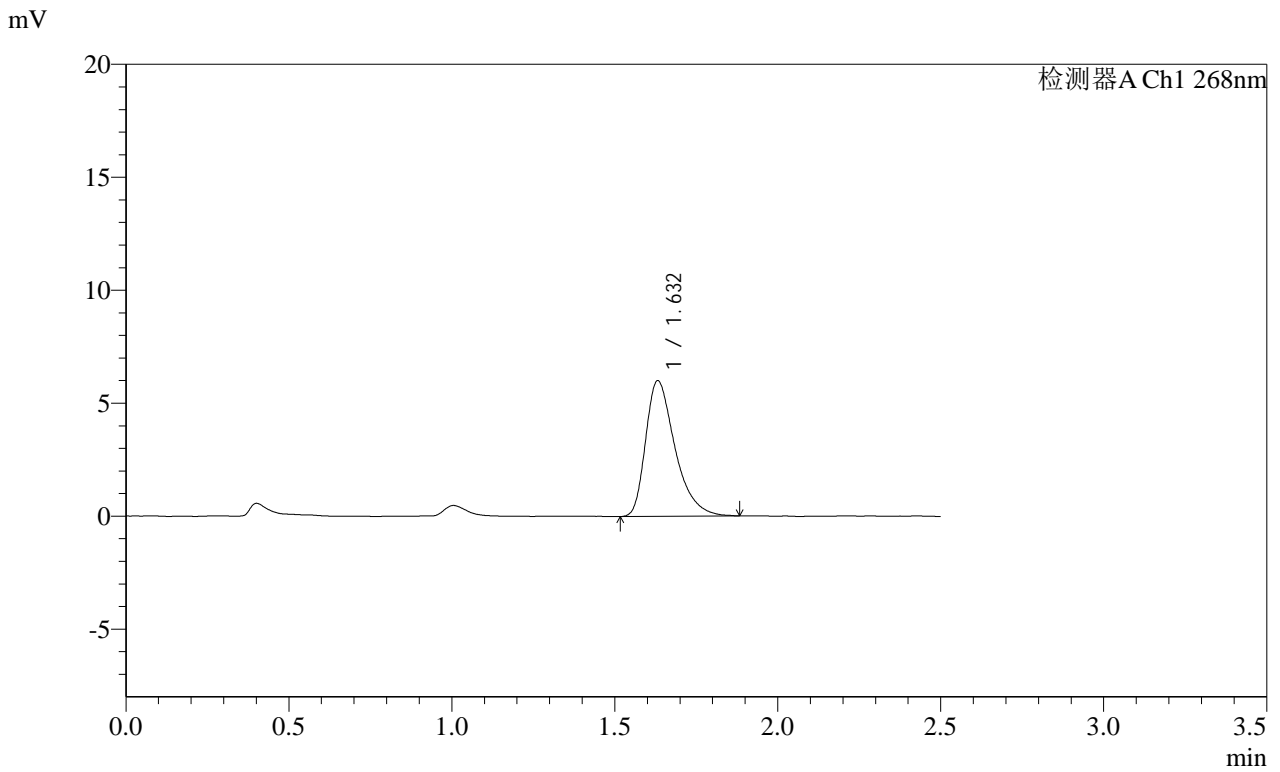

<峰表>

检测器A Ch1 268nm

| 峰号 | 保留时间 | 面积 | 面积% | 高度 | 理论塔板数(USP) | 拖尾因子 | 分离度(USP) |
|----|-------|-------|---------|------|------------|-------|----------|
| 1 | 1.632 | 37713 | 100.000 | 6005 | 1650 | 1.428 | -- |
| 总计 | | 37713 | 100.000 | 6005 | | | |

SHIMADZU
LabSolutions SMF-4109

<样品信息>

| | |
|---|------------------|
| 色谱柱 :XB-C18(50mm*4.6mm,5μm) | 流速:1.5ml/min |
| 柱温 :30°C | 波长:268nm |
| 数据文件名: RC\$SMF-4109 - 0-92/18-818-2 - zzp-2025030422p-4mg-rcqx-pH1.2+0.05SDSjz-jyx2-p2-JX.lcd | |
| 方法文件名: RC\$SMF-4109 - SMF-4109-rcqx-FX267.lcm | |
| 批处理文件名: RC\$SMF-4109 - 20250512-rc-FX267.lcb | |
| 样品瓶号: 2-17 | |
| 进样体积: 10 μl | 版本号:6.115 |
| 进样时间: 2025/05/12 18:52:45 | 实验者: jiangjinwei |
| 处理时间 (V2): 2025/05/13 10:05:31 | 处理者: jiangjinwei |
| 仪器型号:SHIMADZU LC-2050C(FX267) | |

<色谱图>

mV

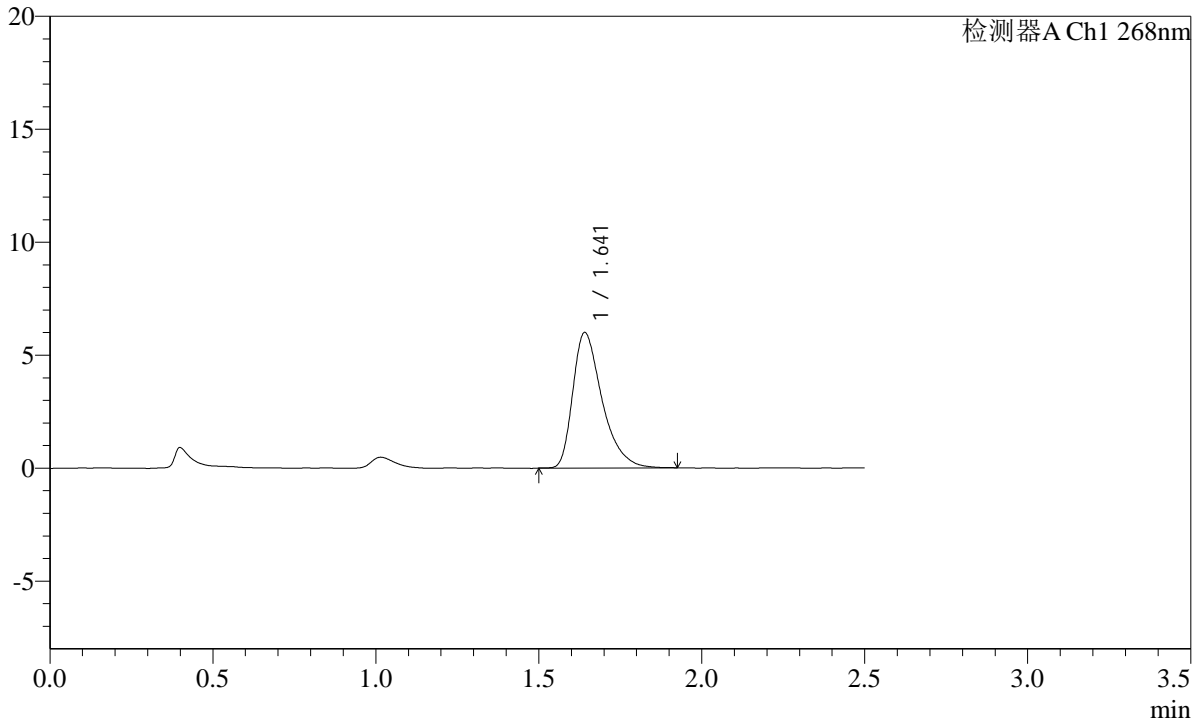

<峰表>

检测器A Ch1 268nm

| 峰号 | 保留时间 | 面积 | 面积% | 高度 | 理论塔板数(USP) | 拖尾因子 | 分离度(USP) |
|----|-------|-------|---------|------|------------|-------|----------|
| 1 | 1.641 | 37513 | 100.000 | 5985 | 1676 | 1.438 | -- |
| 总计 | | 37513 | 100.000 | 5985 | | | |

SHIMADZU
LabSolutions SMF-4109

<样品信息>

色谱柱 :XB-C18(50mm*4.6mm,5μm) 流速:1.5ml/min
 柱温 :30°C 波长:268nm
 数据文件名: RC\$SMF-4109 - 0-92/18-819-2 - zzp-2025030422p-4mg-rcqx-pH1.2+0.05SDSjz-jyx2-p3-JX.lcd
 方法文件名: RC\$SMF-4109 - SMF-4109-rcqx-FX267.lcm
 批处理文件名: RC\$SMF-4109 - 20250512-rc-FX267.lcb
 样品瓶号: 2-26
 进样体积: 10 μl 版本号:6.115
 进样时间: 2025/05/12 18:55:38 实验者: jiangjinwei
 处理时间 (V2): 2025/05/13 10:05:34 处理者: jiangjinwei
 仪器型号:SHIMADZU LC-2050C(FX267)

<色谱图>

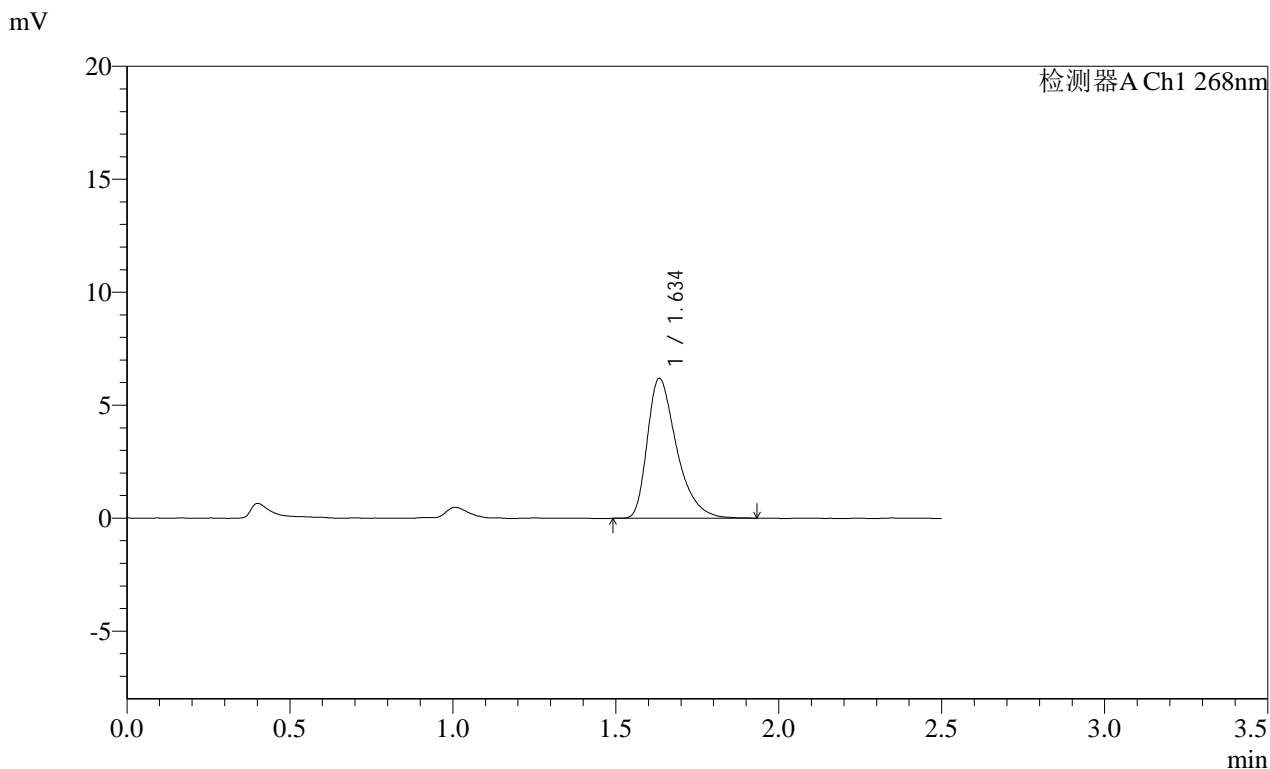

<峰表>

检测器A Ch1 268nm

| 峰号 | 保留时间 | 面积 | 面积% | 高度 | 理论塔板数(USP) | 拖尾因子 | 分离度(USP) |
|----|-------|-------|---------|------|------------|-------|----------|
| 1 | 1.634 | 38863 | 100.000 | 6170 | 1652 | 1.431 | -- |
| 总计 | | 38863 | 100.000 | 6170 | | | |

SHIMADZU
LabSolutions SMF-4109

<样品信息>

色谱柱 :XB-C18(50mm*4.6mm,5μm) 流速:1.5ml/min
 柱温 :30°C 波长:268nm
 数据文件名: RC\$SMF-4109 - 0-92/18-820-2 - zzp-2025030422p-4mg-rcqx-pH1.2+0.05SDSjz-jyx2-p4-JX.lcd
 方法文件名: RC\$SMF-4109 - SMF-4109-rcqx-FX267.lcm
 批处理文件名: RC\$SMF-4109 - 20250512-rc-FX267.lcb
 样品瓶号: 2-35
 进样体积: 10 μl 版本号:6.115
 进样时间: 2025/05/12 18:58:32 实验者:jiangjinwei
 处理时间 (V2) : 2025/05/13 10:05:37 处理者:jiangjinwei
 仪器型号:SHIMADZU LC-2050C(FX267)

<色谱图>

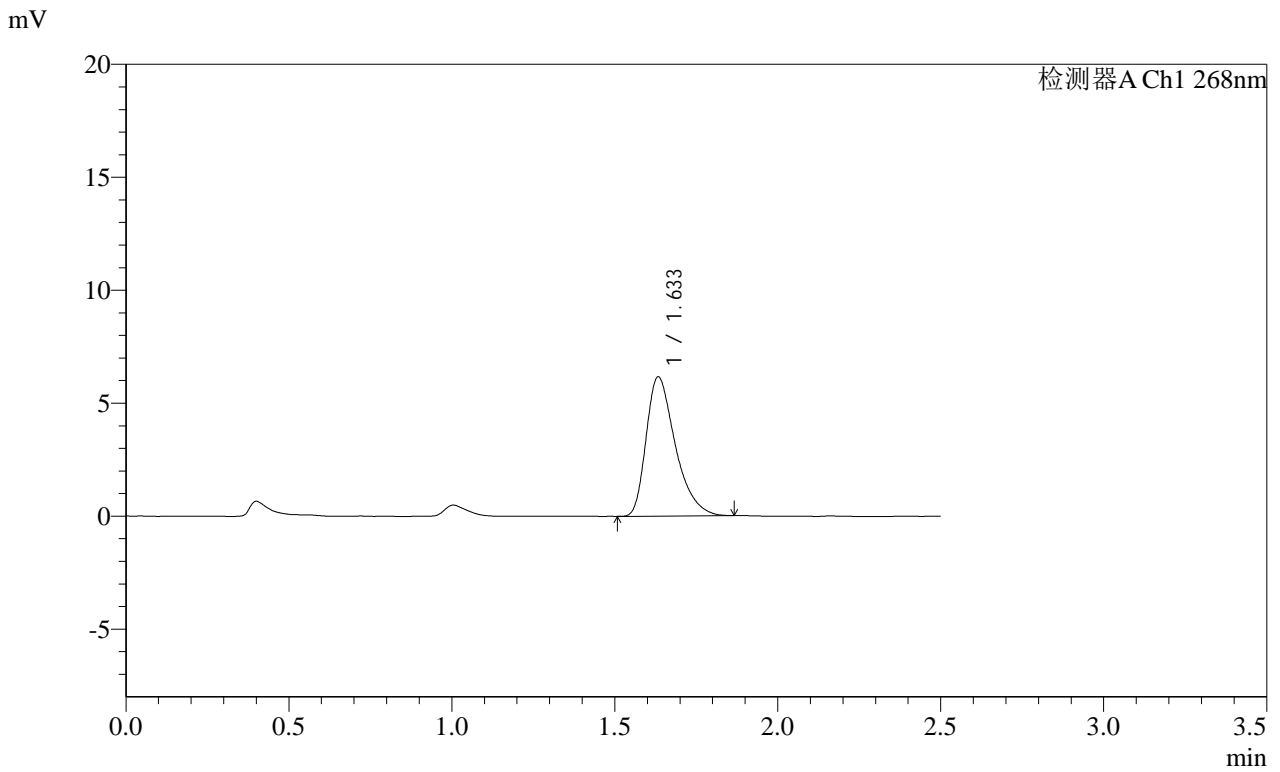

<峰表>

检测器A Ch1 268nm

| 峰号 | 保留时间 | 面积 | 面积% | 高度 | 理论塔板数(USP) | 拖尾因子 | 分离度(USP) |
|----|-------|-------|---------|------|------------|-------|----------|
| 1 | 1.633 | 38401 | 100.000 | 6150 | 1649 | 1.412 | -- |
| 总计 | | 38401 | 100.000 | 6150 | | | |

SHIMADZU LabSolutions SMF-4109

<样品信息>

色谱柱 :XB-C18(50mm*4.6mm,5µm) 流速:1.5ml/min
柱温 :30°C 波长:268nm
数据文件名: RC\$SMF-4109 - 0-92/18-821-2 - zzp-2025030422p-4mg-rcqx-pH1.2+0.05SDSjz-jyx2-p5-JX.lcd
方法文件名: RC\$SMF-4109 - SMF-4109-rcqx-FX267.lcm
批处理文件名: RC\$SMF-4109 - 20250512-rc-FX267.lcb
样品瓶号: 2-44
进样体积: 10 µl 版本号:6.115
进样时间: 2025/05/12 19:01:26 实验者: jiangjinwei
处理时间 (V2) : 2025/05/13 10:05:39 处理者: jiangjinwei
仪器型号:SHIMADZU LC-2050C(FX267)

<色谱图>

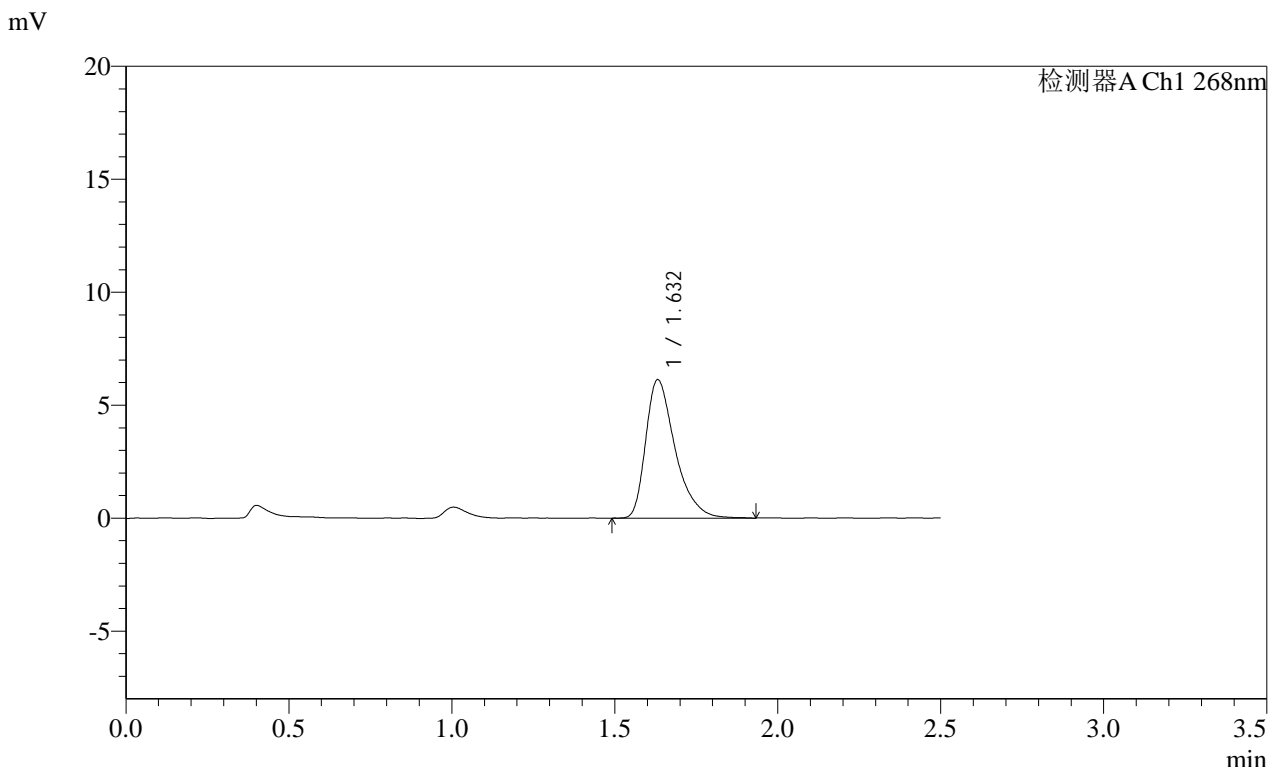

<峰表>

检测器A Ch1 268nm

| 峰号 | 保留时间 | 面积 | 面积% | 高度 | 理论塔板数(USP) | 拖尾因子 | 分离度(USP) |
|----|-------|-------|---------|------|------------|-------|----------|
| 1 | 1.632 | 38447 | 100.000 | 6127 | 1653 | 1.428 | -- |
| 总计 | | 38447 | 100.000 | 6127 | | | |

SHIMADZU
LabSolutions SMF-4109

<样品信息>

| | |
|---|------------------|
| 色谱柱 :XB-C18(50mm*4.6mm,5μm) | 流速:1.5ml/min |
| 柱温 :30°C | 波长:268nm |
| 数据文件名: RC\$SMF-4109 - 0-92/18-822-2 - zzp-2025030422p-4mg-rcqx-pH1.2+0.05SDSjz-jyx2-p6-JX.lcd | |
| 方法文件名: RC\$SMF-4109 - SMF-4109-rcqx-FX267.lcm | |
| 批处理文件名: RC\$SMF-4109 - 20250512-rc-FX267.lcb | |
| 样品瓶号: 2-53 | 版本号:6.115 |
| 进样体积: 10 μl | 实验者: jiangjinwei |
| 进样时间: 2025/05/12 19:04:20 | 处理者: jiangjinwei |
| 处理时间 (V2) : 2025/05/13 10:05:42 | |
| 仪器型号:SHIMADZU LC-2050C(FX267) | |

<色谱图>

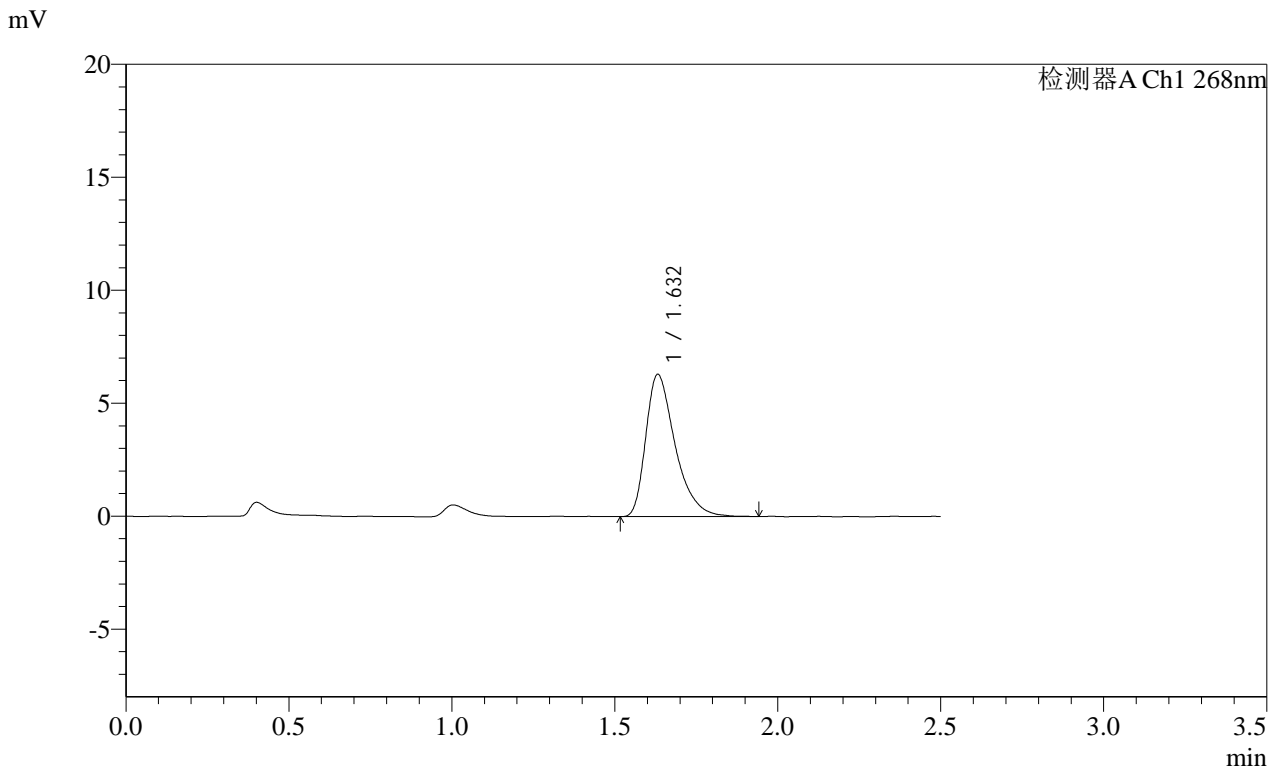

<峰表>

检测器A Ch1 268nm

| 峰号 | 保留时间 | 面积 | 面积% | 高度 | 理论塔板数(USP) | 拖尾因子 | 分离度(USP) |
|----|-------|-------|---------|------|------------|-------|----------|
| 1 | 1.632 | 39429 | 100.000 | 6289 | 1655 | 1.429 | -- |
| 总计 | | 39429 | 100.000 | 6289 | | | |

SHIMADZU
LabSolutions SMF-4109

<样品信息>

| | |
|---|------------------|
| 色谱柱 :XB-C18(50mm*4.6mm,5μm) | 流速:1.5ml/min |
| 柱温 :30°C | 波长:268nm |
| 数据文件名: RC\$SMF-4109 - 0-92/18-823-2 - zzp-2025030422p-4mg-rcqx-pH1.2+0.05SDSjz-jyx2-dz2-1.lcd | |
| 方法文件名: RC\$SMF-4109 - SMF-4109-rcqx-FX267.lcm | |
| 批处理文件名: RC\$SMF-4109 - 20250512-rc-FX267.lcb | |
| 样品瓶号: 2-27 | 版本号:6.115 |
| 进样体积: 10 μl | 实验者: jiangjinwei |
| 进样时间: 2025/05/12 19:07:14 | 处理者: jiangjinwei |
| 处理时间 (V2) : 2025/05/13 10:05:45 | |
| 仪器型号:SHIMADZU LC-2050C(FX267) | |

<色谱图>

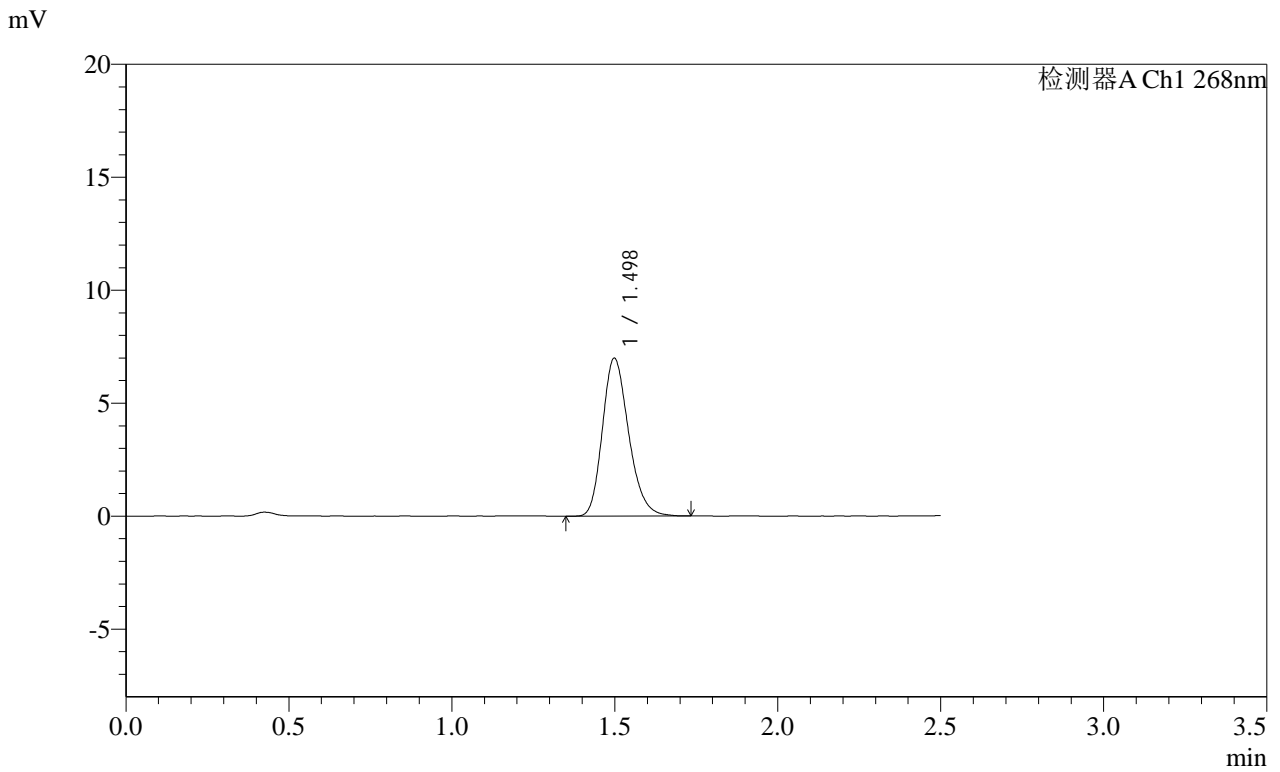

<峰表>

检测器A Ch1 268nm

| 峰号 | 保留时间 | 面积 | 面积% | 高度 | 理论塔板数(USP) | 拖尾因子 | 分离度(USP) |
|----|-------|-------|---------|------|------------|-------|----------|
| 1 | 1.498 | 39273 | 100.000 | 6991 | 1677 | 1.222 | -- |
| 总计 | | 39273 | 100.000 | 6991 | | | |

SHIMADZU LabSolutions SMF-4109

<样品信息>

色谱柱 :XB-C18(50mm*4.6mm,5μm) 流速:1.5ml/min
 柱温 :30°C 波长:268nm
 数据文件名: RC\$SMF-4109 - 0-92/18-824-2 - zzp-2025030422p-4mg-rcqx-pH1.2+0.05SDSjz-jyx2-dz2-2.lcd
 方法文件名: RC\$SMF-4109 - SMF-4109-rcqx-FX267.lcm
 批处理文件名: RC\$SMF-4109 - 20250512-rc-FX267.lcb
 样品瓶号: 2-27
 进样体积: 10 μl 版本号:6.115
 进样时间: 2025/05/12 19:10:08 实验者: jiangjinwei
 处理时间 (V2) : 2025/05/13 10:05:47 处理者: jiangjinwei
 仪器型号:SHIMADZU LC-2050C(FX267)

<色谱图>

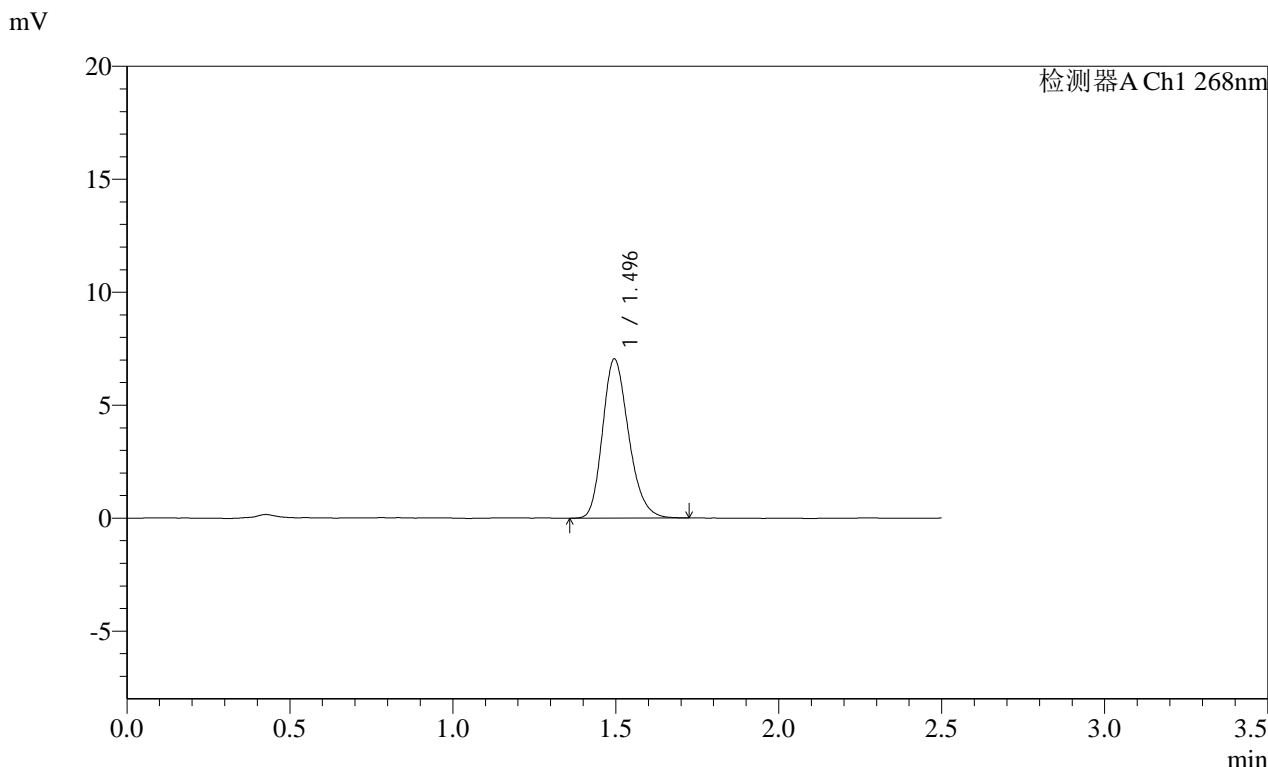

<峰表>

检测器A Ch1 268nm

| 峰号 | 保留时间 | 面积 | 面积% | 高度 | 理论塔板数(USP) | 拖尾因子 | 分离度(USP) |
|----|-------|-------|---------|------|------------|-------|----------|
| 1 | 1.496 | 39264 | 100.000 | 7043 | 1679 | 1.219 | -- |
| 总计 | | 39264 | 100.000 | 7043 | | | |

SHIMADZU LabSolutions SMF-4109

<样品信息>

色谱柱 :XB-C18(50mm*4.6mm,5μm) 流速:1.5ml/min
柱温 :30°C 波长:268nm
数据文件名: RC\$SMF-4109 - 0-92/18-825-2 - cbzj-KC031p-4mg-rcqx-pH1.2+0.05SDSjz-jyx1-rj.lcd
方法文件名: RC\$SMF-4109 - SMF-4109-rcqx-FX267.lcm
批处理文件名: RC\$SMF-4109 - 20250512-rc-FX267.lcb
样品瓶号: 3-9
进样体积: 10 μl 版本号:6.115
进样时间: 2025/05/12 19:13:01 实验者: jiangjinwei
处理时间 (V2) : 2025/05/13 10:05:50 处理者: jiangjinwei
仪器型号:SHIMADZU LC-2050C(FX267)

<色谱图>

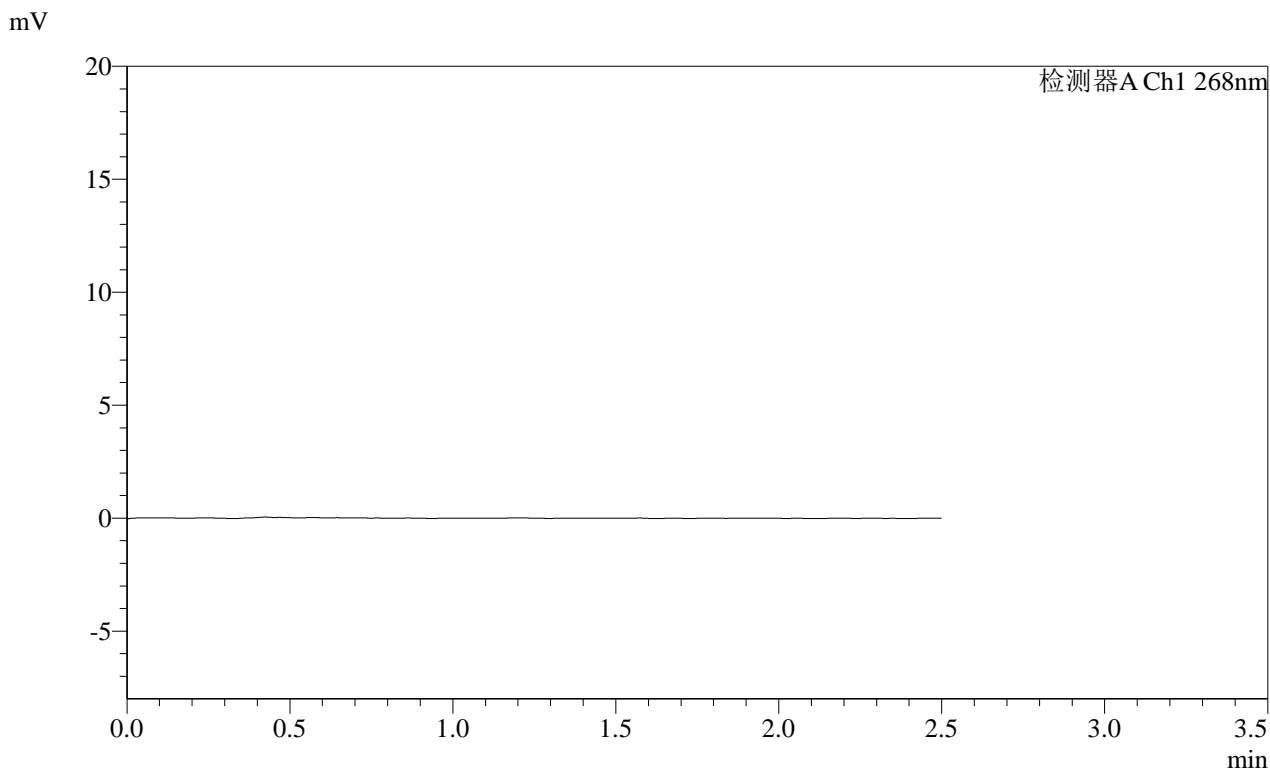

<峰表>

检测器A Ch1 268nm

| 峰号 | 保留时间 | 面积 | 面积% | 高度 | 理论塔板数(USP) | 拖尾因子 | 分离度(USP) |
|----|------|----|-----|----|------------|------|----------|
| 总计 | | | | | | | |

SHIMADZU
LabSolutions **SMF-4109**

<样品信息>

色谱柱 :XB-C18(50mm*4.6mm,5μm) 流速:1.5ml/min
 柱温 :30°C 波长:268nm
 数据文件名: RC\$SMF-4109 - 0-92/18-826-2 - cbzj-KC031p-4mg-rcqx-pH1.2+0.05SDSjz-jyx1-dz1-1.lcd
 方法文件名: RC\$SMF-4109 - SMF-4109-rcqx-FX267.lcm
 批处理文件名: RC\$SMF-4109 - 20250512-rc-FX267.lcb
 样品瓶号: 3-18
 进样体积: 10 μl 版本号:6.115
 进样时间: 2025/05/12 19:15:53 实验者:jiangjinwei
 处理时间 (V2) : 2025/05/13 10:05:53 处理者:jiangjinwei
 仪器型号:SHIMADZU LC-2050C(FX267)

<色谱图>

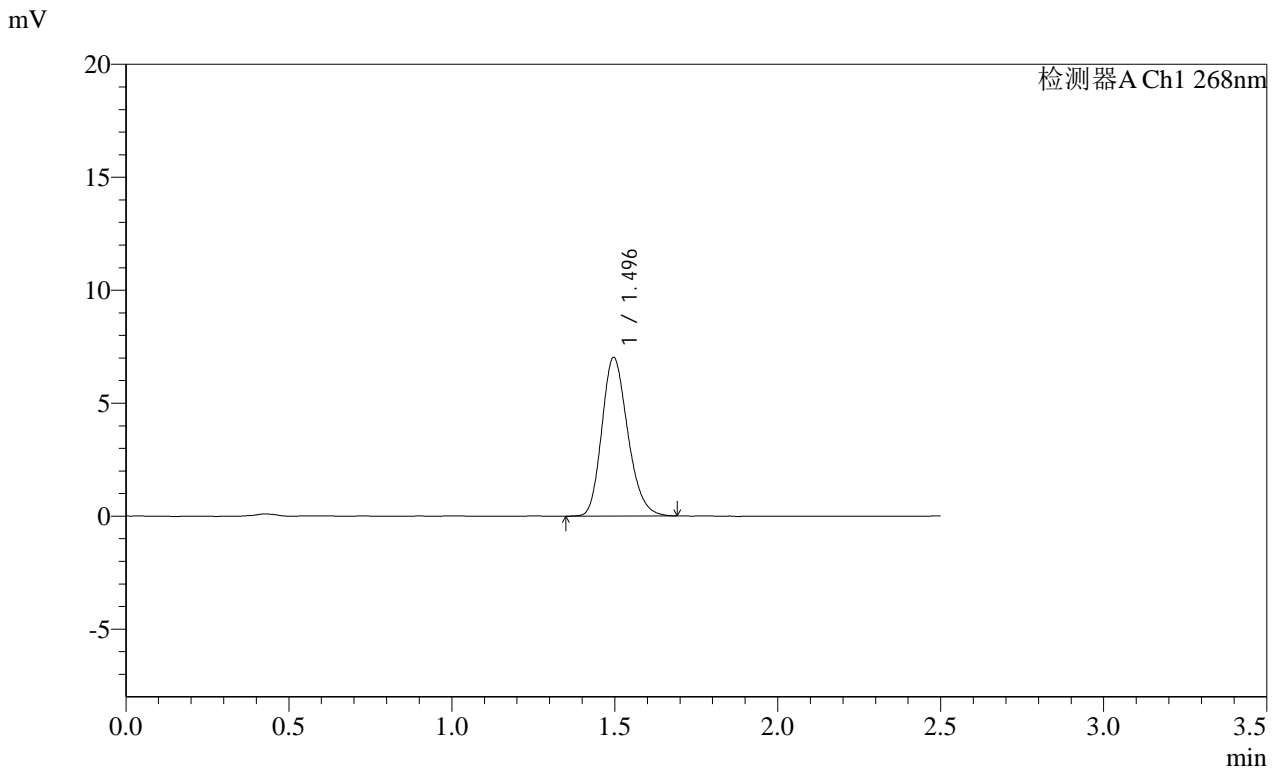

<峰表>

检测器A Ch1 268nm

| 峰号 | 保留时间 | 面积 | 面积% | 高度 | 理论塔板数(USP) | 拖尾因子 | 分离度(USP) |
|----|-------|-------|---------|------|------------|-------|----------|
| 1 | 1.496 | 38947 | 100.000 | 7027 | 1695 | 1.207 | -- |
| 总计 | | 38947 | 100.000 | 7027 | | | |

SHIMADZU
LabSolutions SMF-4109

<样品信息>

色谱柱 :XB-C18(50mm*4.6mm,5μm) 流速:1.5ml/min
 柱温 :30°C 波长:268nm
 数据文件名: RC\$SMF-4109 - 0-92/18-827-2 - cbzj-KC031p-4mg-rcqx-pH1.2+0.05SDSjz-jyx1-dz1-2.lcd
 方法文件名: RC\$SMF-4109 - SMF-4109-rcqx-FX267.lcm
 批处理文件名: RC\$SMF-4109 - 20250512-rc-FX267.lcb
 样品瓶号: 3-18
 进样体积: 10 μl 版本号:6.115
 进样时间: 2025/05/12 19:18:45 实验者:jiangjinwei
 处理时间 (V2) : 2025/05/13 10:05:56 处理者:jiangjinwei
 仪器型号:SHIMADZU LC-2050C(FX267)

<色谱图>

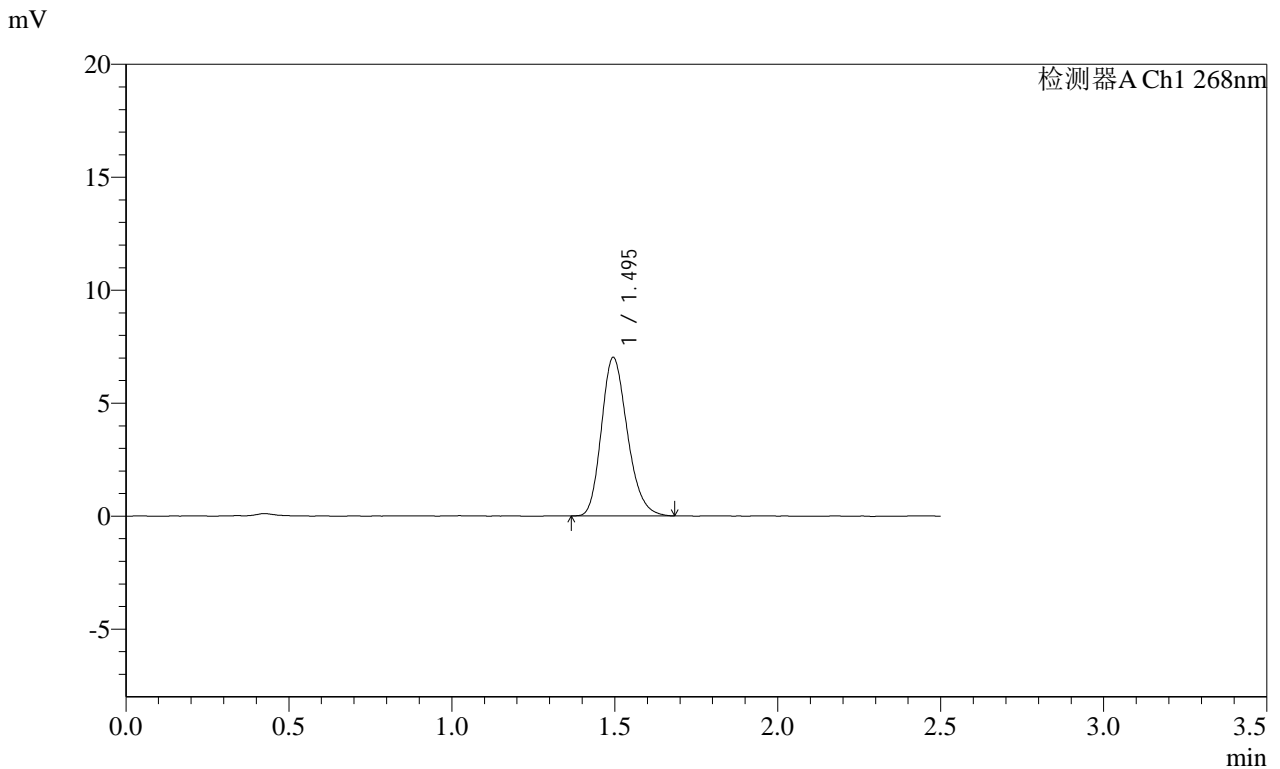

<峰表>

检测器A Ch1 268nm

| 峰号 | 保留时间 | 面积 | 面积% | 高度 | 理论塔板数(USP) | 拖尾因子 | 分离度(USP) |
|----|-------|-------|---------|------|------------|-------|----------|
| 1 | 1.495 | 38864 | 100.000 | 7011 | 1701 | 1.215 | -- |
| 总计 | | 38864 | 100.000 | 7011 | | | |

SHIMADZU
LabSolutions SMF-4109

<样品信息>

色谱柱 :XB-C18(50mm*4.6mm,5μm) 流速:1.5ml/min
 柱温 :30°C 波长:268nm
 数据文件名: RC\$SMF-4109 - 0-92/18-828-2 - cbzj-KC031p-4mg-rcqx-pH1.2+0.05SDSjz-jyx1-dz1-3.lcd
 方法文件名: RC\$SMF-4109 - SMF-4109-rcqx-FX267.lcm
 批处理文件名: RC\$SMF-4109 - 20250512-rc-FX267.lcb
 样品瓶号: 3-18
 进样体积: 10 μl 版本号:6.115
 进样时间: 2025/05/12 19:21:38 实验者:jiangjinwei
 处理时间 (V2) : 2025/05/13 10:05:59 处理者:jiangjinwei
 仪器型号:SHIMADZU LC-2050C(FX267)

<色谱图>

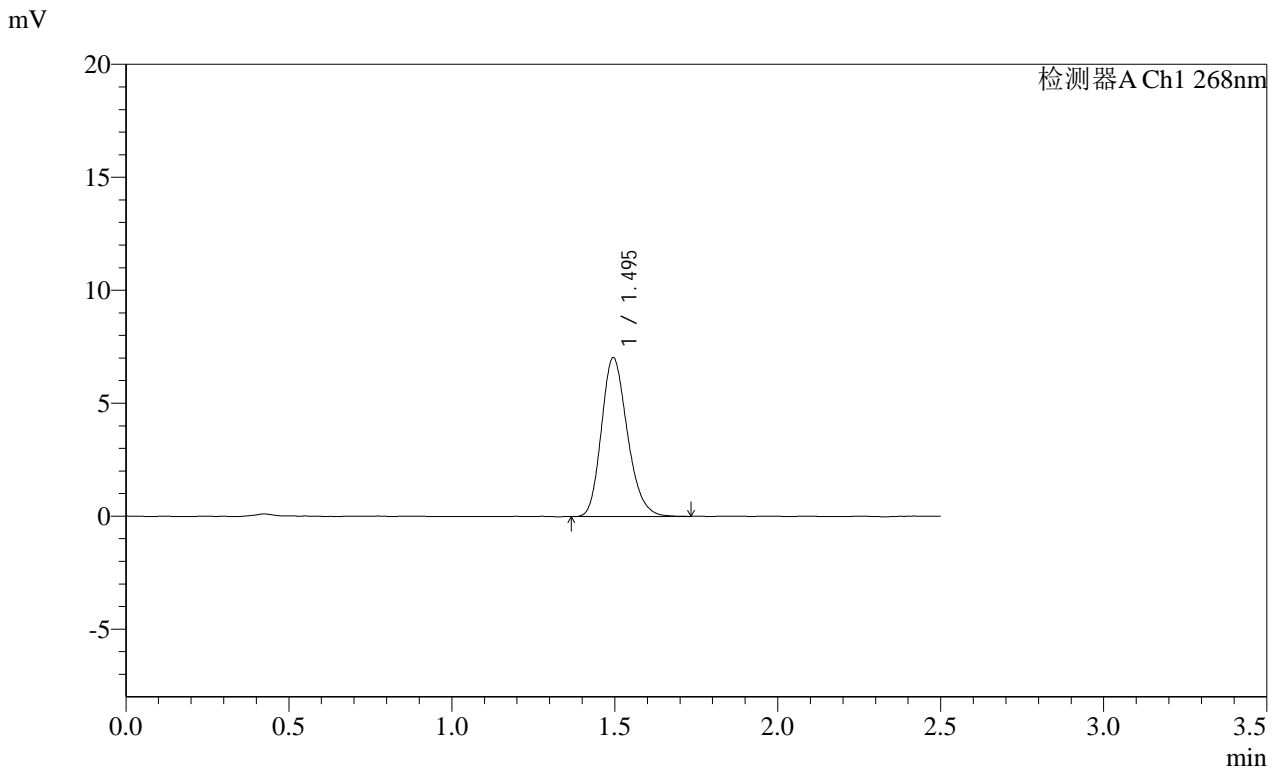

<峰表>

检测器A Ch1 268nm

| 峰号 | 保留时间 | 面积 | 面积% | 高度 | 理论塔板数(USP) | 拖尾因子 | 分离度(USP) |
|----|-------|-------|---------|------|------------|-------|----------|
| 1 | 1.495 | 39052 | 100.000 | 7028 | 1696 | 1.211 | -- |
| 总计 | | 39052 | 100.000 | 7028 | | | |

SHIMADZU
LabSolutions SMF-4109

<样品信息>

色谱柱 :XB-C18(50mm*4.6mm,5µm) 流速:1.5ml/min
 柱温 :30°C 波长:268nm
 数据文件名: RC\$SMF-4109 - 0-92/18-829-2 - cbzj-KC031p-4mg-rcqx-pH1.2+0.05SDSjz-jyx1-dz1-4.lcd
 方法文件名: RC\$SMF-4109 - SMF-4109-rcqx-FX267.lcm
 批处理文件名: RC\$SMF-4109 - 20250512-rc-FX267.lcb
 样品瓶号: 3-18
 进样体积: 10 µl 版本号:6.115
 进样时间: 2025/05/12 19:24:30 实验者:jiangjinwei
 处理时间(V2): 2025/05/13 10:06:02 处理者:jiangjinwei
 仪器型号:SHIMADZU LC-2050C(FX267)

<色谱图>

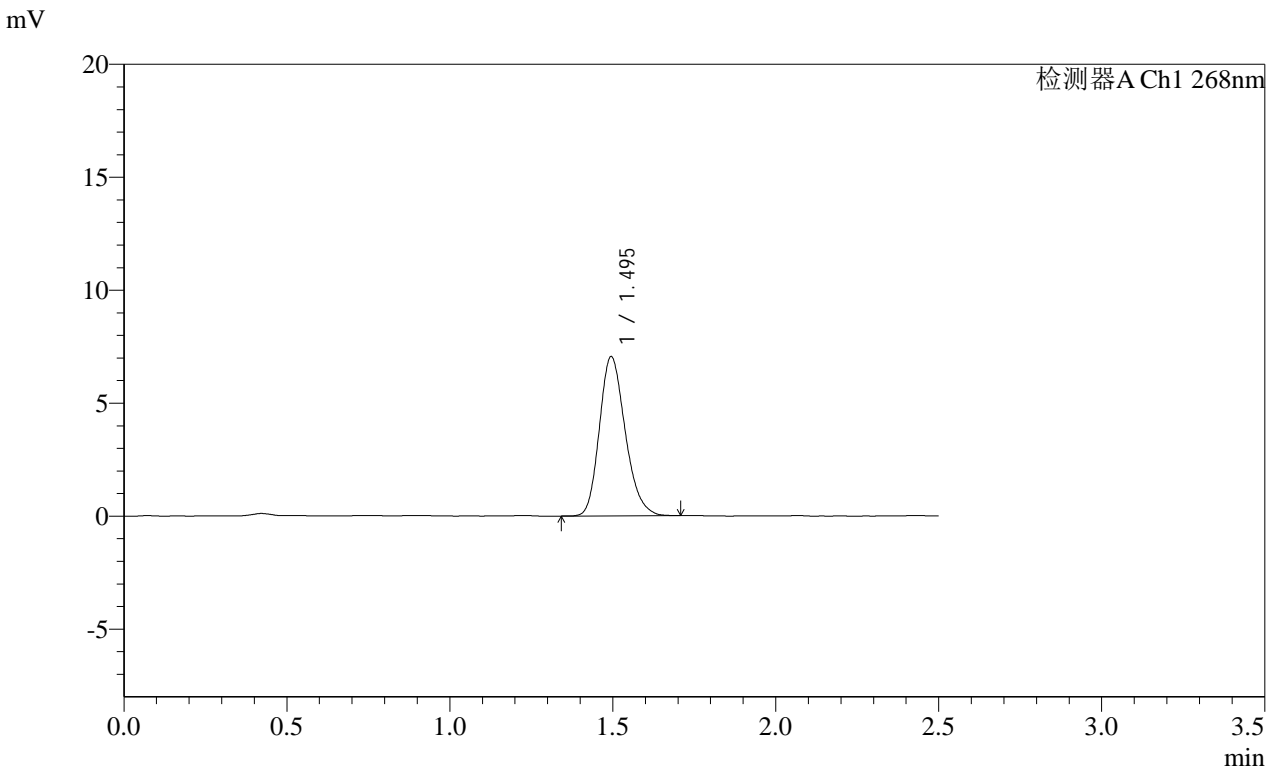

<峰表>

检测器A Ch1 268nm

| 峰号 | 保留时间 | 面积 | 面积% | 高度 | 理论塔板数(USP) | 拖尾因子 | 分离度(USP) |
|----|-------|-------|---------|------|------------|-------|----------|
| 1 | 1.495 | 38944 | 100.000 | 7041 | 1709 | 1.215 | -- |
| 总计 | | 38944 | 100.000 | 7041 | | | |

SHIMADZU
LabSolutions SMF-4109

<样品信息>

色谱柱 :XB-C18(50mm*4.6mm,5μm) 流速:1.5ml/min
 柱温 :30°C 波长:268nm
 数据文件名: RC\$SMF-4109 - 0-92/18-830-2 - cbzj-KC031p-4mg-rcqx-pH1.2+0.05SDSjz-jyx1-dz1-5.lcd
 方法文件名: RC\$SMF-4109 - SMF-4109-rcqx-FX267.lcm
 批处理文件名: RC\$SMF-4109 - 20250512-rc-FX267.lcb
 样品瓶号: 3-18
 进样体积: 10 μl 版本号:6.115
 进样时间: 2025/05/12 19:27:23 实验者:jiangjinwei
 处理时间 (V2): 2025/05/13 10:06:05 处理者:jiangjinwei
 仪器型号:SHIMADZU LC-2050C(FX267)

<色谱图>

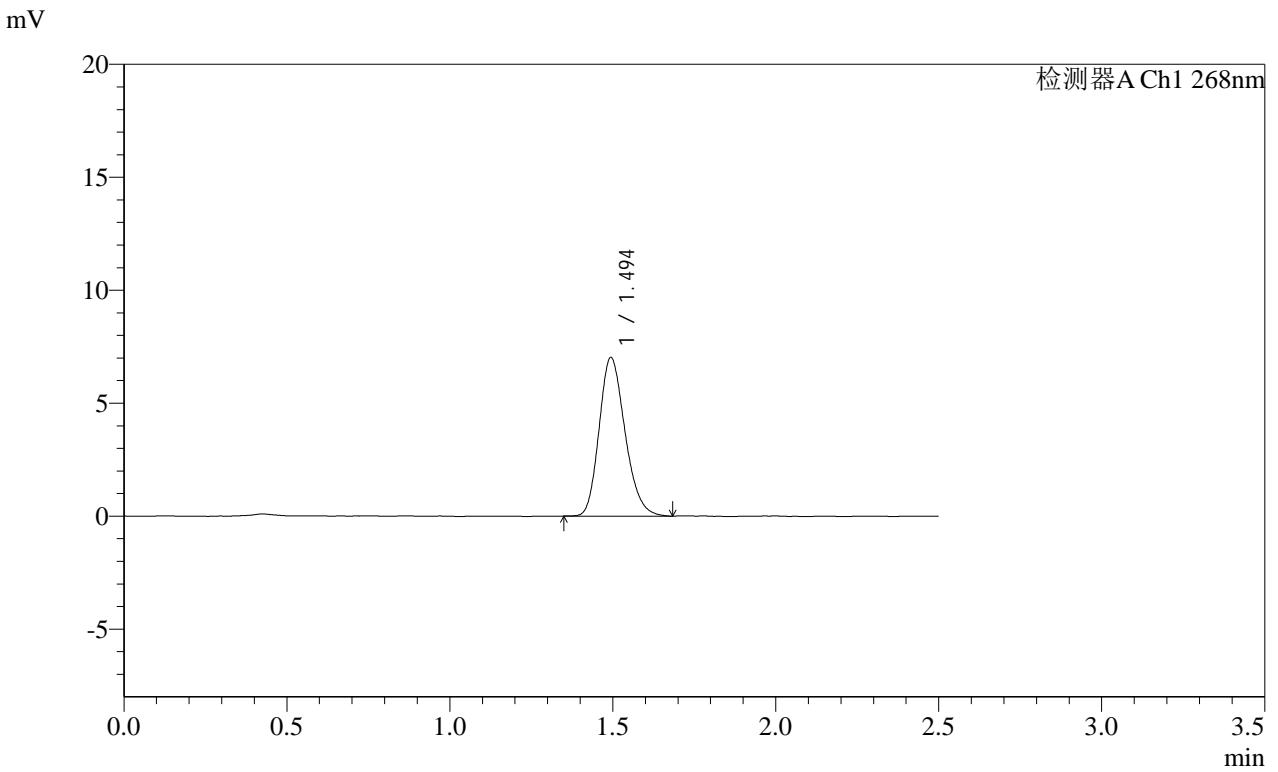

<峰表>

检测器A Ch1 268nm

| 峰号 | 保留时间 | 面积 | 面积% | 高度 | 理论塔板数(USP) | 拖尾因子 | 分离度(USP) |
|----|-------|-------|---------|------|------------|-------|----------|
| 1 | 1.494 | 38871 | 100.000 | 7002 | 1693 | 1.211 | -- |
| 总计 | | 38871 | 100.000 | 7002 | | | |

SHIMADZU LabSolutions SMF-4109

<样品信息>

色谱柱 :XB-C18(50mm*4.6mm,5μm) 流速:1.5ml/min
柱温 :30°C 波长:268nm
数据文件名: RC\$SMF-4109 - 0-92/18-832-2 - cbzj-KC031p-4mg-rcqx-pH1.2+0.05SDSjz-jyx1-p2-5min.lcd
方法文件名: RC\$SMF-4109 - SMF-4109-rcqx-FX267.lcm
批处理文件名: RC\$SMF-4109 - 20250512-rc-FX267.lcb
样品瓶号: 3-10
进样体积: 10 μl 版本号:6.115
进样时间: 2025/05/12 19:33:07 实验者: jiangjinwei
处理时间 (V2): 2025/05/13 10:06:11 处理者: jiangjinwei
仪器型号:SHIMADZU LC-2050C(FX267)

<色谱图>

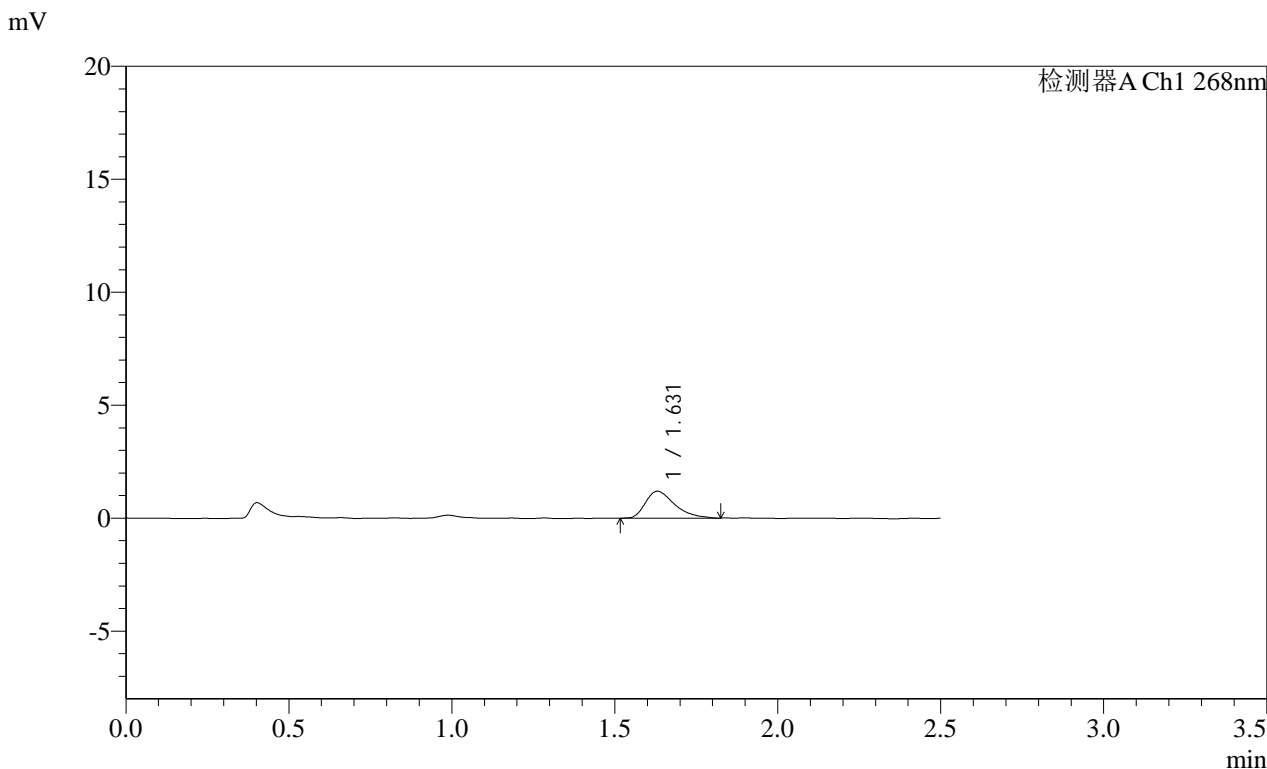

<峰表>

检测器A Ch1 268nm

| 峰号 | 保留时间 | 面积 | 面积% | 高度 | 理论塔板数(USP) | 拖尾因子 | 分离度(USP) |
|----|-------|------|---------|------|------------|-------|----------|
| 1 | 1.631 | 7502 | 100.000 | 1198 | 1617 | 1.445 | -- |
| 总计 | | 7502 | 100.000 | 1198 | | | |

SHIMADZU
LabSolutions **SMF-4109**

<样品信息>

色谱柱 :XB-C18(50mm*4.6mm,5μm) 流速:1.5ml/min
柱温 :30°C 波长:268nm
数据文件名: RC\$SMF-4109 - 0-92/18-833-2 - cbzj-KC031p-4mg-rcqx-pH1.2+0.05SDSjz-jyx1-p3-5min.lcd
方法文件名: RC\$SMF-4109 - SMF-4109-rcqx-FX267.lcm
批处理文件名: RC\$SMF-4109 - 20250512-rc-FX267.lcb
样品瓶号: 3-19
进样体积: 10 μl 版本号:6.115
进样时间: 2025/05/12 19:35:59 实验者: jiangjinwei
处理时间(V2): 2025/05/13 10:06:13 处理者: jiangjinwei
仪器型号:SHIMADZU LC-2050C(FX267)

<色谱图>

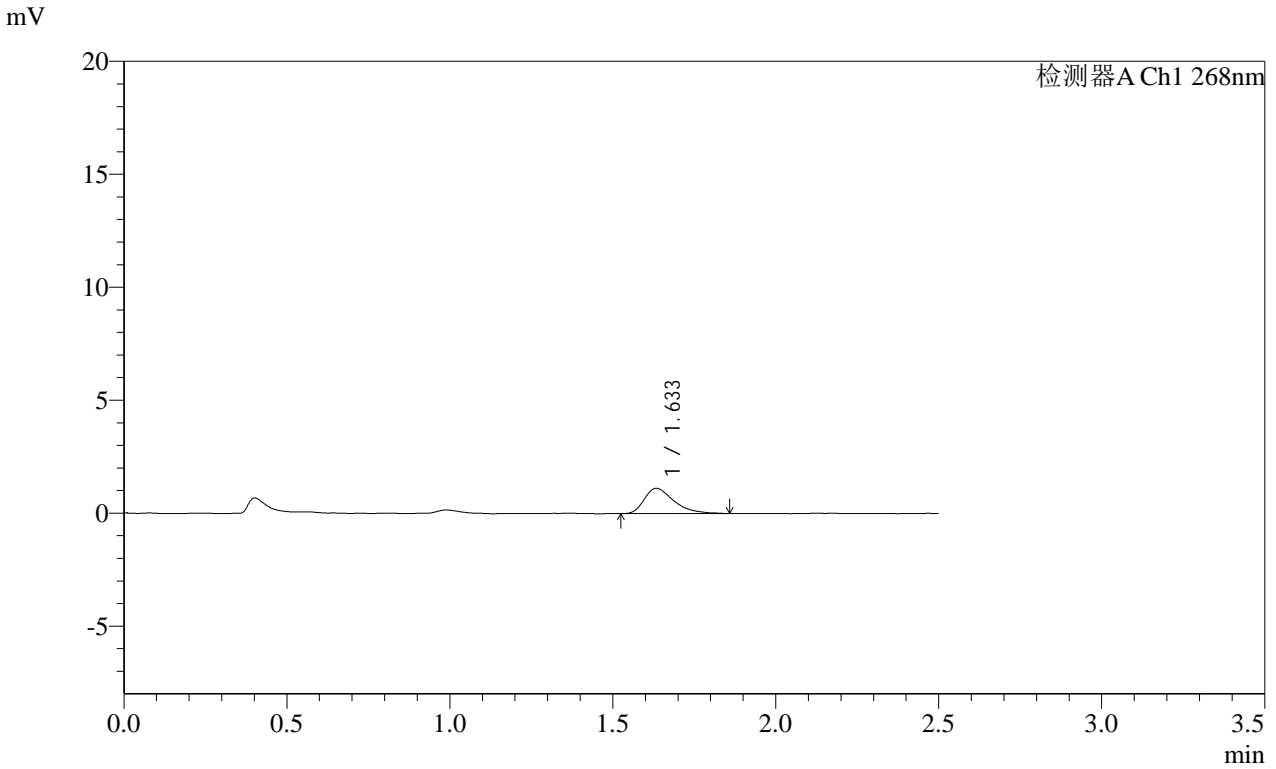

<峰表>

检测器A Ch1 268nm

| 峰号 | 保留时间 | 面积 | 面积% | 高度 | 理论塔板数(USP) | 拖尾因子 | 分离度(USP) |
|----|-------|------|---------|------|------------|-------|----------|
| 1 | 1.633 | 7010 | 100.000 | 1110 | 1625 | 1.459 | -- |
| 总计 | | 7010 | 100.000 | 1110 | | | |

SHIMADZU
LabSolutions SMF-4109

<样品信息>

色谱柱 :XB-C18(50mm*4.6mm,5μm) 流速:1.5ml/min
 柱温 :30°C 波长:268nm
 数据文件名: RC\$SMF-4109 - 0-92/18-834-2 - cbzj-KC031p-4mg-rcqx-pH1.2+0.05SDSjz-jyx1-p4-5min.lcd
 方法文件名: RC\$SMF-4109 - SMF-4109-rcqx-FX267.lcm
 批处理文件名: RC\$SMF-4109 - 20250512-rc-FX267.lcb
 样品瓶号: 3-28
 进样体积: 10 μl 版本号:6.115
 进样时间: 2025/05/12 19:38:51 实验者:jiangjinwei
 处理时间 (V2): 2025/05/13 10:06:16 处理者:jiangjinwei
 仪器型号:SHIMADZU LC-2050C(FX267)

<色谱图>

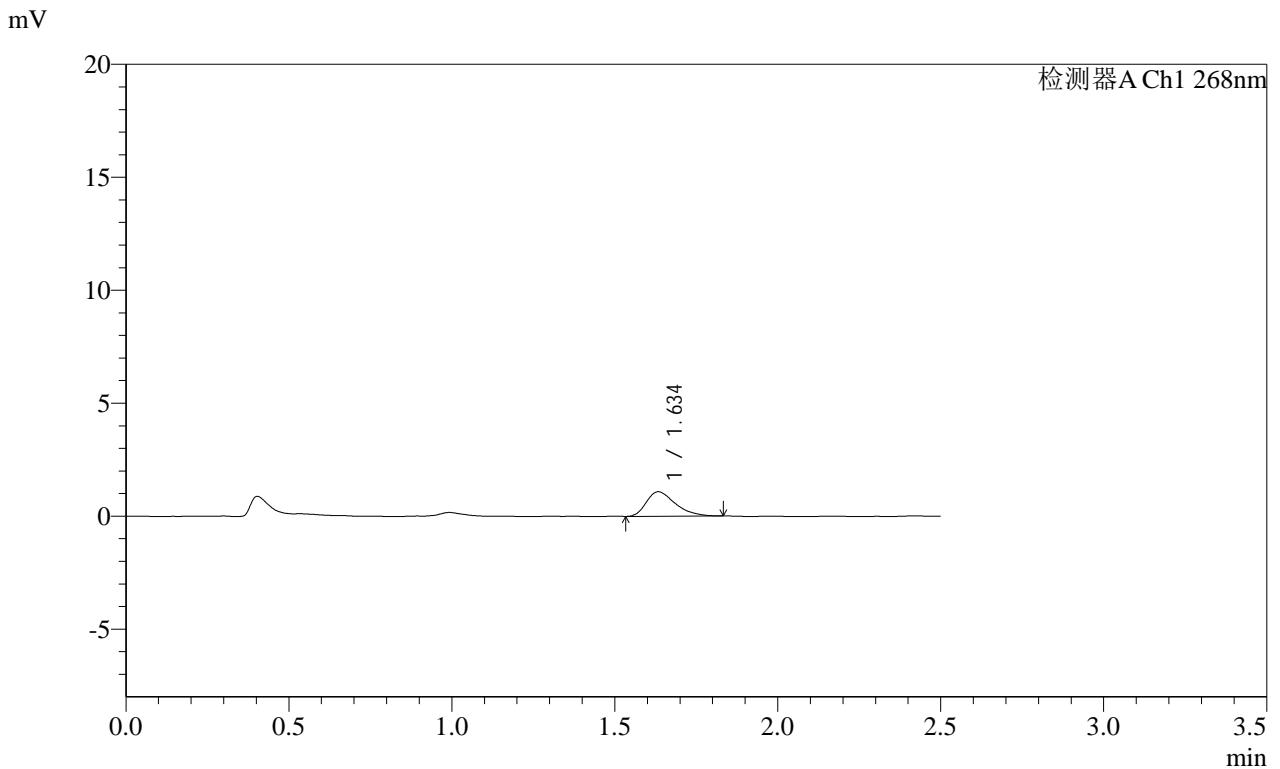

<峰表>

检测器A Ch1 268nm

| 峰号 | 保留时间 | 面积 | 面积% | 高度 | 理论塔板数(USP) | 拖尾因子 | 分离度(USP) |
|----|-------|------|---------|------|------------|-------|----------|
| 1 | 1.634 | 6680 | 100.000 | 1080 | 1655 | 1.388 | -- |
| 总计 | | 6680 | 100.000 | 1080 | | | |



<样品信息>

| | |
|---|------------------|
| 色谱柱 :XB-C18(50mm*4.6mm,5μm) | 流速:1.5ml/min |
| 柱温 :30°C | 波长:268nm |
| 数据文件名: RC\$SMF-4109 - 0-92/18-835-2 - cbzj-KC031p-4mg-rcqx-pH1.2+0.05SDSjz-jyx1-p5-5min.lcd | |
| 方法文件名: RC\$SMF-4109 - SMF-4109-rcqx-FX267.lcm | |
| 批处理文件名: RC\$SMF-4109 - 20250512-rc-FX267.lcb | |
| 样品瓶号: 3-37 | |
| 进样体积: 10 μl | 版本号:6.115 |
| 进样时间: 2025/05/12 19:41:44 | 实验者: jiangjinwei |
| 处理时间 (V2) : 2025/05/13 10:06:19 | 处理者: jiangjinwei |
| 仪器型号:SHIMADZU LC-2050C(FX267) | |

<色谱图>

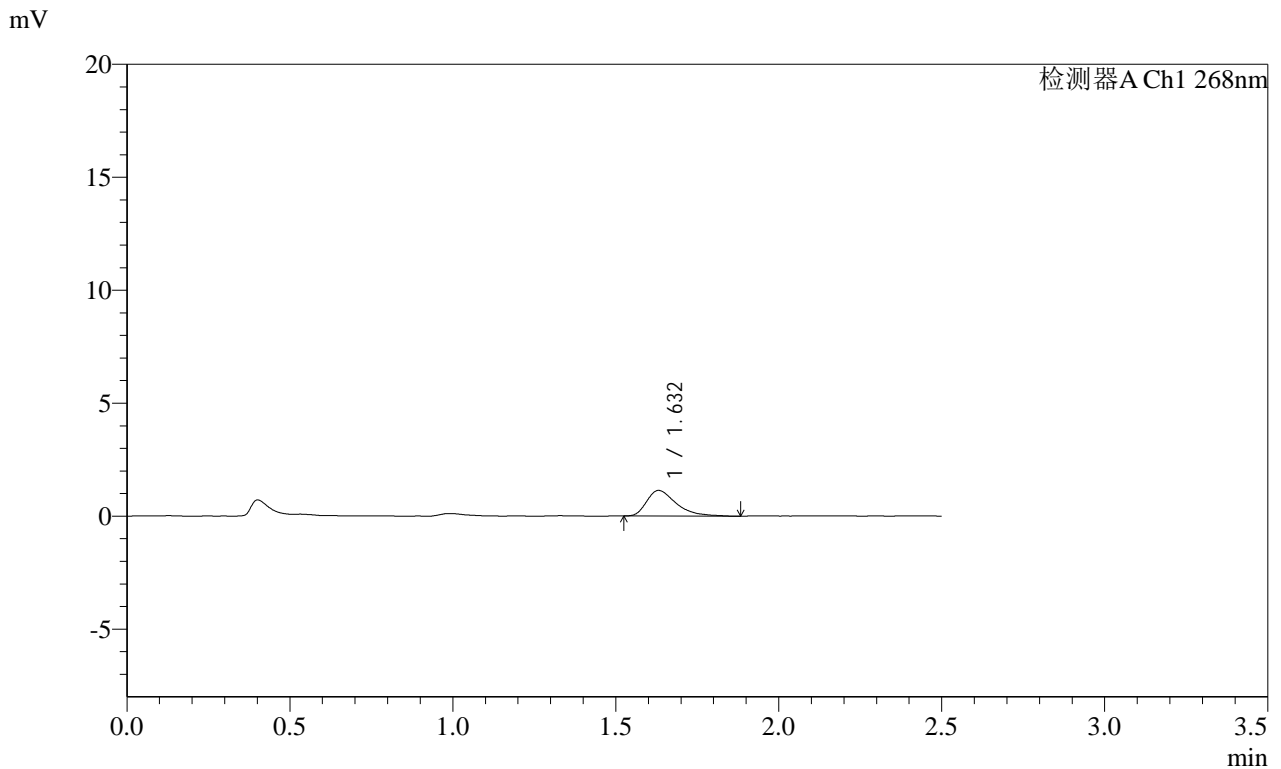

<峰表>

检测器A Ch1 268nm

| 峰号 | 保留时间 | 面积 | 面积% | 高度 | 理论塔板数(USP) | 拖尾因子 | 分离度(USP) |
|----|-------|------|---------|------|------------|-------|----------|
| 1 | 1.632 | 7195 | 100.000 | 1135 | 1619 | 1.525 | -- |
| 总计 | | 7195 | 100.000 | 1135 | | | |

SHIMADZU
LabSolutions SMF-4109

<样品信息>

色谱柱 :XB-C18(50mm*4.6mm,5μm) 流速:1.5ml/min
 柱温 :30°C 波长:268nm
 数据文件名: RC\$SMF-4109 - 0-92/18-836-2 - cbzj-KC031p-4mg-rcqx-pH1.2+0.05SDSjz-jyx1-p6-5min.lcd
 方法文件名: RC\$SMF-4109 - SMF-4109-rcqx-FX267.lcm
 批处理文件名: RC\$SMF-4109 - 20250512-rc-FX267.lcb
 样品瓶号: 3-46
 进样体积: 10 μl 版本号:6.115
 进样时间: 2025/05/12 19:44:35 实验者:jiangjinwei
 处理时间(V2): 2025/05/13 10:06:21 处理者:jiangjinwei
 仪器型号:SHIMADZU LC-2050C(FX267)

<色谱图>

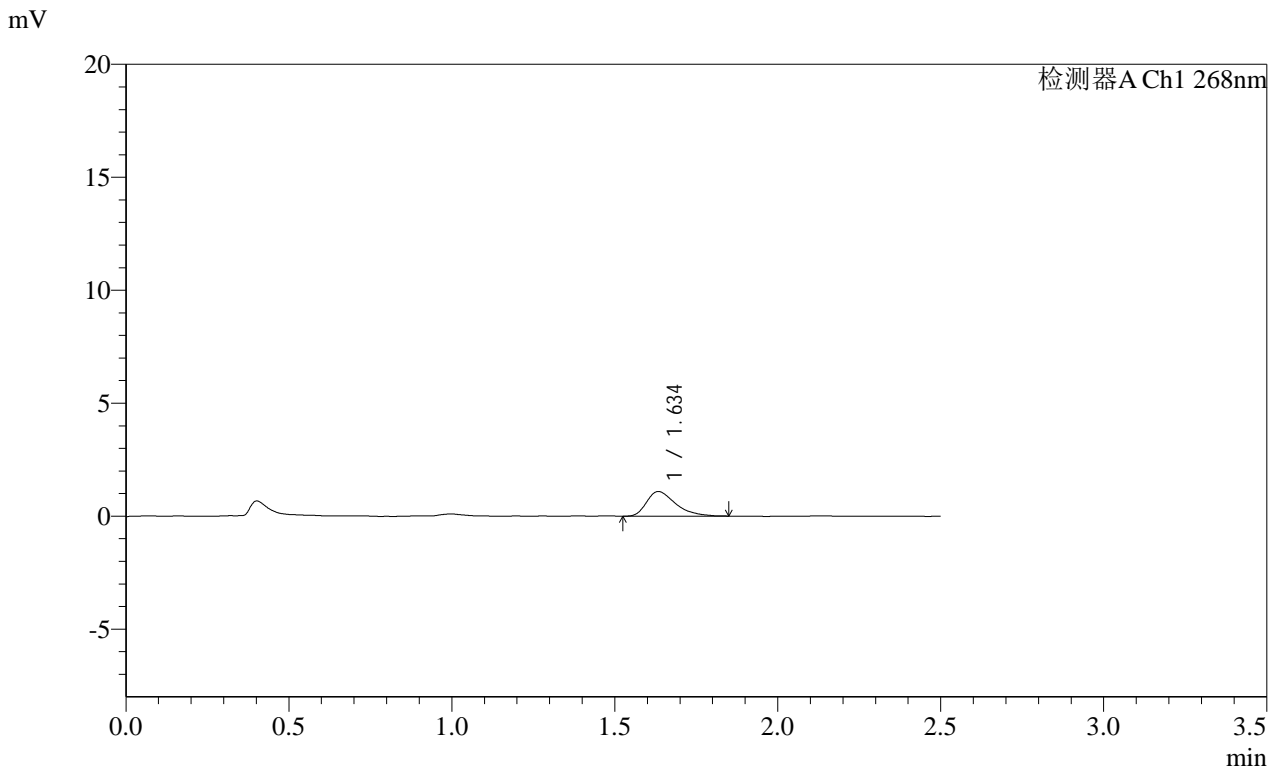

<峰表>

检测器A Ch1 268nm

| 峰号 | 保留时间 | 面积 | 面积% | 高度 | 理论塔板数(USP) | 拖尾因子 | 分离度(USP) |
|----|-------|------|---------|------|------------|-------|----------|
| 1 | 1.634 | 6787 | 100.000 | 1088 | 1638 | 1.452 | -- |
| 总计 | | 6787 | 100.000 | 1088 | | | |

SHIMADZU
LabSolutions SMF-4109

<样品信息>

色谱柱 :XB-C18(50mm*4.6mm,5μm) 流速:1.5ml/min
 柱温 :30°C 波长:268nm
 数据文件名: RC\$SMF-4109 - 0-92/18-837-2 - cbzj-KC031p-4mg-rcqx-pH1.2+0.05SDSjz-jyx1-p1-10min.lcd
 方法文件名: RC\$SMF-4109 - SMF-4109-rcqx-FX267.lcm
 批处理文件名: RC\$SMF-4109 - 20250512-rc-FX267.lcb
 样品瓶号: 3-2
 进样体积: 10 μl 版本号:6.115
 进样时间: 2025/05/12 19:47:27 实验者:jiangjinwei
 处理时间(V2): 2025/05/13 10:06:24 处理者:jiangjinwei
 仪器型号:SHIMADZU LC-2050C(FX267)

<色谱图>

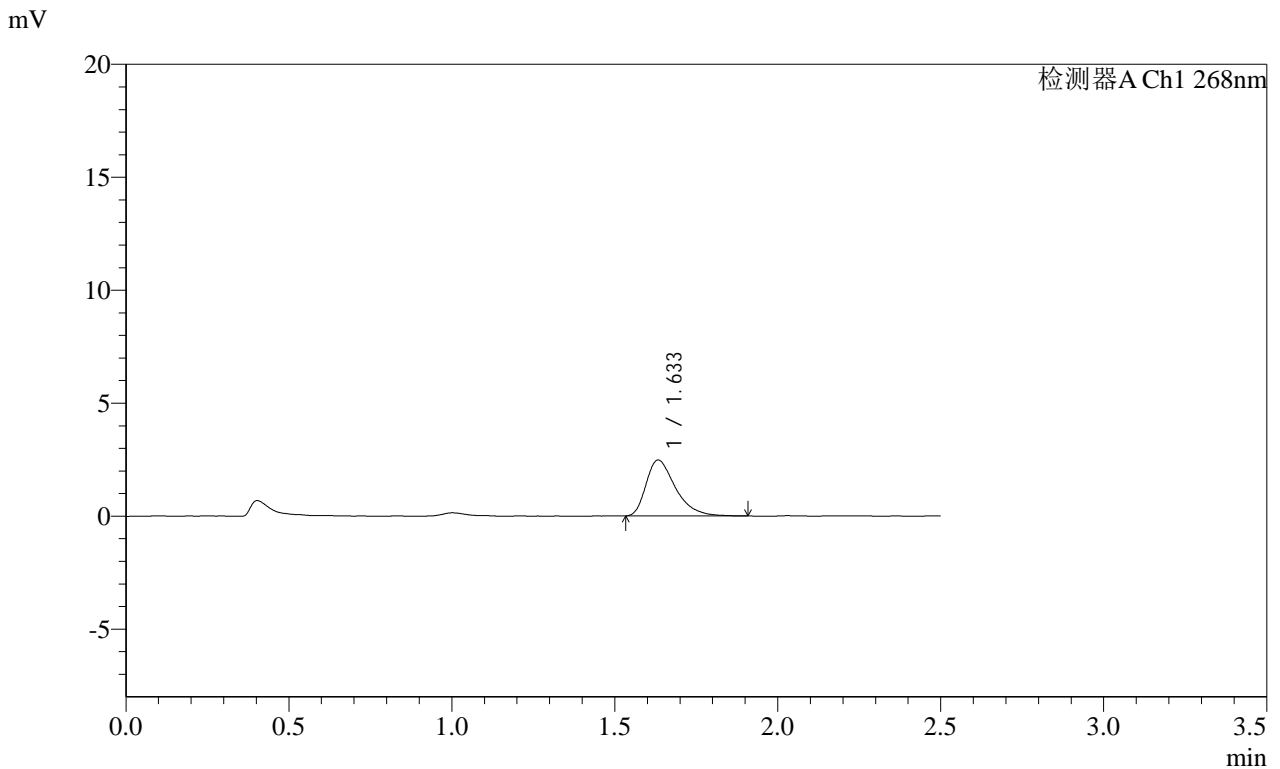

<峰表>

检测器A Ch1 268nm

| 峰号 | 保留时间 | 面积 | 面积% | 高度 | 理论塔板数(USP) | 拖尾因子 | 分离度(USP) |
|----|-------|-------|---------|------|------------|-------|----------|
| 1 | 1.633 | 15578 | 100.000 | 2472 | 1638 | 1.438 | -- |
| 总计 | | 15578 | 100.000 | 2472 | | | |

SHIMADZU
LabSolutions SMF-4109

<样品信息>

色谱柱 :XB-C18(50mm*4.6mm,5μm) 流速:1.5ml/min
 柱温 :30°C 波长:268nm
 数据文件名: RC\$SMF-4109 - 0-92/18-838-2 - cbzj-KC031p-4mg-rcqx-pH1.2+0.05SDSjz-jyx1-p2-10min.lcd
 方法文件名: RC\$SMF-4109 - SMF-4109-rcqx-FX267.lcm
 批处理文件名: RC\$SMF-4109 - 20250512-rc-FX267.lcb
 样品瓶号: 3-11
 进样体积: 10 μl 版本号:6.115
 进样时间: 2025/05/12 19:50:19 实验者:jiangjinwei
 处理时间 (V2): 2025/05/13 10:06:27 处理者:jiangjinwei
 仪器型号:SHIMADZU LC-2050C(FX267)

<色谱图>

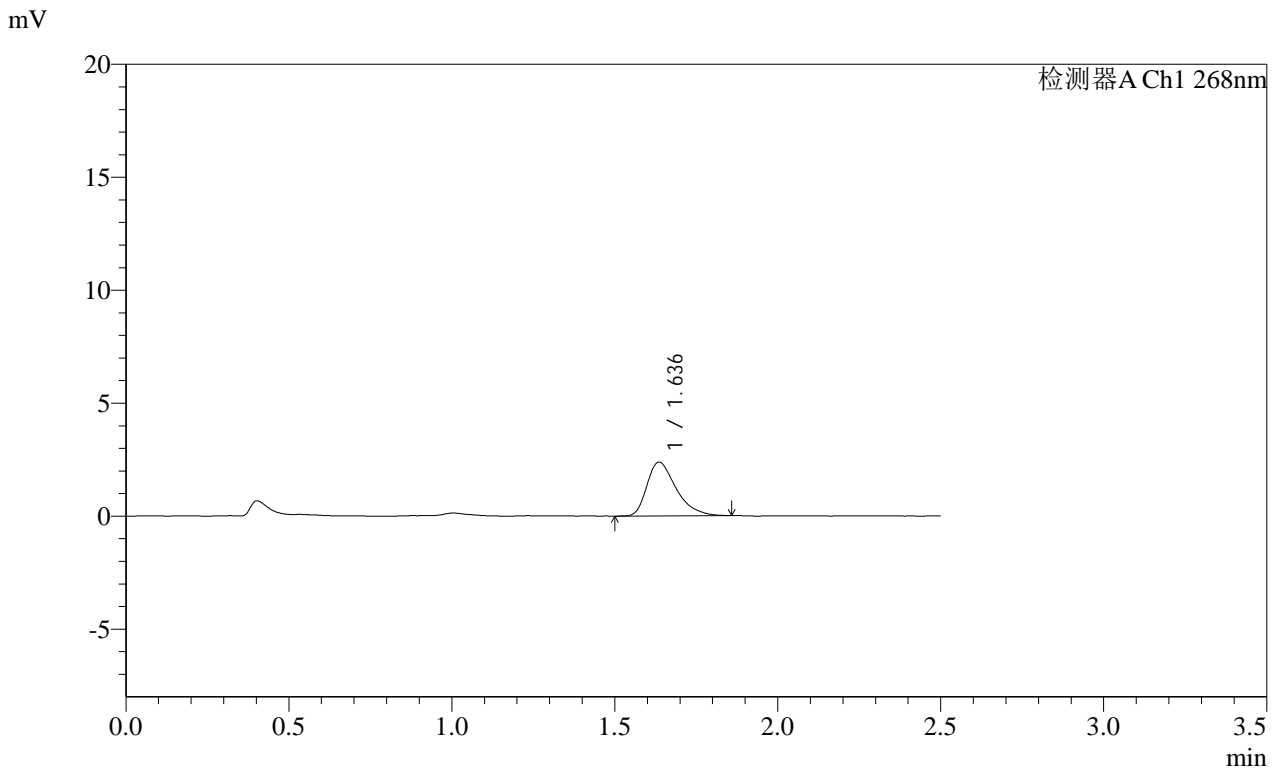

<峰表>

检测器A Ch1 268nm

| 峰号 | 保留时间 | 面积 | 面积% | 高度 | 理论塔板数(USP) | 拖尾因子 | 分离度(USP) |
|----|-------|-------|---------|------|------------|-------|----------|
| 1 | 1.636 | 14866 | 100.000 | 2379 | 1645 | 1.416 | -- |
| 总计 | | 14866 | 100.000 | 2379 | | | |

SHIMADZU
LabSolutions SMF-4109

<样品信息>

色谱柱 :XB-C18(50mm*4.6mm,5μm) 流速:1.5ml/min
 柱温 :30°C 波长:268nm
 数据文件名: RC\$SMF-4109 - 0-92/18-839-2 - cbzj-KC031p-4mg-rcqx-pH1.2+0.05SDSjz-jyx1-p3-10min.lcd
 方法文件名: RC\$SMF-4109 - SMF-4109-rcqx-FX267.lcm
 批处理文件名: RC\$SMF-4109 - 20250512-rc-FX267.lcb
 样品瓶号: 3-20
 进样体积: 10 μl 版本号:6.115
 进样时间: 2025/05/12 19:53:10 实验者:jiangjinwei
 处理时间 (V2) : 2025/05/13 10:06:30 处理者:jiangjinwei
 仪器型号:SHIMADZU LC-2050C(FX267)

<色谱图>

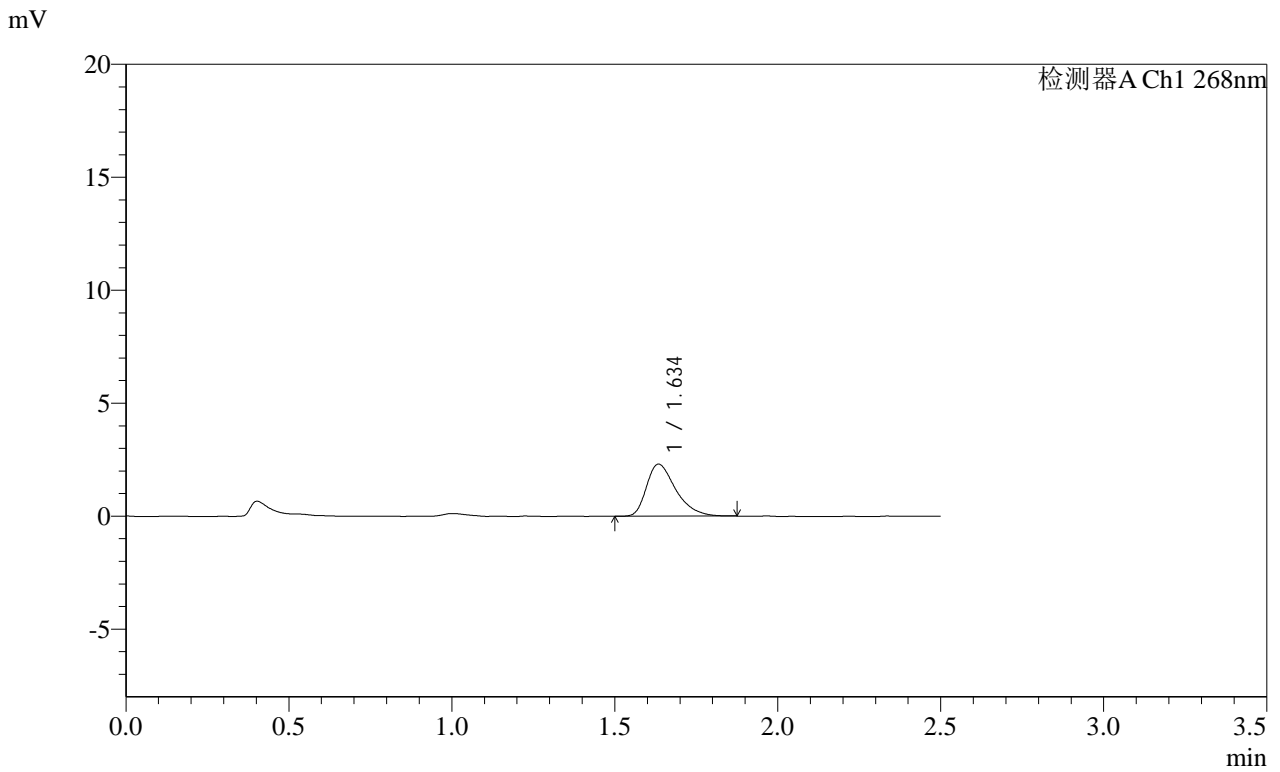

<峰表>

检测器A Ch1 268nm

| 峰号 | 保留时间 | 面积 | 面积% | 高度 | 理论塔板数(USP) | 拖尾因子 | 分离度(USP) |
|----|-------|-------|---------|------|------------|-------|----------|
| 1 | 1.634 | 14423 | 100.000 | 2295 | 1650 | 1.420 | -- |
| 总计 | | 14423 | 100.000 | 2295 | | | |

SHIMADZU
LabSolutions SMF-4109

<样品信息>

色谱柱 :XB-C18(50mm*4.6mm,5μm) 流速:1.5ml/min
 柱温 :30°C 波长:268nm
 数据文件名: RC\$SMF-4109 - 0-92/18-840-2 - cbzj-KC031p-4mg-rcqx-pH1.2+0.05SDSjz-jyx1-p4-10min.lcd
 方法文件名: RC\$SMF-4109 - SMF-4109-rcqx-FX267.lcm
 批处理文件名: RC\$SMF-4109 - 20250512-rc-FX267.lcb
 样品瓶号: 3-29
 进样体积: 10 μl 版本号:6.115
 进样时间: 2025/05/12 19:56:02 实验者:jiangjinwei
 处理时间 (V2) : 2025/05/13 10:06:32 处理者:jiangjinwei
 仪器型号:SHIMADZU LC-2050C(FX267)

<色谱图>

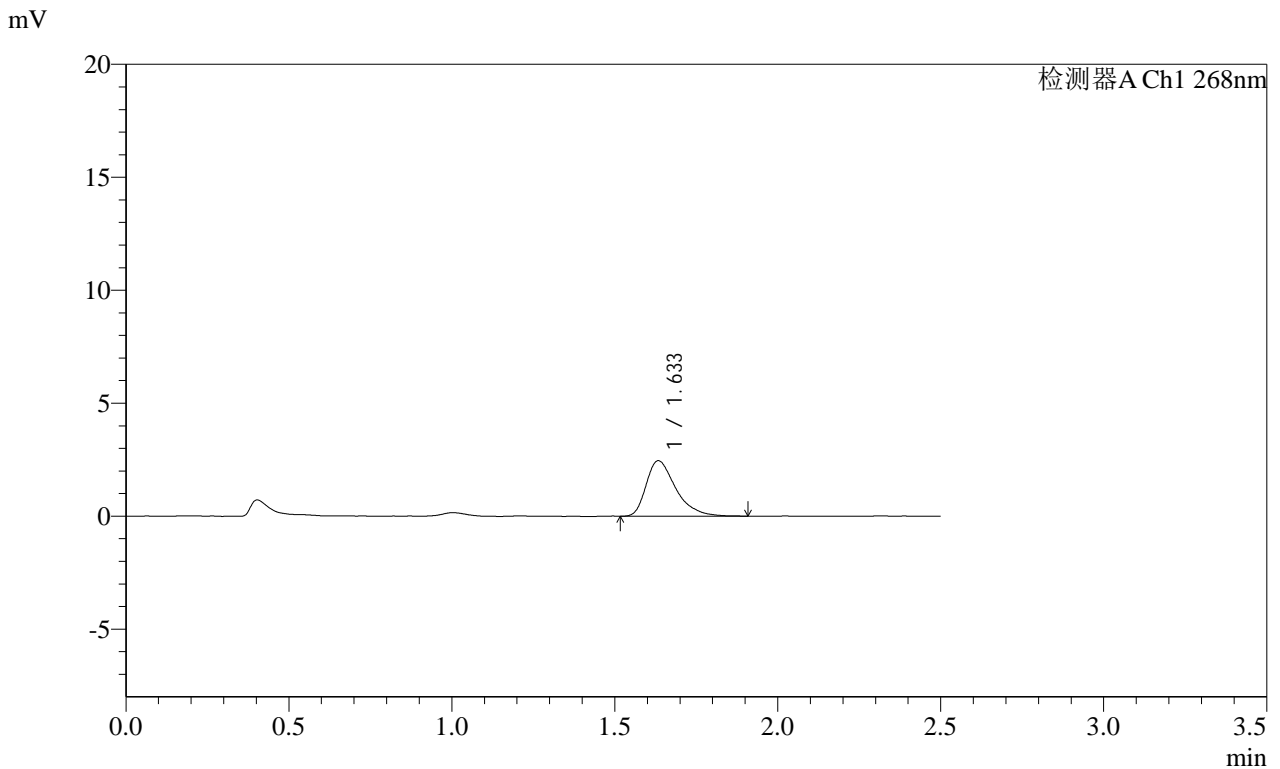

<峰表>

检测器A Ch1 268nm

| 峰号 | 保留时间 | 面积 | 面积% | 高度 | 理论塔板数(USP) | 拖尾因子 | 分离度(USP) |
|----|-------|-------|---------|------|------------|-------|----------|
| 1 | 1.633 | 15619 | 100.000 | 2453 | 1622 | 1.443 | -- |
| 总计 | | 15619 | 100.000 | 2453 | | | |

SHIMADZU
LabSolutions SMF-4109

<样品信息>

色谱柱 :XB-C18(50mm*4.6mm,5μm) 流速:1.5ml/min
 柱温 :30°C 波长:268nm
 数据文件名: RC\$SMF-4109 - 0-92/18-842-2 - cbzj-KC031p-4mg-rcqx-pH1.2+0.05SDSjz-jyx1-p6-10min.lcd
 方法文件名: RC\$SMF-4109 - SMF-4109-rcqx-FX267.lcm
 批处理文件名: RC\$SMF-4109 - 20250512-rc-FX267.lcb
 样品瓶号: 3-47
 进样体积: 10 μl 版本号:6.115
 进样时间: 2025/05/12 20:01:46 实验者:jiangjinwei
 处理时间 (V2): 2025/05/13 10:06:38 处理者:jiangjinwei
 仪器型号:SHIMADZU LC-2050C(FX267)

<色谱图>

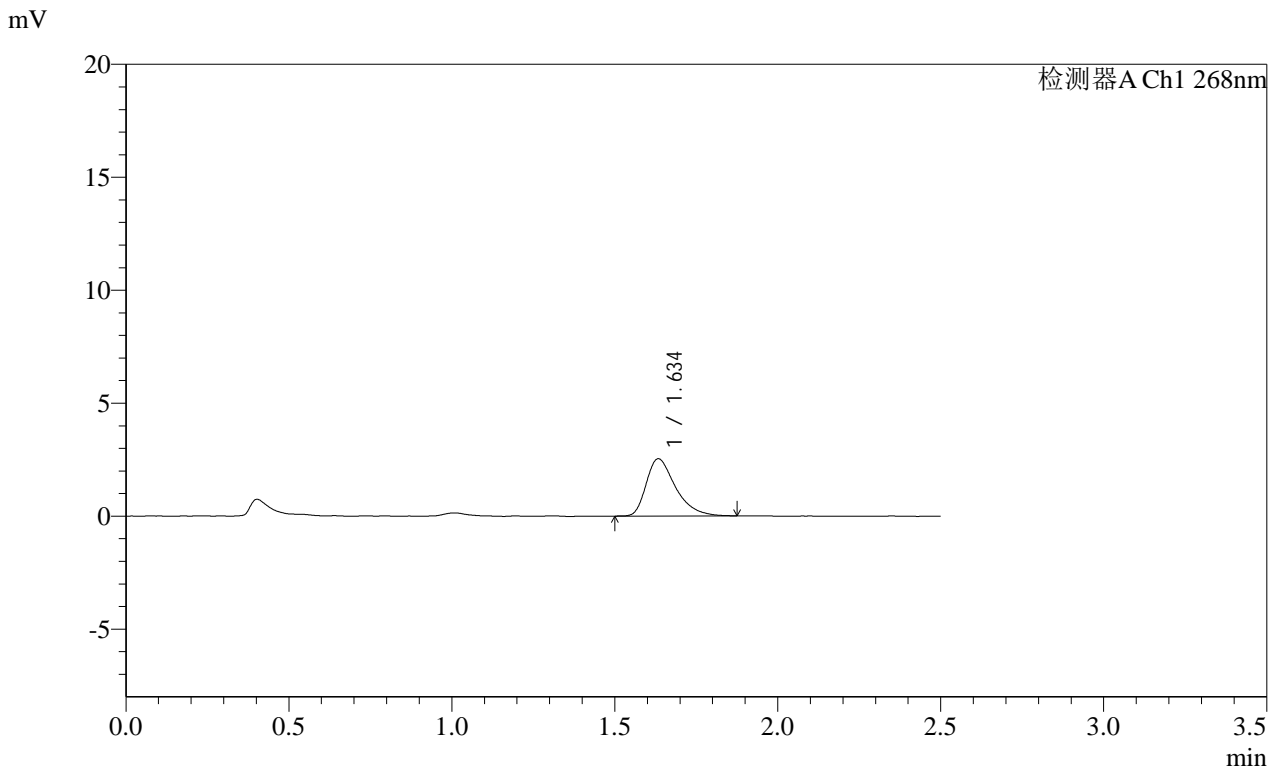

<峰表>

检测器A Ch1 268nm

| 峰号 | 保留时间 | 面积 | 面积% | 高度 | 理论塔板数(USP) | 拖尾因子 | 分离度(USP) |
|----|-------|-------|---------|------|------------|-------|----------|
| 1 | 1.634 | 15930 | 100.000 | 2531 | 1653 | 1.432 | -- |
| 总计 | | 15930 | 100.000 | 2531 | | | |

SHIMADZU LabSolutions SMF-4109

<样品信息>

| | |
|--|------------------|
| 色谱柱 :XB-C18(50mm*4.6mm,5μm) | 流速:1.5ml/min |
| 柱温 :30°C | 波长:268nm |
| 数据文件名: RC\$SMF-4109 - 0-92/18-843-2 - cbzj-KC031p-4mg-rcqx-pH1.2+0.05SDSjz-jyx1-p1-15min.lcd | |
| 方法文件名: RC\$SMF-4109 - SMF-4109-rcqx-FX267.lcm | |
| 批处理文件名: RC\$SMF-4109 - 20250512-rc-FX267.lcb | |
| 样品瓶号: 3-3 | |
| 进样体积: 10 μl | 版本号:6.115 |
| 进样时间: 2025/05/12 20:04:38 | 实验者: jiangjinwei |
| 处理时间 (V2) : 2025/05/13 10:06:40 | 处理者: jiangjinwei |
| 仪器型号:SHIMADZU LC-2050C(FX267) | |

<色谱图>

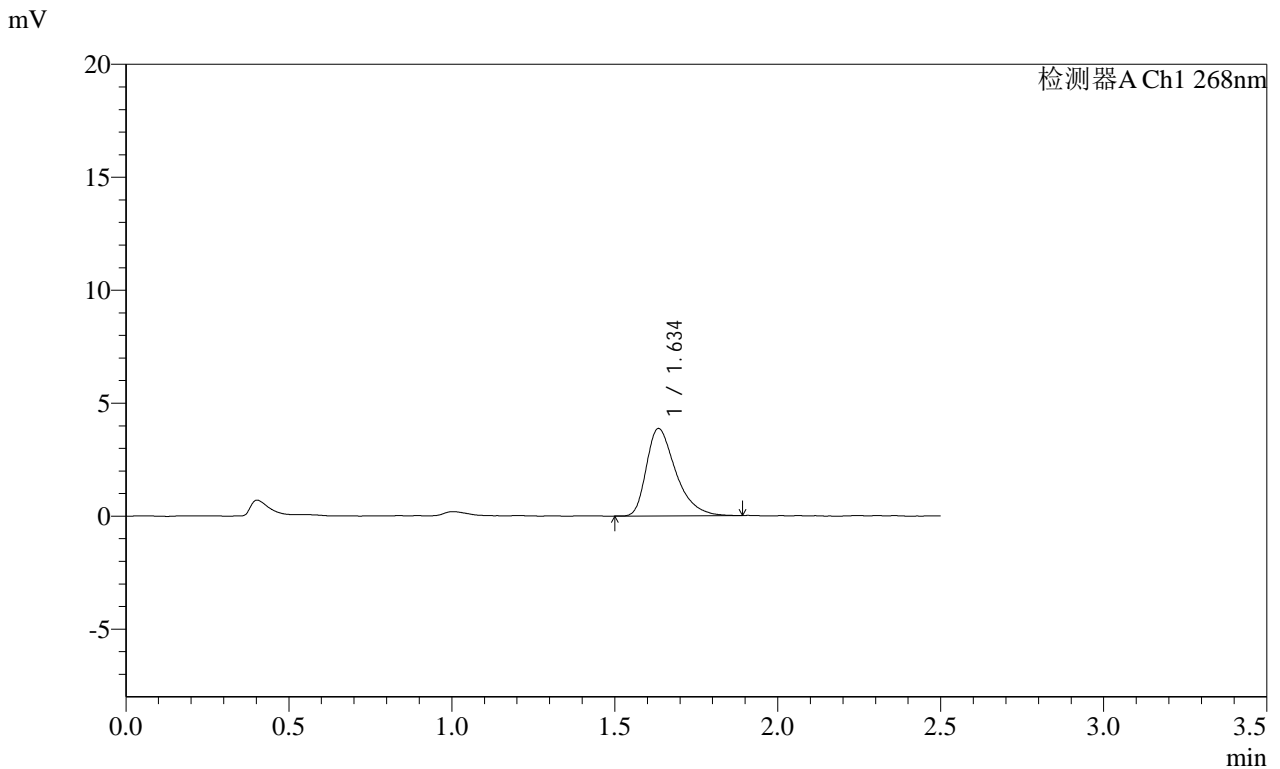

<峰表>

检测器A Ch1 268nm

| 峰号 | 保留时间 | 面积 | 面积% | 高度 | 理论塔板数(USP) | 拖尾因子 | 分离度(USP) |
|----|-------|-------|---------|------|------------|-------|----------|
| 1 | 1.634 | 24240 | 100.000 | 3848 | 1643 | 1.437 | -- |
| 总计 | | 24240 | 100.000 | 3848 | | | |

SHIMADZU
LabSolutions **SMF-4109**

<样品信息>

色谱柱 :XB-C18(50mm*4.6mm,5μm) 流速:1.5ml/min
 柱温 :30°C 波长:268nm
 数据文件名: RC\$SMF-4109 - 0-92/18-844-2 - cbzj-KC031p-4mg-rcqx-pH1.2+0.05SDSjz-jyx1-p2-15min.lcd
 方法文件名: RC\$SMF-4109 - SMF-4109-rcqx-FX267.lcm
 批处理文件名: RC\$SMF-4109 - 20250512-rc-FX267.lcb
 样品瓶号: 3-12
 进样体积: 10 μl 版本号:6.115
 进样时间: 2025/05/12 20:07:30 实验者: jiangjinwei
 处理时间 (V2) : 2025/05/13 10:06:43 处理者: jiangjinwei
 仪器型号:SHIMADZU LC-2050C(FX267)

<色谱图>

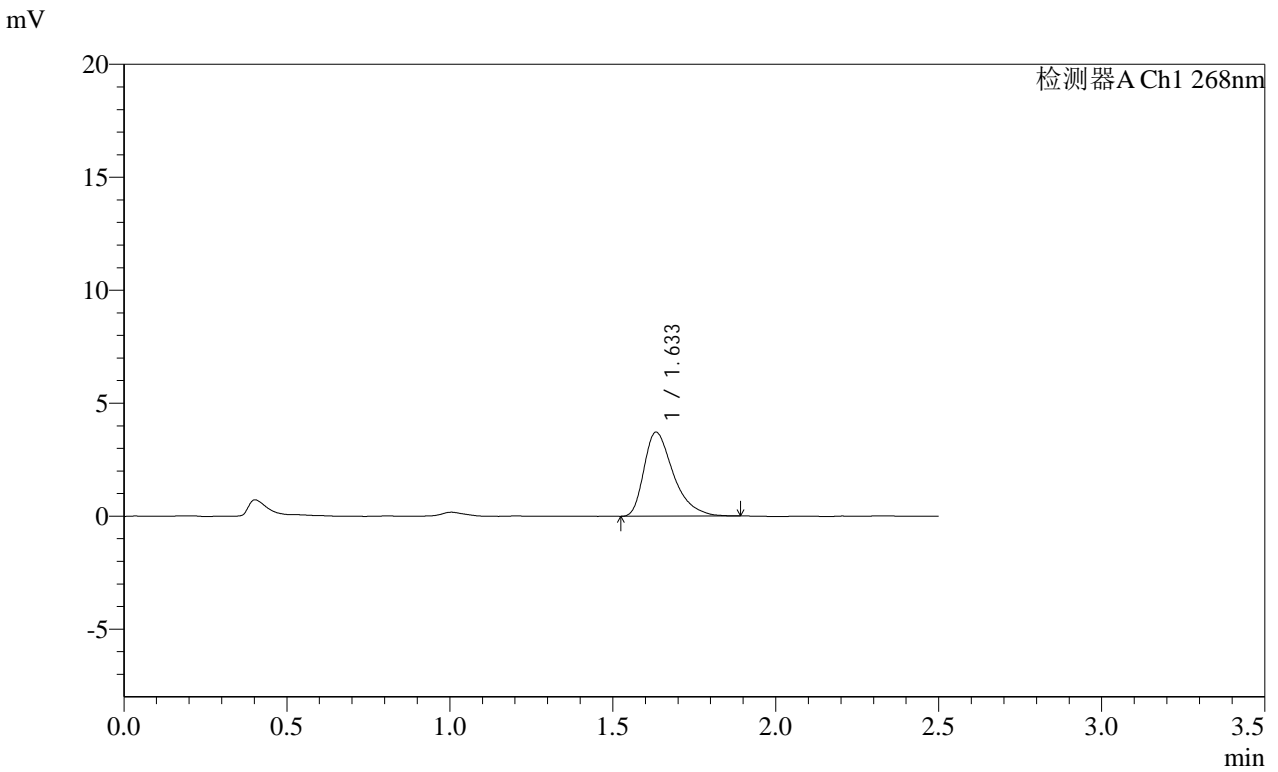

<峰表>

检测器A Ch1 268nm

| 峰号 | 保留时间 | 面积 | 面积% | 高度 | 理论塔板数(USP) | 拖尾因子 | 分离度(USP) |
|----|-------|-------|---------|------|------------|-------|----------|
| 1 | 1.633 | 23338 | 100.000 | 3715 | 1646 | 1.453 | -- |
| 总计 | | 23338 | 100.000 | 3715 | | | |

SHIMADZU
LabSolutions SMF-4109

<样品信息>

| | |
|--|------------------|
| 色谱柱 :XB-C18(50mm*4.6mm,5μm) | 流速:1.5ml/min |
| 柱温 :30°C | 波长:268nm |
| 数据文件名: RC\$SMF-4109 - 0-92/18-845-2 - cbzj-KC031p-4mg-rcqx-pH1.2+0.05SDSjz-jyx1-p3-15min.lcd | |
| 方法文件名: RC\$SMF-4109 - SMF-4109-rcqx-FX267.lcm | |
| 批处理文件名: RC\$SMF-4109 - 20250512-rc-FX267.lcb | |
| 样品瓶号: 3-21 | 版本号:6.115 |
| 进样体积: 10 μl | 实验者: jiangjinwei |
| 进样时间: 2025/05/12 20:10:22 | 处理者: jiangjinwei |
| 处理时间 (V2) : 2025/05/13 10:06:46 | |
| 仪器型号:SHIMADZU LC-2050C(FX267) | |

<色谱图>

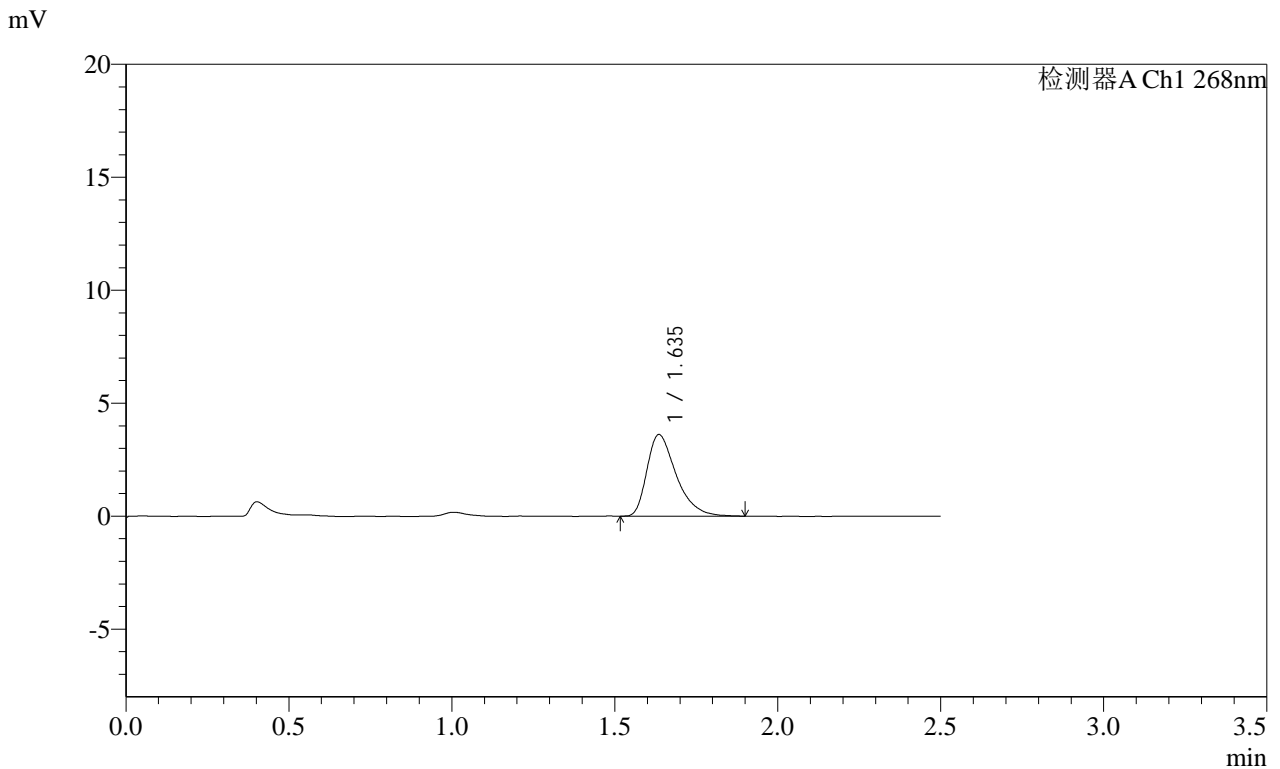

<峰表>

检测器A Ch1 268nm

| 峰号 | 保留时间 | 面积 | 面积% | 高度 | 理论塔板数(USP) | 拖尾因子 | 分离度(USP) |
|----|-------|-------|---------|------|------------|-------|----------|
| 1 | 1.635 | 22640 | 100.000 | 3607 | 1646 | 1.434 | -- |
| 总计 | | 22640 | 100.000 | 3607 | | | |

SHIMADZU
LabSolutions SMF-4109

<样品信息>

色谱柱 :XB-C18(50mm*4.6mm,5μm) 流速:1.5ml/min
 柱温 :30°C 波长:268nm
 数据文件名: RC\$SMF-4109 - 0-92/18-846-2 - cbzj-KC031p-4mg-rcqx-pH1.2+0.05SDSjz-jyx1-p4-15min.lcd
 方法文件名: RC\$SMF-4109 - SMF-4109-rcqx-FX267.lcm
 批处理文件名: RC\$SMF-4109 - 20250512-rc-FX267.lcb
 样品瓶号: 3-30
 进样体积: 10 μl 版本号:6.115
 进样时间: 2025/05/12 20:13:14 实验者:jiangjinwei
 处理时间(V2): 2025/05/13 10:06:48 处理者:jiangjinwei
 仪器型号:SHIMADZU LC-2050C(FX267)

<色谱图>

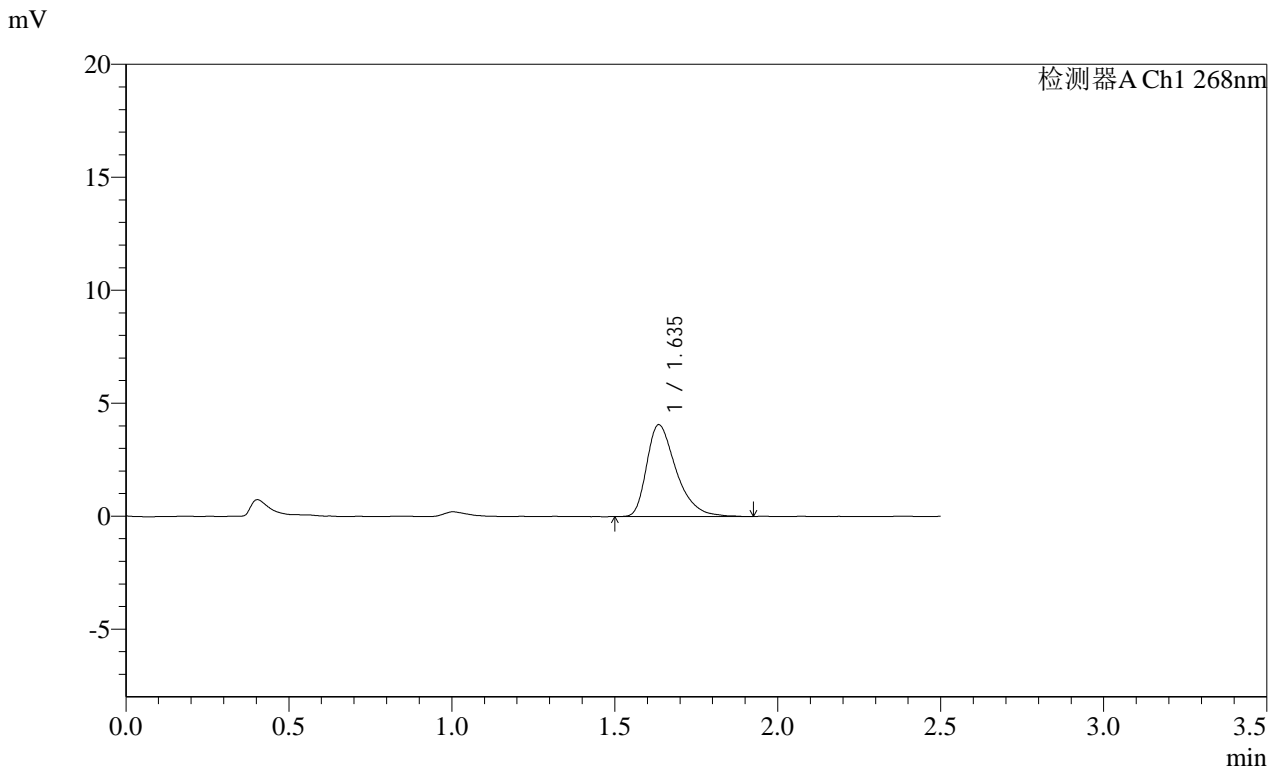

<峰表>

检测器A Ch1 268nm

| 峰号 | 保留时间 | 面积 | 面积% | 高度 | 理论塔板数(USP) | 拖尾因子 | 分离度(USP) |
|----|-------|-------|---------|------|------------|-------|----------|
| 1 | 1.635 | 25644 | 100.000 | 4054 | 1636 | 1.426 | -- |
| 总计 | | 25644 | 100.000 | 4054 | | | |

SHIMADZU
LabSolutions SMF-4109

<样品信息>

色谱柱 :XB-C18(50mm*4.6mm,5μm) 流速:1.5ml/min
 柱温 :30°C 波长:268nm
 数据文件名: RC\$SMF-4109 - 0-92/18-847-2 - cbzj-KC031p-4mg-rcqx-pH1.2+0.05SDSjz-jyx1-p5-15min.lcd
 方法文件名: RC\$SMF-4109 - SMF-4109-rcqx-FX267.lcm
 批处理文件名: RC\$SMF-4109 - 20250512-rc-FX267.lcb
 样品瓶号: 3-39
 进样体积: 10 μl 版本号:6.115
 进样时间: 2025/05/12 20:16:05 实验者: jiangjinwei
 处理时间 (V2): 2025/05/13 10:06:51 处理者: jiangjinwei
 仪器型号:SHIMADZU LC-2050C(FX267)

<色谱图>

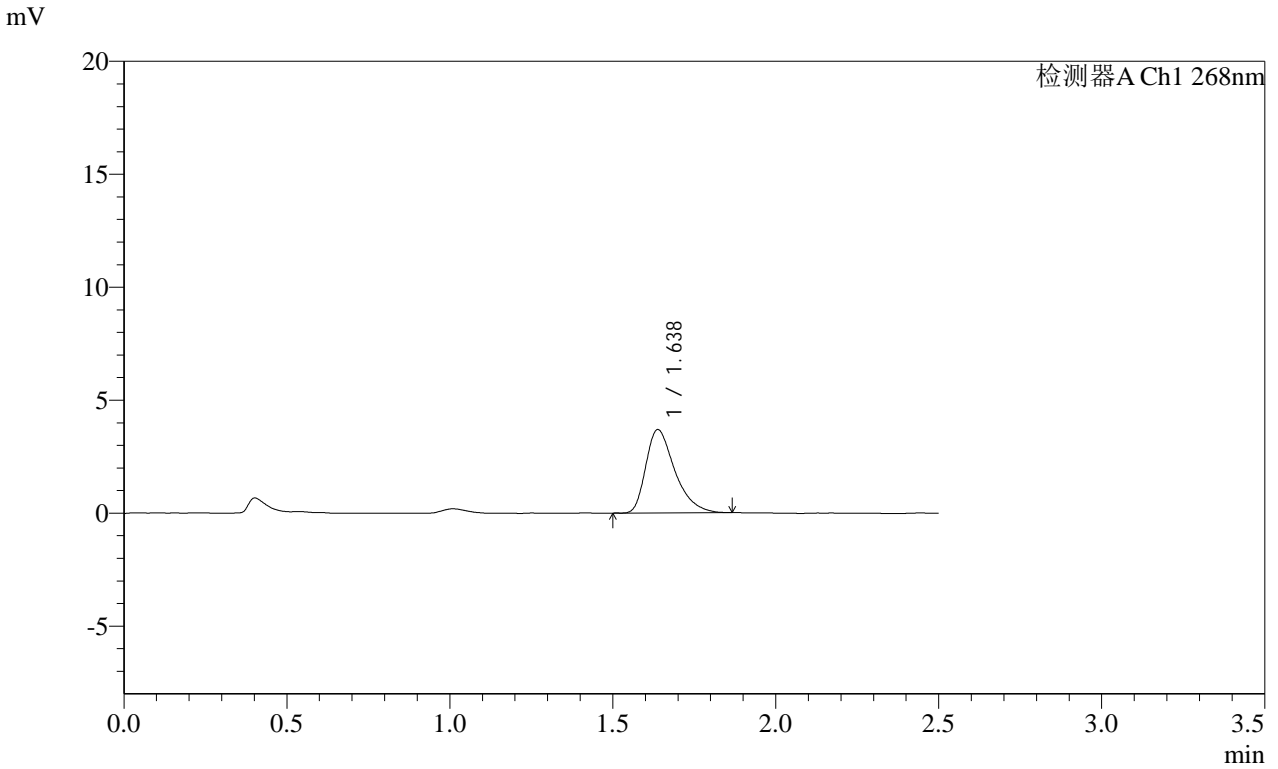

<峰表>

检测器A Ch1 268nm

| 峰号 | 保留时间 | 面积 | 面积% | 高度 | 理论塔板数(USP) | 拖尾因子 | 分离度(USP) |
|----|-------|-------|---------|------|------------|-------|----------|
| 1 | 1.638 | 22794 | 100.000 | 3687 | 1685 | 1.416 | -- |
| 总计 | | 22794 | 100.000 | 3687 | | | |

SHIMADZU LabSolutions SMF-4109

<样品信息>

色谱柱 :XB-C18(50mm*4.6mm,5μm) 流速:1.5ml/min
 柱温 :30°C 波长:268nm
 数据文件名: RC\$SMF-4109 - 0-92/18-848-2 - cbzj-KC031p-4mg-rcqx-pH1.2+0.05SDSjz-jyx1-p6-15min.lcd
 方法文件名: RC\$SMF-4109 - SMF-4109-rcqx-FX267.lcm
 批处理文件名: RC\$SMF-4109 - 20250512-rc-FX267.lcb
 样品瓶号: 3-48
 进样体积: 10 μl 版本号:6.115
 进样时间: 2025/05/12 20:18:57 实验者: jiangjinwei
 处理时间(V2): 2025/05/13 10:06:54 处理者: jiangjinwei
 仪器型号:SHIMADZU LC-2050C(FX267)

<色谱图>

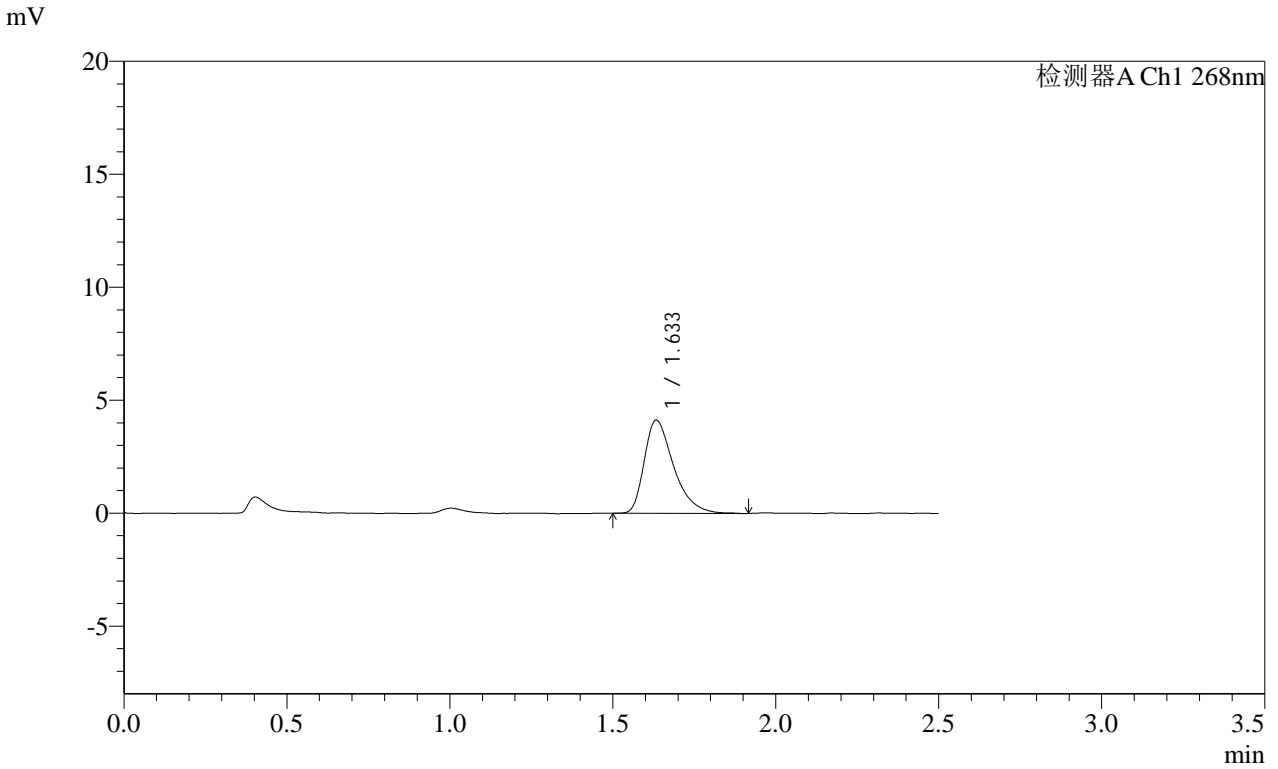

<峰表>

检测器A Ch1 268nm

| 峰号 | 保留时间 | 面积 | 面积% | 高度 | 理论塔板数(USP) | 拖尾因子 | 分离度(USP) |
|----|-------|-------|---------|------|------------|-------|----------|
| 1 | 1.633 | 25835 | 100.000 | 4112 | 1642 | 1.432 | -- |
| 总计 | | 25835 | 100.000 | 4112 | | | |

SHIMADZU
LabSolutions SMF-4109

<样品信息>

| | |
|--|------------------|
| 色谱柱 :XB-C18(50mm*4.6mm,5µm) | 流速:1.5ml/min |
| 柱温 :30°C | 波长:268nm |
| 数据文件名: RC\$SMF-4109 - 0-92/18-849-2 - cbzj-KC031p-4mg-rcqx-pH1.2+0.05SDSjz-jyx1-p1-20min.lcd | |
| 方法文件名: RC\$SMF-4109 - SMF-4109-rcqx-FX267.lcm | |
| 批处理文件名: RC\$SMF-4109 - 20250512-rc-FX267.lcb | |
| 样品瓶号: 3-4 | 版本号:6.115 |
| 进样体积: 10 µl | 实验者: jiangjinwei |
| 进样时间: 2025/05/12 20:21:49 | 处理者: jiangjinwei |
| 处理时间 (V2) : 2025/05/13 10:06:57 | |
| 仪器型号:SHIMADZU LC-2050C(FX267) | |

<色谱图>

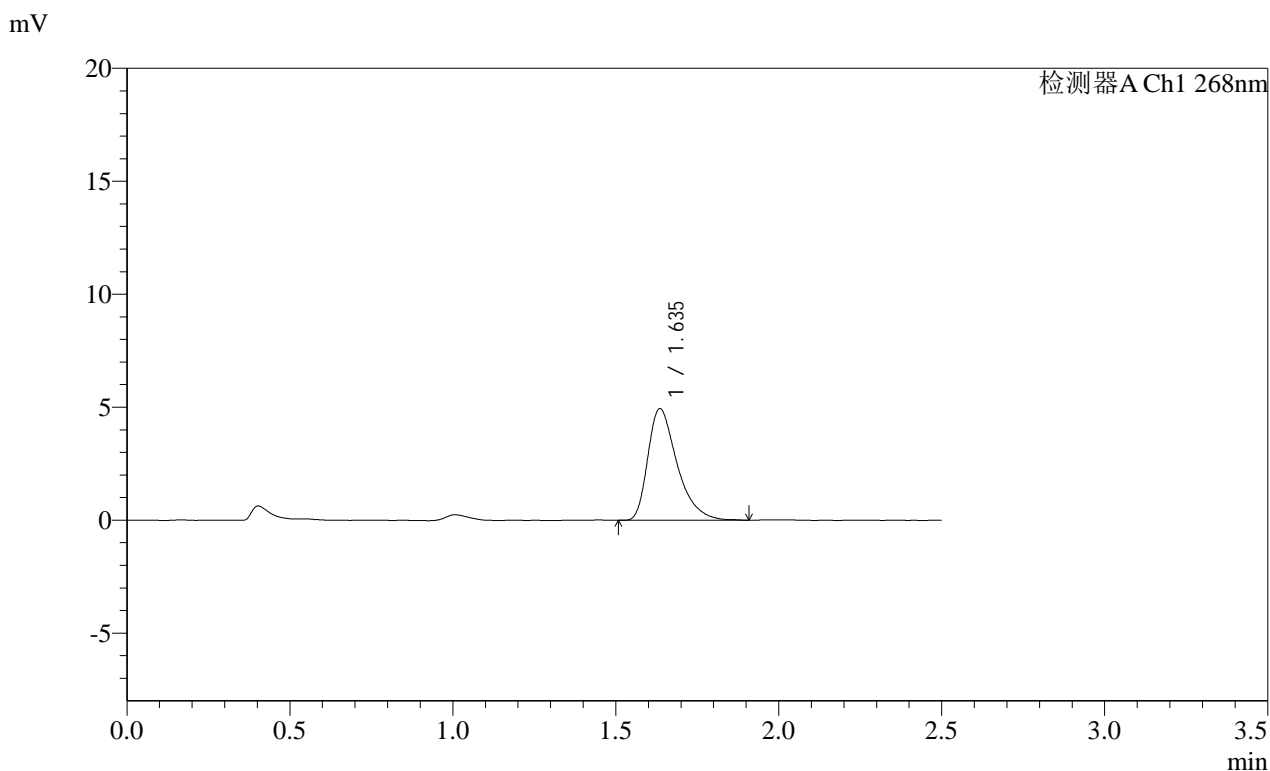

<峰表>

检测器A Ch1 268nm

| 峰号 | 保留时间 | 面积 | 面积% | 高度 | 理论塔板数(USP) | 拖尾因子 | 分离度(USP) |
|----|-------|-------|---------|------|------------|-------|----------|
| 1 | 1.635 | 30926 | 100.000 | 4930 | 1665 | 1.438 | -- |
| 总计 | | 30926 | 100.000 | 4930 | | | |

SHIMADZU LabSolutions SMF-4109

<样品信息>

色谱柱 :XB-C18(50mm*4.6mm,5µm) 流速:1.5ml/min
 柱温 :30°C 波长:268nm
 数据文件名: RC\$SMF-4109 - 0-92/18-850-2 - cbzj-KC031p-4mg-rcqx-pH1.2+0.05SDSjz-jyx1-p2-20min.lcd
 方法文件名: RC\$SMF-4109 - SMF-4109-rcqx-FX267.lcm
 批处理文件名: RC\$SMF-4109 - 20250512-rc-FX267.lcb
 样品瓶号: 3-13
 进样体积: 10 µl 版本号:6.115
 进样时间: 2025/05/12 20:24:41 实验者: jiangjinwei
 处理时间 (V2) : 2025/05/13 10:06:59 处理者: jiangjinwei
 仪器型号:SHIMADZU LC-2050C(FX267)

<色谱图>

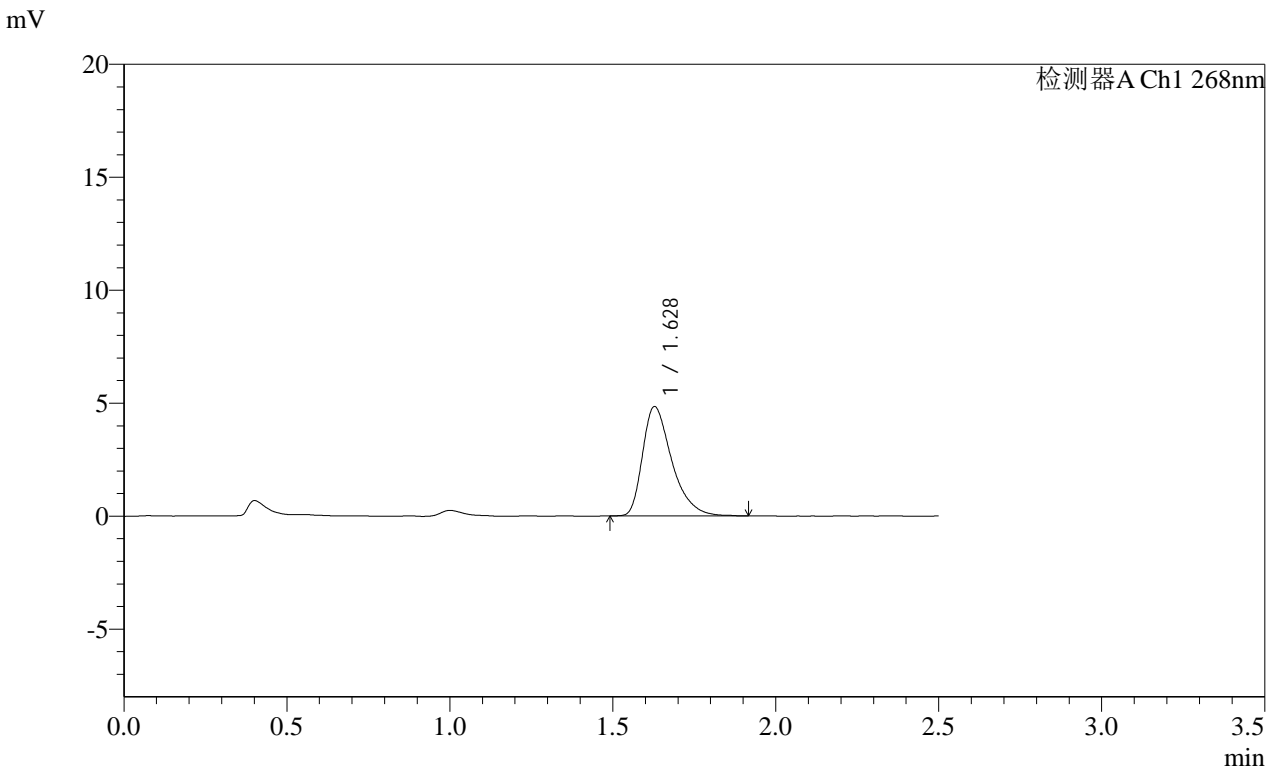

<峰表>

检测器A Ch1 268nm

| 峰号 | 保留时间 | 面积 | 面积% | 高度 | 理论塔板数(USP) | 拖尾因子 | 分离度(USP) |
|----|-------|-------|---------|------|------------|-------|----------|
| 1 | 1.628 | 30295 | 100.000 | 4836 | 1657 | 1.432 | -- |
| 总计 | | 30295 | 100.000 | 4836 | | | |

SHIMADZU
LabSolutions **SMF-4109**

<样品信息>

色谱柱 :XB-C18(50mm*4.6mm,5µm) 流速:1.5ml/min
柱温 :30°C 波长:268nm
数据文件名: RC\$SMF-4109 - 0-92/18-851-2 - cbzj-KC031p-4mg-rcqx-pH1.2+0.05SDSjz-jyx1-p3-20min.lcd
方法文件名: RC\$SMF-4109 - SMF-4109-rcqx-FX267.lcm
批处理文件名: RC\$SMF-4109 - 20250512-rc-FX267.lcb
样品瓶号: 3-22
进样体积: 10 µl 版本号:6.115
进样时间: 2025/05/12 20:27:32 实验者: jiangjinwei
处理时间 (V2) : 2025/05/13 10:07:02 处理者: jiangjinwei
仪器型号:SHIMADZU LC-2050C(FX267)

<色谱图>

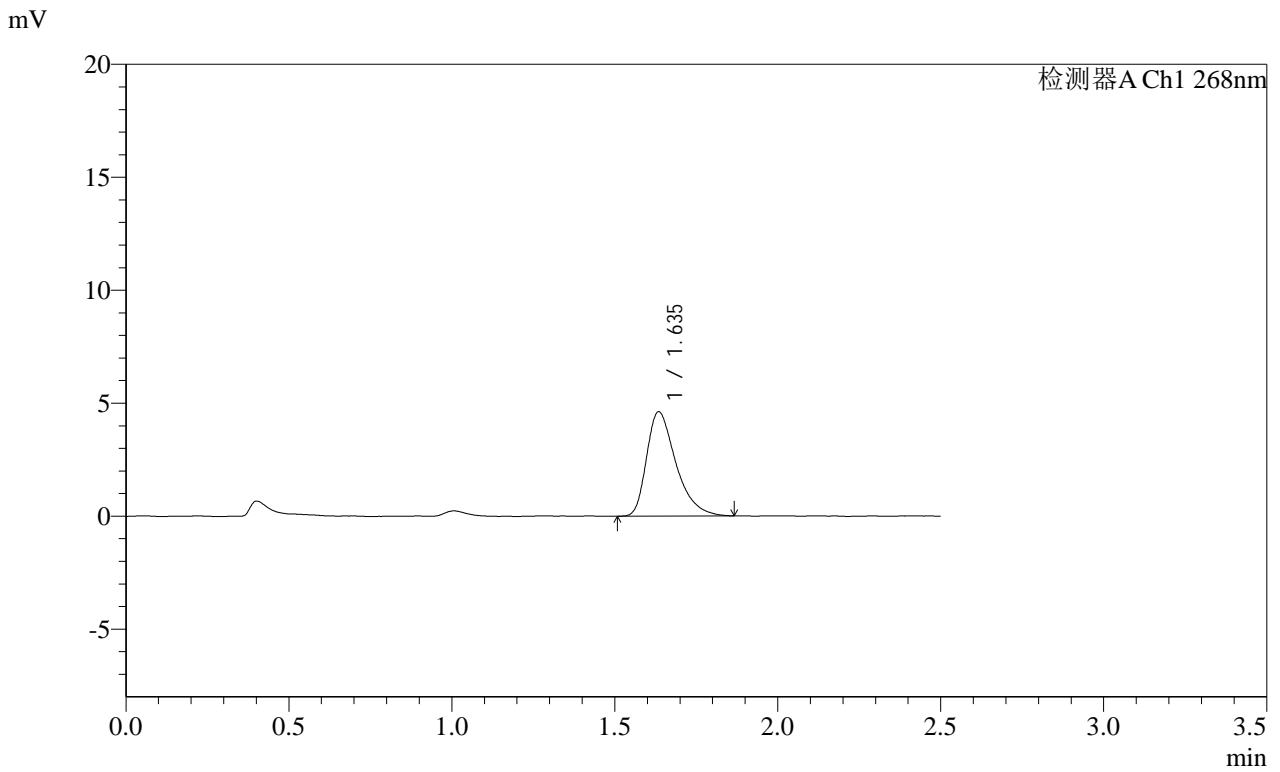

<峰表>

检测器A Ch1 268nm

| 峰号 | 保留时间 | 面积 | 面积% | 高度 | 理论塔板数(USP) | 拖尾因子 | 分离度(USP) |
|----|-------|-------|---------|------|------------|-------|----------|
| 1 | 1.635 | 28933 | 100.000 | 4601 | 1643 | 1.423 | -- |
| 总计 | | 28933 | 100.000 | 4601 | | | |

SHIMADZU
LabSolutions SMF-4109

<样品信息>

| | |
|--|------------------|
| 色谱柱 :XB-C18(50mm*4.6mm,5µm) | 流速:1.5ml/min |
| 柱温 :30°C | 波长:268nm |
| 数据文件名: RC\$SMF-4109 - 0-92/18-852-2 - cbzj-KC031p-4mg-rcqx-pH1.2+0.05SDSjz-jyx1-p4-20min.lcd | |
| 方法文件名: RC\$SMF-4109 - SMF-4109-rcqx-FX267.lcm | |
| 批处理文件名: RC\$SMF-4109 - 20250512-rc-FX267.lcb | |
| 样品瓶号: 3-31 | 版本号:6.115 |
| 进样体积: 10 µl | 实验者: jiangjinwei |
| 进样时间: 2025/05/12 20:30:24 | 处理者: jiangjinwei |
| 处理时间 (V2) : 2025/05/13 10:07:05 | |
| 仪器型号:SHIMADZU LC-2050C(FX267) | |

<色谱图>

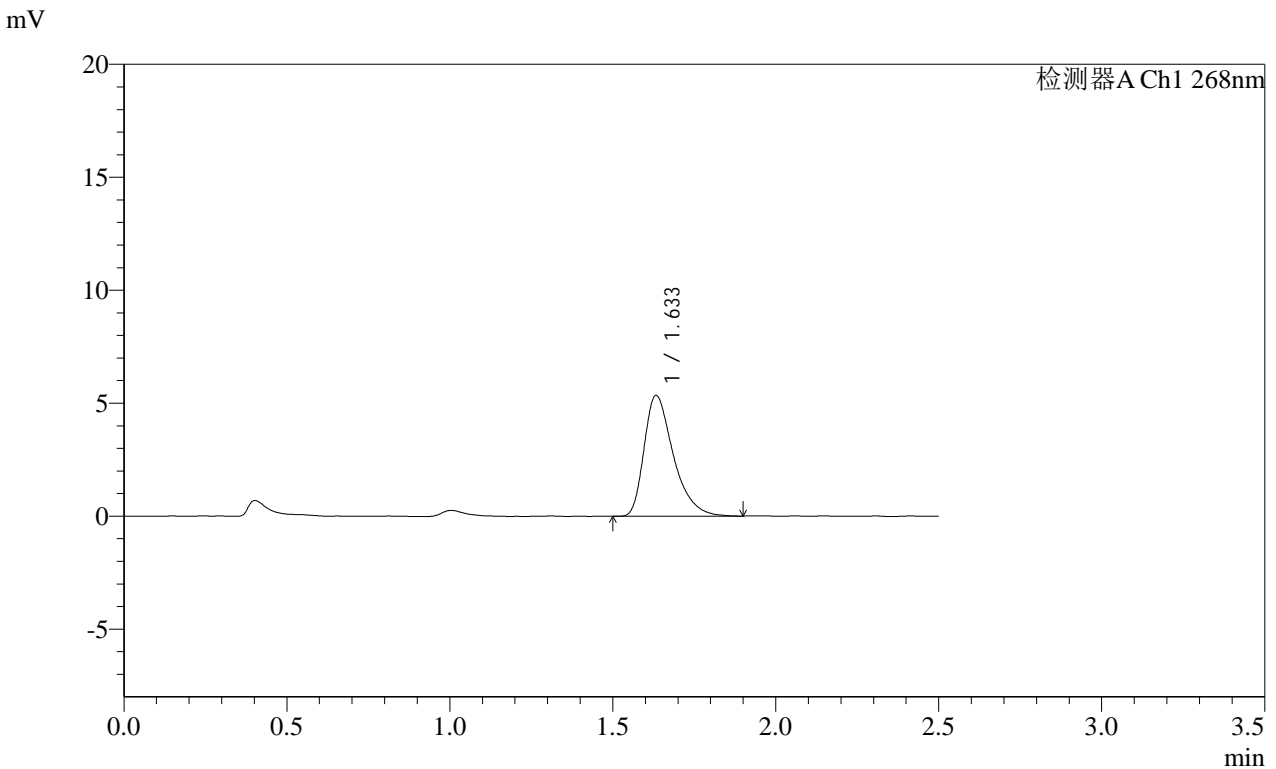

<峰表>

检测器A Ch1 268nm

| 峰号 | 保留时间 | 面积 | 面积% | 高度 | 理论塔板数(USP) | 拖尾因子 | 分离度(USP) |
|----|-------|-------|---------|------|------------|-------|----------|
| 1 | 1.633 | 33493 | 100.000 | 5337 | 1658 | 1.430 | -- |
| 总计 | | 33493 | 100.000 | 5337 | | | |

SHIMADZU
LabSolutions SMF-4109

<样品信息>

色谱柱 :XB-C18(50mm*4.6mm,5µm) 流速:1.5ml/min
 柱温 :30°C 波长:268nm
 数据文件名: RC\$SMF-4109 - 0-92/18-853-2 - cbzj-KC031p-4mg-rcqx-pH1.2+0.05SDSjz-jyx1-p5-20min.lcd
 方法文件名: RC\$SMF-4109 - SMF-4109-rcqx-FX267.lcm
 批处理文件名: RC\$SMF-4109 - 20250512-rc-FX267.lcb
 样品瓶号: 3-40
 进样体积: 10 µl 版本号:6.115
 进样时间: 2025/05/12 20:33:15 实验者: jiangjinwei
 处理时间 (V2) : 2025/05/13 10:07:08 处理者: jiangjinwei
 仪器型号:SHIMADZU LC-2050C(FX267)

<色谱图>

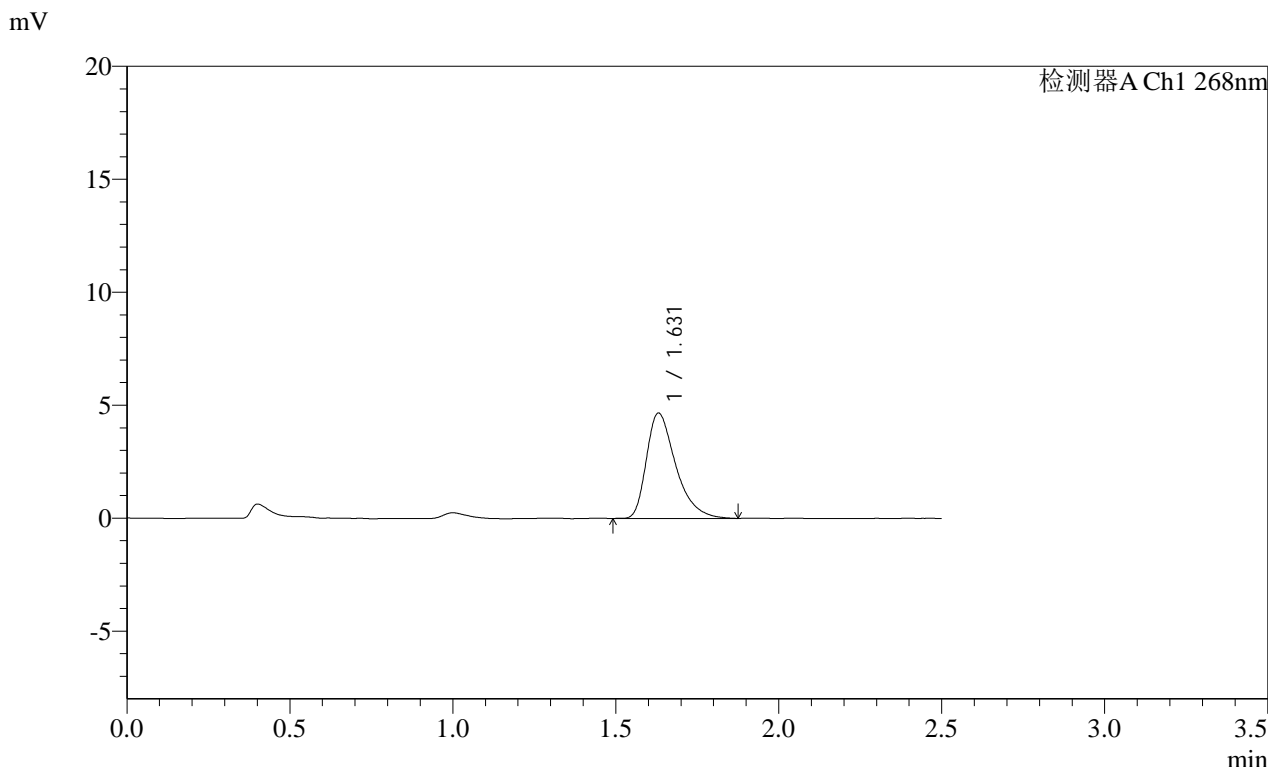

<峰表>

检测器A Ch1 268nm

| 峰号 | 保留时间 | 面积 | 面积% | 高度 | 理论塔板数(USP) | 拖尾因子 | 分离度(USP) |
|----|-------|-------|---------|------|------------|-------|----------|
| 1 | 1.631 | 29218 | 100.000 | 4666 | 1645 | 1.437 | -- |
| 总计 | | 29218 | 100.000 | 4666 | | | |

SHIMADZU LabSolutions SMF-4109

<样品信息>

色谱柱 :XB-C18(50mm*4.6mm,5 μ m) 流速:1.5ml/min
 柱温 :30 $^{\circ}$ C 波长:268nm
 数据文件名: RC\$SMF-4109 - 0-92/18-854-2 - cbzj-KC031p-4mg-rcqx-pH1.2+0.05SDSjz-jyx1-p6-20min.lcd
 方法文件名: RC\$SMF-4109 - SMF-4109-rcqx-FX267.lcm
 批处理文件名: RC\$SMF-4109 - 20250512-rc-FX267.lcb
 样品瓶号: 3-49
 进样体积: 10 μ l 版本号:6.115
 进样时间: 2025/05/12 20:36:07 实验者: jiangjinwei
 处理时间 (V2) : 2025/05/13 10:07:10 处理者: jiangjinwei
 仪器型号:SHIMADZU LC-2050C(FX267)

<色谱图>

mV

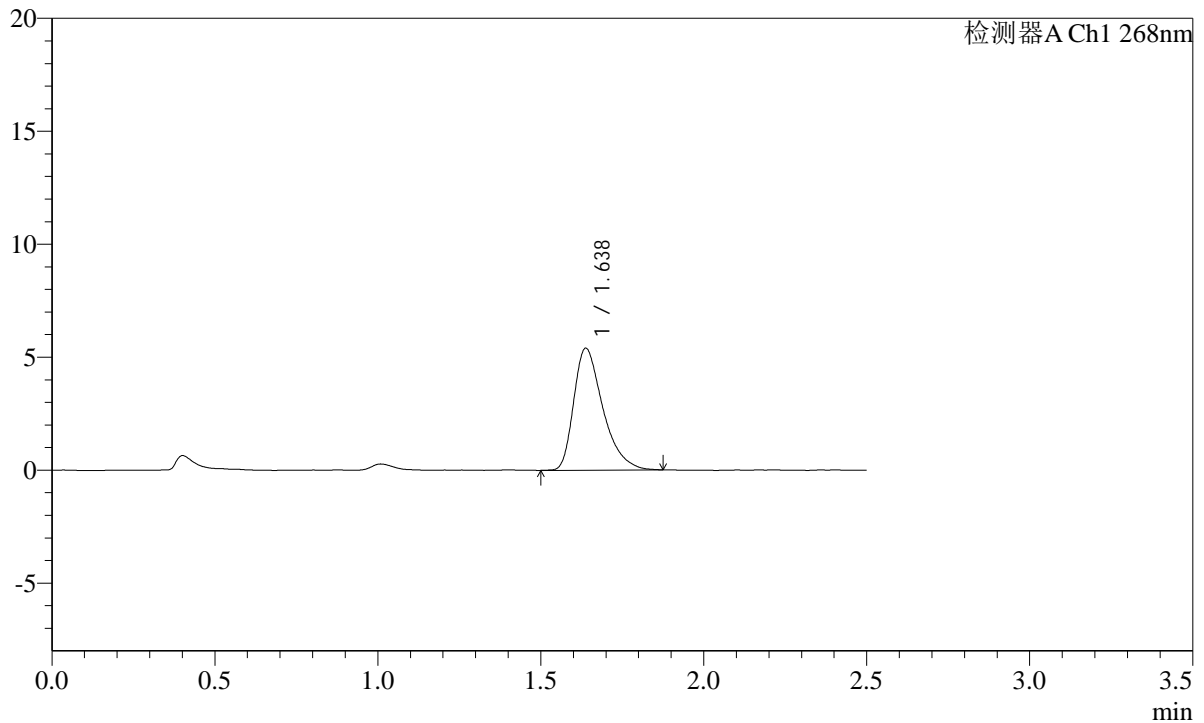

<峰表>

检测器A Ch1 268nm

| 峰号 | 保留时间 | 面积 | 面积% | 高度 | 理论塔板数(USP) | 拖尾因子 | 分离度(USP) |
|----|-------|-------|---------|------|------------|-------|----------|
| 1 | 1.638 | 33673 | 100.000 | 5401 | 1663 | 1.423 | -- |
| 总计 | | 33673 | 100.000 | 5401 | | | |

SHIMADZU
LabSolutions SMF-4109

<样品信息>

色谱柱 :XB-C18(50mm*4.6mm,5μm) 流速:1.5ml/min
 柱温 :30°C 波长:268nm
 数据文件名: RC\$SMF-4109 - 0-92/18-855-2 - cbzj-KC031p-4mg-rcqx-pH1.2+0.05SDSjz-jyx1-p1-30min.lcd
 方法文件名: RC\$SMF-4109 - SMF-4109-rcqx-FX267.lcm
 批处理文件名: RC\$SMF-4109 - 20250512-rc-FX267.lcb
 样品瓶号: 3-5
 进样体积: 10 μl 版本号:6.115
 进样时间: 2025/05/12 20:38:59 实验者:jiangjinwei
 处理时间 (V2) : 2025/05/13 10:07:13 处理者:jiangjinwei
 仪器型号:SHIMADZU LC-2050C(FX267)

<色谱图>

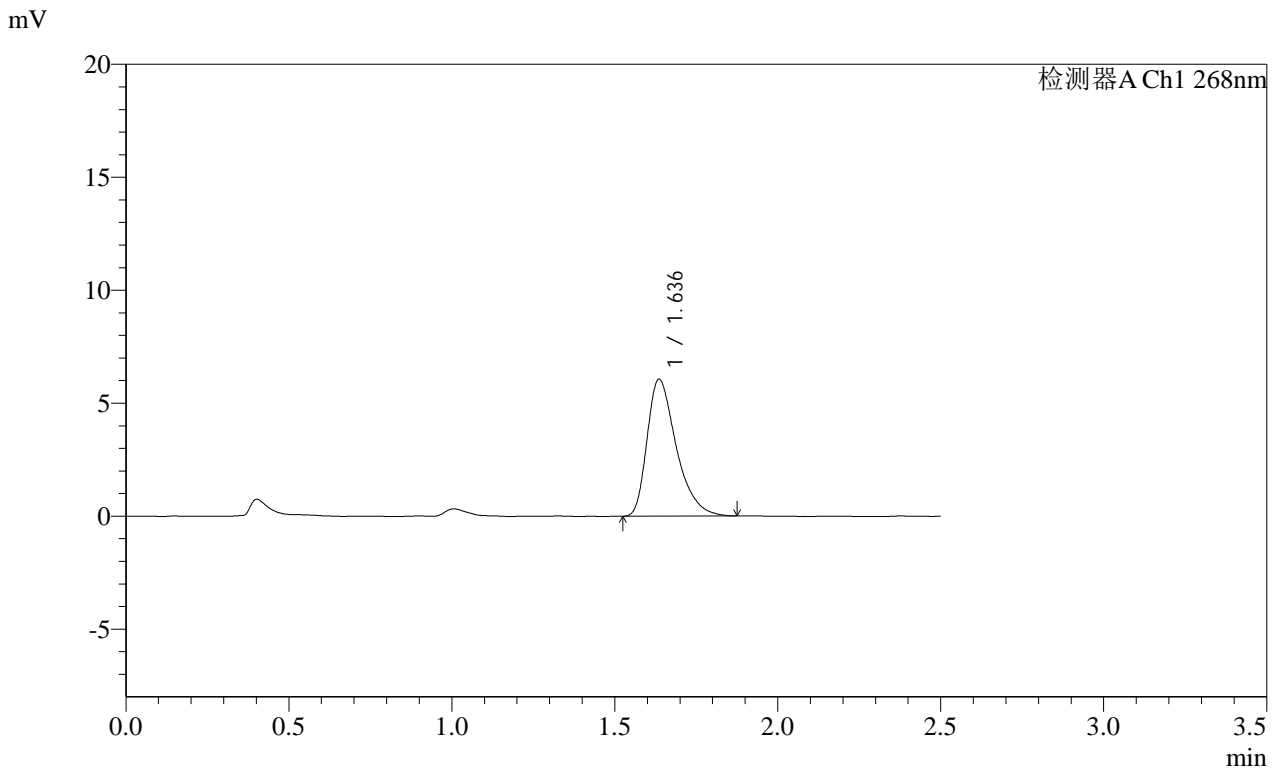

<峰表>

检测器A Ch1 268nm

| 峰号 | 保留时间 | 面积 | 面积% | 高度 | 理论塔板数(USP) | 拖尾因子 | 分离度(USP) |
|----|-------|-------|---------|------|------------|-------|----------|
| 1 | 1.636 | 37794 | 100.000 | 6056 | 1673 | 1.420 | -- |
| 总计 | | 37794 | 100.000 | 6056 | | | |

SHIMADZU
LabSolutions SMF-4109

<样品信息>

色谱柱 :XB-C18(50mm*4.6mm,5μm) 流速:1.5ml/min
 柱温 :30°C 波长:268nm
 数据文件名: RC\$SMF-4109 - 0-92/18-856-2 - cbzj-KC031p-4mg-rcqx-pH1.2+0.05SDSjz-jyx1-p2-30min.lcd
 方法文件名: RC\$SMF-4109 - SMF-4109-rcqx-FX267.lcm
 批处理文件名: RC\$SMF-4109 - 20250512-rc-FX267.lcb
 样品瓶号: 3-14
 进样体积: 10 μl 版本号:6.115
 进样时间: 2025/05/12 20:41:50 实验者:jiangjinwei
 处理时间(V2): 2025/05/13 10:07:16 处理者:jiangjinwei
 仪器型号:SHIMADZU LC-2050C(FX267)

<色谱图>

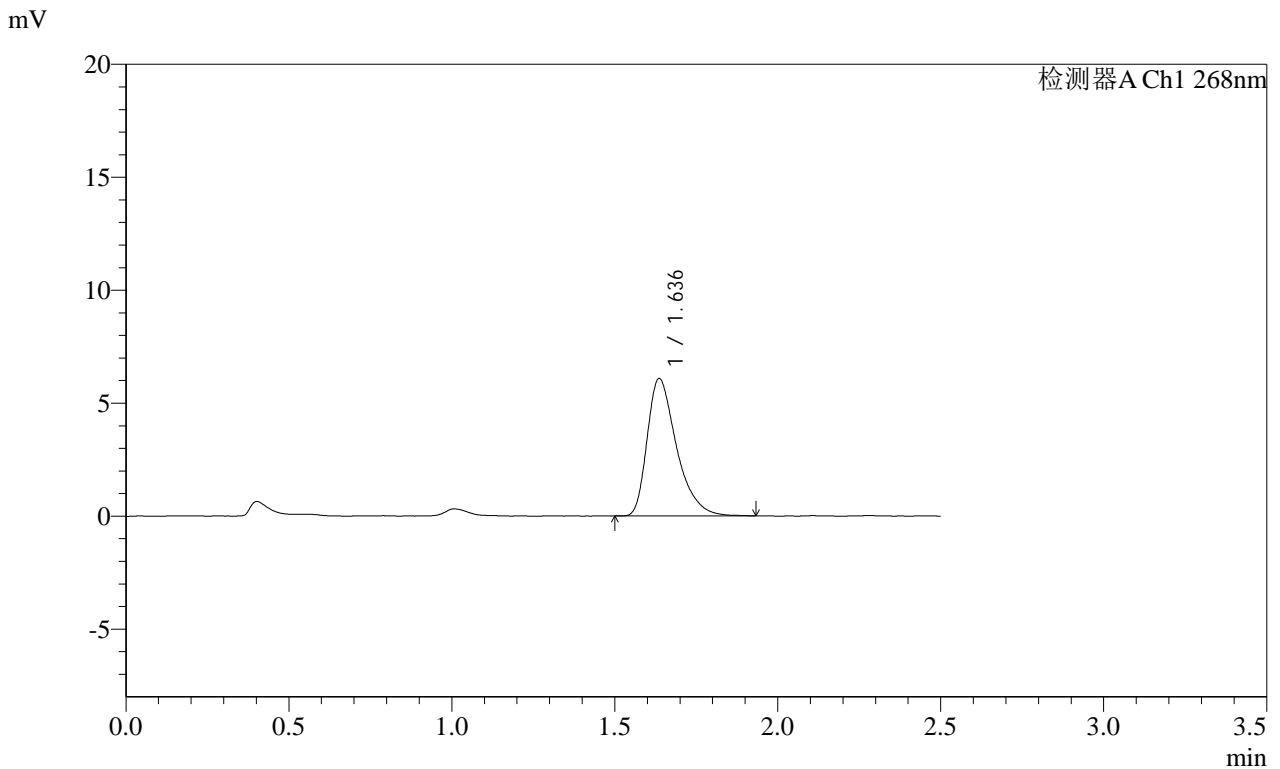

<峰表>

检测器A Ch1 268nm

| 峰号 | 保留时间 | 面积 | 面积% | 高度 | 理论塔板数(USP) | 拖尾因子 | 分离度(USP) |
|----|-------|-------|---------|------|------------|-------|----------|
| 1 | 1.636 | 38214 | 100.000 | 6075 | 1665 | 1.430 | -- |
| 总计 | | 38214 | 100.000 | 6075 | | | |

SHIMADZU
LabSolutions SMF-4109

<样品信息>

| | |
|--|------------------|
| 色谱柱 :XB-C18(50mm*4.6mm,5µm) | 流速:1.5ml/min |
| 柱温 :30°C | 波长:268nm |
| 数据文件名: RC\$SMF-4109 - 0-92/18-857-2 - cbzj-KC031p-4mg-rcqx-pH1.2+0.05SDSjz-jyx1-p3-30min.lcd | |
| 方法文件名: RC\$SMF-4109 - SMF-4109-rcqx-FX267.lcm | |
| 批处理文件名: RC\$SMF-4109 - 20250512-rc-FX267.lcb | |
| 样品瓶号: 3-23 | 版本号:6.115 |
| 进样体积: 10 µl | 实验者: jiangjinwei |
| 进样时间: 2025/05/12 20:44:41 | 处理者: jiangjinwei |
| 处理时间 (V2) : 2025/05/13 10:07:18 | |
| 仪器型号:SHIMADZU LC-2050C(FX267) | |

<色谱图>

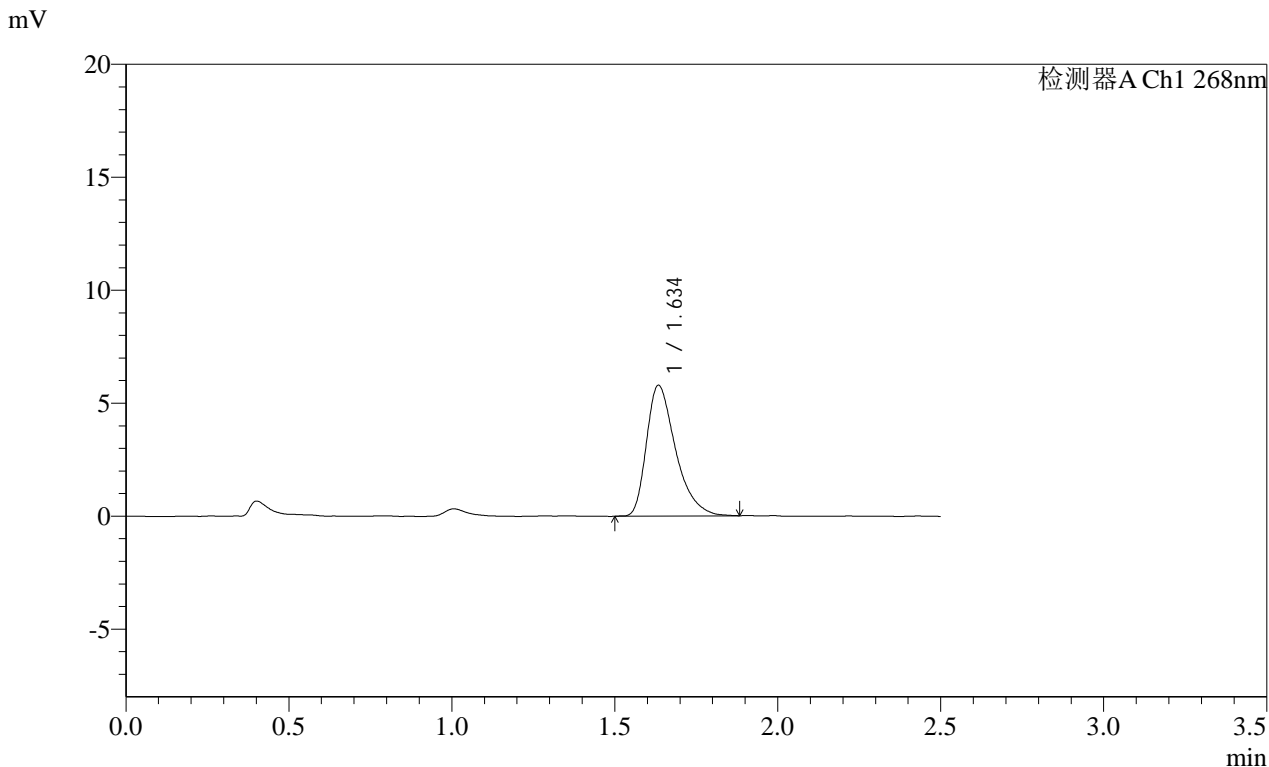

<峰表>

检测器A Ch1 268nm

| 峰号 | 保留时间 | 面积 | 面积% | 高度 | 理论塔板数(USP) | 拖尾因子 | 分离度(USP) |
|----|-------|-------|---------|------|------------|-------|----------|
| 1 | 1.634 | 36088 | 100.000 | 5764 | 1665 | 1.430 | -- |
| 总计 | | 36088 | 100.000 | 5764 | | | |

SHIMADZU
LabSolutions SMF-4109

<样品信息>

| | |
|--|------------------|
| 色谱柱 :XB-C18(50mm*4.6mm,5µm) | 流速:1.5ml/min |
| 柱温 :30°C | 波长:268nm |
| 数据文件名: RC\$SMF-4109 - 0-92/18-858-2 - cbzj-KC031p-4mg-rcqx-pH1.2+0.05SDSjz-jyx1-p4-30min.lcd | |
| 方法文件名: RC\$SMF-4109 - SMF-4109-rcqx-FX267.lcm | |
| 批处理文件名: RC\$SMF-4109 - 20250512-rc-FX267.lcb | |
| 样品瓶号: 3-32 | 版本号:6.115 |
| 进样体积: 10 µl | 实验者: jiangjinwei |
| 进样时间: 2025/05/12 20:47:33 | 处理者: jiangjinwei |
| 处理时间 (V2) : 2025/05/13 10:07:21 | |
| 仪器型号:SHIMADZU LC-2050C(FX267) | |

<色谱图>

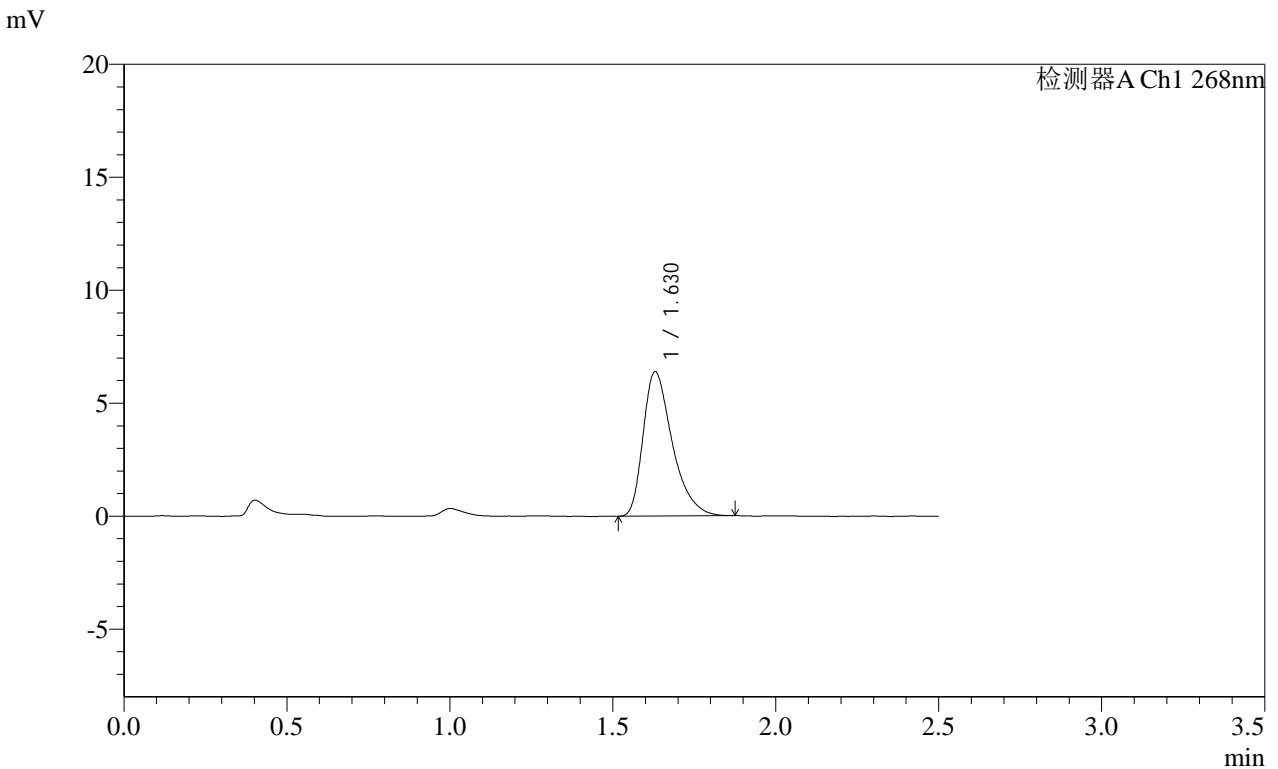

<峰表>

检测器A Ch1 268nm

| 峰号 | 保留时间 | 面积 | 面积% | 高度 | 理论塔板数(USP) | 拖尾因子 | 分离度(USP) |
|----|-------|-------|---------|------|------------|-------|----------|
| 1 | 1.630 | 39790 | 100.000 | 6395 | 1656 | 1.418 | -- |
| 总计 | | 39790 | 100.000 | 6395 | | | |

SHIMADZU
LabSolutions SMF-4109

<样品信息>

色谱柱 :XB-C18(50mm*4.6mm,5μm) 流速:1.5ml/min
 柱温 :30°C 波长:268nm
 数据文件名: RC\$SMF-4109 - 0-92/18-860-2 - cbzj-KC031p-4mg-rcqx-pH1.2+0.05SDSjz-jyx1-p6-30min.lcd
 方法文件名: RC\$SMF-4109 - SMF-4109-rcqx-FX267.lcm
 批处理文件名: RC\$SMF-4109 - 20250512-rc-FX267.lcb
 样品瓶号: 3-50
 进样体积: 10 μl 版本号:6.115
 进样时间: 2025/05/12 20:53:16 实验者:jiangjinwei
 处理时间 (V2) : 2025/05/13 10:07:27 处理者:jiangjinwei
 仪器型号:SHIMADZU LC-2050C(FX267)

<色谱图>

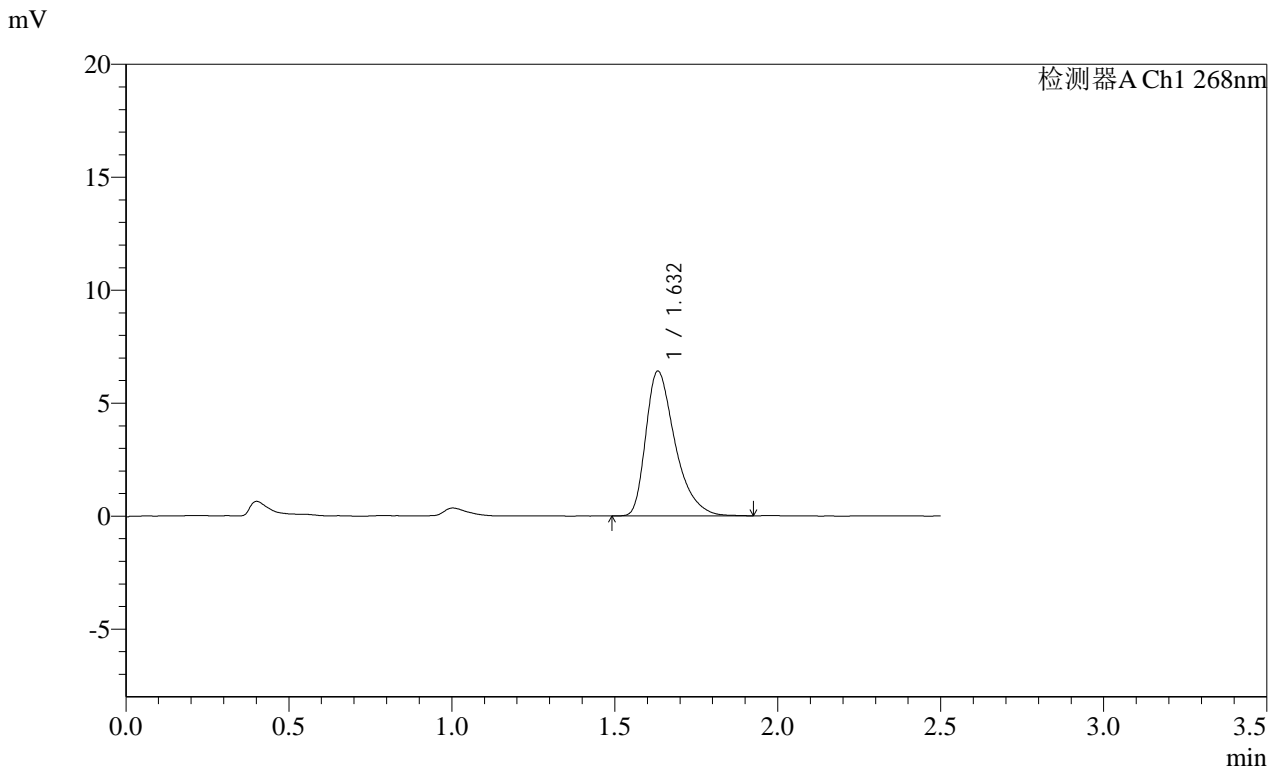

<峰表>

检测器A Ch1 268nm

| 峰号 | 保留时间 | 面积 | 面积% | 高度 | 理论塔板数(USP) | 拖尾因子 | 分离度(USP) |
|----|-------|-------|---------|------|------------|-------|----------|
| 1 | 1.632 | 40132 | 100.000 | 6406 | 1662 | 1.431 | -- |
| 总计 | | 40132 | 100.000 | 6406 | | | |

SHIMADZU
LabSolutions SMF-4109

<样品信息>

| | |
|--|------------------|
| 色谱柱 :XB-C18(50mm*4.6mm,5μm) | 流速:1.5ml/min |
| 柱温 :30°C | 波长:268nm |
| 数据文件名: RC\$SMF-4109 - 0-92/18-861-2 - cbzj-KC031p-4mg-rcqx-pH1.2+0.05SDSjz-jyx1-p1-45min.lcd | |
| 方法文件名: RC\$SMF-4109 - SMF-4109-rcqx-FX267.lcm | |
| 批处理文件名: RC\$SMF-4109 - 20250512-rc-FX267.lcb | |
| 样品瓶号: 3-6 | 版本号:6.115 |
| 进样体积: 10 μl | 实验者: jiangjinwei |
| 进样时间: 2025/05/12 20:56:07 | 处理者: jiangjinwei |
| 处理时间 (V2) : 2025/05/13 10:07:30 | |
| 仪器型号:SHIMADZU LC-2050C(FX267) | |

<色谱图>

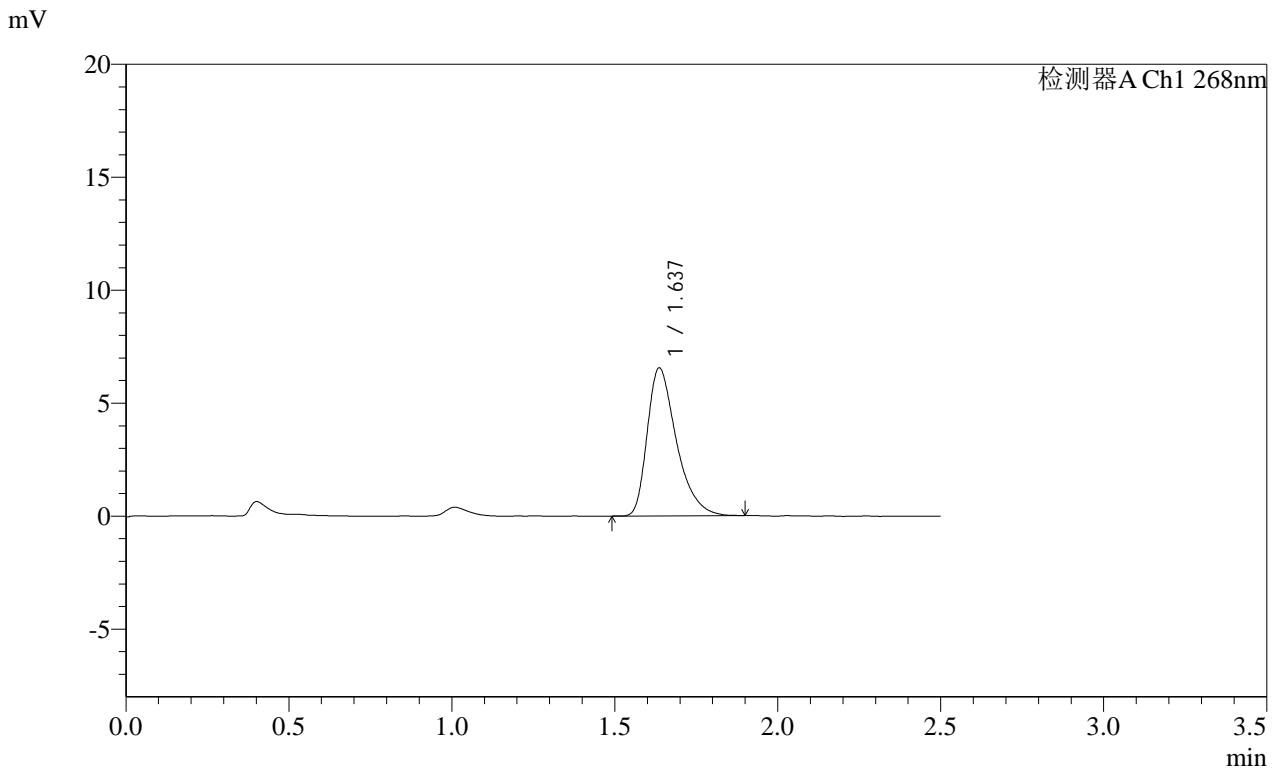

<峰表>

检测器A Ch1 268nm

| 峰号 | 保留时间 | 面积 | 面积% | 高度 | 理论塔板数(USP) | 拖尾因子 | 分离度(USP) |
|----|-------|-------|---------|------|------------|-------|----------|
| 1 | 1.637 | 40849 | 100.000 | 6544 | 1670 | 1.423 | -- |
| 总计 | | 40849 | 100.000 | 6544 | | | |

SHIMADZU
LabSolutions SMF-4109

<样品信息>

色谱柱 :XB-C18(50mm*4.6mm,5μm) 流速:1.5ml/min
 柱温 :30°C 波长:268nm
 数据文件名: RC\$SMF-4109 - 0-92/18-862-2 - cbzj-KC031p-4mg-rcqx-pH1.2+0.05SDSjz-jyx1-p2-45min.lcd
 方法文件名: RC\$SMF-4109 - SMF-4109-rcqx-FX267.lcm
 批处理文件名: RC\$SMF-4109 - 20250512-rc-FX267.lcb
 样品瓶号: 3-15
 进样体积: 10 μl 版本号:6.115
 进样时间: 2025/05/12 20:58:59 实验者:jiangjinwei
 处理时间 (V2) : 2025/05/13 10:07:32 处理者:jiangjinwei
 仪器型号:SHIMADZU LC-2050C(FX267)

<色谱图>

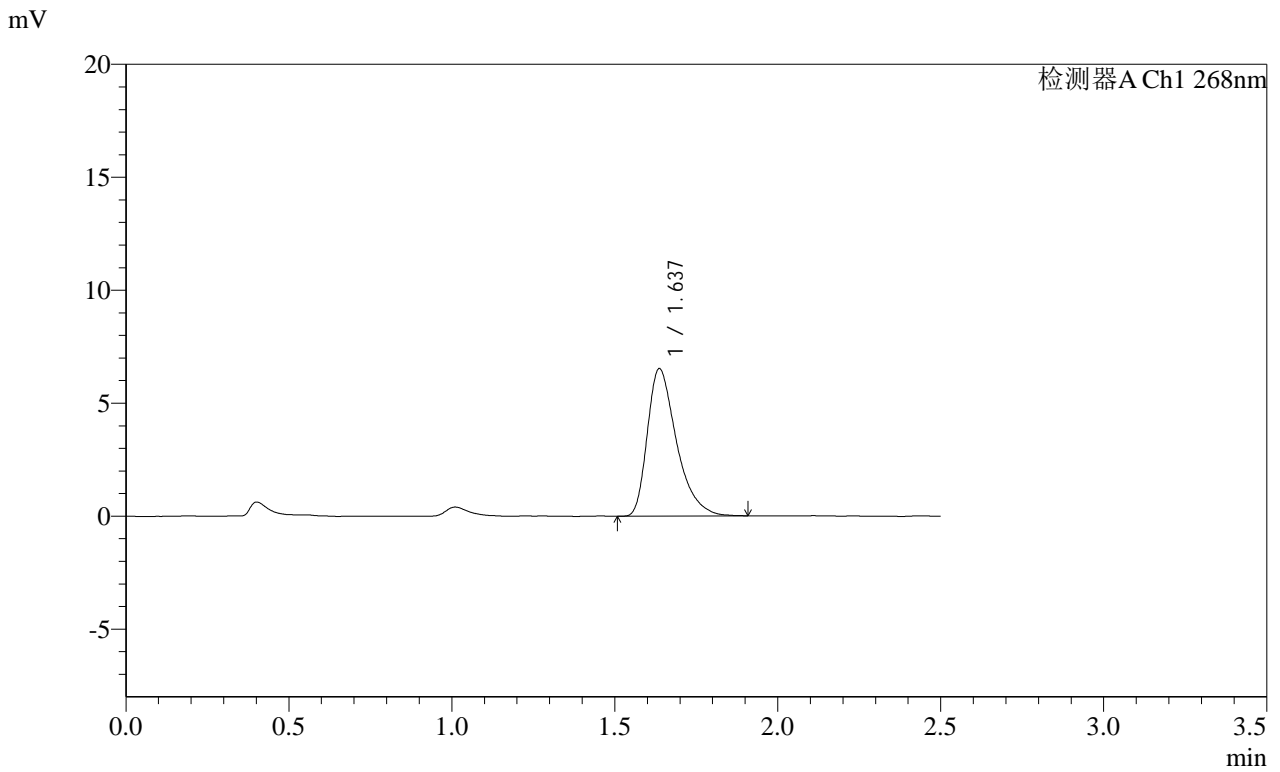

<峰表>

检测器A Ch1 268nm

| 峰号 | 保留时间 | 面积 | 面积% | 高度 | 理论塔板数(USP) | 拖尾因子 | 分离度(USP) |
|----|-------|-------|---------|------|------------|-------|----------|
| 1 | 1.637 | 40685 | 100.000 | 6525 | 1669 | 1.432 | -- |
| 总计 | | 40685 | 100.000 | 6525 | | | |

SHIMADZU
LabSolutions SMF-4109

<样品信息>

色谱柱 :XB-C18(50mm*4.6mm,5μm) 流速:1.5ml/min
 柱温 :30°C 波长:268nm
 数据文件名: RC\$SMF-4109 - 0-92/18-863-2 - cbzj-KC031p-4mg-rcqx-pH1.2+0.05SDSjz-jyx1-p3-45min.lcd
 方法文件名: RC\$SMF-4109 - SMF-4109-rcqx-FX267.lcm
 批处理文件名: RC\$SMF-4109 - 20250512-rc-FX267.lcb
 样品瓶号: 3-24
 进样体积: 10 μl 版本号:6.115
 进样时间: 2025/05/12 21:01:50 实验者: jiangjinwei
 处理时间 (V2): 2025/05/13 10:07:36 处理者: jiangjinwei
 仪器型号:SHIMADZU LC-2050C(FX267)

<色谱图>

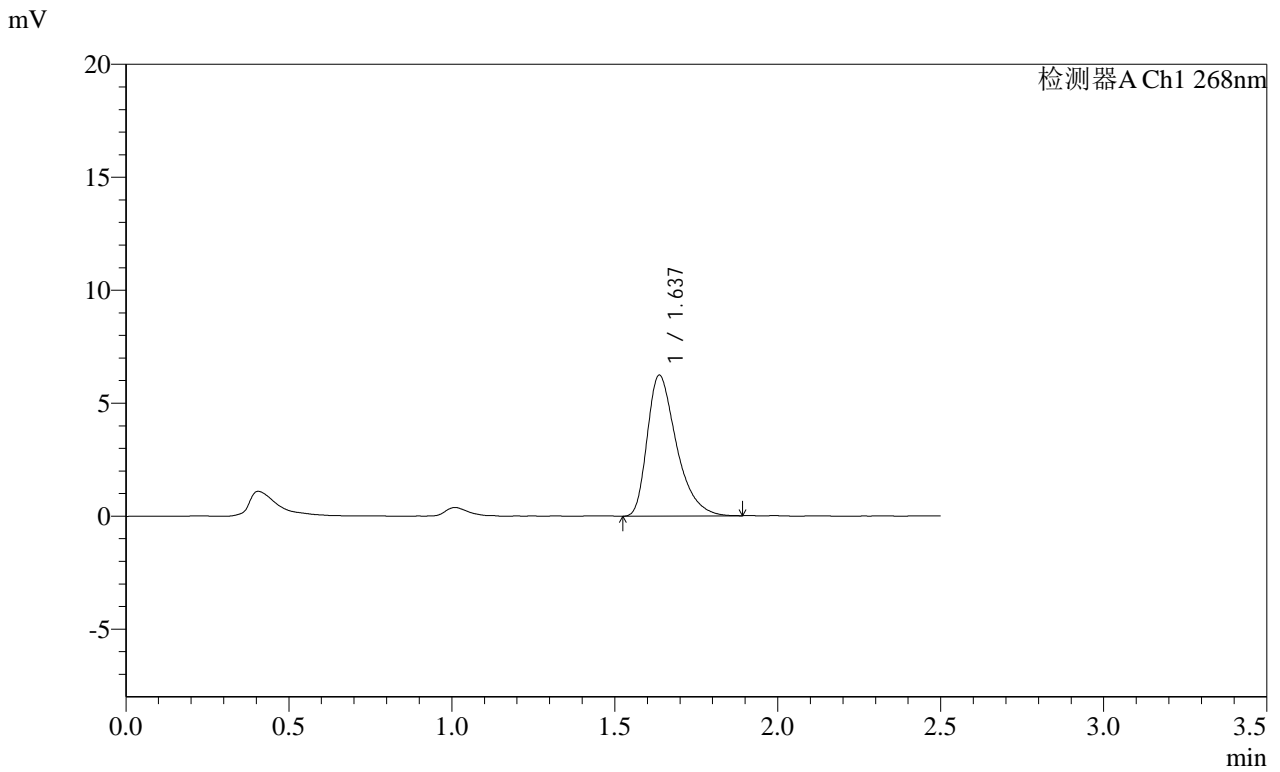

<峰表>

检测器A Ch1 268nm

| 峰号 | 保留时间 | 面积 | 面积% | 高度 | 理论塔板数(USP) | 拖尾因子 | 分离度(USP) |
|----|-------|-------|---------|------|------------|-------|----------|
| 1 | 1.637 | 38977 | 100.000 | 6235 | 1653 | 1.425 | -- |
| 总计 | | 38977 | 100.000 | 6235 | | | |

SHIMADZU
LabSolutions SMF-4109

<样品信息>

| | |
|--|------------------|
| 色谱柱 :XB-C18(50mm*4.6mm,5µm) | 流速:1.5ml/min |
| 柱温 :30°C | 波长:268nm |
| 数据文件名: RC\$SMF-4109 - 0-92/18-864-2 - cbzj-KC031p-4mg-rcqx-pH1.2+0.05SDSjz-jyx1-p4-45min.lcd | |
| 方法文件名: RC\$SMF-4109 - SMF-4109-rcqx-FX267.lcm | |
| 批处理文件名: RC\$SMF-4109 - 20250512-rc-FX267.lcb | |
| 样品瓶号: 3-33 | 版本号:6.115 |
| 进样体积: 10 µl | 实验者: jiangjinwei |
| 进样时间: 2025/05/12 21:04:41 | 处理者: jiangjinwei |
| 处理时间 (V2) : 2025/05/13 10:07:38 | |
| 仪器型号:SHIMADZU LC-2050C(FX267) | |

<色谱图>

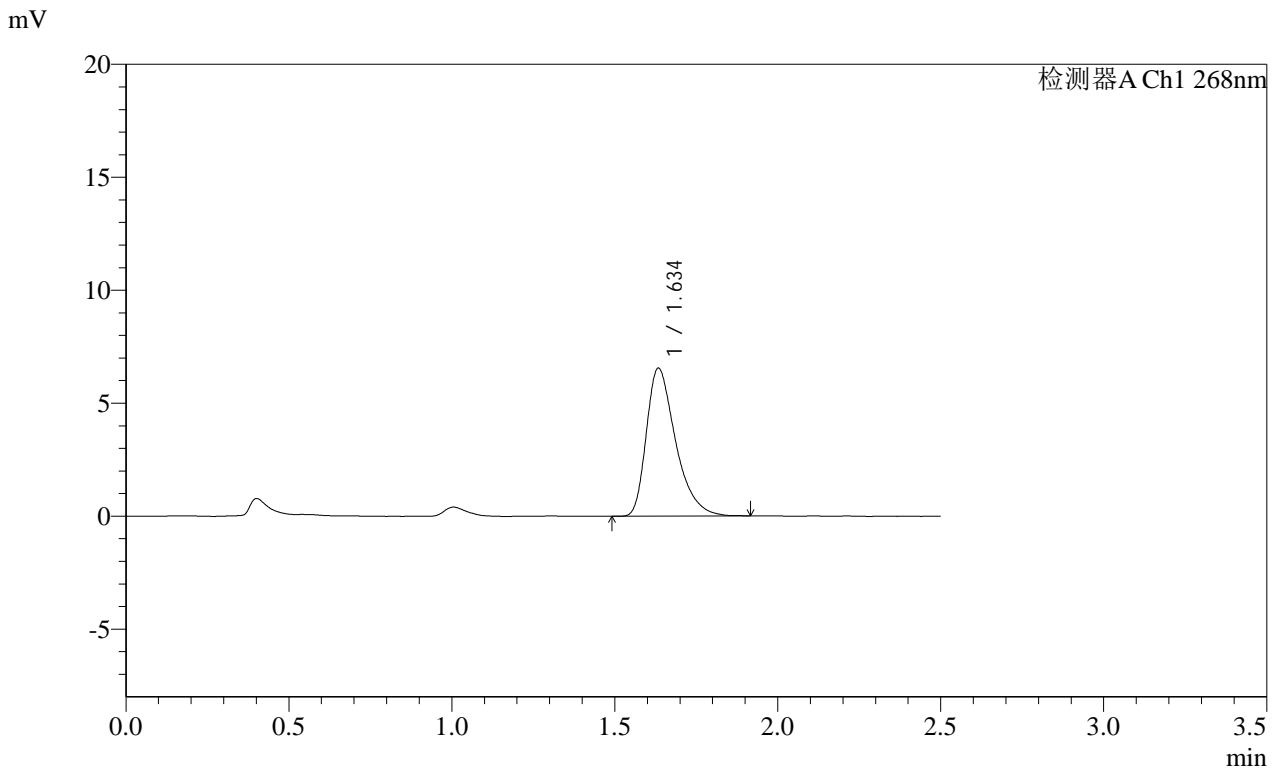

<峰表>

检测器A Ch1 268nm

| 峰号 | 保留时间 | 面积 | 面积% | 高度 | 理论塔板数(USP) | 拖尾因子 | 分离度(USP) |
|----|-------|-------|---------|------|------------|-------|----------|
| 1 | 1.634 | 40920 | 100.000 | 6524 | 1653 | 1.426 | -- |
| 总计 | | 40920 | 100.000 | 6524 | | | |

SHIMADZU
LabSolutions SMF-4109

<样品信息>

| | |
|--|------------------|
| 色谱柱 :XB-C18(50mm*4.6mm,5µm) | 流速:1.5ml/min |
| 柱温 :30°C | 波长:268nm |
| 数据文件名: RC\$SMF-4109 - 0-92/18-865-2 - cbzj-KC031p-4mg-rcqx-pH1.2+0.05SDSjz-jyx1-p5-45min.lcd | |
| 方法文件名: RC\$SMF-4109 - SMF-4109-rcqx-FX267.lcm | |
| 批处理文件名: RC\$SMF-4109 - 20250512-rc-FX267.lcb | |
| 样品瓶号: 3-42 | 版本号:6.115 |
| 进样体积: 10 µl | 实验者: jiangjinwei |
| 进样时间: 2025/05/12 21:07:32 | 处理者: jiangjinwei |
| 处理时间 (V2) : 2025/05/13 10:07:41 | |
| 仪器型号:SHIMADZU LC-2050C(FX267) | |

<色谱图>

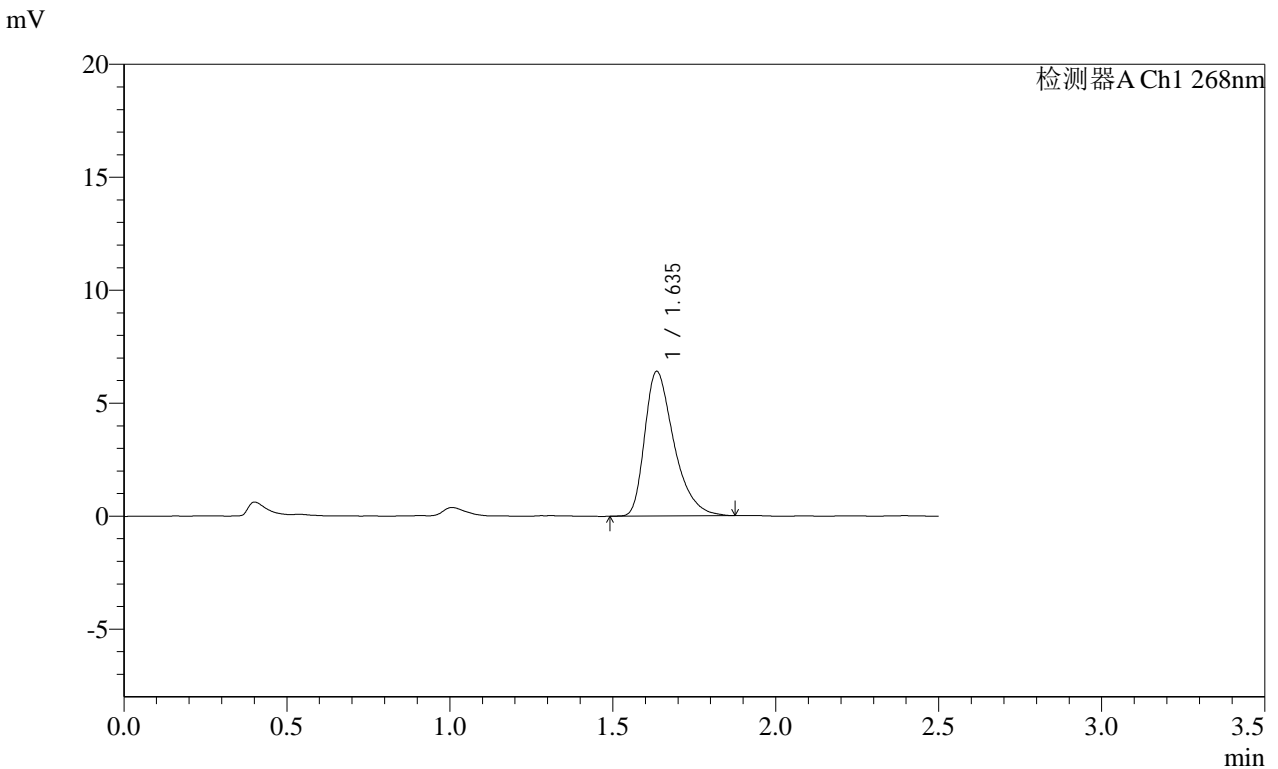

<峰表>

检测器A Ch1 268nm

| 峰号 | 保留时间 | 面积 | 面积% | 高度 | 理论塔板数(USP) | 拖尾因子 | 分离度(USP) |
|----|-------|-------|---------|------|------------|-------|----------|
| 1 | 1.635 | 39869 | 100.000 | 6375 | 1661 | 1.419 | -- |
| 总计 | | 39869 | 100.000 | 6375 | | | |

SHIMADZU
LabSolutions SMF-4109

<样品信息>

色谱柱 :XB-C18(50mm*4.6mm,5μm) 流速:1.5ml/min
 柱温 :30°C 波长:268nm
 数据文件名: RC\$SMF-4109 - 0-92/18-866-2 - cbzj-KC031p-4mg-rcqx-pH1.2+0.05SDSjz-jyx1-p6-45min.lcd
 方法文件名: RC\$SMF-4109 - SMF-4109-rcqx-FX267.lcm
 批处理文件名: RC\$SMF-4109 - 20250512-rc-FX267.lcb
 样品瓶号: 3-51
 进样体积: 10 μl 版本号:6.115
 进样时间: 2025/05/12 21:10:23 实验者:jiangjinwei
 处理时间 (V2) : 2025/05/13 10:07:44 处理者:jiangjinwei
 仪器型号:SHIMADZU LC-2050C(FX267)

<色谱图>

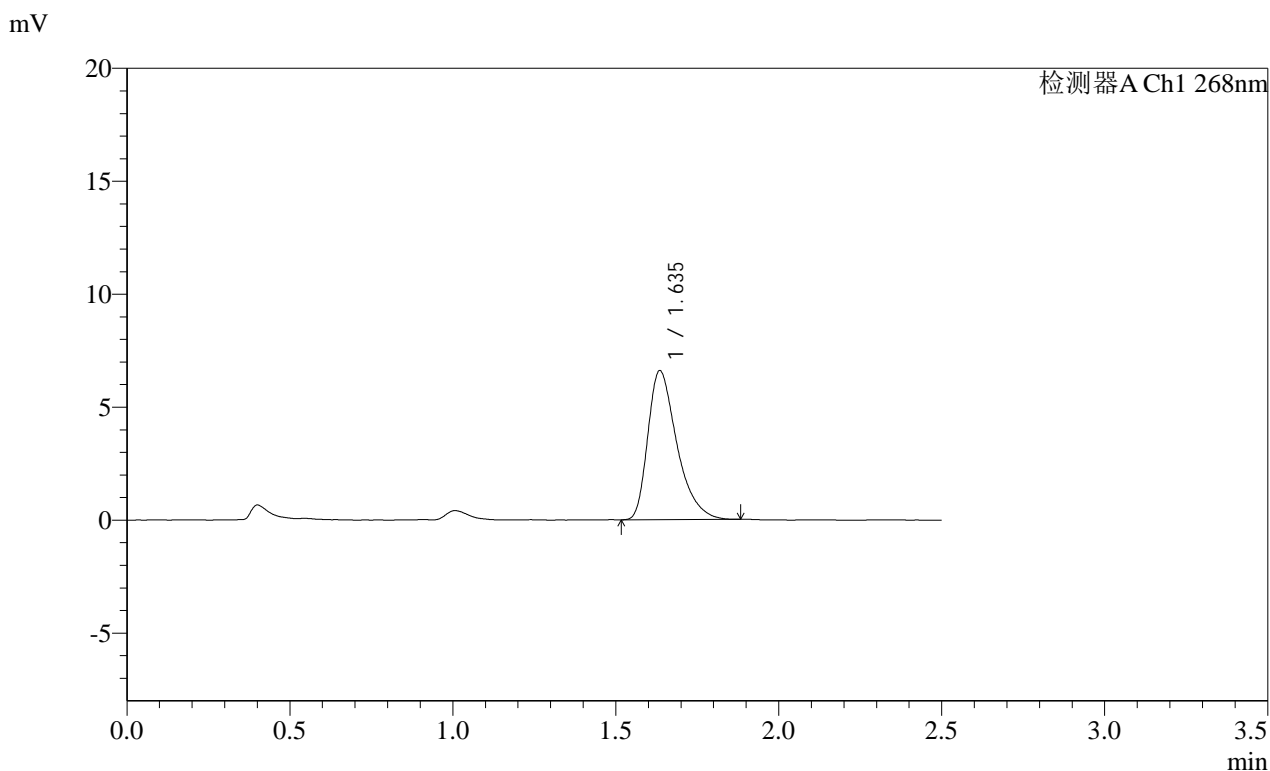

<峰表>

检测器A Ch1 268nm

| 峰号 | 保留时间 | 面积 | 面积% | 高度 | 理论塔板数(USP) | 拖尾因子 | 分离度(USP) |
|----|-------|-------|---------|------|------------|-------|----------|
| 1 | 1.635 | 40949 | 100.000 | 6575 | 1674 | 1.426 | -- |
| 总计 | | 40949 | 100.000 | 6575 | | | |

SHIMADZU
LabSolutions SMF-4109

<样品信息>

| | |
|--|------------------|
| 色谱柱 :XB-C18(50mm*4.6mm,5μm) | 流速:1.5ml/min |
| 柱温 :30°C | 波长:268nm |
| 数据文件名: RC\$SMF-4109 - 0-92/18-867-2 - cbzj-KC031p-4mg-rcqx-pH1.2+0.05SDSjz-jyx1-p1-60min.lcd | |
| 方法文件名: RC\$SMF-4109 - SMF-4109-rcqx-FX267.lcm | |
| 批处理文件名: RC\$SMF-4109 - 20250512-rc-FX267.lcb | |
| 样品瓶号: 3-7 | |
| 进样体积: 10 μl | 版本号:6.115 |
| 进样时间: 2025/05/12 21:13:15 | 实验者: jiangjinwei |
| 处理时间 (V2): 2025/05/13 10:07:47 | 处理者: jiangjinwei |
| 仪器型号:SHIMADZU LC-2050C(FX267) | |

<色谱图>

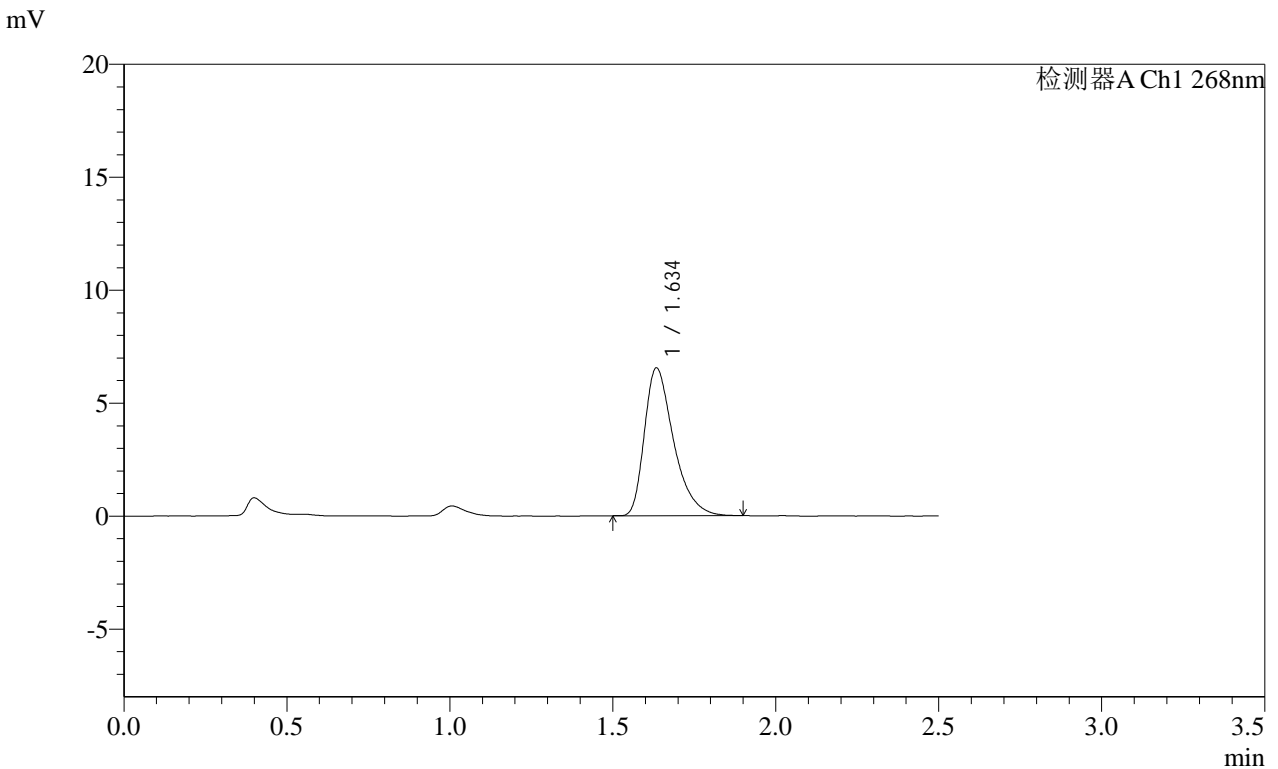

<峰表>

检测器A Ch1 268nm

| 峰号 | 保留时间 | 面积 | 面积% | 高度 | 理论塔板数(USP) | 拖尾因子 | 分离度(USP) |
|----|-------|-------|---------|------|------------|-------|----------|
| 1 | 1.634 | 40771 | 100.000 | 6514 | 1661 | 1.426 | -- |
| 总计 | | 40771 | 100.000 | 6514 | | | |

SHIMADZU
LabSolutions **SMF-4109**

<样品信息>

| | |
|--|------------------|
| 色谱柱 :XB-C18(50mm*4.6mm,5µm) | 流速:1.5ml/min |
| 柱温 :30°C | 波长:268nm |
| 数据文件名: RC\$SMF-4109 - 0-92/18-868-2 - cbzj-KC031p-4mg-rcqx-pH1.2+0.05SDSjz-jyx1-p2-60min.lcd | |
| 方法文件名: RC\$SMF-4109 - SMF-4109-rcqx-FX267.lcm | |
| 批处理文件名: RC\$SMF-4109 - 20250512-rc-FX267.lcb | |
| 样品瓶号: 3-16 | 版本号:6.115 |
| 进样体积: 10 µl | 实验者: jiangjinwei |
| 进样时间: 2025/05/12 21:16:06 | 处理者: jiangjinwei |
| 处理时间 (V2) : 2025/05/13 10:07:50 | |
| 仪器型号:SHIMADZU LC-2050C(FX267) | |

<色谱图>

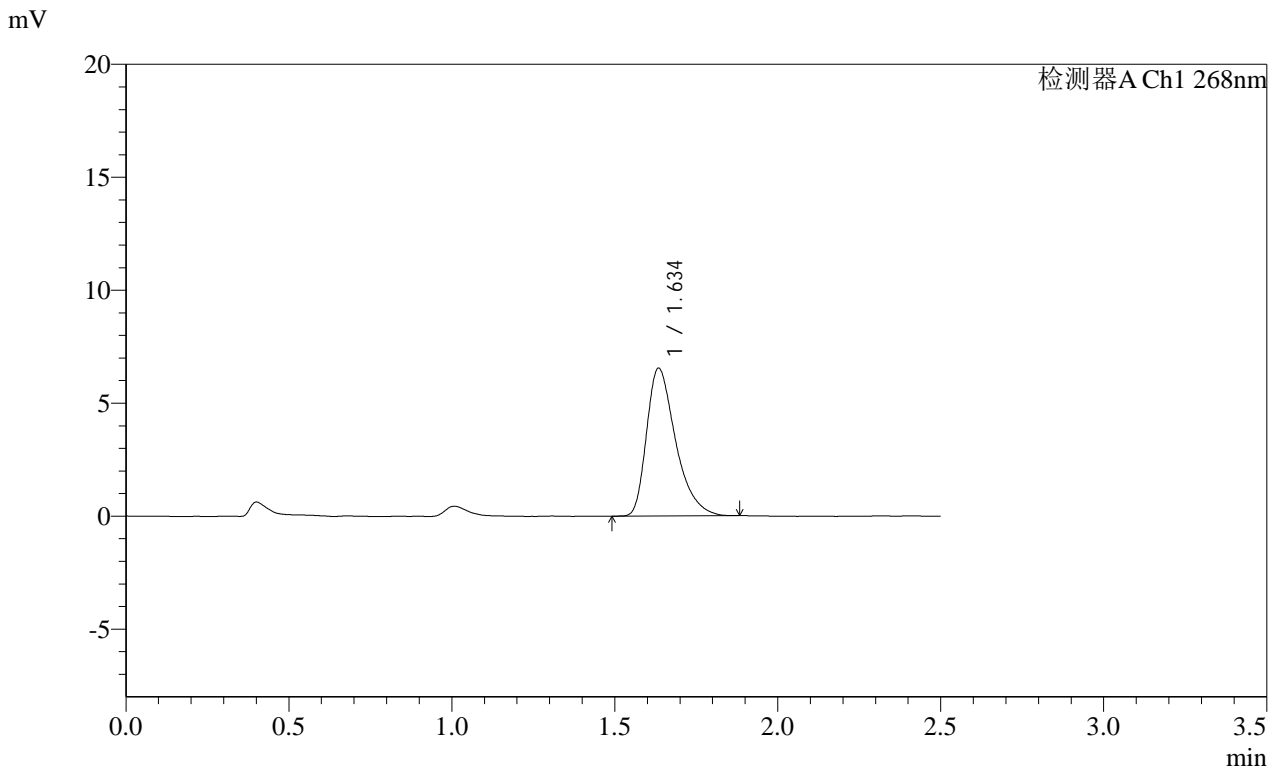

<峰表>

检测器A Ch1 268nm

| 峰号 | 保留时间 | 面积 | 面积% | 高度 | 理论塔板数(USP) | 拖尾因子 | 分离度(USP) |
|----|-------|-------|---------|------|------------|-------|----------|
| 1 | 1.634 | 40596 | 100.000 | 6512 | 1678 | 1.419 | -- |
| 总计 | | 40596 | 100.000 | 6512 | | | |

SHIMADZU
LabSolutions SMF-4109

<样品信息>

色谱柱 :XB-C18(50mm*4.6mm,5μm) 流速:1.5ml/min
 柱温 :30°C 波长:268nm
 数据文件名: RC\$SMF-4109 - 0-92/18-870-2 - cbzj-KC031p-4mg-rcqx-pH1.2+0.05SDSjz-jyx1-p4-60min.lcd
 方法文件名: RC\$SMF-4109 - SMF-4109-rcqx-FX267.lcm
 批处理文件名: RC\$SMF-4109 - 20250512-rc-FX267.lcb
 样品瓶号: 3-34
 进样体积: 10 μl 版本号:6.115
 进样时间: 2025/05/12 21:21:49 实验者:jiangjinwei
 处理时间 (V2): 2025/05/13 10:07:55 处理者:jiangjinwei
 仪器型号:SHIMADZU LC-2050C(FX267)

<色谱图>

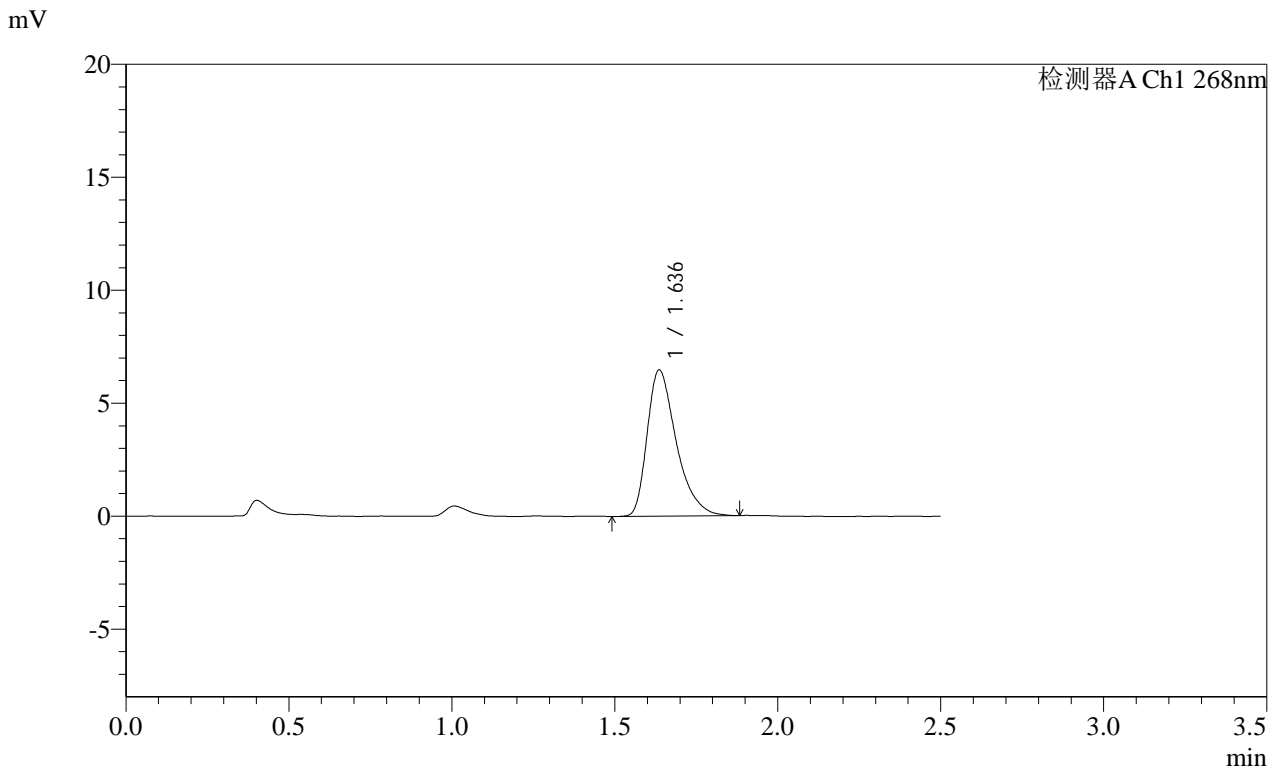

<峰表>

检测器A Ch1 268nm

| 峰号 | 保留时间 | 面积 | 面积% | 高度 | 理论塔板数(USP) | 拖尾因子 | 分离度(USP) |
|----|-------|-------|---------|------|------------|-------|----------|
| 1 | 1.636 | 40310 | 100.000 | 6468 | 1670 | 1.419 | -- |
| 总计 | | 40310 | 100.000 | 6468 | | | |

SHIMADZU
LabSolutions SMF-4109

<样品信息>

色谱柱 :XB-C18(50mm*4.6mm,5μm) 流速:1.5ml/min
 柱温 :30°C 波长:268nm
 数据文件名: RC\$SMF-4109 - 0-92/18-872-2 - cbzj-KC031p-4mg-rcqx-pH1.2+0.05SDSjz-jyx1-p6-60min.lcd
 方法文件名: RC\$SMF-4109 - SMF-4109-rcqx-FX267.lcm
 批处理文件名: RC\$SMF-4109 - 20250512-rc-FX267.lcb
 样品瓶号: 3-52
 进样体积: 10 μl 版本号:6.115
 进样时间: 2025/05/12 21:27:31 实验者:jiangjinwei
 处理时间 (V2) : 2025/05/13 10:08:01 处理者:jiangjinwei
 仪器型号:SHIMADZU LC-2050C(FX267)

<色谱图>

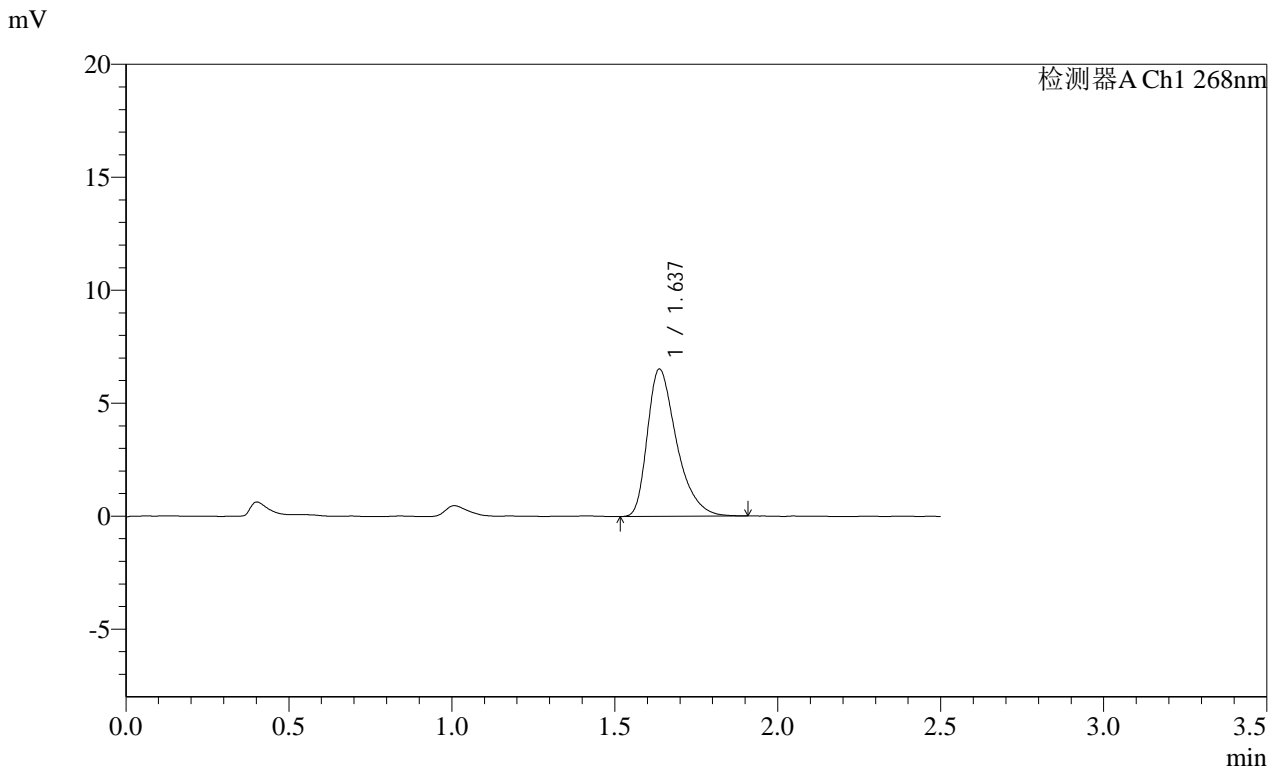

<峰表>

检测器A Ch1 268nm

| 峰号 | 保留时间 | 面积 | 面积% | 高度 | 理论塔板数(USP) | 拖尾因子 | 分离度(USP) |
|----|-------|-------|---------|------|------------|-------|----------|
| 1 | 1.637 | 40646 | 100.000 | 6518 | 1673 | 1.417 | -- |
| 总计 | | 40646 | 100.000 | 6518 | | | |

SHIMADZU LabSolutions SMF-4109

<样品信息>

色谱柱 :XB-C18(50mm*4.6mm,5μm) 流速:1.5ml/min
柱温 :30°C 波长:268nm
数据文件名: RC\$SMF-4109 - 0-92/18-873-2 - cbzj-KC031p-4mg-rcqx-pH1.2+0.05SDSjz-jyx1-p1-JX.lcd
方法文件名: RC\$SMF-4109 - SMF-4109-rcqx-FX267.lcm
批处理文件名: RC\$SMF-4109 - 20250512-rc-FX267.lcb
样品瓶号: 3-8
进样体积: 10 μl 版本号:6.115
进样时间: 2025/05/12 21:30:23 实验者: jiangjinwei
处理时间 (V2): 2025/05/13 10:08:04 处理者: jiangjinwei
仪器型号:SHIMADZU LC-2050C(FX267)

<色谱图>

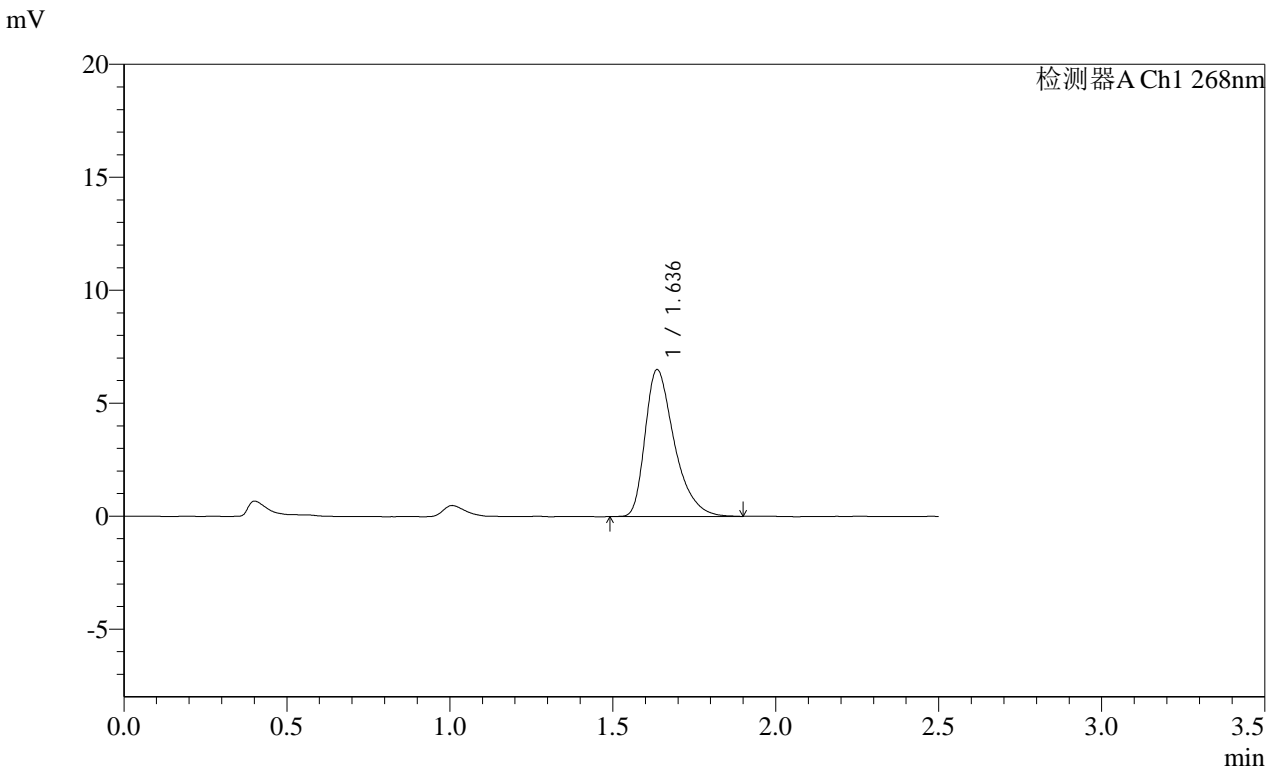

<峰表>

检测器A Ch1 268nm

| 峰号 | 保留时间 | 面积 | 面积% | 高度 | 理论塔板数(USP) | 拖尾因子 | 分离度(USP) |
|----|-------|-------|---------|------|------------|-------|----------|
| 1 | 1.636 | 40577 | 100.000 | 6492 | 1676 | 1.423 | -- |
| 总计 | | 40577 | 100.000 | 6492 | | | |



SHIMADZU

LabSolutions

SMF-4109

<样品信息>

色谱柱 :XB-C18(50mm*4.6mm,5 μ m)柱温 :30 $^{\circ}$ C

数据文件名: RC\$SMF-4109 - 0-92/18-874-2 - cbzj-KC031p-4mg-rcqx-pH1.2+0.05SDSjz-jyx1-p2-JX.lcd

方法文件名: RC\$SMF-4109 - SMF-4109-rcqx-FX267.lcm

批处理文件名: RC\$SMF-4109 - 20250512-rc-FX267.lcb

样品瓶号: 3-17

进样体积: 10 μ l

进样时间: 2025/05/12 21:33:15

处理时间 (V2) : 2025/05/13 10:08:07

仪器型号:SHIMADZU LC-2050C(FX267)

流速:1.5ml/min

波长:268nm

版本号:6.115

实验者:jiangjinwei

处理者:jiangjinwei

<色谱图>

mV

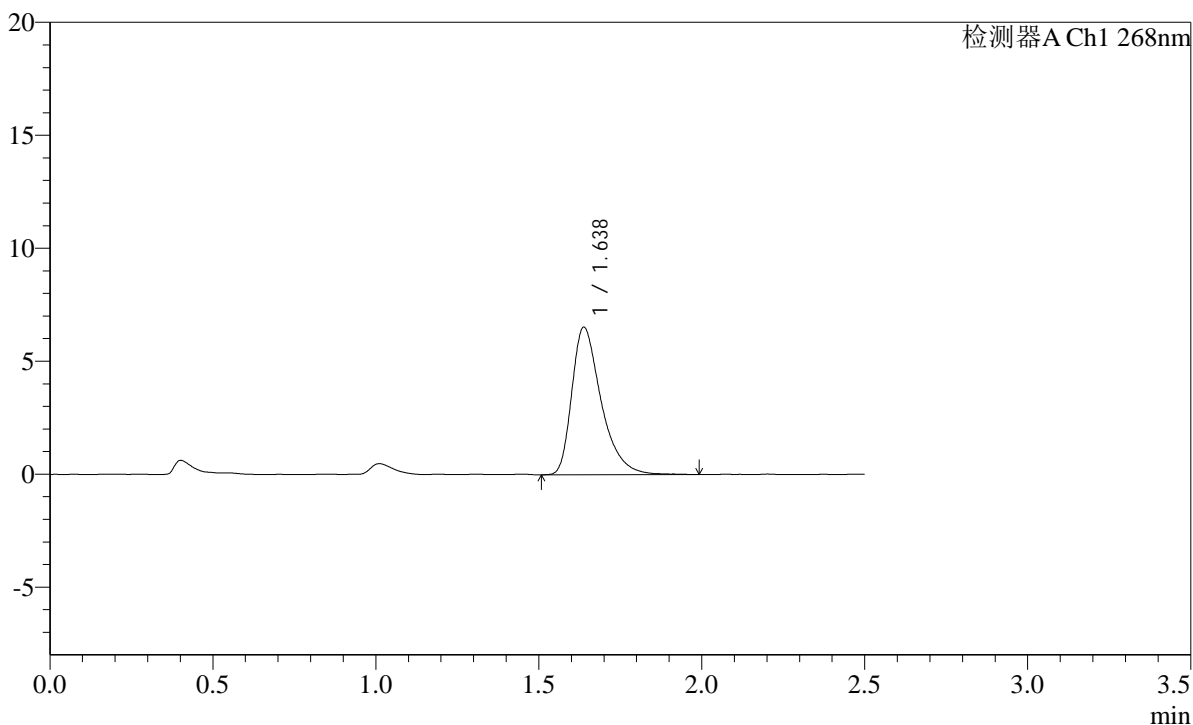

<峰表>

检测器A Ch1 268nm

| 峰号 | 保留时间 | 面积 | 面积% | 高度 | 理论塔板数(USP) | 拖尾因子 | 分离度(USP) |
|----|-------|-------|---------|------|------------|-------|----------|
| 1 | 1.638 | 41116 | 100.000 | 6539 | 1685 | 1.440 | -- |
| 总计 | | 41116 | 100.000 | 6539 | | | |

SHIMADZU
LabSolutions SMF-4109

<样品信息>

色谱柱 :XB-C18(50mm*4.6mm,5μm) 流速:1.5ml/min
 柱温 :30°C 波长:268nm
 数据文件名: RC\$SMF-4109 - 0-92/18-876-2 - cbzj-KC031p-4mg-rcqx-pH1.2+0.05SDSjz-jyx1-p4-JX.lcd
 方法文件名: RC\$SMF-4109 - SMF-4109-rcqx-FX267.lcm
 批处理文件名: RC\$SMF-4109 - 20250512-rc-FX267.lcb
 样品瓶号: 3-35
 进样体积: 10 μl 版本号:6.115
 进样时间: 2025/05/12 21:38:59 实验者:jiangjinwei
 处理时间 (V2): 2025/05/13 10:08:13 处理者:jiangjinwei
 仪器型号:SHIMADZU LC-2050C(FX267)

<色谱图>

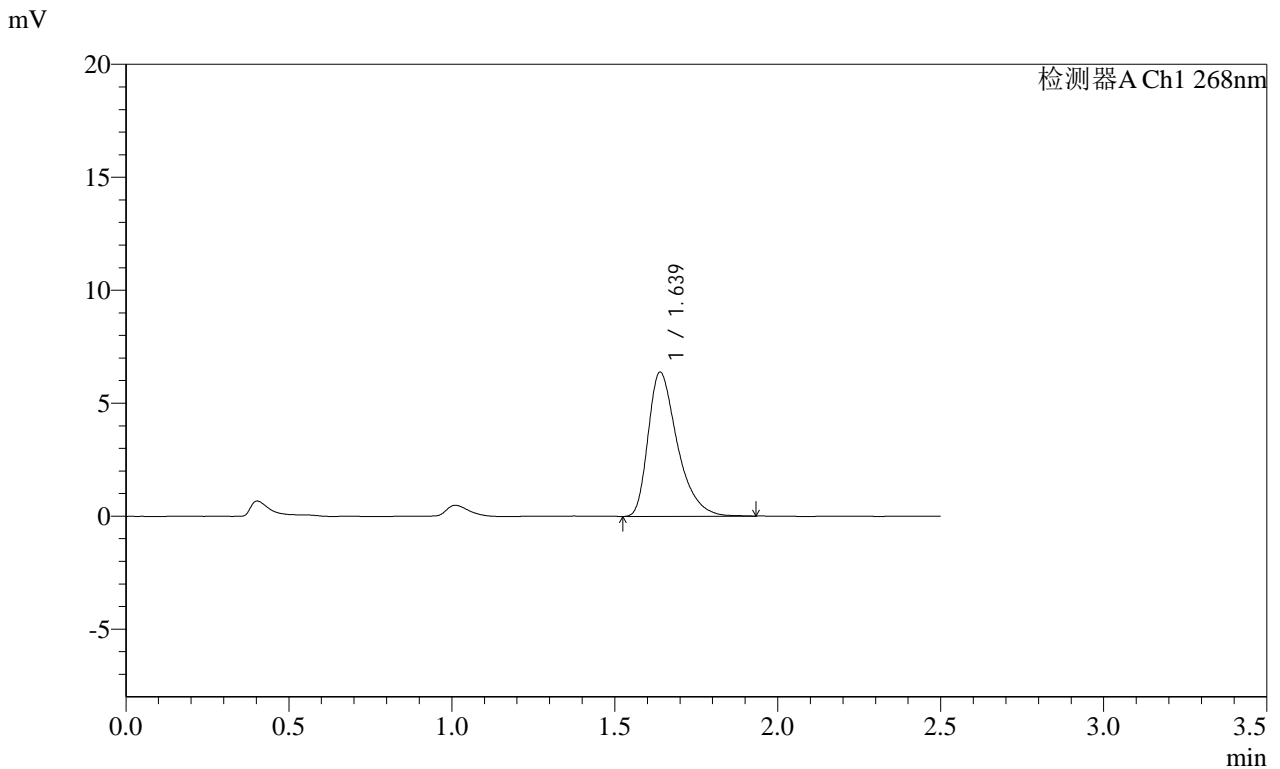

<峰表>

检测器A Ch1 268nm

| 峰号 | 保留时间 | 面积 | 面积% | 高度 | 理论塔板数(USP) | 拖尾因子 | 分离度(USP) |
|----|-------|-------|---------|------|------------|-------|----------|
| 1 | 1.639 | 39840 | 100.000 | 6384 | 1686 | 1.426 | -- |
| 总计 | | 39840 | 100.000 | 6384 | | | |

SHIMADZU
LabSolutions **SMF-4109**

<样品信息>

色谱柱 :XB-C18(50mm*4.6mm,5μm) 流速:1.5ml/min
 柱温 :30°C 波长:268nm
 数据文件名: RC\$SMF-4109 - 0-92/18-877-2 - cbzj-KC031p-4mg-rcqx-pH1.2+0.05SDSjz-jyx1-p5-JX.lcd
 方法文件名: RC\$SMF-4109 - SMF-4109-rcqx-FX267.lcm
 批处理文件名: RC\$SMF-4109 - 20250512-rc-FX267.lcb
 样品瓶号: 3-44
 进样体积: 10 μl 版本号:6.115
 进样时间: 2025/05/12 21:41:51 实验者: jiangjinwei
 处理时间 (V2) : 2025/05/13 10:08:16 处理者: jiangjinwei
 仪器型号:SHIMADZU LC-2050C(FX267)

<色谱图>

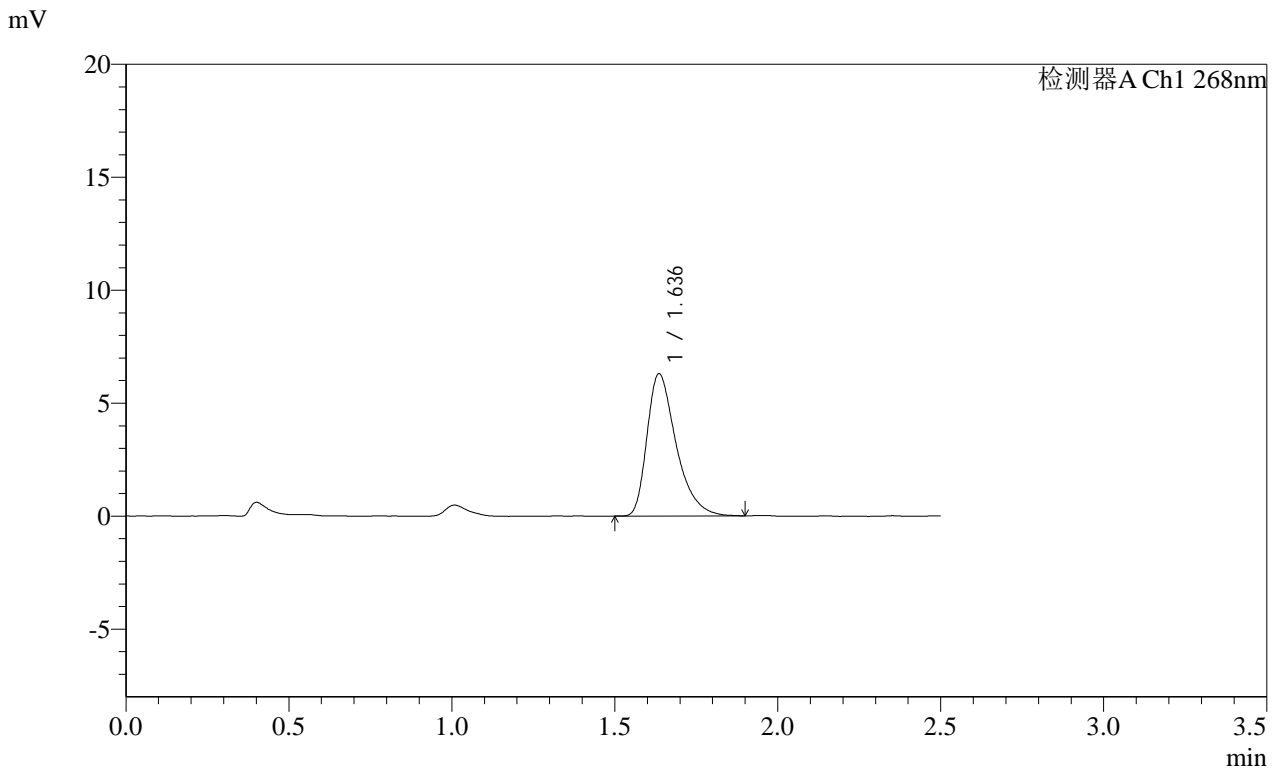

<峰表>

检测器A Ch1 268nm

| 峰号 | 保留时间 | 面积 | 面积% | 高度 | 理论塔板数(USP) | 拖尾因子 | 分离度(USP) |
|----|-------|-------|---------|------|------------|-------|----------|
| 1 | 1.636 | 39187 | 100.000 | 6284 | 1686 | 1.427 | -- |
| 总计 | | 39187 | 100.000 | 6284 | | | |

SHIMADZU LabSolutions SMF-4109

<样品信息>

色谱柱 :XB-C18(50mm*4.6mm,5µm) 流速:1.5ml/min
 柱温 :30°C 波长:268nm
 数据文件名: RC\$SMF-4109 - 0-92/18-878-2 - cbzj-KC031p-4mg-rcqx-pH1.2+0.05SDSjz-jyx1-p6-JX.lcd
 方法文件名: RC\$SMF-4109 - SMF-4109-rcqx-FX267.lcm
 批处理文件名: RC\$SMF-4109 - 20250512-rc-FX267.lcb
 样品瓶号: 3-53
 进样体积: 10 µl 版本号:6.115
 进样时间: 2025/05/12 21:44:44 实验者:jiangjinwei
 处理时间 (V2) : 2025/05/13 10:08:19 处理者:jiangjinwei
 仪器型号:SHIMADZU LC-2050C(FX267)

<色谱图>

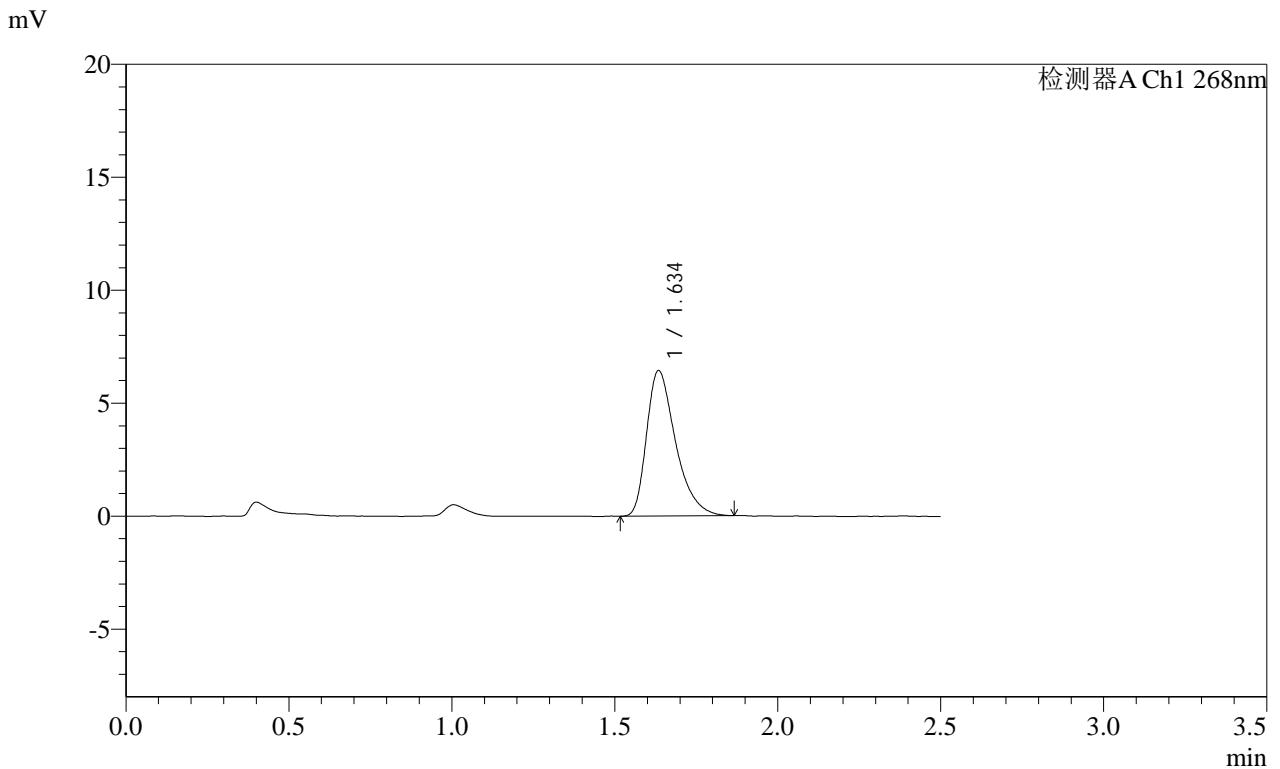

<峰表>

检测器A Ch1 268nm

| 峰号 | 保留时间 | 面积 | 面积% | 高度 | 理论塔板数(USP) | 拖尾因子 | 分离度(USP) |
|----|-------|-------|---------|------|------------|-------|----------|
| 1 | 1.634 | 39924 | 100.000 | 6407 | 1682 | 1.419 | -- |
| 总计 | | 39924 | 100.000 | 6407 | | | |

SHIMADZU
LabSolutions SMF-4109

<样品信息>

色谱柱 :XB-C18(50mm*4.6mm,5μm) 流速:1.5ml/min
 柱温 :30°C 波长:268nm
 数据文件名: RC\$SMF-4109 - 0-92/18-879-2 - cbzj-KC031p-4mg-rcqx-pH1.2+0.05SDSjz-jyx1-dz2-1.lcd
 方法文件名: RC\$SMF-4109 - SMF-4109-rcqx-FX267.lcm
 批处理文件名: RC\$SMF-4109 - 20250512-rc-FX267.lcb
 样品瓶号: 3-27
 进样体积: 10 μl 版本号:6.115
 进样时间: 2025/05/12 21:47:36 实验者:jiangjinwei
 处理时间(V2): 2025/05/13 10:08:21 处理者:jiangjinwei
 仪器型号:SHIMADZU LC-2050C(FX267)

<色谱图>

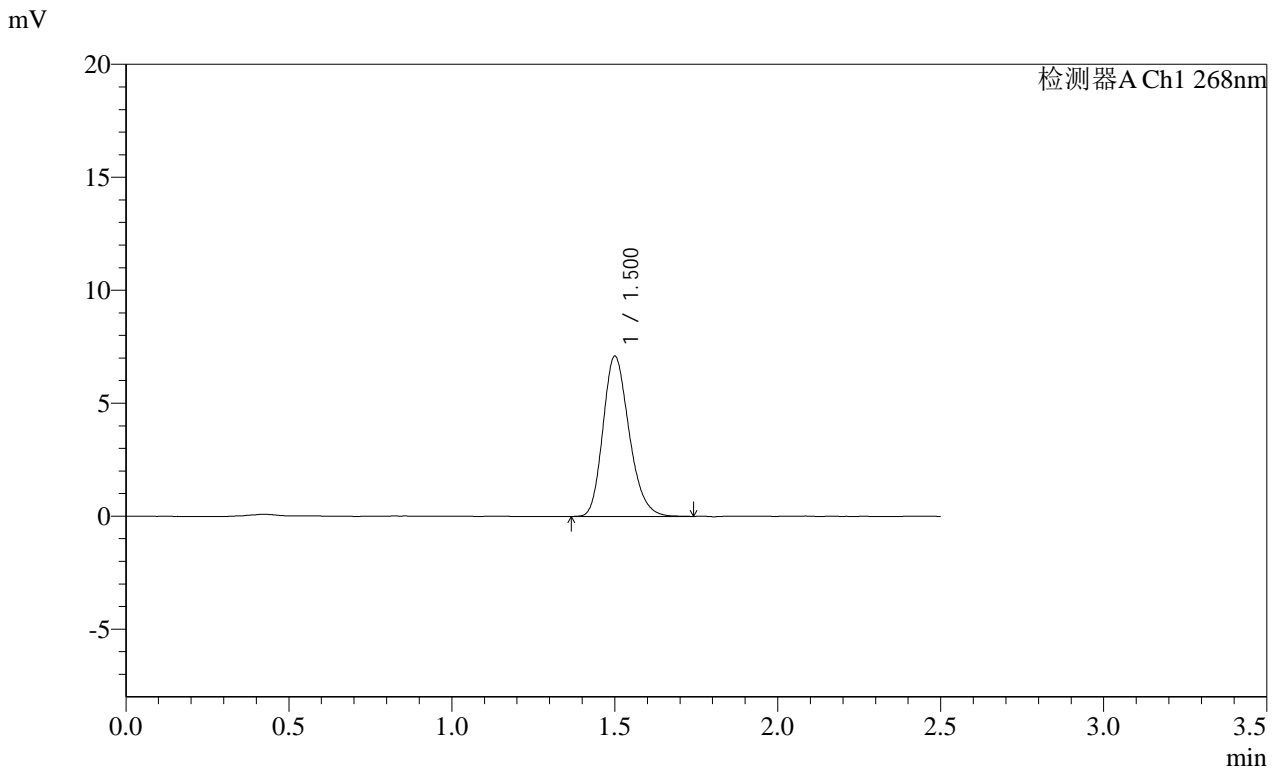

<峰表>

检测器A Ch1 268nm

| 峰号 | 保留时间 | 面积 | 面积% | 高度 | 理论塔板数(USP) | 拖尾因子 | 分离度(USP) |
|----|-------|-------|---------|------|------------|-------|----------|
| 1 | 1.500 | 39678 | 100.000 | 7069 | 1684 | 1.221 | -- |
| 总计 | | 39678 | 100.000 | 7069 | | | |

SHIMADZU
LabSolutions **SMF-4109**

<样品信息>

色谱柱 :XB-C18(50mm*4.6mm,5μm) 流速:1.5ml/min
 柱温 :30°C 波长:268nm
 数据文件名: RC\$SMF-4109 - 0-92/18-880-2 - cbzj-KC031p-4mg-rcqx-pH1.2+0.05SDSjz-jyx1-dz2-2.lcd
 方法文件名: RC\$SMF-4109 - SMF-4109-rcqx-FX267.lcm
 批处理文件名: RC\$SMF-4109 - 20250512-rc-FX267.lcb
 样品瓶号: 3-27
 进样体积: 10 μl 版本号:6.115
 进样时间: 2025/05/12 21:50:28 实验者:jiangjinwei
 处理时间 (V2) : 2025/05/13 10:08:24 处理者:jiangjinwei
 仪器型号:SHIMADZU LC-2050C(FX267)

<色谱图>

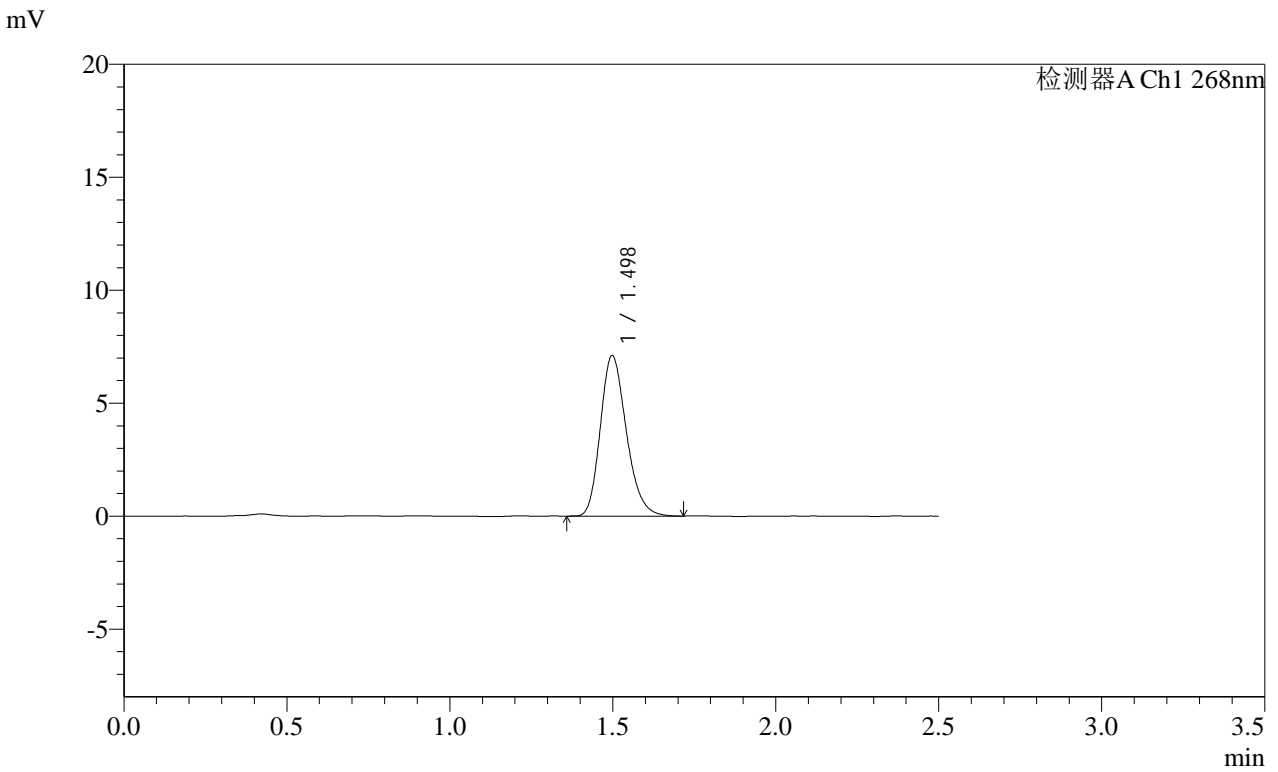

<峰表>

检测器A Ch1 268nm

| 峰号 | 保留时间 | 面积 | 面积% | 高度 | 理论塔板数(USP) | 拖尾因子 | 分离度(USP) |
|----|-------|-------|---------|------|------------|-------|----------|
| 1 | 1.498 | 39570 | 100.000 | 7104 | 1699 | 1.220 | -- |
| 总计 | | 39570 | 100.000 | 7104 | | | |

SHIMADZU LabSolutions SMF-4109

<样品信息>

色谱柱 :XB-C18(50mm*4.6mm,5μm) 流速:1.5ml/min
柱温 :30°C 波长:268nm
数据文件名: RC\$SMF-4109 - 0-92/18-881-2 - cbzj-KC031p-4mg-rcqx-pH1.2+0.05SDSjz-jyx2-rj.lcd
方法文件名: RC\$SMF-4109 - SMF-4109-rcqx-FX267.lcm
批处理文件名: RC\$SMF-4109 - 20250512-rc-FX267.lcb
样品瓶号: 4-9
进样体积: 10 μl 版本号:6.115
进样时间: 2025/05/12 21:53:22 实验者: jiangjinwei
处理时间 (V2): 2025/05/13 10:08:27 处理者: jiangjinwei
仪器型号:SHIMADZU LC-2050C(FX267)

<色谱图>

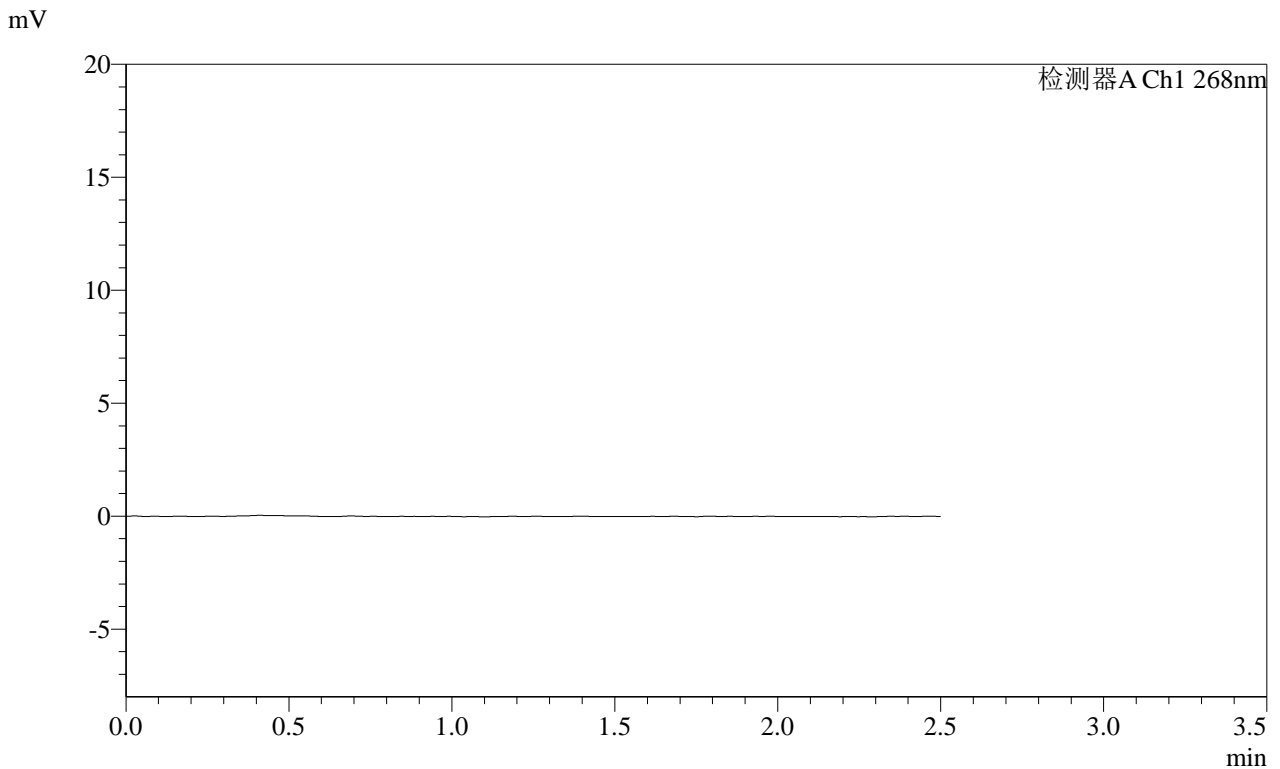

<峰表>

检测器A Ch1 268nm

| 峰号 | 保留时间 | 面积 | 面积% | 高度 | 理论塔板数(USP) | 拖尾因子 | 分离度(USP) |
|----|------|----|-----|----|------------|------|----------|
| 总计 | | | | | | | |

SHIMADZU
LabSolutions **SMF-4109**

<样品信息>

色谱柱 :XB-C18(50mm*4.6mm,5μm) 流速:1.5ml/min
 柱温 :30°C 波长:268nm
 数据文件名: RC\$SMF-4109 - 0-92/18-882-2 - cbzj-KC031p-4mg-rcqx-pH1.2+0.05SDSjz-jyx2-dz1-1.lcd
 方法文件名: RC\$SMF-4109 - SMF-4109-rcqx-FX267.lcm
 批处理文件名: RC\$SMF-4109 - 20250512-rc-FX267.lcb
 样品瓶号: 4-18
 进样体积: 10 μl 版本号:6.115
 进样时间: 2025/05/12 21:56:15 实验者:jiangjinwei
 处理时间 (V2) : 2025/05/13 10:08:30 处理者:jiangjinwei
 仪器型号:SHIMADZU LC-2050C(FX267)

<色谱图>

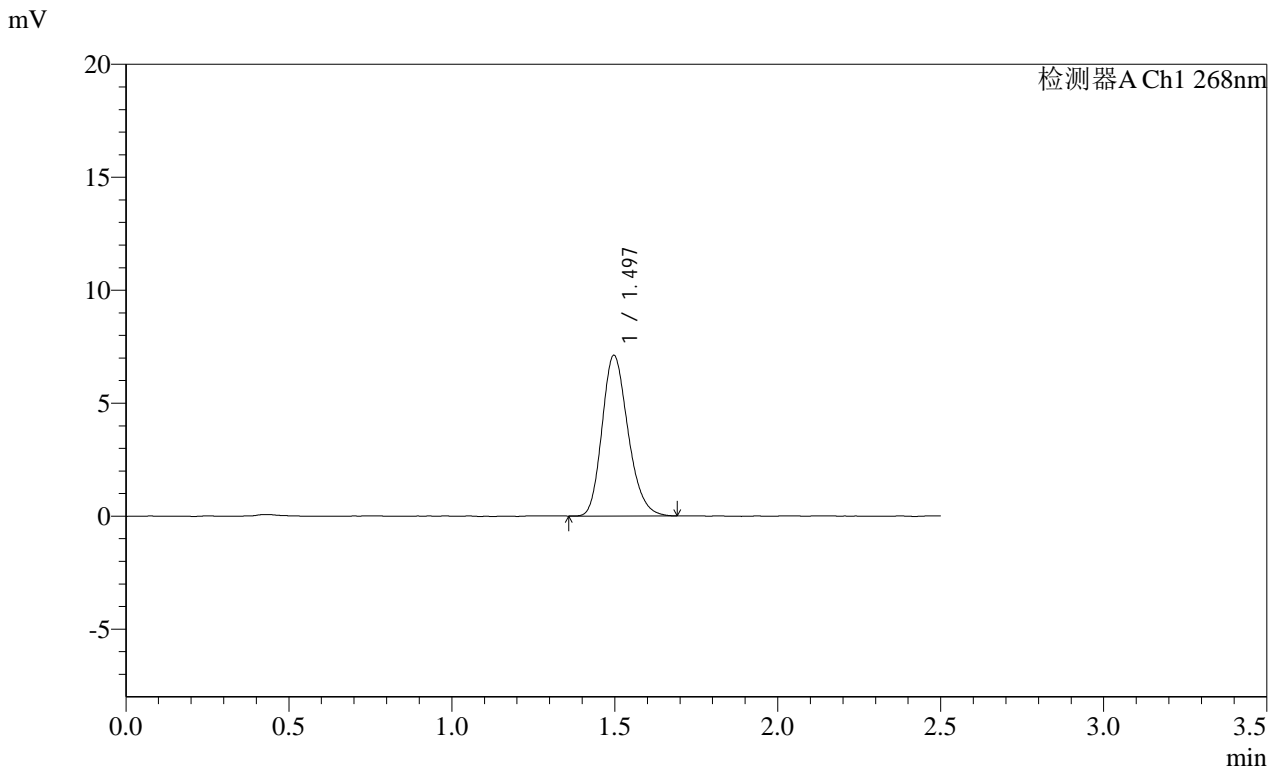

<峰表>

检测器A Ch1 268nm

| 峰号 | 保留时间 | 面积 | 面积% | 高度 | 理论塔板数(USP) | 拖尾因子 | 分离度(USP) |
|----|-------|-------|---------|------|------------|-------|----------|
| 1 | 1.497 | 39451 | 100.000 | 7110 | 1701 | 1.211 | -- |
| 总计 | | 39451 | 100.000 | 7110 | | | |

SHIMADZU
LabSolutions SMF-4109

<样品信息>

色谱柱 :XB-C18(50mm*4.6mm,5µm) 流速:1.5ml/min
 柱温 :30°C 波长:268nm
 数据文件名: RC\$SMF-4109 - 0-92/18-883-2 - cbzj-KC031p-4mg-rcqx-pH1.2+0.05SDSjz-jyx2-dz1-2.lcd
 方法文件名: RC\$SMF-4109 - SMF-4109-rcqx-FX267.lcm
 批处理文件名: RC\$SMF-4109 - 20250512-rc-FX267.lcb
 样品瓶号: 4-18
 进样体积: 10 µl 版本号:6.115
 进样时间: 2025/05/12 21:59:09 实验者:jiangjinwei
 处理时间 (V2) : 2025/05/13 10:08:32 处理者:jiangjinwei
 仪器型号:SHIMADZU LC-2050C(FX267)

<色谱图>

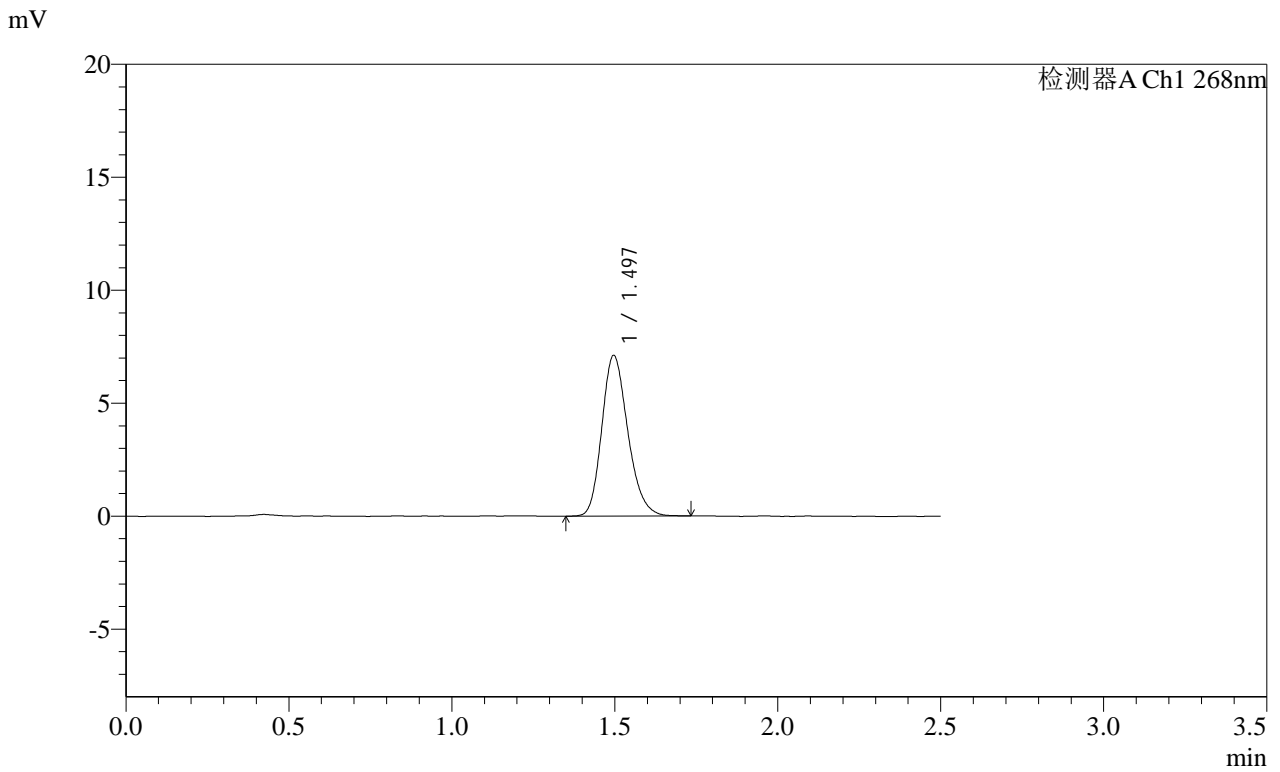

<峰表>

检测器A Ch1 268nm

| 峰号 | 保留时间 | 面积 | 面积% | 高度 | 理论塔板数(USP) | 拖尾因子 | 分离度(USP) |
|----|-------|-------|---------|------|------------|-------|----------|
| 1 | 1.497 | 39600 | 100.000 | 7117 | 1702 | 1.211 | -- |
| 总计 | | 39600 | 100.000 | 7117 | | | |

SHIMADZU LabSolutions SMF-4109

<样品信息>

色谱柱 :XB-C18(50mm*4.6mm,5µm) 流速:1.5ml/min
柱温 :30°C 波长:268nm
数据文件名: RC\$SMF-4109 - 0-92/18-884-2 - cbzj-KC031p-4mg-rcqx-pH1.2+0.05SDSjz-jyx2-dz1-3.lcd
方法文件名: RC\$SMF-4109 - SMF-4109-rcqx-FX267.lcm
批处理文件名: RC\$SMF-4109 - 20250512-rc-FX267.lcb
样品瓶号: 4-18
进样体积: 10 µl 版本号:6.115
进样时间: 2025/05/12 22:02:03 实验者: jiangjinwei
处理时间 (V2): 2025/05/13 10:08:35 处理者: jiangjinwei
仪器型号:SHIMADZU LC-2050C(FX267)

<色谱图>

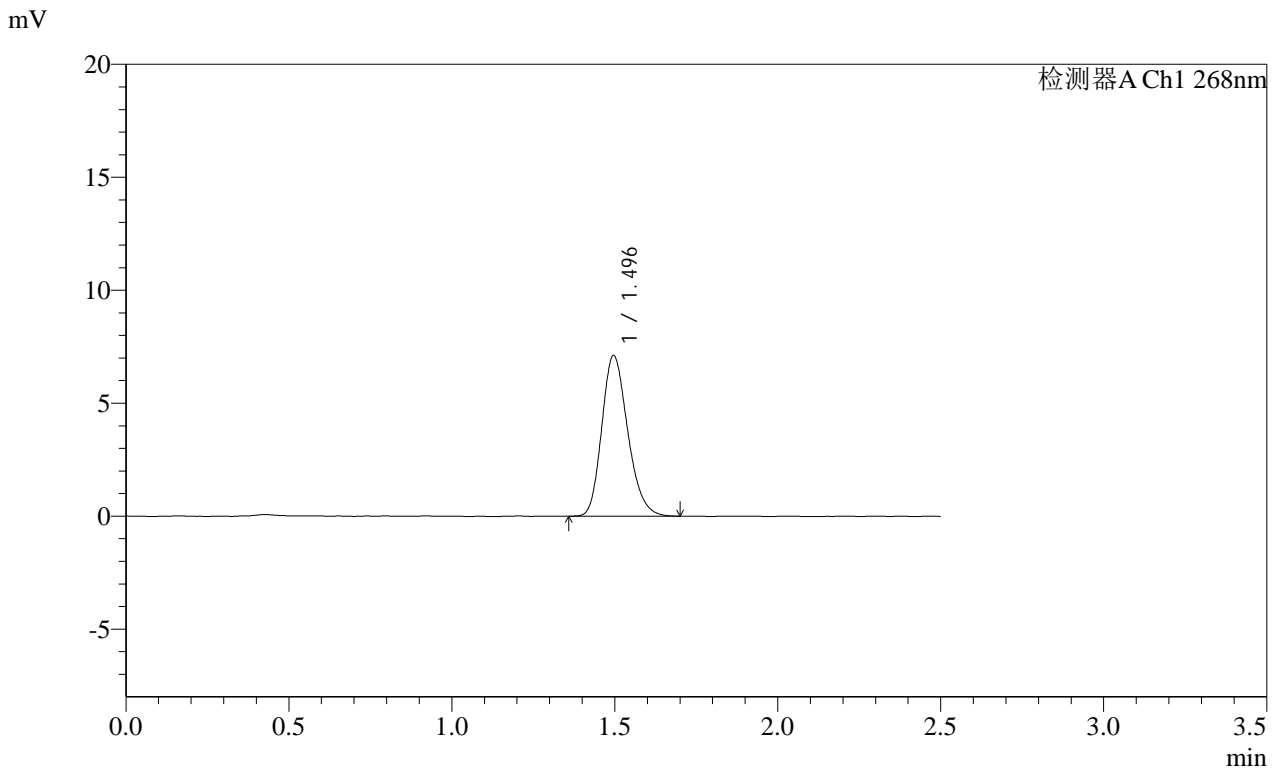

<峰表>

检测器A Ch1 268nm

| 峰号 | 保留时间 | 面积 | 面积% | 高度 | 理论塔板数(USP) | 拖尾因子 | 分离度(USP) |
|----|-------|-------|---------|------|------------|-------|----------|
| 1 | 1.496 | 39495 | 100.000 | 7116 | 1697 | 1.215 | -- |
| 总计 | | 39495 | 100.000 | 7116 | | | |

SHIMADZU
LabSolutions **SMF-4109**

<样品信息>

色谱柱 :XB-C18(50mm*4.6mm,5µm) 流速:1.5ml/min
 柱温 :30°C 波长:268nm
 数据文件名: RC\$SMF-4109 - 0-92/18-885-2 - cbzj-KC031p-4mg-rcqx-pH1.2+0.05SDSjz-jyx2-dz1-4.lcd
 方法文件名: RC\$SMF-4109 - SMF-4109-rcqx-FX267.lcm
 批处理文件名: RC\$SMF-4109 - 20250512-rc-FX267.lcb
 样品瓶号: 4-18
 进样体积: 10 µl 版本号:6.115
 进样时间: 2025/05/12 22:04:57 实验者: jiangjinwei
 处理时间(V2): 2025/05/13 10:08:38 处理者: jiangjinwei
 仪器型号:SHIMADZU LC-2050C(FX267)

<色谱图>

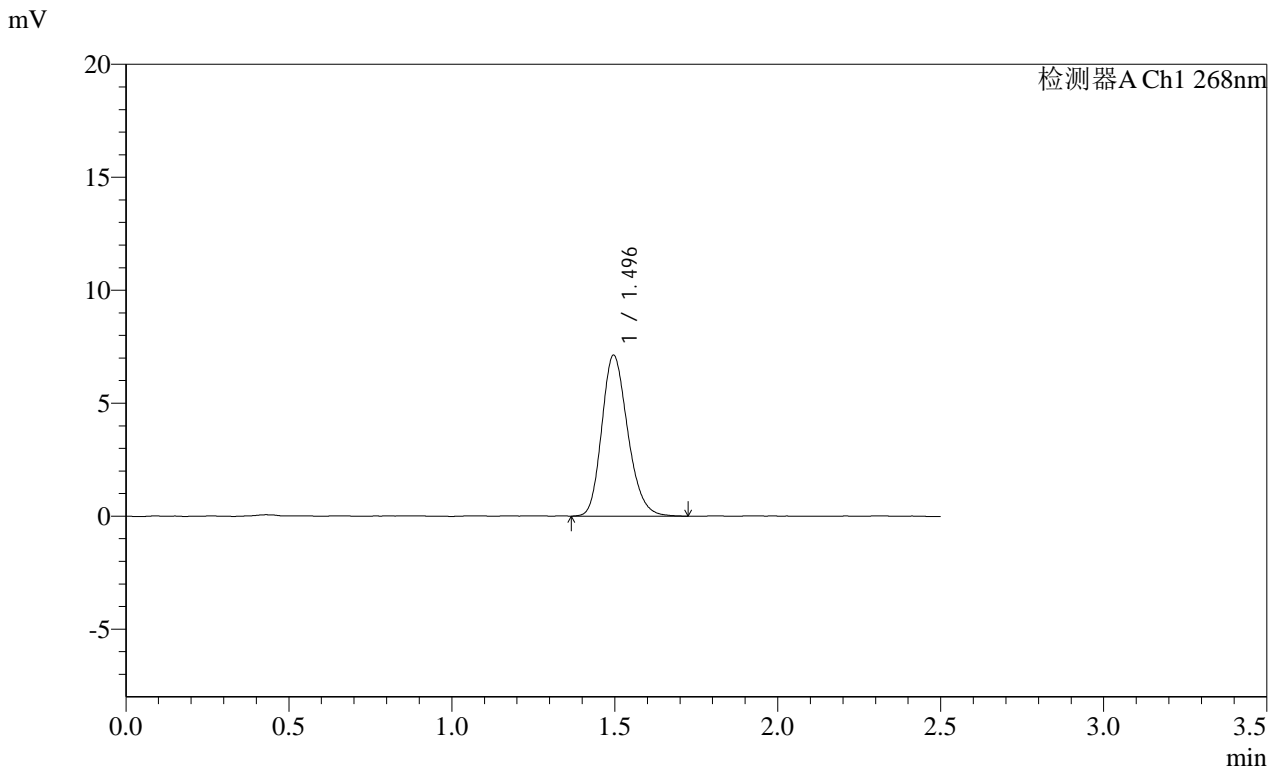

<峰表>

检测器A Ch1 268nm

| 峰号 | 保留时间 | 面积 | 面积% | 高度 | 理论塔板数(USP) | 拖尾因子 | 分离度(USP) |
|----|-------|-------|---------|------|------------|-------|----------|
| 1 | 1.496 | 39529 | 100.000 | 7123 | 1701 | 1.208 | -- |
| 总计 | | 39529 | 100.000 | 7123 | | | |

SHIMADZU
LabSolutions SMF-4109

<样品信息>

色谱柱 :XB-C18(50mm*4.6mm,5μm) 流速:1.5ml/min
 柱温 :30°C 波长:268nm
 数据文件名: RC\$SMF-4109 - 0-92/18-886-2 - cbzj-KC031p-4mg-rcqx-pH1.2+0.05SDSjz-jyx2-dz1-5.lcd
 方法文件名: RC\$SMF-4109 - SMF-4109-rcqx-FX267.lcm
 批处理文件名: RC\$SMF-4109 - 20250512-rc-FX267.lcb
 样品瓶号: 4-18
 进样体积: 10 μl 版本号:6.115
 进样时间: 2025/05/12 22:07:51 实验者:jiangjinwei
 处理时间 (V2) : 2025/05/13 10:08:41 处理者:jiangjinwei
 仪器型号:SHIMADZU LC-2050C(FX267)

<色谱图>

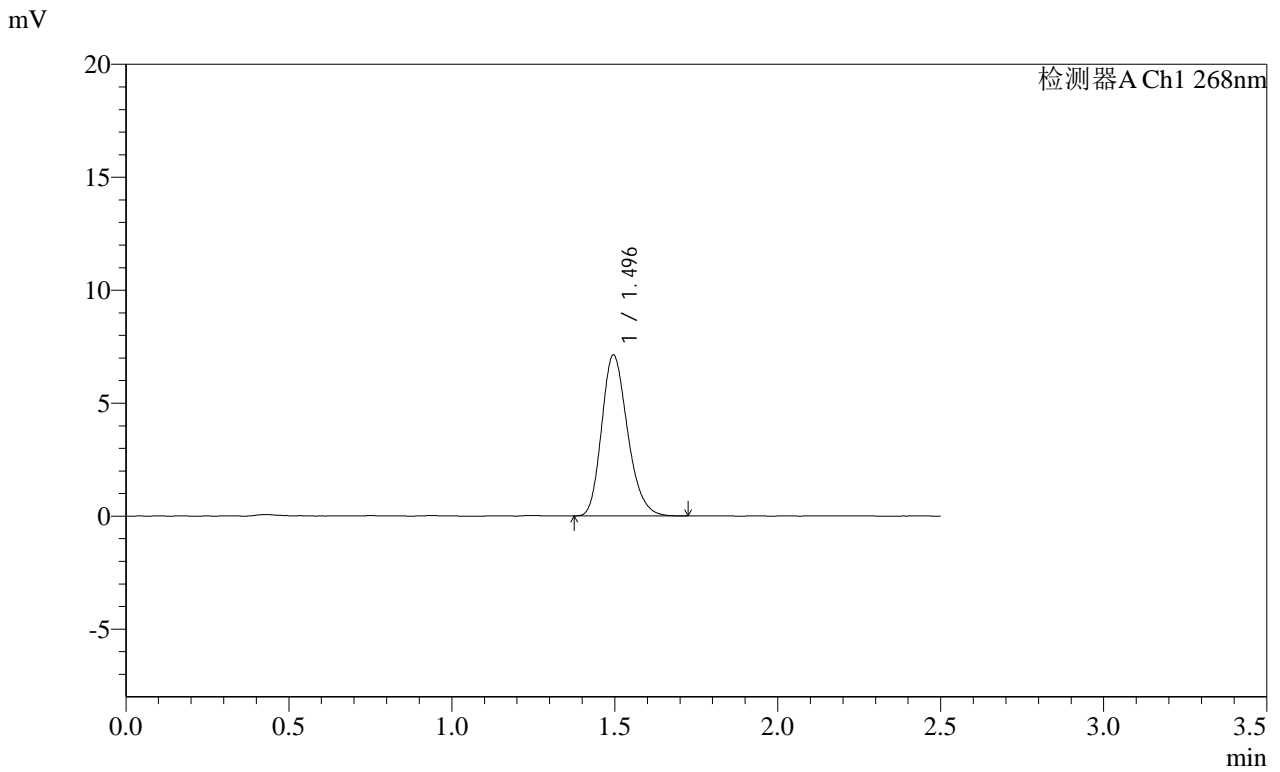

<峰表>

检测器A Ch1 268nm

| 峰号 | 保留时间 | 面积 | 面积% | 高度 | 理论塔板数(USP) | 拖尾因子 | 分离度(USP) |
|----|-------|-------|---------|------|------------|-------|----------|
| 1 | 1.496 | 39454 | 100.000 | 7123 | 1704 | 1.222 | -- |
| 总计 | | 39454 | 100.000 | 7123 | | | |

SHIMADZU
LabSolutions **SMF-4109**

<样品信息>

色谱柱 :XB-C18(50mm*4.6mm,5μm) 流速:1.5ml/min
 柱温 :30°C 波长:268nm
 数据文件名: RC\$SMF-4109 - 0-92/18-888-2 - cbzj-KC031p-4mg-rcqx-pH1.2+0.05SDSjz-jyx2-p2-5min.lcd
 方法文件名: RC\$SMF-4109 - SMF-4109-rcqx-FX267.lcm
 批处理文件名: RC\$SMF-4109 - 20250512-rc-FX267.lcb
 样品瓶号: 4-10
 进样体积: 10 μl 版本号:6.115
 进样时间: 2025/05/12 22:13:36 实验者:jiangjinwei
 处理时间 (V2) : 2025/05/13 10:08:46 处理者:jiangjinwei
 仪器型号:SHIMADZU LC-2050C(FX267)

<色谱图>

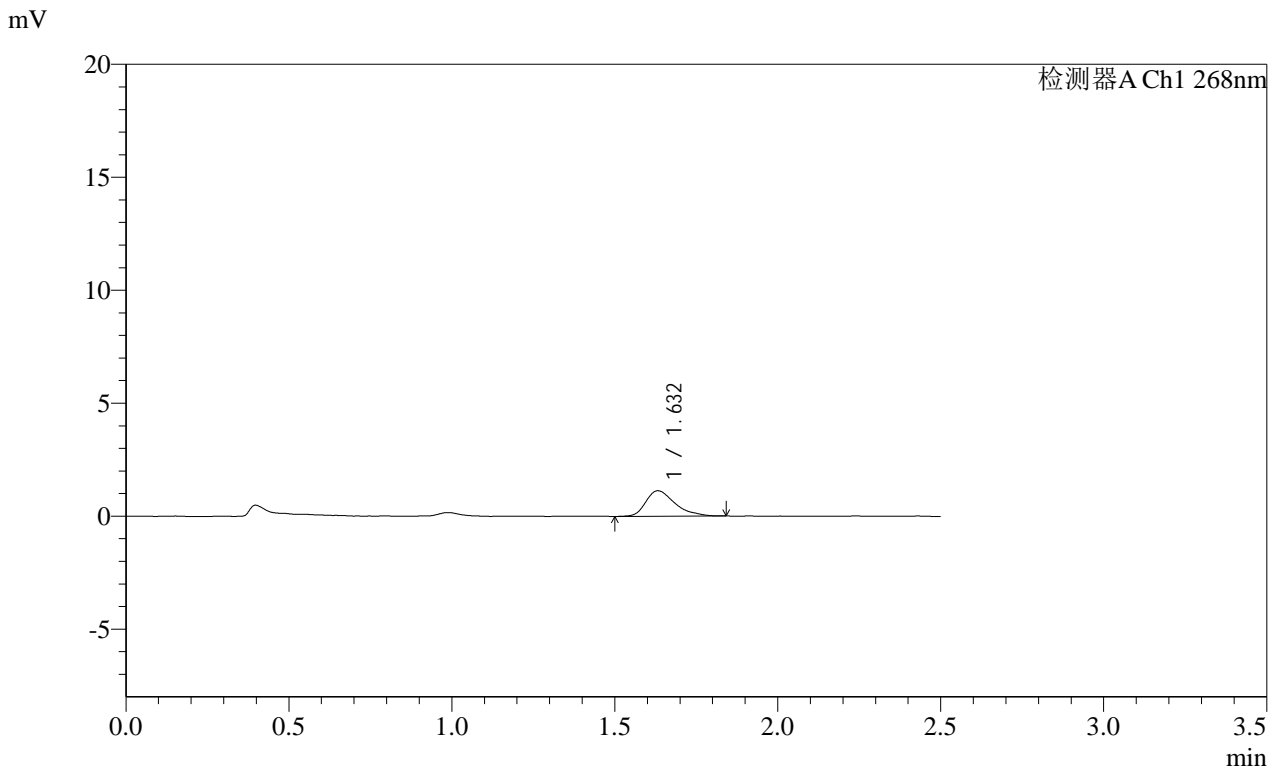

<峰表>

检测器A Ch1 268nm

| 峰号 | 保留时间 | 面积 | 面积% | 高度 | 理论塔板数(USP) | 拖尾因子 | 分离度(USP) |
|----|-------|------|---------|------|------------|-------|----------|
| 1 | 1.632 | 7049 | 100.000 | 1127 | 1655 | 1.385 | -- |
| 总计 | | 7049 | 100.000 | 1127 | | | |

SHIMADZU
LabSolutions SMF-4109

<样品信息>

色谱柱 :XB-C18(50mm*4.6mm,5μm) 流速:1.5ml/min
 柱温 :30°C 波长:268nm
 数据文件名: RC\$SMF-4109 - 0-92/18-889-2 - cbzj-KC031p-4mg-rcqx-pH1.2+0.05SDSjz-jyx2-p3-5min.lcd
 方法文件名: RC\$SMF-4109 - SMF-4109-rcqx-FX267.lcm
 批处理文件名: RC\$SMF-4109 - 20250512-rc-FX267.lcb
 样品瓶号: 4-19
 进样体积: 10 μl 版本号:6.115
 进样时间: 2025/05/12 22:16:28 实验者:jiangjinwei
 处理时间 (V2) : 2025/05/13 10:08:49 处理者:jiangjinwei
 仪器型号:SHIMADZU LC-2050C(FX267)

<色谱图>

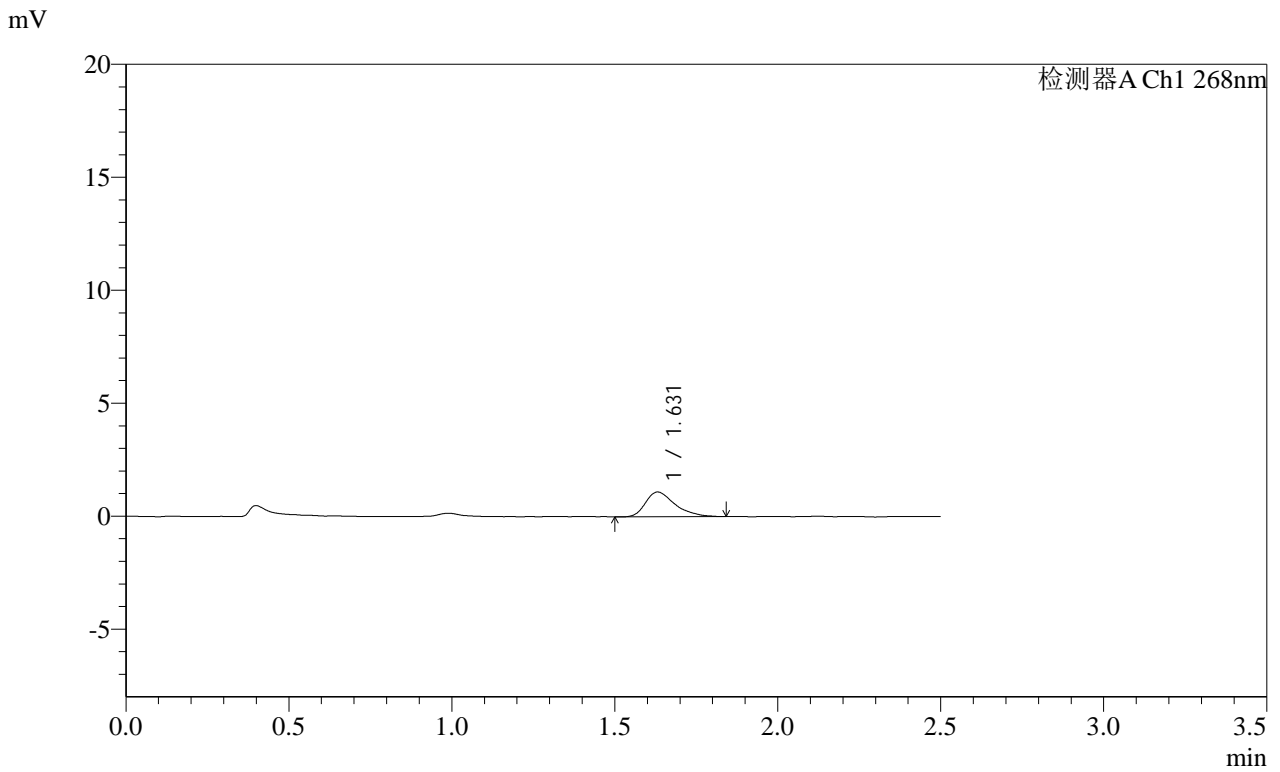

<峰表>

检测器A Ch1 268nm

| 峰号 | 保留时间 | 面积 | 面积% | 高度 | 理论塔板数(USP) | 拖尾因子 | 分离度(USP) |
|----|-------|------|---------|------|------------|-------|----------|
| 1 | 1.631 | 6902 | 100.000 | 1097 | 1627 | 1.387 | -- |
| 总计 | | 6902 | 100.000 | 1097 | | | |

SHIMADZU
LabSolutions SMF-4109

<样品信息>

色谱柱 :XB-C18(50mm*4.6mm,5µm) 流速:1.5ml/min
 柱温 :30°C 波长:268nm
 数据文件名: RC\$SMF-4109 - 0-92/18-890-2 - cbzj-KC031p-4mg-rcqx-pH1.2+0.05SDSjz-jyx2-p4-5min.lcd
 方法文件名: RC\$SMF-4109 - SMF-4109-rcqx-FX267.lcm
 批处理文件名: RC\$SMF-4109 - 20250512-rc-FX267.lcb
 样品瓶号: 4-28
 进样体积: 10 µl 版本号:6.115
 进样时间: 2025/05/12 22:19:20 实验者: jiangjinwei
 处理时间(V2): 2025/05/13 10:08:52 处理者: jiangjinwei
 仪器型号:SHIMADZU LC-2050C(FX267)

<色谱图>

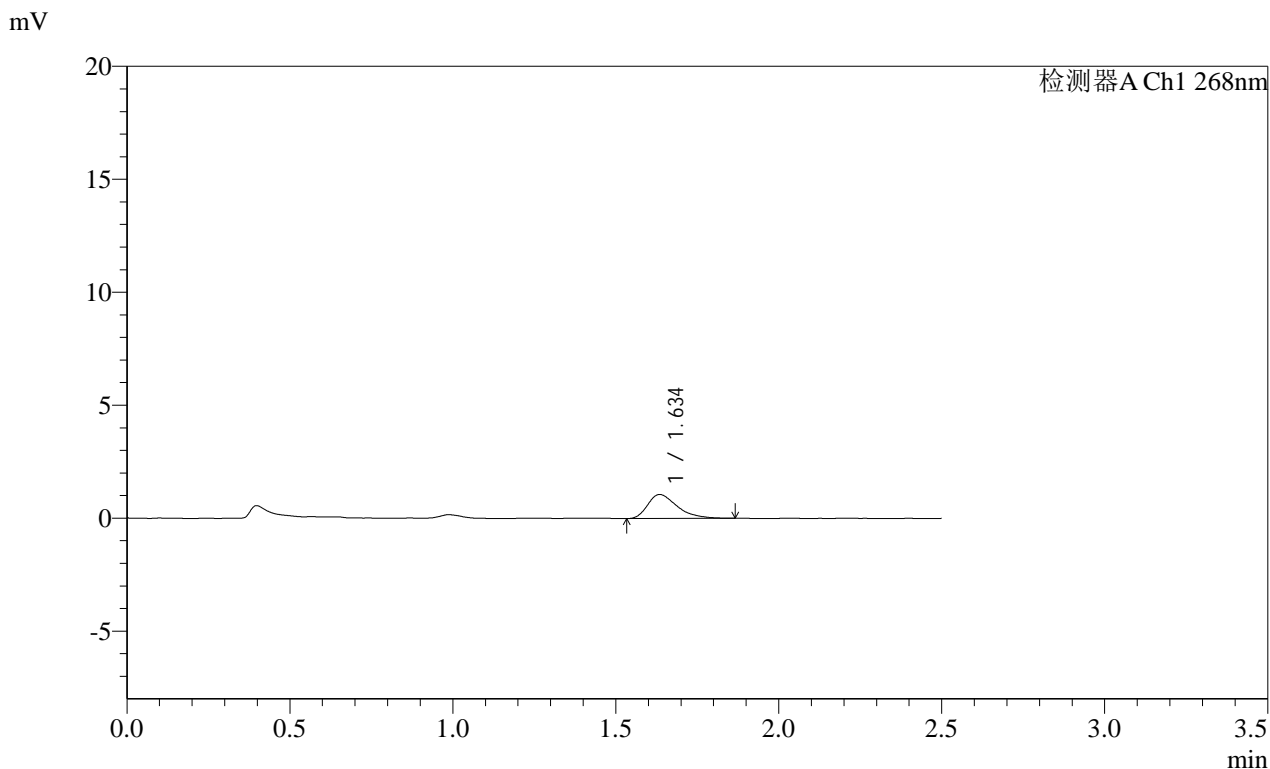

<峰表>

检测器A Ch1 268nm

| 峰号 | 保留时间 | 面积 | 面积% | 高度 | 理论塔板数(USP) | 拖尾因子 | 分离度(USP) |
|----|-------|------|---------|------|------------|-------|----------|
| 1 | 1.634 | 6704 | 100.000 | 1059 | 1601 | 1.451 | -- |
| 总计 | | 6704 | 100.000 | 1059 | | | |

SHIMADZU
LabSolutions SMF-4109

<样品信息>

色谱柱 :XB-C18(50mm*4.6mm,5μm) 流速:1.5ml/min
 柱温 :30°C 波长:268nm
 数据文件名: RC\$SMF-4109 - 0-92/18-891-2 - cbzj-KC031p-4mg-rcqx-pH1.2+0.05SDSjz-jyx2-p5-5min.lcd
 方法文件名: RC\$SMF-4109 - SMF-4109-rcqx-FX267.lcm
 批处理文件名: RC\$SMF-4109 - 20250512-rc-FX267.lcb
 样品瓶号: 4-37
 进样体积: 10 μl 版本号:6.115
 进样时间: 2025/05/12 22:22:12 实验者:jiangjinwei
 处理时间 (V2) : 2025/05/13 10:08:54 处理者:jiangjinwei
 仪器型号:SHIMADZU LC-2050C(FX267)

<色谱图>

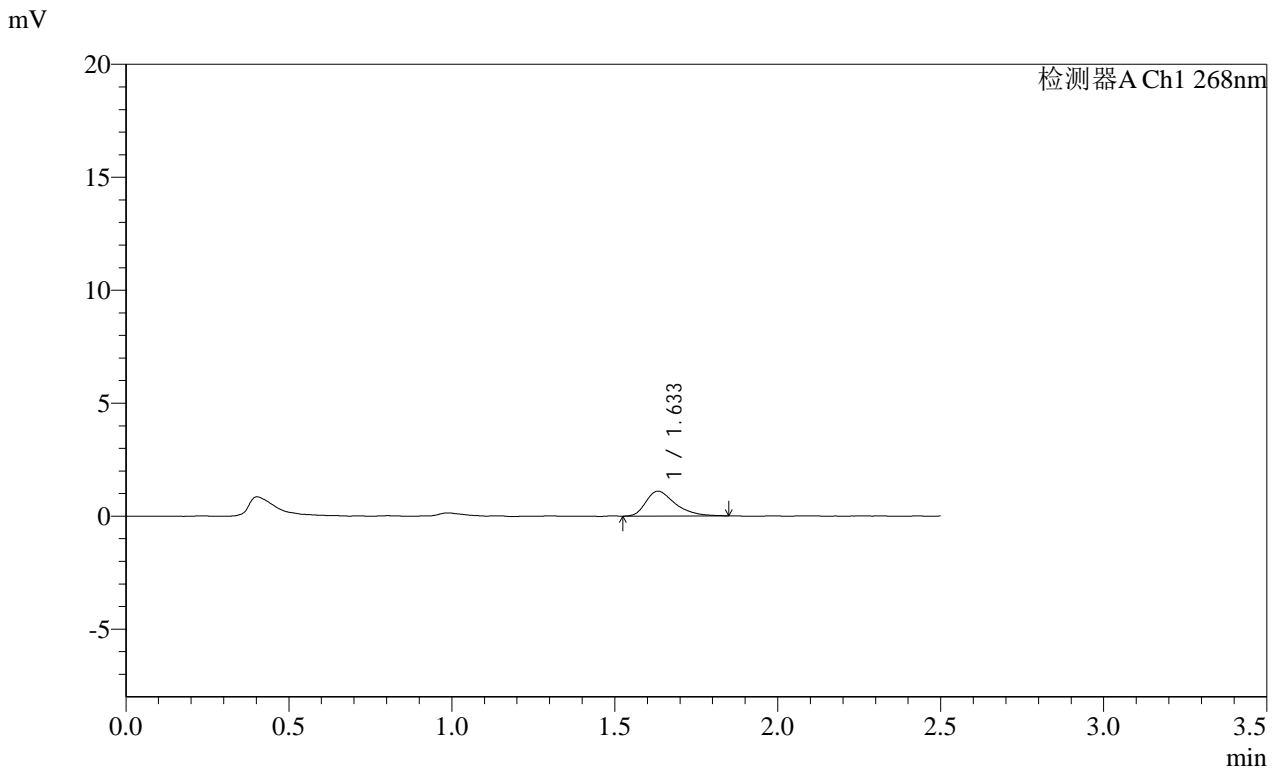

<峰表>

检测器A Ch1 268nm

| 峰号 | 保留时间 | 面积 | 面积% | 高度 | 理论塔板数(USP) | 拖尾因子 | 分离度(USP) |
|----|-------|------|---------|------|------------|-------|----------|
| 1 | 1.633 | 6904 | 100.000 | 1100 | 1648 | 1.423 | -- |
| 总计 | | 6904 | 100.000 | 1100 | | | |

SHIMADZU
LabSolutions SMF-4109

<样品信息>

色谱柱 :XB-C18(50mm*4.6mm,5μm) 流速:1.5ml/min
 柱温 :30°C 波长:268nm
 数据文件名: RC\$SMF-4109 - 0-92/18-894-2 - cbzj-KC031p-4mg-rcqx-pH1.2+0.05SDSjz-jyx2-p2-10min.lcd
 方法文件名: RC\$SMF-4109 - SMF-4109-rcqx-FX267.lcm
 批处理文件名: RC\$SMF-4109 - 20250512-rc-FX267.lcb
 样品瓶号: 4-11
 进样体积: 10 μl 版本号:6.115
 进样时间: 2025/05/12 22:30:49 实验者:jiangjinwei
 处理时间 (V2) : 2025/05/13 10:09:02 处理者:jiangjinwei
 仪器型号:SHIMADZU LC-2050C(FX267)

<色谱图>

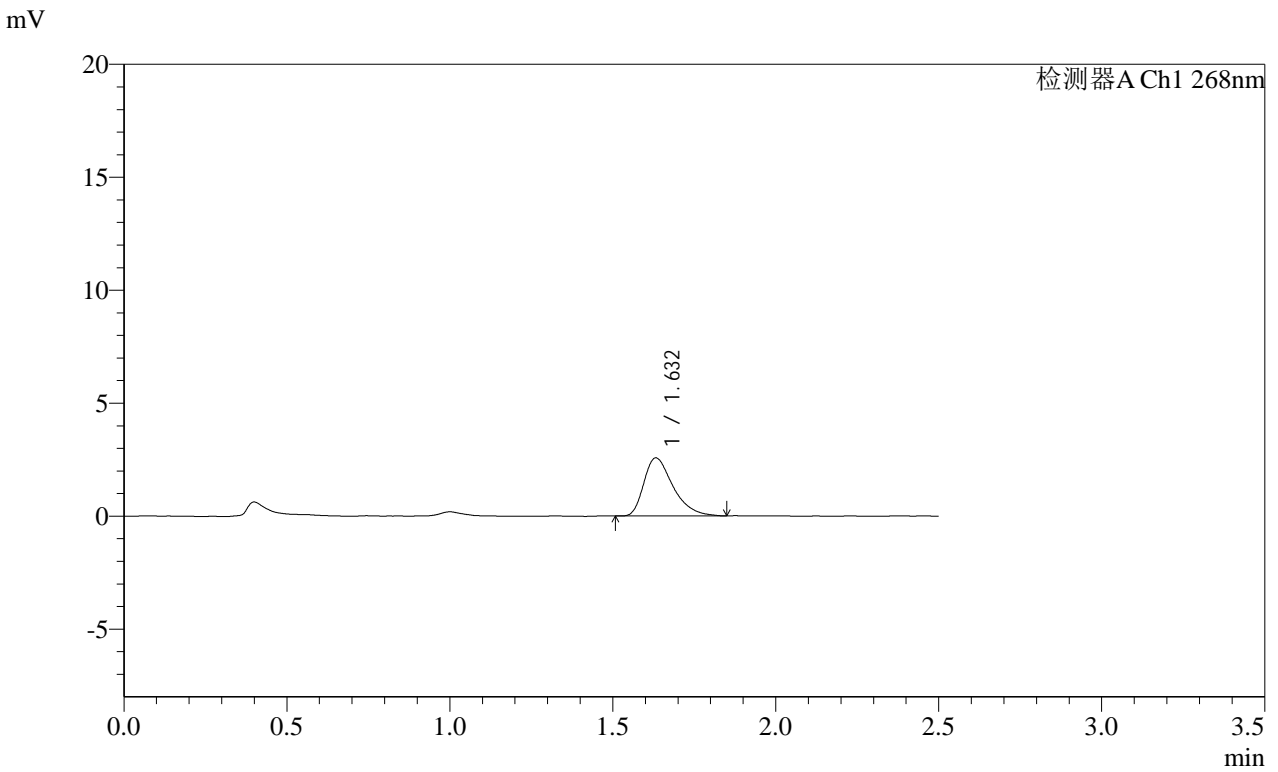

<峰表>

检测器A Ch1 268nm

| 峰号 | 保留时间 | 面积 | 面积% | 高度 | 理论塔板数(USP) | 拖尾因子 | 分离度(USP) |
|----|-------|-------|---------|------|------------|-------|----------|
| 1 | 1.632 | 16022 | 100.000 | 2568 | 1656 | 1.426 | -- |
| 总计 | | 16022 | 100.000 | 2568 | | | |

SHIMADZU
LabSolutions **SMF-4109**

<样品信息>

色谱柱 :XB-C18(50mm*4.6mm,5μm) 流速:1.5ml/min
 柱温 :30°C 波长:268nm
 数据文件名: RC\$SMF-4109 - 0-92/18-895-2 - cbzj-KC031p-4mg-rcqx-pH1.2+0.05SDSjz-jyx2-p3-10min.lcd
 方法文件名: RC\$SMF-4109 - SMF-4109-rcqx-FX267.lcm
 批处理文件名: RC\$SMF-4109 - 20250512-rc-FX267.lcb
 样品瓶号: 4-20
 进样体积: 10 μl 版本号:6.115
 进样时间: 2025/05/12 22:33:41 实验者:jiangjinwei
 处理时间 (V2) : 2025/05/13 10:09:05 处理者:jiangjinwei
 仪器型号:SHIMADZU LC-2050C(FX267)

<色谱图>

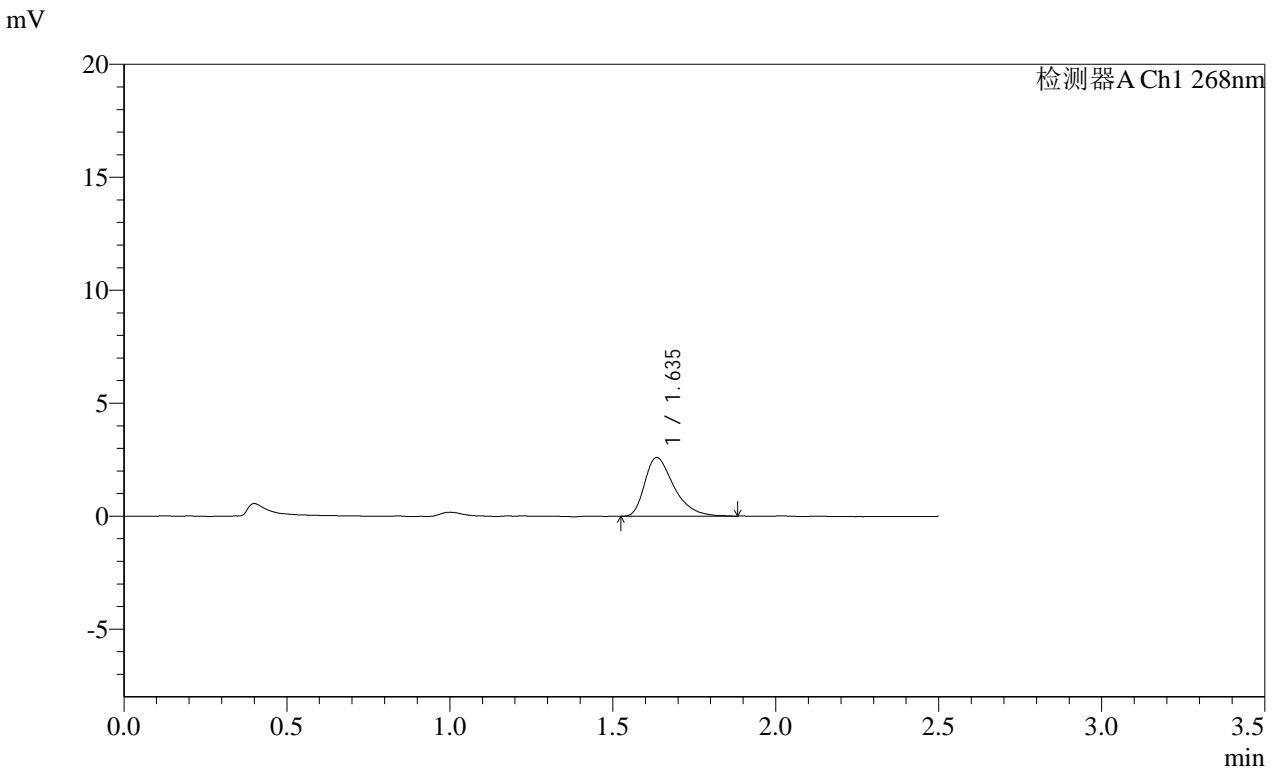

<峰表>

检测器A Ch1 268nm

| 峰号 | 保留时间 | 面积 | 面积% | 高度 | 理论塔板数(USP) | 拖尾因子 | 分离度(USP) |
|----|-------|-------|---------|------|------------|-------|----------|
| 1 | 1.635 | 16171 | 100.000 | 2586 | 1676 | 1.436 | -- |
| 总计 | | 16171 | 100.000 | 2586 | | | |

SHIMADZU
LabSolutions SMF-4109

<样品信息>

| | |
|--|------------------|
| 色谱柱 :XB-C18(50mm*4.6mm,5µm) | 流速:1.5ml/min |
| 柱温 :30°C | 波长:268nm |
| 数据文件名: RC\$SMF-4109 - 0-92/18-896-2 - cbzj-KC031p-4mg-rcqx-pH1.2+0.05SDSjz-jyx2-p4-10min.lcd | |
| 方法文件名: RC\$SMF-4109 - SMF-4109-rcqx-FX267.lcm | |
| 批处理文件名: RC\$SMF-4109 - 20250512-rc-FX267.lcb | |
| 样品瓶号: 4-29 | 版本号:6.115 |
| 进样体积: 10 µl | 实验者: jiangjinwei |
| 进样时间: 2025/05/12 22:36:34 | 处理者: jiangjinwei |
| 处理时间 (V2) : 2025/05/13 10:09:08 | |
| 仪器型号:SHIMADZU LC-2050C(FX267) | |

<色谱图>

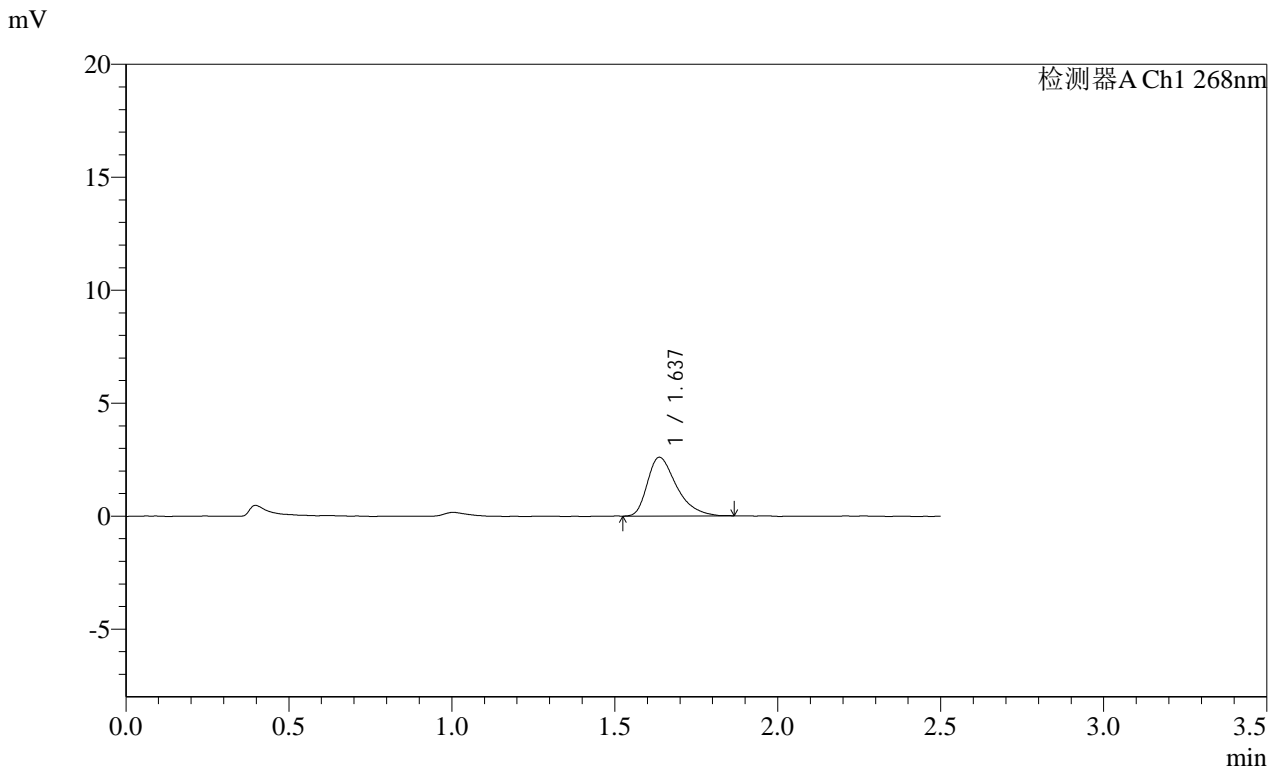

<峰表>

检测器A Ch1 268nm

| 峰号 | 保留时间 | 面积 | 面积% | 高度 | 理论塔板数(USP) | 拖尾因子 | 分离度(USP) |
|----|-------|-------|---------|------|------------|-------|----------|
| 1 | 1.637 | 16152 | 100.000 | 2598 | 1672 | 1.421 | -- |
| 总计 | | 16152 | 100.000 | 2598 | | | |

SHIMADZU
LabSolutions SMF-4109

<样品信息>

色谱柱 :XB-C18(50mm*4.6mm,5μm) 流速:1.5ml/min
 柱温 :30°C 波长:268nm
 数据文件名: RC\$SMF-4109 - 0-92/18-897-2 - cbzj-KC031p-4mg-rcqx-pH1.2+0.05SDSjz-jyx2-p5-10min.lcd
 方法文件名: RC\$SMF-4109 - SMF-4109-rcqx-FX267.lcm
 批处理文件名: RC\$SMF-4109 - 20250512-rc-FX267.lcb
 样品瓶号: 4-38
 进样体积: 10 μl 版本号:6.115
 进样时间: 2025/05/12 22:39:26 实验者:jiangjinwei
 处理时间 (V2) : 2025/05/13 10:09:11 处理者:jiangjinwei
 仪器型号:SHIMADZU LC-2050C(FX267)

<色谱图>

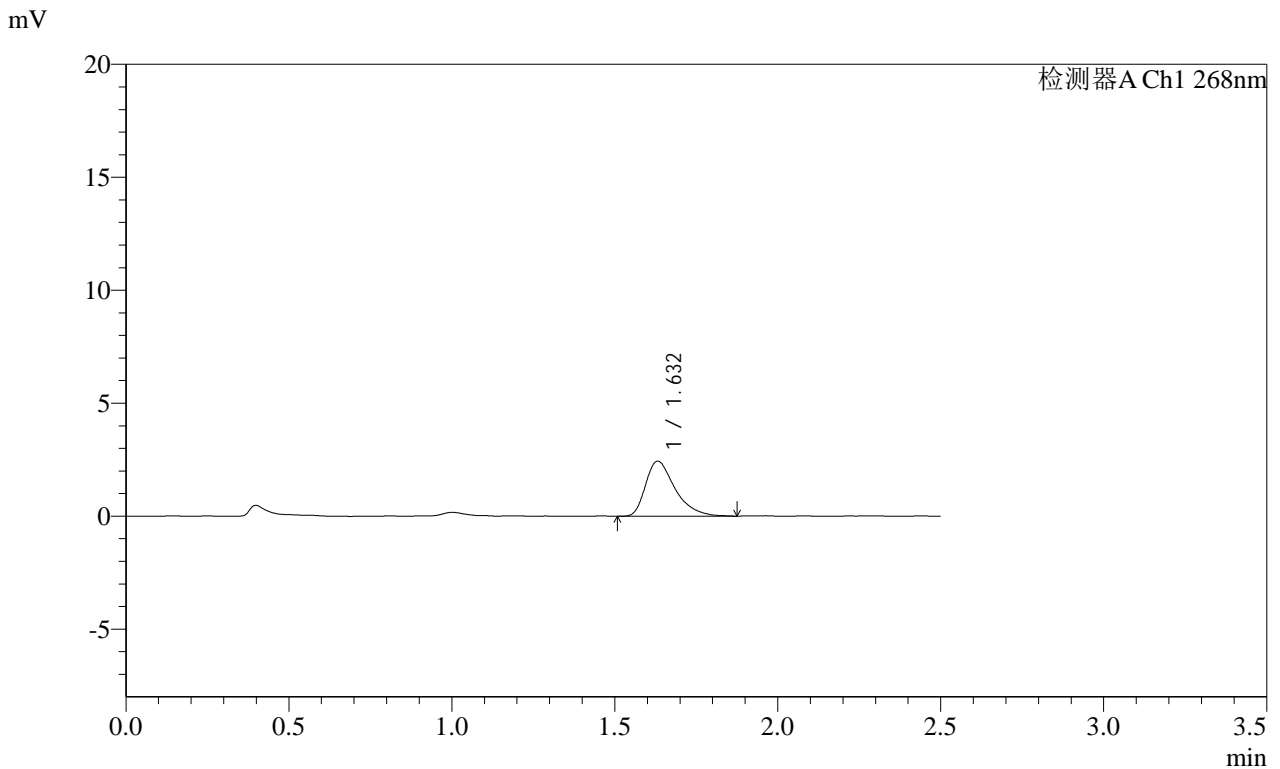

<峰表>

检测器A Ch1 268nm

| 峰号 | 保留时间 | 面积 | 面积% | 高度 | 理论塔板数(USP) | 拖尾因子 | 分离度(USP) |
|----|-------|-------|---------|------|------------|-------|----------|
| 1 | 1.632 | 15387 | 100.000 | 2437 | 1631 | 1.454 | -- |
| 总计 | | 15387 | 100.000 | 2437 | | | |

SHIMADZU
LabSolutions SMF-4109

<样品信息>

色谱柱 :XB-C18(50mm*4.6mm,5μm) 流速:1.5ml/min
 柱温 :30°C 波长:268nm
 数据文件名: RC\$SMF-4109 - 0-92/18-898-2 - cbzj-KC031p-4mg-rcqx-pH1.2+0.05SDSjz-jyx2-p6-10min.lcd
 方法文件名: RC\$SMF-4109 - SMF-4109-rcqx-FX267.lcm
 批处理文件名: RC\$SMF-4109 - 20250512-rc-FX267.lcb
 样品瓶号: 4-47
 进样体积: 10 μl 版本号:6.115
 进样时间: 2025/05/12 22:42:18 实验者:jiangjinwei
 处理时间(V2): 2025/05/13 10:09:13 处理者:jiangjinwei
 仪器型号:SHIMADZU LC-2050C(FX267)

<色谱图>

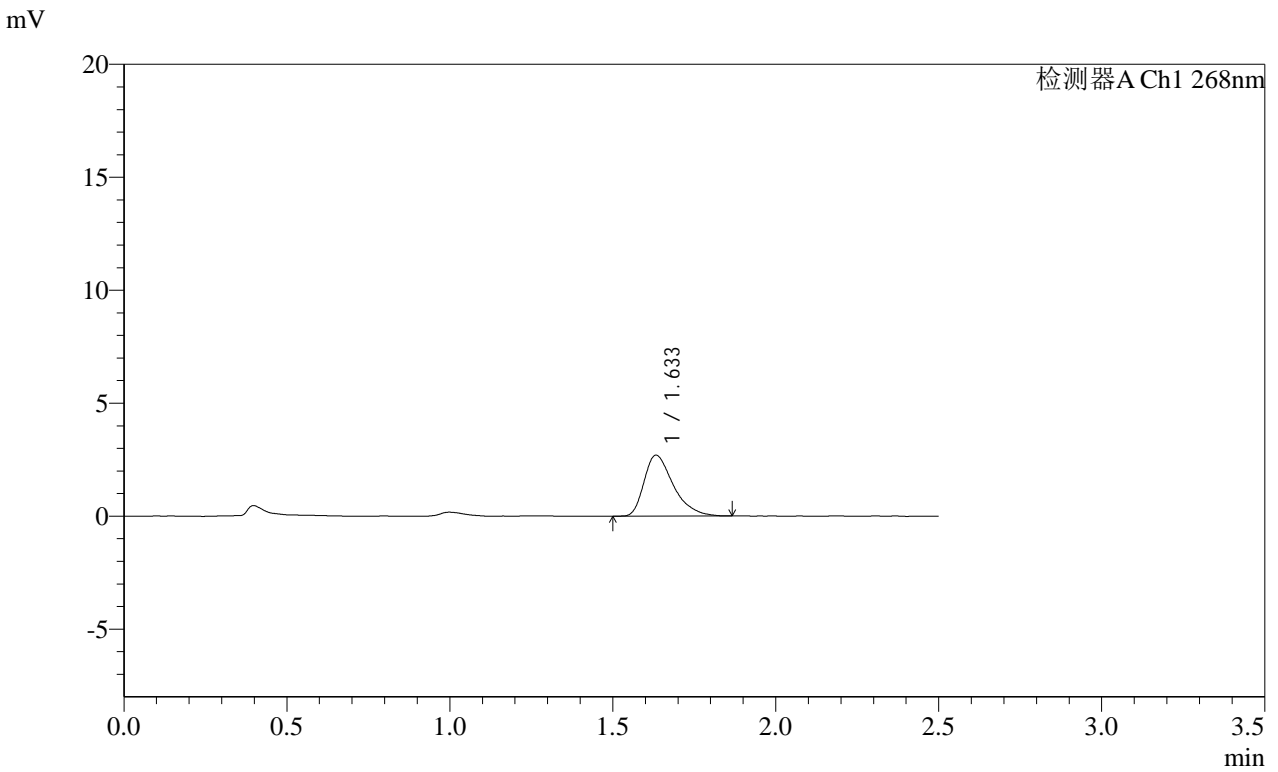

<峰表>

检测器A Ch1 268nm

| 峰号 | 保留时间 | 面积 | 面积% | 高度 | 理论塔板数(USP) | 拖尾因子 | 分离度(USP) |
|----|-------|-------|---------|------|------------|-------|----------|
| 1 | 1.633 | 16903 | 100.000 | 2696 | 1644 | 1.426 | -- |
| 总计 | | 16903 | 100.000 | 2696 | | | |

SHIMADZU
LabSolutions **SMF-4109**

<样品信息>

色谱柱 :XB-C18(50mm*4.6mm,5μm) 流速:1.5ml/min
 柱温 :30°C 波长:268nm
 数据文件名: RC\$SMF-4109 - 0-92/18-899-2 - cbzj-KC031p-4mg-rcqx-pH1.2+0.05SDSjz-jyx2-p1-15min.lcd
 方法文件名: RC\$SMF-4109 - SMF-4109-rcqx-FX267.lcm
 批处理文件名: RC\$SMF-4109 - 20250512-rc-FX267.lcb
 样品瓶号: 4-3
 进样体积: 10 μl 版本号:6.115
 进样时间: 2025/05/12 22:45:11 实验者: jiangjinwei
 处理时间 (V2) : 2025/05/13 10:09:16 处理者: jiangjinwei
 仪器型号:SHIMADZU LC-2050C(FX267)

<色谱图>

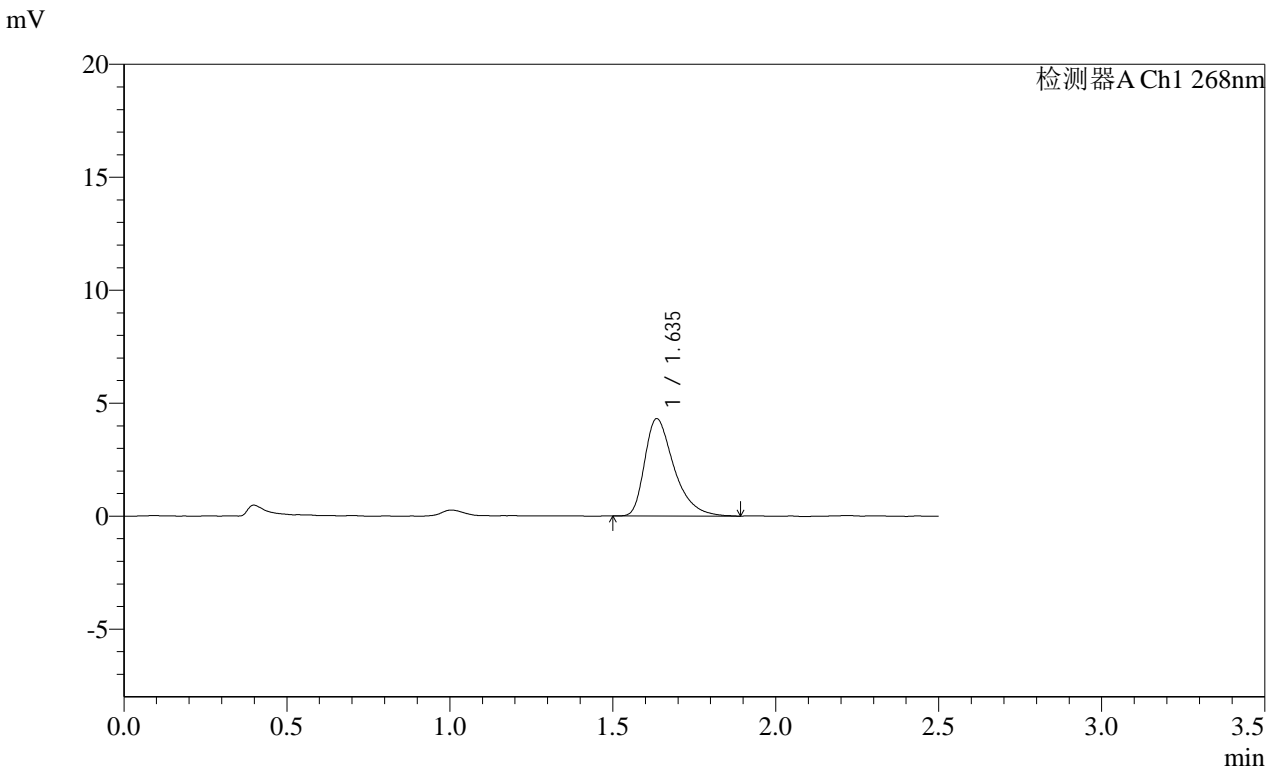

<峰表>

检测器A Ch1 268nm

| 峰号 | 保留时间 | 面积 | 面积% | 高度 | 理论塔板数(USP) | 拖尾因子 | 分离度(USP) |
|----|-------|-------|---------|------|------------|-------|----------|
| 1 | 1.635 | 27003 | 100.000 | 4294 | 1675 | 1.442 | -- |
| 总计 | | 27003 | 100.000 | 4294 | | | |

SHIMADZU
LabSolutions **SMF-4109**

<样品信息>

色谱柱 :XB-C18(50mm*4.6mm,5μm) 流速:1.5ml/min
 柱温 :30°C 波长:268nm
 数据文件名: RC\$SMF-4109 - 0-92/18-901-2 - cbzj-KC031p-4mg-rcqx-pH1.2+0.05SDSjz-jyx2-p3-15min.lcd
 方法文件名: RC\$SMF-4109 - SMF-4109-rcqx-FX267.lcm
 批处理文件名: RC\$SMF-4109 - 20250512-rc-FX267.lcb
 样品瓶号: 4-21
 进样体积: 10 μl 版本号:6.115
 进样时间: 2025/05/12 22:50:57 实验者: jiangjinwei
 处理时间 (V2) : 2025/05/13 10:09:21 处理者: jiangjinwei
 仪器型号:SHIMADZU LC-2050C(FX267)

<色谱图>

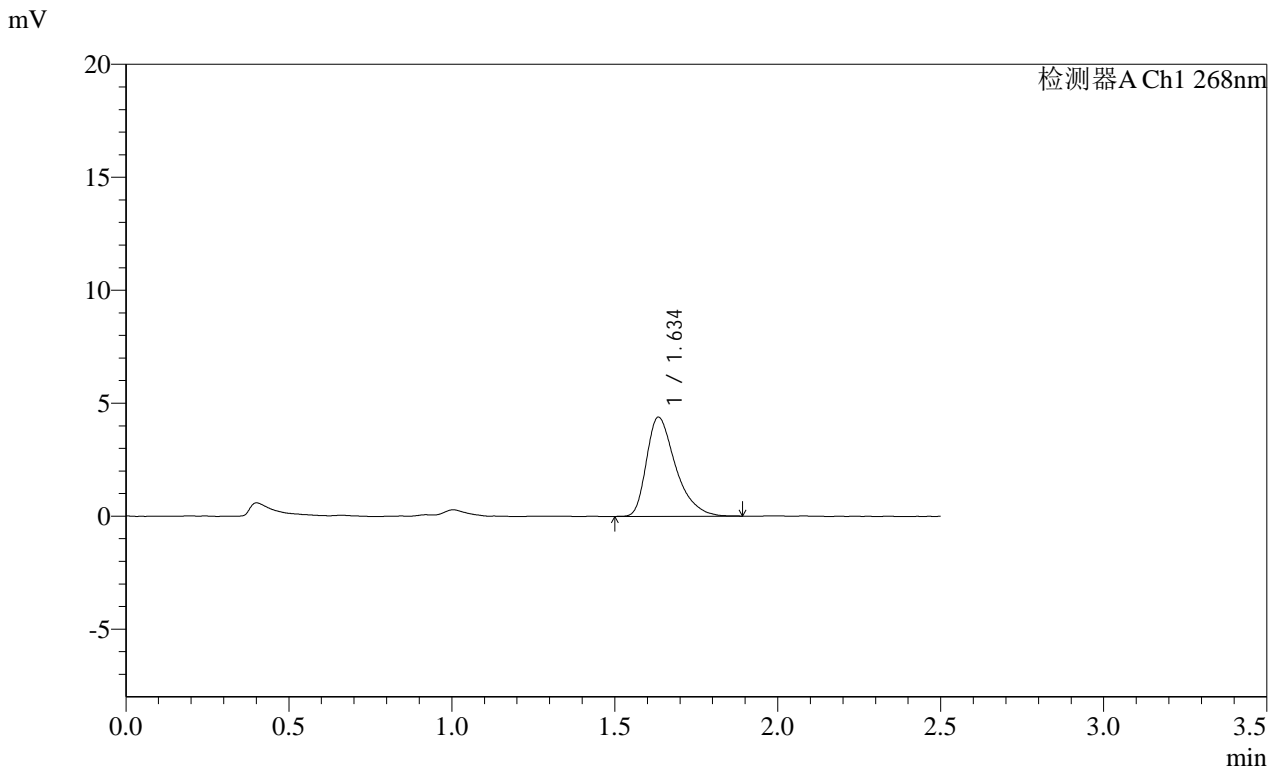

<峰表>

检测器A Ch1 268nm

| 峰号 | 保留时间 | 面积 | 面积% | 高度 | 理论塔板数(USP) | 拖尾因子 | 分离度(USP) |
|----|-------|-------|---------|------|------------|-------|----------|
| 1 | 1.634 | 27307 | 100.000 | 4369 | 1690 | 1.429 | -- |
| 总计 | | 27307 | 100.000 | 4369 | | | |

SHIMADZU
LabSolutions **SMF-4109**

<样品信息>

色谱柱 :XB-C18(50mm*4.6mm,5μm) 流速:1.5ml/min
 柱温 :30°C 波长:268nm
 数据文件名: RC\$SMF-4109 - 0-92/18-902-2 - cbzj-KC031p-4mg-rcqx-pH1.2+0.05SDSjz-jyx2-p4-15min.lcd
 方法文件名: RC\$SMF-4109 - SMF-4109-rcqx-FX267.lcm
 批处理文件名: RC\$SMF-4109 - 20250512-rc-FX267.lcb
 样品瓶号: 4-30
 进样体积: 10 μl 版本号:6.115
 进样时间: 2025/05/12 22:53:49 实验者: jiangjinwei
 处理时间 (V2) : 2025/05/13 10:09:24 处理者: jiangjinwei
 仪器型号:SHIMADZU LC-2050C(FX267)

<色谱图>

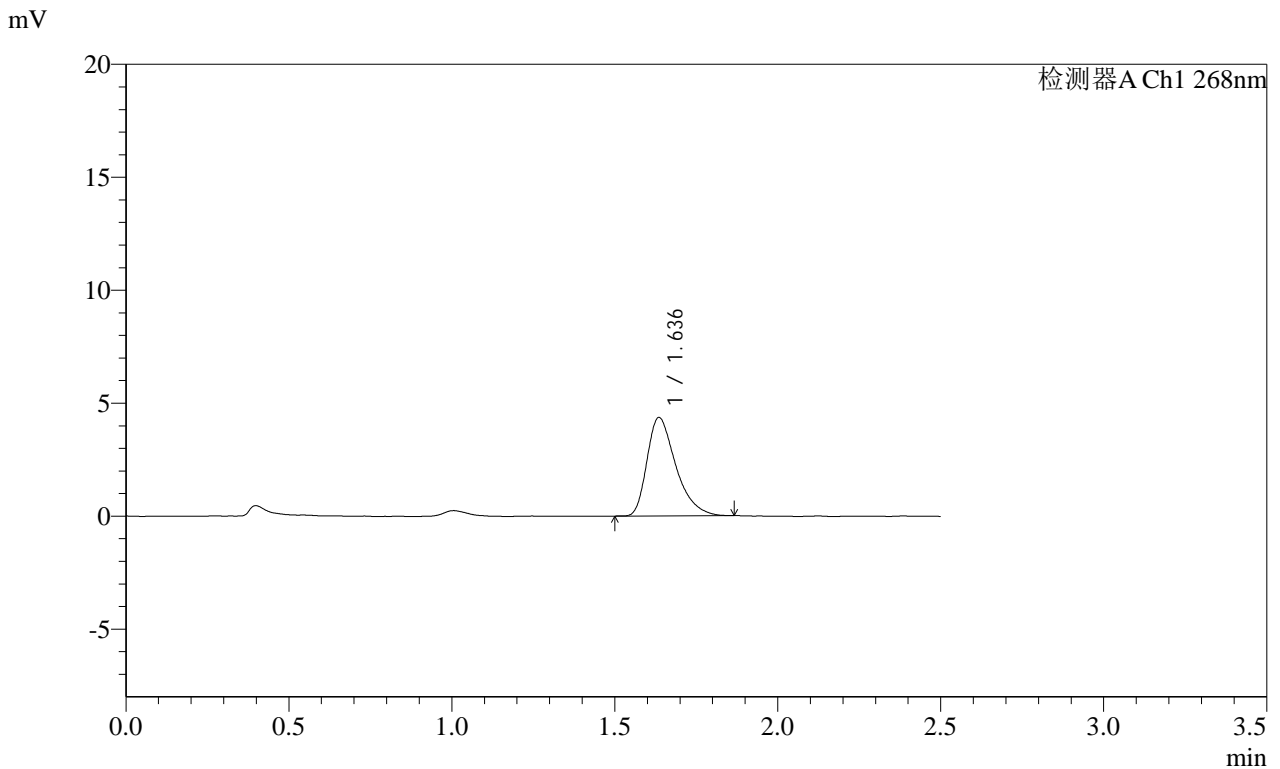

<峰表>

检测器A Ch1 268nm

| 峰号 | 保留时间 | 面积 | 面积% | 高度 | 理论塔板数(USP) | 拖尾因子 | 分离度(USP) |
|----|-------|-------|---------|------|------------|-------|----------|
| 1 | 1.636 | 26761 | 100.000 | 4344 | 1684 | 1.409 | -- |
| 总计 | | 26761 | 100.000 | 4344 | | | |

SHIMADZU
LabSolutions **SMF-4109**

<样品信息>

色谱柱 :XB-C18(50mm*4.6mm,5μm) 流速:1.5ml/min
 柱温 :30°C 波长:268nm
 数据文件名: RC\$SMF-4109 - 0-92/18-903-2 - cbzj-KC031p-4mg-rcqx-pH1.2+0.05SDSjz-jyx2-p5-15min.lcd
 方法文件名: RC\$SMF-4109 - SMF-4109-rcqx-FX267.lcm
 批处理文件名: RC\$SMF-4109 - 20250512-rc-FX267.lcb
 样品瓶号: 4-39
 进样体积: 10 μl 版本号:6.115
 进样时间: 2025/05/12 22:56:42 实验者: jiangjinwei
 处理时间 (V2) : 2025/05/13 10:09:27 处理者: jiangjinwei
 仪器型号:SHIMADZU LC-2050C(FX267)

<色谱图>

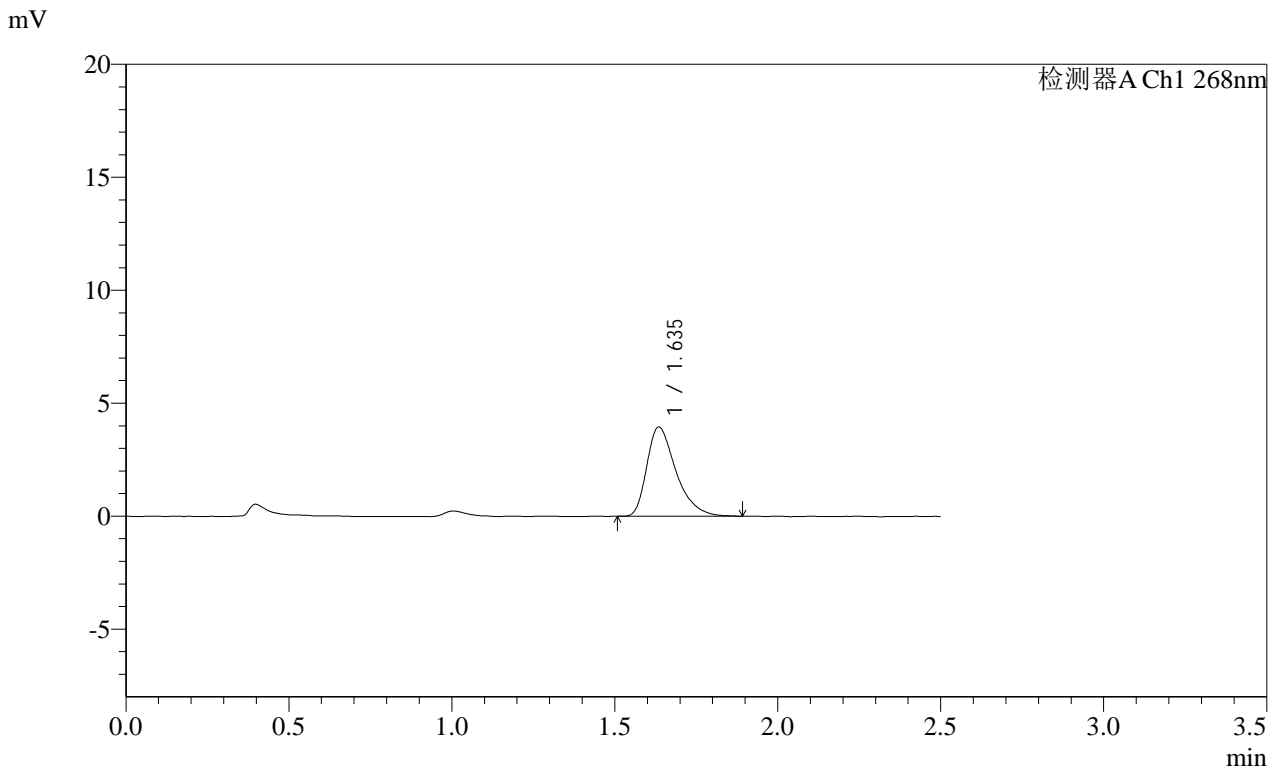

<峰表>

检测器A Ch1 268nm

| 峰号 | 保留时间 | 面积 | 面积% | 高度 | 理论塔板数(USP) | 拖尾因子 | 分离度(USP) |
|----|-------|-------|---------|------|------------|-------|----------|
| 1 | 1.635 | 24693 | 100.000 | 3938 | 1668 | 1.437 | -- |
| 总计 | | 24693 | 100.000 | 3938 | | | |

SHIMADZU
LabSolutions **SMF-4109**

<样品信息>

色谱柱 :XB-C18(50mm*4.6mm,5μm) 流速:1.5ml/min
 柱温 :30°C 波长:268nm
 数据文件名: RC\$SMF-4109 - 0-92/18-907-2 - cbzj-KC031p-4mg-rcqx-pH1.2+0.05SDSjz-jyx2-p3-20min.lcd
 方法文件名: RC\$SMF-4109 - SMF-4109-rcqx-FX267.lcm
 批处理文件名: RC\$SMF-4109 - 20250512-rc-FX267.lcb
 样品瓶号: 4-22
 进样体积: 10 μl 版本号:6.115
 进样时间: 2025/05/12 23:08:13 实验者: jiangjinwei
 处理时间 (V2) : 2025/05/13 10:09:38 处理者: jiangjinwei
 仪器型号:SHIMADZU LC-2050C(FX267)

<色谱图>

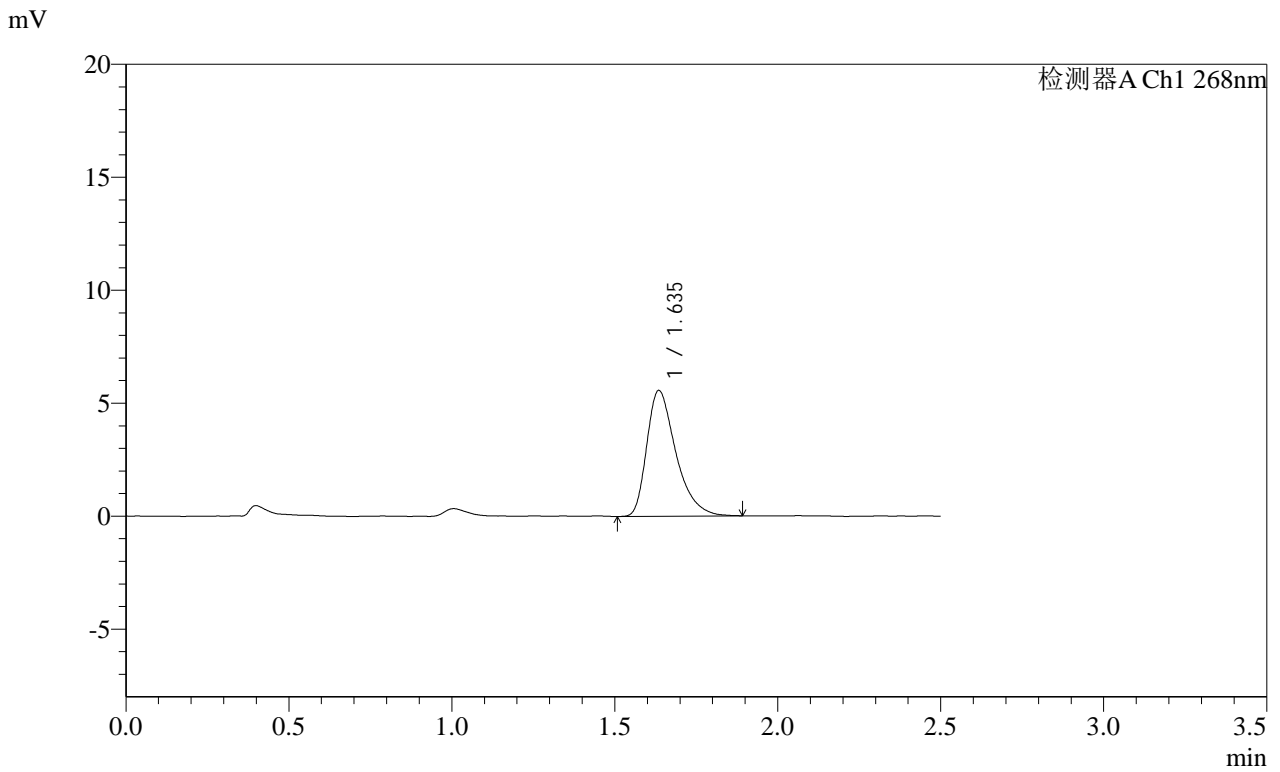

<峰表>

检测器A Ch1 268nm

| 峰号 | 保留时间 | 面积 | 面积% | 高度 | 理论塔板数(USP) | 拖尾因子 | 分离度(USP) |
|----|-------|-------|---------|------|------------|-------|----------|
| 1 | 1.635 | 34613 | 100.000 | 5551 | 1675 | 1.424 | -- |
| 总计 | | 34613 | 100.000 | 5551 | | | |

SHIMADZU
LabSolutions SMF-4109

<样品信息>

色谱柱 :XB-C18(50mm*4.6mm,5μm) 流速:1.5ml/min
 柱温 :30°C 波长:268nm
 数据文件名: RC\$SMF-4109 - 0-92/18-908-2 - cbzj-KC031p-4mg-rcqx-pH1.2+0.05SDSjz-jyx2-p4-20min.lcd
 方法文件名: RC\$SMF-4109 - SMF-4109-rcqx-FX267.lcm
 批处理文件名: RC\$SMF-4109 - 20250512-rc-FX267.lcb
 样品瓶号: 4-31
 进样体积: 10 μl 版本号:6.115
 进样时间: 2025/05/12 23:11:06 实验者:jiangjinwei
 处理时间 (V2) : 2025/05/13 10:09:41 处理者:jiangjinwei
 仪器型号:SHIMADZU LC-2050C(FX267)

<色谱图>

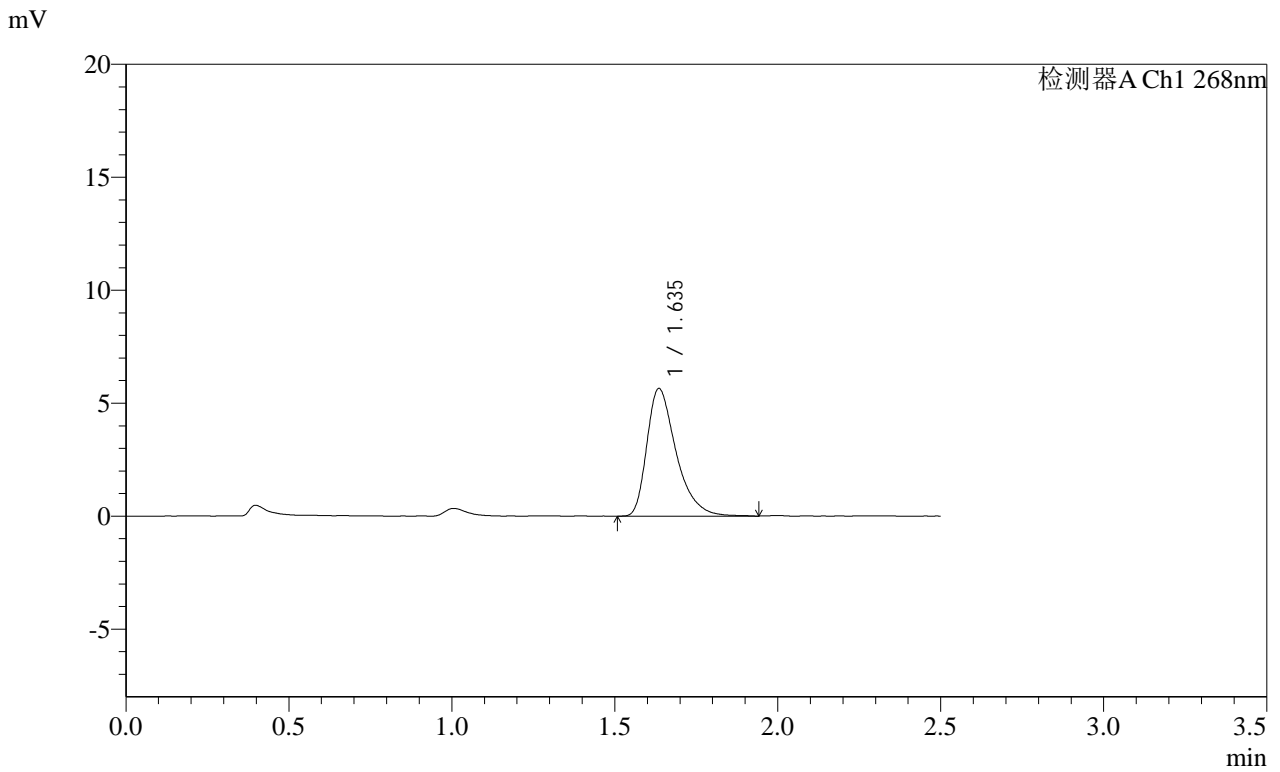

<峰表>

检测器A Ch1 268nm

| 峰号 | 保留时间 | 面积 | 面积% | 高度 | 理论塔板数(USP) | 拖尾因子 | 分离度(USP) |
|----|-------|-------|---------|------|------------|-------|----------|
| 1 | 1.635 | 35395 | 100.000 | 5636 | 1680 | 1.429 | -- |
| 总计 | | 35395 | 100.000 | 5636 | | | |

SHIMADZU
LabSolutions SMF-4109

<样品信息>

色谱柱 :XB-C18(50mm*4.6mm,5μm) 流速:1.5ml/min
 柱温 :30°C 波长:268nm
 数据文件名: RC\$SMF-4109 - 0-92/18-909-2 - cbzj-KC031p-4mg-rcqx-pH1.2+0.05SDSjz-jyx2-p5-20min.lcd
 方法文件名: RC\$SMF-4109 - SMF-4109-rcqx-FX267.lcm
 批处理文件名: RC\$SMF-4109 - 20250512-rc-FX267.lcb
 样品瓶号: 4-40
 进样体积: 10 μl 版本号:6.115
 进样时间: 2025/05/12 23:13:58 实验者: jiangjinwei
 处理时间 (V2): 2025/05/13 10:09:43 处理者: jiangjinwei
 仪器型号:SHIMADZU LC-2050C(FX267)

<色谱图>

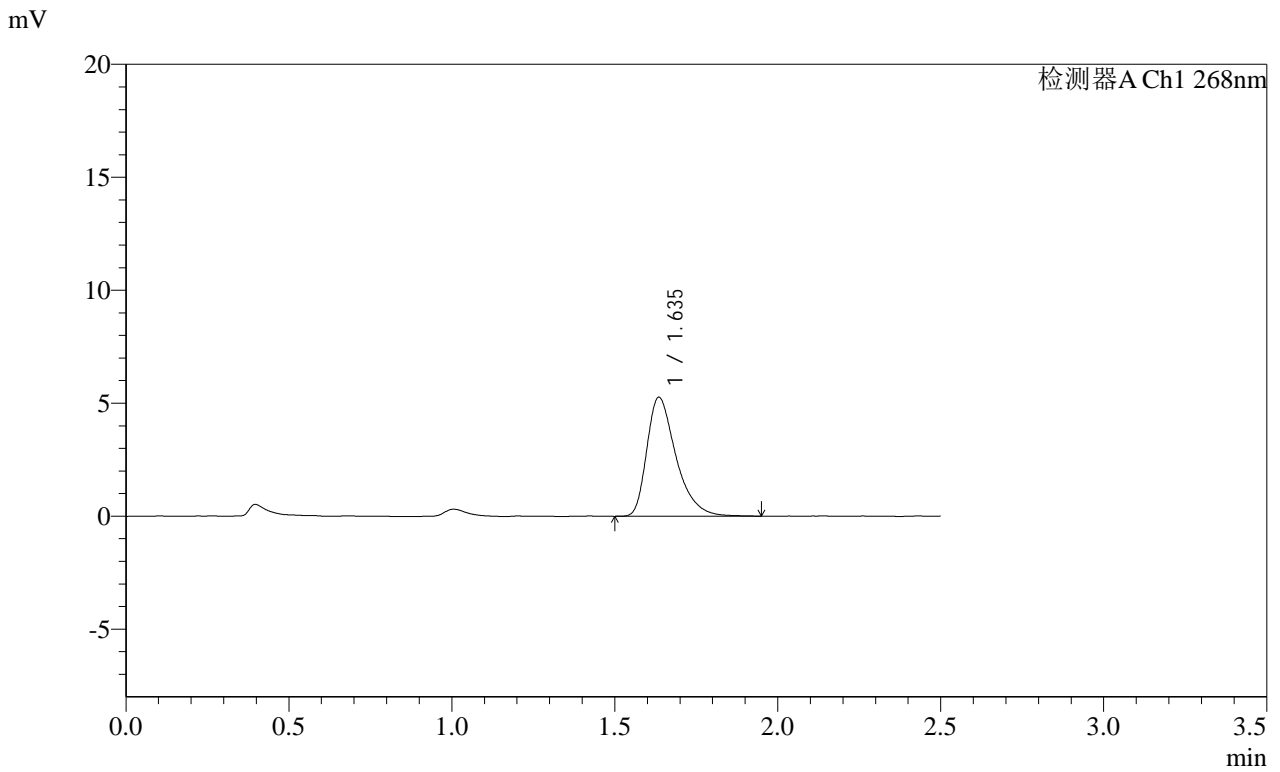

<峰表>

检测器A Ch1 268nm

| 峰号 | 保留时间 | 面积 | 面积% | 高度 | 理论塔板数(USP) | 拖尾因子 | 分离度(USP) |
|----|-------|-------|---------|------|------------|-------|----------|
| 1 | 1.635 | 32907 | 100.000 | 5257 | 1680 | 1.423 | -- |
| 总计 | | 32907 | 100.000 | 5257 | | | |

SHIMADZU
LabSolutions SMF-4109

<样品信息>

色谱柱 :XB-C18(50mm*4.6mm,5μm) 流速:1.5ml/min
 柱温 :30°C 波长:268nm
 数据文件名: RC\$SMF-4109 - 0-92/18-911-2 - cbzj-KC031p-4mg-rcqx-pH1.2+0.05SDSjz-jyx2-p1-30min.lcd
 方法文件名: RC\$SMF-4109 - SMF-4109-rcqx-FX267.lcm
 批处理文件名: RC\$SMF-4109 - 20250512-rc-FX267.lcb
 样品瓶号: 4-5
 进样体积: 10 μl 版本号:6.115
 进样时间: 2025/05/12 23:19:44 实验者:jiangjinwei
 处理时间 (V2): 2025/05/13 10:09:49 处理者:jiangjinwei
 仪器型号:SHIMADZU LC-2050C(FX267)

<色谱图>

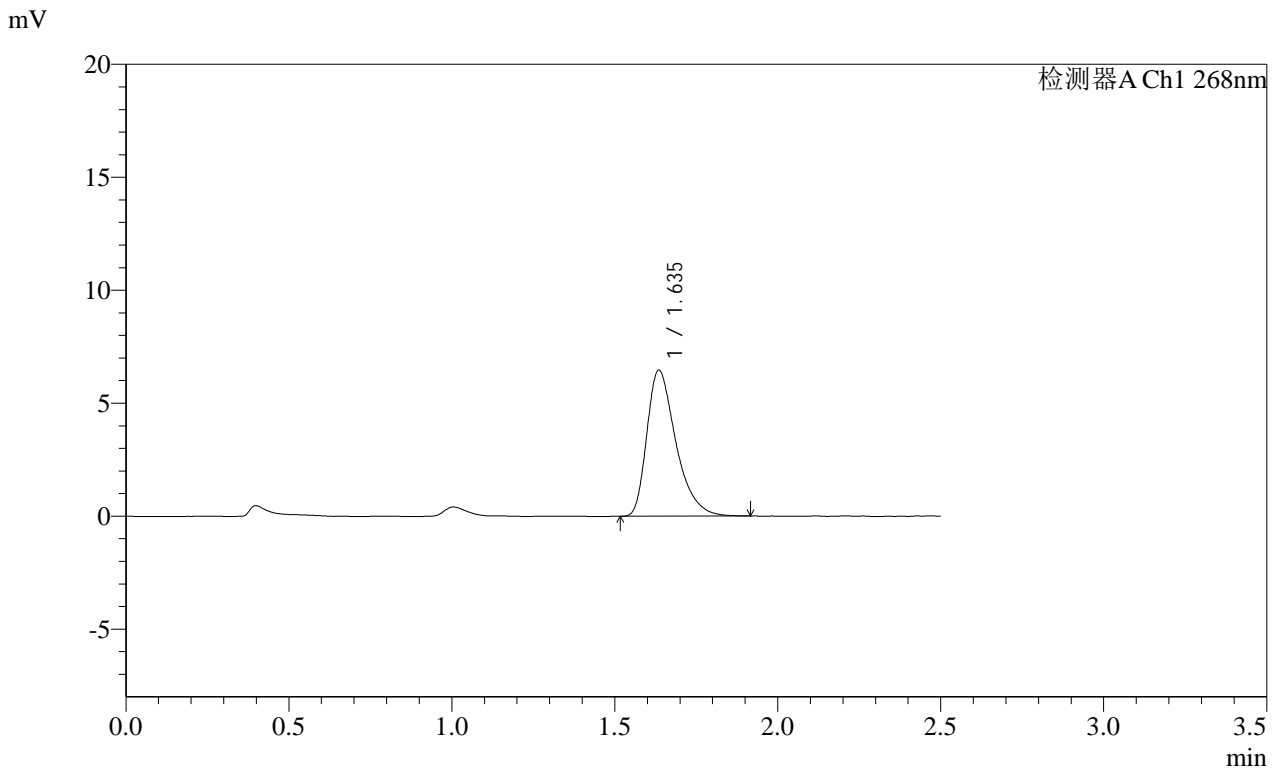

<峰表>

检测器A Ch1 268nm

| 峰号 | 保留时间 | 面积 | 面积% | 高度 | 理论塔板数(USP) | 拖尾因子 | 分离度(USP) |
|----|-------|-------|---------|------|------------|-------|----------|
| 1 | 1.635 | 40117 | 100.000 | 6444 | 1684 | 1.422 | -- |
| 总计 | | 40117 | 100.000 | 6444 | | | |

SHIMADZU
LabSolutions SMF-4109

<样品信息>

| | |
|--|------------------|
| 色谱柱 :XB-C18(50mm*4.6mm,5μm) | 流速:1.5ml/min |
| 柱温 :30°C | 波长:268nm |
| 数据文件名: RC\$SMF-4109 - 0-92/18-916-2 - cbzj-KC031p-4mg-rcqx-pH1.2+0.05SDSjz-jyx2-p6-30min.lcd | |
| 方法文件名: RC\$SMF-4109 - SMF-4109-rcqx-FX267.lcm | |
| 批处理文件名: RC\$SMF-4109 - 20250512-rc-FX267.lcb | |
| 样品瓶号: 4-50 | 版本号:6.115 |
| 进样体积: 10 μl | 实验者: jiangjinwei |
| 进样时间: 2025/05/12 23:34:08 | 处理者: jiangjinwei |
| 处理时间 (V2) : 2025/05/13 10:10:03 | |
| 仪器型号:SHIMADZU LC-2050C(FX267) | |

<色谱图>

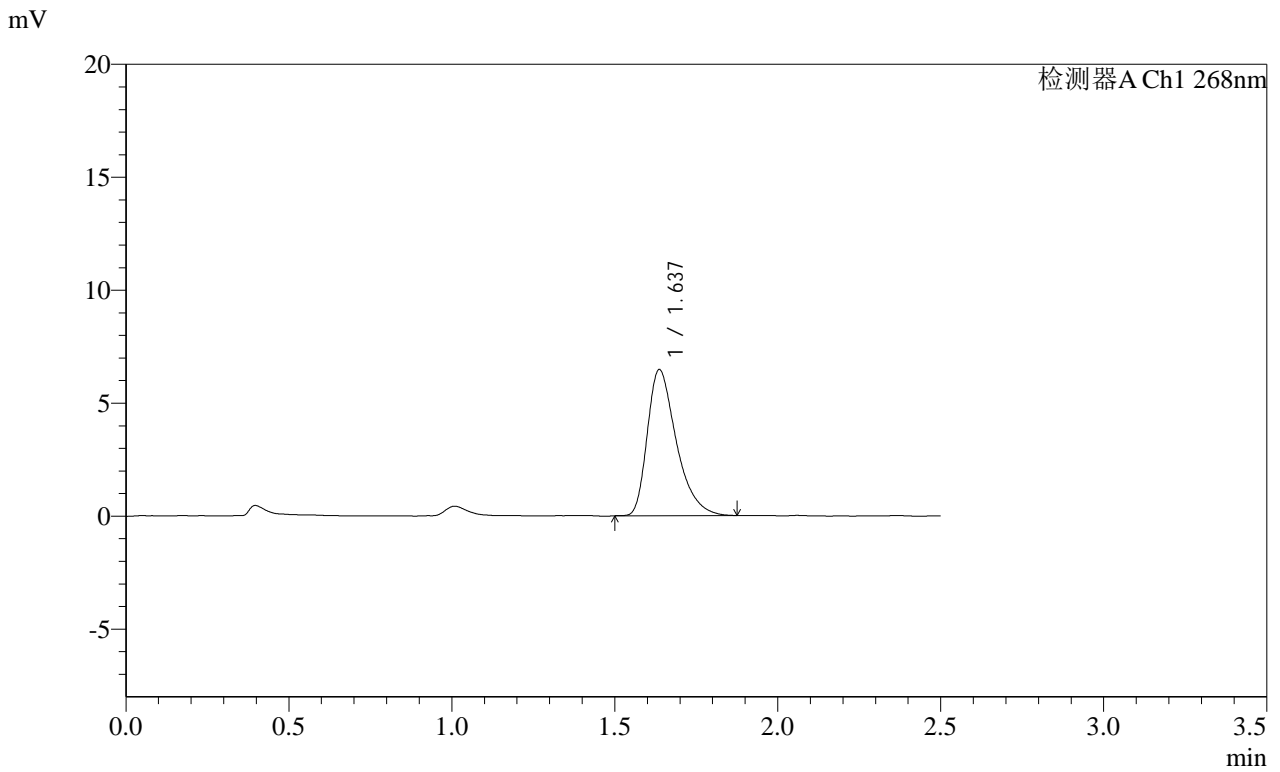

<峰表>

检测器A Ch1 268nm

| 峰号 | 保留时间 | 面积 | 面积% | 高度 | 理论塔板数(USP) | 拖尾因子 | 分离度(USP) |
|----|-------|-------|---------|------|------------|-------|----------|
| 1 | 1.637 | 40115 | 100.000 | 6463 | 1685 | 1.415 | -- |
| 总计 | | 40115 | 100.000 | 6463 | | | |

SHIMADZU
LabSolutions SMF-4109

<样品信息>

色谱柱 :XB-C18(50mm*4.6mm,5μm) 流速:1.5ml/min
 柱温 :30°C 波长:268nm
 数据文件名: RC\$SMF-4109 - 0-92/18-918-2 - cbzj-KC031p-4mg-rcqx-pH1.2+0.05SDSjz-jyx2-p2-45min.lcd
 方法文件名: RC\$SMF-4109 - SMF-4109-rcqx-FX267.lcm
 批处理文件名: RC\$SMF-4109 - 20250512-rc-FX267.lcb
 样品瓶号: 4-15
 进样体积: 10 μl 版本号:6.115
 进样时间: 2025/05/12 23:39:56 实验者: jiangjinwei
 处理时间 (V2): 2025/05/13 10:10:09 处理者: jiangjinwei
 仪器型号:SHIMADZU LC-2050C(FX267)

<色谱图>

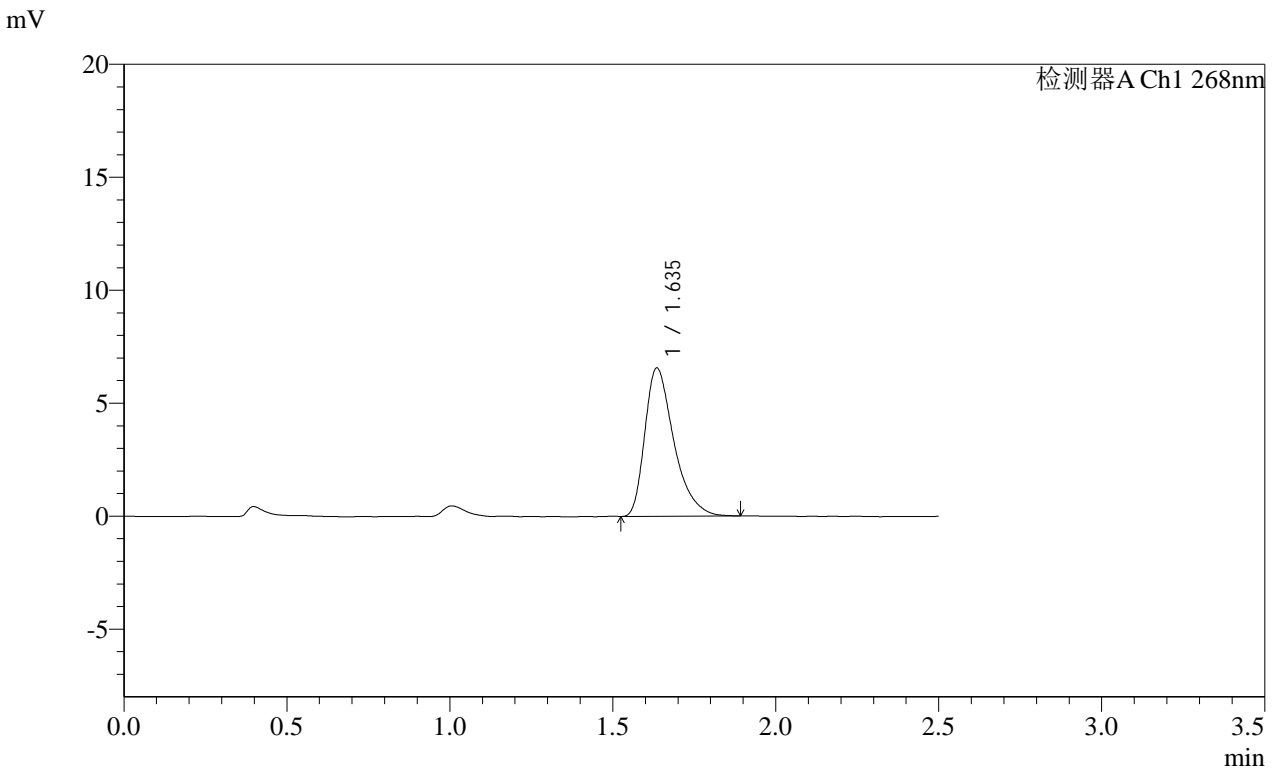

<峰表>

检测器A Ch1 268nm

| 峰号 | 保留时间 | 面积 | 面积% | 高度 | 理论塔板数(USP) | 拖尾因子 | 分离度(USP) |
|----|-------|-------|---------|------|------------|-------|----------|
| 1 | 1.635 | 40700 | 100.000 | 6542 | 1690 | 1.429 | -- |
| 总计 | | 40700 | 100.000 | 6542 | | | |

SHIMADZU
LabSolutions SMF-4109

<样品信息>

色谱柱 :XB-C18(50mm*4.6mm,5µm) 流速:1.5ml/min
 柱温 :30°C 波长:268nm
 数据文件名: RC\$SMF-4109 - 0-92/18-919-2 - cbzj-KC031p-4mg-rcqx-pH1.2+0.05SDSjz-jyx2-p3-45min.lcd
 方法文件名: RC\$SMF-4109 - SMF-4109-rcqx-FX267.lcm
 批处理文件名: RC\$SMF-4109 - 20250512-rc-FX267.lcb
 样品瓶号: 4-24
 进样体积: 10 µl 版本号:6.115
 进样时间: 2025/05/12 23:42:50 实验者:jiangjinwei
 处理时间 (V2) : 2025/05/13 10:10:11 处理者:jiangjinwei
 仪器型号:SHIMADZU LC-2050C(FX267)

<色谱图>

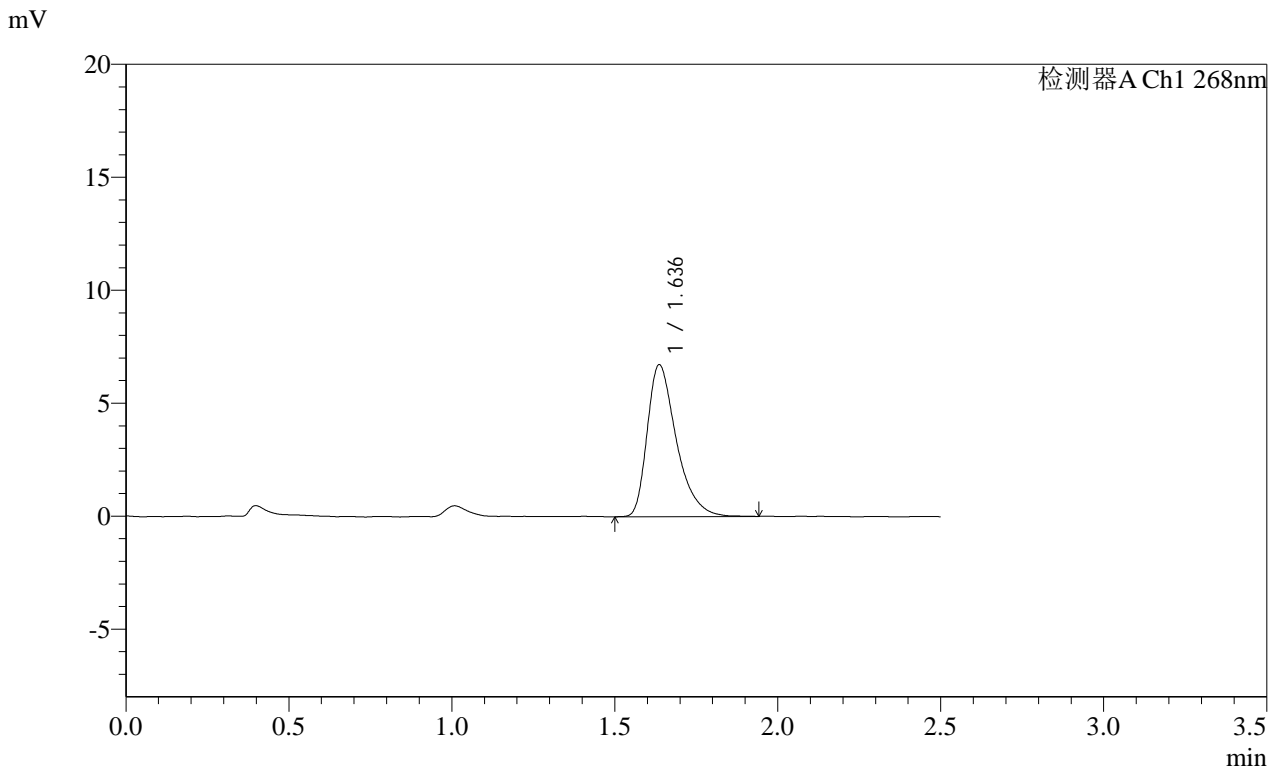

<峰表>

检测器A Ch1 268nm

| 峰号 | 保留时间 | 面积 | 面积% | 高度 | 理论塔板数(USP) | 拖尾因子 | 分离度(USP) |
|----|-------|-------|---------|------|------------|-------|----------|
| 1 | 1.636 | 41938 | 100.000 | 6721 | 1684 | 1.423 | -- |
| 总计 | | 41938 | 100.000 | 6721 | | | |

SHIMADZU
LabSolutions **SMF-4109**

<样品信息>

| | |
|--|------------------|
| 色谱柱 :XB-C18(50mm*4.6mm,5μm) | 流速:1.5ml/min |
| 柱温 :30°C | 波长:268nm |
| 数据文件名: RC\$SMF-4109 - 0-92/18-921-2 - cbzj-KC031p-4mg-rcqx-pH1.2+0.05SDSjz-jyx2-p5-45min.lcd | |
| 方法文件名: RC\$SMF-4109 - SMF-4109-rcqx-FX267.lcm | |
| 批处理文件名: RC\$SMF-4109 - 20250512-rc-FX267.lcb | |
| 样品瓶号: 4-42 | |
| 进样体积: 10 μl | 版本号:6.115 |
| 进样时间: 2025/05/12 23:48:36 | 实验者: jiangjinwei |
| 处理时间 (V2) : 2025/05/13 10:10:17 | 处理者: jiangjinwei |
| 仪器型号:SHIMADZU LC-2050C(FX267) | |

<色谱图>

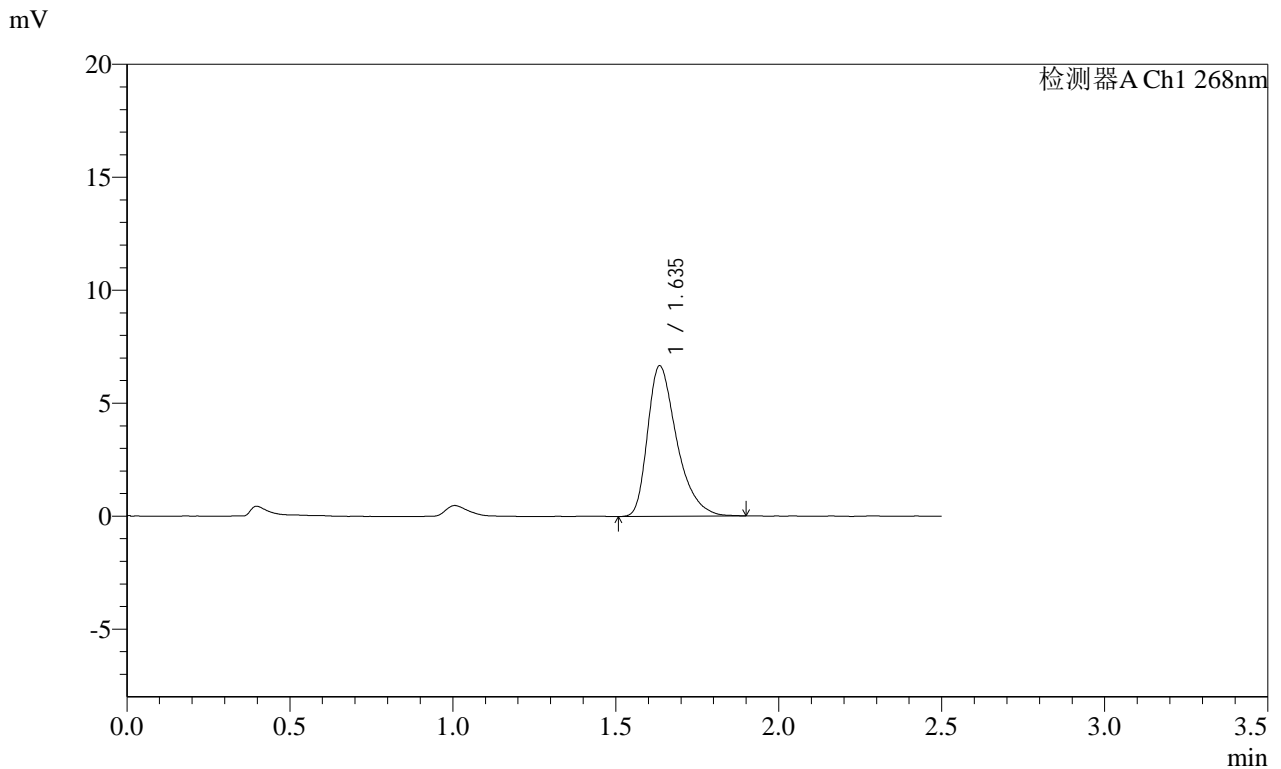

<峰表>

检测器A Ch1 268nm

| 峰号 | 保留时间 | 面积 | 面积% | 高度 | 理论塔板数(USP) | 拖尾因子 | 分离度(USP) |
|----|-------|-------|---------|------|------------|-------|----------|
| 1 | 1.635 | 41622 | 100.000 | 6639 | 1675 | 1.413 | -- |
| 总计 | | 41622 | 100.000 | 6639 | | | |

SHIMADZU
LabSolutions SMF-4109

<样品信息>

色谱柱 :XB-C18(50mm*4.6mm,5μm) 流速:1.5ml/min
 柱温 :30°C 波长:268nm
 数据文件名: RC\$SMF-4109 - 0-92/18-925-2 - cbzj-KC031p-4mg-rcqx-pH1.2+0.05SDSjz-jyx2-p3-60min.lcd
 方法文件名: RC\$SMF-4109 - SMF-4109-rcqx-FX267.lcm
 批处理文件名: RC\$SMF-4109 - 20250512-rc-FX267.lcb
 样品瓶号: 4-25
 进样体积: 10 μl 版本号:6.115
 进样时间: 2025/05/13 00:00:10 实验者:jiangjinwei
 处理时间 (V2) : 2025/05/13 10:10:28 处理者:jiangjinwei
 仪器型号:SHIMADZU LC-2050C(FX267)

<色谱图>

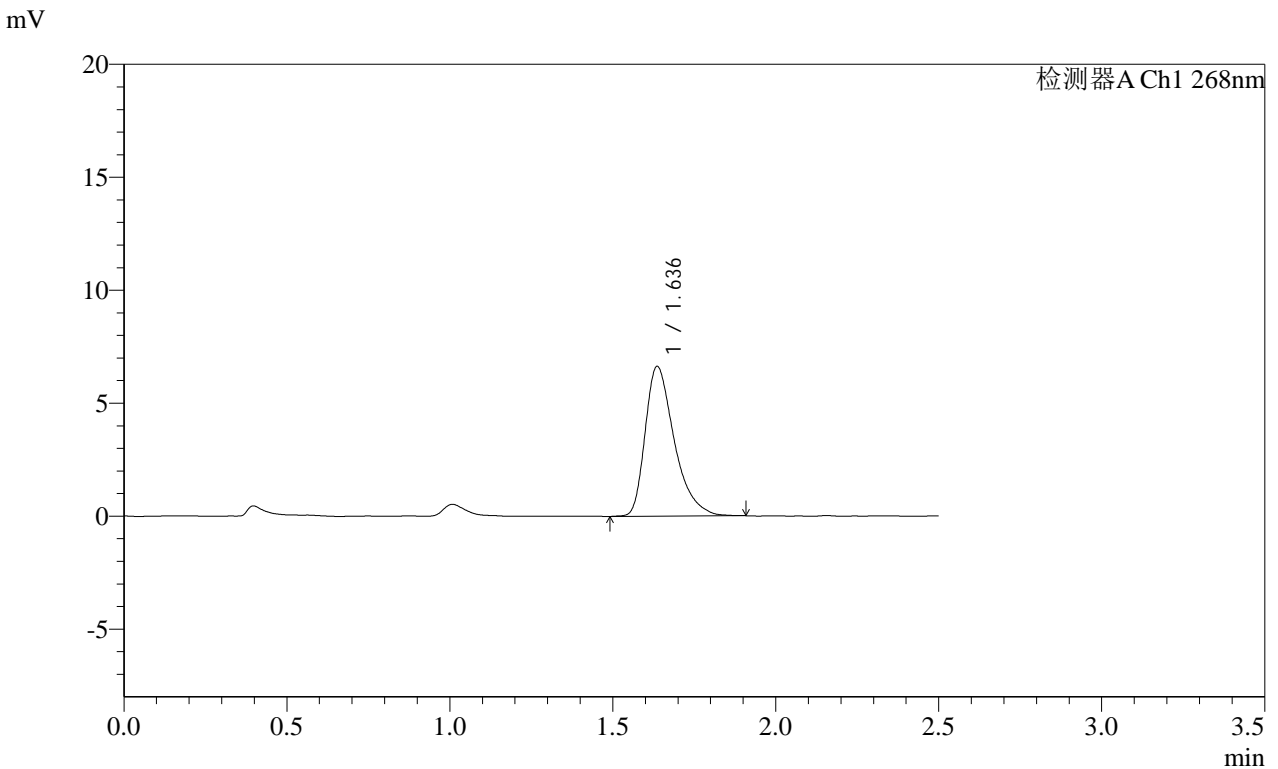

<峰表>

检测器A Ch1 268nm

| 峰号 | 保留时间 | 面积 | 面积% | 高度 | 理论塔板数(USP) | 拖尾因子 | 分离度(USP) |
|----|-------|-------|---------|------|------------|-------|----------|
| 1 | 1.636 | 41283 | 100.000 | 6624 | 1682 | 1.428 | -- |
| 总计 | | 41283 | 100.000 | 6624 | | | |

SHIMADZU
LabSolutions SMF-4109

<样品信息>

色谱柱 :XB-C18(50mm*4.6mm,5μm) 流速:1.5ml/min
 柱温 :30°C 波长:268nm
 数据文件名: RC\$SMF-4109 - 0-92/18-926-2 - cbzj-KC031p-4mg-rcqx-pH1.2+0.05SDSjz-jyx2-p4-60min.lcd
 方法文件名: RC\$SMF-4109 - SMF-4109-rcqx-FX267.lcm
 批处理文件名: RC\$SMF-4109 - 20250512-rc-FX267.lcb
 样品瓶号: 4-34
 进样体积: 10 μl 版本号:6.115
 进样时间: 2025/05/13 00:03:03 实验者:jiangjinwei
 处理时间 (V2) : 2025/05/13 10:10:30 处理者:jiangjinwei
 仪器型号:SHIMADZU LC-2050C(FX267)

<色谱图>

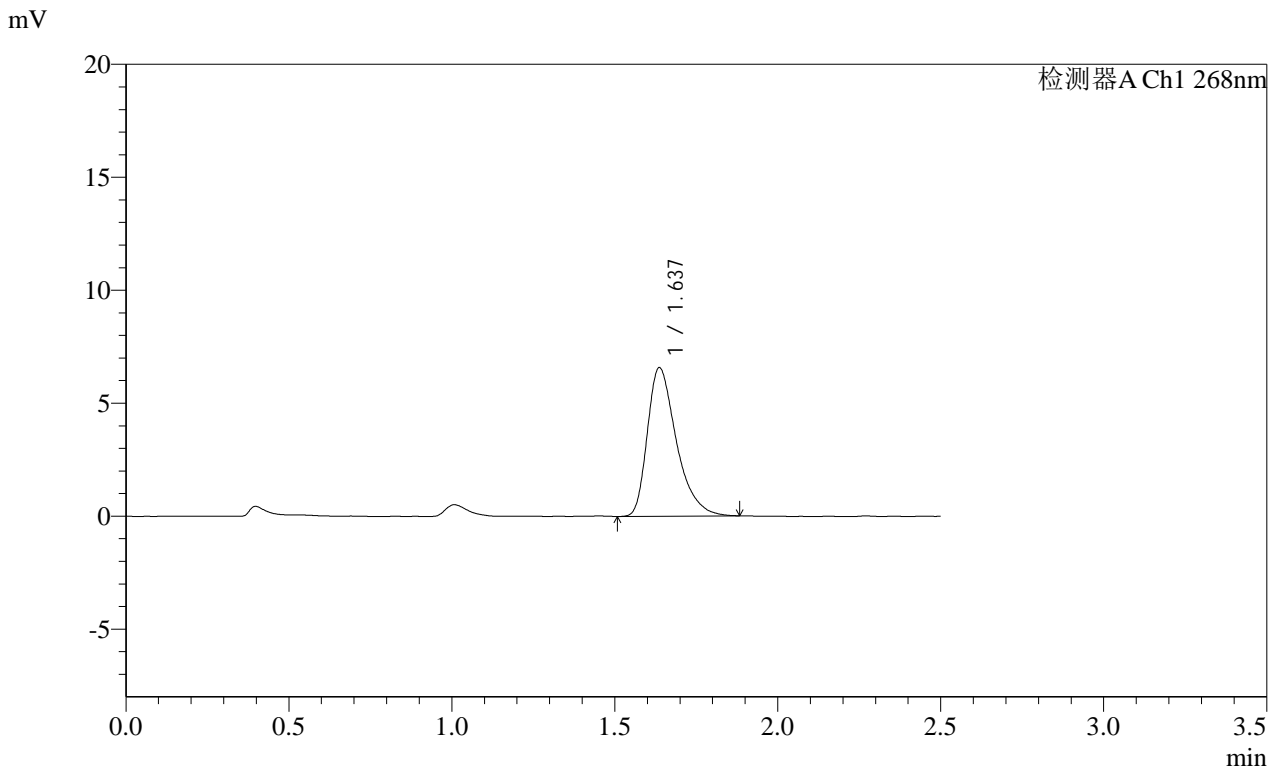

<峰表>

检测器A Ch1 268nm

| 峰号 | 保留时间 | 面积 | 面积% | 高度 | 理论塔板数(USP) | 拖尾因子 | 分离度(USP) |
|----|-------|-------|---------|------|------------|-------|----------|
| 1 | 1.637 | 40855 | 100.000 | 6579 | 1700 | 1.417 | -- |
| 总计 | | 40855 | 100.000 | 6579 | | | |

SHIMADZU
LabSolutions SMF-4109

<样品信息>

色谱柱 :XB-C18(50mm*4.6mm,5μm) 流速:1.5ml/min
 柱温 :30°C 波长:268nm
 数据文件名: RC\$SMF-4109 - 0-92/18-928-2 - cbzj-KC031p-4mg-rcqx-pH1.2+0.05SDSjz-jyx2-p6-60min.lcd
 方法文件名: RC\$SMF-4109 - SMF-4109-rcqx-FX267.lcm
 批处理文件名: RC\$SMF-4109 - 20250512-rc-FX267.lcb
 样品瓶号: 4-52
 进样体积: 10 μl 版本号:6.115
 进样时间: 2025/05/13 00:08:50 实验者:jiangjinwei
 处理时间 (V2) : 2025/05/13 10:10:36 处理者:jiangjinwei
 仪器型号:SHIMADZU LC-2050C(FX267)

<色谱图>

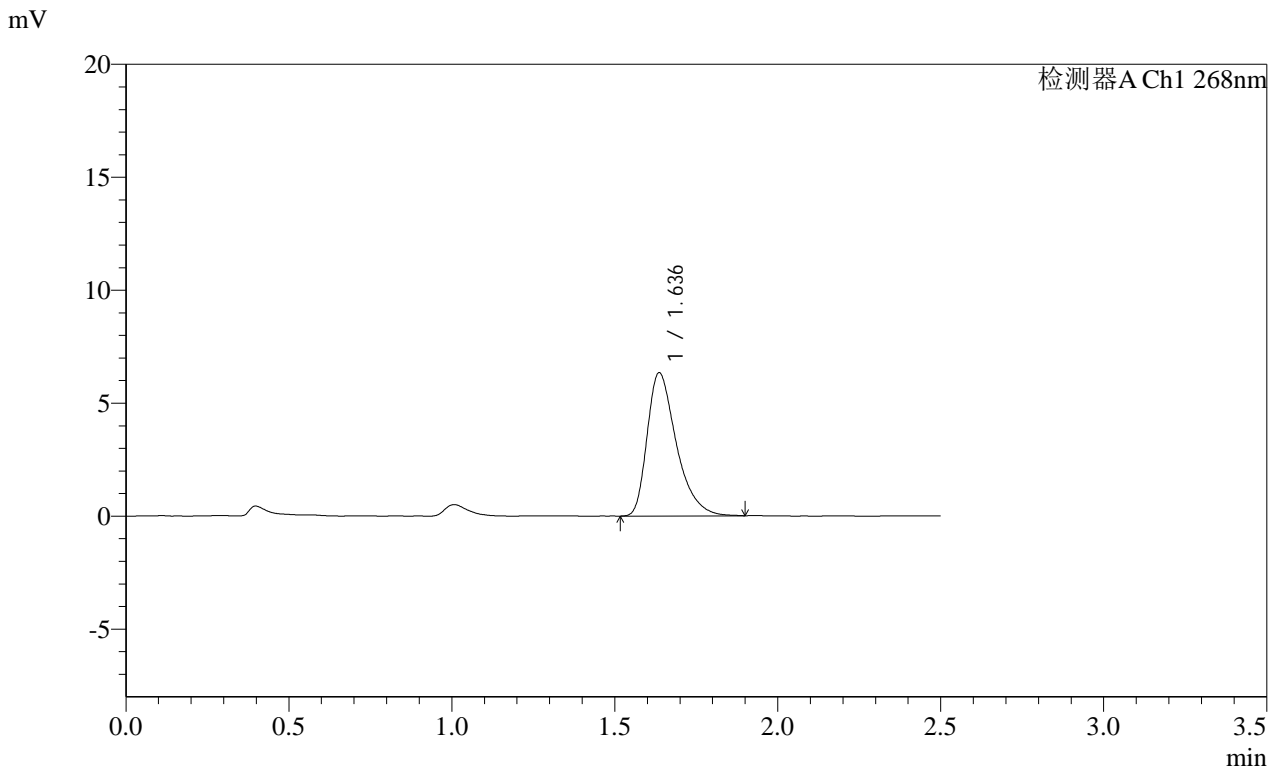

<峰表>

检测器A Ch1 268nm

| 峰号 | 保留时间 | 面积 | 面积% | 高度 | 理论塔板数(USP) | 拖尾因子 | 分离度(USP) |
|----|-------|-------|---------|------|------------|-------|----------|
| 1 | 1.636 | 39580 | 100.000 | 6335 | 1671 | 1.426 | -- |
| 总计 | | 39580 | 100.000 | 6335 | | | |

SHIMADZU
LabSolutions SMF-4109

<样品信息>

色谱柱 :XB-C18(50mm*4.6mm,5μm) 流速:1.5ml/min
 柱温 :30°C 波长:268nm
 数据文件名: RC\$SMF-4109 - 0-92/18-929-2 - cbzj-KC031p-4mg-rcqx-pH1.2+0.05SDSjz-jyx2-p1-JX.lcd
 方法文件名: RC\$SMF-4109 - SMF-4109-rcqx-FX267.lcm
 批处理文件名: RC\$SMF-4109 - 20250512-rc-FX267.lcb
 样品瓶号: 4-8
 进样体积: 10 μl 版本号:6.115
 进样时间: 2025/05/13 00:11:43 实验者:jiangjinwei
 处理时间 (V2) : 2025/05/13 10:10:39 处理者:jiangjinwei
 仪器型号:SHIMADZU LC-2050C(FX267)

<色谱图>

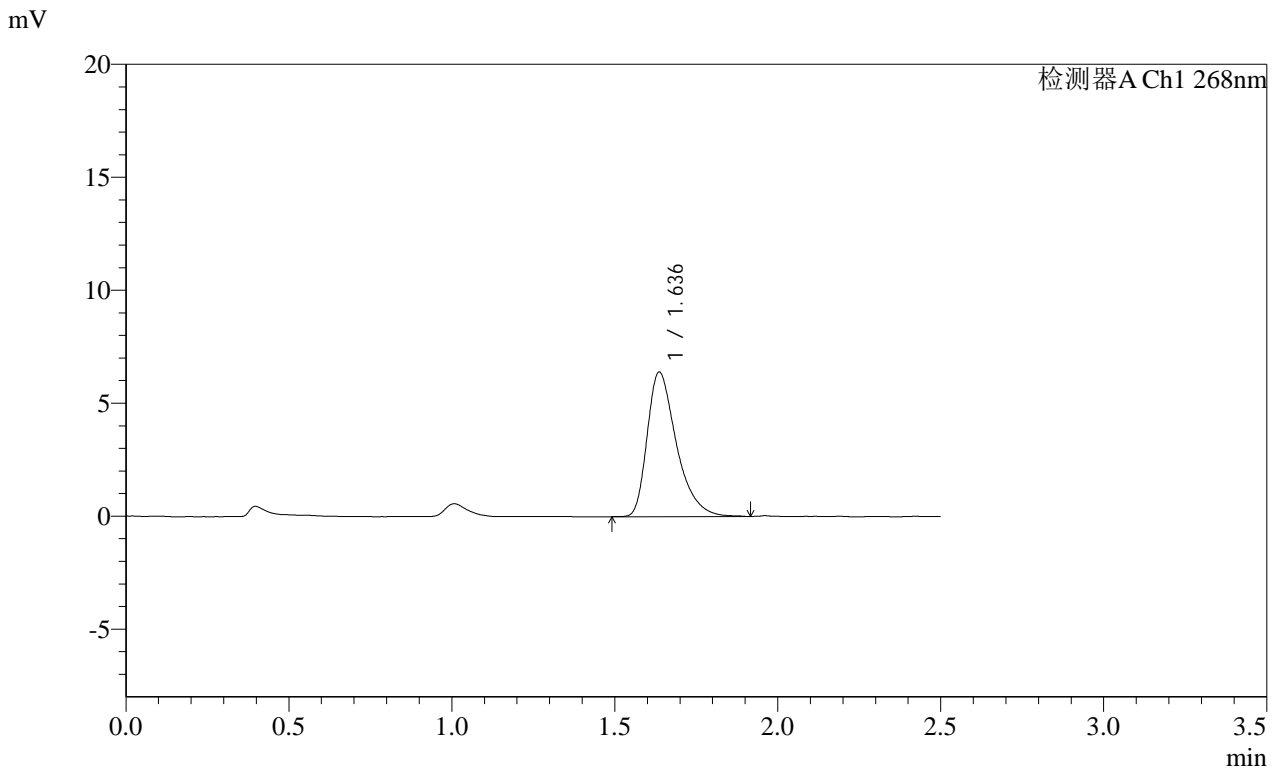

<峰表>

检测器A Ch1 268nm

| 峰号 | 保留时间 | 面积 | 面积% | 高度 | 理论塔板数(USP) | 拖尾因子 | 分离度(USP) |
|----|-------|-------|---------|------|------------|-------|----------|
| 1 | 1.636 | 40005 | 100.000 | 6391 | 1674 | 1.426 | -- |
| 总计 | | 40005 | 100.000 | 6391 | | | |

SHIMADZU
LabSolutions SMF-4109

<样品信息>

色谱柱 :XB-C18(50mm*4.6mm,5μm) 流速:1.5ml/min
 柱温 :30°C 波长:268nm
 数据文件名: RC\$SMF-4109 - 0-92/18-932-2 - cbzj-KC031p-4mg-rcqx-pH1.2+0.05SDSjz-jyx2-p4-JX.lcd
 方法文件名: RC\$SMF-4109 - SMF-4109-rcqx-FX267.lcm
 批处理文件名: RC\$SMF-4109 - 20250512-rc-FX267.lcb
 样品瓶号: 4-35
 进样体积: 10 μl 版本号:6.115
 进样时间: 2025/05/13 00:20:25 实验者:jiangjinwei
 处理时间 (V2) : 2025/05/13 10:10:47 处理者:jiangjinwei
 仪器型号:SHIMADZU LC-2050C(FX267)

<色谱图>

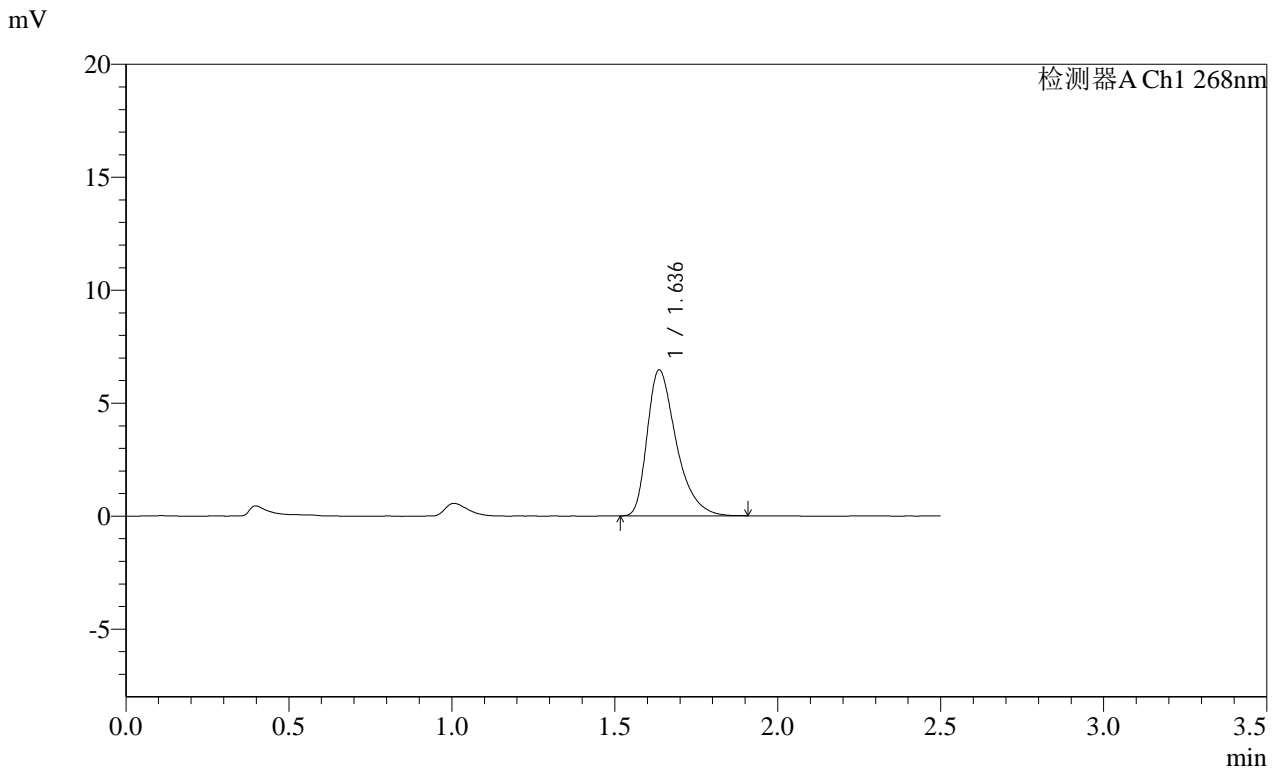

<峰表>

检测器A Ch1 268nm

| 峰号 | 保留时间 | 面积 | 面积% | 高度 | 理论塔板数(USP) | 拖尾因子 | 分离度(USP) |
|----|-------|-------|---------|------|------------|-------|----------|
| 1 | 1.636 | 40135 | 100.000 | 6456 | 1684 | 1.426 | -- |
| 总计 | | 40135 | 100.000 | 6456 | | | |

SHIMADZU
LabSolutions SMF-4109

<样品信息>

色谱柱 :XB-C18(50mm*4.6mm,5μm) 流速:1.5ml/min
 柱温 :30°C 波长:268nm
 数据文件名: RC\$SMF-4109 - 0-92/18-933-2 - cbzj-KC031p-4mg-rcqx-pH1.2+0.05SDSjz-jyx2-p5-JX.lcd
 方法文件名: RC\$SMF-4109 - SMF-4109-rcqx-FX267.lcm
 批处理文件名: RC\$SMF-4109 - 20250512-rc-FX267.lcb
 样品瓶号: 4-44
 进样体积: 10 μl 版本号:6.115
 进样时间: 2025/05/13 00:23:19 实验者:jiangjinwei
 处理时间(V2): 2025/05/13 10:10:50 处理者:jiangjinwei
 仪器型号:SHIMADZU LC-2050C(FX267)

<色谱图>

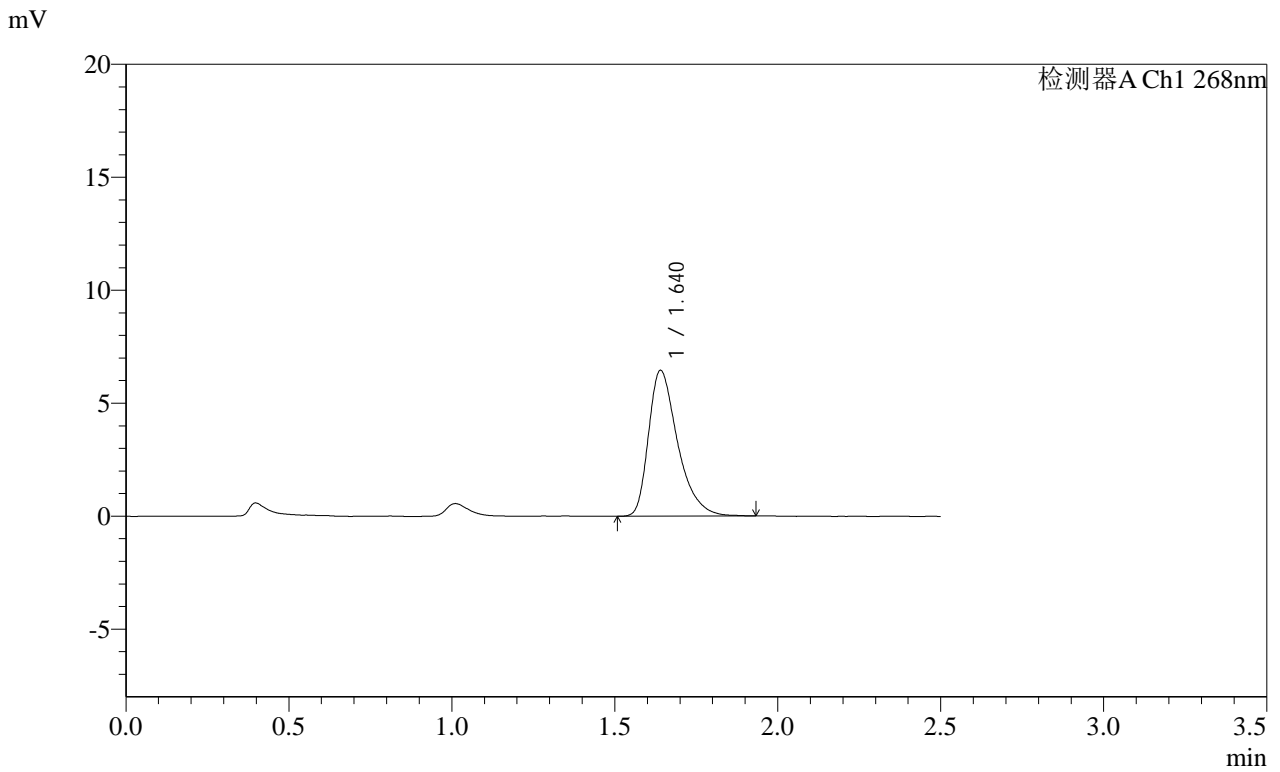

<峰表>

检测器A Ch1 268nm

| 峰号 | 保留时间 | 面积 | 面积% | 高度 | 理论塔板数(USP) | 拖尾因子 | 分离度(USP) |
|----|-------|-------|---------|------|------------|-------|----------|
| 1 | 1.640 | 40255 | 100.000 | 6453 | 1696 | 1.423 | -- |
| 总计 | | 40255 | 100.000 | 6453 | | | |

