



# SMF-4124

## <样品信息>

色谱柱:MM-C18/SCX(150mm\*4.6mm,5μm)      流速:1.5ml/min  
柱温:30°C      波长:260nm  
数据文件名: RC\$SMF-4124 - 29-20/18-1185-2 - zzp-25042201p-rcd-pH6.8jz-lf100z-rj.lcd  
方法文件名: RC\$SMF-4124 - SMF-4124-rcd-FX267.lcm  
批处理文件名: RC\$SMF-4124 - 20250513-FX267.lcb  
样品瓶号: 1-9  
进样体积: 10 μl      版本号: 6.115  
进样时间: 2025/05/13 12:34:37      实验者: jiangjinwei  
处理时间 (V2): 2025/05/14 09:24:39      处理者: jiangjinwei  
仪器型号: SHIMADZU LC-2050C(FX267)

## <色谱图>

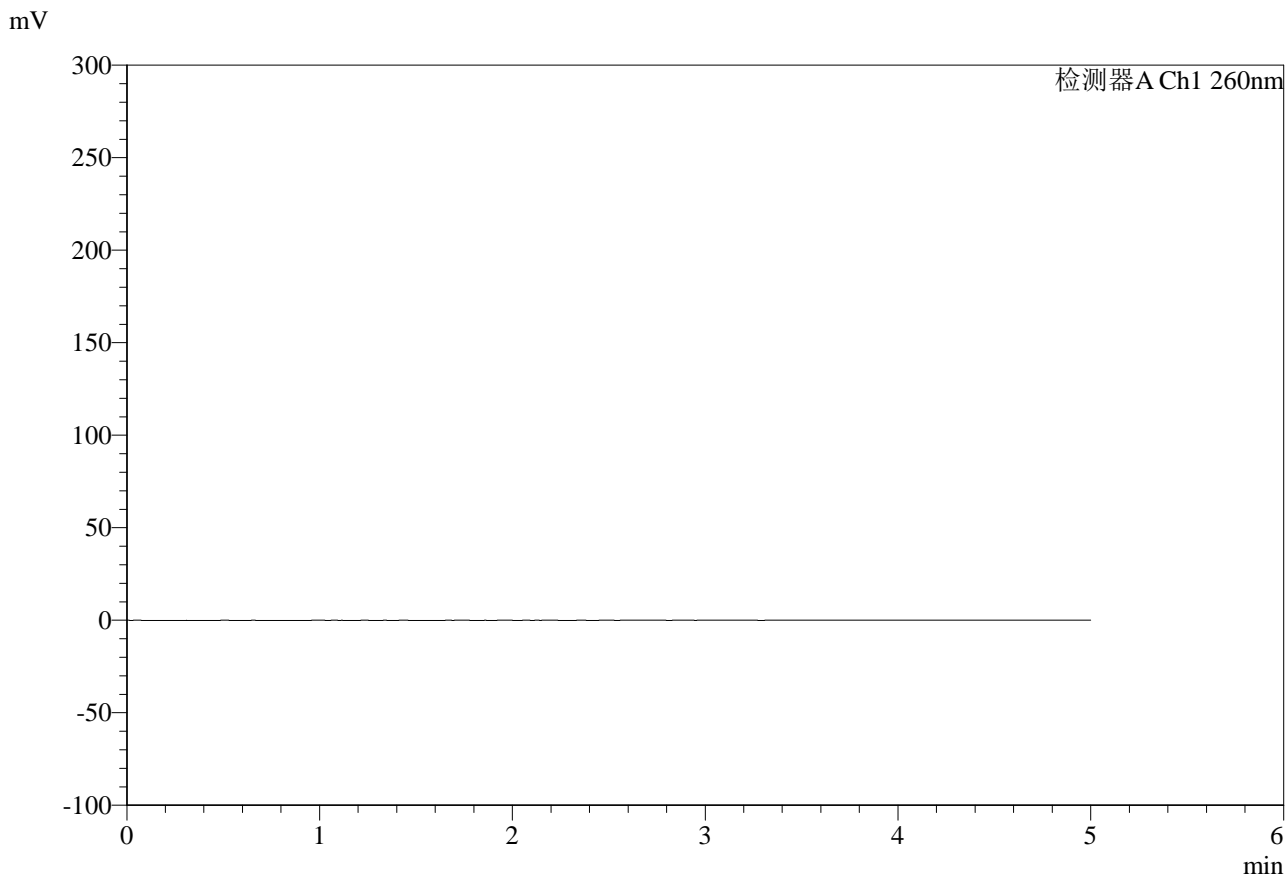

## <峰表>

检测器A Ch1 260nm

| 峰号 | 保留时间 | 面积 | 面积% | 高度 | 理论塔板数(USP) | 拖尾因子 | 分离度(USP) |
|----|------|----|-----|----|------------|------|----------|
| 总计 |      |    |     |    |            |      |          |



# SMF-4124

## <样品信息>

色谱柱:MM-C18/SCX(150mm\*4.6mm,5μm) 流速:1.5ml/min  
 柱温:30°C 波长:260nm  
 数据文件名: RC\$SMF-4124 - 29-20/18-1186-2 - zzp-25042201p-rcd-pH6.8jz-lf100z-dz1-1.lcd  
 方法文件名: RC\$SMF-4124 - SMF-4124-rcd-FX267.lcm  
 批处理文件名: RC\$SMF-4124 - 20250513-FX267.lcb  
 样品瓶号: 1-18 版本号: 6.115  
 进样体积: 10 μl 实验者: jiangjinwei  
 进样时间: 2025/05/13 12:40:00 处理者: jiangjinwei  
 处理时间 (V2): 2025/05/14 09:24:44  
 仪器型号: SHIMADZU LC-2050C(FX267)

## <色谱图>

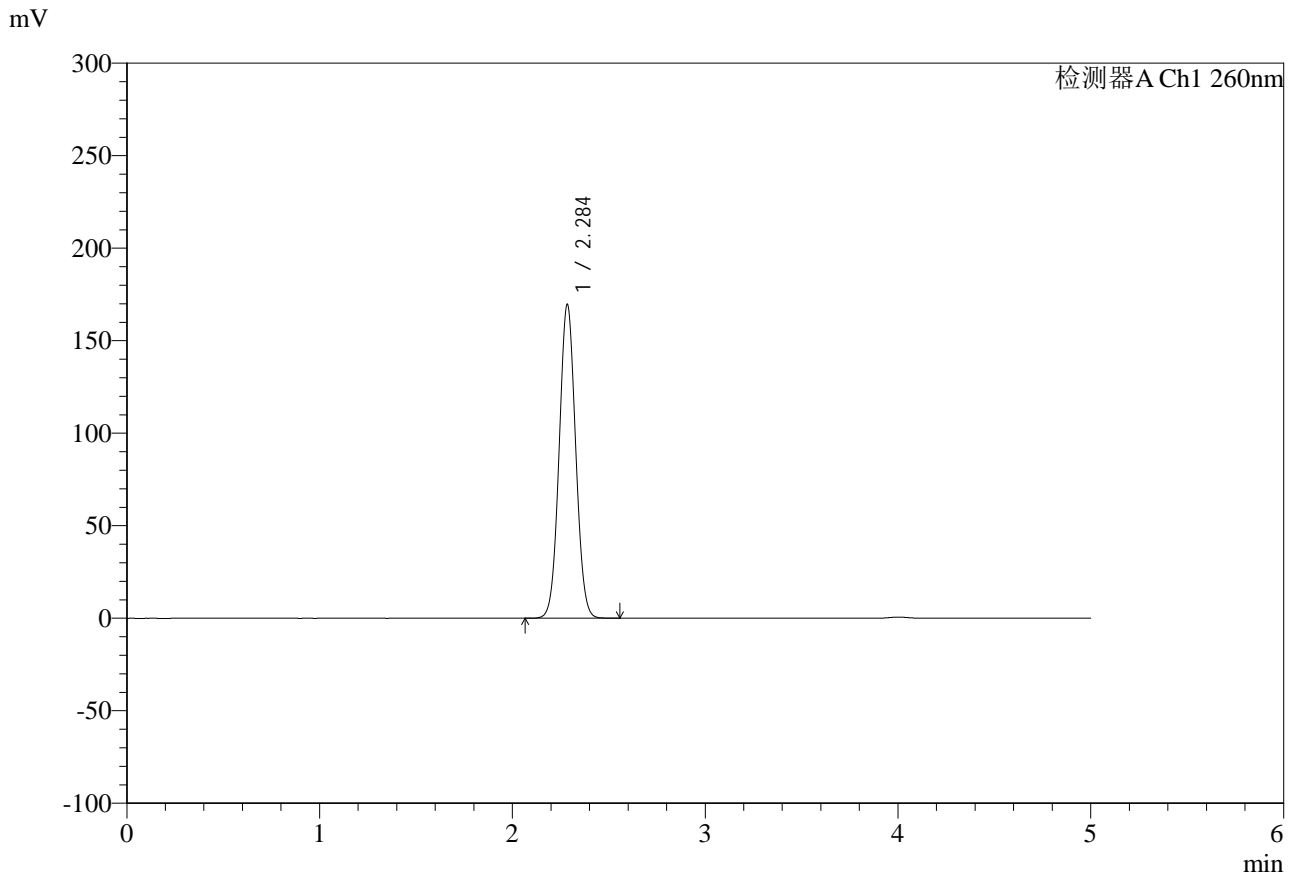

## <峰表>

检测器A Ch1 260nm

| 峰号 | 保留时间  | 面积      | 面积%     | 高度     | 理论塔板数(USP) | 拖尾因子  | 分离度(USP) |
|----|-------|---------|---------|--------|------------|-------|----------|
| 1  | 2.284 | 1010970 | 100.000 | 168852 | 3394       | 1.045 | --       |
| 总计 |       | 1010970 | 100.000 | 168852 |            |       |          |



# SMF-4124

## <样品信息>

色谱柱:MM-C18/SCX(150mm\*4.6mm,5μm) 流速:1.5ml/min  
 柱温:30°C 波长:260nm  
 数据文件名: RC\$SMF-4124 - 29-20/18-1187-2 - zzp-25042201p-rcd-pH6.8jz-lf100z-dz1-2.lcd  
 方法文件名: RC\$SMF-4124 - SMF-4124-rcd-FX267.lcm  
 批处理文件名: RC\$SMF-4124 - 20250513-FX267.lcb  
 样品瓶号: 1-18 版本号: 6.115  
 进样体积: 10 μl 实验者: jiangjinwei  
 进样时间: 2025/05/13 12:45:23 处理者: jiangjinwei  
 处理时间 (V2): 2025/05/14 09:24:46  
 仪器型号: SHIMADZU LC-2050C(FX267)

## <色谱图>

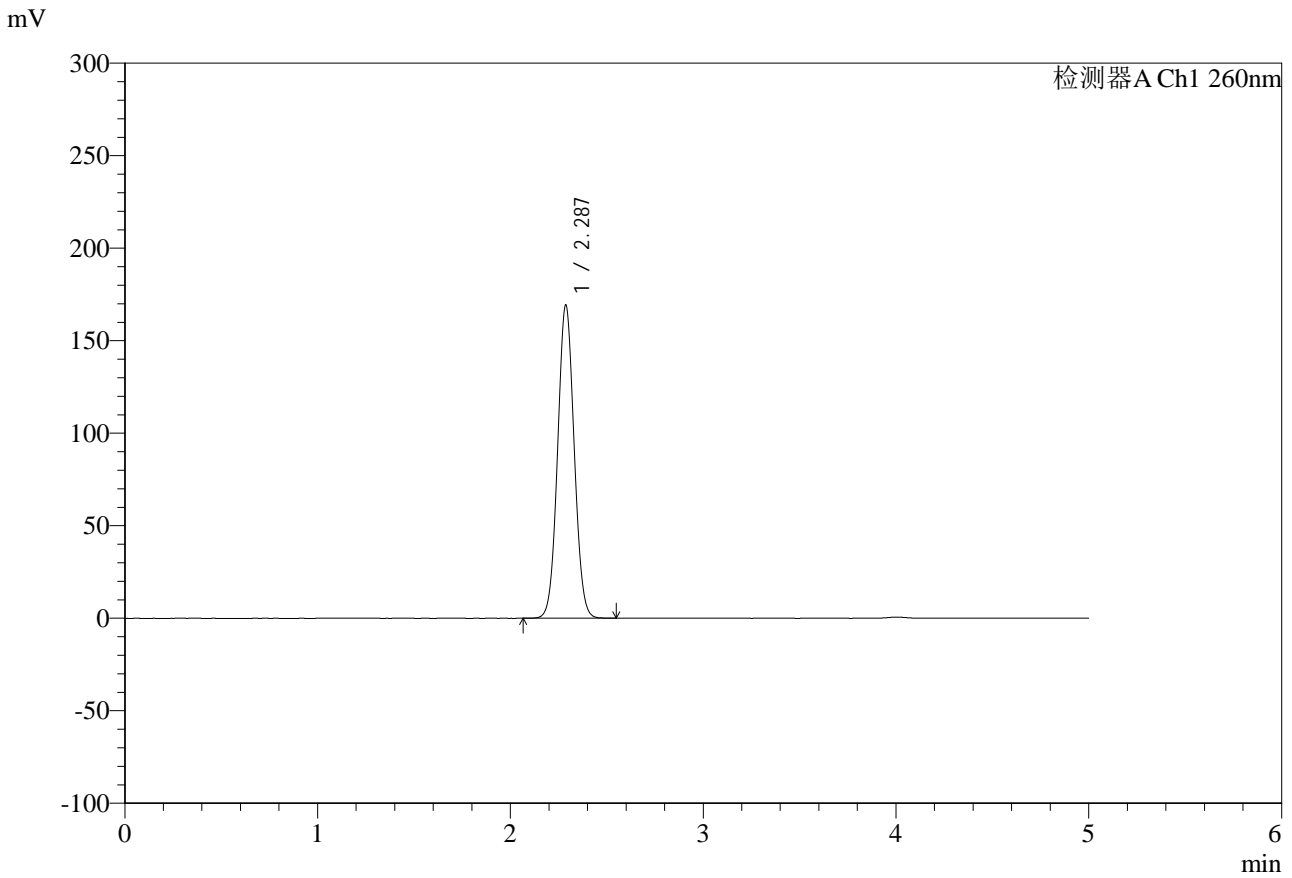

## <峰表>

检测器A Ch1 260nm

| 峰号 | 保留时间  | 面积      | 面积%     | 高度     | 理论塔板数(USP) | 拖尾因子  | 分离度(USP) |
|----|-------|---------|---------|--------|------------|-------|----------|
| 1  | 2.287 | 1012110 | 100.000 | 169228 | 3381       | 1.049 | --       |
| 总计 |       | 1012110 | 100.000 | 169228 |            |       |          |



# SMF-4124

## <样品信息>

色谱柱:MM-C18/SCX(150mm\*4.6mm,5μm)      流速:1.5ml/min  
 柱温:30°C      波长:260nm  
 数据文件名: RC\$SMF-4124 - 29-20/18-1188-2 - zzp-25042201p-rcd-pH6.8jz-lf100z-dz1-3.lcd  
 方法文件名: RC\$SMF-4124 - SMF-4124-rcd-FX267.lcm  
 批处理文件名: RC\$SMF-4124 - 20250513-FX267.lcb  
 样品瓶号: 1-18  
 进样体积: 10 μl      版本号: 6.115  
 进样时间: 2025/05/13 12:50:46      实验者: jiangjinwei  
 处理时间 (V2): 2025/05/14 09:24:49      处理者: jiangjinwei  
 仪器型号: SHIMADZU LC-2050C(FX267)

## <色谱图>

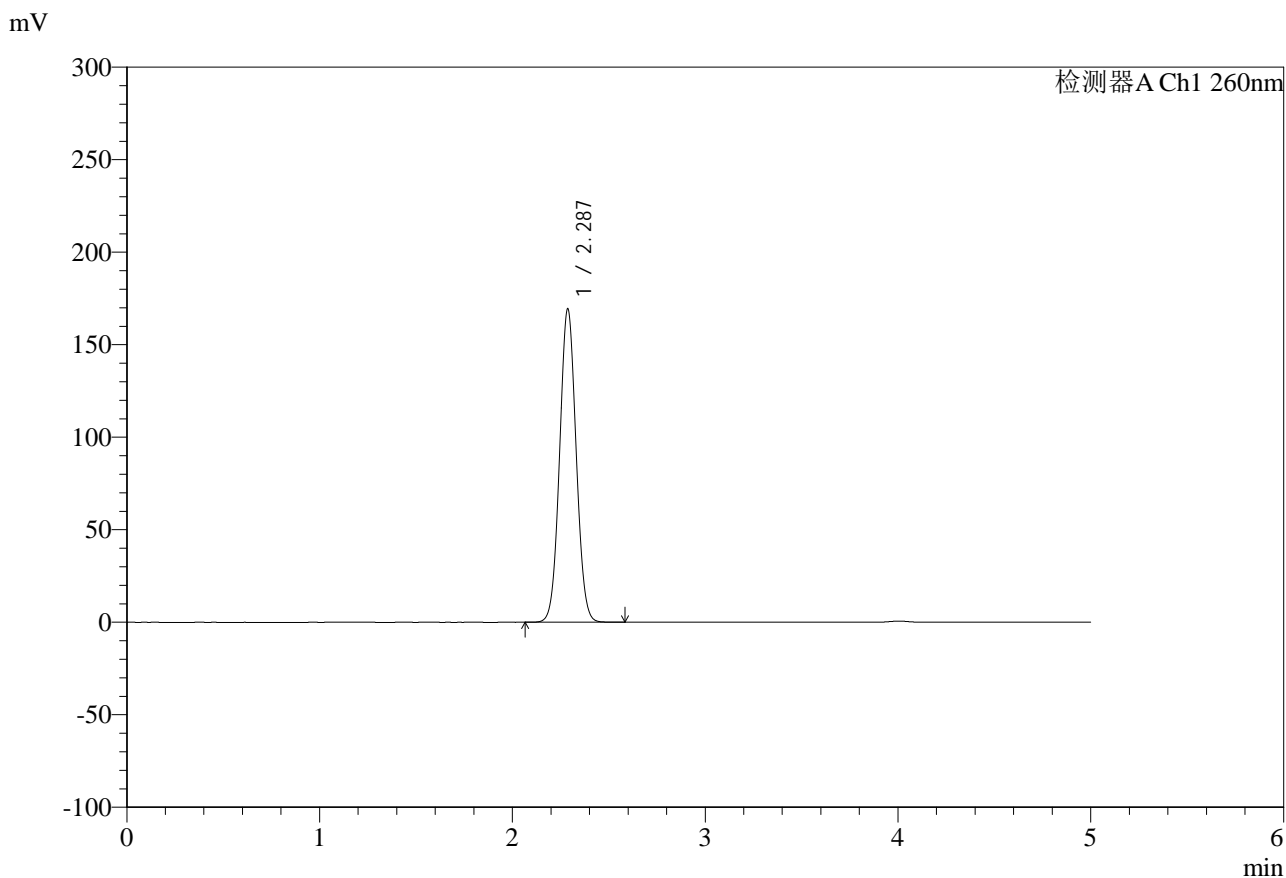

## <峰表>

检测器A Ch1 260nm

| 峰号 | 保留时间  | 面积      | 面积%     | 高度     | 理论塔板数(USP) | 拖尾因子  | 分离度(USP) |
|----|-------|---------|---------|--------|------------|-------|----------|
| 1  | 2.287 | 1012095 | 100.000 | 169317 | 3381       | 1.048 | --       |
| 总计 |       | 1012095 | 100.000 | 169317 |            |       |          |

## &lt;样品信息&gt;

色谱柱:MM-C18/SCX(150mm\*4.6mm,5 $\mu$ m)

流速:1.5ml/min

柱温:30 $^{\circ}$ C

波长:260nm

数据文件名: RC\$SMF-4124 - 29-20/18-1189-2 - zzp-25042201p-rcd-pH6.8jz-lf100z-dz1-4.lcd

方法文件名: RC\$SMF-4124 - SMF-4124-rcd-FX267.lcm

批处理文件名: RC\$SMF-4124 - 20250513-FX267.lcb

样品瓶号: 1-18

进样体积: 10  $\mu$ l

版本号: 6.115

进样时间: 2025/05/13 12:56:09

实验者: jiangjinwei

处理时间(V2): 2025/05/14 09:24:52

处理者: jiangjinwei

仪器型号: SHIMADZU LC-2050C(FX267)

## &lt;色谱图&gt;

mV

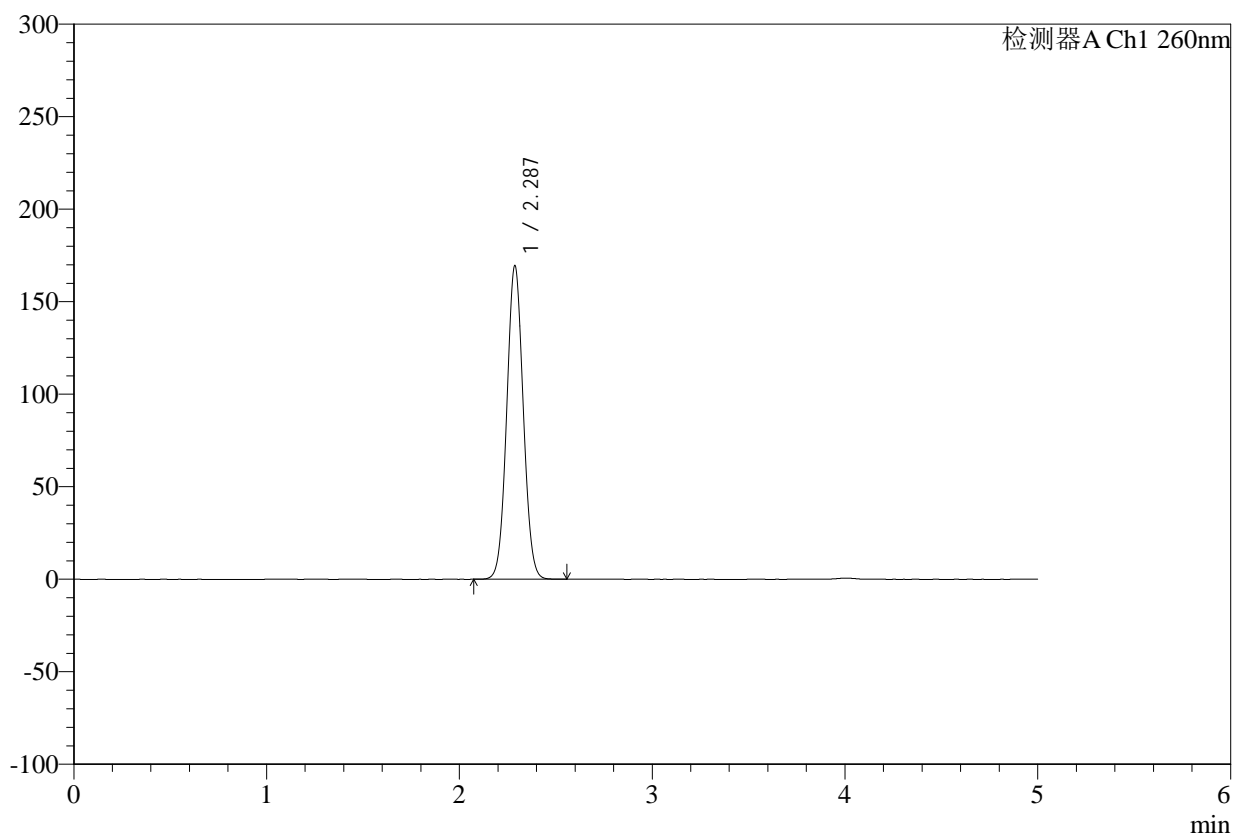

## &lt;峰表&gt;

检测器A Ch1 260nm

| 峰号 | 保留时间  | 面积      | 面积%     | 高度     | 理论塔板数(USP) | 拖尾因子  | 分离度(USP) |
|----|-------|---------|---------|--------|------------|-------|----------|
| 1  | 2.287 | 1011371 | 100.000 | 169478 | 3394       | 1.047 | --       |
| 总计 |       | 1011371 | 100.000 | 169478 |            |       |          |



# SMF-4124

## <样品信息>

色谱柱:MM-C18/SCX(150mm\*4.6mm,5μm)      流速:1.5ml/min  
 柱温:30°C      波长:260nm  
 数据文件名: RC\$SMF-4124 - 29-20/18-1190-2 - zzp-25042201p-rcd-pH6.8jz-lf100z-dz1-5.lcd  
 方法文件名: RC\$SMF-4124 - SMF-4124-rcd-FX267.lcm  
 批处理文件名: RC\$SMF-4124 - 20250513-FX267.lcb  
 样品瓶号: 1-18  
 进样体积: 10 μl      版本号: 6.115  
 进样时间: 2025/05/13 13:01:32      实验者: jiangjinwei  
 处理时间 (V2): 2025/05/14 09:24:55      处理者: jiangjinwei  
 仪器型号: SHIMADZU LC-2050C(FX267)

## <色谱图>

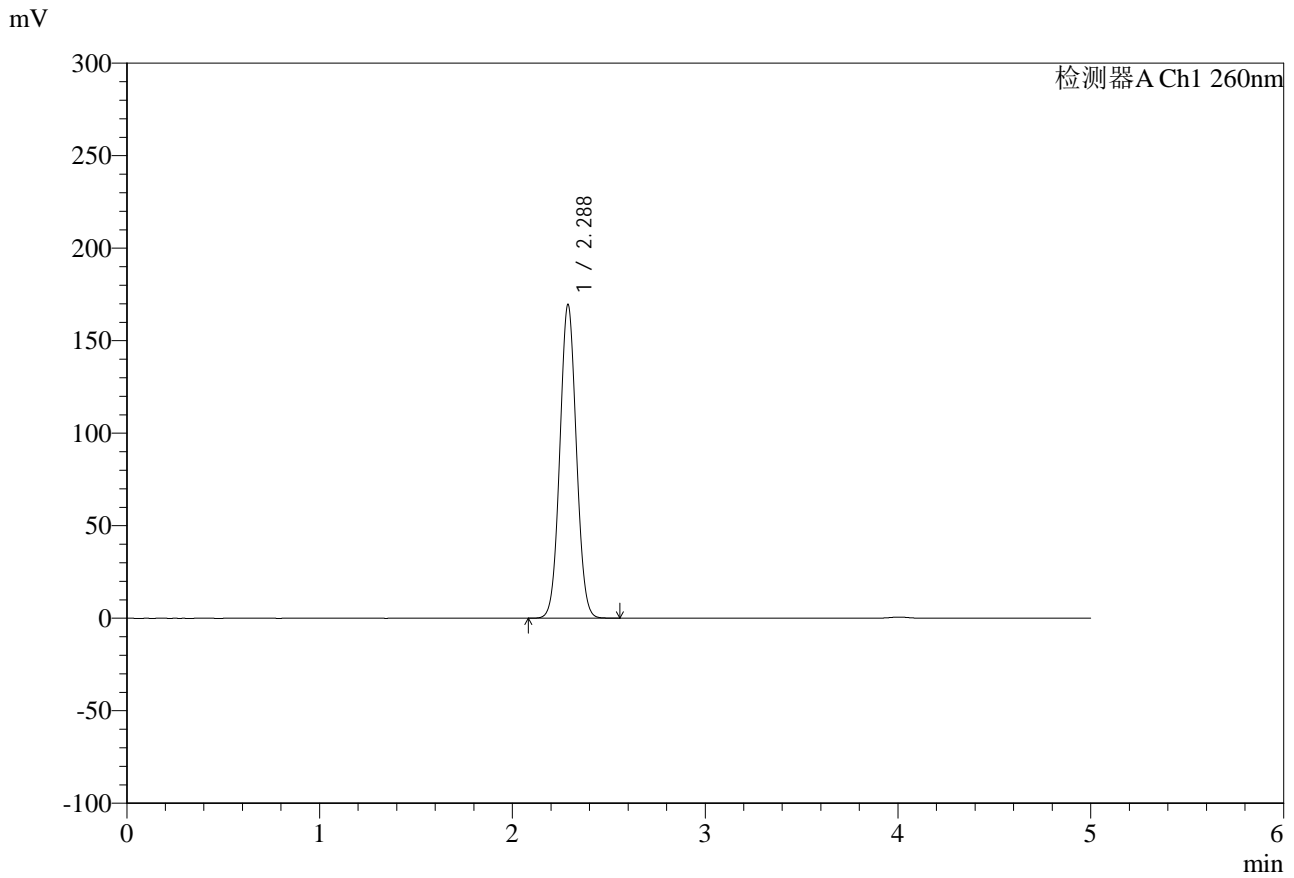

## <峰表>

检测器A Ch1 260nm

| 峰号 | 保留时间  | 面积      | 面积%     | 高度     | 理论塔板数(USP) | 拖尾因子  | 分离度(USP) |
|----|-------|---------|---------|--------|------------|-------|----------|
| 1  | 2.288 | 1012309 | 100.000 | 169584 | 3393       | 1.047 | --       |
| 总计 |       | 1012309 | 100.000 | 169584 |            |       |          |



# SMF-4124

## <样品信息>

色谱柱:MM-C18/SCX(150mm\*4.6mm,5μm)      流速:1.5ml/min  
 柱温:30°C      波长:260nm  
 数据文件名: RC\$SMF-4124 - 29-20/18-1191-2 - zzp-25042201p-rcd-pH6.8jz-lf100z-1h-p1-1.lcd  
 方法文件名: RC\$SMF-4124 - SMF-4124-rcd-FX267.lcm  
 批处理文件名: RC\$SMF-4124 - 20250513-FX267.lcb  
 样品瓶号: 1-1  
 进样体积: 10 μl      版本号: 6.115  
 进样时间: 2025/05/13 13:06:55      实验者: jiangjinwei  
 处理时间 (V2): 2025/05/14 09:24:59      处理者: jiangjinwei  
 仪器型号: SHIMADZU LC-2050C(FX267)

## <色谱图>

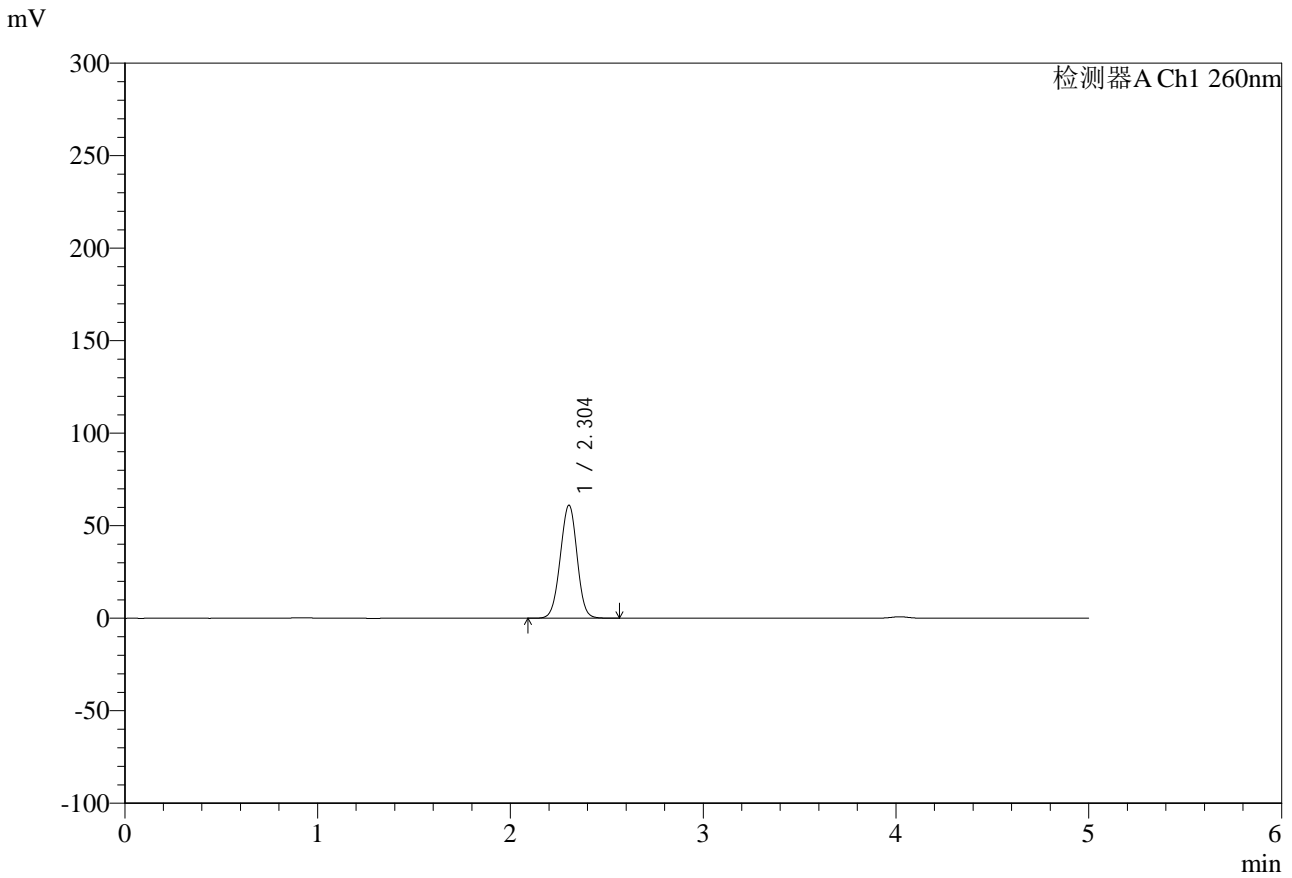

## <峰表>

检测器A Ch1 260nm

| 峰号 | 保留时间  | 面积     | 面积%     | 高度    | 理论塔板数(USP) | 拖尾因子  | 分离度(USP) |
|----|-------|--------|---------|-------|------------|-------|----------|
| 1  | 2.304 | 371059 | 100.000 | 61092 | 3335       | 0.989 | --       |
| 总计 |       | 371059 | 100.000 | 61092 |            |       |          |



# SMF-4124

## <样品信息>

色谱柱:MM-C18/SCX(150mm\*4.6mm,5μm)      流速:1.5ml/min  
 柱温:30°C      波长:260nm  
 数据文件名: RC\$SMF-4124 - 29-20/18-1192-2 - zzp-25042201p-rcd-pH6.8jz-lf100z-1h-p1-2.lcd  
 方法文件名: RC\$SMF-4124 - SMF-4124-rcd-FX267.lcm  
 批处理文件名: RC\$SMF-4124 - 20250513-FX267.lcb  
 样品瓶号: 1-1  
 进样体积: 10 μl      版本号: 6.115  
 进样时间: 2025/05/13 13:12:18      实验者: jiangjinwei  
 处理时间 (V2): 2025/05/14 09:25:01      处理者: jiangjinwei  
 仪器型号: SHIMADZU LC-2050C(FX267)

## <色谱图>

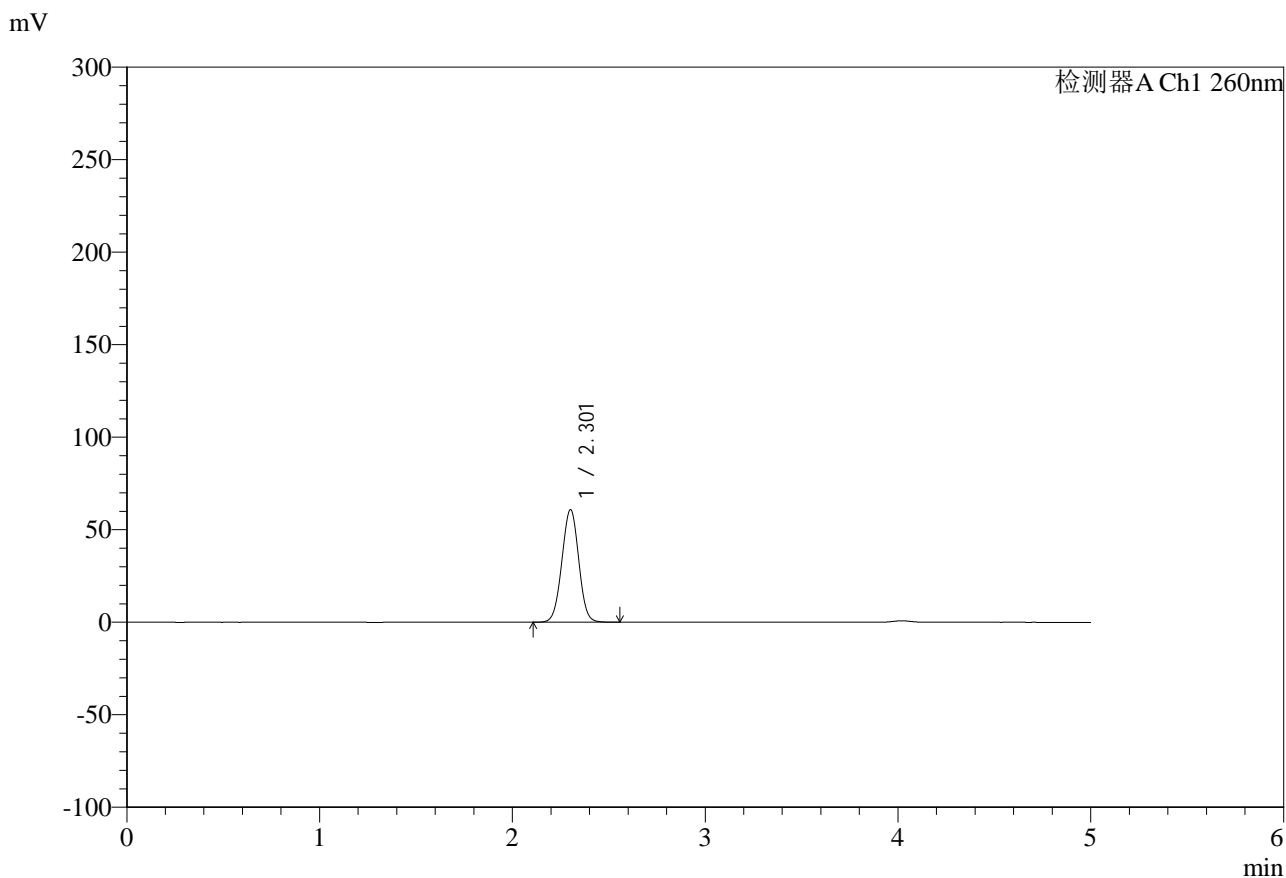

## <峰表>

检测器A Ch1 260nm

| 峰号 | 保留时间  | 面积     | 面积%     | 高度    | 理论塔板数(USP) | 拖尾因子  | 分离度(USP) |
|----|-------|--------|---------|-------|------------|-------|----------|
| 1  | 2.301 | 371277 | 100.000 | 60624 | 3303       | 1.001 | --       |
| 总计 |       | 371277 | 100.000 | 60624 |            |       |          |



# SMF-4124

## <样品信息>

色谱柱:MM-C18/SCX(150mm\*4.6mm,5 $\mu$ m)

流速:1.5ml/min

柱温:30 $^{\circ}$ C

波长:260nm

数据文件名: RC\$SMF-4124 - 29-20/18-1193-2 - zzp-25042201p-rcd-pH6.8jz-lf100z-1h-p2-1.lcd

方法文件名: RC\$SMF-4124 - SMF-4124-rcd-FX267.lcm

批处理文件名: RC\$SMF-4124 - 20250513-FX267.lcb

样品瓶号: 1-10

进样体积: 10  $\mu$ l

版本号: 6.115

进样时间: 2025/05/13 13:17:40

实验者: jiangjinwei

处理时间(V2): 2025/05/14 09:25:04

处理者: jiangjinwei

仪器型号: SHIMADZU LC-2050C(FX267)

## <色谱图>

mV

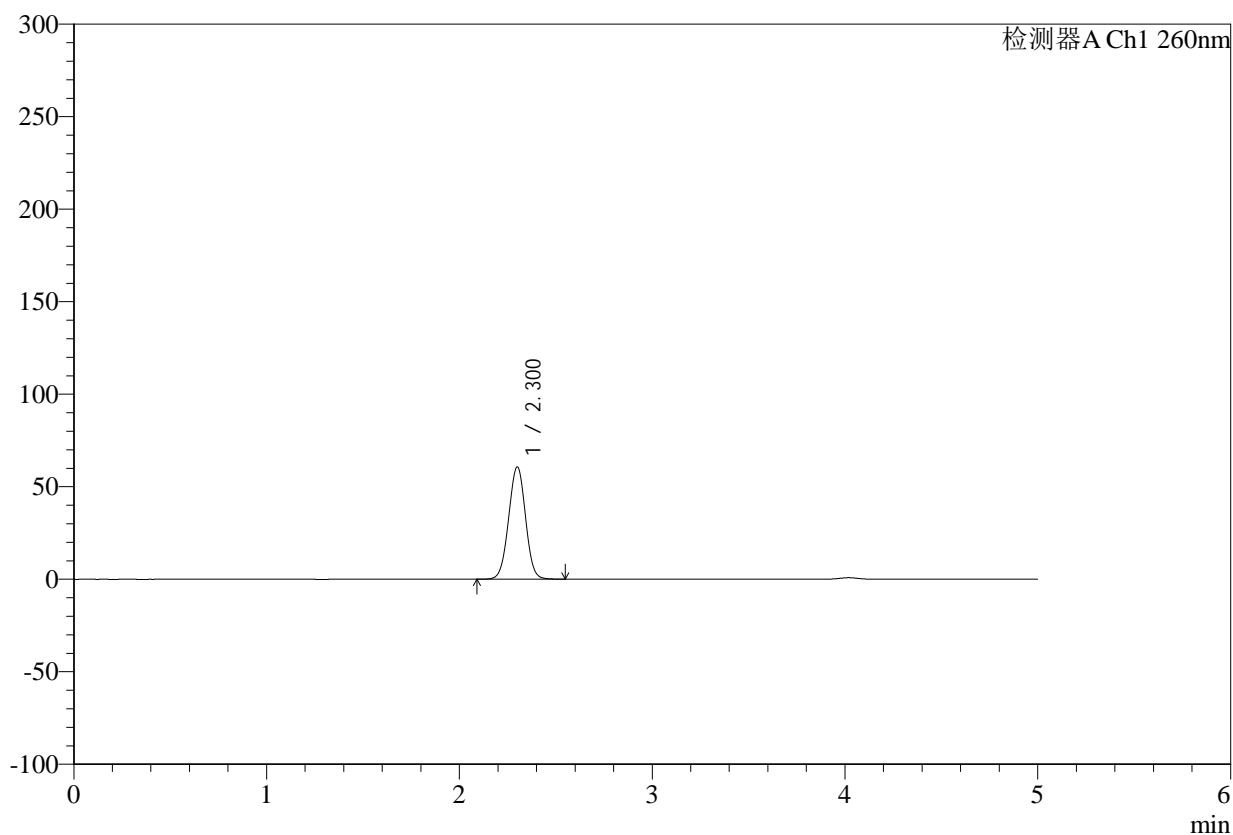

## <峰表>

检测器A Ch1 260nm

| 峰号 | 保留时间  | 面积     | 面积%     | 高度    | 理论塔板数(USP) | 拖尾因子  | 分离度(USP) |
|----|-------|--------|---------|-------|------------|-------|----------|
| 1  | 2.300 | 370361 | 100.000 | 60527 | 3291       | 1.000 | --       |
| 总计 |       | 370361 | 100.000 | 60527 |            |       |          |



# SMF-4124

## <样品信息>

色谱柱:MM-C18/SCX(150mm\*4.6mm,5μm)      流速:1.5ml/min  
 柱温:30°C      波长:260nm  
 数据文件名: RC\$SMF-4124 - 29-20/18-1194-2 - zzp-25042201p-rcd-pH6.8jz-lf100z-1h-p2-2.lcd  
 方法文件名: RC\$SMF-4124 - SMF-4124-rcd-FX267.lcm  
 批处理文件名: RC\$SMF-4124 - 20250513-FX267.lcb  
 样品瓶号: 1-10  
 进样体积: 10 μl      版本号: 6.115  
 进样时间: 2025/05/13 13:23:02      实验者: jiangjinwei  
 处理时间 (V2): 2025/05/14 09:25:06      处理者: jiangjinwei  
 仪器型号: SHIMADZU LC-2050C(FX267)

## <色谱图>

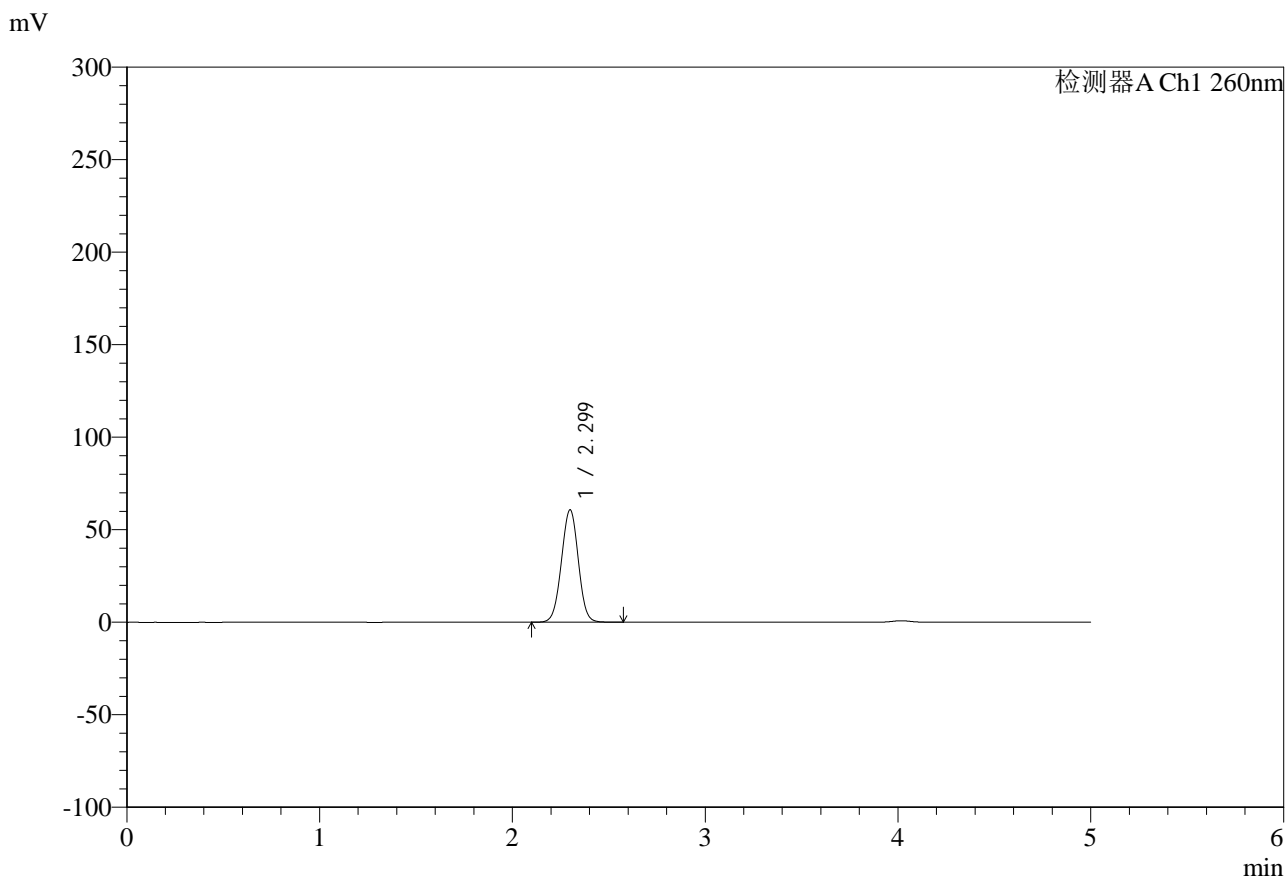

## <峰表>

检测器A Ch1 260nm

| 峰号 | 保留时间  | 面积     | 面积%     | 高度    | 理论塔板数(USP) | 拖尾因子  | 分离度(USP) |
|----|-------|--------|---------|-------|------------|-------|----------|
| 1  | 2.299 | 370275 | 100.000 | 60680 | 3294       | 1.000 | --       |
| 总计 |       | 370275 | 100.000 | 60680 |            |       |          |

## &lt;样品信息&gt;

色谱柱:MM-C18/SCX(150mm\*4.6mm,5 $\mu$ m)

流速:1.5ml/min

柱温:30 $^{\circ}$ C

波长:260nm

数据文件名: RC\$SMF-4124 - 29-20/18-1195-2 - zzp-25042201p-rcd-pH6.8jz-lf100z-1h-p3-1.lcd

方法文件名: RC\$SMF-4124 - SMF-4124-rcd-FX267.lcm

批处理文件名: RC\$SMF-4124 - 20250513-FX267.lcb

样品瓶号: 1-19

进样体积: 10  $\mu$ l

版本号: 6.115

进样时间: 2025/05/13 13:28:25

实验者: jiangjinwei

处理时间(V2): 2025/05/14 09:25:09

处理者: jiangjinwei

仪器型号: SHIMADZU LC-2050C(FX267)

## &lt;色谱图&gt;

mV

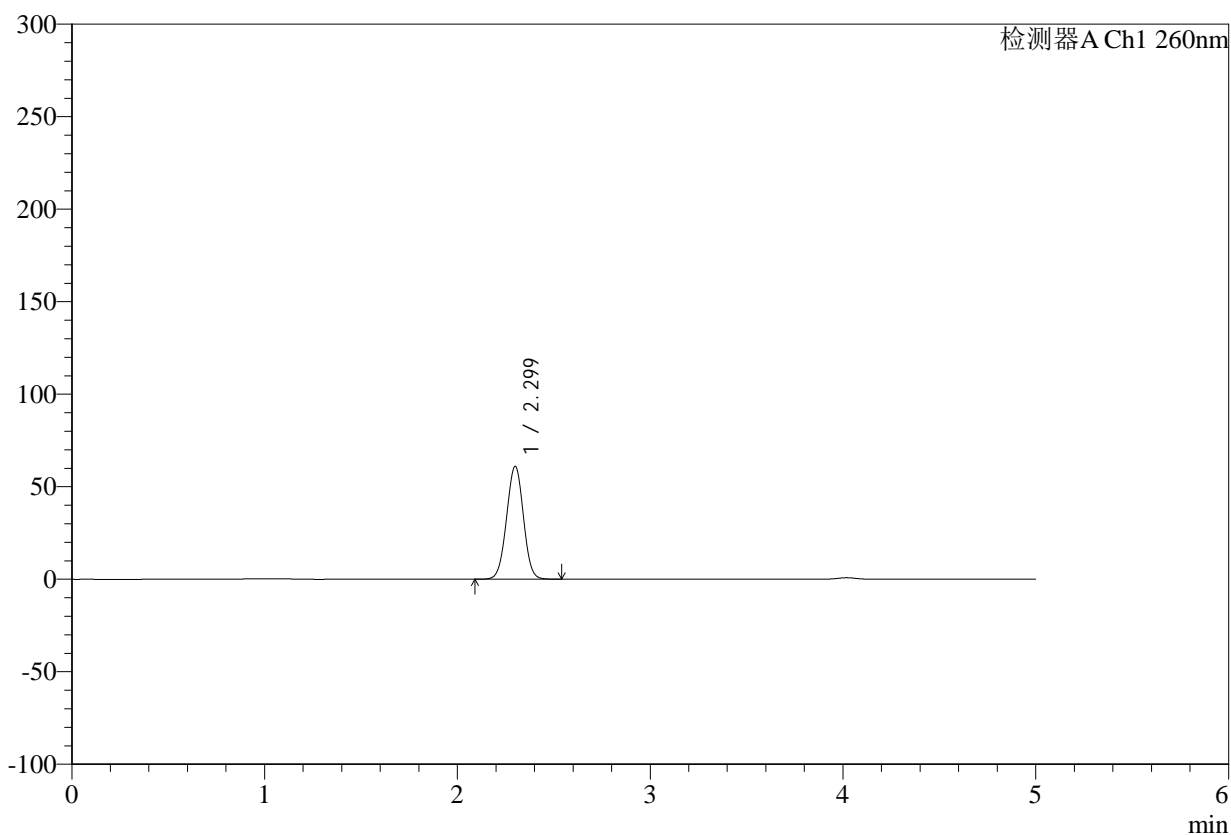

## &lt;峰表&gt;

检测器A Ch1 260nm

| 峰号 | 保留时间  | 面积     | 面积%     | 高度    | 理论塔板数(USP) | 拖尾因子  | 分离度(USP) |
|----|-------|--------|---------|-------|------------|-------|----------|
| 1  | 2.299 | 371873 | 100.000 | 60873 | 3288       | 1.000 | --       |
| 总计 |       | 371873 | 100.000 | 60873 |            |       |          |



# SMF-4124

## <样品信息>

色谱柱:MM-C18/SCX(150mm\*4.6mm,5μm)      流速:1.5ml/min  
 柱温:30°C      波长:260nm  
 数据文件名: RC\$SMF-4124 - 29-20/18-1196-2 - zzp-25042201p-rcd-pH6.8jz-lf100z-1h-p3-2.lcd  
 方法文件名: RC\$SMF-4124 - SMF-4124-rcd-FX267.lcm  
 批处理文件名: RC\$SMF-4124 - 20250513-FX267.lcb  
 样品瓶号: 1-19  
 进样体积: 10 μl      版本号: 6.115  
 进样时间: 2025/05/13 13:33:47      实验者: jiangjinwei  
 处理时间 (V2): 2025/05/14 09:25:12      处理者: jiangjinwei  
 仪器型号: SHIMADZU LC-2050C(FX267)

## <色谱图>

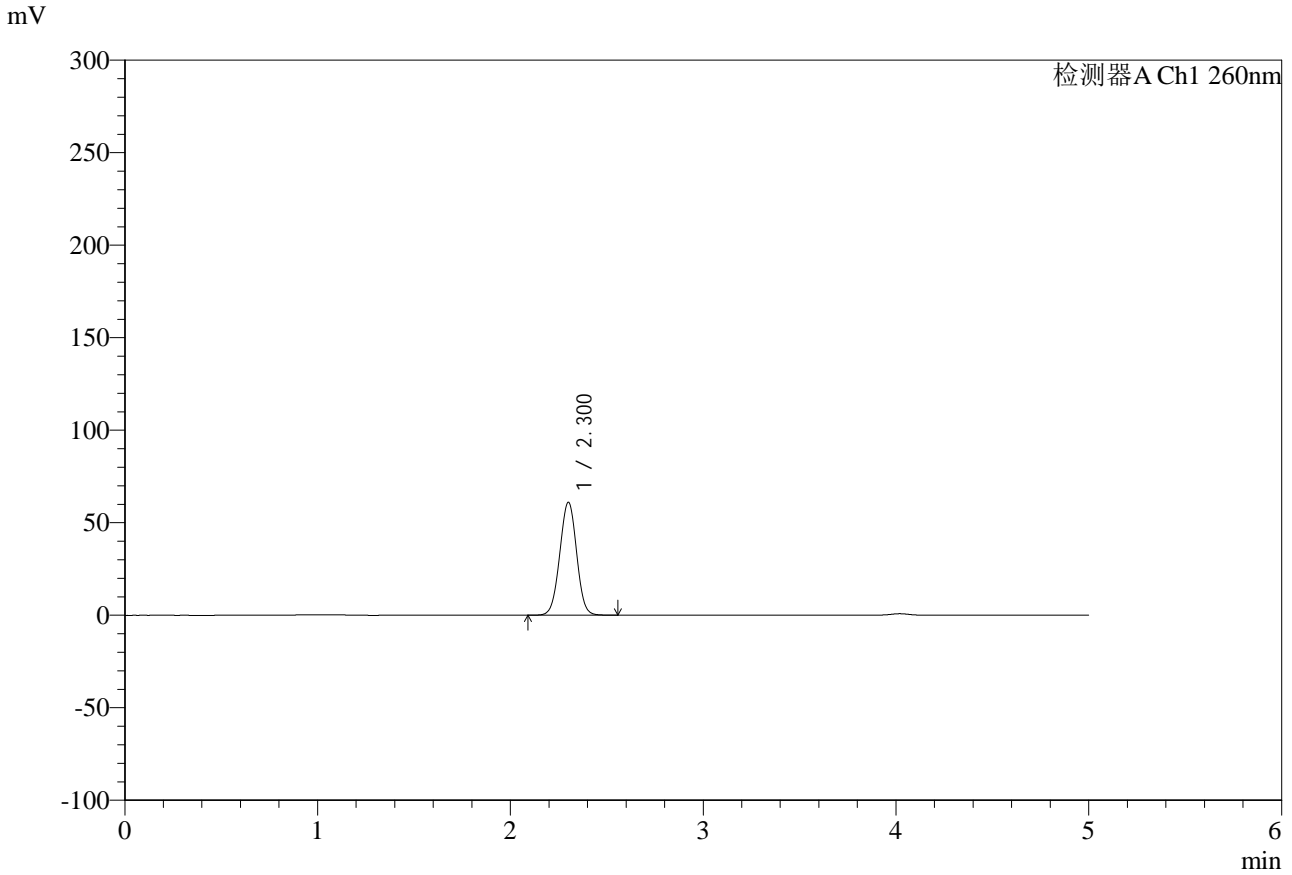

## <峰表>

检测器A Ch1 260nm

| 峰号 | 保留时间  | 面积     | 面积%     | 高度    | 理论塔板数(USP) | 拖尾因子  | 分离度(USP) |
|----|-------|--------|---------|-------|------------|-------|----------|
| 1  | 2.300 | 371883 | 100.000 | 60794 | 3297       | 0.999 | --       |
| 总计 |       | 371883 | 100.000 | 60794 |            |       |          |

## &lt;样品信息&gt;

色谱柱:MM-C18/SCX(150mm\*4.6mm,5 $\mu$ m)

流速:1.5ml/min

柱温:30 $^{\circ}$ C

波长:260nm

数据文件名: RC\$SMF-4124 - 29-20/18-1197-2 - zzp-25042201p-rcd-pH6.8jz-lf100z-1h-p4-1.lcd

方法文件名: RC\$SMF-4124 - SMF-4124-rcd-FX267.lcm

批处理文件名: RC\$SMF-4124 - 20250513-FX267.lcb

样品瓶号: 1-28

进样体积: 10  $\mu$ l

版本号: 6.115

进样时间: 2025/05/13 13:39:15

实验者: jiangjinwei

处理时间 (V2): 2025/05/14 09:25:14

处理者: jiangjinwei

仪器型号: SHIMADZU LC-2050C(FX267)

## &lt;色谱图&gt;

mV

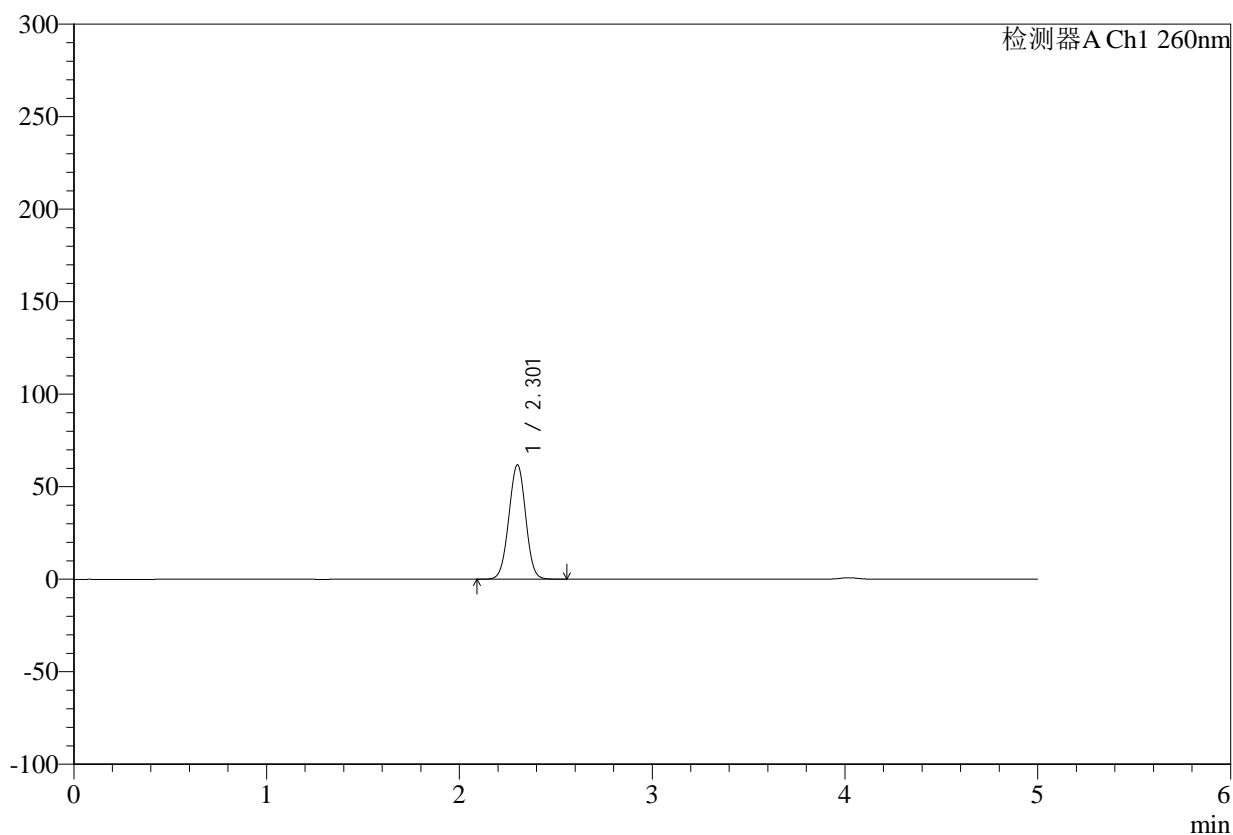

## &lt;峰表&gt;

检测器A Ch1 260nm

| 峰号 | 保留时间  | 面积     | 面积%     | 高度    | 理论塔板数(USP) | 拖尾因子  | 分离度(USP) |
|----|-------|--------|---------|-------|------------|-------|----------|
| 1  | 2.301 | 375855 | 100.000 | 61473 | 3304       | 0.999 | --       |
| 总计 |       | 375855 | 100.000 | 61473 |            |       |          |



# SMF-4124

## <样品信息>

色谱柱:MM-C18/SCX(150mm\*4.6mm,5μm)      流速:1.5ml/min  
 柱温:30°C      波长:260nm  
 数据文件名: RC\$SMF-4124 - 29-20/18-1198-2 - zzp-25042201p-rcd-pH6.8jz-lf100z-1h-p4-2.lcd  
 方法文件名: RC\$SMF-4124 - SMF-4124-rcd-FX267.lcm  
 批处理文件名: RC\$SMF-4124 - 20250513-FX267.lcb  
 样品瓶号: 1-28  
 进样体积: 10 μl      版本号: 6.115  
 进样时间: 2025/05/13 13:44:37      实验者: jiangjinwei  
 处理时间 (V2): 2025/05/14 09:25:17      处理者: jiangjinwei  
 仪器型号: SHIMADZU LC-2050C(FX267)

## <色谱图>

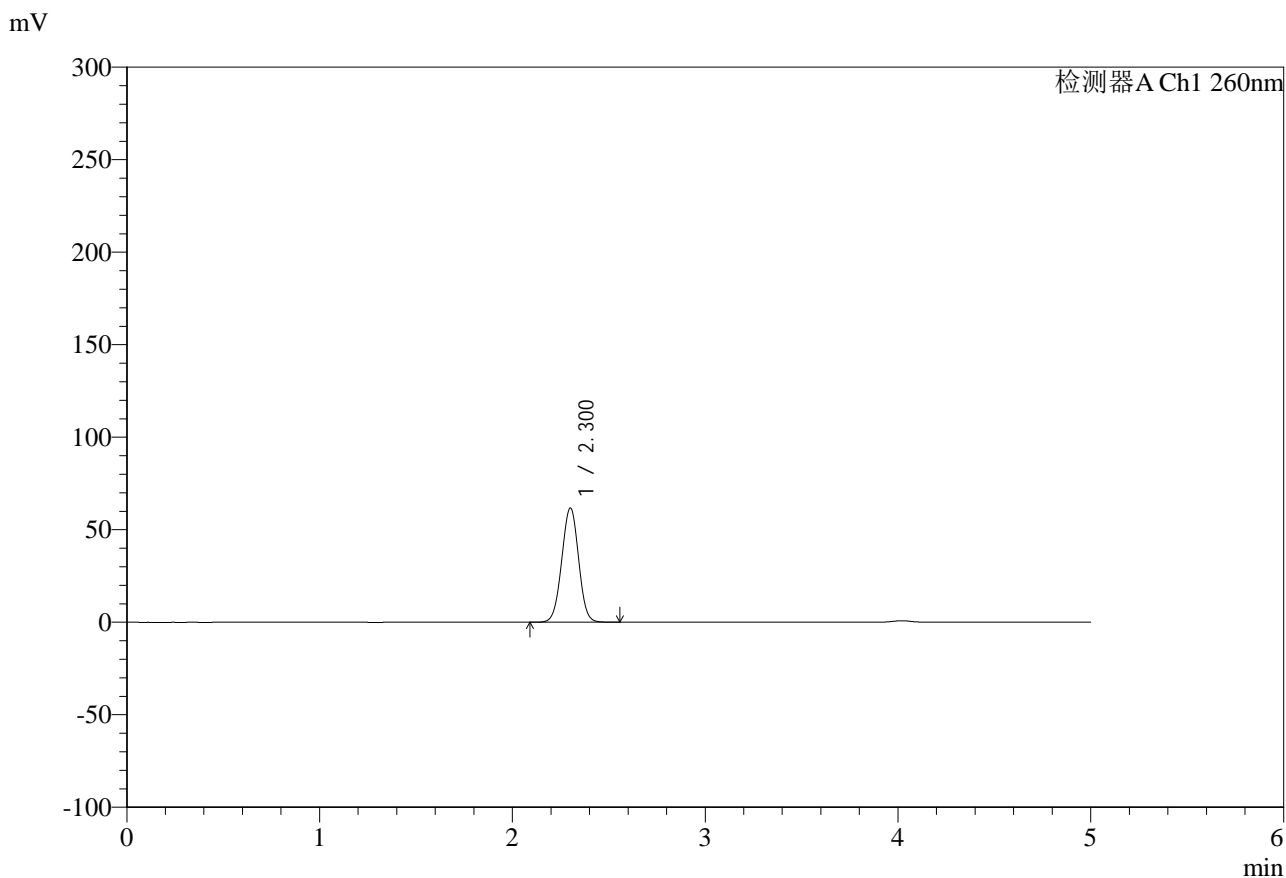

## <峰表>

检测器A Ch1 260nm

| 峰号 | 保留时间  | 面积     | 面积%     | 高度    | 理论塔板数(USP) | 拖尾因子  | 分离度(USP) |
|----|-------|--------|---------|-------|------------|-------|----------|
| 1  | 2.300 | 376145 | 100.000 | 61503 | 3294       | 0.998 | --       |
| 总计 |       | 376145 | 100.000 | 61503 |            |       |          |

## &lt;样品信息&gt;

色谱柱:MM-C18/SCX(150mm\*4.6mm,5 $\mu$ m)

流速:1.5ml/min

柱温:30 $^{\circ}$ C

波长:260nm

数据文件名: RC\$SMF-4124 - 29-20/18-1199-2 - zzp-25042201p-rcd-pH6.8jz-lf100z-1h-p5-1.lcd

方法文件名: RC\$SMF-4124 - SMF-4124-rcd-FX267.lcm

批处理文件名: RC\$SMF-4124 - 20250513-FX267.lcb

样品瓶号: 1-37

进样体积: 10  $\mu$ l

版本号: 6.115

进样时间: 2025/05/13 13:49:59

实验者: jiangjinwei

处理时间(V2): 2025/05/14 09:25:20

处理者: jiangjinwei

仪器型号: SHIMADZU LC-2050C(FX267)

## &lt;色谱图&gt;

mV

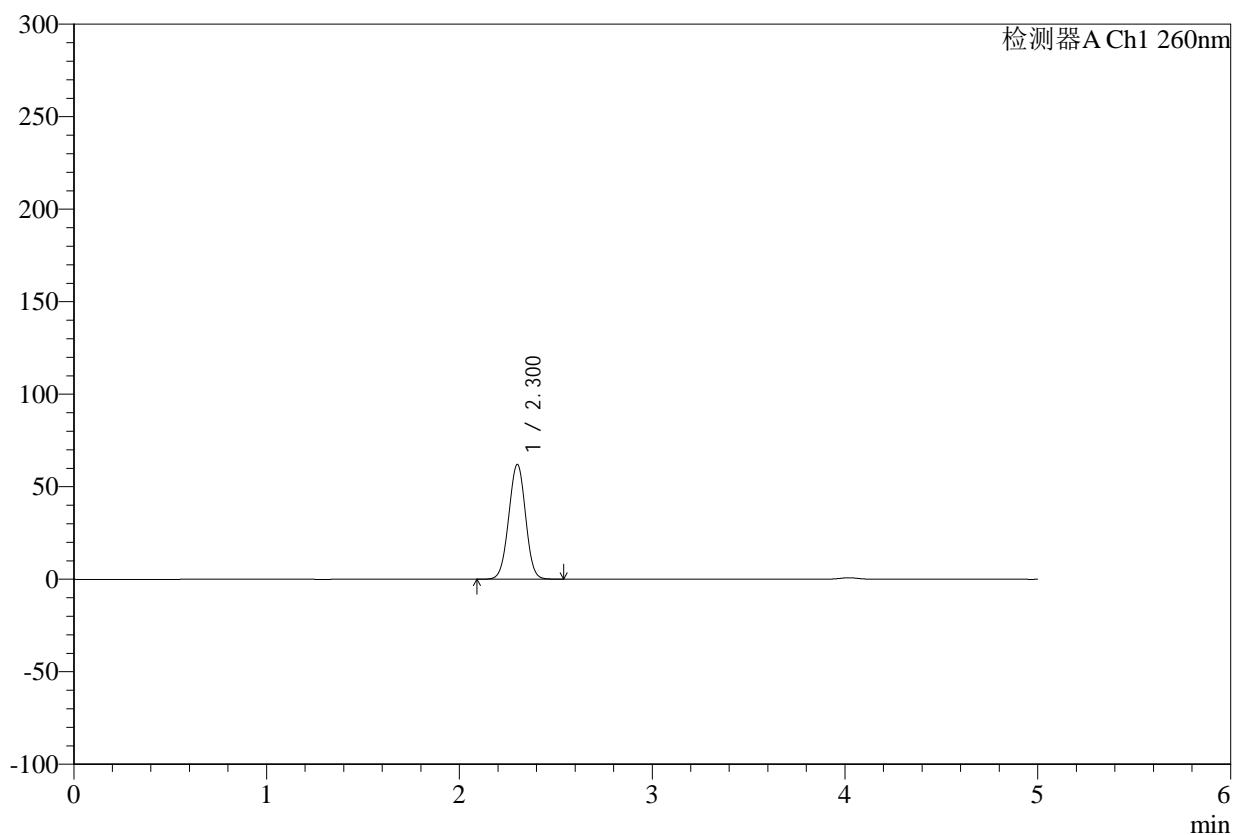

## &lt;峰表&gt;

检测器A Ch1 260nm

| 峰号 | 保留时间  | 面积     | 面积%     | 高度    | 理论塔板数(USP) | 拖尾因子  | 分离度(USP) |
|----|-------|--------|---------|-------|------------|-------|----------|
| 1  | 2.300 | 377745 | 100.000 | 61821 | 3295       | 0.998 | --       |
| 总计 |       | 377745 | 100.000 | 61821 |            |       |          |



# SMF-4124

## <样品信息>

色谱柱:MM-C18/SCX(150mm\*4.6mm,5μm) 流速:1.5ml/min  
 柱温:30°C 波长:260nm  
 数据文件名: RC\$SMF-4124 - 29-20/18-1200-2 - zzp-25042201p-rcd-pH6.8jz-lf100z-1h-p5-2.lcd  
 方法文件名: RC\$SMF-4124 - SMF-4124-rcd-FX267.lcm  
 批处理文件名: RC\$SMF-4124 - 20250513-FX267.lcb  
 样品瓶号: 1-37  
 进样体积: 10 μl 版本号: 6.115  
 进样时间: 2025/05/13 13:55:21 实验者: jiangjinwei  
 处理时间 (V2): 2025/05/14 09:25:22 处理者: jiangjinwei  
 仪器型号: SHIMADZU LC-2050C(FX267)

## <色谱图>

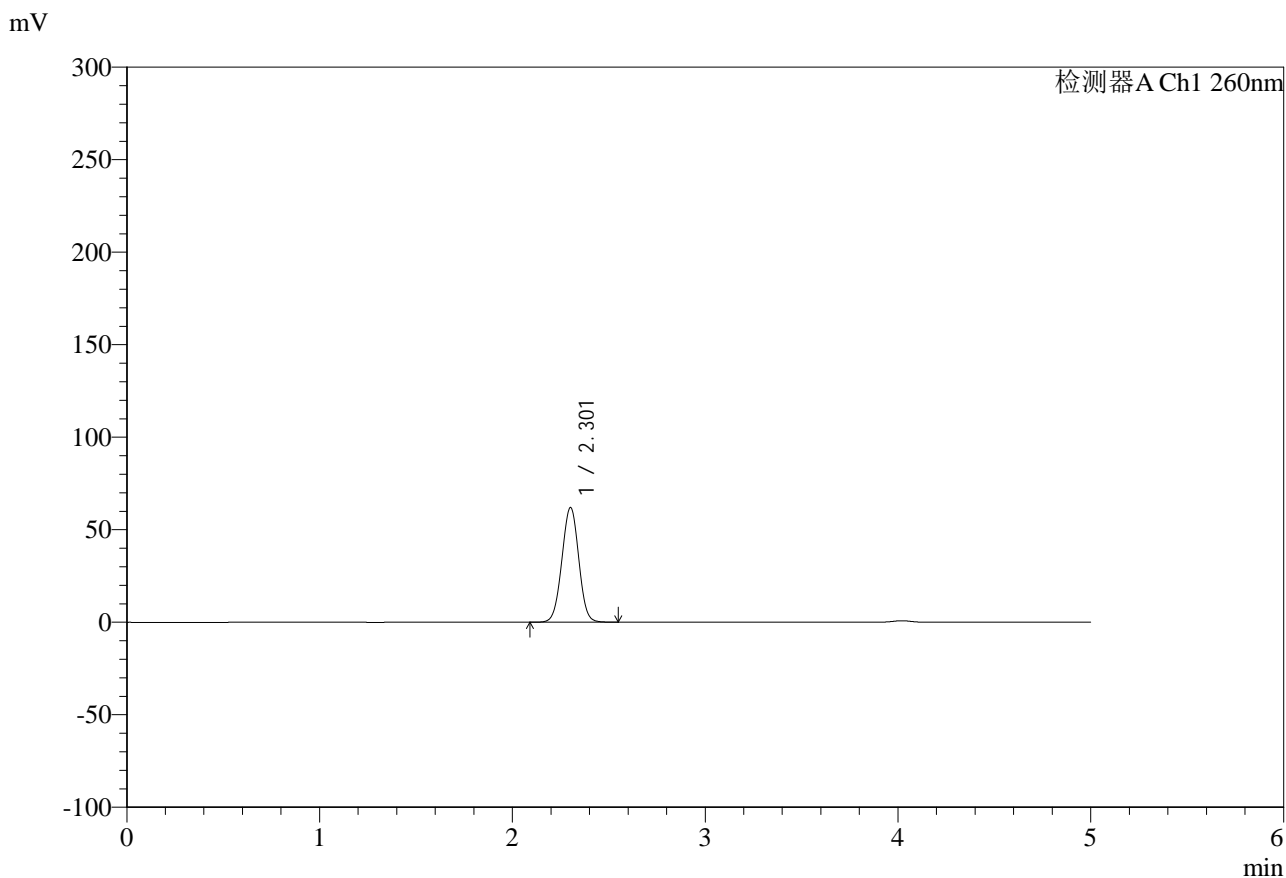

## <峰表>

检测器A Ch1 260nm

| 峰号 | 保留时间  | 面积     | 面积%     | 高度    | 理论塔板数(USP) | 拖尾因子  | 分离度(USP) |
|----|-------|--------|---------|-------|------------|-------|----------|
| 1  | 2.301 | 378112 | 100.000 | 61753 | 3295       | 1.000 | --       |
| 总计 |       | 378112 | 100.000 | 61753 |            |       |          |



# SMF-4124

## <样品信息>

色谱柱:MM-C18/SCX(150mm\*4.6mm,5μm) 流速:1.5ml/min  
 柱温:30°C 波长:260nm  
 数据文件名: RC\$SMF-4124 - 29-20/18-1201-2 - zzp-25042201p-rcd-pH6.8jz-lf100z-1h-p6-1.lcd  
 方法文件名: RC\$SMF-4124 - SMF-4124-rcd-FX267.lcm  
 批处理文件名: RC\$SMF-4124 - 20250513-FX267.lcb  
 样品瓶号: 1-46  
 进样体积: 10 μl 版本号: 6.115  
 进样时间: 2025/05/13 14:00:43 实验者: jiangjinwei  
 处理时间 (V2): 2025/05/14 09:25:25 处理者: jiangjinwei  
 仪器型号: SHIMADZU LC-2050C(FX267)

## <色谱图>

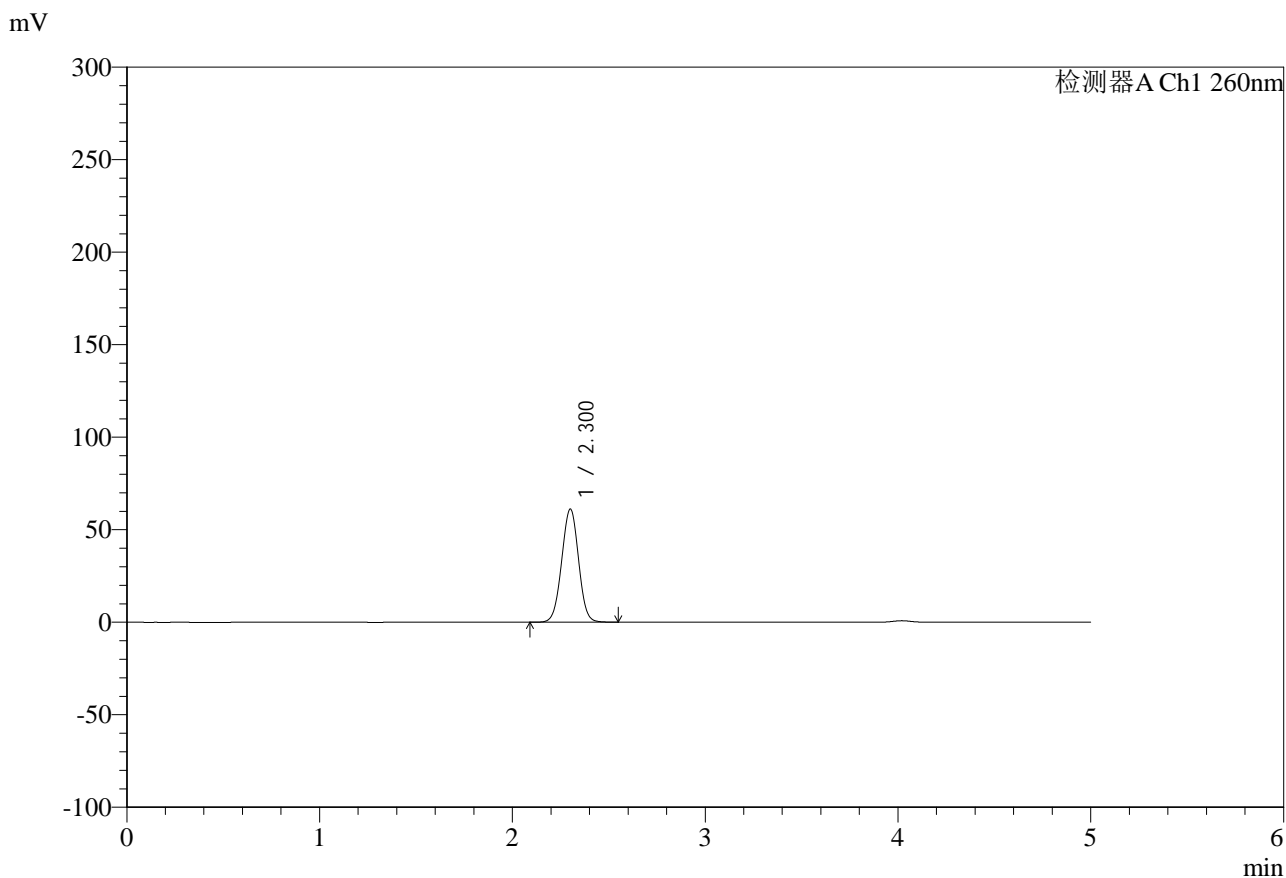

## <峰表>

检测器A Ch1 260nm

| 峰号 | 保留时间  | 面积     | 面积%     | 高度    | 理论塔板数(USP) | 拖尾因子  | 分离度(USP) |
|----|-------|--------|---------|-------|------------|-------|----------|
| 1  | 2.300 | 372598 | 100.000 | 60941 | 3296       | 1.002 | --       |
| 总计 |       | 372598 | 100.000 | 60941 |            |       |          |



# SMF-4124

## <样品信息>

色谱柱:MM-C18/SCX(150mm\*4.6mm,5μm)      流速:1.5ml/min  
 柱温:30°C      波长:260nm  
 数据文件名: RC\$SMF-4124 - 29-20/18-1202-2 - zzp-25042201p-rcd-pH6.8jz-lf100z-1h-p6-2.lcd  
 方法文件名: RC\$SMF-4124 - SMF-4124-rcd-FX267.lcm  
 批处理文件名: RC\$SMF-4124 - 20250513-FX267.lcb  
 样品瓶号: 1-46  
 进样体积: 10 μl      版本号: 6.115  
 进样时间: 2025/05/13 14:06:05      实验者: jiangjinwei  
 处理时间 (V2): 2025/05/14 09:25:27      处理者: jiangjinwei  
 仪器型号: SHIMADZU LC-2050C(FX267)

## <色谱图>

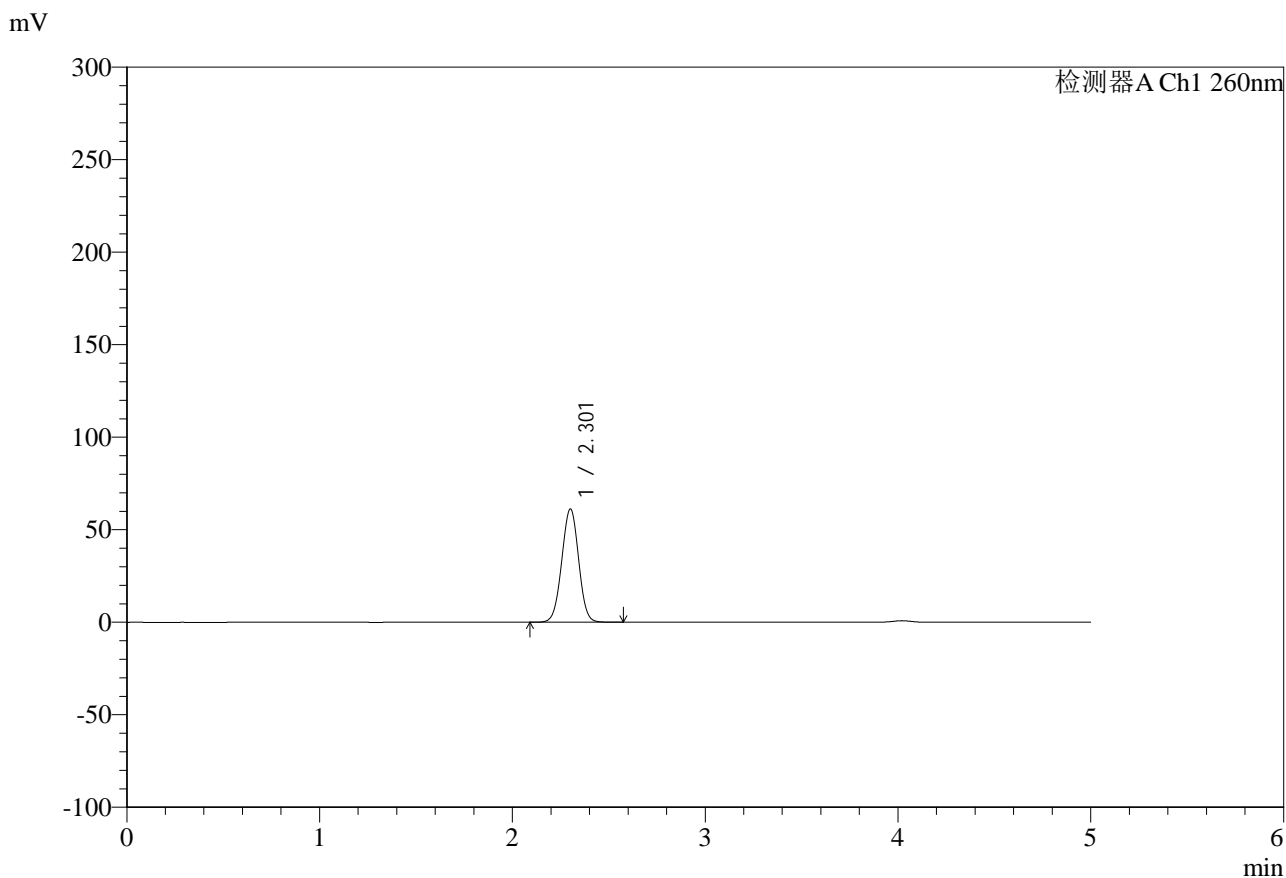

## <峰表>

检测器A Ch1 260nm

| 峰号 | 保留时间  | 面积     | 面积%     | 高度    | 理论塔板数(USP) | 拖尾因子  | 分离度(USP) |
|----|-------|--------|---------|-------|------------|-------|----------|
| 1  | 2.301 | 372879 | 100.000 | 60963 | 3294       | 0.998 | --       |
| 总计 |       | 372879 | 100.000 | 60963 |            |       |          |

## &lt;样品信息&gt;

色谱柱:MM-C18/SCX(150mm\*4.6mm,5 $\mu$ m)

流速:1.5ml/min

柱温:30 $^{\circ}$ C

波长:260nm

数据文件名: RC\$SMF-4124 - 29-20/18-1203-2 - zzp-25042201p-rcd-pH6.8jz-lf100z-3h-p1-1.lcd

方法文件名: RC\$SMF-4124 - SMF-4124-rcd-FX267.lcm

批处理文件名: RC\$SMF-4124 - 20250513-FX267.lcb

样品瓶号: 1-2

进样体积: 10  $\mu$ l

版本号: 6.115

进样时间: 2025/05/13 14:11:27

实验者: jiangjinwei

处理时间 (V2): 2025/05/14 09:25:30

处理者: jiangjinwei

仪器型号: SHIMADZU LC-2050C(FX267)

## &lt;色谱图&gt;

mV

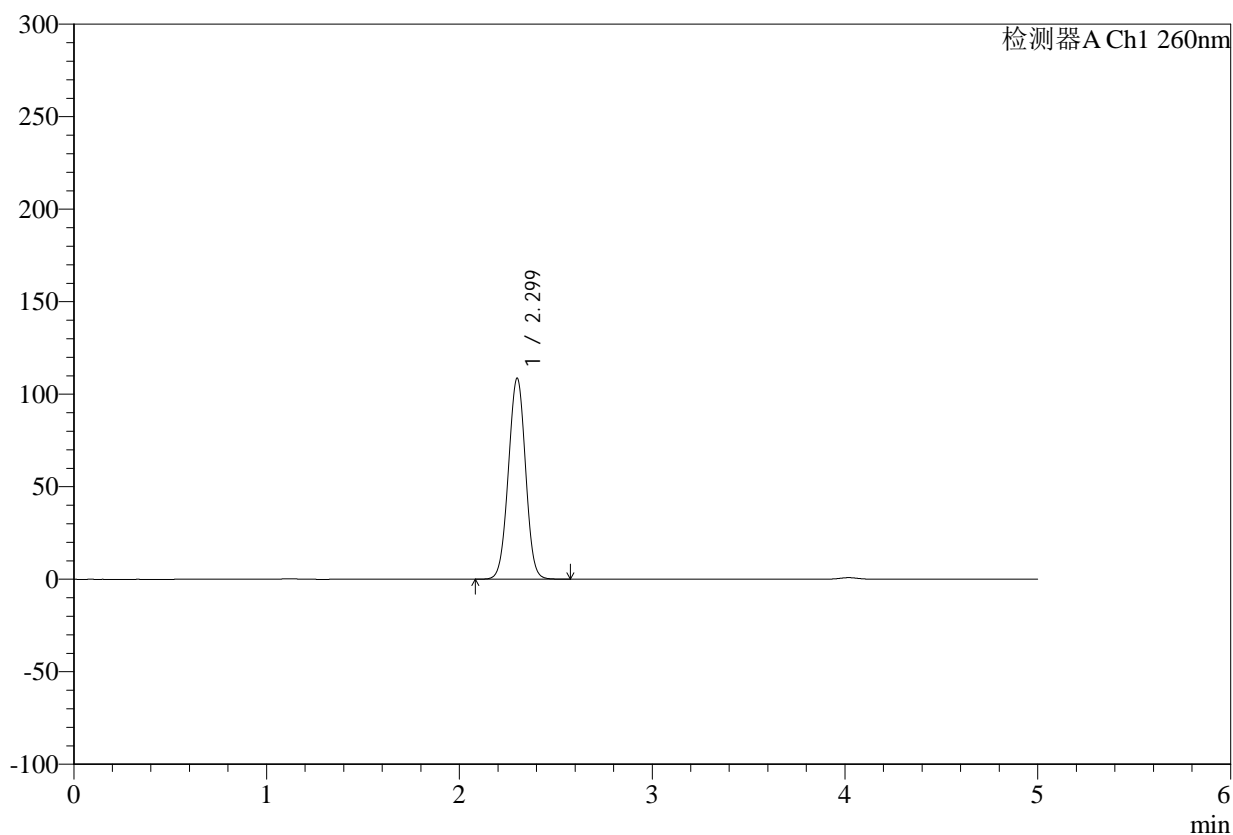

## &lt;峰表&gt;

检测器A Ch1 260nm

| 峰号 | 保留时间  | 面积     | 面积%     | 高度     | 理论塔板数(USP) | 拖尾因子  | 分离度(USP) |
|----|-------|--------|---------|--------|------------|-------|----------|
| 1  | 2.299 | 672207 | 100.000 | 108424 | 3189       | 1.000 | --       |
| 总计 |       | 672207 | 100.000 | 108424 |            |       |          |



# SMF-4124

## <样品信息>

色谱柱:MM-C18/SCX(150mm\*4.6mm,5μm)      流速:1.5ml/min  
 柱温:30°C      波长:260nm  
 数据文件名: RC\$SMF-4124 - 29-20/18-1204-2 - zzp-25042201p-rcd-pH6.8jz-lf100z-3h-p1-2.lcd  
 方法文件名: RC\$SMF-4124 - SMF-4124-rcd-FX267.lcm  
 批处理文件名: RC\$SMF-4124 - 20250513-FX267.lcb  
 样品瓶号: 1-2  
 进样体积: 10 μl      版本号: 6.115  
 进样时间: 2025/05/13 14:16:49      实验者: jiangjinwei  
 处理时间 (V2): 2025/05/14 09:25:33      处理者: jiangjinwei  
 仪器型号: SHIMADZU LC-2050C(FX267)

## <色谱图>

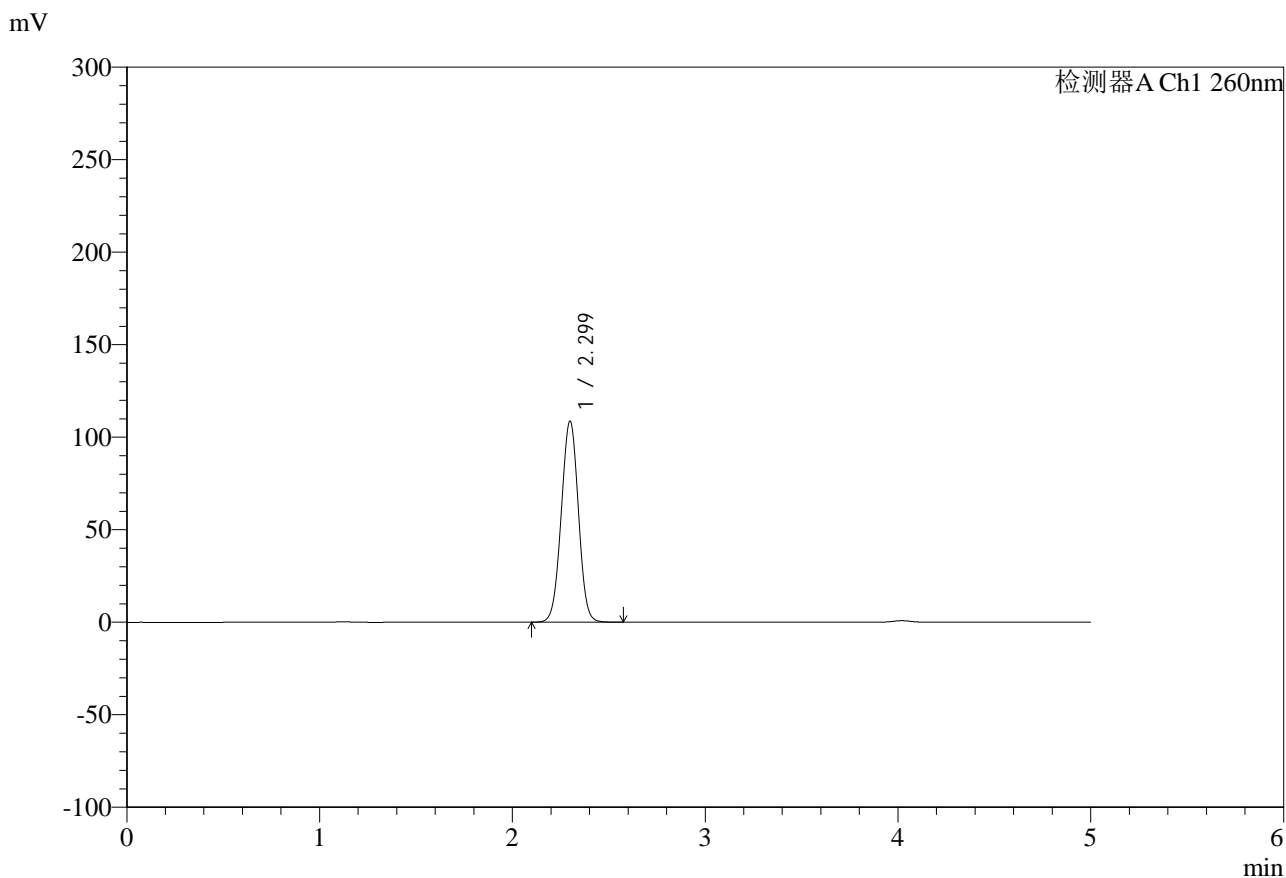

## <峰表>

检测器A Ch1 260nm

| 峰号 | 保留时间  | 面积     | 面积%     | 高度     | 理论塔板数(USP) | 拖尾因子  | 分离度(USP) |
|----|-------|--------|---------|--------|------------|-------|----------|
| 1  | 2.299 | 672887 | 100.000 | 108591 | 3186       | 1.000 | --       |
| 总计 |       | 672887 | 100.000 | 108591 |            |       |          |



# SMF-4124

## <样品信息>

色谱柱:MM-C18/SCX(150mm\*4.6mm,5μm)      流速:1.5ml/min  
 柱温:30°C      波长:260nm  
 数据文件名: RC\$SMF-4124 - 29-20/18-1205-2 - zzp-25042201p-rcd-pH6.8jz-lf100z-3h-p2-1.lcd  
 方法文件名: RC\$SMF-4124 - SMF-4124-rcd-FX267.lcm  
 批处理文件名: RC\$SMF-4124 - 20250513-FX267.lcb  
 样品瓶号: 1-11  
 进样体积: 10 μl      版本号: 6.115  
 进样时间: 2025/05/13 14:22:12      实验者: jiangjinwei  
 处理时间 (V2): 2025/05/14 09:25:35      处理者: jiangjinwei  
 仪器型号: SHIMADZU LC-2050C(FX267)

## <色谱图>

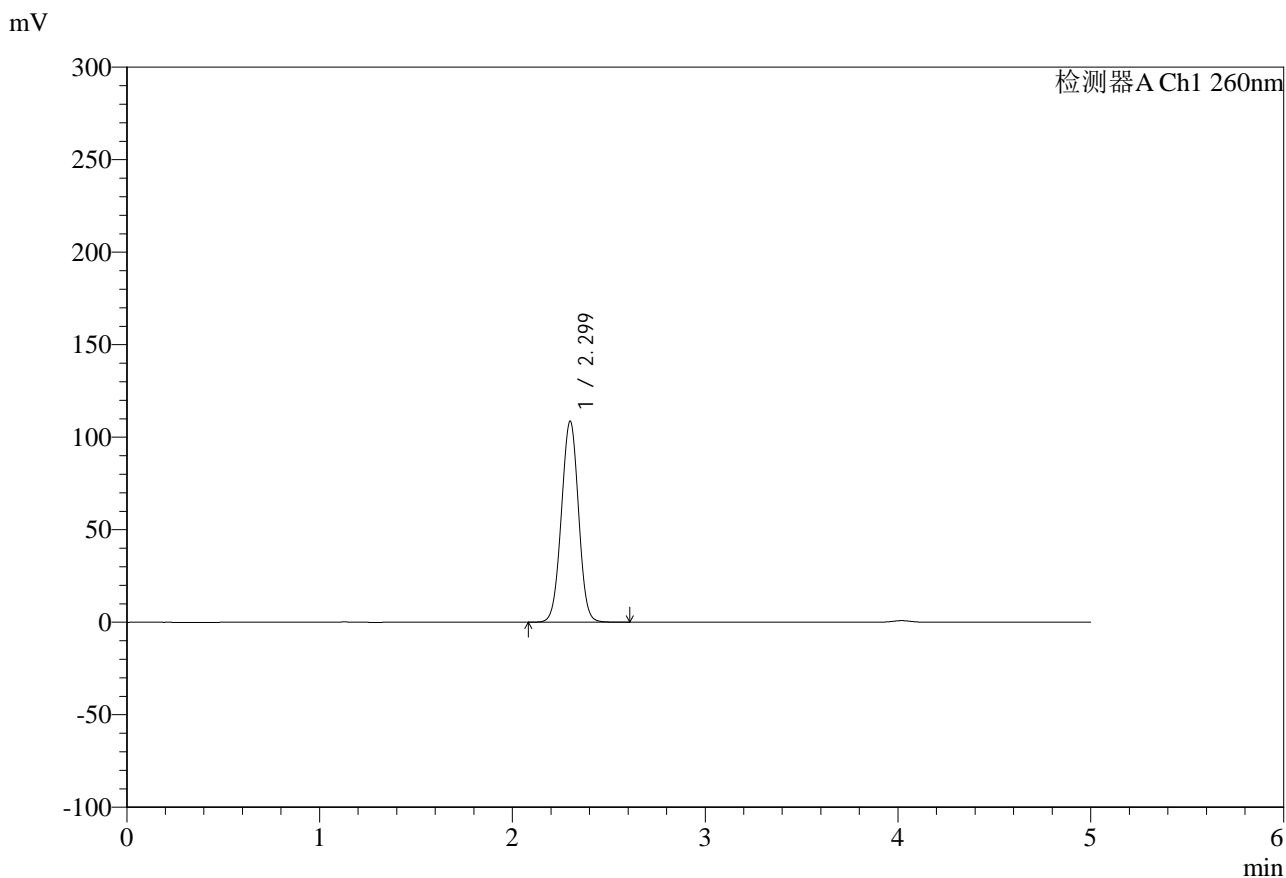

## <峰表>

检测器A Ch1 260nm

| 峰号 | 保留时间  | 面积     | 面积%     | 高度     | 理论塔板数(USP) | 拖尾因子  | 分离度(USP) |
|----|-------|--------|---------|--------|------------|-------|----------|
| 1  | 2.299 | 671988 | 100.000 | 108422 | 3197       | 1.001 | --       |
| 总计 |       | 671988 | 100.000 | 108422 |            |       |          |



# SMF-4124

## <样品信息>

色谱柱:MM-C18/SCX(150mm\*4.6mm,5μm)      流速:1.5ml/min  
 柱温:30°C      波长:260nm  
 数据文件名: RC\$SMF-4124 - 29-20/18-1206-2 - zzp-25042201p-rcd-pH6.8jz-lf100z-3h-p2-2.lcd  
 方法文件名: RC\$SMF-4124 - SMF-4124-rcd-FX267.lcm  
 批处理文件名: RC\$SMF-4124 - 20250513-FX267.lcb  
 样品瓶号: 1-11  
 进样体积: 10 μl      版本号: 6.115  
 进样时间: 2025/05/13 14:27:35      实验者: jiangjinwei  
 处理时间 (V2): 2025/05/14 09:25:38      处理者: jiangjinwei  
 仪器型号: SHIMADZU LC-2050C(FX267)

## <色谱图>

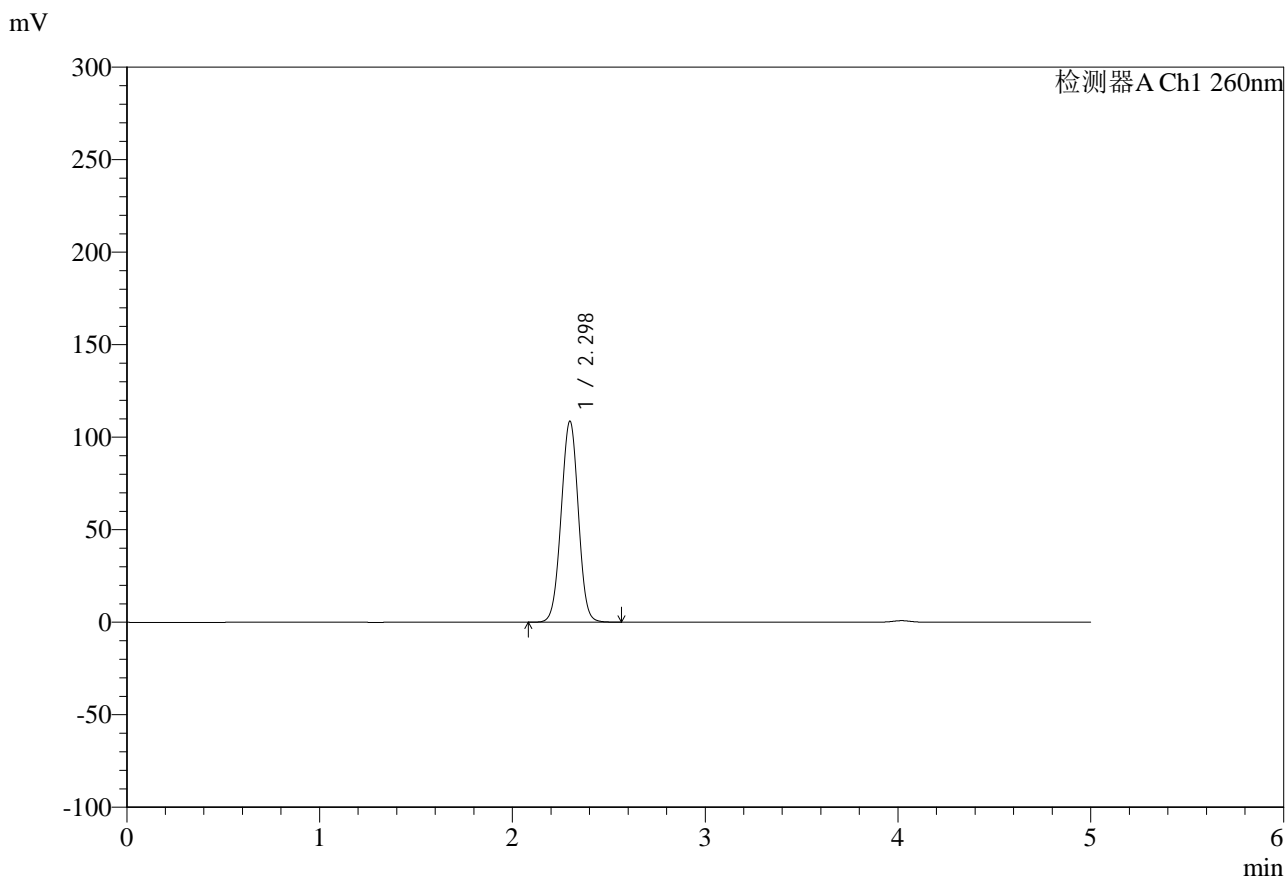

## <峰表>

检测器A Ch1 260nm

| 峰号 | 保留时间  | 面积     | 面积%     | 高度     | 理论塔板数(USP) | 拖尾因子  | 分离度(USP) |
|----|-------|--------|---------|--------|------------|-------|----------|
| 1  | 2.298 | 672676 | 100.000 | 108615 | 3191       | 1.002 | --       |
| 总计 |       | 672676 | 100.000 | 108615 |            |       |          |



# SMF-4124

## <样品信息>

色谱柱:MM-C18/SCX(150mm\*4.6mm,5μm)      流速:1.5ml/min  
 柱温:30°C      波长:260nm  
 数据文件名: RC\$SMF-4124 - 29-20/18-1207-2 - zzp-25042201p-rcd-pH6.8jz-lf100z-3h-p3-1.lcd  
 方法文件名: RC\$SMF-4124 - SMF-4124-rcd-FX267.lcm  
 批处理文件名: RC\$SMF-4124 - 20250513-FX267.lcb  
 样品瓶号: 1-20  
 进样体积: 10 μl      版本号: 6.115  
 进样时间: 2025/05/13 14:32:57      实验者: jiangjinwei  
 处理时间 (V2): 2025/05/14 09:25:41      处理者: jiangjinwei  
 仪器型号: SHIMADZU LC-2050C(FX267)

## <色谱图>

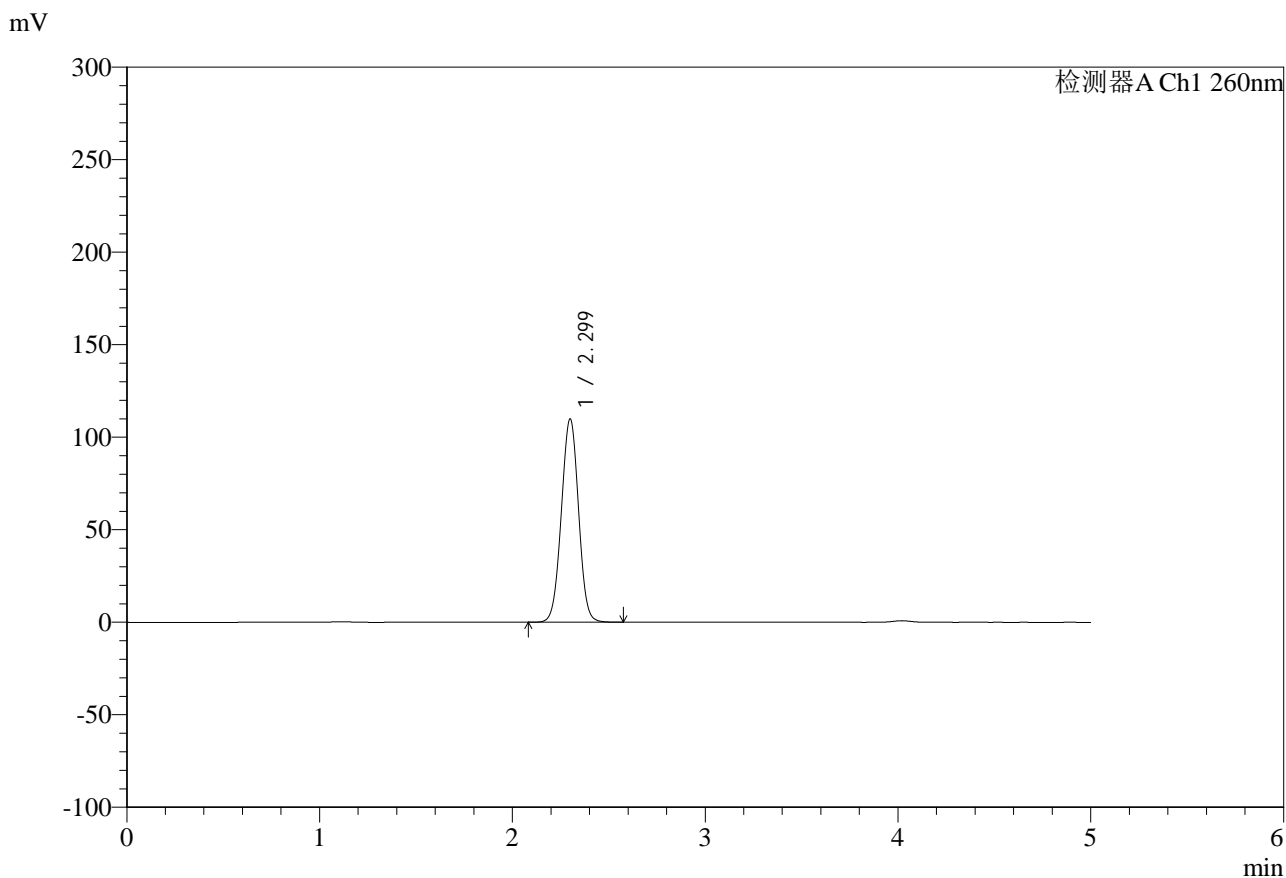

## <峰表>

检测器A Ch1 260nm

| 峰号 | 保留时间  | 面积     | 面积%     | 高度     | 理论塔板数(USP) | 拖尾因子  | 分离度(USP) |
|----|-------|--------|---------|--------|------------|-------|----------|
| 1  | 2.299 | 682312 | 100.000 | 109783 | 3181       | 1.004 | --       |
| 总计 |       | 682312 | 100.000 | 109783 |            |       |          |



# SMF-4124

## <样品信息>

色谱柱:MM-C18/SCX(150mm\*4.6mm,5μm)      流速:1.5ml/min  
 柱温:30°C      波长:260nm  
 数据文件名: RC\$SMF-4124 - 29-20/18-1208-2 - zzp-25042201p-rcd-pH6.8jz-lf100z-3h-p3-2.lcd  
 方法文件名: RC\$SMF-4124 - SMF-4124-rcd-FX267.lcm  
 批处理文件名: RC\$SMF-4124 - 20250513-FX267.lcb  
 样品瓶号: 1-20  
 进样体积: 10 μl      版本号: 6.115  
 进样时间: 2025/05/13 14:38:19      实验者: jiangjinwei  
 处理时间 (V2): 2025/05/14 09:25:43      处理者: jiangjinwei  
 仪器型号: SHIMADZU LC-2050C(FX267)

## <色谱图>

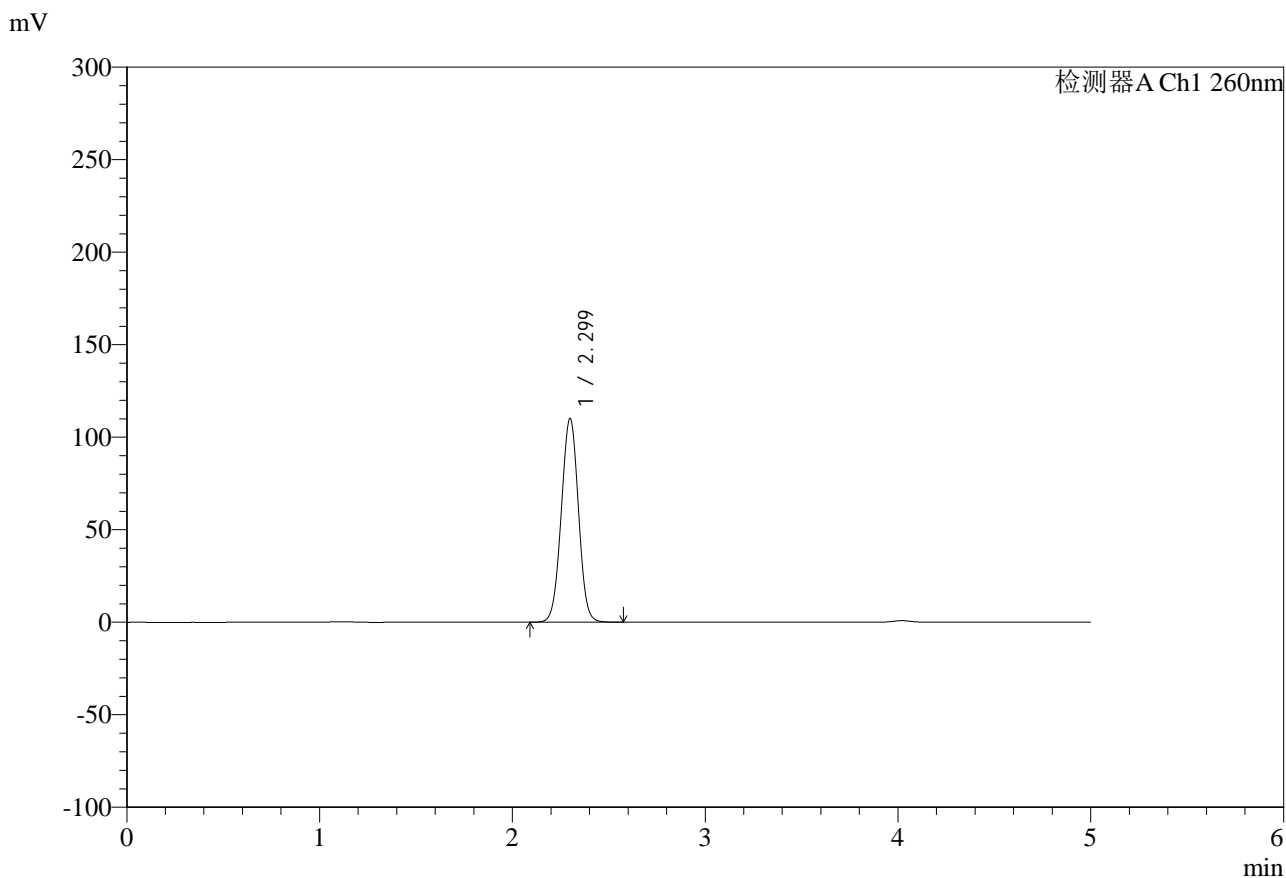

## <峰表>

检测器A Ch1 260nm

| 峰号 | 保留时间  | 面积     | 面积%     | 高度     | 理论塔板数(USP) | 拖尾因子  | 分离度(USP) |
|----|-------|--------|---------|--------|------------|-------|----------|
| 1  | 2.299 | 681889 | 100.000 | 109966 | 3188       | 1.002 | --       |
| 总计 |       | 681889 | 100.000 | 109966 |            |       |          |



# SMF-4124

## <样品信息>

色谱柱:MM-C18/SCX(150mm\*4.6mm,5μm)      流速:1.5ml/min  
 柱温:30°C      波长:260nm  
 数据文件名: RC\$SMF-4124 - 29-20/18-1209-2 - zzp-25042201p-rcd-pH6.8jz-lf100z-3h-p4-1.lcd  
 方法文件名: RC\$SMF-4124 - SMF-4124-rcd-FX267.lcm  
 批处理文件名: RC\$SMF-4124 - 20250513-FX267.lcb  
 样品瓶号: 1-29  
 进样体积: 10 μl      版本号: 6.115  
 进样时间: 2025/05/13 14:43:41      实验者: jiangjinwei  
 处理时间 (V2): 2025/05/14 09:25:46      处理者: jiangjinwei  
 仪器型号: SHIMADZU LC-2050C(FX267)

## <色谱图>

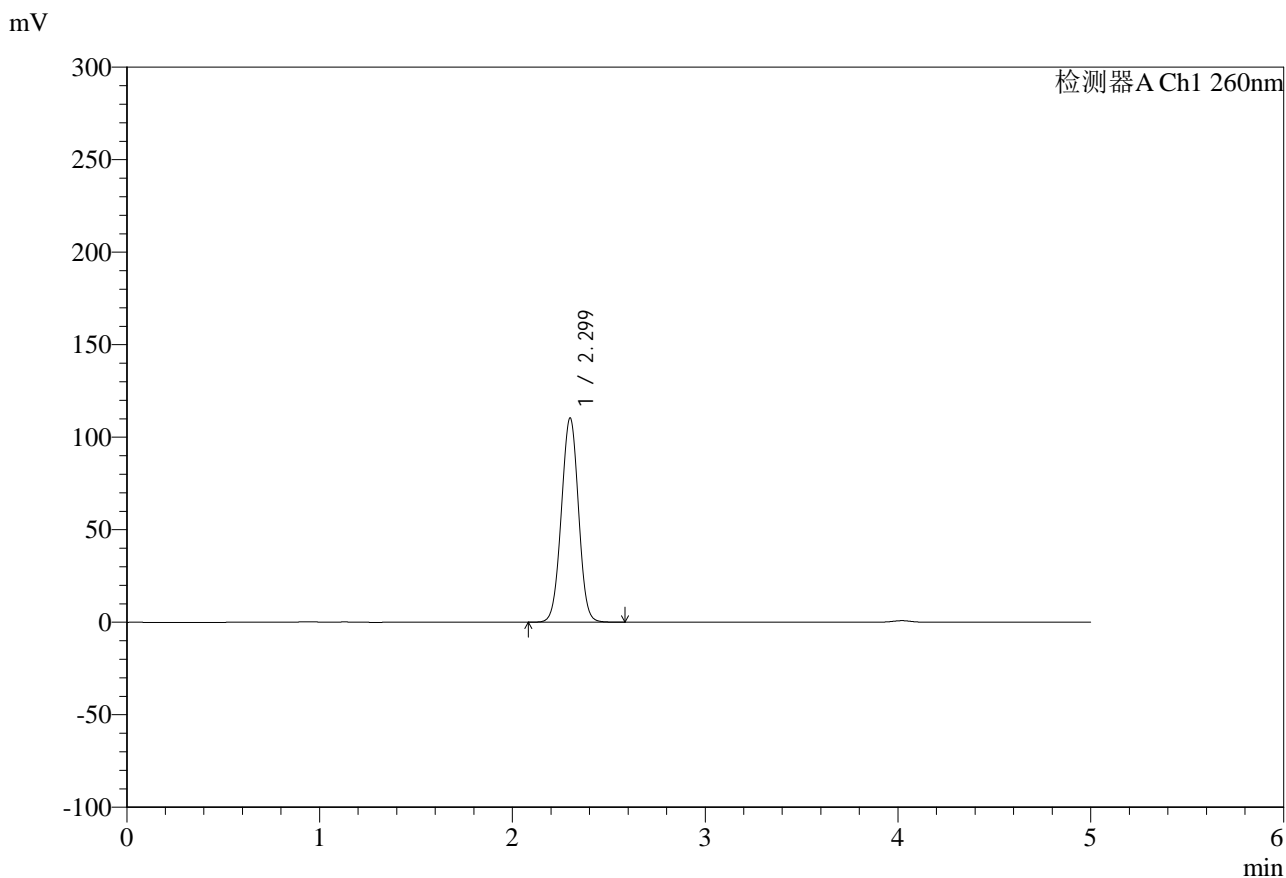

## <峰表>

检测器A Ch1 260nm

| 峰号 | 保留时间  | 面积     | 面积%     | 高度     | 理论塔板数(USP) | 拖尾因子  | 分离度(USP) |
|----|-------|--------|---------|--------|------------|-------|----------|
| 1  | 2.299 | 682927 | 100.000 | 110183 | 3193       | 1.001 | --       |
| 总计 |       | 682927 | 100.000 | 110183 |            |       |          |

## &lt;样品信息&gt;

色谱柱:MM-C18/SCX(150mm\*4.6mm,5 $\mu$ m)

流速:1.5ml/min

柱温:30 $^{\circ}$ C

波长:260nm

数据文件名: RC\$SMF-4124 - 29-20/18-1210-2 - zzp-25042201p-rcd-pH6.8jz-lf100z-3h-p4-2.lcd

方法文件名: RC\$SMF-4124 - SMF-4124-rcd-FX267.lcm

批处理文件名: RC\$SMF-4124 - 20250513-FX267.lcb

样品瓶号: 1-29

进样体积: 10  $\mu$ l

版本号: 6.115

进样时间: 2025/05/13 14:49:04

实验者: jiangjinwei

处理时间 (V2): 2025/05/14 09:25:49

处理者: jiangjinwei

仪器型号: SHIMADZU LC-2050C(FX267)

## &lt;色谱图&gt;

mV

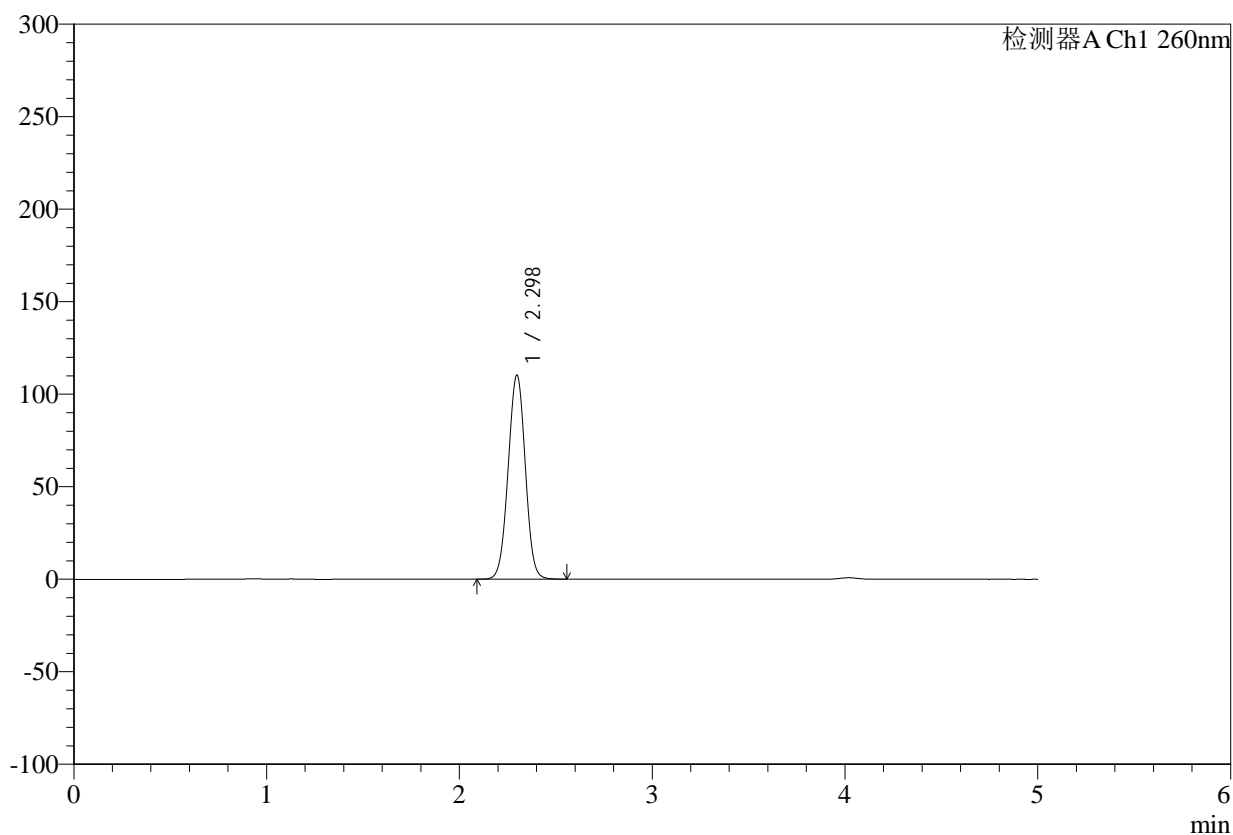

## &lt;峰表&gt;

检测器A Ch1 260nm

| 峰号 | 保留时间  | 面积     | 面积%     | 高度     | 理论塔板数(USP) | 拖尾因子  | 分离度(USP) |
|----|-------|--------|---------|--------|------------|-------|----------|
| 1  | 2.298 | 683644 | 100.000 | 110295 | 3187       | 1.002 | --       |
| 总计 |       | 683644 | 100.000 | 110295 |            |       |          |

## &lt;样品信息&gt;

色谱柱:MM-C18/SCX(150mm\*4.6mm,5 $\mu$ m)

流速:1.5ml/min

柱温:30 $^{\circ}$ C

波长:260nm

数据文件名: RC\$SMF-4124 - 29-20/18-1211-2 - zzp-25042201p-rcd-pH6.8jz-lf100z-3h-p5-1.lcd

方法文件名: RC\$SMF-4124 - SMF-4124-rcd-FX267.lcm

批处理文件名: RC\$SMF-4124 - 20250513-FX267.lcb

样品瓶号: 1-38

进样体积: 10  $\mu$ l

版本号: 6.115

进样时间: 2025/05/13 14:54:26

实验者: jiangjinwei

处理时间 (V2): 2025/05/14 09:25:51

处理者: jiangjinwei

仪器型号: SHIMADZU LC-2050C(FX267)

## &lt;色谱图&gt;

mV

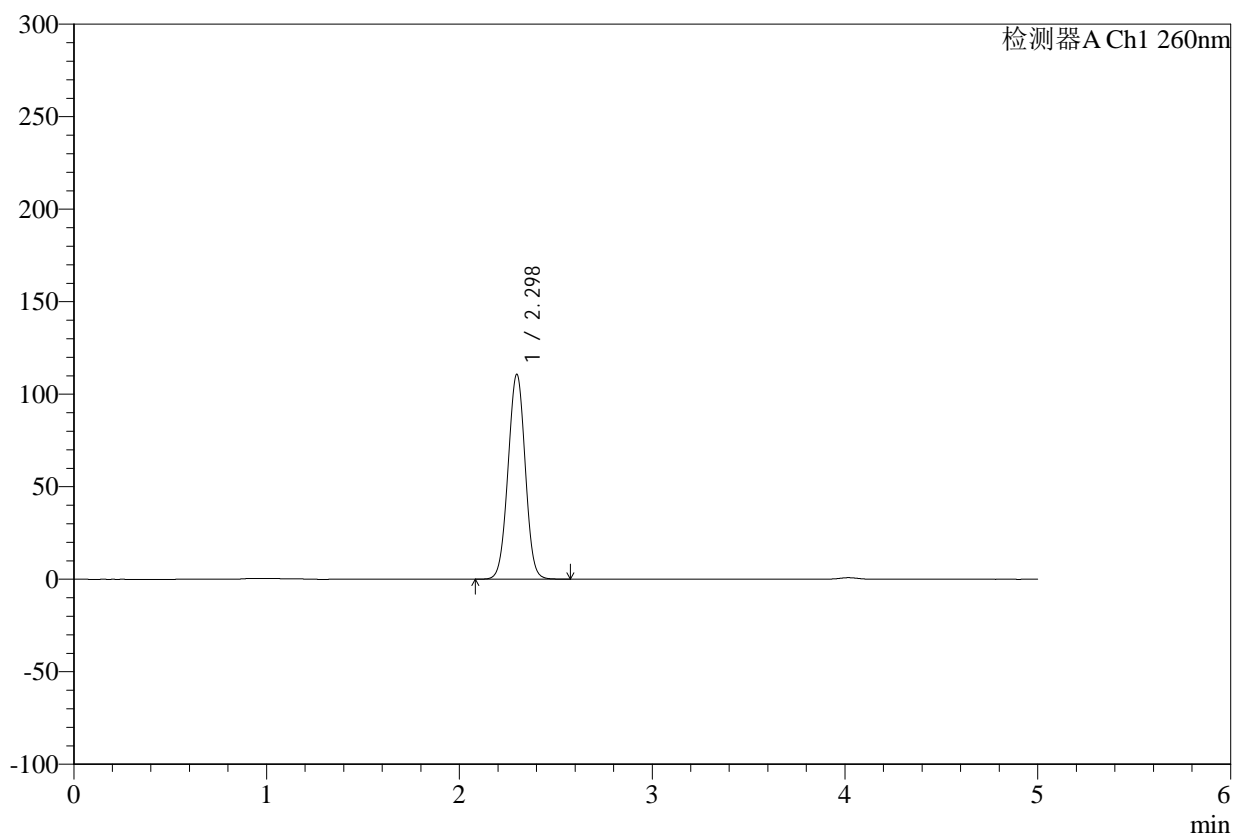

## &lt;峰表&gt;

检测器A Ch1 260nm

| 峰号 | 保留时间  | 面积     | 面积%     | 高度     | 理论塔板数(USP) | 拖尾因子  | 分离度(USP) |
|----|-------|--------|---------|--------|------------|-------|----------|
| 1  | 2.298 | 686646 | 100.000 | 110815 | 3181       | 1.003 | --       |
| 总计 |       | 686646 | 100.000 | 110815 |            |       |          |



# SMF-4124

## <样品信息>

色谱柱:MM-C18/SCX(150mm\*4.6mm,5μm)      流速:1.5ml/min  
 柱温:30°C      波长:260nm  
 数据文件名: RC\$SMF-4124 - 29-20/18-1212-2 - zzp-25042201p-rcd-pH6.8jz-lf100z-3h-p5-2.lcd  
 方法文件名: RC\$SMF-4124 - SMF-4124-rcd-FX267.lcm  
 批处理文件名: RC\$SMF-4124 - 20250513-FX267.lcb  
 样品瓶号: 1-38  
 进样体积: 10 μl      版本号: 6.115  
 进样时间: 2025/05/13 14:59:48      实验者: jiangjinwei  
 处理时间 (V2): 2025/05/14 09:25:54      处理者: jiangjinwei  
 仪器型号: SHIMADZU LC-2050C(FX267)

## <色谱图>

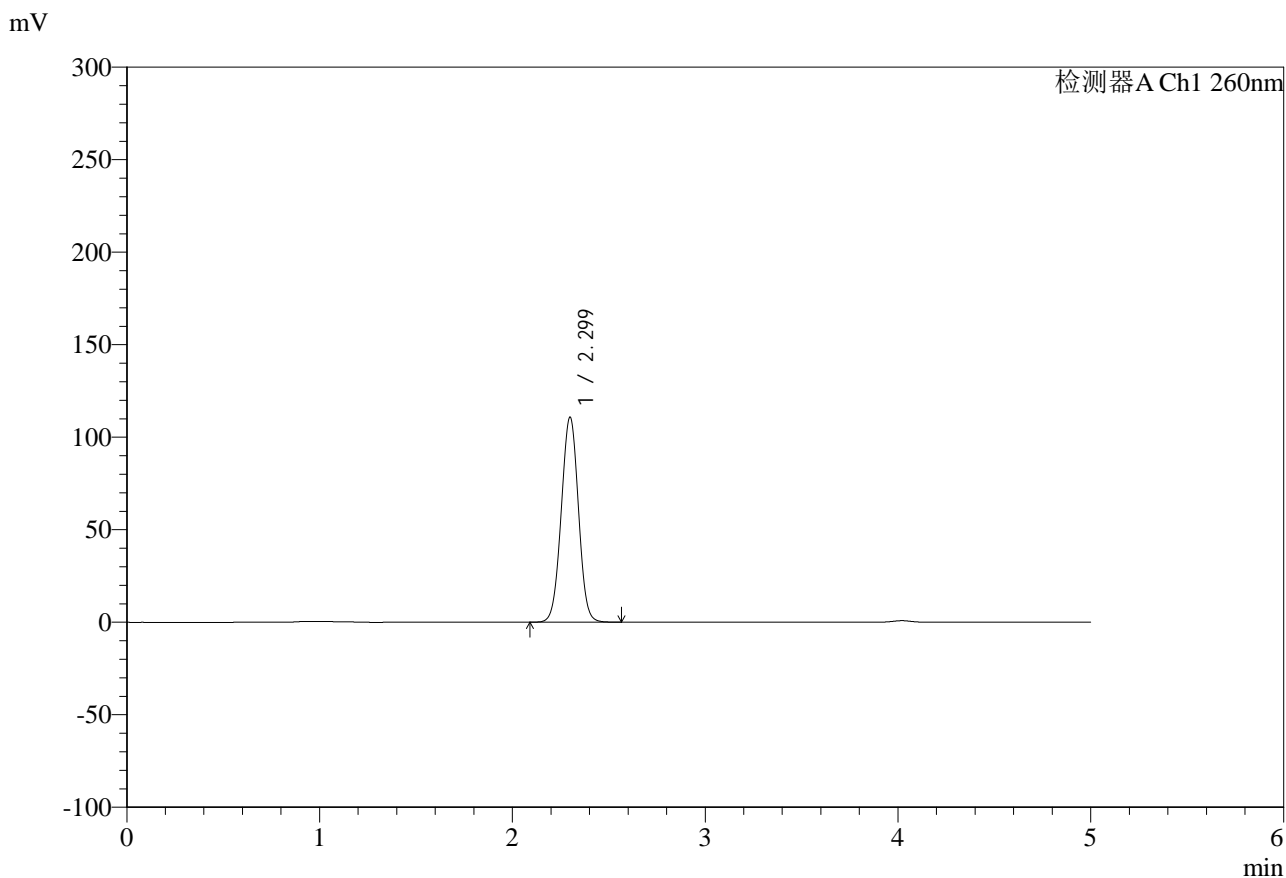

## <峰表>

检测器A Ch1 260nm

| 峰号 | 保留时间  | 面积     | 面积%     | 高度     | 理论塔板数(USP) | 拖尾因子  | 分离度(USP) |
|----|-------|--------|---------|--------|------------|-------|----------|
| 1  | 2.299 | 687717 | 100.000 | 110752 | 3179       | 1.004 | --       |
| 总计 |       | 687717 | 100.000 | 110752 |            |       |          |



# SMF-4124

## <样品信息>

色谱柱:MM-C18/SCX(150mm\*4.6mm,5μm)      流速:1.5ml/min  
 柱温:30°C      波长:260nm  
 数据文件名: RC\$SMF-4124 - 29-20/18-1213-2 - zzp-25042201p-rcd-pH6.8jz-lf100z-3h-p6-1.lcd  
 方法文件名: RC\$SMF-4124 - SMF-4124-rcd-FX267.lcm  
 批处理文件名: RC\$SMF-4124 - 20250513-FX267.lcb  
 样品瓶号: 1-47  
 进样体积: 10 μl      版本号: 6.115  
 进样时间: 2025/05/13 15:05:10      实验者: jiangjinwei  
 处理时间 (V2): 2025/05/14 09:25:56      处理者: jiangjinwei  
 仪器型号: SHIMADZU LC-2050C(FX267)

## <色谱图>

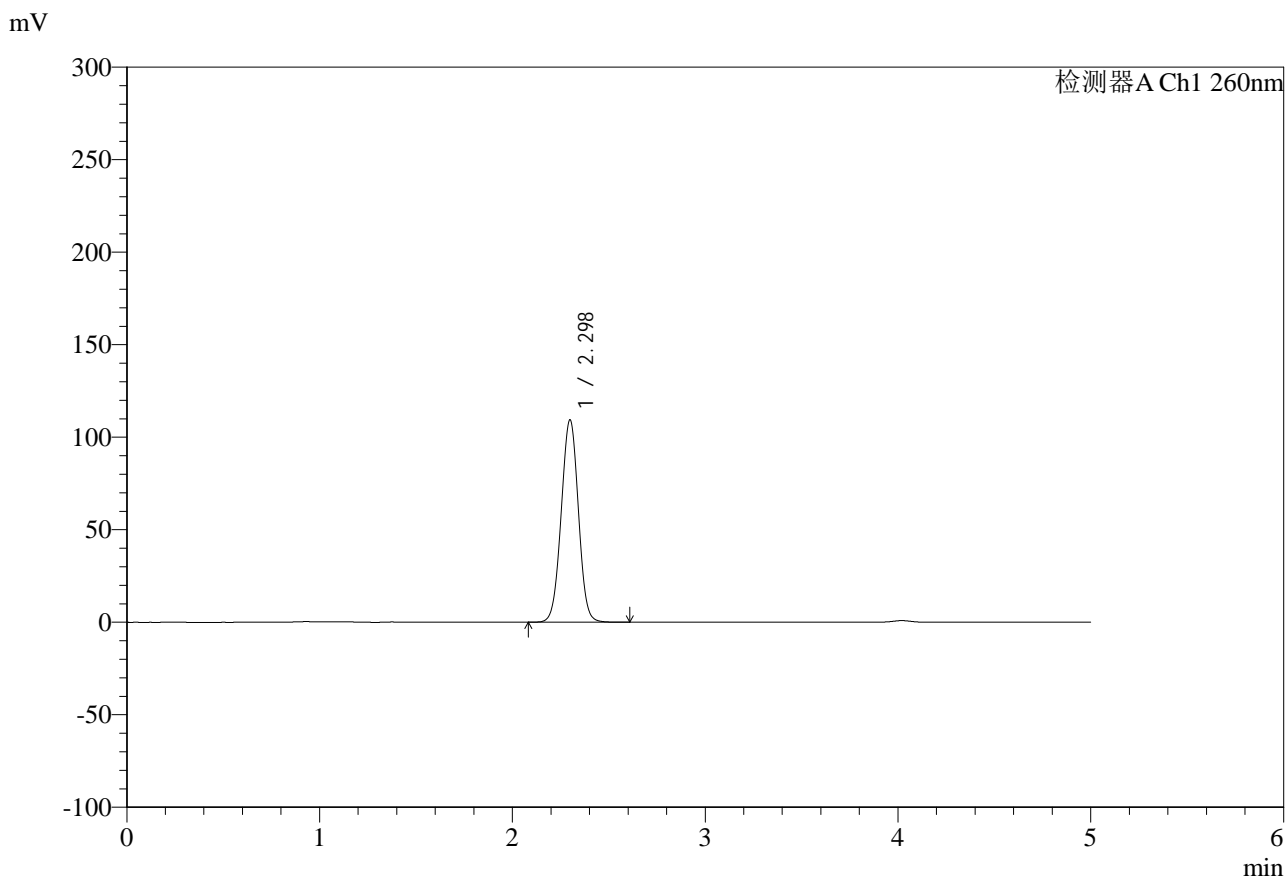

## <峰表>

检测器A Ch1 260nm

| 峰号 | 保留时间  | 面积     | 面积%     | 高度     | 理论塔板数(USP) | 拖尾因子  | 分离度(USP) |
|----|-------|--------|---------|--------|------------|-------|----------|
| 1  | 2.298 | 677814 | 100.000 | 109301 | 3189       | 1.004 | --       |
| 总计 |       | 677814 | 100.000 | 109301 |            |       |          |

## &lt;样品信息&gt;

色谱柱:MM-C18/SCX(150mm\*4.6mm,5 $\mu$ m)

流速:1.5ml/min

柱温:30 $^{\circ}$ C

波长:260nm

数据文件名: RC\$SMF-4124 - 29-20/18-1214-2 - zzp-25042201p-rcd-pH6.8jz-lf100z-3h-p6-2.lcd

方法文件名: RC\$SMF-4124 - SMF-4124-rcd-FX267.lcm

批处理文件名: RC\$SMF-4124 - 20250513-FX267.lcb

样品瓶号: 1-47

进样体积: 10  $\mu$ l

版本号: 6.115

进样时间: 2025/05/13 15:10:32

实验者: jiangjinwei

处理时间 (V2): 2025/05/14 09:25:59

处理者: jiangjinwei

仪器型号: SHIMADZU LC-2050C(FX267)

## &lt;色谱图&gt;

mV

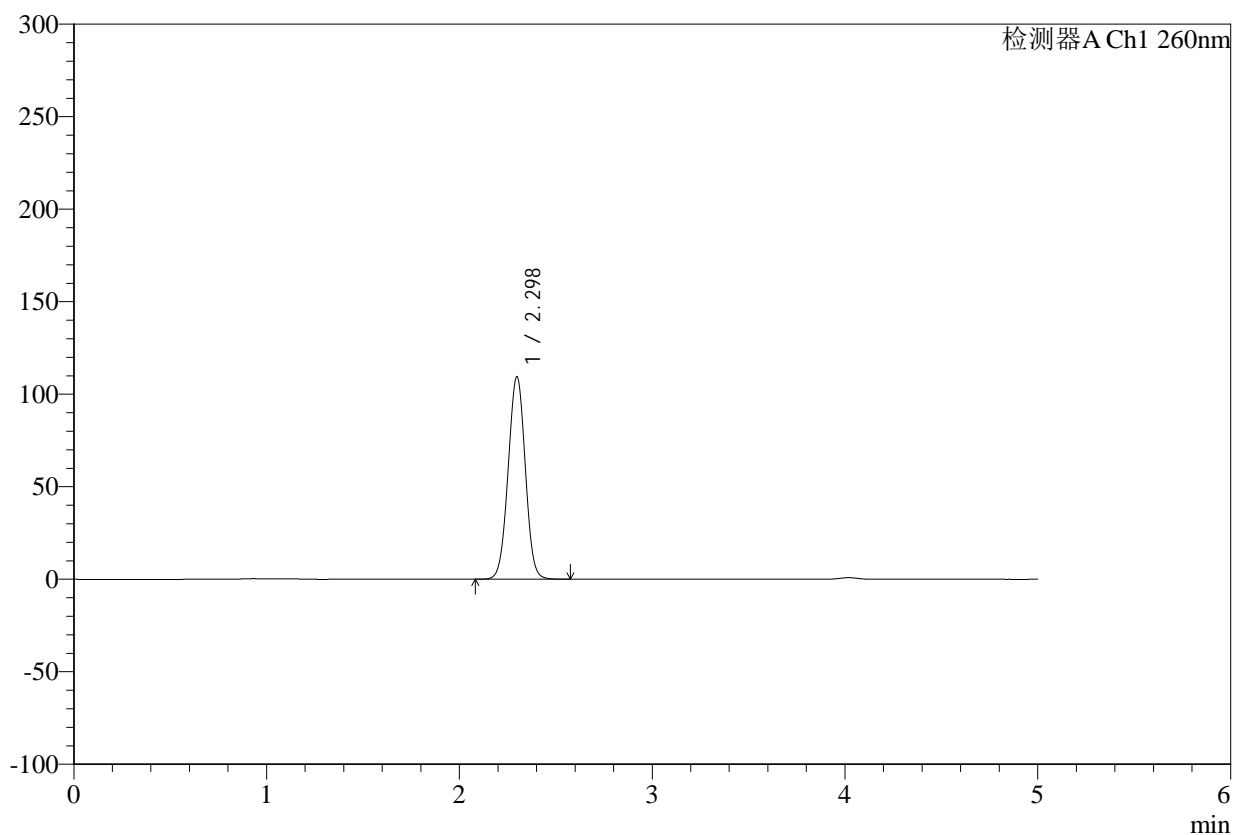

## &lt;峰表&gt;

检测器A Ch1 260nm

| 峰号 | 保留时间  | 面积     | 面积%     | 高度     | 理论塔板数(USP) | 拖尾因子  | 分离度(USP) |
|----|-------|--------|---------|--------|------------|-------|----------|
| 1  | 2.298 | 677510 | 100.000 | 109410 | 3192       | 1.003 | --       |
| 总计 |       | 677510 | 100.000 | 109410 |            |       |          |

## &lt;样品信息&gt;

色谱柱:MM-C18/SCX(150mm\*4.6mm,5 $\mu$ m)

流速:1.5ml/min

柱温:30 $^{\circ}$ C

波长:260nm

数据文件名: RC\$SMF-4124 - 29-20/18-1215-2 - zzp-25042201p-rcd-pH6.8jz-lf100z-10h-p1-1.lcd

方法文件名: RC\$SMF-4124 - SMF-4124-rcd-FX267.lcm

批处理文件名: RC\$SMF-4124 - 20250513-FX267.lcb

样品瓶号: 1-3

进样体积: 10  $\mu$ l

版本号: 6.115

进样时间: 2025/05/13 15:15:54

实验者: jiangjinwei

处理时间(V2): 2025/05/14 09:26:03

处理者: jiangjinwei

仪器型号: SHIMADZU LC-2050C(FX267)

## &lt;色谱图&gt;

mV

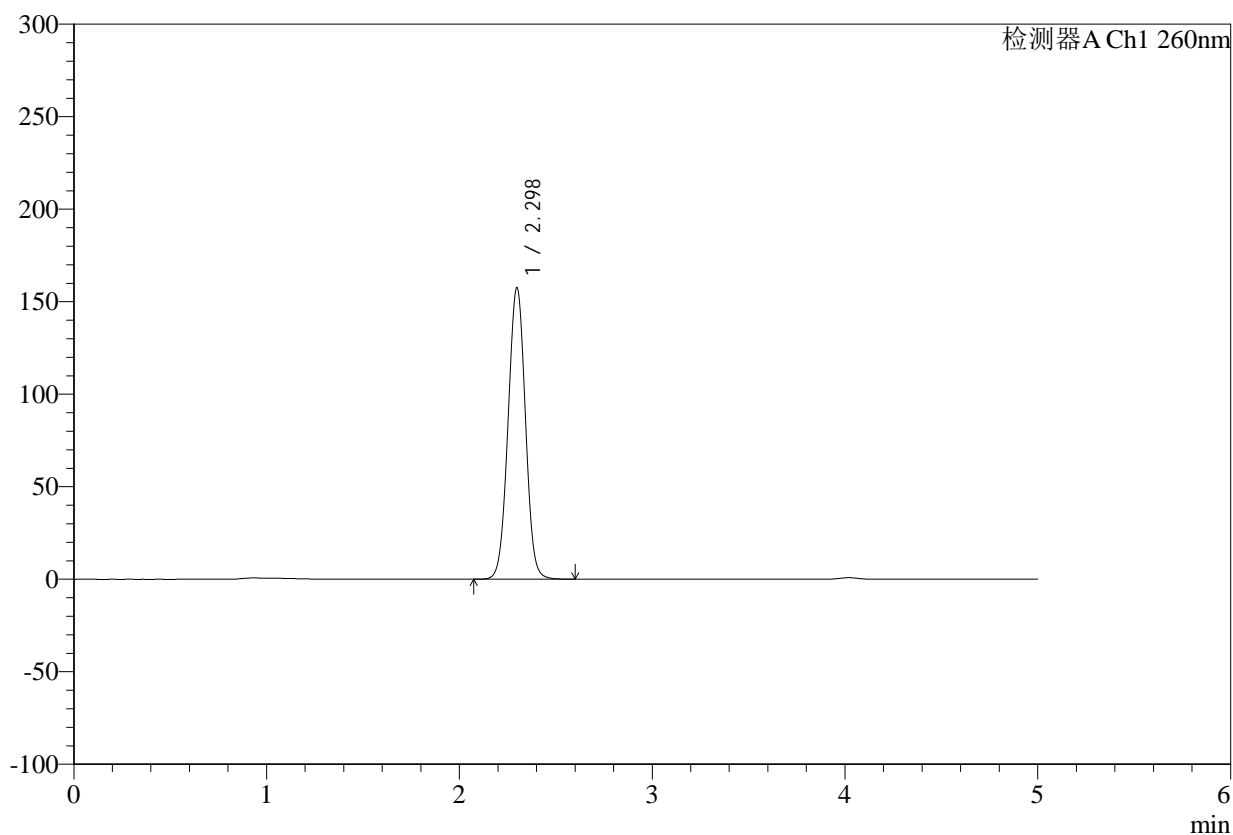

## &lt;峰表&gt;

检测器A Ch1 260nm

| 峰号 | 保留时间  | 面积     | 面积%     | 高度     | 理论塔板数(USP) | 拖尾因子  | 分离度(USP) |
|----|-------|--------|---------|--------|------------|-------|----------|
| 1  | 2.298 | 986947 | 100.000 | 157511 | 3132       | 1.008 | --       |
| 总计 |       | 986947 | 100.000 | 157511 |            |       |          |

## &lt;样品信息&gt;

色谱柱:MM-C18/SCX(150mm\*4.6mm,5 $\mu$ m)

流速:1.5ml/min

柱温:30 $^{\circ}$ C

波长:260nm

数据文件名: RC\$SMF-4124 - 29-20/18-1216-2 - zzp-25042201p-rcd-pH6.8jz-lf100z-10h-p1-2.lcd

方法文件名: RC\$SMF-4124 - SMF-4124-rcd-FX267.lcm

批处理文件名: RC\$SMF-4124 - 20250513-FX267.lcb

样品瓶号: 1-3

进样体积: 10  $\mu$ l

版本号: 6.115

进样时间: 2025/05/13 15:21:16

实验者: jiangjinwei

处理时间(V2): 2025/05/14 09:26:06

处理者: jiangjinwei

仪器型号: SHIMADZU LC-2050C(FX267)

## &lt;色谱图&gt;

mV

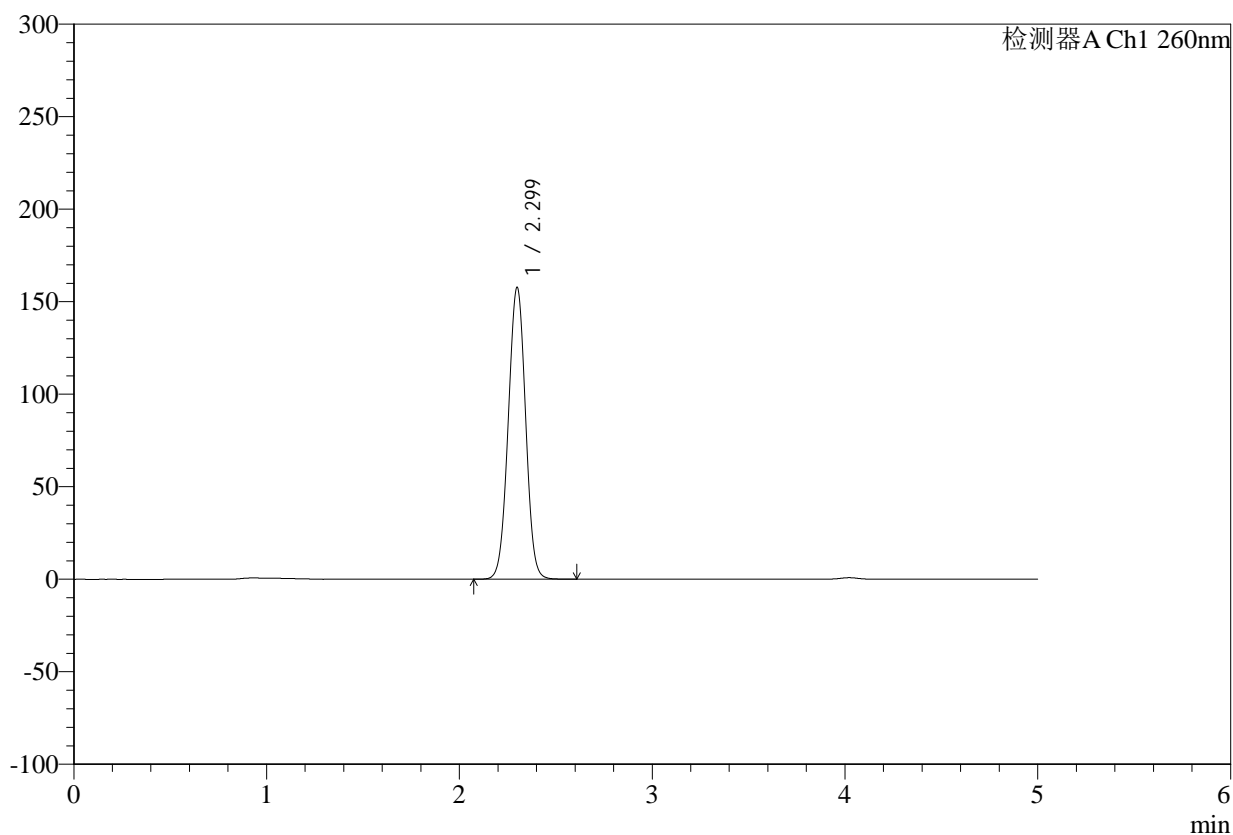

## &lt;峰表&gt;

检测器A Ch1 260nm

| 峰号 | 保留时间  | 面积     | 面积%     | 高度     | 理论塔板数(USP) | 拖尾因子  | 分离度(USP) |
|----|-------|--------|---------|--------|------------|-------|----------|
| 1  | 2.299 | 987603 | 100.000 | 157530 | 3123       | 1.003 | --       |
| 总计 |       | 987603 | 100.000 | 157530 |            |       |          |

## &lt;样品信息&gt;

色谱柱:MM-C18/SCX(150mm\*4.6mm,5 $\mu$ m)

流速:1.5ml/min

柱温:30 $^{\circ}$ C

波长:260nm

数据文件名: RC\$SMF-4124 - 29-20/18-1217-2 - zzp-25042201p-rcd-pH6.8jz-lf100z-10h-p2-1.lcd

方法文件名: RC\$SMF-4124 - SMF-4124-rcd-FX267.lcm

批处理文件名: RC\$SMF-4124 - 20250513-FX267.lcb

样品瓶号: 1-12

进样体积: 10  $\mu$ l

版本号: 6.115

进样时间: 2025/05/13 15:26:39

实验者: jiangjinwei

处理时间(V2): 2025/05/14 09:26:09

处理者: jiangjinwei

仪器型号: SHIMADZU LC-2050C(FX267)

## &lt;色谱图&gt;

mV

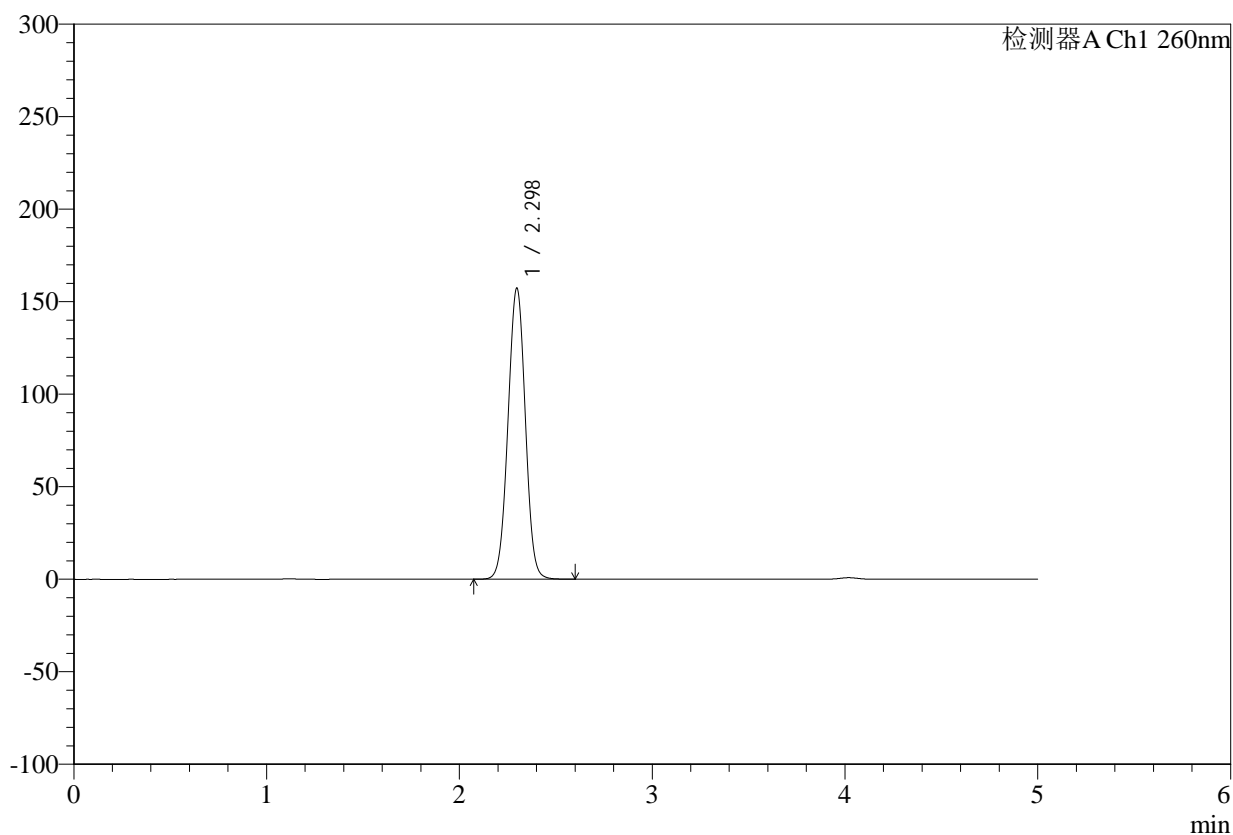

## &lt;峰表&gt;

检测器A Ch1 260nm

| 峰号 | 保留时间  | 面积     | 面积%     | 高度     | 理论塔板数(USP) | 拖尾因子  | 分离度(USP) |
|----|-------|--------|---------|--------|------------|-------|----------|
| 1  | 2.298 | 985085 | 100.000 | 157301 | 3125       | 1.006 | --       |
| 总计 |       | 985085 | 100.000 | 157301 |            |       |          |



# SMF-4124

## <样品信息>

色谱柱:MM-C18/SCX(150mm\*4.6mm,5μm)      流速:1.5ml/min  
 柱温:30°C      波长:260nm  
 数据文件名: RC\$SMF-4124 - 29-20/18-1218-2 - zzp-25042201p-rcd-pH6.8jz-lf100z-10h-p2-2.lcd  
 方法文件名: RC\$SMF-4124 - SMF-4124-rcd-FX267.lcm  
 批处理文件名: RC\$SMF-4124 - 20250513-FX267.lcb  
 样品瓶号: 1-12  
 进样体积: 10 μl      版本号: 6.115  
 进样时间: 2025/05/13 15:32:02      实验者: jiangjinwei  
 处理时间 (V2): 2025/05/14 09:26:11      处理者: jiangjinwei  
 仪器型号: SHIMADZU LC-2050C(FX267)

## <色谱图>

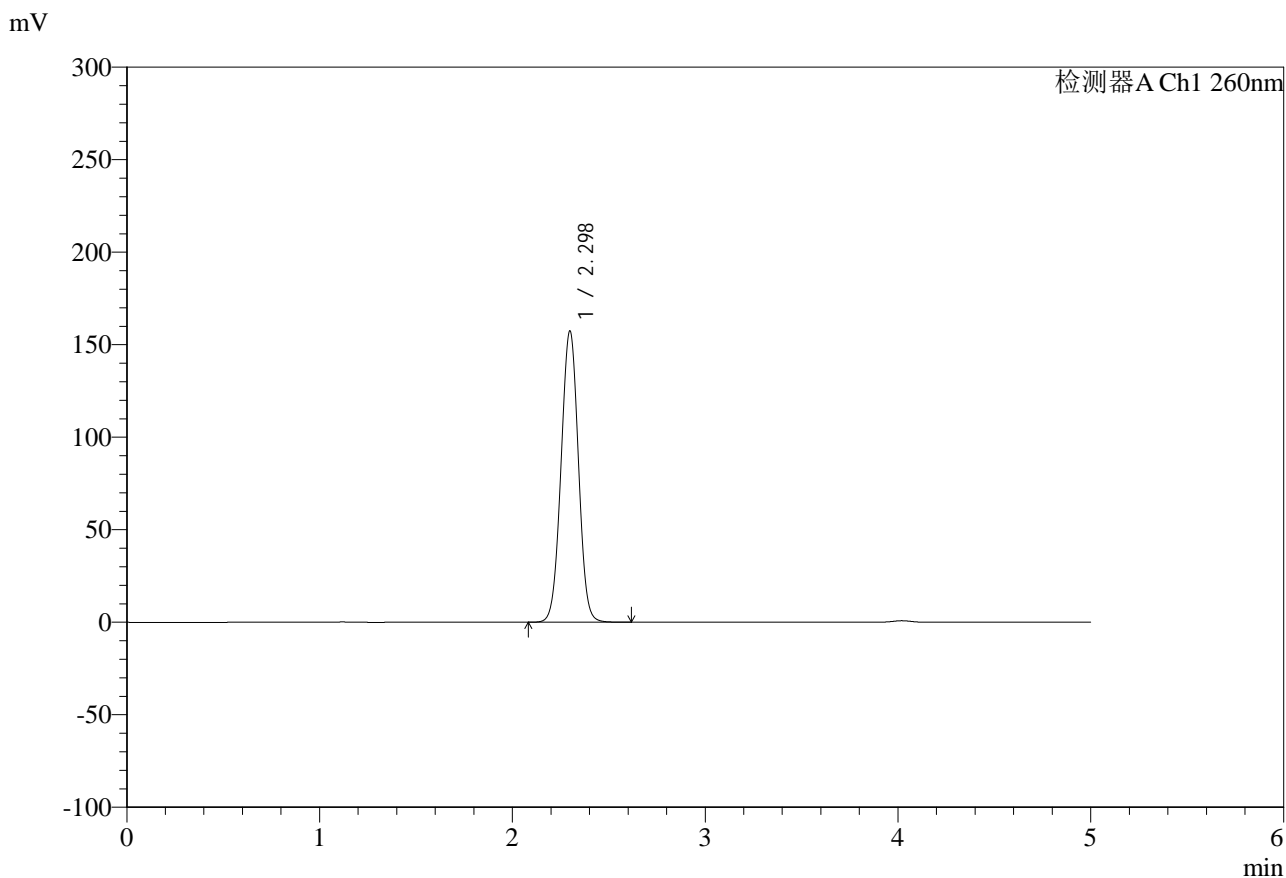

## <峰表>

检测器A Ch1 260nm

| 峰号 | 保留时间  | 面积     | 面积%     | 高度     | 理论塔板数(USP) | 拖尾因子  | 分离度(USP) |
|----|-------|--------|---------|--------|------------|-------|----------|
| 1  | 2.298 | 985554 | 100.000 | 157381 | 3126       | 1.006 | --       |
| 总计 |       | 985554 | 100.000 | 157381 |            |       |          |



# SMF-4124

## <样品信息>

色谱柱:MM-C18/SCX(150mm\*4.6mm,5μm) 流速:1.5ml/min  
 柱温:30°C 波长:260nm  
 数据文件名: RC\$SMF-4124 - 29-20/18-1219-2 - zzp-25042201p-rcd-pH6.8jz-lf100z-10h-p3-1.lcd  
 方法文件名: RC\$SMF-4124 - SMF-4124-rcd-FX267.lcm  
 批处理文件名: RC\$SMF-4124 - 20250513-FX267.lcb  
 样品瓶号: 1-21  
 进样体积: 10 μl 版本号: 6.115  
 进样时间: 2025/05/13 15:37:24 实验者: jiangjinwei  
 处理时间 (V2): 2025/05/14 09:26:14 处理者: jiangjinwei  
 仪器型号: SHIMADZU LC-2050C(FX267)

## <色谱图>

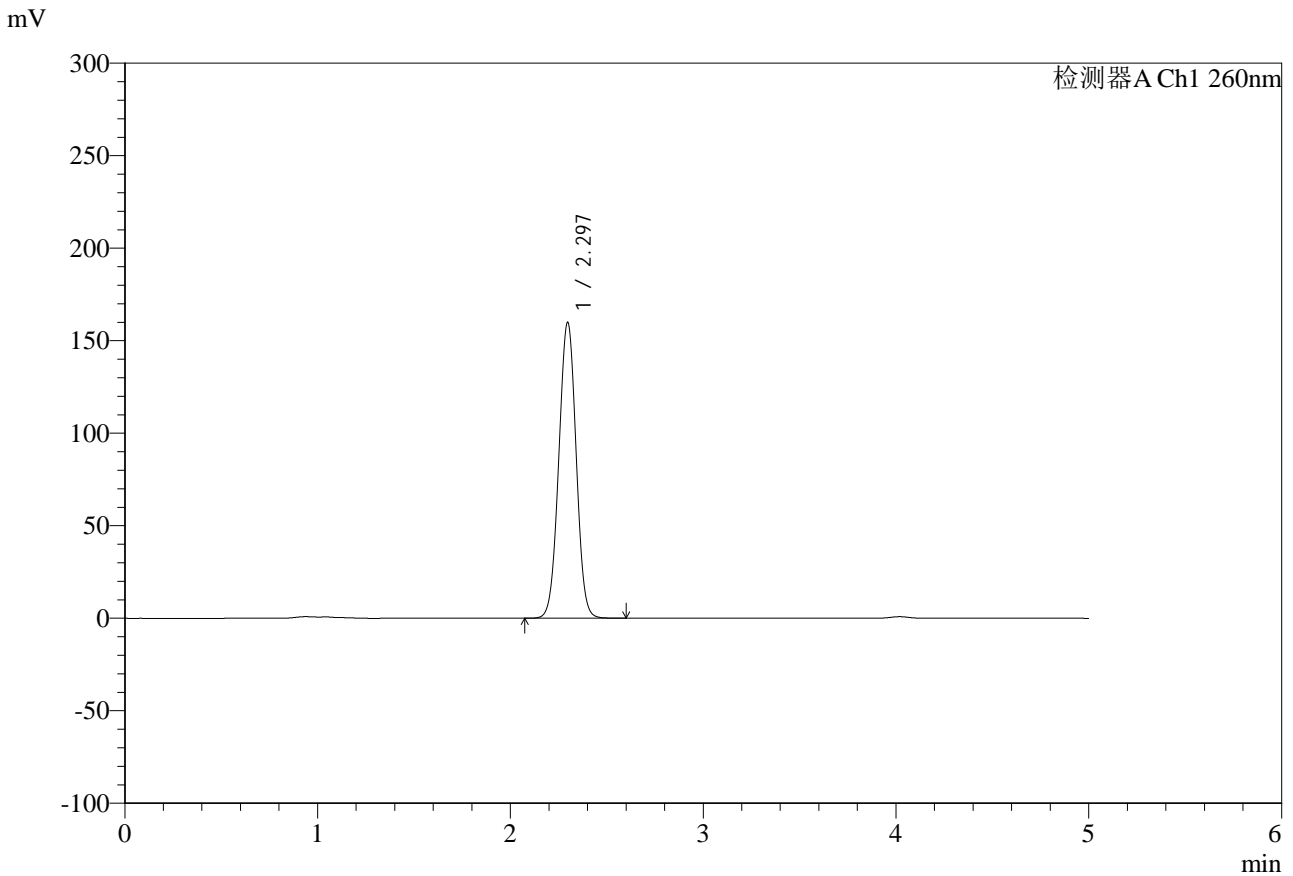

## <峰表>

检测器A Ch1 260nm

| 峰号 | 保留时间  | 面积      | 面积%     | 高度     | 理论塔板数(USP) | 拖尾因子  | 分离度(USP) |
|----|-------|---------|---------|--------|------------|-------|----------|
| 1  | 2.297 | 1000533 | 100.000 | 159965 | 3120       | 1.005 | --       |
| 总计 |       | 1000533 | 100.000 | 159965 |            |       |          |

## &lt;样品信息&gt;

色谱柱:MM-C18/SCX(150mm\*4.6mm,5 $\mu$ m)

流速:1.5ml/min

柱温:30 $^{\circ}$ C

波长:260nm

数据文件名: RC\$SMF-4124 - 29-20/18-1220-2 - zzp-25042201p-rcd-pH6.8jz-lf100z-10h-p3-2.lcd

方法文件名: RC\$SMF-4124 - SMF-4124-rcd-FX267.lcm

批处理文件名: RC\$SMF-4124 - 20250513-FX267.lcb

样品瓶号: 1-21

进样体积: 10  $\mu$ l

版本号: 6.115

进样时间: 2025/05/13 15:42:46

实验者: jiangjinwei

处理时间(V2): 2025/05/14 09:26:16

处理者: jiangjinwei

仪器型号: SHIMADZU LC-2050C(FX267)

## &lt;色谱图&gt;

mV

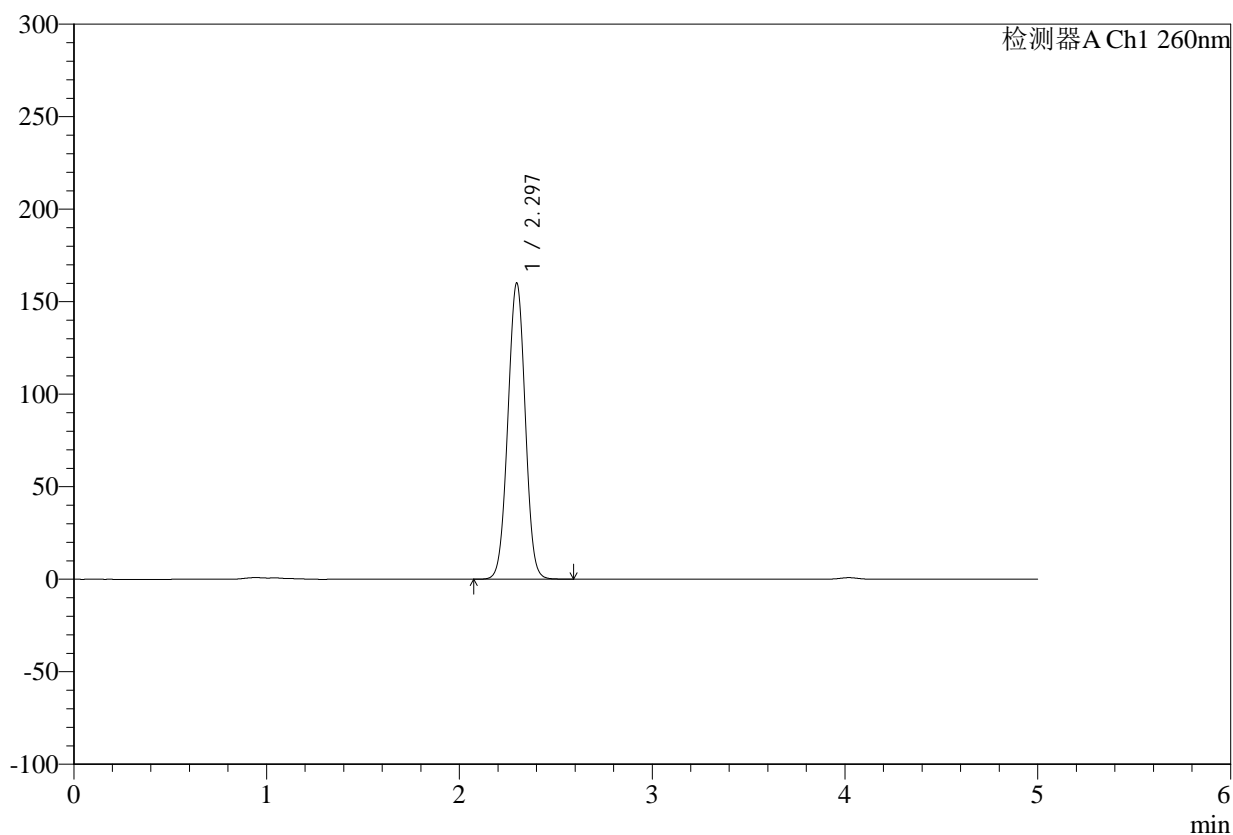

## &lt;峰表&gt;

检测器A Ch1 260nm

| 峰号 | 保留时间  | 面积      | 面积%     | 高度     | 理论塔板数(USP) | 拖尾因子  | 分离度(USP) |
|----|-------|---------|---------|--------|------------|-------|----------|
| 1  | 2.297 | 1001605 | 100.000 | 160107 | 3119       | 1.004 | --       |
| 总计 |       | 1001605 | 100.000 | 160107 |            |       |          |

## &lt;样品信息&gt;

色谱柱:MM-C18/SCX(150mm\*4.6mm,5 $\mu$ m)

流速:1.5ml/min

柱温:30 $^{\circ}$ C

波长:260nm

数据文件名: RC\$SMF-4124 - 29-20/18-1221-2 - zzp-25042201p-rcd-pH6.8jz-lf100z-10h-p4-1.lcd

方法文件名: RC\$SMF-4124 - SMF-4124-rcd-FX267.lcm

批处理文件名: RC\$SMF-4124 - 20250513-FX267.lcb

样品瓶号: 1-30

进样体积: 10  $\mu$ l

版本号: 6.115

进样时间: 2025/05/13 15:48:08

实验者: jiangjinwei

处理时间(V2): 2025/05/14 09:26:19

处理者: jiangjinwei

仪器型号: SHIMADZU LC-2050C(FX267)

## &lt;色谱图&gt;

mV

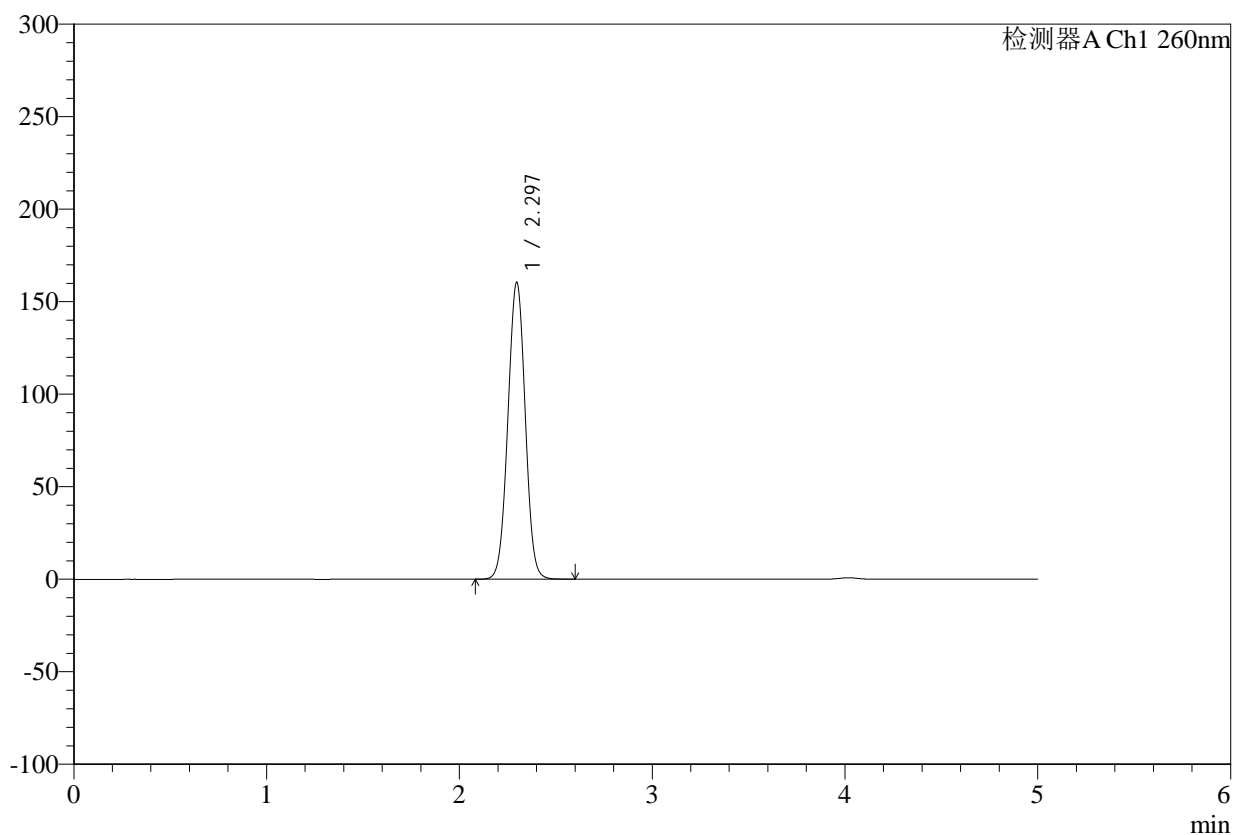

## &lt;峰表&gt;

检测器A Ch1 260nm

| 峰号 | 保留时间  | 面积      | 面积%     | 高度     | 理论塔板数(USP) | 拖尾因子  | 分离度(USP) |
|----|-------|---------|---------|--------|------------|-------|----------|
| 1  | 2.297 | 1005192 | 100.000 | 160483 | 3118       | 1.008 | --       |
| 总计 |       | 1005192 | 100.000 | 160483 |            |       |          |



# SMF-4124

## <样品信息>

色谱柱:MM-C18/SCX(150mm\*4.6mm,5μm)      流速:1.5ml/min  
 柱温:30°C      波长:260nm  
 数据文件名: RC\$SMF-4124 - 29-20/18-1222-2 - zzp-25042201p-rcd-pH6.8jz-lf100z-10h-p4-2.lcd  
 方法文件名: RC\$SMF-4124 - SMF-4124-rcd-FX267.lcm  
 批处理文件名: RC\$SMF-4124 - 20250513-FX267.lcb  
 样品瓶号: 1-30  
 进样体积: 10 μl      版本号: 6.115  
 进样时间: 2025/05/13 15:53:30      实验者: jiangjinwei  
 处理时间 (V2): 2025/05/14 09:26:22      处理者: jiangjinwei  
 仪器型号: SHIMADZU LC-2050C(FX267)

## <色谱图>

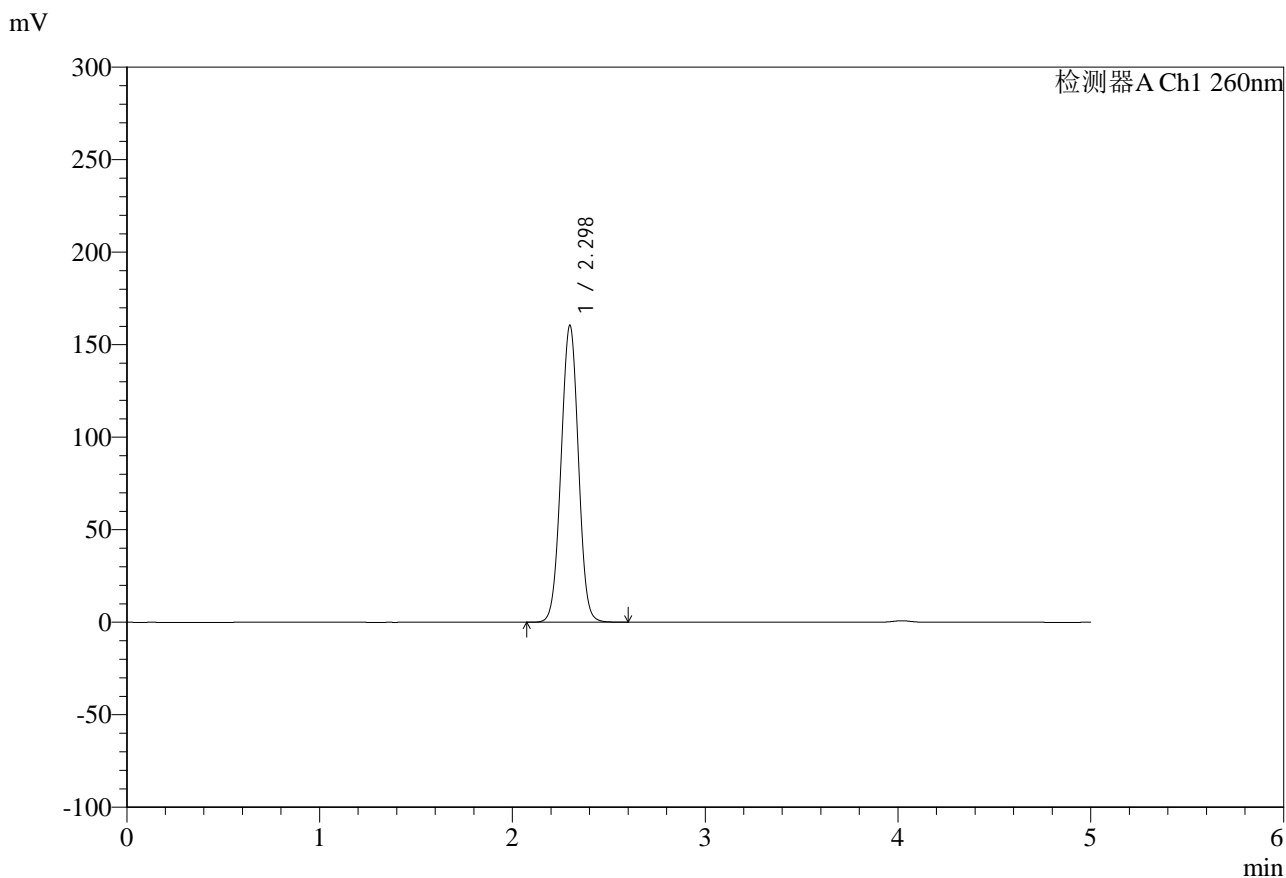

## <峰表>

检测器A Ch1 260nm

| 峰号 | 保留时间  | 面积      | 面积%     | 高度     | 理论塔板数(USP) | 拖尾因子  | 分离度(USP) |
|----|-------|---------|---------|--------|------------|-------|----------|
| 1  | 2.298 | 1004728 | 100.000 | 160444 | 3127       | 1.008 | --       |
| 总计 |       | 1004728 | 100.000 | 160444 |            |       |          |



# SMF-4124

## <样品信息>

色谱柱:MM-C18/SCX(150mm\*4.6mm,5μm)      流速:1.5ml/min  
 柱温:30°C      波长:260nm  
 数据文件名: RC\$SMF-4124 - 29-20/18-1223-2 - zzp-25042201p-rcd-pH6.8jz-lf100z-10h-p5-1.lcd  
 方法文件名: RC\$SMF-4124 - SMF-4124-rcd-FX267.lcm  
 批处理文件名: RC\$SMF-4124 - 20250513-FX267.lcb  
 样品瓶号: 1-39  
 进样体积: 10 μl      版本号: 6.115  
 进样时间: 2025/05/13 15:58:52      实验者: jiangjinwei  
 处理时间 (V2): 2025/05/14 09:26:24      处理者: jiangjinwei  
 仪器型号: SHIMADZU LC-2050C(FX267)

## <色谱图>

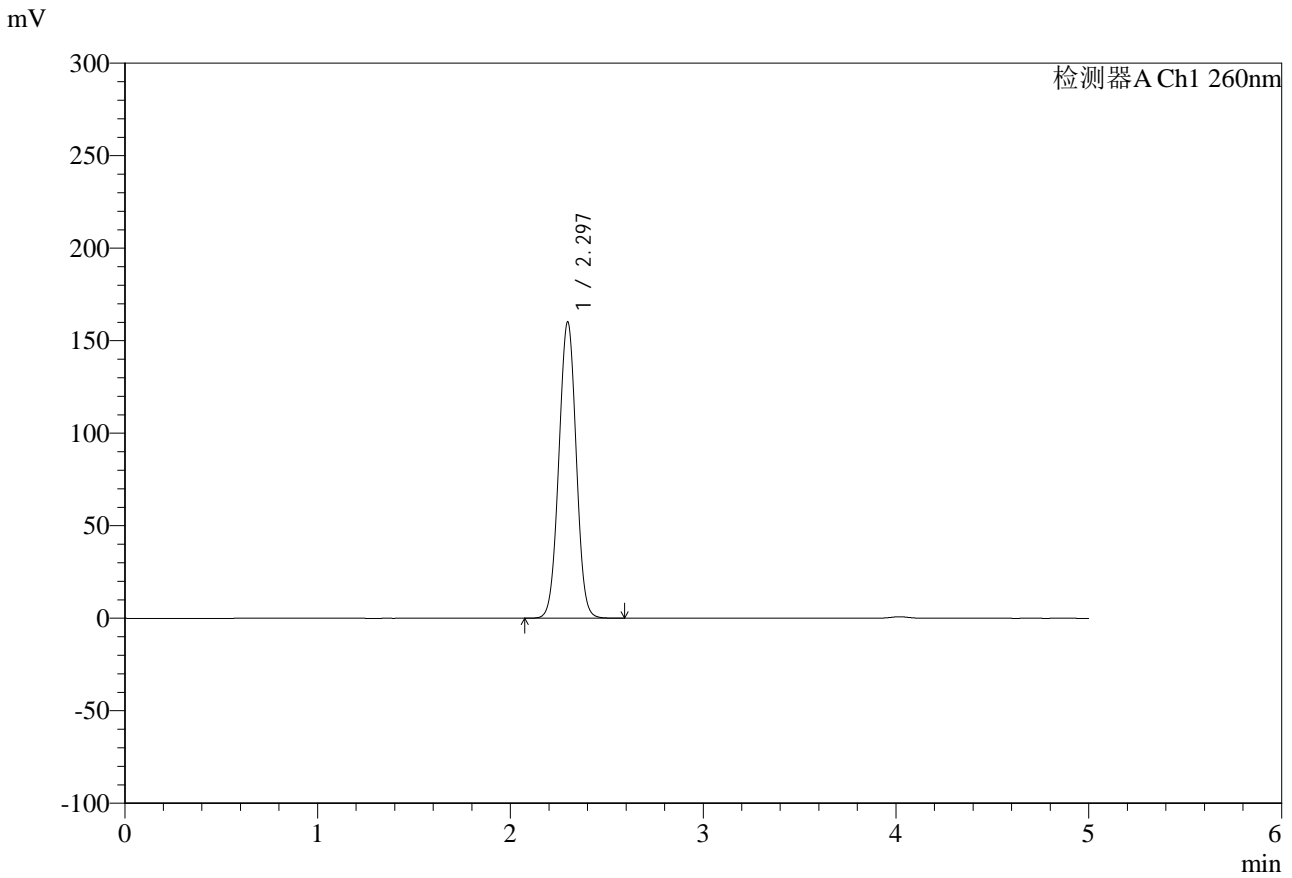

## <峰表>

检测器A Ch1 260nm

| 峰号 | 保留时间  | 面积      | 面积%     | 高度     | 理论塔板数(USP) | 拖尾因子  | 分离度(USP) |
|----|-------|---------|---------|--------|------------|-------|----------|
| 1  | 2.297 | 1002449 | 100.000 | 160181 | 3120       | 1.008 | --       |
| 总计 |       | 1002449 | 100.000 | 160181 |            |       |          |

## &lt;样品信息&gt;

色谱柱:MM-C18/SCX(150mm\*4.6mm,5 $\mu$ m)

流速:1.5ml/min

柱温:30 $^{\circ}$ C

波长:260nm

数据文件名: RC\$SMF-4124 - 29-20/18-1224-2 - zzp-25042201p-rcd-pH6.8jz-lf100z-10h-p5-2.lcd

方法文件名: RC\$SMF-4124 - SMF-4124-rcd-FX267.lcm

批处理文件名: RC\$SMF-4124 - 20250513-FX267.lcb

样品瓶号: 1-39

进样体积: 10  $\mu$ l

版本号: 6.115

进样时间: 2025/05/13 16:04:14

实验者: jiangjinwei

处理时间(V2): 2025/05/14 09:26:27

处理者: jiangjinwei

仪器型号: SHIMADZU LC-2050C(FX267)

## &lt;色谱图&gt;

mV

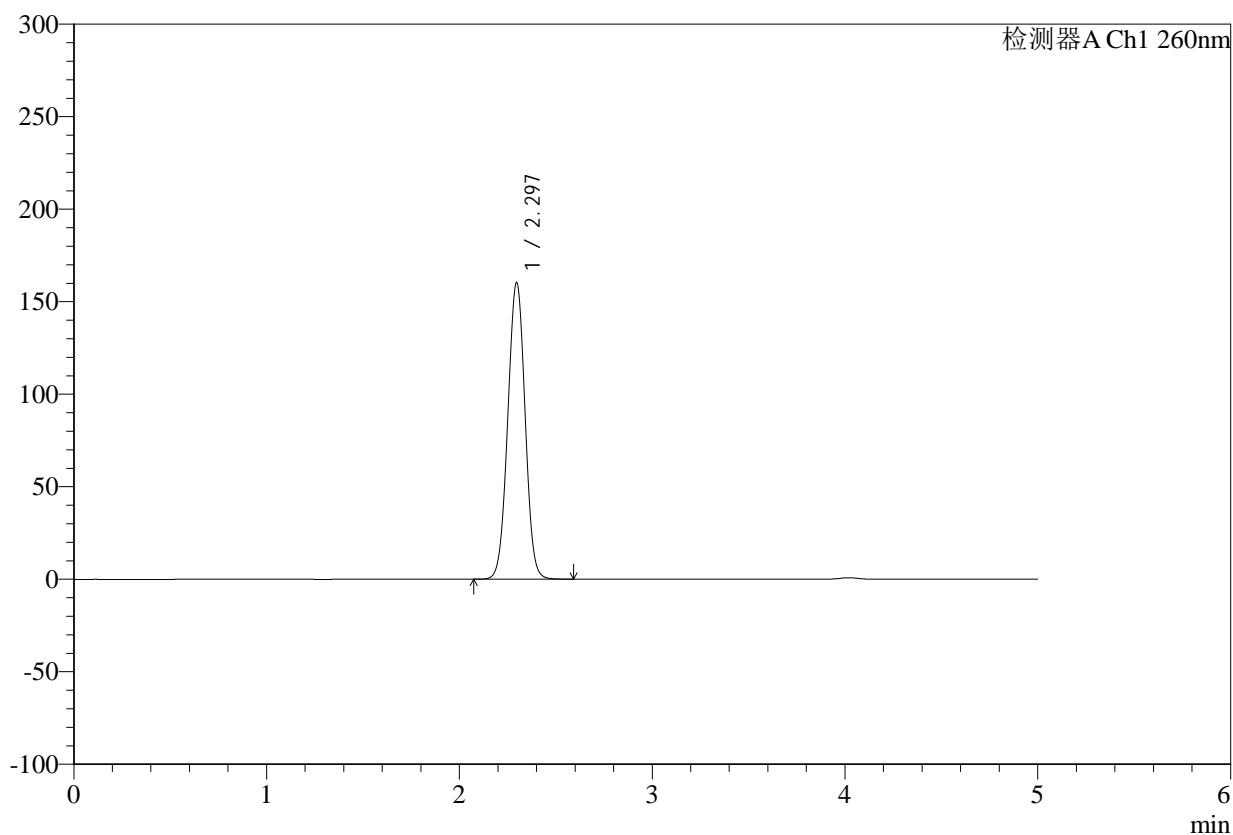

## &lt;峰表&gt;

检测器A Ch1 260nm

| 峰号 | 保留时间  | 面积      | 面积%     | 高度     | 理论塔板数(USP) | 拖尾因子  | 分离度(USP) |
|----|-------|---------|---------|--------|------------|-------|----------|
| 1  | 2.297 | 1002693 | 100.000 | 160394 | 3126       | 1.005 | --       |
| 总计 |       | 1002693 | 100.000 | 160394 |            |       |          |

## &lt;样品信息&gt;

色谱柱:MM-C18/SCX(150mm\*4.6mm,5 $\mu$ m)

流速:1.5ml/min

柱温:30 $^{\circ}$ C

波长:260nm

数据文件名: RC\$SMF-4124 - 29-20/18-1225-2 - zzp-25042201p-rcd-pH6.8jz-lf100z-10h-p6-1.lcd

方法文件名: RC\$SMF-4124 - SMF-4124-rcd-FX267.lcm

批处理文件名: RC\$SMF-4124 - 20250513-FX267.lcb

样品瓶号: 1-48

进样体积: 10  $\mu$ l

版本号: 6.115

进样时间: 2025/05/13 16:09:36

实验者: jiangjinwei

处理时间(V2): 2025/05/14 09:26:30

处理者: jiangjinwei

仪器型号: SHIMADZU LC-2050C(FX267)

## &lt;色谱图&gt;

mV

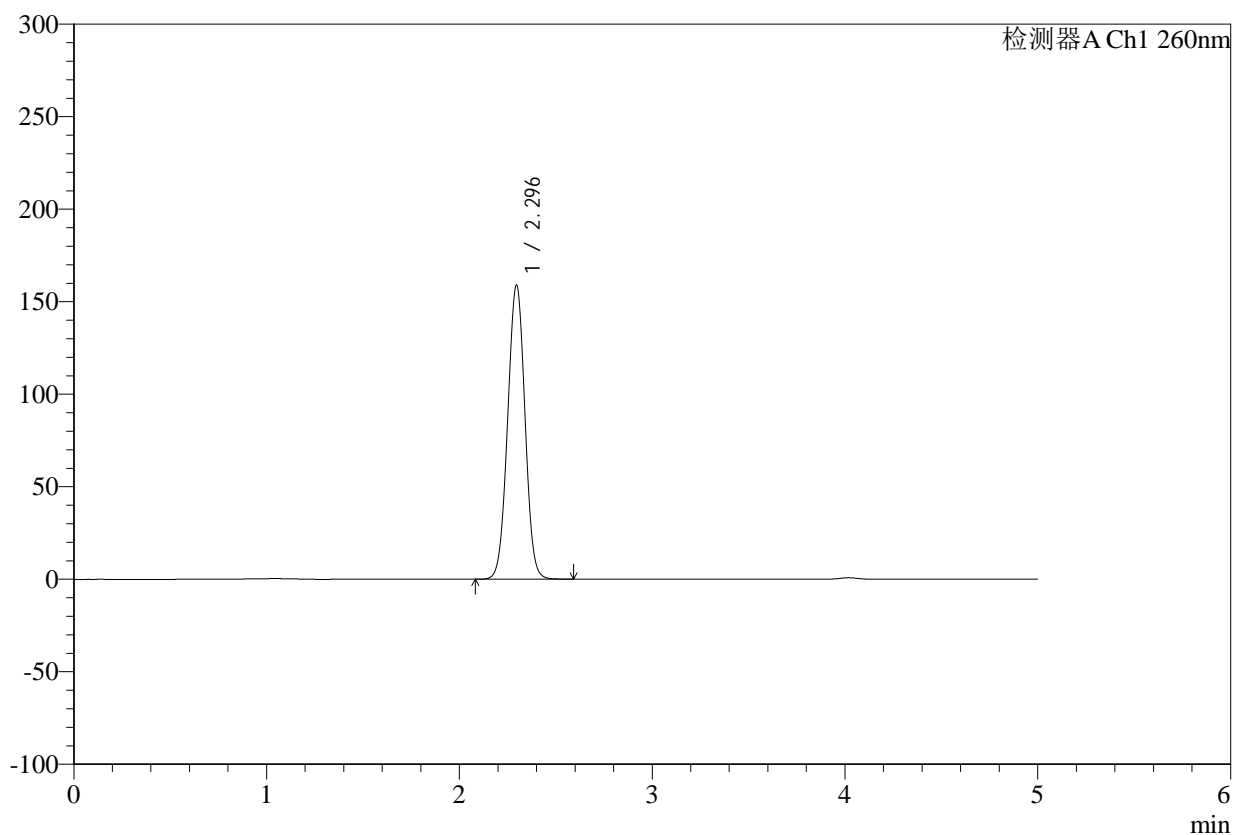

## &lt;峰表&gt;

检测器A Ch1 260nm

| 峰号 | 保留时间  | 面积     | 面积%     | 高度     | 理论塔板数(USP) | 拖尾因子  | 分离度(USP) |
|----|-------|--------|---------|--------|------------|-------|----------|
| 1  | 2.296 | 994848 | 100.000 | 158972 | 3117       | 1.007 | --       |
| 总计 |       | 994848 | 100.000 | 158972 |            |       |          |

## &lt;样品信息&gt;

色谱柱:MM-C18/SCX(150mm\*4.6mm,5 $\mu$ m)

流速:1.5ml/min

柱温:30 $^{\circ}$ C

波长:260nm

数据文件名: RC\$SMF-4124 - 29-20/18-1226-2 - zzp-25042201p-rcd-pH6.8jz-lf100z-10h-p6-2.lcd

方法文件名: RC\$SMF-4124 - SMF-4124-rcd-FX267.lcm

批处理文件名: RC\$SMF-4124 - 20250513-FX267.lcb

样品瓶号: 1-48

进样体积: 10  $\mu$ l

版本号: 6.115

进样时间: 2025/05/13 16:14:58

实验者: jiangjinwei

处理时间(V2): 2025/05/14 09:26:32

处理者: jiangjinwei

仪器型号: SHIMADZU LC-2050C(FX267)

## &lt;色谱图&gt;

mV

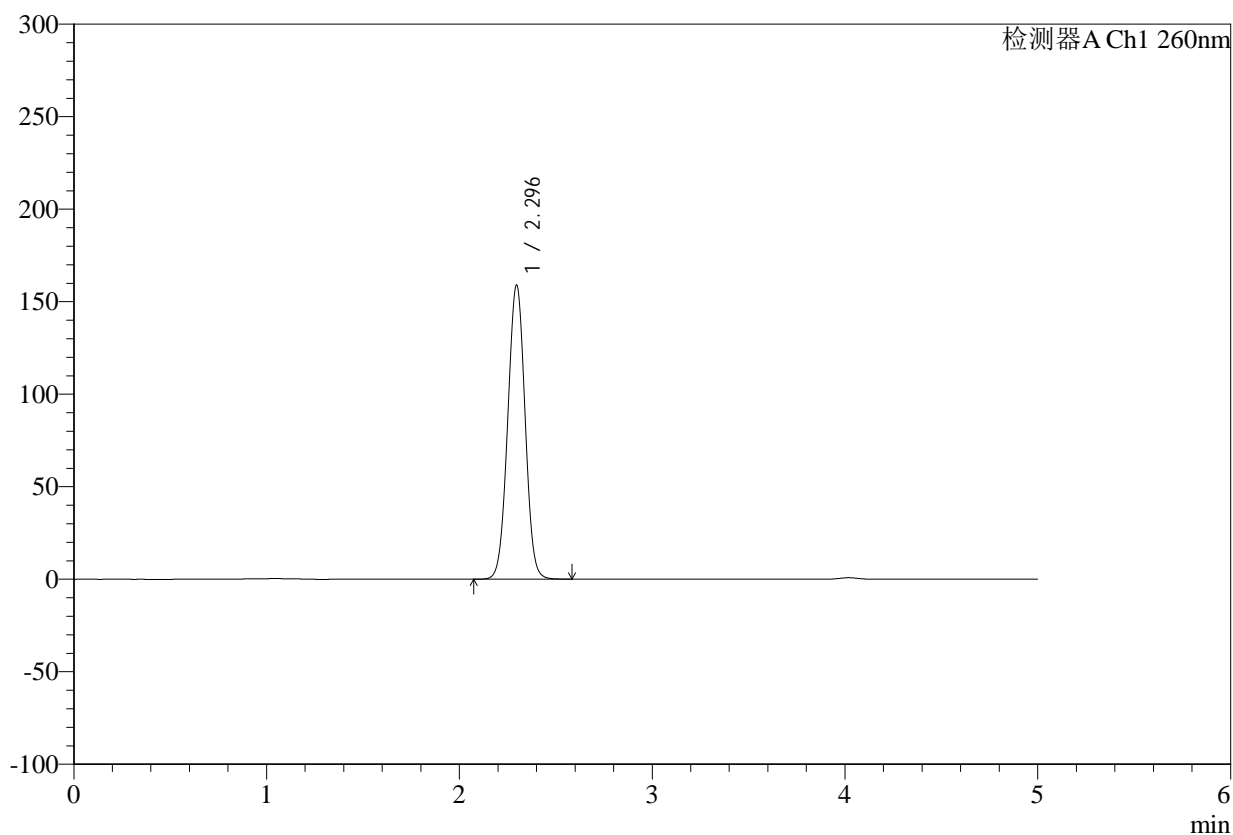

## &lt;峰表&gt;

检测器A Ch1 260nm

| 峰号 | 保留时间  | 面积     | 面积%     | 高度     | 理论塔板数(USP) | 拖尾因子  | 分离度(USP) |
|----|-------|--------|---------|--------|------------|-------|----------|
| 1  | 2.296 | 994856 | 100.000 | 158989 | 3123       | 1.008 | --       |
| 总计 |       | 994856 | 100.000 | 158989 |            |       |          |

## &lt;样品信息&gt;

色谱柱:MM-C18/SCX(150mm\*4.6mm,5 $\mu$ m)

流速:1.5ml/min

柱温:30 $^{\circ}$ C

波长:260nm

数据文件名: RC\$SMF-4124 - 29-20/18-1227-2 - zzp-25042201p-rcd-pH6.8jz-lf100z-dz2-1.lcd

方法文件名: RC\$SMF-4124 - SMF-4124-rcd-FX267.lcm

批处理文件名: RC\$SMF-4124 - 20250513-FX267.lcb

样品瓶号: 1-27

进样体积: 10  $\mu$ l

版本号: 6.115

进样时间: 2025/05/13 16:20:21

实验者: jiangjinwei

处理时间(V2): 2025/05/14 09:26:35

处理者: jiangjinwei

仪器型号: SHIMADZU LC-2050C(FX267)

## &lt;色谱图&gt;

mV

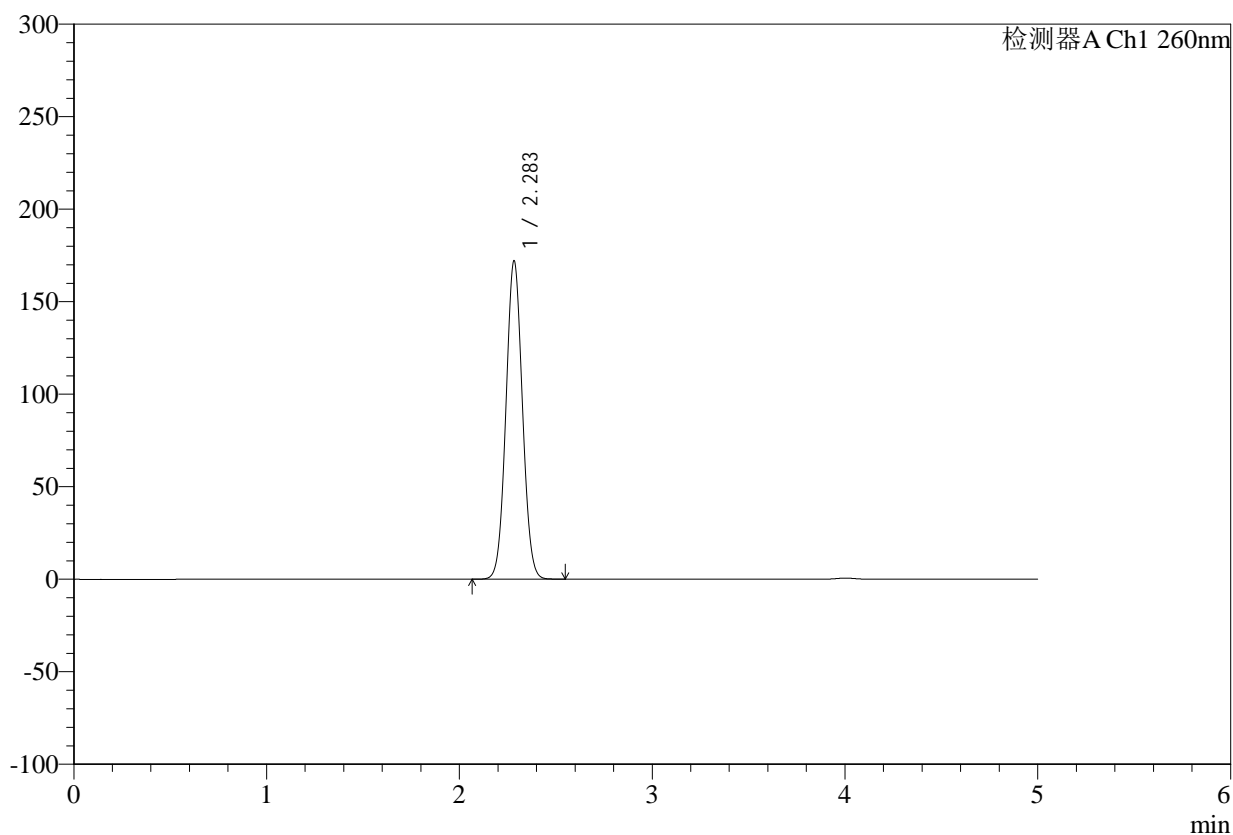

## &lt;峰表&gt;

检测器A Ch1 260nm

| 峰号 | 保留时间  | 面积      | 面积%     | 高度     | 理论塔板数(USP) | 拖尾因子  | 分离度(USP) |
|----|-------|---------|---------|--------|------------|-------|----------|
| 1  | 2.283 | 1024688 | 100.000 | 171531 | 3391       | 1.048 | --       |
| 总计 |       | 1024688 | 100.000 | 171531 |            |       |          |

## &lt;样品信息&gt;

色谱柱:MM-C18/SCX(150mm\*4.6mm,5 $\mu$ m)

流速:1.5ml/min

柱温:30 $^{\circ}$ C

波长:260nm

数据文件名: RC\$SMF-4124 - 29-20/18-1228-2 - zzp-25042201p-rcd-pH6.8jz-lf100z-dz2-2.lcd

方法文件名: RC\$SMF-4124 - SMF-4124-rcd-FX267.lcm

批处理文件名: RC\$SMF-4124 - 20250513-FX267.lcb

样品瓶号: 1-27

进样体积: 10  $\mu$ l

版本号: 6.115

进样时间: 2025/05/13 16:25:44

实验者: jiangjinwei

处理时间(V2): 2025/05/14 09:26:37

处理者: jiangjinwei

仪器型号: SHIMADZU LC-2050C(FX267)

## &lt;色谱图&gt;

mV

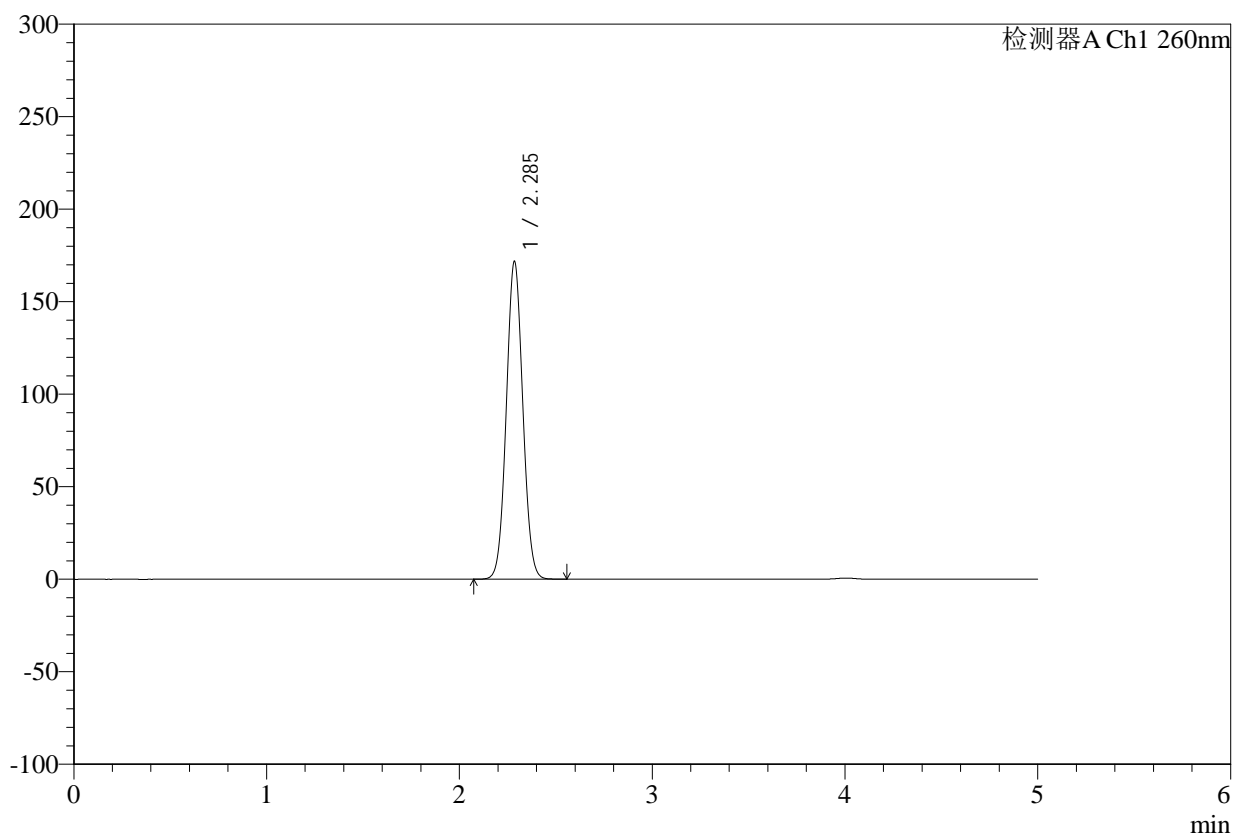

## &lt;峰表&gt;

检测器A Ch1 260nm

| 峰号 | 保留时间  | 面积      | 面积%     | 高度     | 理论塔板数(USP) | 拖尾因子  | 分离度(USP) |
|----|-------|---------|---------|--------|------------|-------|----------|
| 1  | 2.285 | 1024853 | 100.000 | 171244 | 3384       | 1.050 | --       |
| 总计 |       | 1024853 | 100.000 | 171244 |            |       |          |



# SMF-4124

## <样品信息>

色谱柱:MM-C18/SCX(150mm\*4.6mm,5 $\mu$ m)      流速:1.5ml/min  
柱温:30 $^{\circ}$ C      波长:260nm  
数据文件名: RC\$SMF-4124 - 29-20/18-1229-2 - zzp-25042202p-rcd-pH6.8jz-lf100z-rj.lcd  
方法文件名: RC\$SMF-4124 - SMF-4124-rcd-FX267.lcm  
批处理文件名: RC\$SMF-4124 - 20250513-FX267.lcb  
样品瓶号: 2-9  
进样体积: 10  $\mu$ l      版本号: 6.115  
进样时间: 2025/05/13 16:31:08      实验者: jiangjinwei  
处理时间 (V2): 2025/05/14 09:26:40      处理者: jiangjinwei  
仪器型号: SHIMADZU LC-2050C(FX267)

## <色谱图>

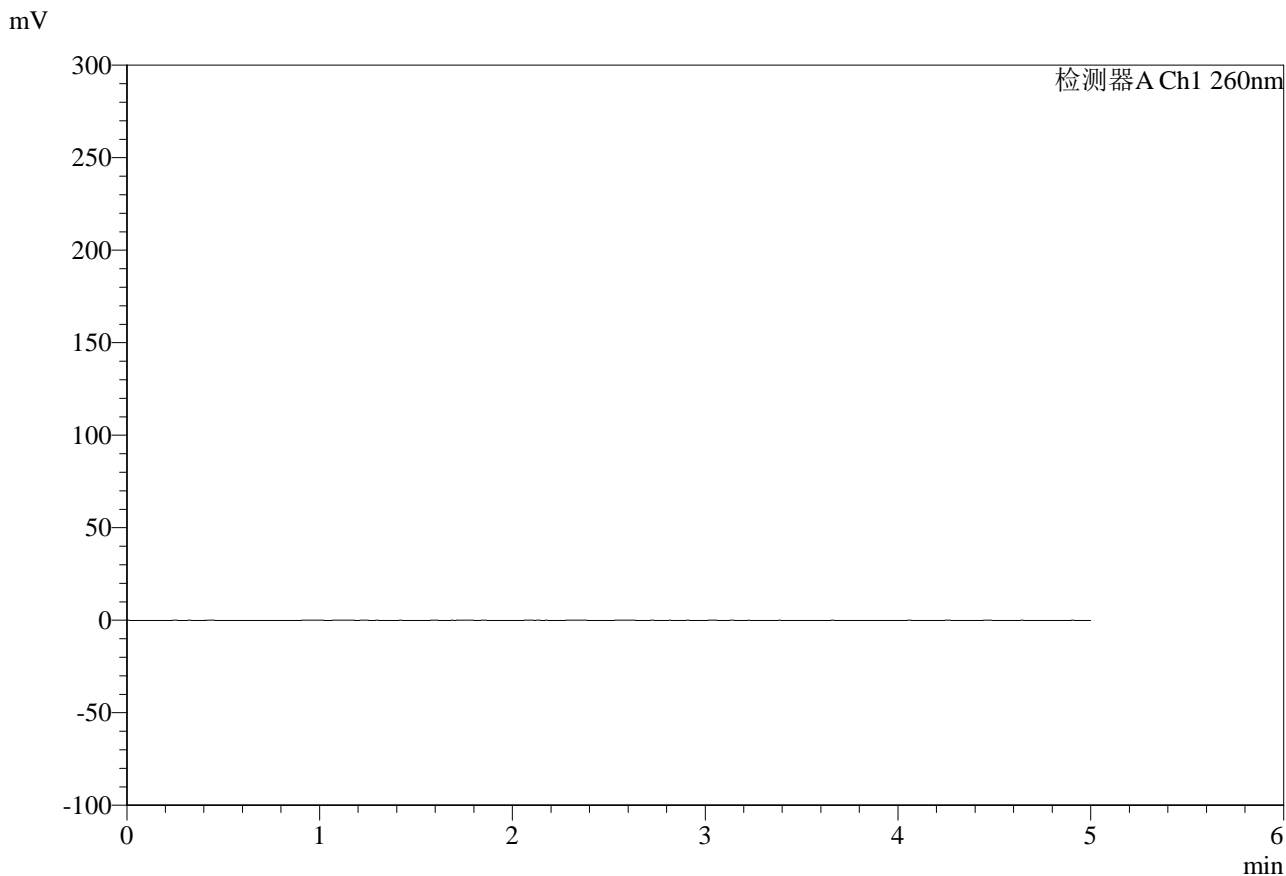

## <峰表>

检测器A Ch1 260nm

| 峰号 | 保留时间 | 面积 | 面积% | 高度 | 理论塔板数(USP) | 拖尾因子 | 分离度(USP) |
|----|------|----|-----|----|------------|------|----------|
| 总计 |      |    |     |    |            |      |          |

## &lt;样品信息&gt;

色谱柱:MM-C18/SCX(150mm\*4.6mm,5 $\mu$ m)

流速:1.5ml/min

柱温:30 $^{\circ}$ C

波长:260nm

数据文件名: RC\$SMF-4124 - 29-20/18-1230-2 - zzp-25042202p-rcd-pH6.8jz-lf100z-dz1-1.lcd

方法文件名: RC\$SMF-4124 - SMF-4124-rcd-FX267.lcm

批处理文件名: RC\$SMF-4124 - 20250513-FX267.lcb

样品瓶号: 2-18

进样体积: 10  $\mu$ l

版本号: 6.115

进样时间: 2025/05/13 16:36:32

实验者: jiangjinwei

处理时间(V2): 2025/05/14 09:26:43

处理者: jiangjinwei

仪器型号: SHIMADZU LC-2050C(FX267)

## &lt;色谱图&gt;

mV

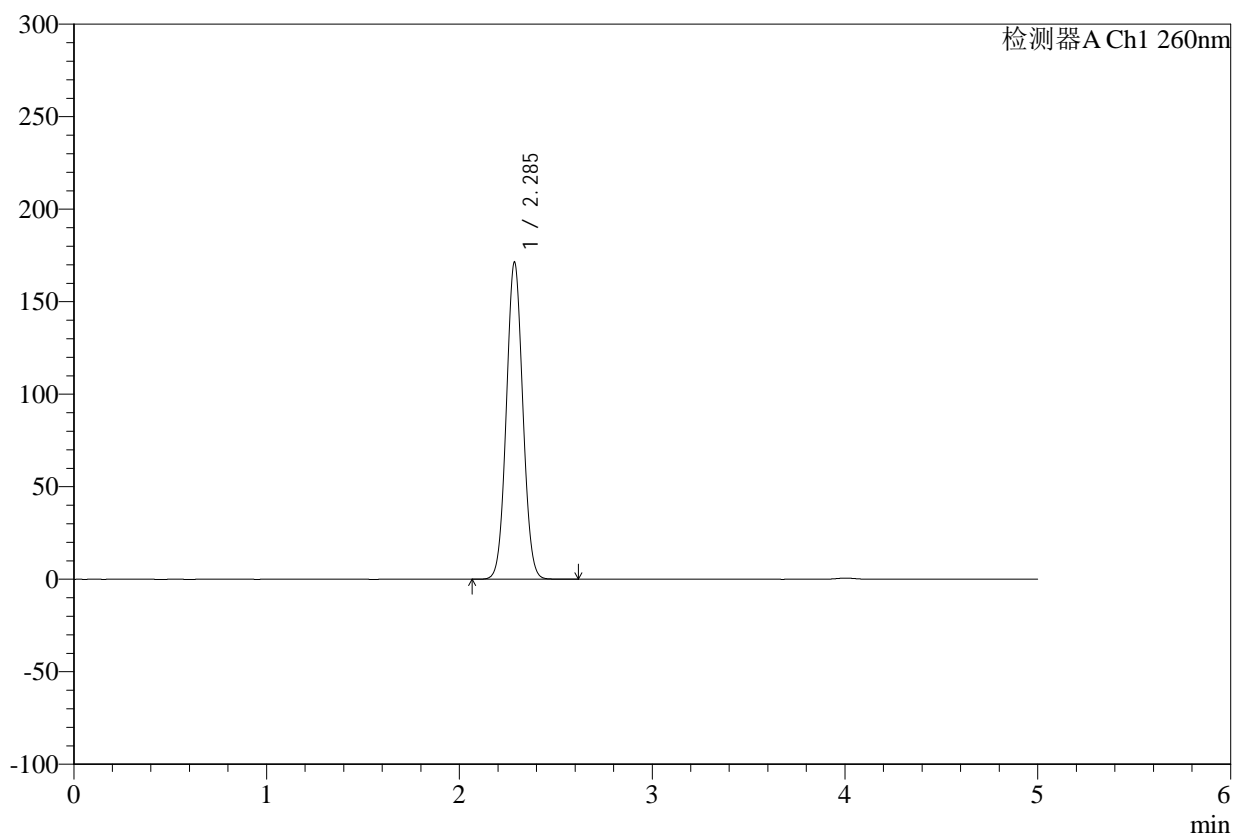

## &lt;峰表&gt;

检测器A Ch1 260nm

| 峰号 | 保留时间  | 面积      | 面积%     | 高度     | 理论塔板数(USP) | 拖尾因子  | 分离度(USP) |
|----|-------|---------|---------|--------|------------|-------|----------|
| 1  | 2.285 | 1021095 | 100.000 | 170937 | 3399       | 1.049 | --       |
| 总计 |       | 1021095 | 100.000 | 170937 |            |       |          |

## &lt;样品信息&gt;

色谱柱:MM-C18/SCX(150mm\*4.6mm,5 $\mu$ m)

流速:1.5ml/min

柱温:30 $^{\circ}$ C

波长:260nm

数据文件名: RC\$SMF-4124 - 29-20/18-1231-2 - zzp-25042202p-rcd-pH6.8jz-lf100z-dz1-2.lcd

方法文件名: RC\$SMF-4124 - SMF-4124-rcd-FX267.lcm

批处理文件名: RC\$SMF-4124 - 20250513-FX267.lcb

样品瓶号: 2-18

进样体积: 10  $\mu$ l

版本号: 6.115

进样时间: 2025/05/13 16:41:56

实验者: jiangjinwei

处理时间(V2): 2025/05/14 09:26:45

处理者: jiangjinwei

仪器型号: SHIMADZU LC-2050C(FX267)

## &lt;色谱图&gt;

mV

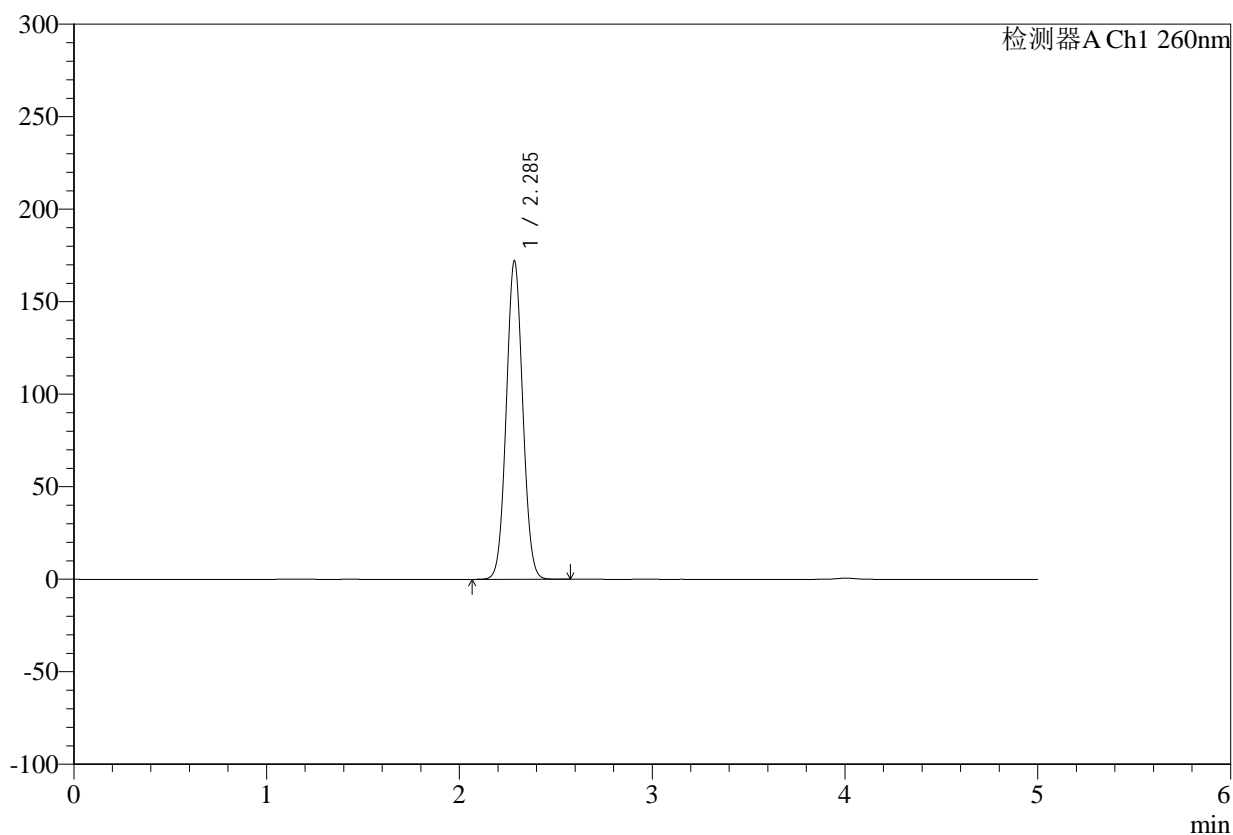

## &lt;峰表&gt;

检测器A Ch1 260nm

| 峰号 | 保留时间  | 面积      | 面积%     | 高度     | 理论塔板数(USP) | 拖尾因子  | 分离度(USP) |
|----|-------|---------|---------|--------|------------|-------|----------|
| 1  | 2.285 | 1025174 | 100.000 | 171526 | 3396       | 1.049 | --       |
| 总计 |       | 1025174 | 100.000 | 171526 |            |       |          |

## &lt;样品信息&gt;

色谱柱:MM-C18/SCX(150mm\*4.6mm,5 $\mu$ m)

流速:1.5ml/min

柱温:30 $^{\circ}$ C

波长:260nm

数据文件名: RC\$SMF-4124 - 29-20/18-1232-2 - zzp-25042202p-rcd-pH6.8jz-lf100z-dz1-3.lcd

方法文件名: RC\$SMF-4124 - SMF-4124-rcd-FX267.lcm

批处理文件名: RC\$SMF-4124 - 20250513-FX267.lcb

样品瓶号: 2-18

进样体积: 10  $\mu$ l

版本号: 6.115

进样时间: 2025/05/13 16:47:21

实验者: jiangjinwei

处理时间(V2): 2025/05/14 09:26:48

处理者: jiangjinwei

仪器型号: SHIMADZU LC-2050C(FX267)

## &lt;色谱图&gt;

mV

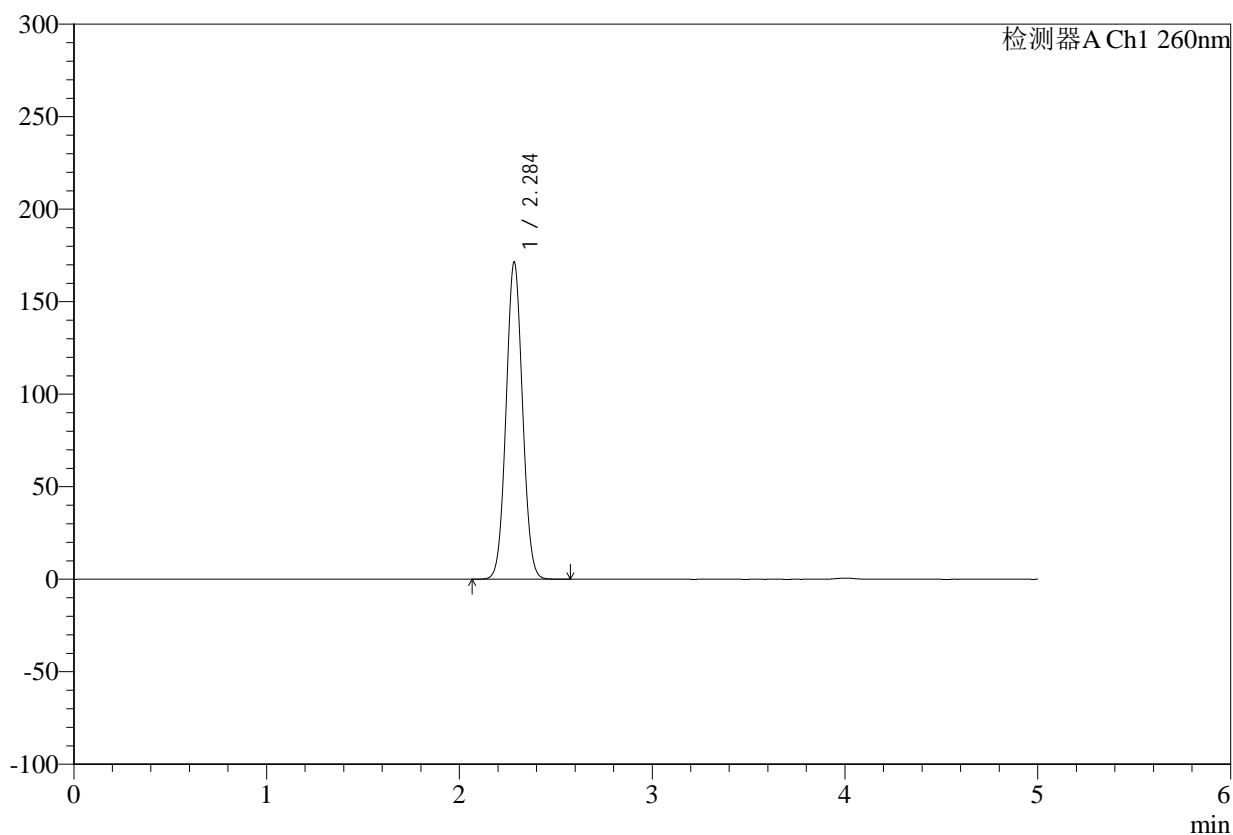

## &lt;峰表&gt;

检测器A Ch1 260nm

| 峰号 | 保留时间  | 面积      | 面积%     | 高度     | 理论塔板数(USP) | 拖尾因子  | 分离度(USP) |
|----|-------|---------|---------|--------|------------|-------|----------|
| 1  | 2.284 | 1020641 | 100.000 | 170654 | 3396       | 1.048 | --       |
| 总计 |       | 1020641 | 100.000 | 170654 |            |       |          |



# SMF-4124

## <样品信息>

色谱柱:MM-C18/SCX(150mm\*4.6mm,5μm)      流速:1.5ml/min  
 柱温:30°C      波长:260nm  
 数据文件名: RC\$SMF-4124 - 29-20/18-1233-2 - zzp-25042202p-rcd-pH6.8jz-lf100z-dz1-4.lcd  
 方法文件名: RC\$SMF-4124 - SMF-4124-rcd-FX267.lcm  
 批处理文件名: RC\$SMF-4124 - 20250513-FX267.lcb  
 样品瓶号: 2-18  
 进样体积: 10 μl      版本号: 6.115  
 进样时间: 2025/05/13 16:52:45      实验者: jiangjinwei  
 处理时间 (V2): 2025/05/14 09:26:50      处理者: jiangjinwei  
 仪器型号: SHIMADZU LC-2050C(FX267)

## <色谱图>

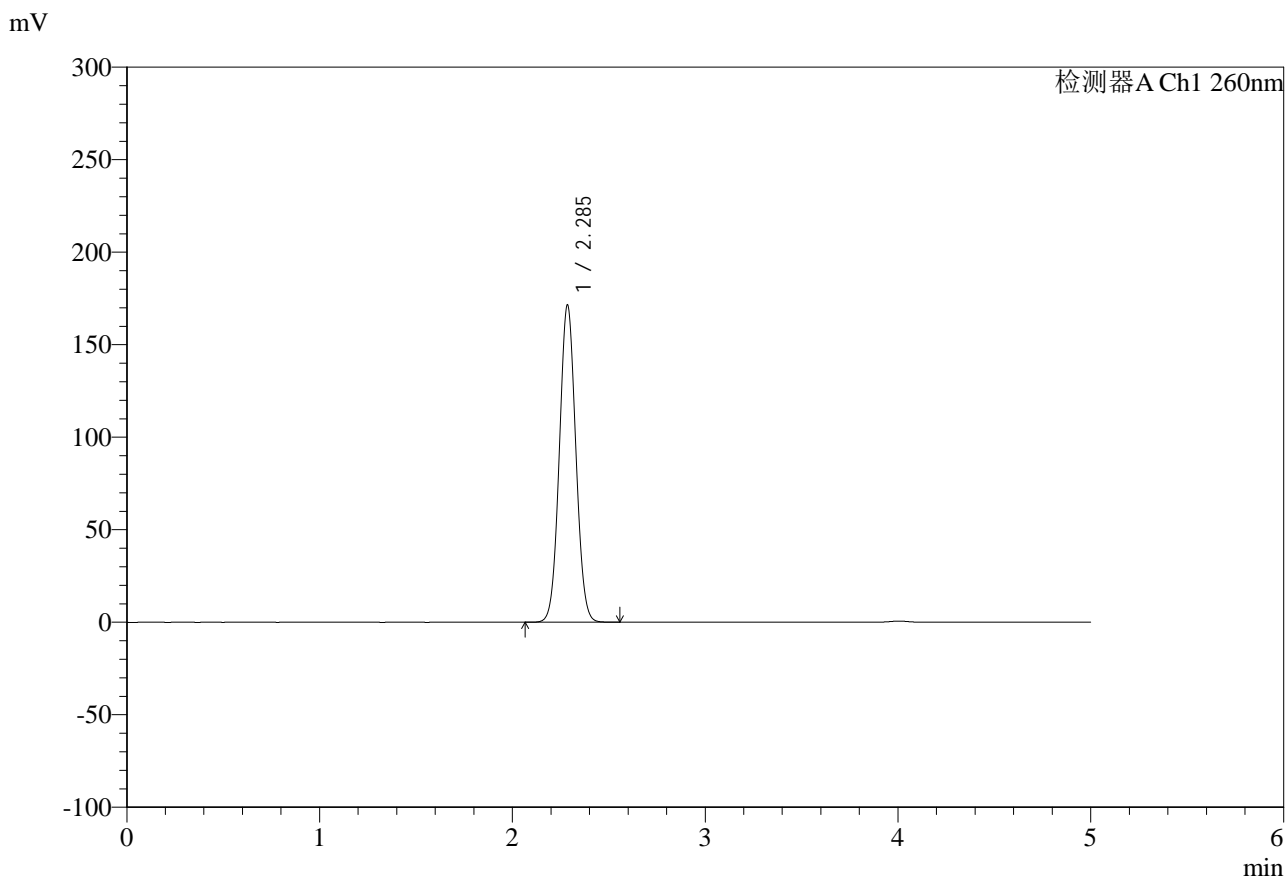

## <峰表>

检测器A Ch1 260nm

| 峰号 | 保留时间  | 面积      | 面积%     | 高度     | 理论塔板数(USP) | 拖尾因子  | 分离度(USP) |
|----|-------|---------|---------|--------|------------|-------|----------|
| 1  | 2.285 | 1019454 | 100.000 | 170968 | 3407       | 1.048 | --       |
| 总计 |       | 1019454 | 100.000 | 170968 |            |       |          |



# SMF-4124

## <样品信息>

色谱柱:MM-C18/SCX(150mm\*4.6mm,5μm)      流速:1.5ml/min  
 柱温:30°C      波长:260nm  
 数据文件名: RC\$SMF-4124 - 29-20/18-1234-2 - zzp-25042202p-rcd-pH6.8jz-lf100z-dz1-5.lcd  
 方法文件名: RC\$SMF-4124 - SMF-4124-rcd-FX267.lcm  
 批处理文件名: RC\$SMF-4124 - 20250513-FX267.lcb  
 样品瓶号: 2-18  
 进样体积: 10 μl      版本号: 6.115  
 进样时间: 2025/05/13 16:58:09      实验者: jiangjinwei  
 处理时间 (V2): 2025/05/14 09:26:53      处理者: jiangjinwei  
 仪器型号: SHIMADZU LC-2050C(FX267)

## <色谱图>

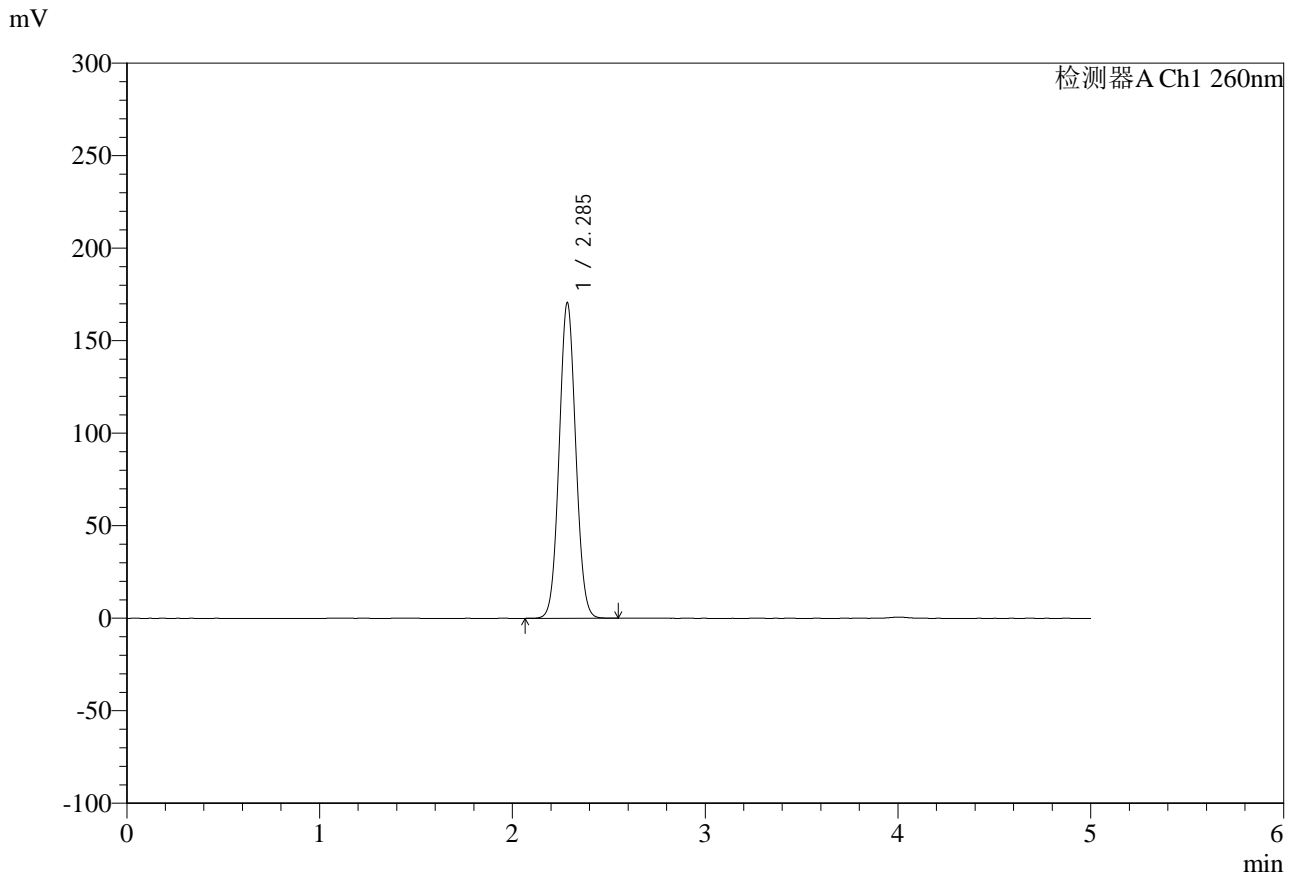

## <峰表>

检测器A Ch1 260nm

| 峰号 | 保留时间  | 面积      | 面积%     | 高度     | 理论塔板数(USP) | 拖尾因子  | 分离度(USP) |
|----|-------|---------|---------|--------|------------|-------|----------|
| 1  | 2.285 | 1019562 | 100.000 | 169837 | 3377       | 1.054 | --       |
| 总计 |       | 1019562 | 100.000 | 169837 |            |       |          |



# SMF-4124

## <样品信息>

色谱柱:MM-C18/SCX(150mm\*4.6mm,5μm) 流速:1.5ml/min  
 柱温:30°C 波长:260nm  
 数据文件名: RC\$SMF-4124 - 29-20/18-1235-2 - zzp-25042202p-rcd-pH6.8jz-lf100z-1h-p1-1.lcd  
 方法文件名: RC\$SMF-4124 - SMF-4124-rcd-FX267.lcm  
 批处理文件名: RC\$SMF-4124 - 20250513-FX267.lcb  
 样品瓶号: 2-1 版本号: 6.115  
 进样体积: 10 μl 实验者: jiangjinwei  
 进样时间: 2025/05/13 17:03:32 处理者: jiangjinwei  
 处理时间 (V2): 2025/05/14 09:26:56  
 仪器型号: SHIMADZU LC-2050C(FX267)

## <色谱图>

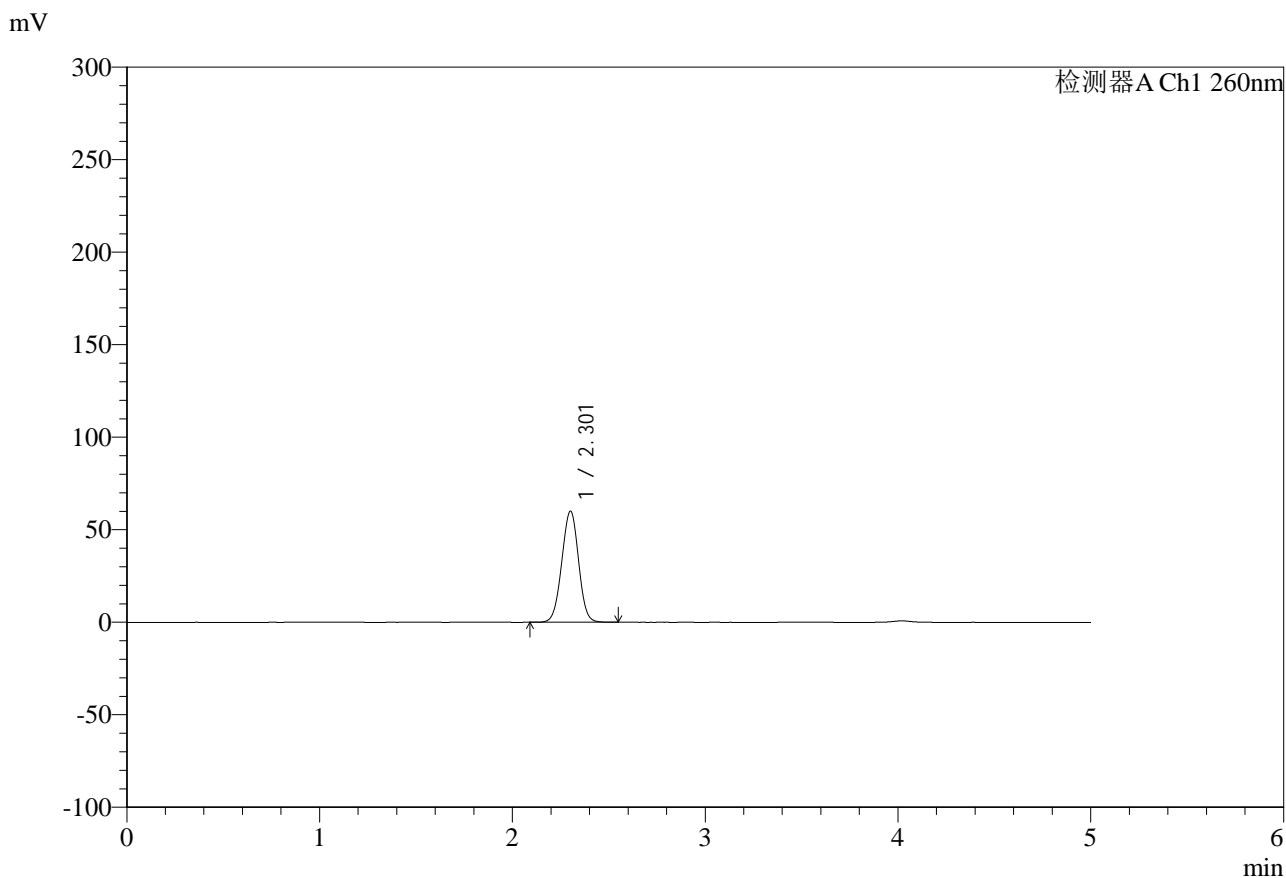

## <峰表>

检测器A Ch1 260nm

| 峰号 | 保留时间  | 面积     | 面积%     | 高度    | 理论塔板数(USP) | 拖尾因子  | 分离度(USP) |
|----|-------|--------|---------|-------|------------|-------|----------|
| 1  | 2.301 | 364827 | 100.000 | 59775 | 3316       | 0.991 | --       |
| 总计 |       | 364827 | 100.000 | 59775 |            |       |          |



# SMF-4124

## <样品信息>

色谱柱:MM-C18/SCX(150mm\*4.6mm,5μm) 流速:1.5ml/min  
 柱温:30°C 波长:260nm  
 数据文件名: RC\$SMF-4124 - 29-20/18-1236-2 - zzp-25042202p-rcd-pH6.8jz-lf100z-1h-p1-2.lcd  
 方法文件名: RC\$SMF-4124 - SMF-4124-rcd-FX267.lcm  
 批处理文件名: RC\$SMF-4124 - 20250513-FX267.lcb  
 样品瓶号: 2-1 版本号: 6.115  
 进样体积: 10 μl 实验者: jiangjinwei  
 进样时间: 2025/05/13 17:08:56 处理者: jiangjinwei  
 处理时间 (V2): 2025/05/14 09:26:58  
 仪器型号: SHIMADZU LC-2050C(FX267)

## <色谱图>

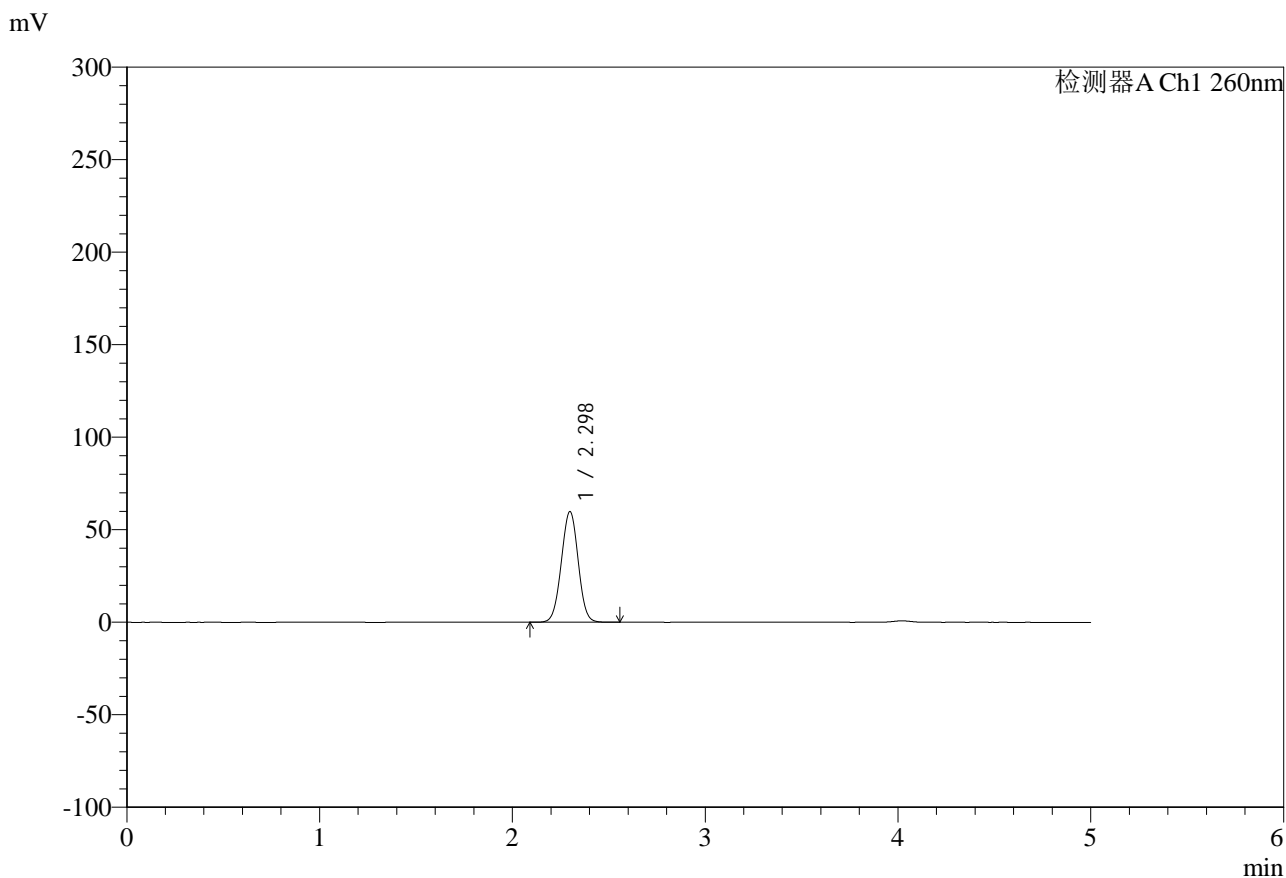

## <峰表>

检测器A Ch1 260nm

| 峰号 | 保留时间  | 面积     | 面积%     | 高度    | 理论塔板数(USP) | 拖尾因子  | 分离度(USP) |
|----|-------|--------|---------|-------|------------|-------|----------|
| 1  | 2.298 | 364663 | 100.000 | 59813 | 3283       | 1.002 | --       |
| 总计 |       | 364663 | 100.000 | 59813 |            |       |          |



# SMF-4124

## <样品信息>

色谱柱:MM-C18/SCX(150mm\*4.6mm,5μm)      流速:1.5ml/min  
 柱温:30°C      波长:260nm  
 数据文件名: RC\$SMF-4124 - 29-20/18-1237-2 - zzp-25042202p-rcd-pH6.8jz-lf100z-1h-p2-1.lcd  
 方法文件名: RC\$SMF-4124 - SMF-4124-rcd-FX267.lcm  
 批处理文件名: RC\$SMF-4124 - 20250513-FX267.lcb  
 样品瓶号: 2-10  
 进样体积: 10 μl      版本号: 6.115  
 进样时间: 2025/05/13 17:14:20      实验者: jiangjinwei  
 处理时间 (V2): 2025/05/14 09:27:01      处理者: jiangjinwei  
 仪器型号: SHIMADZU LC-2050C(FX267)

## <色谱图>

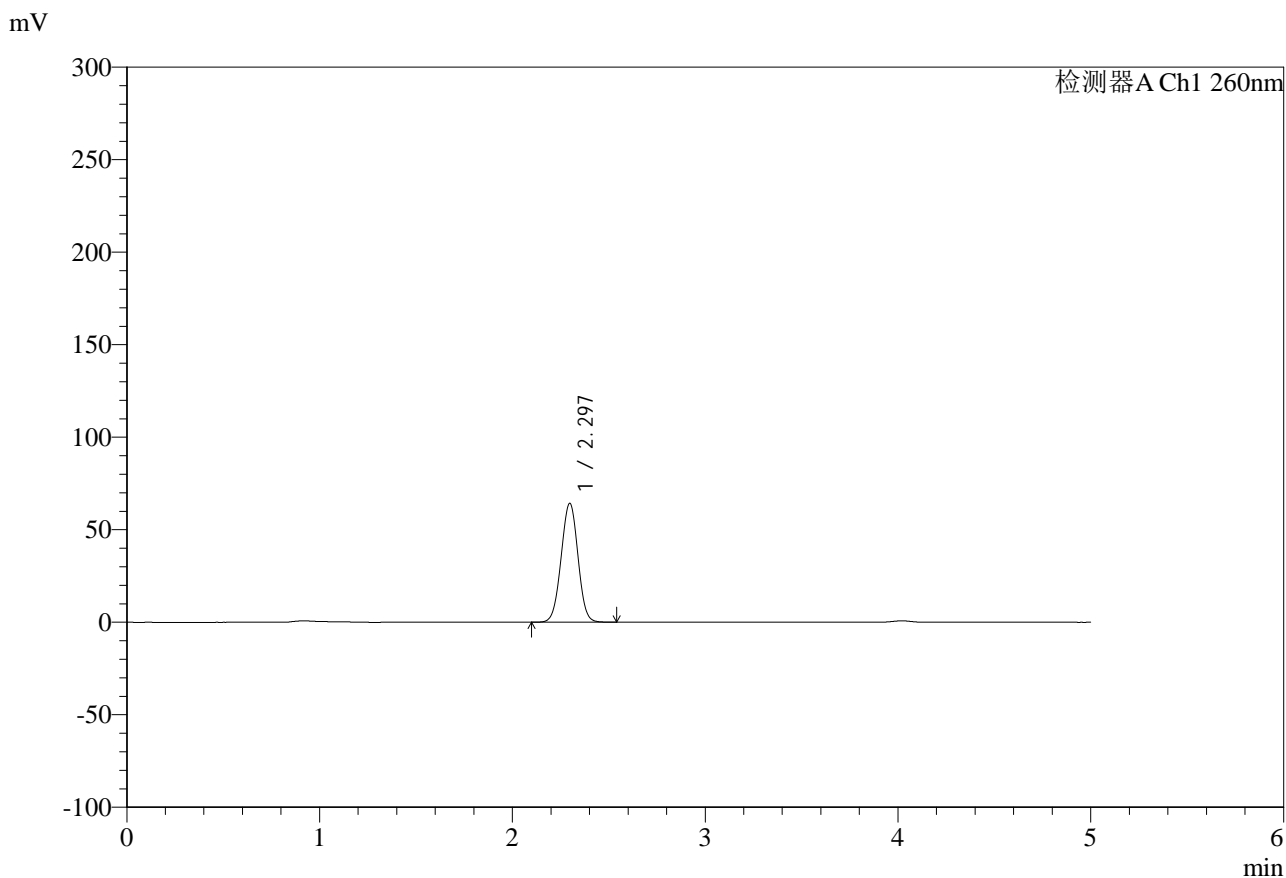

## <峰表>

检测器A Ch1 260nm

| 峰号 | 保留时间  | 面积     | 面积%     | 高度    | 理论塔板数(USP) | 拖尾因子  | 分离度(USP) |
|----|-------|--------|---------|-------|------------|-------|----------|
| 1  | 2.297 | 391277 | 100.000 | 64285 | 3286       | 0.999 | --       |
| 总计 |       | 391277 | 100.000 | 64285 |            |       |          |

## &lt;样品信息&gt;

色谱柱:MM-C18/SCX(150mm\*4.6mm,5 $\mu$ m)

流速:1.5ml/min

柱温:30 $^{\circ}$ C

波长:260nm

数据文件名: RC\$SMF-4124 - 29-20/18-1238-2 - zzp-25042202p-rcd-pH6.8jz-lf100z-1h-p2-2.lcd

方法文件名: RC\$SMF-4124 - SMF-4124-rcd-FX267.lcm

批处理文件名: RC\$SMF-4124 - 20250513-FX267.lcb

样品瓶号: 2-10

进样体积: 10  $\mu$ l

版本号: 6.115

进样时间: 2025/05/13 17:19:43

实验者: jiangjinwei

处理时间(V2): 2025/05/14 09:27:04

处理者: jiangjinwei

仪器型号: SHIMADZU LC-2050C(FX267)

## &lt;色谱图&gt;

mV

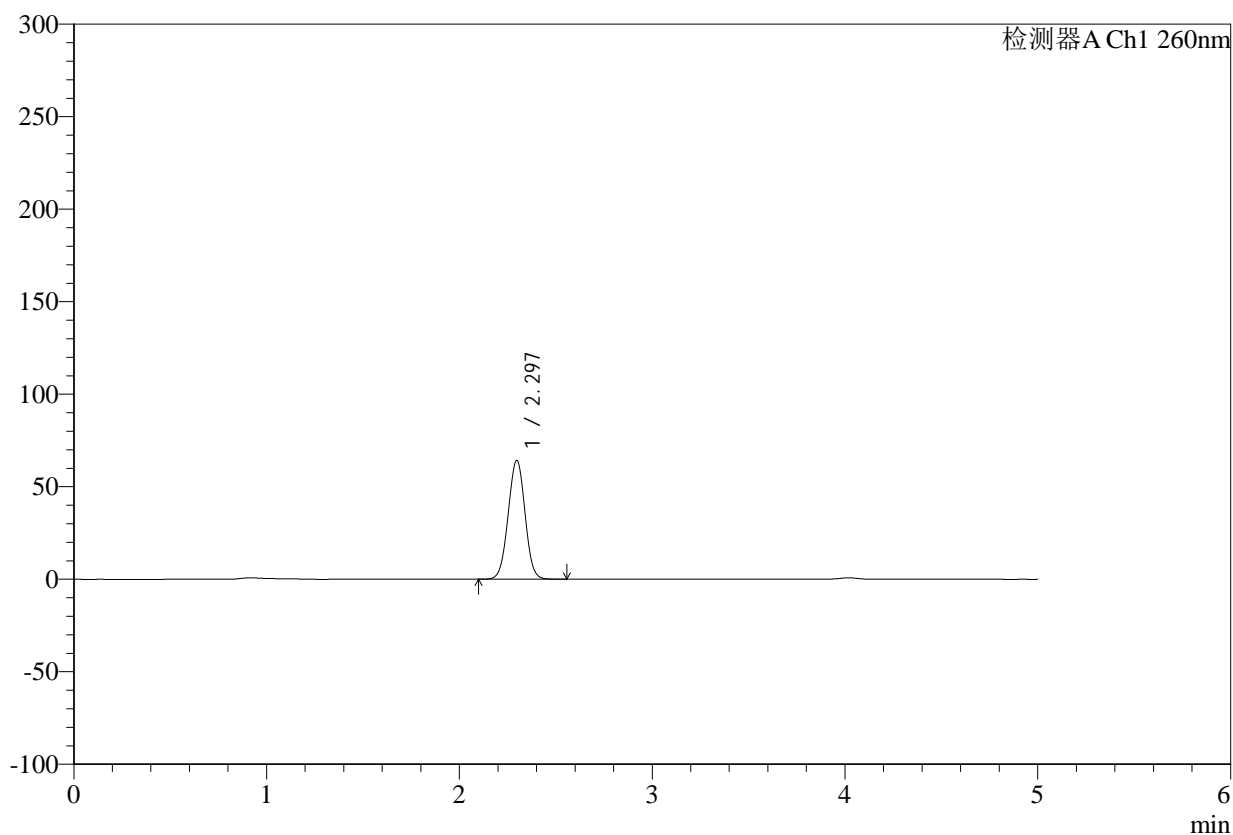

## &lt;峰表&gt;

检测器A Ch1 260nm

| 峰号 | 保留时间  | 面积     | 面积%     | 高度    | 理论塔板数(USP) | 拖尾因子  | 分离度(USP) |
|----|-------|--------|---------|-------|------------|-------|----------|
| 1  | 2.297 | 391641 | 100.000 | 64214 | 3276       | 1.003 | --       |
| 总计 |       | 391641 | 100.000 | 64214 |            |       |          |

## &lt;样品信息&gt;

色谱柱:MM-C18/SCX(150mm\*4.6mm,5 $\mu$ m)

流速:1.5ml/min

柱温:30 $^{\circ}$ C

波长:260nm

数据文件名: RC\$SMF-4124 - 29-20/18-1239-2 - zzp-25042202p-rcd-pH6.8jz-lf100z-1h-p3-1.lcd

方法文件名: RC\$SMF-4124 - SMF-4124-rcd-FX267.lcm

批处理文件名: RC\$SMF-4124 - 20250513-FX267.lcb

样品瓶号: 2-19

进样体积: 10  $\mu$ l

版本号: 6.115

进样时间: 2025/05/13 17:25:06

实验者: jiangjinwei

处理时间(V2): 2025/05/14 09:27:06

处理者: jiangjinwei

仪器型号: SHIMADZU LC-2050C(FX267)

## &lt;色谱图&gt;

mV

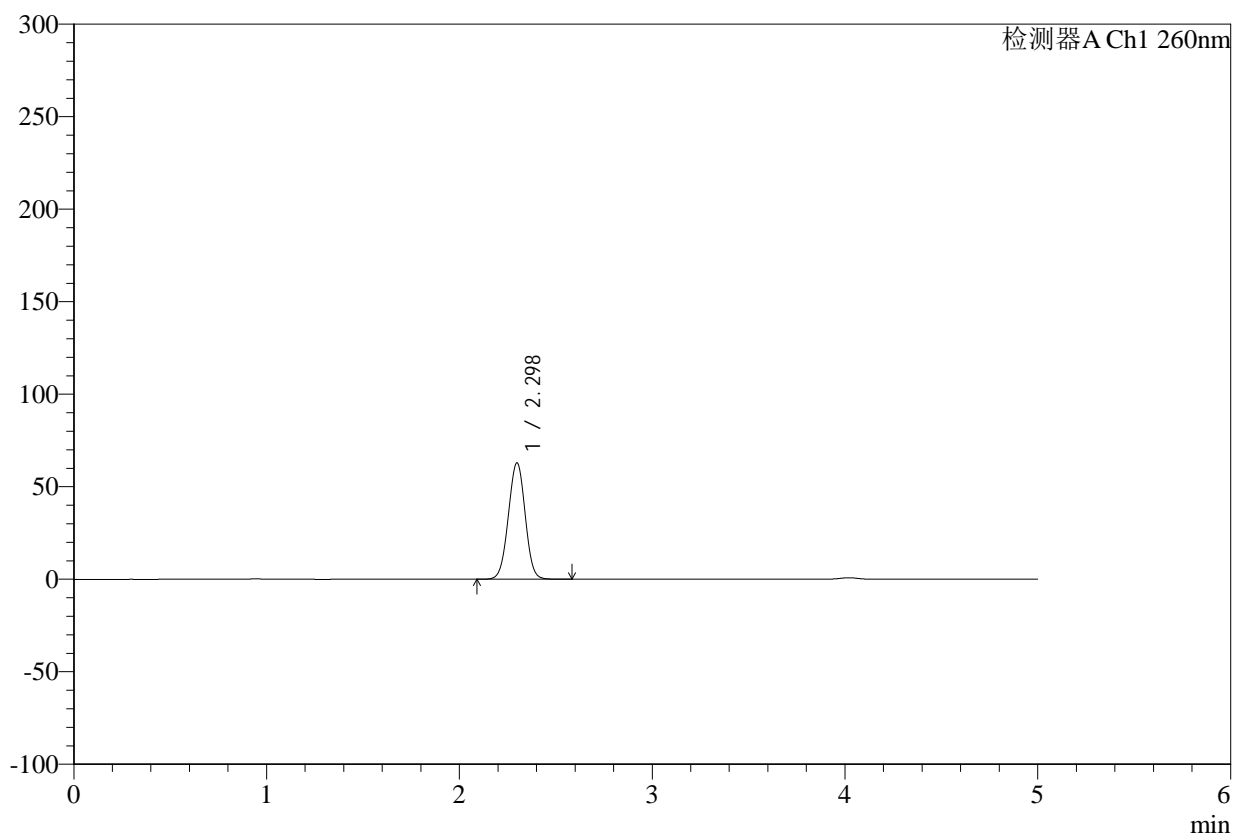

## &lt;峰表&gt;

检测器A Ch1 260nm

| 峰号 | 保留时间  | 面积     | 面积%     | 高度    | 理论塔板数(USP) | 拖尾因子  | 分离度(USP) |
|----|-------|--------|---------|-------|------------|-------|----------|
| 1  | 2.298 | 382882 | 100.000 | 62882 | 3294       | 0.999 | --       |
| 总计 |       | 382882 | 100.000 | 62882 |            |       |          |

## &lt;样品信息&gt;

色谱柱:MM-C18/SCX(150mm\*4.6mm,5 $\mu$ m)

流速:1.5ml/min

柱温:30 $^{\circ}$ C

波长:260nm

数据文件名: RC\$SMF-4124 - 29-20/18-1240-2 - zzp-25042202p-rcd-pH6.8jz-lf100z-1h-p3-2.lcd

方法文件名: RC\$SMF-4124 - SMF-4124-rcd-FX267.lcm

批处理文件名: RC\$SMF-4124 - 20250513-FX267.lcb

样品瓶号: 2-19

进样体积: 10  $\mu$ l

版本号: 6.115

进样时间: 2025/05/13 17:30:30

实验者: jiangjinwei

处理时间(V2): 2025/05/14 09:27:09

处理者: jiangjinwei

仪器型号: SHIMADZU LC-2050C(FX267)

## &lt;色谱图&gt;

mV

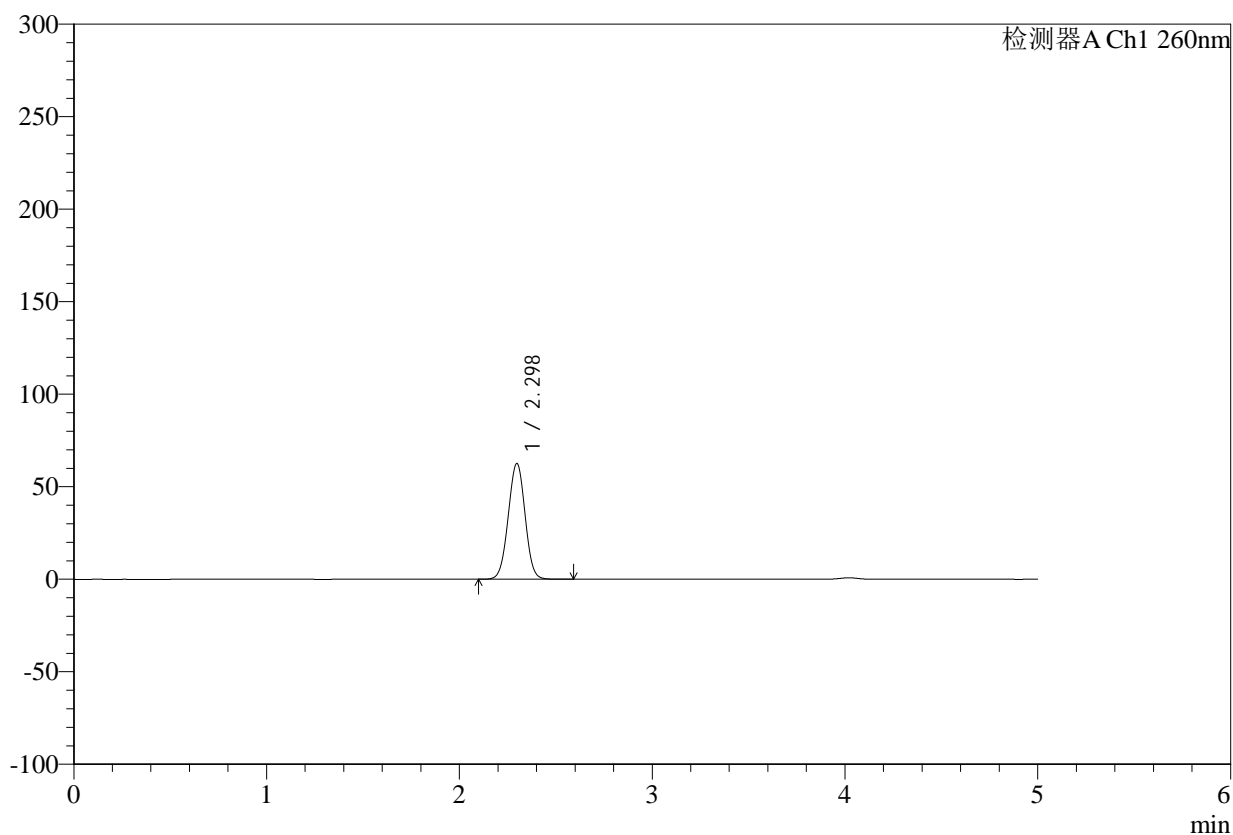

## &lt;峰表&gt;

检测器A Ch1 260nm

| 峰号 | 保留时间  | 面积     | 面积%     | 高度    | 理论塔板数(USP) | 拖尾因子  | 分离度(USP) |
|----|-------|--------|---------|-------|------------|-------|----------|
| 1  | 2.298 | 381368 | 100.000 | 62595 | 3287       | 1.002 | --       |
| 总计 |       | 381368 | 100.000 | 62595 |            |       |          |



# SMF-4124

## <样品信息>

色谱柱:MM-C18/SCX(150mm\*4.6mm,5μm)      流速:1.5ml/min  
 柱温:30°C      波长:260nm  
 数据文件名: RC\$SMF-4124 - 29-20/18-1241-2 - zzp-25042202p-rcd-pH6.8jz-lf100z-1h-p4-1.lcd  
 方法文件名: RC\$SMF-4124 - SMF-4124-rcd-FX267.lcm  
 批处理文件名: RC\$SMF-4124 - 20250513-FX267.lcb  
 样品瓶号: 2-28  
 进样体积: 10 μl      版本号: 6.115  
 进样时间: 2025/05/13 17:35:53      实验者: jiangjinwei  
 处理时间 (V2): 2025/05/14 09:27:12      处理者: jiangjinwei  
 仪器型号: SHIMADZU LC-2050C(FX267)

## <色谱图>

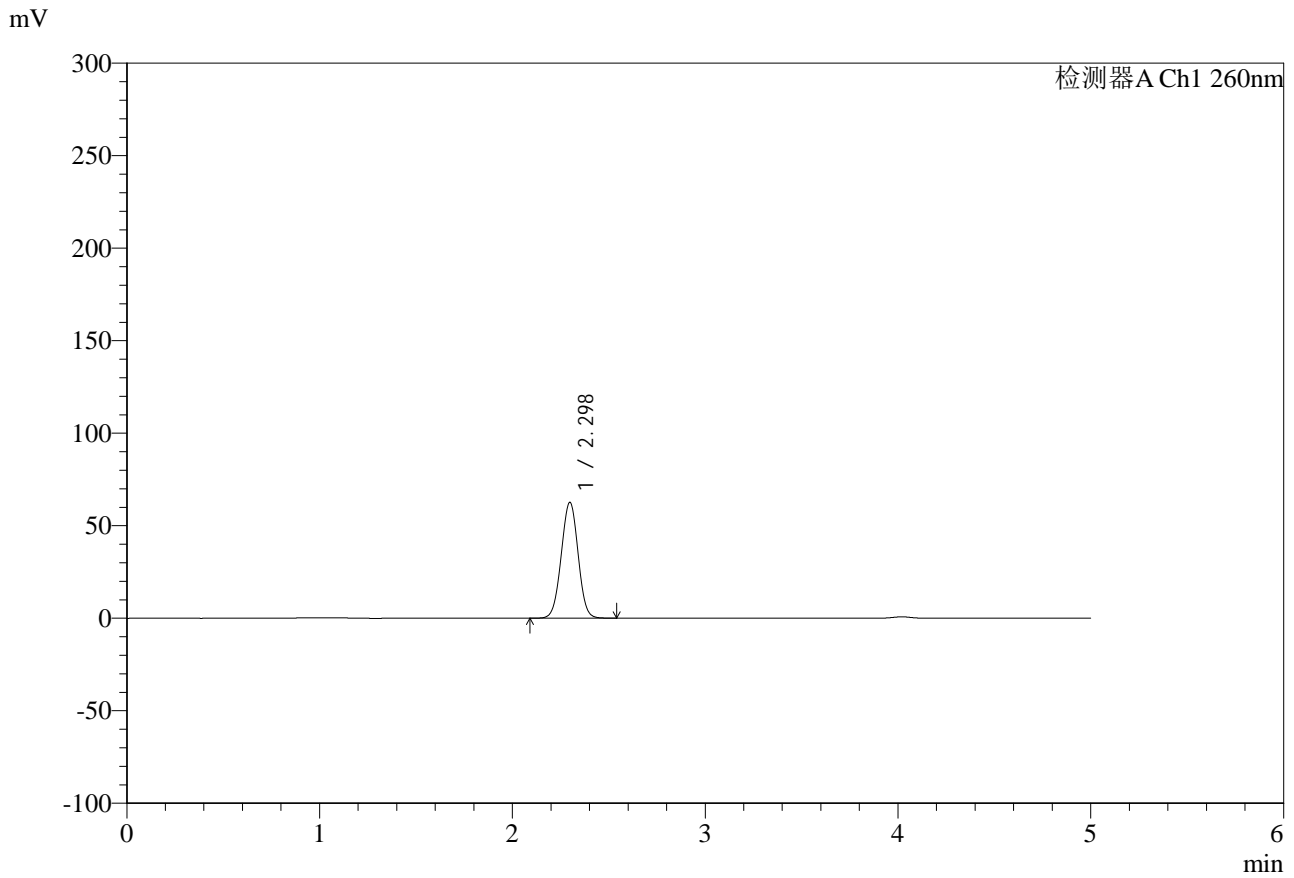

## <峰表>

检测器A Ch1 260nm

| 峰号 | 保留时间  | 面积     | 面积%     | 高度    | 理论塔板数(USP) | 拖尾因子  | 分离度(USP) |
|----|-------|--------|---------|-------|------------|-------|----------|
| 1  | 2.298 | 381682 | 100.000 | 62623 | 3283       | 1.002 | --       |
| 总计 |       | 381682 | 100.000 | 62623 |            |       |          |



# SMF-4124

## <样品信息>

色谱柱:MM-C18/SCX(150mm\*4.6mm,5μm)      流速:1.5ml/min  
 柱温:30°C      波长:260nm  
 数据文件名: RC\$SMF-4124 - 29-20/18-1242-2 - zzp-25042202p-rcd-pH6.8jz-lf100z-1h-p4-2.lcd  
 方法文件名: RC\$SMF-4124 - SMF-4124-rcd-FX267.lcm  
 批处理文件名: RC\$SMF-4124 - 20250513-FX267.lcb  
 样品瓶号: 2-28  
 进样体积: 10 μl      版本号: 6.115  
 进样时间: 2025/05/13 17:41:16      实验者: jiangjinwei  
 处理时间 (V2): 2025/05/14 09:27:15      处理者: jiangjinwei  
 仪器型号: SHIMADZU LC-2050C(FX267)

## <色谱图>

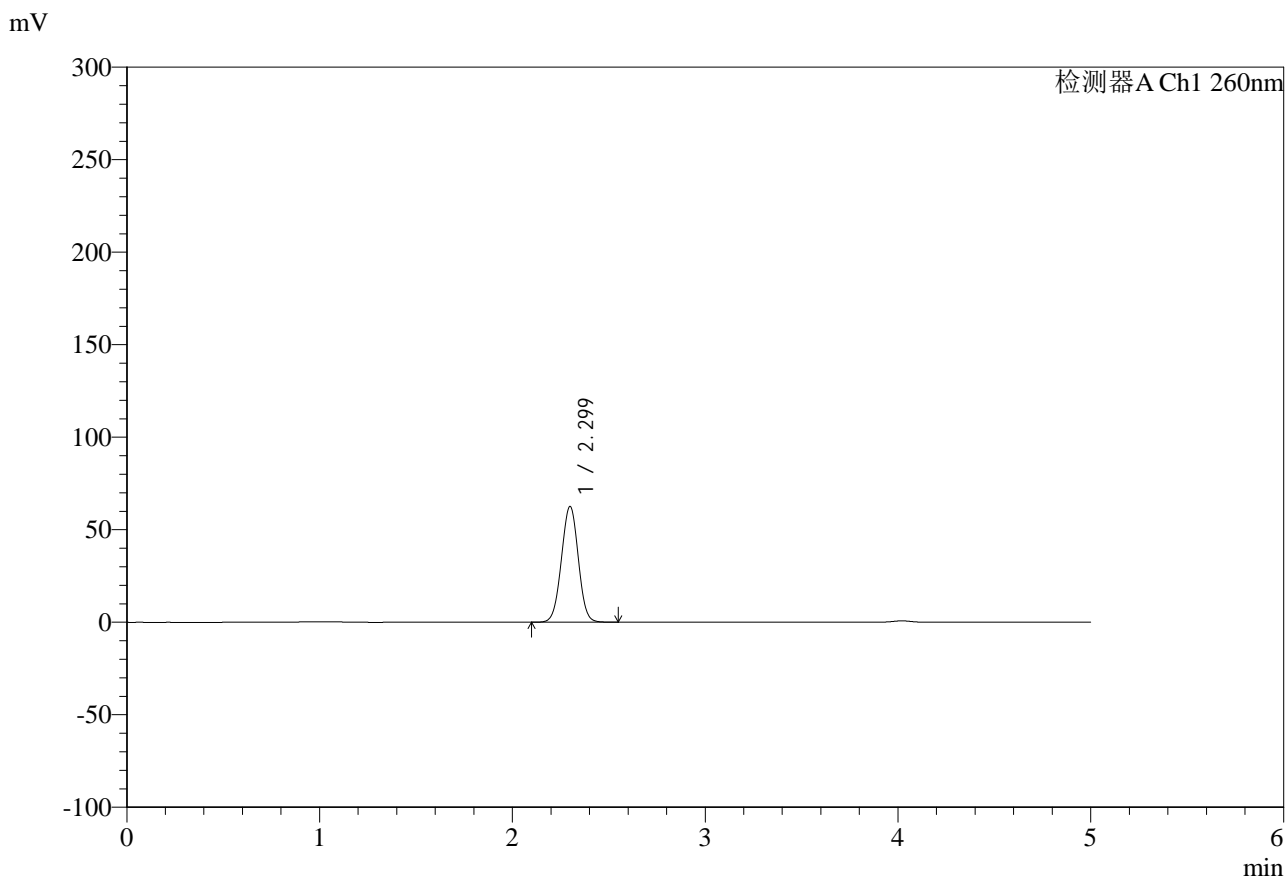

## <峰表>

检测器A Ch1 260nm

| 峰号 | 保留时间  | 面积     | 面积%     | 高度    | 理论塔板数(USP) | 拖尾因子  | 分离度(USP) |
|----|-------|--------|---------|-------|------------|-------|----------|
| 1  | 2.299 | 381955 | 100.000 | 62561 | 3284       | 1.002 | --       |
| 总计 |       | 381955 | 100.000 | 62561 |            |       |          |

## &lt;样品信息&gt;

色谱柱:MM-C18/SCX(150mm\*4.6mm,5 $\mu$ m)

流速:1.5ml/min

柱温:30 $^{\circ}$ C

波长:260nm

数据文件名: RC\$SMF-4124 - 29-20/18-1243-2 - zzp-25042202p-rcd-pH6.8jz-lf100z-1h-p5-1.lcd

方法文件名: RC\$SMF-4124 - SMF-4124-rcd-FX267.lcm

批处理文件名: RC\$SMF-4124 - 20250513-FX267.lcb

样品瓶号: 2-37

进样体积: 10  $\mu$ l

版本号: 6.115

进样时间: 2025/05/13 17:46:39

实验者: jiangjinwei

处理时间(V2): 2025/05/14 09:27:17

处理者: jiangjinwei

仪器型号: SHIMADZU LC-2050C(FX267)

## &lt;色谱图&gt;

mV

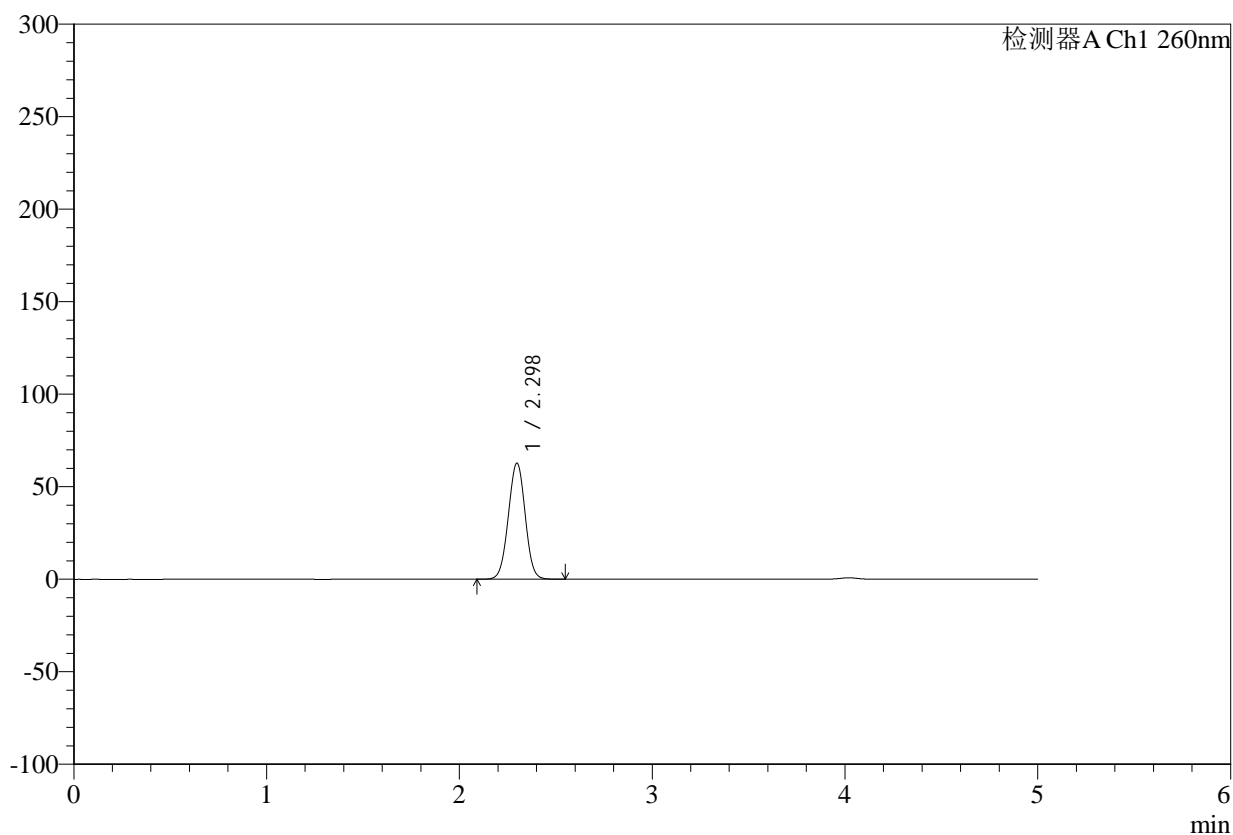

## &lt;峰表&gt;

检测器A Ch1 260nm

| 峰号 | 保留时间  | 面积     | 面积%     | 高度    | 理论塔板数(USP) | 拖尾因子  | 分离度(USP) |
|----|-------|--------|---------|-------|------------|-------|----------|
| 1  | 2.298 | 382132 | 100.000 | 62720 | 3285       | 1.001 | --       |
| 总计 |       | 382132 | 100.000 | 62720 |            |       |          |



# SMF-4124

## <样品信息>

色谱柱:MM-C18/SCX(150mm\*4.6mm,5μm) 流速:1.5ml/min  
 柱温:30°C 波长:260nm  
 数据文件名: RC\$SMF-4124 - 29-20/18-1244-2 - zzp-25042202p-rcd-pH6.8jz-lf100z-1h-p5-2.lcd  
 方法文件名: RC\$SMF-4124 - SMF-4124-rcd-FX267.lcm  
 批处理文件名: RC\$SMF-4124 - 20250513-FX267.lcb  
 样品瓶号: 2-37  
 进样体积: 10 μl 版本号: 6.115  
 进样时间: 2025/05/13 17:52:02 实验者: jiangjinwei  
 处理时间 (V2): 2025/05/14 09:27:20 处理者: jiangjinwei  
 仪器型号: SHIMADZU LC-2050C(FX267)

## <色谱图>

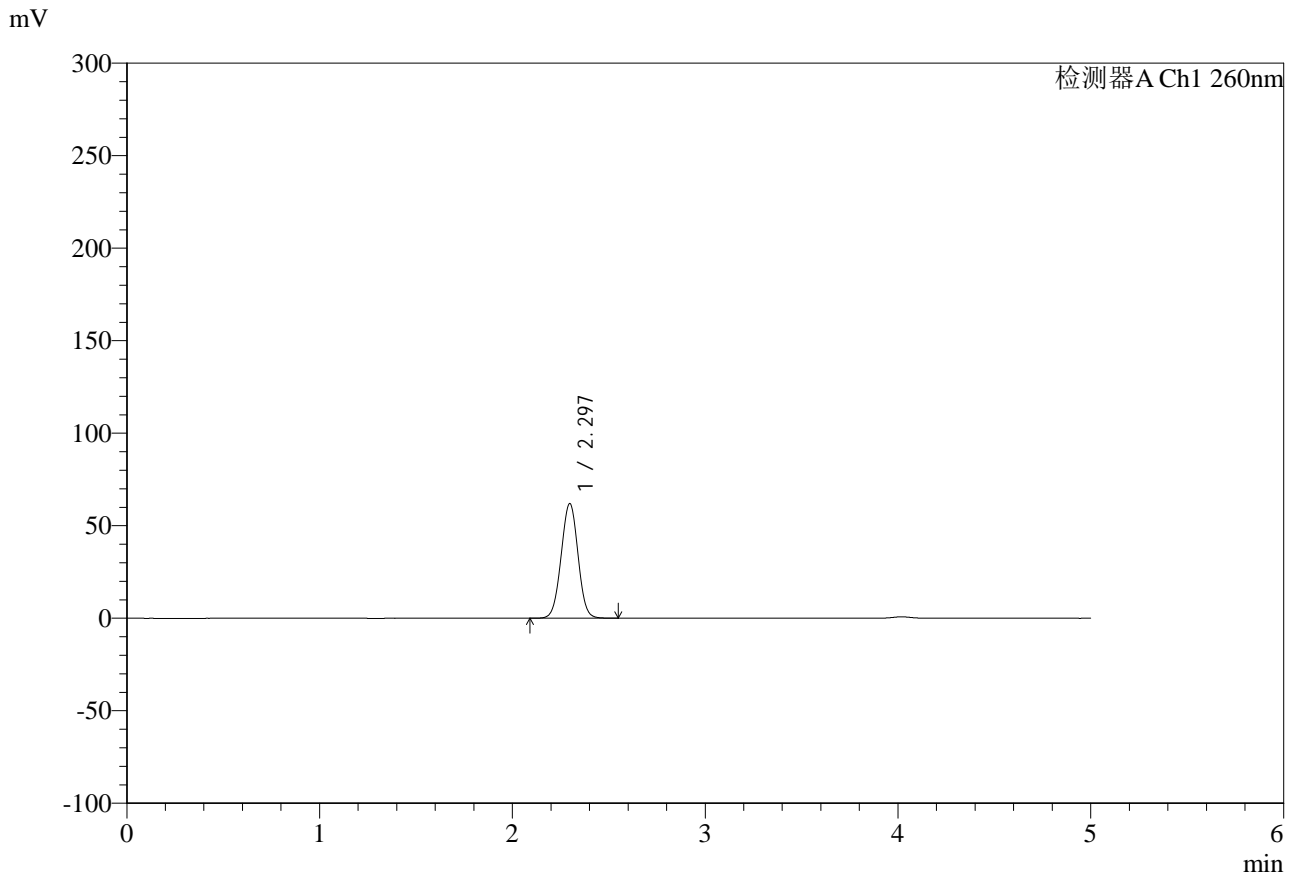

## <峰表>

检测器A Ch1 260nm

| 峰号 | 保留时间  | 面积     | 面积%     | 高度    | 理论塔板数(USP) | 拖尾因子  | 分离度(USP) |
|----|-------|--------|---------|-------|------------|-------|----------|
| 1  | 2.297 | 377729 | 100.000 | 61966 | 3280       | 1.004 | --       |
| 总计 |       | 377729 | 100.000 | 61966 |            |       |          |



# SMF-4124

## <样品信息>

色谱柱:MM-C18/SCX(150mm\*4.6mm,5μm)      流速:1.5ml/min  
 柱温:30°C      波长:260nm  
 数据文件名: RC\$SMF-4124 - 29-20/18-1245-2 - zzp-25042202p-rcd-pH6.8jz-lf100z-1h-p6-1.lcd  
 方法文件名: RC\$SMF-4124 - SMF-4124-rcd-FX267.lcm  
 批处理文件名: RC\$SMF-4124 - 20250513-FX267.lcb  
 样品瓶号: 2-46  
 进样体积: 10 μl      版本号: 6.115  
 进样时间: 2025/05/13 17:57:25      实验者: jiangjinwei  
 处理时间 (V2): 2025/05/14 09:27:22      处理者: jiangjinwei  
 仪器型号: SHIMADZU LC-2050C(FX267)

## <色谱图>

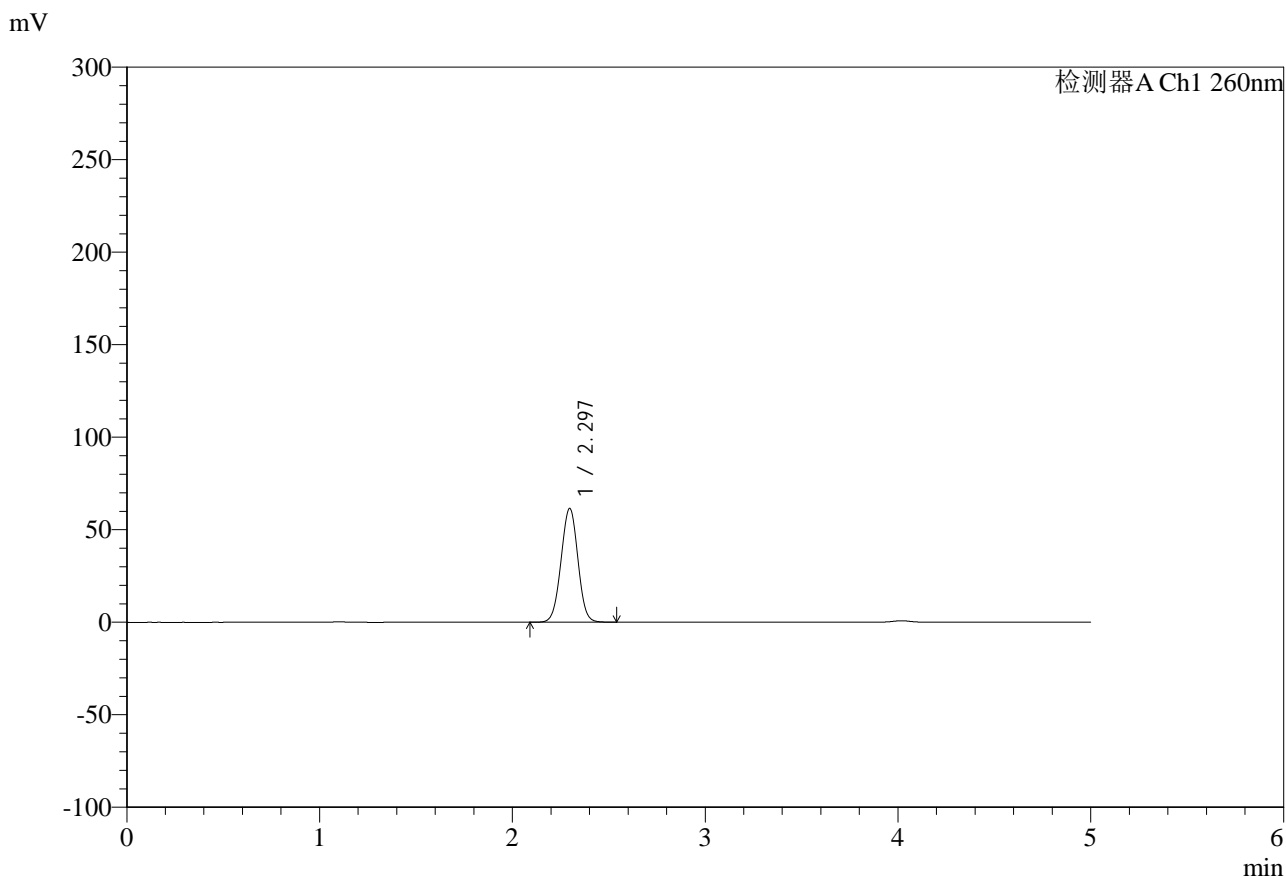

## <峰表>

检测器A Ch1 260nm

| 峰号 | 保留时间  | 面积     | 面积%     | 高度    | 理论塔板数(USP) | 拖尾因子  | 分离度(USP) |
|----|-------|--------|---------|-------|------------|-------|----------|
| 1  | 2.297 | 374612 | 100.000 | 61523 | 3286       | 1.001 | --       |
| 总计 |       | 374612 | 100.000 | 61523 |            |       |          |



# SMF-4124

## <样品信息>

色谱柱:MM-C18/SCX(150mm\*4.6mm,5μm)      流速:1.5ml/min  
 柱温:30°C      波长:260nm  
 数据文件名: RC\$SMF-4124 - 29-20/18-1246-2 - zzp-25042202p-rcd-pH6.8jz-lf100z-1h-p6-2.lcd  
 方法文件名: RC\$SMF-4124 - SMF-4124-rcd-FX267.lcm  
 批处理文件名: RC\$SMF-4124 - 20250513-FX267.lcb  
 样品瓶号: 2-46  
 进样体积: 10 μl      版本号: 6.115  
 进样时间: 2025/05/13 18:02:49      实验者: jiangjinwei  
 处理时间 (V2): 2025/05/14 09:27:25      处理者: jiangjinwei  
 仪器型号: SHIMADZU LC-2050C(FX267)

## <色谱图>

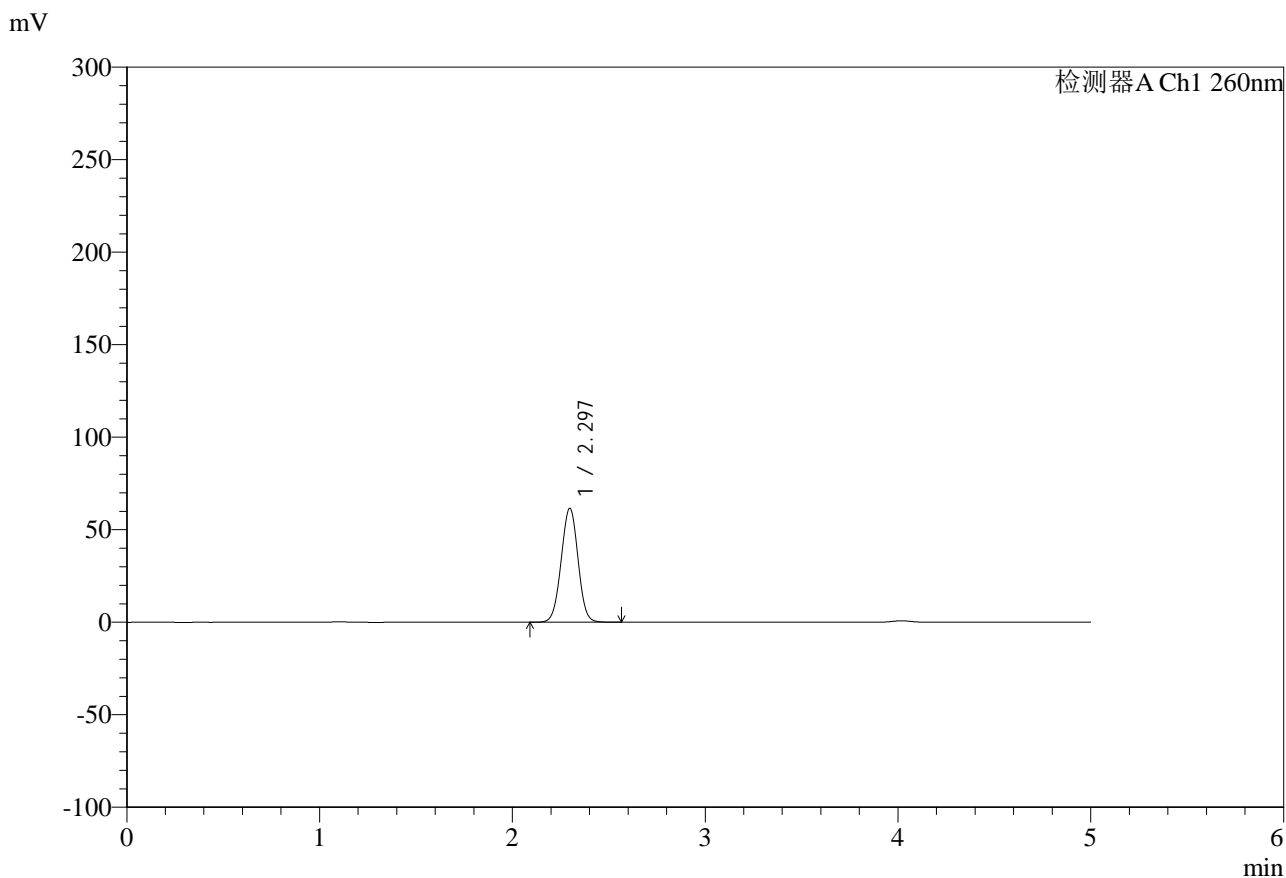

## <峰表>

检测器A Ch1 260nm

| 峰号 | 保留时间  | 面积     | 面积%     | 高度    | 理论塔板数(USP) | 拖尾因子  | 分离度(USP) |
|----|-------|--------|---------|-------|------------|-------|----------|
| 1  | 2.297 | 374981 | 100.000 | 61596 | 3290       | 1.000 | --       |
| 总计 |       | 374981 | 100.000 | 61596 |            |       |          |



# SMF-4124

## <样品信息>

色谱柱:MM-C18/SCX(150mm\*4.6mm,5μm)      流速:1.5ml/min  
 柱温:30°C      波长:260nm  
 数据文件名: RC\$SMF-4124 - 29-20/18-1247-2 - zzp-25042202p-rcd-pH6.8jz-lf100z-3h-p1-1.lcd  
 方法文件名: RC\$SMF-4124 - SMF-4124-rcd-FX267.lcm  
 批处理文件名: RC\$SMF-4124 - 20250513-FX267.lcb  
 样品瓶号: 2-2  
 进样体积: 10 μl      版本号: 6.115  
 进样时间: 2025/05/13 18:08:12      实验者: jiangjinwei  
 处理时间 (V2): 2025/05/14 09:27:28      处理者: jiangjinwei  
 仪器型号: SHIMADZU LC-2050C(FX267)

## <色谱图>

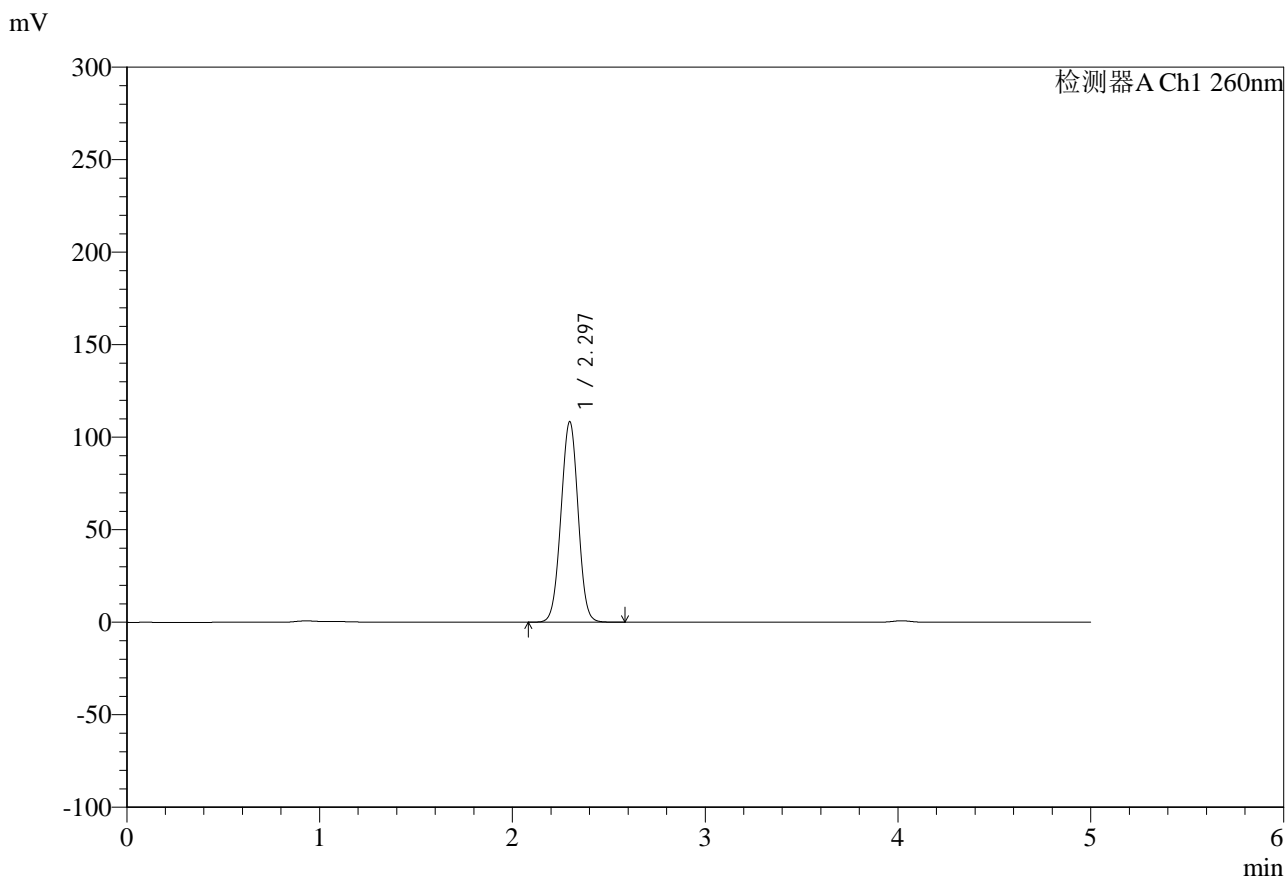

## <峰表>

检测器A Ch1 260nm

| 峰号 | 保留时间  | 面积     | 面积%     | 高度     | 理论塔板数(USP) | 拖尾因子  | 分离度(USP) |
|----|-------|--------|---------|--------|------------|-------|----------|
| 1  | 2.297 | 669823 | 100.000 | 108427 | 3194       | 1.001 | --       |
| 总计 |       | 669823 | 100.000 | 108427 |            |       |          |

## &lt;样品信息&gt;

色谱柱:MM-C18/SCX(150mm\*4.6mm,5 $\mu$ m)

流速:1.5ml/min

柱温:30 $^{\circ}$ C

波长:260nm

数据文件名: RC\$SMF-4124 - 29-20/18-1248-2 - zzp-25042202p-rcd-pH6.8jz-lf100z-3h-p1-2.lcd

方法文件名: RC\$SMF-4124 - SMF-4124-rcd-FX267.lcm

批处理文件名: RC\$SMF-4124 - 20250513-FX267.lcb

样品瓶号: 2-2

进样体积: 10  $\mu$ l

版本号: 6.115

进样时间: 2025/05/13 18:13:36

实验者: jiangjinwei

处理时间 (V2): 2025/05/14 09:27:30

处理者: jiangjinwei

仪器型号: SHIMADZU LC-2050C(FX267)

## &lt;色谱图&gt;

mV

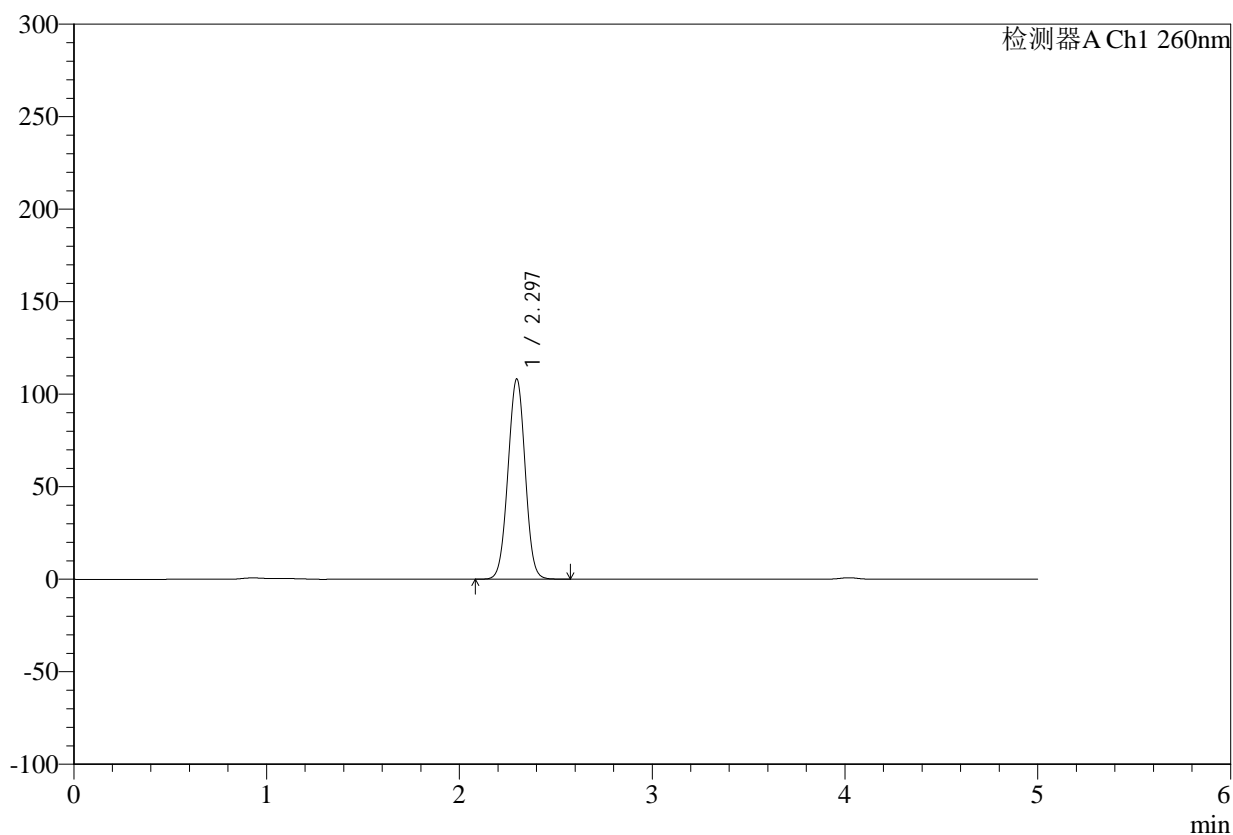

## &lt;峰表&gt;

检测器A Ch1 260nm

| 峰号 | 保留时间  | 面积     | 面积%     | 高度     | 理论塔板数(USP) | 拖尾因子  | 分离度(USP) |
|----|-------|--------|---------|--------|------------|-------|----------|
| 1  | 2.297 | 670738 | 100.000 | 108257 | 3181       | 1.005 | --       |
| 总计 |       | 670738 | 100.000 | 108257 |            |       |          |



# SMF-4124

## <样品信息>

色谱柱:MM-C18/SCX(150mm\*4.6mm,5μm)      流速:1.5ml/min  
 柱温:30°C      波长:260nm  
 数据文件名: RC\$SMF-4124 - 29-20/18-1249-2 - zzp-25042202p-rcd-pH6.8jz-lf100z-3h-p2-1.lcd  
 方法文件名: RC\$SMF-4124 - SMF-4124-rcd-FX267.lcm  
 批处理文件名: RC\$SMF-4124 - 20250513-FX267.lcb  
 样品瓶号: 2-11  
 进样体积: 10 μl      版本号: 6.115  
 进样时间: 2025/05/13 18:18:59      实验者: jiangjinwei  
 处理时间 (V2): 2025/05/14 09:27:33      处理者: jiangjinwei  
 仪器型号: SHIMADZU LC-2050C(FX267)

## <色谱图>

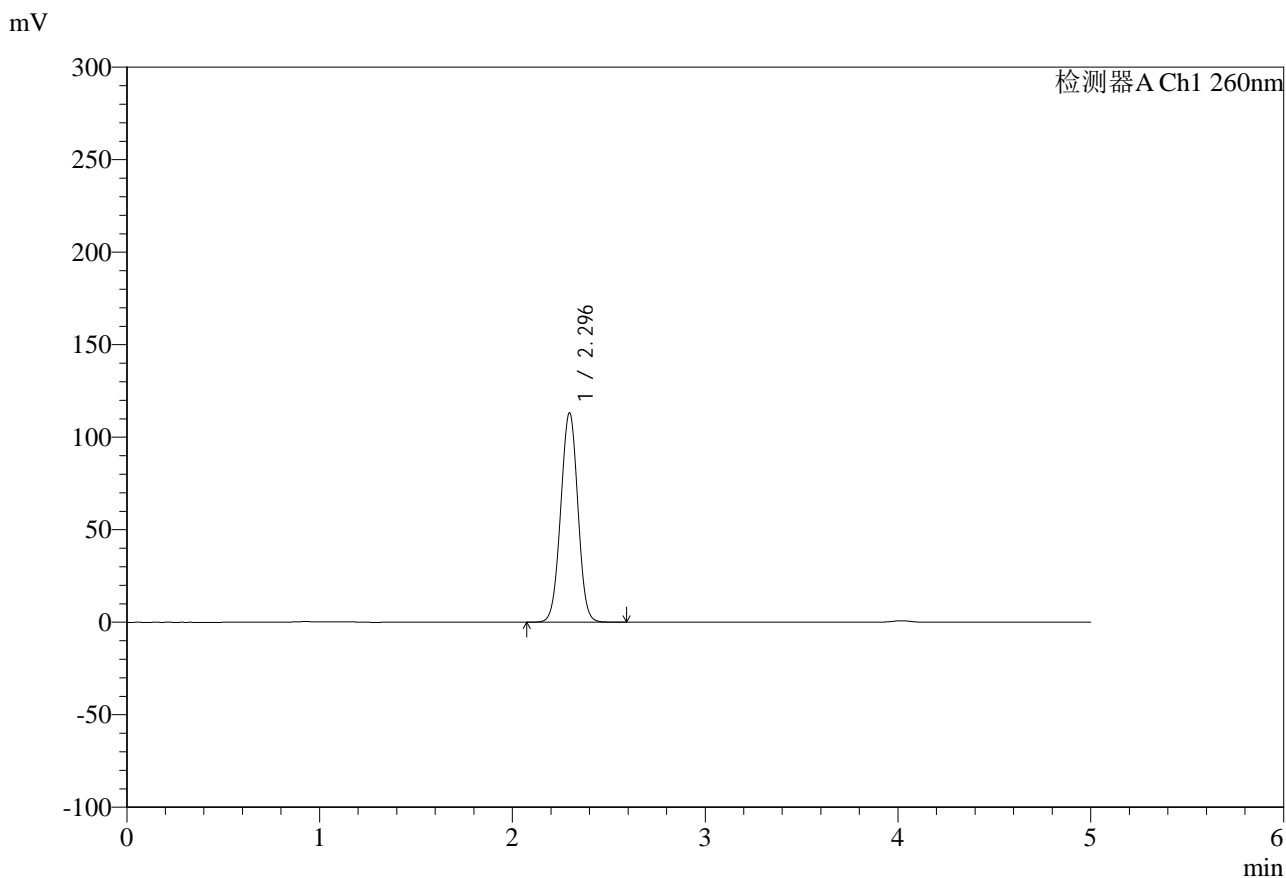

## <峰表>

检测器A Ch1 260nm

| 峰号 | 保留时间  | 面积     | 面积%     | 高度     | 理论塔板数(USP) | 拖尾因子  | 分离度(USP) |
|----|-------|--------|---------|--------|------------|-------|----------|
| 1  | 2.296 | 700747 | 100.000 | 113213 | 3178       | 1.000 | --       |
| 总计 |       | 700747 | 100.000 | 113213 |            |       |          |



# SMF-4124

## <样品信息>

色谱柱:MM-C18/SCX(150mm\*4.6mm,5μm)      流速:1.5ml/min  
 柱温:30°C      波长:260nm  
 数据文件名: RC\$SMF-4124 - 29-20/18-1250-2 - zzp-25042202p-rcd-pH6.8jz-lf100z-3h-p2-2.lcd  
 方法文件名: RC\$SMF-4124 - SMF-4124-rcd-FX267.lcm  
 批处理文件名: RC\$SMF-4124 - 20250513-FX267.lcb  
 样品瓶号: 2-11  
 进样体积: 10 μl      版本号: 6.115  
 进样时间: 2025/05/13 18:24:22      实验者: jiangjinwei  
 处理时间 (V2): 2025/05/14 09:27:36      处理者: jiangjinwei  
 仪器型号: SHIMADZU LC-2050C(FX267)

## <色谱图>

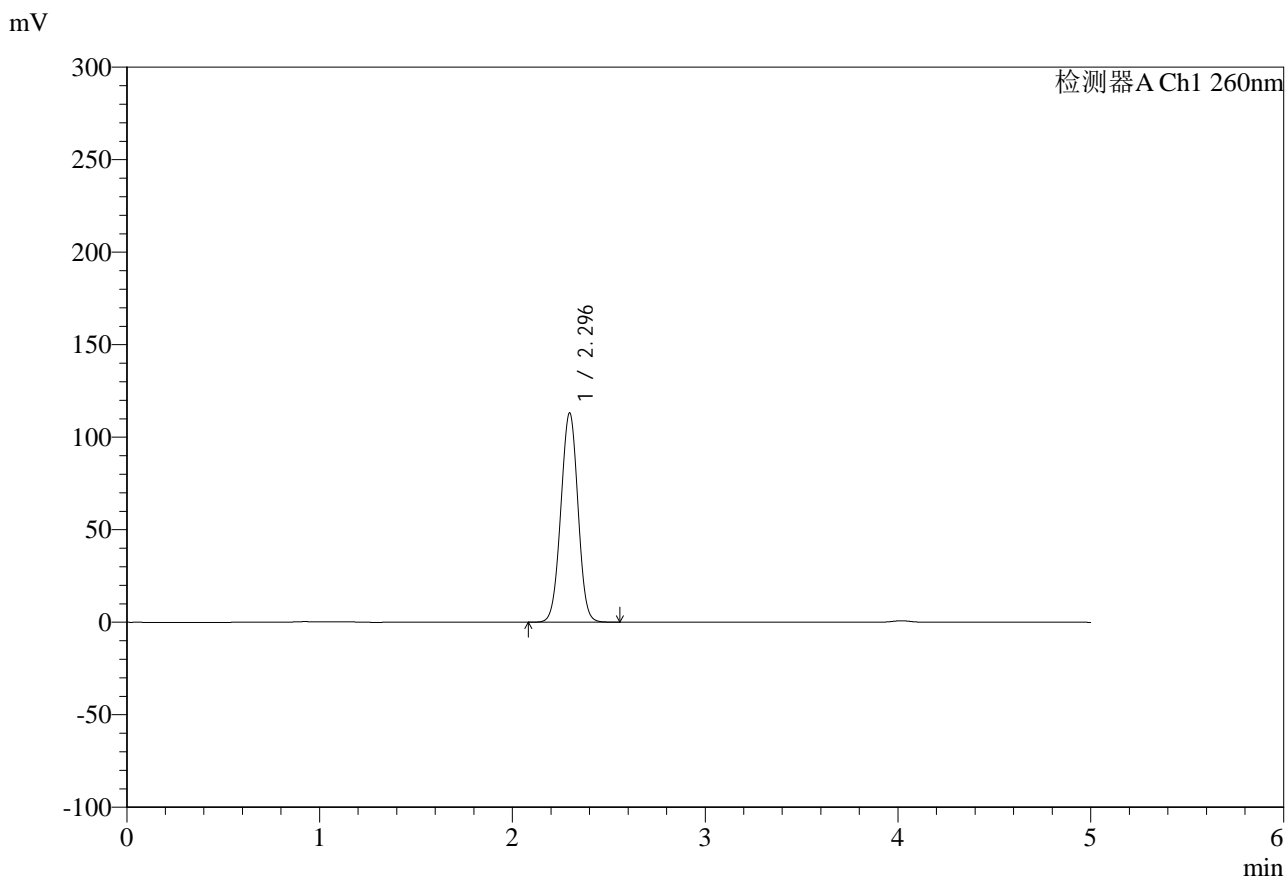

## <峰表>

检测器A Ch1 260nm

| 峰号 | 保留时间  | 面积     | 面积%     | 高度     | 理论塔板数(USP) | 拖尾因子  | 分离度(USP) |
|----|-------|--------|---------|--------|------------|-------|----------|
| 1  | 2.296 | 699296 | 100.000 | 113146 | 3185       | 1.000 | --       |
| 总计 |       | 699296 | 100.000 | 113146 |            |       |          |



# SMF-4124

## <样品信息>

色谱柱:MM-C18/SCX(150mm\*4.6mm,5μm)      流速:1.5ml/min  
 柱温:30°C      波长:260nm  
 数据文件名: RC\$SMF-4124 - 29-20/18-1251-2 - zzp-25042202p-rcd-pH6.8jz-lf100z-3h-p3-1.lcd  
 方法文件名: RC\$SMF-4124 - SMF-4124-rcd-FX267.lcm  
 批处理文件名: RC\$SMF-4124 - 20250513-FX267.lcb  
 样品瓶号: 2-20  
 进样体积: 10 μl      版本号: 6.115  
 进样时间: 2025/05/13 18:29:45      实验者: jiangjinwei  
 处理时间 (V2): 2025/05/14 09:27:38      处理者: jiangjinwei  
 仪器型号: SHIMADZU LC-2050C(FX267)

## <色谱图>

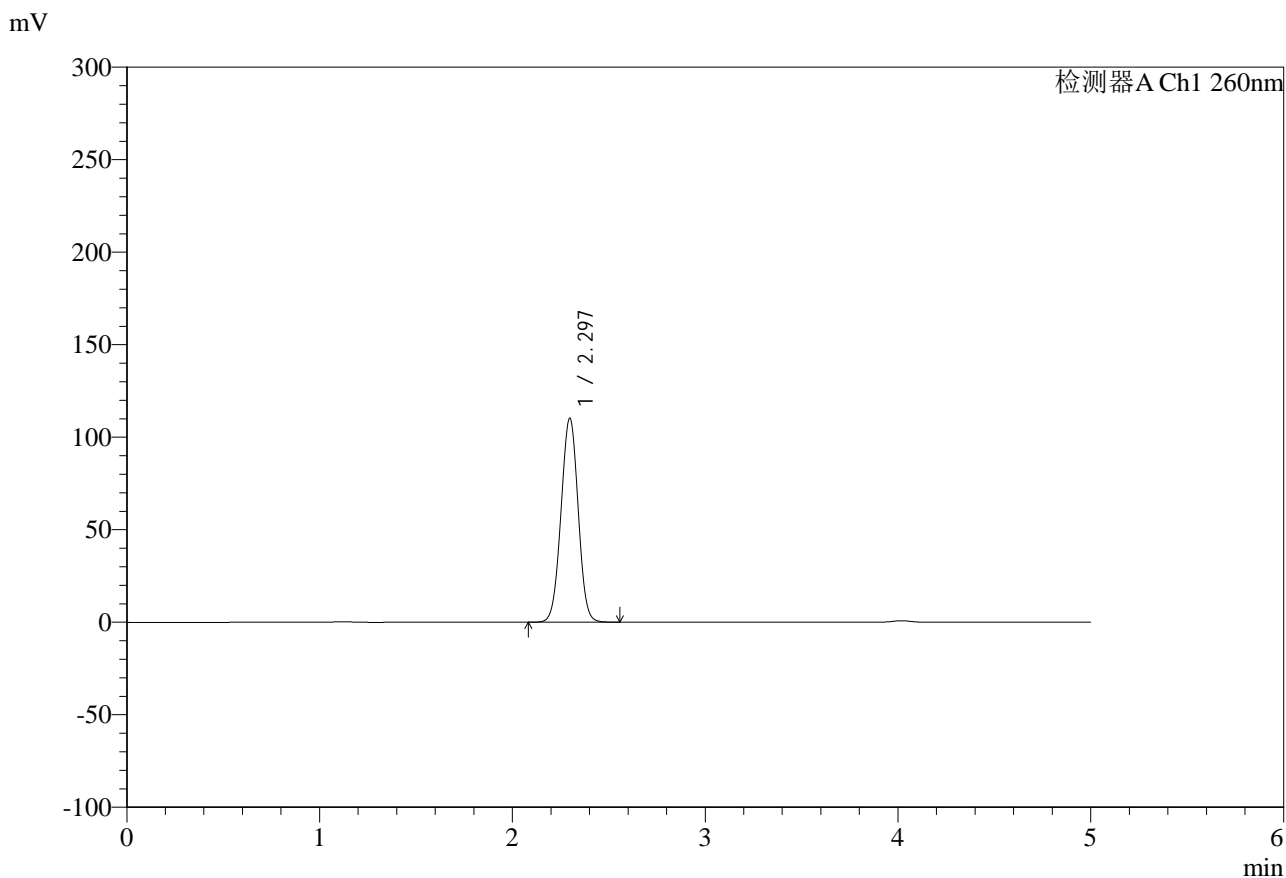

## <峰表>

检测器A Ch1 260nm

| 峰号 | 保留时间  | 面积     | 面积%     | 高度     | 理论塔板数(USP) | 拖尾因子  | 分离度(USP) |
|----|-------|--------|---------|--------|------------|-------|----------|
| 1  | 2.297 | 682585 | 100.000 | 110310 | 3185       | 1.002 | --       |
| 总计 |       | 682585 | 100.000 | 110310 |            |       |          |

## &lt;样品信息&gt;

色谱柱:MM-C18/SCX(150mm\*4.6mm,5 $\mu$ m)

流速:1.5ml/min

柱温:30 $^{\circ}$ C

波长:260nm

数据文件名: RC\$SMF-4124 - 29-20/18-1252-2 - zzp-25042202p-rcd-pH6.8jz-lf100z-3h-p3-2.lcd

方法文件名: RC\$SMF-4124 - SMF-4124-rcd-FX267.lcm

批处理文件名: RC\$SMF-4124 - 20250513-FX267.lcb

样品瓶号: 2-20

进样体积: 10  $\mu$ l

版本号: 6.115

进样时间: 2025/05/13 18:35:09

实验者: jiangjinwei

处理时间(V2): 2025/05/14 09:27:41

处理者: jiangjinwei

仪器型号: SHIMADZU LC-2050C(FX267)

## &lt;色谱图&gt;

mV

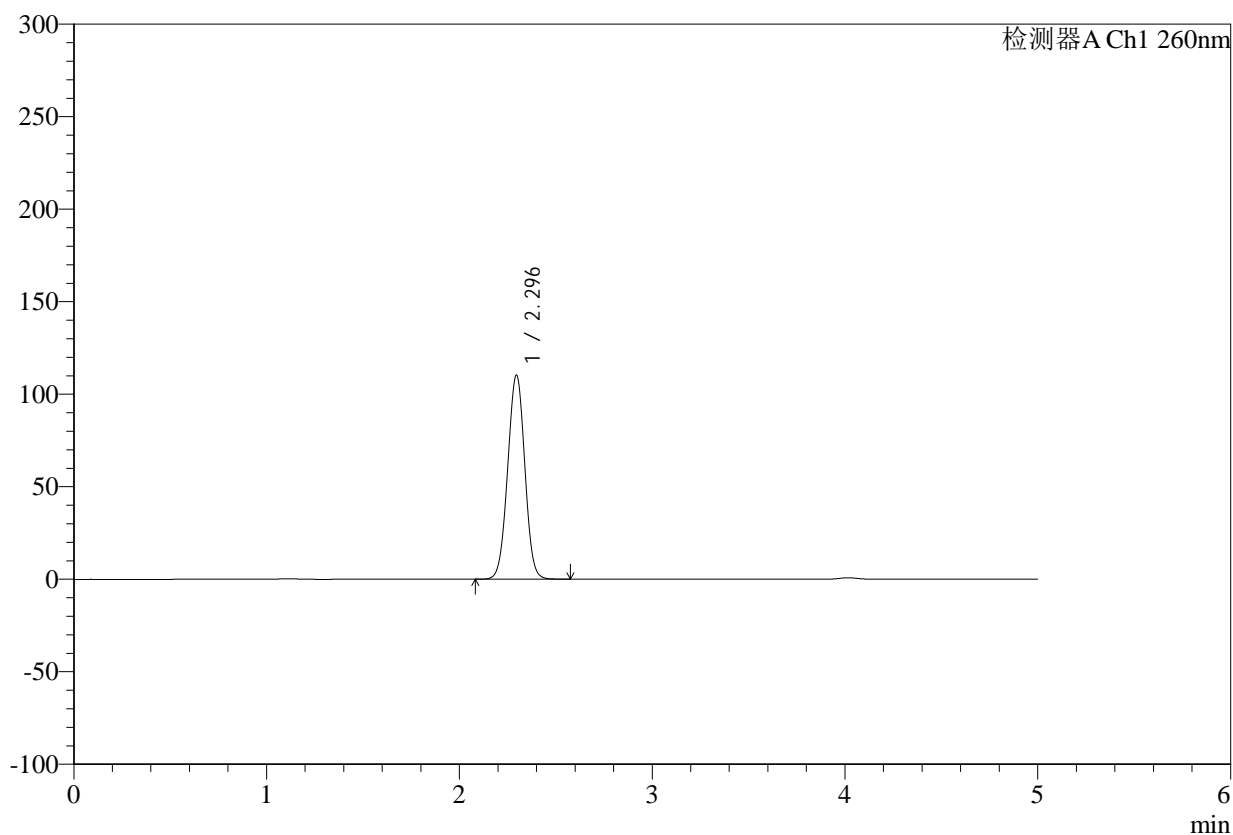

## &lt;峰表&gt;

检测器A Ch1 260nm

| 峰号 | 保留时间  | 面积     | 面积%     | 高度     | 理论塔板数(USP) | 拖尾因子  | 分离度(USP) |
|----|-------|--------|---------|--------|------------|-------|----------|
| 1  | 2.296 | 682576 | 100.000 | 110283 | 3183       | 1.003 | --       |
| 总计 |       | 682576 | 100.000 | 110283 |            |       |          |



# SMF-4124

## <样品信息>

色谱柱:MM-C18/SCX(150mm\*4.6mm,5μm)      流速:1.5ml/min  
 柱温:30°C      波长:260nm  
 数据文件名: RC\$SMF-4124 - 29-20/18-1253-2 - zzp-25042202p-rcd-pH6.8jz-lf100z-3h-p4-1.lcd  
 方法文件名: RC\$SMF-4124 - SMF-4124-rcd-FX267.lcm  
 批处理文件名: RC\$SMF-4124 - 20250513-FX267.lcb  
 样品瓶号: 2-29  
 进样体积: 10 μl      版本号: 6.115  
 进样时间: 2025/05/13 18:40:32      实验者: jiangjinwei  
 处理时间 (V2): 2025/05/14 09:27:44      处理者: jiangjinwei  
 仪器型号: SHIMADZU LC-2050C(FX267)

## <色谱图>

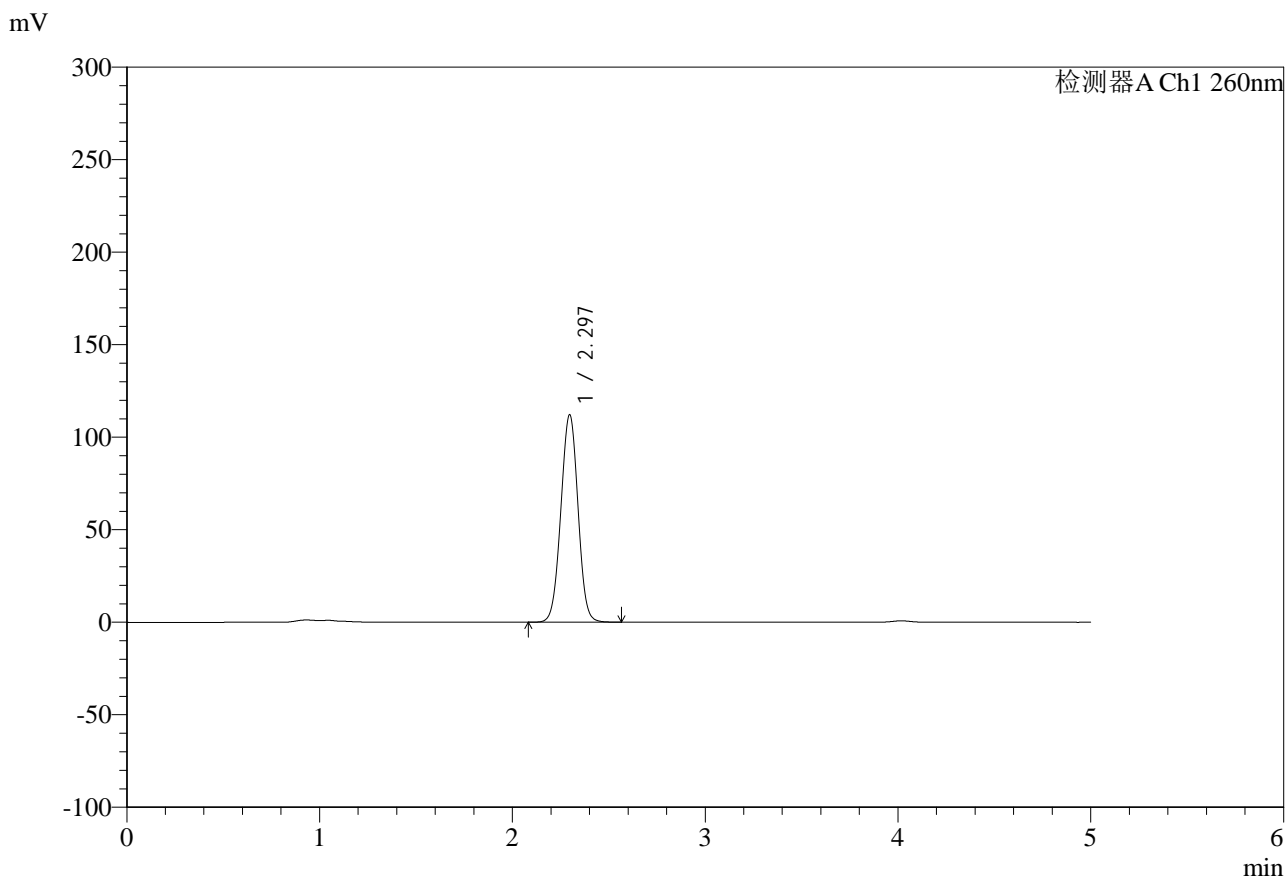

## <峰表>

检测器A Ch1 260nm

| 峰号 | 保留时间  | 面积     | 面积%     | 高度     | 理论塔板数(USP) | 拖尾因子  | 分离度(USP) |
|----|-------|--------|---------|--------|------------|-------|----------|
| 1  | 2.297 | 693868 | 100.000 | 112158 | 3190       | 1.003 | --       |
| 总计 |       | 693868 | 100.000 | 112158 |            |       |          |



# SMF-4124

## <样品信息>

色谱柱:MM-C18/SCX(150mm\*4.6mm,5μm)      流速:1.5ml/min  
 柱温:30°C      波长:260nm  
 数据文件名: RC\$SMF-4124 - 29-20/18-1254-2 - zzp-25042202p-rcd-pH6.8jz-lf100z-3h-p4-2.lcd  
 方法文件名: RC\$SMF-4124 - SMF-4124-rcd-FX267.lcm  
 批处理文件名: RC\$SMF-4124 - 20250513-FX267.lcb  
 样品瓶号: 2-29  
 进样体积: 10 μl      版本号: 6.115  
 进样时间: 2025/05/13 18:45:55      实验者: jiangjinwei  
 处理时间 (V2): 2025/05/14 09:27:47      处理者: jiangjinwei  
 仪器型号: SHIMADZU LC-2050C(FX267)

## <色谱图>

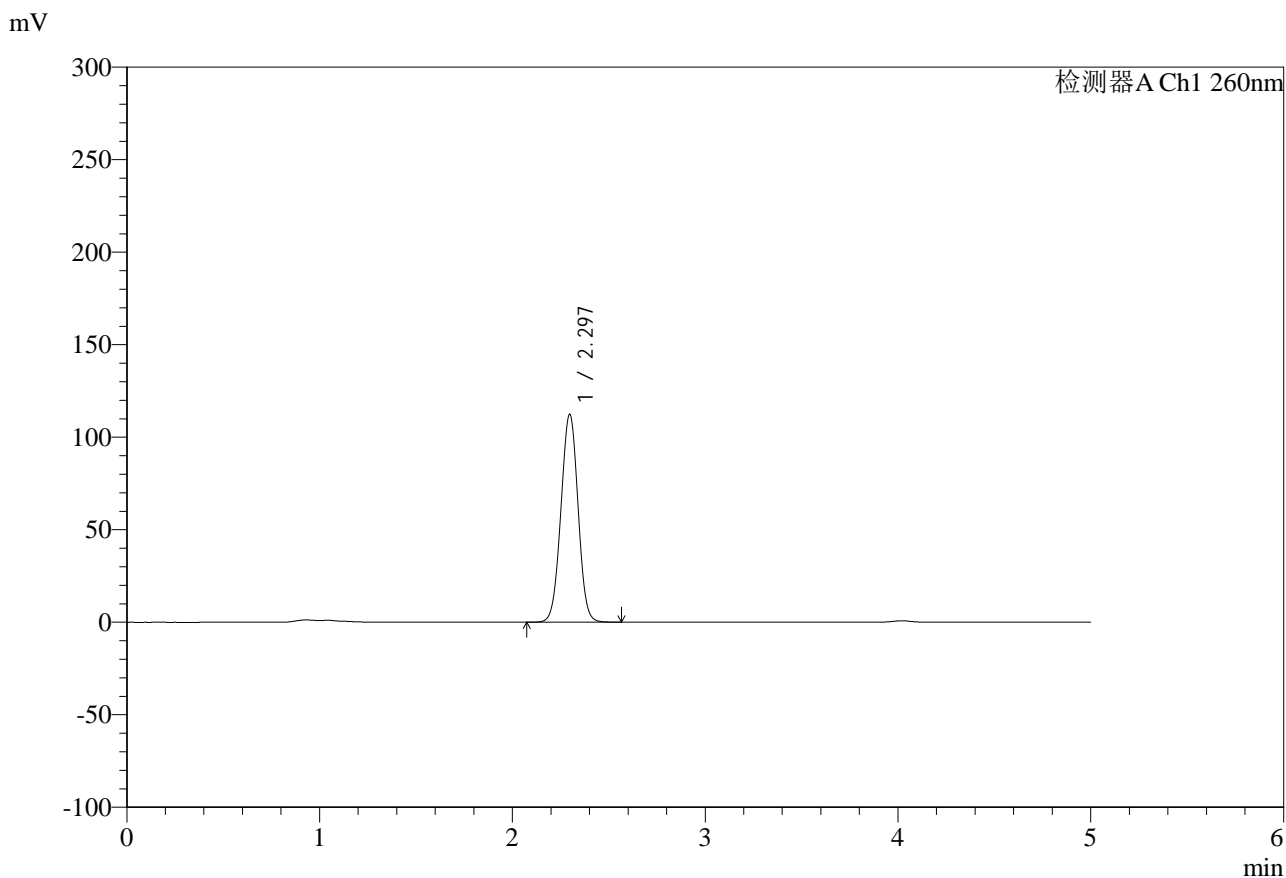

## <峰表>

检测器A Ch1 260nm

| 峰号 | 保留时间  | 面积     | 面积%     | 高度     | 理论塔板数(USP) | 拖尾因子  | 分离度(USP) |
|----|-------|--------|---------|--------|------------|-------|----------|
| 1  | 2.297 | 694942 | 100.000 | 112387 | 3189       | 1.001 | --       |
| 总计 |       | 694942 | 100.000 | 112387 |            |       |          |



# SMF-4124

## <样品信息>

色谱柱:MM-C18/SCX(150mm\*4.6mm,5μm)      流速:1.5ml/min  
 柱温:30°C      波长:260nm  
 数据文件名: RC\$SMF-4124 - 29-20/18-1255-2 - zzp-25042202p-rcd-pH6.8jz-lf100z-3h-p5-1.lcd  
 方法文件名: RC\$SMF-4124 - SMF-4124-rcd-FX267.lcm  
 批处理文件名: RC\$SMF-4124 - 20250513-FX267.lcb  
 样品瓶号: 2-38  
 进样体积: 10 μl      版本号: 6.115  
 进样时间: 2025/05/13 18:51:18      实验者: jiangjinwei  
 处理时间 (V2): 2025/05/14 09:27:49      处理者: jiangjinwei  
 仪器型号: SHIMADZU LC-2050C(FX267)

## <色谱图>

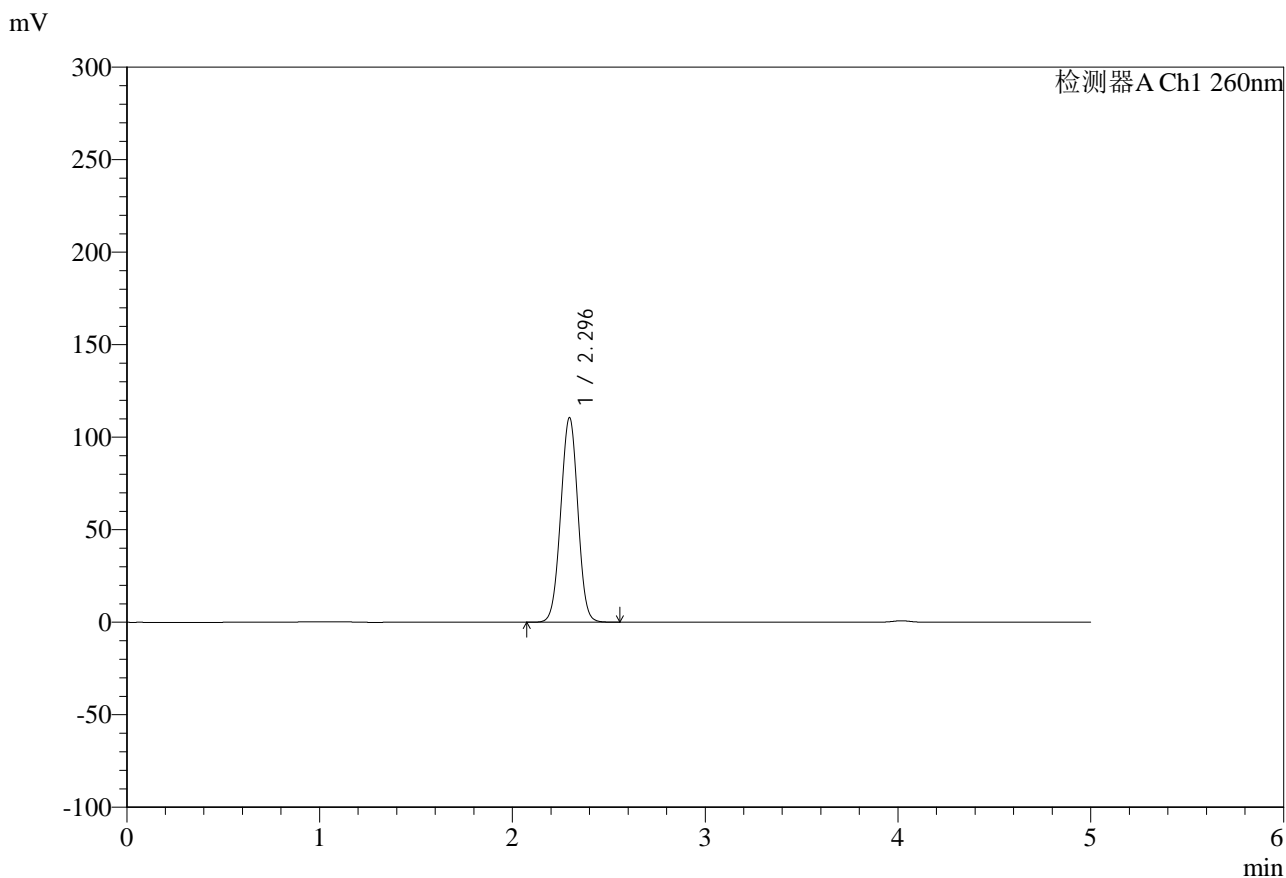

## <峰表>

检测器A Ch1 260nm

| 峰号 | 保留时间  | 面积     | 面积%     | 高度     | 理论塔板数(USP) | 拖尾因子  | 分离度(USP) |
|----|-------|--------|---------|--------|------------|-------|----------|
| 1  | 2.296 | 683578 | 100.000 | 110578 | 3184       | 1.001 | --       |
| 总计 |       | 683578 | 100.000 | 110578 |            |       |          |

## &lt;样品信息&gt;

色谱柱:MM-C18/SCX(150mm\*4.6mm,5 $\mu$ m)

流速:1.5ml/min

柱温:30 $^{\circ}$ C

波长:260nm

数据文件名: RC\$SMF-4124 - 29-20/18-1256-2 - zzp-25042202p-rcd-pH6.8jz-lf100z-3h-p5-2.lcd

方法文件名: RC\$SMF-4124 - SMF-4124-rcd-FX267.lcm

批处理文件名: RC\$SMF-4124 - 20250513-FX267.lcb

样品瓶号: 2-38

进样体积: 10  $\mu$ l

版本号: 6.115

进样时间: 2025/05/13 18:56:41

实验者: jiangjinwei

处理时间(V2): 2025/05/14 09:27:52

处理者: jiangjinwei

仪器型号: SHIMADZU LC-2050C(FX267)

## &lt;色谱图&gt;

mV

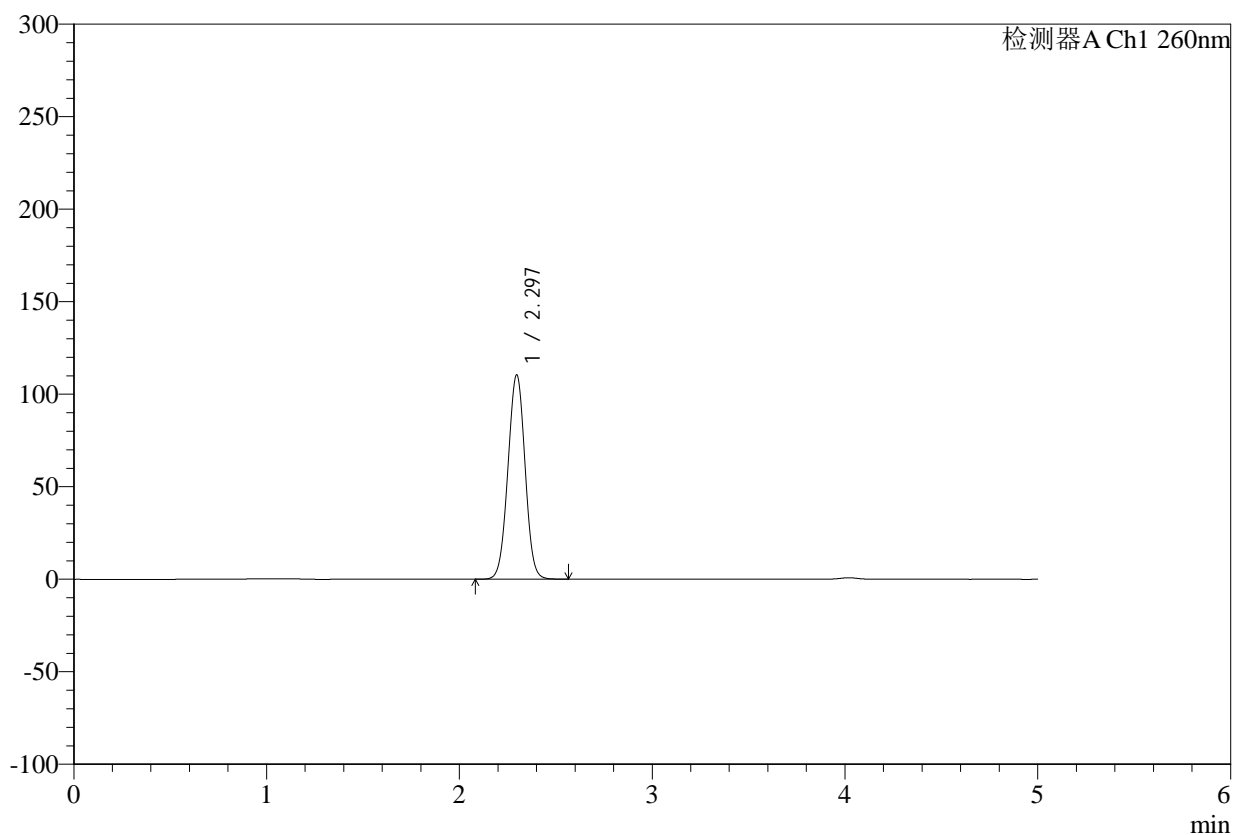

## &lt;峰表&gt;

检测器A Ch1 260nm

| 峰号 | 保留时间  | 面积     | 面积%     | 高度     | 理论塔板数(USP) | 拖尾因子  | 分离度(USP) |
|----|-------|--------|---------|--------|------------|-------|----------|
| 1  | 2.297 | 683303 | 100.000 | 110478 | 3186       | 1.004 | --       |
| 总计 |       | 683303 | 100.000 | 110478 |            |       |          |



# SMF-4124

## <样品信息>

色谱柱:MM-C18/SCX(150mm\*4.6mm,5μm)      流速:1.5ml/min  
 柱温:30°C      波长:260nm  
 数据文件名: RC\$SMF-4124 - 29-20/18-1257-2 - zzp-25042202p-rcd-pH6.8jz-lf100z-3h-p6-1.lcd  
 方法文件名: RC\$SMF-4124 - SMF-4124-rcd-FX267.lcm  
 批处理文件名: RC\$SMF-4124 - 20250513-FX267.lcb  
 样品瓶号: 2-47  
 进样体积: 10 μl      版本号: 6.115  
 进样时间: 2025/05/13 19:02:03      实验者: jiangjinwei  
 处理时间 (V2): 2025/05/14 09:27:55      处理者: jiangjinwei  
 仪器型号: SHIMADZU LC-2050C(FX267)

## <色谱图>

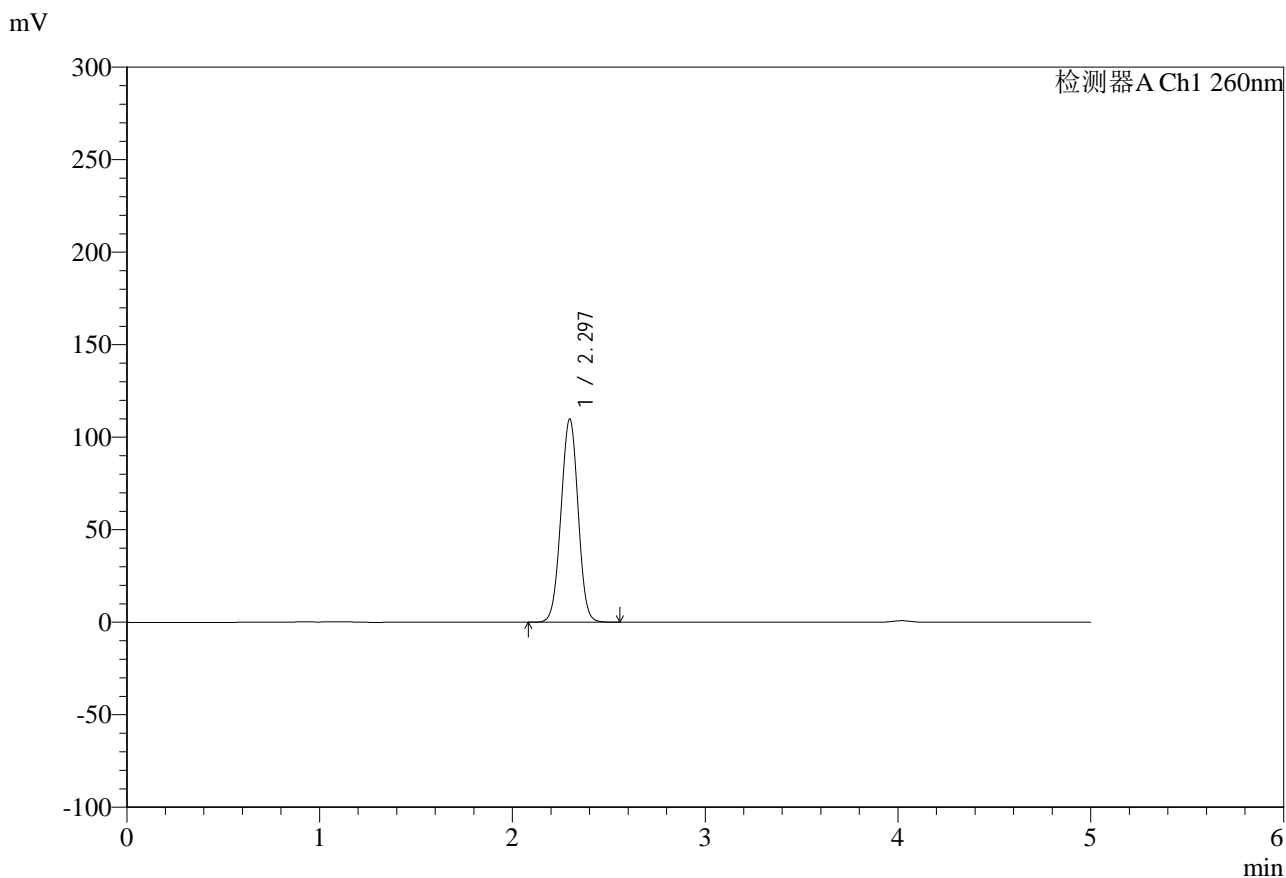

## <峰表>

检测器A Ch1 260nm

| 峰号 | 保留时间  | 面积     | 面积%     | 高度     | 理论塔板数(USP) | 拖尾因子  | 分离度(USP) |
|----|-------|--------|---------|--------|------------|-------|----------|
| 1  | 2.297 | 679223 | 100.000 | 109901 | 3189       | 0.999 | --       |
| 总计 |       | 679223 | 100.000 | 109901 |            |       |          |



# SMF-4124

## <样品信息>

色谱柱:MM-C18/SCX(150mm\*4.6mm,5μm)      流速:1.5ml/min  
 柱温:30°C      波长:260nm  
 数据文件名: RC\$SMF-4124 - 29-20/18-1258-2 - zzp-25042202p-rcd-pH6.8jz-lf100z-3h-p6-2.lcd  
 方法文件名: RC\$SMF-4124 - SMF-4124-rcd-FX267.lcm  
 批处理文件名: RC\$SMF-4124 - 20250513-FX267.lcb  
 样品瓶号: 2-47  
 进样体积: 10 μl      版本号: 6.115  
 进样时间: 2025/05/13 19:07:26      实验者: jiangjinwei  
 处理时间 (V2): 2025/05/14 09:27:57      处理者: jiangjinwei  
 仪器型号: SHIMADZU LC-2050C(FX267)

## <色谱图>

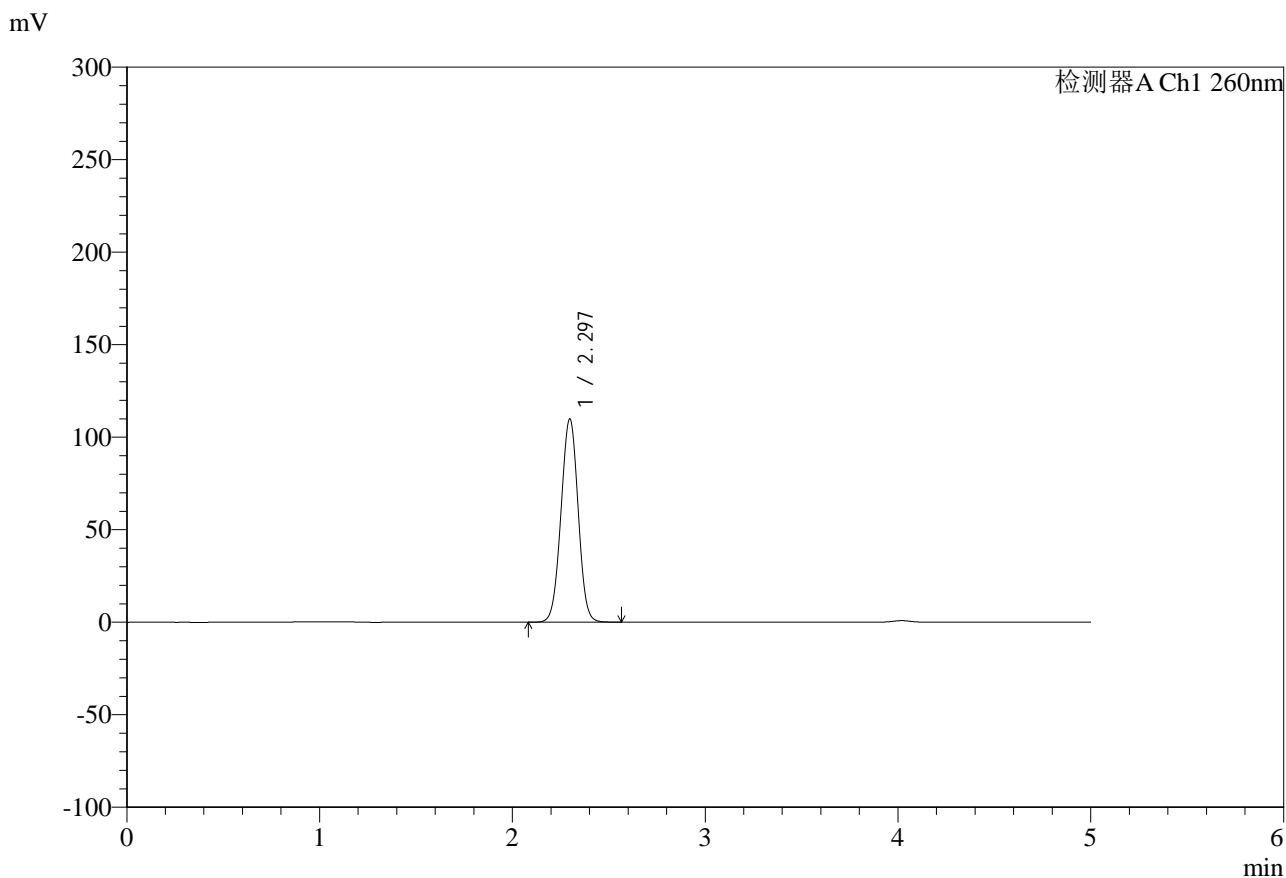

## <峰表>

检测器A Ch1 260nm

| 峰号 | 保留时间  | 面积     | 面积%     | 高度     | 理论塔板数(USP) | 拖尾因子  | 分离度(USP) |
|----|-------|--------|---------|--------|------------|-------|----------|
| 1  | 2.297 | 679991 | 100.000 | 109922 | 3184       | 1.000 | --       |
| 总计 |       | 679991 | 100.000 | 109922 |            |       |          |

## &lt;样品信息&gt;

色谱柱:MM-C18/SCX(150mm\*4.6mm,5 $\mu$ m)

流速:1.5ml/min

柱温:30 $^{\circ}$ C

波长:260nm

数据文件名: RC\$SMF-4124 - 29-20/18-1259-2 - zzp-25042202p-rcd-pH6.8jz-lf100z-10h-p1-1.lcd

方法文件名: RC\$SMF-4124 - SMF-4124-rcd-FX267.lcm

批处理文件名: RC\$SMF-4124 - 20250513-FX267.lcb

样品瓶号: 2-3

进样体积: 10  $\mu$ l

版本号: 6.115

进样时间: 2025/05/13 19:12:50

实验者: jiangjinwei

处理时间(V2): 2025/05/14 09:28:00

处理者: jiangjinwei

仪器型号: SHIMADZU LC-2050C(FX267)

## &lt;色谱图&gt;

mV

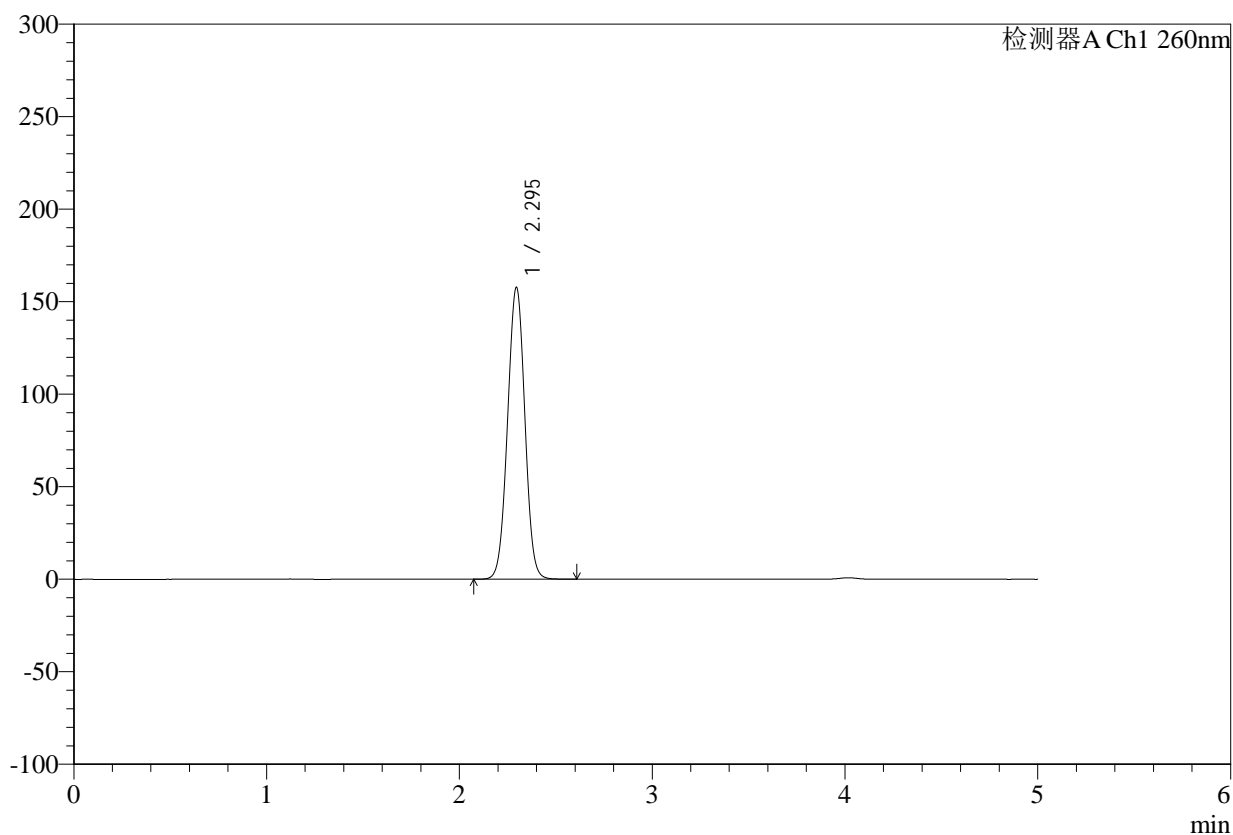

## &lt;峰表&gt;

检测器A Ch1 260nm

| 峰号 | 保留时间  | 面积     | 面积%     | 高度     | 理论塔板数(USP) | 拖尾因子  | 分离度(USP) |
|----|-------|--------|---------|--------|------------|-------|----------|
| 1  | 2.295 | 986247 | 100.000 | 157765 | 3125       | 1.006 | --       |
| 总计 |       | 986247 | 100.000 | 157765 |            |       |          |

## &lt;样品信息&gt;

色谱柱:MM-C18/SCX(150mm\*4.6mm,5 $\mu$ m)

流速:1.5ml/min

柱温:30 $^{\circ}$ C

波长:260nm

数据文件名: RC\$SMF-4124 - 29-20/18-1260-2 - zzp-25042202p-rcd-pH6.8jz-lf100z-10h-p1-2.lcd

方法文件名: RC\$SMF-4124 - SMF-4124-rcd-FX267.lcm

批处理文件名: RC\$SMF-4124 - 20250513-FX267.lcb

样品瓶号: 2-3

进样体积: 10  $\mu$ l

版本号: 6.115

进样时间: 2025/05/13 19:18:13

实验者: jiangjinwei

处理时间 (V2): 2025/05/14 09:28:03

处理者: jiangjinwei

仪器型号: SHIMADZU LC-2050C(FX267)

## &lt;色谱图&gt;

mV

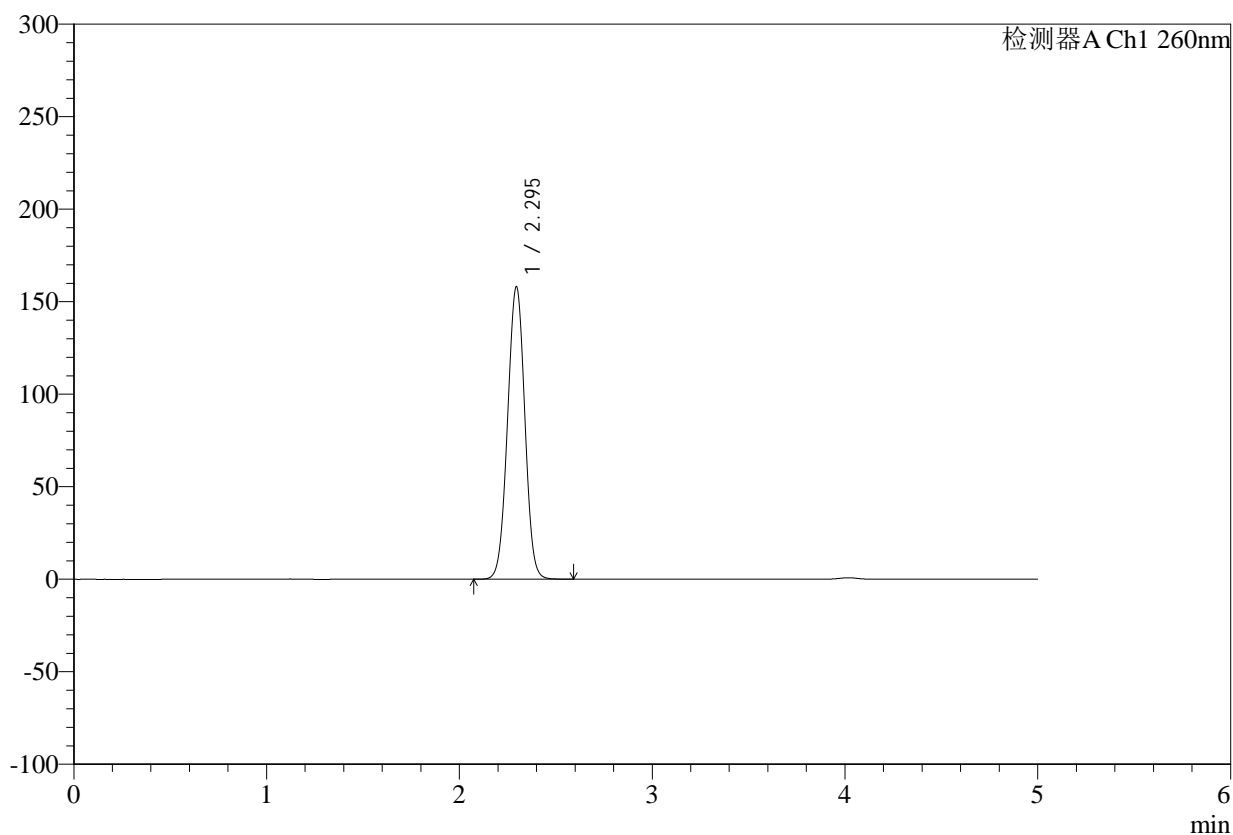

## &lt;峰表&gt;

检测器A Ch1 260nm

| 峰号 | 保留时间  | 面积     | 面积%     | 高度     | 理论塔板数(USP) | 拖尾因子  | 分离度(USP) |
|----|-------|--------|---------|--------|------------|-------|----------|
| 1  | 2.295 | 986302 | 100.000 | 158008 | 3130       | 1.002 | --       |
| 总计 |       | 986302 | 100.000 | 158008 |            |       |          |



# SMF-4124

## <样品信息>

色谱柱:MM-C18/SCX(150mm\*4.6mm,5μm)      流速:1.5ml/min  
 柱温:30°C      波长:260nm  
 数据文件名: RC\$SMF-4124 - 29-20/18-1261-2 - zzp-25042202p-rcd-pH6.8jz-lf100z-10h-p2-1.lcd  
 方法文件名: RC\$SMF-4124 - SMF-4124-rcd-FX267.lcm  
 批处理文件名: RC\$SMF-4124 - 20250513-FX267.lcb  
 样品瓶号: 2-12  
 进样体积: 10 μl      版本号: 6.115  
 进样时间: 2025/05/13 19:23:37      实验者: jiangjinwei  
 处理时间 (V2): 2025/05/14 09:28:05      处理者: jiangjinwei  
 仪器型号: SHIMADZU LC-2050C(FX267)

## <色谱图>

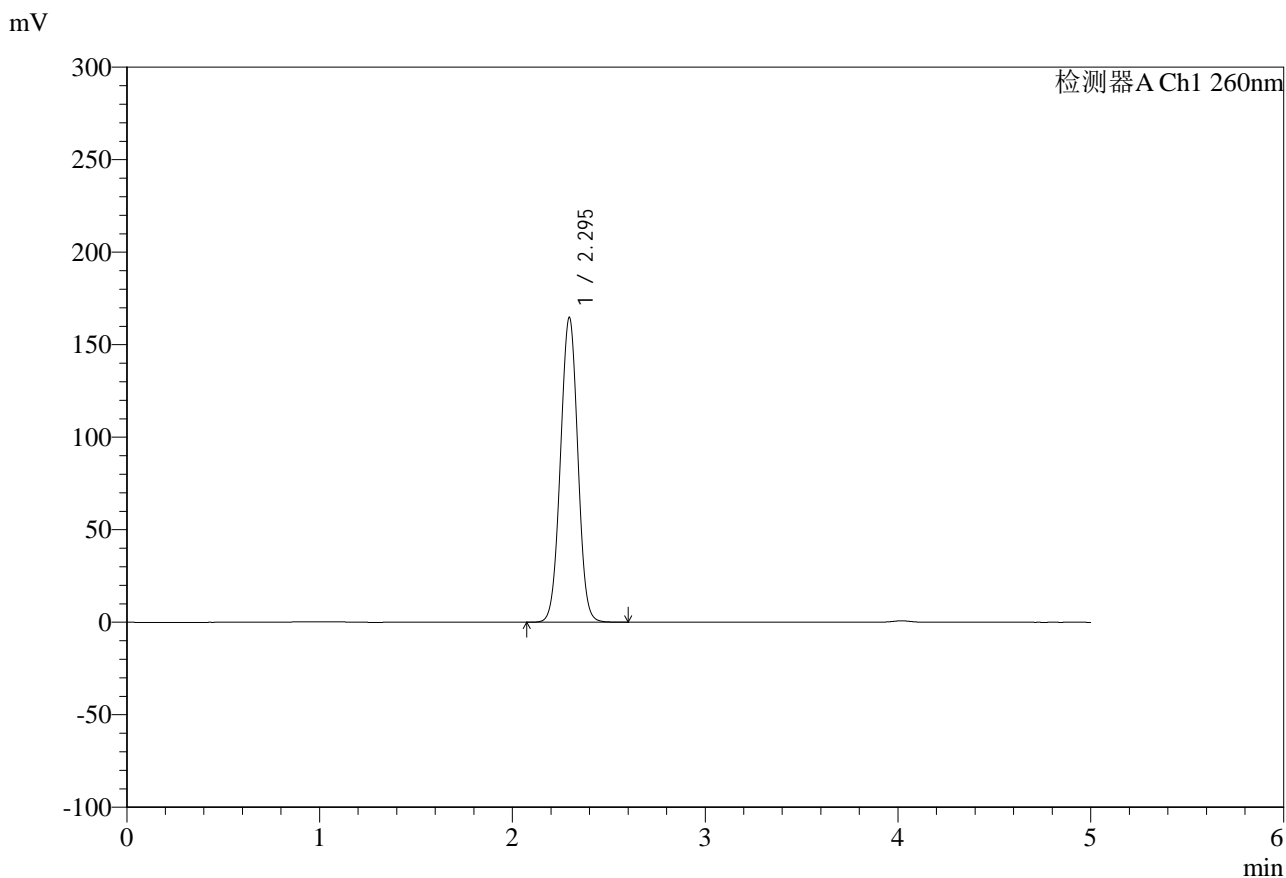

## <峰表>

检测器A Ch1 260nm

| 峰号 | 保留时间  | 面积      | 面积%     | 高度     | 理论塔板数(USP) | 拖尾因子  | 分离度(USP) |
|----|-------|---------|---------|--------|------------|-------|----------|
| 1  | 2.295 | 1032007 | 100.000 | 164626 | 3112       | 1.008 | --       |
| 总计 |       | 1032007 | 100.000 | 164626 |            |       |          |



# SMF-4124

## <样品信息>

色谱柱:MM-C18/SCX(150mm\*4.6mm,5μm)      流速:1.5ml/min  
 柱温:30°C      波长:260nm  
 数据文件名: RC\$SMF-4124 - 29-20/18-1262-2 - zzp-25042202p-rcd-pH6.8jz-lf100z-10h-p2-2.lcd  
 方法文件名: RC\$SMF-4124 - SMF-4124-rcd-FX267.lcm  
 批处理文件名: RC\$SMF-4124 - 20250513-FX267.lcb  
 样品瓶号: 2-12  
 进样体积: 10 μl      版本号: 6.115  
 进样时间: 2025/05/13 19:29:01      实验者: jiangjinwei  
 处理时间 (V2): 2025/05/14 09:28:08      处理者: jiangjinwei  
 仪器型号: SHIMADZU LC-2050C(FX267)

## <色谱图>

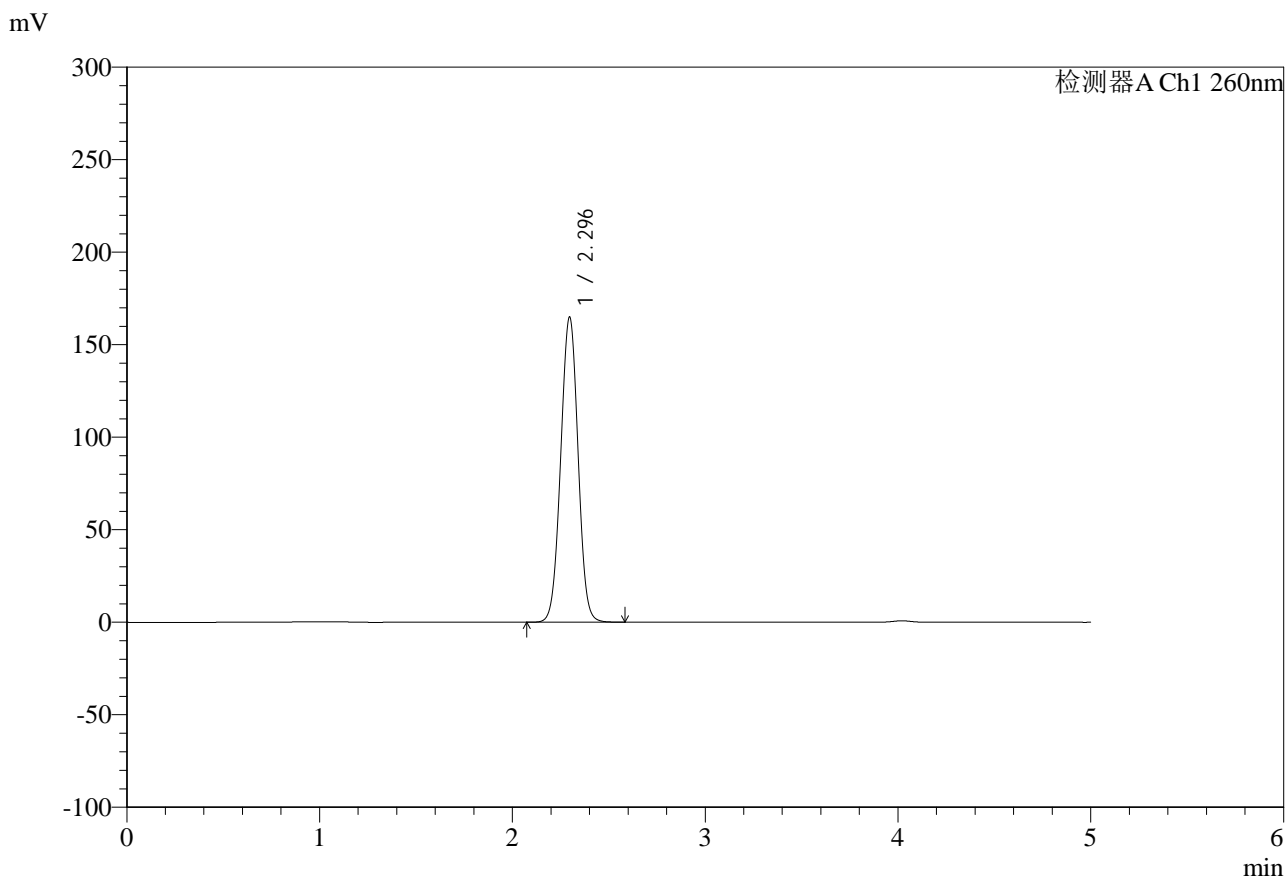

## <峰表>

检测器A Ch1 260nm

| 峰号 | 保留时间  | 面积      | 面积%     | 高度     | 理论塔板数(USP) | 拖尾因子  | 分离度(USP) |
|----|-------|---------|---------|--------|------------|-------|----------|
| 1  | 2.296 | 1032965 | 100.000 | 164943 | 3119       | 1.007 | --       |
| 总计 |       | 1032965 | 100.000 | 164943 |            |       |          |

## &lt;样品信息&gt;

色谱柱:MM-C18/SCX(150mm\*4.6mm,5 $\mu$ m)

流速:1.5ml/min

柱温:30 $^{\circ}$ C

波长:260nm

数据文件名: RC\$SMF-4124 - 29-20/18-1263-2 - zzp-25042202p-rcd-pH6.8jz-lf100z-10h-p3-1.lcd

方法文件名: RC\$SMF-4124 - SMF-4124-rcd-FX267.lcm

批处理文件名: RC\$SMF-4124 - 20250513-FX267.lcb

样品瓶号: 2-21

进样体积: 10  $\mu$ l

版本号: 6.115

进样时间: 2025/05/13 19:34:25

实验者: jiangjinwei

处理时间(V2): 2025/05/14 09:28:11

处理者: jiangjinwei

仪器型号: SHIMADZU LC-2050C(FX267)

## &lt;色谱图&gt;

mV

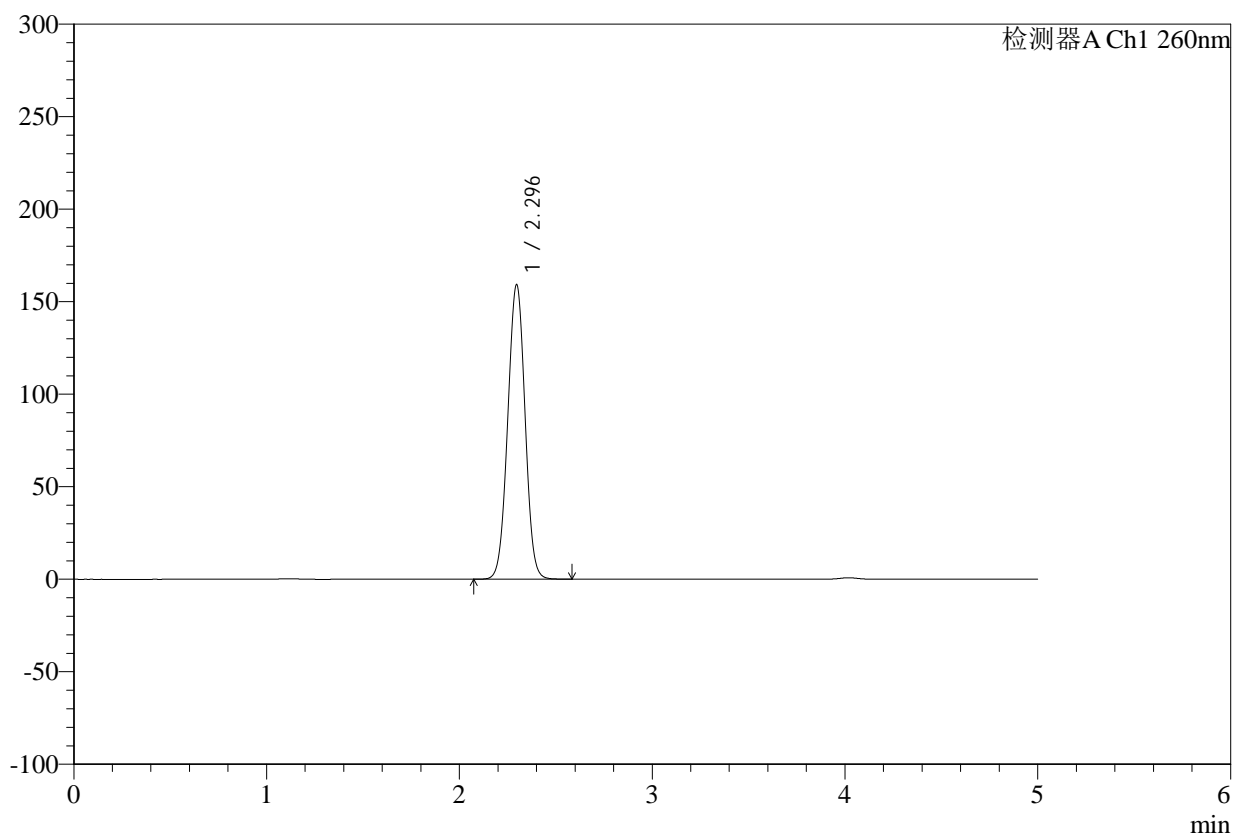

## &lt;峰表&gt;

检测器A Ch1 260nm

| 峰号 | 保留时间  | 面积     | 面积%     | 高度     | 理论塔板数(USP) | 拖尾因子  | 分离度(USP) |
|----|-------|--------|---------|--------|------------|-------|----------|
| 1  | 2.296 | 995458 | 100.000 | 159257 | 3125       | 1.005 | --       |
| 总计 |       | 995458 | 100.000 | 159257 |            |       |          |



# SMF-4124

## <样品信息>

色谱柱:MM-C18/SCX(150mm\*4.6mm,5μm)      流速:1.5ml/min  
 柱温:30°C      波长:260nm  
 数据文件名: RC\$SMF-4124 - 29-20/18-1264-2 - zzp-25042202p-rcd-pH6.8jz-lf100z-10h-p3-2.lcd  
 方法文件名: RC\$SMF-4124 - SMF-4124-rcd-FX267.lcm  
 批处理文件名: RC\$SMF-4124 - 20250513-FX267.lcb  
 样品瓶号: 2-21  
 进样体积: 10 μl      版本号: 6.115  
 进样时间: 2025/05/13 19:39:48      实验者: jiangjinwei  
 处理时间 (V2): 2025/05/14 09:28:13      处理者: jiangjinwei  
 仪器型号: SHIMADZU LC-2050C(FX267)

## <色谱图>

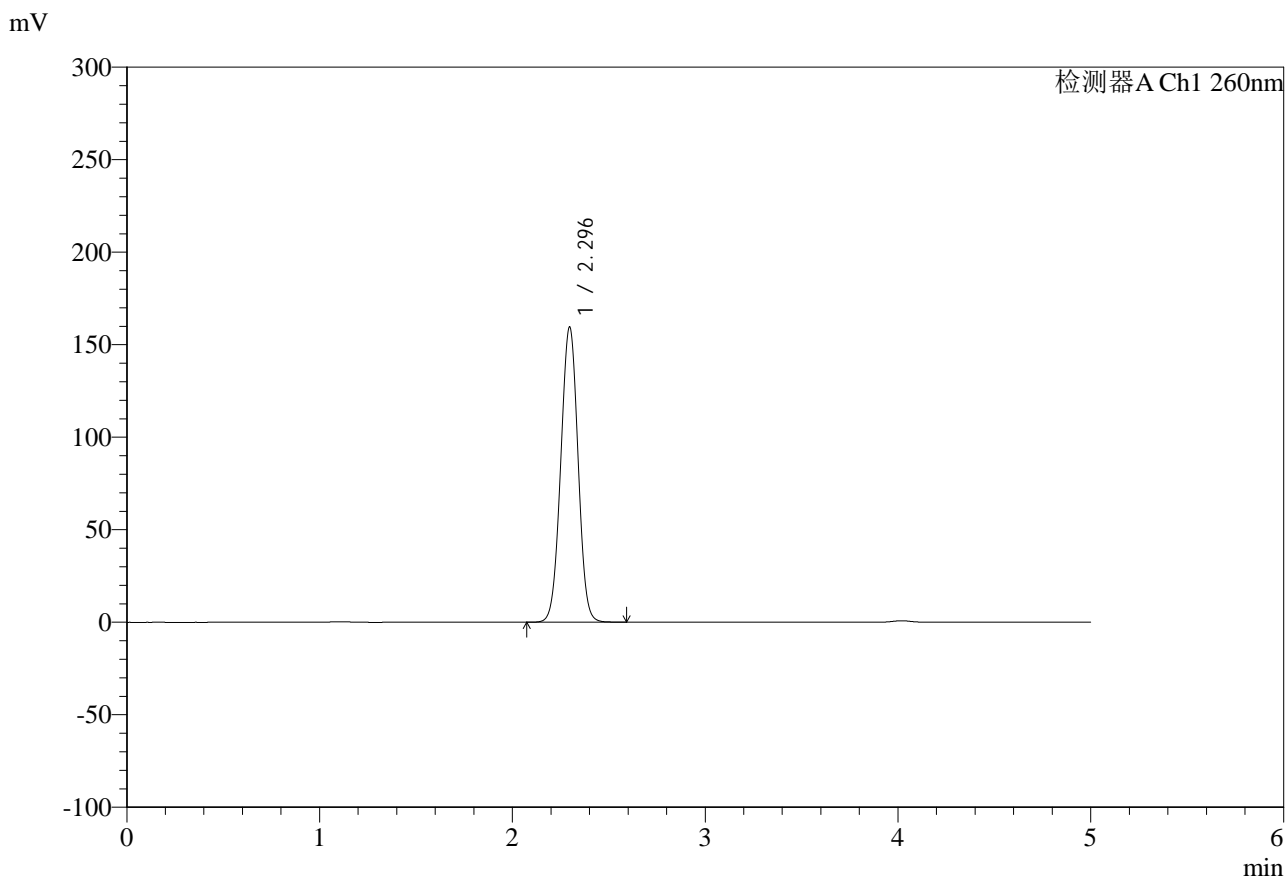

## <峰表>

检测器A Ch1 260nm

| 峰号 | 保留时间  | 面积     | 面积%     | 高度     | 理论塔板数(USP) | 拖尾因子  | 分离度(USP) |
|----|-------|--------|---------|--------|------------|-------|----------|
| 1  | 2.296 | 995570 | 100.000 | 159569 | 3133       | 1.002 | --       |
| 总计 |       | 995570 | 100.000 | 159569 |            |       |          |



# SMF-4124

## <样品信息>

色谱柱:MM-C18/SCX(150mm\*4.6mm,5μm)      流速:1.5ml/min  
 柱温:30°C      波长:260nm  
 数据文件名: RC\$SMF-4124 - 29-20/18-1265-2 - zzp-25042202p-rcd-pH6.8jz-lf100z-10h-p4-1.lcd  
 方法文件名: RC\$SMF-4124 - SMF-4124-rcd-FX267.lcm  
 批处理文件名: RC\$SMF-4124 - 20250513-FX267.lcb  
 样品瓶号: 2-30  
 进样体积: 10 μl      版本号: 6.115  
 进样时间: 2025/05/13 19:45:11      实验者: jiangjinwei  
 处理时间 (V2): 2025/05/14 09:28:16      处理者: jiangjinwei  
 仪器型号: SHIMADZU LC-2050C(FX267)

## <色谱图>

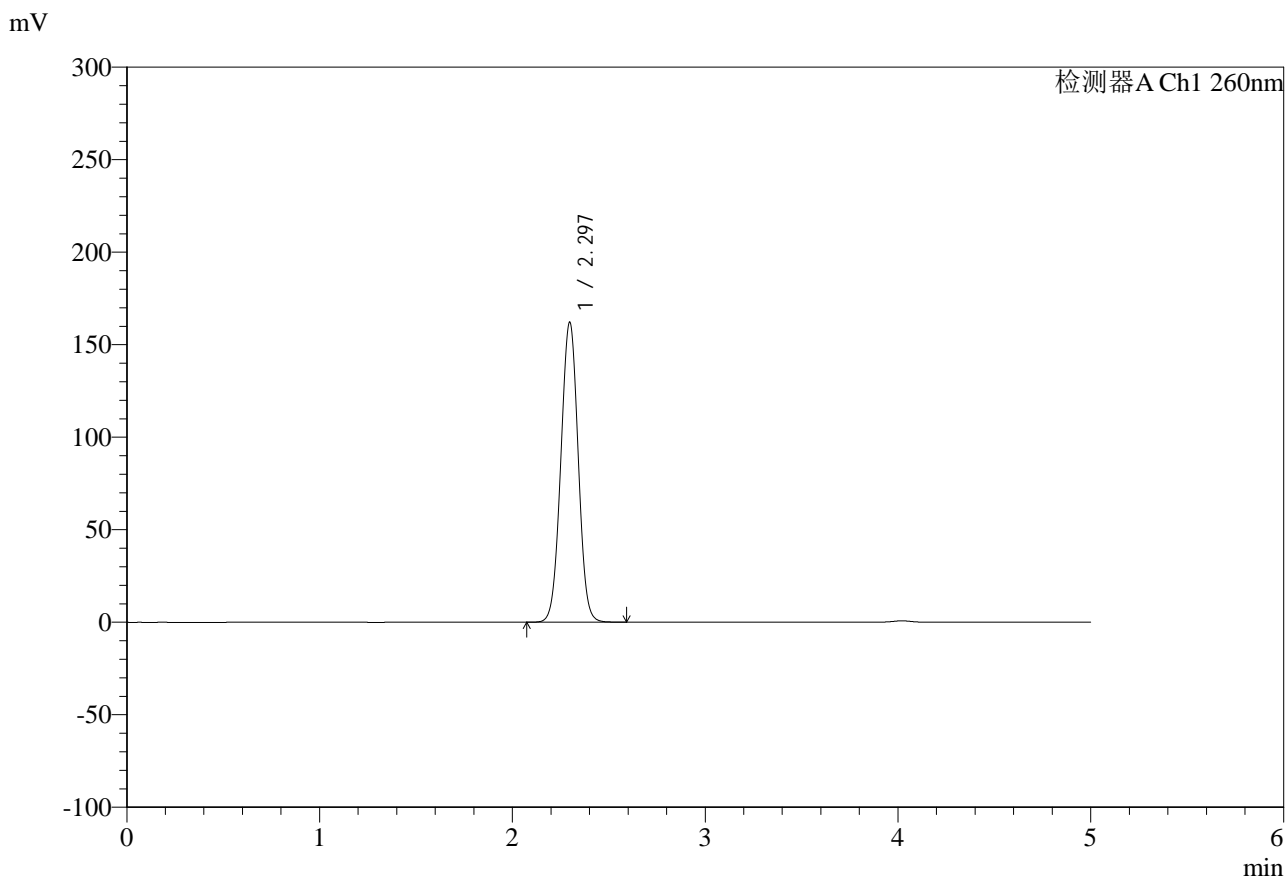

## <峰表>

检测器A Ch1 260nm

| 峰号 | 保留时间  | 面积      | 面积%     | 高度     | 理论塔板数(USP) | 拖尾因子  | 分离度(USP) |
|----|-------|---------|---------|--------|------------|-------|----------|
| 1  | 2.297 | 1015162 | 100.000 | 162177 | 3118       | 1.007 | --       |
| 总计 |       | 1015162 | 100.000 | 162177 |            |       |          |



# SMF-4124

## <样品信息>

色谱柱:MM-C18/SCX(150mm\*4.6mm,5μm)      流速:1.5ml/min  
 柱温:30°C      波长:260nm  
 数据文件名: RC\$SMF-4124 - 29-20/18-1266-2 - zzp-25042202p-rcd-pH6.8jz-lf100z-10h-p4-2.lcd  
 方法文件名: RC\$SMF-4124 - SMF-4124-rcd-FX267.lcm  
 批处理文件名: RC\$SMF-4124 - 20250513-FX267.lcb  
 样品瓶号: 2-30  
 进样体积: 10 μl      版本号: 6.115  
 进样时间: 2025/05/13 19:50:34      实验者: jiangjinwei  
 处理时间 (V2): 2025/05/14 09:28:19      处理者: jiangjinwei  
 仪器型号: SHIMADZU LC-2050C(FX267)

## <色谱图>

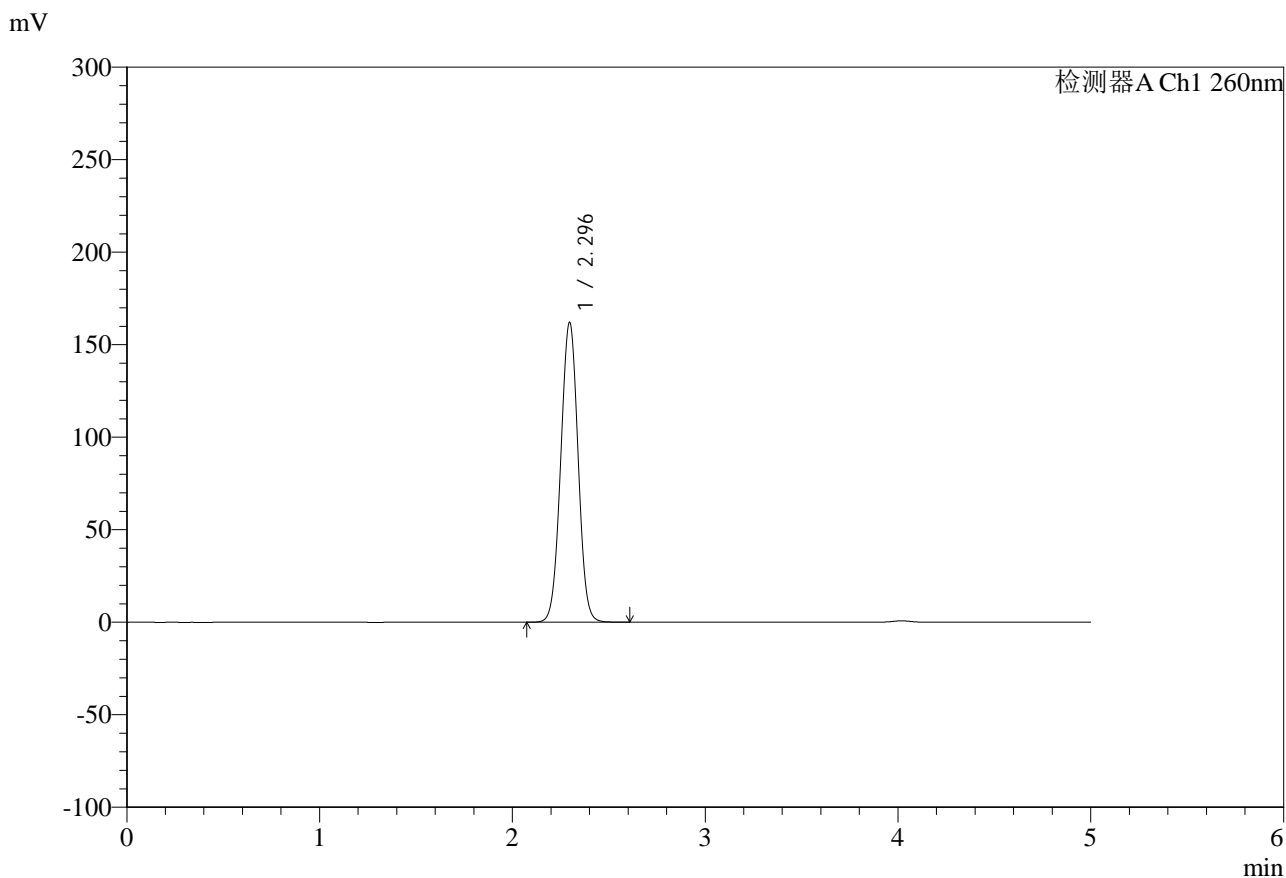

## <峰表>

检测器A Ch1 260nm

| 峰号 | 保留时间  | 面积      | 面积%     | 高度     | 理论塔板数(USP) | 拖尾因子  | 分离度(USP) |
|----|-------|---------|---------|--------|------------|-------|----------|
| 1  | 2.296 | 1014344 | 100.000 | 162103 | 3122       | 1.007 | --       |
| 总计 |       | 1014344 | 100.000 | 162103 |            |       |          |

## &lt;样品信息&gt;

色谱柱:MM-C18/SCX(150mm\*4.6mm,5 $\mu$ m)

流速:1.5ml/min

柱温:30 $^{\circ}$ C

波长:260nm

数据文件名: RC\$SMF-4124 - 29-20/18-1267-2 - zzp-25042202p-rcd-pH6.8jz-lf100z-10h-p5-1.lcd

方法文件名: RC\$SMF-4124 - SMF-4124-rcd-FX267.lcm

批处理文件名: RC\$SMF-4124 - 20250513-FX267.lcb

样品瓶号: 2-39

进样体积: 10  $\mu$ l

版本号: 6.115

进样时间: 2025/05/13 19:55:57

实验者: jiangjinwei

处理时间(V2): 2025/05/14 09:28:21

处理者: jiangjinwei

仪器型号: SHIMADZU LC-2050C(FX267)

## &lt;色谱图&gt;

mV

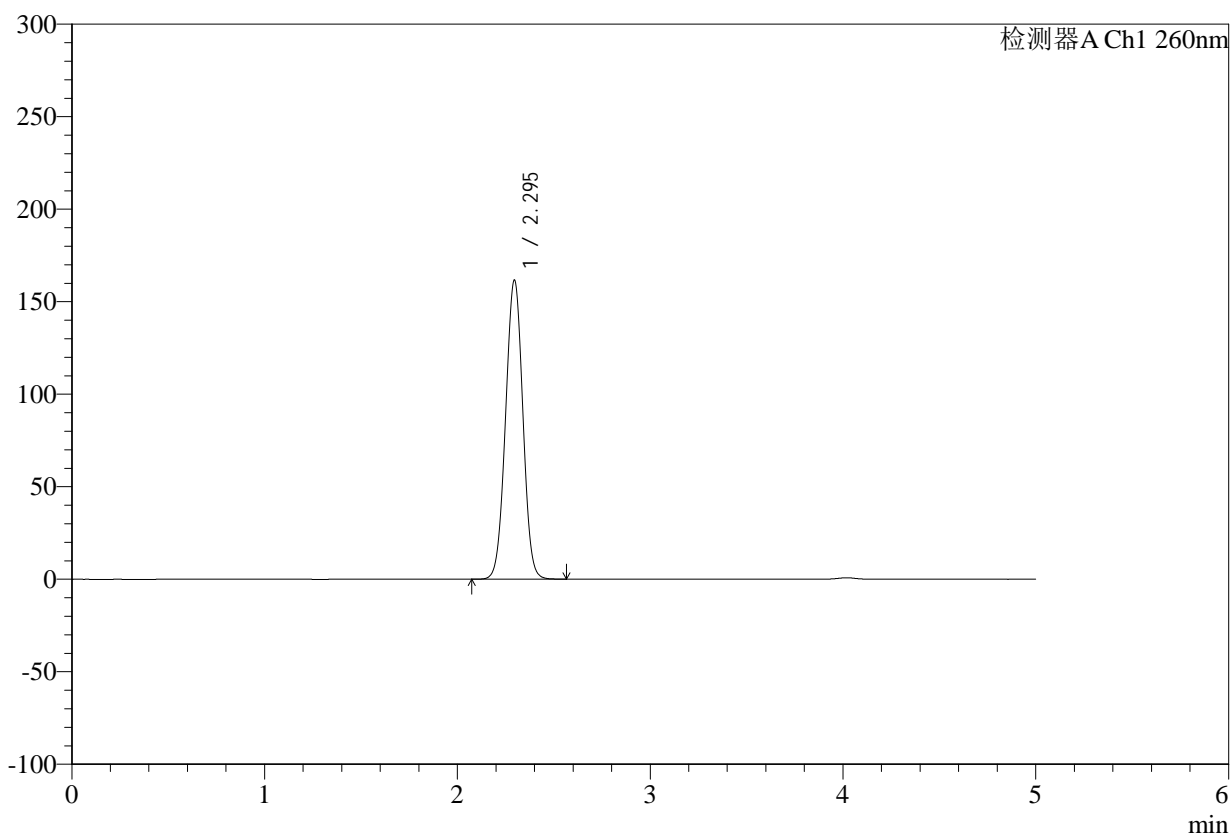

## &lt;峰表&gt;

检测器A Ch1 260nm

| 峰号 | 保留时间  | 面积      | 面积%     | 高度     | 理论塔板数(USP) | 拖尾因子  | 分离度(USP) |
|----|-------|---------|---------|--------|------------|-------|----------|
| 1  | 2.295 | 1009192 | 100.000 | 161595 | 3125       | 1.003 | --       |
| 总计 |       | 1009192 | 100.000 | 161595 |            |       |          |



# SMF-4124

## <样品信息>

色谱柱:MM-C18/SCX(150mm\*4.6mm,5μm)      流速:1.5ml/min  
 柱温:30°C      波长:260nm  
 数据文件名: RC\$SMF-4124 - 29-20/18-1268-2 - zzp-25042202p-rcd-pH6.8jz-lf100z-10h-p5-2.lcd  
 方法文件名: RC\$SMF-4124 - SMF-4124-rcd-FX267.lcm  
 批处理文件名: RC\$SMF-4124 - 20250513-FX267.lcb  
 样品瓶号: 2-39  
 进样体积: 10 μl      版本号: 6.115  
 进样时间: 2025/05/13 20:01:20      实验者: jiangjinwei  
 处理时间 (V2): 2025/05/14 09:28:24      处理者: jiangjinwei  
 仪器型号: SHIMADZU LC-2050C(FX267)

## <色谱图>

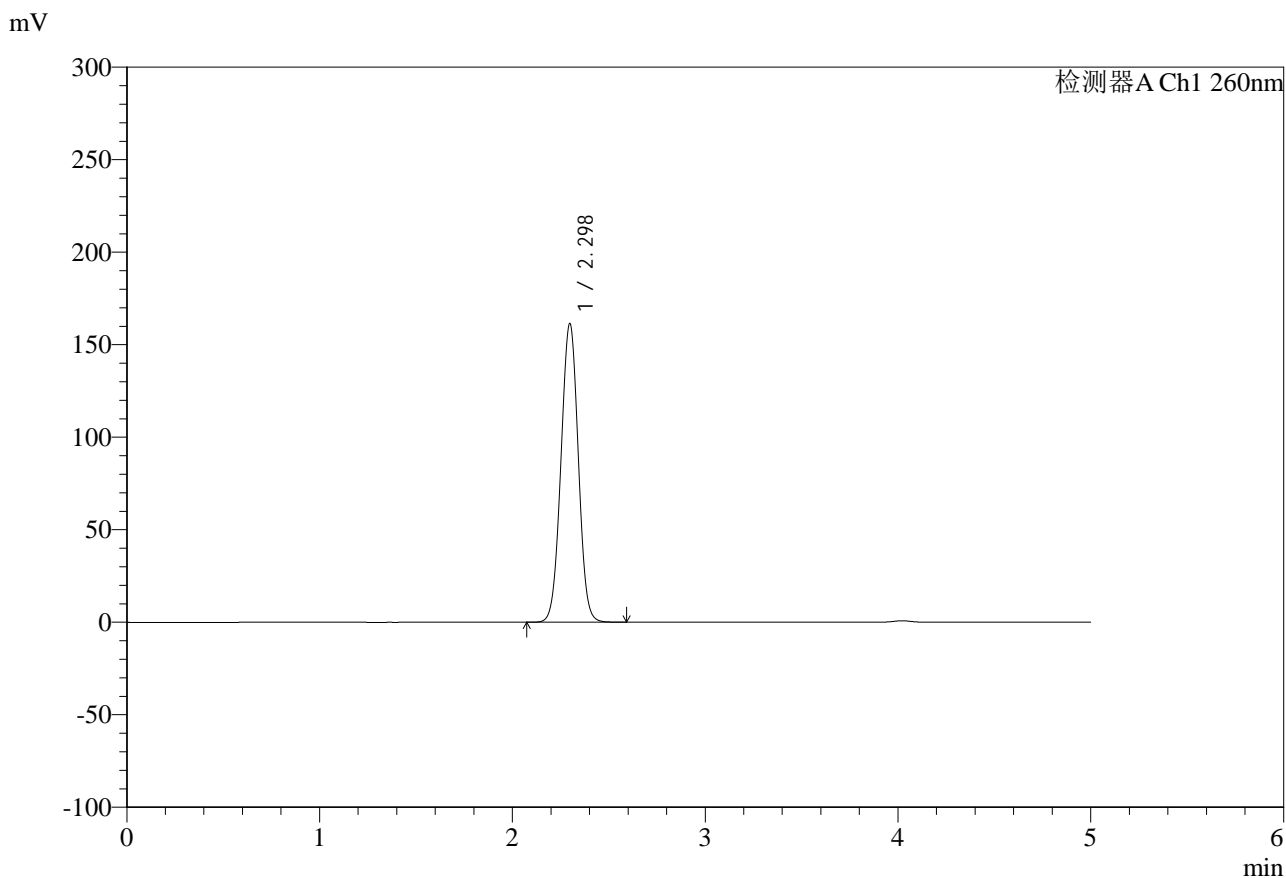

## <峰表>

检测器A Ch1 260nm

| 峰号 | 保留时间  | 面积      | 面积%     | 高度     | 理论塔板数(USP) | 拖尾因子  | 分离度(USP) |
|----|-------|---------|---------|--------|------------|-------|----------|
| 1  | 2.298 | 1009452 | 100.000 | 161419 | 3127       | 1.008 | --       |
| 总计 |       | 1009452 | 100.000 | 161419 |            |       |          |



# SMF-4124

## <样品信息>

色谱柱:MM-C18/SCX(150mm\*4.6mm,5μm)      流速:1.5ml/min  
 柱温:30°C      波长:260nm  
 数据文件名: RC\$SMF-4124 - 29-20/18-1269-2 - zzp-25042202p-rcd-pH6.8jz-lf100z-10h-p6-1.lcd  
 方法文件名: RC\$SMF-4124 - SMF-4124-rcd-FX267.lcm  
 批处理文件名: RC\$SMF-4124 - 20250513-FX267.lcb  
 样品瓶号: 2-48  
 进样体积: 10 μl      版本号: 6.115  
 进样时间: 2025/05/13 20:06:43      实验者: jiangjinwei  
 处理时间 (V2): 2025/05/14 09:28:27      处理者: jiangjinwei  
 仪器型号: SHIMADZU LC-2050C(FX267)

## <色谱图>

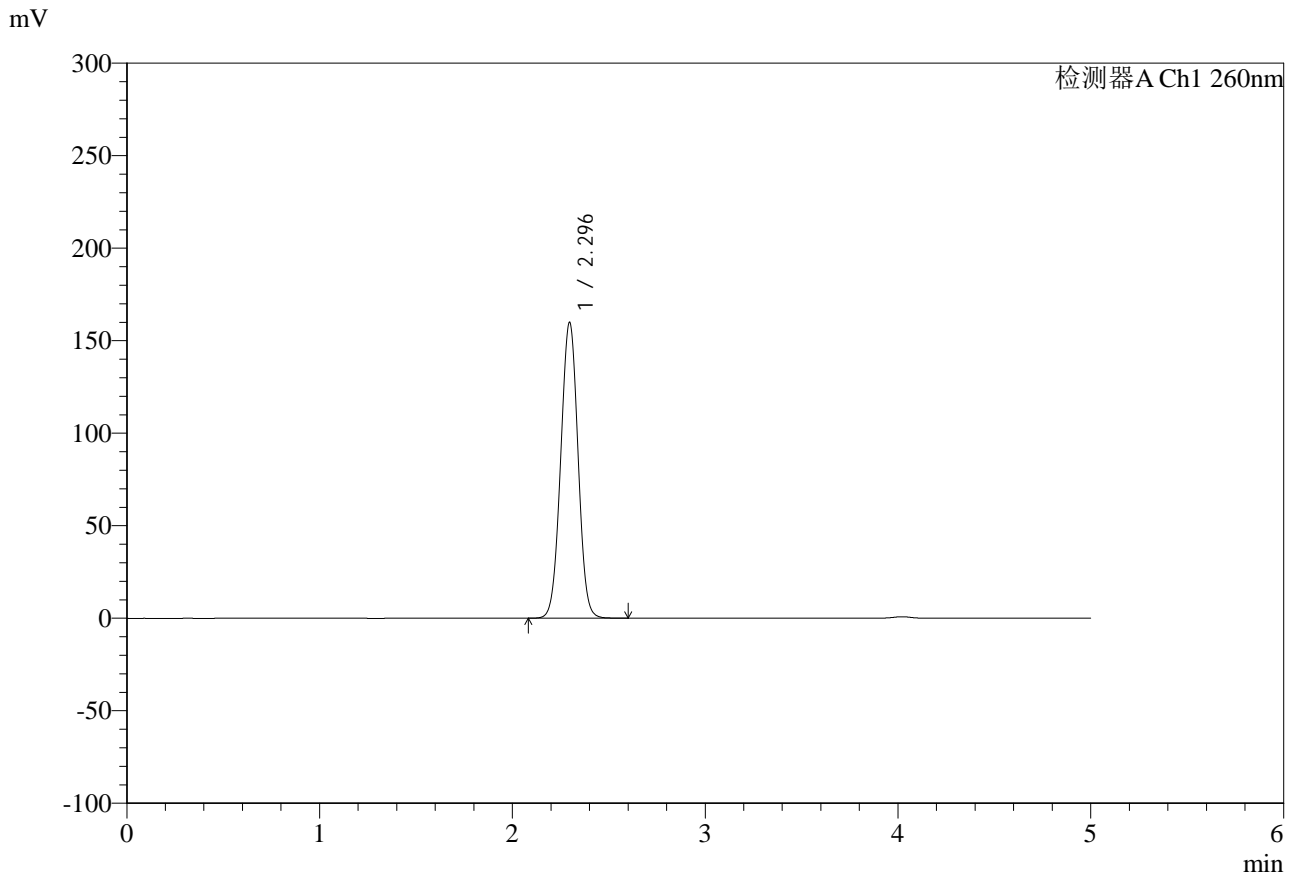

## <峰表>

检测器A Ch1 260nm

| 峰号 | 保留时间  | 面积     | 面积%     | 高度     | 理论塔板数(USP) | 拖尾因子  | 分离度(USP) |
|----|-------|--------|---------|--------|------------|-------|----------|
| 1  | 2.296 | 999213 | 100.000 | 159919 | 3127       | 1.006 | --       |
| 总计 |       | 999213 | 100.000 | 159919 |            |       |          |

## &lt;样品信息&gt;

色谱柱:MM-C18/SCX(150mm\*4.6mm,5 $\mu$ m)

流速:1.5ml/min

柱温:30 $^{\circ}$ C

波长:260nm

数据文件名: RC\$SMF-4124 - 29-20/18-1270-2 - zzp-25042202p-rcd-pH6.8jz-lf100z-10h-p6-2.lcd

方法文件名: RC\$SMF-4124 - SMF-4124-rcd-FX267.lcm

批处理文件名: RC\$SMF-4124 - 20250513-FX267.lcb

样品瓶号: 2-48

进样体积: 10  $\mu$ l

版本号: 6.115

进样时间: 2025/05/13 20:13:59

实验者: jiangjinwei

处理时间(V2): 2025/05/14 09:28:29

处理者: jiangjinwei

仪器型号: SHIMADZU LC-2050C(FX267)

## &lt;色谱图&gt;

mV

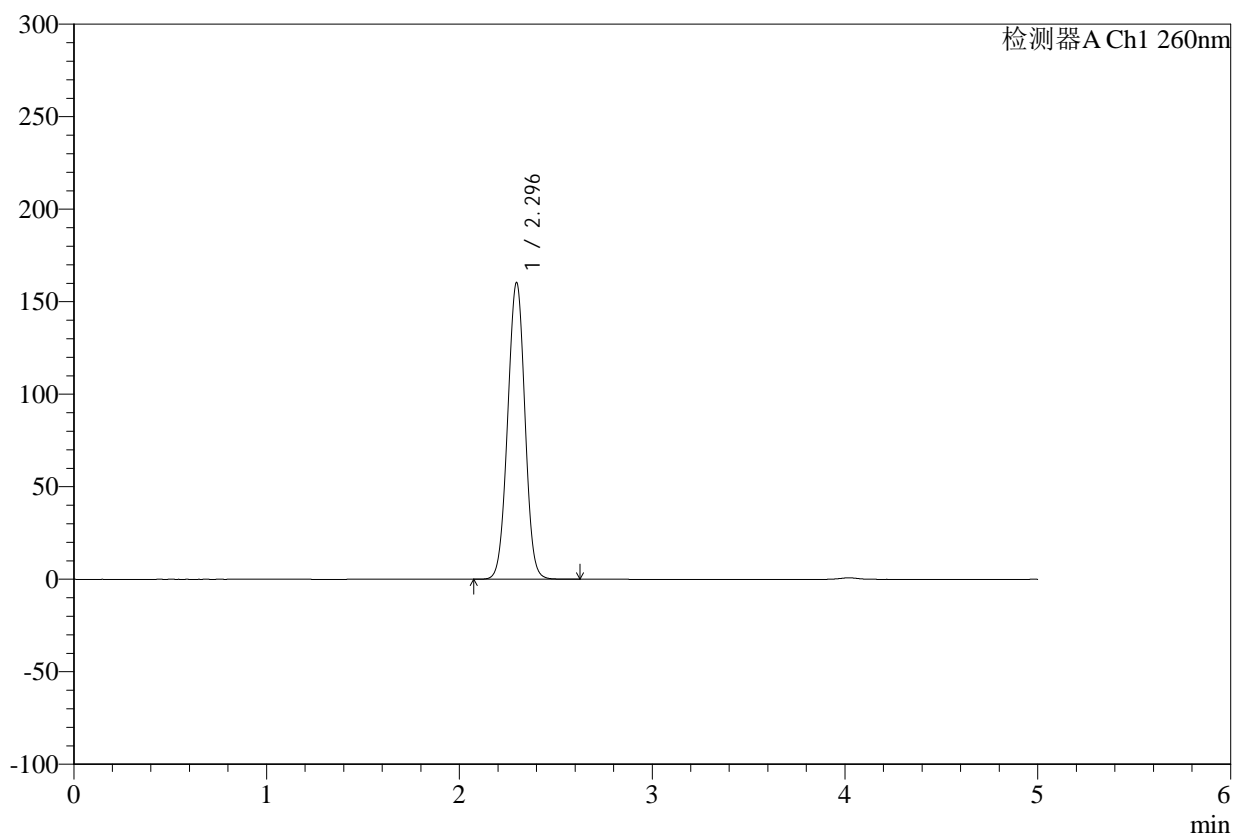

## &lt;峰表&gt;

检测器A Ch1 260nm

| 峰号 | 保留时间  | 面积      | 面积%     | 高度     | 理论塔板数(USP) | 拖尾因子  | 分离度(USP) |
|----|-------|---------|---------|--------|------------|-------|----------|
| 1  | 2.296 | 1000335 | 100.000 | 160459 | 3144       | 1.000 | --       |
| 总计 |       | 1000335 | 100.000 | 160459 |            |       |          |

## &lt;样品信息&gt;

色谱柱:MM-C18/SCX(150mm\*4.6mm,5 $\mu$ m)

流速:1.5ml/min

柱温:30 $^{\circ}$ C

波长:260nm

数据文件名: RC\$SMF-4124 - 29-20/18-1271-2 - zzp-25042202p-rcd-pH6.8jz-lf100z-dz2-1.lcd

方法文件名: RC\$SMF-4124 - SMF-4124-rcd-FX267.lcm

批处理文件名: RC\$SMF-4124 - 20250513-FX267.lcb

样品瓶号: 2-27

进样体积: 10  $\mu$ l

版本号: 6.115

进样时间: 2025/05/13 20:19:23

实验者: jiangjinwei

处理时间(V2): 2025/05/14 09:28:32

处理者: jiangjinwei

仪器型号: SHIMADZU LC-2050C(FX267)

## &lt;色谱图&gt;

mV

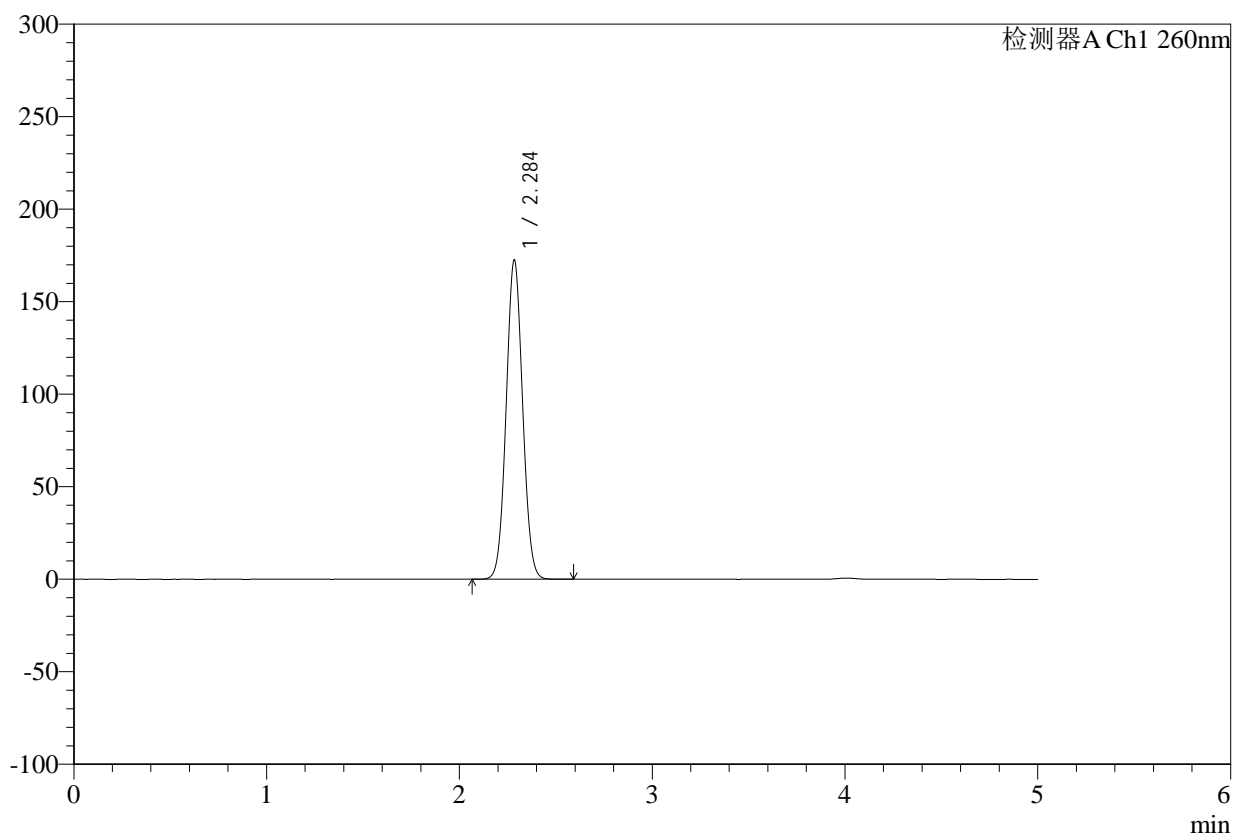

## &lt;峰表&gt;

检测器A Ch1 260nm

| 峰号 | 保留时间  | 面积      | 面积%     | 高度     | 理论塔板数(USP) | 拖尾因子  | 分离度(USP) |
|----|-------|---------|---------|--------|------------|-------|----------|
| 1  | 2.284 | 1027223 | 100.000 | 171688 | 3398       | 1.049 | --       |
| 总计 |       | 1027223 | 100.000 | 171688 |            |       |          |

## &lt;样品信息&gt;

色谱柱:MM-C18/SCX(150mm\*4.6mm,5 $\mu$ m)

流速:1.5ml/min

柱温:30 $^{\circ}$ C

波长:260nm

数据文件名: RC\$SMF-4124 - 29-20/18-1272-2 - zzp-25042202p-rcd-pH6.8jz-lf100z-dz2-2.lcd

方法文件名: RC\$SMF-4124 - SMF-4124-rcd-FX267.lcm

批处理文件名: RC\$SMF-4124 - 20250513-FX267.lcb

样品瓶号: 2-27

进样体积: 10  $\mu$ l

版本号: 6.115

进样时间: 2025/05/13 20:24:46

实验者: jiangjinwei

处理时间(V2): 2025/05/14 09:28:35

处理者: jiangjinwei

仪器型号: SHIMADZU LC-2050C(FX267)

## &lt;色谱图&gt;

mV

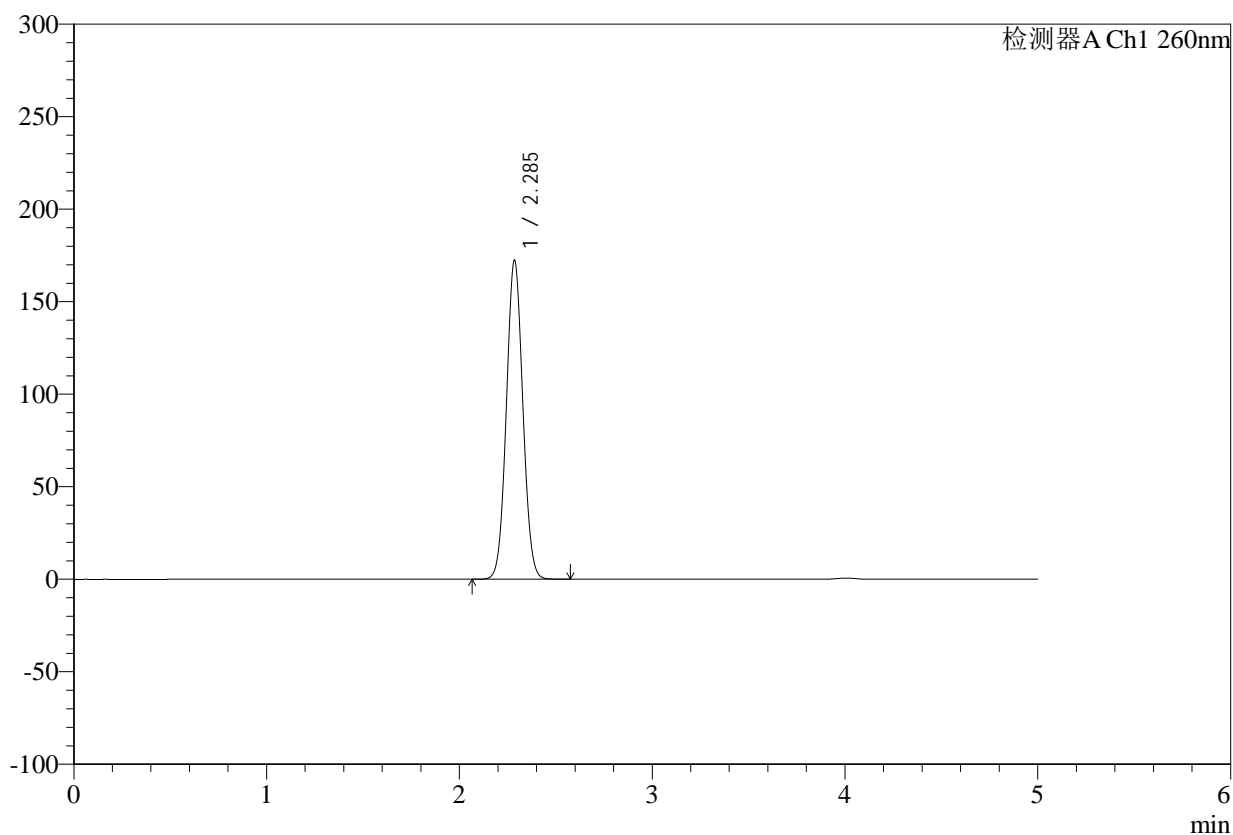

## &lt;峰表&gt;

检测器A Ch1 260nm

| 峰号 | 保留时间  | 面积      | 面积%     | 高度     | 理论塔板数(USP) | 拖尾因子  | 分离度(USP) |
|----|-------|---------|---------|--------|------------|-------|----------|
| 1  | 2.285 | 1026672 | 100.000 | 171953 | 3396       | 1.050 | --       |
| 总计 |       | 1026672 | 100.000 | 171953 |            |       |          |



# SMF-4124

## <样品信息>

色谱柱:MM-C18/SCX(150mm\*4.6mm,5 $\mu$ m) 流速:1.5ml/min  
柱温:30 $^{\circ}$ C 波长:260nm  
数据文件名: RC\$SMF-4124 - 29-20/18-1273-2 - zzp-25042203p-rcd-pH6.8jz-lf100z-rj.lcd  
方法文件名: RC\$SMF-4124 - SMF-4124-rcd-FX267.lcm  
批处理文件名: RC\$SMF-4124 - 20250513-FX267.lcb  
样品瓶号: 3-9  
进样体积: 10  $\mu$ l 版本号: 6.115  
进样时间: 2025/05/13 20:30:09 实验者: jiangjinwei  
处理时间(V2): 2025/05/14 09:28:37 处理者: jiangjinwei  
仪器型号: SHIMADZU LC-2050C(FX267)

## <色谱图>

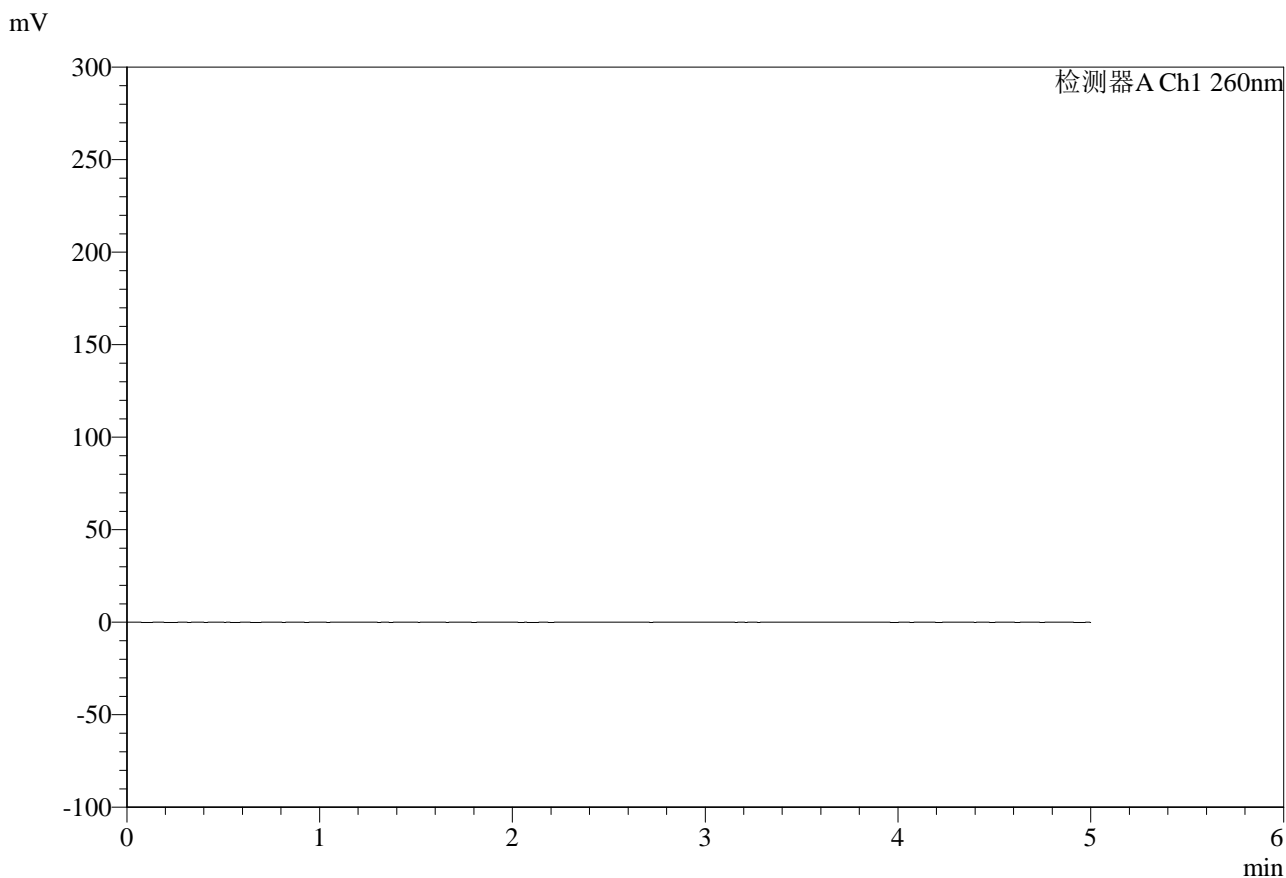

## <峰表>

检测器A Ch1 260nm

| 峰号 | 保留时间 | 面积 | 面积% | 高度 | 理论塔板数(USP) | 拖尾因子 | 分离度(USP) |
|----|------|----|-----|----|------------|------|----------|
| 总计 |      |    |     |    |            |      |          |

## &lt;样品信息&gt;

色谱柱:MM-C18/SCX(150mm\*4.6mm,5 $\mu$ m)

流速:1.5ml/min

柱温:30 $^{\circ}$ C

波长:260nm

数据文件名: RC\$SMF-4124 - 29-20/18-1274-2 - zzp-25042203p-rcd-pH6.8jz-lf100z-dz1-1.lcd

方法文件名: RC\$SMF-4124 - SMF-4124-rcd-FX267.lcm

批处理文件名: RC\$SMF-4124 - 20250513-FX267.lcb

样品瓶号: 3-18

进样体积: 10  $\mu$ l

版本号: 6.115

进样时间: 2025/05/13 20:35:31

实验者: jiangjinwei

处理时间(V2): 2025/05/14 09:28:40

处理者: jiangjinwei

仪器型号: SHIMADZU LC-2050C(FX267)

## &lt;色谱图&gt;

mV

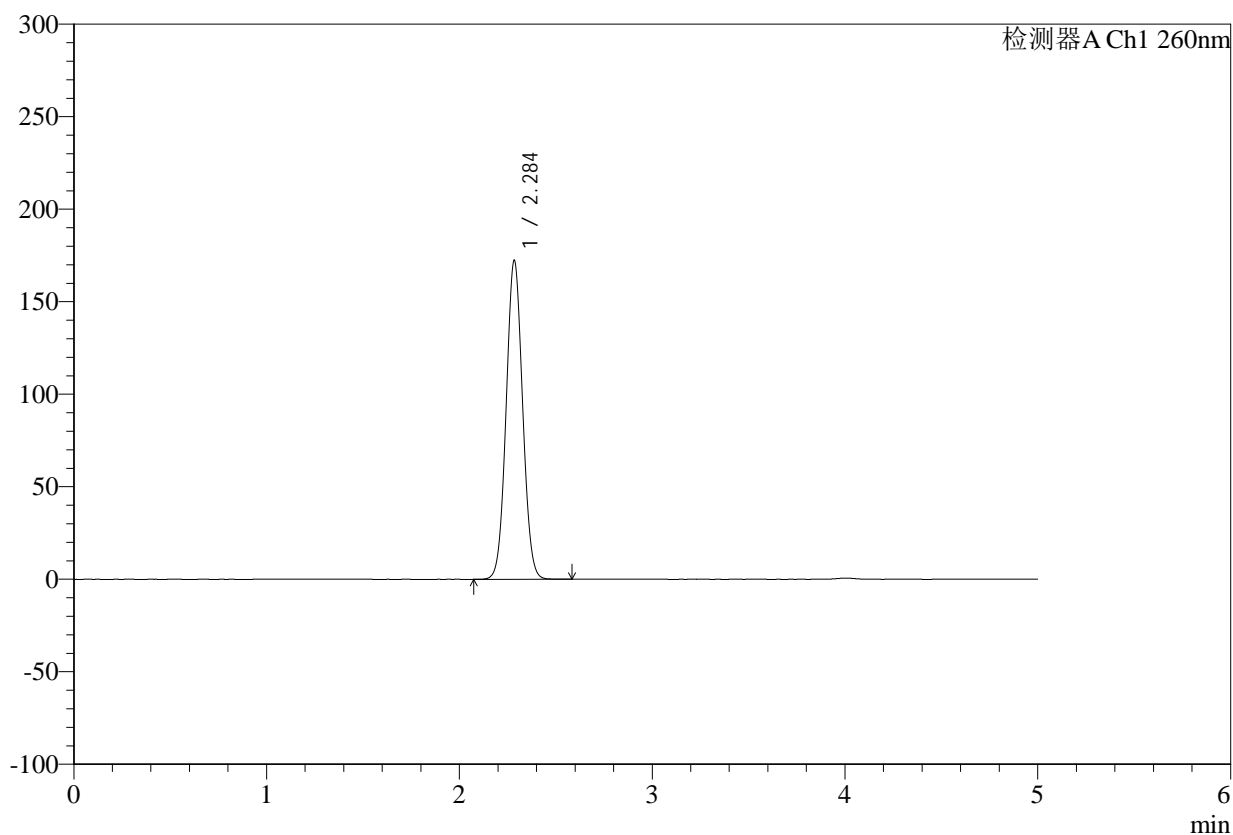

## &lt;峰表&gt;

检测器A Ch1 260nm

| 峰号 | 保留时间  | 面积      | 面积%     | 高度     | 理论塔板数(USP) | 拖尾因子  | 分离度(USP) |
|----|-------|---------|---------|--------|------------|-------|----------|
| 1  | 2.284 | 1024688 | 100.000 | 171427 | 3404       | 1.049 | --       |
| 总计 |       | 1024688 | 100.000 | 171427 |            |       |          |



# SMF-4124

## <样品信息>

色谱柱:MM-C18/SCX(150mm\*4.6mm,5μm)      流速:1.5ml/min  
 柱温:30°C      波长:260nm  
 数据文件名: RC\$SMF-4124 - 29-20/18-1275-2 - zzp-25042203p-rcd-pH6.8jz-lf100z-dz1-2.lcd  
 方法文件名: RC\$SMF-4124 - SMF-4124-rcd-FX267.lcm  
 批处理文件名: RC\$SMF-4124 - 20250513-FX267.lcb  
 样品瓶号: 3-18  
 进样体积: 10 μl      版本号: 6.115  
 进样时间: 2025/05/13 20:40:53      实验者: jiangjinwei  
 处理时间 (V2): 2025/05/14 09:28:43      处理者: jiangjinwei  
 仪器型号: SHIMADZU LC-2050C(FX267)

## <色谱图>

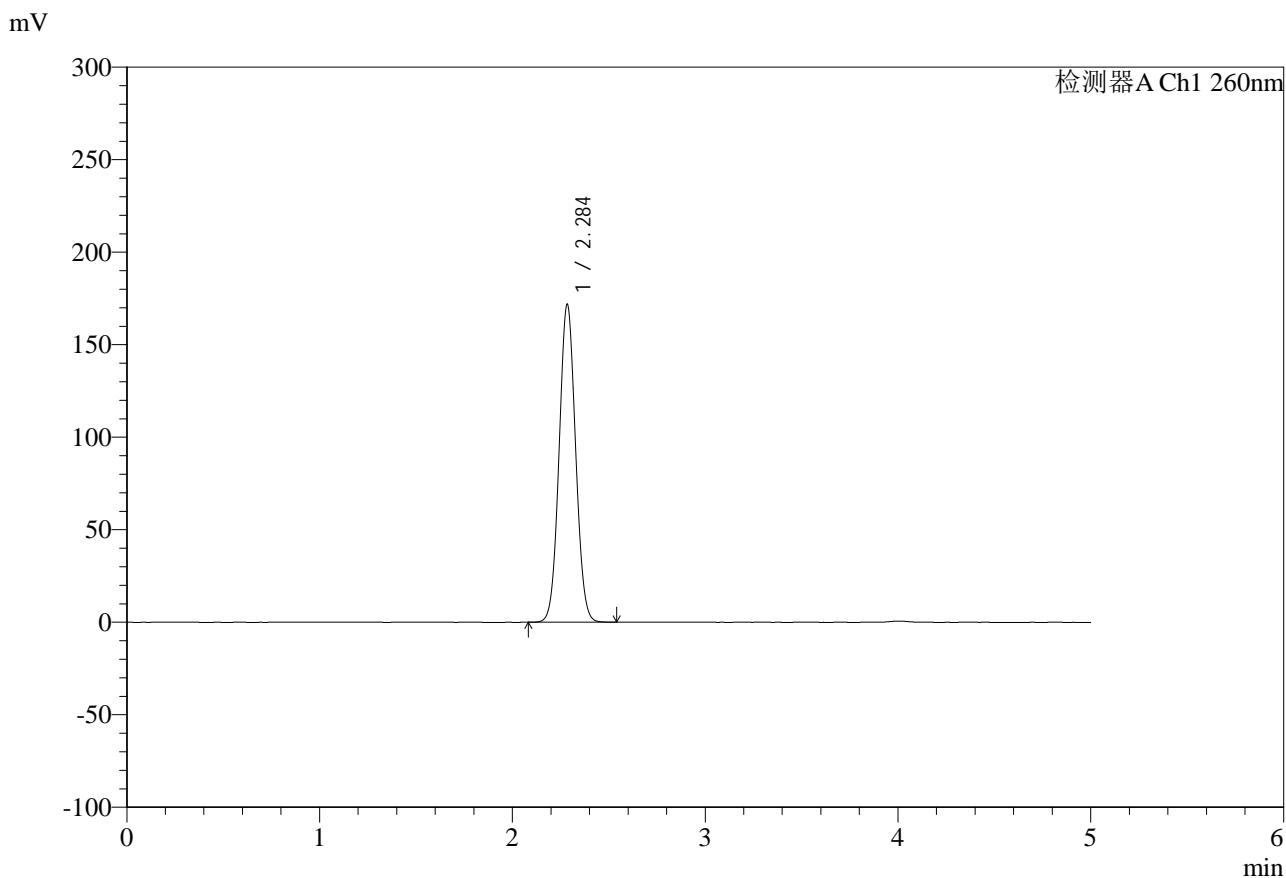

## <峰表>

检测器A Ch1 260nm

| 峰号 | 保留时间  | 面积      | 面积%     | 高度     | 理论塔板数(USP) | 拖尾因子  | 分离度(USP) |
|----|-------|---------|---------|--------|------------|-------|----------|
| 1  | 2.284 | 1023714 | 100.000 | 170974 | 3390       | 1.053 | --       |
| 总计 |       | 1023714 | 100.000 | 170974 |            |       |          |

## &lt;样品信息&gt;

色谱柱:MM-C18/SCX(150mm\*4.6mm,5 $\mu$ m)

流速:1.5ml/min

柱温:30 $^{\circ}$ C

波长:260nm

数据文件名: RC\$SMF-4124 - 29-20/18-1276-2 - zzp-25042203p-rcd-pH6.8jz-lf100z-dz1-3.lcd

方法文件名: RC\$SMF-4124 - SMF-4124-rcd-FX267.lcm

批处理文件名: RC\$SMF-4124 - 20250513-FX267.lcb

样品瓶号: 3-18

进样体积: 10  $\mu$ l

版本号: 6.115

进样时间: 2025/05/13 20:46:15

实验者: jiangjinwei

处理时间(V2): 2025/05/14 09:28:45

处理者: jiangjinwei

仪器型号: SHIMADZU LC-2050C(FX267)

## &lt;色谱图&gt;

mV

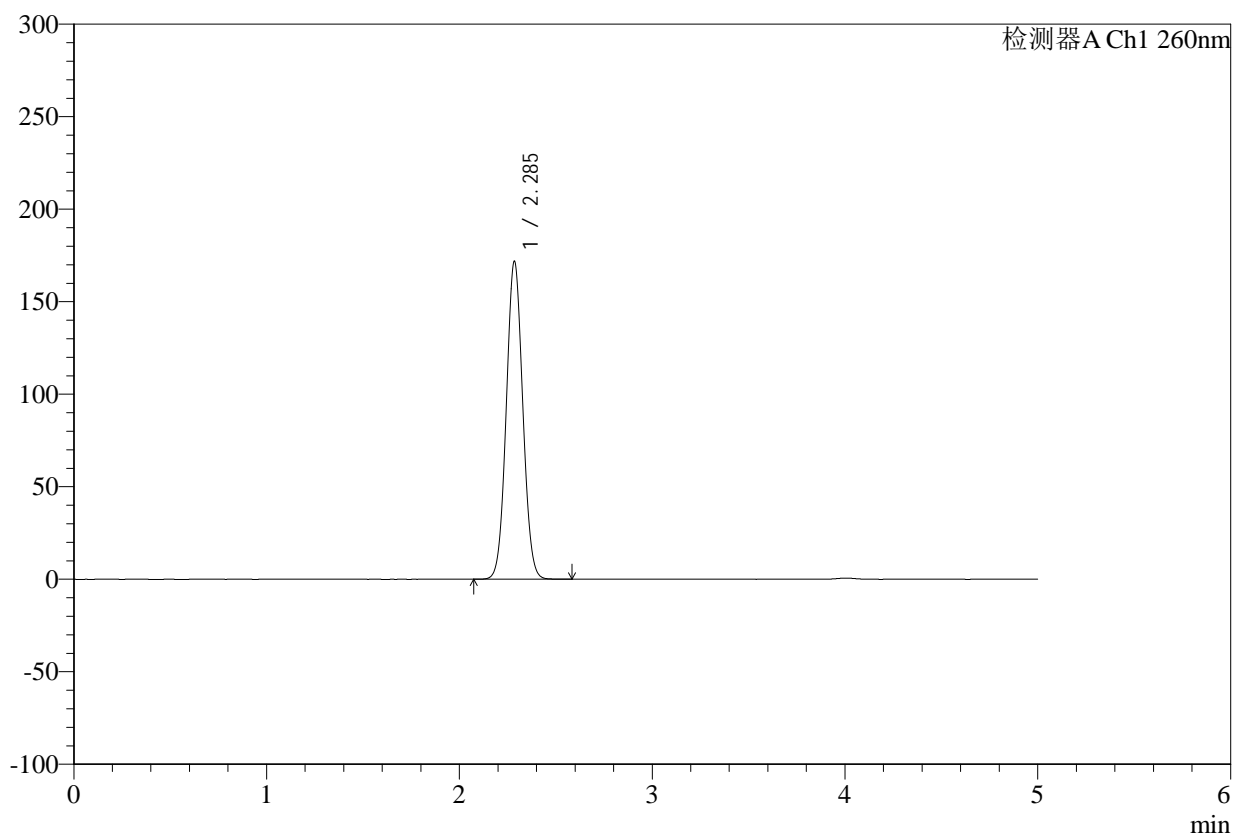

## &lt;峰表&gt;

检测器A Ch1 260nm

| 峰号 | 保留时间  | 面积      | 面积%     | 高度     | 理论塔板数(USP) | 拖尾因子  | 分离度(USP) |
|----|-------|---------|---------|--------|------------|-------|----------|
| 1  | 2.285 | 1024897 | 100.000 | 171250 | 3385       | 1.052 | --       |
| 总计 |       | 1024897 | 100.000 | 171250 |            |       |          |



# SMF-4124

## <样品信息>

色谱柱:MM-C18/SCX(150mm\*4.6mm,5μm)      流速:1.5ml/min  
 柱温:30°C      波长:260nm  
 数据文件名: RC\$SMF-4124 - 29-20/18-1277-2 - zzp-25042203p-rcd-pH6.8jz-lf100z-dz1-4.lcd  
 方法文件名: RC\$SMF-4124 - SMF-4124-rcd-FX267.lcm  
 批处理文件名: RC\$SMF-4124 - 20250513-FX267.lcb  
 样品瓶号: 3-18  
 进样体积: 10 μl      版本号: 6.115  
 进样时间: 2025/05/13 20:51:37      实验者: jiangjinwei  
 处理时间 (V2): 2025/05/14 09:28:48      处理者: jiangjinwei  
 仪器型号: SHIMADZU LC-2050C(FX267)

## <色谱图>

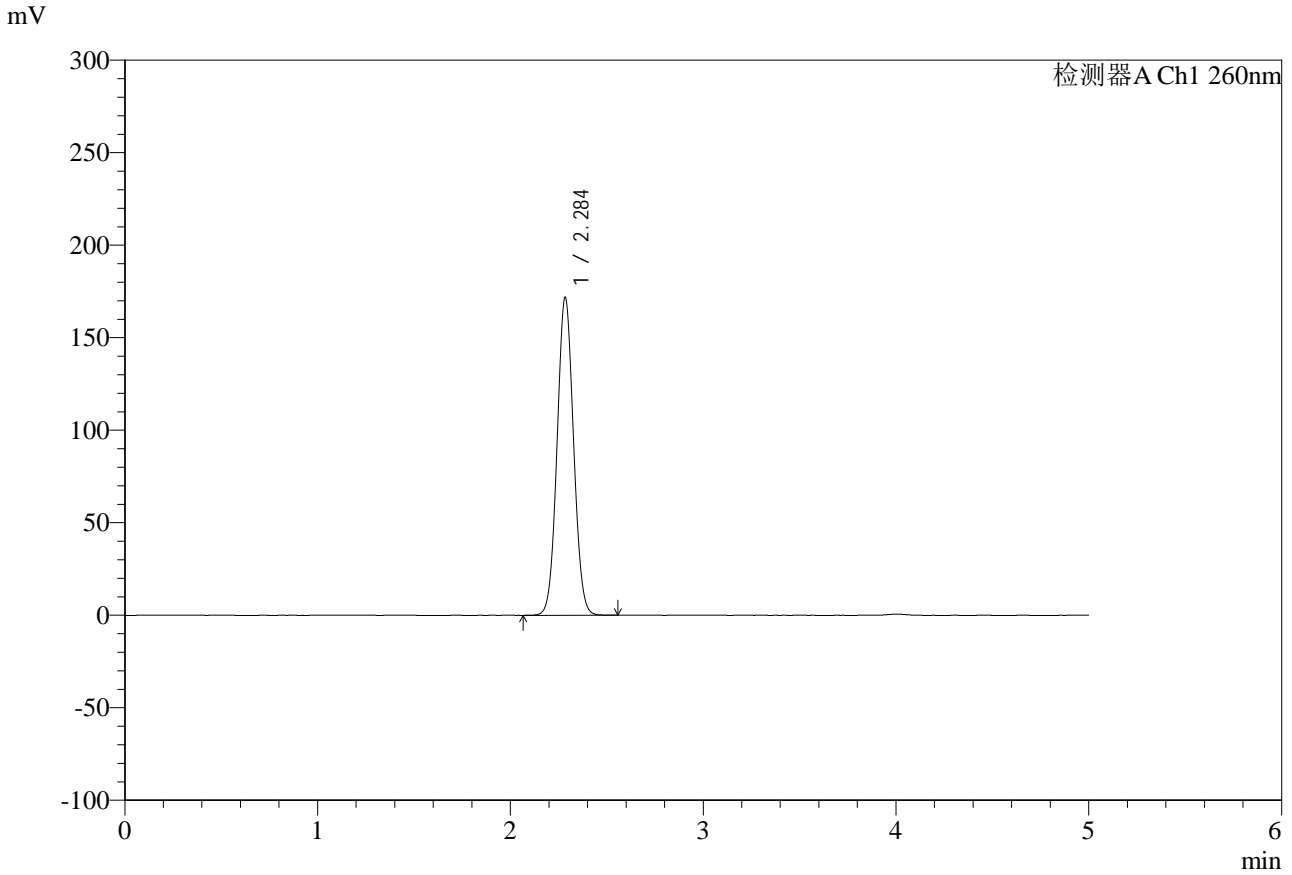

## <峰表>

检测器A Ch1 260nm

| 峰号 | 保留时间  | 面积      | 面积%     | 高度     | 理论塔板数(USP) | 拖尾因子  | 分离度(USP) |
|----|-------|---------|---------|--------|------------|-------|----------|
| 1  | 2.284 | 1023190 | 100.000 | 170959 | 3391       | 1.052 | --       |
| 总计 |       | 1023190 | 100.000 | 170959 |            |       |          |

## &lt;样品信息&gt;

色谱柱:MM-C18/SCX(150mm\*4.6mm,5 $\mu$ m)

流速:1.5ml/min

柱温:30 $^{\circ}$ C

波长:260nm

数据文件名: RC\$SMF-4124 - 29-20/18-1278-2 - zzp-25042203p-rcd-pH6.8jz-lf100z-dz1-5.lcd

方法文件名: RC\$SMF-4124 - SMF-4124-rcd-FX267.lcm

批处理文件名: RC\$SMF-4124 - 20250513-FX267.lcb

样品瓶号: 3-18

进样体积: 10  $\mu$ l

版本号: 6.115

进样时间: 2025/05/13 20:56:59

实验者: jiangjinwei

处理时间 (V2): 2025/05/14 09:28:51

处理者: jiangjinwei

仪器型号: SHIMADZU LC-2050C(FX267)

## &lt;色谱图&gt;

mV

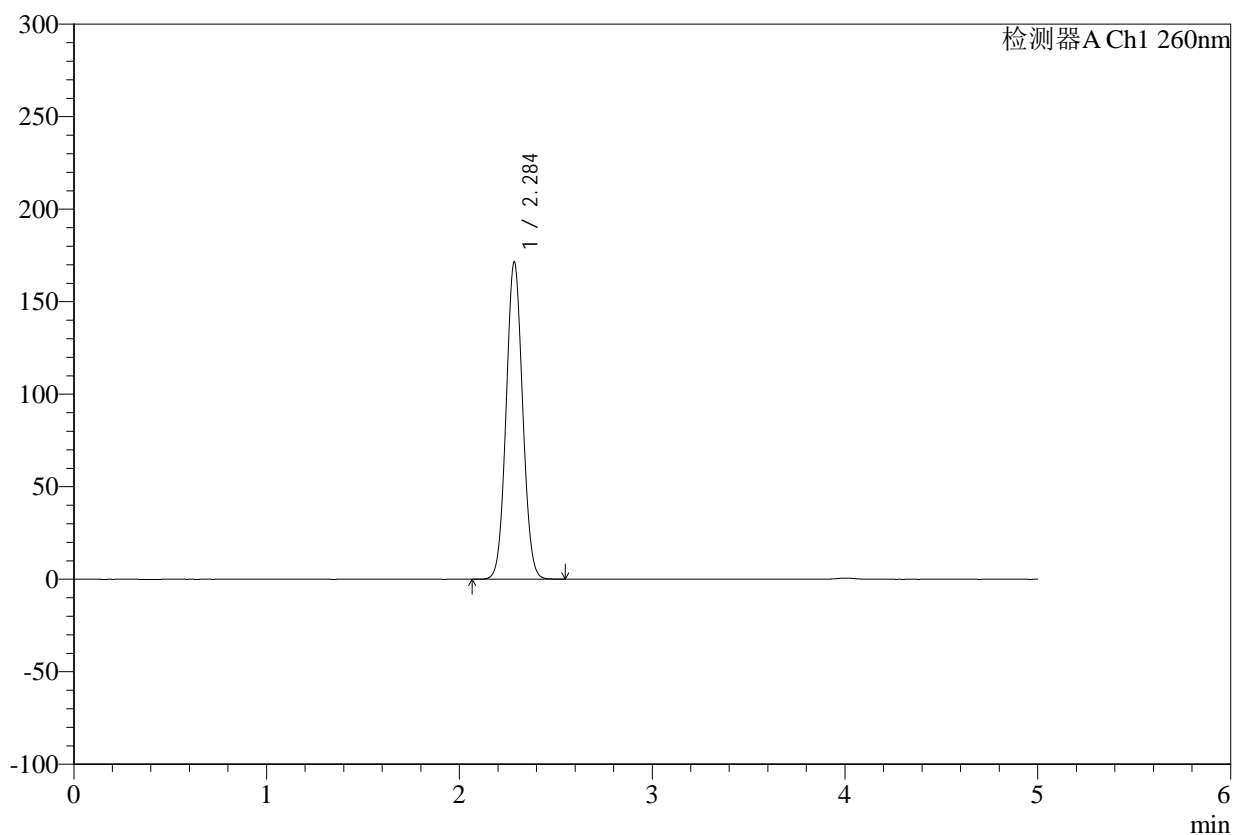

## &lt;峰表&gt;

检测器A Ch1 260nm

| 峰号 | 保留时间  | 面积      | 面积%     | 高度     | 理论塔板数(USP) | 拖尾因子  | 分离度(USP) |
|----|-------|---------|---------|--------|------------|-------|----------|
| 1  | 2.284 | 1022962 | 100.000 | 170614 | 3387       | 1.054 | --       |
| 总计 |       | 1022962 | 100.000 | 170614 |            |       |          |

## &lt;样品信息&gt;

色谱柱:MM-C18/SCX(150mm\*4.6mm,5 $\mu$ m)

流速:1.5ml/min

柱温:30 $^{\circ}$ C

波长:260nm

数据文件名: RC\$SMF-4124 - 29-20/18-1279-2 - zzp-25042203p-rcd-pH6.8jz-lf100z-1h-p1-1.lcd

方法文件名: RC\$SMF-4124 - SMF-4124-rcd-FX267.lcm

批处理文件名: RC\$SMF-4124 - 20250513-FX267.lcb

样品瓶号: 3-1

进样体积: 10  $\mu$ l

版本号: 6.115

进样时间: 2025/05/13 21:02:21

实验者: jiangjinwei

处理时间(V2): 2025/05/14 09:28:53

处理者: jiangjinwei

仪器型号: SHIMADZU LC-2050C(FX267)

## &lt;色谱图&gt;

mV

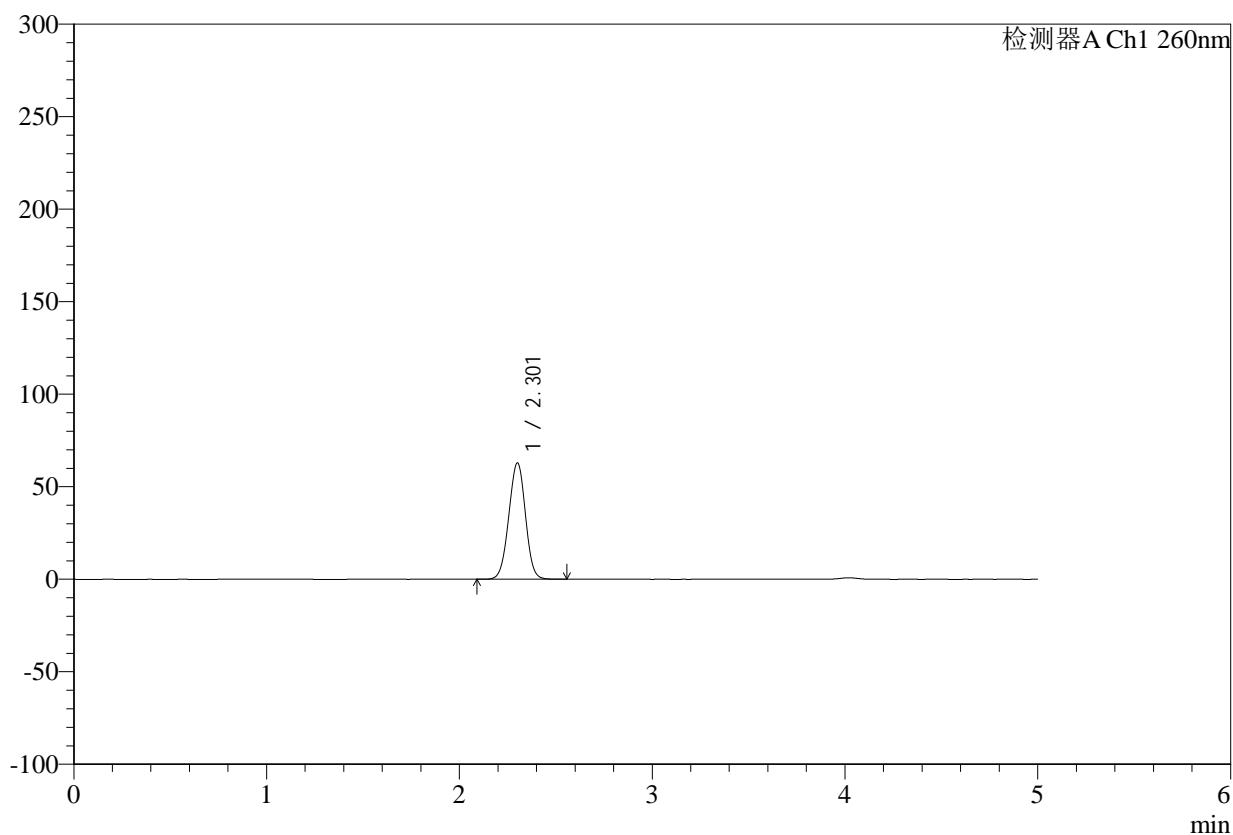

## &lt;峰表&gt;

检测器A Ch1 260nm

| 峰号 | 保留时间  | 面积     | 面积%     | 高度    | 理论塔板数(USP) | 拖尾因子  | 分离度(USP) |
|----|-------|--------|---------|-------|------------|-------|----------|
| 1  | 2.301 | 379311 | 100.000 | 62593 | 3362       | 0.988 | --       |
| 总计 |       | 379311 | 100.000 | 62593 |            |       |          |



# SMF-4124

## <样品信息>

色谱柱:MM-C18/SCX(150mm\*4.6mm,5μm)      流速:1.5ml/min  
 柱温:30°C      波长:260nm  
 数据文件名: RC\$SMF-4124 - 29-20/18-1280-2 - zzp-25042203p-rcd-pH6.8jz-lf100z-1h-p1-2.lcd  
 方法文件名: RC\$SMF-4124 - SMF-4124-rcd-FX267.lcm  
 批处理文件名: RC\$SMF-4124 - 20250513-FX267.lcb  
 样品瓶号: 3-1  
 进样体积: 10 μl      版本号: 6.115  
 进样时间: 2025/05/13 21:07:43      实验者: jiangjinwei  
 处理时间 (V2): 2025/05/14 09:28:56      处理者: jiangjinwei  
 仪器型号: SHIMADZU LC-2050C(FX267)

## <色谱图>

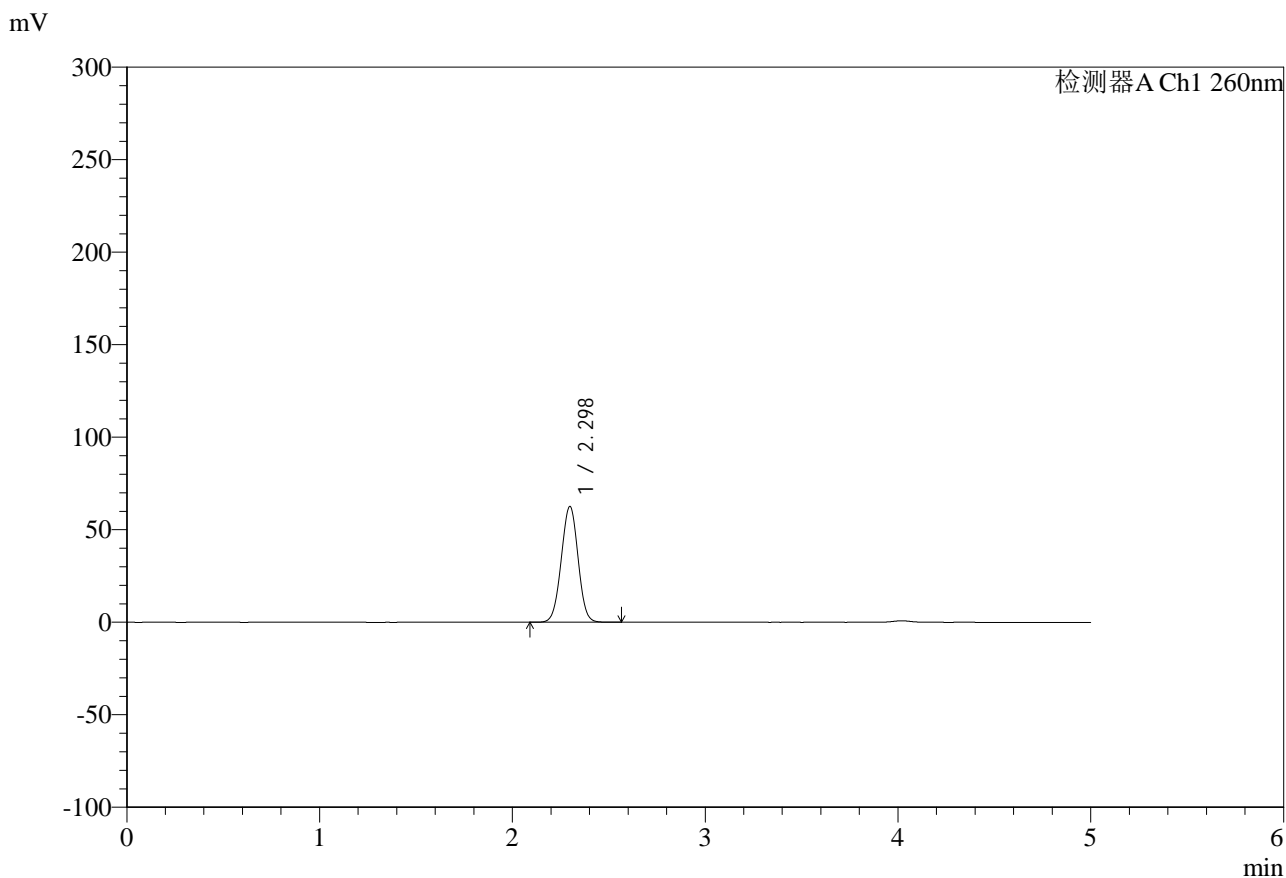

## <峰表>

检测器A Ch1 260nm

| 峰号 | 保留时间  | 面积     | 面积%     | 高度    | 理论塔板数(USP) | 拖尾因子  | 分离度(USP) |
|----|-------|--------|---------|-------|------------|-------|----------|
| 1  | 2.298 | 380018 | 100.000 | 62596 | 3303       | 0.999 | --       |
| 总计 |       | 380018 | 100.000 | 62596 |            |       |          |



# SMF-4124

## <样品信息>

色谱柱:MM-C18/SCX(150mm\*4.6mm,5μm) 流速:1.5ml/min  
 柱温:30°C 波长:260nm  
 数据文件名: RC\$SMF-4124 - 29-20/18-1281-2 - zzp-25042203p-rcd-pH6.8jz-lf100z-1h-p2-1.lcd  
 方法文件名: RC\$SMF-4124 - SMF-4124-rcd-FX267.lcm  
 批处理文件名: RC\$SMF-4124 - 20250513-FX267.lcb  
 样品瓶号: 3-10  
 进样体积: 10 μl 版本号: 6.115  
 进样时间: 2025/05/13 21:13:05 实验者: jiangjinwei  
 处理时间 (V2): 2025/05/14 09:28:59 处理者: jiangjinwei  
 仪器型号: SHIMADZU LC-2050C(FX267)

## <色谱图>

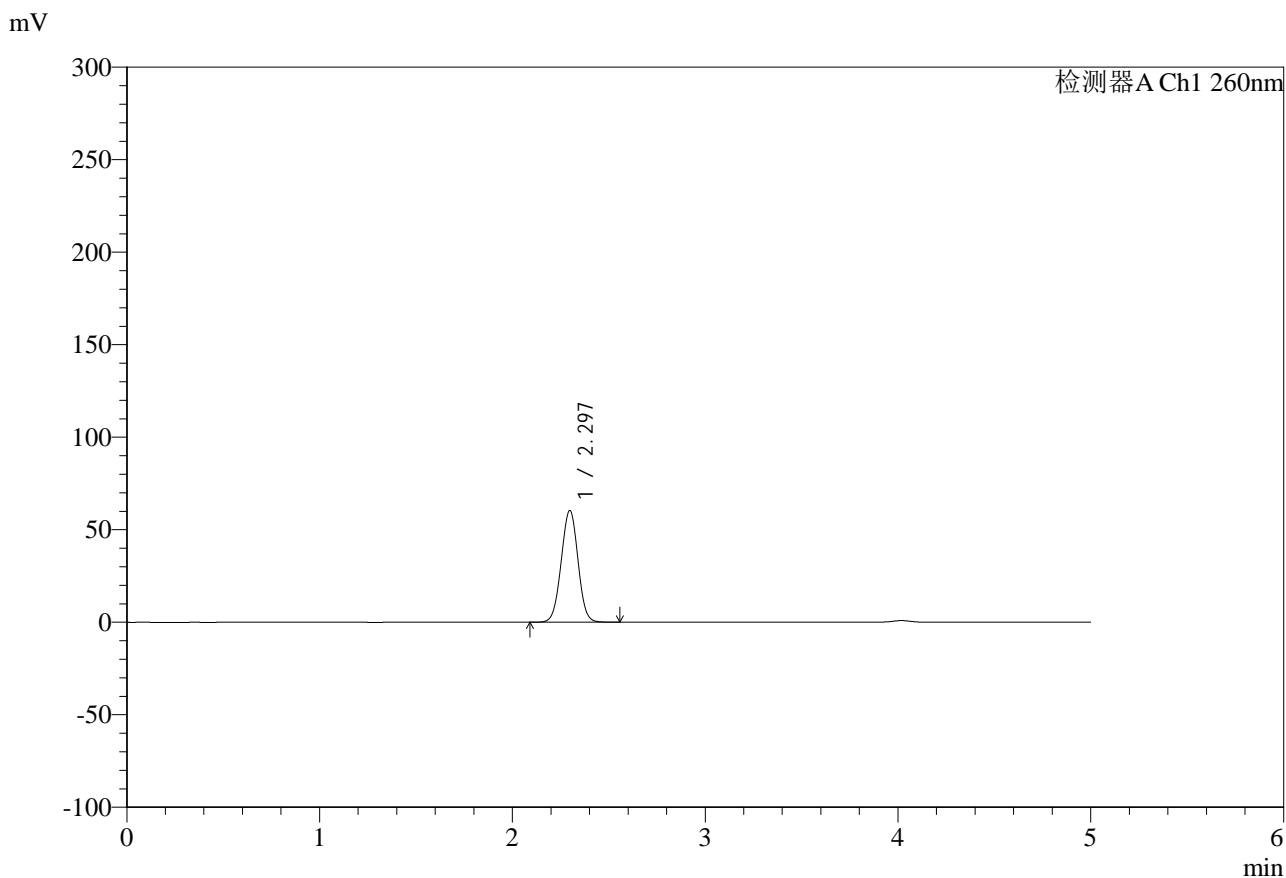

## <峰表>

检测器A Ch1 260nm

| 峰号 | 保留时间  | 面积     | 面积%     | 高度    | 理论塔板数(USP) | 拖尾因子  | 分离度(USP) |
|----|-------|--------|---------|-------|------------|-------|----------|
| 1  | 2.297 | 366433 | 100.000 | 60387 | 3312       | 1.001 | --       |
| 总计 |       | 366433 | 100.000 | 60387 |            |       |          |



# SMF-4124

## <样品信息>

色谱柱:MM-C18/SCX(150mm\*4.6mm,5μm) 流速:1.5ml/min  
 柱温:30°C 波长:260nm  
 数据文件名: RC\$SMF-4124 - 29-20/18-1282-2 - zzp-25042203p-rcd-pH6.8jz-lf100z-1h-p2-2.lcd  
 方法文件名: RC\$SMF-4124 - SMF-4124-rcd-FX267.lcm  
 批处理文件名: RC\$SMF-4124 - 20250513-FX267.lcb  
 样品瓶号: 3-10  
 进样体积: 10 μl 版本号: 6.115  
 进样时间: 2025/05/13 21:18:27 实验者: jiangjinwei  
 处理时间 (V2): 2025/05/14 09:29:01 处理者: jiangjinwei  
 仪器型号: SHIMADZU LC-2050C(FX267)

## <色谱图>

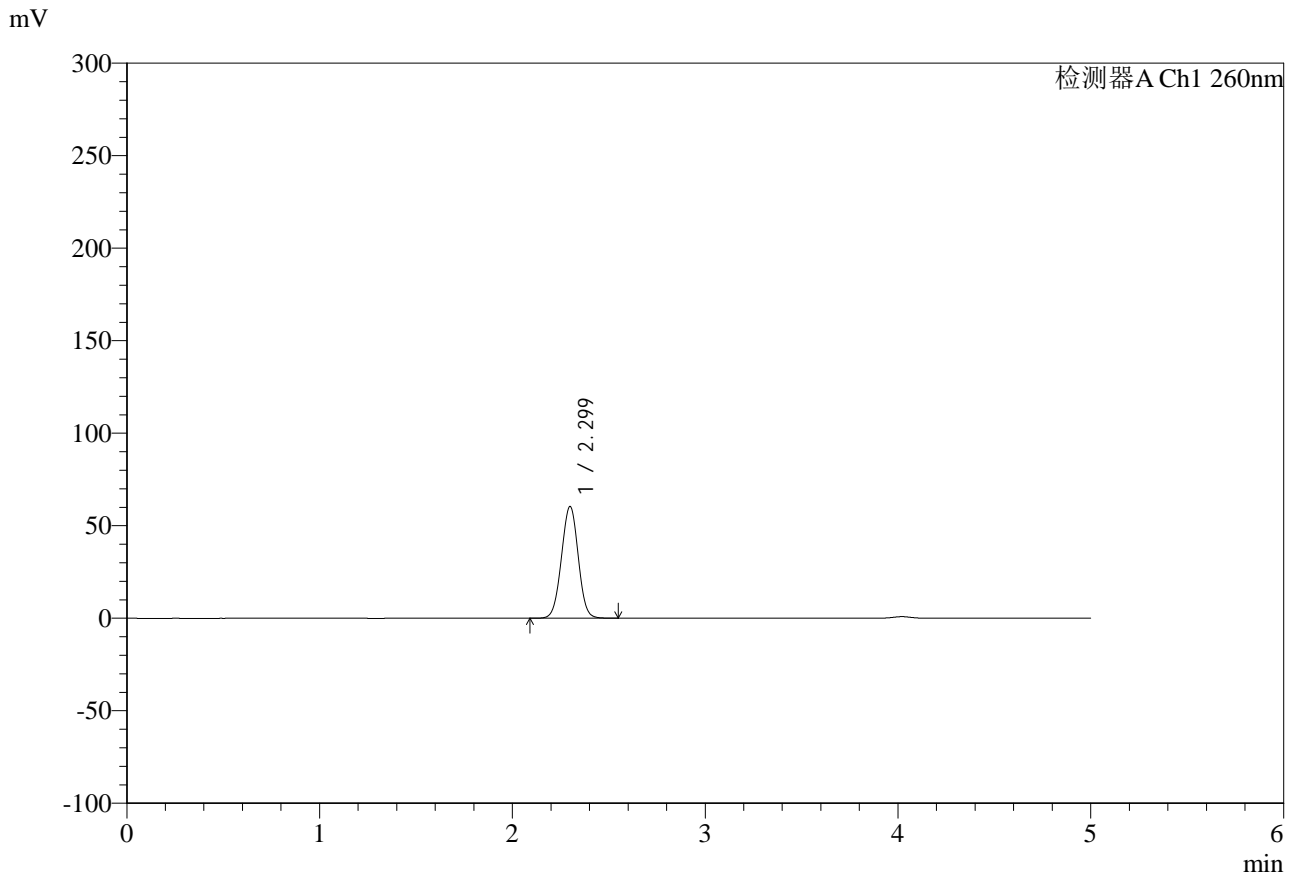

## <峰表>

检测器A Ch1 260nm

| 峰号 | 保留时间  | 面积     | 面积%     | 高度    | 理论塔板数(USP) | 拖尾因子  | 分离度(USP) |
|----|-------|--------|---------|-------|------------|-------|----------|
| 1  | 2.299 | 366319 | 100.000 | 60345 | 3322       | 1.002 | --       |
| 总计 |       | 366319 | 100.000 | 60345 |            |       |          |



# SMF-4124

## <样品信息>

色谱柱:MM-C18/SCX(150mm\*4.6mm,5μm) 流速:1.5ml/min  
 柱温:30°C 波长:260nm  
 数据文件名: RC\$SMF-4124 - 29-20/18-1283-2 - zzp-25042203p-rcd-pH6.8jz-lf100z-1h-p3-1.lcd  
 方法文件名: RC\$SMF-4124 - SMF-4124-rcd-FX267.lcm  
 批处理文件名: RC\$SMF-4124 - 20250513-FX267.lcb  
 样品瓶号: 3-19 版本号: 6.115  
 进样体积: 10 μl 实验者: jiangjinwei  
 进样时间: 2025/05/13 21:23:49 处理者: jiangjinwei  
 处理时间 (V2): 2025/05/14 09:29:04  
 仪器型号: SHIMADZU LC-2050C(FX267)

## <色谱图>

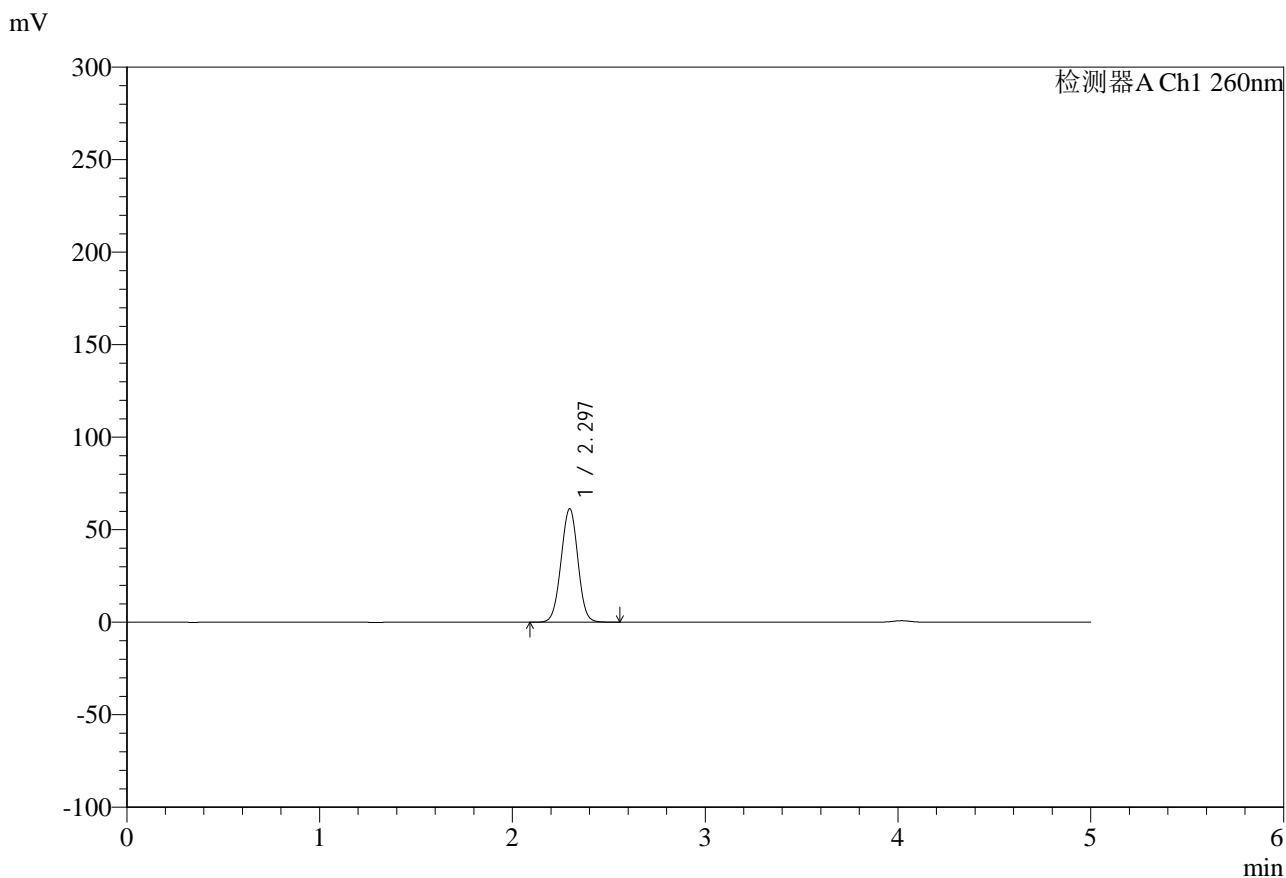

## <峰表>

检测器A Ch1 260nm

| 峰号 | 保留时间  | 面积     | 面积%     | 高度    | 理论塔板数(USP) | 拖尾因子  | 分离度(USP) |
|----|-------|--------|---------|-------|------------|-------|----------|
| 1  | 2.297 | 372121 | 100.000 | 61355 | 3313       | 1.001 | --       |
| 总计 |       | 372121 | 100.000 | 61355 |            |       |          |



# SMF-4124

## <样品信息>

色谱柱:MM-C18/SCX(150mm\*4.6mm,5μm) 流速:1.5ml/min  
 柱温:30°C 波长:260nm  
 数据文件名: RC\$SMF-4124 - 29-20/18-1284-2 - zzp-25042203p-rcd-pH6.8jz-lf100z-1h-p3-2.lcd  
 方法文件名: RC\$SMF-4124 - SMF-4124-rcd-FX267.lcm  
 批处理文件名: RC\$SMF-4124 - 20250513-FX267.lcb  
 样品瓶号: 3-19  
 进样体积: 10 μl 版本号: 6.115  
 进样时间: 2025/05/13 21:29:11 实验者: jiangjinwei  
 处理时间 (V2): 2025/05/14 09:29:07 处理者: jiangjinwei  
 仪器型号: SHIMADZU LC-2050C(FX267)

## <色谱图>

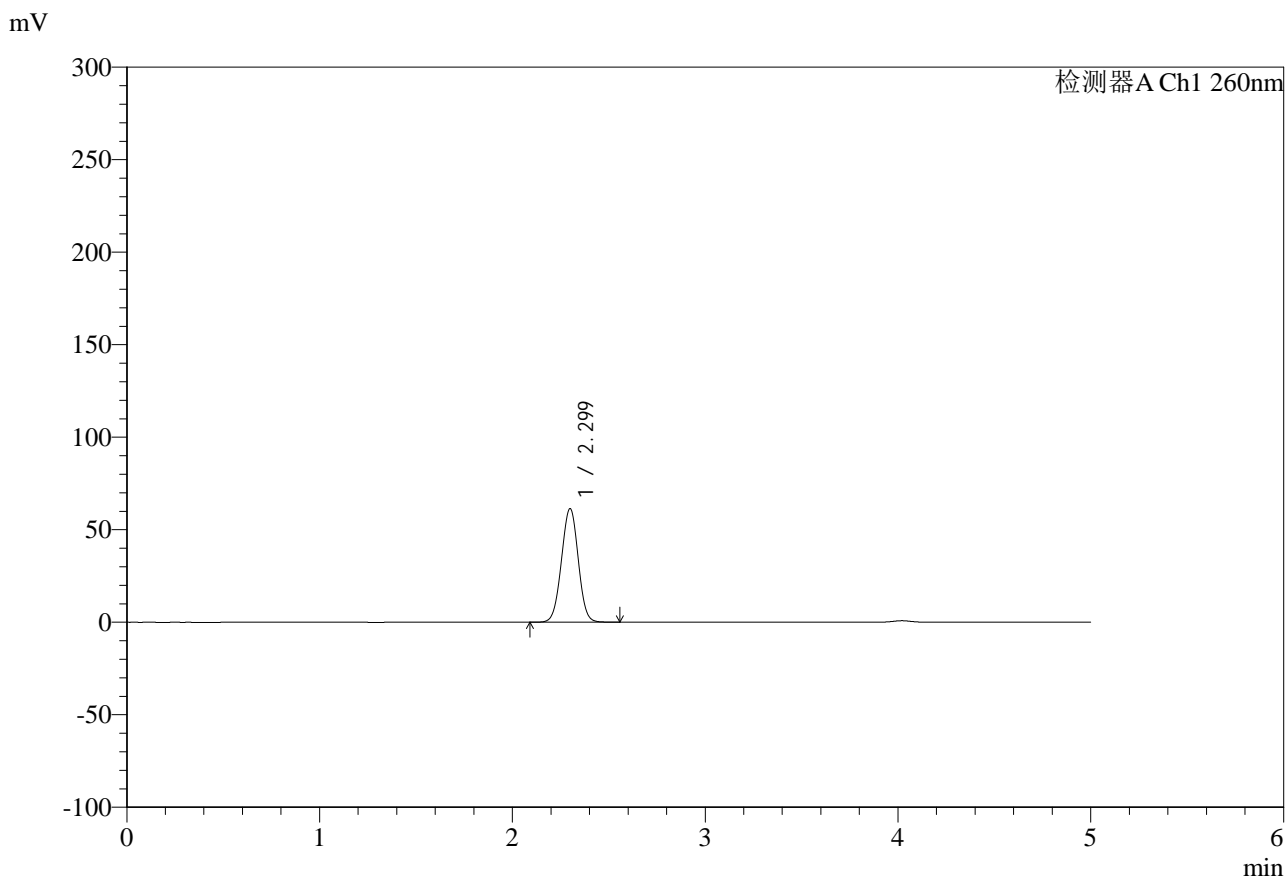

## <峰表>

检测器A Ch1 260nm

| 峰号 | 保留时间  | 面积     | 面积%     | 高度    | 理论塔板数(USP) | 拖尾因子  | 分离度(USP) |
|----|-------|--------|---------|-------|------------|-------|----------|
| 1  | 2.299 | 372405 | 100.000 | 61354 | 3316       | 1.000 | --       |
| 总计 |       | 372405 | 100.000 | 61354 |            |       |          |



# SMF-4124

## <样品信息>

色谱柱:MM-C18/SCX(150mm\*4.6mm,5μm)      流速:1.5ml/min  
 柱温:30°C      波长:260nm  
 数据文件名: RC\$SMF-4124 - 29-20/18-1285-2 - zzp-25042203p-rcd-pH6.8jz-lf100z-1h-p4-1.lcd  
 方法文件名: RC\$SMF-4124 - SMF-4124-rcd-FX267.lcm  
 批处理文件名: RC\$SMF-4124 - 20250513-FX267.lcb  
 样品瓶号: 3-28  
 进样体积: 10 μl      版本号: 6.115  
 进样时间: 2025/05/13 21:34:33      实验者: jiangjinwei  
 处理时间 (V2): 2025/05/14 09:29:09      处理者: jiangjinwei  
 仪器型号: SHIMADZU LC-2050C(FX267)

## <色谱图>

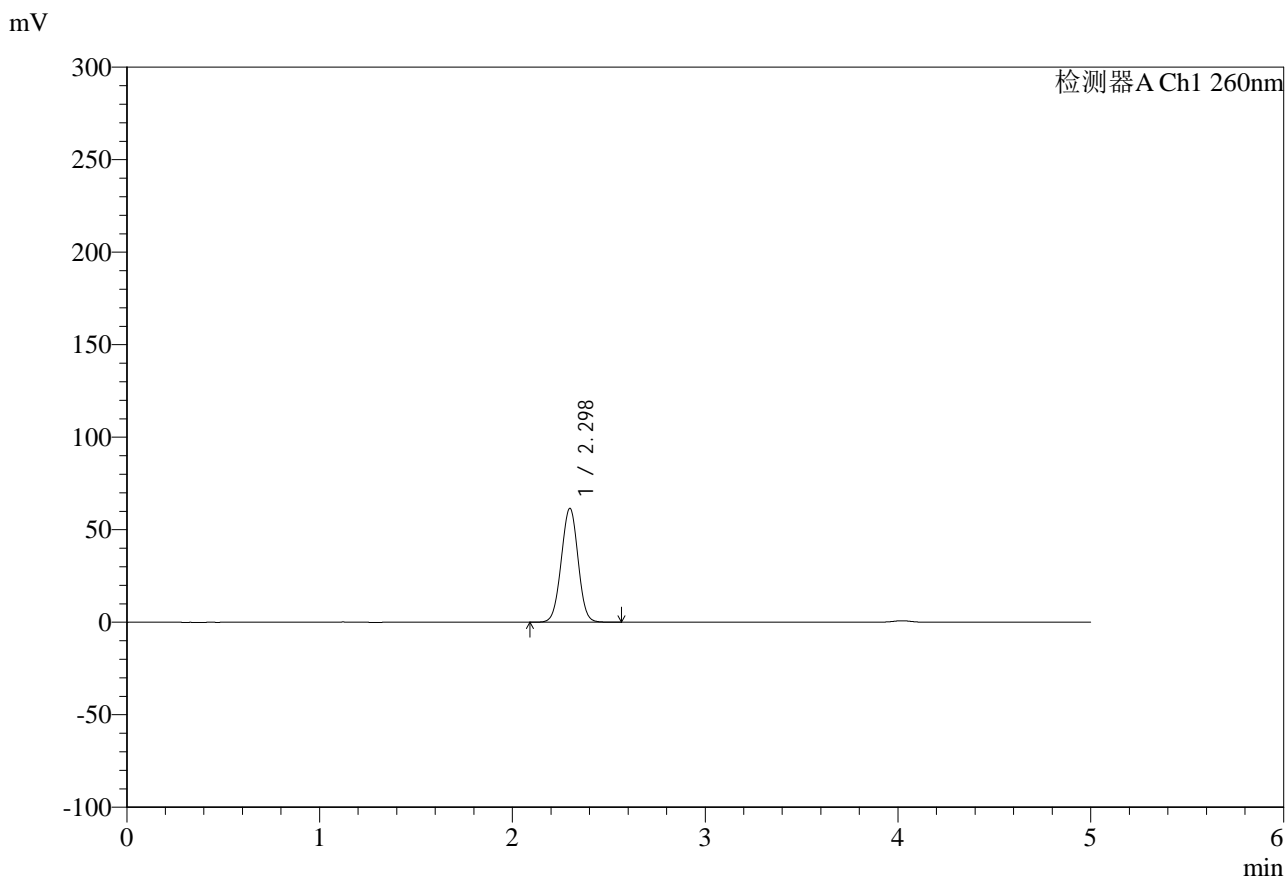

## <峰表>

检测器A Ch1 260nm

| 峰号 | 保留时间  | 面积     | 面积%     | 高度    | 理论塔板数(USP) | 拖尾因子  | 分离度(USP) |
|----|-------|--------|---------|-------|------------|-------|----------|
| 1  | 2.298 | 373590 | 100.000 | 61541 | 3308       | 1.000 | --       |
| 总计 |       | 373590 | 100.000 | 61541 |            |       |          |



# SMF-4124

## <样品信息>

色谱柱:MM-C18/SCX(150mm\*4.6mm,5μm)      流速:1.5ml/min  
 柱温:30°C      波长:260nm  
 数据文件名: RC\$SMF-4124 - 29-20/18-1286-2 - zzp-25042203p-rcd-pH6.8jz-lf100z-1h-p4-2.lcd  
 方法文件名: RC\$SMF-4124 - SMF-4124-rcd-FX267.lcm  
 批处理文件名: RC\$SMF-4124 - 20250513-FX267.lcb  
 样品瓶号: 3-28  
 进样体积: 10 μl      版本号: 6.115  
 进样时间: 2025/05/13 21:39:55      实验者: jiangjinwei  
 处理时间 (V2): 2025/05/14 09:29:12      处理者: jiangjinwei  
 仪器型号: SHIMADZU LC-2050C(FX267)

## <色谱图>

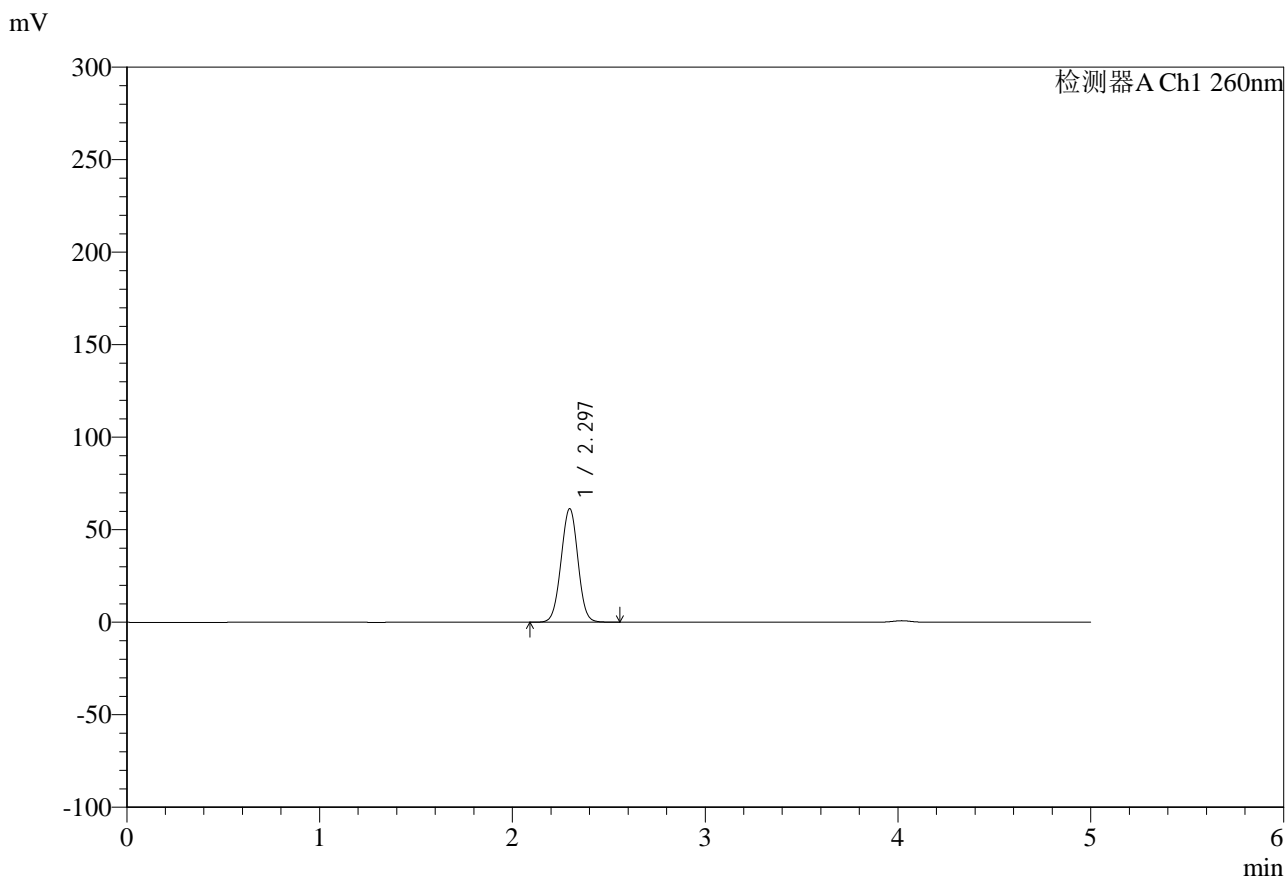

## <峰表>

检测器A Ch1 260nm

| 峰号 | 保留时间  | 面积     | 面积%     | 高度    | 理论塔板数(USP) | 拖尾因子  | 分离度(USP) |
|----|-------|--------|---------|-------|------------|-------|----------|
| 1  | 2.297 | 373426 | 100.000 | 61419 | 3299       | 1.003 | --       |
| 总计 |       | 373426 | 100.000 | 61419 |            |       |          |



# SMF-4124

## <样品信息>

色谱柱:MM-C18/SCX(150mm\*4.6mm,5μm)      流速:1.5ml/min  
 柱温:30°C      波长:260nm  
 数据文件名: RC\$SMF-4124 - 29-20/18-1287-2 - zzp-25042203p-rcd-pH6.8jz-lf100z-1h-p5-1.lcd  
 方法文件名: RC\$SMF-4124 - SMF-4124-rcd-FX267.lcm  
 批处理文件名: RC\$SMF-4124 - 20250513-FX267.lcb  
 样品瓶号: 3-37  
 进样体积: 10 μl      版本号: 6.115  
 进样时间: 2025/05/13 21:45:17      实验者: jiangjinwei  
 处理时间 (V2): 2025/05/14 09:29:14      处理者: jiangjinwei  
 仪器型号: SHIMADZU LC-2050C(FX267)

## <色谱图>

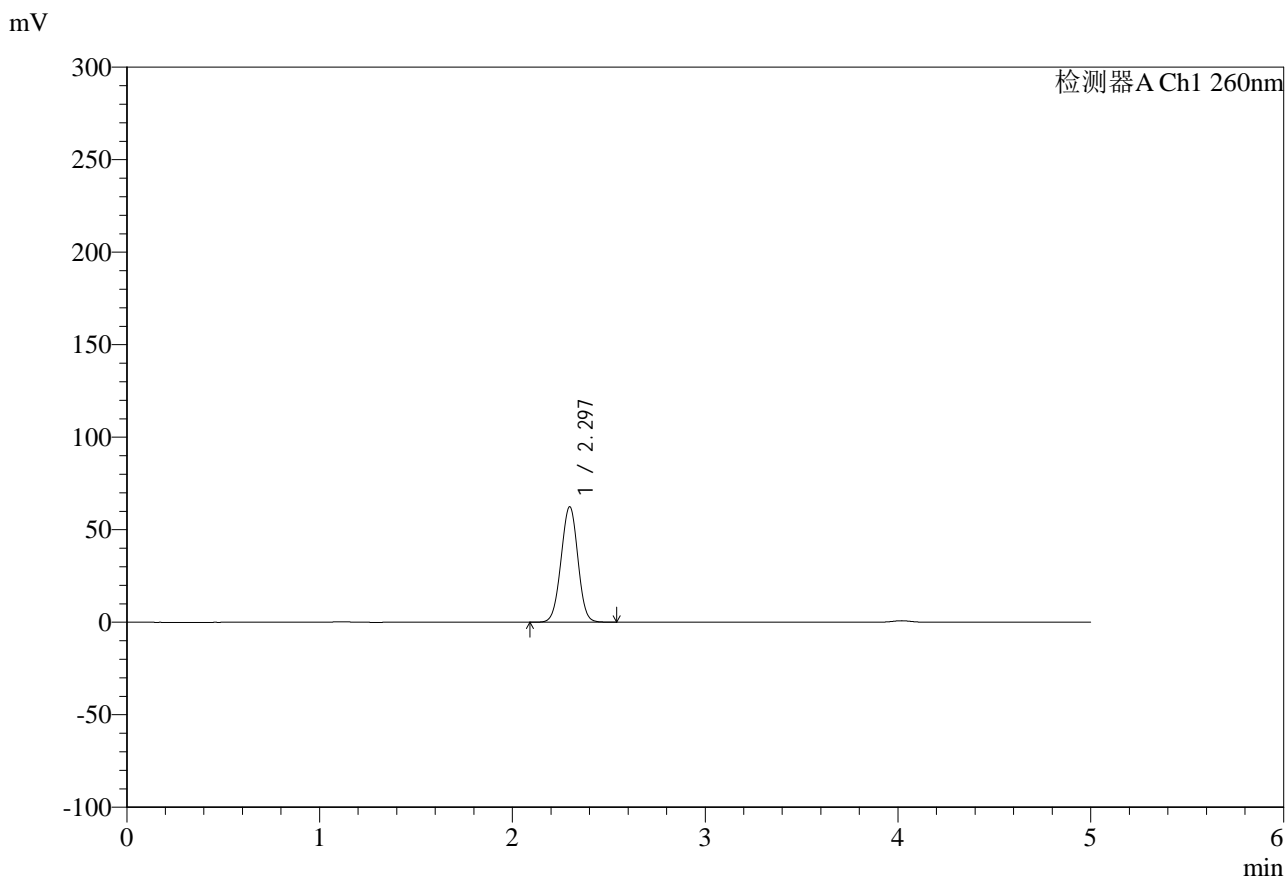

## <峰表>

检测器A Ch1 260nm

| 峰号 | 保留时间  | 面积     | 面积%     | 高度    | 理论塔板数(USP) | 拖尾因子  | 分离度(USP) |
|----|-------|--------|---------|-------|------------|-------|----------|
| 1  | 2.297 | 378888 | 100.000 | 62444 | 3305       | 0.998 | --       |
| 总计 |       | 378888 | 100.000 | 62444 |            |       |          |



# SMF-4124

## <样品信息>

色谱柱:MM-C18/SCX(150mm\*4.6mm,5μm)      流速:1.5ml/min  
 柱温:30°C      波长:260nm  
 数据文件名: RC\$SMF-4124 - 29-20/18-1288-2 - zzp-25042203p-rcd-pH6.8jz-lf100z-1h-p5-2.lcd  
 方法文件名: RC\$SMF-4124 - SMF-4124-rcd-FX267.lcm  
 批处理文件名: RC\$SMF-4124 - 20250513-FX267.lcb  
 样品瓶号: 3-37  
 进样体积: 10 μl      版本号: 6.115  
 进样时间: 2025/05/13 21:50:39      实验者: jiangjinwei  
 处理时间 (V2): 2025/05/14 09:29:17      处理者: jiangjinwei  
 仪器型号: SHIMADZU LC-2050C(FX267)

## <色谱图>

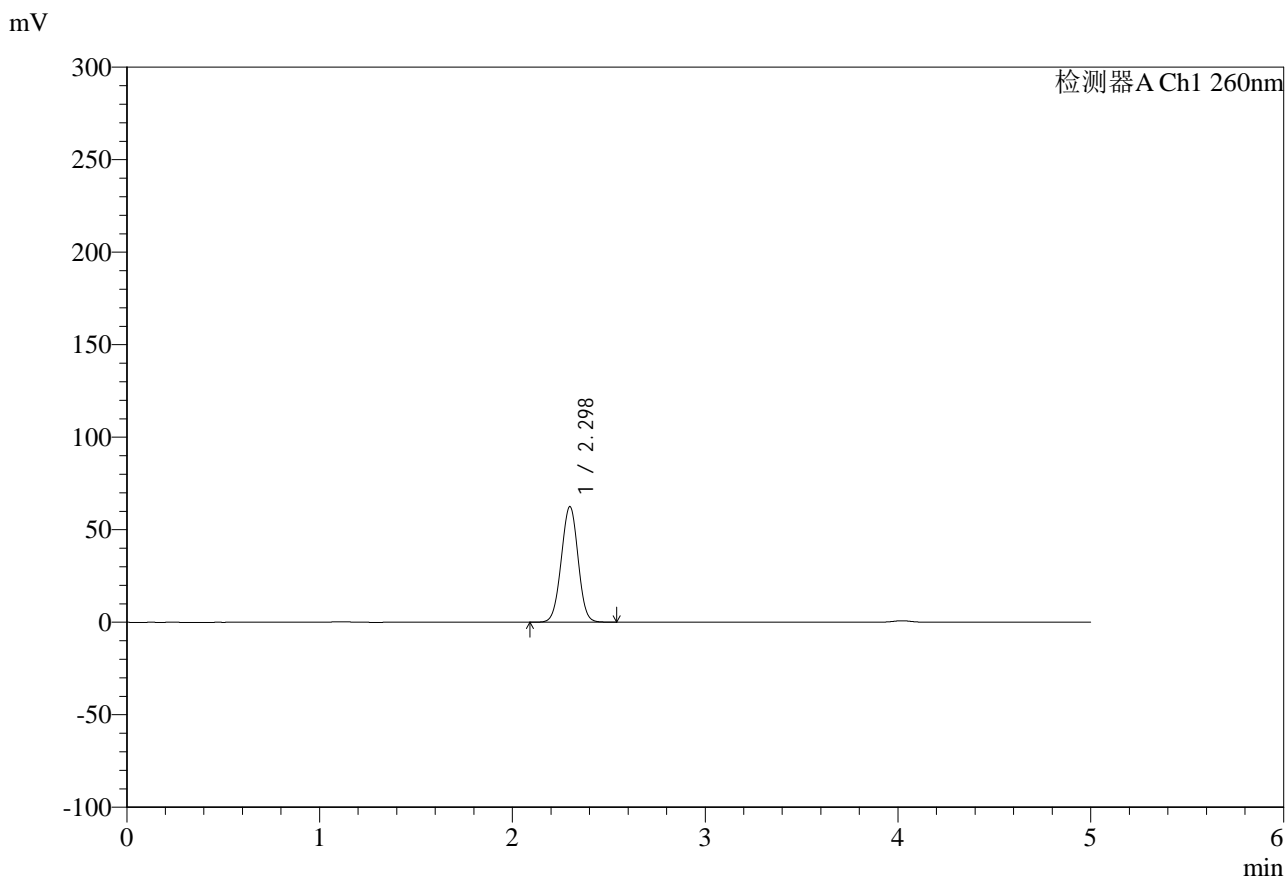

## <峰表>

检测器A Ch1 260nm

| 峰号 | 保留时间  | 面积     | 面积%     | 高度    | 理论塔板数(USP) | 拖尾因子  | 分离度(USP) |
|----|-------|--------|---------|-------|------------|-------|----------|
| 1  | 2.298 | 379109 | 100.000 | 62482 | 3308       | 0.998 | --       |
| 总计 |       | 379109 | 100.000 | 62482 |            |       |          |

## &lt;样品信息&gt;

色谱柱:MM-C18/SCX(150mm\*4.6mm,5 $\mu$ m)

流速:1.5ml/min

柱温:30 $^{\circ}$ C

波长:260nm

数据文件名: RC\$SMF-4124 - 29-20/18-1289-2 - zzp-25042203p-rcd-pH6.8jz-lf100z-1h-p6-1.lcd

方法文件名: RC\$SMF-4124 - SMF-4124-rcd-FX267.lcm

批处理文件名: RC\$SMF-4124 - 20250513-FX267.lcb

样品瓶号: 3-46

进样体积: 10  $\mu$ l

版本号: 6.115

进样时间: 2025/05/13 21:56:01

实验者: jiangjinwei

处理时间 (V2): 2025/05/14 09:29:20

处理者: jiangjinwei

仪器型号: SHIMADZU LC-2050C(FX267)

## &lt;色谱图&gt;

mV

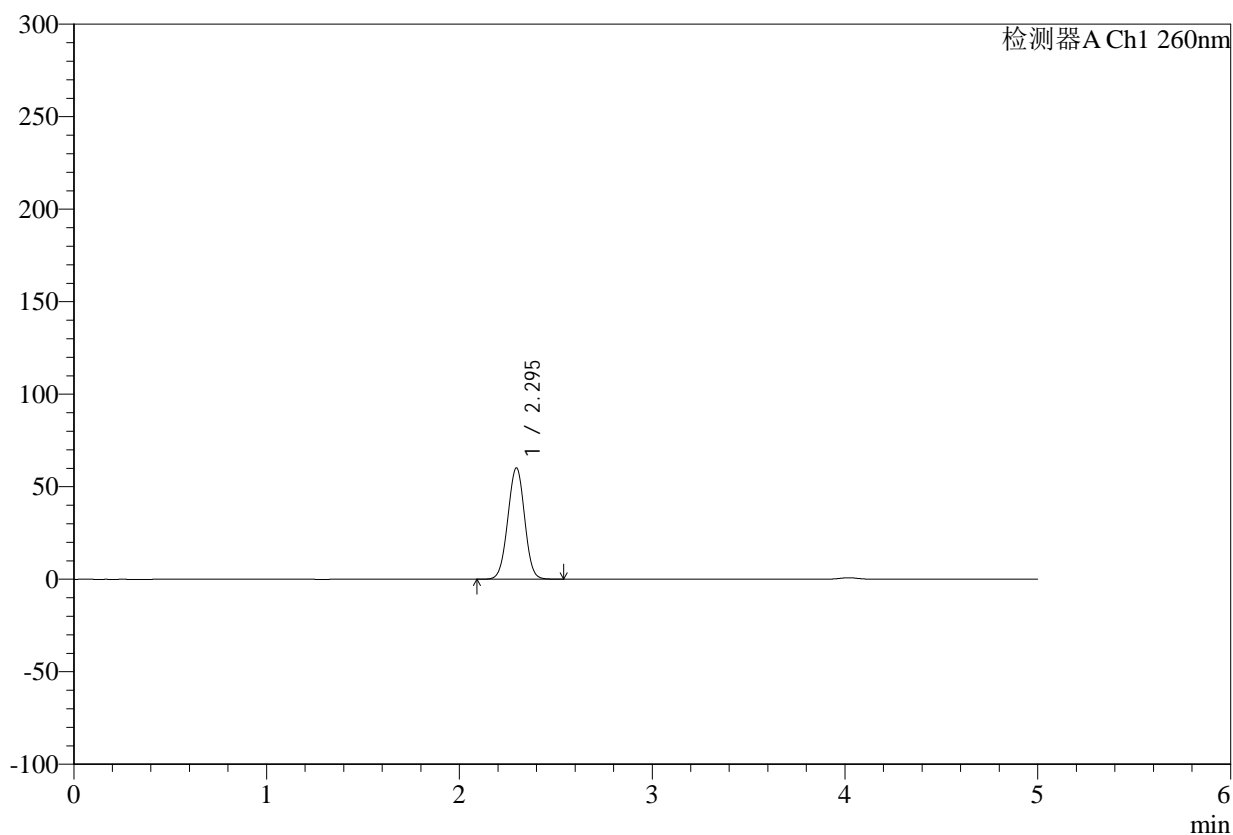

## &lt;峰表&gt;

检测器A Ch1 260nm

| 峰号 | 保留时间  | 面积     | 面积%     | 高度    | 理论塔板数(USP) | 拖尾因子  | 分离度(USP) |
|----|-------|--------|---------|-------|------------|-------|----------|
| 1  | 2.295 | 365077 | 100.000 | 60191 | 3305       | 0.999 | --       |
| 总计 |       | 365077 | 100.000 | 60191 |            |       |          |

## &lt;样品信息&gt;

色谱柱:MM-C18/SCX(150mm\*4.6mm,5 $\mu$ m)

流速:1.5ml/min

柱温:30 $^{\circ}$ C

波长:260nm

数据文件名: RC\$SMF-4124 - 29-20/18-1290-2 - zzp-25042203p-rcd-pH6.8jz-lf100z-1h-p6-2.lcd

方法文件名: RC\$SMF-4124 - SMF-4124-rcd-FX267.lcm

批处理文件名: RC\$SMF-4124 - 20250513-FX267.lcb

样品瓶号: 3-46

进样体积: 10  $\mu$ l

版本号: 6.115

进样时间: 2025/05/13 22:01:23

实验者: jiangjinwei

处理时间(V2): 2025/05/14 09:29:22

处理者: jiangjinwei

仪器型号: SHIMADZU LC-2050C(FX267)

## &lt;色谱图&gt;

mV

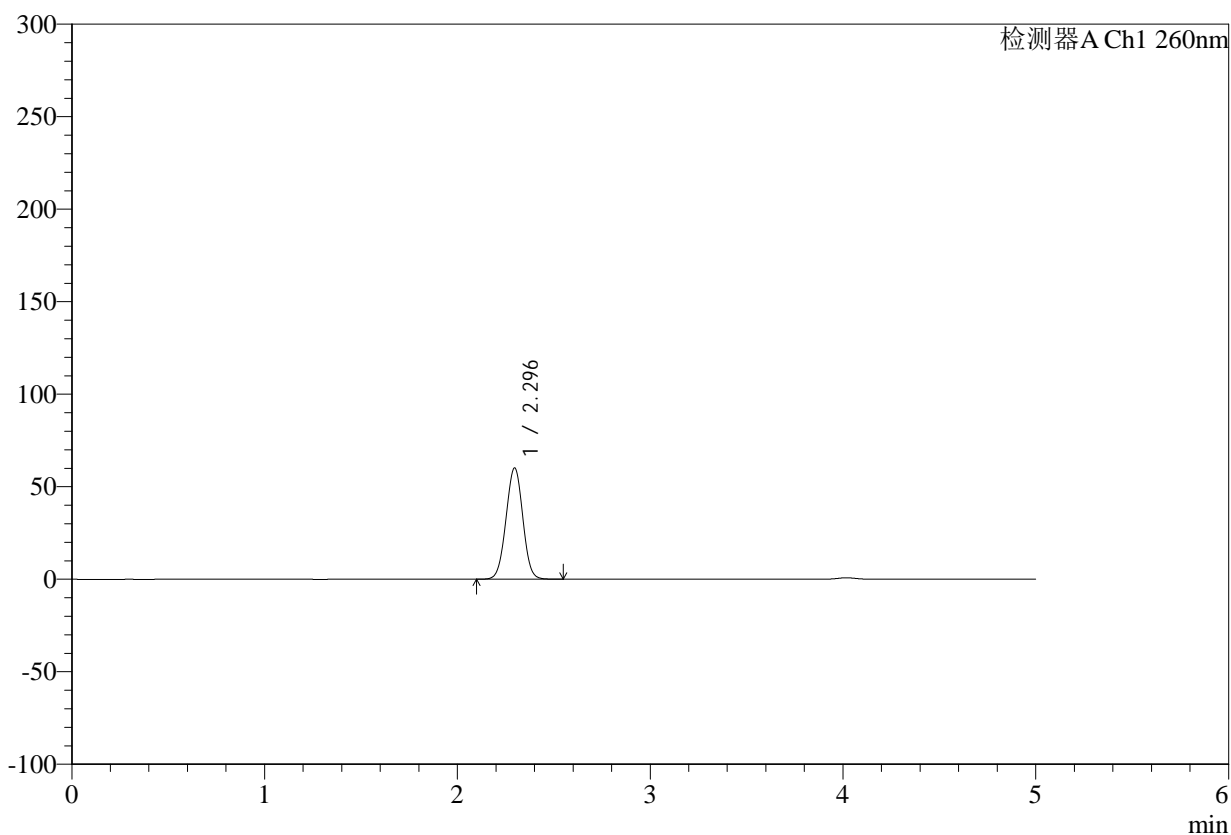

## &lt;峰表&gt;

检测器A Ch1 260nm

| 峰号 | 保留时间  | 面积     | 面积%     | 高度    | 理论塔板数(USP) | 拖尾因子  | 分离度(USP) |
|----|-------|--------|---------|-------|------------|-------|----------|
| 1  | 2.296 | 364884 | 100.000 | 60151 | 3308       | 1.002 | --       |
| 总计 |       | 364884 | 100.000 | 60151 |            |       |          |



# SMF-4124

## <样品信息>

色谱柱:MM-C18/SCX(150mm\*4.6mm,5μm)      流速:1.5ml/min  
 柱温:30°C      波长:260nm  
 数据文件名: RC\$SMF-4124 - 29-20/18-1291-2 - zzp-25042203p-rcd-pH6.8jz-lf100z-3h-p1-1.lcd  
 方法文件名: RC\$SMF-4124 - SMF-4124-rcd-FX267.lcm  
 批处理文件名: RC\$SMF-4124 - 20250513-FX267.lcb  
 样品瓶号: 3-2  
 进样体积: 10 μl      版本号: 6.115  
 进样时间: 2025/05/13 22:06:45      实验者: jiangjinwei  
 处理时间 (V2): 2025/05/14 09:29:25      处理者: jiangjinwei  
 仪器型号: SHIMADZU LC-2050C(FX267)

## <色谱图>

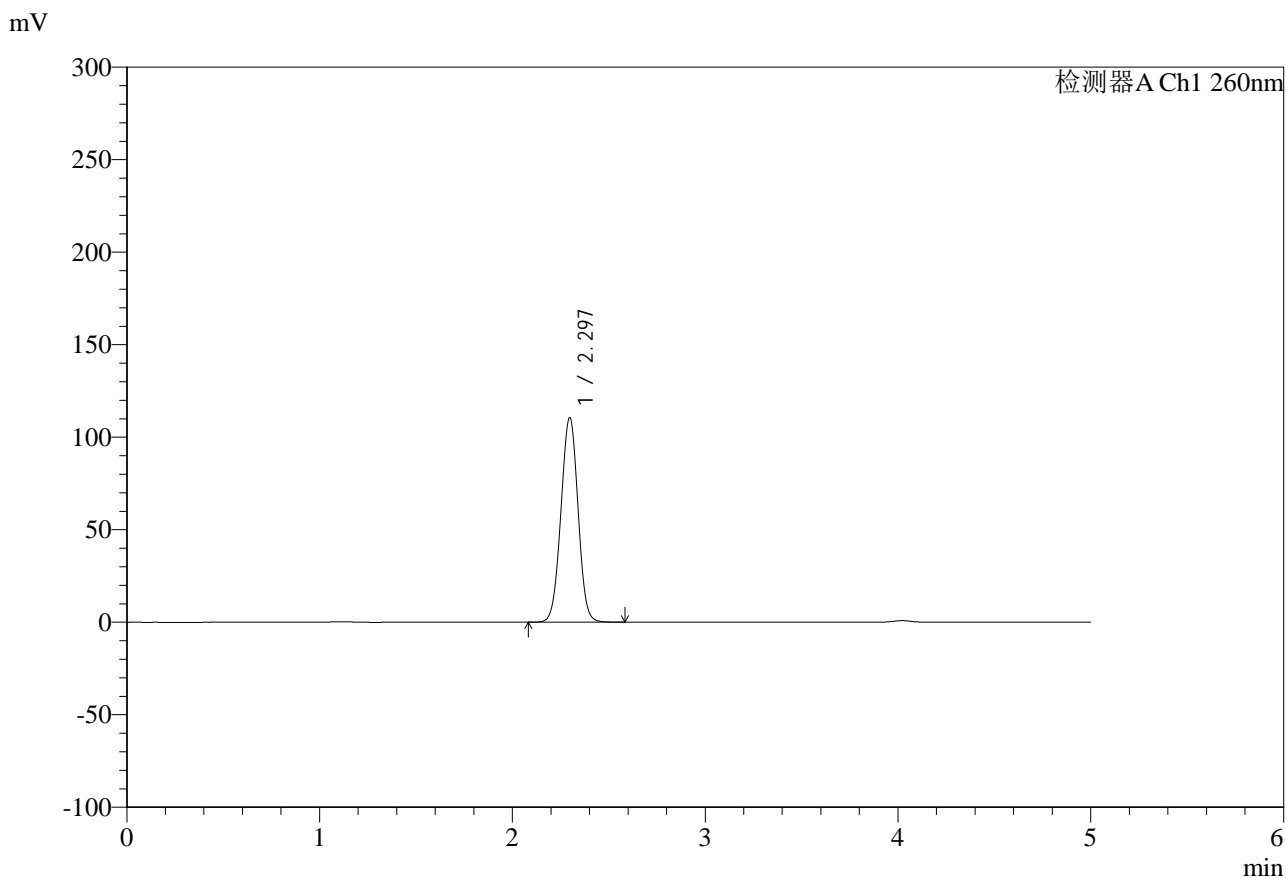

## <峰表>

检测器A Ch1 260nm

| 峰号 | 保留时间  | 面积     | 面积%     | 高度     | 理论塔板数(USP) | 拖尾因子  | 分离度(USP) |
|----|-------|--------|---------|--------|------------|-------|----------|
| 1  | 2.297 | 682668 | 100.000 | 110577 | 3201       | 1.002 | --       |
| 总计 |       | 682668 | 100.000 | 110577 |            |       |          |



# SMF-4124

## <样品信息>

色谱柱:MM-C18/SCX(150mm\*4.6mm,5μm)      流速:1.5ml/min  
 柱温:30°C      波长:260nm  
 数据文件名: RC\$SMF-4124 - 29-20/18-1292-2 - zzp-25042203p-rcd-pH6.8jz-lf100z-3h-p1-2.lcd  
 方法文件名: RC\$SMF-4124 - SMF-4124-rcd-FX267.lcm  
 批处理文件名: RC\$SMF-4124 - 20250513-FX267.lcb  
 样品瓶号: 3-2  
 进样体积: 10 μl      版本号: 6.115  
 进样时间: 2025/05/13 22:12:06      实验者: jiangjinwei  
 处理时间 (V2): 2025/05/14 09:29:28      处理者: jiangjinwei  
 仪器型号: SHIMADZU LC-2050C(FX267)

## <色谱图>

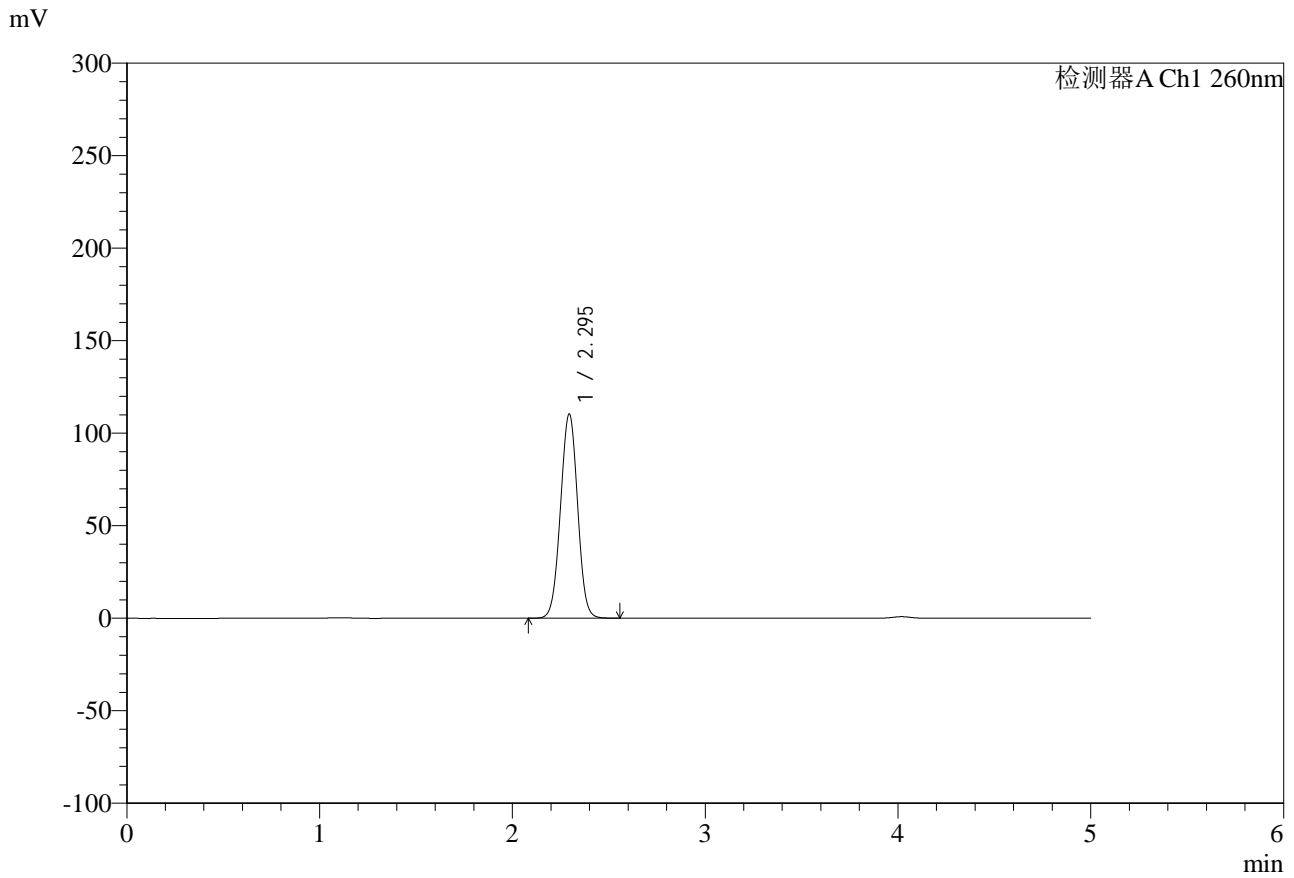

## <峰表>

检测器A Ch1 260nm

| 峰号 | 保留时间  | 面积     | 面积%     | 高度     | 理论塔板数(USP) | 拖尾因子  | 分离度(USP) |
|----|-------|--------|---------|--------|------------|-------|----------|
| 1  | 2.295 | 681666 | 100.000 | 110255 | 3189       | 1.004 | --       |
| 总计 |       | 681666 | 100.000 | 110255 |            |       |          |



# SMF-4124

## <样品信息>

色谱柱:MM-C18/SCX(150mm\*4.6mm,5 $\mu$ m)

流速:1.5ml/min

柱温:30 $^{\circ}$ C

波长:260nm

数据文件名: RC\$SMF-4124 - 29-20/18-1293-2 - zzp-25042203p-rcd-pH6.8jz-lf100z-3h-p2-1.lcd

方法文件名: RC\$SMF-4124 - SMF-4124-rcd-FX267.lcm

批处理文件名: RC\$SMF-4124 - 20250513-FX267.lcb

样品瓶号: 3-11

进样体积: 10  $\mu$ l

版本号: 6.115

进样时间: 2025/05/13 22:17:28

实验者: jiangjinwei

处理时间 (V2): 2025/05/14 09:29:30

处理者: jiangjinwei

仪器型号: SHIMADZU LC-2050C(FX267)

## <色谱图>

mV

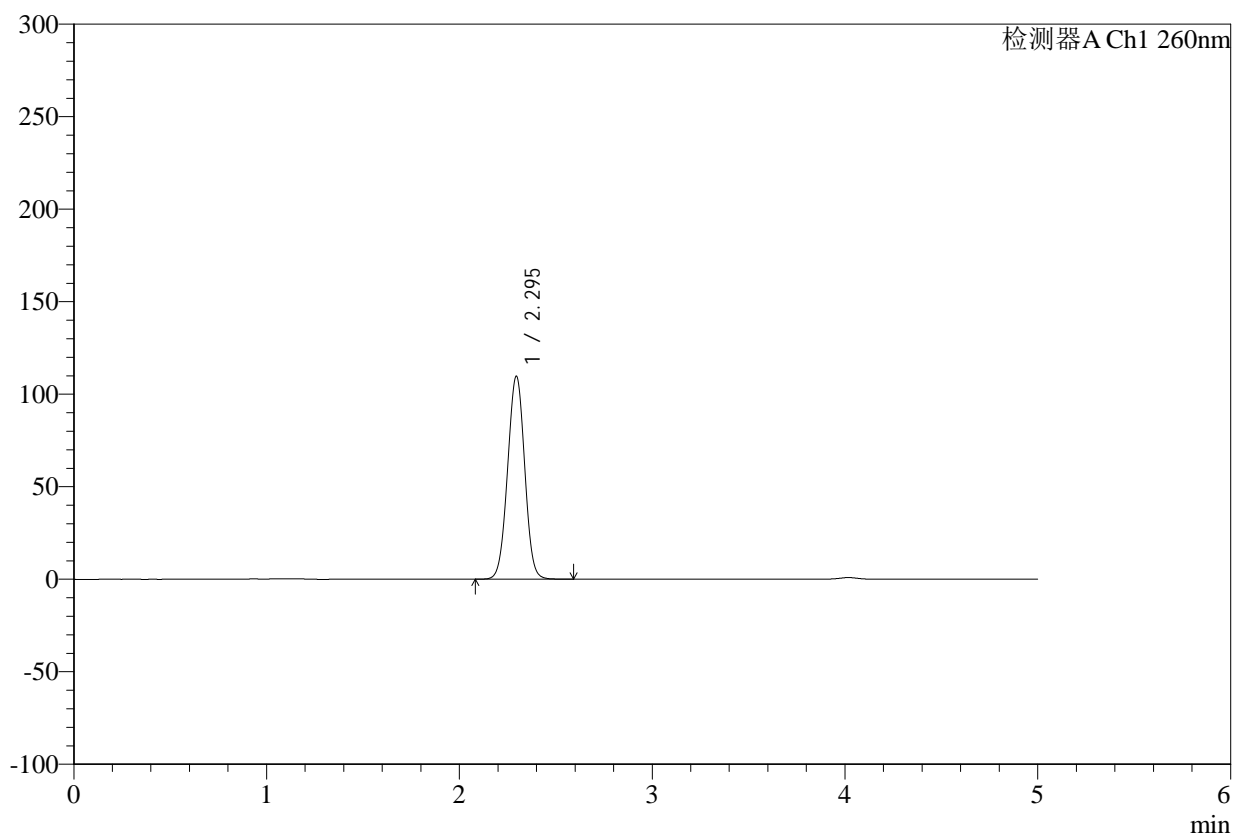

## <峰表>

检测器A Ch1 260nm

| 峰号 | 保留时间  | 面积     | 面积%     | 高度     | 理论塔板数(USP) | 拖尾因子  | 分离度(USP) |
|----|-------|--------|---------|--------|------------|-------|----------|
| 1  | 2.295 | 676613 | 100.000 | 109678 | 3201       | 1.002 | --       |
| 总计 |       | 676613 | 100.000 | 109678 |            |       |          |



# SMF-4124

## <样品信息>

色谱柱:MM-C18/SCX(150mm\*4.6mm,5μm)      流速:1.5ml/min  
 柱温:30°C      波长:260nm  
 数据文件名: RC\$SMF-4124 - 29-20/18-1294-2 - zzp-25042203p-rcd-pH6.8jz-lf100z-3h-p2-2.lcd  
 方法文件名: RC\$SMF-4124 - SMF-4124-rcd-FX267.lcm  
 批处理文件名: RC\$SMF-4124 - 20250513-FX267.lcb  
 样品瓶号: 3-11  
 进样体积: 10 μl      版本号: 6.115  
 进样时间: 2025/05/13 22:22:49      实验者: jiangjinwei  
 处理时间 (V2): 2025/05/14 09:29:33      处理者: jiangjinwei  
 仪器型号: SHIMADZU LC-2050C(FX267)

## <色谱图>

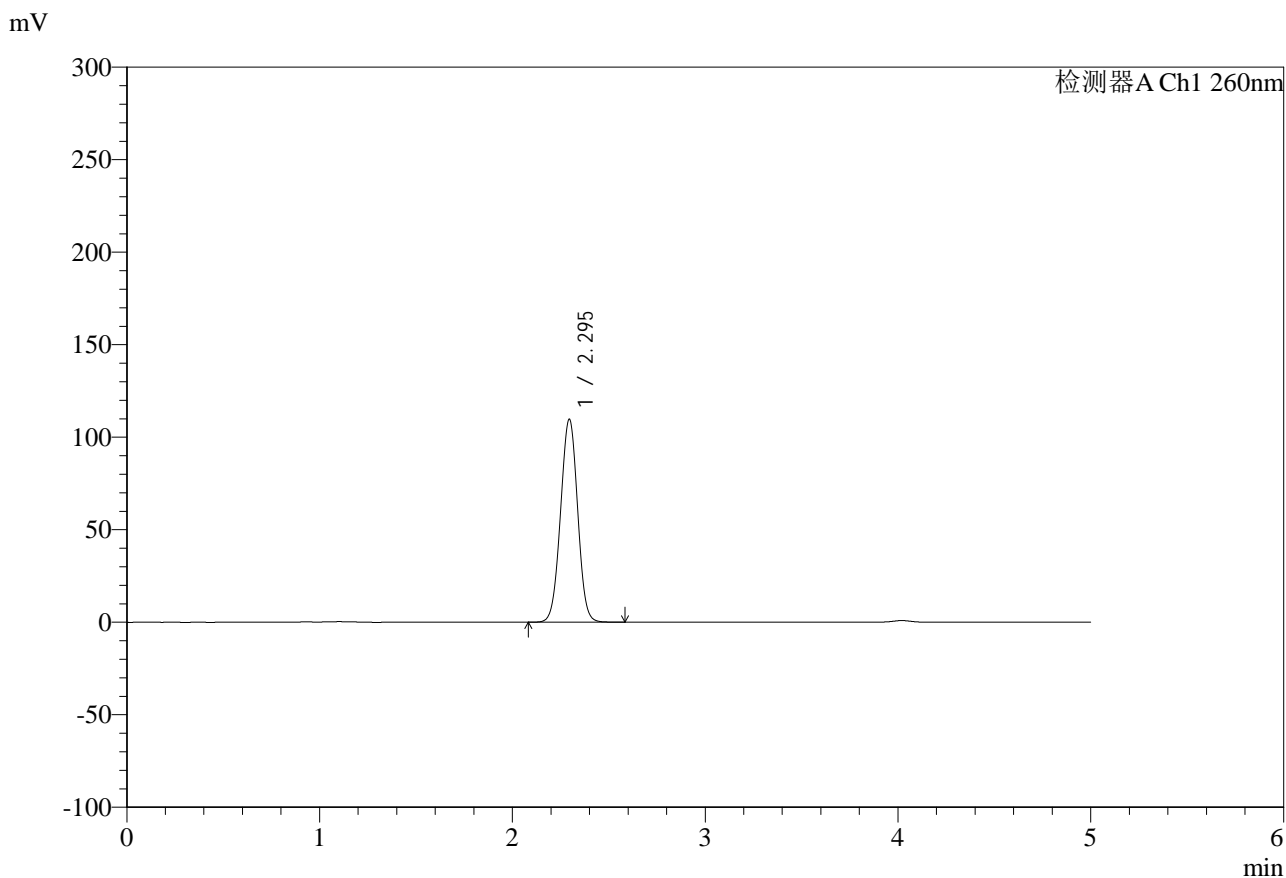

## <峰表>

检测器A Ch1 260nm

| 峰号 | 保留时间  | 面积     | 面积%     | 高度     | 理论塔板数(USP) | 拖尾因子  | 分离度(USP) |
|----|-------|--------|---------|--------|------------|-------|----------|
| 1  | 2.295 | 676876 | 100.000 | 109619 | 3196       | 1.002 | --       |
| 总计 |       | 676876 | 100.000 | 109619 |            |       |          |

## &lt;样品信息&gt;

色谱柱:MM-C18/SCX(150mm\*4.6mm,5 $\mu$ m)

流速:1.5ml/min

柱温:30 $^{\circ}$ C

波长:260nm

数据文件名: RC\$SMF-4124 - 29-20/18-1295-2 - zzp-25042203p-rcd-pH6.8jz-lf100z-3h-p3-1.lcd

方法文件名: RC\$SMF-4124 - SMF-4124-rcd-FX267.lcm

批处理文件名: RC\$SMF-4124 - 20250513-FX267.lcb

样品瓶号: 3-20

进样体积: 10  $\mu$ l

版本号: 6.115

进样时间: 2025/05/13 22:28:11

实验者: jiangjinwei

处理时间 (V2): 2025/05/14 09:29:36

处理者: jiangjinwei

仪器型号: SHIMADZU LC-2050C(FX267)

## &lt;色谱图&gt;

mV

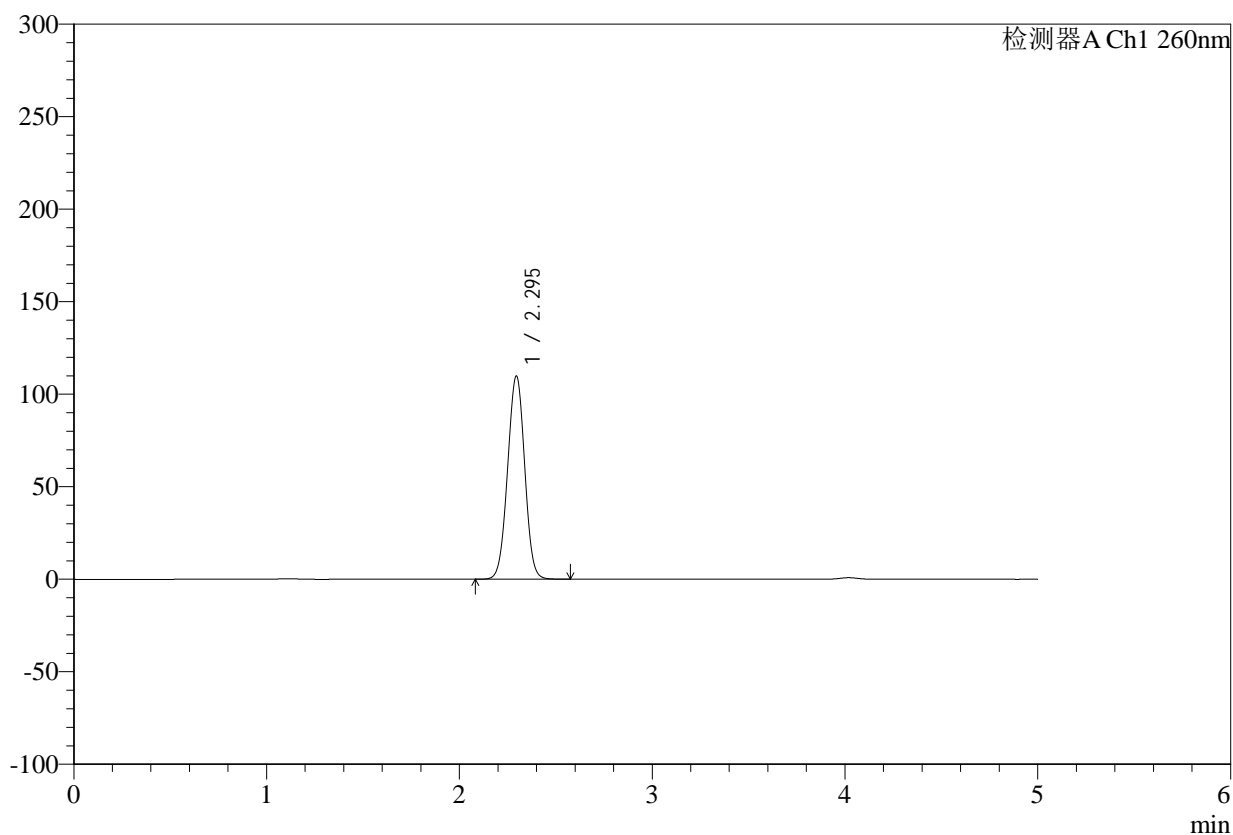

## &lt;峰表&gt;

检测器A Ch1 260nm

| 峰号 | 保留时间  | 面积     | 面积%     | 高度     | 理论塔板数(USP) | 拖尾因子  | 分离度(USP) |
|----|-------|--------|---------|--------|------------|-------|----------|
| 1  | 2.295 | 677644 | 100.000 | 109796 | 3196       | 1.000 | --       |
| 总计 |       | 677644 | 100.000 | 109796 |            |       |          |



# SMF-4124

## <样品信息>

色谱柱:MM-C18/SCX(150mm\*4.6mm,5μm)      流速:1.5ml/min  
 柱温:30°C      波长:260nm  
 数据文件名: RC\$SMF-4124 - 29-20/18-1296-2 - zzp-25042203p-rcd-pH6.8jz-lf100z-3h-p3-2.lcd  
 方法文件名: RC\$SMF-4124 - SMF-4124-rcd-FX267.lcm  
 批处理文件名: RC\$SMF-4124 - 20250513-FX267.lcb  
 样品瓶号: 3-20  
 进样体积: 10 μl      版本号: 6.115  
 进样时间: 2025/05/13 22:33:32      实验者: jiangjinwei  
 处理时间 (V2): 2025/05/14 09:29:39      处理者: jiangjinwei  
 仪器型号: SHIMADZU LC-2050C(FX267)

## <色谱图>

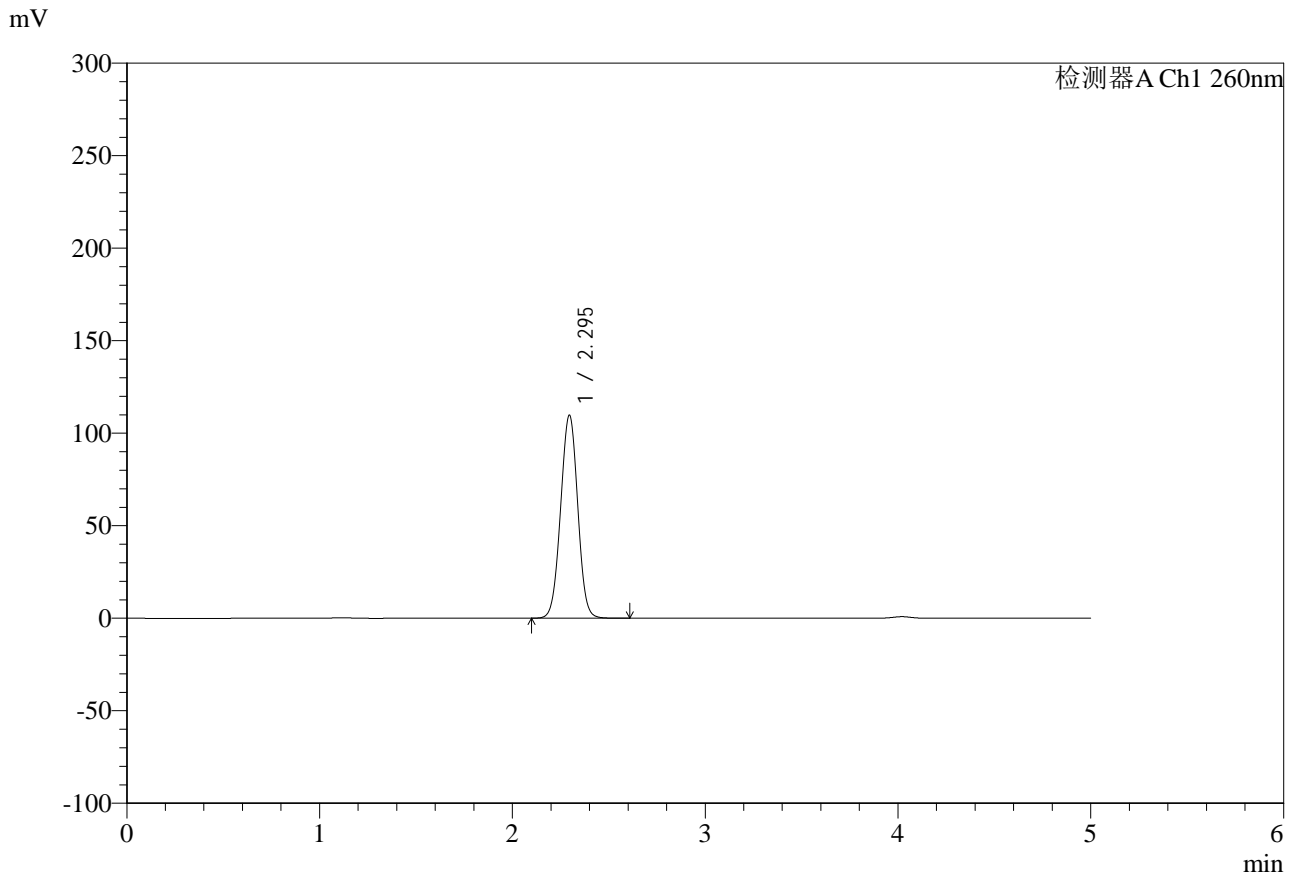

## <峰表>

检测器A Ch1 260nm

| 峰号 | 保留时间  | 面积     | 面积%     | 高度     | 理论塔板数(USP) | 拖尾因子  | 分离度(USP) |
|----|-------|--------|---------|--------|------------|-------|----------|
| 1  | 2.295 | 678083 | 100.000 | 109696 | 3191       | 1.004 | --       |
| 总计 |       | 678083 | 100.000 | 109696 |            |       |          |



# SMF-4124

## <样品信息>

色谱柱:MM-C18/SCX(150mm\*4.6mm,5μm)      流速:1.5ml/min  
 柱温:30°C      波长:260nm  
 数据文件名: RC\$SMF-4124 - 29-20/18-1297-2 - zzp-25042203p-rcd-pH6.8jz-lf100z-3h-p4-1.lcd  
 方法文件名: RC\$SMF-4124 - SMF-4124-rcd-FX267.lcm  
 批处理文件名: RC\$SMF-4124 - 20250513-FX267.lcb  
 样品瓶号: 3-29  
 进样体积: 10 μl      版本号: 6.115  
 进样时间: 2025/05/13 22:38:54      实验者: jiangjinwei  
 处理时间 (V2): 2025/05/14 09:29:41      处理者: jiangjinwei  
 仪器型号: SHIMADZU LC-2050C(FX267)

## <色谱图>

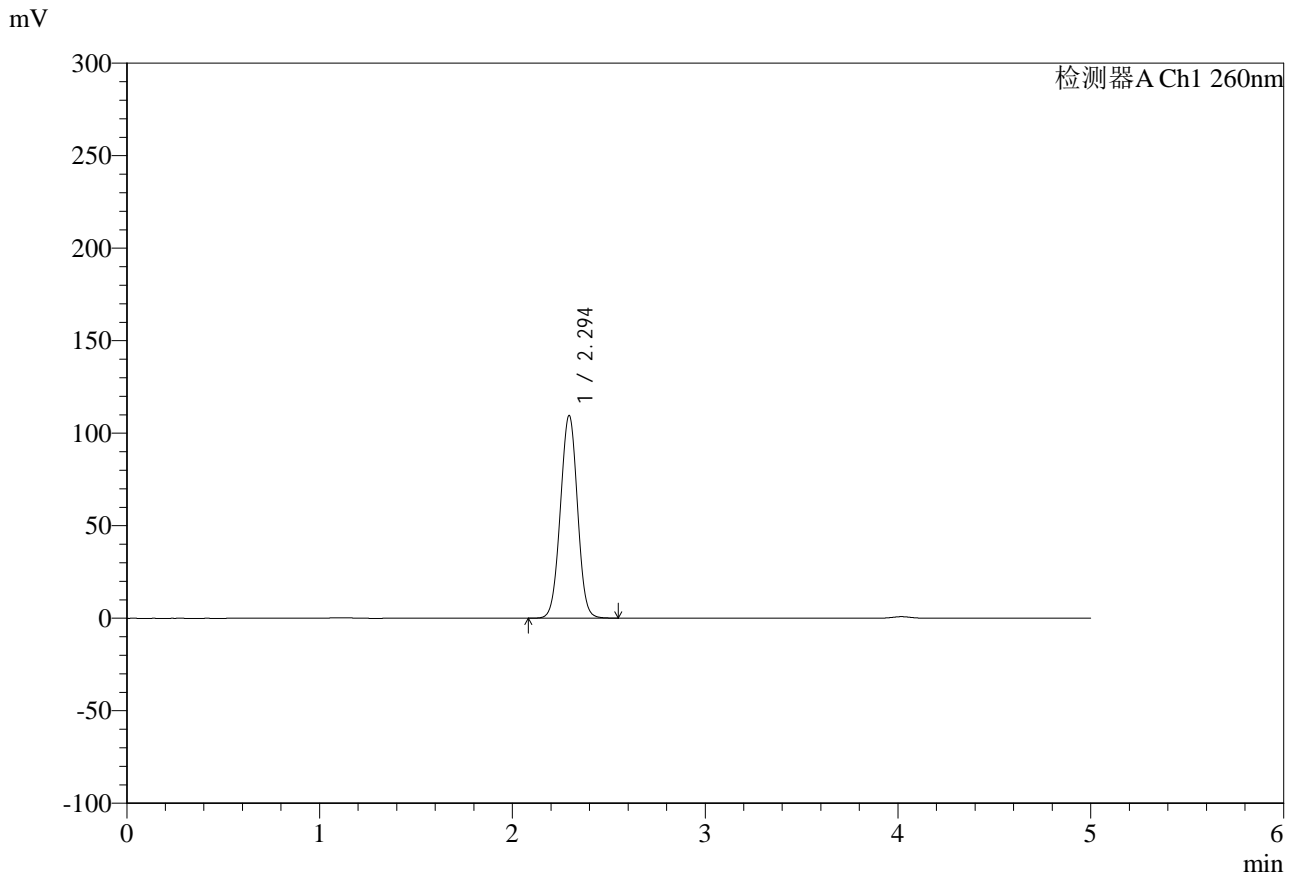

## <峰表>

检测器A Ch1 260nm

| 峰号 | 保留时间  | 面积     | 面积%     | 高度     | 理论塔板数(USP) | 拖尾因子  | 分离度(USP) |
|----|-------|--------|---------|--------|------------|-------|----------|
| 1  | 2.294 | 675423 | 100.000 | 109353 | 3204       | 1.003 | --       |
| 总计 |       | 675423 | 100.000 | 109353 |            |       |          |



# SMF-4124

## <样品信息>

色谱柱:MM-C18/SCX(150mm\*4.6mm,5μm)      流速:1.5ml/min  
 柱温:30°C      波长:260nm  
 数据文件名: RC\$SMF-4124 - 29-20/18-1298-2 - zzp-25042203p-rcd-pH6.8jz-lf100z-3h-p4-2.lcd  
 方法文件名: RC\$SMF-4124 - SMF-4124-rcd-FX267.lcm  
 批处理文件名: RC\$SMF-4124 - 20250513-FX267.lcb  
 样品瓶号: 3-29  
 进样体积: 10 μl      版本号: 6.115  
 进样时间: 2025/05/13 22:44:16      实验者: jiangjinwei  
 处理时间 (V2): 2025/05/14 09:29:44      处理者: jiangjinwei  
 仪器型号: SHIMADZU LC-2050C(FX267)

## <色谱图>

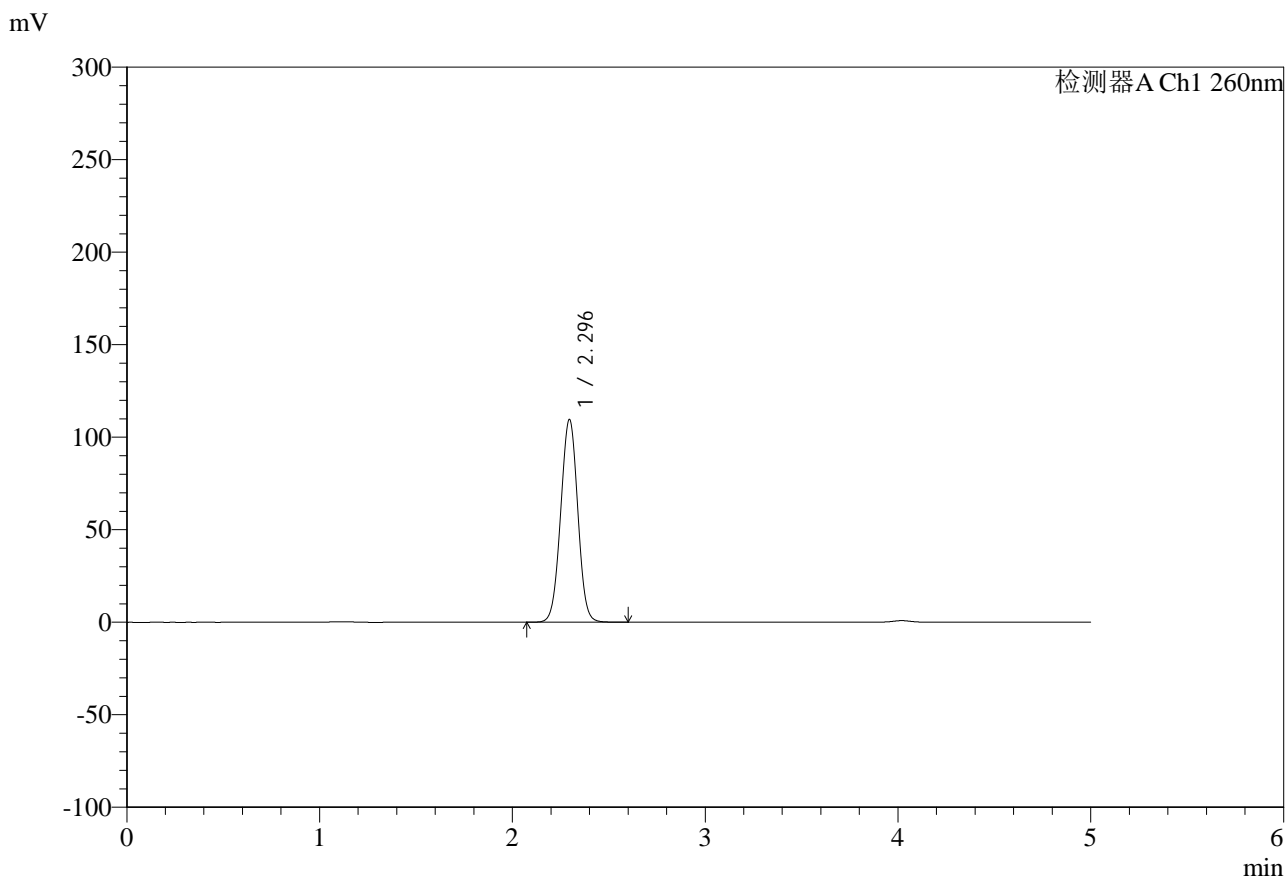

## <峰表>

检测器A Ch1 260nm

| 峰号 | 保留时间  | 面积     | 面积%     | 高度     | 理论塔板数(USP) | 拖尾因子  | 分离度(USP) |
|----|-------|--------|---------|--------|------------|-------|----------|
| 1  | 2.296 | 676062 | 100.000 | 109566 | 3206       | 1.004 | --       |
| 总计 |       | 676062 | 100.000 | 109566 |            |       |          |



# SMF-4124

## <样品信息>

色谱柱:MM-C18/SCX(150mm\*4.6mm,5μm)      流速:1.5ml/min  
 柱温:30°C      波长:260nm  
 数据文件名: RC\$SMF-4124 - 29-20/18-1299-2 - zzp-25042203p-rcd-pH6.8jz-lf100z-3h-p5-1.lcd  
 方法文件名: RC\$SMF-4124 - SMF-4124-rcd-FX267.lcm  
 批处理文件名: RC\$SMF-4124 - 20250513-FX267.lcb  
 样品瓶号: 3-38  
 进样体积: 10 μl      版本号: 6.115  
 进样时间: 2025/05/13 22:49:37      实验者: jiangjinwei  
 处理时间 (V2): 2025/05/14 09:29:47      处理者: jiangjinwei  
 仪器型号: SHIMADZU LC-2050C(FX267)

## <色谱图>

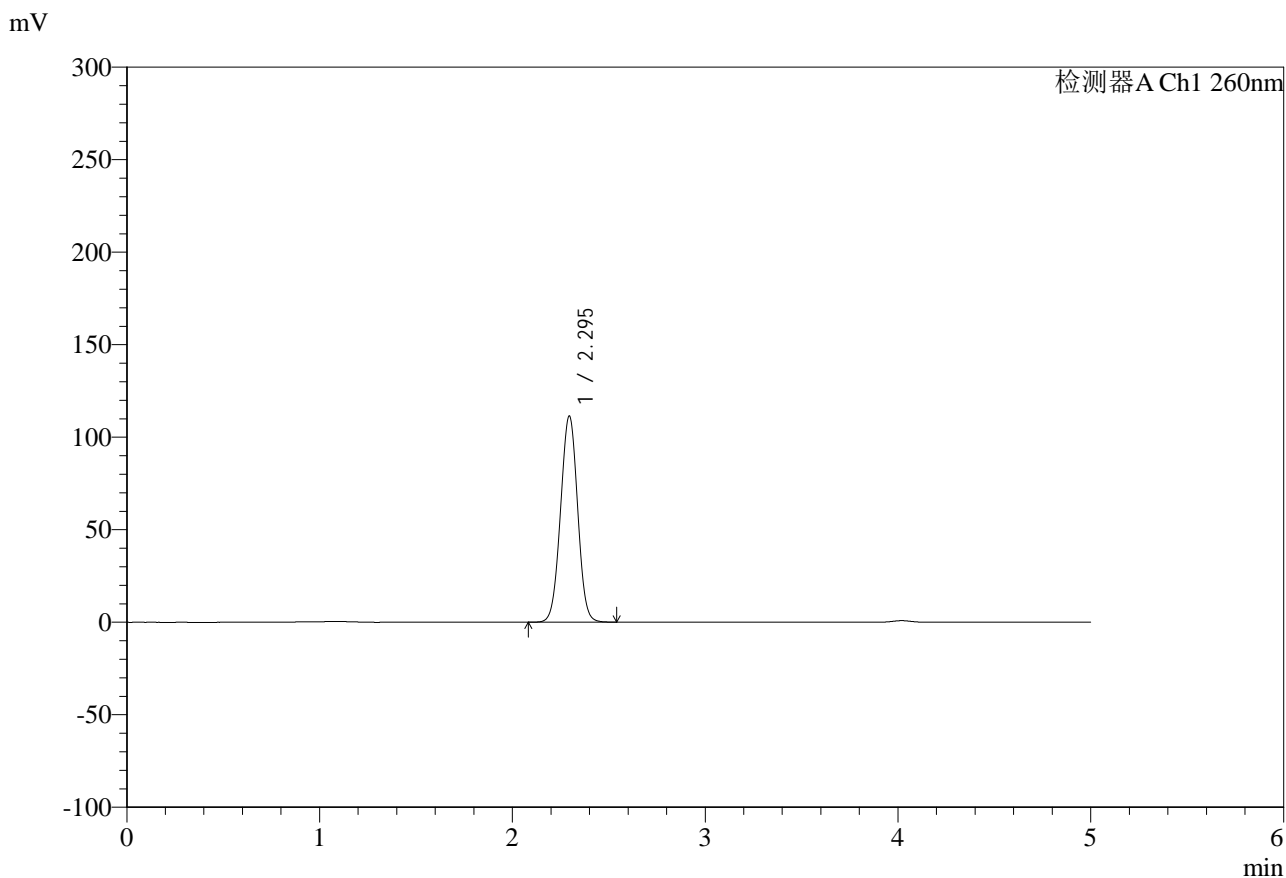

## <峰表>

检测器A Ch1 260nm

| 峰号 | 保留时间  | 面积     | 面积%     | 高度     | 理论塔板数(USP) | 拖尾因子  | 分离度(USP) |
|----|-------|--------|---------|--------|------------|-------|----------|
| 1  | 2.295 | 687474 | 100.000 | 111348 | 3198       | 1.004 | --       |
| 总计 |       | 687474 | 100.000 | 111348 |            |       |          |

## &lt;样品信息&gt;

色谱柱:MM-C18/SCX(150mm\*4.6mm,5 $\mu$ m)

流速:1.5ml/min

柱温:30 $^{\circ}$ C

波长:260nm

数据文件名: RC\$SMF-4124 - 29-20/18-1300-2 - zzp-25042203p-rcd-pH6.8jz-lf100z-3h-p5-2.lcd

方法文件名: RC\$SMF-4124 - SMF-4124-rcd-FX267.lcm

批处理文件名: RC\$SMF-4124 - 20250513-FX267.lcb

样品瓶号: 3-38

进样体积: 10  $\mu$ l

版本号: 6.115

进样时间: 2025/05/13 22:54:59

实验者: jiangjinwei

处理时间(V2): 2025/05/14 09:29:50

处理者: jiangjinwei

仪器型号: SHIMADZU LC-2050C(FX267)

## &lt;色谱图&gt;

mV

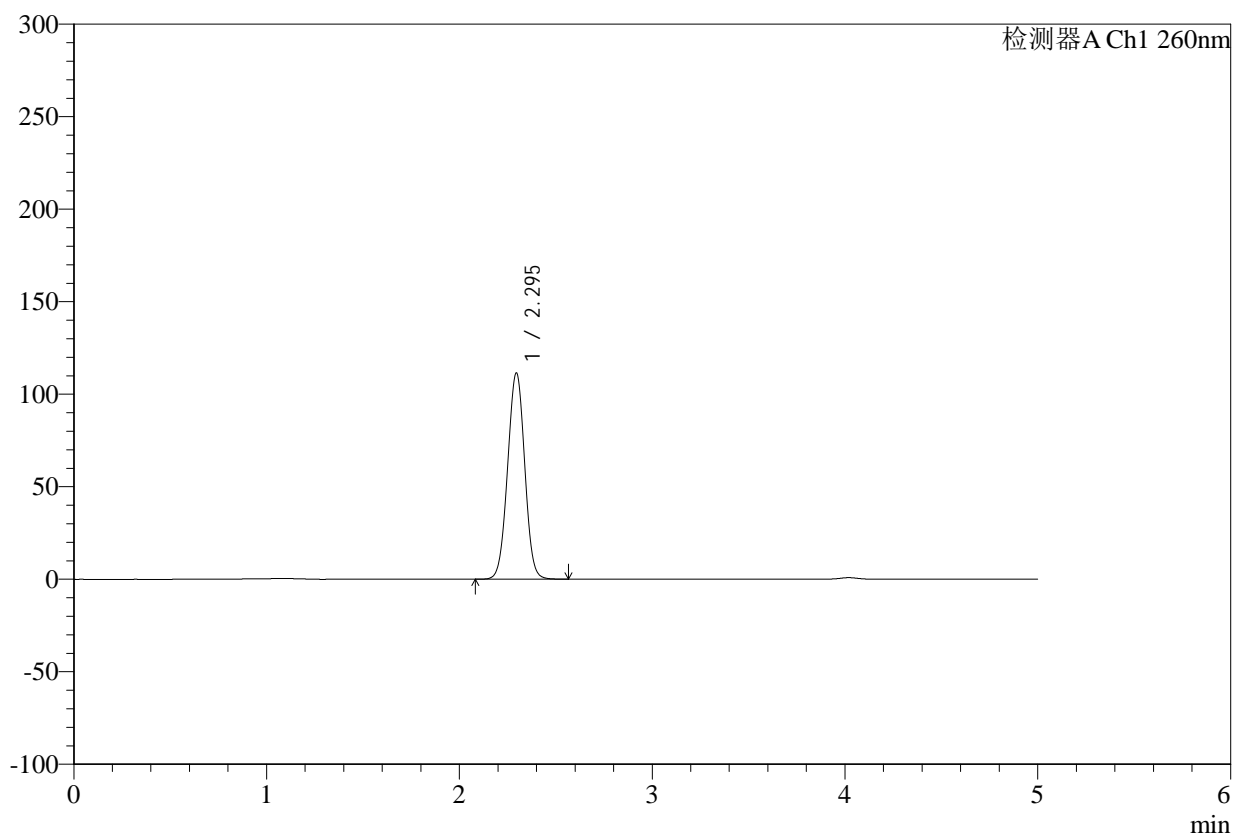

## &lt;峰表&gt;

检测器A Ch1 260nm

| 峰号 | 保留时间  | 面积     | 面积%     | 高度     | 理论塔板数(USP) | 拖尾因子  | 分离度(USP) |
|----|-------|--------|---------|--------|------------|-------|----------|
| 1  | 2.295 | 688150 | 100.000 | 111442 | 3197       | 1.004 | --       |
| 总计 |       | 688150 | 100.000 | 111442 |            |       |          |



# SMF-4124

## <样品信息>

色谱柱:MM-C18/SCX(150mm\*4.6mm,5μm)      流速:1.5ml/min  
 柱温:30°C      波长:260nm  
 数据文件名: RC\$SMF-4124 - 29-20/18-1301-2 - zzp-25042203p-rcd-pH6.8jz-lf100z-3h-p6-1.lcd  
 方法文件名: RC\$SMF-4124 - SMF-4124-rcd-FX267.lcm  
 批处理文件名: RC\$SMF-4124 - 20250513-FX267.lcb  
 样品瓶号: 3-47  
 进样体积: 10 μl      版本号: 6.115  
 进样时间: 2025/05/13 23:00:21      实验者: jiangjinwei  
 处理时间 (V2): 2025/05/14 09:29:52      处理者: jiangjinwei  
 仪器型号: SHIMADZU LC-2050C(FX267)

## <色谱图>

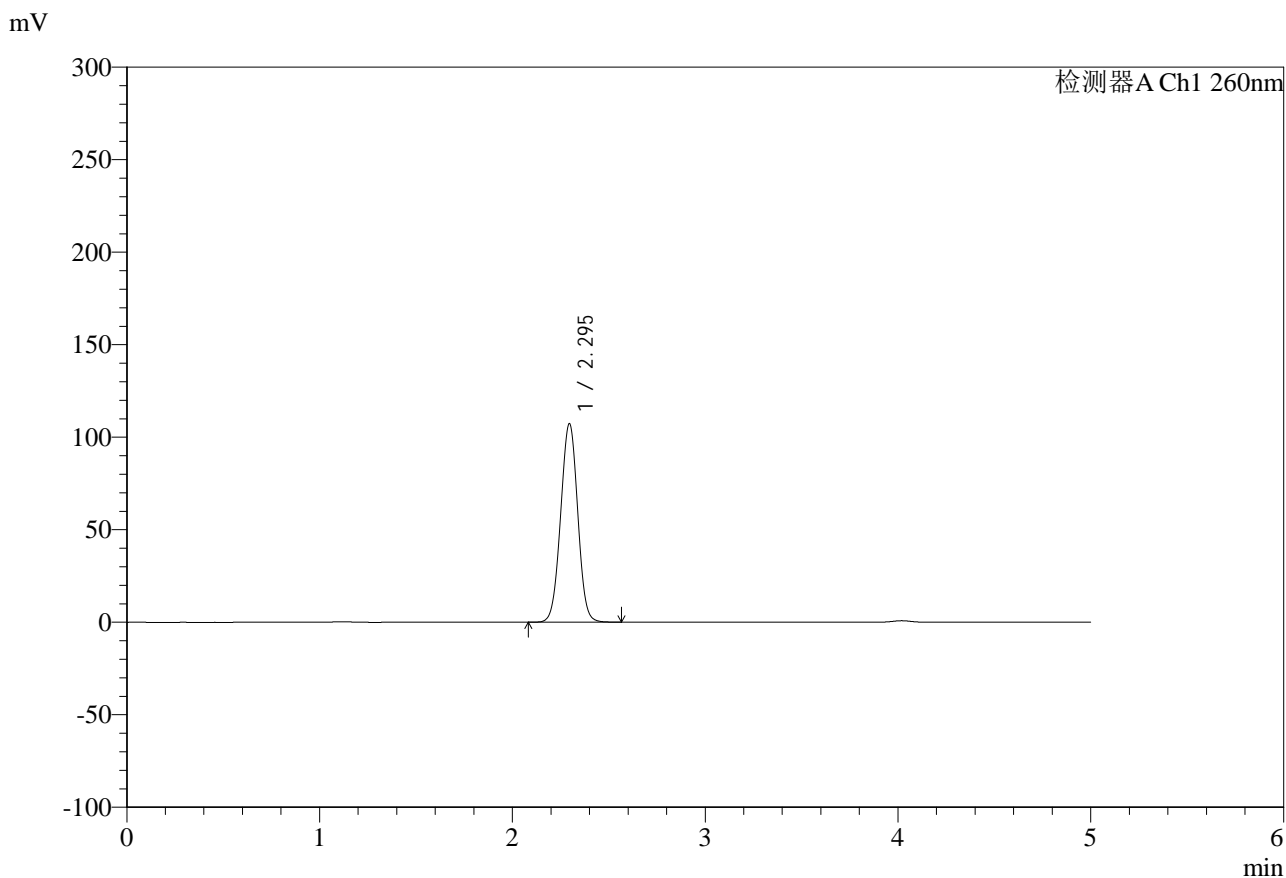

## <峰表>

检测器A Ch1 260nm

| 峰号 | 保留时间  | 面积     | 面积%     | 高度     | 理论塔板数(USP) | 拖尾因子  | 分离度(USP) |
|----|-------|--------|---------|--------|------------|-------|----------|
| 1  | 2.295 | 661431 | 100.000 | 107277 | 3211       | 1.005 | --       |
| 总计 |       | 661431 | 100.000 | 107277 |            |       |          |



# SMF-4124

## <样品信息>

色谱柱:MM-C18/SCX(150mm\*4.6mm,5μm)      流速:1.5ml/min  
 柱温:30°C      波长:260nm  
 数据文件名: RC\$SMF-4124 - 29-20/18-1302-2 - zzp-25042203p-rcd-pH6.8jz-lf100z-3h-p6-2.lcd  
 方法文件名: RC\$SMF-4124 - SMF-4124-rcd-FX267.lcm  
 批处理文件名: RC\$SMF-4124 - 20250513-FX267.lcb  
 样品瓶号: 3-47  
 进样体积: 10 μl      版本号: 6.115  
 进样时间: 2025/05/13 23:05:42      实验者: jiangjinwei  
 处理时间 (V2): 2025/05/14 09:29:55      处理者: jiangjinwei  
 仪器型号: SHIMADZU LC-2050C(FX267)

## <色谱图>

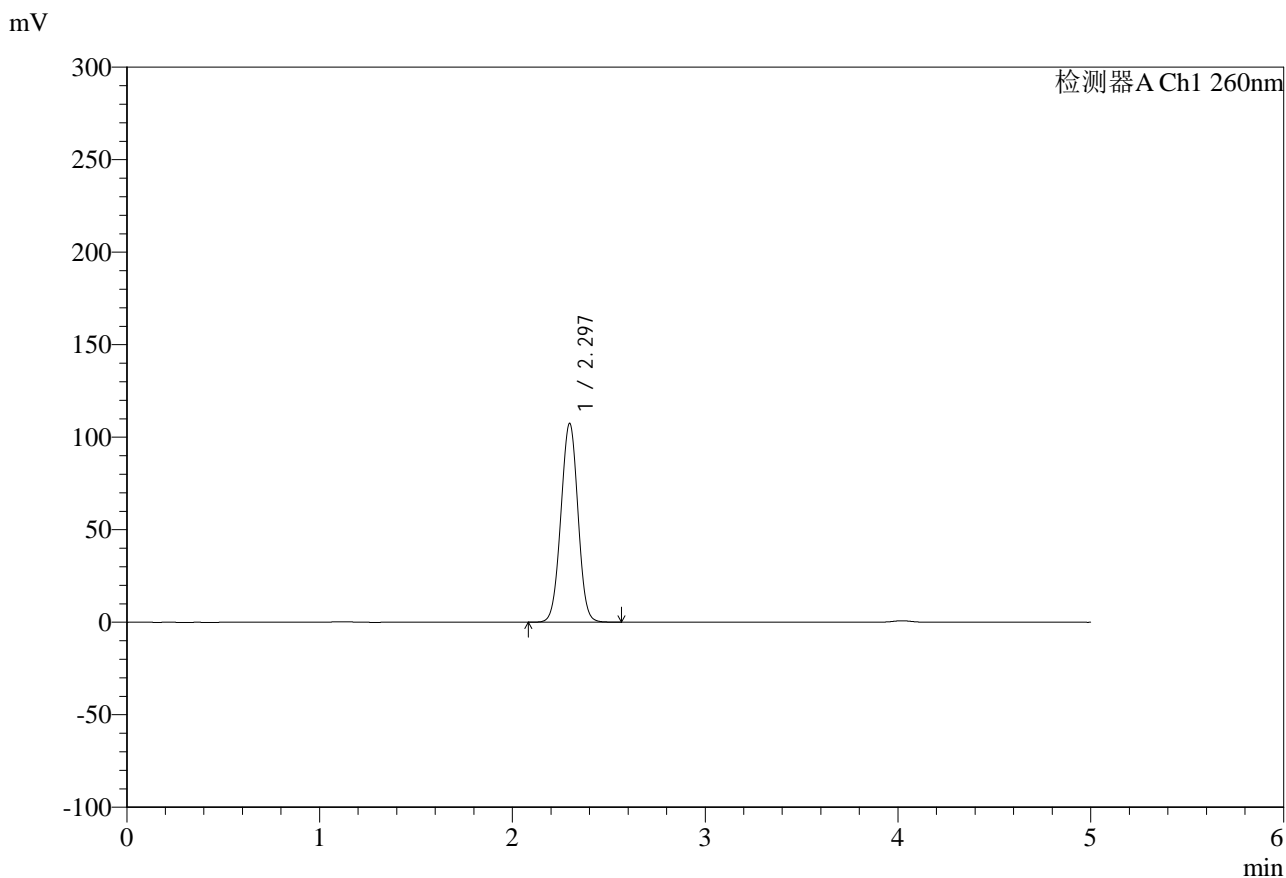

## <峰表>

检测器A Ch1 260nm

| 峰号 | 保留时间  | 面积     | 面积%     | 高度     | 理论塔板数(USP) | 拖尾因子  | 分离度(USP) |
|----|-------|--------|---------|--------|------------|-------|----------|
| 1  | 2.297 | 661767 | 100.000 | 107493 | 3213       | 1.002 | --       |
| 总计 |       | 661767 | 100.000 | 107493 |            |       |          |

## &lt;样品信息&gt;

色谱柱:MM-C18/SCX(150mm\*4.6mm,5 $\mu$ m)

流速:1.5ml/min

柱温:30 $^{\circ}$ C

波长:260nm

数据文件名: RC\$SMF-4124 - 29-20/18-1303-2 - zzp-25042203p-rcd-pH6.8jz-lf100z-10h-p1-1.lcd

方法文件名: RC\$SMF-4124 - SMF-4124-rcd-FX267.lcm

批处理文件名: RC\$SMF-4124 - 20250513-FX267.lcb

样品瓶号: 3-3

进样体积: 10  $\mu$ l

版本号: 6.115

进样时间: 2025/05/13 23:11:04

实验者: jiangjinwei

处理时间(V2): 2025/05/14 09:29:57

处理者: jiangjinwei

仪器型号: SHIMADZU LC-2050C(FX267)

## &lt;色谱图&gt;

mV

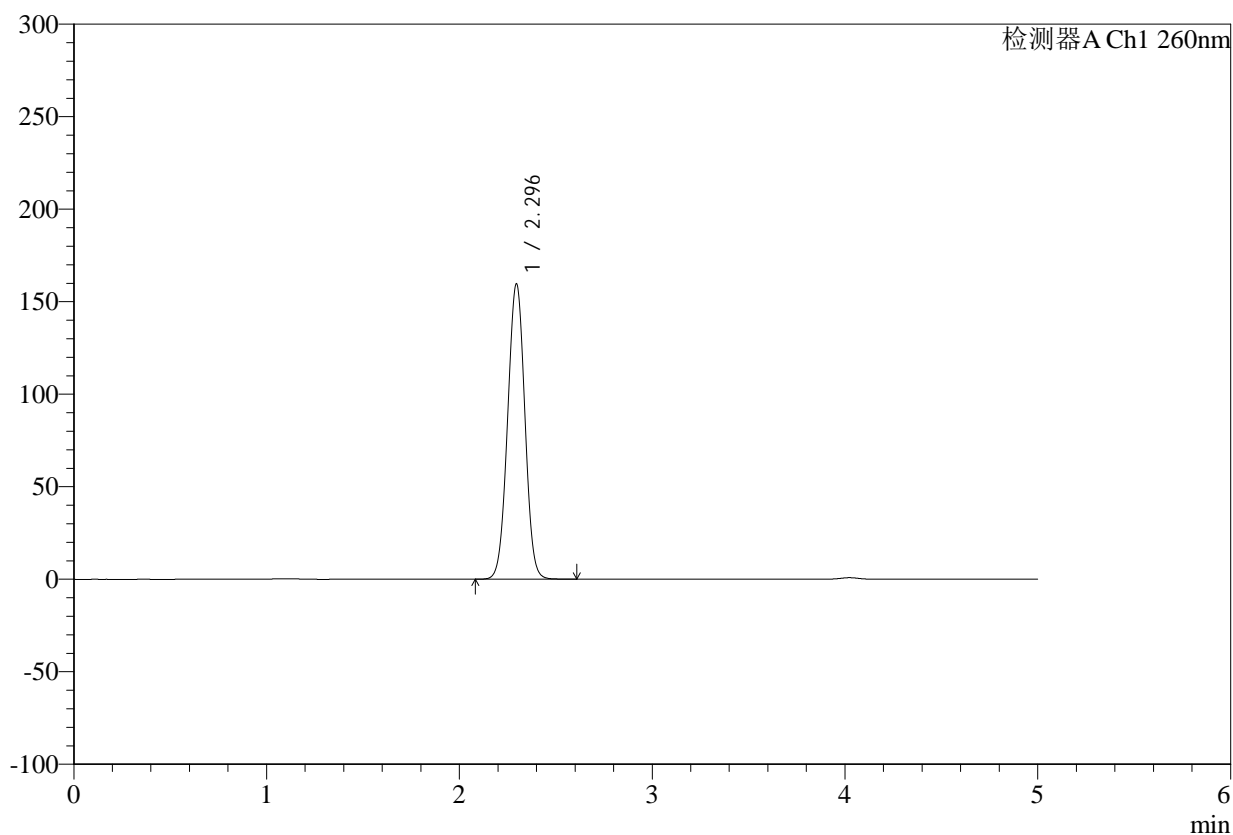

## &lt;峰表&gt;

检测器A Ch1 260nm

| 峰号 | 保留时间  | 面积     | 面积%     | 高度     | 理论塔板数(USP) | 拖尾因子  | 分离度(USP) |
|----|-------|--------|---------|--------|------------|-------|----------|
| 1  | 2.296 | 994723 | 100.000 | 159642 | 3139       | 1.004 | --       |
| 总计 |       | 994723 | 100.000 | 159642 |            |       |          |

## &lt;样品信息&gt;

色谱柱:MM-C18/SCX(150mm\*4.6mm,5 $\mu$ m)

流速:1.5ml/min

柱温:30 $^{\circ}$ C

波长:260nm

数据文件名: RC\$SMF-4124 - 29-20/18-1304-2 - zzp-25042203p-rcd-pH6.8jz-lf100z-10h-p1-2.lcd

方法文件名: RC\$SMF-4124 - SMF-4124-rcd-FX267.lcm

批处理文件名: RC\$SMF-4124 - 20250513-FX267.lcb

样品瓶号: 3-3

进样体积: 10  $\mu$ l

版本号: 6.115

进样时间: 2025/05/13 23:16:26

实验者: jiangjinwei

处理时间(V2): 2025/05/14 09:30:00

处理者: jiangjinwei

仪器型号: SHIMADZU LC-2050C(FX267)

## &lt;色谱图&gt;

mV

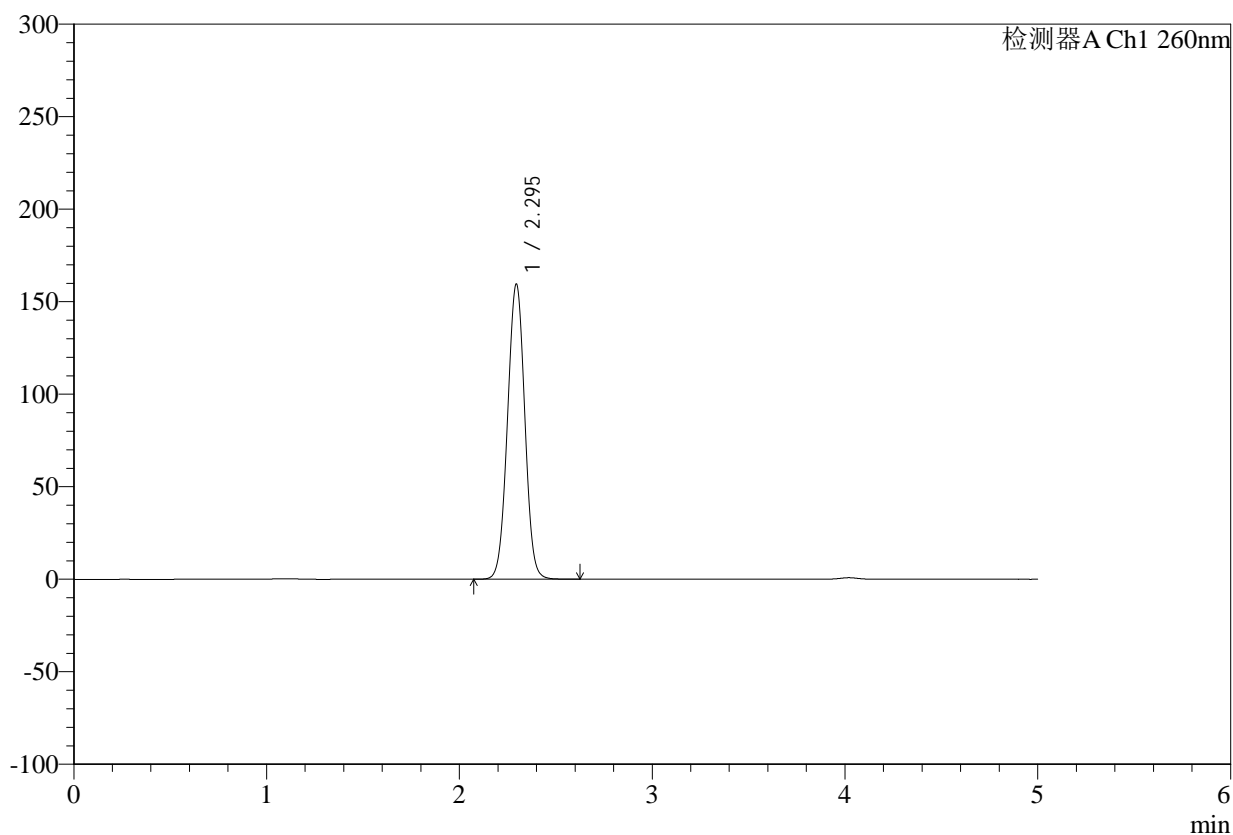

## &lt;峰表&gt;

检测器A Ch1 260nm

| 峰号 | 保留时间  | 面积     | 面积%     | 高度     | 理论塔板数(USP) | 拖尾因子  | 分离度(USP) |
|----|-------|--------|---------|--------|------------|-------|----------|
| 1  | 2.295 | 995005 | 100.000 | 159432 | 3142       | 1.007 | --       |
| 总计 |       | 995005 | 100.000 | 159432 |            |       |          |

## &lt;样品信息&gt;

色谱柱:MM-C18/SCX(150mm\*4.6mm,5 $\mu$ m)

流速:1.5ml/min

柱温:30 $^{\circ}$ C

波长:260nm

数据文件名: RC\$SMF-4124 - 29-20/18-1305-2 - zzp-25042203p-rcd-pH6.8jz-lf100z-10h-p2-1.lcd

方法文件名: RC\$SMF-4124 - SMF-4124-rcd-FX267.lcm

批处理文件名: RC\$SMF-4124 - 20250513-FX267.lcb

样品瓶号: 3-12

进样体积: 10  $\mu$ l

版本号: 6.115

进样时间: 2025/05/13 23:21:47

实验者: jiangjinwei

处理时间(V2): 2025/05/14 09:30:03

处理者: jiangjinwei

仪器型号: SHIMADZU LC-2050C(FX267)

## &lt;色谱图&gt;

mV

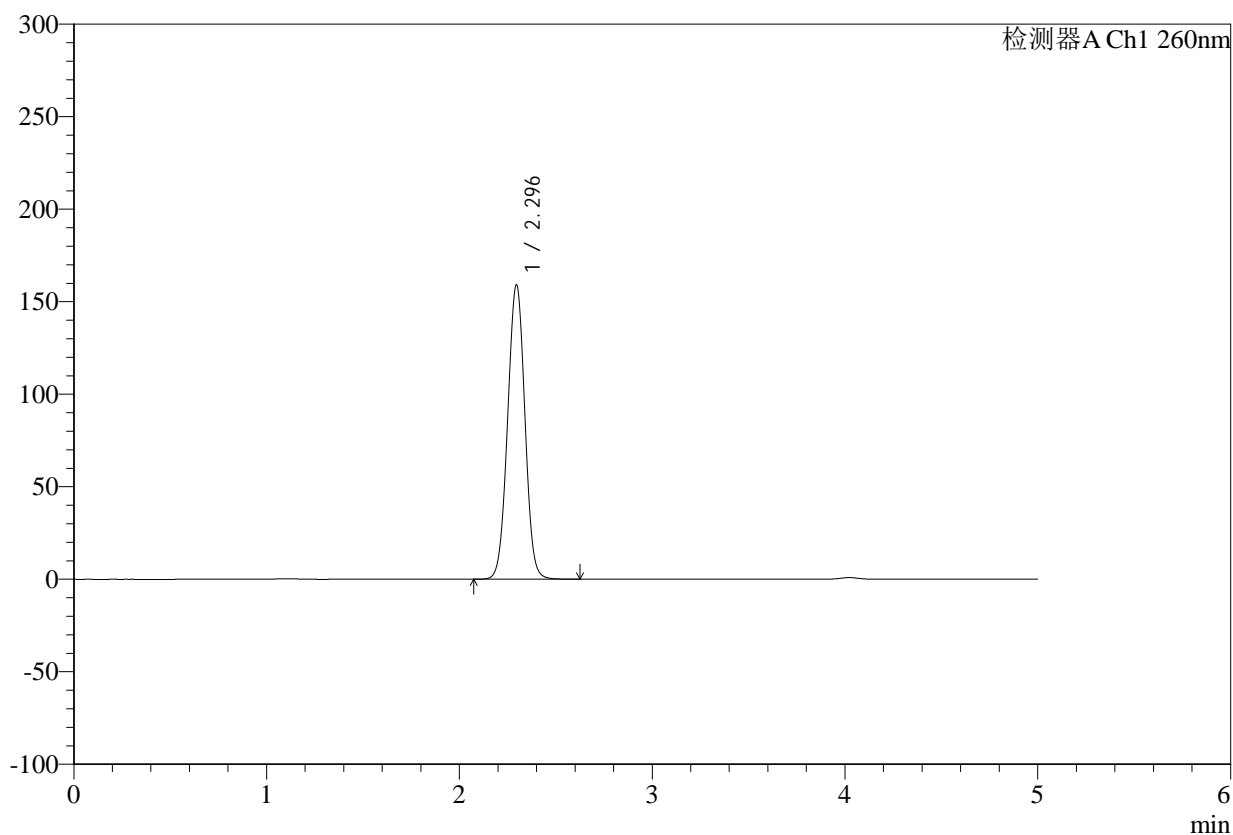

## &lt;峰表&gt;

检测器A Ch1 260nm

| 峰号 | 保留时间  | 面积     | 面积%     | 高度     | 理论塔板数(USP) | 拖尾因子  | 分离度(USP) |
|----|-------|--------|---------|--------|------------|-------|----------|
| 1  | 2.296 | 992736 | 100.000 | 159075 | 3142       | 1.007 | --       |
| 总计 |       | 992736 | 100.000 | 159075 |            |       |          |



# SMF-4124

## <样品信息>

色谱柱:MM-C18/SCX(150mm\*4.6mm,5μm)      流速:1.5ml/min  
 柱温:30°C      波长:260nm  
 数据文件名: RC\$SMF-4124 - 29-20/18-1306-2 - zzp-25042203p-rcd-pH6.8jz-lf100z-10h-p2-2.lcd  
 方法文件名: RC\$SMF-4124 - SMF-4124-rcd-FX267.lcm  
 批处理文件名: RC\$SMF-4124 - 20250513-FX267.lcb  
 样品瓶号: 3-12  
 进样体积: 10 μl      版本号: 6.115  
 进样时间: 2025/05/13 23:27:09      实验者: jiangjinwei  
 处理时间 (V2): 2025/05/14 09:30:06      处理者: jiangjinwei  
 仪器型号: SHIMADZU LC-2050C(FX267)

## <色谱图>

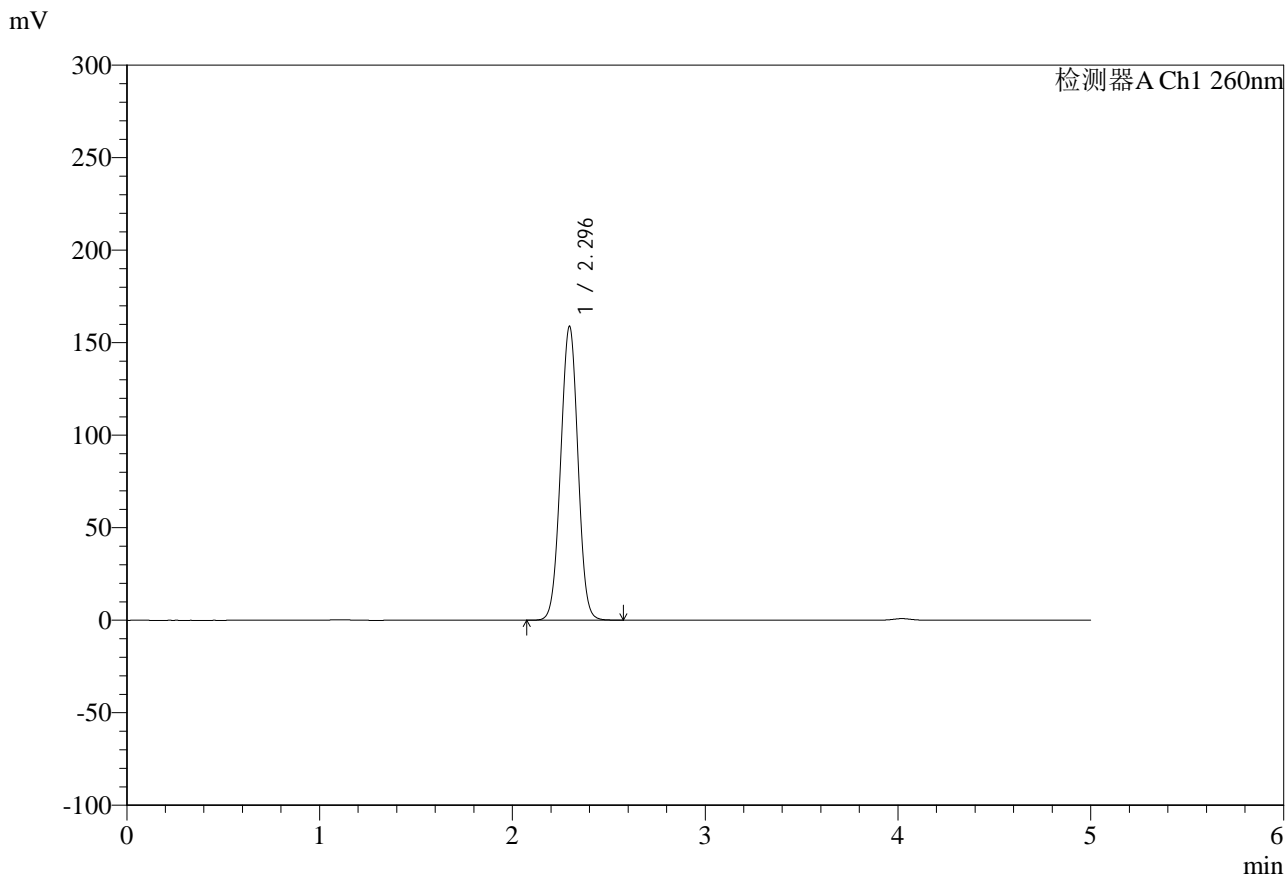

## <峰表>

检测器A Ch1 260nm

| 峰号 | 保留时间  | 面积     | 面积%     | 高度     | 理论塔板数(USP) | 拖尾因子  | 分离度(USP) |
|----|-------|--------|---------|--------|------------|-------|----------|
| 1  | 2.296 | 990436 | 100.000 | 158857 | 3137       | 1.006 | --       |
| 总计 |       | 990436 | 100.000 | 158857 |            |       |          |



# SMF-4124

## <样品信息>

色谱柱:MM-C18/SCX(150mm\*4.6mm,5μm)      流速:1.5ml/min  
 柱温:30°C      波长:260nm  
 数据文件名: RC\$SMF-4124 - 29-20/18-1307-2 - zzp-25042203p-rcd-pH6.8jz-lf100z-10h-p3-1.lcd  
 方法文件名: RC\$SMF-4124 - SMF-4124-rcd-FX267.lcm  
 批处理文件名: RC\$SMF-4124 - 20250513-FX267.lcb  
 样品瓶号: 3-21  
 进样体积: 10 μl      版本号: 6.115  
 进样时间: 2025/05/13 23:32:31      实验者: jiangjinwei  
 处理时间 (V2): 2025/05/14 09:30:09      处理者: jiangjinwei  
 仪器型号: SHIMADZU LC-2050C(FX267)

## <色谱图>

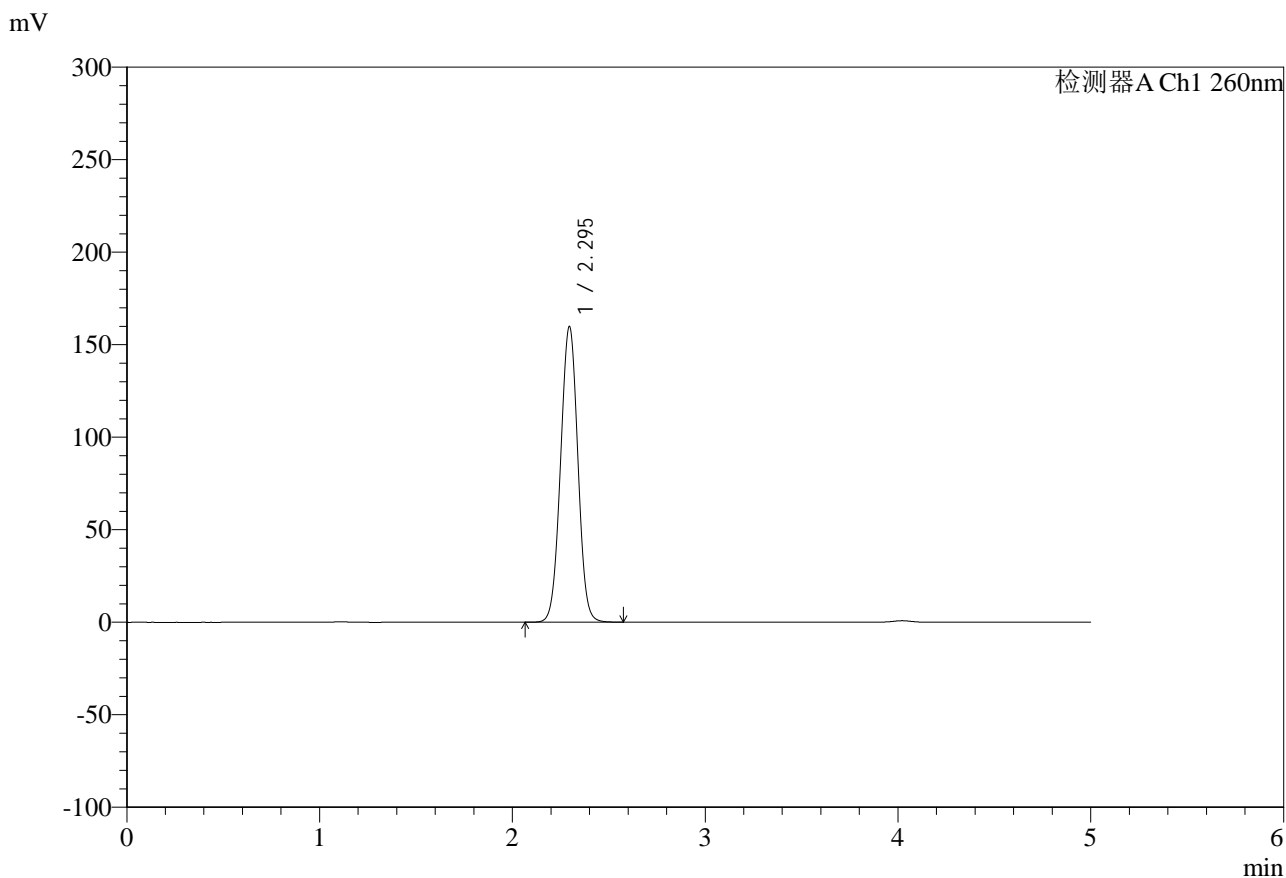

## <峰表>

检测器A Ch1 260nm

| 峰号 | 保留时间  | 面积     | 面积%     | 高度     | 理论塔板数(USP) | 拖尾因子  | 分离度(USP) |
|----|-------|--------|---------|--------|------------|-------|----------|
| 1  | 2.295 | 996945 | 100.000 | 159734 | 3137       | 1.007 | --       |
| 总计 |       | 996945 | 100.000 | 159734 |            |       |          |

## &lt;样品信息&gt;

色谱柱:MM-C18/SCX(150mm\*4.6mm,5 $\mu$ m)

流速:1.5ml/min

柱温:30 $^{\circ}$ C

波长:260nm

数据文件名: RC\$SMF-4124 - 29-20/18-1308-2 - zzp-25042203p-rcd-pH6.8jz-lf100z-10h-p3-2.lcd

方法文件名: RC\$SMF-4124 - SMF-4124-rcd-FX267.lcm

批处理文件名: RC\$SMF-4124 - 20250513-FX267.lcb

样品瓶号: 3-21

进样体积: 10  $\mu$ l

版本号: 6.115

进样时间: 2025/05/13 23:37:53

实验者: jiangjinwei

处理时间(V2): 2025/05/14 09:30:11

处理者: jiangjinwei

仪器型号: SHIMADZU LC-2050C(FX267)

## &lt;色谱图&gt;

mV

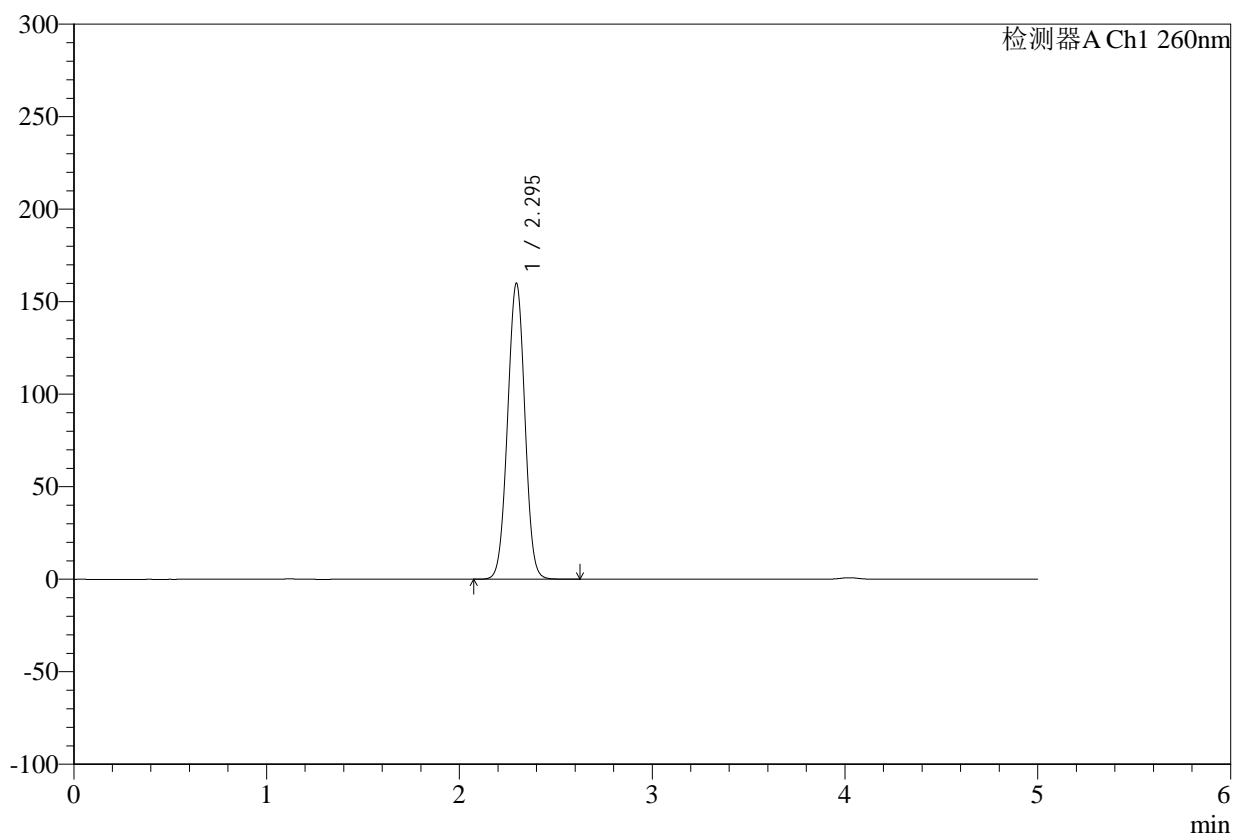

## &lt;峰表&gt;

检测器A Ch1 260nm

| 峰号 | 保留时间  | 面积     | 面积%     | 高度     | 理论塔板数(USP) | 拖尾因子  | 分离度(USP) |
|----|-------|--------|---------|--------|------------|-------|----------|
| 1  | 2.295 | 997786 | 100.000 | 159990 | 3135       | 1.004 | --       |
| 总计 |       | 997786 | 100.000 | 159990 |            |       |          |



# SMF-4124

## <样品信息>

色谱柱:MM-C18/SCX(150mm\*4.6mm,5μm)      流速:1.5ml/min  
 柱温:30°C      波长:260nm  
 数据文件名: RC\$SMF-4124 - 29-20/18-1309-2 - zzp-25042203p-rcd-pH6.8jz-lf100z-10h-p4-1.lcd  
 方法文件名: RC\$SMF-4124 - SMF-4124-rcd-FX267.lcm  
 批处理文件名: RC\$SMF-4124 - 20250513-FX267.lcb  
 样品瓶号: 3-30  
 进样体积: 10 μl      版本号: 6.115  
 进样时间: 2025/05/13 23:43:14      实验者: jiangjinwei  
 处理时间 (V2): 2025/05/14 09:30:14      处理者: jiangjinwei  
 仪器型号: SHIMADZU LC-2050C(FX267)

## <色谱图>

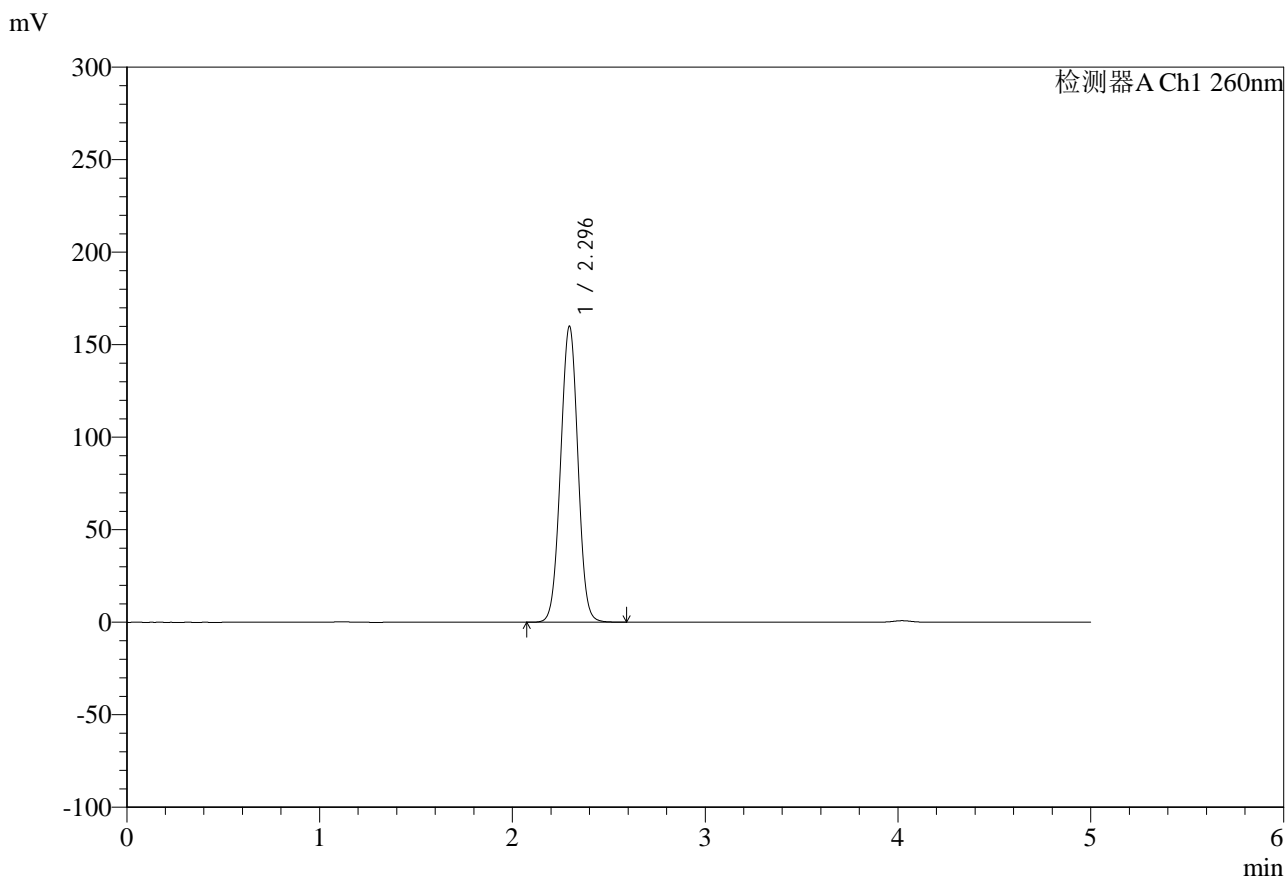

## <峰表>

检测器A Ch1 260nm

| 峰号 | 保留时间  | 面积     | 面积%     | 高度     | 理论塔板数(USP) | 拖尾因子  | 分离度(USP) |
|----|-------|--------|---------|--------|------------|-------|----------|
| 1  | 2.296 | 999259 | 100.000 | 159967 | 3132       | 1.008 | --       |
| 总计 |       | 999259 | 100.000 | 159967 |            |       |          |

## &lt;样品信息&gt;

色谱柱:MM-C18/SCX(150mm\*4.6mm,5 $\mu$ m)

流速:1.5ml/min

柱温:30 $^{\circ}$ C

波长:260nm

数据文件名: RC\$SMF-4124 - 29-20/18-1310-2 - zzp-25042203p-rcd-pH6.8jz-lf100z-10h-p4-2.lcd

方法文件名: RC\$SMF-4124 - SMF-4124-rcd-FX267.lcm

批处理文件名: RC\$SMF-4124 - 20250513-FX267.lcb

样品瓶号: 3-30

进样体积: 10  $\mu$ l

版本号: 6.115

进样时间: 2025/05/13 23:48:36

实验者: jiangjinwei

处理时间(V2): 2025/05/14 09:30:16

处理者: jiangjinwei

仪器型号: SHIMADZU LC-2050C(FX267)

## &lt;色谱图&gt;

mV

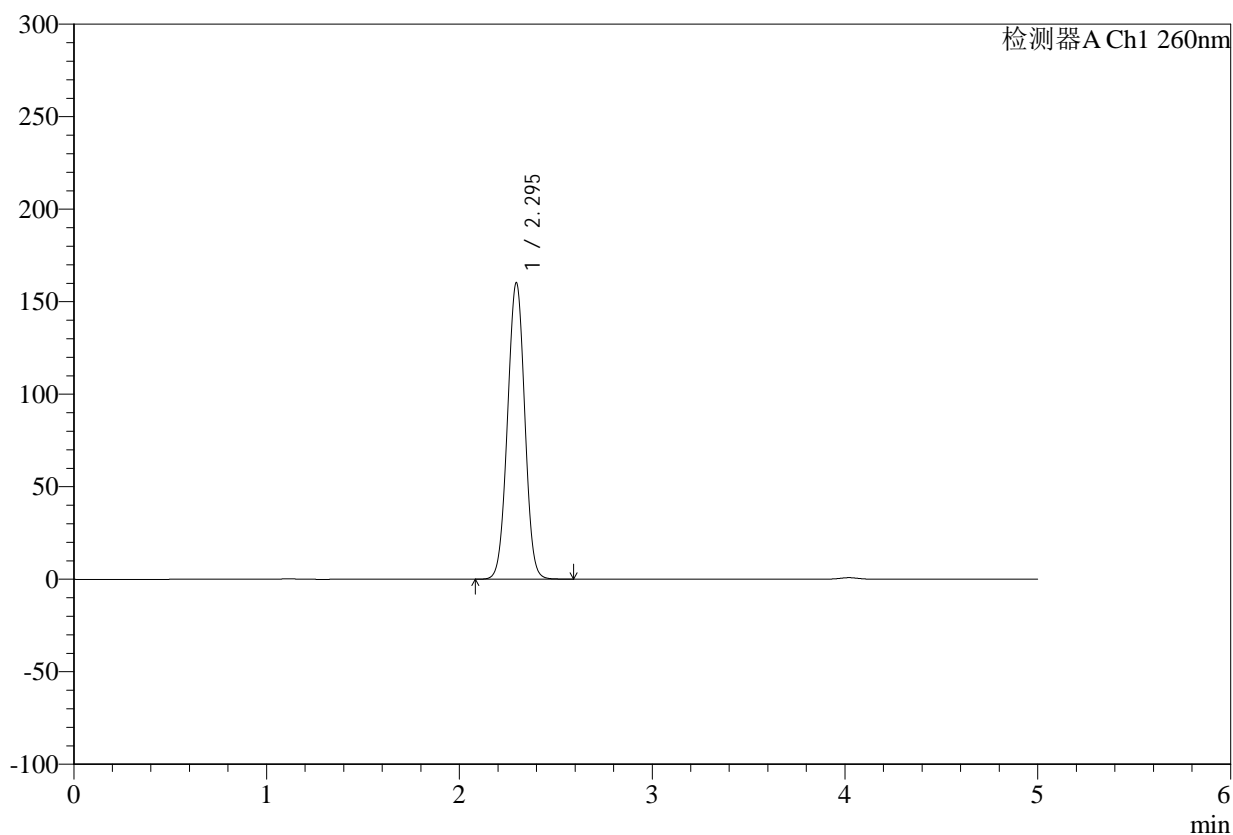

## &lt;峰表&gt;

检测器A Ch1 260nm

| 峰号 | 保留时间  | 面积     | 面积%     | 高度     | 理论塔板数(USP) | 拖尾因子  | 分离度(USP) |
|----|-------|--------|---------|--------|------------|-------|----------|
| 1  | 2.295 | 997607 | 100.000 | 160153 | 3145       | 1.003 | --       |
| 总计 |       | 997607 | 100.000 | 160153 |            |       |          |



# SMF-4124

## <样品信息>

色谱柱:MM-C18/SCX(150mm\*4.6mm,5μm)      流速:1.5ml/min  
 柱温:30°C      波长:260nm  
 数据文件名: RC\$SMF-4124 - 29-20/18-1311-2 - zzp-25042203p-rcd-pH6.8jz-lf100z-10h-p5-1.lcd  
 方法文件名: RC\$SMF-4124 - SMF-4124-rcd-FX267.lcm  
 批处理文件名: RC\$SMF-4124 - 20250513-FX267.lcb  
 样品瓶号: 3-39  
 进样体积: 10 μl      版本号: 6.115  
 进样时间: 2025/05/13 23:53:58      实验者: jiangjinwei  
 处理时间 (V2): 2025/05/14 09:30:19      处理者: jiangjinwei  
 仪器型号: SHIMADZU LC-2050C(FX267)

## <色谱图>

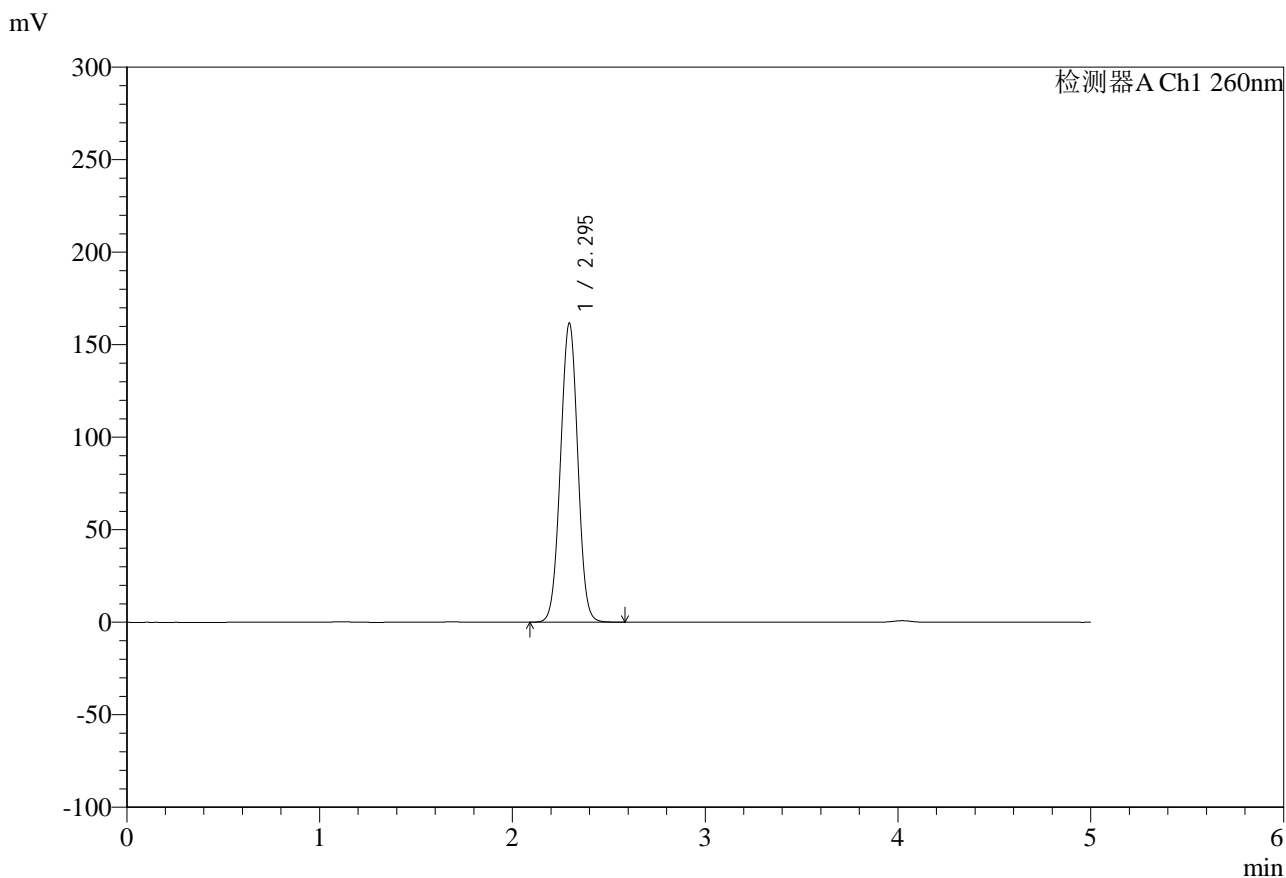

## <峰表>

检测器A Ch1 260nm

| 峰号 | 保留时间  | 面积      | 面积%     | 高度     | 理论塔板数(USP) | 拖尾因子  | 分离度(USP) |
|----|-------|---------|---------|--------|------------|-------|----------|
| 1  | 2.295 | 1007910 | 100.000 | 161537 | 3136       | 1.006 | --       |
| 总计 |       | 1007910 | 100.000 | 161537 |            |       |          |



# SMF-4124

## <样品信息>

色谱柱:MM-C18/SCX(150mm\*4.6mm,5μm)      流速:1.5ml/min  
 柱温:30°C      波长:260nm  
 数据文件名: RC\$SMF-4124 - 29-20/18-1312-2 - zzp-25042203p-rcd-pH6.8jz-lf100z-10h-p5-2.lcd  
 方法文件名: RC\$SMF-4124 - SMF-4124-rcd-FX267.lcm  
 批处理文件名: RC\$SMF-4124 - 20250513-FX267.lcb  
 样品瓶号: 3-39  
 进样体积: 10 μl      版本号: 6.115  
 进样时间: 2025/05/13 23:59:19      实验者: jiangjinwei  
 处理时间 (V2): 2025/05/14 09:30:22      处理者: jiangjinwei  
 仪器型号: SHIMADZU LC-2050C(FX267)

## <色谱图>

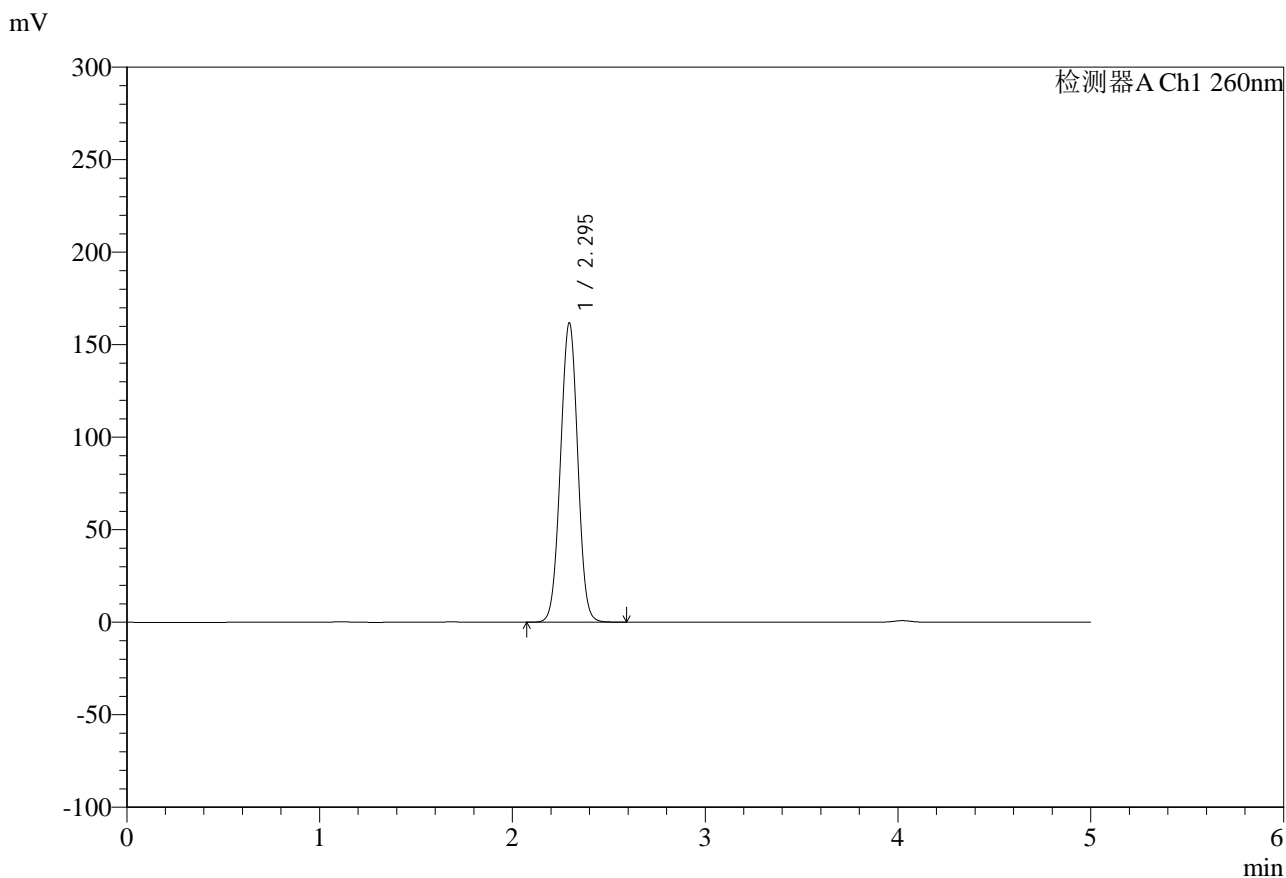

## <峰表>

检测器A Ch1 260nm

| 峰号 | 保留时间  | 面积      | 面积%     | 高度     | 理论塔板数(USP) | 拖尾因子  | 分离度(USP) |
|----|-------|---------|---------|--------|------------|-------|----------|
| 1  | 2.295 | 1008586 | 100.000 | 161741 | 3143       | 1.005 | --       |
| 总计 |       | 1008586 | 100.000 | 161741 |            |       |          |



# SMF-4124

## <样品信息>

色谱柱:MM-C18/SCX(150mm\*4.6mm,5μm)      流速:1.5ml/min  
 柱温:30°C      波长:260nm  
 数据文件名: RC\$SMF-4124 - 29-20/18-1313-2 - zzp-25042203p-rcd-pH6.8jz-lf100z-10h-p6-1.lcd  
 方法文件名: RC\$SMF-4124 - SMF-4124-rcd-FX267.lcm  
 批处理文件名: RC\$SMF-4124 - 20250513-FX267.lcb  
 样品瓶号: 3-48  
 进样体积: 10 μl      版本号: 6.115  
 进样时间: 2025/05/14 00:04:41      实验者: jiangjinwei  
 处理时间 (V2): 2025/05/14 09:30:25      处理者: jiangjinwei  
 仪器型号: SHIMADZU LC-2050C(FX267)

## <色谱图>

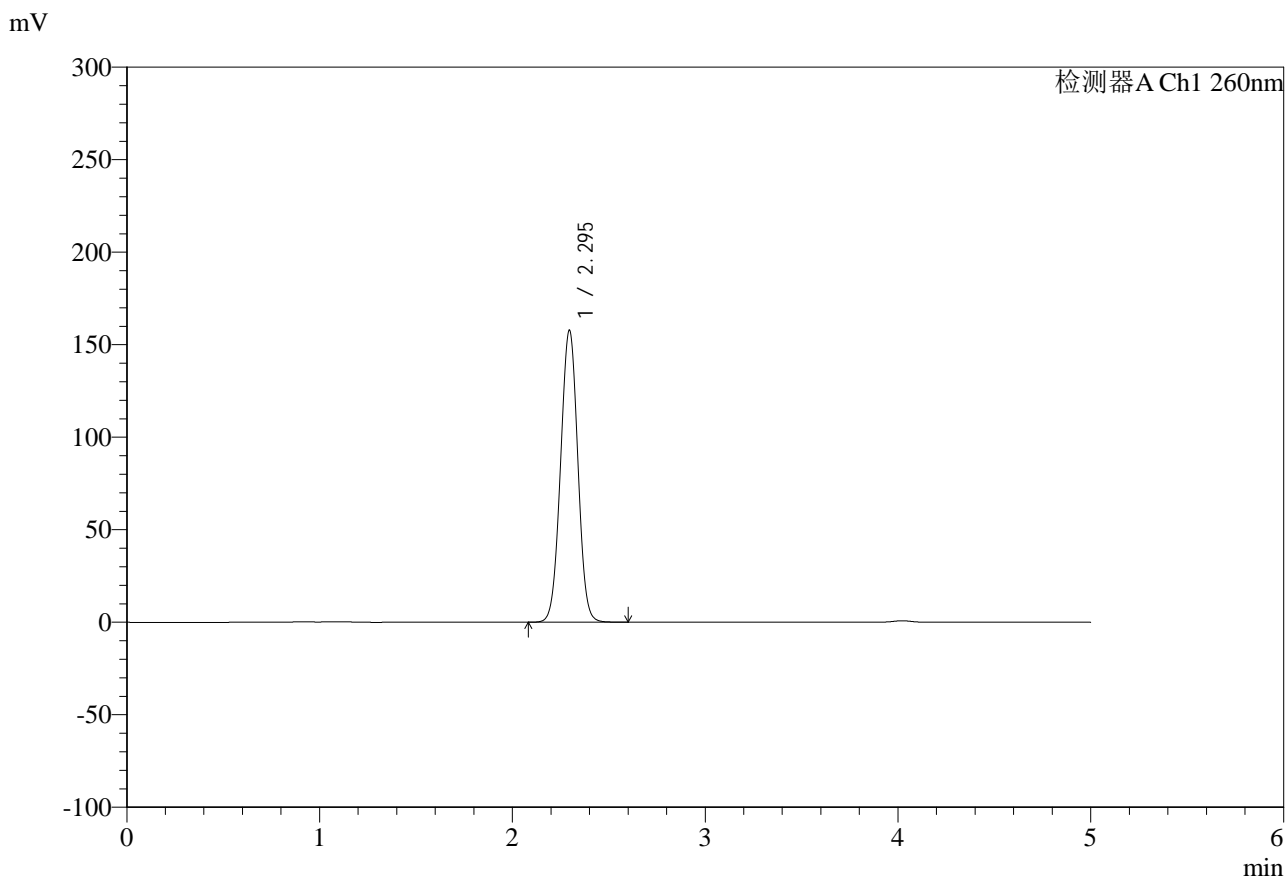

## <峰表>

检测器A Ch1 260nm

| 峰号 | 保留时间  | 面积     | 面积%     | 高度     | 理论塔板数(USP) | 拖尾因子  | 分离度(USP) |
|----|-------|--------|---------|--------|------------|-------|----------|
| 1  | 2.295 | 983466 | 100.000 | 157770 | 3142       | 1.006 | --       |
| 总计 |       | 983466 | 100.000 | 157770 |            |       |          |



# SMF-4124

## <样品信息>

色谱柱:MM-C18/SCX(150mm\*4.6mm,5μm)      流速:1.5ml/min  
 柱温:30°C      波长:260nm  
 数据文件名: RC\$SMF-4124 - 29-20/18-1314-2 - zzp-25042203p-rcd-pH6.8jz-lf100z-10h-p6-2.lcd  
 方法文件名: RC\$SMF-4124 - SMF-4124-rcd-FX267.lcm  
 批处理文件名: RC\$SMF-4124 - 20250513-FX267.lcb  
 样品瓶号: 3-48  
 进样体积: 10 μl      版本号: 6.115  
 进样时间: 2025/05/14 00:10:03      实验者: jiangjinwei  
 处理时间 (V2): 2025/05/14 09:30:27      处理者: jiangjinwei  
 仪器型号: SHIMADZU LC-2050C(FX267)

## <色谱图>

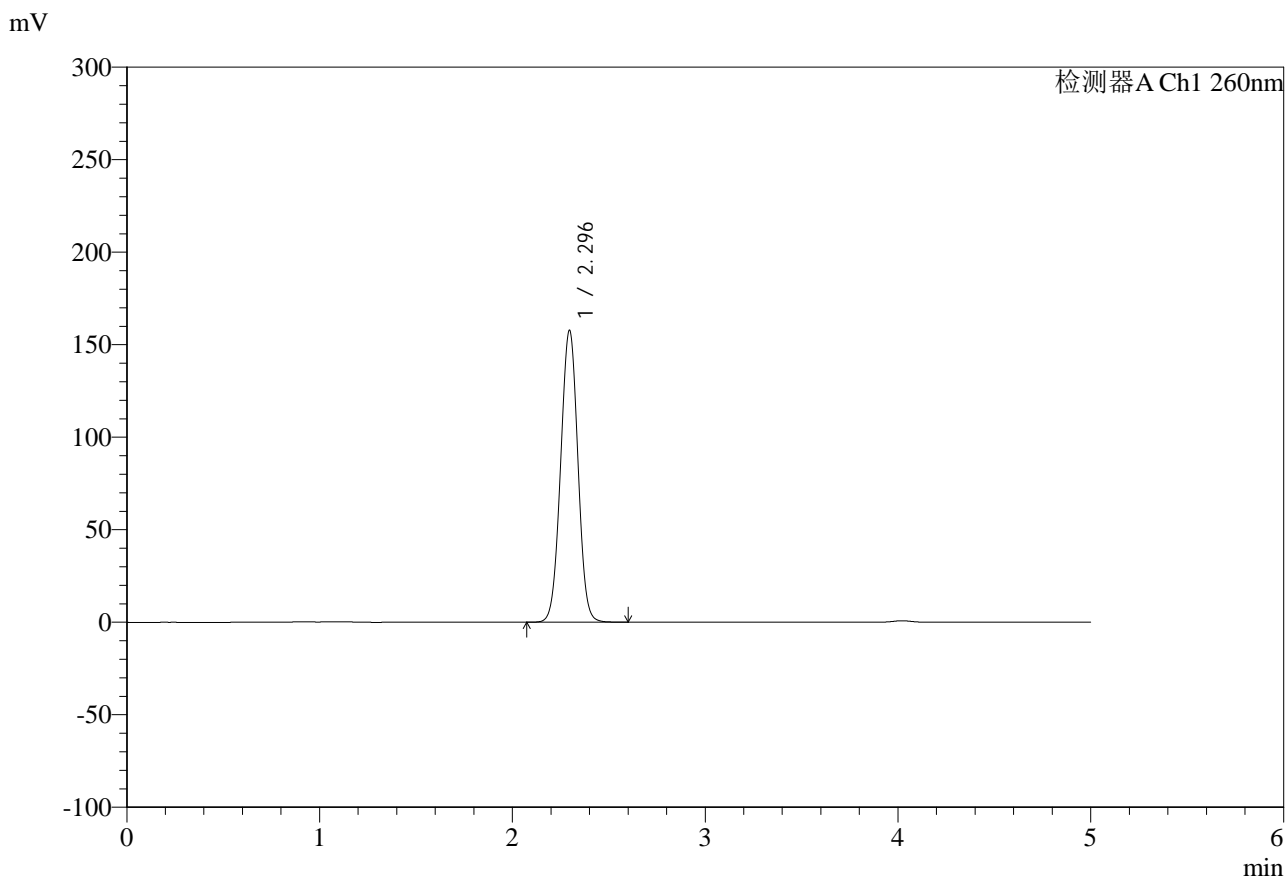

## <峰表>

检测器A Ch1 260nm

| 峰号 | 保留时间  | 面积     | 面积%     | 高度     | 理论塔板数(USP) | 拖尾因子  | 分离度(USP) |
|----|-------|--------|---------|--------|------------|-------|----------|
| 1  | 2.296 | 983252 | 100.000 | 157767 | 3142       | 1.006 | --       |
| 总计 |       | 983252 | 100.000 | 157767 |            |       |          |

## &lt;样品信息&gt;

色谱柱:MM-C18/SCX(150mm\*4.6mm,5 $\mu$ m)

流速:1.5ml/min

柱温:30 $^{\circ}$ C

波长:260nm

数据文件名: RC\$SMF-4124 - 29-20/18-1315-2 - zzp-25042203p-rcd-pH6.8jz-lf100z-dz2-1.lcd

方法文件名: RC\$SMF-4124 - SMF-4124-rcd-FX267.lcm

批处理文件名: RC\$SMF-4124 - 20250513-FX267.lcb

样品瓶号: 3-27

进样体积: 10  $\mu$ l

版本号: 6.115

进样时间: 2025/05/14 00:15:25

实验者: jiangjinwei

处理时间(V2): 2025/05/14 09:30:30

处理者: jiangjinwei

仪器型号: SHIMADZU LC-2050C(FX267)

## &lt;色谱图&gt;

mV

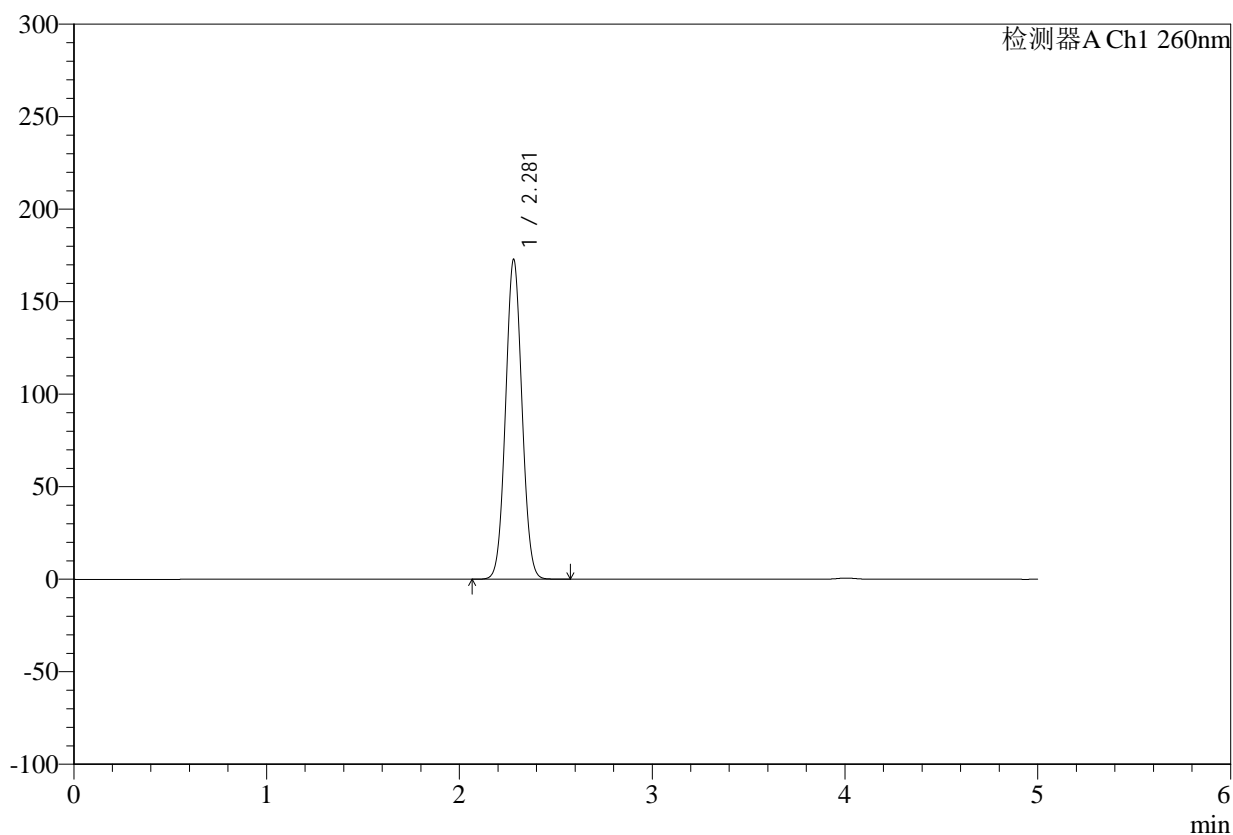

## &lt;峰表&gt;

检测器A Ch1 260nm

| 峰号 | 保留时间  | 面积      | 面积%     | 高度     | 理论塔板数(USP) | 拖尾因子  | 分离度(USP) |
|----|-------|---------|---------|--------|------------|-------|----------|
| 1  | 2.281 | 1024847 | 100.000 | 172843 | 3412       | 1.049 | --       |
| 总计 |       | 1024847 | 100.000 | 172843 |            |       |          |

## &lt;样品信息&gt;

色谱柱:MM-C18/SCX(150mm\*4.6mm,5 $\mu$ m)

流速:1.5ml/min

柱温:30 $^{\circ}$ C

波长:260nm

数据文件名: RC\$SMF-4124 - 29-20/18-1316-2 - zzp-25042203p-rcd-pH6.8jz-lf100z-dz2-2.lcd

方法文件名: RC\$SMF-4124 - SMF-4124-rcd-FX267.lcm

批处理文件名: RC\$SMF-4124 - 20250513-FX267.lcb

样品瓶号: 3-27

进样体积: 10  $\mu$ l

版本号: 6.115

进样时间: 2025/05/14 00:20:47

实验者: jiangjinwei

处理时间(V2): 2025/05/14 09:30:33

处理者: jiangjinwei

仪器型号: SHIMADZU LC-2050C(FX267)

## &lt;色谱图&gt;

mV

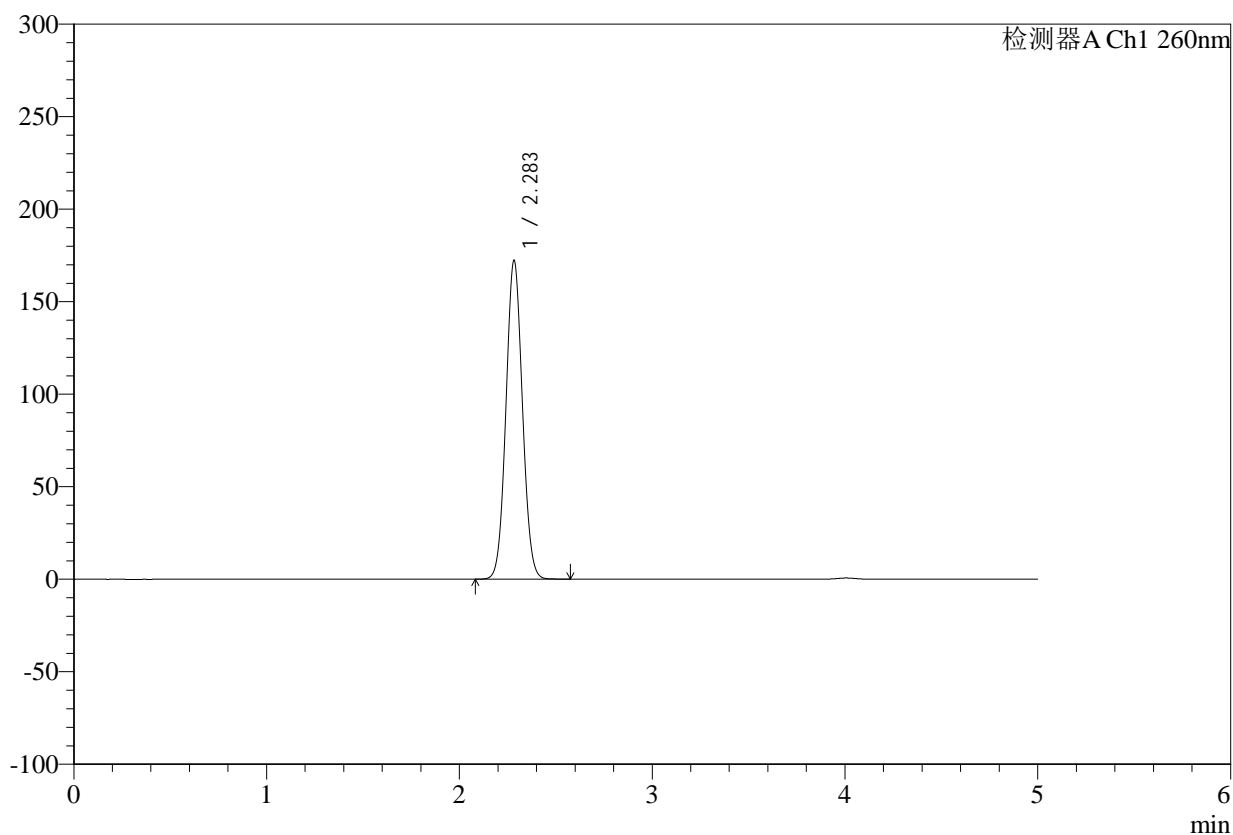

## &lt;峰表&gt;

检测器A Ch1 260nm

| 峰号 | 保留时间  | 面积      | 面积%     | 高度     | 理论塔板数(USP) | 拖尾因子  | 分离度(USP) |
|----|-------|---------|---------|--------|------------|-------|----------|
| 1  | 2.283 | 1025959 | 100.000 | 171777 | 3392       | 1.055 | --       |
| 总计 |       | 1025959 | 100.000 | 171777 |            |       |          |



# SMF-4124

## <样品信息>

色谱柱:MM-C18/SCX(150mm\*4.6mm,5 $\mu$ m) 流速:1.5ml/min  
柱温:30 $^{\circ}$ C 波长:260nm  
数据文件名: RC\$SMF-4124 - 29-20/18-1317-2 - zzp-25041501p-rcd-pH6.8jz-lf100z-rj.lcd  
方法文件名: RC\$SMF-4124 - SMF-4124-rcd-FX267.lcm  
批处理文件名: RC\$SMF-4124 - 20250513-FX267.lcb  
样品瓶号: 4-9  
进样体积: 10  $\mu$ l 版本号: 6.115  
进样时间: 2025/05/14 00:26:11 实验者: jiangjinwei  
处理时间(V2): 2025/05/14 09:30:35 处理者: jiangjinwei  
仪器型号: SHIMADZU LC-2050C(FX267)

## <色谱图>

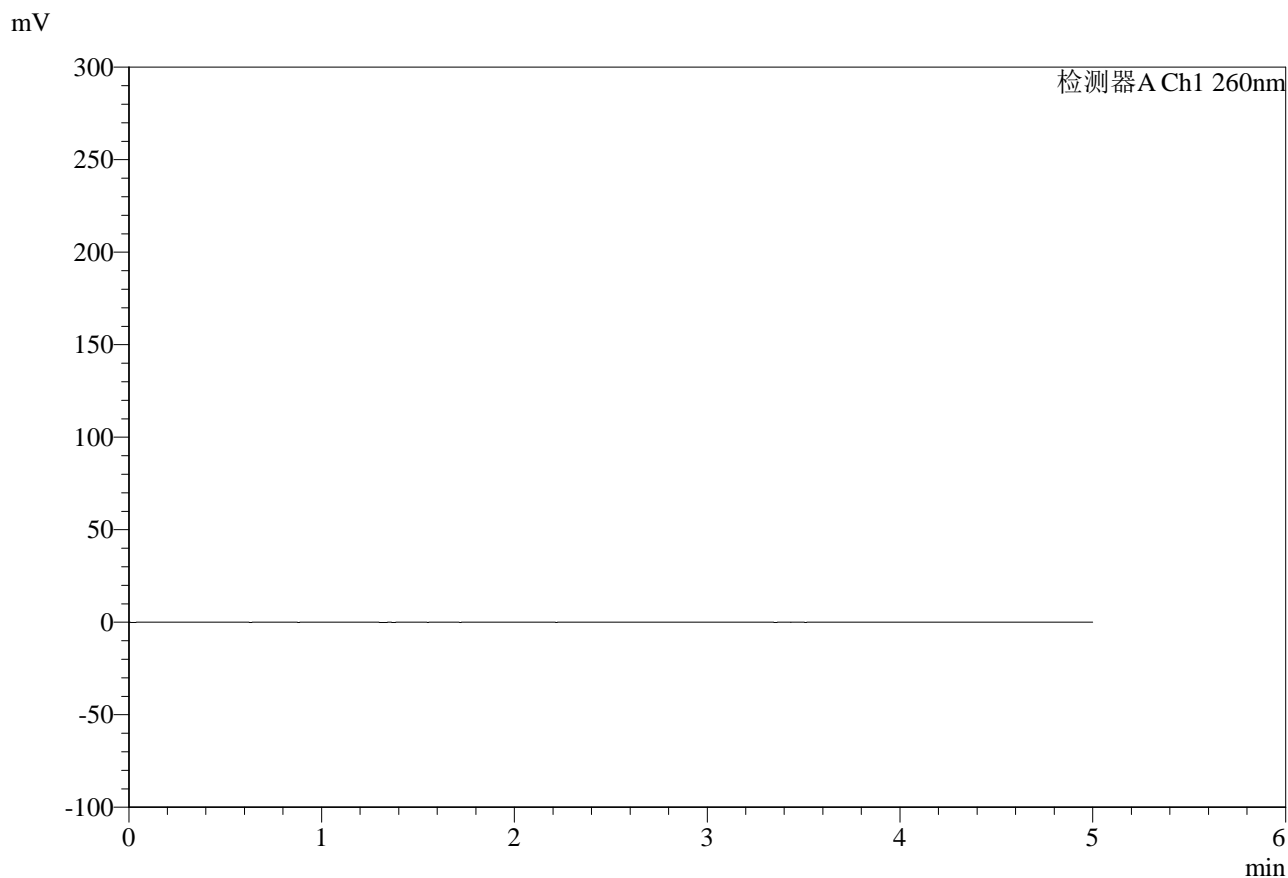

## <峰表>

检测器A Ch1 260nm

| 峰号 | 保留时间 | 面积 | 面积% | 高度 | 理论塔板数(USP) | 拖尾因子 | 分离度(USP) |
|----|------|----|-----|----|------------|------|----------|
| 总计 |      |    |     |    |            |      |          |



# SMF-4124

## <样品信息>

色谱柱:MM-C18/SCX(150mm\*4.6mm,5μm)      流速:1.5ml/min  
 柱温:30°C      波长:260nm  
 数据文件名: RC\$SMF-4124 - 29-20/18-1318-2 - zzp-25041501p-rcd-pH6.8jz-lf100z-dz1-1.lcd  
 方法文件名: RC\$SMF-4124 - SMF-4124-rcd-FX267.lcm  
 批处理文件名: RC\$SMF-4124 - 20250513-FX267.lcb  
 样品瓶号: 4-18  
 进样体积: 10 μl      版本号: 6.115  
 进样时间: 2025/05/14 00:31:34      实验者: jiangjinwei  
 处理时间 (V2): 2025/05/14 09:30:38      处理者: jiangjinwei  
 仪器型号: SHIMADZU LC-2050C(FX267)

## <色谱图>

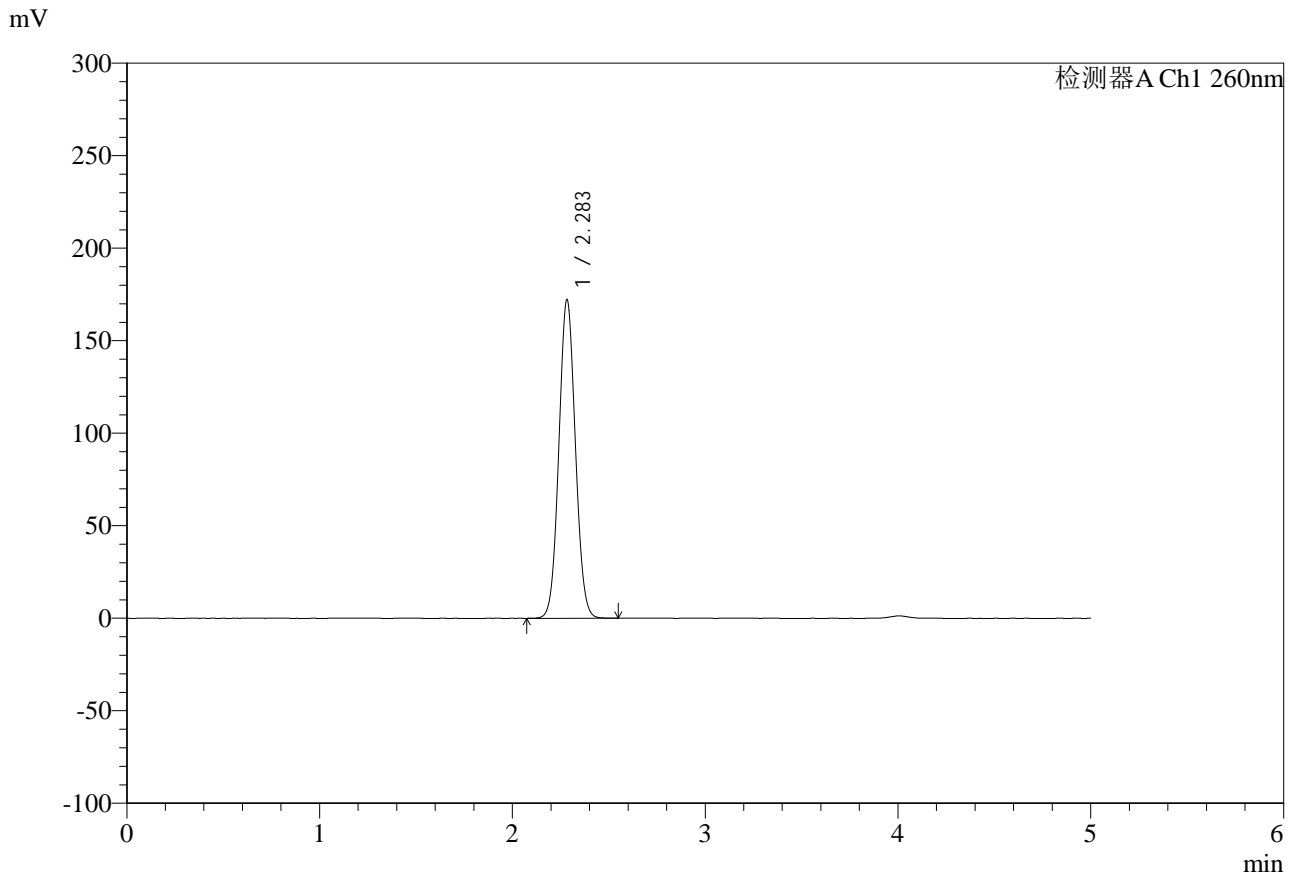

## <峰表>

检测器A Ch1 260nm

| 峰号 | 保留时间  | 面积      | 面积%     | 高度     | 理论塔板数(USP) | 拖尾因子  | 分离度(USP) |
|----|-------|---------|---------|--------|------------|-------|----------|
| 1  | 2.283 | 1026781 | 100.000 | 171794 | 3382       | 1.058 | --       |
| 总计 |       | 1026781 | 100.000 | 171794 |            |       |          |



# SMF-4124

## <样品信息>

色谱柱:MM-C18/SCX(150mm\*4.6mm,5μm)      流速:1.5ml/min  
 柱温:30°C      波长:260nm  
 数据文件名: RC\$SMF-4124 - 29-20/18-1319-2 - zzp-25041501p-rcd-pH6.8jz-lf100z-dz1-2.lcd  
 方法文件名: RC\$SMF-4124 - SMF-4124-rcd-FX267.lcm  
 批处理文件名: RC\$SMF-4124 - 20250513-FX267.lcb  
 样品瓶号: 4-18  
 进样体积: 10 μl      版本号: 6.115  
 进样时间: 2025/05/14 00:36:58      实验者: jiangjinwei  
 处理时间 (V2): 2025/05/14 09:30:40      处理者: jiangjinwei  
 仪器型号: SHIMADZU LC-2050C(FX267)

## <色谱图>

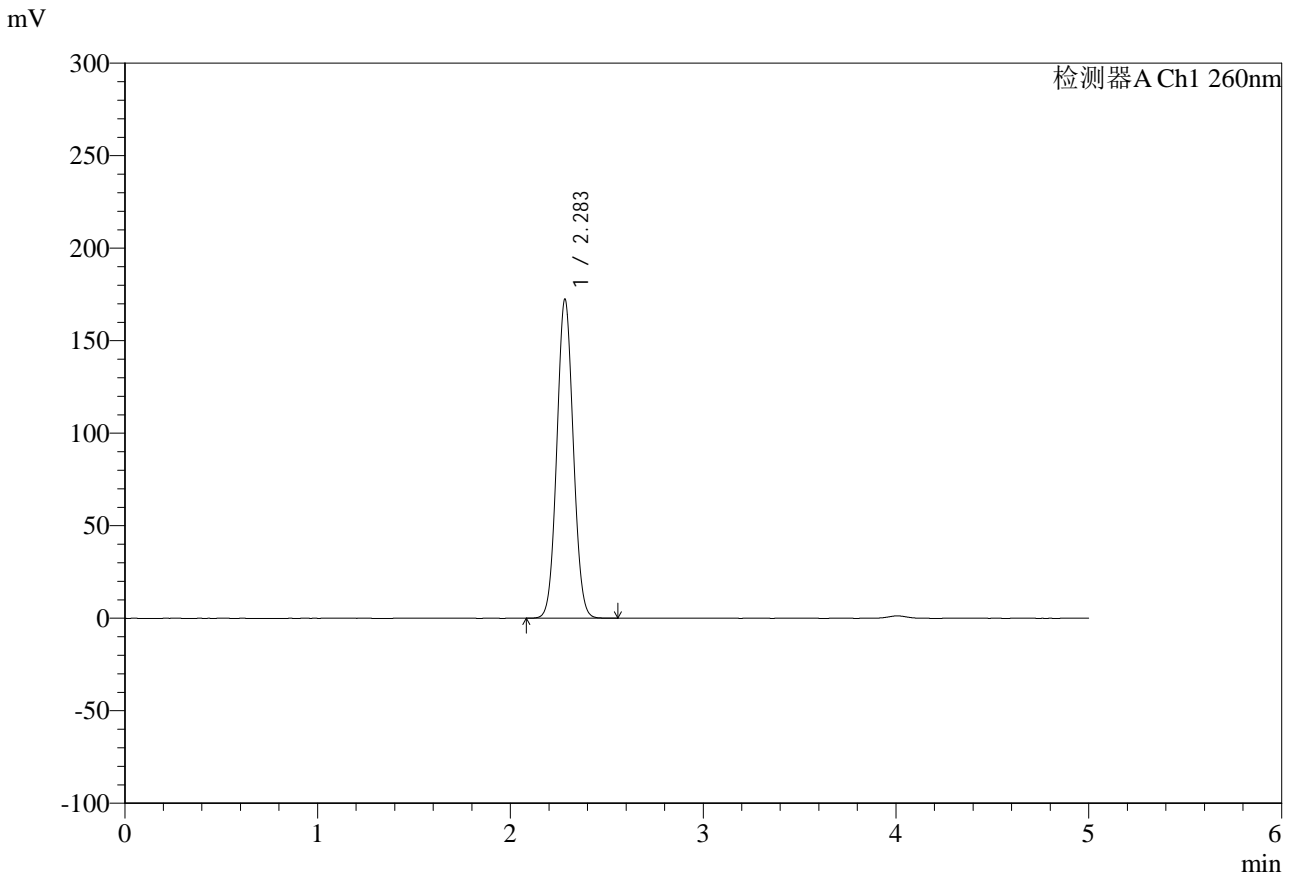

## <峰表>

检测器A Ch1 260nm

| 峰号 | 保留时间  | 面积      | 面积%     | 高度     | 理论塔板数(USP) | 拖尾因子  | 分离度(USP) |
|----|-------|---------|---------|--------|------------|-------|----------|
| 1  | 2.283 | 1025153 | 100.000 | 172159 | 3400       | 1.054 | --       |
| 总计 |       | 1025153 | 100.000 | 172159 |            |       |          |



## SMF-4124

## &lt;样品信息&gt;

色谱柱:MM-C18/SCX(150mm\*4.6mm,5 $\mu$ m)

流速:1.5ml/min

柱温:30 $^{\circ}$ C

波长:260nm

数据文件名: RC\$SMF-4124 - 29-20/18-1320-2 - zzp-25041501p-rcd-pH6.8jz-lf100z-dz1-3.lcd

方法文件名: RC\$SMF-4124 - SMF-4124-rcd-FX267.lcm

批处理文件名: RC\$SMF-4124 - 20250513-FX267.lcb

样品瓶号: 4-18

进样体积: 10  $\mu$ l

版本号: 6.115

进样时间: 2025/05/14 00:42:21

实验者: jiangjinwei

处理时间(V2): 2025/05/14 09:30:43

处理者: jiangjinwei

仪器型号: SHIMADZU LC-2050C(FX267)

## &lt;色谱图&gt;

mV

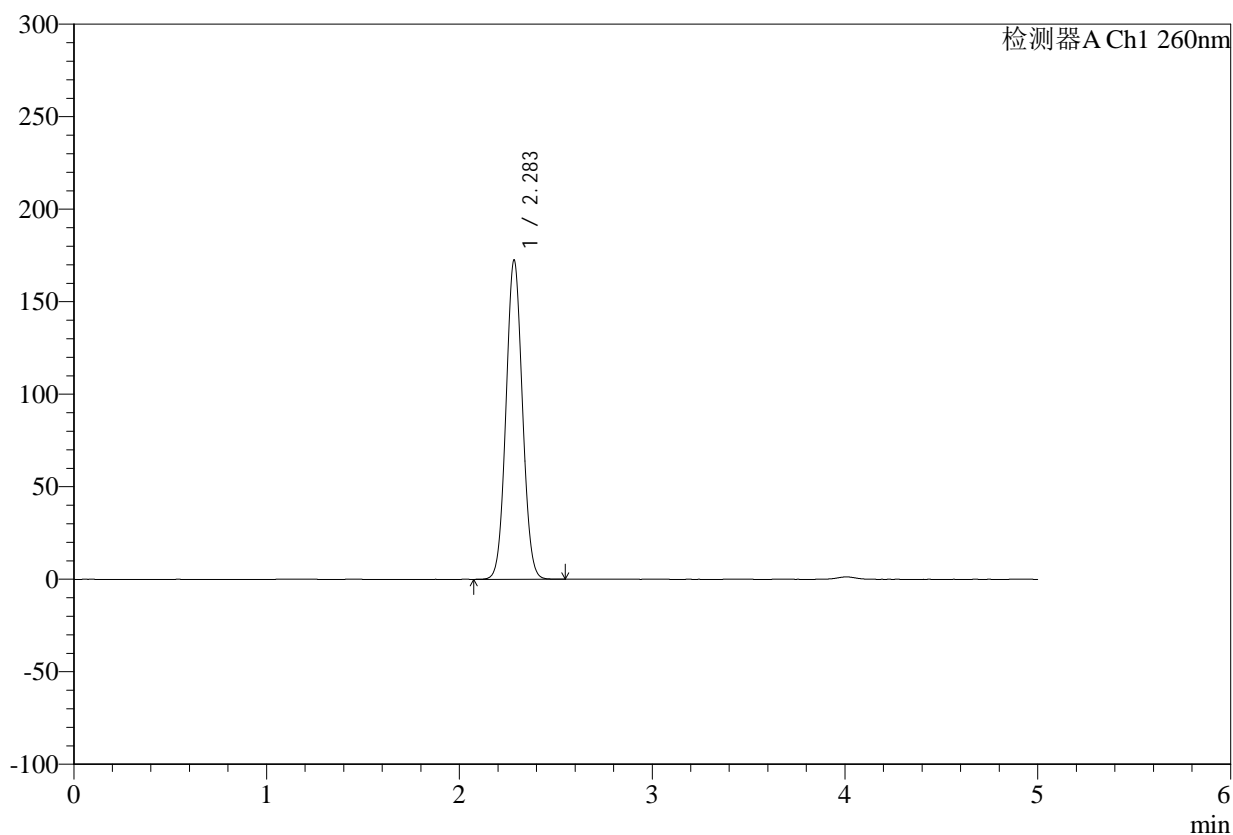

## &lt;峰表&gt;

检测器A Ch1 260nm

| 峰号 | 保留时间  | 面积      | 面积%     | 高度     | 理论塔板数(USP) | 拖尾因子  | 分离度(USP) |
|----|-------|---------|---------|--------|------------|-------|----------|
| 1  | 2.283 | 1024448 | 100.000 | 171948 | 3408       | 1.052 | --       |
| 总计 |       | 1024448 | 100.000 | 171948 |            |       |          |

## &lt;样品信息&gt;

色谱柱:MM-C18/SCX(150mm\*4.6mm,5 $\mu$ m)

流速:1.5ml/min

柱温:30 $^{\circ}$ C

波长:260nm

数据文件名: RC\$SMF-4124 - 29-20/18-1321-2 - zzp-25041501p-rcd-pH6.8jz-lf100z-dz1-4.lcd

方法文件名: RC\$SMF-4124 - SMF-4124-rcd-FX267.lcm

批处理文件名: RC\$SMF-4124 - 20250513-FX267.lcb

样品瓶号: 4-18

进样体积: 10  $\mu$ l

版本号: 6.115

进样时间: 2025/05/14 00:47:44

实验者: jiangjinwei

处理时间(V2): 2025/05/14 09:30:46

处理者: jiangjinwei

仪器型号: SHIMADZU LC-2050C(FX267)

## &lt;色谱图&gt;

mV

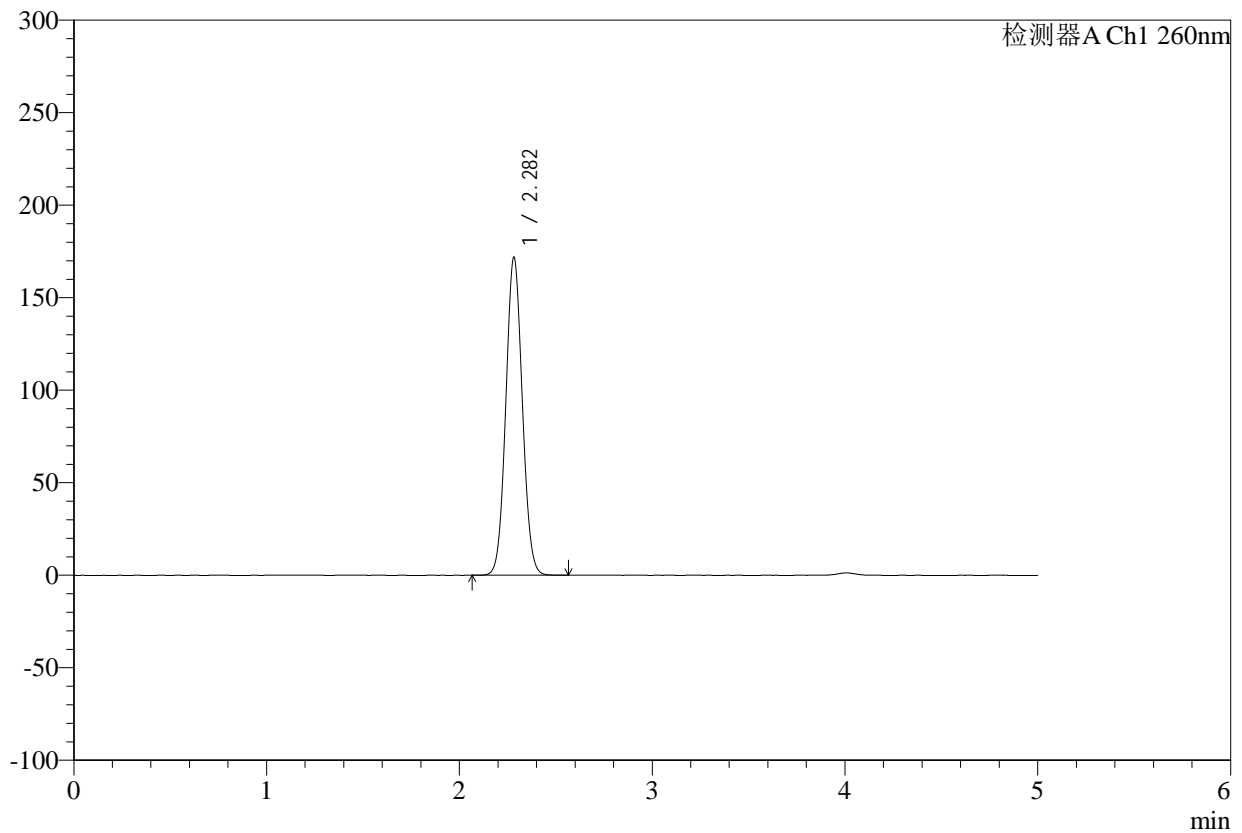

## &lt;峰表&gt;

检测器A Ch1 260nm

| 峰号 | 保留时间  | 面积      | 面积%     | 高度     | 理论塔板数(USP) | 拖尾因子  | 分离度(USP) |
|----|-------|---------|---------|--------|------------|-------|----------|
| 1  | 2.282 | 1026142 | 100.000 | 171589 | 3378       | 1.060 | --       |
| 总计 |       | 1026142 | 100.000 | 171589 |            |       |          |



# SMF-4124

## <样品信息>

色谱柱:MM-C18/SCX(150mm\*4.6mm,5μm)      流速:1.5ml/min  
 柱温:30°C      波长:260nm  
 数据文件名: RC\$SMF-4124 - 29-20/18-1322-2 - zzp-25041501p-rcd-pH6.8jz-lf100z-dz1-5.lcd  
 方法文件名: RC\$SMF-4124 - SMF-4124-rcd-FX267.lcm  
 批处理文件名: RC\$SMF-4124 - 20250513-FX267.lcb  
 样品瓶号: 4-18  
 进样体积: 10 μl      版本号: 6.115  
 进样时间: 2025/05/14 00:53:08      实验者: jiangjinwei  
 处理时间 (V2): 2025/05/14 09:30:49      处理者: jiangjinwei  
 仪器型号: SHIMADZU LC-2050C(FX267)

## <色谱图>

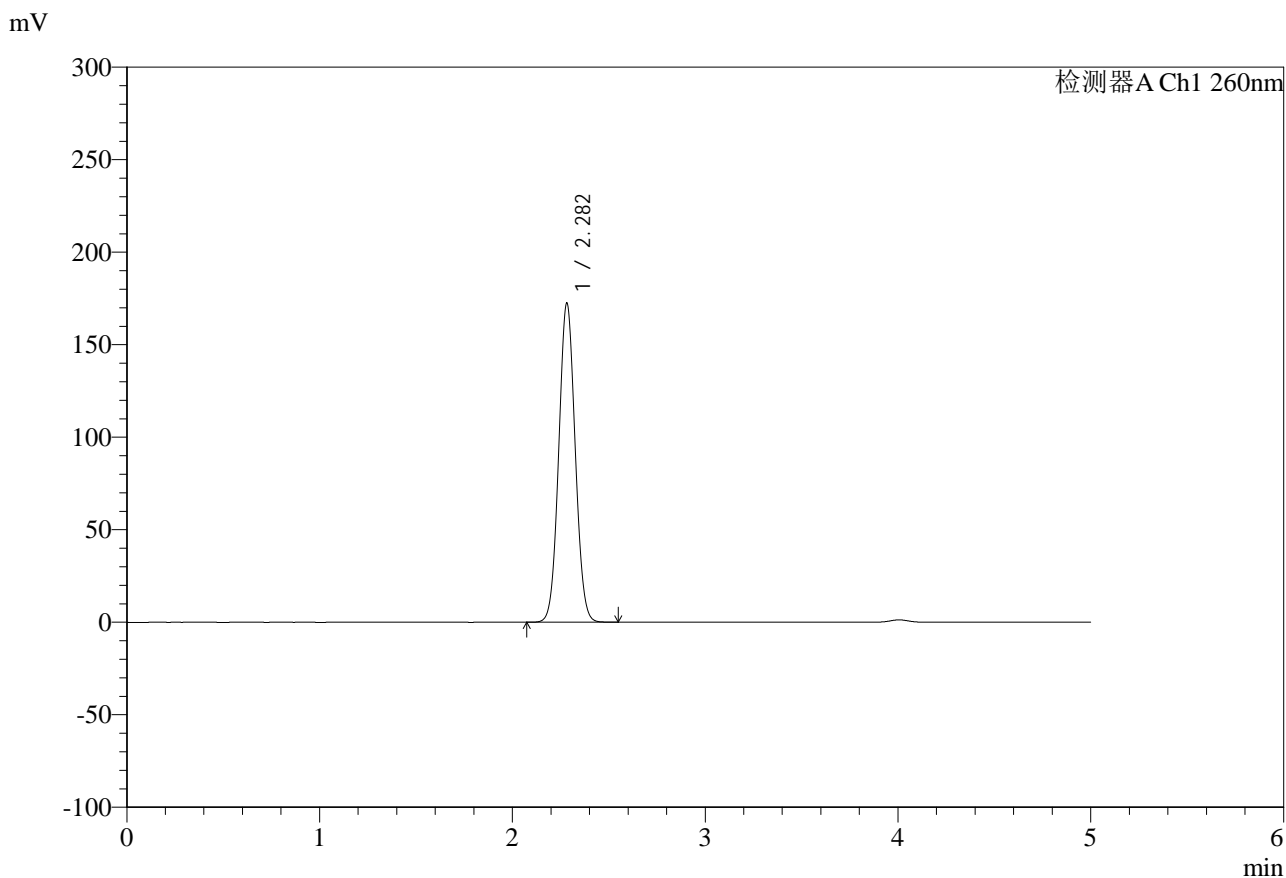

## <峰表>

检测器A Ch1 260nm

| 峰号 | 保留时间  | 面积      | 面积%     | 高度     | 理论塔板数(USP) | 拖尾因子  | 分离度(USP) |
|----|-------|---------|---------|--------|------------|-------|----------|
| 1  | 2.282 | 1024606 | 100.000 | 172268 | 3402       | 1.052 | --       |
| 总计 |       | 1024606 | 100.000 | 172268 |            |       |          |

## &lt;样品信息&gt;

色谱柱:MM-C18/SCX(150mm\*4.6mm,5 $\mu$ m)

流速:1.5ml/min

柱温:30 $^{\circ}$ C

波长:260nm

数据文件名: RC\$SMF-4124 - 29-20/18-1323-2 - zzp-25041501p-rcd-pH6.8jz-lf100z-1h-p1-1.lcd

方法文件名: RC\$SMF-4124 - SMF-4124-rcd-FX267.lcm

批处理文件名: RC\$SMF-4124 - 20250513-FX267.lcb

样品瓶号: 4-1

进样体积: 10  $\mu$ l

版本号: 6.115

进样时间: 2025/05/14 00:58:29

实验者: jiangjinwei

处理时间(V2): 2025/05/14 09:30:51

处理者: jiangjinwei

仪器型号: SHIMADZU LC-2050C(FX267)

## &lt;色谱图&gt;

mV

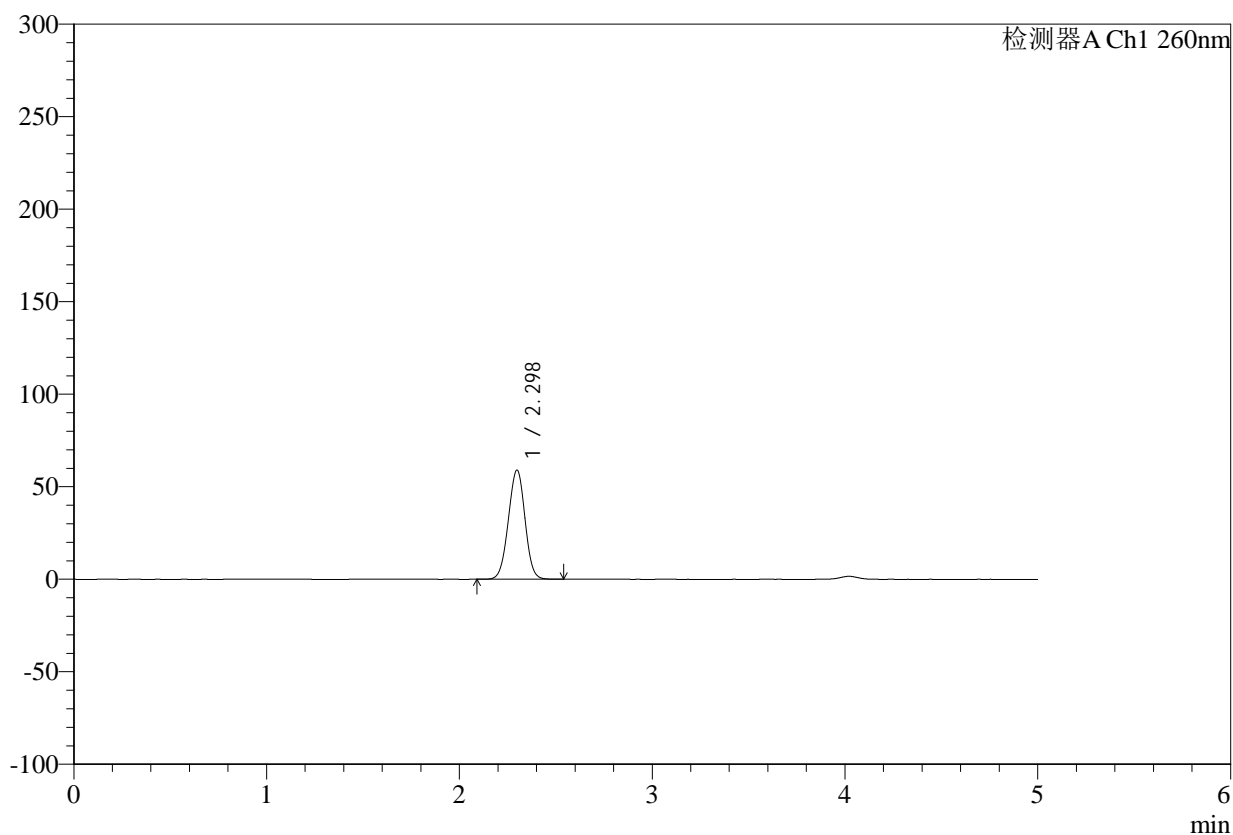

## &lt;峰表&gt;

检测器A Ch1 260nm

| 峰号 | 保留时间  | 面积     | 面积%     | 高度    | 理论塔板数(USP) | 拖尾因子  | 分离度(USP) |
|----|-------|--------|---------|-------|------------|-------|----------|
| 1  | 2.298 | 355348 | 100.000 | 58972 | 3362       | 0.989 | --       |
| 总计 |       | 355348 | 100.000 | 58972 |            |       |          |

## &lt;样品信息&gt;

色谱柱:MM-C18/SCX(150mm\*4.6mm,5 $\mu$ m)

流速:1.5ml/min

柱温:30 $^{\circ}$ C

波长:260nm

数据文件名: RC\$SMF-4124 - 29-20/18-1324-2 - zzp-25041501p-rcd-pH6.8jz-lf100z-1h-p1-2.lcd

方法文件名: RC\$SMF-4124 - SMF-4124-rcd-FX267.lcm

批处理文件名: RC\$SMF-4124 - 20250513-FX267.lcb

样品瓶号: 4-1

进样体积: 10  $\mu$ l

版本号: 6.115

进样时间: 2025/05/14 01:03:51

实验者: jiangjinwei

处理时间 (V2): 2025/05/14 09:30:54

处理者: jiangjinwei

仪器型号: SHIMADZU LC-2050C(FX267)

## &lt;色谱图&gt;

mV

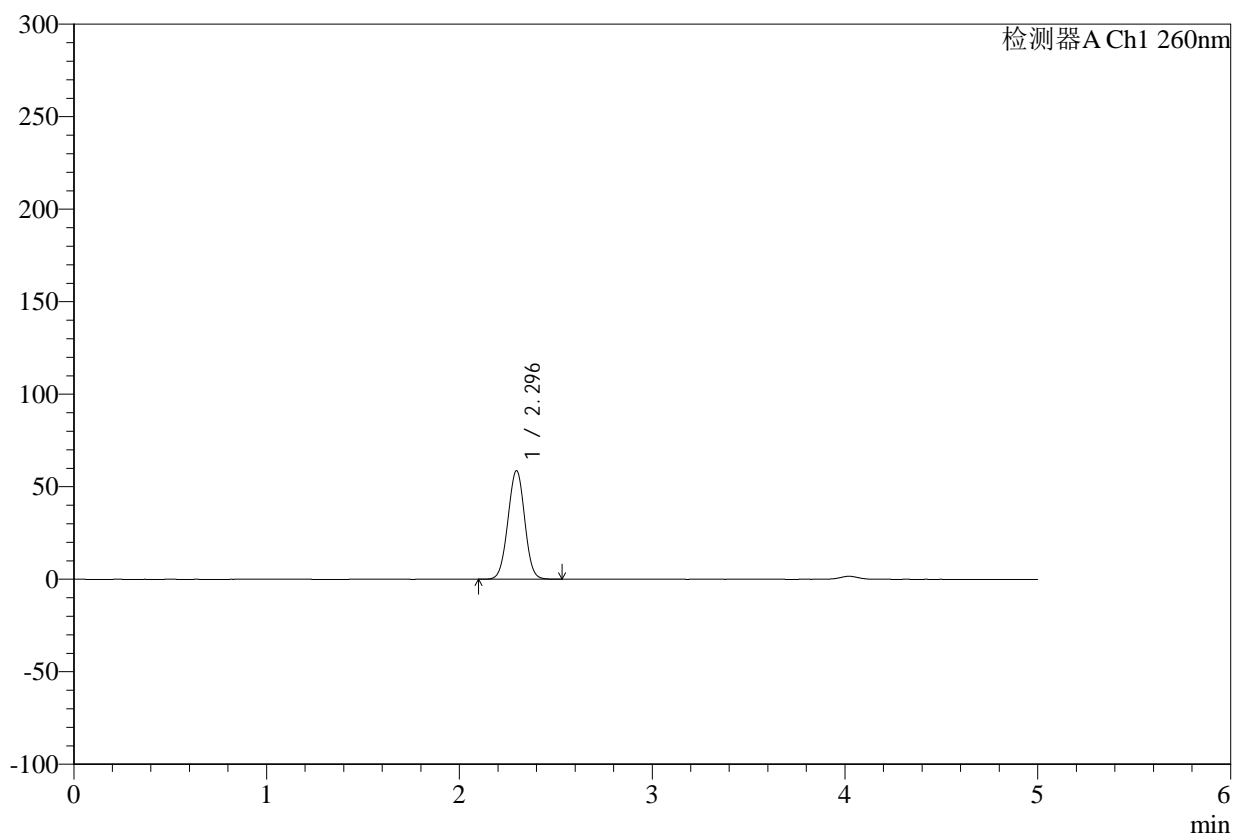

## &lt;峰表&gt;

检测器A Ch1 260nm

| 峰号 | 保留时间  | 面积     | 面积%     | 高度    | 理论塔板数(USP) | 拖尾因子  | 分离度(USP) |
|----|-------|--------|---------|-------|------------|-------|----------|
| 1  | 2.296 | 355446 | 100.000 | 58682 | 3319       | 1.003 | --       |
| 总计 |       | 355446 | 100.000 | 58682 |            |       |          |



# SMF-4124

## <样品信息>

色谱柱:MM-C18/SCX(150mm\*4.6mm,5μm)      流速:1.5ml/min  
 柱温:30°C      波长:260nm  
 数据文件名: RC\$SMF-4124 - 29-20/18-1325-2 - zzp-25041501p-rcd-pH6.8jz-lf100z-1h-p2-1.lcd  
 方法文件名: RC\$SMF-4124 - SMF-4124-rcd-FX267.lcm  
 批处理文件名: RC\$SMF-4124 - 20250513-FX267.lcb  
 样品瓶号: 4-10  
 进样体积: 10 μl      版本号: 6.115  
 进样时间: 2025/05/14 01:09:14      实验者: jiangjinwei  
 处理时间 (V2): 2025/05/14 09:30:57      处理者: jiangjinwei  
 仪器型号: SHIMADZU LC-2050C(FX267)

## <色谱图>

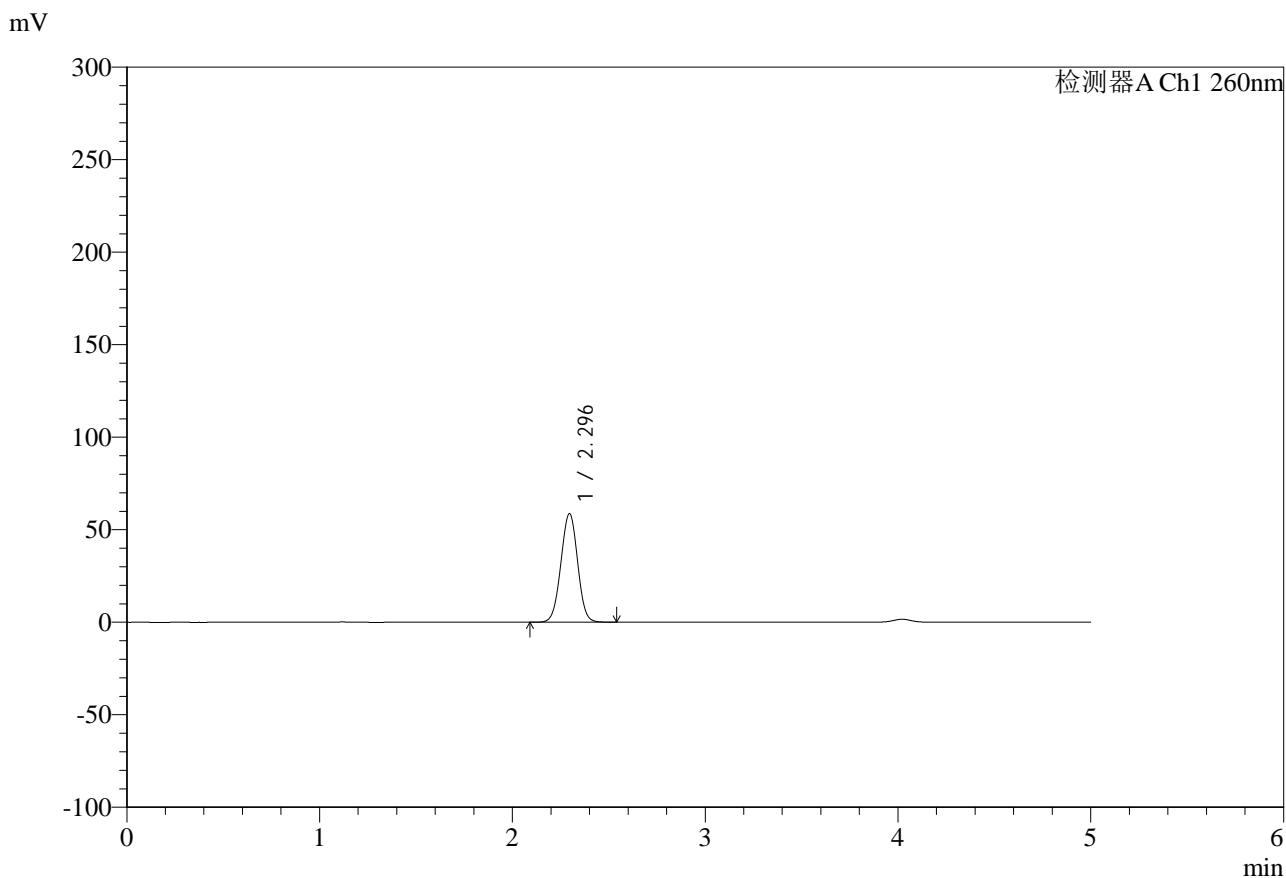

## <峰表>

检测器A Ch1 260nm

| 峰号 | 保留时间  | 面积     | 面积%     | 高度    | 理论塔板数(USP) | 拖尾因子  | 分离度(USP) |
|----|-------|--------|---------|-------|------------|-------|----------|
| 1  | 2.296 | 354652 | 100.000 | 58674 | 3329       | 0.999 | --       |
| 总计 |       | 354652 | 100.000 | 58674 |            |       |          |



# SMF-4124

## <样品信息>

色谱柱:MM-C18/SCX(150mm\*4.6mm,5μm)      流速:1.5ml/min  
 柱温:30°C      波长:260nm  
 数据文件名: RC\$SMF-4124 - 29-20/18-1326-2 - zzp-25041501p-rcd-pH6.8jz-lf100z-1h-p2-2.lcd  
 方法文件名: RC\$SMF-4124 - SMF-4124-rcd-FX267.lcm  
 批处理文件名: RC\$SMF-4124 - 20250513-FX267.lcb  
 样品瓶号: 4-10  
 进样体积: 10 μl      版本号: 6.115  
 进样时间: 2025/05/14 01:14:36      实验者: jiangjinwei  
 处理时间 (V2): 2025/05/14 09:31:00      处理者: jiangjinwei  
 仪器型号: SHIMADZU LC-2050C(FX267)

## <色谱图>

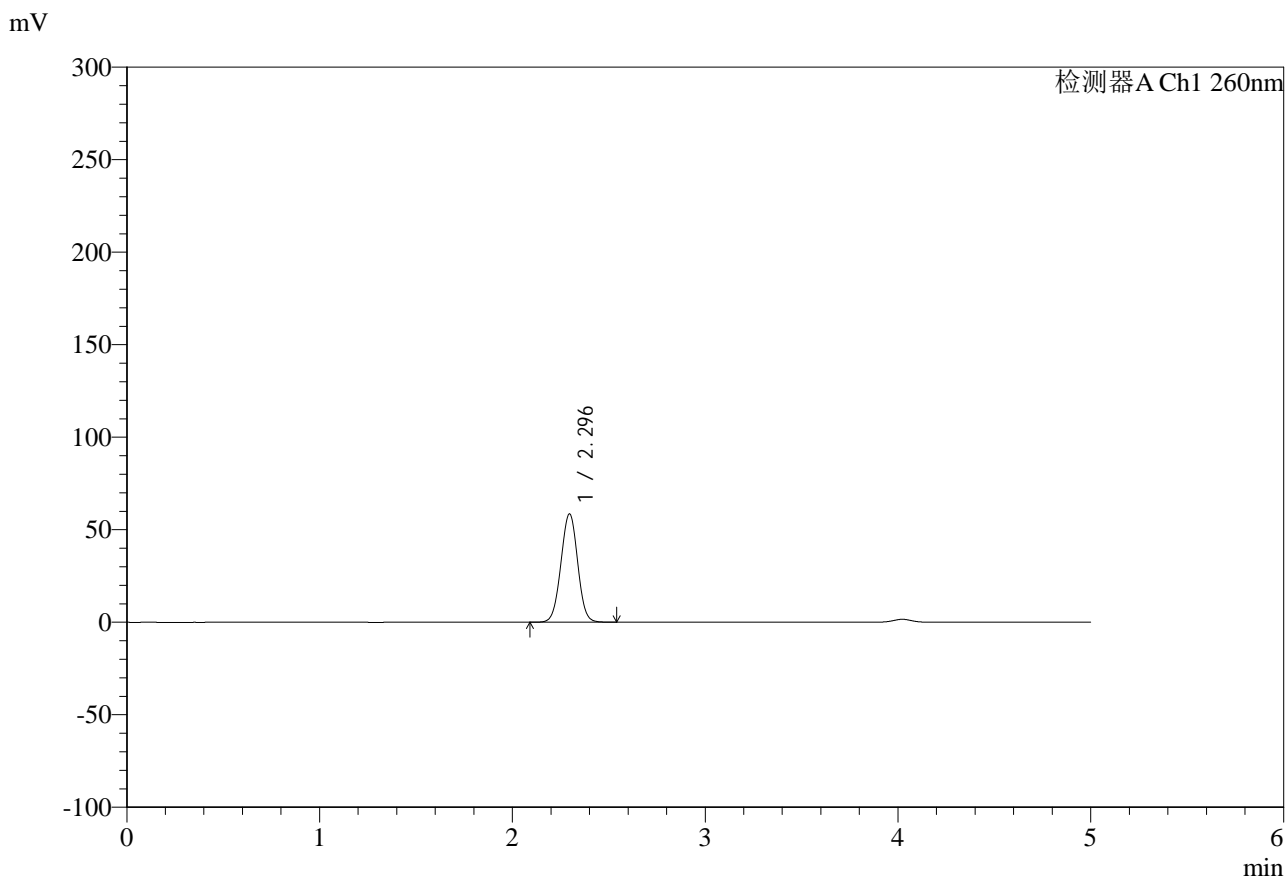

## <峰表>

检测器A Ch1 260nm

| 峰号 | 保留时间  | 面积     | 面积%     | 高度    | 理论塔板数(USP) | 拖尾因子  | 分离度(USP) |
|----|-------|--------|---------|-------|------------|-------|----------|
| 1  | 2.296 | 354238 | 100.000 | 58588 | 3330       | 1.002 | --       |
| 总计 |       | 354238 | 100.000 | 58588 |            |       |          |

## &lt;样品信息&gt;

色谱柱:MM-C18/SCX(150mm\*4.6mm,5 $\mu$ m)

流速:1.5ml/min

柱温:30 $^{\circ}$ C

波长:260nm

数据文件名: RC\$SMF-4124 - 29-20/18-1327-2 - zzp-25041501p-rcd-pH6.8jz-lf100z-1h-p3-1.lcd

方法文件名: RC\$SMF-4124 - SMF-4124-rcd-FX267.lcm

批处理文件名: RC\$SMF-4124 - 20250513-FX267.lcb

样品瓶号: 4-19

进样体积: 10  $\mu$ l

版本号: 6.115

进样时间: 2025/05/14 01:19:58

实验者: jiangjinwei

处理时间(V2): 2025/05/14 09:31:02

处理者: jiangjinwei

仪器型号: SHIMADZU LC-2050C(FX267)

## &lt;色谱图&gt;

mV

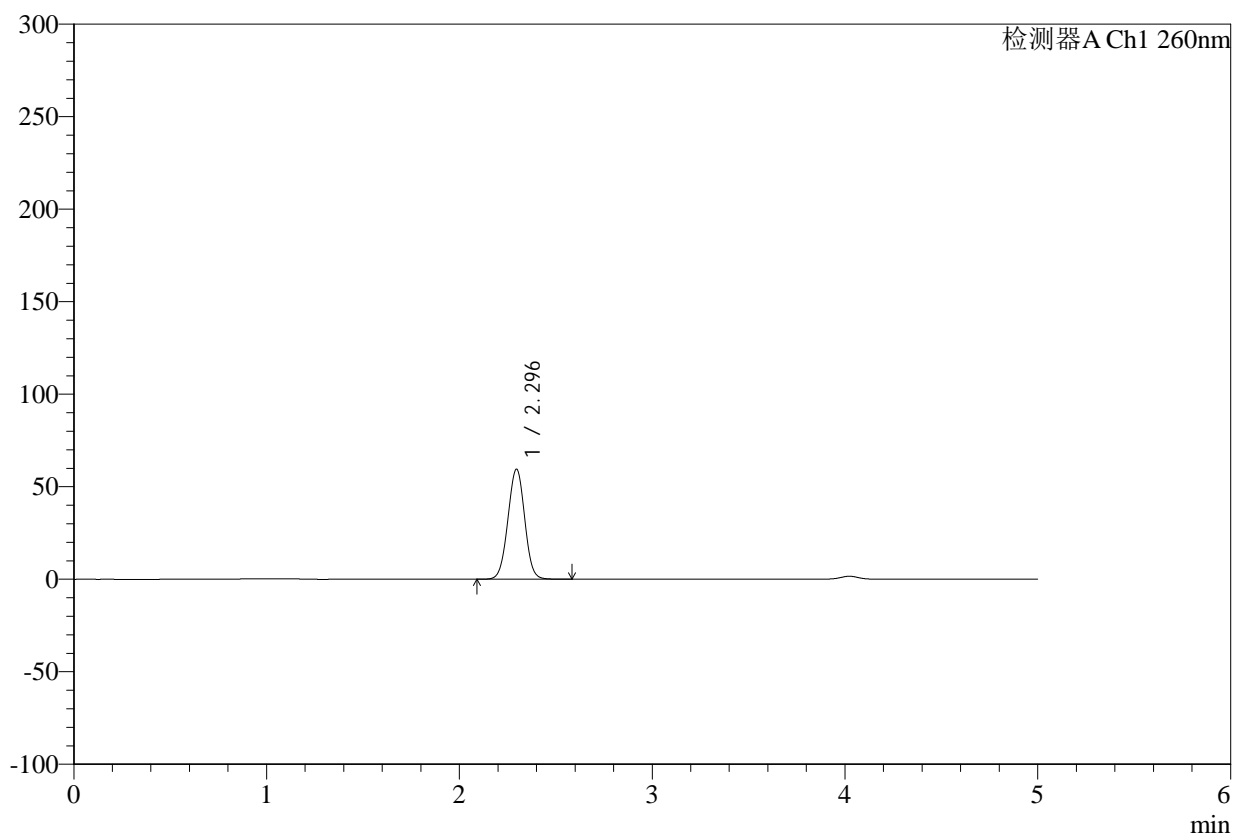

## &lt;峰表&gt;

检测器A Ch1 260nm

| 峰号 | 保留时间  | 面积     | 面积%     | 高度    | 理论塔板数(USP) | 拖尾因子  | 分离度(USP) |
|----|-------|--------|---------|-------|------------|-------|----------|
| 1  | 2.296 | 360958 | 100.000 | 59501 | 3314       | 1.002 | --       |
| 总计 |       | 360958 | 100.000 | 59501 |            |       |          |



# SMF-4124

## <样品信息>

色谱柱:MM-C18/SCX(150mm\*4.6mm,5μm)      流速:1.5ml/min  
 柱温:30°C      波长:260nm  
 数据文件名: RC\$SMF-4124 - 29-20/18-1328-2 - zzp-25041501p-rcd-pH6.8jz-lf100z-1h-p3-2.lcd  
 方法文件名: RC\$SMF-4124 - SMF-4124-rcd-FX267.lcm  
 批处理文件名: RC\$SMF-4124 - 20250513-FX267.lcb  
 样品瓶号: 4-19  
 进样体积: 10 μl      版本号: 6.115  
 进样时间: 2025/05/14 01:25:20      实验者: jiangjinwei  
 处理时间 (V2): 2025/05/14 09:31:05      处理者: jiangjinwei  
 仪器型号: SHIMADZU LC-2050C(FX267)

## <色谱图>

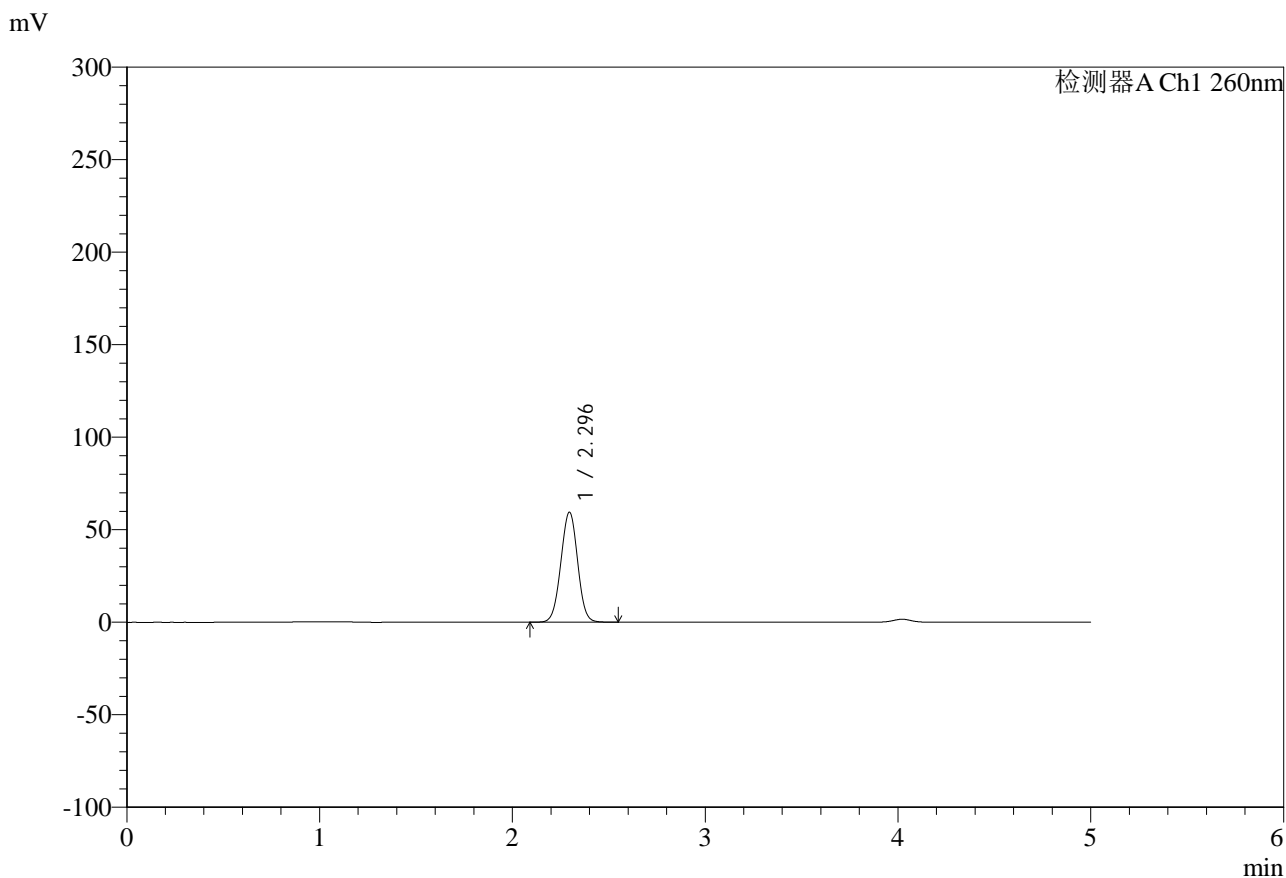

## <峰表>

检测器A Ch1 260nm

| 峰号 | 保留时间  | 面积     | 面积%     | 高度    | 理论塔板数(USP) | 拖尾因子  | 分离度(USP) |
|----|-------|--------|---------|-------|------------|-------|----------|
| 1  | 2.296 | 360022 | 100.000 | 59450 | 3321       | 1.002 | --       |
| 总计 |       | 360022 | 100.000 | 59450 |            |       |          |



# SMF-4124

## <样品信息>

色谱柱:MM-C18/SCX(150mm\*4.6mm,5μm)      流速:1.5ml/min  
 柱温:30°C      波长:260nm  
 数据文件名: RC\$SMF-4124 - 29-20/18-1329-2 - zzp-25041501p-rcd-pH6.8jz-lf100z-1h-p4-1.lcd  
 方法文件名: RC\$SMF-4124 - SMF-4124-rcd-FX267.lcm  
 批处理文件名: RC\$SMF-4124 - 20250513-FX267.lcb  
 样品瓶号: 4-28  
 进样体积: 10 μl      版本号: 6.115  
 进样时间: 2025/05/14 01:30:42      实验者: jiangjinwei  
 处理时间 (V2): 2025/05/14 09:31:07      处理者: jiangjinwei  
 仪器型号: SHIMADZU LC-2050C(FX267)

## <色谱图>

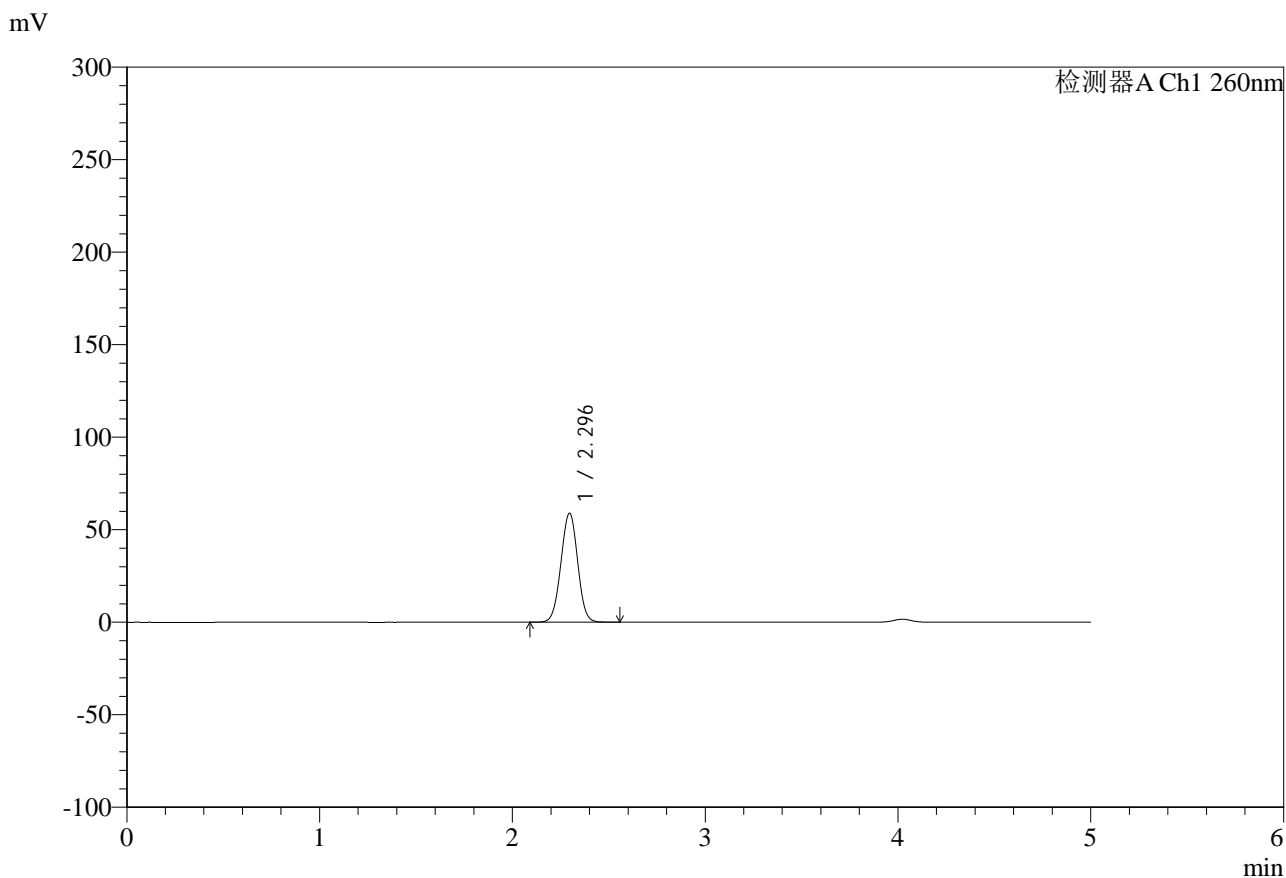

## <峰表>

检测器A Ch1 260nm

| 峰号 | 保留时间  | 面积     | 面积%     | 高度    | 理论塔板数(USP) | 拖尾因子  | 分离度(USP) |
|----|-------|--------|---------|-------|------------|-------|----------|
| 1  | 2.296 | 356390 | 100.000 | 58939 | 3324       | 0.999 | --       |
| 总计 |       | 356390 | 100.000 | 58939 |            |       |          |



# SMF-4124

## <样品信息>

色谱柱:MM-C18/SCX(150mm\*4.6mm,5μm) 流速:1.5ml/min  
 柱温:30°C 波长:260nm  
 数据文件名: RC\$SMF-4124 - 29-20/18-1330-2 - zzp-25041501p-rcd-pH6.8jz-lf100z-1h-p4-2.lcd  
 方法文件名: RC\$SMF-4124 - SMF-4124-rcd-FX267.lcm  
 批处理文件名: RC\$SMF-4124 - 20250513-FX267.lcb  
 样品瓶号: 4-28  
 进样体积: 10 μl 版本号: 6.115  
 进样时间: 2025/05/14 01:36:05 实验者: jiangjinwei  
 处理时间 (V2): 2025/05/14 09:31:10 处理者: jiangjinwei  
 仪器型号: SHIMADZU LC-2050C(FX267)

## <色谱图>

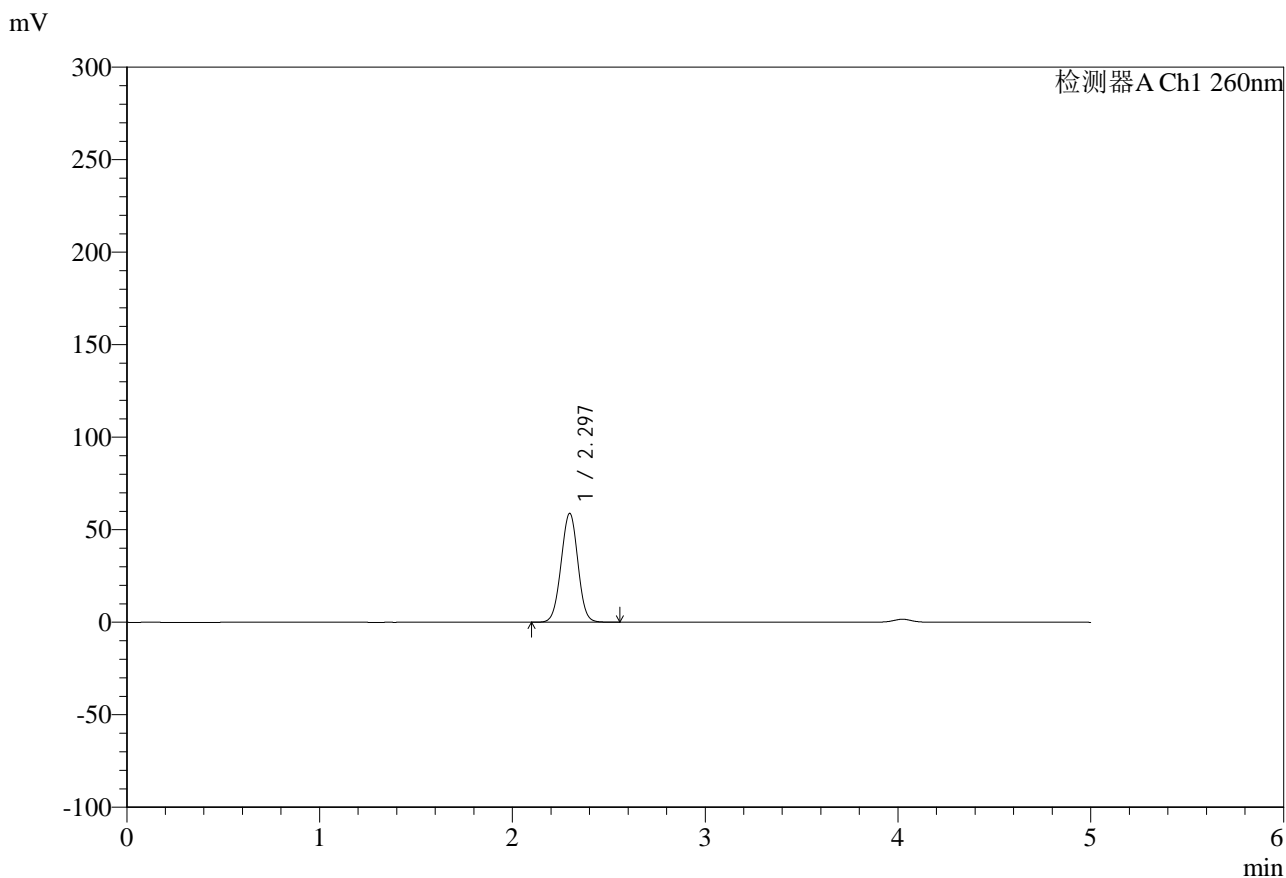

## <峰表>

检测器A Ch1 260nm

| 峰号 | 保留时间  | 面积     | 面积%     | 高度    | 理论塔板数(USP) | 拖尾因子  | 分离度(USP) |
|----|-------|--------|---------|-------|------------|-------|----------|
| 1  | 2.297 | 356404 | 100.000 | 58865 | 3327       | 1.002 | --       |
| 总计 |       | 356404 | 100.000 | 58865 |            |       |          |



# SMF-4124

## <样品信息>

色谱柱:MM-C18/SCX(150mm\*4.6mm,5μm) 流速:1.5ml/min  
 柱温:30°C 波长:260nm  
 数据文件名: RC\$SMF-4124 - 29-20/18-1331-2 - zzp-25041501p-rcd-pH6.8jz-lf100z-1h-p5-1.lcd  
 方法文件名: RC\$SMF-4124 - SMF-4124-rcd-FX267.lcm  
 批处理文件名: RC\$SMF-4124 - 20250513-FX267.lcb  
 样品瓶号: 4-37  
 进样体积: 10 μl 版本号: 6.115  
 进样时间: 2025/05/14 01:41:27 实验者: jiangjinwei  
 处理时间 (V2): 2025/05/14 09:31:13 处理者: jiangjinwei  
 仪器型号: SHIMADZU LC-2050C(FX267)

## <色谱图>

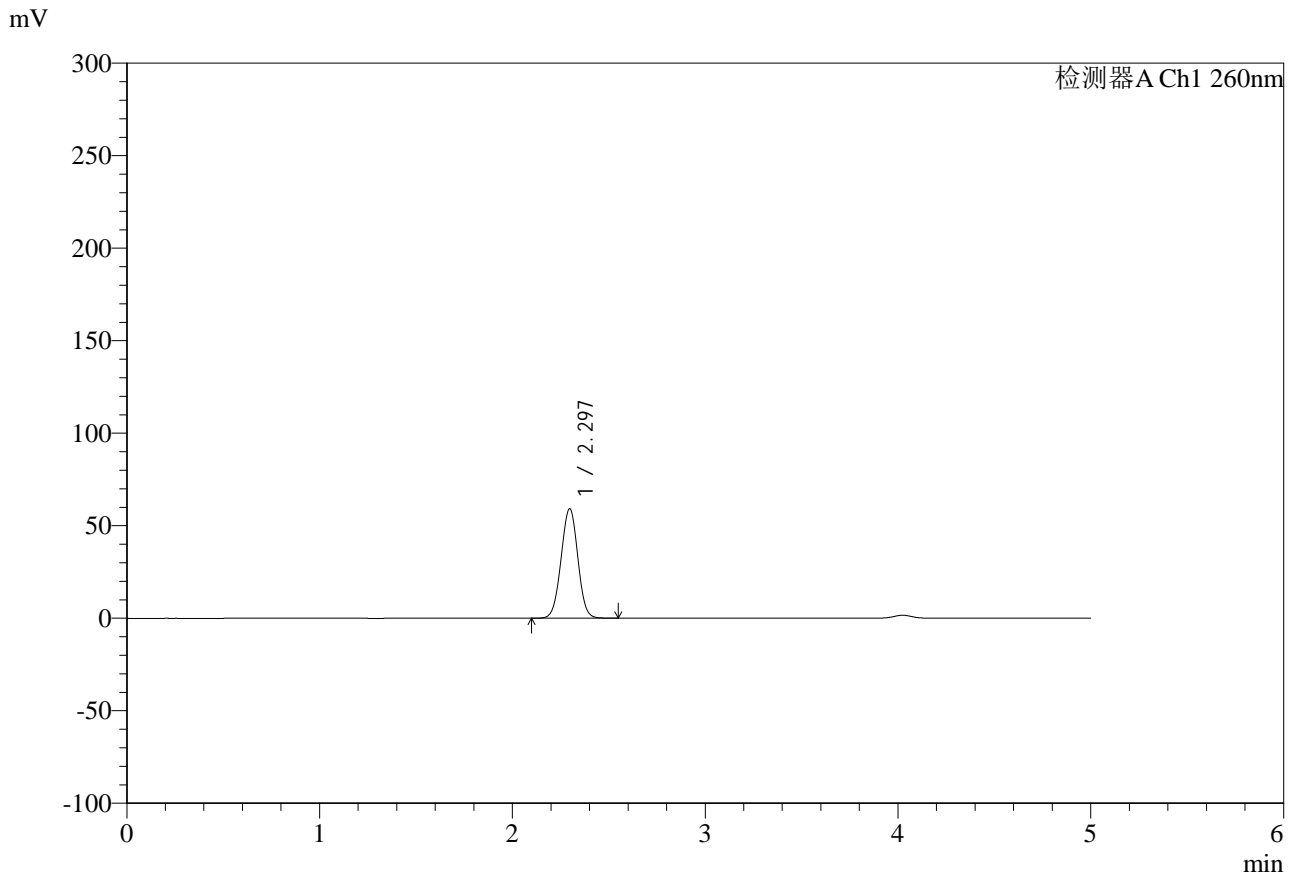

## <峰表>

检测器A Ch1 260nm

| 峰号 | 保留时间  | 面积     | 面积%     | 高度    | 理论塔板数(USP) | 拖尾因子  | 分离度(USP) |
|----|-------|--------|---------|-------|------------|-------|----------|
| 1  | 2.297 | 357875 | 100.000 | 59199 | 3331       | 1.000 | --       |
| 总计 |       | 357875 | 100.000 | 59199 |            |       |          |



# SMF-4124

## <样品信息>

色谱柱:MM-C18/SCX(150mm\*4.6mm,5μm)      流速:1.5ml/min  
 柱温:30°C      波长:260nm  
 数据文件名: RC\$SMF-4124 - 29-20/18-1332-2 - zzp-25041501p-rcd-pH6.8jz-lf100z-1h-p5-2.lcd  
 方法文件名: RC\$SMF-4124 - SMF-4124-rcd-FX267.lcm  
 批处理文件名: RC\$SMF-4124 - 20250513-FX267.lcb  
 样品瓶号: 4-37  
 进样体积: 10 μl      版本号: 6.115  
 进样时间: 2025/05/14 01:46:49      实验者: jiangjinwei  
 处理时间 (V2): 2025/05/14 09:31:16      处理者: jiangjinwei  
 仪器型号: SHIMADZU LC-2050C(FX267)

## <色谱图>

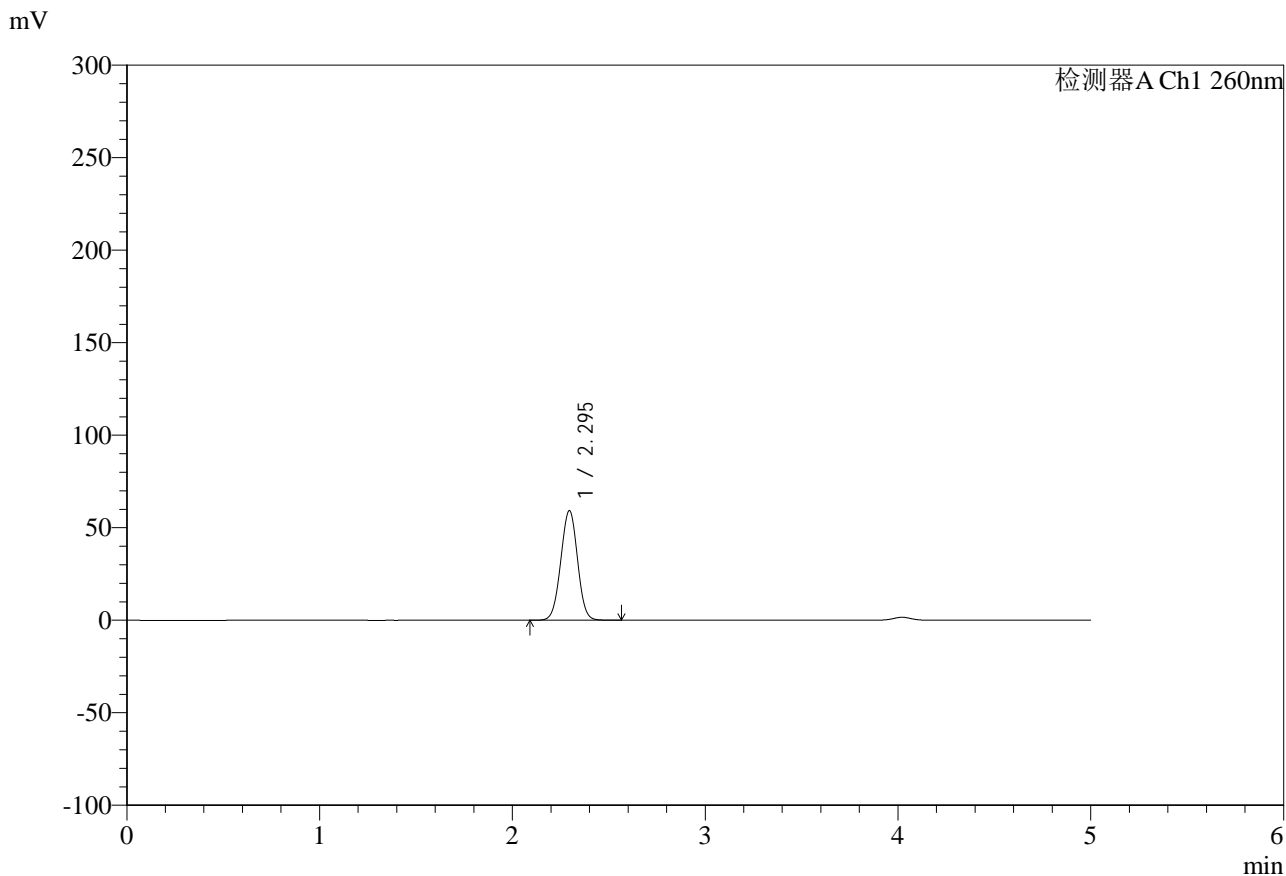

## <峰表>

检测器A Ch1 260nm

| 峰号 | 保留时间  | 面积     | 面积%     | 高度    | 理论塔板数(USP) | 拖尾因子  | 分离度(USP) |
|----|-------|--------|---------|-------|------------|-------|----------|
| 1  | 2.295 | 358214 | 100.000 | 59218 | 3325       | 1.000 | --       |
| 总计 |       | 358214 | 100.000 | 59218 |            |       |          |



# SMF-4124

## <样品信息>

色谱柱:MM-C18/SCX(150mm\*4.6mm,5μm) 流速:1.5ml/min  
 柱温:30°C 波长:260nm  
 数据文件名: RC\$SMF-4124 - 29-20/18-1333-2 - zzp-25041501p-rcd-pH6.8jz-lf100z-1h-p6-1.lcd  
 方法文件名: RC\$SMF-4124 - SMF-4124-rcd-FX267.lcm  
 批处理文件名: RC\$SMF-4124 - 20250513-FX267.lcb  
 样品瓶号: 4-46 版本号: 6.115  
 进样体积: 10 μl 实验者: jiangjinwei  
 进样时间: 2025/05/14 01:52:10 处理者: jiangjinwei  
 处理时间 (V2): 2025/05/14 09:31:18  
 仪器型号: SHIMADZU LC-2050C(FX267)

## <色谱图>

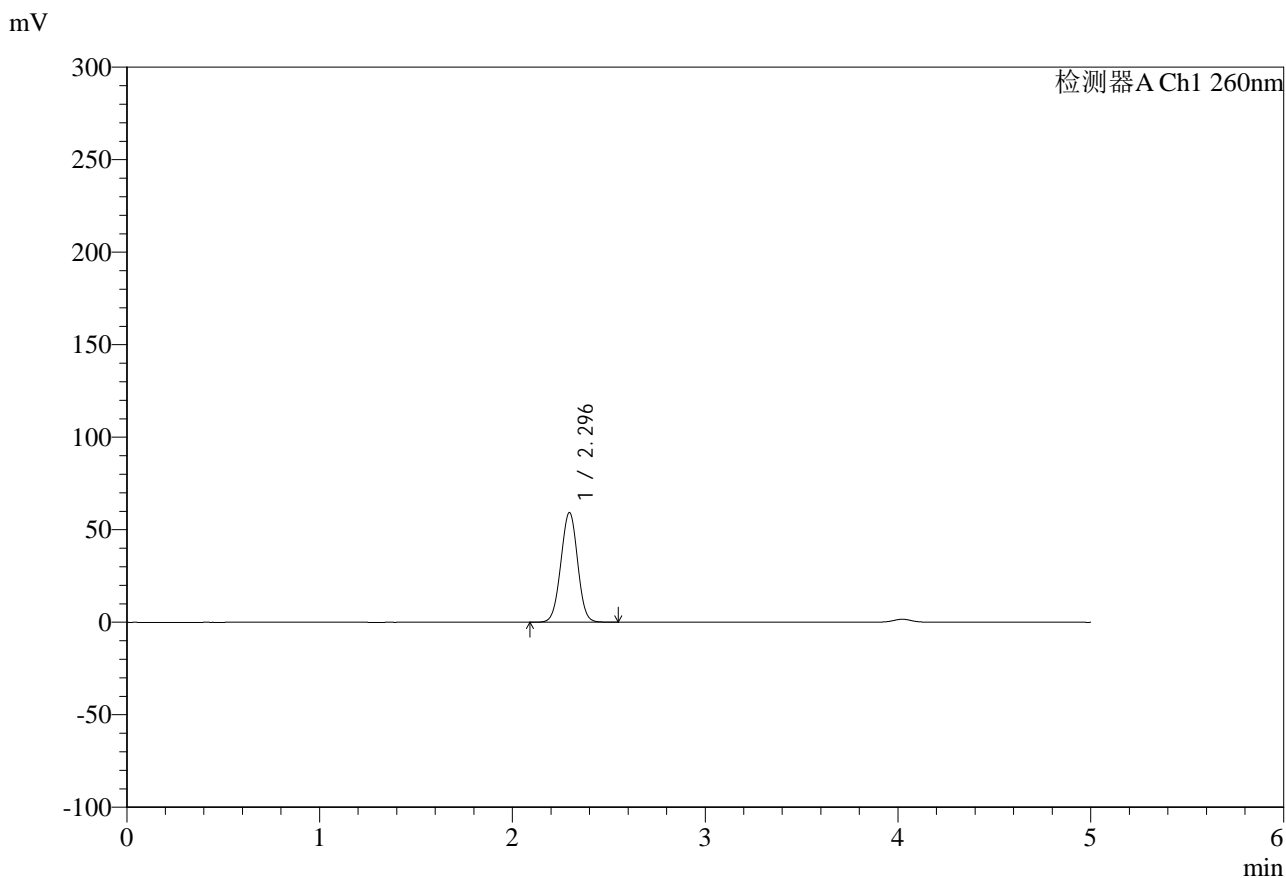

## <峰表>

检测器A Ch1 260nm

| 峰号 | 保留时间  | 面积     | 面积%     | 高度    | 理论塔板数(USP) | 拖尾因子  | 分离度(USP) |
|----|-------|--------|---------|-------|------------|-------|----------|
| 1  | 2.296 | 358587 | 100.000 | 59266 | 3324       | 1.000 | --       |
| 总计 |       | 358587 | 100.000 | 59266 |            |       |          |



# SMF-4124

## <样品信息>

色谱柱:MM-C18/SCX(150mm\*4.6mm,5μm) 流速:1.5ml/min  
 柱温:30°C 波长:260nm  
 数据文件名: RC\$SMF-4124 - 29-20/18-1334-2 - zzp-25041501p-rcd-pH6.8jz-lf100z-1h-p6-2.lcd  
 方法文件名: RC\$SMF-4124 - SMF-4124-rcd-FX267.lcm  
 批处理文件名: RC\$SMF-4124 - 20250513-FX267.lcb  
 样品瓶号: 4-46 版本号: 6.115  
 进样体积: 10 μl 实验者: jiangjinwei  
 进样时间: 2025/05/14 01:57:32 处理者: jiangjinwei  
 处理时间 (V2): 2025/05/14 09:31:21  
 仪器型号: SHIMADZU LC-2050C(FX267)

## <色谱图>

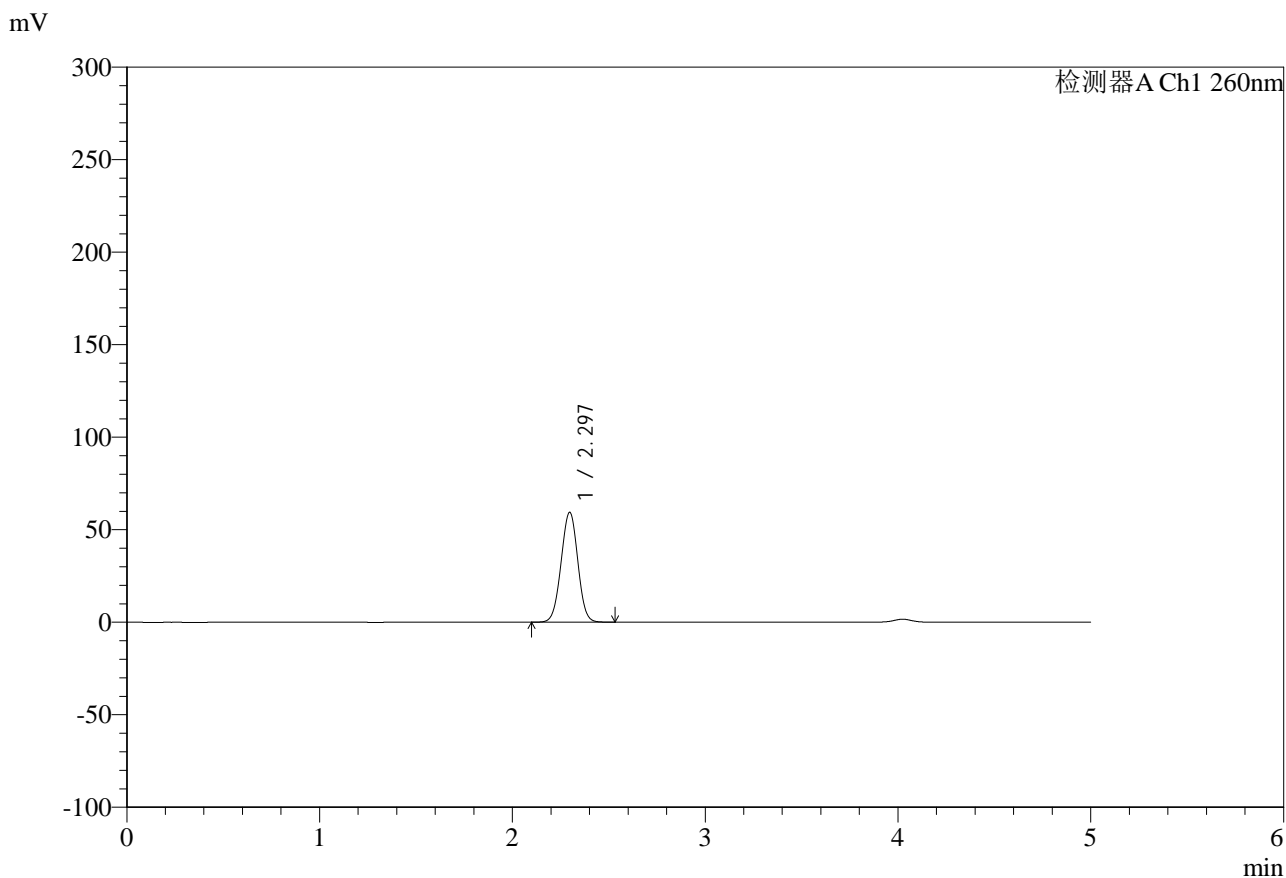

## <峰表>

检测器A Ch1 260nm

| 峰号 | 保留时间  | 面积     | 面积%     | 高度    | 理论塔板数(USP) | 拖尾因子  | 分离度(USP) |
|----|-------|--------|---------|-------|------------|-------|----------|
| 1  | 2.297 | 359057 | 100.000 | 59412 | 3332       | 0.999 | --       |
| 总计 |       | 359057 | 100.000 | 59412 |            |       |          |

## &lt;样品信息&gt;

色谱柱:MM-C18/SCX(150mm\*4.6mm,5 $\mu$ m)

流速:1.5ml/min

柱温:30 $^{\circ}$ C

波长:260nm

数据文件名: RC\$SMF-4124 - 29-20/18-1335-2 - zzp-25041501p-rcd-pH6.8jz-lf100z-3h-p1-1.lcd

方法文件名: RC\$SMF-4124 - SMF-4124-rcd-FX267.lcm

批处理文件名: RC\$SMF-4124 - 20250513-FX267.lcb

样品瓶号: 4-2

进样体积: 10  $\mu$ l

版本号: 6.115

进样时间: 2025/05/14 02:02:55

实验者: jiangjinwei

处理时间(V2): 2025/05/14 09:31:24

处理者: jiangjinwei

仪器型号: SHIMADZU LC-2050C(FX267)

## &lt;色谱图&gt;

mV

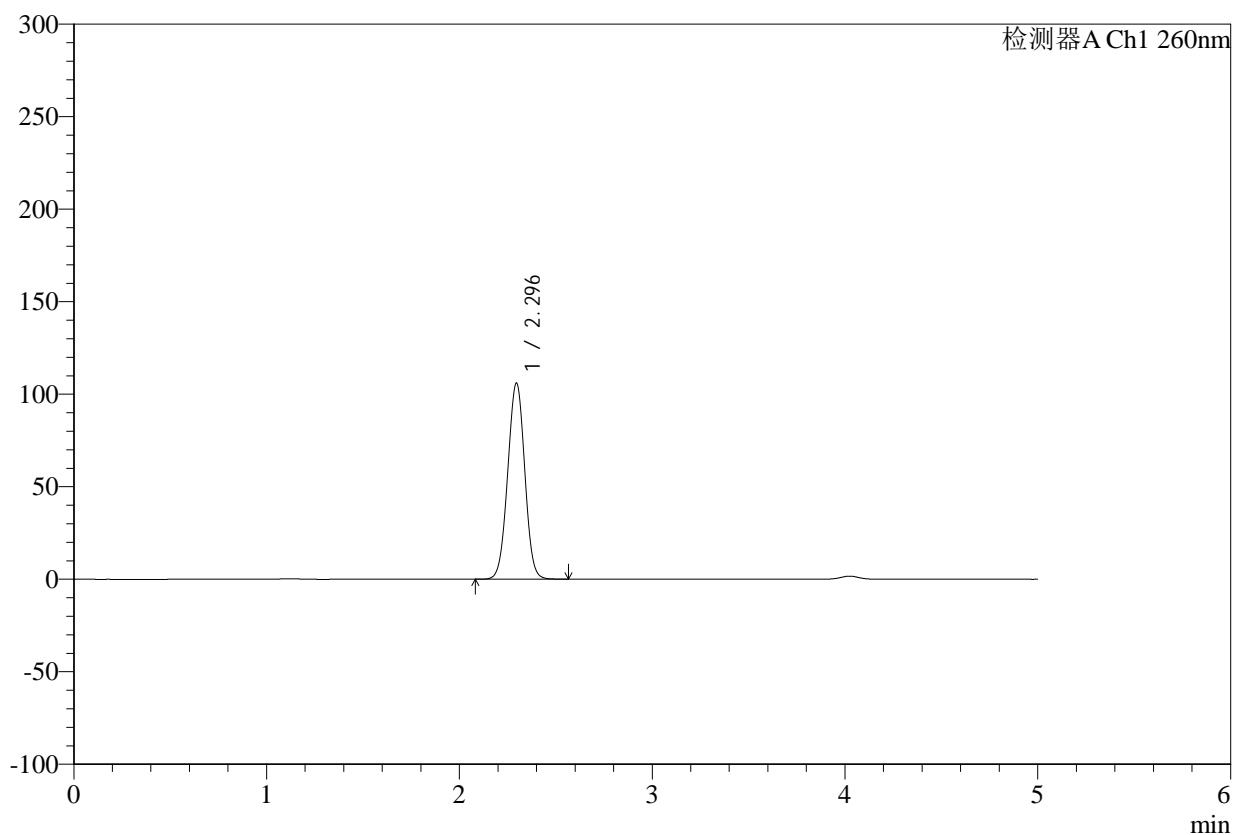

## &lt;峰表&gt;

检测器A Ch1 260nm

| 峰号 | 保留时间  | 面积     | 面积%     | 高度     | 理论塔板数(USP) | 拖尾因子  | 分离度(USP) |
|----|-------|--------|---------|--------|------------|-------|----------|
| 1  | 2.296 | 652031 | 100.000 | 106003 | 3220       | 1.001 | --       |
| 总计 |       | 652031 | 100.000 | 106003 |            |       |          |



# SMF-4124

## <样品信息>

色谱柱:MM-C18/SCX(150mm\*4.6mm,5μm)      流速:1.5ml/min  
 柱温:30°C      波长:260nm  
 数据文件名: RC\$SMF-4124 - 29-20/18-1336-2 - zzp-25041501p-rcd-pH6.8jz-lf100z-3h-p1-2.lcd  
 方法文件名: RC\$SMF-4124 - SMF-4124-rcd-FX267.lcm  
 批处理文件名: RC\$SMF-4124 - 20250513-FX267.lcb  
 样品瓶号: 4-2  
 进样体积: 10 μl      版本号: 6.115  
 进样时间: 2025/05/14 02:08:17      实验者: jiangjinwei  
 处理时间 (V2): 2025/05/14 09:31:27      处理者: jiangjinwei  
 仪器型号: SHIMADZU LC-2050C(FX267)

## <色谱图>

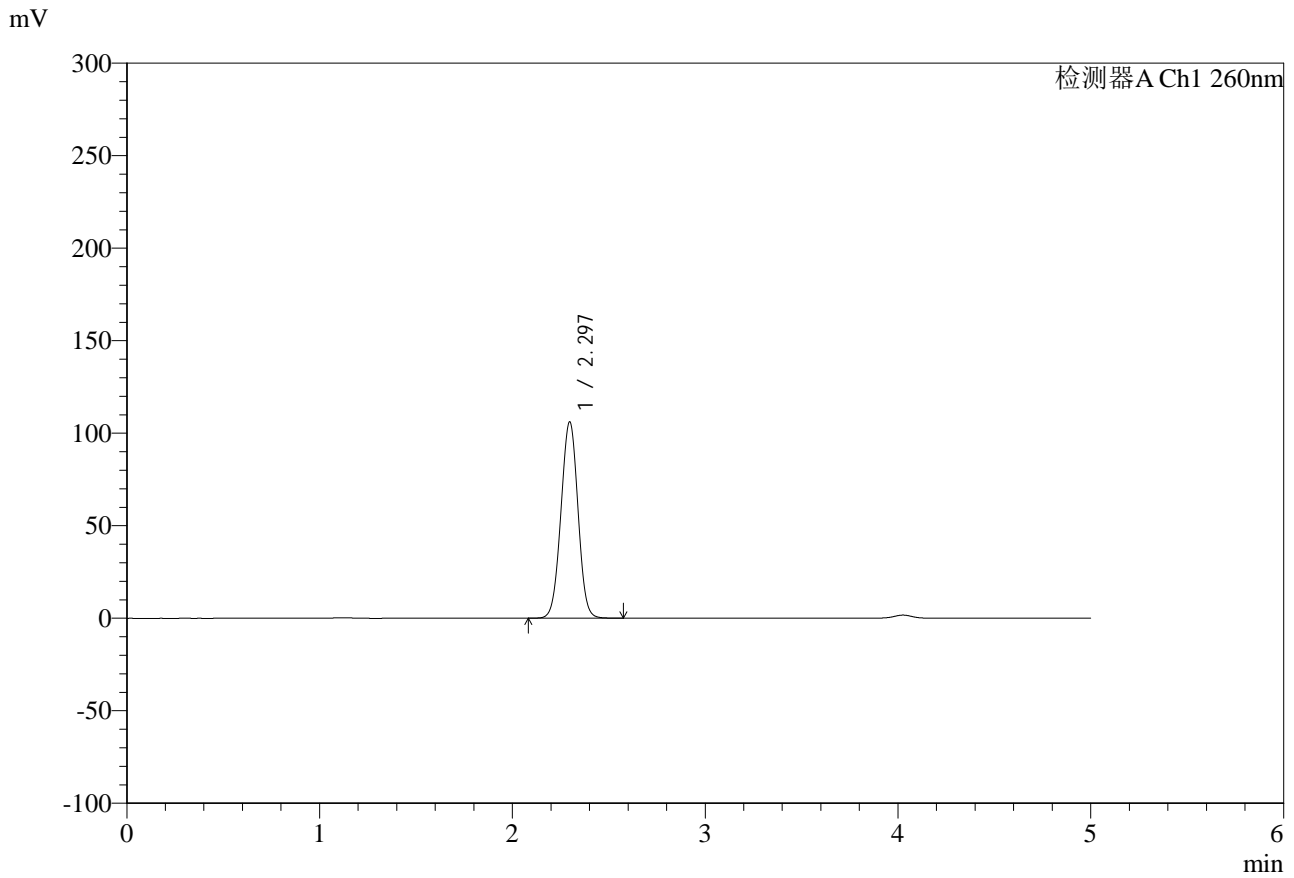

## <峰表>

检测器A Ch1 260nm

| 峰号 | 保留时间  | 面积     | 面积%     | 高度     | 理论塔板数(USP) | 拖尾因子  | 分离度(USP) |
|----|-------|--------|---------|--------|------------|-------|----------|
| 1  | 2.297 | 652533 | 100.000 | 106141 | 3220       | 1.000 | --       |
| 总计 |       | 652533 | 100.000 | 106141 |            |       |          |



# SMF-4124

## <样品信息>

色谱柱:MM-C18/SCX(150mm\*4.6mm,5μm)      流速:1.5ml/min  
 柱温:30°C      波长:260nm  
 数据文件名: RC\$SMF-4124 - 29-20/18-1337-2 - zzp-25041501p-rcd-pH6.8jz-lf100z-3h-p2-1.lcd  
 方法文件名: RC\$SMF-4124 - SMF-4124-rcd-FX267.lcm  
 批处理文件名: RC\$SMF-4124 - 20250513-FX267.lcb  
 样品瓶号: 4-11  
 进样体积: 10 μl      版本号: 6.115  
 进样时间: 2025/05/14 02:13:40      实验者: jiangjinwei  
 处理时间 (V2): 2025/05/14 09:31:30      处理者: jiangjinwei  
 仪器型号: SHIMADZU LC-2050C(FX267)

## <色谱图>

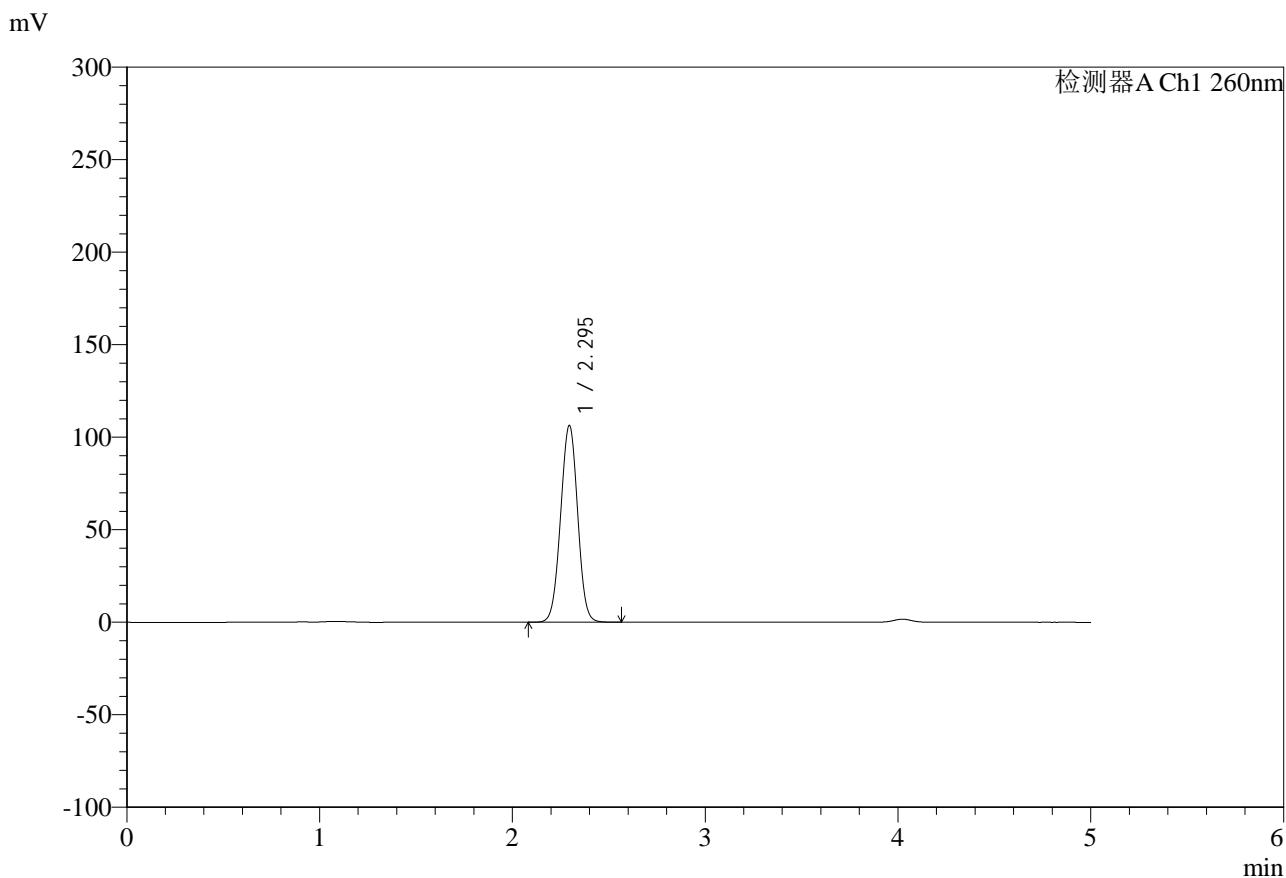

## <峰表>

检测器A Ch1 260nm

| 峰号 | 保留时间  | 面积     | 面积%     | 高度     | 理论塔板数(USP) | 拖尾因子  | 分离度(USP) |
|----|-------|--------|---------|--------|------------|-------|----------|
| 1  | 2.295 | 654733 | 100.000 | 106326 | 3212       | 1.002 | --       |
| 总计 |       | 654733 | 100.000 | 106326 |            |       |          |



# SMF-4124

## <样品信息>

色谱柱:MM-C18/SCX(150mm\*4.6mm,5μm)      流速:1.5ml/min  
 柱温:30°C      波长:260nm  
 数据文件名: RC\$SMF-4124 - 29-20/18-1338-2 - zzp-25041501p-rcd-pH6.8jz-lf100z-3h-p2-2.lcd  
 方法文件名: RC\$SMF-4124 - SMF-4124-rcd-FX267.lcm  
 批处理文件名: RC\$SMF-4124 - 20250513-FX267.lcb  
 样品瓶号: 4-11  
 进样体积: 10 μl      版本号: 6.115  
 进样时间: 2025/05/14 02:19:03      实验者: jiangjinwei  
 处理时间 (V2): 2025/05/14 09:31:32      处理者: jiangjinwei  
 仪器型号: SHIMADZU LC-2050C(FX267)

## <色谱图>

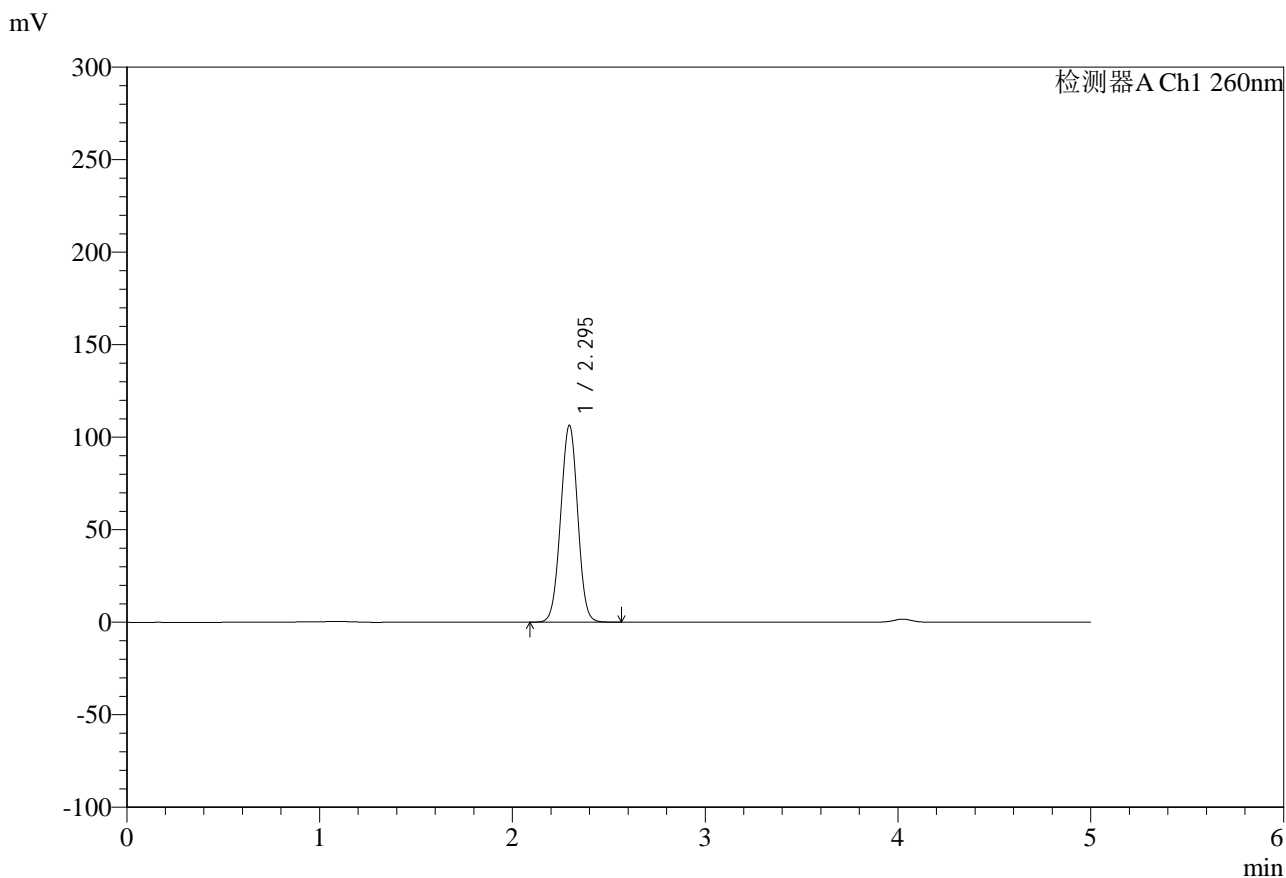

## <峰表>

检测器A Ch1 260nm

| 峰号 | 保留时间  | 面积     | 面积%     | 高度     | 理论塔板数(USP) | 拖尾因子  | 分离度(USP) |
|----|-------|--------|---------|--------|------------|-------|----------|
| 1  | 2.295 | 654768 | 100.000 | 106386 | 3214       | 1.002 | --       |
| 总计 |       | 654768 | 100.000 | 106386 |            |       |          |



# SMF-4124

## <样品信息>

色谱柱:MM-C18/SCX(150mm\*4.6mm,5μm)      流速:1.5ml/min  
 柱温:30°C      波长:260nm  
 数据文件名: RC\$SMF-4124 - 29-20/18-1339-2 - zzp-25041501p-rcd-pH6.8jz-lf100z-3h-p3-1.lcd  
 方法文件名: RC\$SMF-4124 - SMF-4124-rcd-FX267.lcm  
 批处理文件名: RC\$SMF-4124 - 20250513-FX267.lcb  
 样品瓶号: 4-20  
 进样体积: 10 μl      版本号: 6.115  
 进样时间: 2025/05/14 02:24:24      实验者: jiangjinwei  
 处理时间 (V2): 2025/05/14 09:31:35      处理者: jiangjinwei  
 仪器型号: SHIMADZU LC-2050C(FX267)

## <色谱图>

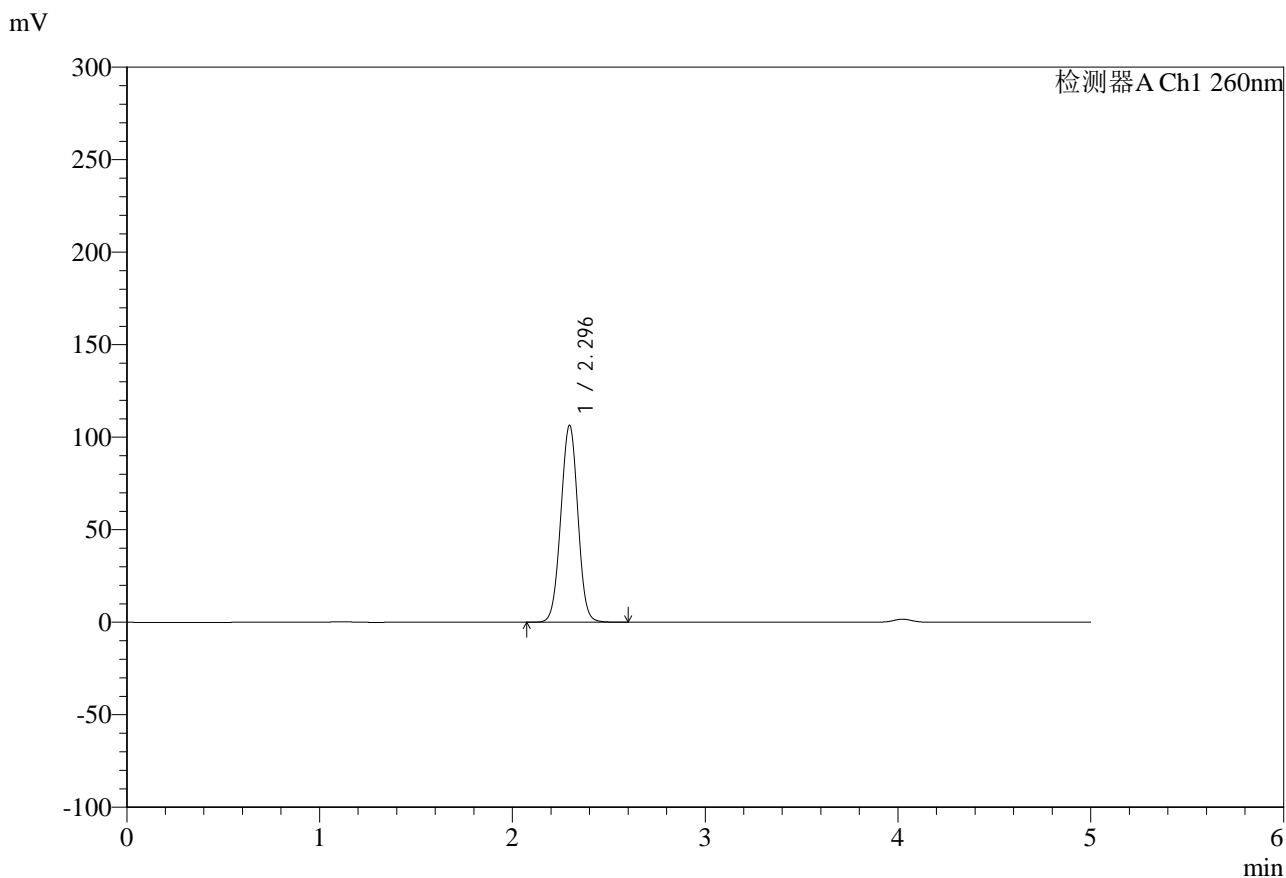

## <峰表>

检测器A Ch1 260nm

| 峰号 | 保留时间  | 面积     | 面积%     | 高度     | 理论塔板数(USP) | 拖尾因子  | 分离度(USP) |
|----|-------|--------|---------|--------|------------|-------|----------|
| 1  | 2.296 | 655065 | 100.000 | 106486 | 3227       | 1.003 | --       |
| 总计 |       | 655065 | 100.000 | 106486 |            |       |          |



# SMF-4124

## <样品信息>

色谱柱:MM-C18/SCX(150mm\*4.6mm,5μm)      流速:1.5ml/min  
 柱温:30°C      波长:260nm  
 数据文件名: RC\$SMF-4124 - 29-20/18-1340-2 - zzp-25041501p-rcd-pH6.8jz-lf100z-3h-p3-2.lcd  
 方法文件名: RC\$SMF-4124 - SMF-4124-rcd-FX267.lcm  
 批处理文件名: RC\$SMF-4124 - 20250513-FX267.lcb  
 样品瓶号: 4-20  
 进样体积: 10 μl      版本号: 6.115  
 进样时间: 2025/05/14 02:29:46      实验者: jiangjinwei  
 处理时间 (V2): 2025/05/14 09:31:38      处理者: jiangjinwei  
 仪器型号: SHIMADZU LC-2050C(FX267)

## <色谱图>

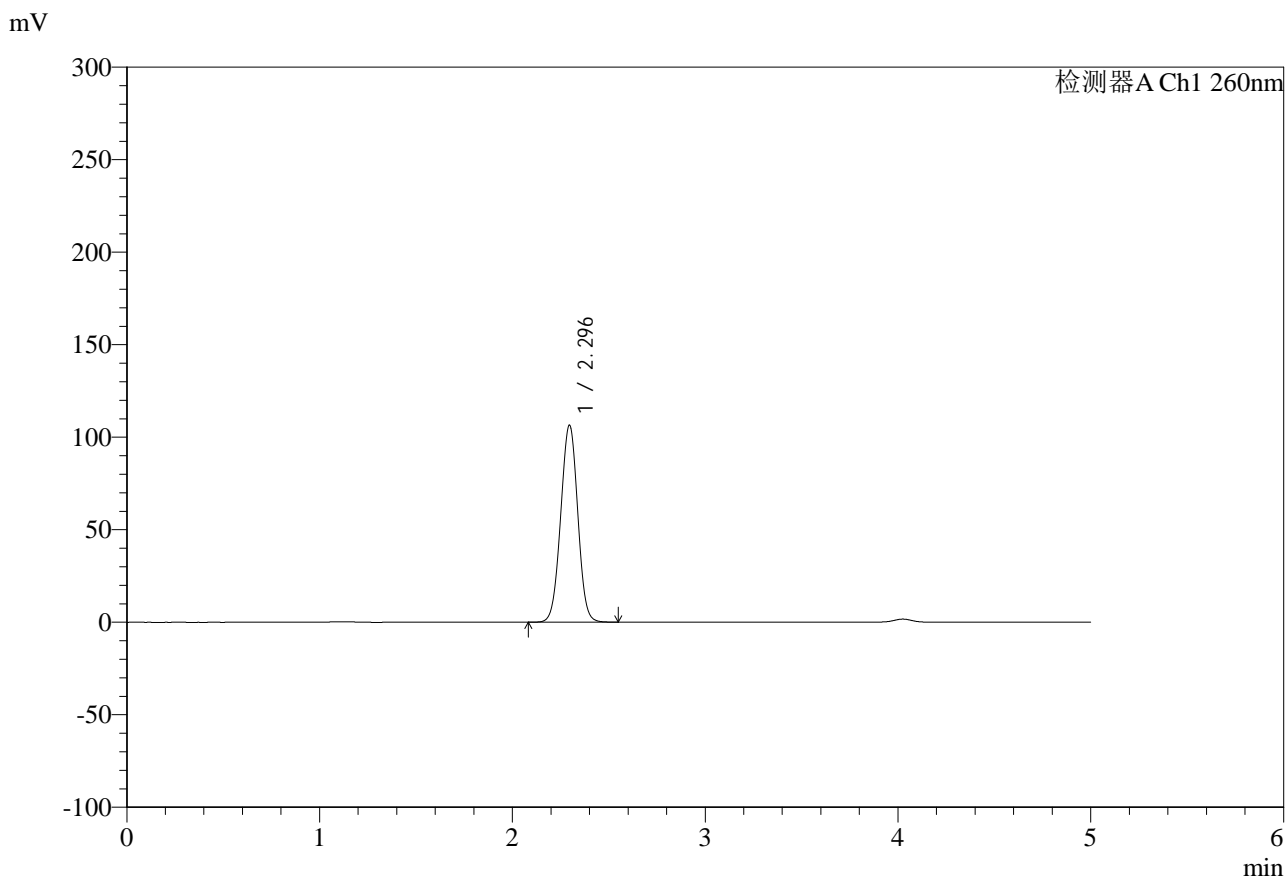

## <峰表>

检测器A Ch1 260nm

| 峰号 | 保留时间  | 面积     | 面积%     | 高度     | 理论塔板数(USP) | 拖尾因子  | 分离度(USP) |
|----|-------|--------|---------|--------|------------|-------|----------|
| 1  | 2.296 | 655682 | 100.000 | 106490 | 3217       | 1.003 | --       |
| 总计 |       | 655682 | 100.000 | 106490 |            |       |          |

## &lt;样品信息&gt;

色谱柱:MM-C18/SCX(150mm\*4.6mm,5 $\mu$ m)

流速:1.5ml/min

柱温:30 $^{\circ}$ C

波长:260nm

数据文件名: RC\$SMF-4124 - 29-20/18-1341-2 - zzp-25041501p-rcd-pH6.8jz-lf100z-3h-p4-1.lcd

方法文件名: RC\$SMF-4124 - SMF-4124-rcd-FX267.lcm

批处理文件名: RC\$SMF-4124 - 20250513-FX267.lcb

样品瓶号: 4-29

进样体积: 10  $\mu$ l

版本号: 6.115

进样时间: 2025/05/14 02:35:09

实验者: jiangjinwei

处理时间(V2): 2025/05/14 09:31:40

处理者: jiangjinwei

仪器型号: SHIMADZU LC-2050C(FX267)

## &lt;色谱图&gt;

mV

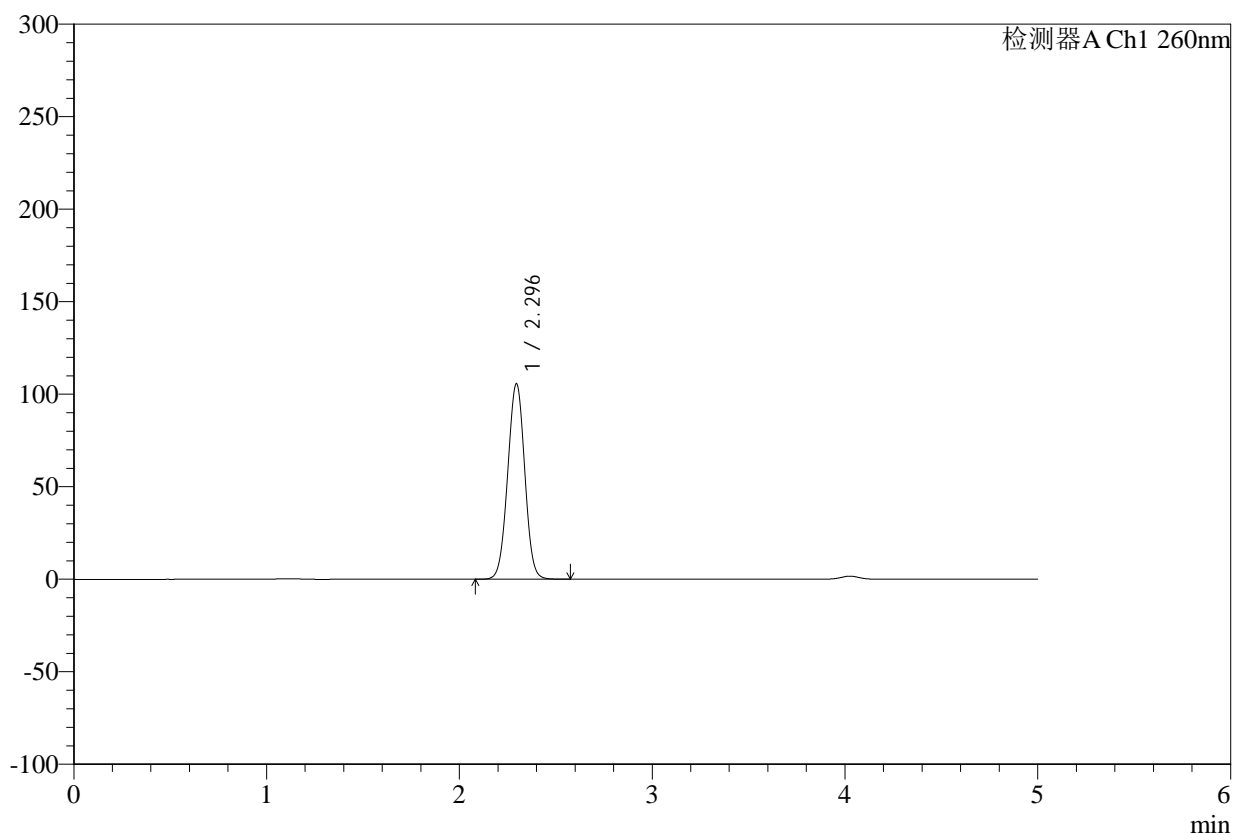

## &lt;峰表&gt;

检测器A Ch1 260nm

| 峰号 | 保留时间  | 面积     | 面积%     | 高度     | 理论塔板数(USP) | 拖尾因子  | 分离度(USP) |
|----|-------|--------|---------|--------|------------|-------|----------|
| 1  | 2.296 | 649800 | 100.000 | 105658 | 3222       | 1.003 | --       |
| 总计 |       | 649800 | 100.000 | 105658 |            |       |          |



# SMF-4124

## <样品信息>

色谱柱:MM-C18/SCX(150mm\*4.6mm,5μm)      流速:1.5ml/min  
 柱温:30°C      波长:260nm  
 数据文件名: RC\$SMF-4124 - 29-20/18-1342-2 - zzp-25041501p-rcd-pH6.8jz-lf100z-3h-p4-2.lcd  
 方法文件名: RC\$SMF-4124 - SMF-4124-rcd-FX267.lcm  
 批处理文件名: RC\$SMF-4124 - 20250513-FX267.lcb  
 样品瓶号: 4-29  
 进样体积: 10 μl      版本号: 6.115  
 进样时间: 2025/05/14 02:40:32      实验者: jiangjinwei  
 处理时间 (V2): 2025/05/14 09:31:43      处理者: jiangjinwei  
 仪器型号: SHIMADZU LC-2050C(FX267)

## <色谱图>

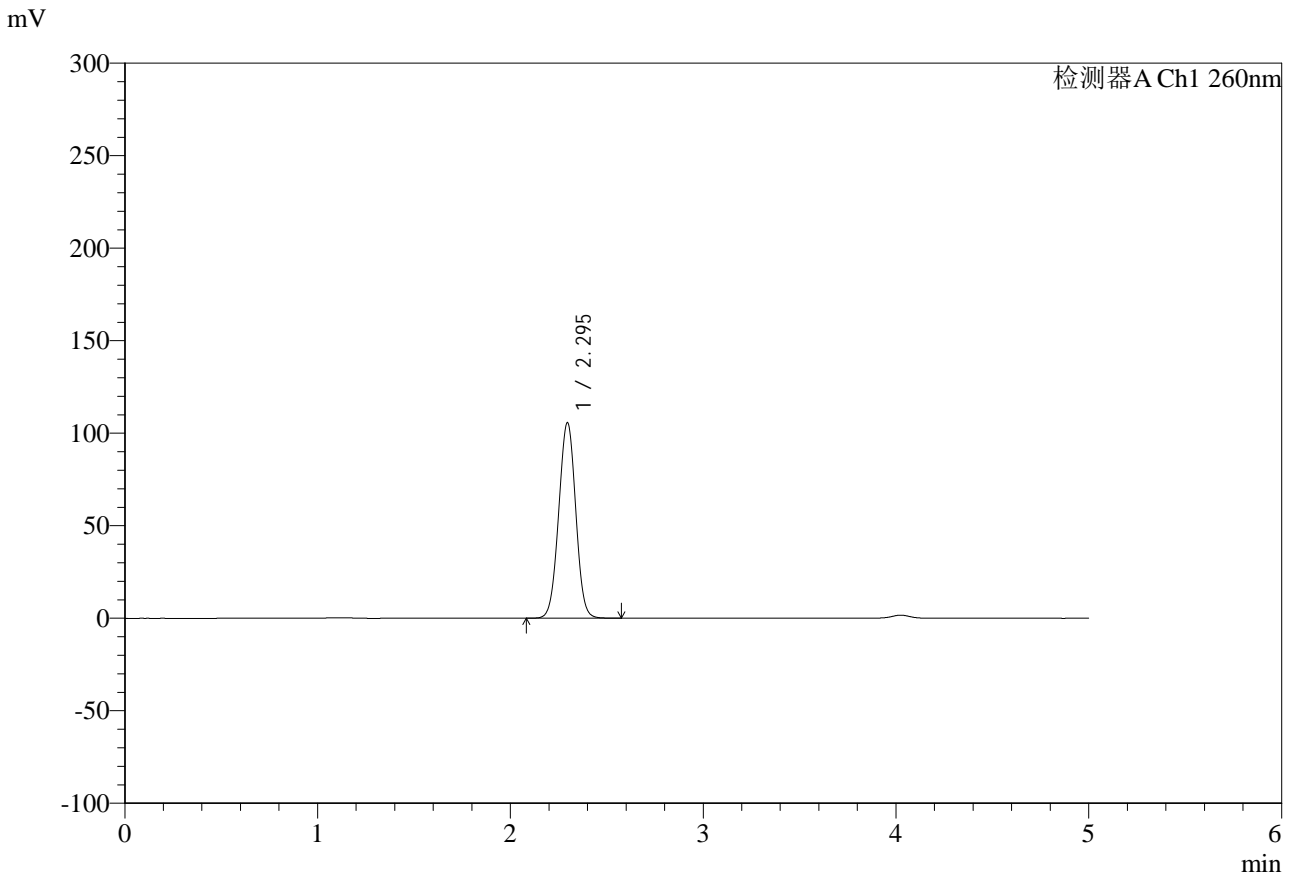

## <峰表>

检测器A Ch1 260nm

| 峰号 | 保留时间  | 面积     | 面积%     | 高度     | 理论塔板数(USP) | 拖尾因子  | 分离度(USP) |
|----|-------|--------|---------|--------|------------|-------|----------|
| 1  | 2.295 | 649742 | 100.000 | 105658 | 3222       | 1.003 | --       |
| 总计 |       | 649742 | 100.000 | 105658 |            |       |          |



# SMF-4124

## <样品信息>

色谱柱:MM-C18/SCX(150mm\*4.6mm,5μm)      流速:1.5ml/min  
 柱温:30°C      波长:260nm  
 数据文件名: RC\$SMF-4124 - 29-20/18-1343-2 - zzp-25041501p-rcd-pH6.8jz-lf100z-3h-p5-1.lcd  
 方法文件名: RC\$SMF-4124 - SMF-4124-rcd-FX267.lcm  
 批处理文件名: RC\$SMF-4124 - 20250513-FX267.lcb  
 样品瓶号: 4-38  
 进样体积: 10 μl      版本号: 6.115  
 进样时间: 2025/05/14 02:45:54      实验者: jiangjinwei  
 处理时间 (V2): 2025/05/14 09:31:46      处理者: jiangjinwei  
 仪器型号: SHIMADZU LC-2050C(FX267)

## <色谱图>

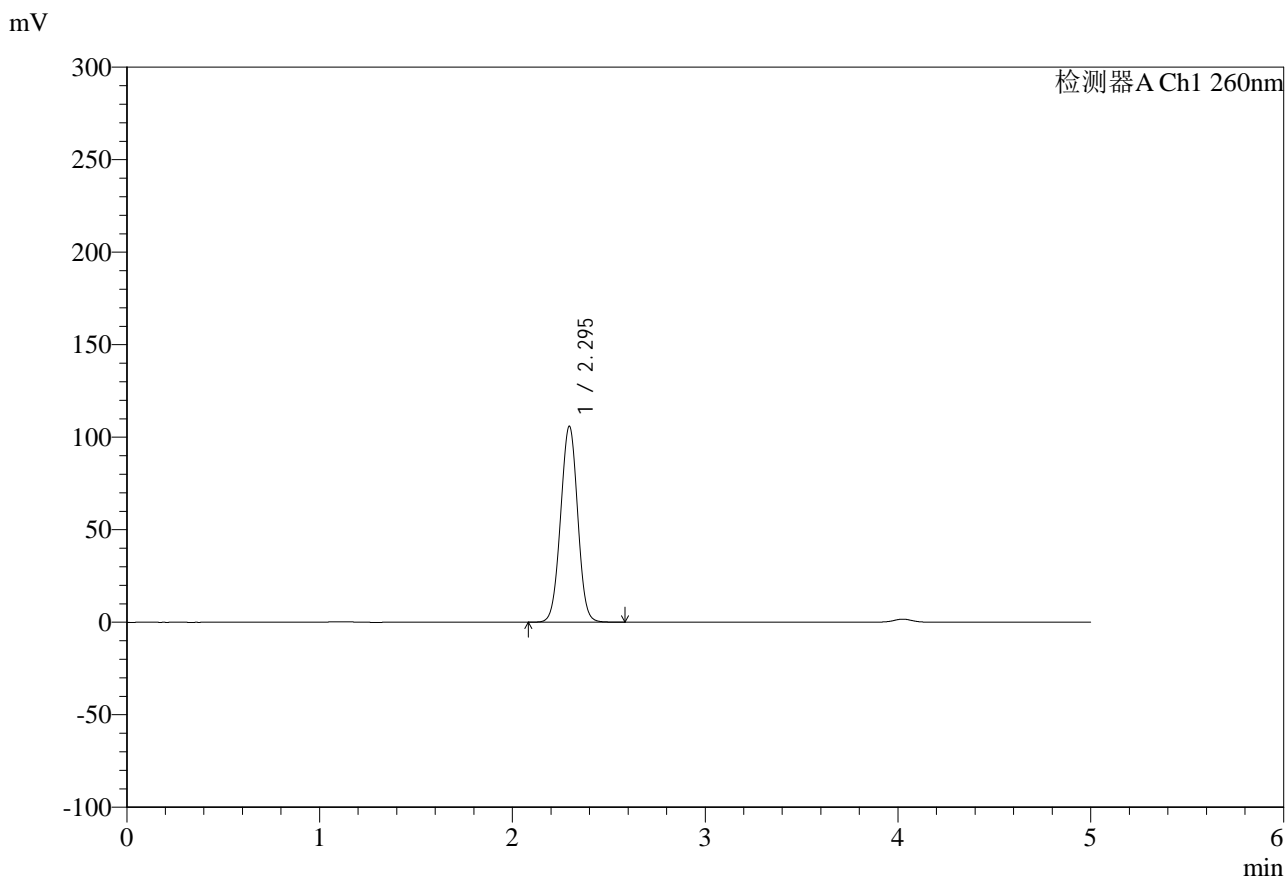

## <峰表>

检测器A Ch1 260nm

| 峰号 | 保留时间  | 面积     | 面积%     | 高度     | 理论塔板数(USP) | 拖尾因子  | 分离度(USP) |
|----|-------|--------|---------|--------|------------|-------|----------|
| 1  | 2.295 | 652489 | 100.000 | 105844 | 3209       | 1.003 | --       |
| 总计 |       | 652489 | 100.000 | 105844 |            |       |          |



# SMF-4124

## <样品信息>

色谱柱:MM-C18/SCX(150mm\*4.6mm,5μm)      流速:1.5ml/min  
 柱温:30°C      波长:260nm  
 数据文件名: RC\$SMF-4124 - 29-20/18-1344-2 - zzp-25041501p-rcd-pH6.8jz-lf100z-3h-p5-2.lcd  
 方法文件名: RC\$SMF-4124 - SMF-4124-rcd-FX267.lcm  
 批处理文件名: RC\$SMF-4124 - 20250513-FX267.lcb  
 样品瓶号: 4-38  
 进样体积: 10 μl      版本号: 6.115  
 进样时间: 2025/05/14 02:51:16      实验者: jiangjinwei  
 处理时间 (V2): 2025/05/14 09:31:48      处理者: jiangjinwei  
 仪器型号: SHIMADZU LC-2050C(FX267)

## <色谱图>

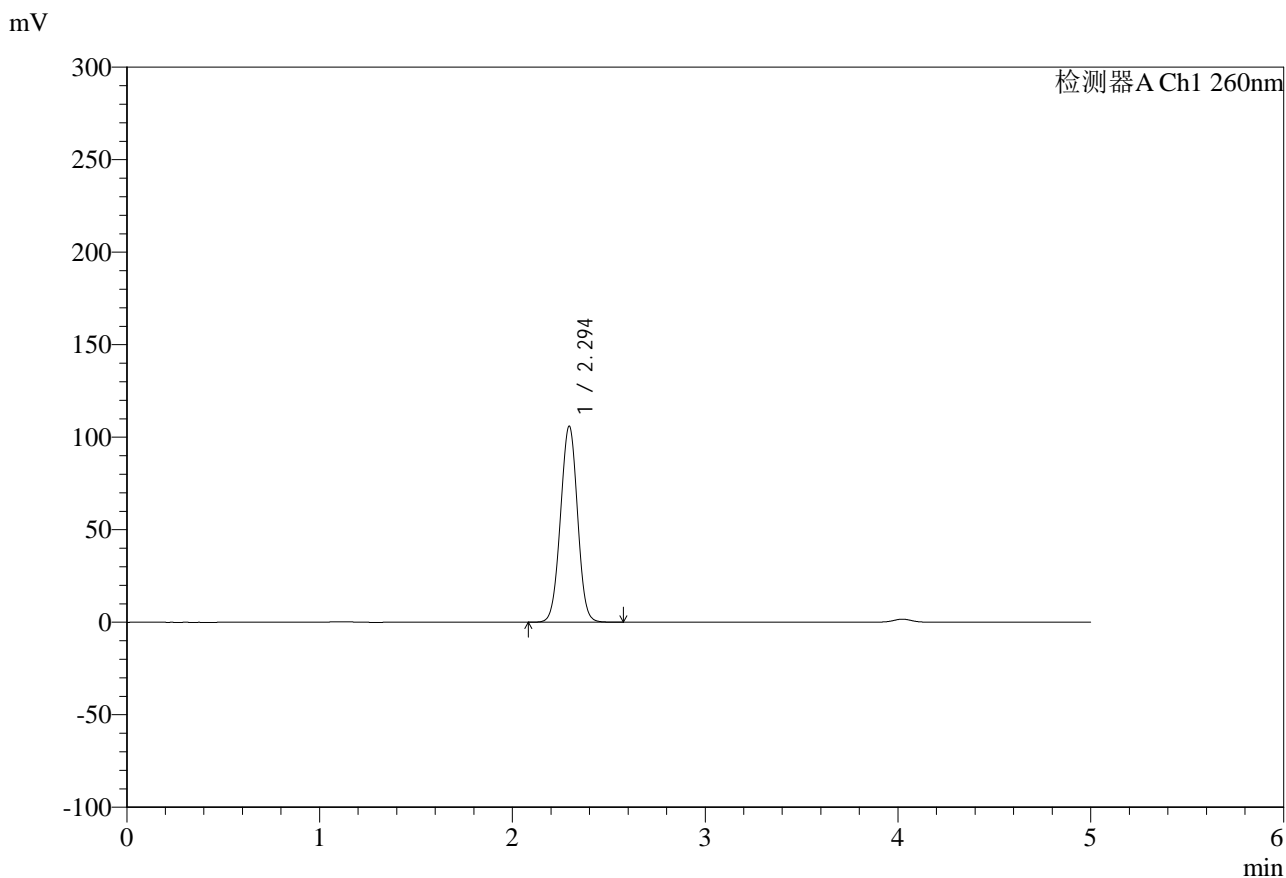

## <峰表>

检测器A Ch1 260nm

| 峰号 | 保留时间  | 面积     | 面积%     | 高度     | 理论塔板数(USP) | 拖尾因子  | 分离度(USP) |
|----|-------|--------|---------|--------|------------|-------|----------|
| 1  | 2.294 | 651530 | 100.000 | 105821 | 3218       | 1.002 | --       |
| 总计 |       | 651530 | 100.000 | 105821 |            |       |          |



# SMF-4124

## <样品信息>

色谱柱:MM-C18/SCX(150mm\*4.6mm,5μm)      流速:1.5ml/min  
 柱温:30°C      波长:260nm  
 数据文件名: RC\$SMF-4124 - 29-20/18-1345-2 - zzp-25041501p-rcd-pH6.8jz-lf100z-3h-p6-1.lcd  
 方法文件名: RC\$SMF-4124 - SMF-4124-rcd-FX267.lcm  
 批处理文件名: RC\$SMF-4124 - 20250513-FX267.lcb  
 样品瓶号: 4-47  
 进样体积: 10 μl      版本号: 6.115  
 进样时间: 2025/05/14 02:56:38      实验者: jiangjinwei  
 处理时间 (V2): 2025/05/14 09:31:51      处理者: jiangjinwei  
 仪器型号: SHIMADZU LC-2050C(FX267)

## <色谱图>

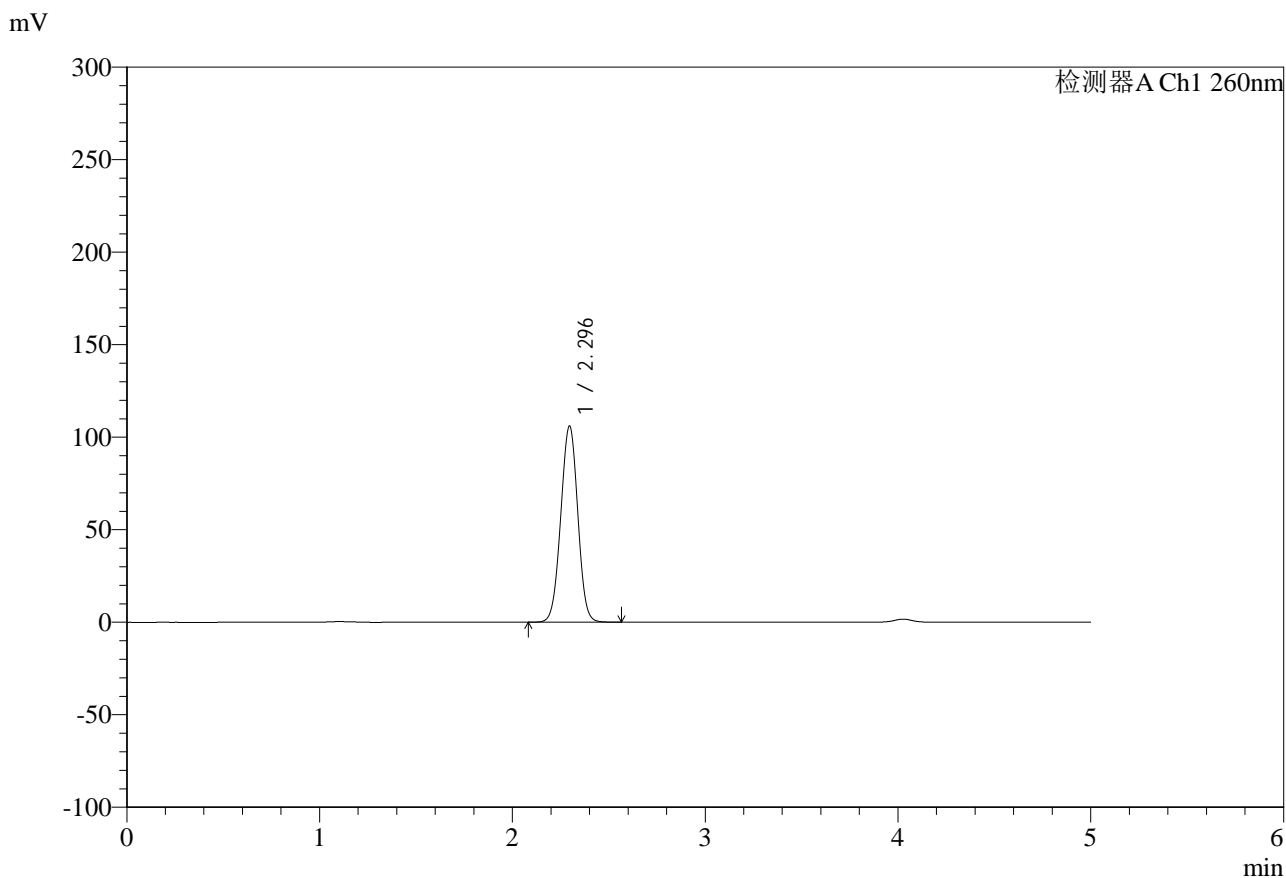

## <峰表>

检测器A Ch1 260nm

| 峰号 | 保留时间  | 面积     | 面积%     | 高度     | 理论塔板数(USP) | 拖尾因子  | 分离度(USP) |
|----|-------|--------|---------|--------|------------|-------|----------|
| 1  | 2.296 | 651343 | 100.000 | 106010 | 3224       | 0.998 | --       |
| 总计 |       | 651343 | 100.000 | 106010 |            |       |          |



# SMF-4124

## <样品信息>

色谱柱:MM-C18/SCX(150mm\*4.6mm,5μm)      流速:1.5ml/min  
 柱温:30°C      波长:260nm  
 数据文件名: RC\$SMF-4124 - 29-20/18-1346-2 - zzp-25041501p-rcd-pH6.8jz-lf100z-3h-p6-2.lcd  
 方法文件名: RC\$SMF-4124 - SMF-4124-rcd-FX267.lcm  
 批处理文件名: RC\$SMF-4124 - 20250513-FX267.lcb  
 样品瓶号: 4-47  
 进样体积: 10 μl      版本号: 6.115  
 进样时间: 2025/05/14 03:02:01      实验者: jiangjinwei  
 处理时间 (V2): 2025/05/14 09:31:54      处理者: jiangjinwei  
 仪器型号: SHIMADZU LC-2050C(FX267)

## <色谱图>

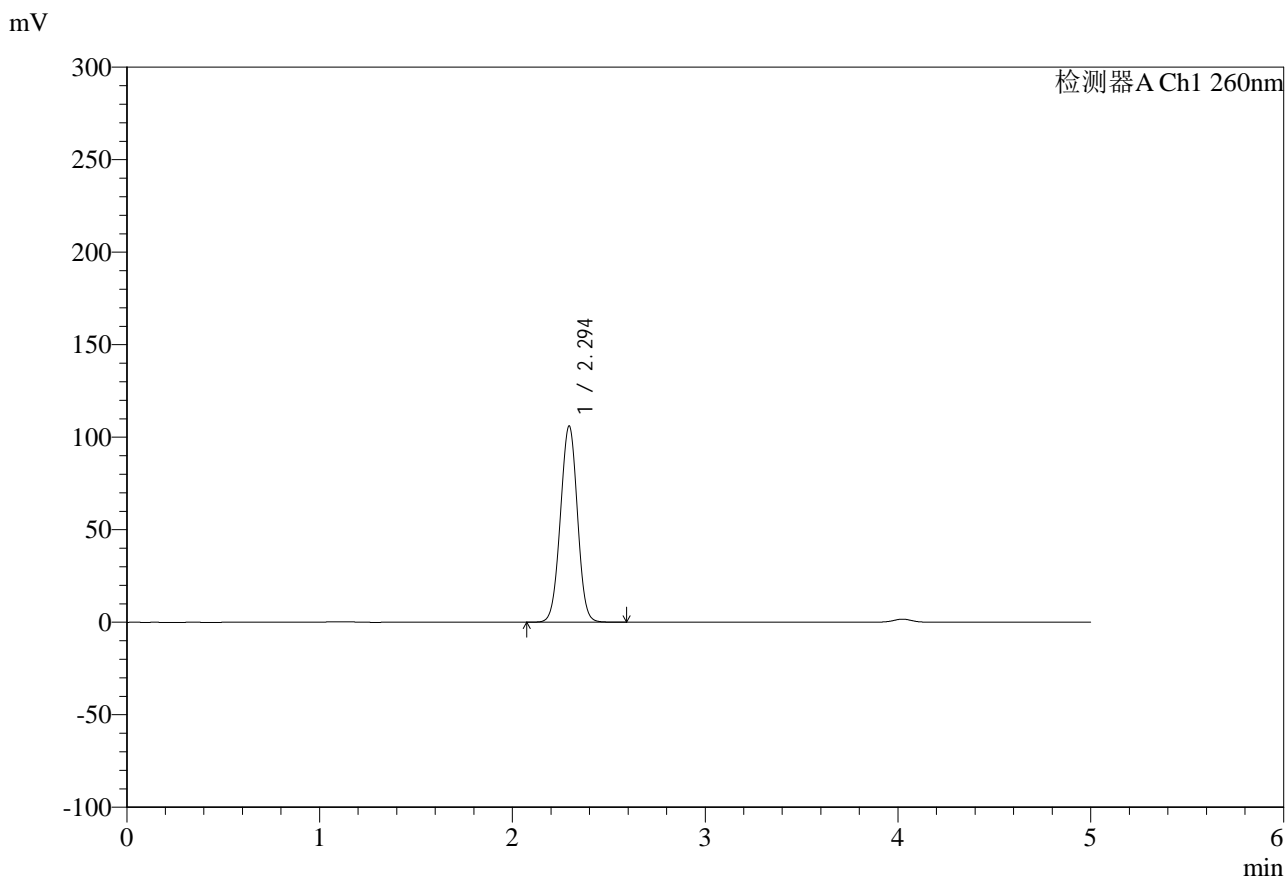

## <峰表>

检测器A Ch1 260nm

| 峰号 | 保留时间  | 面积     | 面积%     | 高度     | 理论塔板数(USP) | 拖尾因子  | 分离度(USP) |
|----|-------|--------|---------|--------|------------|-------|----------|
| 1  | 2.294 | 651461 | 100.000 | 105843 | 3220       | 0.999 | --       |
| 总计 |       | 651461 | 100.000 | 105843 |            |       |          |



# SMF-4124

## <样品信息>

色谱柱:MM-C18/SCX(150mm\*4.6mm,5μm)      流速:1.5ml/min  
 柱温:30°C      波长:260nm  
 数据文件名: RC\$SMF-4124 - 29-20/18-1347-2 - zzp-25041501p-rcd-pH6.8jz-lf100z-10h-p1-1.lcd  
 方法文件名: RC\$SMF-4124 - SMF-4124-rcd-FX267.lcm  
 批处理文件名: RC\$SMF-4124 - 20250513-FX267.lcb  
 样品瓶号: 4-3  
 进样体积: 10 μl      版本号: 6.115  
 进样时间: 2025/05/14 03:07:23      实验者: jiangjinwei  
 处理时间 (V2): 2025/05/14 09:31:57      处理者: jiangjinwei  
 仪器型号: SHIMADZU LC-2050C(FX267)

## <色谱图>

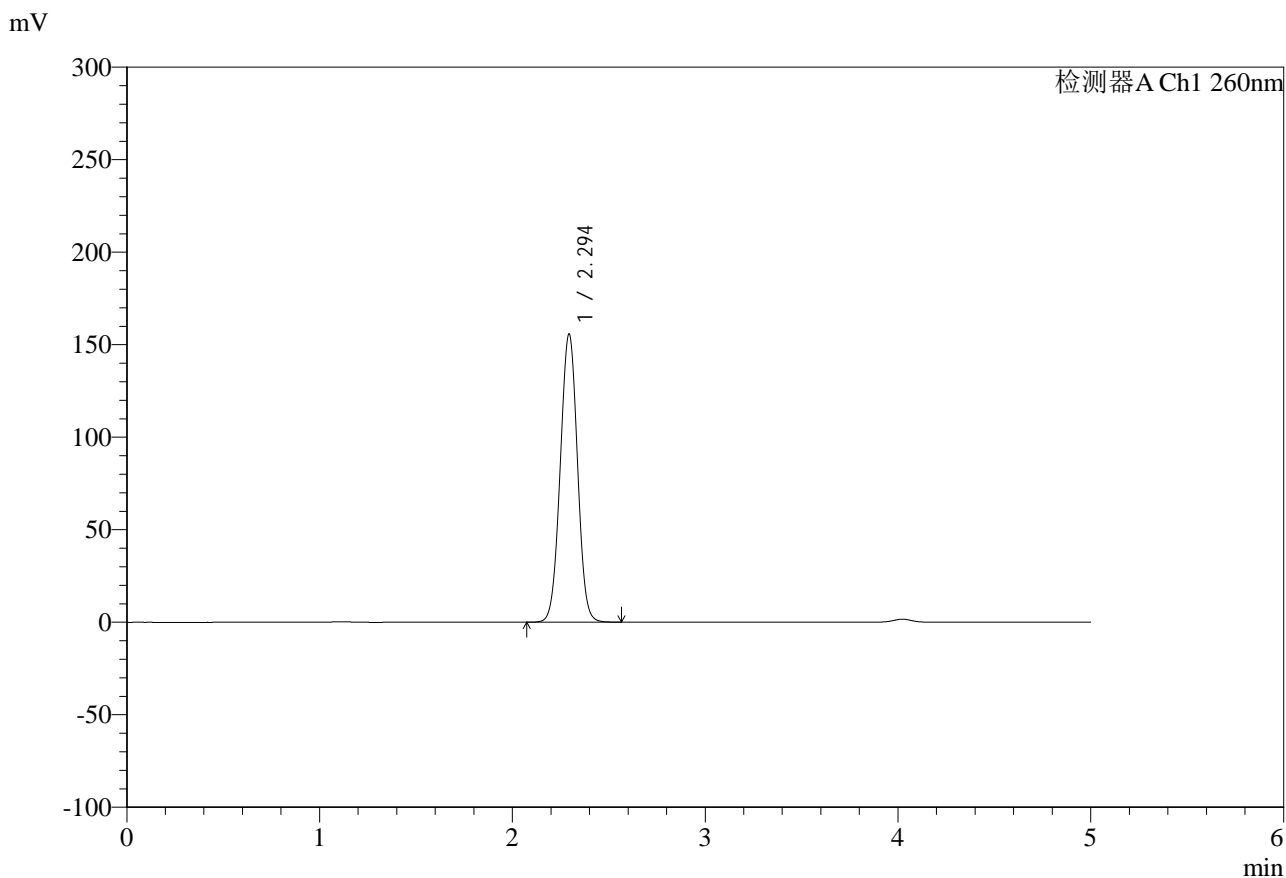

## <峰表>

检测器A Ch1 260nm

| 峰号 | 保留时间  | 面积     | 面积%     | 高度     | 理论塔板数(USP) | 拖尾因子  | 分离度(USP) |
|----|-------|--------|---------|--------|------------|-------|----------|
| 1  | 2.294 | 968295 | 100.000 | 155351 | 3151       | 1.006 | --       |
| 总计 |       | 968295 | 100.000 | 155351 |            |       |          |



# SMF-4124

## <样品信息>

色谱柱:MM-C18/SCX(150mm\*4.6mm,5μm)      流速:1.5ml/min  
 柱温:30°C      波长:260nm  
 数据文件名: RC\$SMF-4124 - 29-20/18-1348-2 - zzp-25041501p-rcd-pH6.8jz-lf100z-10h-p1-2.lcd  
 方法文件名: RC\$SMF-4124 - SMF-4124-rcd-FX267.lcm  
 批处理文件名: RC\$SMF-4124 - 20250513-FX267.lcb  
 样品瓶号: 4-3  
 进样体积: 10 μl      版本号: 6.115  
 进样时间: 2025/05/14 03:12:46      实验者: jiangjinwei  
 处理时间 (V2): 2025/05/14 09:32:00      处理者: jiangjinwei  
 仪器型号: SHIMADZU LC-2050C(FX267)

## <色谱图>

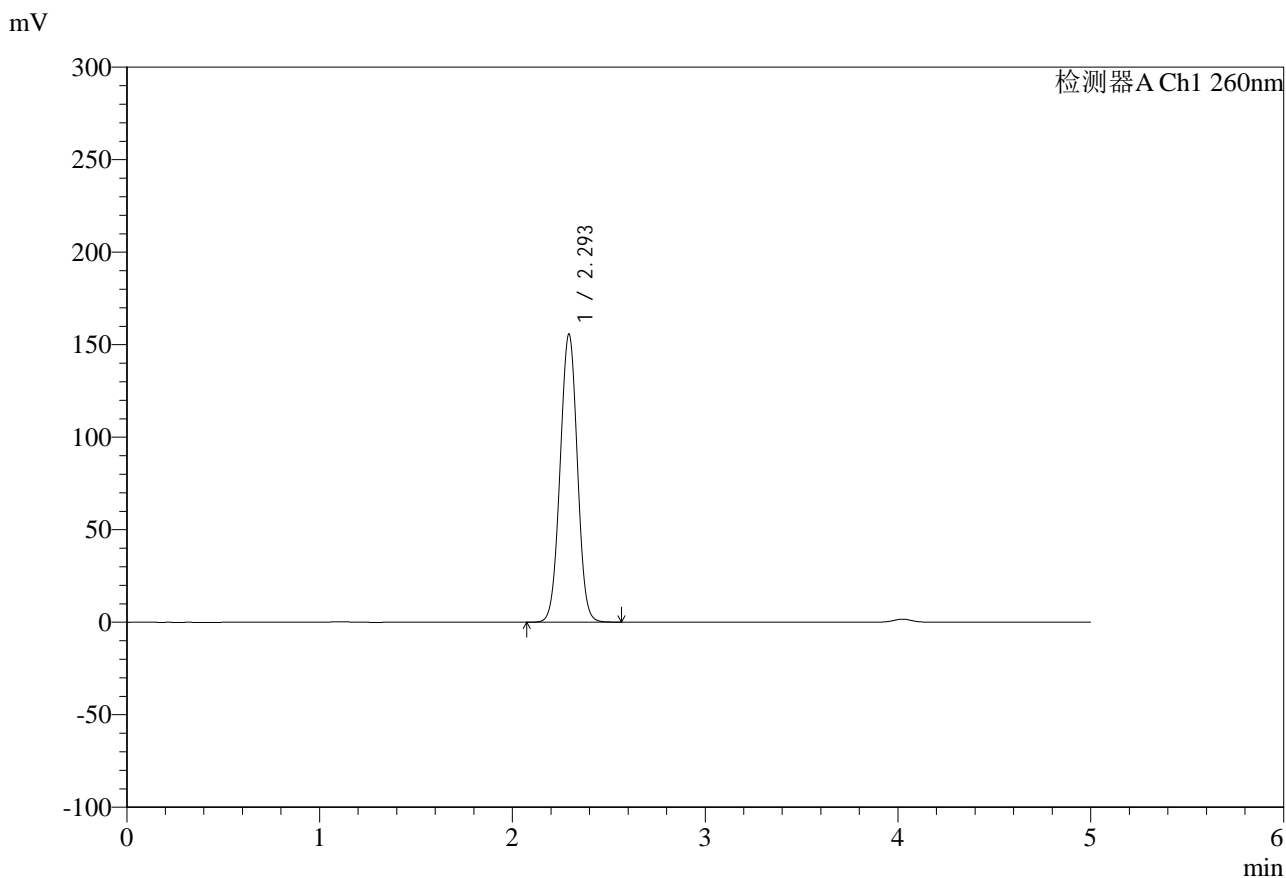

## <峰表>

检测器A Ch1 260nm

| 峰号 | 保留时间  | 面积     | 面积%     | 高度     | 理论塔板数(USP) | 拖尾因子  | 分离度(USP) |
|----|-------|--------|---------|--------|------------|-------|----------|
| 1  | 2.293 | 969121 | 100.000 | 155157 | 3145       | 1.005 | --       |
| 总计 |       | 969121 | 100.000 | 155157 |            |       |          |

## &lt;样品信息&gt;

色谱柱:MM-C18/SCX(150mm\*4.6mm,5 $\mu$ m)

流速:1.5ml/min

柱温:30 $^{\circ}$ C

波长:260nm

数据文件名: RC\$SMF-4124 - 29-20/18-1349-2 - zzp-25041501p-rcd-pH6.8jz-lf100z-10h-p2-1.lcd

方法文件名: RC\$SMF-4124 - SMF-4124-rcd-FX267.lcm

批处理文件名: RC\$SMF-4124 - 20250513-FX267.lcb

样品瓶号: 4-12

进样体积: 10  $\mu$ l

版本号: 6.115

进样时间: 2025/05/14 03:18:08

实验者: jiangjinwei

处理时间(V2): 2025/05/14 09:32:02

处理者: jiangjinwei

仪器型号: SHIMADZU LC-2050C(FX267)

## &lt;色谱图&gt;

mV

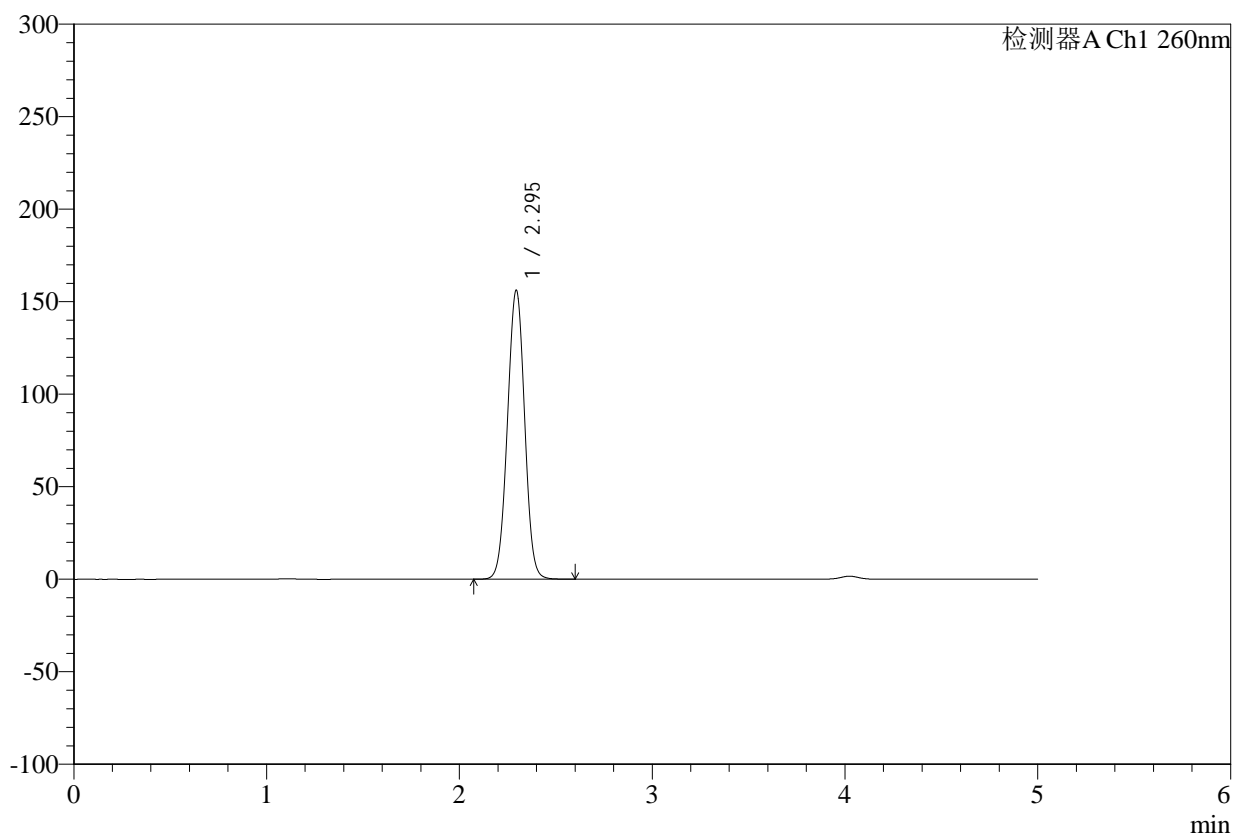

## &lt;峰表&gt;

检测器A Ch1 260nm

| 峰号 | 保留时间  | 面积     | 面积%     | 高度     | 理论塔板数(USP) | 拖尾因子  | 分离度(USP) |
|----|-------|--------|---------|--------|------------|-------|----------|
| 1  | 2.295 | 971111 | 100.000 | 156036 | 3159       | 1.004 | --       |
| 总计 |       | 971111 | 100.000 | 156036 |            |       |          |



# SMF-4124

## <样品信息>

色谱柱:MM-C18/SCX(150mm\*4.6mm,5μm)      流速:1.5ml/min  
 柱温:30°C      波长:260nm  
 数据文件名: RC\$SMF-4124 - 29-20/18-1350-2 - zzp-25041501p-rcd-pH6.8jz-lf100z-10h-p2-2.lcd  
 方法文件名: RC\$SMF-4124 - SMF-4124-rcd-FX267.lcm  
 批处理文件名: RC\$SMF-4124 - 20250513-FX267.lcb  
 样品瓶号: 4-12  
 进样体积: 10 μl      版本号: 6.115  
 进样时间: 2025/05/14 03:23:31      实验者: jiangjinwei  
 处理时间 (V2): 2025/05/14 09:32:05      处理者: jiangjinwei  
 仪器型号: SHIMADZU LC-2050C(FX267)

## <色谱图>

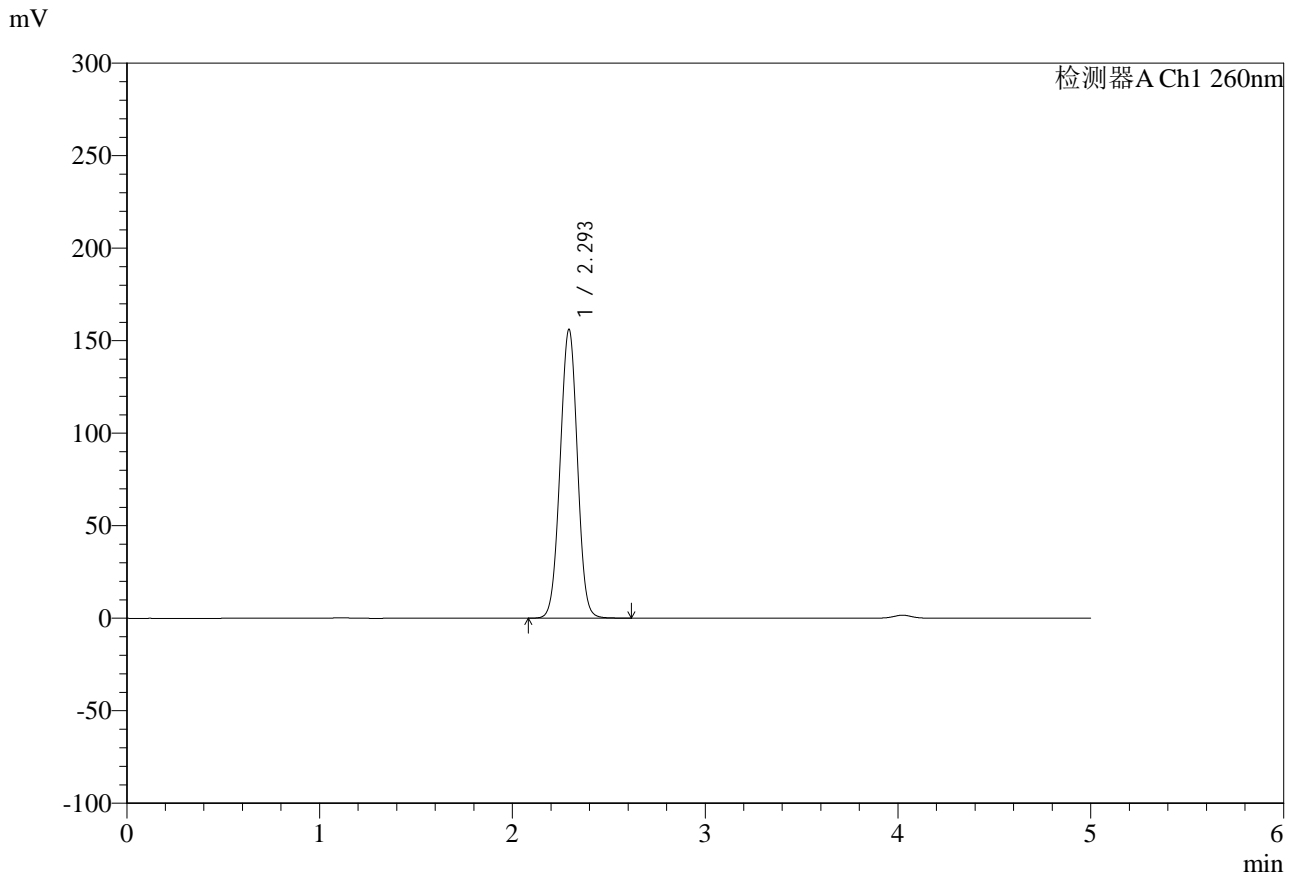

## <峰表>

检测器A Ch1 260nm

| 峰号 | 保留时间  | 面积     | 面积%     | 高度     | 理论塔板数(USP) | 拖尾因子  | 分离度(USP) |
|----|-------|--------|---------|--------|------------|-------|----------|
| 1  | 2.293 | 972614 | 100.000 | 155575 | 3143       | 1.005 | --       |
| 总计 |       | 972614 | 100.000 | 155575 |            |       |          |

## &lt;样品信息&gt;

色谱柱:MM-C18/SCX(150mm\*4.6mm,5 $\mu$ m)

流速:1.5ml/min

柱温:30 $^{\circ}$ C

波长:260nm

数据文件名: RC\$SMF-4124 - 29-20/18-1351-2 - zzp-25041501p-rcd-pH6.8jz-lf100z-10h-p3-1.lcd

方法文件名: RC\$SMF-4124 - SMF-4124-rcd-FX267.lcm

批处理文件名: RC\$SMF-4124 - 20250513-FX267.lcb

样品瓶号: 4-21

进样体积: 10  $\mu$ l

版本号: 6.115

进样时间: 2025/05/14 03:28:53

实验者: jiangjinwei

处理时间(V2): 2025/05/14 09:32:08

处理者: jiangjinwei

仪器型号: SHIMADZU LC-2050C(FX267)

## &lt;色谱图&gt;

mV

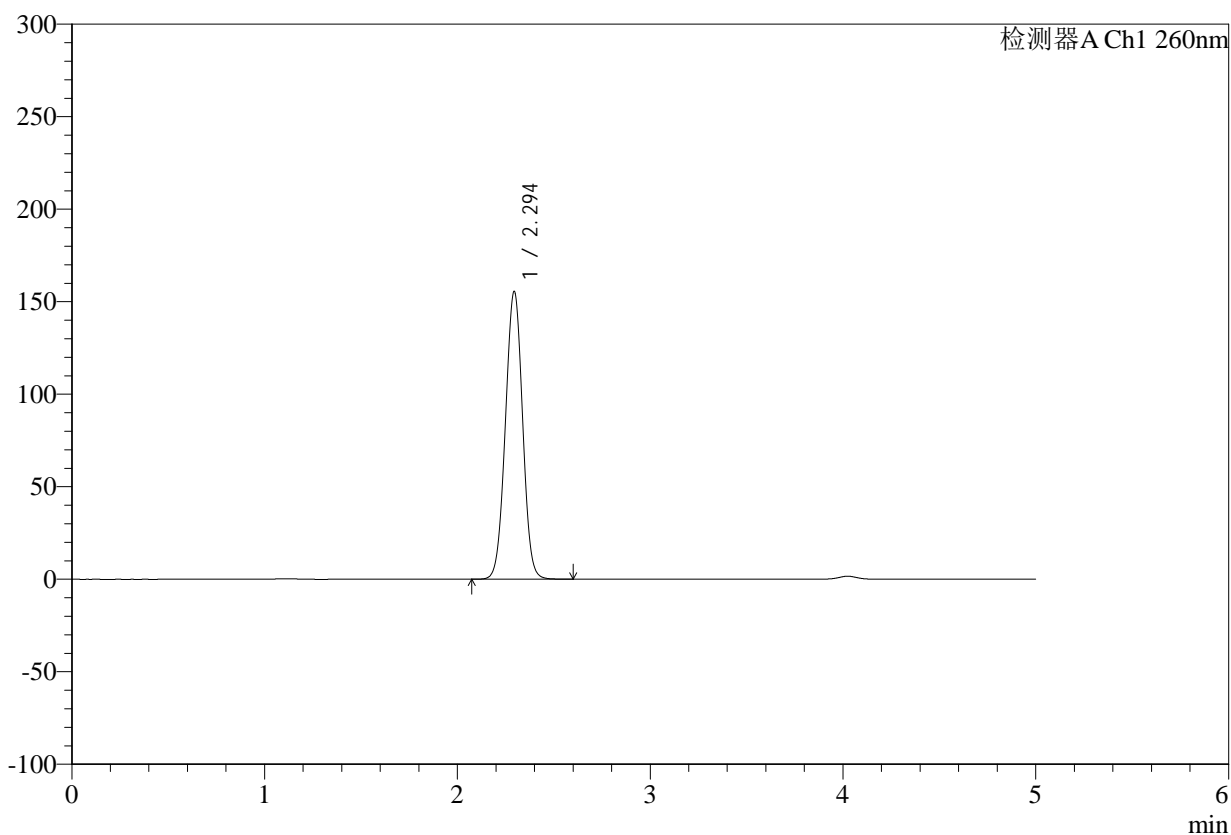

## &lt;峰表&gt;

检测器A Ch1 260nm

| 峰号 | 保留时间  | 面积     | 面积%     | 高度     | 理论塔板数(USP) | 拖尾因子  | 分离度(USP) |
|----|-------|--------|---------|--------|------------|-------|----------|
| 1  | 2.294 | 966174 | 100.000 | 155342 | 3161       | 1.005 | --       |
| 总计 |       | 966174 | 100.000 | 155342 |            |       |          |



# SMF-4124

## <样品信息>

色谱柱:MM-C18/SCX(150mm\*4.6mm,5μm)      流速:1.5ml/min  
 柱温:30°C      波长:260nm  
 数据文件名: RC\$SMF-4124 - 29-20/18-1352-2 - zzp-25041501p-rcd-pH6.8jz-lf100z-10h-p3-2.lcd  
 方法文件名: RC\$SMF-4124 - SMF-4124-rcd-FX267.lcm  
 批处理文件名: RC\$SMF-4124 - 20250513-FX267.lcb  
 样品瓶号: 4-21  
 进样体积: 10 μl      版本号: 6.115  
 进样时间: 2025/05/14 03:34:16      实验者: jiangjinwei  
 处理时间 (V2): 2025/05/14 09:32:10      处理者: jiangjinwei  
 仪器型号: SHIMADZU LC-2050C(FX267)

## <色谱图>

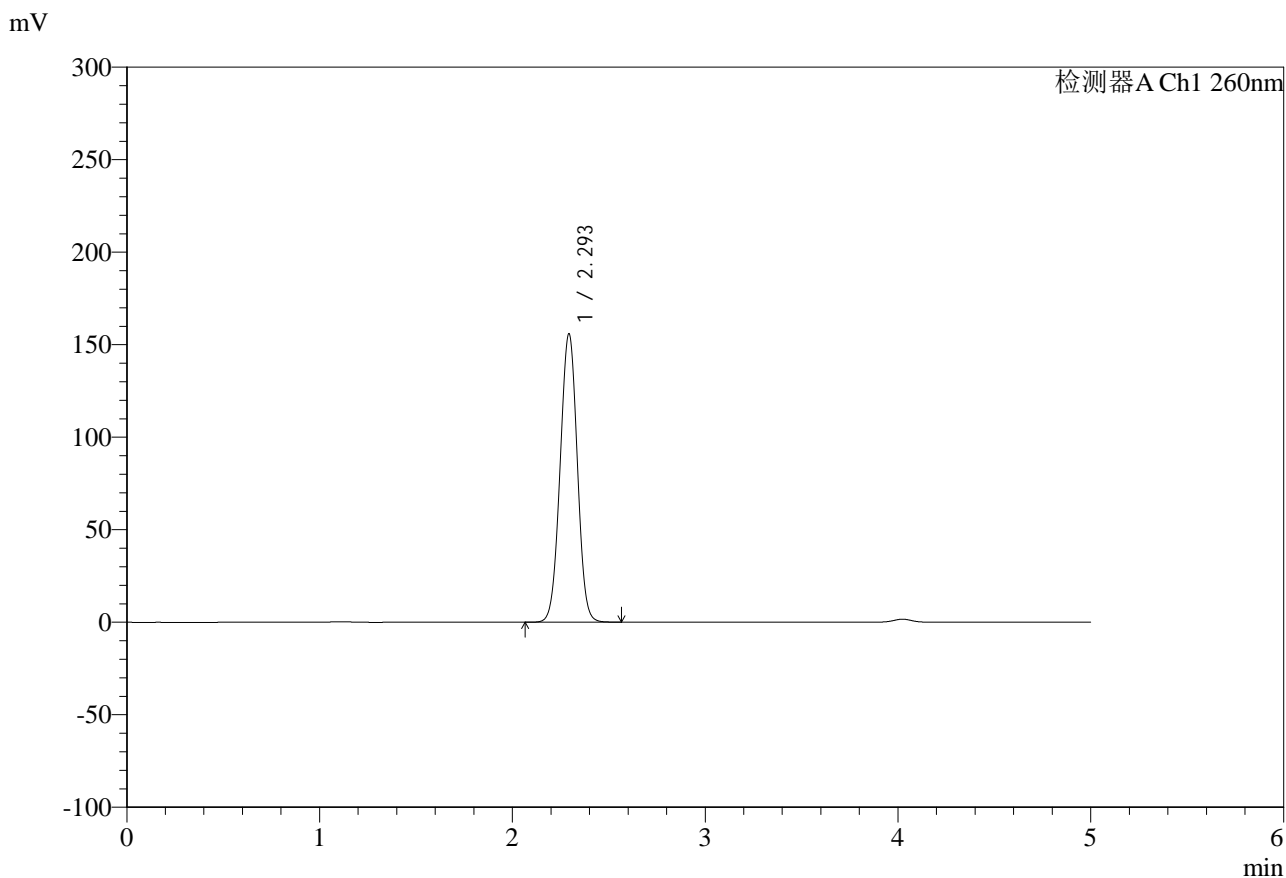

## <峰表>

检测器A Ch1 260nm

| 峰号 | 保留时间  | 面积     | 面积%     | 高度     | 理论塔板数(USP) | 拖尾因子  | 分离度(USP) |
|----|-------|--------|---------|--------|------------|-------|----------|
| 1  | 2.293 | 966832 | 100.000 | 155306 | 3160       | 1.001 | --       |
| 总计 |       | 966832 | 100.000 | 155306 |            |       |          |



# SMF-4124

## <样品信息>

色谱柱:MM-C18/SCX(150mm\*4.6mm,5μm)      流速:1.5ml/min  
 柱温:30°C      波长:260nm  
 数据文件名: RC\$SMF-4124 - 29-20/18-1353-2 - zzp-25041501p-rcd-pH6.8jz-lf100z-10h-p4-1.lcd  
 方法文件名: RC\$SMF-4124 - SMF-4124-rcd-FX267.lcm  
 批处理文件名: RC\$SMF-4124 - 20250513-FX267.lcb  
 样品瓶号: 4-30  
 进样体积: 10 μl      版本号: 6.115  
 进样时间: 2025/05/14 03:39:38      实验者: jiangjinwei  
 处理时间 (V2): 2025/05/14 09:32:13      处理者: jiangjinwei  
 仪器型号: SHIMADZU LC-2050C(FX267)

## <色谱图>

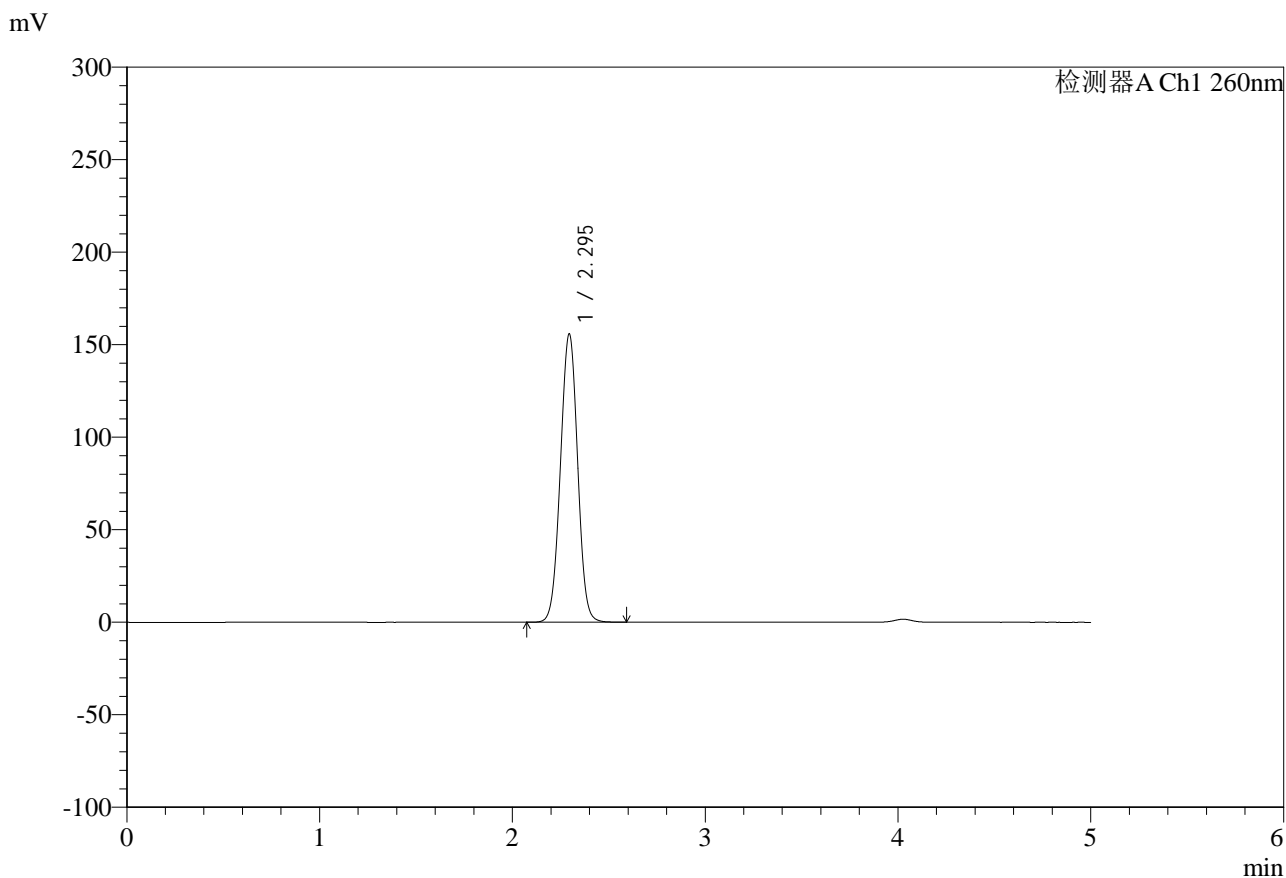

## <峰表>

检测器A Ch1 260nm

| 峰号 | 保留时间  | 面积     | 面积%     | 高度     | 理论塔板数(USP) | 拖尾因子  | 分离度(USP) |
|----|-------|--------|---------|--------|------------|-------|----------|
| 1  | 2.295 | 969334 | 100.000 | 155629 | 3156       | 1.005 | --       |
| 总计 |       | 969334 | 100.000 | 155629 |            |       |          |

## &lt;样品信息&gt;

色谱柱:MM-C18/SCX(150mm\*4.6mm,5 $\mu$ m)

流速:1.5ml/min

柱温:30 $^{\circ}$ C

波长:260nm

数据文件名: RC\$SMF-4124 - 29-20/18-1354-2 - zzp-25041501p-rcd-pH6.8jz-lf100z-10h-p4-2.lcd

方法文件名: RC\$SMF-4124 - SMF-4124-rcd-FX267.lcm

批处理文件名: RC\$SMF-4124 - 20250513-FX267.lcb

样品瓶号: 4-30

进样体积: 10  $\mu$ l

版本号: 6.115

进样时间: 2025/05/14 03:45:01

实验者: jiangjinwei

处理时间(V2): 2025/05/14 09:32:15

处理者: jiangjinwei

仪器型号: SHIMADZU LC-2050C(FX267)

## &lt;色谱图&gt;

mV

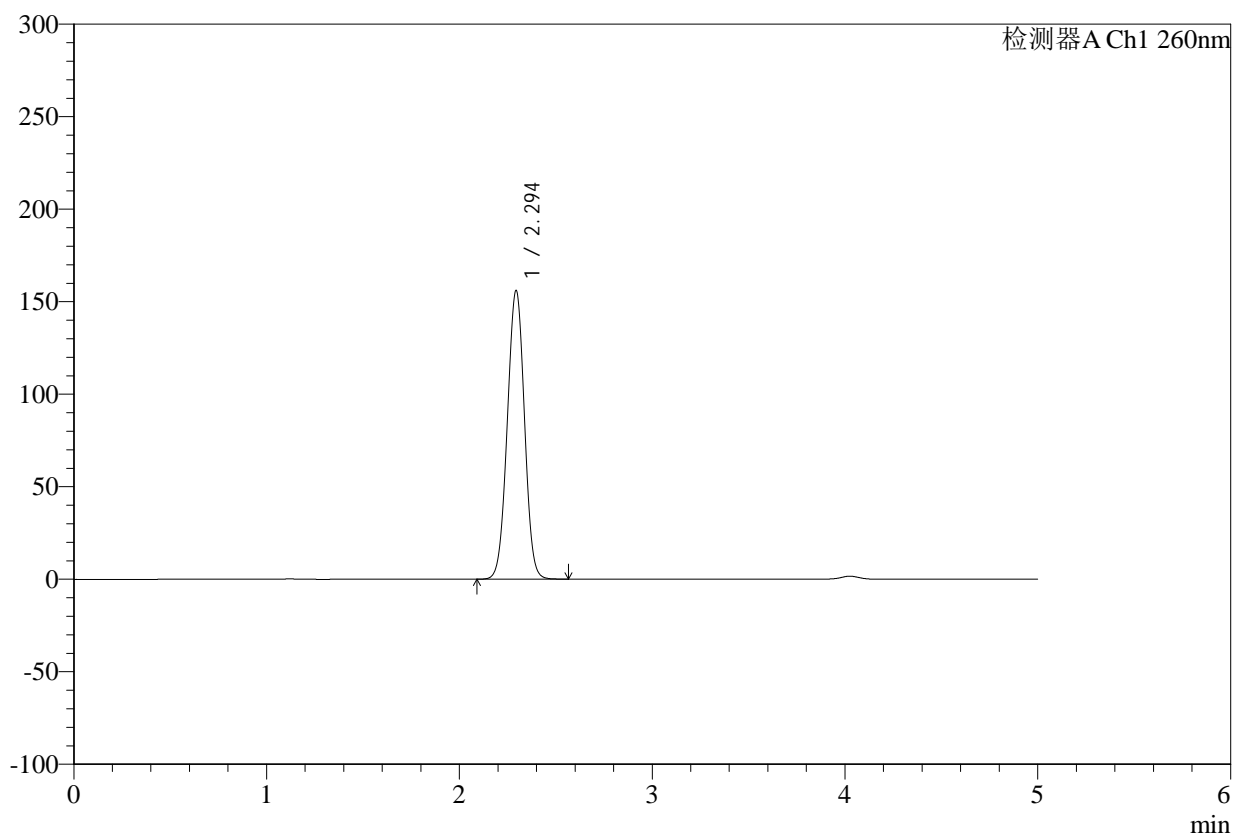

## &lt;峰表&gt;

检测器A Ch1 260nm

| 峰号 | 保留时间  | 面积     | 面积%     | 高度     | 理论塔板数(USP) | 拖尾因子  | 分离度(USP) |
|----|-------|--------|---------|--------|------------|-------|----------|
| 1  | 2.294 | 967615 | 100.000 | 155717 | 3160       | 1.000 | --       |
| 总计 |       | 967615 | 100.000 | 155717 |            |       |          |

## &lt;样品信息&gt;

色谱柱:MM-C18/SCX(150mm\*4.6mm,5 $\mu$ m)

流速:1.5ml/min

柱温:30 $^{\circ}$ C

波长:260nm

数据文件名: RC\$SMF-4124 - 29-20/18-1355-2 - zzp-25041501p-rcd-pH6.8jz-lf100z-10h-p5-1.lcd

方法文件名: RC\$SMF-4124 - SMF-4124-rcd-FX267.lcm

批处理文件名: RC\$SMF-4124 - 20250513-FX267.lcb

样品瓶号: 4-39

进样体积: 10  $\mu$ l

版本号: 6.115

进样时间: 2025/05/14 03:50:23

实验者: jiangjinwei

处理时间(V2): 2025/05/14 09:32:18

处理者: jiangjinwei

仪器型号: SHIMADZU LC-2050C(FX267)

## &lt;色谱图&gt;

mV

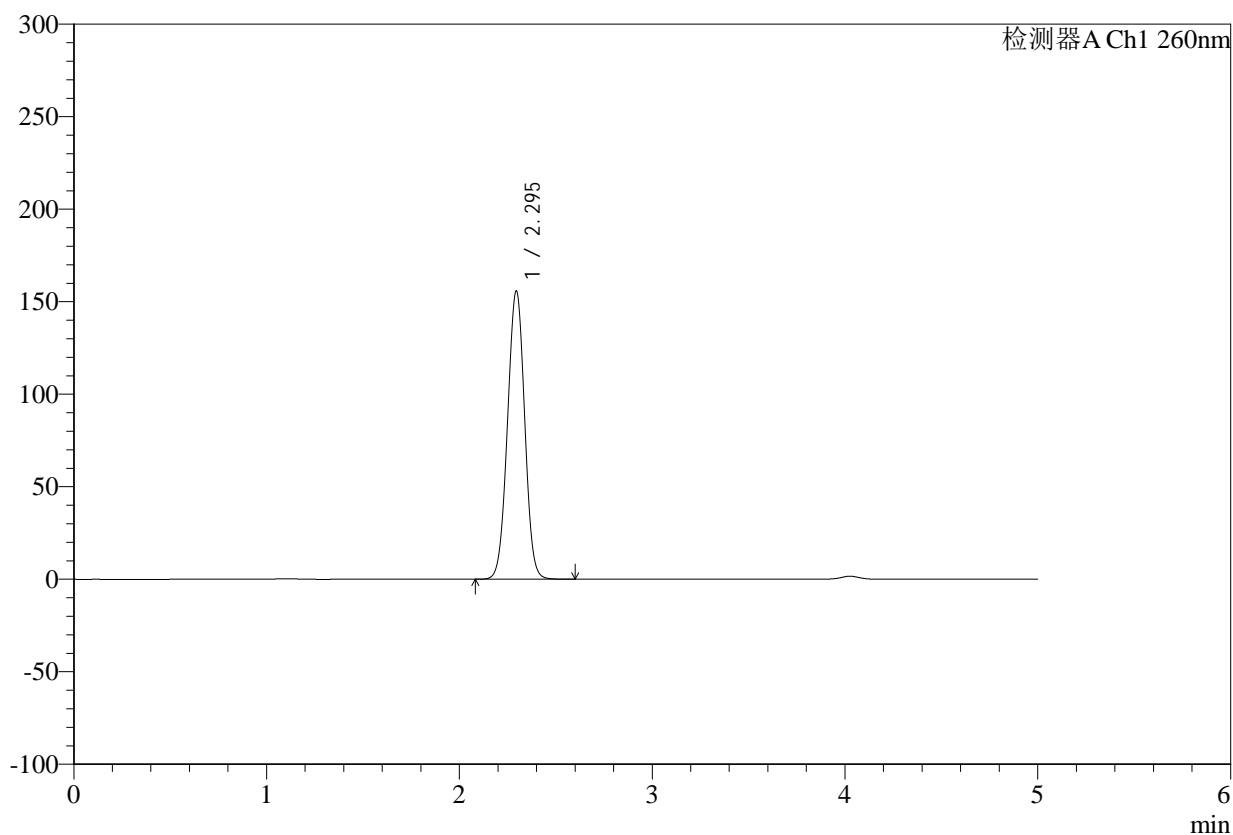

## &lt;峰表&gt;

检测器A Ch1 260nm

| 峰号 | 保留时间  | 面积     | 面积%     | 高度     | 理论塔板数(USP) | 拖尾因子  | 分离度(USP) |
|----|-------|--------|---------|--------|------------|-------|----------|
| 1  | 2.295 | 966020 | 100.000 | 155707 | 3171       | 1.001 | --       |
| 总计 |       | 966020 | 100.000 | 155707 |            |       |          |



# SMF-4124

## <样品信息>

色谱柱:MM-C18/SCX(150mm\*4.6mm,5μm)      流速:1.5ml/min  
 柱温:30°C      波长:260nm  
 数据文件名: RC\$SMF-4124 - 29-20/18-1356-2 - zzp-25041501p-rcd-pH6.8jz-lf100z-10h-p5-2.lcd  
 方法文件名: RC\$SMF-4124 - SMF-4124-rcd-FX267.lcm  
 批处理文件名: RC\$SMF-4124 - 20250513-FX267.lcb  
 样品瓶号: 4-39  
 进样体积: 10 μl      版本号: 6.115  
 进样时间: 2025/05/14 03:55:45      实验者: jiangjinwei  
 处理时间 (V2): 2025/05/14 09:32:21      处理者: jiangjinwei  
 仪器型号: SHIMADZU LC-2050C(FX267)

## <色谱图>

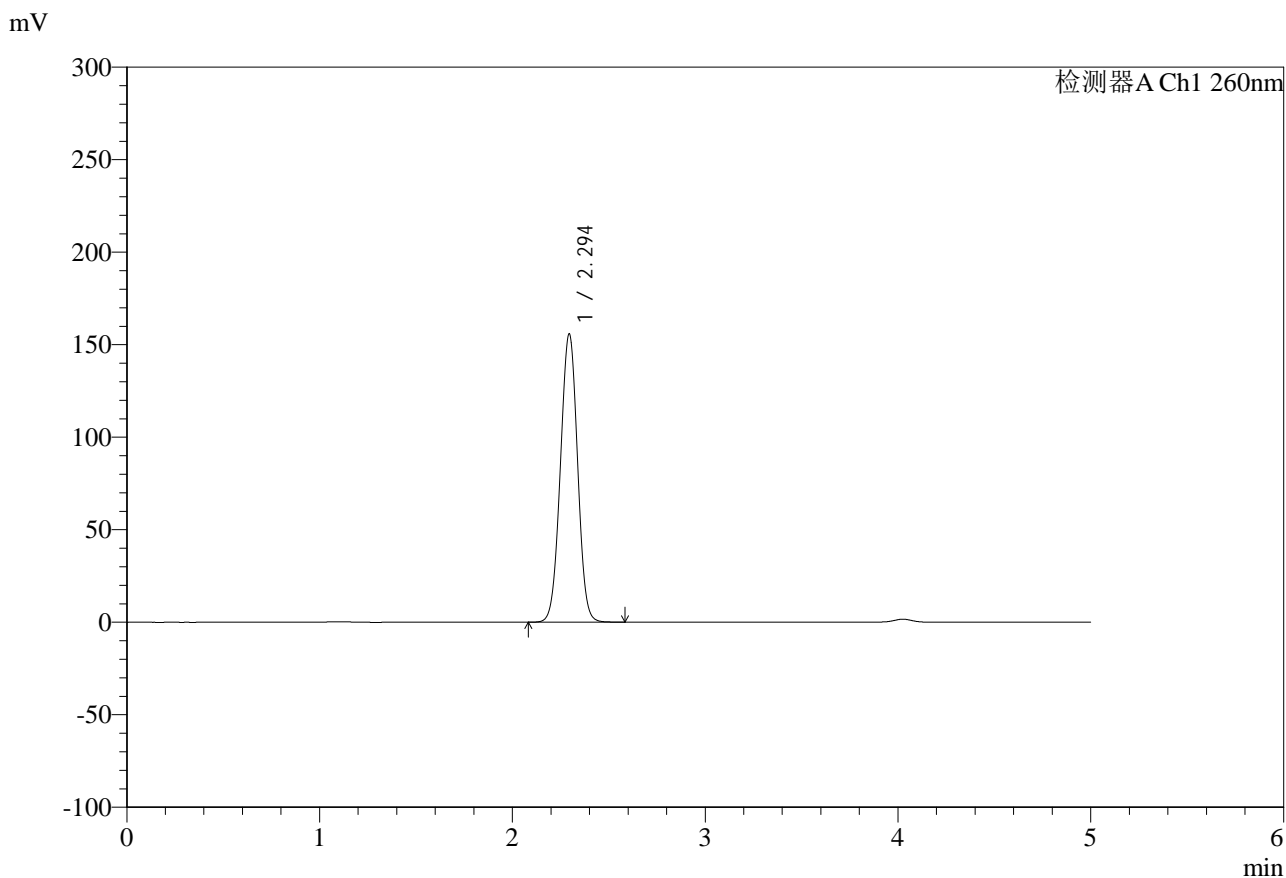

## <峰表>

检测器A Ch1 260nm

| 峰号 | 保留时间  | 面积     | 面积%     | 高度     | 理论塔板数(USP) | 拖尾因子  | 分离度(USP) |
|----|-------|--------|---------|--------|------------|-------|----------|
| 1  | 2.294 | 965110 | 100.000 | 155573 | 3171       | 1.001 | --       |
| 总计 |       | 965110 | 100.000 | 155573 |            |       |          |



# SMF-4124

## <样品信息>

色谱柱:MM-C18/SCX(150mm\*4.6mm,5μm)      流速:1.5ml/min  
 柱温:30°C      波长:260nm  
 数据文件名: RC\$SMF-4124 - 29-20/18-1357-2 - zzp-25041501p-rcd-pH6.8jz-lf100z-10h-p6-1.lcd  
 方法文件名: RC\$SMF-4124 - SMF-4124-rcd-FX267.lcm  
 批处理文件名: RC\$SMF-4124 - 20250513-FX267.lcb  
 样品瓶号: 4-48  
 进样体积: 10 μl      版本号: 6.115  
 进样时间: 2025/05/14 04:01:08      实验者: jiangjinwei  
 处理时间 (V2): 2025/05/14 09:32:24      处理者: jiangjinwei  
 仪器型号: SHIMADZU LC-2050C(FX267)

## <色谱图>

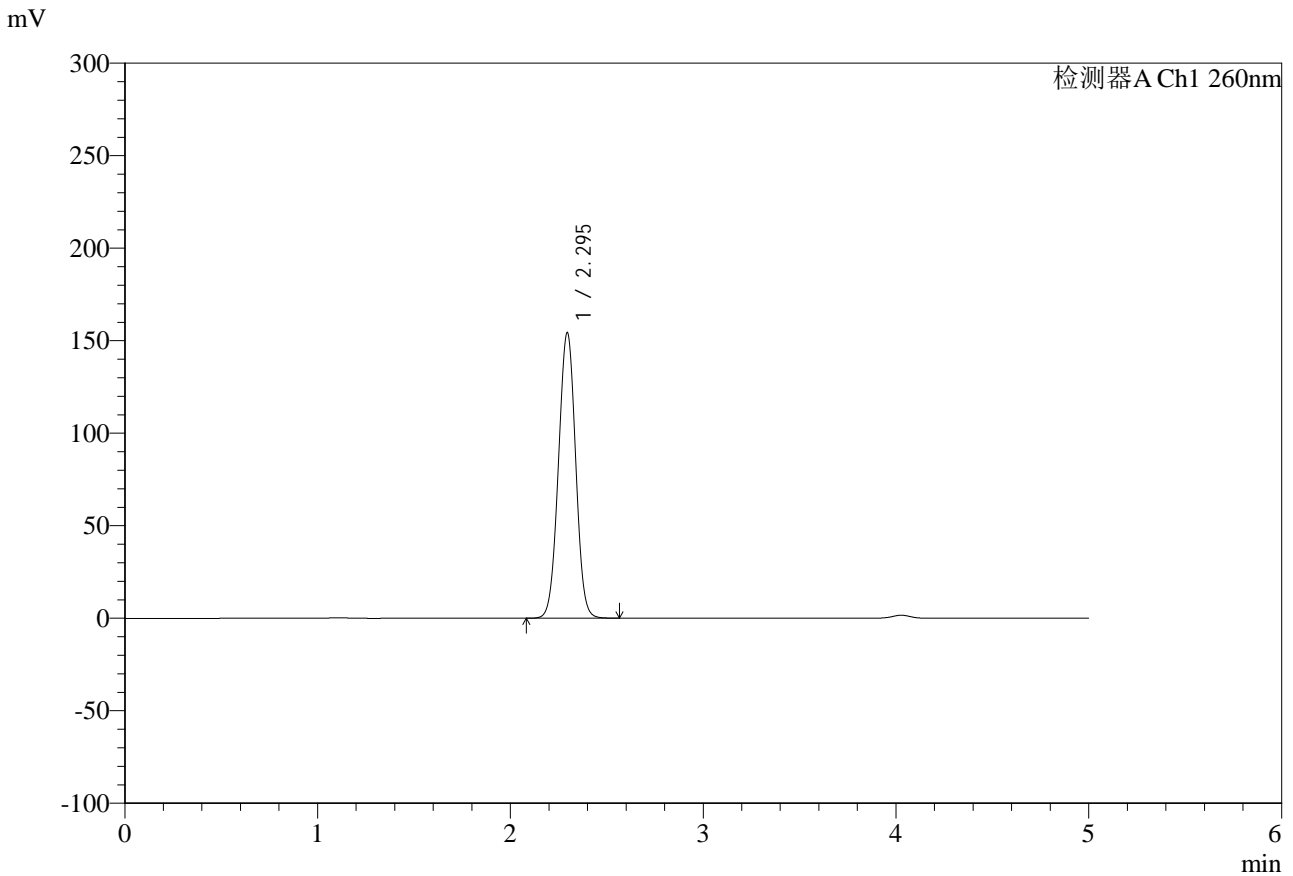

## <峰表>

检测器A Ch1 260nm

| 峰号 | 保留时间  | 面积     | 面积%     | 高度     | 理论塔板数(USP) | 拖尾因子  | 分离度(USP) |
|----|-------|--------|---------|--------|------------|-------|----------|
| 1  | 2.295 | 958220 | 100.000 | 154196 | 3161       | 1.004 | --       |
| 总计 |       | 958220 | 100.000 | 154196 |            |       |          |



# SMF-4124

## <样品信息>

色谱柱:MM-C18/SCX(150mm\*4.6mm,5μm)      流速:1.5ml/min  
 柱温:30°C      波长:260nm  
 数据文件名: RC\$SMF-4124 - 29-20/18-1358-2 - zzp-25041501p-rcd-pH6.8jz-lf100z-10h-p6-2.lcd  
 方法文件名: RC\$SMF-4124 - SMF-4124-rcd-FX267.lcm  
 批处理文件名: RC\$SMF-4124 - 20250513-FX267.lcb  
 样品瓶号: 4-48  
 进样体积: 10 μl      版本号: 6.115  
 进样时间: 2025/05/14 04:06:30      实验者: jiangjinwei  
 处理时间 (V2): 2025/05/14 09:32:26      处理者: jiangjinwei  
 仪器型号: SHIMADZU LC-2050C(FX267)

## <色谱图>

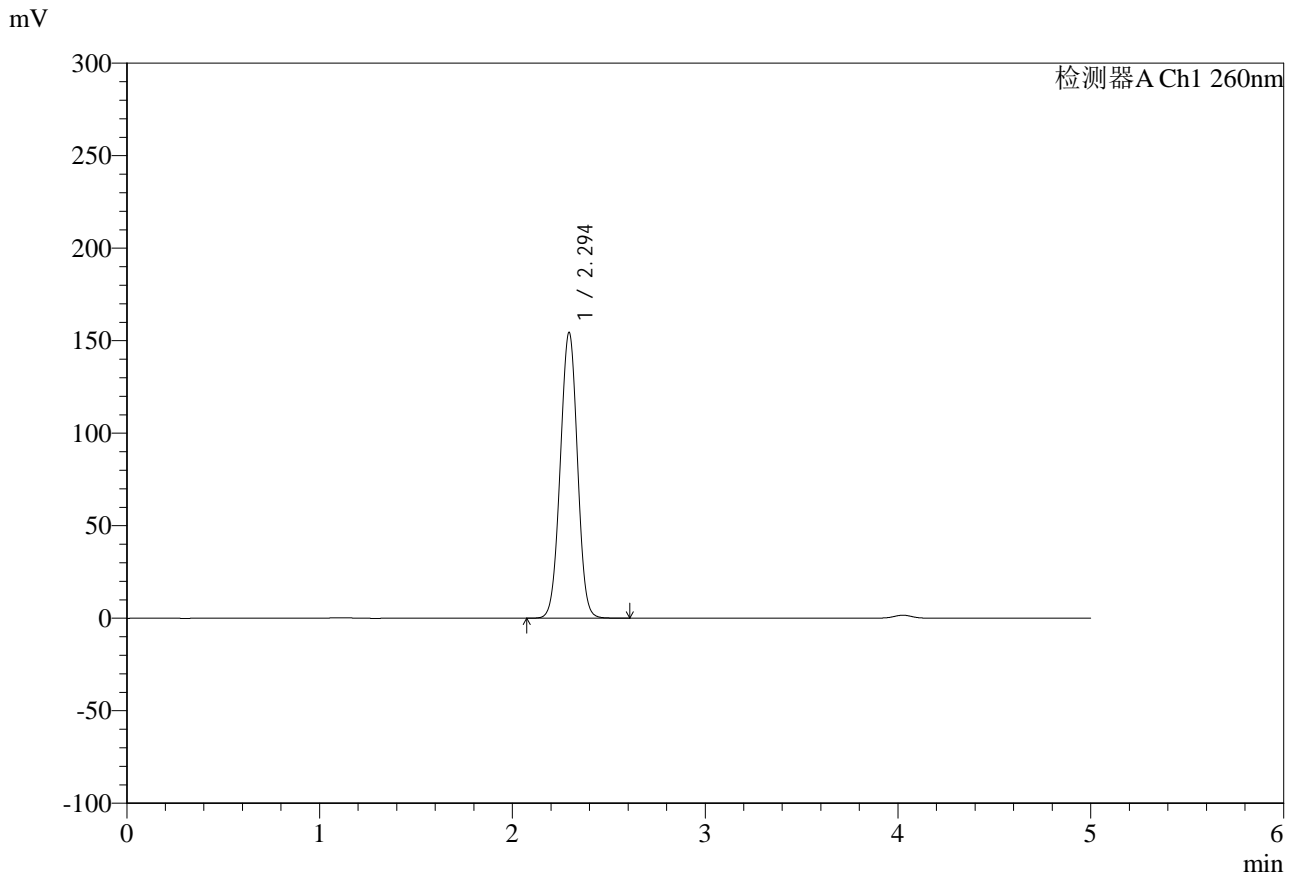

## <峰表>

检测器A Ch1 260nm

| 峰号 | 保留时间  | 面积     | 面积%     | 高度     | 理论塔板数(USP) | 拖尾因子  | 分离度(USP) |
|----|-------|--------|---------|--------|------------|-------|----------|
| 1  | 2.294 | 957259 | 100.000 | 154118 | 3168       | 1.001 | --       |
| 总计 |       | 957259 | 100.000 | 154118 |            |       |          |



# SMF-4124

## <样品信息>

色谱柱:MM-C18/SCX(150mm\*4.6mm,5μm)      流速:1.5ml/min  
 柱温:30°C      波长:260nm  
 数据文件名: RC\$SMF-4124 - 29-20/18-1359-2 - zzp-25041501p-rcd-pH6.8jz-lf100z-dz2-1.lcd  
 方法文件名: RC\$SMF-4124 - SMF-4124-rcd-FX267.lcm  
 批处理文件名: RC\$SMF-4124 - 20250513-FX267.lcb  
 样品瓶号: 4-27  
 进样体积: 10 μl      版本号: 6.115  
 进样时间: 2025/05/14 04:11:54      实验者: jiangjinwei  
 处理时间 (V2): 2025/05/14 09:32:29      处理者: jiangjinwei  
 仪器型号: SHIMADZU LC-2050C(FX267)

## <色谱图>

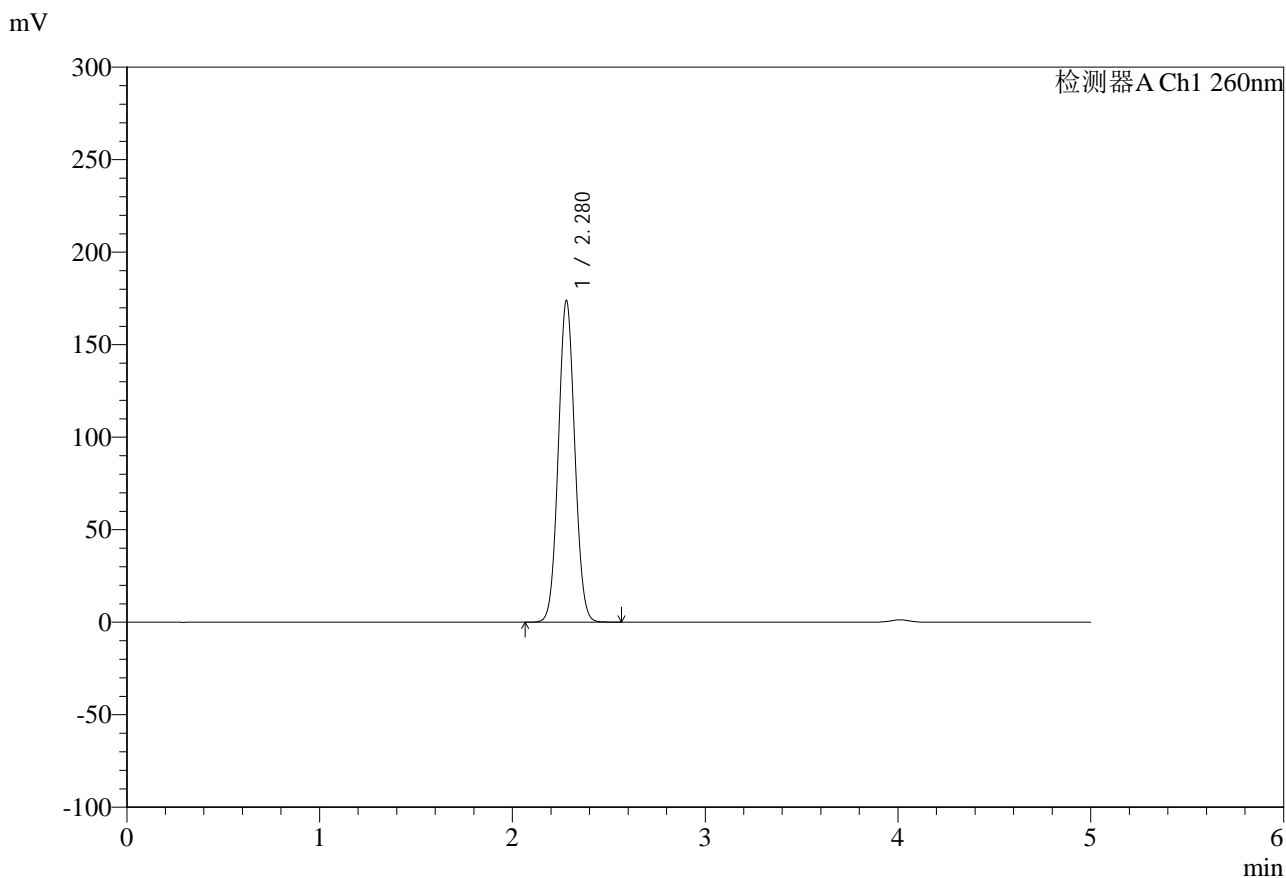

## <峰表>

检测器A Ch1 260nm

| 峰号 | 保留时间  | 面积      | 面积%     | 高度     | 理论塔板数(USP) | 拖尾因子  | 分离度(USP) |
|----|-------|---------|---------|--------|------------|-------|----------|
| 1  | 2.280 | 1034052 | 100.000 | 173871 | 3387       | 1.051 | --       |
| 总计 |       | 1034052 | 100.000 | 173871 |            |       |          |

## &lt;样品信息&gt;

色谱柱:MM-C18/SCX(150mm\*4.6mm,5 $\mu$ m)

流速:1.5ml/min

柱温:30 $^{\circ}$ C

波长:260nm

数据文件名: RC\$SMF-4124 - 29-20/18-1360-2 - zzp-25041501p-rcd-pH6.8jz-lf100z-dz2-2.lcd

方法文件名: RC\$SMF-4124 - SMF-4124-rcd-FX267.lcm

批处理文件名: RC\$SMF-4124 - 20250513-FX267.lcb

样品瓶号: 4-27

进样体积: 10  $\mu$ l

版本号: 6.115

进样时间: 2025/05/14 04:17:17

实验者: jiangjinwei

处理时间(V2): 2025/05/14 09:32:32

处理者: jiangjinwei

仪器型号: SHIMADZU LC-2050C(FX267)

## &lt;色谱图&gt;

mV

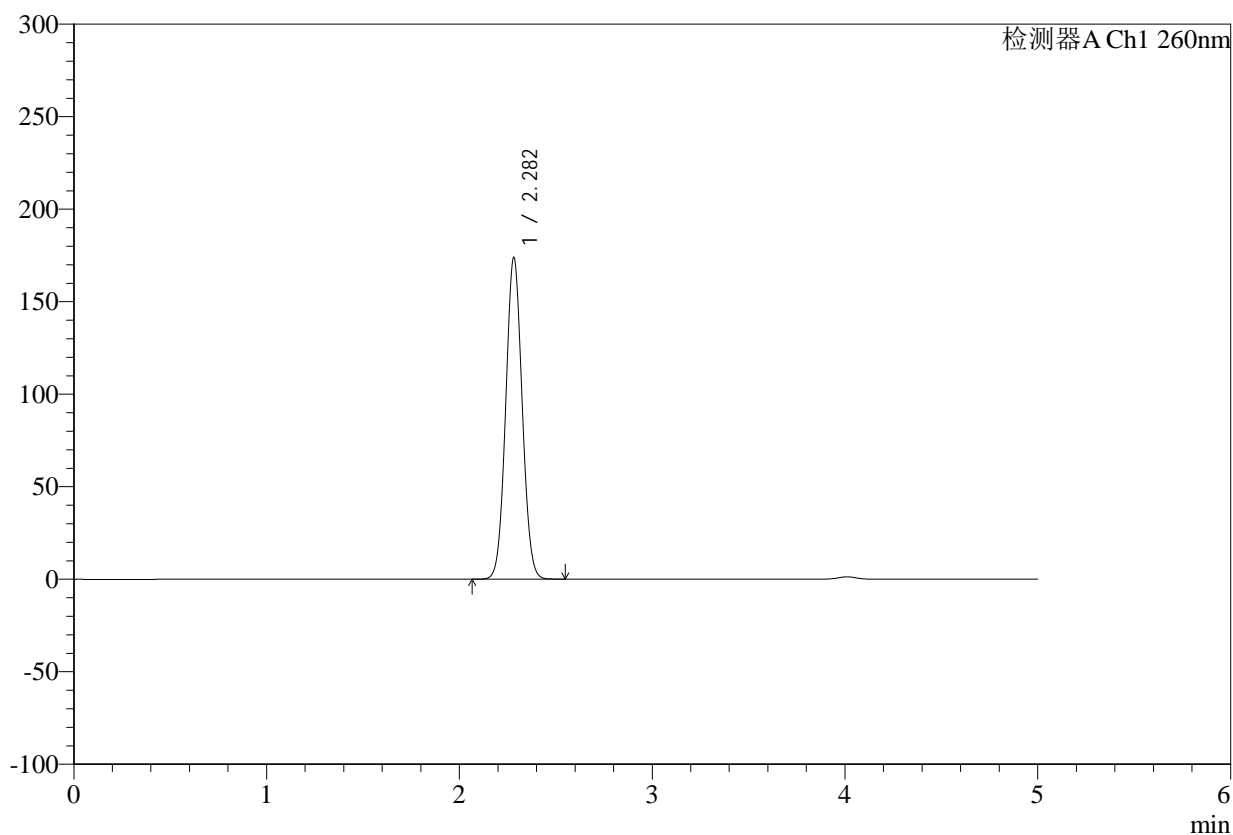

## &lt;峰表&gt;

检测器A Ch1 260nm

| 峰号 | 保留时间  | 面积      | 面积%     | 高度     | 理论塔板数(USP) | 拖尾因子  | 分离度(USP) |
|----|-------|---------|---------|--------|------------|-------|----------|
| 1  | 2.282 | 1034360 | 100.000 | 173652 | 3385       | 1.052 | --       |
| 总计 |       | 1034360 | 100.000 | 173652 |            |       |          |