



SMF-394

<样品信息>

色谱柱	: XB-C18(50mm*4.6mm,3µm)	流速	: 1.0ml/min
柱温	: 30°C	波长	: 251nm
数据文件名	: RC\$SMF-394 - 0-38/26-666-2 - zzp-2025041321p-rcqx-pH1.2jz-lf100z-1-rj.lcd		
方法文件名	: RC\$SMF-394 - SMF-394-rcqx-FX275.lcm		
批处理文件名	: RC\$SMF-394 - SMF-394-20250516-FX275.lcb		
样品瓶号	: 3-9	版本号	: 6.115
进样体积	: 100 µl	实验者	: lvttingting
进样时间	: 2025/05/16 17:10:32	处理者	: lvttingting
处理时间(V2)	: 2025/05/19 09:34:51		
仪器型号	: SHIMADZU LC-2050C (FX275)		

<色谱图>

mV

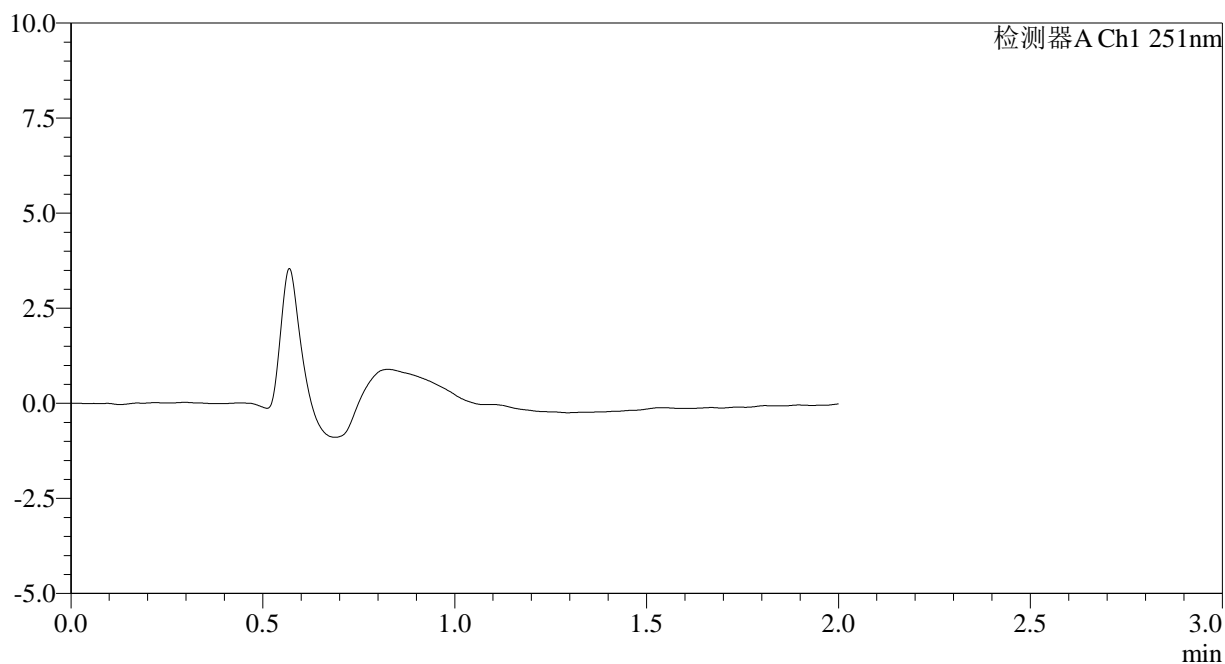

<峰表>

检测器A Ch1 251nm

峰号	保留时间	面积	面积%	高度	理论塔板数(USP)	拖尾因子	分离度(USP)
总计							



SMF-394

<样品信息>

色谱柱 : XB-C18(50mm*4.6mm,3µm) 流速: 1.0ml/min
 柱温 : 30°C 波长: 251nm
 数据文件名 : RC\$SMF-394 - 0-38/26-667-2 - zzp-2025041321p-rcqx-pH1.2jz-lf100z-1-dz1-1.lcd
 方法文件名 : RC\$SMF-394 - SMF-394-rcqx-FX275.lcm
 批处理文件名: RC\$SMF-394 - SMF-394-20250516-FX275.lcb
 样品瓶号 : 3-18
 进样体积 : 100 µl 版本号: 6.115
 进样时间 : 2025/05/16 17:13:01 实验者: lvtingting
 处理时间(V2) : 2025/05/19 09:34:55 处理者: lvtingting
 仪器型号 : SHIMADZU LC-2050C (FX275)

<色谱图>

mV

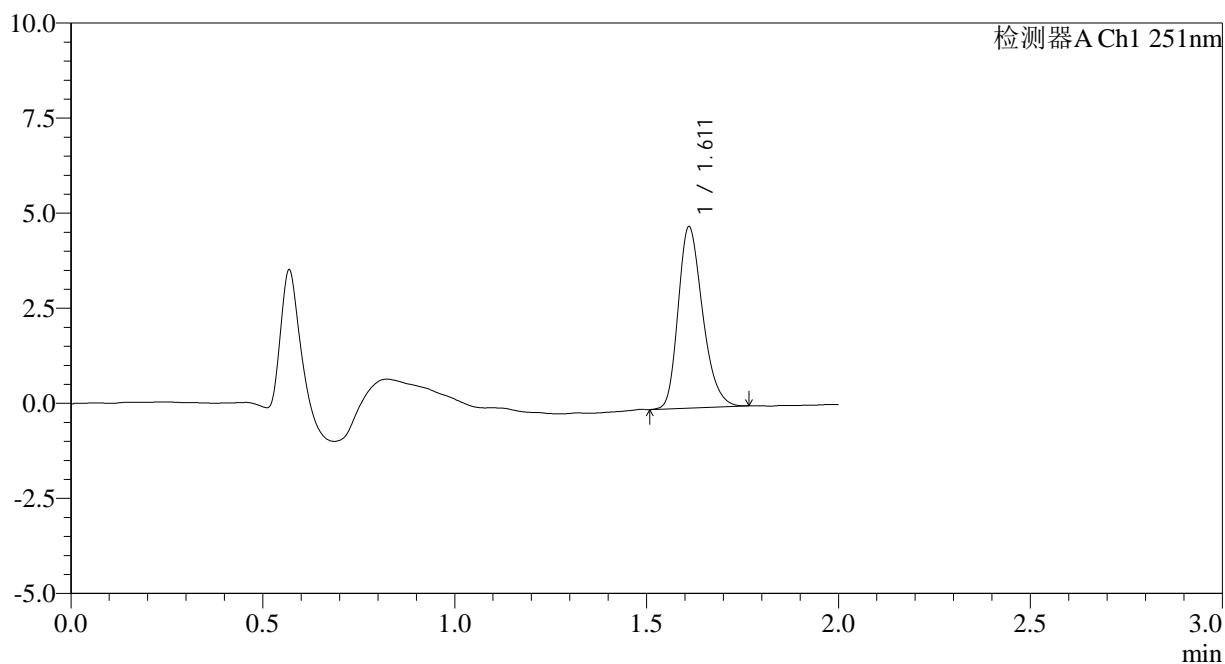

<峰表>

检测器A Ch1 251nm

峰号	保留时间	面积	面积%	高度	理论塔板数(USP)	拖尾因子	分离度(USP)
1	1.611	21126	100.000	4743	3086	1.259	--
总计		21126	100.000	4743			



SMF-394

<样品信息>

色谱柱	: XB-C18(50mm*4.6mm,3µm)	流速	: 1.0ml/min
柱温	: 30°C	波长	: 251nm
数据文件名	: RC\$SMF-394 - 0-38/26-668-2 - zzp-2025041321p-rcqx-pH1.2jz-lf100z-1-dz1-2.lcd		
方法文件名	: RC\$SMF-394 - SMF-394-rcqx-FX275.lcm		
批处理文件名	: RC\$SMF-394 - SMF-394-20250516-FX275.lcb		
样品瓶号	: 3-18	版本号	: 6.115
进样体积	: 100 µl	实验者	: lvttingting
进样时间	: 2025/05/16 17:15:28	处理者	: lvttingting
处理时间(V2)	: 2025/05/19 09:34:58		
仪器型号	: SHIMADZU LC-2050C (FX275)		

<色谱图>

mV

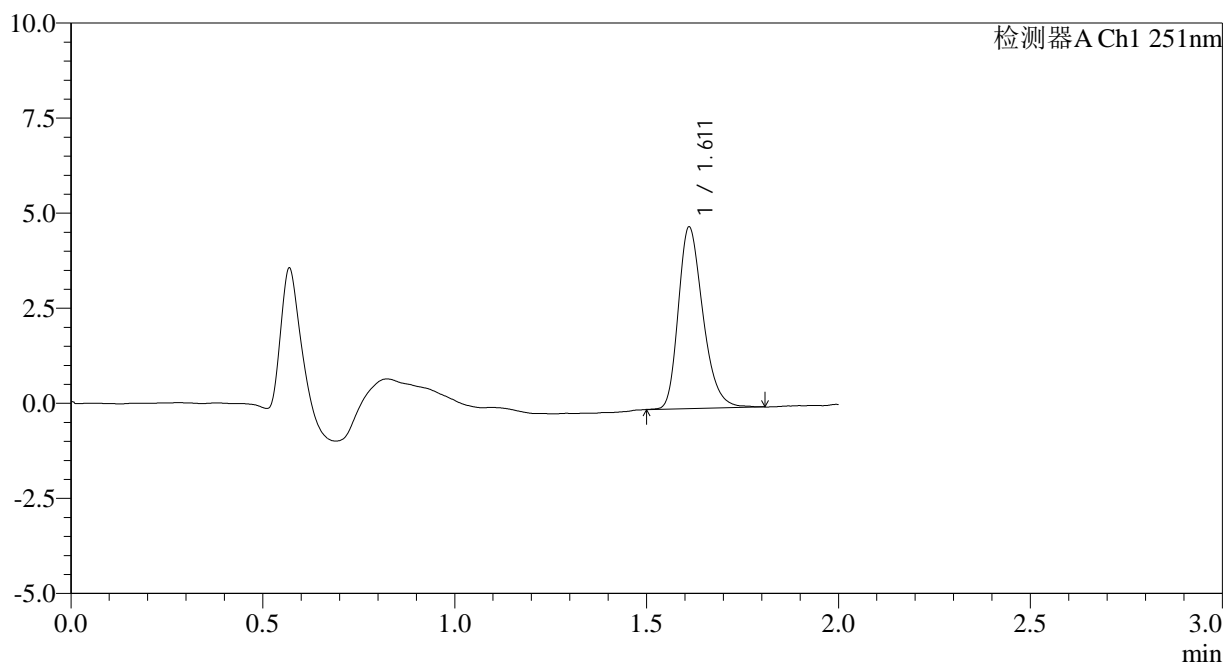

<峰表>

检测器A Ch1 251nm

峰号	保留时间	面积	面积%	高度	理论塔板数(USP)	拖尾因子	分离度(USP)
1	1.611	21280	100.000	4756	3083	1.277	--
总计		21280	100.000	4756			



SMF-394

<样品信息>

色谱柱	: XB-C18(50mm*4.6mm,3µm)	流速	: 1.0ml/min
柱温	: 30°C	波长	: 251nm
数据文件名	: RC\$SMF-394 - 0-38/26-669-2 - zzp-2025041321p-rcqx-pH1.2jz-lf100z-1-dz1-3.lcd		
方法文件名	: RC\$SMF-394 - SMF-394-rcqx-FX275.lcm		
批处理文件名	: RC\$SMF-394 - SMF-394-20250516-FX275.lcb		
样品瓶号	: 3-18	版本号	: 6.115
进样体积	: 100 µl	实验者	: lvttingting
进样时间	: 2025/05/16 17:17:57	处理者	: lvttingting
处理时间(V2)	: 2025/05/19 09:35:01		
仪器型号	: SHIMADZU LC-2050C (FX275)		

<色谱图>

mV

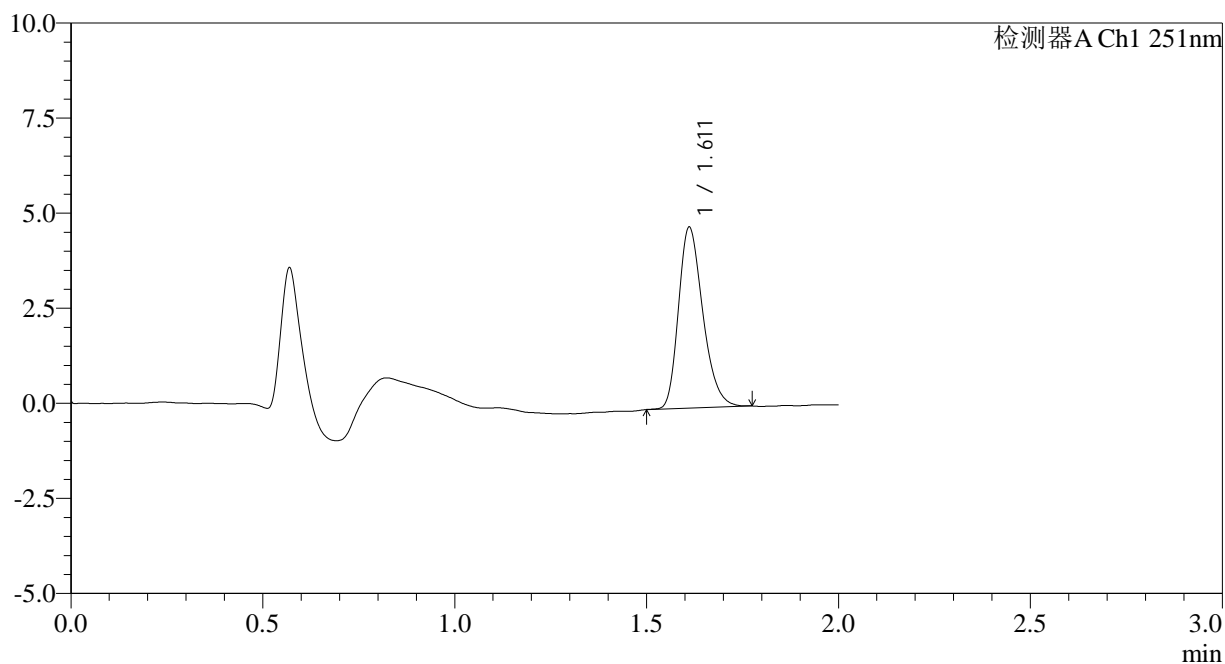

<峰表>

检测器A Ch1 251nm

峰号	保留时间	面积	面积%	高度	理论塔板数(USP)	拖尾因子	分离度(USP)
1	1.611	20976	100.000	4740	3121	1.268	--
总计		20976	100.000	4740			



SMF-394

<样品信息>

色谱柱 : XB-C18(50mm*4.6mm,3µm) 流速: 1.0ml/min
 柱温 : 30°C 波长: 251nm
 数据文件名 : RC\$SMF-394 - 0-38/26-670-2 - zzp-2025041321p-rcqx-pH1.2jz-lf100z-1-dz1-4.lcd
 方法文件名 : RC\$SMF-394 - SMF-394-rcqx-FX275.lcm
 批处理文件名: RC\$SMF-394 - SMF-394-20250516-FX275.lcb
 样品瓶号 : 3-18
 进样体积 : 100 µl 版本号: 6.115
 进样时间 : 2025/05/16 17:20:24 实验者: lvtingting
 处理时间(V2) : 2025/05/19 09:35:03 处理者: lvtingting
 仪器型号 : SHIMADZU LC-2050C (FX275)

<色谱图>

mV

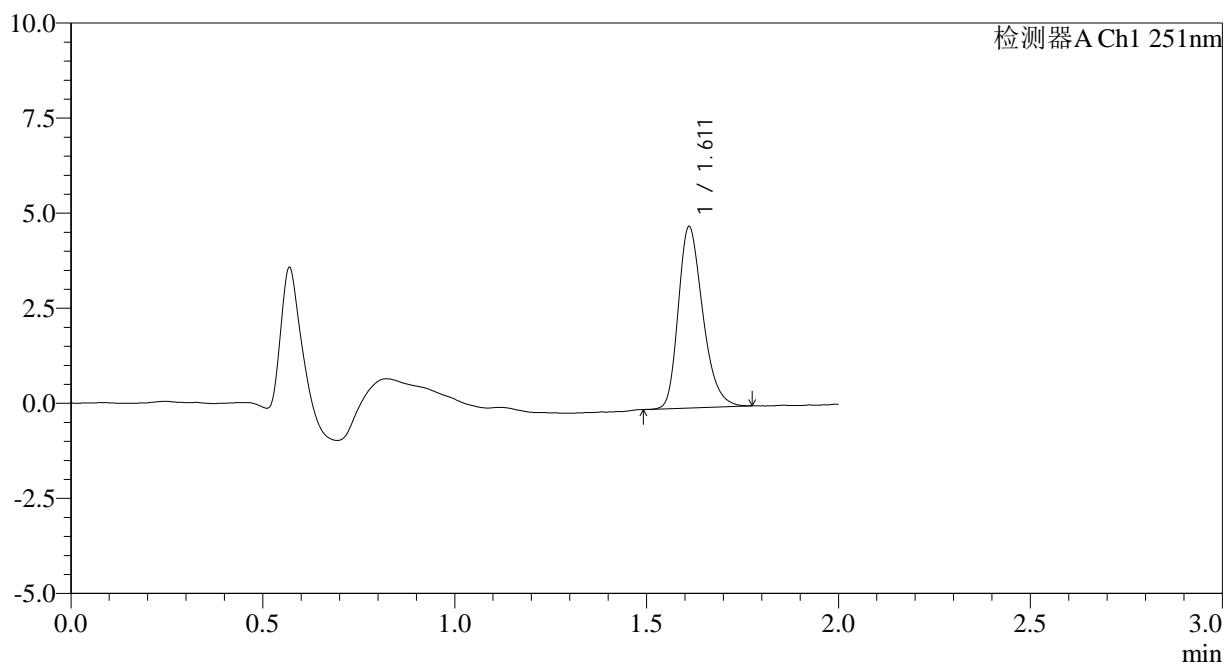

<峰表>

检测器A Ch1 251nm

峰号	保留时间	面积	面积%	高度	理论塔板数(USP)	拖尾因子	分离度(USP)
1	1.611	21180	100.000	4748	3087	1.280	--
总计		21180	100.000	4748			



SMF-394

<样品信息>

色谱柱	: XB-C18(50mm*4.6mm,3µm)	流速	: 1.0ml/min
柱温	: 30°C	波长	: 251nm
数据文件名	: RC\$SMF-394 - 0-38/26-671-2 - zzp-2025041321p-rcqx-pH1.2jz-lf100z-1-dz1-5.lcd		
方法文件名	: RC\$SMF-394 - SMF-394-rcqx-FX275.lcm		
批处理文件名	: RC\$SMF-394 - SMF-394-20250516-FX275.lcb		
样品瓶号	: 3-18	版本号	: 6.115
进样体积	: 100 µl	实验者	: lvttingting
进样时间	: 2025/05/16 17:22:53	处理者	: lvttingting
处理时间(V2)	: 2025/05/19 09:35:06		
仪器型号	: SHIMADZU LC-2050C (FX275)		

<色谱图>

mV

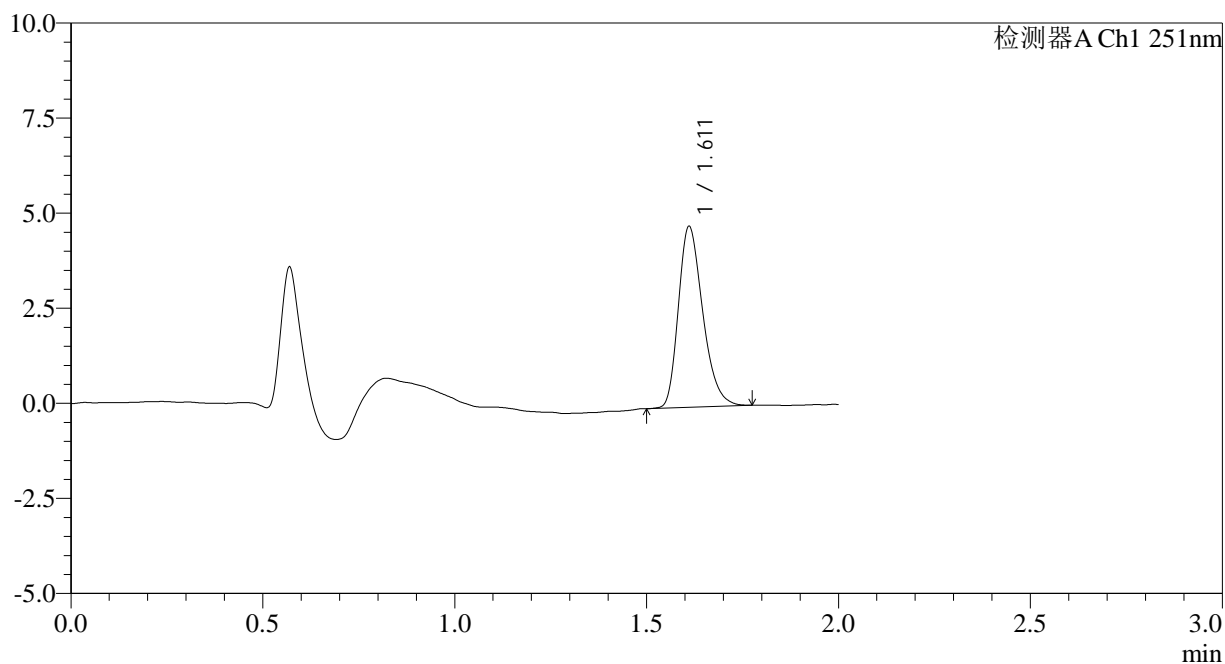

<峰表>

检测器A Ch1 251nm

峰号	保留时间	面积	面积%	高度	理论塔板数(USP)	拖尾因子	分离度(USP)
1	1.611	21001	100.000	4732	3100	1.283	--
总计		21001	100.000	4732			



SMF-394

<样品信息>

色谱柱 : XB-C18(50mm*4.6mm,3μm) 流速: 1.0ml/min
 柱温 : 30°C 波长: 251nm
 数据文件名 : RC\$SMF-394 - 0-38/26-672-2 - zzp-2025041321p-rcqx-pH1.2jz-lf100z-1-p1-5min.lcd
 方法文件名 : RC\$SMF-394 - SMF-394-rcqx-FX275.lcm
 批处理文件名: RC\$SMF-394 - SMF-394-20250516-FX275.lcb
 样品瓶号 : 3-1
 进样体积 : 100 μl 版本号: 6.115
 进样时间 : 2025/05/16 17:25:21 实验者: lvttingting
 处理时间(V2) : 2025/05/19 09:35:09 处理者: lvttingting
 仪器型号 : SHIMADZU LC-2050C (FX275)

<色谱图>

mV

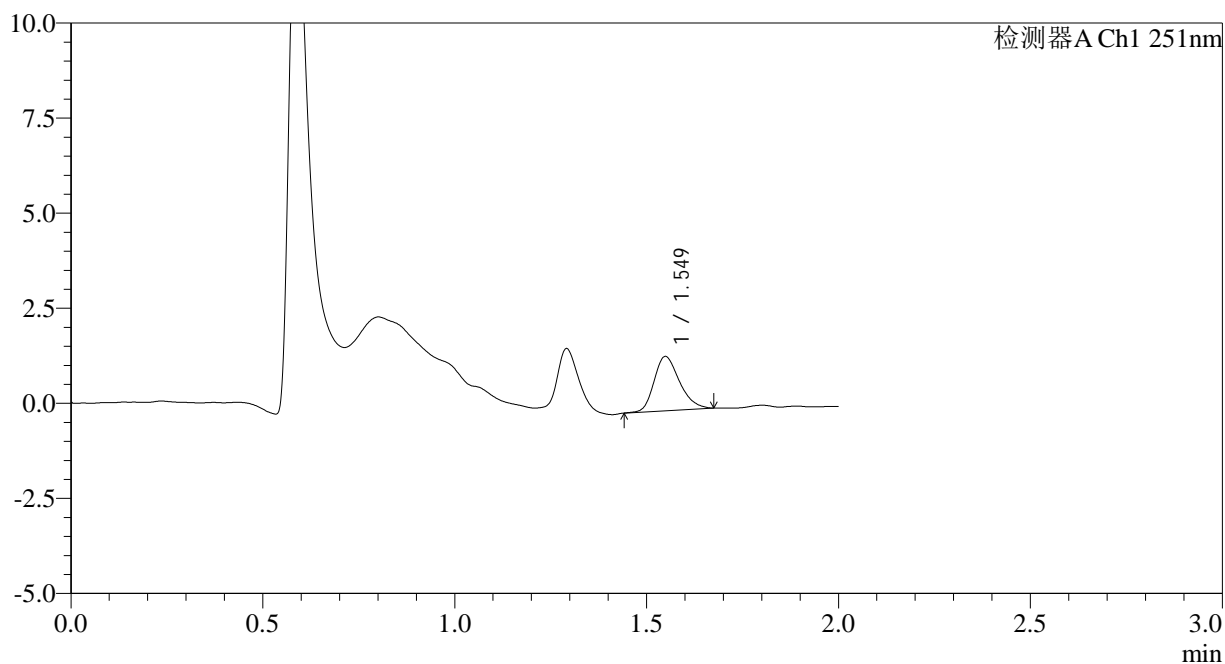

<峰表>

检测器A Ch1 251nm

峰号	保留时间	面积	面积%	高度	理论塔板数(USP)	拖尾因子	分离度(USP)
1	1.549	6583	100.000	1426	2633	1.250	--
总计		6583	100.000	1426			



SMF-394

<样品信息>

色谱柱	: XB-C18(50mm*4.6mm,3µm)	流速	: 1.0ml/min
柱温	: 30°C	波长	: 251nm
数据文件名	: RC\$SMF-394 - 0-38/26-673-2 - zzp-2025041321p-rcqx-pH1.2jz-lf100z-1-p2-5min.lcd		
方法文件名	: RC\$SMF-394 - SMF-394-rcqx-FX275.lcm		
批处理文件名	: RC\$SMF-394 - SMF-394-20250516-FX275.lcb		
样品瓶号	: 3-10	版本号	: 6.115
进样体积	: 100 µl	实验者	: lvtingting
进样时间	: 2025/05/16 17:27:49	处理者	: lvtingting
处理时间(V2)	: 2025/05/19 09:35:12		
仪器型号	: SHIMADZU LC-2050C (FX275)		

<色谱图>

mV

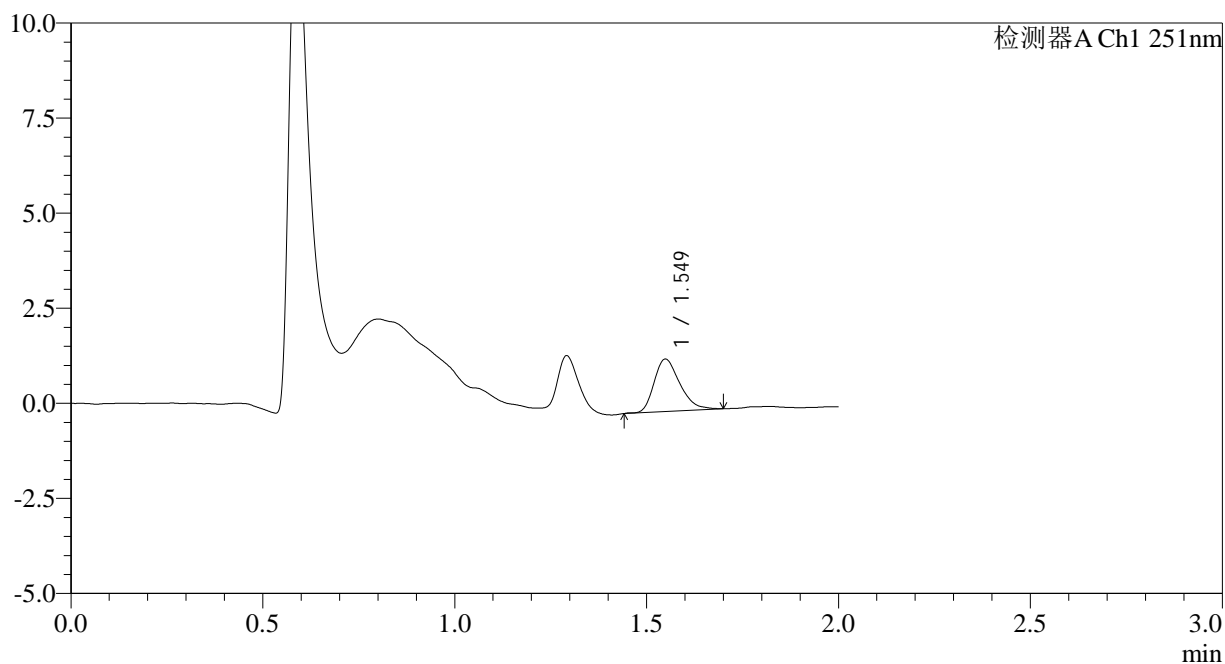

<峰表>

检测器A Ch1 251nm

峰号	保留时间	面积	面积%	高度	理论塔板数(USP)	拖尾因子	分离度(USP)
1	1.549	6468	100.000	1377	2572	1.319	--
总计		6468	100.000	1377			



SMF-394

<样品信息>

色谱柱	: XB-C18(50mm*4.6mm,3µm)	流速	: 1.0ml/min
柱温	: 30°C	波长	: 251nm
数据文件名	: RC\$SMF-394 - 0-38/26-674-2 - zzp-2025041321p-rcqx-pH1.2jz-lf100z-1-p3-5min.lcd		
方法文件名	: RC\$SMF-394 - SMF-394-rcqx-FX275.lcm		
批处理文件名	: RC\$SMF-394 - SMF-394-20250516-FX275.lcb		
样品瓶号	: 3-19	版本号	: 6.115
进样体积	: 100 µl	实验者	: lvtingting
进样时间	: 2025/05/16 17:30:17	处理者	: lvtingting
处理时间(V2)	: 2025/05/19 09:35:14		
仪器型号	: SHIMADZU LC-2050C (FX275)		

<色谱图>

mV

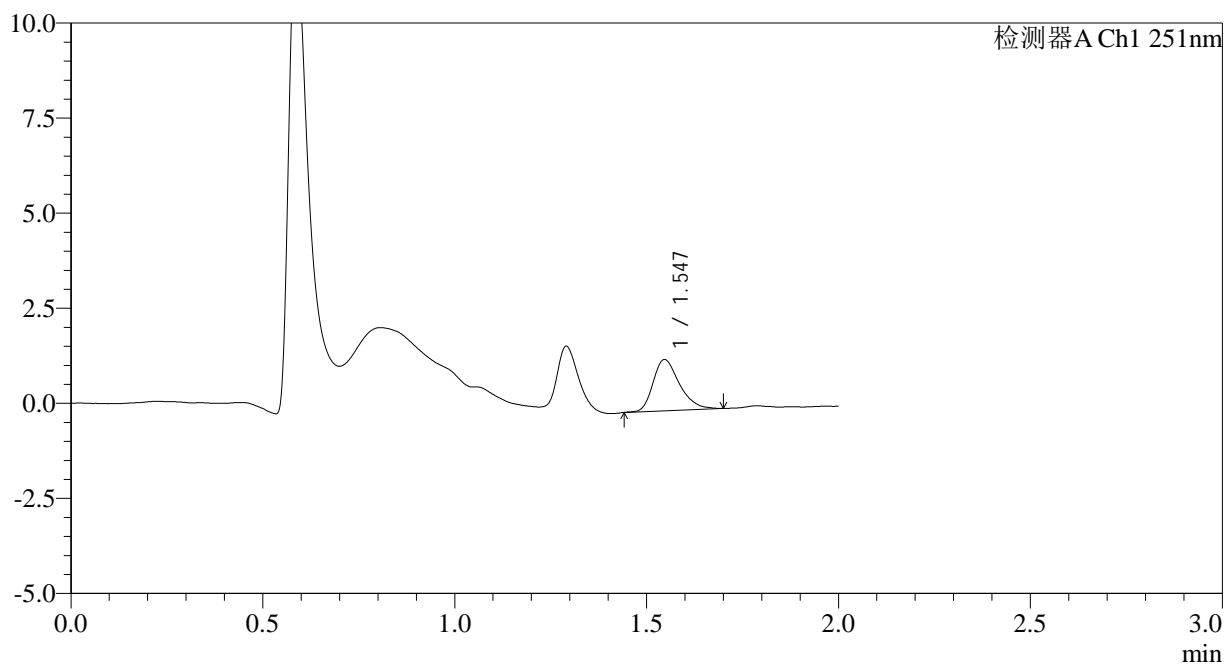

<峰表>

检测器A Ch1 251nm

峰号	保留时间	面积	面积%	高度	理论塔板数(USP)	拖尾因子	分离度(USP)
1	1.547	6461	100.000	1351	2511	1.305	--
总计		6461	100.000	1351			



SMF-394

<样品信息>

色谱柱	: XB-C18(50mm*4.6mm,3µm)	流速	: 1.0ml/min
柱温	: 30°C	波长	: 251nm
数据文件名	: RC\$SMF-394 - 0-38/26-675-2 - zzp-2025041321p-rcqx-pH1.2jz-lf100z-1-p4-5min.lcd		
方法文件名	: RC\$SMF-394 - SMF-394-rcqx-FX275.lcm		
批处理文件名	: RC\$SMF-394 - SMF-394-20250516-FX275.lcb		
样品瓶号	: 3-28	版本号	: 6.115
进样体积	: 100 µl	实验者	: lvttingting
进样时间	: 2025/05/16 17:32:44	处理者	: lvttingting
处理时间(V2)	: 2025/05/19 09:35:17		
仪器型号	: SHIMADZU LC-2050C (FX275)		

<色谱图>

mV

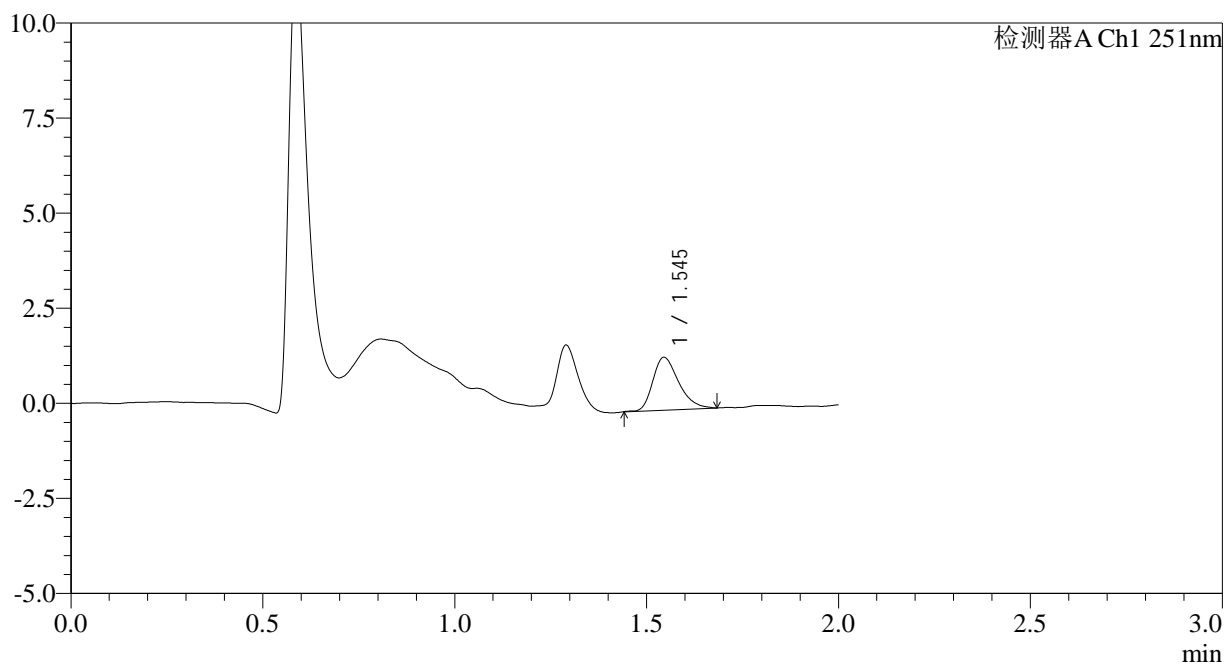

<峰表>

检测器A Ch1 251nm

峰号	保留时间	面积	面积%	高度	理论塔板数(USP)	拖尾因子	分离度(USP)
1	1.545	6497	100.000	1389	2565	1.324	--
总计		6497	100.000	1389			



SMF-394

<样品信息>

色谱柱	: XB-C18(50mm*4.6mm,3µm)	流速	: 1.0ml/min
柱温	: 30°C	波长	: 251nm
数据文件名	: RC\$SMF-394 - 0-38/26-676-2 - zzp-2025041321p-rcqx-pH1.2jz-lf100z-1-p5-5min.lcd		
方法文件名	: RC\$SMF-394 - SMF-394-rcqx-FX275.lcm		
批处理文件名	: RC\$SMF-394 - SMF-394-20250516-FX275.lcb		
样品瓶号	: 3-37	版本号	: 6.115
进样体积	: 100 µl	实验者	: lvtingting
进样时间	: 2025/05/16 17:35:12	处理者	: lvtingting
处理时间(V2)	: 2025/05/19 09:35:19		
仪器型号	: SHIMADZU LC-2050C (FX275)		

<色谱图>

mV

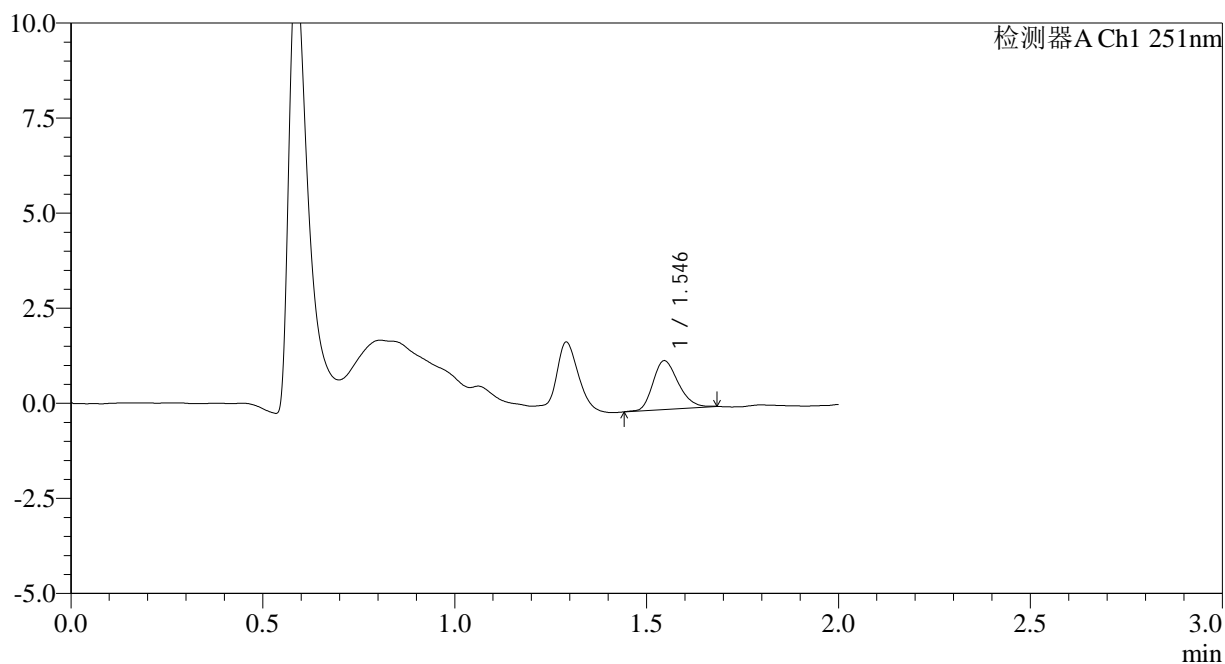

<峰表>

检测器A Ch1 251nm

峰号	保留时间	面积	面积%	高度	理论塔板数(USP)	拖尾因子	分离度(USP)
1	1.546	5893	100.000	1284	2622	1.236	--
总计		5893	100.000	1284			



SMF-394

<样品信息>

色谱柱	: XB-C18(50mm*4.6mm,3µm)	流速	: 1.0ml/min
柱温	: 30°C	波长	: 251nm
数据文件名	: RC\$SMF-394 - 0-38/26-677-2 - zzp-2025041321p-rcqx-pH1.2jz-lf100z-1-p6-5min.lcd		
方法文件名	: RC\$SMF-394 - SMF-394-rcqx-FX275.lcm		
批处理文件名	: RC\$SMF-394 - SMF-394-20250516-FX275.lcb		
样品瓶号	: 3-46	版本号	: 6.115
进样体积	: 100 µl	实验者	: lvttingting
进样时间	: 2025/05/16 17:37:40	处理者	: lvttingting
处理时间(V2)	: 2025/05/19 09:35:22		
仪器型号	: SHIMADZU LC-2050C (FX275)		

<色谱图>

mV

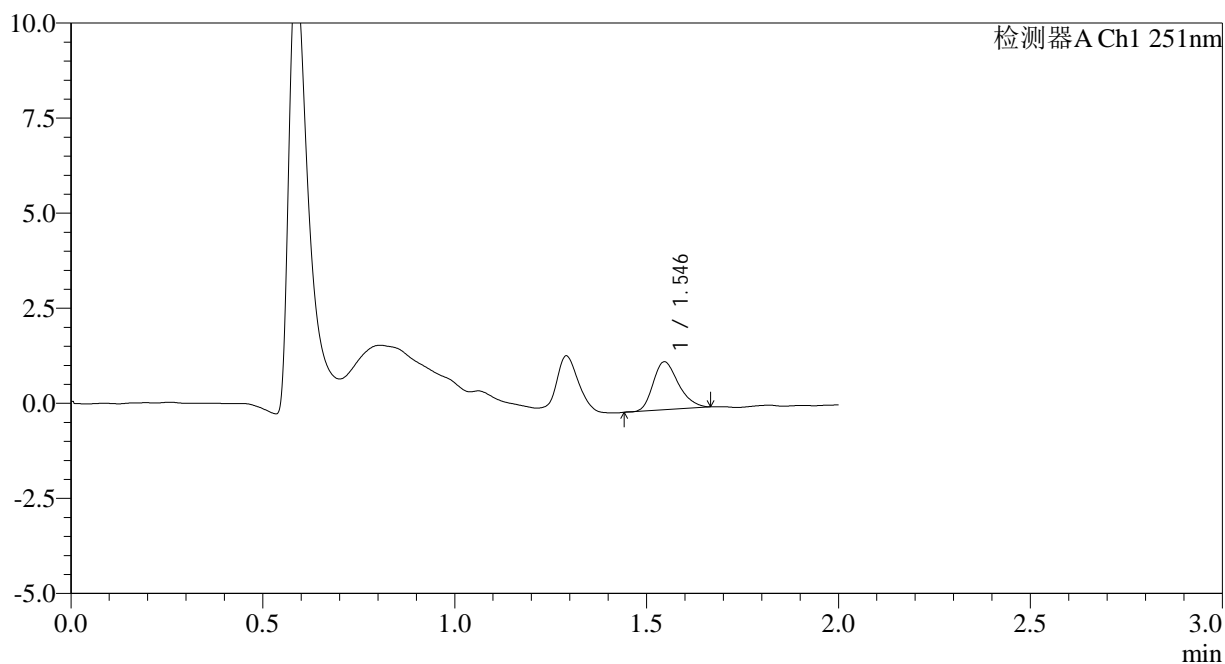

<峰表>

检测器A Ch1 251nm

峰号	保留时间	面积	面积%	高度	理论塔板数(USP)	拖尾因子	分离度(USP)
1	1.546	5781	100.000	1262	2642	1.254	--
总计		5781	100.000	1262			



SMF-394

<样品信息>

色谱柱	: XB-C18(50mm*4.6mm,3µm)	流速	: 1.0ml/min
柱温	: 30°C	波长	: 251nm
数据文件名	: RC\$SMF-394 - 0-38/26-678-2 - zzp-2025041321p-rcqx-pH1.2jz-lf100z-1-p1-10min.lcd		
方法文件名	: RC\$SMF-394 - SMF-394-rcqx-FX275.lcm		
批处理文件名	: RC\$SMF-394 - SMF-394-20250516-FX275.lcb		
样品瓶号	: 3-2	版本号	: 6.115
进样体积	: 100 µl	实验者	: lvttingting
进样时间	: 2025/05/16 17:40:08	处理者	: lvttingting
处理时间(V2)	: 2025/05/19 09:35:25		
仪器型号	: SHIMADZU LC-2050C (FX275)		

<色谱图>

mV

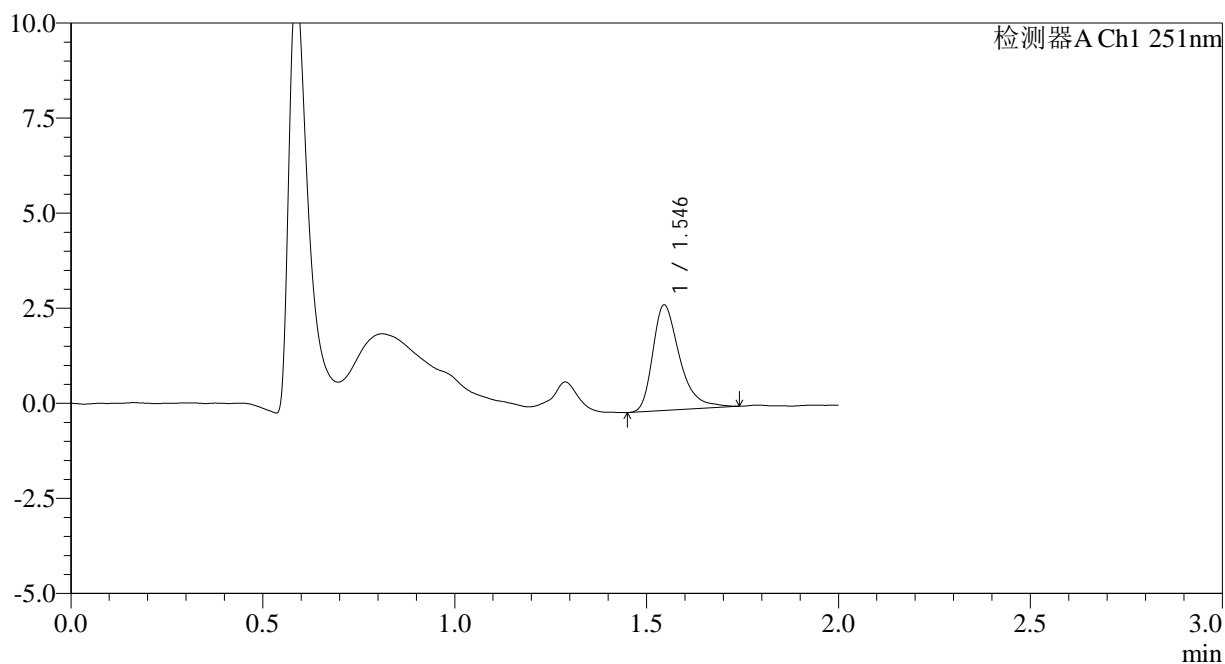

<峰表>

检测器A Ch1 251nm

峰号	保留时间	面积	面积%	高度	理论塔板数(USP)	拖尾因子	分离度(USP)
1	1.546	13544	100.000	2778	2473	1.401	--
总计		13544	100.000	2778			



SMF-394

<样品信息>

色谱柱	: XB-C18(50mm*4.6mm,3µm)	流速	: 1.0ml/min
柱温	: 30°C	波长	: 251nm
数据文件名	: RC\$SMF-394 - 0-38/26-679-2 - zzp-2025041321p-rcqx-pH1.2jz-lf100z-1-p2-10min.lcd		
方法文件名	: RC\$SMF-394 - SMF-394-rcqx-FX275.lcm		
批处理文件名	: RC\$SMF-394 - SMF-394-20250516-FX275.lcb		
样品瓶号	: 3-11	版本号	: 6.115
进样体积	: 100 µl	实验者	: lvttingting
进样时间	: 2025/05/16 17:42:36	处理者	: lvttingting
处理时间(V2)	: 2025/05/19 09:35:27		
仪器型号	: SHIMADZU LC-2050C (FX275)		

<色谱图>

mV

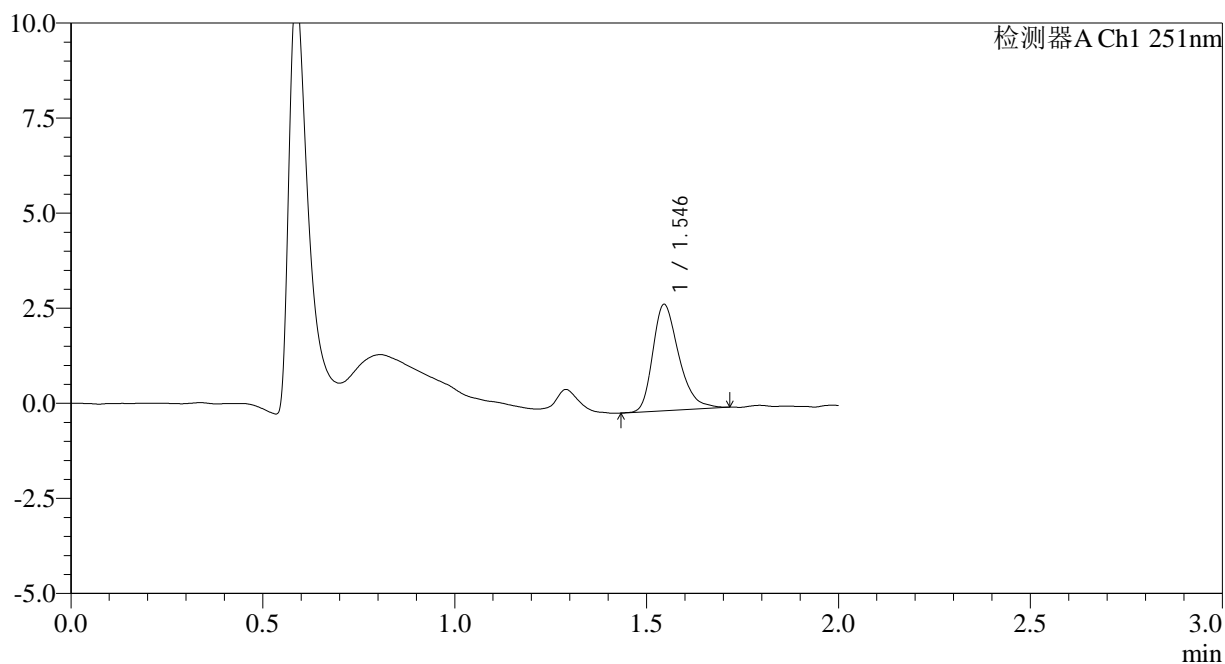

<峰表>

检测器A Ch1 251nm

峰号	保留时间	面积	面积%	高度	理论塔板数(USP)	拖尾因子	分离度(USP)
1	1.546	13169	100.000	2795	2556	1.313	--
总计		13169	100.000	2795			



SMF-394

<样品信息>

色谱柱	: XB-C18(50mm*4.6mm,3µm)	流速	: 1.0ml/min
柱温	: 30°C	波长	: 251nm
数据文件名	: RC\$SMF-394 - 0-38/26-680-2 - zzp-2025041321p-rcqx-pH1.2jz-lf100z-1-p3-10min.lcd		
方法文件名	: RC\$SMF-394 - SMF-394-rcqx-FX275.lcm		
批处理文件名	: RC\$SMF-394 - SMF-394-20250516-FX275.lcb		
样品瓶号	: 3-20	版本号	: 6.115
进样体积	: 100 µl	实验者	: lvtingting
进样时间	: 2025/05/16 17:45:03	处理者	: lvtingting
处理时间(V2)	: 2025/05/19 09:35:30		
仪器型号	: SHIMADZU LC-2050C (FX275)		

<色谱图>

mV

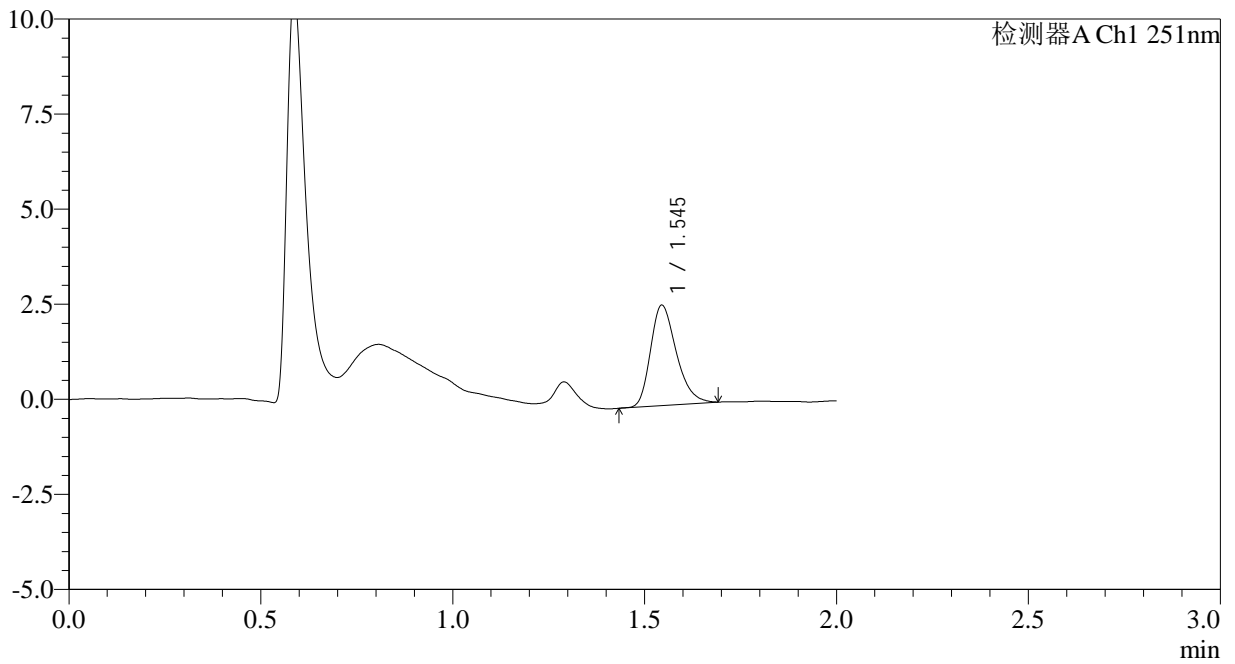

<峰表>

检测器A Ch1 251nm

峰号	保留时间	面积	面积%	高度	理论塔板数(USP)	拖尾因子	分离度(USP)
1	1.545	12366	100.000	2636	2558	1.286	--
总计		12366	100.000	2636			



SMF-394

<样品信息>

色谱柱 : XB-C18(50mm*4.6mm,3µm) 流速: 1.0ml/min
 柱温 : 30°C 波长: 251nm
 数据文件名 : RC\$SMF-394 - 0-38/26-681-2 - zzp-2025041321p-rcqx-pH1.2jz-lf100z-1-p4-10min.lcd
 方法文件名 : RC\$SMF-394 - SMF-394-rcqx-FX275.lcm
 批处理文件名: RC\$SMF-394 - SMF-394-20250516-FX275.lcb
 样品瓶号 : 3-29
 进样体积 : 100 µl 版本号: 6.115
 进样时间 : 2025/05/16 17:47:31 实验者: lvtingting
 处理时间(V2) : 2025/05/19 09:35:32 处理者: lvtingting
 仪器型号 : SHIMADZU LC-2050C (FX275)

<色谱图>

mV

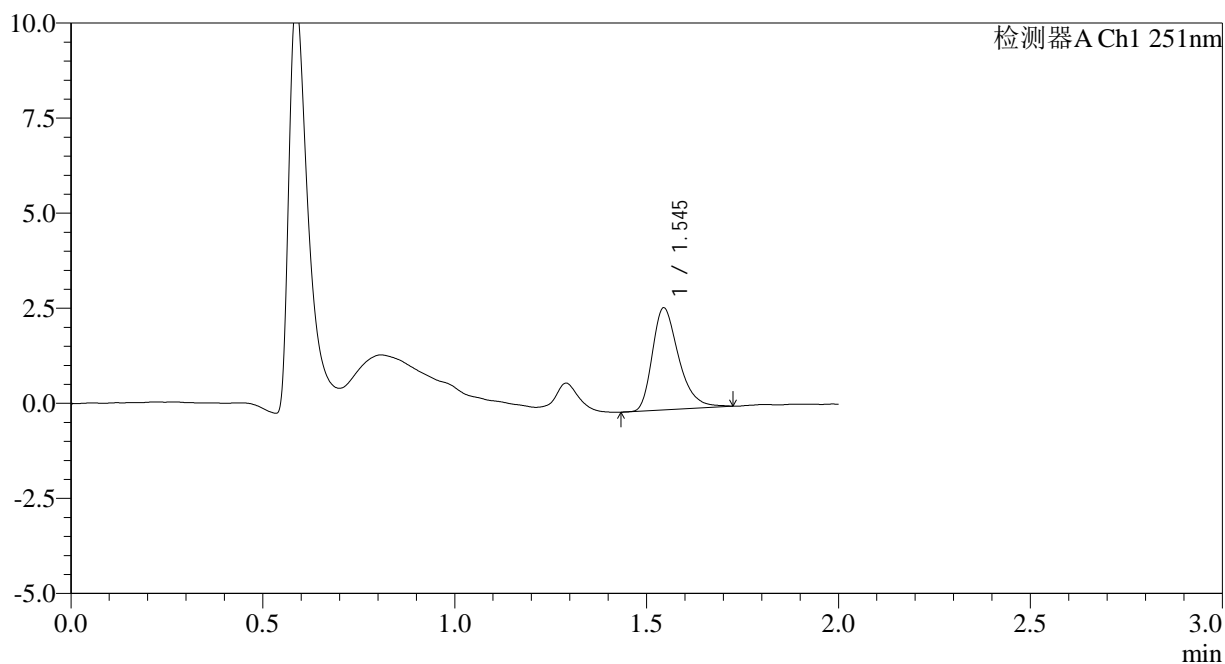

<峰表>

检测器A Ch1 251nm

峰号	保留时间	面积	面积%	高度	理论塔板数(USP)	拖尾因子	分离度(USP)
1	1.545	12830	100.000	2679	2506	1.337	--
总计		12830	100.000	2679			

<样品信息>

色谱柱 : XB-C18(50mm*4.6mm,3 μ m) 流速: 1.0ml/min
 柱温 : 30 $^{\circ}$ C 波长: 251nm
 数据文件名 : RC\$SMF-394 - 0-38/26-682-2 - zzp-2025041321p-rcqx-pH1.2jz-lf100z-1-p5-10min.lcd
 方法文件名 : RC\$SMF-394 - SMF-394-rcqx-FX275.lcm
 批处理文件名: RC\$SMF-394 - SMF-394-20250516-FX275.lcb
 样品瓶号 : 3-38
 进样体积 : 100 μ l 版本号: 6.115
 进样时间 : 2025/05/16 17:49:58 实验者: lvtingting
 处理时间(V2) : 2025/05/19 09:35:35 处理者: lvtingting
 仪器型号 : SHIMADZU LC-2050C (FX275)

<色谱图>

mV

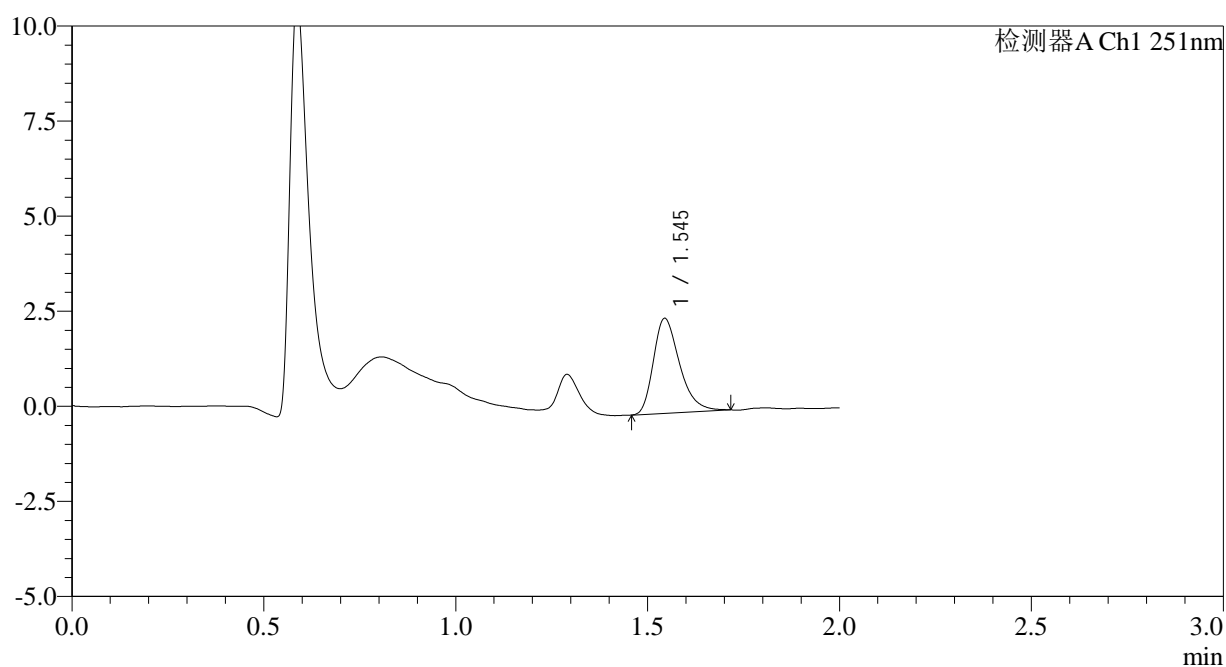

<峰表>

检测器A Ch1 251nm

峰号	保留时间	面积	面积%	高度	理论塔板数(USP)	拖尾因子	分离度(USP)
1	1.545	11866	100.000	2491	2502	1.335	--
总计		11866	100.000	2491			



SMF-394

<样品信息>

色谱柱 : XB-C18(50mm*4.6mm,3µm) 流速: 1.0ml/min
 柱温 : 30°C 波长: 251nm
 数据文件名 : RC\$SMF-394 - 0-38/26-683-2 - zzp-2025041321p-rcqx-pH1.2jz-lf100z-1-p6-10min.lcd
 方法文件名 : RC\$SMF-394 - SMF-394-rcqx-FX275.lcm
 批处理文件名: RC\$SMF-394 - SMF-394-20250516-FX275.lcb
 样品瓶号 : 3-47
 进样体积 : 100 µl 版本号: 6.115
 进样时间 : 2025/05/16 17:52:25 实验者: lvtingting
 处理时间(V2) : 2025/05/19 09:35:37 处理者: lvtingting
 仪器型号 : SHIMADZU LC-2050C (FX275)

<色谱图>

mV

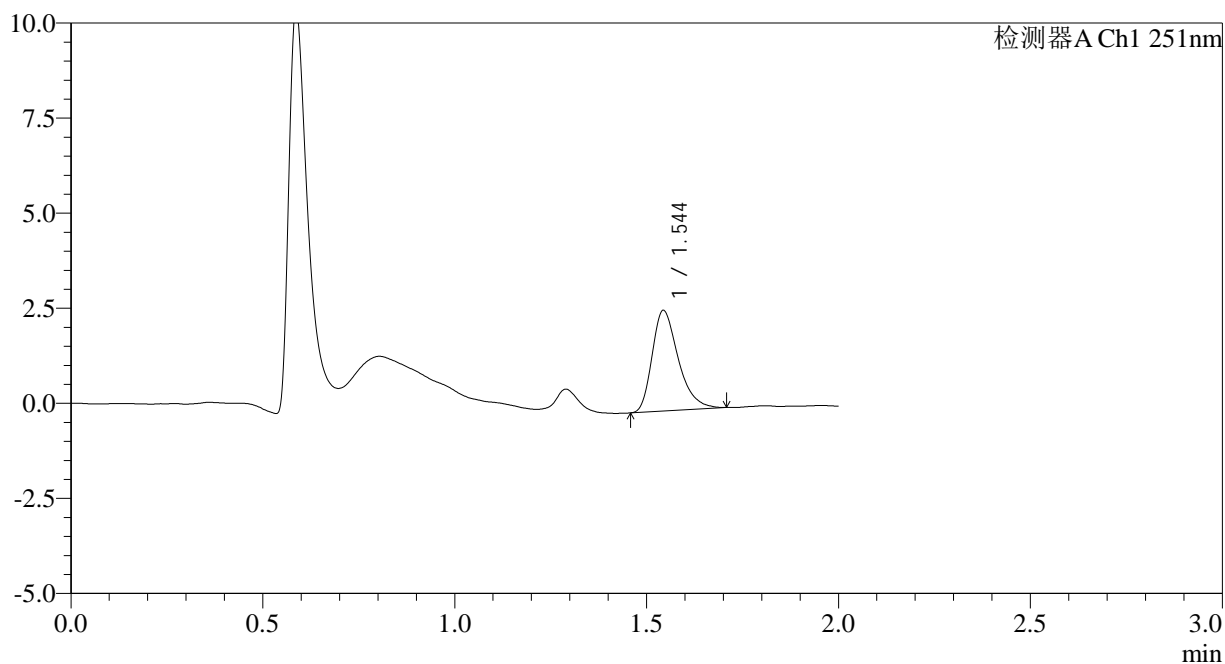

<峰表>

检测器A Ch1 251nm

峰号	保留时间	面积	面积%	高度	理论塔板数(USP)	拖尾因子	分离度(USP)
1	1.544	12569	100.000	2635	2521	1.347	--
总计		12569	100.000	2635			



SMF-394

<样品信息>

色谱柱 : XB-C18(50mm*4.6mm,3μm) 流速: 1.0ml/min
 柱温 : 30°C 波长: 251nm
 数据文件名 : RC\$SMF-394 - 0-38/26-684-2 - zzp-2025041321p-rcqx-pH1.2jz-lf100z-1-p1-15min.lcd
 方法文件名 : RC\$SMF-394 - SMF-394-rcqx-FX275.lcm
 批处理文件名: RC\$SMF-394 - SMF-394-20250516-FX275.lcb
 样品瓶号 : 3-3
 进样体积 : 100 μl 版本号: 6.115
 进样时间 : 2025/05/16 17:54:52 实验者: lvtingting
 处理时间(V2) : 2025/05/19 09:35:40 处理者: lvtingting
 仪器型号 : SHIMADZU LC-2050C (FX275)

<色谱图>

mV

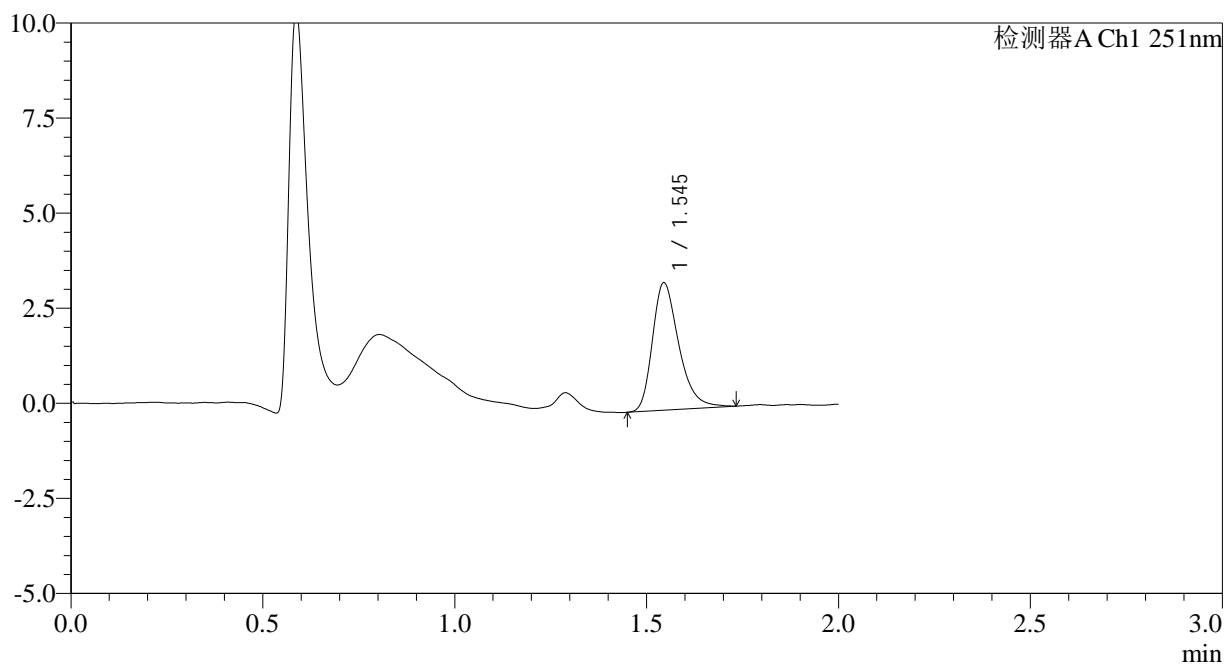

<峰表>

检测器A Ch1 251nm

峰号	保留时间	面积	面积%	高度	理论塔板数(USP)	拖尾因子	分离度(USP)
1	1.545	16046	100.000	3349	2511	1.324	--
总计		16046	100.000	3349			



SMF-394

<样品信息>

色谱柱 : XB-C18(50mm*4.6mm,3µm) 流速: 1.0ml/min
 柱温 : 30°C 波长: 251nm
 数据文件名 : RC\$SMF-394 - 0-38/26-685-2 - zzp-2025041321p-rcqx-pH1.2jz-lf100z-1-p2-15min.lcd
 方法文件名 : RC\$SMF-394 - SMF-394-rcqx-FX275.lcm
 批处理文件名: RC\$SMF-394 - SMF-394-20250516-FX275.lcb
 样品瓶号 : 3-12
 进样体积 : 100 µl 版本号: 6.115
 进样时间 : 2025/05/16 17:57:21 实验者: lvtingting
 处理时间(V2) : 2025/05/19 09:35:43 处理者: lvtingting
 仪器型号 : SHIMADZU LC-2050C (FX275)

<色谱图>

mV

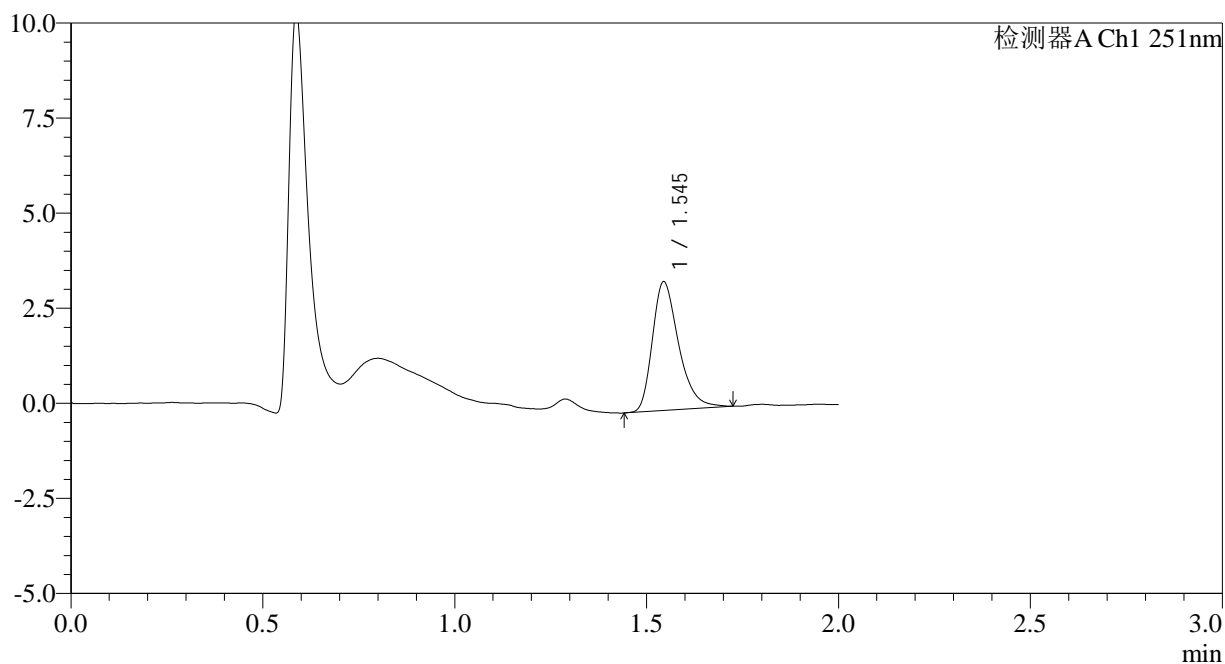

<峰表>

检测器A Ch1 251nm

峰号	保留时间	面积	面积%	高度	理论塔板数(USP)	拖尾因子	分离度(USP)
1	1.545	16140	100.000	3378	2524	1.340	--
总计		16140	100.000	3378			



SMF-394

<样品信息>

色谱柱 : XB-C18(50mm*4.6mm,3µm) 流速: 1.0ml/min
 柱温 : 30°C 波长: 251nm
 数据文件名 : RC\$SMF-394 - 0-38/26-686-2 - zzp-2025041321p-rcqx-pH1.2jz-lf100z-1-p3-15min.lcd
 方法文件名 : RC\$SMF-394 - SMF-394-rcqx-FX275.lcm
 批处理文件名: RC\$SMF-394 - SMF-394-20250516-FX275.lcb
 样品瓶号 : 3-21
 进样体积 : 100 µl 版本号: 6.115
 进样时间 : 2025/05/16 17:59:48 实验者: lvtingting
 处理时间(V2) : 2025/05/19 09:35:45 处理者: lvtingting
 仪器型号 : SHIMADZU LC-2050C (FX275)

<色谱图>

mV

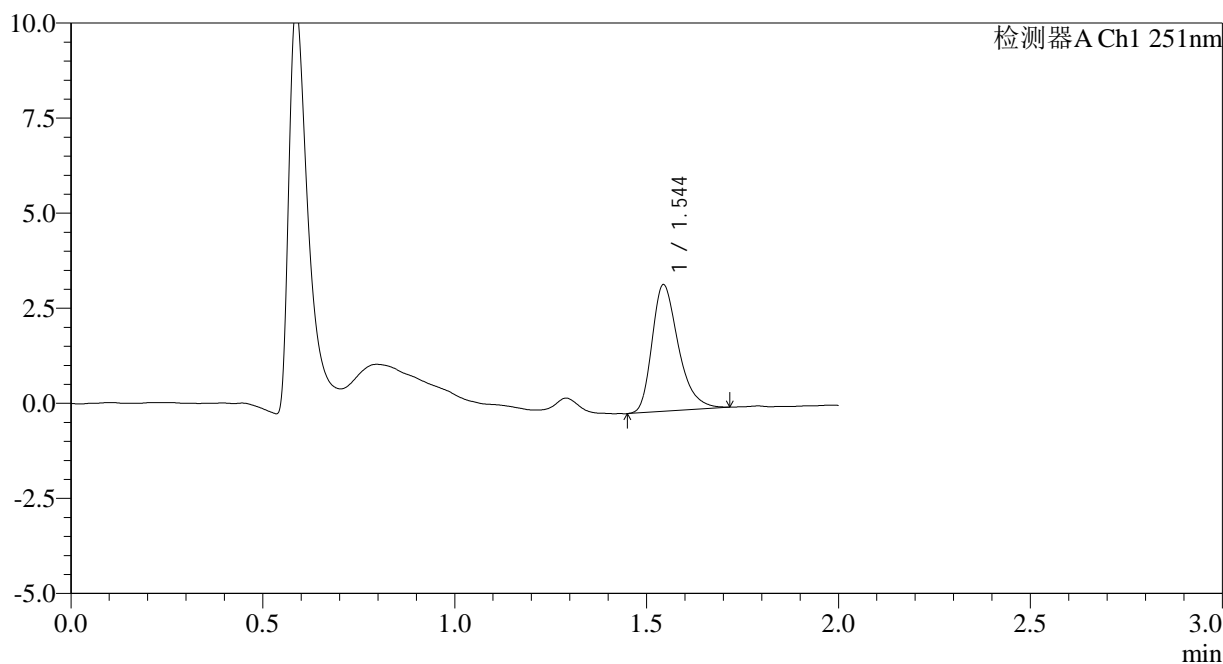

<峰表>

检测器A Ch1 251nm

峰号	保留时间	面积	面积%	高度	理论塔板数(USP)	拖尾因子	分离度(USP)
1	1.544	15913	100.000	3316	2499	1.337	--
总计		15913	100.000	3316			



SMF-394

<样品信息>

色谱柱	: XB-C18(50mm*4.6mm,3µm)	流速	: 1.0ml/min
柱温	: 30°C	波长	: 251nm
数据文件名	: RC\$SMF-394 - 0-38/26-687-2 - zzp-2025041321p-rcqx-pH1.2jz-lf100z-1-p4-15min.lcd		
方法文件名	: RC\$SMF-394 - SMF-394-rcqx-FX275.lcm		
批处理文件名	: RC\$SMF-394 - SMF-394-20250516-FX275.lcb		
样品瓶号	: 3-30	版本号	: 6.115
进样体积	: 100 µl	实验者	: lvtingting
进样时间	: 2025/05/16 18:02:16	处理者	: lvtingting
处理时间(V2)	: 2025/05/19 09:35:48		
仪器型号	: SHIMADZU LC-2050C (FX275)		

<色谱图>

mV

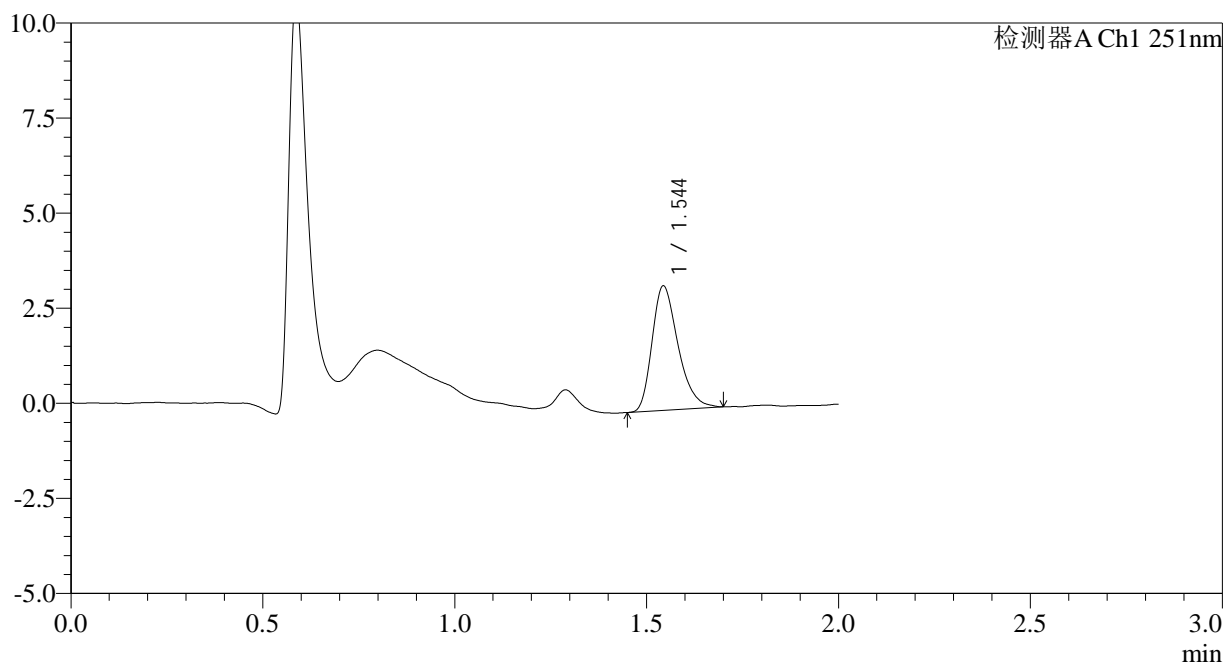

<峰表>

检测器A Ch1 251nm

峰号	保留时间	面积	面积%	高度	理论塔板数(USP)	拖尾因子	分离度(USP)
1	1.544	15444	100.000	3258	2522	1.313	--
总计		15444	100.000	3258			



SMF-394

<样品信息>

色谱柱 : XB-C18(50mm*4.6mm,3µm) 流速: 1.0ml/min
 柱温 : 30°C 波长: 251nm
 数据文件名 : RC\$SMF-394 - 0-38/26-688-2 - zzp-2025041321p-rcqx-pH1.2jz-lf100z-1-p5-15min.lcd
 方法文件名 : RC\$SMF-394 - SMF-394-rcqx-FX275.lcm
 批处理文件名: RC\$SMF-394 - SMF-394-20250516-FX275.lcb
 样品瓶号 : 3-39
 进样体积 : 100 µl 版本号: 6.115
 进样时间 : 2025/05/16 18:04:43 实验者: lvttingting
 处理时间(V2) : 2025/05/19 09:35:50 处理者: lvttingting
 仪器型号 : SHIMADZU LC-2050C (FX275)

<色谱图>

mV

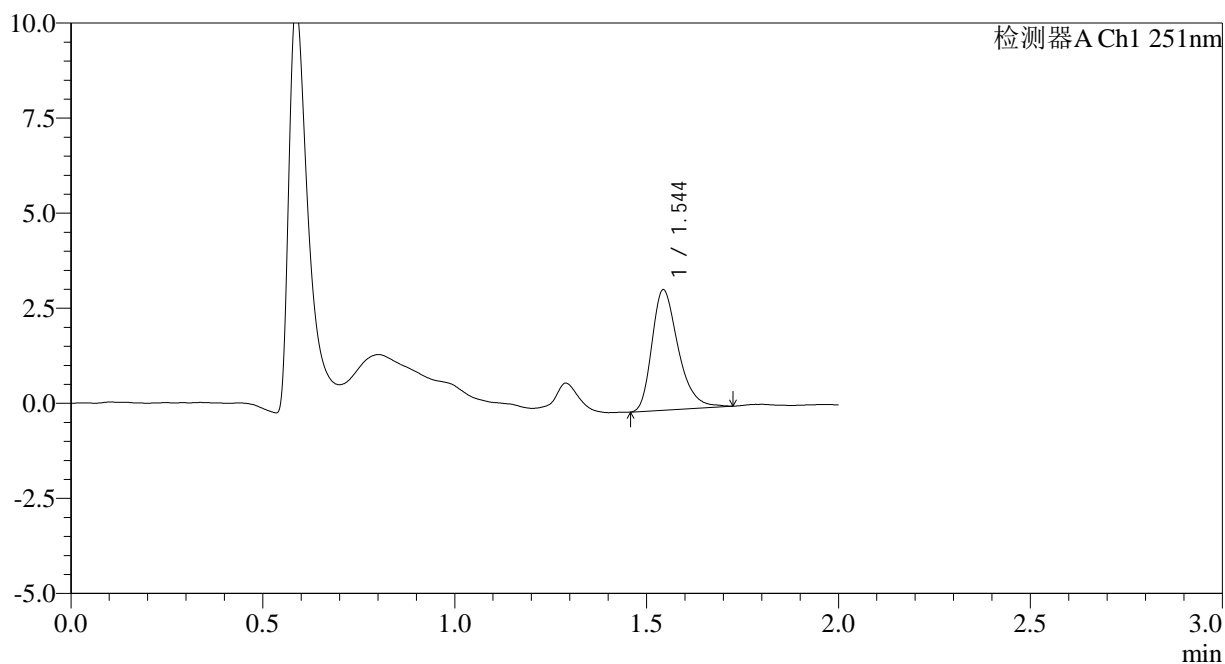

<峰表>

检测器A Ch1 251nm

峰号	保留时间	面积	面积%	高度	理论塔板数(USP)	拖尾因子	分离度(USP)
1	1.544	15101	100.000	3150	2519	1.329	--
总计		15101	100.000	3150			



SMF-394

<样品信息>

色谱柱 : XB-C18(50mm*4.6mm,3µm) 流速: 1.0ml/min
 柱温 : 30°C 波长: 251nm
 数据文件名 : RC\$SMF-394 - 0-38/26-689-2 - zzp-2025041321p-rcqx-pH1.2jz-lf100z-1-p6-15min.lcd
 方法文件名 : RC\$SMF-394 - SMF-394-rcqx-FX275.lcm
 批处理文件名: RC\$SMF-394 - SMF-394-20250516-FX275.lcb
 样品瓶号 : 3-48
 进样体积 : 100 µl 版本号: 6.115
 进样时间 : 2025/05/16 18:07:10 实验者: lvttingting
 处理时间(V2) : 2025/05/19 09:35:53 处理者: lvttingting
 仪器型号 : SHIMADZU LC-2050C (FX275)

<色谱图>

mV

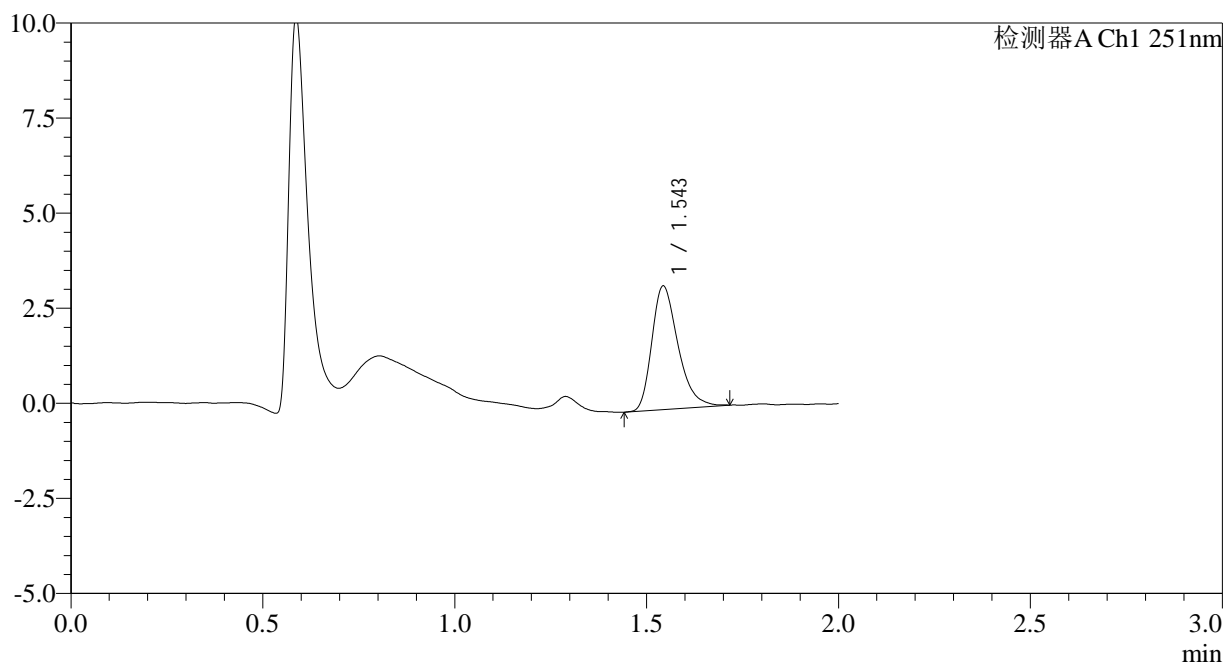

<峰表>

检测器A Ch1 251nm

峰号	保留时间	面积	面积%	高度	理论塔板数(USP)	拖尾因子	分离度(USP)
1	1.543	15437	100.000	3229	2510	1.326	--
总计		15437	100.000	3229			



SMF-394

<样品信息>

色谱柱 : XB-C18(50mm*4.6mm,3µm) 流速: 1.0ml/min
 柱温 : 30°C 波长: 251nm
 数据文件名 : RC\$SMF-394 - 0-38/26-690-2 - zzp-2025041321p-rcqx-pH1.2jz-lf100z-1-p1-20min.lcd
 方法文件名 : RC\$SMF-394 - SMF-394-rcqx-FX275.lcm
 批处理文件名: RC\$SMF-394 - SMF-394-20250516-FX275.lcb
 样品瓶号 : 3-4
 进样体积 : 100 µl 版本号: 6.115
 进样时间 : 2025/05/16 18:09:38 实验者: lvttingting
 处理时间(V2) : 2025/05/19 09:35:55 处理者: lvttingting
 仪器型号 : SHIMADZU LC-2050C (FX275)

<色谱图>

mV

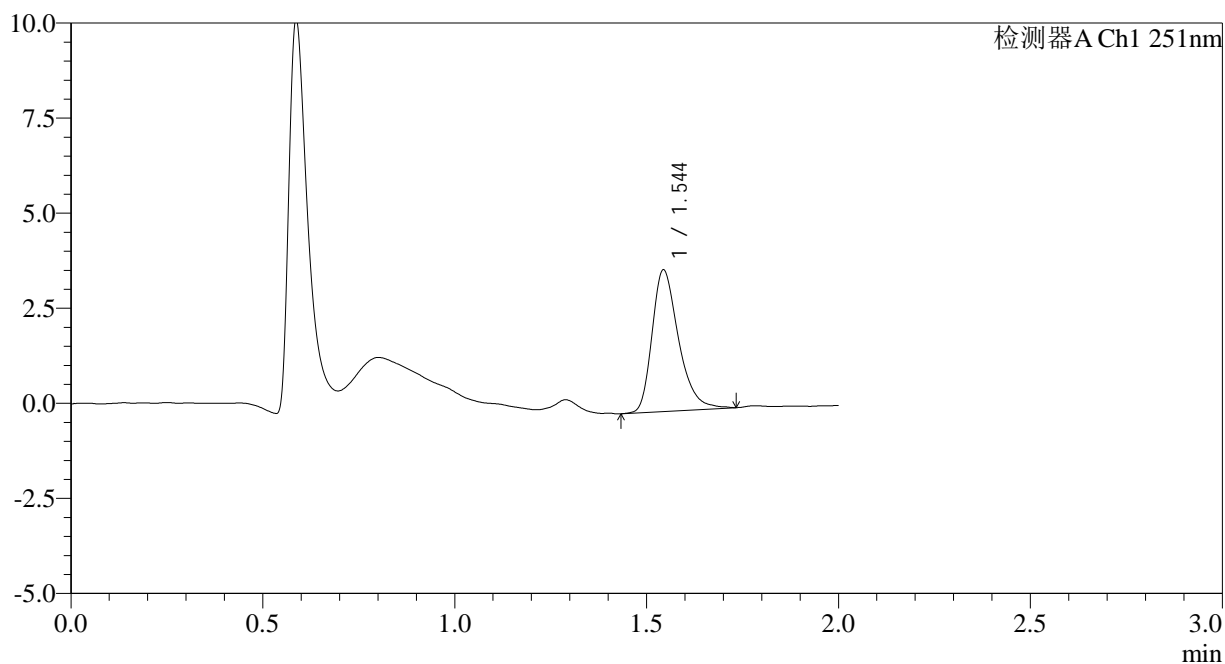

<峰表>

检测器A Ch1 251nm

峰号	保留时间	面积	面积%	高度	理论塔板数(USP)	拖尾因子	分离度(USP)
1	1.544	17929	100.000	3710	2500	1.338	--
总计		17929	100.000	3710			



SMF-394

<样品信息>

色谱柱 : XB-C18(50mm*4.6mm,3µm) 流速: 1.0ml/min
 柱温 : 30°C 波长: 251nm
 数据文件名 : RC\$SMF-394 - 0-38/26-691-2 - zzp-2025041321p-rcqx-pH1.2jz-lf100z-1-p2-20min.lcd
 方法文件名 : RC\$SMF-394 - SMF-394-rcqx-FX275.lcm
 批处理文件名: RC\$SMF-394 - SMF-394-20250516-FX275.lcb
 样品瓶号 : 3-13
 进样体积 : 100 µl 版本号: 6.115
 进样时间 : 2025/05/16 18:12:06 实验者: lvtingting
 处理时间(V2) : 2025/05/19 09:35:58 处理者: lvtingting
 仪器型号 : SHIMADZU LC-2050C (FX275)

<色谱图>

mV

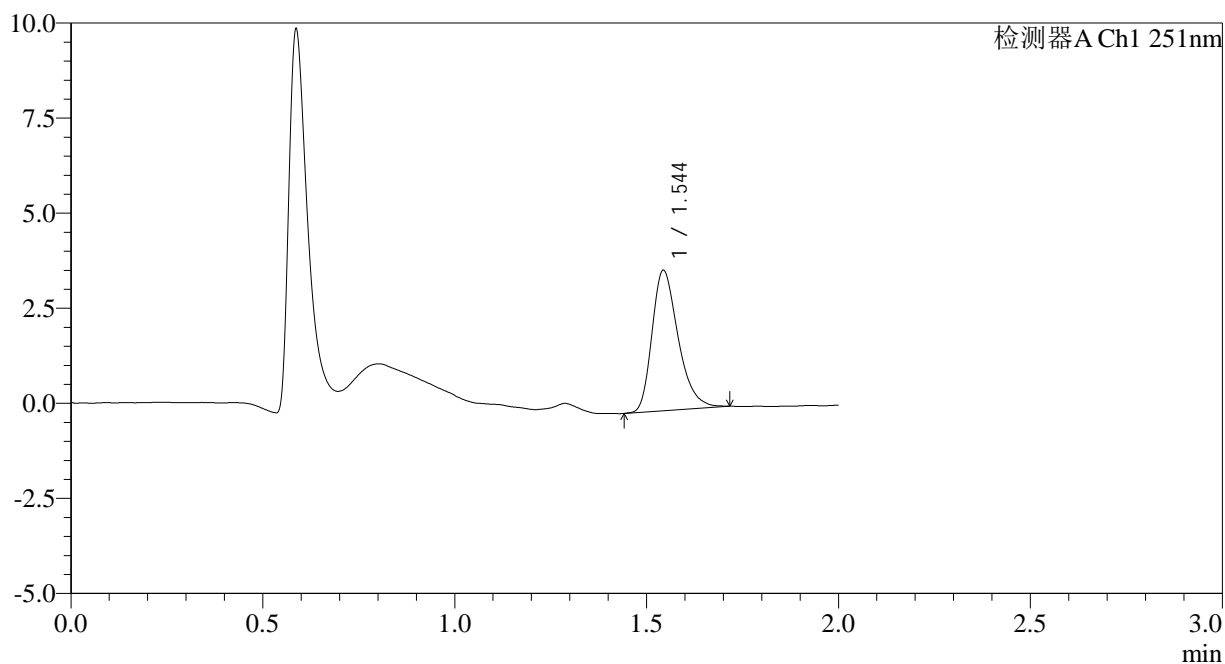

<峰表>

检测器A Ch1 251nm

峰号	保留时间	面积	面积%	高度	理论塔板数(USP)	拖尾因子	分离度(USP)
1	1.544	17524	100.000	3676	2511	1.318	--
总计		17524	100.000	3676			



SMF-394

<样品信息>

色谱柱 : XB-C18(50mm*4.6mm,3µm) 流速: 1.0ml/min
 柱温 : 30°C 波长: 251nm
 数据文件名 : RC\$SMF-394 - 0-38/26-692-2 - zzp-2025041321p-rcqx-pH1.2jz-lf100z-1-p3-20min.lcd
 方法文件名 : RC\$SMF-394 - SMF-394-rcqx-FX275.lcm
 批处理文件名: RC\$SMF-394 - SMF-394-20250516-FX275.lcb
 样品瓶号 : 3-22
 进样体积 : 100 µl 版本号: 6.115
 进样时间 : 2025/05/16 18:14:33 实验者: lvtingting
 处理时间(V2) : 2025/05/19 09:36:01 处理者: lvtingting
 仪器型号 : SHIMADZU LC-2050C (FX275)

<色谱图>

mV

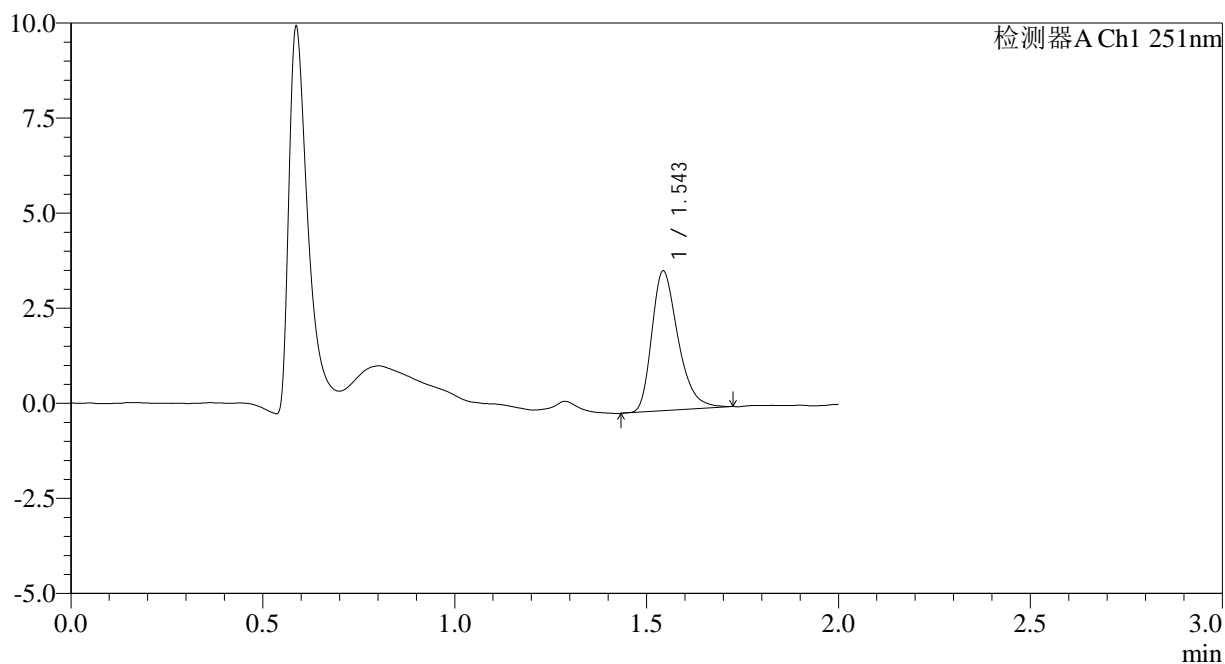

<峰表>

检测器A Ch1 251nm

峰号	保留时间	面积	面积%	高度	理论塔板数(USP)	拖尾因子	分离度(USP)
1	1.543	17486	100.000	3651	2503	1.329	--
总计		17486	100.000	3651			



SMF-394

<样品信息>

色谱柱 : XB-C18(50mm*4.6mm,3µm) 流速: 1.0ml/min
 柱温 : 30°C 波长: 251nm
 数据文件名 : RC\$SMF-394 - 0-38/26-693-2 - zzp-2025041321p-rcqx-pH1.2jz-lf100z-1-p4-20min.lcd
 方法文件名 : RC\$SMF-394 - SMF-394-rcqx-FX275.lcm
 批处理文件名: RC\$SMF-394 - SMF-394-20250516-FX275.lcb
 样品瓶号 : 3-31
 进样体积 : 100 µl 版本号: 6.115
 进样时间 : 2025/05/16 18:17:01 实验者: lvtingting
 处理时间(V2) : 2025/05/19 09:36:04 处理者: lvtingting
 仪器型号 : SHIMADZU LC-2050C (FX275)

<色谱图>

mV

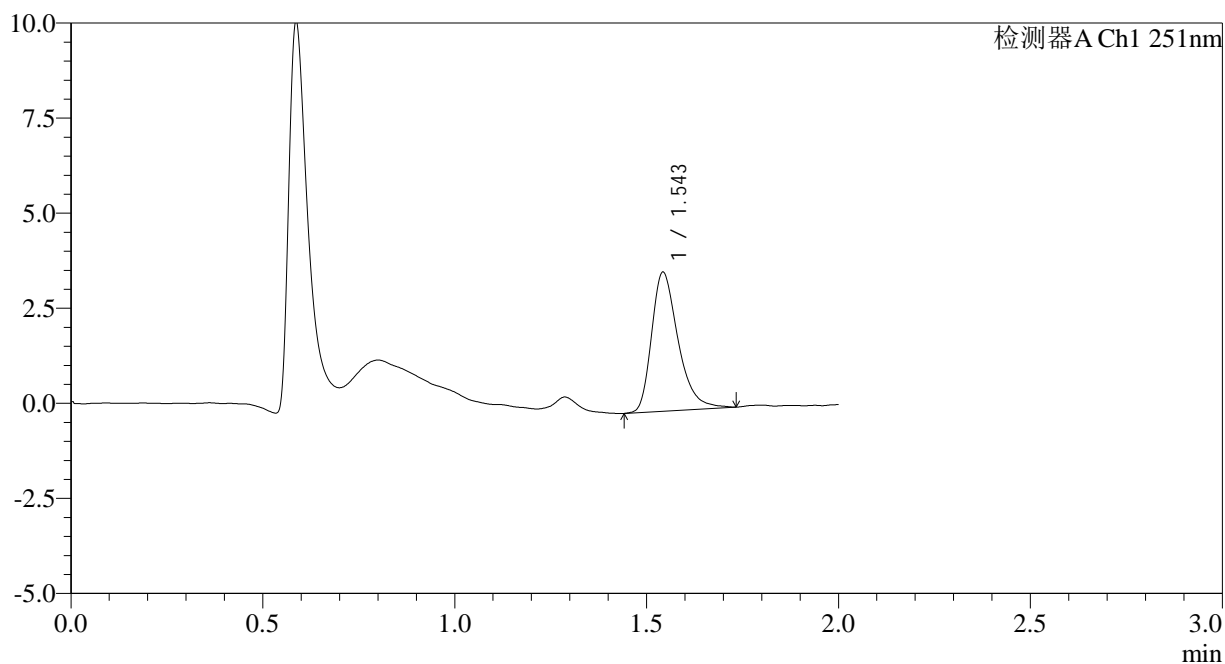

<峰表>

检测器A Ch1 251nm

峰号	保留时间	面积	面积%	高度	理论塔板数(USP)	拖尾因子	分离度(USP)
1	1.543	17607	100.000	3623	2490	1.360	--
总计		17607	100.000	3623			



SMF-394

<样品信息>

色谱柱 : XB-C18(50mm*4.6mm,3µm) 流速: 1.0ml/min
 柱温 : 30°C 波长: 251nm
 数据文件名 : RC\$SMF-394 - 0-38/26-694-2 - zzp-2025041321p-rcqx-pH1.2jz-lf100z-1-p5-20min.lcd
 方法文件名 : RC\$SMF-394 - SMF-394-rcqx-FX275.lcm
 批处理文件名: RC\$SMF-394 - SMF-394-20250516-FX275.lcb
 样品瓶号 : 3-40
 进样体积 : 100 µl 版本号: 6.115
 进样时间 : 2025/05/16 18:19:29 实验者: lvtingting
 处理时间(V2) : 2025/05/19 09:36:06 处理者: lvtingting
 仪器型号 : SHIMADZU LC-2050C (FX275)

<色谱图>

mV

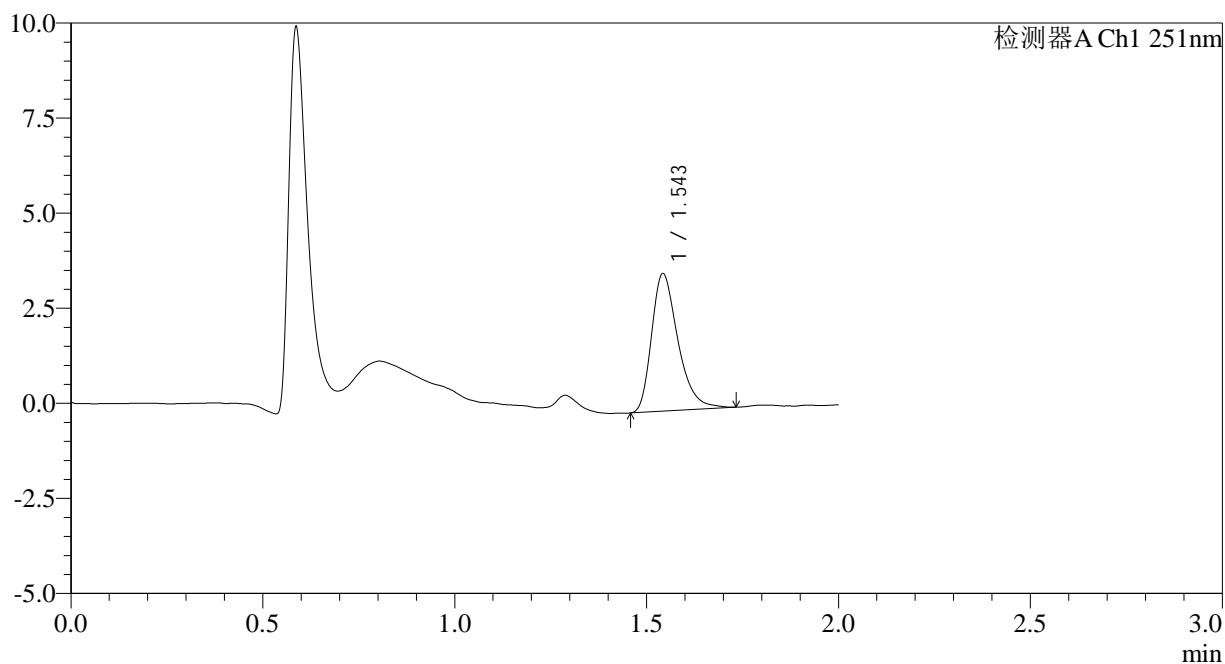

<峰表>

检测器A Ch1 251nm

峰号	保留时间	面积	面积%	高度	理论塔板数(USP)	拖尾因子	分离度(USP)
1	1.543	17337	100.000	3584	2497	1.354	--
总计		17337	100.000	3584			

<样品信息>

色谱柱	: XB-C18(50mm*4.6mm,3 μ m)	流速	: 1.0ml/min
柱温	: 30 $^{\circ}$ C	波长	: 251nm
数据文件名	: RC\$SMF-394 - 0-38/26-695-2 - zzp-2025041321p-rcqx-pH1.2jz-lf100z-1-p6-20min.lcd		
方法文件名	: RC\$SMF-394 - SMF-394-rcqx-FX275.lcm		
批处理文件名	: RC\$SMF-394 - SMF-394-20250516-FX275.lcb		
样品瓶号	: 3-49	版本号	: 6.115
进样体积	: 100 μ l	实验者	: lvtingting
进样时间	: 2025/05/16 18:21:56	处理者	: lvtingting
处理时间(V2)	: 2025/05/19 09:36:09		
仪器型号	: SHIMADZU LC-2050C (FX275)		

<色谱图>

mV

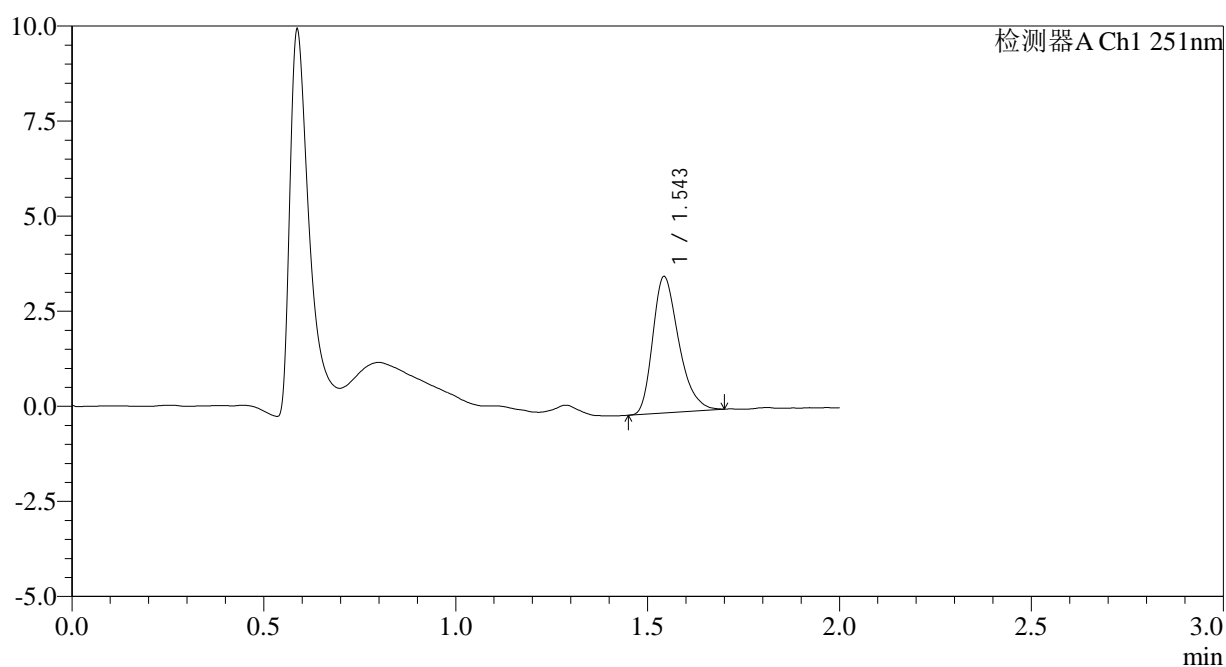

<峰表>

检测器A Ch1 251nm

峰号	保留时间	面积	面积%	高度	理论塔板数(USP)	拖尾因子	分离度(USP)
1	1.543	16920	100.000	3559	2518	1.315	--
总计		16920	100.000	3559			



SMF-394

<样品信息>

色谱柱 : XB-C18(50mm*4.6mm,3µm) 流速: 1.0ml/min
 柱温 : 30°C 波长: 251nm
 数据文件名 : RC\$SMF-394 - 0-38/26-696-2 - zzp-2025041321p-rcqx-pH1.2jz-lf100z-1-p1-30min.lcd
 方法文件名 : RC\$SMF-394 - SMF-394-rcqx-FX275.lcm
 批处理文件名: RC\$SMF-394 - SMF-394-20250516-FX275.lcb
 样品瓶号 : 3-5
 进样体积 : 100 µl 版本号: 6.115
 进样时间 : 2025/05/16 18:24:23 实验者: lvtingting
 处理时间(V2) : 2025/05/19 09:36:12 处理者: lvtingting
 仪器型号 : SHIMADZU LC-2050C (FX275)

<色谱图>

mV

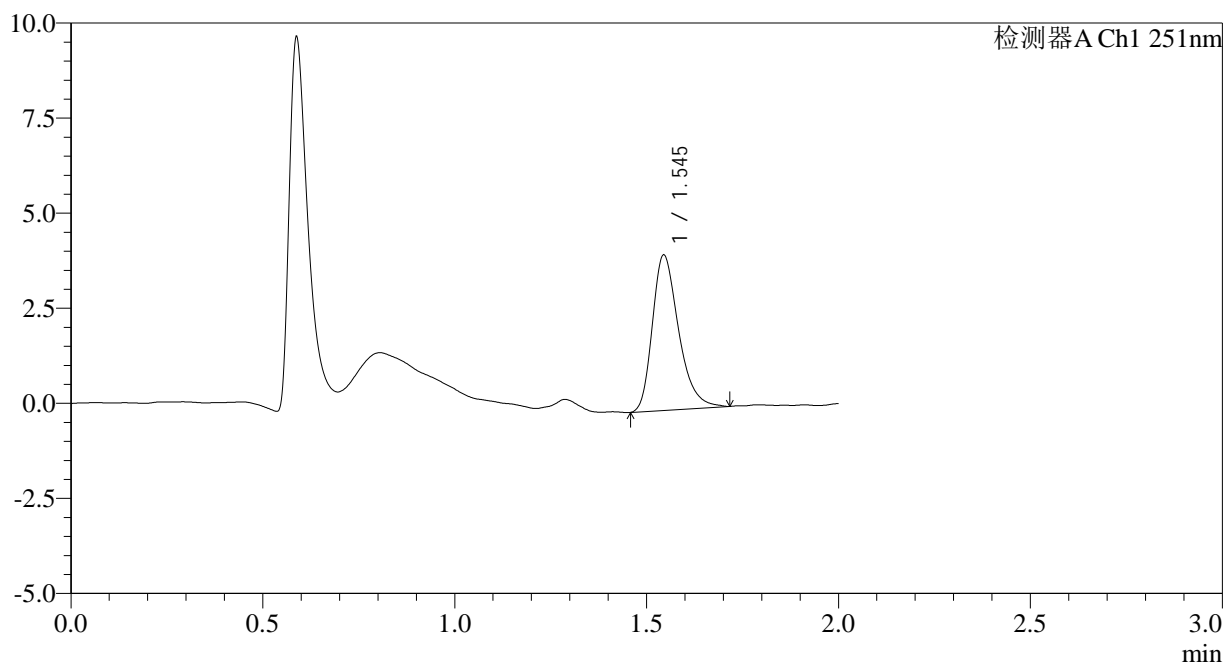

<峰表>

检测器A Ch1 251nm

峰号	保留时间	面积	面积%	高度	理论塔板数(USP)	拖尾因子	分离度(USP)
1	1.545	19485	100.000	4079	2515	1.321	--
总计		19485	100.000	4079			



SMF-394

<样品信息>

色谱柱	: XB-C18(50mm*4.6mm,3µm)	流速	: 1.0ml/min
柱温	: 30°C	波长	: 251nm
数据文件名	: RC\$SMF-394 - 0-38/26-697-2 - zzp-2025041321p-rcqx-pH1.2jz-lf100z-1-p2-30min.lcd		
方法文件名	: RC\$SMF-394 - SMF-394-rcqx-FX275.lcm		
批处理文件名	: RC\$SMF-394 - SMF-394-20250516-FX275.lcb		
样品瓶号	: 3-14	版本号	: 6.115
进样体积	: 100 µl	实验者	: lvttingting
进样时间	: 2025/05/16 18:26:51	处理者	: lvttingting
处理时间(V2)	: 2025/05/19 09:36:14		
仪器型号	: SHIMADZU LC-2050C (FX275)		

<色谱图>

mV

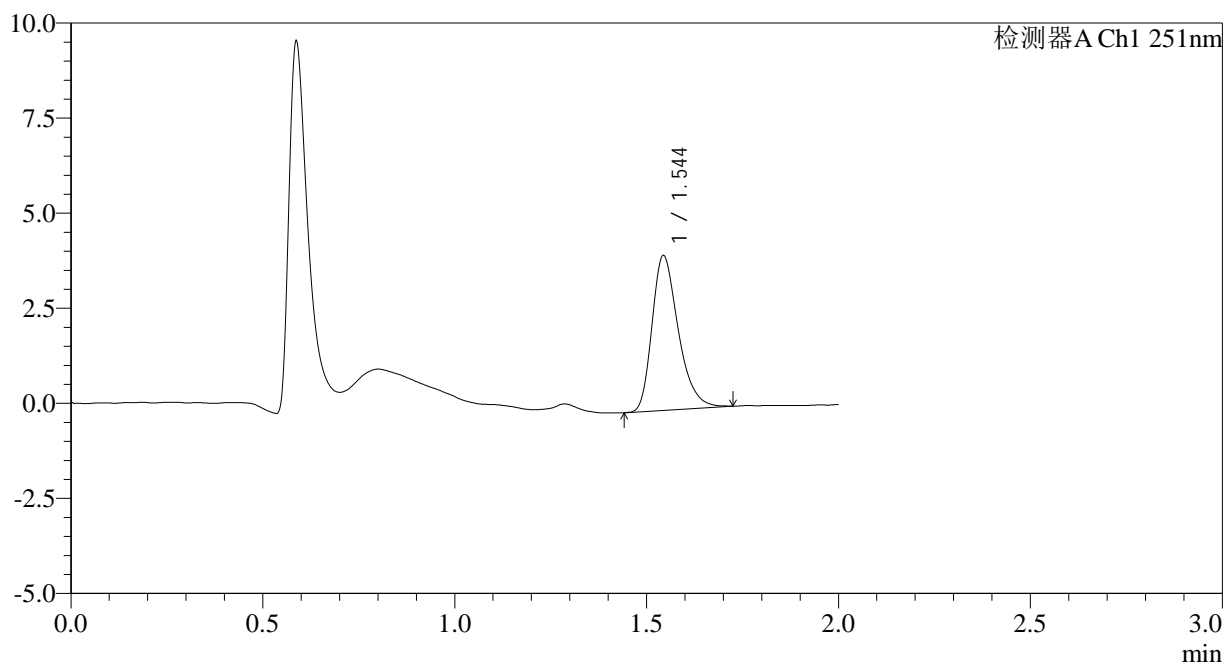

<峰表>

检测器A Ch1 251nm

峰号	保留时间	面积	面积%	高度	理论塔板数(USP)	拖尾因子	分离度(USP)
1	1.544	19389	100.000	4053	2494	1.319	--
总计		19389	100.000	4053			



SMF-394

<样品信息>

色谱柱 : XB-C18(50mm*4.6mm,3µm) 流速: 1.0ml/min
 柱温 : 30°C 波长: 251nm
 数据文件名 : RC\$SMF-394 - 0-38/26-698-2 - zzp-2025041321p-rcqx-pH1.2jz-lf100z-1-p3-30min.lcd
 方法文件名 : RC\$SMF-394 - SMF-394-rcqx-FX275.lcm
 批处理文件名: RC\$SMF-394 - SMF-394-20250516-FX275.lcb
 样品瓶号 : 3-23
 进样体积 : 100 µl 版本号: 6.115
 进样时间 : 2025/05/16 18:29:18 实验者: lvtingting
 处理时间(V2) : 2025/05/19 09:36:17 处理者: lvtingting
 仪器型号 : SHIMADZU LC-2050C (FX275)

<色谱图>

mV

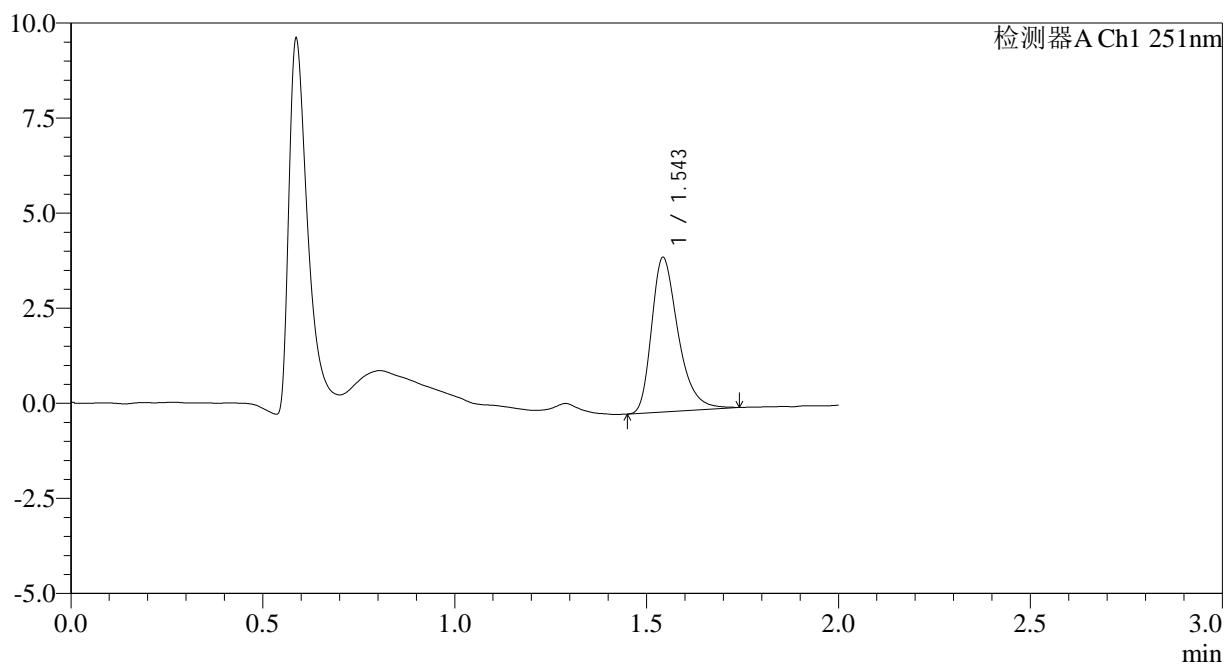

<峰表>

检测器A Ch1 251nm

峰号	保留时间	面积	面积%	高度	理论塔板数(USP)	拖尾因子	分离度(USP)
1	1.543	19563	100.000	4030	2484	1.356	--
总计		19563	100.000	4030			

<样品信息>

色谱柱 : XB-C18(50mm*4.6mm,3 μ m) 流速: 1.0ml/min
 柱温 : 30 $^{\circ}$ C 波长: 251nm
 数据文件名 : RC\$SMF-394 - 0-38/26-699-2 - zzp-2025041321p-rcqx-pH1.2jz-lf100z-1-p4-30min.lcd
 方法文件名 : RC\$SMF-394 - SMF-394-rcqx-FX275.lcm
 批处理文件名: RC\$SMF-394 - SMF-394-20250516-FX275.lcb
 样品瓶号 : 3-32
 进样体积 : 100 μ l 版本号: 6.115
 进样时间 : 2025/05/16 18:31:45 实验者: lvtingting
 处理时间(V2) : 2025/05/19 09:36:19 处理者: lvtingting
 仪器型号 : SHIMADZU LC-2050C (FX275)

<色谱图>

mV

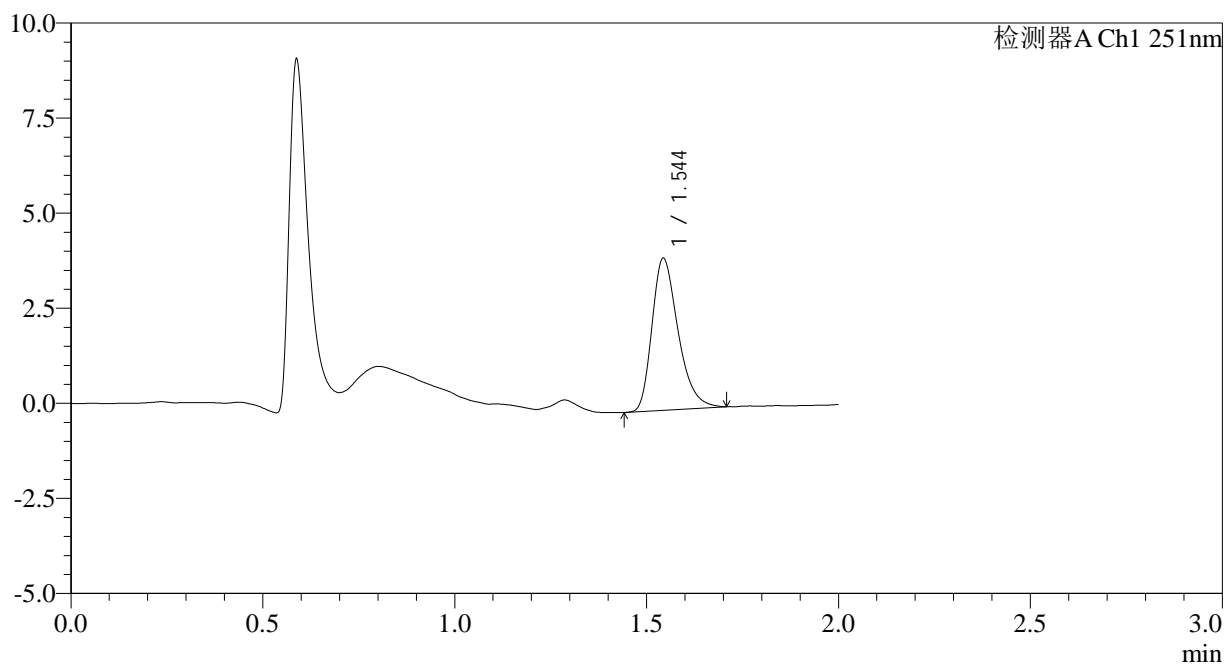

<峰表>

检测器A Ch1 251nm

峰号	保留时间	面积	面积%	高度	理论塔板数(USP)	拖尾因子	分离度(USP)
1	1.544	18931	100.000	3978	2503	1.321	--
总计		18931	100.000	3978			



SMF-394

<样品信息>

色谱柱 : XB-C18(50mm*4.6mm,3µm) 流速: 1.0ml/min
 柱温 : 30°C 波长: 251nm
 数据文件名 : RC\$SMF-394 - 0-38/26-700-2 - zzp-2025041321p-rcqx-pH1.2jz-lf100z-1-p5-30min.lcd
 方法文件名 : RC\$SMF-394 - SMF-394-rcqx-FX275.lcm
 批处理文件名: RC\$SMF-394 - SMF-394-20250516-FX275.lcb
 样品瓶号 : 3-41
 进样体积 : 100 µl 版本号: 6.115
 进样时间 : 2025/05/16 18:34:13 实验者: lvtingting
 处理时间(V2) : 2025/05/19 09:36:22 处理者: lvtingting
 仪器型号 : SHIMADZU LC-2050C (FX275)

<色谱图>

mV

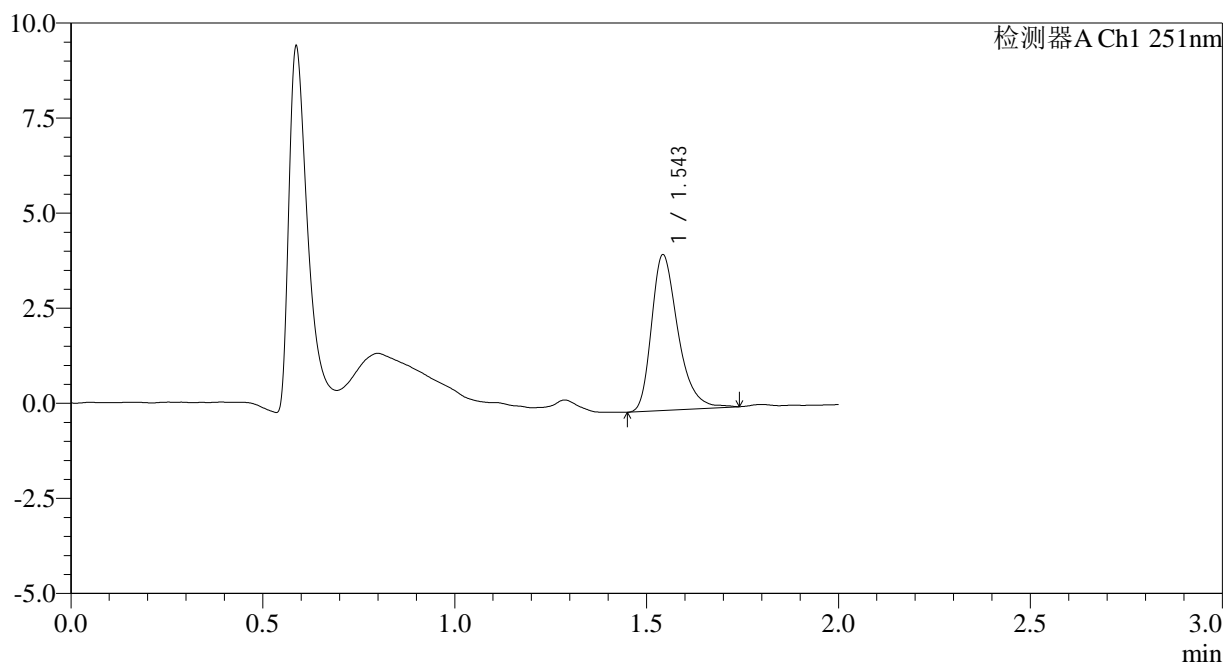

<峰表>

检测器A Ch1 251nm

峰号	保留时间	面积	面积%	高度	理论塔板数(USP)	拖尾因子	分离度(USP)
1	1.543	19620	100.000	4059	2523	1.338	--
总计		19620	100.000	4059			



SMF-394

<样品信息>

色谱柱 : XB-C18(50mm*4.6mm,3µm) 流速: 1.0ml/min
 柱温 : 30°C 波长: 251nm
 数据文件名 : RC\$SMF-394 - 0-38/26-701-2 - zzp-2025041321p-rcqx-pH1.2jz-lf100z-1-p6-30min.lcd
 方法文件名 : RC\$SMF-394 - SMF-394-rcqx-FX275.lcm
 批处理文件名: RC\$SMF-394 - SMF-394-20250516-FX275.lcb
 样品瓶号 : 3-50
 进样体积 : 100 µl 版本号: 6.115
 进样时间 : 2025/05/16 18:36:40 实验者: lvtingting
 处理时间(V2) : 2025/05/19 09:36:24 处理者: lvtingting
 仪器型号 : SHIMADZU LC-2050C (FX275)

<色谱图>

mV

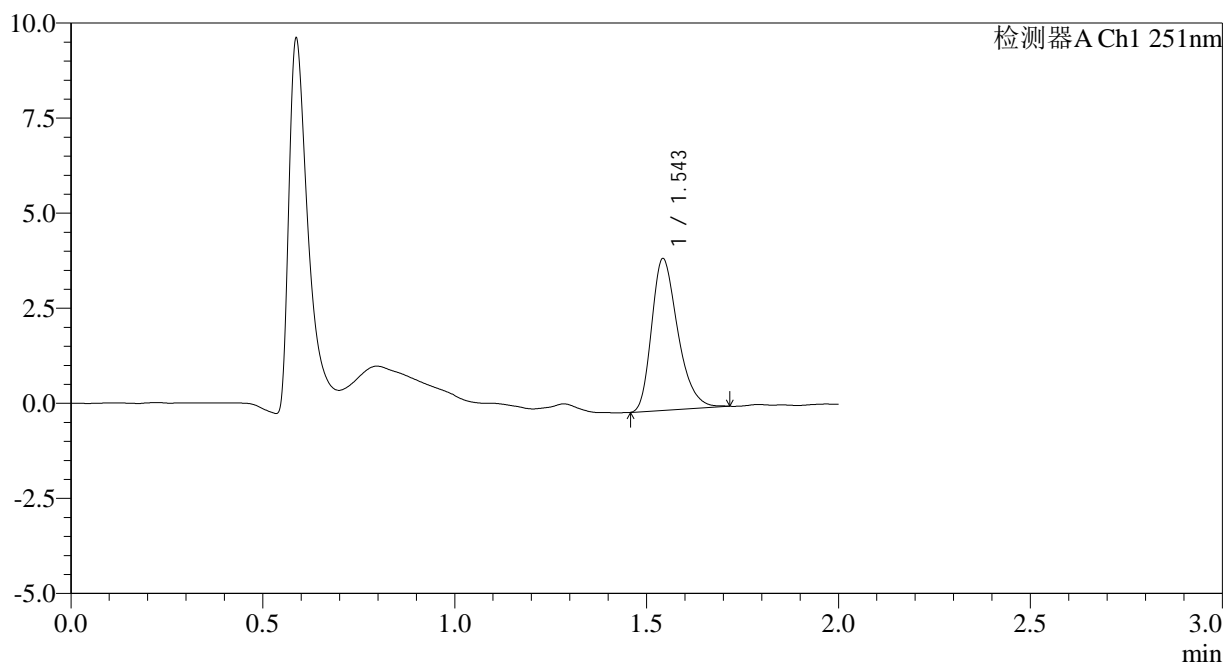

<峰表>

检测器A Ch1 251nm

峰号	保留时间	面积	面积%	高度	理论塔板数(USP)	拖尾因子	分离度(USP)
1	1.543	18895	100.000	3954	2505	1.312	--
总计		18895	100.000	3954			



SMF-394

<样品信息>

色谱柱 : XB-C18(50mm*4.6mm,3µm) 流速: 1.0ml/min
 柱温 : 30°C 波长: 251nm
 数据文件名 : RC\$SMF-394 - 0-38/26-702-2 - zzp-2025041321p-rcqx-pH1.2jz-lf100z-1-p1-45min.lcd
 方法文件名 : RC\$SMF-394 - SMF-394-rcqx-FX275.lcm
 批处理文件名: RC\$SMF-394 - SMF-394-20250516-FX275.lcb
 样品瓶号 : 3-6
 进样体积 : 100 µl 版本号: 6.115
 进样时间 : 2025/05/16 18:39:07 实验者: lvtingting
 处理时间(V2) : 2025/05/19 09:36:27 处理者: lvtingting
 仪器型号 : SHIMADZU LC-2050C (FX275)

<色谱图>

mV

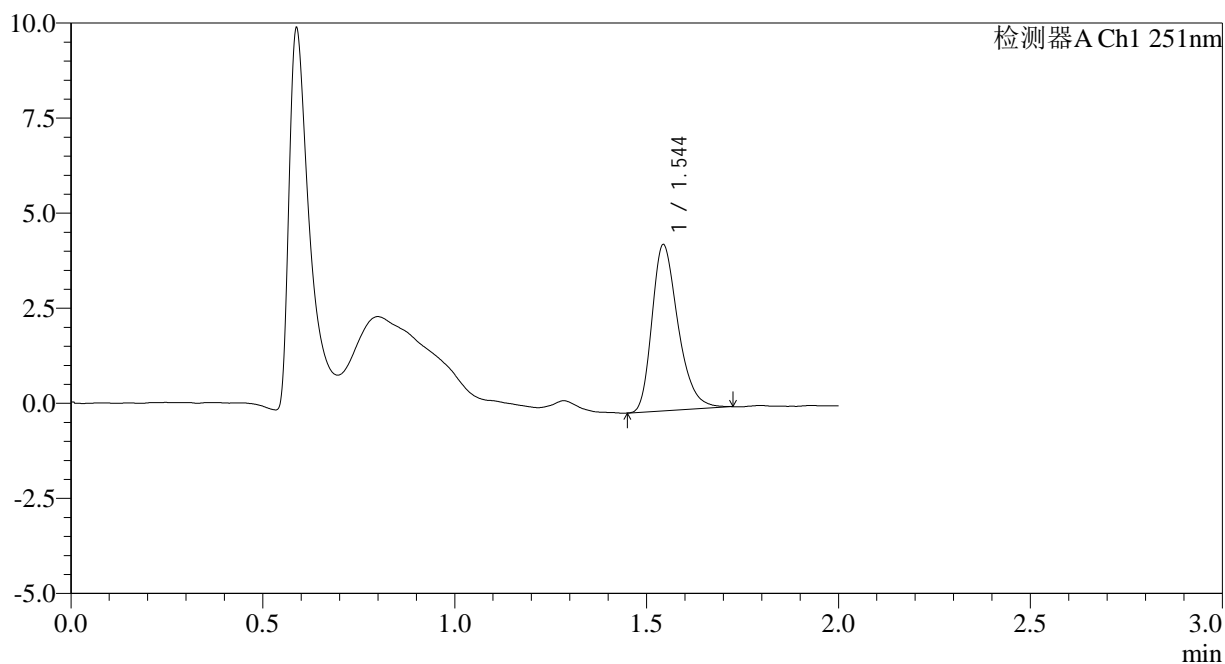

<峰表>

检测器A Ch1 251nm

峰号	保留时间	面积	面积%	高度	理论塔板数(USP)	拖尾因子	分离度(USP)
1	1.544	20664	100.000	4347	2534	1.309	--
总计		20664	100.000	4347			



SMF-394

<样品信息>

色谱柱 : XB-C18(50mm*4.6mm,3μm) 流速: 1.0ml/min
 柱温 : 30°C 波长: 251nm
 数据文件名 : RC\$SMF-394 - 0-38/26-703-2 - zzp-2025041321p-rcqx-pH1.2jz-lf100z-1-p2-45min.lcd
 方法文件名 : RC\$SMF-394 - SMF-394-rcqx-FX275.lcm
 批处理文件名: RC\$SMF-394 - SMF-394-20250516-FX275.lcb
 样品瓶号 : 3-15
 进样体积 : 100 μl 版本号: 6.115
 进样时间 : 2025/05/16 18:41:35 实验者: lvtingting
 处理时间(V2) : 2025/05/19 09:36:29 处理者: lvtingting
 仪器型号 : SHIMADZU LC-2050C (FX275)

<色谱图>

mV

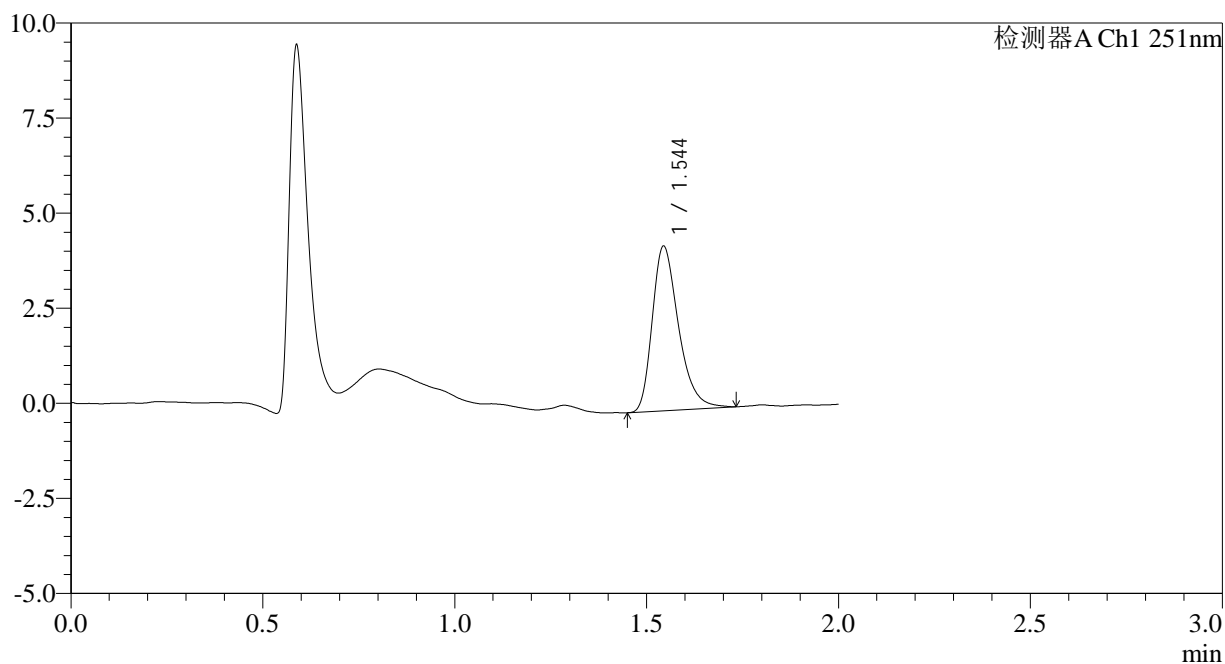

<峰表>

检测器A Ch1 251nm

峰号	保留时间	面积	面积%	高度	理论塔板数(USP)	拖尾因子	分离度(USP)
1	1.544	20614	100.000	4314	2520	1.334	--
总计		20614	100.000	4314			



SMF-394

<样品信息>

色谱柱	: XB-C18(50mm*4.6mm,3µm)	流速	: 1.0ml/min
柱温	: 30°C	波长	: 251nm
数据文件名	: RC\$SMF-394 - 0-38/26-704-2 - zzp-2025041321p-rcqx-pH1.2jz-lf100z-1-p3-45min.lcd		
方法文件名	: RC\$SMF-394 - SMF-394-rcqx-FX275.lcm		
批处理文件名	: RC\$SMF-394 - SMF-394-20250516-FX275.lcb		
样品瓶号	: 3-24	版本号	: 6.115
进样体积	: 100 µl	实验者	: lvttingting
进样时间	: 2025/05/16 18:44:02	处理者	: lvttingting
处理时间(V2)	: 2025/05/19 09:36:32		
仪器型号	: SHIMADZU LC-2050C (FX275)		

<色谱图>

mV

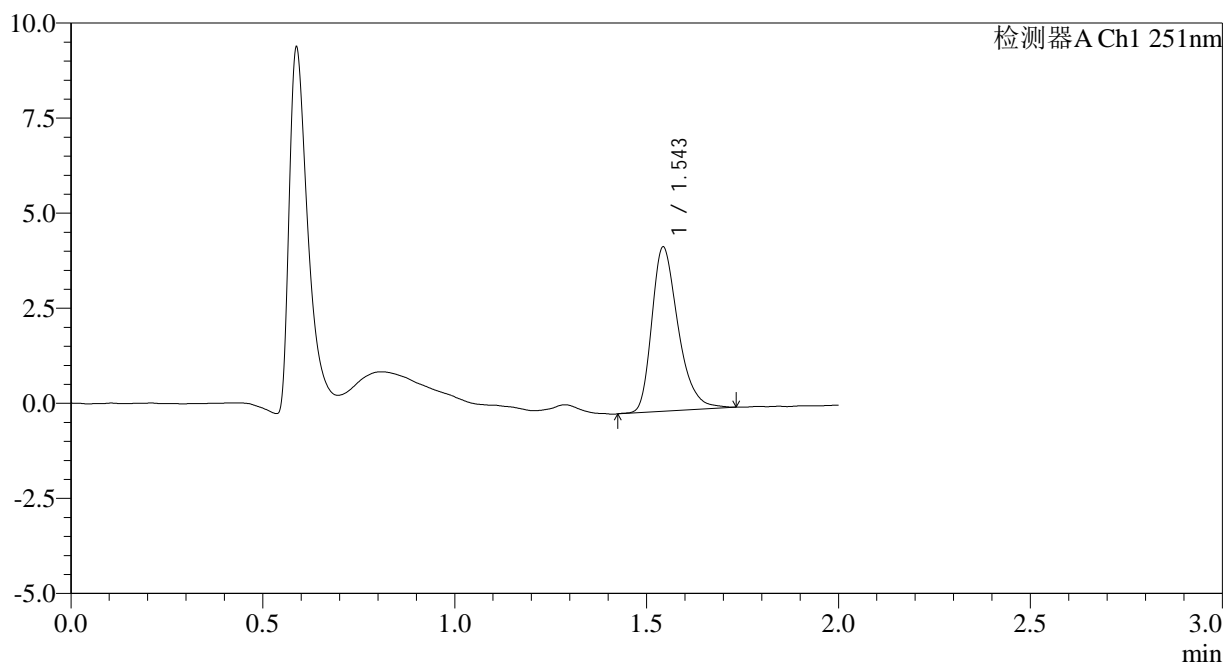

<峰表>

检测器A Ch1 251nm

峰号	保留时间	面积	面积%	高度	理论塔板数(USP)	拖尾因子	分离度(USP)
1	1.543	20640	100.000	4291	2502	1.331	--
总计		20640	100.000	4291			



SMF-394

<样品信息>

色谱柱 : XB-C18(50mm*4.6mm,3µm) 流速: 1.0ml/min
 柱温 : 30°C 波长: 251nm
 数据文件名 : RC\$SMF-394 - 0-38/26-705-2 - zzp-2025041321p-rcqx-pH1.2jz-lf100z-1-p4-45min.lcd
 方法文件名 : RC\$SMF-394 - SMF-394-rcqx-FX275.lcm
 批处理文件名: RC\$SMF-394 - SMF-394-20250516-FX275.lcb
 样品瓶号 : 3-33
 进样体积 : 100 µl 版本号: 6.115
 进样时间 : 2025/05/16 18:46:31 实验者: lvtingting
 处理时间(V2) : 2025/05/19 09:36:34 处理者: lvtingting
 仪器型号 : SHIMADZU LC-2050C (FX275)

<色谱图>

mV

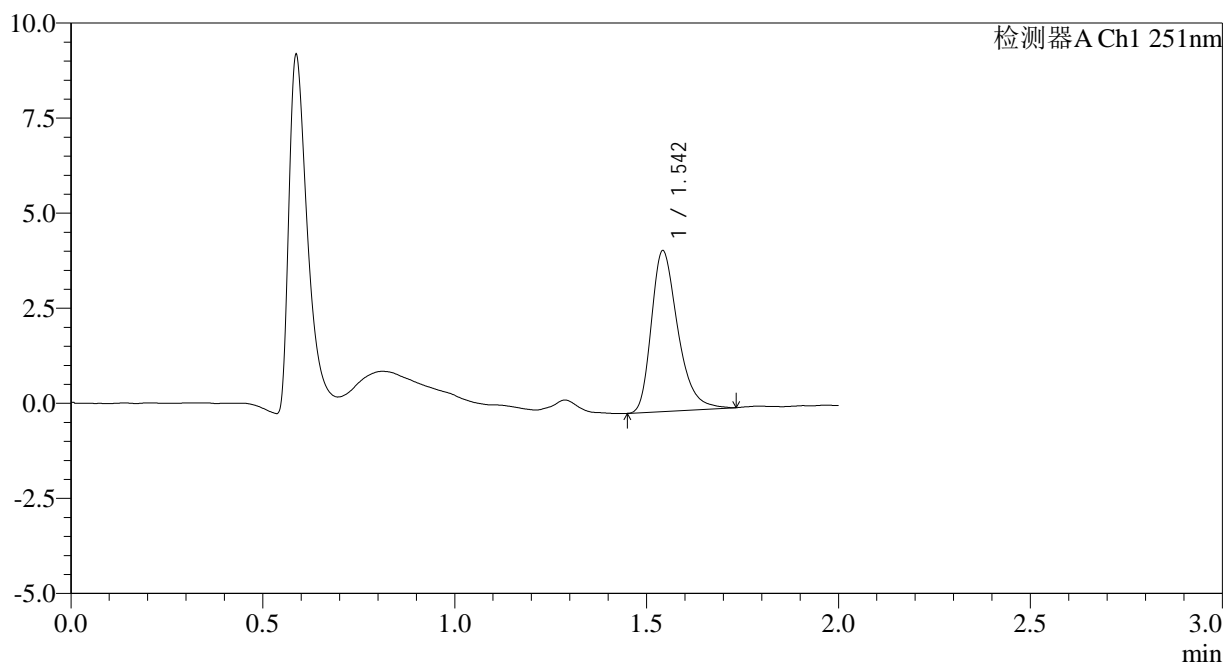

<峰表>

检测器A Ch1 251nm

峰号	保留时间	面积	面积%	高度	理论塔板数(USP)	拖尾因子	分离度(USP)
1	1.542	20293	100.000	4194	2487	1.342	--
总计		20293	100.000	4194			



SMF-394

<样品信息>

色谱柱 : XB-C18(50mm*4.6mm,3μm) 流速: 1.0ml/min
 柱温 : 30°C 波长: 251nm
 数据文件名 : RC\$SMF-394 - 0-38/26-706-2 - zzp-2025041321p-rcqx-pH1.2jz-lf100z-1-p5-45min.lcd
 方法文件名 : RC\$SMF-394 - SMF-394-rcqx-FX275.lcm
 批处理文件名: RC\$SMF-394 - SMF-394-20250516-FX275.lcb
 样品瓶号 : 3-42
 进样体积 : 100 μl 版本号: 6.115
 进样时间 : 2025/05/16 18:48:58 实验者: lvtingting
 处理时间(V2) : 2025/05/19 09:36:37 处理者: lvtingting
 仪器型号 : SHIMADZU LC-2050C (FX275)

<色谱图>

mV

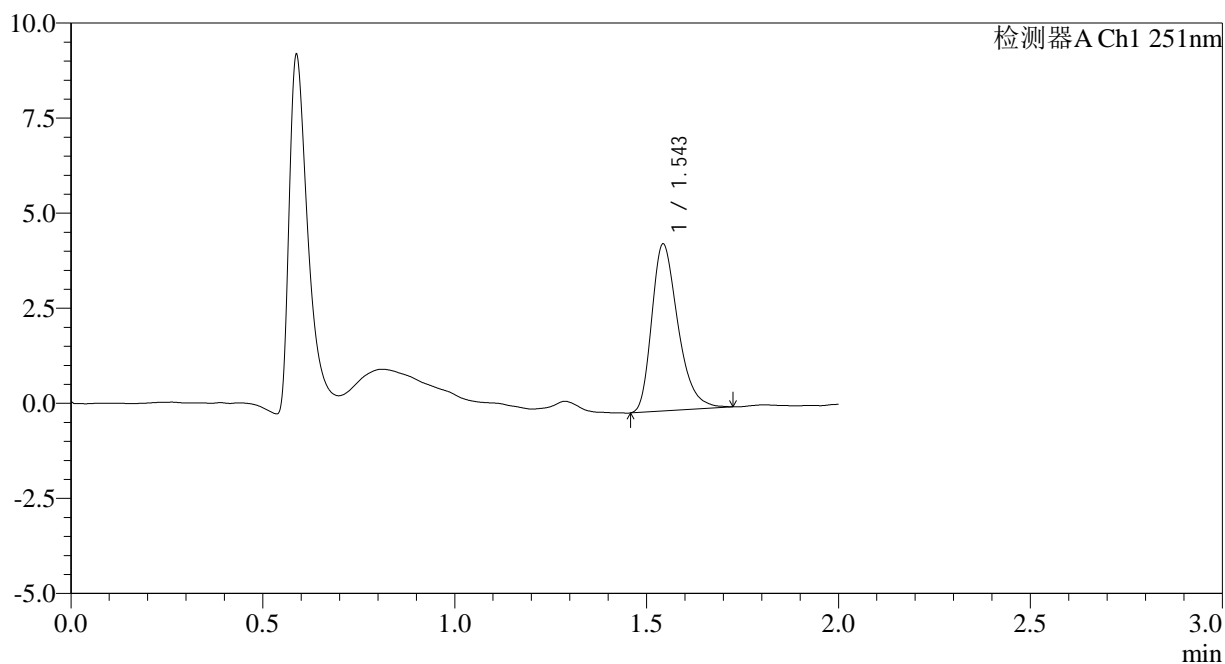

<峰表>

检测器A Ch1 251nm

峰号	保留时间	面积	面积%	高度	理论塔板数(USP)	拖尾因子	分离度(USP)
1	1.543	20844	100.000	4357	2507	1.327	--
总计		20844	100.000	4357			



SMF-394

<样品信息>

色谱柱 : XB-C18(50mm*4.6mm,3µm) 流速: 1.0ml/min
 柱温 : 30°C 波长: 251nm
 数据文件名 : RC\$SMF-394 - 0-38/26-707-2 - zzp-2025041321p-rcqx-pH1.2jz-lf100z-1-p6-45min.lcd
 方法文件名 : RC\$SMF-394 - SMF-394-rcqx-FX275.lcm
 批处理文件名: RC\$SMF-394 - SMF-394-20250516-FX275.lcb
 样品瓶号 : 3-51
 进样体积 : 100 µl 版本号: 6.115
 进样时间 : 2025/05/16 18:51:25 实验者: lvtingting
 处理时间(V2) : 2025/05/19 09:36:39 处理者: lvtingting
 仪器型号 : SHIMADZU LC-2050C (FX275)

<色谱图>

mV

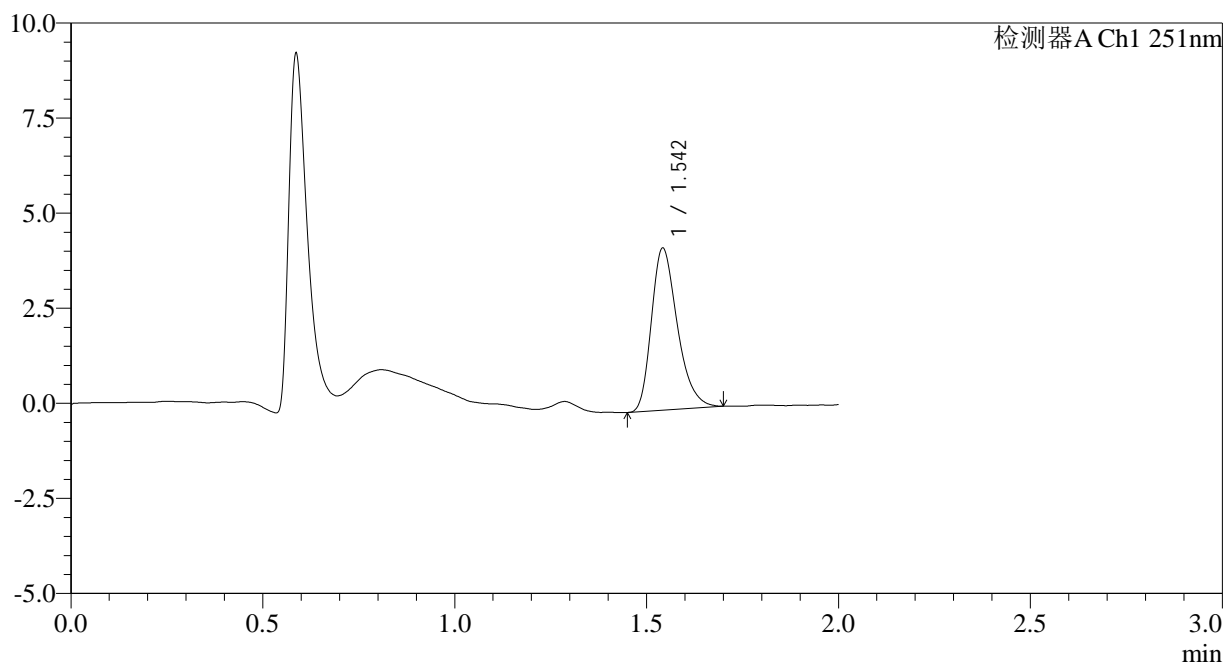

<峰表>

检测器A Ch1 251nm

峰号	保留时间	面积	面积%	高度	理论塔板数(USP)	拖尾因子	分离度(USP)
1	1.542	20035	100.000	4227	2532	1.306	--
总计		20035	100.000	4227			



SMF-394

<样品信息>

色谱柱	: XB-C18(50mm*4.6mm,3µm)	流速	: 1.0ml/min
柱温	: 30°C	波长	: 251nm
数据文件名	: RC\$SMF-394 - 0-38/26-708-2 - zzp-2025041321p-rcqx-pH1.2jz-lf100z-1-p1-60min.lcd		
方法文件名	: RC\$SMF-394 - SMF-394-rcqx-FX275.lcm		
批处理文件名	: RC\$SMF-394 - SMF-394-20250516-FX275.lcb		
样品瓶号	: 3-7	版本号	: 6.115
进样体积	: 100 µl	实验者	: lvtingting
进样时间	: 2025/05/16 18:53:53	处理者	: lvtingting
处理时间(V2)	: 2025/05/19 09:36:42		
仪器型号	: SHIMADZU LC-2050C (FX275)		

<色谱图>

mV

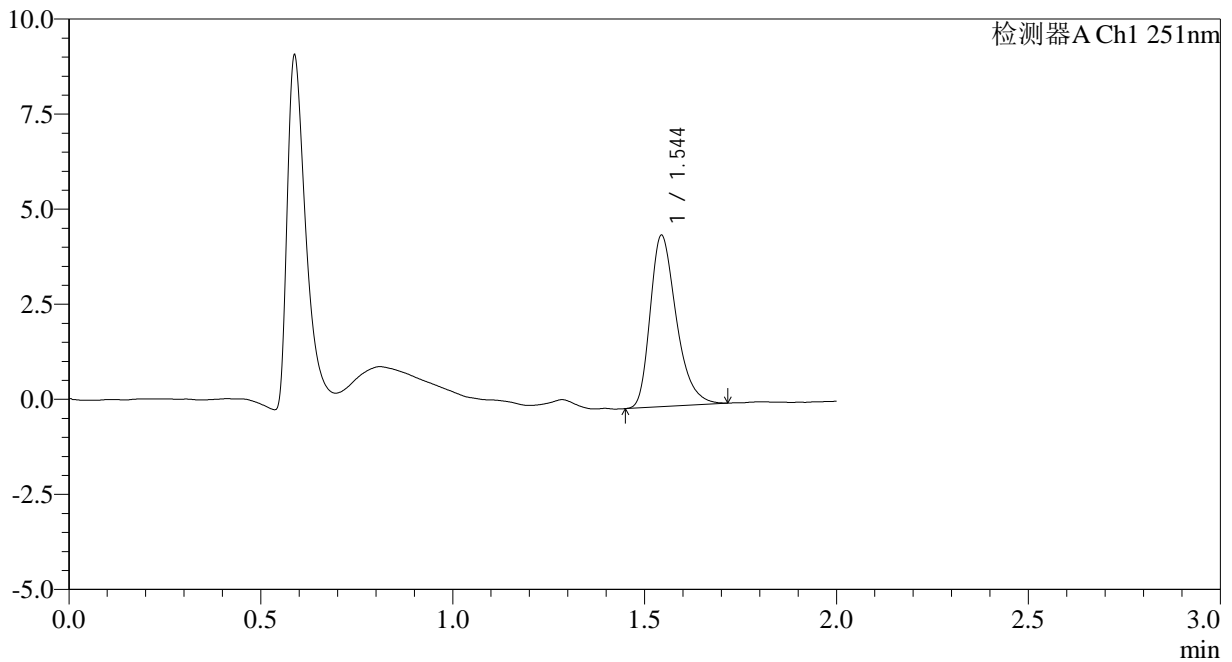

<峰表>

检测器A Ch1 251nm

峰号	保留时间	面积	面积%	高度	理论塔板数(USP)	拖尾因子	分离度(USP)
1	1.544	21345	100.000	4491	2535	1.331	--
总计		21345	100.000	4491			



SMF-394

<样品信息>

色谱柱 : XB-C18(50mm*4.6mm,3µm) 流速: 1.0ml/min
 柱温 : 30°C 波长: 251nm
 数据文件名 : RC\$SMF-394 - 0-38/26-709-2 - zzp-2025041321p-rcqx-pH1.2jz-lf100z-1-p2-60min.lcd
 方法文件名 : RC\$SMF-394 - SMF-394-rcqx-FX275.lcm
 批处理文件名: RC\$SMF-394 - SMF-394-20250516-FX275.lcb
 样品瓶号 : 3-16
 进样体积 : 100 µl 版本号: 6.115
 进样时间 : 2025/05/16 18:56:20 实验者: lvttingting
 处理时间(V2) : 2025/05/19 09:36:44 处理者: lvttingting
 仪器型号 : SHIMADZU LC-2050C (FX275)

<色谱图>

mV

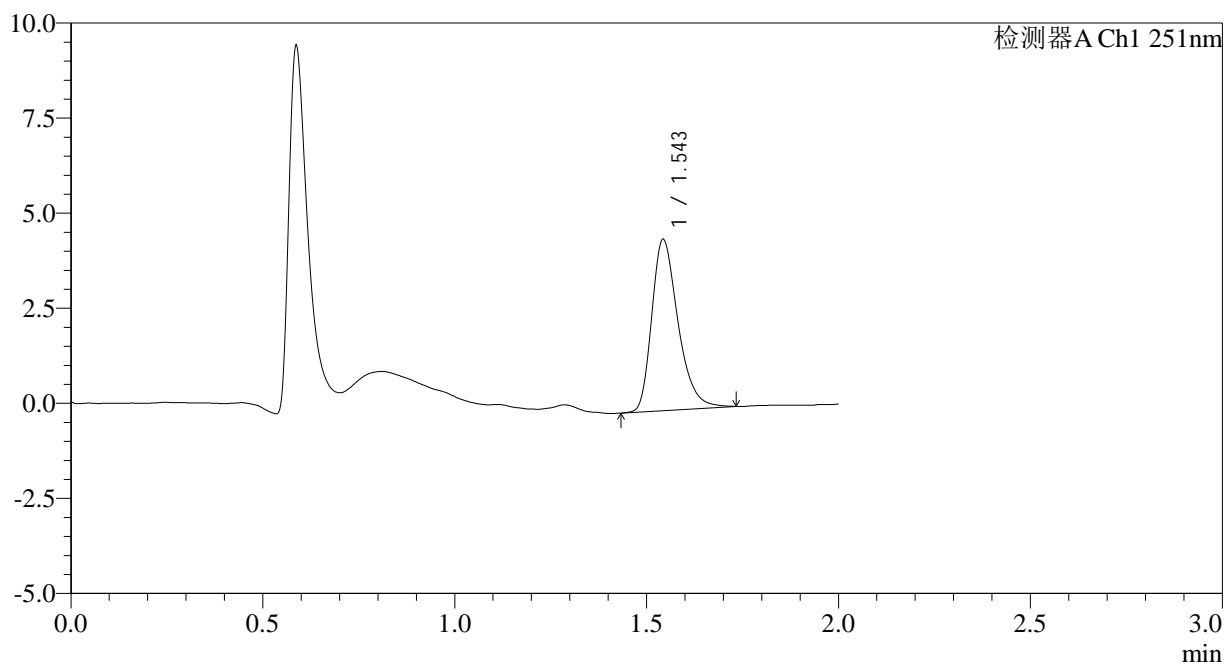

<峰表>

检测器A Ch1 251nm

峰号	保留时间	面积	面积%	高度	理论塔板数(USP)	拖尾因子	分离度(USP)
1	1.543	21463	100.000	4469	2514	1.327	--
总计		21463	100.000	4469			



SMF-394

<样品信息>

色谱柱 : XB-C18(50mm*4.6mm,3µm) 流速: 1.0ml/min
 柱温 : 30°C 波长: 251nm
 数据文件名 : RC\$SMF-394 - 0-38/26-710-2 - zzp-2025041321p-rcqx-pH1.2jz-lf100z-1-p3-60min.lcd
 方法文件名 : RC\$SMF-394 - SMF-394-rcqx-FX275.lcm
 批处理文件名: RC\$SMF-394 - SMF-394-20250516-FX275.lcb
 样品瓶号 : 3-25
 进样体积 : 100 µl 版本号: 6.115
 进样时间 : 2025/05/16 18:58:46 实验者: lvttingting
 处理时间(V2) : 2025/05/19 09:36:47 处理者: lvttingting
 仪器型号 : SHIMADZU LC-2050C (FX275)

<色谱图>

mV

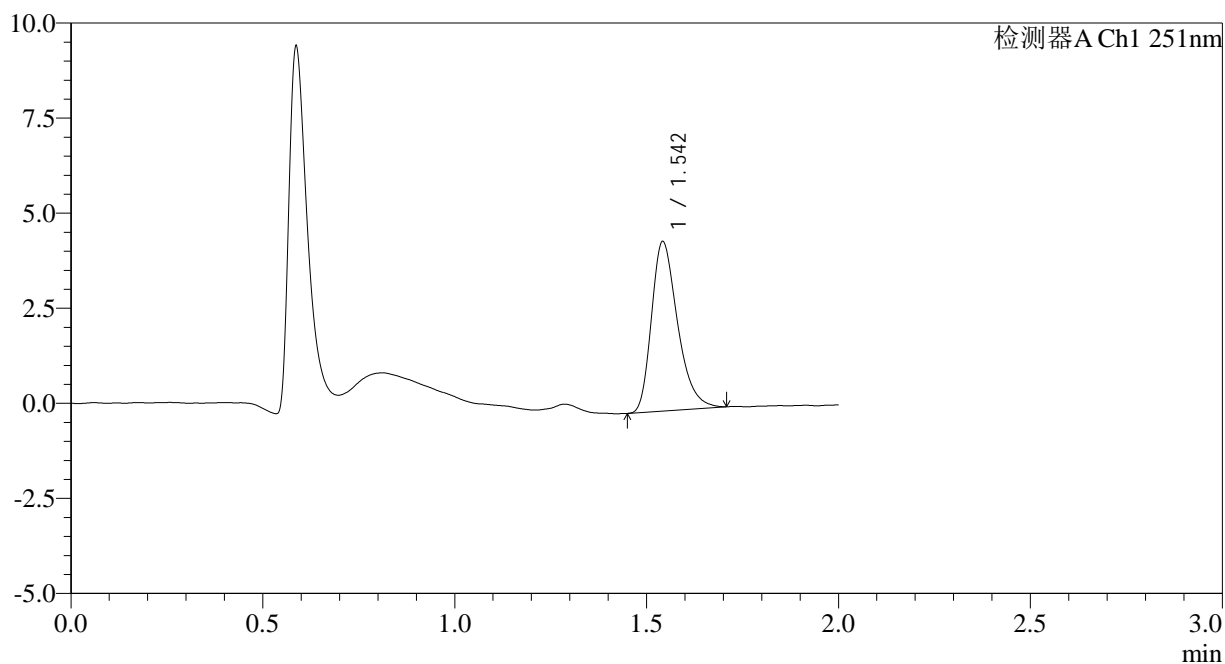

<峰表>

检测器A Ch1 251nm

峰号	保留时间	面积	面积%	高度	理论塔板数(USP)	拖尾因子	分离度(USP)
1	1.542	21036	100.000	4421	2524	1.329	--
总计		21036	100.000	4421			



SMF-394

<样品信息>

色谱柱 : XB-C18(50mm*4.6mm,3µm) 流速: 1.0ml/min
 柱温 : 30°C 波长: 251nm
 数据文件名 : RC\$SMF-394 - 0-38/26-711-2 - zzp-2025041321p-rcqx-pH1.2jz-lf100z-1-p4-60min.lcd
 方法文件名 : RC\$SMF-394 - SMF-394-rcqx-FX275.lcm
 批处理文件名: RC\$SMF-394 - SMF-394-20250516-FX275.lcb
 样品瓶号 : 3-34
 进样体积 : 100 µl 版本号: 6.115
 进样时间 : 2025/05/16 19:01:14 实验者: lvtingting
 处理时间(V2) : 2025/05/19 09:36:49 处理者: lvtingting
 仪器型号 : SHIMADZU LC-2050C (FX275)

<色谱图>

mV

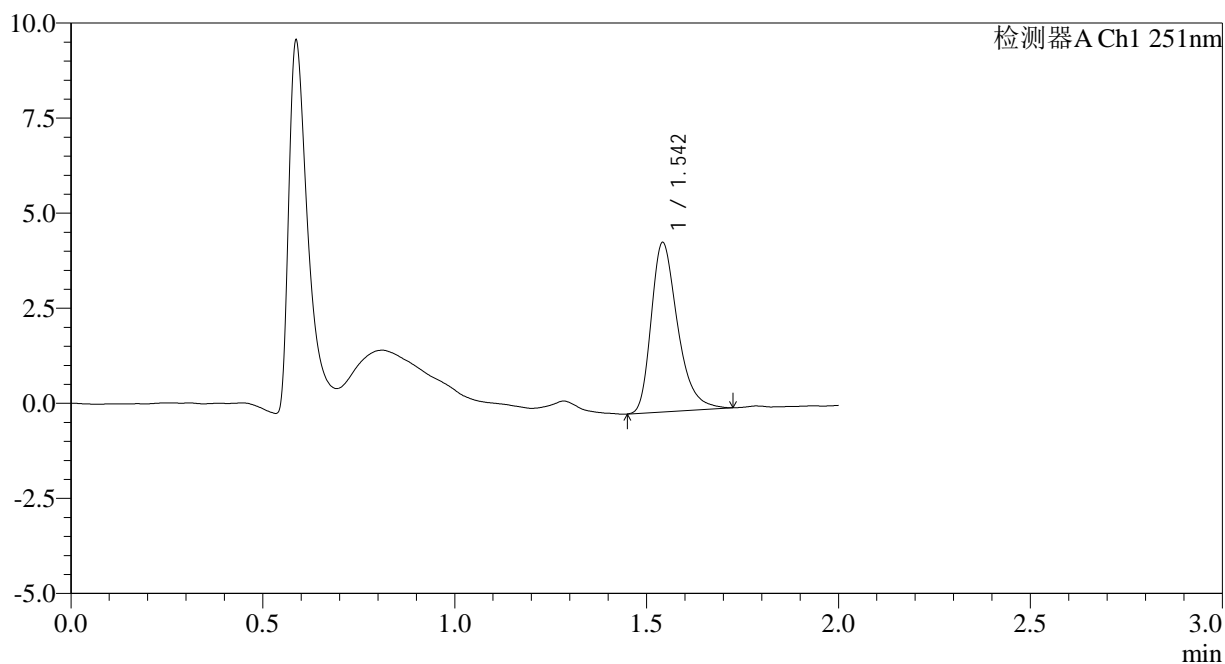

<峰表>

检测器A Ch1 251nm

峰号	保留时间	面积	面积%	高度	理论塔板数(USP)	拖尾因子	分离度(USP)
1	1.542	21292	100.000	4423	2511	1.340	--
总计		21292	100.000	4423			



SMF-394

<样品信息>

色谱柱 : XB-C18(50mm*4.6mm,3μm) 流速: 1.0ml/min
 柱温 : 30°C 波长: 251nm
 数据文件名 : RC\$SMF-394 - 0-38/26-712-2 - zzp-2025041321p-rcqx-pH1.2jz-lf100z-1-p5-60min.lcd
 方法文件名 : RC\$SMF-394 - SMF-394-rcqx-FX275.lcm
 批处理文件名: RC\$SMF-394 - SMF-394-20250516-FX275.lcb
 样品瓶号 : 3-43
 进样体积 : 100 μl 版本号: 6.115
 进样时间 : 2025/05/16 19:03:40 实验者: lvtingting
 处理时间(V2) : 2025/05/19 09:36:52 处理者: lvtingting
 仪器型号 : SHIMADZU LC-2050C (FX275)

<色谱图>

mV

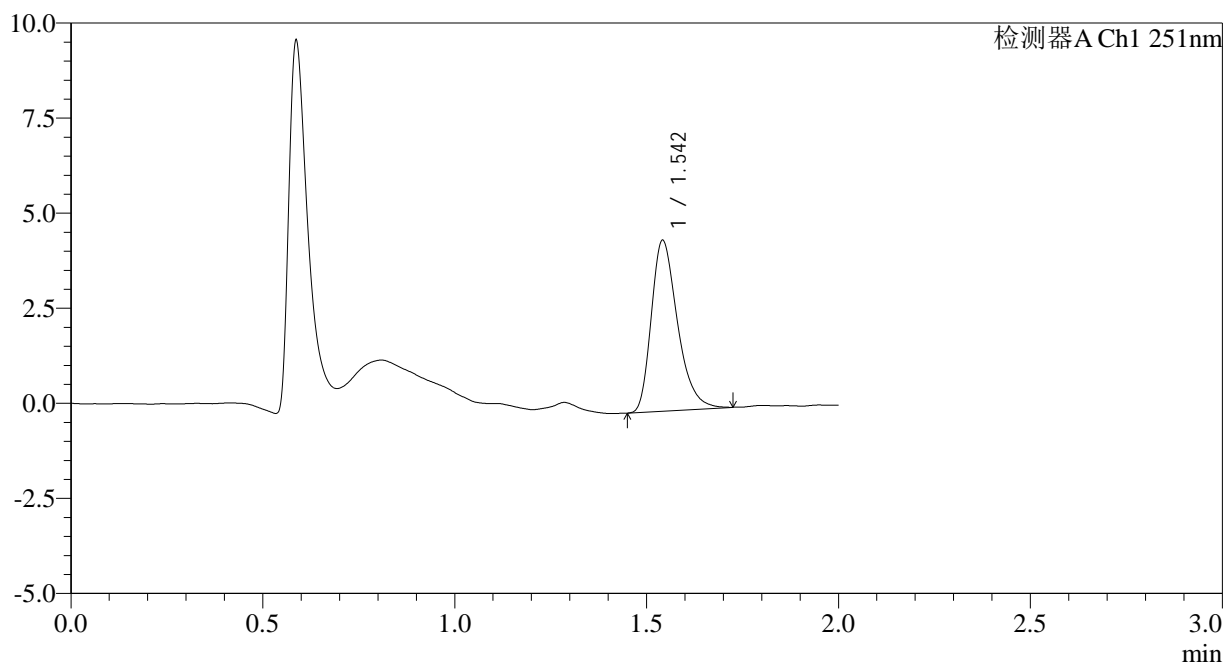

<峰表>

检测器A Ch1 251nm

峰号	保留时间	面积	面积%	高度	理论塔板数(USP)	拖尾因子	分离度(USP)
1	1.542	21352	100.000	4463	2495	1.333	--
总计		21352	100.000	4463			



SMF-394

<样品信息>

色谱柱	: XB-C18(50mm*4.6mm,3µm)	流速	: 1.0ml/min
柱温	: 30°C	波长	: 251nm
数据文件名	: RC\$SMF-394 - 0-38/26-713-2 - zzp-2025041321p-rcqx-pH1.2jz-lf100z-1-p6-60min.lcd		
方法文件名	: RC\$SMF-394 - SMF-394-rcqx-FX275.lcm		
批处理文件名	: RC\$SMF-394 - SMF-394-20250516-FX275.lcb		
样品瓶号	: 3-52	版本号	: 6.115
进样体积	: 100 µl	实验者	: lvtingting
进样时间	: 2025/05/16 19:06:06	处理者	: lvtingting
处理时间(V2)	: 2025/05/19 09:36:55		
仪器型号	: SHIMADZU LC-2050C (FX275)		

<色谱图>

mV

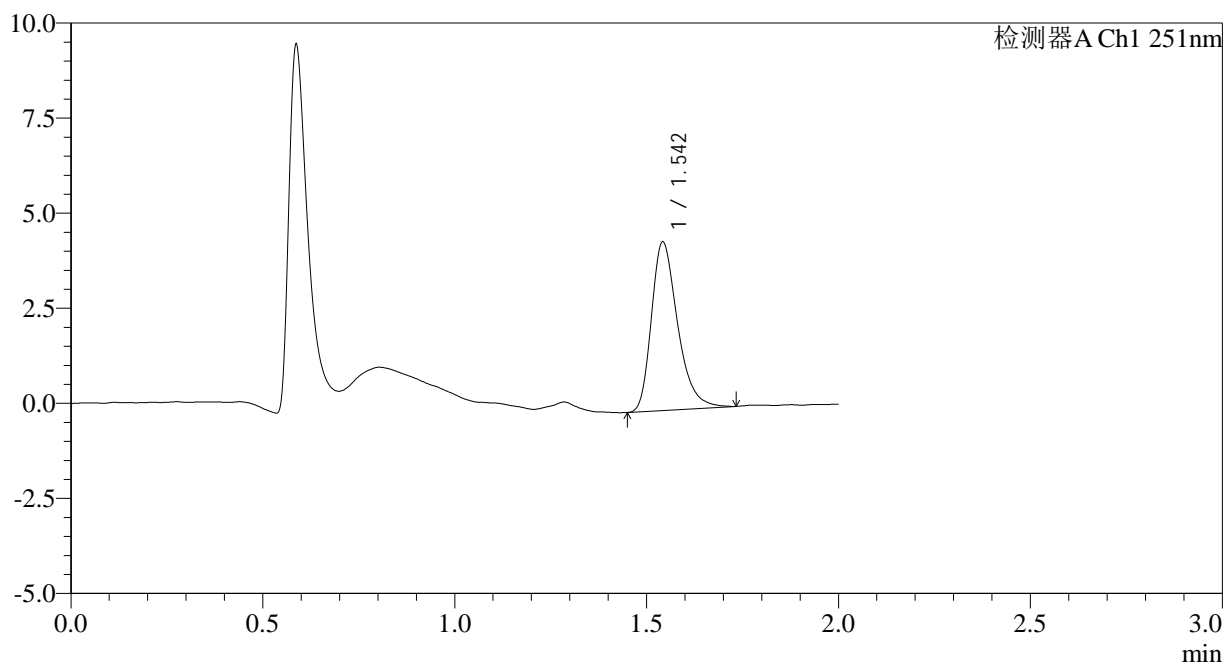

<峰表>

检测器A Ch1 251nm

峰号	保留时间	面积	面积%	高度	理论塔板数(USP)	拖尾因子	分离度(USP)
1	1.542	21069	100.000	4396	2536	1.334	--
总计		21069	100.000	4396			



SMF-394

<样品信息>

色谱柱	: XB-C18(50mm*4.6mm,3µm)	流速	: 1.0ml/min
柱温	: 30°C	波长	: 251nm
数据文件名	: RC\$SMF-394 - 0-38/26-714-2 - zzp-2025041321p-rcqx-pH1.2jz-lf100z-1-p1-90min.lcd		
方法文件名	: RC\$SMF-394 - SMF-394-rcqx-FX275.lcm		
批处理文件名	: RC\$SMF-394 - SMF-394-20250516-FX275.lcb		
样品瓶号	: 3-8	版本号	: 6.115
进样体积	: 100 µl	实验者	: lvtingting
进样时间	: 2025/05/16 19:08:34	处理者	: lvtingting
处理时间(V2)	: 2025/05/19 09:36:57		
仪器型号	: SHIMADZU LC-2050C (FX275)		

<色谱图>

mV

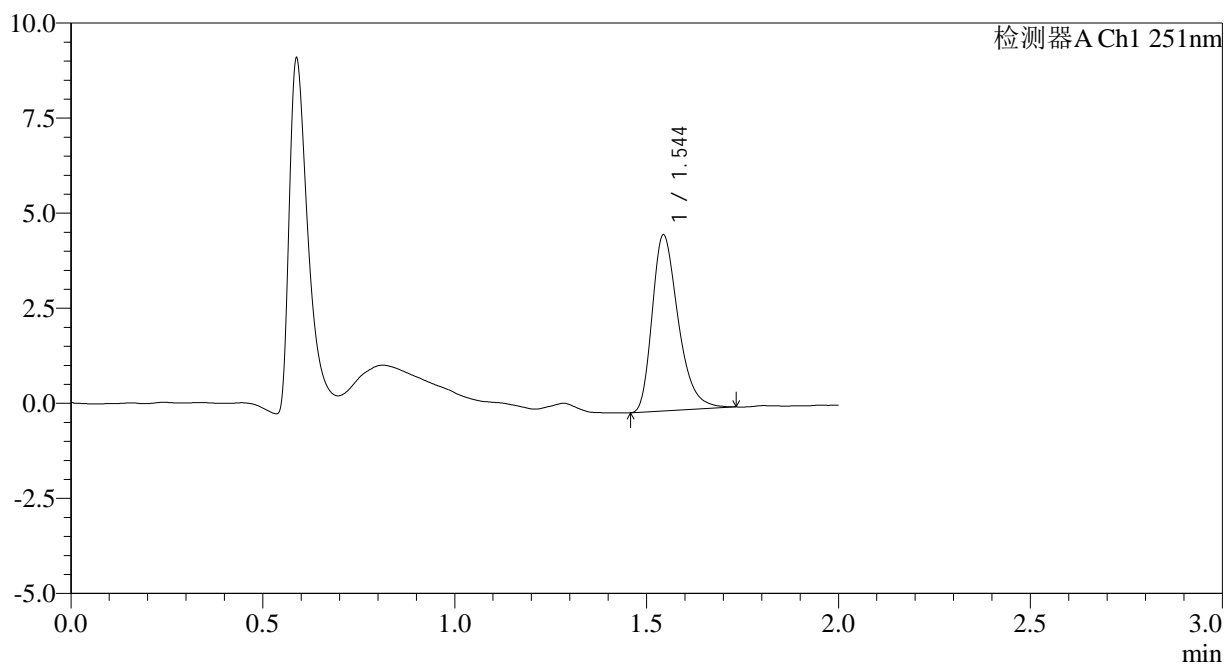

<峰表>

检测器A Ch1 251nm

峰号	保留时间	面积	面积%	高度	理论塔板数(USP)	拖尾因子	分离度(USP)
1	1.544	21849	100.000	4610	2550	1.332	--
总计		21849	100.000	4610			



SMF-394

<样品信息>

色谱柱 : XB-C18(50mm*4.6mm,3μm) 流速: 1.0ml/min
 柱温 : 30°C 波长: 251nm
 数据文件名 : RC\$SMF-394 - 0-38/26-715-2 - zzp-2025041321p-rcqx-pH1.2jz-lf100z-1-p2-90min.lcd
 方法文件名 : RC\$SMF-394 - SMF-394-rcqx-FX275.lcm
 批处理文件名: RC\$SMF-394 - SMF-394-20250516-FX275.lcb
 样品瓶号 : 3-17
 进样体积 : 100 μl 版本号: 6.115
 进样时间 : 2025/05/16 19:11:02 实验者: lvtingting
 处理时间(V2) : 2025/05/19 09:37:00 处理者: lvtingting
 仪器型号 : SHIMADZU LC-2050C (FX275)

<色谱图>

mV

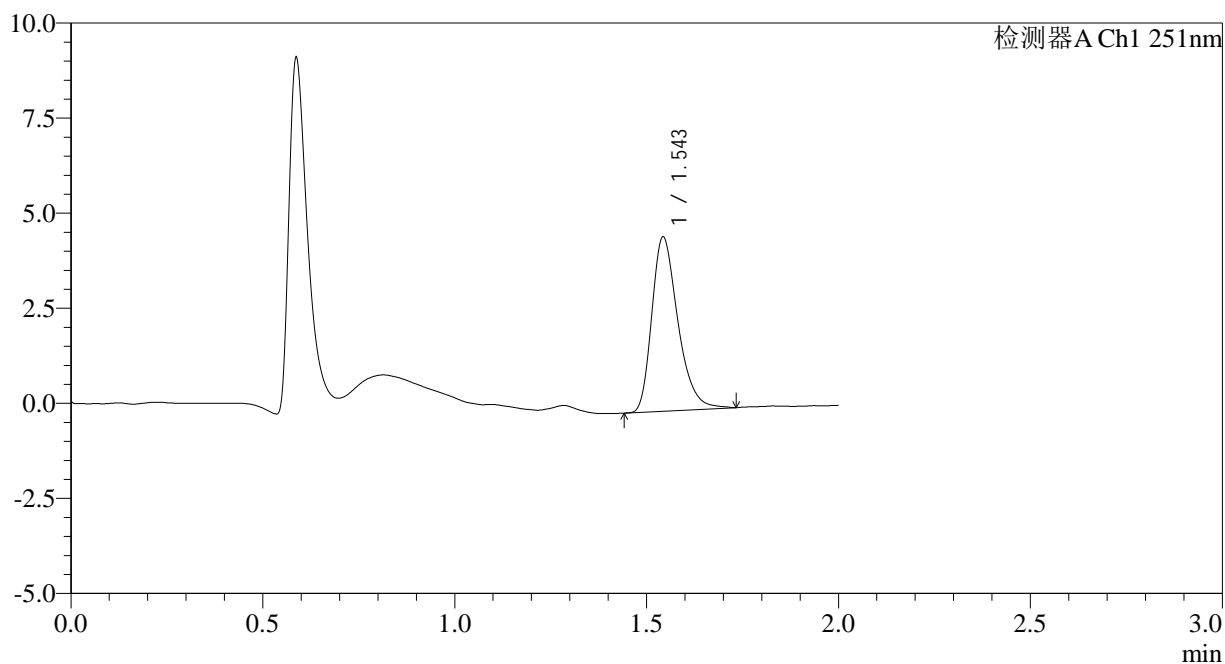

<峰表>

检测器A Ch1 251nm

峰号	保留时间	面积	面积%	高度	理论塔板数(USP)	拖尾因子	分离度(USP)
1	1.543	21690	100.000	4545	2545	1.326	--
总计		21690	100.000	4545			



SMF-394

<样品信息>

色谱柱 : XB-C18(50mm*4.6mm,3µm) 流速: 1.0ml/min
 柱温 : 30°C 波长: 251nm
 数据文件名 : RC\$SMF-394 - 0-38/26-716-2 - zzp-2025041321p-rcqx-pH1.2jz-lf100z-1-p3-90min.lcd
 方法文件名 : RC\$SMF-394 - SMF-394-rcqx-FX275.lcm
 批处理文件名: RC\$SMF-394 - SMF-394-20250516-FX275.lcb
 样品瓶号 : 3-26
 进样体积 : 100 µl 版本号: 6.115
 进样时间 : 2025/05/16 19:13:30 实验者: lvtingting
 处理时间(V2) : 2025/05/19 09:37:02 处理者: lvtingting
 仪器型号 : SHIMADZU LC-2050C (FX275)

<色谱图>

mV

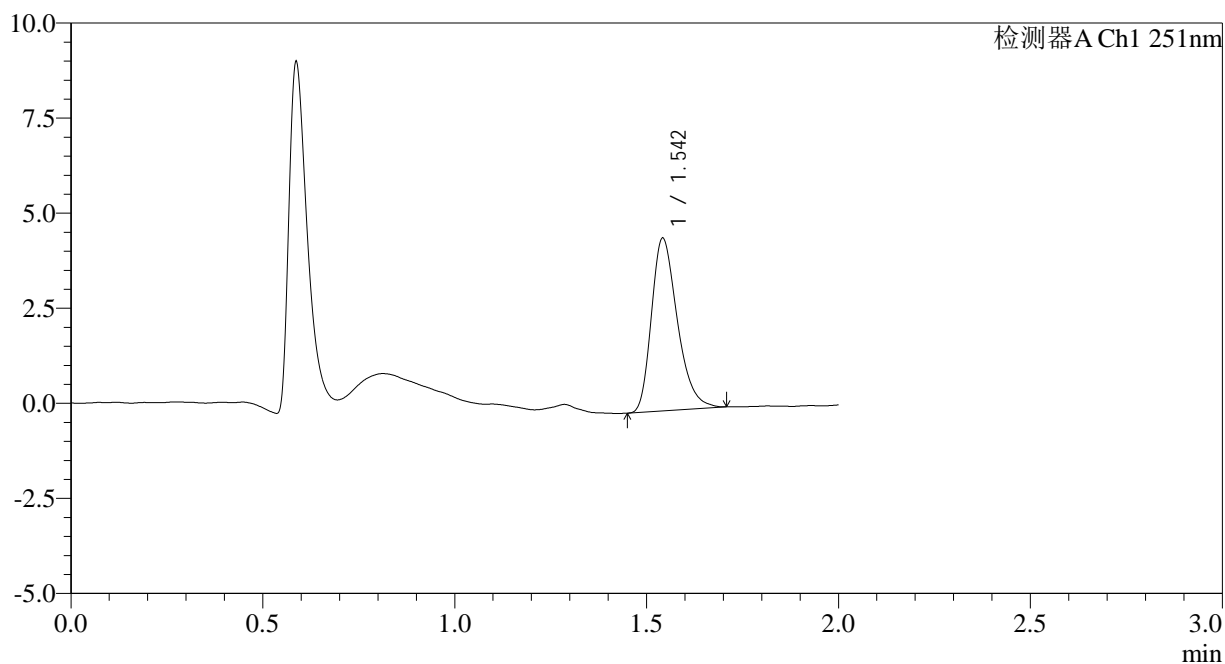

<峰表>

检测器A Ch1 251nm

峰号	保留时间	面积	面积%	高度	理论塔板数(USP)	拖尾因子	分离度(USP)
1	1.542	21343	100.000	4509	2535	1.313	--
总计		21343	100.000	4509			



SMF-394

<样品信息>

色谱柱 : XB-C18(50mm*4.6mm,3µm) 流速: 1.0ml/min
 柱温 : 30°C 波长: 251nm
 数据文件名 : RC\$SMF-394 - 0-38/26-717-2 - zzp-2025041321p-rcqx-pH1.2jz-lf100z-1-p4-90min.lcd
 方法文件名 : RC\$SMF-394 - SMF-394-rcqx-FX275.lcm
 批处理文件名: RC\$SMF-394 - SMF-394-20250516-FX275.lcb
 样品瓶号 : 3-35
 进样体积 : 100 µl 版本号: 6.115
 进样时间 : 2025/05/16 19:15:58 实验者: lvtingting
 处理时间(V2) : 2025/05/19 09:37:05 处理者: lvtingting
 仪器型号 : SHIMADZU LC-2050C (FX275)

<色谱图>

mV

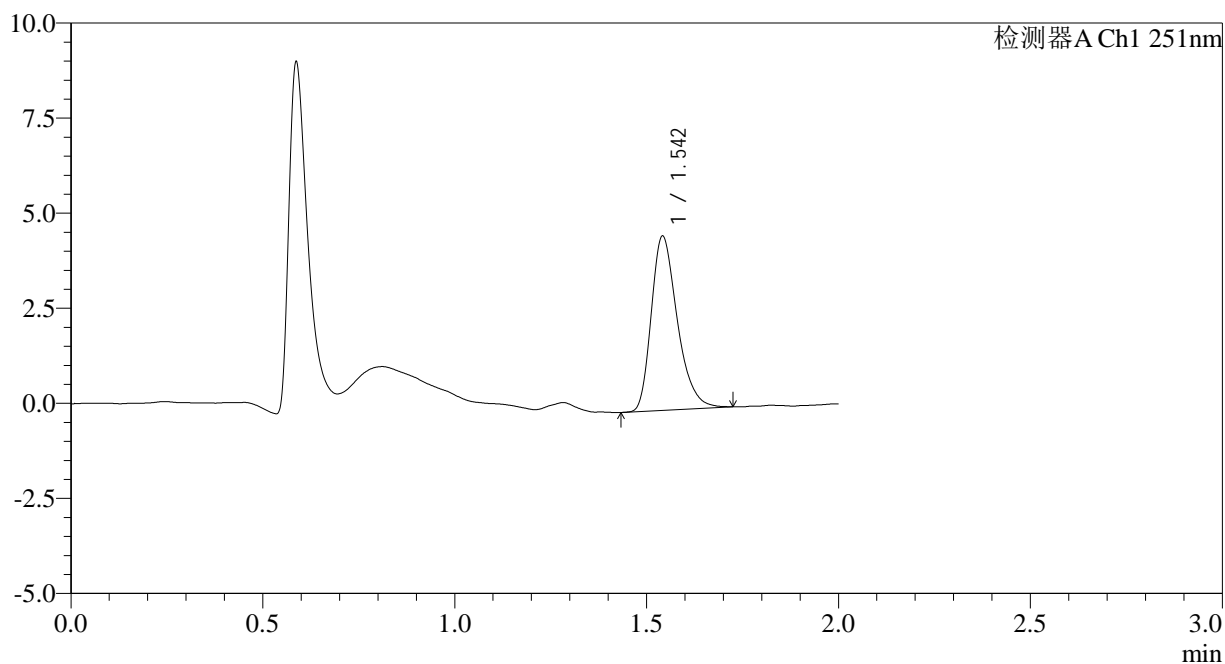

<峰表>

检测器A Ch1 251nm

峰号	保留时间	面积	面积%	高度	理论塔板数(USP)	拖尾因子	分离度(USP)
1	1.542	21647	100.000	4557	2531	1.317	--
总计		21647	100.000	4557			



SMF-394

<样品信息>

色谱柱	: XB-C18(50mm*4.6mm,3µm)	流速	: 1.0ml/min
柱温	: 30°C	波长	: 251nm
数据文件名	: RC\$SMF-394 - 0-38/26-718-2 - zzp-2025041321p-rcqx-pH1.2jz-lf100z-1-p5-90min.lcd		
方法文件名	: RC\$SMF-394 - SMF-394-rcqx-FX275.lcm		
批处理文件名	: RC\$SMF-394 - SMF-394-20250516-FX275.lcb		
样品瓶号	: 3-44	版本号	: 6.115
进样体积	: 100 µl	实验者	: lvtingting
进样时间	: 2025/05/16 19:18:26	处理者	: lvtingting
处理时间(V2)	: 2025/05/19 09:37:08		
仪器型号	: SHIMADZU LC-2050C (FX275)		

<色谱图>

mV

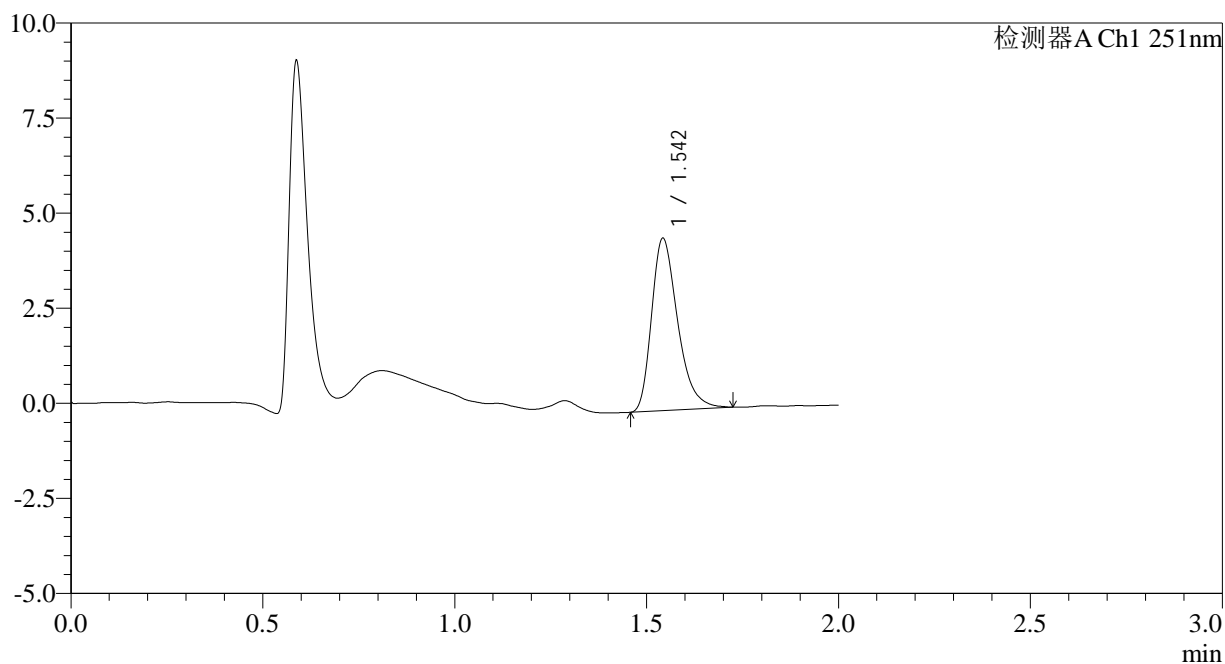

<峰表>

检测器A Ch1 251nm

峰号	保留时间	面积	面积%	高度	理论塔板数(USP)	拖尾因子	分离度(USP)
1	1.542	21411	100.000	4488	2538	1.339	--
总计		21411	100.000	4488			



SMF-394

<样品信息>

色谱柱 : XB-C18(50mm*4.6mm,3µm) 流速: 1.0ml/min
 柱温 : 30°C 波长: 251nm
 数据文件名 : RC\$SMF-394 - 0-38/26-719-2 - zzp-2025041321p-rcqx-pH1.2jz-lf100z-1-p6-90min.lcd
 方法文件名 : RC\$SMF-394 - SMF-394-rcqx-FX275.lcm
 批处理文件名: RC\$SMF-394 - SMF-394-20250516-FX275.lcb
 样品瓶号 : 3-53
 进样体积 : 100 µl 版本号: 6.115
 进样时间 : 2025/05/16 19:20:53 实验者: lvtingting
 处理时间(V2) : 2025/05/19 09:37:10 处理者: lvtingting
 仪器型号 : SHIMADZU LC-2050C (FX275)

<色谱图>

mV

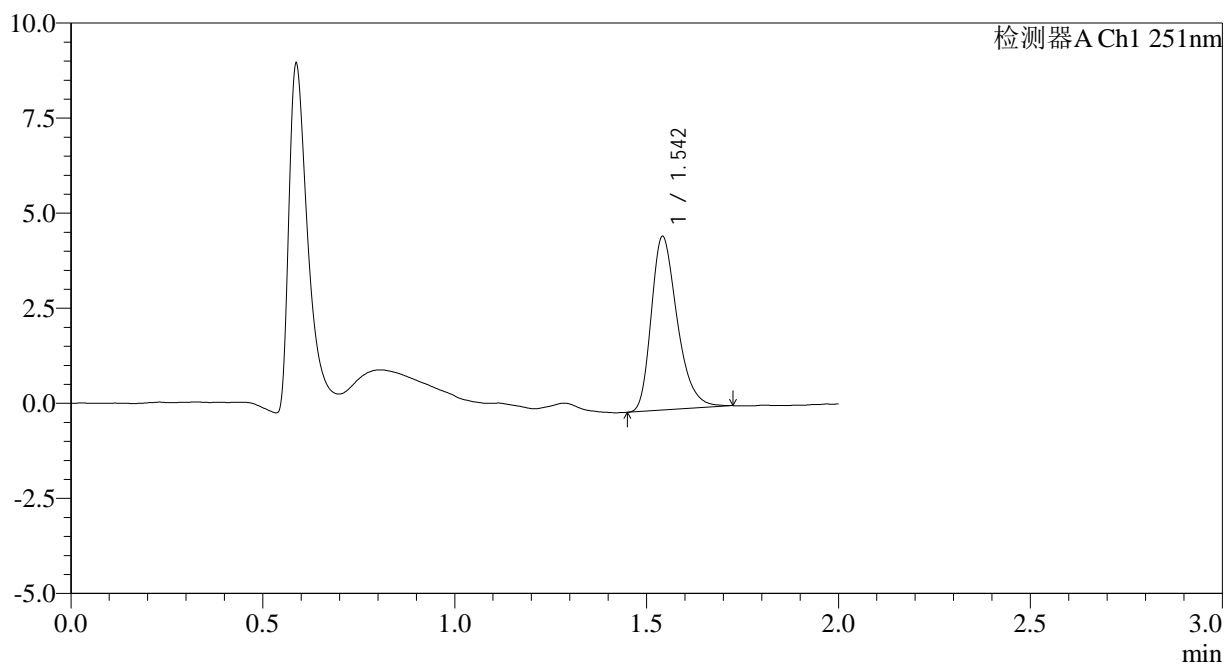

<峰表>

检测器A Ch1 251nm

峰号	保留时间	面积	面积%	高度	理论塔板数(USP)	拖尾因子	分离度(USP)
1	1.542	21476	100.000	4539	2555	1.317	--
总计		21476	100.000	4539			



SMF-394

<样品信息>

色谱柱 : XB-C18(50mm*4.6mm,3μm) 流速: 1.0ml/min
 柱温 : 30°C 波长: 251nm
 数据文件名 : RC\$SMF-394 - 0-38/26-720-2 - zzp-2025041321p-rcqx-pH1.2jz-lf100z-1-p1-jxzs.lcd
 方法文件名 : RC\$SMF-394 - SMF-394-rcqx-FX275.lcm
 批处理文件名: RC\$SMF-394 - SMF-394-20250516-FX275.lcb
 样品瓶号 : 4-3 版本号: 6.115
 进样体积 : 100 μl 实验者: lvtingting
 进样时间 : 2025/05/16 19:23:23 处理者: lvtingting
 处理时间(V2) : 2025/05/19 09:37:13
 仪器型号 : SHIMADZU LC-2050C (FX275)

<色谱图>

mV

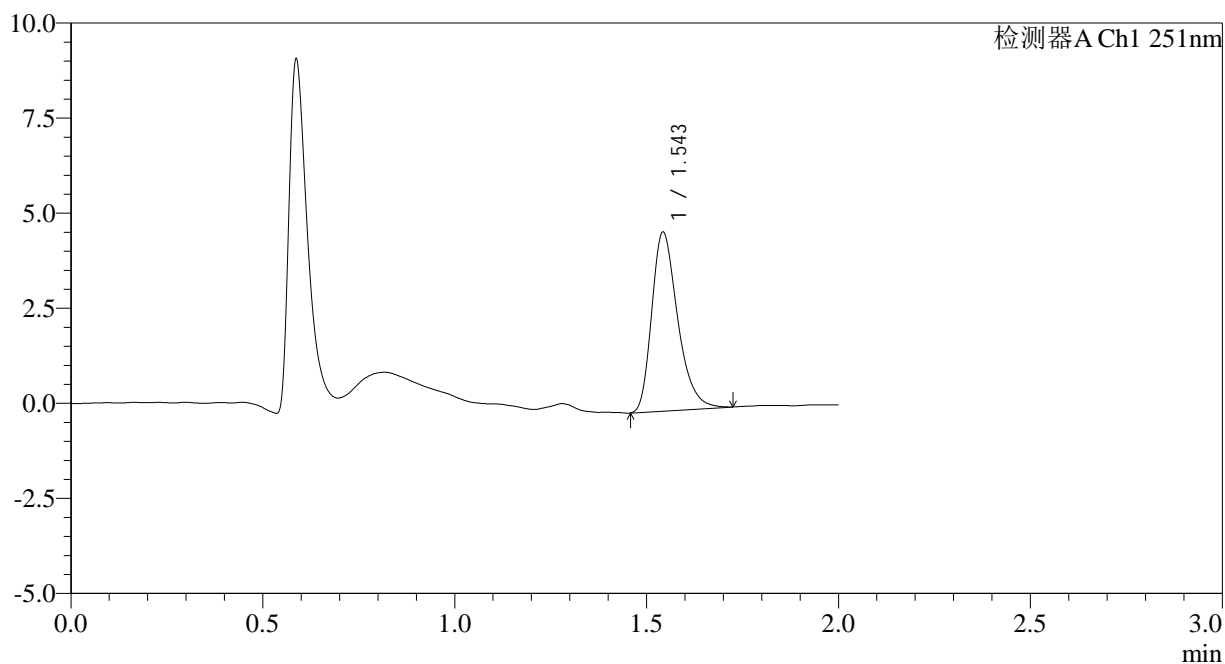

<峰表>

检测器A Ch1 251nm

峰号	保留时间	面积	面积%	高度	理论塔板数(USP)	拖尾因子	分离度(USP)
1	1.543	22132	100.000	4666	2577	1.324	--
总计		22132	100.000	4666			



SMF-394

<样品信息>

色谱柱 : XB-C18(50mm*4.6mm,3µm) 流速: 1.0ml/min
 柱温 : 30°C 波长: 251nm
 数据文件名 : RC\$SMF-394 - 0-38/26-721-2 - zzp-2025041321p-rcqx-pH1.2jz-lf100z-1-p2-jxzs.lcd
 方法文件名 : RC\$SMF-394 - SMF-394-rcqx-FX275.lcm
 批处理文件名: RC\$SMF-394 - SMF-394-20250516-FX275.lcb
 样品瓶号 : 4-12
 进样体积 : 100 µl 版本号: 6.115
 进样时间 : 2025/05/16 19:25:51 实验者: lvtingting
 处理时间(V2) : 2025/05/19 09:37:15 处理者: lvtingting
 仪器型号 : SHIMADZU LC-2050C (FX275)

<色谱图>

mV

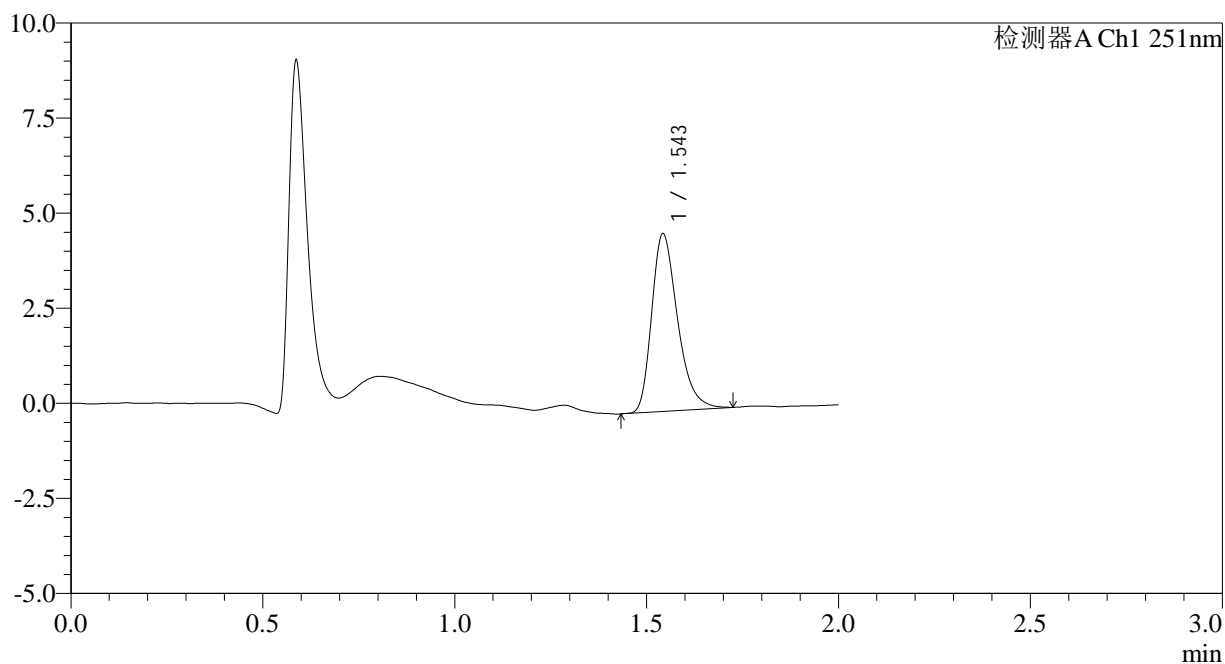

<峰表>

检测器A Ch1 251nm

峰号	保留时间	面积	面积%	高度	理论塔板数(USP)	拖尾因子	分离度(USP)
1	1.543	21904	100.000	4630	2577	1.326	--
总计		21904	100.000	4630			



SMF-394

<样品信息>

色谱柱 : XB-C18(50mm*4.6mm,3µm) 流速: 1.0ml/min
 柱温 : 30°C 波长: 251nm
 数据文件名 : RC\$SMF-394 - 0-38/26-722-2 - zzp-2025041321p-rcqx-pH1.2jz-lf100z-1-p3-jxzs.lcd
 方法文件名 : RC\$SMF-394 - SMF-394-rcqx-FX275.lcm
 批处理文件名: RC\$SMF-394 - SMF-394-20250516-FX275.lcb
 样品瓶号 : 4-21
 进样体积 : 100 µl 版本号: 6.115
 进样时间 : 2025/05/16 19:28:25 实验者: lvtिंगting
 处理时间(V2) : 2025/05/19 09:37:18 处理者: lvtिंगting
 仪器型号 : SHIMADZU LC-2050C (FX275)

<色谱图>

mV

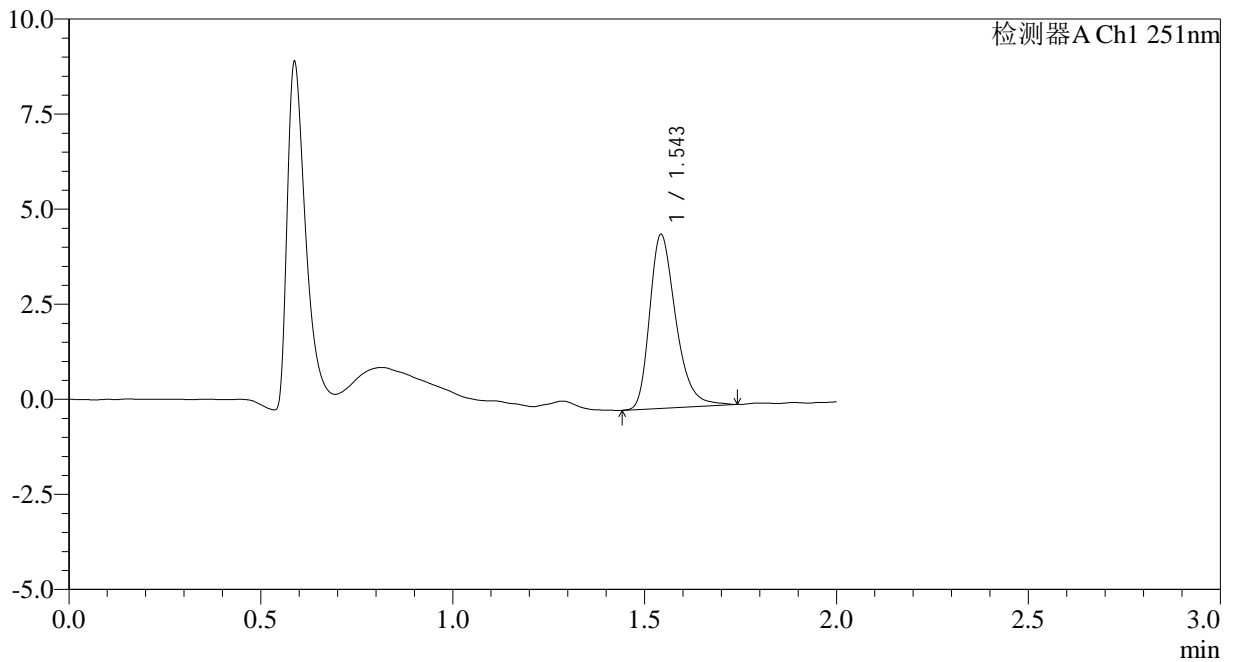

<峰表>

检测器A Ch1 251nm

峰号	保留时间	面积	面积%	高度	理论塔板数(USP)	拖尾因子	分离度(USP)
1	1.543	21692	100.000	4534	2556	1.323	--
总计		21692	100.000	4534			



SMF-394

<样品信息>

色谱柱 : XB-C18(50mm*4.6mm,3μm) 流速: 1.0ml/min
 柱温 : 30°C 波长: 251nm
 数据文件名 : RC\$SMF-394 - 0-38/26-723-2 - zzp-2025041321p-rcqx-pH1.2jz-lf100z-1-p4-jxzs.lcd
 方法文件名 : RC\$SMF-394 - SMF-394-rcqx-FX275.lcm
 批处理文件名: RC\$SMF-394 - SMF-394-20250516-FX275.lcb
 样品瓶号 : 4-30
 进样体积 : 100 μl 版本号: 6.115
 进样时间 : 2025/05/16 19:30:54 实验者: lvtingting
 处理时间(V2) : 2025/05/19 09:37:20 处理者: lvtingting
 仪器型号 : SHIMADZU LC-2050C (FX275)

<色谱图>

mV

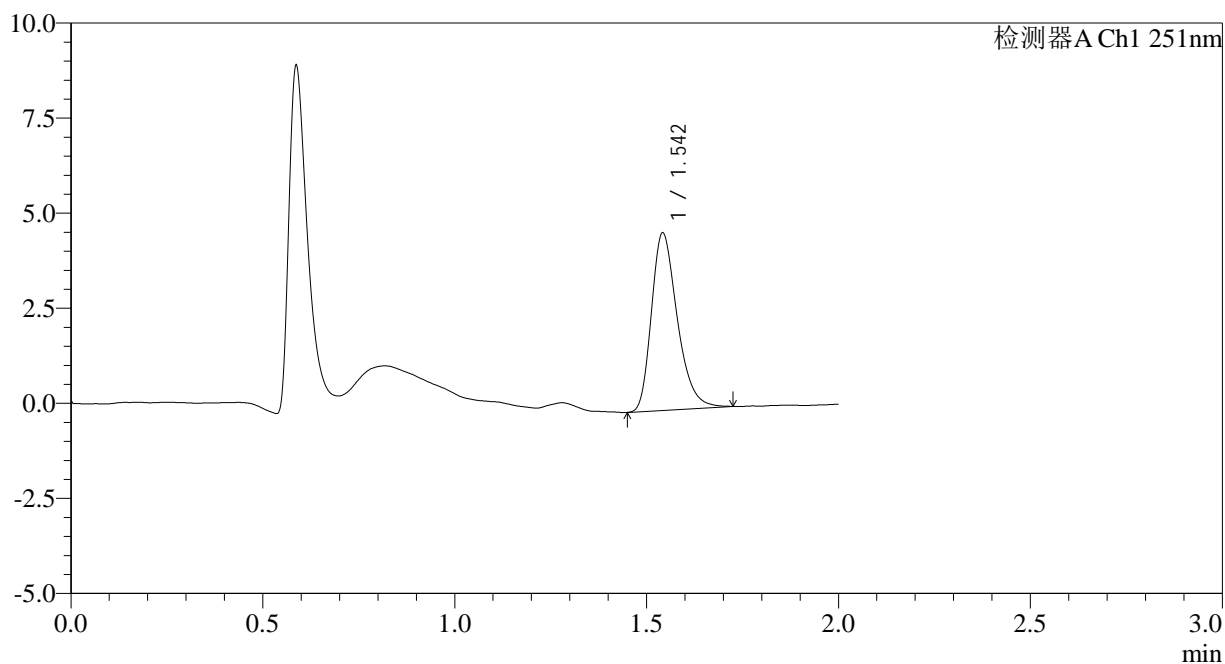

<峰表>

检测器A Ch1 251nm

峰号	保留时间	面积	面积%	高度	理论塔板数(USP)	拖尾因子	分离度(USP)
1	1.542	21865	100.000	4631	2567	1.311	--
总计		21865	100.000	4631			



SMF-394

<样品信息>

色谱柱 : XB-C18(50mm*4.6mm,3μm) 流速: 1.0ml/min
 柱温 : 30°C 波长: 251nm
 数据文件名 : RC\$SMF-394 - 0-38/26-724-2 - zzp-2025041321p-rcqx-pH1.2jz-lf100z-1-p5-jxzs.lcd
 方法文件名 : RC\$SMF-394 - SMF-394-rcqx-FX275.lcm
 批处理文件名: RC\$SMF-394 - SMF-394-20250516-FX275.lcb
 样品瓶号 : 4-39
 进样体积 : 100 μl 版本号: 6.115
 进样时间 : 2025/05/16 19:33:22 实验者: lvtingting
 处理时间(V2) : 2025/05/19 09:37:23 处理者: lvtingting
 仪器型号 : SHIMADZU LC-2050C (FX275)

<色谱图>

mV

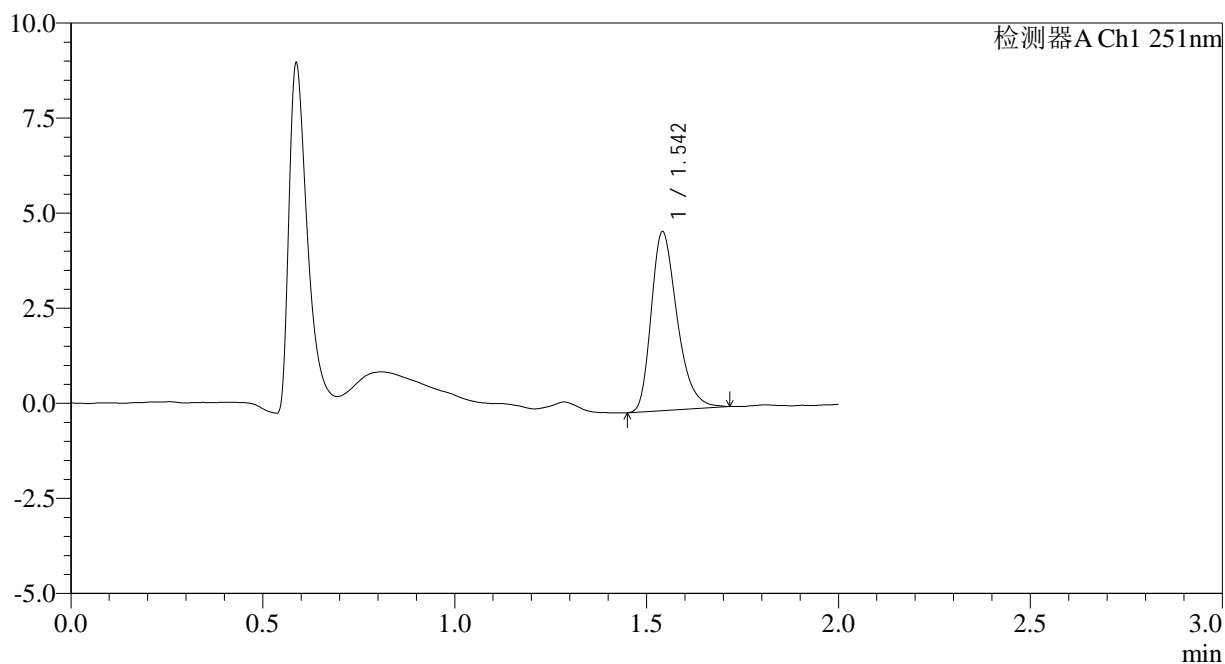

<峰表>

检测器A Ch1 251nm

峰号	保留时间	面积	面积%	高度	理论塔板数(USP)	拖尾因子	分离度(USP)
1	1.542	22064	100.000	4679	2558	1.317	--
总计		22064	100.000	4679			



SMF-394

<样品信息>

色谱柱	: XB-C18(50mm*4.6mm,3µm)	流速	: 1.0ml/min
柱温	: 30°C	波长	: 251nm
数据文件名	: RC\$SMF-394 - 0-38/26-725-2 - zzp-2025041321p-rcqx-pH1.2jz-lf100z-1-p6-jxzs.lcd		
方法文件名	: RC\$SMF-394 - SMF-394-rcqx-FX275.lcm		
批处理文件名	: RC\$SMF-394 - SMF-394-20250516-FX275.lcb		
样品瓶号	: 4-48	版本号	: 6.115
进样体积	: 100 µl	实验者	: lvttingting
进样时间	: 2025/05/16 19:35:51	处理者	: lvttingting
处理时间(V2)	: 2025/05/19 09:37:26		
仪器型号	: SHIMADZU LC-2050C (FX275)		

<色谱图>

mV

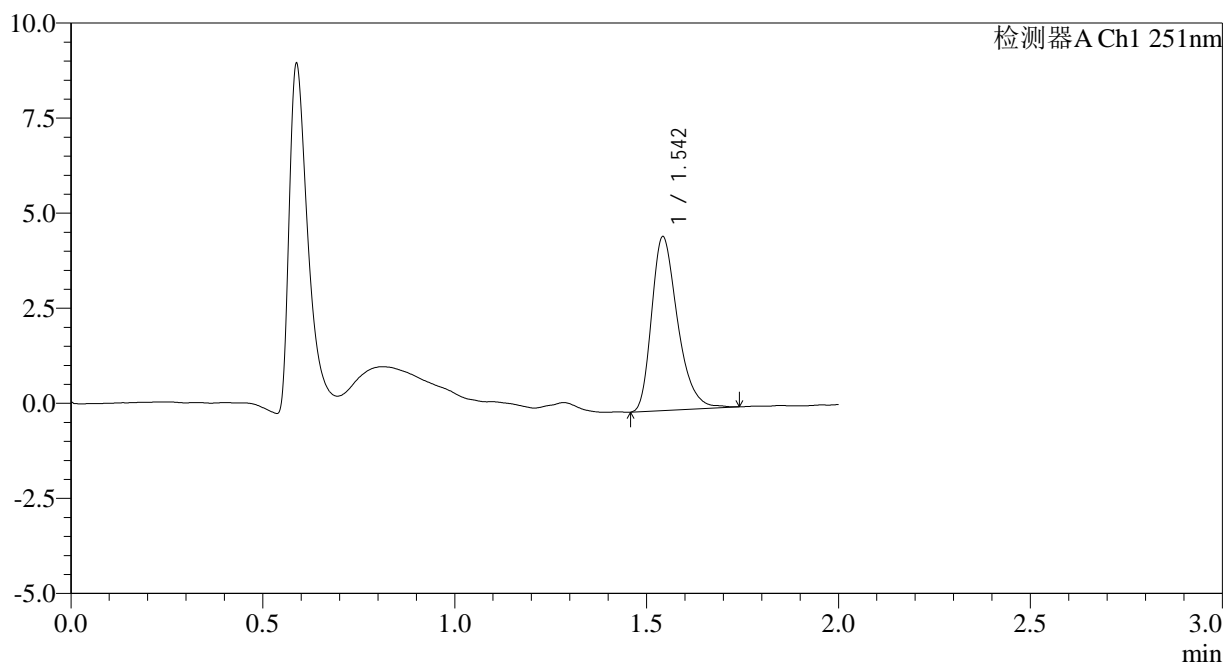

<峰表>

检测器A Ch1 251nm

峰号	保留时间	面积	面积%	高度	理论塔板数(USP)	拖尾因子	分离度(USP)
1	1.542	21522	100.000	4531	2564	1.325	--
总计		21522	100.000	4531			



SMF-394

<样品信息>

色谱柱	: XB-C18(50mm*4.6mm,3µm)	流速	: 1.0ml/min
柱温	: 30°C	波长	: 251nm
数据文件名	: RC\$SMF-394 - 0-38/26-726-2 - zzp-2025041321p-rcqx-pH1.2jz-lf100z-1-dz2-1.lcd		
方法文件名	: RC\$SMF-394 - SMF-394-rcqx-FX275.lcm		
批处理文件名	: RC\$SMF-394 - SMF-394-20250516-FX275.lcb		
样品瓶号	: 3-27	版本号	: 6.115
进样体积	: 100 µl	实验者	: lvttingting
进样时间	: 2025/05/16 19:38:20	处理者	: lvttingting
处理时间(V2)	: 2025/05/19 09:37:28		
仪器型号	: SHIMADZU LC-2050C (FX275)		

<色谱图>

mV

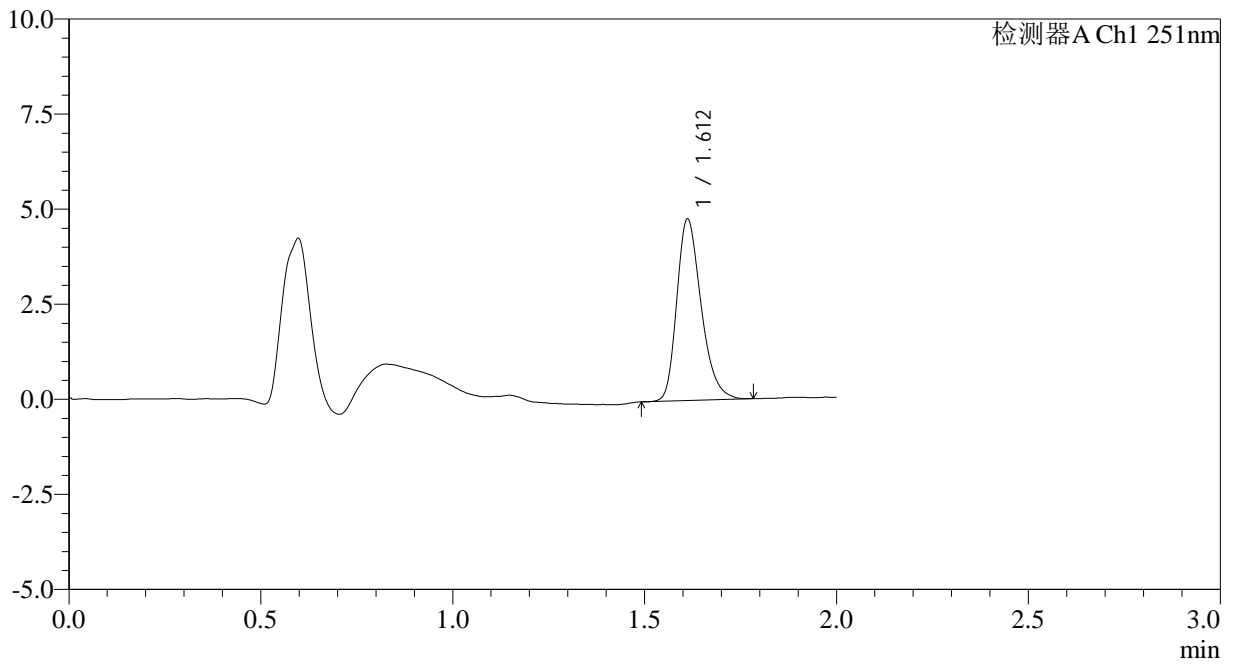

<峰表>

检测器A Ch1 251nm

峰号	保留时间	面积	面积%	高度	理论塔板数(USP)	拖尾因子	分离度(USP)
1	1.612	21091	100.000	4766	3144	1.284	--
总计		21091	100.000	4766			



SMF-394

<样品信息>

色谱柱 : XB-C18(50mm*4.6mm,3µm) 流速: 1.0ml/min
 柱温 : 30°C 波长: 251nm
 数据文件名 : RC\$SMF-394 - 0-38/26-727-2 - zzp-2025041321p-rcqx-pH1.2jz-lf100z-1-dz2-2.lcd
 方法文件名 : RC\$SMF-394 - SMF-394-rcqx-FX275.lcm
 批处理文件名: RC\$SMF-394 - SMF-394-20250516-FX275.lcb
 样品瓶号 : 3-27
 进样体积 : 100 µl 版本号: 6.115
 进样时间 : 2025/05/16 19:40:48 实验者: lvttingting
 处理时间(V2) : 2025/05/19 09:37:31 处理者: lvttingting
 仪器型号 : SHIMADZU LC-2050C (FX275)

<色谱图>

mV

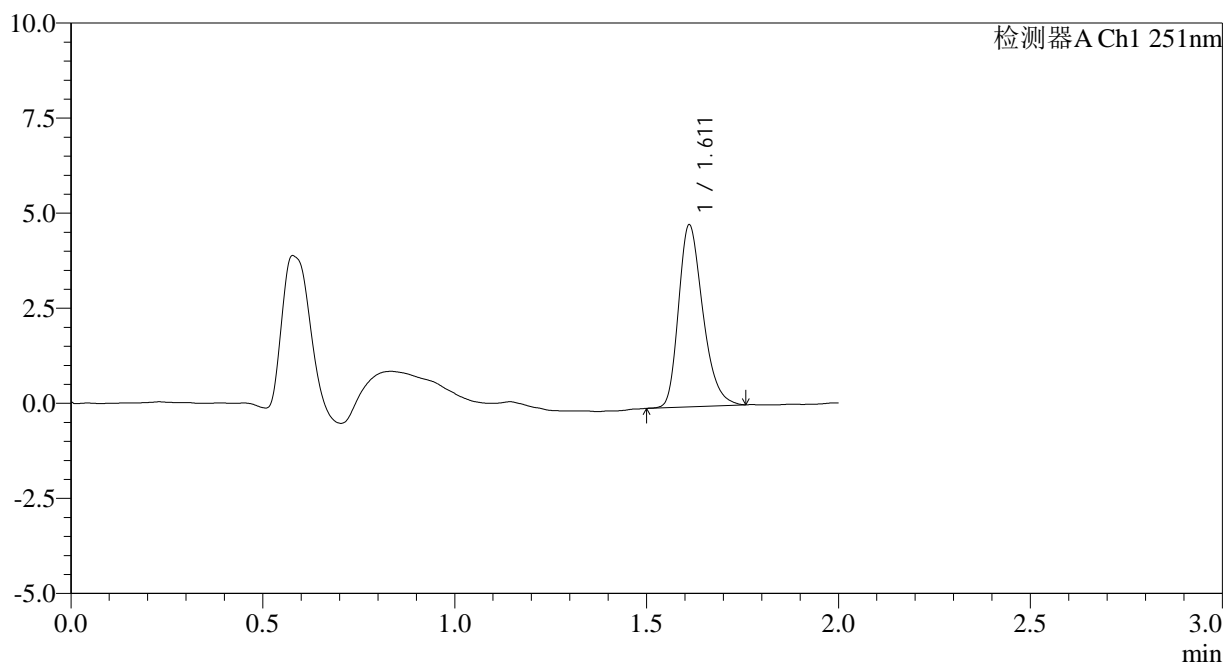

<峰表>

检测器A Ch1 251nm

峰号	保留时间	面积	面积%	高度	理论塔板数(USP)	拖尾因子	分离度(USP)
1	1.611	21043	100.000	4770	3152	1.284	--
总计		21043	100.000	4770			



SMF-394

<样品信息>

色谱柱	: XB-C18(50mm*4.6mm,3µm)	流速	: 1.0ml/min
柱温	: 30°C	波长	: 251nm
数据文件名	: RC\$SMF-394 - 0-38/26-728-2 - zzp-2025041321p-rcqx-pH1.2jz-lf100z-2-rj.lcd		
方法文件名	: RC\$SMF-394 - SMF-394-rcqx-FX275.lcm		
批处理文件名	: RC\$SMF-394 - SMF-394-20250516-FX275.lcb		
样品瓶号	: 1-9	版本号	: 6.115
进样体积	: 100 µl	实验者	: lvttingting
进样时间	: 2025/05/16 19:43:17	处理者	: lvttingting
处理时间(V2)	: 2025/05/19 09:37:34		
仪器型号	: SHIMADZU LC-2050C (FX275)		

<色谱图>

mV

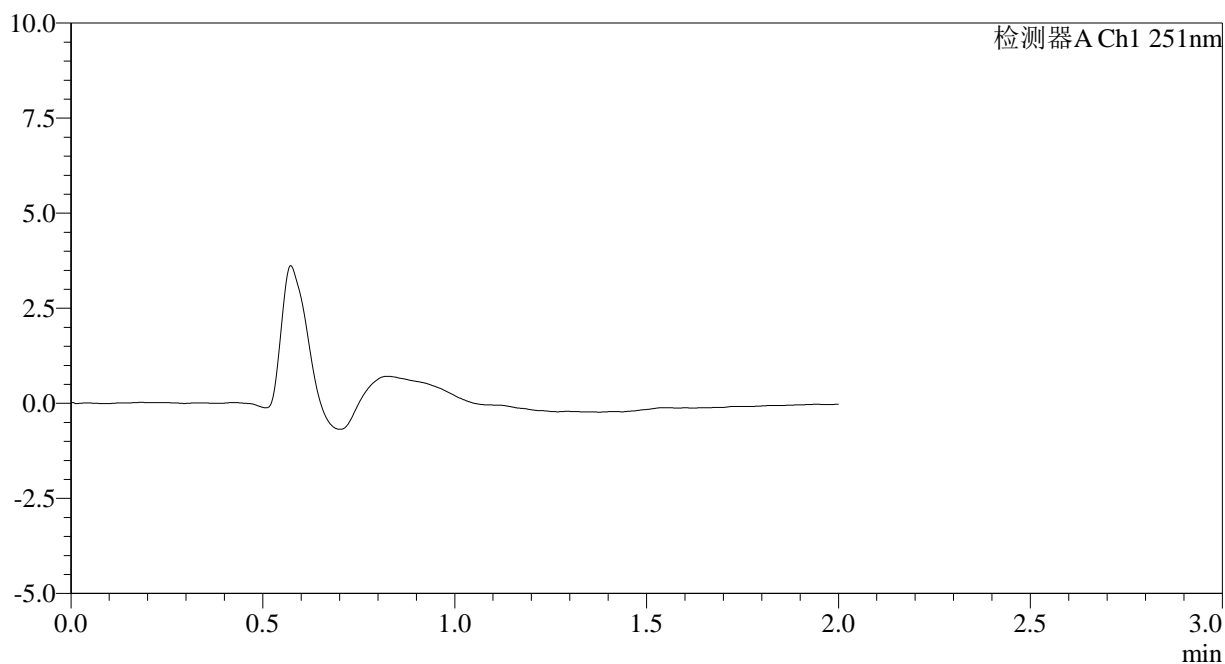

<峰表>

检测器A Ch1 251nm

峰号	保留时间	面积	面积%	高度	理论塔板数(USP)	拖尾因子	分离度(USP)
总计							



SMF-394

<样品信息>

色谱柱	: XB-C18(50mm*4.6mm,3µm)	流速	: 1.0ml/min
柱温	: 30°C	波长	: 251nm
数据文件名	: RC\$SMF-394 - 0-38/26-729-2 - zzp-2025041321p-rcqx-pH1.2jz-lf100z-2-dz1-1.lcd		
方法文件名	: RC\$SMF-394 - SMF-394-rcqx-FX275.lcm		
批处理文件名	: RC\$SMF-394 - SMF-394-20250516-FX275.lcb		
样品瓶号	: 1-18	版本号	: 6.115
进样体积	: 100 µl	实验者	: lvttingting
进样时间	: 2025/05/16 19:45:46	处理者	: lvttingting
处理时间(V2)	: 2025/05/19 09:37:36		
仪器型号	: SHIMADZU LC-2050C (FX275)		

<色谱图>

mV

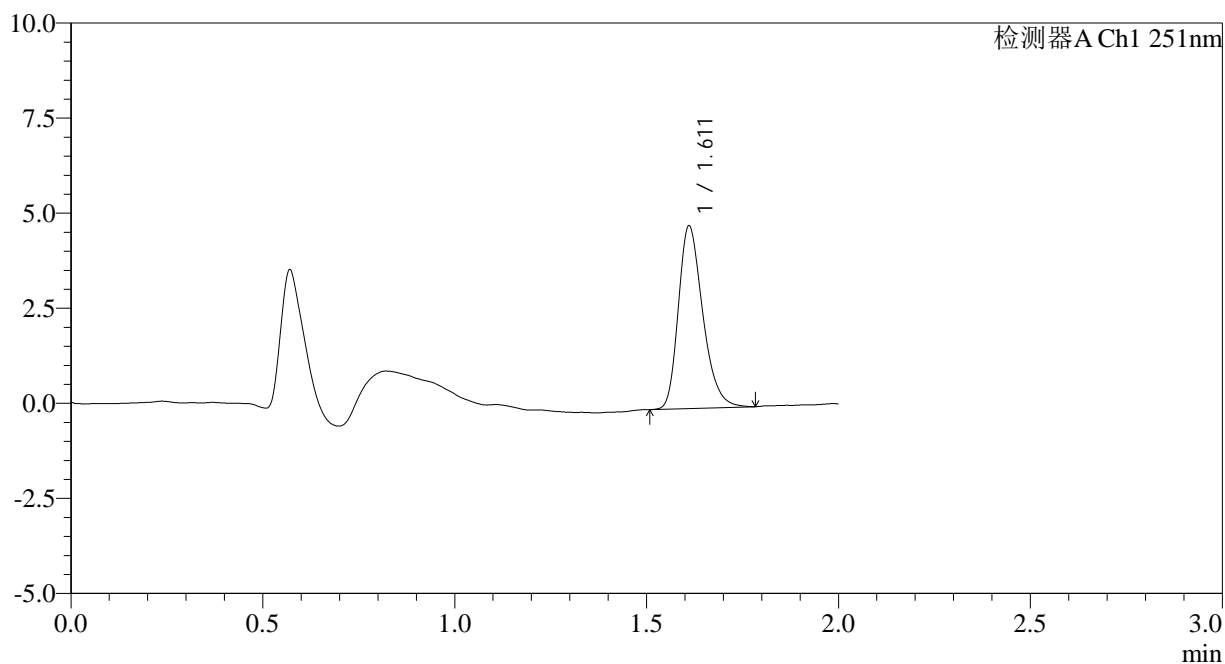

<峰表>

检测器A Ch1 251nm

峰号	保留时间	面积	面积%	高度	理论塔板数(USP)	拖尾因子	分离度(USP)
1	1.611	21276	100.000	4778	3119	1.288	--
总计		21276	100.000	4778			



SMF-394

<样品信息>

色谱柱 : XB-C18(50mm*4.6mm,3µm) 流速: 1.0ml/min
 柱温 : 30°C 波长: 251nm
 数据文件名 : RC\$SMF-394 - 0-38/26-730-2 - zzp-2025041321p-rcqx-pH1.2jz-lf100z-2-dz1-2.lcd
 方法文件名 : RC\$SMF-394 - SMF-394-rcqx-FX275.lcm
 批处理文件名: RC\$SMF-394 - SMF-394-20250516-FX275.lcb
 样品瓶号 : 1-18
 进样体积 : 100 µl 版本号: 6.115
 进样时间 : 2025/05/16 19:48:15 实验者: lvtingting
 处理时间(V2) : 2025/05/19 09:37:39 处理者: lvtingting
 仪器型号 : SHIMADZU LC-2050C (FX275)

<色谱图>

mV

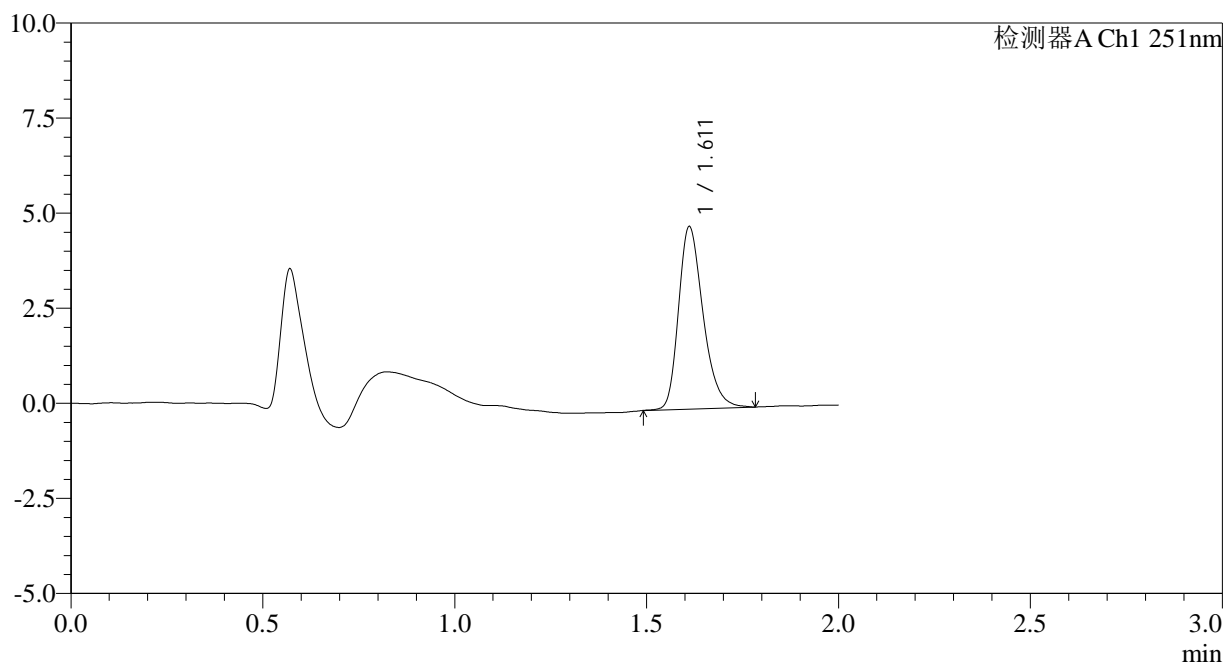

<峰表>

检测器A Ch1 251nm

峰号	保留时间	面积	面积%	高度	理论塔板数(USP)	拖尾因子	分离度(USP)
1	1.611	21356	100.000	4784	3115	1.285	--
总计		21356	100.000	4784			



SMF-394

<样品信息>

色谱柱 : XB-C18(50mm*4.6mm,3µm) 流速: 1.0ml/min
 柱温 : 30°C 波长: 251nm
 数据文件名 : RC\$SMF-394 - 0-38/26-731-2 - zzp-2025041321p-rcqx-pH1.2jz-lf100z-2-dz1-3.lcd
 方法文件名 : RC\$SMF-394 - SMF-394-rcqx-FX275.lcm
 批处理文件名: RC\$SMF-394 - SMF-394-20250516-FX275.lcb
 样品瓶号 : 1-18
 进样体积 : 100 µl 版本号: 6.115
 进样时间 : 2025/05/16 19:50:44 实验者: lvtिंगting
 处理时间(V2) : 2025/05/19 09:37:41 处理者: lvtिंगting
 仪器型号 : SHIMADZU LC-2050C (FX275)

<色谱图>

mV

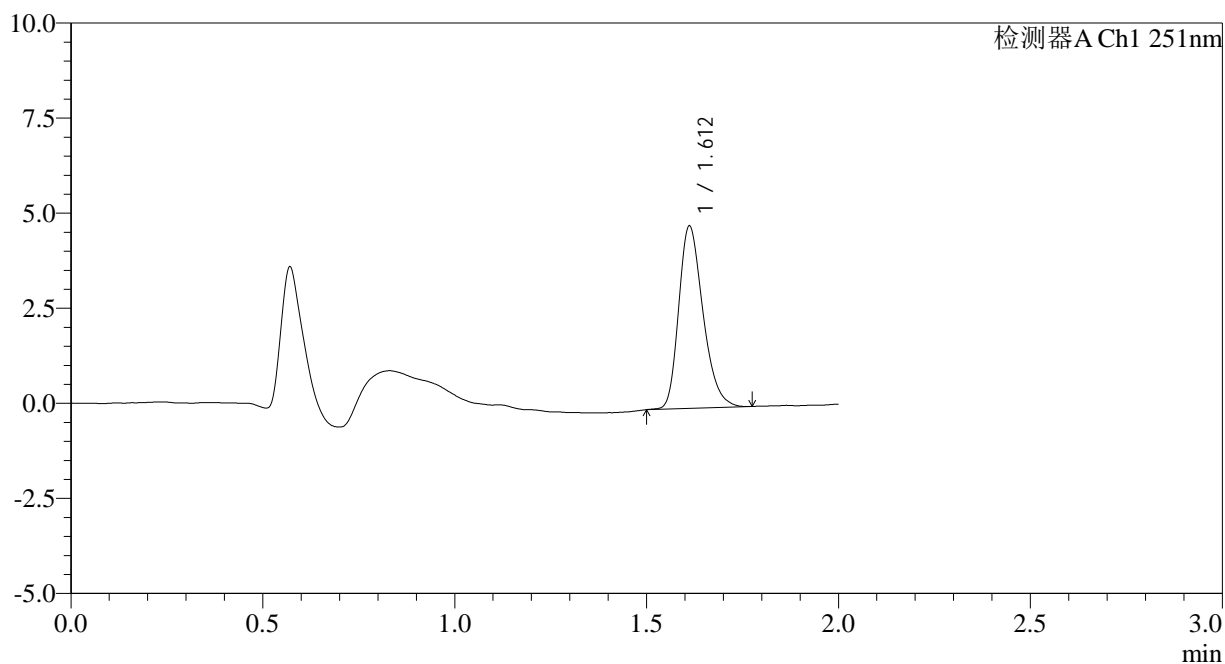

<峰表>

检测器A Ch1 251nm

峰号	保留时间	面积	面积%	高度	理论塔板数(USP)	拖尾因子	分离度(USP)
1	1.612	21128	100.000	4787	3146	1.276	--
总计		21128	100.000	4787			



SMF-394

<样品信息>

色谱柱	: XB-C18(50mm*4.6mm,3µm)	流速	: 1.0ml/min
柱温	: 30°C	波长	: 251nm
数据文件名	: RC\$SMF-394 - 0-38/26-732-2 - zzp-2025041321p-rcqx-pH1.2jz-lf100z-2-dz1-4.lcd		
方法文件名	: RC\$SMF-394 - SMF-394-rcqx-FX275.lcm		
批处理文件名	: RC\$SMF-394 - SMF-394-20250516-FX275.lcb		
样品瓶号	: 1-18	版本号	: 6.115
进样体积	: 100 µl	实验者	: lvtngting
进样时间	: 2025/05/16 19:53:13	处理者	: lvtngting
处理时间(V2)	: 2025/05/19 09:37:44		
仪器型号	: SHIMADZU LC-2050C (FX275)		

<色谱图>

mV

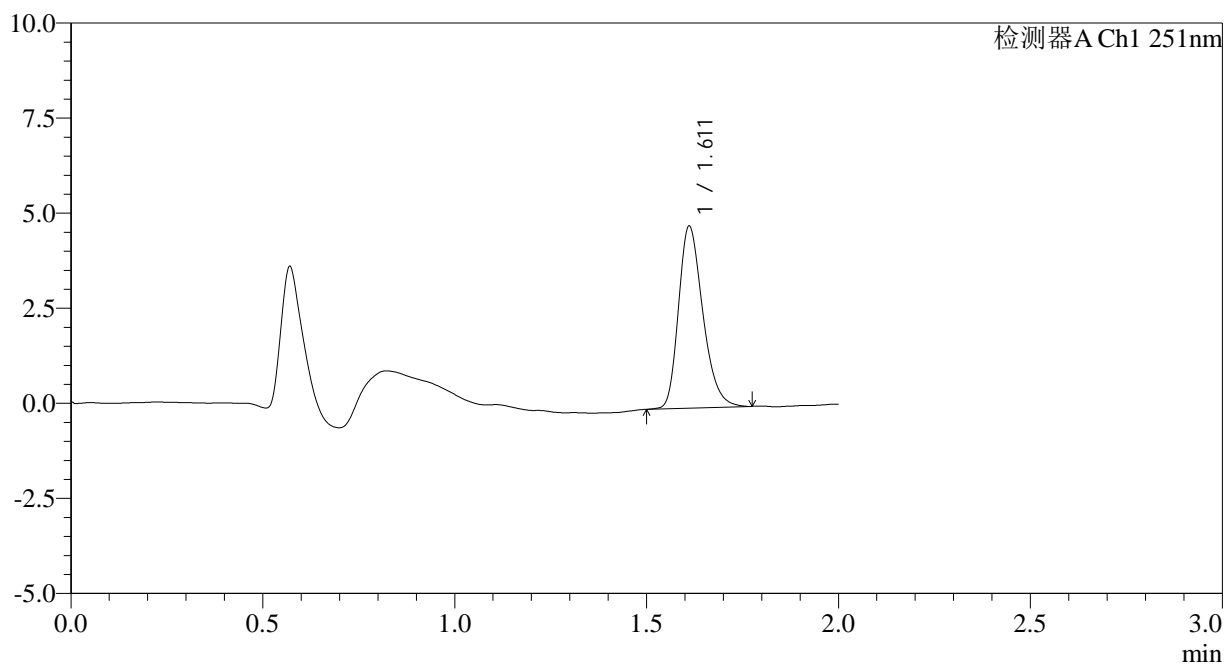

<峰表>

检测器A Ch1 251nm

峰号	保留时间	面积	面积%	高度	理论塔板数(USP)	拖尾因子	分离度(USP)
1	1.611	21106	100.000	4768	3139	1.276	--
总计		21106	100.000	4768			



SMF-394

<样品信息>

色谱柱	: XB-C18(50mm*4.6mm,3µm)	流速	: 1.0ml/min
柱温	: 30°C	波长	: 251nm
数据文件名	: RC\$SMF-394 - 0-38/26-733-2 - zzp-2025041321p-rcqx-pH1.2jz-lf100z-2-dz1-5.lcd		
方法文件名	: RC\$SMF-394 - SMF-394-rcqx-FX275.lcm		
批处理文件名	: RC\$SMF-394 - SMF-394-20250516-FX275.lcb		
样品瓶号	: 1-18	版本号	: 6.115
进样体积	: 100 µl	实验者	: lvtinting
进样时间	: 2025/05/16 19:55:43	处理者	: lvtinting
处理时间(V2)	: 2025/05/19 09:37:47		
仪器型号	: SHIMADZU LC-2050C (FX275)		

<色谱图>

mV

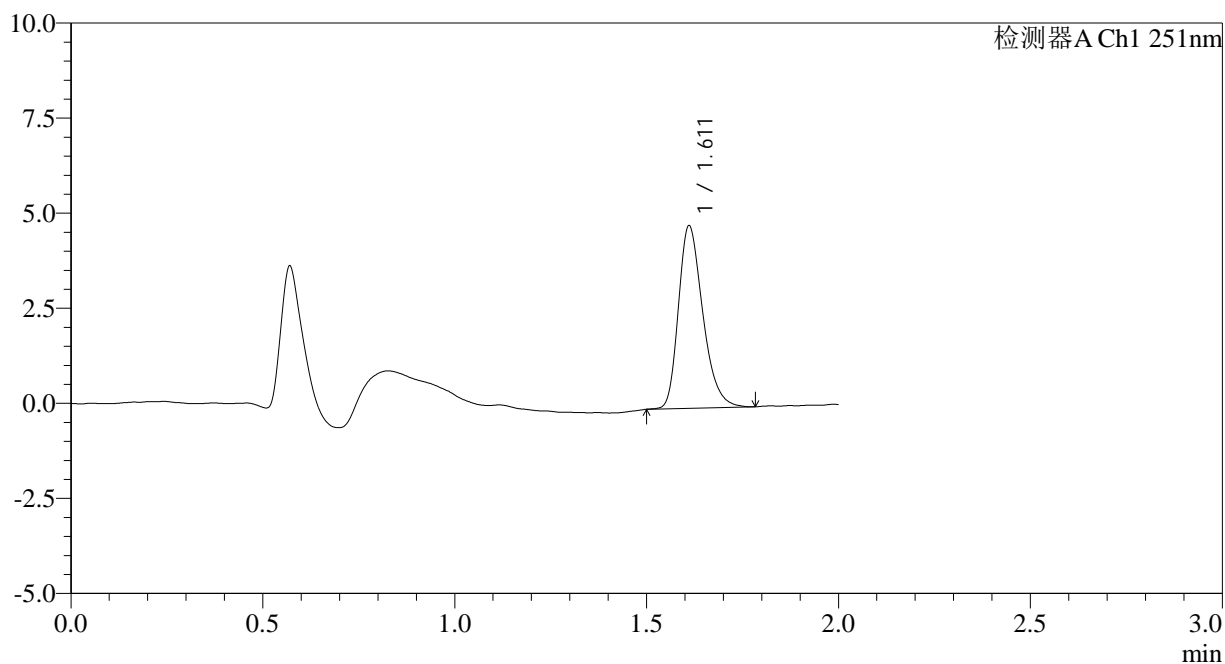

<峰表>

检测器A Ch1 251nm

峰号	保留时间	面积	面积%	高度	理论塔板数(USP)	拖尾因子	分离度(USP)
1	1.611	21223	100.000	4778	3128	1.294	--
总计		21223	100.000	4778			



SMF-394

<样品信息>

色谱柱 : XB-C18(50mm*4.6mm,3µm) 流速: 1.0ml/min
 柱温 : 30°C 波长: 251nm
 数据文件名 : RC\$SMF-394 - 0-38/26-734-2 - zzp-2025041321p-rcqx-pH1.2jz-lf100z-2-p1-5min.lcd
 方法文件名 : RC\$SMF-394 - SMF-394-rcqx-FX275.lcm
 批处理文件名: RC\$SMF-394 - SMF-394-20250516-FX275.lcb
 样品瓶号 : 1-1
 进样体积 : 100 µl 版本号: 6.115
 进样时间 : 2025/05/16 19:58:12 实验者: lvttingting
 处理时间(V2) : 2025/05/19 09:37:49 处理者: lvttingting
 仪器型号 : SHIMADZU LC-2050C (FX275)

<色谱图>

mV

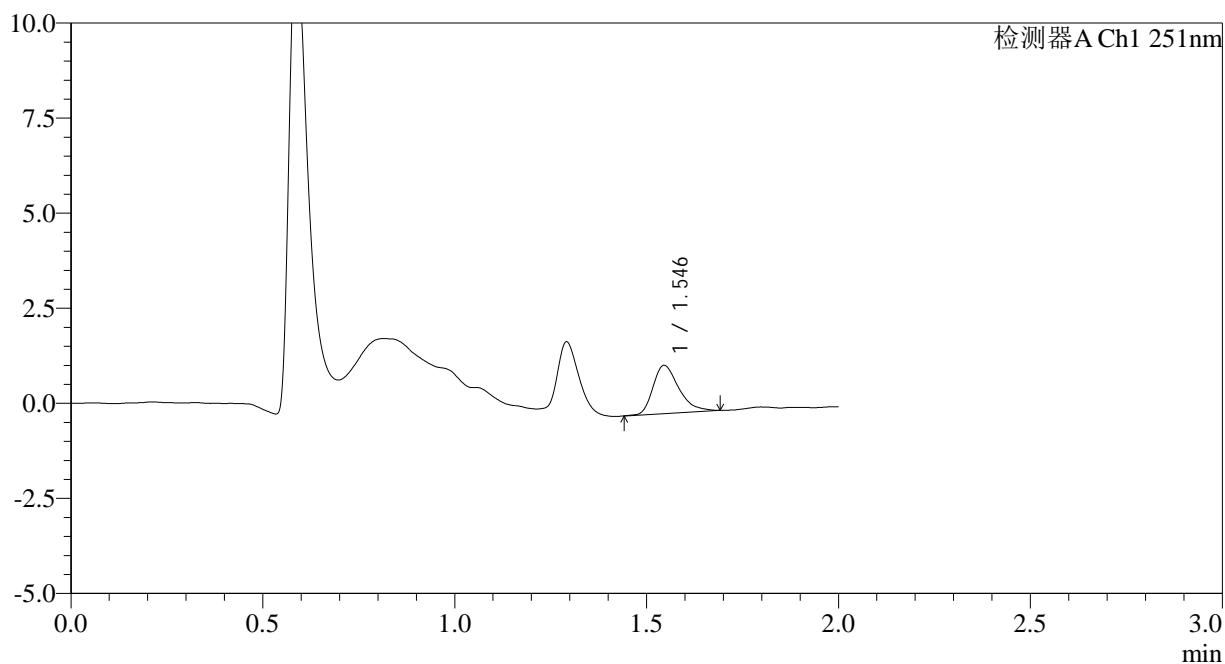

<峰表>

检测器A Ch1 251nm

峰号	保留时间	面积	面积%	高度	理论塔板数(USP)	拖尾因子	分离度(USP)
1	1.546	5929	100.000	1269	2616	1.356	--
总计		5929	100.000	1269			



SMF-394

<样品信息>

色谱柱 : XB-C18(50mm*4.6mm,3µm) 流速: 1.0ml/min
 柱温 : 30°C 波长: 251nm
 数据文件名 : RC\$SMF-394 - 0-38/26-735-2 - zzp-2025041321p-rcqx-pH1.2jz-lf100z-2-p2-5min.lcd
 方法文件名 : RC\$SMF-394 - SMF-394-rcqx-FX275.lcm
 批处理文件名: RC\$SMF-394 - SMF-394-20250516-FX275.lcb
 样品瓶号 : 1-10
 进样体积 : 100 µl 版本号: 6.115
 进样时间 : 2025/05/16 20:00:40 实验者: lvtingting
 处理时间(V2) : 2025/05/19 09:37:52 处理者: lvtingting
 仪器型号 : SHIMADZU LC-2050C (FX275)

<色谱图>

mV

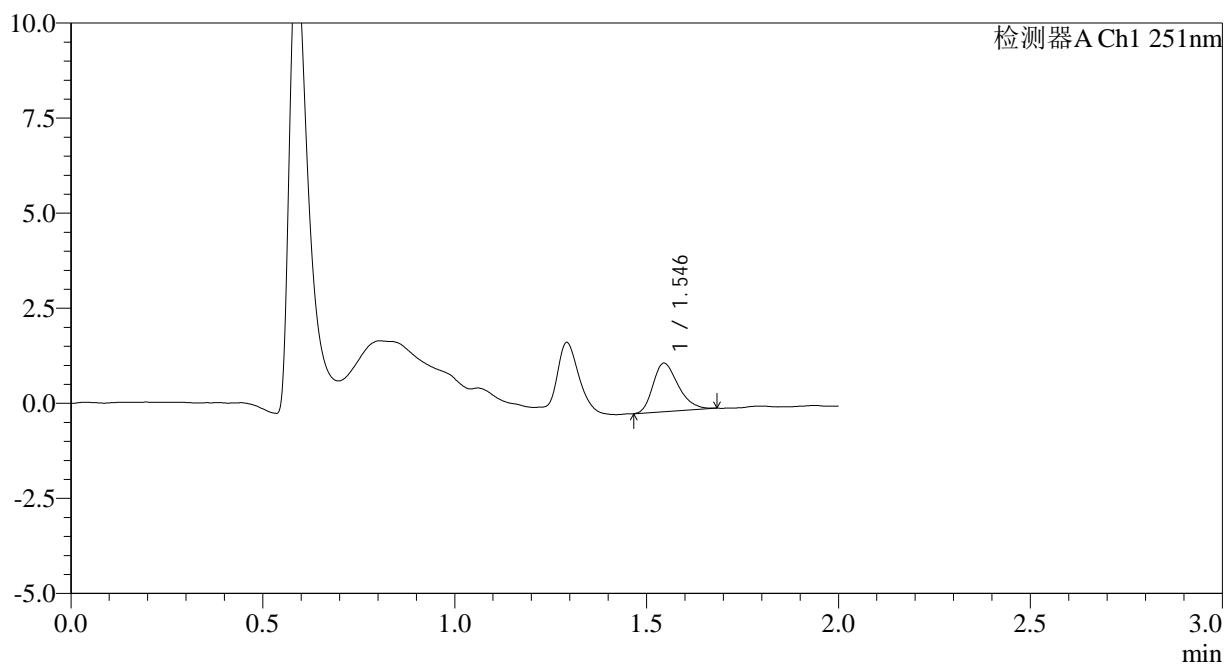

<峰表>

检测器A Ch1 251nm

峰号	保留时间	面积	面积%	高度	理论塔板数(USP)	拖尾因子	分离度(USP)
1	1.546	5841	100.000	1276	2663	1.282	--
总计		5841	100.000	1276			



SMF-394

<样品信息>

色谱柱	: XB-C18(50mm*4.6mm,3µm)	流速	: 1.0ml/min
柱温	: 30°C	波长	: 251nm
数据文件名	: RC\$SMF-394 - 0-38/26-736-2 - zzp-2025041321p-rcqx-pH1.2jz-lf100z-2-p3-5min.lcd		
方法文件名	: RC\$SMF-394 - SMF-394-rcqx-FX275.lcm		
批处理文件名	: RC\$SMF-394 - SMF-394-20250516-FX275.lcb		
样品瓶号	: 1-19	版本号	: 6.115
进样体积	: 100 µl	实验者	: lvttingting
进样时间	: 2025/05/16 20:03:08	处理者	: lvttingting
处理时间(V2)	: 2025/05/19 09:37:55		
仪器型号	: SHIMADZU LC-2050C (FX275)		

<色谱图>

mV

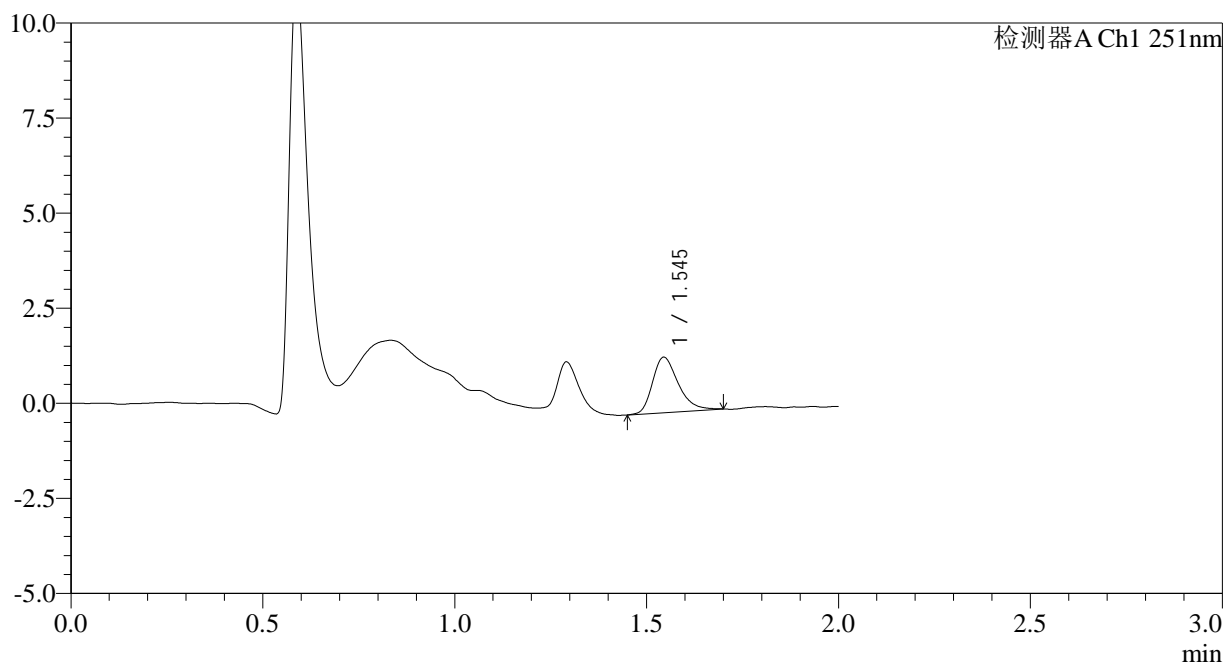

<峰表>

检测器A Ch1 251nm

峰号	保留时间	面积	面积%	高度	理论塔板数(USP)	拖尾因子	分离度(USP)
1	1.545	6808	100.000	1456	2641	1.317	--
总计		6808	100.000	1456			



SMF-394

<样品信息>

色谱柱 : XB-C18(50mm*4.6mm,3µm) 流速: 1.0ml/min
 柱温 : 30°C 波长: 251nm
 数据文件名 : RC\$SMF-394 - 0-38/26-737-2 - zzp-2025041321p-rcqx-pH1.2jz-lf100z-2-p4-5min.lcd
 方法文件名 : RC\$SMF-394 - SMF-394-rcqx-FX275.lcm
 批处理文件名: RC\$SMF-394 - SMF-394-20250516-FX275.lcb
 样品瓶号 : 1-28
 进样体积 : 100 µl 版本号: 6.115
 进样时间 : 2025/05/16 20:05:36 实验者: lvtingting
 处理时间(V2) : 2025/05/19 09:37:58 处理者: lvtingting
 仪器型号 : SHIMADZU LC-2050C (FX275)

<色谱图>

mV

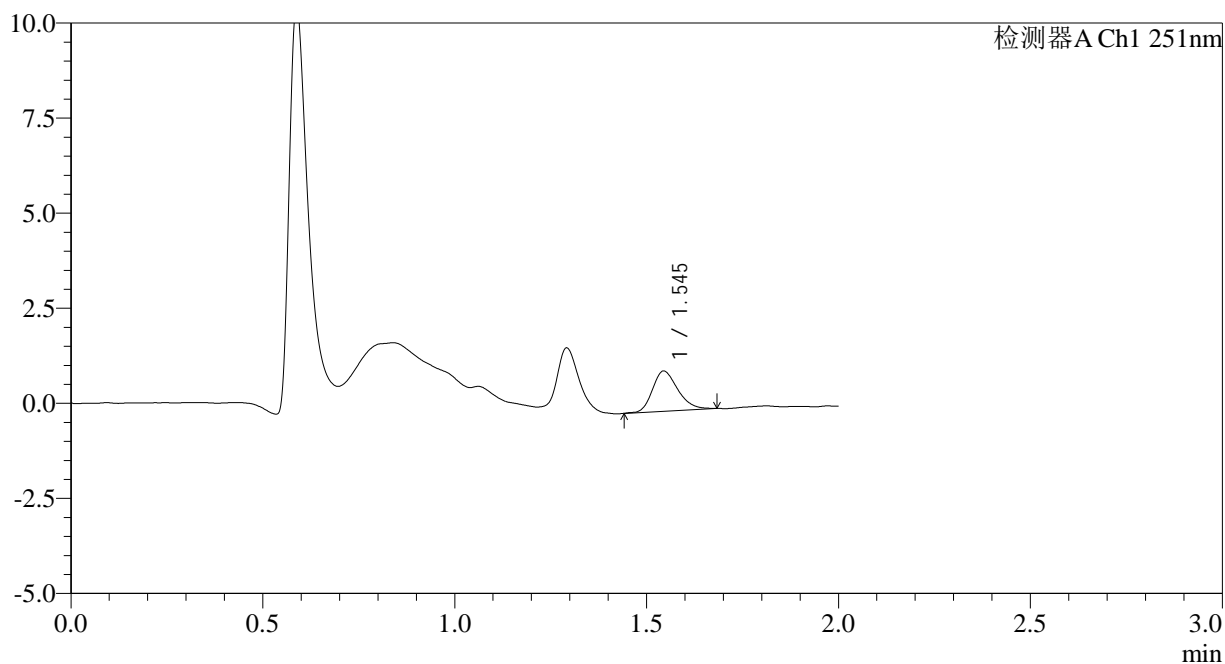

<峰表>

检测器A Ch1 251nm

峰号	保留时间	面积	面积%	高度	理论塔板数(USP)	拖尾因子	分离度(USP)
1	1.545	4858	100.000	1056	2633	1.247	--
总计		4858	100.000	1056			



SMF-394

<样品信息>

色谱柱 : XB-C18(50mm*4.6mm,3µm) 流速: 1.0ml/min
 柱温 : 30°C 波长: 251nm
 数据文件名 : RC\$SMF-394 - 0-38/26-738-2 - zzp-2025041321p-rcqx-pH1.2jz-lf100z-2-p5-5min.lcd
 方法文件名 : RC\$SMF-394 - SMF-394-rcqx-FX275.lcm
 批处理文件名: RC\$SMF-394 - SMF-394-20250516-FX275.lcb
 样品瓶号 : 1-37
 进样体积 : 100 µl 版本号: 6.115
 进样时间 : 2025/05/16 20:08:04 实验者: lvtingting
 处理时间(V2) : 2025/05/19 09:38:00 处理者: lvtingting
 仪器型号 : SHIMADZU LC-2050C (FX275)

<色谱图>

mV

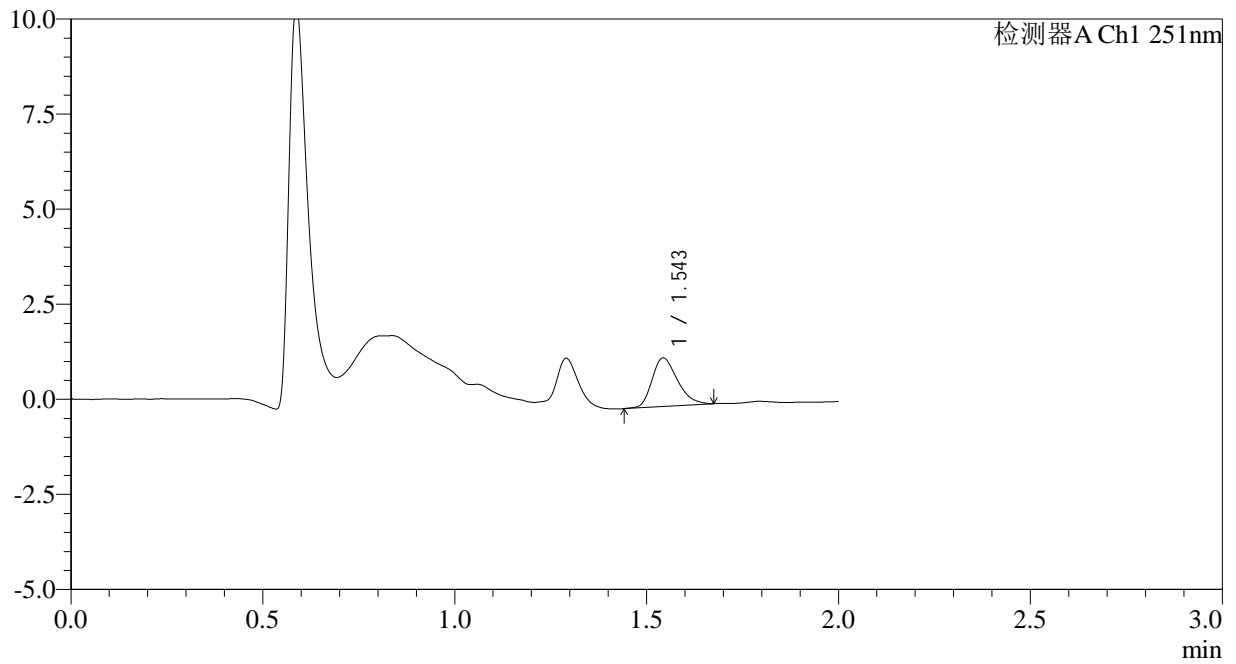

<峰表>

检测器A Ch1 251nm

峰号	保留时间	面积	面积%	高度	理论塔板数(USP)	拖尾因子	分离度(USP)
1	1.543	5895	100.000	1269	2583	1.302	--
总计		5895	100.000	1269			



SMF-394

<样品信息>

色谱柱 : XB-C18(50mm*4.6mm,3µm) 流速: 1.0ml/min
 柱温 : 30°C 波长: 251nm
 数据文件名 : RC\$SMF-394 - 0-38/26-739-2 - zzp-2025041321p-rcqx-pH1.2jz-lf100z-2-p6-5min.lcd
 方法文件名 : RC\$SMF-394 - SMF-394-rcqx-FX275.lcm
 批处理文件名: RC\$SMF-394 - SMF-394-20250516-FX275.lcb
 样品瓶号 : 1-46
 进样体积 : 100 µl 版本号: 6.115
 进样时间 : 2025/05/16 20:10:31 实验者: lvtingting
 处理时间(V2) : 2025/05/19 09:38:03 处理者: lvtingting
 仪器型号 : SHIMADZU LC-2050C (FX275)

<色谱图>

mV

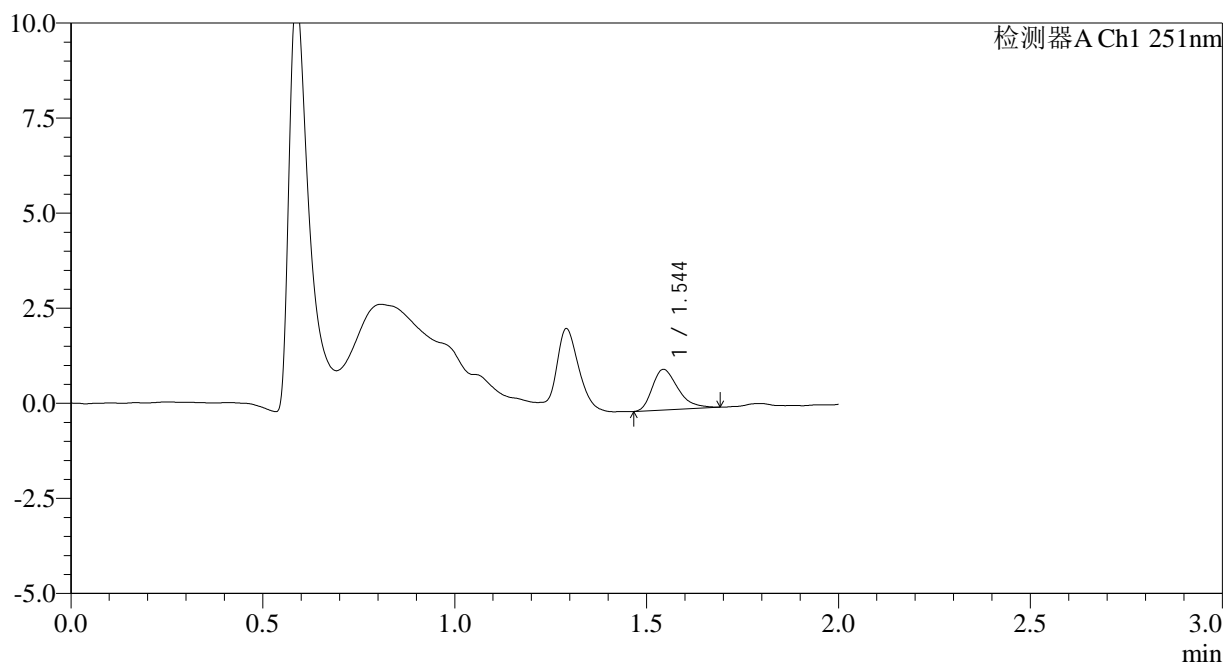

<峰表>

检测器A Ch1 251nm

峰号	保留时间	面积	面积%	高度	理论塔板数(USP)	拖尾因子	分离度(USP)
1	1.544	4969	100.000	1064	2579	1.353	--
总计		4969	100.000	1064			



SMF-394

<样品信息>

色谱柱	: XB-C18(50mm*4.6mm,3µm)	流速	: 1.0ml/min
柱温	: 30°C	波长	: 251nm
数据文件名	: RC\$SMF-394 - 0-38/26-740-2 - zzp-2025041321p-rcqx-pH1.2jz-lf100z-2-p1-10min.lcd		
方法文件名	: RC\$SMF-394 - SMF-394-rcqx-FX275.lcm		
批处理文件名	: RC\$SMF-394 - SMF-394-20250516-FX275.lcb		
样品瓶号	: 1-2	版本号	: 6.115
进样体积	: 100 µl	实验者	: lvtingting
进样时间	: 2025/05/16 20:12:59	处理者	: lvtingting
处理时间(V2)	: 2025/05/19 09:38:06		
仪器型号	: SHIMADZU LC-2050C (FX275)		

<色谱图>

mV

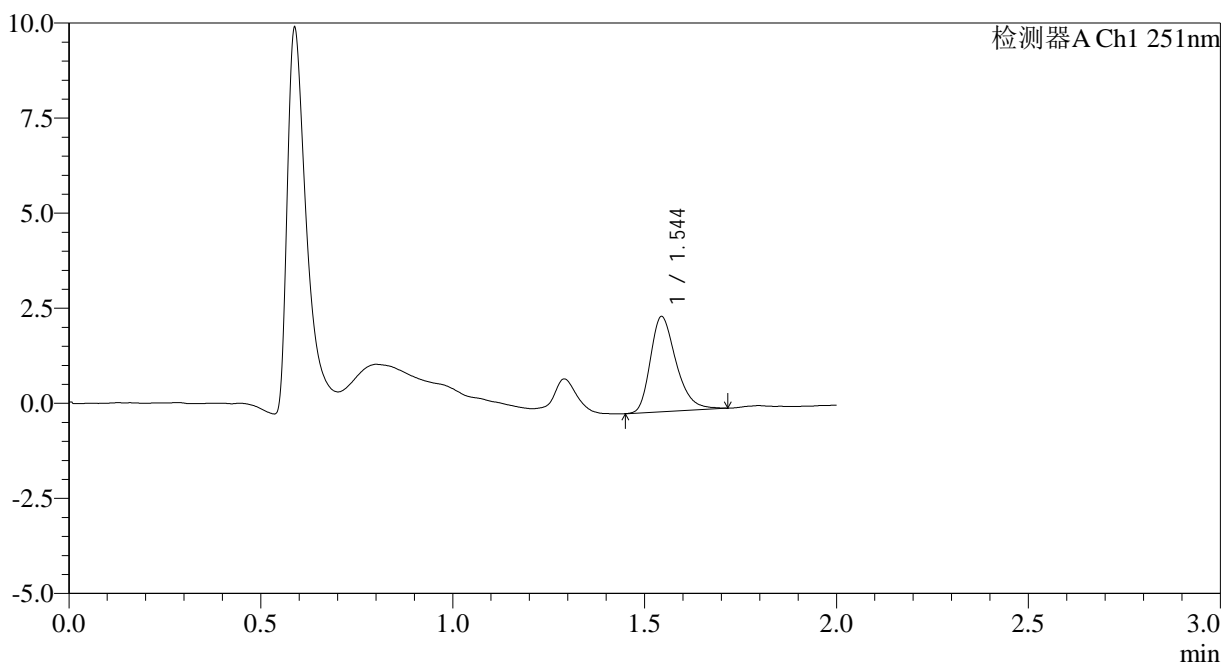

<峰表>

检测器A Ch1 251nm

峰号	保留时间	面积	面积%	高度	理论塔板数(USP)	拖尾因子	分离度(USP)
1	1.544	11688	100.000	2494	2604	1.316	--
总计		11688	100.000	2494			



SMF-394

<样品信息>

色谱柱 : XB-C18(50mm*4.6mm,3µm) 流速: 1.0ml/min
 柱温 : 30°C 波长: 251nm
 数据文件名 : RC\$SMF-394 - 0-38/26-741-2 - zzp-2025041321p-rcqx-pH1.2jz-lf100z-2-p2-10min.lcd
 方法文件名 : RC\$SMF-394 - SMF-394-rcqx-FX275.lcm
 批处理文件名: RC\$SMF-394 - SMF-394-20250516-FX275.lcb
 样品瓶号 : 1-11
 进样体积 : 100 µl 版本号: 6.115
 进样时间 : 2025/05/16 20:15:27 实验者: lvtingting
 处理时间(V2) : 2025/05/19 09:38:08 处理者: lvtingting
 仪器型号 : SHIMADZU LC-2050C (FX275)

<色谱图>

mV

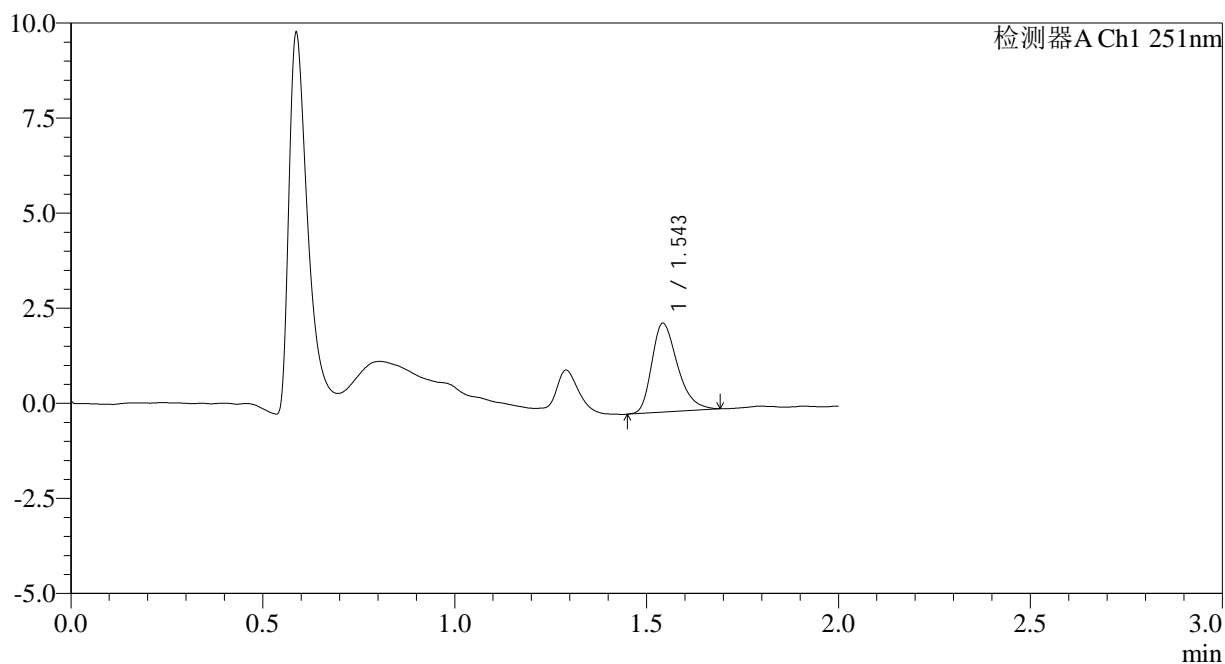

<峰表>

检测器A Ch1 251nm

峰号	保留时间	面积	面积%	高度	理论塔板数(USP)	拖尾因子	分离度(USP)
1	1.543	10907	100.000	2313	2582	1.336	--
总计		10907	100.000	2313			



SMF-394

<样品信息>

色谱柱	: XB-C18(50mm*4.6mm,3µm)	流速	: 1.0ml/min
柱温	: 30°C	波长	: 251nm
数据文件名	: RC\$SMF-394 - 0-38/26-742-2 - zzp-2025041321p-rcqx-pH1.2jz-lf100z-2-p3-10min.lcd		
方法文件名	: RC\$SMF-394 - SMF-394-rcqx-FX275.lcm		
批处理文件名	: RC\$SMF-394 - SMF-394-20250516-FX275.lcb		
样品瓶号	: 1-20	版本号	: 6.115
进样体积	: 100 µl	实验者	: lvtingting
进样时间	: 2025/05/16 20:17:55	处理者	: lvtingting
处理时间(V2)	: 2025/05/19 09:38:11		
仪器型号	: SHIMADZU LC-2050C (FX275)		

<色谱图>

mV

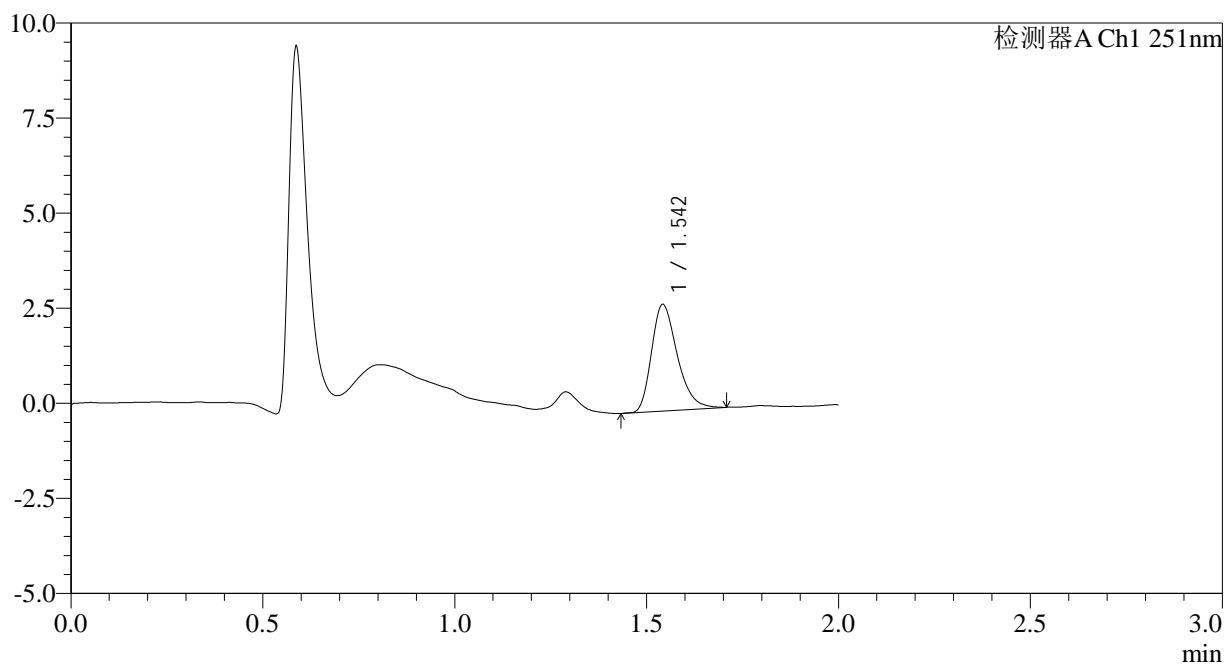

<峰表>

检测器A Ch1 251nm

峰号	保留时间	面积	面积%	高度	理论塔板数(USP)	拖尾因子	分离度(USP)
1	1.542	13116	100.000	2781	2571	1.314	--
总计		13116	100.000	2781			



SMF-394

<样品信息>

色谱柱 : XB-C18(50mm*4.6mm,3μm) 流速: 1.0ml/min
 柱温 : 30°C 波长: 251nm
 数据文件名 : RC\$SMF-394 - 0-38/26-743-2 - zzp-2025041321p-rcqx-pH1.2jz-lf100z-2-p4-10min.lcd
 方法文件名 : RC\$SMF-394 - SMF-394-rcqx-FX275.lcm
 批处理文件名: RC\$SMF-394 - SMF-394-20250516-FX275.lcb
 样品瓶号 : 1-29
 进样体积 : 100 μl 版本号: 6.115
 进样时间 : 2025/05/16 20:20:23 实验者: lvtingting
 处理时间(V2) : 2025/05/19 09:38:13 处理者: lvtingting
 仪器型号 : SHIMADZU LC-2050C (FX275)

<色谱图>

mV

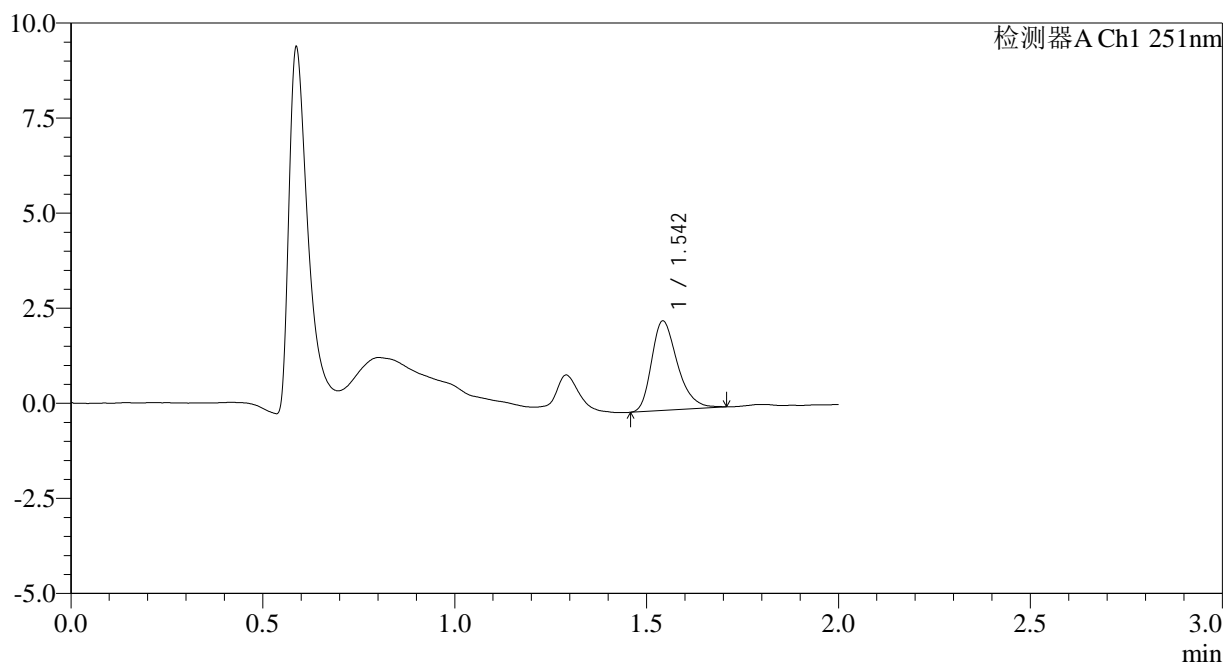

<峰表>

检测器A Ch1 251nm

峰号	保留时间	面积	面积%	高度	理论塔板数(USP)	拖尾因子	分离度(USP)
1	1.542	11034	100.000	2332	2579	1.308	--
总计		11034	100.000	2332			



SMF-394

<样品信息>

色谱柱 : XB-C18(50mm*4.6mm,3µm) 流速: 1.0ml/min
 柱温 : 30°C 波长: 251nm
 数据文件名 : RC\$SMF-394 - 0-38/26-744-2 - zzp-2025041321p-rcqx-pH1.2jz-lf100z-2-p5-10min.lcd
 方法文件名 : RC\$SMF-394 - SMF-394-rcqx-FX275.lcm
 批处理文件名: RC\$SMF-394 - SMF-394-20250516-FX275.lcb
 样品瓶号 : 1-38
 进样体积 : 100 µl 版本号: 6.115
 进样时间 : 2025/05/16 20:22:52 实验者: lvtingting
 处理时间(V2) : 2025/05/19 09:38:16 处理者: lvtingting
 仪器型号 : SHIMADZU LC-2050C (FX275)

<色谱图>

mV

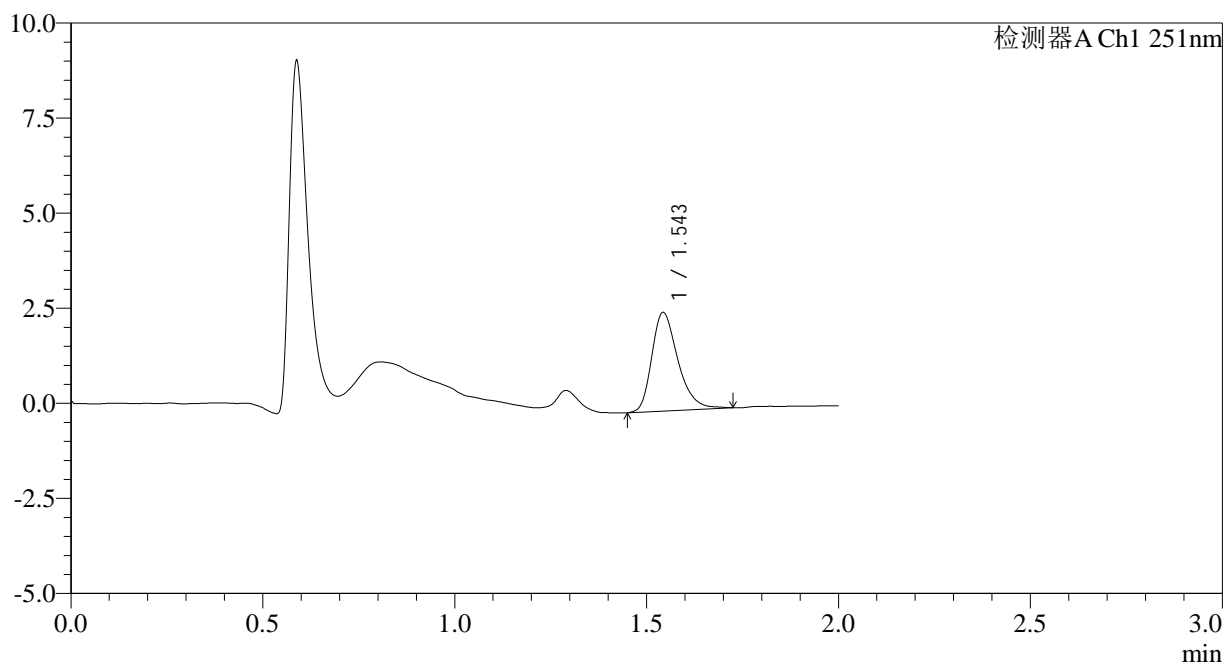

<峰表>

检测器A Ch1 251nm

峰号	保留时间	面积	面积%	高度	理论塔板数(USP)	拖尾因子	分离度(USP)
1	1.543	12292	100.000	2572	2558	1.313	--
总计		12292	100.000	2572			



SMF-394

<样品信息>

色谱柱 : XB-C18(50mm*4.6mm,3µm) 流速: 1.0ml/min
 柱温 : 30°C 波长: 251nm
 数据文件名 : RC\$SMF-394 - 0-38/26-745-2 - zzp-2025041321p-rcqx-pH1.2jz-lf100z-2-p6-10min.lcd
 方法文件名 : RC\$SMF-394 - SMF-394-rcqx-FX275.lcm
 批处理文件名: RC\$SMF-394 - SMF-394-20250516-FX275.lcb
 样品瓶号 : 1-47
 进样体积 : 100 µl 版本号: 6.115
 进样时间 : 2025/05/16 20:25:20 实验者: lvtingting
 处理时间(V2) : 2025/05/19 09:38:19 处理者: lvtingting
 仪器型号 : SHIMADZU LC-2050C (FX275)

<色谱图>

mV

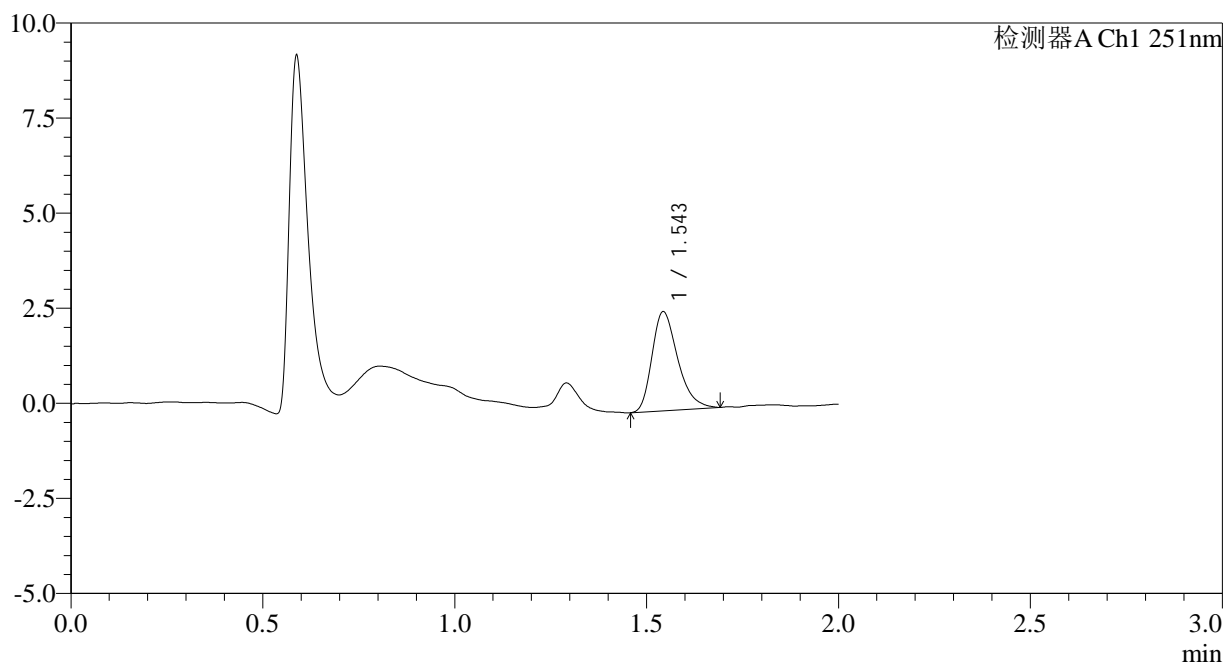

<峰表>

检测器A Ch1 251nm

峰号	保留时间	面积	面积%	高度	理论塔板数(USP)	拖尾因子	分离度(USP)
1	1.543	12175	100.000	2592	2578	1.322	--
总计		12175	100.000	2592			



SMF-394

<样品信息>

色谱柱 : XB-C18(50mm*4.6mm,3µm) 流速: 1.0ml/min
 柱温 : 30°C 波长: 251nm
 数据文件名 : RC\$SMF-394 - 0-38/26-746-2 - zzp-2025041321p-rcqx-pH1.2jz-lf100z-2-p1-15min.lcd
 方法文件名 : RC\$SMF-394 - SMF-394-rcqx-FX275.lcm
 批处理文件名: RC\$SMF-394 - SMF-394-20250516-FX275.lcb
 样品瓶号 : 1-3
 进样体积 : 100 µl 版本号: 6.115
 进样时间 : 2025/05/16 20:27:48 实验者: lvttingting
 处理时间(V2) : 2025/05/19 09:38:21 处理者: lvttingting
 仪器型号 : SHIMADZU LC-2050C (FX275)

<色谱图>

mV

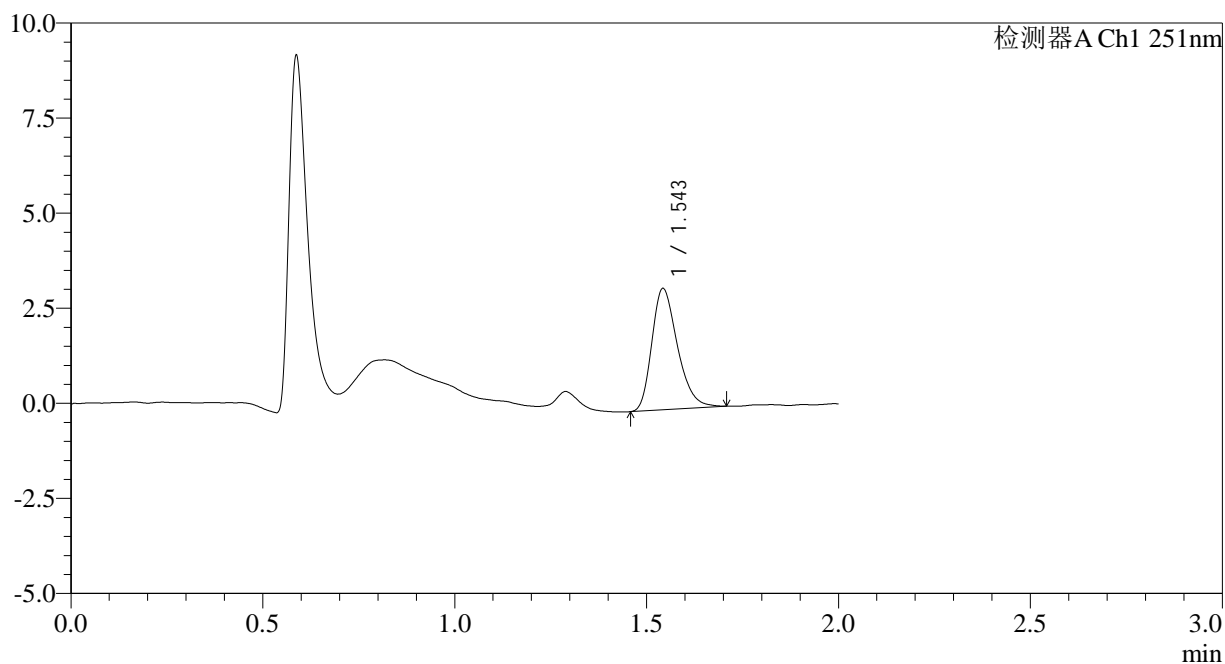

<峰表>

检测器A Ch1 251nm

峰号	保留时间	面积	面积%	高度	理论塔板数(USP)	拖尾因子	分离度(USP)
1	1.543	14823	100.000	3160	2591	1.300	--
总计		14823	100.000	3160			



SMF-394

<样品信息>

色谱柱 : XB-C18(50mm*4.6mm,3µm) 流速: 1.0ml/min
 柱温 : 30°C 波长: 251nm
 数据文件名 : RC\$SMF-394 - 0-38/26-747-2 - zzp-2025041321p-rcqx-pH1.2jz-lf100z-2-p2-15min.lcd
 方法文件名 : RC\$SMF-394 - SMF-394-rcqx-FX275.lcm
 批处理文件名: RC\$SMF-394 - SMF-394-20250516-FX275.lcb
 样品瓶号 : 1-12
 进样体积 : 100 µl 版本号: 6.115
 进样时间 : 2025/05/16 20:30:17 实验者: lvtingting
 处理时间(V2) : 2025/05/19 09:38:24 处理者: lvtingting
 仪器型号 : SHIMADZU LC-2050C (FX275)

<色谱图>

mV

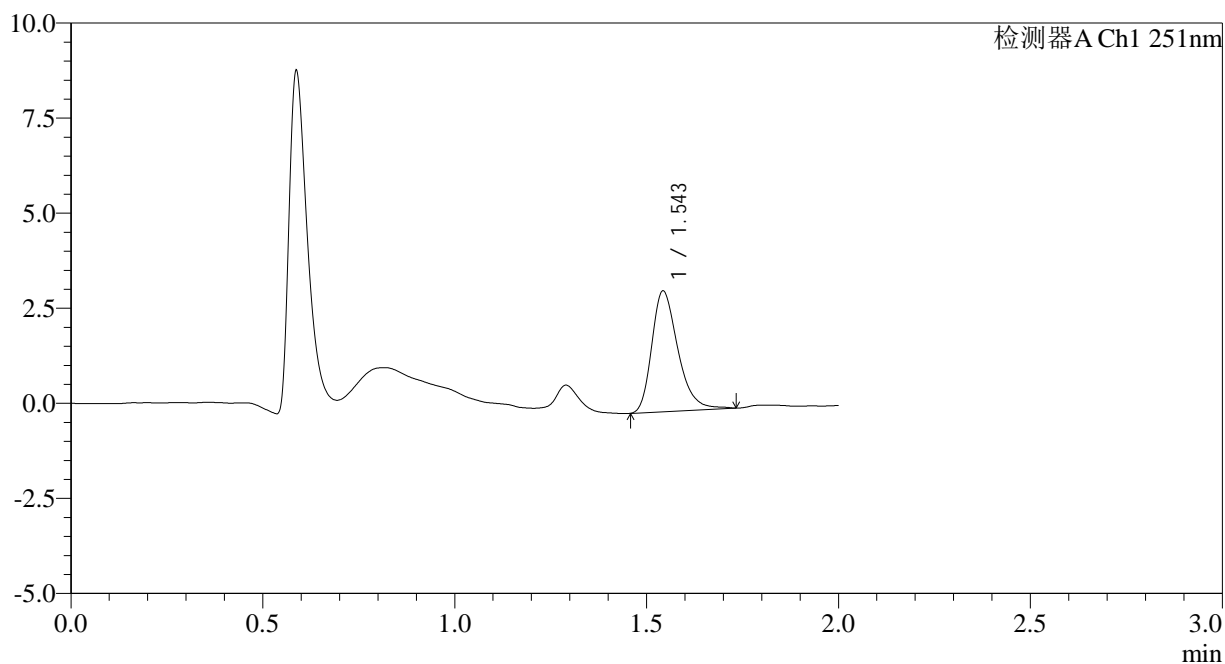

<峰表>

检测器A Ch1 251nm

峰号	保留时间	面积	面积%	高度	理论塔板数(USP)	拖尾因子	分离度(USP)
1	1.543	15060	100.000	3150	2557	1.316	--
总计		15060	100.000	3150			



SMF-394

<样品信息>

色谱柱 : XB-C18(50mm*4.6mm,3µm) 流速: 1.0ml/min
 柱温 : 30°C 波长: 251nm
 数据文件名 : RC\$SMF-394 - 0-38/26-748-2 - zzp-2025041321p-rcqx-pH1.2jz-lf100z-2-p3-15min.lcd
 方法文件名 : RC\$SMF-394 - SMF-394-rcqx-FX275.lcm
 批处理文件名: RC\$SMF-394 - SMF-394-20250516-FX275.lcb
 样品瓶号 : 1-21
 进样体积 : 100 µl 版本号: 6.115
 进样时间 : 2025/05/16 20:32:45 实验者: lvtingting
 处理时间(V2) : 2025/05/19 09:38:26 处理者: lvtingting
 仪器型号 : SHIMADZU LC-2050C (FX275)

<色谱图>

mV

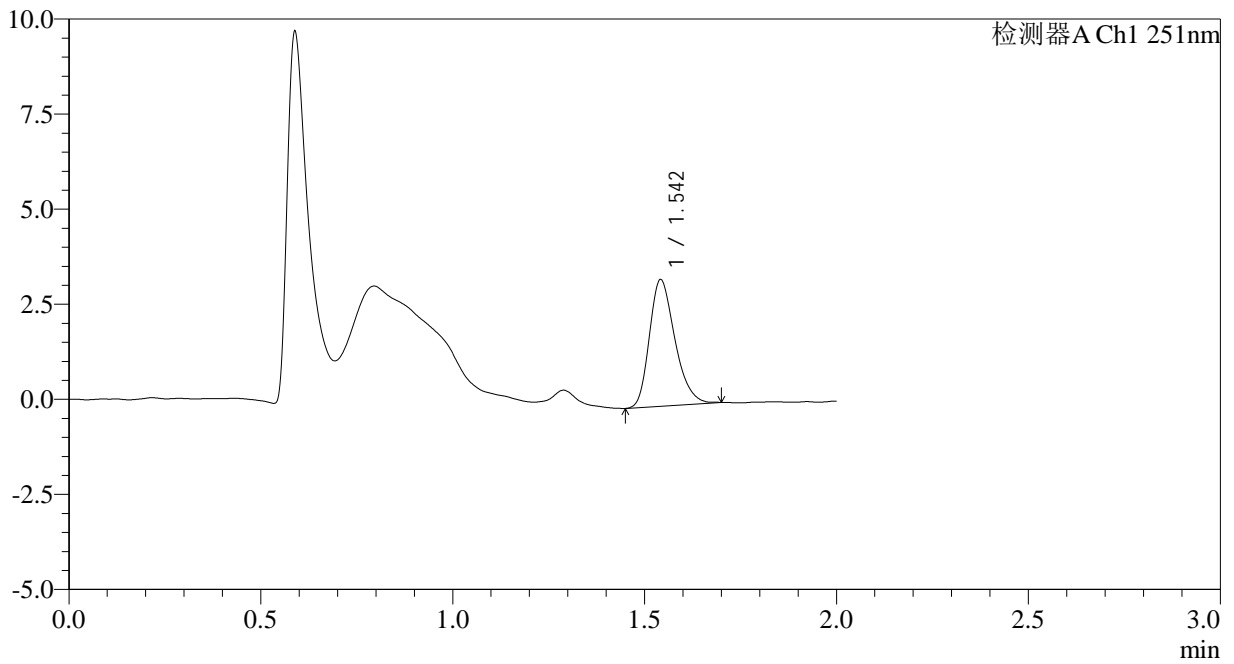

<峰表>

检测器A Ch1 251nm

峰号	保留时间	面积	面积%	高度	理论塔板数(USP)	拖尾因子	分离度(USP)
1	1.542	15369	100.000	3307	2595	1.275	--
总计		15369	100.000	3307			



SMF-394

<样品信息>

色谱柱 : XB-C18(50mm*4.6mm,3μm) 流速: 1.0ml/min
 柱温 : 30°C 波长: 251nm
 数据文件名 : RC\$SMF-394 - 0-38/26-749-2 - zzp-2025041321p-rcqx-pH1.2jz-lf100z-2-p4-15min.lcd
 方法文件名 : RC\$SMF-394 - SMF-394-rcqx-FX275.lcm
 批处理文件名: RC\$SMF-394 - SMF-394-20250516-FX275.lcb
 样品瓶号 : 1-30
 进样体积 : 100 μl 版本号: 6.115
 进样时间 : 2025/05/16 20:35:13 实验者: lvtingting
 处理时间(V2) : 2025/05/19 09:38:29 处理者: lvtingting
 仪器型号 : SHIMADZU LC-2050C (FX275)

<色谱图>

mV

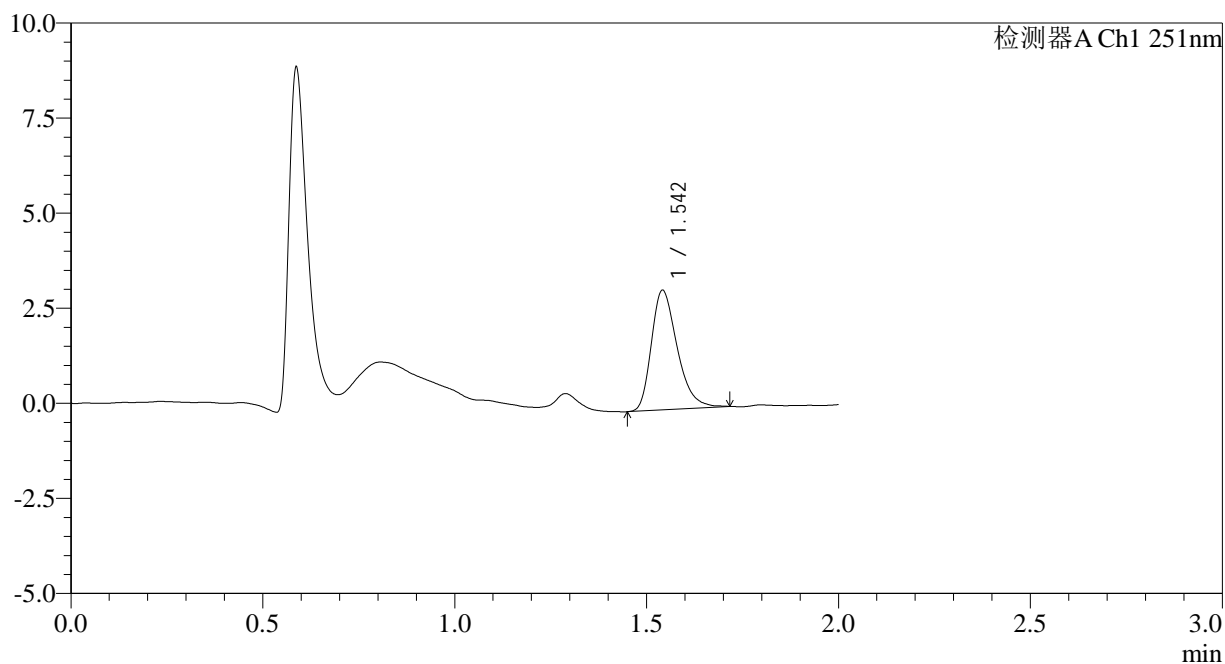

<峰表>

检测器A Ch1 251nm

峰号	保留时间	面积	面积%	高度	理论塔板数(USP)	拖尾因子	分离度(USP)
1	1.542	14709	100.000	3129	2560	1.326	--
总计		14709	100.000	3129			



SMF-394

<样品信息>

色谱柱 : XB-C18(50mm*4.6mm,3μm) 流速: 1.0ml/min
 柱温 : 30°C 波长: 251nm
 数据文件名 : RC\$SMF-394 - 0-38/26-750-2 - zzp-2025041321p-rcqx-pH1.2jz-lf100z-2-p5-15min.lcd
 方法文件名 : RC\$SMF-394 - SMF-394-rcqx-FX275.lcm
 批处理文件名: RC\$SMF-394 - SMF-394-20250516-FX275.lcb
 样品瓶号 : 1-39
 进样体积 : 100 μl 版本号: 6.115
 进样时间 : 2025/05/16 20:37:41 实验者: lvtingting
 处理时间(V2) : 2025/05/19 09:38:31 处理者: lvtingting
 仪器型号 : SHIMADZU LC-2050C (FX275)

<色谱图>

mV

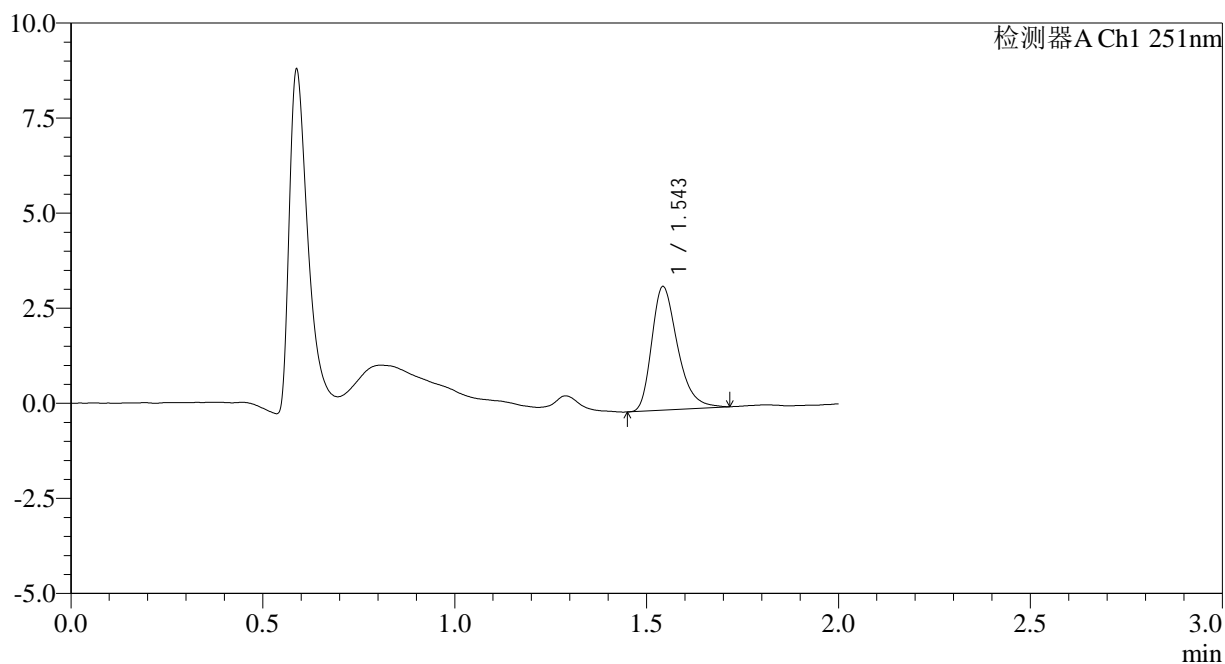

<峰表>

检测器A Ch1 251nm

峰号	保留时间	面积	面积%	高度	理论塔板数(USP)	拖尾因子	分离度(USP)
1	1.543	15223	100.000	3219	2591	1.338	--
总计		15223	100.000	3219			



SMF-394

<样品信息>

色谱柱 : XB-C18(50mm*4.6mm,3µm) 流速: 1.0ml/min
 柱温 : 30°C 波长: 251nm
 数据文件名 : RC\$SMF-394 - 0-38/26-751-2 - zzp-2025041321p-rcqx-pH1.2jz-lf100z-2-p6-15min.lcd
 方法文件名 : RC\$SMF-394 - SMF-394-rcqx-FX275.lcm
 批处理文件名: RC\$SMF-394 - SMF-394-20250516-FX275.lcb
 样品瓶号 : 1-48
 进样体积 : 100 µl 版本号: 6.115
 进样时间 : 2025/05/16 20:40:09 实验者: lvtingting
 处理时间(V2) : 2025/05/19 09:38:34 处理者: lvtingting
 仪器型号 : SHIMADZU LC-2050C (FX275)

<色谱图>

mV

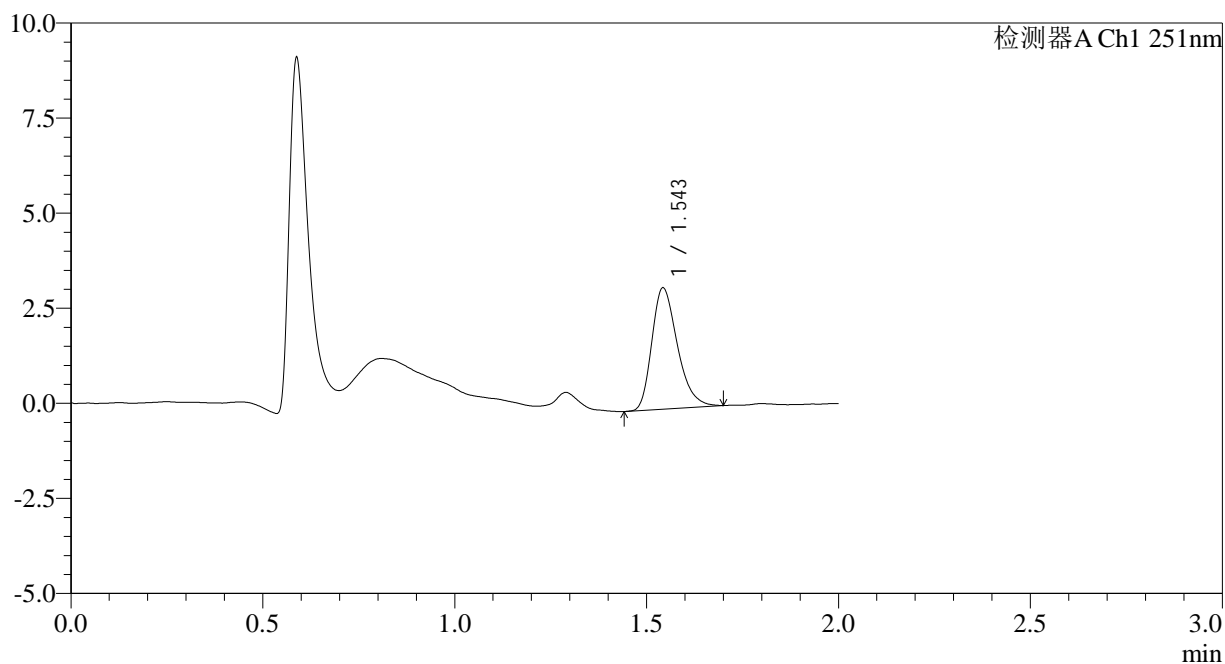

<峰表>

检测器A Ch1 251nm

峰号	保留时间	面积	面积%	高度	理论塔板数(USP)	拖尾因子	分离度(USP)
1	1.543	14833	100.000	3162	2601	1.311	--
总计		14833	100.000	3162			



SMF-394

<样品信息>

色谱柱 : XB-C18(50mm*4.6mm,3µm) 流速: 1.0ml/min
 柱温 : 30°C 波长: 251nm
 数据文件名 : RC\$SMF-394 - 0-38/26-752-2 - zzp-2025041321p-rcqx-pH1.2jz-lf100z-2-p1-20min.lcd
 方法文件名 : RC\$SMF-394 - SMF-394-rcqx-FX275.lcm
 批处理文件名: RC\$SMF-394 - SMF-394-20250516-FX275.lcb
 样品瓶号 : 1-4
 进样体积 : 100 µl 版本号: 6.115
 进样时间 : 2025/05/16 20:42:38 实验者: lvtingting
 处理时间(V2) : 2025/05/19 09:38:37 处理者: lvtingting
 仪器型号 : SHIMADZU LC-2050C (FX275)

<色谱图>

mV

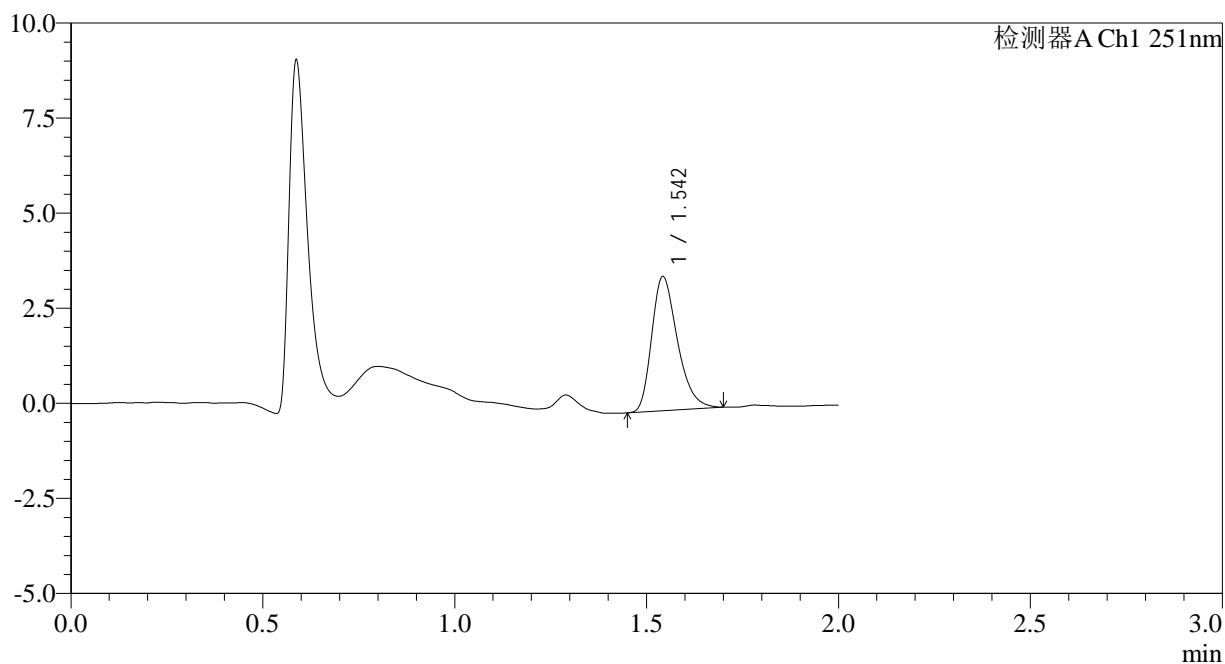

<峰表>

检测器A Ch1 251nm

峰号	保留时间	面积	面积%	高度	理论塔板数(USP)	拖尾因子	分离度(USP)
1	1.542	16452	100.000	3493	2570	1.313	--
总计		16452	100.000	3493			



SMF-394

<样品信息>

色谱柱 : XB-C18(50mm*4.6mm,3µm) 流速: 1.0ml/min
 柱温 : 30°C 波长: 251nm
 数据文件名 : RC\$SMF-394 - 0-38/26-753-2 - zzp-2025041321p-rcqx-pH1.2jz-lf100z-2-p2-20min.lcd
 方法文件名 : RC\$SMF-394 - SMF-394-rcqx-FX275.lcm
 批处理文件名: RC\$SMF-394 - SMF-394-20250516-FX275.lcb
 样品瓶号 : 1-13
 进样体积 : 100 µl 版本号: 6.115
 进样时间 : 2025/05/16 20:45:06 实验者: lvtingting
 处理时间(V2) : 2025/05/19 09:38:39 处理者: lvtingting
 仪器型号 : SHIMADZU LC-2050C (FX275)

<色谱图>

mV

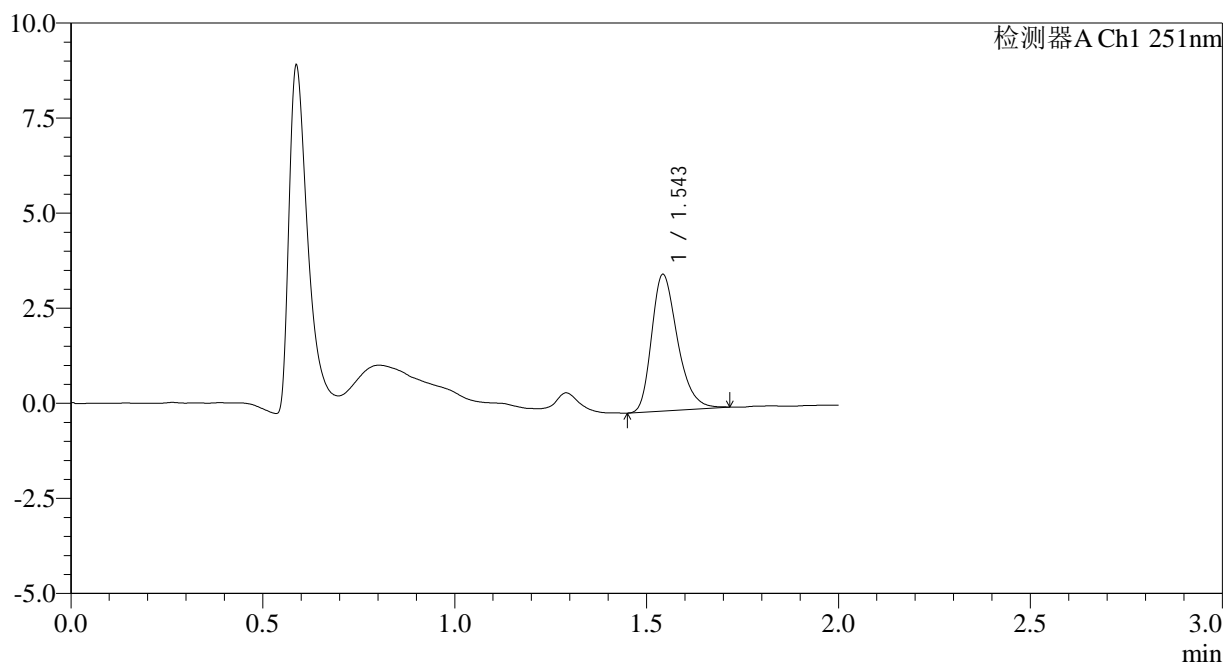

<峰表>

检测器A Ch1 251nm

峰号	保留时间	面积	面积%	高度	理论塔板数(USP)	拖尾因子	分离度(USP)
1	1.543	16847	100.000	3559	2571	1.305	--
总计		16847	100.000	3559			



SMF-394

<样品信息>

色谱柱 : XB-C18(50mm*4.6mm,3µm) 流速: 1.0ml/min
 柱温 : 30°C 波长: 251nm
 数据文件名 : RC\$SMF-394 - 0-38/26-754-2 - zzp-2025041321p-rcqx-pH1.2jz-lf100z-2-p3-20min.lcd
 方法文件名 : RC\$SMF-394 - SMF-394-rcqx-FX275.lcm
 批处理文件名: RC\$SMF-394 - SMF-394-20250516-FX275.lcb
 样品瓶号 : 1-22
 进样体积 : 100 µl 版本号: 6.115
 进样时间 : 2025/05/16 20:47:34 实验者: lvttingting
 处理时间(V2) : 2025/05/19 09:38:42 处理者: lvttingting
 仪器型号 : SHIMADZU LC-2050C (FX275)

<色谱图>

mV

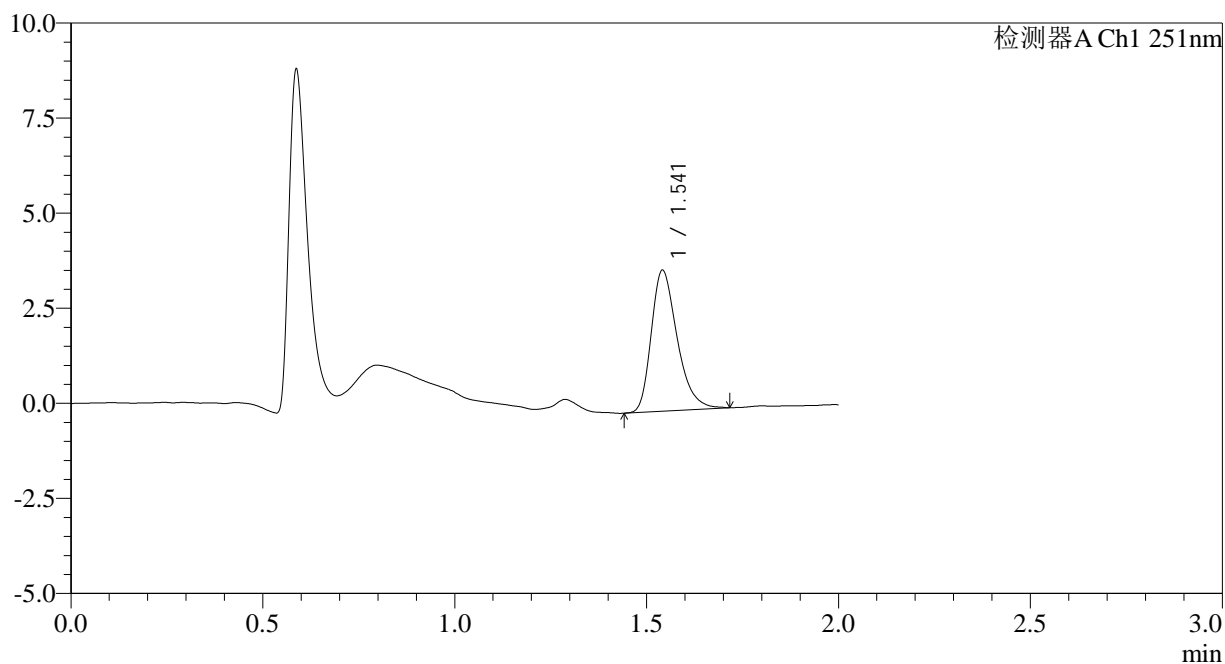

<峰表>

检测器A Ch1 251nm

峰号	保留时间	面积	面积%	高度	理论塔板数(USP)	拖尾因子	分离度(USP)
1	1.541	17448	100.000	3688	2549	1.328	--
总计		17448	100.000	3688			



SMF-394

<样品信息>

色谱柱 : XB-C18(50mm*4.6mm,3µm) 流速: 1.0ml/min
 柱温 : 30°C 波长: 251nm
 数据文件名 : RC\$SMF-394 - 0-38/26-755-2 - zzp-2025041321p-rcqx-pH1.2jz-lf100z-2-p4-20min.lcd
 方法文件名 : RC\$SMF-394 - SMF-394-rcqx-FX275.lcm
 批处理文件名: RC\$SMF-394 - SMF-394-20250516-FX275.lcb
 样品瓶号 : 1-31
 进样体积 : 100 µl 版本号: 6.115
 进样时间 : 2025/05/16 20:50:02 实验者: lvtingting
 处理时间(V2) : 2025/05/19 09:38:44 处理者: lvtingting
 仪器型号 : SHIMADZU LC-2050C (FX275)

<色谱图>

mV

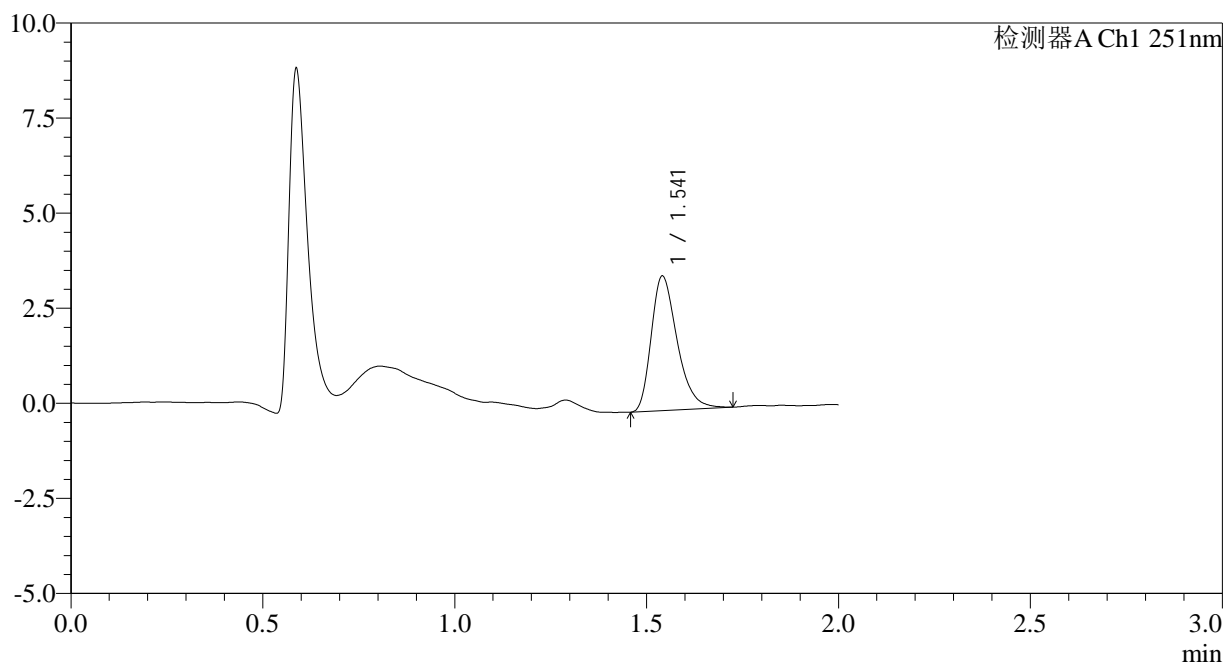

<峰表>

检测器A Ch1 251nm

峰号	保留时间	面积	面积%	高度	理论塔板数(USP)	拖尾因子	分离度(USP)
1	1.541	16655	100.000	3525	2542	1.337	--
总计		16655	100.000	3525			



SMF-394

<样品信息>

色谱柱	: XB-C18(50mm*4.6mm,3µm)	流速	: 1.0ml/min
柱温	: 30°C	波长	: 251nm
数据文件名	: RC\$SMF-394 - 0-38/26-756-2 - zzp-2025041321p-rcqx-pH1.2jz-lf100z-2-p5-20min.lcd		
方法文件名	: RC\$SMF-394 - SMF-394-rcqx-FX275.lcm		
批处理文件名	: RC\$SMF-394 - SMF-394-20250516-FX275.lcb		
样品瓶号	: 1-40	版本号	: 6.115
进样体积	: 100 µl	实验者	: lvttingting
进样时间	: 2025/05/16 20:52:30	处理者	: lvttingting
处理时间(V2)	: 2025/05/19 09:38:47		
仪器型号	: SHIMADZU LC-2050C (FX275)		

<色谱图>

mV

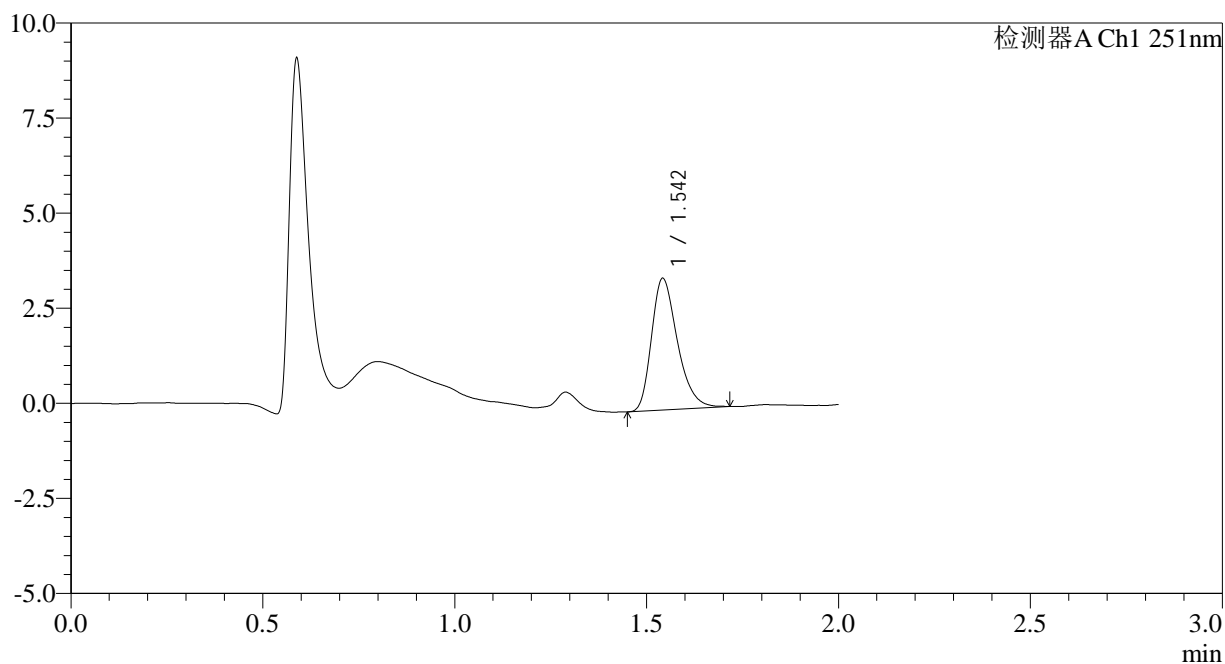

<峰表>

检测器A Ch1 251nm

峰号	保留时间	面积	面积%	高度	理论塔板数(USP)	拖尾因子	分离度(USP)
1	1.542	16263	100.000	3437	2543	1.315	--
总计		16263	100.000	3437			



SMF-394

<样品信息>

色谱柱 : XB-C18(50mm*4.6mm,3µm) 流速: 1.0ml/min
 柱温 : 30°C 波长: 251nm
 数据文件名 : RC\$SMF-394 - 0-38/26-757-2 - zzp-2025041321p-rcqx-pH1.2jz-lf100z-2-p6-20min.lcd
 方法文件名 : RC\$SMF-394 - SMF-394-rcqx-FX275.lcm
 批处理文件名: RC\$SMF-394 - SMF-394-20250516-FX275.lcb
 样品瓶号 : 1-49
 进样体积 : 100 µl 版本号: 6.115
 进样时间 : 2025/05/16 20:54:59 实验者: lvtingting
 处理时间(V2) : 2025/05/19 09:38:49 处理者: lvtingting
 仪器型号 : SHIMADZU LC-2050C (FX275)

<色谱图>

mV

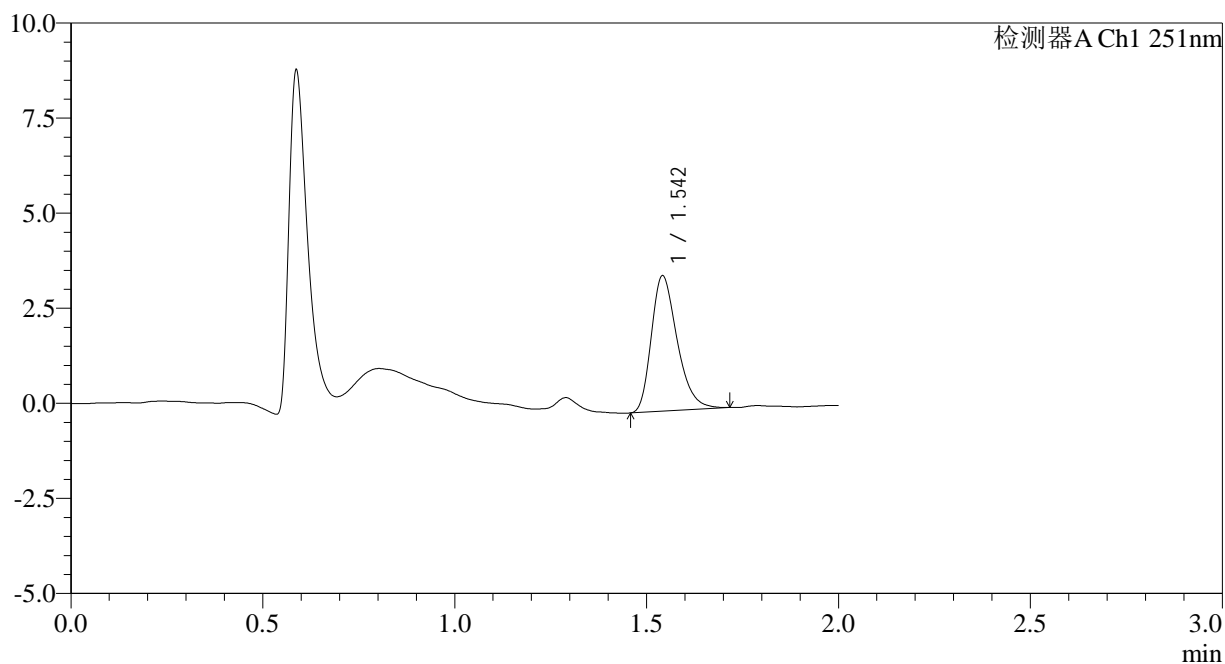

<峰表>

检测器A Ch1 251nm

峰号	保留时间	面积	面积%	高度	理论塔板数(USP)	拖尾因子	分离度(USP)
1	1.542	16706	100.000	3542	2541	1.313	--
总计		16706	100.000	3542			



SMF-394

<样品信息>

色谱柱	: XB-C18(50mm*4.6mm,3µm)	流速	: 1.0ml/min
柱温	: 30°C	波长	: 251nm
数据文件名	: RC\$SMF-394 - 0-38/26-758-2 - zzp-2025041321p-rcqx-pH1.2jz-lf100z-2-p1-30min.lcd		
方法文件名	: RC\$SMF-394 - SMF-394-rcqx-FX275.lcm		
批处理文件名	: RC\$SMF-394 - SMF-394-20250516-FX275.lcb		
样品瓶号	: 1-5	版本号	: 6.115
进样体积	: 100 µl	实验者	: lvtingting
进样时间	: 2025/05/16 20:57:27	处理者	: lvtingting
处理时间(V2)	: 2025/05/19 09:38:52		
仪器型号	: SHIMADZU LC-2050C (FX275)		

<色谱图>

mV

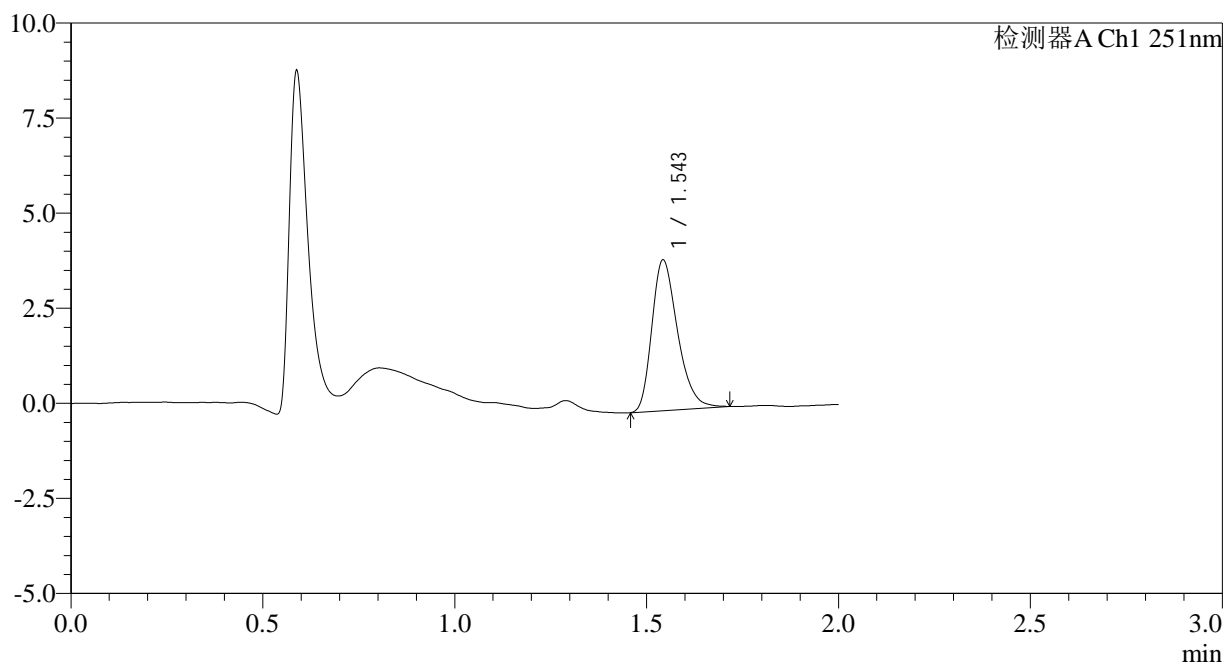

<峰表>

检测器A Ch1 251nm

峰号	保留时间	面积	面积%	高度	理论塔板数(USP)	拖尾因子	分离度(USP)
1	1.543	18510	100.000	3933	2572	1.300	--
总计		18510	100.000	3933			



SMF-394

<样品信息>

色谱柱 : XB-C18(50mm*4.6mm,3μm) 流速: 1.0ml/min
 柱温 : 30°C 波长: 251nm
 数据文件名 : RC\$SMF-394 - 0-38/26-759-2 - zzp-2025041321p-rcqx-pH1.2jz-lf100z-2-p2-30min.lcd
 方法文件名 : RC\$SMF-394 - SMF-394-rcqx-FX275.lcm
 批处理文件名: RC\$SMF-394 - SMF-394-20250516-FX275.lcb
 样品瓶号 : 1-14
 进样体积 : 100 μl 版本号: 6.115
 进样时间 : 2025/05/16 20:59:56 实验者: lvtingting
 处理时间(V2) : 2025/05/19 09:38:55 处理者: lvtingting
 仪器型号 : SHIMADZU LC-2050C (FX275)

<色谱图>

mV

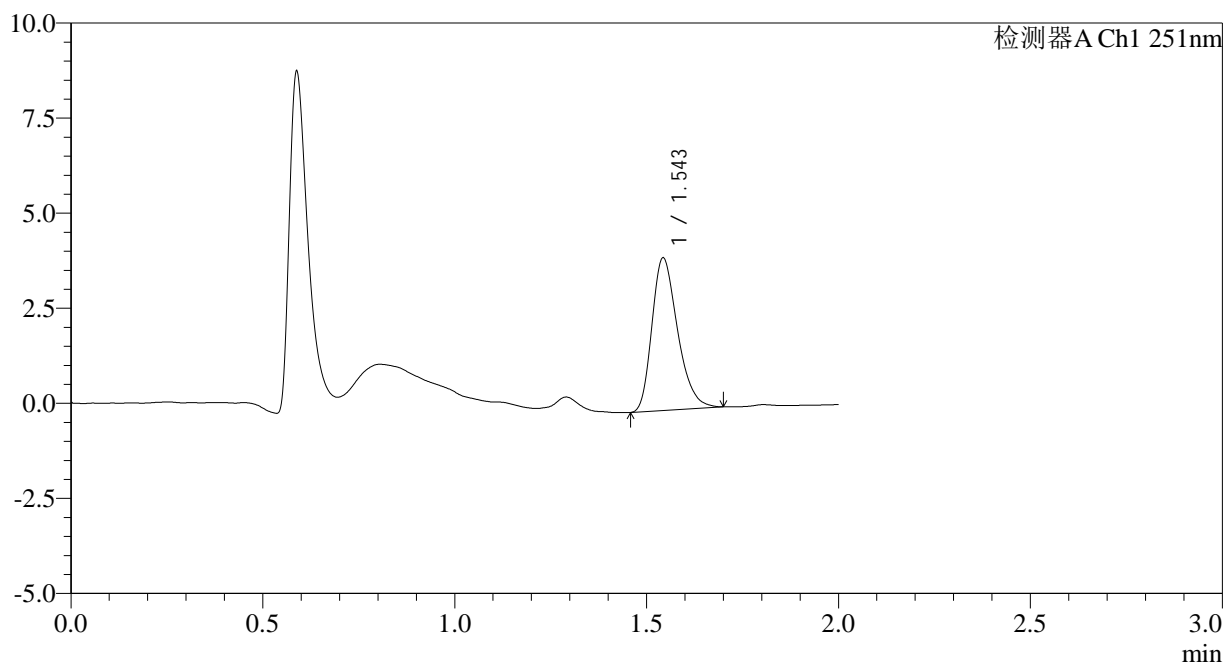

<峰表>

检测器A Ch1 251nm

峰号	保留时间	面积	面积%	高度	理论塔板数(USP)	拖尾因子	分离度(USP)
1	1.543	18649	100.000	3982	2577	1.296	--
总计		18649	100.000	3982			



SMF-394

<样品信息>

色谱柱 : XB-C18(50mm*4.6mm,3µm) 流速: 1.0ml/min
 柱温 : 30°C 波长: 251nm
 数据文件名 : RC\$SMF-394 - 0-38/26-760-2 - zzp-2025041321p-rcqx-pH1.2jz-lf100z-2-p3-30min.lcd
 方法文件名 : RC\$SMF-394 - SMF-394-rcqx-FX275.lcm
 批处理文件名: RC\$SMF-394 - SMF-394-20250516-FX275.lcb
 样品瓶号 : 1-23
 进样体积 : 100 µl 版本号: 6.115
 进样时间 : 2025/05/16 21:02:24 实验者: lvtingting
 处理时间(V2) : 2025/05/19 09:38:57 处理者: lvtingting
 仪器型号 : SHIMADZU LC-2050C (FX275)

<色谱图>

mV

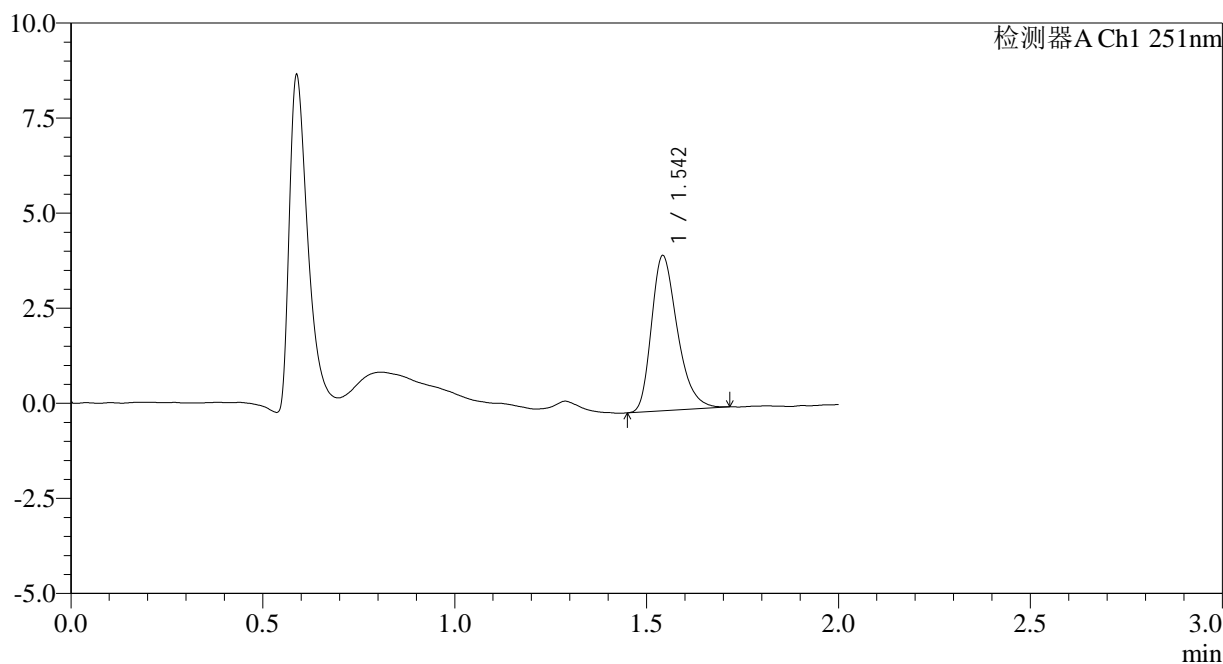

<峰表>

检测器A Ch1 251nm

峰号	保留时间	面积	面积%	高度	理论塔板数(USP)	拖尾因子	分离度(USP)
1	1.542	19143	100.000	4047	2541	1.311	--
总计		19143	100.000	4047			



SMF-394

<样品信息>

色谱柱 : XB-C18(50mm*4.6mm,3µm) 流速: 1.0ml/min
 柱温 : 30°C 波长: 251nm
 数据文件名 : RC\$SMF-394 - 0-38/26-761-2 - zzp-2025041321p-rcqx-pH1.2jz-lf100z-2-p4-30min.lcd
 方法文件名 : RC\$SMF-394 - SMF-394-rcqx-FX275.lcm
 批处理文件名: RC\$SMF-394 - SMF-394-20250516-FX275.lcb
 样品瓶号 : 1-32
 进样体积 : 100 µl 版本号: 6.115
 进样时间 : 2025/05/16 21:04:52 实验者: lvtingting
 处理时间(V2) : 2025/05/19 09:39:00 处理者: lvtingting
 仪器型号 : SHIMADZU LC-2050C (FX275)

<色谱图>

mV

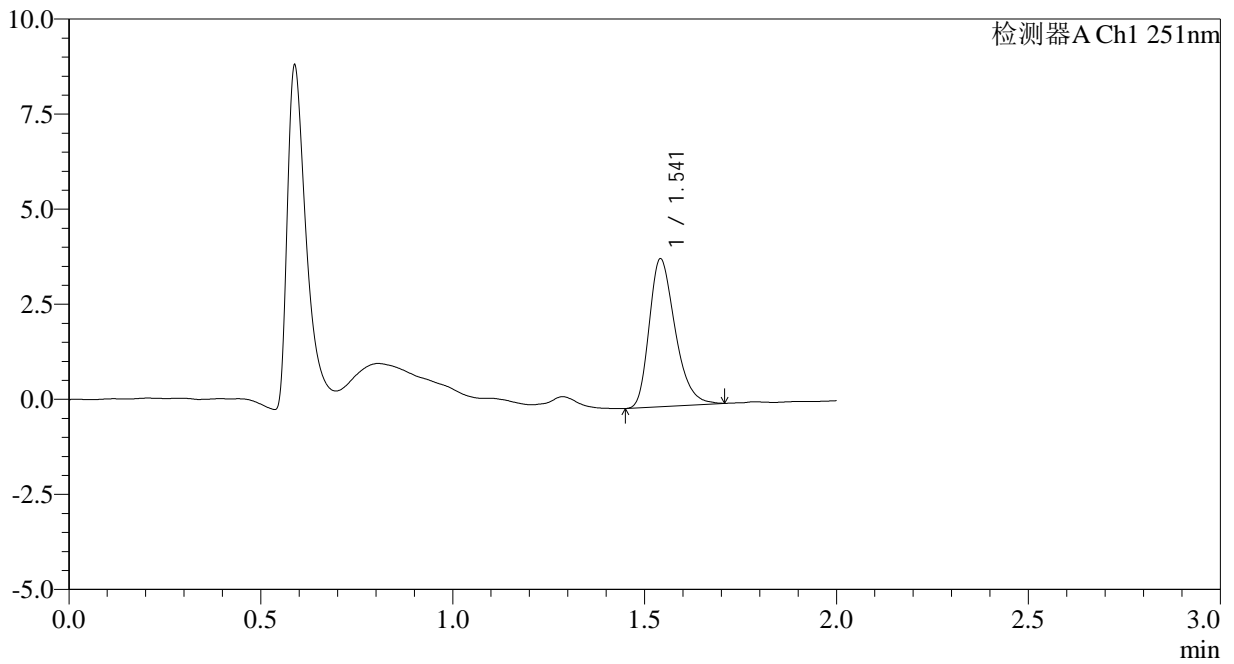

<峰表>

检测器A Ch1 251nm

峰号	保留时间	面积	面积%	高度	理论塔板数(USP)	拖尾因子	分离度(USP)
1	1.541	18266	100.000	3870	2526	1.310	--
总计		18266	100.000	3870			



SMF-394

<样品信息>

色谱柱 : XB-C18(50mm*4.6mm,3µm) 流速: 1.0ml/min
 柱温 : 30°C 波长: 251nm
 数据文件名 : RC\$SMF-394 - 0-38/26-762-2 - zzp-2025041321p-rcqx-pH1.2jz-lf100z-2-p5-30min.lcd
 方法文件名 : RC\$SMF-394 - SMF-394-rcqx-FX275.lcm
 批处理文件名: RC\$SMF-394 - SMF-394-20250516-FX275.lcb
 样品瓶号 : 1-41
 进样体积 : 100 µl 版本号: 6.115
 进样时间 : 2025/05/16 21:07:20 实验者: lvtingting
 处理时间(V2) : 2025/05/19 09:39:02 处理者: lvtingting
 仪器型号 : SHIMADZU LC-2050C (FX275)

<色谱图>

mV

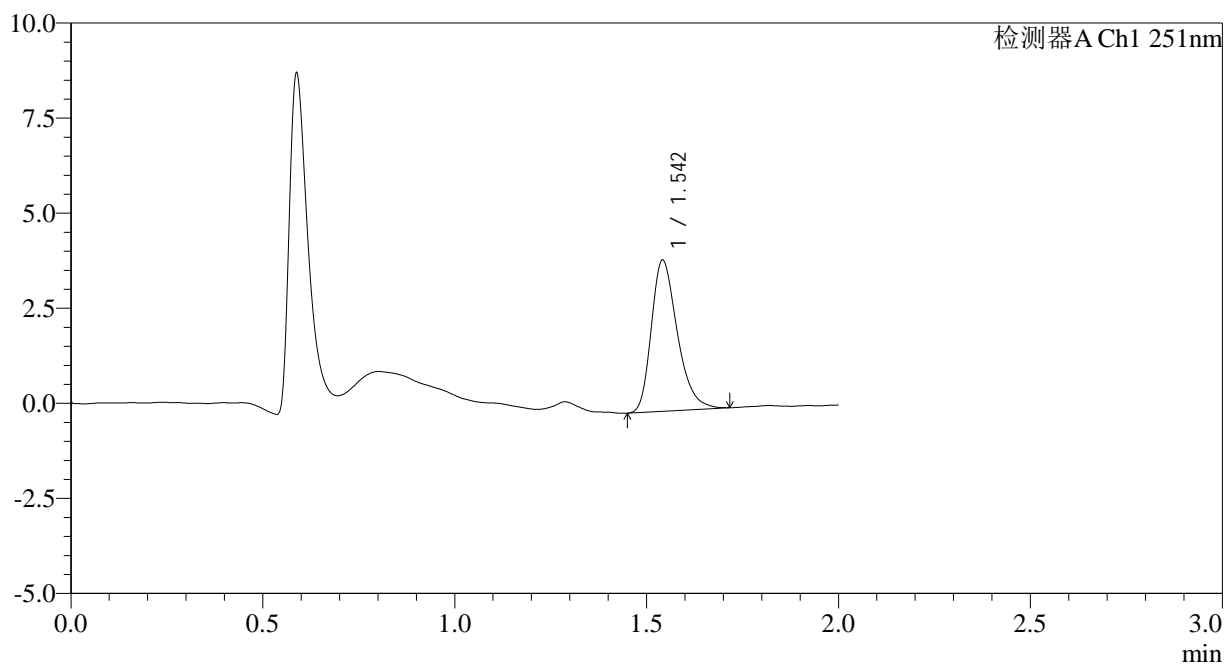

<峰表>

检测器A Ch1 251nm

峰号	保留时间	面积	面积%	高度	理论塔板数(USP)	拖尾因子	分离度(USP)
1	1.542	18726	100.000	3949	2537	1.311	--
总计		18726	100.000	3949			



SMF-394

<样品信息>

色谱柱	: XB-C18(50mm*4.6mm,3µm)	流速	: 1.0ml/min
柱温	: 30°C	波长	: 251nm
数据文件名	: RC\$SMF-394 - 0-38/26-763-2 - zzp-2025041321p-rcqx-pH1.2jz-lf100z-2-p6-30min.lcd		
方法文件名	: RC\$SMF-394 - SMF-394-rcqx-FX275.lcm		
批处理文件名	: RC\$SMF-394 - SMF-394-20250516-FX275.lcb		
样品瓶号	: 1-50	版本号	: 6.115
进样体积	: 100 µl	实验者	: lvtingting
进样时间	: 2025/05/16 21:09:48	处理者	: lvtingting
处理时间(V2)	: 2025/05/19 09:39:05		
仪器型号	: SHIMADZU LC-2050C (FX275)		

<色谱图>

mV

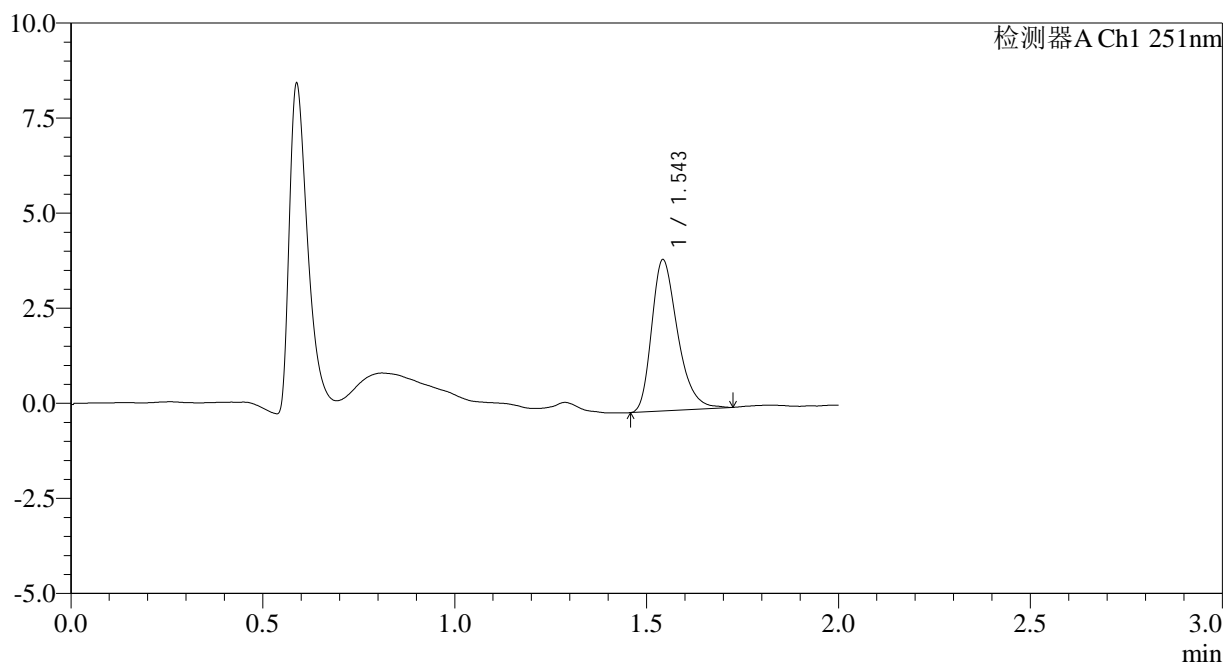

<峰表>

检测器A Ch1 251nm

峰号	保留时间	面积	面积%	高度	理论塔板数(USP)	拖尾因子	分离度(USP)
1	1.543	18715	100.000	3940	2554	1.325	--
总计		18715	100.000	3940			



SMF-394

<样品信息>

色谱柱 : XB-C18(50mm*4.6mm,3µm) 流速: 1.0ml/min
 柱温 : 30°C 波长: 251nm
 数据文件名 : RC\$SMF-394 - 0-38/26-764-2 - zzp-2025041321p-rcqx-pH1.2jz-lf100z-2-p1-45min.lcd
 方法文件名 : RC\$SMF-394 - SMF-394-rcqx-FX275.lcm
 批处理文件名: RC\$SMF-394 - SMF-394-20250516-FX275.lcb
 样品瓶号 : 1-6
 进样体积 : 100 µl 版本号: 6.115
 进样时间 : 2025/05/16 21:12:17 实验者: lvtingting
 处理时间(V2) : 2025/05/19 09:39:08 处理者: lvtingting
 仪器型号 : SHIMADZU LC-2050C (FX275)

<色谱图>

mV

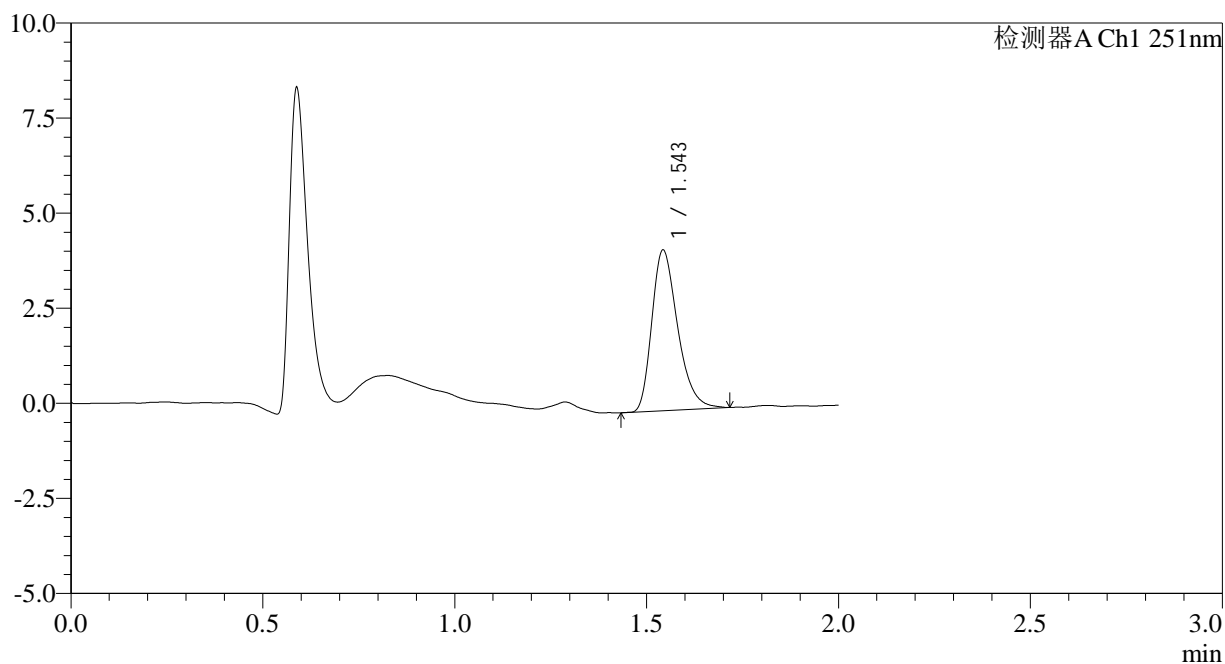

<峰表>

检测器A Ch1 251nm

峰号	保留时间	面积	面积%	高度	理论塔板数(USP)	拖尾因子	分离度(USP)
1	1.543	19825	100.000	4189	2556	1.323	--
总计		19825	100.000	4189			



SMF-394

<样品信息>

色谱柱 : XB-C18(50mm*4.6mm,3μm) 流速: 1.0ml/min
 柱温 : 30°C 波长: 251nm
 数据文件名 : RC\$SMF-394 - 0-38/26-765-2 - zzp-2025041321p-rcqx-pH1.2jz-lf100z-2-p2-45min.lcd
 方法文件名 : RC\$SMF-394 - SMF-394-rcqx-FX275.lcm
 批处理文件名: RC\$SMF-394 - SMF-394-20250516-FX275.lcb
 样品瓶号 : 1-15
 进样体积 : 100 μl 版本号: 6.115
 进样时间 : 2025/05/16 21:14:45 实验者: lvtingting
 处理时间(V2) : 2025/05/19 09:39:10 处理者: lvtingting
 仪器型号 : SHIMADZU LC-2050C (FX275)

<色谱图>

mV

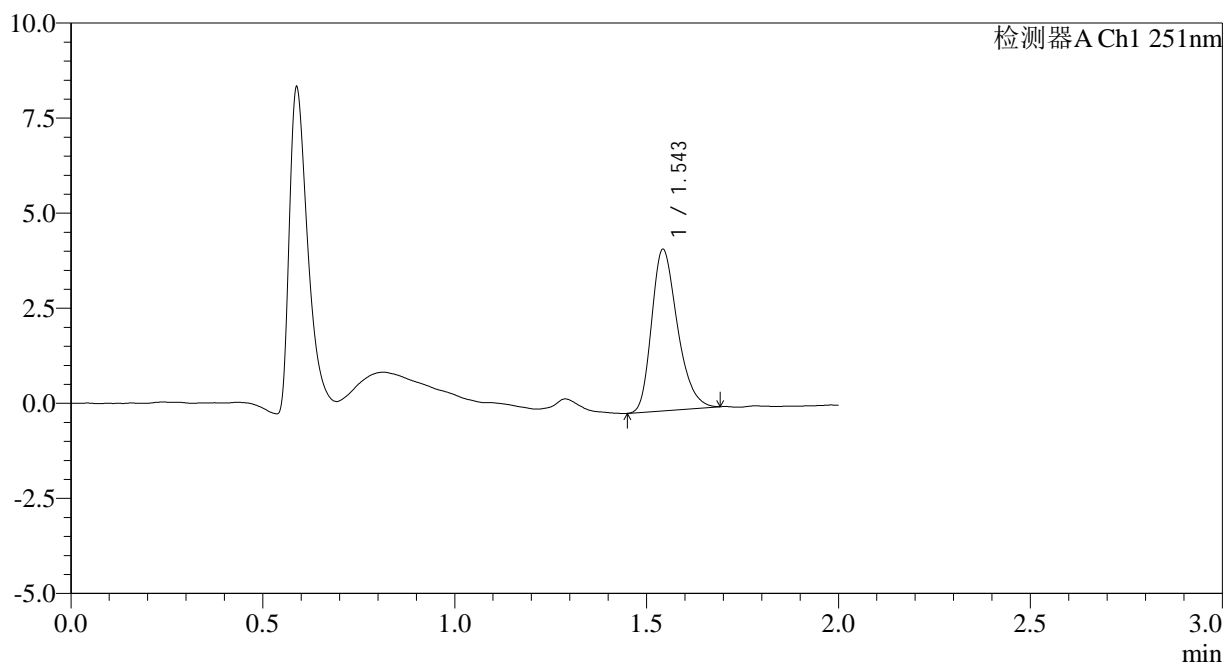

<峰表>

检测器A Ch1 251nm

峰号	保留时间	面积	面积%	高度	理论塔板数(USP)	拖尾因子	分离度(USP)
1	1.543	19837	100.000	4208	2557	1.286	--
总计		19837	100.000	4208			



SMF-394

<样品信息>

色谱柱	: XB-C18(50mm*4.6mm,3µm)	流速	: 1.0ml/min
柱温	: 30°C	波长	: 251nm
数据文件名	: RC\$SMF-394 - 0-38/26-766-2 - zzp-2025041321p-rcqx-pH1.2jz-lf100z-2-p3-45min.lcd		
方法文件名	: RC\$SMF-394 - SMF-394-rcqx-FX275.lcm		
批处理文件名	: RC\$SMF-394 - SMF-394-20250516-FX275.lcb		
样品瓶号	: 1-24	版本号	: 6.115
进样体积	: 100 µl	实验者	: lvtingting
进样时间	: 2025/05/16 21:17:13	处理者	: lvtingting
处理时间(V2)	: 2025/05/19 09:39:13		
仪器型号	: SHIMADZU LC-2050C (FX275)		

<色谱图>

mV

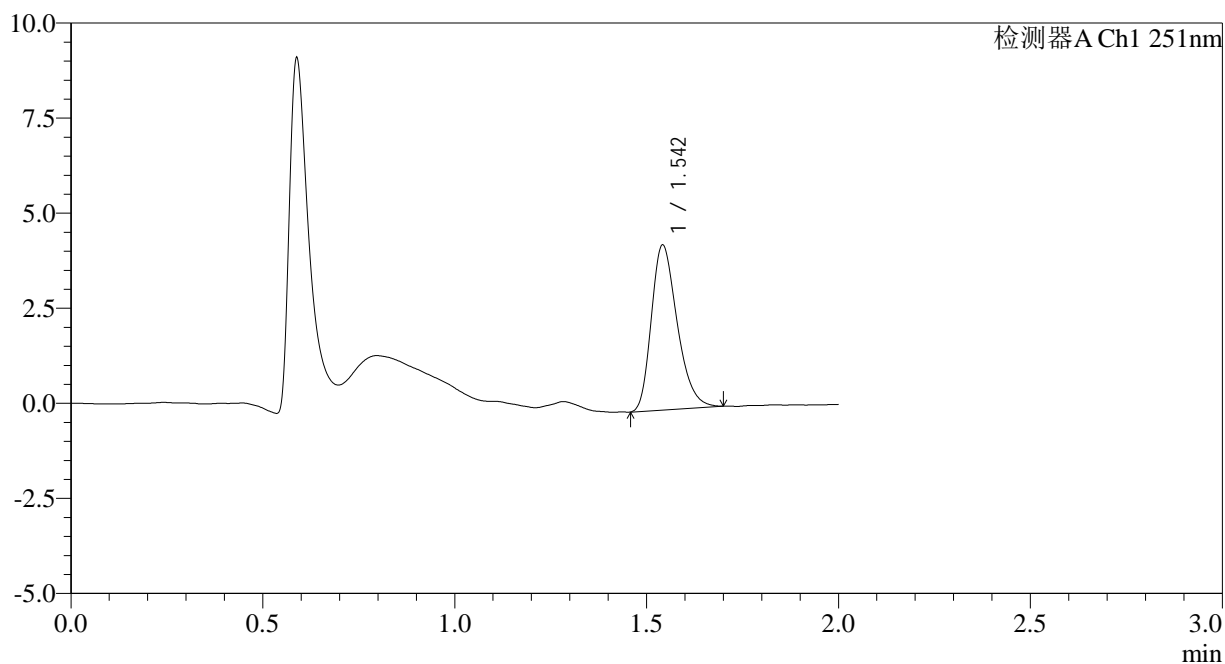

<峰表>

检测器A Ch1 251nm

峰号	保留时间	面积	面积%	高度	理论塔板数(USP)	拖尾因子	分离度(USP)
1	1.542	20334	100.000	4311	2529	1.294	--
总计		20334	100.000	4311			



SMF-394

<样品信息>

色谱柱 : XB-C18(50mm*4.6mm,3µm) 流速: 1.0ml/min
 柱温 : 30°C 波长: 251nm
 数据文件名 : RC\$SMF-394 - 0-38/26-767-2 - zzp-2025041321p-rcqx-pH1.2jz-lf100z-2-p4-45min.lcd
 方法文件名 : RC\$SMF-394 - SMF-394-rcqx-FX275.lcm
 批处理文件名: RC\$SMF-394 - SMF-394-20250516-FX275.lcb
 样品瓶号 : 1-33
 进样体积 : 100 µl 版本号: 6.115
 进样时间 : 2025/05/16 21:19:41 实验者: lvtingting
 处理时间(V2) : 2025/05/19 09:39:15 处理者: lvtingting
 仪器型号 : SHIMADZU LC-2050C (FX275)

<色谱图>

mV

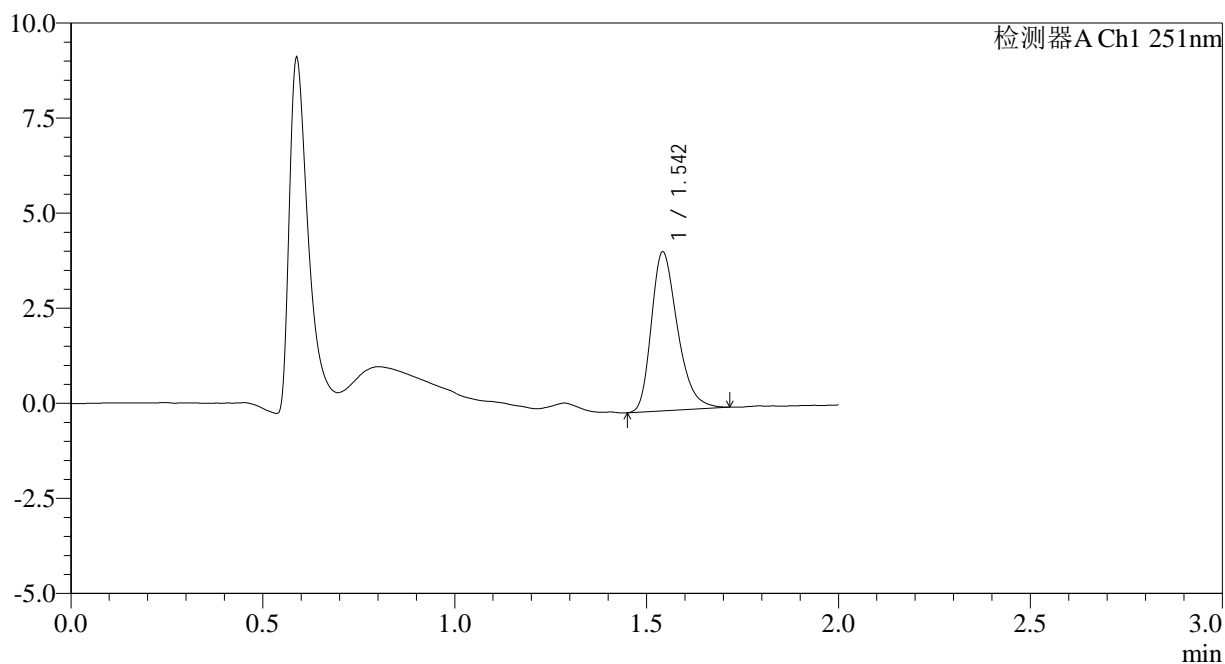

<峰表>

检测器A Ch1 251nm

峰号	保留时间	面积	面积%	高度	理论塔板数(USP)	拖尾因子	分离度(USP)
1	1.542	19772	100.000	4145	2508	1.310	--
总计		19772	100.000	4145			



SMF-394

<样品信息>

色谱柱 : XB-C18(50mm*4.6mm,3µm) 流速: 1.0ml/min
 柱温 : 30°C 波长: 251nm
 数据文件名 : RC\$SMF-394 - 0-38/26-768-2 - zzp-2025041321p-rcqx-pH1.2jz-lf100z-2-p5-45min.lcd
 方法文件名 : RC\$SMF-394 - SMF-394-rcqx-FX275.lcm
 批处理文件名: RC\$SMF-394 - SMF-394-20250516-FX275.lcb
 样品瓶号 : 1-42
 进样体积 : 100 µl 版本号: 6.115
 进样时间 : 2025/05/16 21:22:10 实验者: lvtingting
 处理时间(V2) : 2025/05/19 09:39:18 处理者: lvtingting
 仪器型号 : SHIMADZU LC-2050C (FX275)

<色谱图>

mV

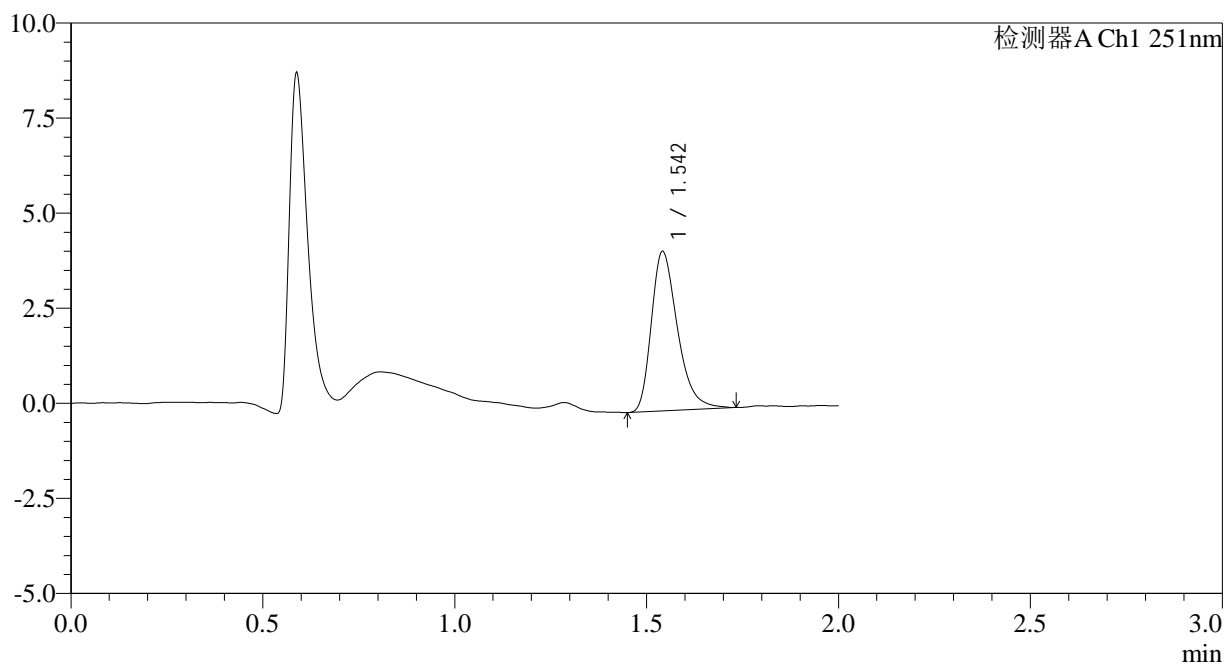

<峰表>

检测器A Ch1 251nm

峰号	保留时间	面积	面积%	高度	理论塔板数(USP)	拖尾因子	分离度(USP)
1	1.542	19898	100.000	4168	2511	1.347	--
总计		19898	100.000	4168			



SMF-394

<样品信息>

色谱柱	: XB-C18(50mm*4.6mm,3µm)	流速	: 1.0ml/min
柱温	: 30°C	波长	: 251nm
数据文件名	: RC\$SMF-394 - 0-38/26-769-2 - zzp-2025041321p-rcqx-pH1.2jz-lf100z-2-p6-45min.lcd		
方法文件名	: RC\$SMF-394 - SMF-394-rcqx-FX275.lcm		
批处理文件名	: RC\$SMF-394 - SMF-394-20250516-FX275.lcb		
样品瓶号	: 1-51	版本号	: 6.115
进样体积	: 100 µl	实验者	: lvttingting
进样时间	: 2025/05/16 21:24:38	处理者	: lvttingting
处理时间(V2)	: 2025/05/19 09:39:21		
仪器型号	: SHIMADZU LC-2050C (FX275)		

<色谱图>

mV

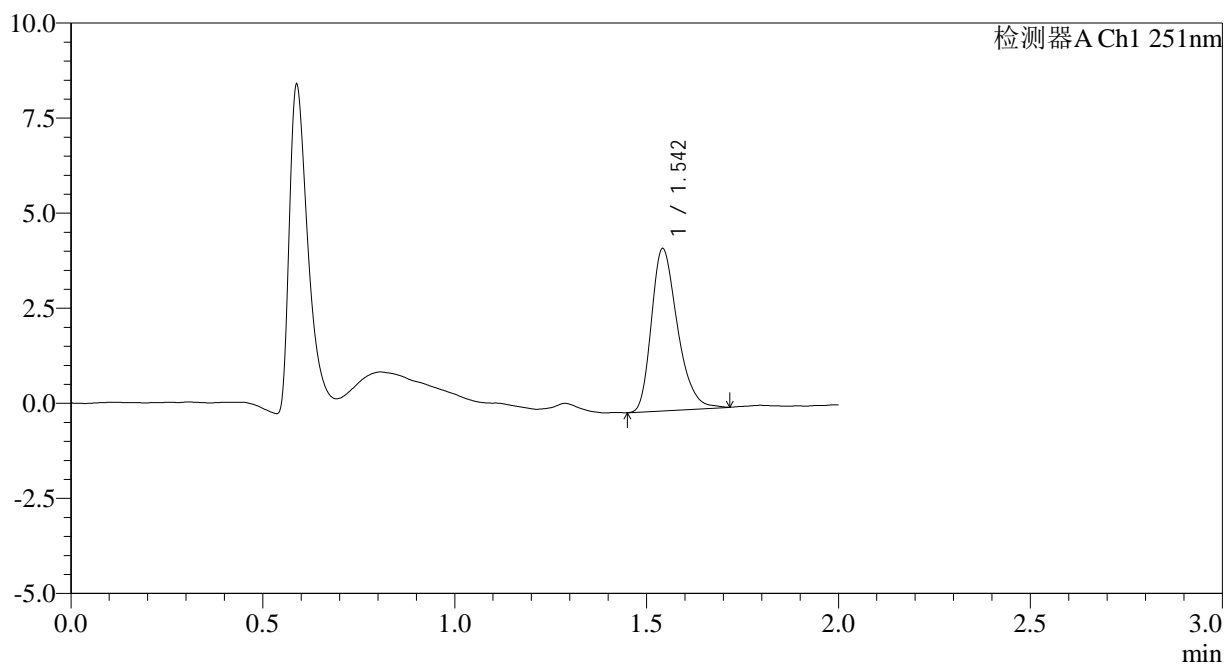

<峰表>

检测器A Ch1 251nm

峰号	保留时间	面积	面积%	高度	理论塔板数(USP)	拖尾因子	分离度(USP)
1	1.542	20120	100.000	4238	2527	1.304	--
总计		20120	100.000	4238			



SMF-394

<样品信息>

色谱柱 : XB-C18(50mm*4.6mm,3µm) 流速: 1.0ml/min
 柱温 : 30°C 波长: 251nm
 数据文件名 : RC\$SMF-394 - 0-38/26-770-2 - zzp-2025041321p-rcqx-pH1.2jz-lf100z-2-p1-60min.lcd
 方法文件名 : RC\$SMF-394 - SMF-394-rcqx-FX275.lcm
 批处理文件名: RC\$SMF-394 - SMF-394-20250516-FX275.lcb
 样品瓶号 : 1-7
 进样体积 : 100 µl 版本号: 6.115
 进样时间 : 2025/05/16 21:27:06 实验者: lvtingting
 处理时间(V2) : 2025/05/19 09:39:23 处理者: lvtingting
 仪器型号 : SHIMADZU LC-2050C (FX275)

<色谱图>

mV

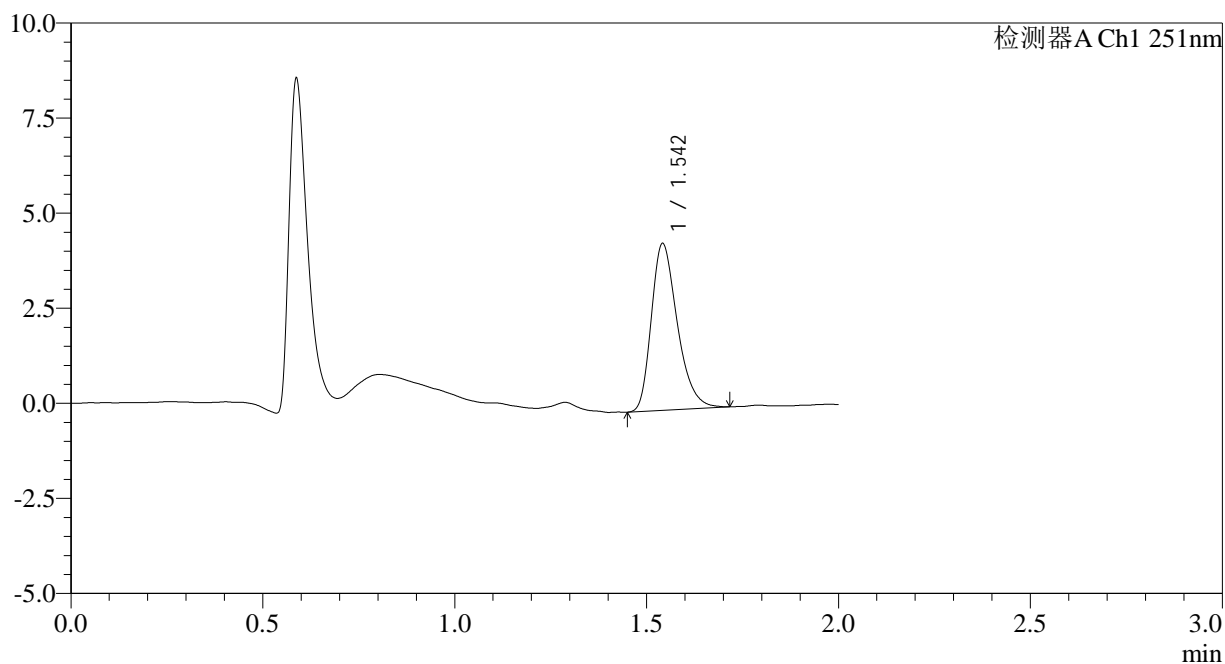

<峰表>

检测器A Ch1 251nm

峰号	保留时间	面积	面积%	高度	理论塔板数(USP)	拖尾因子	分离度(USP)
1	1.542	20639	100.000	4356	2528	1.318	--
总计		20639	100.000	4356			



SMF-394

<样品信息>

色谱柱 : XB-C18(50mm*4.6mm,3µm) 流速: 1.0ml/min
 柱温 : 30°C 波长: 251nm
 数据文件名 : RC\$SMF-394 - 0-38/26-771-2 - zzp-2025041321p-rcqx-pH1.2jz-lf100z-2-p2-60min.lcd
 方法文件名 : RC\$SMF-394 - SMF-394-rcqx-FX275.lcm
 批处理文件名: RC\$SMF-394 - SMF-394-20250516-FX275.lcb
 样品瓶号 : 1-16
 进样体积 : 100 µl 版本号: 6.115
 进样时间 : 2025/05/16 21:29:34 实验者: lvttingting
 处理时间(V2) : 2025/05/19 09:39:26 处理者: lvttingting
 仪器型号 : SHIMADZU LC-2050C (FX275)

<色谱图>

mV

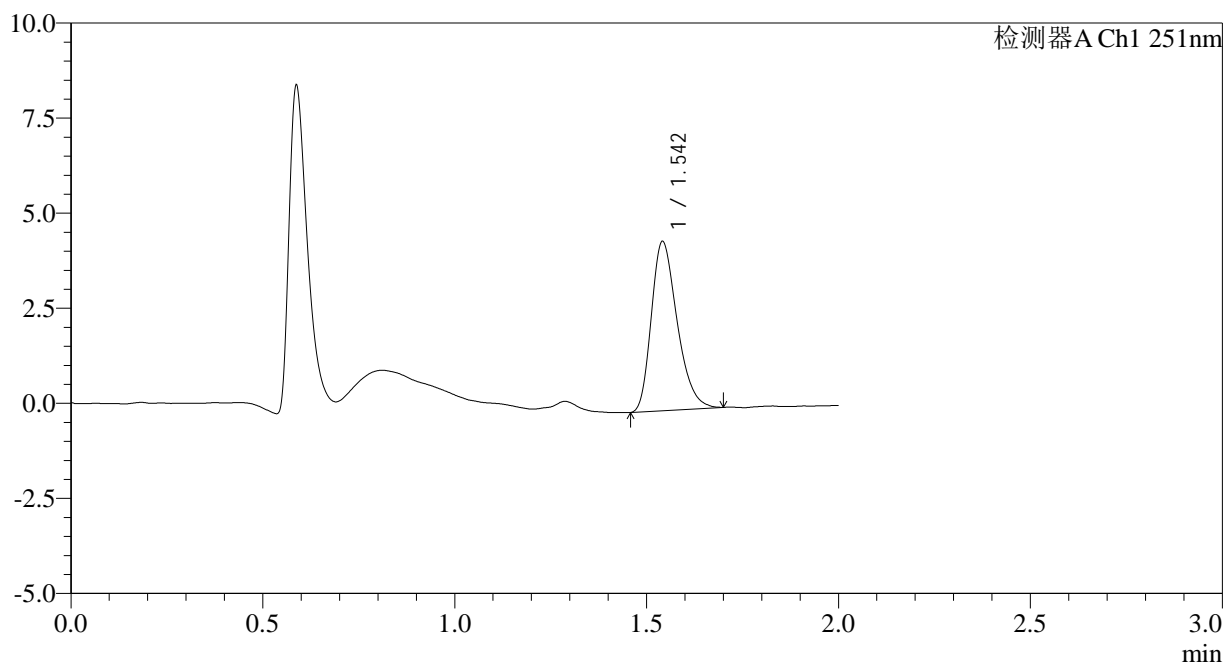

<峰表>

检测器A Ch1 251nm

峰号	保留时间	面积	面积%	高度	理论塔板数(USP)	拖尾因子	分离度(USP)
1	1.542	20833	100.000	4426	2527	1.301	--
总计		20833	100.000	4426			



SMF-394

<样品信息>

色谱柱	: XB-C18(50mm*4.6mm,3µm)	流速	: 1.0ml/min
柱温	: 30°C	波长	: 251nm
数据文件名	: RC\$SMF-394 - 0-38/26-772-2 - zzp-2025041321p-rcqx-pH1.2jz-lf100z-2-p3-60min.lcd		
方法文件名	: RC\$SMF-394 - SMF-394-rcqx-FX275.lcm		
批处理文件名	: RC\$SMF-394 - SMF-394-20250516-FX275.lcb		
样品瓶号	: 1-25	版本号	: 6.115
进样体积	: 100 µl	实验者	: lvtingting
进样时间	: 2025/05/16 21:32:02	处理者	: lvtingting
处理时间(V2)	: 2025/05/19 09:39:29		
仪器型号	: SHIMADZU LC-2050C (FX275)		

<色谱图>

mV

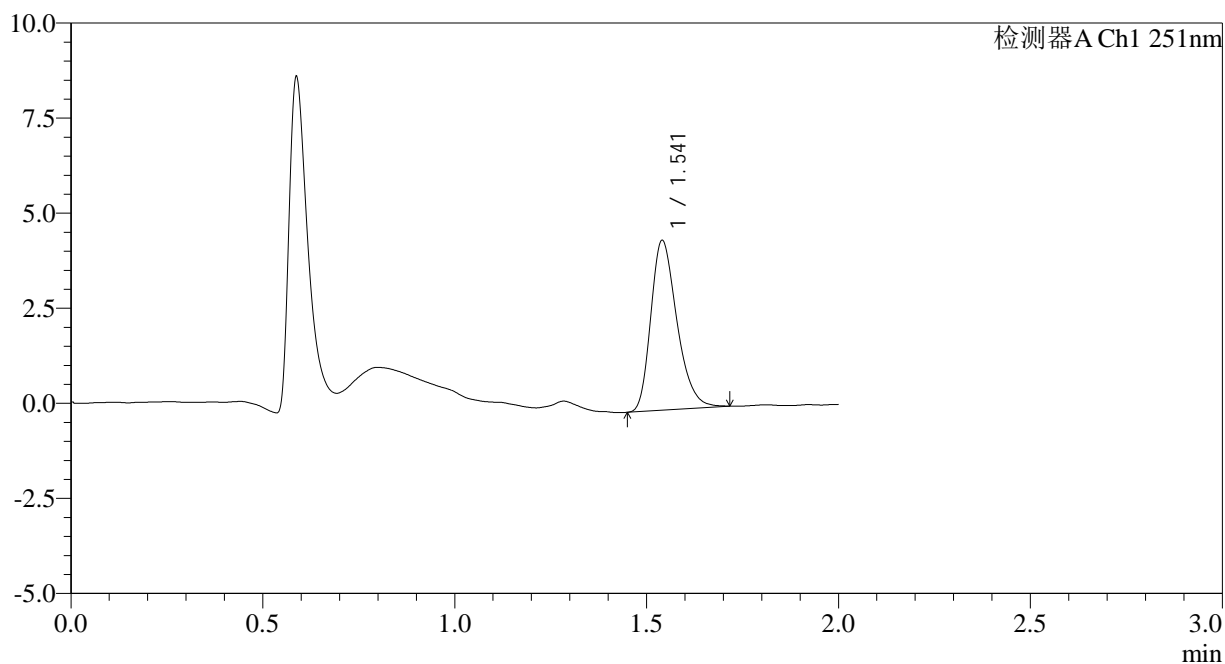

<峰表>

检测器A Ch1 251nm

峰号	保留时间	面积	面积%	高度	理论塔板数(USP)	拖尾因子	分离度(USP)
1	1.541	21153	100.000	4455	2495	1.296	--
总计		21153	100.000	4455			



SMF-394

<样品信息>

色谱柱 : XB-C18(50mm*4.6mm,3µm) 流速: 1.0ml/min
 柱温 : 30°C 波长: 251nm
 数据文件名 : RC\$SMF-394 - 0-38/26-773-2 - zzp-2025041321p-rcqx-pH1.2jz-lf100z-2-p4-60min.lcd
 方法文件名 : RC\$SMF-394 - SMF-394-rcqx-FX275.lcm
 批处理文件名: RC\$SMF-394 - SMF-394-20250516-FX275.lcb
 样品瓶号 : 1-34
 进样体积 : 100 µl 版本号: 6.115
 进样时间 : 2025/05/16 21:34:30 实验者: lvtingting
 处理时间(V2) : 2025/05/19 09:39:31 处理者: lvtingting
 仪器型号 : SHIMADZU LC-2050C (FX275)

<色谱图>

mV

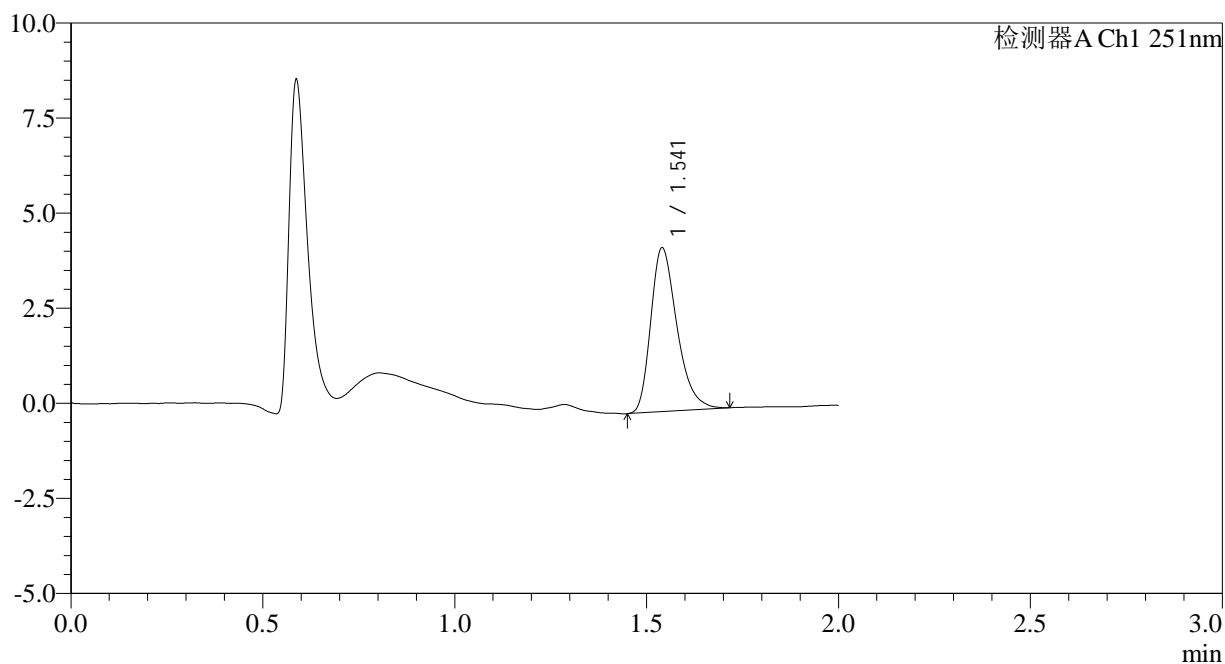

<峰表>

检测器A Ch1 251nm

峰号	保留时间	面积	面积%	高度	理论塔板数(USP)	拖尾因子	分离度(USP)
1	1.541	20471	100.000	4299	2492	1.326	--
总计		20471	100.000	4299			



SMF-394

<样品信息>

色谱柱 : XB-C18(50mm*4.6mm,3μm) 流速: 1.0ml/min
 柱温 : 30°C 波长: 251nm
 数据文件名 : RC\$SMF-394 - 0-38/26-774-2 - zzp-2025041321p-rcqx-pH1.2jz-lf100z-2-p5-60min.lcd
 方法文件名 : RC\$SMF-394 - SMF-394-rcqx-FX275.lcm
 批处理文件名: RC\$SMF-394 - SMF-394-20250516-FX275.lcb
 样品瓶号 : 1-43
 进样体积 : 100 μl 版本号: 6.115
 进样时间 : 2025/05/16 21:36:58 实验者: lvtingting
 处理时间(V2) : 2025/05/19 09:39:34 处理者: lvtingting
 仪器型号 : SHIMADZU LC-2050C (FX275)

<色谱图>

mV

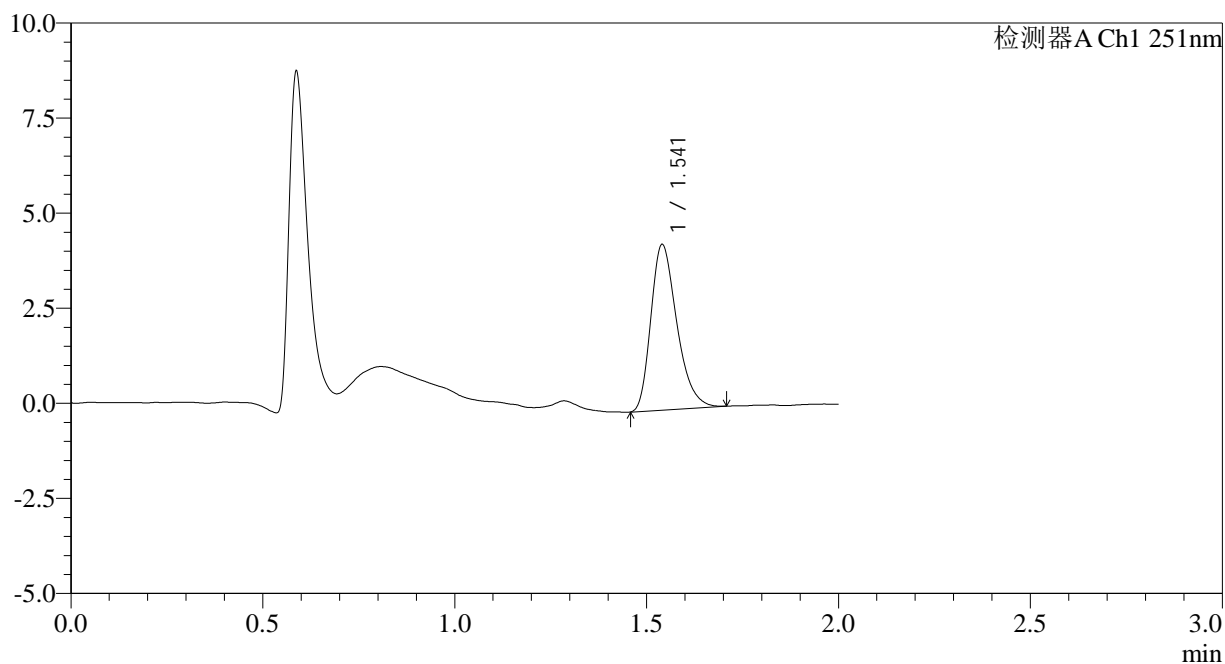

<峰表>

检测器A Ch1 251nm

峰号	保留时间	面积	面积%	高度	理论塔板数(USP)	拖尾因子	分离度(USP)
1	1.541	20519	100.000	4345	2508	1.310	--
总计		20519	100.000	4345			



SMF-394

<样品信息>

色谱柱 : XB-C18(50mm*4.6mm,3µm) 流速: 1.0ml/min
 柱温 : 30°C 波长: 251nm
 数据文件名 : RC\$SMF-394 - 0-38/26-775-2 - zzp-2025041321p-rcqx-pH1.2jz-lf100z-2-p6-60min.lcd
 方法文件名 : RC\$SMF-394 - SMF-394-rcqx-FX275.lcm
 批处理文件名: RC\$SMF-394 - SMF-394-20250516-FX275.lcb
 样品瓶号 : 1-52
 进样体积 : 100 µl 版本号: 6.115
 进样时间 : 2025/05/16 21:39:26 实验者: lvtingting
 处理时间(V2) : 2025/05/19 09:39:36 处理者: lvtingting
 仪器型号 : SHIMADZU LC-2050C (FX275)

<色谱图>

mV

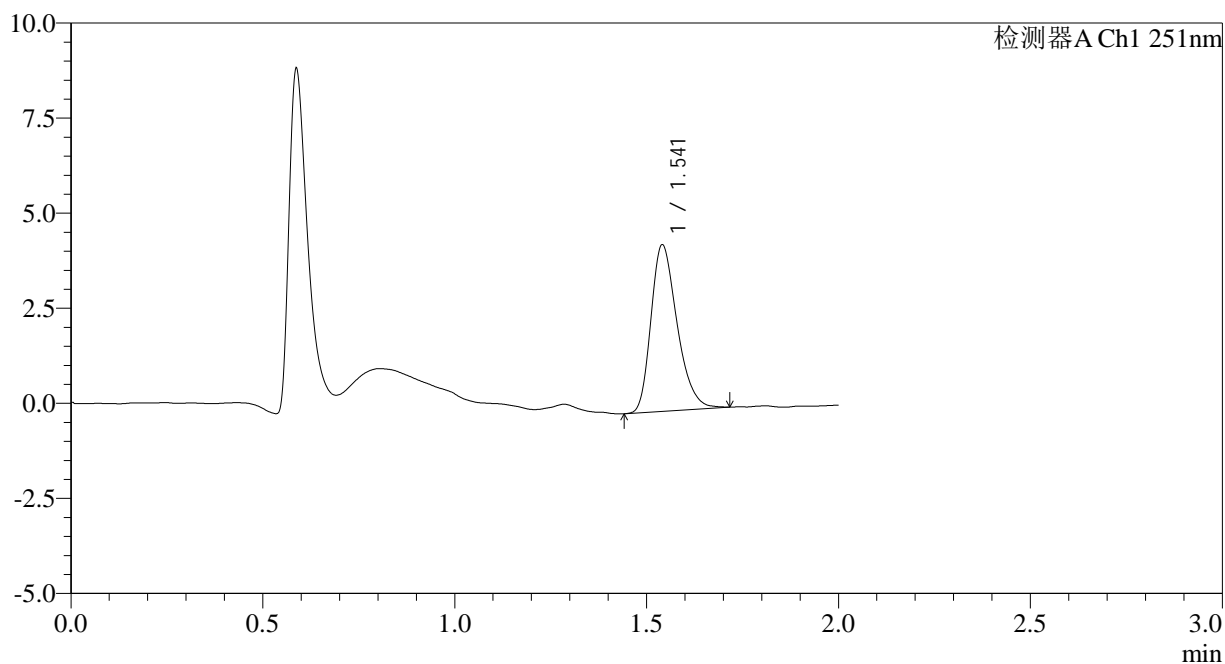

<峰表>

检测器A Ch1 251nm

峰号	保留时间	面积	面积%	高度	理论塔板数(USP)	拖尾因子	分离度(USP)
1	1.541	20787	100.000	4367	2479	1.301	--
总计		20787	100.000	4367			



SMF-394

<样品信息>

色谱柱 : XB-C18(50mm*4.6mm,3µm) 流速: 1.0ml/min
 柱温 : 30°C 波长: 251nm
 数据文件名 : RC\$SMF-394 - 0-38/26-776-2 - zzp-2025041321p-rcqx-pH1.2jz-lf100z-2-p1-90min.lcd
 方法文件名 : RC\$SMF-394 - SMF-394-rcqx-FX275.lcm
 批处理文件名: RC\$SMF-394 - SMF-394-20250516-FX275.lcb
 样品瓶号 : 1-8
 进样体积 : 100 µl 版本号: 6.115
 进样时间 : 2025/05/16 21:41:55 实验者: lvtingting
 处理时间(V2) : 2025/05/19 09:39:39 处理者: lvtingting
 仪器型号 : SHIMADZU LC-2050C (FX275)

<色谱图>

mV

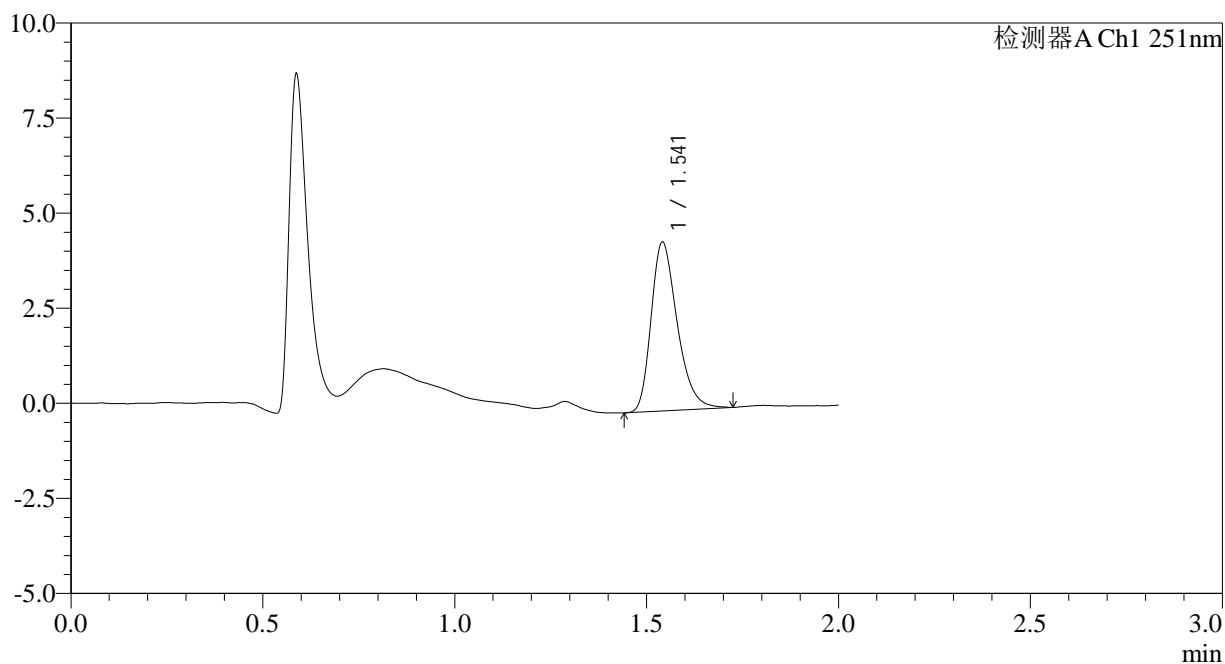

<峰表>

检测器A Ch1 251nm

峰号	保留时间	面积	面积%	高度	理论塔板数(USP)	拖尾因子	分离度(USP)
1	1.541	21008	100.000	4417	2513	1.308	--
总计		21008	100.000	4417			



SMF-394

<样品信息>

色谱柱	: XB-C18(50mm*4.6mm,3µm)	流速	: 1.0ml/min
柱温	: 30°C	波长	: 251nm
数据文件名	: RC\$SMF-394 - 0-38/26-777-2 - zzp-2025041321p-rcqx-pH1.2jz-lf100z-2-p2-90min.lcd		
方法文件名	: RC\$SMF-394 - SMF-394-rcqx-FX275.lcm		
批处理文件名	: RC\$SMF-394 - SMF-394-20250516-FX275.lcb		
样品瓶号	: 1-17	版本号	: 6.115
进样体积	: 100 µl	实验者	: lvttingting
进样时间	: 2025/05/16 21:44:24	处理者	: lvttingting
处理时间(V2)	: 2025/05/19 09:39:42		
仪器型号	: SHIMADZU LC-2050C (FX275)		

<色谱图>

mV

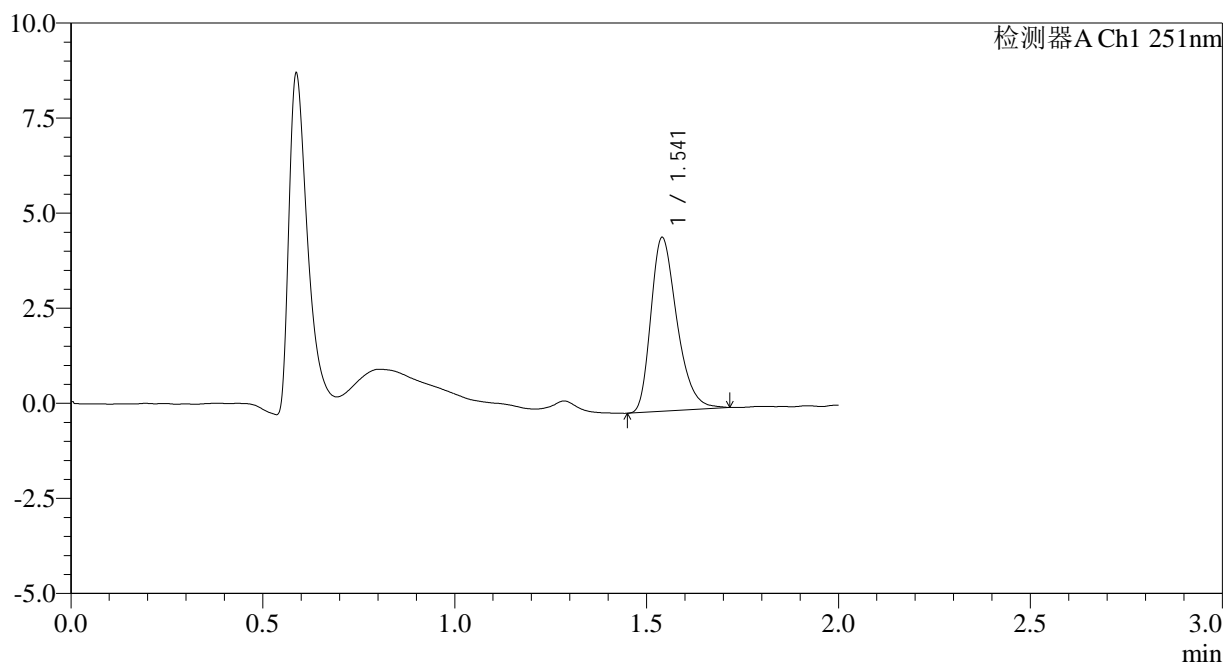

<峰表>

检测器A Ch1 251nm

峰号	保留时间	面积	面积%	高度	理论塔板数(USP)	拖尾因子	分离度(USP)
1	1.541	21613	100.000	4559	2514	1.317	--
总计		21613	100.000	4559			



SMF-394

<样品信息>

色谱柱 : XB-C18(50mm*4.6mm,3µm) 流速: 1.0ml/min
 柱温 : 30°C 波长: 251nm
 数据文件名 : RC\$SMF-394 - 0-38/26-778-2 - zzp-2025041321p-rcqx-pH1.2jz-lf100z-2-p3-90min.lcd
 方法文件名 : RC\$SMF-394 - SMF-394-rcqx-FX275.lcm
 批处理文件名: RC\$SMF-394 - SMF-394-20250516-FX275.lcb
 样品瓶号 : 1-26
 进样体积 : 100 µl 版本号: 6.115
 进样时间 : 2025/05/16 21:46:53 实验者: lvtingting
 处理时间(V2) : 2025/05/19 09:39:44 处理者: lvtingting
 仪器型号 : SHIMADZU LC-2050C (FX275)

<色谱图>

mV

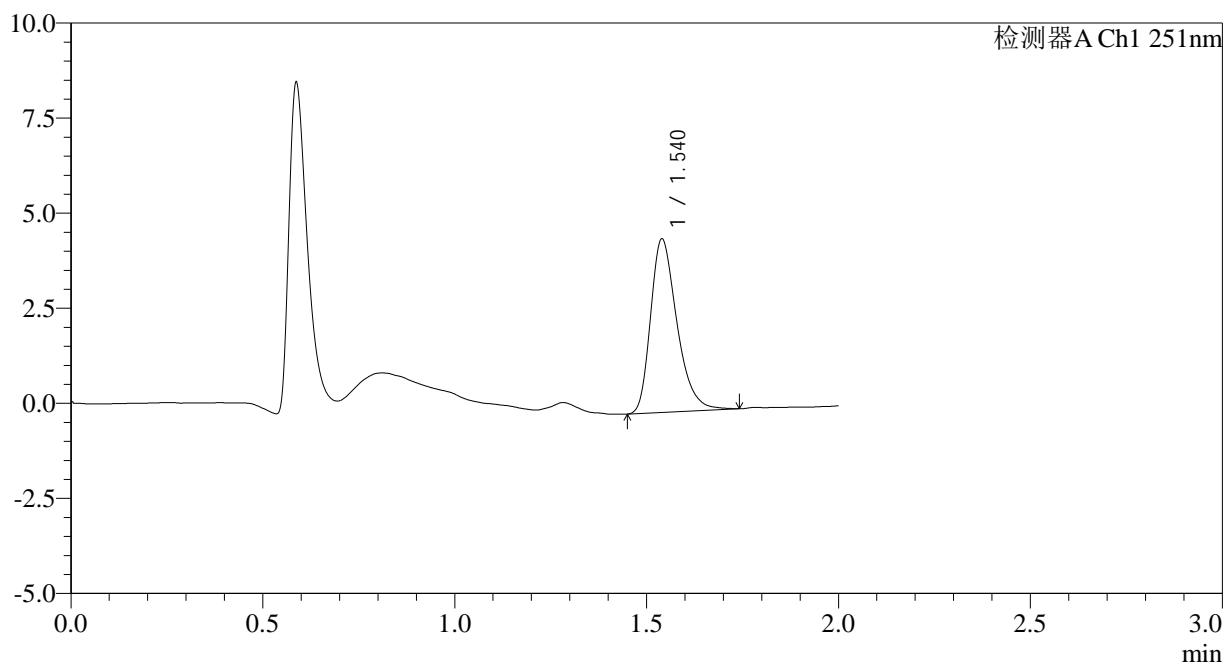

<峰表>

检测器A Ch1 251nm

峰号	保留时间	面积	面积%	高度	理论塔板数(USP)	拖尾因子	分离度(USP)
1	1.540	21804	100.000	4556	2465	1.331	--
总计		21804	100.000	4556			



SMF-394

<样品信息>

色谱柱	: XB-C18(50mm*4.6mm,3µm)	流速	: 1.0ml/min
柱温	: 30°C	波长	: 251nm
数据文件名	: RC\$SMF-394 - 0-38/26-779-2 - zzp-2025041321p-rcqx-pH1.2jz-lf100z-2-p4-90min.lcd		
方法文件名	: RC\$SMF-394 - SMF-394-rcqx-FX275.lcm		
批处理文件名	: RC\$SMF-394 - SMF-394-20250516-FX275.lcb		
样品瓶号	: 1-35	版本号	: 6.115
进样体积	: 100 µl	实验者	: lvttingting
进样时间	: 2025/05/16 21:49:22	处理者	: lvttingting
处理时间(V2)	: 2025/05/19 09:39:47		
仪器型号	: SHIMADZU LC-2050C (FX275)		

<色谱图>

mV

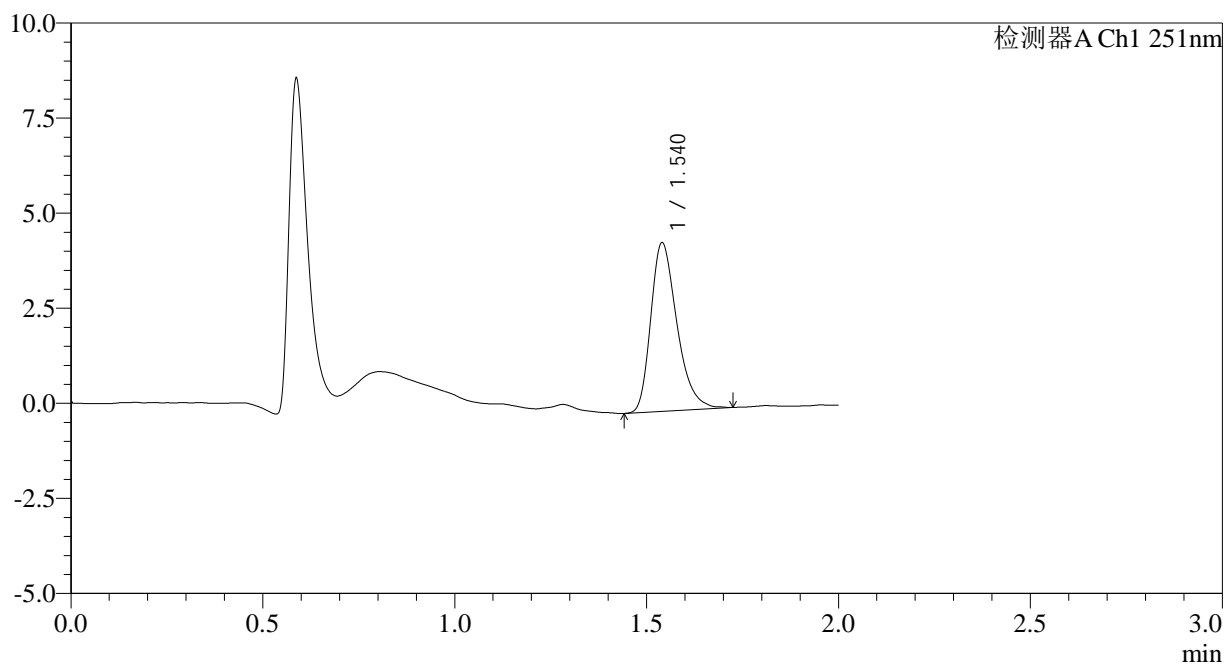

<峰表>

检测器A Ch1 251nm

峰号	保留时间	面积	面积%	高度	理论塔板数(USP)	拖尾因子	分离度(USP)
1	1.540	21047	100.000	4426	2501	1.325	--
总计		21047	100.000	4426			



SMF-394

<样品信息>

色谱柱	: XB-C18(50mm*4.6mm,3µm)	流速	: 1.0ml/min
柱温	: 30°C	波长	: 251nm
数据文件名	: RC\$SMF-394 - 0-38/26-780-2 - zzp-2025041321p-rcqx-pH1.2jz-lf100z-2-p5-90min.lcd		
方法文件名	: RC\$SMF-394 - SMF-394-rcqx-FX275.lcm		
批处理文件名	: RC\$SMF-394 - SMF-394-20250516-FX275.lcb		
样品瓶号	: 1-44	版本号	: 6.115
进样体积	: 100 µl	实验者	: lvtingting
进样时间	: 2025/05/16 21:51:51	处理者	: lvtingting
处理时间(V2)	: 2025/05/19 09:39:50		
仪器型号	: SHIMADZU LC-2050C (FX275)		

<色谱图>

mV

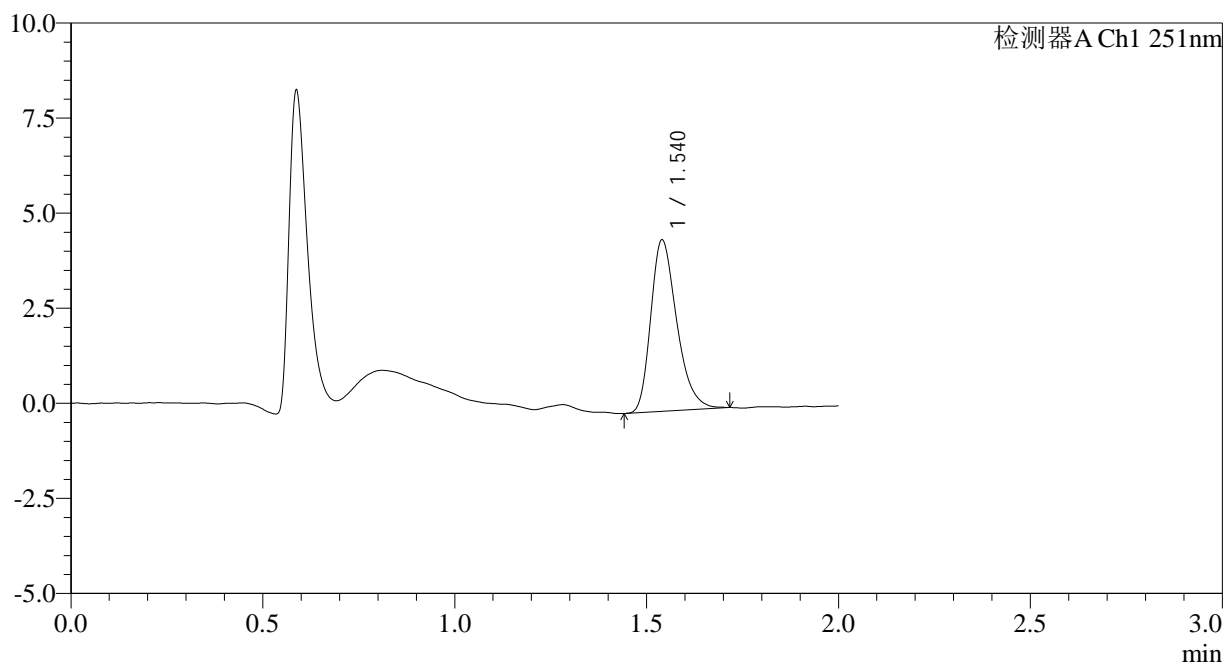

<峰表>

检测器A Ch1 251nm

峰号	保留时间	面积	面积%	高度	理论塔板数(USP)	拖尾因子	分离度(USP)
1	1.540	21254	100.000	4501	2511	1.306	--
总计		21254	100.000	4501			



SMF-394

<样品信息>

色谱柱 : XB-C18(50mm*4.6mm,3µm) 流速: 1.0ml/min
 柱温 : 30°C 波长: 251nm
 数据文件名 : RC\$SMF-394 - 0-38/26-781-2 - zzp-2025041321p-rcqx-pH1.2jz-lf100z-2-p6-90min.lcd
 方法文件名 : RC\$SMF-394 - SMF-394-rcqx-FX275.lcm
 批处理文件名: RC\$SMF-394 - SMF-394-20250516-FX275.lcb
 样品瓶号 : 1-53
 进样体积 : 100 µl 版本号: 6.115
 进样时间 : 2025/05/16 21:54:19 实验者: lvttingting
 处理时间(V2) : 2025/05/19 09:39:52 处理者: lvttingting
 仪器型号 : SHIMADZU LC-2050C (FX275)

<色谱图>

mV

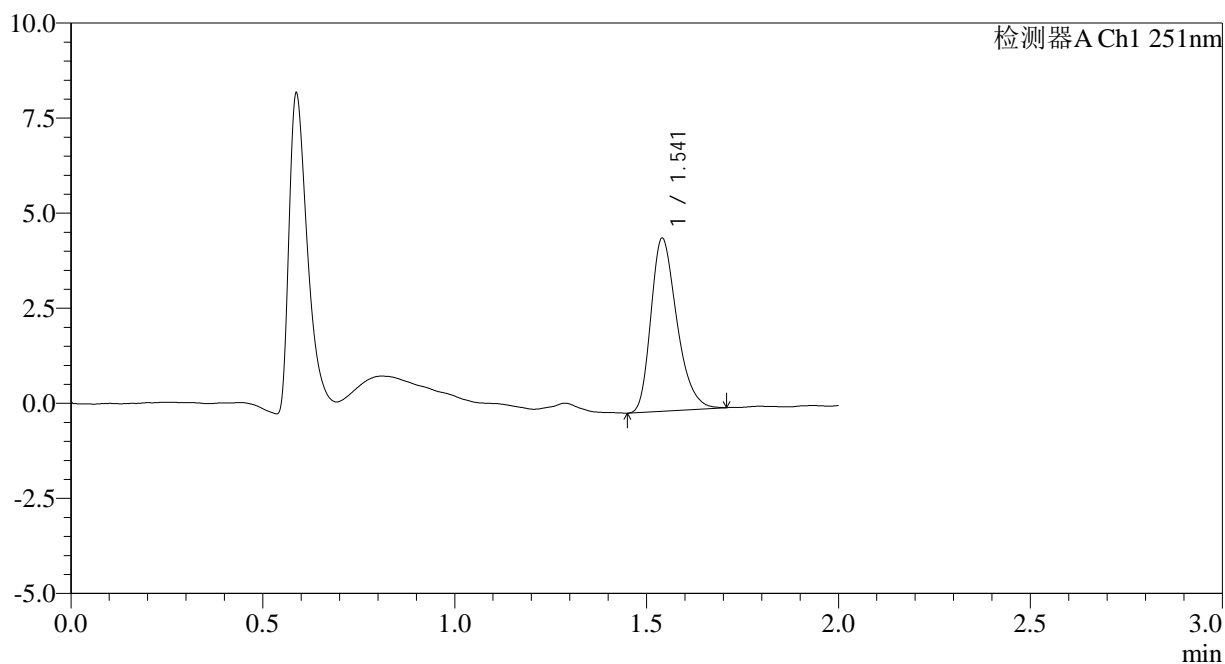

<峰表>

检测器A Ch1 251nm

峰号	保留时间	面积	面积%	高度	理论塔板数(USP)	拖尾因子	分离度(USP)
1	1.541	21376	100.000	4537	2522	1.300	--
总计		21376	100.000	4537			



SMF-394

<样品信息>

色谱柱	: XB-C18(50mm*4.6mm,3µm)	流速	: 1.0ml/min
柱温	: 30°C	波长	: 251nm
数据文件名	: RC\$SMF-394 - 0-38/26-782-2 - zzp-2025041321p-rcqx-pH1.2jz-lf100z-2-p1-jxzs.lcd		
方法文件名	: RC\$SMF-394 - SMF-394-rcqx-FX275.lcm		
批处理文件名	: RC\$SMF-394 - SMF-394-20250516-FX275.lcb		
样品瓶号	: 4-4	版本号	: 6.115
进样体积	: 100 µl	实验者	: lvtingting
进样时间	: 2025/05/16 21:56:48	处理者	: lvtingting
处理时间(V2)	: 2025/05/19 09:39:55		
仪器型号	: SHIMADZU LC-2050C (FX275)		

<色谱图>

mV

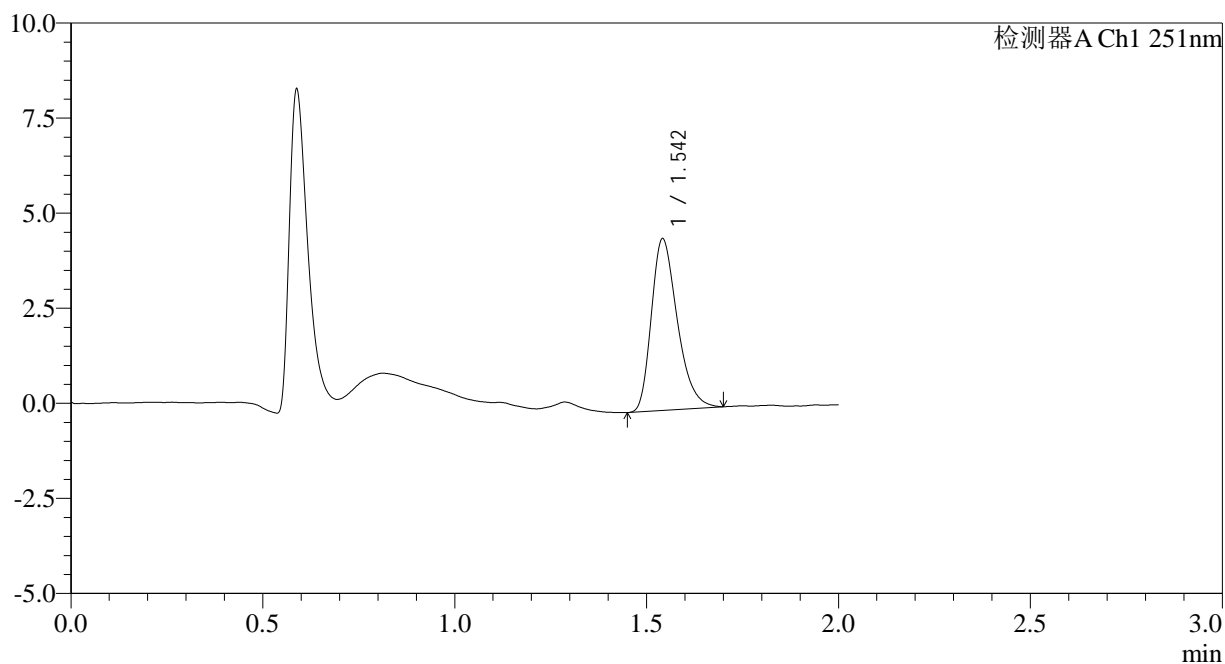

<峰表>

检测器A Ch1 251nm

峰号	保留时间	面积	面积%	高度	理论塔板数(USP)	拖尾因子	分离度(USP)
1	1.542	21214	100.000	4484	2513	1.317	--
总计		21214	100.000	4484			

<样品信息>

色谱柱 : XB-C18(50mm*4.6mm,3 μ m) 流速: 1.0ml/min
柱温 : 30 $^{\circ}$ C 波长: 251nm
数据文件名 : RC\$SMF-394 - 0-38/26-783-2 - zzp-2025041321p-rcqx-pH1.2jz-lf100z-2-p2-jxzs.lcd
方法文件名 : RC\$SMF-394 - SMF-394-rcqx-FX275.lcm
批处理文件名: RC\$SMF-394 - SMF-394-20250516-FX275.lcb
样品瓶号 : 4-13
进样体积 : 100 μ l 版本号: 6.115
进样时间 : 2025/05/16 21:59:17 实验者: lvttingting
处理时间(V2) : 2025/05/19 09:39:57 处理者: lvttingting
仪器型号 : SHIMADZU LC-2050C (FX275)

<色谱图>

mV

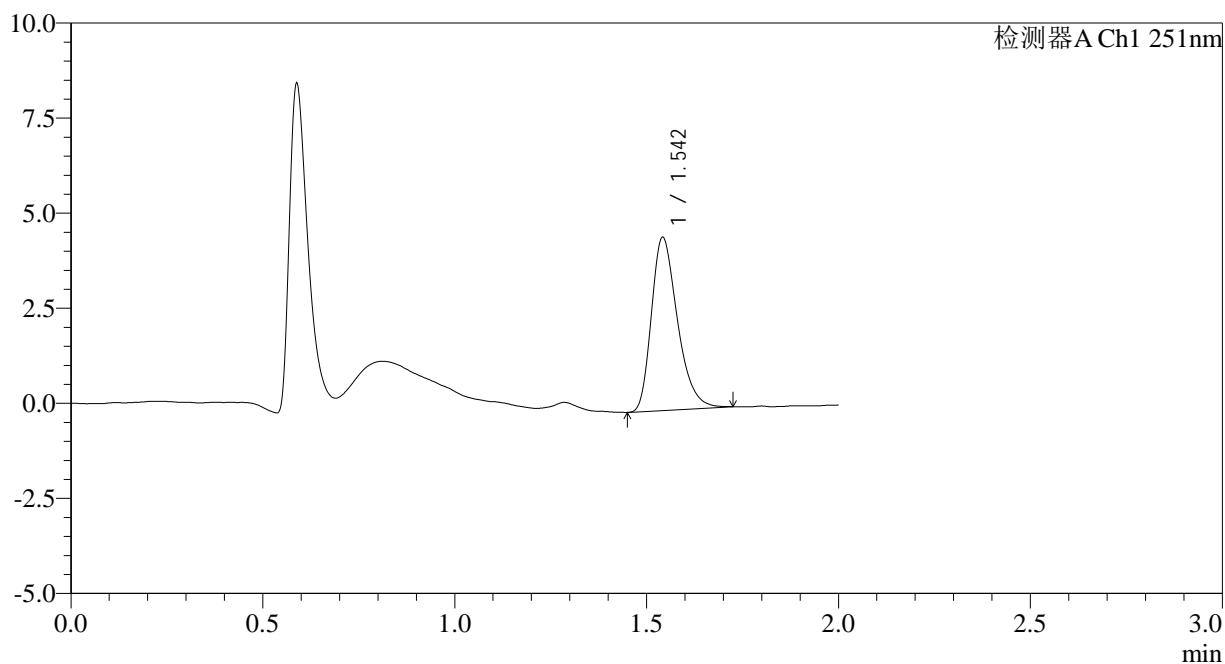

<峰表>

检测器A Ch1 251nm

峰号	保留时间	面积	面积%	高度	理论塔板数(USP)	拖尾因子	分离度(USP)
1	1.542	21481	100.000	4521	2512	1.321	--
总计		21481	100.000	4521			



SMF-394

<样品信息>

色谱柱 : XB-C18(50mm*4.6mm,3µm) 流速: 1.0ml/min
 柱温 : 30°C 波长: 251nm
 数据文件名 : RC\$SMF-394 - 0-38/26-784-2 - zzp-2025041321p-rcqx-pH1.2jz-lf100z-2-p3-jxzs.lcd
 方法文件名 : RC\$SMF-394 - SMF-394-rcqx-FX275.lcm
 批处理文件名: RC\$SMF-394 - SMF-394-20250516-FX275.lcb
 样品瓶号 : 4-22
 进样体积 : 100 µl 版本号: 6.115
 进样时间 : 2025/05/16 22:01:46 实验者: lvtingting
 处理时间(V2) : 2025/05/19 09:40:00 处理者: lvtingting
 仪器型号 : SHIMADZU LC-2050C (FX275)

<色谱图>

mV

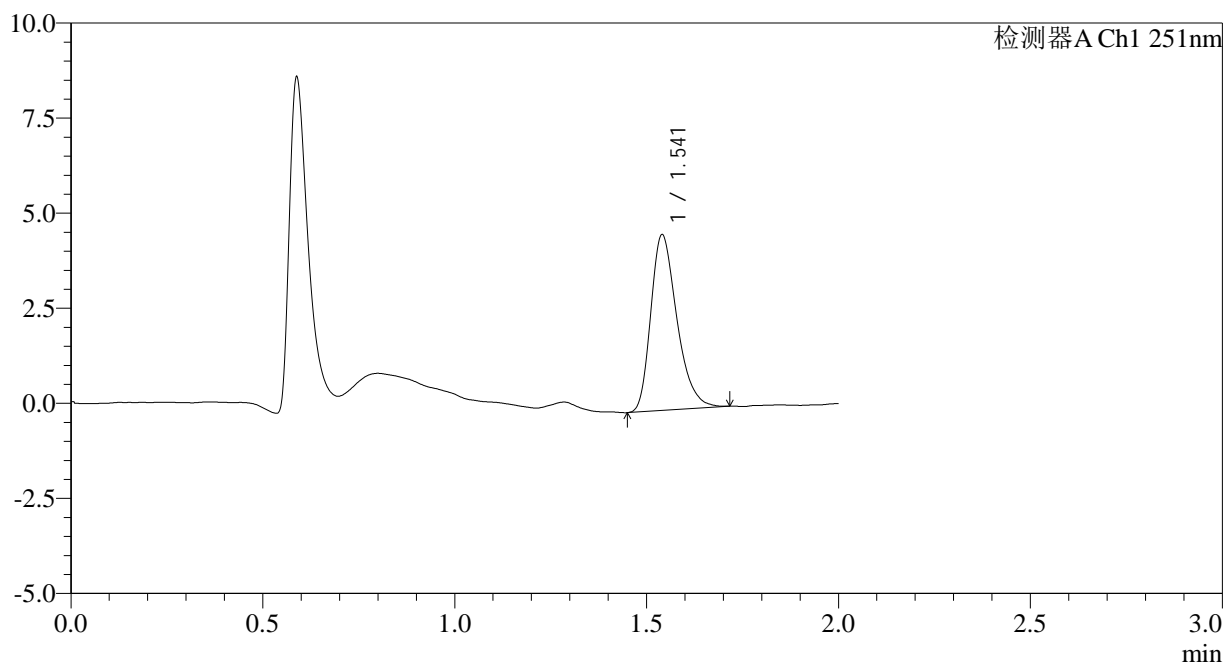

<峰表>

检测器A Ch1 251nm

峰号	保留时间	面积	面积%	高度	理论塔板数(USP)	拖尾因子	分离度(USP)
1	1.541	21900	100.000	4612	2495	1.317	--
总计		21900	100.000	4612			



SMF-394

<样品信息>

色谱柱 : XB-C18(50mm*4.6mm,3µm) 流速: 1.0ml/min
 柱温 : 30°C 波长: 251nm
 数据文件名 : RC\$SMF-394 - 0-38/26-785-2 - zzp-2025041321p-rcqx-pH1.2jz-lf100z-2-p4-jxzs.lcd
 方法文件名 : RC\$SMF-394 - SMF-394-rcqx-FX275.lcm
 批处理文件名: RC\$SMF-394 - SMF-394-20250516-FX275.lcb
 样品瓶号 : 4-31
 进样体积 : 100 µl 版本号: 6.115
 进样时间 : 2025/05/16 22:04:15 实验者: lvtingting
 处理时间(V2) : 2025/05/19 09:40:03 处理者: lvtingting
 仪器型号 : SHIMADZU LC-2050C (FX275)

<色谱图>

mV

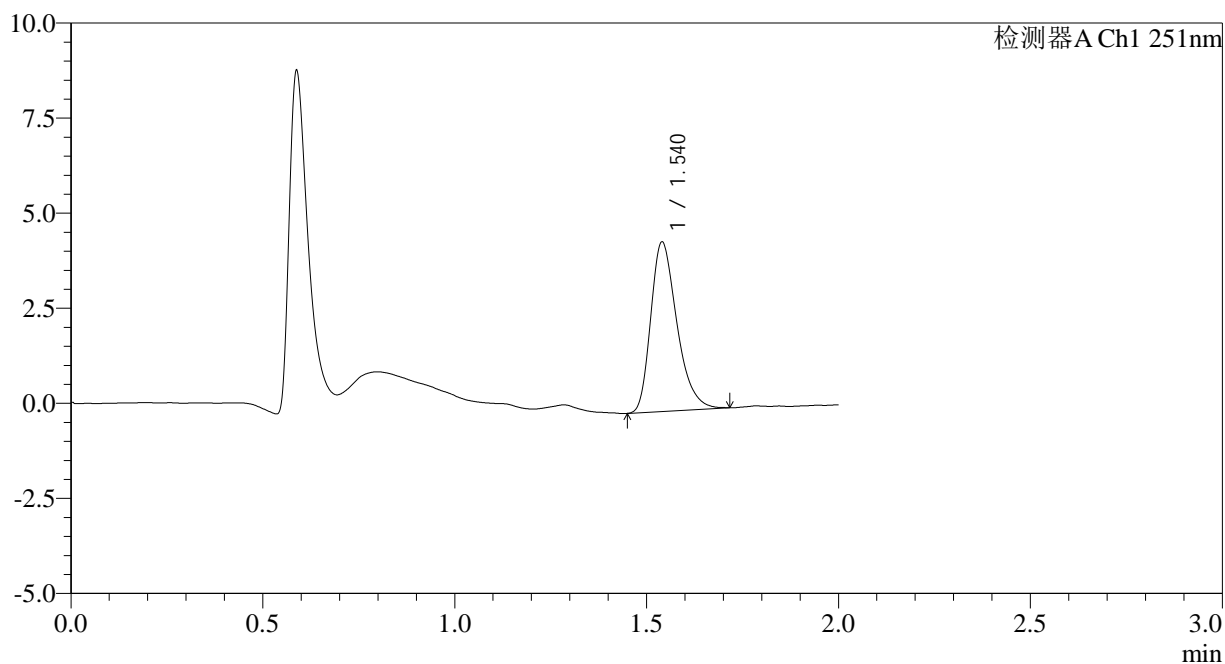

<峰表>

检测器A Ch1 251nm

峰号	保留时间	面积	面积%	高度	理论塔板数(USP)	拖尾因子	分离度(USP)
1	1.540	21129	100.000	4448	2483	1.325	--
总计		21129	100.000	4448			

<样品信息>

色谱柱 : XB-C18(50mm*4.6mm,3 μ m) 流速: 1.0ml/min
柱温 : 30 $^{\circ}$ C 波长: 251nm
数据文件名 : RC\$SMF-394 - 0-38/26-786-2 - zzp-2025041321p-rcqx-pH1.2jz-lf100z-2-p5-jxzs.lcd
方法文件名 : RC\$SMF-394 - SMF-394-rcqx-FX275.lcm
批处理文件名: RC\$SMF-394 - SMF-394-20250516-FX275.lcb
样品瓶号 : 4-40
进样体积 : 100 μ l 版本号: 6.115
进样时间 : 2025/05/16 22:06:43 实验者: lvtingting
处理时间(V2) : 2025/05/19 09:40:05 处理者: lvtingting
仪器型号 : SHIMADZU LC-2050C (FX275)

<色谱图>

mV

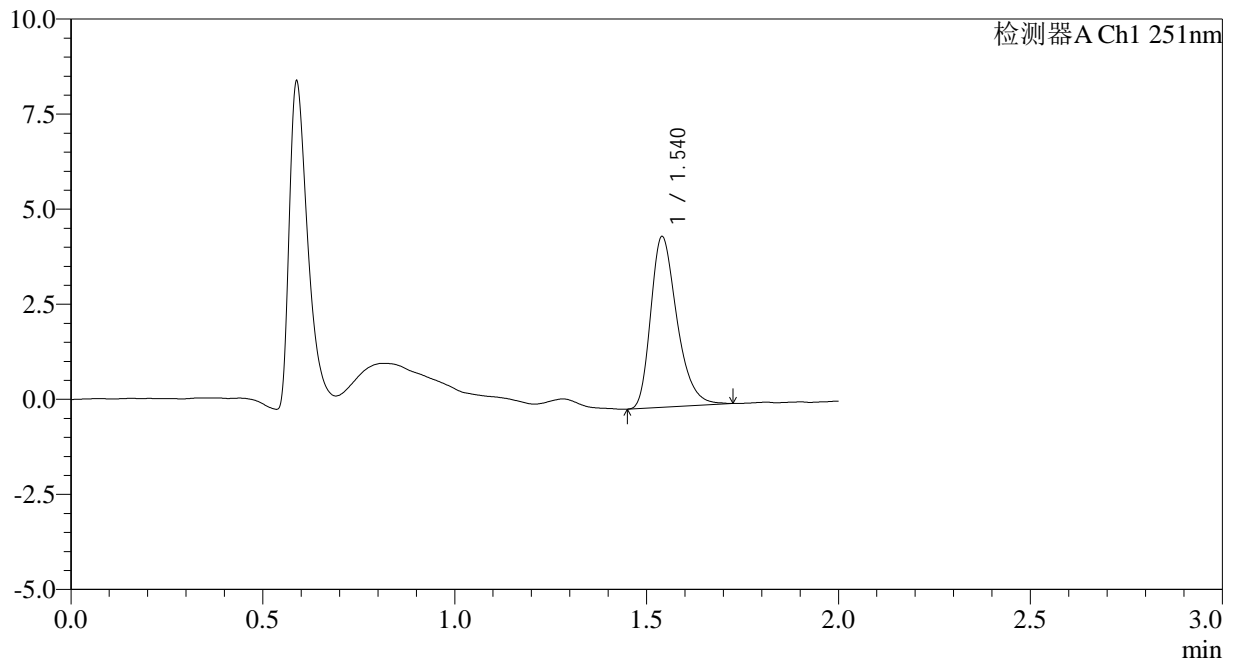

<峰表>

检测器A Ch1 251nm

峰号	保留时间	面积	面积%	高度	理论塔板数(USP)	拖尾因子	分离度(USP)
1	1.540	21323	100.000	4482	2518	1.323	--
总计		21323	100.000	4482			



SMF-394

<样品信息>

色谱柱	: XB-C18(50mm*4.6mm,3µm)	流速	: 1.0ml/min
柱温	: 30°C	波长	: 251nm
数据文件名	: RC\$SMF-394 - 0-38/26-787-2 - zzp-2025041321p-rcqx-pH1.2jz-lf100z-2-p6-jxzs.lcd		
方法文件名	: RC\$SMF-394 - SMF-394-rcqx-FX275.lcm		
批处理文件名	: RC\$SMF-394 - SMF-394-20250516-FX275.lcb		
样品瓶号	: 4-49	版本号	: 6.115
进样体积	: 100 µl	实验者	: lvttingting
进样时间	: 2025/05/16 22:09:12	处理者	: lvttingting
处理时间(V2)	: 2025/05/19 09:40:08		
仪器型号	: SHIMADZU LC-2050C (FX275)		

<色谱图>

mV

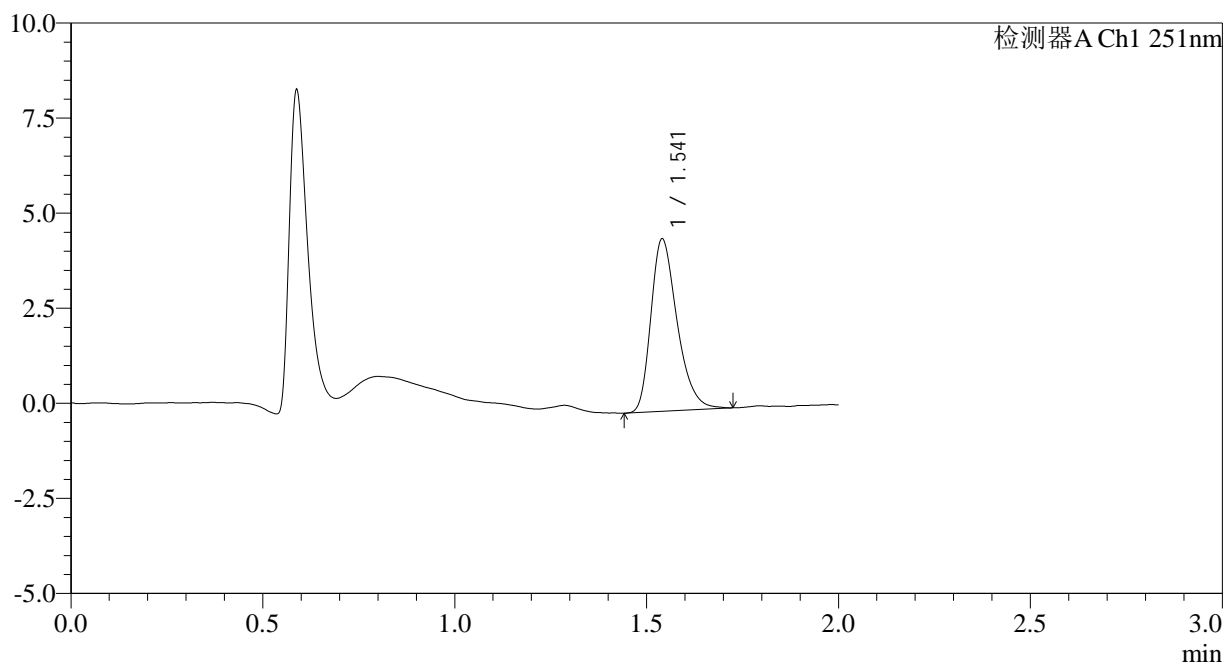

<峰表>

检测器A Ch1 251nm

峰号	保留时间	面积	面积%	高度	理论塔板数(USP)	拖尾因子	分离度(USP)
1	1.541	21583	100.000	4523	2494	1.322	--
总计		21583	100.000	4523			



SMF-394

<样品信息>

色谱柱 : XB-C18(50mm*4.6mm,3μm) 流速: 1.0ml/min
 柱温 : 30°C 波长: 251nm
 数据文件名 : RC\$SMF-394 - 0-38/26-788-2 - zzp-2025041321p-rcqx-pH1.2jz-lf100z-2-dz2-1.lcd
 方法文件名 : RC\$SMF-394 - SMF-394-rcqx-FX275.lcm
 批处理文件名: RC\$SMF-394 - SMF-394-20250516-FX275.lcb
 样品瓶号 : 1-27
 进样体积 : 100 μl 版本号: 6.115
 进样时间 : 2025/05/16 22:11:41 实验者: lvtingting
 处理时间(V2) : 2025/05/19 09:40:11 处理者: lvtingting
 仪器型号 : SHIMADZU LC-2050C (FX275)

<色谱图>

mV

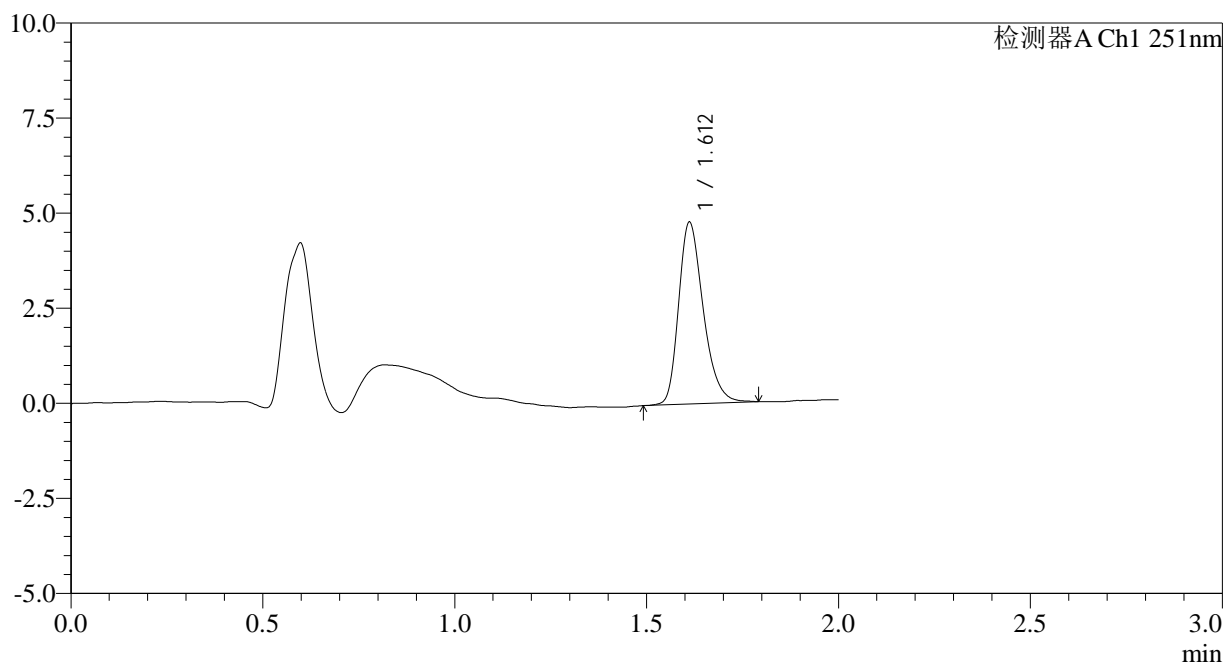

<峰表>

检测器A Ch1 251nm

峰号	保留时间	面积	面积%	高度	理论塔板数(USP)	拖尾因子	分离度(USP)
1	1.612	21331	100.000	4772	3110	1.285	--
总计		21331	100.000	4772			



SMF-394

<样品信息>

色谱柱	: XB-C18(50mm*4.6mm,3µm)	流速	: 1.0ml/min
柱温	: 30°C	波长	: 251nm
数据文件名	: RC\$SMF-394 - 0-38/26-789-2 - zzp-2025041321p-rcqx-pH1.2jz-lf100z-2-dz2-2.lcd		
方法文件名	: RC\$SMF-394 - SMF-394-rcqx-FX275.lcm		
批处理文件名	: RC\$SMF-394 - SMF-394-20250516-FX275.lcb		
样品瓶号	: 1-27	版本号	: 6.115
进样体积	: 100 µl	实验者	: lvtingting
进样时间	: 2025/05/16 22:14:10	处理者	: lvtingting
处理时间(V2)	: 2025/05/19 09:40:13		
仪器型号	: SHIMADZU LC-2050C (FX275)		

<色谱图>

mV

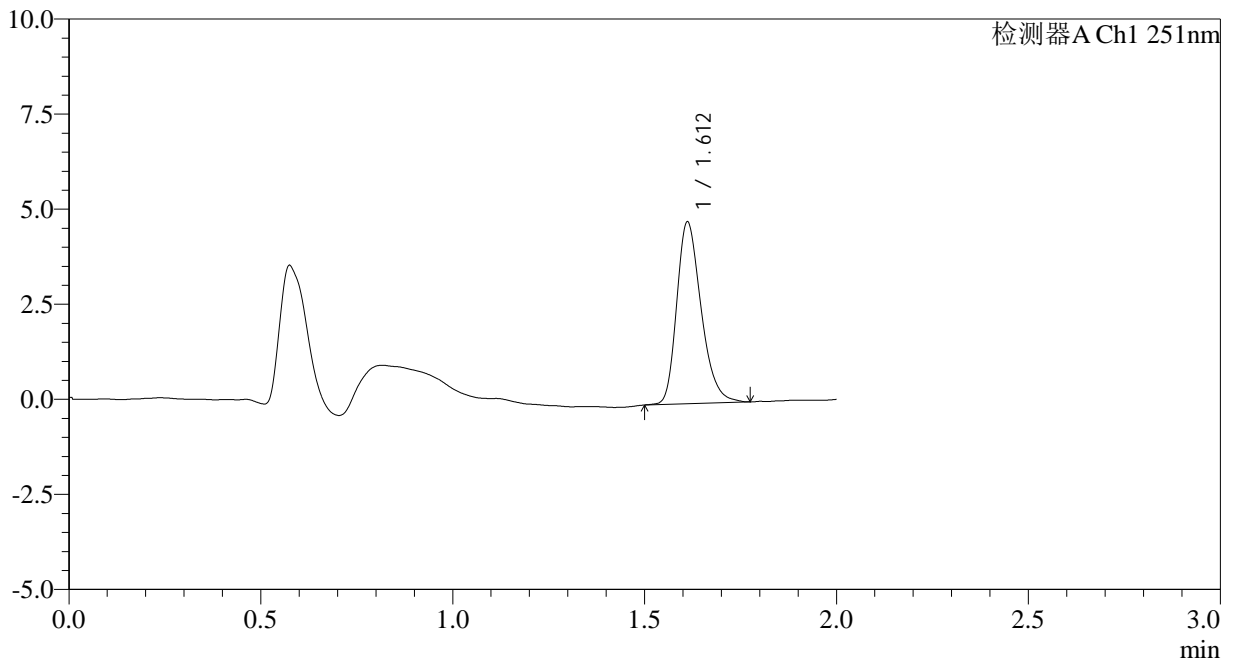

<峰表>

检测器A Ch1 251nm

峰号	保留时间	面积	面积%	高度	理论塔板数(USP)	拖尾因子	分离度(USP)
1	1.612	21179	100.000	4772	3122	1.279	--
总计		21179	100.000	4772			