

<样品信息>

色谱柱:XB-C18(150mm*4.6mm,5 μ m) 流速:1.0ml/min
柱温:35 $^{\circ}$ C 波长:210nm
数据文件名: RC\$YMP-397 - 27-13/30-269-2 - zzp-rcd-shuijz-jf50z-rj.lcd
方法文件名: RC\$YMP-397 - YMP-397-rcd-FX279.lcm
批处理文件名: RC\$YMP-397 - 20250516-rcd-FX279.lcb
样品瓶号: 1-9
进样体积: 10 μ l 版本号: 6.115
进样时间: 2025/05/16 13:24:46 实验者: jiangjinwei
处理时间 (V2): 2025/05/17 11:26:59 处理者: jiangjinwei
仪器型号: SHIMADZU LC-2050C(FX279)

<色谱图>

mV

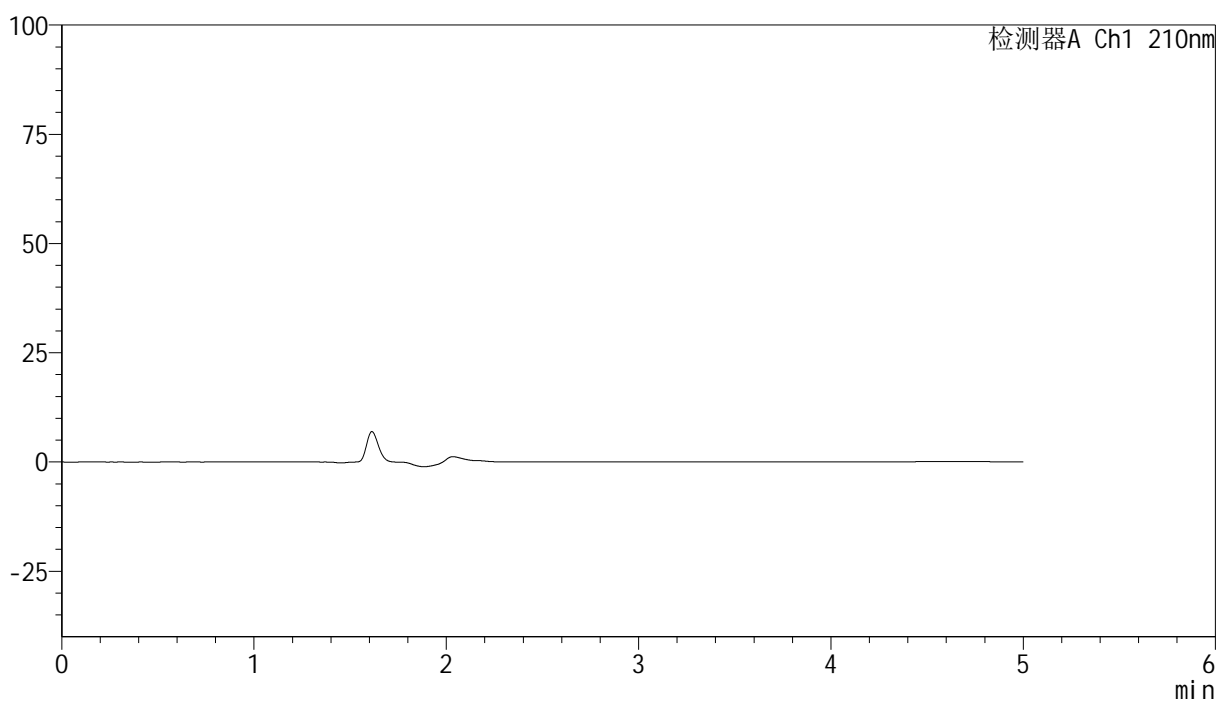

<峰表>

检测器A Ch1 210nm

峰号	保留时间	面积	高度	面积%	理论塔板数(USP)	拖尾因子	分离度(USP)
总计							



YMP-397

<样品信息>

色谱柱:XB-C18(150mm*4.6mm,5μm) 流速:1.0ml/min
 柱温:35°C 波长:210nm
 数据文件名: RC\$YMP-397 - 27-13/30-270-2 - zzp-rcd-shuijz-jf50z-dz1-1.lcd
 方法文件名: RC\$YMP-397 - YMP-397-rcd-FX279.lcm
 批处理文件名: RC\$YMP-397 - 20250516-rcd-FX279.lcb
 样品瓶号: 1-18
 进样体积: 10 μl 版本号: 6.115
 进样时间: 2025/05/16 13:30:09 实验者: jiangjinwei
 处理时间 (V2): 2025/05/17 11:27:03 处理者: jiangjinwei
 仪器型号: SHIMADZU LC-2050C(FX279)

<色谱图>

mV

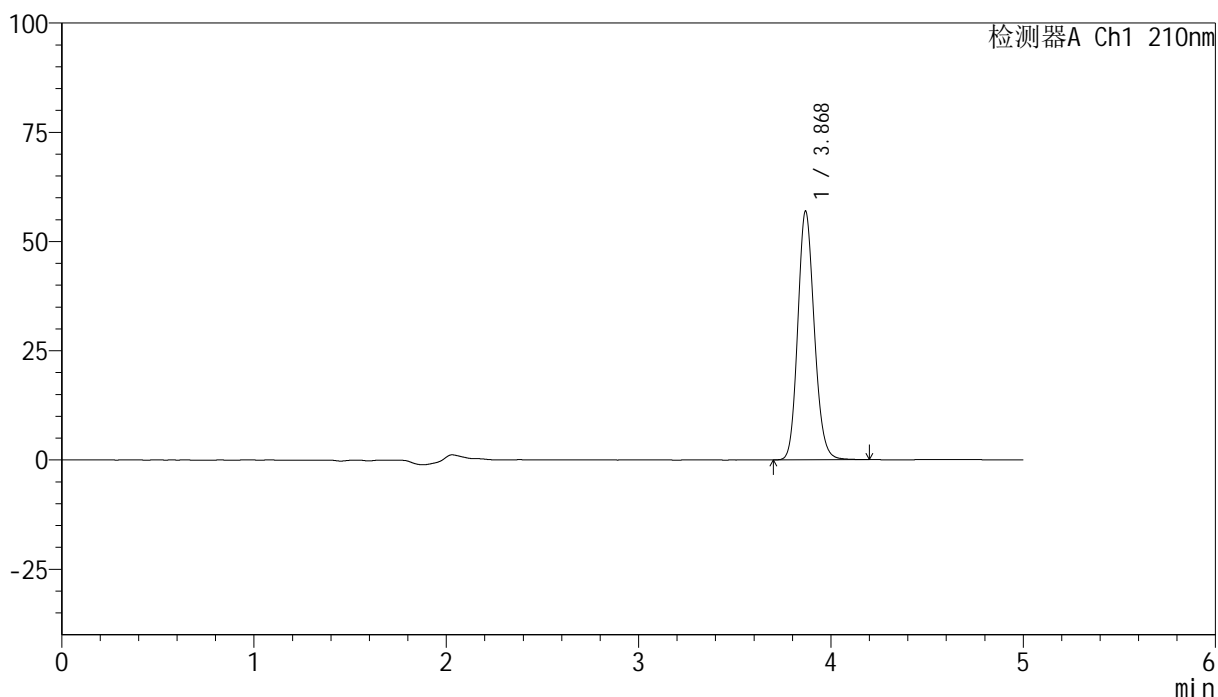

<峰表>

检测器A Ch1 210nm

峰号	保留时间	面积	高度	面积%	理论塔板数(USP)	拖尾因子	分离度(USP)
1	3.868	339792	56616	100.000	9868	1.145	--
总计		339792	56616	100.000			

<样品信息>

色谱柱:XB-C18(150mm*4.6mm,5 μ m) 流速:1.0ml/min
 柱温:35 $^{\circ}$ C 波长:210nm
 数据文件名: RC\$YMP-397 - 27-13/30-271-2 - zzp-rcd-shuijz-jf50z-dz1-2.lcd
 方法文件名: RC\$YMP-397 - YMP-397-rcd-FX279.lcm
 批处理文件名: RC\$YMP-397 - 20250516-rcd-FX279.lcb
 样品瓶号: 1-18
 进样体积: 10 μ l 版本号: 6.115
 进样时间: 2025/05/16 13:35:32 实验者: jiangjinwei
 处理时间 (V2): 2025/05/17 11:27:06 处理者: jiangjinwei
 仪器型号: SHIMADZU LC-2050C(FX279)

<色谱图>

mV

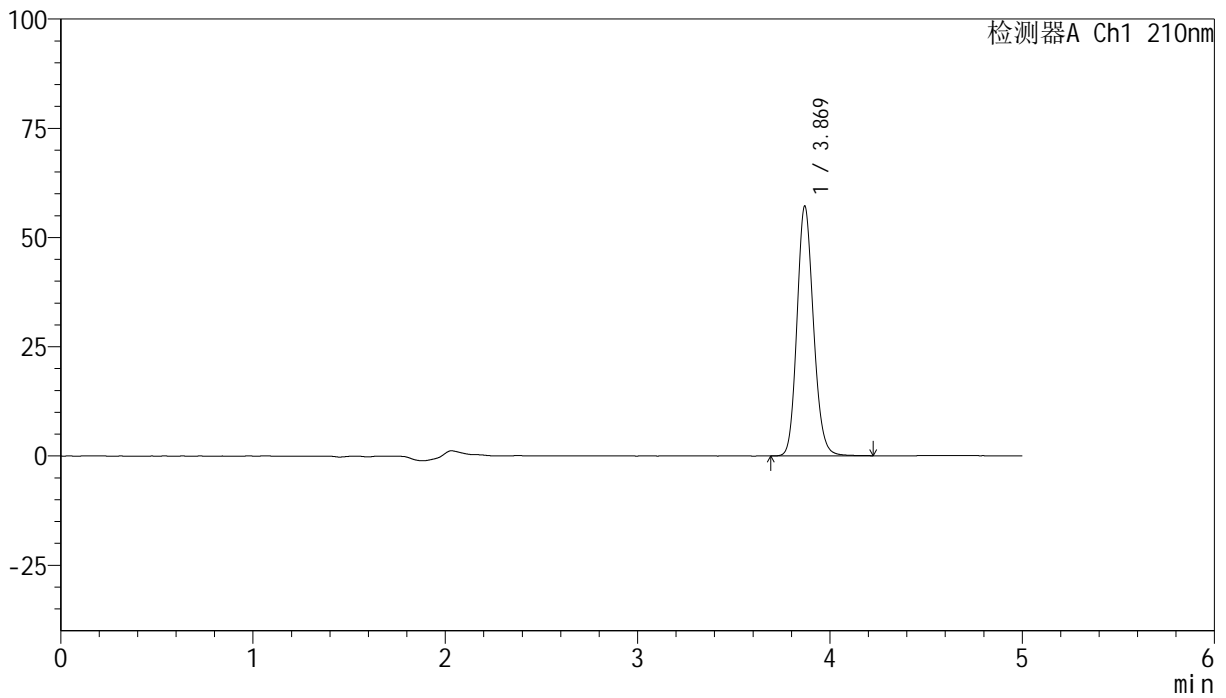

<峰表>

检测器A Ch1 210nm

峰号	保留时间	面积	高度	面积%	理论塔板数(USP)	拖尾因子	分离度(USP)
1	3.869	340529	56992	100.000	9918	1.144	--
总计		340529	56992	100.000			



YMP-397

<样品信息>

色谱柱:XB-C18(150mm*4.6mm,5μm) 流速:1.0ml/min
 柱温:35°C 波长:210nm
 数据文件名: RC\$YMP-397 - 27-13/30-272-2 - zzp-rcd-shuijz-jf50z-dz1-3.lcd
 方法文件名: RC\$YMP-397 - YMP-397-rcd-FX279.lcm
 批处理文件名: RC\$YMP-397 - 20250516-rcd-FX279.lcb
 样品瓶号: 1-18
 进样体积: 10 μl 版本号: 6.115
 进样时间: 2025/05/16 13:40:56 实验者: jiangjinwei
 处理时间 (V2): 2025/05/17 11:27:10 处理者: jiangjinwei
 仪器型号: SHIMADZU LC-2050C(FX279)

<色谱图>

mV

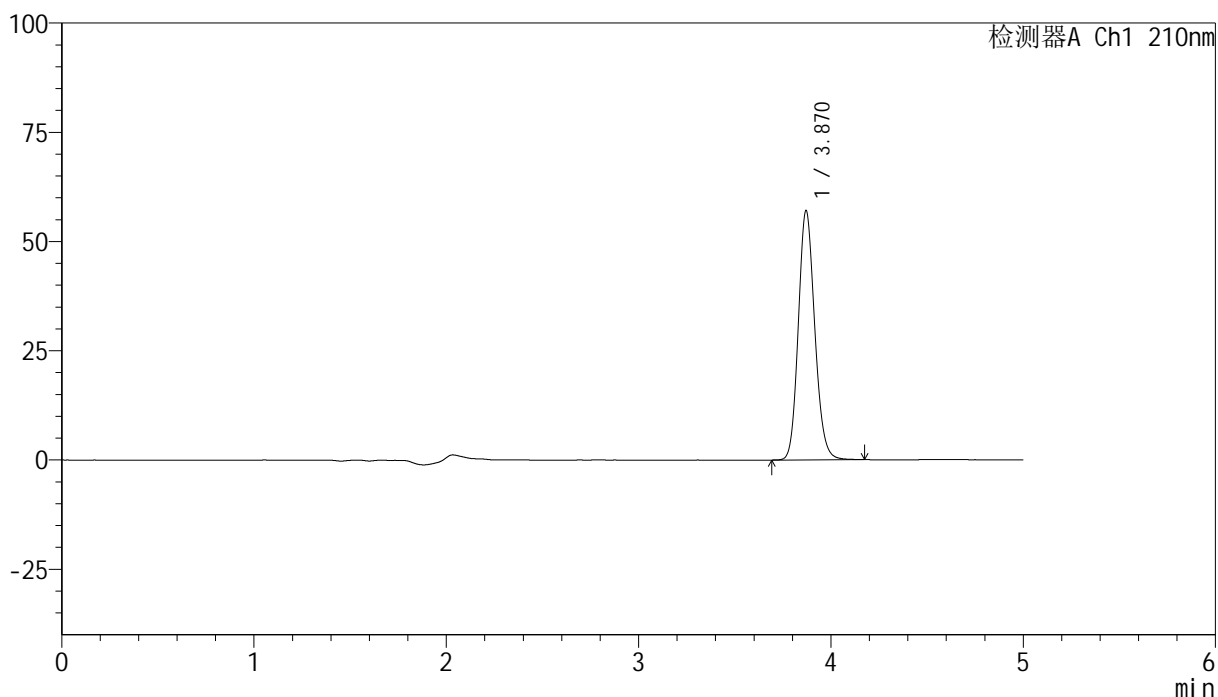

<峰表>

检测器A Ch1 210nm

峰号	保留时间	面积	高度	面积%	理论塔板数(USP)	拖尾因子	分离度(USP)
1	3.870	339162	57025	100.000	9952	1.144	--
总计		339162	57025	100.000			

<样品信息>

色谱柱:XB-C18(150mm*4.6mm,5 μ m) 流速:1.0ml/min
 柱温:35 $^{\circ}$ C 波长:210nm
 数据文件名: RC\$YMP-397 - 27-13/30-273-2 - zzp-rcd-shuijz-jf50z-dz1-4.lcd
 方法文件名: RC\$YMP-397 - YMP-397-rcd-FX279.lcm
 批处理文件名: RC\$YMP-397 - 20250516-rcd-FX279.lcb
 样品瓶号: 1-18
 进样体积: 10 μ l 版本号: 6.115
 进样时间: 2025/05/16 13:46:20 实验者: jiangjinwei
 处理时间 (V2): 2025/05/17 11:27:13 处理者: jiangjinwei
 仪器型号: SHIMADZU LC-2050C(FX279)

<色谱图>

mV

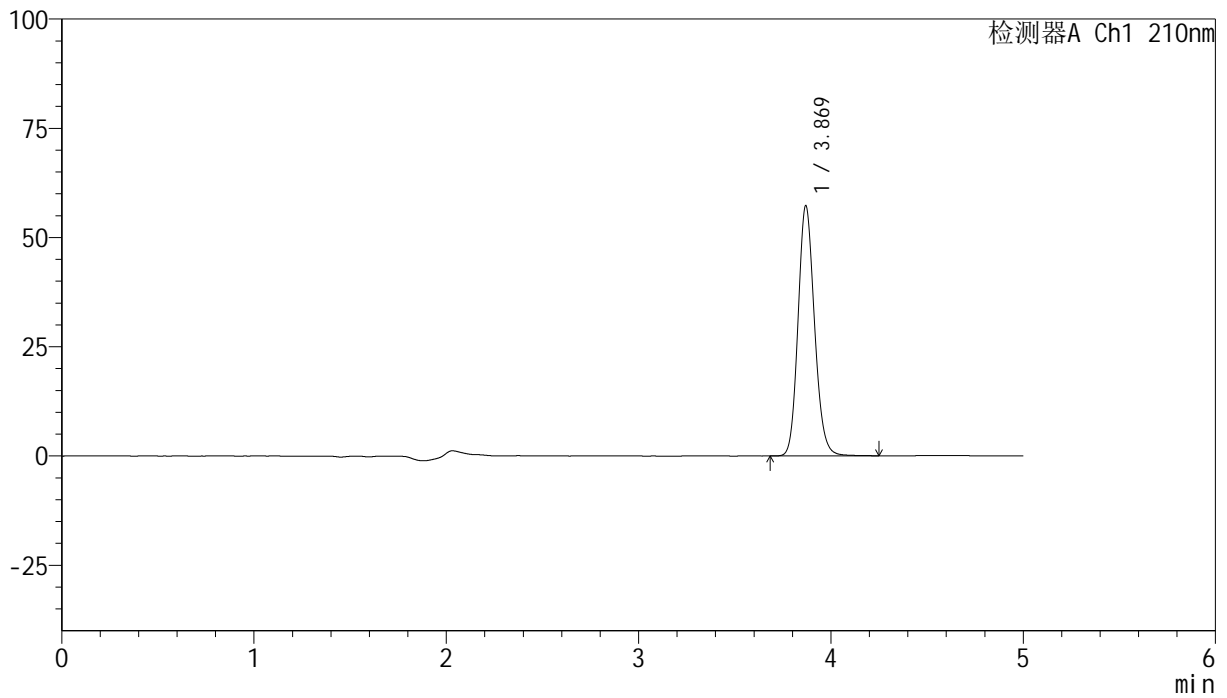

<峰表>

检测器A Ch1 210nm

峰号	保留时间	面积	高度	面积%	理论塔板数(USP)	拖尾因子	分离度(USP)
1	3.869	341235	57117	100.000	9927	1.146	--
总计		341235	57117	100.000			



YMP-397

<样品信息>

色谱柱:XB-C18(150mm*4.6mm,5μm) 流速:1.0ml/min
 柱温:35°C 波长:210nm
 数据文件名: RC\$YMP-397 - 27-13/30-274-2 - zzp-rcd-shuijz-jf50z-dz1-5.lcd
 方法文件名: RC\$YMP-397 - YMP-397-rcd-FX279.lcm
 批处理文件名: RC\$YMP-397 - 20250516-rcd-FX279.lcb
 样品瓶号: 1-18
 进样体积: 10 μl 版本号: 6.115
 进样时间: 2025/05/16 13:51:43 实验者: jiangjinwei
 处理时间 (V2): 2025/05/17 11:27:16 处理者: jiangjinwei
 仪器型号: SHIMADZU LC-2050C(FX279)

<色谱图>

mV

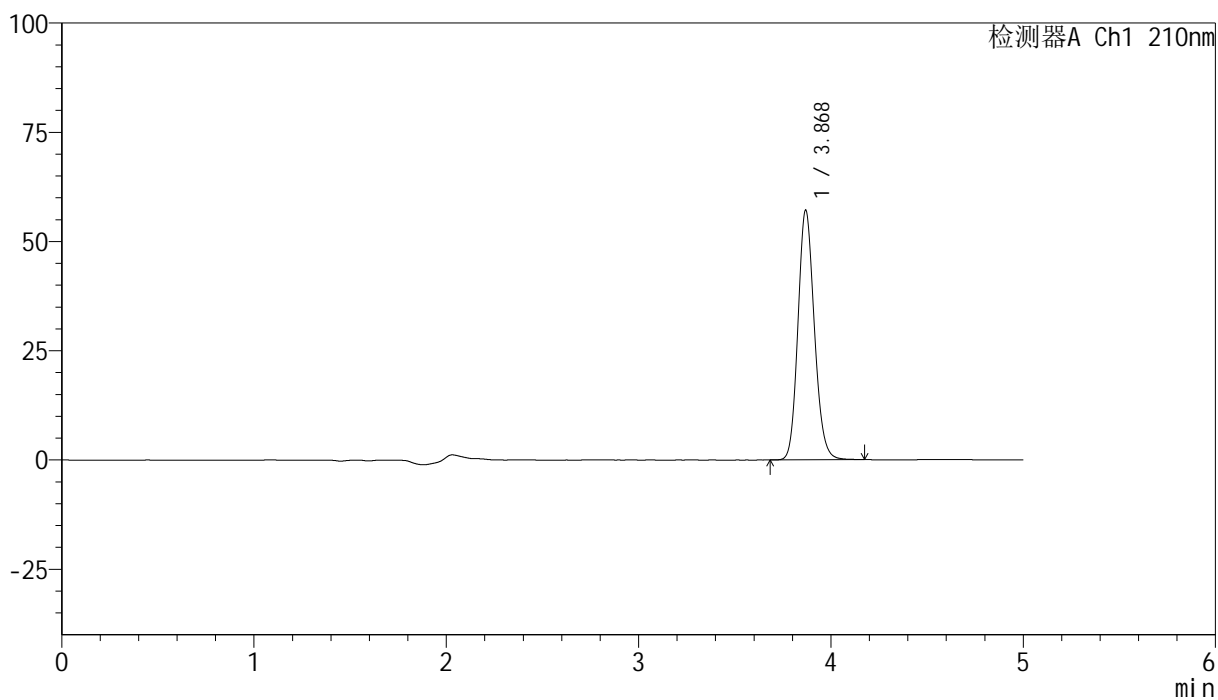

<峰表>

检测器A Ch1 210nm

峰号	保留时间	面积	高度	面积%	理论塔板数(USP)	拖尾因子	分离度(USP)
1	3.868	339332	56928	100.000	9952	1.145	--
总计		339332	56928	100.000			



YMP-397

<样品信息>

色谱柱:XB-C18(150mm*4.6mm,5μm) 流速:1.0ml/min
 柱温:35°C 波长:210nm
 数据文件名: RC\$YMP-397 - 27-13/30-275-2 - zzp-2025041521p-rcd-shuijz-jf50z-P1-1.lcd
 方法文件名: RC\$YMP-397 - YMP-397-rcd-FX279.lcm
 批处理文件名: RC\$YMP-397 - 20250516-rcd-FX279.lcb
 样品瓶号: 1-1
 进样体积: 10 μl 版本号: 6.115
 进样时间: 2025/05/16 13:57:05 实验者: jiangjinwei
 处理时间 (V2): 2025/05/17 11:27:19 处理者: jiangjinwei
 仪器型号: SHIMADZU LC-2050C(FX279)

<色谱图>

mV

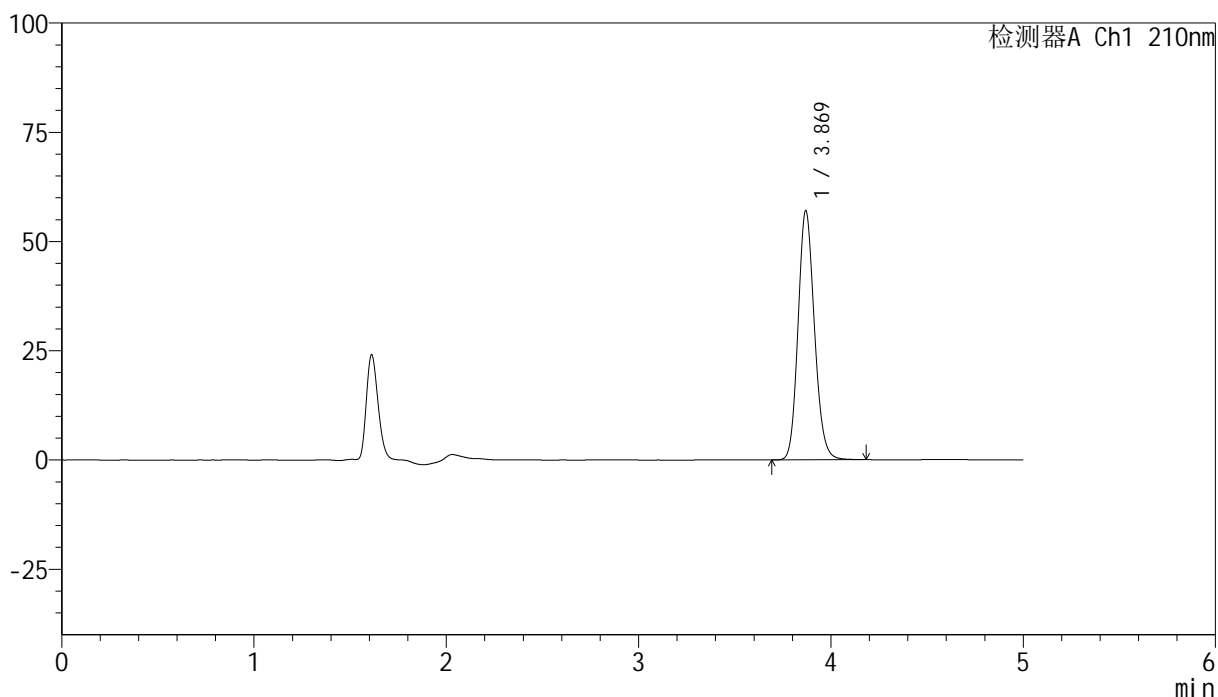

<峰表>

检测器A Ch1 210nm

峰号	保留时间	面积	高度	面积%	理论塔板数(USP)	拖尾因子	分离度(USP)
1	3.869	337888	56870	100.000	9998	1.145	--
总计		337888	56870	100.000			



YMP-397

<样品信息>

色谱柱:XB-C18(150mm*4.6mm,5μm) 流速:1.0ml/min
 柱温:35°C 波长:210nm
 数据文件名: RC\$YMP-397 - 27-13/30-276-2 - zzp-2025041521p-rcd-shuijz-jf50z-P1-2.lcd
 方法文件名: RC\$YMP-397 - YMP-397-rcd-FX279.lcm
 批处理文件名: RC\$YMP-397 - 20250516-rcd-FX279.lcb
 样品瓶号: 1-1
 进样体积: 10 μl 版本号: 6.115
 进样时间: 2025/05/16 14:02:28 实验者: jiangjinwei
 处理时间 (V2): 2025/05/17 11:27:21 处理者: jiangjinwei
 仪器型号: SHIMADZU LC-2050C(FX279)

<色谱图>

mV

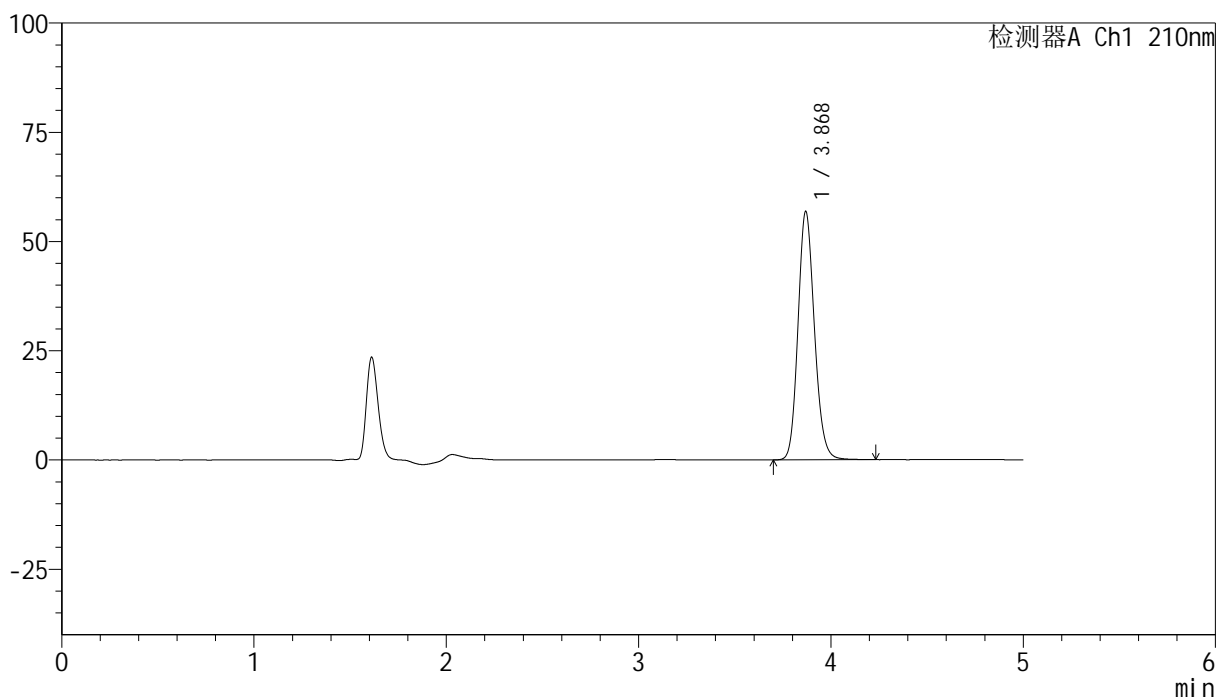

<峰表>

检测器A Ch1 210nm

峰号	保留时间	面积	高度	面积%	理论塔板数(USP)	拖尾因子	分离度(USP)
1	3.868	337859	56682	100.000	9985	1.148	--
总计		337859	56682	100.000			

<样品信息>

色谱柱:XB-C18(150mm*4.6mm,5 μ m) 流速:1.0ml/min
 柱温:35 $^{\circ}$ C 波长:210nm
 数据文件名: RC\$YMP-397 - 27-13/30-277-2 - zzp-2025041521p-rcd-shuijz-jf50z-P2-1.lcd
 方法文件名: RC\$YMP-397 - YMP-397-rcd-FX279.lcm
 批处理文件名: RC\$YMP-397 - 20250516-rcd-FX279.lcb
 样品瓶号: 1-10
 进样体积: 10 μ l 版本号: 6.115
 进样时间: 2025/05/16 14:07:51 实验者: jiangjinwei
 处理时间 (V2): 2025/05/17 11:27:24 处理者: jiangjinwei
 仪器型号: SHIMADZU LC-2050C(FX279)

<色谱图>

mV

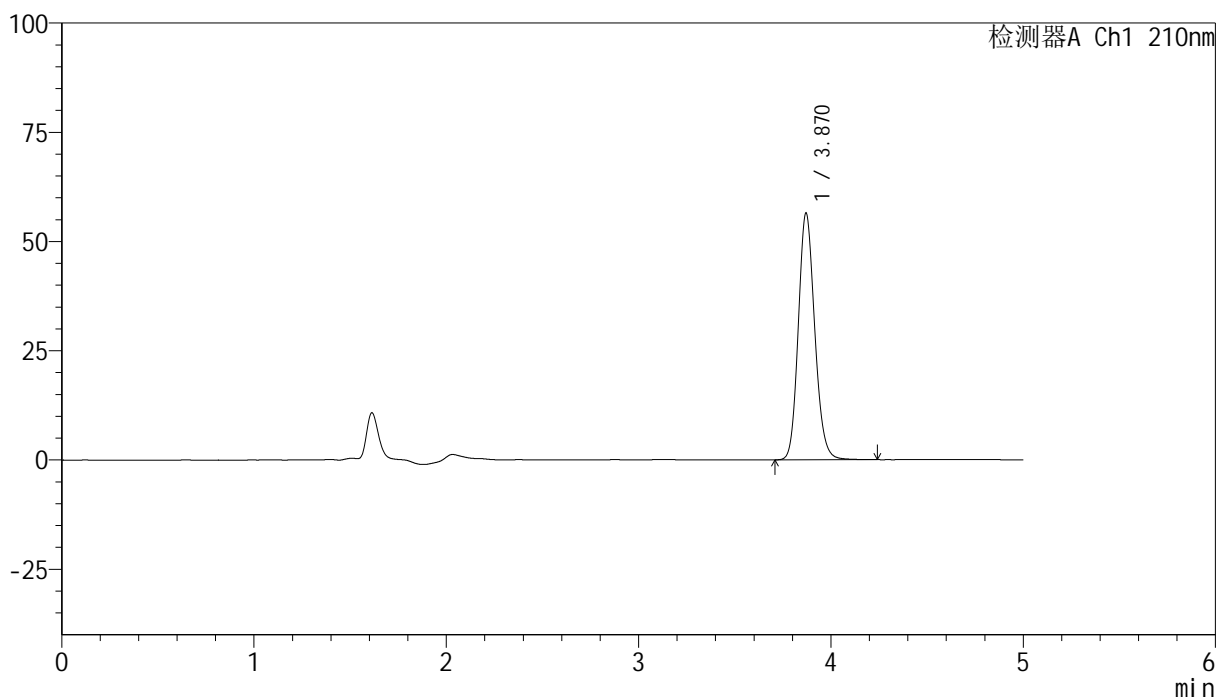

<峰表>

检测器A Ch1 210nm

峰号	保留时间	面积	高度	面积%	理论塔板数(USP)	拖尾因子	分离度(USP)
1	3.870	335814	56426	100.000	9968	1.148	--
总计		335814	56426	100.000			



YMP-397

<样品信息>

色谱柱:XB-C18(150mm*4.6mm,5μm) 流速:1.0ml/min
 柱温:35°C 波长:210nm
 数据文件名: RC\$YMP-397 - 27-13/30-278-2 - zzp-2025041521p-rcd-shuijz-jf50z-P2-2.lcd
 方法文件名: RC\$YMP-397 - YMP-397-rcd-FX279.lcm
 批处理文件名: RC\$YMP-397 - 20250516-rcd-FX279.lcb
 样品瓶号: 1-10
 进样体积: 10 μl 版本号: 6.115
 进样时间: 2025/05/16 14:13:13 实验者: jiangjinwei
 处理时间 (V2): 2025/05/17 11:27:26 处理者: jiangjinwei
 仪器型号: SHIMADZU LC-2050C(FX279)

<色谱图>

mV

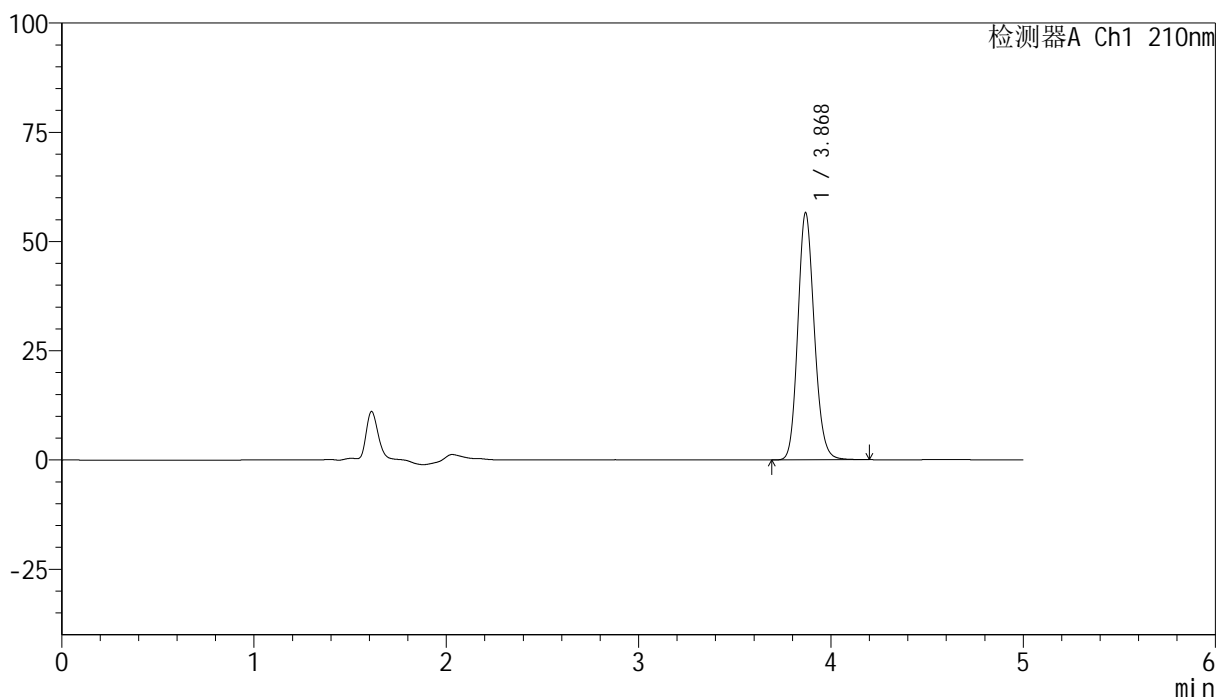

<峰表>

检测器A Ch1 210nm

峰号	保留时间	面积	高度	面积%	理论塔板数(USP)	拖尾因子	分离度(USP)
1	3.868	336344	56289	100.000	9960	1.148	--
总计		336344	56289	100.000			

<样品信息>

色谱柱:XB-C18(150mm*4.6mm,5 μ m) 流速:1.0ml/min
 柱温:35 $^{\circ}$ C 波长:210nm
 数据文件名: RC\$YMP-397 - 27-13/30-279-2 - zzp-2025041521p-rcd-shuijz-jf50z-P3-1.lcd
 方法文件名: RC\$YMP-397 - YMP-397-rcd-FX279.lcm
 批处理文件名: RC\$YMP-397 - 20250516-rcd-FX279.lcb
 样品瓶号: 1-19
 进样体积: 10 μ l 版本号: 6.115
 进样时间: 2025/05/16 14:18:35 实验者: jiangjinwei
 处理时间 (V2): 2025/05/17 11:27:29 处理者: jiangjinwei
 仪器型号: SHIMADZU LC-2050C(FX279)

<色谱图>

mV

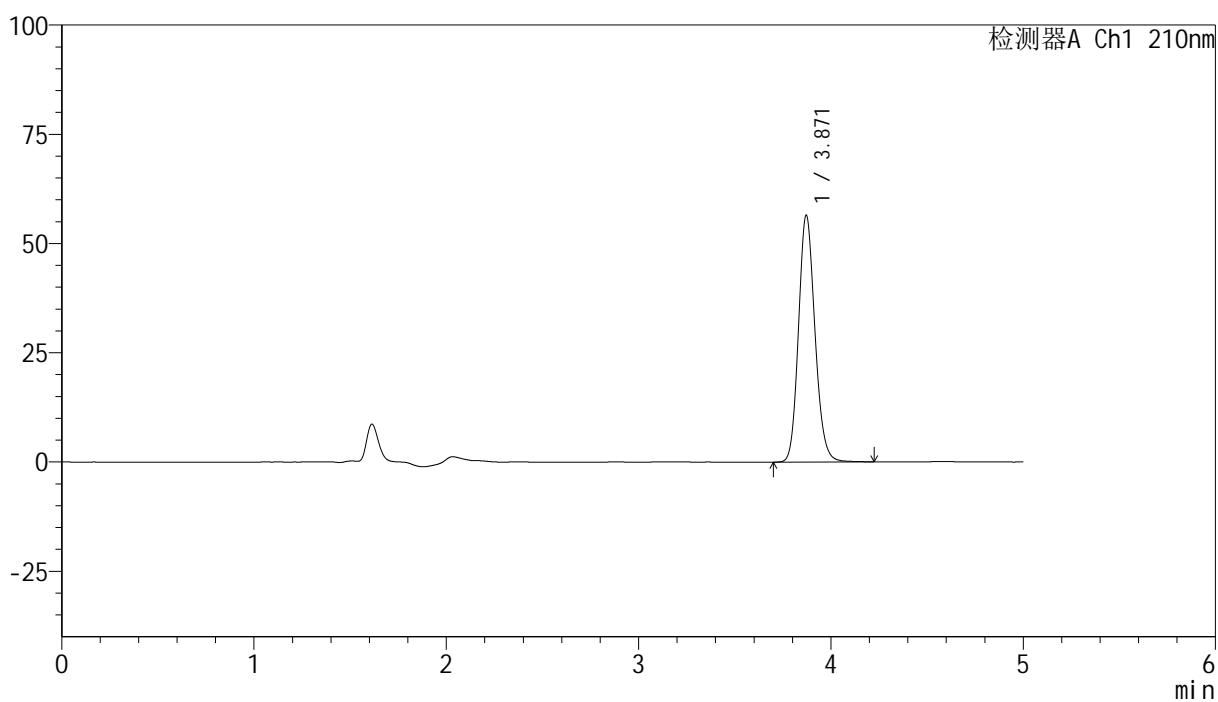

<峰表>

检测器A Ch1 210nm

峰号	保留时间	面积	高度	面积%	理论塔板数(USP)	拖尾因子	分离度(USP)
1	3.871	336276	56525	100.000	9959	1.147	--
总计		336276	56525	100.000			

<样品信息>

色谱柱:XB-C18(150mm*4.6mm,5 μ m) 流速:1.0ml/min
 柱温:35 $^{\circ}$ C 波长:210nm
 数据文件名: RC\$YMP-397 - 27-13/30-281-2 - zzp-2025041521p-rcd-shuijz-jf50z-P4-1.lcd
 方法文件名: RC\$YMP-397 - YMP-397-rcd-FX279.lcm
 批处理文件名: RC\$YMP-397 - 20250516-rcd-FX279.lcb
 样品瓶号: 1-28
 进样体积: 10 μ l 版本号: 6.115
 进样时间: 2025/05/16 14:29:19 实验者: jiangjinwei
 处理时间(V2): 2025/05/17 11:27:34 处理者: jiangjinwei
 仪器型号: SHIMADZU LC-2050C(FX279)

<色谱图>

mV

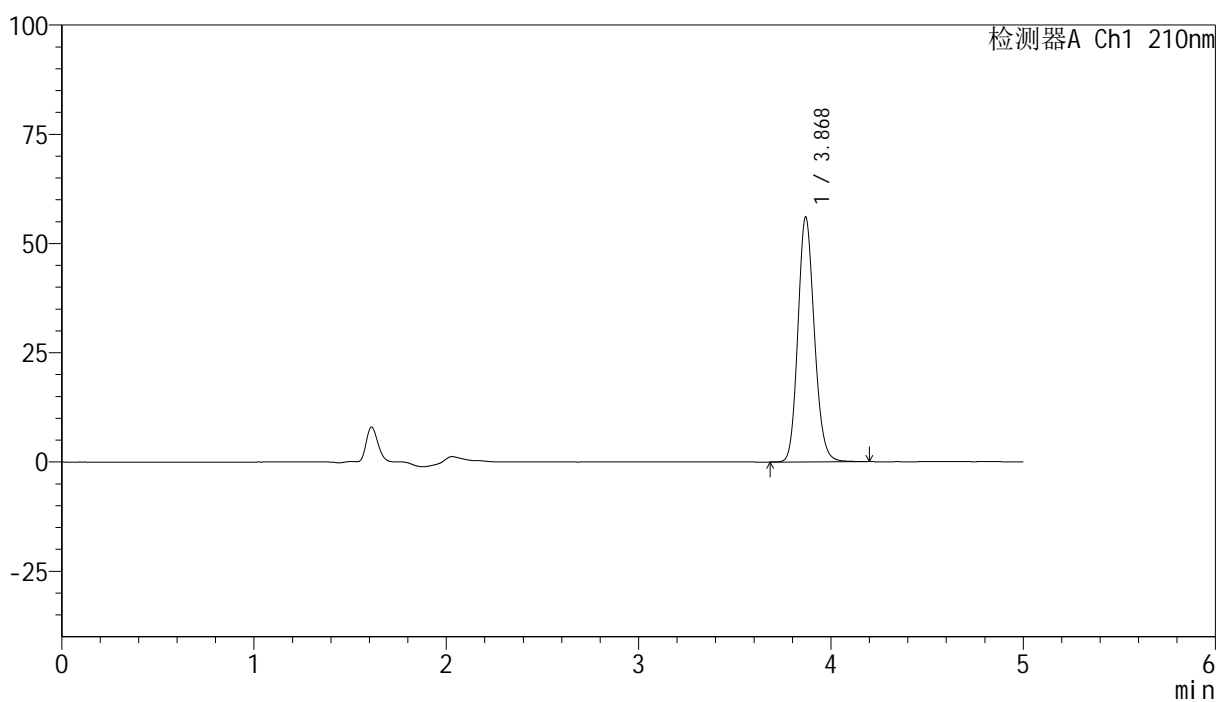

<峰表>

检测器A Ch1 210nm

峰号	保留时间	面积	高度	面积%	理论塔板数(USP)	拖尾因子	分离度(USP)
1	3.868	333289	55801	100.000	9936	1.148	--
总计		333289	55801	100.000			



YMP-397

<样品信息>

色谱柱:XB-C18(150mm*4.6mm,5µm) 流速:1.0ml/min
 柱温:35°C 波长:210nm
 数据文件名: RC\$YMP-397 - 27-13/30-282-2 - zzp-2025041521p-rcd-shuijz-jf50z-P4-2.lcd
 方法文件名: RC\$YMP-397 - YMP-397-rcd-FX279.lcm
 批处理文件名: RC\$YMP-397 - 20250516-rcd-FX279.lcb
 样品瓶号: 1-28
 进样体积: 10 µl 版本号: 6.115
 进样时间: 2025/05/16 14:34:41 实验者: jiangjinwei
 处理时间 (V2): 2025/05/17 11:27:37 处理者: jiangjinwei
 仪器型号: SHIMADZU LC-2050C(FX279)

<色谱图>

mV

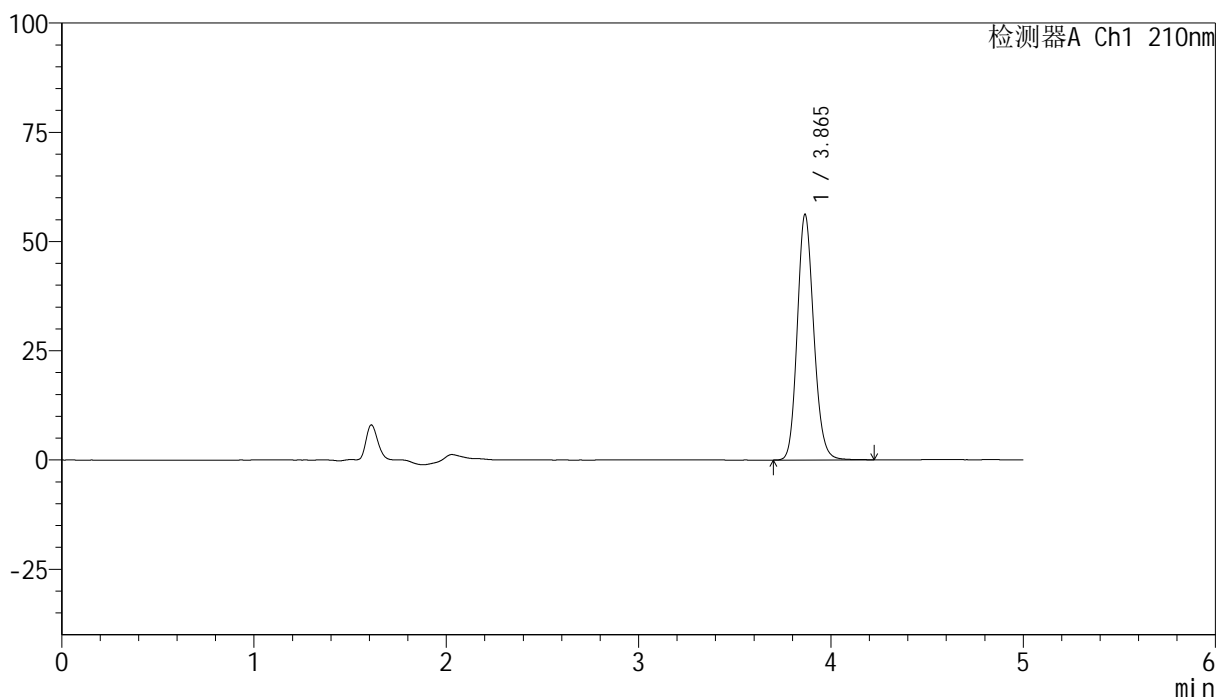

<峰表>

检测器A Ch1 210nm

峰号	保留时间	面积	高度	面积%	理论塔板数(USP)	拖尾因子	分离度(USP)
1	3.865	334186	56184	100.000	9928	1.147	--
总计		334186	56184	100.000			



YMP-397

<样品信息>

色谱柱:XB-C18(150mm*4.6mm,5µm) 流速:1.0ml/min
 柱温:35°C 波长:210nm
 数据文件名: RC\$YMP-397 - 27-13/30-283-2 - zzp-2025041521p-rcd-shuijz-jf50z-P5-1.lcd
 方法文件名: RC\$YMP-397 - YMP-397-rcd-FX279.lcm
 批处理文件名: RC\$YMP-397 - 20250516-rcd-FX279.lcb
 样品瓶号: 1-37
 进样体积: 10 µl 版本号: 6.115
 进样时间: 2025/05/16 14:40:03 实验者: jiangjinwei
 处理时间 (V2): 2025/05/17 11:27:40 处理者: jiangjinwei
 仪器型号: SHIMADZU LC-2050C(FX279)

<色谱图>

mV

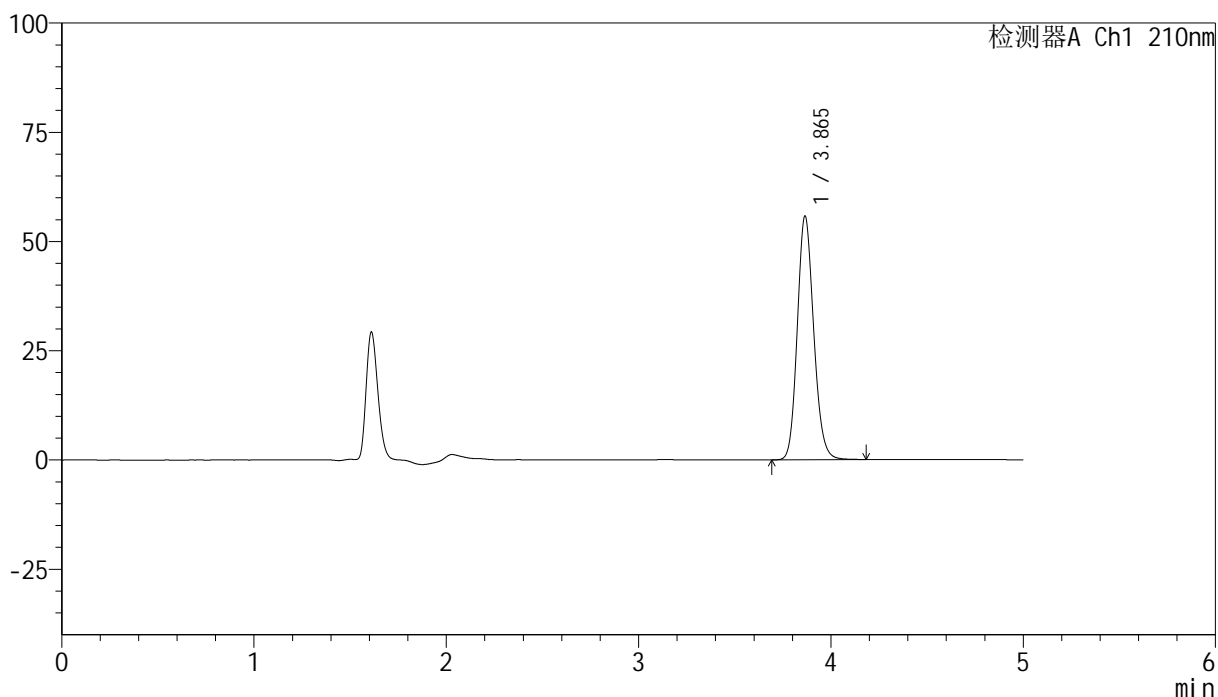

<峰表>

检测器A Ch1 210nm

峰号	保留时间	面积	高度	面积%	理论塔板数(USP)	拖尾因子	分离度(USP)
1	3.865	330988	55760	100.000	9962	1.147	--
总计		330988	55760	100.000			



YMP-397

<样品信息>

色谱柱:XB-C18(150mm*4.6mm,5 μ m) 流速:1.0ml/min
 柱温:35 $^{\circ}$ C 波长:210nm
 数据文件名: RC\$YMP-397 - 27-13/30-284-2 - zzp-2025041521p-rcd-shuijz-jf50z-P5-2.lcd
 方法文件名: RC\$YMP-397 - YMP-397-rcd-FX279.lcm
 批处理文件名: RC\$YMP-397 - 20250516-rcd-FX279.lcb
 样品瓶号: 1-37
 进样体积: 10 μ l 版本号: 6.115
 进样时间: 2025/05/16 14:45:24 实验者: jiangjinwei
 处理时间 (V2): 2025/05/17 11:27:43 处理者: jiangjinwei
 仪器型号: SHIMADZU LC-2050C(FX279)

<色谱图>

mV

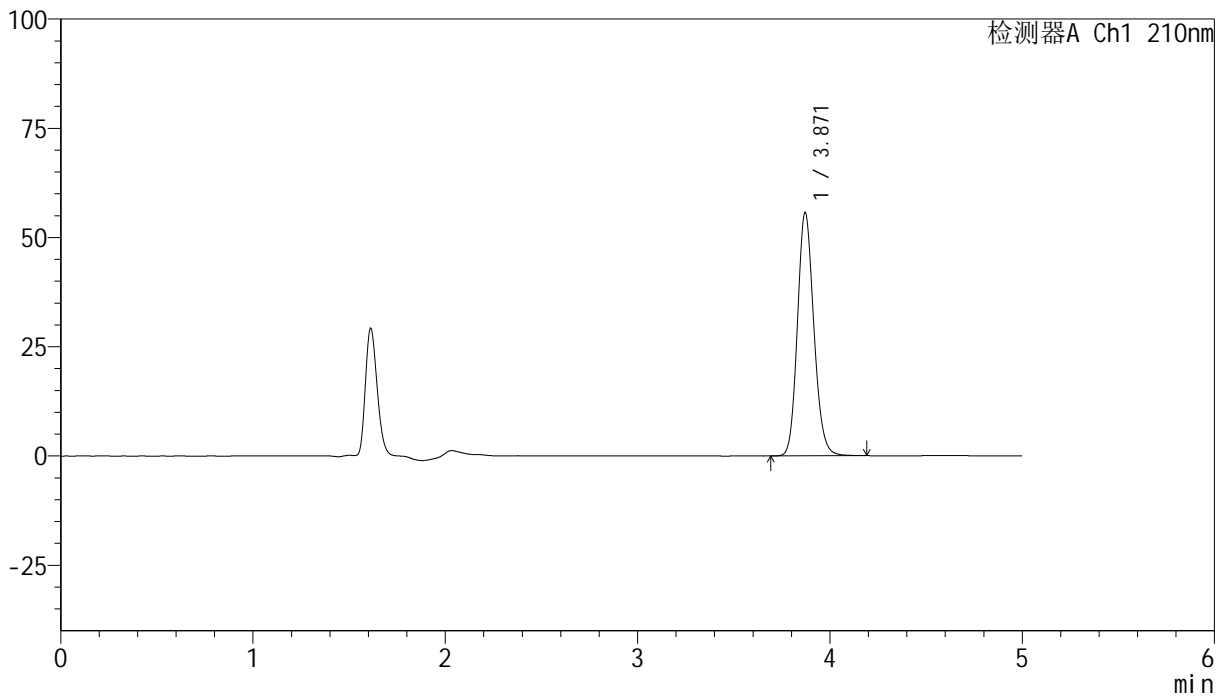

<峰表>

检测器A Ch1 210nm

峰号	保留时间	面积	高度	面积%	理论塔板数(USP)	拖尾因子	分离度(USP)
1	3.871	330974	55736	100.000	9976	1.147	--
总计		330974	55736	100.000			



YMP-397

<样品信息>

色谱柱:XB-C18(150mm*4.6mm,5μm) 流速:1.0ml/min
 柱温:35°C 波长:210nm
 数据文件名: RC\$YMP-397 - 27-13/30-285-2 - zzp-2025041521p-rcd-shuijz-jf50z-P6-1.lcd
 方法文件名: RC\$YMP-397 - YMP-397-rcd-FX279.lcm
 批处理文件名: RC\$YMP-397 - 20250516-rcd-FX279.lcb
 样品瓶号: 1-46
 进样体积: 10 μl 版本号: 6.115
 进样时间: 2025/05/16 14:50:46 实验者: jiangjinwei
 处理时间 (V2): 2025/05/17 11:27:46 处理者: jiangjinwei
 仪器型号: SHIMADZU LC-2050C(FX279)

<色谱图>

mV

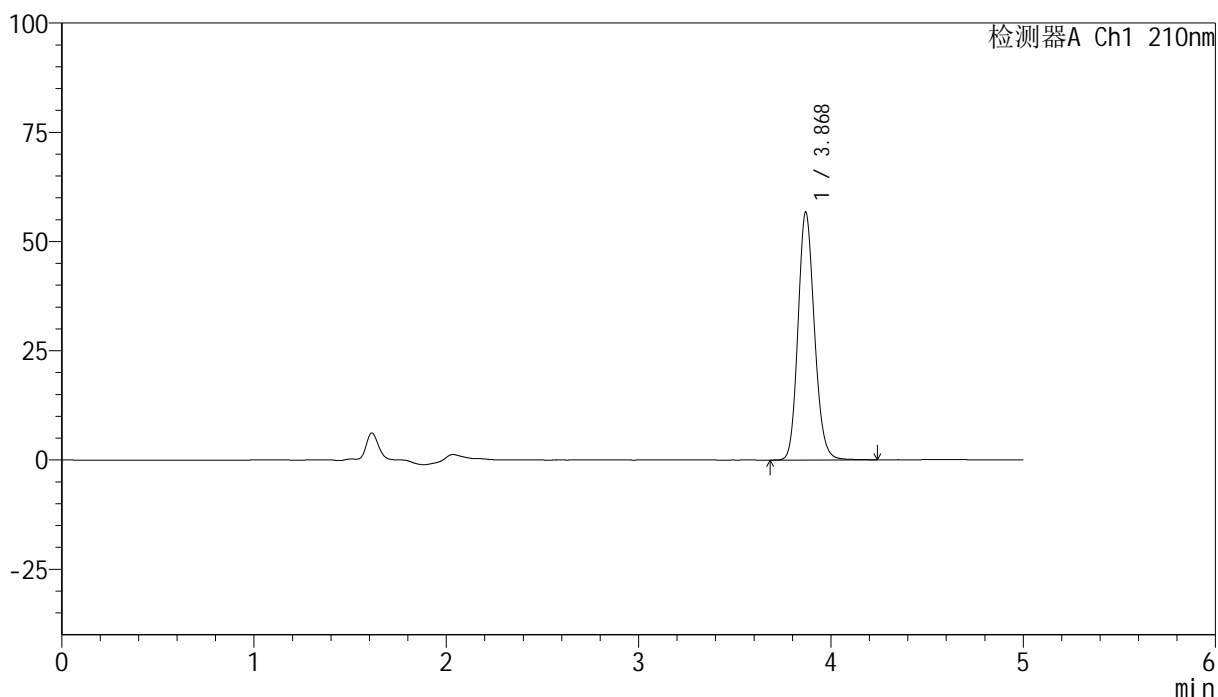

<峰表>

检测器A Ch1 210nm

峰号	保留时间	面积	高度	面积%	理论塔板数(USP)	拖尾因子	分离度(USP)
1	3.868	336876	56565	100.000	9996	1.148	--
总计		336876	56565	100.000			



YMP-397

<样品信息>

色谱柱:XB-C18(150mm*4.6mm,5μm) 流速:1.0ml/min
 柱温:35°C 波长:210nm
 数据文件名: RC\$YMP-397 - 27-13/30-286-2 - zzp-2025041521p-rcd-shuijz-jf50z-P6-2.lcd
 方法文件名: RC\$YMP-397 - YMP-397-rcd-FX279.lcm
 批处理文件名: RC\$YMP-397 - 20250516-rcd-FX279.lcb
 样品瓶号: 1-46
 进样体积: 10 μl 版本号: 6.115
 进样时间: 2025/05/16 14:56:09 实验者: jiangjinwei
 处理时间 (V2): 2025/05/17 11:27:48 处理者: jiangjinwei
 仪器型号: SHIMADZU LC-2050C(FX279)

<色谱图>

mV

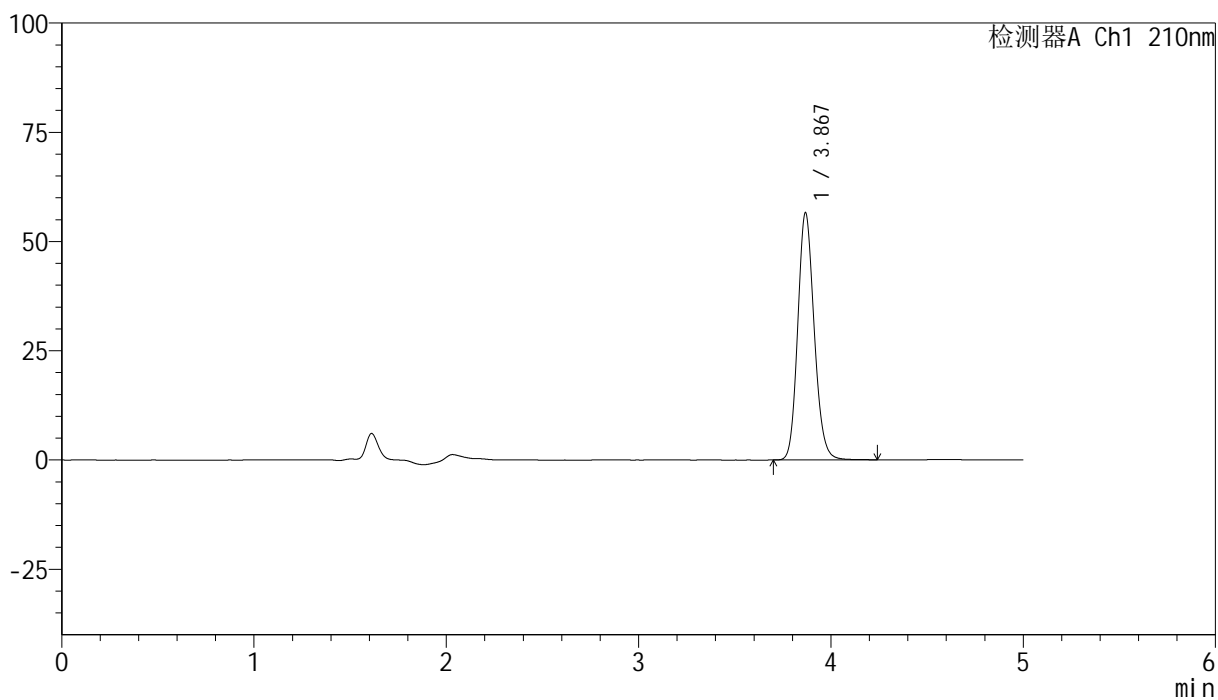

<峰表>

检测器A Ch1 210nm

峰号	保留时间	面积	高度	面积%	理论塔板数(USP)	拖尾因子	分离度(USP)
1	3.867	336445	56332	100.000	9951	1.150	--
总计		336445	56332	100.000			



YMP-397

<样品信息>

色谱柱:XB-C18(150mm*4.6mm,5μm) 流速:1.0ml/min
 柱温:35°C 波长:210nm
 数据文件名: RC\$YMP-397 - 27-13/30-287-2 - zzp-2025041621p-rcd-shuijz-jf50z-P1-1.lcd
 方法文件名: RC\$YMP-397 - YMP-397-rcd-FX279.lcm
 批处理文件名: RC\$YMP-397 - 20250516-rcd-FX279.lcb
 样品瓶号: 1-2
 进样体积: 10 μl 版本号: 6.115
 进样时间: 2025/05/16 15:01:30 实验者: jiangjinwei
 处理时间 (V2): 2025/05/17 11:27:51 处理者: jiangjinwei
 仪器型号: SHIMADZU LC-2050C(FX279)

<色谱图>

mV

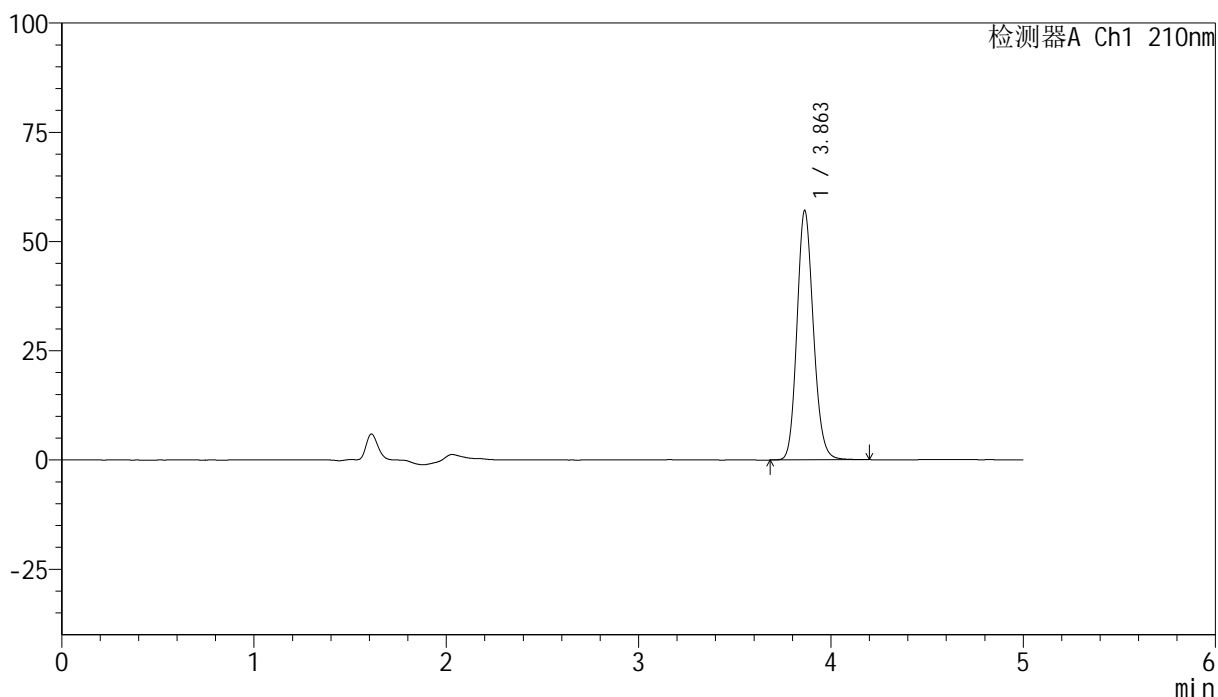

<峰表>

检测器A Ch1 210nm

峰号	保留时间	面积	高度	面积%	理论塔板数(USP)	拖尾因子	分离度(USP)
1	3.863	338298	57096	100.000	9980	1.146	--
总计		338298	57096	100.000			



YMP-397

<样品信息>

色谱柱:XB-C18(150mm*4.6mm,5μm) 流速:1.0ml/min
 柱温:35°C 波长:210nm
 数据文件名: RC\$YMP-397 - 27-13/30-288-2 - zzp-2025041621p-rcd-shuijz-jf50z-P1-2.lcd
 方法文件名: RC\$YMP-397 - YMP-397-rcd-FX279.lcm
 批处理文件名: RC\$YMP-397 - 20250516-rcd-FX279.lcb
 样品瓶号: 1-2
 进样体积: 10 μl 版本号: 6.115
 进样时间: 2025/05/16 15:06:53 实验者: jiangjinwei
 处理时间 (V2): 2025/05/17 11:27:54 处理者: jiangjinwei
 仪器型号: SHIMADZU LC-2050C(FX279)

<色谱图>

mV

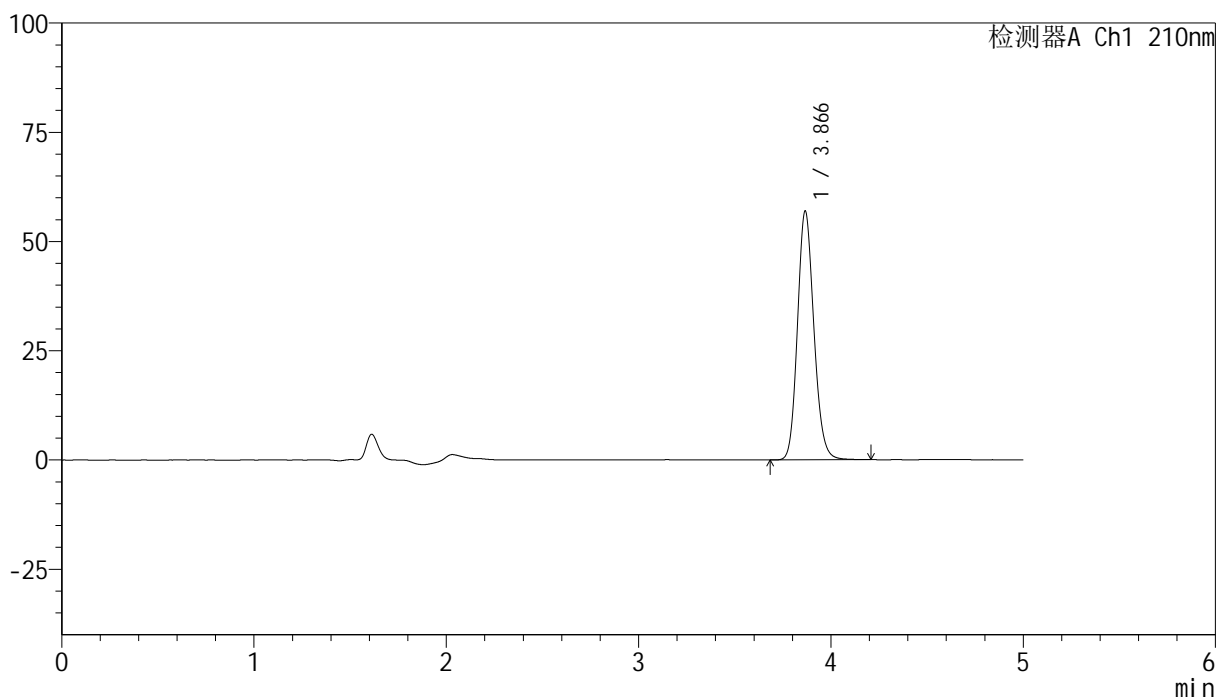

<峰表>

检测器A Ch1 210nm

峰号	保留时间	面积	高度	面积%	理论塔板数(USP)	拖尾因子	分离度(USP)
1	3.866	337842	56870	100.000	9991	1.147	--
总计		337842	56870	100.000			

<样品信息>

色谱柱:XB-C18(150mm*4.6mm,5 μ m) 流速:1.0ml/min
 柱温:35 $^{\circ}$ C 波长:210nm
 数据文件名: RC\$YMP-397 - 27-13/30-289-2 - zzp-2025041621p-rcd-shuijz-jf50z-P2-1.lcd
 方法文件名: RC\$YMP-397 - YMP-397-rcd-FX279.lcm
 批处理文件名: RC\$YMP-397 - 20250516-rcd-FX279.lcb
 样品瓶号: 1-11
 进样体积: 10 μ l 版本号: 6.115
 进样时间: 2025/05/16 15:12:16 实验者: jiangjinwei
 处理时间 (V2): 2025/05/17 11:27:57 处理者: jiangjinwei
 仪器型号: SHIMADZU LC-2050C(FX279)

<色谱图>

mV

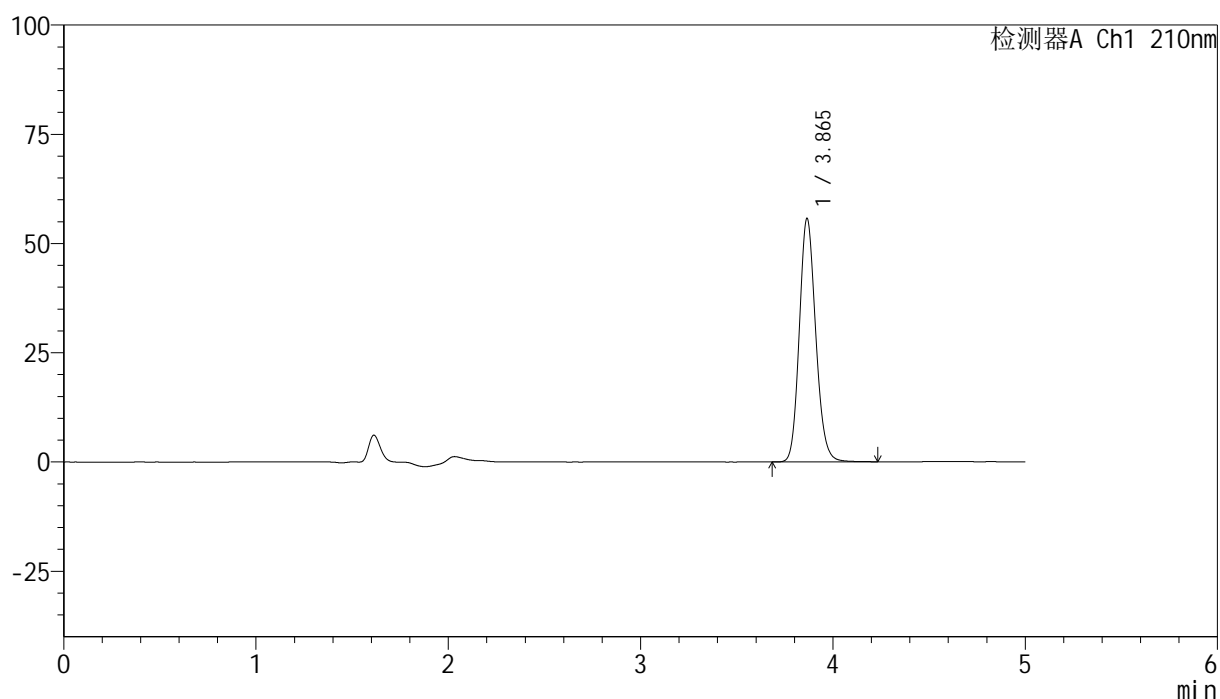

<峰表>

检测器A Ch1 210nm

峰号	保留时间	面积	高度	面积%	理论塔板数(USP)	拖尾因子	分离度(USP)
1	3.865	330587	55720	100.000	9990	1.147	--
总计		330587	55720	100.000			



YMP-397

<样品信息>

色谱柱:XB-C18(150mm*4.6mm,5 μ m) 流速:1.0ml/min
 柱温:35 $^{\circ}$ C 波长:210nm
 数据文件名: RC\$YMP-397 - 27-13/30-290-2 - zzp-2025041621p-rcd-shuijz-jf50z-P2-2.lcd
 方法文件名: RC\$YMP-397 - YMP-397-rcd-FX279.lcm
 批处理文件名: RC\$YMP-397 - 20250516-rcd-FX279.lcb
 样品瓶号: 1-11
 进样体积: 10 μ l 版本号: 6.115
 进样时间: 2025/05/16 15:17:38 实验者: jiangjinwei
 处理时间 (V2): 2025/05/17 11:27:59 处理者: jiangjinwei
 仪器型号: SHIMADZU LC-2050C(FX279)

<色谱图>

mV

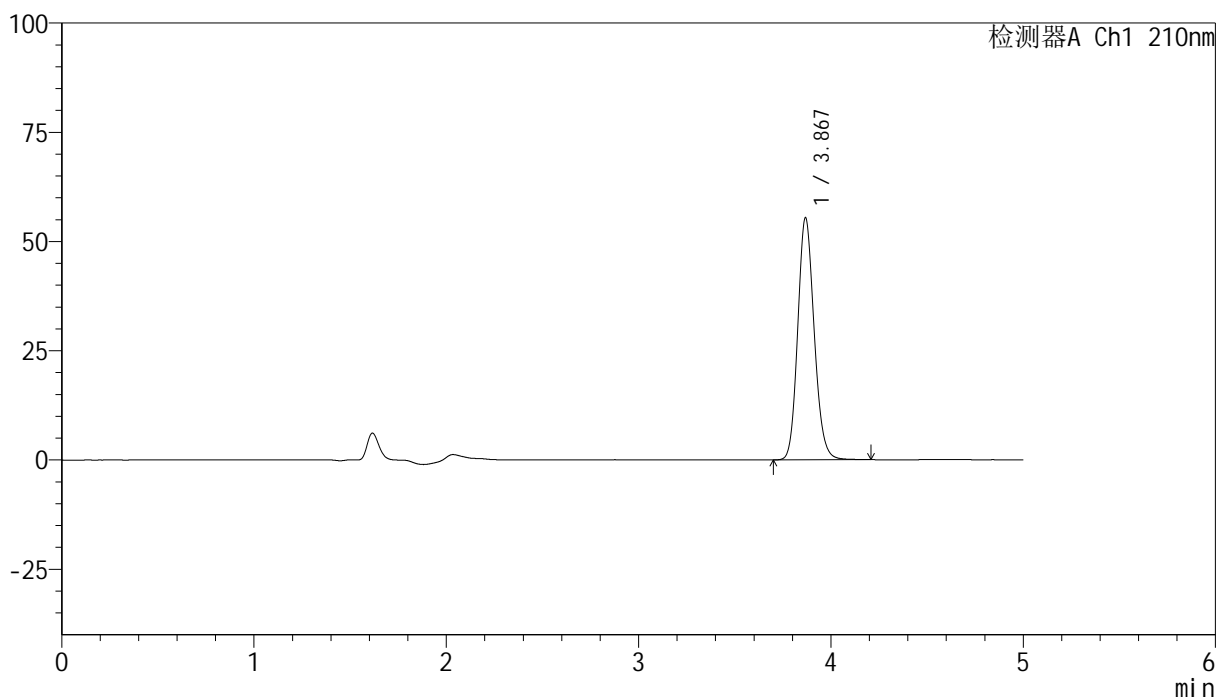

<峰表>

检测器A Ch1 210nm

峰号	保留时间	面积	高度	面积%	理论塔板数(USP)	拖尾因子	分离度(USP)
1	3.867	329768	55147	100.000	9917	1.145	--
总计		329768	55147	100.000			



YMP-397

<样品信息>

色谱柱:XB-C18(150mm*4.6mm,5μm) 流速:1.0ml/min
 柱温:35°C 波长:210nm
 数据文件名: RC\$YMP-397 - 27-13/30-291-2 - zzp-2025041621p-rcd-shuijz-jf50z-P3-1.lcd
 方法文件名: RC\$YMP-397 - YMP-397-rcd-FX279.lcm
 批处理文件名: RC\$YMP-397 - 20250516-rcd-FX279.lcb
 样品瓶号: 1-20
 进样体积: 10 μl 版本号: 6.115
 进样时间: 2025/05/16 15:23:00 实验者: jiangjinwei
 处理时间 (V2): 2025/05/17 11:28:02 处理者: jiangjinwei
 仪器型号: SHIMADZU LC-2050C(FX279)

<色谱图>

mV

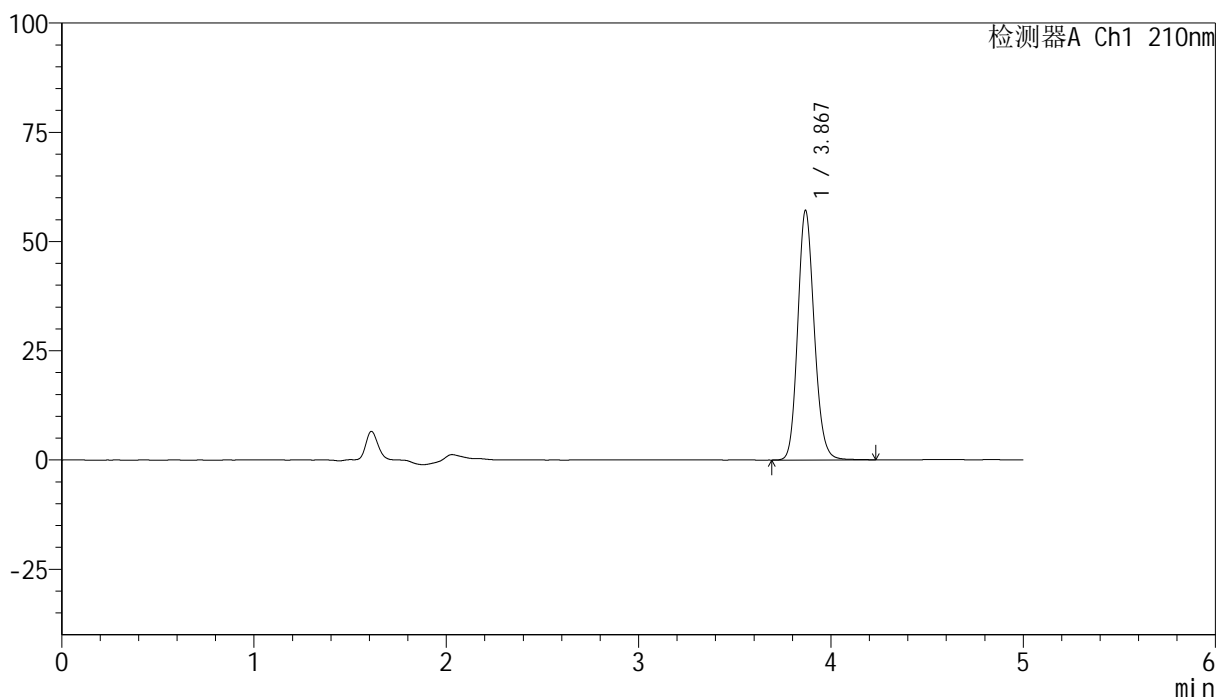

<峰表>

检测器A Ch1 210nm

峰号	保留时间	面积	高度	面积%	理论塔板数(USP)	拖尾因子	分离度(USP)
1	3.867	340102	56815	100.000	9920	1.145	--
总计		340102	56815	100.000			



YMP-397

<样品信息>

色谱柱:XB-C18(150mm*4.6mm,5μm) 流速:1.0ml/min
 柱温:35°C 波长:210nm
 数据文件名: RC\$YMP-397 - 27-13/30-292-2 - zzp-2025041621p-rcd-shuijz-jf50z-P3-2.lcd
 方法文件名: RC\$YMP-397 - YMP-397-rcd-FX279.lcm
 批处理文件名: RC\$YMP-397 - 20250516-rcd-FX279.lcb
 样品瓶号: 1-20
 进样体积: 10 μl 版本号: 6.115
 进样时间: 2025/05/16 15:28:22 实验者: jiangjinwei
 处理时间 (V2): 2025/05/17 11:28:05 处理者: jiangjinwei
 仪器型号: SHIMADZU LC-2050C(FX279)

<色谱图>

mV

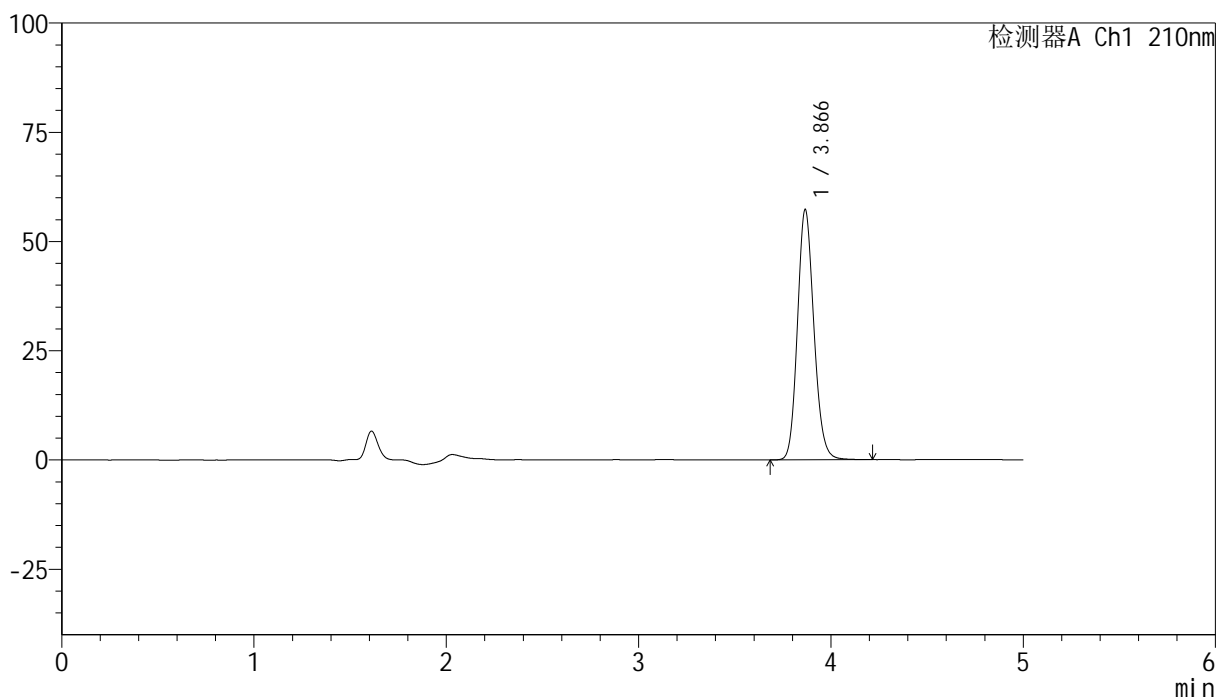

<峰表>

检测器A Ch1 210nm

峰号	保留时间	面积	高度	面积%	理论塔板数(USP)	拖尾因子	分离度(USP)
1	3.866	340700	57191	100.000	9922	1.144	--
总计		340700	57191	100.000			



YMP-397

<样品信息>

色谱柱:XB-C18(150mm*4.6mm,5 μ m) 流速:1.0ml/min
 柱温:35 $^{\circ}$ C 波长:210nm
 数据文件名: RC\$YMP-397 - 27-13/30-293-2 - zzp-2025041621p-rcd-shuijz-jf50z-P4-1.lcd
 方法文件名: RC\$YMP-397 - YMP-397-rcd-FX279.lcm
 批处理文件名: RC\$YMP-397 - 20250516-rcd-FX279.lcb
 样品瓶号: 1-29
 进样体积: 10 μ l 版本号: 6.115
 进样时间: 2025/05/16 15:33:44 实验者: jiangjinwei
 处理时间 (V2): 2025/05/17 11:28:07 处理者: jiangjinwei
 仪器型号: SHIMADZU LC-2050C(FX279)

<色谱图>

mV

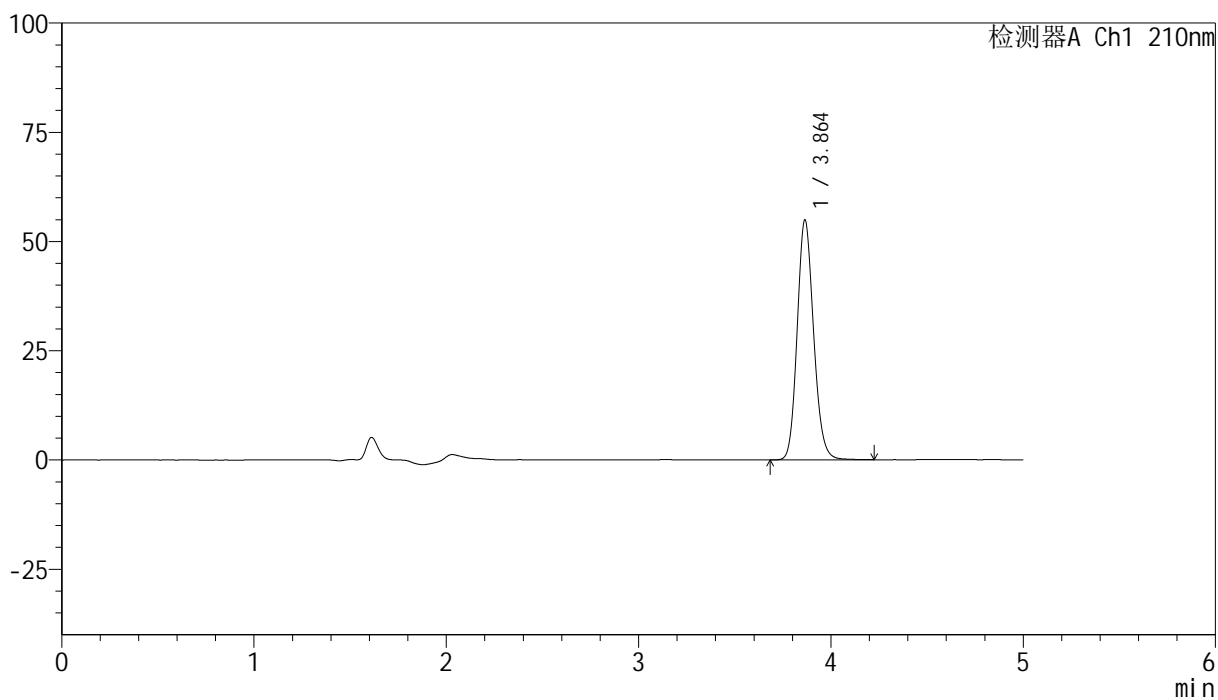

<峰表>

检测器A Ch1 210nm

峰号	保留时间	面积	高度	面积%	理论塔板数(USP)	拖尾因子	分离度(USP)
1	3.864	326335	54932	100.000	9949	1.144	--
总计		326335	54932	100.000			



YMP-397

<样品信息>

色谱柱:XB-C18(150mm*4.6mm,5μm) 流速:1.0ml/min
 柱温:35°C 波长:210nm
 数据文件名: RC\$YMP-397 - 27-13/30-294-2 - zzp-2025041621p-rcd-shuijz-jf50z-P4-2.lcd
 方法文件名: RC\$YMP-397 - YMP-397-rcd-FX279.lcm
 批处理文件名: RC\$YMP-397 - 20250516-rcd-FX279.lcb
 样品瓶号: 1-29
 进样体积: 10 μl 版本号: 6.115
 进样时间: 2025/05/16 15:39:06 实验者: jiangjinwei
 处理时间 (V2): 2025/05/17 11:28:10 处理者: jiangjinwei
 仪器型号: SHIMADZU LC-2050C(FX279)

<色谱图>

mV

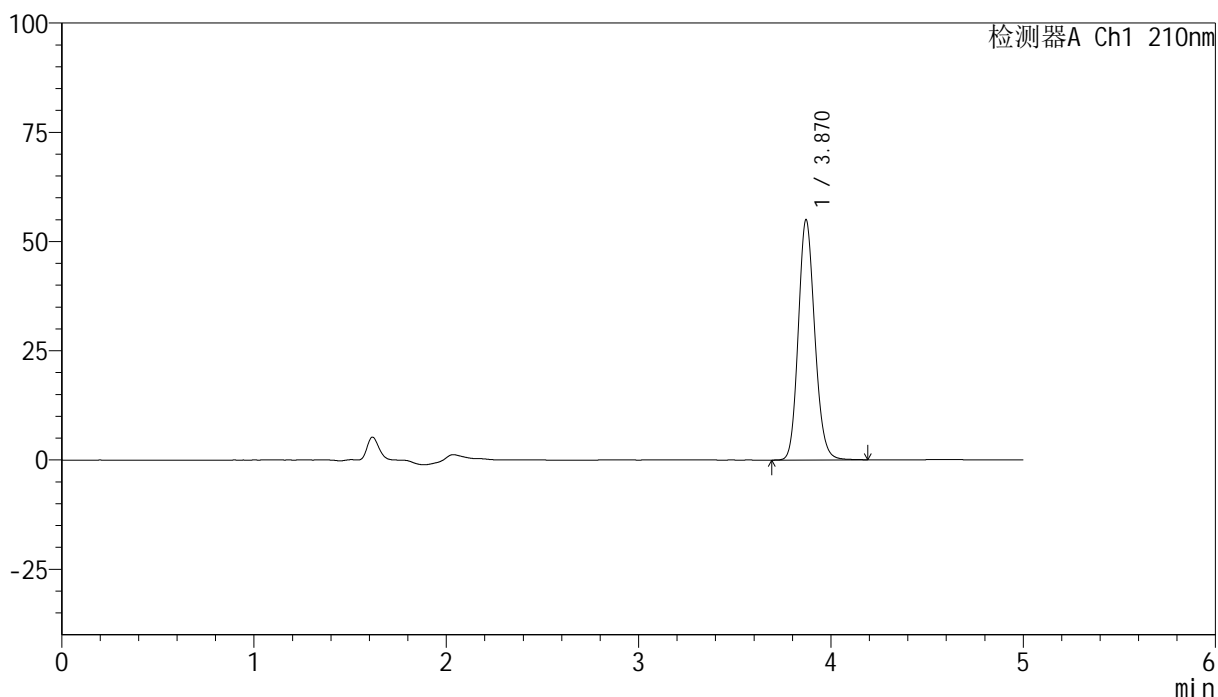

<峰表>

检测器A Ch1 210nm

峰号	保留时间	面积	高度	面积%	理论塔板数(USP)	拖尾因子	分离度(USP)
1	3.870	327034	54949	100.000	9932	1.143	--
总计		327034	54949	100.000			



YMP-397

<样品信息>

色谱柱:XB-C18(150mm*4.6mm,5 μ m) 流速:1.0ml/min
 柱温:35 $^{\circ}$ C 波长:210nm
 数据文件名: RC\$YMP-397 - 27-13/30-295-2 - zzp-2025041621p-rcd-shuijz-jf50z-P5-1.lcd
 方法文件名: RC\$YMP-397 - YMP-397-rcd-FX279.lcm
 批处理文件名: RC\$YMP-397 - 20250516-rcd-FX279.lcb
 样品瓶号: 1-38
 进样体积: 10 μ l 版本号: 6.115
 进样时间: 2025/05/16 15:44:27 实验者: jiangjinwei
 处理时间 (V2): 2025/05/17 11:28:13 处理者: jiangjinwei
 仪器型号: SHIMADZU LC-2050C(FX279)

<色谱图>

mV

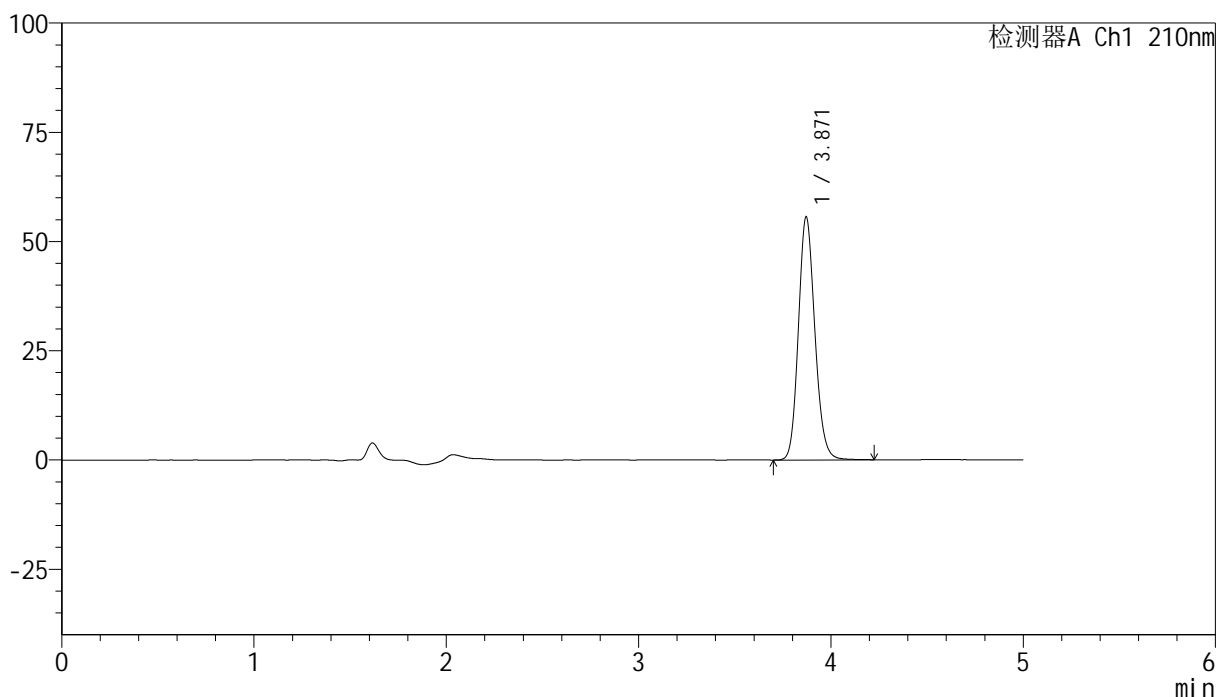

<峰表>

检测器A Ch1 210nm

峰号	保留时间	面积	高度	面积%	理论塔板数(USP)	拖尾因子	分离度(USP)
1	3.871	331160	55620	100.000	9929	1.143	--
总计		331160	55620	100.000			



YMP-397

<样品信息>

色谱柱:XB-C18(150mm*4.6mm,5μm) 流速:1.0ml/min
 柱温:35°C 波长:210nm
 数据文件名: RC\$YMP-397 - 27-13/30-296-2 - zzp-2025041621p-rcd-shuijz-jf50z-P5-2.lcd
 方法文件名: RC\$YMP-397 - YMP-397-rcd-FX279.lcm
 批处理文件名: RC\$YMP-397 - 20250516-rcd-FX279.lcb
 样品瓶号: 1-38
 进样体积: 10 μl 版本号: 6.115
 进样时间: 2025/05/16 15:49:49 实验者: jiangjinwei
 处理时间 (V2): 2025/05/17 11:28:15 处理者: jiangjinwei
 仪器型号: SHIMADZU LC-2050C(FX279)

<色谱图>

mV

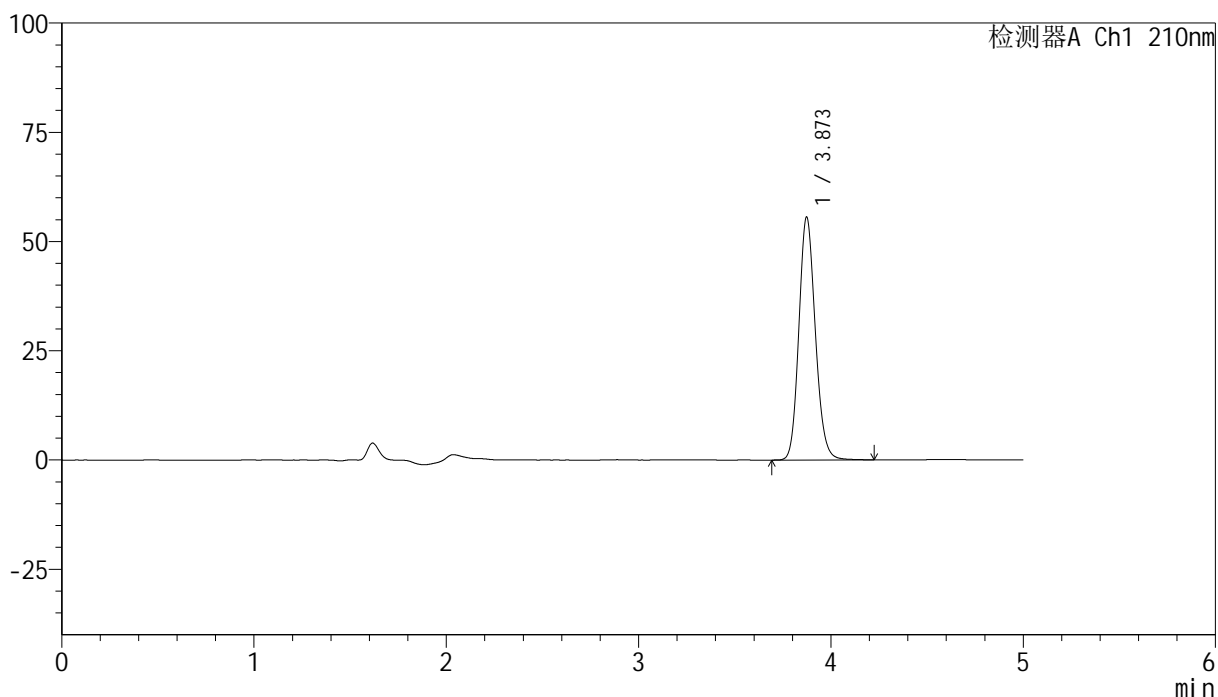

<峰表>

检测器A Ch1 210nm

峰号	保留时间	面积	高度	面积%	理论塔板数(USP)	拖尾因子	分离度(USP)
1	3.873	331051	55595	100.000	9952	1.144	--
总计		331051	55595	100.000			



YMP-397

<样品信息>

色谱柱:XB-C18(150mm*4.6mm,5μm) 流速:1.0ml/min
 柱温:35°C 波长:210nm
 数据文件名: RC\$YMP-397 - 27-13/30-297-2 - zzp-2025041621p-rcd-shuijz-jf50z-P6-1.lcd
 方法文件名: RC\$YMP-397 - YMP-397-rcd-FX279.lcm
 批处理文件名: RC\$YMP-397 - 20250516-rcd-FX279.lcb
 样品瓶号: 1-47
 进样体积: 10 μl 版本号: 6.115
 进样时间: 2025/05/16 15:55:12 实验者: jiangjinwei
 处理时间 (V2): 2025/05/17 11:28:18 处理者: jiangjinwei
 仪器型号: SHIMADZU LC-2050C(FX279)

<色谱图>

mV

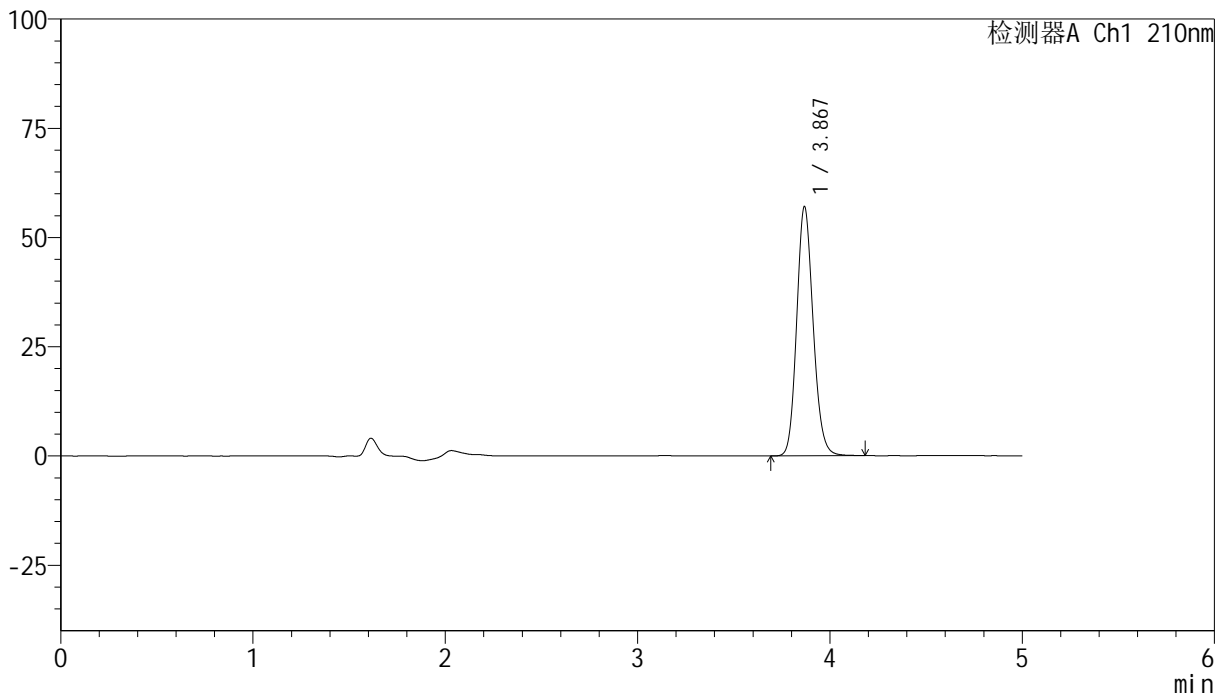

<峰表>

检测器A Ch1 210nm

峰号	保留时间	面积	高度	面积%	理论塔板数(USP)	拖尾因子	分离度(USP)
1	3.867	338862	56796	100.000	9935	1.144	--
总计		338862	56796	100.000			



YMP-397

<样品信息>

色谱柱:XB-C18(150mm*4.6mm,5 μ m) 流速:1.0ml/min
 柱温:35 $^{\circ}$ C 波长:210nm
 数据文件名: RC\$YMP-397 - 27-13/30-298-2 - zzp-2025041621p-rcd-shuijz-jf50z-P6-2.lcd
 方法文件名: RC\$YMP-397 - YMP-397-rcd-FX279.lcm
 批处理文件名: RC\$YMP-397 - 20250516-rcd-FX279.lcb
 样品瓶号: 1-47
 进样体积: 10 μ l 版本号: 6.115
 进样时间: 2025/05/16 16:00:34 实验者: jiangjinwei
 处理时间 (V2): 2025/05/17 11:28:21 处理者: jiangjinwei
 仪器型号: SHIMADZU LC-2050C(FX279)

<色谱图>

mV

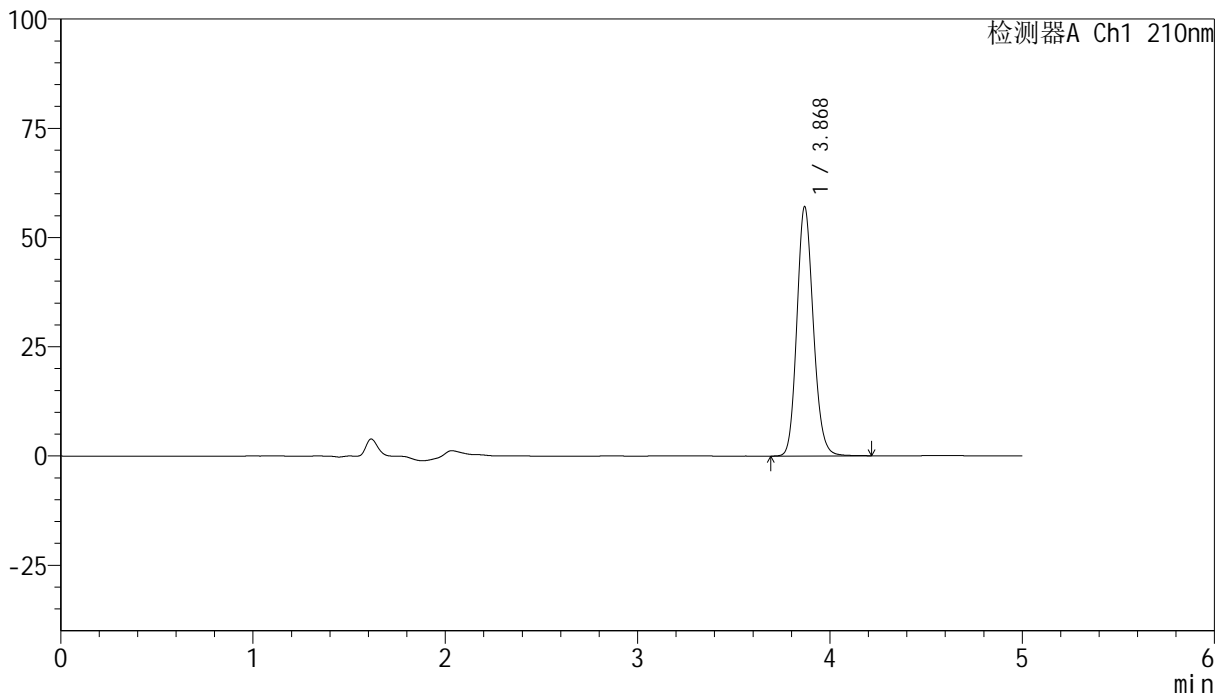

<峰表>

检测器A Ch1 210nm

峰号	保留时间	面积	高度	面积%	理论塔板数(USP)	拖尾因子	分离度(USP)
1	3.868	338527	56819	100.000	10002	1.144	--
总计		338527	56819	100.000			



YMP-397

<样品信息>

色谱柱:XB-C18(150mm*4.6mm,5μm) 流速:1.0ml/min
 柱温:35°C 波长:210nm
 数据文件名: RC\$YMP-397 - 27-13/30-299-2 - zzp-2025041821p-rcd-shuijz-jf50z-P1-1.lcd
 方法文件名: RC\$YMP-397 - YMP-397-rcd-FX279.lcm
 批处理文件名: RC\$YMP-397 - 20250516-rcd-FX279.lcb
 样品瓶号: 1-3
 进样体积: 10 μl 版本号: 6.115
 进样时间: 2025/05/16 16:05:57 实验者: jiangjinwei
 处理时间 (V2): 2025/05/17 11:28:23 处理者: jiangjinwei
 仪器型号: SHIMADZU LC-2050C(FX279)

<色谱图>

mV

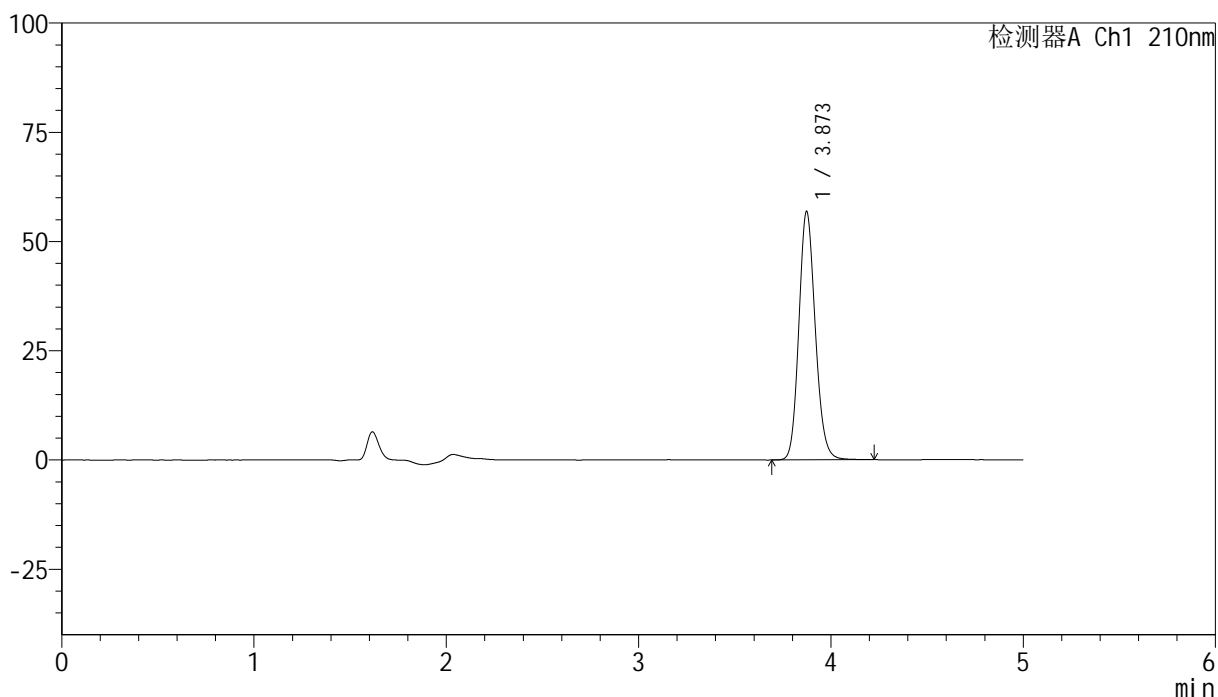

<峰表>

检测器A Ch1 210nm

峰号	保留时间	面积	高度	面积%	理论塔板数(USP)	拖尾因子	分离度(USP)
1	3.873	337506	56842	100.000	9998	1.144	--
总计		337506	56842	100.000			



YMP-397

<样品信息>

色谱柱:XB-C18(150mm*4.6mm,5μm) 流速:1.0ml/min
 柱温:35°C 波长:210nm
 数据文件名: RC\$YMP-397 - 27-13/30-300-2 - zzp-2025041821p-rcd-shuijz-jf50z-P1-2.lcd
 方法文件名: RC\$YMP-397 - YMP-397-rcd-FX279.lcm
 批处理文件名: RC\$YMP-397 - 20250516-rcd-FX279.lcb
 样品瓶号: 1-3
 进样体积: 10 μl 版本号: 6.115
 进样时间: 2025/05/16 16:11:18 实验者: jiangjinwei
 处理时间 (V2): 2025/05/17 11:28:26 处理者: jiangjinwei
 仪器型号: SHIMADZU LC-2050C(FX279)

<色谱图>

mV

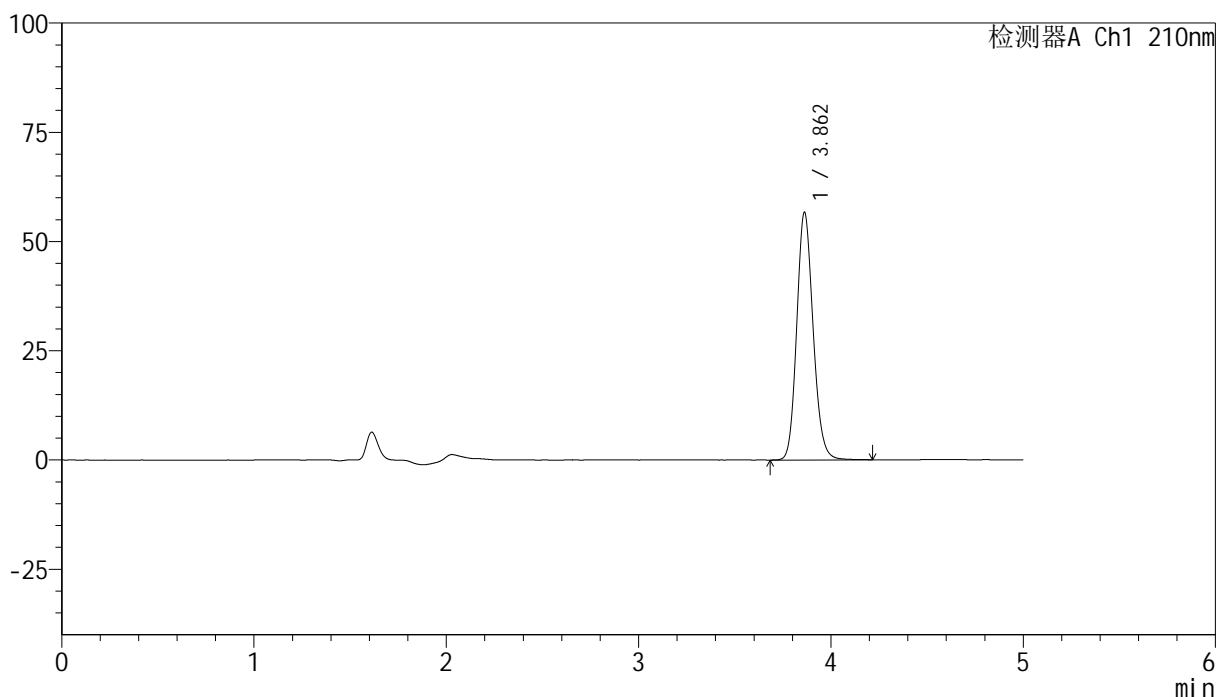

<峰表>

检测器A Ch1 210nm

峰号	保留时间	面积	高度	面积%	理论塔板数(USP)	拖尾因子	分离度(USP)
1	3.862	335896	56662	100.000	9988	1.144	--
总计		335896	56662	100.000			



YMP-397

<样品信息>

色谱柱:XB-C18(150mm*4.6mm,5μm) 流速:1.0ml/min
 柱温:35°C 波长:210nm
 数据文件名: RC\$YMP-397 - 27-13/30-302-2 - zzp-2025041821p-rcd-shuijz-jf50z-P2-2.lcd
 方法文件名: RC\$YMP-397 - YMP-397-rcd-FX279.lcm
 批处理文件名: RC\$YMP-397 - 20250516-rcd-FX279.lcb
 样品瓶号: 1-12
 进样体积: 10 μl 版本号: 6.115
 进样时间: 2025/05/16 16:22:03 实验者: jiangjinwei
 处理时间 (V2): 2025/05/17 11:28:32 处理者: jiangjinwei
 仪器型号: SHIMADZU LC-2050C(FX279)

<色谱图>

mV

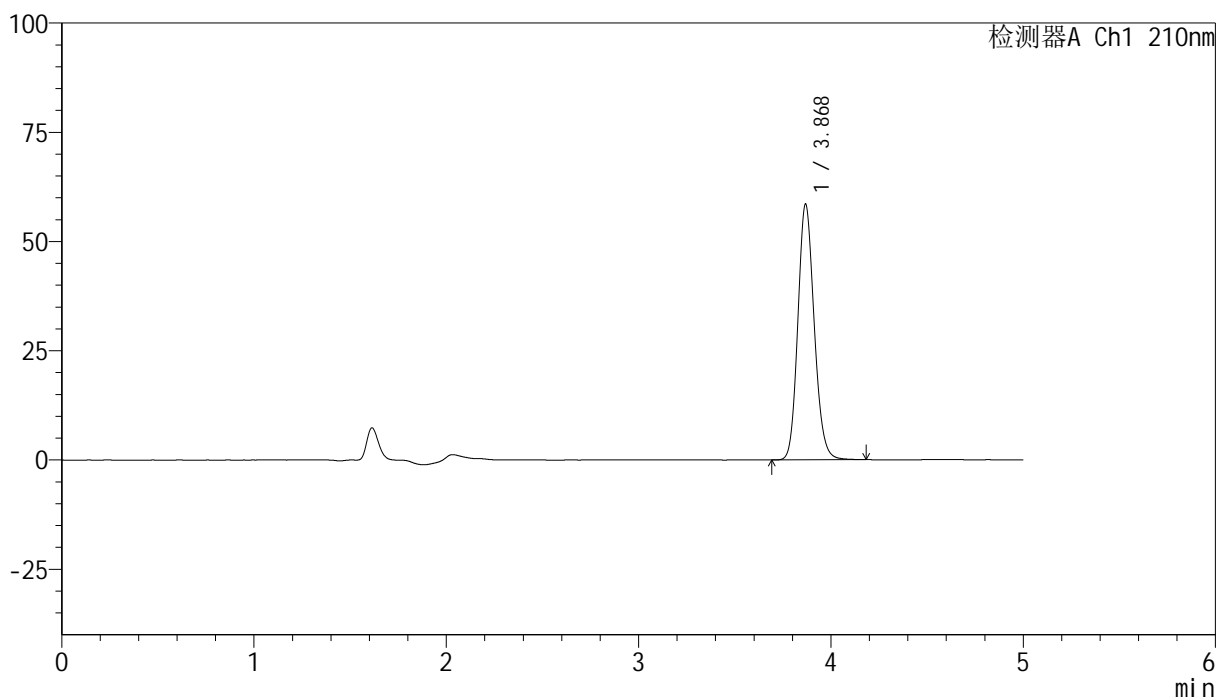

<峰表>

检测器A Ch1 210nm

峰号	保留时间	面积	高度	面积%	理论塔板数(USP)	拖尾因子	分离度(USP)
1	3.868	346172	58198	100.000	10035	1.147	--
总计		346172	58198	100.000			



YMP-397

<样品信息>

色谱柱:XB-C18(150mm*4.6mm,5µm) 流速:1.0ml/min
 柱温:35°C 波长:210nm
 数据文件名: RC\$YMP-397 - 27-13/30-303-2 - zzp-2025041821p-rcd-shuijz-jf50z-P3-1.lcd
 方法文件名: RC\$YMP-397 - YMP-397-rcd-FX279.lcm
 批处理文件名: RC\$YMP-397 - 20250516-rcd-FX279.lcb
 样品瓶号: 1-21
 进样体积: 10 µl 版本号: 6.115
 进样时间: 2025/05/16 16:27:25 实验者: jiangjinwei
 处理时间 (V2): 2025/05/17 11:28:35 处理者: jiangjinwei
 仪器型号: SHIMADZU LC-2050C(FX279)

<色谱图>

mV

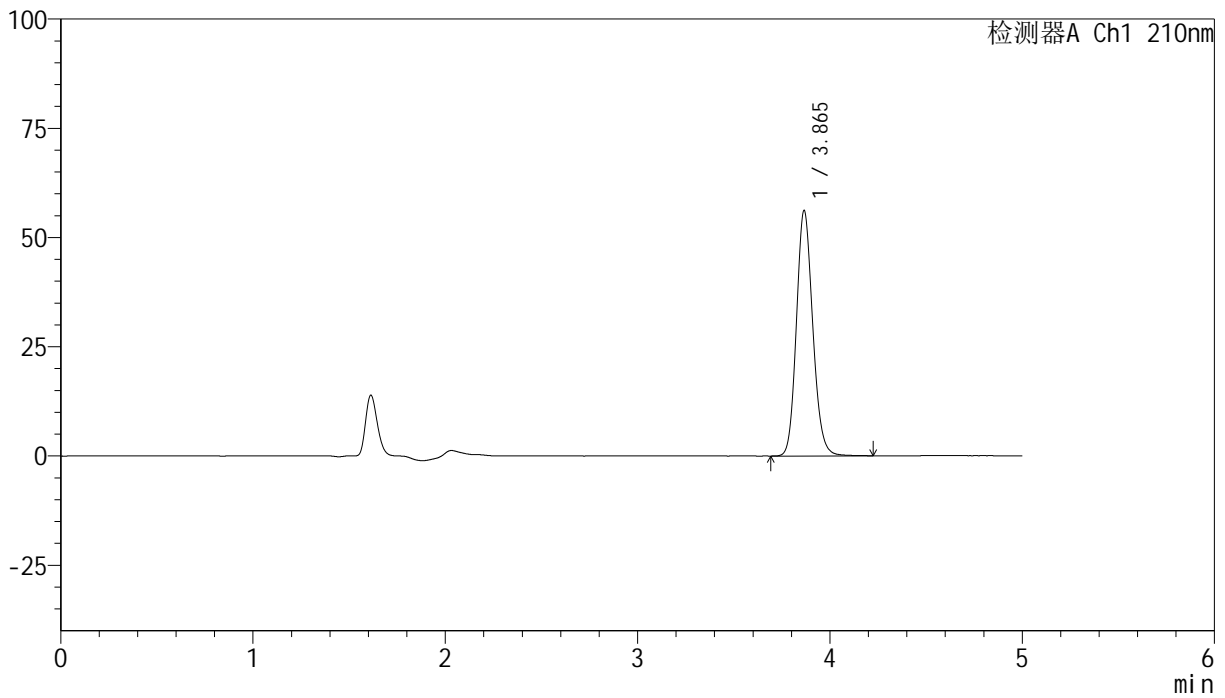

<峰表>

检测器A Ch1 210nm

峰号	保留时间	面积	高度	面积%	理论塔板数(USP)	拖尾因子	分离度(USP)
1	3.865	332279	56137	100.000	10042	1.145	--
总计		332279	56137	100.000			

<样品信息>

色谱柱:XB-C18(150mm*4.6mm,5 μ m) 流速:1.0ml/min
柱温:35 $^{\circ}$ C 波长:210nm
数据文件名: RC\$YMP-397 - 27-13/30-304-2 - zzp-2025041821p-rcd-shuijz-jf50z-P3-2.lcd
方法文件名: RC\$YMP-397 - YMP-397-rcd-FX279.lcm
批处理文件名: RC\$YMP-397 - 20250516-rcd-FX279.lcb
样品瓶号: 1-21 版本号: 6.115
进样体积: 10 μ l 实验者: jiangjinwei
进样时间: 2025/05/16 16:32:47 处理者: jiangjinwei
处理时间 (V2): 2025/05/17 11:28:38
仪器型号: SHIMADZU LC-2050C(FX279)

<色谱图>

mV

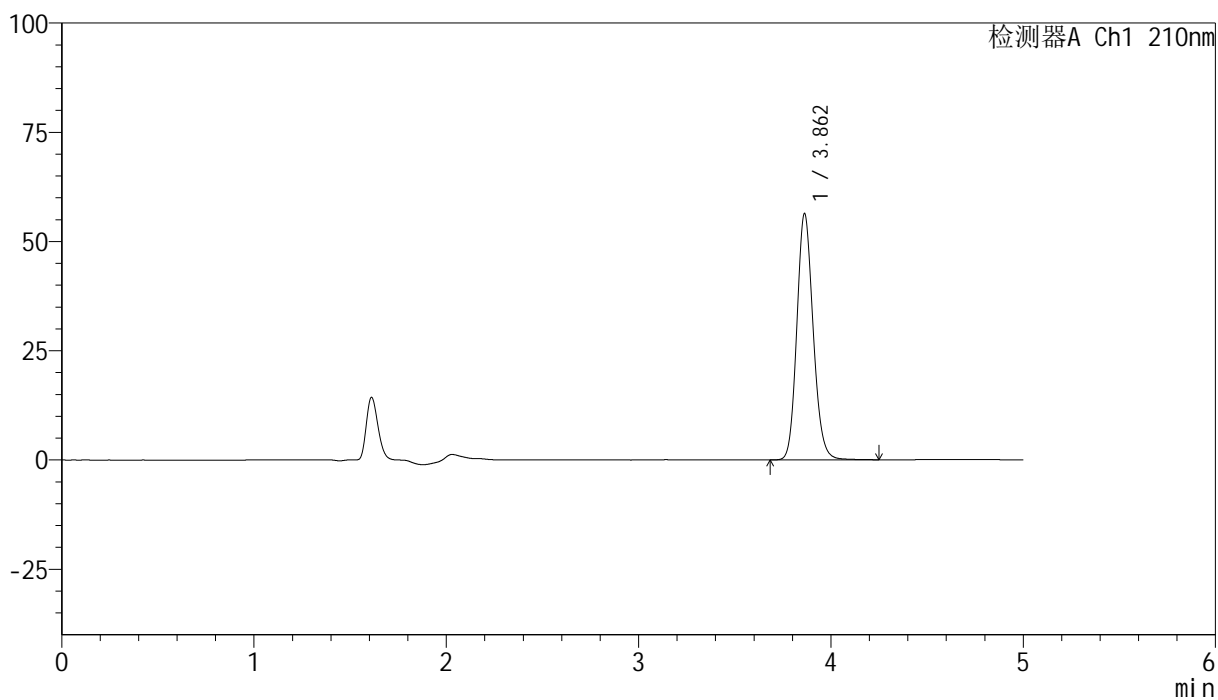

<峰表>

检测器A Ch1 210nm

峰号	保留时间	面积	高度	面积%	理论塔板数(USP)	拖尾因子	分离度(USP)
1	3.862	333078	56353	100.000	10059	1.144	--
总计		333078	56353	100.000			

<样品信息>

色谱柱:XB-C18(150mm*4.6mm,5 μ m) 流速:1.0ml/min
 柱温:35 $^{\circ}$ C 波长:210nm
 数据文件名: RC\$YMP-397 - 27-13/30-305-2 - zzp-2025041821p-rcd-shuijz-jf50z-P4-1.lcd
 方法文件名: RC\$YMP-397 - YMP-397-rcd-FX279.lcm
 批处理文件名: RC\$YMP-397 - 20250516-rcd-FX279.lcb
 样品瓶号: 1-30
 进样体积: 10 μ l 版本号: 6.115
 进样时间: 2025/05/16 16:38:08 实验者: jiangjinwei
 处理时间 (V2): 2025/05/17 11:28:40 处理者: jiangjinwei
 仪器型号: SHIMADZU LC-2050C(FX279)

<色谱图>

mV

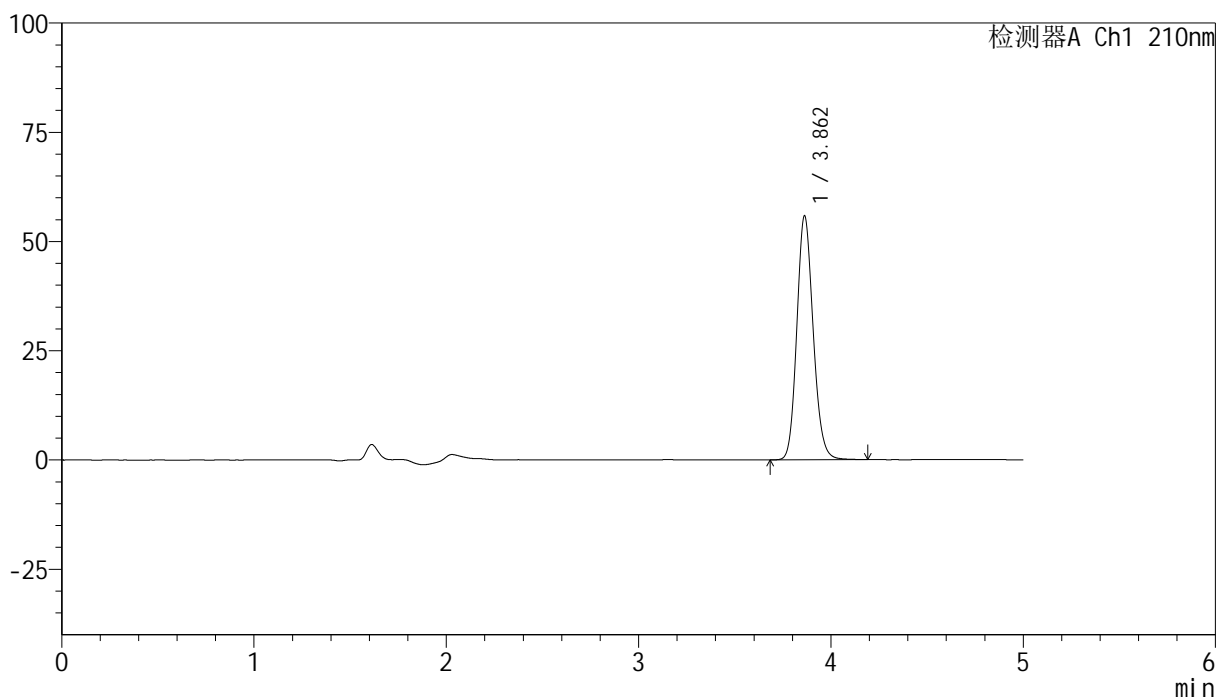

<峰表>

检测器A Ch1 210nm

峰号	保留时间	面积	高度	面积%	理论塔板数(USP)	拖尾因子	分离度(USP)
1	3.862	330205	55847	100.000	10029	1.143	--
总计		330205	55847	100.000			



YMP-397

<样品信息>

色谱柱:XB-C18(150mm*4.6mm,5μm) 流速:1.0ml/min
 柱温:35°C 波长:210nm
 数据文件名: RC\$YMP-397 - 27-13/30-306-2 - zzp-2025041821p-rcd-shuijz-jf50z-P4-2.lcd
 方法文件名: RC\$YMP-397 - YMP-397-rcd-FX279.lcm
 批处理文件名: RC\$YMP-397 - 20250516-rcd-FX279.lcb
 样品瓶号: 1-30
 进样体积: 10 μl 版本号: 6.115
 进样时间: 2025/05/16 16:43:31 实验者: jiangjinwei
 处理时间 (V2): 2025/05/17 11:28:43 处理者: jiangjinwei
 仪器型号: SHIMADZU LC-2050C(FX279)

<色谱图>

mV

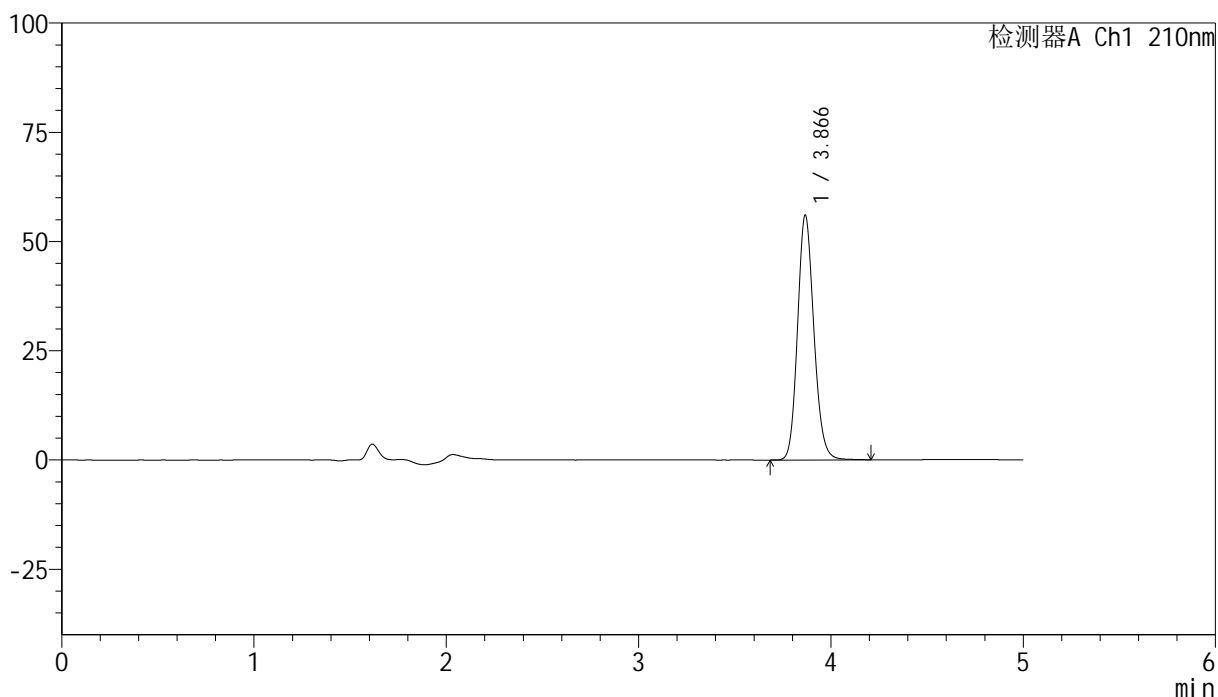

<峰表>

检测器A Ch1 210nm

峰号	保留时间	面积	高度	面积%	理论塔板数(USP)	拖尾因子	分离度(USP)
1	3.866	330902	55919	100.000	10078	1.145	--
总计		330902	55919	100.000			



YMP-397

<样品信息>

色谱柱:XB-C18(150mm*4.6mm,5μm) 流速:1.0ml/min
 柱温:35°C 波长:210nm
 数据文件名: RC\$YMP-397 - 27-13/30-307-2 - zzp-2025041821p-rcd-shuijz-jf50z-P5-1.lcd
 方法文件名: RC\$YMP-397 - YMP-397-rcd-FX279.lcm
 批处理文件名: RC\$YMP-397 - 20250516-rcd-FX279.lcb
 样品瓶号: 1-39
 进样体积: 10 μl 版本号: 6.115
 进样时间: 2025/05/16 16:48:53 实验者: jiangjinwei
 处理时间 (V2): 2025/05/17 11:28:46 处理者: jiangjinwei
 仪器型号: SHIMADZU LC-2050C(FX279)

<色谱图>

mV

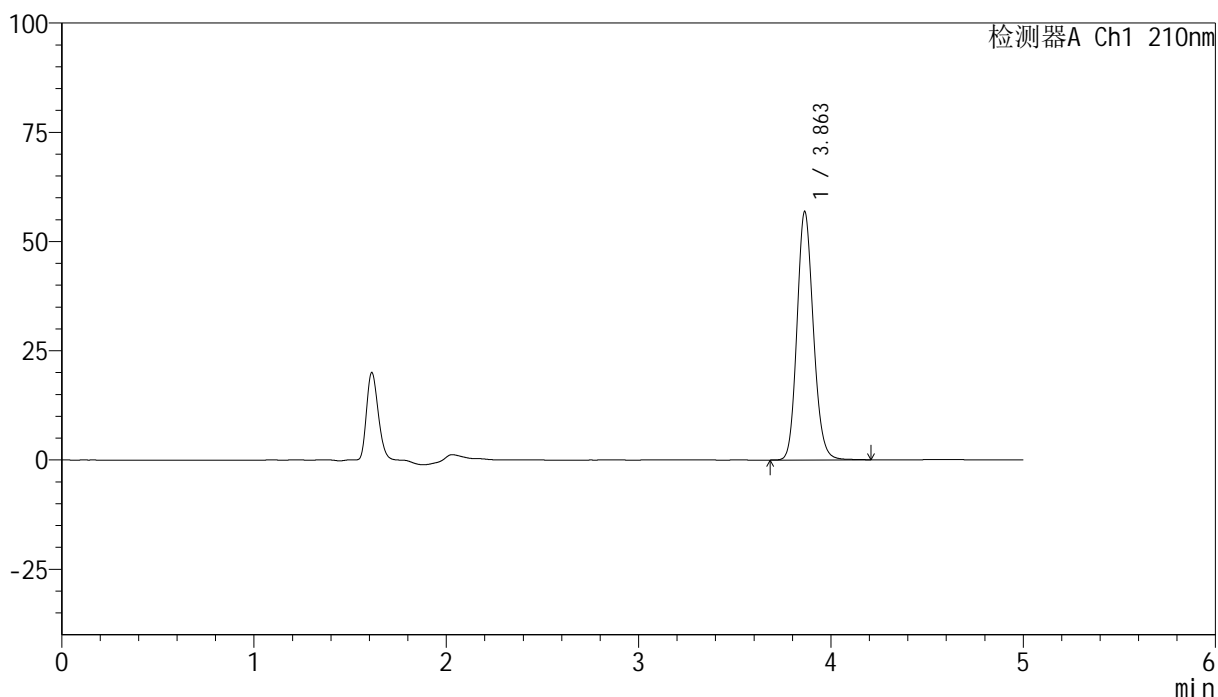

<峰表>

检测器A Ch1 210nm

峰号	保留时间	面积	高度	面积%	理论塔板数(USP)	拖尾因子	分离度(USP)
1	3.863	336034	56868	100.000	10042	1.144	--
总计		336034	56868	100.000			



YMP-397

<样品信息>

色谱柱:XB-C18(150mm*4.6mm,5μm) 流速:1.0ml/min
 柱温:35°C 波长:210nm
 数据文件名: RC\$YMP-397 - 27-13/30-308-2 - zzp-2025041821p-rcd-shuijz-jf50z-P5-2.lcd
 方法文件名: RC\$YMP-397 - YMP-397-rcd-FX279.lcm
 批处理文件名: RC\$YMP-397 - 20250516-rcd-FX279.lcb
 样品瓶号: 1-39
 进样体积: 10 μl 版本号: 6.115
 进样时间: 2025/05/16 16:54:15 实验者: jiangjinwei
 处理时间 (V2): 2025/05/17 11:28:49 处理者: jiangjinwei
 仪器型号: SHIMADZU LC-2050C(FX279)

<色谱图>

mV

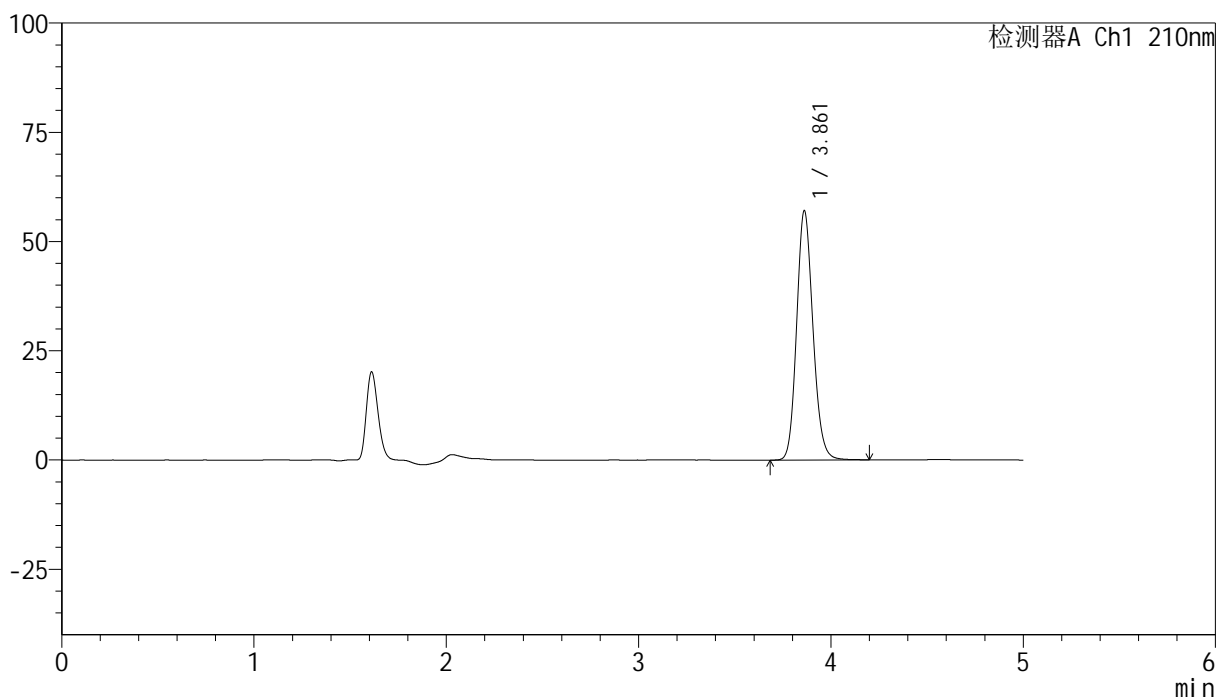

<峰表>

检测器A Ch1 210nm

峰号	保留时间	面积	高度	面积%	理论塔板数(USP)	拖尾因子	分离度(USP)
1	3.861	336850	57003	100.000	10071	1.142	--
总计		336850	57003	100.000			

<样品信息>

色谱柱:XB-C18(150mm*4.6mm,5 μ m) 流速:1.0ml/min
柱温:35 $^{\circ}$ C 波长:210nm
数据文件名: RC\$YMP-397 - 27-13/30-309-2 - zzp-2025041821p-rcd-shuijz-jf50z-P6-1.lcd
方法文件名: RC\$YMP-397 - YMP-397-rcd-FX279.lcm
批处理文件名: RC\$YMP-397 - 20250516-rcd-FX279.lcb
样品瓶号: 1-48 版本号: 6.115
进样体积: 10 μ l 实验者: jiangjinwei
进样时间: 2025/05/16 16:59:37 处理者: jiangjinwei
处理时间 (V2): 2025/05/17 11:28:51
仪器型号: SHIMADZU LC-2050C(FX279)

<色谱图>

mV

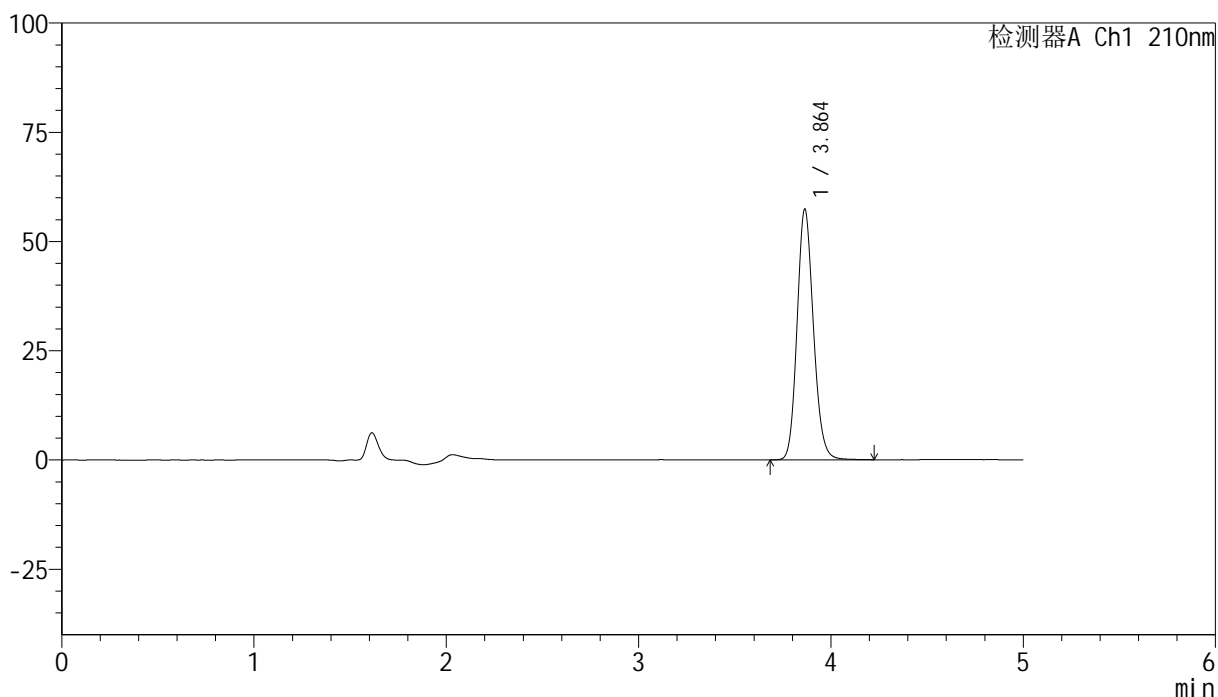

<峰表>

检测器A Ch1 210nm

峰号	保留时间	面积	高度	面积%	理论塔板数(USP)	拖尾因子	分离度(USP)
1	3.864	339393	57419	100.000	10047	1.144	--
总计		339393	57419	100.000			



YMP-397

<样品信息>

色谱柱:XB-C18(150mm*4.6mm,5μm) 流速:1.0ml/min
 柱温:35°C 波长:210nm
 数据文件名: RC\$YMP-397 - 27-13/30-310-2 - zzp-2025041821p-rcd-shuijz-jf50z-P6-2.lcd
 方法文件名: RC\$YMP-397 - YMP-397-rcd-FX279.lcm
 批处理文件名: RC\$YMP-397 - 20250516-rcd-FX279.lcb
 样品瓶号: 1-48
 进样体积: 10 μl 版本号: 6.115
 进样时间: 2025/05/16 17:04:58 实验者: jiangjinwei
 处理时间 (V2): 2025/05/17 11:28:54 处理者: jiangjinwei
 仪器型号: SHIMADZU LC-2050C(FX279)

<色谱图>

mV

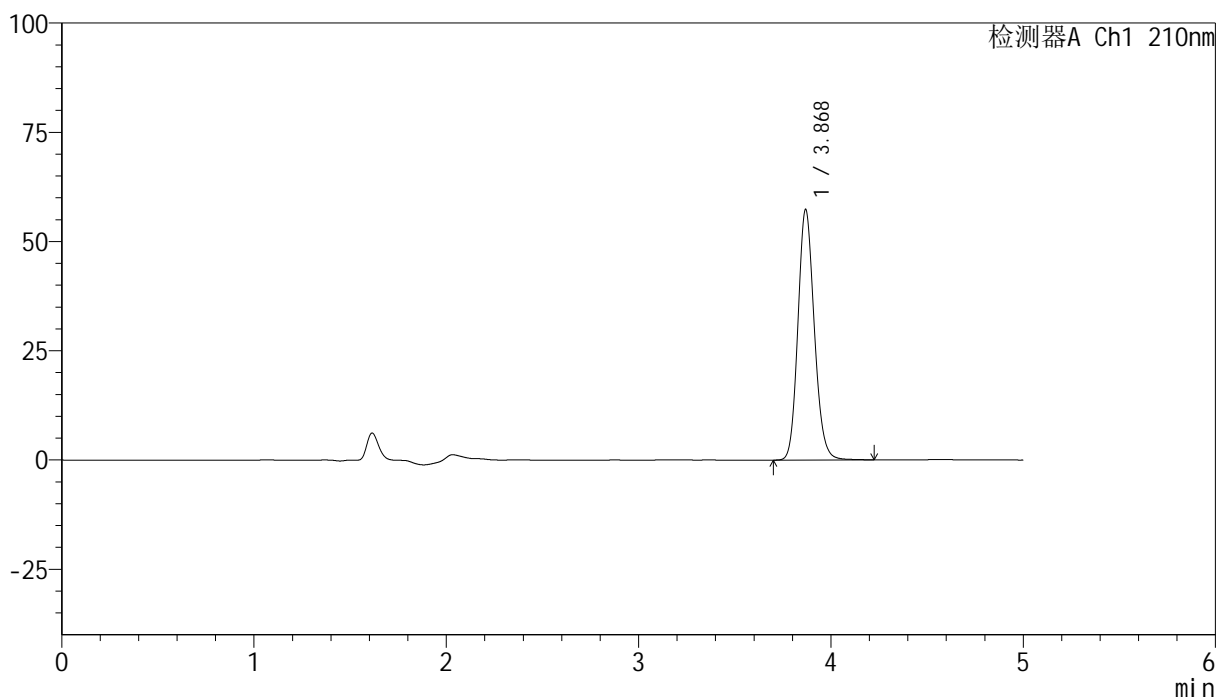

<峰表>

检测器A Ch1 210nm

峰号	保留时间	面积	高度	面积%	理论塔板数(USP)	拖尾因子	分离度(USP)
1	3.868	339628	57070	100.000	10032	1.145	--
总计		339628	57070	100.000			



YMP-397

<样品信息>

色谱柱:XB-C18(150mm*4.6mm,5μm) 流速:1.0ml/min
 柱温:35°C 波长:210nm
 数据文件名: RC\$YMP-397 - 27-13/30-311-2 - zzp-rcd-shuijz-jf50z-dz2-1.lcd
 方法文件名: RC\$YMP-397 - YMP-397-rcd-FX279.lcm
 批处理文件名: RC\$YMP-397 - 20250516-rcd-FX279.lcb
 样品瓶号: 1-27
 进样体积: 10 μl 版本号: 6.115
 进样时间: 2025/05/16 17:10:21 实验者: jiangjinwei
 处理时间 (V2): 2025/05/17 11:28:57 处理者: jiangjinwei
 仪器型号: SHIMADZU LC-2050C(FX279)

<色谱图>

mV

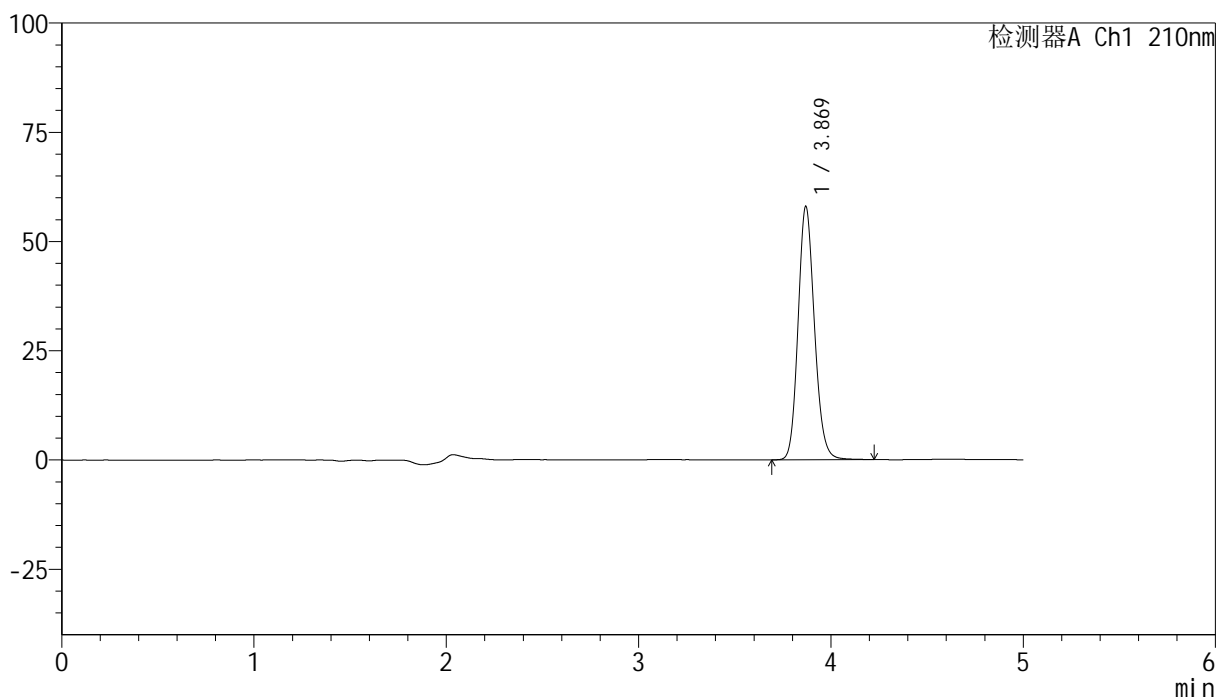

<峰表>

检测器A Ch1 210nm

峰号	保留时间	面积	高度	面积%	理论塔板数(USP)	拖尾因子	分离度(USP)
1	3.869	343051	57826	100.000	10057	1.145	--
总计		343051	57826	100.000			

<样品信息>

色谱柱:XB-C18(150mm*4.6mm,5 μ m) 流速:1.0ml/min
 柱温:35 $^{\circ}$ C 波长:210nm
 数据文件名: RC\$YMP-397 - 27-13/30-312-2 - zzp-rcd-shuijz-jf50z-dz2-2.lcd
 方法文件名: RC\$YMP-397 - YMP-397-rcd-FX279.lcm
 批处理文件名: RC\$YMP-397 - 20250516-rcd-FX279.lcb
 样品瓶号: 1-27
 进样体积: 10 μ l 版本号: 6.115
 进样时间: 2025/05/16 17:15:45 实验者: jiangjinwei
 处理时间 (V2): 2025/05/17 11:29:00 处理者: jiangjinwei
 仪器型号: SHIMADZU LC-2050C(FX279)

<色谱图>

mV

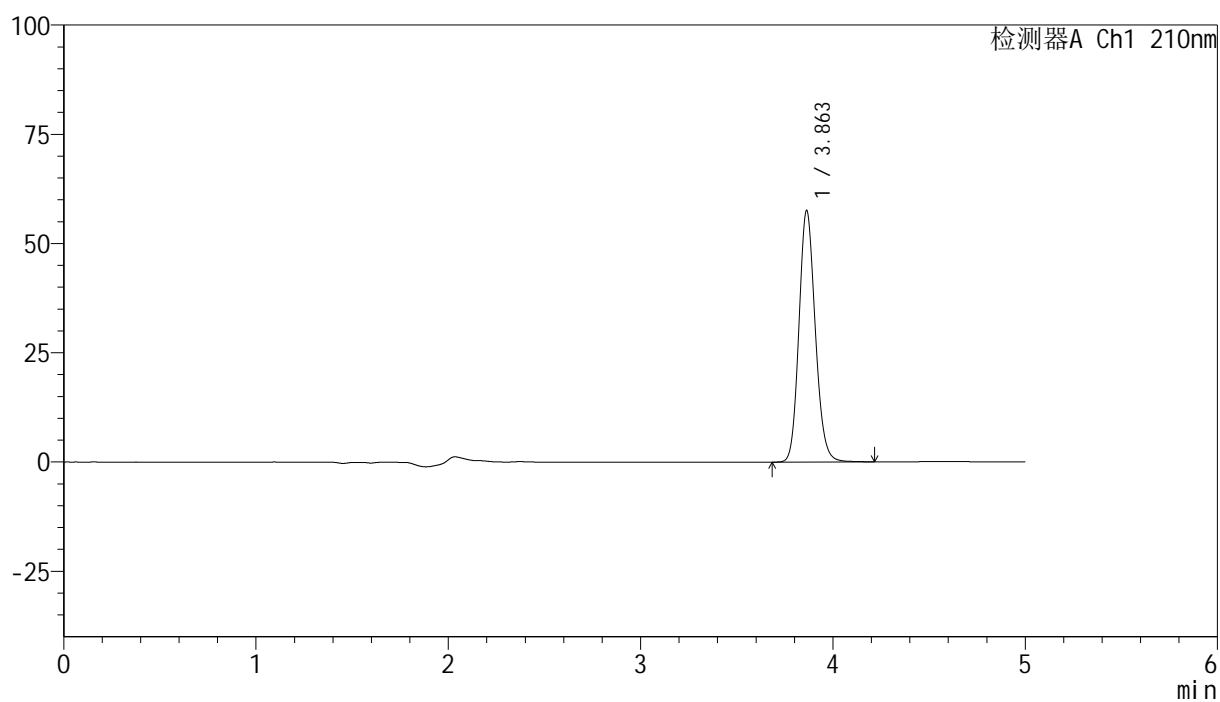

<峰表>

检测器A Ch1 210nm

峰号	保留时间	面积	高度	面积%	理论塔板数(USP)	拖尾因子	分离度(USP)
1	3.863	339693	57580	100.000	10086	1.143	--
总计		339693	57580	100.000			



YMP-397

<样品信息>

色谱柱:XB-C18(150mm*4.6mm,5μm) 流速:1.0ml/min
 柱温:35°C 波长:210nm
 数据文件名: RC\$YMP-397 - 27-13/30-313-2 - zzp-bp-2025041521p-rcd-shuijz-jf50z-rj.lcd
 方法文件名: RC\$YMP-397 - YMP-397-rcd-FX279.lcm
 批处理文件名: RC\$YMP-397 - 20250516-rcd-FX279.lcb
 样品瓶号: 2-9
 进样体积: 10 μl 版本号: 6.115
 进样时间: 2025/05/16 17:21:09 实验者: jiangjinwei
 处理时间 (V2): 2025/05/17 11:29:03 处理者: jiangjinwei
 仪器型号: SHIMADZU LC-2050C(FX279)

<色谱图>

mV

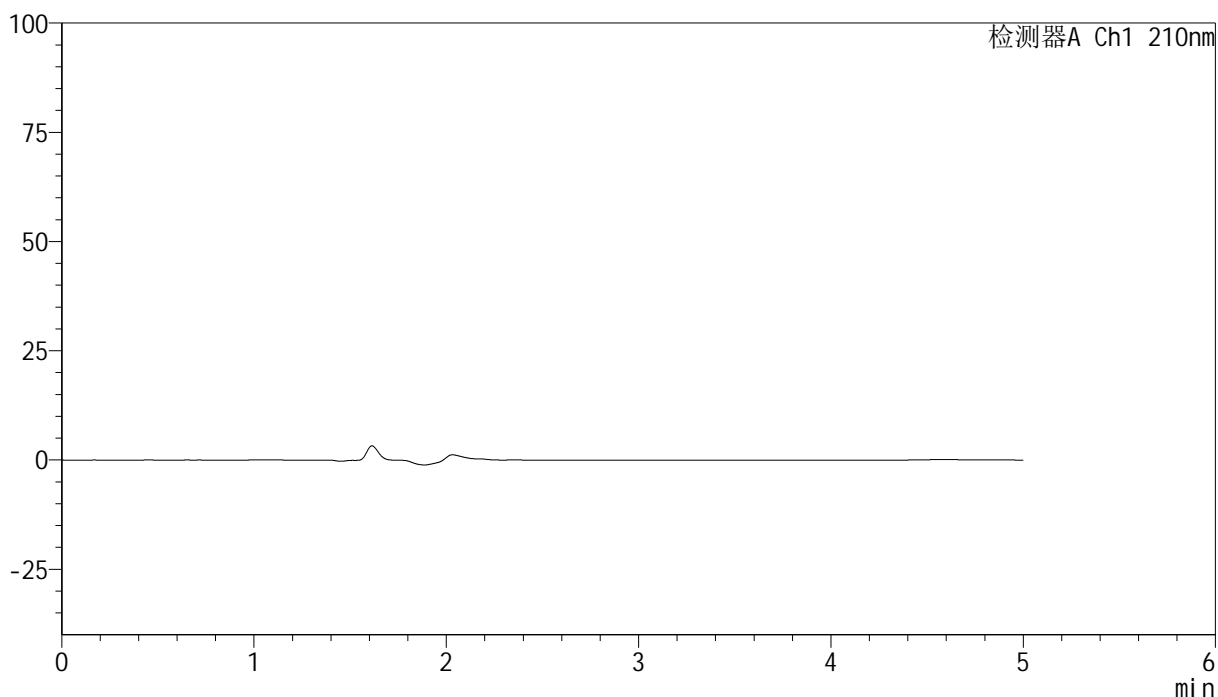

<峰表>

检测器A Ch1 210nm

峰号	保留时间	面积	高度	面积%	理论塔板数(USP)	拖尾因子	分离度(USP)
总计							



YMP-397

<样品信息>

色谱柱:XB-C18(150mm*4.6mm,5μm) 流速:1.0ml/min
 柱温:35°C 波长:210nm
 数据文件名: RC\$YMP-397 - 27-13/30-314-2 - zzp-bp-2025041521p-rcd-shuijz-jf50z-dz1-1.lcd
 方法文件名: RC\$YMP-397 - YMP-397-rcd-FX279.lcm
 批处理文件名: RC\$YMP-397 - 20250516-rcd-FX279.lcb
 样品瓶号: 2-18
 进样体积: 10 μl 版本号: 6.115
 进样时间: 2025/05/16 17:26:33 实验者: jiangjinwei
 处理时间 (V2): 2025/05/17 11:29:05 处理者: jiangjinwei
 仪器型号: SHIMADZU LC-2050C(FX279)

<色谱图>

mV

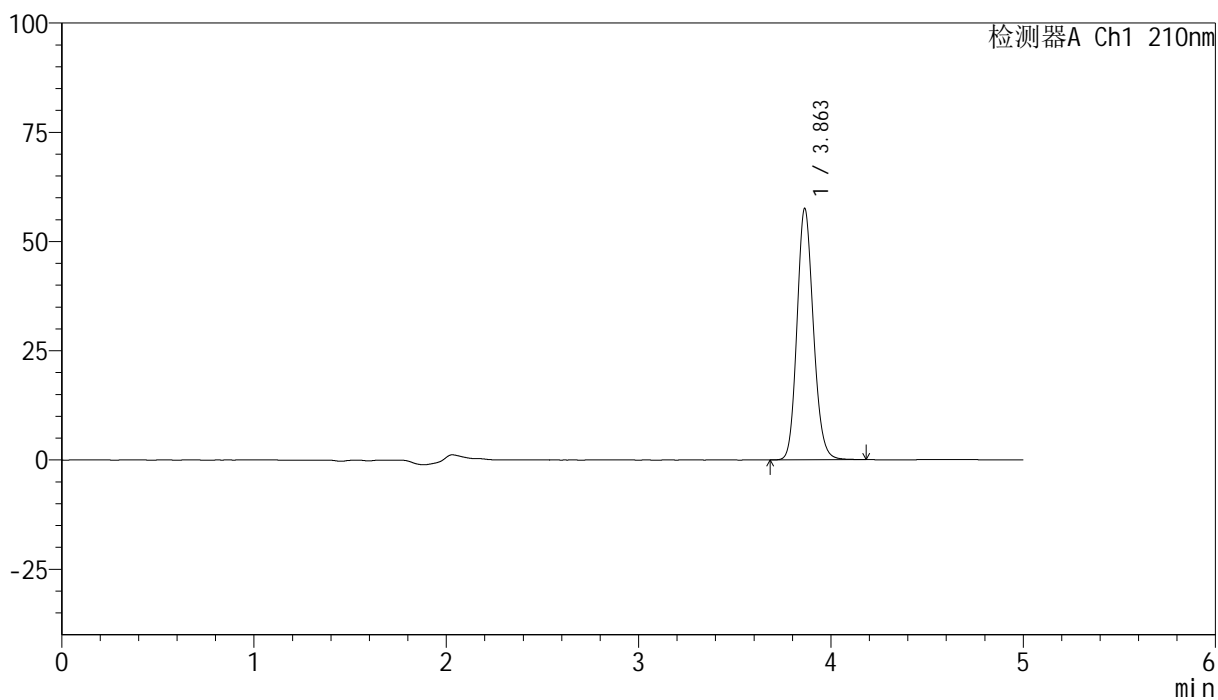

<峰表>

检测器A Ch1 210nm

峰号	保留时间	面积	高度	面积%	理论塔板数(USP)	拖尾因子	分离度(USP)
1	3.863	340318	57557	100.000	10008	1.143	--
总计		340318	57557	100.000			

<样品信息>

色谱柱:XB-C18(150mm*4.6mm,5 μ m) 流速:1.0ml/min
 柱温:35 $^{\circ}$ C 波长:210nm
 数据文件名: RC\$YMP-397 - 27-13/30-315-2 - zzp-bp-2025041521p-rcd-shuijz-jf50z-dz1-2.lcd
 方法文件名: RC\$YMP-397 - YMP-397-rcd-FX279.lcm
 批处理文件名: RC\$YMP-397 - 20250516-rcd-FX279.lcb
 样品瓶号: 2-18
 进样体积: 10 μ l 版本号: 6.115
 进样时间: 2025/05/16 17:31:57 实验者: jiangjinwei
 处理时间 (V2): 2025/05/17 11:29:08 处理者: jiangjinwei
 仪器型号: SHIMADZU LC-2050C(FX279)

<色谱图>

mV

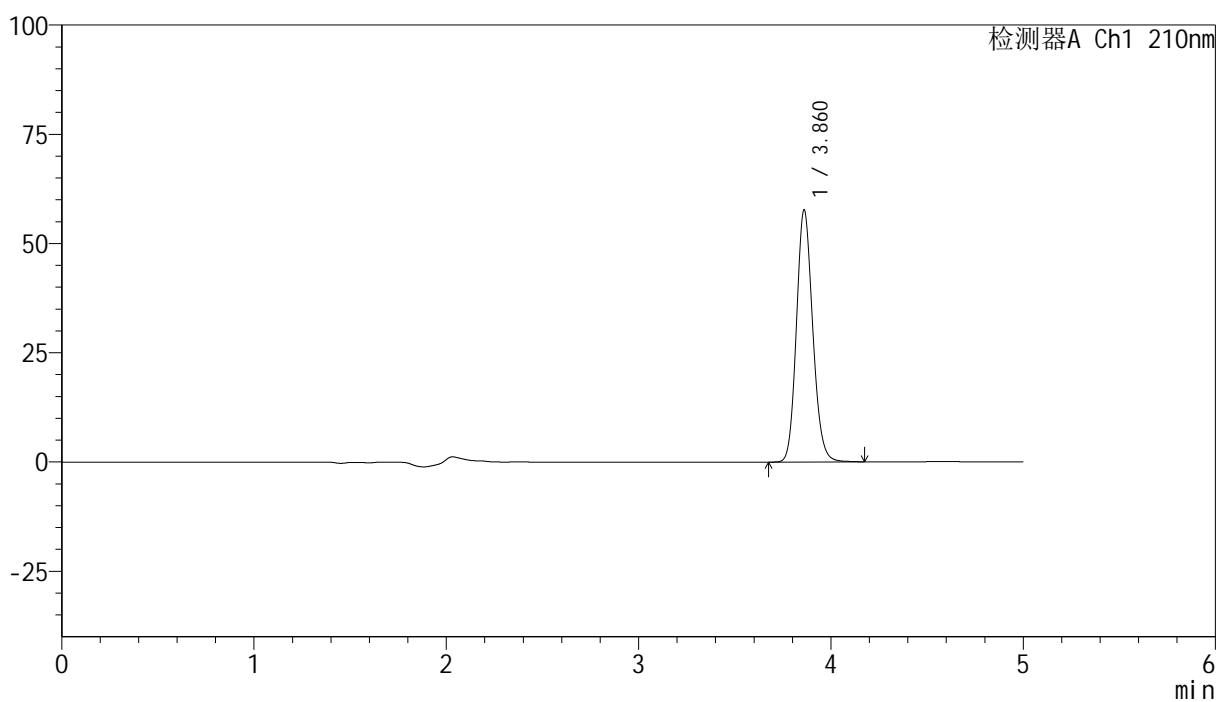

<峰表>

检测器A Ch1 210nm

峰号	保留时间	面积	高度	面积%	理论塔板数(USP)	拖尾因子	分离度(USP)
1	3.860	340230	57472	100.000	10046	1.142	--
总计		340230	57472	100.000			



YMP-397

<样品信息>

色谱柱:XB-C18(150mm*4.6mm,5μm) 流速:1.0ml/min
 柱温:35°C 波长:210nm
 数据文件名: RC\$YMP-397 - 27-13/30-316-2 - zzp-bp-2025041521p-rcd-shuijz-jf50z-dz1-3.lcd
 方法文件名: RC\$YMP-397 - YMP-397-rcd-FX279.lcm
 批处理文件名: RC\$YMP-397 - 20250516-rcd-FX279.lcb
 样品瓶号: 2-18
 进样体积: 10 μl 版本号: 6.115
 进样时间: 2025/05/16 17:37:21 实验者: jiangjinwei
 处理时间 (V2): 2025/05/17 11:29:11 处理者: jiangjinwei
 仪器型号: SHIMADZU LC-2050C(FX279)

<色谱图>

mV

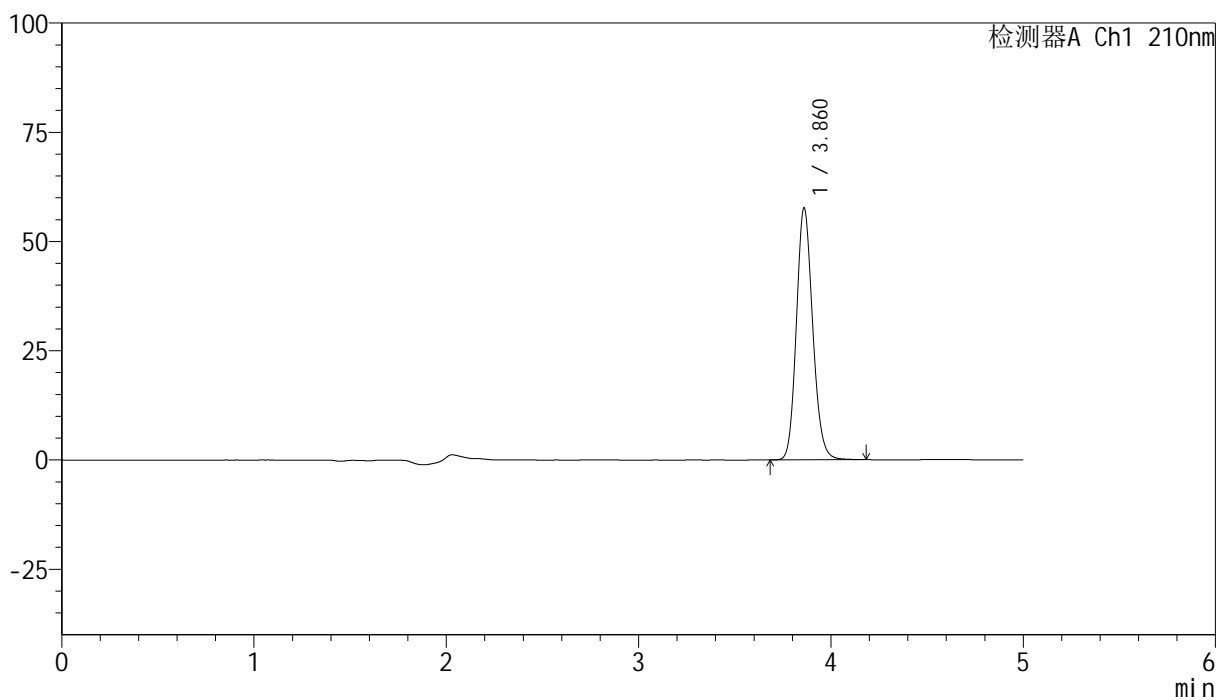

<峰表>

检测器A Ch1 210nm

峰号	保留时间	面积	高度	面积%	理论塔板数(USP)	拖尾因子	分离度(USP)
1	3.860	340492	57436	100.000	10036	1.145	--
总计		340492	57436	100.000			



YMP-397

<样品信息>

色谱柱:XB-C18(150mm*4.6mm,5μm) 流速:1.0ml/min
 柱温:35°C 波长:210nm
 数据文件名: RC\$YMP-397 - 27-13/30-317-2 - zzp-bp-2025041521p-rcd-shuijz-jf50z-dz1-4.lcd
 方法文件名: RC\$YMP-397 - YMP-397-rcd-FX279.lcm
 批处理文件名: RC\$YMP-397 - 20250516-rcd-FX279.lcb
 样品瓶号: 2-18
 进样体积: 10 μl 版本号: 6.115
 进样时间: 2025/05/16 17:42:45 实验者: jiangjinwei
 处理时间 (V2): 2025/05/17 11:29:13 处理者: jiangjinwei
 仪器型号: SHIMADZU LC-2050C(FX279)

<色谱图>

mV

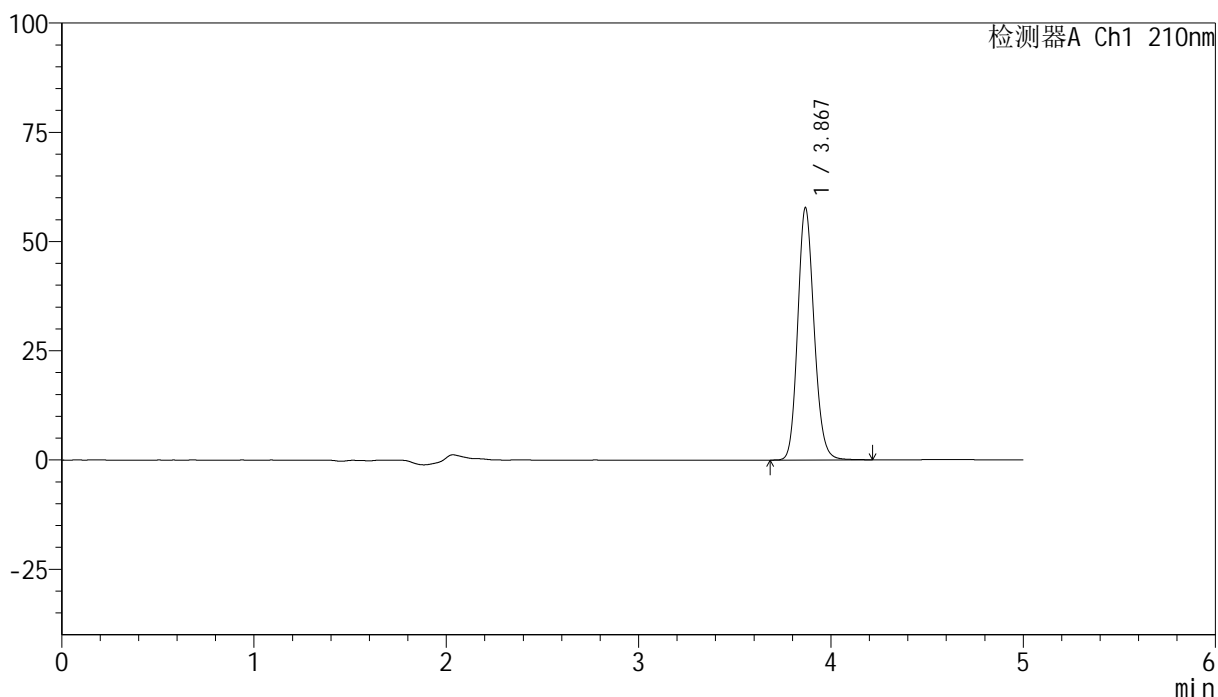

<峰表>

检测器A Ch1 210nm

峰号	保留时间	面积	高度	面积%	理论塔板数(USP)	拖尾因子	分离度(USP)
1	3.867	341290	57513	100.000	10055	1.145	--
总计		341290	57513	100.000			



YMP-397

<样品信息>

色谱柱:XB-C18(150mm*4.6mm,5μm) 流速:1.0ml/min
 柱温:35°C 波长:210nm
 数据文件名: RC\$YMP-397 - 27-13/30-318-2 - zzp-bp-2025041521p-rcd-shuijz-jf50z-dz1-5.lcd
 方法文件名: RC\$YMP-397 - YMP-397-rcd-FX279.lcm
 批处理文件名: RC\$YMP-397 - 20250516-rcd-FX279.lcb
 样品瓶号: 2-18
 进样体积: 10 μl 版本号: 6.115
 进样时间: 2025/05/16 17:48:10 实验者: jiangjinwei
 处理时间 (V2): 2025/05/17 11:29:16 处理者: jiangjinwei
 仪器型号: SHIMADZU LC-2050C(FX279)

<色谱图>

mV

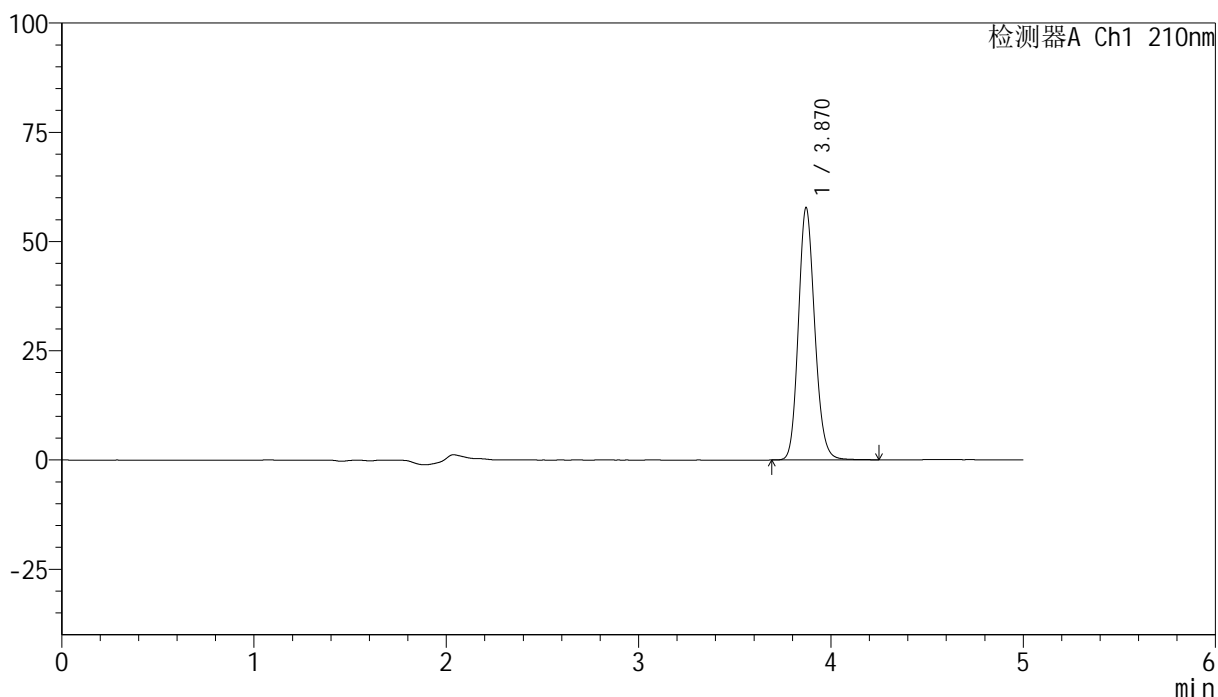

<峰表>

检测器A Ch1 210nm

峰号	保留时间	面积	高度	面积%	理论塔板数(USP)	拖尾因子	分离度(USP)
1	3.870	341216	57720	100.000	10093	1.147	--
总计		341216	57720	100.000			



YMP-397

<样品信息>

色谱柱:XB-C18(150mm*4.6mm,5μm) 流速:1.0ml/min
 柱温:35°C 波长:210nm
 数据文件名: RC\$YMP-397 - 27-13/30-319-2 - zzp-bp-2025041521p-rcd-shuijz-jf50z-P1-1.lcd
 方法文件名: RC\$YMP-397 - YMP-397-rcd-FX279.lcm
 批处理文件名: RC\$YMP-397 - 20250516-rcd-FX279.lcb
 样品瓶号: 2-1
 进样体积: 10 μl 版本号: 6.115
 进样时间: 2025/05/16 17:53:33 实验者: jiangjinwei
 处理时间 (V2): 2025/05/17 11:29:19 处理者: jiangjinwei
 仪器型号: SHIMADZU LC-2050C(FX279)

<色谱图>

mV

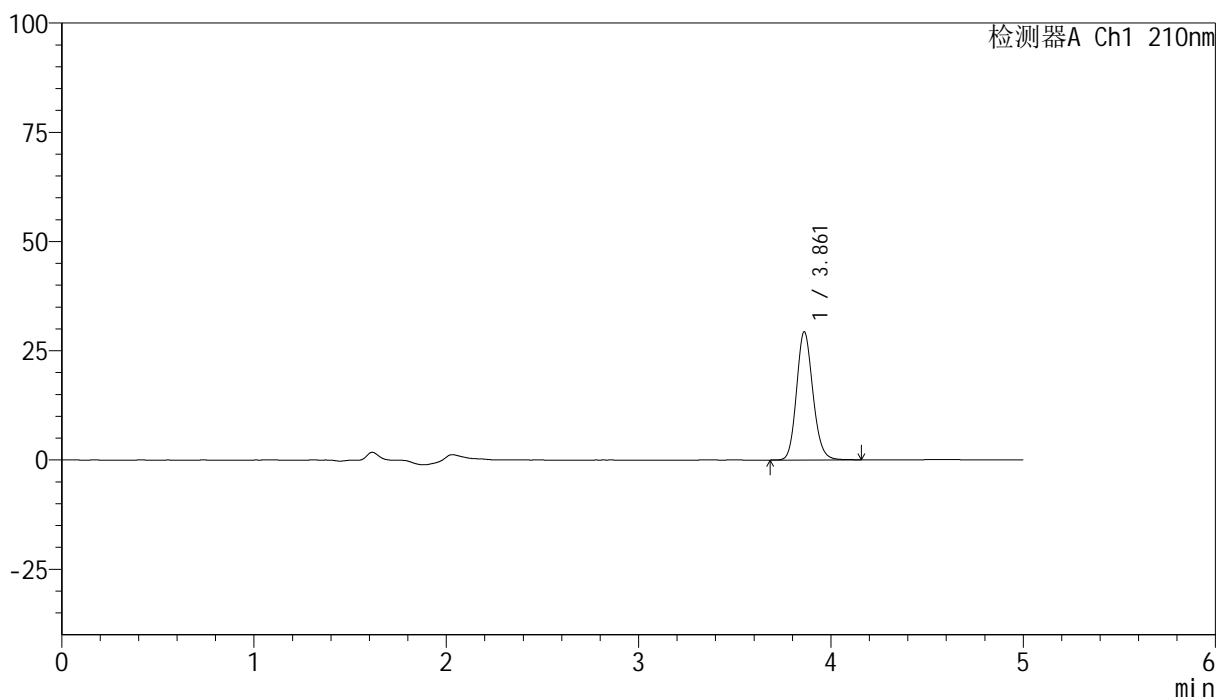

<峰表>

检测器A Ch1 210nm

峰号	保留时间	面积	高度	面积%	理论塔板数(USP)	拖尾因子	分离度(USP)
1	3.861	173398	29282	100.000	10030	1.145	--
总计		173398	29282	100.000			



YMP-397

<样品信息>

色谱柱:XB-C18(150mm*4.6mm,5μm) 流速:1.0ml/min
 柱温:35°C 波长:210nm
 数据文件名: RC\$YMP-397 - 27-13/30-320-2 - zzp-bp-2025041521p-rcd-shuijz-jf50z-P1-2.lcd
 方法文件名: RC\$YMP-397 - YMP-397-rcd-FX279.lcm
 批处理文件名: RC\$YMP-397 - 20250516-rcd-FX279.lcb
 样品瓶号: 2-1
 进样体积: 10 μl 版本号: 6.115
 进样时间: 2025/05/16 17:58:56 实验者: jiangjinwei
 处理时间 (V2): 2025/05/17 11:29:21 处理者: jiangjinwei
 仪器型号: SHIMADZU LC-2050C(FX279)

<色谱图>

mV

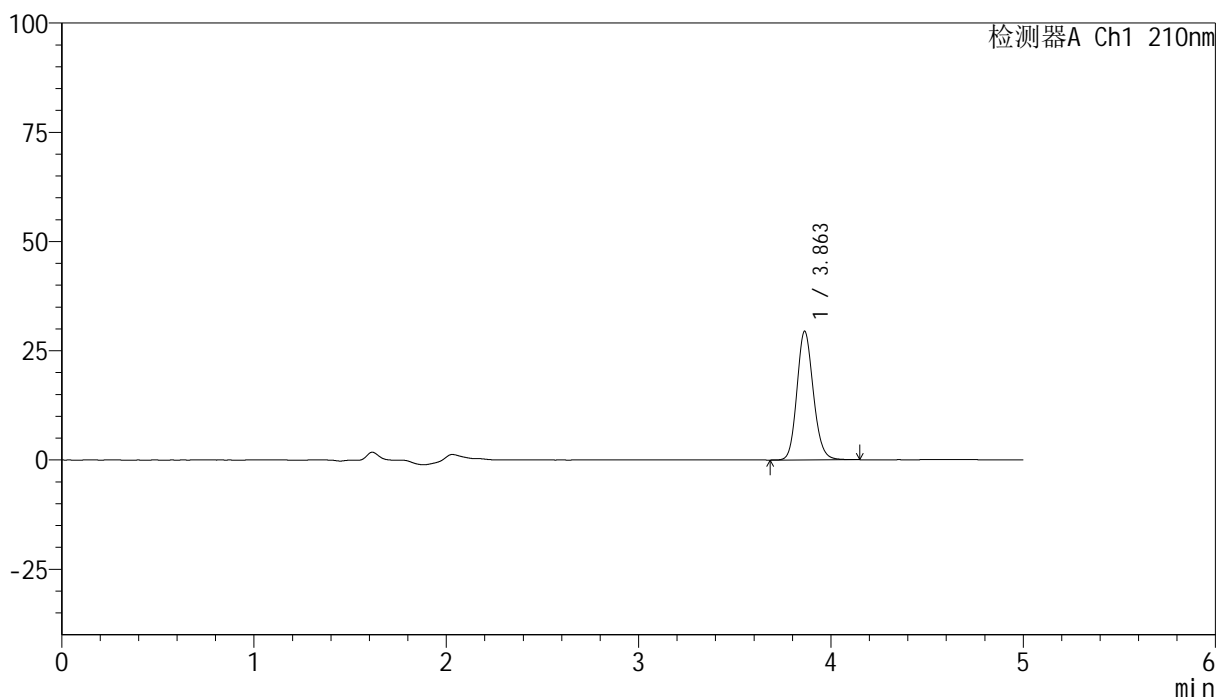

<峰表>

检测器A Ch1 210nm

峰号	保留时间	面积	高度	面积%	理论塔板数(USP)	拖尾因子	分离度(USP)
1	3.863	174465	29451	100.000	9997	1.142	--
总计		174465	29451	100.000			

<样品信息>

色谱柱:XB-C18(150mm*4.6mm,5 μ m) 流速:1.0ml/min
 柱温:35 $^{\circ}$ C 波长:210nm
 数据文件名: RC\$YMP-397 - 27-13/30-321-2 - zzp-bp-2025041521p-rcd-shuijz-jf50z-P2-1.lcd
 方法文件名: RC\$YMP-397 - YMP-397-rcd-FX279.lcm
 批处理文件名: RC\$YMP-397 - 20250516-rcd-FX279.lcb
 样品瓶号: 2-10
 进样体积: 10 μ l 版本号: 6.115
 进样时间: 2025/05/16 18:04:20 实验者: jiangjinwei
 处理时间 (V2): 2025/05/17 11:29:24 处理者: jiangjinwei
 仪器型号: SHIMADZU LC-2050C(FX279)

<色谱图>

mV

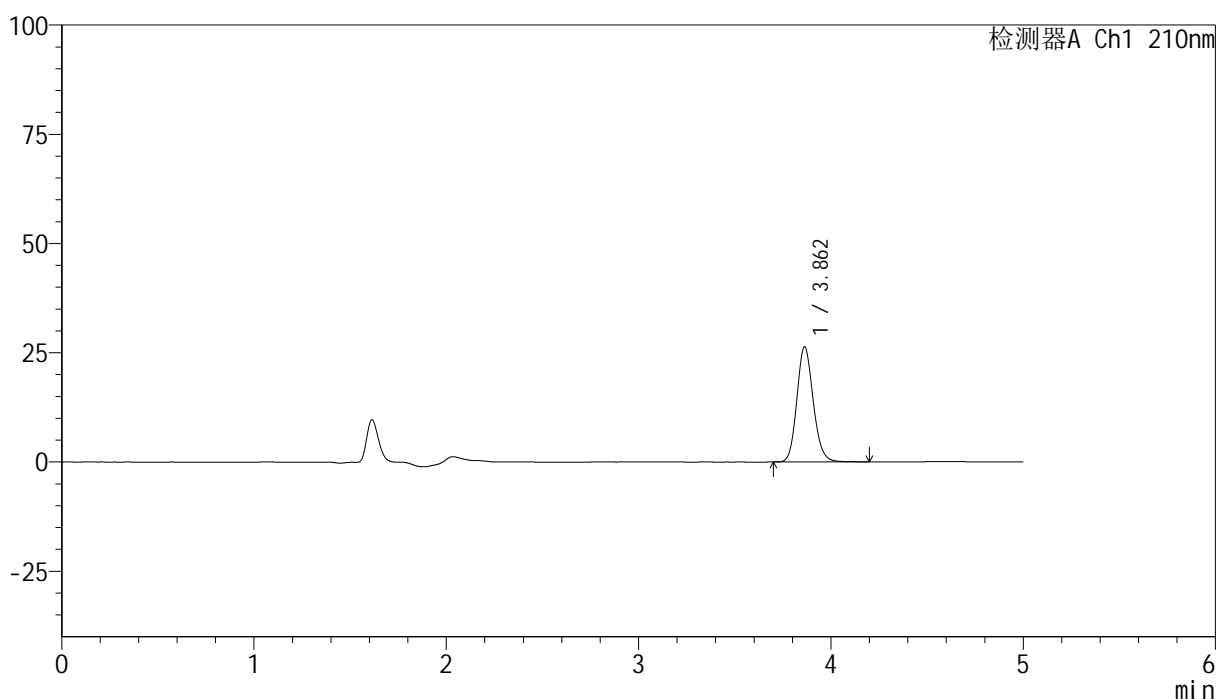

<峰表>

检测器A Ch1 210nm

峰号	保留时间	面积	高度	面积%	理论塔板数(USP)	拖尾因子	分离度(USP)
1	3.862	156446	26368	100.000	9993	1.144	--
总计		156446	26368	100.000			



YMP-397

<样品信息>

色谱柱:XB-C18(150mm*4.6mm,5μm) 流速:1.0ml/min
 柱温:35°C 波长:210nm
 数据文件名: RC\$YMP-397 - 27-13/30-322-2 - zzp-bp-2025041521p-rcd-shuijz-jf50z-P2-2.lcd
 方法文件名: RC\$YMP-397 - YMP-397-rcd-FX279.lcm
 批处理文件名: RC\$YMP-397 - 20250516-rcd-FX279.lcb
 样品瓶号: 2-10
 进样体积: 10 μl 版本号: 6.115
 进样时间: 2025/05/16 18:09:43 实验者: jiangjinwei
 处理时间 (V2): 2025/05/17 11:29:26 处理者: jiangjinwei
 仪器型号: SHIMADZU LC-2050C(FX279)

<色谱图>

mV

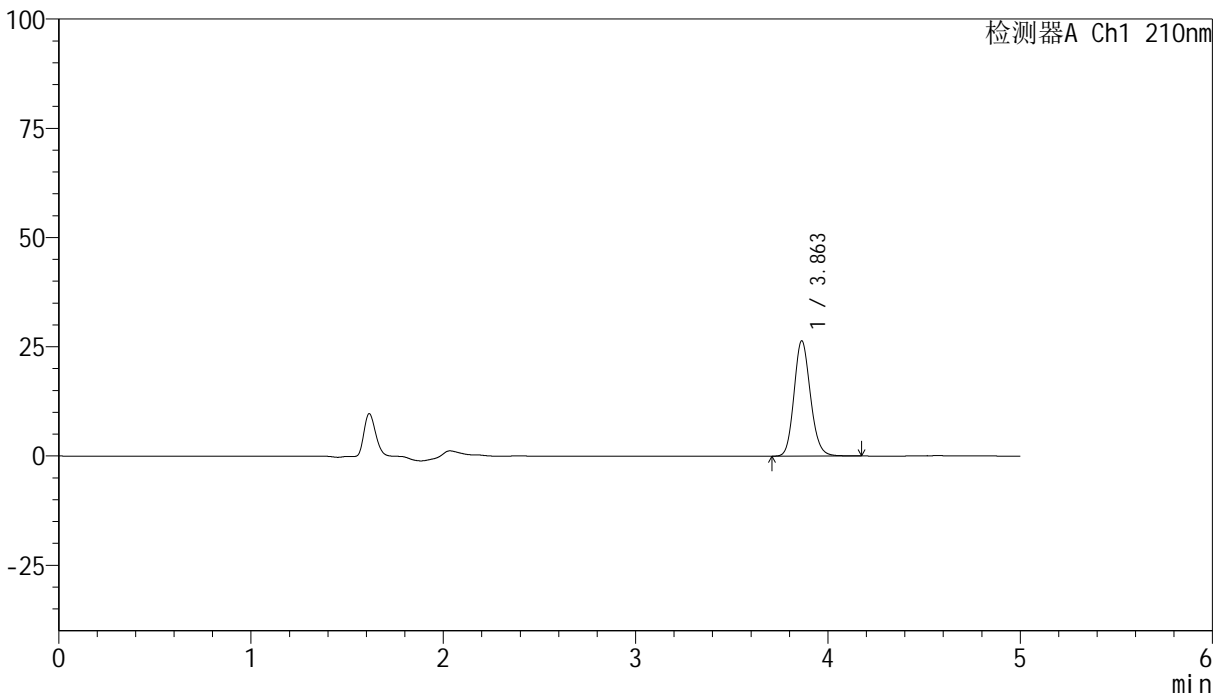

<峰表>

检测器A Ch1 210nm

峰号	保留时间	面积	高度	面积%	理论塔板数(USP)	拖尾因子	分离度(USP)
1	3.863	156371	26412	100.000	9991	1.145	--
总计		156371	26412	100.000			



YMP-397

<样品信息>

色谱柱:XB-C18(150mm*4.6mm,5μm) 流速:1.0ml/min
 柱温:35°C 波长:210nm
 数据文件名: RC\$YMP-397 - 27-13/30-323-2 - zzp-bp-2025041521p-rcd-shuijz-jf50z-P3-1.lcd
 方法文件名: RC\$YMP-397 - YMP-397-rcd-FX279.lcm
 批处理文件名: RC\$YMP-397 - 20250516-rcd-FX279.lcb
 样品瓶号: 2-19
 进样体积: 10 μl 版本号: 6.115
 进样时间: 2025/05/16 18:15:05 实验者: jiangjinwei
 处理时间 (V2): 2025/05/17 11:29:29 处理者: jiangjinwei
 仪器型号: SHIMADZU LC-2050C(FX279)

<色谱图>

mV

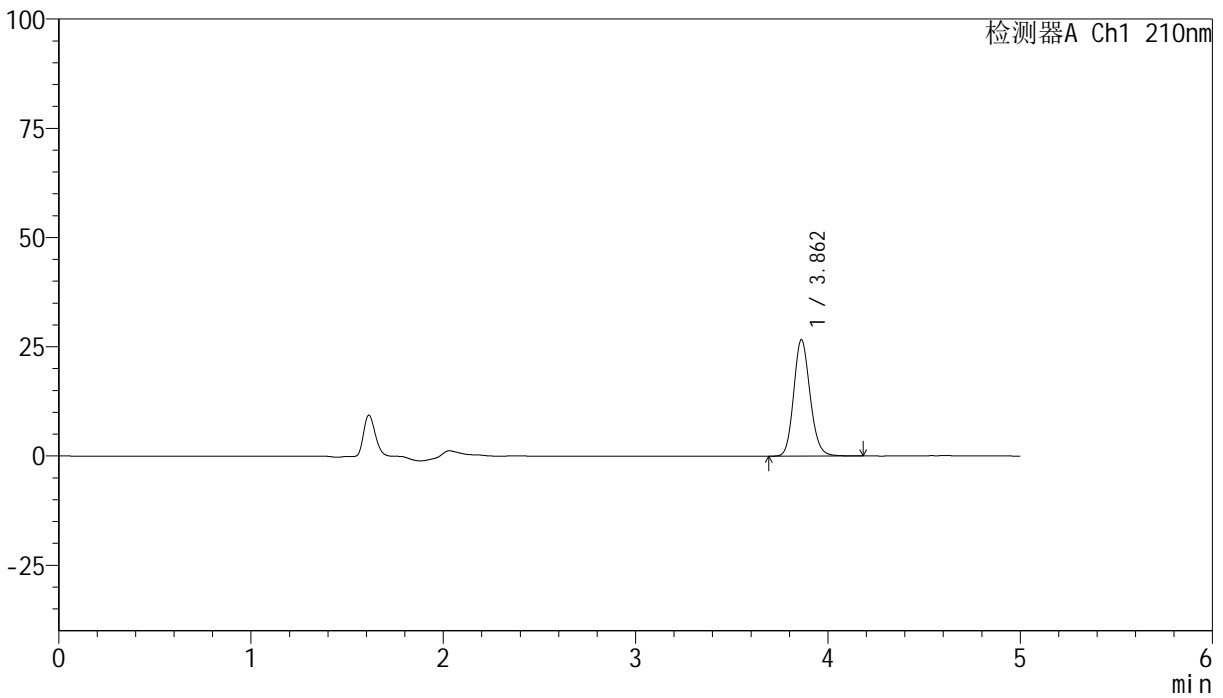

<峰表>

检测器A Ch1 210nm

峰号	保留时间	面积	高度	面积%	理论塔板数(USP)	拖尾因子	分离度(USP)
1	3.862	157862	26626	100.000	10004	1.144	--
总计		157862	26626	100.000			



YMP-397

<样品信息>

色谱柱:XB-C18(150mm*4.6mm,5μm) 流速:1.0ml/min
 柱温:35°C 波长:210nm
 数据文件名: RC\$YMP-397 - 27-13/30-324-2 - zzp-bp-2025041521p-rcd-shuijz-jf50z-P3-2.lcd
 方法文件名: RC\$YMP-397 - YMP-397-rcd-FX279.lcm
 批处理文件名: RC\$YMP-397 - 20250516-rcd-FX279.lcb
 样品瓶号: 2-19
 进样体积: 10 μl 版本号: 6.115
 进样时间: 2025/05/16 18:20:28 实验者: jiangjinwei
 处理时间 (V2): 2025/05/17 11:29:32 处理者: jiangjinwei
 仪器型号: SHIMADZU LC-2050C(FX279)

<色谱图>

mV

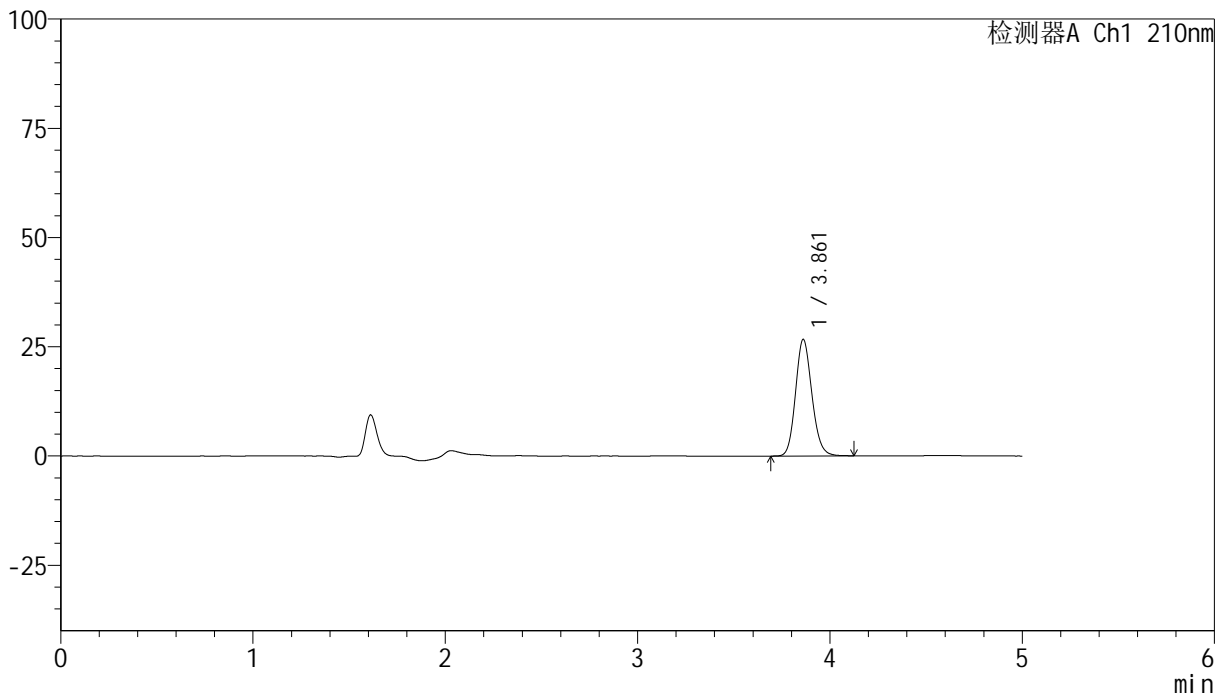

<峰表>

检测器A Ch1 210nm

峰号	保留时间	面积	高度	面积%	理论塔板数(USP)	拖尾因子	分离度(USP)
1	3.861	157777	26638	100.000	10008	1.142	--
总计		157777	26638	100.000			

<样品信息>

色谱柱:XB-C18(150mm*4.6mm,5 μ m) 流速:1.0ml/min
 柱温:35 $^{\circ}$ C 波长:210nm
 数据文件名: RC\$YMP-397 - 27-13/30-325-2 - zzp-bp-2025041521p-rcd-shuijz-jf50z-P4-1.lcd
 方法文件名: RC\$YMP-397 - YMP-397-rcd-FX279.lcm
 批处理文件名: RC\$YMP-397 - 20250516-rcd-FX279.lcb
 样品瓶号: 2-28
 进样体积: 10 μ l 版本号: 6.115
 进样时间: 2025/05/16 18:25:51 实验者: jiangjinwei
 处理时间 (V2): 2025/05/17 11:29:35 处理者: jiangjinwei
 仪器型号: SHIMADZU LC-2050C(FX279)

<色谱图>

mV

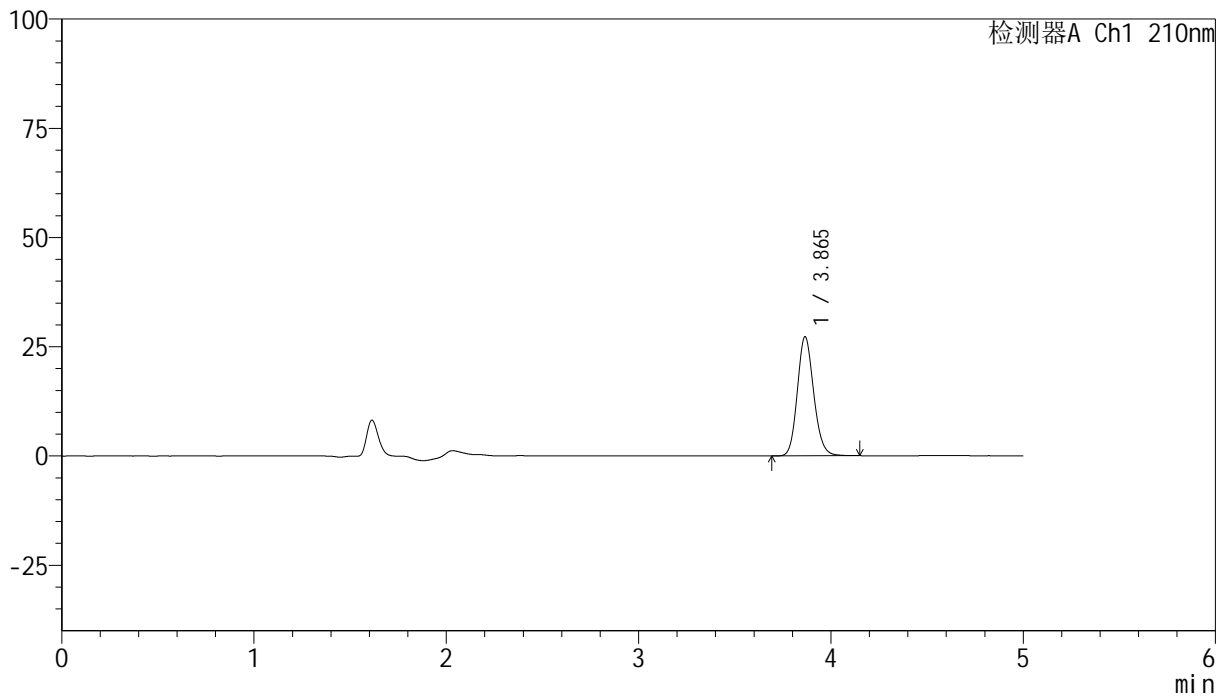

<峰表>

检测器A Ch1 210nm

峰号	保留时间	面积	高度	面积%	理论塔板数(USP)	拖尾因子	分离度(USP)
1	3.865	161196	27249	100.000	10021	1.143	--
总计		161196	27249	100.000			



YMP-397

<样品信息>

色谱柱:XB-C18(150mm*4.6mm,5μm) 流速:1.0ml/min
 柱温:35°C 波长:210nm
 数据文件名: RC\$YMP-397 - 27-13/30-326-2 - zzp-bp-2025041521p-rcd-shuijz-jf50z-P4-2.lcd
 方法文件名: RC\$YMP-397 - YMP-397-rcd-FX279.lcm
 批处理文件名: RC\$YMP-397 - 20250516-rcd-FX279.lcb
 样品瓶号: 2-28
 进样体积: 10 μl 版本号: 6.115
 进样时间: 2025/05/16 18:31:15 实验者: jiangjinwei
 处理时间 (V2): 2025/05/17 11:29:37 处理者: jiangjinwei
 仪器型号: SHIMADZU LC-2050C(FX279)

<色谱图>

mV

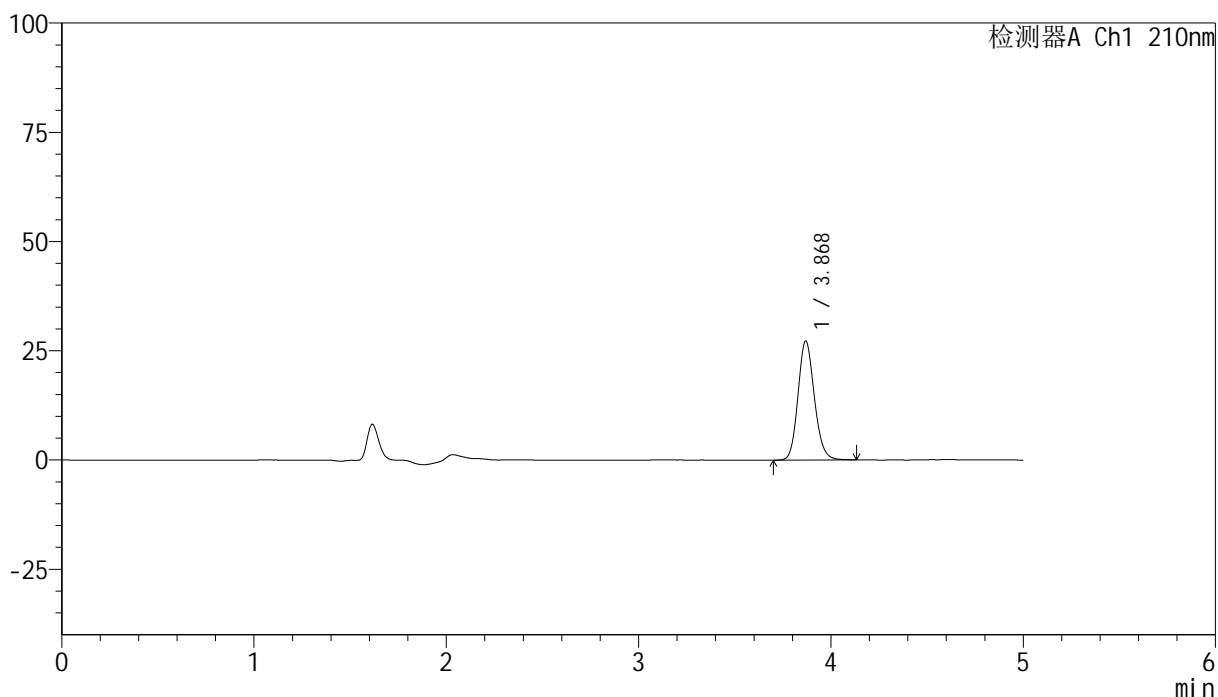

<峰表>

检测器A Ch1 210nm

峰号	保留时间	面积	高度	面积%	理论塔板数(USP)	拖尾因子	分离度(USP)
1	3.868	160969	27139	100.000	10037	1.142	--
总计		160969	27139	100.000			



YMP-397

<样品信息>

色谱柱:XB-C18(150mm*4.6mm,5μm) 流速:1.0ml/min
 柱温:35°C 波长:210nm
 数据文件名: RC\$YMP-397 - 27-13/30-327-2 - zzp-bp-2025041521p-rcd-shuijz-jf50z-P5-1.lcd
 方法文件名: RC\$YMP-397 - YMP-397-rcd-FX279.lcm
 批处理文件名: RC\$YMP-397 - 20250516-rcd-FX279.lcb
 样品瓶号: 2-37
 进样体积: 10 μl 版本号: 6.115
 进样时间: 2025/05/16 18:36:38 实验者: jiangjinwei
 处理时间 (V2): 2025/05/17 11:29:40 处理者: jiangjinwei
 仪器型号: SHIMADZU LC-2050C(FX279)

<色谱图>

mV

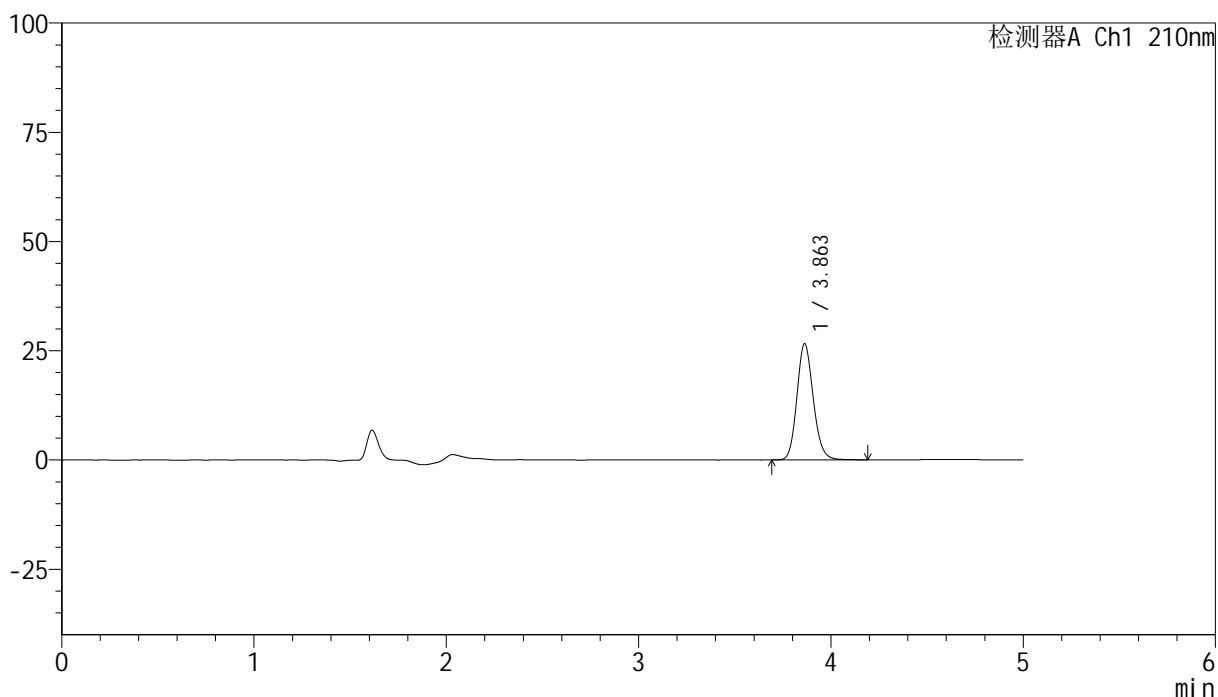

<峰表>

检测器A Ch1 210nm

峰号	保留时间	面积	高度	面积%	理论塔板数(USP)	拖尾因子	分离度(USP)
1	3.863	157763	26615	100.000	10020	1.145	--
总计		157763	26615	100.000			



YMP-397

<样品信息>

色谱柱:XB-C18(150mm*4.6mm,5μm) 流速:1.0ml/min
 柱温:35°C 波长:210nm
 数据文件名: RC\$YMP-397 - 27-13/30-328-2 - zzp-bp-2025041521p-rcd-shuijz-jf50z-P5-2.lcd
 方法文件名: RC\$YMP-397 - YMP-397-rcd-FX279.lcm
 批处理文件名: RC\$YMP-397 - 20250516-rcd-FX279.lcb
 样品瓶号: 2-37
 进样体积: 10 μl 版本号: 6.115
 进样时间: 2025/05/16 18:42:01 实验者: jiangjinwei
 处理时间 (V2): 2025/05/17 11:29:43 处理者: jiangjinwei
 仪器型号: SHIMADZU LC-2050C(FX279)

<色谱图>

mV

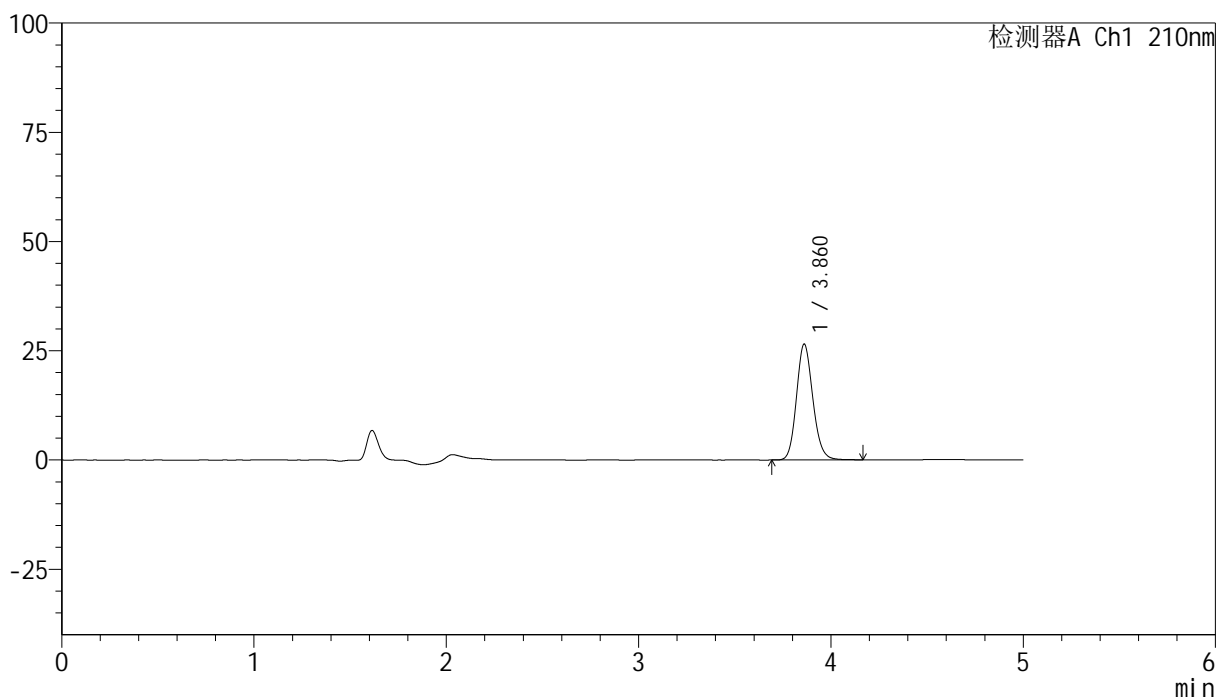

<峰表>

检测器A Ch1 210nm

峰号	保留时间	面积	高度	面积%	理论塔板数(USP)	拖尾因子	分离度(USP)
1	3.860	157029	26453	100.000	10007	1.141	--
总计		157029	26453	100.000			



YMP-397

<样品信息>

色谱柱:XB-C18(150mm*4.6mm,5μm) 流速:1.0ml/min
 柱温:35°C 波长:210nm
 数据文件名: RC\$YMP-397 - 27-13/30-329-2 - zzp-bp-2025041521p-rcd-shuijz-jf50z-P6-1.lcd
 方法文件名: RC\$YMP-397 - YMP-397-rcd-FX279.lcm
 批处理文件名: RC\$YMP-397 - 20250516-rcd-FX279.lcb
 样品瓶号: 2-46
 进样体积: 10 μl 版本号: 6.115
 进样时间: 2025/05/16 18:47:24 实验者: jiangjinwei
 处理时间 (V2): 2025/05/17 11:29:45 处理者: jiangjinwei
 仪器型号: SHIMADZU LC-2050C(FX279)

<色谱图>

mV

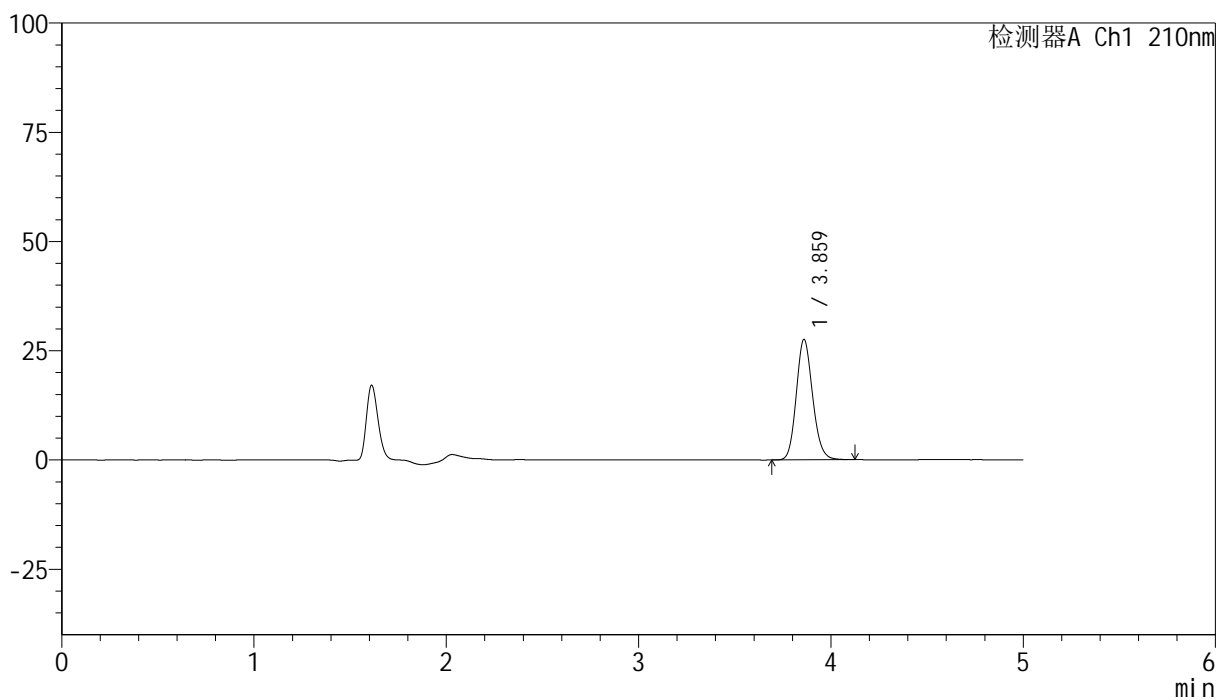

<峰表>

检测器A Ch1 210nm

峰号	保留时间	面积	高度	面积%	理论塔板数(USP)	拖尾因子	分离度(USP)
1	3.859	162841	27442	100.000	10001	1.141	--
总计		162841	27442	100.000			



YMP-397

<样品信息>

色谱柱:XB-C18(150mm*4.6mm,5μm) 流速:1.0ml/min
 柱温:35°C 波长:210nm
 数据文件名: RC\$YMP-397 - 27-13/30-330-2 - zzp-bp-2025041521p-rcd-shuijz-jf50z-P6-2.lcd
 方法文件名: RC\$YMP-397 - YMP-397-rcd-FX279.lcm
 批处理文件名: RC\$YMP-397 - 20250516-rcd-FX279.lcb
 样品瓶号: 2-46
 进样体积: 10 μl 版本号: 6.115
 进样时间: 2025/05/16 18:52:47 实验者: jiangjinwei
 处理时间 (V2): 2025/05/17 11:29:48 处理者: jiangjinwei
 仪器型号: SHIMADZU LC-2050C(FX279)

<色谱图>

mV

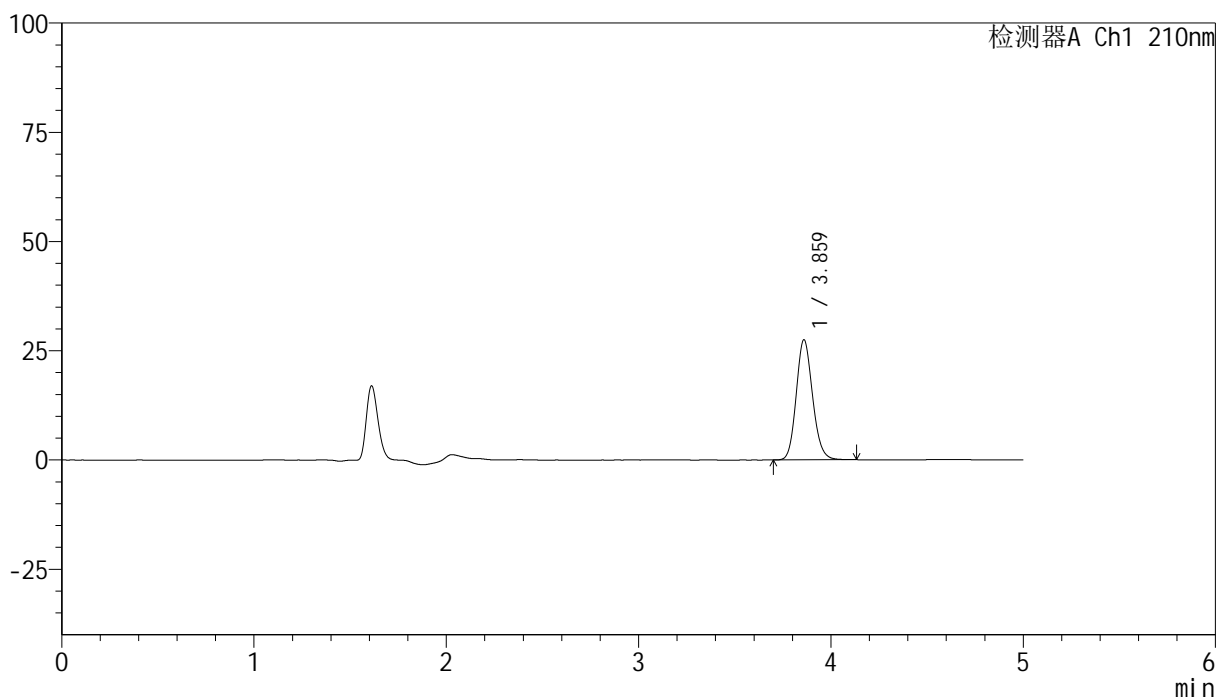

<峰表>

检测器A Ch1 210nm

峰号	保留时间	面积	高度	面积%	理论塔板数(USP)	拖尾因子	分离度(USP)
1	3.859	162481	27353	100.000	9984	1.143	--
总计		162481	27353	100.000			



YMP-397

<样品信息>

色谱柱:XB-C18(150mm*4.6mm,5μm) 流速:1.0ml/min
 柱温:35°C 波长:210nm
 数据文件名: RC\$YMP-397 - 27-13/30-331-2 - zzp-bp-2025041521p-rcd-shuijz-jf50z-P7-1.lcd
 方法文件名: RC\$YMP-397 - YMP-397-rcd-FX279.lcm
 批处理文件名: RC\$YMP-397 - 20250516-rcd-FX279.lcb
 样品瓶号: 2-2
 进样体积: 10 μl 版本号: 6.115
 进样时间: 2025/05/16 18:58:10 实验者: jiangjinwei
 处理时间 (V2): 2025/05/17 11:29:51 处理者: jiangjinwei
 仪器型号: SHIMADZU LC-2050C(FX279)

<色谱图>

mV

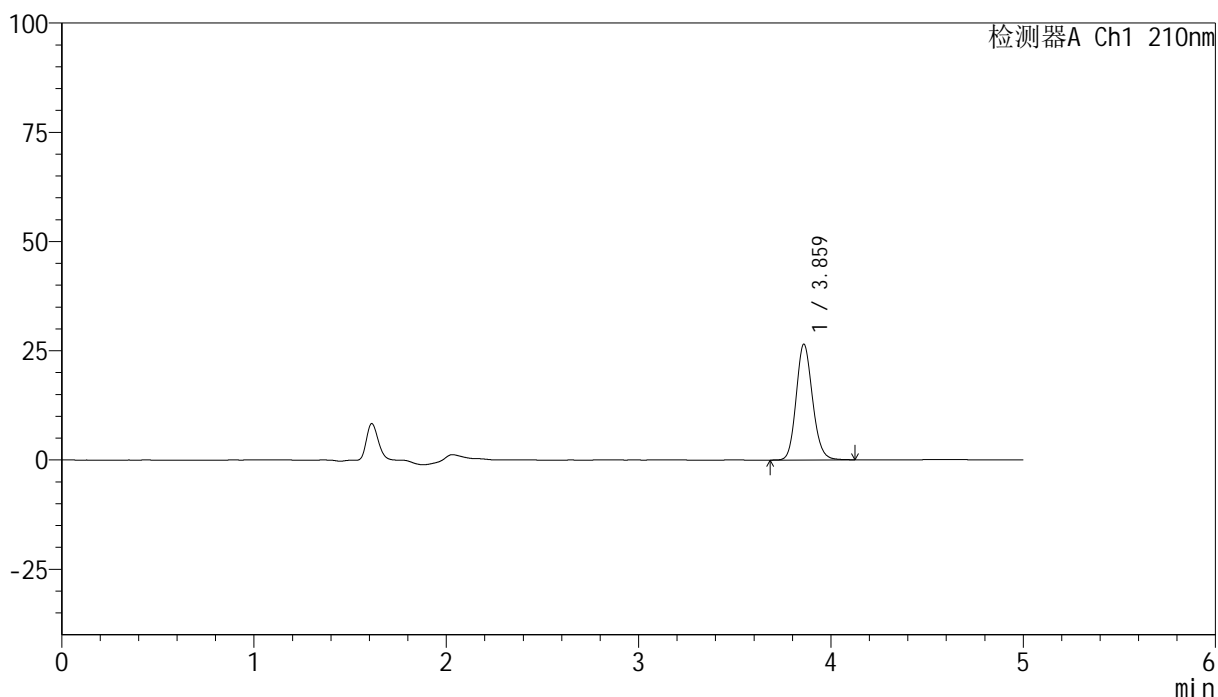

<峰表>

检测器A Ch1 210nm

峰号	保留时间	面积	高度	面积%	理论塔板数(USP)	拖尾因子	分离度(USP)
1	3.859	156414	26374	100.000	10000	1.141	--
总计		156414	26374	100.000			

<样品信息>

色谱柱:XB-C18(150mm*4.6mm,5 μ m) 流速:1.0ml/min
柱温:35 $^{\circ}$ C 波长:210nm
数据文件名: RC\$YMP-397 - 27-13/30-332-2 - zzp-bp-2025041521p-rcd-shuijz-jf50z-P7-2.lcd
方法文件名: RC\$YMP-397 - YMP-397-rcd-FX279.lcm
批处理文件名: RC\$YMP-397 - 20250516-rcd-FX279.lcb
样品瓶号: 2-2
进样体积: 10 μ l 版本号: 6.115
进样时间: 2025/05/16 19:03:33 实验者: jiangjinwei
处理时间 (V2): 2025/05/17 11:29:54 处理者: jiangjinwei
仪器型号: SHIMADZU LC-2050C(FX279)

<色谱图>

mV

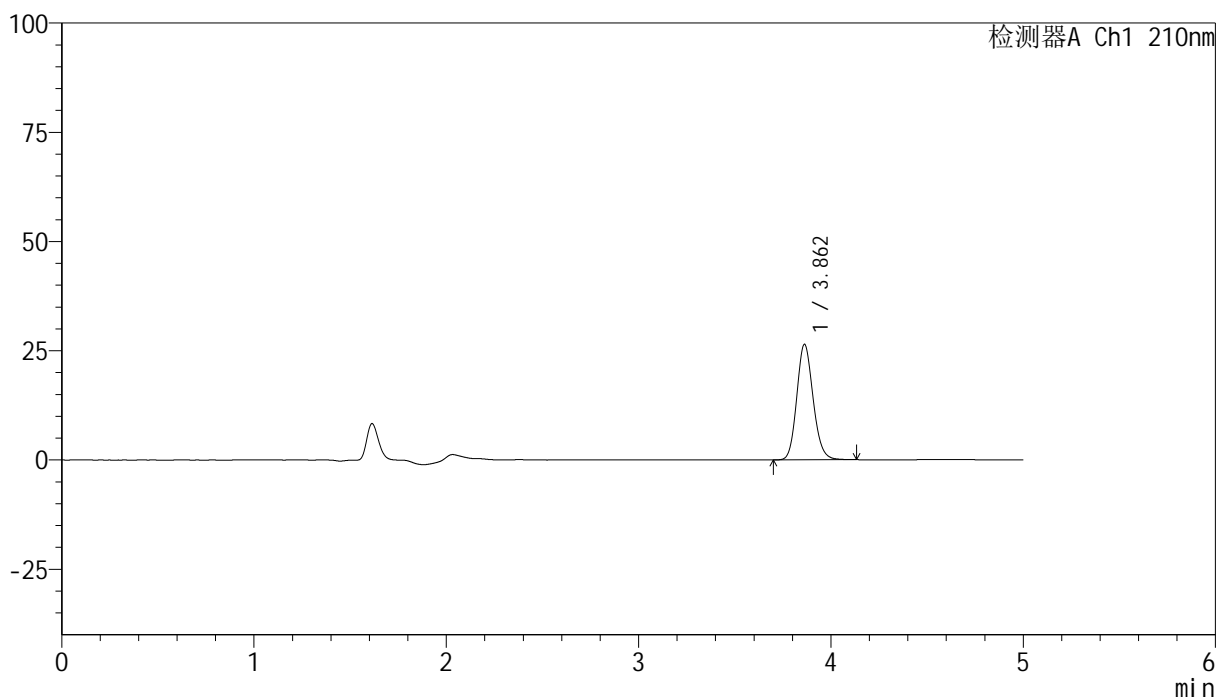

<峰表>

检测器A Ch1 210nm

峰号	保留时间	面积	高度	面积%	理论塔板数(USP)	拖尾因子	分离度(USP)
1	3.862	156587	26431	100.000	9973	1.141	--
总计		156587	26431	100.000			



YMP-397

<样品信息>

色谱柱:XB-C18(150mm*4.6mm,5 μ m) 流速:1.0ml/min
 柱温:35 $^{\circ}$ C 波长:210nm
 数据文件名: RC\$YMP-397 - 27-13/30-333-2 - zzp-bp-2025041521p-rcd-shuijz-jf50z-P8-1.lcd
 方法文件名: RC\$YMP-397 - YMP-397-rcd-FX279.lcm
 批处理文件名: RC\$YMP-397 - 20250516-rcd-FX279.lcb
 样品瓶号: 2-11
 进样体积: 10 μ l 版本号: 6.115
 进样时间: 2025/05/16 19:08:57 实验者: jiangjinwei
 处理时间 (V2): 2025/05/17 11:29:56 处理者: jiangjinwei
 仪器型号: SHIMADZU LC-2050C(FX279)

<色谱图>

mV

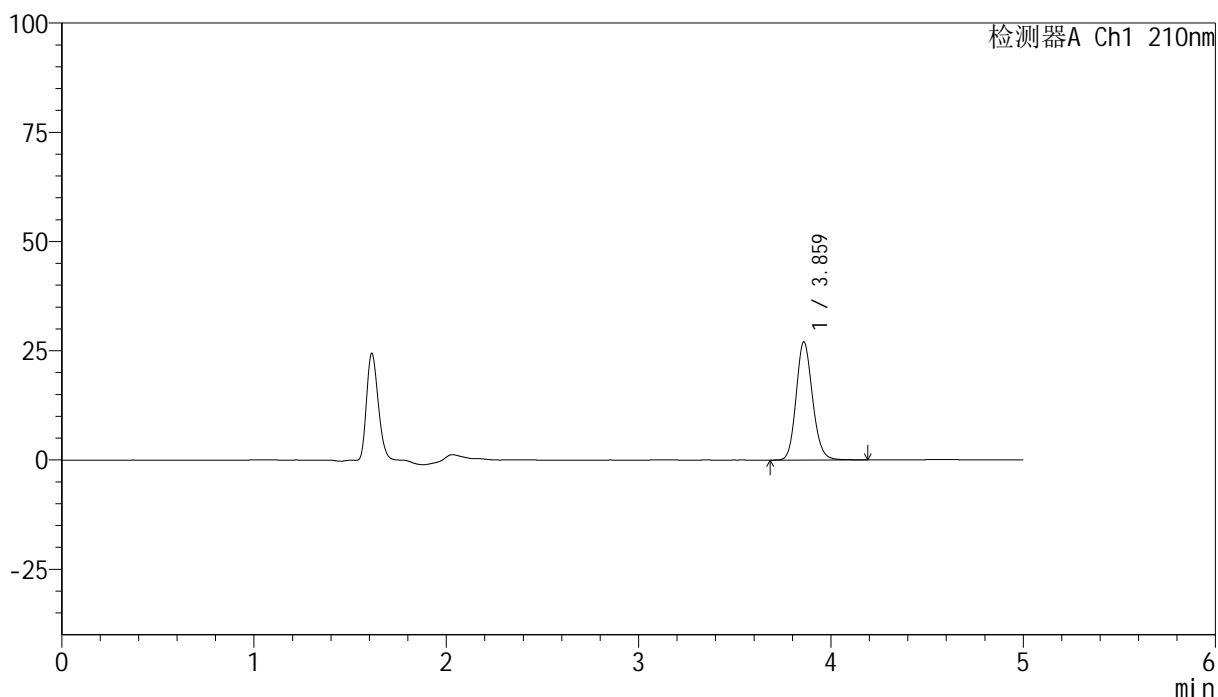

<峰表>

检测器A Ch1 210nm

峰号	保留时间	面积	高度	面积%	理论塔板数(USP)	拖尾因子	分离度(USP)
1	3.859	160380	26945	100.000	9978	1.145	--
总计		160380	26945	100.000			



YMP-397

<样品信息>

色谱柱:XB-C18(150mm*4.6mm,5μm) 流速:1.0ml/min
 柱温:35°C 波长:210nm
 数据文件名: RC\$YMP-397 - 27-13/30-334-2 - zzp-bp-2025041521p-rcd-shuijz-jf50z-P8-2.lcd
 方法文件名: RC\$YMP-397 - YMP-397-rcd-FX279.lcm
 批处理文件名: RC\$YMP-397 - 20250516-rcd-FX279.lcb
 样品瓶号: 2-11
 进样体积: 10 μl 版本号: 6.115
 进样时间: 2025/05/16 19:14:20 实验者: jiangjinwei
 处理时间 (V2): 2025/05/17 11:29:59 处理者: jiangjinwei
 仪器型号: SHIMADZU LC-2050C(FX279)

<色谱图>

mV

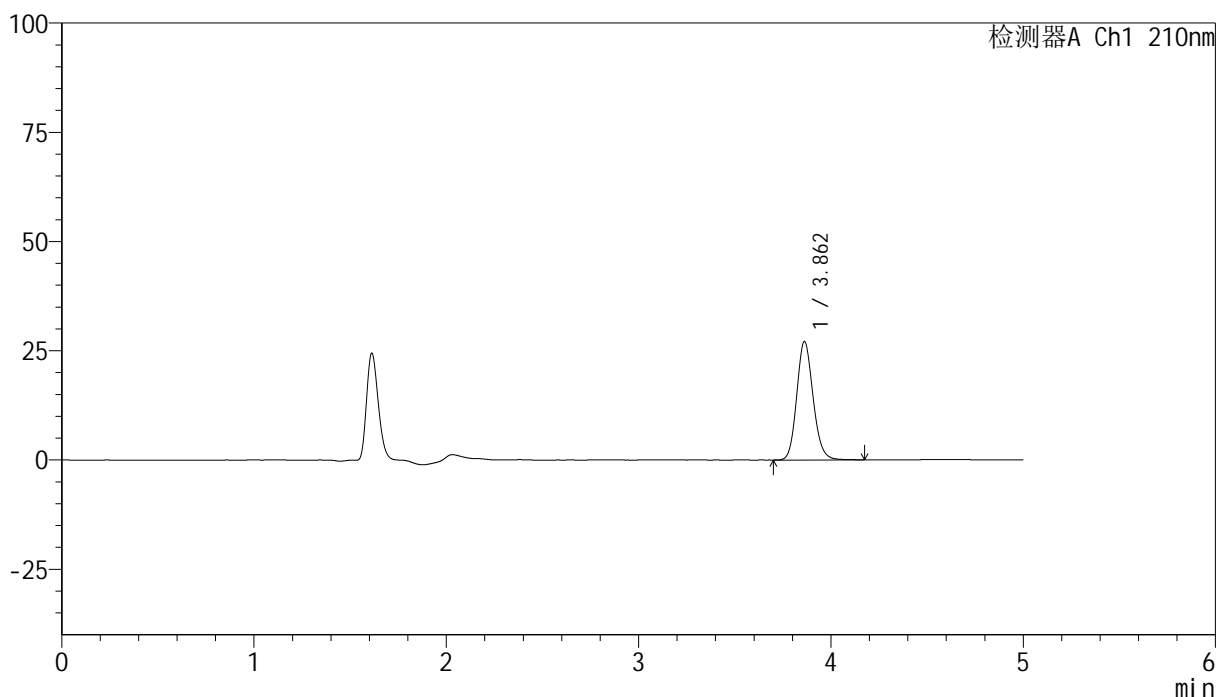

<峰表>

检测器A Ch1 210nm

峰号	保留时间	面积	高度	面积%	理论塔板数(USP)	拖尾因子	分离度(USP)
1	3.862	160622	27093	100.000	9994	1.143	--
总计		160622	27093	100.000			



YMP-397

<样品信息>

色谱柱:XB-C18(150mm*4.6mm,5μm) 流速:1.0ml/min
 柱温:35°C 波长:210nm
 数据文件名: RC\$YMP-397 - 27-13/30-335-2 - zzp-bp-2025041521p-rcd-shuijz-jf50z-P9-1.lcd
 方法文件名: RC\$YMP-397 - YMP-397-rcd-FX279.lcm
 批处理文件名: RC\$YMP-397 - 20250516-rcd-FX279.lcb
 样品瓶号: 2-20
 进样体积: 10 μl 版本号: 6.115
 进样时间: 2025/05/16 19:19:44 实验者: jiangjinwei
 处理时间 (V2): 2025/05/17 11:30:02 处理者: jiangjinwei
 仪器型号: SHIMADZU LC-2050C(FX279)

<色谱图>

mV

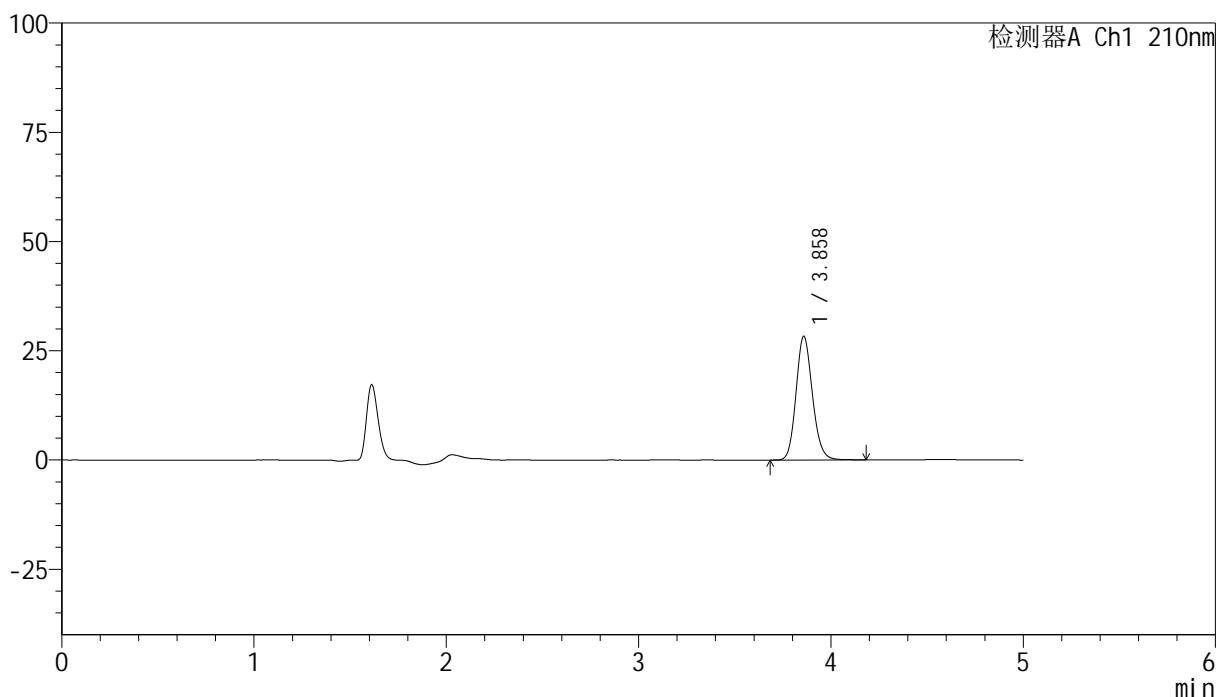

<峰表>

检测器A Ch1 210nm

峰号	保留时间	面积	高度	面积%	理论塔板数(USP)	拖尾因子	分离度(USP)
1	3.858	168035	28259	100.000	9969	1.144	--
总计		168035	28259	100.000			



YMP-397

<样品信息>

色谱柱:XB-C18(150mm*4.6mm,5μm) 流速:1.0ml/min
 柱温:35°C 波长:210nm
 数据文件名: RC\$YMP-397 - 27-13/30-336-2 - zzp-bp-2025041521p-rcd-shuijz-jf50z-P9-2.lcd
 方法文件名: RC\$YMP-397 - YMP-397-rcd-FX279.lcm
 批处理文件名: RC\$YMP-397 - 20250516-rcd-FX279.lcb
 样品瓶号: 2-20
 进样体积: 10 μl 版本号: 6.115
 进样时间: 2025/05/16 19:25:08 实验者: jiangjinwei
 处理时间 (V2): 2025/05/17 11:30:04 处理者: jiangjinwei
 仪器型号: SHIMADZU LC-2050C(FX279)

<色谱图>

mV

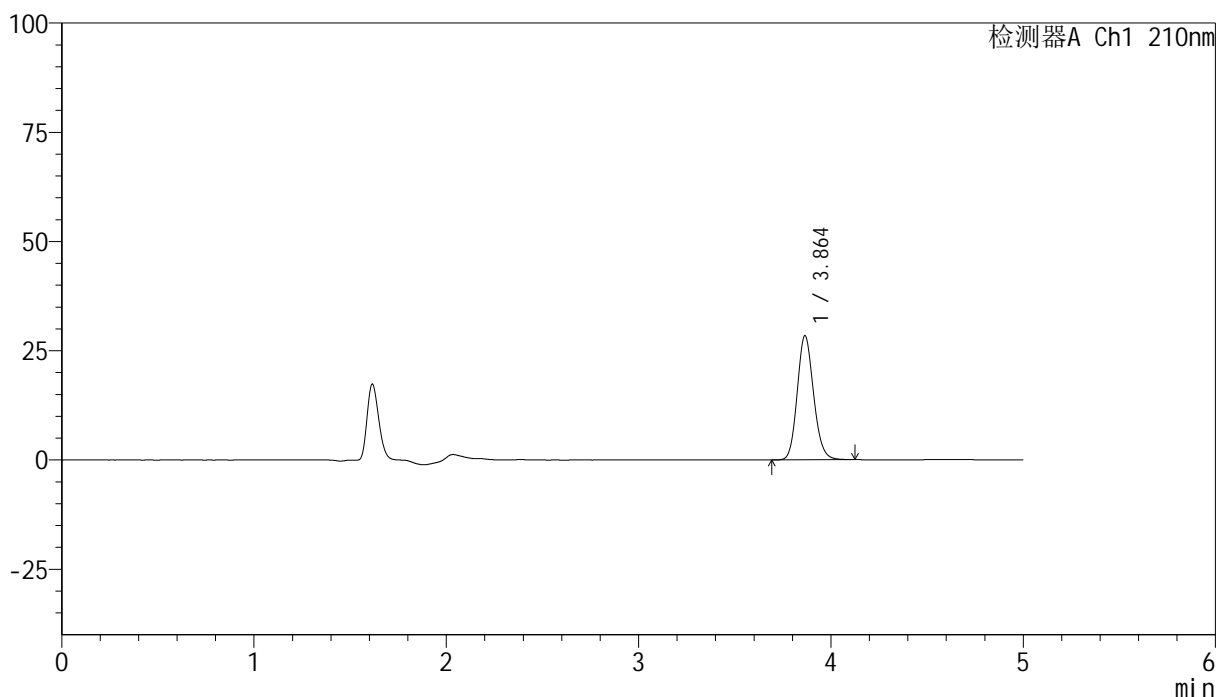

<峰表>

检测器A Ch1 210nm

峰号	保留时间	面积	高度	面积%	理论塔板数(USP)	拖尾因子	分离度(USP)
1	3.864	167936	28418	100.000	10003	1.140	--
总计		167936	28418	100.000			



YMP-397

<样品信息>

色谱柱:XB-C18(150mm*4.6mm,5μm) 流速:1.0ml/min
 柱温:35°C 波长:210nm
 数据文件名: RC\$YMP-397 - 27-13/30-337-2 - zzp-bp-2025041521p-rcd-shuijz-jf50z-P10-1.lcd
 方法文件名: RC\$YMP-397 - YMP-397-rcd-FX279.lcm
 批处理文件名: RC\$YMP-397 - 20250516-rcd-FX279.lcb
 样品瓶号: 2-29
 进样体积: 10 μl 版本号: 6.115
 进样时间: 2025/05/16 19:30:31 实验者: jiangjinwei
 处理时间 (V2): 2025/05/17 11:30:07 处理者: jiangjinwei
 仪器型号: SHIMADZU LC-2050C(FX279)

<色谱图>

mV

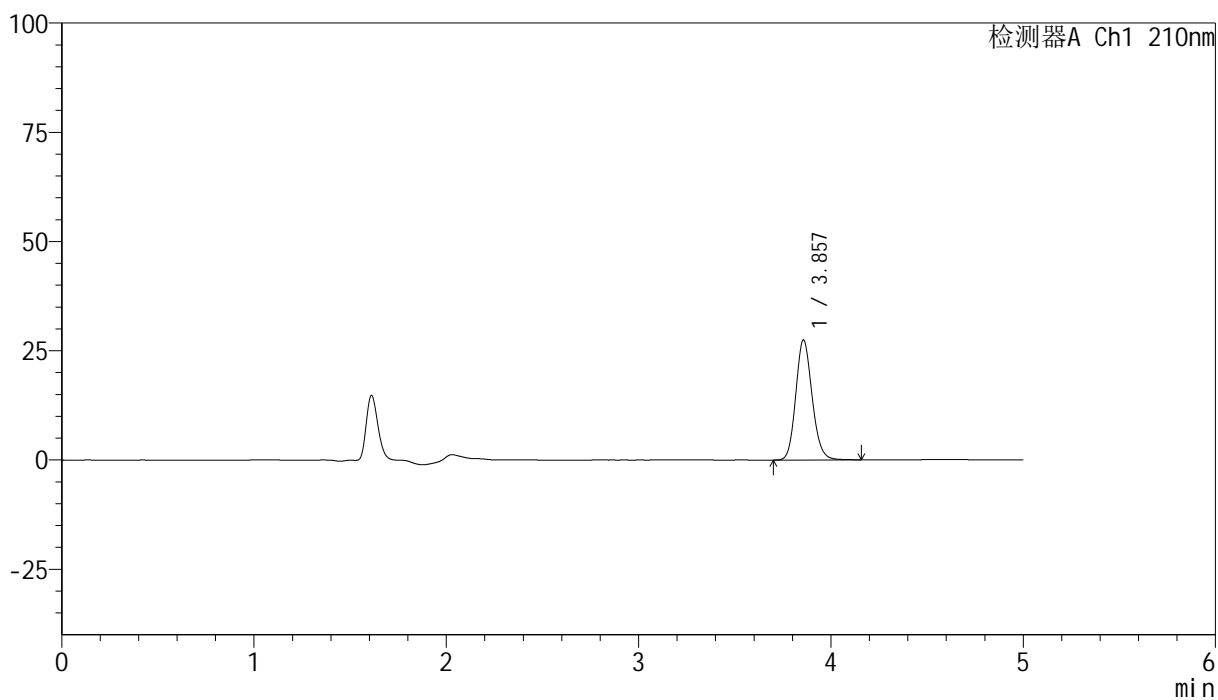

<峰表>

检测器A Ch1 210nm

峰号	保留时间	面积	高度	面积%	理论塔板数(USP)	拖尾因子	分离度(USP)
1	3.857	162458	27458	100.000	9978	1.142	--
总计		162458	27458	100.000			

<样品信息>

色谱柱:XB-C18(150mm*4.6mm,5 μ m) 流速:1.0ml/min
柱温:35 $^{\circ}$ C 波长:210nm
数据文件名: RC\$YMP-397 - 27-13/30-338-2 - zzp-bp-2025041521p-rcd-shuijz-jf50z-P10-2.lcd
方法文件名: RC\$YMP-397 - YMP-397-rcd-FX279.lcm
批处理文件名: RC\$YMP-397 - 20250516-rcd-FX279.lcb
样品瓶号: 2-29
进样体积: 10 μ l 版本号: 6.115
进样时间: 2025/05/16 19:35:54 实验者: jiangjinwei
处理时间 (V2): 2025/05/17 11:30:10 处理者: jiangjinwei
仪器型号: SHIMADZU LC-2050C(FX279)

<色谱图>

mV

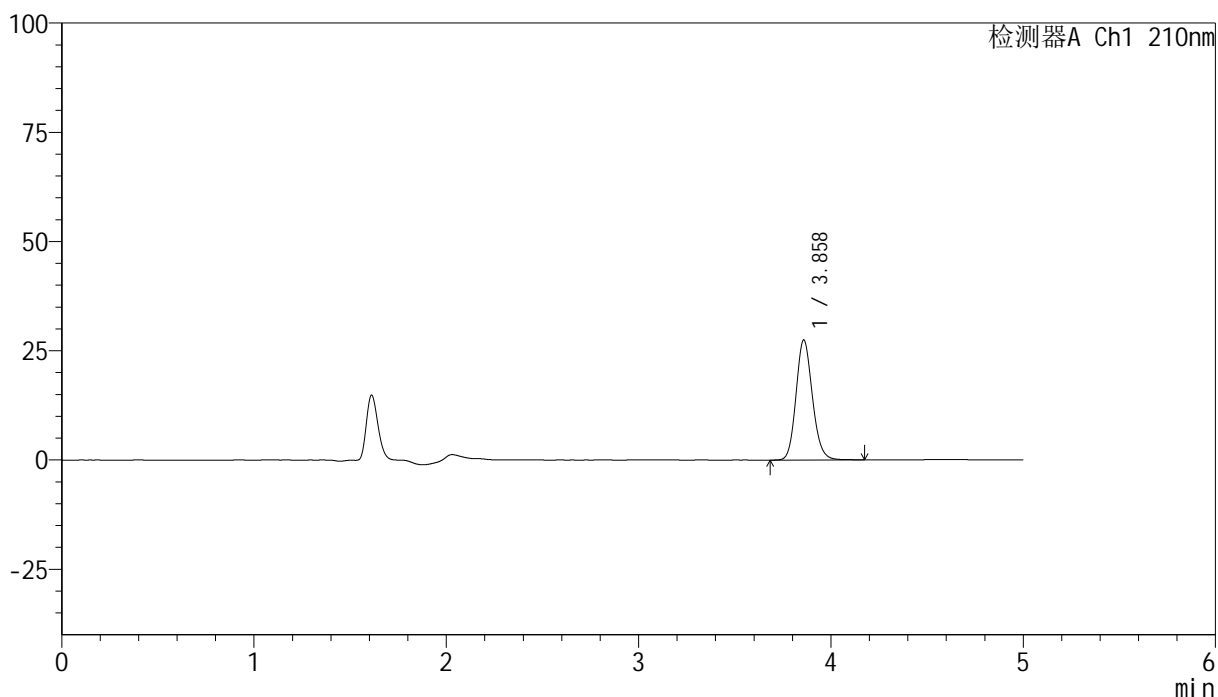

<峰表>

检测器A Ch1 210nm

峰号	保留时间	面积	高度	面积%	理论塔板数(USP)	拖尾因子	分离度(USP)
1	3.858	162795	27411	100.000	9990	1.144	--
总计		162795	27411	100.000			

<样品信息>

色谱柱:XB-C18(150mm*4.6mm,5 μ m) 流速:1.0ml/min
柱温:35 $^{\circ}$ C 波长:210nm
数据文件名: RC\$YMP-397 - 27-13/30-339-2 - zzp-bp-2025041521p-rcd-shuijz-jf50z-P11-1.lcd
方法文件名: RC\$YMP-397 - YMP-397-rcd-FX279.lcm
批处理文件名: RC\$YMP-397 - 20250516-rcd-FX279.lcb
样品瓶号: 2-38
进样体积: 10 μ l 版本号: 6.115
进样时间: 2025/05/16 19:41:17 实验者: jiangjinwei
处理时间 (V2): 2025/05/17 11:30:13 处理者: jiangjinwei
仪器型号: SHIMADZU LC-2050C(FX279)

<色谱图>

mV

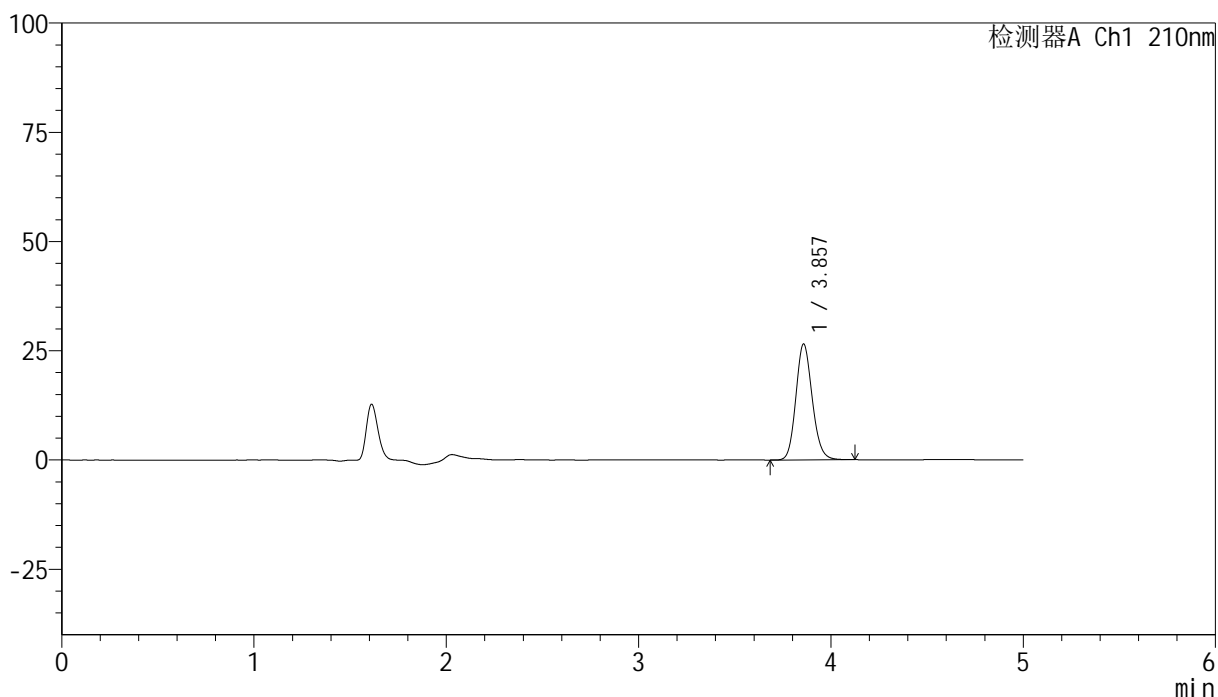

<峰表>

检测器A Ch1 210nm

峰号	保留时间	面积	高度	面积%	理论塔板数(USP)	拖尾因子	分离度(USP)
1	3.857	156930	26503	100.000	9980	1.140	--
总计		156930	26503	100.000			



YMP-397

<样品信息>

色谱柱:XB-C18(150mm*4.6mm,5μm) 流速:1.0ml/min
 柱温:35°C 波长:210nm
 数据文件名: RC\$YMP-397 - 27-13/30-340-2 - zzp-bp-2025041521p-rcd-shuijz-jf50z-P11-2.lcd
 方法文件名: RC\$YMP-397 - YMP-397-rcd-FX279.lcm
 批处理文件名: RC\$YMP-397 - 20250516-rcd-FX279.lcb
 样品瓶号: 2-38
 进样体积: 10 μl 版本号: 6.115
 进样时间: 2025/05/16 19:46:39 实验者: jiangjinwei
 处理时间 (V2): 2025/05/17 11:30:15 处理者: jiangjinwei
 仪器型号: SHIMADZU LC-2050C(FX279)

<色谱图>

mV

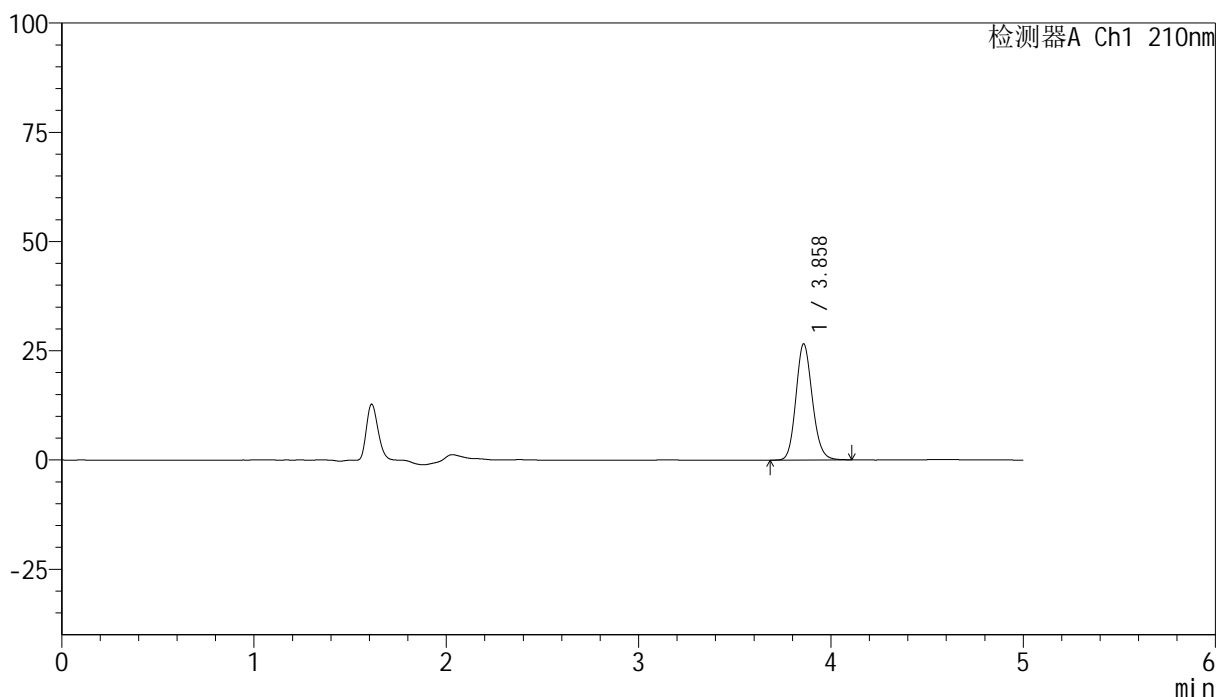

<峰表>

检测器A Ch1 210nm

峰号	保留时间	面积	高度	面积%	理论塔板数(USP)	拖尾因子	分离度(USP)
1	3.858	157221	26540	100.000	9971	1.141	--
总计		157221	26540	100.000			



YMP-397

<样品信息>

色谱柱:XB-C18(150mm*4.6mm,5μm) 流速:1.0ml/min
 柱温:35°C 波长:210nm
 数据文件名: RC\$YMP-397 - 27-13/30-341-2 - zzp-bp-2025041521p-rcd-shuijz-jf50z-P12-1.lcd
 方法文件名: RC\$YMP-397 - YMP-397-rcd-FX279.lcm
 批处理文件名: RC\$YMP-397 - 20250516-rcd-FX279.lcb
 样品瓶号: 2-47
 进样体积: 10 μl 版本号: 6.115
 进样时间: 2025/05/16 19:52:01 实验者: jiangjinwei
 处理时间 (V2): 2025/05/17 11:30:18 处理者: jiangjinwei
 仪器型号: SHIMADZU LC-2050C(FX279)

<色谱图>

mV

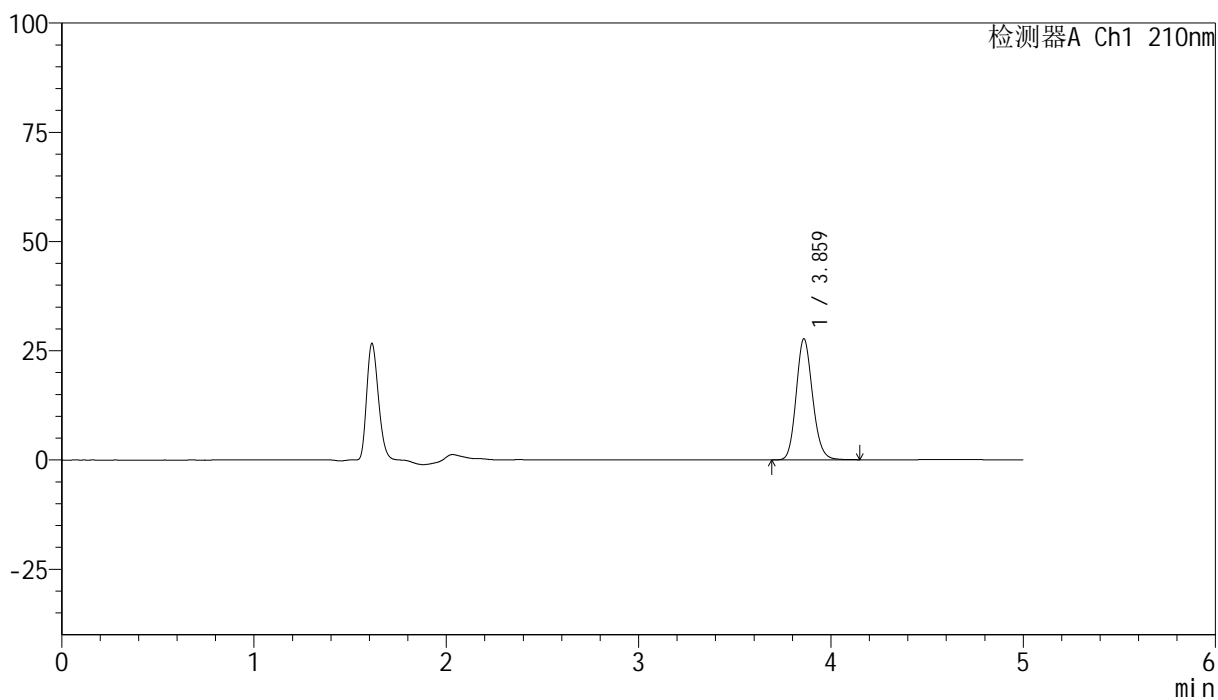

<峰表>

检测器A Ch1 210nm

峰号	保留时间	面积	高度	面积%	理论塔板数(USP)	拖尾因子	分离度(USP)
1	3.859	164040	27575	100.000	9977	1.145	--
总计		164040	27575	100.000			



YMP-397

<样品信息>

色谱柱:XB-C18(150mm*4.6mm,5μm) 流速:1.0ml/min
 柱温:35°C 波长:210nm
 数据文件名: RC\$YMP-397 - 27-13/30-342-2 - zzp-bp-2025041521p-rcd-shuijz-jf50z-P12-2.lcd
 方法文件名: RC\$YMP-397 - YMP-397-rcd-FX279.lcm
 批处理文件名: RC\$YMP-397 - 20250516-rcd-FX279.lcb
 样品瓶号: 2-47
 进样体积: 10 μl 版本号: 6.115
 进样时间: 2025/05/16 19:57:24 实验者: jiangjinwei
 处理时间 (V2): 2025/05/17 11:30:20 处理者: jiangjinwei
 仪器型号: SHIMADZU LC-2050C(FX279)

<色谱图>

mV

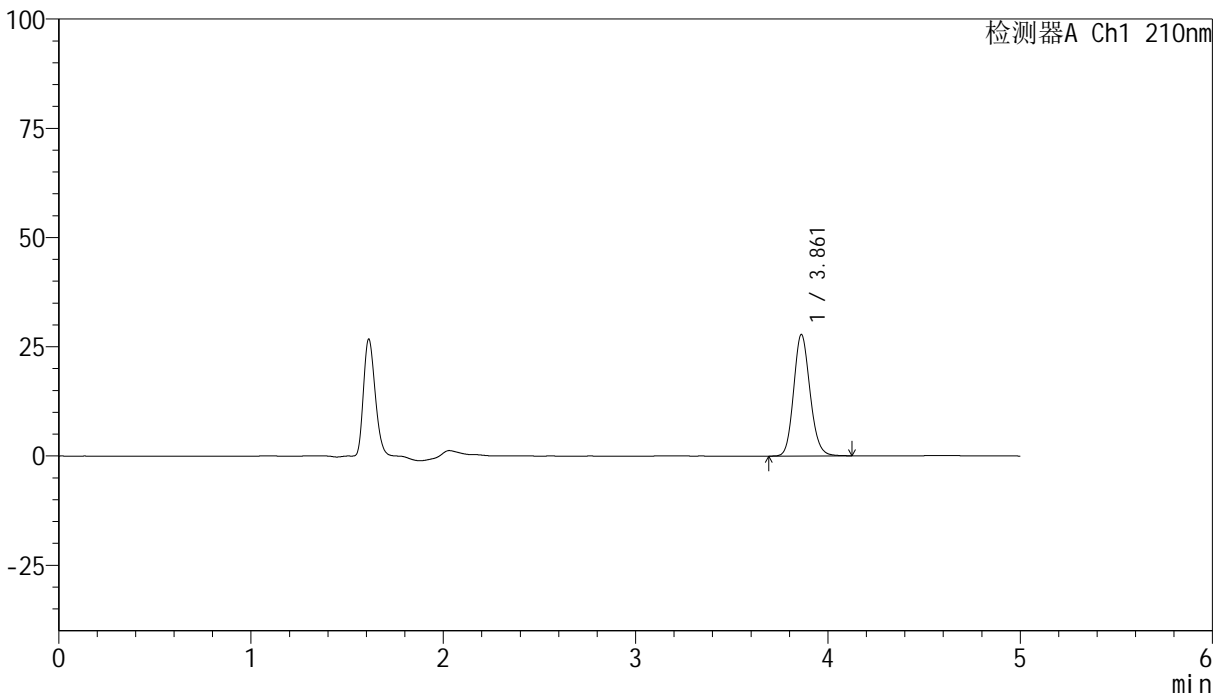

<峰表>

检测器A Ch1 210nm

峰号	保留时间	面积	高度	面积%	理论塔板数(USP)	拖尾因子	分离度(USP)
1	3.861	164498	27771	100.000	9986	1.140	--
总计		164498	27771	100.000			

<样品信息>

色谱柱:XB-C18(150mm*4.6mm,5 μ m) 流速:1.0ml/min
柱温:35 $^{\circ}$ C 波长:210nm
数据文件名: RC\$YMP-397 - 27-13/30-343-2 - zzp-bp-2025041521p-rcd-shuijz-jf50z-dz2-1.lcd
方法文件名: RC\$YMP-397 - YMP-397-rcd-FX279.lcm
批处理文件名: RC\$YMP-397 - 20250516-rcd-FX279.lcb
样品瓶号: 2-27
进样体积: 10 μ l 版本号: 6.115
进样时间: 2025/05/16 20:02:48 实验者: jiangjinwei
处理时间 (V2): 2025/05/17 11:30:23 处理者: jiangjinwei
仪器型号: SHIMADZU LC-2050C(FX279)

<色谱图>

mV

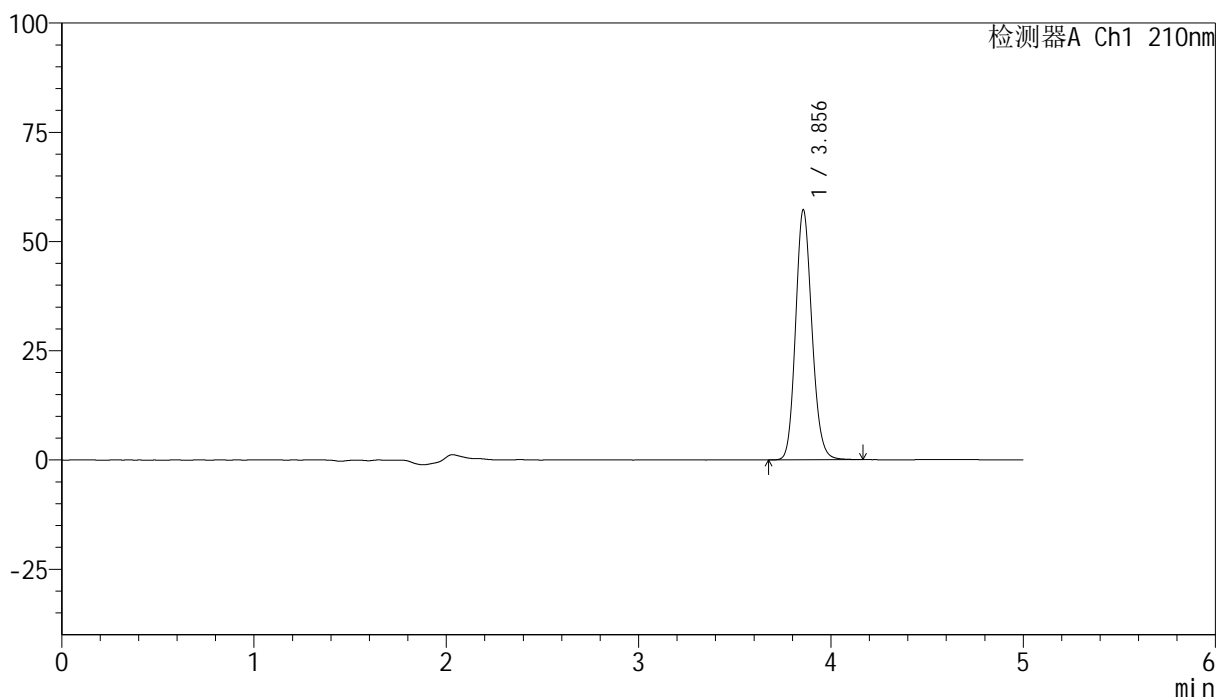

<峰表>

检测器A Ch1 210nm

峰号	保留时间	面积	高度	面积%	理论塔板数(USP)	拖尾因子	分离度(USP)
1	3.856	337547	57255	100.000	10043	1.143	--
总计		337547	57255	100.000			



YMP-397

<样品信息>

色谱柱:XB-C18(150mm*4.6mm,5μm) 流速:1.0ml/min
 柱温:35°C 波长:210nm
 数据文件名: RC\$YMP-397 - 27-13/30-344-2 - zzp-bp-2025041521p-rcd-shuijz-jf50z-dz2-2.lcd
 方法文件名: RC\$YMP-397 - YMP-397-rcd-FX279.lcm
 批处理文件名: RC\$YMP-397 - 20250516-rcd-FX279.lcb
 样品瓶号: 2-27
 进样体积: 10 μl 版本号: 6.115
 进样时间: 2025/05/16 20:08:11 实验者: jiangjinwei
 处理时间 (V2): 2025/05/17 11:30:26 处理者: jiangjinwei
 仪器型号: SHIMADZU LC-2050C(FX279)

<色谱图>

mV

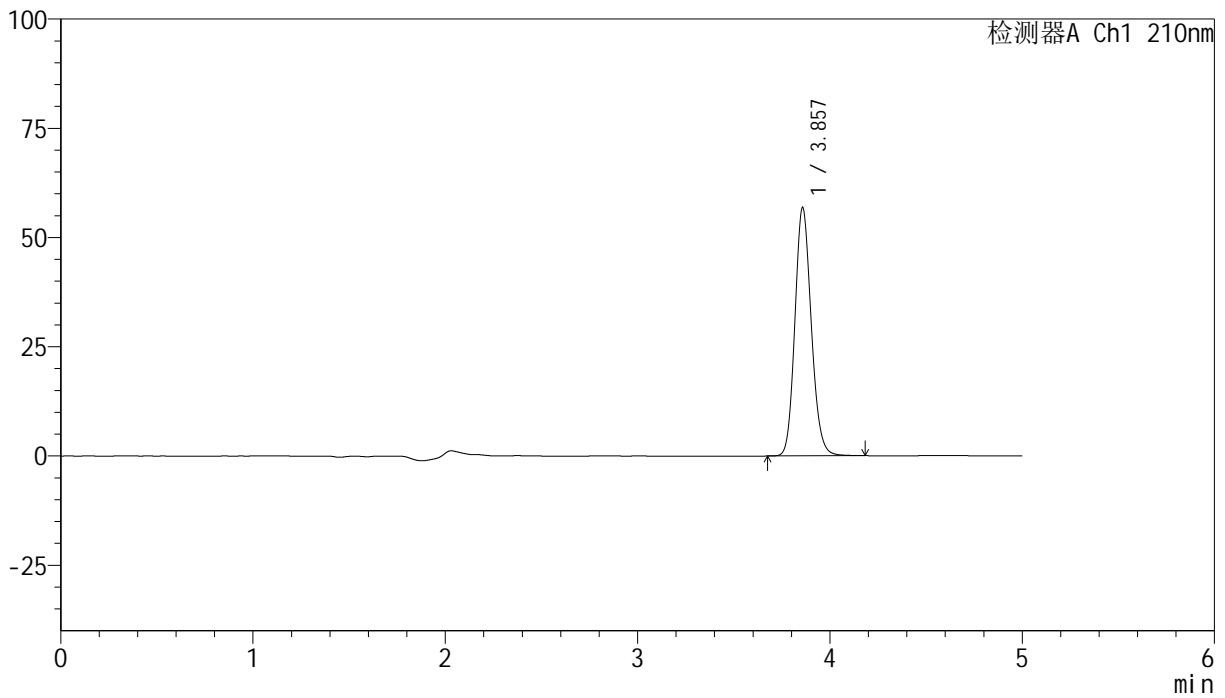

<峰表>

检测器A Ch1 210nm

峰号	保留时间	面积	高度	面积%	理论塔板数(USP)	拖尾因子	分离度(USP)
1	3.857	336712	56751	100.000	9954	1.145	--
总计		336712	56751	100.000			



YMP-397

<样品信息>

色谱柱:XB-C18(150mm*4.6mm,5μm) 流速:1.0ml/min
 柱温:35°C 波长:210nm
 数据文件名: RC\$YMP-397 - 27-13/30-345-2 - zzp-bp-2025041621p-rcd-shuijz-jf50z-rj.lcd
 方法文件名: RC\$YMP-397 - YMP-397-rcd-FX279.lcm
 批处理文件名: RC\$YMP-397 - 20250516-rcd-FX279.lcb
 样品瓶号: 3-9
 进样体积: 10 μl 版本号: 6.115
 进样时间: 2025/05/16 20:13:33 实验者: jiangjinwei
 处理时间 (V2): 2025/05/17 11:30:28 处理者: jiangjinwei
 仪器型号: SHIMADZU LC-2050C(FX279)

<色谱图>

mV

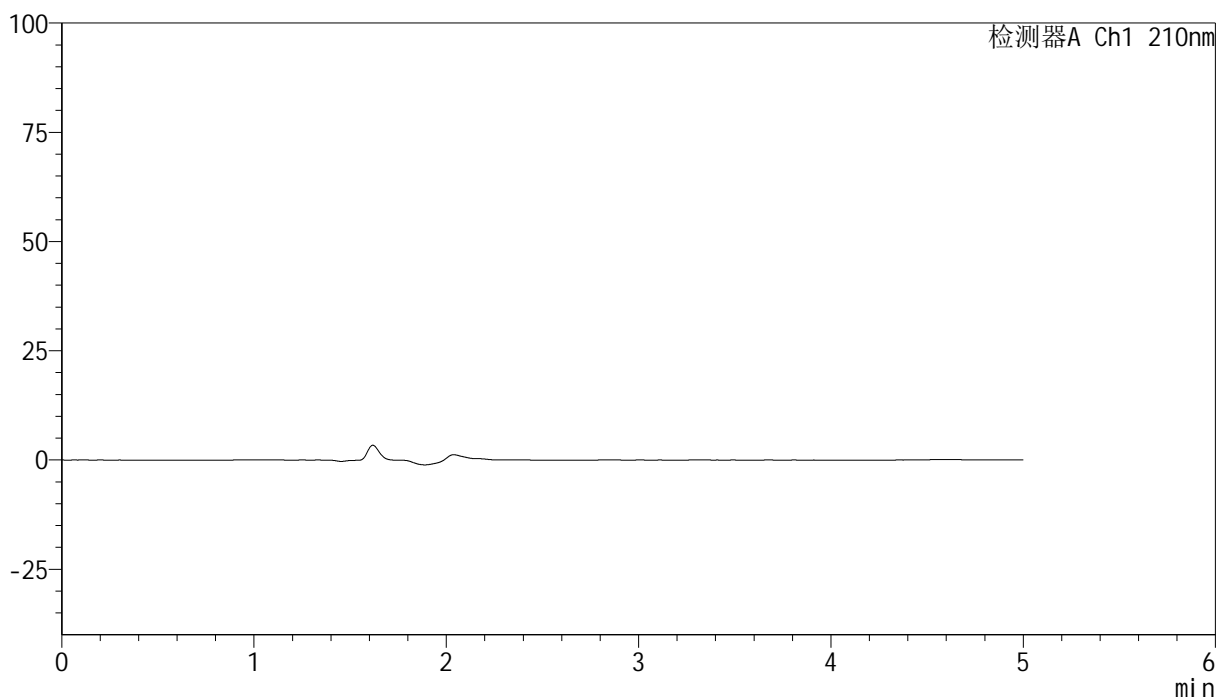

<峰表>

检测器A Ch1 210nm

峰号	保留时间	面积	高度	面积%	理论塔板数(USP)	拖尾因子	分离度(USP)
总计							

<样品信息>

色谱柱:XB-C18(150mm*4.6mm,5 μ m) 流速:1.0ml/min
 柱温:35 $^{\circ}$ C 波长:210nm
 数据文件名: RC\$YMP-397 - 27-13/30-346-2 - zzp-bp-2025041621p-rcd-shuijz-jf50z-dz1-1.lcd
 方法文件名: RC\$YMP-397 - YMP-397-rcd-FX279.lcm
 批处理文件名: RC\$YMP-397 - 20250516-rcd-FX279.lcb
 样品瓶号: 3-18
 进样体积: 10 μ l 版本号: 6.115
 进样时间: 2025/05/16 20:18:56 实验者: jiangjinwei
 处理时间 (V2): 2025/05/17 11:30:31 处理者: jiangjinwei
 仪器型号: SHIMADZU LC-2050C(FX279)

<色谱图>

mV

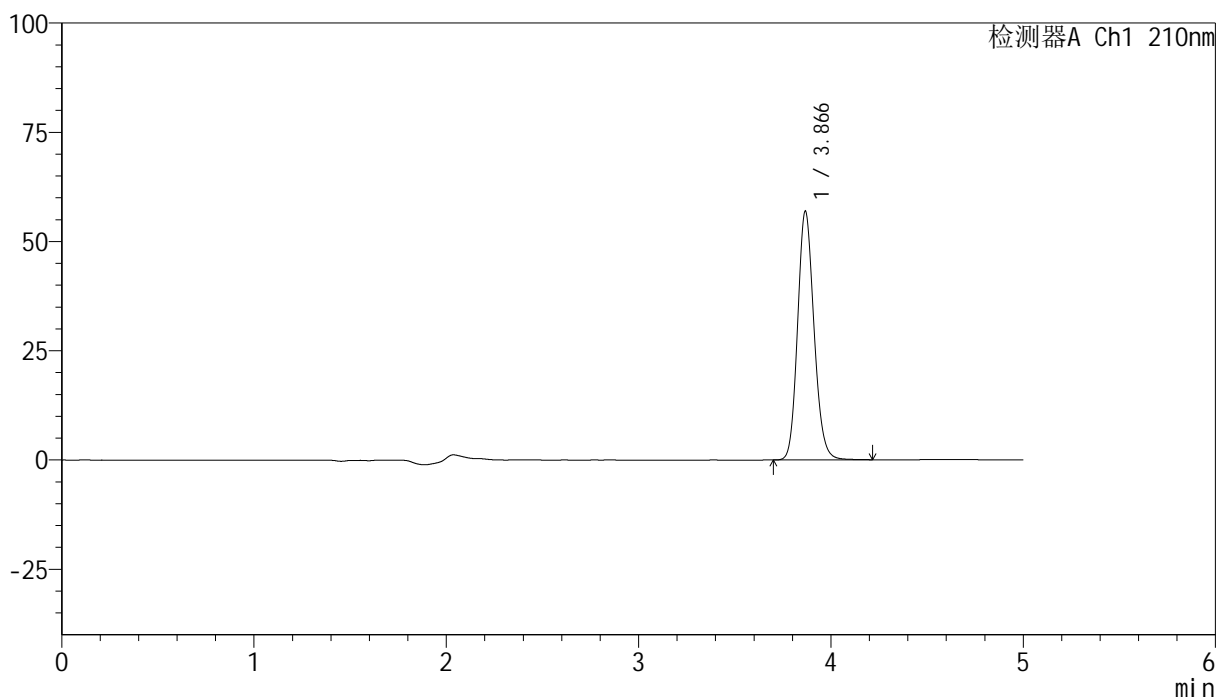

<峰表>

检测器A Ch1 210nm

峰号	保留时间	面积	高度	面积%	理论塔板数(USP)	拖尾因子	分离度(USP)
1	3.866	338027	56773	100.000	9957	1.146	--
总计		338027	56773	100.000			



YMP-397

<样品信息>

色谱柱:XB-C18(150mm*4.6mm,5μm) 流速:1.0ml/min
 柱温:35°C 波长:210nm
 数据文件名: RC\$YMP-397 - 27-13/30-347-2 - zzp-bp-2025041621p-rcd-shuijz-jf50z-dz1-2.lcd
 方法文件名: RC\$YMP-397 - YMP-397-rcd-FX279.lcm
 批处理文件名: RC\$YMP-397 - 20250516-rcd-FX279.lcb
 样品瓶号: 3-18
 进样体积: 10 μl 版本号: 6.115
 进样时间: 2025/05/16 20:24:18 实验者: jiangjinwei
 处理时间 (V2): 2025/05/17 11:30:34 处理者: jiangjinwei
 仪器型号: SHIMADZU LC-2050C(FX279)

<色谱图>

mV

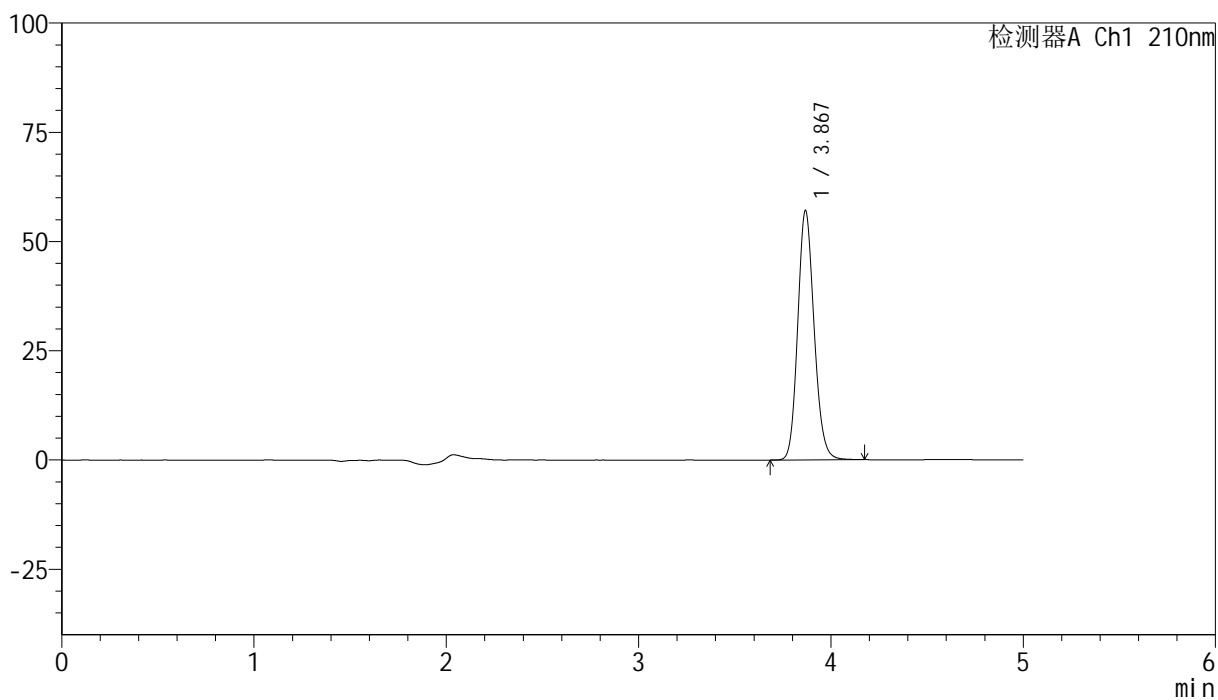

<峰表>

检测器A Ch1 210nm

峰号	保留时间	面积	高度	面积%	理论塔板数(USP)	拖尾因子	分离度(USP)
1	3.867	337829	56830	100.000	10004	1.145	--
总计		337829	56830	100.000			

<样品信息>

色谱柱:XB-C18(150mm*4.6mm,5 μ m) 流速:1.0ml/min
 柱温:35 $^{\circ}$ C 波长:210nm
 数据文件名: RC\$YMP-397 - 27-13/30-349-2 - zzp-bp-2025041621p-rcd-shuijz-jf50z-dz1-4.lcd
 方法文件名: RC\$YMP-397 - YMP-397-rcd-FX279.lcm
 批处理文件名: RC\$YMP-397 - 20250516-rcd-FX279.lcb
 样品瓶号: 3-18
 进样体积: 10 μ l 版本号: 6.115
 进样时间: 2025/05/16 20:35:03 实验者: jiangjinwei
 处理时间 (V2): 2025/05/17 11:30:39 处理者: jiangjinwei
 仪器型号: SHIMADZU LC-2050C(FX279)

<色谱图>

mV

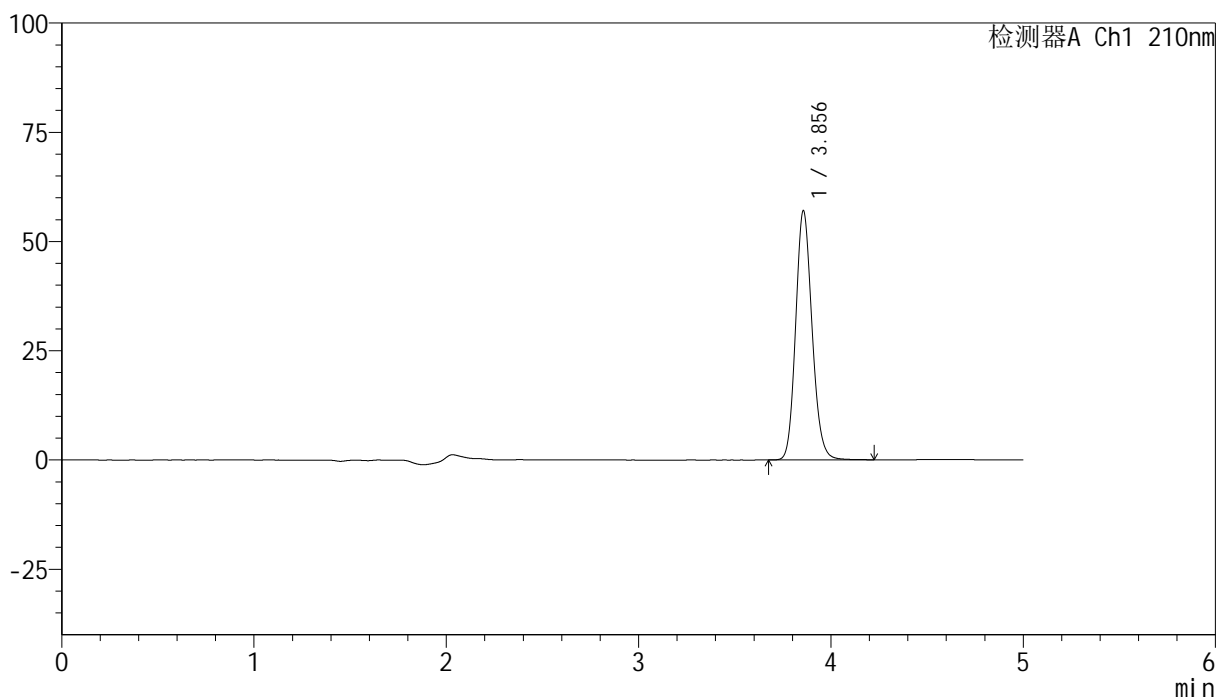

<峰表>

检测器A Ch1 210nm

峰号	保留时间	面积	高度	面积%	理论塔板数(USP)	拖尾因子	分离度(USP)
1	3.856	338339	57043	100.000	9942	1.146	--
总计		338339	57043	100.000			



YMP-397

<样品信息>

色谱柱:XB-C18(150mm*4.6mm,5μm) 流速:1.0ml/min
 柱温:35°C 波长:210nm
 数据文件名: RC\$YMP-397 - 27-13/30-350-2 - zzp-bp-2025041621p-rcd-shuijz-jf50z-dz1-5.lcd
 方法文件名: RC\$YMP-397 - YMP-397-rcd-FX279.lcm
 批处理文件名: RC\$YMP-397 - 20250516-rcd-FX279.lcb
 样品瓶号: 3-18
 进样体积: 10 μl 版本号: 6.115
 进样时间: 2025/05/16 20:40:25 实验者: jiangjinwei
 处理时间 (V2): 2025/05/17 11:30:42 处理者: jiangjinwei
 仪器型号: SHIMADZU LC-2050C(FX279)

<色谱图>

mV

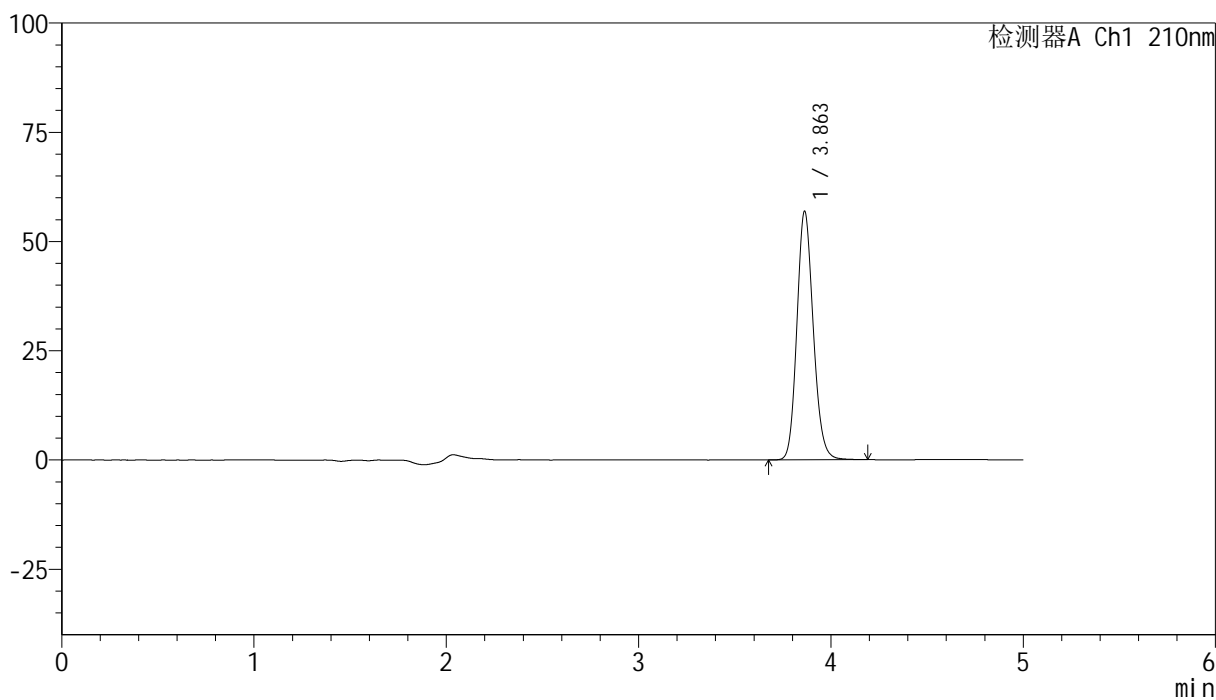

<峰表>

检测器A Ch1 210nm

峰号	保留时间	面积	高度	面积%	理论塔板数(USP)	拖尾因子	分离度(USP)
1	3.863	337045	56918	100.000	9998	1.146	--
总计		337045	56918	100.000			



YMP-397

<样品信息>

色谱柱:XB-C18(150mm*4.6mm,5μm) 流速:1.0ml/min
 柱温:35°C 波长:210nm
 数据文件名: RC\$YMP-397 - 27-13/30-351-2 - zzp-bp-2025041621p-rcd-shuijz-jf50z-P1-1.lcd
 方法文件名: RC\$YMP-397 - YMP-397-rcd-FX279.lcm
 批处理文件名: RC\$YMP-397 - 20250516-rcd-FX279.lcb
 样品瓶号: 3-1
 进样体积: 10 μl 版本号: 6.115
 进样时间: 2025/05/16 20:45:46 实验者: jiangjinwei
 处理时间 (V2): 2025/05/17 11:30:44 处理者: jiangjinwei
 仪器型号: SHIMADZU LC-2050C(FX279)

<色谱图>

mV

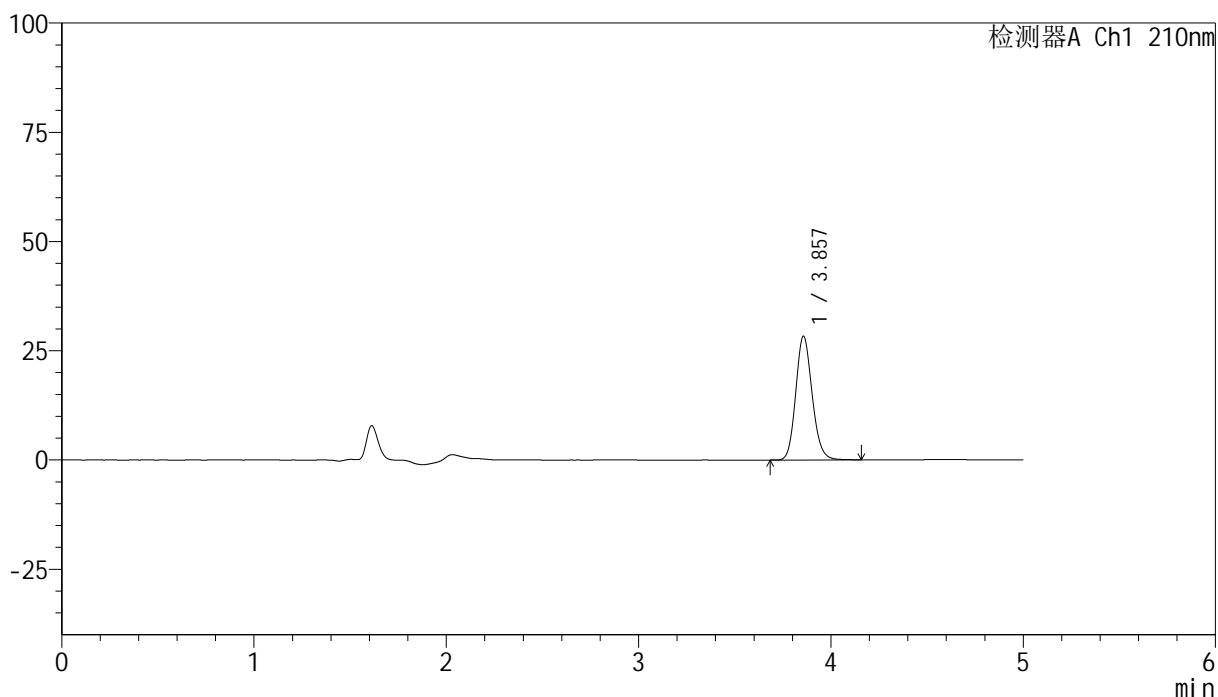

<峰表>

检测器A Ch1 210nm

峰号	保留时间	面积	高度	面积%	理论塔板数(USP)	拖尾因子	分离度(USP)
1	3.857	168370	28335	100.000	9908	1.145	--
总计		168370	28335	100.000			



YMP-397

<样品信息>

色谱柱:XB-C18(150mm*4.6mm,5μm) 流速:1.0ml/min
 柱温:35°C 波长:210nm
 数据文件名: RC\$YMP-397 - 27-13/30-352-2 - zzp-bp-2025041621p-rcd-shuijz-jf50z-P1-2.lcd
 方法文件名: RC\$YMP-397 - YMP-397-rcd-FX279.lcm
 批处理文件名: RC\$YMP-397 - 20250516-rcd-FX279.lcb
 样品瓶号: 3-1
 进样体积: 10 μl 版本号: 6.115
 进样时间: 2025/05/16 20:51:09 实验者: jiangjinwei
 处理时间 (V2): 2025/05/17 11:30:47 处理者: jiangjinwei
 仪器型号: SHIMADZU LC-2050C(FX279)

<色谱图>

mV

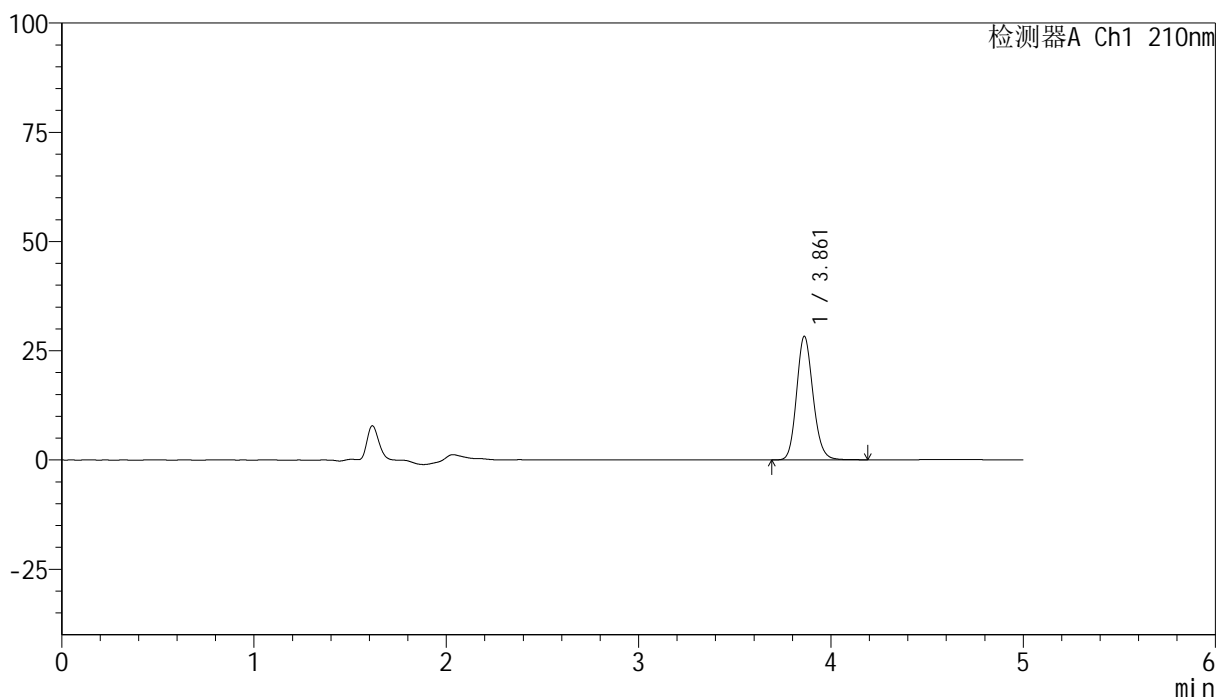

<峰表>

检测器A Ch1 210nm

峰号	保留时间	面积	高度	面积%	理论塔板数(USP)	拖尾因子	分离度(USP)
1	3.861	168046	28264	100.000	9952	1.146	--
总计		168046	28264	100.000			



YMP-397

<样品信息>

色谱柱:XB-C18(150mm*4.6mm,5 μ m) 流速:1.0ml/min
 柱温:35 $^{\circ}$ C 波长:210nm
 数据文件名: RC\$YMP-397 - 27-13/30-353-2 - zzp-bp-2025041621p-rcd-shuijz-jf50z-P2-1.lcd
 方法文件名: RC\$YMP-397 - YMP-397-rcd-FX279.lcm
 批处理文件名: RC\$YMP-397 - 20250516-rcd-FX279.lcb
 样品瓶号: 3-10
 进样体积: 10 μ l 版本号: 6.115
 进样时间: 2025/05/16 20:56:31 实验者: jiangjinwei
 处理时间 (V2): 2025/05/17 11:30:50 处理者: jiangjinwei
 仪器型号: SHIMADZU LC-2050C(FX279)

<色谱图>

mV

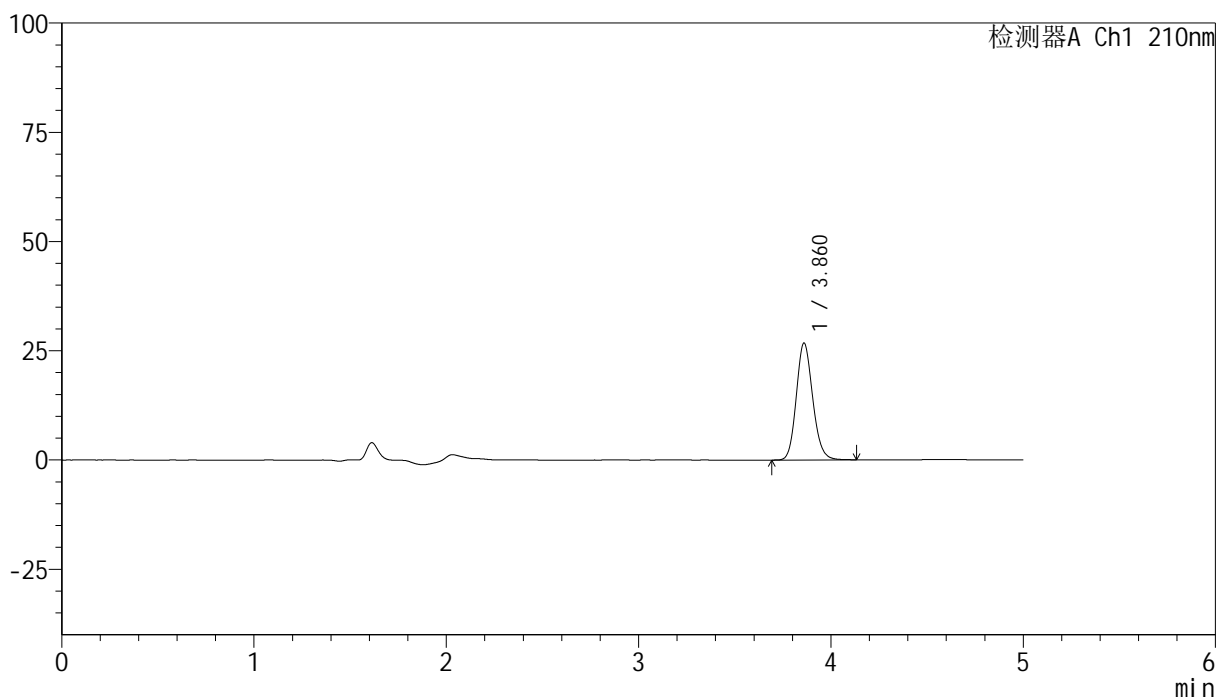

<峰表>

检测器A Ch1 210nm

峰号	保留时间	面积	高度	面积%	理论塔板数(USP)	拖尾因子	分离度(USP)
1	3.860	158828	26647	100.000	9935	1.145	--
总计		158828	26647	100.000			

<样品信息>

色谱柱:XB-C18(150mm*4.6mm,5 μ m) 流速:1.0ml/min
柱温:35 $^{\circ}$ C 波长:210nm
数据文件名: RC\$YMP-397 - 27-13/30-354-2 - zzp-bp-2025041621p-rcd-shuijz-jf50z-P2-2.lcd
方法文件名: RC\$YMP-397 - YMP-397-rcd-FX279.lcm
批处理文件名: RC\$YMP-397 - 20250516-rcd-FX279.lcb
样品瓶号: 3-10
进样体积: 10 μ l 版本号: 6.115
进样时间: 2025/05/16 21:01:53 实验者: jiangjinwei
处理时间 (V2): 2025/05/17 11:30:53 处理者: jiangjinwei
仪器型号: SHIMADZU LC-2050C(FX279)

<色谱图>

mV

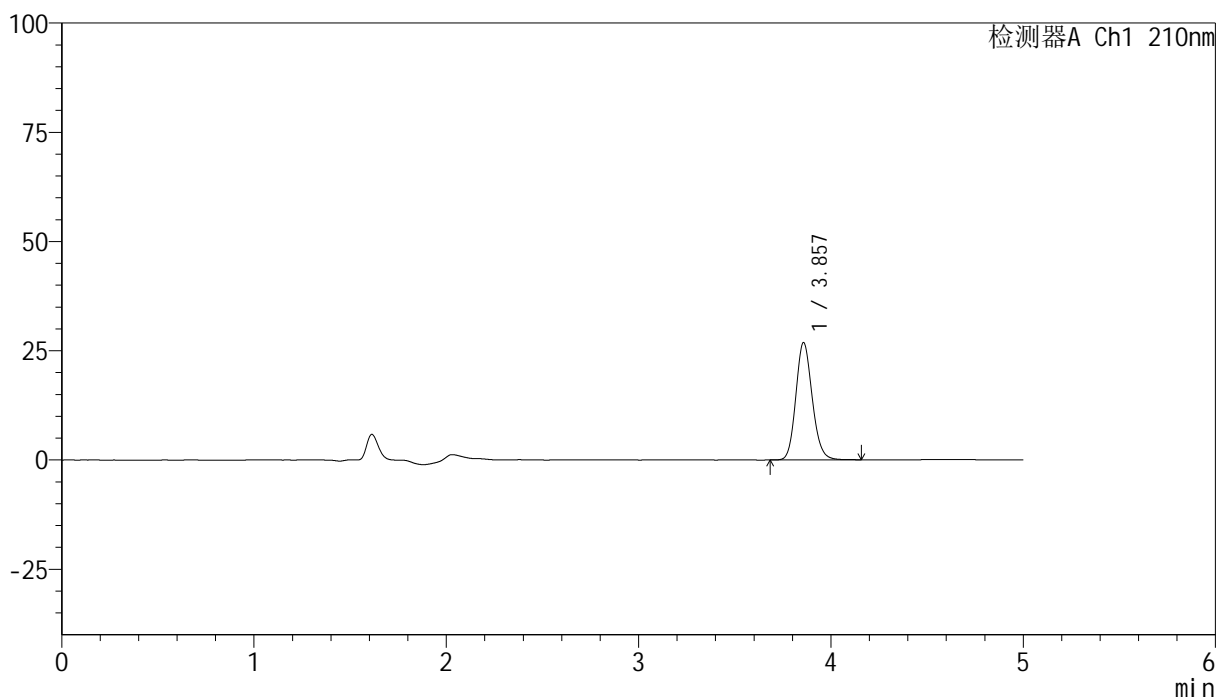

<峰表>

检测器A Ch1 210nm

峰号	保留时间	面积	高度	面积%	理论塔板数(USP)	拖尾因子	分离度(USP)
1	3.857	159206	26832	100.000	9942	1.145	--
总计		159206	26832	100.000			



YMP-397

<样品信息>

色谱柱:XB-C18(150mm*4.6mm,5μm) 流速:1.0ml/min
 柱温:35°C 波长:210nm
 数据文件名: RC\$YMP-397 - 27-13/30-355-2 - zzp-bp-2025041621p-rcd-shuijz-jf50z-P3-1.lcd
 方法文件名: RC\$YMP-397 - YMP-397-rcd-FX279.lcm
 批处理文件名: RC\$YMP-397 - 20250516-rcd-FX279.lcb
 样品瓶号: 3-19
 进样体积: 10 μl 版本号: 6.115
 进样时间: 2025/05/16 21:07:15 实验者: jiangjinwei
 处理时间 (V2): 2025/05/17 11:30:55 处理者: jiangjinwei
 仪器型号: SHIMADZU LC-2050C(FX279)

<色谱图>

mV

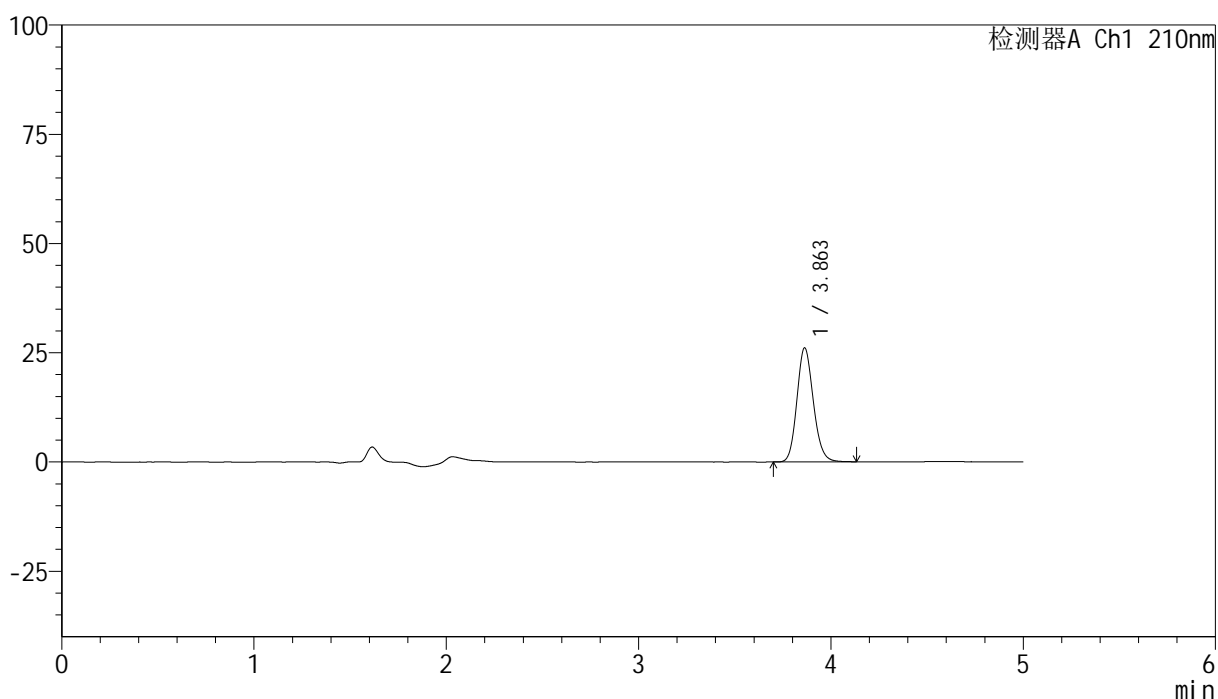

<峰表>

检测器A Ch1 210nm

峰号	保留时间	面积	高度	面积%	理论塔板数(USP)	拖尾因子	分离度(USP)
1	3.863	155021	26118	100.000	9924	1.144	--
总计		155021	26118	100.000			

<样品信息>

色谱柱:XB-C18(150mm*4.6mm,5 μ m) 流速:1.0ml/min
柱温:35 $^{\circ}$ C 波长:210nm
数据文件名: RC\$YMP-397 - 27-13/30-356-2 - zzp-bp-2025041621p-rcd-shuijz-jf50z-P3-2.lcd
方法文件名: RC\$YMP-397 - YMP-397-rcd-FX279.lcm
批处理文件名: RC\$YMP-397 - 20250516-rcd-FX279.lcb
样品瓶号: 3-19
进样体积: 10 μ l 版本号: 6.115
进样时间: 2025/05/16 21:12:36 实验者: jiangjinwei
处理时间 (V2): 2025/05/17 11:30:59 处理者: jiangjinwei
仪器型号: SHIMADZU LC-2050C(FX279)

<色谱图>

mV

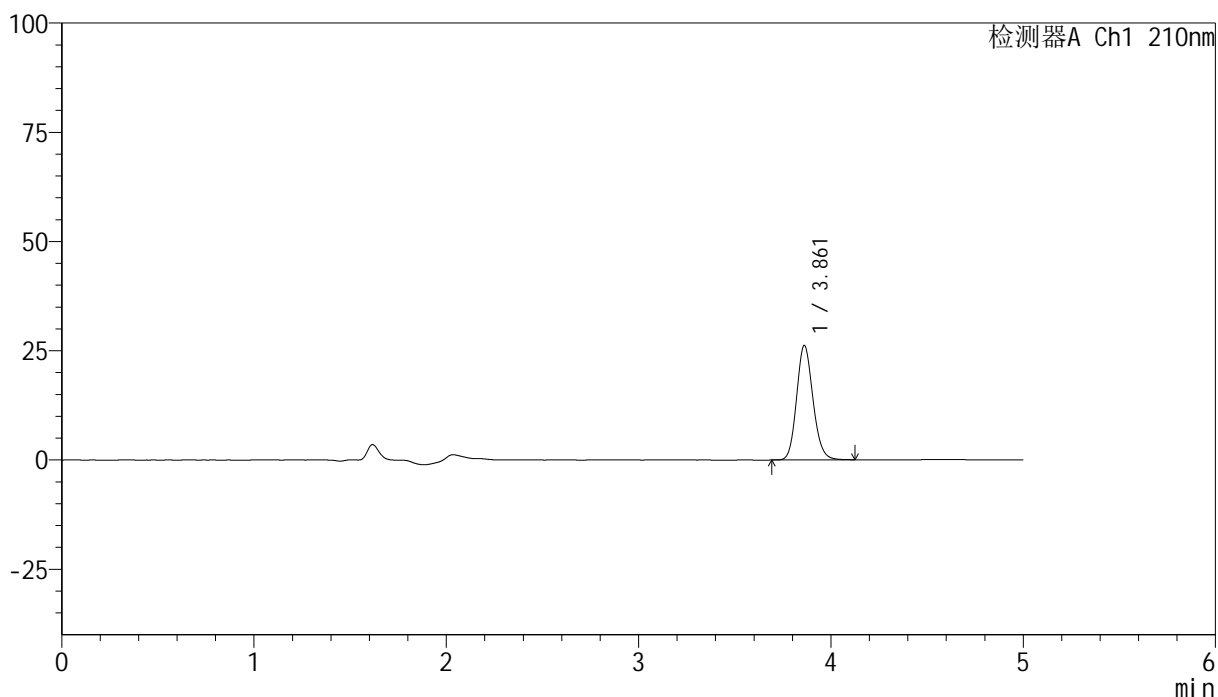

<峰表>

检测器A Ch1 210nm

峰号	保留时间	面积	高度	面积%	理论塔板数(USP)	拖尾因子	分离度(USP)
1	3.861	155284	26173	100.000	9960	1.142	--
总计		155284	26173	100.000			



YMP-397

<样品信息>

色谱柱:XB-C18(150mm*4.6mm,5μm) 流速:1.0ml/min
 柱温:35°C 波长:210nm
 数据文件名: RC\$YMP-397 - 27-13/30-357-2 - zzp-bp-2025041621p-rcd-shuijz-jf50z-P4-1.lcd
 方法文件名: RC\$YMP-397 - YMP-397-rcd-FX279.lcm
 批处理文件名: RC\$YMP-397 - 20250516-rcd-FX279.lcb
 样品瓶号: 3-28
 进样体积: 10 μl 版本号: 6.115
 进样时间: 2025/05/16 21:17:58 实验者: jiangjinwei
 处理时间 (V2): 2025/05/17 11:31:01 处理者: jiangjinwei
 仪器型号: SHIMADZU LC-2050C(FX279)

<色谱图>

mV

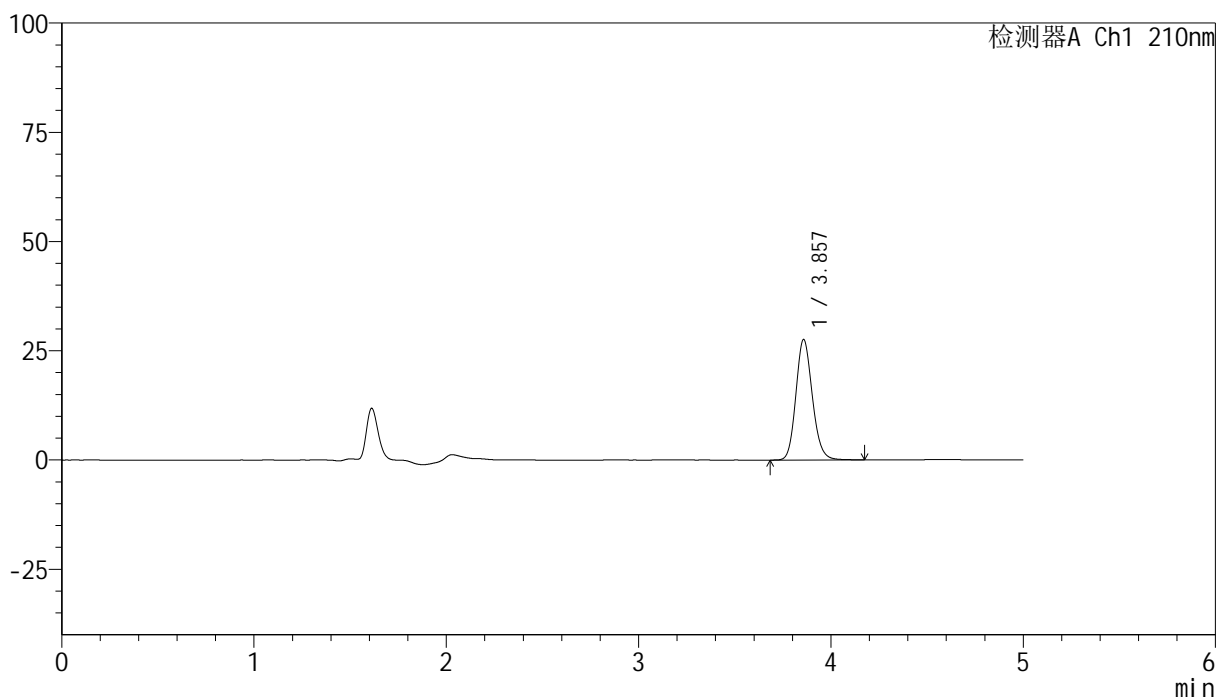

<峰表>

检测器A Ch1 210nm

峰号	保留时间	面积	高度	面积%	理论塔板数(USP)	拖尾因子	分离度(USP)
1	3.857	164271	27539	100.000	9886	1.148	--
总计		164271	27539	100.000			



YMP-397

<样品信息>

色谱柱:XB-C18(150mm*4.6mm,5μm) 流速:1.0ml/min
 柱温:35°C 波长:210nm
 数据文件名: RC\$YMP-397 - 27-13/30-358-2 - zzp-bp-2025041621p-rcd-shuijz-jf50z-P4-2.lcd
 方法文件名: RC\$YMP-397 - YMP-397-rcd-FX279.lcm
 批处理文件名: RC\$YMP-397 - 20250516-rcd-FX279.lcb
 样品瓶号: 3-28
 进样体积: 10 μl 版本号: 6.115
 进样时间: 2025/05/16 21:23:20 实验者: jiangjinwei
 处理时间 (V2): 2025/05/17 11:31:04 处理者: jiangjinwei
 仪器型号: SHIMADZU LC-2050C(FX279)

<色谱图>

mV

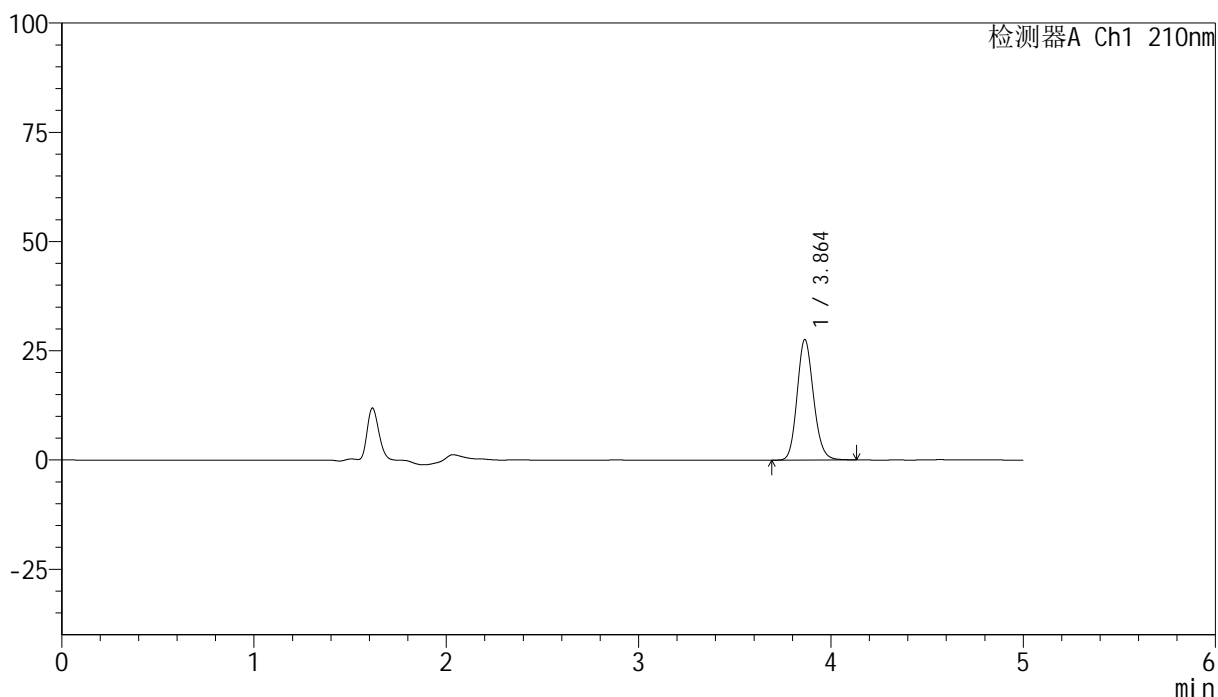

<峰表>

检测器A Ch1 210nm

峰号	保留时间	面积	高度	面积%	理论塔板数(USP)	拖尾因子	分离度(USP)
1	3.864	163875	27619	100.000	9951	1.145	--
总计		163875	27619	100.000			



YMP-397

<样品信息>

色谱柱:XB-C18(150mm*4.6mm,5μm) 流速:1.0ml/min
 柱温:35°C 波长:210nm
 数据文件名: RC\$YMP-397 - 27-13/30-359-2 - zzp-bp-2025041621p-rcd-shuijz-jf50z-P5-1.lcd
 方法文件名: RC\$YMP-397 - YMP-397-rcd-FX279.lcm
 批处理文件名: RC\$YMP-397 - 20250516-rcd-FX279.lcb
 样品瓶号: 3-37
 进样体积: 10 μl 版本号: 6.115
 进样时间: 2025/05/16 21:28:42 实验者: jiangjinwei
 处理时间 (V2): 2025/05/17 11:31:07 处理者: jiangjinwei
 仪器型号: SHIMADZU LC-2050C(FX279)

<色谱图>

mV

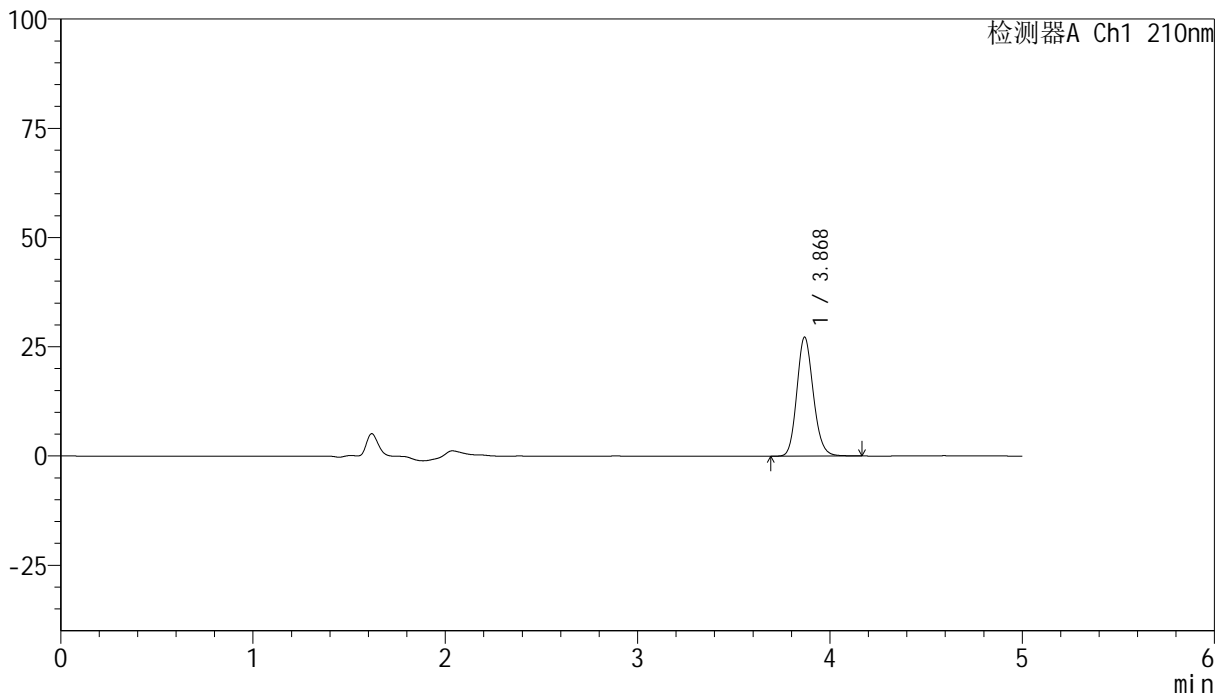

<峰表>

检测器A Ch1 210nm

峰号	保留时间	面积	高度	面积%	理论塔板数(USP)	拖尾因子	分离度(USP)
1	3.868	161944	27095	100.000	9941	1.146	--
总计		161944	27095	100.000			



YMP-397

<样品信息>

色谱柱:XB-C18(150mm*4.6mm,5μm) 流速:1.0ml/min
 柱温:35°C 波长:210nm
 数据文件名: RC\$YMP-397 - 27-13/30-360-2 - zzp-bp-2025041621p-rcd-shuijz-jf50z-P5-2.lcd
 方法文件名: RC\$YMP-397 - YMP-397-rcd-FX279.lcm
 批处理文件名: RC\$YMP-397 - 20250516-rcd-FX279.lcb
 样品瓶号: 3-37
 进样体积: 10 μl 版本号: 6.115
 进样时间: 2025/05/16 21:34:04 实验者: jiangjinwei
 处理时间 (V2): 2025/05/17 11:31:10 处理者: jiangjinwei
 仪器型号: SHIMADZU LC-2050C(FX279)

<色谱图>

mV

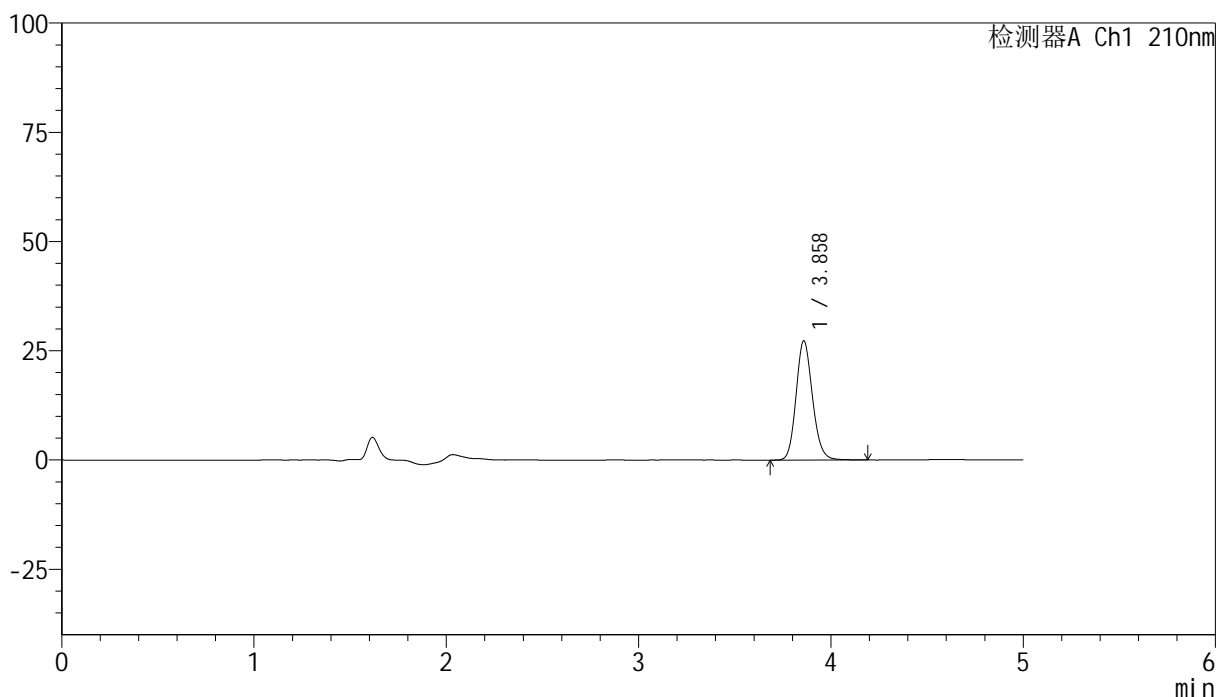

<峰表>

检测器A Ch1 210nm

峰号	保留时间	面积	高度	面积%	理论塔板数(USP)	拖尾因子	分离度(USP)
1	3.858	161906	27197	100.000	9952	1.145	--
总计		161906	27197	100.000			



YMP-397

<样品信息>

色谱柱:XB-C18(150mm*4.6mm,5μm) 流速:1.0ml/min
 柱温:35°C 波长:210nm
 数据文件名: RC\$YMP-397 - 27-13/30-361-2 - zzp-bp-2025041621p-rcd-shuijz-jf50z-P6-1.lcd
 方法文件名: RC\$YMP-397 - YMP-397-rcd-FX279.lcm
 批处理文件名: RC\$YMP-397 - 20250516-rcd-FX279.lcb
 样品瓶号: 3-46
 进样体积: 10 μl 版本号: 6.115
 进样时间: 2025/05/16 21:39:26 实验者: jiangjinwei
 处理时间 (V2): 2025/05/17 11:31:12 处理者: jiangjinwei
 仪器型号: SHIMADZU LC-2050C(FX279)

<色谱图>

mV

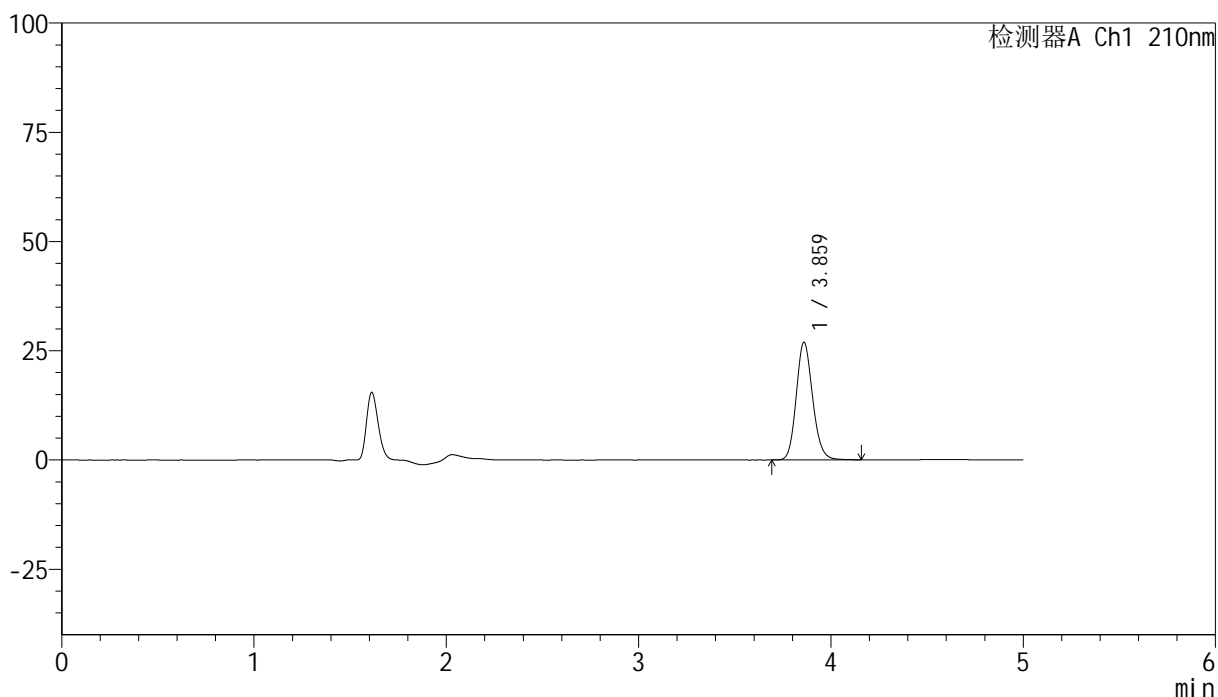

<峰表>

检测器A Ch1 210nm

峰号	保留时间	面积	高度	面积%	理论塔板数(USP)	拖尾因子	分离度(USP)
1	3.859	159825	26788	100.000	9968	1.147	--
总计		159825	26788	100.000			



YMP-397

<样品信息>

色谱柱:XB-C18(150mm*4.6mm,5μm) 流速:1.0ml/min
 柱温:35°C 波长:210nm
 数据文件名: RC\$YMP-397 - 27-13/30-362-2 - zzp-bp-2025041621p-rcd-shuijz-jf50z-P6-2.lcd
 方法文件名: RC\$YMP-397 - YMP-397-rcd-FX279.lcm
 批处理文件名: RC\$YMP-397 - 20250516-rcd-FX279.lcb
 样品瓶号: 3-46
 进样体积: 10 μl 版本号: 6.115
 进样时间: 2025/05/16 21:44:48 实验者: jiangjinwei
 处理时间 (V2): 2025/05/17 11:31:15 处理者: jiangjinwei
 仪器型号: SHIMADZU LC-2050C(FX279)

<色谱图>

mV

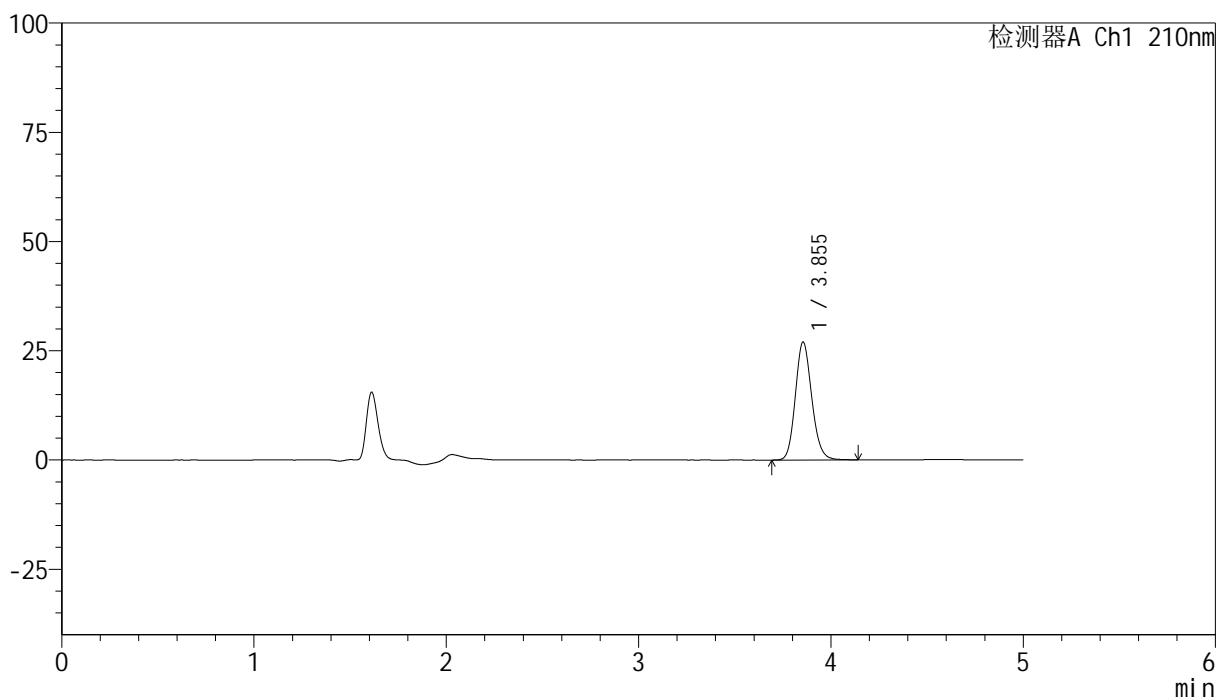

<峰表>

检测器A Ch1 210nm

峰号	保留时间	面积	高度	面积%	理论塔板数(USP)	拖尾因子	分离度(USP)
1	3.855	160364	27025	100.000	9904	1.145	--
总计		160364	27025	100.000			



YMP-397

<样品信息>

色谱柱:XB-C18(150mm*4.6mm,5μm) 流速:1.0ml/min
 柱温:35°C 波长:210nm
 数据文件名: RC\$YMP-397 - 27-13/30-363-2 - zzp-bp-2025041621p-rcd-shuijz-jf50z-P7-1.lcd
 方法文件名: RC\$YMP-397 - YMP-397-rcd-FX279.lcm
 批处理文件名: RC\$YMP-397 - 20250516-rcd-FX279.lcb
 样品瓶号: 3-2
 进样体积: 10 μl 版本号: 6.115
 进样时间: 2025/05/16 21:50:10 实验者: jiangjinwei
 处理时间 (V2): 2025/05/17 11:31:17 处理者: jiangjinwei
 仪器型号: SHIMADZU LC-2050C(FX279)

<色谱图>

mV

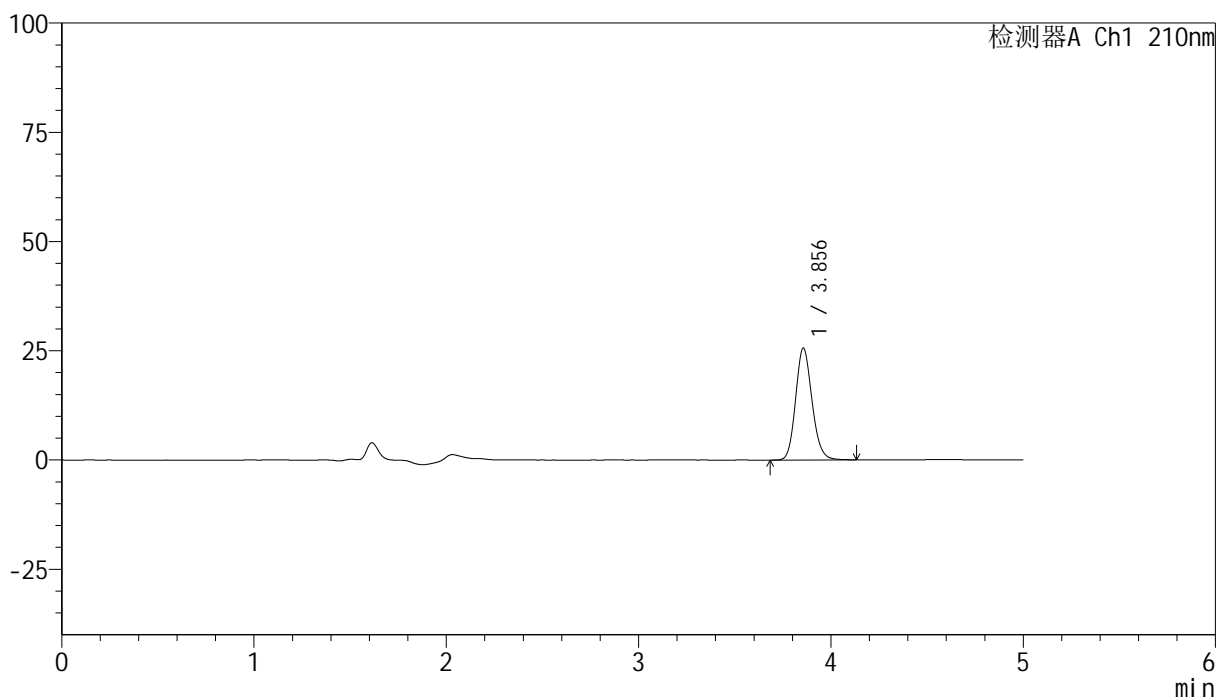

<峰表>

检测器A Ch1 210nm

峰号	保留时间	面积	高度	面积%	理论塔板数(USP)	拖尾因子	分离度(USP)
1	3.856	151832	25619	100.000	9945	1.146	--
总计		151832	25619	100.000			



YMP-397

<样品信息>

色谱柱:XB-C18(150mm*4.6mm,5μm) 流速:1.0ml/min
 柱温:35°C 波长:210nm
 数据文件名: RC\$YMP-397 - 27-13/30-364-2 - zzp-bp-2025041621p-rcd-shuijz-jf50z-P7-2.lcd
 方法文件名: RC\$YMP-397 - YMP-397-rcd-FX279.lcm
 批处理文件名: RC\$YMP-397 - 20250516-rcd-FX279.lcb
 样品瓶号: 3-2
 进样体积: 10 μl 版本号: 6.115
 进样时间: 2025/05/16 21:55:31 实验者: jiangjinwei
 处理时间 (V2): 2025/05/17 11:31:20 处理者: jiangjinwei
 仪器型号: SHIMADZU LC-2050C(FX279)

<色谱图>

mV

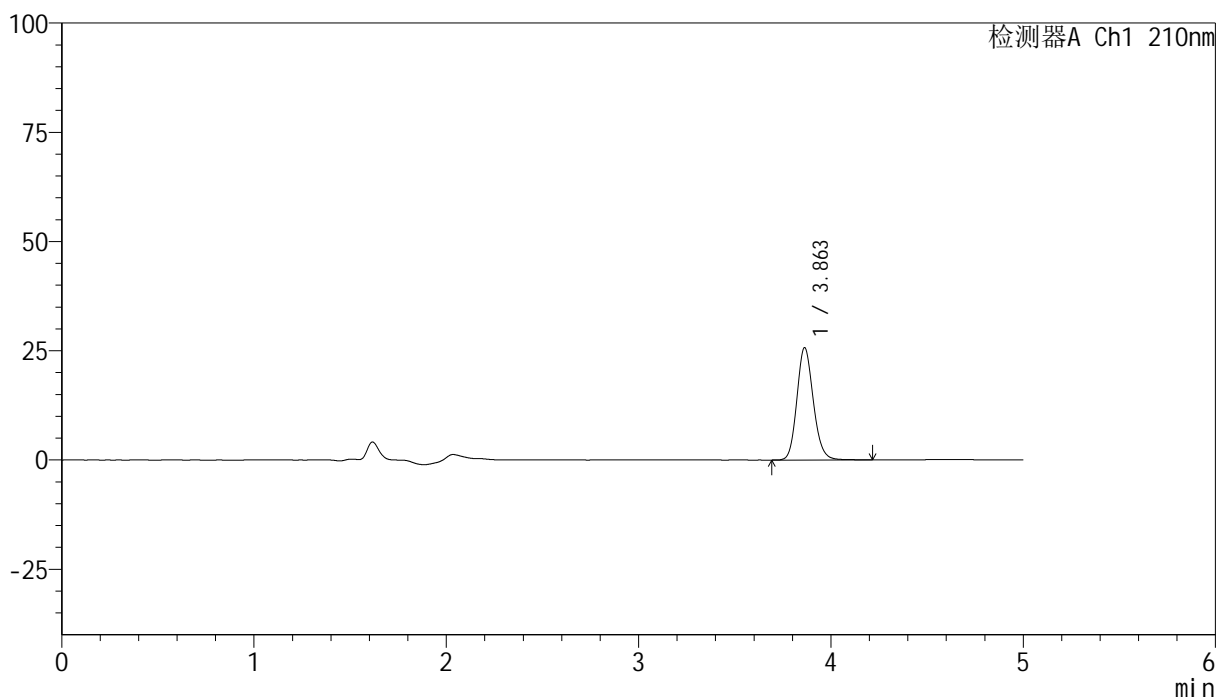

<峰表>

检测器A Ch1 210nm

峰号	保留时间	面积	高度	面积%	理论塔板数(USP)	拖尾因子	分离度(USP)
1	3.863	152872	25730	100.000	9988	1.147	--
总计		152872	25730	100.000			

<样品信息>

色谱柱:XB-C18(150mm*4.6mm,5 μ m) 流速:1.0ml/min
 柱温:35 $^{\circ}$ C 波长:210nm
 数据文件名: RC\$YMP-397 - 27-13/30-365-2 - zzp-bp-2025041621p-rcd-shuijz-jf50z-P8-1.lcd
 方法文件名: RC\$YMP-397 - YMP-397-rcd-FX279.lcm
 批处理文件名: RC\$YMP-397 - 20250516-rcd-FX279.lcb
 样品瓶号: 3-11
 进样体积: 10 μ l 版本号: 6.115
 进样时间: 2025/05/16 22:00:53 实验者: jiangjinwei
 处理时间 (V2): 2025/05/17 11:31:23 处理者: jiangjinwei
 仪器型号: SHIMADZU LC-2050C(FX279)

<色谱图>

mV

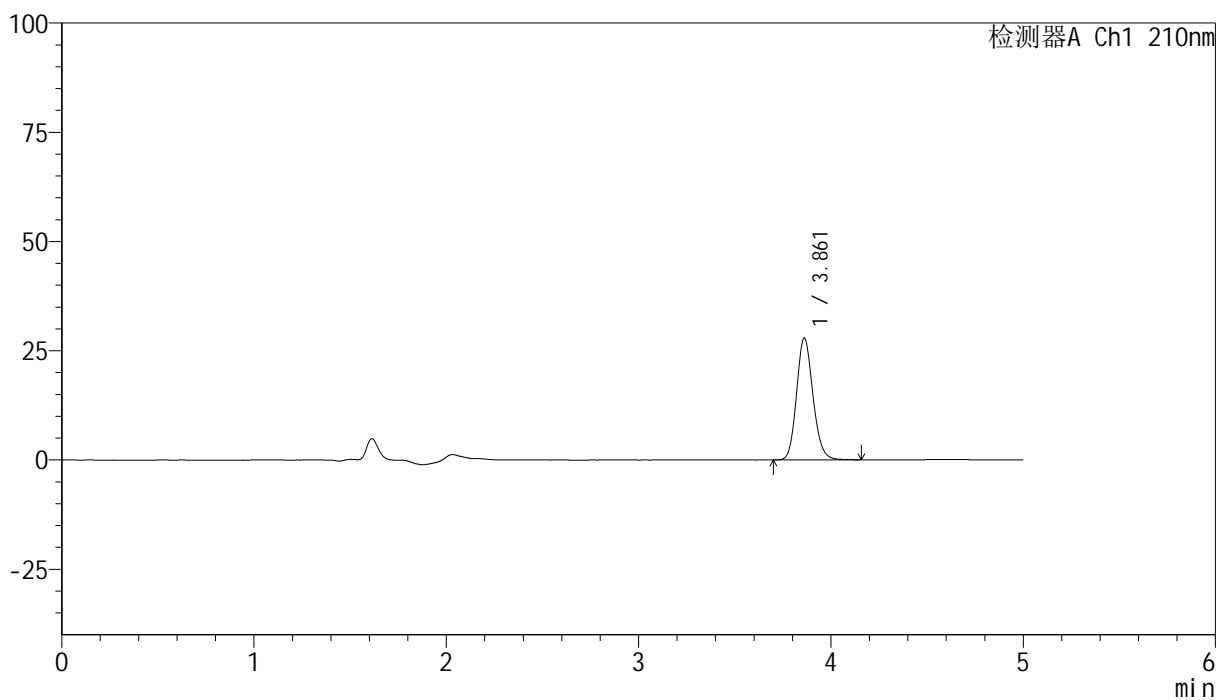

<峰表>

检测器A Ch1 210nm

峰号	保留时间	面积	高度	面积%	理论塔板数(USP)	拖尾因子	分离度(USP)
1	3.861	165756	27856	100.000	9927	1.146	--
总计		165756	27856	100.000			

<样品信息>

色谱柱:XB-C18(150mm*4.6mm,5 μ m) 流速:1.0ml/min
柱温:35 $^{\circ}$ C 波长:210nm
数据文件名: RC\$YMP-397 - 27-13/30-366-2 - zzp-bp-2025041621p-rcd-shuijz-jf50z-P8-2.lcd
方法文件名: RC\$YMP-397 - YMP-397-rcd-FX279.lcm
批处理文件名: RC\$YMP-397 - 20250516-rcd-FX279.lcb
样品瓶号: 3-11
进样体积: 10 μ l 版本号: 6.115
进样时间: 2025/05/16 22:06:15 实验者: jiangjinwei
处理时间 (V2): 2025/05/17 11:31:25 处理者: jiangjinwei
仪器型号: SHIMADZU LC-2050C(FX279)

<色谱图>

mV

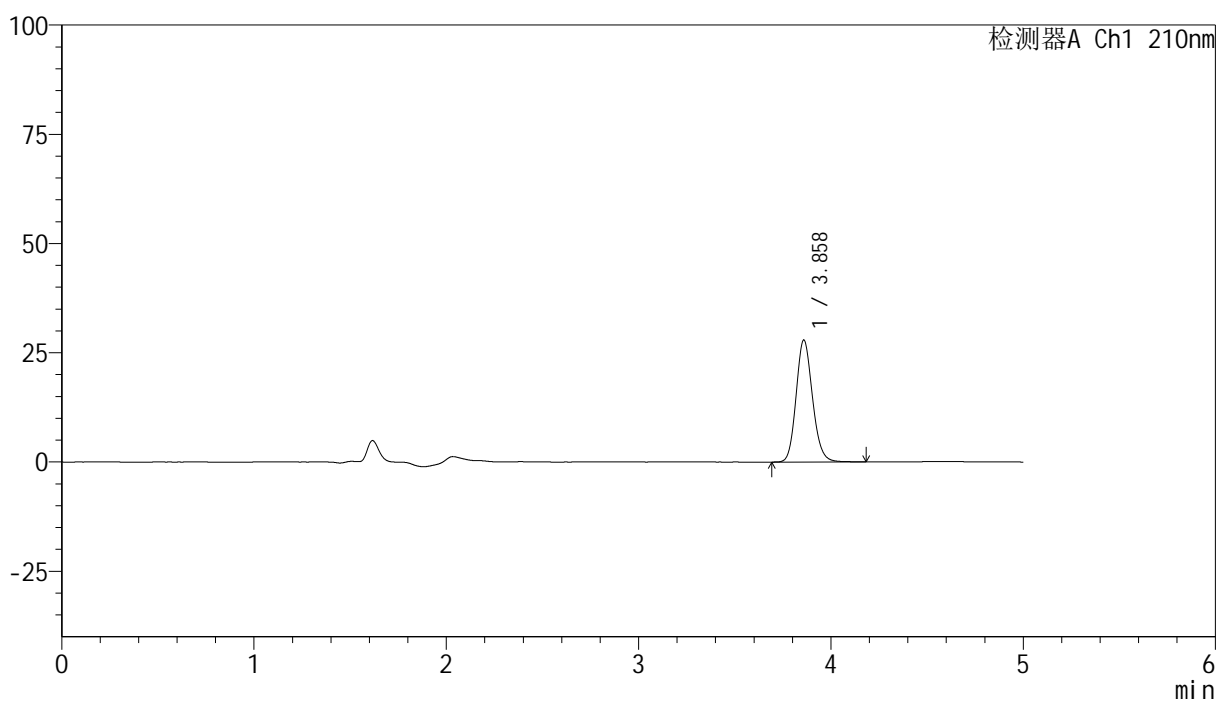

<峰表>

检测器A Ch1 210nm

峰号	保留时间	面积	高度	面积%	理论塔板数(USP)	拖尾因子	分离度(USP)
1	3.858	165710	27819	100.000	9951	1.147	--
总计		165710	27819	100.000			

<样品信息>

色谱柱:XB-C18(150mm*4.6mm,5 μ m) 流速:1.0ml/min
 柱温:35 $^{\circ}$ C 波长:210nm
 数据文件名: RC\$YMP-397 - 27-13/30-367-2 - zzp-bp-2025041621p-rcd-shuijz-jf50z-P9-1.lcd
 方法文件名: RC\$YMP-397 - YMP-397-rcd-FX279.lcm
 批处理文件名: RC\$YMP-397 - 20250516-rcd-FX279.lcb
 样品瓶号: 3-20
 进样体积: 10 μ l 版本号: 6.115
 进样时间: 2025/05/16 22:11:37 实验者: jiangjinwei
 处理时间 (V2): 2025/05/17 11:31:28 处理者: jiangjinwei
 仪器型号: SHIMADZU LC-2050C(FX279)

<色谱图>

mV

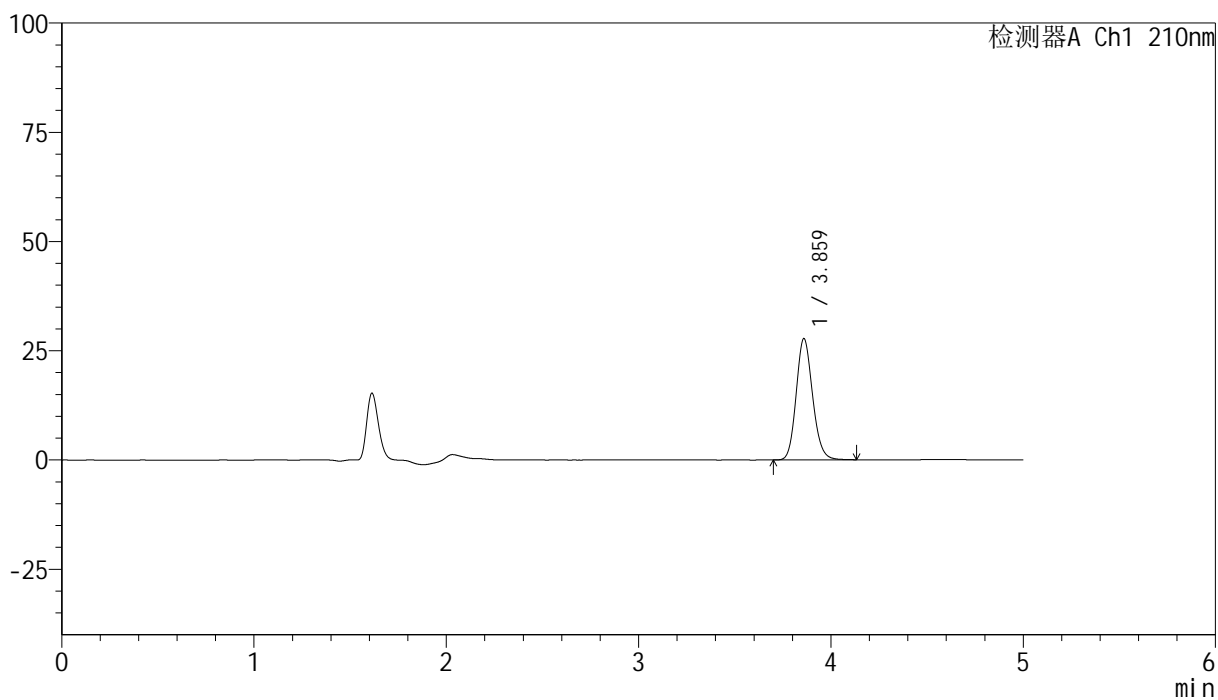

<峰表>

检测器A Ch1 210nm

峰号	保留时间	面积	高度	面积%	理论塔板数(USP)	拖尾因子	分离度(USP)
1	3.859	164841	27615	100.000	9900	1.145	--
总计		164841	27615	100.000			



YMP-397

<样品信息>

色谱柱:XB-C18(150mm*4.6mm,5μm) 流速:1.0ml/min
 柱温:35°C 波长:210nm
 数据文件名: RC\$YMP-397 - 27-13/30-368-2 - zzp-bp-2025041621p-rcd-shuijz-jf50z-P9-2.lcd
 方法文件名: RC\$YMP-397 - YMP-397-rcd-FX279.lcm
 批处理文件名: RC\$YMP-397 - 20250516-rcd-FX279.lcb
 样品瓶号: 3-20
 进样体积: 10 μl 版本号: 6.115
 进样时间: 2025/05/16 22:16:59 实验者: jiangjinwei
 处理时间 (V2): 2025/05/17 11:31:31 处理者: jiangjinwei
 仪器型号: SHIMADZU LC-2050C(FX279)

<色谱图>

mV

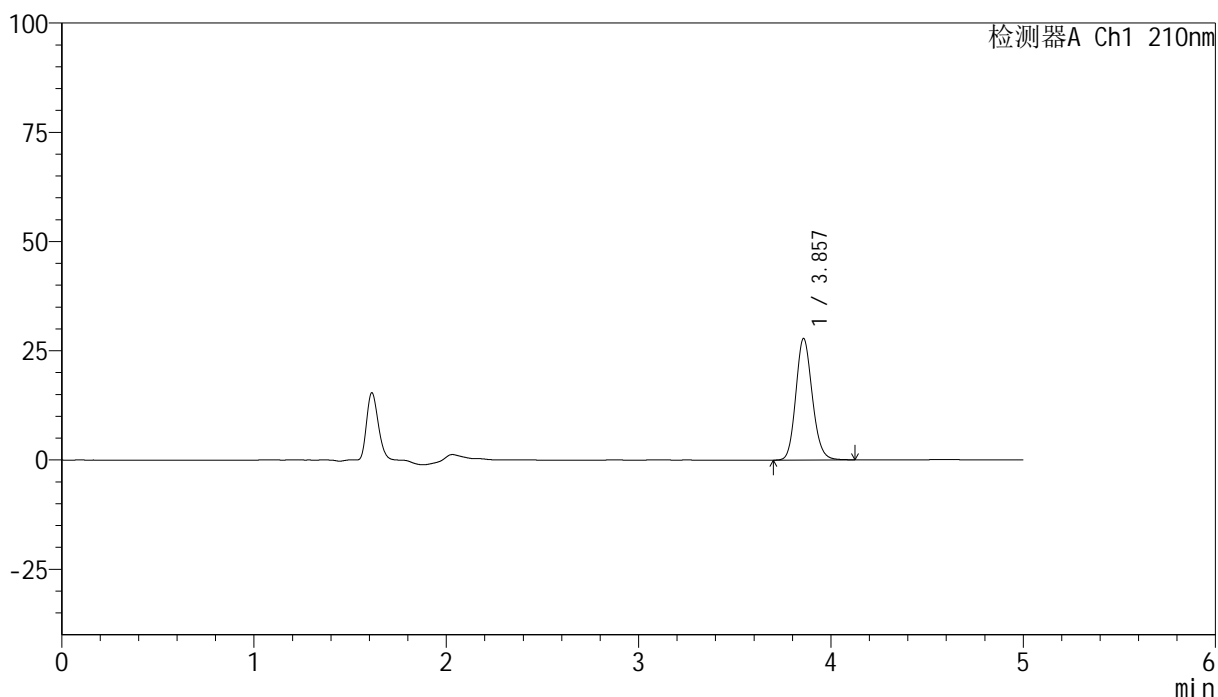

<峰表>

检测器A Ch1 210nm

峰号	保留时间	面积	高度	面积%	理论塔板数(USP)	拖尾因子	分离度(USP)
1	3.857	165015	27784	100.000	9898	1.143	--
总计		165015	27784	100.000			



YMP-397

<样品信息>

色谱柱:XB-C18(150mm*4.6mm,5μm) 流速:1.0ml/min
 柱温:35°C 波长:210nm
 数据文件名: RC\$YMP-397 - 27-13/30-369-2 - zzp-bp-2025041621p-rcd-shuijz-jf50z-P10-1.lcd
 方法文件名: RC\$YMP-397 - YMP-397-rcd-FX279.lcm
 批处理文件名: RC\$YMP-397 - 20250516-rcd-FX279.lcb
 样品瓶号: 3-29
 进样体积: 10 μl 版本号: 6.115
 进样时间: 2025/05/16 22:22:21 实验者: jiangjinwei
 处理时间 (V2): 2025/05/17 11:31:34 处理者: jiangjinwei
 仪器型号: SHIMADZU LC-2050C(FX279)

<色谱图>

mV

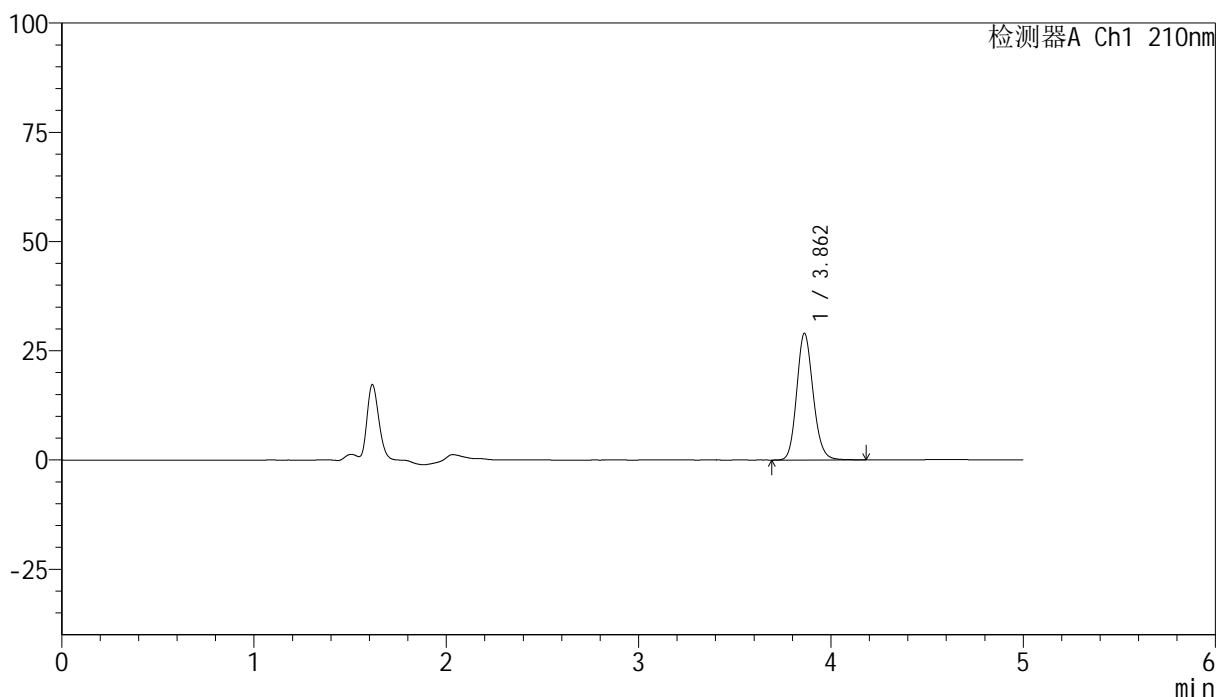

<峰表>

检测器A Ch1 210nm

峰号	保留时间	面积	高度	面积%	理论塔板数(USP)	拖尾因子	分离度(USP)
1	3.862	172024	28973	100.000	9964	1.147	--
总计		172024	28973	100.000			



YMP-397

<样品信息>

色谱柱:XB-C18(150mm*4.6mm,5μm) 流速:1.0ml/min
 柱温:35°C 波长:210nm
 数据文件名: RC\$YMP-397 - 27-13/30-370-2 - zzp-bp-2025041621p-rcd-shuijz-jf50z-P10-2.lcd
 方法文件名: RC\$YMP-397 - YMP-397-rcd-FX279.lcm
 批处理文件名: RC\$YMP-397 - 20250516-rcd-FX279.lcb
 样品瓶号: 3-29
 进样体积: 10 μl 版本号: 6.115
 进样时间: 2025/05/16 22:27:42 实验者: jiangjinwei
 处理时间 (V2): 2025/05/17 11:31:36 处理者: jiangjinwei
 仪器型号: SHIMADZU LC-2050C(FX279)

<色谱图>

mV

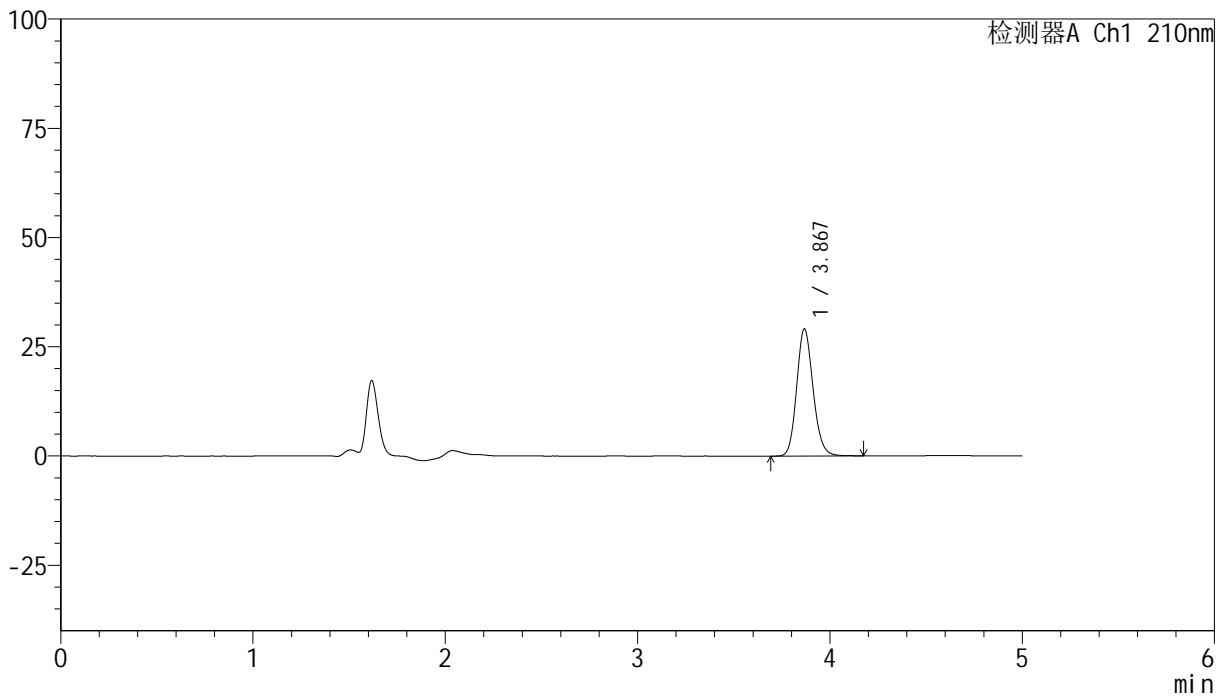

<峰表>

检测器A Ch1 210nm

峰号	保留时间	面积	高度	面积%	理论塔板数(USP)	拖尾因子	分离度(USP)
1	3.867	172578	28994	100.000	9989	1.145	--
总计		172578	28994	100.000			



YMP-397

<样品信息>

色谱柱:XB-C18(150mm*4.6mm,5μm) 流速:1.0ml/min
 柱温:35°C 波长:210nm
 数据文件名: RC\$YMP-397 - 27-13/30-371-2 - zzp-bp-2025041621p-rcd-shuijz-jf50z-P11-1.lcd
 方法文件名: RC\$YMP-397 - YMP-397-rcd-FX279.lcm
 批处理文件名: RC\$YMP-397 - 20250516-rcd-FX279.lcb
 样品瓶号: 3-38
 进样体积: 10 μl 版本号: 6.115
 进样时间: 2025/05/16 22:33:03 实验者: jiangjinwei
 处理时间 (V2): 2025/05/17 11:31:39 处理者: jiangjinwei
 仪器型号: SHIMADZU LC-2050C(FX279)

<色谱图>

mV

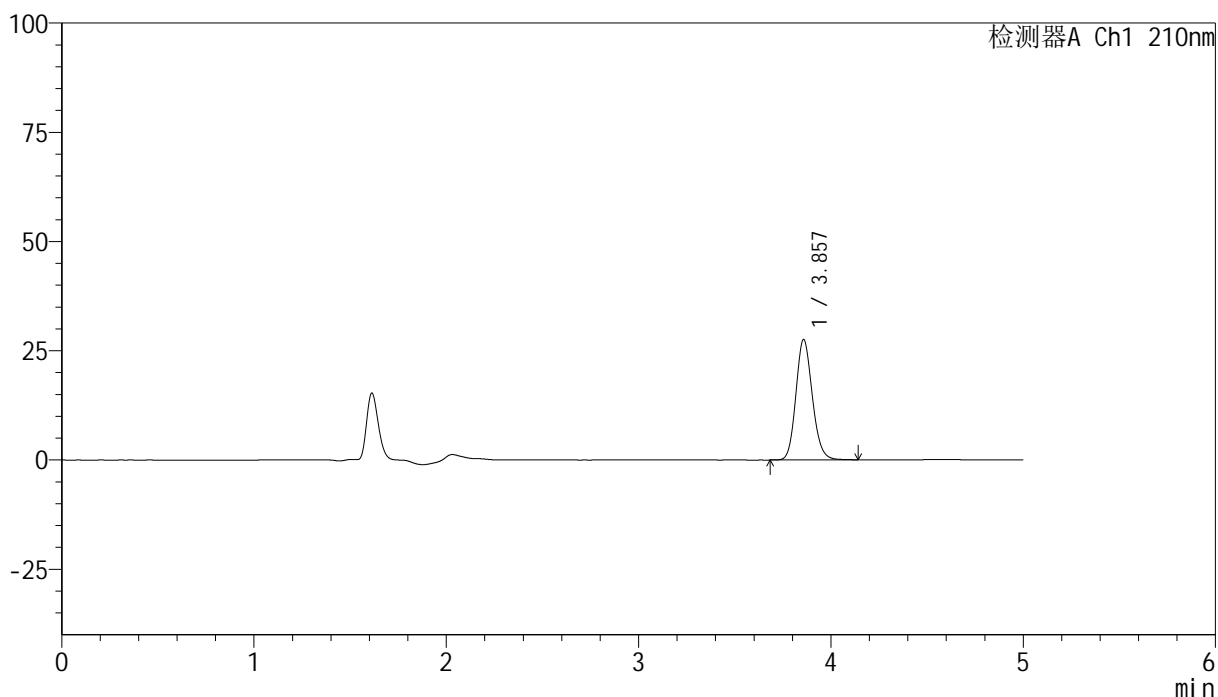

<峰表>

检测器A Ch1 210nm

峰号	保留时间	面积	高度	面积%	理论塔板数(USP)	拖尾因子	分离度(USP)
1	3.857	163713	27530	100.000	9905	1.146	--
总计		163713	27530	100.000			

<样品信息>

色谱柱:XB-C18(150mm*4.6mm,5 μ m) 流速:1.0ml/min
柱温:35 $^{\circ}$ C 波长:210nm
数据文件名: RC\$YMP-397 - 27-13/30-372-2 - zzp-bp-2025041621p-rcd-shuijz-jf50z-P11-2.lcd
方法文件名: RC\$YMP-397 - YMP-397-rcd-FX279.lcm
批处理文件名: RC\$YMP-397 - 20250516-rcd-FX279.lcb
样品瓶号: 3-38
进样体积: 10 μ l 版本号: 6.115
进样时间: 2025/05/16 22:38:25 实验者: jiangjinwei
处理时间(V2): 2025/05/17 11:31:42 处理者: jiangjinwei
仪器型号: SHIMADZU LC-2050C(FX279)

<色谱图>

mV

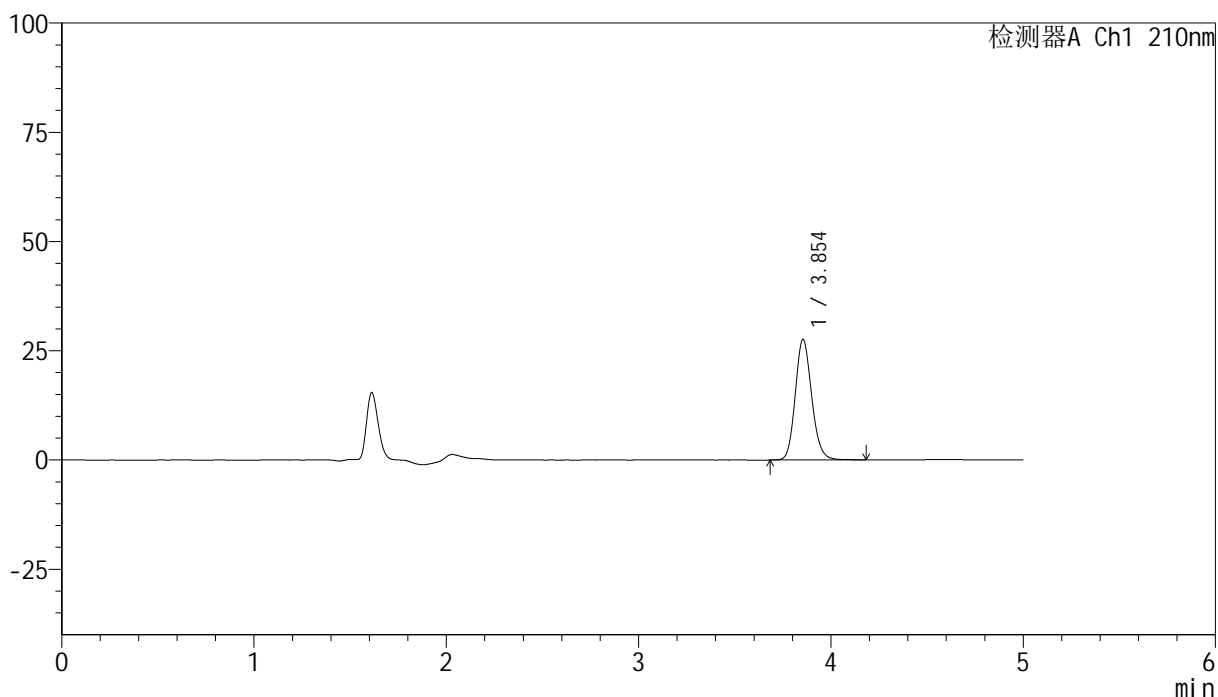

<峰表>

检测器A Ch1 210nm

峰号	保留时间	面积	高度	面积%	理论塔板数(USP)	拖尾因子	分离度(USP)
1	3.854	164003	27619	100.000	9940	1.147	--
总计		164003	27619	100.000			



YMP-397

<样品信息>

色谱柱:XB-C18(150mm*4.6mm,5μm) 流速:1.0ml/min
 柱温:35°C 波长:210nm
 数据文件名: RC\$YMP-397 - 27-13/30-373-2 - zzp-bp-2025041621p-rcd-shuijz-jf50z-P12-1.lcd
 方法文件名: RC\$YMP-397 - YMP-397-rcd-FX279.lcm
 批处理文件名: RC\$YMP-397 - 20250516-rcd-FX279.lcb
 样品瓶号: 3-47
 进样体积: 10 μl 版本号: 6.115
 进样时间: 2025/05/16 22:43:47 实验者: jiangjinwei
 处理时间 (V2): 2025/05/17 11:31:44 处理者: jiangjinwei
 仪器型号: SHIMADZU LC-2050C(FX279)

<色谱图>

mV

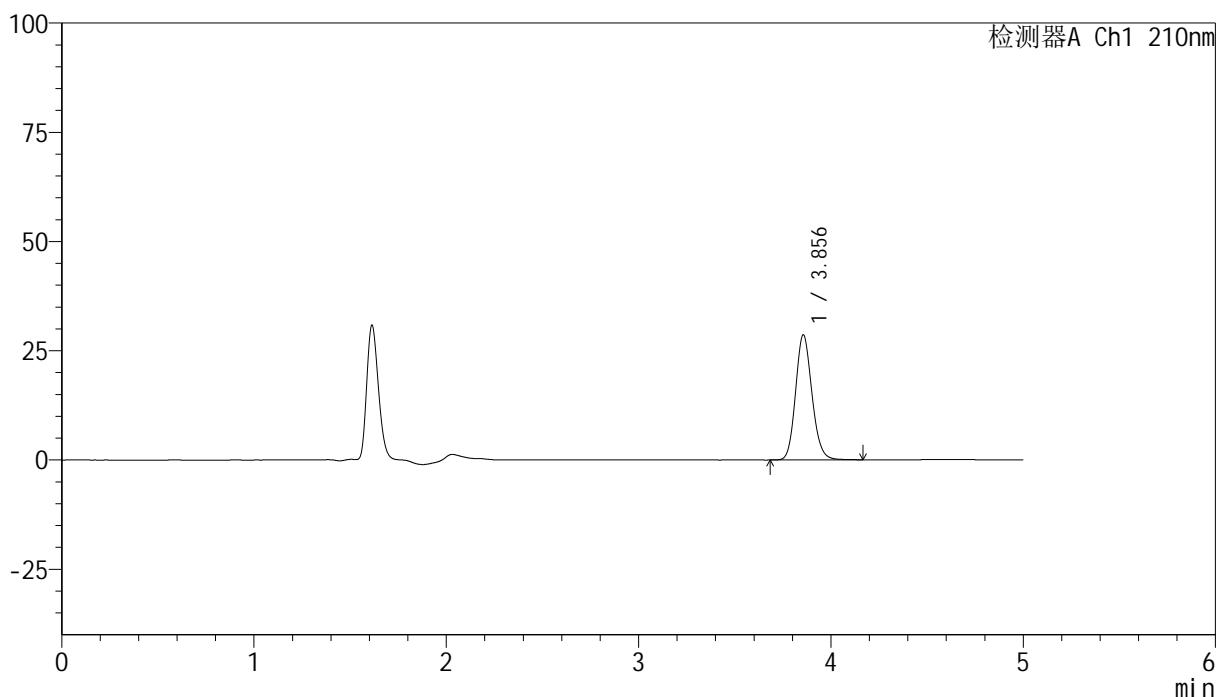

<峰表>

检测器A Ch1 210nm

峰号	保留时间	面积	高度	面积%	理论塔板数(USP)	拖尾因子	分离度(USP)
1	3.856	169672	28635	100.000	9952	1.145	--
总计		169672	28635	100.000			



YMP-397

<样品信息>

色谱柱:XB-C18(150mm*4.6mm,5μm) 流速:1.0ml/min
 柱温:35°C 波长:210nm
 数据文件名: RC\$YMP-397 - 27-13/30-374-2 - zzp-bp-2025041621p-rcd-shuijz-jf50z-P12-2.lcd
 方法文件名: RC\$YMP-397 - YMP-397-rcd-FX279.lcm
 批处理文件名: RC\$YMP-397 - 20250516-rcd-FX279.lcb
 样品瓶号: 3-47
 进样体积: 10 μl 版本号: 6.115
 进样时间: 2025/05/16 22:49:08 实验者: jiangjinwei
 处理时间 (V2): 2025/05/17 11:31:47 处理者: jiangjinwei
 仪器型号: SHIMADZU LC-2050C(FX279)

<色谱图>

mV

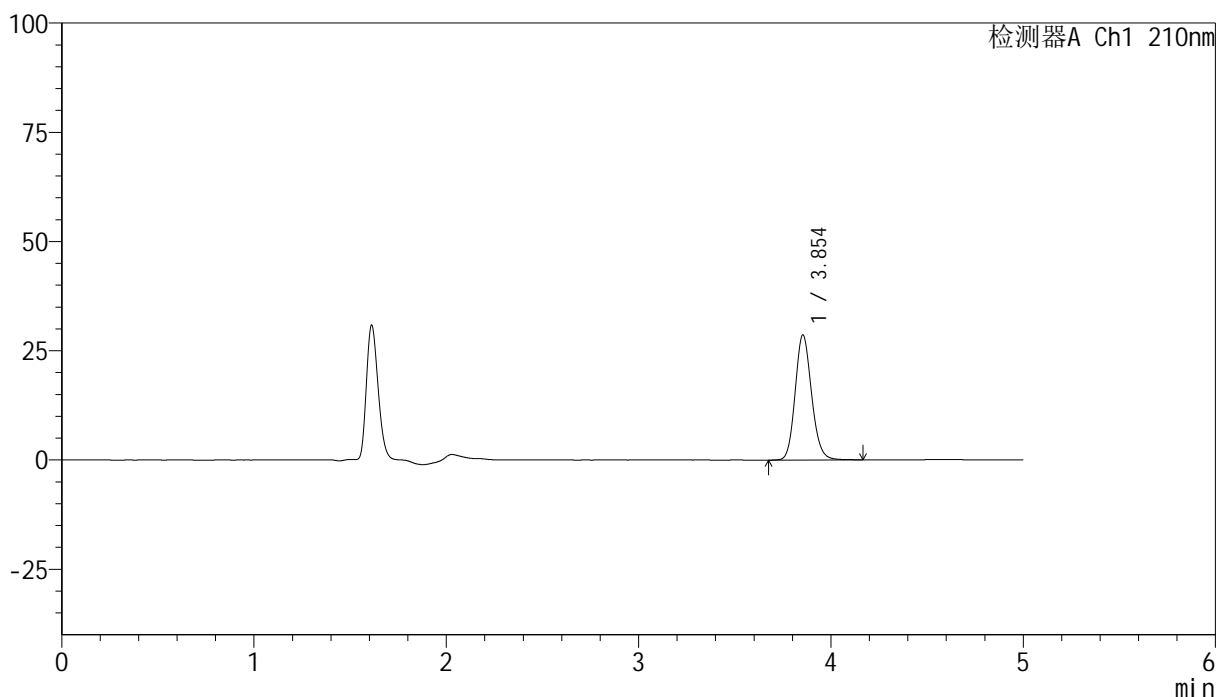

<峰表>

检测器A Ch1 210nm

峰号	保留时间	面积	高度	面积%	理论塔板数(USP)	拖尾因子	分离度(USP)
1	3.854	169728	28622	100.000	9941	1.144	--
总计		169728	28622	100.000			

<样品信息>

色谱柱:XB-C18(150mm*4.6mm,5 μ m) 流速:1.0ml/min
 柱温:35 $^{\circ}$ C 波长:210nm
 数据文件名: RC\$YMP-397 - 27-13/30-375-2 - zzp-bp-2025041621p-rcd-shuijz-jf50z-dz2-1.lcd
 方法文件名: RC\$YMP-397 - YMP-397-rcd-FX279.lcm
 批处理文件名: RC\$YMP-397 - 20250516-rcd-FX279.lcb
 样品瓶号: 3-27
 进样体积: 10 μ l 版本号: 6.115
 进样时间: 2025/05/16 22:54:30 实验者: jiangjinwei
 处理时间(V2): 2025/05/17 11:31:50 处理者: jiangjinwei
 仪器型号: SHIMADZU LC-2050C(FX279)

<色谱图>

mV

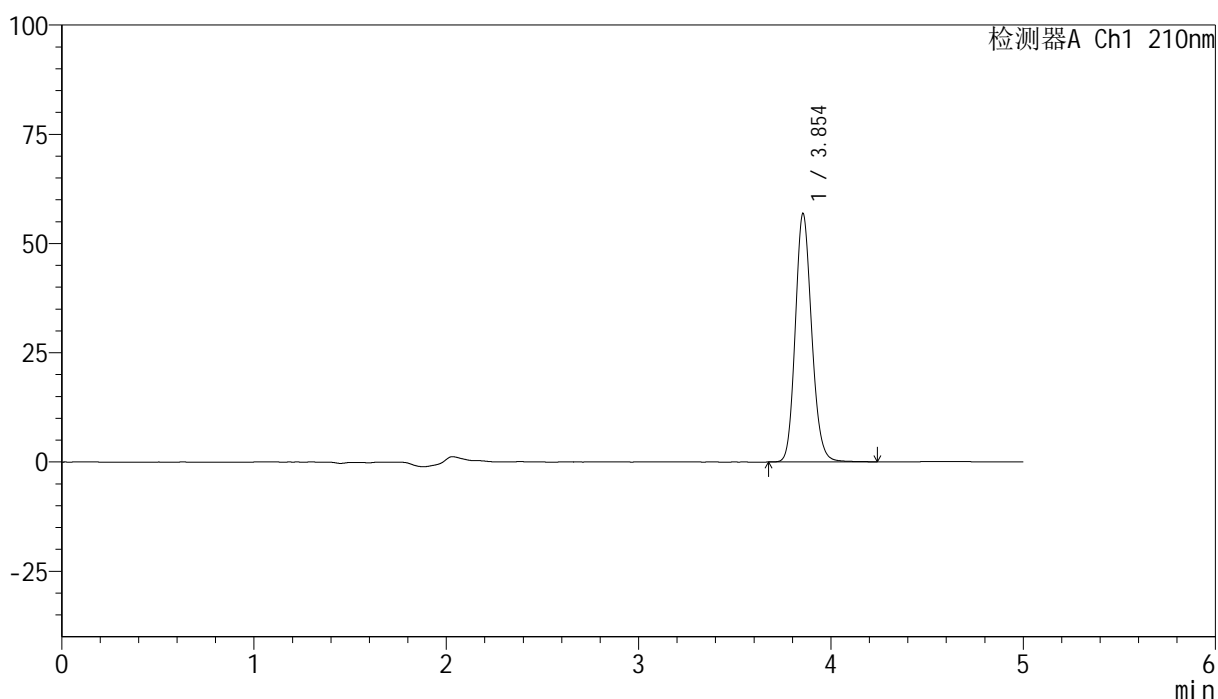

<峰表>

检测器A Ch1 210nm

峰号	保留时间	面积	高度	面积%	理论塔板数(USP)	拖尾因子	分离度(USP)
1	3.854	336906	56863	100.000	9974	1.147	--
总计		336906	56863	100.000			



YMP-397

<样品信息>

色谱柱:XB-C18(150mm*4.6mm,5μm) 流速:1.0ml/min
 柱温:35°C 波长:210nm
 数据文件名: RC\$YMP-397 - 27-13/30-376-2 - zzp-bp-2025041621p-rcd-shuijz-jf50z-dz2-2.lcd
 方法文件名: RC\$YMP-397 - YMP-397-rcd-FX279.lcm
 批处理文件名: RC\$YMP-397 - 20250516-rcd-FX279.lcb
 样品瓶号: 3-27
 进样体积: 10 μl 版本号: 6.115
 进样时间: 2025/05/16 22:59:53 实验者: jiangjinwei
 处理时间 (V2): 2025/05/17 11:31:53 处理者: jiangjinwei
 仪器型号: SHIMADZU LC-2050C(FX279)

<色谱图>

mV

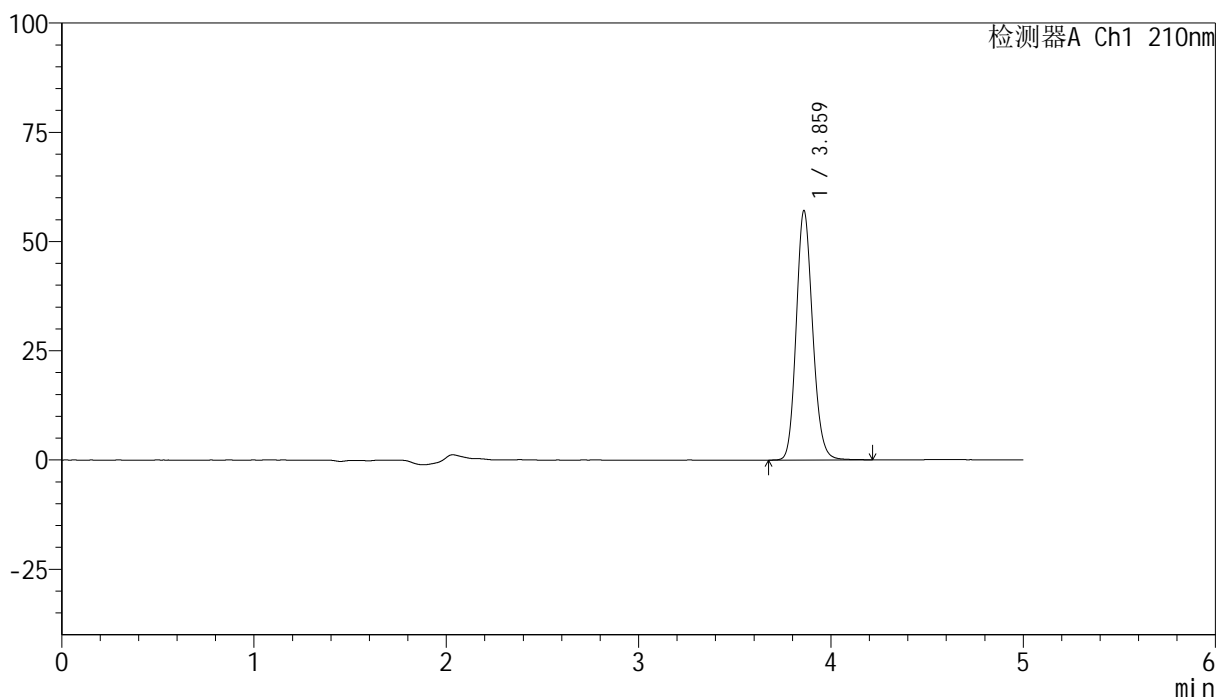

<峰表>

检测器A Ch1 210nm

峰号	保留时间	面积	高度	面积%	理论塔板数(USP)	拖尾因子	分离度(USP)
1	3.859	338162	56754	100.000	9976	1.148	--
总计		338162	56754	100.000			

<样品信息>

色谱柱:XB-C18(150mm*4.6mm,5 μ m) 流速:1.0ml/min
柱温:35 $^{\circ}$ C 波长:210nm
数据文件名: RC\$YMP-397 - 27-13/30-377-2 - zzp-bp-2025041821p-rcd-shuijz-jf50z-rj.lcd
方法文件名: RC\$YMP-397 - YMP-397-rcd-FX279.lcm
批处理文件名: RC\$YMP-397 - 20250516-rcd-FX279.lcb
样品瓶号: 4-9 版本号: 6.115
进样体积: 10 μ l 实验者: jiangjinwei
进样时间: 2025/05/16 23:05:16 处理者: jiangjinwei
处理时间 (V2): 2025/05/17 11:31:55
仪器型号: SHIMADZU LC-2050C(FX279)

<色谱图>

mV

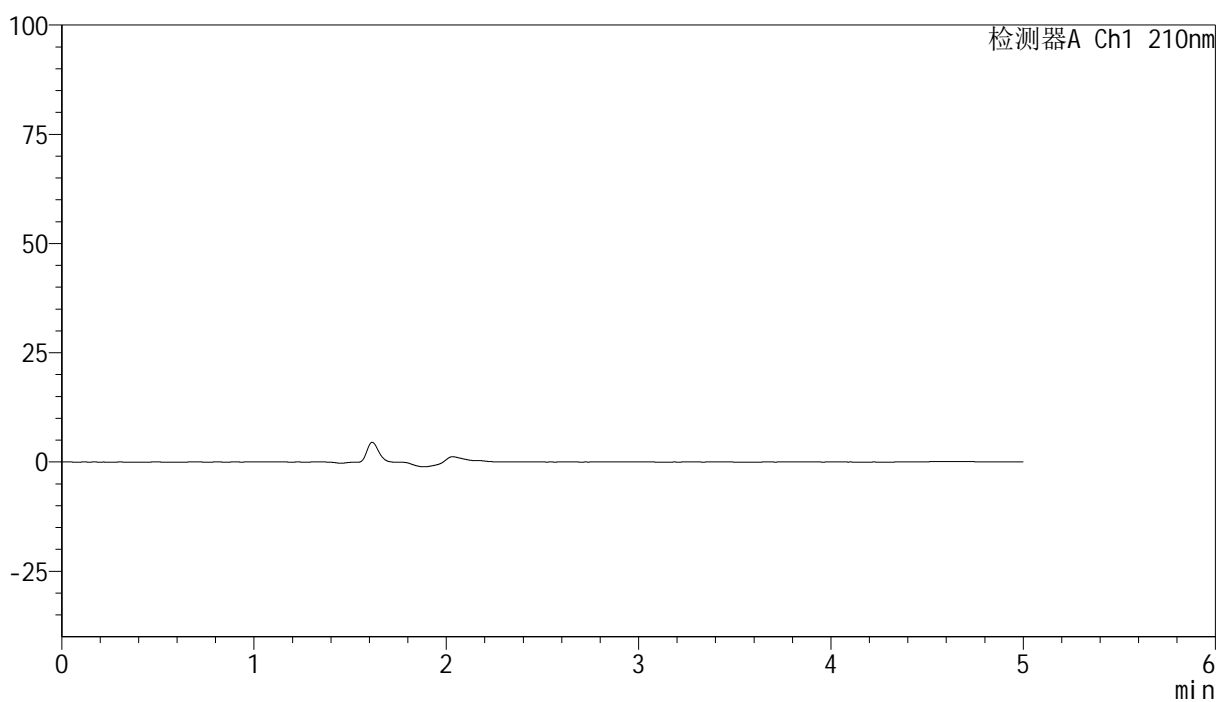

<峰表>

检测器A Ch1 210nm

峰号	保留时间	面积	高度	面积%	理论塔板数(USP)	拖尾因子	分离度(USP)
总计							

<样品信息>

色谱柱:XB-C18(150mm*4.6mm,5 μ m) 流速:1.0ml/min
柱温:35 $^{\circ}$ C 波长:210nm
数据文件名: RC\$YMP-397 - 27-13/30-378-2 - zzp-bp-2025041821p-rcd-shuijz-jf50z-dz1-1.lcd
方法文件名: RC\$YMP-397 - YMP-397-rcd-FX279.lcm
批处理文件名: RC\$YMP-397 - 20250516-rcd-FX279.lcb
样品瓶号: 4-18
进样体积: 10 μ l 版本号: 6.115
进样时间: 2025/05/16 23:10:40 实验者: jiangjinwei
处理时间 (V2): 2025/05/17 11:31:58 处理者: jiangjinwei
仪器型号: SHIMADZU LC-2050C(FX279)

<色谱图>

mV

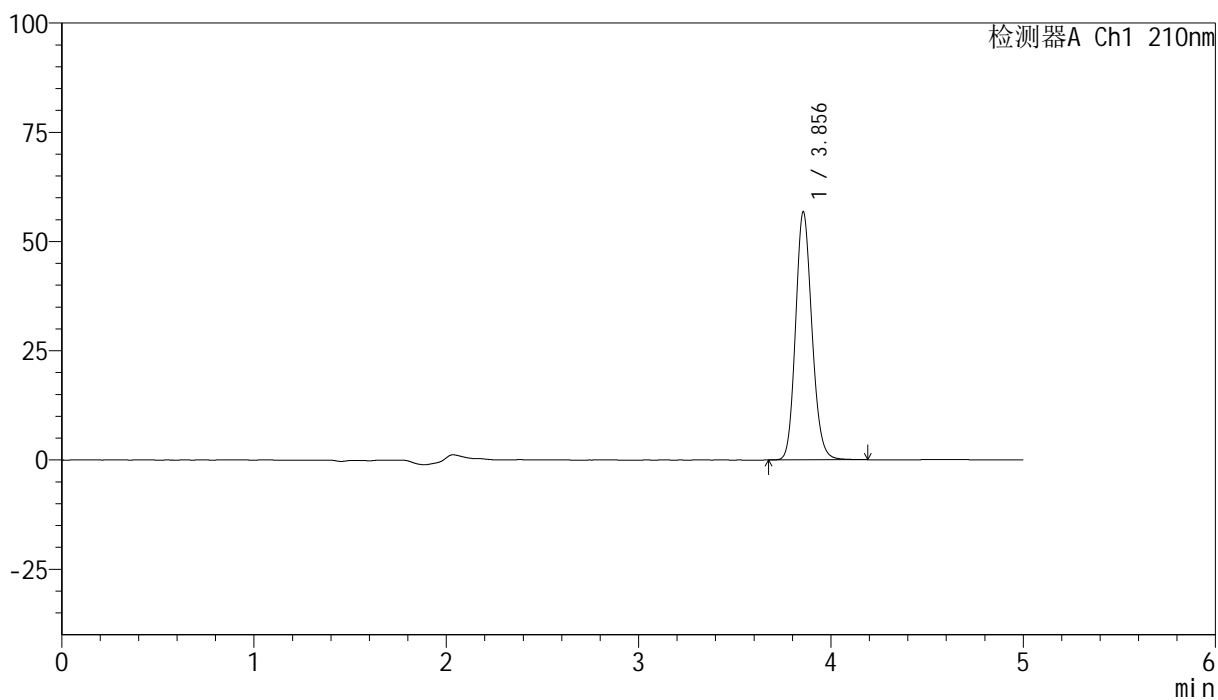

<峰表>

检测器A Ch1 210nm

峰号	保留时间	面积	高度	面积%	理论塔板数(USP)	拖尾因子	分离度(USP)
1	3.856	336330	56795	100.000	9958	1.147	--
总计		336330	56795	100.000			

<样品信息>

色谱柱:XB-C18(150mm*4.6mm,5 μ m) 流速:1.0ml/min
柱温:35 $^{\circ}$ C 波长:210nm
数据文件名: RC\$YMP-397 - 27-13/30-379-2 - zzp-bp-2025041821p-rcd-shuijz-jf50z-dz1-2.lcd
方法文件名: RC\$YMP-397 - YMP-397-rcd-FX279.lcm
批处理文件名: RC\$YMP-397 - 20250516-rcd-FX279.lcb
样品瓶号: 4-18
进样体积: 10 μ l 版本号: 6.115
进样时间: 2025/05/16 23:16:04 实验者: jiangjinwei
处理时间 (V2): 2025/05/17 11:32:01 处理者: jiangjinwei
仪器型号: SHIMADZU LC-2050C(FX279)

<色谱图>

mV

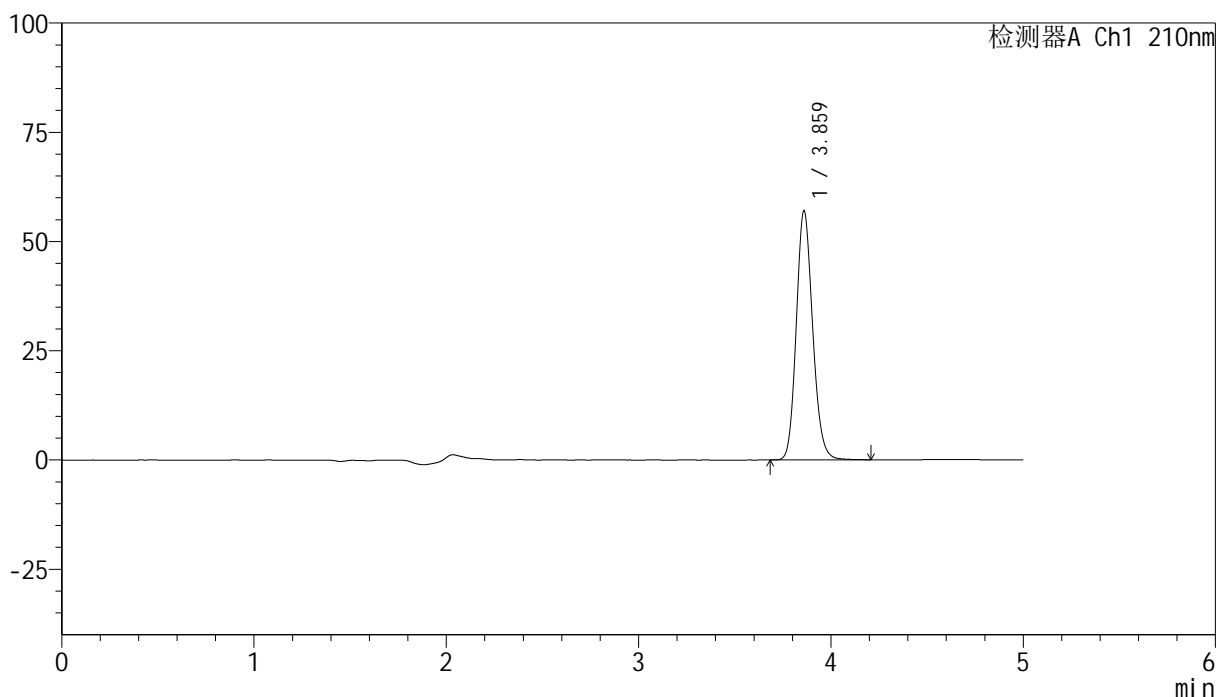

<峰表>

检测器A Ch1 210nm

峰号	保留时间	面积	高度	面积%	理论塔板数(USP)	拖尾因子	分离度(USP)
1	3.859	337849	56708	100.000	9973	1.147	--
总计		337849	56708	100.000			

<样品信息>

色谱柱:XB-C18(150mm*4.6mm,5 μ m) 流速:1.0ml/min
柱温:35 $^{\circ}$ C 波长:210nm
数据文件名: RC\$YMP-397 - 27-13/30-380-2 - zzp-bp-2025041821p-rcd-shuijz-jf50z-dz1-3.lcd
方法文件名: RC\$YMP-397 - YMP-397-rcd-FX279.lcm
批处理文件名: RC\$YMP-397 - 20250516-rcd-FX279.lcb
样品瓶号: 4-18
进样体积: 10 μ l 版本号: 6.115
进样时间: 2025/05/16 23:21:28 实验者: jiangjinwei
处理时间 (V2): 2025/05/17 11:32:03 处理者: jiangjinwei
仪器型号: SHIMADZU LC-2050C(FX279)

<色谱图>

mV

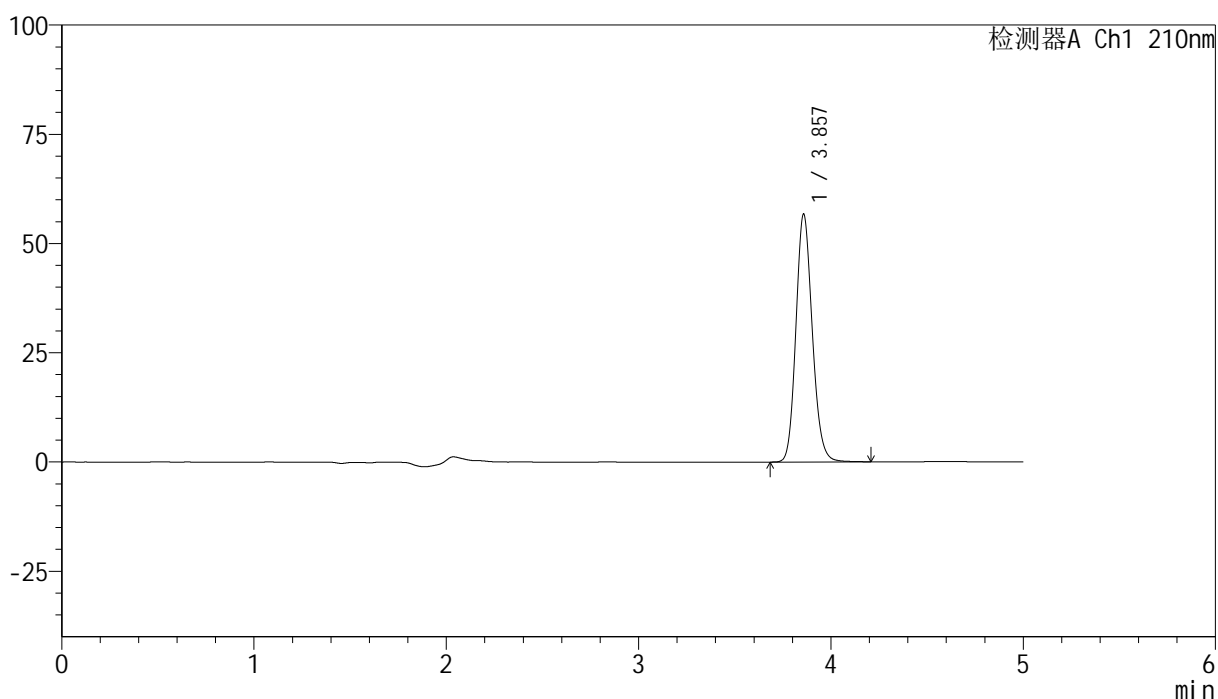

<峰表>

检测器A Ch1 210nm

峰号	保留时间	面积	高度	面积%	理论塔板数(USP)	拖尾因子	分离度(USP)
1	3.857	335712	56642	100.000	9991	1.148	--
总计		335712	56642	100.000			

<样品信息>

色谱柱:XB-C18(150mm*4.6mm,5 μ m) 流速:1.0ml/min
 柱温:35 $^{\circ}$ C 波长:210nm
 数据文件名: RC\$YMP-397 - 27-13/30-381-2 - zzp-bp-2025041821p-rcd-shuijz-jf50z-dz1-4.lcd
 方法文件名: RC\$YMP-397 - YMP-397-rcd-FX279.lcm
 批处理文件名: RC\$YMP-397 - 20250516-rcd-FX279.lcb
 样品瓶号: 4-18
 进样体积: 10 μ l 版本号: 6.115
 进样时间: 2025/05/16 23:26:52 实验者: jiangjinwei
 处理时间 (V2): 2025/05/17 11:32:06 处理者: jiangjinwei
 仪器型号: SHIMADZU LC-2050C(FX279)

<色谱图>

mV

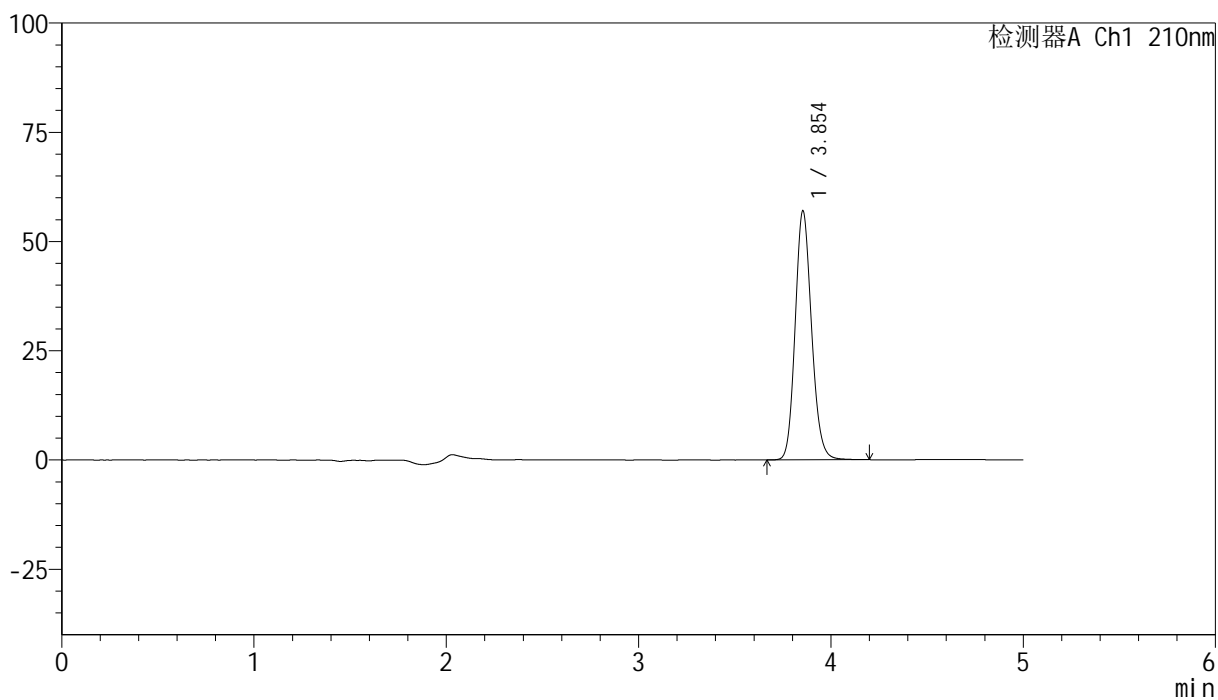

<峰表>

检测器A Ch1 210nm

峰号	保留时间	面积	高度	面积%	理论塔板数(USP)	拖尾因子	分离度(USP)
1	3.854	337876	56967	100.000	9929	1.145	--
总计		337876	56967	100.000			

<样品信息>

色谱柱:XB-C18(150mm*4.6mm,5 μ m) 流速:1.0ml/min
 柱温:35 $^{\circ}$ C 波长:210nm
 数据文件名: RC\$YMP-397 - 27-13/30-382-2 - zzp-bp-2025041821p-rcd-shuijz-jf50z-dz1-5.lcd
 方法文件名: RC\$YMP-397 - YMP-397-rcd-FX279.lcm
 批处理文件名: RC\$YMP-397 - 20250516-rcd-FX279.lcb
 样品瓶号: 4-18
 进样体积: 10 μ l 版本号: 6.115
 进样时间: 2025/05/16 23:32:16 实验者: jiangjinwei
 处理时间 (V2): 2025/05/17 11:32:09 处理者: jiangjinwei
 仪器型号: SHIMADZU LC-2050C(FX279)

<色谱图>

mV

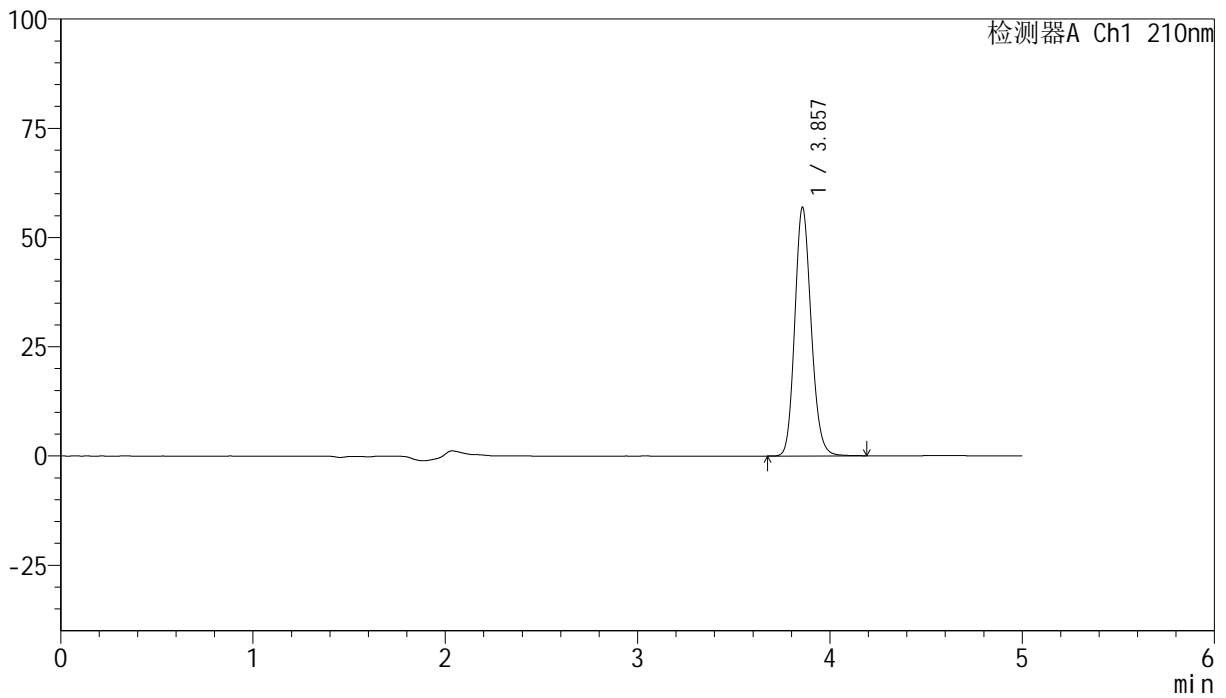

<峰表>

检测器A Ch1 210nm

峰号	保留时间	面积	高度	面积%	理论塔板数(USP)	拖尾因子	分离度(USP)
1	3.857	336663	56862	100.000	9975	1.147	--
总计		336663	56862	100.000			

<样品信息>

色谱柱:XB-C18(150mm*4.6mm,5 μ m) 流速:1.0ml/min
柱温:35 $^{\circ}$ C 波长:210nm
数据文件名: RC\$YMP-397 - 27-13/30-383-2 - zzp-bp-2025041821p-rcd-shuijz-jf50z-P1-1.lcd
方法文件名: RC\$YMP-397 - YMP-397-rcd-FX279.lcm
批处理文件名: RC\$YMP-397 - 20250516-rcd-FX279.lcb
样品瓶号: 4-1
进样体积: 10 μ l 版本号: 6.115
进样时间: 2025/05/16 23:37:38 实验者: jiangjinwei
处理时间 (V2): 2025/05/17 11:32:11 处理者: jiangjinwei
仪器型号: SHIMADZU LC-2050C(FX279)

<色谱图>

mV

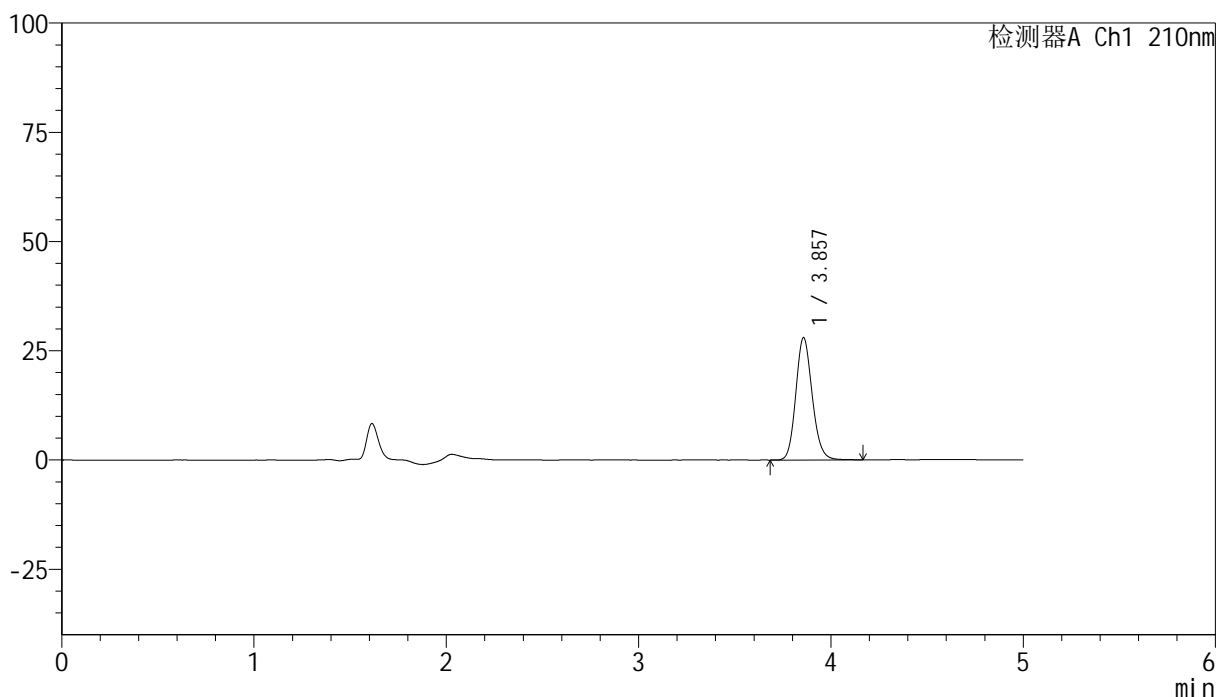

<峰表>

检测器A Ch1 210nm

峰号	保留时间	面积	高度	面积%	理论塔板数(USP)	拖尾因子	分离度(USP)
1	3.857	165939	27982	100.000	9973	1.145	--
总计		165939	27982	100.000			

<样品信息>

色谱柱:XB-C18(150mm*4.6mm,5 μ m) 流速:1.0ml/min
 柱温:35 $^{\circ}$ C 波长:210nm
 数据文件名: RC\$YMP-397 - 27-13/30-384-2 - zzp-bp-2025041821p-rcd-shuijz-jf50z-P1-2.lcd
 方法文件名: RC\$YMP-397 - YMP-397-rcd-FX279.lcm
 批处理文件名: RC\$YMP-397 - 20250516-rcd-FX279.lcb
 样品瓶号: 4-1
 进样体积: 10 μ l 版本号: 6.115
 进样时间: 2025/05/16 23:43:01 实验者: jiangjinwei
 处理时间 (V2): 2025/05/17 11:32:14 处理者: jiangjinwei
 仪器型号: SHIMADZU LC-2050C(FX279)

<色谱图>

mV

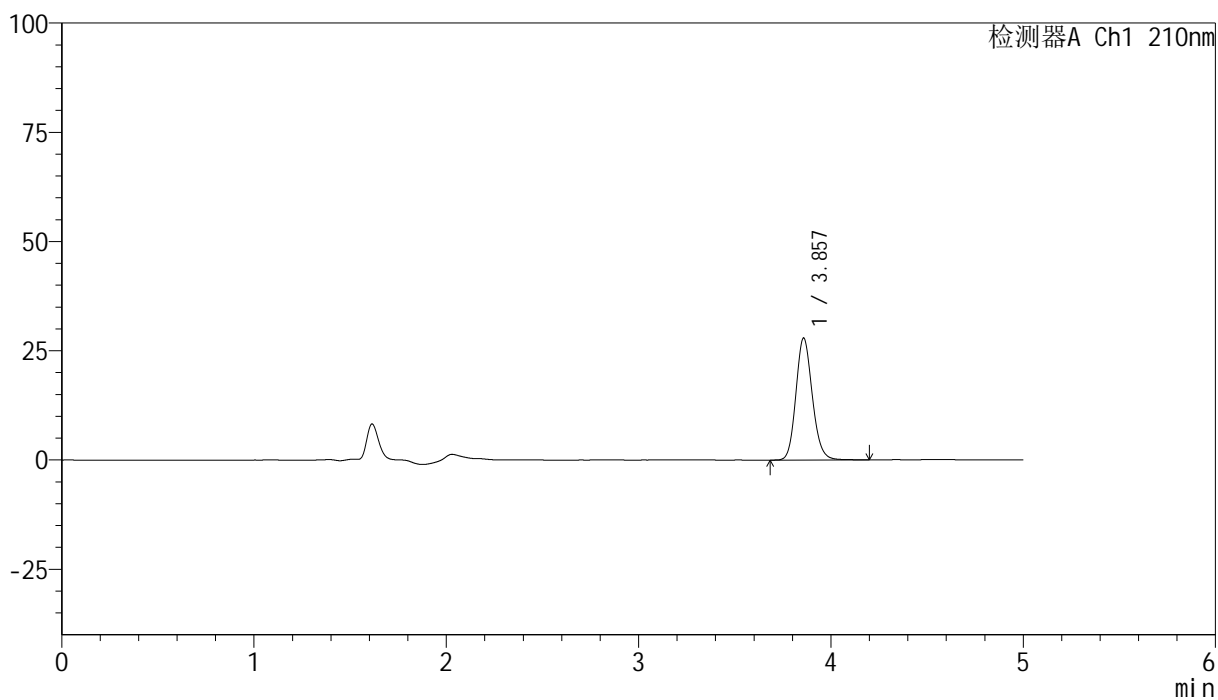

<峰表>

检测器A Ch1 210nm

峰号	保留时间	面积	高度	面积%	理论塔板数(USP)	拖尾因子	分离度(USP)
1	3.857	165671	27882	100.000	9971	1.147	--
总计		165671	27882	100.000			



YMP-397

<样品信息>

色谱柱:XB-C18(150mm*4.6mm,5μm) 流速:1.0ml/min
 柱温:35°C 波长:210nm
 数据文件名: RC\$YMP-397 - 27-13/30-385-2 - zzp-bp-2025041821p-rcd-shuijz-jf50z-P2-1.lcd
 方法文件名: RC\$YMP-397 - YMP-397-rcd-FX279.lcm
 批处理文件名: RC\$YMP-397 - 20250516-rcd-FX279.lcb
 样品瓶号: 4-10
 进样体积: 10 μl 版本号: 6.115
 进样时间: 2025/05/16 23:48:23 实验者: jiangjinwei
 处理时间 (V2): 2025/05/17 11:32:17 处理者: jiangjinwei
 仪器型号: SHIMADZU LC-2050C(FX279)

<色谱图>

mV

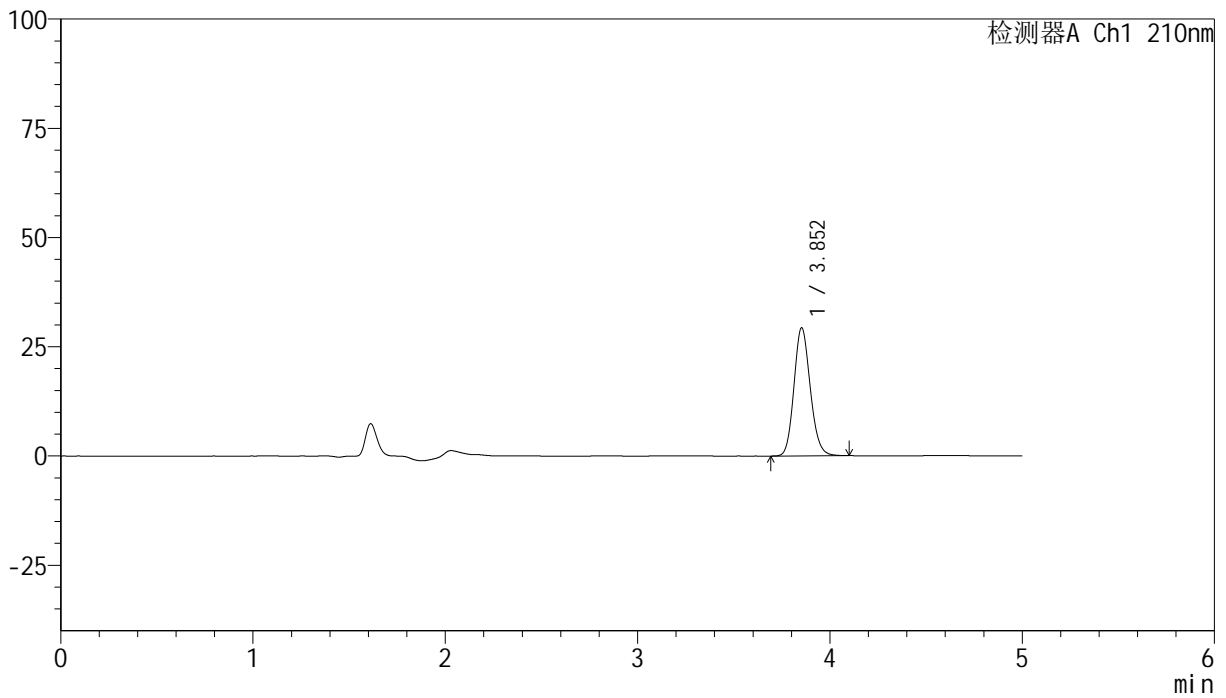

<峰表>

检测器A Ch1 210nm

峰号	保留时间	面积	高度	面积%	理论塔板数(USP)	拖尾因子	分离度(USP)
1	3.852	172902	29276	100.000	9997	1.142	--
总计		172902	29276	100.000			



YMP-397

<样品信息>

色谱柱:XB-C18(150mm*4.6mm,5μm) 流速:1.0ml/min
 柱温:35°C 波长:210nm
 数据文件名: RC\$YMP-397 - 27-13/30-386-2 - zzp-bp-2025041821p-rcd-shuijz-jf50z-P2-2.lcd
 方法文件名: RC\$YMP-397 - YMP-397-rcd-FX279.lcm
 批处理文件名: RC\$YMP-397 - 20250516-rcd-FX279.lcb
 样品瓶号: 4-10
 进样体积: 10 μl 版本号: 6.115
 进样时间: 2025/05/16 23:53:46 实验者: jiangjinwei
 处理时间 (V2): 2025/05/17 11:32:19 处理者: jiangjinwei
 仪器型号: SHIMADZU LC-2050C(FX279)

<色谱图>

mV

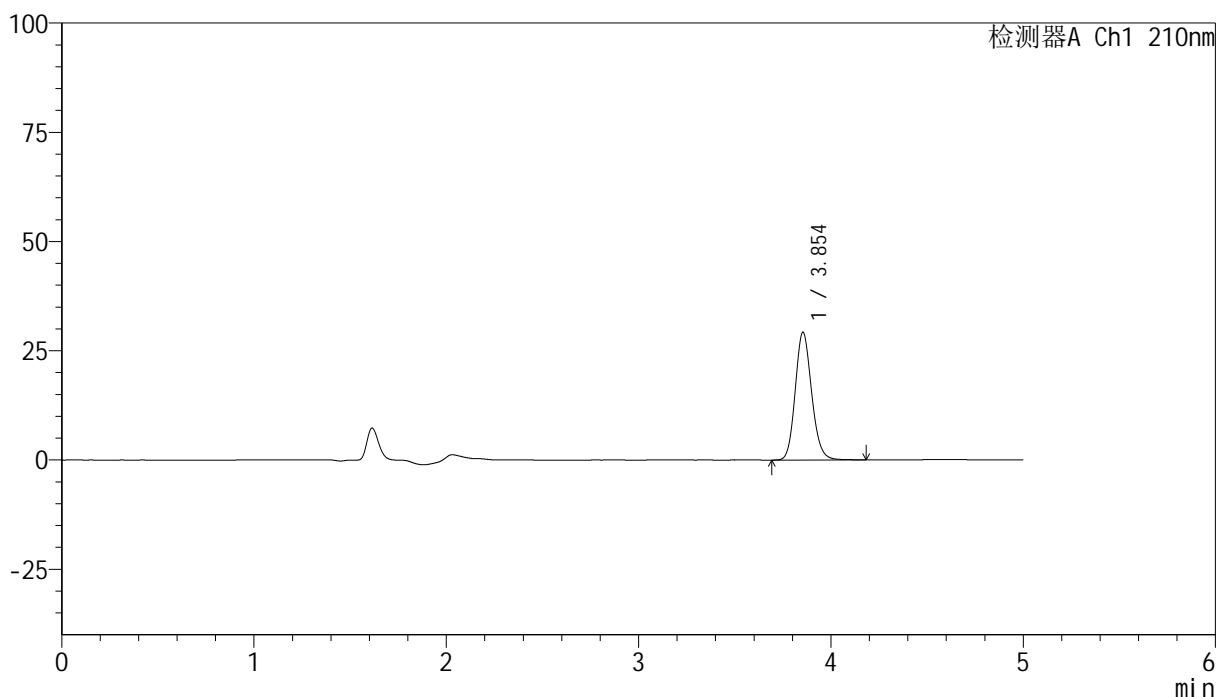

<峰表>

检测器A Ch1 210nm

峰号	保留时间	面积	高度	面积%	理论塔板数(USP)	拖尾因子	分离度(USP)
1	3.854	173699	29240	100.000	9924	1.145	--
总计		173699	29240	100.000			

<样品信息>

色谱柱:XB-C18(150mm*4.6mm,5 μ m) 流速:1.0ml/min
 柱温:35 $^{\circ}$ C 波长:210nm
 数据文件名: RC\$YMP-397 - 27-13/30-387-2 - zzp-bp-2025041821p-rcd-shuijz-jf50z-P3-1.lcd
 方法文件名: RC\$YMP-397 - YMP-397-rcd-FX279.lcm
 批处理文件名: RC\$YMP-397 - 20250516-rcd-FX279.lcb
 样品瓶号: 4-19
 进样体积: 10 μ l 版本号: 6.115
 进样时间: 2025/05/16 23:59:08 实验者: jiangjinwei
 处理时间 (V2): 2025/05/17 11:32:22 处理者: jiangjinwei
 仪器型号: SHIMADZU LC-2050C(FX279)

<色谱图>

mV

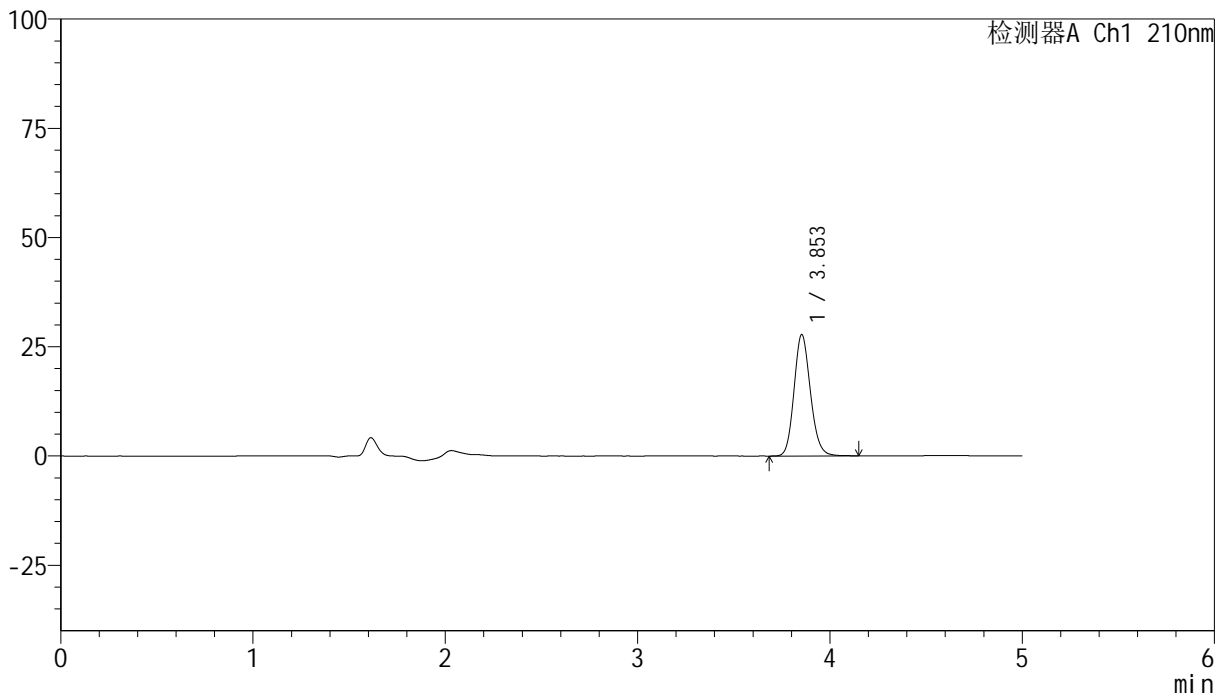

<峰表>

检测器A Ch1 210nm

峰号	保留时间	面积	高度	面积%	理论塔板数(USP)	拖尾因子	分离度(USP)
1	3.853	164682	27757	100.000	9946	1.144	--
总计		164682	27757	100.000			



YMP-397

<样品信息>

色谱柱:XB-C18(150mm*4.6mm,5μm) 流速:1.0ml/min
 柱温:35°C 波长:210nm
 数据文件名: RC\$YMP-397 - 27-13/30-388-2 - zzp-bp-2025041821p-rcd-shuijz-jf50z-P3-2.lcd
 方法文件名: RC\$YMP-397 - YMP-397-rcd-FX279.lcm
 批处理文件名: RC\$YMP-397 - 20250516-rcd-FX279.lcb
 样品瓶号: 4-19
 进样体积: 10 μl 版本号: 6.115
 进样时间: 2025/05/17 00:04:30 实验者: jiangjinwei
 处理时间 (V2): 2025/05/17 11:32:25 处理者: jiangjinwei
 仪器型号: SHIMADZU LC-2050C(FX279)

<色谱图>

mV

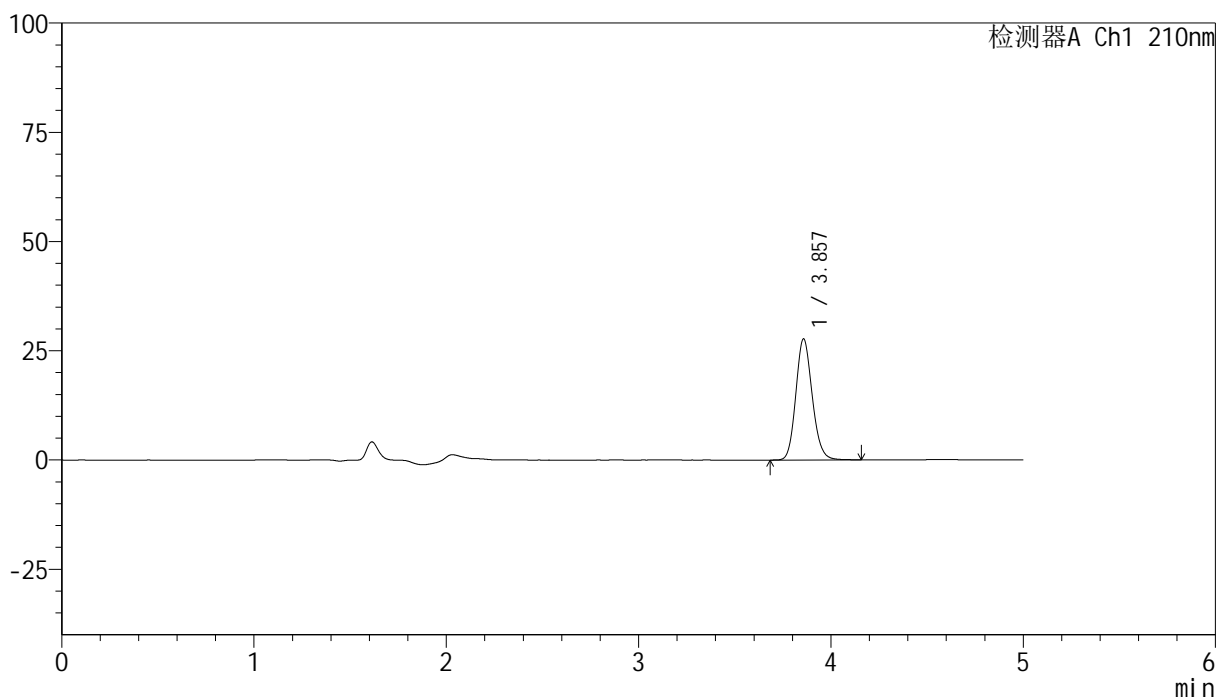

<峰表>

检测器A Ch1 210nm

峰号	保留时间	面积	高度	面积%	理论塔板数(USP)	拖尾因子	分离度(USP)
1	3.857	164602	27691	100.000	9908	1.145	--
总计		164602	27691	100.000			

<样品信息>

色谱柱:XB-C18(150mm*4.6mm,5 μ m) 流速:1.0ml/min
 柱温:35 $^{\circ}$ C 波长:210nm
 数据文件名: RC\$YMP-397 - 27-13/30-389-2 - zzp-bp-2025041821p-rcd-shuijz-jf50z-P4-1.lcd
 方法文件名: RC\$YMP-397 - YMP-397-rcd-FX279.lcm
 批处理文件名: RC\$YMP-397 - 20250516-rcd-FX279.lcb
 样品瓶号: 4-28
 进样体积: 10 μ l 版本号: 6.115
 进样时间: 2025/05/17 00:09:53 实验者: jiangjinwei
 处理时间 (V2): 2025/05/17 11:32:27 处理者: jiangjinwei
 仪器型号: SHIMADZU LC-2050C(FX279)

<色谱图>

mV

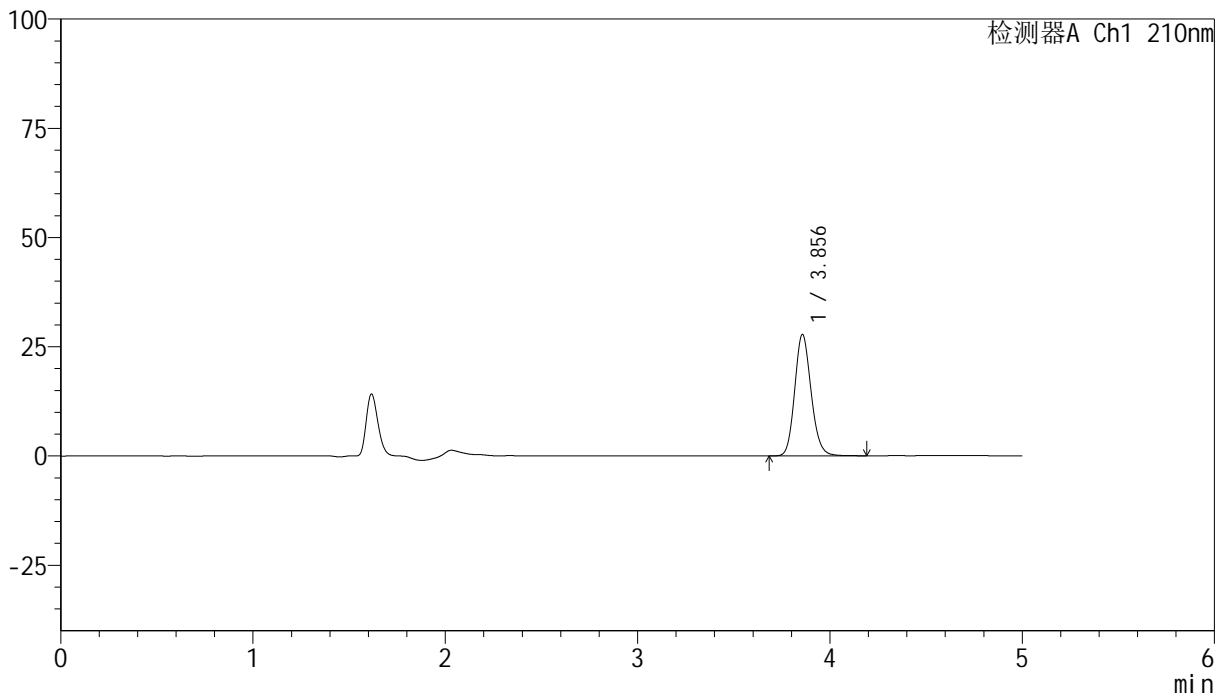

<峰表>

检测器A Ch1 210nm

峰号	保留时间	面积	高度	面积%	理论塔板数(USP)	拖尾因子	分离度(USP)
1	3.856	165145	27802	100.000	9945	1.147	--
总计		165145	27802	100.000			

<样品信息>

色谱柱:XB-C18(150mm*4.6mm,5 μ m) 流速:1.0ml/min
柱温:35 $^{\circ}$ C 波长:210nm
数据文件名: RC\$YMP-397 - 27-13/30-390-2 - zzp-bp-2025041821p-rcd-shuijz-jf50z-P4-2.lcd
方法文件名: RC\$YMP-397 - YMP-397-rcd-FX279.lcm
批处理文件名: RC\$YMP-397 - 20250516-rcd-FX279.lcb
样品瓶号: 4-28
进样体积: 10 μ l 版本号: 6.115
进样时间: 2025/05/17 00:15:15 实验者: jiangjinwei
处理时间 (V2): 2025/05/17 11:32:30 处理者: jiangjinwei
仪器型号: SHIMADZU LC-2050C(FX279)

<色谱图>

mV

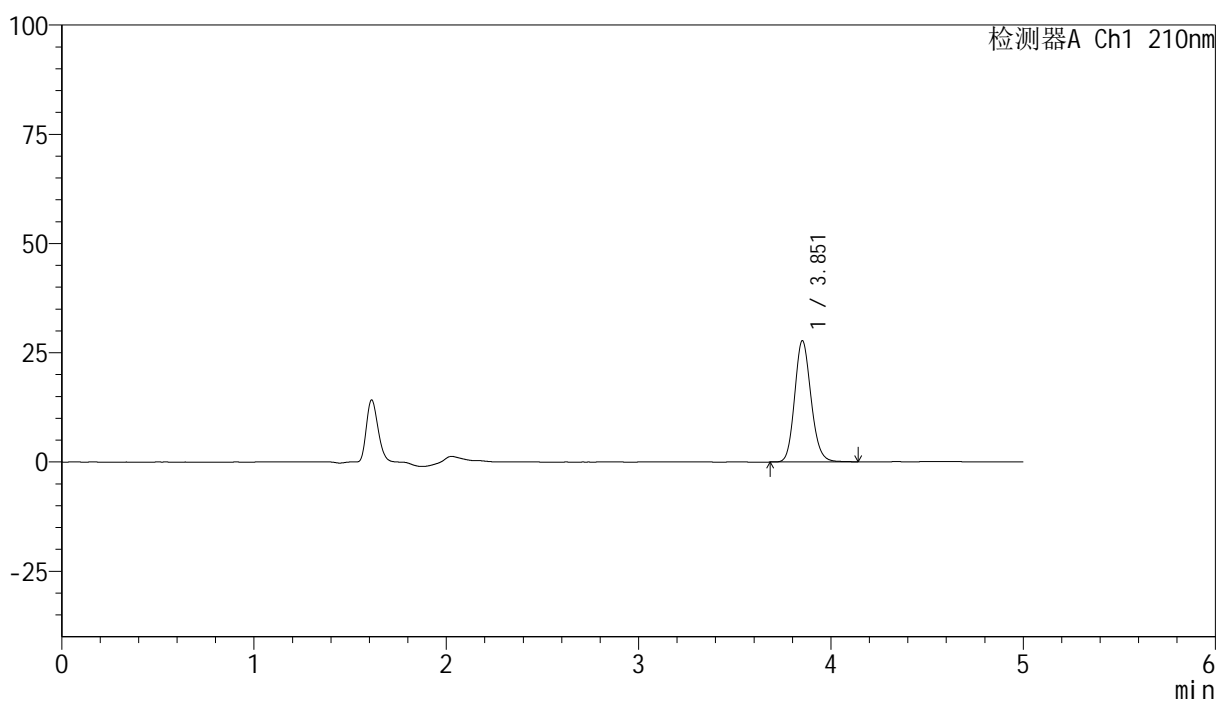

<峰表>

检测器A Ch1 210nm

峰号	保留时间	面积	高度	面积%	理论塔板数(USP)	拖尾因子	分离度(USP)
1	3.851	164133	27599	100.000	9953	1.146	--
总计		164133	27599	100.000			



YMP-397

<样品信息>

色谱柱:XB-C18(150mm*4.6mm,5μm) 流速:1.0ml/min
 柱温:35°C 波长:210nm
 数据文件名: RC\$YMP-397 - 27-13/30-391-2 - zzp-bp-2025041821p-rcd-shuijz-jf50z-P5-1.lcd
 方法文件名: RC\$YMP-397 - YMP-397-rcd-FX279.lcm
 批处理文件名: RC\$YMP-397 - 20250516-rcd-FX279.lcb
 样品瓶号: 4-37
 进样体积: 10 μl 版本号: 6.115
 进样时间: 2025/05/17 00:20:37 实验者: jiangjinwei
 处理时间 (V2): 2025/05/17 11:32:33 处理者: jiangjinwei
 仪器型号: SHIMADZU LC-2050C(FX279)

<色谱图>

mV

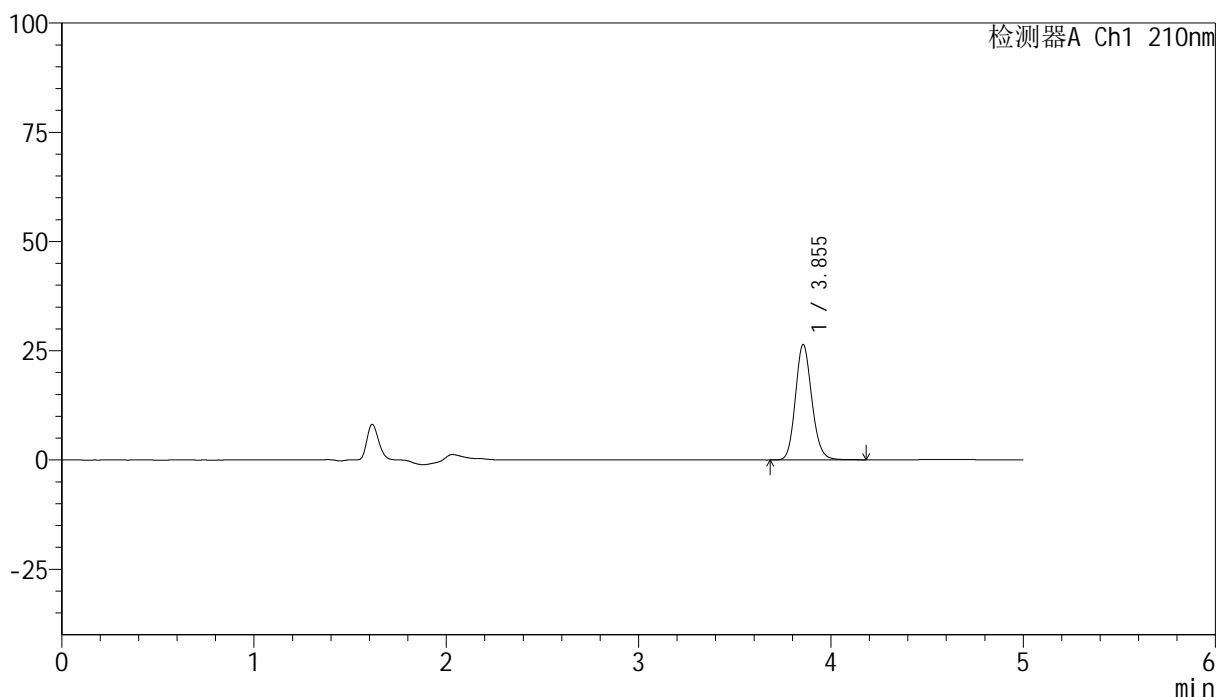

<峰表>

检测器A Ch1 210nm

峰号	保留时间	面积	高度	面积%	理论塔板数(USP)	拖尾因子	分离度(USP)
1	3.855	156928	26447	100.000	9931	1.144	--
总计		156928	26447	100.000			



YMP-397

<样品信息>

色谱柱:XB-C18(150mm*4.6mm,5μm) 流速:1.0ml/min
 柱温:35°C 波长:210nm
 数据文件名: RC\$YMP-397 - 27-13/30-392-2 - zzp-bp-2025041821p-rcd-shuijz-jf50z-P5-2.lcd
 方法文件名: RC\$YMP-397 - YMP-397-rcd-FX279.lcm
 批处理文件名: RC\$YMP-397 - 20250516-rcd-FX279.lcb
 样品瓶号: 4-37
 进样体积: 10 μl 版本号: 6.115
 进样时间: 2025/05/17 00:25:59 实验者: jiangjinwei
 处理时间 (V2): 2025/05/17 11:32:35 处理者: jiangjinwei
 仪器型号: SHIMADZU LC-2050C(FX279)

<色谱图>

mV

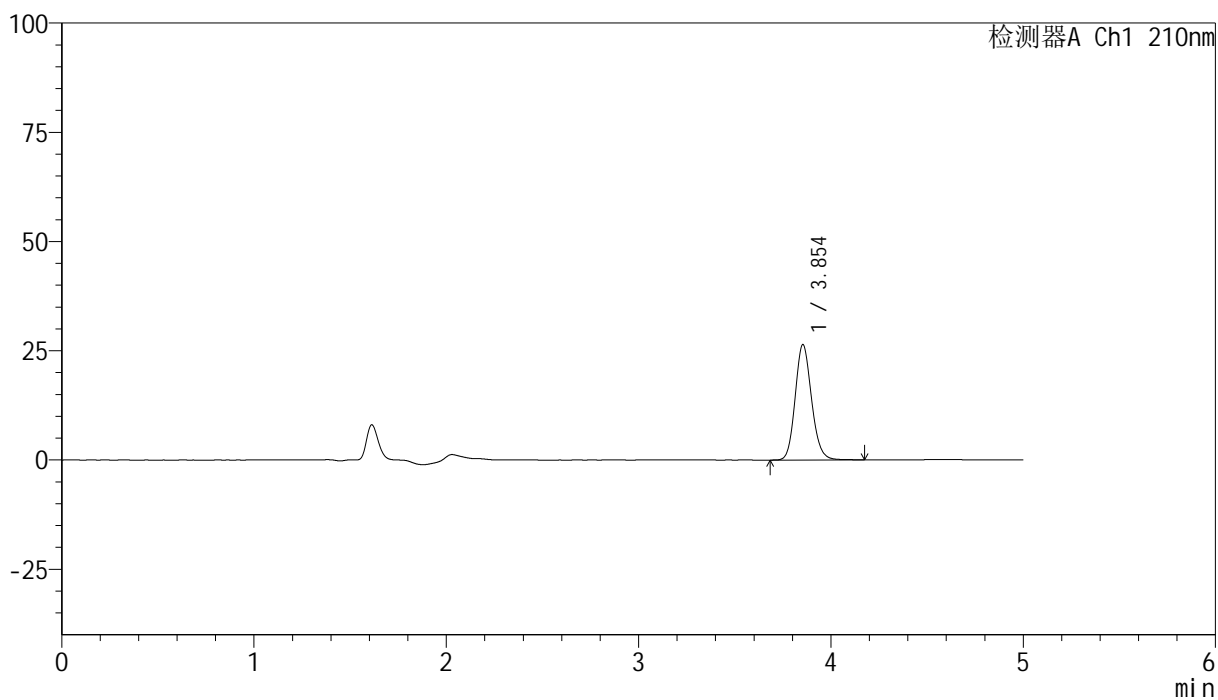

<峰表>

检测器A Ch1 210nm

峰号	保留时间	面积	高度	面积%	理论塔板数(USP)	拖尾因子	分离度(USP)
1	3.854	156773	26406	100.000	9941	1.143	--
总计		156773	26406	100.000			

<样品信息>

色谱柱:XB-C18(150mm*4.6mm,5 μ m) 流速:1.0ml/min
 柱温:35 $^{\circ}$ C 波长:210nm
 数据文件名: RC\$YMP-397 - 27-13/30-393-2 - zzp-bp-2025041821p-rcd-shuijz-jf50z-P6-1.lcd
 方法文件名: RC\$YMP-397 - YMP-397-rcd-FX279.lcm
 批处理文件名: RC\$YMP-397 - 20250516-rcd-FX279.lcb
 样品瓶号: 4-46
 进样体积: 10 μ l 版本号: 6.115
 进样时间: 2025/05/17 00:31:21 实验者: jiangjinwei
 处理时间 (V2): 2025/05/17 11:32:38 处理者: jiangjinwei
 仪器型号: SHIMADZU LC-2050C(FX279)

<色谱图>

mV

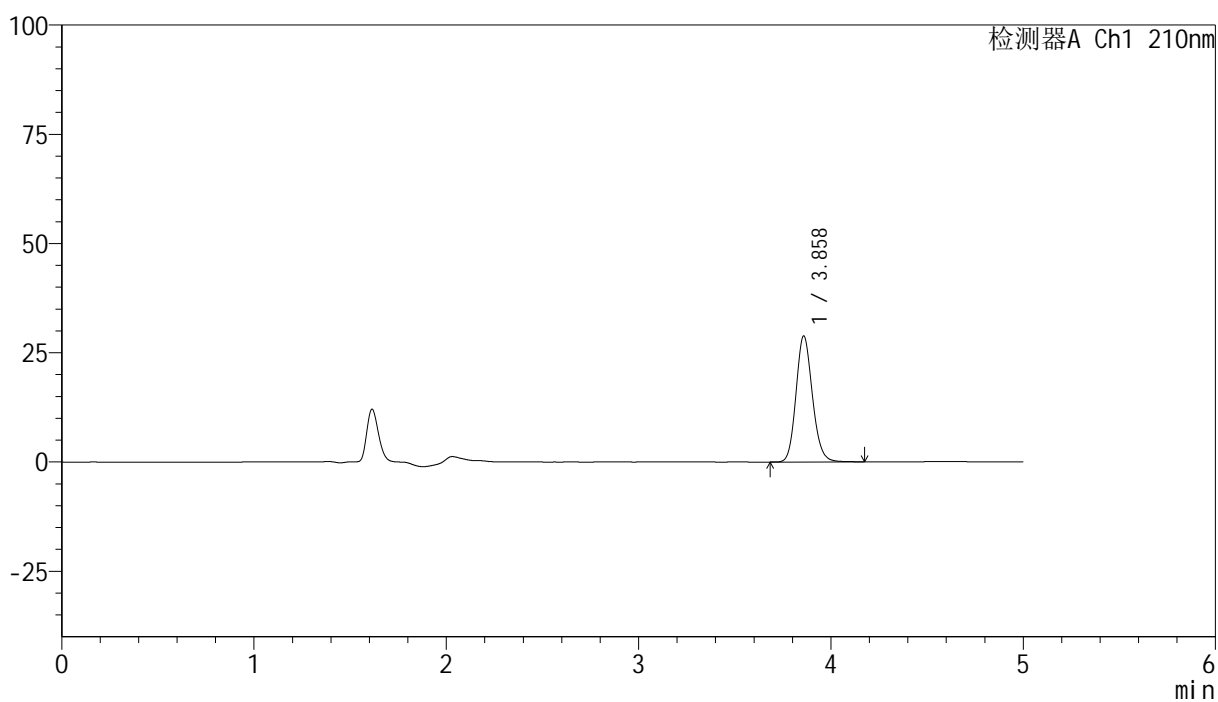

<峰表>

检测器A Ch1 210nm

峰号	保留时间	面积	高度	面积%	理论塔板数(USP)	拖尾因子	分离度(USP)
1	3.858	171081	28775	100.000	9959	1.145	--
总计		171081	28775	100.000			



YMP-397

<样品信息>

色谱柱:XB-C18(150mm*4.6mm,5μm) 流速:1.0ml/min
 柱温:35°C 波长:210nm
 数据文件名: RC\$YMP-397 - 27-13/30-394-2 - zzp-bp-2025041821p-rcd-shuijz-jf50z-P6-2.lcd
 方法文件名: RC\$YMP-397 - YMP-397-rcd-FX279.lcm
 批处理文件名: RC\$YMP-397 - 20250516-rcd-FX279.lcb
 样品瓶号: 4-46
 进样体积: 10 μl 版本号: 6.115
 进样时间: 2025/05/17 00:36:42 实验者: jiangjinwei
 处理时间 (V2): 2025/05/17 11:32:41 处理者: jiangjinwei
 仪器型号: SHIMADZU LC-2050C(FX279)

<色谱图>

mV

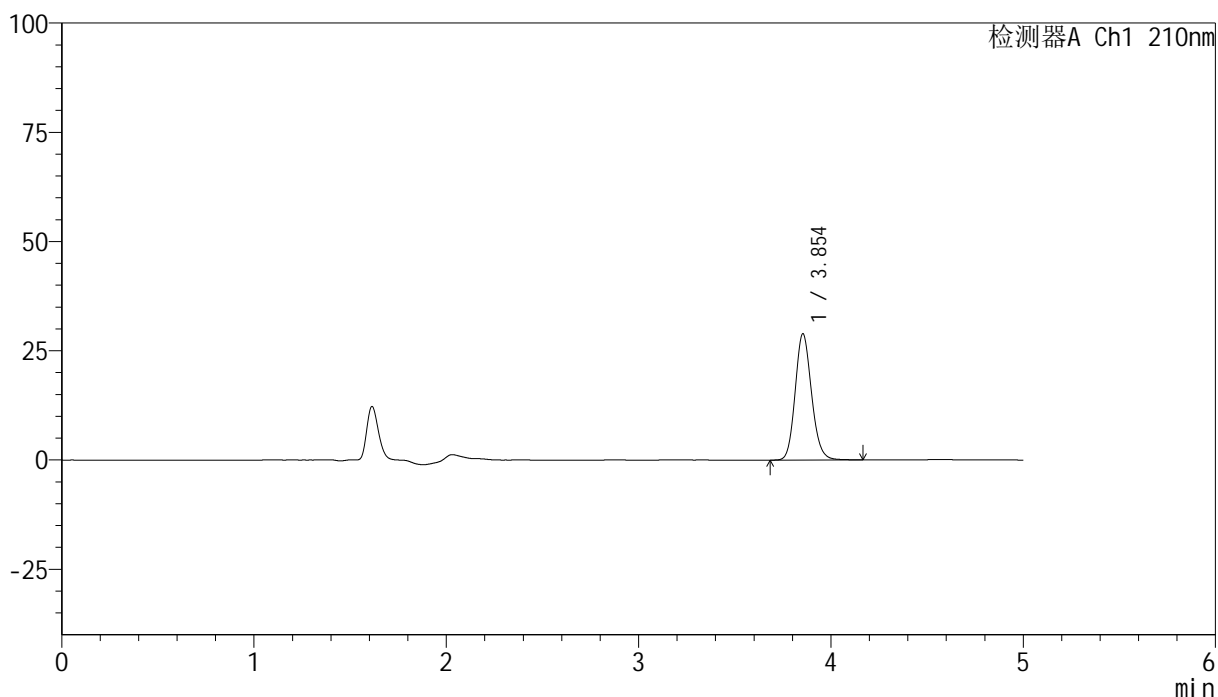

<峰表>

检测器A Ch1 210nm

峰号	保留时间	面积	高度	面积%	理论塔板数(USP)	拖尾因子	分离度(USP)
1	3.854	171126	28887	100.000	9958	1.142	--
总计		171126	28887	100.000			

<样品信息>

色谱柱:XB-C18(150mm*4.6mm,5 μ m) 流速:1.0ml/min
柱温:35 $^{\circ}$ C 波长:210nm
数据文件名: RC\$YMP-397 - 27-13/30-395-2 - zzp-bp-2025041821p-rcd-shuijz-jf50z-P7-1.lcd
方法文件名: RC\$YMP-397 - YMP-397-rcd-FX279.lcm
批处理文件名: RC\$YMP-397 - 20250516-rcd-FX279.lcb
样品瓶号: 4-2
进样体积: 10 μ l 版本号: 6.115
进样时间: 2025/05/17 00:42:05 实验者: jiangjinwei
处理时间 (V2): 2025/05/17 11:32:43 处理者: jiangjinwei
仪器型号: SHIMADZU LC-2050C(FX279)

<色谱图>

mV

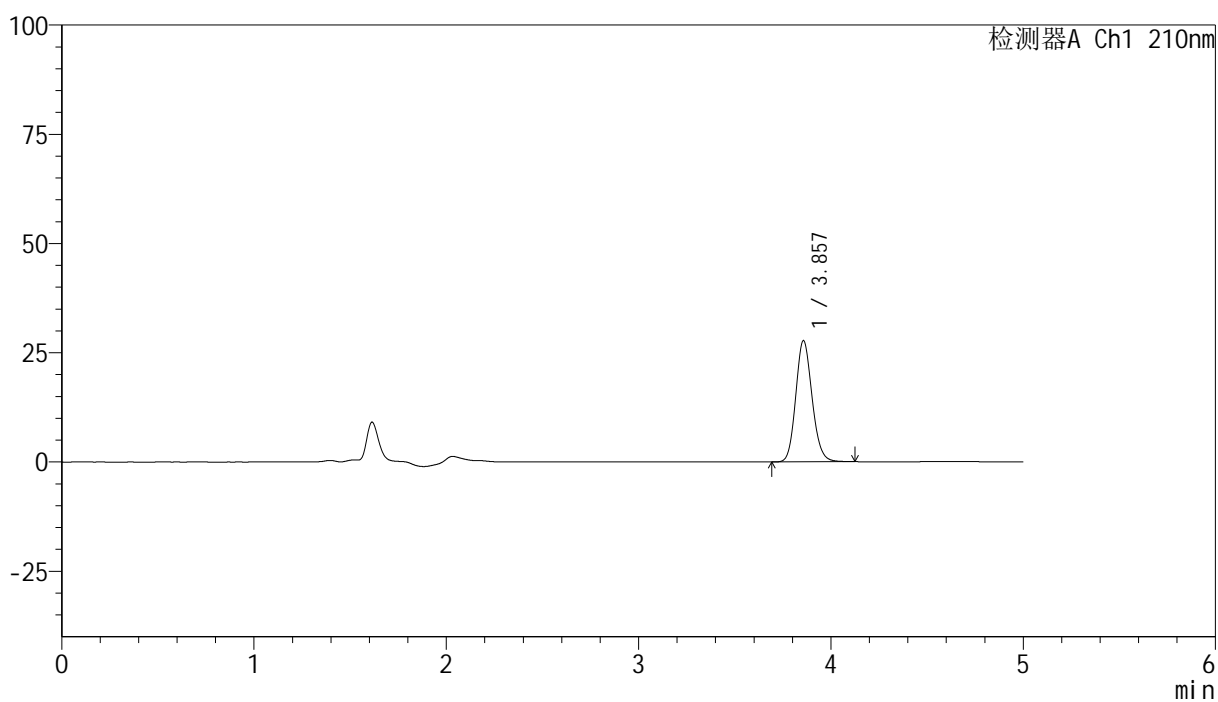

<峰表>

检测器A Ch1 210nm

峰号	保留时间	面积	高度	面积%	理论塔板数(USP)	拖尾因子	分离度(USP)
1	3.857	163913	27739	100.000	9995	1.142	--
总计		163913	27739	100.000			

<样品信息>

色谱柱:XB-C18(150mm*4.6mm,5 μ m) 流速:1.0ml/min
柱温:35 $^{\circ}$ C 波长:210nm
数据文件名: RC\$YMP-397 - 27-13/30-396-2 - zzp-bp-2025041821p-rcd-shuijz-jf50z-P7-2.lcd
方法文件名: RC\$YMP-397 - YMP-397-rcd-FX279.lcm
批处理文件名: RC\$YMP-397 - 20250516-rcd-FX279.lcb
样品瓶号: 4-2
进样体积: 10 μ l 版本号: 6.115
进样时间: 2025/05/17 00:47:28 实验者: jiangjinwei
处理时间 (V2): 2025/05/17 11:32:46 处理者: jiangjinwei
仪器型号: SHIMADZU LC-2050C(FX279)

<色谱图>

mV

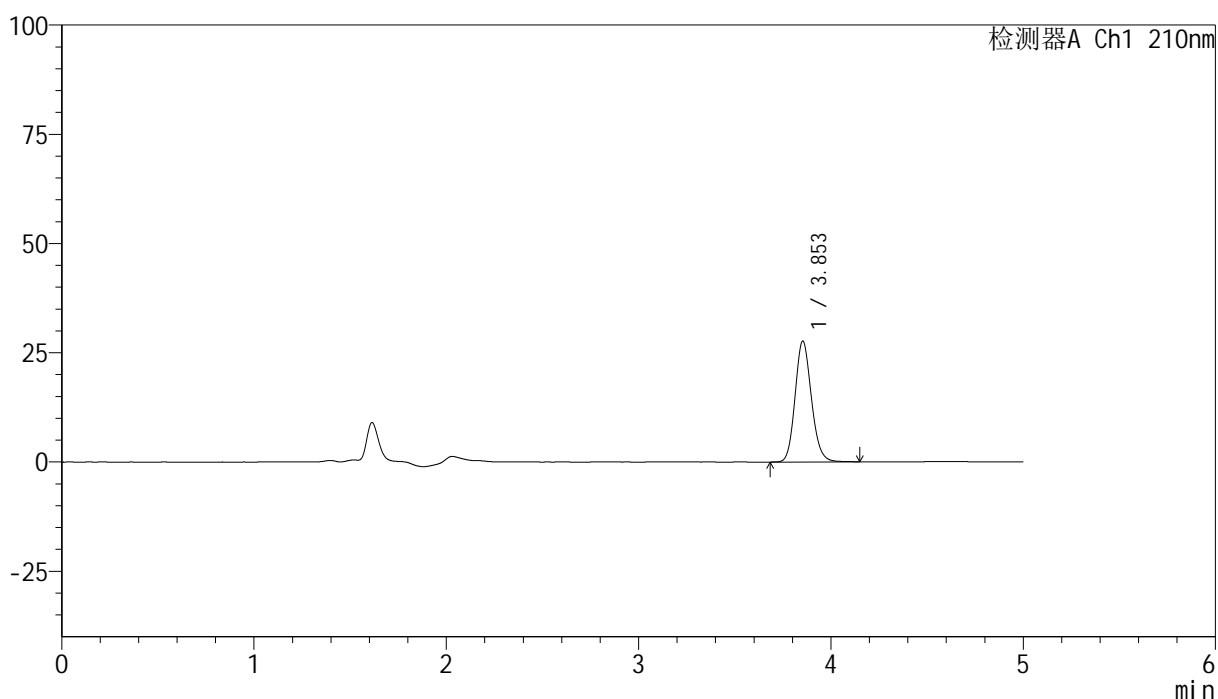

<峰表>

检测器A Ch1 210nm

峰号	保留时间	面积	高度	面积%	理论塔板数(USP)	拖尾因子	分离度(USP)
1	3.853	163496	27639	100.000	10001	1.144	--
总计		163496	27639	100.000			



YMP-397

<样品信息>

色谱柱:XB-C18(150mm*4.6mm,5μm) 流速:1.0ml/min
 柱温:35°C 波长:210nm
 数据文件名: RC\$YMP-397 - 27-13/30-397-2 - zzp-bp-2025041821p-rcd-shuijz-jf50z-P8-1.lcd
 方法文件名: RC\$YMP-397 - YMP-397-rcd-FX279.lcm
 批处理文件名: RC\$YMP-397 - 20250516-rcd-FX279.lcb
 样品瓶号: 4-11
 进样体积: 10 μl 版本号: 6.115
 进样时间: 2025/05/17 00:52:50 实验者: jiangjinwei
 处理时间 (V2): 2025/05/17 11:32:49 处理者: jiangjinwei
 仪器型号: SHIMADZU LC-2050C(FX279)

<色谱图>

mV

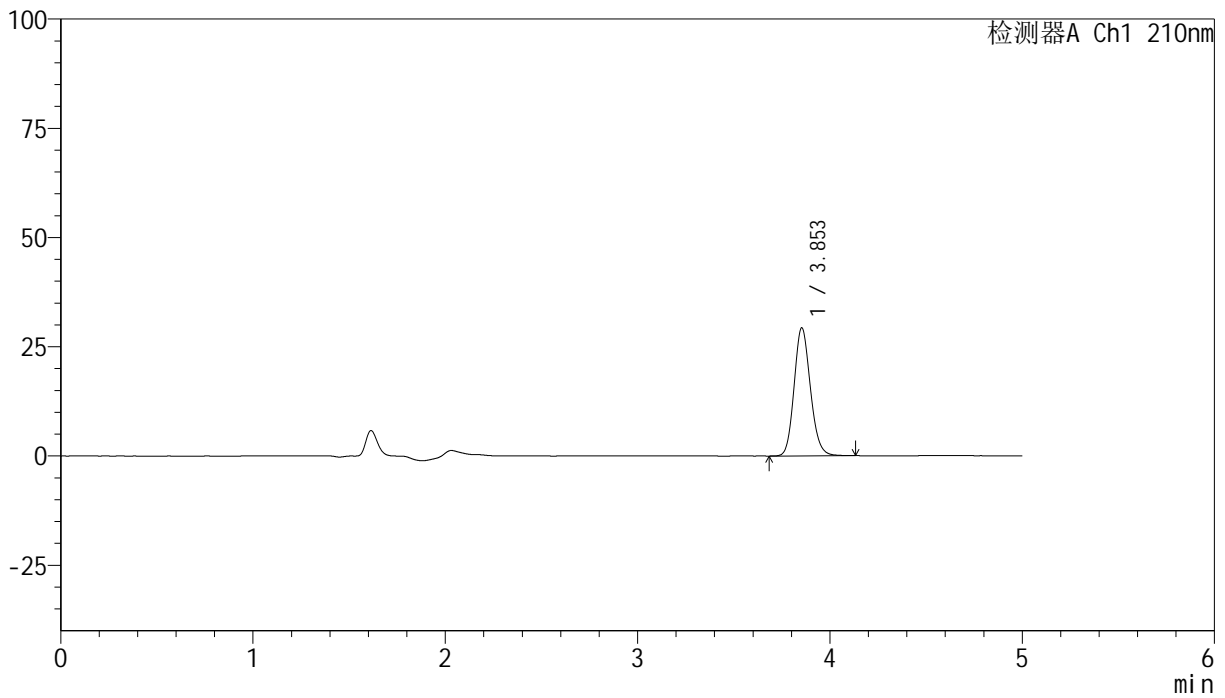

<峰表>

检测器A Ch1 210nm

峰号	保留时间	面积	高度	面积%	理论塔板数(USP)	拖尾因子	分离度(USP)
1	3.853	172817	29290	100.000	10025	1.144	--
总计		172817	29290	100.000			



YMP-397

<样品信息>

色谱柱:XB-C18(150mm*4.6mm,5μm) 流速:1.0ml/min
 柱温:35°C 波长:210nm
 数据文件名: RC\$YMP-397 - 27-13/30-398-2 - zzp-bp-2025041821p-rcd-shuijz-jf50z-P8-2.lcd
 方法文件名: RC\$YMP-397 - YMP-397-rcd-FX279.lcm
 批处理文件名: RC\$YMP-397 - 20250516-rcd-FX279.lcb
 样品瓶号: 4-11
 进样体积: 10 μl 版本号: 6.115
 进样时间: 2025/05/17 00:58:13 实验者: jiangjinwei
 处理时间 (V2): 2025/05/17 11:32:51 处理者: jiangjinwei
 仪器型号: SHIMADZU LC-2050C(FX279)

<色谱图>

mV

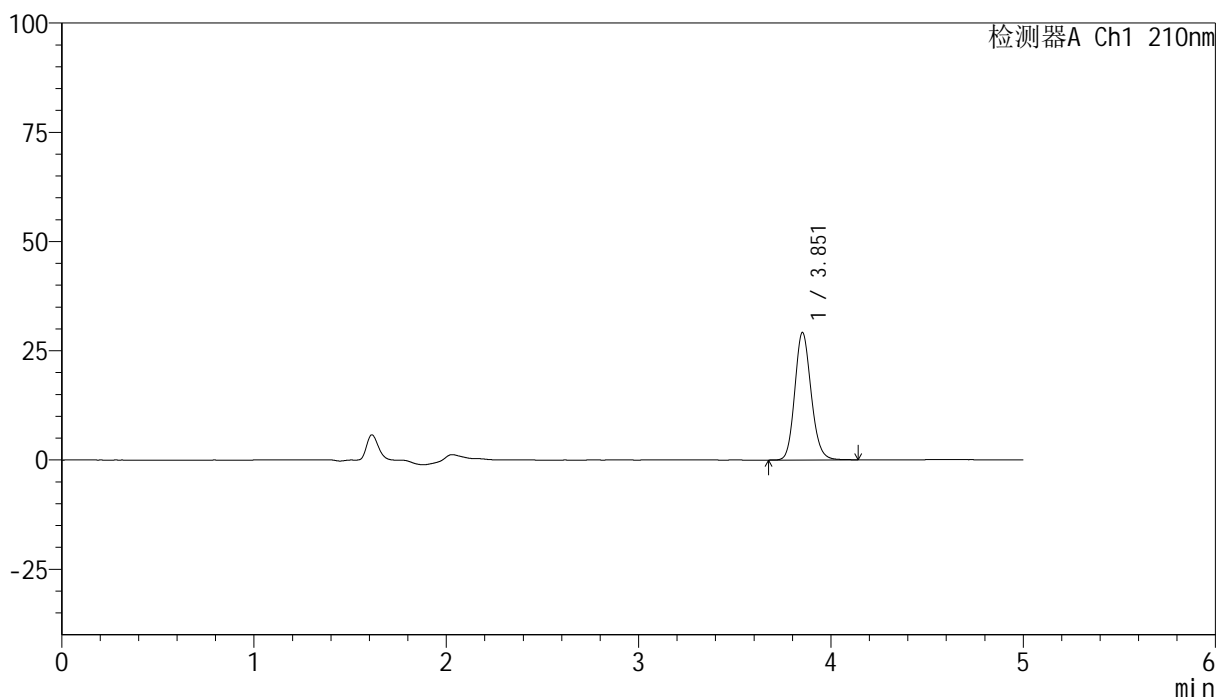

<峰表>

检测器A Ch1 210nm

峰号	保留时间	面积	高度	面积%	理论塔板数(USP)	拖尾因子	分离度(USP)
1	3.851	172381	29057	100.000	9975	1.145	--
总计		172381	29057	100.000			



YMP-397

<样品信息>

色谱柱:XB-C18(150mm*4.6mm,5μm) 流速:1.0ml/min
 柱温:35°C 波长:210nm
 数据文件名: RC\$YMP-397 - 27-13/30-399-2 - zzp-bp-2025041821p-rcd-shuijz-jf50z-P9-1.lcd
 方法文件名: RC\$YMP-397 - YMP-397-rcd-FX279.lcm
 批处理文件名: RC\$YMP-397 - 20250516-rcd-FX279.lcb
 样品瓶号: 4-20
 进样体积: 10 μl 版本号: 6.115
 进样时间: 2025/05/17 01:03:36 实验者: jiangjinwei
 处理时间 (V2): 2025/05/17 11:32:55 处理者: jiangjinwei
 仪器型号: SHIMADZU LC-2050C(FX279)

<色谱图>

mV

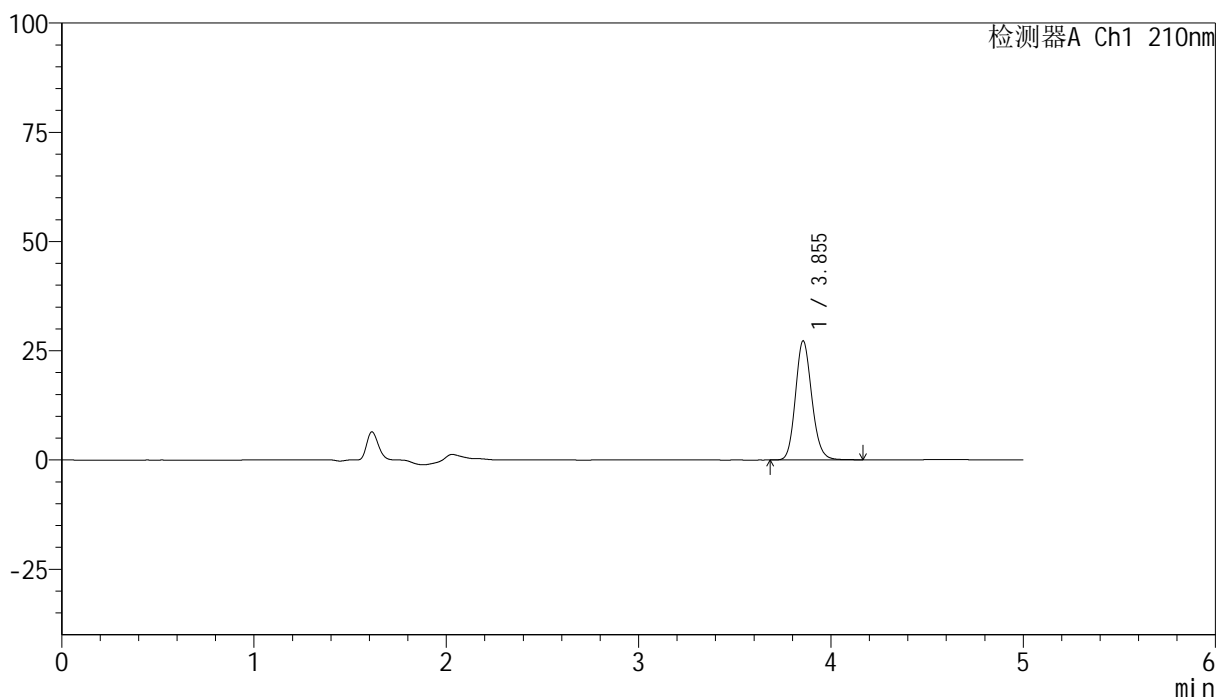

<峰表>

检测器A Ch1 210nm

峰号	保留时间	面积	高度	面积%	理论塔板数(USP)	拖尾因子	分离度(USP)
1	3.855	160780	27271	100.000	10033	1.145	--
总计		160780	27271	100.000			



YMP-397

<样品信息>

色谱柱:XB-C18(150mm*4.6mm,5 μ m) 流速:1.0ml/min
 柱温:35 $^{\circ}$ C 波长:210nm
 数据文件名: RC\$YMP-397 - 27-13/30-400-2 - zzp-bp-2025041821p-rcd-shuijz-jf50z-P9-2.lcd
 方法文件名: RC\$YMP-397 - YMP-397-rcd-FX279.lcm
 批处理文件名: RC\$YMP-397 - 20250516-rcd-FX279.lcb
 样品瓶号: 4-20
 进样体积: 10 μ l 版本号: 6.115
 进样时间: 2025/05/17 01:08:58 实验者: jiangjinwei
 处理时间 (V2): 2025/05/17 11:32:57 处理者: jiangjinwei
 仪器型号: SHIMADZU LC-2050C(FX279)

<色谱图>

mV

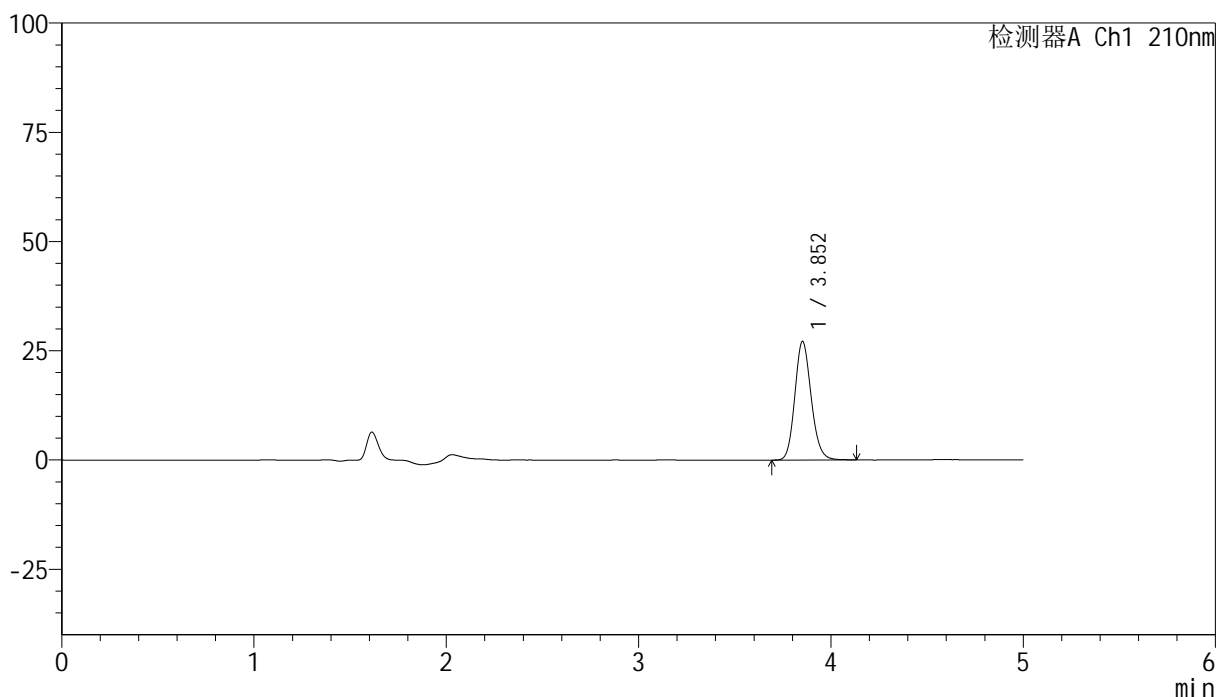

<峰表>

检测器A Ch1 210nm

峰号	保留时间	面积	高度	面积%	理论塔板数(USP)	拖尾因子	分离度(USP)
1	3.852	160444	27061	100.000	9964	1.145	--
总计		160444	27061	100.000			

<样品信息>

色谱柱:XB-C18(150mm*4.6mm,5 μ m) 流速:1.0ml/min
柱温:35 $^{\circ}$ C 波长:210nm
数据文件名: RC\$YMP-397 - 27-13/30-401-2 - zzp-bp-2025041821p-rcd-shuijz-jf50z-P10-1.lcd
方法文件名: RC\$YMP-397 - YMP-397-rcd-FX279.lcm
批处理文件名: RC\$YMP-397 - 20250516-rcd-FX279.lcb
样品瓶号: 4-29
进样体积: 10 μ l 版本号: 6.115
进样时间: 2025/05/17 01:14:21 实验者: jiangjinwei
处理时间 (V2): 2025/05/17 11:33:00 处理者: jiangjinwei
仪器型号: SHIMADZU LC-2050C(FX279)

<色谱图>

mV

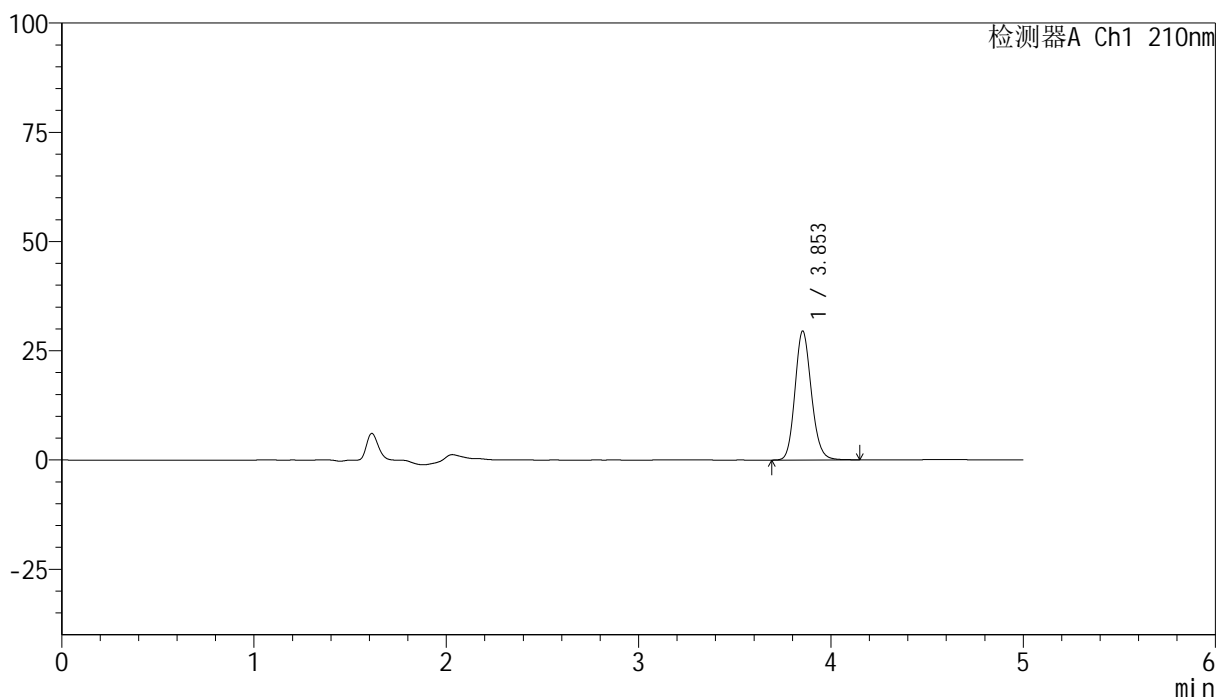

<峰表>

检测器A Ch1 210nm

峰号	保留时间	面积	高度	面积%	理论塔板数(USP)	拖尾因子	分离度(USP)
1	3.853	174341	29459	100.000	10014	1.145	--
总计		174341	29459	100.000			

<样品信息>

色谱柱:XB-C18(150mm*4.6mm,5 μ m) 流速:1.0ml/min
柱温:35 $^{\circ}$ C 波长:210nm
数据文件名: RC\$YMP-397 - 27-13/30-402-2 - zzp-bp-2025041821p-rcd-shuijz-jf50z-P10-2.lcd
方法文件名: RC\$YMP-397 - YMP-397-rcd-FX279.lcm
批处理文件名: RC\$YMP-397 - 20250516-rcd-FX279.lcb
样品瓶号: 4-29
进样体积: 10 μ l 版本号: 6.115
进样时间: 2025/05/17 01:19:44 实验者: jiangjinwei
处理时间 (V2): 2025/05/17 11:33:03 处理者: jiangjinwei
仪器型号: SHIMADZU LC-2050C(FX279)

<色谱图>

mV

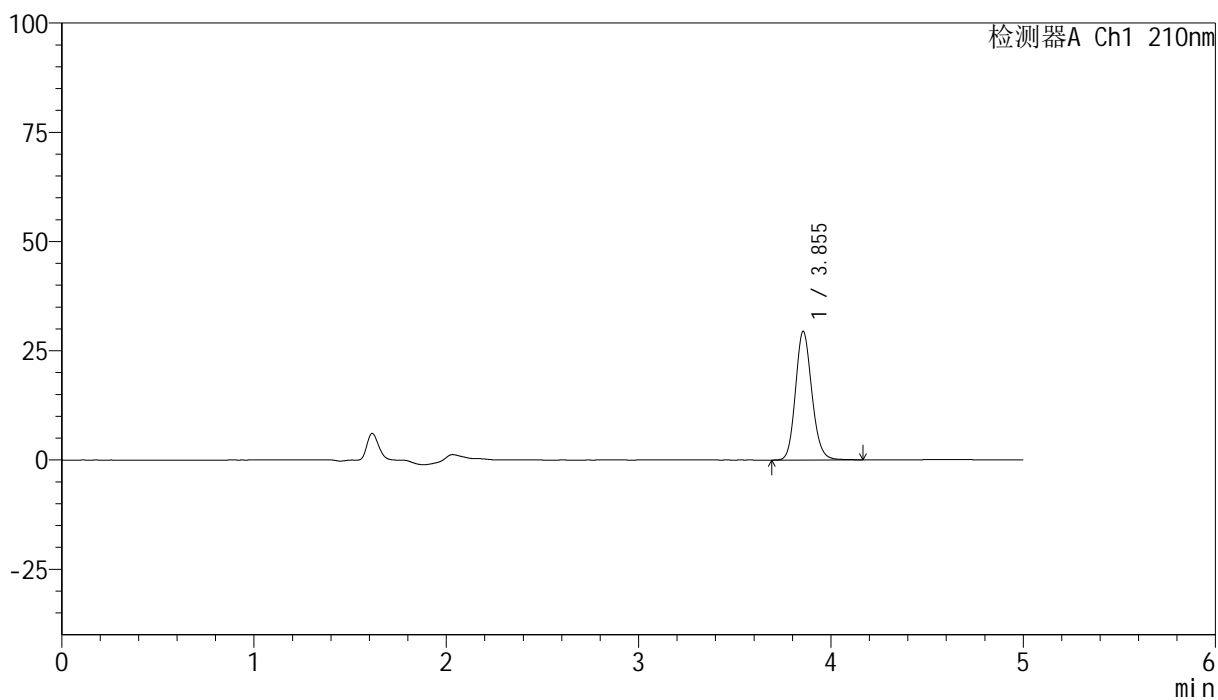

<峰表>

检测器A Ch1 210nm

峰号	保留时间	面积	高度	面积%	理论塔板数(USP)	拖尾因子	分离度(USP)
1	3.855	174020	29455	100.000	10016	1.145	--
总计		174020	29455	100.000			



YMP-397

<样品信息>

色谱柱:XB-C18(150mm*4.6mm,5μm) 流速:1.0ml/min
 柱温:35°C 波长:210nm
 数据文件名: RC\$YMP-397 - 27-13/30-403-2 - zzp-bp-2025041821p-rcd-shuijz-jf50z-P11-1.lcd
 方法文件名: RC\$YMP-397 - YMP-397-rcd-FX279.lcm
 批处理文件名: RC\$YMP-397 - 20250516-rcd-FX279.lcb
 样品瓶号: 4-38
 进样体积: 10 μl 版本号: 6.115
 进样时间: 2025/05/17 01:25:06 实验者: jiangjinwei
 处理时间 (V2): 2025/05/17 11:33:06 处理者: jiangjinwei
 仪器型号: SHIMADZU LC-2050C(FX279)

<色谱图>

mV

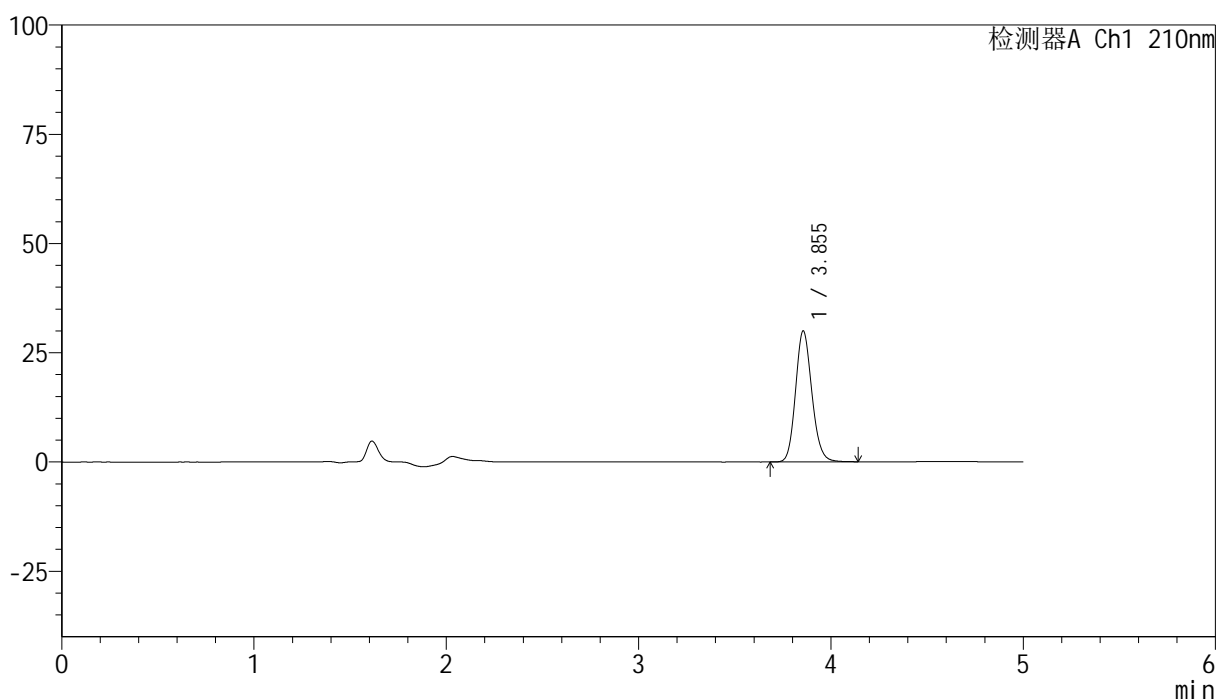

<峰表>

检测器A Ch1 210nm

峰号	保留时间	面积	高度	面积%	理论塔板数(USP)	拖尾因子	分离度(USP)
1	3.855	176876	29998	100.000	10022	1.144	--
总计		176876	29998	100.000			



YMP-397

<样品信息>

色谱柱:XB-C18(150mm*4.6mm,5μm) 流速:1.0ml/min
 柱温:35°C 波长:210nm
 数据文件名: RC\$YMP-397 - 27-13/30-404-2 - zzp-bp-2025041821p-rcd-shuijz-jf50z-P11-2.lcd
 方法文件名: RC\$YMP-397 - YMP-397-rcd-FX279.lcm
 批处理文件名: RC\$YMP-397 - 20250516-rcd-FX279.lcb
 样品瓶号: 4-38
 进样体积: 10 μl 版本号: 6.115
 进样时间: 2025/05/17 01:30:28 实验者: jiangjinwei
 处理时间 (V2): 2025/05/17 11:33:09 处理者: jiangjinwei
 仪器型号: SHIMADZU LC-2050C(FX279)

<色谱图>

mV

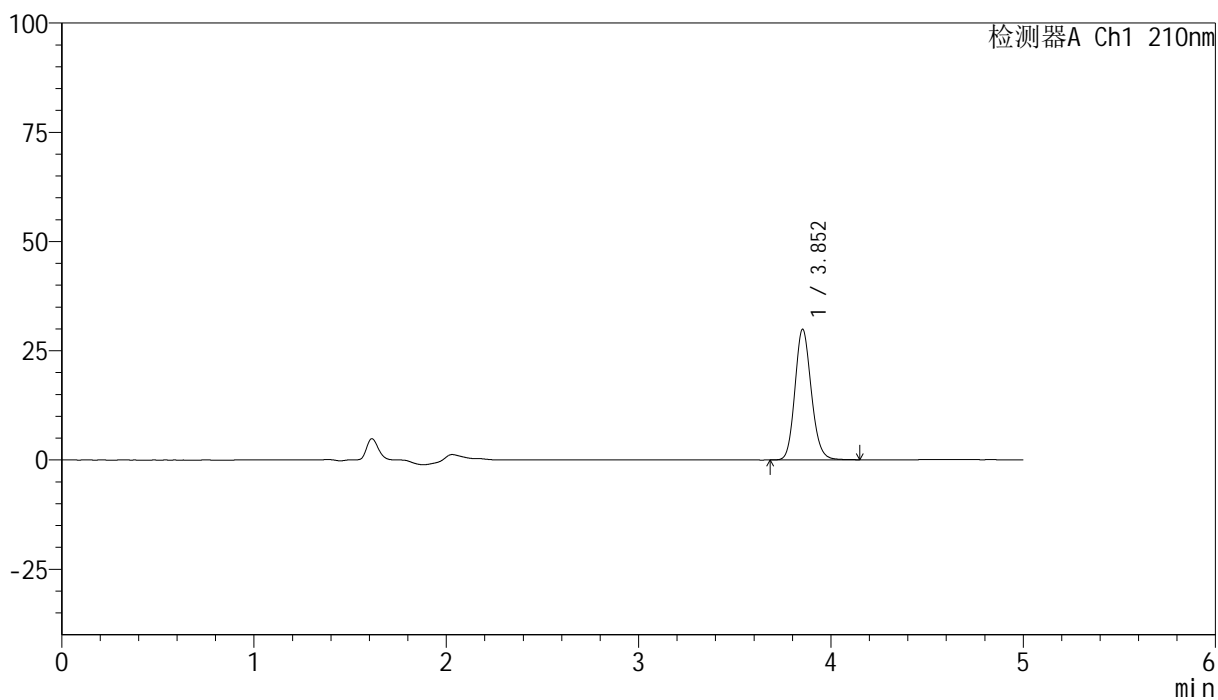

<峰表>

检测器A Ch1 210nm

峰号	保留时间	面积	高度	面积%	理论塔板数(USP)	拖尾因子	分离度(USP)
1	3.852	176786	29840	100.000	9984	1.143	--
总计		176786	29840	100.000			



YMP-397

<样品信息>

色谱柱:XB-C18(150mm*4.6mm,5μm) 流速:1.0ml/min
 柱温:35°C 波长:210nm
 数据文件名: RC\$YMP-397 - 27-13/30-405-2 - zzp-bp-2025041821p-rcd-shuijz-jf50z-P12-1.lcd
 方法文件名: RC\$YMP-397 - YMP-397-rcd-FX279.lcm
 批处理文件名: RC\$YMP-397 - 20250516-rcd-FX279.lcb
 样品瓶号: 4-47
 进样体积: 10 μl 版本号: 6.115
 进样时间: 2025/05/17 01:35:49 实验者: jiangjinwei
 处理时间 (V2): 2025/05/17 11:33:11 处理者: jiangjinwei
 仪器型号: SHIMADZU LC-2050C(FX279)

<色谱图>

mV

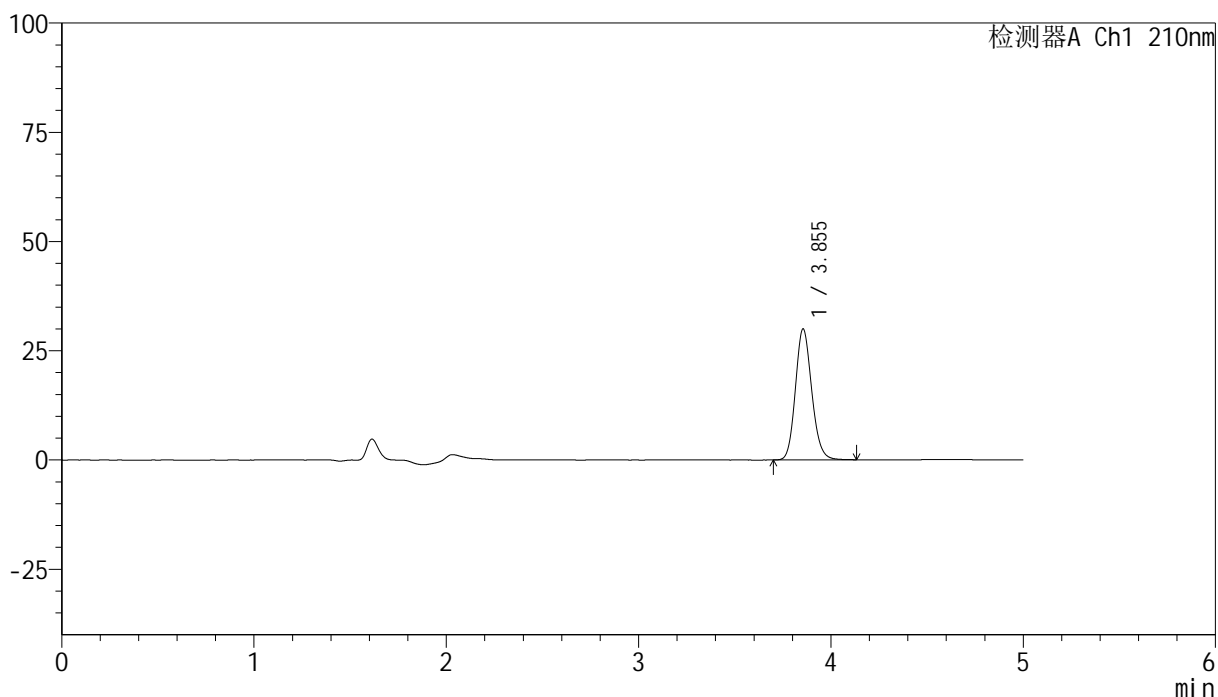

<峰表>

检测器A Ch1 210nm

峰号	保留时间	面积	高度	面积%	理论塔板数(USP)	拖尾因子	分离度(USP)
1	3.855	176893	30008	100.000	10025	1.144	--
总计		176893	30008	100.000			



YMP-397

<样品信息>

色谱柱:XB-C18(150mm*4.6mm,5μm) 流速:1.0ml/min
 柱温:35°C 波长:210nm
 数据文件名: RC\$YMP-397 - 27-13/30-406-2 - zzp-bp-2025041821p-rcd-shuijz-jf50z-P12-2.lcd
 方法文件名: RC\$YMP-397 - YMP-397-rcd-FX279.lcm
 批处理文件名: RC\$YMP-397 - 20250516-rcd-FX279.lcb
 样品瓶号: 4-47
 进样体积: 10 μl 版本号: 6.115
 进样时间: 2025/05/17 01:41:11 实验者: jiangjinwei
 处理时间 (V2): 2025/05/17 11:33:14 处理者: jiangjinwei
 仪器型号: SHIMADZU LC-2050C(FX279)

<色谱图>

mV

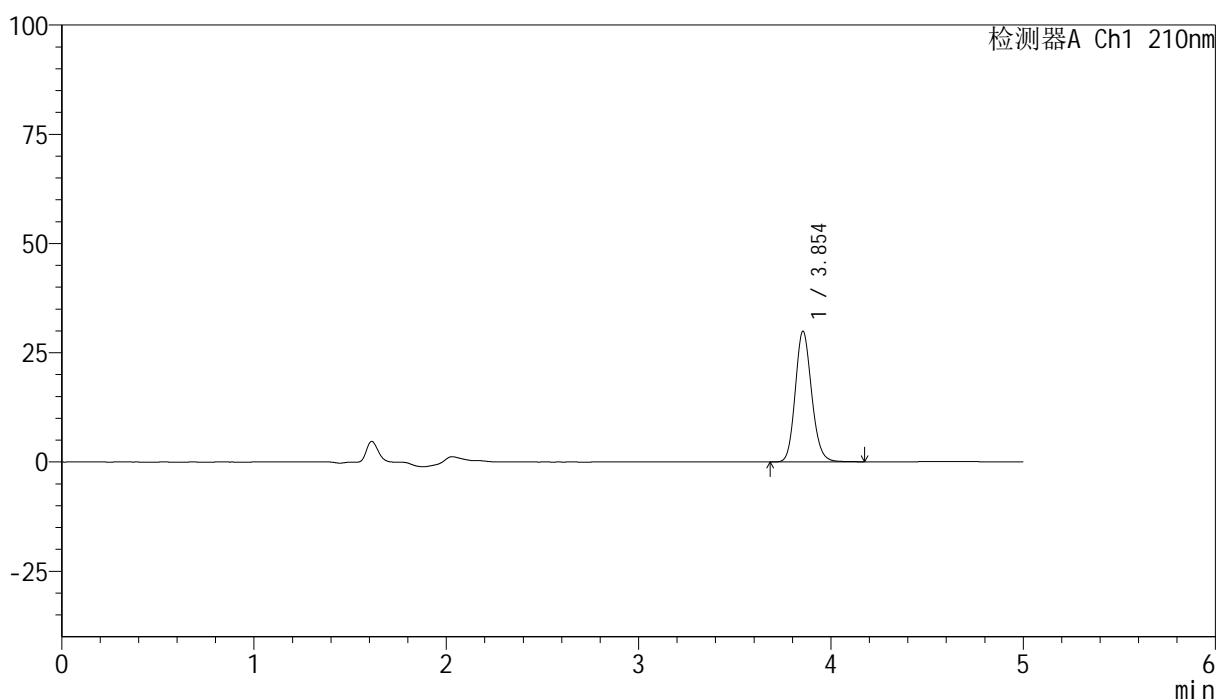

<峰表>

检测器A Ch1 210nm

峰号	保留时间	面积	高度	面积%	理论塔板数(USP)	拖尾因子	分离度(USP)
1	3.854	177257	29924	100.000	9969	1.144	--
总计		177257	29924	100.000			



YMP-397

<样品信息>

色谱柱:XB-C18(150mm*4.6mm,5μm) 流速:1.0ml/min
 柱温:35°C 波长:210nm
 数据文件名: RC\$YMP-397 - 27-13/30-407-2 - zzp-bp-2025041821p-rcd-shuijz-jf50z-dz2-1.lcd
 方法文件名: RC\$YMP-397 - YMP-397-rcd-FX279.lcm
 批处理文件名: RC\$YMP-397 - 20250516-rcd-FX279.lcb
 样品瓶号: 4-27
 进样体积: 10 μl 版本号: 6.115
 进样时间: 2025/05/17 01:46:34 实验者: jiangjinwei
 处理时间 (V2): 2025/05/17 11:33:17 处理者: jiangjinwei
 仪器型号: SHIMADZU LC-2050C(FX279)

<色谱图>

mV

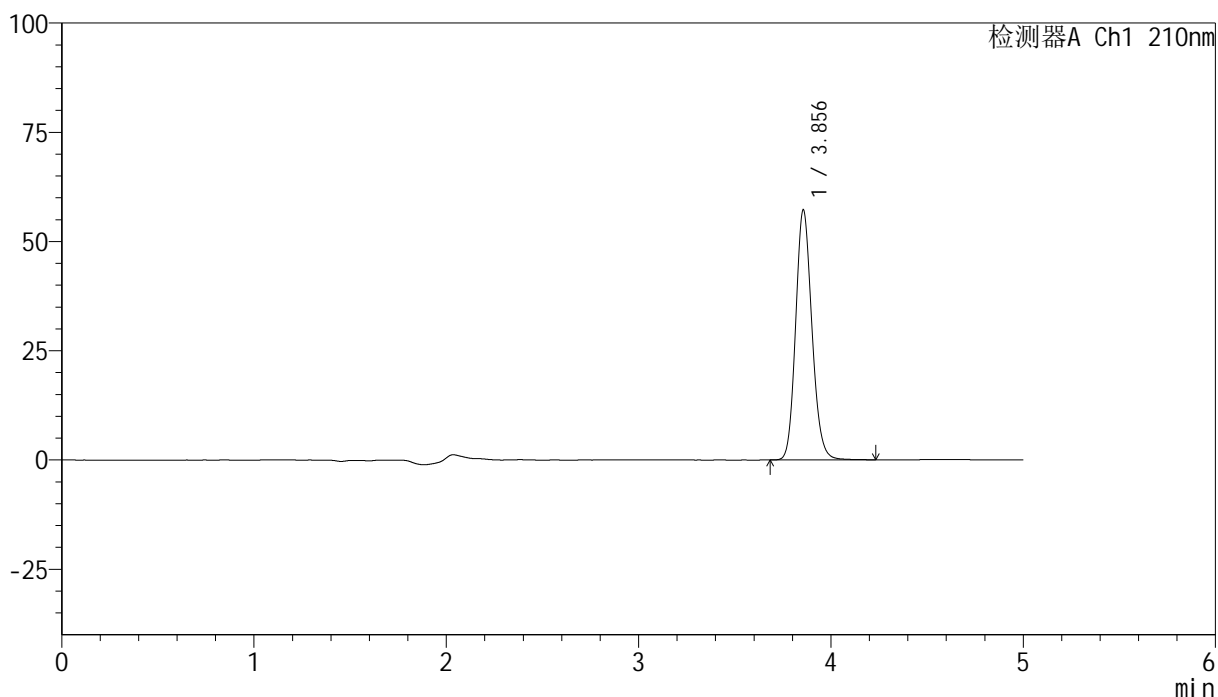

<峰表>

检测器A Ch1 210nm

峰号	保留时间	面积	高度	面积%	理论塔板数(USP)	拖尾因子	分离度(USP)
1	3.856	337296	57231	100.000	10069	1.147	--
总计		337296	57231	100.000			

<样品信息>

色谱柱:XB-C18(150mm*4.6mm,5 μ m) 流速:1.0ml/min
柱温:35 $^{\circ}$ C 波长:210nm
数据文件名: RC\$YMP-397 - 27-13/30-408-2 - zzp-bp-2025041821p-rcd-shuijz-jf50z-dz2-2.lcd
方法文件名: RC\$YMP-397 - YMP-397-rcd-FX279.lcm
批处理文件名: RC\$YMP-397 - 20250516-rcd-FX279.lcb
样品瓶号: 4-27
进样体积: 10 μ l 版本号: 6.115
进样时间: 2025/05/17 01:51:58 实验者: jiangjinwei
处理时间 (V2): 2025/05/17 11:33:19 处理者: jiangjinwei
仪器型号: SHIMADZU LC-2050C(FX279)

<色谱图>

mV

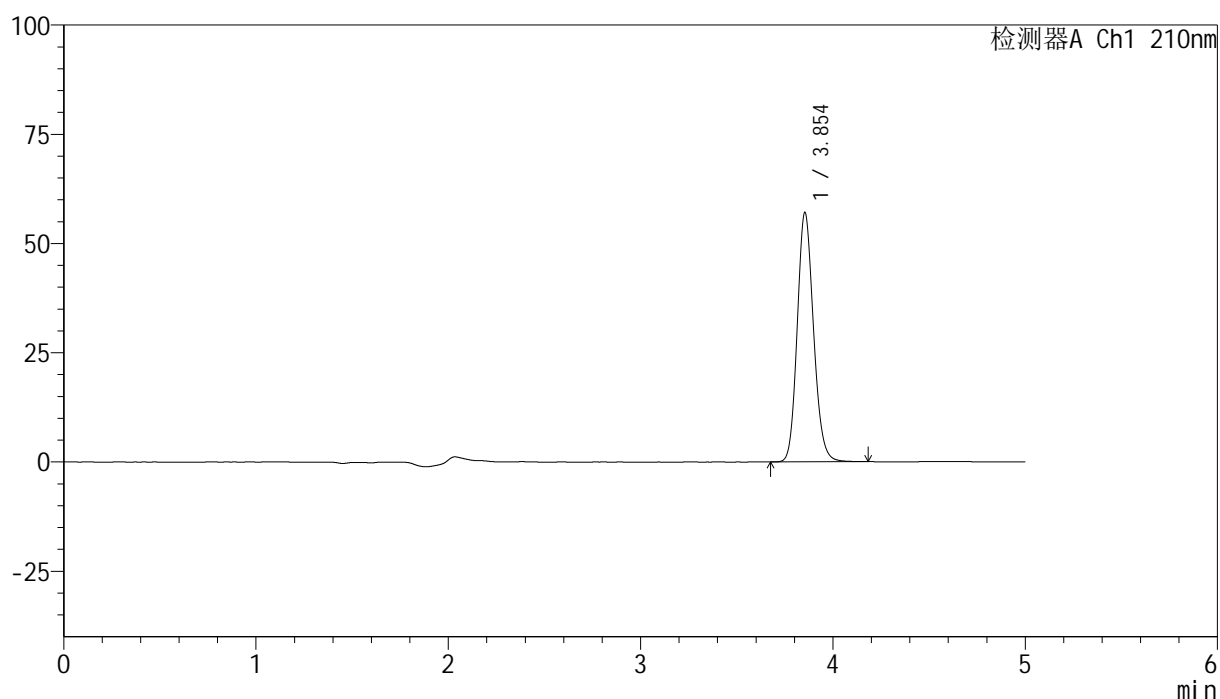

<峰表>

检测器A Ch1 210nm

峰号	保留时间	面积	高度	面积%	理论塔板数(USP)	拖尾因子	分离度(USP)
1	3.854	336423	57048	100.000	10026	1.146	--
总计		336423	57048	100.000			