



# SZJ-4057

## <样品信息>

色谱柱: XB-C18(50mm\*4.6mm,5µm)      流 速: 2.0ml/min  
 柱 温: 30°C      波 长: 292nm  
 数据文件名: RC\$SZJ-4057 - 7-33/10-921-2 - zzp-cq12y-rcd-60mg-pH1.0jz-jf50z-rj.lcd  
 方法文件名: RC\$SZJ-4057 - SZJ-4057-rcqx-FX259.lcm  
 批处理文件名: RC\$SZJ-4057 - 20250516-FX259.lcb  
 样品瓶号: 4-9  
 进样体积: 50 µl      版本号: 6.115  
 进样时间: 2025/05/17 15:12:38      实验者: xiexinhui  
 处理时间(V2): 2025/05/17 20:00:49      处理者: xiexinhui  
 仪器型号: SHIMADZU LC-2050C (FX259)

## <色谱图>

mV

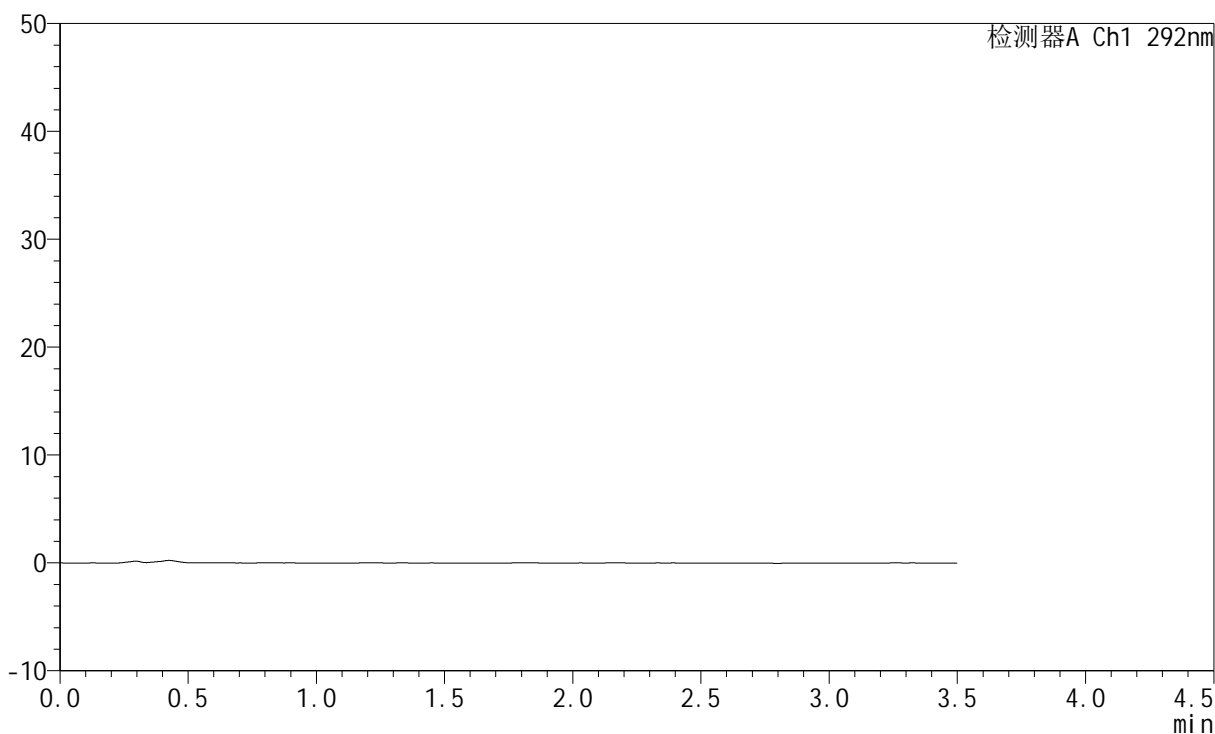

## <峰表>

检测器A Ch1 292nm

峰号	保留时间	面积	面积%	高度	理论塔板数(USP)	拖尾因子	分离度(USP)
总计							



# SZJ-4057

## <样品信息>

色谱柱: XB-C18(50mm\*4.6mm,5µm)      流 速: 2.0ml/min  
 柱 温: 30°C      波 长: 292nm  
 数据文件名: RC\$SZJ-4057 - 7-33/10-922-2 - zzp-cq12y-rcd-60mg-pH1.0jz-jf50z-dz1-1.lcd  
 方法文件名: RC\$SZJ-4057 - SZJ-4057-rcqx-FX259.lcm  
 批处理文件名: RC\$SZJ-4057 - 20250516-FX259.lcb  
 样品瓶号: 4-18  
 进样体积: 50 µl      版本号: 6.115  
 进样时间: 2025/05/17 15:16:35      实验者: xiexinhui  
 处理时间(V2): 2025/05/17 20:00:54      处理者: xiexinhui  
 仪器型号: SHIMADZU LC-2050C (FX259)

## <色谱图>

mV

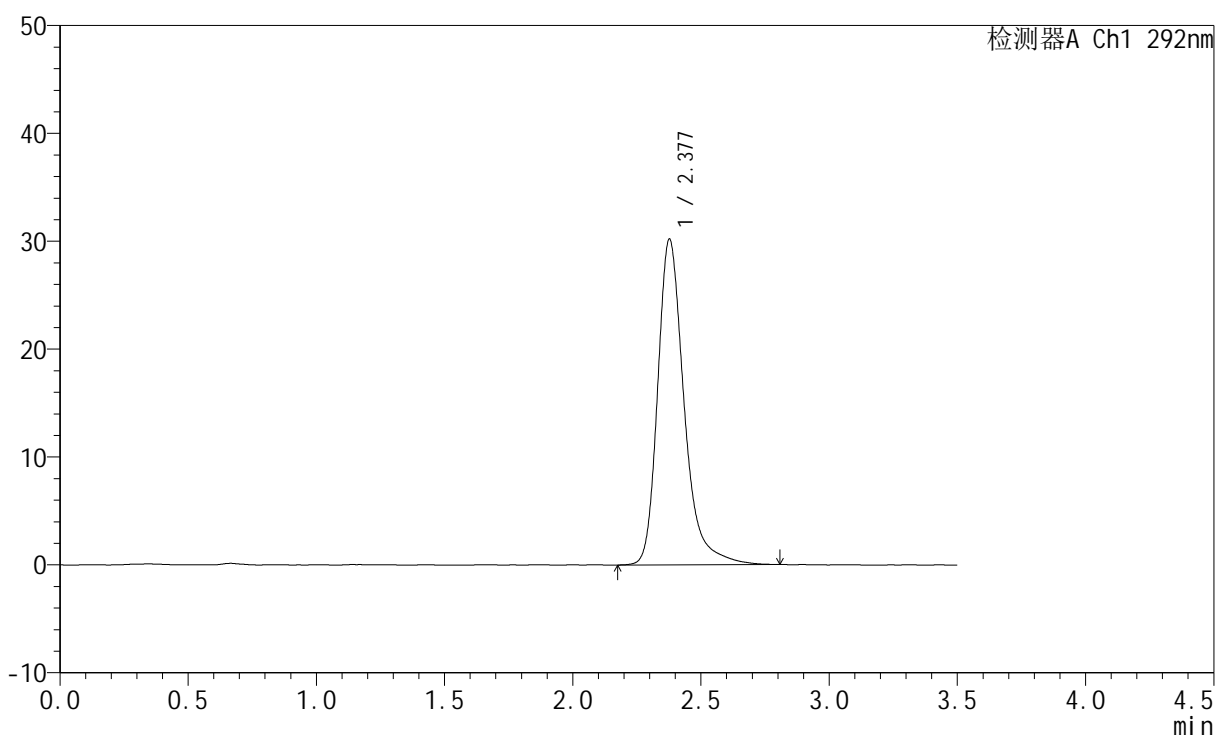

## <峰表>

检测器A Ch1 292nm

峰号	保留时间	面积	面积%	高度	理论塔板数(USP)	拖尾因子	分离度(USP)
1	2.377	216738	100.000	30145	2784	1.311	--
总计		216738	100.000	30145			



# SZJ-4057

## <样品信息>

色谱柱: XB-C18(50mm\*4.6mm,5μm)      流 速: 2.0ml/min  
 柱 温: 30°C      波 长: 292nm  
 数据文件名: RC\$SZJ-4057 - 7-33/10-923-2 - zzp-cq12y-rcd-60mg-pH1.0jz-jf50z-dz1-2.lcd  
 方法文件名: RC\$SZJ-4057 - SZJ-4057-rcqx-FX259.lcm  
 批处理文件名: RC\$SZJ-4057 - 20250516-FX259.lcb  
 样品瓶号: 4-18  
 进样体积: 50 μl      版本号: 6.115  
 进样时间: 2025/05/17 15:20:31      实验者: xiexinhui  
 处理时间(V2): 2025/05/17 20:00:57      处理者: xiexinhui  
 仪器型号: SHIMADZU LC-2050C (FX259)

## <色谱图>

mV

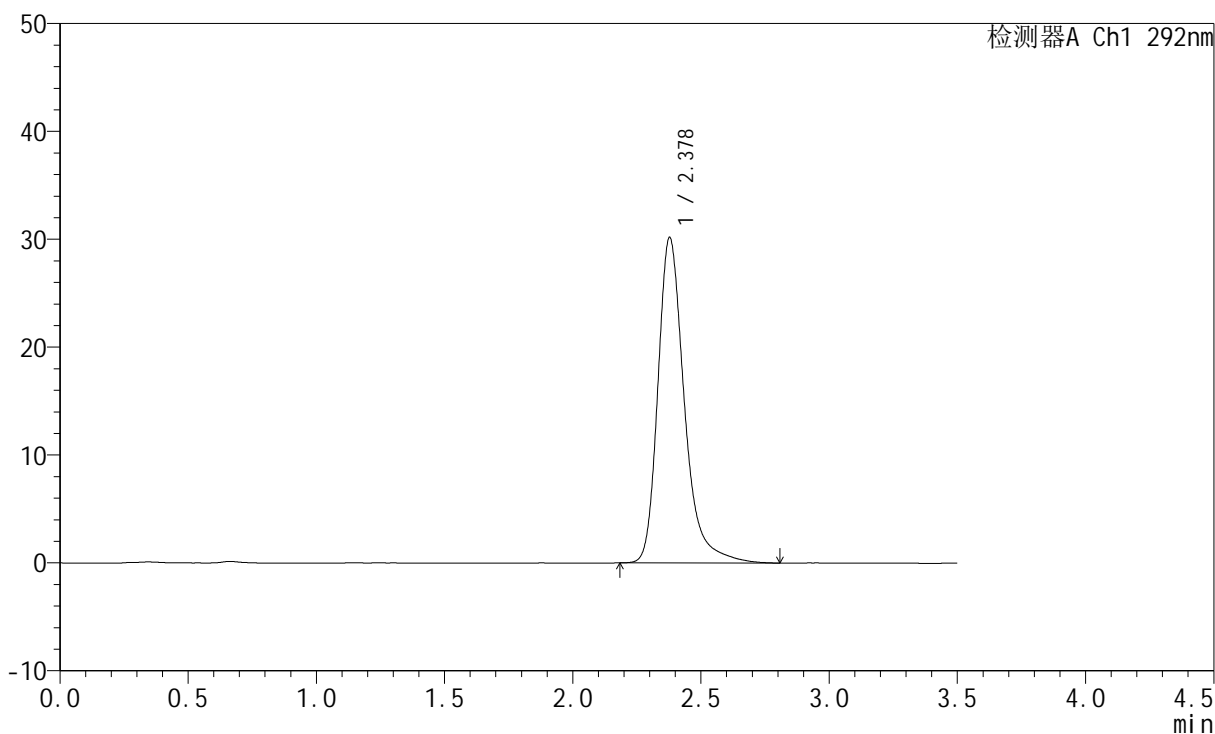

## <峰表>

检测器A Ch1 292nm

峰号	保留时间	面积	面积%	高度	理论塔板数(USP)	拖尾因子	分离度(USP)
1	2.378	216710	100.000	30151	2782	1.315	--
总计		216710	100.000	30151			



# SZJ-4057

## <样品信息>

色谱柱: XB-C18(50mm\*4.6mm,5µm)      流 速: 2.0ml/min  
 柱 温: 30°C      波 长: 292nm  
 数据文件名: RC\$SZJ-4057 - 7-33/10-924-2 - zzp-cq12y-rcd-60mg-pH1.0jz-jf50z-dz1-3.lcd  
 方法文件名: RC\$SZJ-4057 - SZJ-4057-rcqx-FX259.lcm  
 批处理文件名: RC\$SZJ-4057 - 20250516-FX259.lcb  
 样品瓶号: 4-18  
 进样体积: 50 µl      版本号: 6.115  
 进样时间: 2025/05/17 15:24:29      实验者: xiexinhui  
 处理时间(V2): 2025/05/17 20:01:00      处理者: xiexinhui  
 仪器型号: SHIMADZU LC-2050C (FX259)

## <色谱图>

mV

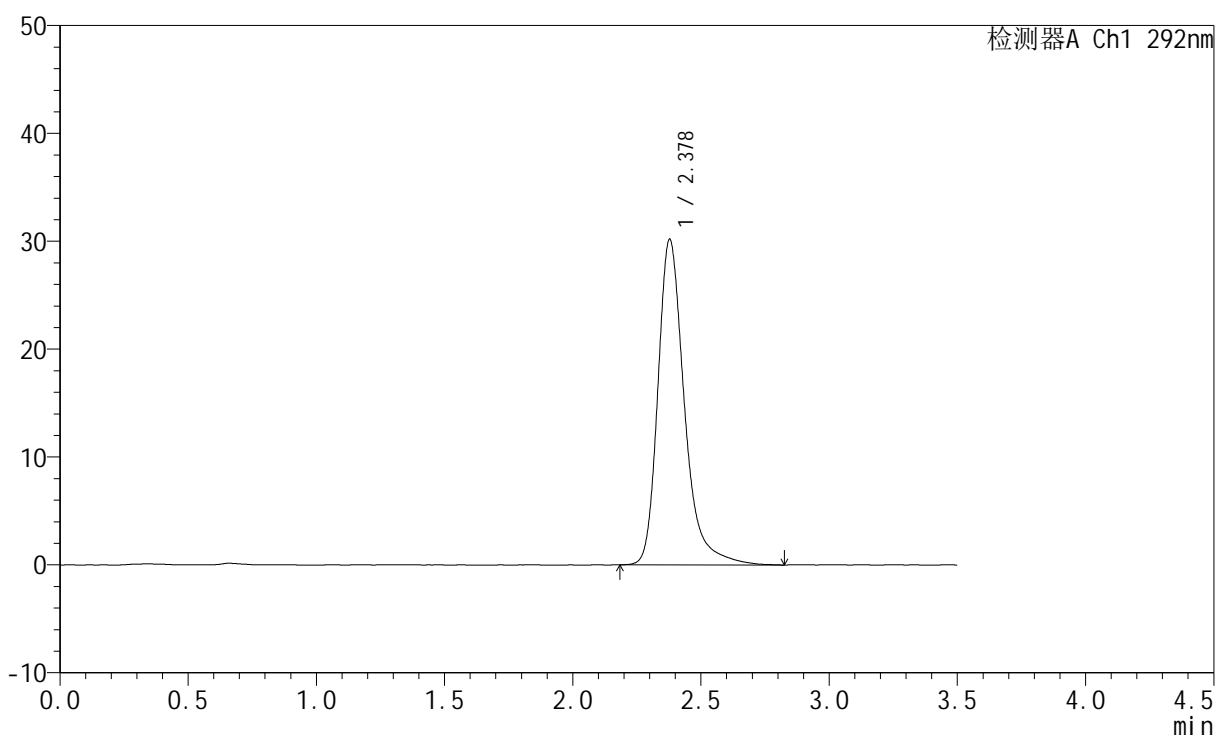

## <峰表>

检测器A Ch1 292nm

峰号	保留时间	面积	面积%	高度	理论塔板数(USP)	拖尾因子	分离度(USP)
1	2.378	217246	100.000	30164	2783	1.318	--
总计		217246	100.000	30164			



# SZJ-4057

## <样品信息>

色谱柱: XB-C18(50mm\*4.6mm,5μm)      流 速: 2.0ml/min  
 柱 温: 30°C      波 长: 292nm  
 数据文件名: RC\$SZJ-4057 - 7-33/10-925-2 - zzp-cq12y-rcd-60mg-pH1.0jz-jf50z-dz1-4.lcd  
 方法文件名: RC\$SZJ-4057 - SZJ-4057-rcqx-FX259.lcm  
 批处理文件名: RC\$SZJ-4057 - 20250516-FX259.lcb  
 样品瓶号: 4-18  
 进样体积: 50 μl      版本号: 6.115  
 进样时间: 2025/05/17 15:28:25      实验者: xiexinhui  
 处理时间(V2): 2025/05/17 20:01:02      处理者: xiexinhui  
 仪器型号: SHIMADZU LC-2050C (FX259)

## <色谱图>

mV

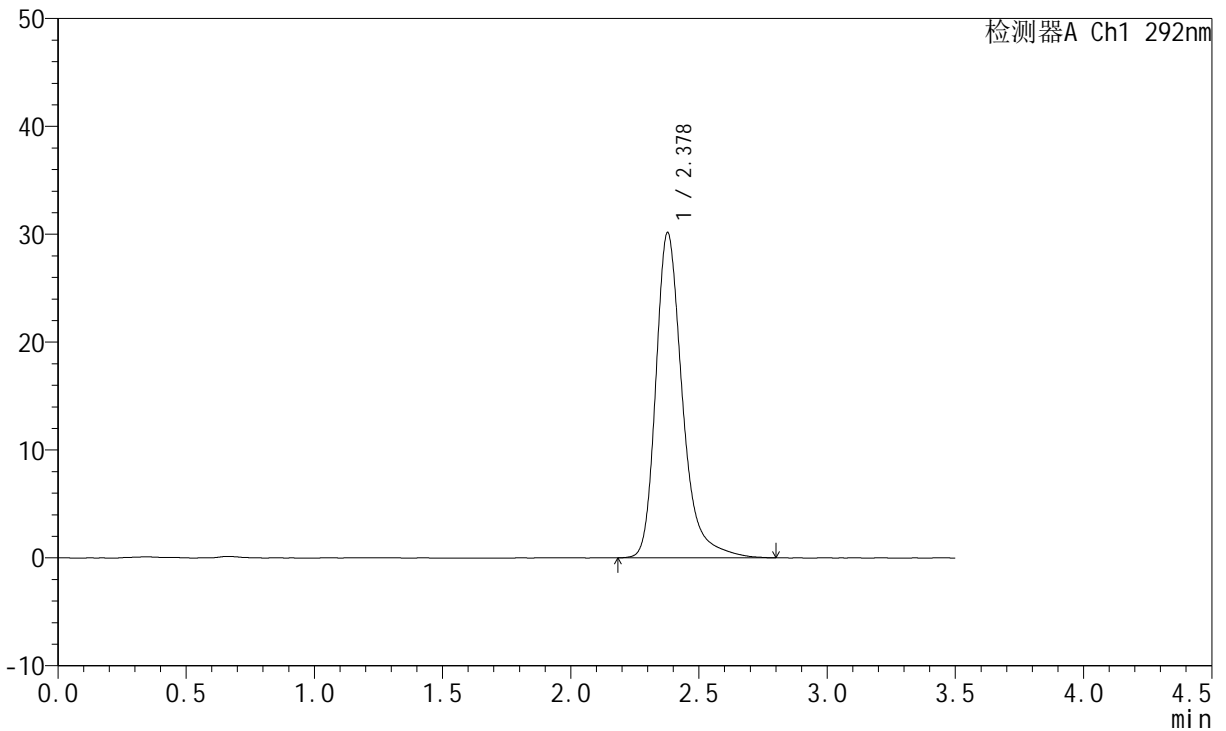

## <峰表>

检测器A Ch1 292nm

峰号	保留时间	面积	面积%	高度	理论塔板数(USP)	拖尾因子	分离度(USP)
1	2.378	217110	100.000	30128	2765	1.311	--
总计		217110	100.000	30128			



# SZJ-4057

## <样品信息>

色谱柱: XB-C18(50mm\*4.6mm,5μm)      流 速: 2.0ml/min  
 柱 温: 30°C      波 长: 292nm  
 数据文件名: RC\$SZJ-4057 - 7-33/10-926-2 - zzp-cq12y-rcd-60mg-pH1.0jz-jf50z-dz1-5.lcd  
 方法文件名: RC\$SZJ-4057 - SZJ-4057-rcqx-FX259.lcm  
 批处理文件名: RC\$SZJ-4057 - 20250516-FX259.lcb  
 样品瓶号: 4-18  
 进样体积: 50 μl      版本号: 6.115  
 进样时间: 2025/05/17 15:32:21      实验者: xiexinhui  
 处理时间(V2): 2025/05/17 20:01:05      处理者: xiexinhui  
 仪器型号: SHIMADZU LC-2050C (FX259)

## <色谱图>

mV

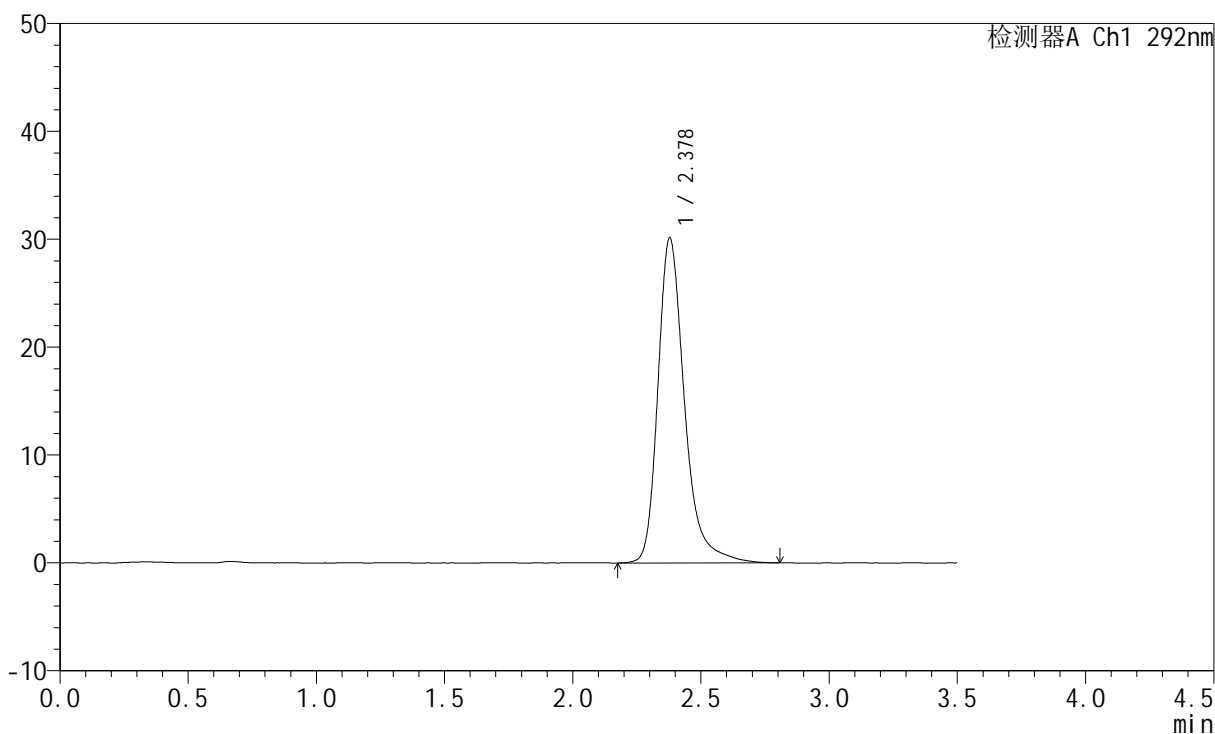

## <峰表>

检测器A Ch1 292nm

峰号	保留时间	面积	面积%	高度	理论塔板数(USP)	拖尾因子	分离度(USP)
1	2.378	217309	100.000	30129	2764	1.309	--
总计		217309	100.000	30129			



# SZJ-4057

## <样品信息>

色谱柱: XB-C18(50mm\*4.6mm,5μm)      流 速: 2.0ml/min  
 柱 温: 30°C      波 长: 292nm  
 数据文件名: RC\$SZJ-4057 - 7-33/10-927-2 - zzp-2024042221p-cq12y-rcd-60mg-pH1.0jz-jf50z-P1-1.lcd  
 方法文件名: RC\$SZJ-4057 - SZJ-4057-rcqx-FX259.lcm  
 批处理文件名: RC\$SZJ-4057 - 20250516-FX259.lcb  
 样品瓶号: 4-1  
 进样体积: 50 μl      版本号: 6.115  
 进样时间: 2025/05/17 15:36:17      实验者: xiexinhui  
 处理时间(V2): 2025/05/17 20:01:08      处理者: xiexinhui  
 仪器型号: SHIMADZU LC-2050C (FX259)

## <色谱图>

mV

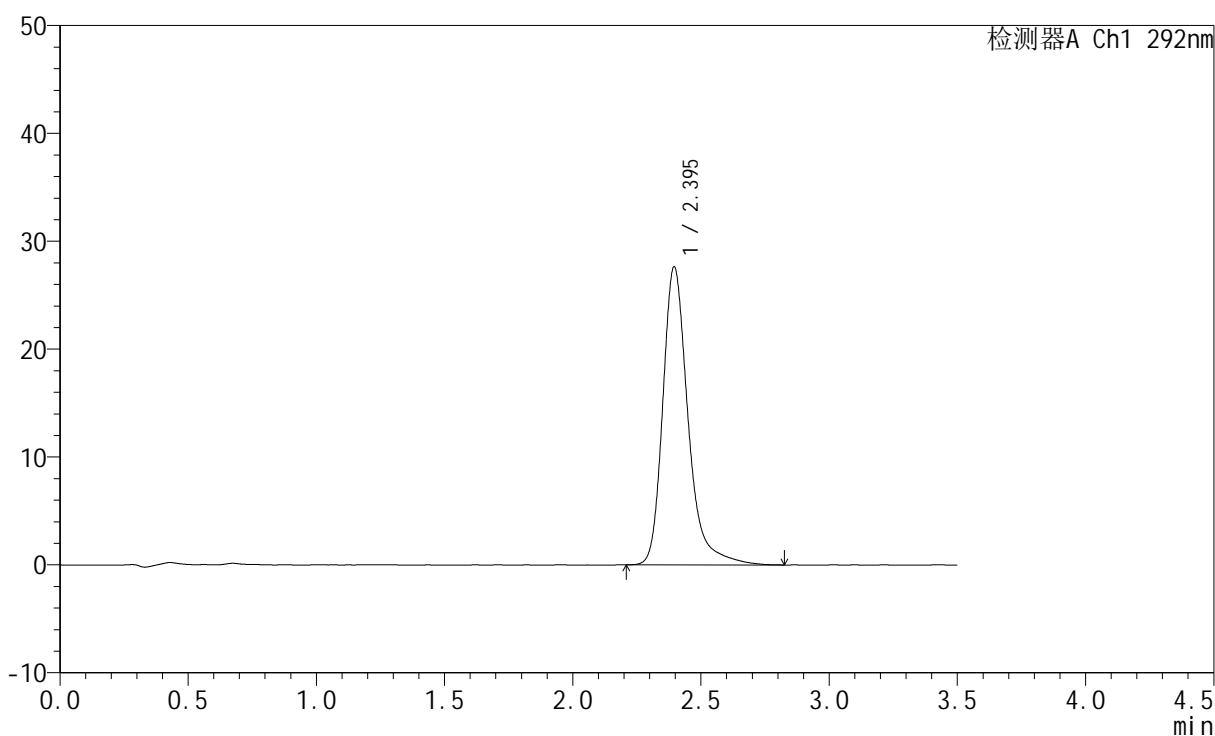

## <峰表>

检测器A Ch1 292nm

峰号	保留时间	面积	面积%	高度	理论塔板数(USP)	拖尾因子	分离度(USP)
1	2.395	189733	100.000	27621	3112	1.302	--
总计		189733	100.000	27621			



# SZJ-4057

## <样品信息>

色谱柱: XB-C18(50mm\*4.6mm,5μm)      流 速: 2.0ml/min  
 柱 温: 30°C      波 长: 292nm  
 数据文件名: RC\$SZJ-4057 - 7-33/10-928-2 - zzp-2024042221p-cq12y-rcd-60mg-pH1.0jz-jf50z-P1-2.lcd  
 方法文件名: RC\$SZJ-4057 - SZJ-4057-rcqx-FX259.lcm  
 批处理文件名: RC\$SZJ-4057 - 20250516-FX259.lcb  
 样品瓶号: 4-1  
 进样体积: 50 μl      版本号: 6.115  
 进样时间: 2025/05/17 15:40:13      实验者: xiexinhui  
 处理时间(V2): 2025/05/17 20:01:11      处理者: xiexinhui  
 仪器型号: SHIMADZU LC-2050C (FX259)

## <色谱图>

mV

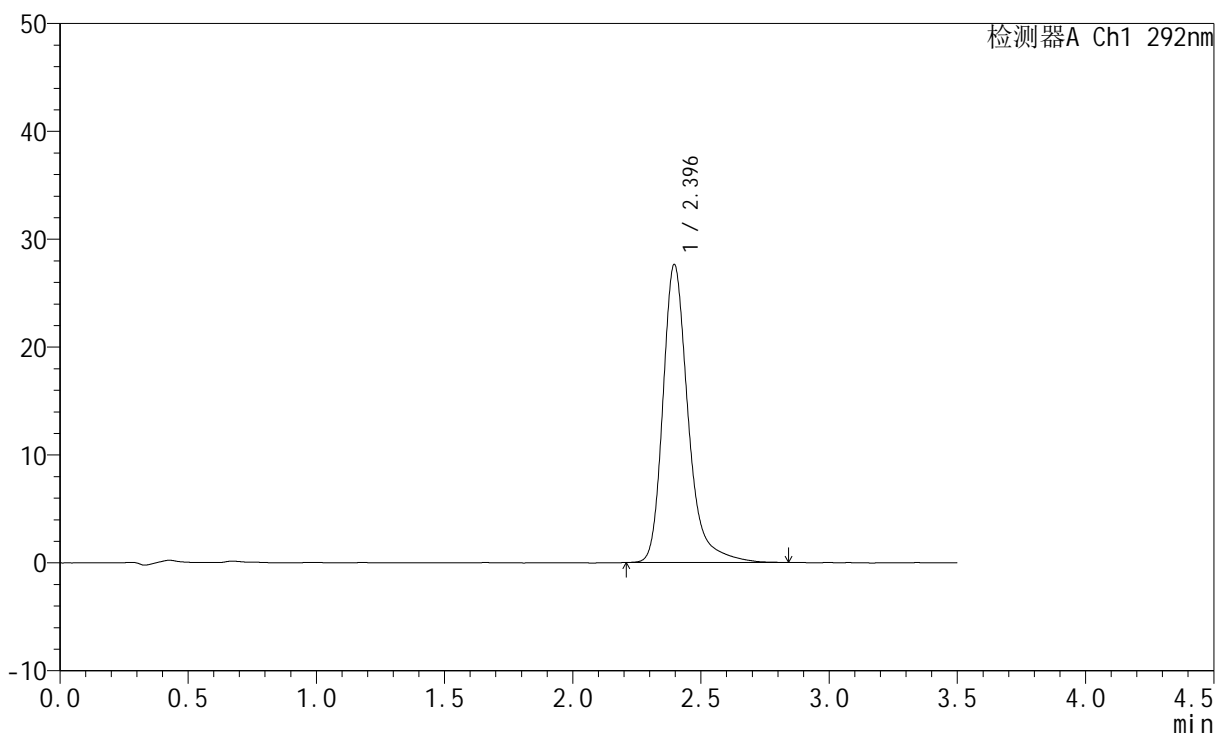

## <峰表>

检测器A Ch1 292nm

峰号	保留时间	面积	面积%	高度	理论塔板数(USP)	拖尾因子	分离度(USP)
1	2.396	189287	100.000	27624	3119	1.299	--
总计		189287	100.000	27624			



# SZJ-4057

## <样品信息>

色谱柱: XB-C18(50mm\*4.6mm,5μm)      流 速: 2.0ml/min  
 柱 温: 30°C      波 长: 292nm  
 数据文件名: RC\$SZJ-4057 - 7-33/10-929-2 - zzp-2024042221p-cq12y-rcd-60mg-pH1.0jz-jf50z-P2-1.lcd  
 方法文件名: RC\$SZJ-4057 - SZJ-4057-rcqx-FX259.lcm  
 批处理文件名: RC\$SZJ-4057 - 20250516-FX259.lcb  
 样品瓶号: 4-10  
 进样体积: 50 μl      版本号: 6.115  
 进样时间: 2025/05/17 15:44:08      实验者: xiexinhui  
 处理时间(V2): 2025/05/17 20:01:13      处理者: xiexinhui  
 仪器型号: SHIMADZU LC-2050C (FX259)

## <色谱图>

mV

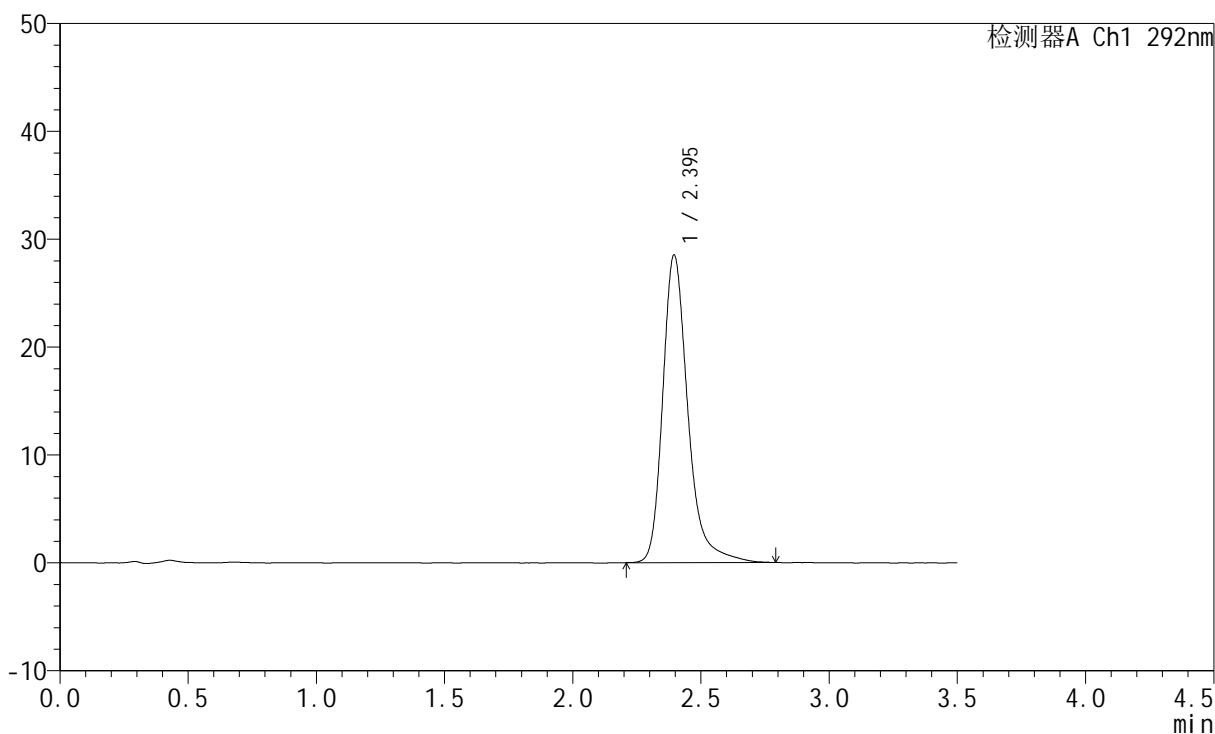

## <峰表>

检测器A Ch1 292nm

峰号	保留时间	面积	面积%	高度	理论塔板数(USP)	拖尾因子	分离度(USP)
1	2.395	194680	100.000	28502	3133	1.294	--
总计		194680	100.000	28502			



# SZJ-4057

## <样品信息>

色谱柱: XB-C18(50mm\*4.6mm,5μm)      流 速: 2.0ml/min  
 柱 温: 30°C      波 长: 292nm  
 数据文件名: RC\$SZJ-4057 - 7-33/10-930-2 - zzp-2024042221p-cq12y-rcd-60mg-pH1.0jz-jf50z-P2-2.lcd  
 方法文件名: RC\$SZJ-4057 - SZJ-4057-rcqx-FX259.lcm  
 批处理文件名: RC\$SZJ-4057 - 20250516-FX259.lcb  
 样品瓶号: 4-10  
 进样体积: 50 μl      版本号: 6.115  
 进样时间: 2025/05/17 15:48:03      实验者: xiexinhui  
 处理时间(V2): 2025/05/17 20:01:16      处理者: xiexinhui  
 仪器型号: SHIMADZU LC-2050C (FX259)

## <色谱图>

mV

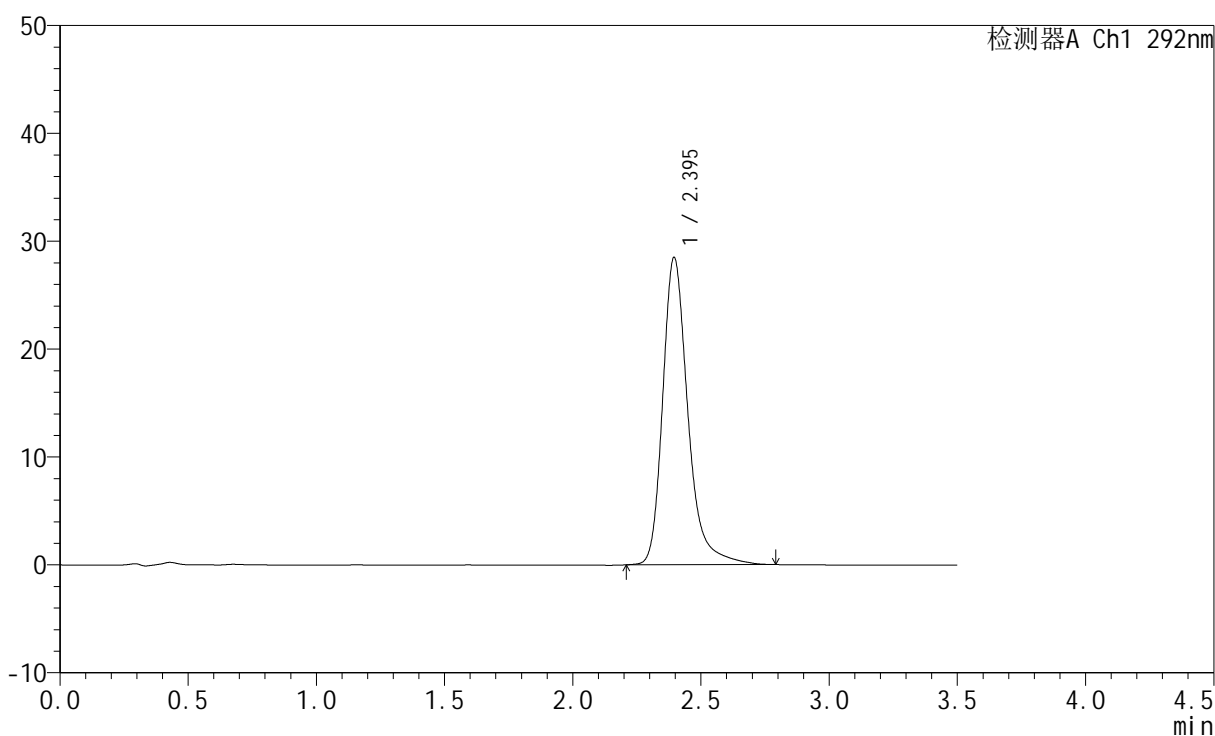

## <峰表>

检测器A Ch1 292nm

峰号	保留时间	面积	面积%	高度	理论塔板数(USP)	拖尾因子	分离度(USP)
1	2.395	194808	100.000	28471	3113	1.289	--
总计		194808	100.000	28471			



# SZJ-4057

## <样品信息>

色谱柱: XB-C18(50mm\*4.6mm,5μm)      流 速: 2.0ml/min  
 柱 温: 30°C      波 长: 292nm  
 数据文件名: RC\$SZJ-4057 - 7-33/10-931-2 - zzp-2024042221p-cq12y-rcd-60mg-pH1.0jz-jf50z-P3-1.lcd  
 方法文件名: RC\$SZJ-4057 - SZJ-4057-rcqx-FX259.lcm  
 批处理文件名: RC\$SZJ-4057 - 20250516-FX259.lcb  
 样品瓶号: 4-19  
 进样体积: 50 μl      版本号: 6.115  
 进样时间: 2025/05/17 15:51:59      实验者: xiexinhui  
 处理时间(V2): 2025/05/17 20:01:19      处理者: xiexinhui  
 仪器型号: SHIMADZU LC-2050C (FX259)

## <色谱图>

mV

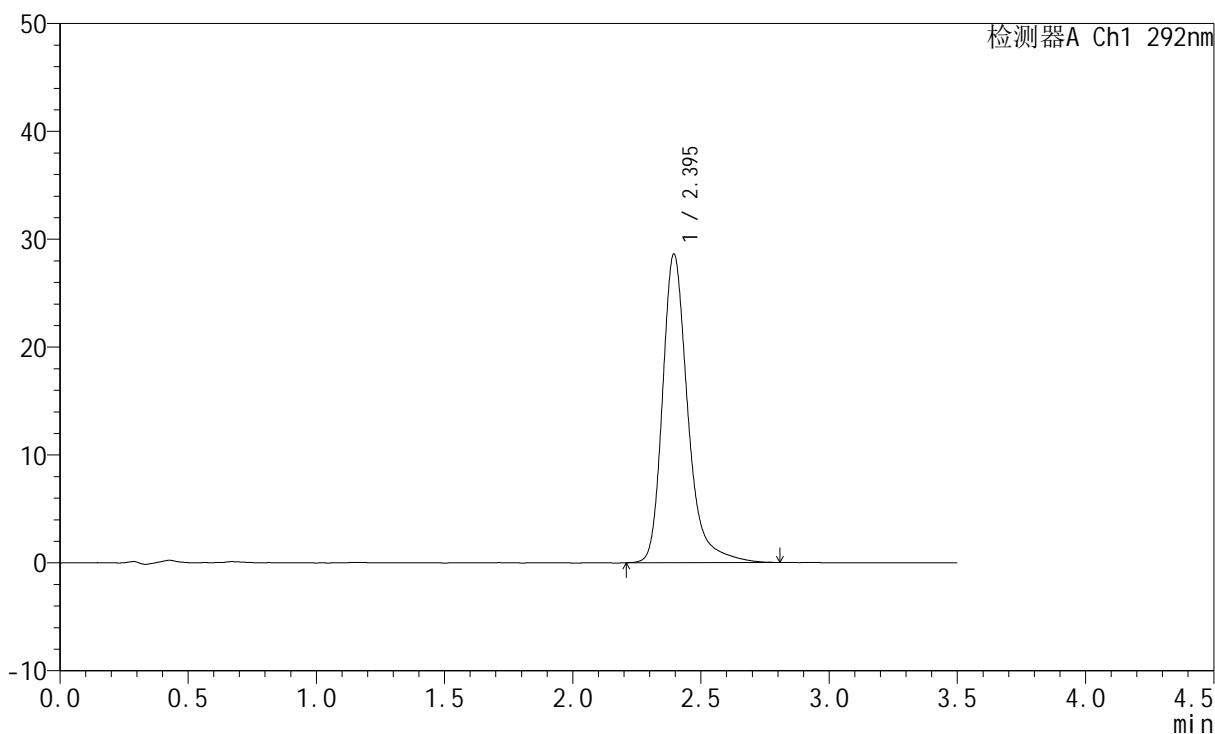

## <峰表>

检测器A Ch1 292nm

峰号	保留时间	面积	面积%	高度	理论塔板数(USP)	拖尾因子	分离度(USP)
1	2.395	196304	100.000	28573	3099	1.300	--
总计		196304	100.000	28573			



# SZJ-4057

## <样品信息>

色谱柱: XB-C18(50mm\*4.6mm,5μm)      流 速: 2.0ml/min  
 柱 温: 30°C      波 长: 292nm  
 数据文件名: RC\$SZJ-4057 - 7-33/10-932-2 - zzp-2024042221p-cq12y-rcd-60mg-pH1.0jz-jf50z-P3-2.lcd  
 方法文件名: RC\$SZJ-4057 - SZJ-4057-rcqx-FX259.lcm  
 批处理文件名: RC\$SZJ-4057 - 20250516-FX259.lcb  
 样品瓶号: 4-19  
 进样体积: 50 μl      版本号: 6.115  
 进样时间: 2025/05/17 15:55:55      实验者: xiexinhui  
 处理时间(V2): 2025/05/17 20:01:21      处理者: xiexinhui  
 仪器型号: SHIMADZU LC-2050C (FX259)

## <色谱图>

mV

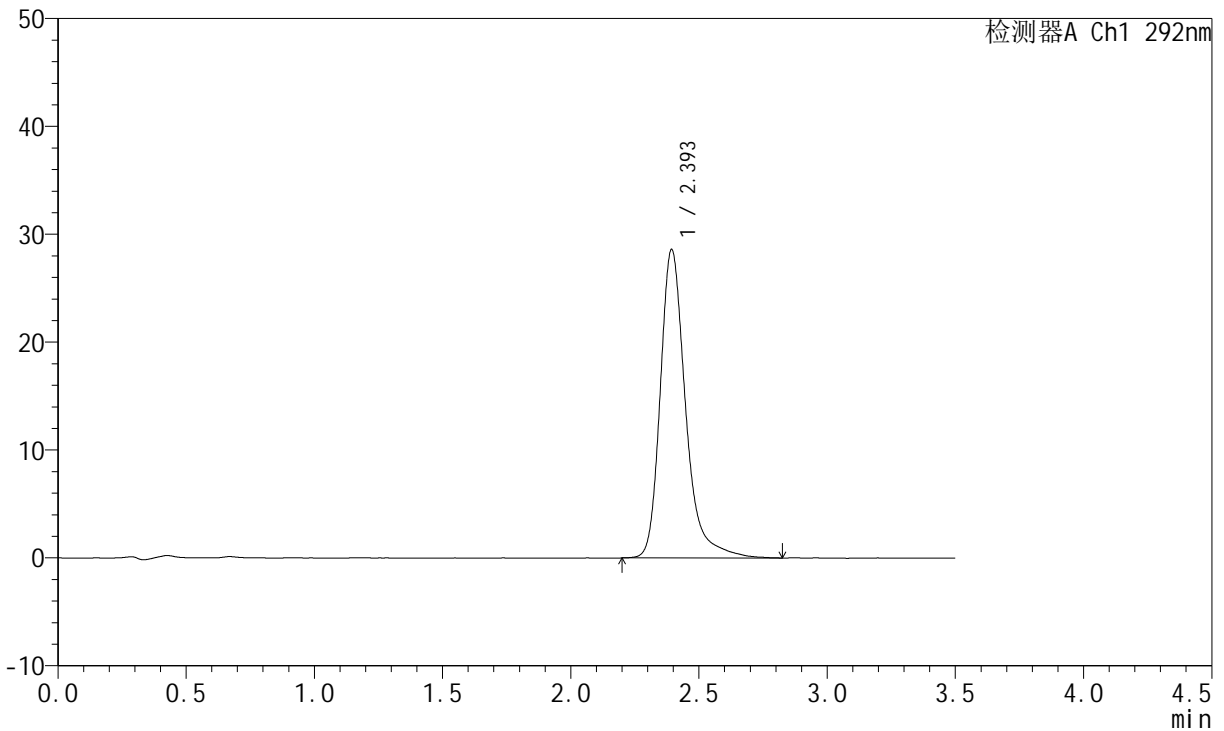

## <峰表>

检测器A Ch1 292nm

峰号	保留时间	面积	面积%	高度	理论塔板数(USP)	拖尾因子	分离度(USP)
1	2.393	196394	100.000	28514	3105	1.304	--
总计		196394	100.000	28514			



# SZJ-4057

## <样品信息>

色谱柱: XB-C18(50mm\*4.6mm,5μm)      流 速: 2.0ml/min  
 柱 温: 30°C      波 长: 292nm  
 数据文件名: RC\$SZJ-4057 - 7-33/10-933-2 - zzp-2024042221p-cq12y-rcd-60mg-pH1.0jz-jf50z-P4-1.lcd  
 方法文件名: RC\$SZJ-4057 - SZJ-4057-rcqx-FX259.lcm  
 批处理文件名: RC\$SZJ-4057 - 20250516-FX259.lcb  
 样品瓶号: 4-28  
 进样体积: 50 μl      版本号: 6.115  
 进样时间: 2025/05/17 15:59:50      实验者: xiexinhui  
 处理时间(V2): 2025/05/17 20:01:24      处理者: xiexinhui  
 仪器型号: SHIMADZU LC-2050C (FX259)

## <色谱图>

mV

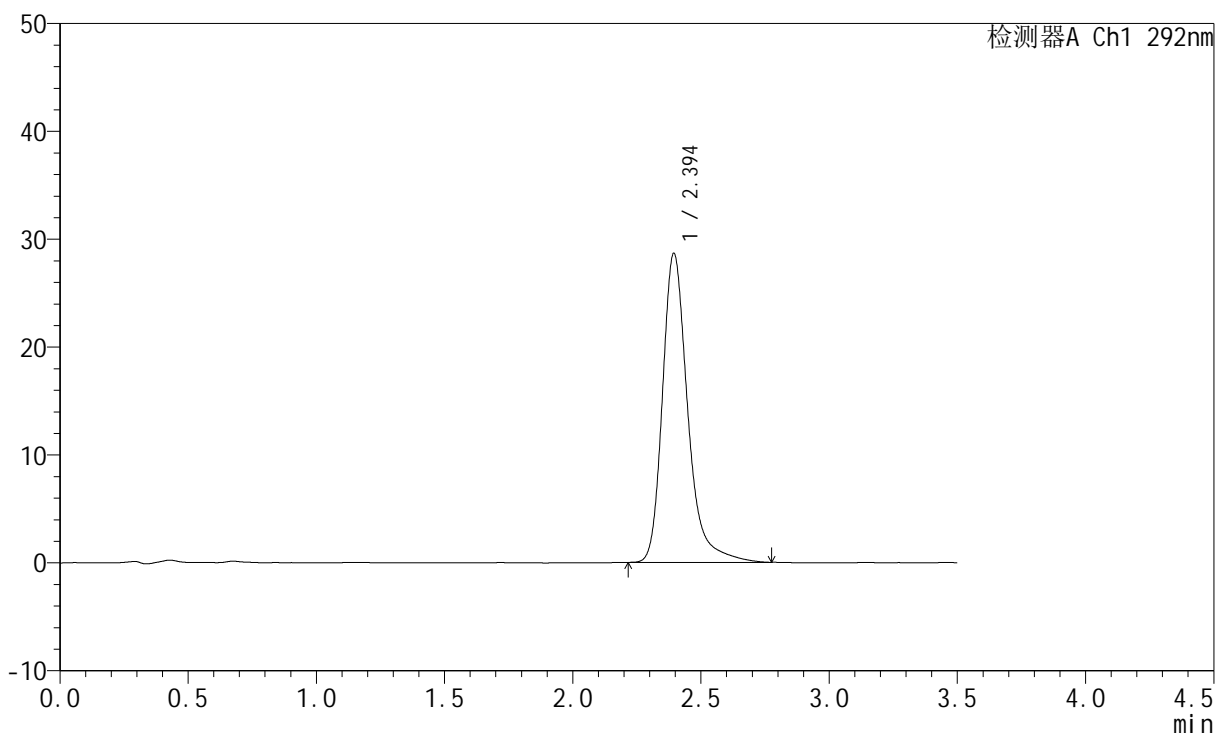

## <峰表>

检测器A Ch1 292nm

峰号	保留时间	面积	面积%	高度	理论塔板数(USP)	拖尾因子	分离度(USP)
1	2.394	196619	100.000	28611	3100	1.304	--
总计		196619	100.000	28611			



# SZJ-4057

## <样品信息>

色谱柱: XB-C18(50mm\*4.6mm,5μm)      流 速: 2.0ml/min  
 柱 温: 30°C      波 长: 292nm  
 数据文件名: RC\$SZJ-4057 - 7-33/10-934-2 - zzp-2024042221p-cq12y-rcd-60mg-pH1.0jz-jf50z-P4-2.lcd  
 方法文件名: RC\$SZJ-4057 - SZJ-4057-rcqx-FX259.lcm  
 批处理文件名: RC\$SZJ-4057 - 20250516-FX259.lcb  
 样品瓶号: 4-28  
 进样体积: 50 μl      版本号: 6.115  
 进样时间: 2025/05/17 16:03:45      实验者: xiexinhui  
 处理时间(V2): 2025/05/17 20:01:26      处理者: xiexinhui  
 仪器型号: SHIMADZU LC-2050C (FX259)

## <色谱图>

mV

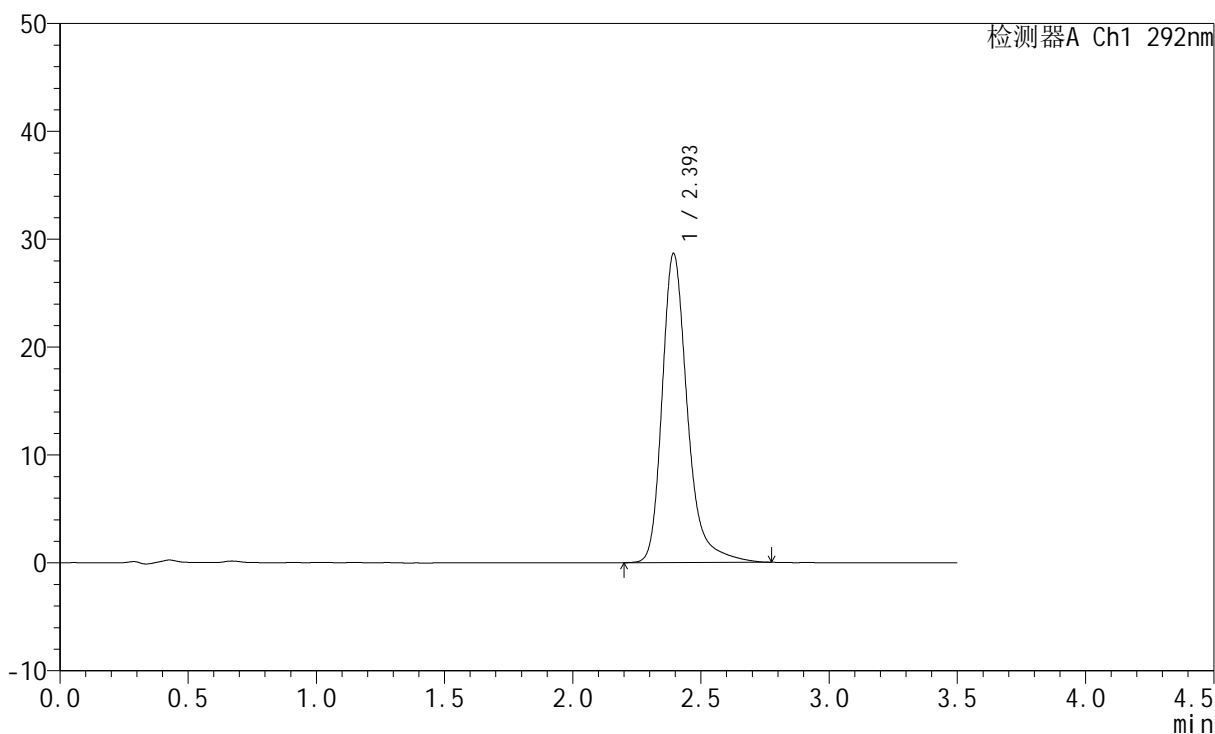

## <峰表>

检测器A Ch1 292nm

峰号	保留时间	面积	面积%	高度	理论塔板数(USP)	拖尾因子	分离度(USP)
1	2.393	196826	100.000	28561	3091	1.297	--
总计		196826	100.000	28561			



# SZJ-4057

## <样品信息>

色谱柱: XB-C18(50mm\*4.6mm,5μm)      流 速: 2.0ml/min  
 柱 温: 30°C      波 长: 292nm  
 数据文件名: RC\$SZJ-4057 - 7-33/10-935-2 - zzp-2024042221p-cq12y-rcd-60mg-pH1.0jz-jf50z-P5-1.lcd  
 方法文件名: RC\$SZJ-4057 - SZJ-4057-rcqx-FX259.lcm  
 批处理文件名: RC\$SZJ-4057 - 20250516-FX259.lcb  
 样品瓶号: 4-37  
 进样体积: 50 μl      版本号: 6.115  
 进样时间: 2025/05/17 16:07:42      实验者: xiexinhui  
 处理时间(V2): 2025/05/17 20:01:29      处理者: xiexinhui  
 仪器型号: SHIMADZU LC-2050C (FX259)

## <色谱图>

mV

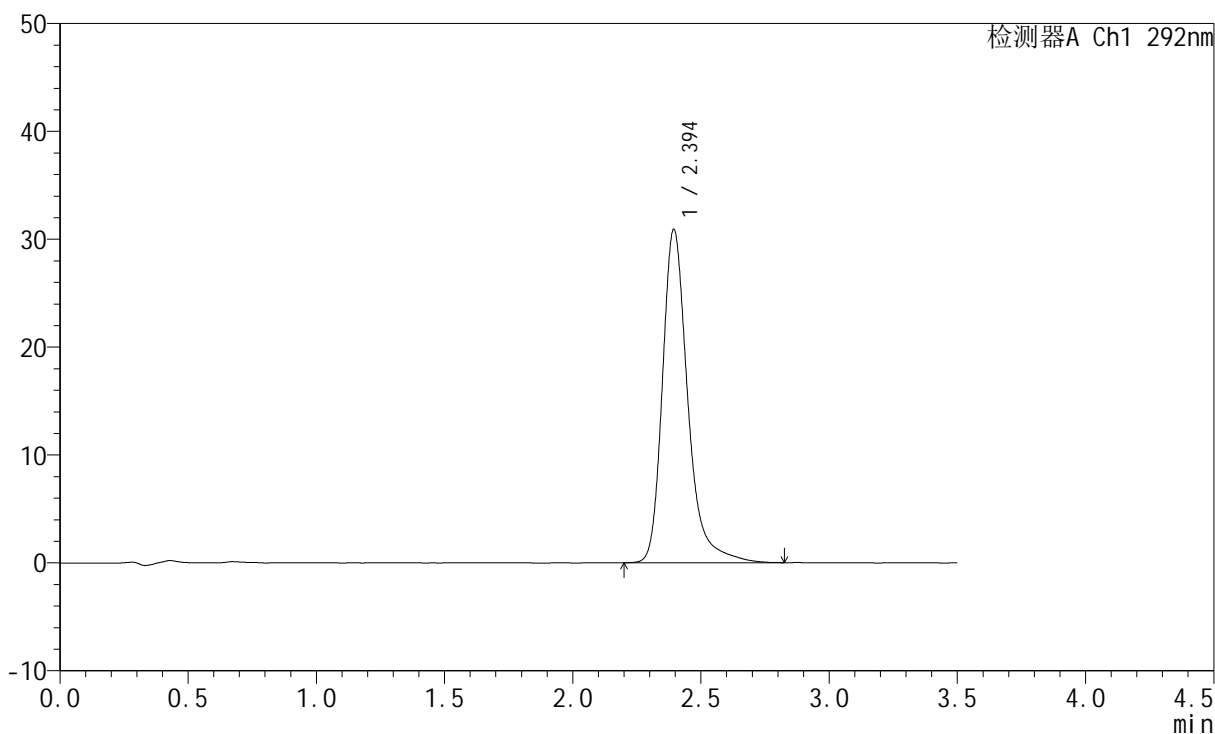

## <峰表>

检测器A Ch1 292nm

峰号	保留时间	面积	面积%	高度	理论塔板数(USP)	拖尾因子	分离度(USP)
1	2.394	212906	100.000	30853	3085	1.307	--
总计		212906	100.000	30853			



# SZJ-4057

## <样品信息>

色谱柱: XB-C18(50mm\*4.6mm,5μm)      流 速: 2.0ml/min  
 柱 温: 30°C      波 长: 292nm  
 数据文件名: RC\$SZJ-4057 - 7-33/10-936-2 - zzp-2024042221p-cq12y-rcd-60mg-pH1.0jz-jf50z-P5-2.lcd  
 方法文件名: RC\$SZJ-4057 - SZJ-4057-rcqx-FX259.lcm  
 批处理文件名: RC\$SZJ-4057 - 20250516-FX259.lcb  
 样品瓶号: 4-37  
 进样体积: 50 μl      版本号: 6.115  
 进样时间: 2025/05/17 16:11:37      实验者: xiexinhui  
 处理时间(V2): 2025/05/17 20:01:31      处理者: xiexinhui  
 仪器型号: SHIMADZU LC-2050C (FX259)

## <色谱图>

mV

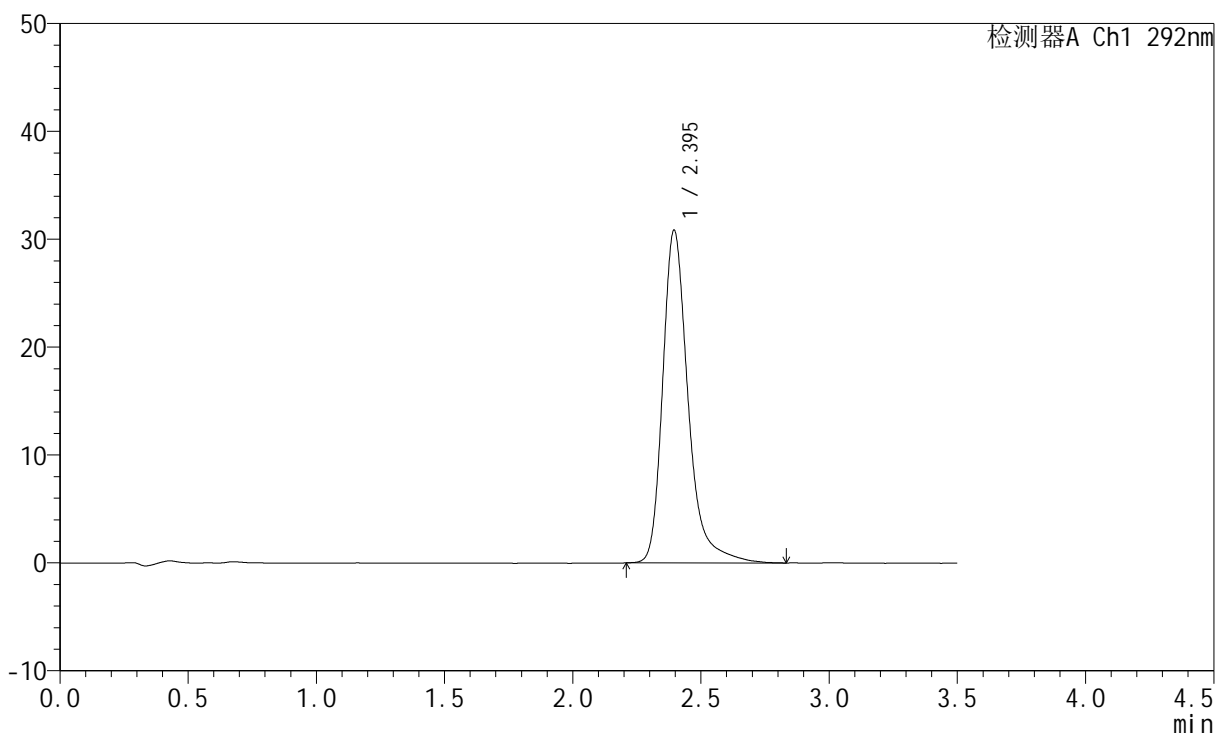

## <峰表>

检测器A Ch1 292nm

峰号	保留时间	面积	面积%	高度	理论塔板数(USP)	拖尾因子	分离度(USP)
1	2.395	212932	100.000	30822	3080	1.317	--
总计		212932	100.000	30822			



# SZJ-4057

## <样品信息>

色谱柱: XB-C18(50mm\*4.6mm,5μm)      流 速: 2.0ml/min  
 柱 温: 30°C      波 长: 292nm  
 数据文件名: RC\$SZJ-4057 - 7-33/10-937-2 - zzp-2024042221p-cq12y-rcd-60mg-pH1.0jz-jf50z-P6-1.lcd  
 方法文件名: RC\$SZJ-4057 - SZJ-4057-rcqx-FX259.lcm  
 批处理文件名: RC\$SZJ-4057 - 20250516-FX259.lcb  
 样品瓶号: 4-46  
 进样体积: 50 μl      版本号: 6.115  
 进样时间: 2025/05/17 16:15:31      实验者: xiexinhui  
 处理时间(V2): 2025/05/17 20:01:34      处理者: xiexinhui  
 仪器型号: SHIMADZU LC-2050C (FX259)

## <色谱图>

mV

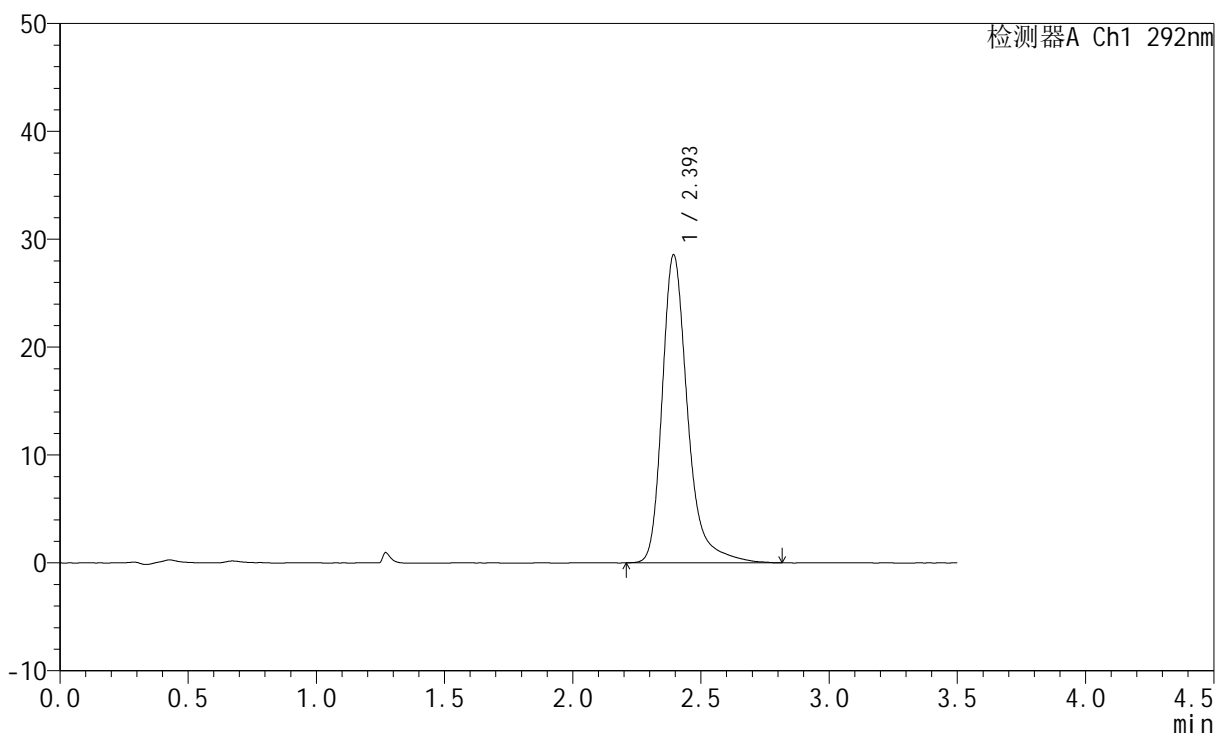

## <峰表>

检测器A Ch1 292nm

峰号	保留时间	面积	面积%	高度	理论塔板数(USP)	拖尾因子	分离度(USP)
1	2.393	197030	100.000	28473	3077	1.317	--
总计		197030	100.000	28473			



# SZJ-4057

## <样品信息>

色谱柱: XB-C18(50mm\*4.6mm,5μm)      流 速: 2.0ml/min  
 柱 温: 30°C      波 长: 292nm  
 数据文件名: RC\$SZJ-4057 - 7-33/10-938-2 - zzp-2024042221p-cq12y-rcd-60mg-pH1.0jz-jf50z-P6-2.lcd  
 方法文件名: RC\$SZJ-4057 - SZJ-4057-rcqx-FX259.lcm  
 批处理文件名: RC\$SZJ-4057 - 20250516-FX259.lcb  
 样品瓶号: 4-46  
 进样体积: 50 μl      版本号: 6.115  
 进样时间: 2025/05/17 16:19:25      实验者: xiexinhui  
 处理时间(V2): 2025/05/17 20:01:36      处理者: xiexinhui  
 仪器型号: SHIMADZU LC-2050C (FX259)

## <色谱图>

mV

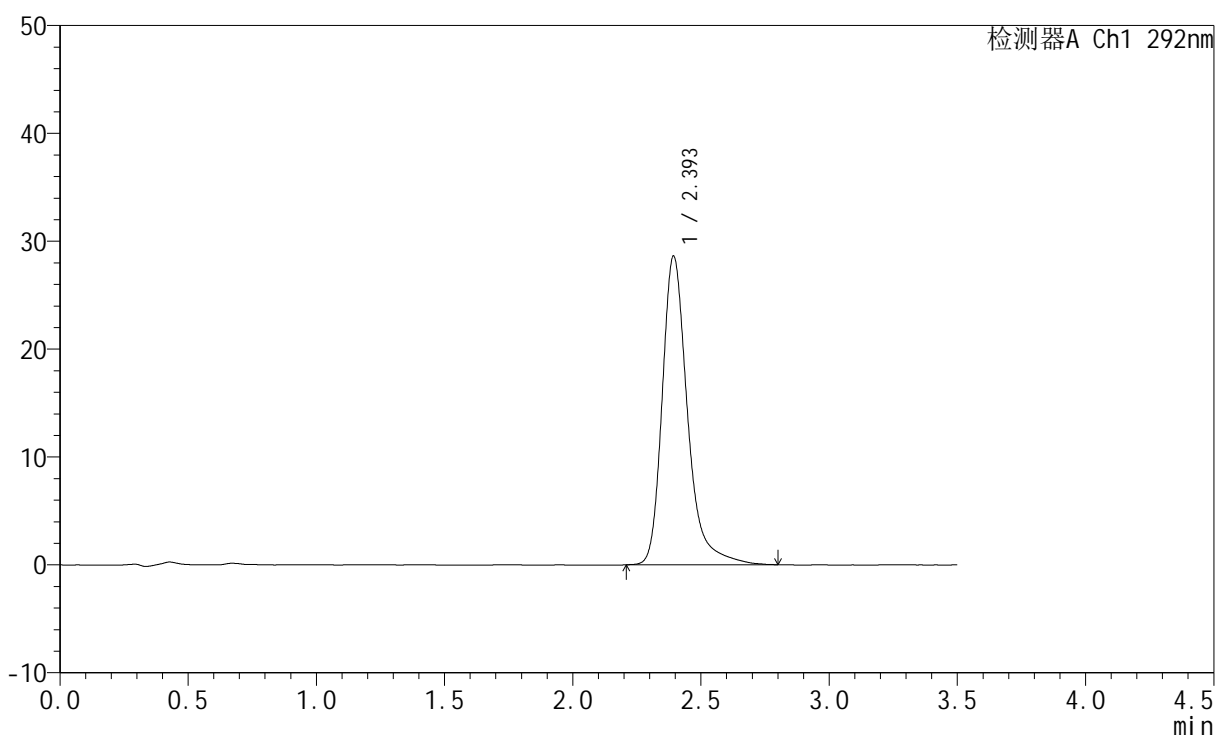

## <峰表>

检测器A Ch1 292nm

峰号	保留时间	面积	面积%	高度	理论塔板数(USP)	拖尾因子	分离度(USP)
1	2.393	197015	100.000	28516	3086	1.321	--
总计		197015	100.000	28516			



# SZJ-4057

## <样品信息>

色谱柱: XB-C18(50mm\*4.6mm,5μm)      流 速: 2.0ml/min  
 柱 温: 30°C      波 长: 292nm  
 数据文件名: RC\$SZJ-4057 - 7-33/10-939-2 - zzp-2024042321p-cq12y-rcd-60mg-pH1.0jz-jf50z-P1-1.lcd  
 方法文件名: RC\$SZJ-4057 - SZJ-4057-rcqx-FX259.lcm  
 批处理文件名: RC\$SZJ-4057 - 20250516-FX259.lcb  
 样品瓶号: 4-2  
 进样体积: 50 μl      版本号: 6.115  
 进样时间: 2025/05/17 16:23:22      实验者: xiexinhui  
 处理时间(V2): 2025/05/17 20:01:39      处理者: xiexinhui  
 仪器型号: SHIMADZU LC-2050C (FX259)

## <色谱图>

mV

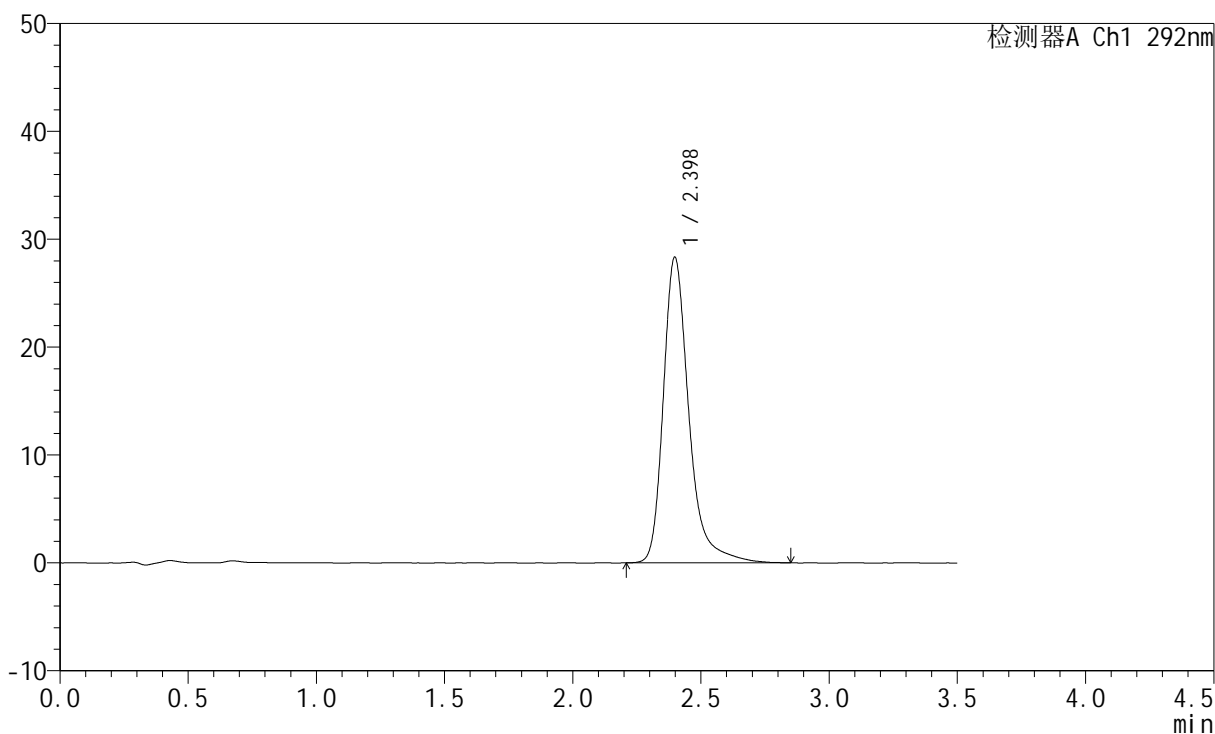

## <峰表>

检测器A Ch1 292nm

峰号	保留时间	面积	面积%	高度	理论塔板数(USP)	拖尾因子	分离度(USP)
1	2.398	196686	100.000	28323	3073	1.327	--
总计		196686	100.000	28323			



# SZJ-4057

## <样品信息>

色谱柱: XB-C18(50mm\*4.6mm,5μm)      流 速: 2.0ml/min  
 柱 温: 30°C      波 长: 292nm  
 数据文件名: RC\$SZJ-4057 - 7-33/10-940-2 - zzp-2024042321p-cq12y-rcd-60mg-pH1.0jz-jf50z-P1-2.lcd  
 方法文件名: RC\$SZJ-4057 - SZJ-4057-rcqx-FX259.lcm  
 批处理文件名: RC\$SZJ-4057 - 20250516-FX259.lcb  
 样品瓶号: 4-2  
 进样体积: 50 μl      版本号: 6.115  
 进样时间: 2025/05/17 16:27:18      实验者: xiexinhui  
 处理时间(V2): 2025/05/17 20:01:41      处理者: xiexinhui  
 仪器型号: SHIMADZU LC-2050C (FX259)

## <色谱图>

mV

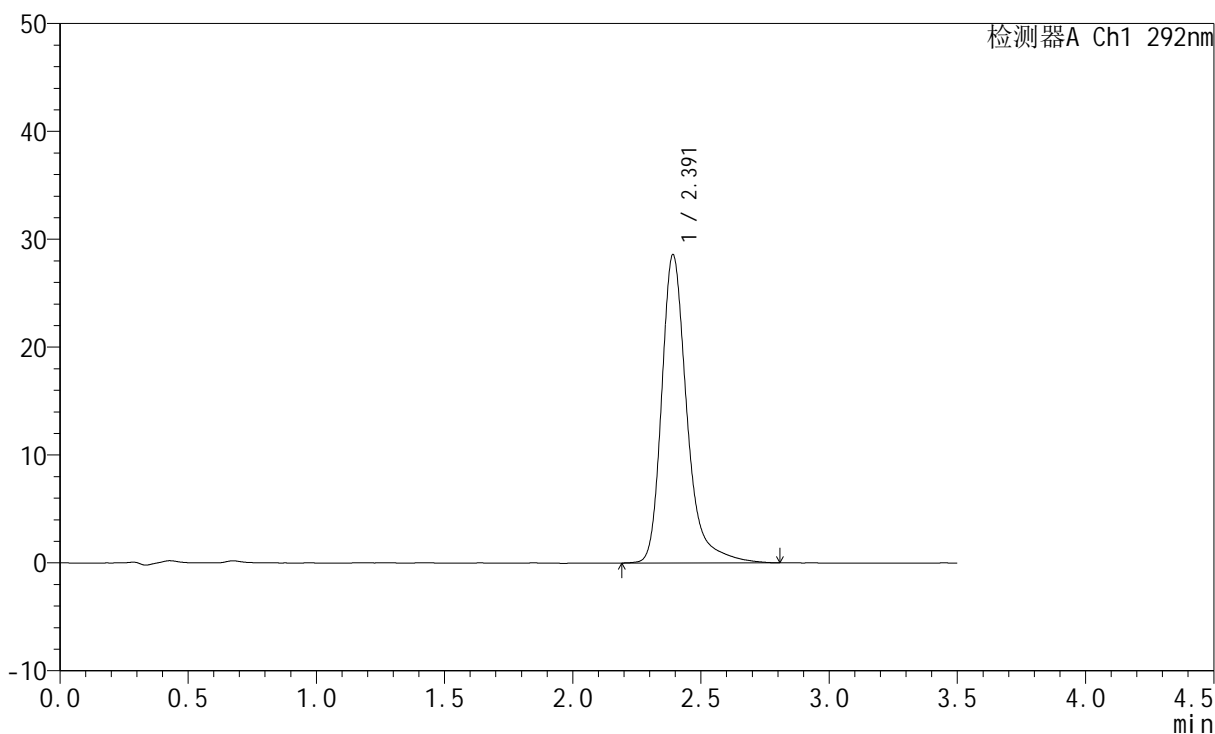

## <峰表>

检测器A Ch1 292nm

峰号	保留时间	面积	面积%	高度	理论塔板数(USP)	拖尾因子	分离度(USP)
1	2.391	195996	100.000	28548	3122	1.318	--
总计		195996	100.000	28548			



# SZJ-4057

## <样品信息>

色谱柱: XB-C18(50mm\*4.6mm,5μm)      流 速: 2.0ml/min  
 柱 温: 30°C      波 长: 292nm  
 数据文件名: RC\$SZJ-4057 - 7-33/10-941-2 - zzp-2024042321p-cq12y-rcd-60mg-pH1.0jz-jf50z-P2-1.lcd  
 方法文件名: RC\$SZJ-4057 - SZJ-4057-rcqx-FX259.lcm  
 批处理文件名: RC\$SZJ-4057 - 20250516-FX259.lcb  
 样品瓶号: 4-11  
 进样体积: 50 μl      版本号: 6.115  
 进样时间: 2025/05/17 16:31:14      实验者: xiexinhui  
 处理时间(V2): 2025/05/17 20:01:44      处理者: xiexinhui  
 仪器型号: SHIMADZU LC-2050C (FX259)

## <色谱图>

mV

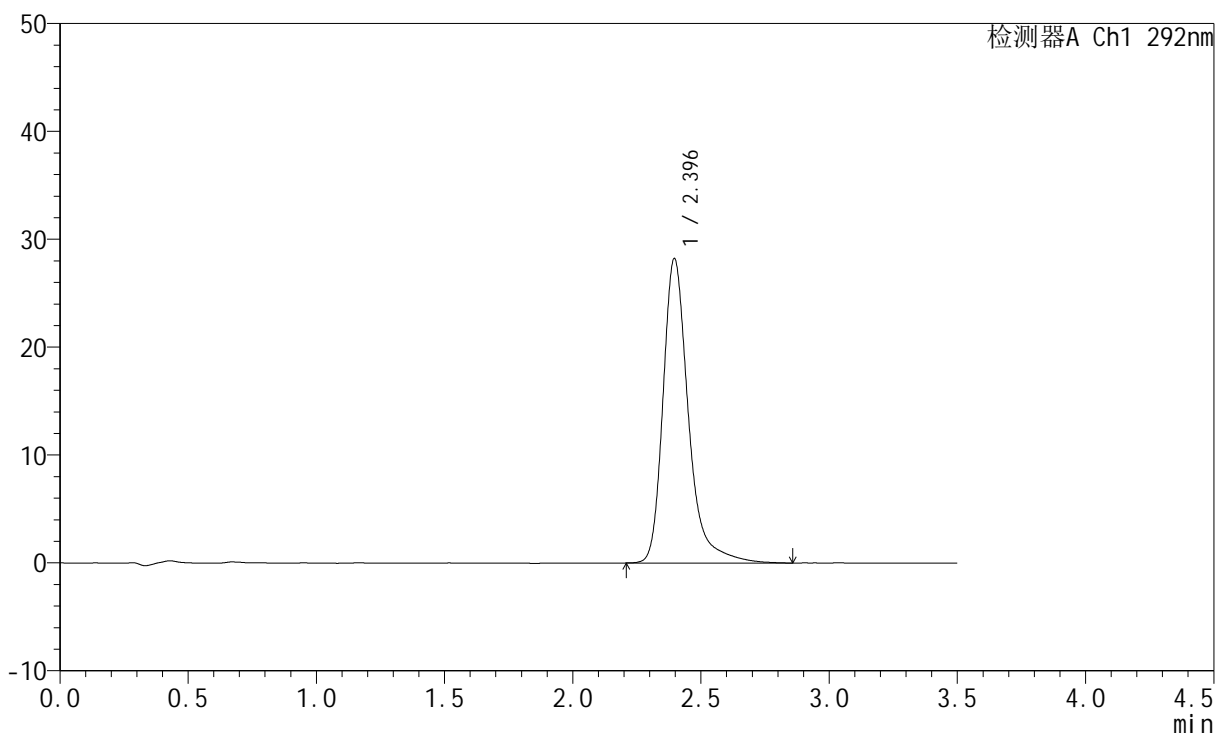

## <峰表>

检测器A Ch1 292nm

峰号	保留时间	面积	面积%	高度	理论塔板数(USP)	拖尾因子	分离度(USP)
1	2.396	194664	100.000	28220	3111	1.332	--
总计		194664	100.000	28220			

## &lt;样品信息&gt;

色谱柱: XB-C18(50mm\*4.6mm,5 $\mu$ m) 流速: 2.0ml/min  
 柱温: 30 $^{\circ}$ C 波长: 292nm  
 数据文件名: RC\$SZJ-4057 - 7-33/10-942-2 - zzp-2024042321p-cq12y-rcd-60mg-pH1.0jz-jf50z-P2-2.lcd  
 方法文件名: RC\$SZJ-4057 - SZJ-4057-rcqx-FX259.lcm  
 批处理文件名: RC\$SZJ-4057 - 20250516-FX259.lcb  
 样品瓶号: 4-11  
 进样体积: 50  $\mu$ l 版本号: 6.115  
 进样时间: 2025/05/17 16:35:10 实验者: xiexinhui  
 处理时间(V2): 2025/05/17 20:01:47 处理者: xiexinhui  
 仪器型号: SHIMADZU LC-2050C (FX259)

## &lt;色谱图&gt;

mV

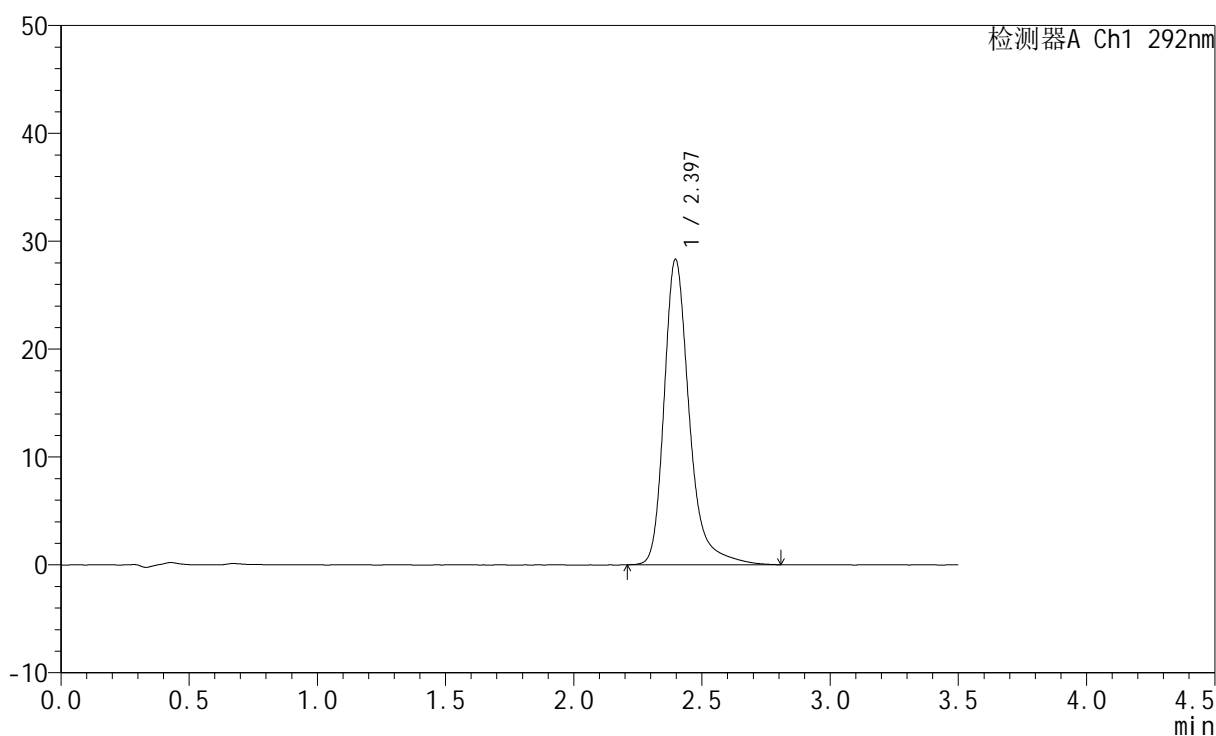

## &lt;峰表&gt;

检测器A Ch1 292nm

峰号	保留时间	面积	面积%	高度	理论塔板数(USP)	拖尾因子	分离度(USP)
1	2.397	193559	100.000	28323	3151	1.302	--
总计		193559	100.000	28323			



# SZJ-4057

## <样品信息>

色谱柱: XB-C18(50mm\*4.6mm,5μm)      流 速: 2.0ml/min  
 柱 温: 30°C      波 长: 292nm  
 数据文件名: RC\$SZJ-4057 - 7-33/10-943-2 - zzp-2024042321p-cq12y-rcd-60mg-pH1.0jz-jf50z-P3-1.lcd  
 方法文件名: RC\$SZJ-4057 - SZJ-4057-rcqx-FX259.lcm  
 批处理文件名: RC\$SZJ-4057 - 20250516-FX259.lcb  
 样品瓶号: 4-20  
 进样体积: 50 μl      版本号: 6.115  
 进样时间: 2025/05/17 16:39:06      实验者: xiexinhui  
 处理时间(V2): 2025/05/17 20:01:49      处理者: xiexinhui  
 仪器型号: SHIMADZU LC-2050C (FX259)

## <色谱图>

mV

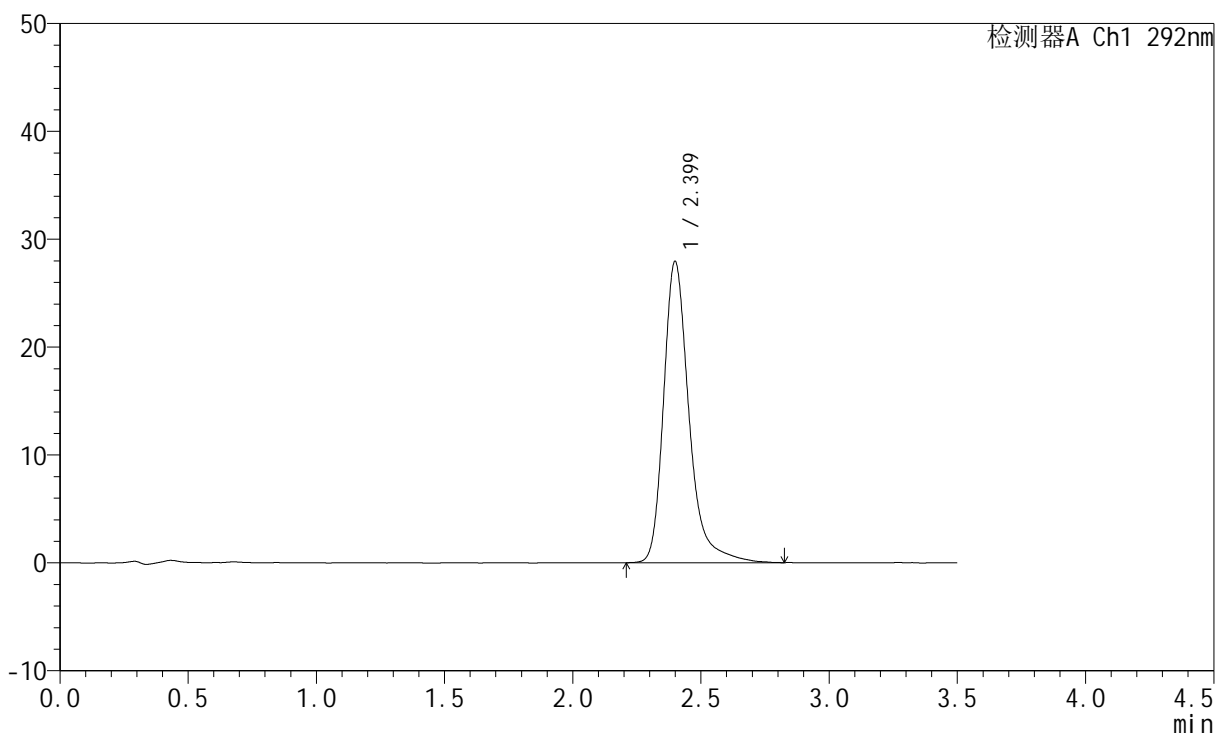

## <峰表>

检测器A Ch1 292nm

峰号	保留时间	面积	面积%	高度	理论塔板数(USP)	拖尾因子	分离度(USP)
1	2.399	192989	100.000	27897	3085	1.314	--
总计		192989	100.000	27897			



# SZJ-4057

## <样品信息>

色谱柱: XB-C18(50mm\*4.6mm,5μm)      流 速: 2.0ml/min  
 柱 温: 30°C      波 长: 292nm  
 数据文件名: RC\$SZJ-4057 - 7-33/10-944-2 - zzp-2024042321p-cq12y-rcd-60mg-pH1.0jz-jf50z-P3-2.lcd  
 方法文件名: RC\$SZJ-4057 - SZJ-4057-rcqx-FX259.lcm  
 批处理文件名: RC\$SZJ-4057 - 20250516-FX259.lcb  
 样品瓶号: 4-20  
 进样体积: 50 μl      版本号: 6.115  
 进样时间: 2025/05/17 16:43:00      实验者: xiexinhui  
 处理时间(V2): 2025/05/17 20:01:52      处理者: xiexinhui  
 仪器型号: SHIMADZU LC-2050C (FX259)

## <色谱图>

mV

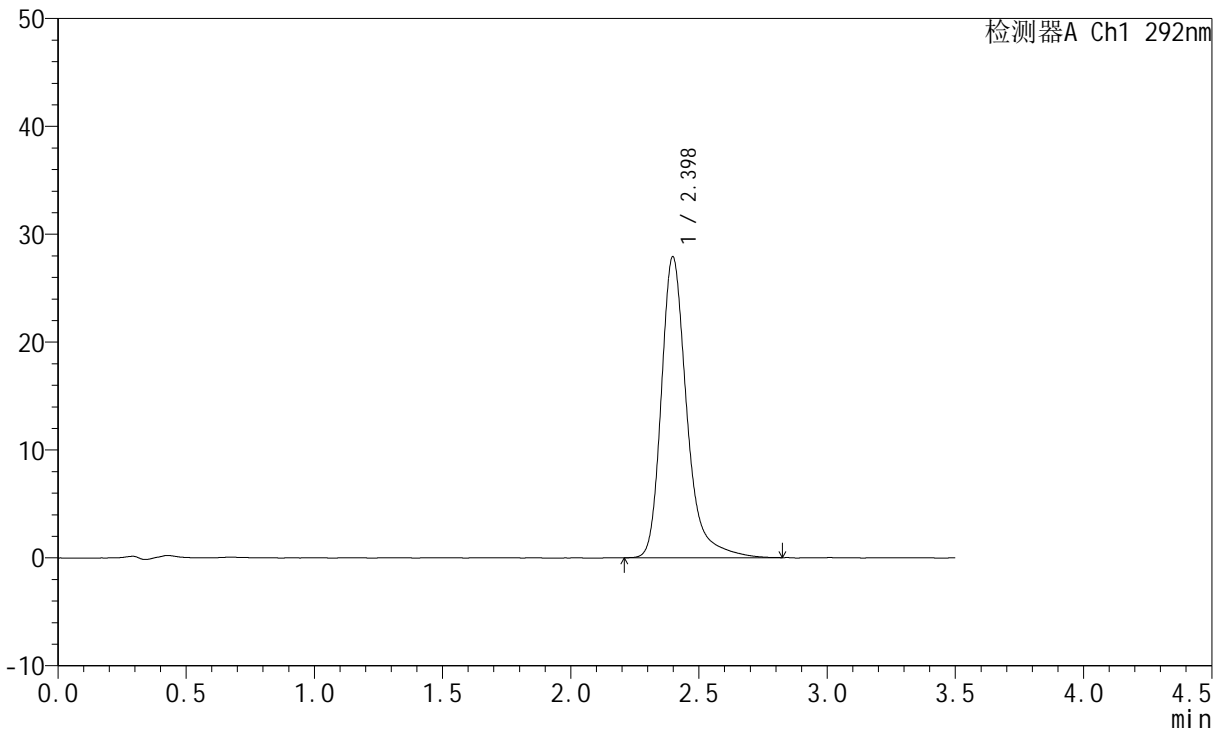

## <峰表>

检测器A Ch1 292nm

峰号	保留时间	面积	面积%	高度	理论塔板数(USP)	拖尾因子	分离度(USP)
1	2.398	192808	100.000	27887	3075	1.310	--
总计		192808	100.000	27887			



# SZJ-4057

## <样品信息>

色谱柱: XB-C18(50mm\*4.6mm,5μm)      流 速: 2.0ml/min  
 柱 温: 30°C      波 长: 292nm  
 数据文件名: RC\$SZJ-4057 - 7-33/10-945-2 - zzp-2024042321p-cq12y-rcd-60mg-pH1.0jz-jf50z-P4-1.lcd  
 方法文件名: RC\$SZJ-4057 - SZJ-4057-rcqx-FX259.lcm  
 批处理文件名: RC\$SZJ-4057 - 20250516-FX259.lcb  
 样品瓶号: 4-29  
 进样体积: 50 μl      版本号: 6.115  
 进样时间: 2025/05/17 16:46:55      实验者: xiexinhui  
 处理时间(V2): 2025/05/17 20:01:54      处理者: xiexinhui  
 仪器型号: SHIMADZU LC-2050C (FX259)

## <色谱图>

mV

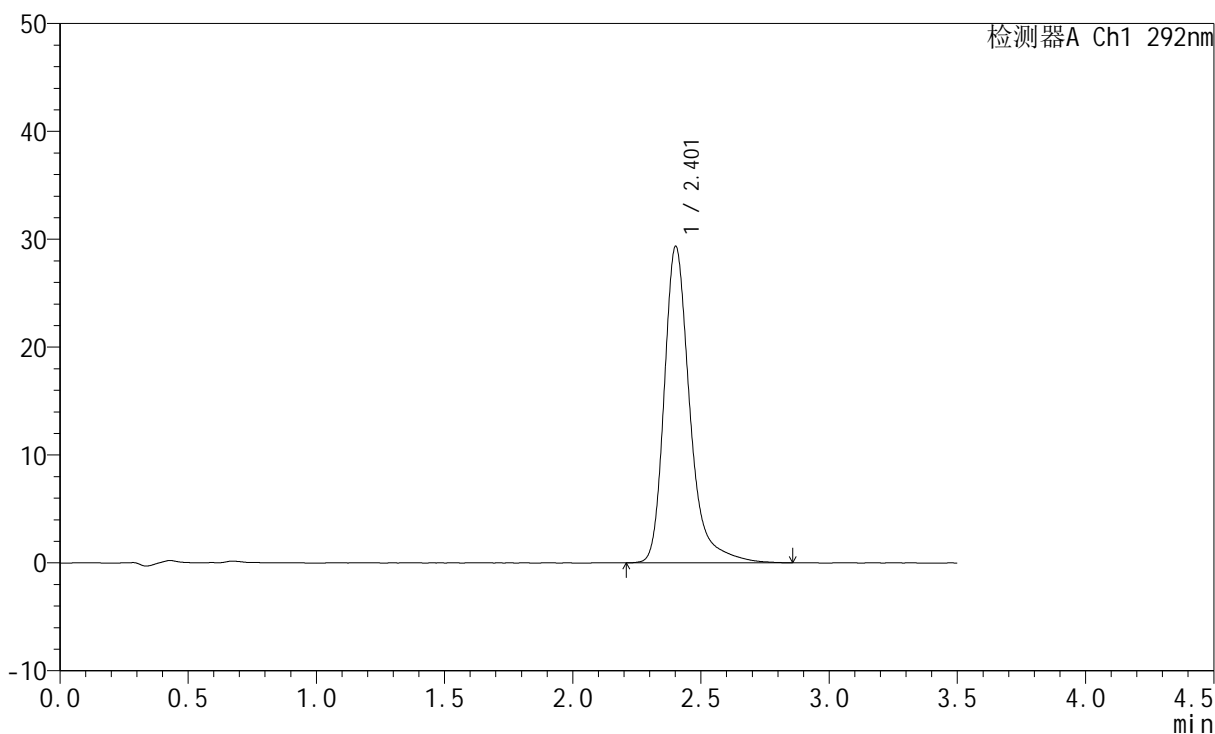

## <峰表>

检测器A Ch1 292nm

峰号	保留时间	面积	面积%	高度	理论塔板数(USP)	拖尾因子	分离度(USP)
1	2.401	204380	100.000	29246	3054	1.326	--
总计		204380	100.000	29246			



# SZJ-4057

## <样品信息>

色谱柱: XB-C18(50mm\*4.6mm,5μm)      流 速: 2.0ml/min  
 柱 温: 30°C      波 长: 292nm  
 数据文件名: RC\$SZJ-4057 - 7-33/10-946-2 - zzp-2024042321p-cq12y-rcd-60mg-pH1.0jz-jf50z-P4-2.lcd  
 方法文件名: RC\$SZJ-4057 - SZJ-4057-rcqx-FX259.lcm  
 批处理文件名: RC\$SZJ-4057 - 20250516-FX259.lcb  
 样品瓶号: 4-29  
 进样体积: 50 μl      版本号: 6.115  
 进样时间: 2025/05/17 16:50:51      实验者: xiexinhui  
 处理时间(V2): 2025/05/17 20:01:57      处理者: xiexinhui  
 仪器型号: SHIMADZU LC-2050C (FX259)

## <色谱图>

mV

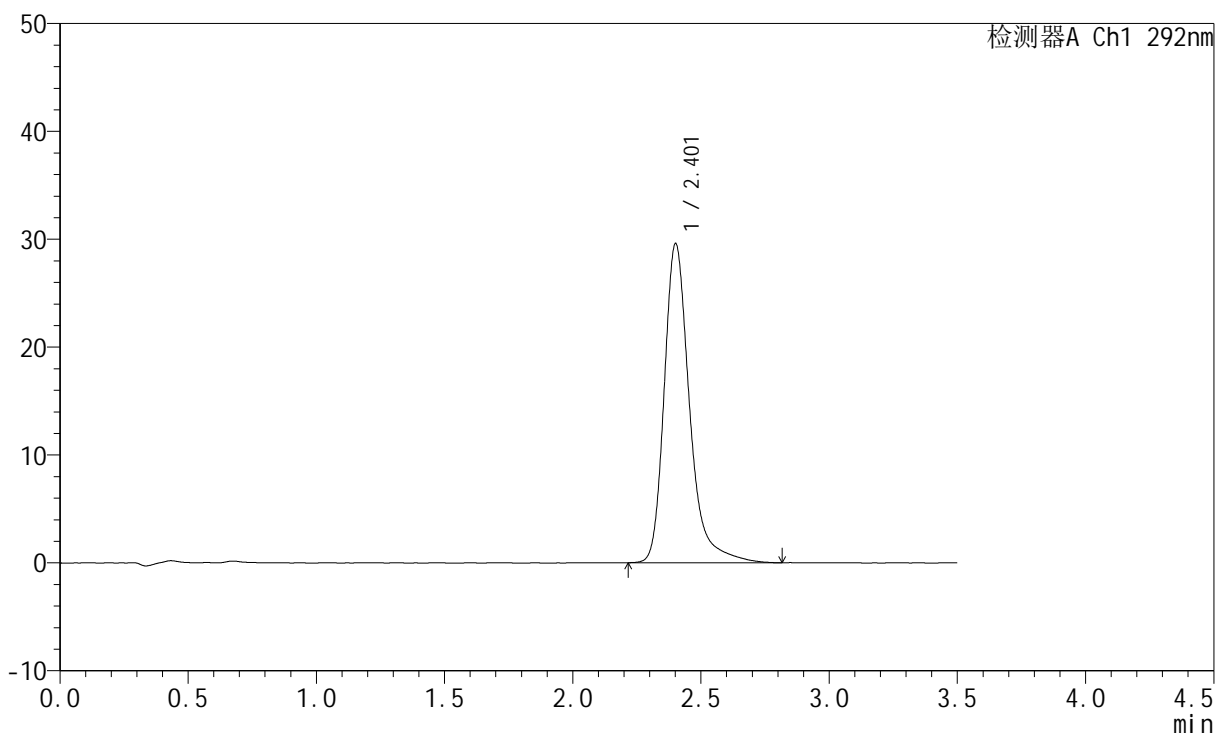

## <峰表>

检测器A Ch1 292nm

峰号	保留时间	面积	面积%	高度	理论塔板数(USP)	拖尾因子	分离度(USP)
1	2.401	203298	100.000	29450	3112	1.317	--
总计		203298	100.000	29450			



# SZJ-4057

## <样品信息>

色谱柱: XB-C18(50mm\*4.6mm,5μm)      流 速: 2.0ml/min  
 柱 温: 30°C      波 长: 292nm  
 数据文件名: RC\$SZJ-4057 - 7-33/10-947-2 - zzp-2024042321p-cq12y-rcd-60mg-pH1.0jz-jf50z-P5-1.lcd  
 方法文件名: RC\$SZJ-4057 - SZJ-4057-rcqx-FX259.lcm  
 批处理文件名: RC\$SZJ-4057 - 20250516-FX259.lcb  
 样品瓶号: 4-38  
 进样体积: 50 μl      版本号: 6.115  
 进样时间: 2025/05/17 16:54:46      实验者: xiexinhui  
 处理时间(V2): 2025/05/17 20:02:00      处理者: xiexinhui  
 仪器型号: SHIMADZU LC-2050C (FX259)

## <色谱图>

mV

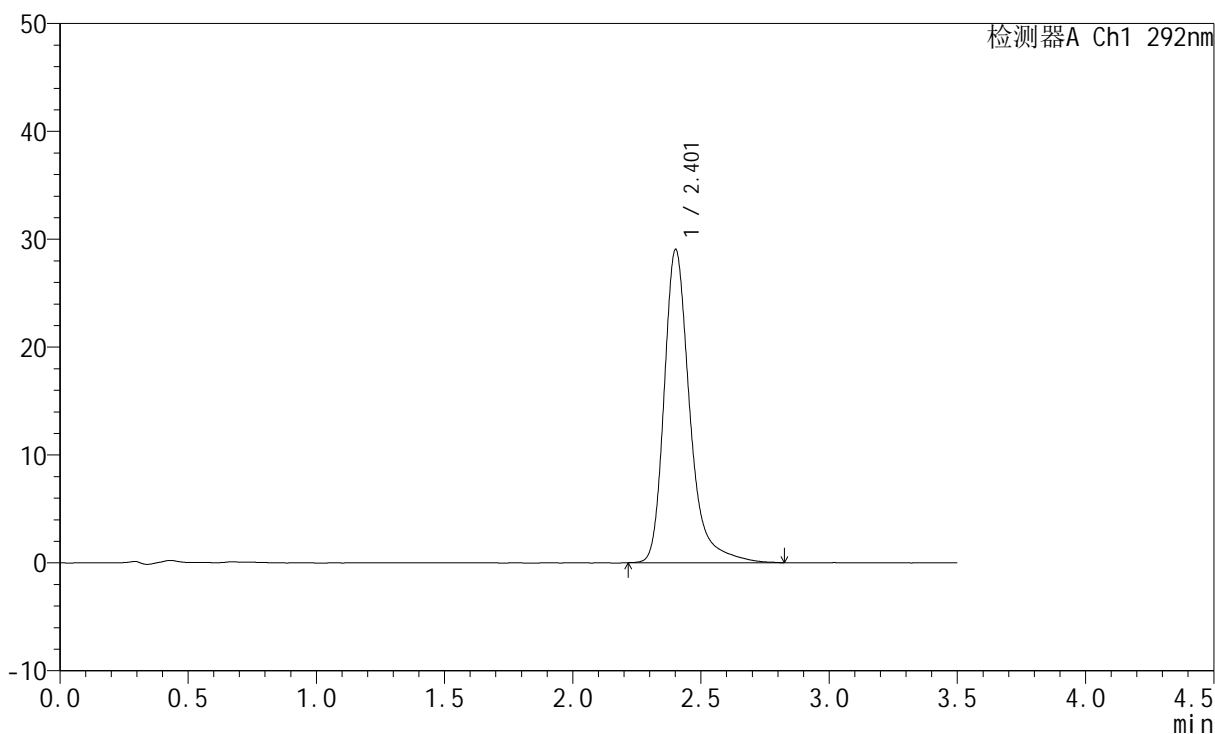

## <峰表>

检测器A Ch1 292nm

峰号	保留时间	面积	面积%	高度	理论塔板数(USP)	拖尾因子	分离度(USP)
1	2.401	202095	100.000	28929	3060	1.325	--
总计		202095	100.000	28929			



# SZJ-4057

## <样品信息>

色谱柱: XB-C18(50mm\*4.6mm,5μm)      流 速: 2.0ml/min  
 柱 温: 30°C      波 长: 292nm  
 数据文件名: RC\$SZJ-4057 - 7-33/10-948-2 - zzp-2024042321p-cq12y-rcd-60mg-pH1.0jz-jf50z-P5-2.lcd  
 方法文件名: RC\$SZJ-4057 - SZJ-4057-rcqx-FX259.lcm  
 批处理文件名: RC\$SZJ-4057 - 20250516-FX259.lcb  
 样品瓶号: 4-38  
 进样体积: 50 μl      版本号: 6.115  
 进样时间: 2025/05/17 16:58:41      实验者: xiexinhui  
 处理时间(V2): 2025/05/17 20:02:02      处理者: xiexinhui  
 仪器型号: SHIMADZU LC-2050C (FX259)

## <色谱图>

mV

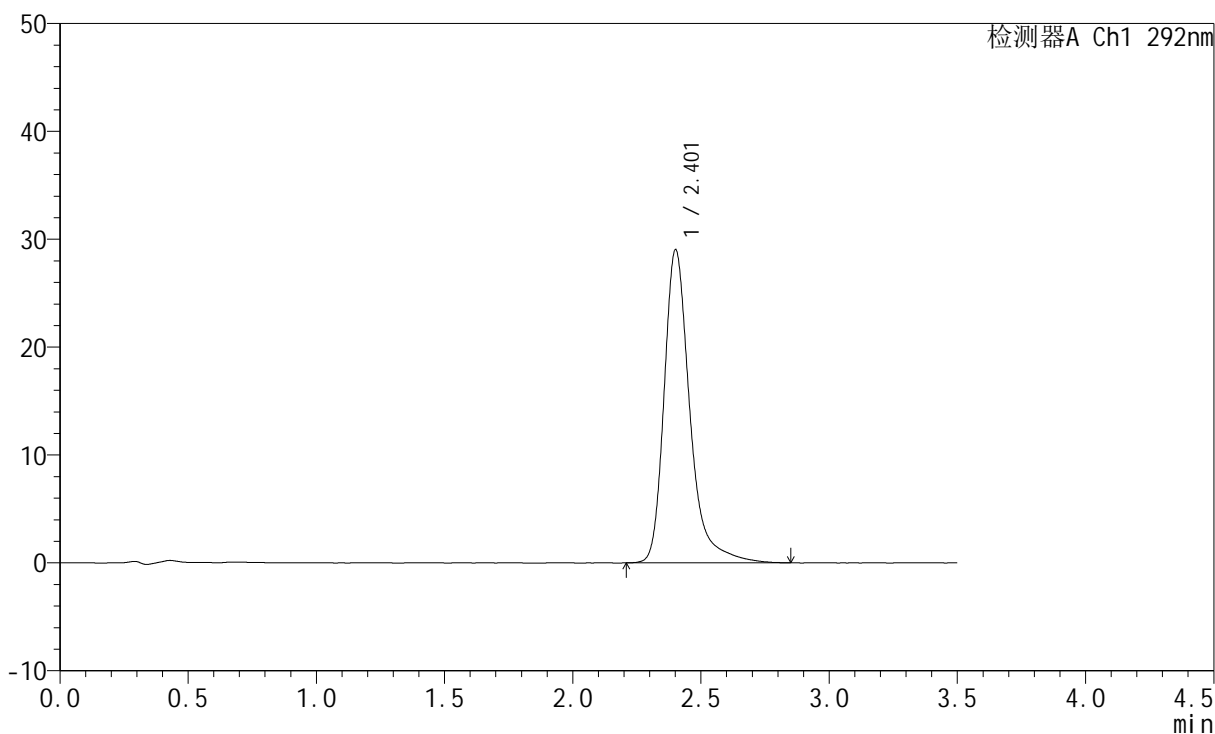

## <峰表>

检测器A Ch1 292nm

峰号	保留时间	面积	面积%	高度	理论塔板数(USP)	拖尾因子	分离度(USP)
1	2.401	202975	100.000	28903	3040	1.344	--
总计		202975	100.000	28903			



# SZJ-4057

## <样品信息>

色谱柱: XB-C18(50mm\*4.6mm,5μm)      流 速: 2.0ml/min  
 柱 温: 30°C      波 长: 292nm  
 数据文件名: RC\$SZJ-4057 - 7-33/10-949-2 - zzp-2024042321p-cq12y-rcd-60mg-pH1.0jz-jf50z-P6-1.lcd  
 方法文件名: RC\$SZJ-4057 - SZJ-4057-rcqx-FX259.lcm  
 批处理文件名: RC\$SZJ-4057 - 20250516-FX259.lcb  
 样品瓶号: 4-47  
 进样体积: 50 μl      版本号: 6.115  
 进样时间: 2025/05/17 17:02:36      实验者: xiexinhui  
 处理时间(V2): 2025/05/17 20:02:05      处理者: xiexinhui  
 仪器型号: SHIMADZU LC-2050C (FX259)

## <色谱图>

mV

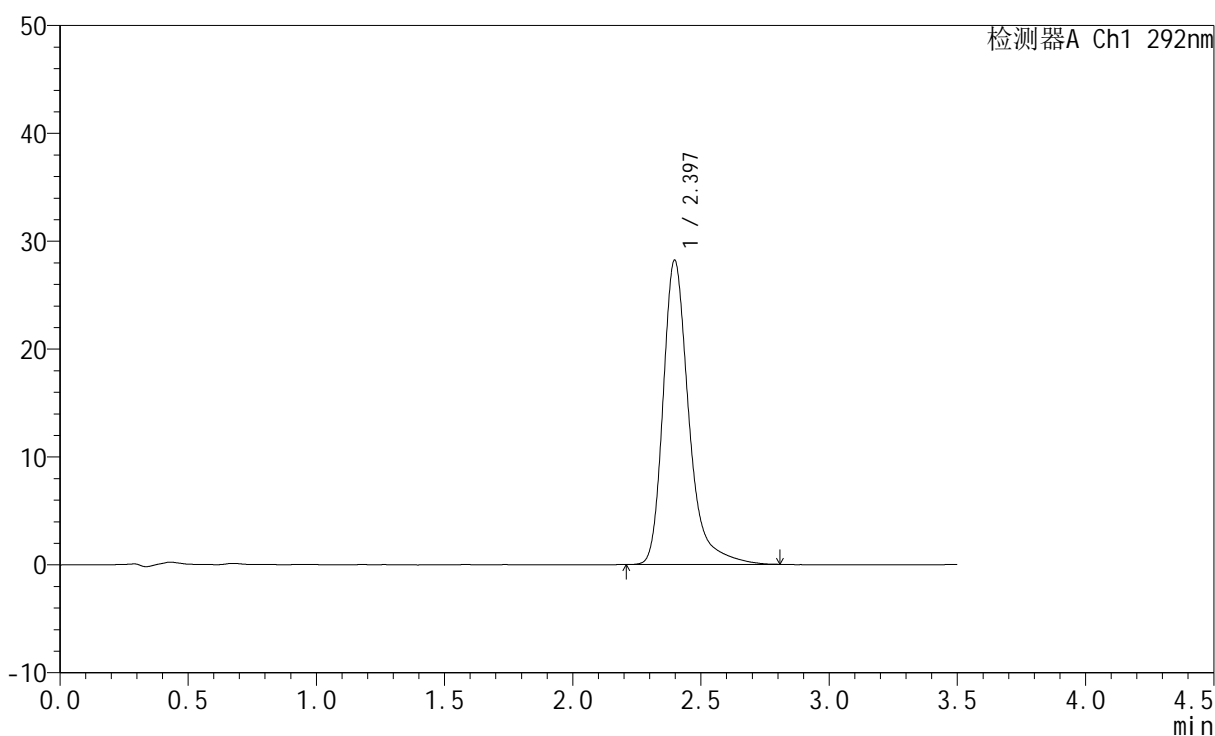

## <峰表>

检测器A Ch1 292nm

峰号	保留时间	面积	面积%	高度	理论塔板数(USP)	拖尾因子	分离度(USP)
1	2.397	196824	100.000	28199	3014	1.337	--
总计		196824	100.000	28199			



# SZJ-4057

## <样品信息>

色谱柱: XB-C18(50mm\*4.6mm,5μm)      流 速: 2.0ml/min  
 柱 温: 30°C      波 长: 292nm  
 数据文件名: RC\$SZJ-4057 - 7-33/10-950-2 - zzp-2024042321p-cq12y-rcd-60mg-pH1.0jz-jf50z-P6-2.lcd  
 方法文件名: RC\$SZJ-4057 - SZJ-4057-rcqx-FX259.lcm  
 批处理文件名: RC\$SZJ-4057 - 20250516-FX259.lcb  
 样品瓶号: 4-47  
 进样体积: 50 μl      版本号: 6.115  
 进样时间: 2025/05/17 17:06:32      实验者: xiexinhui  
 处理时间(V2): 2025/05/17 20:02:07      处理者: xiexinhui  
 仪器型号: SHIMADZU LC-2050C (FX259)

## <色谱图>

mV

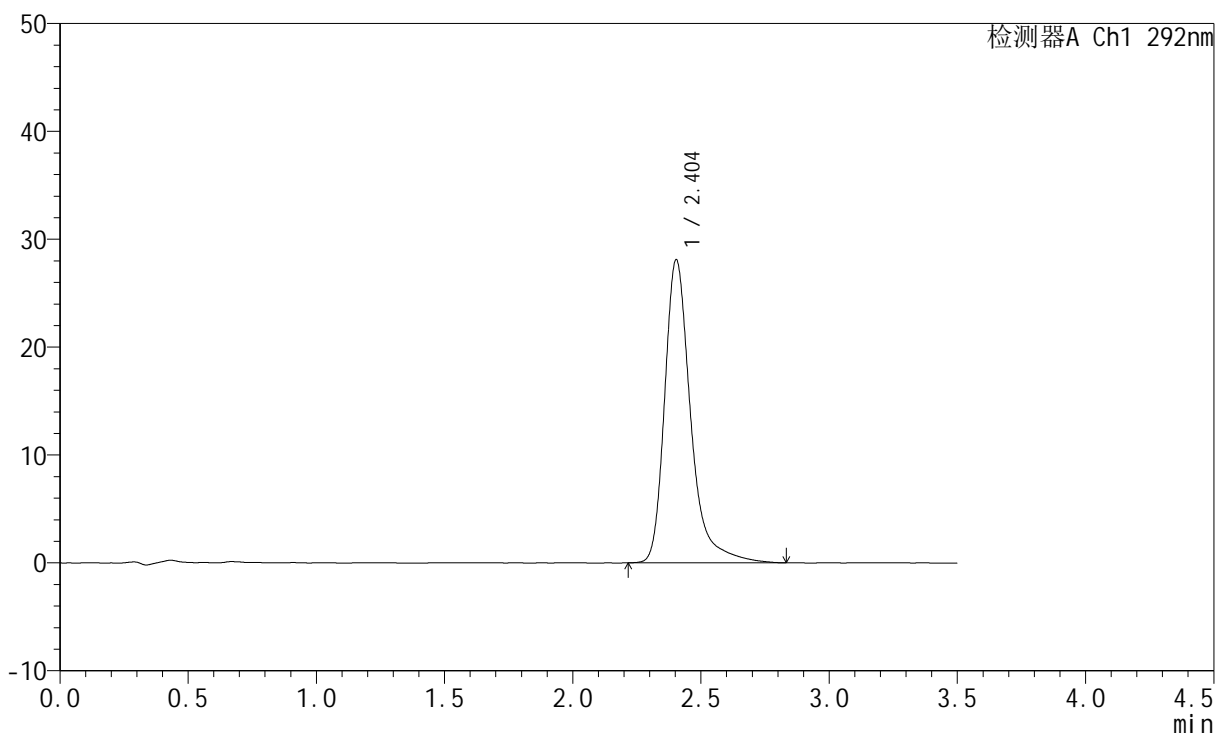

## <峰表>

检测器A Ch1 292nm

峰号	保留时间	面积	面积%	高度	理论塔板数(USP)	拖尾因子	分离度(USP)
1	2.404	198559	100.000	28088	2990	1.356	--
总计		198559	100.000	28088			



# SZJ-4057

## <样品信息>

色谱柱: XB-C18(50mm\*4.6mm,5μm)      流 速: 2.0ml/min  
 柱 温: 30°C      波 长: 292nm  
 数据文件名: RC\$SZJ-4057 - 7-33/10-951-2 - zzp-2024042421p-cq12y-rcd-60mg-pH1.0jz-jf50z-P1-1.lcd  
 方法文件名: RC\$SZJ-4057 - SZJ-4057-rcqx-FX259.lcm  
 批处理文件名: RC\$SZJ-4057 - 20250516-FX259.lcb  
 样品瓶号: 4-3  
 进样体积: 50 μl      版本号: 6.115  
 进样时间: 2025/05/17 17:10:26      实验者: xiexinhui  
 处理时间(V2): 2025/05/17 20:02:10      处理者: xiexinhui  
 仪器型号: SHIMADZU LC-2050C (FX259)

## <色谱图>

mV

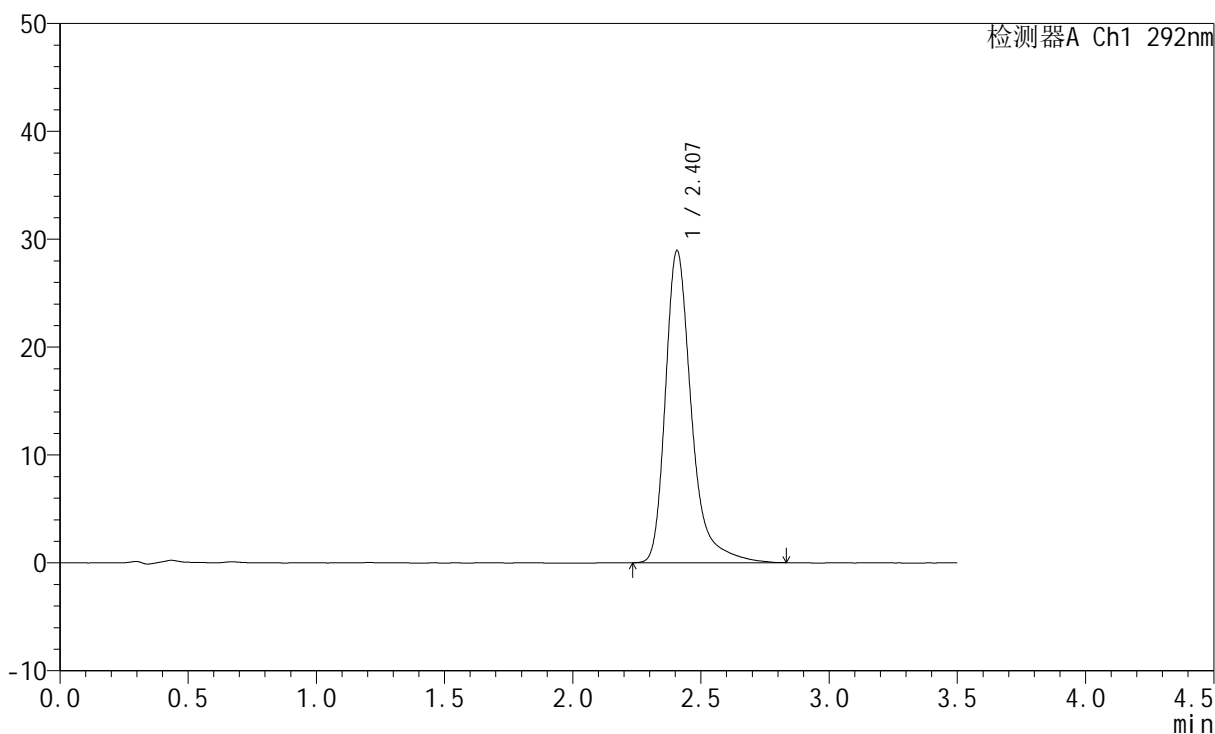

## <峰表>

检测器A Ch1 292nm

峰号	保留时间	面积	面积%	高度	理论塔板数(USP)	拖尾因子	分离度(USP)
1	2.407	204104	100.000	28924	3001	1.351	--
总计		204104	100.000	28924			



# SZJ-4057

## <样品信息>

色谱柱: XB-C18(50mm\*4.6mm,5µm)      流 速: 2.0ml/min  
 柱 温: 30°C      波 长: 292nm  
 数据文件名: RC\$SZJ-4057 - 7-33/10-952-2 - zzp-2024042421p-cq12y-rcd-60mg-pH1.0jz-jf50z-P1-2.lcd  
 方法文件名: RC\$SZJ-4057 - SZJ-4057-rcqx-FX259.lcm  
 批处理文件名: RC\$SZJ-4057 - 20250516-FX259.lcb  
 样品瓶号: 4-3  
 进样体积: 50 µl      版本号: 6.115  
 进样时间: 2025/05/17 17:14:23      实验者: xiexinhui  
 处理时间(V2): 2025/05/17 20:02:12      处理者: xiexinhui  
 仪器型号: SHIMADZU LC-2050C (FX259)

## <色谱图>

mV

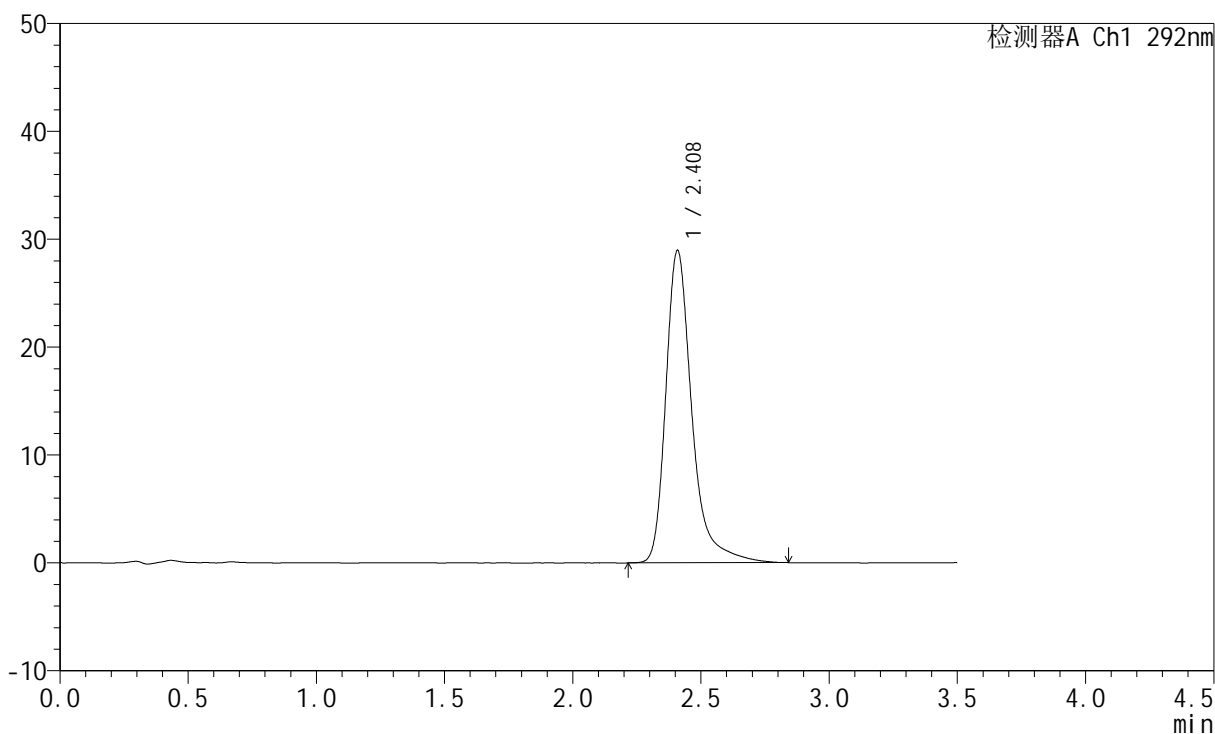

## <峰表>

检测器A Ch1 292nm

峰号	保留时间	面积	面积%	高度	理论塔板数(USP)	拖尾因子	分离度(USP)
1	2.408	205049	100.000	28896	3020	1.360	--
总计		205049	100.000	28896			



# SZJ-4057

## <样品信息>

色谱柱: XB-C18(50mm\*4.6mm,5μm)      流 速: 2.0ml/min  
 柱 温: 30°C      波 长: 292nm  
 数据文件名: RC\$SZJ-4057 - 7-33/10-953-2 - zzp-2024042421p-cq12y-rcd-60mg-pH1.0jz-jf50z-P2-1.lcd  
 方法文件名: RC\$SZJ-4057 - SZJ-4057-rcqx-FX259.lcm  
 批处理文件名: RC\$SZJ-4057 - 20250516-FX259.lcb  
 样品瓶号: 4-12  
 进样体积: 50 μl      版本号: 6.115  
 进样时间: 2025/05/17 17:18:18      实验者: xiexinhui  
 处理时间(V2): 2025/05/17 20:02:15      处理者: xiexinhui  
 仪器型号: SHIMADZU LC-2050C (FX259)

## <色谱图>

mV

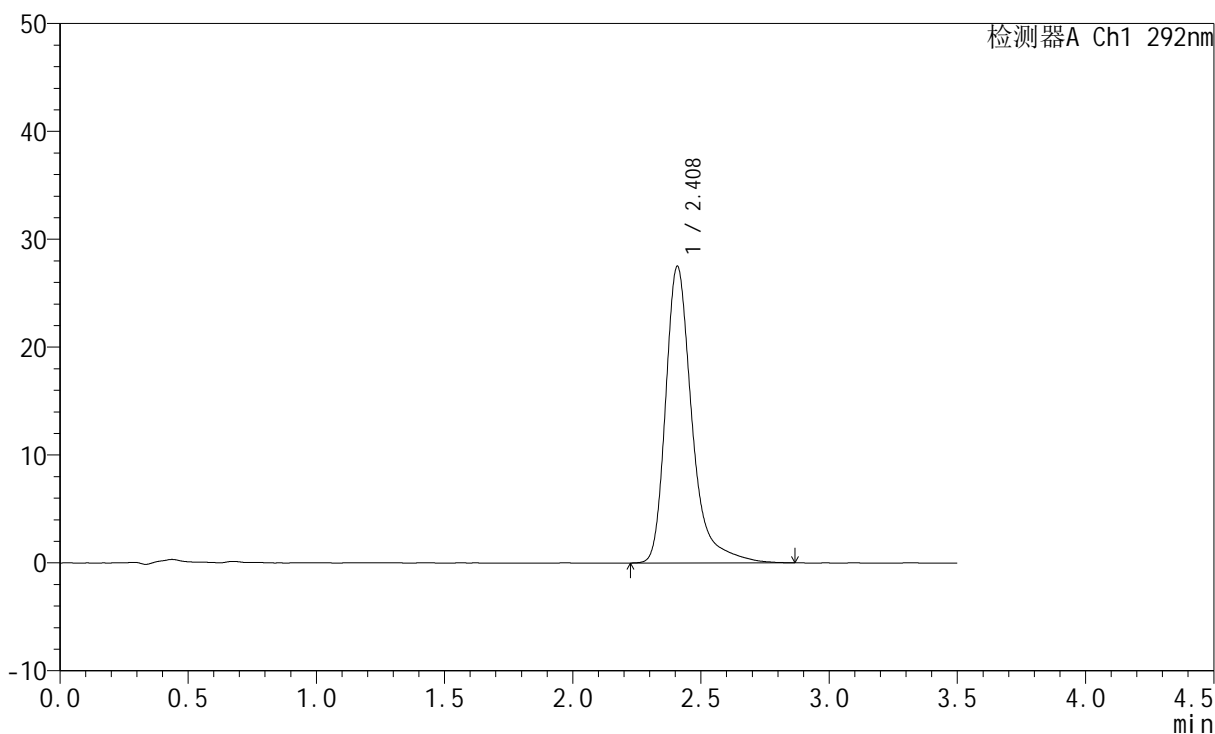

## <峰表>

检测器A Ch1 292nm

峰号	保留时间	面积	面积%	高度	理论塔板数(USP)	拖尾因子	分离度(USP)
1	2.408	197156	100.000	27462	2928	1.381	--
总计		197156	100.000	27462			



# SZJ-4057

## <样品信息>

色谱柱: XB-C18(50mm\*4.6mm,5μm)      流 速: 2.0ml/min  
 柱 温: 30°C      波 长: 292nm  
 数据文件名: RC\$SZJ-4057 - 7-33/10-954-2 - zzp-2024042421p-cq12y-rcd-60mg-pH1.0jz-jf50z-P2-2.lcd  
 方法文件名: RC\$SZJ-4057 - SZJ-4057-rcqx-FX259.lcm  
 批处理文件名: RC\$SZJ-4057 - 20250516-FX259.lcb  
 样品瓶号: 4-12  
 进样体积: 50 μl      版本号: 6.115  
 进样时间: 2025/05/17 17:22:15      实验者: xiexinhui  
 处理时间(V2): 2025/05/17 20:02:17      处理者: xiexinhui  
 仪器型号: SHIMADZU LC-2050C (FX259)

## <色谱图>

mV

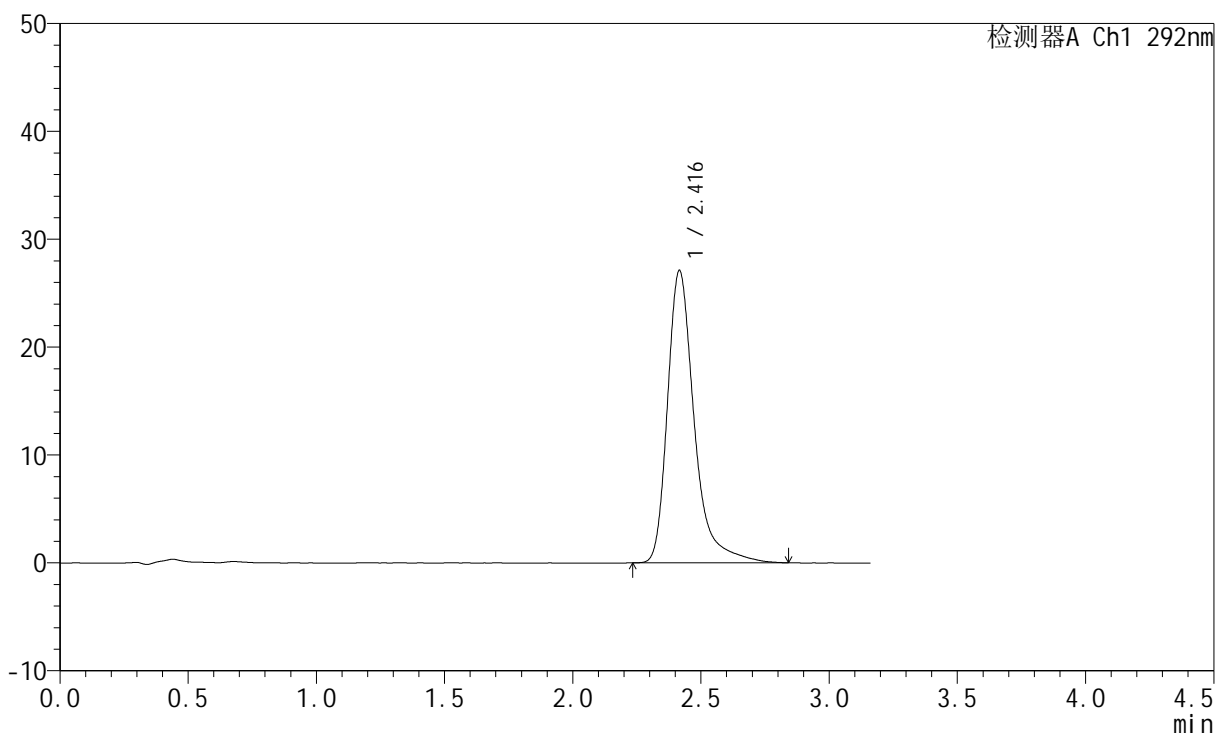

## <峰表>

检测器A Ch1 292nm

峰号	保留时间	面积	面积%	高度	理论塔板数(USP)	拖尾因子	分离度(USP)
1	2.416	197042	100.000	27077	2859	1.384	--
总计		197042	100.000	27077			



# SZJ-4057

## <样品信息>

色谱柱: XB-C18(50mm\*4.6mm,5μm)      流 速: 2.0ml/min  
 柱 温: 30°C      波 长: 292nm  
 数据文件名: RC\$SZJ-4057 - 7-33/10-955-2 - zzp-2024042421p-cq12y-rcd-60mg-pH1.0jz-jf50z-P3-1.lcd  
 方法文件名: RC\$SZJ-4057 - SZJ-4057-rcqx-FX259.lcm  
 批处理文件名: RC\$SZJ-4057 - 20250516-FX259.lcb  
 样品瓶号: 4-21  
 进样体积: 50 μl      版本号: 6.115  
 进样时间: 2025/05/17 19:06:14      实验者: xiexinhui  
 处理时间(V2): 2025/05/17 20:02:20      处理者: xiexinhui  
 仪器型号: SHIMADZU LC-2050C (FX259)

## <色谱图>

mV

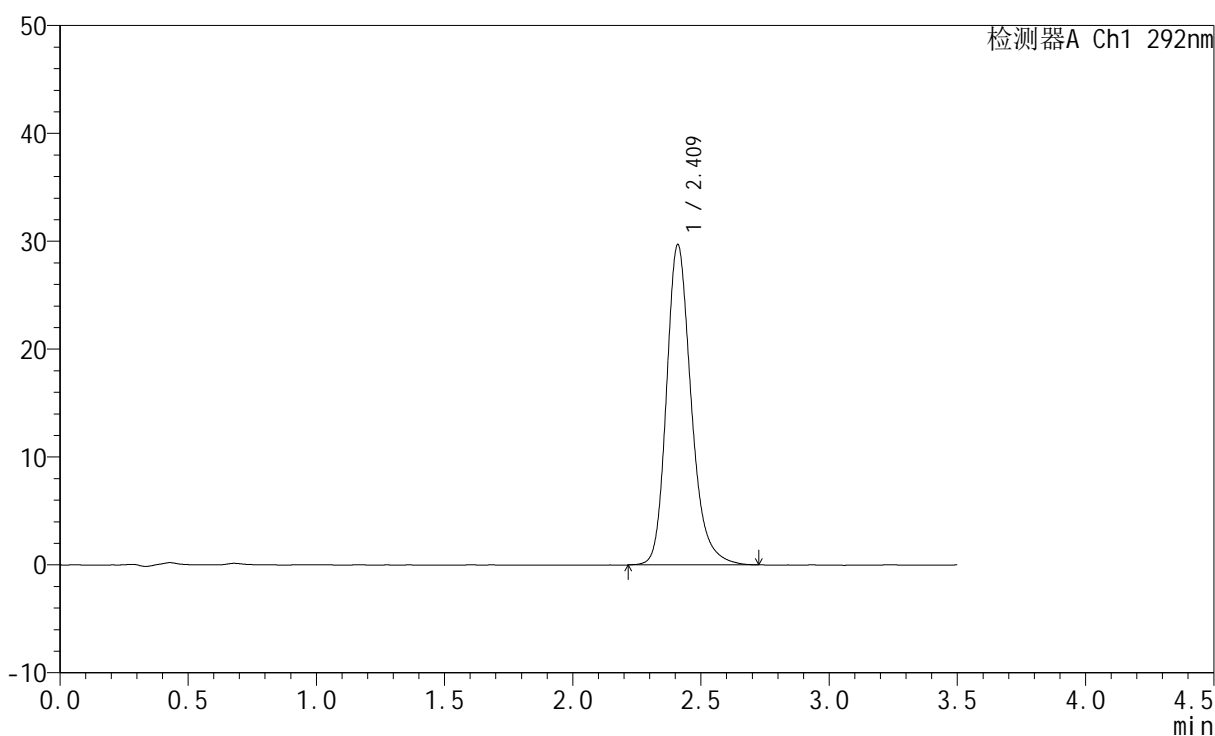

## <峰表>

检测器A Ch1 292nm

峰号	保留时间	面积	面积%	高度	理论塔板数(USP)	拖尾因子	分离度(USP)
1	2.409	198886	100.000	29580	3173	1.236	--
总计		198886	100.000	29580			



# SZJ-4057

## <样品信息>

色谱柱: XB-C18(50mm\*4.6mm,5μm)      流 速: 2.0ml/min  
 柱 温: 30°C      波 长: 292nm  
 数据文件名: RC\$SZJ-4057 - 7-33/10-956-2 - zzp-2024042421p-cq12y-rcd-60mg-pH1.0jz-jf50z-P3-2.lcd  
 方法文件名: RC\$SZJ-4057 - SZJ-4057-rcqx-FX259.lcm  
 批处理文件名: RC\$SZJ-4057 - 20250516-FX259.lcb  
 样品瓶号: 4-21  
 进样体积: 50 μl      版本号: 6.115  
 进样时间: 2025/05/17 19:10:09      实验者: xiexinhui  
 处理时间(V2): 2025/05/17 20:02:22      处理者: xiexinhui  
 仪器型号: SHIMADZU LC-2050C (FX259)

## <色谱图>

mV

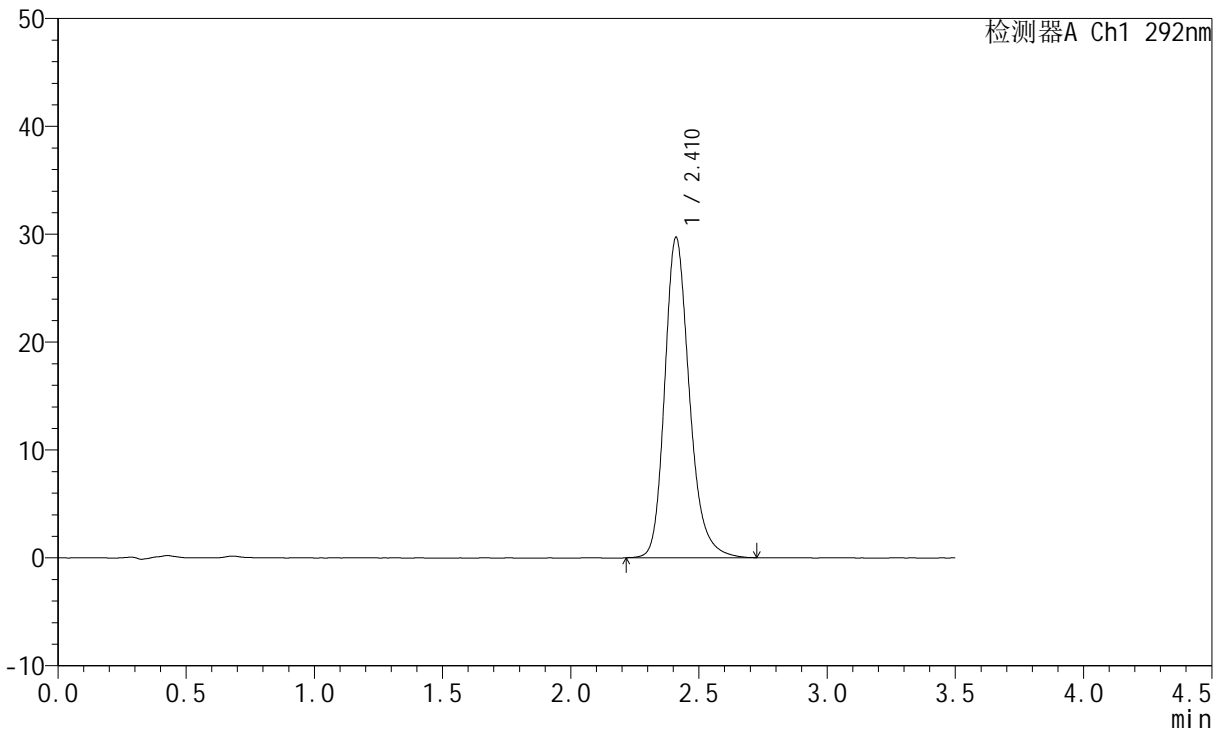

## <峰表>

检测器A Ch1 292nm

峰号	保留时间	面积	面积%	高度	理论塔板数(USP)	拖尾因子	分离度(USP)
1	2.410	198851	100.000	29646	3174	1.230	--
总计		198851	100.000	29646			



# SZJ-4057

## <样品信息>

色谱柱: XB-C18(50mm\*4.6mm,5μm)      流 速: 2.0ml/min  
 柱 温: 30°C      波 长: 292nm  
 数据文件名: RC\$SZJ-4057 - 7-33/10-957-2 - zzp-2024042421p-cq12y-rcd-60mg-pH1.0jz-jf50z-P4-1.lcd  
 方法文件名: RC\$SZJ-4057 - SZJ-4057-rcqx-FX259.lcm  
 批处理文件名: RC\$SZJ-4057 - 20250516-FX259.lcb  
 样品瓶号: 4-30  
 进样体积: 50 μl      版本号: 6.115  
 进样时间: 2025/05/17 19:14:05      实验者: xiexinhui  
 处理时间(V2): 2025/05/17 20:02:25      处理者: xiexinhui  
 仪器型号: SHIMADZU LC-2050C (FX259)

## <色谱图>

mV

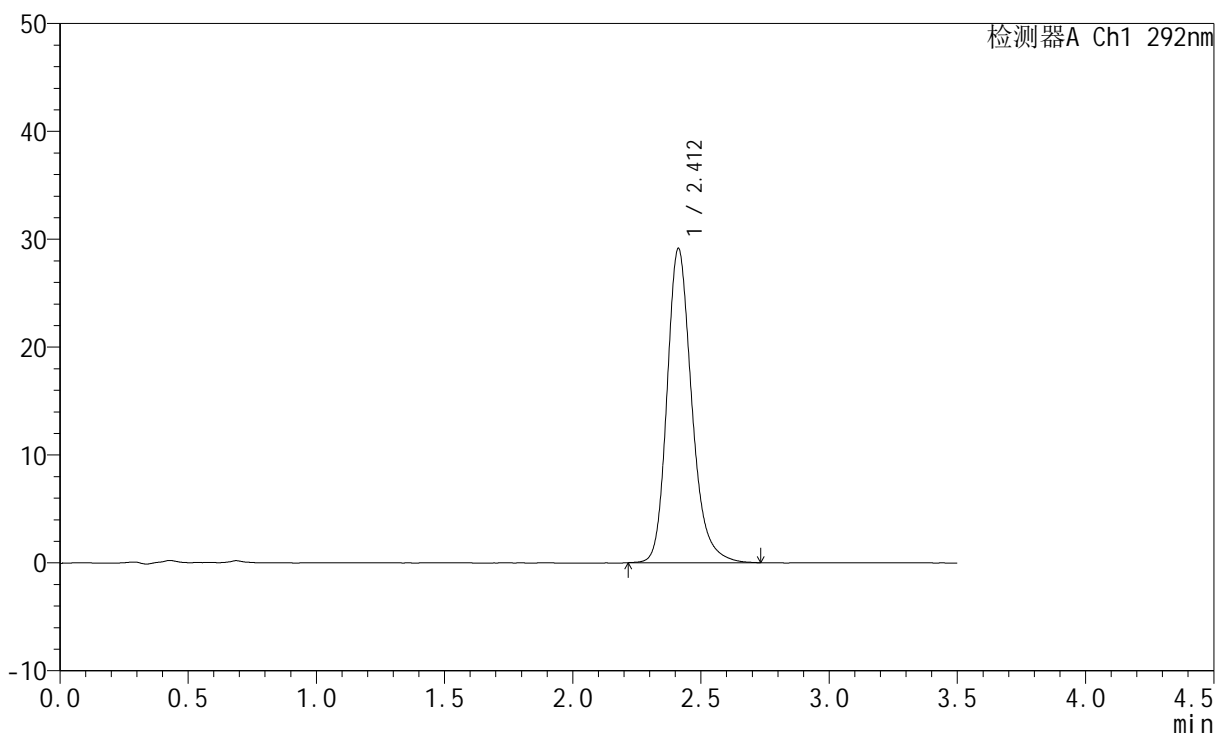

## <峰表>

检测器A Ch1 292nm

峰号	保留时间	面积	面积%	高度	理论塔板数(USP)	拖尾因子	分离度(USP)
1	2.412	195448	100.000	29126	3165	1.227	--
总计		195448	100.000	29126			



# SZJ-4057

## <样品信息>

色谱柱: XB-C18(50mm\*4.6mm,5μm)      流 速: 2.0ml/min  
 柱 温: 30°C      波 长: 292nm  
 数据文件名: RC\$SZJ-4057 - 7-33/10-958-2 - zzp-2024042421p-cq12y-rcd-60mg-pH1.0jz-jf50z-P4-2.lcd  
 方法文件名: RC\$SZJ-4057 - SZJ-4057-rcqx-FX259.lcm  
 批处理文件名: RC\$SZJ-4057 - 20250516-FX259.lcb  
 样品瓶号: 4-30  
 进样体积: 50 μl      版本号: 6.115  
 进样时间: 2025/05/17 19:18:00      实验者: xiexinhui  
 处理时间(V2): 2025/05/17 20:02:28      处理者: xiexinhui  
 仪器型号: SHIMADZU LC-2050C (FX259)

## <色谱图>

mV

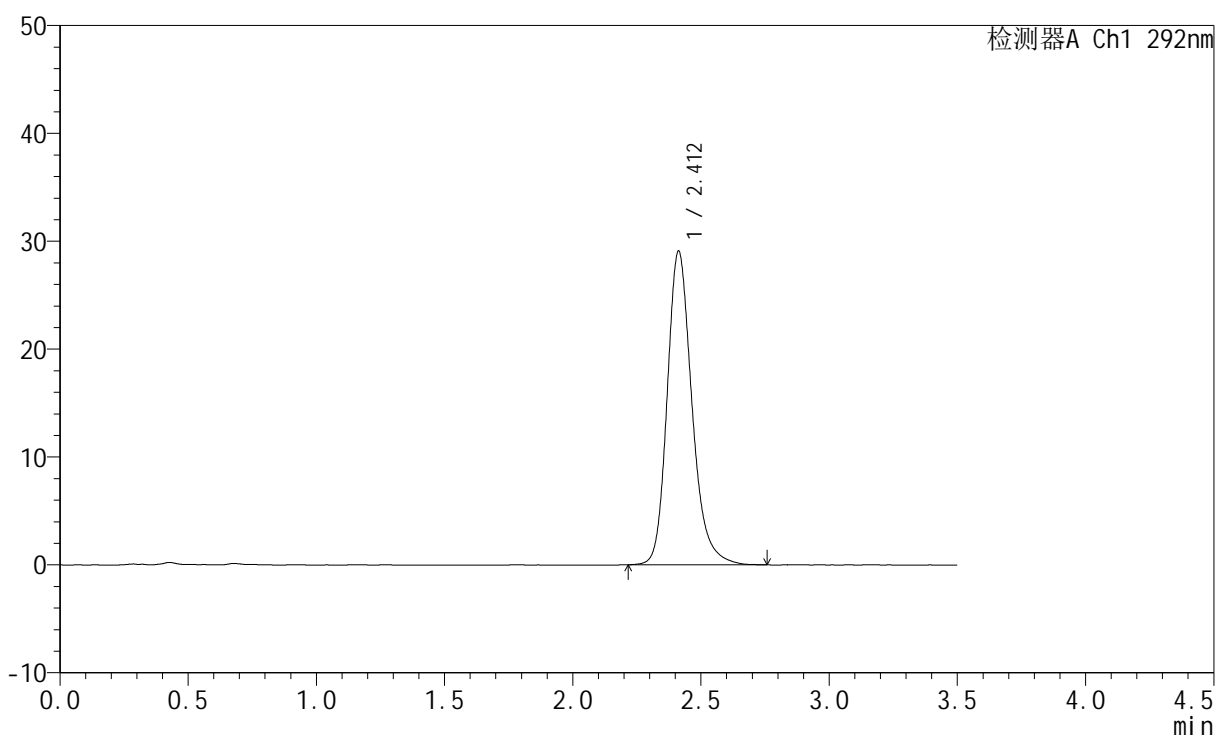

## <峰表>

检测器A Ch1 292nm

峰号	保留时间	面积	面积%	高度	理论塔板数(USP)	拖尾因子	分离度(USP)
1	2.412	195399	100.000	29085	3159	1.227	--
总计		195399	100.000	29085			



# SZJ-4057

## <样品信息>

色谱柱: XB-C18(50mm\*4.6mm,5μm)      流 速: 2.0ml/min  
 柱 温: 30°C      波 长: 292nm  
 数据文件名: RC\$SZJ-4057 - 7-33/10-959-2 - zzp-2024042421p-cq12y-rcd-60mg-pH1.0jz-jf50z-P5-1.lcd  
 方法文件名: RC\$SZJ-4057 - SZJ-4057-rcqx-FX259.lcm  
 批处理文件名: RC\$SZJ-4057 - 20250516-FX259.lcb  
 样品瓶号: 4-39  
 进样体积: 50 μl      版本号: 6.115  
 进样时间: 2025/05/17 19:21:56      实验者: xiexinhui  
 处理时间(V2): 2025/05/17 20:02:30      处理者: xiexinhui  
 仪器型号: SHIMADZU LC-2050C (FX259)

## <色谱图>

mV

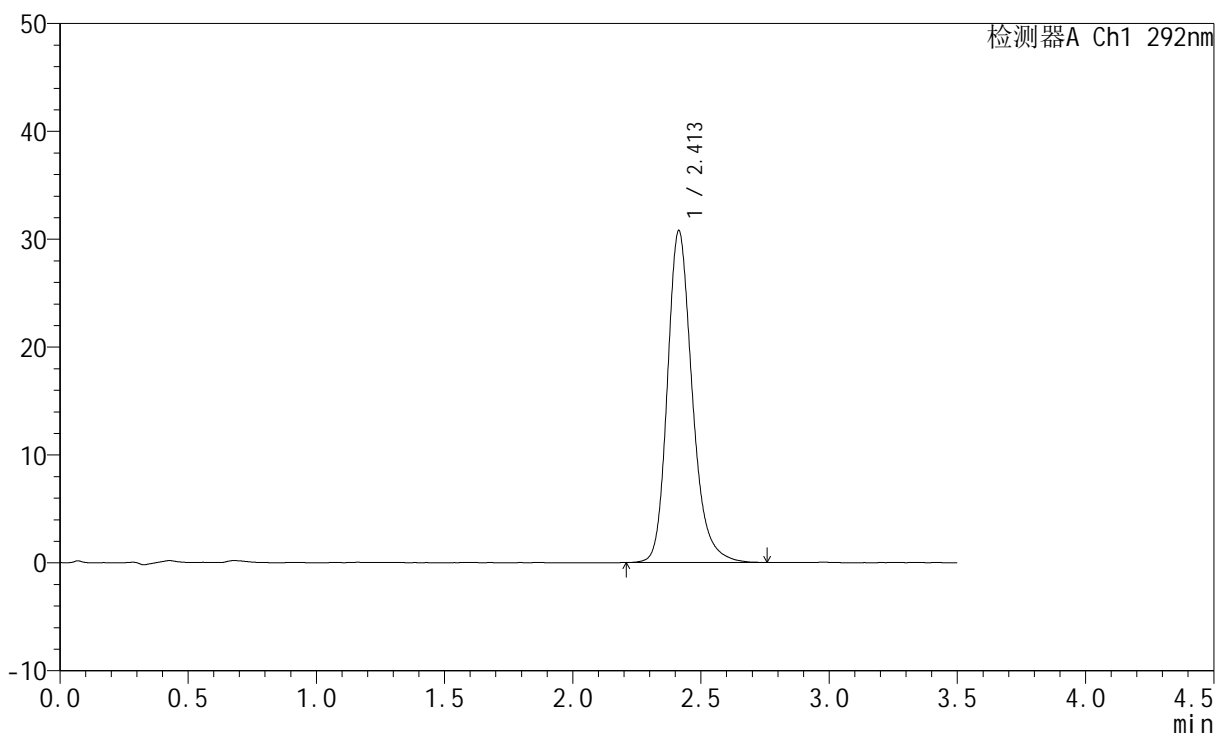

## <峰表>

检测器A Ch1 292nm

峰号	保留时间	面积	面积%	高度	理论塔板数(USP)	拖尾因子	分离度(USP)
1	2.413	207274	100.000	30780	3149	1.227	--
总计		207274	100.000	30780			



# SZJ-4057

## <样品信息>

色谱柱: XB-C18(50mm\*4.6mm,5μm)      流 速: 2.0ml/min  
 柱 温: 30°C      波 长: 292nm  
 数据文件名: RC\$SZJ-4057 - 7-33/10-960-2 - zzp-2024042421p-cq12y-rcd-60mg-pH1.0jz-jf50z-P5-2.lcd  
 方法文件名: RC\$SZJ-4057 - SZJ-4057-rcqx-FX259.lcm  
 批处理文件名: RC\$SZJ-4057 - 20250516-FX259.lcb  
 样品瓶号: 4-39  
 进样体积: 50 μl      版本号: 6.115  
 进样时间: 2025/05/17 19:25:51      实验者: xiexinhui  
 处理时间(V2): 2025/05/17 20:02:33      处理者: xiexinhui  
 仪器型号: SHIMADZU LC-2050C (FX259)

## <色谱图>

mV

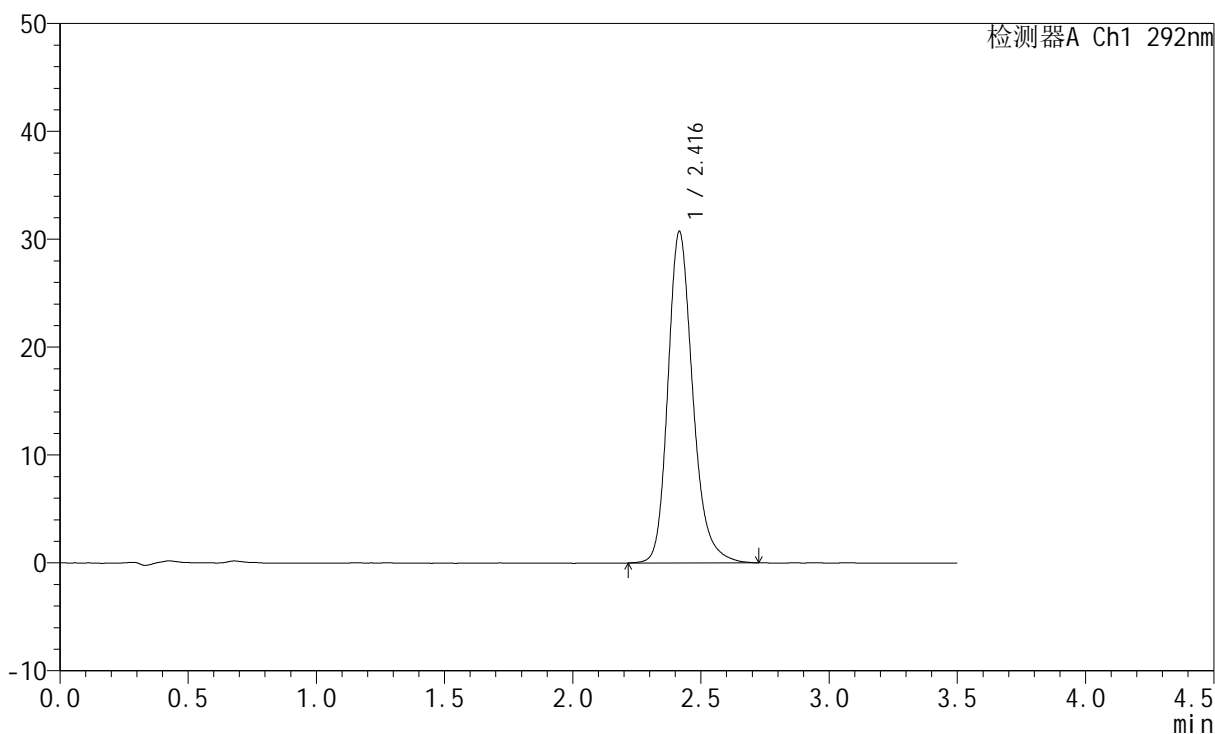

## <峰表>

检测器A Ch1 292nm

峰号	保留时间	面积	面积%	高度	理论塔板数(USP)	拖尾因子	分离度(USP)
1	2.416	206975	100.000	30697	3148	1.224	--
总计		206975	100.000	30697			



# SZJ-4057

## <样品信息>

色谱柱: XB-C18(50mm\*4.6mm,5μm)      流 速: 2.0ml/min  
 柱 温: 30°C      波 长: 292nm  
 数据文件名: RC\$SZJ-4057 - 7-33/10-961-2 - zzp-2024042421p-cq12y-rcd-60mg-pH1.0jz-jf50z-P6-1.lcd  
 方法文件名: RC\$SZJ-4057 - SZJ-4057-rcqx-FX259.lcm  
 批处理文件名: RC\$SZJ-4057 - 20250516-FX259.lcb  
 样品瓶号: 4-48  
 进样体积: 50 μl      版本号: 6.115  
 进样时间: 2025/05/17 19:29:46      实验者: xiexinhui  
 处理时间(V2): 2025/05/17 20:02:36      处理者: xiexinhui  
 仪器型号: SHIMADZU LC-2050C (FX259)

## <色谱图>

mV

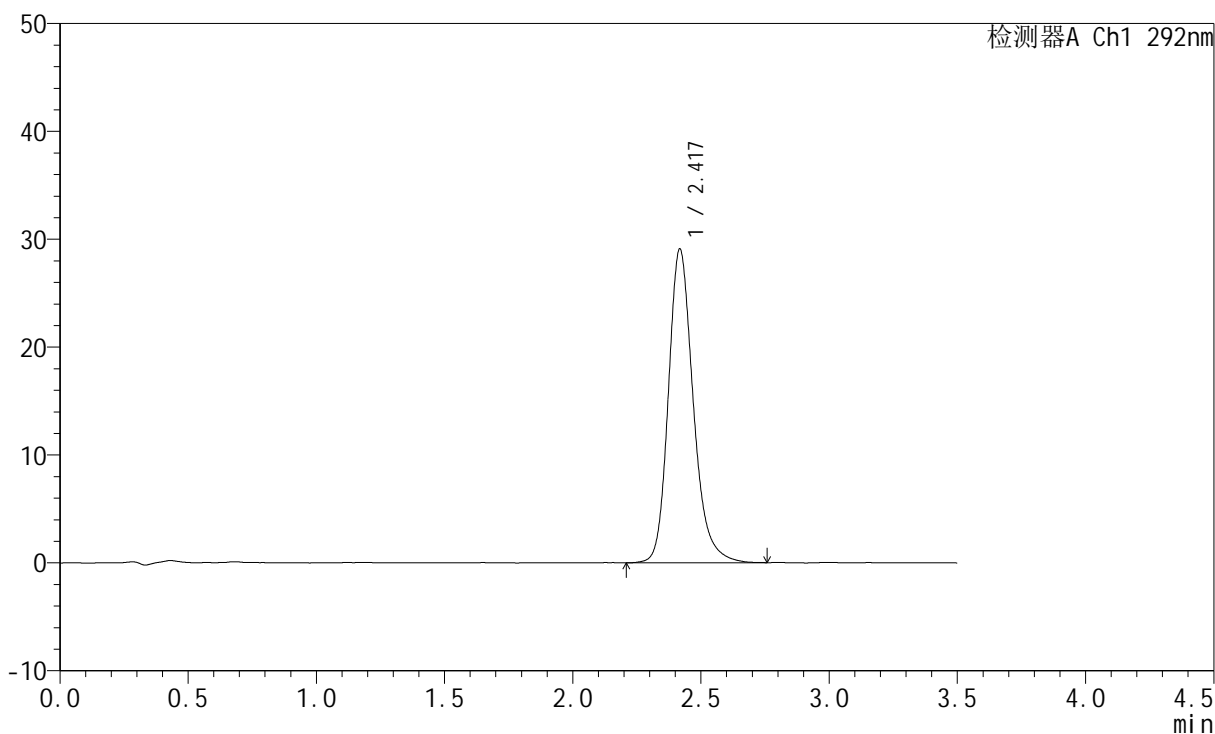

## <峰表>

检测器A Ch1 292nm

峰号	保留时间	面积	面积%	高度	理论塔板数(USP)	拖尾因子	分离度(USP)
1	2.417	196030	100.000	28970	3153	1.223	--
总计		196030	100.000	28970			



# SZJ-4057

## <样品信息>

色谱柱: XB-C18(50mm\*4.6mm,5μm)      流 速: 2.0ml/min  
 柱 温: 30°C      波 长: 292nm  
 数据文件名: RC\$SZJ-4057 - 7-33/10-962-2 - zzp-2024042421p-cq12y-rcd-60mg-pH1.0jz-jf50z-P6-2.lcd  
 方法文件名: RC\$SZJ-4057 - SZJ-4057-rcqx-FX259.lcm  
 批处理文件名: RC\$SZJ-4057 - 20250516-FX259.lcb  
 样品瓶号: 4-48  
 进样体积: 50 μl      版本号: 6.115  
 进样时间: 2025/05/17 19:33:40      实验者: xiexinhui  
 处理时间(V2): 2025/05/17 20:02:38      处理者: xiexinhui  
 仪器型号: SHIMADZU LC-2050C (FX259)

## <色谱图>

mV

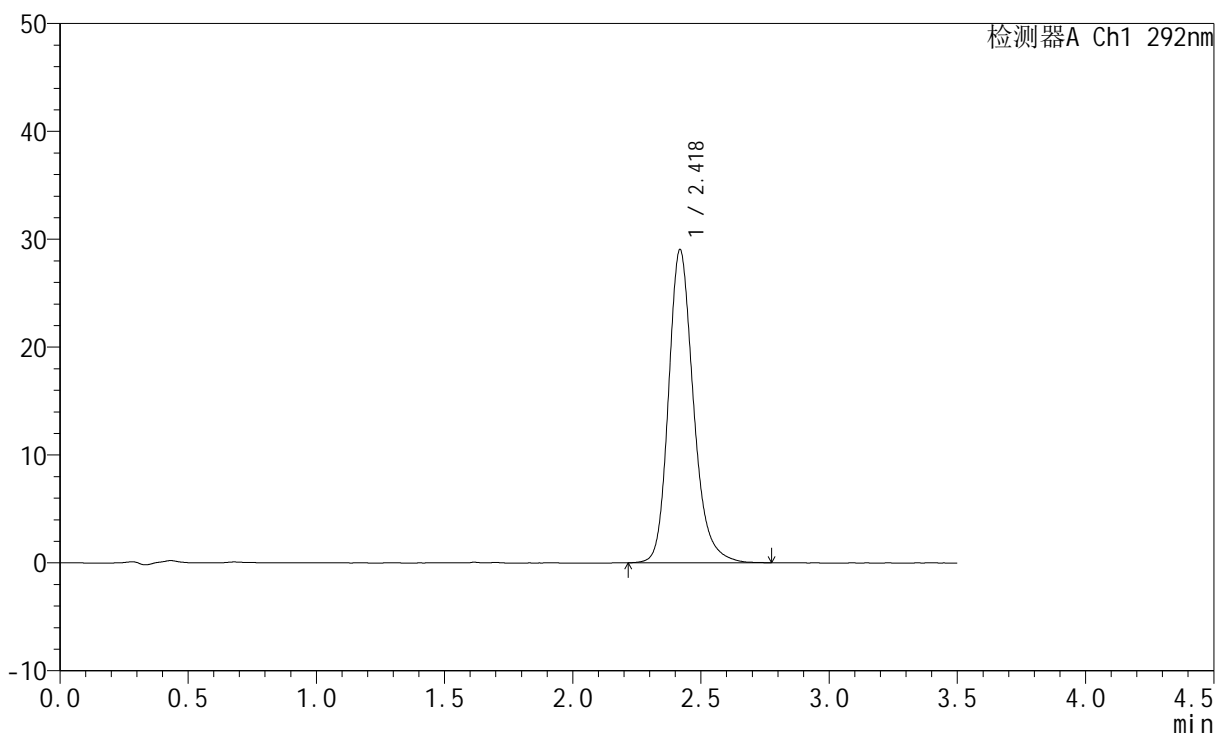

## <峰表>

检测器A Ch1 292nm

峰号	保留时间	面积	面积%	高度	理论塔板数(USP)	拖尾因子	分离度(USP)
1	2.418	196304	100.000	28941	3144	1.220	--
总计		196304	100.000	28941			



# SZJ-4057

## <样品信息>

色谱柱: XB-C18(50mm\*4.6mm,5µm)      流 速: 2.0ml/min  
 柱 温: 30°C      波 长: 292nm  
 数据文件名: RC\$SZJ-4057 - 7-33/10-963-2 - zzp-cq12y-rcd-60mg-pH1.0jz-jf50z-dz2-1.lcd  
 方法文件名: RC\$SZJ-4057 - SZJ-4057-rcqx-FX259.lcm  
 批处理文件名: RC\$SZJ-4057 - 20250516-FX259.lcb  
 样品瓶号: 4-27  
 进样体积: 50 µl      版本号: 6.115  
 进样时间: 2025/05/17 19:37:38      实验者: xiexinhui  
 处理时间(V2): 2025/05/17 20:02:41      处理者: xiexinhui  
 仪器型号: SHIMADZU LC-2050C (FX259)

## <色谱图>

mV

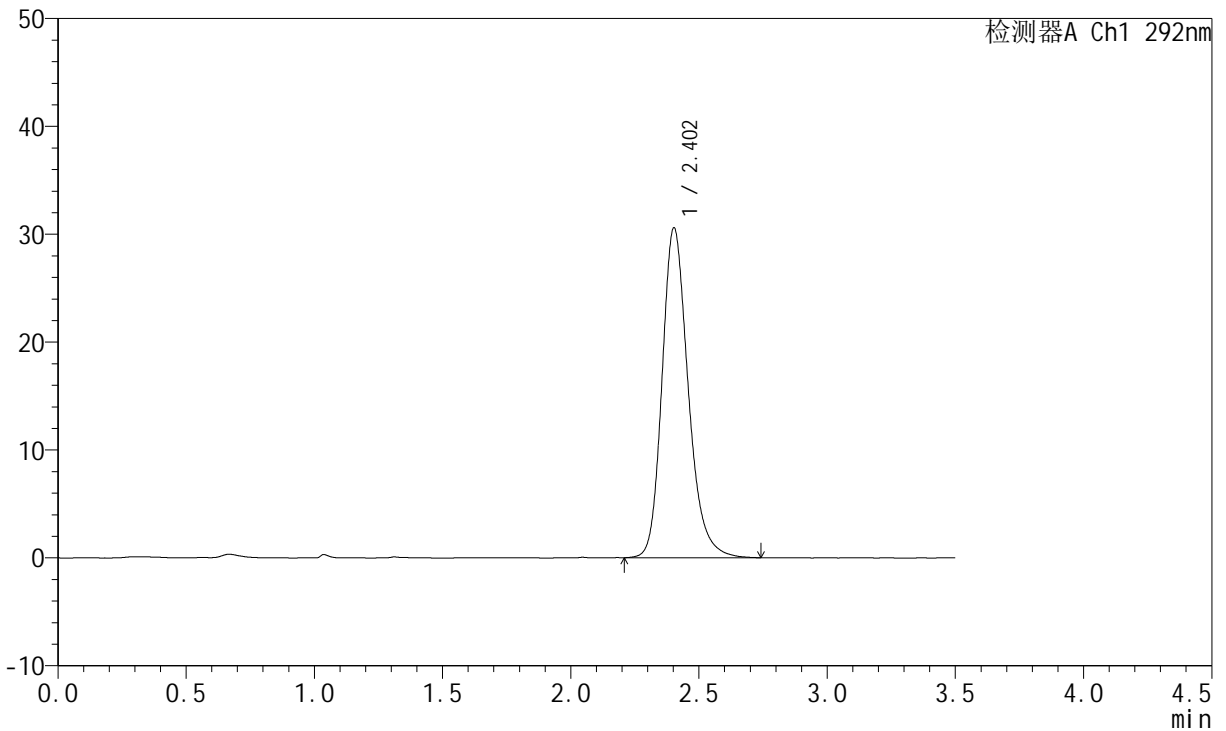

## <峰表>

检测器A Ch1 292nm

峰号	保留时间	面积	面积%	高度	理论塔板数(USP)	拖尾因子	分离度(USP)
1	2.402	216611	100.000	30535	2796	1.224	--
总计		216611	100.000	30535			



# SZJ-4057

## <样品信息>

色谱柱: XB-C18(50mm\*4.6mm,5μm)      流 速: 2.0ml/min  
 柱 温: 30°C      波 长: 292nm  
 数据文件名: RC\$SZJ-4057 - 7-33/10-964-2 - zzp-cq12y-rcd-60mg-pH1.0jz-jf50z-dz2-2.lcd  
 方法文件名: RC\$SZJ-4057 - SZJ-4057-rcqx-FX259.lcm  
 批处理文件名: RC\$SZJ-4057 - 20250516-FX259.lcb  
 样品瓶号: 4-27  
 进样体积: 50 μl      版本号: 6.115  
 进样时间: 2025/05/17 19:41:35      实验者: xiexinhui  
 处理时间(V2): 2025/05/17 20:02:43      处理者: xiexinhui  
 仪器型号: SHIMADZU LC-2050C (FX259)

## <色谱图>

mV

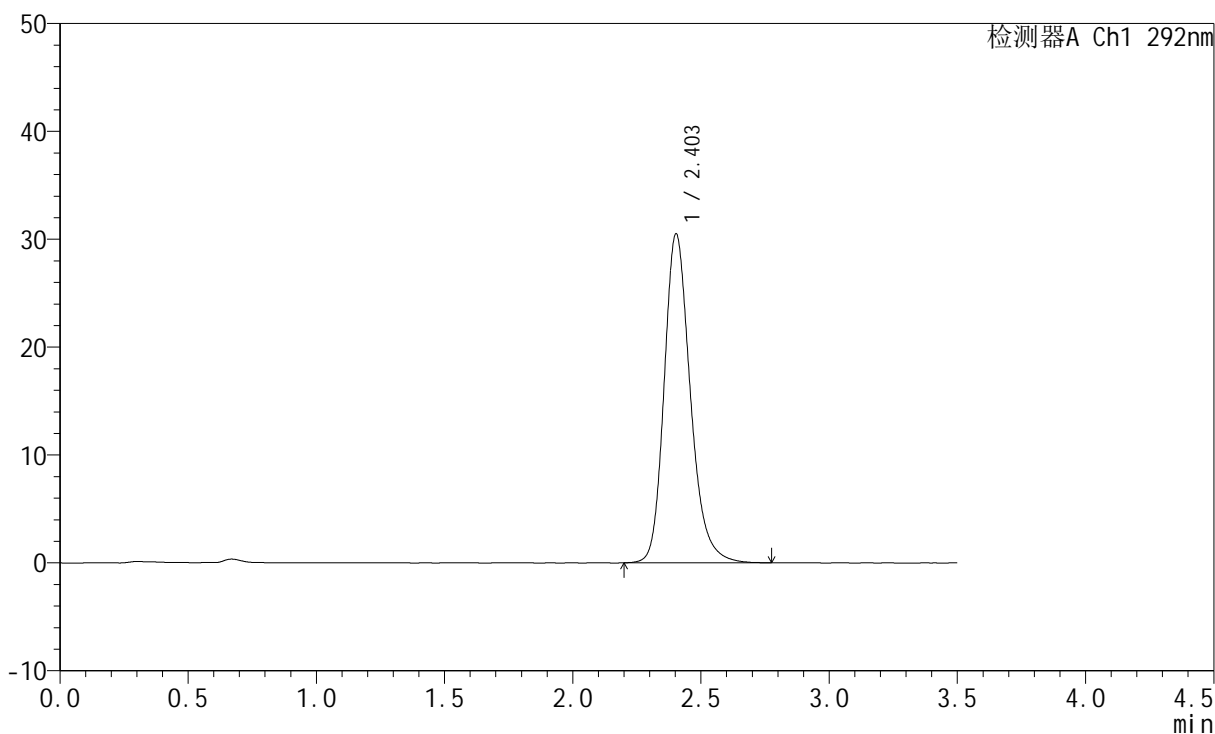

## <峰表>

检测器A Ch1 292nm

峰号	保留时间	面积	面积%	高度	理论塔板数(USP)	拖尾因子	分离度(USP)
1	2.403	216715	100.000	30471	2786	1.227	--
总计		216715	100.000	30471			



# SZJ-4057

## <样品信息>

色谱柱: XB-C18(50mm\*4.6mm,5µm)      流 速: 2.0ml/min  
 柱 温: 30°C      波 长: 292nm  
 数据文件名: RC\$SZJ-4057 - 7-34/7-854-2 - zzp-cq12y-rcd-30mg-pH1.0jz-jf50z-rj.lcd  
 方法文件名: RC\$SZJ-4057 - SZJ-4057-rcqx-FX256.lcm  
 批处理文件名: RC\$SZJ-4057 - 20250516-FX256.lcb  
 样品瓶号: 4-9  
 进样体积: 50 µl      版本号: 6.115  
 进样时间: 2025/05/17 11:55:44      实验者: xiexinhui  
 处理时间(V2): 2025/05/17 20:03:09      处理者: xiexinhui  
 仪器型号: SHIMADZU LC-2050C (FX256)

## <色谱图>

mV

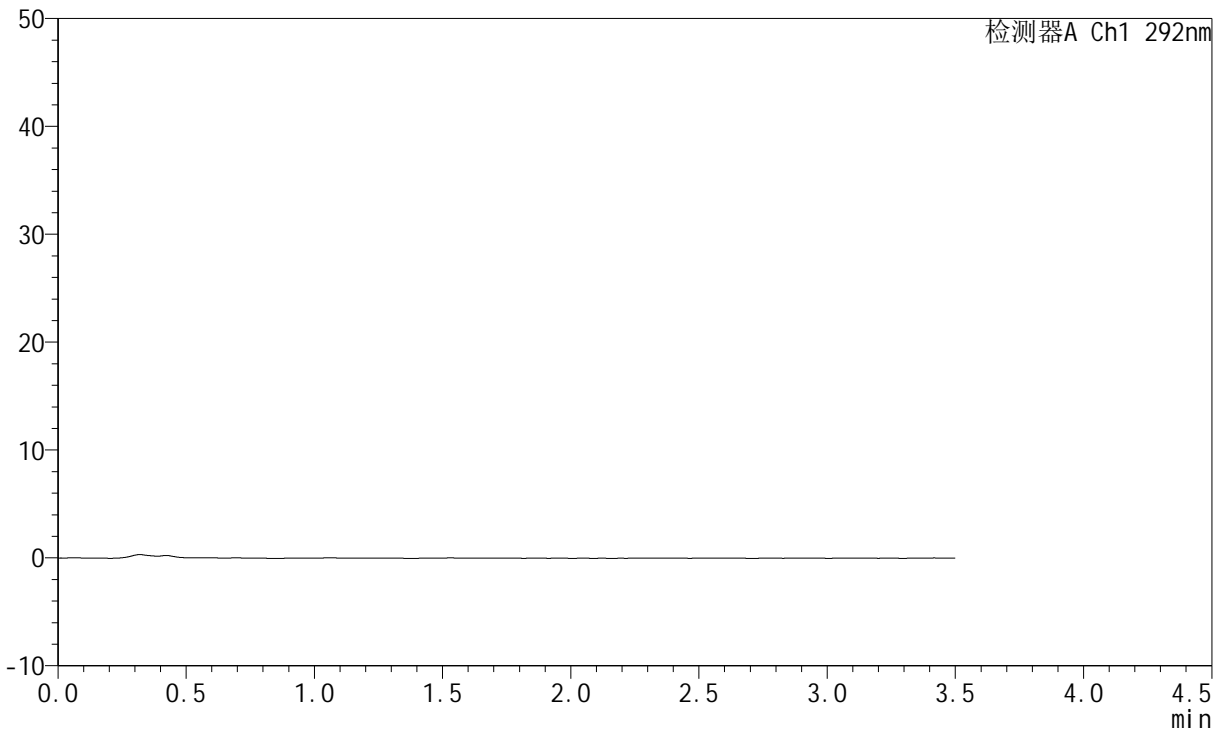

## <峰表>

检测器A Ch1 292nm

峰号	保留时间	面积	面积%	高度	理论塔板数(USP)	拖尾因子	分离度(USP)
总计							



# SZJ-4057

## <样品信息>

色谱柱: XB-C18(50mm\*4.6mm,5μm)      流 速: 2.0ml/min  
 柱 温: 30°C      波 长: 292nm  
 数据文件名: RC\$SZJ-4057 - 7-34/7-855-2 - zzp-cq12y-rcd-30mg-pH1.0jz-jf50z-dz1-1.lcd  
 方法文件名: RC\$SZJ-4057 - SZJ-4057-rcqx-FX256.lcm  
 批处理文件名: RC\$SZJ-4057 - 20250516-FX256.lcb  
 样品瓶号: 4-18  
 进样体积: 50 μl      版本号: 6.115  
 进样时间: 2025/05/17 11:59:40      实验者: xiexinhui  
 处理时间(V2): 2025/05/17 20:03:12      处理者: xiexinhui  
 仪器型号: SHIMADZU LC-2050C (FX256)

## <色谱图>

mV

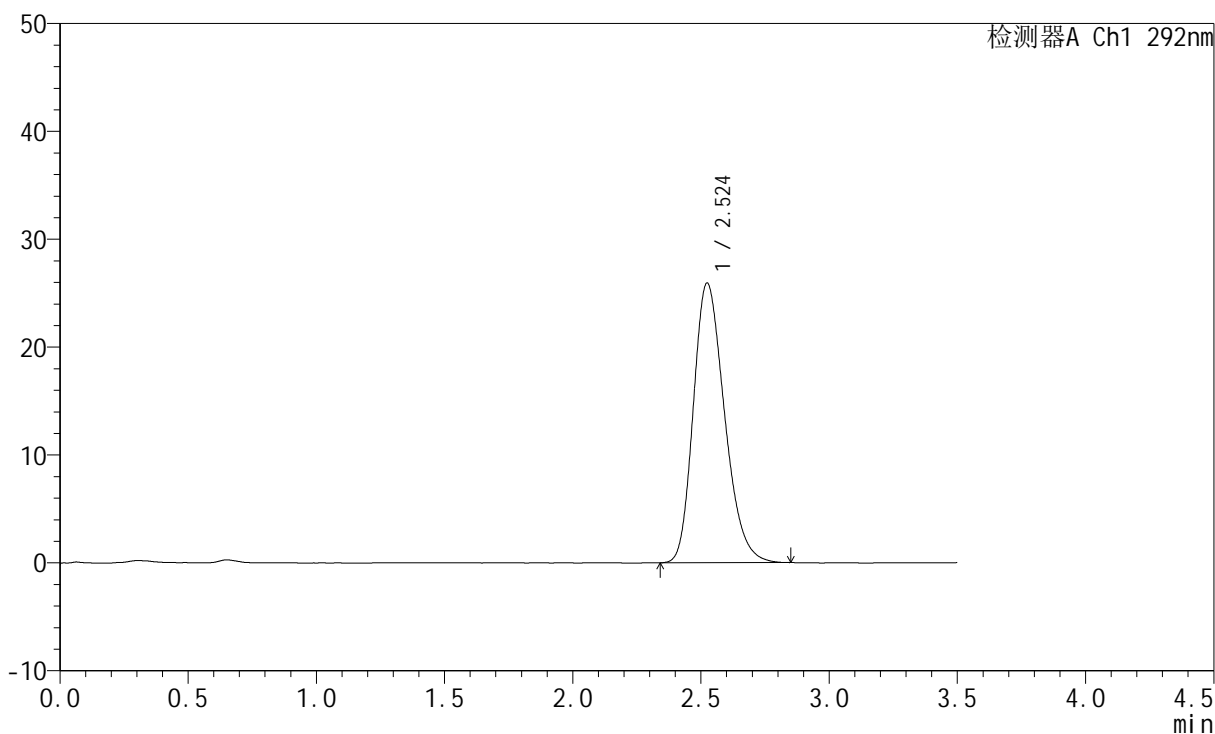

## <峰表>

检测器A Ch1 292nm

峰号	保留时间	面积	面积%	高度	理论塔板数(USP)	拖尾因子	分离度(USP)
1	2.524	219842	100.000	25917	2067	1.253	--
总计		219842	100.000	25917			



# SZJ-4057

## <样品信息>

色谱柱: XB-C18(50mm\*4.6mm,5μm)      流 速: 2.0ml/min  
 柱 温: 30°C      波 长: 292nm  
 数据文件名: RC\$SZJ-4057 - 7-34/7-856-2 - zzp-cq12y-rcd-30mg-pH1.0jz-jf50z-dz1-2.lcd  
 方法文件名: RC\$SZJ-4057 - SZJ-4057-rcqx-FX256.lcm  
 批处理文件名: RC\$SZJ-4057 - 20250516-FX256.lcb  
 样品瓶号: 4-18  
 进样体积: 50 μl      版本号: 6.115  
 进样时间: 2025/05/17 12:03:36      实验者: xiexinhui  
 处理时间(V2): 2025/05/17 20:03:15      处理者: xiexinhui  
 仪器型号: SHIMADZU LC-2050C (FX256)

## <色谱图>

mV

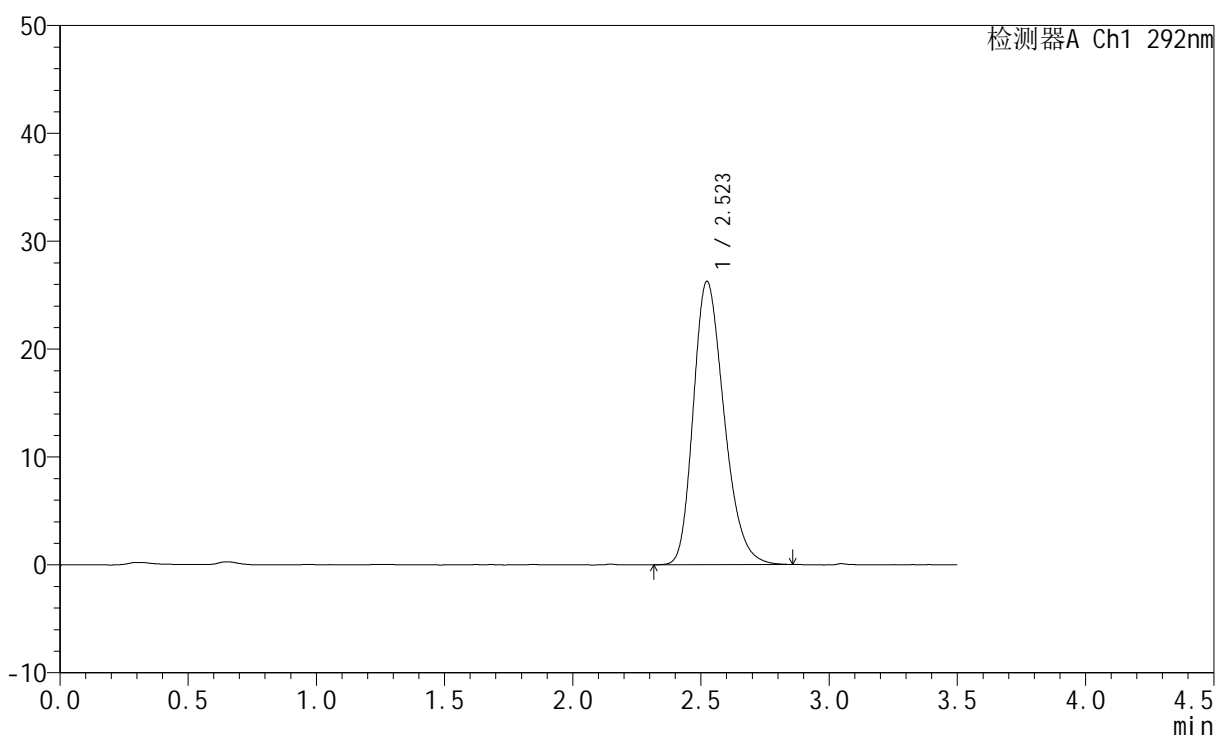

## <峰表>

检测器A Ch1 292nm

峰号	保留时间	面积	面积%	高度	理论塔板数(USP)	拖尾因子	分离度(USP)
1	2.523	219497	100.000	26261	2141	1.256	--
总计		219497	100.000	26261			



# SZJ-4057

## <样品信息>

色谱柱: XB-C18(50mm\*4.6mm,5μm)      流 速: 2.0ml/min  
 柱 温: 30°C      波 长: 292nm  
 数据文件名: RC\$SZJ-4057 - 7-35/7-857-2 - zzp-cq12y-rcd-30mg-pH1.0jz-jf50z-dz1-3.lcd  
 方法文件名: RC\$SZJ-4057 - SZJ-4057-rcqx-FX256.lcm  
 批处理文件名: RC\$SZJ-4057 - 20250516-FX256.lcb  
 样品瓶号: 4-18  
 进样体积: 50 μl      版本号: 6.115  
 进样时间: 2025/05/17 12:07:32      实验者: xiexinhui  
 处理时间(V2): 2025/05/17 20:04:06      处理者: xiexinhui  
 仪器型号: SHIMADZU LC-2050C (FX256)

## <色谱图>

mV

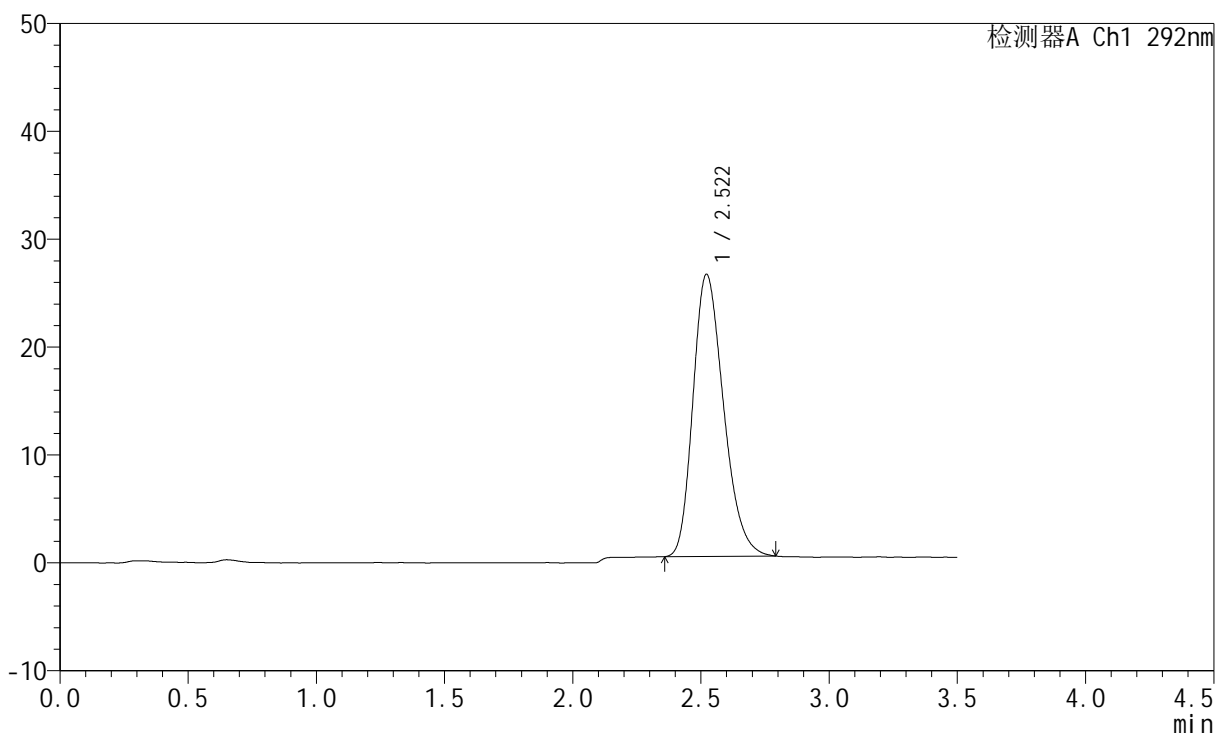

## <峰表>

检测器A Ch1 292nm

峰号	保留时间	面积	面积%	高度	理论塔板数(USP)	拖尾因子	分离度(USP)
1	2.522	217147	100.000	26164	2142	1.255	--
总计		217147	100.000	26164			



# SZJ-4057

## <样品信息>

色谱柱: XB-C18(50mm\*4.6mm,5µm)      流 速: 2.0ml/min  
 柱 温: 30°C      波 长: 292nm  
 数据文件名: RC\$SZJ-4057 - 7-36/7-858-2 - zzp-cq12y-rcd-30mg-pH1.0jz-jf50z-dz1-4.lcd  
 方法文件名: RC\$SZJ-4057 - SZJ-4057-rcqx-FX256.lcm  
 批处理文件名: RC\$SZJ-4057 - 20250516-FX256.lcb  
 样品瓶号: 4-18  
 进样体积: 50 µl      版本号: 6.115  
 进样时间: 2025/05/17 12:11:28      实验者: xiexinhui  
 处理时间(V2): 2025/05/17 20:04:36      处理者: xiexinhui  
 仪器型号: SHIMADZU LC-2050C (FX256)

## <色谱图>

mV

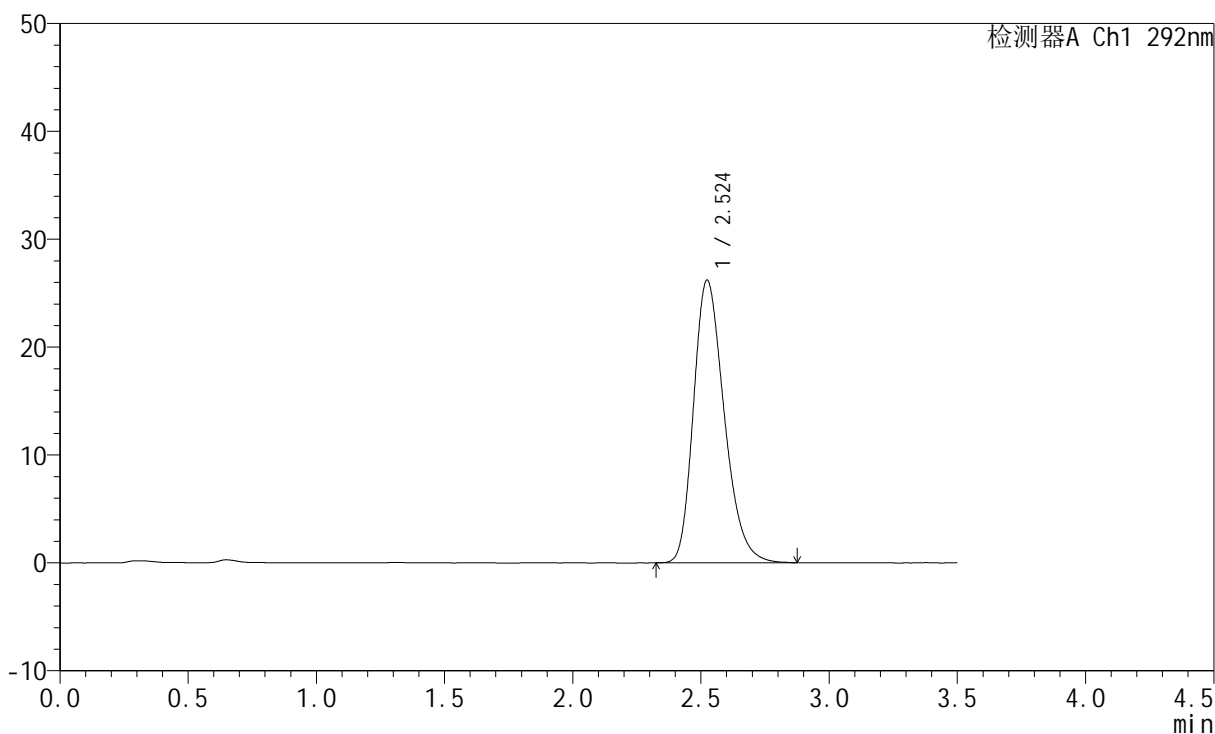

## <峰表>

检测器A Ch1 292nm

峰号	保留时间	面积	面积%	高度	理论塔板数(USP)	拖尾因子	分离度(USP)
1	2.524	218744	100.000	26205	2154	1.265	--
总计		218744	100.000	26205			



# SZJ-4057

## <样品信息>

色谱柱: XB-C18(50mm\*4.6mm,5μm)      流 速: 2.0ml/min  
 柱 温: 30°C      波 长: 292nm  
 数据文件名: RC\$SZJ-4057 - 7-36/7-859-2 - zzp-cq12y-rcd-30mg-pH1.0jz-jf50z-dz1-5.lcd  
 方法文件名: RC\$SZJ-4057 - SZJ-4057-rcqx-FX256.lcm  
 批处理文件名: RC\$SZJ-4057 - 20250516-FX256.lcb  
 样品瓶号: 4-18  
 进样体积: 50 μl      版本号: 6.115  
 进样时间: 2025/05/17 12:15:24      实验者: xiexinhui  
 处理时间(V2): 2025/05/17 20:04:39      处理者: xiexinhui  
 仪器型号: SHIMADZU LC-2050C (FX256)

## <色谱图>

mV

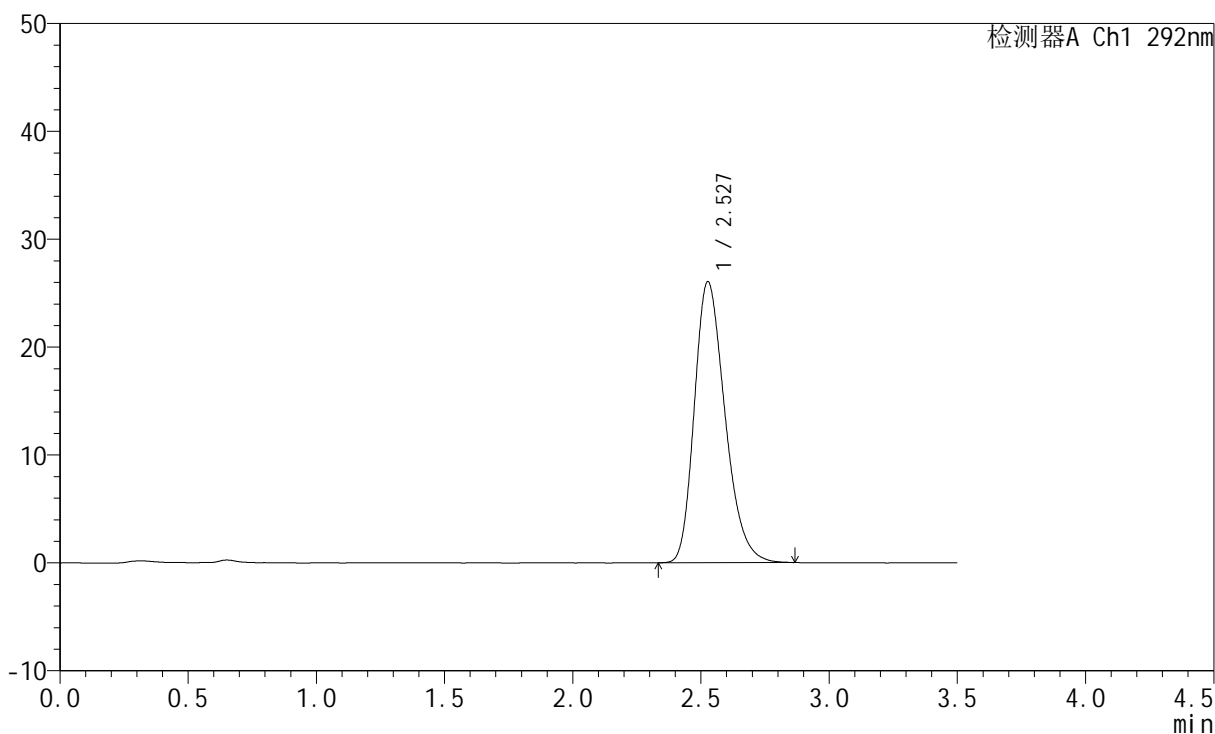

## <峰表>

检测器A Ch1 292nm

峰号	保留时间	面积	面积%	高度	理论塔板数(USP)	拖尾因子	分离度(USP)
1	2.527	217033	100.000	26011	2159	1.269	--
总计		217033	100.000	26011			



# SZJ-4057

## <样品信息>

色谱柱: XB-C18(50mm\*4.6mm,5μm)      流 速: 2.0ml/min  
 柱 温: 30°C      波 长: 292nm  
 数据文件名: RC\$SZJ-4057 - 7-36/7-860-2 - zzp-2024042521p-cq12y-rcd-30mg-pH1.0jz-jf50z-P1-1.lcd  
 方法文件名: RC\$SZJ-4057 - SZJ-4057-rcqx-FX256.lcm  
 批处理文件名: RC\$SZJ-4057 - 20250516-FX256.lcb  
 样品瓶号: 4-1  
 进样体积: 50 μl      版本号: 6.115  
 进样时间: 2025/05/17 12:19:19      实验者: xiexinhui  
 处理时间(V2): 2025/05/17 20:04:41      处理者: xiexinhui  
 仪器型号: SHIMADZU LC-2050C (FX256)

## <色谱图>

mV

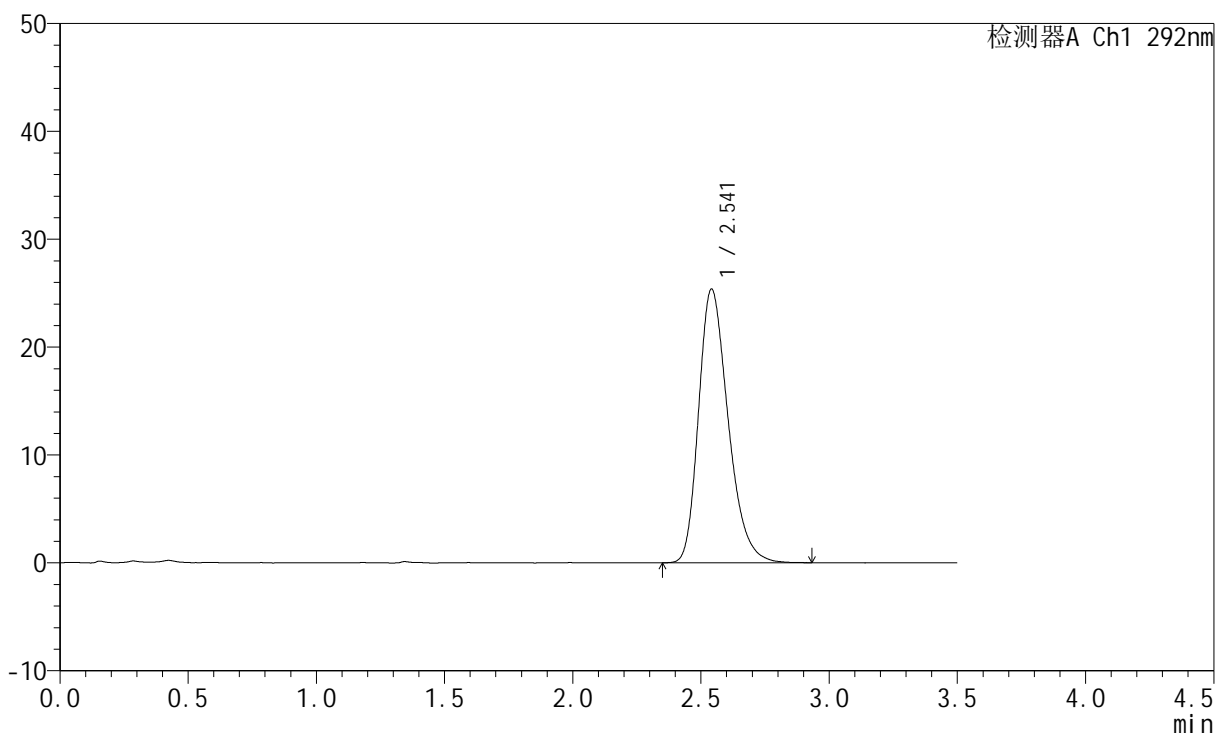

## <峰表>

检测器A Ch1 292nm

峰号	保留时间	面积	面积%	高度	理论塔板数(USP)	拖尾因子	分离度(USP)
1	2.541	203929	100.000	25355	2369	1.283	--
总计		203929	100.000	25355			



# SZJ-4057

## <样品信息>

色谱柱: XB-C18(50mm\*4.6mm,5μm)      流 速: 2.0ml/min  
 柱 温: 30°C      波 长: 292nm  
 数据文件名: RC\$SZJ-4057 - 7-36/7-861-2 - zzp-2024042521p-cq12y-rcd-30mg-pH1.0jz-jf50z-P1-2.lcd  
 方法文件名: RC\$SZJ-4057 - SZJ-4057-rcqx-FX256.lcm  
 批处理文件名: RC\$SZJ-4057 - 20250516-FX256.lcb  
 样品瓶号: 4-1  
 进样体积: 50 μl      版本号: 6.115  
 进样时间: 2025/05/17 12:23:14      实验者: xiexinhui  
 处理时间(V2): 2025/05/17 20:04:44      处理者: xiexinhui  
 仪器型号: SHIMADZU LC-2050C (FX256)

## <色谱图>

mV

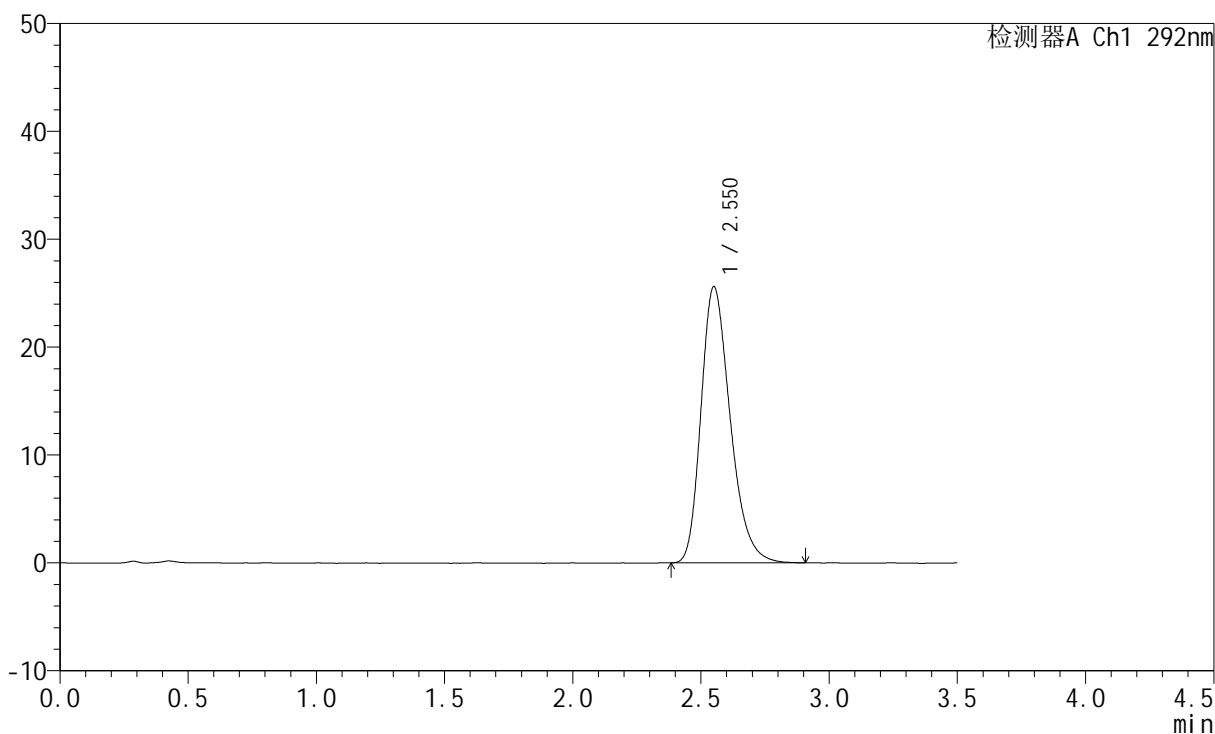

## <峰表>

检测器A Ch1 292nm

峰号	保留时间	面积	面积%	高度	理论塔板数(USP)	拖尾因子	分离度(USP)
1	2.550	203487	100.000	25554	2439	1.277	--
总计		203487	100.000	25554			



# SZJ-4057

## <样品信息>

色谱柱: XB-C18(50mm\*4.6mm,5μm)      流 速: 2.0ml/min  
 柱 温: 30°C      波 长: 292nm  
 数据文件名: RC\$SZJ-4057 - 7-36/7-862-2 - zzp-2024042521p-cq12y-rcd-30mg-pH1.0jz-jf50z-P2-1.lcd  
 方法文件名: RC\$SZJ-4057 - SZJ-4057-rcqx-FX256.lcm  
 批处理文件名: RC\$SZJ-4057 - 20250516-FX256.lcb  
 样品瓶号: 4-10  
 进样体积: 50 μl      版本号: 6.115  
 进样时间: 2025/05/17 12:27:09      实验者: xiexinhui  
 处理时间(V2): 2025/05/17 20:04:46      处理者: xiexinhui  
 仪器型号: SHIMADZU LC-2050C (FX256)

## <色谱图>

mV

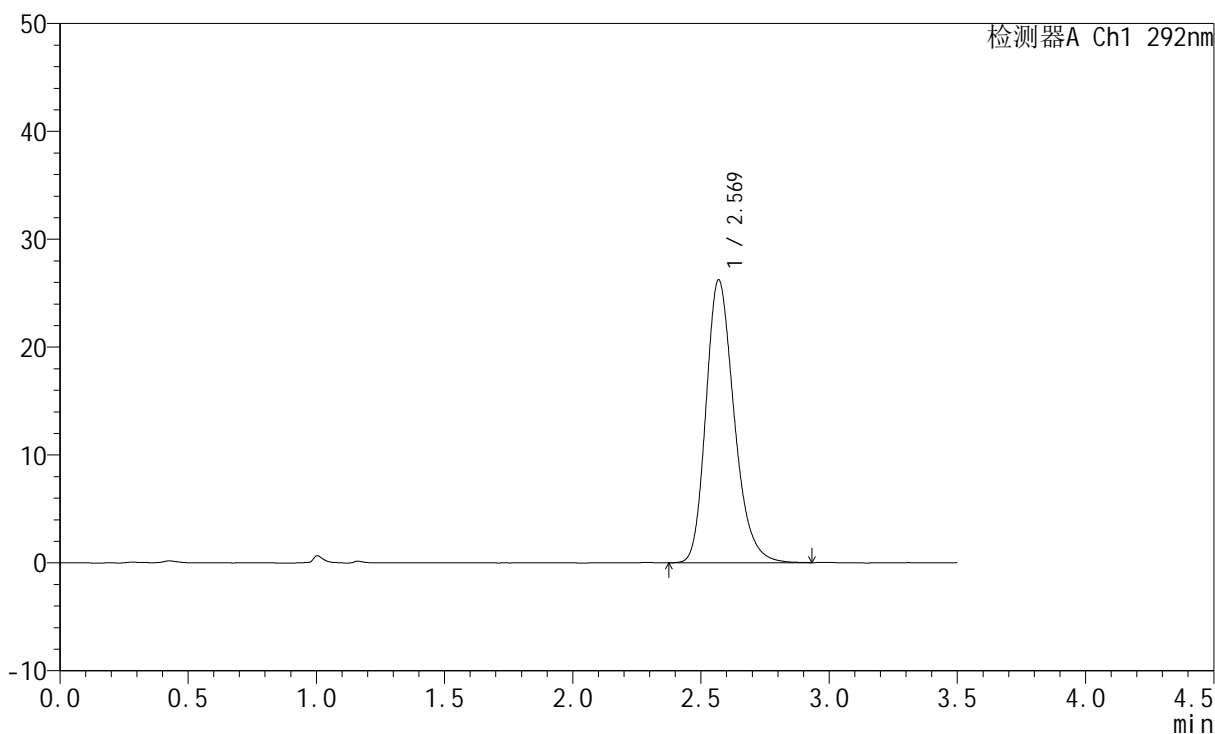

## <峰表>

检测器A Ch1 292nm

峰号	保留时间	面积	面积%	高度	理论塔板数(USP)	拖尾因子	分离度(USP)
1	2.569	200921	100.000	26196	2680	1.241	--
总计		200921	100.000	26196			



# SZJ-4057

## <样品信息>

色谱柱: XB-C18(50mm\*4.6mm,5μm)      流 速: 2.0ml/min  
 柱 温: 30°C      波 长: 292nm  
 数据文件名: RC\$SZJ-4057 - 7-37/7-863-2 - zzp-2024042521p-cq12y-rcd-30mg-pH1.0jz-jf50z-P2-2.lcd  
 方法文件名: RC\$SZJ-4057 - SZJ-4057-rcqx-FX256.lcm  
 批处理文件名: RC\$SZJ-4057 - 20250516-FX256.lcb  
 样品瓶号: 4-10  
 进样体积: 50 μl      版本号: 6.115  
 进样时间: 2025/05/17 12:31:04      实验者: xiexinhui  
 处理时间(V2): 2025/05/17 20:05:45      处理者: xiexinhui  
 仪器型号: SHIMADZU LC-2050C (FX256)

## <色谱图>

mV

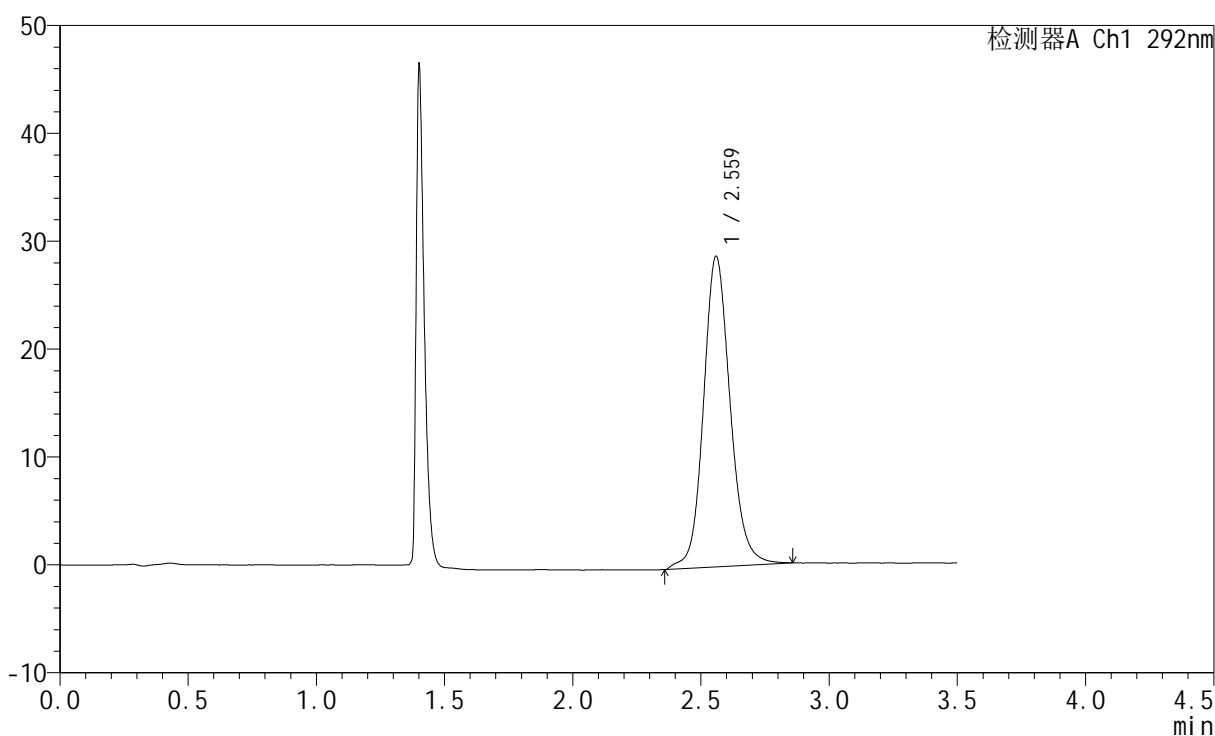

## <峰表>

检测器A Ch1 292nm

峰号	保留时间	面积	面积%	高度	理论塔板数(USP)	拖尾因子	分离度(USP)
1	2.559	208989	100.000	28704	3042	1.125	--
总计		208989	100.000	28704			



# SZJ-4057

## <样品信息>

色谱柱: XB-C18(50mm\*4.6mm,5μm)      流 速: 2.0ml/min  
 柱 温: 30°C      波 长: 292nm  
 数据文件名: RC\$SZJ-4057 - 7-38/7-864-2 - zzp-2024042521p-cq12y-rcd-30mg-pH1.0jz-jf50z-P3-1.lcd  
 方法文件名: RC\$SZJ-4057 - SZJ-4057-rcqx-FX256.lcm  
 批处理文件名: RC\$SZJ-4057 - 20250516-FX256.lcb  
 样品瓶号: 4-19  
 进样体积: 50 μl      版本号: 6.115  
 进样时间: 2025/05/17 12:35:18      实验者: xiexinhui  
 处理时间(V2): 2025/05/17 20:06:17      处理者: xiexinhui  
 仪器型号: SHIMADZU LC-2050C (FX256)

## <色谱图>

mV

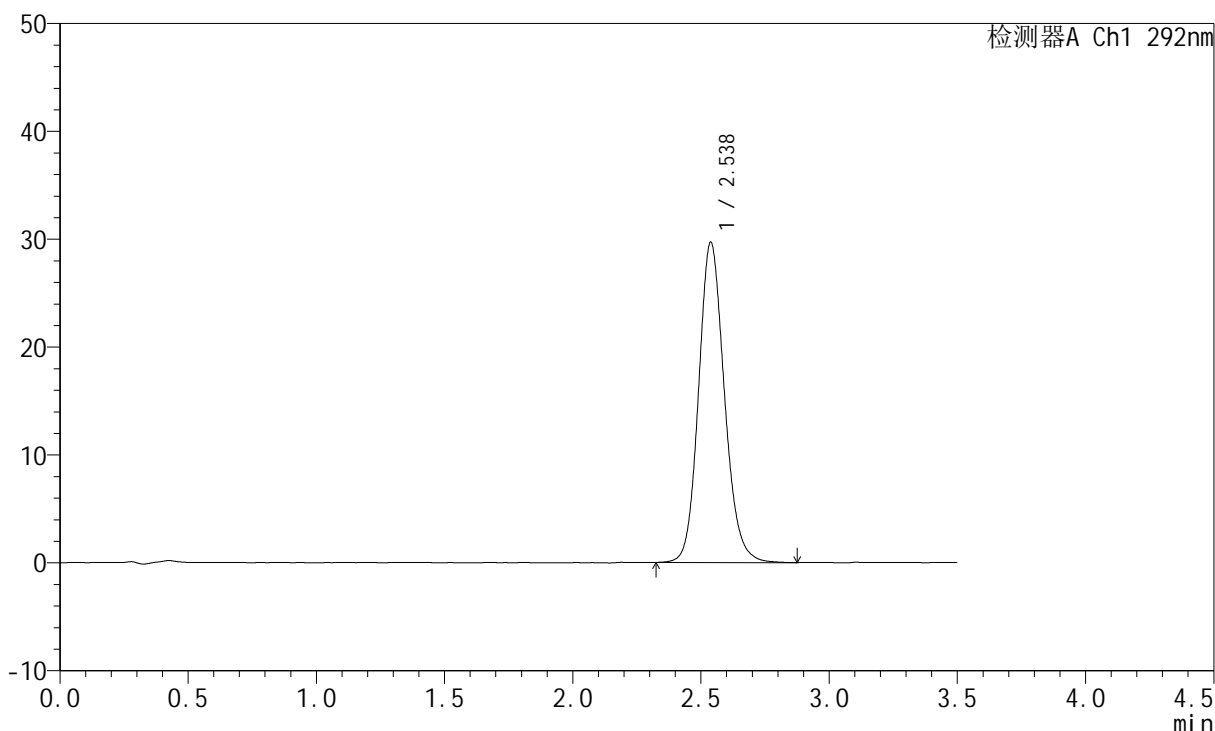

## <峰表>

检测器A Ch1 292nm

峰号	保留时间	面积	面积%	高度	理论塔板数(USP)	拖尾因子	分离度(USP)
1	2.538	208463	100.000	29703	3111	1.138	--
总计		208463	100.000	29703			

## &lt;样品信息&gt;

色谱柱: XB-C18(50mm\*4.6mm,5 $\mu$ m) 流速: 2.0ml/min  
柱温: 30 $^{\circ}$ C 波长: 292nm  
数据文件名: RC\$SZJ-4057 - 7-38/7-865-2 - zzp-2024042521p-cq12y-rcd-30mg-pH1.0jz-jf50z-P3-2.lcd  
方法文件名: RC\$SZJ-4057 - SZJ-4057-rcqx-FX256.lcm  
批处理文件名: RC\$SZJ-4057 - 20250516-FX256.lcb  
样品瓶号: 4-19  
进样体积: 50  $\mu$ l 版本号: 6.115  
进样时间: 2025/05/17 12:39:13 实验者: xiexinhui  
处理时间(V2): 2025/05/17 20:06:20 处理者: xiexinhui  
仪器型号: SHIMADZU LC-2050C (FX256)

## &lt;色谱图&gt;

mV

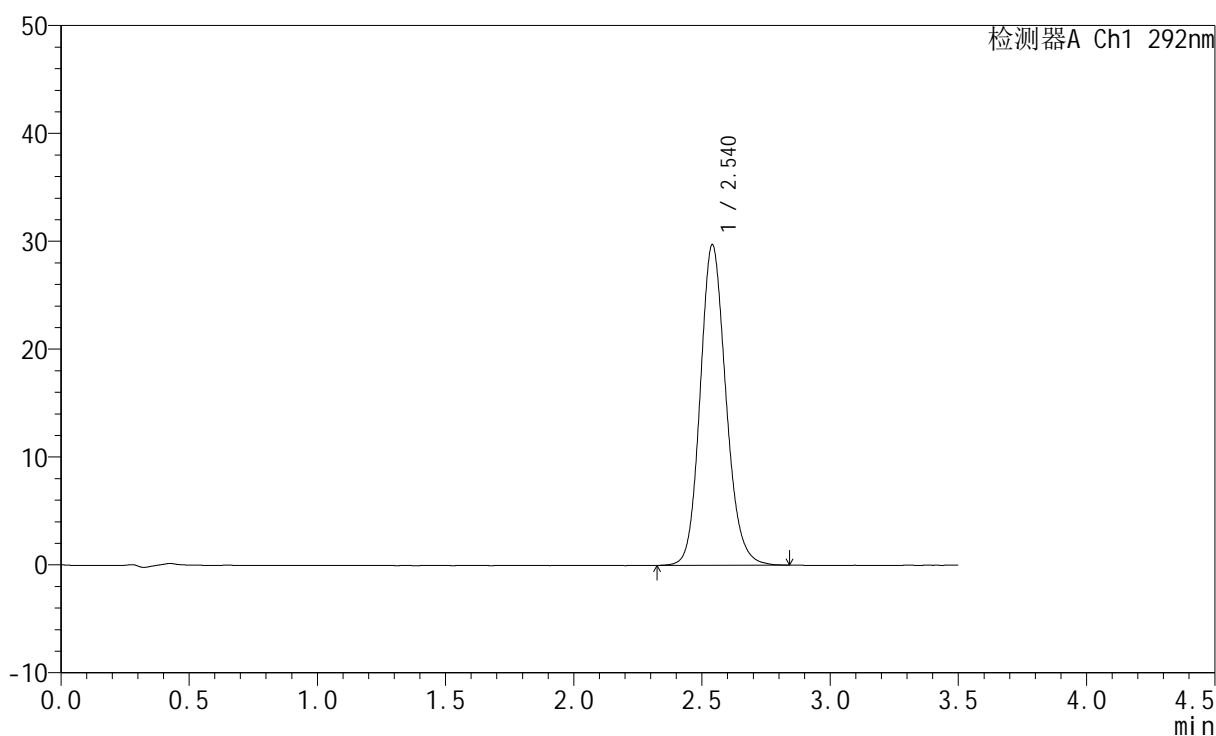

## &lt;峰表&gt;

检测器A Ch1 292nm

峰号	保留时间	面积	面积%	高度	理论塔板数(USP)	拖尾因子	分离度(USP)
1	2.540	208219	100.000	29705	3127	1.144	--
总计		208219	100.000	29705			



# SZJ-4057

## <样品信息>

色谱柱: XB-C18(50mm\*4.6mm,5μm)      流 速: 2.0ml/min  
 柱 温: 30°C      波 长: 292nm  
 数据文件名: RC\$SZJ-4057 - 7-38/7-866-2 - zzp-2024042521p-cq12y-rcd-30mg-pH1.0jz-jf50z-P4-1.lcd  
 方法文件名: RC\$SZJ-4057 - SZJ-4057-rcqx-FX256.lcm  
 批处理文件名: RC\$SZJ-4057 - 20250516-FX256.lcb  
 样品瓶号: 4-28  
 进样体积: 50 μl      版本号: 6.115  
 进样时间: 2025/05/17 12:43:08      实验者: xiexinhui  
 处理时间(V2): 2025/05/17 20:06:22      处理者: xiexinhui  
 仪器型号: SHIMADZU LC-2050C (FX256)

## <色谱图>

mV

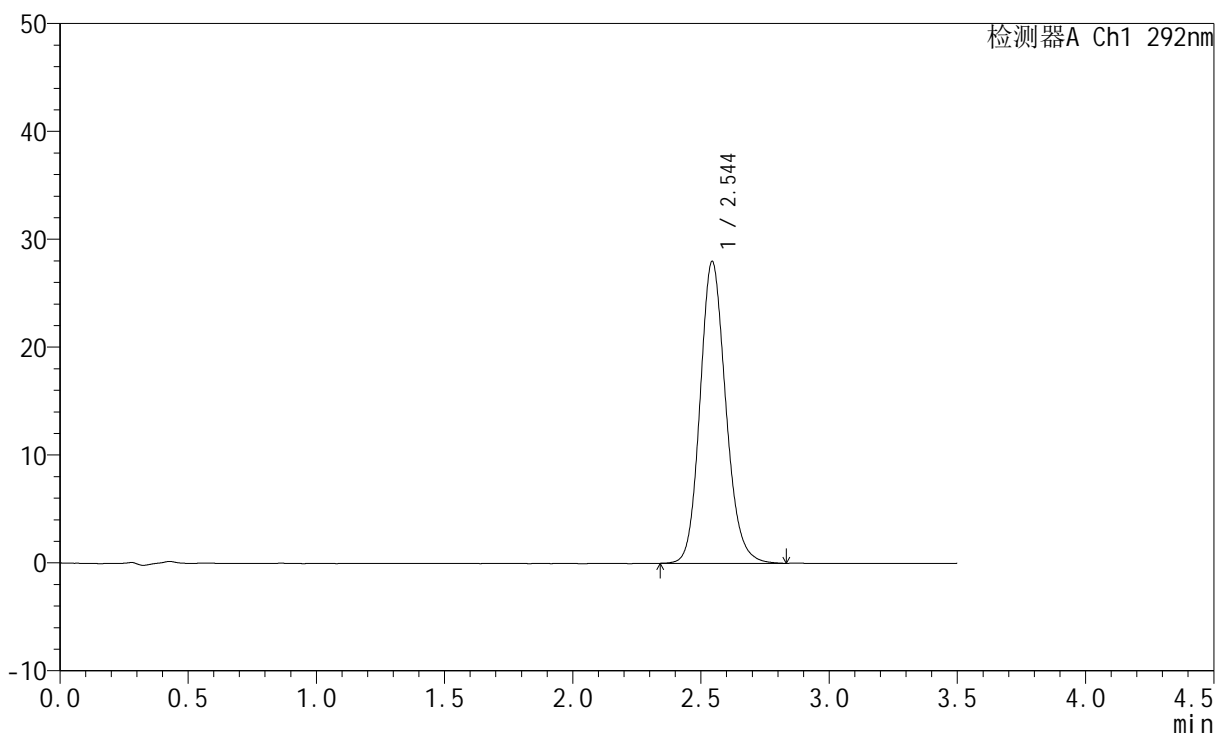

## <峰表>

检测器A Ch1 292nm

峰号	保留时间	面积	面积%	高度	理论塔板数(USP)	拖尾因子	分离度(USP)
1	2.544	195644	100.000	27925	3142	1.148	--
总计		195644	100.000	27925			



# SZJ-4057

## <样品信息>

色谱柱: XB-C18(50mm\*4.6mm,5μm)      流 速: 2.0ml/min  
 柱 温: 30°C      波 长: 292nm  
 数据文件名: RC\$SZJ-4057 - 7-38/7-867-2 - zzp-2024042521p-cq12y-rcd-30mg-pH1.0jz-jf50z-P4-2.lcd  
 方法文件名: RC\$SZJ-4057 - SZJ-4057-rcqx-FX256.lcm  
 批处理文件名: RC\$SZJ-4057 - 20250516-FX256.lcb  
 样品瓶号: 4-28  
 进样体积: 50 μl      版本号: 6.115  
 进样时间: 2025/05/17 12:47:03      实验者: xiexinhui  
 处理时间(V2): 2025/05/17 20:06:25      处理者: xiexinhui  
 仪器型号: SHIMADZU LC-2050C (FX256)

## <色谱图>

mV

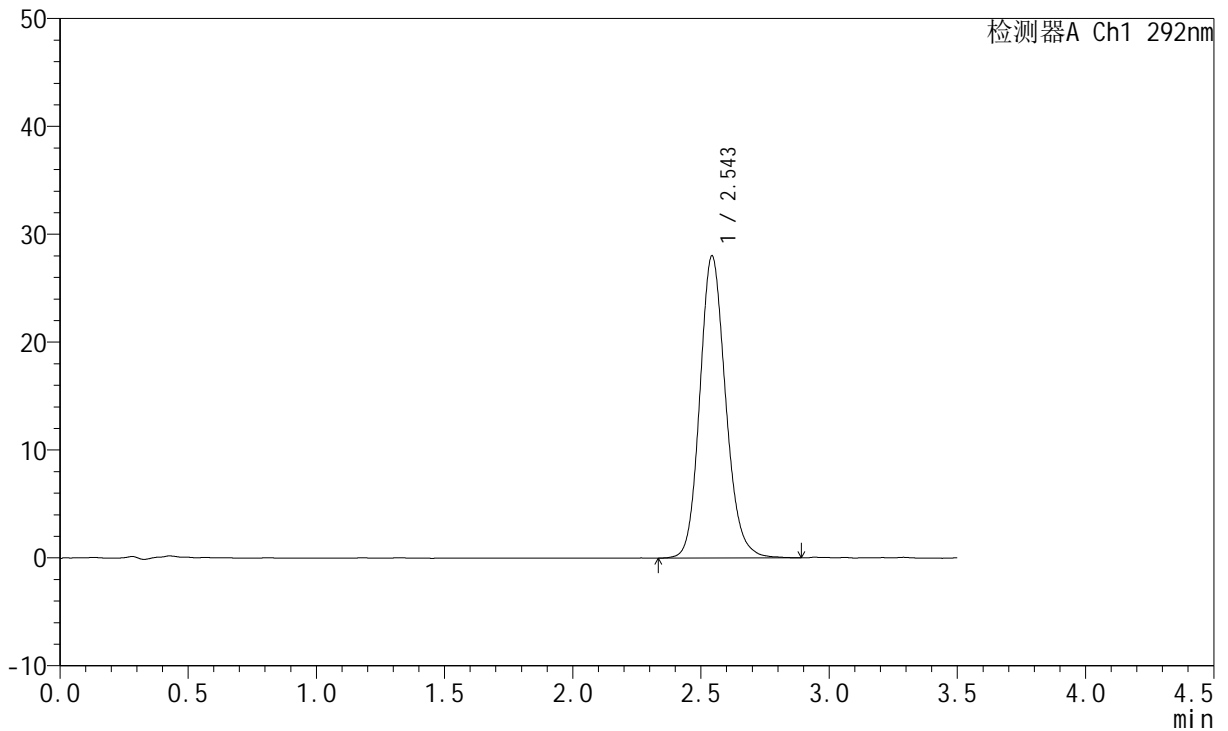

## <峰表>

检测器A Ch1 292nm

峰号	保留时间	面积	面积%	高度	理论塔板数(USP)	拖尾因子	分离度(USP)
1	2.543	196658	100.000	27916	3130	1.150	--
总计		196658	100.000	27916			

## &lt;样品信息&gt;

色谱柱: XB-C18(50mm\*4.6mm,5 $\mu$ m) 流速: 2.0ml/min  
柱温: 30 $^{\circ}$ C 波长: 292nm  
数据文件名: RC\$SZJ-4057 - 7-38/7-868-2 - zzp-2024042521p-cq12y-rcd-30mg-pH1.0jz-jf50z-P5-1.lcd  
方法文件名: RC\$SZJ-4057 - SZJ-4057-rcqx-FX256.lcm  
批处理文件名: RC\$SZJ-4057 - 20250516-FX256.lcb  
样品瓶号: 4-37  
进样体积: 50  $\mu$ l 版本号: 6.115  
进样时间: 2025/05/17 12:50:57 实验者: xiexinhui  
处理时间(V2): 2025/05/17 20:06:28 处理者: xiexinhui  
仪器型号: SHIMADZU LC-2050C (FX256)

## &lt;色谱图&gt;

mV

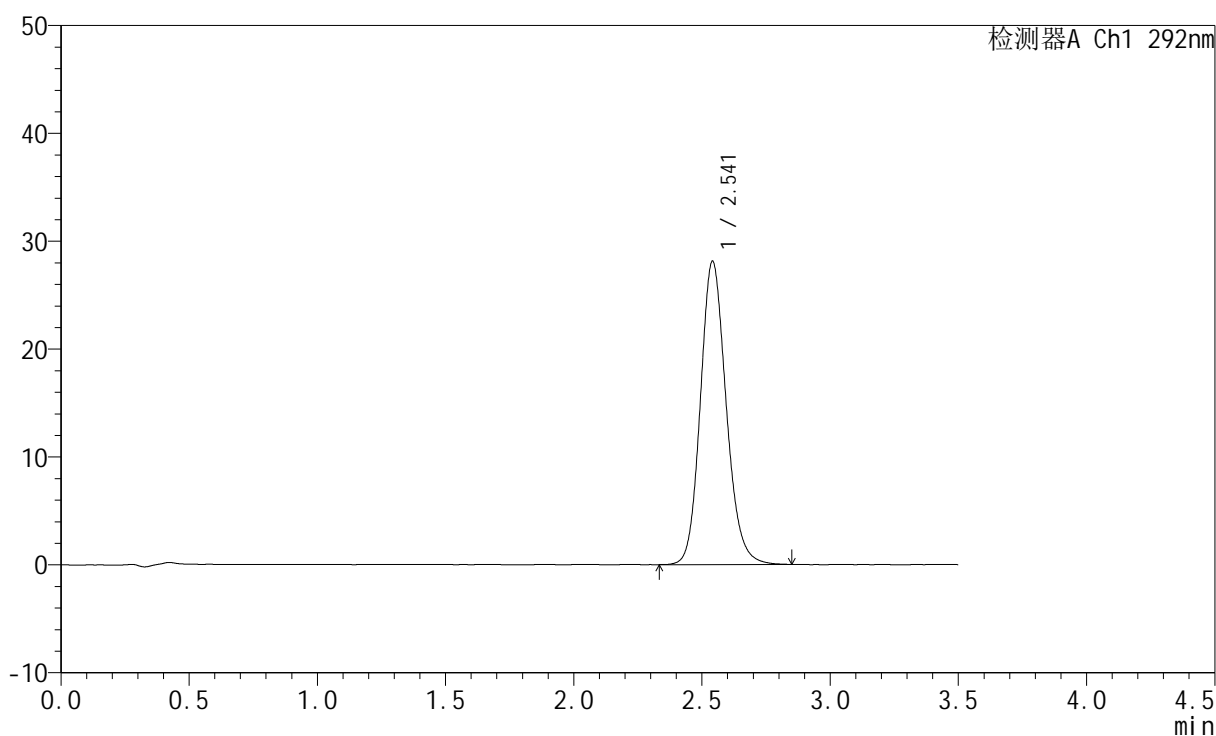

## &lt;峰表&gt;

检测器A Ch1 292nm

峰号	保留时间	面积	面积%	高度	理论塔板数(USP)	拖尾因子	分离度(USP)
1	2.541	196900	100.000	28075	3124	1.151	--
总计		196900	100.000	28075			



# SZJ-4057

## <样品信息>

色谱柱: XB-C18(50mm\*4.6mm,5μm)      流 速: 2.0ml/min  
 柱 温: 30°C      波 长: 292nm  
 数据文件名: RC\$SZJ-4057 - 7-38/7-869-2 - zzp-2024042521p-cq12y-rcd-30mg-pH1.0jz-jf50z-P5-2.lcd  
 方法文件名: RC\$SZJ-4057 - SZJ-4057-rcqx-FX256.lcm  
 批处理文件名: RC\$SZJ-4057 - 20250516-FX256.lcb  
 样品瓶号: 4-37  
 进样体积: 50 μl      版本号: 6.115  
 进样时间: 2025/05/17 12:54:51      实验者: xiexinhui  
 处理时间(V2): 2025/05/17 20:06:30      处理者: xiexinhui  
 仪器型号: SHIMADZU LC-2050C (FX256)

## <色谱图>

mV

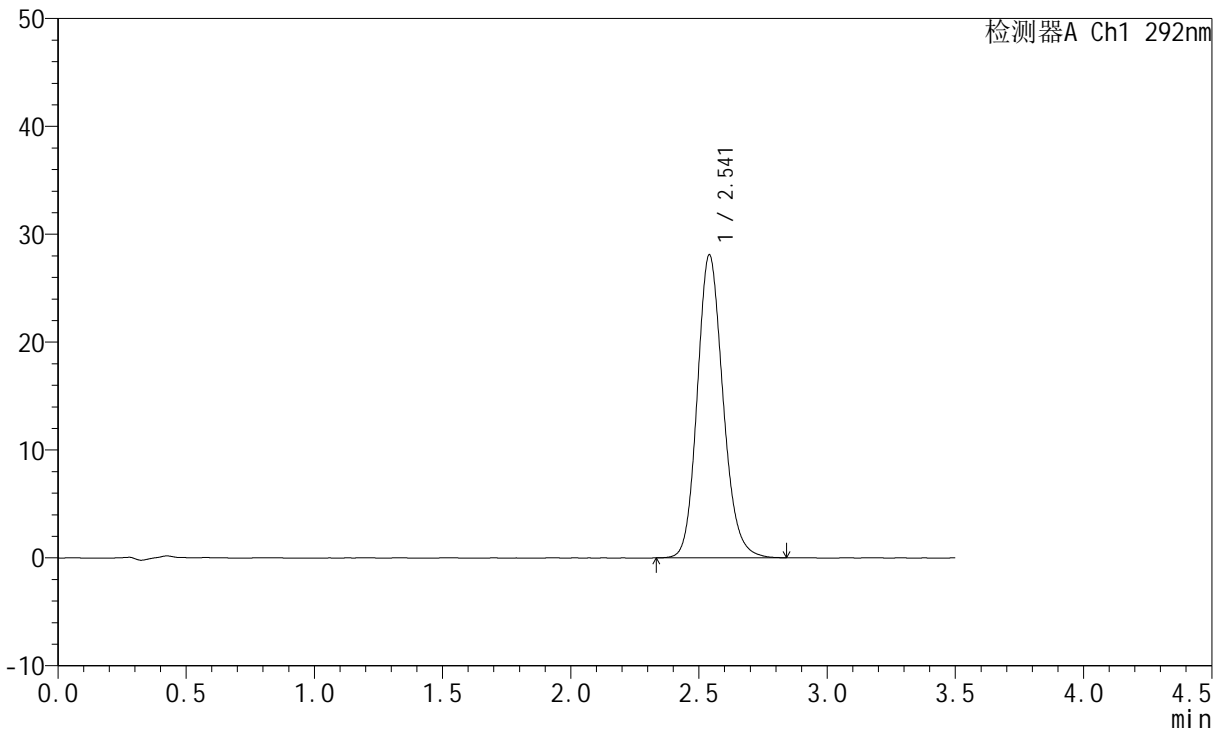

## <峰表>

检测器A Ch1 292nm

峰号	保留时间	面积	面积%	高度	理论塔板数(USP)	拖尾因子	分离度(USP)
1	2.541	196730	100.000	28069	3131	1.154	--
总计		196730	100.000	28069			



# SZJ-4057

## <样品信息>

色谱柱: XB-C18(50mm\*4.6mm,5μm)      流 速: 2.0ml/min  
 柱 温: 30°C      波 长: 292nm  
 数据文件名: RC\$SZJ-4057 - 7-38/7-870-2 - zzp-2024042521p-cq12y-rcd-30mg-pH1.0jz-jf50z-P6-1.lcd  
 方法文件名: RC\$SZJ-4057 - SZJ-4057-rcqx-FX256.lcm  
 批处理文件名: RC\$SZJ-4057 - 20250516-FX256.lcb  
 样品瓶号: 4-46  
 进样体积: 50 μl      版本号: 6.115  
 进样时间: 2025/05/17 12:58:46      实验者: xiexinhui  
 处理时间(V2): 2025/05/17 20:06:33      处理者: xiexinhui  
 仪器型号: SHIMADZU LC-2050C (FX256)

## <色谱图>

mV

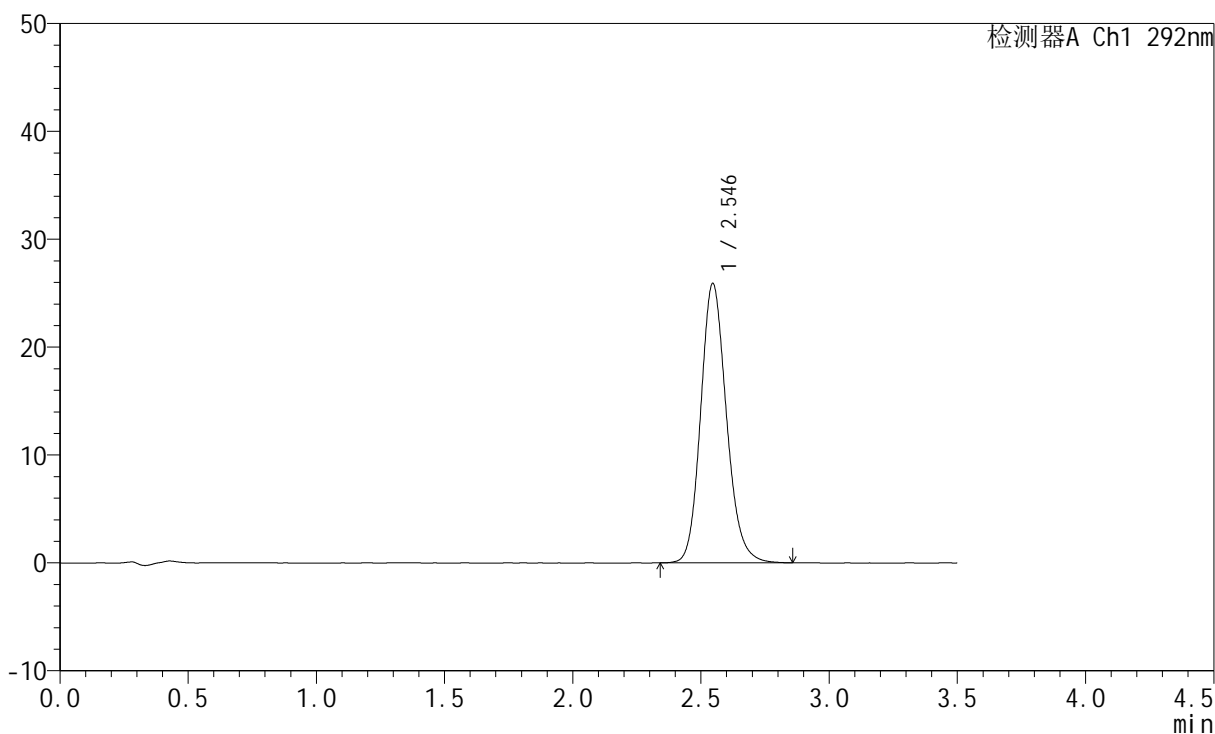

## <峰表>

检测器A Ch1 292nm

峰号	保留时间	面积	面积%	高度	理论塔板数(USP)	拖尾因子	分离度(USP)
1	2.546	181533	100.000	25911	3140	1.155	--
总计		181533	100.000	25911			



# SZJ-4057

## <样品信息>

色谱柱: XB-C18(50mm\*4.6mm,5μm)      流 速: 2.0ml/min  
 柱 温: 30°C      波 长: 292nm  
 数据文件名: RC\$SZJ-4057 - 7-38/7-871-2 - zzp-2024042521p-cq12y-rcd-30mg-pH1.0jz-jf50z-P6-2.lcd  
 方法文件名: RC\$SZJ-4057 - SZJ-4057-rcqx-FX256.lcm  
 批处理文件名: RC\$SZJ-4057 - 20250516-FX256.lcb  
 样品瓶号: 4-46  
 进样体积: 50 μl      版本号: 6.115  
 进样时间: 2025/05/17 13:02:40      实验者: xiexinhui  
 处理时间(V2): 2025/05/17 20:06:36      处理者: xiexinhui  
 仪器型号: SHIMADZU LC-2050C (FX256)

## <色谱图>

mV

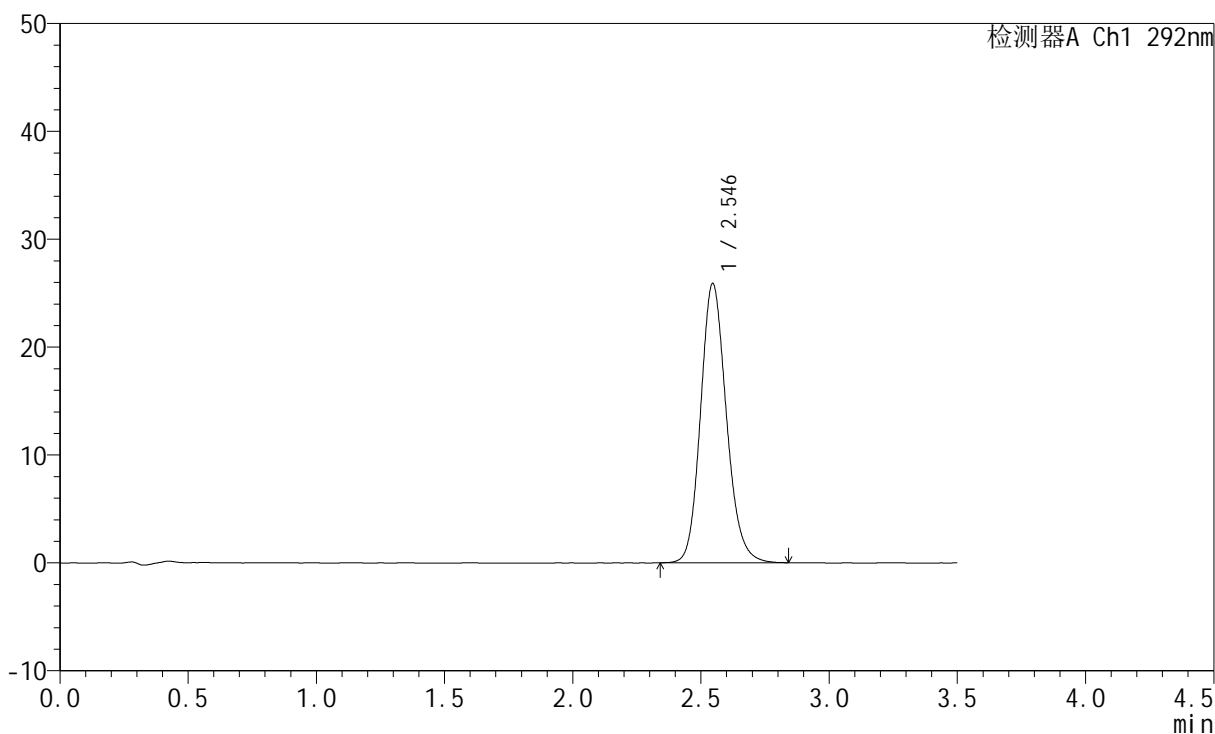

## <峰表>

检测器A Ch1 292nm

峰号	保留时间	面积	面积%	高度	理论塔板数(USP)	拖尾因子	分离度(USP)
1	2.546	181556	100.000	25888	3128	1.153	--
总计		181556	100.000	25888			

## &lt;样品信息&gt;

色谱柱: XB-C18(50mm\*4.6mm,5 $\mu$ m) 流速: 2.0ml/min  
柱温: 30 $^{\circ}$ C 波长: 292nm  
数据文件名: RC\$SZJ-4057 - 7-38/7-872-2 - zzp-2024042621p-cq12y-rcd-30mg-pH1.0jz-jf50z-P1-1.lcd  
方法文件名: RC\$SZJ-4057 - SZJ-4057-rcqx-FX256.lcm  
批处理文件名: RC\$SZJ-4057 - 20250516-FX256.lcb  
样品瓶号: 4-2  
进样体积: 50  $\mu$ l 版本号: 6.115  
进样时间: 2025/05/17 13:06:35 实验者: xiexinhui  
处理时间(V2): 2025/05/17 20:06:39 处理者: xiexinhui  
仪器型号: SHIMADZU LC-2050C (FX256)

## &lt;色谱图&gt;

mV

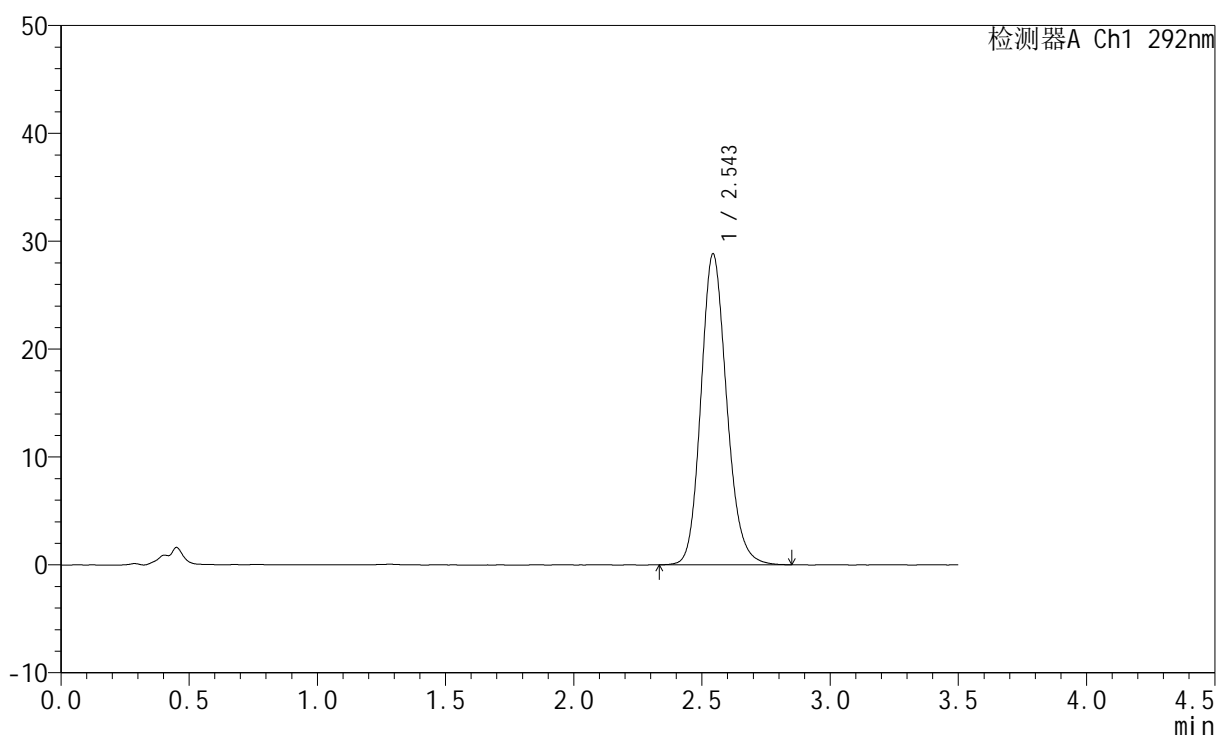

## &lt;峰表&gt;

检测器A Ch1 292nm

峰号	保留时间	面积	面积%	高度	理论塔板数(USP)	拖尾因子	分离度(USP)
1	2.543	201938	100.000	28736	3133	1.158	--
总计		201938	100.000	28736			



# SZJ-4057

## <样品信息>

色谱柱: XB-C18(50mm\*4.6mm,5μm)      流速: 2.0ml/min  
 柱温: 30°C      波长: 292nm  
 数据文件名: RC\$SZJ-4057 - 7-38/7-873-2 - zzp-2024042621p-cq12y-rcd-30mg-pH1.0jz-jf50z-P1-2.lcd  
 方法文件名: RC\$SZJ-4057 - SZJ-4057-rcqx-FX256.lcm  
 批处理文件名: RC\$SZJ-4057 - 20250516-FX256.lcb  
 样品瓶号: 4-2  
 进样体积: 50 μl      版本号: 6.115  
 进样时间: 2025/05/17 13:10:30      实验者: xiexinhui  
 处理时间(V2): 2025/05/17 20:06:41      处理者: xiexinhui  
 仪器型号: SHIMADZU LC-2050C (FX256)

## <色谱图>

mV

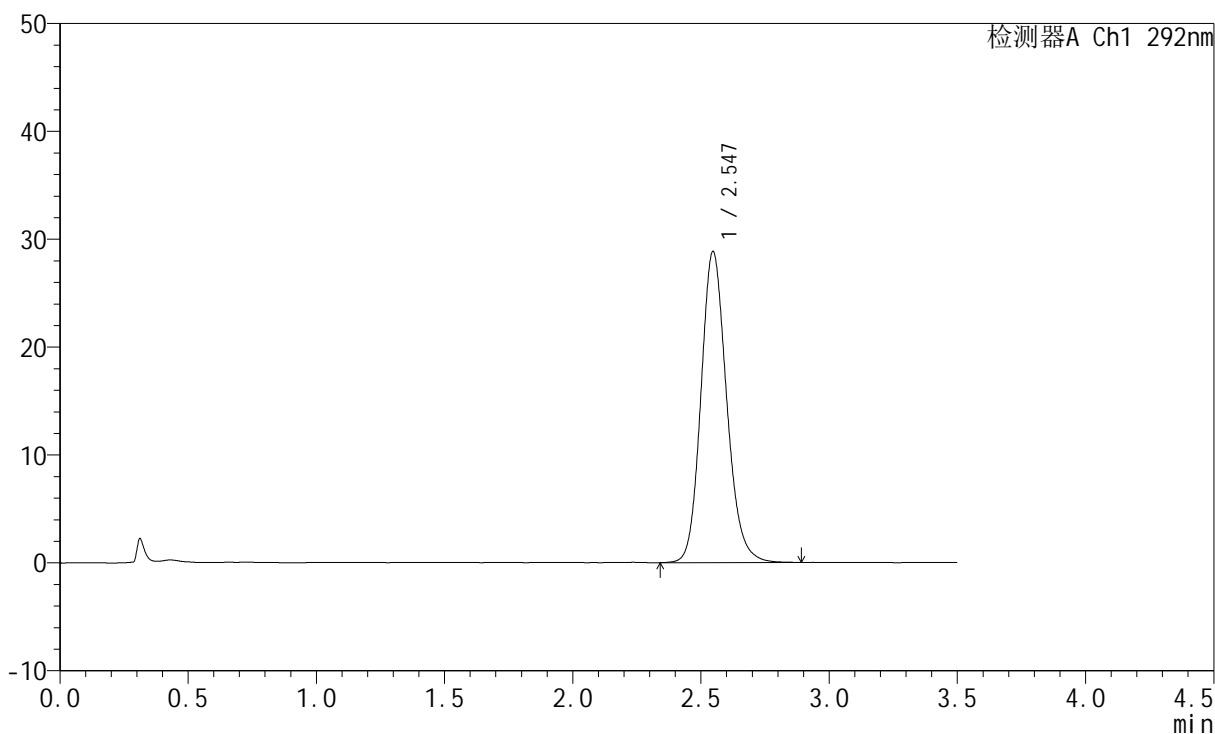

## <峰表>

检测器A Ch1 292nm

峰号	保留时间	面积	面积%	高度	理论塔板数(USP)	拖尾因子	分离度(USP)
1	2.547	201533	100.000	28845	3162	1.156	--
总计		201533	100.000	28845			



# SZJ-4057

## <样品信息>

色谱柱: XB-C18(50mm\*4.6mm,5μm)      流 速: 2.0ml/min  
 柱 温: 30°C      波 长: 292nm  
 数据文件名: RC\$SZJ-4057 - 7-38/7-874-2 - zzp-2024042621p-cq12y-rcd-30mg-pH1.0jz-jf50z-P2-1.lcd  
 方法文件名: RC\$SZJ-4057 - SZJ-4057-rcqx-FX256.lcm  
 批处理文件名: RC\$SZJ-4057 - 20250516-FX256.lcb  
 样品瓶号: 4-11  
 进样体积: 50 μl      版本号: 6.115  
 进样时间: 2025/05/17 13:14:25      实验者: xiexinhui  
 处理时间(V2): 2025/05/17 20:06:44      处理者: xiexinhui  
 仪器型号: SHIMADZU LC-2050C (FX256)

## <色谱图>

mV

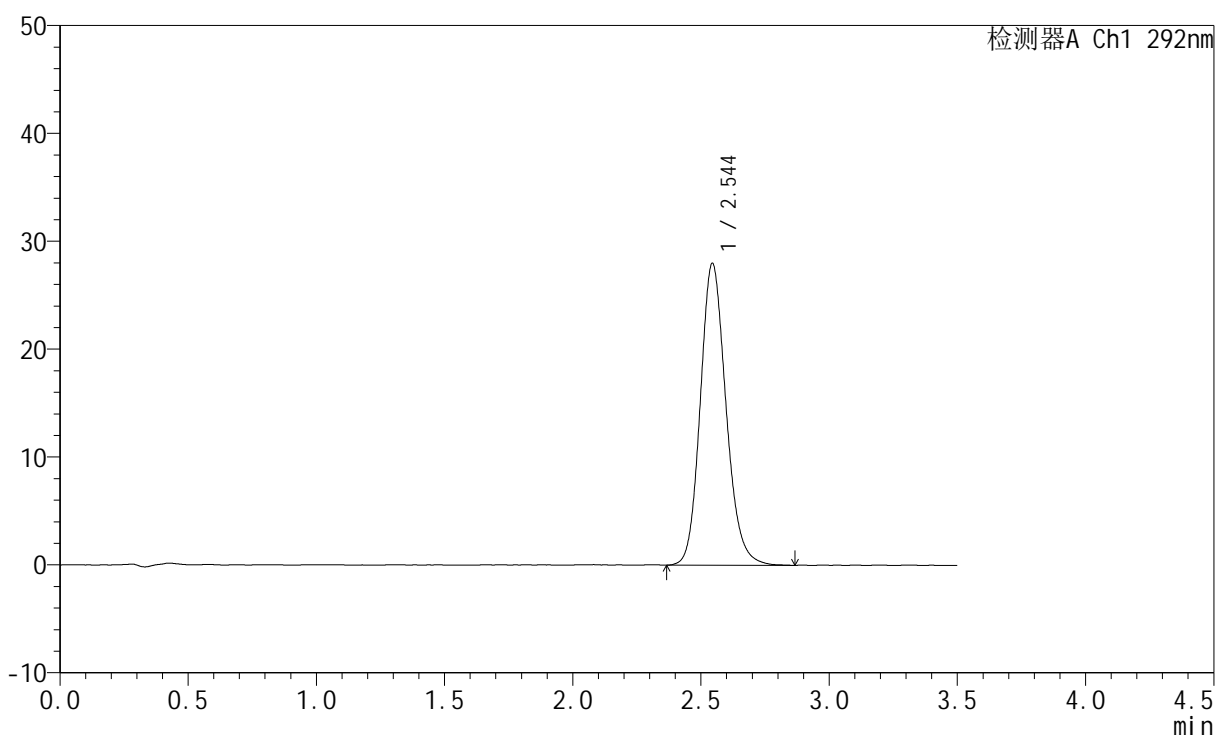

## <峰表>

检测器A Ch1 292nm

峰号	保留时间	面积	面积%	高度	理论塔板数(USP)	拖尾因子	分离度(USP)
1	2.544	195573	100.000	27959	3153	1.157	--
总计		195573	100.000	27959			



# SZJ-4057

## <样品信息>

色谱柱: XB-C18(50mm\*4.6mm,5μm)      流 速: 2.0ml/min  
 柱 温: 30°C      波 长: 292nm  
 数据文件名: RC\$SZJ-4057 - 7-38/7-875-2 - zzp-2024042621p-cq12y-rcd-30mg-pH1.0jz-jf50z-P2-2.lcd  
 方法文件名: RC\$SZJ-4057 - SZJ-4057-rcqx-FX256.lcm  
 批处理文件名: RC\$SZJ-4057 - 20250516-FX256.lcb  
 样品瓶号: 4-11  
 进样体积: 50 μl      版本号: 6.115  
 进样时间: 2025/05/17 13:18:20      实验者: xiexinhui  
 处理时间(V2): 2025/05/17 20:06:47      处理者: xiexinhui  
 仪器型号: SHIMADZU LC-2050C (FX256)

## <色谱图>

mV

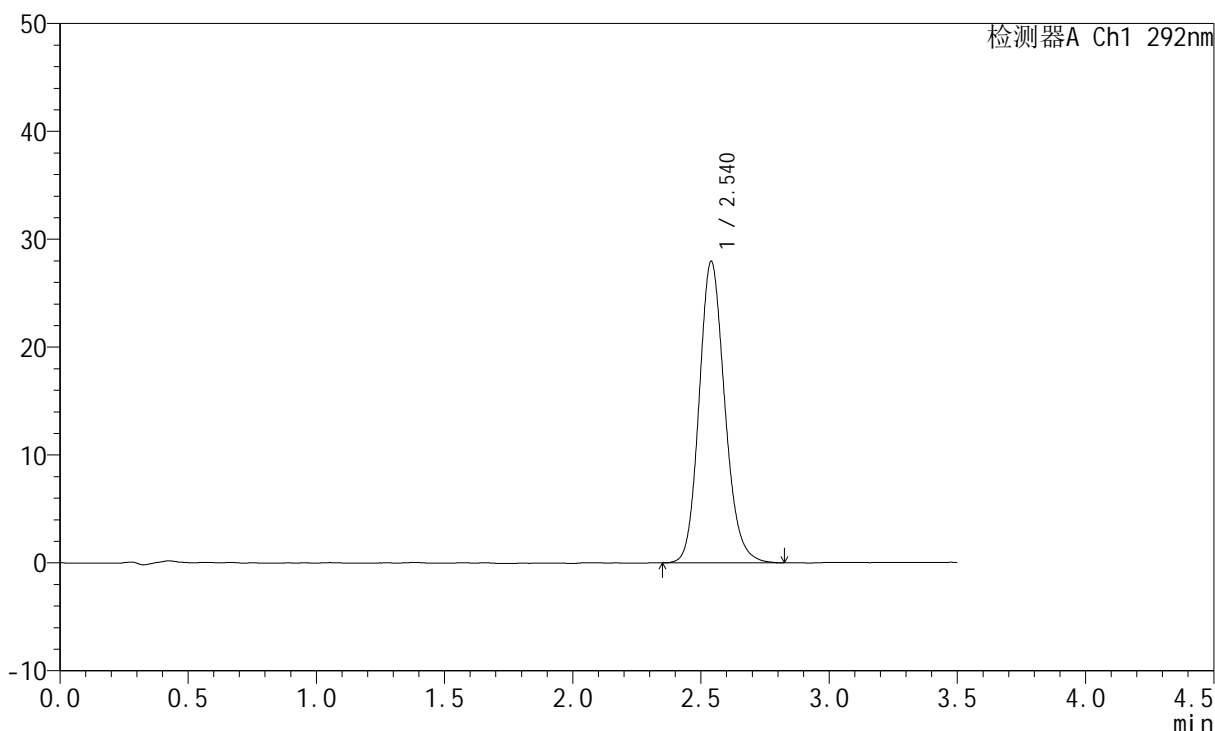

## <峰表>

检测器A Ch1 292nm

峰号	保留时间	面积	面积%	高度	理论塔板数(USP)	拖尾因子	分离度(USP)
1	2.540	194833	100.000	27948	3153	1.155	--
总计		194833	100.000	27948			

## <样品信息>

色谱柱: XB-C18(50mm\*4.6mm,5 $\mu$ m)      流 速: 2.0ml/min  
 柱 温: 30 $^{\circ}$ C      波 长: 292nm  
 数据文件名: RC\$SZJ-4057 - 7-38/7-876-2 - zzp-2024042621p-cq12y-rcd-30mg-pH1.0jz-jf50z-P3-1.lcd  
 方法文件名: RC\$SZJ-4057 - SZJ-4057-rcqx-FX256.lcm  
 批处理文件名: RC\$SZJ-4057 - 20250516-FX256.lcb  
 样品瓶号: 4-20  
 进样体积: 50  $\mu$ l      版本号: 6.115  
 进样时间: 2025/05/17 13:22:15      实验者: xiexinhui  
 处理时间(V2): 2025/05/17 20:06:49      处理者: xiexinhui  
 仪器型号: SHIMADZU LC-2050C (FX256)

## <色谱图>

mV

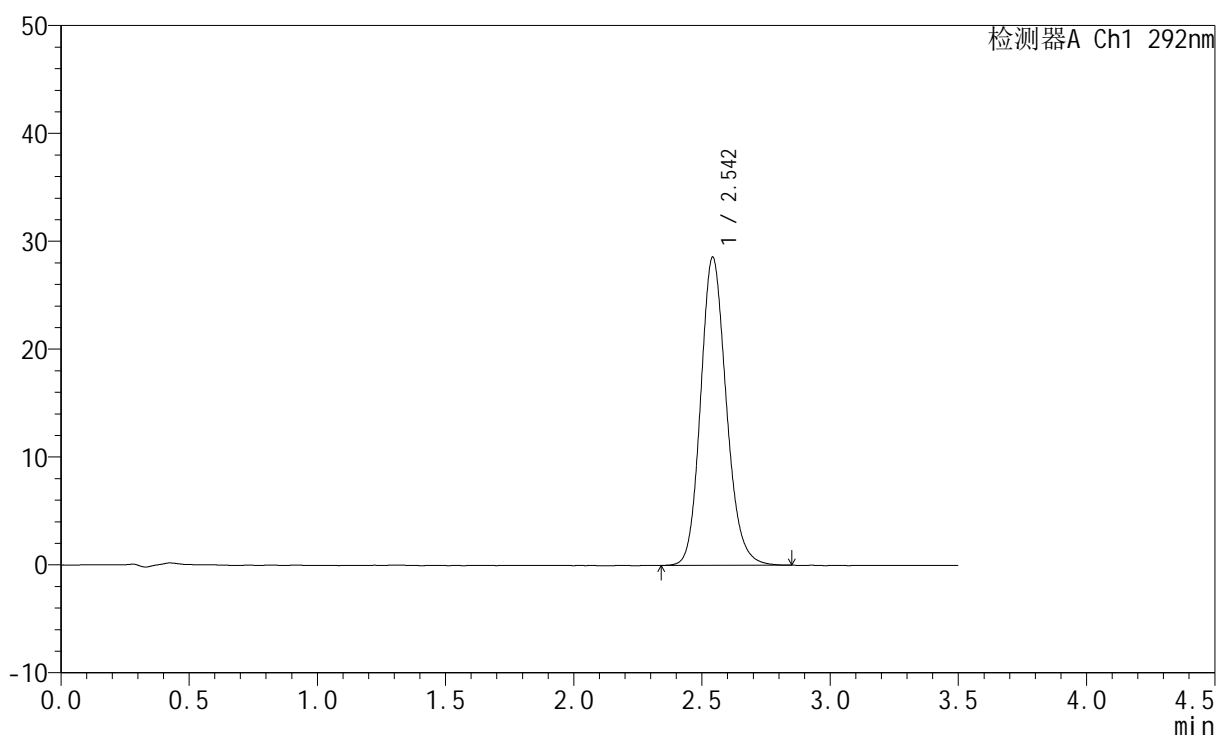

## <峰表>

检测器A Ch1 292nm

峰号	保留时间	面积	面积%	高度	理论塔板数(USP)	拖尾因子	分离度(USP)
1	2.542	199593	100.000	28492	3141	1.156	--
总计		199593	100.000	28492			



# SZJ-4057

## <样品信息>

色谱柱: XB-C18(50mm\*4.6mm,5μm)      流 速: 2.0ml/min  
 柱 温: 30°C      波 长: 292nm  
 数据文件名: RC\$SZJ-4057 - 7-38/7-877-2 - zzp-2024042621p-cq12y-rcd-30mg-pH1.0jz-jf50z-P3-2.lcd  
 方法文件名: RC\$SZJ-4057 - SZJ-4057-rcqx-FX256.lcm  
 批处理文件名: RC\$SZJ-4057 - 20250516-FX256.lcb  
 样品瓶号: 4-20  
 进样体积: 50 μl      版本号: 6.115  
 进样时间: 2025/05/17 13:26:10      实验者: xiexinhui  
 处理时间(V2): 2025/05/17 20:06:52      处理者: xiexinhui  
 仪器型号: SHIMADZU LC-2050C (FX256)

## <色谱图>

mV

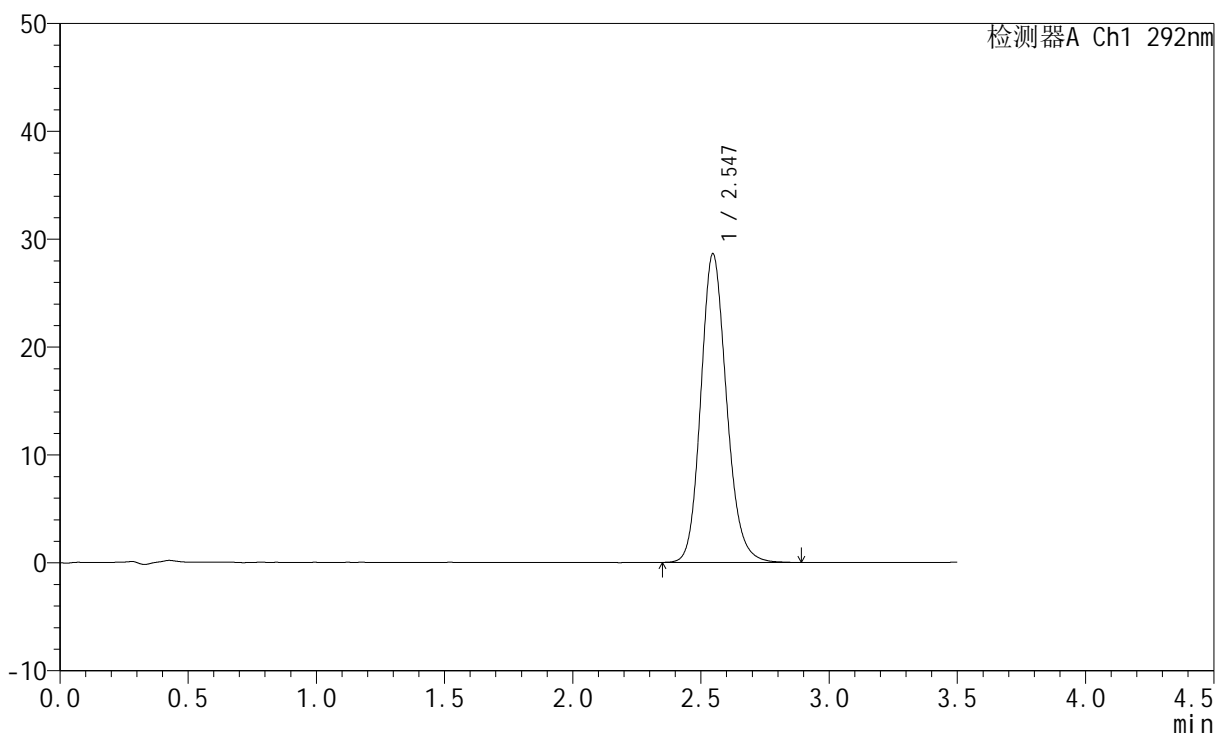

## <峰表>

检测器A Ch1 292nm

峰号	保留时间	面积	面积%	高度	理论塔板数(USP)	拖尾因子	分离度(USP)
1	2.547	200171	100.000	28623	3148	1.155	--
总计		200171	100.000	28623			



# SZJ-4057

## <样品信息>

色谱柱: XB-C18(50mm\*4.6mm,5μm)      流 速: 2.0ml/min  
 柱 温: 30°C      波 长: 292nm  
 数据文件名: RC\$SZJ-4057 - 7-38/7-878-2 - zzp-2024042621p-cq12y-rcd-30mg-pH1.0jz-jf50z-P4-1.lcd  
 方法文件名: RC\$SZJ-4057 - SZJ-4057-rcqx-FX256.lcm  
 批处理文件名: RC\$SZJ-4057 - 20250516-FX256.lcb  
 样品瓶号: 4-29  
 进样体积: 50 μl      版本号: 6.115  
 进样时间: 2025/05/17 13:30:05      实验者: xiexinhui  
 处理时间(V2): 2025/05/17 20:06:54      处理者: xiexinhui  
 仪器型号: SHIMADZU LC-2050C (FX256)

## <色谱图>

mV

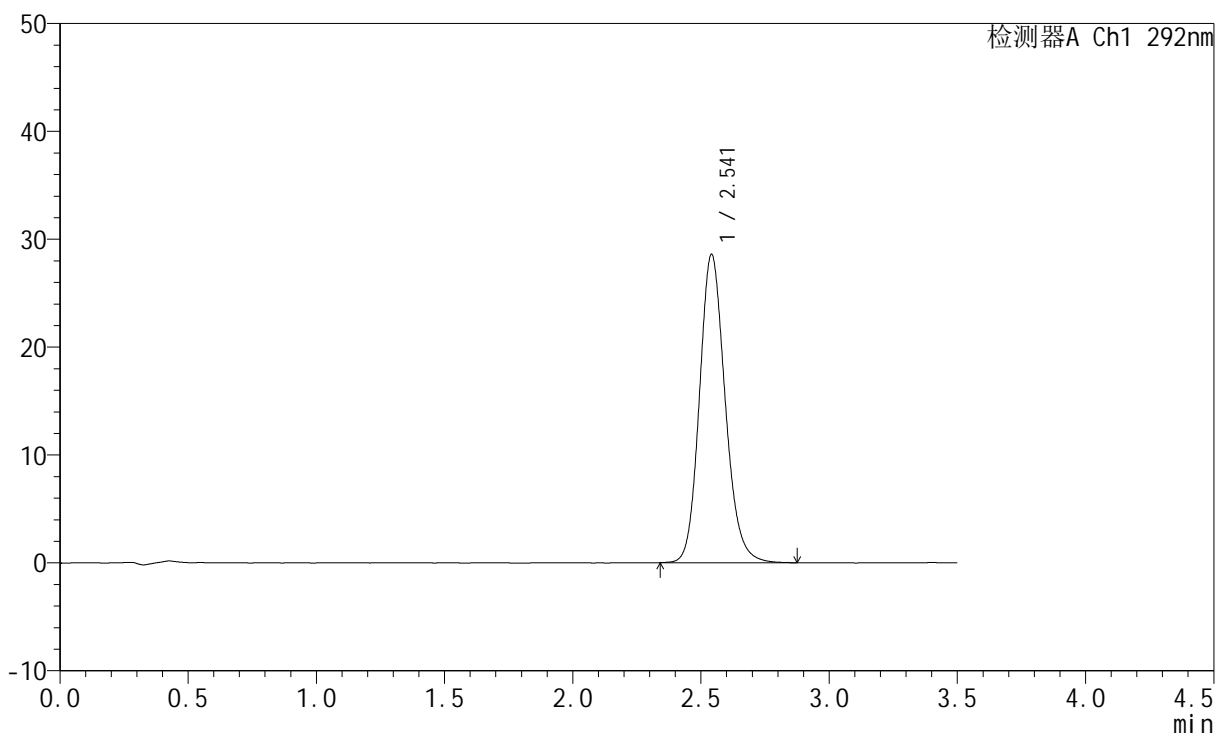

## <峰表>

检测器A Ch1 292nm

峰号	保留时间	面积	面积%	高度	理论塔板数(USP)	拖尾因子	分离度(USP)
1	2.541	199826	100.000	28535	3141	1.155	--
总计		199826	100.000	28535			



# SZJ-4057

## <样品信息>

色谱柱: XB-C18(50mm\*4.6mm,5μm)      流 速: 2.0ml/min  
 柱 温: 30°C      波 长: 292nm  
 数据文件名: RC\$SZJ-4057 - 7-38/7-879-2 - zzp-2024042621p-cq12y-rcd-30mg-pH1.0jz-jf50z-P4-2.lcd  
 方法文件名: RC\$SZJ-4057 - SZJ-4057-rcqx-FX256.lcm  
 批处理文件名: RC\$SZJ-4057 - 20250516-FX256.lcb  
 样品瓶号: 4-29  
 进样体积: 50 μl      版本号: 6.115  
 进样时间: 2025/05/17 13:33:59      实验者: xiexinhui  
 处理时间(V2): 2025/05/17 20:06:57      处理者: xiexinhui  
 仪器型号: SHIMADZU LC-2050C (FX256)

## <色谱图>

mV

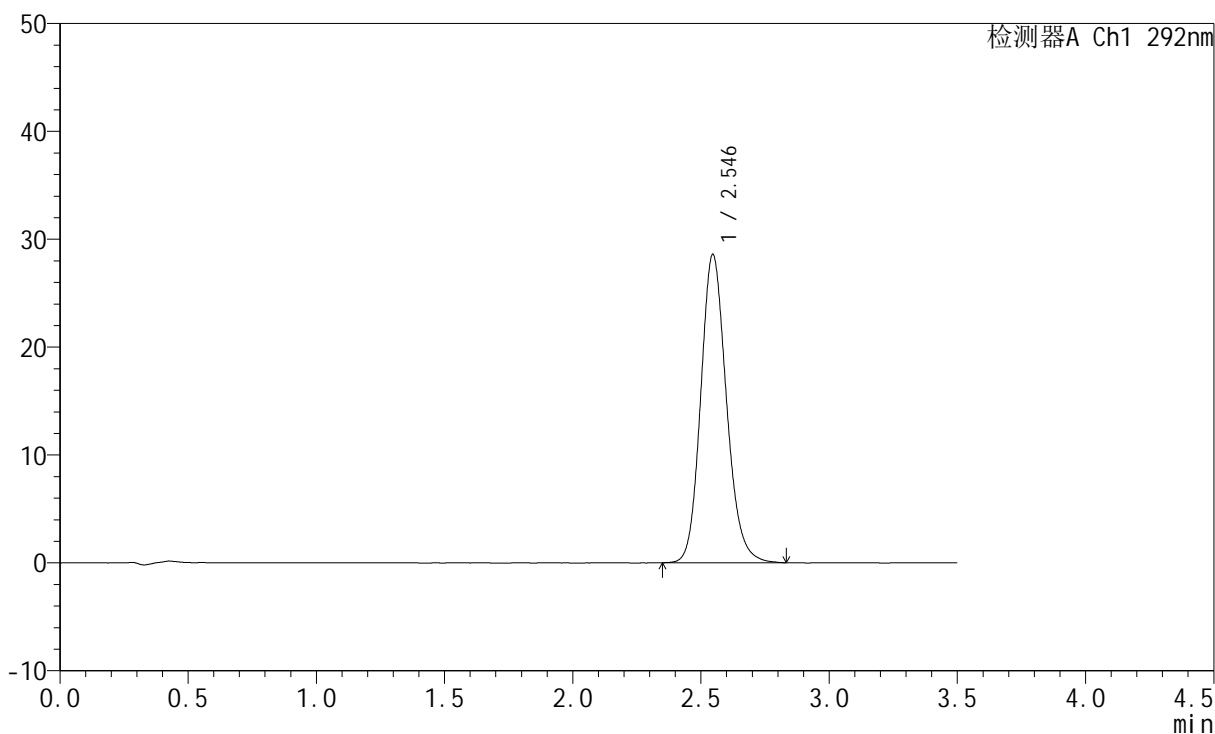

## <峰表>

检测器A Ch1 292nm

峰号	保留时间	面积	面积%	高度	理论塔板数(USP)	拖尾因子	分离度(USP)
1	2.546	199883	100.000	28586	3145	1.153	--
总计		199883	100.000	28586			

## <样品信息>

色谱柱: XB-C18(50mm\*4.6mm,5 $\mu$ m)      流 速: 2.0ml/min  
 柱 温: 30 $^{\circ}$ C      波 长: 292nm  
 数据文件名: RC\$SZJ-4057 - 7-38/7-880-2 - zzp-2024042621p-cq12y-rcd-30mg-pH1.0jz-jf50z-P5-1.lcd  
 方法文件名: RC\$SZJ-4057 - SZJ-4057-rcqx-FX256.lcm  
 批处理文件名: RC\$SZJ-4057 - 20250516-FX256.lcb  
 样品瓶号: 4-38  
 进样体积: 50  $\mu$ l      版本号: 6.115  
 进样时间: 2025/05/17 13:37:53      实验者: xiexinhui  
 处理时间(V2): 2025/05/17 20:07:00      处理者: xiexinhui  
 仪器型号: SHIMADZU LC-2050C (FX256)

## <色谱图>

mV

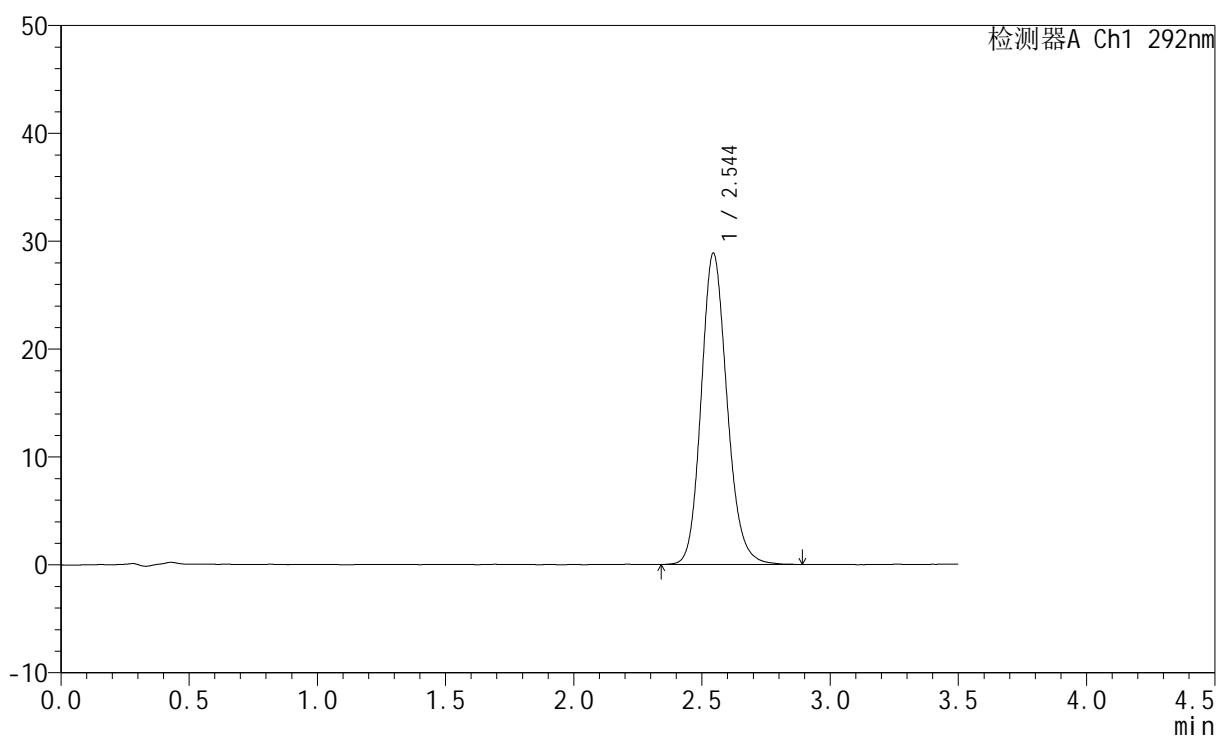

## <峰表>

检测器A Ch1 292nm

峰号	保留时间	面积	面积%	高度	理论塔板数(USP)	拖尾因子	分离度(USP)
1	2.544	202823	100.000	28835	3120	1.154	--
总计		202823	100.000	28835			



# SZJ-4057

## <样品信息>

色谱柱: XB-C18(50mm\*4.6mm,5μm)      流 速: 2.0ml/min  
 柱 温: 30°C      波 长: 292nm  
 数据文件名: RC\$SZJ-4057 - 7-38/7-881-2 - zzp-2024042621p-cq12y-rcd-30mg-pH1.0jz-jf50z-P5-2.lcd  
 方法文件名: RC\$SZJ-4057 - SZJ-4057-rcqx-FX256.lcm  
 批处理文件名: RC\$SZJ-4057 - 20250516-FX256.lcb  
 样品瓶号: 4-38  
 进样体积: 50 μl      版本号: 6.115  
 进样时间: 2025/05/17 13:41:48      实验者: xiexinhui  
 处理时间(V2): 2025/05/17 20:07:02      处理者: xiexinhui  
 仪器型号: SHIMADZU LC-2050C (FX256)

## <色谱图>

mV

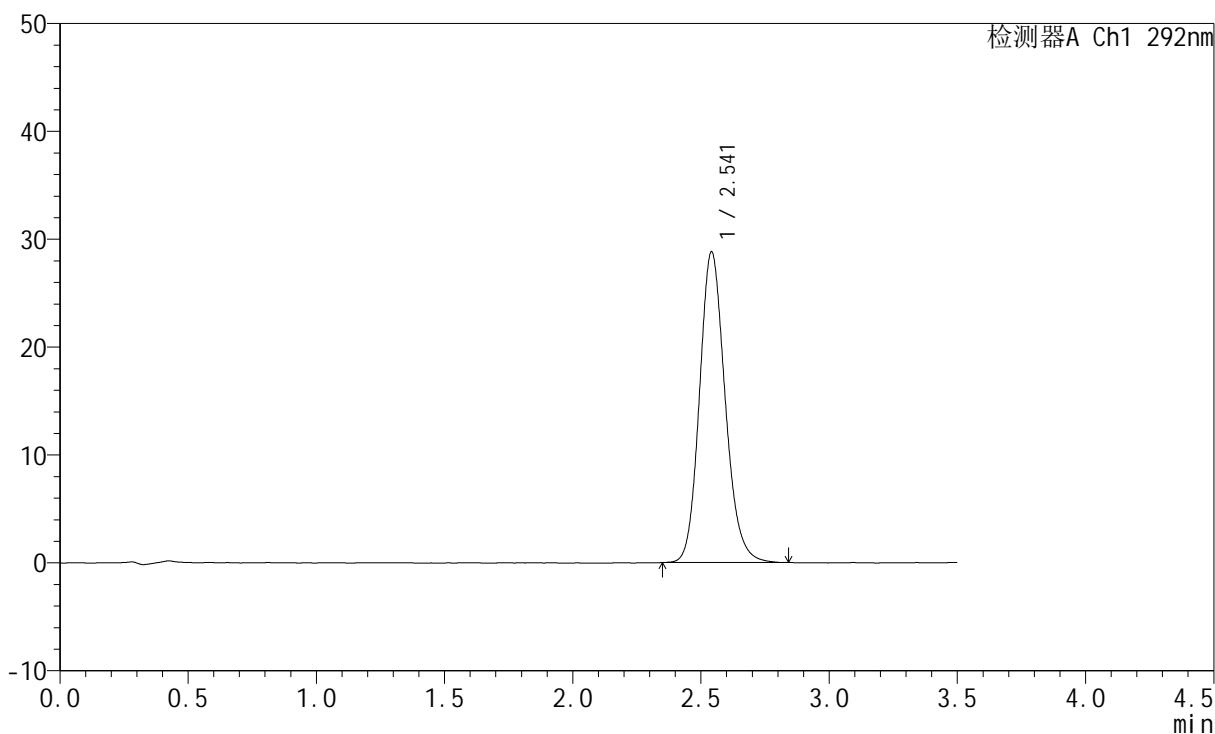

## <峰表>

检测器A Ch1 292nm

峰号	保留时间	面积	面积%	高度	理论塔板数(USP)	拖尾因子	分离度(USP)
1	2.541	200780	100.000	28749	3148	1.155	--
总计		200780	100.000	28749			

## <样品信息>

色谱柱: XB-C18(50mm\*4.6mm,5 $\mu$ m)      流 速: 2.0ml/min  
 柱 温: 30 $^{\circ}$ C      波 长: 292nm  
 数据文件名: RC\$SZJ-4057 - 7-38/7-882-2 - zzp-2024042621p-cq12y-rcd-30mg-pH1.0jz-jf50z-P6-1.lcd  
 方法文件名: RC\$SZJ-4057 - SZJ-4057-rcqx-FX256.lcm  
 批处理文件名: RC\$SZJ-4057 - 20250516-FX256.lcb  
 样品瓶号: 4-47  
 进样体积: 50  $\mu$ l      版本号: 6.115  
 进样时间: 2025/05/17 13:45:43      实验者: xiexinhui  
 处理时间(V2): 2025/05/17 20:07:05      处理者: xiexinhui  
 仪器型号: SHIMADZU LC-2050C (FX256)

## <色谱图>

mV

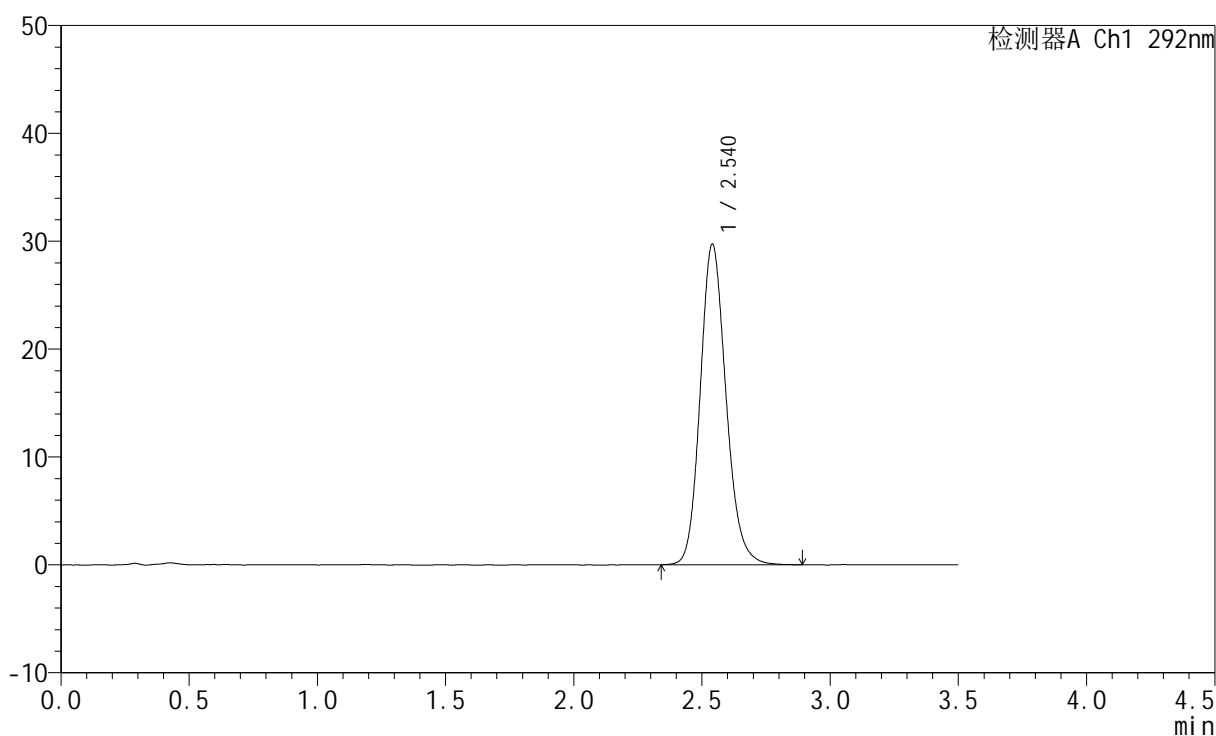

## <峰表>

检测器A Ch1 292nm

峰号	保留时间	面积	面积%	高度	理论塔板数(USP)	拖尾因子	分离度(USP)
1	2.540	208299	100.000	29701	3122	1.157	--
总计		208299	100.000	29701			



# SZJ-4057

## <样品信息>

色谱柱: XB-C18(50mm\*4.6mm,5μm)      流 速: 2.0ml/min  
 柱 温: 30°C      波 长: 292nm  
 数据文件名: RC\$SZJ-4057 - 7-38/7-883-2 - zzp-2024042621p-cq12y-rcd-30mg-pH1.0jz-jf50z-P6-2.lcd  
 方法文件名: RC\$SZJ-4057 - SZJ-4057-rcqx-FX256.lcm  
 批处理文件名: RC\$SZJ-4057 - 20250516-FX256.lcb  
 样品瓶号: 4-47  
 进样体积: 50 μl      版本号: 6.115  
 进样时间: 2025/05/17 13:49:38      实验者: xiexinhui  
 处理时间(V2): 2025/05/17 20:07:07      处理者: xiexinhui  
 仪器型号: SHIMADZU LC-2050C (FX256)

## <色谱图>

mV

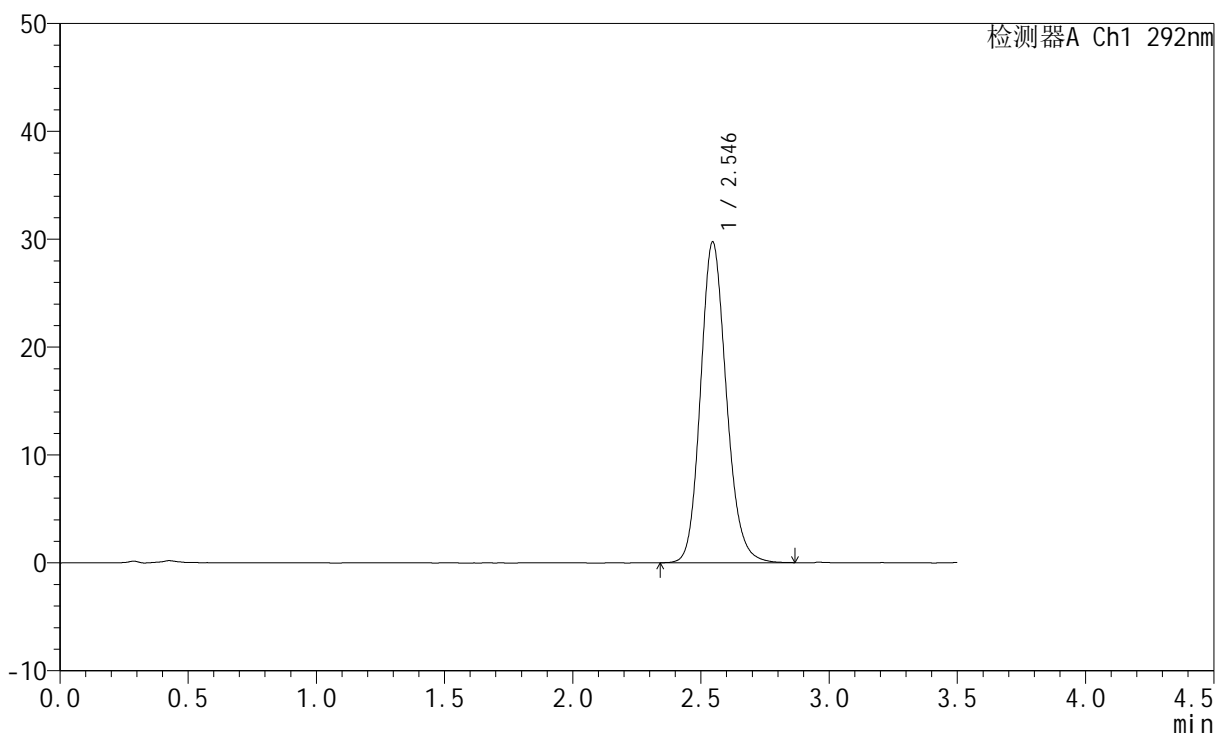

## <峰表>

检测器A Ch1 292nm

峰号	保留时间	面积	面积%	高度	理论塔板数(USP)	拖尾因子	分离度(USP)
1	2.546	208458	100.000	29738	3133	1.154	--
总计		208458	100.000	29738			



# SZJ-4057

## <样品信息>

色谱柱: XB-C18(50mm\*4.6mm,5μm)      流 速: 2.0ml/min  
 柱 温: 30°C      波 长: 292nm  
 数据文件名: RC\$SZJ-4057 - 7-38/7-884-2 - zzp-2024042721p-cq12y-rcd-30mg-pH1.0jz-jf50z-P1-1.lcd  
 方法文件名: RC\$SZJ-4057 - SZJ-4057-rcqx-FX256.lcm  
 批处理文件名: RC\$SZJ-4057 - 20250516-FX256.lcb  
 样品瓶号: 4-3  
 进样体积: 50 μl      版本号: 6.115  
 进样时间: 2025/05/17 13:53:34      实验者: xiexinhui  
 处理时间(V2): 2025/05/17 20:07:10      处理者: xiexinhui  
 仪器型号: SHIMADZU LC-2050C (FX256)

## <色谱图>

mV

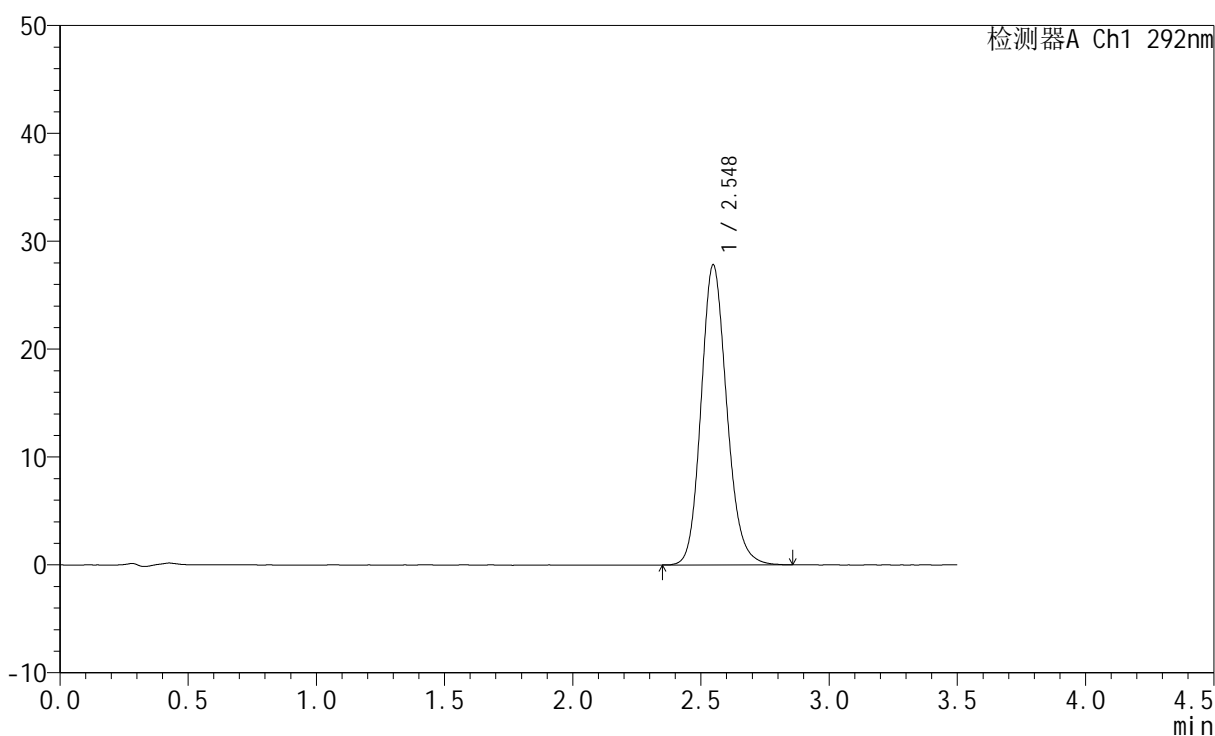

## <峰表>

检测器A Ch1 292nm

峰号	保留时间	面积	面积%	高度	理论塔板数(USP)	拖尾因子	分离度(USP)
1	2.548	194273	100.000	27822	3155	1.152	--
总计		194273	100.000	27822			



# SZJ-4057

## <样品信息>

色谱柱: XB-C18(50mm\*4.6mm,5μm)      流 速: 2.0ml/min  
 柱 温: 30°C      波 长: 292nm  
 数据文件名: RC\$SZJ-4057 - 7-38/7-885-2 - zzp-2024042721p-cq12y-rcd-30mg-pH1.0jz-jf50z-P1-2.lcd  
 方法文件名: RC\$SZJ-4057 - SZJ-4057-rcqx-FX256.lcm  
 批处理文件名: RC\$SZJ-4057 - 20250516-FX256.lcb  
 样品瓶号: 4-3  
 进样体积: 50 μl      版本号: 6.115  
 进样时间: 2025/05/17 13:57:29      实验者: xiexinhui  
 处理时间(V2): 2025/05/17 20:07:12      处理者: xiexinhui  
 仪器型号: SHIMADZU LC-2050C (FX256)

## <色谱图>

mV

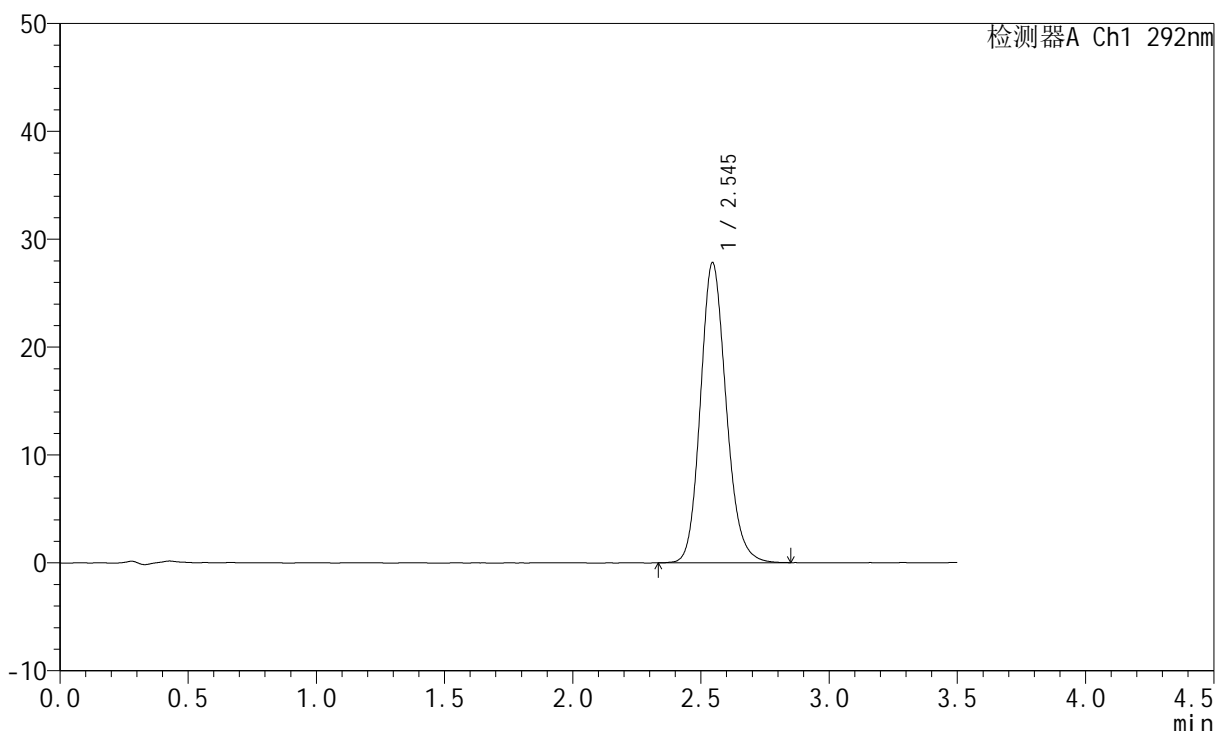

## <峰表>

检测器A Ch1 292nm

峰号	保留时间	面积	面积%	高度	理论塔板数(USP)	拖尾因子	分离度(USP)
1	2.545	194549	100.000	27811	3134	1.154	--
总计		194549	100.000	27811			

## &lt;样品信息&gt;

色谱柱: XB-C18(50mm\*4.6mm,5 $\mu$ m)      流 速: 2.0ml/min  
 柱 温: 30 $^{\circ}$ C      波 长: 292nm  
 数据文件名: RC\$SZJ-4057 - 7-38/7-886-2 - zzp-2024042721p-cq12y-rcd-30mg-pH1.0jz-jf50z-P2-1.lcd  
 方法文件名: RC\$SZJ-4057 - SZJ-4057-rcqx-FX256.lcm  
 批处理文件名: RC\$SZJ-4057 - 20250516-FX256.lcb  
 样品瓶号: 4-12  
 进样体积: 50  $\mu$ l      版本号: 6.115  
 进样时间: 2025/05/17 14:01:25      实验者: xiexinhui  
 处理时间(V2): 2025/05/17 20:07:15      处理者: xiexinhui  
 仪器型号: SHIMADZU LC-2050C (FX256)

## &lt;色谱图&gt;

mV

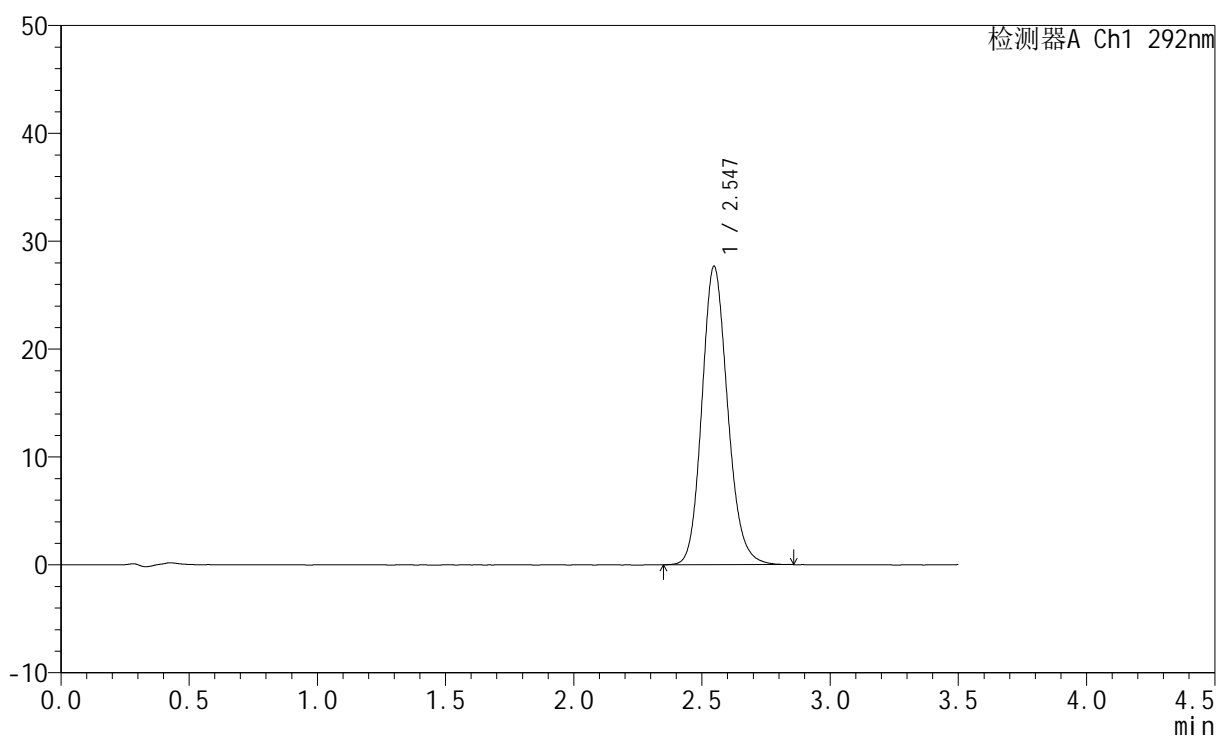

## &lt;峰表&gt;

检测器A Ch1 292nm

峰号	保留时间	面积	面积%	高度	理论塔板数(USP)	拖尾因子	分离度(USP)
1	2.547	193573	100.000	27677	3142	1.151	--
总计		193573	100.000	27677			



# SZJ-4057

## <样品信息>

色谱柱: XB-C18(50mm\*4.6mm,5μm)      流 速: 2.0ml/min  
 柱 温: 30°C      波 长: 292nm  
 数据文件名: RC\$SZJ-4057 - 7-38/7-887-2 - zzp-2024042721p-cq12y-rcd-30mg-pH1.0jz-jf50z-P2-2.lcd  
 方法文件名: RC\$SZJ-4057 - SZJ-4057-rcqx-FX256.lcm  
 批处理文件名: RC\$SZJ-4057 - 20250516-FX256.lcb  
 样品瓶号: 4-12  
 进样体积: 50 μl      版本号: 6.115  
 进样时间: 2025/05/17 14:05:20      实验者: xiexinhui  
 处理时间(V2): 2025/05/17 20:07:19      处理者: xiexinhui  
 仪器型号: SHIMADZU LC-2050C (FX256)

## <色谱图>

mV

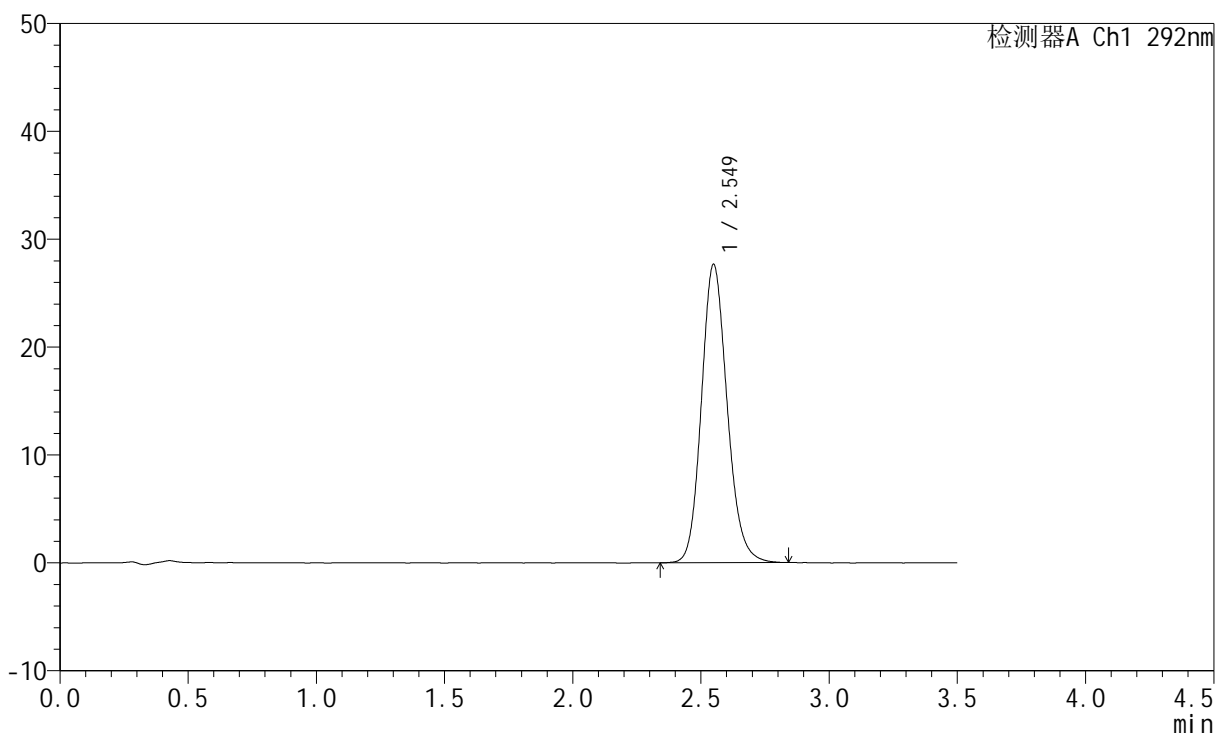

## <峰表>

检测器A Ch1 292nm

峰号	保留时间	面积	面积%	高度	理论塔板数(USP)	拖尾因子	分离度(USP)
1	2.549	193647	100.000	27637	3144	1.151	--
总计		193647	100.000	27637			



# SZJ-4057

## <样品信息>

色谱柱: XB-C18(50mm\*4.6mm,5μm)      流 速: 2.0ml/min  
 柱 温: 30°C      波 长: 292nm  
 数据文件名: RC\$SZJ-4057 - 7-38/7-888-2 - zzp-2024042721p-cq12y-rcd-30mg-pH1.0jz-jf50z-P3-1.lcd  
 方法文件名: RC\$SZJ-4057 - SZJ-4057-rcqx-FX256.lcm  
 批处理文件名: RC\$SZJ-4057 - 20250516-FX256.lcb  
 样品瓶号: 4-21  
 进样体积: 50 μl      版本号: 6.115  
 进样时间: 2025/05/17 14:09:15      实验者: xiexinhui  
 处理时间(V2): 2025/05/17 20:07:21      处理者: xiexinhui  
 仪器型号: SHIMADZU LC-2050C (FX256)

## <色谱图>

mV

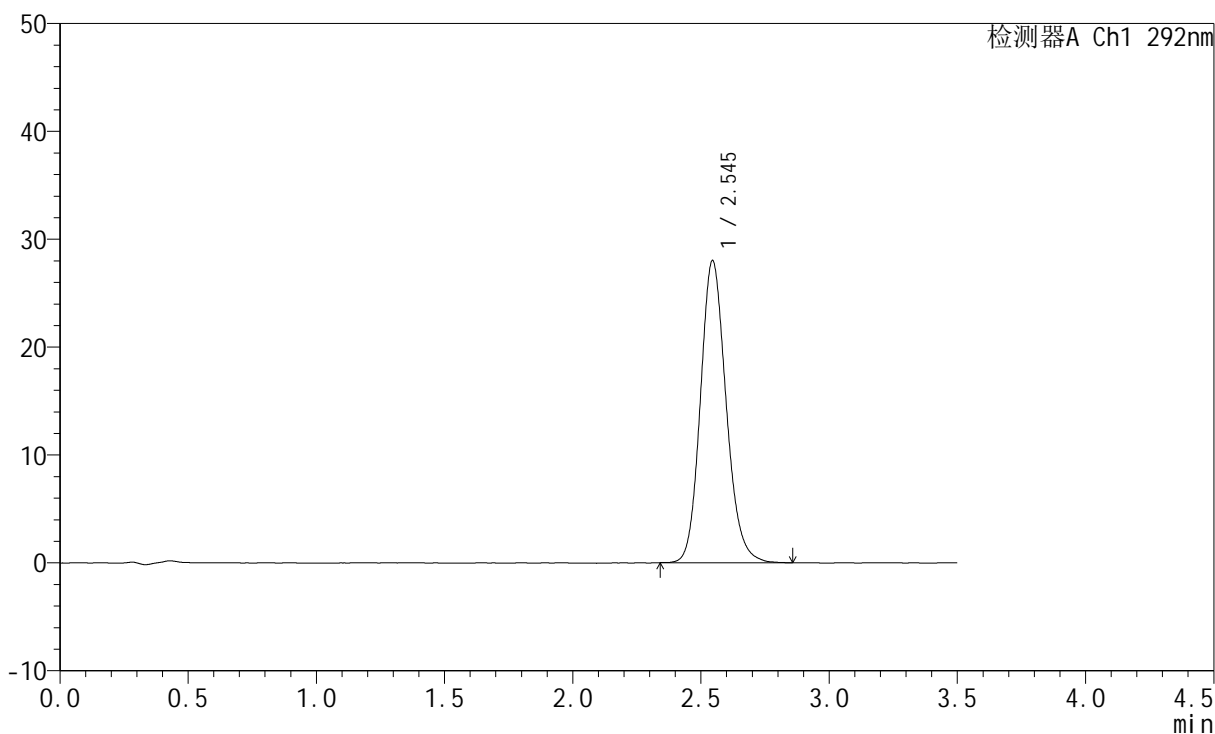

## <峰表>

检测器A Ch1 292nm

峰号	保留时间	面积	面积%	高度	理论塔板数(USP)	拖尾因子	分离度(USP)
1	2.545	195810	100.000	27991	3135	1.151	--
总计		195810	100.000	27991			



# SZJ-4057

## <样品信息>

色谱柱: XB-C18(50mm\*4.6mm,5μm)      流 速: 2.0ml/min  
 柱 温: 30°C      波 长: 292nm  
 数据文件名: RC\$SZJ-4057 - 7-38/7-889-2 - zzp-2024042721p-cq12y-rcd-30mg-pH1.0jz-jf50z-P3-2.lcd  
 方法文件名: RC\$SZJ-4057 - SZJ-4057-rcqx-FX256.lcm  
 批处理文件名: RC\$SZJ-4057 - 20250516-FX256.lcb  
 样品瓶号: 4-21  
 进样体积: 50 μl      版本号: 6.115  
 进样时间: 2025/05/17 14:13:09      实验者: xiexinhui  
 处理时间(V2): 2025/05/17 20:07:24      处理者: xiexinhui  
 仪器型号: SHIMADZU LC-2050C (FX256)

## <色谱图>

mV

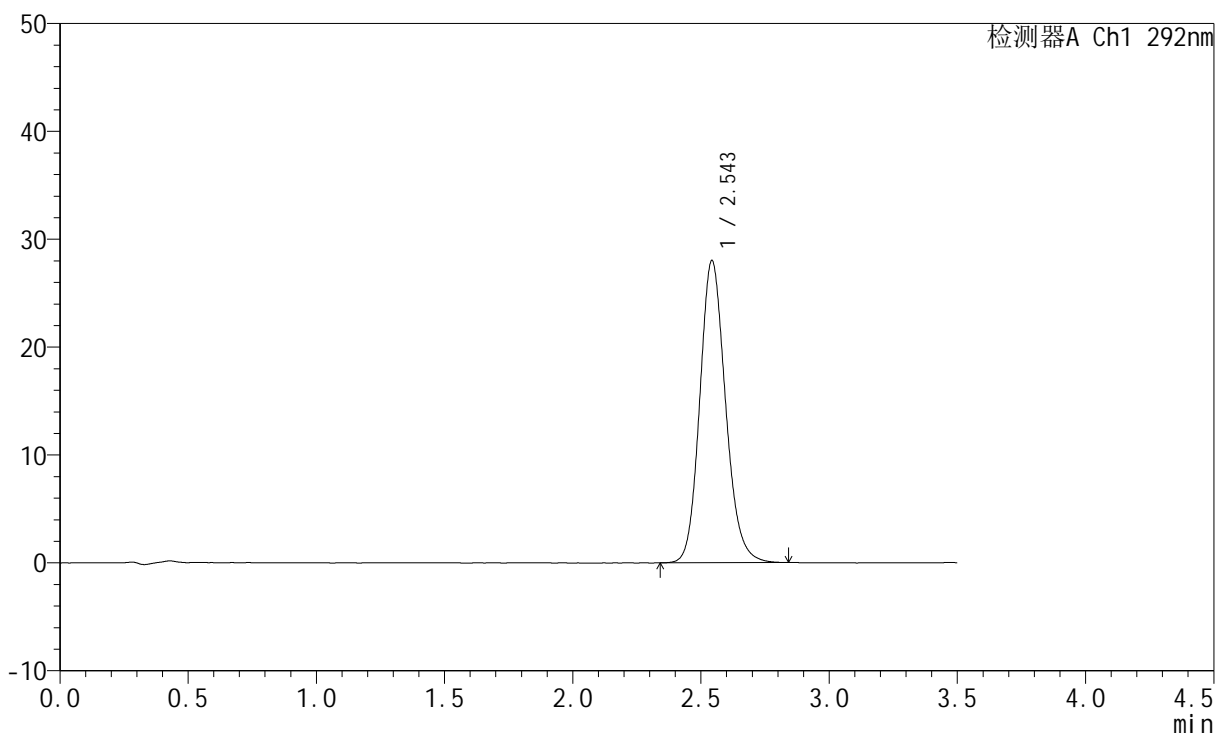

## <峰表>

检测器A Ch1 292nm

峰号	保留时间	面积	面积%	高度	理论塔板数(USP)	拖尾因子	分离度(USP)
1	2.543	196197	100.000	27905	3123	1.149	--
总计		196197	100.000	27905			



# SZJ-4057

## <样品信息>

色谱柱: XB-C18(50mm\*4.6mm,5μm)      流 速: 2.0ml/min  
 柱 温: 30°C      波 长: 292nm  
 数据文件名: RC\$SZJ-4057 - 7-38/7-890-2 - zzp-2024042721p-cq12y-rcd-30mg-pH1.0jz-jf50z-P4-1.lcd  
 方法文件名: RC\$SZJ-4057 - SZJ-4057-rcqx-FX256.lcm  
 批处理文件名: RC\$SZJ-4057 - 20250516-FX256.lcb  
 样品瓶号: 4-30  
 进样体积: 50 μl      版本号: 6.115  
 进样时间: 2025/05/17 14:17:05      实验者: xiexinhui  
 处理时间(V2): 2025/05/17 20:07:27      处理者: xiexinhui  
 仪器型号: SHIMADZU LC-2050C (FX256)

## <色谱图>

mV

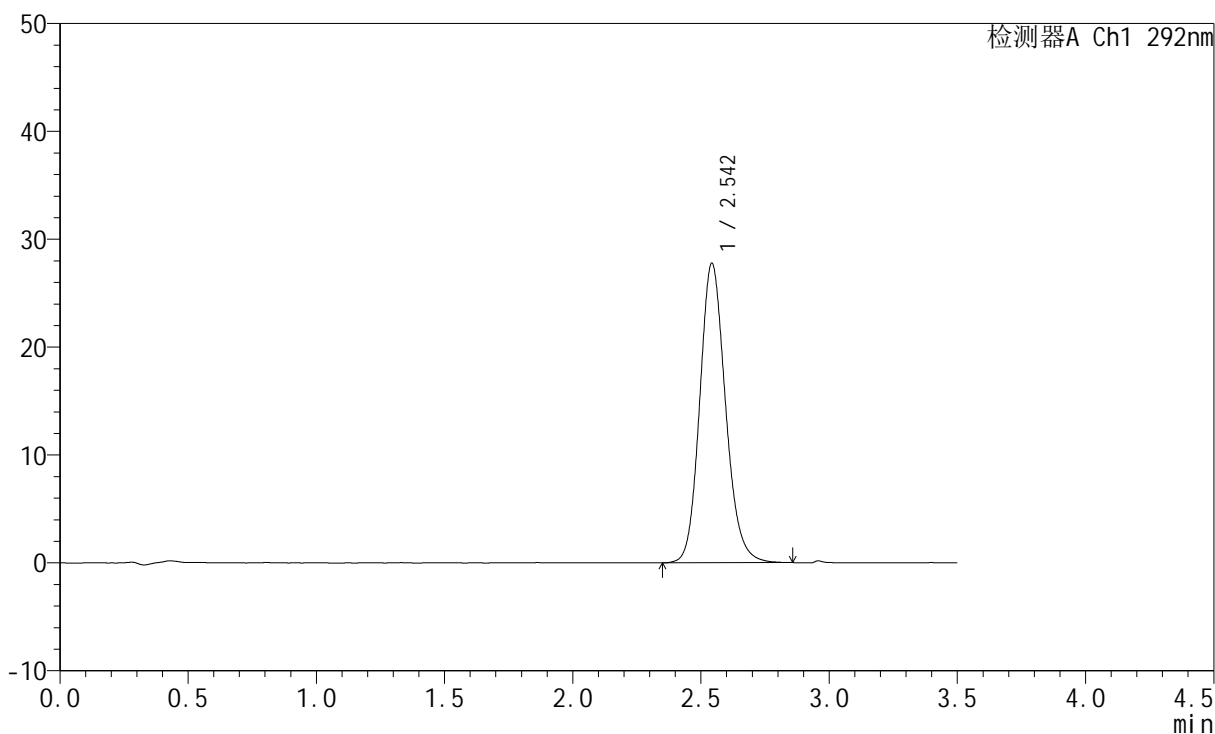

## <峰表>

检测器A Ch1 292nm

峰号	保留时间	面积	面积%	高度	理论塔板数(USP)	拖尾因子	分离度(USP)
1	2.542	194572	100.000	27663	3127	1.151	--
总计		194572	100.000	27663			



# SZJ-4057

## <样品信息>

色谱柱: XB-C18(50mm\*4.6mm,5μm)      流 速: 2.0ml/min  
 柱 温: 30°C      波 长: 292nm  
 数据文件名: RC\$SZJ-4057 - 7-38/7-891-2 - zzp-2024042721p-cq12y-rcd-30mg-pH1.0jz-jf50z-P4-2.lcd  
 方法文件名: RC\$SZJ-4057 - SZJ-4057-rcqx-FX256.lcm  
 批处理文件名: RC\$SZJ-4057 - 20250516-FX256.lcb  
 样品瓶号: 4-30  
 进样体积: 50 μl      版本号: 6.115  
 进样时间: 2025/05/17 14:21:00      实验者: xiexinhui  
 处理时间(V2): 2025/05/17 20:07:29      处理者: xiexinhui  
 仪器型号: SHIMADZU LC-2050C (FX256)

## <色谱图>

mV

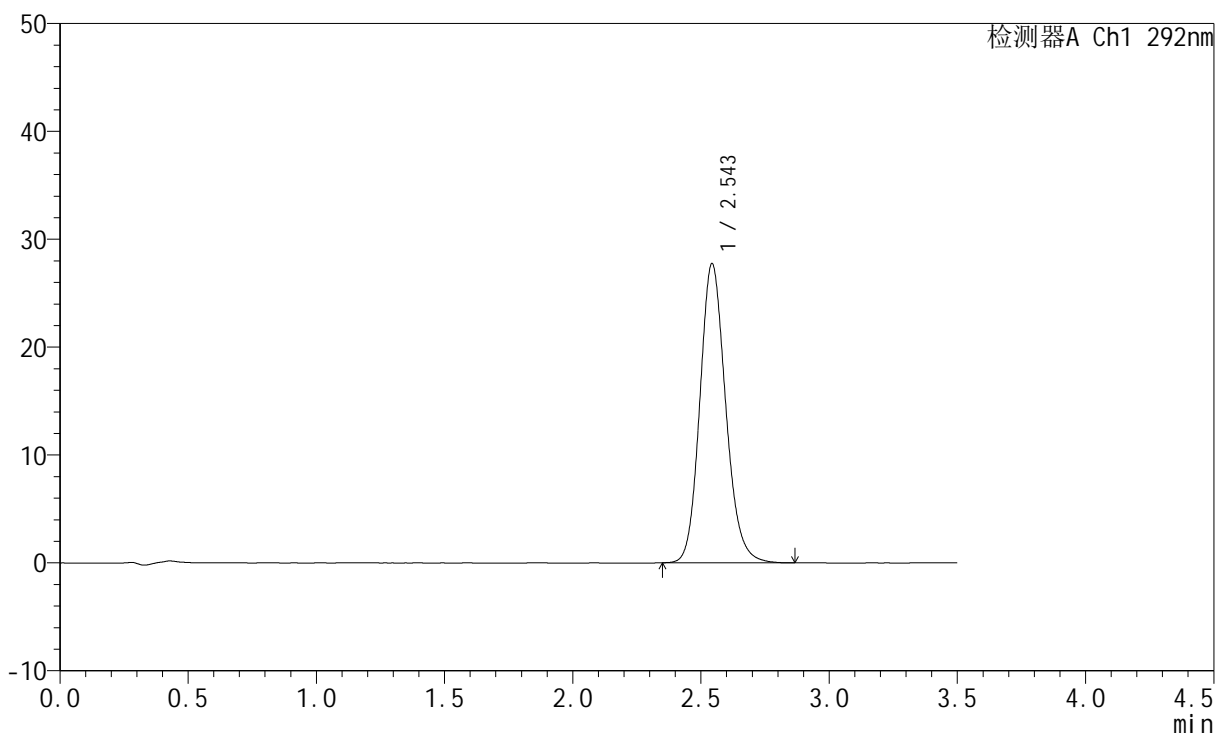

## <峰表>

检测器A Ch1 292nm

峰号	保留时间	面积	面积%	高度	理论塔板数(USP)	拖尾因子	分离度(USP)
1	2.543	194768	100.000	27650	3111	1.150	--
总计		194768	100.000	27650			



# SZJ-4057

## <样品信息>

色谱柱: XB-C18(50mm\*4.6mm,5μm)      流 速: 2.0ml/min  
 柱 温: 30°C      波 长: 292nm  
 数据文件名: RC\$SZJ-4057 - 7-38/7-892-2 - zzp-2024042721p-cq12y-rcd-30mg-pH1.0jz-jf50z-P5-1.lcd  
 方法文件名: RC\$SZJ-4057 - SZJ-4057-rcqx-FX256.lcm  
 批处理文件名: RC\$SZJ-4057 - 20250516-FX256.lcb  
 样品瓶号: 4-39  
 进样体积: 50 μl      版本号: 6.115  
 进样时间: 2025/05/17 14:24:55      实验者: xiexinhui  
 处理时间(V2): 2025/05/17 20:07:32      处理者: xiexinhui  
 仪器型号: SHIMADZU LC-2050C (FX256)

## <色谱图>

mV

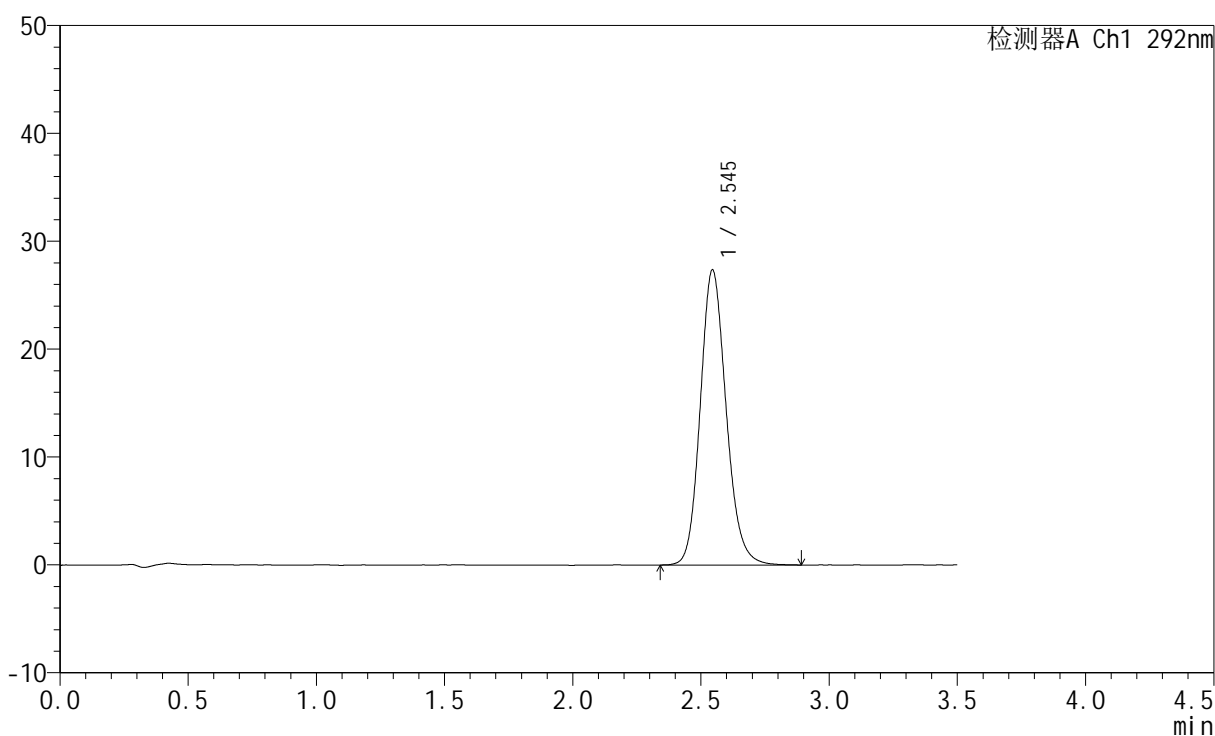

## <峰表>

检测器A Ch1 292nm

峰号	保留时间	面积	面积%	高度	理论塔板数(USP)	拖尾因子	分离度(USP)
1	2.545	192380	100.000	27337	3105	1.149	--
总计		192380	100.000	27337			



# SZJ-4057

## <样品信息>

色谱柱: XB-C18(50mm\*4.6mm,5μm)      流 速: 2.0ml/min  
 柱 温: 30°C      波 长: 292nm  
 数据文件名: RC\$SZJ-4057 - 7-38/7-893-2 - zzp-2024042721p-cq12y-rcd-30mg-pH1.0jz-jf50z-P5-2.lcd  
 方法文件名: RC\$SZJ-4057 - SZJ-4057-rcqx-FX256.lcm  
 批处理文件名: RC\$SZJ-4057 - 20250516-FX256.lcb  
 样品瓶号: 4-39  
 进样体积: 50 μl      版本号: 6.115  
 进样时间: 2025/05/17 14:28:50      实验者: xiexinhui  
 处理时间(V2): 2025/05/17 20:07:35      处理者: xiexinhui  
 仪器型号: SHIMADZU LC-2050C (FX256)

## <色谱图>

mV

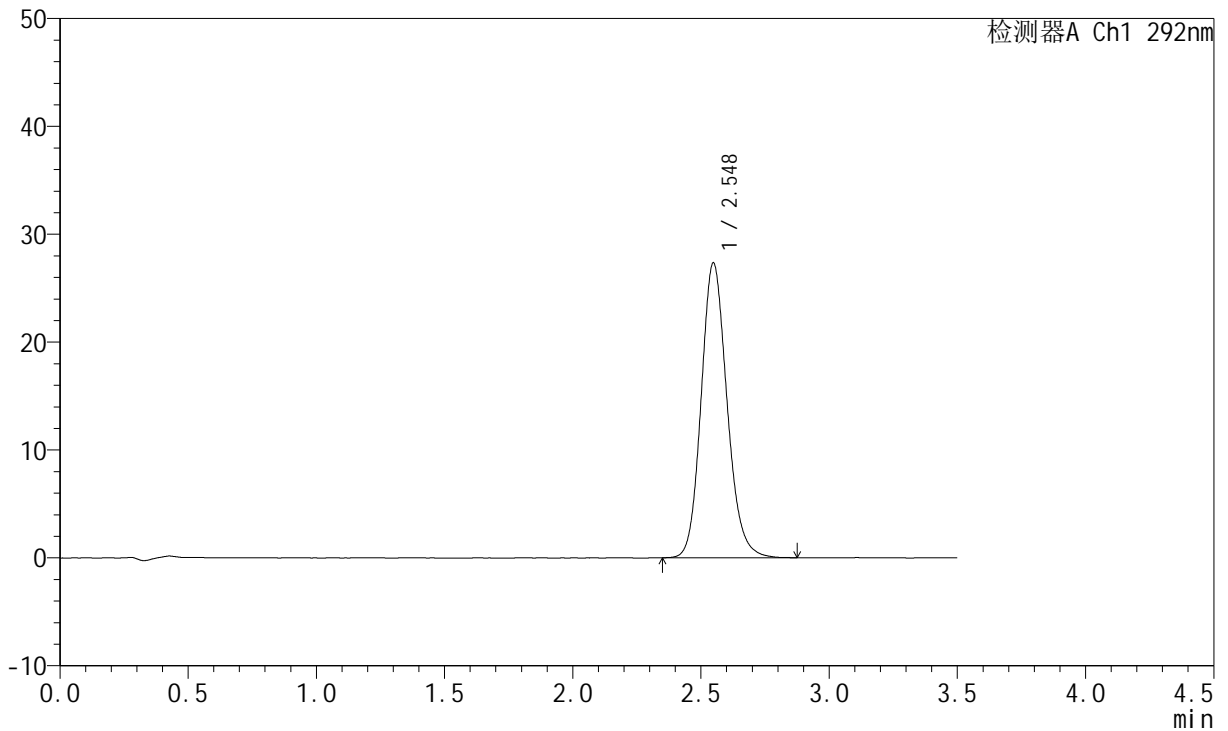

## <峰表>

检测器A Ch1 292nm

峰号	保留时间	面积	面积%	高度	理论塔板数(USP)	拖尾因子	分离度(USP)
1	2.548	192377	100.000	27331	3118	1.151	--
总计		192377	100.000	27331			



# SZJ-4057

## <样品信息>

色谱柱: XB-C18(50mm\*4.6mm,5μm)      流 速: 2.0ml/min  
 柱 温: 30°C      波 长: 292nm  
 数据文件名: RC\$SZJ-4057 - 7-38/7-894-2 - zzp-2024042721p-cq12y-rcd-30mg-pH1.0jz-jf50z-P6-1.lcd  
 方法文件名: RC\$SZJ-4057 - SZJ-4057-rcqx-FX256.lcm  
 批处理文件名: RC\$SZJ-4057 - 20250516-FX256.lcb  
 样品瓶号: 4-48  
 进样体积: 50 μl      版本号: 6.115  
 进样时间: 2025/05/17 14:32:45      实验者: xiexinhui  
 处理时间(V2): 2025/05/17 20:07:38      处理者: xiexinhui  
 仪器型号: SHIMADZU LC-2050C (FX256)

## <色谱图>

mV

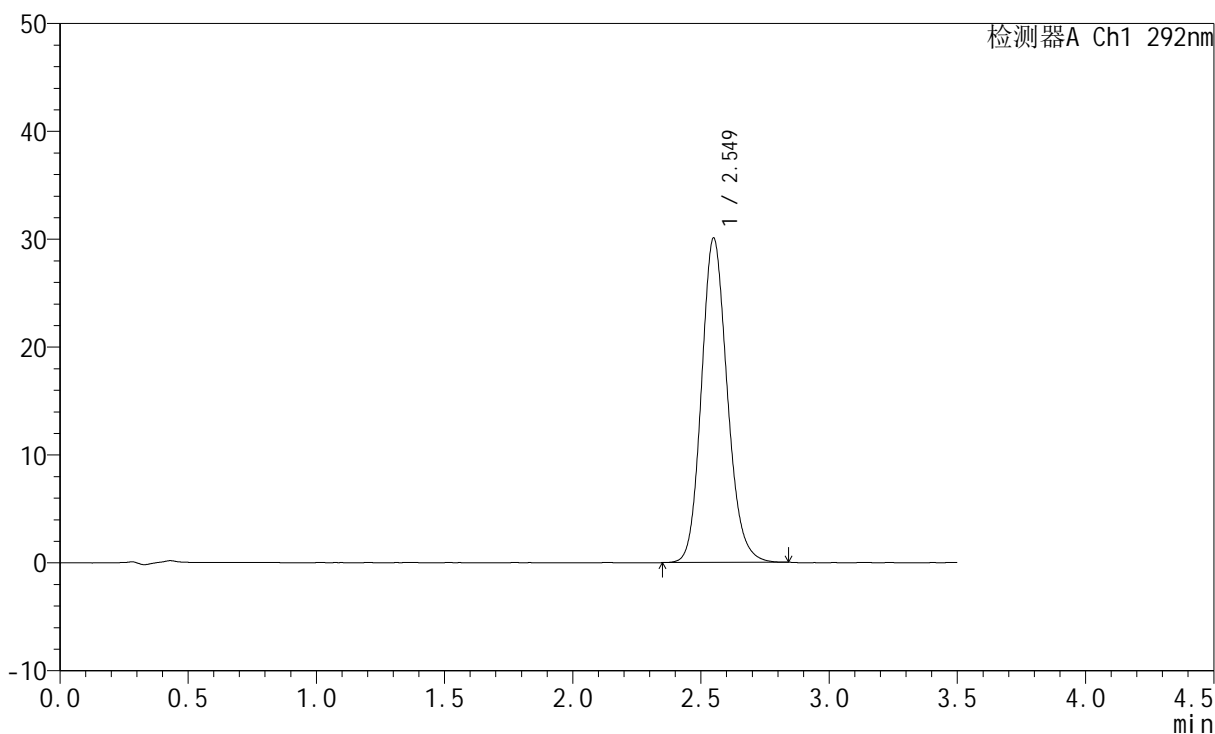

## <峰表>

检测器A Ch1 292nm

峰号	保留时间	面积	面积%	高度	理论塔板数(USP)	拖尾因子	分离度(USP)
1	2.549	210786	100.000	30032	3129	1.150	--
总计		210786	100.000	30032			

## &lt;样品信息&gt;

色谱柱: XB-C18(50mm\*4.6mm,5 $\mu$ m) 流速: 2.0ml/min  
柱温: 30 $^{\circ}$ C 波长: 292nm  
数据文件名: RC\$SZJ-4057 - 7-38/7-895-2 - zzp-2024042721p-cq12y-rcd-30mg-pH1.0jz-jf50z-P6-2.lcd  
方法文件名: RC\$SZJ-4057 - SZJ-4057-rcqx-FX256.lcm  
批处理文件名: RC\$SZJ-4057 - 20250516-FX256.lcb  
样品瓶号: 4-48  
进样体积: 50  $\mu$ l 版本号: 6.115  
进样时间: 2025/05/17 14:36:40 实验者: xiexinhui  
处理时间(V2): 2025/05/17 20:07:41 处理者: xiexinhui  
仪器型号: SHIMADZU LC-2050C (FX256)

## &lt;色谱图&gt;

mV

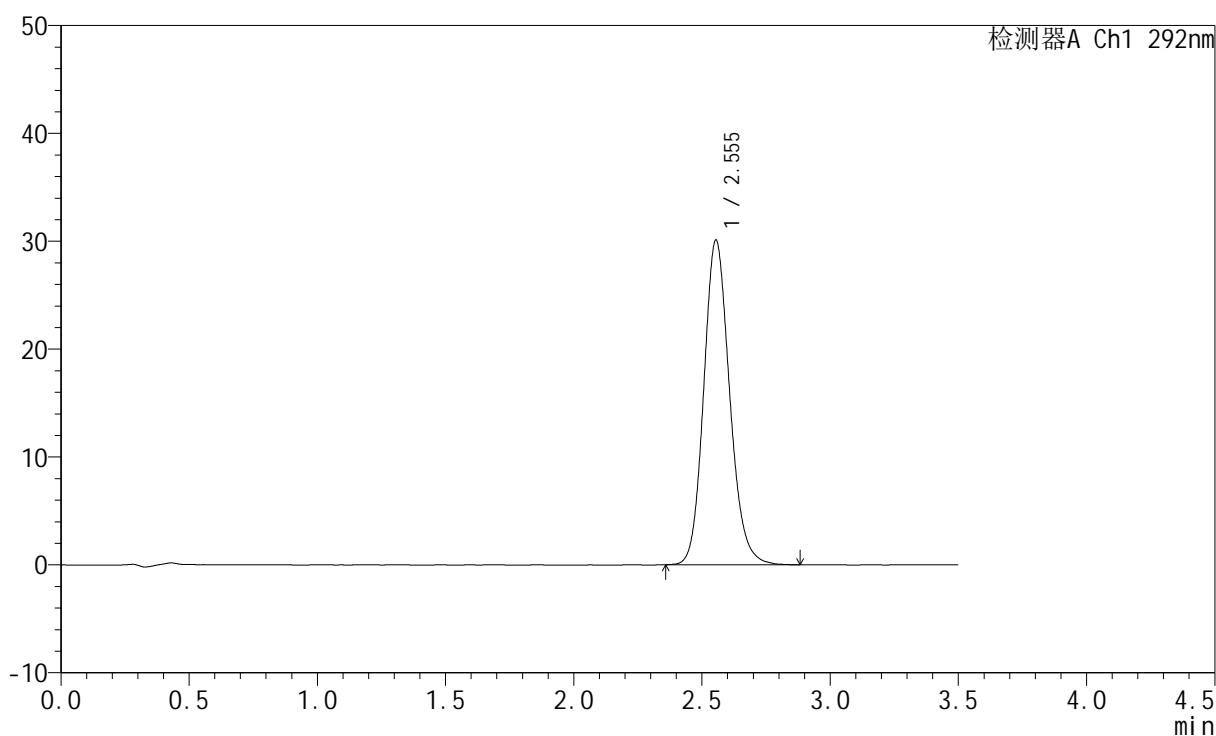

## &lt;峰表&gt;

检测器A Ch1 292nm

峰号	保留时间	面积	面积%	高度	理论塔板数(USP)	拖尾因子	分离度(USP)
1	2.555	212027	100.000	30114	3123	1.147	--
总计		212027	100.000	30114			



# SZJ-4057

## <样品信息>

色谱柱: XB-C18(50mm\*4.6mm,5μm)      流 速: 2.0ml/min  
 柱 温: 30°C      波 长: 292nm  
 数据文件名: RC\$SZJ-4057 - 7-38/7-896-2 - zzp-cq12y-rcd-30mg-pH1.0jz-jf50z-dz2-1.lcd  
 方法文件名: RC\$SZJ-4057 - SZJ-4057-rcqx-FX256.lcm  
 批处理文件名: RC\$SZJ-4057 - 20250516-FX256.lcb  
 样品瓶号: 4-27  
 进样体积: 50 μl      版本号: 6.115  
 进样时间: 2025/05/17 14:40:36      实验者: xiexinhui  
 处理时间(V2): 2025/05/17 20:07:44      处理者: xiexinhui  
 仪器型号: SHIMADZU LC-2050C (FX256)

## <色谱图>

mV

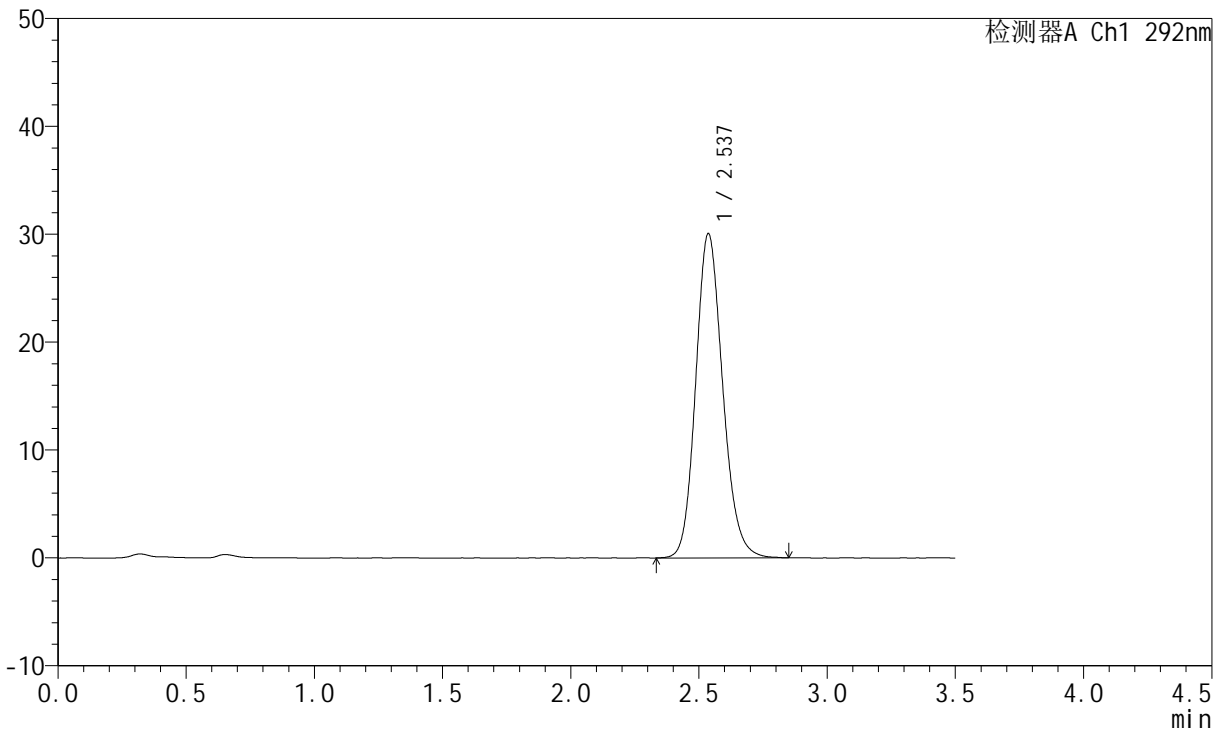

## <峰表>

检测器A Ch1 292nm

峰号	保留时间	面积	面积%	高度	理论塔板数(USP)	拖尾因子	分离度(USP)
1	2.537	220524	100.000	30054	2831	1.155	--
总计		220524	100.000	30054			



# SZJ-4057

## <样品信息>

色谱柱: XB-C18(50mm\*4.6mm,5μm)      流 速: 2.0ml/min  
 柱 温: 30°C      波 长: 292nm  
 数据文件名: RC\$SZJ-4057 - 7-38/7-897-2 - zzp-cq12y-rcd-30mg-pH1.0jz-jf50z-dz2-2.lcd  
 方法文件名: RC\$SZJ-4057 - SZJ-4057-rcqx-FX256.lcm  
 批处理文件名: RC\$SZJ-4057 - 20250516-FX256.lcb  
 样品瓶号: 4-27  
 进样体积: 50 μl      版本号: 6.115  
 进样时间: 2025/05/17 14:44:32      实验者: xiexinhui  
 处理时间(V2): 2025/05/17 20:07:46      处理者: xiexinhui  
 仪器型号: SHIMADZU LC-2050C (FX256)

## <色谱图>

mV

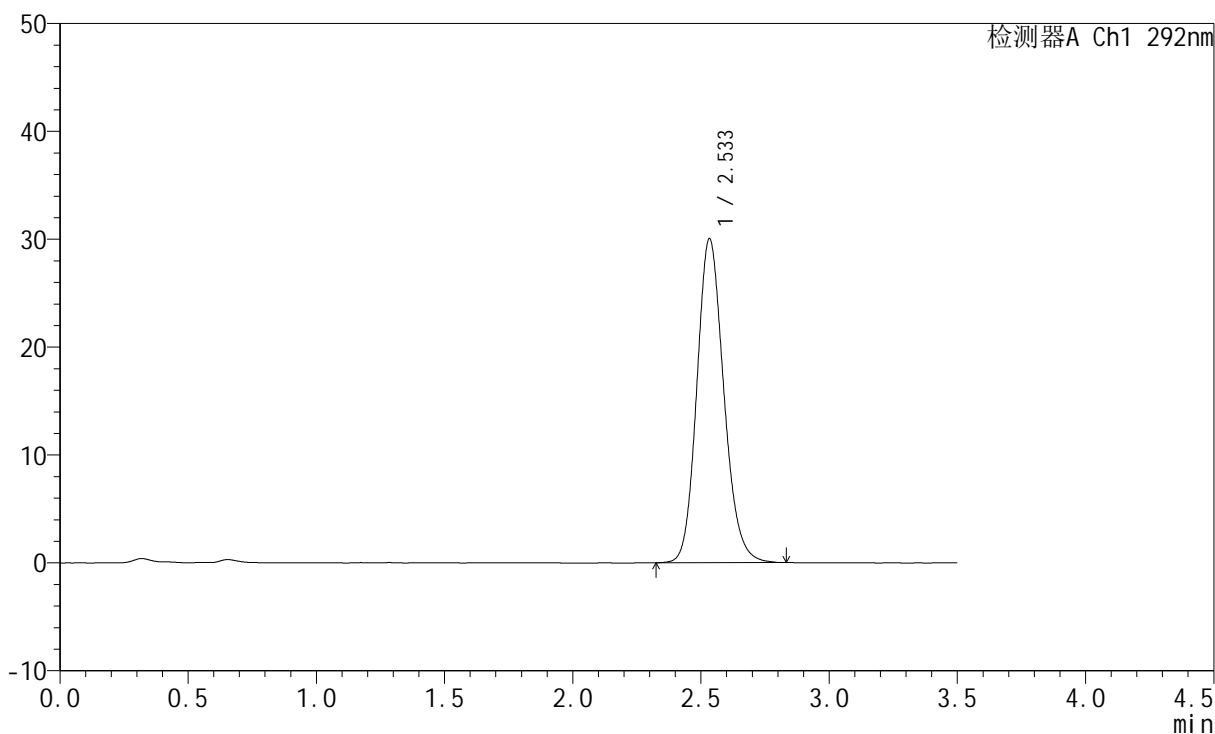

## <峰表>

检测器A Ch1 292nm

峰号	保留时间	面积	面积%	高度	理论塔板数(USP)	拖尾因子	分离度(USP)
1	2.533	219961	100.000	29987	2825	1.155	--
总计		219961	100.000	29987			