SHIMADZU LabSolutions

SMF-4033

<样品信息>

色谱柱 : LP-C8(150mm*4.6mm,5μm) 流 速: 2.0ml/min
柱温 : 40℃ 波 长: 224nm
数据文件名 : RC$SMF-4033 - 27-27/30-2042-2 - zzp-2024052411p-rcqx-pH6.8jz-25mg-jyx1-rj.lcd
方法文件名 : RC$SMF-4033 - SMF-4033-rcqx-FX279.lcm
批处理文件名 : RC$SMF-4033 - 20250519-rcqx-FX279.lcb
样品瓶号 : 1-9
进样体积 : 40 μl 版本号: 6.115
进样时间 : 2025/05/19 11:43:41 实验者: jiangjinwei
处理时间(V2) : 2025/05/20 11:08:56 处理者: jiangjinwei
仪器型号 : SHIMADZU LC-2050C (FX279)

<色谱图>

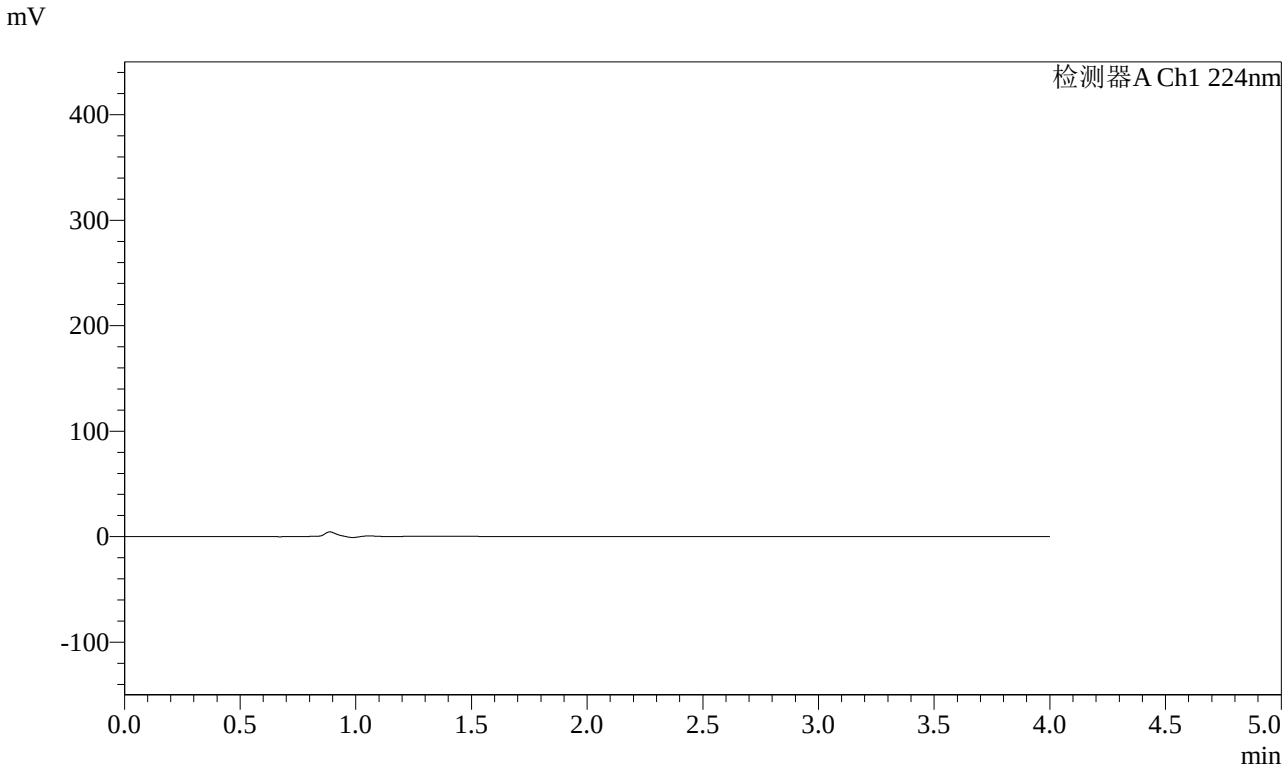

<峰表>

检测器A Ch1 224nm

峰号	保留时间	面积	面积%	高度	理论塔板数(USP)	拖尾因子	分离度(USP)
总计							

图1 恩格列净片溶出曲线测定HPLC图谱
自制品-2024052411批(25mg规格)-均一性1-pH6.8介质
溶剂

SHIMADZU LabSolutions

SMF-4033

<样品信息>

色谱柱 : LP-C8(150mm*4.6mm,5μm) 流 速: 2.0ml/min
柱温 : 40℃ 波 长: 224nm
数据文件名 : RC$SMF-4033 - 27-27/30-2043-2 - zzp-2024052411p-rcqx-pH6.8jz-25mg-jyx1-dz1-1.lcd
方法文件名 : RC$SMF-4033 - SMF-4033-rcqx-FX279.lcm
批处理文件名 : RC$SMF-4033 - 20250519-rcqx-FX279.lcb
样品瓶号 : 1-18
进样体积 : 40 μl 版本号: 6.115
进样时间 : 2025/05/19 11:48:07 实验者: jiangjinwei
处理时间(V2) : 2025/05/20 11:09:01 处理者: jiangjinwei
仪器型号 : SHIMADZU LC-2050C (FX279)

<色谱图>

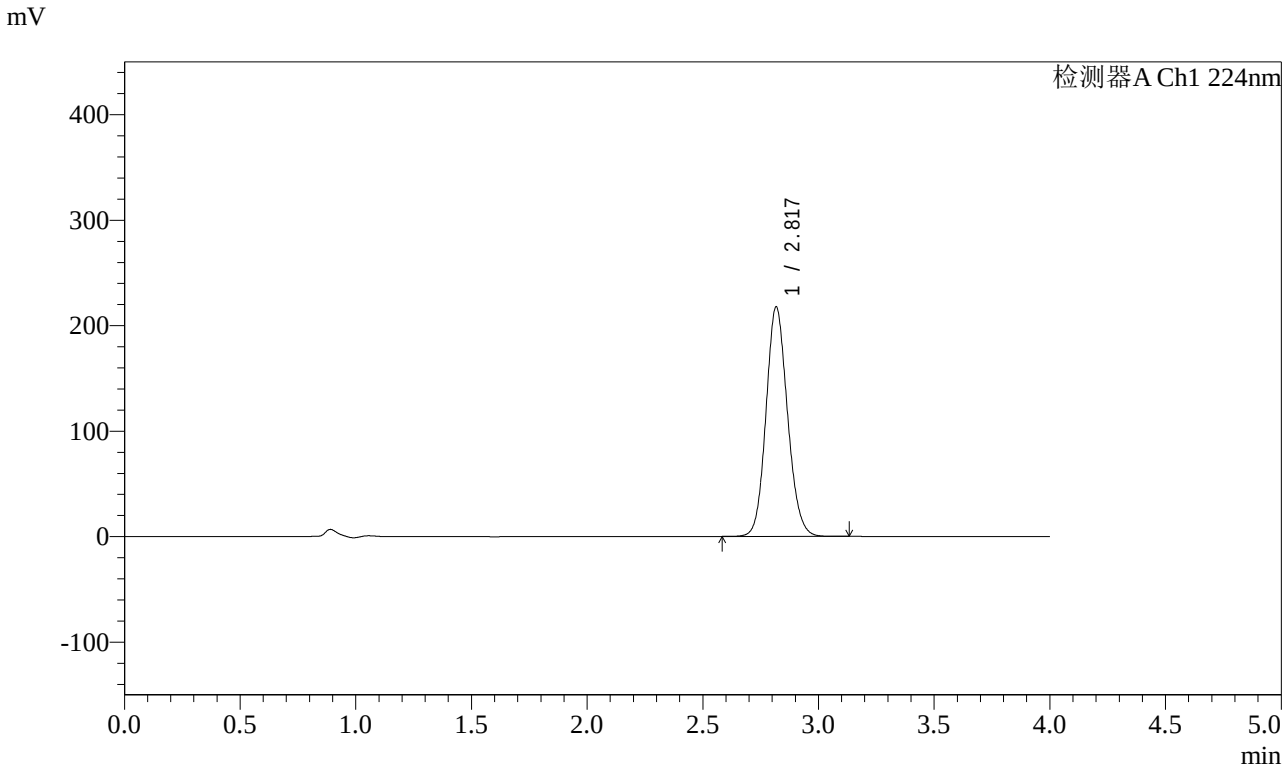

<峰表>

检测器A Ch1 224nm

峰号	保留时间	面积	面积%	高度	理论塔板数(USP)	拖尾因子	分离度(USP)
1	2.817	1406954	100.000	216888	4437	1.122	--
总计		1406954	100.000	216888			

图2 恩格列净片溶出曲线测定HPLC图谱
自制品-2024052411批(25mg规格)-均一性1-pH6.8介质
对照品溶液-1-1

SHIMADZU LabSolutions

SMF-4033

<样品信息>

色谱柱 : LP-C8(150mm*4.6mm,5μm) 流 速: 2.0ml/min
柱温 : 40℃ 波 长: 224nm
数据文件名 : RC$SMF-4033 - 27-27/30-2044-2 - zzp-2024052411p-rcqx-pH6.8jz-25mg-jyx1-dz1-2.lcd
方法文件名 : RC$SMF-4033 - SMF-4033-rcqx-FX279.lcm
批处理文件名 : RC$SMF-4033 - 20250519-rcqx-FX279.lcb
样品瓶号 : 1-18
进样体积 : 40 μl 版本号: 6.115
进样时间 : 2025/05/19 11:52:32 实验者: jiangjinwei
处理时间(V2) : 2025/05/20 11:09:04 处理者: jiangjinwei
仪器型号 : SHIMADZU LC-2050C (FX279)

<色谱图>

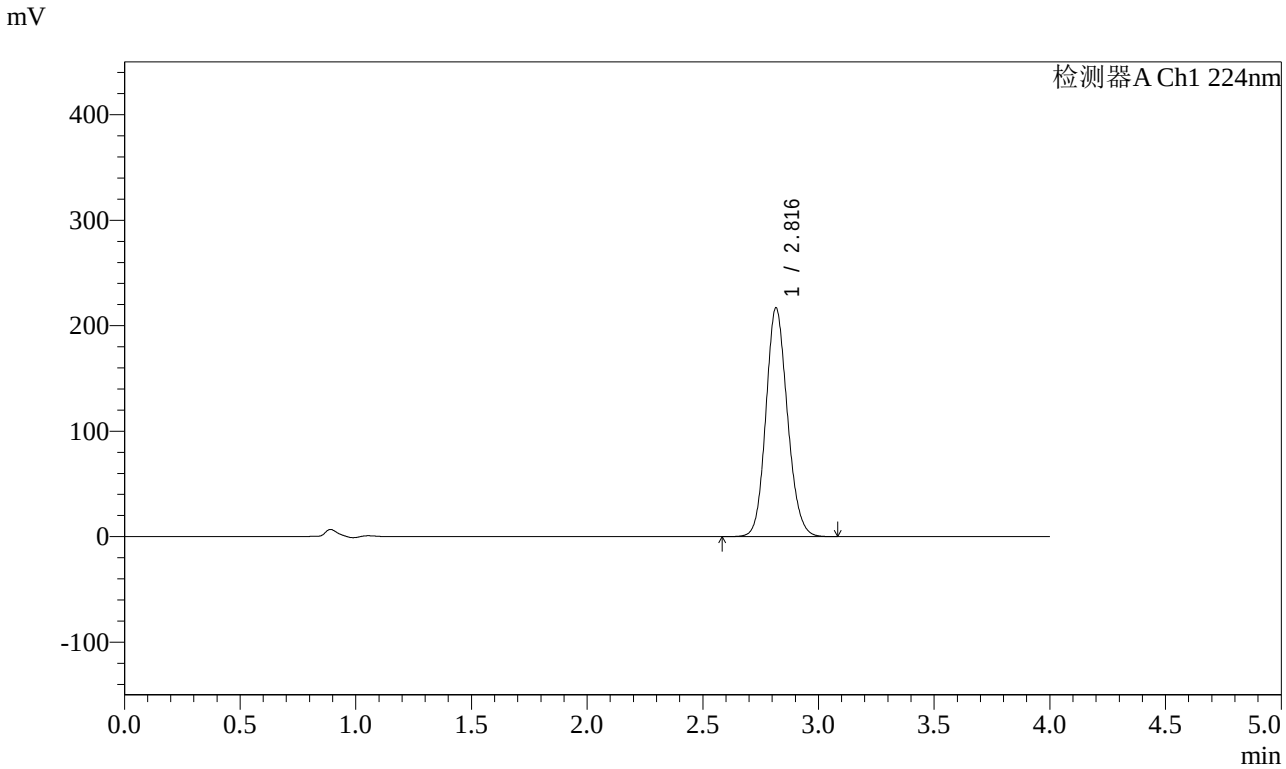

<峰表>

检测器A Ch1 224nm

峰号	保留时间	面积	面积%	高度	理论塔板数(USP)	拖尾因子	分离度(USP)
1	2.816	1404522	100.000	216421	4420	1.133	--
总计		1404522	100.000	216421			

图3 恩格列净片溶出曲线测定HPLC图谱
自制品-2024052411批(25mg规格)-均一性1-pH6.8介质
对照品溶液-1-2

SHIMADZU LabSolutions

SMF-4033

<样品信息>

色谱柱 : LP-C8(150mm*4.6mm,5μm) 流 速: 2.0ml/min
柱温 : 40℃ 波 长: 224nm
数据文件名 : RC$SMF-4033 - 27-27/30-2045-2 - zzp-2024052411p-rcqx-pH6.8jz-25mg-jyx1-dz1-3.lcd
方法文件名 : RC$SMF-4033 - SMF-4033-rcqx-FX279.lcm
批处理文件名 : RC$SMF-4033 - 20250519-rcqx-FX279.lcb
样品瓶号 : 1-18
进样体积 : 40 μl 版本号: 6.115
进样时间 : 2025/05/19 11:56:56 实验者: jiangjinwei
处理时间(V2) : 2025/05/20 11:09:06 处理者: jiangjinwei
仪器型号 : SHIMADZU LC-2050C (FX279)

<色谱图>

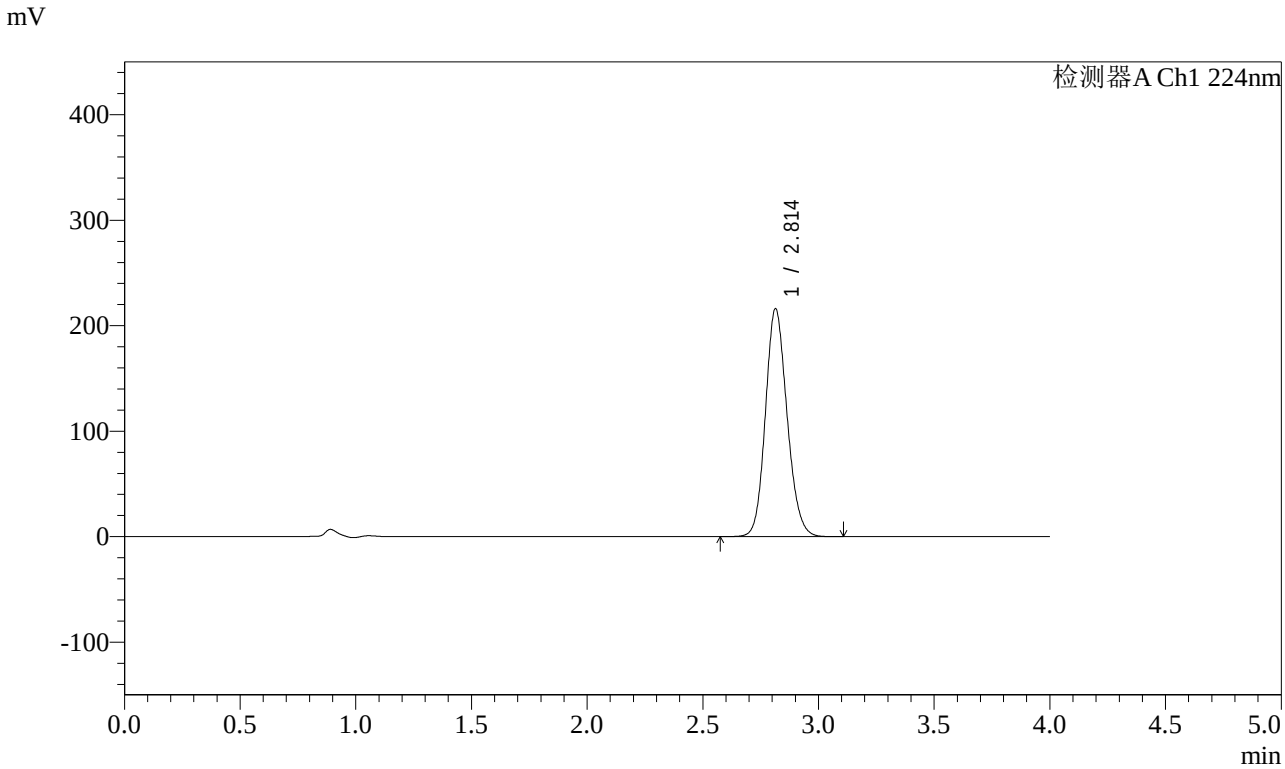

<峰表>

检测器A Ch1 224nm

峰号	保留时间	面积	面积%	高度	理论塔板数(USP)	拖尾因子	分离度(USP)
1	2.814	1405850	100.000	216209	4379	1.142	--
总计		1405850	100.000	216209			

图4 恩格列净片溶出曲线测定HPLC图谱
自制品-2024052411批(25mg规格)-均一性1-pH6.8介质
对照品溶液-1-3

SHIMADZU LabSolutions

SMF-4033

<样品信息>

色谱柱 : LP-C8(150mm*4.6mm,5μm) 流 速: 2.0ml/min
柱温 : 40℃ 波 长: 224nm
数据文件名 : RC$SMF-4033 - 27-27/30-2046-2 - zzp-2024052411p-rcqx-pH6.8jz-25mg-jyx1-dz1-4.lcd
方法文件名 : RC$SMF-4033 - SMF-4033-rcqx-FX279.lcm
批处理文件名 : RC$SMF-4033 - 20250519-rcqx-FX279.lcb
样品瓶号 : 1-18
进样体积 : 40 μl 版本号: 6.115
进样时间 : 2025/05/19 12:01:21 实验者: jiangjinwei
处理时间(V2) : 2025/05/20 11:09:09 处理者: jiangjinwei
仪器型号 : SHIMADZU LC-2050C (FX279)

<色谱图>

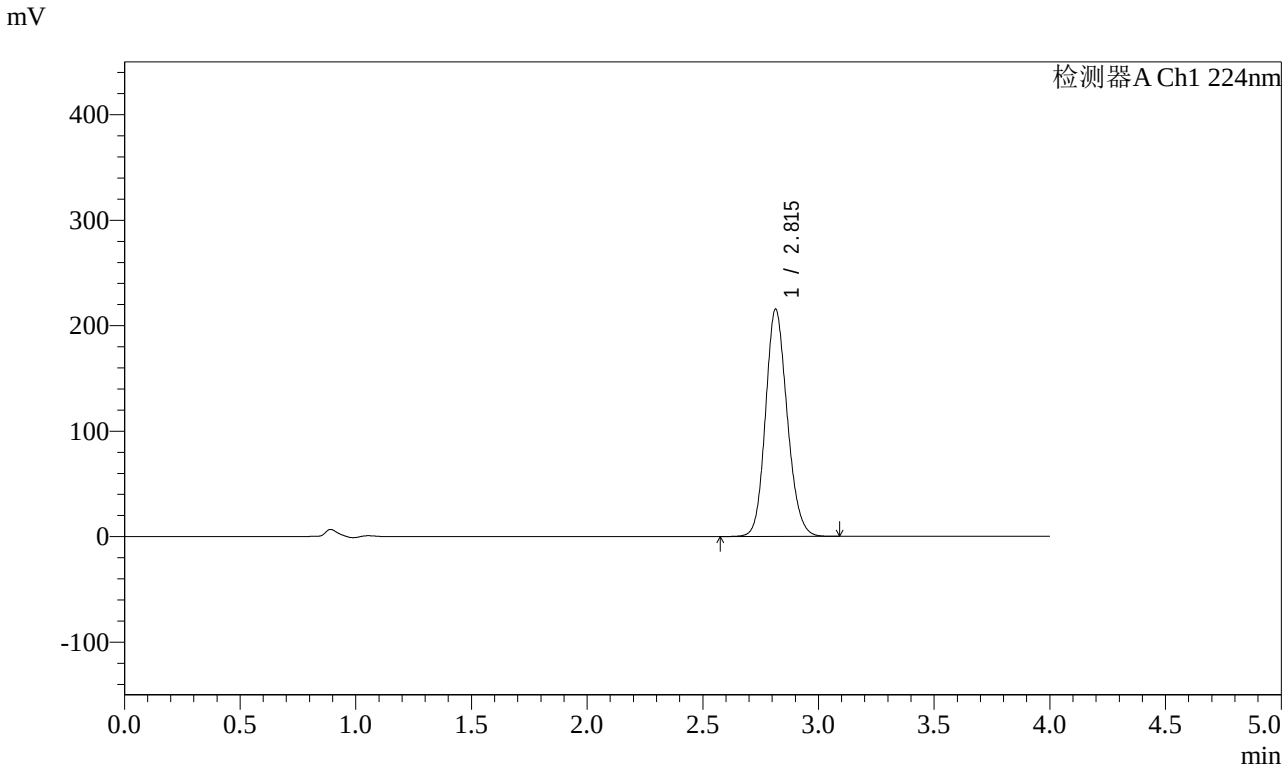

<峰表>

检测器A Ch1 224nm

峰号	保留时间	面积	面积%	高度	理论塔板数(USP)	拖尾因子	分离度(USP)
1	2.815	1403902	100.000	215481	4366	1.148	--
总计		1403902	100.000	215481			

图5 恩格列净片溶出曲线测定HPLC图谱
自制品-2024052411批(25mg规格)-均一性1-pH6.8介质
对照品溶液-1-4

SHIMADZU LabSolutions

SMF-4033

<样品信息>

色谱柱 : LP-C8(150mm*4.6mm,5μm) 流 速: 2.0ml/min
柱温 : 40℃ 波 长: 224nm
数据文件名 : RC$SMF-4033 - 27-27/30-2047-2 - zzp-2024052411p-rcqx-pH6.8jz-25mg-jyx1-dz1-5.lcd
方法文件名 : RC$SMF-4033 - SMF-4033-rcqx-FX279.lcm
批处理文件名 : RC$SMF-4033 - 20250519-rcqx-FX279.lcb
样品瓶号 : 1-18
进样体积 : 40 μl 版本号: 6.115
进样时间 : 2025/05/19 12:05:46 实验者: jiangjinwei
处理时间(V2) : 2025/05/20 11:09:12 处理者: jiangjinwei
仪器型号 : SHIMADZU LC-2050C (FX279)

<色谱图>

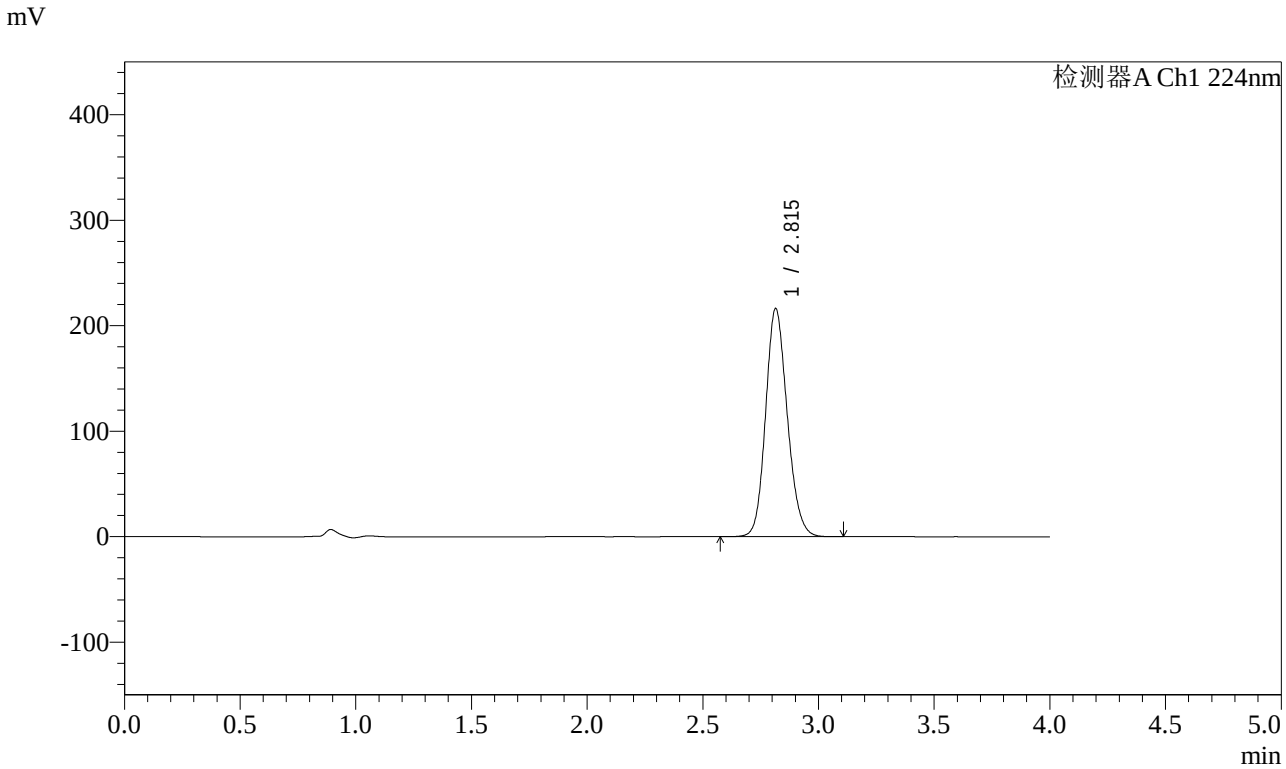

<峰表>

检测器A Ch1 224nm

峰号	保留时间	面积	面积%	高度	理论塔板数(USP)	拖尾因子	分离度(USP)
1	2.815	1407542	100.000	216284	4373	1.150	--
总计		1407542	100.000	216284			

图6 恩格列净片溶出曲线测定HPLC图谱
自制品-2024052411批(25mg规格)-均一性1-pH6.8介质
对照品溶液-1-5

SHIMADZU LabSolutions

SMF-4033

<样品信息>

色谱柱 : LP-C8(150mm*4.6mm,5μm) 流 速: 2.0ml/min
柱温 : 40℃ 波 长: 224nm
数据文件名 : RC$SMF-4033 - 27-27/30-2048-2 - zzp-2024052411p-rcqx-pH6.8jz-25mg-jyx1-5min-P1.lcd
方法文件名 : RC$SMF-4033 - SMF-4033-rcqx-FX279.lcm
批处理文件名 : RC$SMF-4033 - 20250519-rcqx-FX279.lcb
样品瓶号 : 1-1
进样体积 : 40 μl 版本号: 6.115
进样时间 : 2025/05/19 12:10:11 实验者: jiangjinwei
处理时间(V2) : 2025/05/20 11:09:15 处理者: jiangjinwei
仪器型号 : SHIMADZU LC-2050C (FX279)

<色谱图>

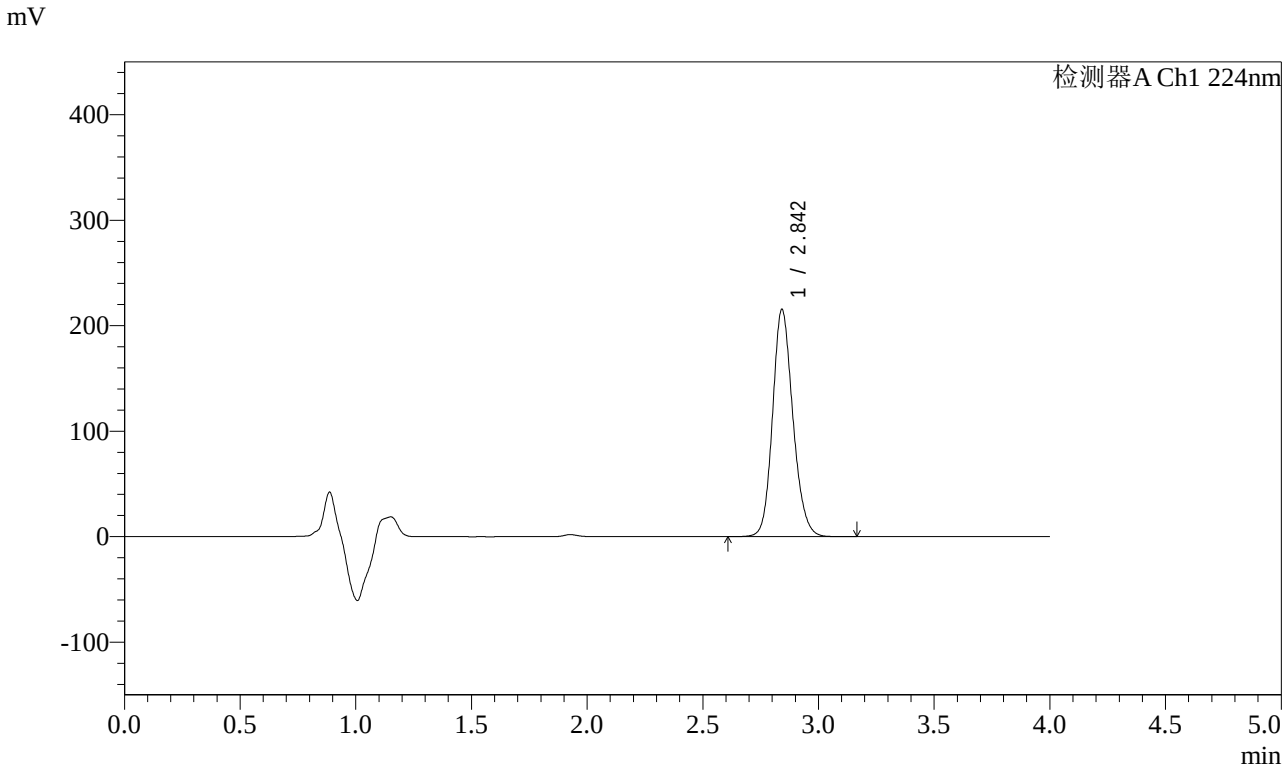

<峰表>

检测器A Ch1 224nm

峰号	保留时间	面积	面积%	高度	理论塔板数(USP)	拖尾因子	分离度(USP)
1	2.842	1316538	100.000	214622	5099	1.162	--
总计		1316538	100.000	214622			

图7 恩格列净片溶出曲线测定HPLC图谱
自制品-2024052411批(25mg规格)-均一性1-pH6.8介质-5min-片1
供试品溶液-1

SHIMADZU LabSolutions

SMF-4033

<样品信息>

色谱柱 : LP-C8(150mm*4.6mm,5μm) 流 速: 2.0ml/min
柱温 : 40℃ 波 长: 224nm
数据文件名 : RC$SMF-4033 - 27-27/30-2049-2 - zzp-2024052411p-rcqx-pH6.8jz-25mg-jyx1-5min-P2.lcd
方法文件名 : RC$SMF-4033 - SMF-4033-rcqx-FX279.lcm
批处理文件名 : RC$SMF-4033 - 20250519-rcqx-FX279.lcb
样品瓶号 : 1-10
进样体积 : 40 μl 版本号: 6.115
进样时间 : 2025/05/19 12:14:34 实验者: jiangjinwei
处理时间(V2) : 2025/05/20 11:09:18 处理者: jiangjinwei
仪器型号 : SHIMADZU LC-2050C (FX279)

<色谱图>

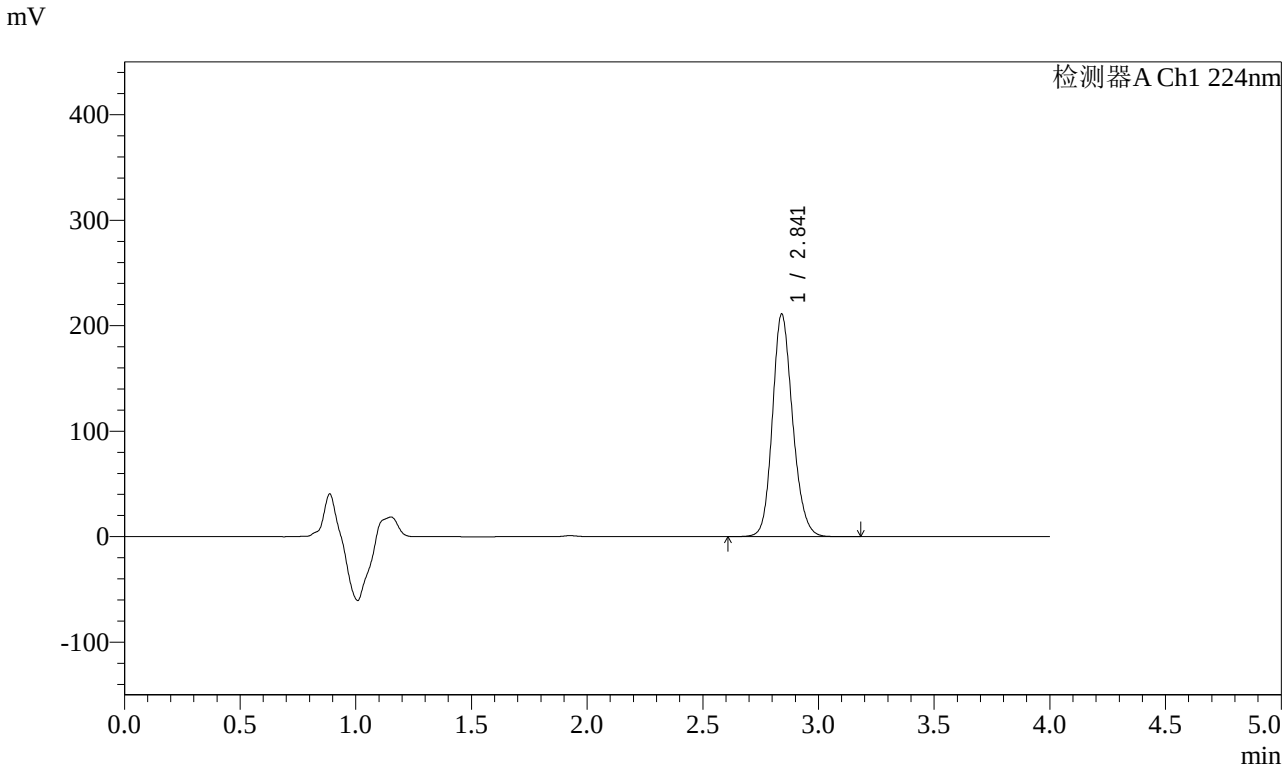

<峰表>

检测器A Ch1 224nm

峰号	保留时间	面积	面积%	高度	理论塔板数(USP)	拖尾因子	分离度(USP)
1	2.841	1282772	100.000	210614	5165	1.169	--
总计		1282772	100.000	210614			

图8 恩格列净片溶出曲线测定HPLC图谱
自制品-2024052411批(25mg规格)-均一性1-pH6.8介质-5min-片2
供试品溶液-1

SHIMADZU LabSolutions

SMF-4033

<样品信息>

色谱柱 : LP-C8(150mm*4.6mm,5μm) 流 速: 2.0ml/min
柱温 : 40℃ 波 长: 224nm
数据文件名 : RC$SMF-4033 - 27-27/30-2050-2 - zzp-2024052411p-rcqx-pH6.8jz-25mg-jyx1-5min-P3.lcd
方法文件名 : RC$SMF-4033 - SMF-4033-rcqx-FX279.lcm
批处理文件名 : RC$SMF-4033 - 20250519-rcqx-FX279.lcb
样品瓶号 : 1-19
进样体积 : 40 μl 版本号: 6.115
进样时间 : 2025/05/19 12:18:58 实验者: jiangjinwei
处理时间(V2) : 2025/05/20 11:09:21 处理者: jiangjinwei
仪器型号 : SHIMADZU LC-2050C (FX279)

<色谱图>

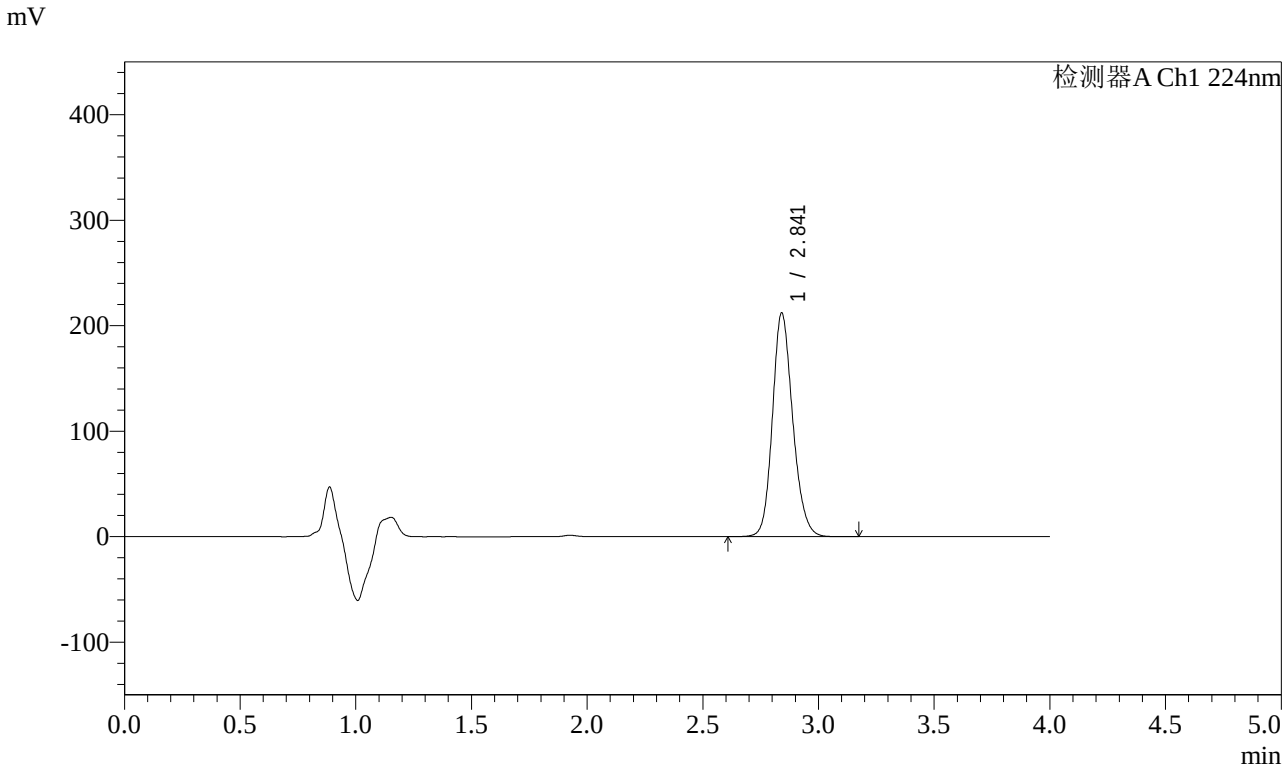

<峰表>

检测器A Ch1 224nm

峰号	保留时间	面积	面积%	高度	理论塔板数(USP)	拖尾因子	分离度(USP)
1	2.841	1292811	100.000	211680	5138	1.174	--
总计		1292811	100.000	211680			

图9 恩格列净片溶出曲线测定HPLC图谱
自制品-2024052411批(25mg规格)-均一性1-pH6.8介质-5min-片3
供试品溶液-1

SHIMADZU LabSolutions

SMF-4033

<样品信息>

色谱柱 : LP-C8(150mm*4.6mm,5μm) 流 速: 2.0ml/min
柱温 : 40℃ 波 长: 224nm
数据文件名 : RC$SMF-4033 - 27-27/30-2051-2 - zzp-2024052411p-rcqx-pH6.8jz-25mg-jyx1-5min-P4.lcd
方法文件名 : RC$SMF-4033 - SMF-4033-rcqx-FX279.lcm
批处理文件名 : RC$SMF-4033 - 20250519-rcqx-FX279.lcb
样品瓶号 : 1-28
进样体积 : 40 μl 版本号: 6.115
进样时间 : 2025/05/19 12:23:22 实验者: jiangjinwei
处理时间(V2) : 2025/05/20 11:09:23 处理者: jiangjinwei
仪器型号 : SHIMADZU LC-2050C (FX279)

<色谱图>

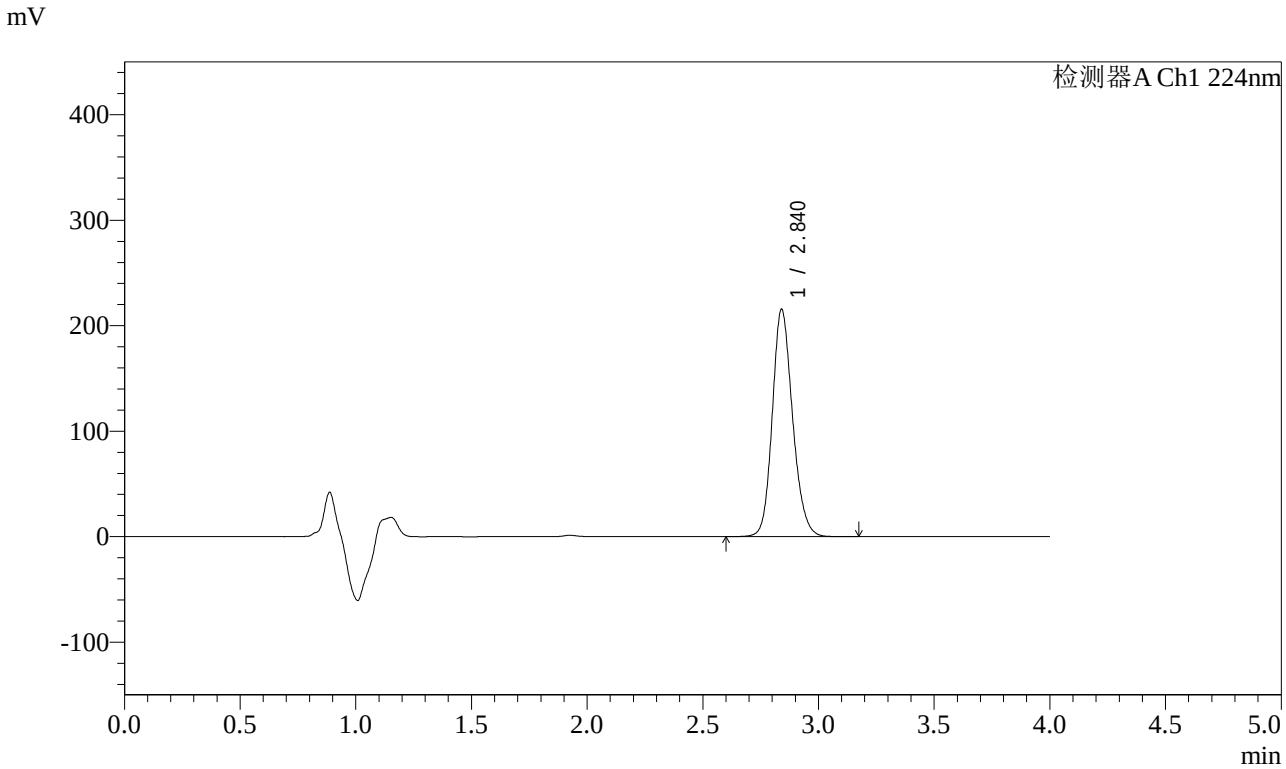

<峰表>

检测器A Ch1 224nm

峰号	保留时间	面积	面积%	高度	理论塔板数(USP)	拖尾因子	分离度(USP)
1	2.840	1313452	100.000	215316	5135	1.169	--
总计		1313452	100.000	215316			

图10 恩格列净片溶出曲线测定HPLC图谱
自制品-2024052411批(25mg规格)-均一性1-pH6.8介质-5min-片4
供试品溶液-1

SHIMADZU LabSolutions

SMF-4033

<样品信息>

色谱柱 : LP-C8(150mm*4.6mm,5μm) 流 速: 2.0ml/min
柱温 : 40℃ 波 长: 224nm
数据文件名 : RC$SMF-4033 - 27-27/30-2052-2 - zzp-2024052411p-rcqx-pH6.8jz-25mg-jyx1-5min-P5.lcd
方法文件名 : RC$SMF-4033 - SMF-4033-rcqx-FX279.lcm
批处理文件名 : RC$SMF-4033 - 20250519-rcqx-FX279.lcb
样品瓶号 : 1-37
进样体积 : 40 μl 版本号: 6.115
进样时间 : 2025/05/19 12:27:46 实验者: jiangjinwei
处理时间(V2) : 2025/05/20 11:09:26 处理者: jiangjinwei
仪器型号 : SHIMADZU LC-2050C (FX279)

<色谱图>

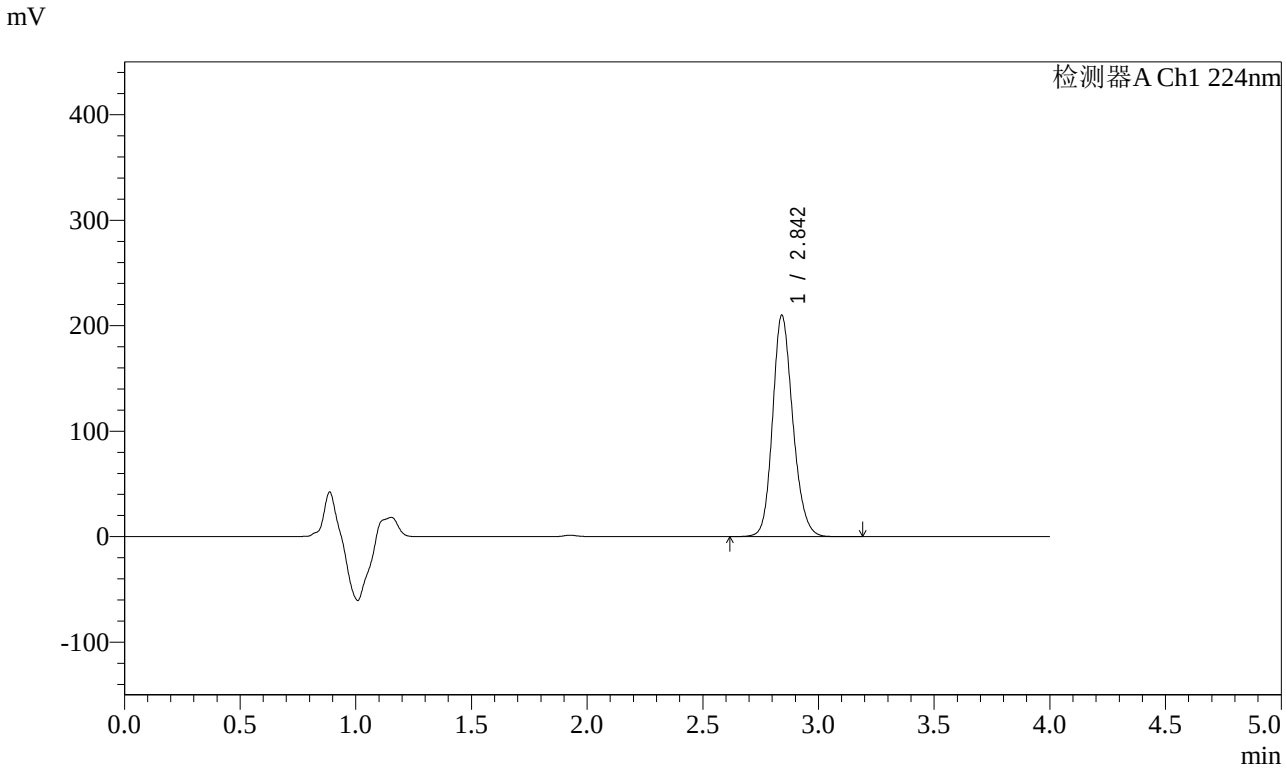

<峰表>

检测器A Ch1 224nm

峰号	保留时间	面积	面积%	高度	理论塔板数(USP)	拖尾因子	分离度(USP)
1	2.842	1277764	100.000	209295	5162	1.175	--
总计		1277764	100.000	209295			

图11 恩格列净片溶出曲线测定HPLC图谱
自制品-2024052411批(25mg规格)-均一性1-pH6.8介质-5min-片5
供试品溶液-1

SHIMADZU LabSolutions

SMF-4033

<样品信息>

色谱柱 : LP-C8(150mm*4.6mm,5μm) 流 速: 2.0ml/min
柱温 : 40℃ 波 长: 224nm
数据文件名 : RC$SMF-4033 - 27-27/30-2053-2 - zzp-2024052411p-rcqx-pH6.8jz-25mg-jyx1-5min-P6.lcd
方法文件名 : RC$SMF-4033 - SMF-4033-rcqx-FX279.lcm
批处理文件名 : RC$SMF-4033 - 20250519-rcqx-FX279.lcb
样品瓶号 : 1-46
进样体积 : 40 μl 版本号: 6.115
进样时间 : 2025/05/19 12:32:10 实验者: jiangjinwei
处理时间(V2) : 2025/05/20 11:09:29 处理者: jiangjinwei
仪器型号 : SHIMADZU LC-2050C (FX279)

<色谱图>

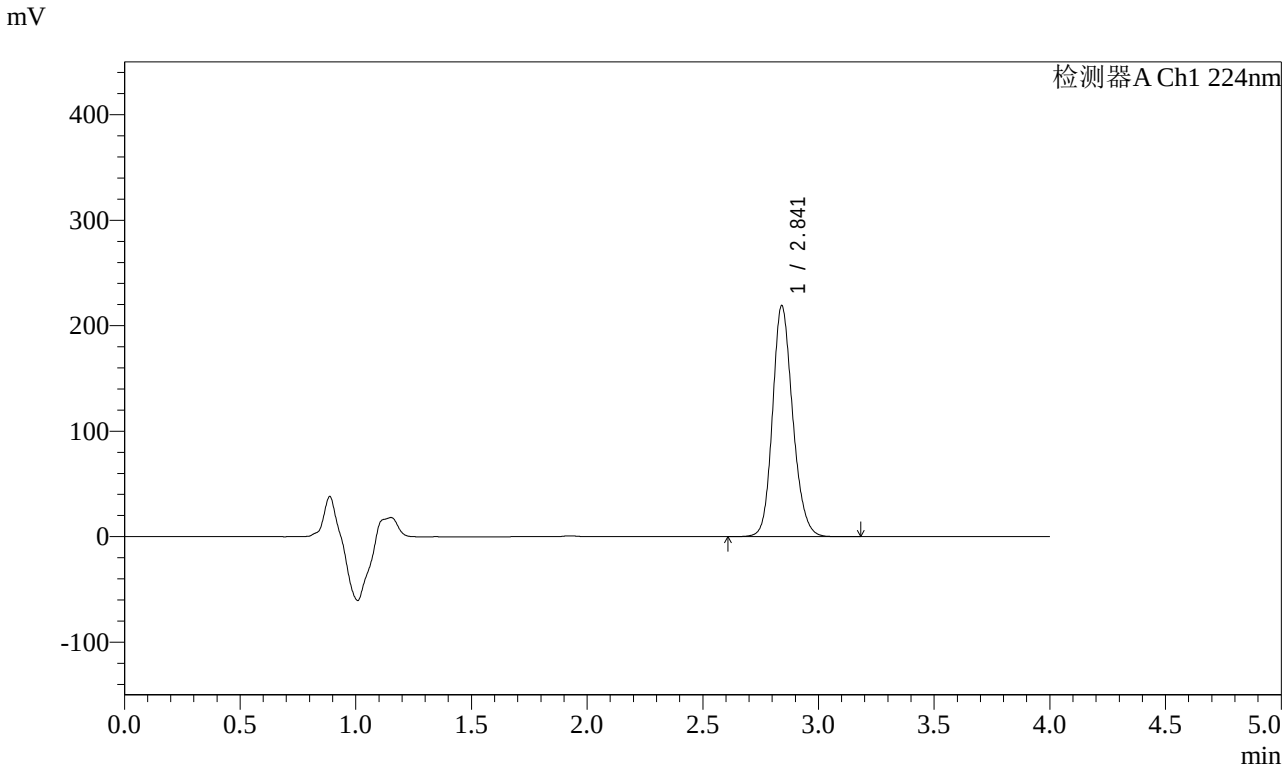

<峰表>

检测器A Ch1 224nm

峰号	保留时间	面积	面积%	高度	理论塔板数(USP)	拖尾因子	分离度(USP)
1	2.841	1329948	100.000	218540	5186	1.176	--
总计		1329948	100.000	218540			

图12 恩格列净片溶出曲线测定HPLC图谱
自制品-2024052411批(25mg规格)-均一性1-pH6.8介质-5min-片6
供试品溶液-1

SHIMADZU LabSolutions

SMF-4033

<样品信息>

色谱柱 : LP-C8(150mm*4.6mm,5μm) 流 速: 2.0ml/min
柱温 : 40℃ 波 长: 224nm
数据文件名 : RC$SMF-4033 - 27-27/30-2054-2 - zzp-2024052411p-rcqx-pH6.8jz-25mg-jyx1-10min-P1.lcd
方法文件名 : RC$SMF-4033 - SMF-4033-rcqx-FX279.lcm
批处理文件名 : RC$SMF-4033 - 20250519-rcqx-FX279.lcb
样品瓶号 : 1-2
进样体积 : 40 μl 版本号: 6.115
进样时间 : 2025/05/19 12:36:35 实验者: jiangjinwei
处理时间(V2) : 2025/05/20 11:09:32 处理者: jiangjinwei
仪器型号 : SHIMADZU LC-2050C (FX279)

<色谱图>

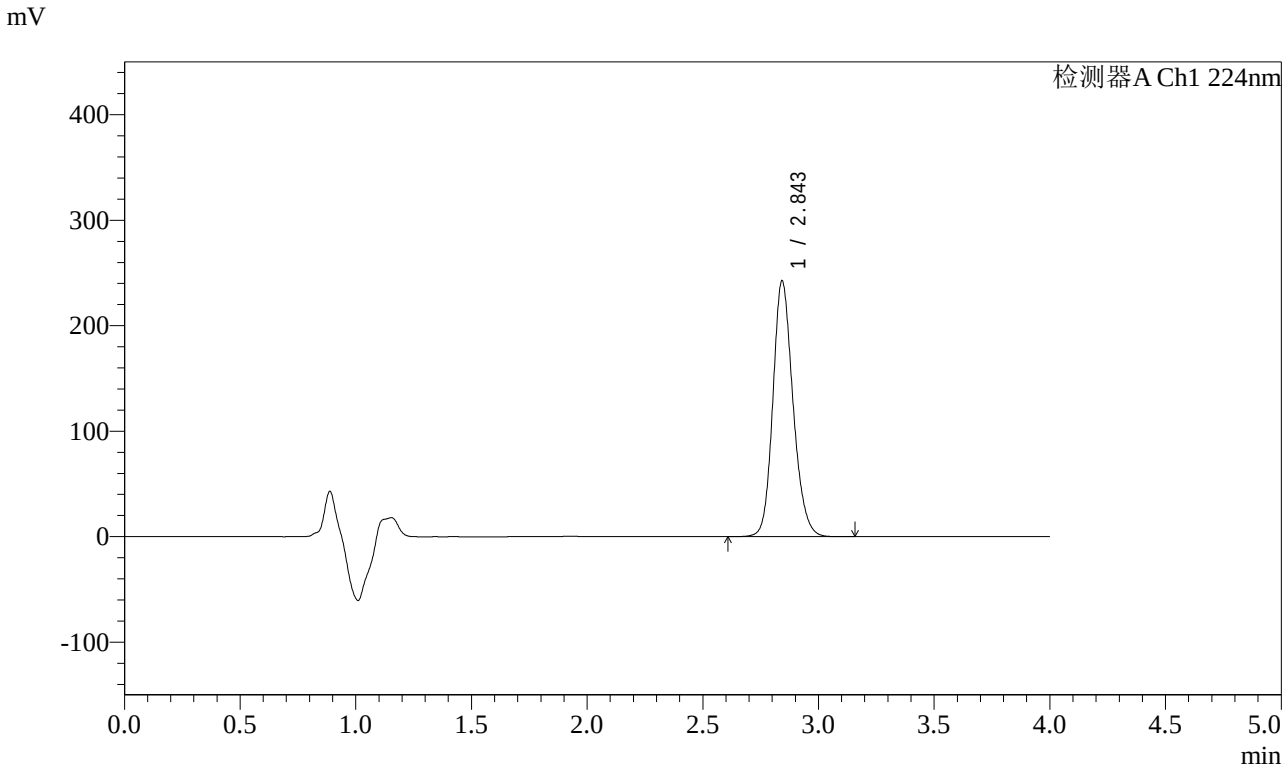

<峰表>

检测器A Ch1 224nm

峰号	保留时间	面积	面积%	高度	理论塔板数(USP)	拖尾因子	分离度(USP)
1	2.843	1469588	100.000	241166	5218	1.177	--
总计		1469588	100.000	241166			

图13 恩格列净片溶出曲线测定HPLC图谱
自制品-2024052411批(25mg规格)-均一性1-pH6.8介质-10min-片1
供试品溶液-1

SHIMADZU LabSolutions

SMF-4033

<样品信息>

色谱柱 : LP-C8(150mm*4.6mm,5μm) 流 速: 2.0ml/min
柱温 : 40℃ 波 长: 224nm
数据文件名 : RC$SMF-4033 - 27-27/30-2055-2 - zzp-2024052411p-rcqx-pH6.8jz-25mg-jyx1-10min-P2.lcd
方法文件名 : RC$SMF-4033 - SMF-4033-rcqx-FX279.lcm
批处理文件名 : RC$SMF-4033 - 20250519-rcqx-FX279.lcb
样品瓶号 : 1-11
进样体积 : 40 μl 版本号: 6.115
进样时间 : 2025/05/19 12:40:59 实验者: jiangjinwei
处理时间(V2) : 2025/05/20 11:09:34 处理者: jiangjinwei
仪器型号 : SHIMADZU LC-2050C (FX279)

<色谱图>

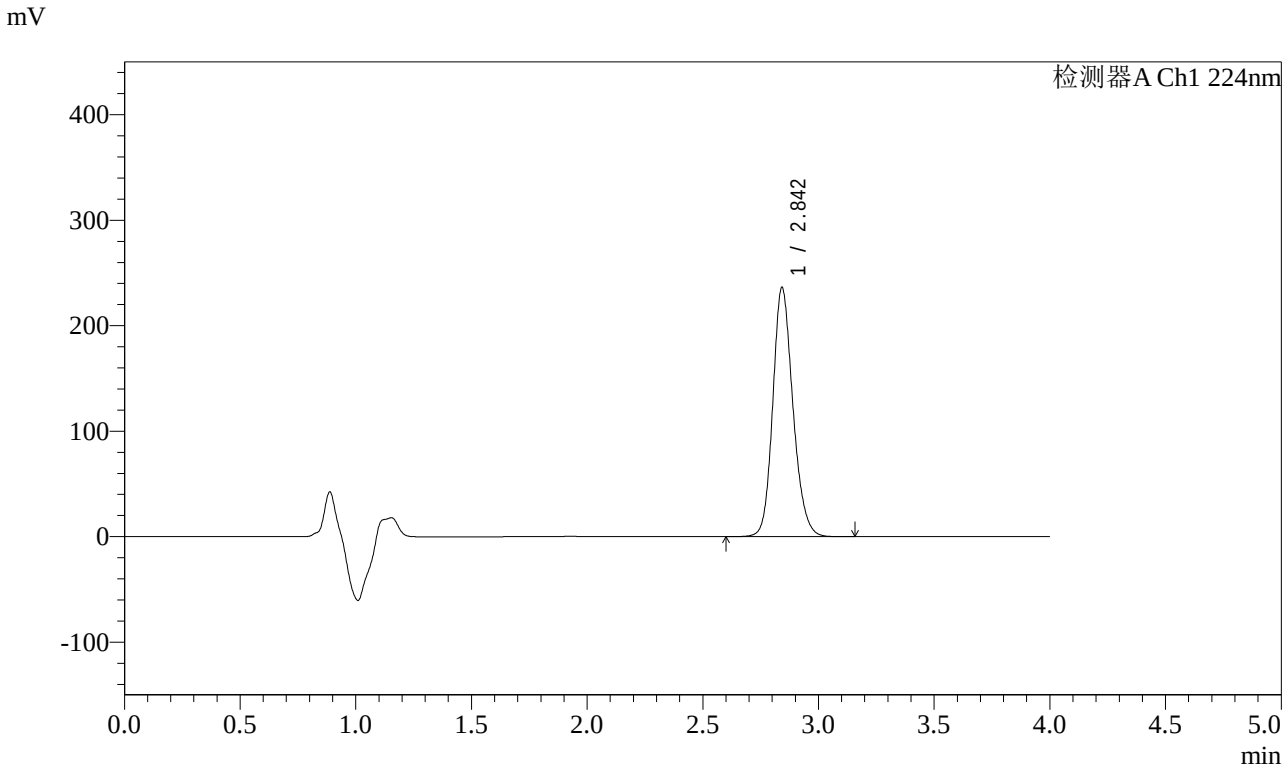

<峰表>

检测器A Ch1 224nm

峰号	保留时间	面积	面积%	高度	理论塔板数(USP)	拖尾因子	分离度(USP)
1	2.842	1431564	100.000	235102	5220	1.177	--
总计		1431564	100.000	235102			

图14 恩格列净片溶出曲线测定HPLC图谱
自制品-2024052411批(25mg规格)-均一性1-pH6.8介质-10min-片2
供试品溶液-1

SHIMADZU LabSolutions

SMF-4033

<样品信息>

色谱柱 : LP-C8(150mm*4.6mm,5μm) 流 速: 2.0ml/min
柱温 : 40℃ 波 长: 224nm
数据文件名 : RC$SMF-4033 - 27-27/30-2056-2 - zzp-2024052411p-rcqx-pH6.8jz-25mg-jyx1-10min-P3.lcd
方法文件名 : RC$SMF-4033 - SMF-4033-rcqx-FX279.lcm
批处理文件名 : RC$SMF-4033 - 20250519-rcqx-FX279.lcb
样品瓶号 : 1-20
进样体积 : 40 μl 版本号: 6.115
进样时间 : 2025/05/19 12:45:22 实验者: jiangjinwei
处理时间(V2) : 2025/05/20 11:09:37 处理者: jiangjinwei
仪器型号 : SHIMADZU LC-2050C (FX279)

<色谱图>

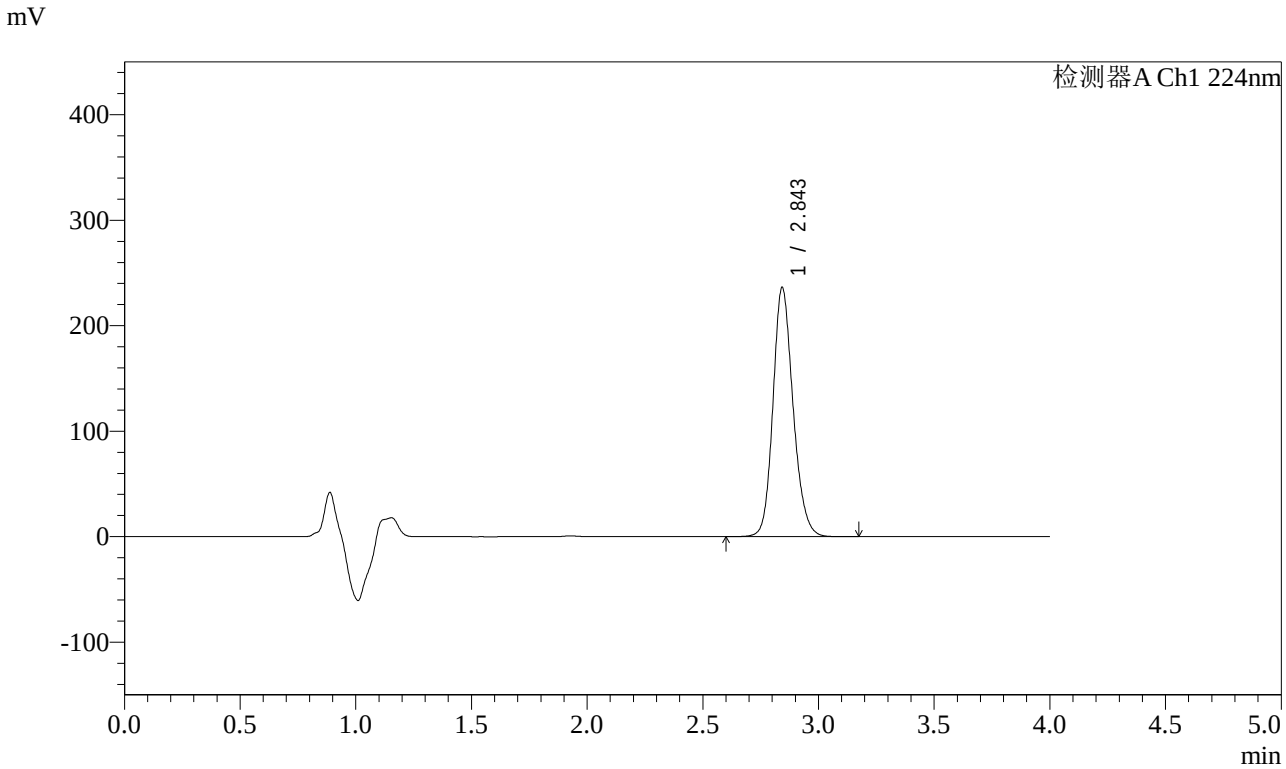

<峰表>

检测器A Ch1 224nm

峰号	保留时间	面积	面积%	高度	理论塔板数(USP)	拖尾因子	分离度(USP)
1	2.843	1428176	100.000	235147	5250	1.175	--
总计		1428176	100.000	235147			

图15 恩格列净片溶出曲线测定HPLC图谱
自制品-2024052411批(25mg规格)-均一性1-pH6.8介质-10min-片3
供试品溶液-1

SHIMADZU LabSolutions

SMF-4033

<样品信息>

色谱柱 : LP-C8(150mm*4.6mm,5μm) 流 速: 2.0ml/min
柱温 : 40℃ 波 长: 224nm
数据文件名 : RC$SMF-4033 - 27-27/30-2057-2 - zzp-2024052411p-rcqx-pH6.8jz-25mg-jyx1-10min-P4.lcd
方法文件名 : RC$SMF-4033 - SMF-4033-rcqx-FX279.lcm
批处理文件名 : RC$SMF-4033 - 20250519-rcqx-FX279.lcb
样品瓶号 : 1-29
进样体积 : 40 μl 版本号: 6.115
进样时间 : 2025/05/19 12:49:47 实验者: jiangjinwei
处理时间(V2) : 2025/05/20 11:09:40 处理者: jiangjinwei
仪器型号 : SHIMADZU LC-2050C (FX279)

<色谱图>

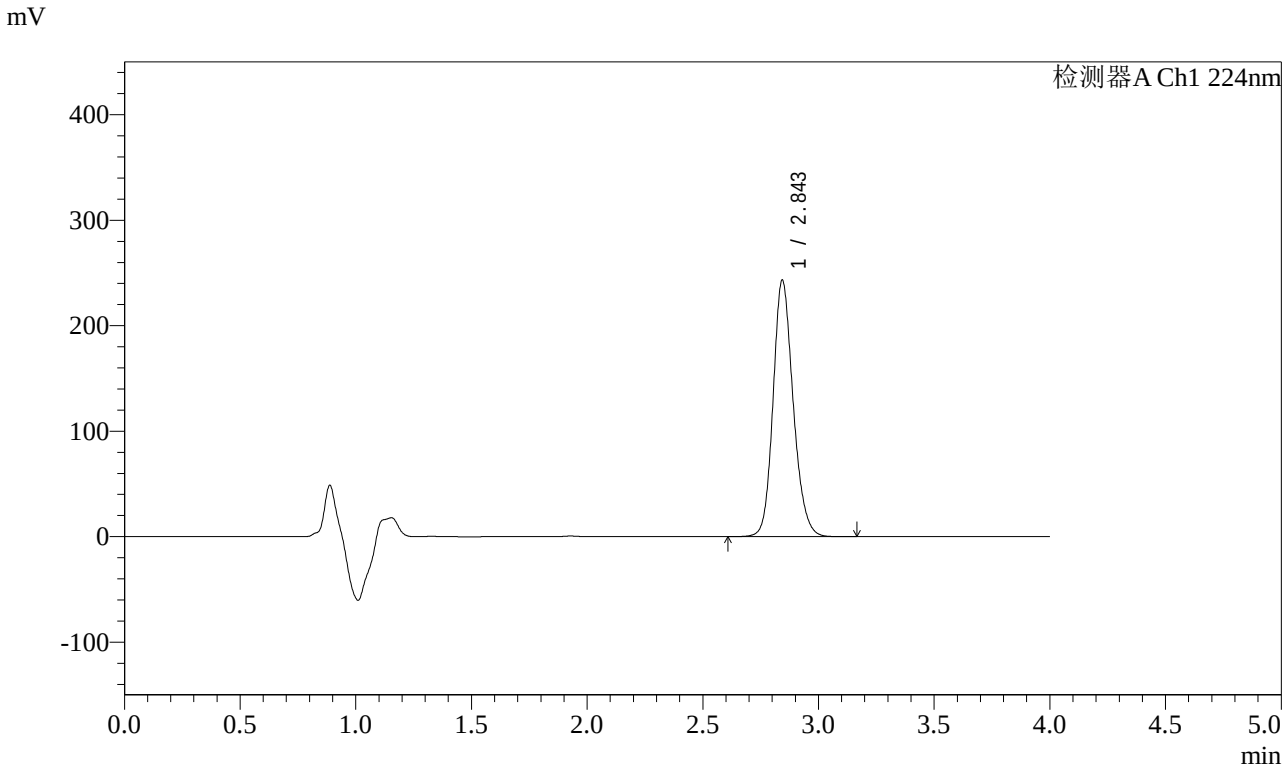

<峰表>

检测器A Ch1 224nm

峰号	保留时间	面积	面积%	高度	理论塔板数(USP)	拖尾因子	分离度(USP)
1	2.843	1469027	100.000	242408	5267	1.174	--
总计		1469027	100.000	242408			

图16 恩格列净片溶出曲线测定HPLC图谱
自制品-2024052411批(25mg规格)-均一性1-pH6.8介质-10min-片4
供试品溶液-1

SHIMADZU LabSolutions

SMF-4033

<样品信息>

色谱柱 : LP-C8(150mm*4.6mm,5μm) 流 速: 2.0ml/min
柱温 : 40℃ 波 长: 224nm
数据文件名 : RC$SMF-4033 - 27-27/30-2058-2 - zzp-2024052411p-rcqx-pH6.8jz-25mg-jyx1-10min-P5.lcd
方法文件名 : RC$SMF-4033 - SMF-4033-rcqx-FX279.lcm
批处理文件名 : RC$SMF-4033 - 20250519-rcqx-FX279.lcb
样品瓶号 : 1-38
进样体积 : 40 μl 版本号: 6.115
进样时间 : 2025/05/19 12:54:12 实验者: jiangjinwei
处理时间(V2) : 2025/05/20 11:09:43 处理者: jiangjinwei
仪器型号 : SHIMADZU LC-2050C (FX279)

<色谱图>

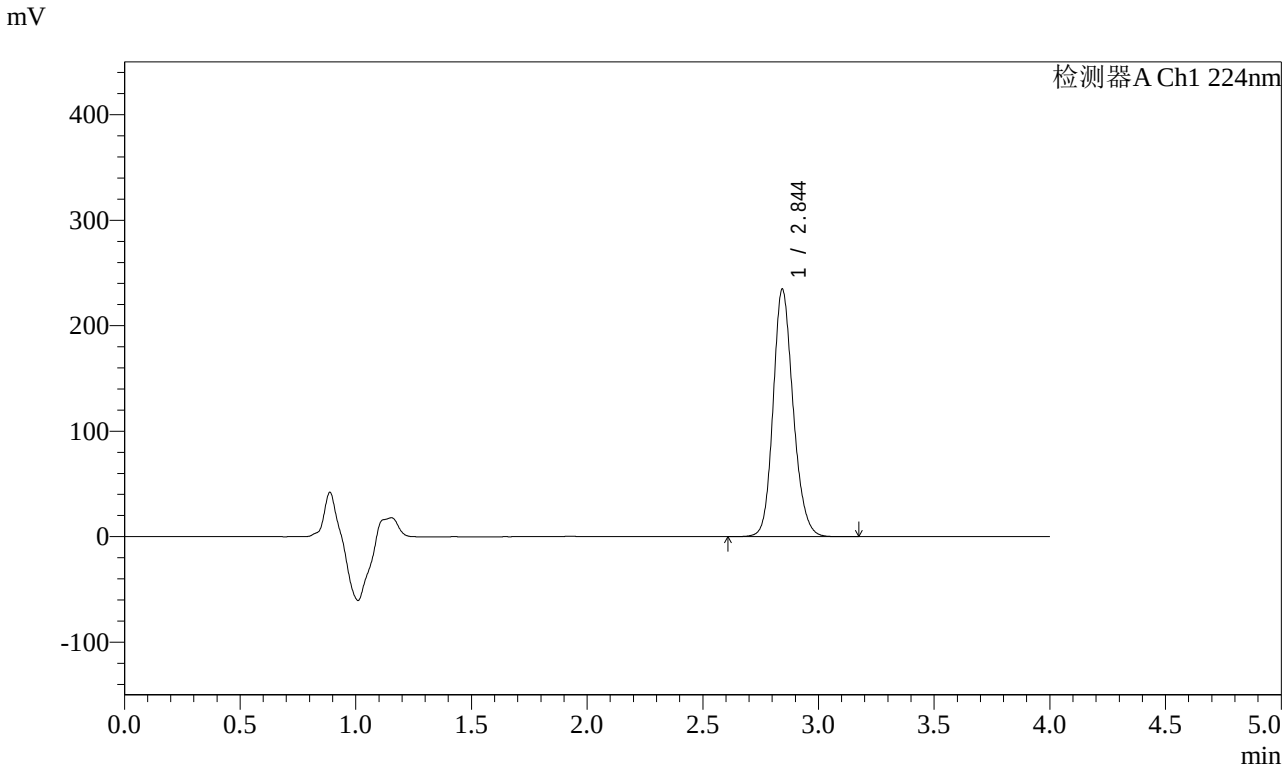

<峰表>

检测器A Ch1 224nm

峰号	保留时间	面积	面积%	高度	理论塔板数(USP)	拖尾因子	分离度(USP)
1	2.844	1414584	100.000	233894	5288	1.172	--
总计		1414584	100.000	233894			

图17 恩格列净片溶出曲线测定HPLC图谱
自制品-2024052411批(25mg规格)-均一性1-pH6.8介质-10min-片5
供试品溶液-1

SHIMADZU LabSolutions

SMF-4033

<样品信息>

色谱柱 : LP-C8(150mm*4.6mm,5μm) 流 速: 2.0ml/min
柱温 : 40℃ 波 长: 224nm
数据文件名 : RC$SMF-4033 - 27-27/30-2059-2 - zzp-2024052411p-rcqx-pH6.8jz-25mg-jyx1-10min-P6.lcd
方法文件名 : RC$SMF-4033 - SMF-4033-rcqx-FX279.lcm
批处理文件名 : RC$SMF-4033 - 20250519-rcqx-FX279.lcb
样品瓶号 : 1-47
进样体积 : 40 μl 版本号: 6.115
进样时间 : 2025/05/19 12:58:35 实验者: jiangjinwei
处理时间(V2) : 2025/05/20 11:09:46 处理者: jiangjinwei
仪器型号 : SHIMADZU LC-2050C (FX279)

<色谱图>

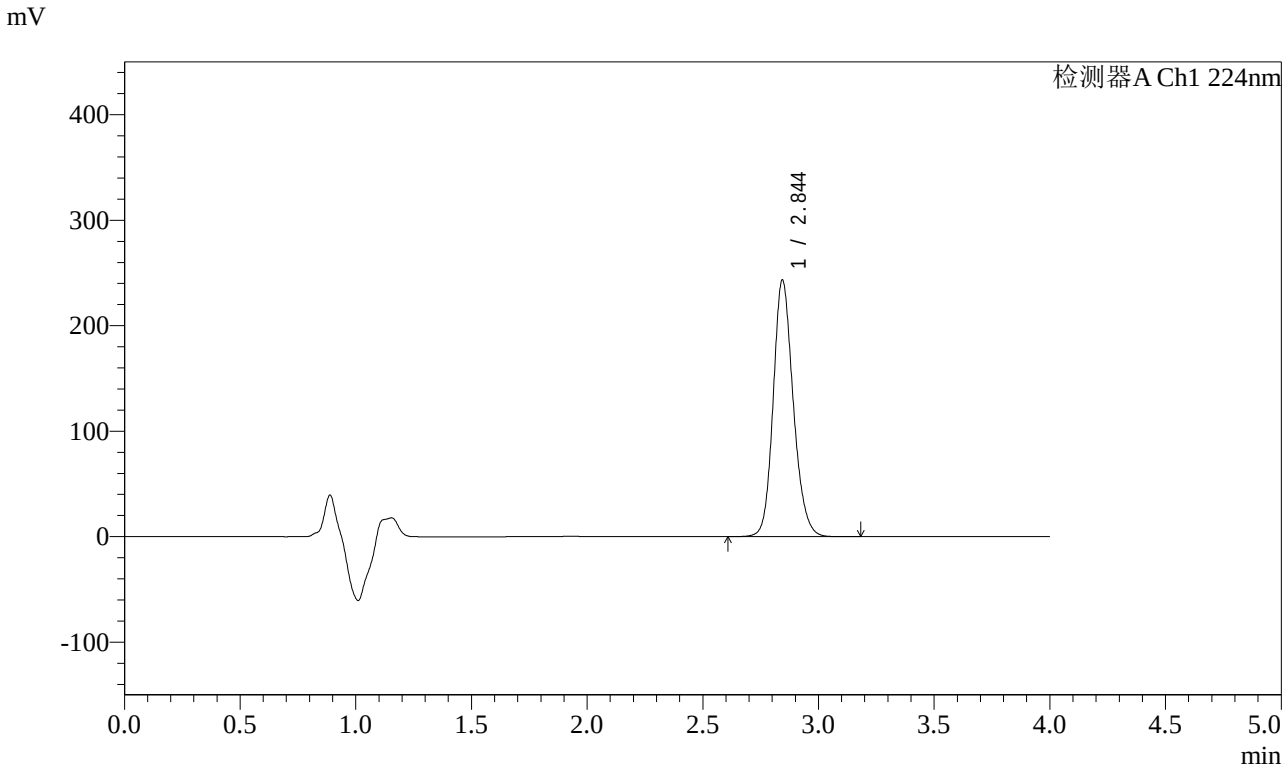

<峰表>

检测器A Ch1 224nm

峰号	保留时间	面积	面积%	高度	理论塔板数(USP)	拖尾因子	分离度(USP)
1	2.844	1467833	100.000	242765	5285	1.173	--
总计		1467833	100.000	242765			

图18 恩格列净片溶出曲线测定HPLC图谱
自制品-2024052411批(25mg规格)-均一性1-pH6.8介质-10min-片6
供试品溶液-1

SHIMADZU LabSolutions

SMF-4033

<样品信息>

色谱柱 : LP-C8(150mm*4.6mm,5μm) 流 速: 2.0ml/min
柱温 : 40℃ 波 长: 224nm
数据文件名 : RC$SMF-4033 - 27-27/30-2060-2 - zzp-2024052411p-rcqx-pH6.8jz-25mg-jyx1-15min-P1.lcd
方法文件名 : RC$SMF-4033 - SMF-4033-rcqx-FX279.lcm
批处理文件名 : RC$SMF-4033 - 20250519-rcqx-FX279.lcb
样品瓶号 : 1-3
进样体积 : 40 μl 版本号: 6.115
进样时间 : 2025/05/19 13:03:00 实验者: jiangjinwei
处理时间(V2) : 2025/05/20 11:09:49 处理者: jiangjinwei
仪器型号 : SHIMADZU LC-2050C (FX279)

<色谱图>

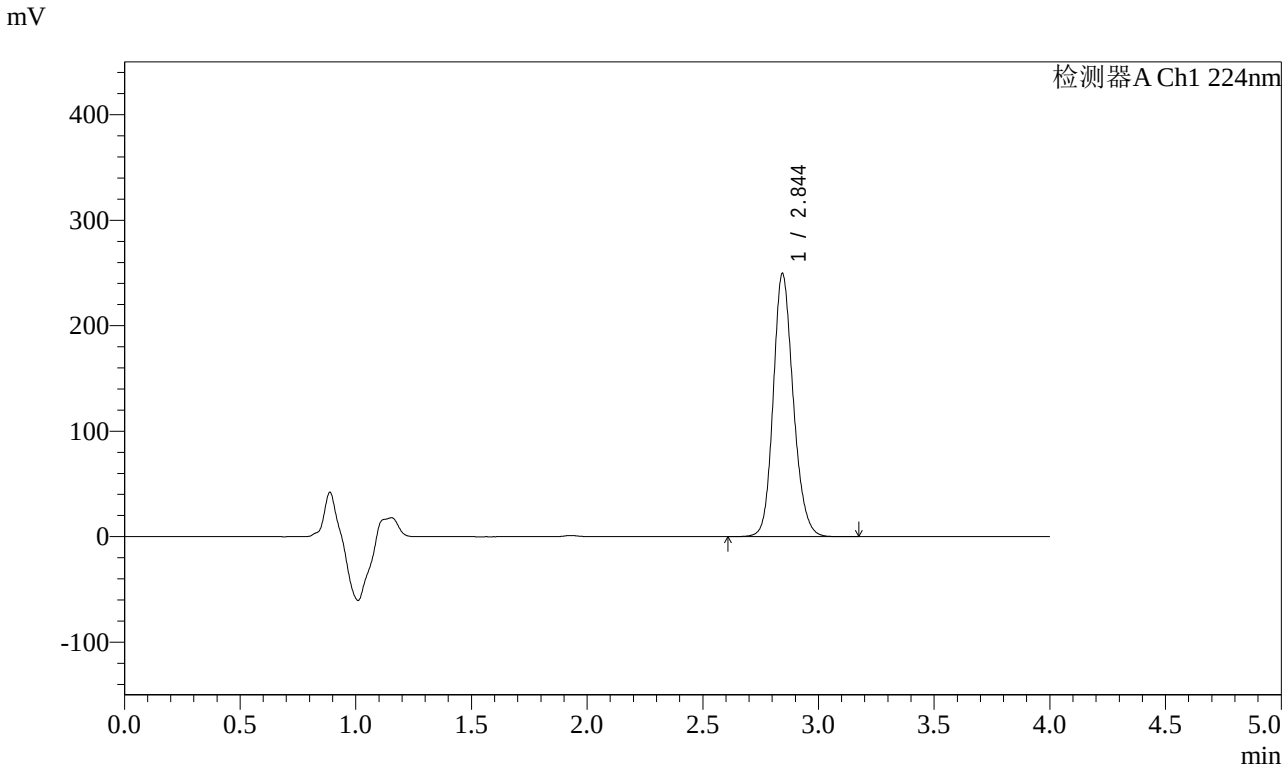

<峰表>

检测器A Ch1 224nm

峰号	保留时间	面积	面积%	高度	理论塔板数(USP)	拖尾因子	分离度(USP)
1	2.844	1503466	100.000	248947	5290	1.170	--
总计		1503466	100.000	248947			

图19 恩格列净片溶出曲线测定HPLC图谱
自制品-2024052411批(25mg规格)-均一性1-pH6.8介质-15min-片1
供试品溶液-1

SHIMADZU LabSolutions

SMF-4033

<样品信息>

色谱柱 : LP-C8(150mm*4.6mm,5μm) 流 速: 2.0ml/min
柱温 : 40℃ 波 长: 224nm
数据文件名 : RC$SMF-4033 - 27-27/30-2061-2 - zzp-2024052411p-rcqx-pH6.8jz-25mg-jyx1-15min-P2.lcd
方法文件名 : RC$SMF-4033 - SMF-4033-rcqx-FX279.lcm
批处理文件名 : RC$SMF-4033 - 20250519-rcqx-FX279.lcb
样品瓶号 : 1-12
进样体积 : 40 μl 版本号: 6.115
进样时间 : 2025/05/19 13:07:25 实验者: jiangjinwei
处理时间(V2) : 2025/05/20 11:09:51 处理者: jiangjinwei
仪器型号 : SHIMADZU LC-2050C (FX279)

<色谱图>

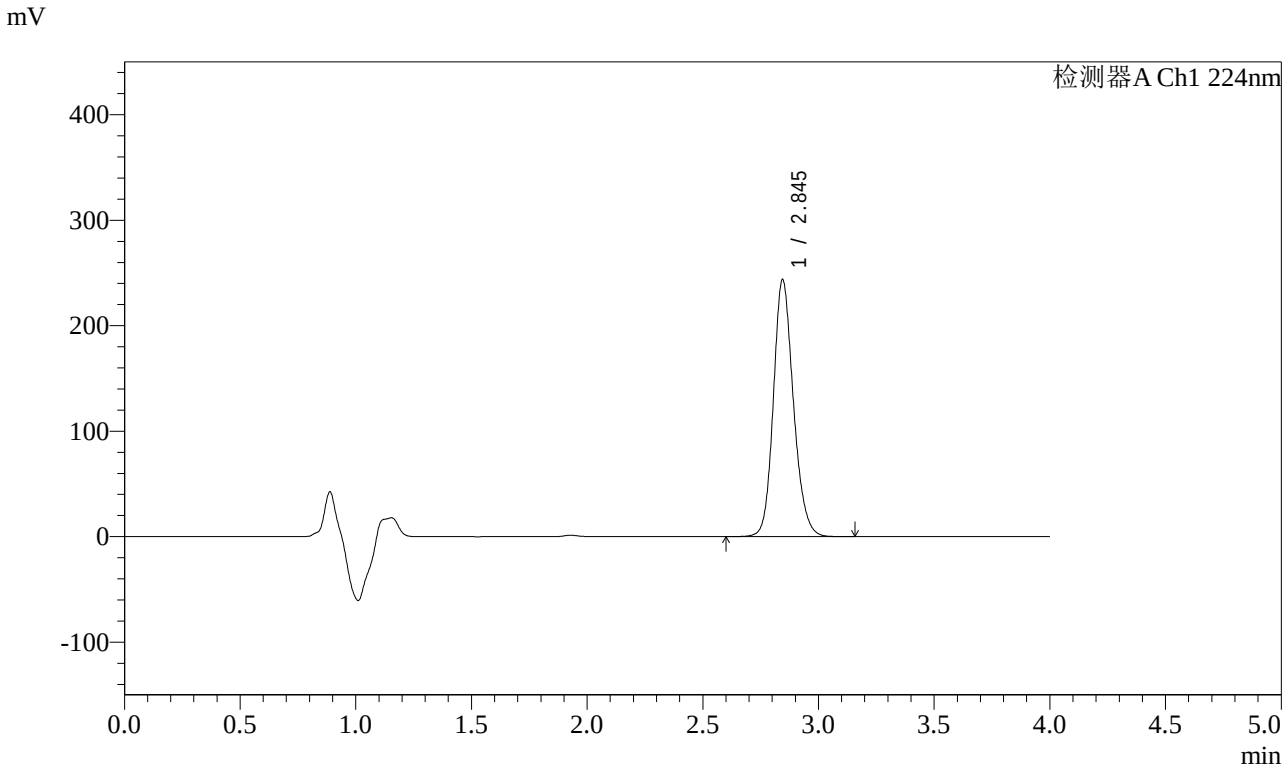

<峰表>

检测器A Ch1 224nm

峰号	保留时间	面积	面积%	高度	理论塔板数(USP)	拖尾因子	分离度(USP)
1	2.845	1467430	100.000	243359	5298	1.170	--
总计		1467430	100.000	243359			

图20 恩格列净片溶出曲线测定HPLC图谱
自制品-2024052411批(25mg规格)-均一性1-pH6.8介质-15min-片2
供试品溶液-1

SHIMADZU LabSolutions

SMF-4033

<样品信息>

色谱柱 : LP-C8(150mm*4.6mm,5μm) 流 速: 2.0ml/min
柱温 : 40℃ 波 长: 224nm
数据文件名 : RC$SMF-4033 - 27-27/30-2062-2 - zzp-2024052411p-rcqx-pH6.8jz-25mg-jyx1-15min-P3.lcd
方法文件名 : RC$SMF-4033 - SMF-4033-rcqx-FX279.lcm
批处理文件名 : RC$SMF-4033 - 20250519-rcqx-FX279.lcb
样品瓶号 : 1-21
进样体积 : 40 μl 版本号: 6.115
进样时间 : 2025/05/19 13:11:49 实验者: jiangjinwei
处理时间(V2) : 2025/05/20 11:09:54 处理者: jiangjinwei
仪器型号 : SHIMADZU LC-2050C (FX279)

<色谱图>

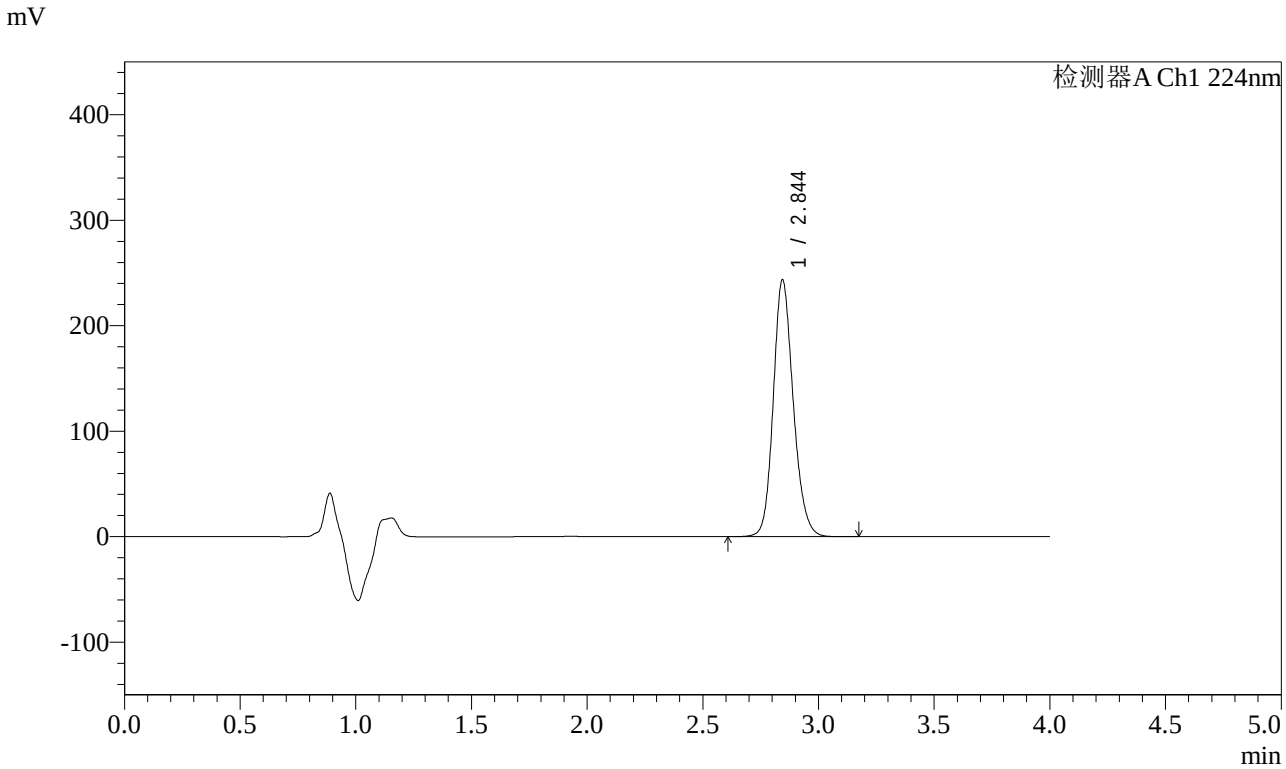

<峰表>

检测器A Ch1 224nm

峰号	保留时间	面积	面积%	高度	理论塔板数(USP)	拖尾因子	分离度(USP)
1	2.844	1462955	100.000	243167	5328	1.167	--
总计		1462955	100.000	243167			

图21 恩格列净片溶出曲线测定HPLC图谱
自制品-2024052411批(25mg规格)-均一性1-pH6.8介质-15min-片3
供试品溶液-1

SHIMADZU LabSolutions

SMF-4033

<样品信息>

色谱柱 : LP-C8(150mm*4.6mm,5μm) 流 速: 2.0ml/min
柱温 : 40℃ 波 长: 224nm
数据文件名 : RC$SMF-4033 - 27-27/30-2063-2 - zzp-2024052411p-rcqx-pH6.8jz-25mg-jyx1-15min-P4.lcd
方法文件名 : RC$SMF-4033 - SMF-4033-rcqx-FX279.lcm
批处理文件名 : RC$SMF-4033 - 20250519-rcqx-FX279.lcb
样品瓶号 : 1-30
进样体积 : 40 μl 版本号: 6.115
进样时间 : 2025/05/19 13:16:13 实验者: jiangjinwei
处理时间(V2) : 2025/05/20 11:09:57 处理者: jiangjinwei
仪器型号 : SHIMADZU LC-2050C (FX279)

<色谱图>

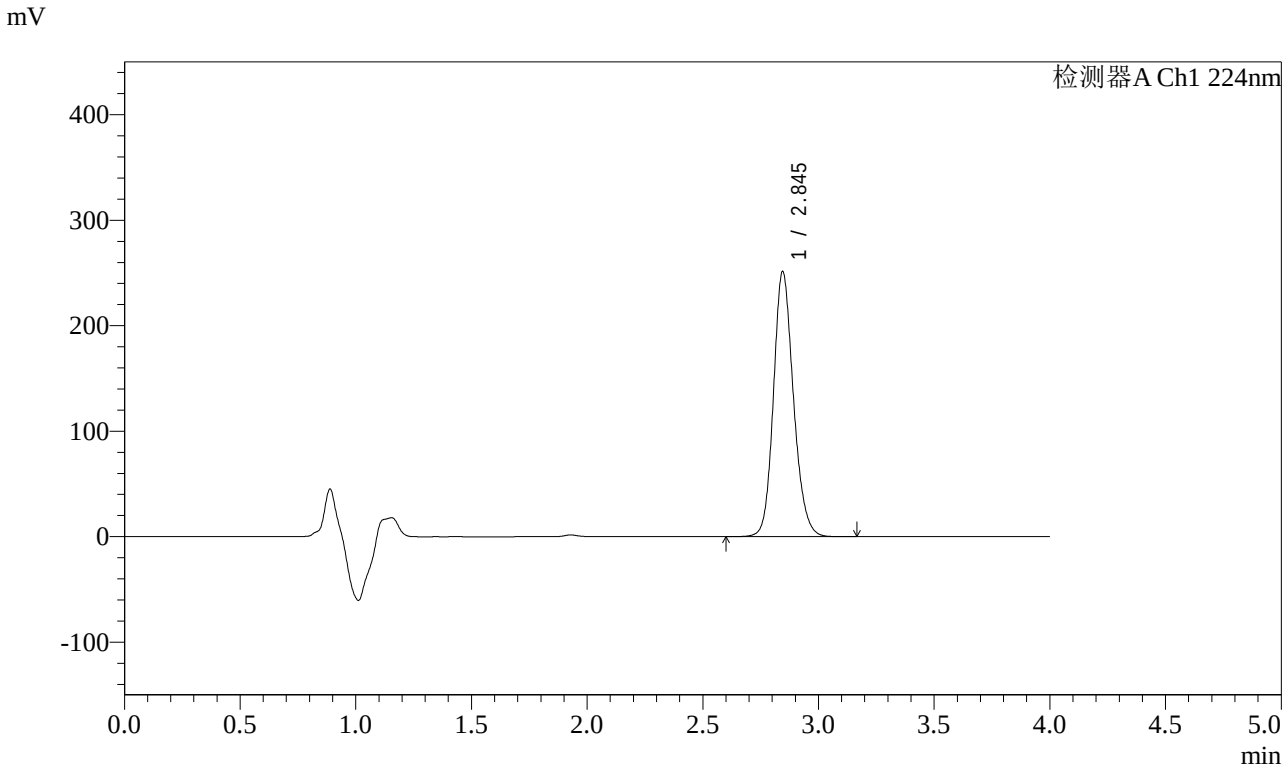

<峰表>

检测器A Ch1 224nm

峰号	保留时间	面积	面积%	高度	理论塔板数(USP)	拖尾因子	分离度(USP)
1	2.845	1511097	100.000	251182	5322	1.164	--
总计		1511097	100.000	251182			

图22 恩格列净片溶出曲线测定HPLC图谱
自制品-2024052411批(25mg规格)-均一性1-pH6.8介质-15min-片4
供试品溶液-1

SHIMADZU LabSolutions

SMF-4033

<样品信息>

色谱柱 : LP-C8(150mm*4.6mm,5μm) 流 速: 2.0ml/min
柱温 : 40℃ 波 长: 224nm
数据文件名 : RC$SMF-4033 - 27-27/30-2064-2 - zzp-2024052411p-rcqx-pH6.8jz-25mg-jyx1-15min-P5.lcd
方法文件名 : RC$SMF-4033 - SMF-4033-rcqx-FX279.lcm
批处理文件名 : RC$SMF-4033 - 20250519-rcqx-FX279.lcb
样品瓶号 : 1-39
进样体积 : 40 μl 版本号: 6.115
进样时间 : 2025/05/19 13:20:36 实验者: jiangjinwei
处理时间(V2) : 2025/05/20 11:10:00 处理者: jiangjinwei
仪器型号 : SHIMADZU LC-2050C (FX279)

<色谱图>

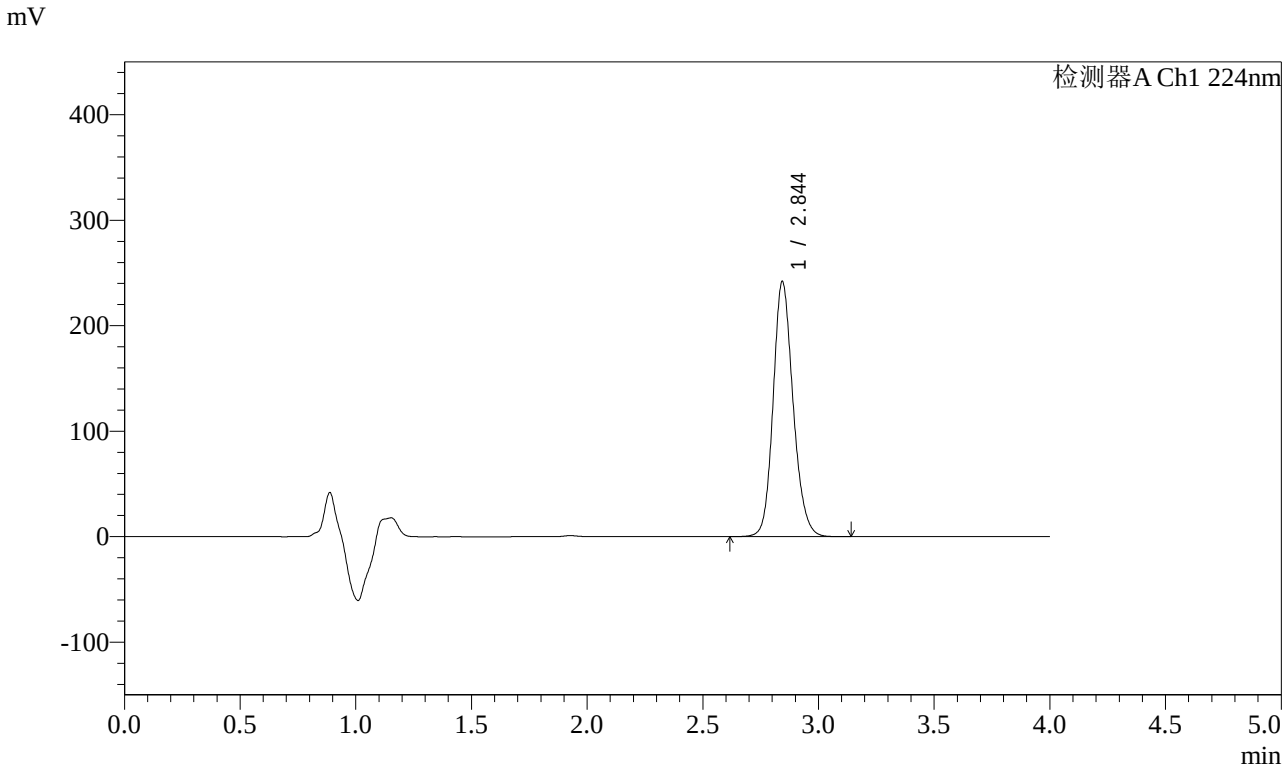

<峰表>

检测器A Ch1 224nm

峰号	保留时间	面积	面积%	高度	理论塔板数(USP)	拖尾因子	分离度(USP)
1	2.844	1450639	100.000	241135	5342	1.164	--
总计		1450639	100.000	241135			

图23 恩格列净片溶出曲线测定HPLC图谱
自制品-2024052411批(25mg规格)-均一性1-pH6.8介质-15min-片5
供试品溶液-1

SHIMADZU LabSolutions

SMF-4033

<样品信息>

色谱柱 : LP-C8(150mm*4.6mm,5μm) 流 速: 2.0ml/min
柱温 : 40℃ 波 长: 224nm
数据文件名 : RC$SMF-4033 - 27-27/30-2065-2 - zzp-2024052411p-rcqx-pH6.8jz-25mg-jyx1-15min-P6.lcd
方法文件名 : RC$SMF-4033 - SMF-4033-rcqx-FX279.lcm
批处理文件名 : RC$SMF-4033 - 20250519-rcqx-FX279.lcb
样品瓶号 : 1-48
进样体积 : 40 μl 版本号: 6.115
进样时间 : 2025/05/19 13:25:00 实验者: jiangjinwei
处理时间(V2) : 2025/05/20 11:10:03 处理者: jiangjinwei
仪器型号 : SHIMADZU LC-2050C (FX279)

<色谱图>

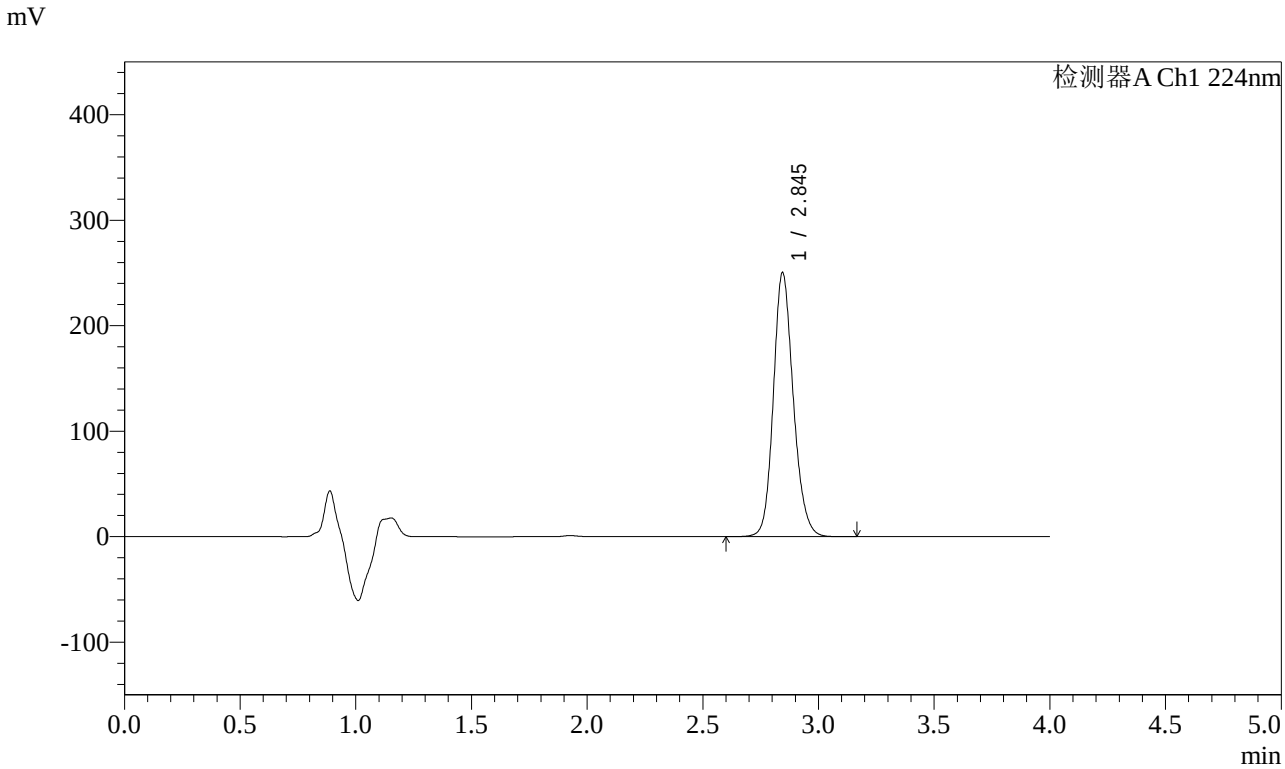

<峰表>

检测器A Ch1 224nm

峰号	保留时间	面积	面积%	高度	理论塔板数(USP)	拖尾因子	分离度(USP)
1	2.845	1500558	100.000	250051	5360	1.166	--
总计		1500558	100.000	250051			

图24 恩格列净片溶出曲线测定HPLC图谱
自制品-2024052411批(25mg规格)-均一性1-pH6.8介质-15min-片6
供试品溶液-1

SHIMADZU LabSolutions

SMF-4033

<样品信息>

色谱柱 : LP-C8(150mm*4.6mm,5μm) 流 速: 2.0ml/min
柱温 : 40℃ 波 长: 224nm
数据文件名 : RC$SMF-4033 - 27-27/30-2066-2 - zzp-2024052411p-rcqx-pH6.8jz-25mg-jyx1-20min-P1.lcd
方法文件名 : RC$SMF-4033 - SMF-4033-rcqx-FX279.lcm
批处理文件名 : RC$SMF-4033 - 20250519-rcqx-FX279.lcb
样品瓶号 : 1-4
进样体积 : 40 μl 版本号: 6.115
进样时间 : 2025/05/19 13:29:25 实验者: jiangjinwei
处理时间(V2) : 2025/05/20 11:10:06 处理者: jiangjinwei
仪器型号 : SHIMADZU LC-2050C (FX279)

<色谱图>

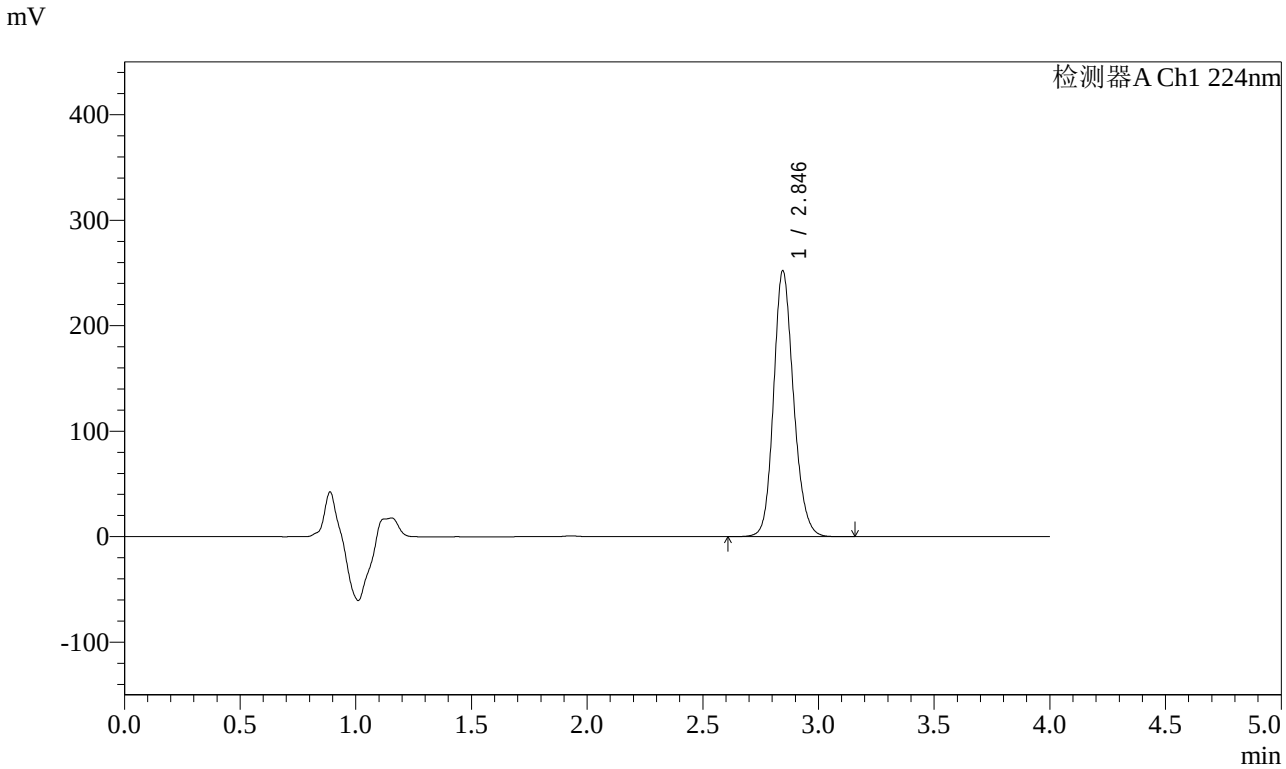

<峰表>

检测器A Ch1 224nm

峰号	保留时间	面积	面积%	高度	理论塔板数(USP)	拖尾因子	分离度(USP)
1	2.846	1512523	100.000	252088	5346	1.164	--
总计		1512523	100.000	252088			

图25 恩格列净片溶出曲线测定HPLC图谱
自制品-2024052411批(25mg规格)-均一性1-pH6.8介质-20min-片1
供试品溶液-1

SHIMADZU LabSolutions

SMF-4033

<样品信息>

色谱柱 : LP-C8(150mm*4.6mm,5μm) 流 速: 2.0ml/min
柱温 : 40℃ 波 长: 224nm
数据文件名 : RC$SMF-4033 - 27-27/30-2067-2 - zzp-2024052411p-rcqx-pH6.8jz-25mg-jyx1-20min-P2.lcd
方法文件名 : RC$SMF-4033 - SMF-4033-rcqx-FX279.lcm
批处理文件名 : RC$SMF-4033 - 20250519-rcqx-FX279.lcb
样品瓶号 : 1-13
进样体积 : 40 μl 版本号: 6.115
进样时间 : 2025/05/19 13:33:49 实验者: jiangjinwei
处理时间(V2) : 2025/05/20 11:10:09 处理者: jiangjinwei
仪器型号 : SHIMADZU LC-2050C (FX279)

<色谱图>

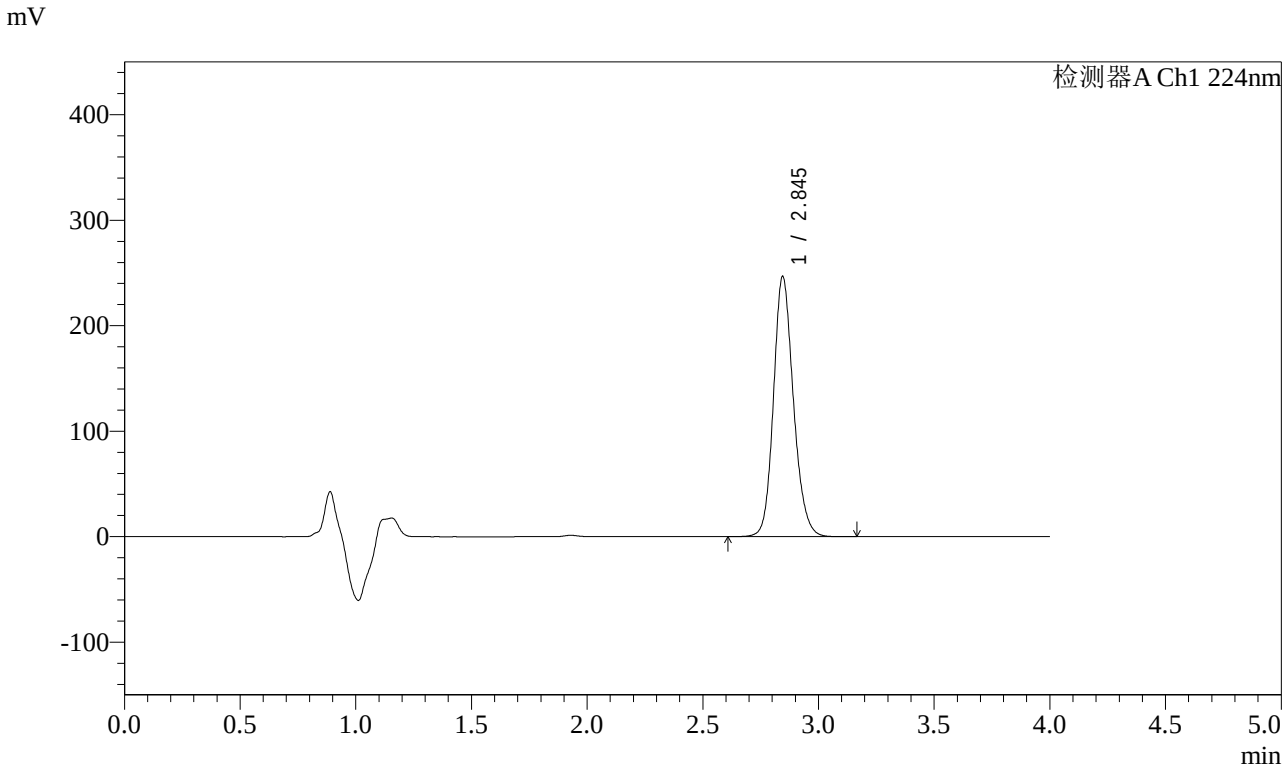

<峰表>

检测器A Ch1 224nm

峰号	保留时间	面积	面积%	高度	理论塔板数(USP)	拖尾因子	分离度(USP)
1	2.845	1478010	100.000	246550	5375	1.165	--
总计		1478010	100.000	246550			

图26 恩格列净片溶出曲线测定HPLC图谱
自制品-2024052411批(25mg规格)-均一性1-pH6.8介质-20min-片2
供试品溶液-1

SHIMADZU LabSolutions

SMF-4033

<样品信息>

色谱柱 : LP-C8(150mm*4.6mm,5μm) 流 速: 2.0ml/min
柱温 : 40℃ 波 长: 224nm
数据文件名 : RC$SMF-4033 - 27-27/30-2068-2 - zzp-2024052411p-rcqx-pH6.8jz-25mg-jyx1-20min-P3.lcd
方法文件名 : RC$SMF-4033 - SMF-4033-rcqx-FX279.lcm
批处理文件名 : RC$SMF-4033 - 20250519-rcqx-FX279.lcb
样品瓶号 : 1-22
进样体积 : 40 μl 版本号: 6.115
进样时间 : 2025/05/19 13:38:13 实验者: jiangjinwei
处理时间(V2) : 2025/05/20 11:10:12 处理者: jiangjinwei
仪器型号 : SHIMADZU LC-2050C (FX279)

<色谱图>

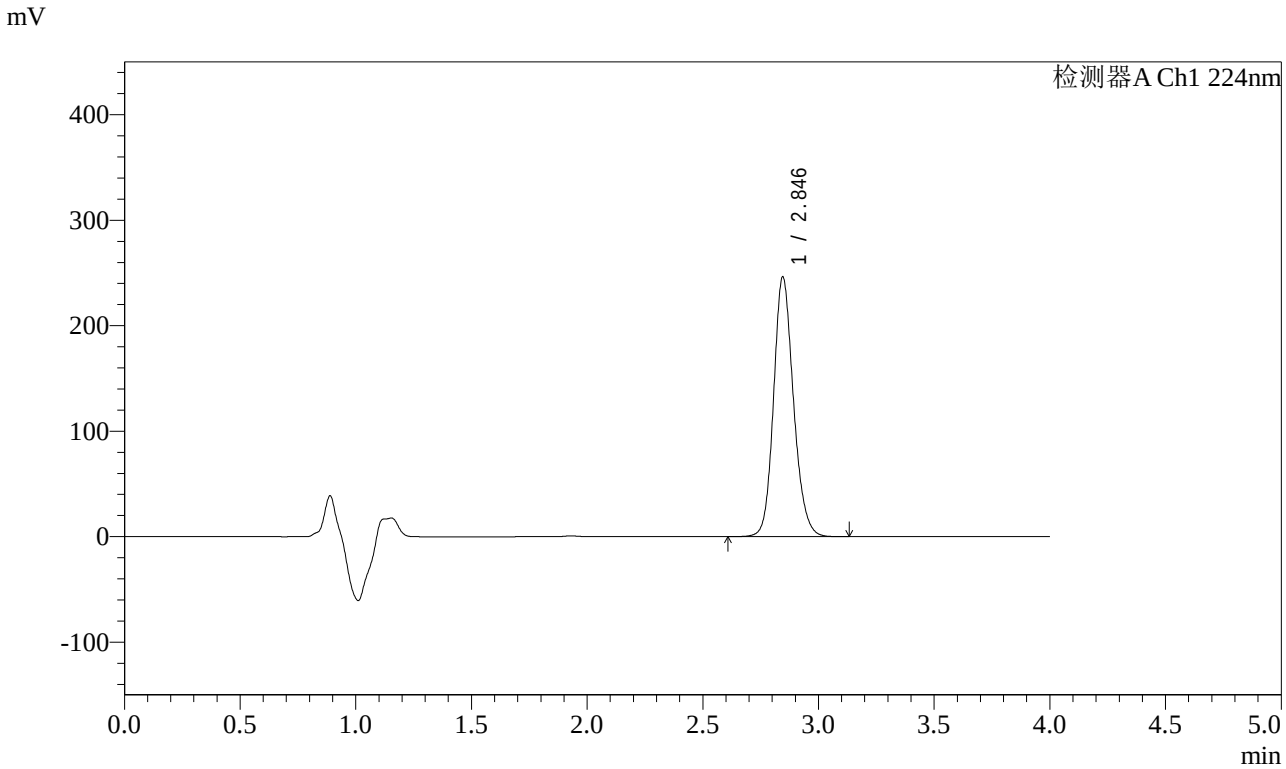

<峰表>

检测器A Ch1 224nm

峰号	保留时间	面积	面积%	高度	理论塔板数(USP)	拖尾因子	分离度(USP)
1	2.846	1473334	100.000	246233	5382	1.162	--
总计		1473334	100.000	246233			

图27 恩格列净片溶出曲线测定HPLC图谱
自制品-2024052411批(25mg规格)-均一性1-pH6.8介质-20min-片3
供试品溶液-1

SHIMADZU LabSolutions

SMF-4033

<样品信息>

色谱柱 : LP-C8(150mm*4.6mm,5μm) 流 速: 2.0ml/min
柱温 : 40℃ 波 长: 224nm
数据文件名 : RC$SMF-4033 - 27-27/30-2069-2 - zzp-2024052411p-rcqx-pH6.8jz-25mg-jyx1-20min-P4.lcd
方法文件名 : RC$SMF-4033 - SMF-4033-rcqx-FX279.lcm
批处理文件名 : RC$SMF-4033 - 20250519-rcqx-FX279.lcb
样品瓶号 : 1-31
进样体积 : 40 μl 版本号: 6.115
进样时间 : 2025/05/19 13:42:37 实验者: jiangjinwei
处理时间(V2) : 2025/05/20 11:10:14 处理者: jiangjinwei
仪器型号 : SHIMADZU LC-2050C (FX279)

<色谱图>

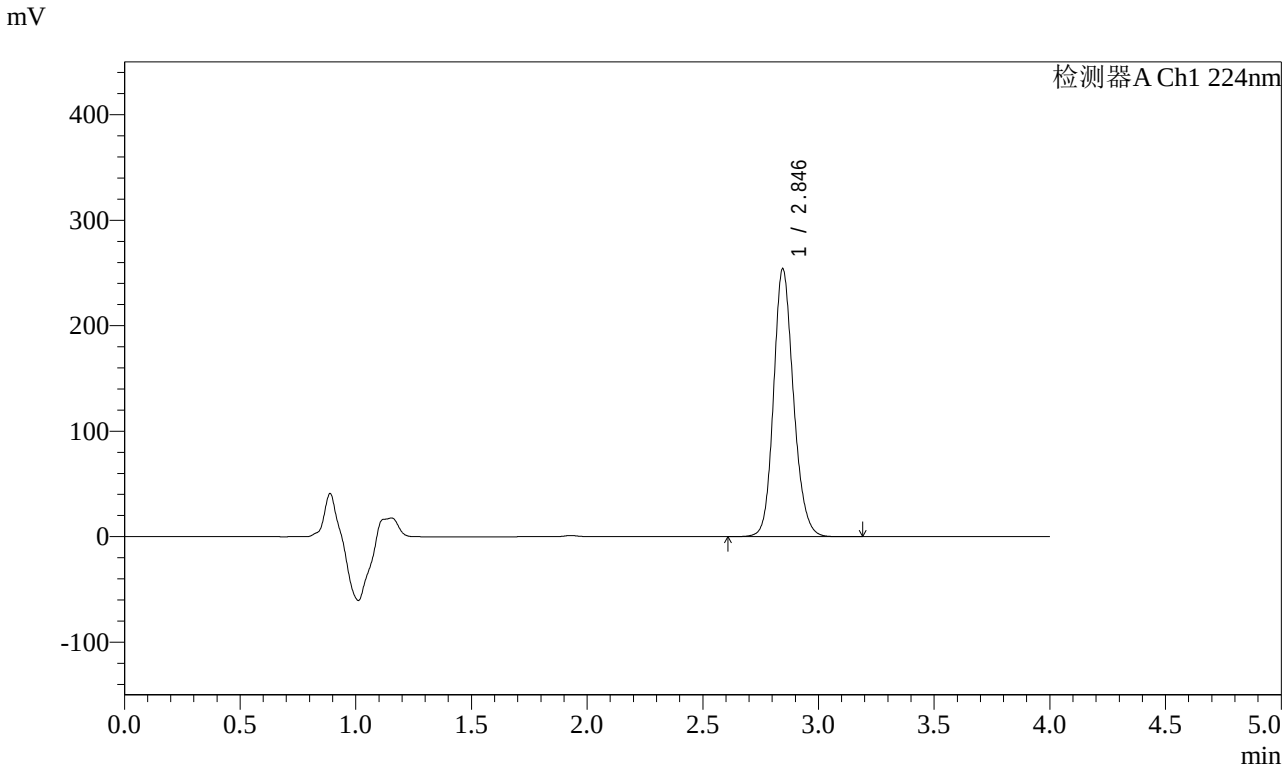

<峰表>

检测器A Ch1 224nm

峰号	保留时间	面积	面积%	高度	理论塔板数(USP)	拖尾因子	分离度(USP)
1	2.846	1520897	100.000	253995	5381	1.164	--
总计		1520897	100.000	253995			

图28 恩格列净片溶出曲线测定HPLC图谱
自制品-2024052411批(25mg规格)-均一性1-pH6.8介质-20min-片4
供试品溶液-1

SHIMADZU LabSolutions

SMF-4033

<样品信息>

色谱柱 : LP-C8(150mm*4.6mm,5μm) 流 速: 2.0ml/min
柱温 : 40℃ 波 长: 224nm
数据文件名 : RC$SMF-4033 - 27-27/30-2070-2 - zzp-2024052411p-rcqx-pH6.8jz-25mg-jyx1-20min-P5.lcd
方法文件名 : RC$SMF-4033 - SMF-4033-rcqx-FX279.lcm
批处理文件名 : RC$SMF-4033 - 20250519-rcqx-FX279.lcb
样品瓶号 : 1-40
进样体积 : 40 μl 版本号: 6.115
进样时间 : 2025/05/19 13:47:01 实验者: jiangjinwei
处理时间(V2) : 2025/05/20 11:10:17 处理者: jiangjinwei
仪器型号 : SHIMADZU LC-2050C (FX279)

<色谱图>

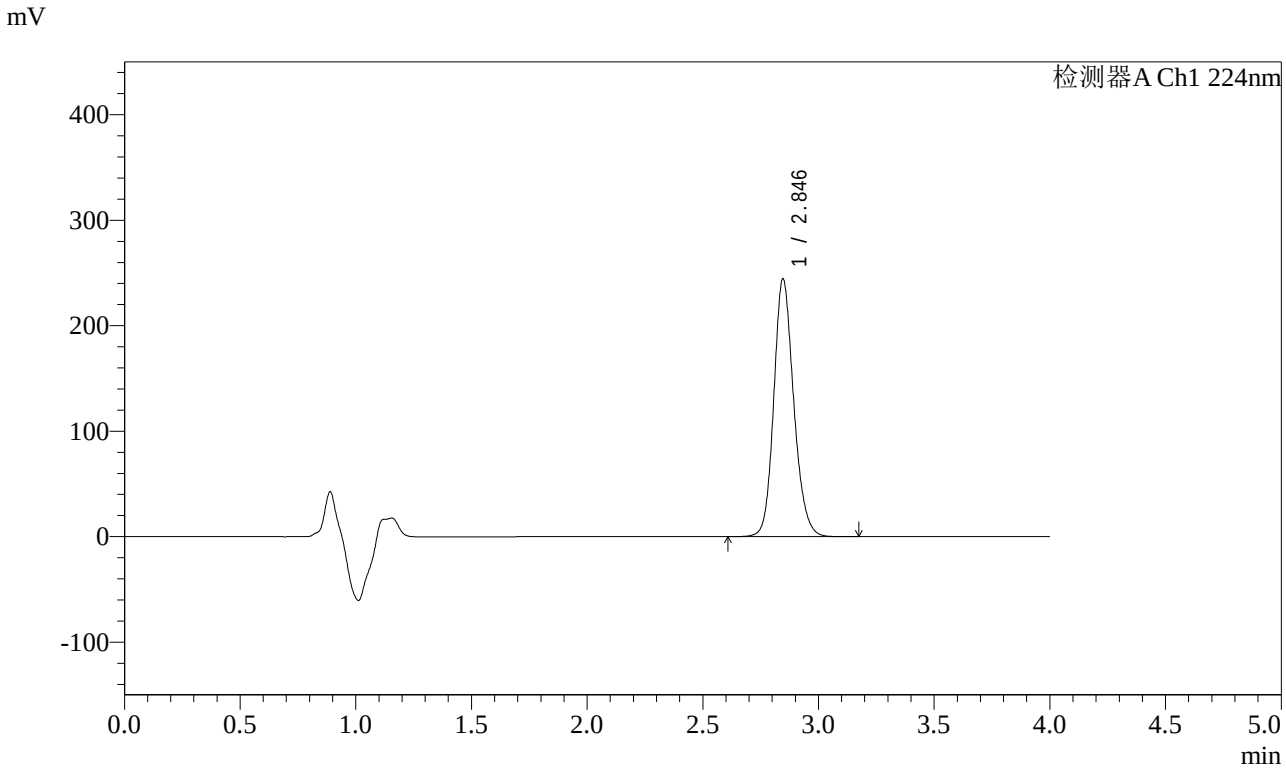

<峰表>

检测器A Ch1 224nm

峰号	保留时间	面积	面积%	高度	理论塔板数(USP)	拖尾因子	分离度(USP)
1	2.846	1466043	100.000	244548	5369	1.165	--
总计		1466043	100.000	244548			

图29 恩格列净片溶出曲线测定HPLC图谱
自制品-2024052411批(25mg规格)-均一性1-pH6.8介质-20min-片5
供试品溶液-1

SHIMADZU LabSolutions

SMF-4033

<样品信息>

色谱柱 : LP-C8(150mm*4.6mm,5μm) 流 速: 2.0ml/min
柱温 : 40℃ 波 长: 224nm
数据文件名 : RC$SMF-4033 - 27-27/30-2071-2 - zzp-2024052411p-rcqx-pH6.8jz-25mg-jyx1-20min-P6.lcd
方法文件名 : RC$SMF-4033 - SMF-4033-rcqx-FX279.lcm
批处理文件名 : RC$SMF-4033 - 20250519-rcqx-FX279.lcb
样品瓶号 : 1-49
进样体积 : 40 μl 版本号: 6.115
进样时间 : 2025/05/19 13:51:25 实验者: jiangjinwei
处理时间(V2) : 2025/05/20 11:10:20 处理者: jiangjinwei
仪器型号 : SHIMADZU LC-2050C (FX279)

<色谱图>

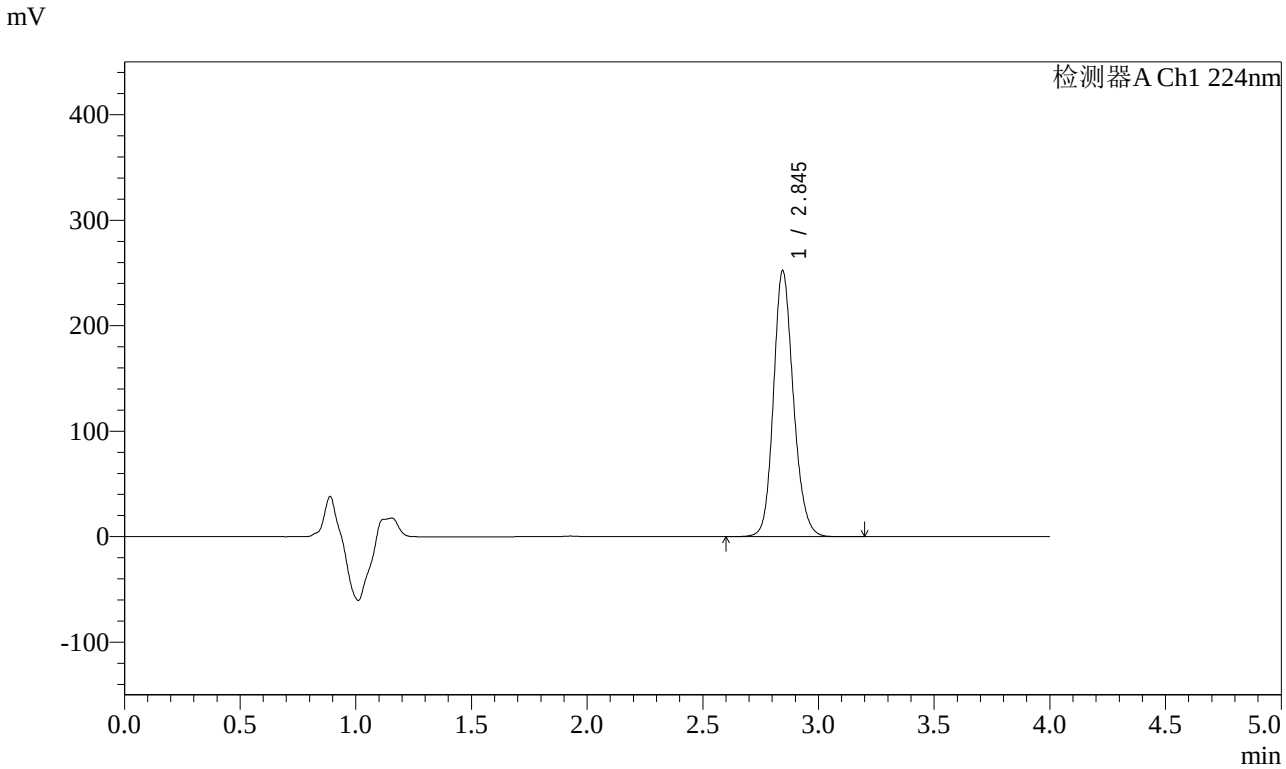

<峰表>

检测器A Ch1 224nm

峰号	保留时间	面积	面积%	高度	理论塔板数(USP)	拖尾因子	分离度(USP)
1	2.845	1509173	100.000	252055	5384	1.163	--
总计		1509173	100.000	252055			

图30 恩格列净片溶出曲线测定HPLC图谱
自制品-2024052411批(25mg规格)-均一性1-pH6.8介质-20min-片6
供试品溶液-1

SHIMADZU LabSolutions

SMF-4033

<样品信息>

色谱柱 : LP-C8(150mm*4.6mm,5μm) 流 速: 2.0ml/min
柱温 : 40℃ 波 长: 224nm
数据文件名 : RC$SMF-4033 - 27-27/30-2072-2 - zzp-2024052411p-rcqx-pH6.8jz-25mg-jyx1-30min-P1.lcd
方法文件名 : RC$SMF-4033 - SMF-4033-rcqx-FX279.lcm
批处理文件名 : RC$SMF-4033 - 20250519-rcqx-FX279.lcb
样品瓶号 : 1-5
进样体积 : 40 μl 版本号: 6.115
进样时间 : 2025/05/19 13:55:49 实验者: jiangjinwei
处理时间(V2) : 2025/05/20 11:10:23 处理者: jiangjinwei
仪器型号 : SHIMADZU LC-2050C (FX279)

<色谱图>

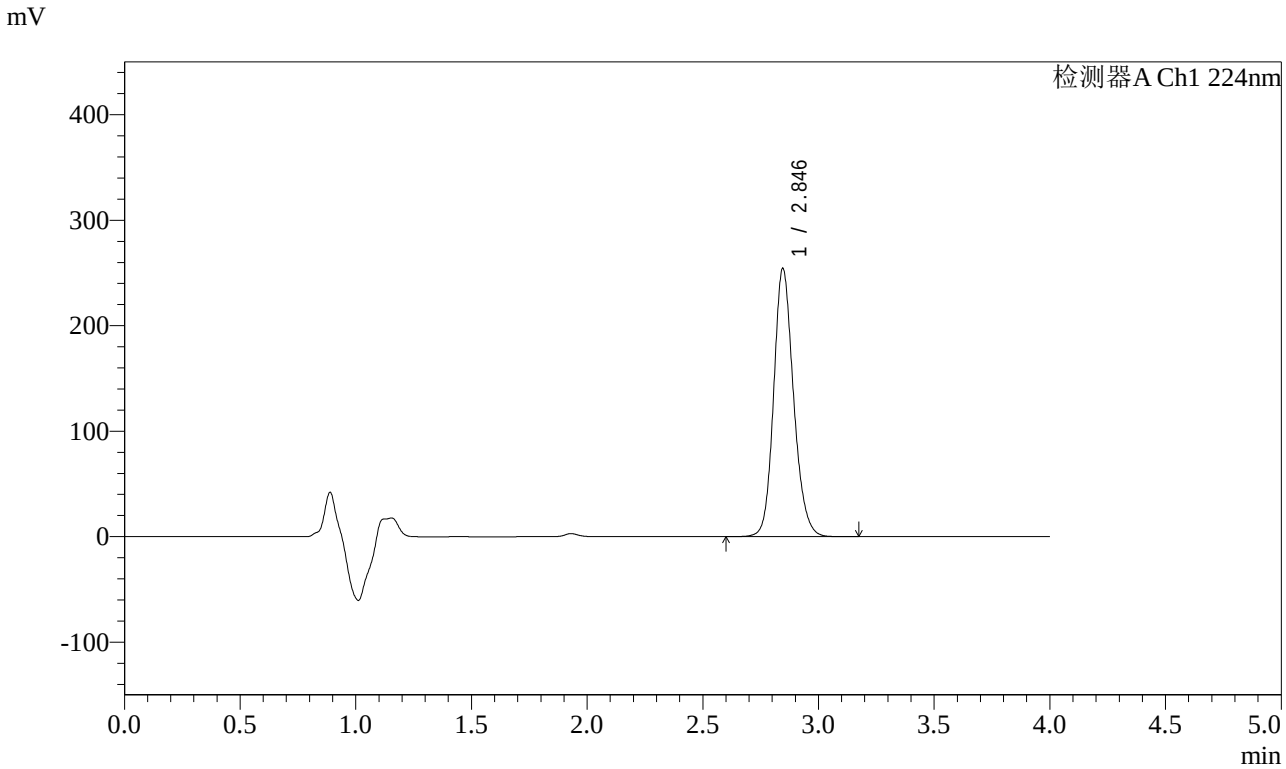

<峰表>

检测器A Ch1 224nm

峰号	保留时间	面积	面积%	高度	理论塔板数(USP)	拖尾因子	分离度(USP)
1	2.846	1521407	100.000	254325	5395	1.164	--
总计		1521407	100.000	254325			

图31 恩格列净片溶出曲线测定HPLC图谱
自制品-2024052411批(25mg规格)-均一性1-pH6.8介质-30min-片1
供试品溶液-1

SHIMADZU LabSolutions

SMF-4033

<样品信息>

色谱柱 : LP-C8(150mm*4.6mm,5μm) 流 速: 2.0ml/min
柱温 : 40℃ 波 长: 224nm
数据文件名 : RC$SMF-4033 - 27-27/30-2073-2 - zzp-2024052411p-rcqx-pH6.8jz-25mg-jyx1-30min-P2.lcd
方法文件名 : RC$SMF-4033 - SMF-4033-rcqx-FX279.lcm
批处理文件名 : RC$SMF-4033 - 20250519-rcqx-FX279.lcb
样品瓶号 : 1-14
进样体积 : 40 μl 版本号: 6.115
进样时间 : 2025/05/19 14:00:13 实验者: jiangjinwei
处理时间(V2) : 2025/05/20 11:10:25 处理者: jiangjinwei
仪器型号 : SHIMADZU LC-2050C (FX279)

<色谱图>

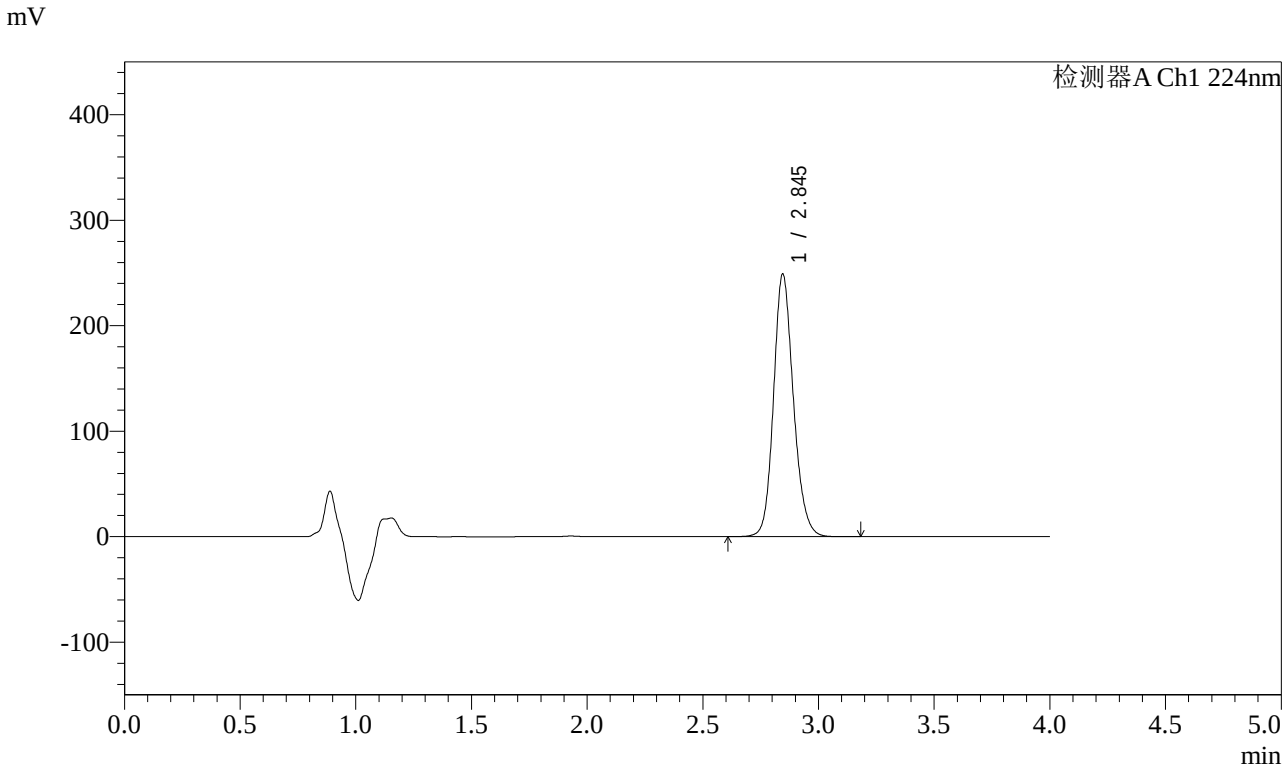

<峰表>

检测器A Ch1 224nm

峰号	保留时间	面积	面积%	高度	理论塔板数(USP)	拖尾因子	分离度(USP)
1	2.845	1485650	100.000	248942	5427	1.161	--
总计		1485650	100.000	248942			

图32 恩格列净片溶出曲线测定HPLC图谱
自制品-2024052411批(25mg规格)-均一性1-pH6.8介质-30min-片2
供试品溶液-1

SHIMADZU LabSolutions

SMF-4033

<样品信息>

色谱柱 : LP-C8(150mm*4.6mm,5μm) 流 速: 2.0ml/min
柱温 : 40℃ 波 长: 224nm
数据文件名 : RC$SMF-4033 - 27-27/30-2074-2 - zzp-2024052411p-rcqx-pH6.8jz-25mg-jyx1-30min-P3.lcd
方法文件名 : RC$SMF-4033 - SMF-4033-rcqx-FX279.lcm
批处理文件名 : RC$SMF-4033 - 20250519-rcqx-FX279.lcb
样品瓶号 : 1-23
进样体积 : 40 μl 版本号: 6.115
进样时间 : 2025/05/19 14:04:37 实验者: jiangjinwei
处理时间(V2) : 2025/05/20 11:10:28 处理者: jiangjinwei
仪器型号 : SHIMADZU LC-2050C (FX279)

<色谱图>

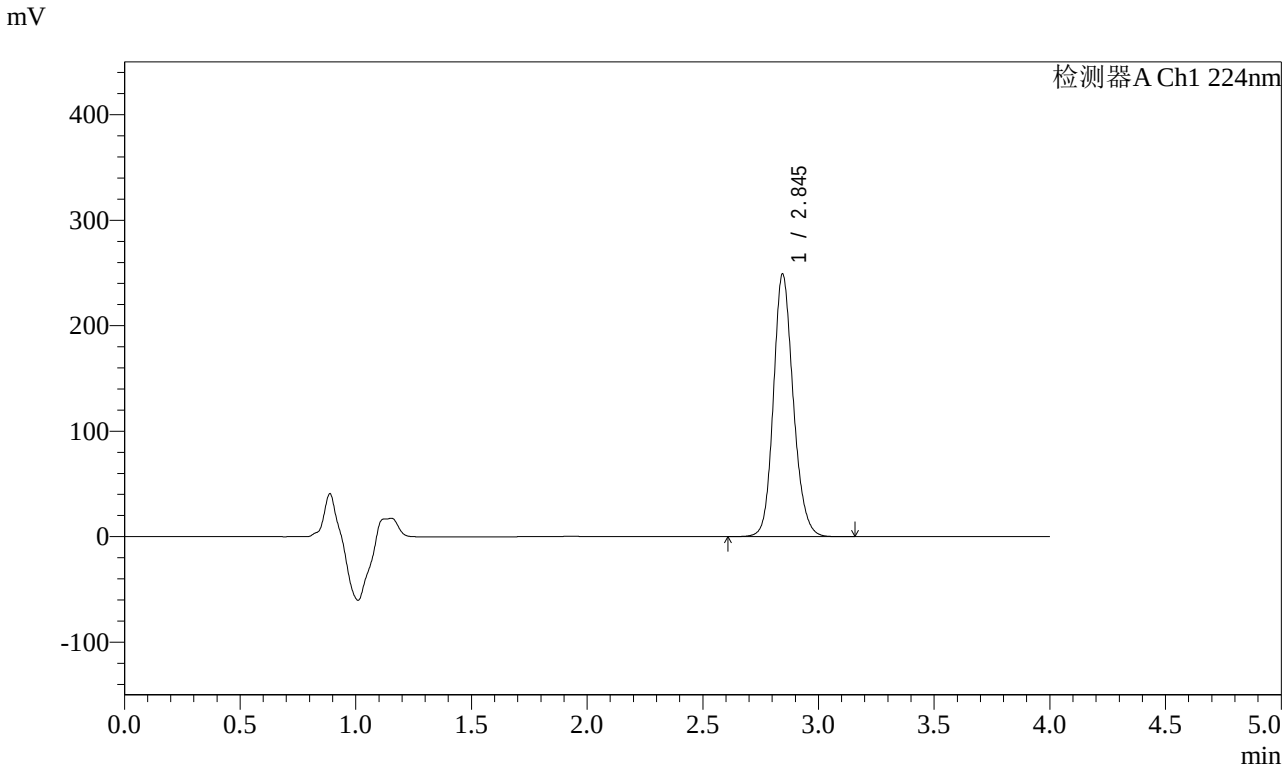

<峰表>

检测器A Ch1 224nm

峰号	保留时间	面积	面积%	高度	理论塔板数(USP)	拖尾因子	分离度(USP)
1	2.845	1485663	100.000	248786	5423	1.162	--
总计		1485663	100.000	248786			

图33 恩格列净片溶出曲线测定HPLC图谱
自制品-2024052411批(25mg规格)-均一性1-pH6.8介质-30min-片3
供试品溶液-1

SHIMADZU LabSolutions

SMF-4033

<样品信息>

色谱柱 : LP-C8(150mm*4.6mm,5μm) 流 速: 2.0ml/min
柱温 : 40℃ 波 长: 224nm
数据文件名 : RC$SMF-4033 - 27-27/30-2075-2 - zzp-2024052411p-rcqx-pH6.8jz-25mg-jyx1-30min-P4.lcd
方法文件名 : RC$SMF-4033 - SMF-4033-rcqx-FX279.lcm
批处理文件名 : RC$SMF-4033 - 20250519-rcqx-FX279.lcb
样品瓶号 : 1-32
进样体积 : 40 μl 版本号: 6.115
进样时间 : 2025/05/19 14:09:01 实验者: jiangjinwei
处理时间(V2) : 2025/05/20 11:10:31 处理者: jiangjinwei
仪器型号 : SHIMADZU LC-2050C (FX279)

<色谱图>

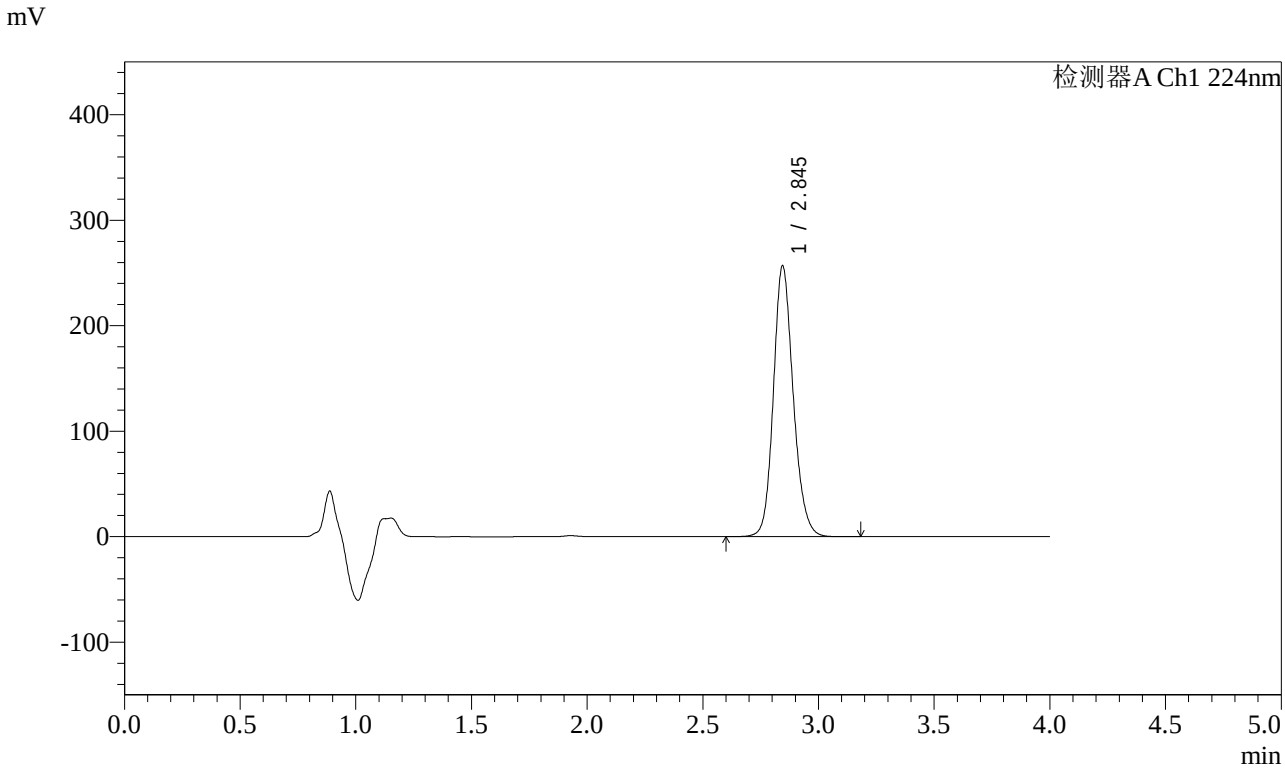

<峰表>

检测器A Ch1 224nm

峰号	保留时间	面积	面积%	高度	理论塔板数(USP)	拖尾因子	分离度(USP)
1	2.845	1529664	100.000	256541	5443	1.160	--
总计		1529664	100.000	256541			

图34 恩格列净片溶出曲线测定HPLC图谱
自制品-2024052411批(25mg规格)-均一性1-pH6.8介质-30min-片4
供试品溶液-1

SHIMADZU LabSolutions

SMF-4033

<样品信息>

色谱柱 : LP-C8(150mm*4.6mm,5μm) 流 速: 2.0ml/min
柱温 : 40℃ 波 长: 224nm
数据文件名 : RC$SMF-4033 - 27-27/30-2076-2 - zzp-2024052411p-rcqx-pH6.8jz-25mg-jyx1-30min-P5.lcd
方法文件名 : RC$SMF-4033 - SMF-4033-rcqx-FX279.lcm
批处理文件名 : RC$SMF-4033 - 20250519-rcqx-FX279.lcb
样品瓶号 : 1-41
进样体积 : 40 μl 版本号: 6.115
进样时间 : 2025/05/19 14:13:24 实验者: jiangjinwei
处理时间(V2) : 2025/05/20 11:10:34 处理者: jiangjinwei
仪器型号 : SHIMADZU LC-2050C (FX279)

<色谱图>

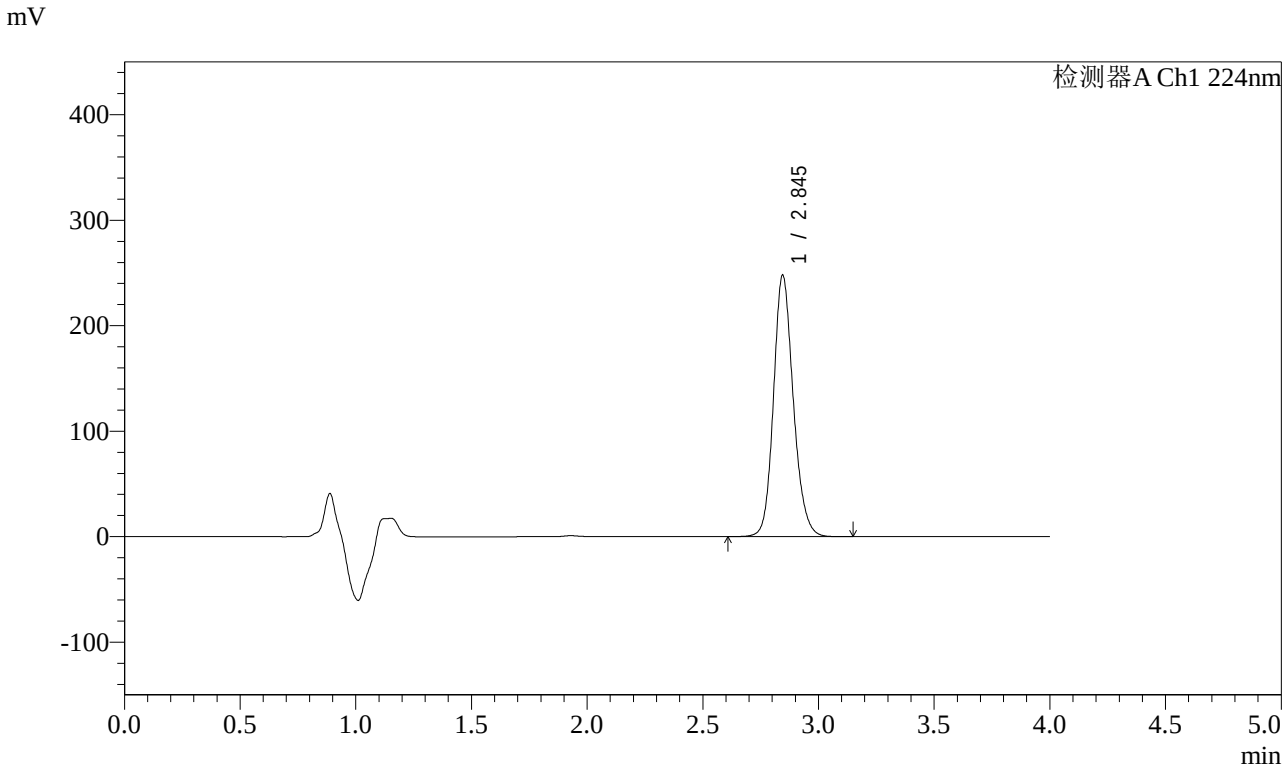

<峰表>

检测器A Ch1 224nm

峰号	保留时间	面积	面积%	高度	理论塔板数(USP)	拖尾因子	分离度(USP)
1	2.845	1474601	100.000	247745	5457	1.162	--
总计		1474601	100.000	247745			

图35 恩格列净片溶出曲线测定HPLC图谱
自制品-2024052411批(25mg规格)-均一性1-pH6.8介质-30min-片5
供试品溶液-1

SHIMADZU LabSolutions

SMF-4033

<样品信息>

色谱柱 : LP-C8(150mm*4.6mm,5μm) 流 速: 2.0ml/min
柱温 : 40℃ 波 长: 224nm
数据文件名 : RC$SMF-4033 - 27-27/30-2077-2 - zzp-2024052411p-rcqx-pH6.8jz-25mg-jyx1-30min-P6.lcd
方法文件名 : RC$SMF-4033 - SMF-4033-rcqx-FX279.lcm
批处理文件名 : RC$SMF-4033 - 20250519-rcqx-FX279.lcb
样品瓶号 : 1-50
进样体积 : 40 μl 版本号: 6.115
进样时间 : 2025/05/19 14:17:48 实验者: jiangjinwei
处理时间(V2) : 2025/05/20 11:10:37 处理者: jiangjinwei
仪器型号 : SHIMADZU LC-2050C (FX279)

<色谱图>

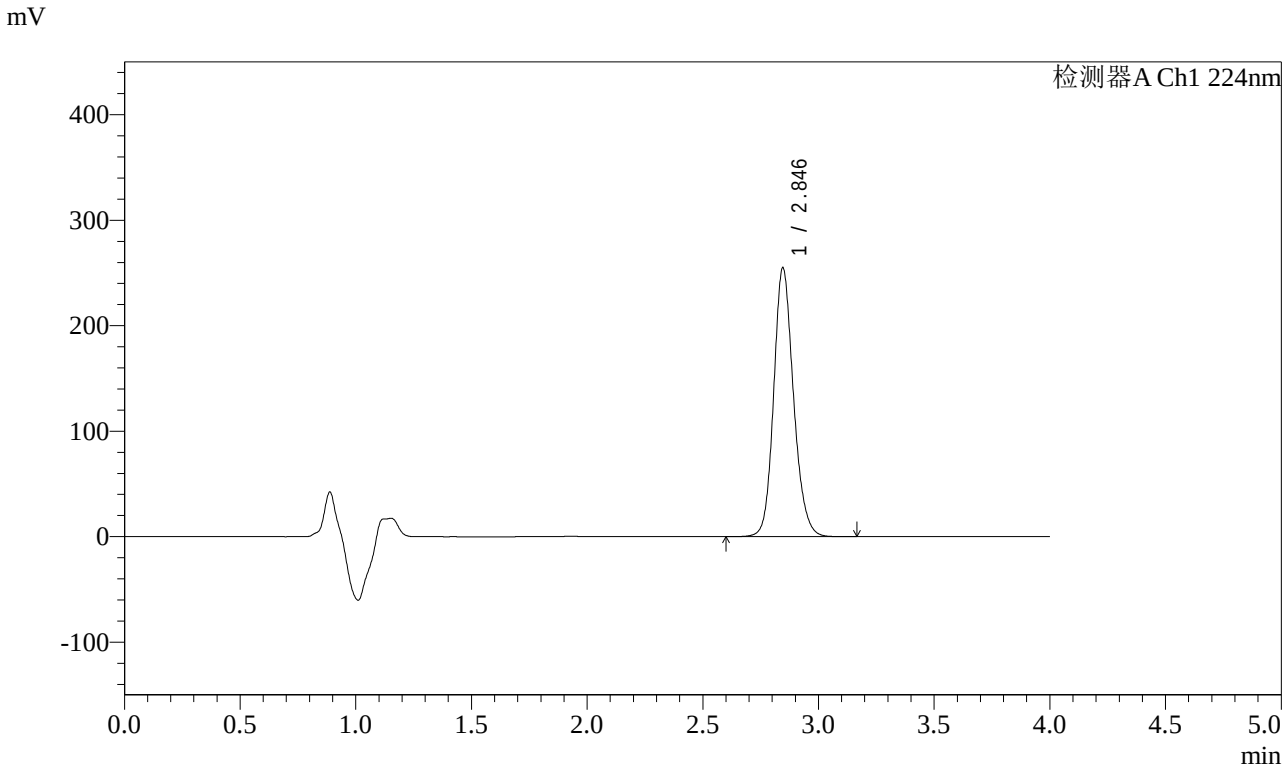

<峰表>

检测器A Ch1 224nm

峰号	保留时间	面积	面积%	高度	理论塔板数(USP)	拖尾因子	分离度(USP)
1	2.846	1519136	100.000	254956	5444	1.160	--
总计		1519136	100.000	254956			

图36 恩格列净片溶出曲线测定HPLC图谱
自制品-2024052411批(25mg规格)-均一性1-pH6.8介质-30min-片6
供试品溶液-1

SHIMADZU LabSolutions

SMF-4033

<样品信息>

色谱柱 : LP-C8(150mm*4.6mm,5μm) 流 速: 2.0ml/min
柱温 : 40℃ 波 长: 224nm
数据文件名 : RC$SMF-4033 - 27-27/30-2078-2 - zzp-2024052411p-rcqx-pH6.8jz-25mg-jyx1-45min-P1.lcd
方法文件名 : RC$SMF-4033 - SMF-4033-rcqx-FX279.lcm
批处理文件名 : RC$SMF-4033 - 20250519-rcqx-FX279.lcb
样品瓶号 : 1-6
进样体积 : 40 μl 版本号: 6.115
进样时间 : 2025/05/19 14:22:12 实验者: jiangjinwei
处理时间(V2) : 2025/05/20 11:10:39 处理者: jiangjinwei
仪器型号 : SHIMADZU LC-2050C (FX279)

<色谱图>

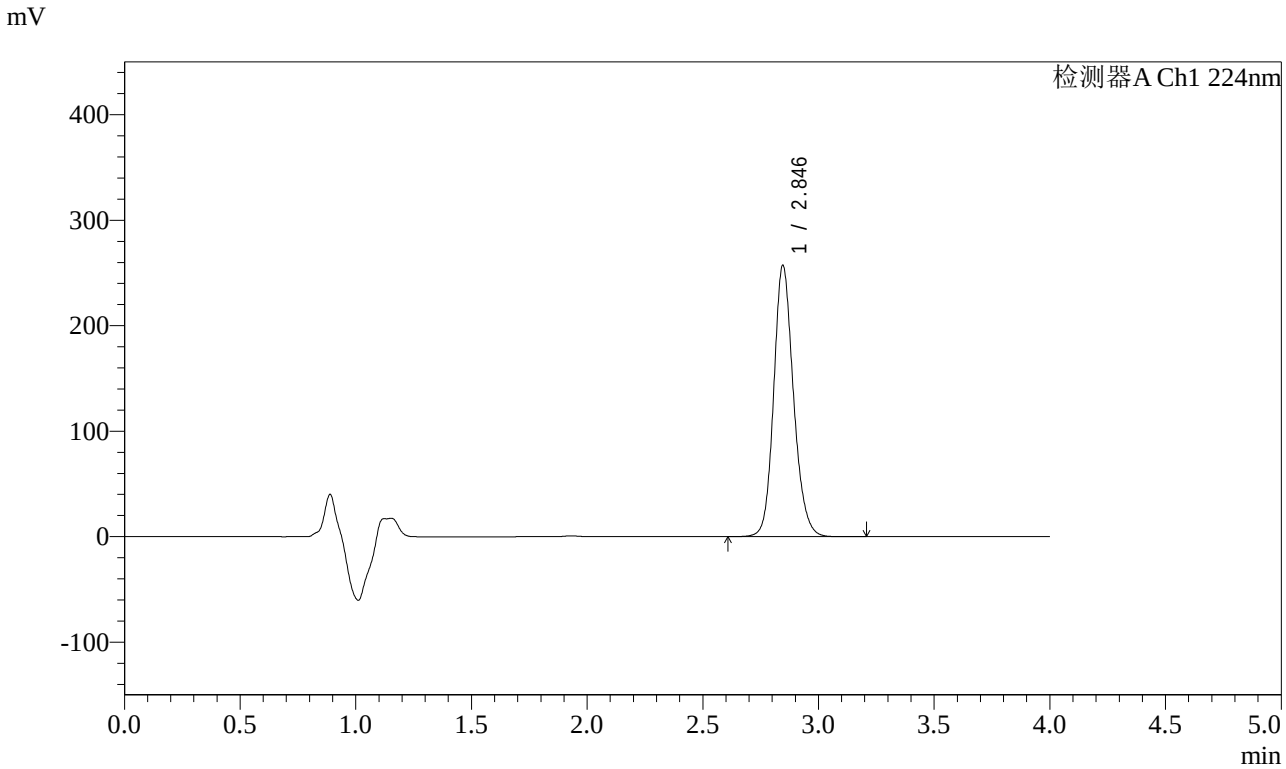

<峰表>

检测器A Ch1 224nm

峰号	保留时间	面积	面积%	高度	理论塔板数(USP)	拖尾因子	分离度(USP)
1	2.846	1530568	100.000	257305	5479	1.161	--
总计		1530568	100.000	257305			

图37 恩格列净片溶出曲线测定HPLC图谱
自制品-2024052411批(25mg规格)-均一性1-pH6.8介质-45min-片1
供试品溶液-1

SHIMADZU LabSolutions

SMF-4033

<样品信息>

色谱柱 : LP-C8(150mm*4.6mm,5μm) 流 速: 2.0ml/min
柱温 : 40℃ 波 长: 224nm
数据文件名 : RC$SMF-4033 - 27-27/30-2079-2 - zzp-2024052411p-rcqx-pH6.8jz-25mg-jyx1-45min-P2.lcd
方法文件名 : RC$SMF-4033 - SMF-4033-rcqx-FX279.lcm
批处理文件名 : RC$SMF-4033 - 20250519-rcqx-FX279.lcb
样品瓶号 : 1-15
进样体积 : 40 μl 版本号: 6.115
进样时间 : 2025/05/19 14:26:37 实验者: jiangjinwei
处理时间(V2) : 2025/05/20 11:10:42 处理者: jiangjinwei
仪器型号 : SHIMADZU LC-2050C (FX279)

<色谱图>

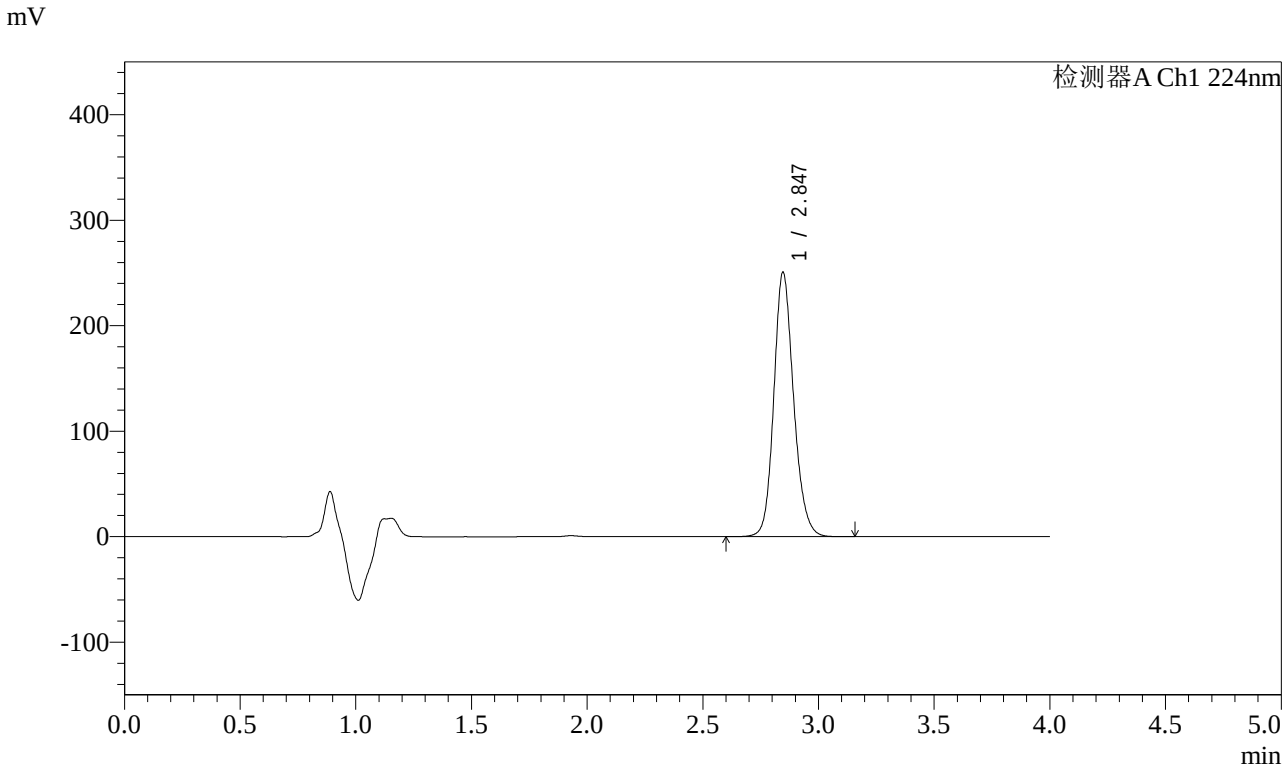

<峰表>

检测器A Ch1 224nm

峰号	保留时间	面积	面积%	高度	理论塔板数(USP)	拖尾因子	分离度(USP)
1	2.847	1490706	100.000	250750	5478	1.162	--
总计		1490706	100.000	250750			

图38 恩格列净片溶出曲线测定HPLC图谱
自制品-2024052411批(25mg规格)-均一性1-pH6.8介质-45min-片2
供试品溶液-1

SHIMADZU LabSolutions

SMF-4033

<样品信息>

色谱柱 : LP-C8(150mm*4.6mm,5μm) 流 速: 2.0ml/min
柱温 : 40℃ 波 长: 224nm
数据文件名 : RC$SMF-4033 - 27-27/30-2080-2 - zzp-2024052411p-rcqx-pH6.8jz-25mg-jyx1-45min-P3.lcd
方法文件名 : RC$SMF-4033 - SMF-4033-rcqx-FX279.lcm
批处理文件名 : RC$SMF-4033 - 20250519-rcqx-FX279.lcb
样品瓶号 : 1-24
进样体积 : 40 μl 版本号: 6.115
进样时间 : 2025/05/19 14:31:03 实验者: jiangjinwei
处理时间(V2) : 2025/05/20 11:10:45 处理者: jiangjinwei
仪器型号 : SHIMADZU LC-2050C (FX279)

<色谱图>

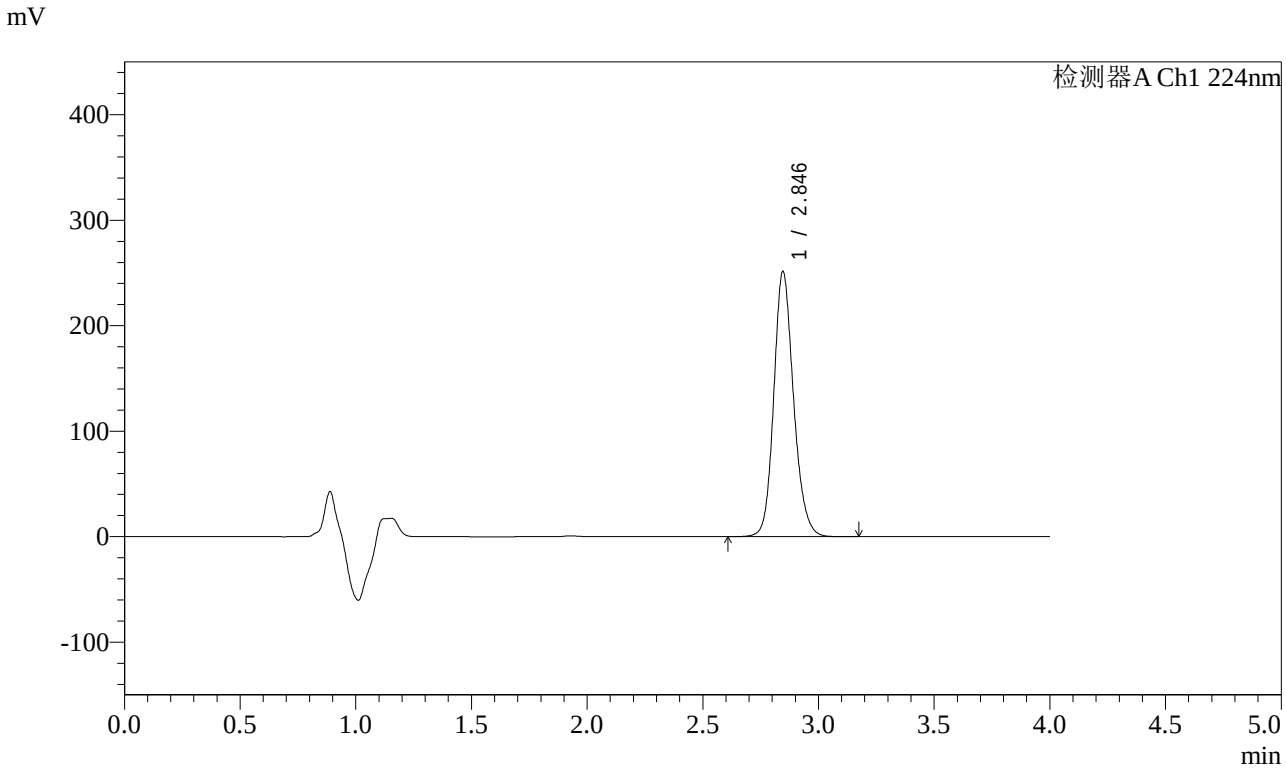

<峰表>

检测器A Ch1 224nm

峰号	保留时间	面积	面积%	高度	理论塔板数(USP)	拖尾因子	分离度(USP)
1	2.846	1493376	100.000	251463	5501	1.163	--
总计		1493376	100.000	251463			

图39 恩格列净片溶出曲线测定HPLC图谱
自制品-2024052411批(25mg规格)-均一性1-pH6.8介质-45min-片3
供试品溶液-1

SHIMADZU LabSolutions

SMF-4033

<样品信息>

色谱柱 : LP-C8(150mm*4.6mm,5μm) 流 速: 2.0ml/min
柱温 : 40℃ 波 长: 224nm
数据文件名 : RC$SMF-4033 - 27-27/30-2081-2 - zzp-2024052411p-rcqx-pH6.8jz-25mg-jyx1-45min-P4.lcd
方法文件名 : RC$SMF-4033 - SMF-4033-rcqx-FX279.lcm
批处理文件名 : RC$SMF-4033 - 20250519-rcqx-FX279.lcb
样品瓶号 : 1-33
进样体积 : 40 μl 版本号: 6.115
进样时间 : 2025/05/19 14:35:27 实验者: jiangjinwei
处理时间(V2) : 2025/05/20 11:10:48 处理者: jiangjinwei
仪器型号 : SHIMADZU LC-2050C (FX279)

<色谱图>

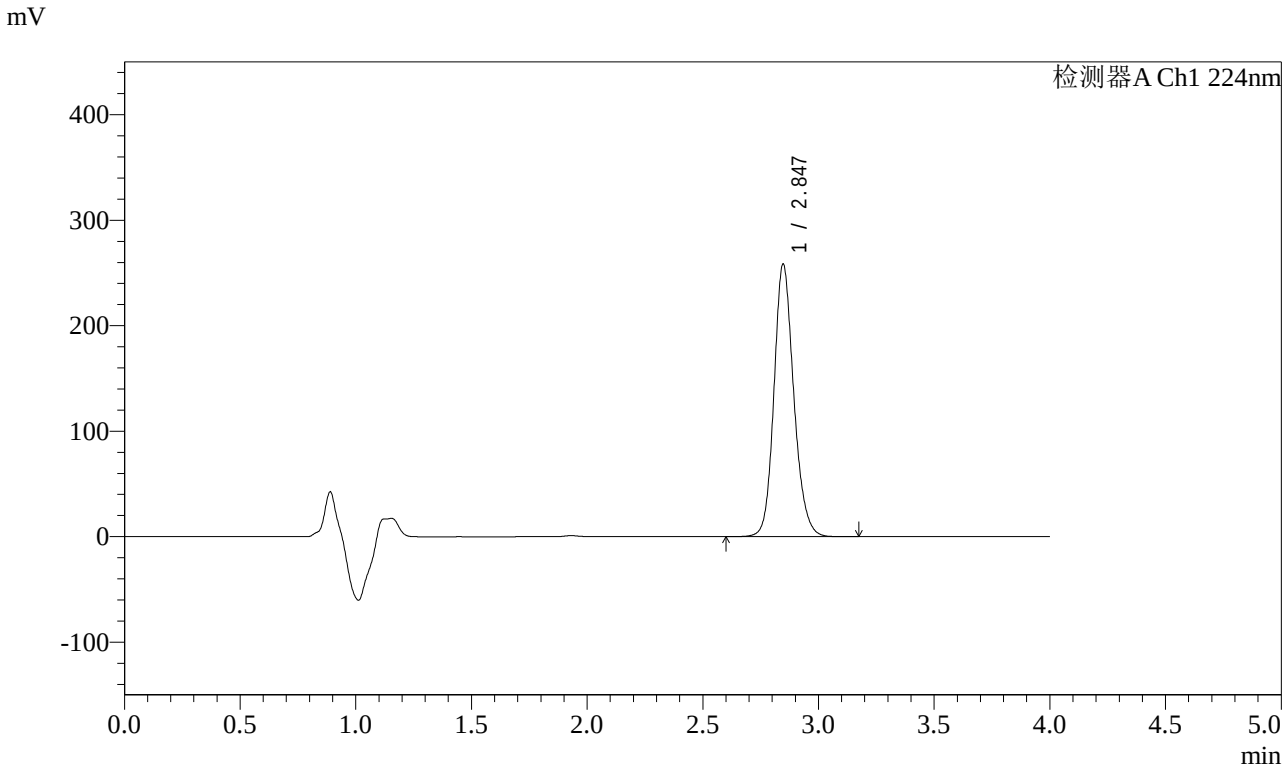

<峰表>

检测器A Ch1 224nm

峰号	保留时间	面积	面积%	高度	理论塔板数(USP)	拖尾因子	分离度(USP)
1	2.847	1538249	100.000	258516	5478	1.163	--
总计		1538249	100.000	258516			

图40 恩格列净片溶出曲线测定HPLC图谱
自制品-2024052411批(25mg规格)-均一性1-pH6.8介质-45min-片4
供试品溶液-1

SHIMADZU LabSolutions

SMF-4033

<样品信息>

色谱柱 : LP-C8(150mm*4.6mm,5μm) 流 速: 2.0ml/min
柱温 : 40℃ 波 长: 224nm
数据文件名 : RC$SMF-4033 - 27-27/30-2082-2 - zzp-2024052411p-rcqx-pH6.8jz-25mg-jyx1-45min-P5.lcd
方法文件名 : RC$SMF-4033 - SMF-4033-rcqx-FX279.lcm
批处理文件名 : RC$SMF-4033 - 20250519-rcqx-FX279.lcb
样品瓶号 : 1-42
进样体积 : 40 μl 版本号: 6.115
进样时间 : 2025/05/19 14:39:51 实验者: jiangjinwei
处理时间(V2) : 2025/05/20 11:10:51 处理者: jiangjinwei
仪器型号 : SHIMADZU LC-2050C (FX279)

<色谱图>

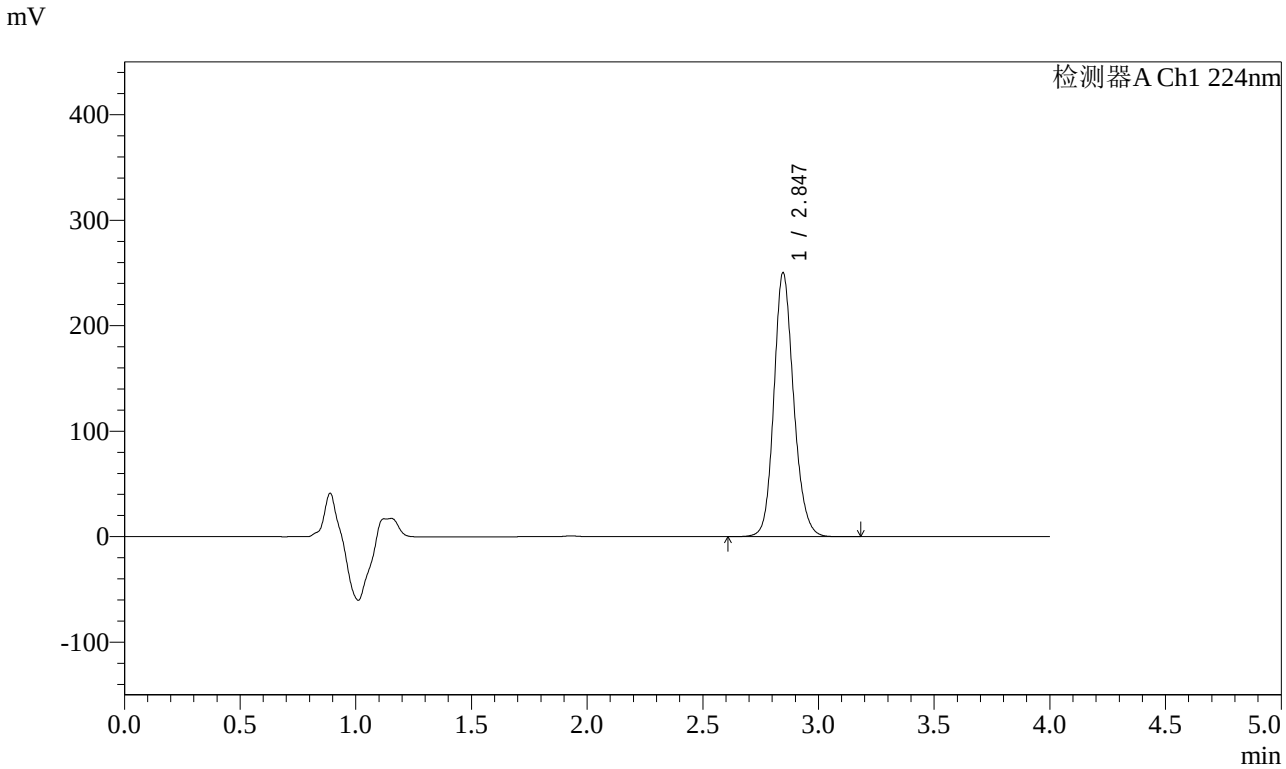

<峰表>

检测器A Ch1 224nm

峰号	保留时间	面积	面积%	高度	理论塔板数(USP)	拖尾因子	分离度(USP)
1	2.847	1486825	100.000	250360	5491	1.159	--
总计		1486825	100.000	250360			

图41 恩格列净片溶出曲线测定HPLC图谱
自制品-2024052411批(25mg规格)-均一性1-pH6.8介质-45min-片5
供试品溶液-1

SHIMADZU LabSolutions

SMF-4033

<样品信息>

色谱柱 : LP-C8(150mm*4.6mm,5μm) 流 速: 2.0ml/min
柱温 : 40℃ 波 长: 224nm
数据文件名 : RC$SMF-4033 - 27-27/30-2083-2 - zzp-2024052411p-rcqx-pH6.8jz-25mg-jyx1-45min-P6.lcd
方法文件名 : RC$SMF-4033 - SMF-4033-rcqx-FX279.lcm
批处理文件名 : RC$SMF-4033 - 20250519-rcqx-FX279.lcb
样品瓶号 : 1-51
进样体积 : 40 μl 版本号: 6.115
进样时间 : 2025/05/19 14:44:15 实验者: jiangjinwei
处理时间(V2) : 2025/05/20 11:10:53 处理者: jiangjinwei
仪器型号 : SHIMADZU LC-2050C (FX279)

<色谱图>

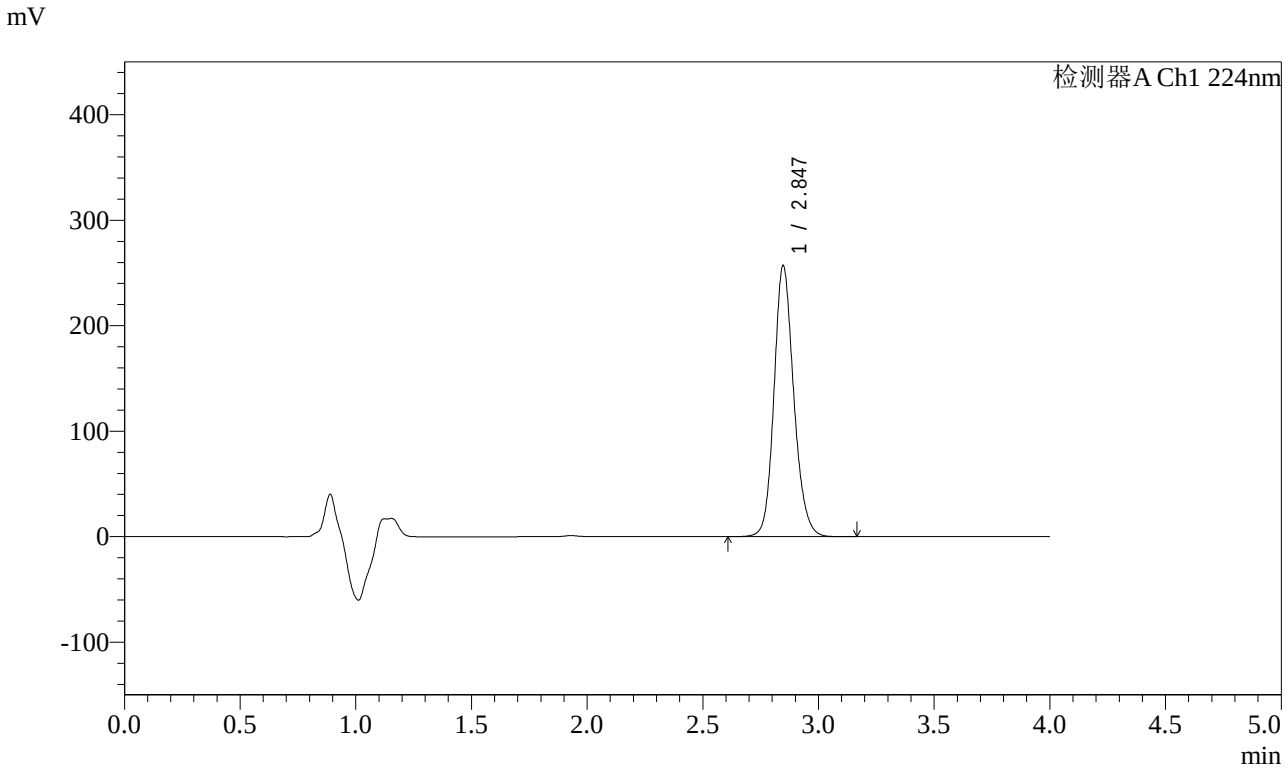

<峰表>

检测器A Ch1 224nm

峰号	保留时间	面积	面积%	高度	理论塔板数(USP)	拖尾因子	分离度(USP)
1	2.847	1527465	100.000	257090	5493	1.161	--
总计		1527465	100.000	257090			

图42 恩格列净片溶出曲线测定HPLC图谱
自制品-2024052411批(25mg规格)-均一性1-pH6.8介质-45min-片6
供试品溶液-1

SHIMADZU LabSolutions

SMF-4033

<样品信息>

色谱柱 : LP-C8(150mm*4.6mm,5μm) 流 速: 2.0ml/min
柱温 : 40℃ 波 长: 224nm
数据文件名 : RC$SMF-4033 - 27-27/30-2084-2 - zzp-2024052411p-rcqx-pH6.8jz-25mg-jyx1-60min-P1.lcd
方法文件名 : RC$SMF-4033 - SMF-4033-rcqx-FX279.lcm
批处理文件名 : RC$SMF-4033 - 20250519-rcqx-FX279.lcb
样品瓶号 : 1-7
进样体积 : 40 μl 版本号: 6.115
进样时间 : 2025/05/19 14:48:39 实验者: jiangjinwei
处理时间(V2) : 2025/05/20 11:10:56 处理者: jiangjinwei
仪器型号 : SHIMADZU LC-2050C (FX279)

<色谱图>

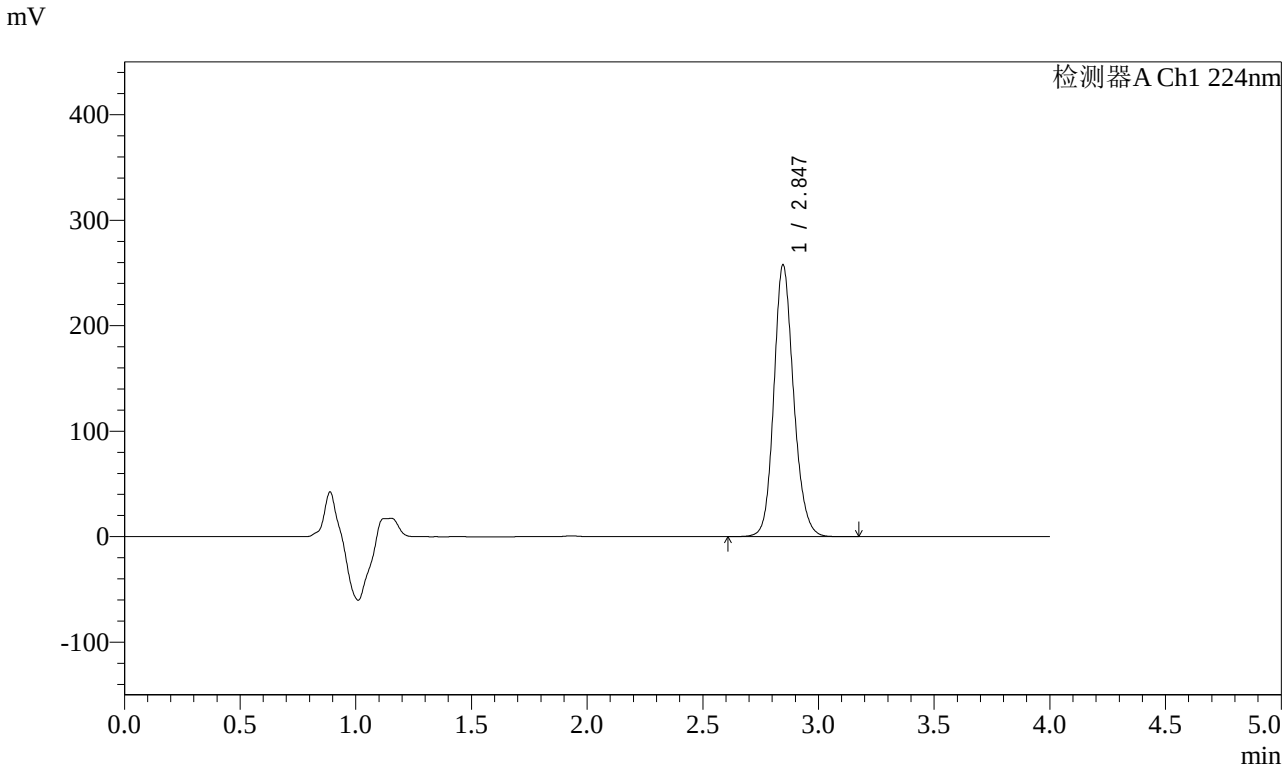

<峰表>

检测器A Ch1 224nm

峰号	保留时间	面积	面积%	高度	理论塔板数(USP)	拖尾因子	分离度(USP)
1	2.847	1531219	100.000	257790	5488	1.159	--
总计		1531219	100.000	257790			

图43 恩格列净片溶出曲线测定HPLC图谱
自制品-2024052411批(25mg规格)-均一性1-pH6.8介质-60min-片1
供试品溶液-1

SHIMADZU LabSolutions

SMF-4033

<样品信息>

色谱柱 : LP-C8(150mm*4.6mm,5μm) 流 速: 2.0ml/min
柱温 : 40℃ 波 长: 224nm
数据文件名 : RC$SMF-4033 - 27-27/30-2085-2 - zzp-2024052411p-rcqx-pH6.8jz-25mg-jyx1-60min-P2.lcd
方法文件名 : RC$SMF-4033 - SMF-4033-rcqx-FX279.lcm
批处理文件名 : RC$SMF-4033 - 20250519-rcqx-FX279.lcb
样品瓶号 : 1-16
进样体积 : 40 μl 版本号: 6.115
进样时间 : 2025/05/19 14:53:03 实验者: jiangjinwei
处理时间(V2) : 2025/05/20 11:10:59 处理者: jiangjinwei
仪器型号 : SHIMADZU LC-2050C (FX279)

<色谱图>

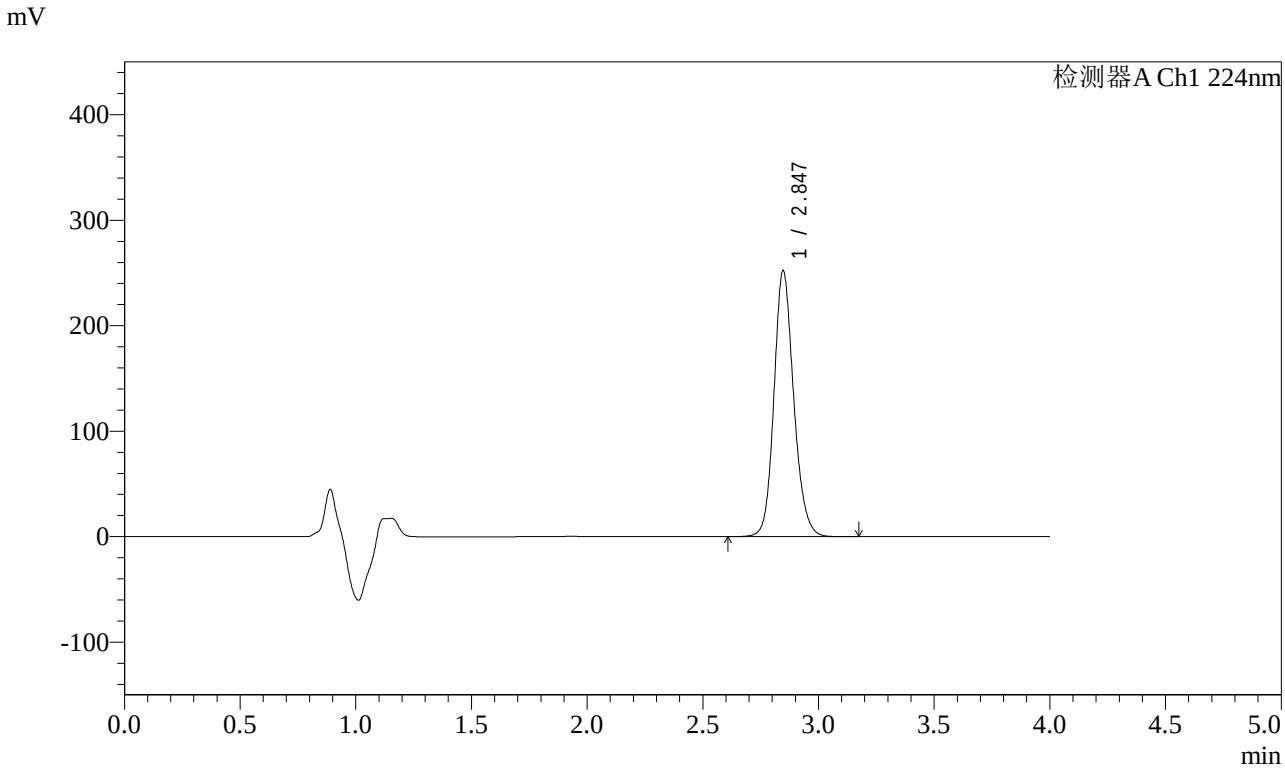

<峰表>

检测器A Ch1 224nm

峰号	保留时间	面积	面积%	高度	理论塔板数(USP)	拖尾因子	分离度(USP)
1	2.847	1495015	100.000	252249	5519	1.158	--
总计		1495015	100.000	252249			

图44 恩格列净片溶出曲线测定HPLC图谱
自制品-2024052411批(25mg规格)-均一性1-pH6.8介质-60min-片2
供试品溶液-1

SHIMADZU LabSolutions

SMF-4033

<样品信息>

色谱柱 : LP-C8(150mm*4.6mm,5μm) 流 速: 2.0ml/min
柱温 : 40℃ 波 长: 224nm
数据文件名 : RC$SMF-4033 - 27-27/30-2086-2 - zzp-2024052411p-rcqx-pH6.8jz-25mg-jyx1-60min-P3.lcd
方法文件名 : RC$SMF-4033 - SMF-4033-rcqx-FX279.lcm
批处理文件名 : RC$SMF-4033 - 20250519-rcqx-FX279.lcb
样品瓶号 : 1-25
进样体积 : 40 μl 版本号: 6.115
进样时间 : 2025/05/19 14:57:28 实验者: jiangjinwei
处理时间(V2) : 2025/05/20 11:11:02 处理者: jiangjinwei
仪器型号 : SHIMADZU LC-2050C (FX279)

<色谱图>

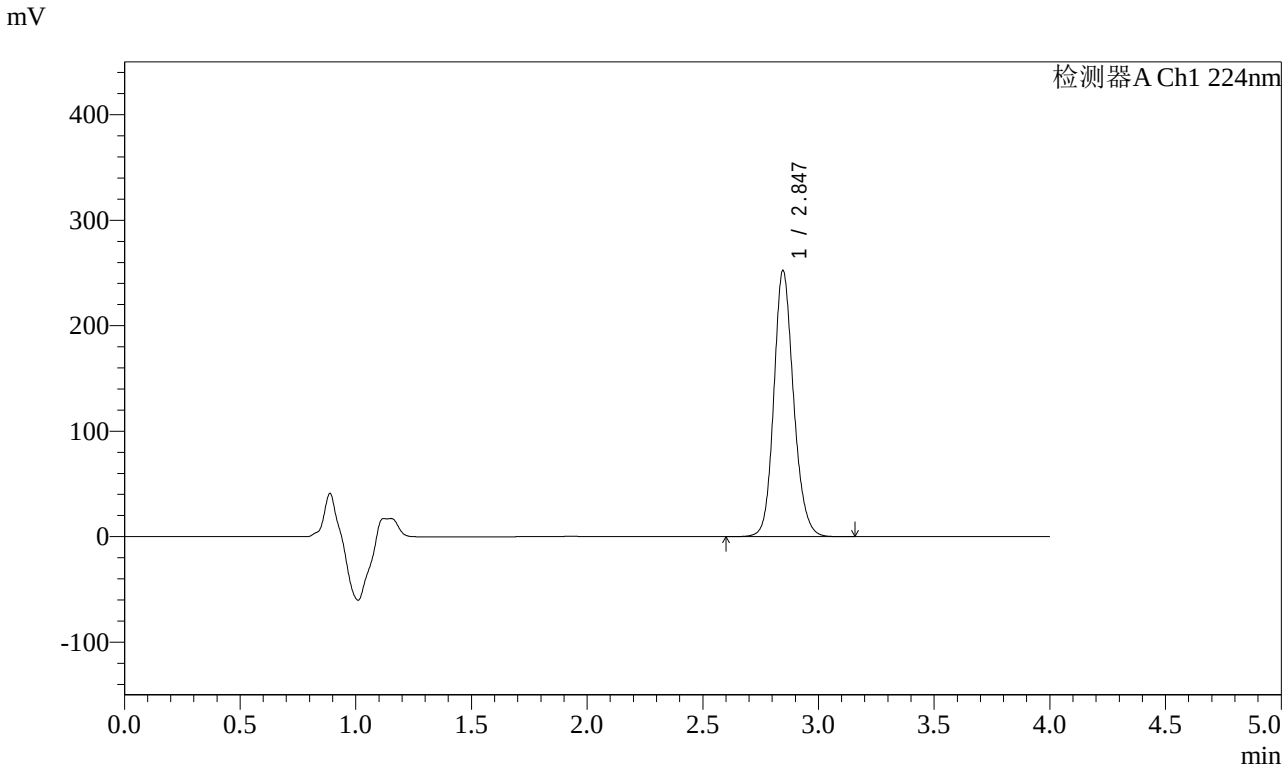

<峰表>

检测器A Ch1 224nm

峰号	保留时间	面积	面积%	高度	理论塔板数(USP)	拖尾因子	分离度(USP)
1	2.847	1497737	100.000	252460	5510	1.158	--
总计		1497737	100.000	252460			

图45 恩格列净片溶出曲线测定HPLC图谱
自制品-2024052411批(25mg规格)-均一性1-pH6.8介质-60min-片3
供试品溶液-1

SHIMADZU LabSolutions

SMF-4033

<样品信息>

色谱柱 : LP-C8(150mm*4.6mm,5μm) 流 速: 2.0ml/min
柱温 : 40℃ 波 长: 224nm
数据文件名 : RC$SMF-4033 - 27-27/30-2087-2 - zzp-2024052411p-rcqx-pH6.8jz-25mg-jyx1-60min-P4.lcd
方法文件名 : RC$SMF-4033 - SMF-4033-rcqx-FX279.lcm
批处理文件名 : RC$SMF-4033 - 20250519-rcqx-FX279.lcb
样品瓶号 : 1-34
进样体积 : 40 μl 版本号: 6.115
进样时间 : 2025/05/19 15:01:53 实验者: jiangjinwei
处理时间(V2) : 2025/05/20 11:11:05 处理者: jiangjinwei
仪器型号 : SHIMADZU LC-2050C (FX279)

<色谱图>

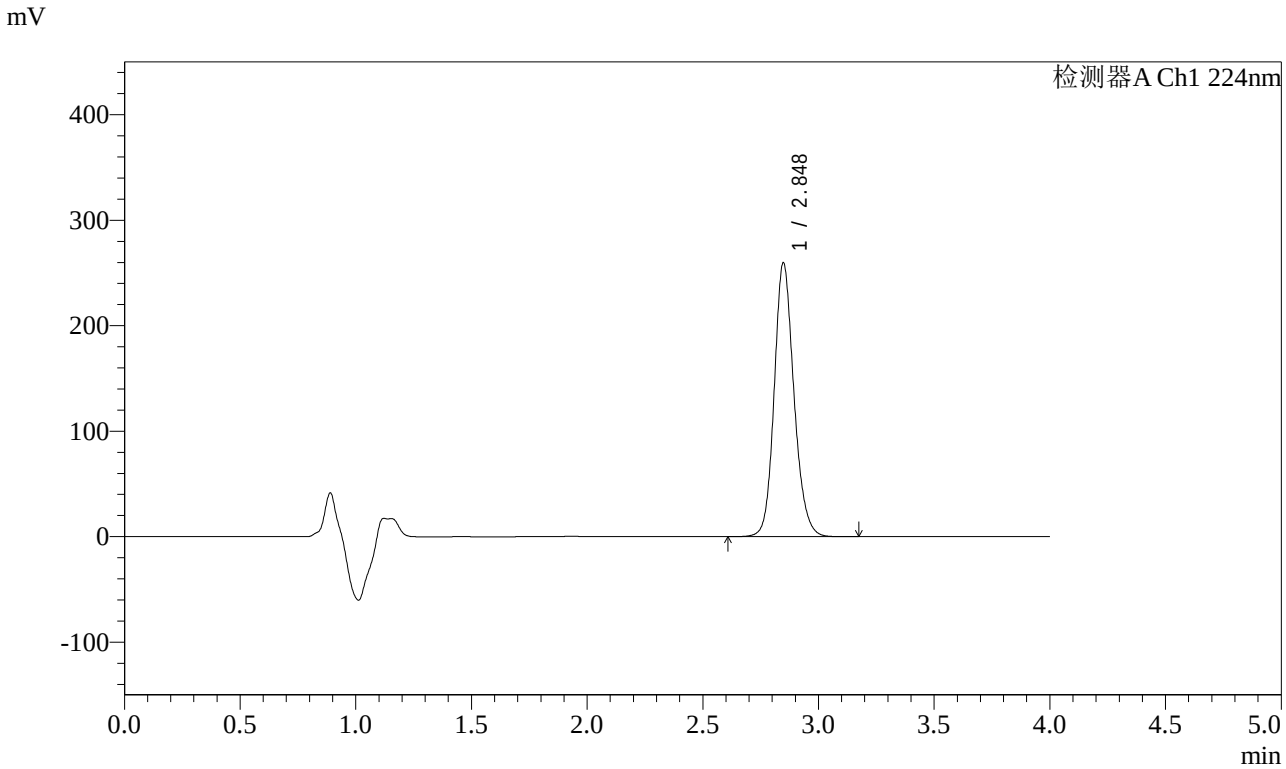

<峰表>

检测器A Ch1 224nm

峰号	保留时间	面积	面积%	高度	理论塔板数(USP)	拖尾因子	分离度(USP)
1	2.848	1540264	100.000	259582	5521	1.158	--
总计		1540264	100.000	259582			

图46 恩格列净片溶出曲线测定HPLC图谱
自制品-2024052411批(25mg规格)-均一性1-pH6.8介质-60min-片4
供试品溶液-1

SHIMADZU LabSolutions

SMF-4033

<样品信息>

色谱柱 : LP-C8(150mm*4.6mm,5μm) 流 速: 2.0ml/min
柱温 : 40℃ 波 长: 224nm
数据文件名 : RC$SMF-4033 - 27-27/30-2088-2 - zzp-2024052411p-rcqx-pH6.8jz-25mg-jyx1-60min-P5.lcd
方法文件名 : RC$SMF-4033 - SMF-4033-rcqx-FX279.lcm
批处理文件名 : RC$SMF-4033 - 20250519-rcqx-FX279.lcb
样品瓶号 : 1-43
进样体积 : 40 μl 版本号: 6.115
进样时间 : 2025/05/19 15:06:17 实验者: jiangjinwei
处理时间(V2) : 2025/05/20 11:11:07 处理者: jiangjinwei
仪器型号 : SHIMADZU LC-2050C (FX279)

<色谱图>

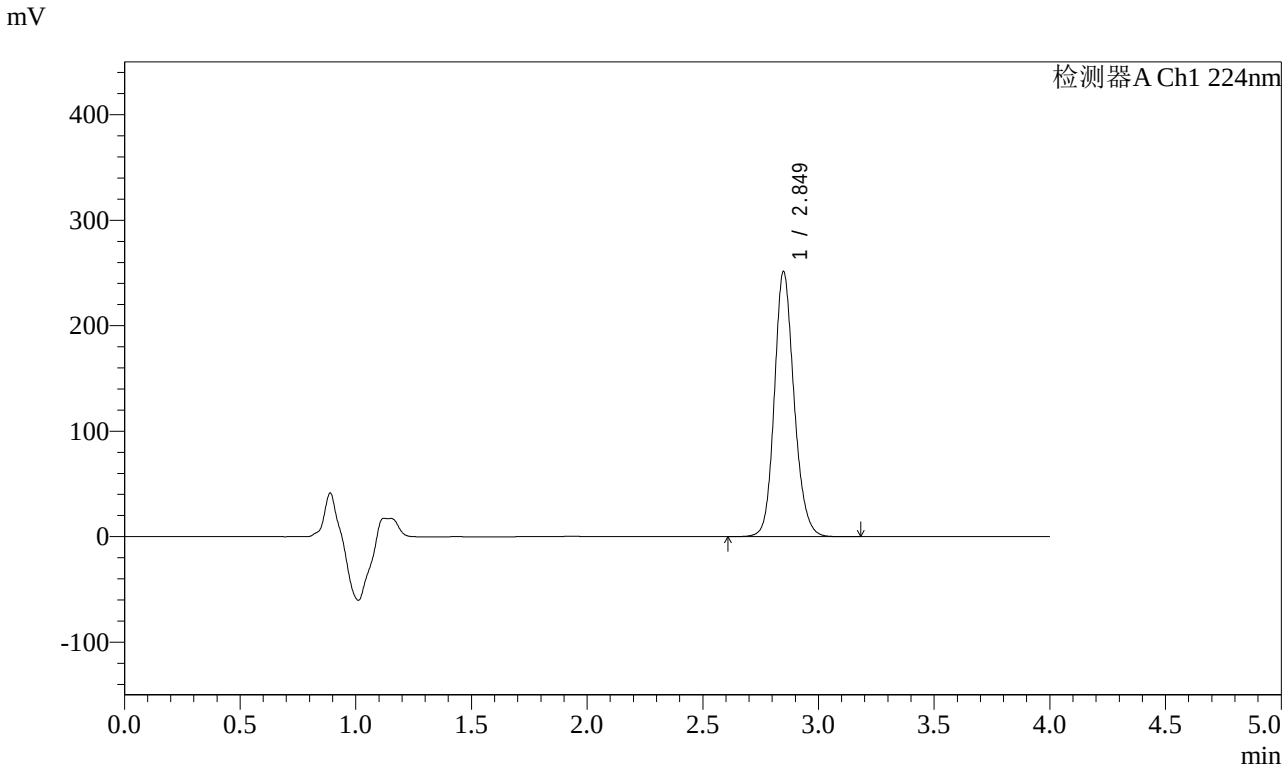

<峰表>

检测器A Ch1 224nm

峰号	保留时间	面积	面积%	高度	理论塔板数(USP)	拖尾因子	分离度(USP)
1	2.849	1489529	100.000	251111	5532	1.159	--
总计		1489529	100.000	251111			

图47 恩格列净片溶出曲线测定HPLC图谱
自制品-2024052411批(25mg规格)-均一性1-pH6.8介质-60min-片5
供试品溶液-1

SHIMADZU LabSolutions

SMF-4033

<样品信息>

色谱柱 : LP-C8(150mm*4.6mm,5μm) 流 速: 2.0ml/min
柱温 : 40℃ 波 长: 224nm
数据文件名 : RC$SMF-4033 - 27-27/30-2089-2 - zzp-2024052411p-rcqx-pH6.8jz-25mg-jyx1-60min-P6.lcd
方法文件名 : RC$SMF-4033 - SMF-4033-rcqx-FX279.lcm
批处理文件名 : RC$SMF-4033 - 20250519-rcqx-FX279.lcb
样品瓶号 : 1-52
进样体积 : 40 μl 版本号: 6.115
进样时间 : 2025/05/19 15:10:41 实验者: jiangjinwei
处理时间(V2) : 2025/05/20 11:11:10 处理者: jiangjinwei
仪器型号 : SHIMADZU LC-2050C (FX279)

<色谱图>

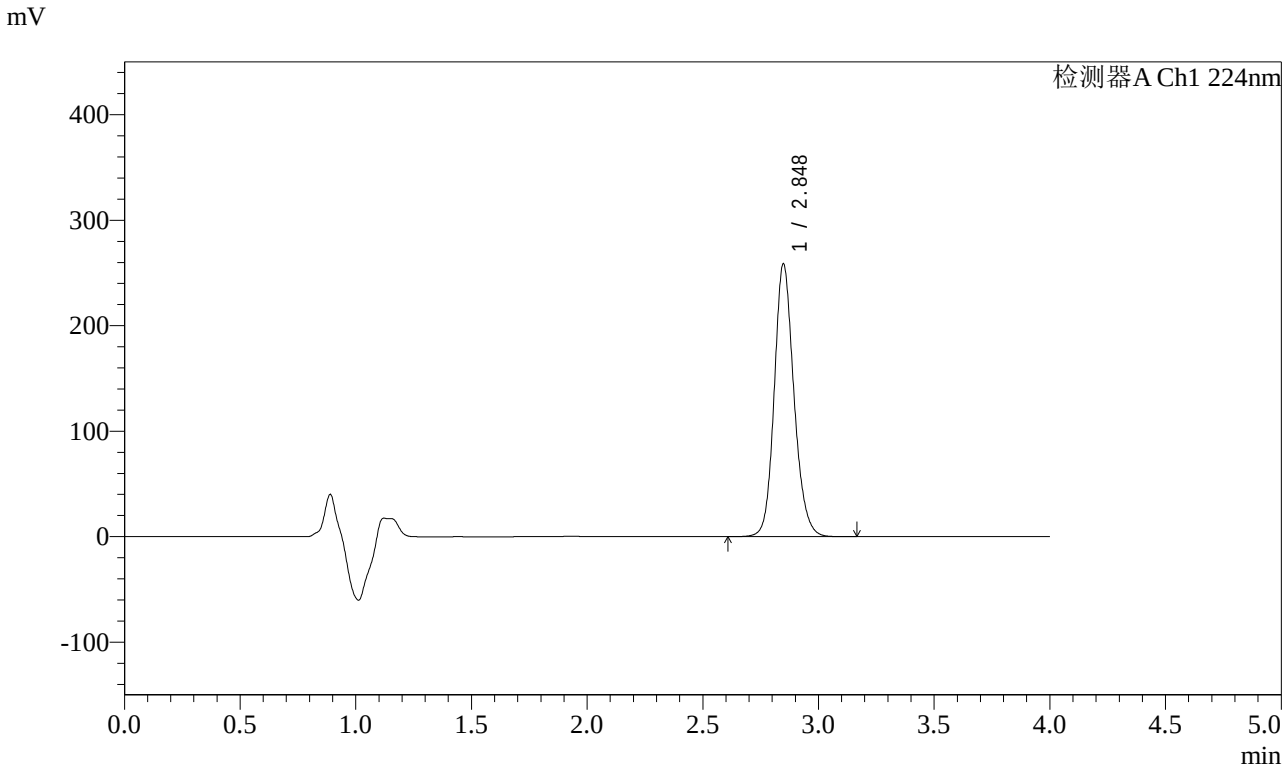

<峰表>

检测器A Ch1 224nm

峰号	保留时间	面积	面积%	高度	理论塔板数(USP)	拖尾因子	分离度(USP)
1	2.848	1531393	100.000	258474	5540	1.157	--
总计		1531393	100.000	258474			

图48 恩格列净片溶出曲线测定HPLC图谱
自制品-2024052411批(25mg规格)-均一性1-pH6.8介质-60min-片6
供试品溶液-1

SHIMADZU LabSolutions

SMF-4033

<样品信息>

色谱柱 : LP-C8(150mm*4.6mm,5μm) 流 速: 2.0ml/min
柱温 : 40℃ 波 长: 224nm
数据文件名 : RC$SMF-4033 - 27-27/30-2090-2 - zzp-2024052411p-rcqx-pH6.8jz-25mg-jyx1-JX-P1.lcd
方法文件名 : RC$SMF-4033 - SMF-4033-rcqx-FX279.lcm
批处理文件名 : RC$SMF-4033 - 20250519-rcqx-FX279.lcb
样品瓶号 : 1-8
进样体积 : 40 μl 版本号: 6.115
进样时间 : 2025/05/19 15:15:07 实验者: jiangjinwei
处理时间(V2) : 2025/05/20 11:11:13 处理者: jiangjinwei
仪器型号 : SHIMADZU LC-2050C (FX279)

<色谱图>

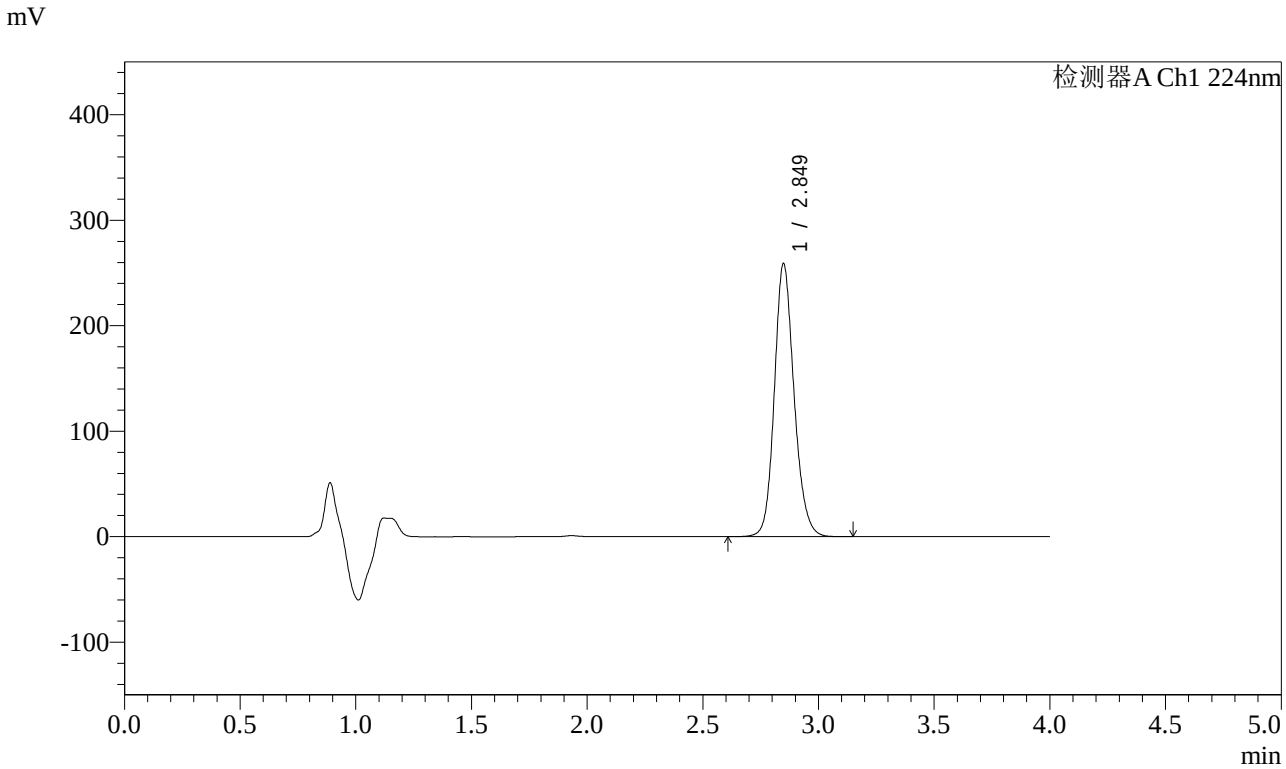

<峰表>

检测器A Ch1 224nm

峰号	保留时间	面积	面积%	高度	理论塔板数(USP)	拖尾因子	分离度(USP)
1	2.849	1532468	100.000	258566	5542	1.158	--
总计		1532468	100.000	258566			

图49 恩格列净片溶出曲线测定HPLC图谱
自制品-2024052411批(25mg规格)-均一性1-pH6.8介质-极限转速-片1
供试品溶液-1

SHIMADZU LabSolutions

SMF-4033

<样品信息>

色谱柱 : LP-C8(150mm*4.6mm,5μm) 流 速: 2.0ml/min
柱温 : 40℃ 波 长: 224nm
数据文件名 : RC$SMF-4033 - 27-27/30-2091-2 - zzp-2024052411p-rcqx-pH6.8jz-25mg-jyx1-JX-P2.lcd
方法文件名 : RC$SMF-4033 - SMF-4033-rcqx-FX279.lcm
批处理文件名 : RC$SMF-4033 - 20250519-rcqx-FX279.lcb
样品瓶号 : 1-17
进样体积 : 40 μl 版本号: 6.115
进样时间 : 2025/05/19 15:19:32 实验者: jiangjinwei
处理时间(V2) : 2025/05/20 11:11:15 处理者: jiangjinwei
仪器型号 : SHIMADZU LC-2050C (FX279)

<色谱图>

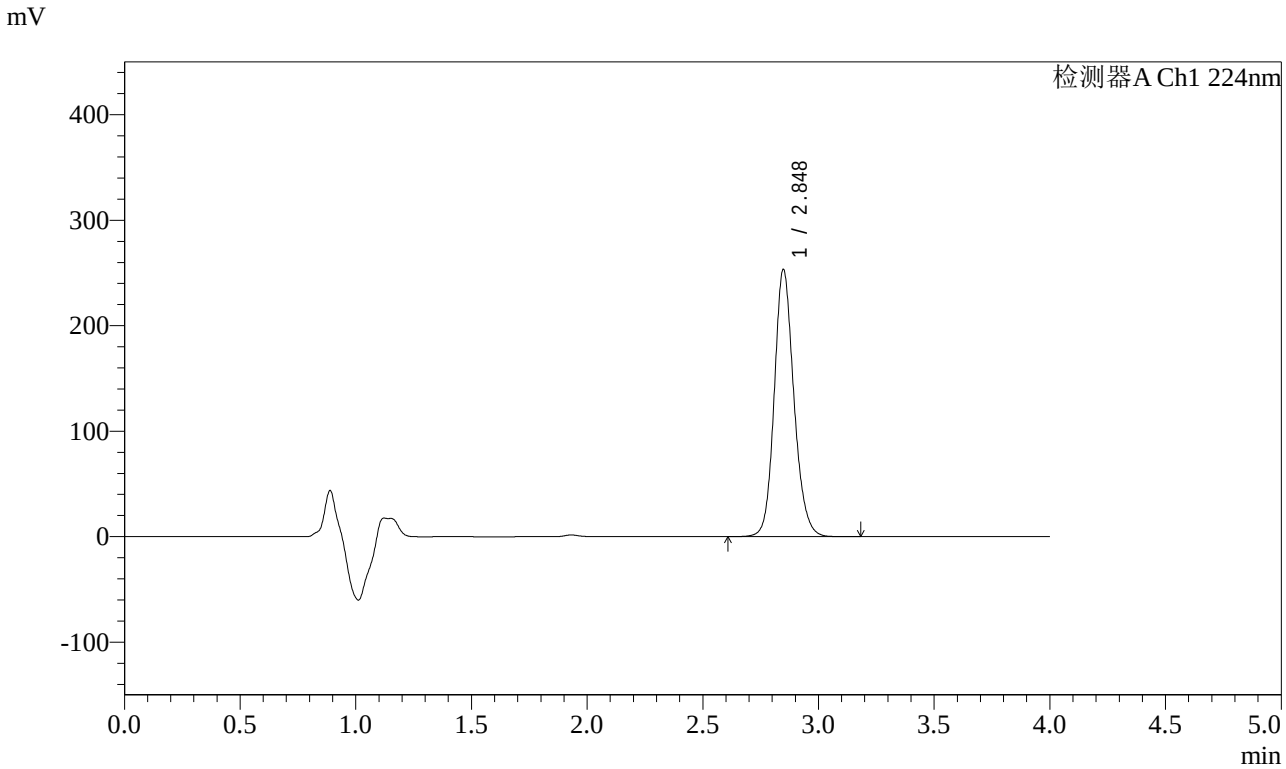

<峰表>

检测器A Ch1 224nm

峰号	保留时间	面积	面积%	高度	理论塔板数(USP)	拖尾因子	分离度(USP)
1	2.848	1497592	100.000	253218	5560	1.154	--
总计		1497592	100.000	253218			

图50 恩格列净片溶出曲线测定HPLC图谱
自制品-2024052411批(25mg规格)-均一性1-pH6.8介质-极限转速-片2
供试品溶液-1

SHIMADZU LabSolutions

SMF-4033

<样品信息>

色谱柱 : LP-C8(150mm*4.6mm,5μm) 流 速: 2.0ml/min
柱温 : 40℃ 波 长: 224nm
数据文件名 : RC$SMF-4033 - 27-27/30-2092-2 - zzp-2024052411p-rcqx-pH6.8jz-25mg-jyx1-JX-P3.lcd
方法文件名 : RC$SMF-4033 - SMF-4033-rcqx-FX279.lcm
批处理文件名 : RC$SMF-4033 - 20250519-rcqx-FX279.lcb
样品瓶号 : 1-26
进样体积 : 40 μl 版本号: 6.115
进样时间 : 2025/05/19 15:23:57 实验者: jiangjinwei
处理时间(V2) : 2025/05/20 11:11:18 处理者: jiangjinwei
仪器型号 : SHIMADZU LC-2050C (FX279)

<色谱图>

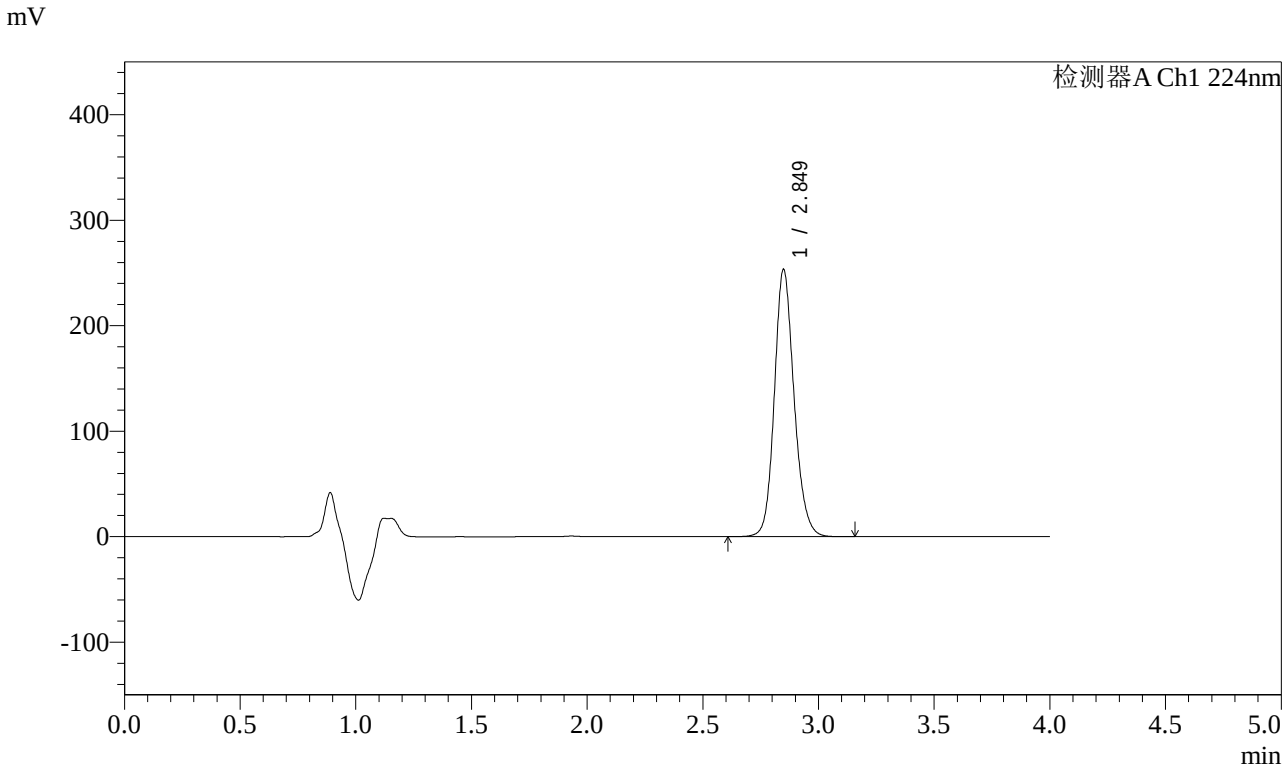

<峰表>

检测器A Ch1 224nm

峰号	保留时间	面积	面积%	高度	理论塔板数(USP)	拖尾因子	分离度(USP)
1	2.849	1500460	100.000	253071	5539	1.155	--
总计		1500460	100.000	253071			

图51 恩格列净片溶出曲线测定HPLC图谱
自制品-2024052411批(25mg规格)-均一性1-pH6.8介质-极限转速-片3
供试品溶液-1

SHIMADZU LabSolutions

SMF-4033

<样品信息>

色谱柱 : LP-C8(150mm*4.6mm,5μm) 流 速: 2.0ml/min
柱温 : 40℃ 波 长: 224nm
数据文件名 : RC$SMF-4033 - 27-27/30-2093-2 - zzp-2024052411p-rcqx-pH6.8jz-25mg-jyx1-JX-P4.lcd
方法文件名 : RC$SMF-4033 - SMF-4033-rcqx-FX279.lcm
批处理文件名 : RC$SMF-4033 - 20250519-rcqx-FX279.lcb
样品瓶号 : 1-35
进样体积 : 40 μl 版本号: 6.115
进样时间 : 2025/05/19 15:28:23 实验者: jiangjinwei
处理时间(V2) : 2025/05/20 11:11:21 处理者: jiangjinwei
仪器型号 : SHIMADZU LC-2050C (FX279)

<色谱图>

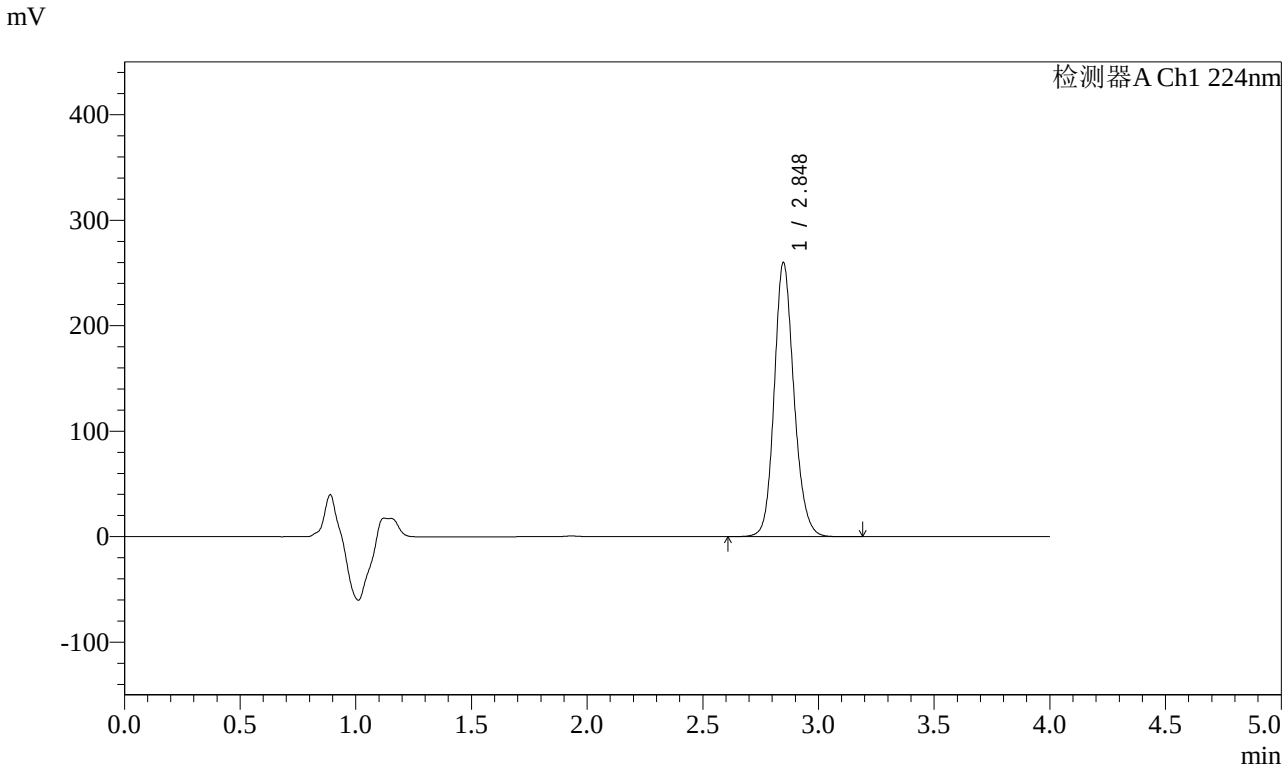

<峰表>

检测器A Ch1 224nm

峰号	保留时间	面积	面积%	高度	理论塔板数(USP)	拖尾因子	分离度(USP)
1	2.848	1540442	100.000	259789	5525	1.155	--
总计		1540442	100.000	259789			

图52 恩格列净片溶出曲线测定HPLC图谱
自制品-2024052411批(25mg规格)-均一性1-pH6.8介质-极限转速-片4
供试品溶液-1

SHIMADZU LabSolutions

SMF-4033

<样品信息>

色谱柱 : LP-C8(150mm*4.6mm,5μm) 流 速: 2.0ml/min
柱温 : 40℃ 波 长: 224nm
数据文件名 : RC$SMF-4033 - 27-27/30-2094-2 - zzp-2024052411p-rcqx-pH6.8jz-25mg-jyx1-JX-P5.lcd
方法文件名 : RC$SMF-4033 - SMF-4033-rcqx-FX279.lcm
批处理文件名 : RC$SMF-4033 - 20250519-rcqx-FX279.lcb
样品瓶号 : 1-44
进样体积 : 40 μl 版本号: 6.115
进样时间 : 2025/05/19 15:32:48 实验者: jiangjinwei
处理时间(V2) : 2025/05/20 11:11:24 处理者: jiangjinwei
仪器型号 : SHIMADZU LC-2050C (FX279)

<色谱图>

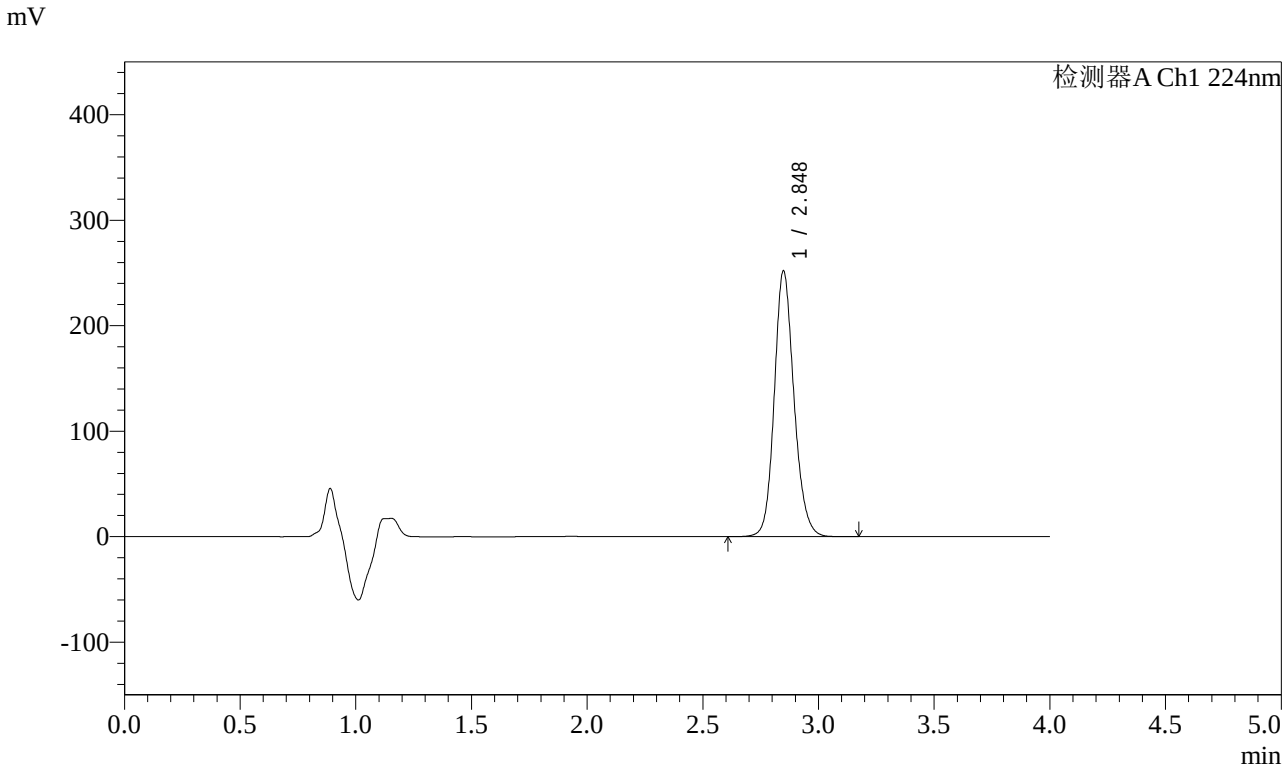

<峰表>

检测器A Ch1 224nm

峰号	保留时间	面积	面积%	高度	理论塔板数(USP)	拖尾因子	分离度(USP)
1	2.848	1492062	100.000	251717	5528	1.154	--
总计		1492062	100.000	251717			

图53 恩格列净片溶出曲线测定HPLC图谱
自制品-2024052411批(25mg规格)-均一性1-pH6.8介质-极限转速-片5
供试品溶液-1

SHIMADZU LabSolutions

SMF-4033

<样品信息>

色谱柱 : LP-C8(150mm*4.6mm,5μm) 流 速: 2.0ml/min
柱温 : 40℃ 波 长: 224nm
数据文件名 : RC$SMF-4033 - 27-27/30-2095-2 - zzp-2024052411p-rcqx-pH6.8jz-25mg-jyx1-JX-P6.lcd
方法文件名 : RC$SMF-4033 - SMF-4033-rcqx-FX279.lcm
批处理文件名 : RC$SMF-4033 - 20250519-rcqx-FX279.lcb
样品瓶号 : 1-53
进样体积 : 40 μl 版本号: 6.115
进样时间 : 2025/05/19 15:37:13 实验者: jiangjinwei
处理时间(V2) : 2025/05/20 11:11:26 处理者: jiangjinwei
仪器型号 : SHIMADZU LC-2050C (FX279)

<色谱图>

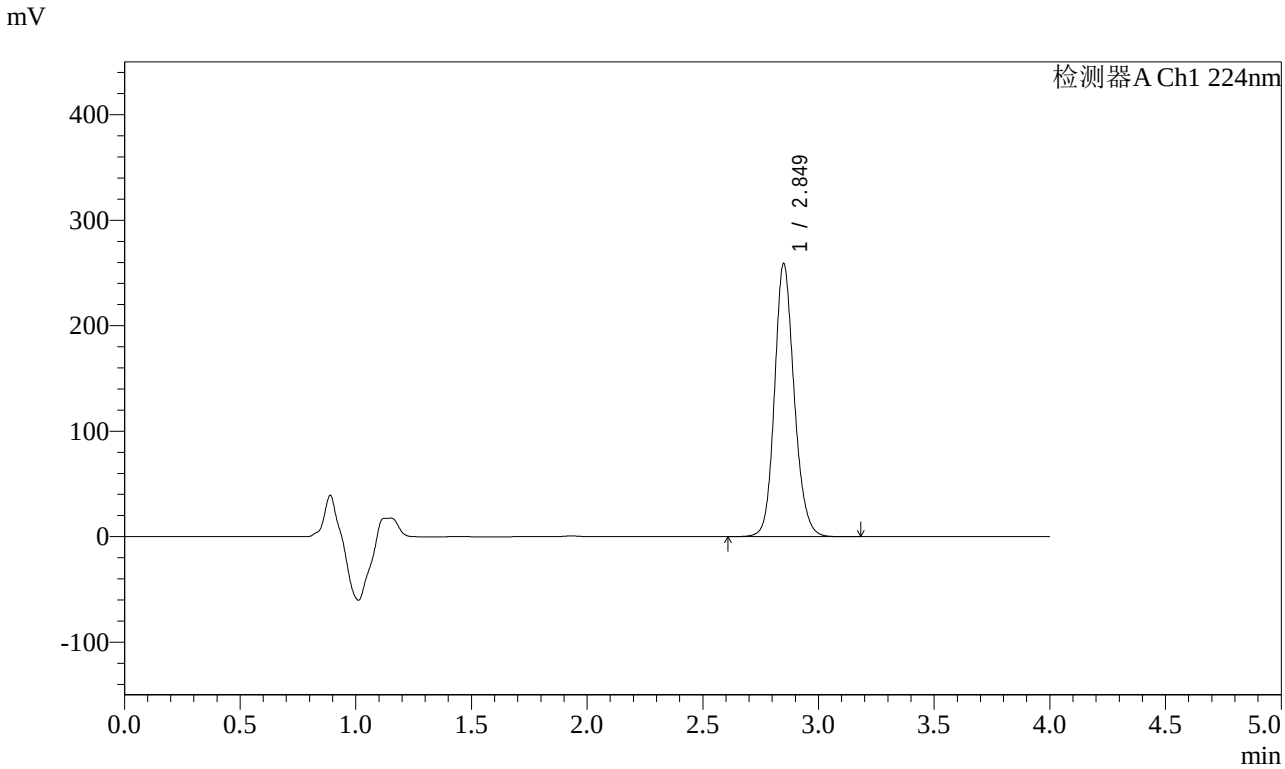

<峰表>

检测器A Ch1 224nm

峰号	保留时间	面积	面积%	高度	理论塔板数(USP)	拖尾因子	分离度(USP)
1	2.849	1529276	100.000	258211	5569	1.154	--
总计		1529276	100.000	258211			

图54 恩格列净片溶出曲线测定HPLC图谱
自制品-2024052411批(25mg规格)-均一性1-pH6.8介质-极限转速-片6
供试品溶液-1

SHIMADZU LabSolutions

SMF-4033

<样品信息>

色谱柱 : LP-C8(150mm*4.6mm,5μm) 流 速: 2.0ml/min
柱温 : 40℃ 波 长: 224nm
数据文件名 : RC$SMF-4033 - 27-27/30-2096-2 - zzp-2024052411p-rcqx-pH6.8jz-25mg-jyx1-dz2-1.lcd
方法文件名 : RC$SMF-4033 - SMF-4033-rcqx-FX279.lcm
批处理文件名 : RC$SMF-4033 - 20250519-rcqx-FX279.lcb
样品瓶号 : 1-27
进样体积 : 40 μl 版本号: 6.115
进样时间 : 2025/05/19 15:41:38 实验者: jiangjinwei
处理时间(V2) : 2025/05/20 11:11:29 处理者: jiangjinwei
仪器型号 : SHIMADZU LC-2050C (FX279)

<色谱图>

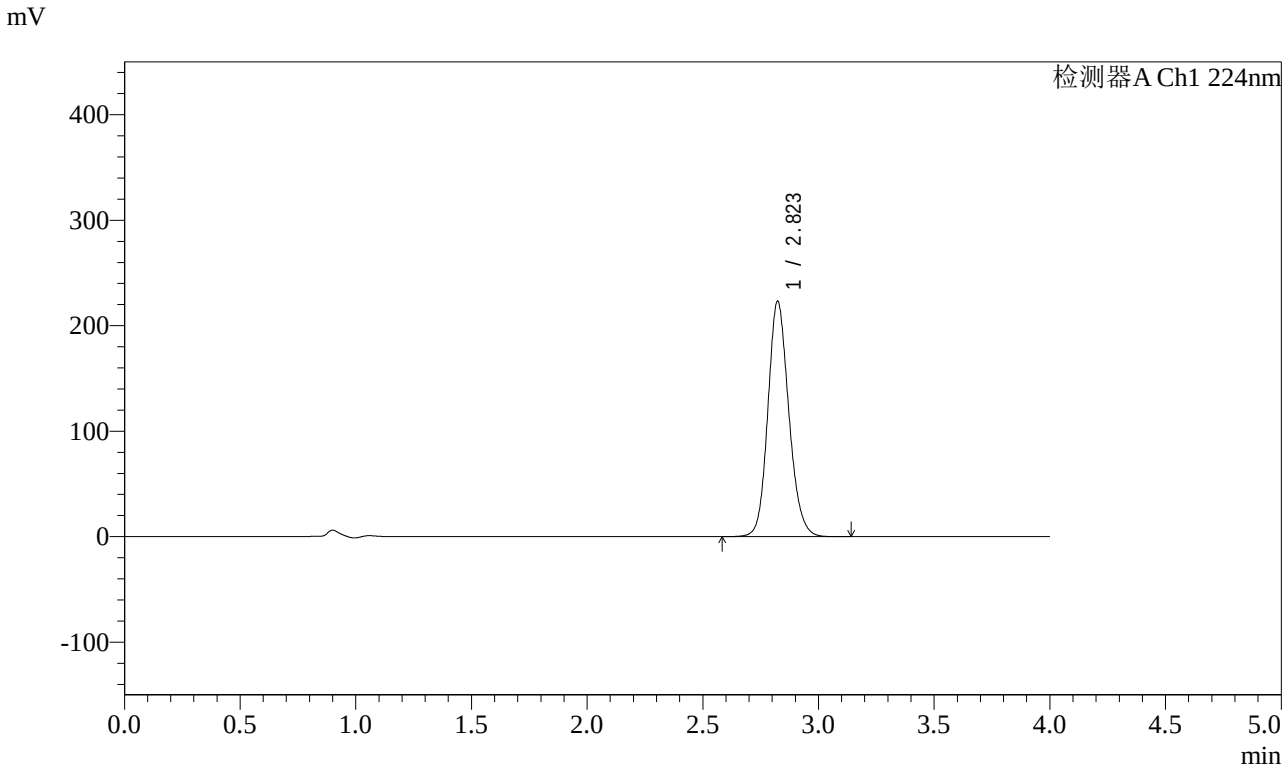

<峰表>

检测器A Ch1 224nm

峰号	保留时间	面积	面积%	高度	理论塔板数(USP)	拖尾因子	分离度(USP)
1	2.823	1405824	100.000	223025	4749	1.148	--
总计		1405824	100.000	223025			

图55 恩格列净片溶出曲线测定HPLC图谱
自制品-2024052411批(25mg规格)-均一性1-pH6.8介质
对照品溶液-2-1

SHIMADZU LabSolutions

SMF-4033

<样品信息>

色谱柱 : LP-C8(150mm*4.6mm,5μm) 流 速: 2.0ml/min
柱温 : 40℃ 波 长: 224nm
数据文件名 : RC$SMF-4033 - 27-27/30-2097-2 - zzp-2024052411p-rcqx-pH6.8jz-25mg-jyx1-dz2-2.lcd
方法文件名 : RC$SMF-4033 - SMF-4033-rcqx-FX279.lcm
批处理文件名 : RC$SMF-4033 - 20250519-rcqx-FX279.lcb
样品瓶号 : 1-27
进样体积 : 40 μl 版本号: 6.115
进样时间 : 2025/05/19 15:46:03 实验者: jiangjinwei
处理时间(V2) : 2025/05/20 11:11:32 处理者: jiangjinwei
仪器型号 : SHIMADZU LC-2050C (FX279)

<色谱图>

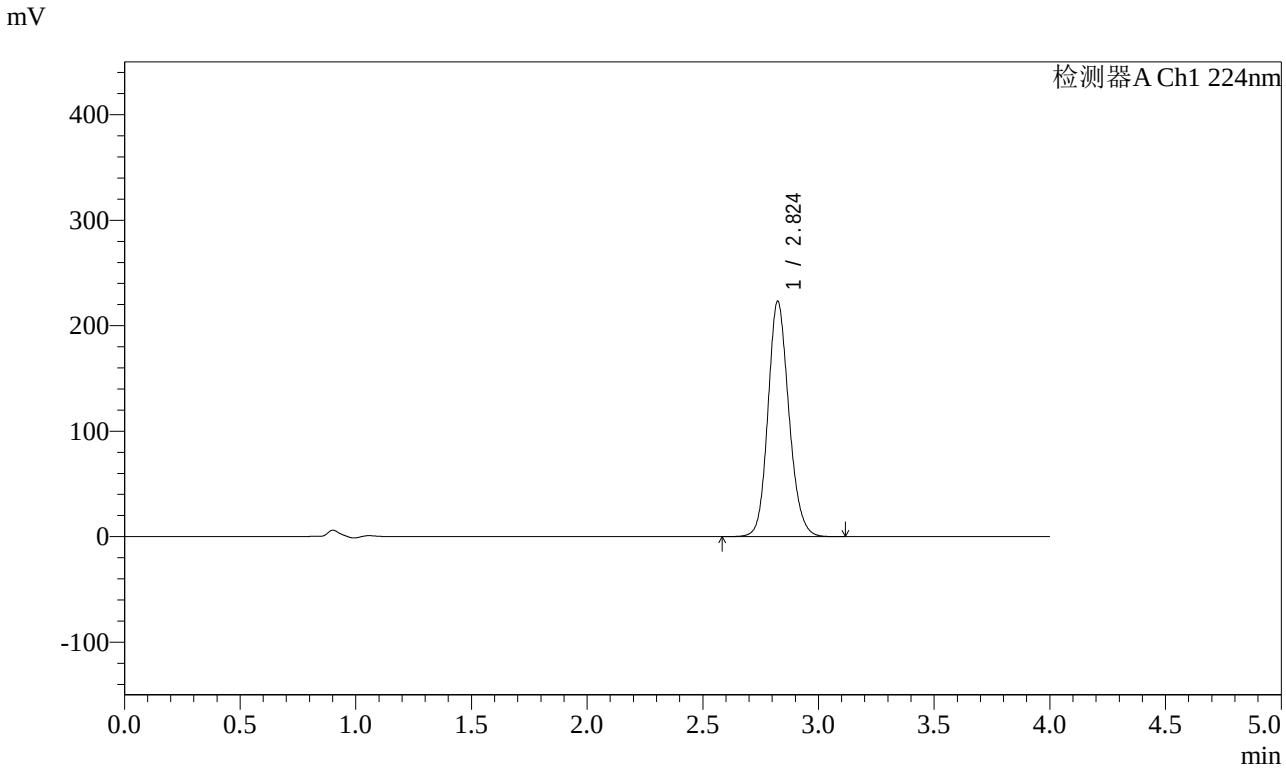

<峰表>

检测器A Ch1 224nm

峰号	保留时间	面积	面积%	高度	理论塔板数(USP)	拖尾因子	分离度(USP)
1	2.824	1402624	100.000	222956	4778	1.148	--
总计		1402624	100.000	222956			

图56 恩格列净片溶出曲线测定HPLC图谱
自制品-2024052411批(25mg规格)-均一性1-pH6.8介质
对照品溶液-2-2

SHIMADZU LabSolutions

SMF-4033

<样品信息>

色谱柱 : LP-C8(150mm*4.6mm,5μm) 流 速: 2.0ml/min
柱温 : 40℃ 波 长: 224nm
数据文件名 : RC$SMF-4033 - 27-27/30-2098-2 - zzp-2024052411p-rcqx-pH6.8jz-25mg-jyx2-rj.lcd
方法文件名 : RC$SMF-4033 - SMF-4033-rcqx-FX279.lcm
批处理文件名 : RC$SMF-4033 - 20250519-rcqx-FX279.lcb
样品瓶号 : 2-9
进样体积 : 40 μl 版本号: 6.115
进样时间 : 2025/05/19 15:50:29 实验者: jiangjinwei
处理时间(V2) : 2025/05/20 11:11:35 处理者: jiangjinwei
仪器型号 : SHIMADZU LC-2050C (FX279)

<色谱图>

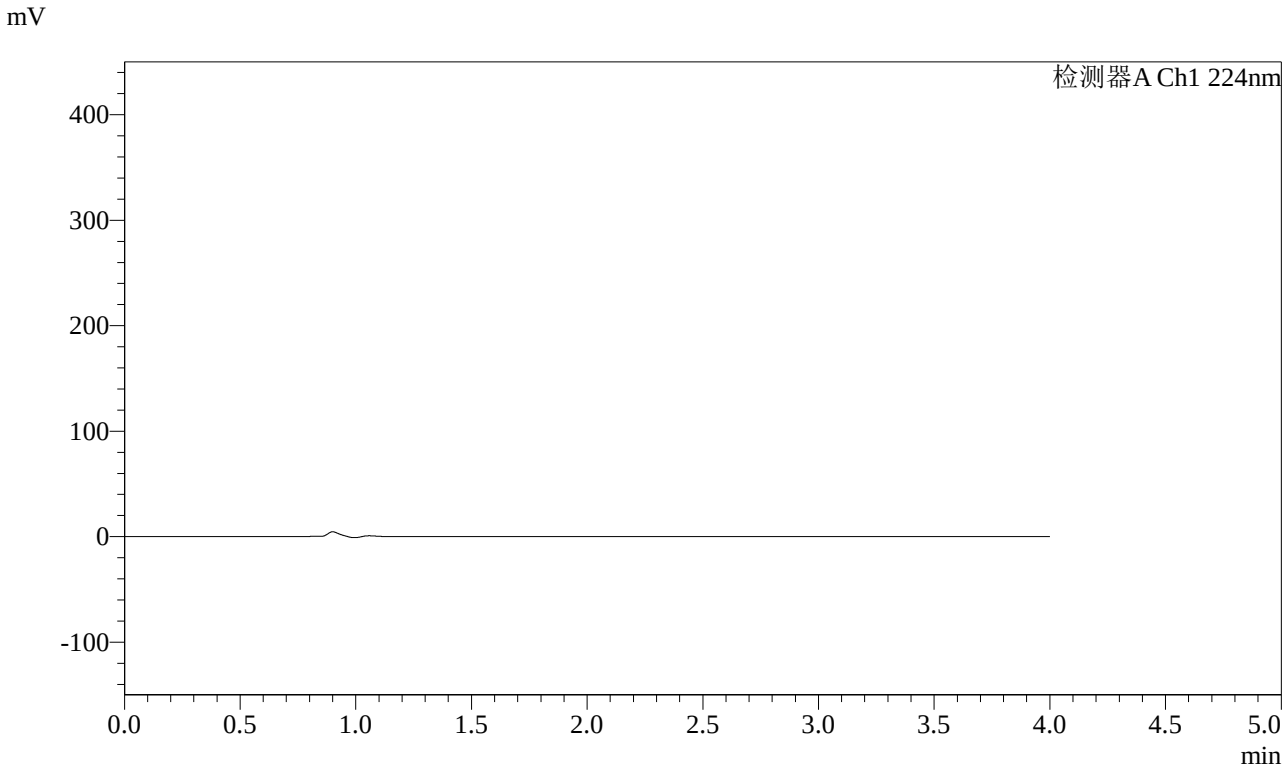

<峰表>

检测器A Ch1 224nm

峰号	保留时间	面积	面积%	高度	理论塔板数(USP)	拖尾因子	分离度(USP)
总计							

图57 恩格列净片溶出曲线测定HPLC图谱
自制品-2024052411批(25mg规格)-均一性2-pH6.8介质
溶剂

SHIMADZU LabSolutions

SMF-4033

<样品信息>

色谱柱 : LP-C8(150mm*4.6mm,5μm) 流 速: 2.0ml/min
柱温 : 40℃ 波 长: 224nm
数据文件名 : RC$SMF-4033 - 27-27/30-2099-2 - zzp-2024052411p-rcqx-pH6.8jz-25mg-jyx2-dz1-1.lcd
方法文件名 : RC$SMF-4033 - SMF-4033-rcqx-FX279.lcm
批处理文件名 : RC$SMF-4033 - 20250519-rcqx-FX279.lcb
样品瓶号 : 2-18
进样体积 : 40 μl 版本号: 6.115
进样时间 : 2025/05/19 15:54:54 实验者: jiangjinwei
处理时间(V2) : 2025/05/20 11:11:37 处理者: jiangjinwei
仪器型号 : SHIMADZU LC-2050C (FX279)

<色谱图>

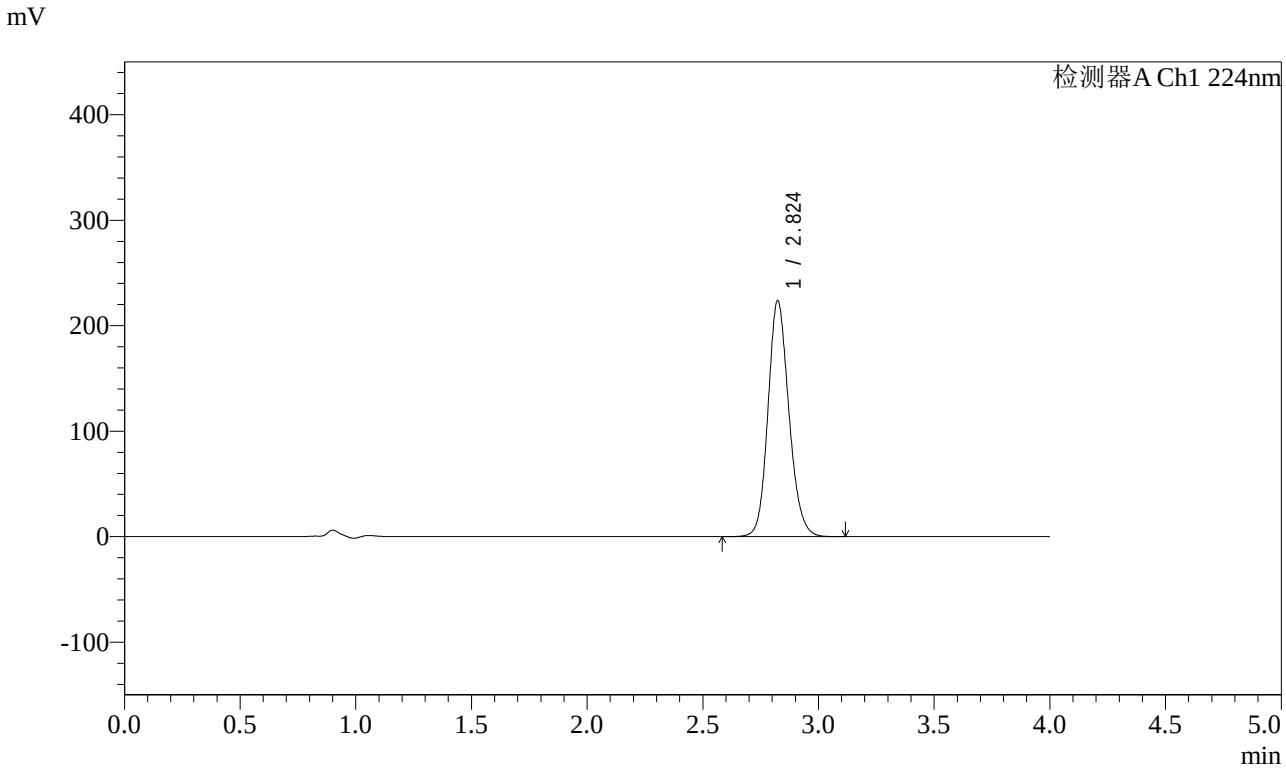

<峰表>

检测器A Ch1 224nm

峰号	保留时间	面积	面积%	高度	理论塔板数(USP)	拖尾因子	分离度(USP)
1	2.824	1407516	100.000	223478	4769	1.150	--
总计		1407516	100.000	223478			

图58 恩格列净片溶出曲线测定HPLC图谱
自制品-2024052411批(25mg规格)-均一性2-pH6.8介质
对照品溶液-1-1

SHIMADZU LabSolutions

SMF-4033

<样品信息>

色谱柱 : LP-C8(150mm*4.6mm,5μm) 流 速: 2.0ml/min
柱温 : 40℃ 波 长: 224nm
数据文件名 : RC$SMF-4033 - 27-27/30-2100-2 - zzp-2024052411p-rcqx-pH6.8jz-25mg-jyx2-dz1-2.lcd
方法文件名 : RC$SMF-4033 - SMF-4033-rcqx-FX279.lcm
批处理文件名 : RC$SMF-4033 - 20250519-rcqx-FX279.lcb
样品瓶号 : 2-18
进样体积 : 40 μl 版本号: 6.115
进样时间 : 2025/05/19 15:59:21 实验者: jiangjinwei
处理时间(V2) : 2025/05/20 11:11:40 处理者: jiangjinwei
仪器型号 : SHIMADZU LC-2050C (FX279)

<色谱图>

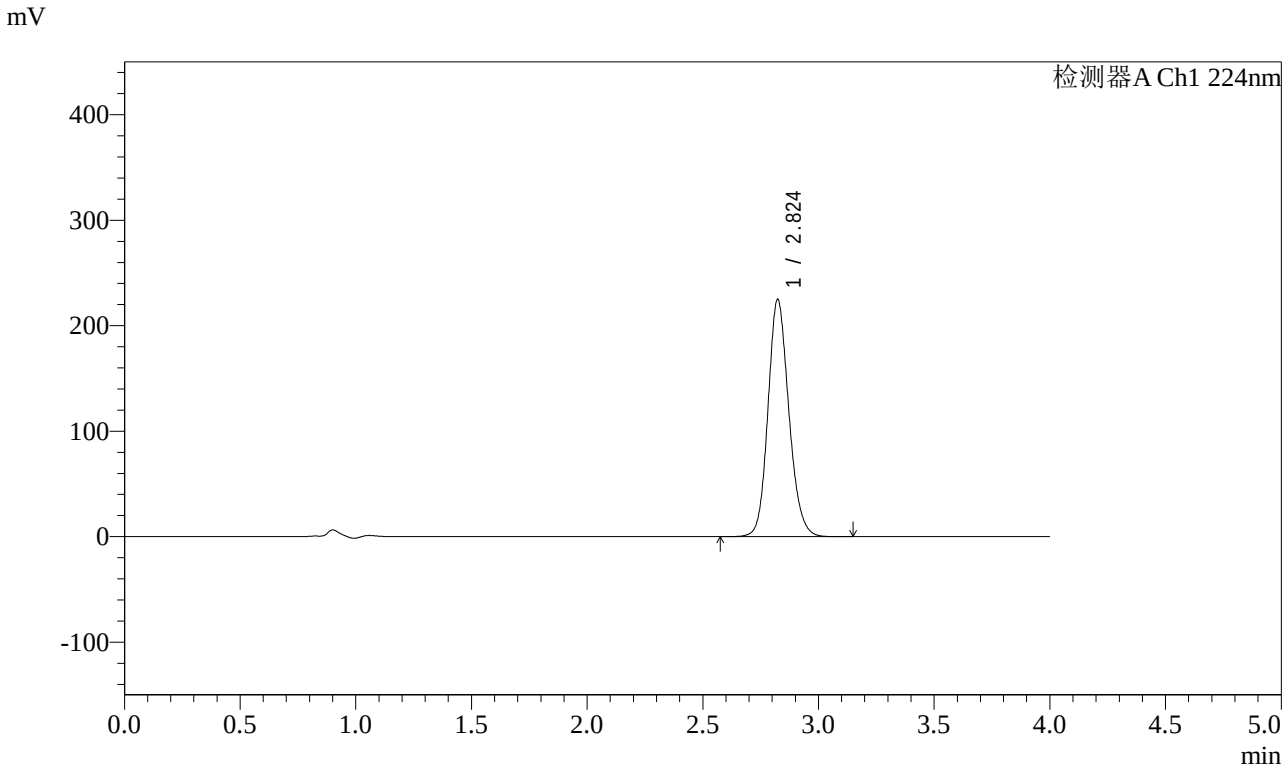

<峰表>

检测器A Ch1 224nm

峰号	保留时间	面积	面积%	高度	理论塔板数(USP)	拖尾因子	分离度(USP)
1	2.824	1411277	100.000	224729	4794	1.149	--
总计		1411277	100.000	224729			

图59 恩格列净片溶出曲线测定HPLC图谱
自制品-2024052411批(25mg规格)-均一性2-pH6.8介质
对照品溶液-1-2

SHIMADZU LabSolutions

SMF-4033

<样品信息>

色谱柱 : LP-C8(150mm*4.6mm,5μm) 流 速: 2.0ml/min
柱温 : 40℃ 波 长: 224nm
数据文件名 : RC$SMF-4033 - 27-27/30-2101-2 - zzp-2024052411p-rcqx-pH6.8jz-25mg-jyx2-dz1-3.lcd
方法文件名 : RC$SMF-4033 - SMF-4033-rcqx-FX279.lcm
批处理文件名 : RC$SMF-4033 - 20250519-rcqx-FX279.lcb
样品瓶号 : 2-18
进样体积 : 40 μl 版本号: 6.115
进样时间 : 2025/05/19 16:03:48 实验者: jiangjinwei
处理时间(V2) : 2025/05/20 11:11:43 处理者: jiangjinwei
仪器型号 : SHIMADZU LC-2050C (FX279)

<色谱图>

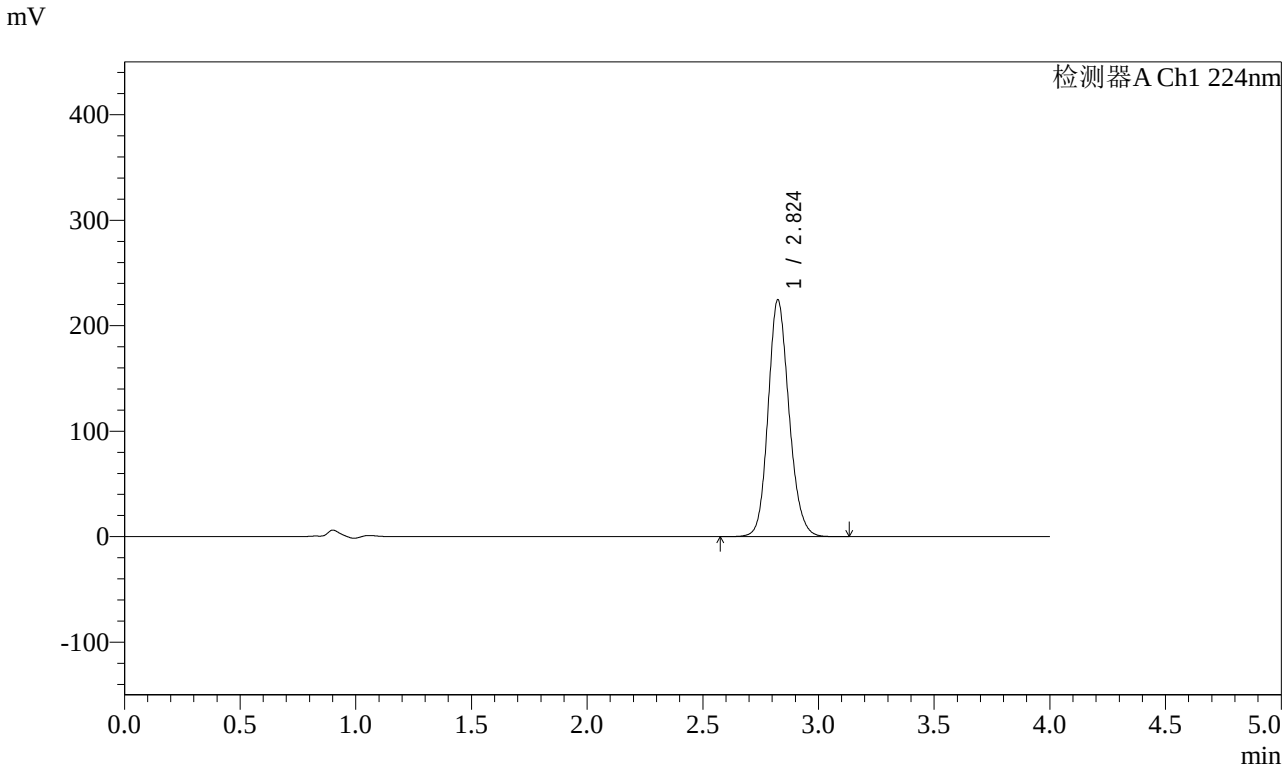

<峰表>

检测器A Ch1 224nm

峰号	保留时间	面积	面积%	高度	理论塔板数(USP)	拖尾因子	分离度(USP)
1	2.824	1411053	100.000	224093	4782	1.150	--
总计		1411053	100.000	224093			

图60 恩格列净片溶出曲线测定HPLC图谱
自制品-2024052411批(25mg规格)-均一性2-pH6.8介质
对照品溶液-1-3

SHIMADZU LabSolutions

SMF-4033

<样品信息>

色谱柱 : LP-C8(150mm*4.6mm,5μm) 流 速: 2.0ml/min
柱温 : 40℃ 波 长: 224nm
数据文件名 : RC$SMF-4033 - 27-27/30-2102-2 - zzp-2024052411p-rcqx-pH6.8jz-25mg-jyx2-dz1-4.lcd
方法文件名 : RC$SMF-4033 - SMF-4033-rcqx-FX279.lcm
批处理文件名 : RC$SMF-4033 - 20250519-rcqx-FX279.lcb
样品瓶号 : 2-18
进样体积 : 40 μl 版本号: 6.115
进样时间 : 2025/05/19 16:08:14 实验者: jiangjinwei
处理时间(V2) : 2025/05/20 11:11:46 处理者: jiangjinwei
仪器型号 : SHIMADZU LC-2050C (FX279)

<色谱图>

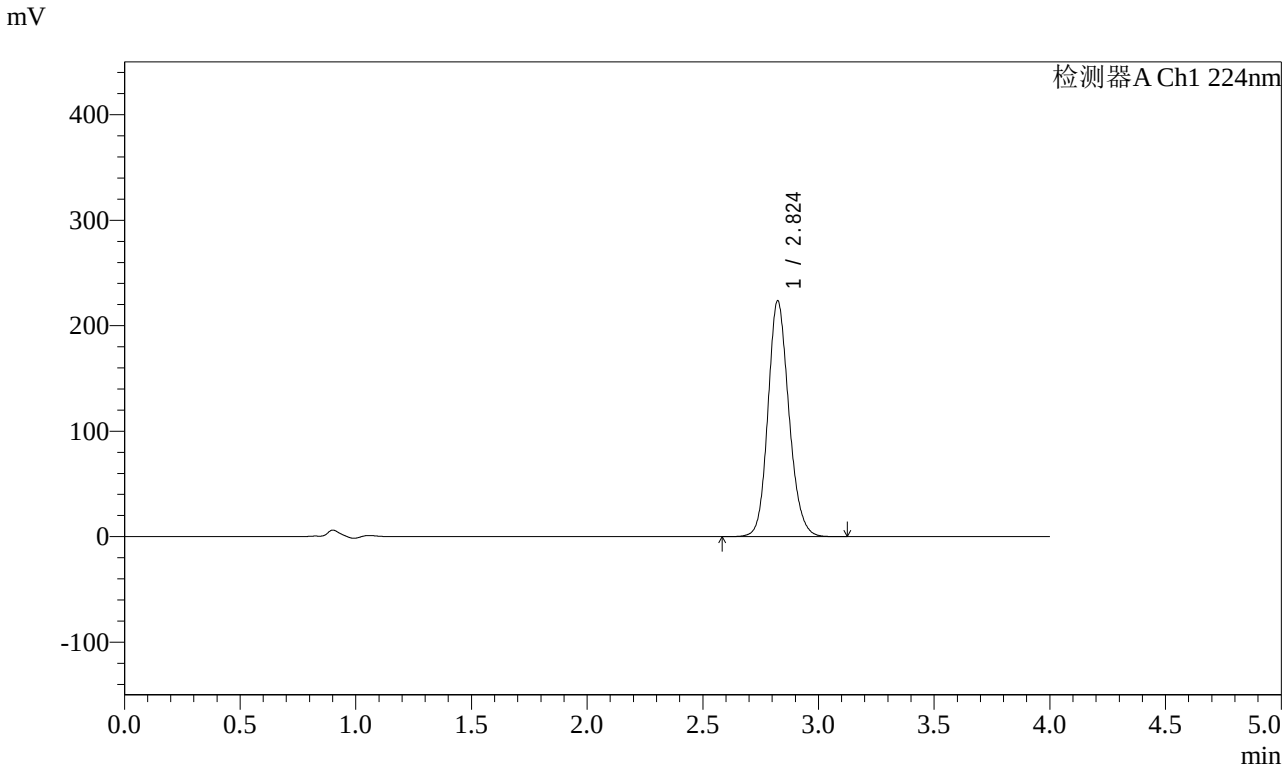

<峰表>

检测器A Ch1 224nm

峰号	保留时间	面积	面积%	高度	理论塔板数(USP)	拖尾因子	分离度(USP)
1	2.824	1409037	100.000	223433	4758	1.153	--
总计		1409037	100.000	223433			

图61 恩格列净片溶出曲线测定HPLC图谱
自制品-2024052411批(25mg规格)-均一性2-pH6.8介质
对照品溶液-1-4

SHIMADZU LabSolutions

SMF-4033

<样品信息>

色谱柱 : LP-C8(150mm*4.6mm,5μm) 流 速: 2.0ml/min
柱温 : 40℃ 波 长: 224nm
数据文件名 : RC$SMF-4033 - 27-27/30-2103-2 - zzp-2024052411p-rcqx-pH6.8jz-25mg-jyx2-dz1-5.lcd
方法文件名 : RC$SMF-4033 - SMF-4033-rcqx-FX279.lcm
批处理文件名 : RC$SMF-4033 - 20250519-rcqx-FX279.lcb
样品瓶号 : 2-18
进样体积 : 40 μl 版本号: 6.115
进样时间 : 2025/05/19 16:12:41 实验者: jiangjinwei
处理时间(V2) : 2025/05/20 11:11:49 处理者: jiangjinwei
仪器型号 : SHIMADZU LC-2050C (FX279)

<色谱图>

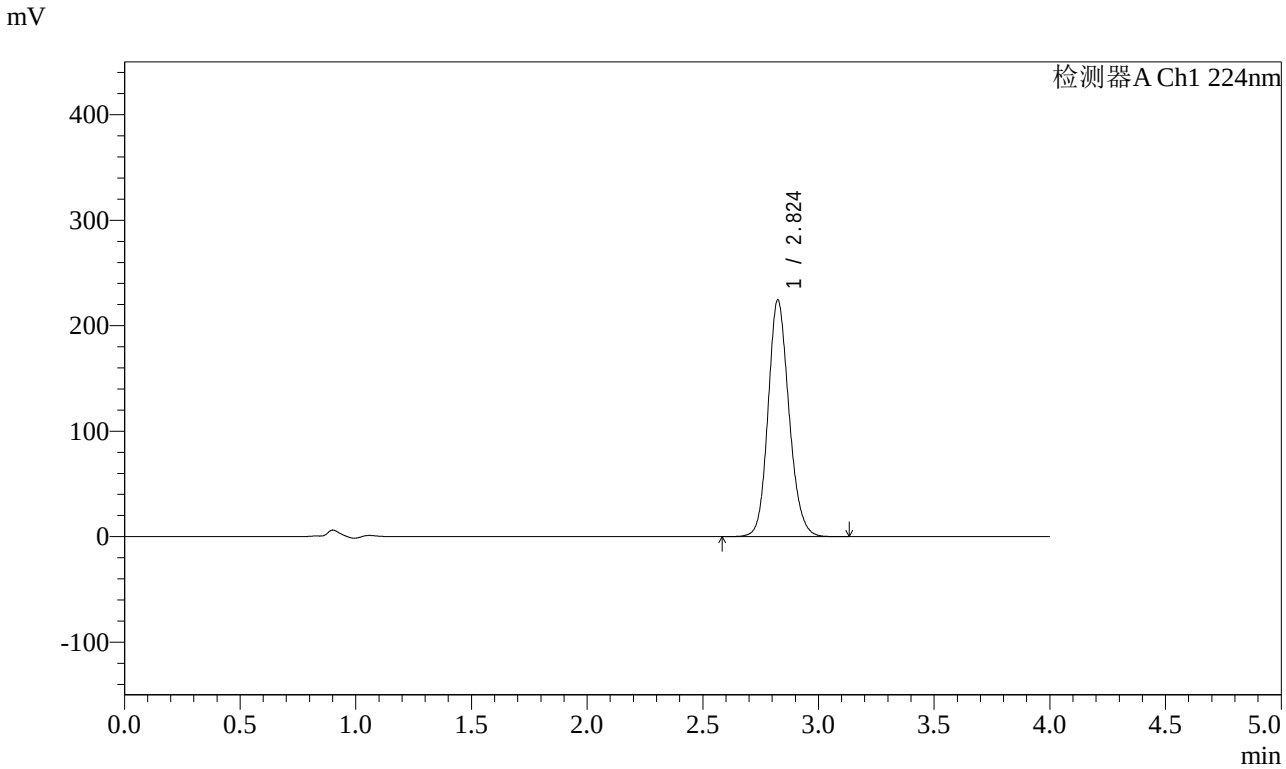

<峰表>

检测器A Ch1 224nm

峰号	保留时间	面积	面积%	高度	理论塔板数(USP)	拖尾因子	分离度(USP)
1	2.824	1412082	100.000	224052	4770	1.150	--
总计		1412082	100.000	224052			

图62 恩格列净片溶出曲线测定HPLC图谱
自制品-2024052411批(25mg规格)-均一性2-pH6.8介质
对照品溶液-1-5

SHIMADZU LabSolutions

SMF-4033

<样品信息>

色谱柱 : LP-C8(150mm*4.6mm,5μm) 流 速: 2.0ml/min
柱温 : 40℃ 波 长: 224nm
数据文件名 : RC$SMF-4033 - 27-27/30-2104-2 - zzp-2024052411p-rcqx-pH6.8jz-25mg-jyx2-5min-P1.lcd
方法文件名 : RC$SMF-4033 - SMF-4033-rcqx-FX279.lcm
批处理文件名 : RC$SMF-4033 - 20250519-rcqx-FX279.lcb
样品瓶号 : 2-1
进样体积 : 40 μl 版本号: 6.115
进样时间 : 2025/05/19 16:17:06 实验者: jiangjinwei
处理时间(V2) : 2025/05/20 11:11:52 处理者: jiangjinwei
仪器型号 : SHIMADZU LC-2050C (FX279)

<色谱图>

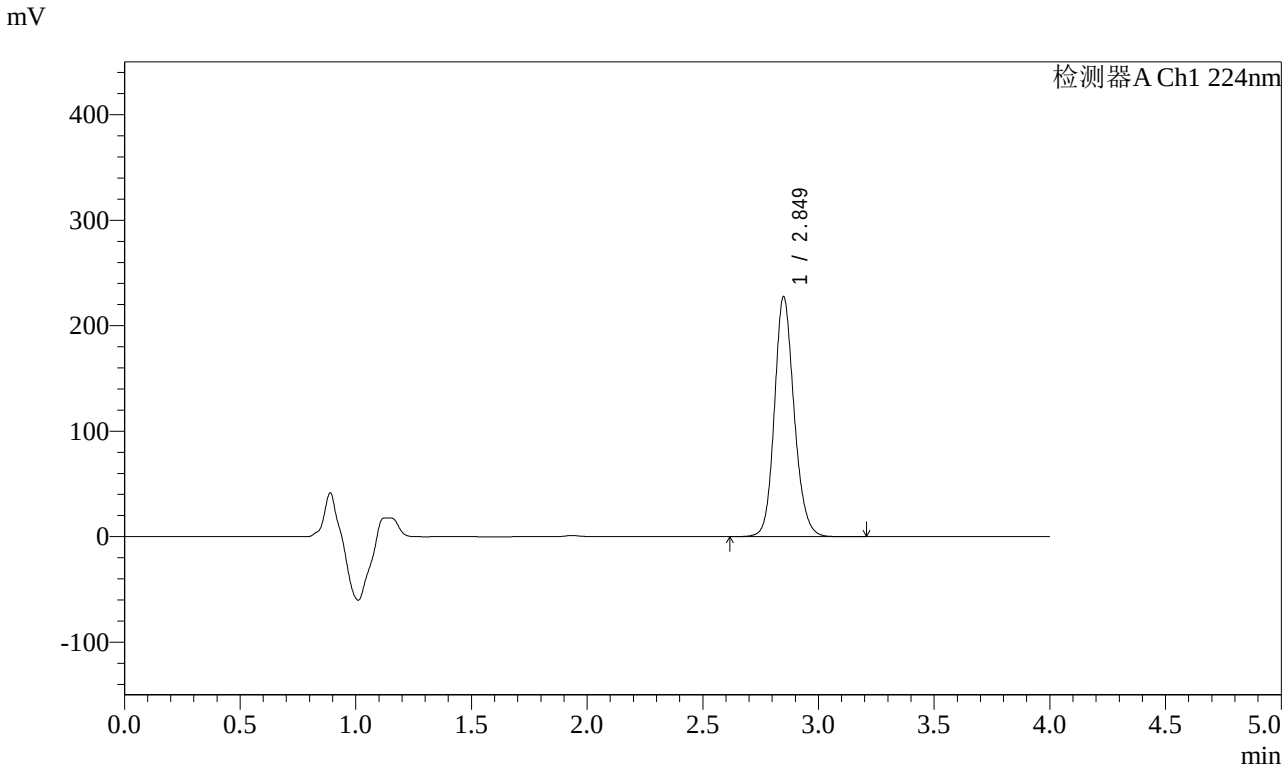

<峰表>

检测器A Ch1 224nm

峰号	保留时间	面积	面积%	高度	理论塔板数(USP)	拖尾因子	分离度(USP)
1	2.849	1347399	100.000	227146	5538	1.154	--
总计		1347399	100.000	227146			

图63 恩格列净片溶出曲线测定HPLC图谱
自制品-2024052411批(25mg规格)-均一性2-pH6.8介质-5min-片1
供试品溶液-1

SHIMADZU LabSolutions

SMF-4033

<样品信息>

色谱柱 : LP-C8(150mm*4.6mm,5μm) 流 速: 2.0ml/min
柱温 : 40℃ 波 长: 224nm
数据文件名 : RC$SMF-4033 - 27-27/30-2105-2 - zzp-2024052411p-rcqx-pH6.8jz-25mg-jyx2-5min-P2.lcd
方法文件名 : RC$SMF-4033 - SMF-4033-rcqx-FX279.lcm
批处理文件名 : RC$SMF-4033 - 20250519-rcqx-FX279.lcb
样品瓶号 : 2-10
进样体积 : 40 μl 版本号: 6.115
进样时间 : 2025/05/19 16:21:32 实验者: jiangjinwei
处理时间(V2) : 2025/05/20 11:11:54 处理者: jiangjinwei
仪器型号 : SHIMADZU LC-2050C (FX279)

<色谱图>

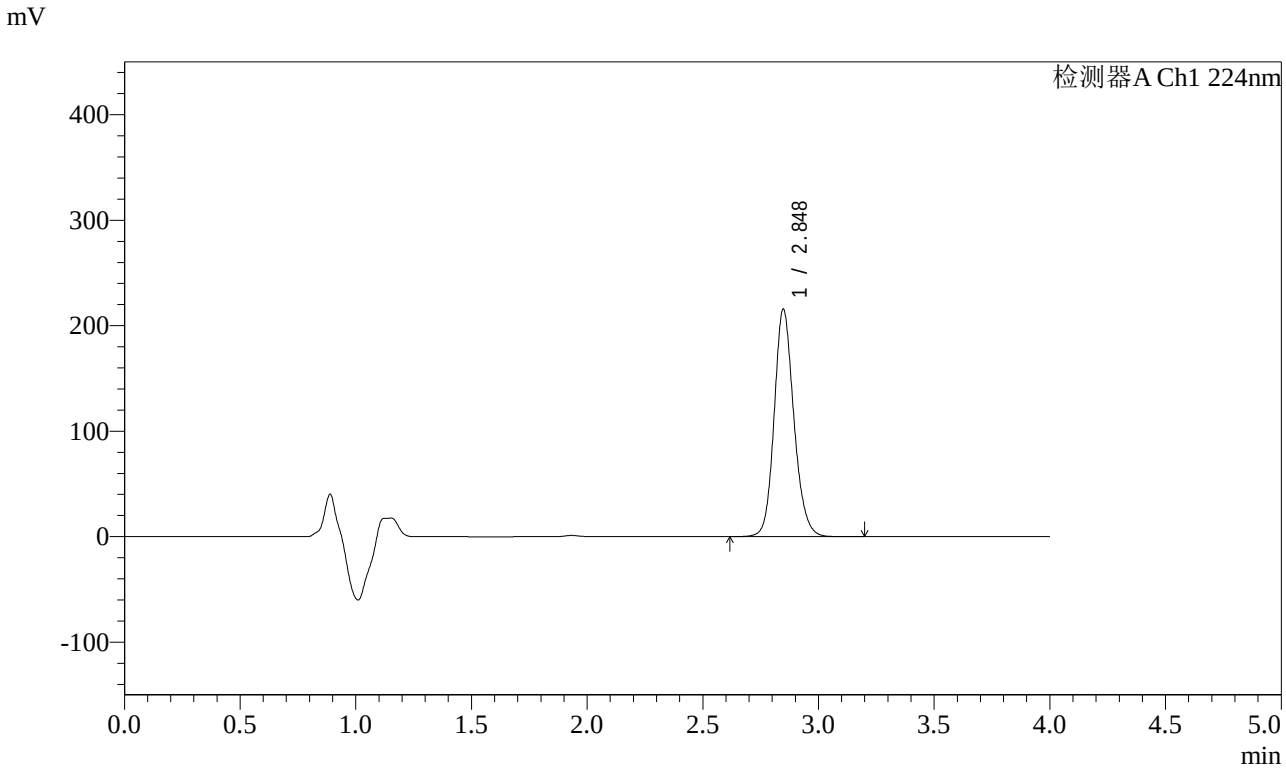

<峰表>

检测器A Ch1 224nm

峰号	保留时间	面积	面积%	高度	理论塔板数(USP)	拖尾因子	分离度(USP)
1	2.848	1277074	100.000	215583	5529	1.156	--
总计		1277074	100.000	215583			

图64 恩格列净片溶出曲线测定HPLC图谱
自制品-2024052411批(25mg规格)-均一性2-pH6.8介质-5min-片2
供试品溶液-1

SHIMADZU LabSolutions

SMF-4033

<样品信息>

色谱柱 : LP-C8(150mm*4.6mm,5μm) 流 速: 2.0ml/min
柱温 : 40℃ 波 长: 224nm
数据文件名 : RC$SMF-4033 - 27-27/30-2106-2 - zzp-2024052411p-rcqx-pH6.8jz-25mg-jyx2-5min-P3.lcd
方法文件名 : RC$SMF-4033 - SMF-4033-rcqx-FX279.lcm
批处理文件名 : RC$SMF-4033 - 20250519-rcqx-FX279.lcb
样品瓶号 : 2-19
进样体积 : 40 μl 版本号: 6.115
进样时间 : 2025/05/19 16:25:58 实验者: jiangjinwei
处理时间(V2) : 2025/05/20 11:11:57 处理者: jiangjinwei
仪器型号 : SHIMADZU LC-2050C (FX279)

<色谱图>

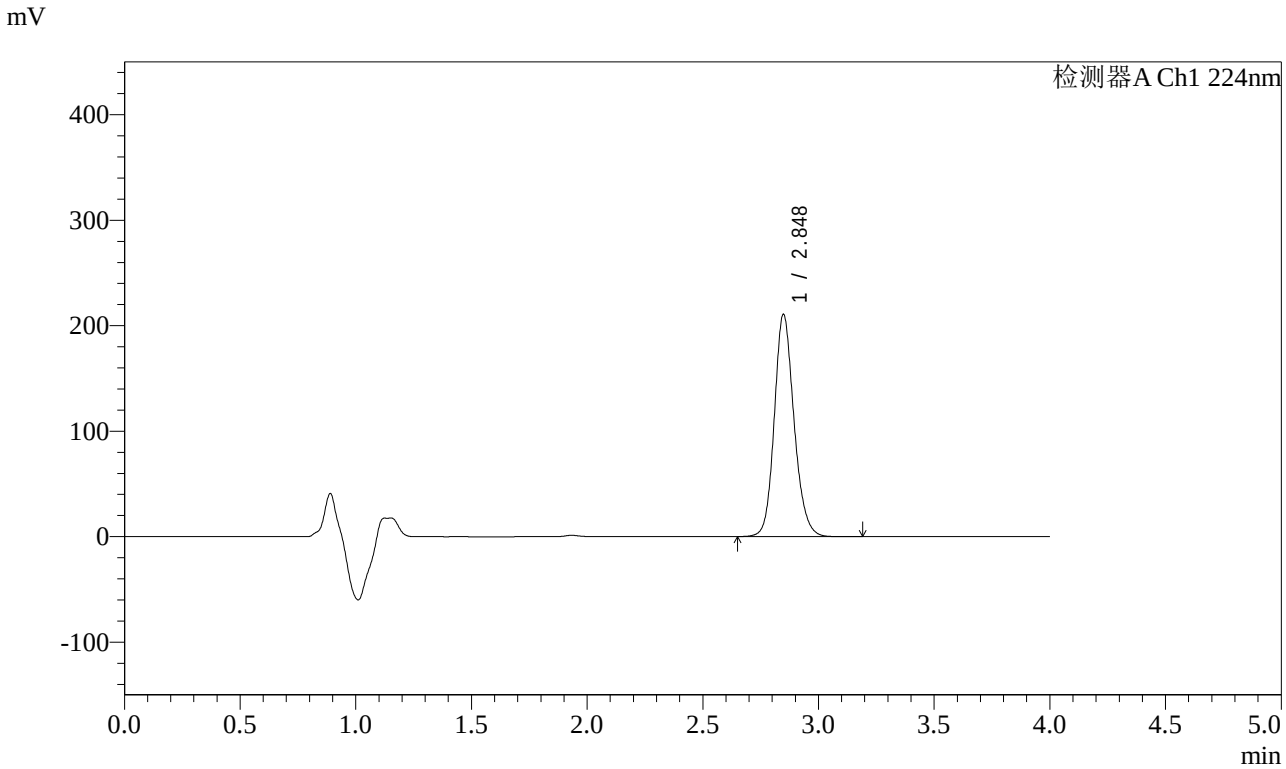

<峰表>

检测器A Ch1 224nm

峰号	保留时间	面积	面积%	高度	理论塔板数(USP)	拖尾因子	分离度(USP)
1	2.848	1250989	100.000	210714	5512	1.159	--
总计		1250989	100.000	210714			

图65 恩格列净片溶出曲线测定HPLC图谱
自制品-2024052411批(25mg规格)-均一性2-pH6.8介质-5min-片3
供试品溶液-1

SHIMADZU LabSolutions

SMF-4033

<样品信息>

色谱柱 : LP-C8(150mm*4.6mm,5μm) 流 速: 2.0ml/min
柱温 : 40℃ 波 长: 224nm
数据文件名 : RC$SMF-4033 - 27-27/30-2107-2 - zzp-2024052411p-rcqx-pH6.8jz-25mg-jyx2-5min-P4.lcd
方法文件名 : RC$SMF-4033 - SMF-4033-rcqx-FX279.lcm
批处理文件名 : RC$SMF-4033 - 20250519-rcqx-FX279.lcb
样品瓶号 : 2-28
进样体积 : 40 μl 版本号: 6.115
进样时间 : 2025/05/19 16:30:23 实验者: jiangjinwei
处理时间(V2) : 2025/05/20 11:12:00 处理者: jiangjinwei
仪器型号 : SHIMADZU LC-2050C (FX279)

<色谱图>

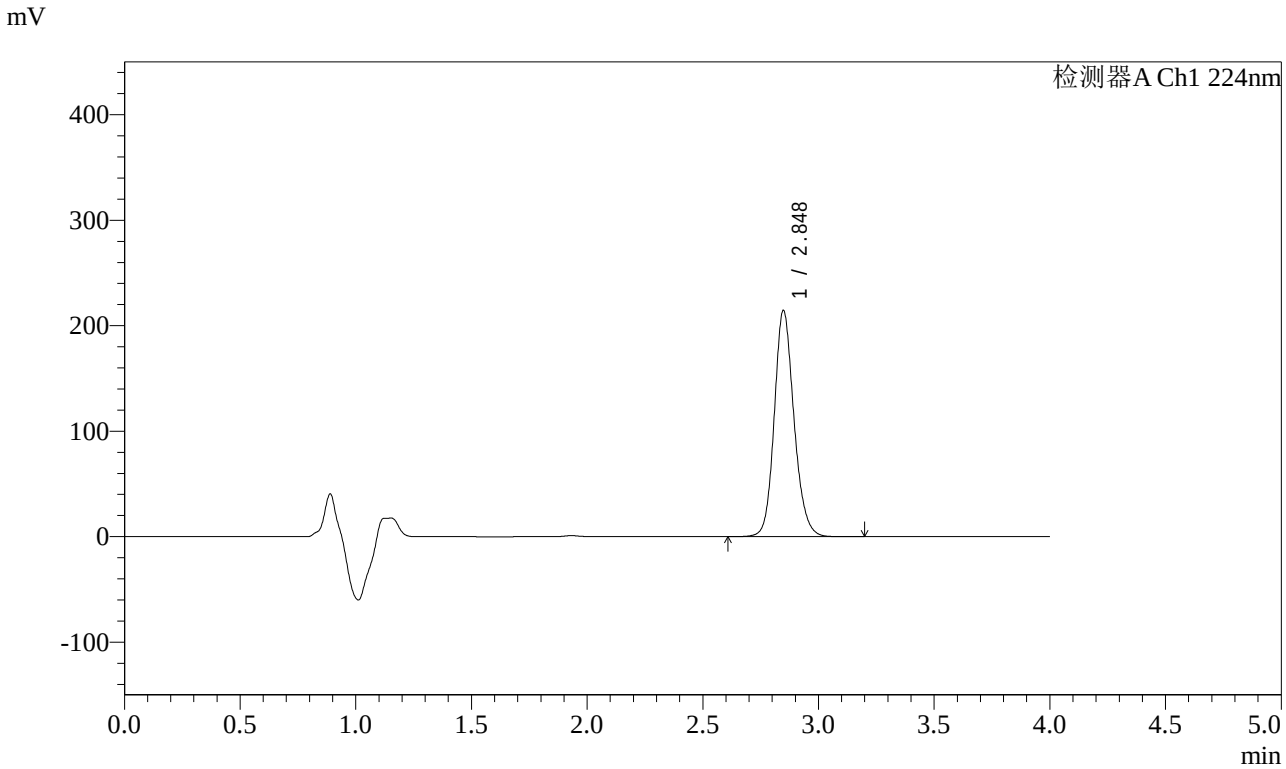

<峰表>

检测器A Ch1 224nm

峰号	保留时间	面积	面积%	高度	理论塔板数(USP)	拖尾因子	分离度(USP)
1	2.848	1270935	100.000	214377	5521	1.157	--
总计		1270935	100.000	214377			

图66 恩格列净片溶出曲线测定HPLC图谱
自制品-2024052411批(25mg规格)-均一性2-pH6.8介质-5min-片4
供试品溶液-1

SHIMADZU LabSolutions

SMF-4033

<样品信息>

色谱柱 : LP-C8(150mm*4.6mm,5μm) 流 速: 2.0ml/min
柱温 : 40℃ 波 长: 224nm
数据文件名 : RC$SMF-4033 - 27-27/30-2108-2 - zzp-2024052411p-rcqx-pH6.8jz-25mg-jyx2-5min-P5.lcd
方法文件名 : RC$SMF-4033 - SMF-4033-rcqx-FX279.lcm
批处理文件名 : RC$SMF-4033 - 20250519-rcqx-FX279.lcb
样品瓶号 : 2-37
进样体积 : 40 μl 版本号: 6.115
进样时间 : 2025/05/19 16:34:48 实验者: jiangjinwei
处理时间(V2) : 2025/05/20 11:12:03 处理者: jiangjinwei
仪器型号 : SHIMADZU LC-2050C (FX279)

<色谱图>

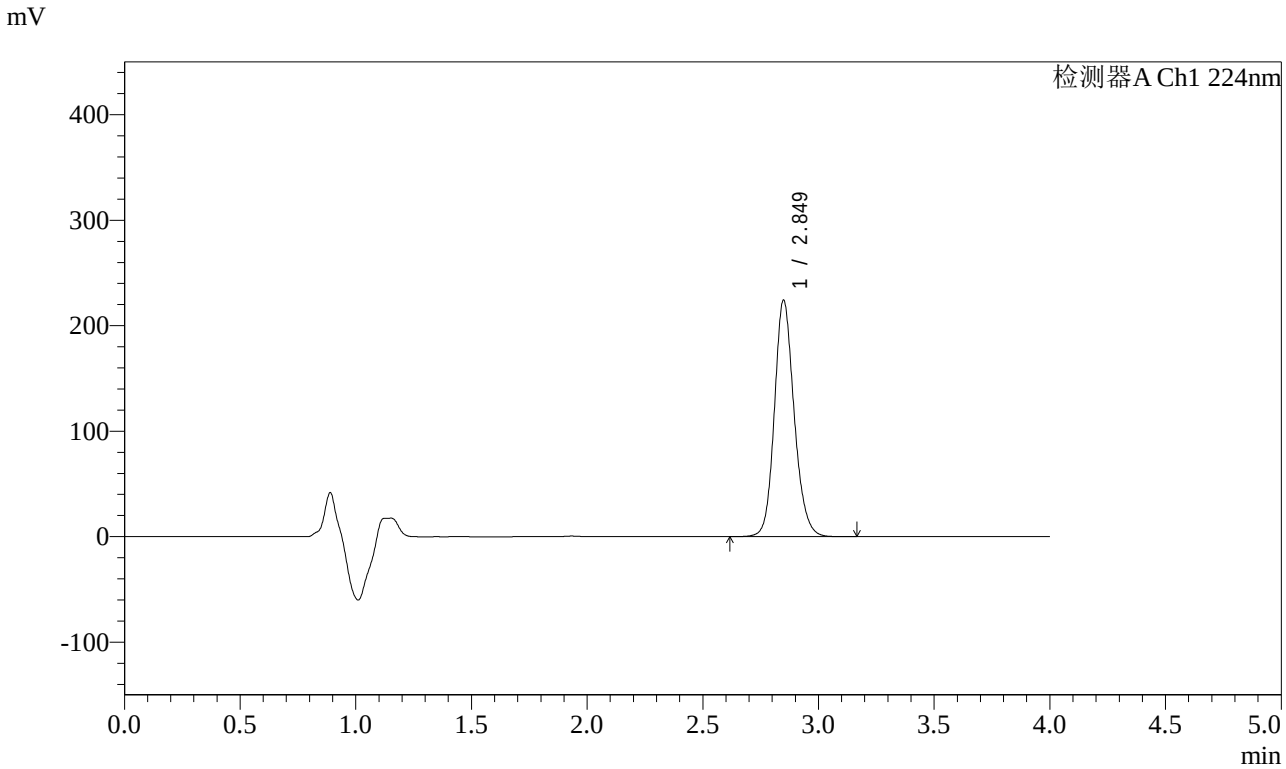

<峰表>

检测器A Ch1 224nm

峰号	保留时间	面积	面积%	高度	理论塔板数(USP)	拖尾因子	分离度(USP)
1	2.849	1331351	100.000	223929	5500	1.159	--
总计		1331351	100.000	223929			

图67 恩格列净片溶出曲线测定HPLC图谱
自制品-2024052411批(25mg规格)-均一性2-pH6.8介质-5min-片5
供试品溶液-1

SHIMADZU LabSolutions

SMF-4033

<样品信息>

色谱柱 : LP-C8(150mm*4.6mm,5μm) 流 速: 2.0ml/min
柱温 : 40℃ 波 长: 224nm
数据文件名 : RC$SMF-4033 - 27-27/30-2109-2 - zzp-2024052411p-rcqx-pH6.8jz-25mg-jyx2-5min-P6.lcd
方法文件名 : RC$SMF-4033 - SMF-4033-rcqx-FX279.lcm
批处理文件名 : RC$SMF-4033 - 20250519-rcqx-FX279.lcb
样品瓶号 : 2-46
进样体积 : 40 μl 版本号: 6.115
进样时间 : 2025/05/19 16:39:13 实验者: jiangjinwei
处理时间(V2) : 2025/05/20 11:12:06 处理者: jiangjinwei
仪器型号 : SHIMADZU LC-2050C (FX279)

<色谱图>

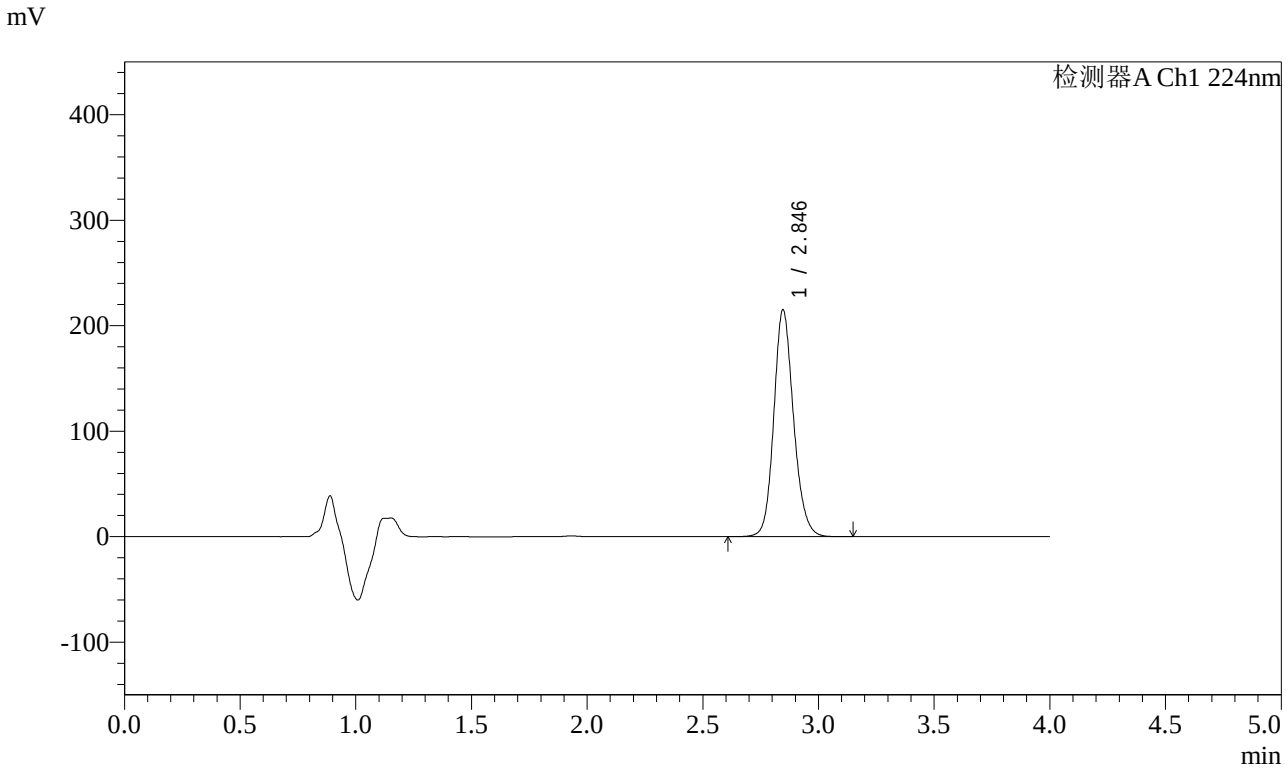

<峰表>

检测器A Ch1 224nm

峰号	保留时间	面积	面积%	高度	理论塔板数(USP)	拖尾因子	分离度(USP)
1	2.846	1275444	100.000	215110	5503	1.155	--
总计		1275444	100.000	215110			

图68 恩格列净片溶出曲线测定HPLC图谱
自制品-2024052411批(25mg规格)-均一性2-pH6.8介质-5min-片6
供试品溶液-1

SHIMADZU LabSolutions

SMF-4033

<样品信息>

色谱柱 : LP-C8(150mm*4.6mm,5μm) 流 速: 2.0ml/min
柱温 : 40℃ 波 长: 224nm
数据文件名 : RC$SMF-4033 - 27-27/30-2110-2 - zzp-2024052411p-rcqx-pH6.8jz-25mg-jyx2-10min-P1.lcd
方法文件名 : RC$SMF-4033 - SMF-4033-rcqx-FX279.lcm
批处理文件名 : RC$SMF-4033 - 20250519-rcqx-FX279.lcb
样品瓶号 : 2-2
进样体积 : 40 μl 版本号: 6.115
进样时间 : 2025/05/19 16:43:39 实验者: jiangjinwei
处理时间(V2) : 2025/05/20 11:12:09 处理者: jiangjinwei
仪器型号 : SHIMADZU LC-2050C (FX279)

<色谱图>

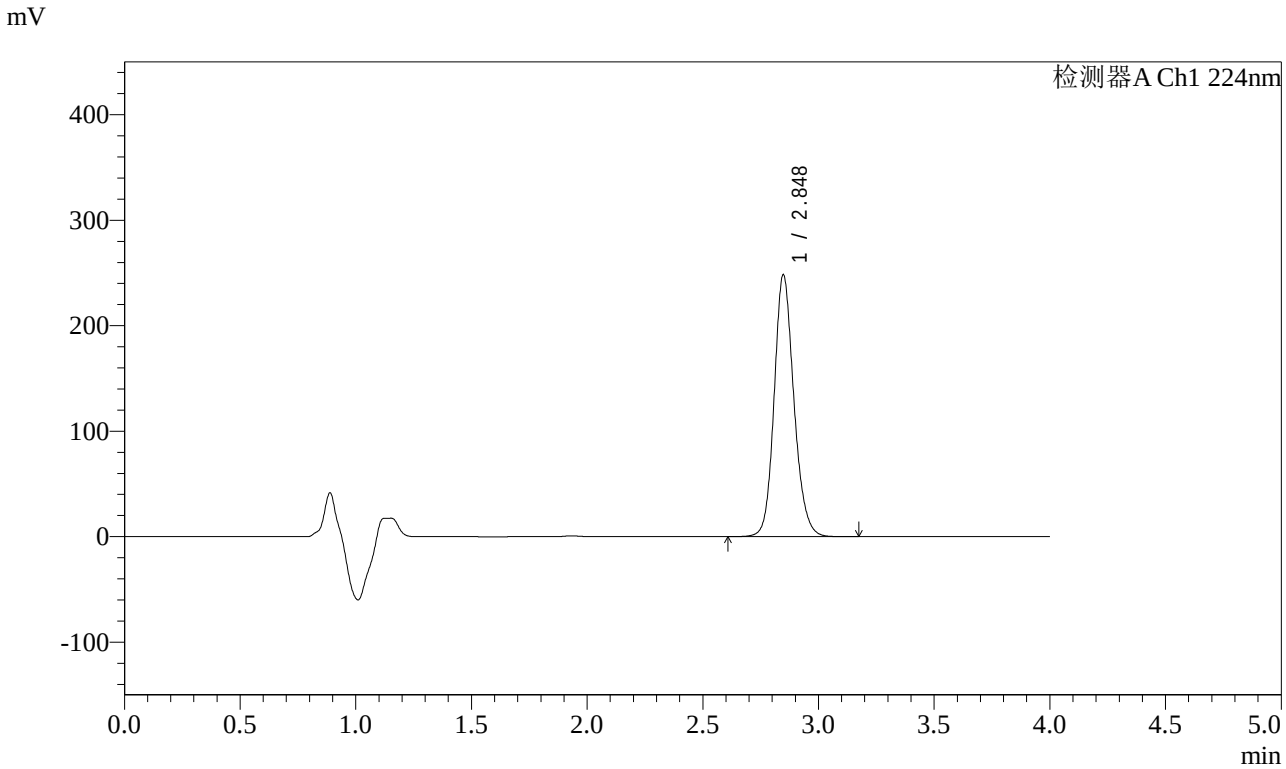

<峰表>

检测器A Ch1 224nm

峰号	保留时间	面积	面积%	高度	理论塔板数(USP)	拖尾因子	分离度(USP)
1	2.848	1474198	100.000	248232	5504	1.156	--
总计		1474198	100.000	248232			

图69 恩格列净片溶出曲线测定HPLC图谱
自制品-2024052411批(25mg规格)-均一性2-pH6.8介质-10min-片1
供试品溶液-1

SHIMADZU LabSolutions

SMF-4033

<样品信息>

色谱柱 : LP-C8(150mm*4.6mm,5μm) 流 速: 2.0ml/min
柱温 : 40℃ 波 长: 224nm
数据文件名 : RC$SMF-4033 - 27-27/30-2111-2 - zzp-2024052411p-rcqx-pH6.8jz-25mg-jyx2-10min-P2.lcd
方法文件名 : RC$SMF-4033 - SMF-4033-rcqx-FX279.lcm
批处理文件名 : RC$SMF-4033 - 20250519-rcqx-FX279.lcb
样品瓶号 : 2-11
进样体积 : 40 μl 版本号: 6.115
进样时间 : 2025/05/19 16:48:04 实验者: jiangjinwei
处理时间(V2) : 2025/05/20 11:12:12 处理者: jiangjinwei
仪器型号 : SHIMADZU LC-2050C (FX279)

<色谱图>

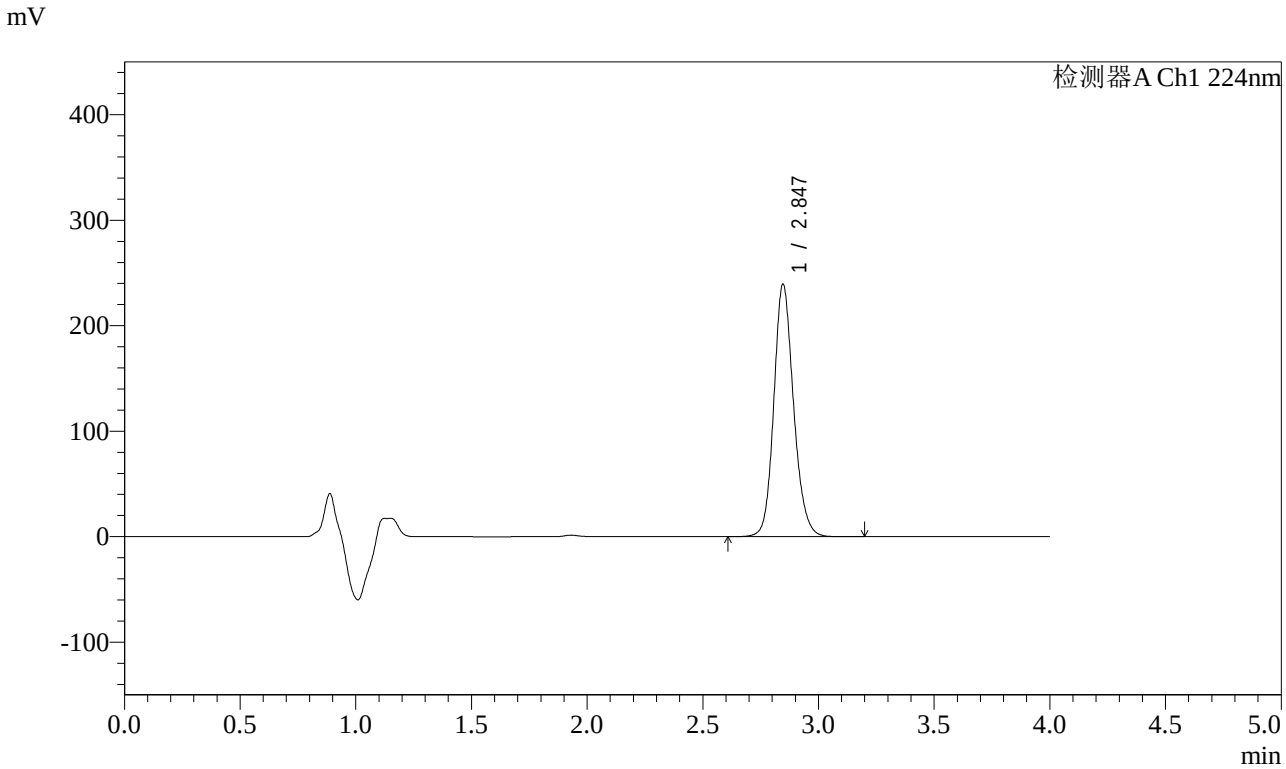

<峰表>

检测器A Ch1 224nm

峰号	保留时间	面积	面积%	高度	理论塔板数(USP)	拖尾因子	分离度(USP)
1	2.847	1420516	100.000	239466	5502	1.154	--
总计		1420516	100.000	239466			

图70 恩格列净片溶出曲线测定HPLC图谱
自制品-2024052411批(25mg规格)-均一性2-pH6.8介质-10min-片2
供试品溶液-1

SHIMADZU LabSolutions

SMF-4033

<样品信息>

色谱柱 : LP-C8(150mm*4.6mm,5μm) 流 速: 2.0ml/min
柱温 : 40℃ 波 长: 224nm
数据文件名 : RC$SMF-4033 - 27-27/30-2112-2 - zzp-2024052411p-rcqx-pH6.8jz-25mg-jyx2-10min-P3.lcd
方法文件名 : RC$SMF-4033 - SMF-4033-rcqx-FX279.lcm
批处理文件名 : RC$SMF-4033 - 20250519-rcqx-FX279.lcb
样品瓶号 : 2-20
进样体积 : 40 μl 版本号: 6.115
进样时间 : 2025/05/19 16:52:30 实验者: jiangjinwei
处理时间(V2) : 2025/05/20 11:12:14 处理者: jiangjinwei
仪器型号 : SHIMADZU LC-2050C (FX279)

<色谱图>

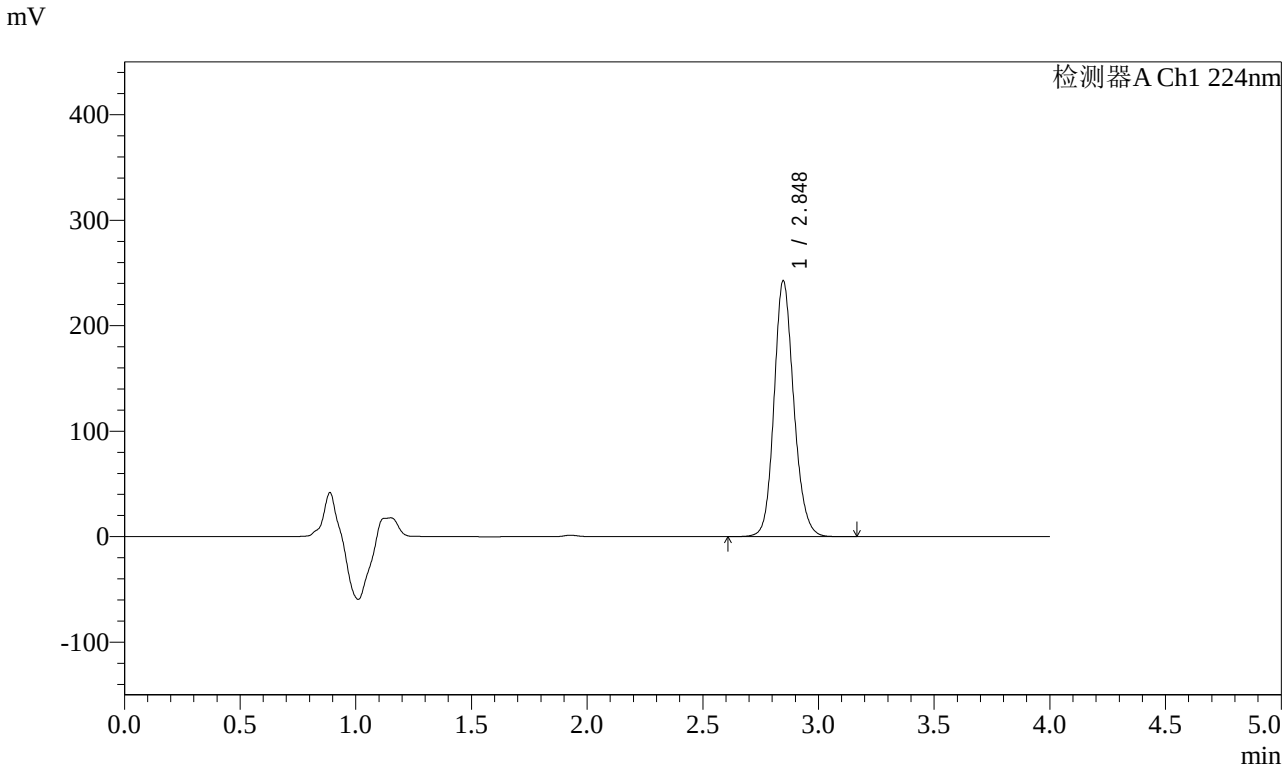

<峰表>

检测器A Ch1 224nm

峰号	保留时间	面积	面积%	高度	理论塔板数(USP)	拖尾因子	分离度(USP)
1	2.848	1439870	100.000	242580	5492	1.152	--
总计		1439870	100.000	242580			

图71 恩格列净片溶出曲线测定HPLC图谱
自制品-2024052411批(25mg规格)-均一性2-pH6.8介质-10min-片3
供试品溶液-1

SHIMADZU LabSolutions

SMF-4033

<样品信息>

色谱柱 : LP-C8(150mm*4.6mm,5μm) 流 速: 2.0ml/min
柱温 : 40℃ 波 长: 224nm
数据文件名 : RC$SMF-4033 - 27-27/30-2113-2 - zzp-2024052411p-rcqx-pH6.8jz-25mg-jyx2-10min-P4.lcd
方法文件名 : RC$SMF-4033 - SMF-4033-rcqx-FX279.lcm
批处理文件名 : RC$SMF-4033 - 20250519-rcqx-FX279.lcb
样品瓶号 : 2-29
进样体积 : 40 μl 版本号: 6.115
进样时间 : 2025/05/19 16:56:55 实验者: jiangjinwei
处理时间(V2) : 2025/05/20 11:12:17 处理者: jiangjinwei
仪器型号 : SHIMADZU LC-2050C (FX279)

<色谱图>

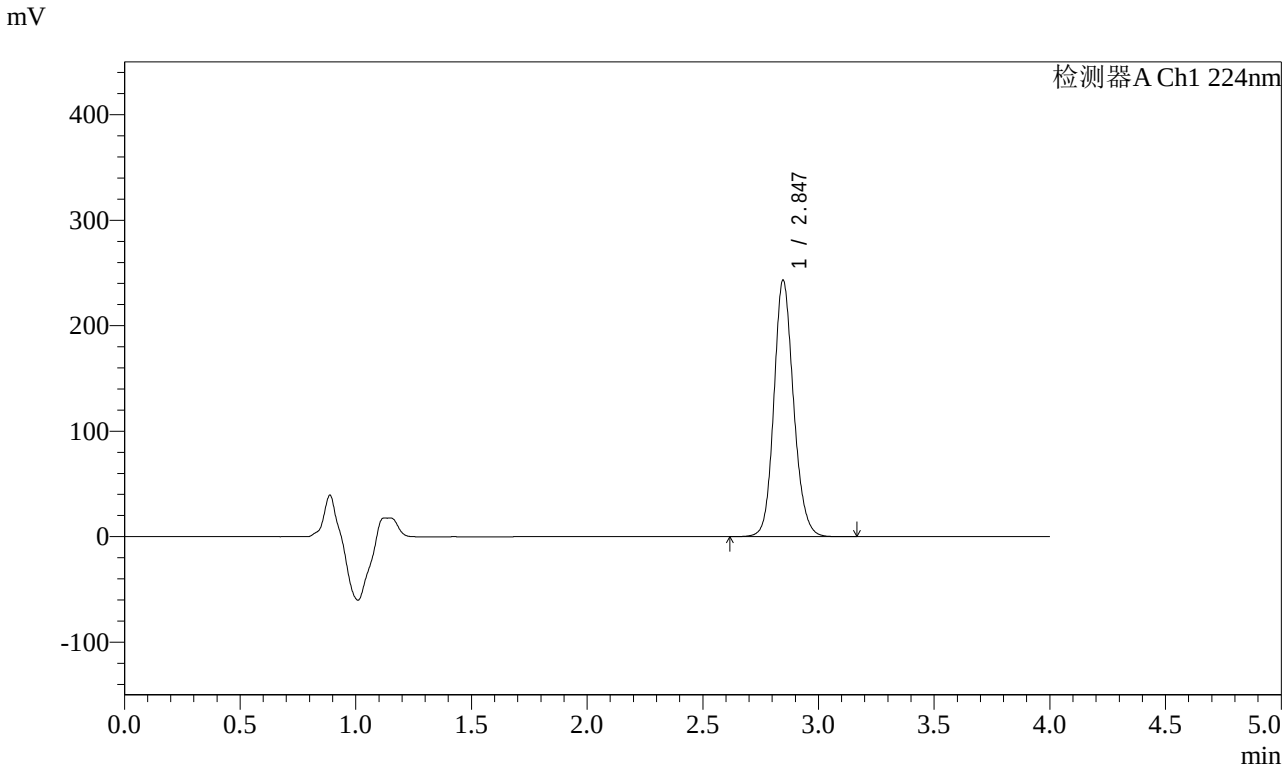

<峰表>

检测器A Ch1 224nm

峰号	保留时间	面积	面积%	高度	理论塔板数(USP)	拖尾因子	分离度(USP)
1	2.847	1438473	100.000	243320	5520	1.145	--
总计		1438473	100.000	243320			

图72 恩格列净片溶出曲线测定HPLC图谱
自制品-2024052411批(25mg规格)-均一性2-pH6.8介质-10min-片4
供试品溶液-1

SHIMADZU LabSolutions

SMF-4033

<样品信息>

色谱柱 : LP-C8(150mm*4.6mm,5μm) 流 速: 2.0ml/min
柱温 : 40℃ 波 长: 224nm
数据文件名 : RC$SMF-4033 - 27-27/30-2114-2 - zzp-2024052411p-rcqx-pH6.8jz-25mg-jyx2-10min-P5.lcd
方法文件名 : RC$SMF-4033 - SMF-4033-rcqx-FX279.lcm
批处理文件名 : RC$SMF-4033 - 20250519-rcqx-FX279.lcb
样品瓶号 : 2-38
进样体积 : 40 μl 版本号: 6.115
进样时间 : 2025/05/19 17:01:20 实验者: jiangjinwei
处理时间(V2) : 2025/05/20 11:12:20 处理者: jiangjinwei
仪器型号 : SHIMADZU LC-2050C (FX279)

<色谱图>

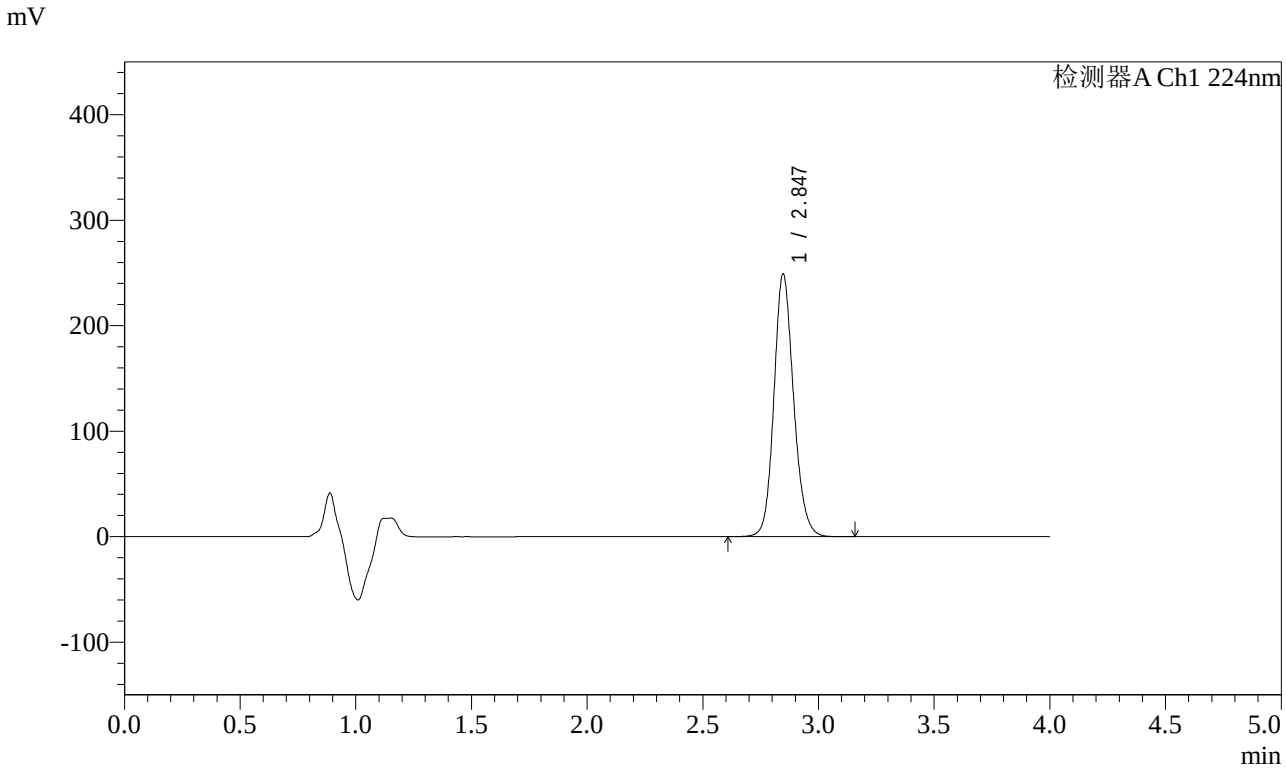

<峰表>

检测器A Ch1 224nm

峰号	保留时间	面积	面积%	高度	理论塔板数(USP)	拖尾因子	分离度(USP)
1	2.847	1474965	100.000	249139	5510	1.147	--
总计		1474965	100.000	249139			

图73 恩格列净片溶出曲线测定HPLC图谱
自制品-2024052411批(25mg规格)-均一性2-pH6.8介质-10min-片5
供试品溶液-1

SHIMADZU LabSolutions

SMF-4033

<样品信息>

色谱柱 : LP-C8(150mm*4.6mm,5μm) 流 速: 2.0ml/min
柱温 : 40℃ 波 长: 224nm
数据文件名 : RC$SMF-4033 - 27-27/30-2115-2 - zzp-2024052411p-rcqx-pH6.8jz-25mg-jyx2-10min-P6.lcd
方法文件名 : RC$SMF-4033 - SMF-4033-rcqx-FX279.lcm
批处理文件名 : RC$SMF-4033 - 20250519-rcqx-FX279.lcb
样品瓶号 : 2-47
进样体积 : 40 μl 版本号: 6.115
进样时间 : 2025/05/19 17:05:45 实验者: jiangjinwei
处理时间(V2) : 2025/05/20 11:12:23 处理者: jiangjinwei
仪器型号 : SHIMADZU LC-2050C (FX279)

<色谱图>

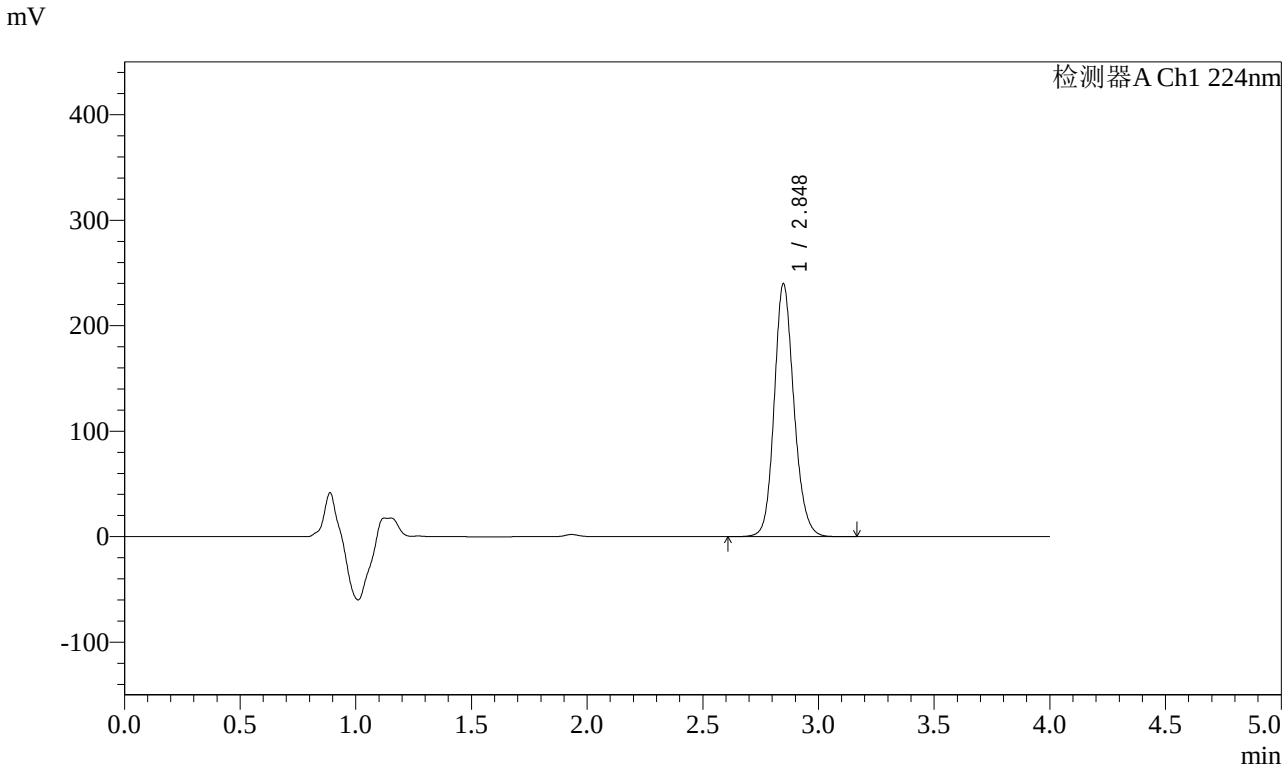

<峰表>

检测器A Ch1 224nm

峰号	保留时间	面积	面积%	高度	理论塔板数(USP)	拖尾因子	分离度(USP)
1	2.848	1419486	100.000	239656	5533	1.151	--
总计		1419486	100.000	239656			

图74 恩格列净片溶出曲线测定HPLC图谱
自制品-2024052411批(25mg规格)-均一性2-pH6.8介质-10min-片6
供试品溶液-1

SHIMADZU LabSolutions

SMF-4033

<样品信息>

色谱柱 : LP-C8(150mm*4.6mm,5μm) 流 速: 2.0ml/min
柱温 : 40℃ 波 长: 224nm
数据文件名 : RC$SMF-4033 - 27-27/30-2116-2 - zzp-2024052411p-rcqx-pH6.8jz-25mg-jyx2-15min-P1.lcd
方法文件名 : RC$SMF-4033 - SMF-4033-rcqx-FX279.lcm
批处理文件名 : RC$SMF-4033 - 20250519-rcqx-FX279.lcb
样品瓶号 : 2-3
进样体积 : 40 μl 版本号: 6.115
进样时间 : 2025/05/19 17:10:11 实验者: jiangjinwei
处理时间(V2) : 2025/05/20 11:12:25 处理者: jiangjinwei
仪器型号 : SHIMADZU LC-2050C (FX279)

<色谱图>

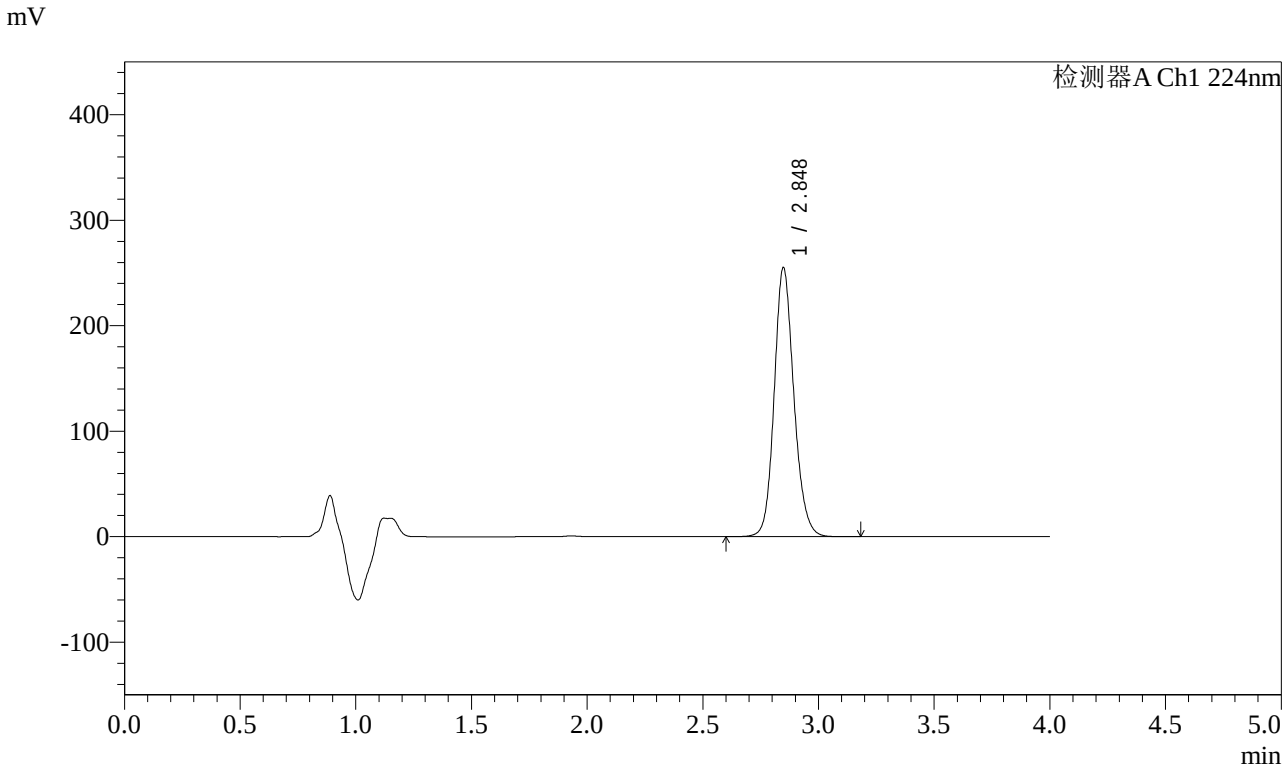

<峰表>

检测器A Ch1 224nm

峰号	保留时间	面积	面积%	高度	理论塔板数(USP)	拖尾因子	分离度(USP)
1	2.848	1508798	100.000	255026	5545	1.150	--
总计		1508798	100.000	255026			

图75 恩格列净片溶出曲线测定HPLC图谱
自制品-2024052411批(25mg规格)-均一性2-pH6.8介质-15min-片1
供试品溶液-1

SHIMADZU LabSolutions

SMF-4033

<样品信息>

色谱柱 : LP-C8(150mm*4.6mm,5μm) 流 速: 2.0ml/min
柱温 : 40℃ 波 长: 224nm
数据文件名 : RC$SMF-4033 - 27-27/30-2117-2 - zzp-2024052411p-rcqx-pH6.8jz-25mg-jyx2-15min-P2.lcd
方法文件名 : RC$SMF-4033 - SMF-4033-rcqx-FX279.lcm
批处理文件名 : RC$SMF-4033 - 20250519-rcqx-FX279.lcb
样品瓶号 : 2-12
进样体积 : 40 μl 版本号: 6.115
进样时间 : 2025/05/19 17:14:36 实验者: jiangjinwei
处理时间(V2) : 2025/05/20 11:12:28 处理者: jiangjinwei
仪器型号 : SHIMADZU LC-2050C (FX279)

<色谱图>

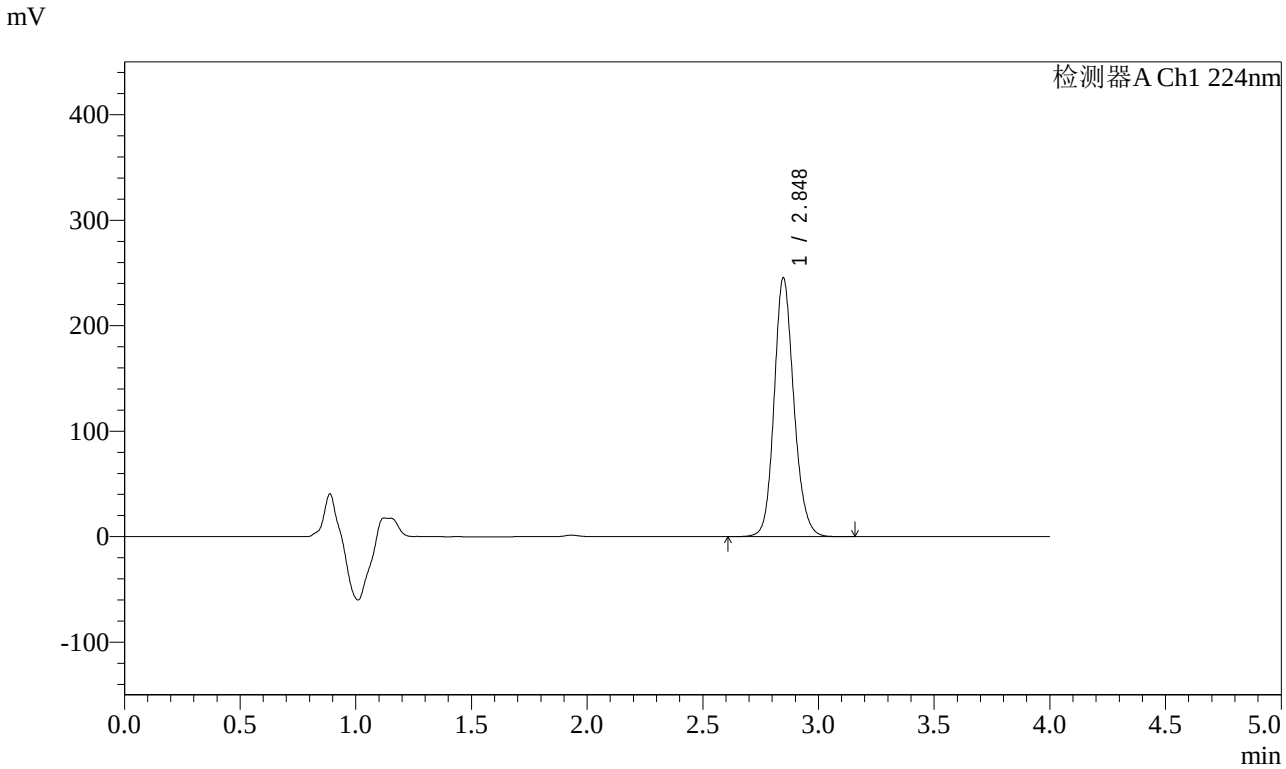

<峰表>

检测器A Ch1 224nm

峰号	保留时间	面积	面积%	高度	理论塔板数(USP)	拖尾因子	分离度(USP)
1	2.848	1453481	100.000	245411	5533	1.151	--
总计		1453481	100.000	245411			

图76 恩格列净片溶出曲线测定HPLC图谱
自制品-2024052411批(25mg规格)-均一性2-pH6.8介质-15min-片2
供试品溶液-1

SHIMADZU LabSolutions

SMF-4033

<样品信息>

色谱柱 : LP-C8(150mm*4.6mm,5μm) 流 速: 2.0ml/min
柱温 : 40℃ 波 长: 224nm
数据文件名 : RC$SMF-4033 - 27-27/30-2118-2 - zzp-2024052411p-rcqx-pH6.8jz-25mg-jyx2-15min-P3.lcd
方法文件名 : RC$SMF-4033 - SMF-4033-rcqx-FX279.lcm
批处理文件名 : RC$SMF-4033 - 20250519-rcqx-FX279.lcb
样品瓶号 : 2-21
进样体积 : 40 μl 版本号: 6.115
进样时间 : 2025/05/19 17:19:01 实验者: jiangjinwei
处理时间(V2) : 2025/05/20 11:12:31 处理者: jiangjinwei
仪器型号 : SHIMADZU LC-2050C (FX279)

<色谱图>

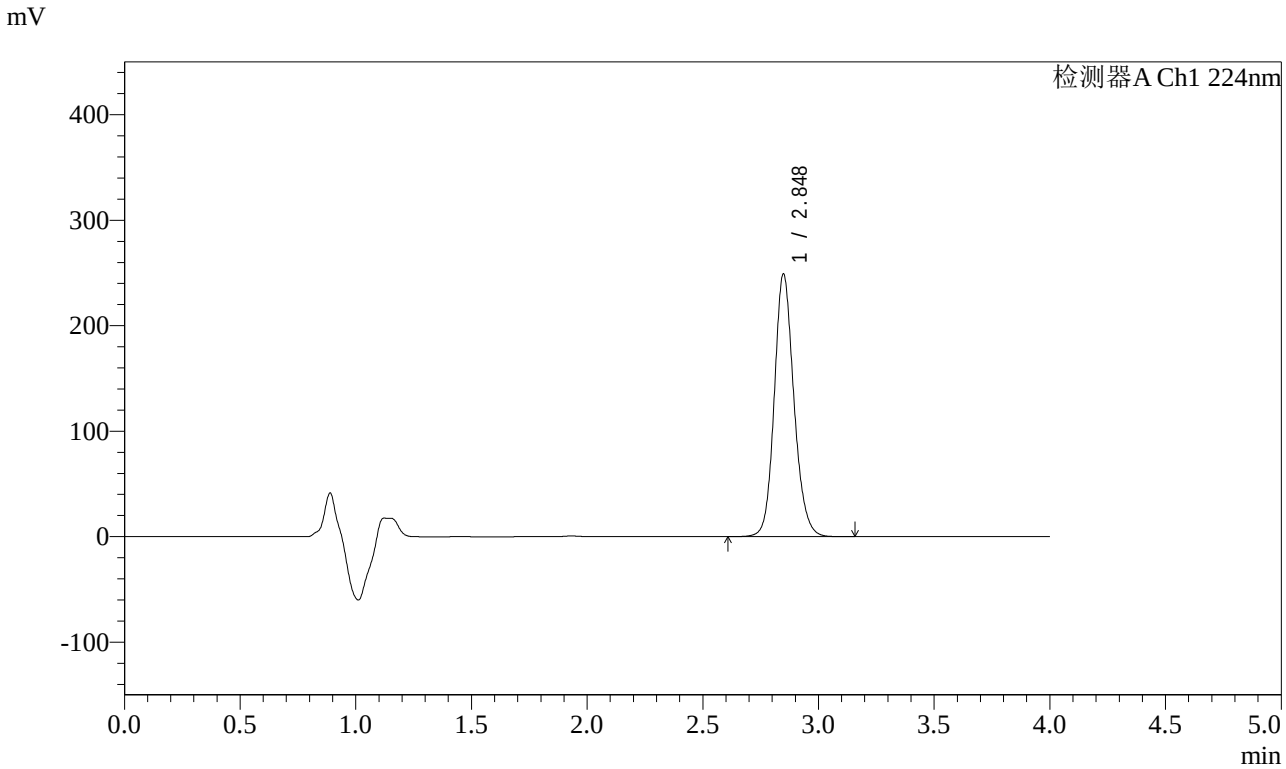

<峰表>

检测器A Ch1 224nm

峰号	保留时间	面积	面积%	高度	理论塔板数(USP)	拖尾因子	分离度(USP)
1	2.848	1470461	100.000	248850	5564	1.149	--
总计		1470461	100.000	248850			

图77 恩格列净片溶出曲线测定HPLC图谱
自制品-2024052411批(25mg规格)-均一性2-pH6.8介质-15min-片3
供试品溶液-1

SHIMADZU LabSolutions

SMF-4033

<样品信息>

色谱柱 : LP-C8(150mm*4.6mm,5μm) 流 速: 2.0ml/min
柱温 : 40℃ 波 长: 224nm
数据文件名 : RC$SMF-4033 - 27-27/30-2119-2 - zzp-2024052411p-rcqx-pH6.8jz-25mg-jyx2-15min-P4.lcd
方法文件名 : RC$SMF-4033 - SMF-4033-rcqx-FX279.lcm
批处理文件名 : RC$SMF-4033 - 20250519-rcqx-FX279.lcb
样品瓶号 : 2-30
进样体积 : 40 μl 版本号: 6.115
进样时间 : 2025/05/19 17:23:27 实验者: jiangjinwei
处理时间(V2) : 2025/05/20 11:12:34 处理者: jiangjinwei
仪器型号 : SHIMADZU LC-2050C (FX279)

<色谱图>

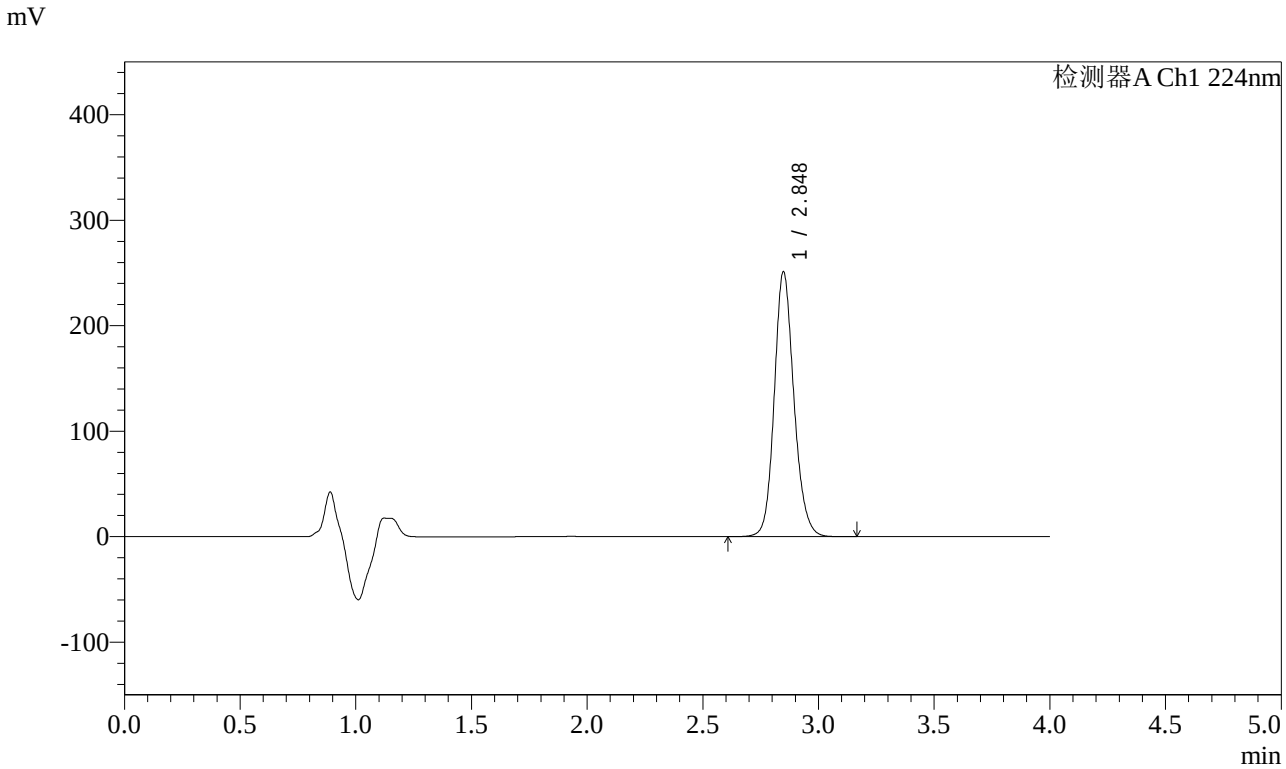

<峰表>

检测器A Ch1 224nm

峰号	保留时间	面积	面积%	高度	理论塔板数(USP)	拖尾因子	分离度(USP)
1	2.848	1483235	100.000	250954	5565	1.151	--
总计		1483235	100.000	250954			

图78 恩格列净片溶出曲线测定HPLC图谱
自制品-2024052411批(25mg规格)-均一性2-pH6.8介质-15min-片4
供试品溶液-1

SHIMADZU LabSolutions

SMF-4033

<样品信息>

色谱柱 : LP-C8(150mm*4.6mm,5μm) 流 速: 2.0ml/min
柱温 : 40℃ 波 长: 224nm
数据文件名 : RC$SMF-4033 - 27-27/30-2120-2 - zzp-2024052411p-rcqx-pH6.8jz-25mg-jyx2-15min-P5.lcd
方法文件名 : RC$SMF-4033 - SMF-4033-rcqx-FX279.lcm
批处理文件名 : RC$SMF-4033 - 20250519-rcqx-FX279.lcb
样品瓶号 : 2-39
进样体积 : 40 μl 版本号: 6.115
进样时间 : 2025/05/19 17:27:53 实验者: jiangjinwei
处理时间(V2) : 2025/05/20 11:12:37 处理者: jiangjinwei
仪器型号 : SHIMADZU LC-2050C (FX279)

<色谱图>

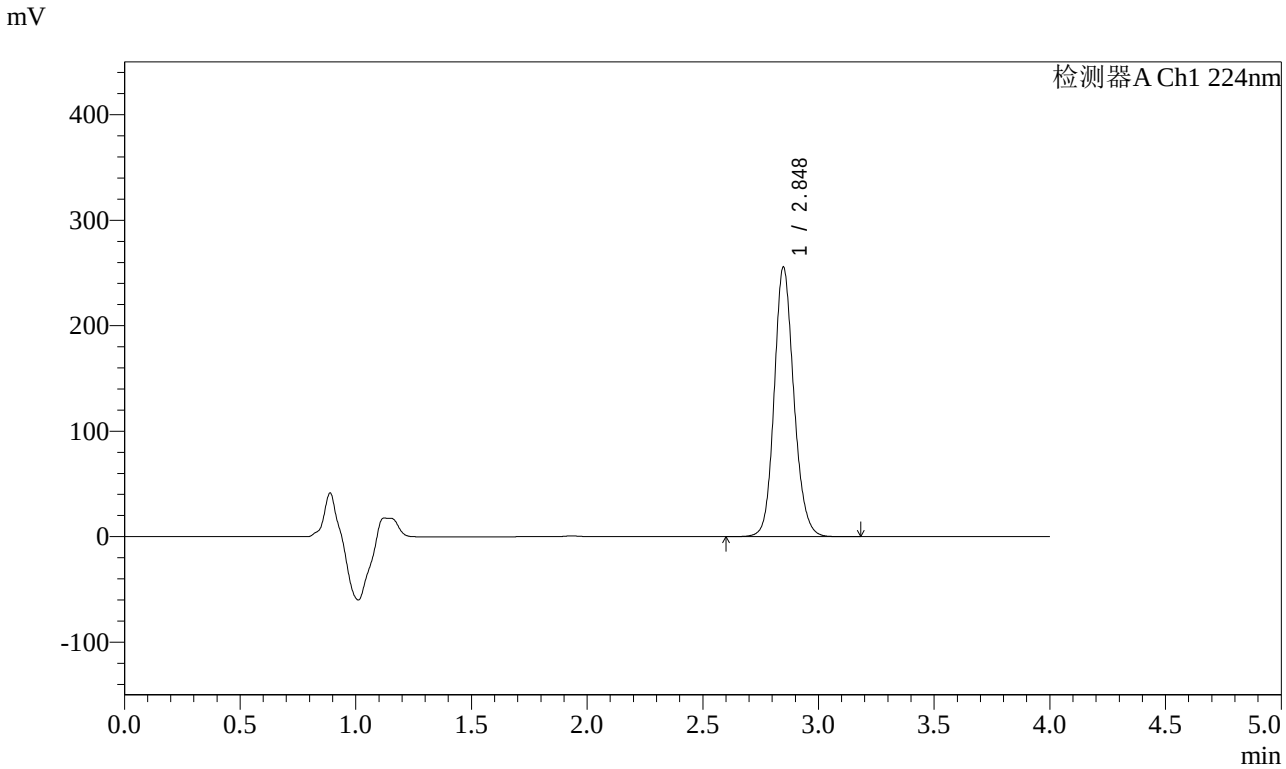

<峰表>

检测器A Ch1 224nm

峰号	保留时间	面积	面积%	高度	理论塔板数(USP)	拖尾因子	分离度(USP)
1	2.848	1509480	100.000	255377	5546	1.145	--
总计		1509480	100.000	255377			

图79 恩格列净片溶出曲线测定HPLC图谱
自制品-2024052411批(25mg规格)-均一性2-pH6.8介质-15min-片5
供试品溶液-1

SHIMADZU LabSolutions

SMF-4033

<样品信息>

色谱柱 : LP-C8(150mm*4.6mm,5μm) 流 速: 2.0ml/min
柱温 : 40℃ 波 长: 224nm
数据文件名 : RC$SMF-4033 - 27-27/30-2121-2 - zzp-2024052411p-rcqx-pH6.8jz-25mg-jyx2-15min-P6.lcd
方法文件名 : RC$SMF-4033 - SMF-4033-rcqx-FX279.lcm
批处理文件名 : RC$SMF-4033 - 20250519-rcqx-FX279.lcb
样品瓶号 : 2-48
进样体积 : 40 μl 版本号: 6.115
进样时间 : 2025/05/19 17:32:18 实验者: jiangjinwei
处理时间(V2) : 2025/05/20 11:12:39 处理者: jiangjinwei
仪器型号 : SHIMADZU LC-2050C (FX279)

<色谱图>

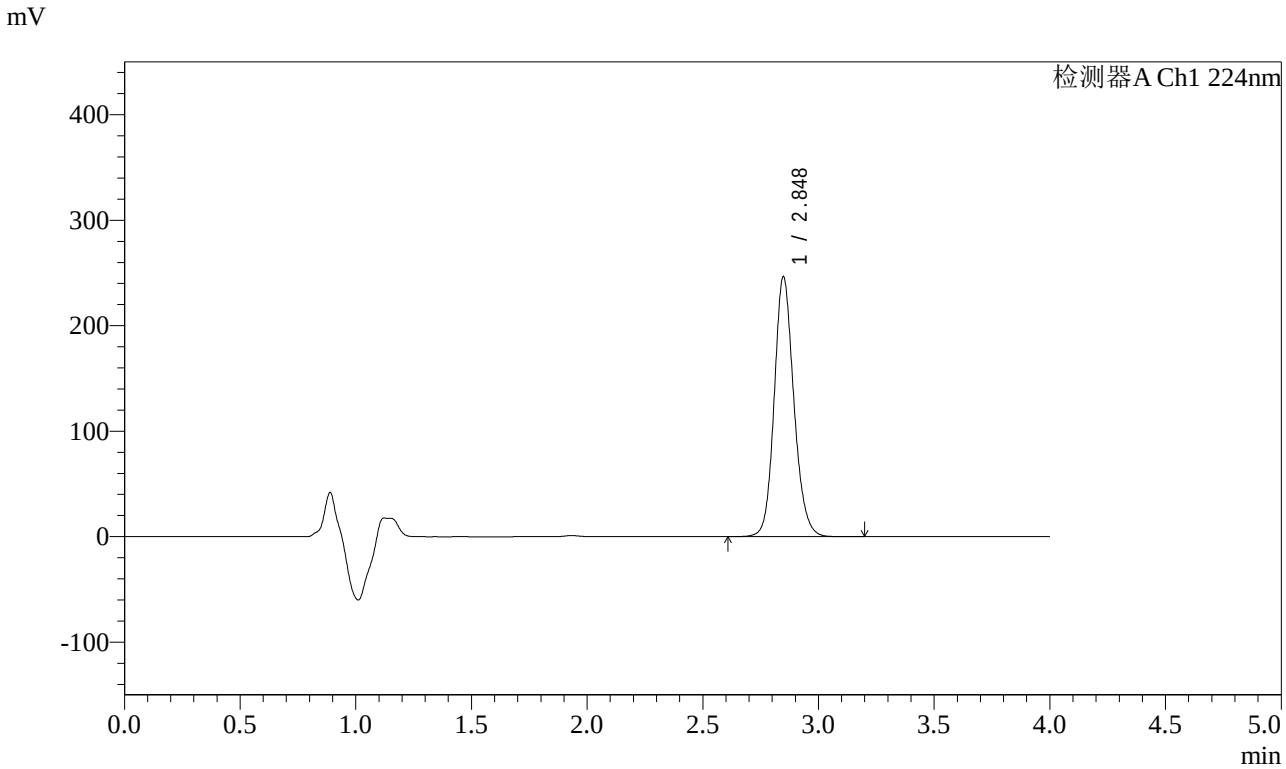

<峰表>

检测器A Ch1 224nm

峰号	保留时间	面积	面积%	高度	理论塔板数(USP)	拖尾因子	分离度(USP)
1	2.848	1456009	100.000	246314	5552	1.147	--
总计		1456009	100.000	246314			

图80 恩格列净片溶出曲线测定HPLC图谱
自制品-2024052411批(25mg规格)-均一性2-pH6.8介质-15min-片6
供试品溶液-1

SHIMADZU LabSolutions

SMF-4033

<样品信息>

色谱柱 : LP-C8(150mm*4.6mm,5μm) 流 速: 2.0ml/min
柱温 : 40℃ 波 长: 224nm
数据文件名 : RC$SMF-4033 - 27-27/30-2122-2 - zzp-2024052411p-rcqx-pH6.8jz-25mg-jyx2-20min-P1.lcd
方法文件名 : RC$SMF-4033 - SMF-4033-rcqx-FX279.lcm
批处理文件名 : RC$SMF-4033 - 20250519-rcqx-FX279.lcb
样品瓶号 : 2-4
进样体积 : 40 μl 版本号: 6.115
进样时间 : 2025/05/19 17:36:44 实验者: jiangjinwei
处理时间(V2) : 2025/05/20 11:12:42 处理者: jiangjinwei
仪器型号 : SHIMADZU LC-2050C (FX279)

<色谱图>

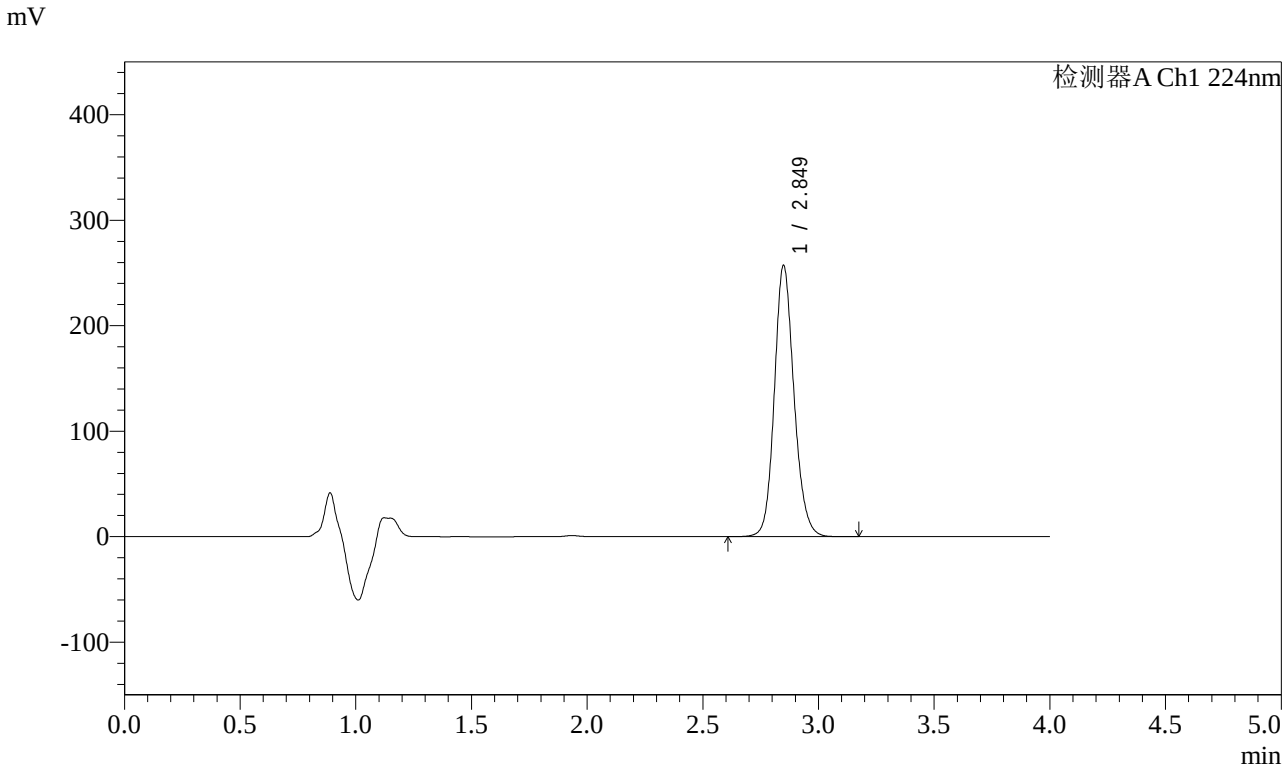

<峰表>

检测器A Ch1 224nm

峰号	保留时间	面积	面积%	高度	理论塔板数(USP)	拖尾因子	分离度(USP)
1	2.849	1518891	100.000	256780	5558	1.147	--
总计		1518891	100.000	256780			

图81 恩格列净片溶出曲线测定HPLC图谱
自制品-2024052411批(25mg规格)-均一性2-pH6.8介质-20min-片1
供试品溶液-1

SHIMADZU LabSolutions

SMF-4033

<样品信息>

色谱柱 : LP-C8(150mm*4.6mm,5μm) 流 速: 2.0ml/min
柱温 : 40℃ 波 长: 224nm
数据文件名 : RC$SMF-4033 - 27-27/30-2123-2 - zzp-2024052411p-rcqx-pH6.8jz-25mg-jyx2-20min-P2.lcd
方法文件名 : RC$SMF-4033 - SMF-4033-rcqx-FX279.lcm
批处理文件名 : RC$SMF-4033 - 20250519-rcqx-FX279.lcb
样品瓶号 : 2-13
进样体积 : 40 μl 版本号: 6.115
进样时间 : 2025/05/19 17:41:10 实验者: jiangjinwei
处理时间(V2) : 2025/05/20 11:12:45 处理者: jiangjinwei
仪器型号 : SHIMADZU LC-2050C (FX279)

<色谱图>

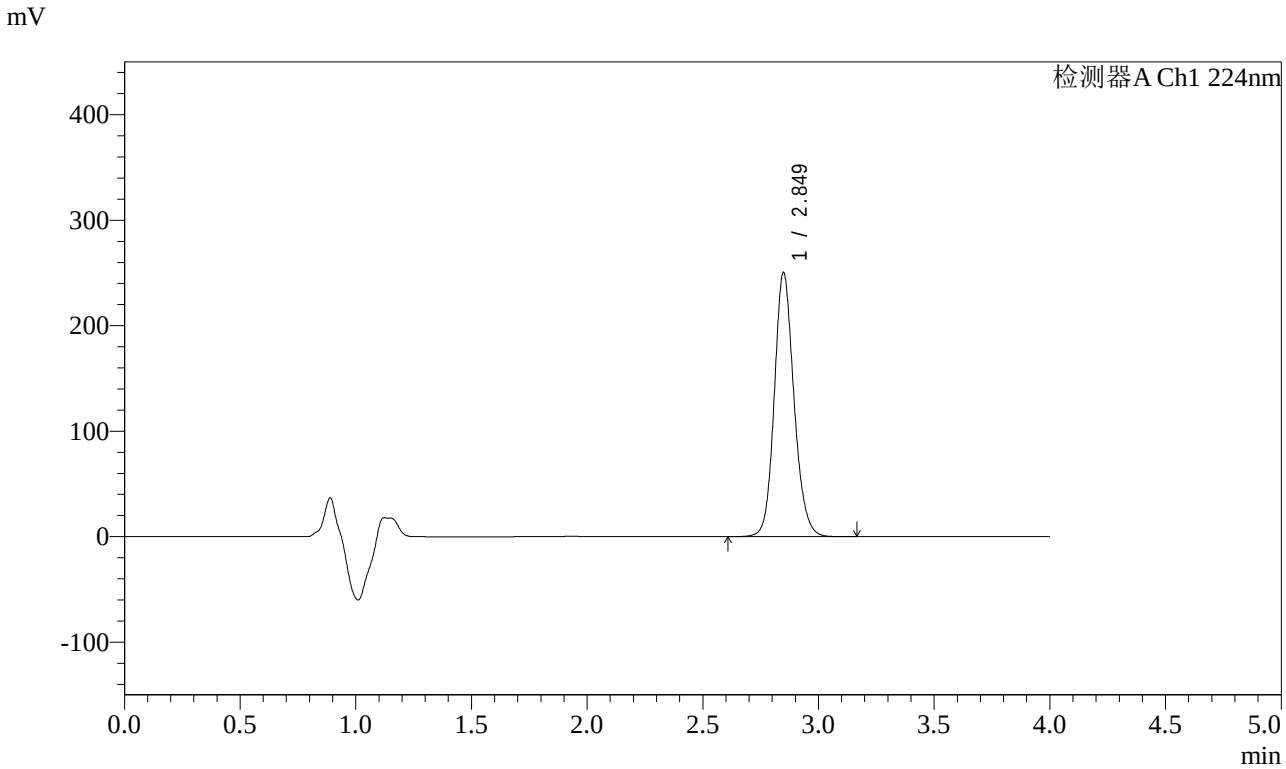

<峰表>

检测器A Ch1 224nm

峰号	保留时间	面积	面积%	高度	理论塔板数(USP)	拖尾因子	分离度(USP)
1	2.849	1481749	100.000	250175	5534	1.147	--
总计		1481749	100.000	250175			

图82 恩格列净片溶出曲线测定HPLC图谱
自制品-2024052411批(25mg规格)-均一性2-pH6.8介质-20min-片2
供试品溶液-1

SHIMADZU LabSolutions

SMF-4033

<样品信息>

色谱柱 : LP-C8(150mm*4.6mm,5μm) 流 速: 2.0ml/min
柱温 : 40℃ 波 长: 224nm
数据文件名 : RC$SMF-4033 - 27-27/30-2124-2 - zzp-2024052411p-rcqx-pH6.8jz-25mg-jyx2-20min-P3.lcd
方法文件名 : RC$SMF-4033 - SMF-4033-rcqx-FX279.lcm
批处理文件名 : RC$SMF-4033 - 20250519-rcqx-FX279.lcb
样品瓶号 : 2-22
进样体积 : 40 μl 版本号: 6.115
进样时间 : 2025/05/19 17:45:35 实验者: jiangjinwei
处理时间(V2) : 2025/05/20 11:12:48 处理者: jiangjinwei
仪器型号 : SHIMADZU LC-2050C (FX279)

<色谱图>

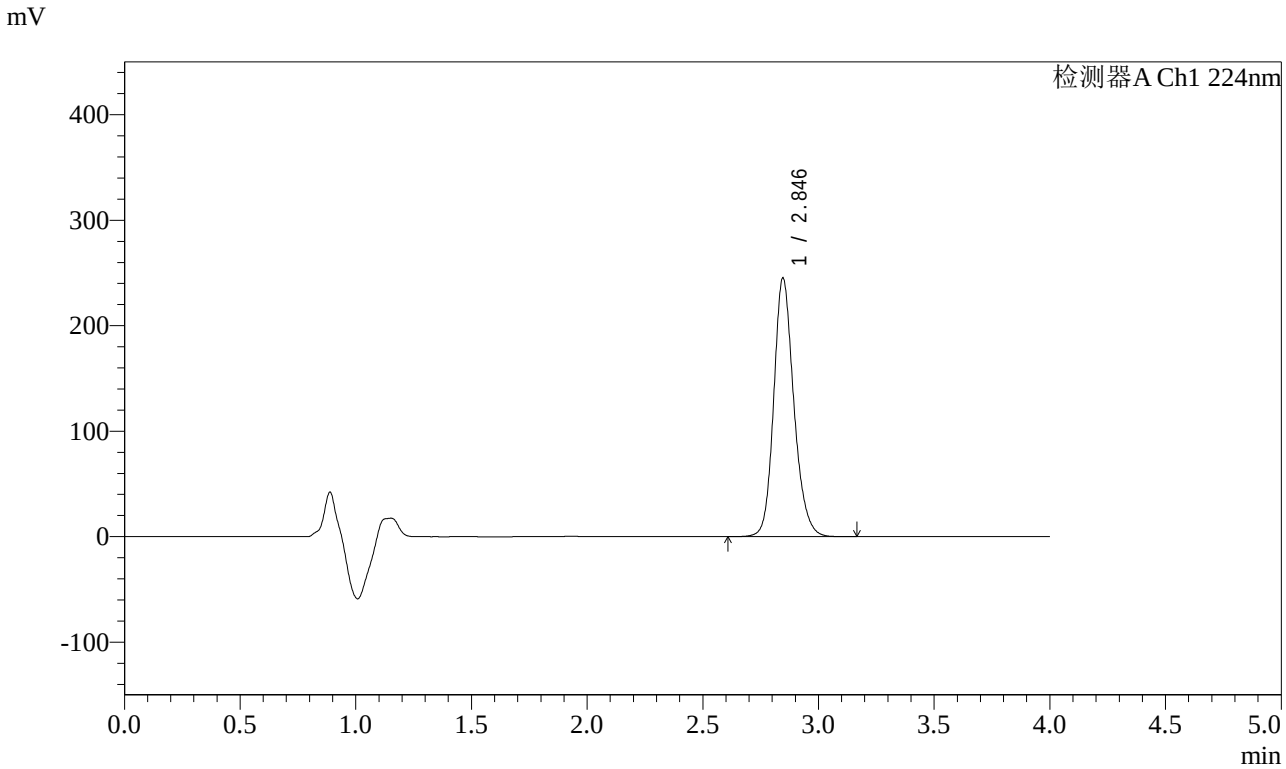

<峰表>

检测器A Ch1 224nm

峰号	保留时间	面积	面积%	高度	理论塔板数(USP)	拖尾因子	分离度(USP)
1	2.846	1482493	100.000	245265	5346	1.184	--
总计		1482493	100.000	245265			

图83 恩格列净片溶出曲线测定HPLC图谱
自制品-2024052411批(25mg规格)-均一性2-pH6.8介质-20min-片3
供试品溶液-1

SHIMADZU LabSolutions

SMF-4033

<样品信息>

色谱柱 : LP-C8(150mm*4.6mm,5μm) 流 速: 2.0ml/min
柱温 : 40℃ 波 长: 224nm
数据文件名 : RC$SMF-4033 - 27-27/30-2125-2 - zzp-2024052411p-rcqx-pH6.8jz-25mg-jyx2-20min-P4.lcd
方法文件名 : RC$SMF-4033 - SMF-4033-rcqx-FX279.lcm
批处理文件名 : RC$SMF-4033 - 20250519-rcqx-FX279.lcb
样品瓶号 : 2-31
进样体积 : 40 μl 版本号: 6.115
进样时间 : 2025/05/19 17:50:02 实验者: jiangjinwei
处理时间(V2) : 2025/05/20 11:12:51 处理者: jiangjinwei
仪器型号 : SHIMADZU LC-2050C (FX279)

<色谱图>

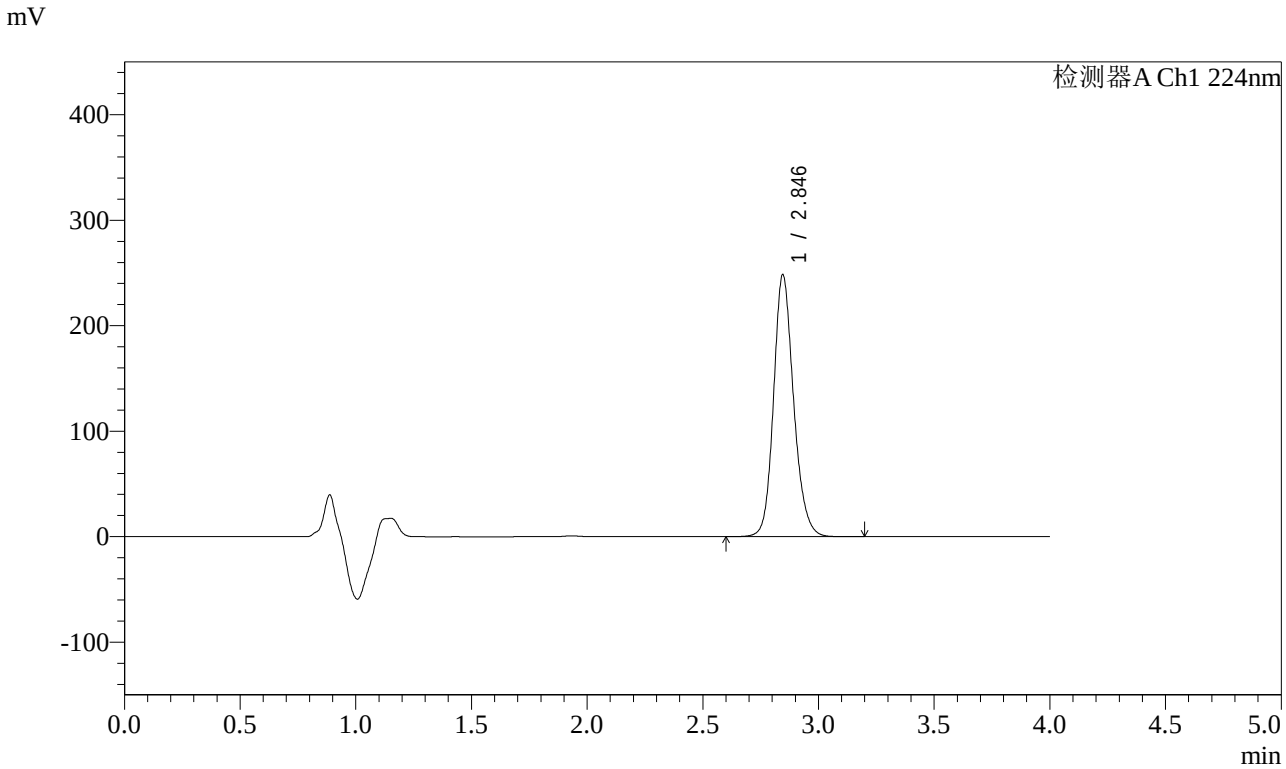

<峰表>

检测器A Ch1 224nm

峰号	保留时间	面积	面积%	高度	理论塔板数(USP)	拖尾因子	分离度(USP)
1	2.846	1496694	100.000	248362	5364	1.169	--
总计		1496694	100.000	248362			

图84 恩格列净片溶出曲线测定HPLC图谱
自制品-2024052411批(25mg规格)-均一性2-pH6.8介质-20min-片4
供试品溶液-1

SHIMADZU LabSolutions

SMF-4033

<样品信息>

色谱柱 : LP-C8(150mm*4.6mm,5μm) 流 速: 2.0ml/min
柱温 : 40℃ 波 长: 224nm
数据文件名 : RC$SMF-4033 - 27-27/30-2126-2 - zzp-2024052411p-rcqx-pH6.8jz-25mg-jyx2-20min-P5.lcd
方法文件名 : RC$SMF-4033 - SMF-4033-rcqx-FX279.lcm
批处理文件名 : RC$SMF-4033 - 20250519-rcqx-FX279.lcb
样品瓶号 : 2-40
进样体积 : 40 μl 版本号: 6.115
进样时间 : 2025/05/19 17:54:27 实验者: jiangjinwei
处理时间(V2) : 2025/05/20 11:12:53 处理者: jiangjinwei
仪器型号 : SHIMADZU LC-2050C (FX279)

<色谱图>

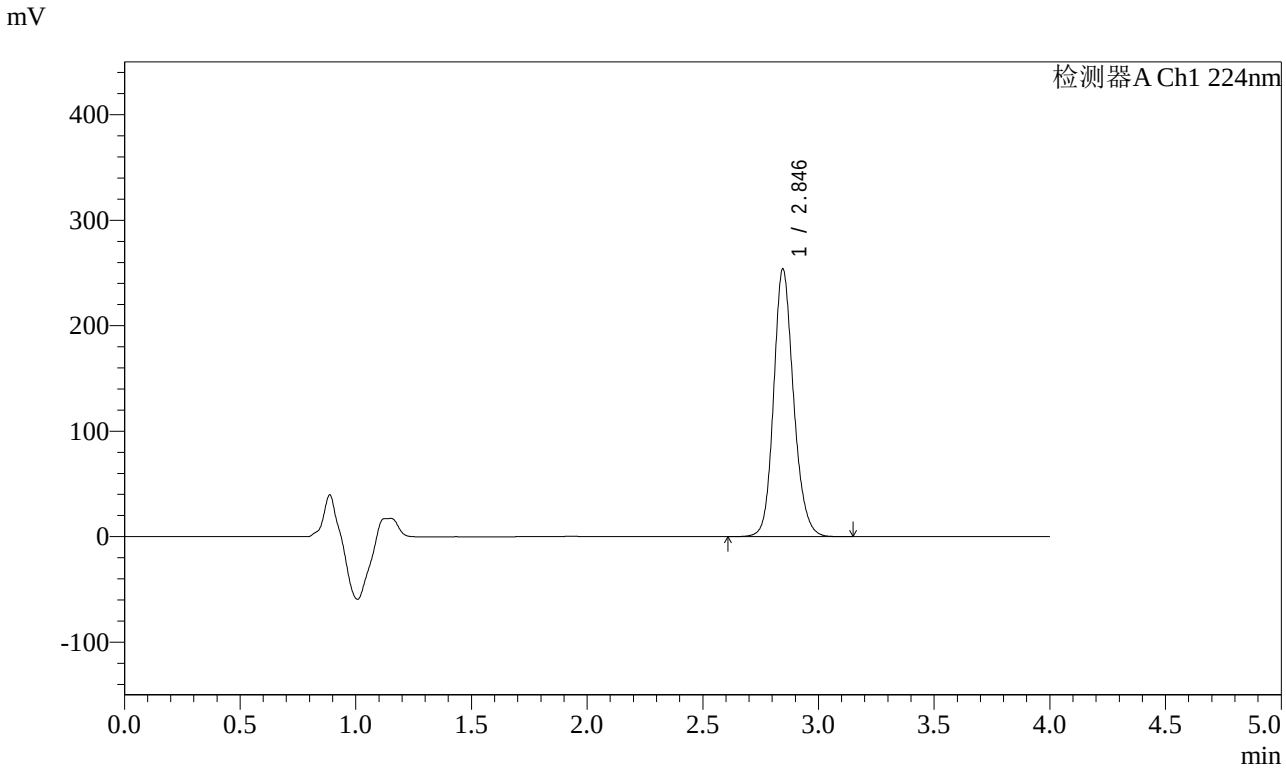

<峰表>

检测器A Ch1 224nm

峰号	保留时间	面积	面积%	高度	理论塔板数(USP)	拖尾因子	分离度(USP)
1	2.846	1521094	100.000	253762	5417	1.164	--
总计		1521094	100.000	253762			

图85 恩格列净片溶出曲线测定HPLC图谱
自制品-2024052411批(25mg规格)-均一性2-pH6.8介质-20min-片5
供试品溶液-1

SHIMADZU LabSolutions

SMF-4033

<样品信息>

色谱柱 : LP-C8(150mm*4.6mm,5μm) 流 速: 2.0ml/min
柱温 : 40℃ 波 长: 224nm
数据文件名 : RC$SMF-4033 - 27-27/30-2127-2 - zzp-2024052411p-rcqx-pH6.8jz-25mg-jyx2-20min-P6.lcd
方法文件名 : RC$SMF-4033 - SMF-4033-rcqx-FX279.lcm
批处理文件名 : RC$SMF-4033 - 20250519-rcqx-FX279.lcb
样品瓶号 : 2-49
进样体积 : 40 μl 版本号: 6.115
进样时间 : 2025/05/19 17:58:52 实验者: jiangjinwei
处理时间(V2) : 2025/05/20 11:12:56 处理者: jiangjinwei
仪器型号 : SHIMADZU LC-2050C (FX279)

<色谱图>

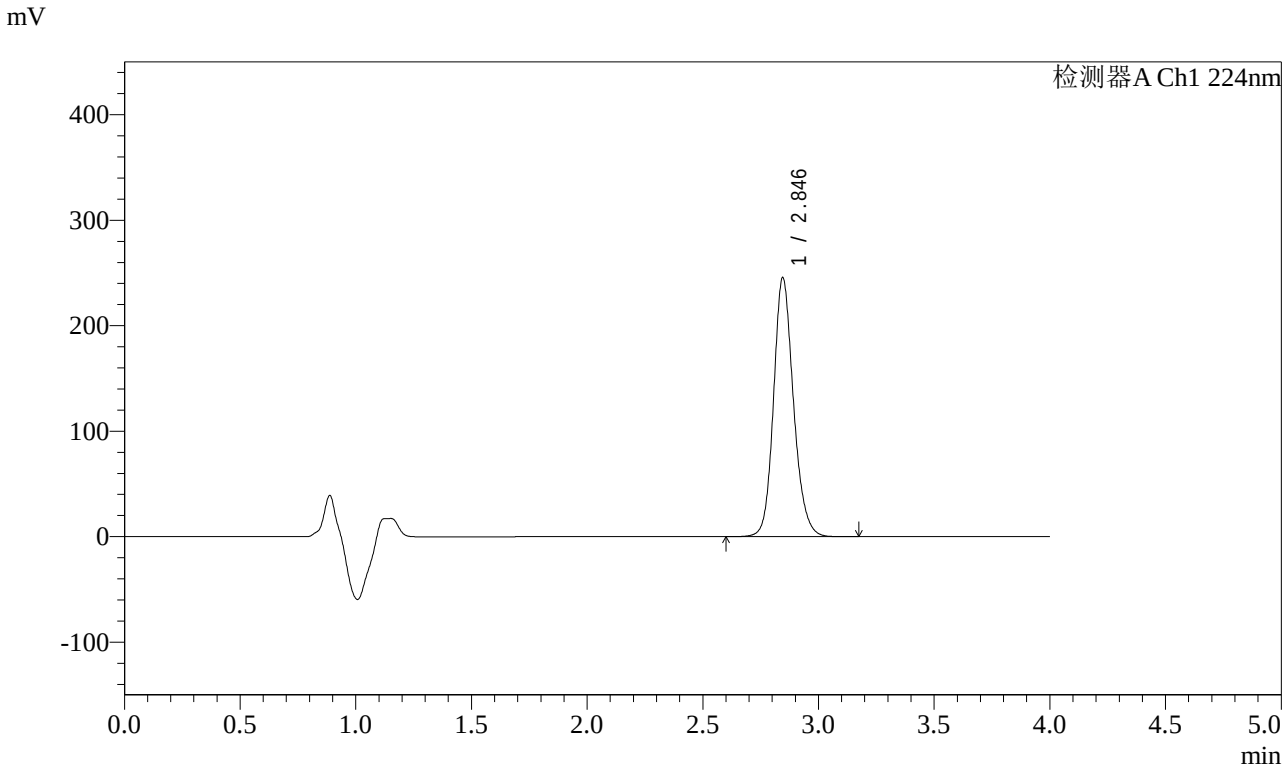

<峰表>

检测器A Ch1 224nm

峰号	保留时间	面积	面积%	高度	理论塔板数(USP)	拖尾因子	分离度(USP)
1	2.846	1470380	100.000	245482	5423	1.163	--
总计		1470380	100.000	245482			

图86 恩格列净片溶出曲线测定HPLC图谱
自制品-2024052411批(25mg规格)-均一性2-pH6.8介质-20min-片6
供试品溶液-1

SHIMADZU LabSolutions

SMF-4033

<样品信息>

色谱柱 : LP-C8(150mm*4.6mm,5μm) 流 速: 2.0ml/min
柱温 : 40℃ 波 长: 224nm
数据文件名 : RC$SMF-4033 - 27-27/30-2128-2 - zzp-2024052411p-rcqx-pH6.8jz-25mg-jyx2-30min-P1.lcd
方法文件名 : RC$SMF-4033 - SMF-4033-rcqx-FX279.lcm
批处理文件名 : RC$SMF-4033 - 20250519-rcqx-FX279.lcb
样品瓶号 : 2-5
进样体积 : 40 μl 版本号: 6.115
进样时间 : 2025/05/19 18:03:18 实验者: jiangjinwei
处理时间(V2) : 2025/05/20 11:12:59 处理者: jiangjinwei
仪器型号 : SHIMADZU LC-2050C (FX279)

<色谱图>

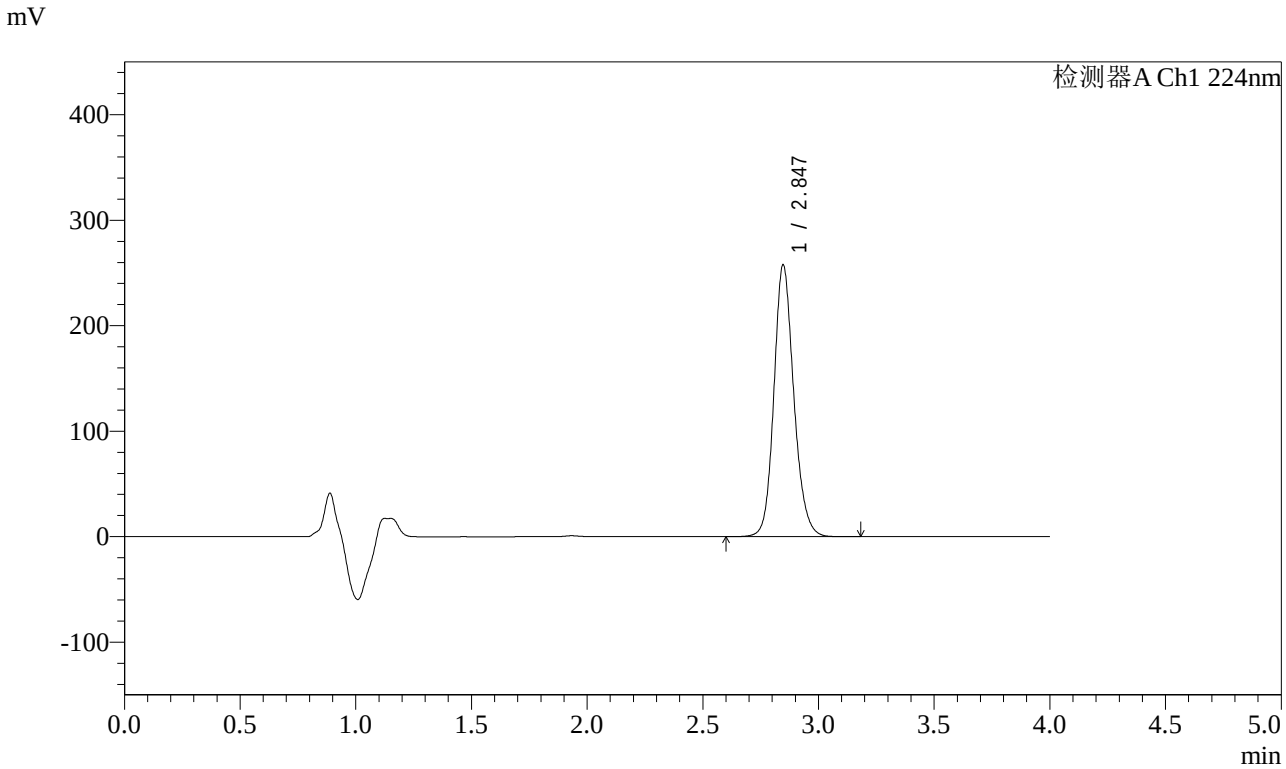

<峰表>

检测器A Ch1 224nm

峰号	保留时间	面积	面积%	高度	理论塔板数(USP)	拖尾因子	分离度(USP)
1	2.847	1540473	100.000	257768	5443	1.156	--
总计		1540473	100.000	257768			

图87 恩格列净片溶出曲线测定HPLC图谱
自制品-2024052411批(25mg规格)-均一性2-pH6.8介质-30min-片1
供试品溶液-1

SHIMADZU LabSolutions

SMF-4033

<样品信息>

色谱柱 : LP-C8(150mm*4.6mm,5μm) 流 速: 2.0ml/min
柱温 : 40℃ 波 长: 224nm
数据文件名 : RC$SMF-4033 - 27-27/30-2129-2 - zzp-2024052411p-rcqx-pH6.8jz-25mg-jyx2-30min-P2.lcd
方法文件名 : RC$SMF-4033 - SMF-4033-rcqx-FX279.lcm
批处理文件名 : RC$SMF-4033 - 20250519-rcqx-FX279.lcb
样品瓶号 : 2-14
进样体积 : 40 μl 版本号: 6.115
进样时间 : 2025/05/19 18:07:44 实验者: jiangjinwei
处理时间(V2) : 2025/05/20 11:13:02 处理者: jiangjinwei
仪器型号 : SHIMADZU LC-2050C (FX279)

<色谱图>

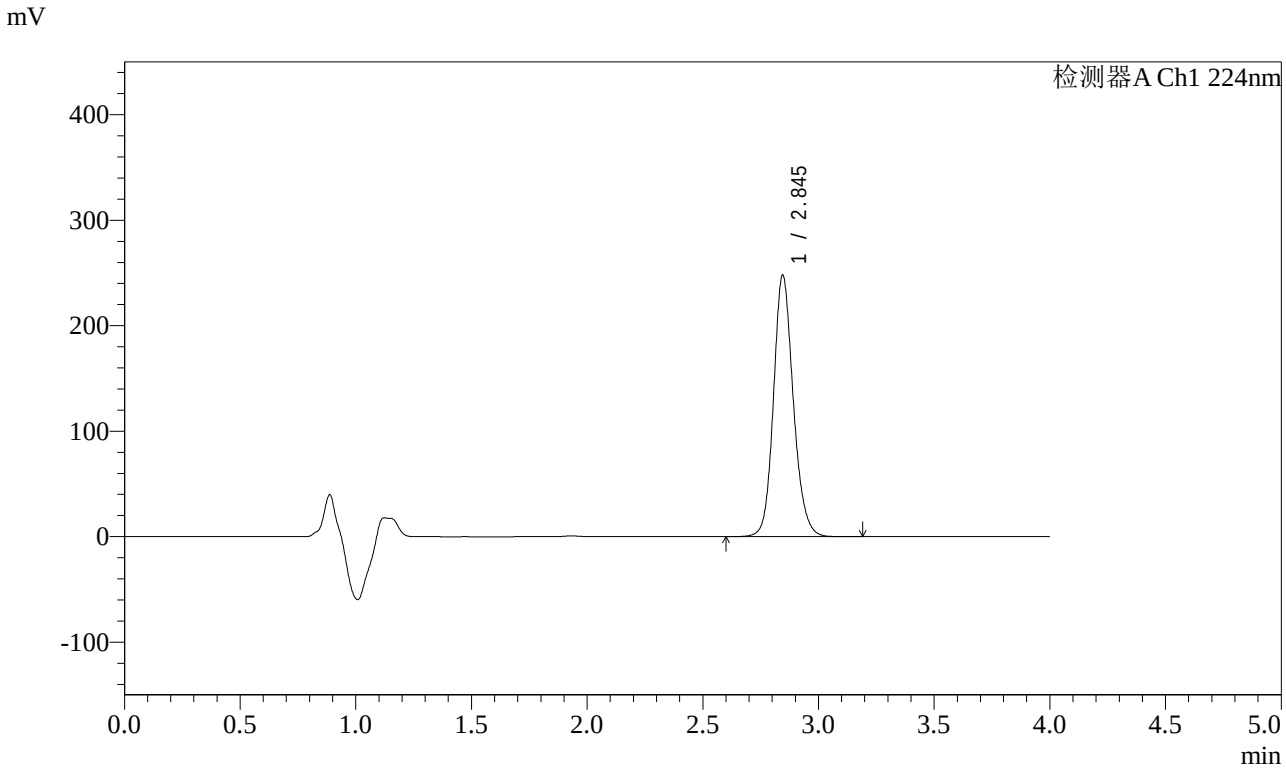

<峰表>

检测器A Ch1 224nm

峰号	保留时间	面积	面积%	高度	理论塔板数(USP)	拖尾因子	分离度(USP)
1	2.845	1476228	100.000	247938	5484	1.152	--
总计		1476228	100.000	247938			

图88 恩格列净片溶出曲线测定HPLC图谱
自制品-2024052411批(25mg规格)-均一性2-pH6.8介质-30min-片2
供试品溶液-1

SHIMADZU LabSolutions

SMF-4033

<样品信息>

色谱柱 : LP-C8(150mm*4.6mm,5μm) 流 速: 2.0ml/min
柱温 : 40℃ 波 长: 224nm
数据文件名 : RC$SMF-4033 - 27-27/30-2130-2 - zzp-2024052411p-rcqx-pH6.8jz-25mg-jyx2-30min-P3.lcd
方法文件名 : RC$SMF-4033 - SMF-4033-rcqx-FX279.lcm
批处理文件名 : RC$SMF-4033 - 20250519-rcqx-FX279.lcb
样品瓶号 : 2-23
进样体积 : 40 μl 版本号: 6.115
进样时间 : 2025/05/19 18:12:09 实验者: jiangjinwei
处理时间(V2) : 2025/05/20 11:13:05 处理者: jiangjinwei
仪器型号 : SHIMADZU LC-2050C (FX279)

<色谱图>

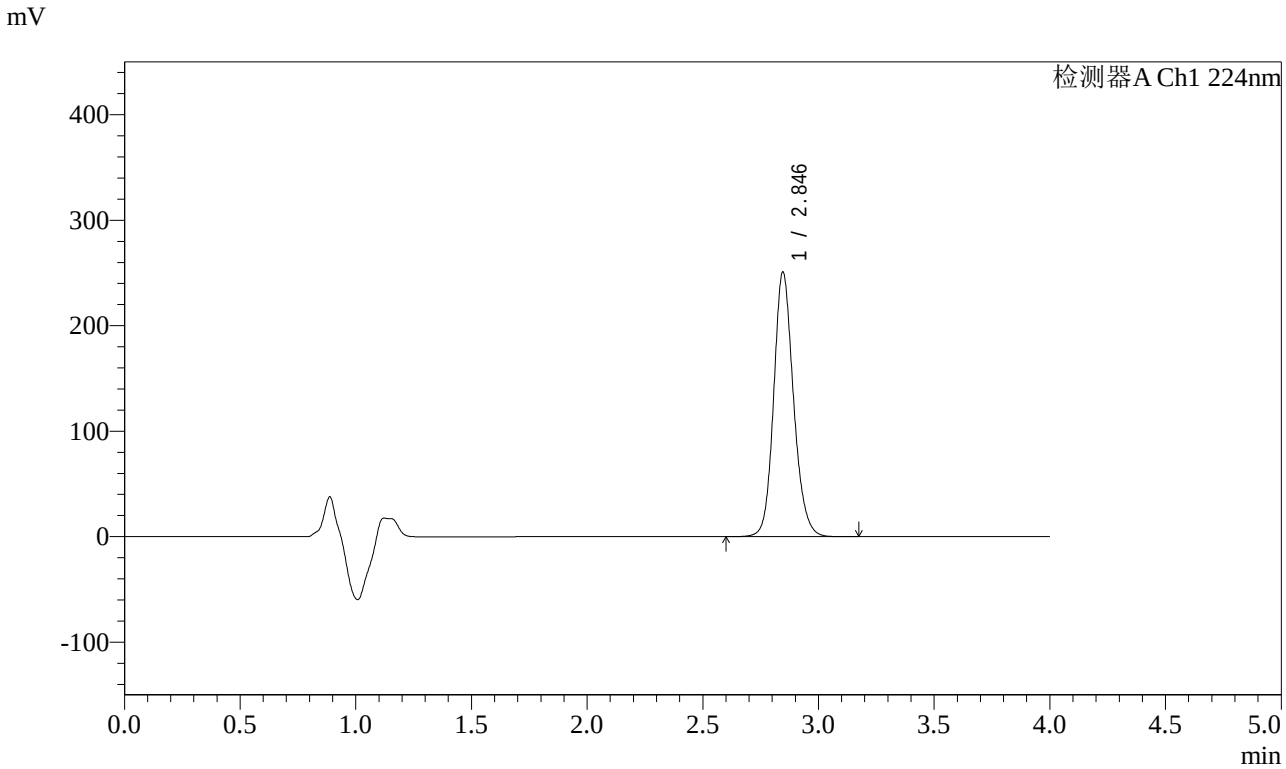

<峰表>

检测器A Ch1 224nm

峰号	保留时间	面积	面积%	高度	理论塔板数(USP)	拖尾因子	分离度(USP)
1	2.846	1495209	100.000	250951	5471	1.154	--
总计		1495209	100.000	250951			

图89 恩格列净片溶出曲线测定HPLC图谱
自制品-2024052411批(25mg规格)-均一性2-pH6.8介质-30min-片3
供试品溶液-1

SHIMADZU LabSolutions

SMF-4033

<样品信息>

色谱柱 : LP-C8(150mm*4.6mm,5μm) 流 速: 2.0ml/min
柱温 : 40℃ 波 长: 224nm
数据文件名 : RC$SMF-4033 - 27-27/30-2131-2 - zzp-2024052411p-rcqx-pH6.8jz-25mg-jyx2-30min-P4.lcd
方法文件名 : RC$SMF-4033 - SMF-4033-rcqx-FX279.lcm
批处理文件名 : RC$SMF-4033 - 20250519-rcqx-FX279.lcb
样品瓶号 : 2-32
进样体积 : 40 μl 版本号: 6.115
进样时间 : 2025/05/19 18:16:35 实验者: jiangjinwei
处理时间(V2) : 2025/05/20 11:13:08 处理者: jiangjinwei
仪器型号 : SHIMADZU LC-2050C (FX279)

<色谱图>

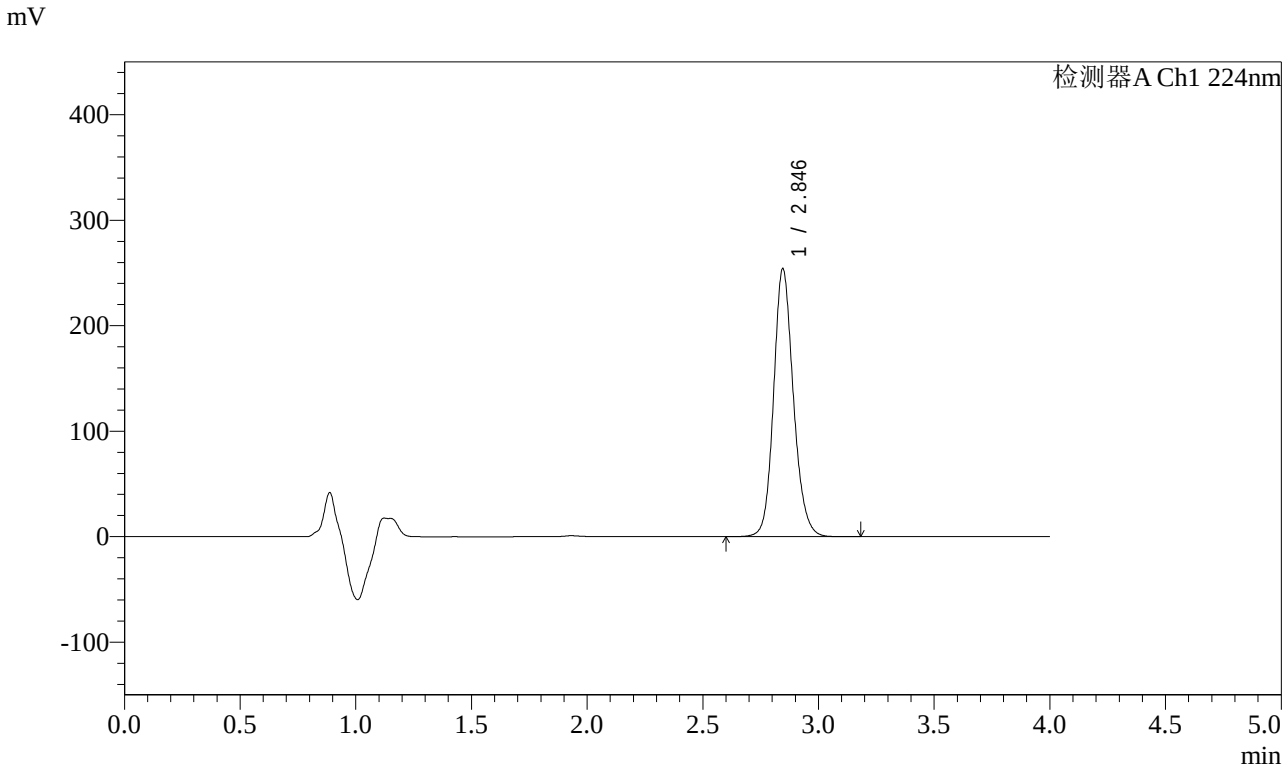

<峰表>

检测器A Ch1 224nm

峰号	保留时间	面积	面积%	高度	理论塔板数(USP)	拖尾因子	分离度(USP)
1	2.846	1510092	100.000	254042	5492	1.152	--
总计		1510092	100.000	254042			

图90 恩格列净片溶出曲线测定HPLC图谱
自制品-2024052411批(25mg规格)-均一性2-pH6.8介质-30min-片4
供试品溶液-1

SHIMADZU LabSolutions

SMF-4033

<样品信息>

色谱柱 : LP-C8(150mm*4.6mm,5μm) 流 速: 2.0ml/min
柱温 : 40℃ 波 长: 224nm
数据文件名 : RC$SMF-4033 - 27-27/30-2132-2 - zzp-2024052411p-rcqx-pH6.8jz-25mg-jyx2-30min-P5.lcd
方法文件名 : RC$SMF-4033 - SMF-4033-rcqx-FX279.lcm
批处理文件名 : RC$SMF-4033 - 20250519-rcqx-FX279.lcb
样品瓶号 : 2-41
进样体积 : 40 μl 版本号: 6.115
进样时间 : 2025/05/19 18:21:00 实验者: jiangjinwei
处理时间(V2) : 2025/05/20 11:13:11 处理者: jiangjinwei
仪器型号 : SHIMADZU LC-2050C (FX279)

<色谱图>

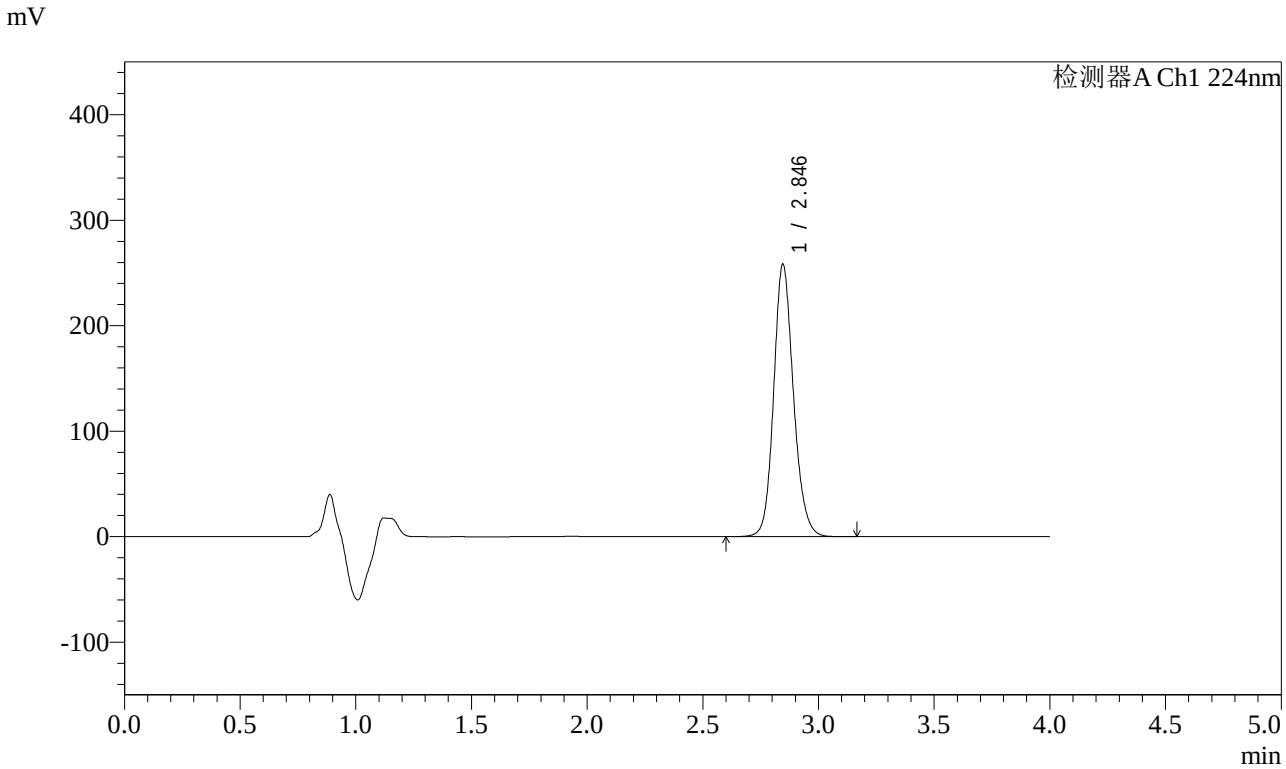

<峰表>

检测器A Ch1 224nm

峰号	保留时间	面积	面积%	高度	理论塔板数(USP)	拖尾因子	分离度(USP)
1	2.846	1534888	100.000	258362	5496	1.151	--
总计		1534888	100.000	258362			

图91 恩格列净片溶出曲线测定HPLC图谱
自制品-2024052411批(25mg规格)-均一性2-pH6.8介质-30min-片5
供试品溶液-1

SHIMADZU LabSolutions

SMF-4033

<样品信息>

色谱柱 : LP-C8(150mm*4.6mm,5μm) 流 速: 2.0ml/min
柱温 : 40℃ 波 长: 224nm
数据文件名 : RC$SMF-4033 - 27-27/30-2133-2 - zzp-2024052411p-rcqx-pH6.8jz-25mg-jyx2-30min-P6.lcd
方法文件名 : RC$SMF-4033 - SMF-4033-rcqx-FX279.lcm
批处理文件名 : RC$SMF-4033 - 20250519-rcqx-FX279.lcb
样品瓶号 : 2-50
进样体积 : 40 μl 版本号: 6.115
进样时间 : 2025/05/19 18:25:27 实验者: jiangjinwei
处理时间(V2) : 2025/05/20 11:13:14 处理者: jiangjinwei
仪器型号 : SHIMADZU LC-2050C (FX279)

<色谱图>

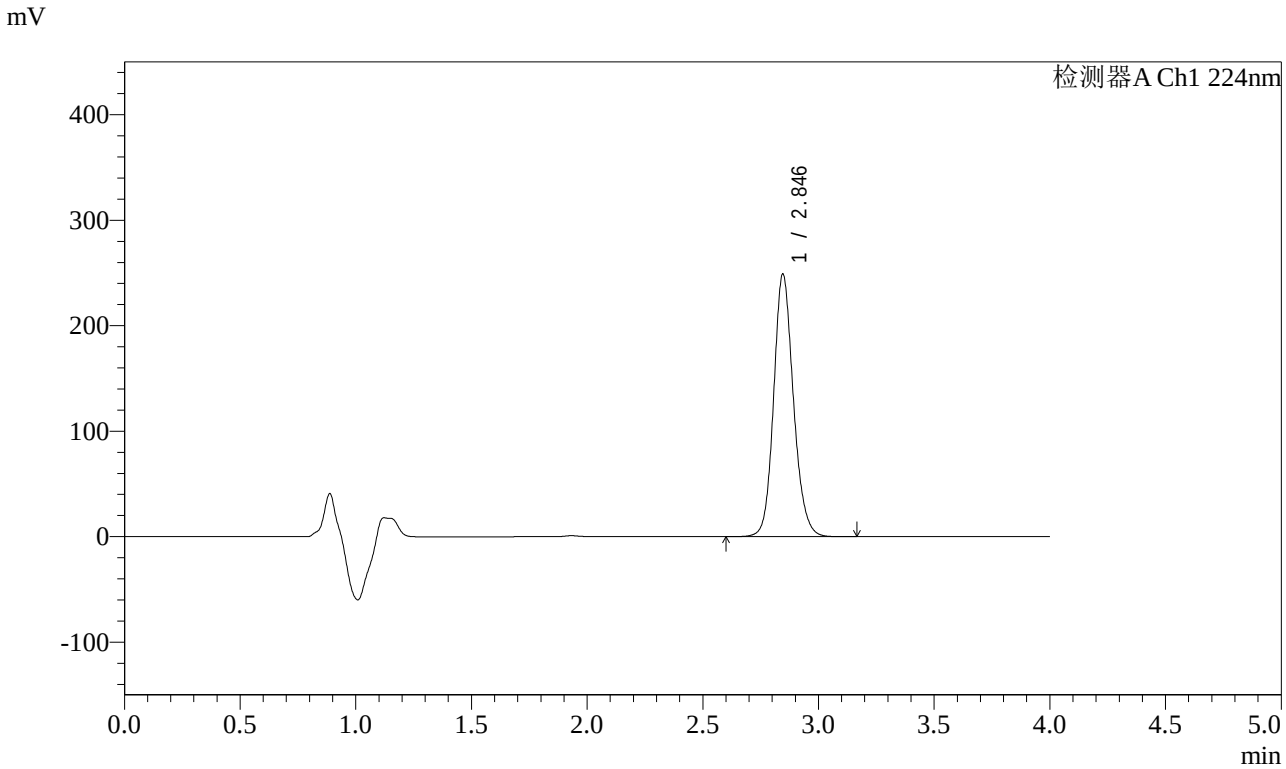

<峰表>

检测器A Ch1 224nm

峰号	保留时间	面积	面积%	高度	理论塔板数(USP)	拖尾因子	分离度(USP)
1	2.846	1479832	100.000	248992	5488	1.147	--
总计		1479832	100.000	248992			

图92 恩格列净片溶出曲线测定HPLC图谱
自制品-2024052411批(25mg规格)-均一性2-pH6.8介质-30min-片6
供试品溶液-1

SHIMADZU LabSolutions

SMF-4033

<样品信息>

色谱柱 : LP-C8(150mm*4.6mm,5μm) 流 速: 2.0ml/min
柱温 : 40℃ 波 长: 224nm
数据文件名 : RC$SMF-4033 - 27-27/30-2134-2 - zzp-2024052411p-rcqx-pH6.8jz-25mg-jyx2-45min-P1.lcd
方法文件名 : RC$SMF-4033 - SMF-4033-rcqx-FX279.lcm
批处理文件名 : RC$SMF-4033 - 20250519-rcqx-FX279.lcb
样品瓶号 : 2-6
进样体积 : 40 μl 版本号: 6.115
进样时间 : 2025/05/19 18:29:52 实验者: jiangjinwei
处理时间(V2) : 2025/05/20 11:13:17 处理者: jiangjinwei
仪器型号 : SHIMADZU LC-2050C (FX279)

<色谱图>

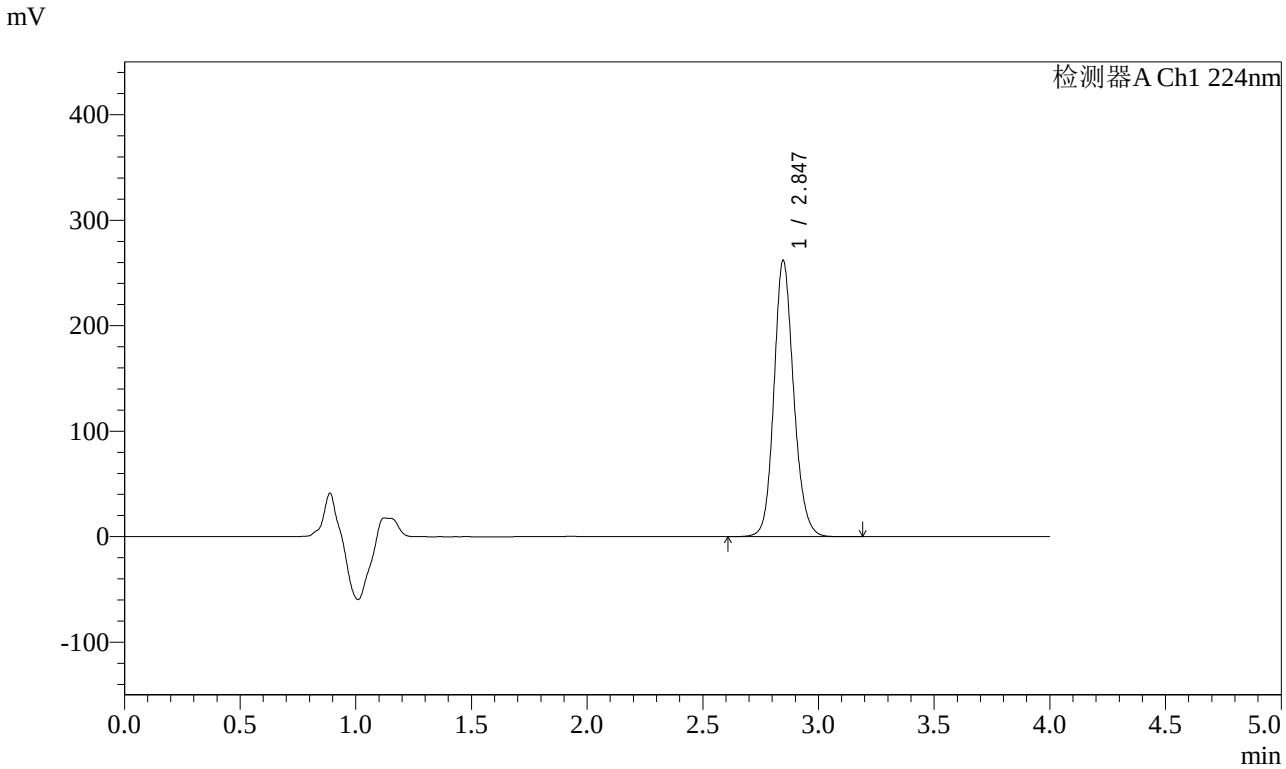

<峰表>

检测器A Ch1 224nm

峰号	保留时间	面积	面积%	高度	理论塔板数(USP)	拖尾因子	分离度(USP)
1	2.847	1554433	100.000	261940	5506	1.146	--
总计		1554433	100.000	261940			

图93 恩格列净片溶出曲线测定HPLC图谱
自制品-2024052411批(25mg规格)-均一性2-pH6.8介质-45min-片1
供试品溶液-1

SHIMADZU LabSolutions

SMF-4033

<样品信息>

色谱柱 : LP-C8(150mm*4.6mm,5μm) 流 速: 2.0ml/min
柱温 : 40℃ 波 长: 224nm
数据文件名 : RC$SMF-4033 - 27-27/30-2135-2 - zzp-2024052411p-rcqx-pH6.8jz-25mg-jyx2-45min-P2.lcd
方法文件名 : RC$SMF-4033 - SMF-4033-rcqx-FX279.lcm
批处理文件名 : RC$SMF-4033 - 20250519-rcqx-FX279.lcb
样品瓶号 : 2-15
进样体积 : 40 μl 版本号: 6.115
进样时间 : 2025/05/19 18:34:19 实验者: jiangjinwei
处理时间(V2) : 2025/05/20 11:13:20 处理者: jiangjinwei
仪器型号 : SHIMADZU LC-2050C (FX279)

<色谱图>

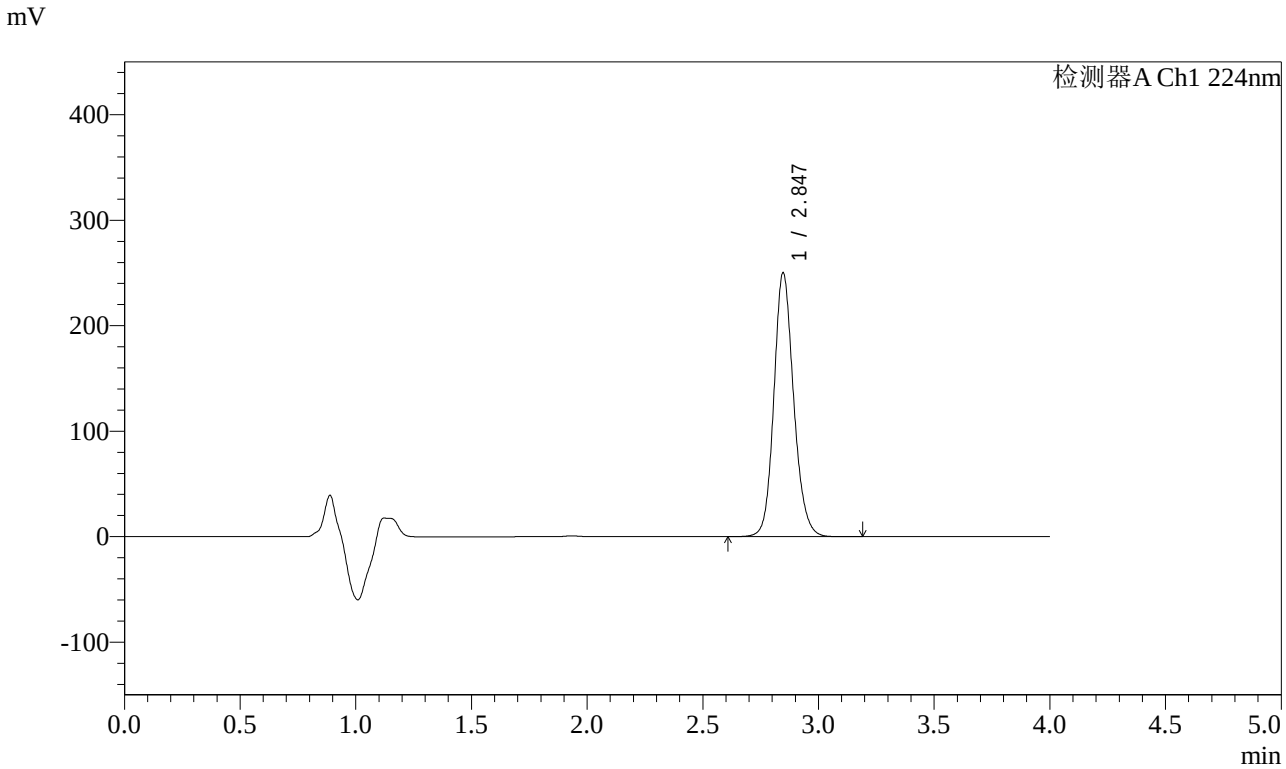

<峰表>

检测器A Ch1 224nm

峰号	保留时间	面积	面积%	高度	理论塔板数(USP)	拖尾因子	分离度(USP)
1	2.847	1487066	100.000	250338	5490	1.147	--
总计		1487066	100.000	250338			

图94 恩格列净片溶出曲线测定HPLC图谱
自制品-2024052411批(25mg规格)-均一性2-pH6.8介质-45min-片2
供试品溶液-1

SHIMADZU LabSolutions

SMF-4033

<样品信息>

色谱柱 : LP-C8(150mm*4.6mm,5μm) 流 速: 2.0ml/min
柱温 : 40℃ 波 长: 224nm
数据文件名 : RC$SMF-4033 - 27-27/30-2136-2 - zzp-2024052411p-rcqx-pH6.8jz-25mg-jyx2-45min-P3.lcd
方法文件名 : RC$SMF-4033 - SMF-4033-rcqx-FX279.lcm
批处理文件名 : RC$SMF-4033 - 20250519-rcqx-FX279.lcb
样品瓶号 : 2-24
进样体积 : 40 μl 版本号: 6.115
进样时间 : 2025/05/19 18:38:44 实验者: jiangjinwei
处理时间(V2) : 2025/05/20 11:13:23 处理者: jiangjinwei
仪器型号 : SHIMADZU LC-2050C (FX279)

<色谱图>

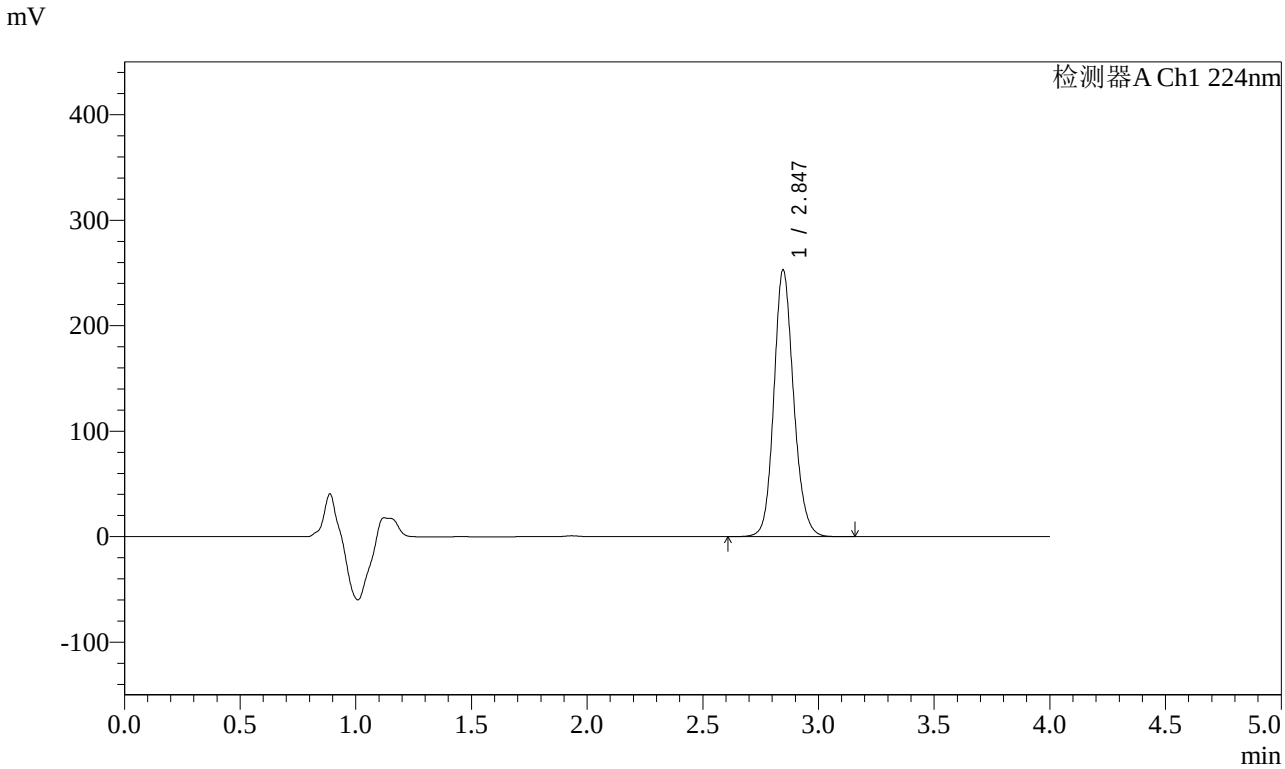

<峰表>

检测器A Ch1 224nm

峰号	保留时间	面积	面积%	高度	理论塔板数(USP)	拖尾因子	分离度(USP)
1	2.847	1501400	100.000	253008	5499	1.145	--
总计		1501400	100.000	253008			

图95 恩格列净片溶出曲线测定HPLC图谱
自制品-2024052411批(25mg规格)-均一性2-pH6.8介质-45min-片3
供试品溶液-1

SHIMADZU LabSolutions

SMF-4033

<样品信息>

色谱柱 : LP-C8(150mm*4.6mm,5μm) 流 速: 2.0ml/min
柱温 : 40℃ 波 长: 224nm
数据文件名 : RC$SMF-4033 - 27-27/30-2137-2 - zzp-2024052411p-rcqx-pH6.8jz-25mg-jyx2-45min-P4.lcd
方法文件名 : RC$SMF-4033 - SMF-4033-rcqx-FX279.lcm
批处理文件名 : RC$SMF-4033 - 20250519-rcqx-FX279.lcb
样品瓶号 : 2-33
进样体积 : 40 μl 版本号: 6.115
进样时间 : 2025/05/19 18:43:10 实验者: jiangjinwei
处理时间(V2) : 2025/05/20 11:13:26 处理者: jiangjinwei
仪器型号 : SHIMADZU LC-2050C (FX279)

<色谱图>

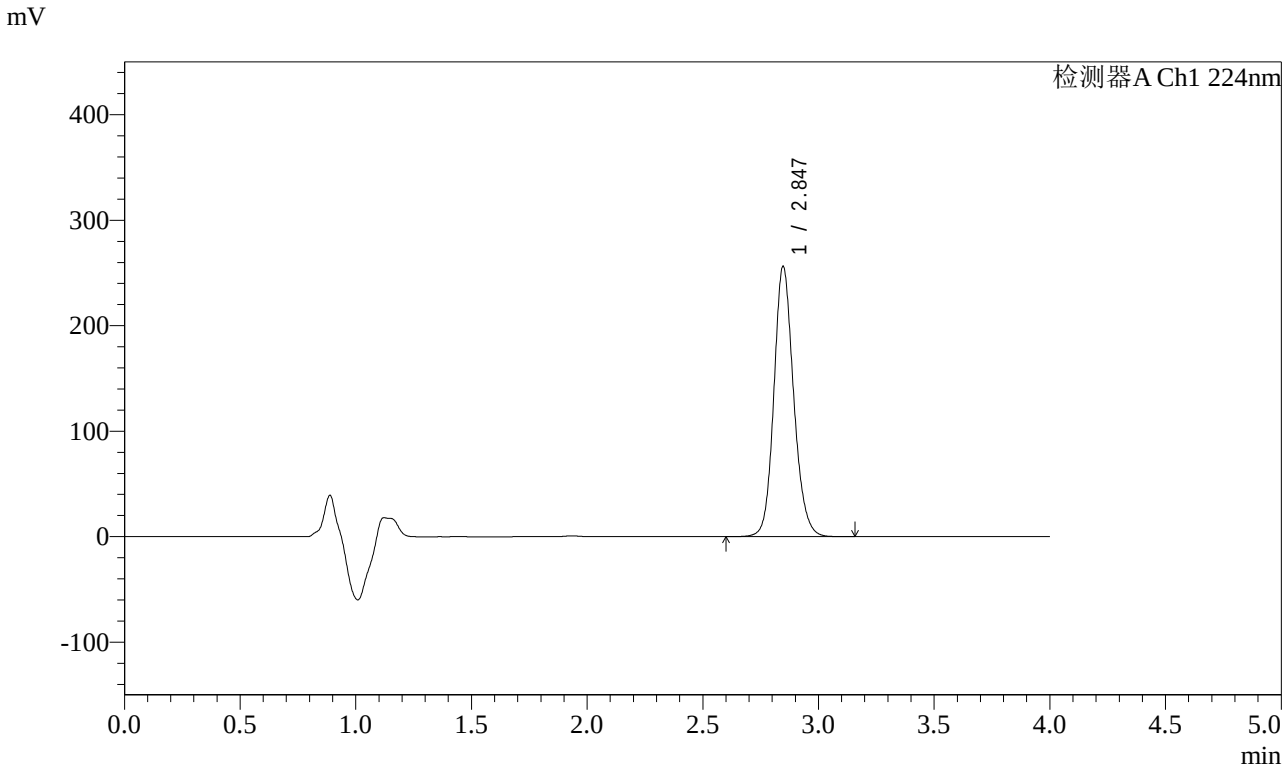

<峰表>

检测器A Ch1 224nm

峰号	保留时间	面积	面积%	高度	理论塔板数(USP)	拖尾因子	分离度(USP)
1	2.847	1522135	100.000	256359	5488	1.147	--
总计		1522135	100.000	256359			

图96 恩格列净片溶出曲线测定HPLC图谱
自制品-2024052411批(25mg规格)-均一性2-pH6.8介质-45min-片4
供试品溶液-1

SHIMADZU LabSolutions

SMF-4033

<样品信息>

色谱柱 : LP-C8(150mm*4.6mm,5μm) 流 速: 2.0ml/min
柱温 : 40℃ 波 长: 224nm
数据文件名 : RC$SMF-4033 - 27-27/30-2138-2 - zzp-2024052411p-rcqx-pH6.8jz-25mg-jyx2-45min-P5.lcd
方法文件名 : RC$SMF-4033 - SMF-4033-rcqx-FX279.lcm
批处理文件名 : RC$SMF-4033 - 20250519-rcqx-FX279.lcb
样品瓶号 : 2-42
进样体积 : 40 μl 版本号: 6.115
进样时间 : 2025/05/19 18:47:36 实验者: jiangjinwei
处理时间(V2) : 2025/05/20 11:13:29 处理者: jiangjinwei
仪器型号 : SHIMADZU LC-2050C (FX279)

<色谱图>

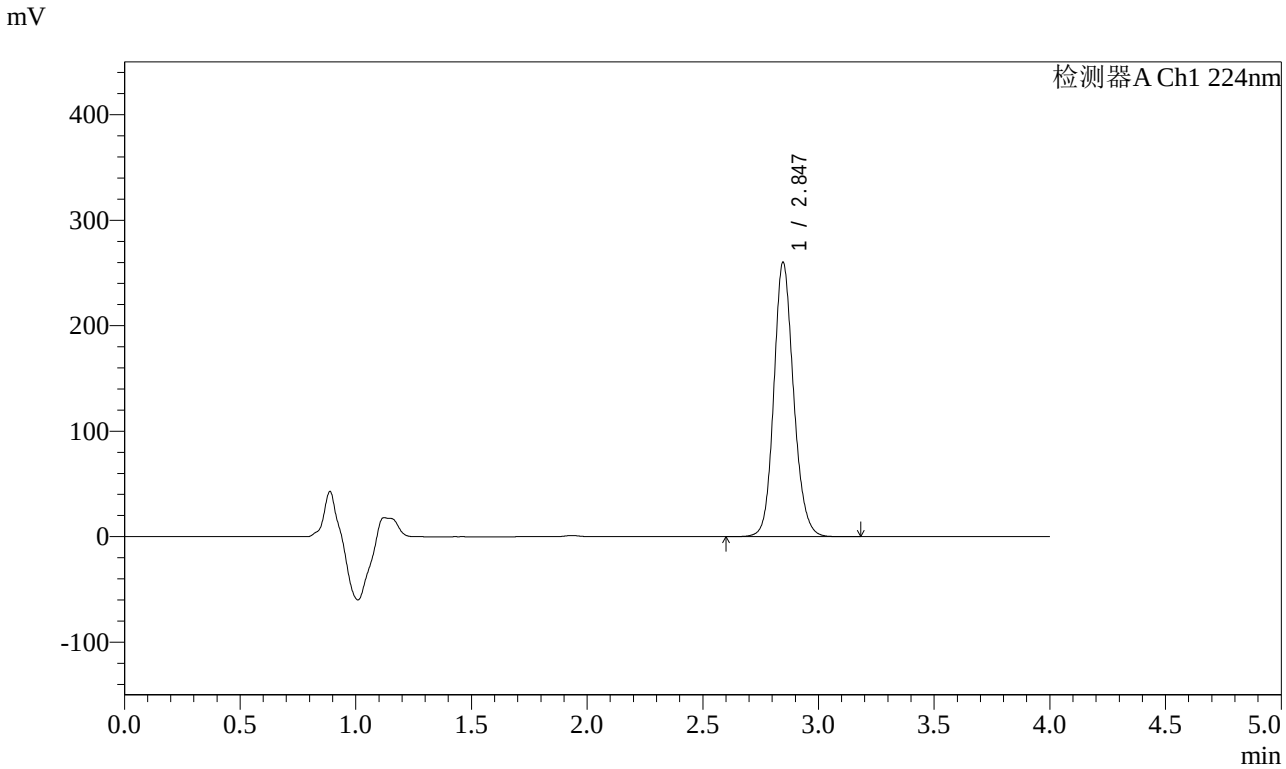

<峰表>

检测器A Ch1 224nm

峰号	保留时间	面积	面积%	高度	理论塔板数(USP)	拖尾因子	分离度(USP)
1	2.847	1545371	100.000	260298	5487	1.147	--
总计		1545371	100.000	260298			

图97 恩格列净片溶出曲线测定HPLC图谱
自制品-2024052411批(25mg规格)-均一性2-pH6.8介质-45min-片5
供试品溶液-1

SHIMADZU LabSolutions

SMF-4033

<样品信息>

色谱柱 : LP-C8(150mm*4.6mm,5μm) 流 速: 2.0ml/min
柱温 : 40℃ 波 长: 224nm
数据文件名 : RC$SMF-4033 - 27-27/30-2139-2 - zzp-2024052411p-rcqx-pH6.8jz-25mg-jyx2-45min-P6.lcd
方法文件名 : RC$SMF-4033 - SMF-4033-rcqx-FX279.lcm
批处理文件名 : RC$SMF-4033 - 20250519-rcqx-FX279.lcb
样品瓶号 : 2-51
进样体积 : 40 μl 版本号: 6.115
进样时间 : 2025/05/19 18:52:02 实验者: jiangjinwei
处理时间(V2) : 2025/05/20 11:13:32 处理者: jiangjinwei
仪器型号 : SHIMADZU LC-2050C (FX279)

<色谱图>

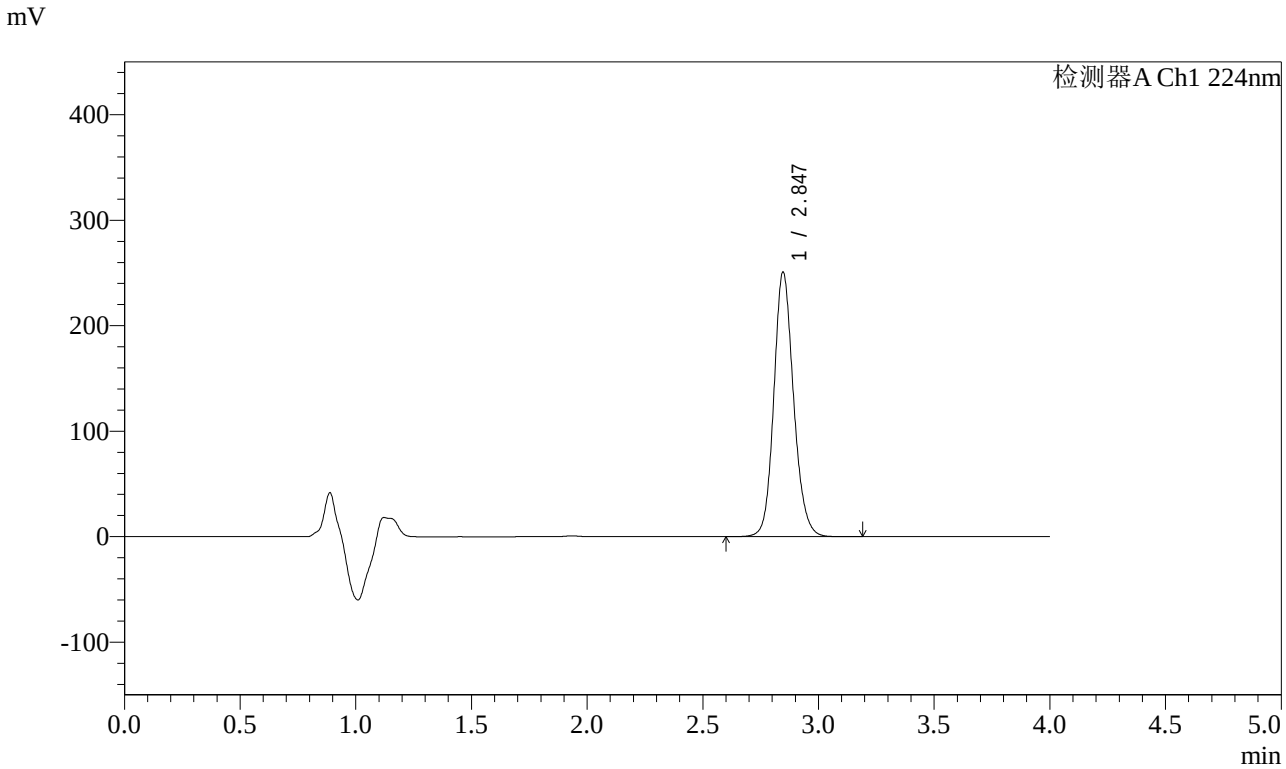

<峰表>

检测器A Ch1 224nm

峰号	保留时间	面积	面积%	高度	理论塔板数(USP)	拖尾因子	分离度(USP)
1	2.847	1488411	100.000	250876	5493	1.144	--
总计		1488411	100.000	250876			

图98 恩格列净片溶出曲线测定HPLC图谱
自制品-2024052411批(25mg规格)-均一性2-pH6.8介质-45min-片6
供试品溶液-1

SHIMADZU LabSolutions

SMF-4033

<样品信息>

色谱柱 : LP-C8(150mm*4.6mm,5μm) 流 速: 2.0ml/min
柱温 : 40℃ 波 长: 224nm
数据文件名 : RC$SMF-4033 - 27-27/30-2140-2 - zzp-2024052411p-rcqx-pH6.8jz-25mg-jyx2-60min-P1.lcd
方法文件名 : RC$SMF-4033 - SMF-4033-rcqx-FX279.lcm
批处理文件名 : RC$SMF-4033 - 20250519-rcqx-FX279.lcb
样品瓶号 : 2-7
进样体积 : 40 μl 版本号: 6.115
进样时间 : 2025/05/19 18:56:28 实验者: jiangjinwei
处理时间(V2) : 2025/05/20 11:13:34 处理者: jiangjinwei
仪器型号 : SHIMADZU LC-2050C (FX279)

<色谱图>

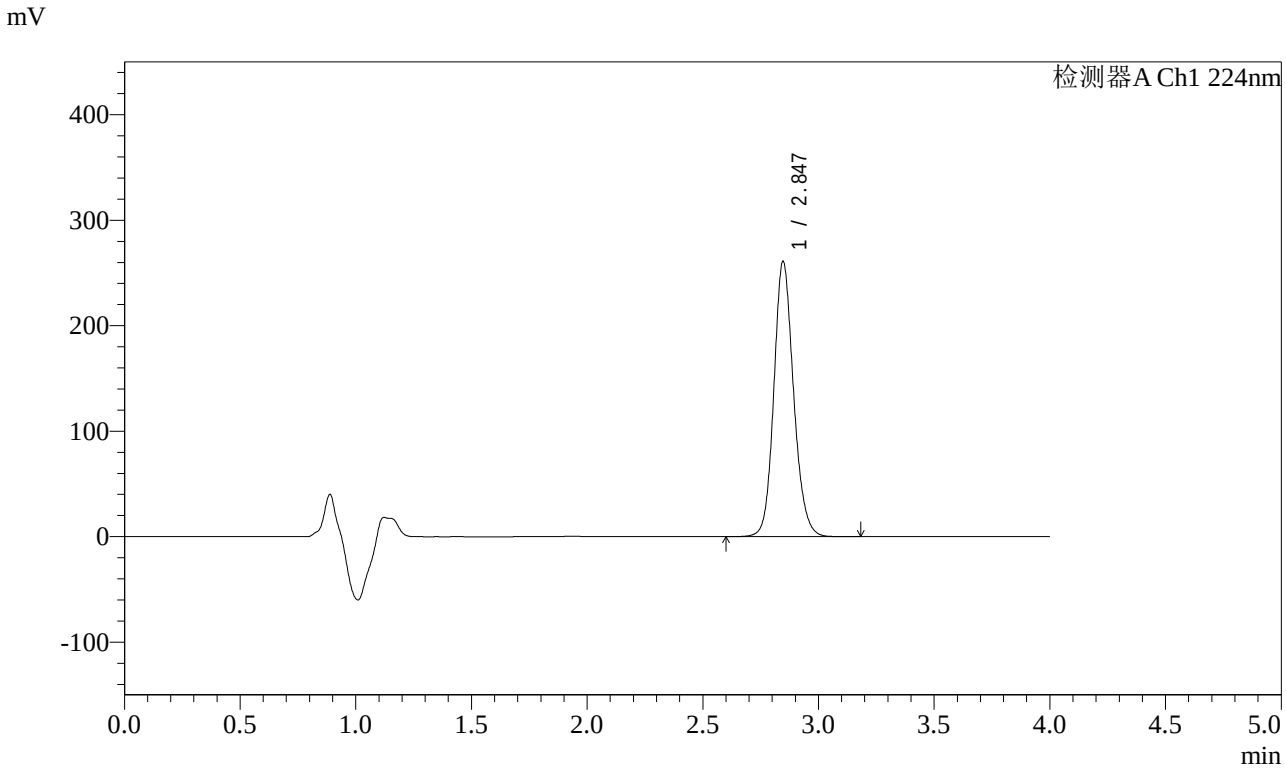

<峰表>

检测器A Ch1 224nm

峰号	保留时间	面积	面积%	高度	理论塔板数(USP)	拖尾因子	分离度(USP)
1	2.847	1548222	100.000	261081	5496	1.143	--
总计		1548222	100.000	261081			

图99 恩格列净片溶出曲线测定HPLC图谱
自制品-2024052411批(25mg规格)-均一性2-pH6.8介质-60min-片1
供试品溶液-1

SHIMADZU LabSolutions

SMF-4033

<样品信息>

色谱柱 : LP-C8(150mm*4.6mm,5μm) 流 速: 2.0ml/min
柱温 : 40℃ 波 长: 224nm
数据文件名 : RC$SMF-4033 - 27-27/30-2141-2 - zzp-2024052411p-rcqx-pH6.8jz-25mg-jyx2-60min-P2.lcd
方法文件名 : RC$SMF-4033 - SMF-4033-rcqx-FX279.lcm
批处理文件名 : RC$SMF-4033 - 20250519-rcqx-FX279.lcb
样品瓶号 : 2-16
进样体积 : 40 μl 版本号: 6.115
进样时间 : 2025/05/19 19:00:54 实验者: jiangjinwei
处理时间(V2) : 2025/05/20 11:13:37 处理者: jiangjinwei
仪器型号 : SHIMADZU LC-2050C (FX279)

<色谱图>

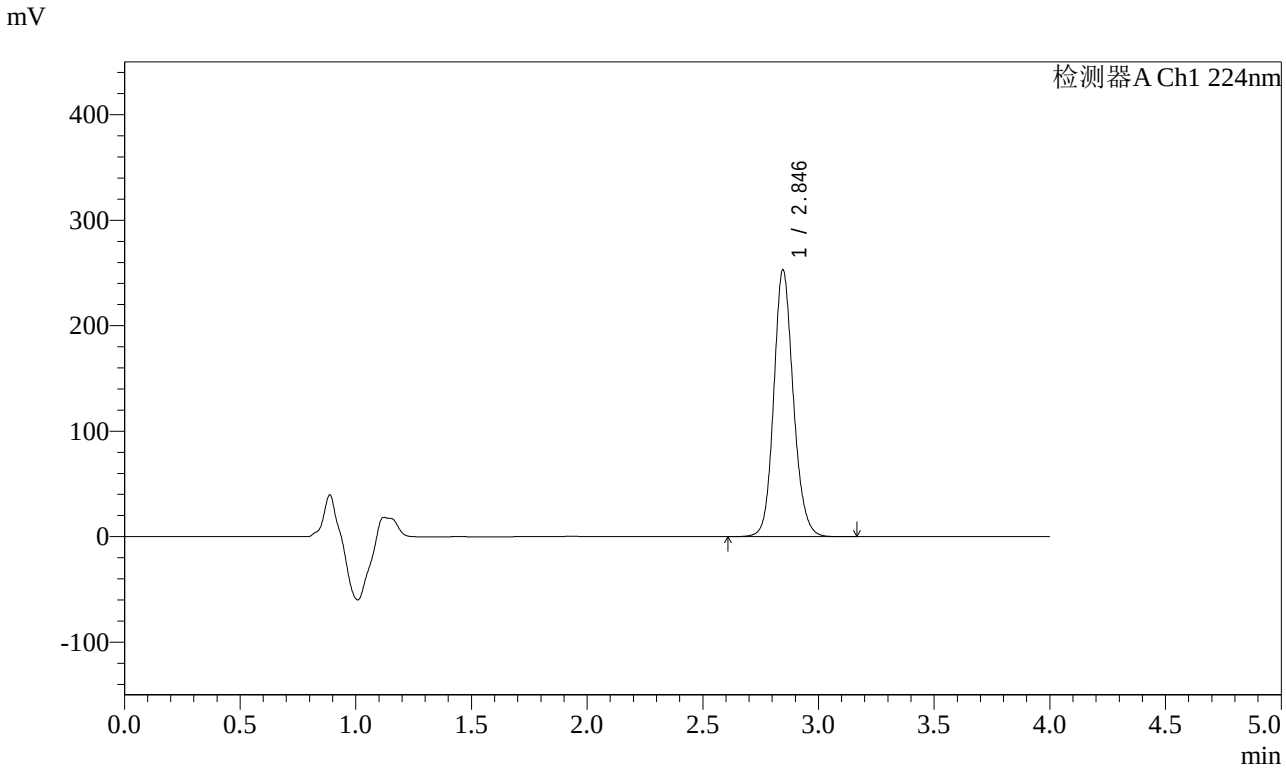

<峰表>

检测器A Ch1 224nm

峰号	保留时间	面积	面积%	高度	理论塔板数(USP)	拖尾因子	分离度(USP)
1	2.846	1488705	100.000	253026	5594	1.139	--
总计		1488705	100.000	253026			

图100 恩格列净片溶出曲线测定HPLC图谱
自制品-2024052411批(25mg规格)-均一性2-pH6.8介质-60min-片2
供试品溶液-1

SHIMADZU LabSolutions

SMF-4033

<样品信息>

色谱柱 : LP-C8(150mm*4.6mm,5μm) 流 速: 2.0ml/min
柱温 : 40℃ 波 长: 224nm
数据文件名 : RC$SMF-4033 - 27-27/30-2142-2 - zzp-2024052411p-rcqx-pH6.8jz-25mg-jyx2-60min-P3.lcd
方法文件名 : RC$SMF-4033 - SMF-4033-rcqx-FX279.lcm
批处理文件名 : RC$SMF-4033 - 20250519-rcqx-FX279.lcb
样品瓶号 : 2-25
进样体积 : 40 μl 版本号: 6.115
进样时间 : 2025/05/19 19:05:20 实验者: jiangjinwei
处理时间(V2) : 2025/05/20 11:13:40 处理者: jiangjinwei
仪器型号 : SHIMADZU LC-2050C (FX279)

<色谱图>

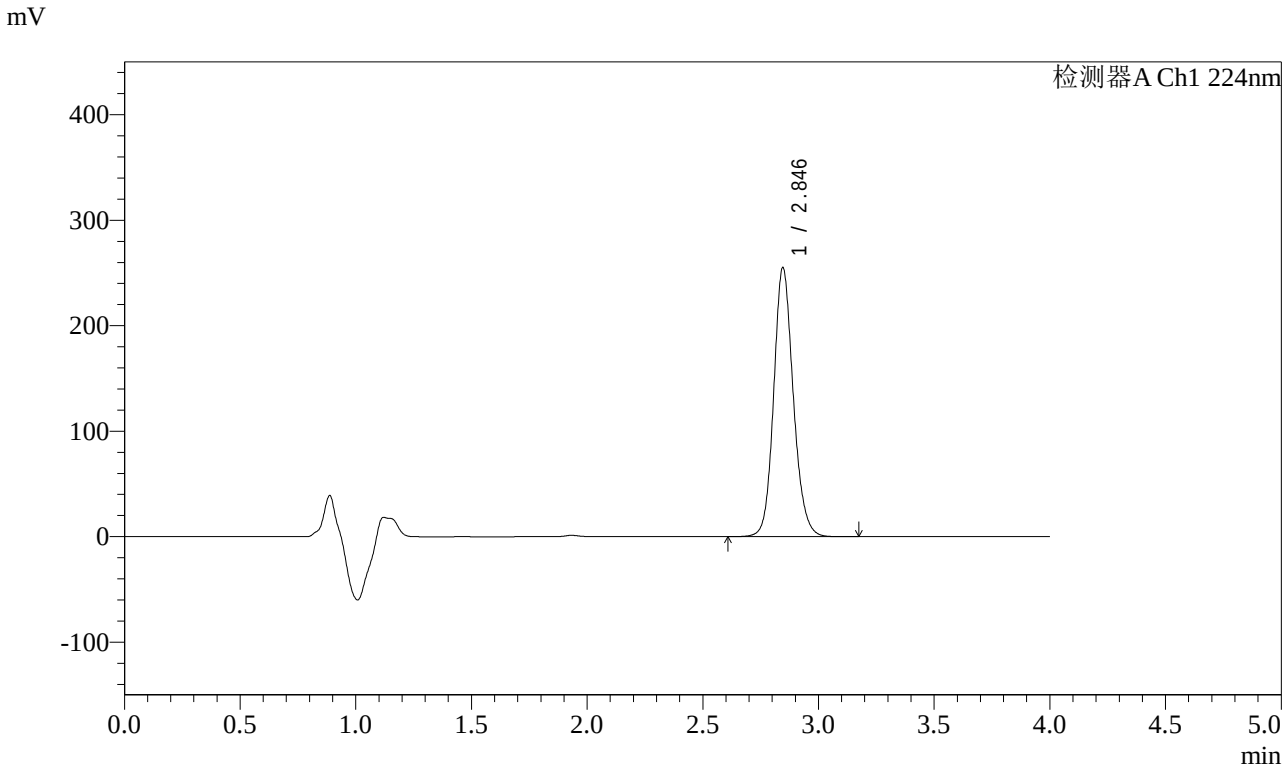

<峰表>

检测器A Ch1 224nm

峰号	保留时间	面积	面积%	高度	理论塔板数(USP)	拖尾因子	分离度(USP)
1	2.846	1502424	100.000	255157	5586	1.141	--
总计		1502424	100.000	255157			

图101 恩格列净片溶出曲线测定HPLC图谱
自制品-2024052411批(25mg规格)-均一性2-pH6.8介质-60min-片3
供试品溶液-1

SHIMADZU LabSolutions

SMF-4033

<样品信息>

色谱柱 : LP-C8(150mm*4.6mm,5μm) 流 速: 2.0ml/min
柱温 : 40℃ 波 长: 224nm
数据文件名 : RC$SMF-4033 - 27-27/30-2143-2 - zzp-2024052411p-rcqx-pH6.8jz-25mg-jyx2-60min-P4.lcd
方法文件名 : RC$SMF-4033 - SMF-4033-rcqx-FX279.lcm
批处理文件名 : RC$SMF-4033 - 20250519-rcqx-FX279.lcb
样品瓶号 : 2-34
进样体积 : 40 μl 版本号: 6.115
进样时间 : 2025/05/19 19:09:45 实验者: jiangjinwei
处理时间(V2) : 2025/05/20 11:13:43 处理者: jiangjinwei
仪器型号 : SHIMADZU LC-2050C (FX279)

<色谱图>

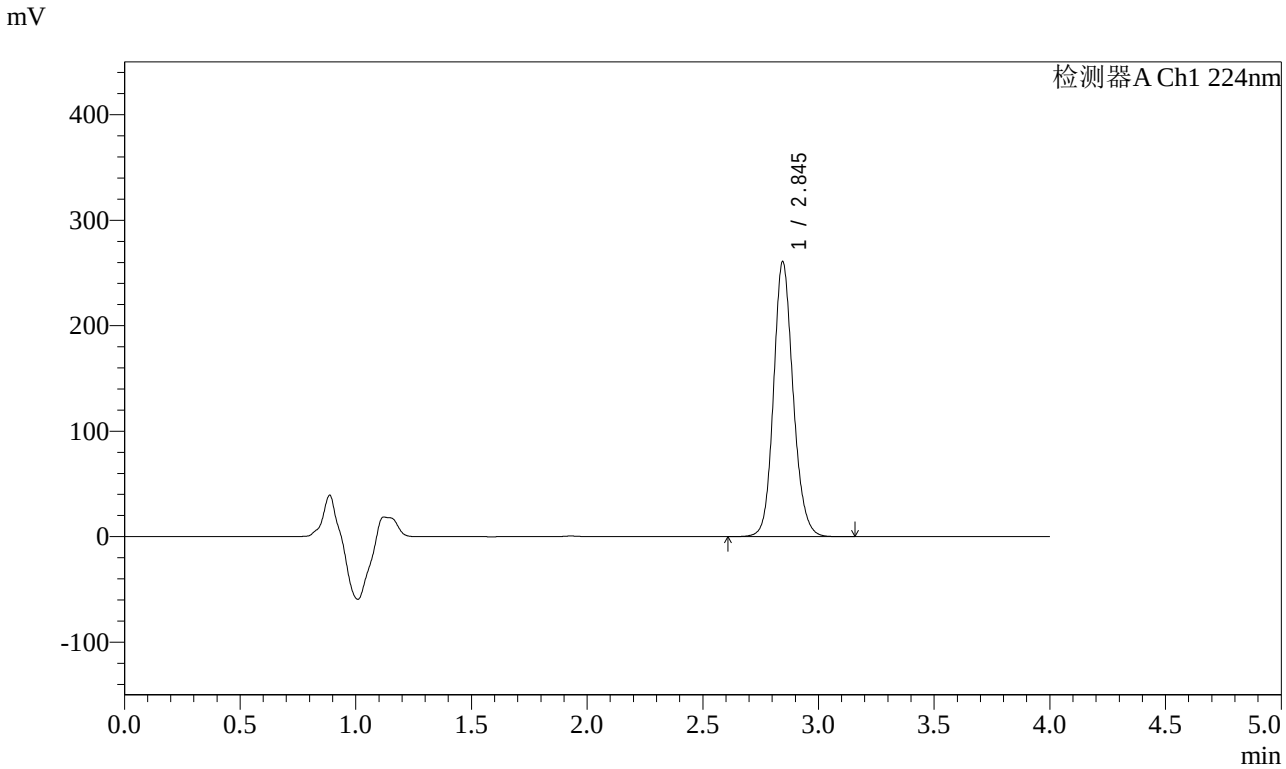

<峰表>

检测器A Ch1 224nm

峰号	保留时间	面积	面积%	高度	理论塔板数(USP)	拖尾因子	分离度(USP)
1	2.845	1535068	100.000	260555	5581	1.143	--
总计		1535068	100.000	260555			

图102 恩格列净片溶出曲线测定HPLC图谱
自制品-2024052411批(25mg规格)-均一性2-pH6.8介质-60min-片4
供试品溶液-1

SHIMADZU LabSolutions

SMF-4033

<样品信息>

色谱柱 : LP-C8(150mm*4.6mm,5μm) 流 速: 2.0ml/min
柱温 : 40℃ 波 长: 224nm
数据文件名 : RC$SMF-4033 - 27-27/30-2144-2 - zzp-2024052411p-rcqx-pH6.8jz-25mg-jyx2-60min-P5.lcd
方法文件名 : RC$SMF-4033 - SMF-4033-rcqx-FX279.lcm
批处理文件名 : RC$SMF-4033 - 20250519-rcqx-FX279.lcb
样品瓶号 : 2-43
进样体积 : 40 μl 版本号: 6.115
进样时间 : 2025/05/19 19:14:11 实验者: jiangjinwei
处理时间(V2) : 2025/05/20 11:13:45 处理者: jiangjinwei
仪器型号 : SHIMADZU LC-2050C (FX279)

<色谱图>

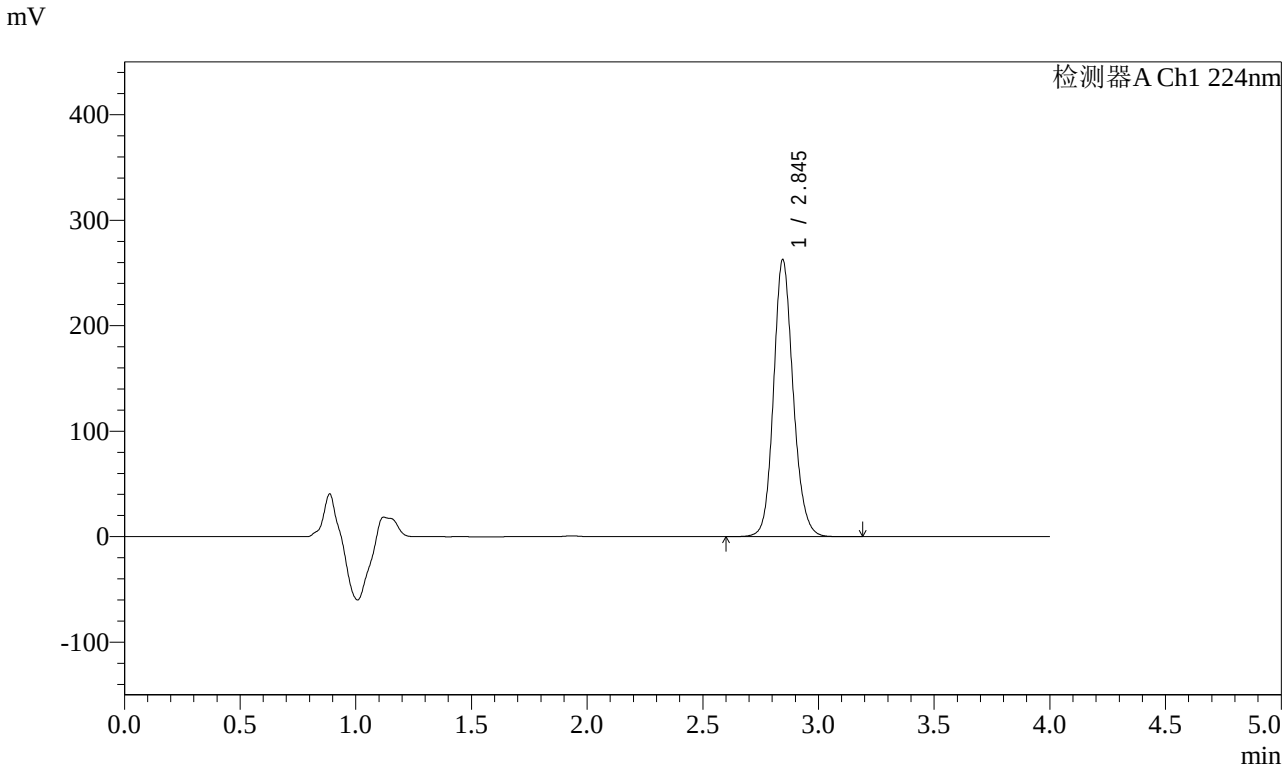

<峰表>

检测器A Ch1 224nm

峰号	保留时间	面积	面积%	高度	理论塔板数(USP)	拖尾因子	分离度(USP)
1	2.845	1548208	100.000	262613	5575	1.143	--
总计		1548208	100.000	262613			

图103 恩格列净片溶出曲线测定HPLC图谱
自制品-2024052411批(25mg规格)-均一性2-pH6.8介质-60min-片5
供试品溶液-1

SHIMADZU LabSolutions

SMF-4033

<样品信息>

色谱柱 : LP-C8(150mm*4.6mm,5μm) 流 速: 2.0ml/min
柱温 : 40℃ 波 长: 224nm
数据文件名 : RC$SMF-4033 - 27-27/30-2145-2 - zzp-2024052411p-rcqx-pH6.8jz-25mg-jyx2-60min-P6.lcd
方法文件名 : RC$SMF-4033 - SMF-4033-rcqx-FX279.lcm
批处理文件名 : RC$SMF-4033 - 20250519-rcqx-FX279.lcb
样品瓶号 : 2-52
进样体积 : 40 μl 版本号: 6.115
进样时间 : 2025/05/19 19:18:38 实验者: jiangjinwei
处理时间(V2) : 2025/05/20 11:13:48 处理者: jiangjinwei
仪器型号 : SHIMADZU LC-2050C (FX279)

<色谱图>

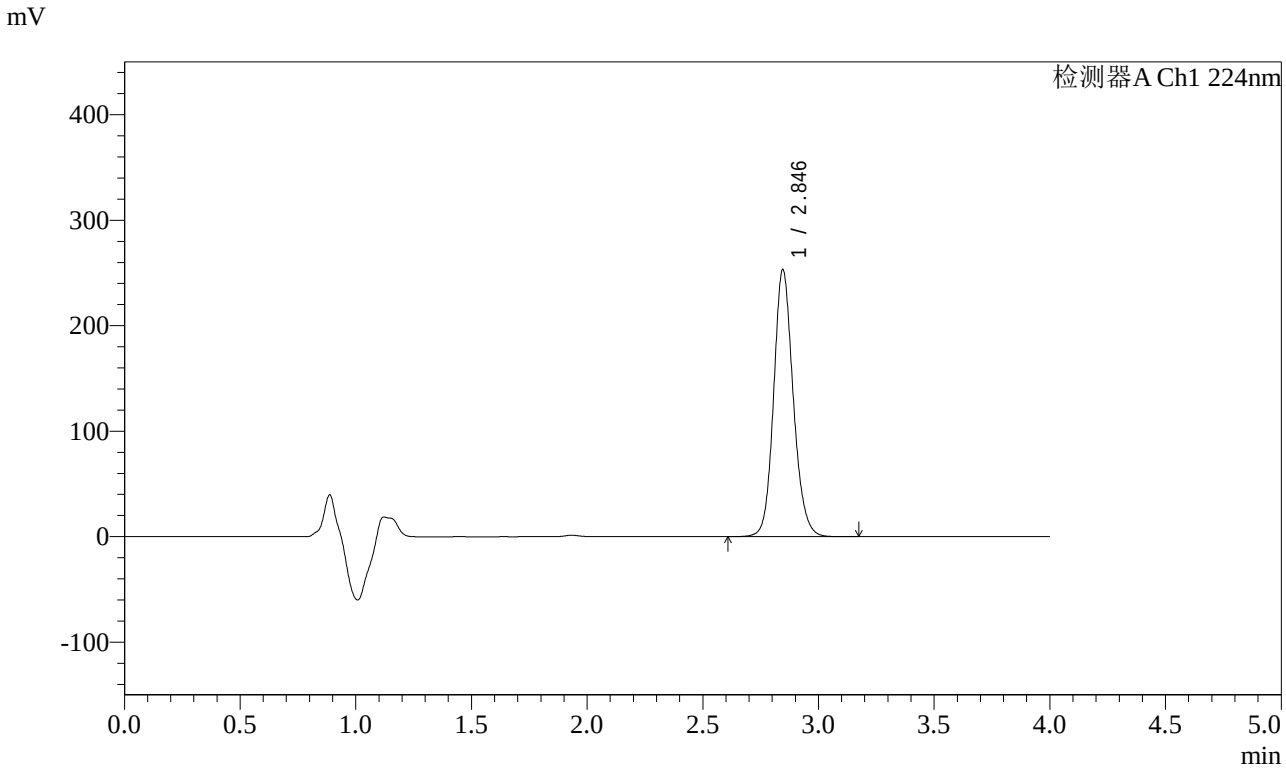

<峰表>

检测器A Ch1 224nm

峰号	保留时间	面积	面积%	高度	理论塔板数(USP)	拖尾因子	分离度(USP)
1	2.846	1490780	100.000	253216	5588	1.141	--
总计		1490780	100.000	253216			

图104 恩格列净片溶出曲线测定HPLC图谱
自制品-2024052411批(25mg规格)-均一性2-pH6.8介质-60min-片6
供试品溶液-1

SHIMADZU LabSolutions

SMF-4033

<样品信息>

色谱柱 : LP-C8(150mm*4.6mm,5μm) 流 速: 2.0ml/min
柱温 : 40℃ 波 长: 224nm
数据文件名 : RC$SMF-4033 - 27-27/30-2146-2 - zzp-2024052411p-rcqx-pH6.8jz-25mg-jyx2-JX-P1.lcd
方法文件名 : RC$SMF-4033 - SMF-4033-rcqx-FX279.lcm
批处理文件名 : RC$SMF-4033 - 20250519-rcqx-FX279.lcb
样品瓶号 : 2-8
进样体积 : 40 μl 版本号: 6.115
进样时间 : 2025/05/19 19:23:04 实验者: jiangjinwei
处理时间(V2) : 2025/05/20 11:13:51 处理者: jiangjinwei
仪器型号 : SHIMADZU LC-2050C (FX279)

<色谱图>

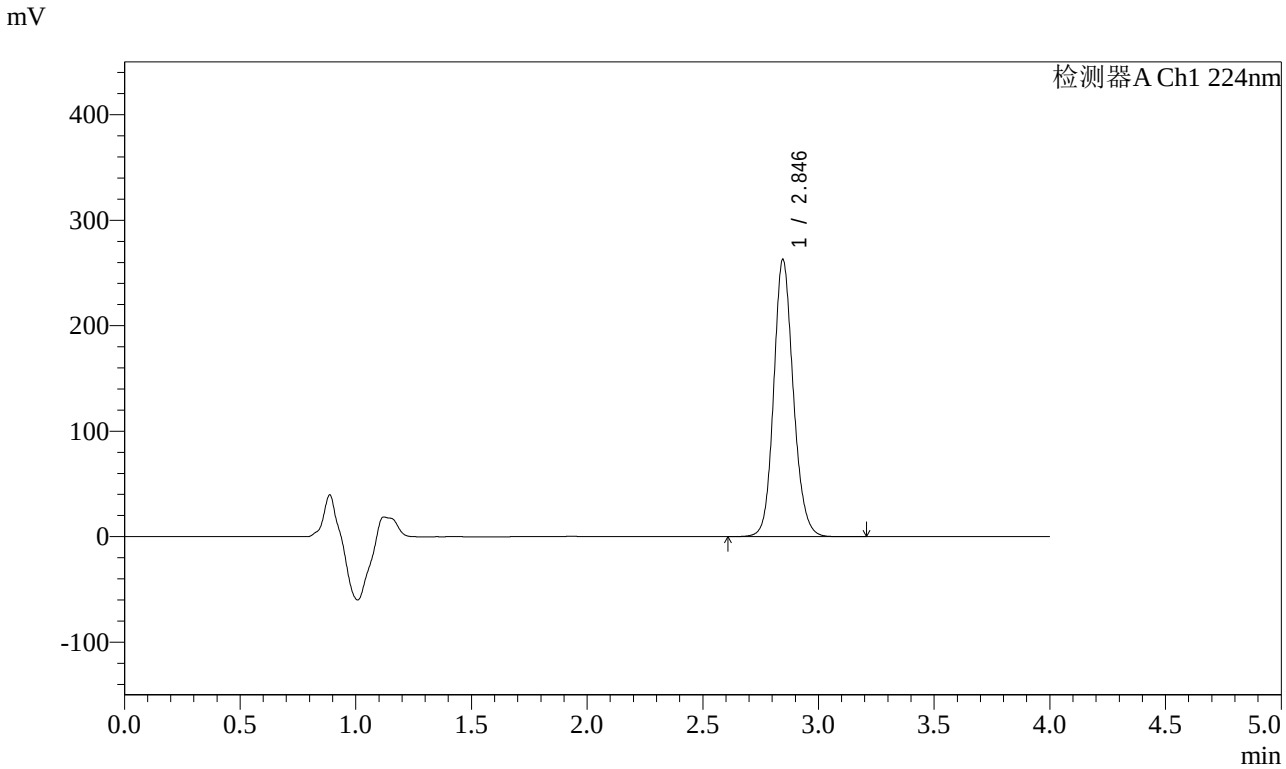

<峰表>

检测器A Ch1 224nm

峰号	保留时间	面积	面积%	高度	理论塔板数(USP)	拖尾因子	分离度(USP)
1	2.846	1549272	100.000	262845	5574	1.141	--
总计		1549272	100.000	262845			

图105 恩格列净片溶出曲线测定HPLC图谱
自制品-2024052411批(25mg规格)-均一性2-pH6.8介质-极限转速-片1
供试品溶液-1

SHIMADZU LabSolutions

SMF-4033

<样品信息>

色谱柱 : LP-C8(150mm*4.6mm,5μm) 流 速: 2.0ml/min
柱温 : 40℃ 波 长: 224nm
数据文件名 : RC$SMF-4033 - 27-27/30-2147-2 - zzp-2024052411p-rcqx-pH6.8jz-25mg-jyx2-JX-P2.lcd
方法文件名 : RC$SMF-4033 - SMF-4033-rcqx-FX279.lcm
批处理文件名 : RC$SMF-4033 - 20250519-rcqx-FX279.lcb
样品瓶号 : 2-17
进样体积 : 40 μl 版本号: 6.115
进样时间 : 2025/05/19 19:27:30 实验者: jiangjinwei
处理时间(V2) : 2025/05/20 11:13:54 处理者: jiangjinwei
仪器型号 : SHIMADZU LC-2050C (FX279)

<色谱图>

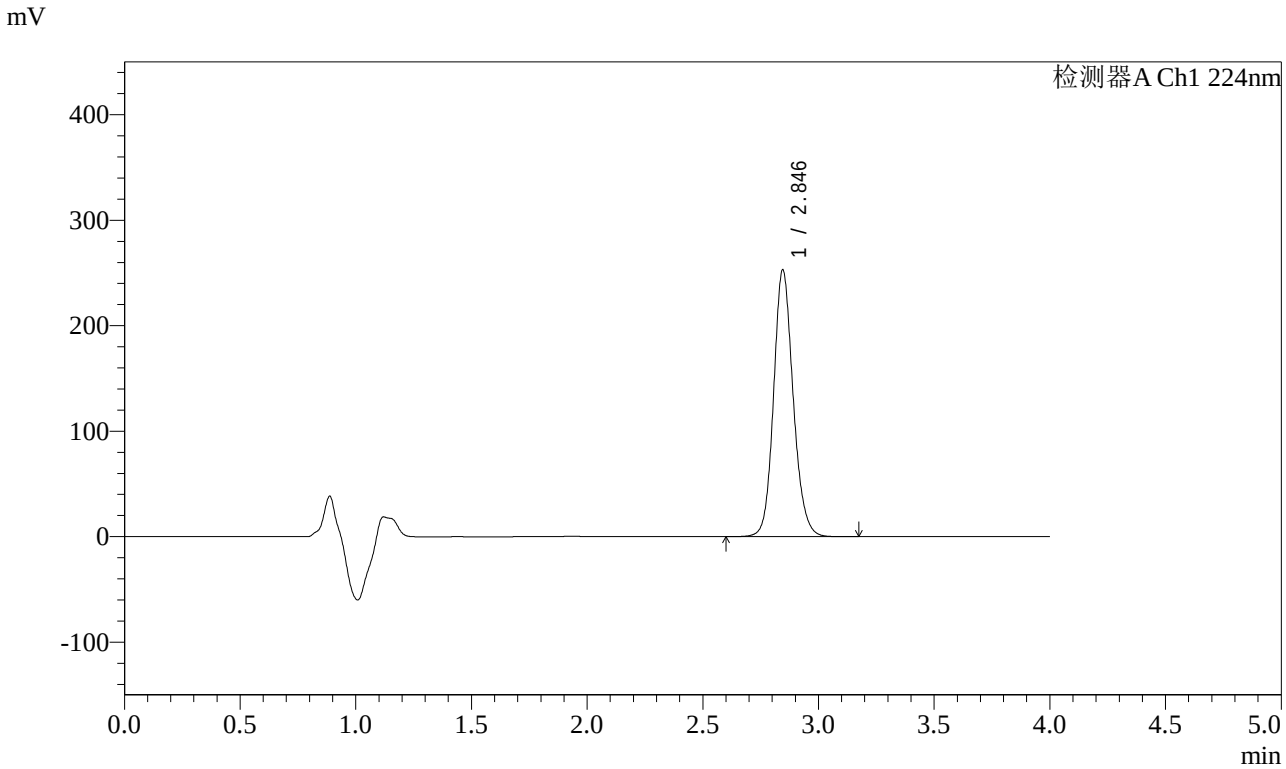

<峰表>

检测器A Ch1 224nm

峰号	保留时间	面积	面积%	高度	理论塔板数(USP)	拖尾因子	分离度(USP)
1	2.846	1489203	100.000	252853	5582	1.141	--
总计		1489203	100.000	252853			

图106 恩格列净片溶出曲线测定HPLC图谱
自制品-2024052411批(25mg规格)-均一性2-pH6.8介质-极限转速-片2
供试品溶液-1

SHIMADZU LabSolutions

SMF-4033

<样品信息>

色谱柱 : LP-C8(150mm*4.6mm,5μm) 流 速: 2.0ml/min
柱温 : 40℃ 波 长: 224nm
数据文件名 : RC$SMF-4033 - 27-27/30-2148-2 - zzp-2024052411p-rcqx-pH6.8jz-25mg-jyx2-JX-P3.lcd
方法文件名 : RC$SMF-4033 - SMF-4033-rcqx-FX279.lcm
批处理文件名 : RC$SMF-4033 - 20250519-rcqx-FX279.lcb
样品瓶号 : 2-26
进样体积 : 40 μl 版本号: 6.115
进样时间 : 2025/05/19 19:31:56 实验者: jiangjinwei
处理时间(V2) : 2025/05/20 11:13:57 处理者: jiangjinwei
仪器型号 : SHIMADZU LC-2050C (FX279)

<色谱图>

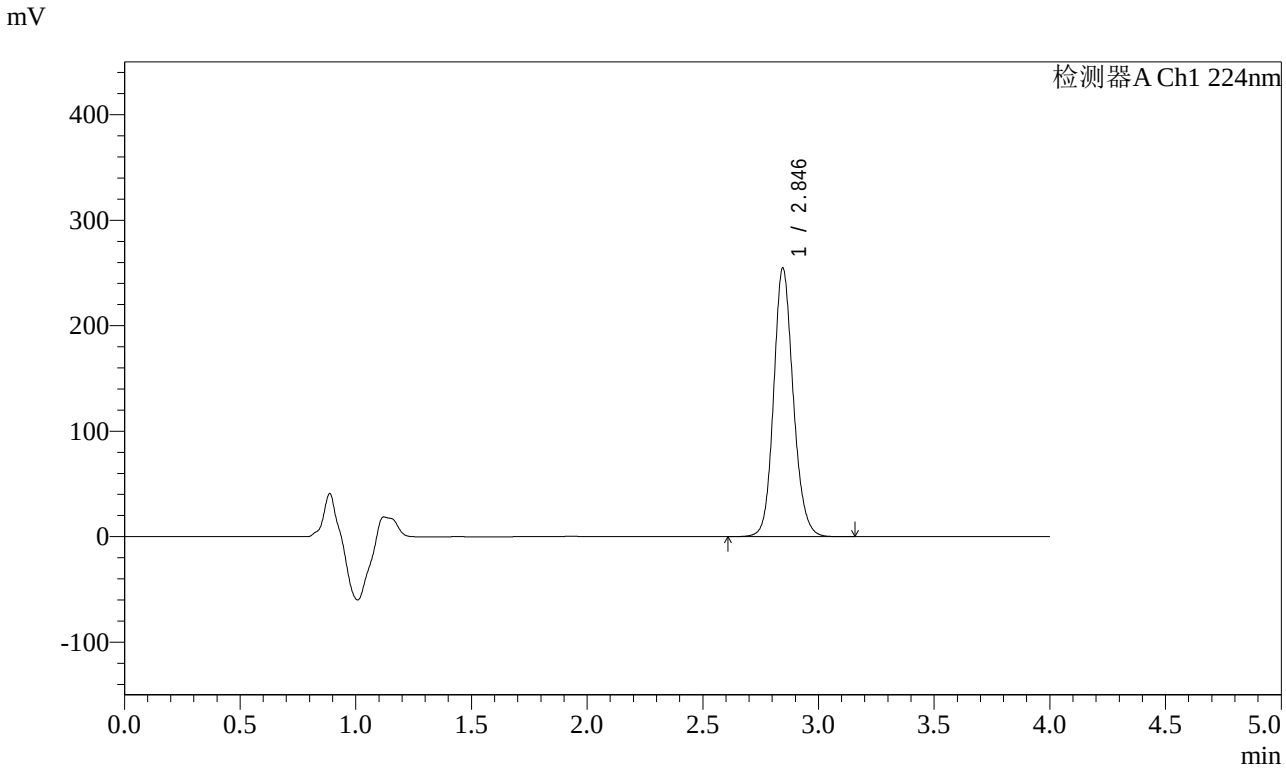

<峰表>

检测器A Ch1 224nm

峰号	保留时间	面积	面积%	高度	理论塔板数(USP)	拖尾因子	分离度(USP)
1	2.846	1501720	100.000	254723	5570	1.141	--
总计		1501720	100.000	254723			

图107 恩格列净片溶出曲线测定HPLC图谱
自制品-2024052411批(25mg规格)-均一性2-pH6.8介质-极限转速-片3
供试品溶液-1

SHIMADZU LabSolutions

SMF-4033

<样品信息>

色谱柱 : LP-C8(150mm*4.6mm,5μm) 流 速: 2.0ml/min
柱温 : 40℃ 波 长: 224nm
数据文件名 : RC$SMF-4033 - 27-27/30-2149-2 - zzp-2024052411p-rcqx-pH6.8jz-25mg-jyx2-JX-P4.lcd
方法文件名 : RC$SMF-4033 - SMF-4033-rcqx-FX279.lcm
批处理文件名 : RC$SMF-4033 - 20250519-rcqx-FX279.lcb
样品瓶号 : 2-35
进样体积 : 40 μl 版本号: 6.115
进样时间 : 2025/05/19 19:36:21 实验者: jiangjinwei
处理时间(V2) : 2025/05/20 11:14:00 处理者: jiangjinwei
仪器型号 : SHIMADZU LC-2050C (FX279)

<色谱图>

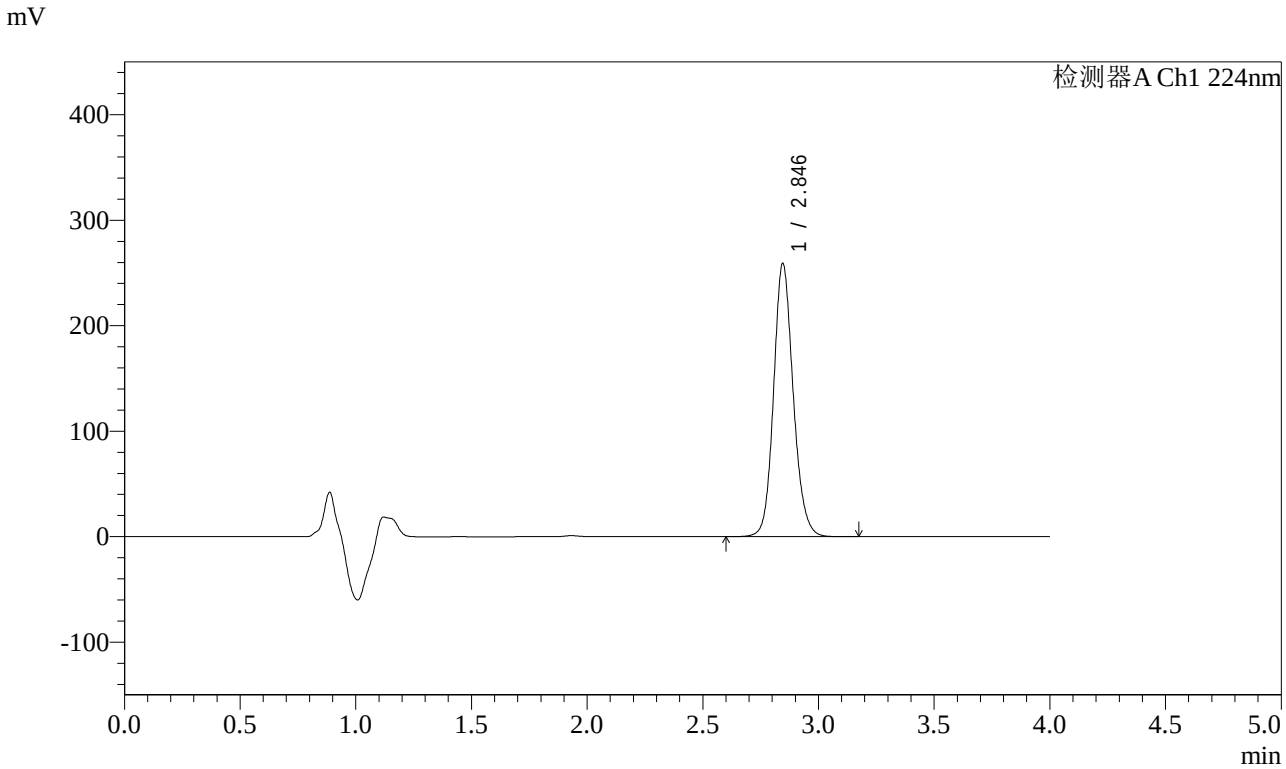

<峰表>

检测器A Ch1 224nm

峰号	保留时间	面积	面积%	高度	理论塔板数(USP)	拖尾因子	分离度(USP)
1	2.846	1526706	100.000	259015	5570	1.138	--
总计		1526706	100.000	259015			

图108 恩格列净片溶出曲线测定HPLC图谱
自制品-2024052411批(25mg规格)-均一性2-pH6.8介质-极限转速-片4
供试品溶液-1

SHIMADZU LabSolutions

SMF-4033

<样品信息>

色谱柱 : LP-C8(150mm*4.6mm,5μm) 流 速: 2.0ml/min
柱温 : 40℃ 波 长: 224nm
数据文件名 : RC$SMF-4033 - 27-27/30-2150-2 - zzp-2024052411p-rcqx-pH6.8jz-25mg-jyx2-JX-P5.lcd
方法文件名 : RC$SMF-4033 - SMF-4033-rcqx-FX279.lcm
批处理文件名 : RC$SMF-4033 - 20250519-rcqx-FX279.lcb
样品瓶号 : 2-44
进样体积 : 40 μl 版本号: 6.115
进样时间 : 2025/05/19 19:40:47 实验者: jiangjinwei
处理时间(V2) : 2025/05/20 11:14:03 处理者: jiangjinwei
仪器型号 : SHIMADZU LC-2050C (FX279)

<色谱图>

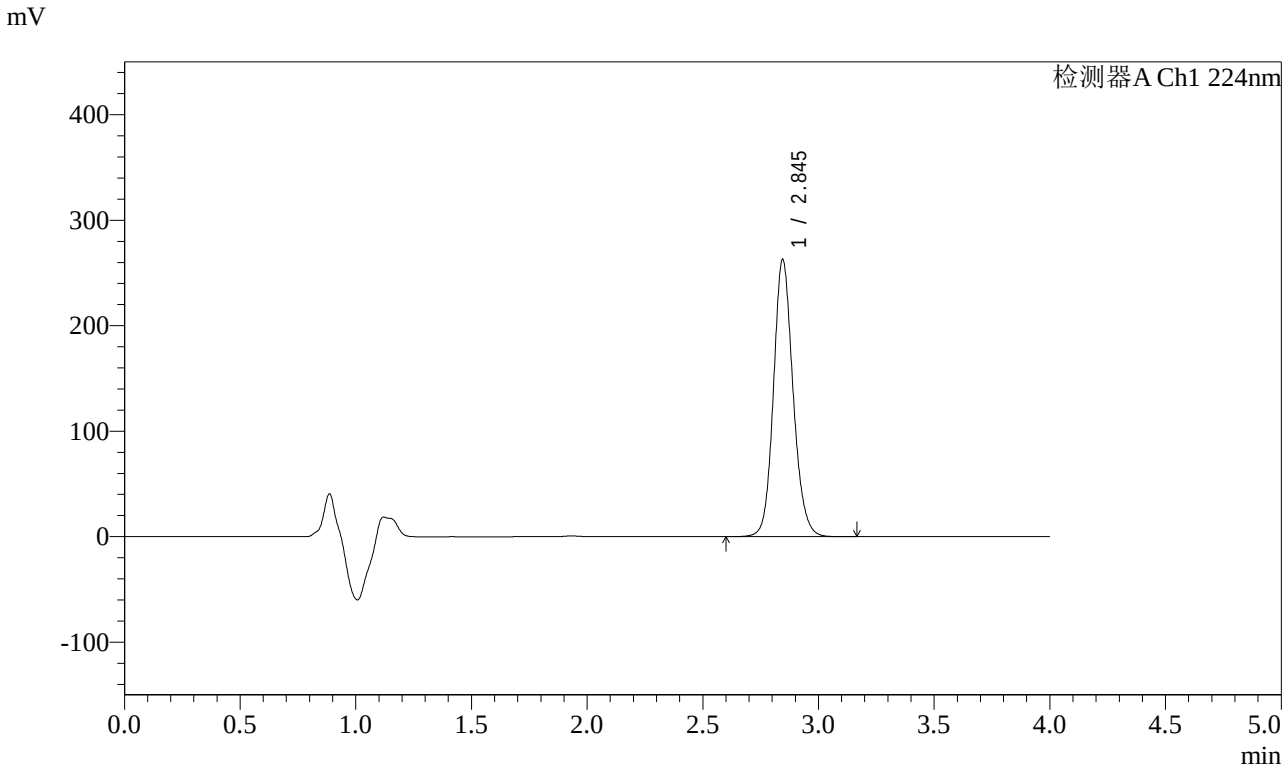

<峰表>

检测器A Ch1 224nm

峰号	保留时间	面积	面积%	高度	理论塔板数(USP)	拖尾因子	分离度(USP)
1	2.845	1548412	100.000	262667	5571	1.136	--
总计		1548412	100.000	262667			

图109 恩格列净片溶出曲线测定HPLC图谱
自制品-2024052411批(25mg规格)-均一性2-pH6.8介质-极限转速-片5
供试品溶液-1

SHIMADZU LabSolutions

SMF-4033

<样品信息>

色谱柱 : LP-C8(150mm*4.6mm,5μm) 流 速: 2.0ml/min
柱温 : 40℃ 波 长: 224nm
数据文件名 : RC$SMF-4033 - 27-27/30-2151-2 - zzp-2024052411p-rcqx-pH6.8jz-25mg-jyx2-JX-P6.lcd
方法文件名 : RC$SMF-4033 - SMF-4033-rcqx-FX279.lcm
批处理文件名 : RC$SMF-4033 - 20250519-rcqx-FX279.lcb
样品瓶号 : 2-53
进样体积 : 40 μl 版本号: 6.115
进样时间 : 2025/05/19 19:45:13 实验者: jiangjinwei
处理时间(V2) : 2025/05/20 11:14:06 处理者: jiangjinwei
仪器型号 : SHIMADZU LC-2050C (FX279)

<色谱图>

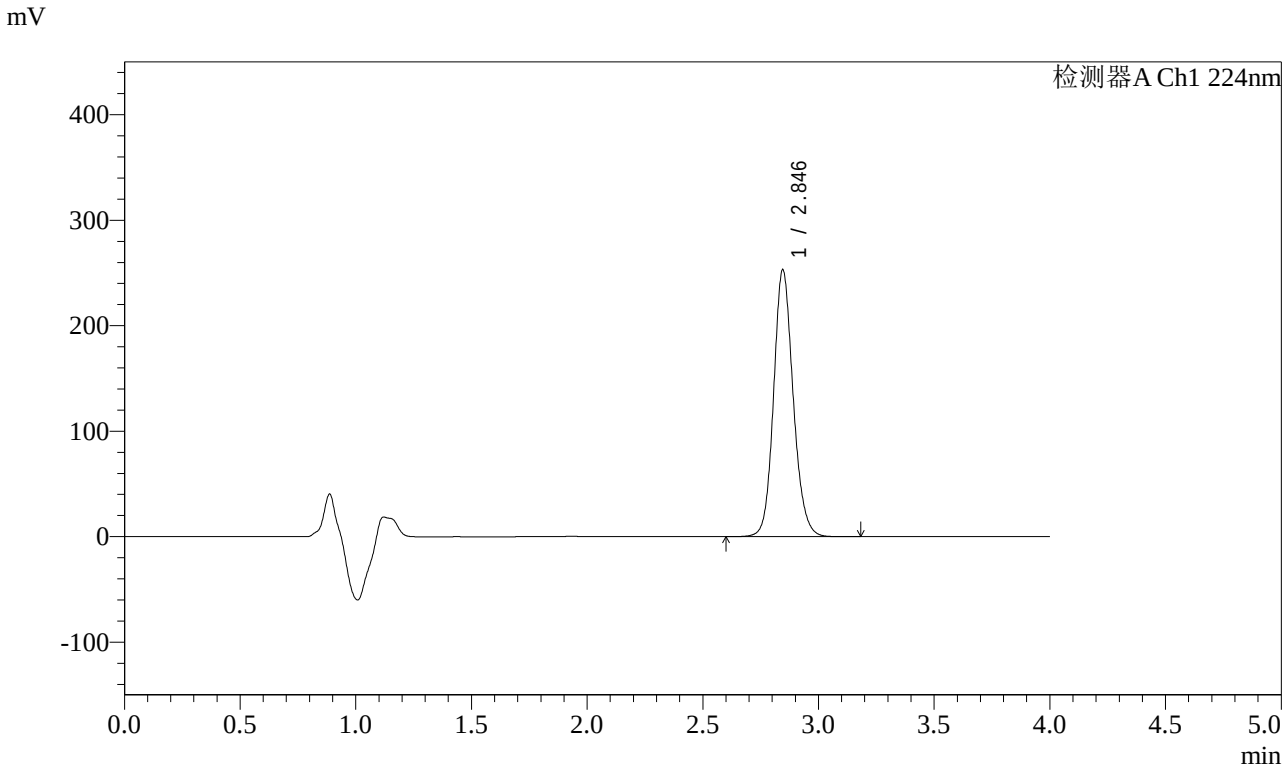

<峰表>

检测器A Ch1 224nm

峰号	保留时间	面积	面积%	高度	理论塔板数(USP)	拖尾因子	分离度(USP)
1	2.846	1489862	100.000	253037	5576	1.137	--
总计		1489862	100.000	253037			

图110 恩格列净片溶出曲线测定HPLC图谱
自制品-2024052411批(25mg规格)-均一性2-pH6.8介质-极限转速-片6
供试品溶液-1

SHIMADZU LabSolutions

SMF-4033

<样品信息>

色谱柱 : LP-C8(150mm*4.6mm,5μm) 流 速: 2.0ml/min
柱温 : 40℃ 波 长: 224nm
数据文件名 : RC$SMF-4033 - 27-27/30-2152-2 - zzp-2024052411p-rcqx-pH6.8jz-25mg-jyx2-dz2-1.lcd
方法文件名 : RC$SMF-4033 - SMF-4033-rcqx-FX279.lcm
批处理文件名 : RC$SMF-4033 - 20250519-rcqx-FX279.lcb
样品瓶号 : 2-27
进样体积 : 40 μl 版本号: 6.115
进样时间 : 2025/05/19 19:49:38 实验者: jiangjinwei
处理时间(V2) : 2025/05/20 11:14:09 处理者: jiangjinwei
仪器型号 : SHIMADZU LC-2050C (FX279)

<色谱图>

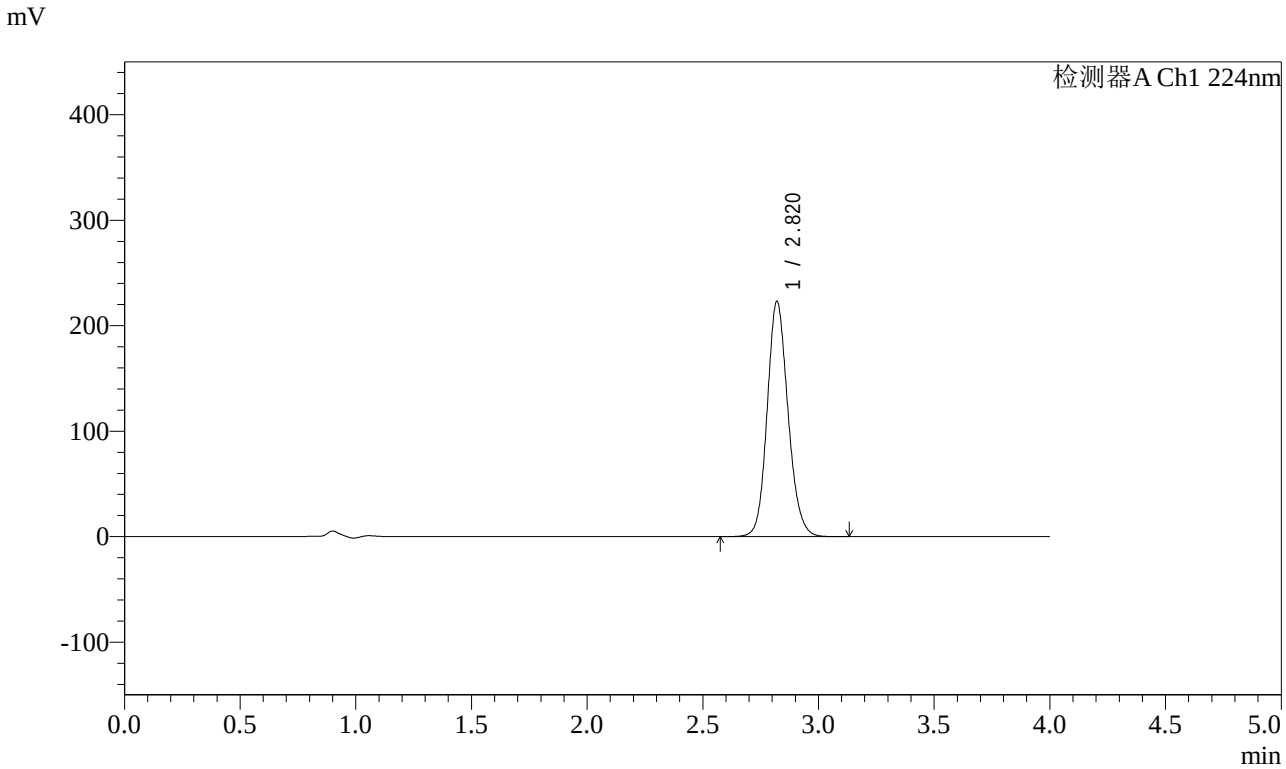

<峰表>

检测器A Ch1 224nm

峰号	保留时间	面积	面积%	高度	理论塔板数(USP)	拖尾因子	分离度(USP)
1	2.820	1398782	100.000	223011	4793	1.138	--
总计		1398782	100.000	223011			

图111 恩格列净片溶出曲线测定HPLC图谱
自制品-2024052411批(25mg规格)-均一性2-pH6.8介质
对照品溶液-2-1

SHIMADZU LabSolutions

SMF-4033

<样品信息>

色谱柱 : LP-C8(150mm*4.6mm,5μm) 流 速: 2.0ml/min
柱温 : 40℃ 波 长: 224nm
数据文件名 : RC$SMF-4033 - 27-27/30-2153-2 - zzp-2024052411p-rcqx-pH6.8jz-25mg-jyx2-dz2-2.lcd
方法文件名 : RC$SMF-4033 - SMF-4033-rcqx-FX279.lcm
批处理文件名 : RC$SMF-4033 - 20250519-rcqx-FX279.lcb
样品瓶号 : 2-27
进样体积 : 40 μl 版本号: 6.115
进样时间 : 2025/05/19 19:54:04 实验者: jiangjinwei
处理时间(V2) : 2025/05/20 11:14:12 处理者: jiangjinwei
仪器型号 : SHIMADZU LC-2050C (FX279)

<色谱图>

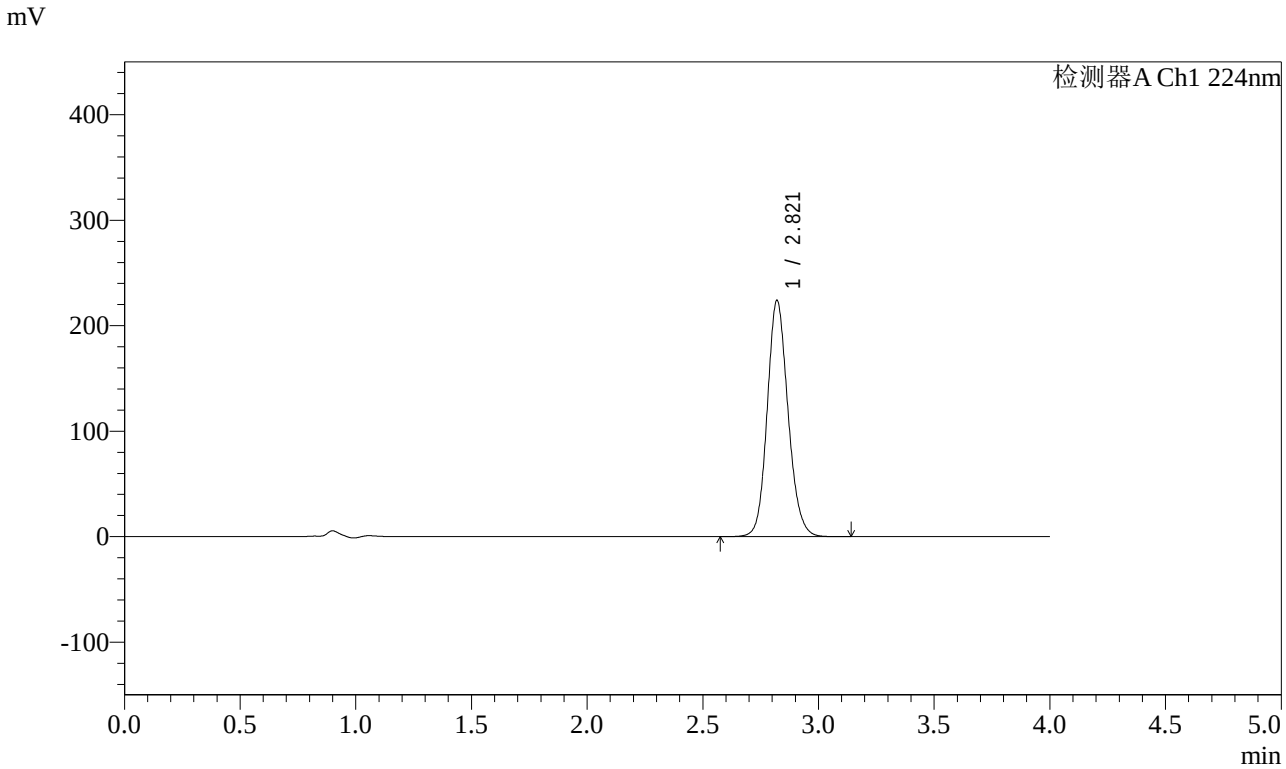

<峰表>

检测器A Ch1 224nm

峰号	保留时间	面积	面积%	高度	理论塔板数(USP)	拖尾因子	分离度(USP)
1	2.821	1401630	100.000	223964	4811	1.135	--
总计		1401630	100.000	223964			

图112 恩格列净片溶出曲线测定HPLC图谱
自制品-2024052411批(25mg规格)-均一性2-pH6.8介质
对照品溶液-2-2

SHIMADZU LabSolutions

SMF-4033

<样品信息>

色谱柱 : LP-C8(150mm*4.6mm,5μm) 流 速: 2.0ml/min
柱温 : 40℃ 波 长: 224nm
数据文件名 : RC$SMF-4033 - 27-27/30-2154-2 - zzp-2024052611p-rcqx-pH6.8jz-25mg-jyx1-rj.lcd
方法文件名 : RC$SMF-4033 - SMF-4033-rcqx-FX279.lcm
批处理文件名 : RC$SMF-4033 - 20250519-rcqx-FX279.lcb
样品瓶号 : 3-9
进样体积 : 40 μl 版本号: 6.115
进样时间 : 2025/05/19 19:58:28 实验者: jiangjinwei
处理时间(V2) : 2025/05/20 11:14:14 处理者: jiangjinwei
仪器型号 : SHIMADZU LC-2050C (FX279)

<色谱图>

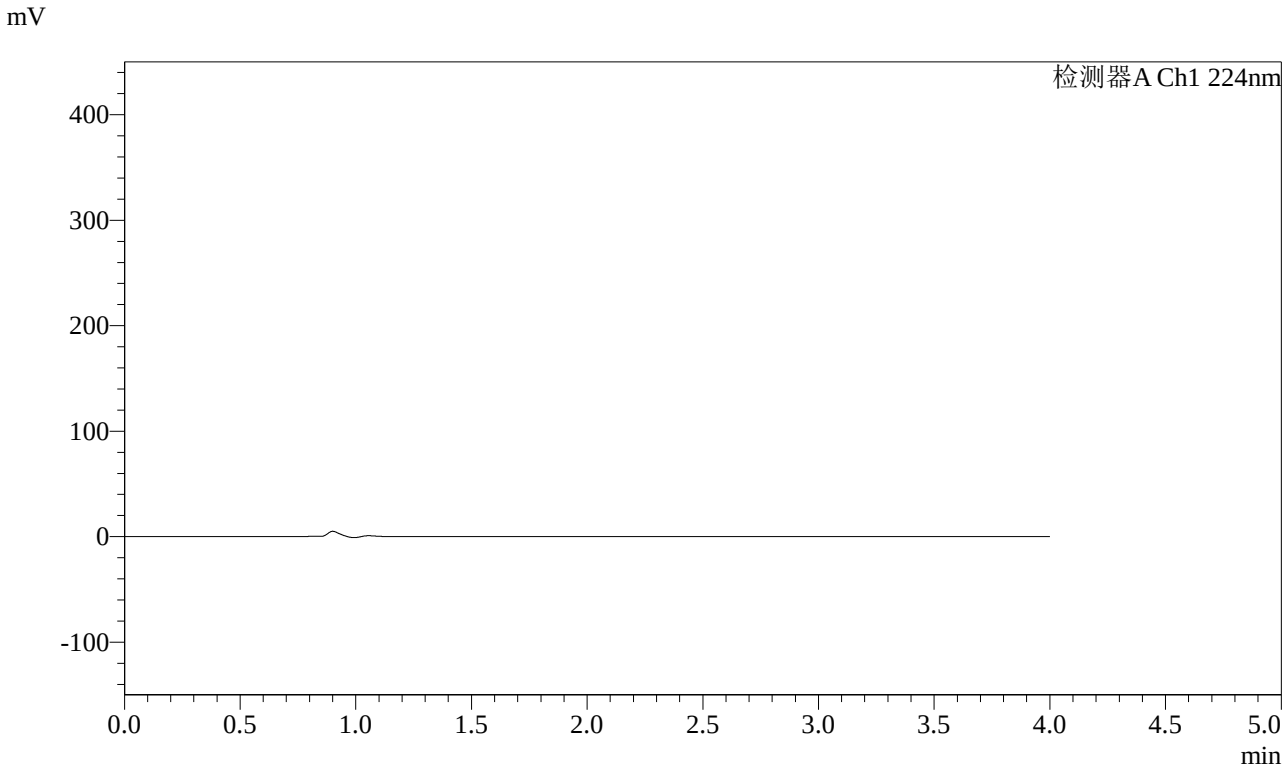

<峰表>

检测器A Ch1 224nm

峰号	保留时间	面积	面积%	高度	理论塔板数(USP)	拖尾因子	分离度(USP)
总计							

图113 恩格列净片溶出曲线测定HPLC图谱
自制品-2024052611批(25mg规格)-均一性1-pH6.8介质
溶剂

SHIMADZU LabSolutions

SMF-4033

<样品信息>

色谱柱 : LP-C8(150mm*4.6mm,5μm) 流 速: 2.0ml/min
柱温 : 40℃ 波 长: 224nm
数据文件名 : RC$SMF-4033 - 27-27/30-2155-2 - zzp-2024052611p-rcqx-pH6.8jz-25mg-jyx1-dz1-1.lcd
方法文件名 : RC$SMF-4033 - SMF-4033-rcqx-FX279.lcm
批处理文件名 : RC$SMF-4033 - 20250519-rcqx-FX279.lcb
样品瓶号 : 3-18
进样体积 : 40 μl 版本号: 6.115
进样时间 : 2025/05/19 20:02:53 实验者: jiangjinwei
处理时间(V2) : 2025/05/20 11:14:17 处理者: jiangjinwei
仪器型号 : SHIMADZU LC-2050C (FX279)

<色谱图>

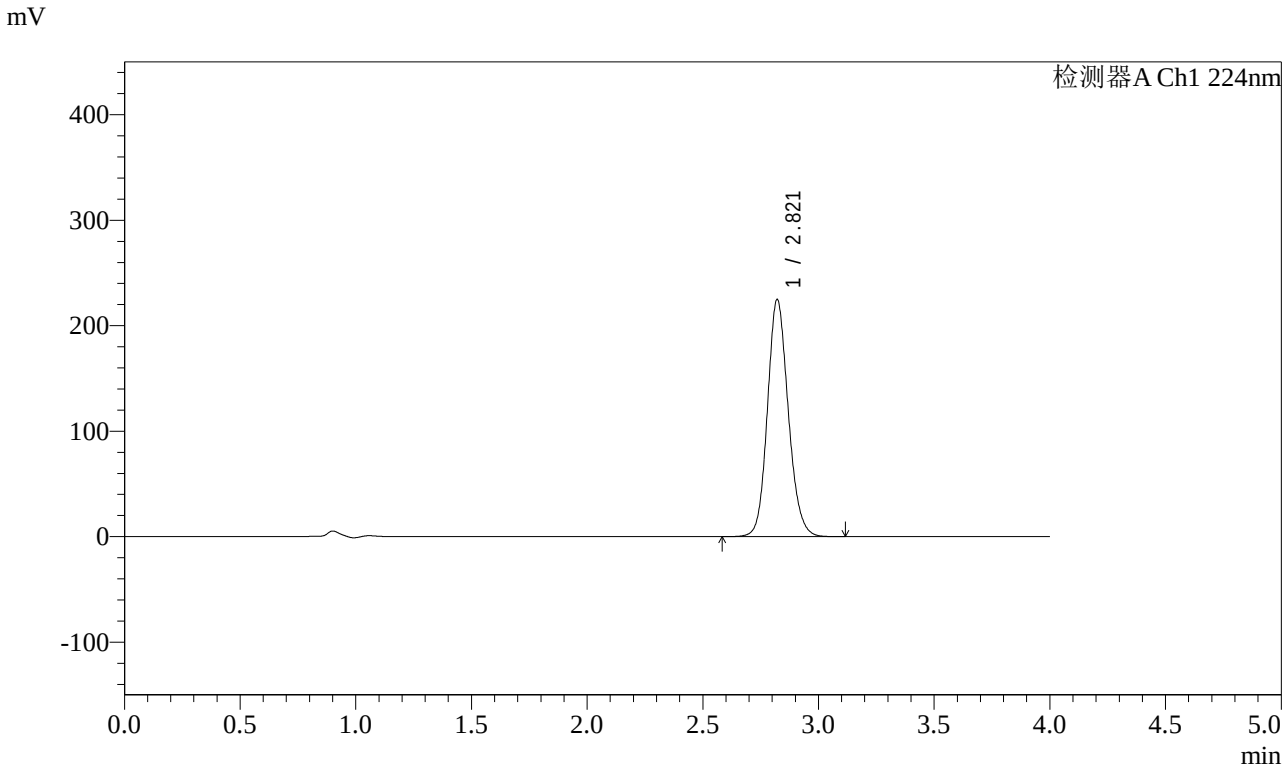

<峰表>

检测器A Ch1 224nm

峰号	保留时间	面积	面积%	高度	理论塔板数(USP)	拖尾因子	分离度(USP)
1	2.821	1407539	100.000	224951	4812	1.137	--
总计		1407539	100.000	224951			

图114 恩格列净片溶出曲线测定HPLC图谱
自制品-2024052611批(25mg规格)-均一性1-pH6.8介质
对照品溶液-1-1

SHIMADZU LabSolutions

SMF-4033

<样品信息>

色谱柱 : LP-C8(150mm*4.6mm,5μm) 流 速: 2.0ml/min
柱温 : 40℃ 波 长: 224nm
数据文件名 : RC$SMF-4033 - 27-27/30-2156-2 - zzp-2024052611p-rcqx-pH6.8jz-25mg-jyx1-dz1-2.lcd
方法文件名 : RC$SMF-4033 - SMF-4033-rcqx-FX279.lcm
批处理文件名 : RC$SMF-4033 - 20250519-rcqx-FX279.lcb
样品瓶号 : 3-18
进样体积 : 40 μl 版本号: 6.115
进样时间 : 2025/05/19 20:07:17 实验者: jiangjinwei
处理时间(V2) : 2025/05/20 11:14:20 处理者: jiangjinwei
仪器型号 : SHIMADZU LC-2050C (FX279)

<色谱图>

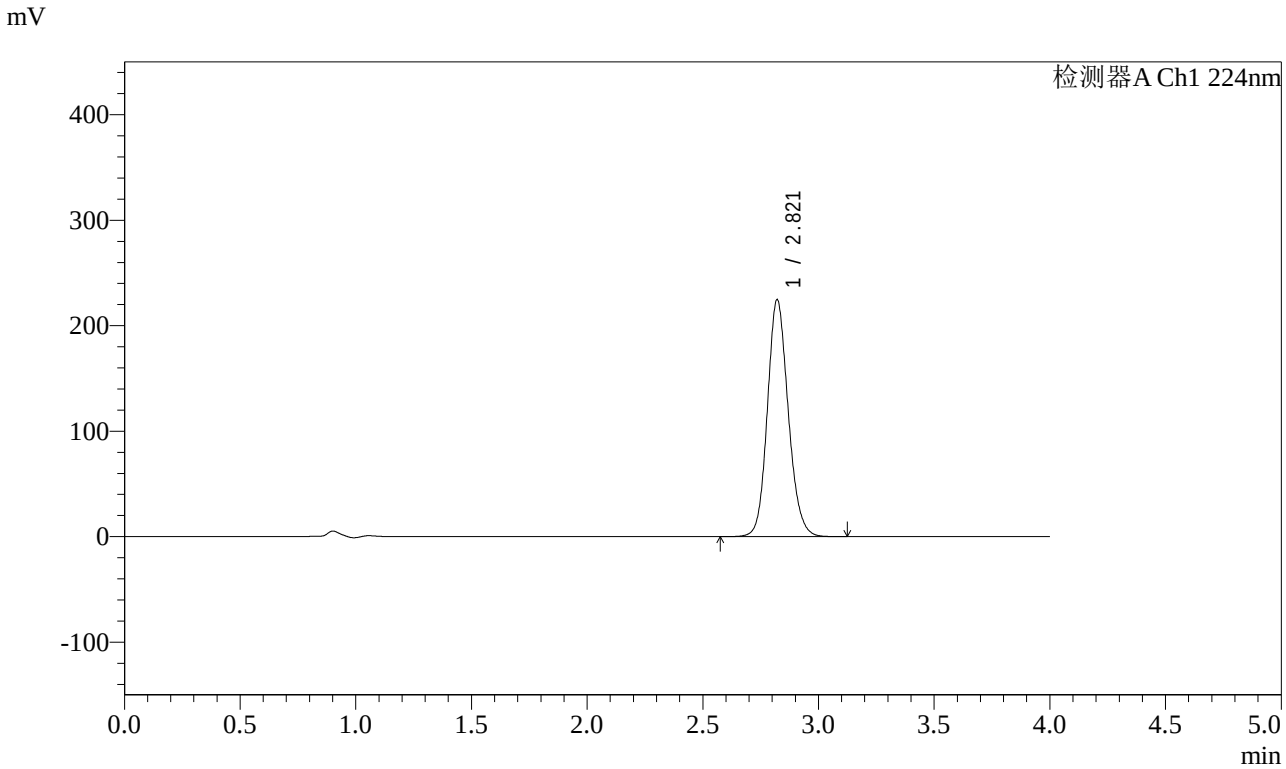

<峰表>

检测器A Ch1 224nm

峰号	保留时间	面积	面积%	高度	理论塔板数(USP)	拖尾因子	分离度(USP)
1	2.821	1407053	100.000	224698	4805	1.138	--
总计		1407053	100.000	224698			

图115 恩格列净片溶出曲线测定HPLC图谱
自制品-2024052611批(25mg规格)-均一性1-pH6.8介质
对照品溶液-1-2

SHIMADZU LabSolutions

SMF-4033

<样品信息>

色谱柱 : LP-C8(150mm*4.6mm,5μm) 流 速: 2.0ml/min
柱温 : 40℃ 波 长: 224nm
数据文件名 : RC$SMF-4033 - 27-27/30-2157-2 - zzp-2024052611p-rcqx-pH6.8jz-25mg-jyx1-dz1-3.lcd
方法文件名 : RC$SMF-4033 - SMF-4033-rcqx-FX279.lcm
批处理文件名 : RC$SMF-4033 - 20250519-rcqx-FX279.lcb
样品瓶号 : 3-18
进样体积 : 40 μl 版本号: 6.115
进样时间 : 2025/05/19 20:11:42 实验者: jiangjinwei
处理时间(V2) : 2025/05/20 11:14:23 处理者: jiangjinwei
仪器型号 : SHIMADZU LC-2050C (FX279)

<色谱图>

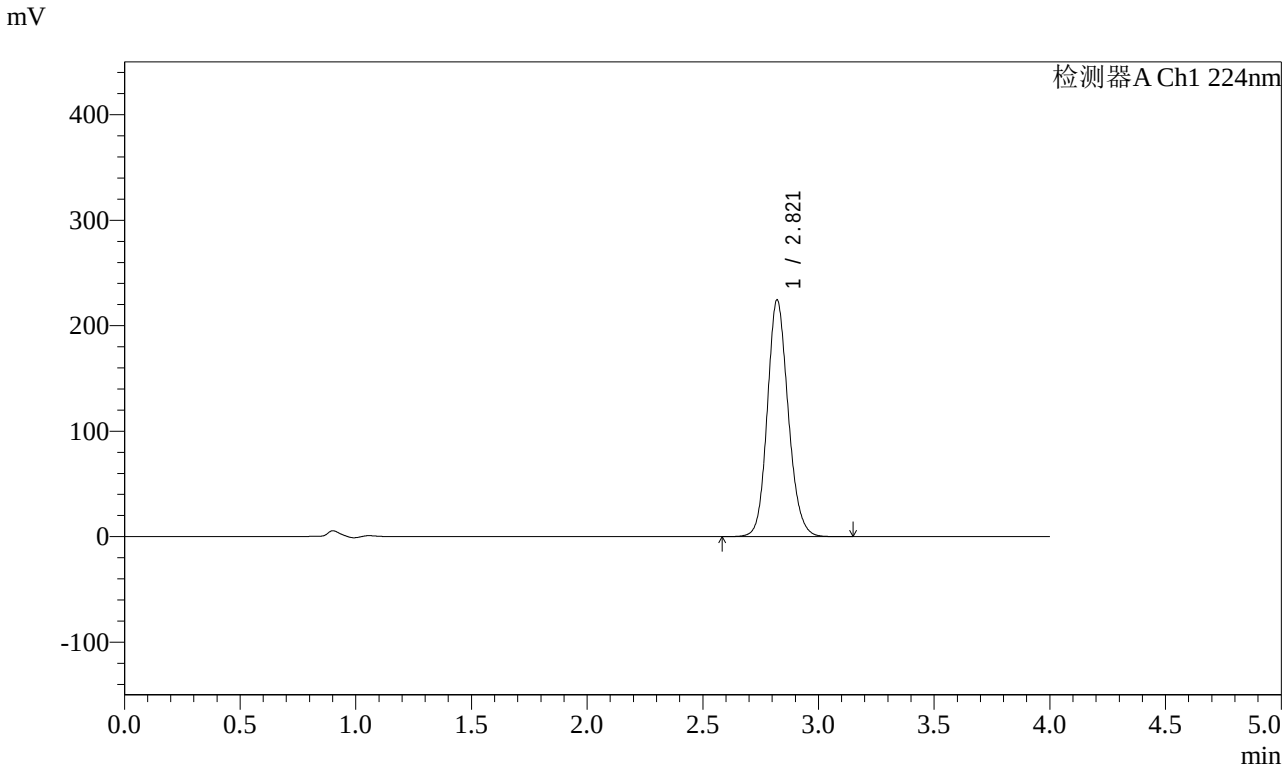

<峰表>

检测器A Ch1 224nm

峰号	保留时间	面积	面积%	高度	理论塔板数(USP)	拖尾因子	分离度(USP)
1	2.821	1408273	100.000	224503	4786	1.140	--
总计		1408273	100.000	224503			

图116 恩格列净片溶出曲线测定HPLC图谱
自制品-2024052611批(25mg规格)-均一性1-pH6.8介质
对照品溶液-1-3

SHIMADZU LabSolutions

SMF-4033

<样品信息>

色谱柱 : LP-C8(150mm*4.6mm,5μm) 流 速: 2.0ml/min
柱温 : 40℃ 波 长: 224nm
数据文件名 : RC$SMF-4033 - 27-27/30-2158-2 - zzp-2024052611p-rcqx-pH6.8jz-25mg-jyx1-dz1-4.lcd
方法文件名 : RC$SMF-4033 - SMF-4033-rcqx-FX279.lcm
批处理文件名 : RC$SMF-4033 - 20250519-rcqx-FX279.lcb
样品瓶号 : 3-18
进样体积 : 40 μl 版本号: 6.115
进样时间 : 2025/05/19 20:16:07 实验者: jiangjinwei
处理时间(V2) : 2025/05/20 11:14:26 处理者: jiangjinwei
仪器型号 : SHIMADZU LC-2050C (FX279)

<色谱图>

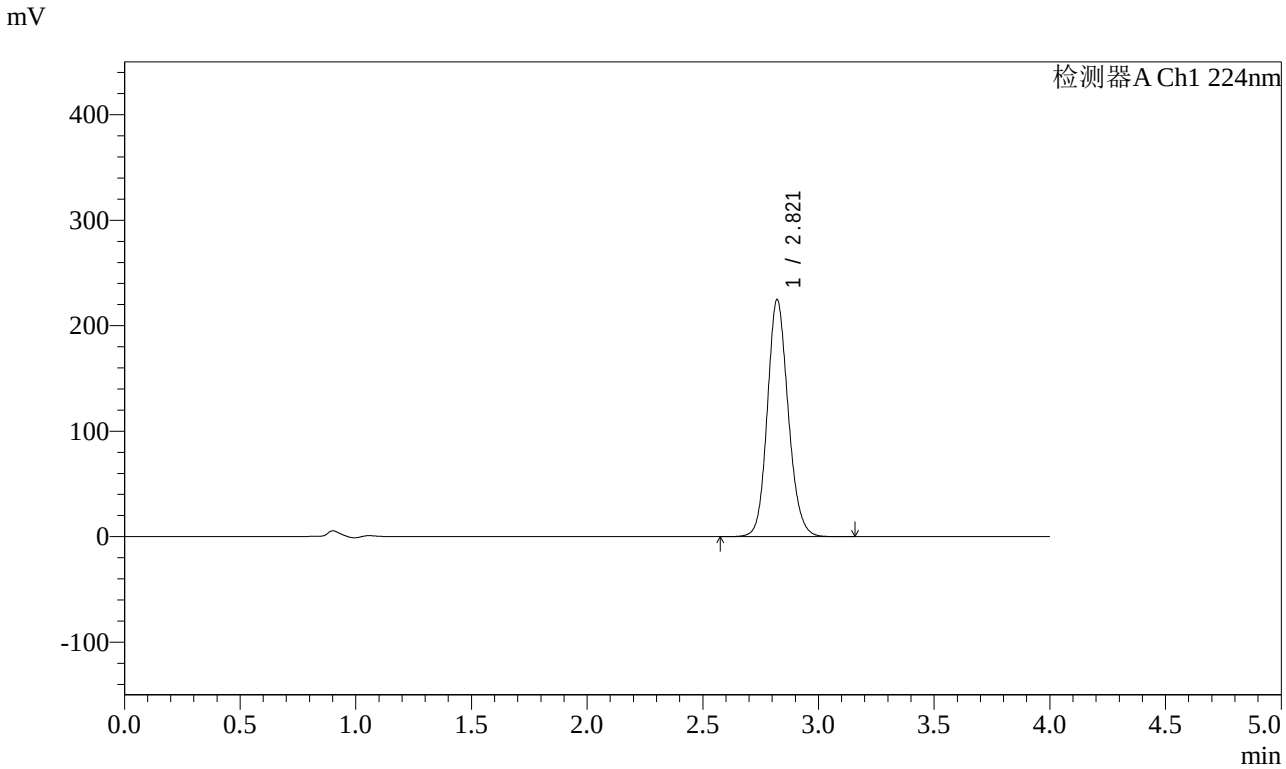

<峰表>

检测器A Ch1 224nm

峰号	保留时间	面积	面积%	高度	理论塔板数(USP)	拖尾因子	分离度(USP)
1	2.821	1408637	100.000	224775	4796	1.138	--
总计		1408637	100.000	224775			

图117 恩格列净片溶出曲线测定HPLC图谱
自制品-2024052611批(25mg规格)-均一性1-pH6.8介质
对照品溶液-1-4

SHIMADZU LabSolutions

SMF-4033

<样品信息>

色谱柱 : LP-C8(150mm*4.6mm,5μm) 流 速: 2.0ml/min
柱温 : 40℃ 波 长: 224nm
数据文件名 : RC$SMF-4033 - 27-27/30-2159-2 - zzp-2024052611p-rcqx-pH6.8jz-25mg-jyx1-dz1-5.lcd
方法文件名 : RC$SMF-4033 - SMF-4033-rcqx-FX279.lcm
批处理文件名 : RC$SMF-4033 - 20250519-rcqx-FX279.lcb
样品瓶号 : 3-18
进样体积 : 40 μl 版本号: 6.115
进样时间 : 2025/05/19 20:20:32 实验者: jiangjinwei
处理时间(V2) : 2025/05/20 11:14:29 处理者: jiangjinwei
仪器型号 : SHIMADZU LC-2050C (FX279)

<色谱图>

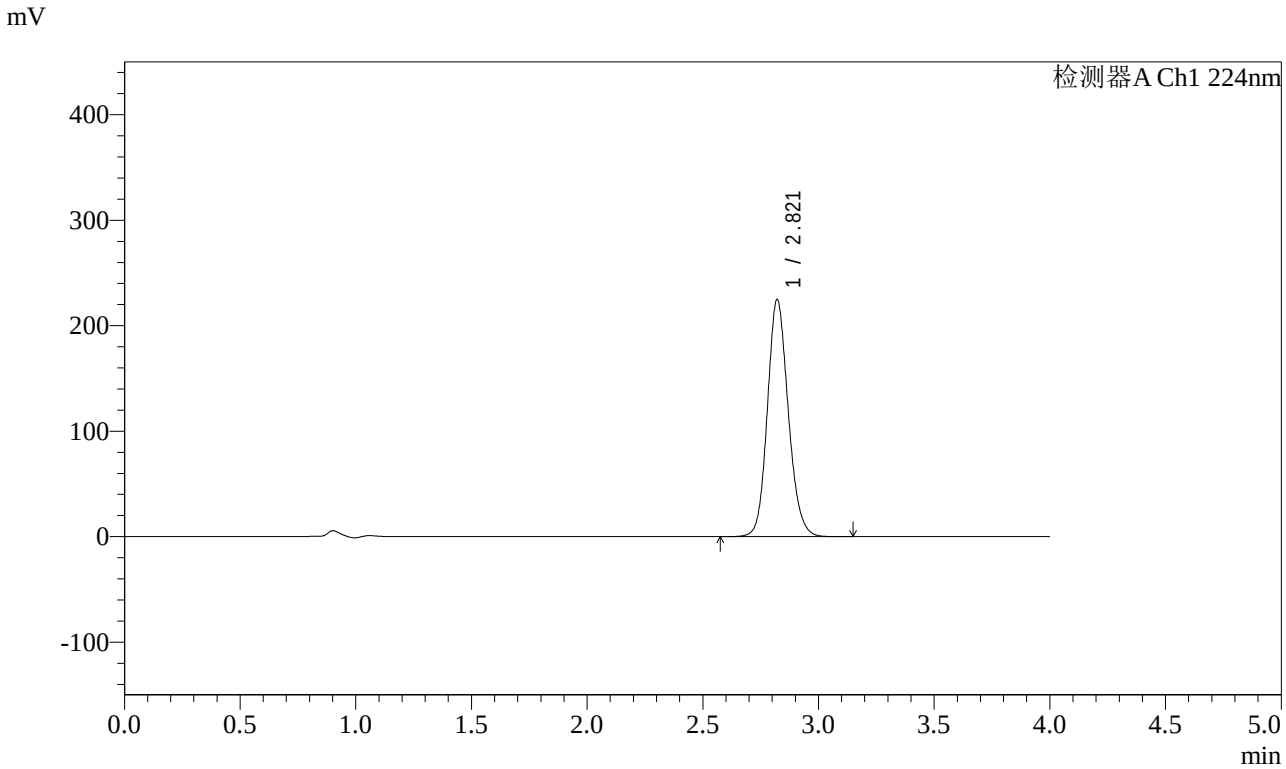

<峰表>

检测器A Ch1 224nm

峰号	保留时间	面积	面积%	高度	理论塔板数(USP)	拖尾因子	分离度(USP)
1	2.821	1409665	100.000	224835	4790	1.138	--
总计		1409665	100.000	224835			

图118 恩格列净片溶出曲线测定HPLC图谱
自制品-2024052611批(25mg规格)-均一性1-pH6.8介质
对照品溶液-1-5

SHIMADZU LabSolutions

SMF-4033

<样品信息>

色谱柱 : LP-C8(150mm*4.6mm,5μm) 流 速: 2.0ml/min
柱温 : 40℃ 波 长: 224nm
数据文件名 : RC$SMF-4033 - 27-27/30-2160-2 - zzp-2024052611p-rcqx-pH6.8jz-25mg-jyx1-5min-P1.lcd
方法文件名 : RC$SMF-4033 - SMF-4033-rcqx-FX279.lcm
批处理文件名 : RC$SMF-4033 - 20250519-rcqx-FX279.lcb
样品瓶号 : 3-1
进样体积 : 40 μl 版本号: 6.115
进样时间 : 2025/05/19 20:24:57 实验者: jiangjinwei
处理时间(V2) : 2025/05/20 11:14:31 处理者: jiangjinwei
仪器型号 : SHIMADZU LC-2050C (FX279)

<色谱图>

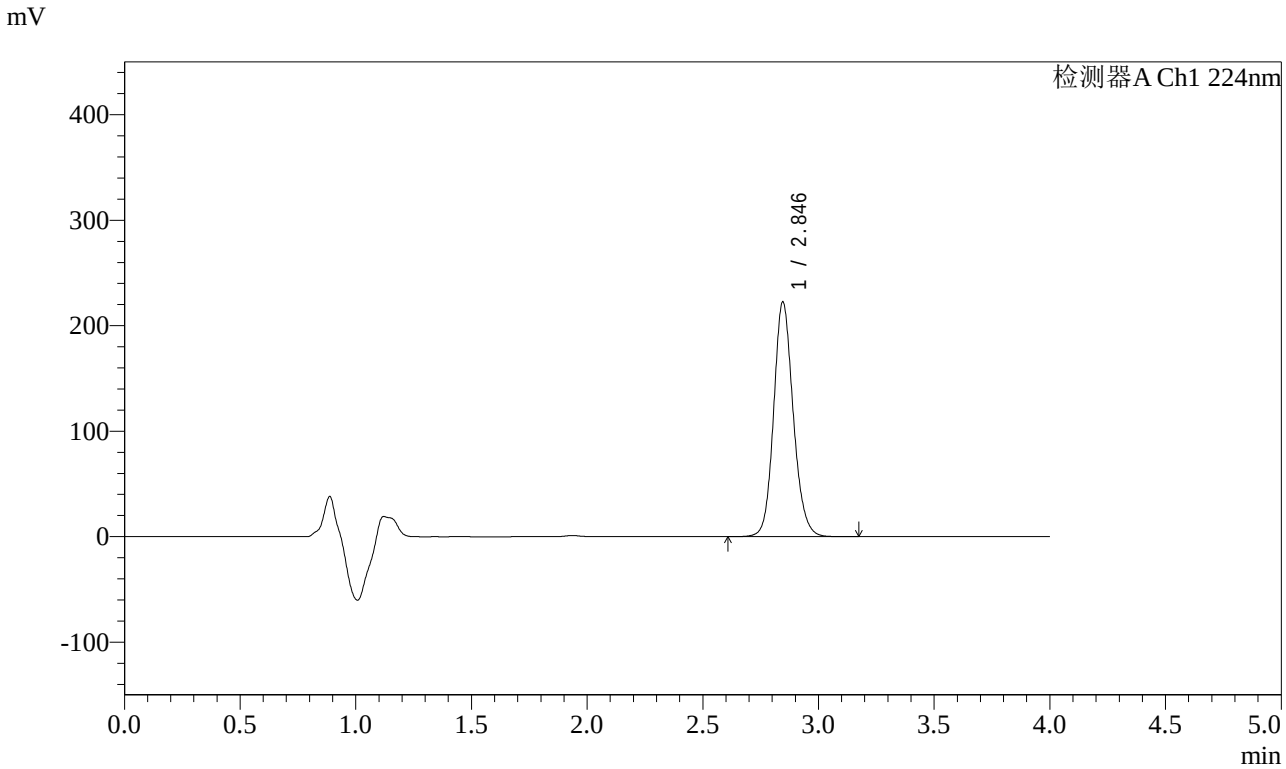

<峰表>

检测器A Ch1 224nm

峰号	保留时间	面积	面积%	高度	理论塔板数(USP)	拖尾因子	分离度(USP)
1	2.846	1310121	100.000	222538	5569	1.137	--
总计		1310121	100.000	222538			

图119 恩格列净片溶出曲线测定HPLC图谱
自制品-2024052611批(25mg规格)-均一性1-pH6.8介质-5min-片1
供试品溶液-1

SHIMADZU LabSolutions

SMF-4033

<样品信息>

色谱柱 : LP-C8(150mm*4.6mm,5μm) 流 速: 2.0ml/min
柱温 : 40℃ 波 长: 224nm
数据文件名 : RC$SMF-4033 - 27-27/30-2161-2 - zzp-2024052611p-rcqx-pH6.8jz-25mg-jyx1-5min-P2.lcd
方法文件名 : RC$SMF-4033 - SMF-4033-rcqx-FX279.lcm
批处理文件名 : RC$SMF-4033 - 20250519-rcqx-FX279.lcb
样品瓶号 : 3-10
进样体积 : 40 μl 版本号: 6.115
进样时间 : 2025/05/19 20:29:21 实验者: jiangjinwei
处理时间(V2) : 2025/05/20 11:14:34 处理者: jiangjinwei
仪器型号 : SHIMADZU LC-2050C (FX279)

<色谱图>

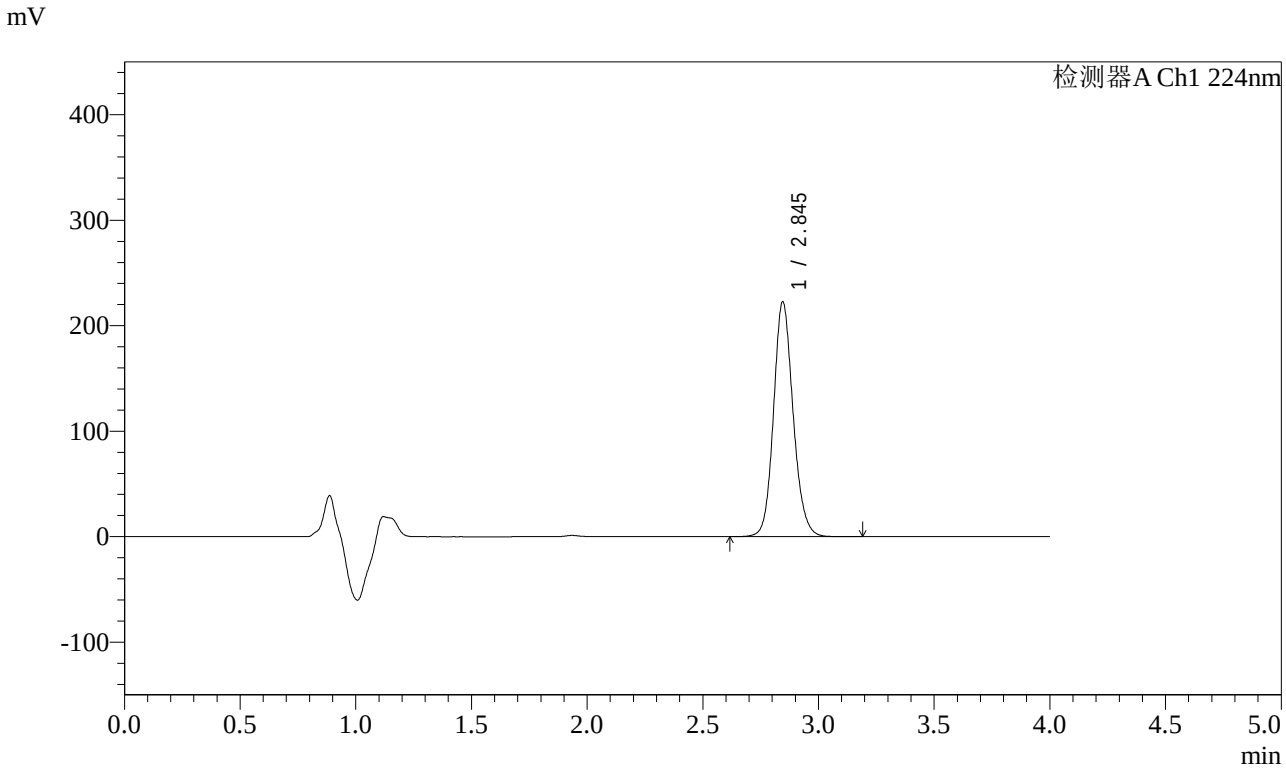

<峰表>

检测器A Ch1 224nm

峰号	保留时间	面积	面积%	高度	理论塔板数(USP)	拖尾因子	分离度(USP)
1	2.845	1310626	100.000	222636	5577	1.136	--
总计		1310626	100.000	222636			

图120 恩格列净片溶出曲线测定HPLC图谱
自制品-2024052611批(25mg规格)-均一性1-pH6.8介质-5min-片2
供试品溶液-1

SHIMADZU LabSolutions

SMF-4033

<样品信息>

色谱柱 : LP-C8(150mm*4.6mm,5μm) 流 速: 2.0ml/min
柱温 : 40℃ 波 长: 224nm
数据文件名 : RC$SMF-4033 - 27-27/30-2162-2 - zzp-2024052611p-rcqx-pH6.8jz-25mg-jyx1-5min-P3.lcd
方法文件名 : RC$SMF-4033 - SMF-4033-rcqx-FX279.lcm
批处理文件名 : RC$SMF-4033 - 20250519-rcqx-FX279.lcb
样品瓶号 : 3-19
进样体积 : 40 μl 版本号: 6.115
进样时间 : 2025/05/19 20:33:45 实验者: jiangjinwei
处理时间(V2) : 2025/05/20 11:14:37 处理者: jiangjinwei
仪器型号 : SHIMADZU LC-2050C (FX279)

<色谱图>

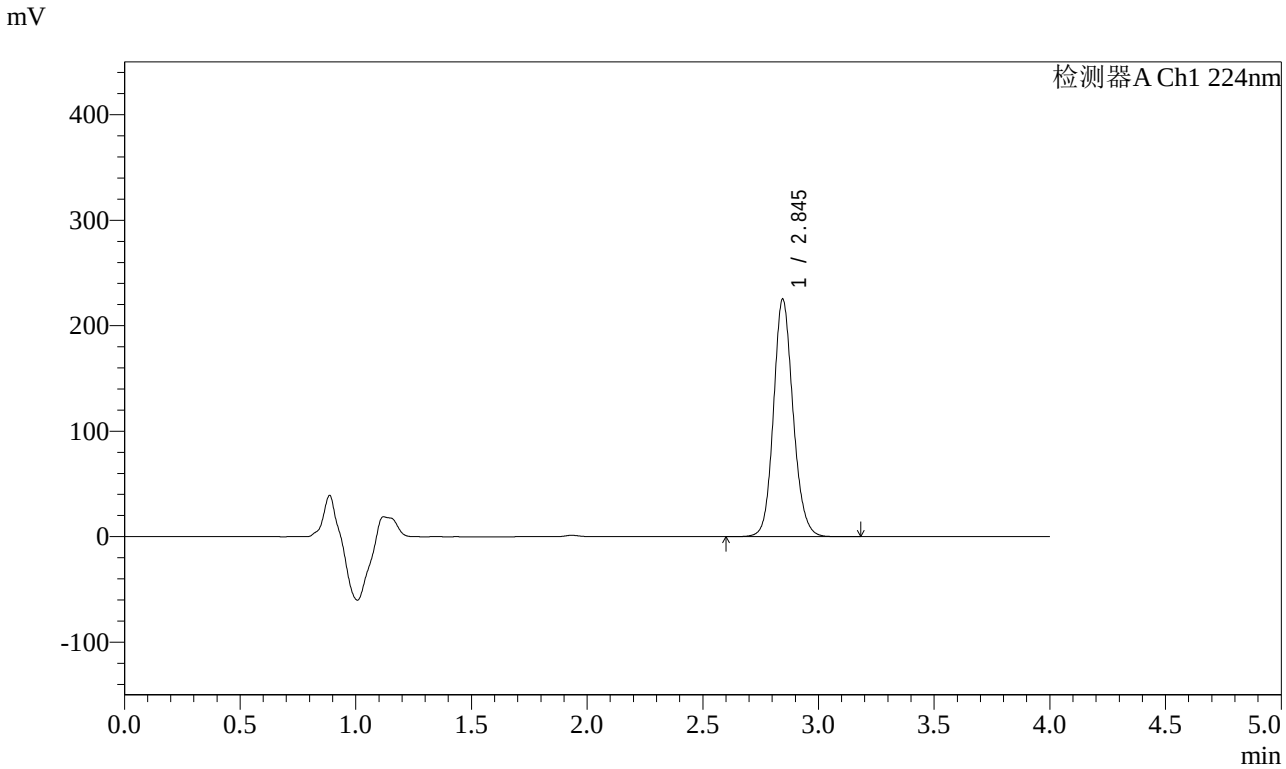

<峰表>

检测器A Ch1 224nm

峰号	保留时间	面积	面积%	高度	理论塔板数(USP)	拖尾因子	分离度(USP)
1	2.845	1326157	100.000	225119	5568	1.134	--
总计		1326157	100.000	225119			

图121 恩格列净片溶出曲线测定HPLC图谱
自制品-2024052611批(25mg规格)-均一性1-pH6.8介质-5min-片3
供试品溶液-1

SHIMADZU LabSolutions

SMF-4033

<样品信息>

色谱柱 : LP-C8(150mm*4.6mm,5μm) 流 速: 2.0ml/min
柱温 : 40℃ 波 长: 224nm
数据文件名 : RC$SMF-4033 - 27-27/30-2163-2 - zzp-2024052611p-rcqx-pH6.8jz-25mg-jyx1-5min-P4.lcd
方法文件名 : RC$SMF-4033 - SMF-4033-rcqx-FX279.lcm
批处理文件名 : RC$SMF-4033 - 20250519-rcqx-FX279.lcb
样品瓶号 : 3-28
进样体积 : 40 μl 版本号: 6.115
进样时间 : 2025/05/19 20:38:09 实验者: jiangjinwei
处理时间(V2) : 2025/05/20 11:14:40 处理者: jiangjinwei
仪器型号 : SHIMADZU LC-2050C (FX279)

<色谱图>

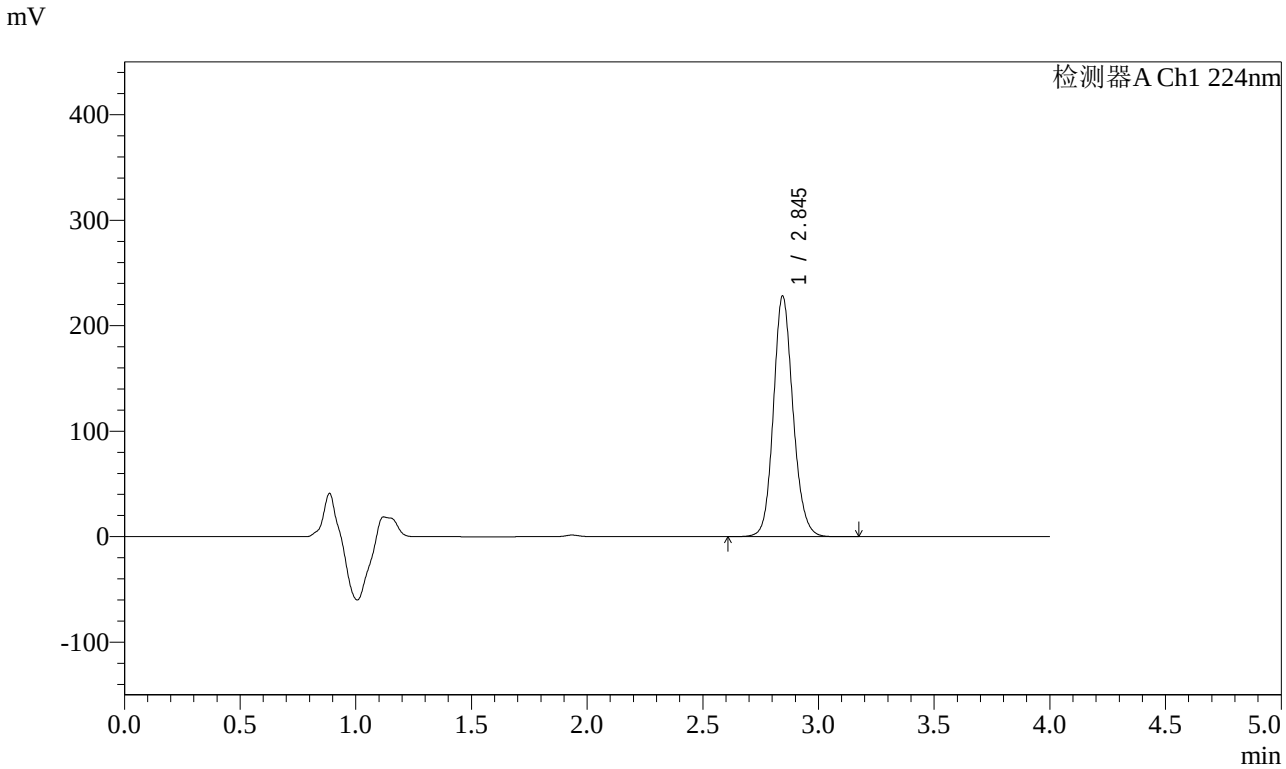

<峰表>

检测器A Ch1 224nm

峰号	保留时间	面积	面积%	高度	理论塔板数(USP)	拖尾因子	分离度(USP)
1	2.845	1344228	100.000	227964	5560	1.136	--
总计		1344228	100.000	227964			

图122 恩格列净片溶出曲线测定HPLC图谱
自制品-2024052611批(25mg规格)-均一性1-pH6.8介质-5min-片4
供试品溶液-1

SHIMADZU LabSolutions

SMF-4033

<样品信息>

色谱柱 : LP-C8(150mm*4.6mm,5μm) 流 速: 2.0ml/min
柱温 : 40℃ 波 长: 224nm
数据文件名 : RC$SMF-4033 - 27-27/30-2164-2 - zzp-2024052611p-rcqx-pH6.8jz-25mg-jyx1-5min-P5.lcd
方法文件名 : RC$SMF-4033 - SMF-4033-rcqx-FX279.lcm
批处理文件名 : RC$SMF-4033 - 20250519-rcqx-FX279.lcb
样品瓶号 : 3-37
进样体积 : 40 μl 版本号: 6.115
进样时间 : 2025/05/19 20:42:33 实验者: jiangjinwei
处理时间(V2) : 2025/05/20 11:14:42 处理者: jiangjinwei
仪器型号 : SHIMADZU LC-2050C (FX279)

<色谱图>

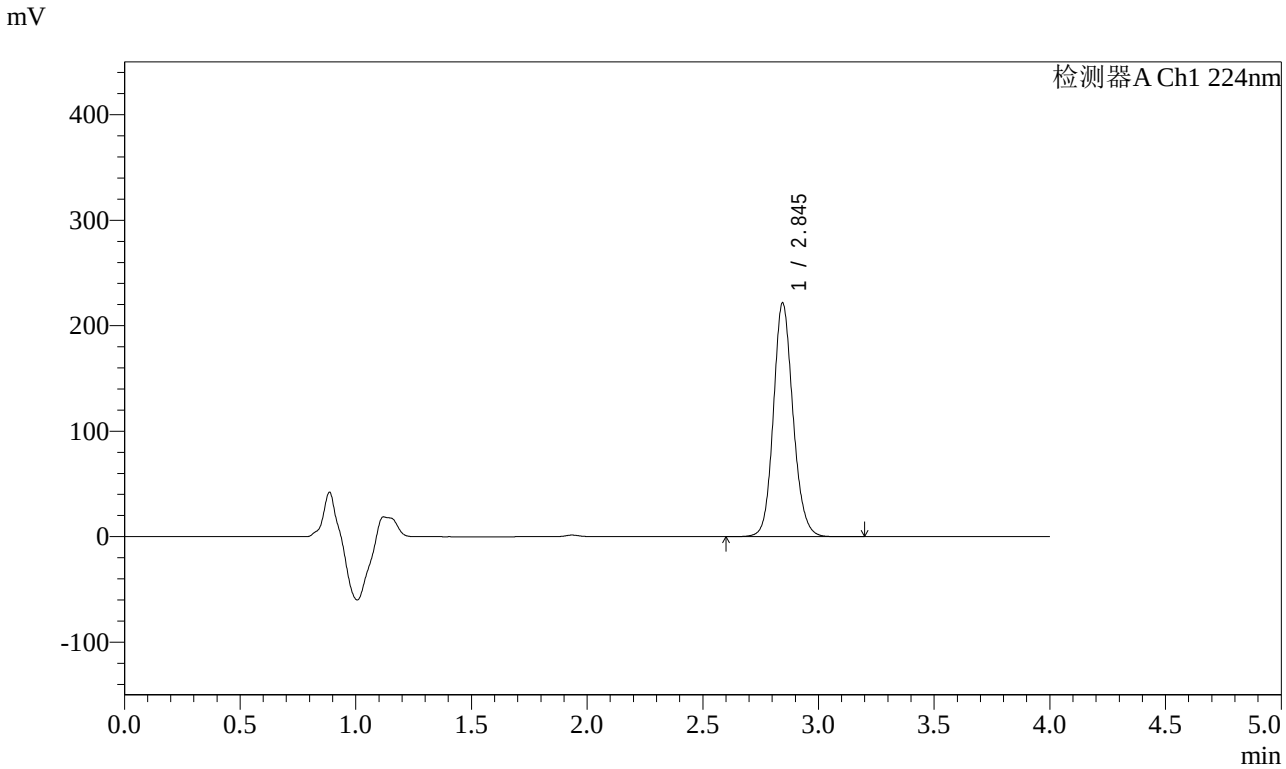

<峰表>

检测器A Ch1 224nm

峰号	保留时间	面积	面积%	高度	理论塔板数(USP)	拖尾因子	分离度(USP)
1	2.845	1306841	100.000	221461	5551	1.135	--
总计		1306841	100.000	221461			

图123 恩格列净片溶出曲线测定HPLC图谱
自制品-2024052611批(25mg规格)-均一性1-pH6.8介质-5min-片5
供试品溶液-1

SHIMADZU LabSolutions

SMF-4033

<样品信息>

色谱柱 : LP-C8(150mm*4.6mm,5μm) 流 速: 2.0ml/min
柱温 : 40℃ 波 长: 224nm
数据文件名 : RC$SMF-4033 - 27-27/30-2165-2 - zzp-2024052611p-rcqx-pH6.8jz-25mg-jyx1-5min-P6.lcd
方法文件名 : RC$SMF-4033 - SMF-4033-rcqx-FX279.lcm
批处理文件名 : RC$SMF-4033 - 20250519-rcqx-FX279.lcb
样品瓶号 : 3-46
进样体积 : 40 μl 版本号: 6.115
进样时间 : 2025/05/19 20:46:57 实验者: jiangjinwei
处理时间(V2) : 2025/05/20 11:14:45 处理者: jiangjinwei
仪器型号 : SHIMADZU LC-2050C (FX279)

<色谱图>

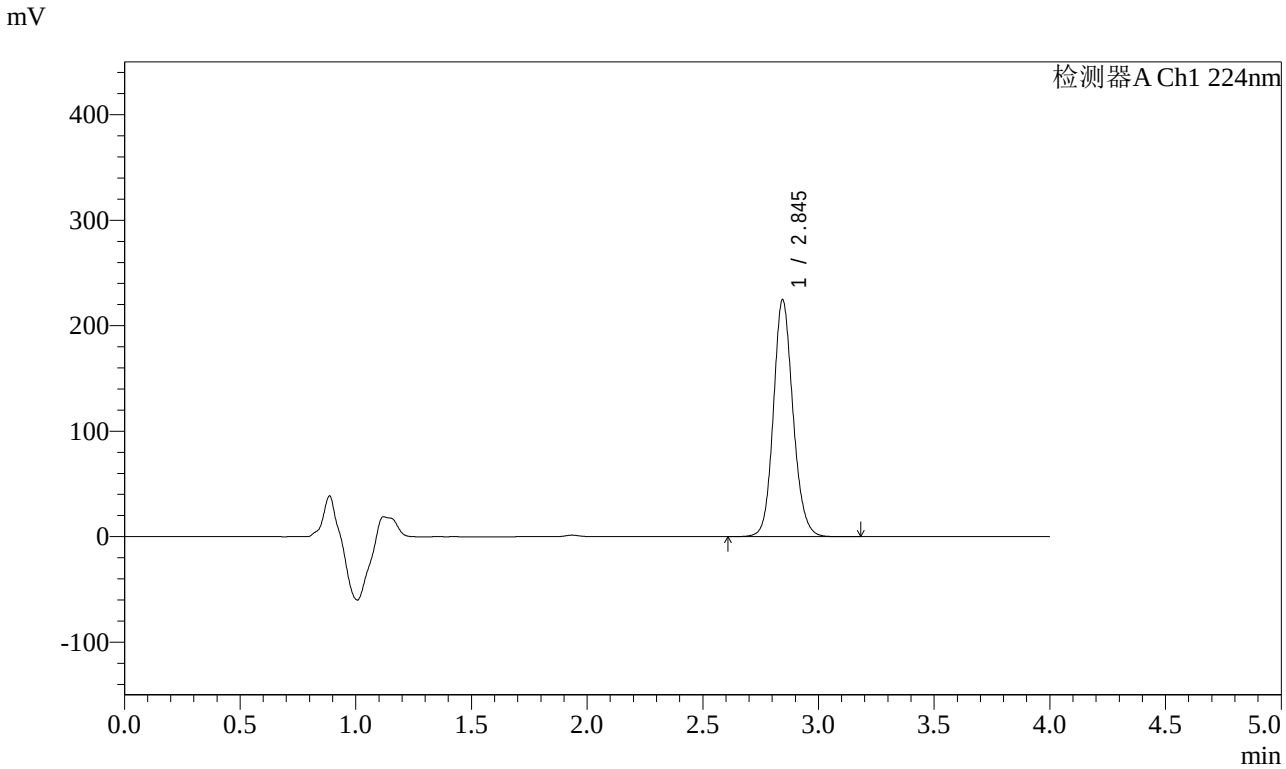

<峰表>

检测器A Ch1 224nm

峰号	保留时间	面积	面积%	高度	理论塔板数(USP)	拖尾因子	分离度(USP)
1	2.845	1324690	100.000	224483	5549	1.134	--
总计		1324690	100.000	224483			

图124 恩格列净片溶出曲线测定HPLC图谱
自制品-2024052611批(25mg规格)-均一性1-pH6.8介质-5min-片6
供试品溶液-1

SHIMADZU LabSolutions

SMF-4033

<样品信息>

色谱柱 : LP-C8(150mm*4.6mm,5μm) 流 速: 2.0ml/min
柱温 : 40℃ 波 长: 224nm
数据文件名 : RC$SMF-4033 - 27-27/30-2166-2 - zzp-2024052611p-rcqx-pH6.8jz-25mg-jyx1-10min-P1.lcd
方法文件名 : RC$SMF-4033 - SMF-4033-rcqx-FX279.lcm
批处理文件名 : RC$SMF-4033 - 20250519-rcqx-FX279.lcb
样品瓶号 : 3-2
进样体积 : 40 μl 版本号: 6.115
进样时间 : 2025/05/19 20:51:21 实验者: jiangjinwei
处理时间(V2) : 2025/05/20 11:14:48 处理者: jiangjinwei
仪器型号 : SHIMADZU LC-2050C (FX279)

<色谱图>

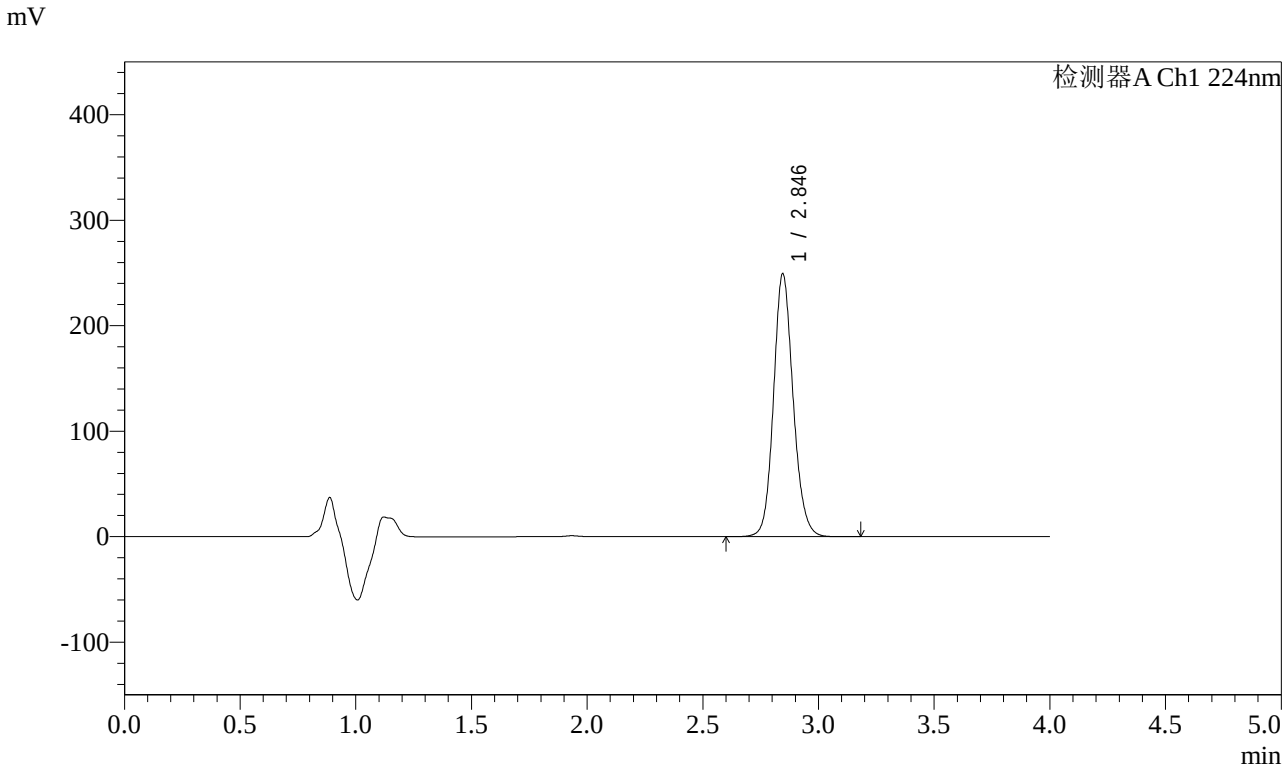

<峰表>

检测器A Ch1 224nm

峰号	保留时间	面积	面积%	高度	理论塔板数(USP)	拖尾因子	分离度(USP)
1	2.846	1469451	100.000	249218	5551	1.132	--
总计		1469451	100.000	249218			

图125 恩格列净片溶出曲线测定HPLC图谱
自制品-2024052611批(25mg规格)-均一性1-pH6.8介质-10min-片1
供试品溶液-1

SHIMADZU LabSolutions

SMF-4033

<样品信息>

色谱柱 : LP-C8(150mm*4.6mm,5μm) 流 速: 2.0ml/min
柱温 : 40℃ 波 长: 224nm
数据文件名 : RC$SMF-4033 - 27-27/30-2167-2 - zzp-2024052611p-rcqx-pH6.8jz-25mg-jyx1-10min-P2.lcd
方法文件名 : RC$SMF-4033 - SMF-4033-rcqx-FX279.lcm
批处理文件名 : RC$SMF-4033 - 20250519-rcqx-FX279.lcb
样品瓶号 : 3-11
进样体积 : 40 μl 版本号: 6.115
进样时间 : 2025/05/19 20:55:45 实验者: jiangjinwei
处理时间(V2) : 2025/05/20 11:14:51 处理者: jiangjinwei
仪器型号 : SHIMADZU LC-2050C (FX279)

<色谱图>

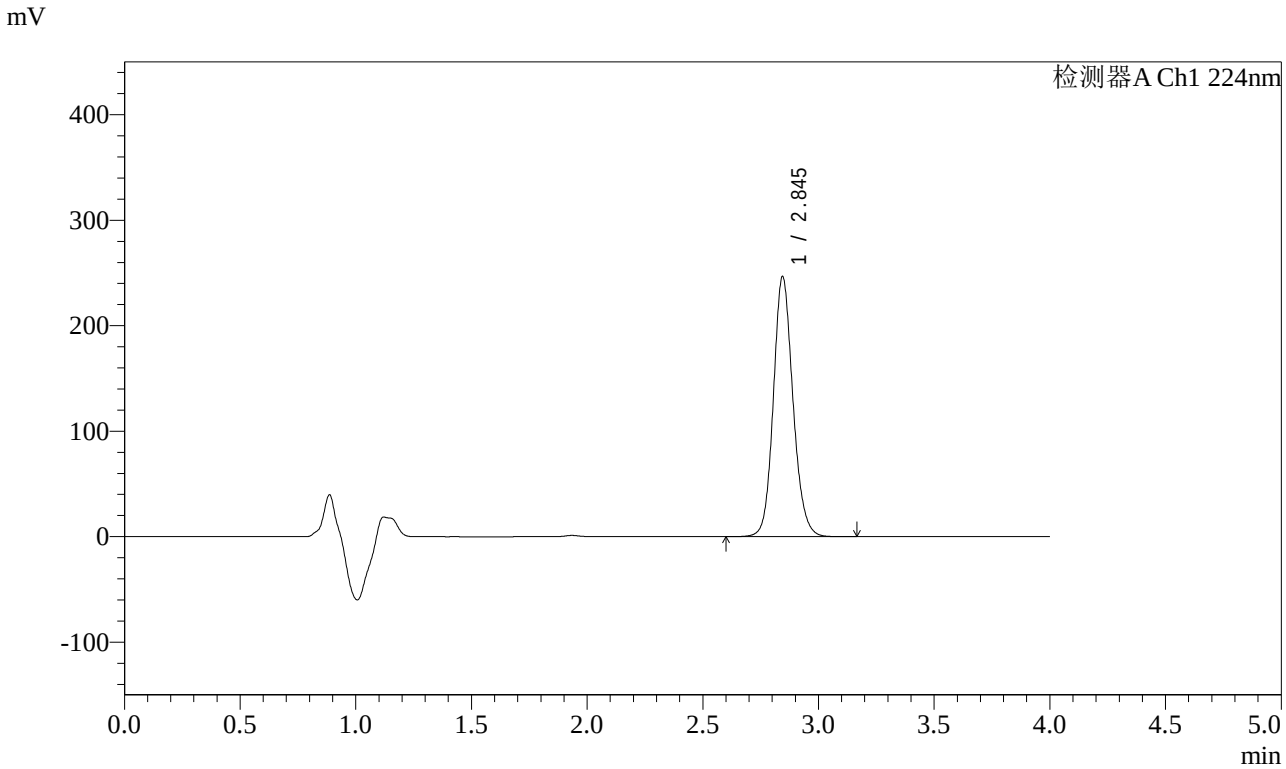

<峰表>

检测器A Ch1 224nm

峰号	保留时间	面积	面积%	高度	理论塔板数(USP)	拖尾因子	分离度(USP)
1	2.845	1452816	100.000	246231	5555	1.134	--
总计		1452816	100.000	246231			

图126 恩格列净片溶出曲线测定HPLC图谱
自制品-2024052611批(25mg规格)-均一性1-pH6.8介质-10min-片2
供试品溶液-1

SHIMADZU LabSolutions

SMF-4033

<样品信息>

色谱柱 : LP-C8(150mm*4.6mm,5μm) 流 速: 2.0ml/min
柱温 : 40℃ 波 长: 224nm
数据文件名 : RC$SMF-4033 - 27-27/30-2168-2 - zzp-2024052611p-rcqx-pH6.8jz-25mg-jyx1-10min-P3.lcd
方法文件名 : RC$SMF-4033 - SMF-4033-rcqx-FX279.lcm
批处理文件名 : RC$SMF-4033 - 20250519-rcqx-FX279.lcb
样品瓶号 : 3-20
进样体积 : 40 μl 版本号: 6.115
进样时间 : 2025/05/19 21:00:09 实验者: jiangjinwei
处理时间(V2) : 2025/05/20 11:14:54 处理者: jiangjinwei
仪器型号 : SHIMADZU LC-2050C (FX279)

<色谱图>

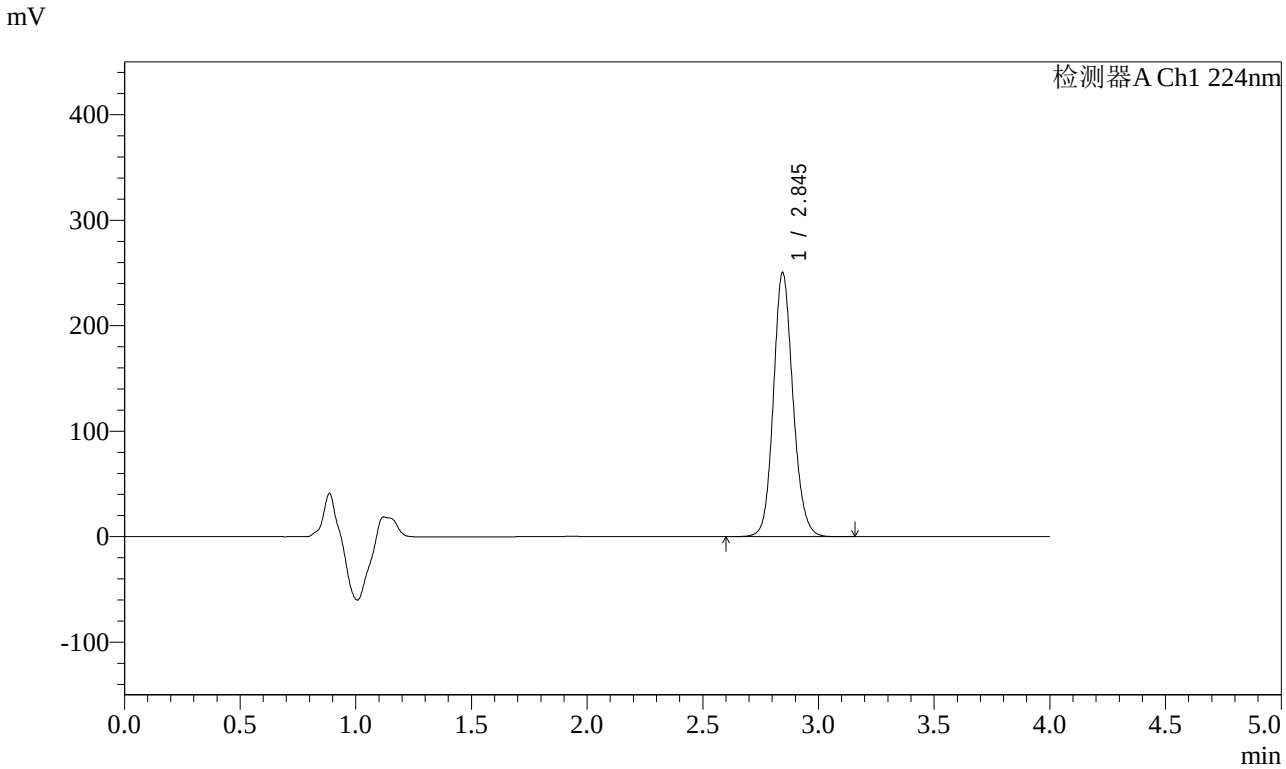

<峰表>

检测器A Ch1 224nm

峰号	保留时间	面积	面积%	高度	理论塔板数(USP)	拖尾因子	分离度(USP)
1	2.845	1472977	100.000	250321	5574	1.131	--
总计		1472977	100.000	250321			

图127 恩格列净片溶出曲线测定HPLC图谱
自制品-2024052611批(25mg规格)-均一性1-pH6.8介质-10min-片3
供试品溶液-1

SHIMADZU LabSolutions

SMF-4033

<样品信息>

色谱柱 : LP-C8(150mm*4.6mm,5μm) 流 速: 2.0ml/min
柱温 : 40℃ 波 长: 224nm
数据文件名 : RC$SMF-4033 - 27-27/30-2169-2 - zzp-2024052611p-rcqx-pH6.8jz-25mg-jyx1-10min-P4.lcd
方法文件名 : RC$SMF-4033 - SMF-4033-rcqx-FX279.lcm
批处理文件名 : RC$SMF-4033 - 20250519-rcqx-FX279.lcb
样品瓶号 : 3-29
进样体积 : 40 μl 版本号: 6.115
进样时间 : 2025/05/19 21:04:33 实验者: jiangjinwei
处理时间(V2) : 2025/05/20 11:14:56 处理者: jiangjinwei
仪器型号 : SHIMADZU LC-2050C (FX279)

<色谱图>

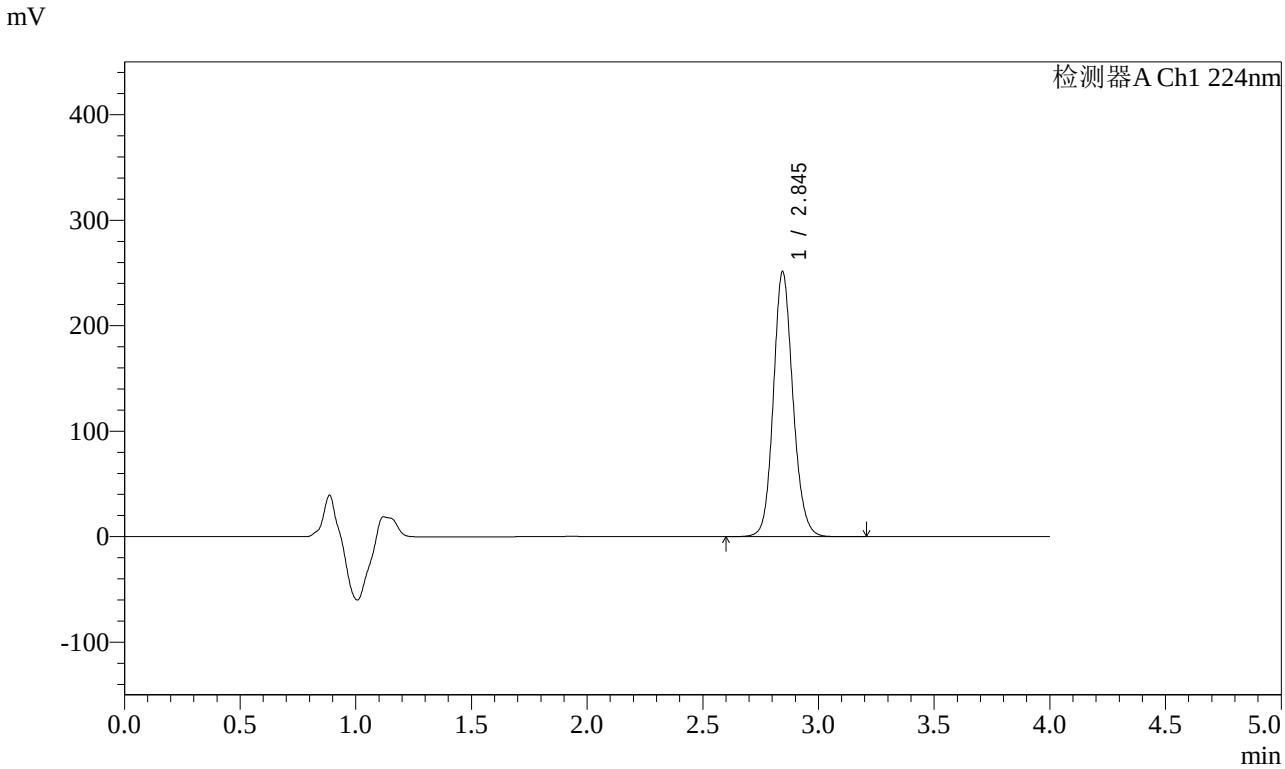

<峰表>

检测器A Ch1 224nm

峰号	保留时间	面积	面积%	高度	理论塔板数(USP)	拖尾因子	分离度(USP)
1	2.845	1477354	100.000	250946	5579	1.131	--
总计		1477354	100.000	250946			

图128 恩格列净片溶出曲线测定HPLC图谱
自制品-2024052611批(25mg规格)-均一性1-pH6.8介质-10min-片4
供试品溶液-1

SHIMADZU LabSolutions

SMF-4033

<样品信息>

色谱柱 : LP-C8(150mm*4.6mm,5μm) 流 速: 2.0ml/min
柱温 : 40℃ 波 长: 224nm
数据文件名 : RC$SMF-4033 - 27-27/30-2170-2 - zzp-2024052611p-rcqx-pH6.8jz-25mg-jyx1-10min-P5.lcd
方法文件名 : RC$SMF-4033 - SMF-4033-rcqx-FX279.lcm
批处理文件名 : RC$SMF-4033 - 20250519-rcqx-FX279.lcb
样品瓶号 : 3-38
进样体积 : 40 μl 版本号: 6.115
进样时间 : 2025/05/19 21:08:57 实验者: jiangjinwei
处理时间(V2) : 2025/05/20 11:14:59 处理者: jiangjinwei
仪器型号 : SHIMADZU LC-2050C (FX279)

<色谱图>

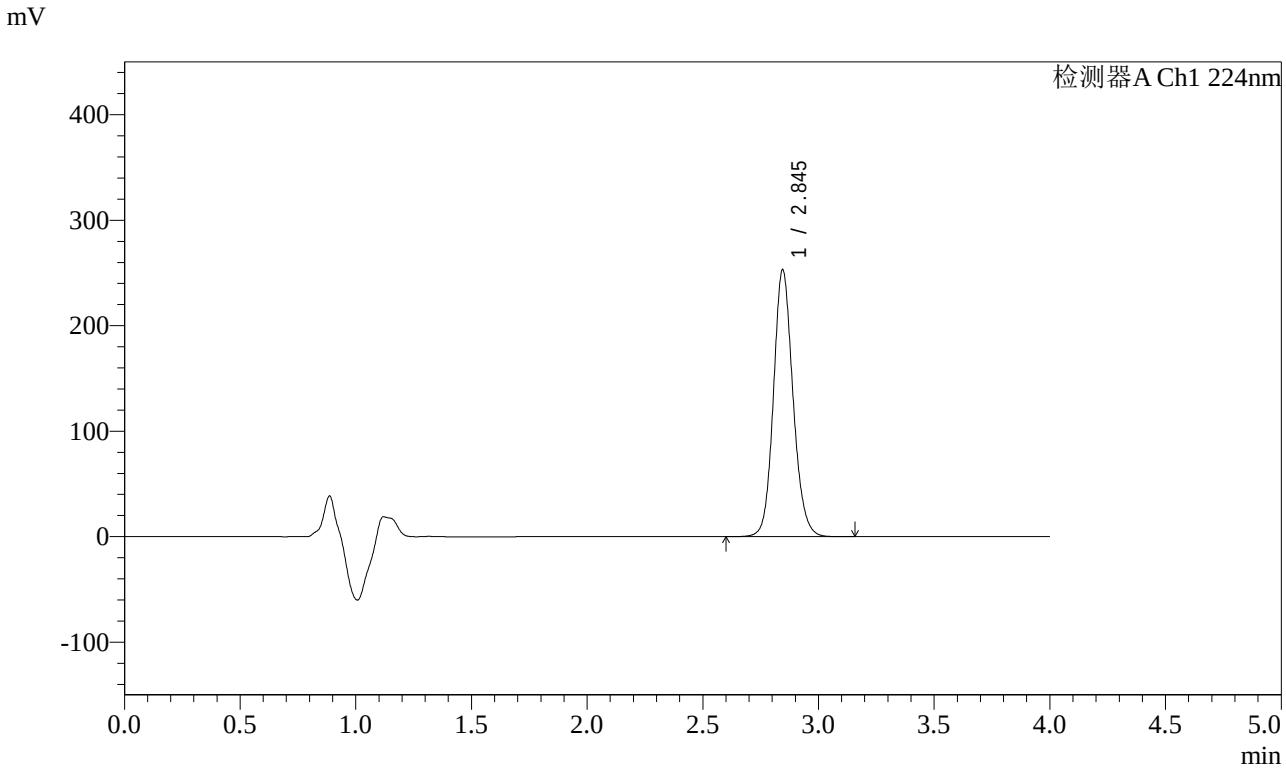

<峰表>

检测器A Ch1 224nm

峰号	保留时间	面积	面积%	高度	理论塔板数(USP)	拖尾因子	分离度(USP)
1	2.845	1488510	100.000	252869	5574	1.130	--
总计		1488510	100.000	252869			

图129 恩格列净片溶出曲线测定HPLC图谱
自制品-2024052611批(25mg规格)-均一性1-pH6.8介质-10min-片5
供试品溶液-1

SHIMADZU LabSolutions

SMF-4033

<样品信息>

色谱柱 : LP-C8(150mm*4.6mm,5μm) 流 速: 2.0ml/min
柱温 : 40℃ 波 长: 224nm
数据文件名 : RC$SMF-4033 - 27-27/30-2171-2 - zzp-2024052611p-rcqx-pH6.8jz-25mg-jyx1-10min-P6.lcd
方法文件名 : RC$SMF-4033 - SMF-4033-rcqx-FX279.lcm
批处理文件名 : RC$SMF-4033 - 20250519-rcqx-FX279.lcb
样品瓶号 : 3-47
进样体积 : 40 μl 版本号: 6.115
进样时间 : 2025/05/19 21:13:21 实验者: jiangjinwei
处理时间(V2) : 2025/05/20 11:15:02 处理者: jiangjinwei
仪器型号 : SHIMADZU LC-2050C (FX279)

<色谱图>

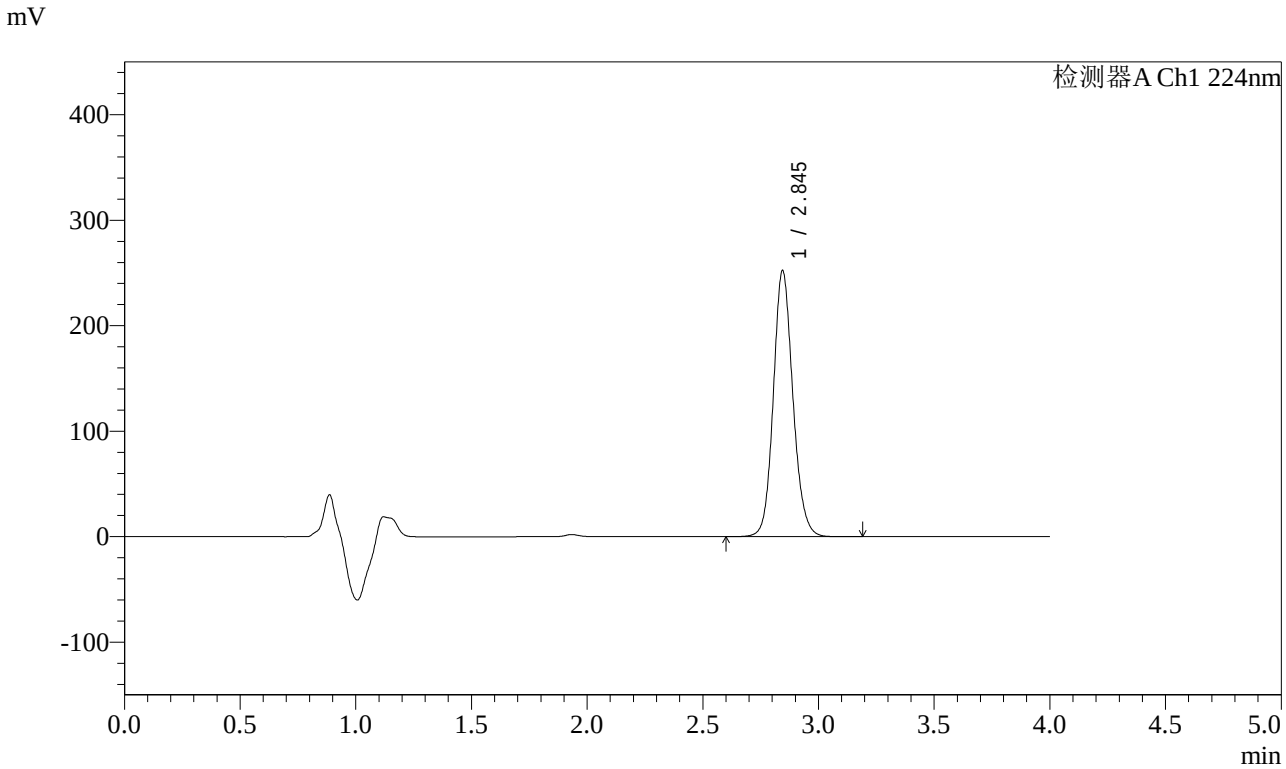

<峰表>

检测器A Ch1 224nm

峰号	保留时间	面积	面积%	高度	理论塔板数(USP)	拖尾因子	分离度(USP)
1	2.845	1483491	100.000	251965	5575	1.127	--
总计		1483491	100.000	251965			

图130 恩格列净片溶出曲线测定HPLC图谱
自制品-2024052611批(25mg规格)-均一性1-pH6.8介质-10min-片6
供试品溶液-1

SHIMADZU LabSolutions

SMF-4033

<样品信息>

色谱柱 : LP-C8(150mm*4.6mm,5μm) 流 速: 2.0ml/min
柱温 : 40℃ 波 长: 224nm
数据文件名 : RC$SMF-4033 - 27-27/30-2172-2 - zzp-2024052611p-rcqx-pH6.8jz-25mg-jyx1-15min-P1.lcd
方法文件名 : RC$SMF-4033 - SMF-4033-rcqx-FX279.lcm
批处理文件名 : RC$SMF-4033 - 20250519-rcqx-FX279.lcb
样品瓶号 : 3-3
进样体积 : 40 μl 版本号: 6.115
进样时间 : 2025/05/19 21:17:45 实验者: jiangjinwei
处理时间(V2) : 2025/05/20 11:15:05 处理者: jiangjinwei
仪器型号 : SHIMADZU LC-2050C (FX279)

<色谱图>

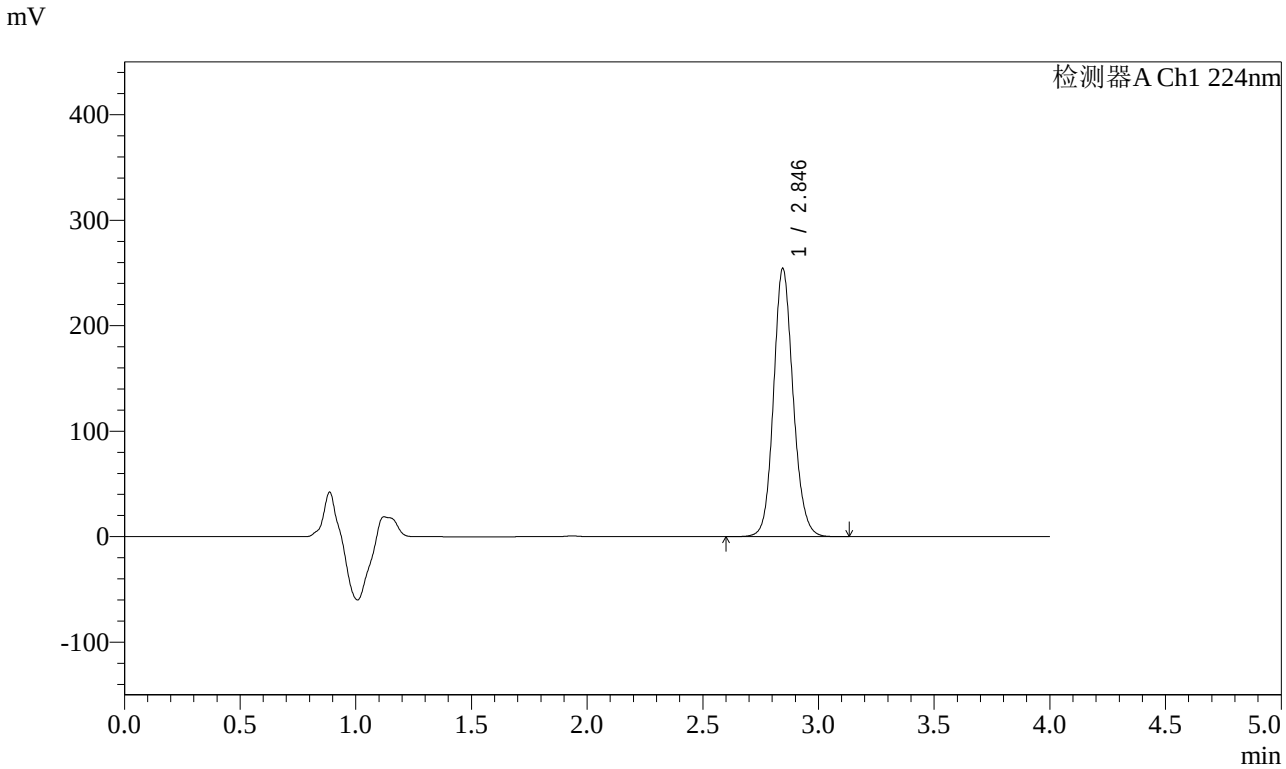

<峰表>

检测器A Ch1 224nm

峰号	保留时间	面积	面积%	高度	理论塔板数(USP)	拖尾因子	分离度(USP)
1	2.846	1496127	100.000	254282	5574	1.127	--
总计		1496127	100.000	254282			

图131 恩格列净片溶出曲线测定HPLC图谱
自制品-2024052611批(25mg规格)-均一性1-pH6.8介质-15min-片1
供试品溶液-1

SHIMADZU LabSolutions

SMF-4033

<样品信息>

色谱柱 : LP-C8(150mm*4.6mm,5μm) 流 速: 2.0ml/min
柱温 : 40℃ 波 长: 224nm
数据文件名 : RC$SMF-4033 - 27-27/30-2173-2 - zzp-2024052611p-rcqx-pH6.8jz-25mg-jyx1-15min-P2.lcd
方法文件名 : RC$SMF-4033 - SMF-4033-rcqx-FX279.lcm
批处理文件名 : RC$SMF-4033 - 20250519-rcqx-FX279.lcb
样品瓶号 : 3-12
进样体积 : 40 μl 版本号: 6.115
进样时间 : 2025/05/19 21:22:09 实验者: jiangjinwei
处理时间(V2) : 2025/05/20 11:15:08 处理者: jiangjinwei
仪器型号 : SHIMADZU LC-2050C (FX279)

<色谱图>

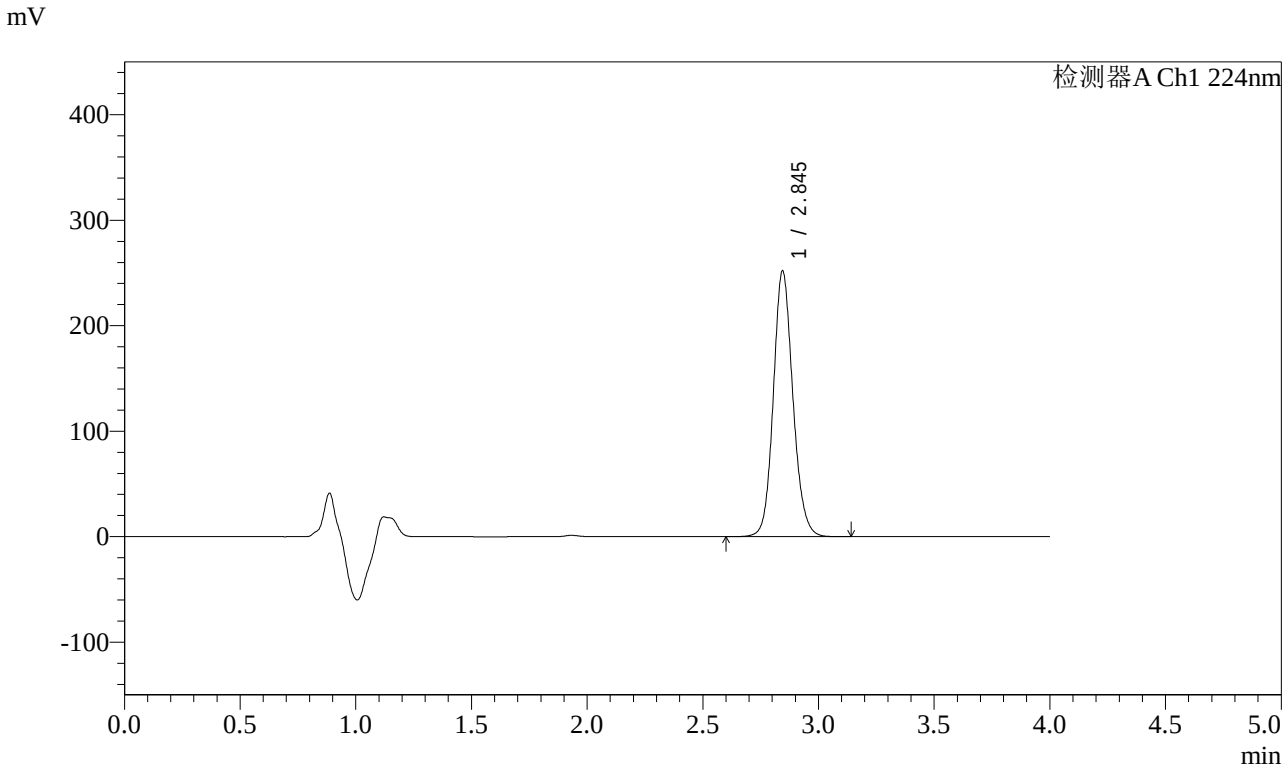

<峰表>

检测器A Ch1 224nm

峰号	保留时间	面积	面积%	高度	理论塔板数(USP)	拖尾因子	分离度(USP)
1	2.845	1481496	100.000	251613	5573	1.127	--
总计		1481496	100.000	251613			

图132 恩格列净片溶出曲线测定HPLC图谱
自制品-2024052611批(25mg规格)-均一性1-pH6.8介质-15min-片2
供试品溶液-1

SHIMADZU LabSolutions

SMF-4033

<样品信息>

色谱柱 : LP-C8(150mm*4.6mm,5μm) 流 速: 2.0ml/min
柱温 : 40℃ 波 长: 224nm
数据文件名 : RC$SMF-4033 - 27-27/30-2174-2 - zzp-2024052611p-rcqx-pH6.8jz-25mg-jyx1-15min-P3.lcd
方法文件名 : RC$SMF-4033 - SMF-4033-rcqx-FX279.lcm
批处理文件名 : RC$SMF-4033 - 20250519-rcqx-FX279.lcb
样品瓶号 : 3-21
进样体积 : 40 μl 版本号: 6.115
进样时间 : 2025/05/19 21:26:33 实验者: jiangjinwei
处理时间(V2) : 2025/05/20 11:15:10 处理者: jiangjinwei
仪器型号 : SHIMADZU LC-2050C (FX279)

<色谱图>

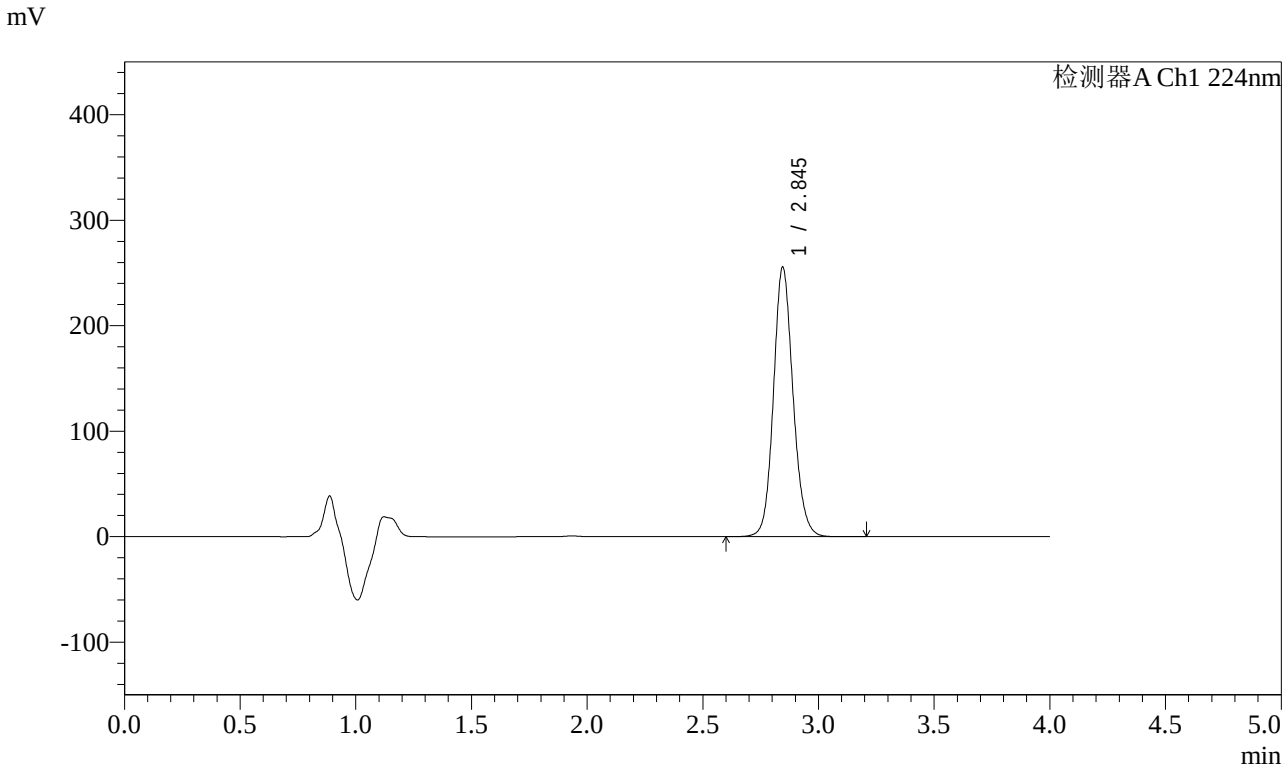

<峰表>

检测器A Ch1 224nm

峰号	保留时间	面积	面积%	高度	理论塔板数(USP)	拖尾因子	分离度(USP)
1	2.845	1504349	100.000	255445	5569	1.125	--
总计		1504349	100.000	255445			

图133 恩格列净片溶出曲线测定HPLC图谱
自制品-2024052611批(25mg规格)-均一性1-pH6.8介质-15min-片3
供试品溶液-1

SHIMADZU LabSolutions

SMF-4033

<样品信息>

色谱柱 : LP-C8(150mm*4.6mm,5μm) 流 速: 2.0ml/min
柱温 : 40℃ 波 长: 224nm
数据文件名 : RC$SMF-4033 - 27-27/30-2175-2 - zzp-2024052611p-rcqx-pH6.8jz-25mg-jyx1-15min-P4.lcd
方法文件名 : RC$SMF-4033 - SMF-4033-rcqx-FX279.lcm
批处理文件名 : RC$SMF-4033 - 20250519-rcqx-FX279.lcb
样品瓶号 : 3-30
进样体积 : 40 μl 版本号: 6.115
进样时间 : 2025/05/19 21:30:57 实验者: jiangjinwei
处理时间(V2) : 2025/05/20 11:15:13 处理者: jiangjinwei
仪器型号 : SHIMADZU LC-2050C (FX279)

<色谱图>

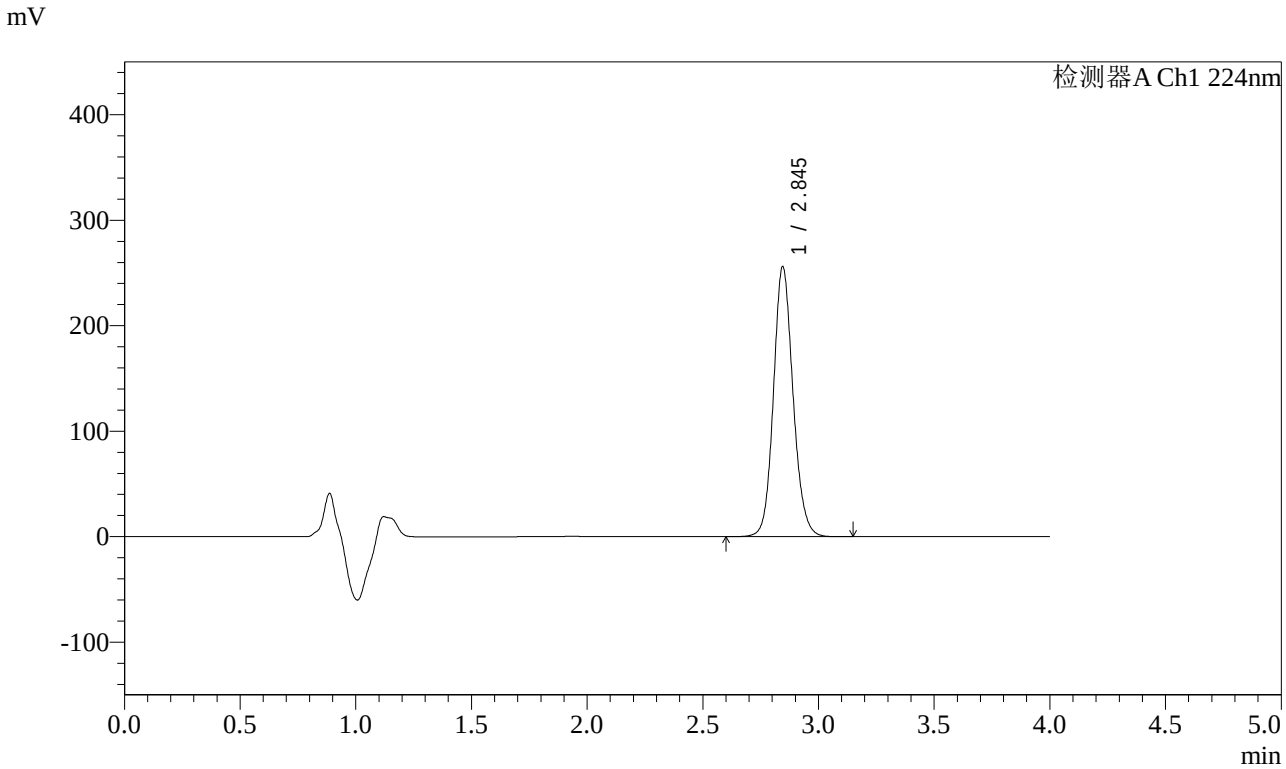

<峰表>

检测器A Ch1 224nm

峰号	保留时间	面积	面积%	高度	理论塔板数(USP)	拖尾因子	分离度(USP)
1	2.845	1506644	100.000	255927	5568	1.125	--
总计		1506644	100.000	255927			

图134 恩格列净片溶出曲线测定HPLC图谱
自制品-2024052611批(25mg规格)-均一性1-pH6.8介质-15min-片4
供试品溶液-1

SHIMADZU LabSolutions

SMF-4033

<样品信息>

色谱柱 : LP-C8(150mm*4.6mm,5μm) 流 速: 2.0ml/min
柱温 : 40℃ 波 长: 224nm
数据文件名 : RC$SMF-4033 - 27-27/30-2176-2 - zzp-2024052611p-rcqx-pH6.8jz-25mg-jyx1-15min-P5.lcd
方法文件名 : RC$SMF-4033 - SMF-4033-rcqx-FX279.lcm
批处理文件名 : RC$SMF-4033 - 20250519-rcqx-FX279.lcb
样品瓶号 : 3-39
进样体积 : 40 μl 版本号: 6.115
进样时间 : 2025/05/19 21:35:21 实验者: jiangjinwei
处理时间(V2) : 2025/05/20 11:15:16 处理者: jiangjinwei
仪器型号 : SHIMADZU LC-2050C (FX279)

<色谱图>

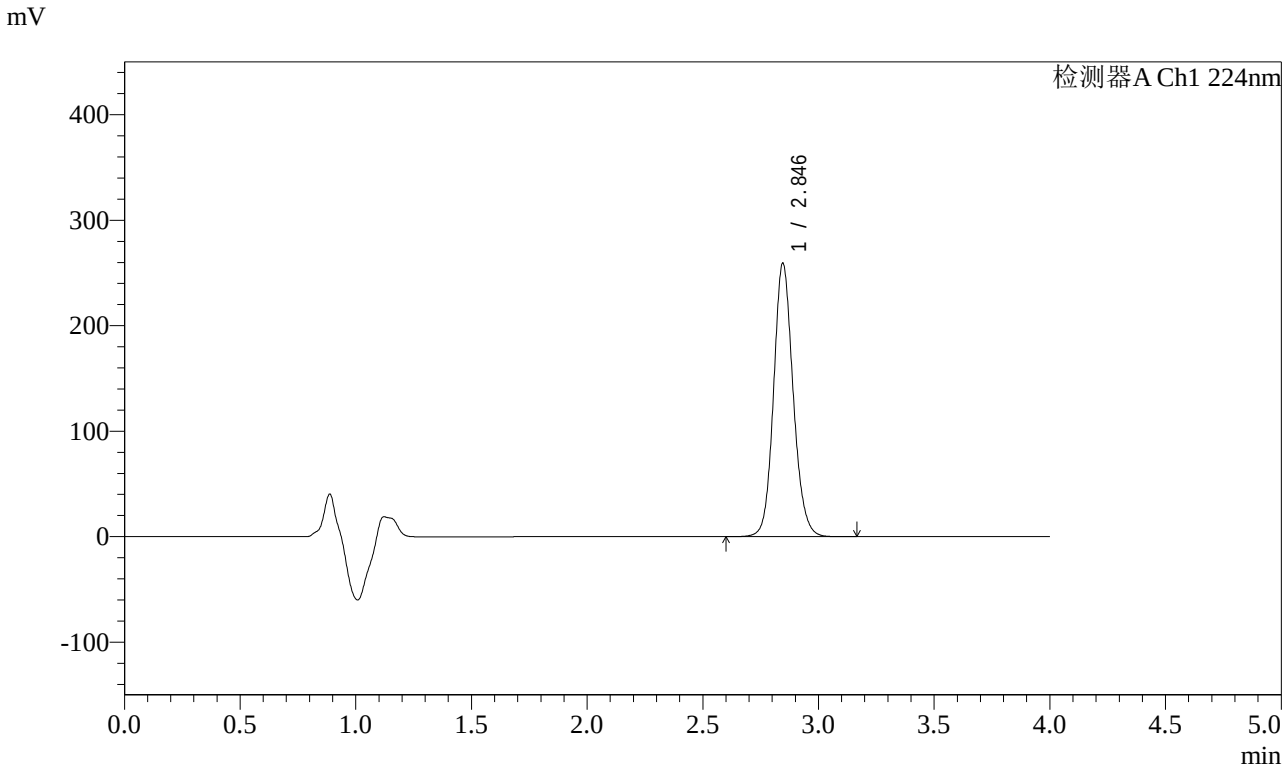

<峰表>

检测器A Ch1 224nm

峰号	保留时间	面积	面积%	高度	理论塔板数(USP)	拖尾因子	分离度(USP)
1	2.846	1525286	100.000	259218	5564	1.125	--
总计		1525286	100.000	259218			

图135 恩格列净片溶出曲线测定HPLC图谱
自制品-2024052611批(25mg规格)-均一性1-pH6.8介质-15min-片5
供试品溶液-1

SHIMADZU LabSolutions

SMF-4033

<样品信息>

色谱柱 : LP-C8(150mm*4.6mm,5μm) 流 速: 2.0ml/min
柱温 : 40℃ 波 长: 224nm
数据文件名 : RC$SMF-4033 - 27-27/30-2177-2 - zzp-2024052611p-rcqx-pH6.8jz-25mg-jyx1-15min-P6.lcd
方法文件名 : RC$SMF-4033 - SMF-4033-rcqx-FX279.lcm
批处理文件名 : RC$SMF-4033 - 20250519-rcqx-FX279.lcb
样品瓶号 : 3-48
进样体积 : 40 μl 版本号: 6.115
进样时间 : 2025/05/19 21:39:44 实验者: jiangjinwei
处理时间(V2) : 2025/05/20 11:15:19 处理者: jiangjinwei
仪器型号 : SHIMADZU LC-2050C (FX279)

<色谱图>

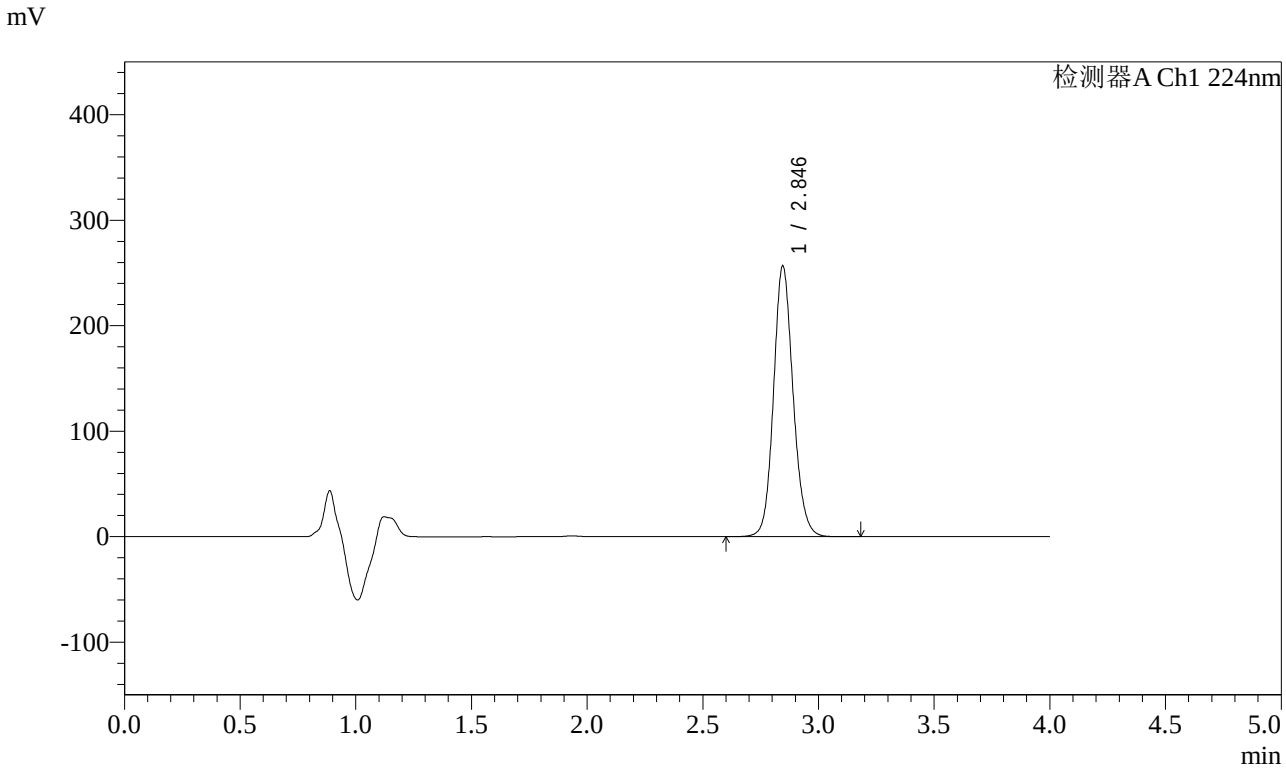

<峰表>

检测器A Ch1 224nm

峰号	保留时间	面积	面积%	高度	理论塔板数(USP)	拖尾因子	分离度(USP)
1	2.846	1511270	100.000	256648	5566	1.127	--
总计		1511270	100.000	256648			

图136 恩格列净片溶出曲线测定HPLC图谱
自制品-2024052611批(25mg规格)-均一性1-pH6.8介质-15min-片6
供试品溶液-1

SHIMADZU LabSolutions

SMF-4033

<样品信息>

色谱柱 : LP-C8(150mm*4.6mm,5μm) 流 速: 2.0ml/min
柱温 : 40℃ 波 长: 224nm
数据文件名 : RC$SMF-4033 - 27-27/30-2178-2 - zzp-2024052611p-rcqx-pH6.8jz-25mg-jyx1-20min-P1.lcd
方法文件名 : RC$SMF-4033 - SMF-4033-rcqx-FX279.lcm
批处理文件名 : RC$SMF-4033 - 20250519-rcqx-FX279.lcb
样品瓶号 : 3-4
进样体积 : 40 μl 版本号: 6.115
进样时间 : 2025/05/19 21:44:08 实验者: jiangjinwei
处理时间(V2) : 2025/05/20 11:15:22 处理者: jiangjinwei
仪器型号 : SHIMADZU LC-2050C (FX279)

<色谱图>

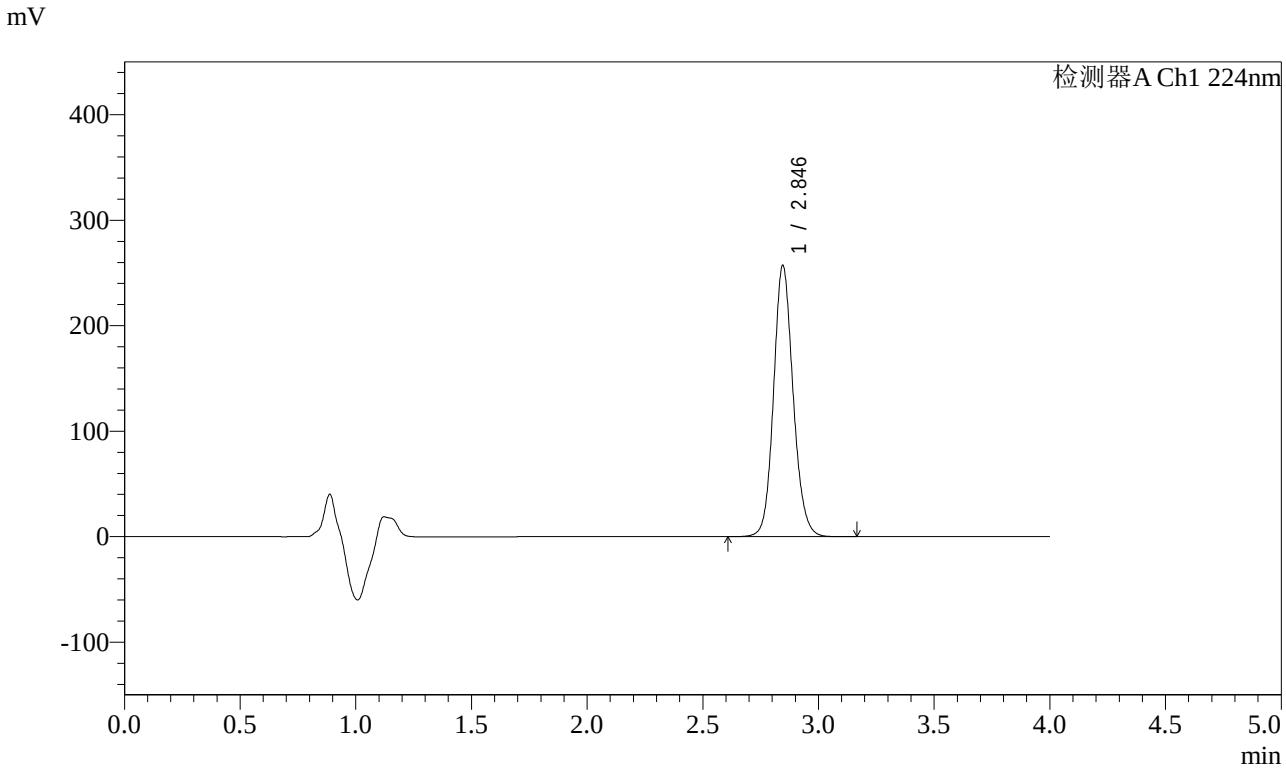

<峰表>

检测器A Ch1 224nm

峰号	保留时间	面积	面积%	高度	理论塔板数(USP)	拖尾因子	分离度(USP)
1	2.846	1512689	100.000	257177	5575	1.126	--
总计		1512689	100.000	257177			

图137 恩格列净片溶出曲线测定HPLC图谱
自制品-2024052611批(25mg规格)-均一性1-pH6.8介质-20min-片1
供试品溶液-1

SHIMADZU LabSolutions

SMF-4033

<样品信息>

色谱柱 : LP-C8(150mm*4.6mm,5μm) 流 速: 2.0ml/min
柱温 : 40℃ 波 长: 224nm
数据文件名 : RC$SMF-4033 - 27-27/30-2179-2 - zzp-2024052611p-rcqx-pH6.8jz-25mg-jyx1-20min-P2.lcd
方法文件名 : RC$SMF-4033 - SMF-4033-rcqx-FX279.lcm
批处理文件名 : RC$SMF-4033 - 20250519-rcqx-FX279.lcb
样品瓶号 : 3-13
进样体积 : 40 μl 版本号: 6.115
进样时间 : 2025/05/19 21:48:31 实验者: jiangjinwei
处理时间(V2) : 2025/05/20 11:15:25 处理者: jiangjinwei
仪器型号 : SHIMADZU LC-2050C (FX279)

<色谱图>

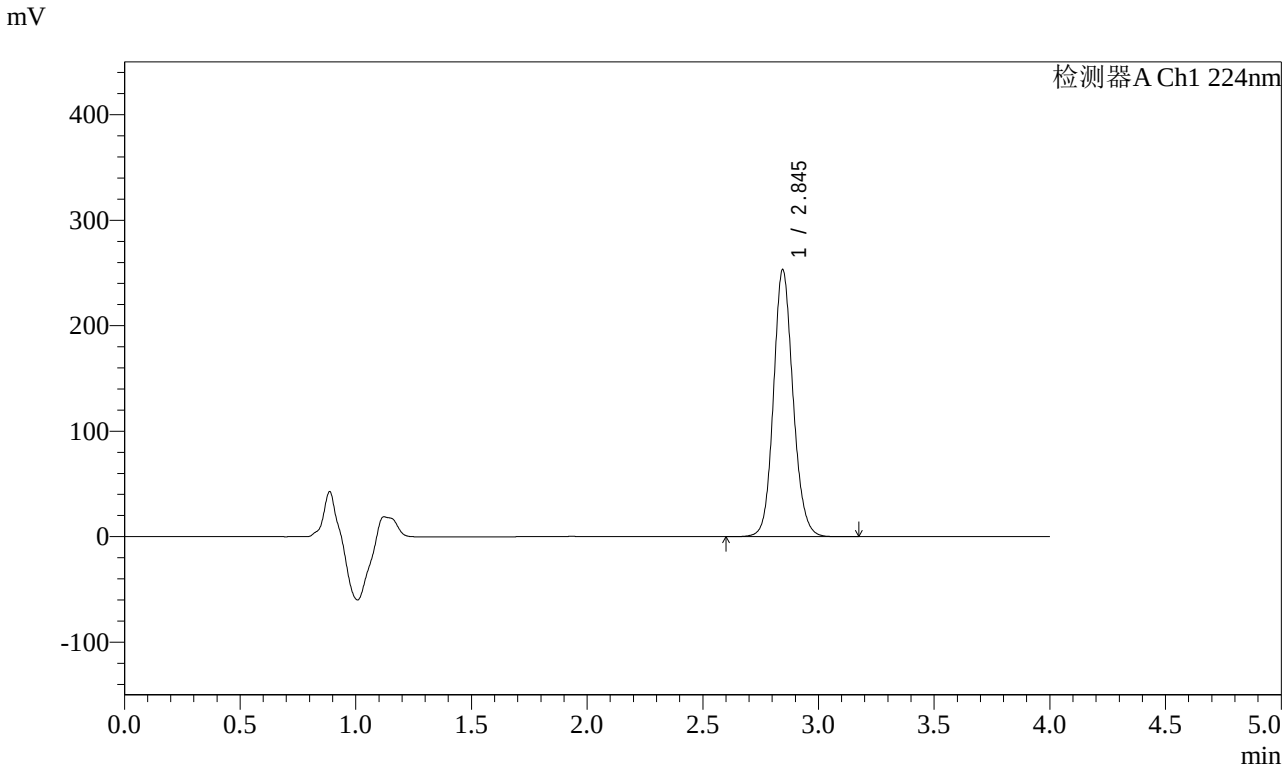

<峰表>

检测器A Ch1 224nm

峰号	保留时间	面积	面积%	高度	理论塔板数(USP)	拖尾因子	分离度(USP)
1	2.845	1490247	100.000	253079	5565	1.125	--
总计		1490247	100.000	253079			

图138 恩格列净片溶出曲线测定HPLC图谱
自制品-2024052611批(25mg规格)-均一性1-pH6.8介质-20min-片2
供试品溶液-1

SHIMADZU LabSolutions

SMF-4033

<样品信息>

色谱柱 : LP-C8(150mm*4.6mm,5μm) 流 速: 2.0ml/min
柱温 : 40℃ 波 长: 224nm
数据文件名 : RC$SMF-4033 - 27-27/30-2180-2 - zzp-2024052611p-rcqx-pH6.8jz-25mg-jyx1-20min-P3.lcd
方法文件名 : RC$SMF-4033 - SMF-4033-rcqx-FX279.lcm
批处理文件名 : RC$SMF-4033 - 20250519-rcqx-FX279.lcb
样品瓶号 : 3-22
进样体积 : 40 μl 版本号: 6.115
进样时间 : 2025/05/19 21:52:55 实验者: jiangjinwei
处理时间(V2) : 2025/05/20 11:15:27 处理者: jiangjinwei
仪器型号 : SHIMADZU LC-2050C (FX279)

<色谱图>

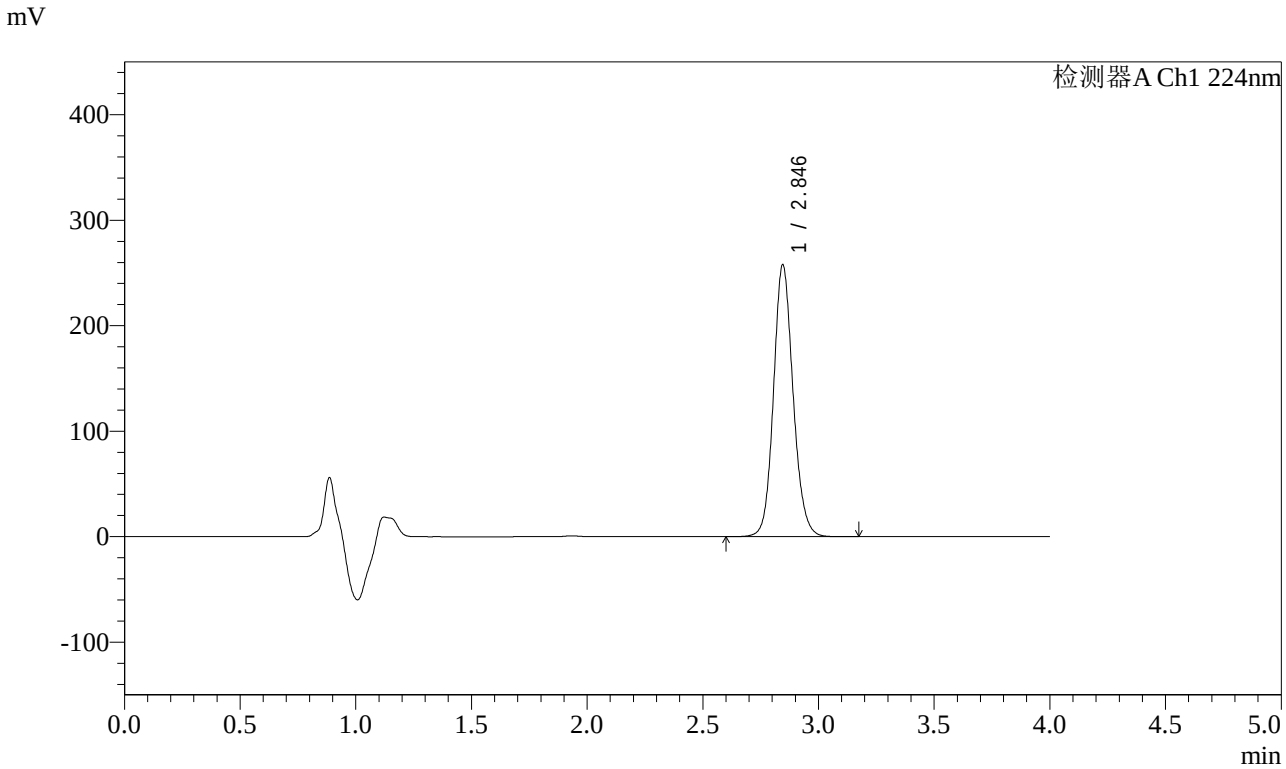

<峰表>

检测器A Ch1 224nm

峰号	保留时间	面积	面积%	高度	理论塔板数(USP)	拖尾因子	分离度(USP)
1	2.846	1516512	100.000	257759	5573	1.125	--
总计		1516512	100.000	257759			

图139 恩格列净片溶出曲线测定HPLC图谱
自制品-2024052611批(25mg规格)-均一性1-pH6.8介质-20min-片3
供试品溶液-1

SHIMADZU LabSolutions

SMF-4033

<样品信息>

色谱柱 : LP-C8(150mm*4.6mm,5μm) 流 速: 2.0ml/min
柱温 : 40℃ 波 长: 224nm
数据文件名 : RC$SMF-4033 - 27-27/30-2181-2 - zzp-2024052611p-rcqx-pH6.8jz-25mg-jyx1-20min-P4.lcd
方法文件名 : RC$SMF-4033 - SMF-4033-rcqx-FX279.lcm
批处理文件名 : RC$SMF-4033 - 20250519-rcqx-FX279.lcb
样品瓶号 : 3-31
进样体积 : 40 μl 版本号: 6.115
进样时间 : 2025/05/19 21:57:19 实验者: jiangjinwei
处理时间(V2) : 2025/05/20 11:15:30 处理者: jiangjinwei
仪器型号 : SHIMADZU LC-2050C (FX279)

<色谱图>

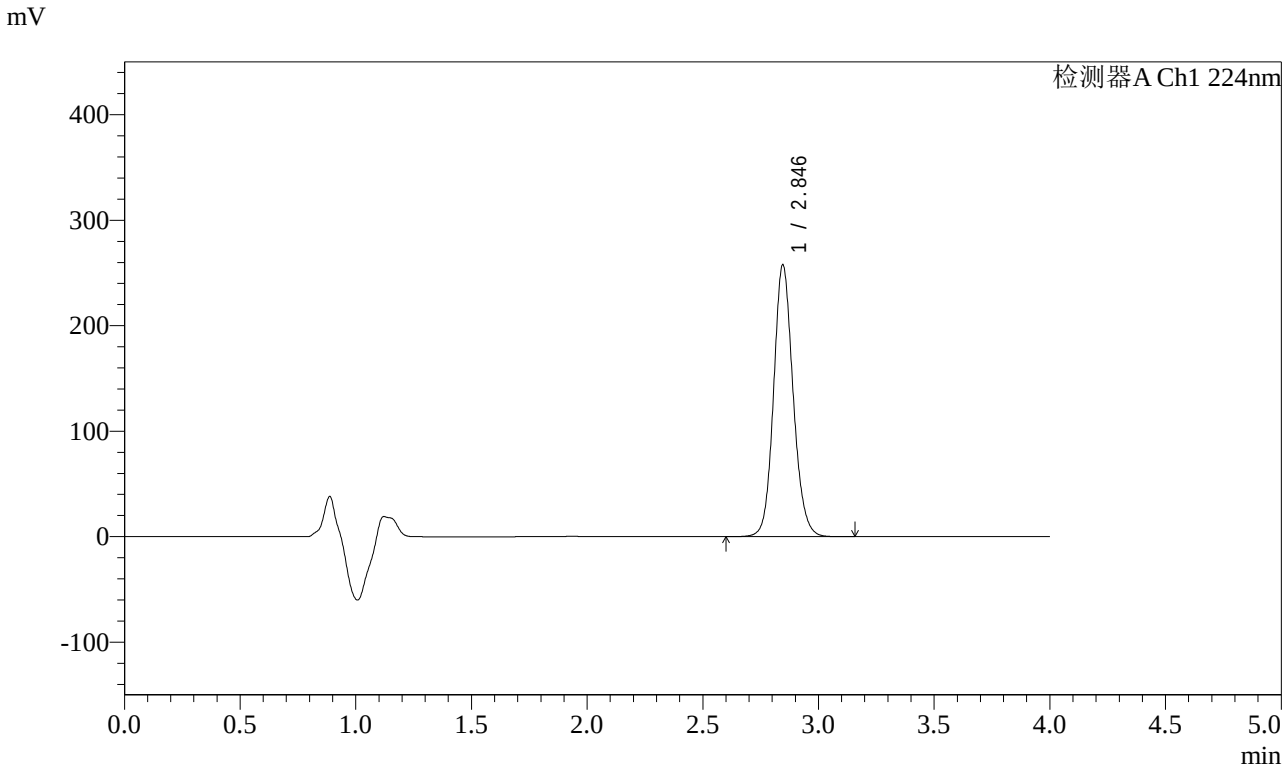

<峰表>

检测器A Ch1 224nm

峰号	保留时间	面积	面积%	高度	理论塔板数(USP)	拖尾因子	分离度(USP)
1	2.846	1514672	100.000	257728	5580	1.125	--
总计		1514672	100.000	257728			

图140 恩格列净片溶出曲线测定HPLC图谱
自制品-2024052611批(25mg规格)-均一性1-pH6.8介质-20min-片4
供试品溶液-1

SHIMADZU LabSolutions

SMF-4033

<样品信息>

色谱柱 : LP-C8(150mm*4.6mm,5μm) 流 速: 2.0ml/min
柱温 : 40℃ 波 长: 224nm
数据文件名 : RC$SMF-4033 - 27-27/30-2182-2 - zzp-2024052611p-rcqx-pH6.8jz-25mg-jyx1-20min-P5.lcd
方法文件名 : RC$SMF-4033 - SMF-4033-rcqx-FX279.lcm
批处理文件名 : RC$SMF-4033 - 20250519-rcqx-FX279.lcb
样品瓶号 : 3-40
进样体积 : 40 μl 版本号: 6.115
进样时间 : 2025/05/19 22:01:43 实验者: jiangjinwei
处理时间(V2) : 2025/05/20 11:15:33 处理者: jiangjinwei
仪器型号 : SHIMADZU LC-2050C (FX279)

<色谱图>

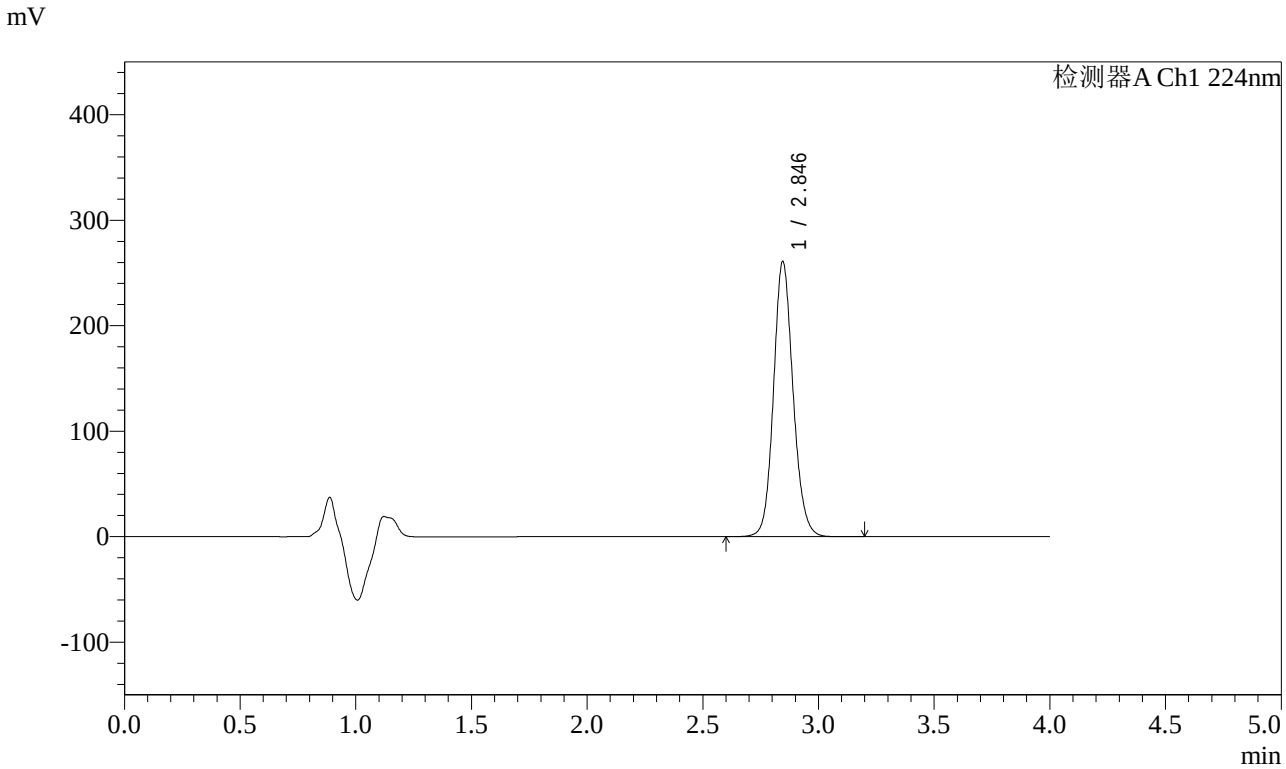

<峰表>

检测器A Ch1 224nm

峰号	保留时间	面积	面积%	高度	理论塔板数(USP)	拖尾因子	分离度(USP)
1	2.846	1534465	100.000	260851	5577	1.124	--
总计		1534465	100.000	260851			

图141 恩格列净片溶出曲线测定HPLC图谱
自制品-2024052611批(25mg规格)-均一性1-pH6.8介质-20min-片5
供试品溶液-1

SHIMADZU LabSolutions

SMF-4033

<样品信息>

色谱柱 : LP-C8(150mm*4.6mm,5μm) 流 速: 2.0ml/min
柱温 : 40℃ 波 长: 224nm
数据文件名 : RC$SMF-4033 - 27-27/30-2183-2 - zzp-2024052611p-rcqx-pH6.8jz-25mg-jyx1-20min-P6.lcd
方法文件名 : RC$SMF-4033 - SMF-4033-rcqx-FX279.lcm
批处理文件名 : RC$SMF-4033 - 20250519-rcqx-FX279.lcb
样品瓶号 : 3-49
进样体积 : 40 μl 版本号: 6.115
进样时间 : 2025/05/19 22:06:07 实验者: jiangjinwei
处理时间(V2) : 2025/05/20 11:15:36 处理者: jiangjinwei
仪器型号 : SHIMADZU LC-2050C (FX279)

<色谱图>

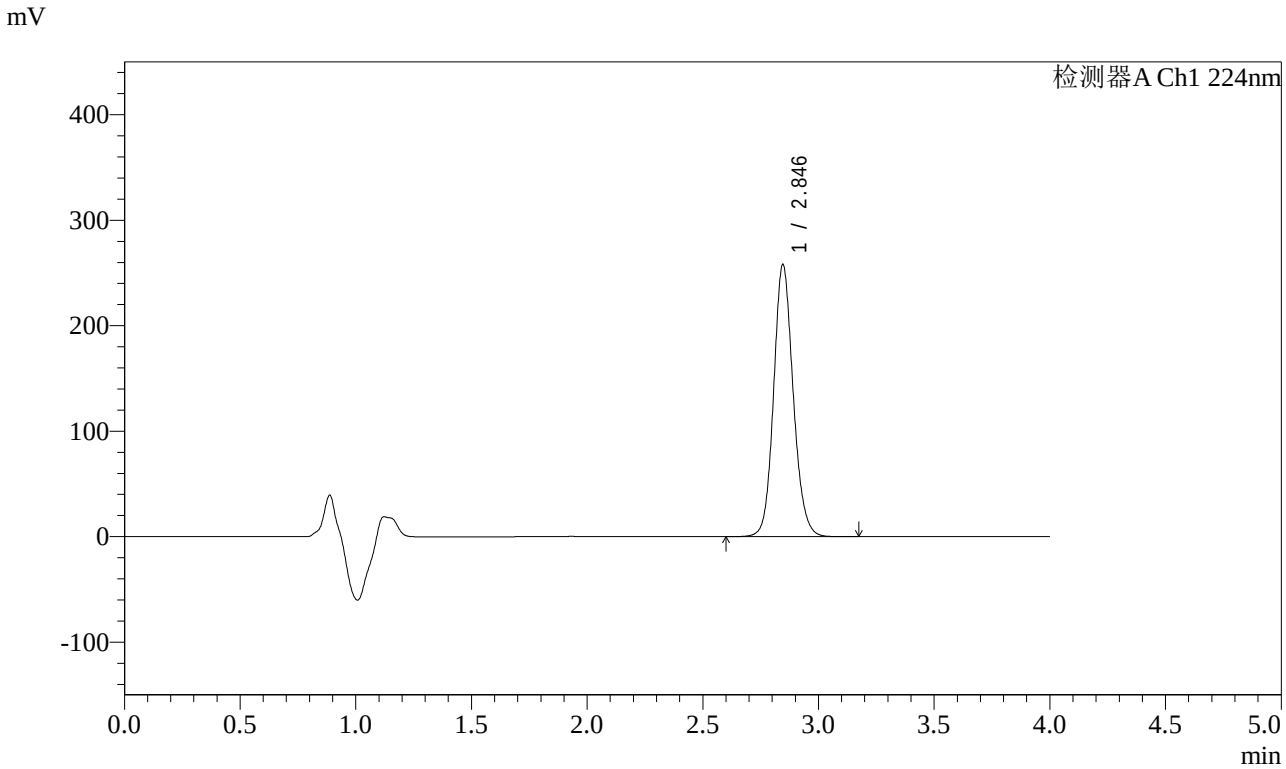

<峰表>

检测器A Ch1 224nm

峰号	保留时间	面积	面积%	高度	理论塔板数(USP)	拖尾因子	分离度(USP)
1	2.846	1518658	100.000	258034	5571	1.126	--
总计		1518658	100.000	258034			

图142 恩格列净片溶出曲线测定HPLC图谱
自制品-2024052611批(25mg规格)-均一性1-pH6.8介质-20min-片6
供试品溶液-1

SHIMADZU LabSolutions

SMF-4033

<样品信息>

色谱柱 : LP-C8(150mm*4.6mm,5μm) 流 速: 2.0ml/min
柱温 : 40℃ 波 长: 224nm
数据文件名 : RC$SMF-4033 - 27-27/30-2184-2 - zzp-2024052611p-rcqx-pH6.8jz-25mg-jyx1-30min-P1.lcd
方法文件名 : RC$SMF-4033 - SMF-4033-rcqx-FX279.lcm
批处理文件名 : RC$SMF-4033 - 20250519-rcqx-FX279.lcb
样品瓶号 : 3-5
进样体积 : 40 μl 版本号: 6.115
进样时间 : 2025/05/19 22:10:31 实验者: jiangjinwei
处理时间(V2) : 2025/05/20 11:15:38 处理者: jiangjinwei
仪器型号 : SHIMADZU LC-2050C (FX279)

<色谱图>

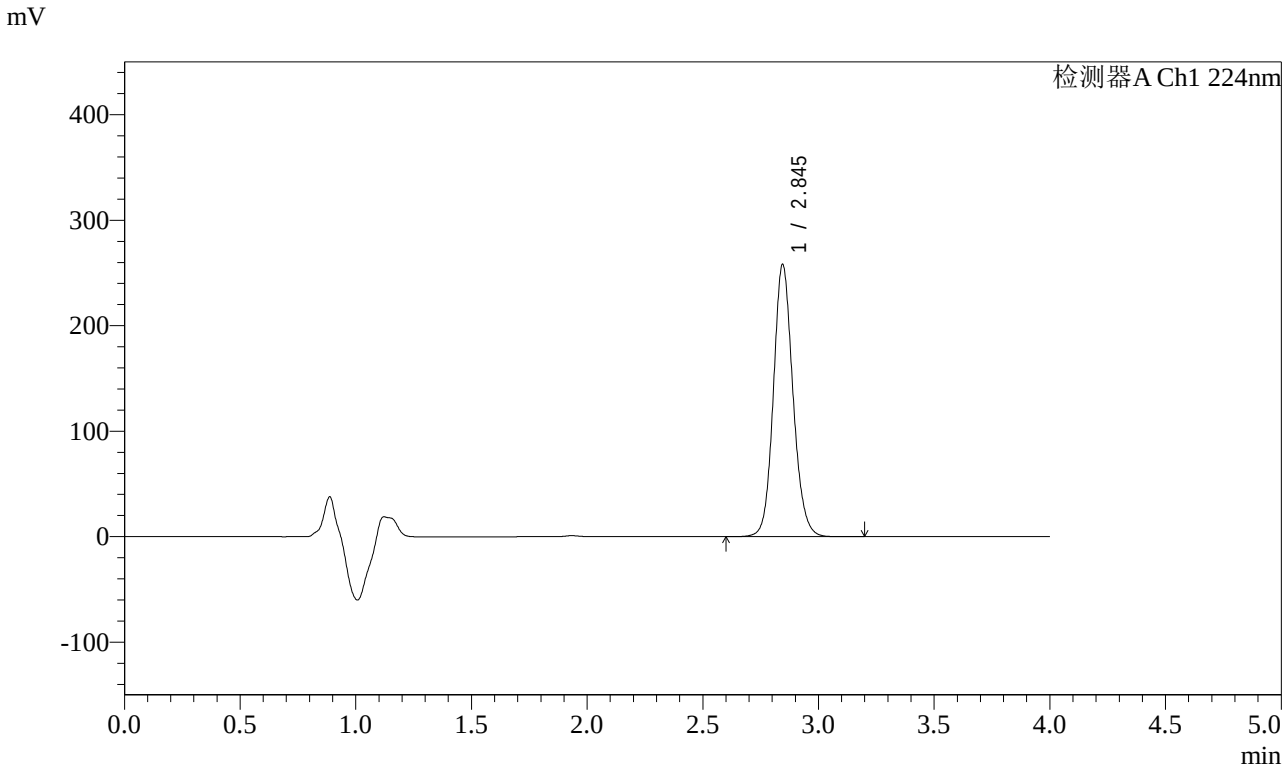

<峰表>

检测器A Ch1 224nm

峰号	保留时间	面积	面积%	高度	理论塔板数(USP)	拖尾因子	分离度(USP)
1	2.845	1519754	100.000	257977	5566	1.126	--
总计		1519754	100.000	257977			

图143 恩格列净片溶出曲线测定HPLC图谱
自制品-2024052611批(25mg规格)-均一性1-pH6.8介质-30min-片1
供试品溶液-1

SHIMADZU LabSolutions

SMF-4033

<样品信息>

色谱柱 : LP-C8(150mm*4.6mm,5μm) 流 速: 2.0ml/min
柱温 : 40℃ 波 长: 224nm
数据文件名 : RC$SMF-4033 - 27-27/30-2185-2 - zzp-2024052611p-rcqx-pH6.8jz-25mg-jyx1-30min-P2.lcd
方法文件名 : RC$SMF-4033 - SMF-4033-rcqx-FX279.lcm
批处理文件名 : RC$SMF-4033 - 20250519-rcqx-FX279.lcb
样品瓶号 : 3-14
进样体积 : 40 μl 版本号: 6.115
进样时间 : 2025/05/19 22:14:55 实验者: jiangjinwei
处理时间(V2) : 2025/05/20 11:15:41 处理者: jiangjinwei
仪器型号 : SHIMADZU LC-2050C (FX279)

<色谱图>

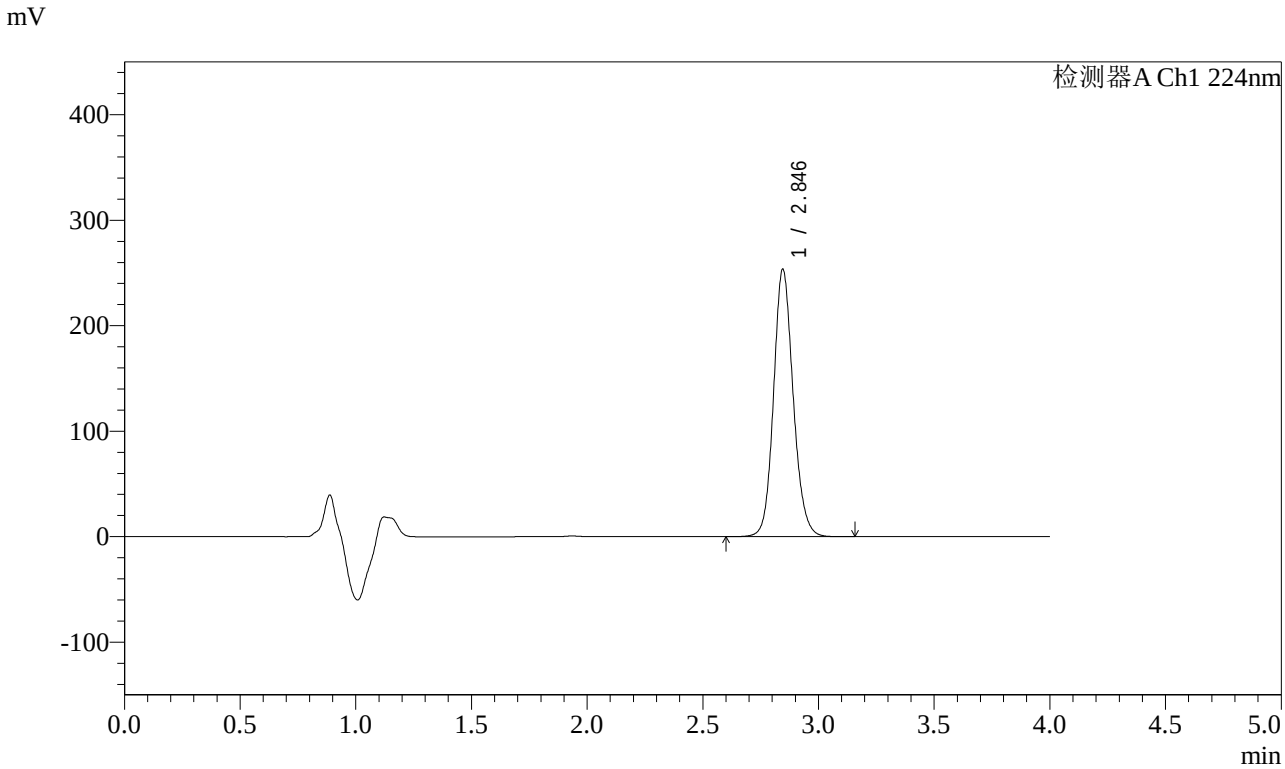

<峰表>

检测器A Ch1 224nm

峰号	保留时间	面积	面积%	高度	理论塔板数(USP)	拖尾因子	分离度(USP)
1	2.846	1494733	100.000	253557	5552	1.130	--
总计		1494733	100.000	253557			

图144 恩格列净片溶出曲线测定HPLC图谱
自制品-2024052611批(25mg规格)-均一性1-pH6.8介质-30min-片2
供试品溶液-1

SHIMADZU LabSolutions

SMF-4033

<样品信息>

色谱柱 : LP-C8(150mm*4.6mm,5μm) 流 速: 2.0ml/min
柱温 : 40℃ 波 长: 224nm
数据文件名 : RC$SMF-4033 - 27-27/30-2186-2 - zzp-2024052611p-rcqx-pH6.8jz-25mg-jyx1-30min-P3.lcd
方法文件名 : RC$SMF-4033 - SMF-4033-rcqx-FX279.lcm
批处理文件名 : RC$SMF-4033 - 20250519-rcqx-FX279.lcb
样品瓶号 : 3-23
进样体积 : 40 μl 版本号: 6.115
进样时间 : 2025/05/19 22:19:19 实验者: jiangjinwei
处理时间(V2) : 2025/05/20 11:15:44 处理者: jiangjinwei
仪器型号 : SHIMADZU LC-2050C (FX279)

<色谱图>

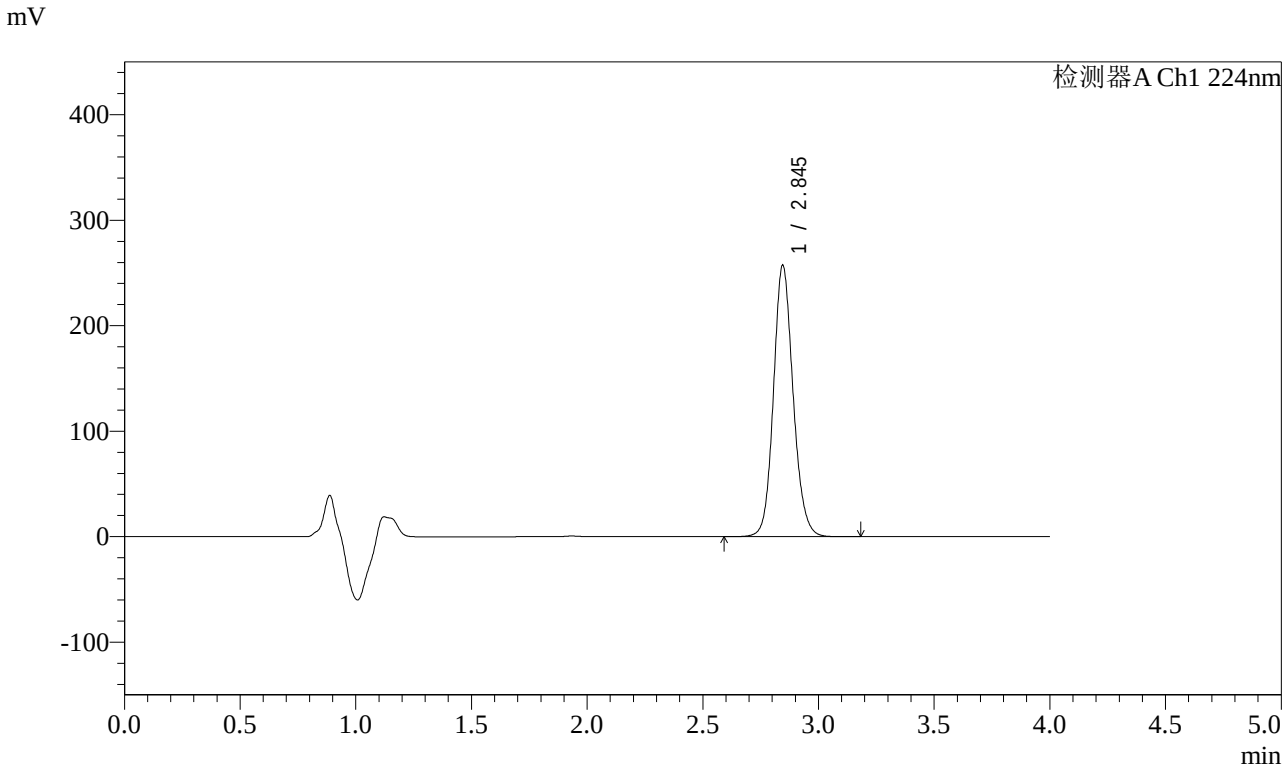

<峰表>

检测器A Ch1 224nm

峰号	保留时间	面积	面积%	高度	理论塔板数(USP)	拖尾因子	分离度(USP)
1	2.845	1518995	100.000	257223	5537	1.130	--
总计		1518995	100.000	257223			

图145 恩格列净片溶出曲线测定HPLC图谱
自制品-2024052611批(25mg规格)-均一性1-pH6.8介质-30min-片3
供试品溶液-1

SHIMADZU LabSolutions

SMF-4033

<样品信息>

色谱柱 : LP-C8(150mm*4.6mm,5μm) 流 速: 2.0ml/min
柱温 : 40℃ 波 长: 224nm
数据文件名 : RC$SMF-4033 - 27-27/30-2187-2 - zzp-2024052611p-rcqx-pH6.8jz-25mg-jyx1-30min-P4.lcd
方法文件名 : RC$SMF-4033 - SMF-4033-rcqx-FX279.lcm
批处理文件名 : RC$SMF-4033 - 20250519-rcqx-FX279.lcb
样品瓶号 : 3-32
进样体积 : 40 μl 版本号: 6.115
进样时间 : 2025/05/19 22:23:42 实验者: jiangjinwei
处理时间(V2) : 2025/05/20 11:15:47 处理者: jiangjinwei
仪器型号 : SHIMADZU LC-2050C (FX279)

<色谱图>

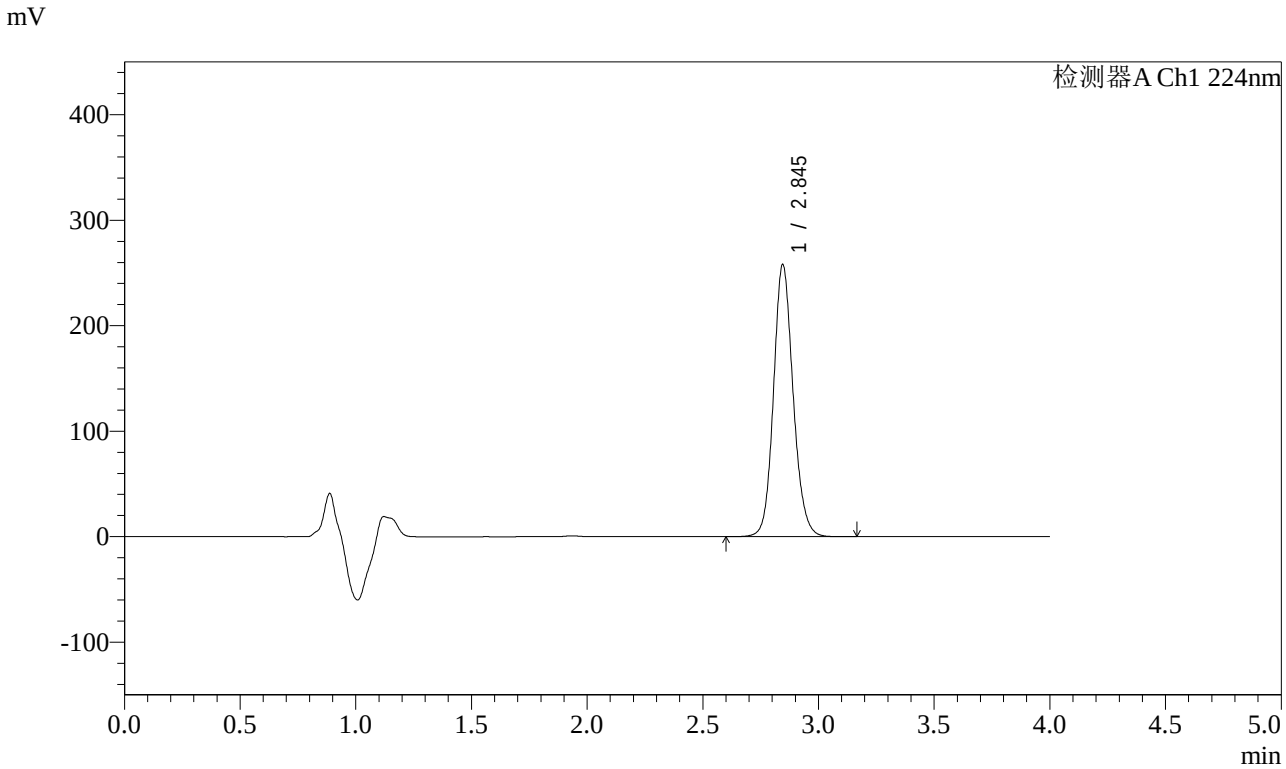

<峰表>

检测器A Ch1 224nm

峰号	保留时间	面积	面积%	高度	理论塔板数(USP)	拖尾因子	分离度(USP)
1	2.845	1520797	100.000	257994	5562	1.131	--
总计		1520797	100.000	257994			

图146 恩格列净片溶出曲线测定HPLC图谱
自制品-2024052611批(25mg规格)-均一性1-pH6.8介质-30min-片4
供试品溶液-1

SHIMADZU LabSolutions

SMF-4033

<样品信息>

色谱柱 : LP-C8(150mm*4.6mm,5μm) 流 速: 2.0ml/min
柱温 : 40℃ 波 长: 224nm
数据文件名 : RC$SMF-4033 - 27-27/30-2188-2 - zzp-2024052611p-rcqx-pH6.8jz-25mg-jyx1-30min-P5.lcd
方法文件名 : RC$SMF-4033 - SMF-4033-rcqx-FX279.lcm
批处理文件名 : RC$SMF-4033 - 20250519-rcqx-FX279.lcb
样品瓶号 : 3-41
进样体积 : 40 μl 版本号: 6.115
进样时间 : 2025/05/19 22:28:05 实验者: jiangjinwei
处理时间(V2) : 2025/05/20 11:15:50 处理者: jiangjinwei
仪器型号 : SHIMADZU LC-2050C (FX279)

<色谱图>

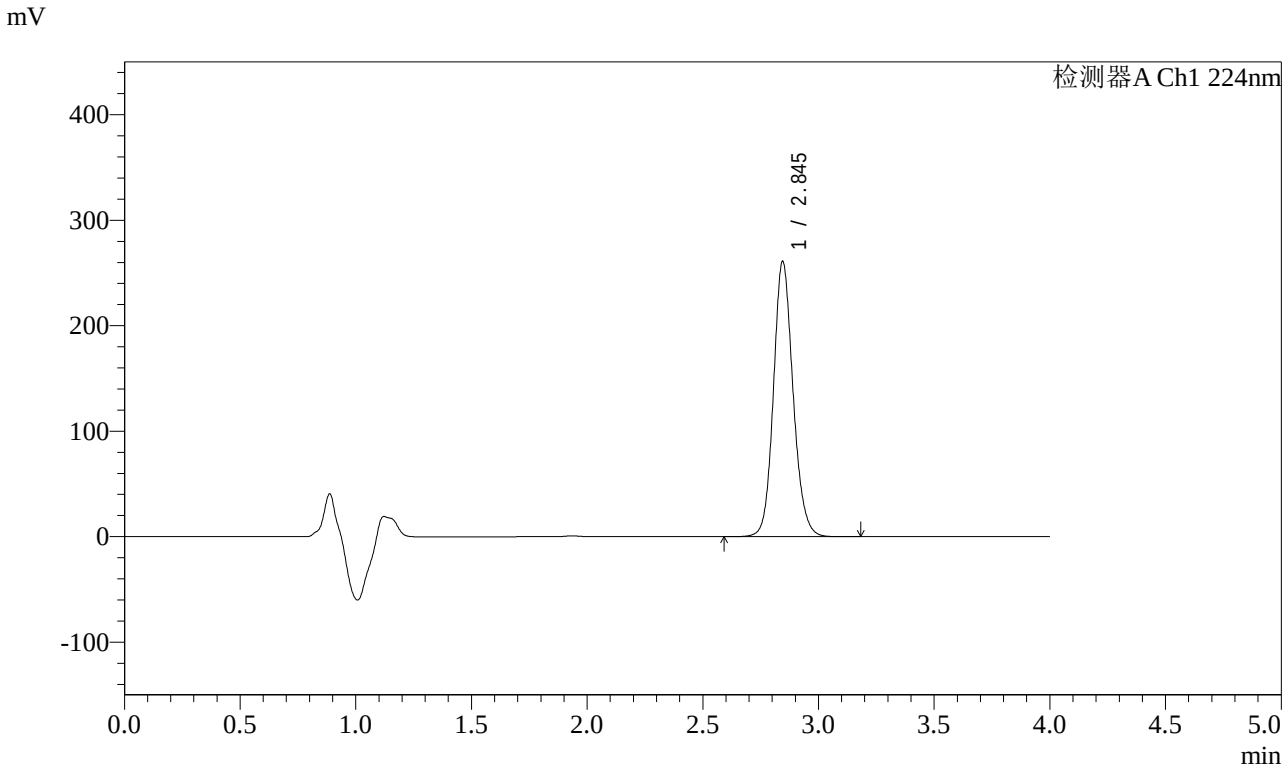

<峰表>

检测器A Ch1 224nm

峰号	保留时间	面积	面积%	高度	理论塔板数(USP)	拖尾因子	分离度(USP)
1	2.845	1539697	100.000	260910	5551	1.133	--
总计		1539697	100.000	260910			

图147 恩格列净片溶出曲线测定HPLC图谱
自制品-2024052611批(25mg规格)-均一性1-pH6.8介质-30min-片5
供试品溶液-1

SHIMADZU LabSolutions

SMF-4033

<样品信息>

色谱柱 : LP-C8(150mm*4.6mm,5μm) 流 速: 2.0ml/min
柱温 : 40℃ 波 长: 224nm
数据文件名 : RC$SMF-4033 - 27-27/30-2189-2 - zzp-2024052611p-rcqx-pH6.8jz-25mg-jyx1-30min-P6.lcd
方法文件名 : RC$SMF-4033 - SMF-4033-rcqx-FX279.lcm
批处理文件名 : RC$SMF-4033 - 20250519-rcqx-FX279.lcb
样品瓶号 : 3-50
进样体积 : 40 μl 版本号: 6.115
进样时间 : 2025/05/19 22:32:29 实验者: jiangjinwei
处理时间(V2) : 2025/05/20 11:15:52 处理者: jiangjinwei
仪器型号 : SHIMADZU LC-2050C (FX279)

<色谱图>

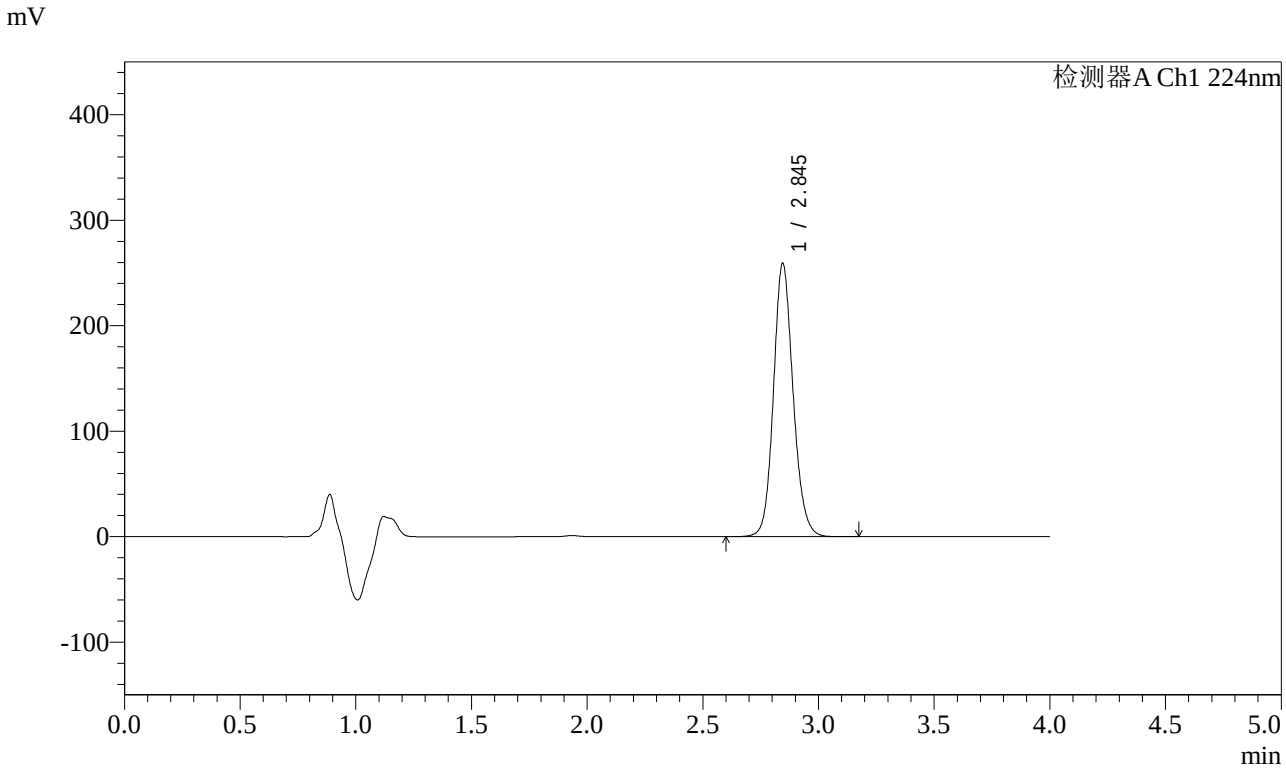

<峰表>

检测器A Ch1 224nm

峰号	保留时间	面积	面积%	高度	理论塔板数(USP)	拖尾因子	分离度(USP)
1	2.845	1529681	100.000	259111	5547	1.134	--
总计		1529681	100.000	259111			

图148 恩格列净片溶出曲线测定HPLC图谱
自制品-2024052611批(25mg规格)-均一性1-pH6.8介质-30min-片6
供试品溶液-1

SHIMADZU LabSolutions

SMF-4033

<样品信息>

色谱柱 : LP-C8(150mm*4.6mm,5μm) 流 速: 2.0ml/min
柱温 : 40℃ 波 长: 224nm
数据文件名 : RC$SMF-4033 - 27-27/30-2190-2 - zzp-2024052611p-rcqx-pH6.8jz-25mg-jyx1-45min-P1.lcd
方法文件名 : RC$SMF-4033 - SMF-4033-rcqx-FX279.lcm
批处理文件名 : RC$SMF-4033 - 20250519-rcqx-FX279.lcb
样品瓶号 : 3-6
进样体积 : 40 μl 版本号: 6.115
进样时间 : 2025/05/19 22:36:53 实验者: jiangjinwei
处理时间(V2) : 2025/05/20 11:15:56 处理者: jiangjinwei
仪器型号 : SHIMADZU LC-2050C (FX279)

<色谱图>

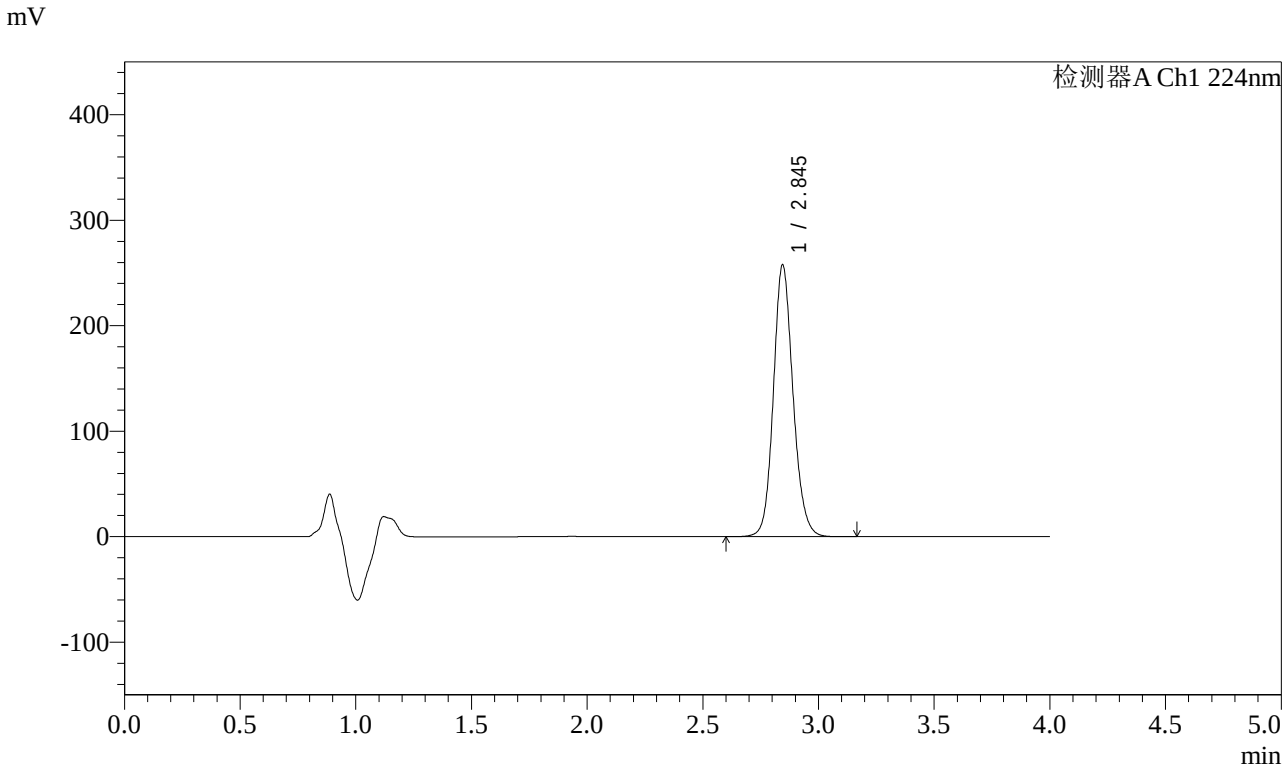

<峰表>

检测器A Ch1 224nm

峰号	保留时间	面积	面积%	高度	理论塔板数(USP)	拖尾因子	分离度(USP)
1	2.845	1520652	100.000	257505	5549	1.135	--
总计		1520652	100.000	257505			

图149 恩格列净片溶出曲线测定HPLC图谱
自制品-2024052611批(25mg规格)-均一性1-pH6.8介质-45min-片1
供试品溶液-1

SHIMADZU LabSolutions

SMF-4033

<样品信息>

色谱柱 : LP-C8(150mm*4.6mm,5μm) 流 速: 2.0ml/min
柱温 : 40℃ 波 长: 224nm
数据文件名 : RC$SMF-4033 - 27-27/30-2191-2 - zzp-2024052611p-rcqx-pH6.8jz-25mg-jyx1-45min-P2.lcd
方法文件名 : RC$SMF-4033 - SMF-4033-rcqx-FX279.lcm
批处理文件名 : RC$SMF-4033 - 20250519-rcqx-FX279.lcb
样品瓶号 : 3-15
进样体积 : 40 μl 版本号: 6.115
进样时间 : 2025/05/19 22:41:17 实验者: jiangjinwei
处理时间(V2) : 2025/05/20 11:15:58 处理者: jiangjinwei
仪器型号 : SHIMADZU LC-2050C (FX279)

<色谱图>

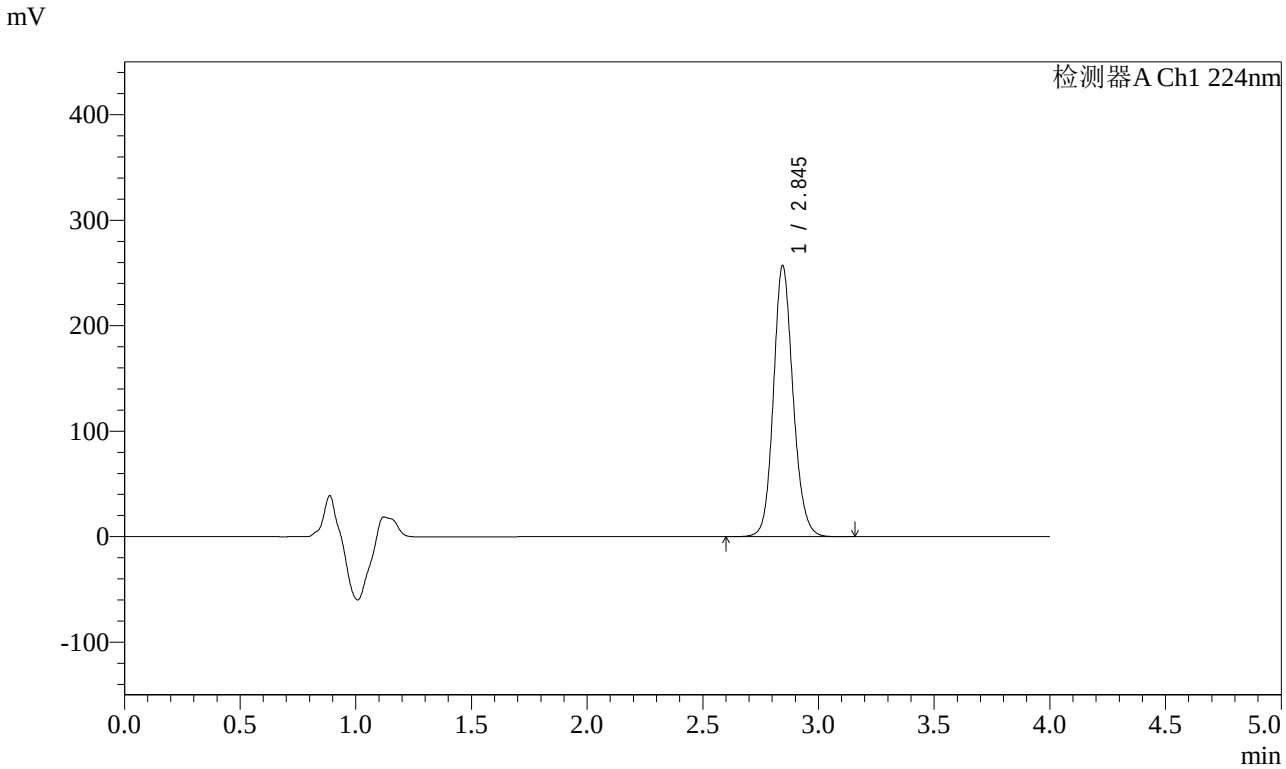

<峰表>

检测器A Ch1 224nm

峰号	保留时间	面积	面积%	高度	理论塔板数(USP)	拖尾因子	分离度(USP)
1	2.845	1516342	100.000	256792	5551	1.136	--
总计		1516342	100.000	256792			

图150 恩格列净片溶出曲线测定HPLC图谱
自制品-2024052611批(25mg规格)-均一性1-pH6.8介质-45min-片2
供试品溶液-1

SHIMADZU LabSolutions

SMF-4033

<样品信息>

色谱柱 : LP-C8(150mm*4.6mm,5μm) 流 速: 2.0ml/min
柱温 : 40℃ 波 长: 224nm
数据文件名 : RC$SMF-4033 - 27-27/30-2192-2 - zzp-2024052611p-rcqx-pH6.8jz-25mg-jyx1-45min-P3.lcd
方法文件名 : RC$SMF-4033 - SMF-4033-rcqx-FX279.lcm
批处理文件名 : RC$SMF-4033 - 20250519-rcqx-FX279.lcb
样品瓶号 : 3-24
进样体积 : 40 μl 版本号: 6.115
进样时间 : 2025/05/19 22:45:40 实验者: jiangjinwei
处理时间(V2) : 2025/05/20 11:16:02 处理者: jiangjinwei
仪器型号 : SHIMADZU LC-2050C (FX279)

<色谱图>

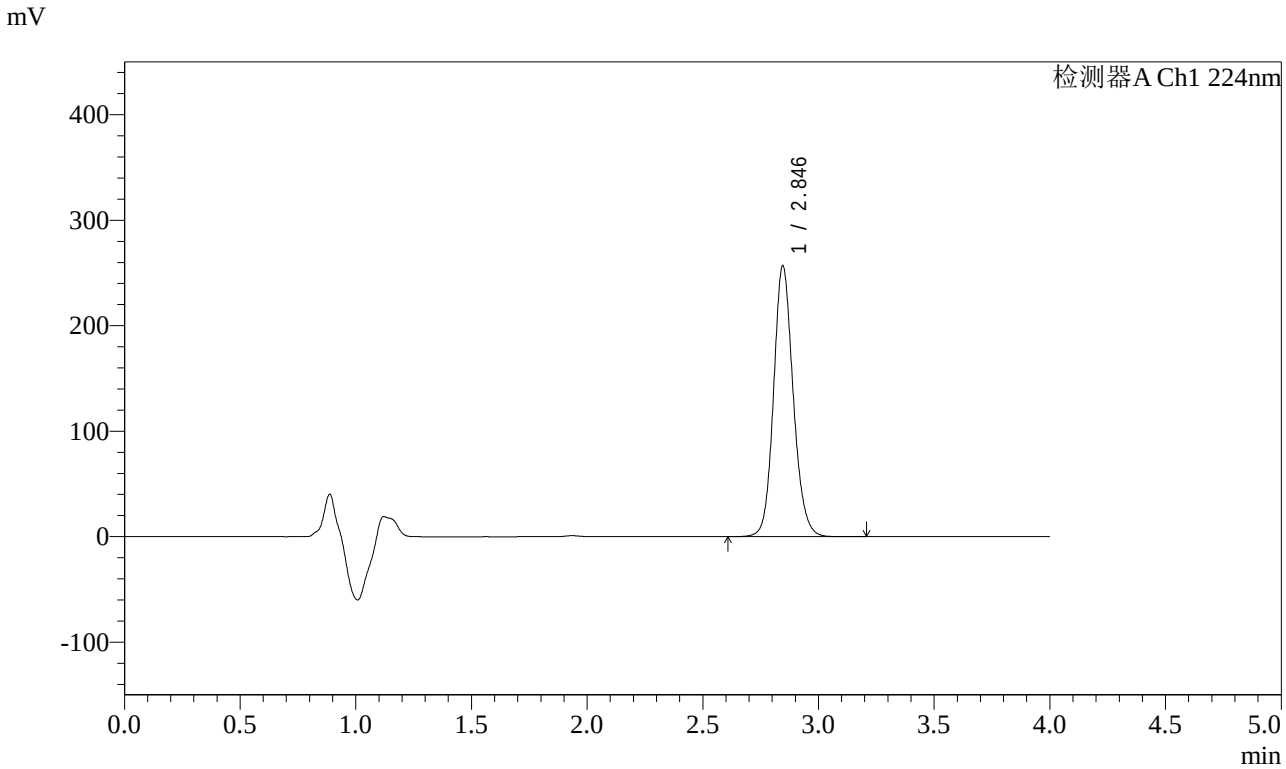

<峰表>

检测器A Ch1 224nm

峰号	保留时间	面积	面积%	高度	理论塔板数(USP)	拖尾因子	分离度(USP)
1	2.846	1518400	100.000	256952	5541	1.136	--
总计		1518400	100.000	256952			

图151 恩格列净片溶出曲线测定HPLC图谱
自制品-2024052611批(25mg规格)-均一性1-pH6.8介质-45min-片3
供试品溶液-1

SHIMADZU LabSolutions

SMF-4033

<样品信息>

色谱柱 : LP-C8(150mm*4.6mm,5μm) 流 速: 2.0ml/min
柱温 : 40℃ 波 长: 224nm
数据文件名 : RC$SMF-4033 - 27-27/30-2193-2 - zzp-2024052611p-rcqx-pH6.8jz-25mg-jyx1-45min-P4.lcd
方法文件名 : RC$SMF-4033 - SMF-4033-rcqx-FX279.lcm
批处理文件名 : RC$SMF-4033 - 20250519-rcqx-FX279.lcb
样品瓶号 : 3-33
进样体积 : 40 μl 版本号: 6.115
进样时间 : 2025/05/19 22:50:04 实验者: jiangjinwei
处理时间(V2) : 2025/05/20 11:16:05 处理者: jiangjinwei
仪器型号 : SHIMADZU LC-2050C (FX279)

<色谱图>

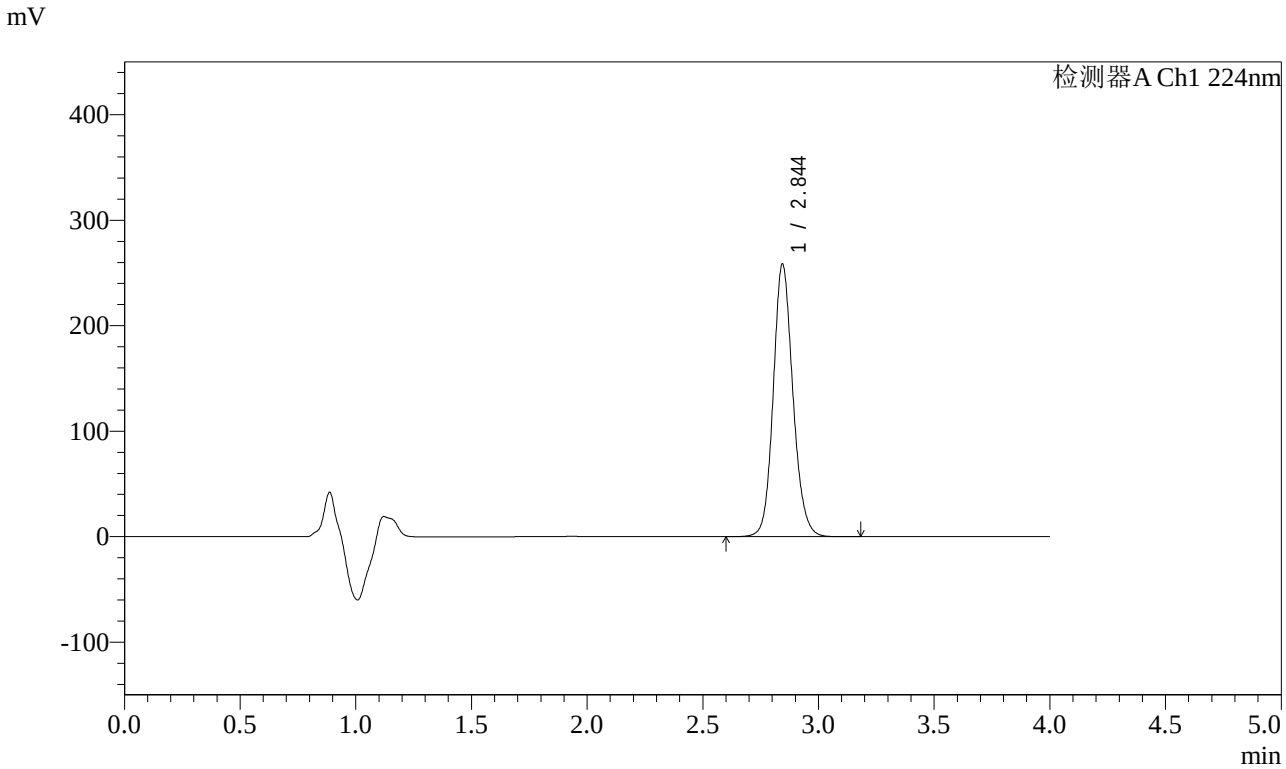

<峰表>

检测器A Ch1 224nm

峰号	保留时间	面积	面积%	高度	理论塔板数(USP)	拖尾因子	分离度(USP)
1	2.844	1528040	100.000	258067	5534	1.135	--
总计		1528040	100.000	258067			

图152 恩格列净片溶出曲线测定HPLC图谱
自制品-2024052611批(25mg规格)-均一性1-pH6.8介质-45min-片4
供试品溶液-1

SHIMADZU LabSolutions

SMF-4033

<样品信息>

色谱柱 : LP-C8(150mm*4.6mm,5μm) 流 速: 2.0ml/min
柱温 : 40℃ 波 长: 224nm
数据文件名 : RC$SMF-4033 - 27-27/30-2194-2 - zzp-2024052611p-rcqx-pH6.8jz-25mg-jyx1-45min-P5.lcd
方法文件名 : RC$SMF-4033 - SMF-4033-rcqx-FX279.lcm
批处理文件名 : RC$SMF-4033 - 20250519-rcqx-FX279.lcb
样品瓶号 : 3-42
进样体积 : 40 μl 版本号: 6.115
进样时间 : 2025/05/19 22:54:27 实验者: jiangjinwei
处理时间(V2) : 2025/05/20 11:16:08 处理者: jiangjinwei
仪器型号 : SHIMADZU LC-2050C (FX279)

<色谱图>

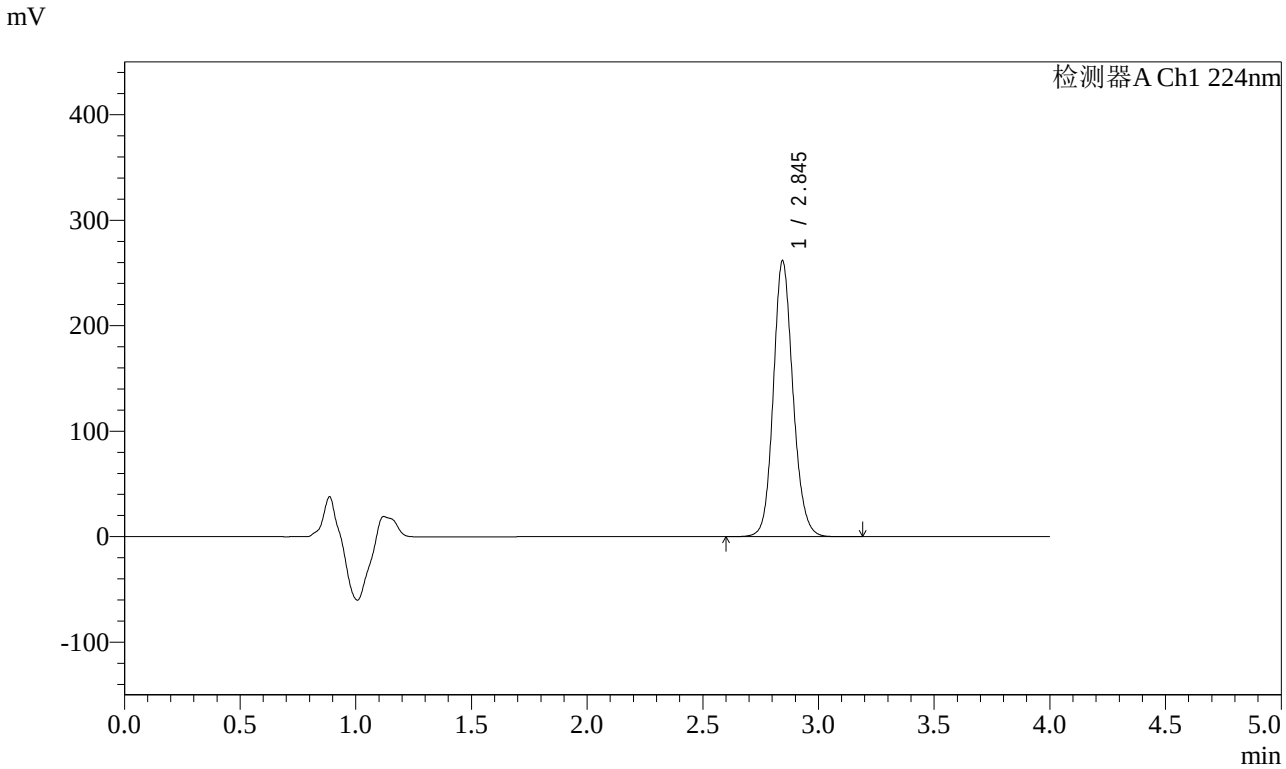

<峰表>

检测器A Ch1 224nm

峰号	保留时间	面积	面积%	高度	理论塔板数(USP)	拖尾因子	分离度(USP)
1	2.845	1545977	100.000	261245	5531	1.134	--
总计		1545977	100.000	261245			

图153 恩格列净片溶出曲线测定HPLC图谱
自制品-2024052611批(25mg规格)-均一性1-pH6.8介质-45min-片5
供试品溶液-1

SHIMADZU LabSolutions

SMF-4033

<样品信息>

色谱柱 : LP-C8(150mm*4.6mm,5μm) 流 速: 2.0ml/min
柱温 : 40℃ 波 长: 224nm
数据文件名 : RC$SMF-4033 - 27-27/30-2195-2 - zzp-2024052611p-rcqx-pH6.8jz-25mg-jyx1-45min-P6.lcd
方法文件名 : RC$SMF-4033 - SMF-4033-rcqx-FX279.lcm
批处理文件名 : RC$SMF-4033 - 20250519-rcqx-FX279.lcb
样品瓶号 : 3-51
进样体积 : 40 μl 版本号: 6.115
进样时间 : 2025/05/19 22:58:50 实验者: jiangjinwei
处理时间(V2) : 2025/05/20 11:16:11 处理者: jiangjinwei
仪器型号 : SHIMADZU LC-2050C (FX279)

<色谱图>

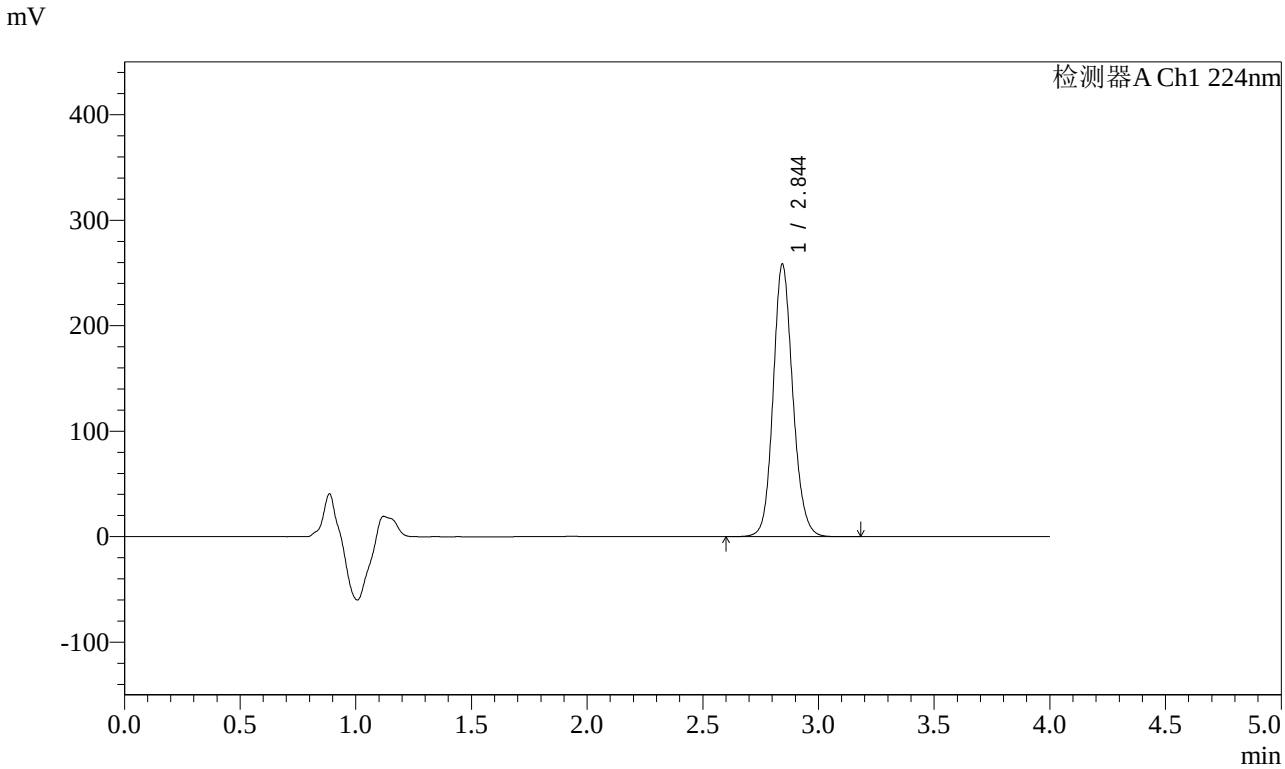

<峰表>

检测器A Ch1 224nm

峰号	保留时间	面积	面积%	高度	理论塔板数(USP)	拖尾因子	分离度(USP)
1	2.844	1527292	100.000	257707	5528	1.134	--
总计		1527292	100.000	257707			

图154 恩格列净片溶出曲线测定HPLC图谱
自制品-2024052611批(25mg规格)-均一性1-pH6.8介质-45min-片6
供试品溶液-1

SHIMADZU LabSolutions

SMF-4033

<样品信息>

色谱柱 : LP-C8(150mm*4.6mm,5μm) 流 速: 2.0ml/min
柱温 : 40℃ 波 长: 224nm
数据文件名 : RC$SMF-4033 - 27-27/30-2196-2 - zzp-2024052611p-rcqx-pH6.8jz-25mg-jyx1-60min-P1.lcd
方法文件名 : RC$SMF-4033 - SMF-4033-rcqx-FX279.lcm
批处理文件名 : RC$SMF-4033 - 20250519-rcqx-FX279.lcb
样品瓶号 : 3-7
进样体积 : 40 μl 版本号: 6.115
进样时间 : 2025/05/19 23:03:13 实验者: jiangjinwei
处理时间(V2) : 2025/05/20 11:16:14 处理者: jiangjinwei
仪器型号 : SHIMADZU LC-2050C (FX279)

<色谱图>

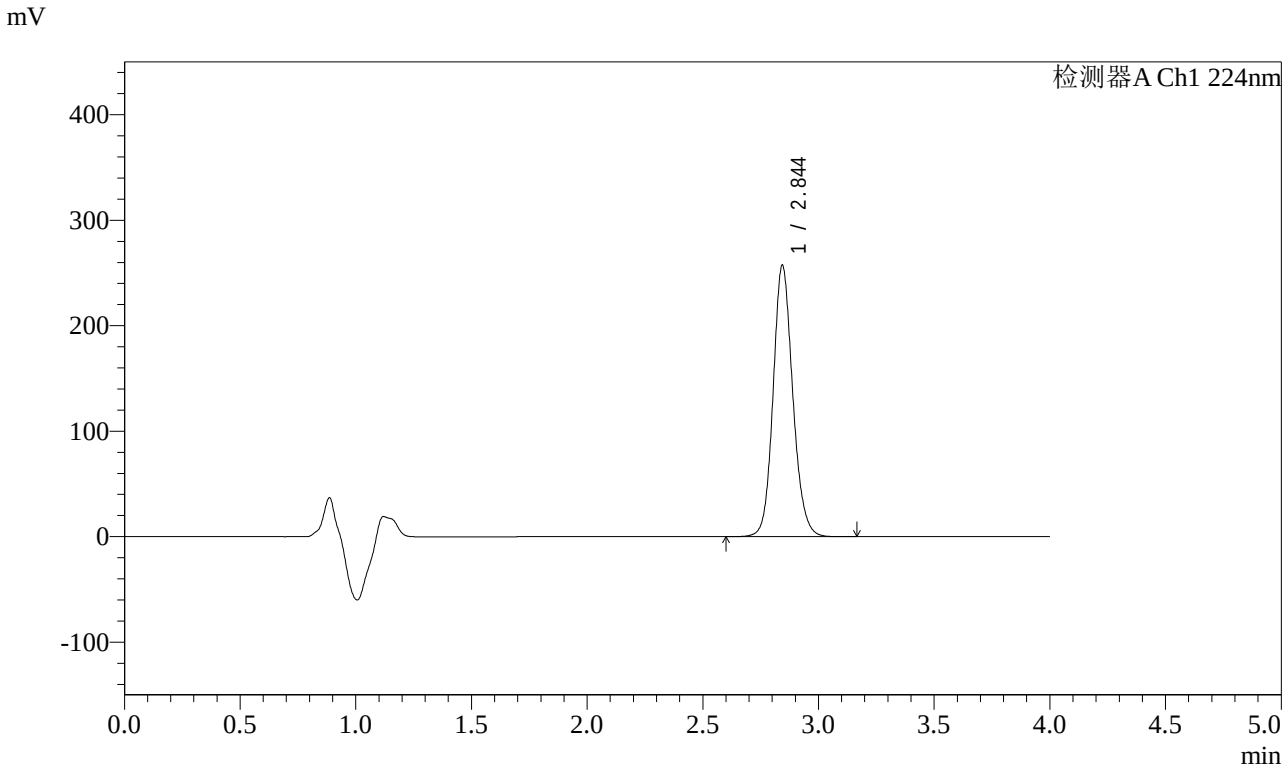

<峰表>

检测器A Ch1 224nm

峰号	保留时间	面积	面积%	高度	理论塔板数(USP)	拖尾因子	分离度(USP)
1	2.844	1522177	100.000	256518	5518	1.135	--
总计		1522177	100.000	256518			

图155 恩格列净片溶出曲线测定HPLC图谱
自制品-2024052611批(25mg规格)-均一性1-pH6.8介质-60min-片1
供试品溶液-1

SHIMADZU LabSolutions

SMF-4033

<样品信息>

色谱柱 : LP-C8(150mm*4.6mm,5μm) 流 速: 2.0ml/min
柱温 : 40℃ 波 长: 224nm
数据文件名 : RC$SMF-4033 - 27-27/30-2197-2 - zzp-2024052611p-rcqx-pH6.8jz-25mg-jyx1-60min-P2.lcd
方法文件名 : RC$SMF-4033 - SMF-4033-rcqx-FX279.lcm
批处理文件名 : RC$SMF-4033 - 20250519-rcqx-FX279.lcb
样品瓶号 : 3-16
进样体积 : 40 μl 版本号: 6.115
进样时间 : 2025/05/19 23:07:37 实验者: jiangjinwei
处理时间(V2) : 2025/05/20 11:16:17 处理者: jiangjinwei
仪器型号 : SHIMADZU LC-2050C (FX279)

<色谱图>

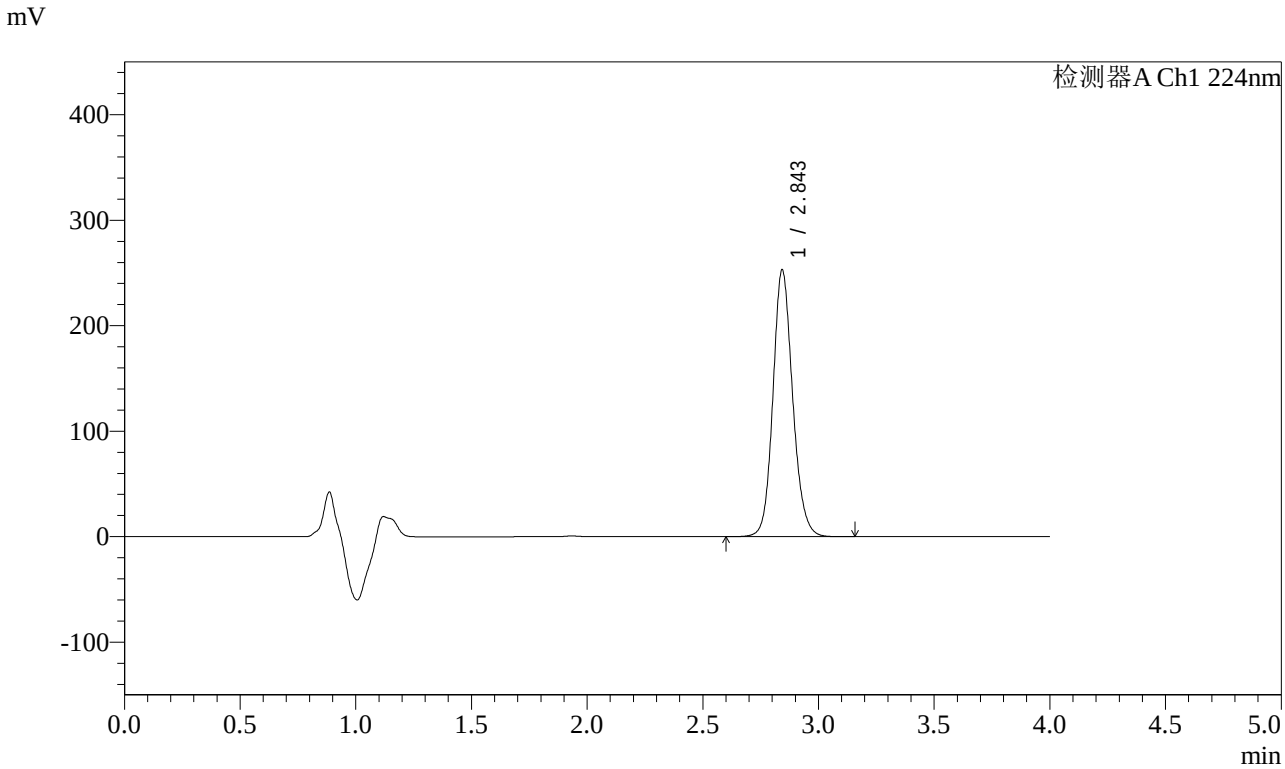

<峰表>

检测器A Ch1 224nm

峰号	保留时间	面积	面积%	高度	理论塔板数(USP)	拖尾因子	分离度(USP)
1	2.843	1498422	100.000	251767	5504	1.138	--
总计		1498422	100.000	251767			

图156 恩格列净片溶出曲线测定HPLC图谱
自制品-2024052611批(25mg规格)-均一性1-pH6.8介质-60min-片2
供试品溶液-1

SHIMADZU LabSolutions

SMF-4033

<样品信息>

色谱柱 : LP-C8(150mm*4.6mm,5μm) 流 速: 2.0ml/min
柱温 : 40℃ 波 长: 224nm
数据文件名 : RC$SMF-4033 - 27-27/30-2198-2 - zzp-2024052611p-rcqx-pH6.8jz-25mg-jyx1-60min-P3.lcd
方法文件名 : RC$SMF-4033 - SMF-4033-rcqx-FX279.lcm
批处理文件名 : RC$SMF-4033 - 20250519-rcqx-FX279.lcb
样品瓶号 : 3-25
进样体积 : 40 μl 版本号: 6.115
进样时间 : 2025/05/19 23:12:00 实验者: jiangjinwei
处理时间(V2) : 2025/05/20 11:16:20 处理者: jiangjinwei
仪器型号 : SHIMADZU LC-2050C (FX279)

<色谱图>

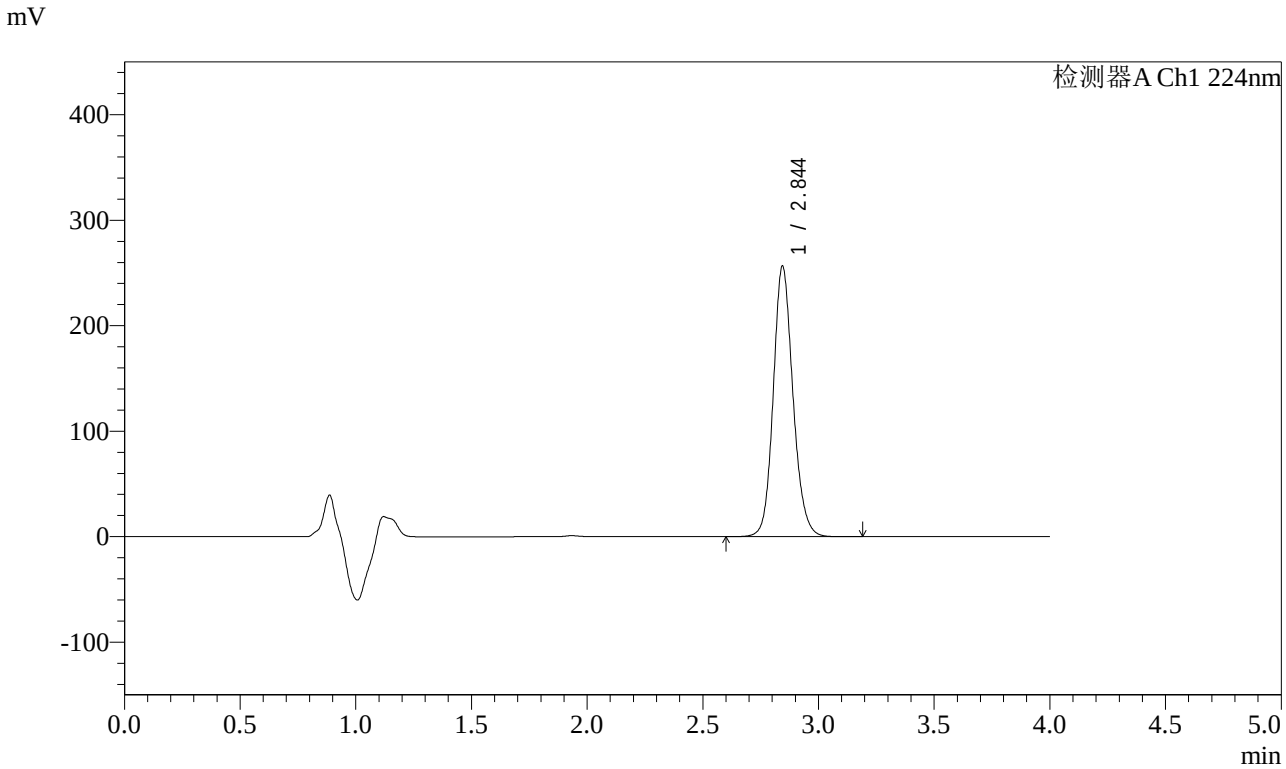

<峰表>

检测器A Ch1 224nm

峰号	保留时间	面积	面积%	高度	理论塔板数(USP)	拖尾因子	分离度(USP)
1	2.844	1519680	100.000	256015	5515	1.142	--
总计		1519680	100.000	256015			

图157 恩格列净片溶出曲线测定HPLC图谱
自制品-2024052611批(25mg规格)-均一性1-pH6.8介质-60min-片3
供试品溶液-1

SHIMADZU LabSolutions

SMF-4033

<样品信息>

色谱柱 : LP-C8(150mm*4.6mm,5μm) 流 速: 2.0ml/min
柱温 : 40℃ 波 长: 224nm
数据文件名 : RC$SMF-4033 - 27-27/30-2199-2 - zzp-2024052611p-rcqx-pH6.8jz-25mg-jyx1-60min-P4.lcd
方法文件名 : RC$SMF-4033 - SMF-4033-rcqx-FX279.lcm
批处理文件名 : RC$SMF-4033 - 20250519-rcqx-FX279.lcb
样品瓶号 : 3-34
进样体积 : 40 μl 版本号: 6.115
进样时间 : 2025/05/19 23:16:24 实验者: jiangjinwei
处理时间(V2) : 2025/05/20 11:16:23 处理者: jiangjinwei
仪器型号 : SHIMADZU LC-2050C (FX279)

<色谱图>

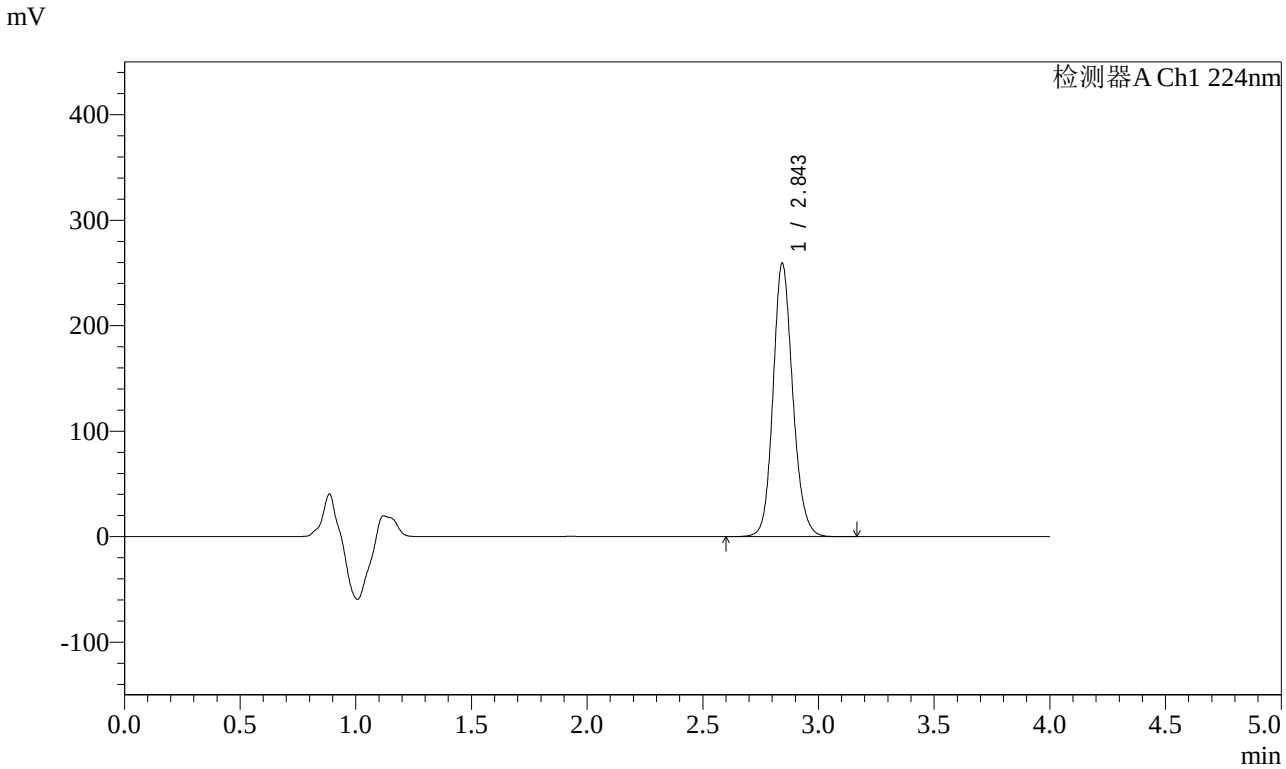

<峰表>

检测器A Ch1 224nm

峰号	保留时间	面积	面积%	高度	理论塔板数(USP)	拖尾因子	分离度(USP)
1	2.843	1536574	100.000	258197	5498	1.144	--
总计		1536574	100.000	258197			

图158 恩格列净片溶出曲线测定HPLC图谱
自制品-2024052611批(25mg规格)-均一性1-pH6.8介质-60min-片4
供试品溶液-1

SHIMADZU LabSolutions

SMF-4033

<样品信息>

色谱柱 : LP-C8(150mm*4.6mm,5μm) 流 速: 2.0ml/min
柱温 : 40℃ 波 长: 224nm
数据文件名 : RC$SMF-4033 - 27-27/30-2200-2 - zzp-2024052611p-rcqx-pH6.8jz-25mg-jyx1-60min-P5.lcd
方法文件名 : RC$SMF-4033 - SMF-4033-rcqx-FX279.lcm
批处理文件名 : RC$SMF-4033 - 20250519-rcqx-FX279.lcb
样品瓶号 : 3-43
进样体积 : 40 μl 版本号: 6.115
进样时间 : 2025/05/19 23:20:47 实验者: jiangjinwei
处理时间(V2) : 2025/05/20 11:16:25 处理者: jiangjinwei
仪器型号 : SHIMADZU LC-2050C (FX279)

<色谱图>

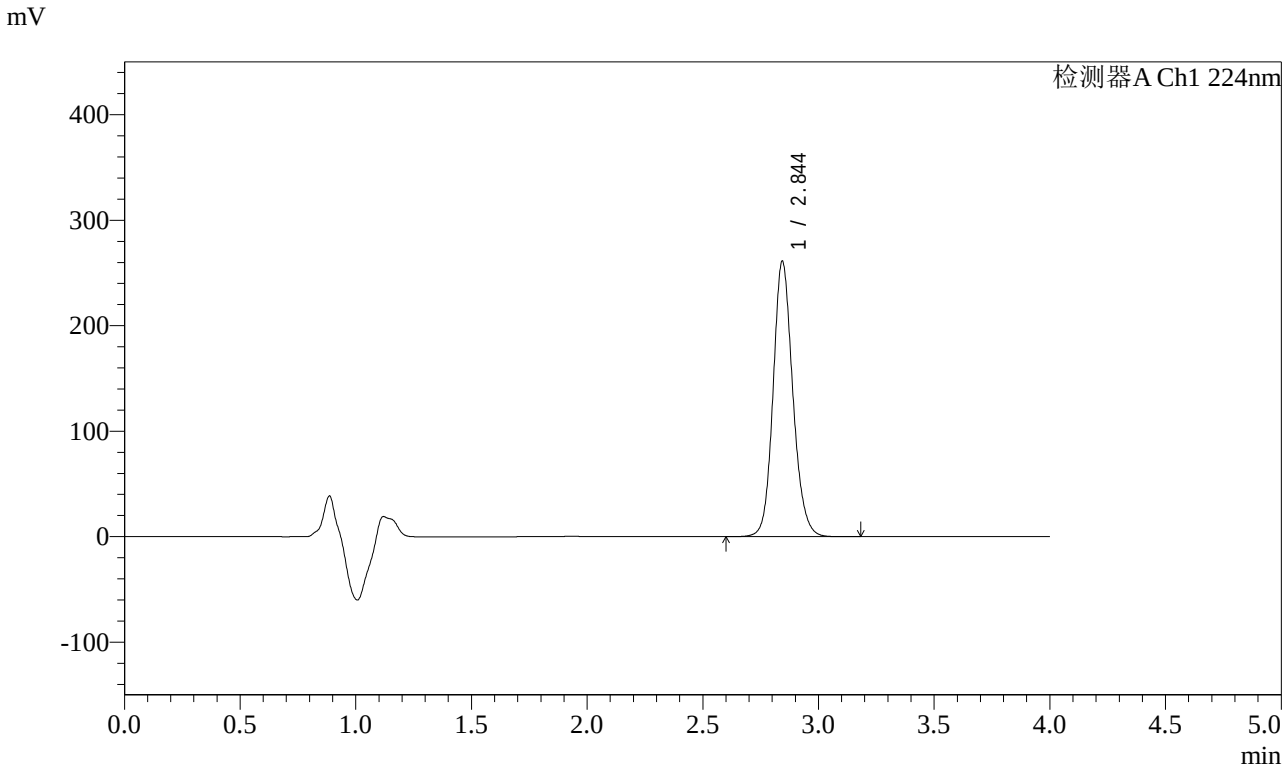

<峰表>

检测器A Ch1 224nm

峰号	保留时间	面积	面积%	高度	理论塔板数(USP)	拖尾因子	分离度(USP)
1	2.844	1548628	100.000	260338	5500	1.143	--
总计		1548628	100.000	260338			

图159 恩格列净片溶出曲线测定HPLC图谱
自制品-2024052611批(25mg规格)-均一性1-pH6.8介质-60min-片5
供试品溶液-1

SHIMADZU LabSolutions

SMF-4033

<样品信息>

色谱柱 : LP-C8(150mm*4.6mm,5μm) 流 速: 2.0ml/min
柱温 : 40℃ 波 长: 224nm
数据文件名 : RC$SMF-4033 - 27-27/30-2201-2 - zzp-2024052611p-rcqx-pH6.8jz-25mg-jyx1-60min-P6.lcd
方法文件名 : RC$SMF-4033 - SMF-4033-rcqx-FX279.lcm
批处理文件名 : RC$SMF-4033 - 20250519-rcqx-FX279.lcb
样品瓶号 : 3-52
进样体积 : 40 μl 版本号: 6.115
进样时间 : 2025/05/19 23:25:10 实验者: jiangjinwei
处理时间(V2) : 2025/05/20 11:16:28 处理者: jiangjinwei
仪器型号 : SHIMADZU LC-2050C (FX279)

<色谱图>

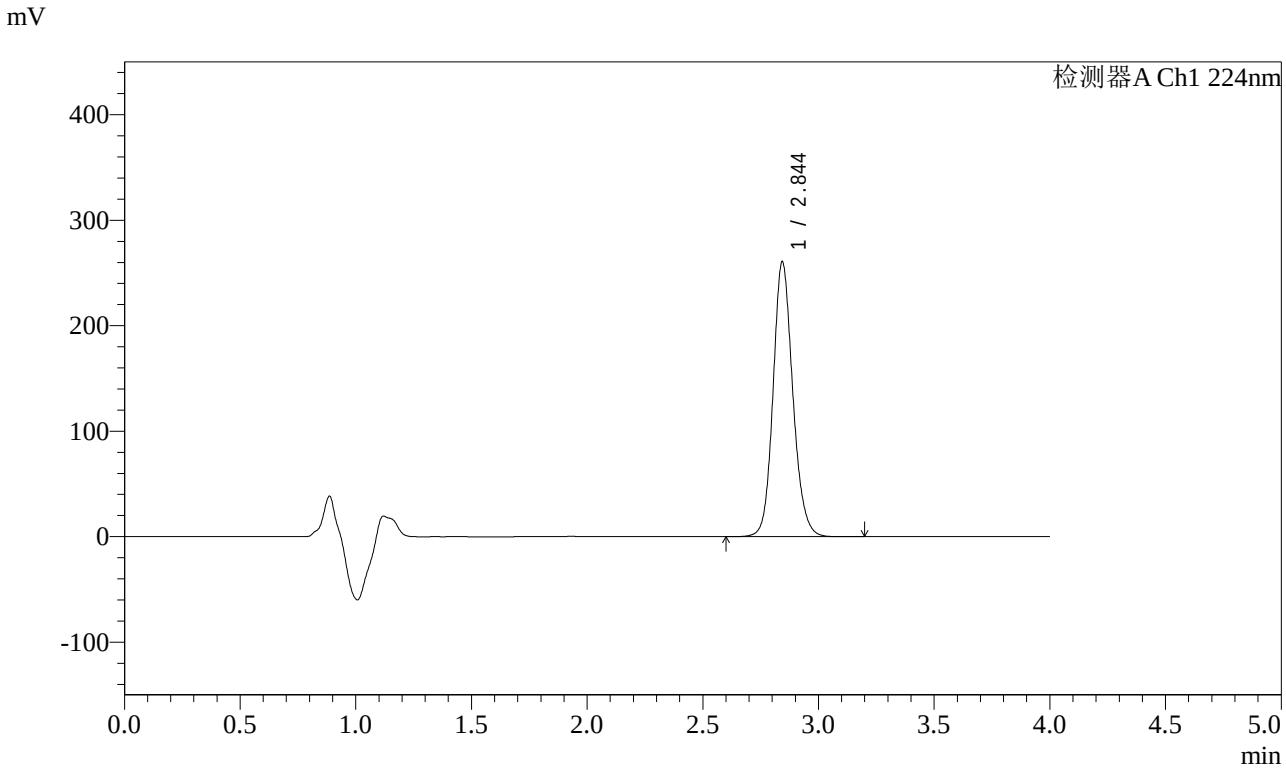

<峰表>

检测器A Ch1 224nm

峰号	保留时间	面积	面积%	高度	理论塔板数(USP)	拖尾因子	分离度(USP)
1	2.844	1546230	100.000	259805	5500	1.143	--
总计		1546230	100.000	259805			

图160 恩格列净片溶出曲线测定HPLC图谱
自制品-2024052611批(25mg规格)-均一性1-pH6.8介质-60min-片6
供试品溶液-1

SHIMADZU LabSolutions

SMF-4033

<样品信息>

色谱柱 : LP-C8(150mm*4.6mm,5μm) 流 速: 2.0ml/min
柱温 : 40℃ 波 长: 224nm
数据文件名 : RC$SMF-4033 - 27-27/30-2202-2 - zzp-2024052611p-rcqx-pH6.8jz-25mg-jyx1-JX-P1.lcd
方法文件名 : RC$SMF-4033 - SMF-4033-rcqx-FX279.lcm
批处理文件名 : RC$SMF-4033 - 20250519-rcqx-FX279.lcb
样品瓶号 : 3-8
进样体积 : 40 μl 版本号: 6.115
进样时间 : 2025/05/19 23:29:34 实验者: jiangjinwei
处理时间(V2) : 2025/05/20 11:16:31 处理者: jiangjinwei
仪器型号 : SHIMADZU LC-2050C (FX279)

<色谱图>

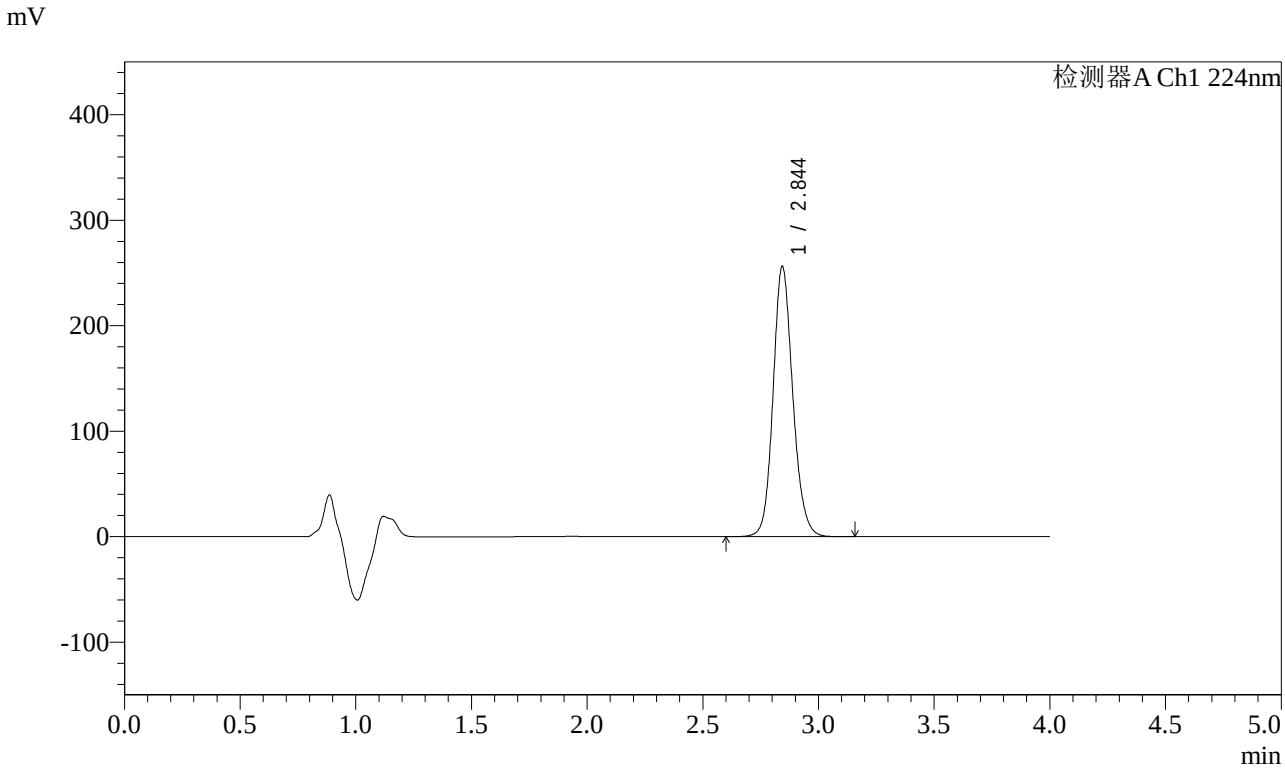

<峰表>

检测器A Ch1 224nm

峰号	保留时间	面积	面积%	高度	理论塔板数(USP)	拖尾因子	分离度(USP)
1	2.844	1519051	100.000	255492	5500	1.141	--
总计		1519051	100.000	255492			

图161 恩格列净片溶出曲线测定HPLC图谱
自制品-2024052611批(25mg规格)-均一性1-pH6.8介质-极限转速-片1
供试品溶液-1

SHIMADZU LabSolutions

SMF-4033

<样品信息>

色谱柱 : LP-C8(150mm*4.6mm,5μm) 流 速: 2.0ml/min
柱温 : 40℃ 波 长: 224nm
数据文件名 : RC$SMF-4033 - 27-27/30-2203-2 - zzp-2024052611p-rcqx-pH6.8jz-25mg-jyx1-JX-P2.lcd
方法文件名 : RC$SMF-4033 - SMF-4033-rcqx-FX279.lcm
批处理文件名 : RC$SMF-4033 - 20250519-rcqx-FX279.lcb
样品瓶号 : 3-17
进样体积 : 40 μl 版本号: 6.115
进样时间 : 2025/05/19 23:33:58 实验者: jiangjinwei
处理时间(V2) : 2025/05/20 11:16:34 处理者: jiangjinwei
仪器型号 : SHIMADZU LC-2050C (FX279)

<色谱图>

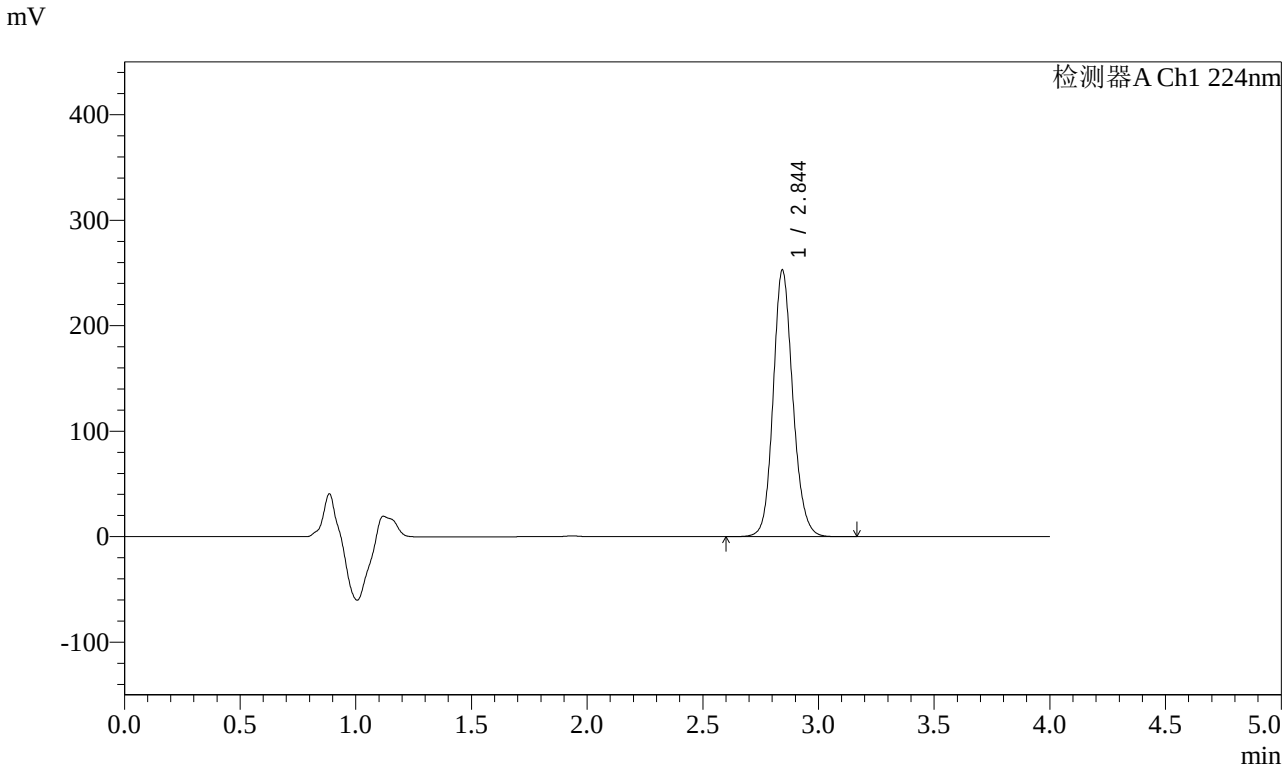

<峰表>

检测器A Ch1 224nm

峰号	保留时间	面积	面积%	高度	理论塔板数(USP)	拖尾因子	分离度(USP)
1	2.844	1496240	100.000	252102	5512	1.140	--
总计		1496240	100.000	252102			

图162 恩格列净片溶出曲线测定HPLC图谱
自制品-2024052611批(25mg规格)-均一性1-pH6.8介质-极限转速-片2
供试品溶液-1

SHIMADZU LabSolutions

SMF-4033

<样品信息>

色谱柱 : LP-C8(150mm*4.6mm,5μm) 流 速: 2.0ml/min
柱温 : 40℃ 波 长: 224nm
数据文件名 : RC$SMF-4033 - 27-27/30-2204-2 - zzp-2024052611p-rcqx-pH6.8jz-25mg-jyx1-JX-P3.lcd
方法文件名 : RC$SMF-4033 - SMF-4033-rcqx-FX279.lcm
批处理文件名 : RC$SMF-4033 - 20250519-rcqx-FX279.lcb
样品瓶号 : 3-26
进样体积 : 40 μl 版本号: 6.115
进样时间 : 2025/05/19 23:38:22 实验者: jiangjinwei
处理时间(V2) : 2025/05/20 11:16:37 处理者: jiangjinwei
仪器型号 : SHIMADZU LC-2050C (FX279)

<色谱图>

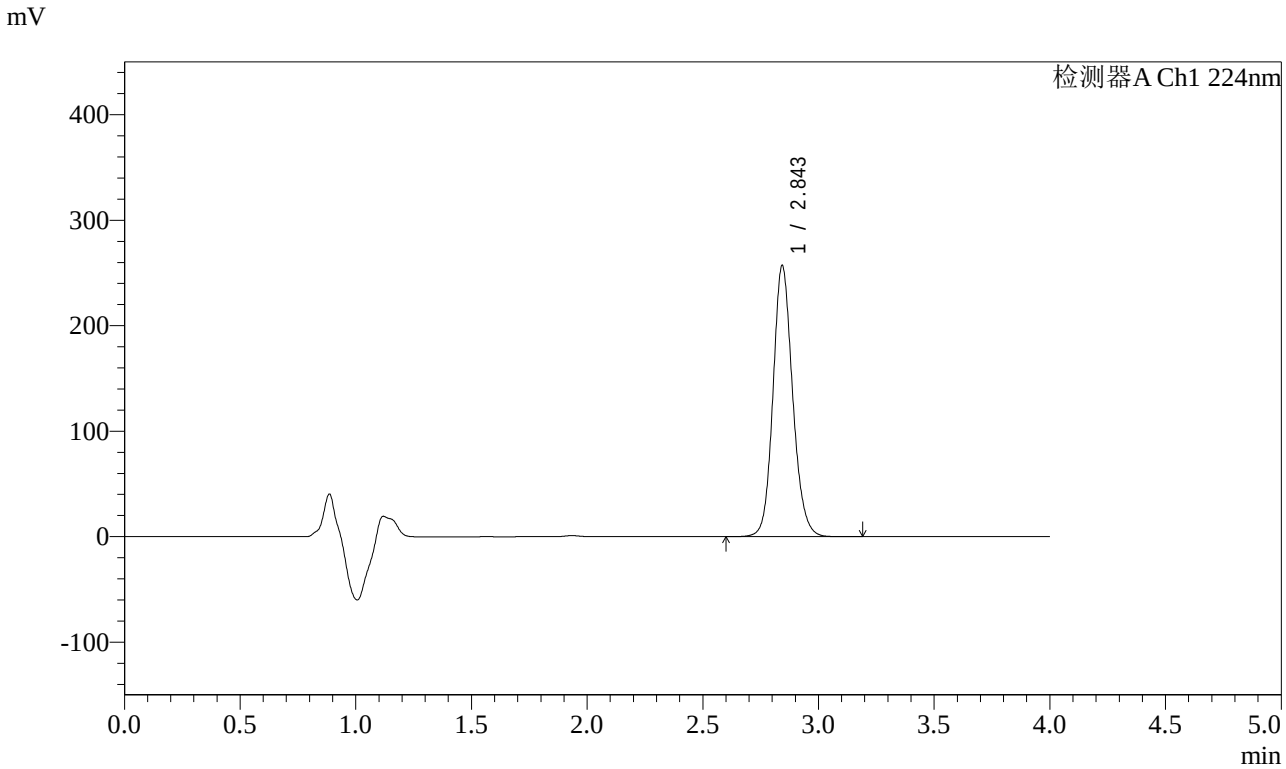

<峰表>

检测器A Ch1 224nm

峰号	保留时间	面积	面积%	高度	理论塔板数(USP)	拖尾因子	分离度(USP)
1	2.843	1519148	100.000	255893	5522	1.139	--
总计		1519148	100.000	255893			

图163 恩格列净片溶出曲线测定HPLC图谱
自制品-2024052611批(25mg规格)-均一性1-pH6.8介质-极限转速-片3
供试品溶液-1

SHIMADZU LabSolutions

SMF-4033

<样品信息>

色谱柱 : LP-C8(150mm*4.6mm,5μm) 流 速: 2.0ml/min
柱温 : 40℃ 波 长: 224nm
数据文件名 : RC$SMF-4033 - 27-27/30-2205-2 - zzp-2024052611p-rcqx-pH6.8jz-25mg-jyx1-JX-P4.lcd
方法文件名 : RC$SMF-4033 - SMF-4033-rcqx-FX279.lcm
批处理文件名 : RC$SMF-4033 - 20250519-rcqx-FX279.lcb
样品瓶号 : 3-35
进样体积 : 40 μl 版本号: 6.115
进样时间 : 2025/05/19 23:42:46 实验者: jiangjinwei
处理时间(V2) : 2025/05/20 11:16:40 处理者: jiangjinwei
仪器型号 : SHIMADZU LC-2050C (FX279)

<色谱图>

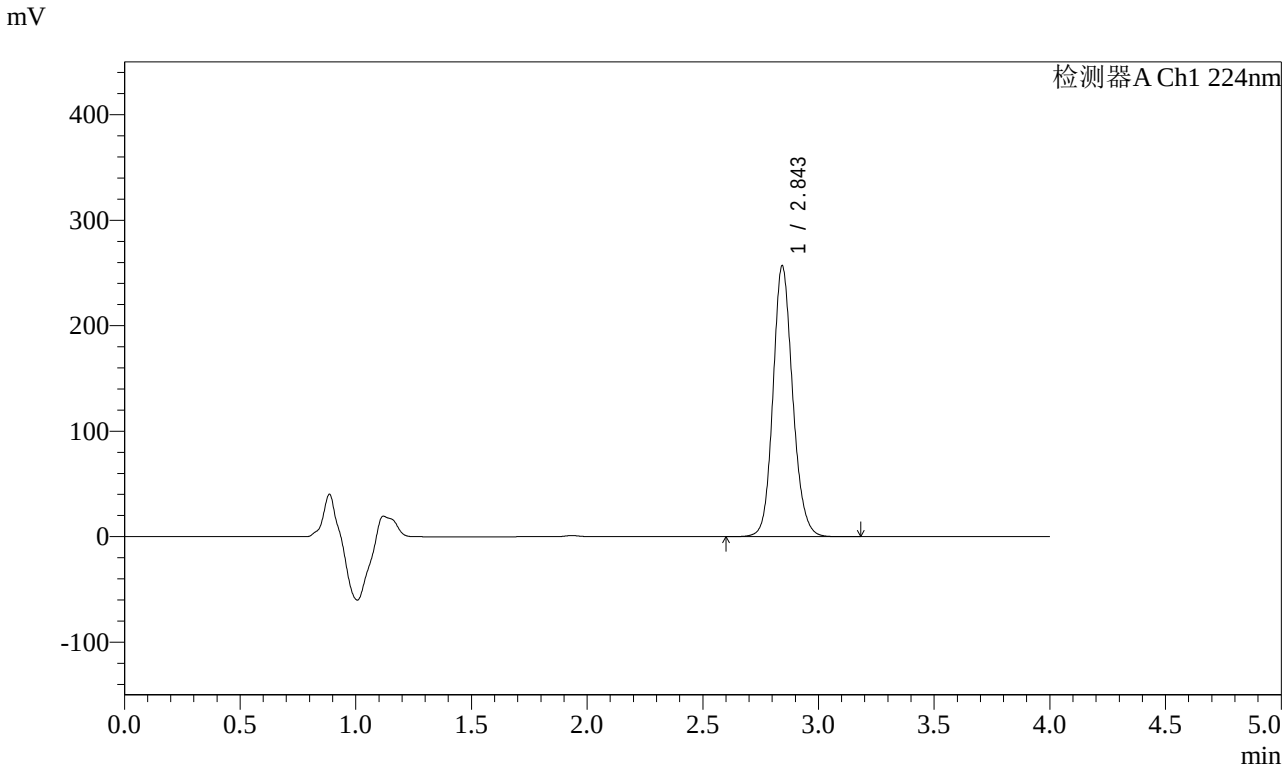

<峰表>

检测器A Ch1 224nm

峰号	保留时间	面积	面积%	高度	理论塔板数(USP)	拖尾因子	分离度(USP)
1	2.843	1520972	100.000	255700	5500	1.141	--
总计		1520972	100.000	255700			

图164 恩格列净片溶出曲线测定HPLC图谱
自制品-2024052611批(25mg规格)-均一性1-pH6.8介质-极限转速-片4
供试品溶液-1

SHIMADZU LabSolutions

SMF-4033

<样品信息>

色谱柱 : LP-C8(150mm*4.6mm,5μm) 流 速: 2.0ml/min
柱温 : 40℃ 波 长: 224nm
数据文件名 : RC$SMF-4033 - 27-27/30-2206-2 - zzp-2024052611p-rcqx-pH6.8jz-25mg-jyx1-JX-P5.lcd
方法文件名 : RC$SMF-4033 - SMF-4033-rcqx-FX279.lcm
批处理文件名 : RC$SMF-4033 - 20250519-rcqx-FX279.lcb
样品瓶号 : 3-44
进样体积 : 40 μl 版本号: 6.115
进样时间 : 2025/05/19 23:47:10 实验者: jiangjinwei
处理时间(V2) : 2025/05/20 11:16:42 处理者: jiangjinwei
仪器型号 : SHIMADZU LC-2050C (FX279)

<色谱图>

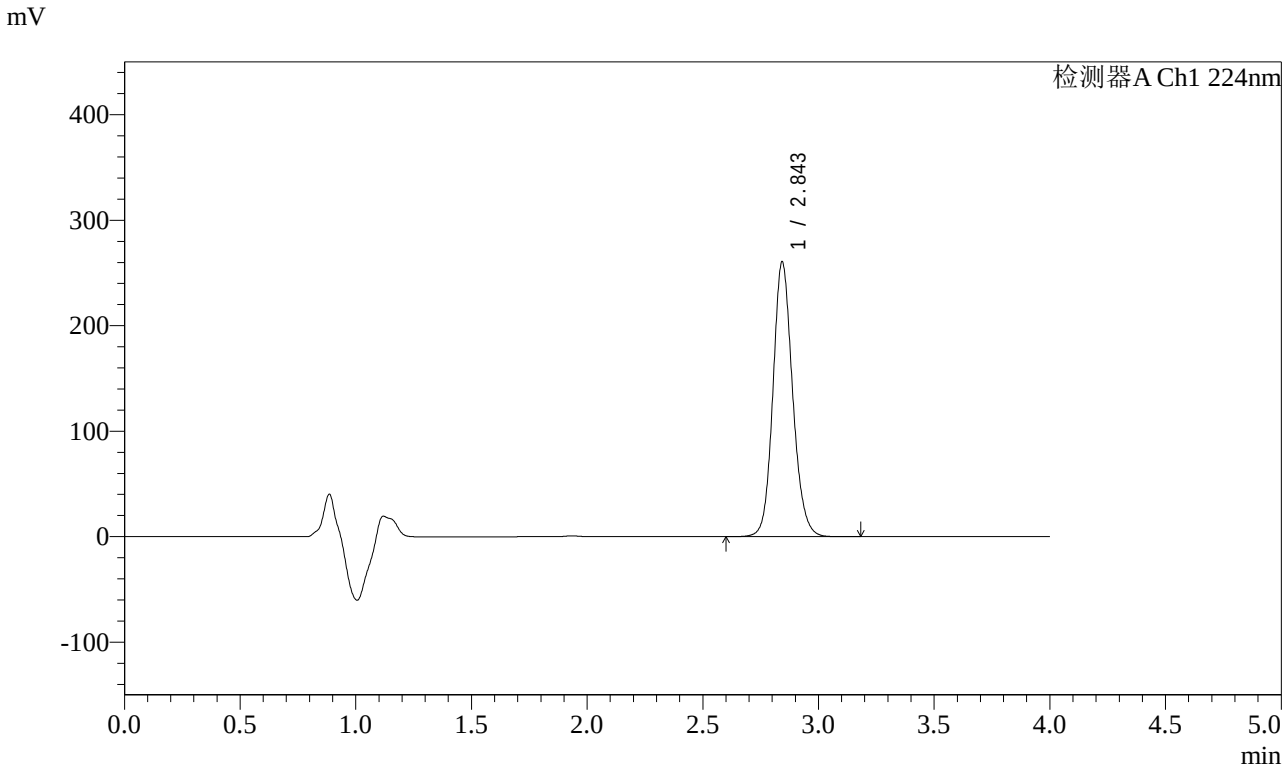

<峰表>

检测器A Ch1 224nm

峰号	保留时间	面积	面积%	高度	理论塔板数(USP)	拖尾因子	分离度(USP)
1	2.843	1541783	100.000	259226	5508	1.138	--
总计		1541783	100.000	259226			

图165 恩格列净片溶出曲线测定HPLC图谱
自制品-2024052611批(25mg规格)-均一性1-pH6.8介质-极限转速-片5
供试品溶液-1

SHIMADZU LabSolutions

SMF-4033

<样品信息>

色谱柱 : LP-C8(150mm*4.6mm,5μm) 流 速: 2.0ml/min
柱温 : 40℃ 波 长: 224nm
数据文件名 : RC$SMF-4033 - 27-27/30-2207-2 - zzp-2024052611p-rcqx-pH6.8jz-25mg-jyx1-JX-P6.lcd
方法文件名 : RC$SMF-4033 - SMF-4033-rcqx-FX279.lcm
批处理文件名 : RC$SMF-4033 - 20250519-rcqx-FX279.lcb
样品瓶号 : 3-53
进样体积 : 40 μl 版本号: 6.115
进样时间 : 2025/05/19 23:51:34 实验者: jiangjinwei
处理时间(V2) : 2025/05/20 11:16:45 处理者: jiangjinwei
仪器型号 : SHIMADZU LC-2050C (FX279)

<色谱图>

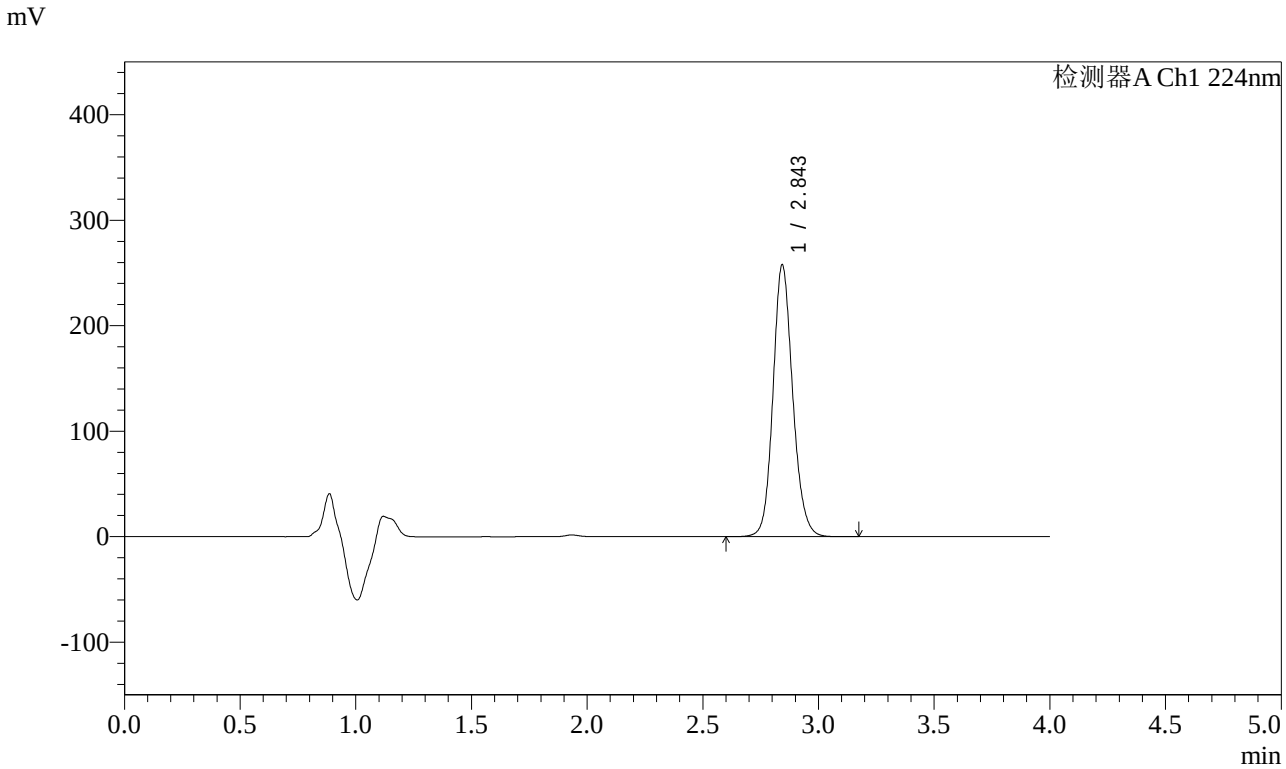

<峰表>

检测器A Ch1 224nm

峰号	保留时间	面积	面积%	高度	理论塔板数(USP)	拖尾因子	分离度(USP)
1	2.843	1526371	100.000	256725	5504	1.140	--
总计		1526371	100.000	256725			

图166 恩格列净片溶出曲线测定HPLC图谱
自制品-2024052611批(25mg规格)-均一性1-pH6.8介质-极限转速-片6
供试品溶液-1

SHIMADZU LabSolutions

SMF-4033

<样品信息>

色谱柱 : LP-C8(150mm*4.6mm,5μm) 流 速: 2.0ml/min
柱温 : 40℃ 波 长: 224nm
数据文件名 : RC$SMF-4033 - 27-27/30-2208-2 - zzp-2024052611p-rcqx-pH6.8jz-25mg-jyx1-dz2-1.lcd
方法文件名 : RC$SMF-4033 - SMF-4033-rcqx-FX279.lcm
批处理文件名 : RC$SMF-4033 - 20250519-rcqx-FX279.lcb
样品瓶号 : 3-27
进样体积 : 40 μl 版本号: 6.115
进样时间 : 2025/05/19 23:55:58 实验者: jiangjinwei
处理时间(V2) : 2025/05/20 11:16:48 处理者: jiangjinwei
仪器型号 : SHIMADZU LC-2050C (FX279)

<色谱图>

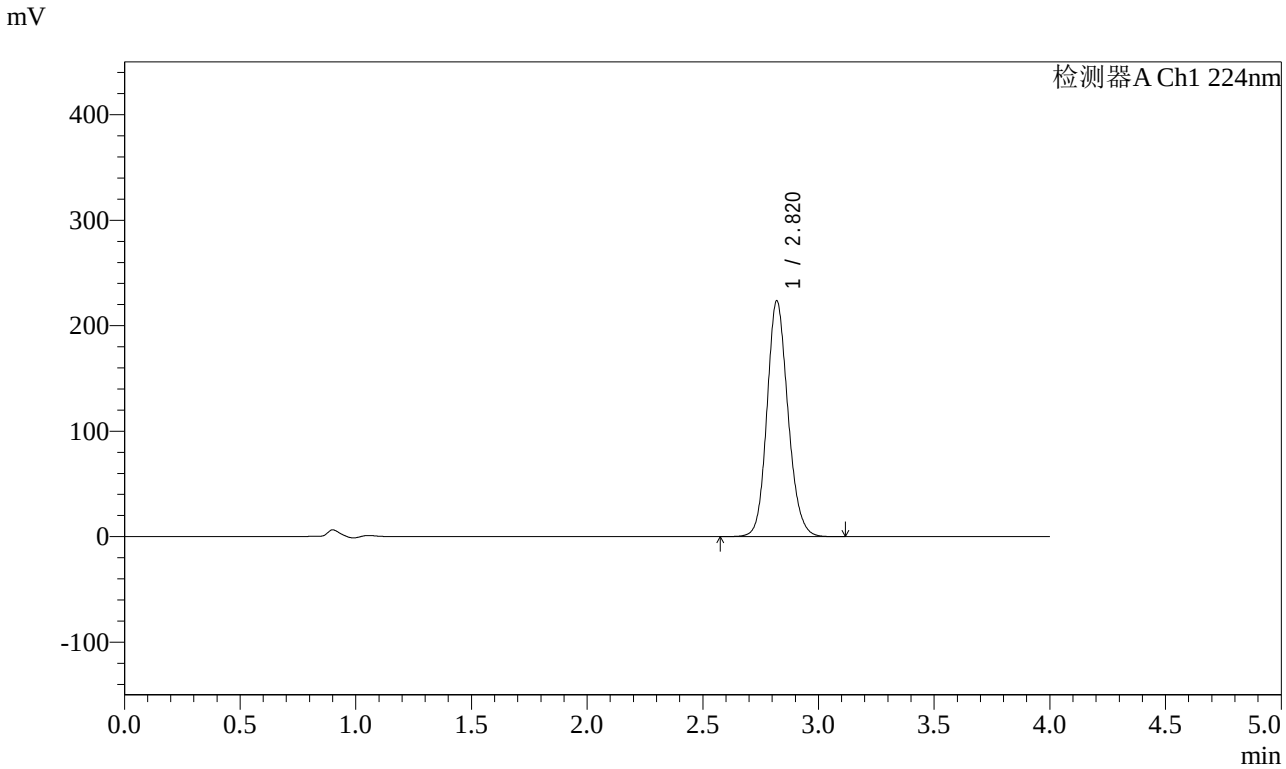

<峰表>

检测器A Ch1 224nm

峰号	保留时间	面积	面积%	高度	理论塔板数(USP)	拖尾因子	分离度(USP)
1	2.820	1411109	100.000	223432	4729	1.142	--
总计		1411109	100.000	223432			

图167 恩格列净片溶出曲线测定HPLC图谱
自制品-2024052611批(25mg规格)-均一性1-pH6.8介质
对照品溶液-2-1

SHIMADZU LabSolutions

SMF-4033

<样品信息>

色谱柱 : LP-C8(150mm*4.6mm,5μm) 流 速: 2.0ml/min
柱温 : 40℃ 波 长: 224nm
数据文件名 : RC$SMF-4033 - 27-27/30-2209-2 - zzp-2024052611p-rcqx-pH6.8jz-25mg-jyx1-dz2-2.lcd
方法文件名 : RC$SMF-4033 - SMF-4033-rcqx-FX279.lcm
批处理文件名 : RC$SMF-4033 - 20250519-rcqx-FX279.lcb
样品瓶号 : 3-27
进样体积 : 40 μl 版本号: 6.115
进样时间 : 2025/05/20 00:00:23 实验者: jiangjinwei
处理时间(V2) : 2025/05/20 11:16:51 处理者: jiangjinwei
仪器型号 : SHIMADZU LC-2050C (FX279)

<色谱图>

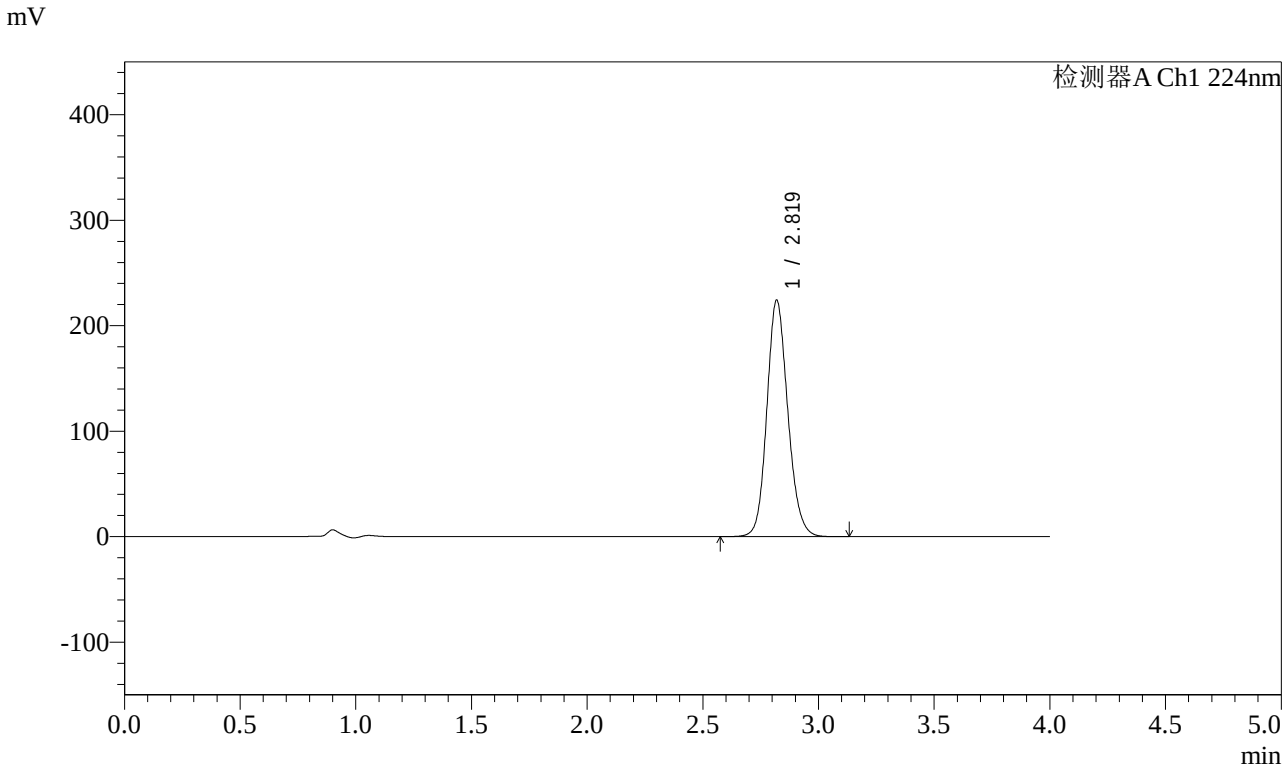

<峰表>

检测器A Ch1 224nm

峰号	保留时间	面积	面积%	高度	理论塔板数(USP)	拖尾因子	分离度(USP)
1	2.819	1412591	100.000	223831	4744	1.140	--
总计		1412591	100.000	223831			

图168 恩格列净片溶出曲线测定HPLC图谱
自制品-2024052611批(25mg规格)-均一性1-pH6.8介质
对照品溶液-2-2

SHIMADZU LabSolutions

SMF-4033

<样品信息>

色谱柱 : LP-C8(150mm*4.6mm,5μm) 流 速: 2.0ml/min
柱温 : 40℃ 波 长: 224nm
数据文件名 : RC$SMF-4033 - 27-27/30-2210-2 - zzp-2024052611p-rcqx-pH6.8jz-25mg-jyx2-rj.lcd
方法文件名 : RC$SMF-4033 - SMF-4033-rcqx-FX279.lcm
批处理文件名 : RC$SMF-4033 - 20250519-rcqx-FX279.lcb
样品瓶号 : 4-9
进样体积 : 40 μl 版本号: 6.115
进样时间 : 2025/05/20 00:04:49 实验者: jiangjinwei
处理时间(V2) : 2025/05/20 11:16:53 处理者: jiangjinwei
仪器型号 : SHIMADZU LC-2050C (FX279)

<色谱图>

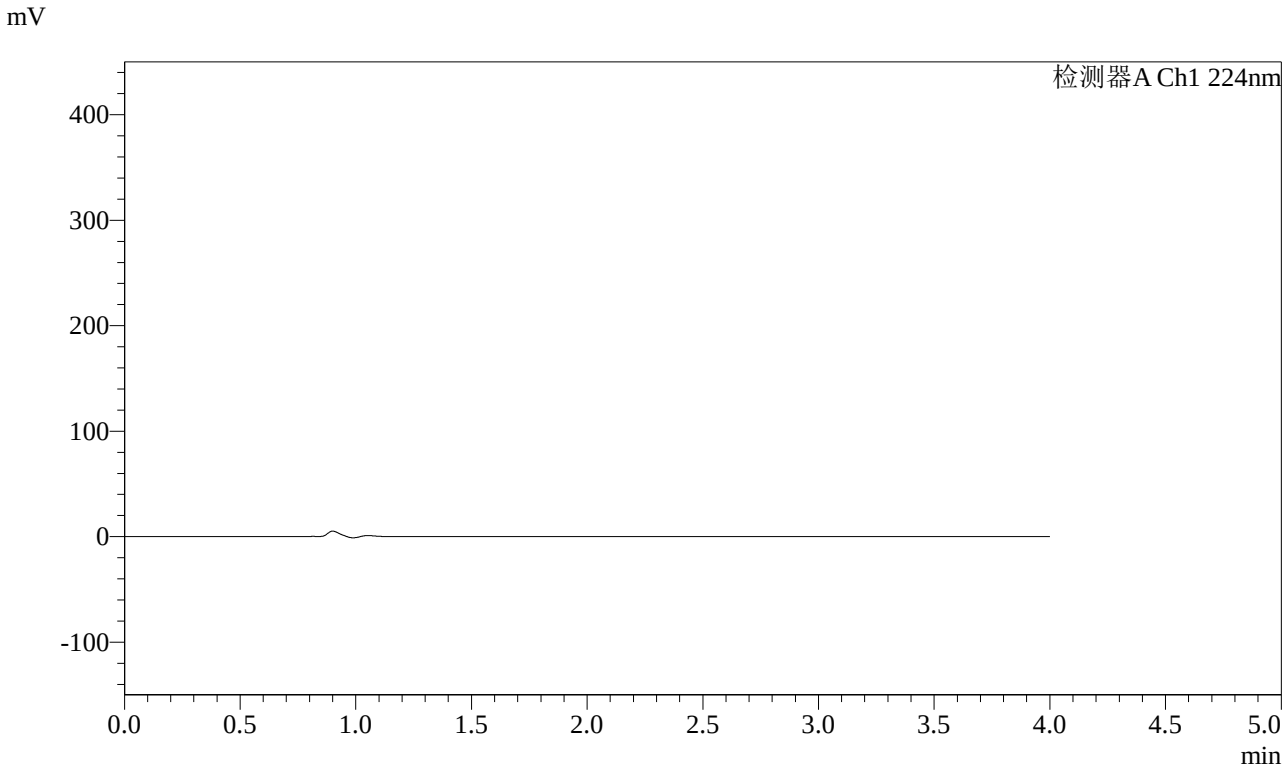

<峰表>

检测器A Ch1 224nm

峰号	保留时间	面积	面积%	高度	理论塔板数(USP)	拖尾因子	分离度(USP)
总计							

图169 恩格列净片溶出曲线测定HPLC图谱
自制品-2024052611批(25mg规格)-均一性2-pH6.8介质
溶剂

SHIMADZU LabSolutions

SMF-4033

<样品信息>

色谱柱 : LP-C8(150mm*4.6mm,5μm) 流 速: 2.0ml/min
柱温 : 40℃ 波 长: 224nm
数据文件名 : RC$SMF-4033 - 27-27/30-2211-2 - zzp-2024052611p-rcqx-pH6.8jz-25mg-jyx2-dz1-1.lcd
方法文件名 : RC$SMF-4033 - SMF-4033-rcqx-FX279.lcm
批处理文件名 : RC$SMF-4033 - 20250519-rcqx-FX279.lcb
样品瓶号 : 4-18
进样体积 : 40 μl 版本号: 6.115
进样时间 : 2025/05/20 00:09:15 实验者: jiangjinwei
处理时间(V2) : 2025/05/20 11:16:56 处理者: jiangjinwei
仪器型号 : SHIMADZU LC-2050C (FX279)

<色谱图>

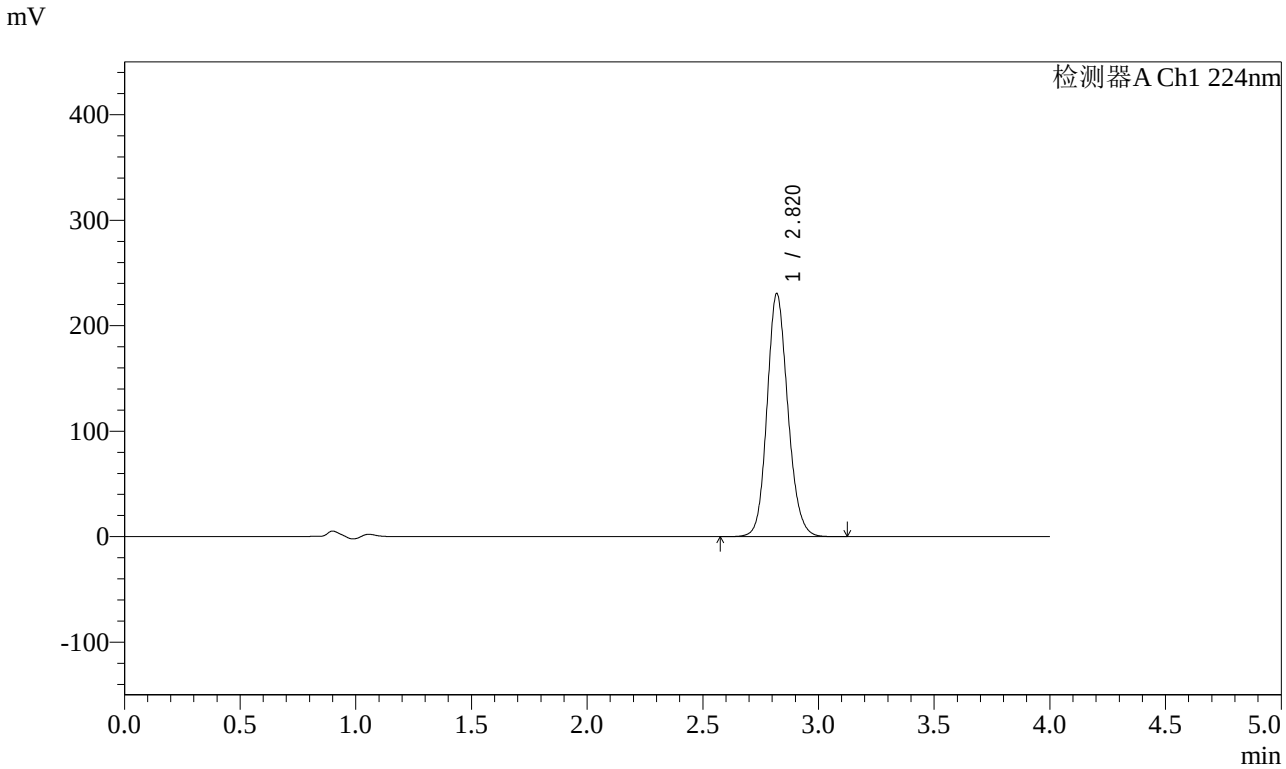

<峰表>

检测器A Ch1 224nm

峰号	保留时间	面积	面积%	高度	理论塔板数(USP)	拖尾因子	分离度(USP)
1	2.820	1438969	100.000	230202	4831	1.139	--
总计		1438969	100.000	230202			

图170 恩格列净片溶出曲线测定HPLC图谱
自制品-2024052611批(25mg规格)-均一性2-pH6.8介质
对照品溶液-1-1

SHIMADZU LabSolutions

SMF-4033

<样品信息>

色谱柱 : LP-C8(150mm*4.6mm,5μm) 流 速: 2.0ml/min
柱温 : 40℃ 波 长: 224nm
数据文件名 : RC$SMF-4033 - 27-27/30-2212-2 - zzp-2024052611p-rcqx-pH6.8jz-25mg-jyx2-dz1-2.lcd
方法文件名 : RC$SMF-4033 - SMF-4033-rcqx-FX279.lcm
批处理文件名 : RC$SMF-4033 - 20250519-rcqx-FX279.lcb
样品瓶号 : 4-18
进样体积 : 40 μl 版本号: 6.115
进样时间 : 2025/05/20 00:13:41 实验者: jiangjinwei
处理时间(V2) : 2025/05/20 11:16:59 处理者: jiangjinwei
仪器型号 : SHIMADZU LC-2050C (FX279)

<色谱图>

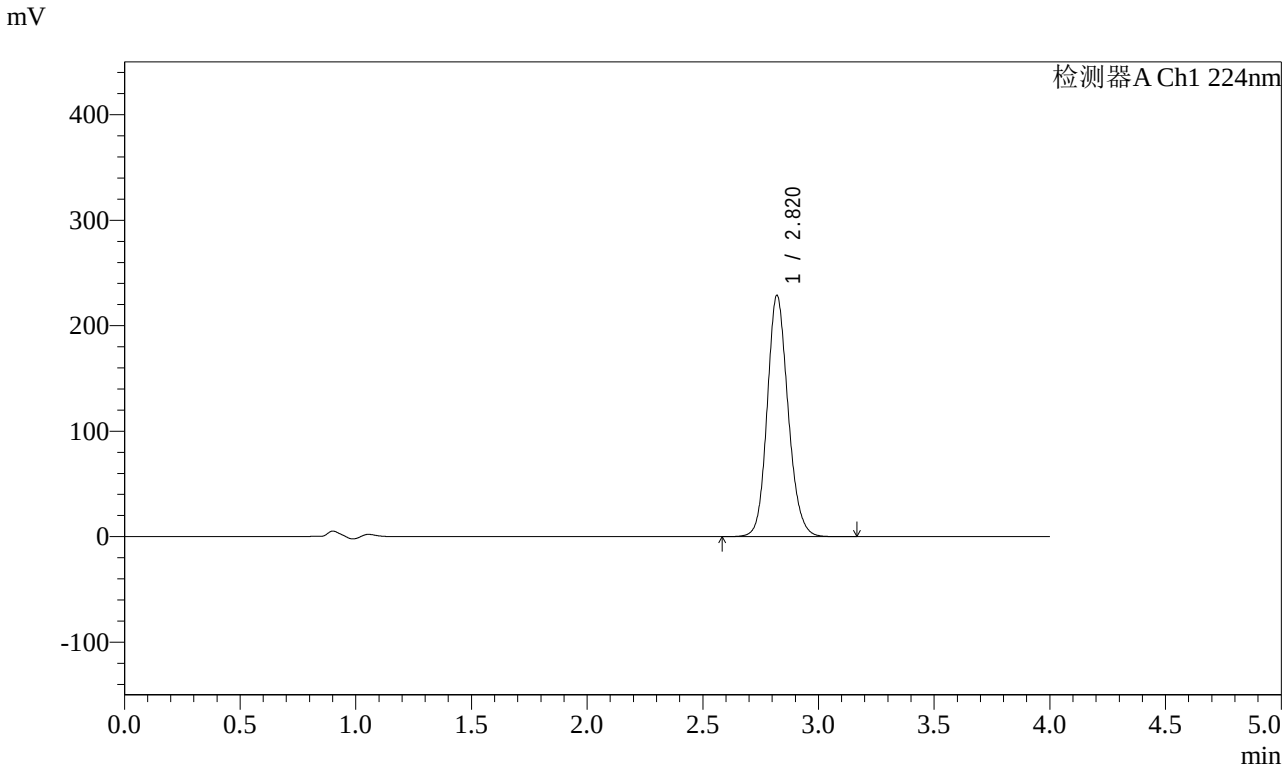

<峰表>

检测器A Ch1 224nm

峰号	保留时间	面积	面积%	高度	理论塔板数(USP)	拖尾因子	分离度(USP)
1	2.820	1436647	100.000	228775	4786	1.145	--
总计		1436647	100.000	228775			

图171 恩格列净片溶出曲线测定HPLC图谱
自制品-2024052611批(25mg规格)-均一性2-pH6.8介质
对照品溶液-1-2

SHIMADZU LabSolutions

SMF-4033

<样品信息>

色谱柱 : LP-C8(150mm*4.6mm,5μm) 流 速: 2.0ml/min
柱温 : 40℃ 波 长: 224nm
数据文件名 : RC$SMF-4033 - 27-27/30-2213-2 - zzp-2024052611p-rcqx-pH6.8jz-25mg-jyx2-dz1-3.lcd
方法文件名 : RC$SMF-4033 - SMF-4033-rcqx-FX279.lcm
批处理文件名 : RC$SMF-4033 - 20250519-rcqx-FX279.lcb
样品瓶号 : 4-18
进样体积 : 40 μl 版本号: 6.115
进样时间 : 2025/05/20 00:18:06 实验者: jiangjinwei
处理时间(V2) : 2025/05/20 11:17:02 处理者: jiangjinwei
仪器型号 : SHIMADZU LC-2050C (FX279)

<色谱图>

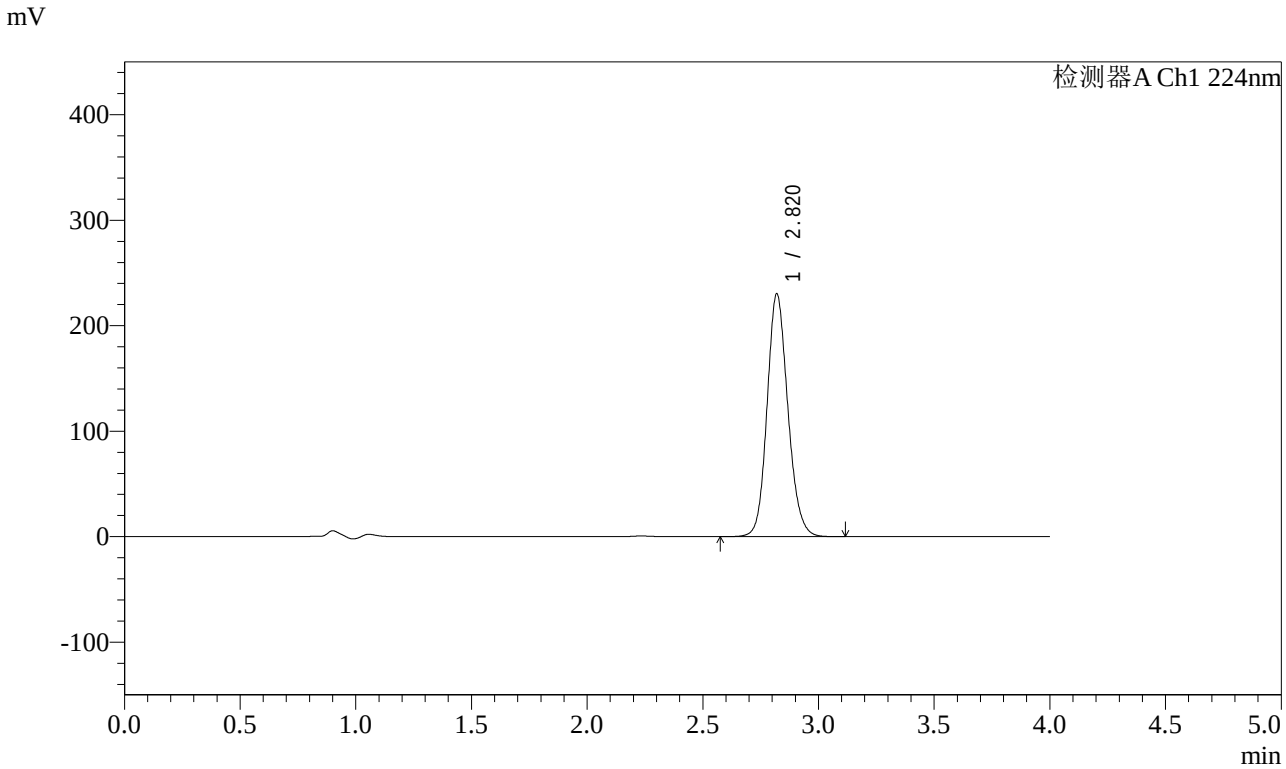

<峰表>

检测器A Ch1 224nm

峰号	保留时间	面积	面积%	高度	理论塔板数(USP)	拖尾因子	分离度(USP)
1	2.820	1438394	100.000	229965	4822	1.141	--
总计		1438394	100.000	229965			

图172 恩格列净片溶出曲线测定HPLC图谱
自制品-2024052611批(25mg规格)-均一性2-pH6.8介质
对照品溶液-1-3

SHIMADZU LabSolutions

SMF-4033

<样品信息>

色谱柱 : LP-C8(150mm*4.6mm,5μm) 流 速: 2.0ml/min
柱温 : 40℃ 波 长: 224nm
数据文件名 : RC$SMF-4033 - 27-27/30-2214-2 - zzp-2024052611p-rcqx-pH6.8jz-25mg-jyx2-dz1-4.lcd
方法文件名 : RC$SMF-4033 - SMF-4033-rcqx-FX279.lcm
批处理文件名 : RC$SMF-4033 - 20250519-rcqx-FX279.lcb
样品瓶号 : 4-18
进样体积 : 40 μl 版本号: 6.115
进样时间 : 2025/05/20 00:22:32 实验者: jiangjinwei
处理时间(V2) : 2025/05/20 11:17:05 处理者: jiangjinwei
仪器型号 : SHIMADZU LC-2050C (FX279)

<色谱图>

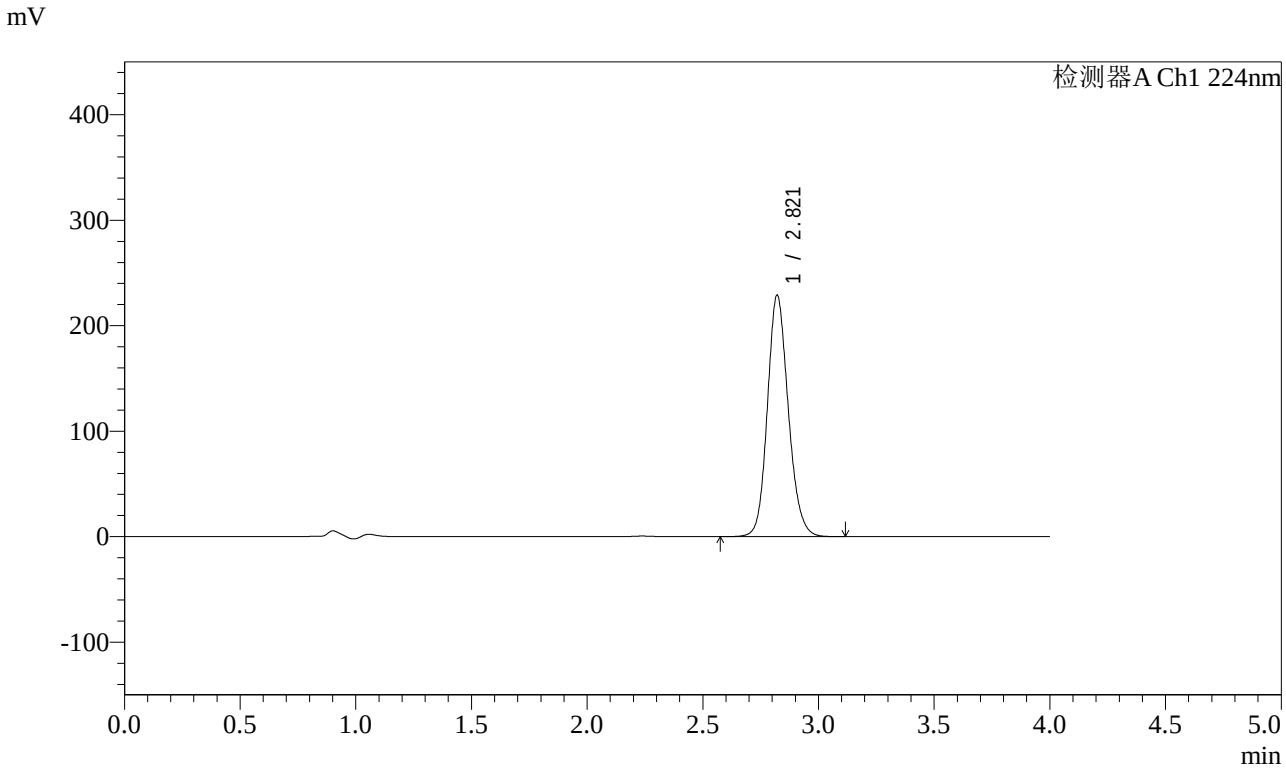

<峰表>

检测器A Ch1 224nm

峰号	保留时间	面积	面积%	高度	理论塔板数(USP)	拖尾因子	分离度(USP)
1	2.821	1437312	100.000	228949	4788	1.146	--
总计		1437312	100.000	228949			

图173 恩格列净片溶出曲线测定HPLC图谱
自制品-2024052611批(25mg规格)-均一性2-pH6.8介质
对照品溶液-1-4

SHIMADZU LabSolutions

SMF-4033

<样品信息>

色谱柱 : LP-C8(150mm*4.6mm,5μm) 流 速: 2.0ml/min
柱温 : 40℃ 波 长: 224nm
数据文件名 : RC$SMF-4033 - 27-27/30-2215-2 - zzp-2024052611p-rcqx-pH6.8jz-25mg-jyx2-dz1-5.lcd
方法文件名 : RC$SMF-4033 - SMF-4033-rcqx-FX279.lcm
批处理文件名 : RC$SMF-4033 - 20250519-rcqx-FX279.lcb
样品瓶号 : 4-18
进样体积 : 40 μl 版本号: 6.115
进样时间 : 2025/05/20 00:26:58 实验者: jiangjinwei
处理时间(V2) : 2025/05/20 11:17:08 处理者: jiangjinwei
仪器型号 : SHIMADZU LC-2050C (FX279)

<色谱图>

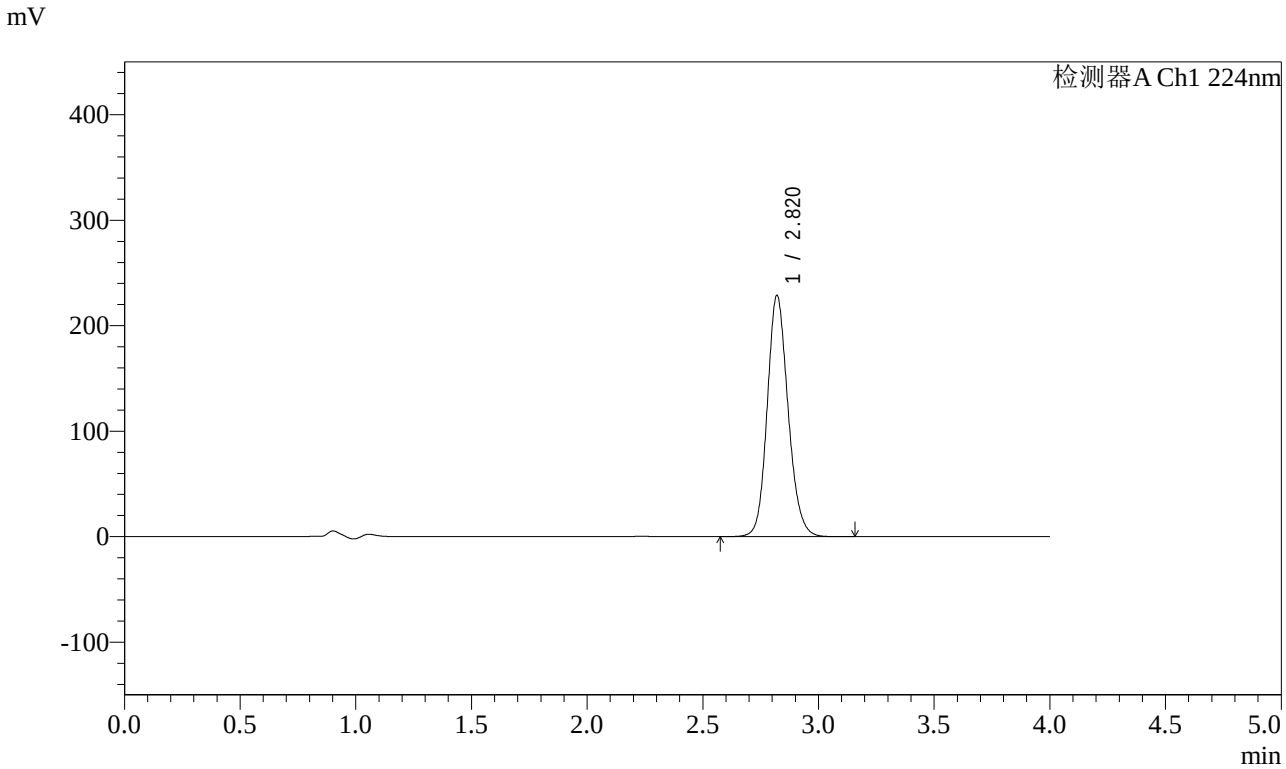

<峰表>

检测器A Ch1 224nm

峰号	保留时间	面积	面积%	高度	理论塔板数(USP)	拖尾因子	分离度(USP)
1	2.820	1436061	100.000	228743	4790	1.145	--
总计		1436061	100.000	228743			

图174 恩格列净片溶出曲线测定HPLC图谱
自制品-2024052611批(25mg规格)-均一性2-pH6.8介质
对照品溶液-1-5

SHIMADZU LabSolutions

SMF-4033

<样品信息>

色谱柱 : LP-C8(150mm*4.6mm,5μm) 流 速: 2.0ml/min
柱温 : 40℃ 波 长: 224nm
数据文件名 : RC$SMF-4033 - 27-27/30-2216-2 - zzp-2024052611p-rcqx-pH6.8jz-25mg-jyx2-5min-P1.lcd
方法文件名 : RC$SMF-4033 - SMF-4033-rcqx-FX279.lcm
批处理文件名 : RC$SMF-4033 - 20250519-rcqx-FX279.lcb
样品瓶号 : 4-1
进样体积 : 40 μl 版本号: 6.115
进样时间 : 2025/05/20 00:31:22 实验者: jiangjinwei
处理时间(V2) : 2025/05/20 11:17:10 处理者: jiangjinwei
仪器型号 : SHIMADZU LC-2050C (FX279)

<色谱图>

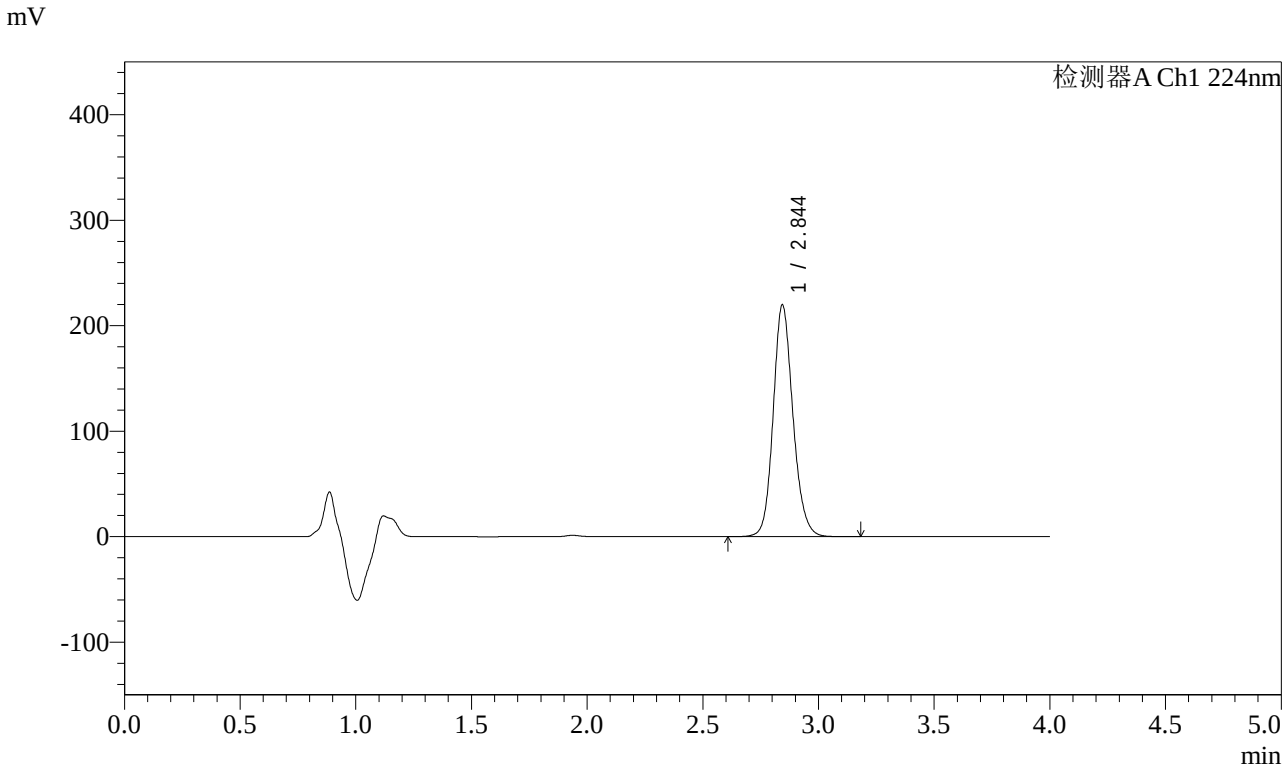

<峰表>

检测器A Ch1 224nm

峰号	保留时间	面积	面积%	高度	理论塔板数(USP)	拖尾因子	分离度(USP)
1	2.844	1305133	100.000	219200	5477	1.148	--
总计		1305133	100.000	219200			

图175 恩格列净片溶出曲线测定HPLC图谱
自制品-2024052611批(25mg规格)-均一性2-pH6.8介质-5min-片1
供试品溶液-1

SHIMADZU LabSolutions

SMF-4033

<样品信息>

色谱柱 : LP-C8(150mm*4.6mm,5μm) 流 速: 2.0ml/min
柱温 : 40℃ 波 长: 224nm
数据文件名 : RC$SMF-4033 - 27-27/30-2217-2 - zzp-2024052611p-rcqx-pH6.8jz-25mg-jyx2-5min-P2.lcd
方法文件名 : RC$SMF-4033 - SMF-4033-rcqx-FX279.lcm
批处理文件名 : RC$SMF-4033 - 20250519-rcqx-FX279.lcb
样品瓶号 : 4-10
进样体积 : 40 μl 版本号: 6.115
进样时间 : 2025/05/20 00:35:47 实验者: jiangjinwei
处理时间(V2) : 2025/05/20 11:17:13 处理者: jiangjinwei
仪器型号 : SHIMADZU LC-2050C (FX279)

<色谱图>

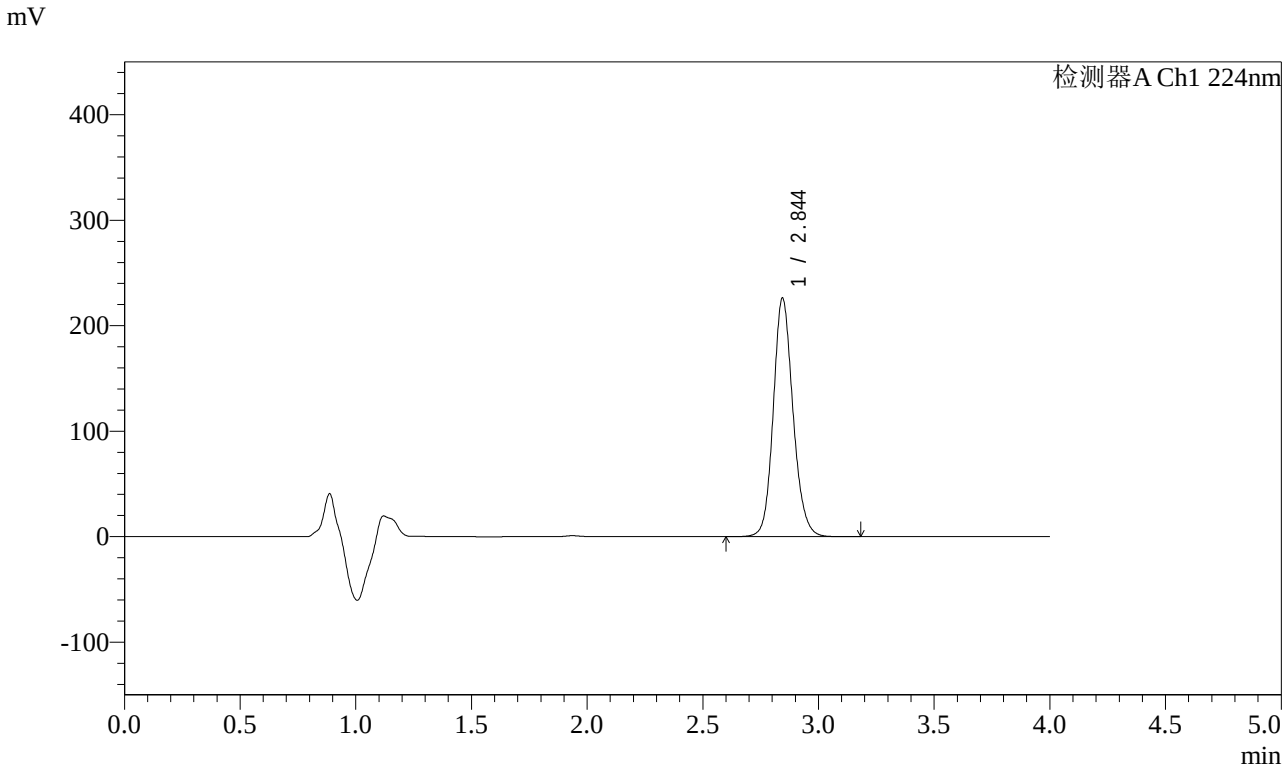

<峰表>

检测器A Ch1 224nm

峰号	保留时间	面积	面积%	高度	理论塔板数(USP)	拖尾因子	分离度(USP)
1	2.844	1341778	100.000	225820	5492	1.144	--
总计		1341778	100.000	225820			

图176 恩格列净片溶出曲线测定HPLC图谱
自制品-2024052611批(25mg规格)-均一性2-pH6.8介质-5min-片2
供试品溶液-1

SHIMADZU LabSolutions

SMF-4033

<样品信息>

色谱柱 : LP-C8(150mm*4.6mm,5μm) 流 速: 2.0ml/min
柱温 : 40℃ 波 长: 224nm
数据文件名 : RC$SMF-4033 - 27-27/30-2218-2 - zzp-2024052611p-rcqx-pH6.8jz-25mg-jyx2-5min-P3.lcd
方法文件名 : RC$SMF-4033 - SMF-4033-rcqx-FX279.lcm
批处理文件名 : RC$SMF-4033 - 20250519-rcqx-FX279.lcb
样品瓶号 : 4-19
进样体积 : 40 μl 版本号: 6.115
进样时间 : 2025/05/20 00:40:11 实验者: jiangjinwei
处理时间(V2) : 2025/05/20 11:17:16 处理者: jiangjinwei
仪器型号 : SHIMADZU LC-2050C (FX279)

<色谱图>

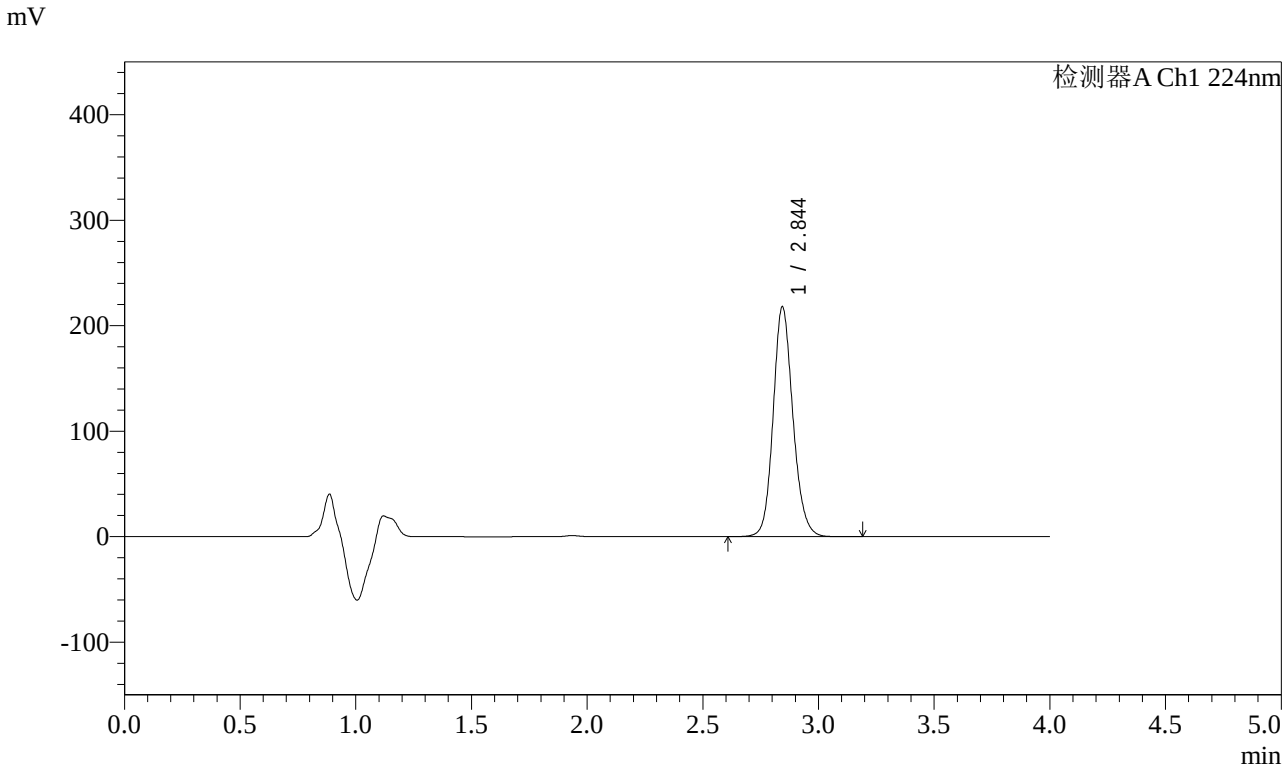

<峰表>

检测器A Ch1 224nm

峰号	保留时间	面积	面积%	高度	理论塔板数(USP)	拖尾因子	分离度(USP)
1	2.844	1294088	100.000	217360	5480	1.144	--
总计		1294088	100.000	217360			

图177 恩格列净片溶出曲线测定HPLC图谱
自制品-2024052611批(25mg规格)-均一性2-pH6.8介质-5min-片3
供试品溶液-1

SHIMADZU LabSolutions

SMF-4033

<样品信息>

色谱柱 : LP-C8(150mm*4.6mm,5μm) 流 速: 2.0ml/min
柱温 : 40℃ 波 长: 224nm
数据文件名 : RC$SMF-4033 - 27-27/30-2219-2 - zzp-2024052611p-rcqx-pH6.8jz-25mg-jyx2-5min-P4.lcd
方法文件名 : RC$SMF-4033 - SMF-4033-rcqx-FX279.lcm
批处理文件名 : RC$SMF-4033 - 20250519-rcqx-FX279.lcb
样品瓶号 : 4-28
进样体积 : 40 μl 版本号: 6.115
进样时间 : 2025/05/20 00:44:35 实验者: jiangjinwei
处理时间(V2) : 2025/05/20 11:17:19 处理者: jiangjinwei
仪器型号 : SHIMADZU LC-2050C (FX279)

<色谱图>

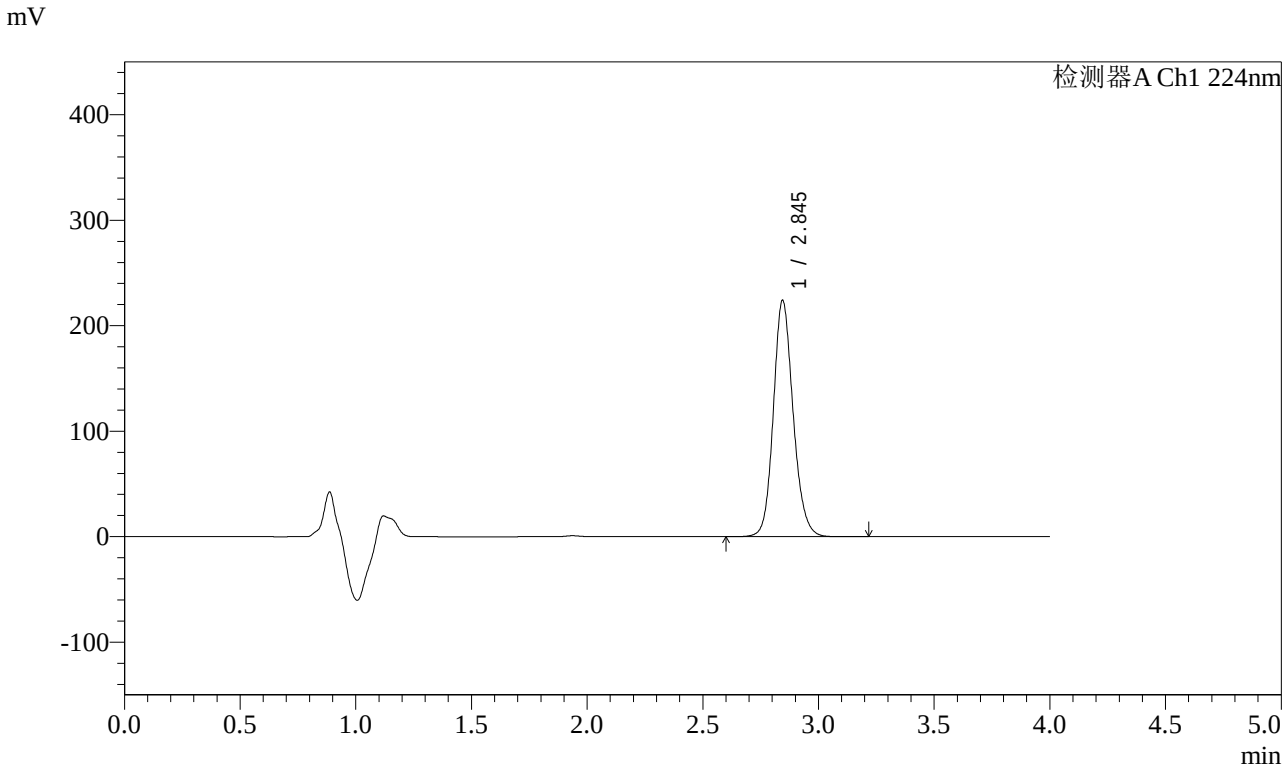

<峰表>

检测器A Ch1 224nm

峰号	保留时间	面积	面积%	高度	理论塔板数(USP)	拖尾因子	分离度(USP)
1	2.845	1331992	100.000	223879	5473	1.146	--
总计		1331992	100.000	223879			

图178 恩格列净片溶出曲线测定HPLC图谱
自制品-2024052611批(25mg规格)-均一性2-pH6.8介质-5min-片4
供试品溶液-1

SHIMADZU LabSolutions

SMF-4033

<样品信息>

色谱柱 : LP-C8(150mm*4.6mm,5μm) 流 速: 2.0ml/min
柱温 : 40℃ 波 长: 224nm
数据文件名 : RC$SMF-4033 - 27-27/30-2220-2 - zzp-2024052611p-rcqx-pH6.8jz-25mg-jyx2-5min-P5.lcd
方法文件名 : RC$SMF-4033 - SMF-4033-rcqx-FX279.lcm
批处理文件名 : RC$SMF-4033 - 20250519-rcqx-FX279.lcb
样品瓶号 : 4-37
进样体积 : 40 μl 版本号: 6.115
进样时间 : 2025/05/20 00:48:59 实验者: jiangjinwei
处理时间(V2) : 2025/05/20 11:17:22 处理者: jiangjinwei
仪器型号 : SHIMADZU LC-2050C (FX279)

<色谱图>

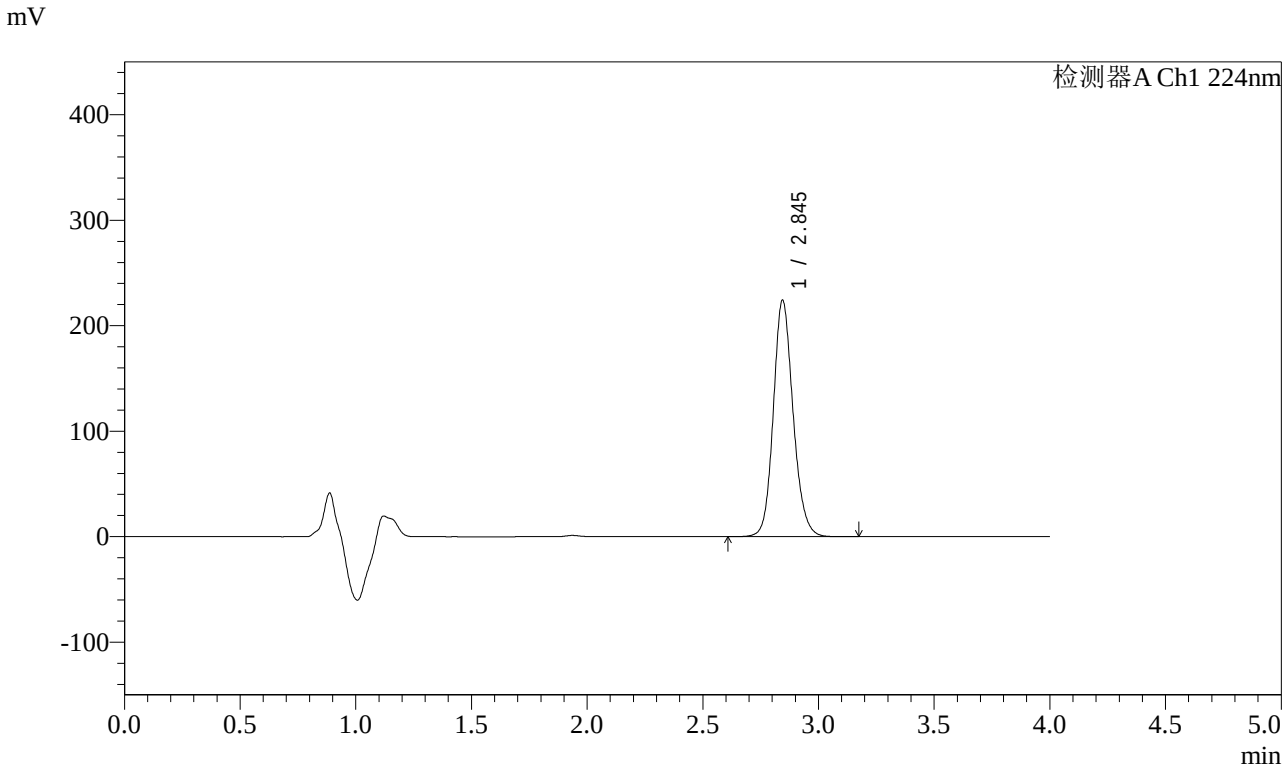

<峰表>

检测器A Ch1 224nm

峰号	保留时间	面积	面积%	高度	理论塔板数(USP)	拖尾因子	分离度(USP)
1	2.845	1331962	100.000	224000	5477	1.147	--
总计		1331962	100.000	224000			

图179 恩格列净片溶出曲线测定HPLC图谱
自制品-2024052611批(25mg规格)-均一性2-pH6.8介质-5min-片5
供试品溶液-1

SHIMADZU LabSolutions

SMF-4033

<样品信息>

色谱柱 : LP-C8(150mm*4.6mm,5μm) 流 速: 2.0ml/min
柱温 : 40℃ 波 长: 224nm
数据文件名 : RC$SMF-4033 - 27-27/30-2221-2 - zzp-2024052611p-rcqx-pH6.8jz-25mg-jyx2-5min-P6.lcd
方法文件名 : RC$SMF-4033 - SMF-4033-rcqx-FX279.lcm
批处理文件名 : RC$SMF-4033 - 20250519-rcqx-FX279.lcb
样品瓶号 : 4-46
进样体积 : 40 μl 版本号: 6.115
进样时间 : 2025/05/20 00:53:23 实验者: jiangjinwei
处理时间(V2) : 2025/05/20 11:17:24 处理者: jiangjinwei
仪器型号 : SHIMADZU LC-2050C (FX279)

<色谱图>

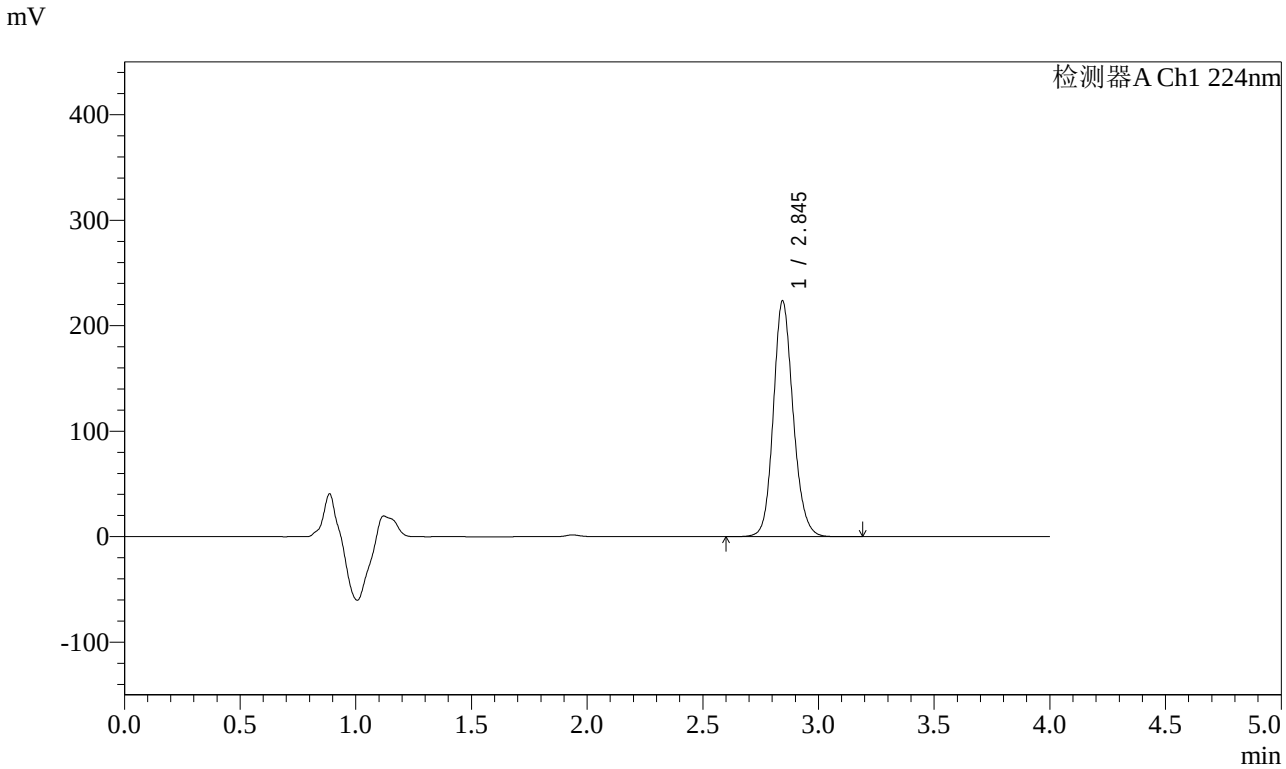

<峰表>

检测器A Ch1 224nm

峰号	保留时间	面积	面积%	高度	理论塔板数(USP)	拖尾因子	分离度(USP)
1	2.845	1330301	100.000	223317	5457	1.145	--
总计		1330301	100.000	223317			

图180 恩格列净片溶出曲线测定HPLC图谱
自制品-2024052611批(25mg规格)-均一性2-pH6.8介质-5min-片6
供试品溶液-1

SHIMADZU LabSolutions

SMF-4033

<样品信息>

色谱柱 : LP-C8(150mm*4.6mm,5μm) 流 速: 2.0ml/min
柱温 : 40℃ 波 长: 224nm
数据文件名 : RC$SMF-4033 - 27-27/30-2222-2 - zzp-2024052611p-rcqx-pH6.8jz-25mg-jyx2-10min-P1.lcd
方法文件名 : RC$SMF-4033 - SMF-4033-rcqx-FX279.lcm
批处理文件名 : RC$SMF-4033 - 20250519-rcqx-FX279.lcb
样品瓶号 : 4-2
进样体积 : 40 μl 版本号: 6.115
进样时间 : 2025/05/20 00:57:48 实验者: jiangjinwei
处理时间(V2) : 2025/05/20 11:17:27 处理者: jiangjinwei
仪器型号 : SHIMADZU LC-2050C (FX279)

<色谱图>

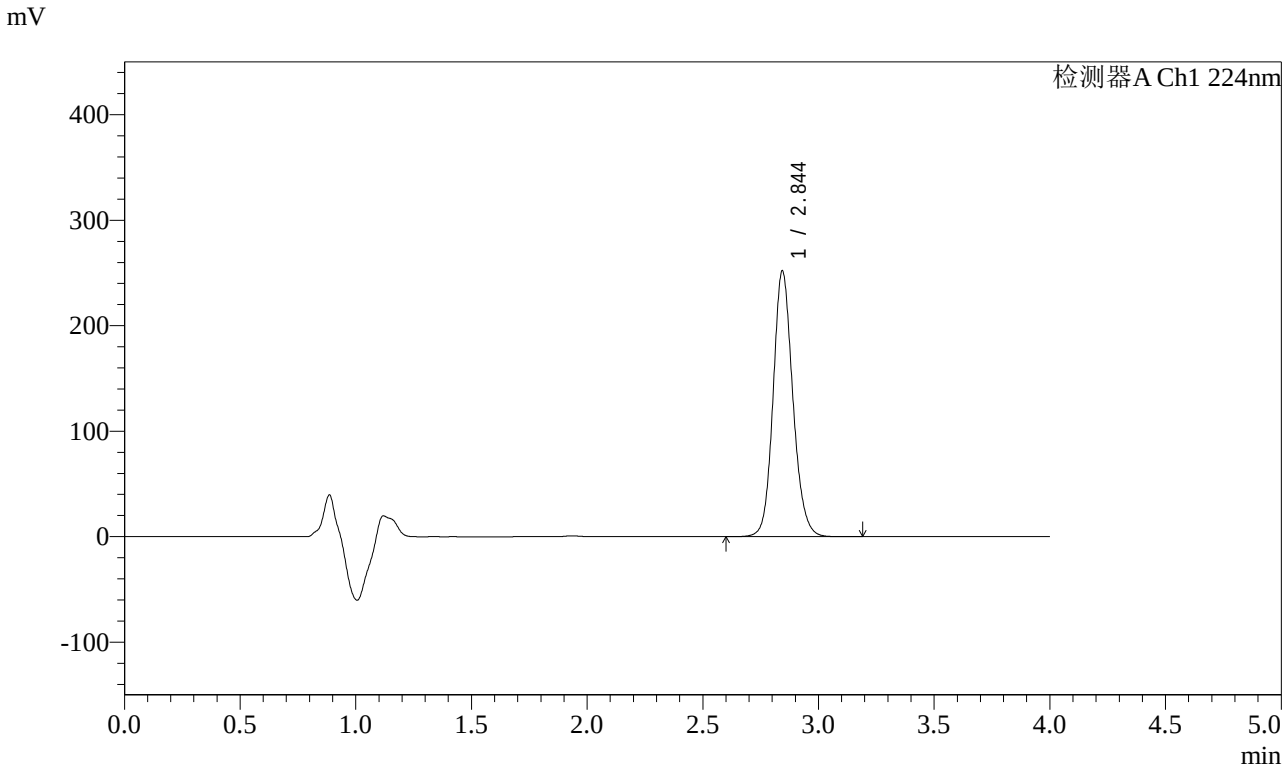

<峰表>

检测器A Ch1 224nm

峰号	保留时间	面积	面积%	高度	理论塔板数(USP)	拖尾因子	分离度(USP)
1	2.844	1494849	100.000	251244	5484	1.139	--
总计		1494849	100.000	251244			

图181 恩格列净片溶出曲线测定HPLC图谱
自制品-2024052611批(25mg规格)-均一性2-pH6.8介质-10min-片1
供试品溶液-1

SHIMADZU LabSolutions

SMF-4033

<样品信息>

色谱柱 : LP-C8(150mm*4.6mm,5μm) 流 速: 2.0ml/min
柱温 : 40℃ 波 长: 224nm
数据文件名 : RC$SMF-4033 - 27-27/30-2223-2 - zzp-2024052611p-rcqx-pH6.8jz-25mg-jyx2-10min-P2.lcd
方法文件名 : RC$SMF-4033 - SMF-4033-rcqx-FX279.lcm
批处理文件名 : RC$SMF-4033 - 20250519-rcqx-FX279.lcb
样品瓶号 : 4-11
进样体积 : 40 μl 版本号: 6.115
进样时间 : 2025/05/20 01:02:13 实验者: jiangjinwei
处理时间(V2) : 2025/05/20 11:17:30 处理者: jiangjinwei
仪器型号 : SHIMADZU LC-2050C (FX279)

<色谱图>

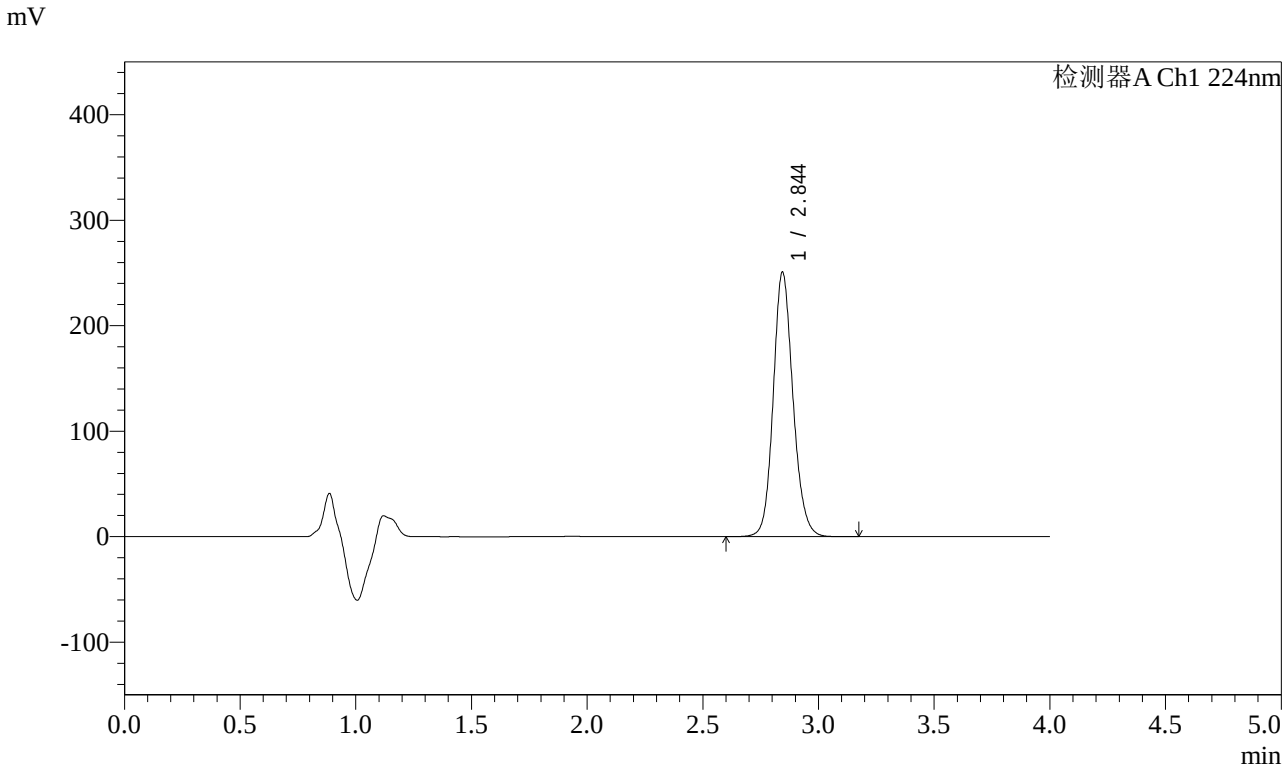

<峰表>

检测器A Ch1 224nm

峰号	保留时间	面积	面积%	高度	理论塔板数(USP)	拖尾因子	分离度(USP)
1	2.844	1490122	100.000	250391	5471	1.140	--
总计		1490122	100.000	250391			

图182 恩格列净片溶出曲线测定HPLC图谱
自制品-2024052611批(25mg规格)-均一性2-pH6.8介质-10min-片2
供试品溶液-1

SHIMADZU LabSolutions

SMF-4033

<样品信息>

色谱柱 : LP-C8(150mm*4.6mm,5μm) 流 速: 2.0ml/min
柱温 : 40℃ 波 长: 224nm
数据文件名 : RC$SMF-4033 - 27-27/30-2224-2 - zzp-2024052611p-rcqx-pH6.8jz-25mg-jyx2-10min-P3.lcd
方法文件名 : RC$SMF-4033 - SMF-4033-rcqx-FX279.lcm
批处理文件名 : RC$SMF-4033 - 20250519-rcqx-FX279.lcb
样品瓶号 : 4-20
进样体积 : 40 μl 版本号: 6.115
进样时间 : 2025/05/20 01:06:37 实验者: jiangjinwei
处理时间(V2) : 2025/05/20 11:17:33 处理者: jiangjinwei
仪器型号 : SHIMADZU LC-2050C (FX279)

<色谱图>

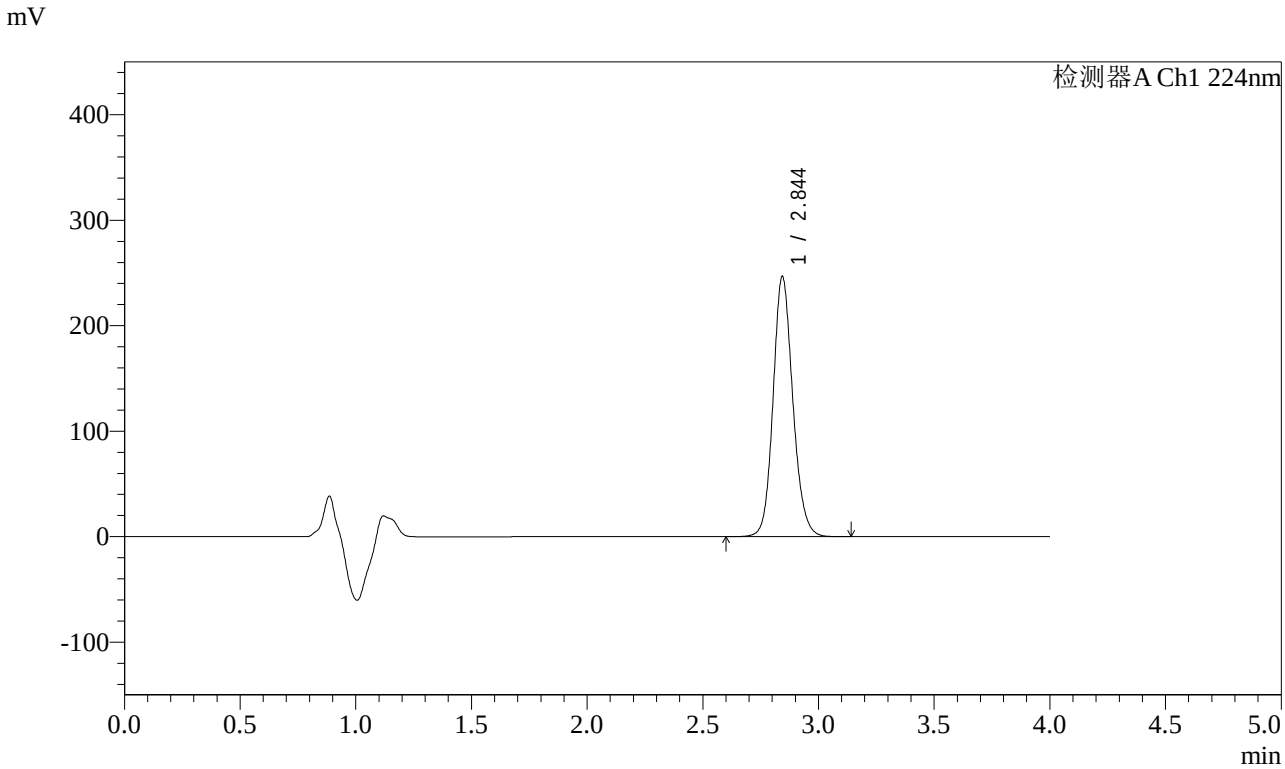

<峰表>

检测器A Ch1 224nm

峰号	保留时间	面积	面积%	高度	理论塔板数(USP)	拖尾因子	分离度(USP)
1	2.844	1463138	100.000	245924	5480	1.138	--
总计		1463138	100.000	245924			

图183 恩格列净片溶出曲线测定HPLC图谱
自制品-2024052611批(25mg规格)-均一性2-pH6.8介质-10min-片3
供试品溶液-1

SHIMADZU LabSolutions

SMF-4033

<样品信息>

色谱柱 : LP-C8(150mm*4.6mm,5μm) 流 速: 2.0ml/min
柱温 : 40℃ 波 长: 224nm
数据文件名 : RC$SMF-4033 - 27-27/30-2225-2 - zzp-2024052611p-rcqx-pH6.8jz-25mg-jyx2-10min-P4.lcd
方法文件名 : RC$SMF-4033 - SMF-4033-rcqx-FX279.lcm
批处理文件名 : RC$SMF-4033 - 20250519-rcqx-FX279.lcb
样品瓶号 : 4-29
进样体积 : 40 μl 版本号: 6.115
进样时间 : 2025/05/20 01:11:01 实验者: jiangjinwei
处理时间(V2) : 2025/05/20 11:17:36 处理者: jiangjinwei
仪器型号 : SHIMADZU LC-2050C (FX279)

<色谱图>

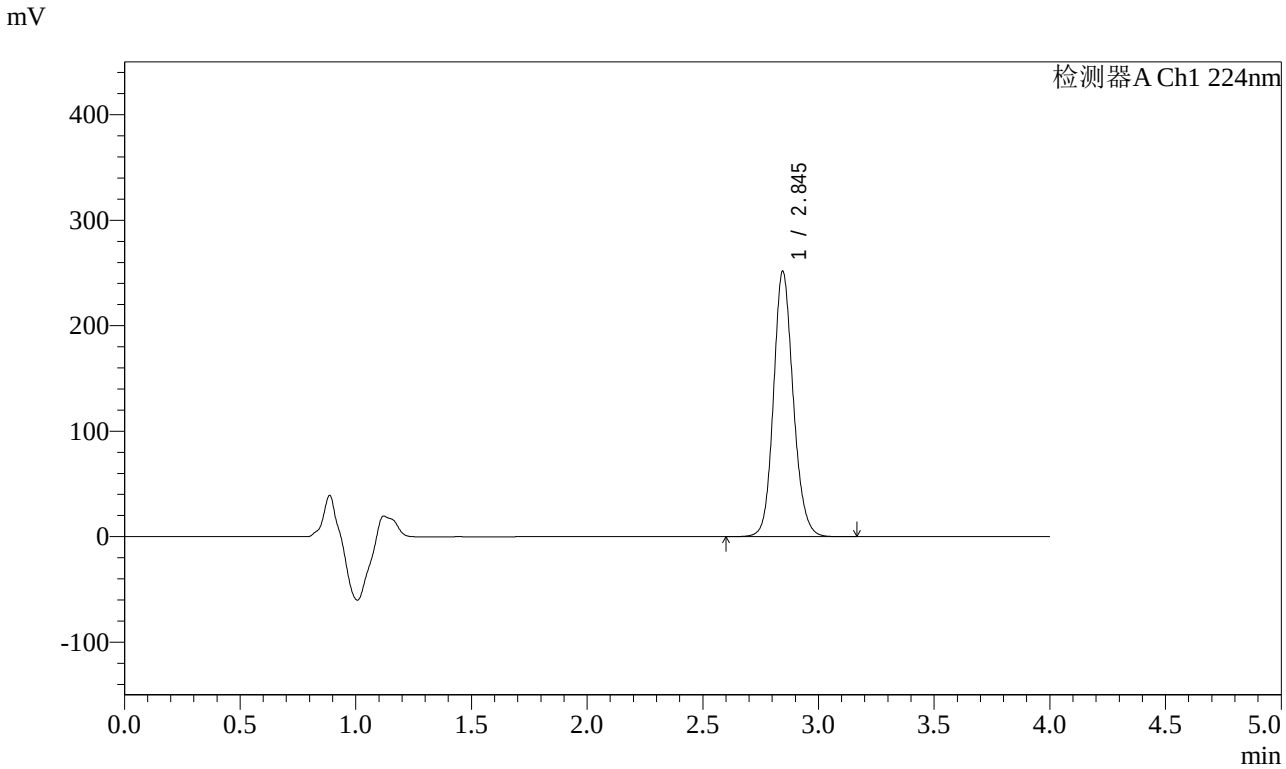

<峰表>

检测器A Ch1 224nm

峰号	保留时间	面积	面积%	高度	理论塔板数(USP)	拖尾因子	分离度(USP)
1	2.845	1493732	100.000	251561	5485	1.139	--
总计		1493732	100.000	251561			

图184 恩格列净片溶出曲线测定HPLC图谱
自制品-2024052611批(25mg规格)-均一性2-pH6.8介质-10min-片4
供试品溶液-1

SHIMADZU LabSolutions

SMF-4033

<样品信息>

色谱柱 : LP-C8(150mm*4.6mm,5μm) 流 速: 2.0ml/min
柱温 : 40℃ 波 长: 224nm
数据文件名 : RC$SMF-4033 - 27-27/30-2226-2 - zzp-2024052611p-rcqx-pH6.8jz-25mg-jyx2-10min-P5.lcd
方法文件名 : RC$SMF-4033 - SMF-4033-rcqx-FX279.lcm
批处理文件名 : RC$SMF-4033 - 20250519-rcqx-FX279.lcb
样品瓶号 : 4-38
进样体积 : 40 μl 版本号: 6.115
进样时间 : 2025/05/20 01:15:26 实验者: jiangjinwei
处理时间(V2) : 2025/05/20 11:17:38 处理者: jiangjinwei
仪器型号 : SHIMADZU LC-2050C (FX279)

<色谱图>

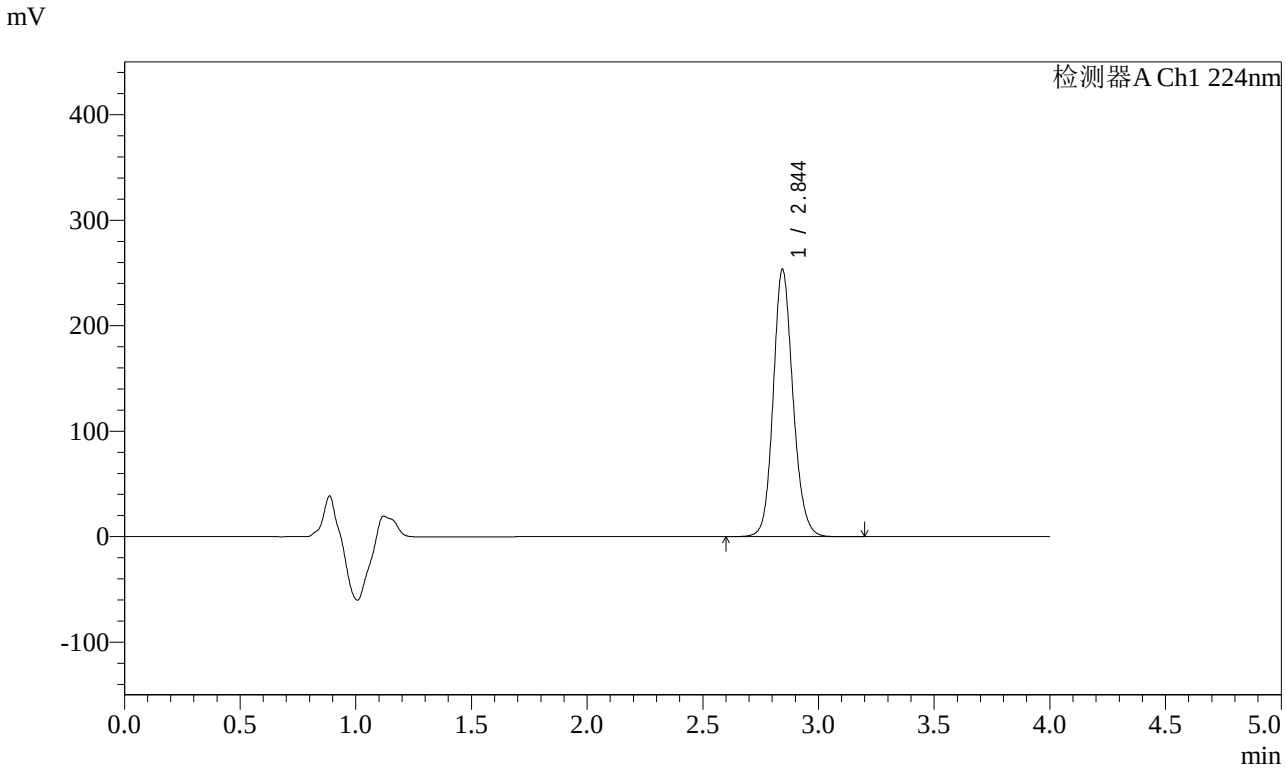

<峰表>

检测器A Ch1 224nm

峰号	保留时间	面积	面积%	高度	理论塔板数(USP)	拖尾因子	分离度(USP)
1	2.844	1506526	100.000	253087	5461	1.139	--
总计		1506526	100.000	253087			

图185 恩格列净片溶出曲线测定HPLC图谱
自制品-2024052611批(25mg规格)-均一性2-pH6.8介质-10min-片5
供试品溶液-1

SHIMADZU LabSolutions

SMF-4033

<样品信息>

色谱柱 : LP-C8(150mm*4.6mm,5μm) 流 速: 2.0ml/min
柱温 : 40℃ 波 长: 224nm
数据文件名 : RC$SMF-4033 - 27-27/30-2227-2 - zzp-2024052611p-rcqx-pH6.8jz-25mg-jyx2-10min-P6.lcd
方法文件名 : RC$SMF-4033 - SMF-4033-rcqx-FX279.lcm
批处理文件名 : RC$SMF-4033 - 20250519-rcqx-FX279.lcb
样品瓶号 : 4-47
进样体积 : 40 μl 版本号: 6.115
进样时间 : 2025/05/20 01:19:51 实验者: jiangjinwei
处理时间(V2) : 2025/05/20 11:17:41 处理者: jiangjinwei
仪器型号 : SHIMADZU LC-2050C (FX279)

<色谱图>

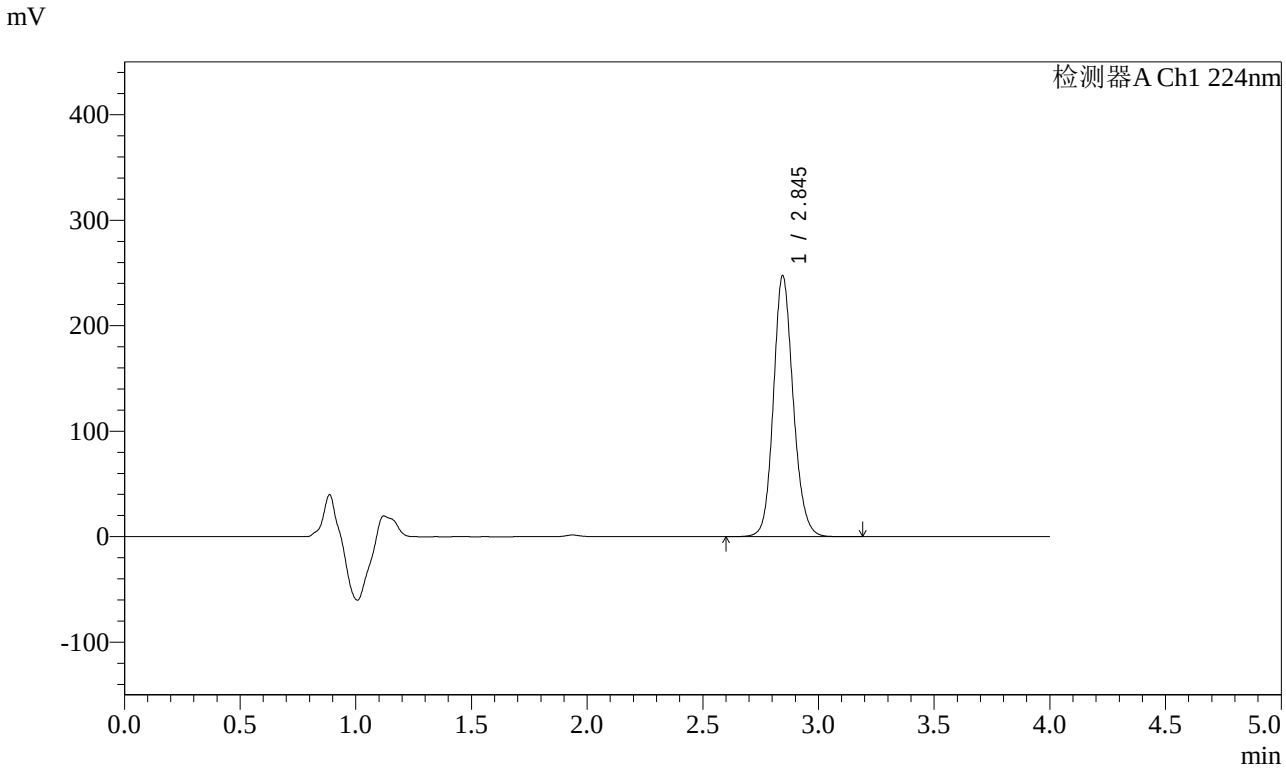

<峰表>

检测器A Ch1 224nm

峰号	保留时间	面积	面积%	高度	理论塔板数(USP)	拖尾因子	分离度(USP)
1	2.845	1471651	100.000	247327	5460	1.140	--
总计		1471651	100.000	247327			

图186 恩格列净片溶出曲线测定HPLC图谱
自制品-2024052611批(25mg规格)-均一性2-pH6.8介质-10min-片6
供试品溶液-1

SHIMADZU LabSolutions

SMF-4033

<样品信息>

色谱柱 : LP-C8(150mm*4.6mm,5μm) 流 速: 2.0ml/min
柱温 : 40℃ 波 长: 224nm
数据文件名 : RC$SMF-4033 - 27-27/30-2228-2 - zzp-2024052611p-rcqx-pH6.8jz-25mg-jyx2-15min-P1.lcd
方法文件名 : RC$SMF-4033 - SMF-4033-rcqx-FX279.lcm
批处理文件名 : RC$SMF-4033 - 20250519-rcqx-FX279.lcb
样品瓶号 : 4-3
进样体积 : 40 μl 版本号: 6.115
进样时间 : 2025/05/20 01:24:16 实验者: jiangjinwei
处理时间(V2) : 2025/05/20 11:17:44 处理者: jiangjinwei
仪器型号 : SHIMADZU LC-2050C (FX279)

<色谱图>

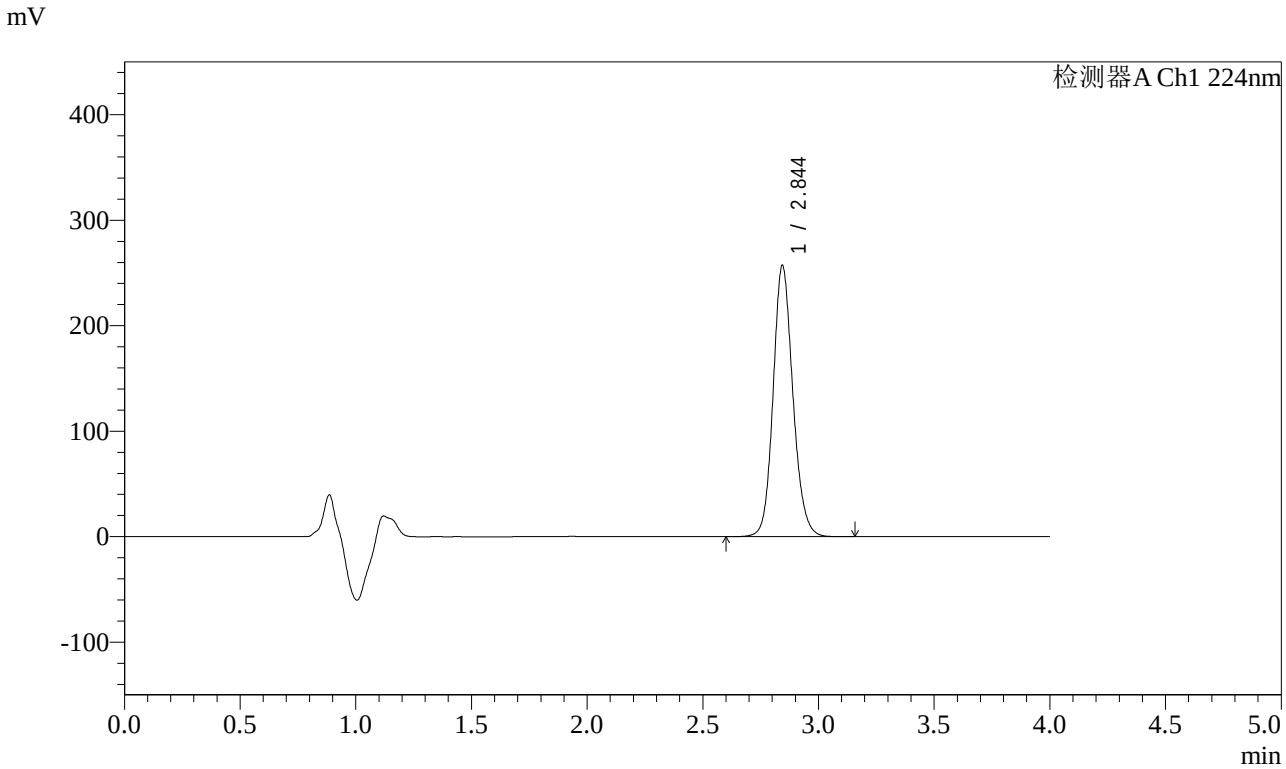

<峰表>

检测器A Ch1 224nm

峰号	保留时间	面积	面积%	高度	理论塔板数(USP)	拖尾因子	分离度(USP)
1	2.844	1527862	100.000	256454	5461	1.139	--
总计		1527862	100.000	256454			

图187 恩格列净片溶出曲线测定HPLC图谱
自制品-2024052611批(25mg规格)-均一性2-pH6.8介质-15min-片1
供试品溶液-1

SHIMADZU LabSolutions

SMF-4033

<样品信息>

色谱柱 : LP-C8(150mm*4.6mm,5μm) 流 速: 2.0ml/min
柱温 : 40℃ 波 长: 224nm
数据文件名 : RC$SMF-4033 - 27-27/30-2229-2 - zzp-2024052611p-rcqx-pH6.8jz-25mg-jyx2-15min-P2.lcd
方法文件名 : RC$SMF-4033 - SMF-4033-rcqx-FX279.lcm
批处理文件名 : RC$SMF-4033 - 20250519-rcqx-FX279.lcb
样品瓶号 : 4-12
进样体积 : 40 μl 版本号: 6.115
进样时间 : 2025/05/20 01:28:41 实验者: jiangjinwei
处理时间(V2) : 2025/05/20 11:17:47 处理者: jiangjinwei
仪器型号 : SHIMADZU LC-2050C (FX279)

<色谱图>

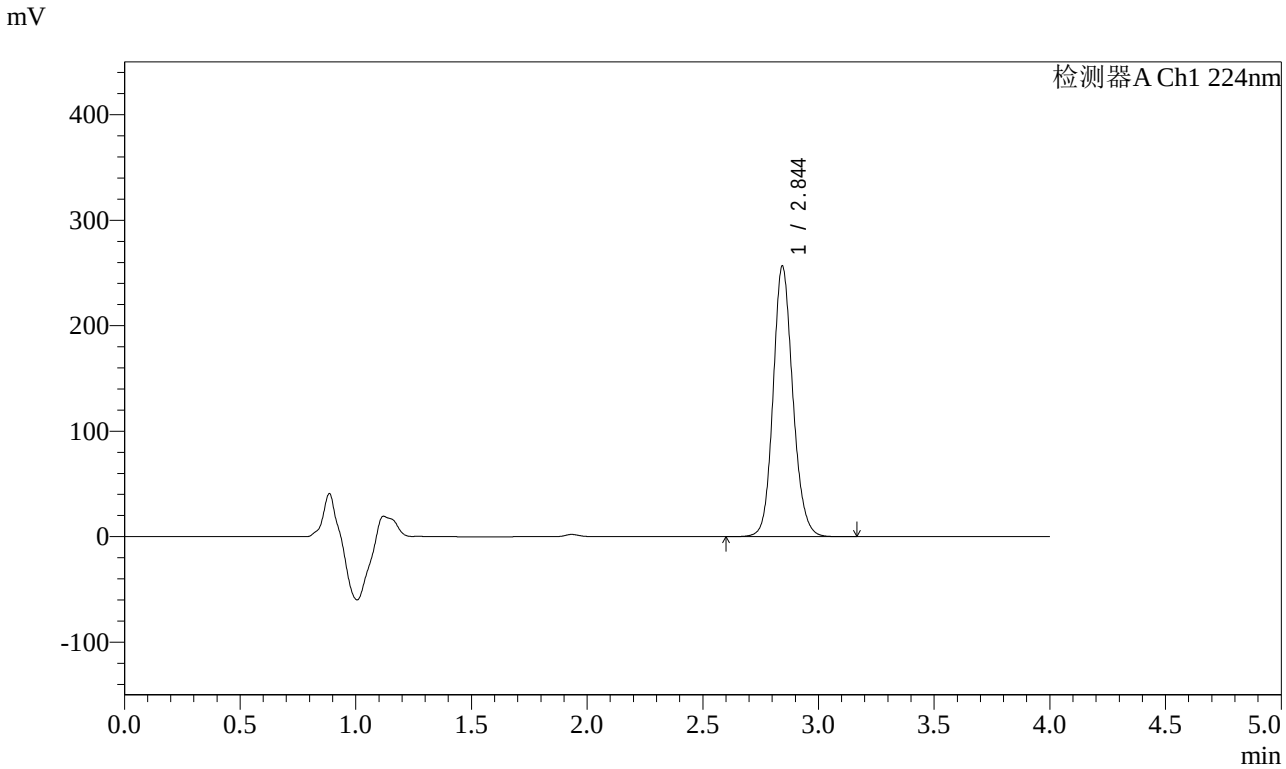

<峰表>

检测器A Ch1 224nm

峰号	保留时间	面积	面积%	高度	理论塔板数(USP)	拖尾因子	分离度(USP)
1	2.844	1520814	100.000	255810	5490	1.139	--
总计		1520814	100.000	255810			

图188 恩格列净片溶出曲线测定HPLC图谱
自制品-2024052611批(25mg规格)-均一性2-pH6.8介质-15min-片2
供试品溶液-1

SHIMADZU LabSolutions

SMF-4033

<样品信息>

色谱柱 : LP-C8(150mm*4.6mm,5μm) 流 速: 2.0ml/min
柱温 : 40℃ 波 长: 224nm
数据文件名 : RC$SMF-4033 - 27-27/30-2230-2 - zzp-2024052611p-rcqx-pH6.8jz-25mg-jyx2-15min-P3.lcd
方法文件名 : RC$SMF-4033 - SMF-4033-rcqx-FX279.lcm
批处理文件名 : RC$SMF-4033 - 20250519-rcqx-FX279.lcb
样品瓶号 : 4-21
进样体积 : 40 μl 版本号: 6.115
进样时间 : 2025/05/20 01:33:05 实验者: jiangjinwei
处理时间(V2) : 2025/05/20 11:17:50 处理者: jiangjinwei
仪器型号 : SHIMADZU LC-2050C (FX279)

<色谱图>

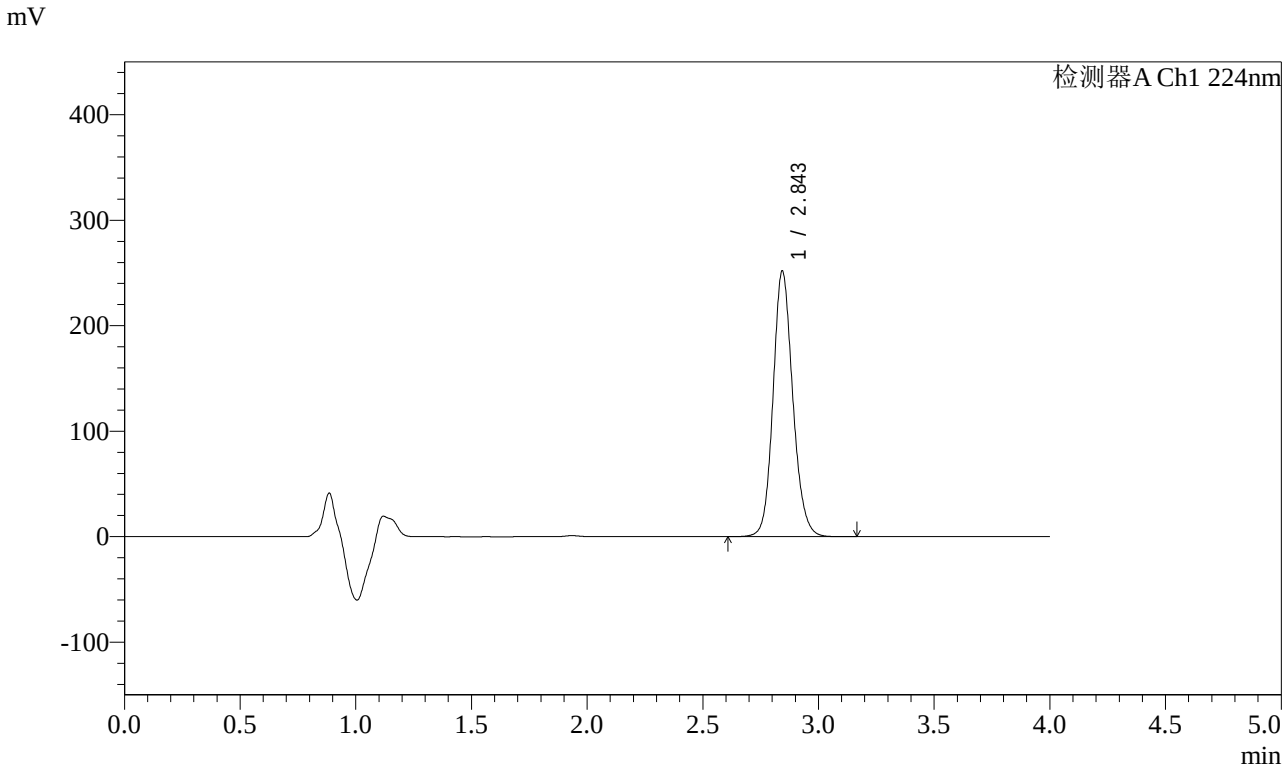

<峰表>

检测器A Ch1 224nm

峰号	保留时间	面积	面积%	高度	理论塔板数(USP)	拖尾因子	分离度(USP)
1	2.843	1494551	100.000	250907	5475	1.139	--
总计		1494551	100.000	250907			

图189 恩格列净片溶出曲线测定HPLC图谱
自制品-2024052611批(25mg规格)-均一性2-pH6.8介质-15min-片3
供试品溶液-1

SHIMADZU LabSolutions

SMF-4033

<样品信息>

色谱柱 : LP-C8(150mm*4.6mm,5μm) 流 速: 2.0ml/min
柱温 : 40℃ 波 长: 224nm
数据文件名 : RC$SMF-4033 - 27-27/30-2231-2 - zzp-2024052611p-rcqx-pH6.8jz-25mg-jyx2-15min-P4.lcd
方法文件名 : RC$SMF-4033 - SMF-4033-rcqx-FX279.lcm
批处理文件名 : RC$SMF-4033 - 20250519-rcqx-FX279.lcb
样品瓶号 : 4-30
进样体积 : 40 μl 版本号: 6.115
进样时间 : 2025/05/20 01:37:30 实验者: jiangjinwei
处理时间(V2) : 2025/05/20 11:17:53 处理者: jiangjinwei
仪器型号 : SHIMADZU LC-2050C (FX279)

<色谱图>

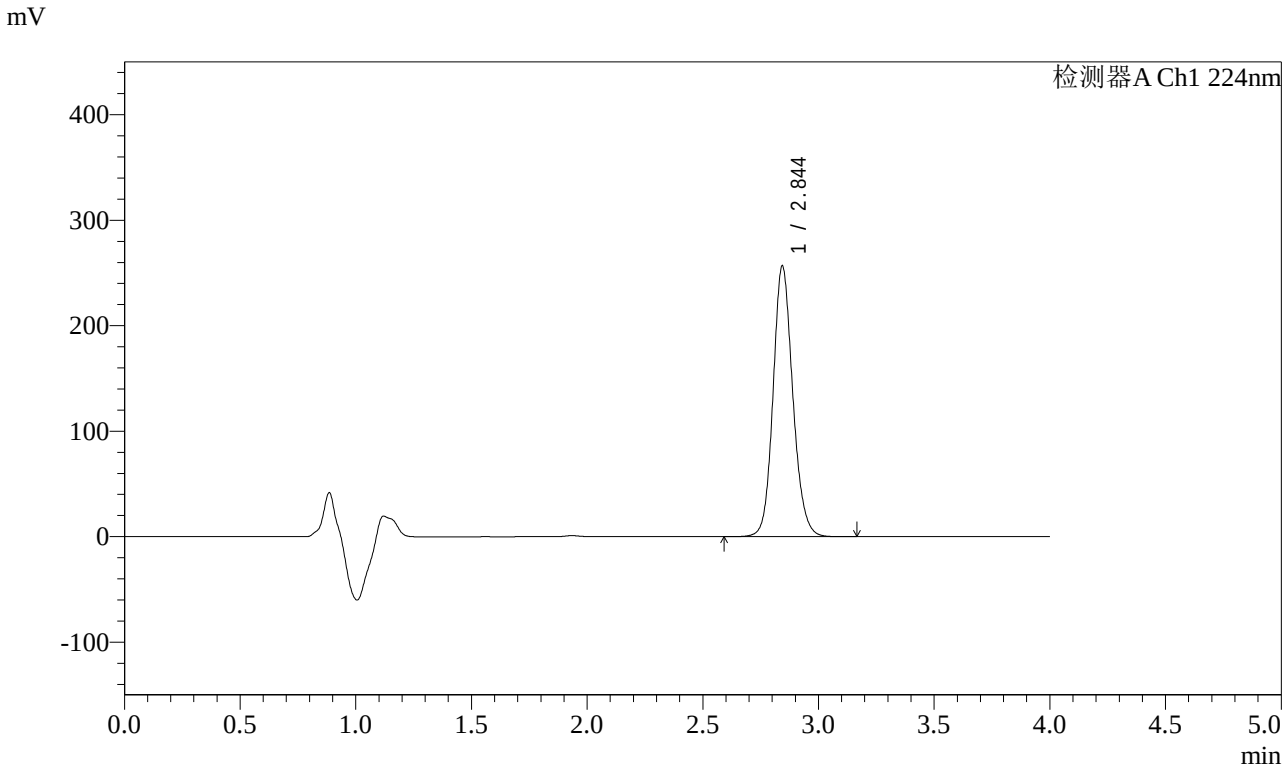

<峰表>

检测器A Ch1 224nm

峰号	保留时间	面积	面积%	高度	理论塔板数(USP)	拖尾因子	分离度(USP)
1	2.844	1522464	100.000	255832	5481	1.139	--
总计		1522464	100.000	255832			

图190 恩格列净片溶出曲线测定HPLC图谱
自制品-2024052611批(25mg规格)-均一性2-pH6.8介质-15min-片4
供试品溶液-1

SHIMADZU LabSolutions

SMF-4033

<样品信息>

色谱柱 : LP-C8(150mm*4.6mm,5μm) 流 速: 2.0ml/min
柱温 : 40℃ 波 长: 224nm
数据文件名 : RC$SMF-4033 - 27-27/30-2232-2 - zzp-2024052611p-rcqx-pH6.8jz-25mg-jyx2-15min-P5.lcd
方法文件名 : RC$SMF-4033 - SMF-4033-rcqx-FX279.lcm
批处理文件名 : RC$SMF-4033 - 20250519-rcqx-FX279.lcb
样品瓶号 : 4-39
进样体积 : 40 μl 版本号: 6.115
进样时间 : 2025/05/20 01:41:54 实验者: jiangjinwei
处理时间(V2) : 2025/05/20 11:17:55 处理者: jiangjinwei
仪器型号 : SHIMADZU LC-2050C (FX279)

<色谱图>

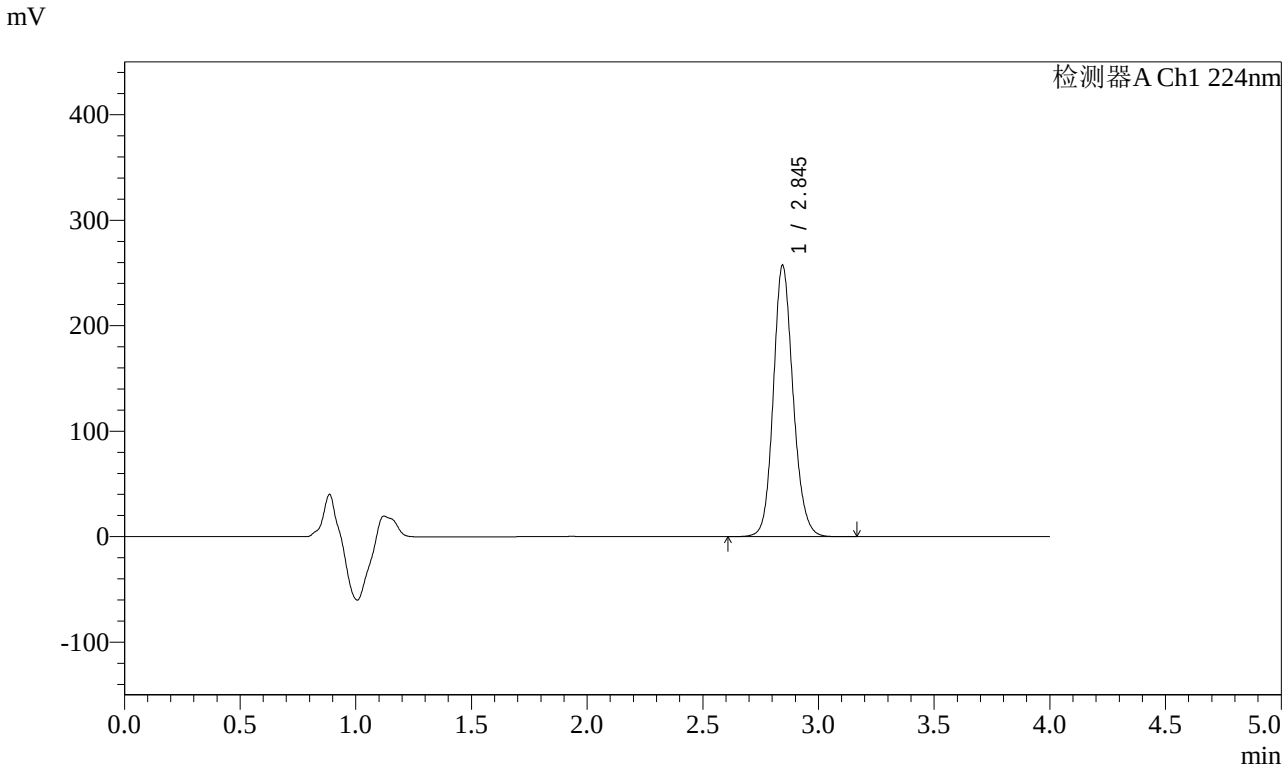

<峰表>

检测器A Ch1 224nm

峰号	保留时间	面积	面积%	高度	理论塔板数(USP)	拖尾因子	分离度(USP)
1	2.845	1529547	100.000	257015	5462	1.142	--
总计		1529547	100.000	257015			

图191 恩格列净片溶出曲线测定HPLC图谱
自制品-2024052611批(25mg规格)-均一性2-pH6.8介质-15min-片5
供试品溶液-1

SHIMADZU LabSolutions

SMF-4033

<样品信息>

色谱柱 : LP-C8(150mm*4.6mm,5μm) 流 速: 2.0ml/min
柱温 : 40℃ 波 长: 224nm
数据文件名 : RC$SMF-4033 - 27-27/30-2233-2 - zzp-2024052611p-rcqx-pH6.8jz-25mg-jyx2-15min-P6.lcd
方法文件名 : RC$SMF-4033 - SMF-4033-rcqx-FX279.lcm
批处理文件名 : RC$SMF-4033 - 20250519-rcqx-FX279.lcb
样品瓶号 : 4-48
进样体积 : 40 μl 版本号: 6.115
进样时间 : 2025/05/20 01:46:18 实验者: jiangjinwei
处理时间(V2) : 2025/05/20 11:17:59 处理者: jiangjinwei
仪器型号 : SHIMADZU LC-2050C (FX279)

<色谱图>

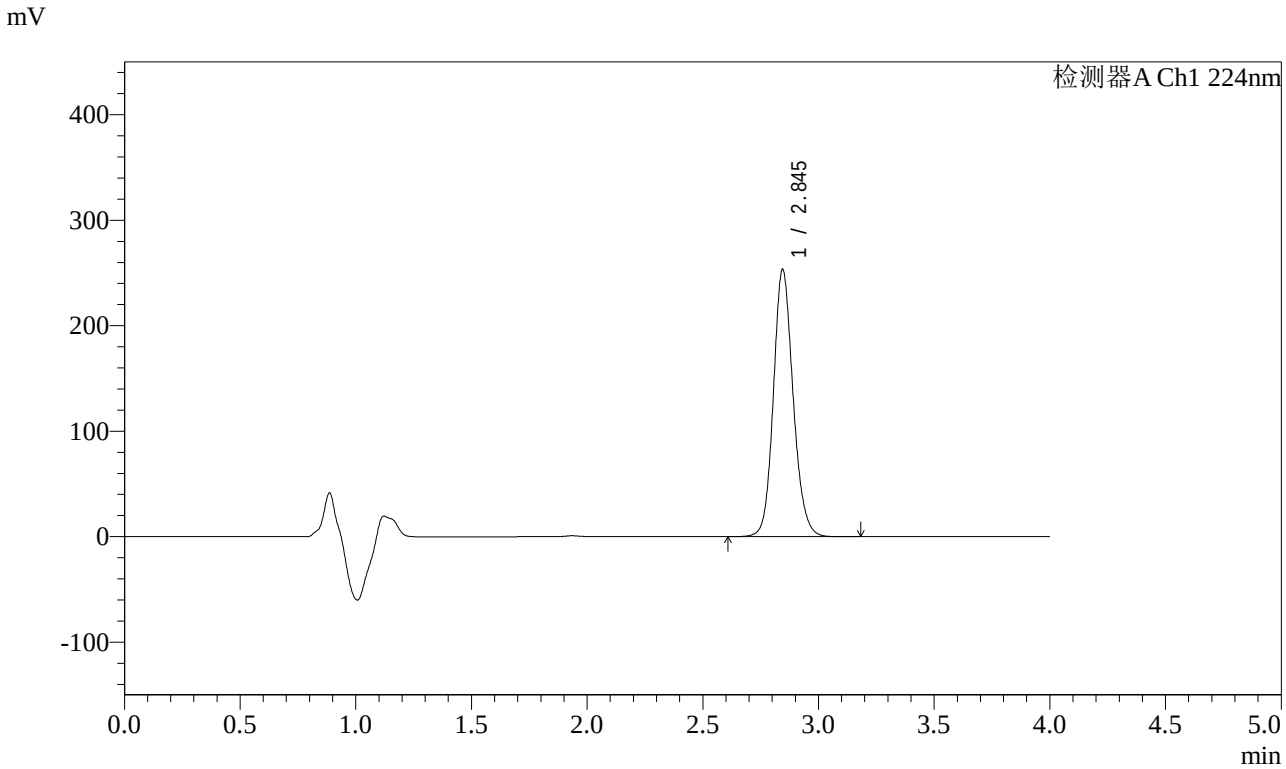

<峰表>

检测器A Ch1 224nm

峰号	保留时间	面积	面积%	高度	理论塔板数(USP)	拖尾因子	分离度(USP)
1	2.845	1505126	100.000	253234	5479	1.140	--
总计		1505126	100.000	253234			

图192 恩格列净片溶出曲线测定HPLC图谱
自制品-2024052611批(25mg规格)-均一性2-pH6.8介质-15min-片6
供试品溶液-1

SHIMADZU LabSolutions

SMF-4033

<样品信息>

色谱柱 : LP-C8(150mm*4.6mm,5μm) 流 速: 2.0ml/min
柱温 : 40℃ 波 长: 224nm
数据文件名 : RC$SMF-4033 - 27-27/30-2234-2 - zzp-2024052611p-rcqx-pH6.8jz-25mg-jyx2-20min-P1.lcd
方法文件名 : RC$SMF-4033 - SMF-4033-rcqx-FX279.lcm
批处理文件名 : RC$SMF-4033 - 20250519-rcqx-FX279.lcb
样品瓶号 : 4-4
进样体积 : 40 μl 版本号: 6.115
进样时间 : 2025/05/20 01:50:43 实验者: jiangjinwei
处理时间(V2) : 2025/05/20 11:18:02 处理者: jiangjinwei
仪器型号 : SHIMADZU LC-2050C (FX279)

<色谱图>

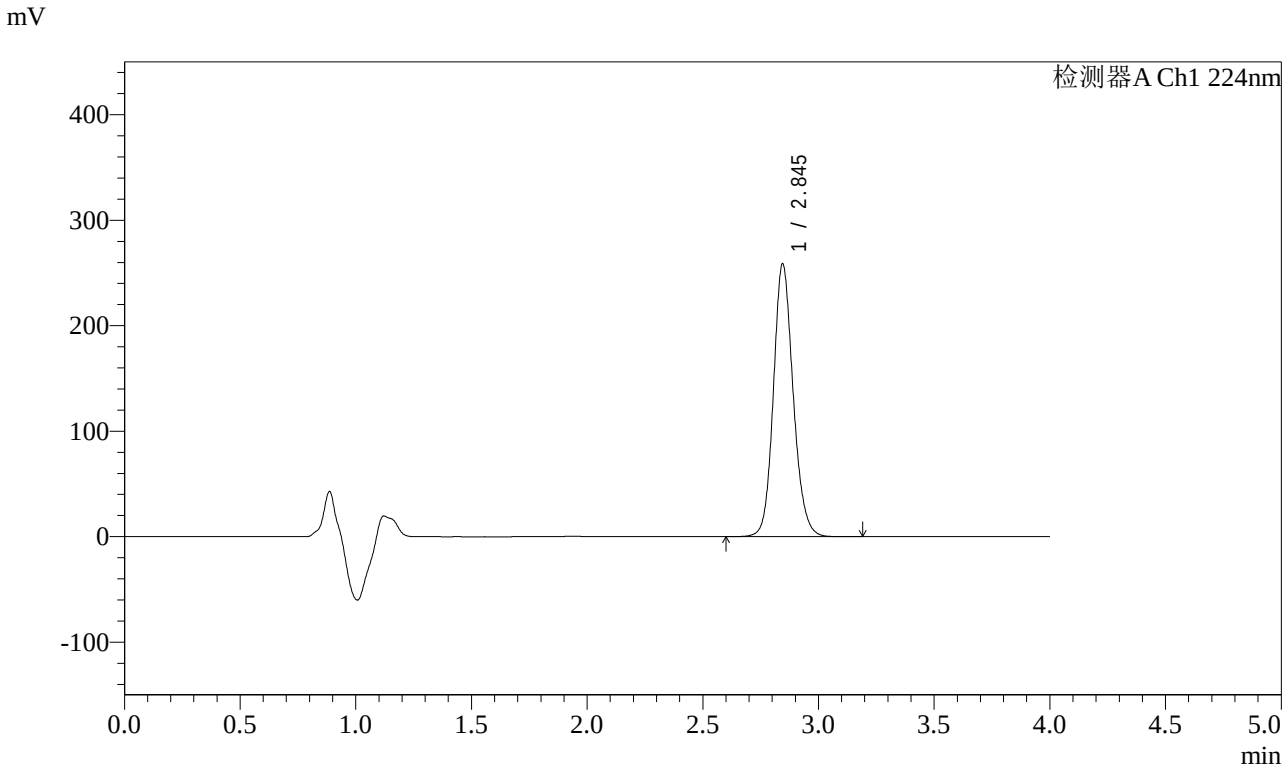

<峰表>

检测器A Ch1 224nm

峰号	保留时间	面积	面积%	高度	理论塔板数(USP)	拖尾因子	分离度(USP)
1	2.845	1537887	100.000	258545	5470	1.142	--
总计		1537887	100.000	258545			

图193 恩格列净片溶出曲线测定HPLC图谱
自制品-2024052611批(25mg规格)-均一性2-pH6.8介质-20min-片1
供试品溶液-1

SHIMADZU LabSolutions

SMF-4033

<样品信息>

色谱柱 : LP-C8(150mm*4.6mm,5μm) 流 速: 2.0ml/min
柱温 : 40℃ 波 长: 224nm
数据文件名 : RC$SMF-4033 - 27-27/30-2235-2 - zzp-2024052611p-rcqx-pH6.8jz-25mg-jyx2-20min-P2.lcd
方法文件名 : RC$SMF-4033 - SMF-4033-rcqx-FX279.lcm
批处理文件名 : RC$SMF-4033 - 20250519-rcqx-FX279.lcb
样品瓶号 : 4-13
进样体积 : 40 μl 版本号: 6.115
进样时间 : 2025/05/20 01:55:08 实验者: jiangjinwei
处理时间(V2) : 2025/05/20 11:18:05 处理者: jiangjinwei
仪器型号 : SHIMADZU LC-2050C (FX279)

<色谱图>

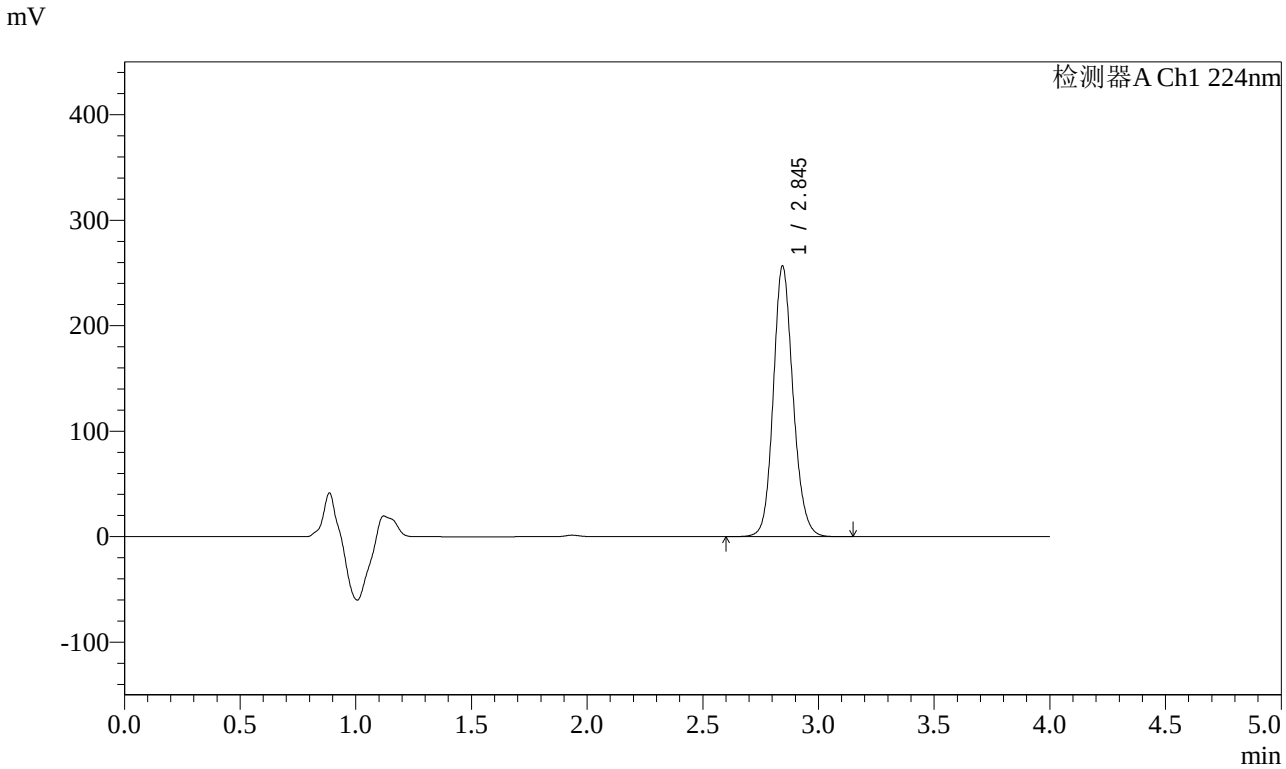

<峰表>

检测器A Ch1 224nm

峰号	保留时间	面积	面积%	高度	理论塔板数(USP)	拖尾因子	分离度(USP)
1	2.845	1525735	100.000	256251	5459	1.142	--
总计		1525735	100.000	256251			

图194 恩格列净片溶出曲线测定HPLC图谱
自制品-2024052611批(25mg规格)-均一性2-pH6.8介质-20min-片2
供试品溶液-1

SHIMADZU LabSolutions

SMF-4033

<样品信息>

色谱柱 : LP-C8(150mm*4.6mm,5μm) 流 速: 2.0ml/min
柱温 : 40℃ 波 长: 224nm
数据文件名 : RC$SMF-4033 - 27-27/30-2236-2 - zzp-2024052611p-rcqx-pH6.8jz-25mg-jyx2-20min-P3.lcd
方法文件名 : RC$SMF-4033 - SMF-4033-rcqx-FX279.lcm
批处理文件名 : RC$SMF-4033 - 20250519-rcqx-FX279.lcb
样品瓶号 : 4-22
进样体积 : 40 μl 版本号: 6.115
进样时间 : 2025/05/20 01:59:32 实验者: jiangjinwei
处理时间(V2) : 2025/05/20 11:18:08 处理者: jiangjinwei
仪器型号 : SHIMADZU LC-2050C (FX279)

<色谱图>

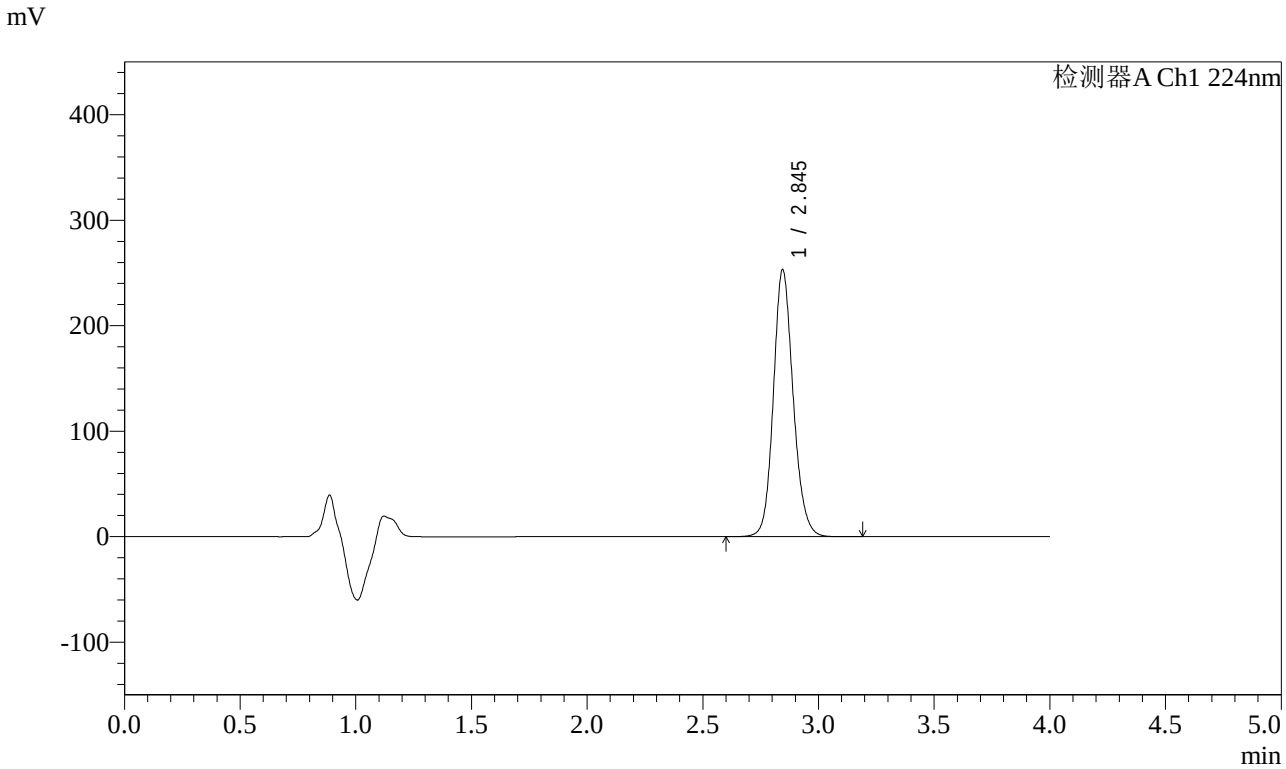

<峰表>

检测器A Ch1 224nm

峰号	保留时间	面积	面积%	高度	理论塔板数(USP)	拖尾因子	分离度(USP)
1	2.845	1507115	100.000	252992	5452	1.142	--
总计		1507115	100.000	252992			

图195 恩格列净片溶出曲线测定HPLC图谱
自制品-2024052611批(25mg规格)-均一性2-pH6.8介质-20min-片3
供试品溶液-1

SHIMADZU LabSolutions

SMF-4033

<样品信息>

色谱柱 : LP-C8(150mm*4.6mm,5μm) 流 速: 2.0ml/min
柱温 : 40℃ 波 长: 224nm
数据文件名 : RC$SMF-4033 - 27-27/30-2237-2 - zzp-2024052611p-rcqx-pH6.8jz-25mg-jyx2-20min-P4.lcd
方法文件名 : RC$SMF-4033 - SMF-4033-rcqx-FX279.lcm
批处理文件名 : RC$SMF-4033 - 20250519-rcqx-FX279.lcb
样品瓶号 : 4-31
进样体积 : 40 μl 版本号: 6.115
进样时间 : 2025/05/20 02:03:57 实验者: jiangjinwei
处理时间(V2) : 2025/05/20 11:18:10 处理者: jiangjinwei
仪器型号 : SHIMADZU LC-2050C (FX279)

<色谱图>

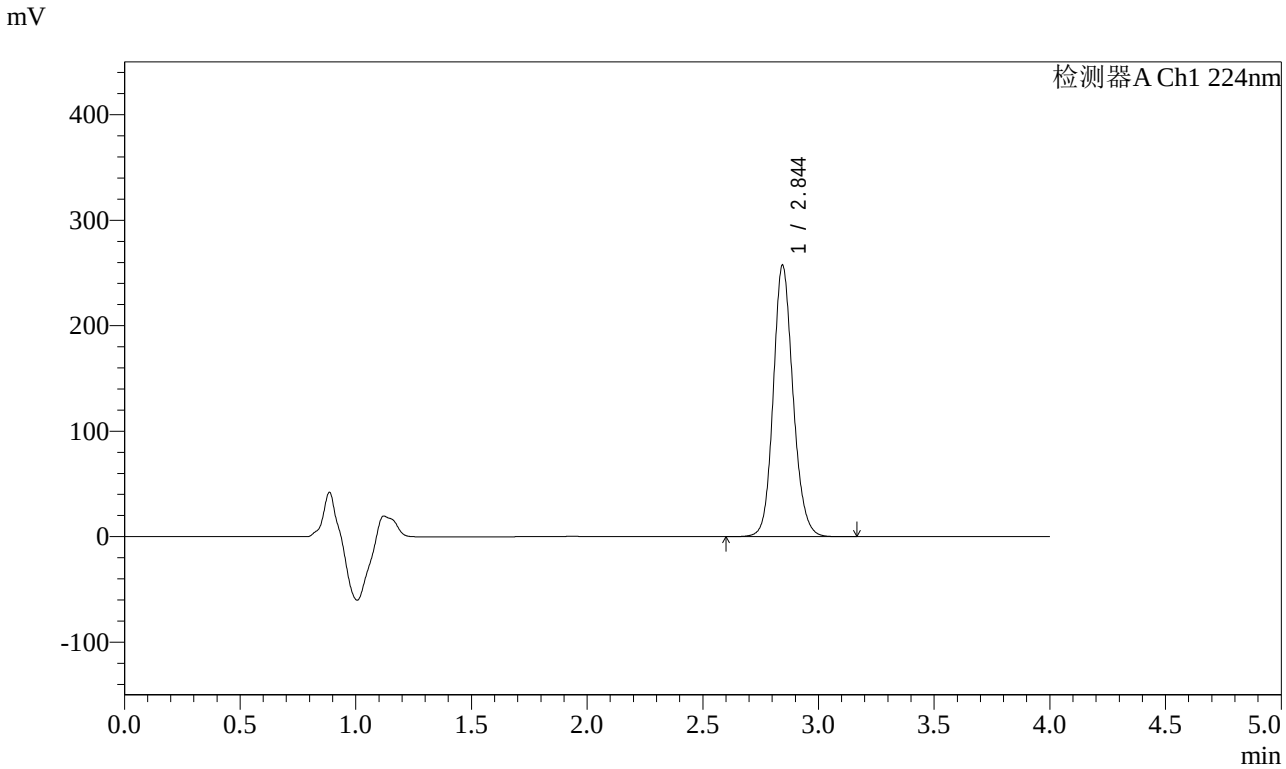

<峰表>

检测器A Ch1 224nm

峰号	保留时间	面积	面积%	高度	理论塔板数(USP)	拖尾因子	分离度(USP)
1	2.844	1530545	100.000	256985	5460	1.141	--
总计		1530545	100.000	256985			

图196 恩格列净片溶出曲线测定HPLC图谱
自制品-2024052611批(25mg规格)-均一性2-pH6.8介质-20min-片4
供试品溶液-1

SHIMADZU LabSolutions

SMF-4033

<样品信息>

色谱柱 : LP-C8(150mm*4.6mm,5μm) 流 速: 2.0ml/min
柱温 : 40℃ 波 长: 224nm
数据文件名 : RC$SMF-4033 - 27-27/30-2238-2 - zzp-2024052611p-rcqx-pH6.8jz-25mg-jyx2-20min-P5.lcd
方法文件名 : RC$SMF-4033 - SMF-4033-rcqx-FX279.lcm
批处理文件名 : RC$SMF-4033 - 20250519-rcqx-FX279.lcb
样品瓶号 : 4-40
进样体积 : 40 μl 版本号: 6.115
进样时间 : 2025/05/20 02:08:22 实验者: jiangjinwei
处理时间(V2) : 2025/05/20 11:18:13 处理者: jiangjinwei
仪器型号 : SHIMADZU LC-2050C (FX279)

<色谱图>

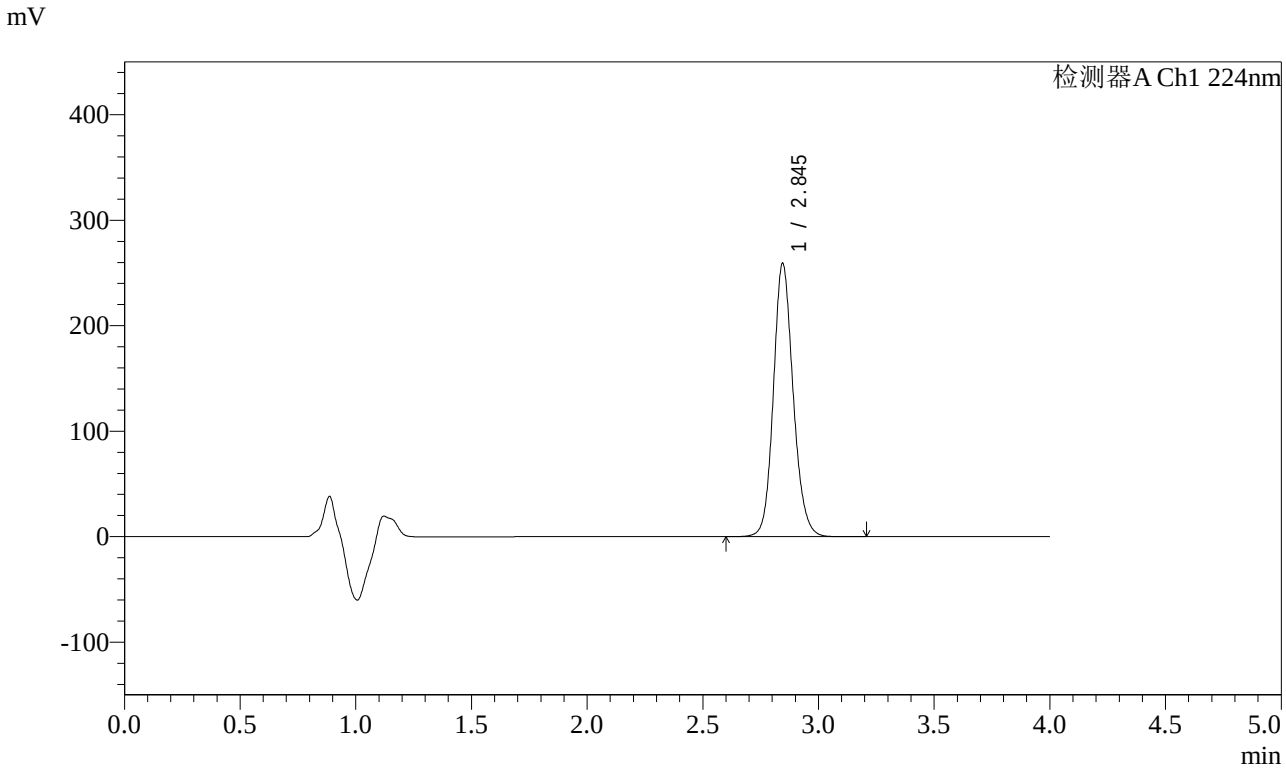

<峰表>

检测器A Ch1 224nm

峰号	保留时间	面积	面积%	高度	理论塔板数(USP)	拖尾因子	分离度(USP)
1	2.845	1540395	100.000	258910	5467	1.141	--
总计		1540395	100.000	258910			

图197 恩格列净片溶出曲线测定HPLC图谱
自制品-2024052611批(25mg规格)-均一性2-pH6.8介质-20min-片5
供试品溶液-1

SHIMADZU LabSolutions

SMF-4033

<样品信息>

色谱柱 : LP-C8(150mm*4.6mm,5μm) 流 速: 2.0ml/min
柱温 : 40℃ 波 长: 224nm
数据文件名 : RC$SMF-4033 - 27-27/30-2239-2 - zzp-2024052611p-rcqx-pH6.8jz-25mg-jyx2-20min-P6.lcd
方法文件名 : RC$SMF-4033 - SMF-4033-rcqx-FX279.lcm
批处理文件名 : RC$SMF-4033 - 20250519-rcqx-FX279.lcb
样品瓶号 : 4-49
进样体积 : 40 μl 版本号: 6.115
进样时间 : 2025/05/20 02:12:46 实验者: jiangjinwei
处理时间(V2) : 2025/05/20 11:18:17 处理者: jiangjinwei
仪器型号 : SHIMADZU LC-2050C (FX279)

<色谱图>

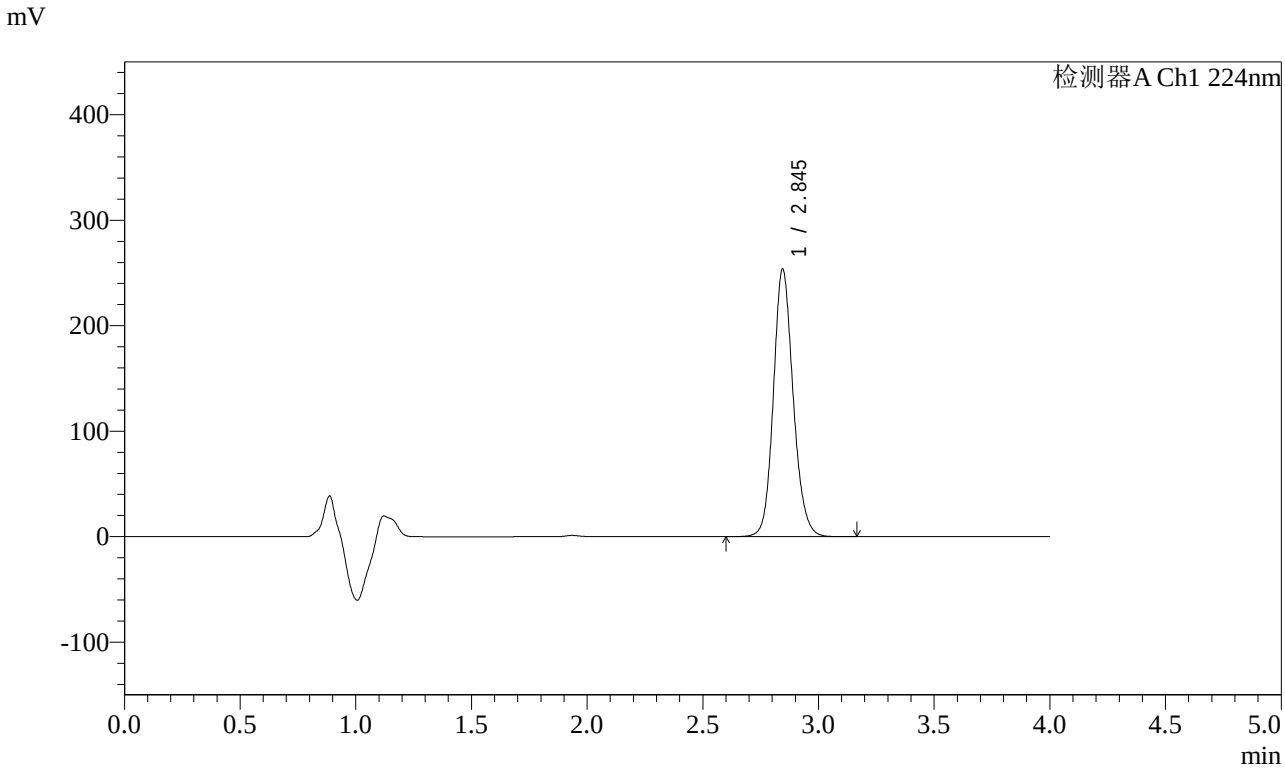

<峰表>

检测器A Ch1 224nm

峰号	保留时间	面积	面积%	高度	理论塔板数(USP)	拖尾因子	分离度(USP)
1	2.845	1509795	100.000	253579	5461	1.141	--
总计		1509795	100.000	253579			

图198 恩格列净片溶出曲线测定HPLC图谱
自制品-2024052611批(25mg规格)-均一性2-pH6.8介质-20min-片6
供试品溶液-1

SHIMADZU LabSolutions

SMF-4033

<样品信息>

色谱柱 : LP-C8(150mm*4.6mm,5μm) 流 速: 2.0ml/min
柱温 : 40℃ 波 长: 224nm
数据文件名 : RC$SMF-4033 - 27-27/30-2240-2 - zzp-2024052611p-rcqx-pH6.8jz-25mg-jyx2-30min-P1.lcd
方法文件名 : RC$SMF-4033 - SMF-4033-rcqx-FX279.lcm
批处理文件名 : RC$SMF-4033 - 20250519-rcqx-FX279.lcb
样品瓶号 : 4-5
进样体积 : 40 μl 版本号: 6.115
进样时间 : 2025/05/20 02:17:12 实验者: jiangjinwei
处理时间(V2) : 2025/05/20 11:18:20 处理者: jiangjinwei
仪器型号 : SHIMADZU LC-2050C (FX279)

<色谱图>

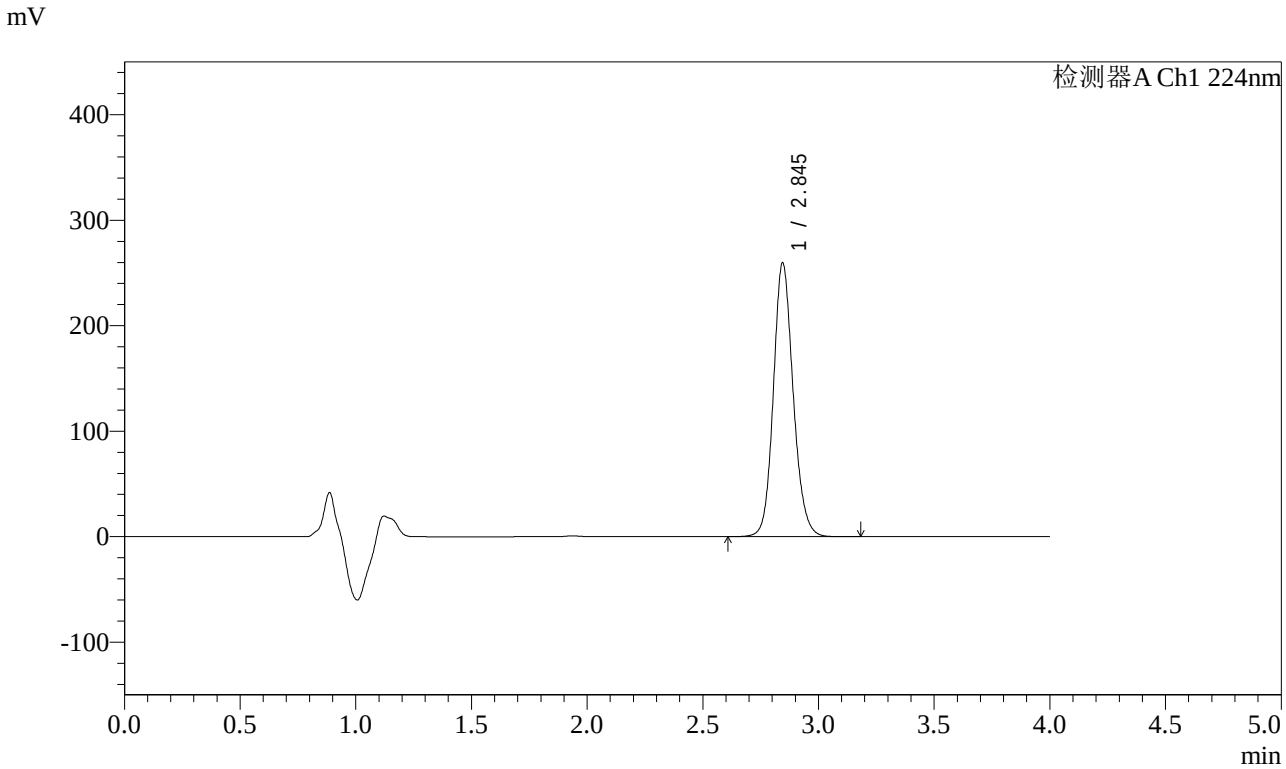

<峰表>

检测器A Ch1 224nm

峰号	保留时间	面积	面积%	高度	理论塔板数(USP)	拖尾因子	分离度(USP)
1	2.845	1544881	100.000	259469	5454	1.139	--
总计		1544881	100.000	259469			

图199 恩格列净片溶出曲线测定HPLC图谱
自制品-2024052611批(25mg规格)-均一性2-pH6.8介质-30min-片1
供试品溶液-1

SHIMADZU LabSolutions

SMF-4033

<样品信息>

色谱柱 : LP-C8(150mm*4.6mm,5μm) 流 速: 2.0ml/min
柱温 : 40℃ 波 长: 224nm
数据文件名 : RC$SMF-4033 - 27-27/30-2241-2 - zzp-2024052611p-rcqx-pH6.8jz-25mg-jyx2-30min-P2.lcd
方法文件名 : RC$SMF-4033 - SMF-4033-rcqx-FX279.lcm
批处理文件名 : RC$SMF-4033 - 20250519-rcqx-FX279.lcb
样品瓶号 : 4-14
进样体积 : 40 μl 版本号: 6.115
进样时间 : 2025/05/20 02:21:38 实验者: jiangjinwei
处理时间(V2) : 2025/05/20 11:18:23 处理者: jiangjinwei
仪器型号 : SHIMADZU LC-2050C (FX279)

<色谱图>

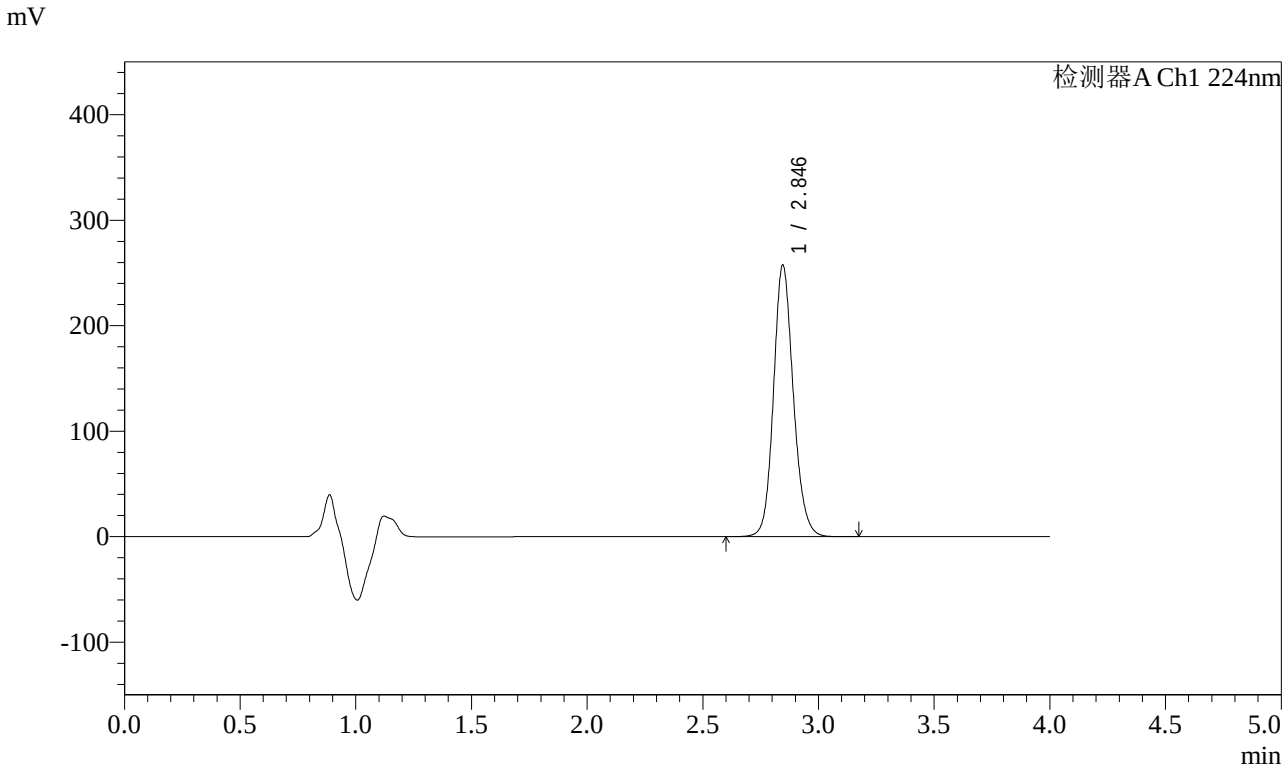

<峰表>

检测器A Ch1 224nm

峰号	保留时间	面积	面积%	高度	理论塔板数(USP)	拖尾因子	分离度(USP)
1	2.846	1534138	100.000	257478	5443	1.141	--
总计		1534138	100.000	257478			

图200 恩格列净片溶出曲线测定HPLC图谱
自制品-2024052611批(25mg规格)-均一性2-pH6.8介质-30min-片2
供试品溶液-1

SHIMADZU LabSolutions

SMF-4033

<样品信息>

色谱柱 : LP-C8(150mm*4.6mm,5μm) 流 速: 2.0ml/min
柱温 : 40℃ 波 长: 224nm
数据文件名 : RC$SMF-4033 - 27-27/30-2242-2 - zzp-2024052611p-rcqx-pH6.8jz-25mg-jyx2-30min-P3.lcd
方法文件名 : RC$SMF-4033 - SMF-4033-rcqx-FX279.lcm
批处理文件名 : RC$SMF-4033 - 20250519-rcqx-FX279.lcb
样品瓶号 : 4-23
进样体积 : 40 μl 版本号: 6.115
进样时间 : 2025/05/20 02:26:03 实验者: jiangjinwei
处理时间(V2) : 2025/05/20 11:18:26 处理者: jiangjinwei
仪器型号 : SHIMADZU LC-2050C (FX279)

<色谱图>

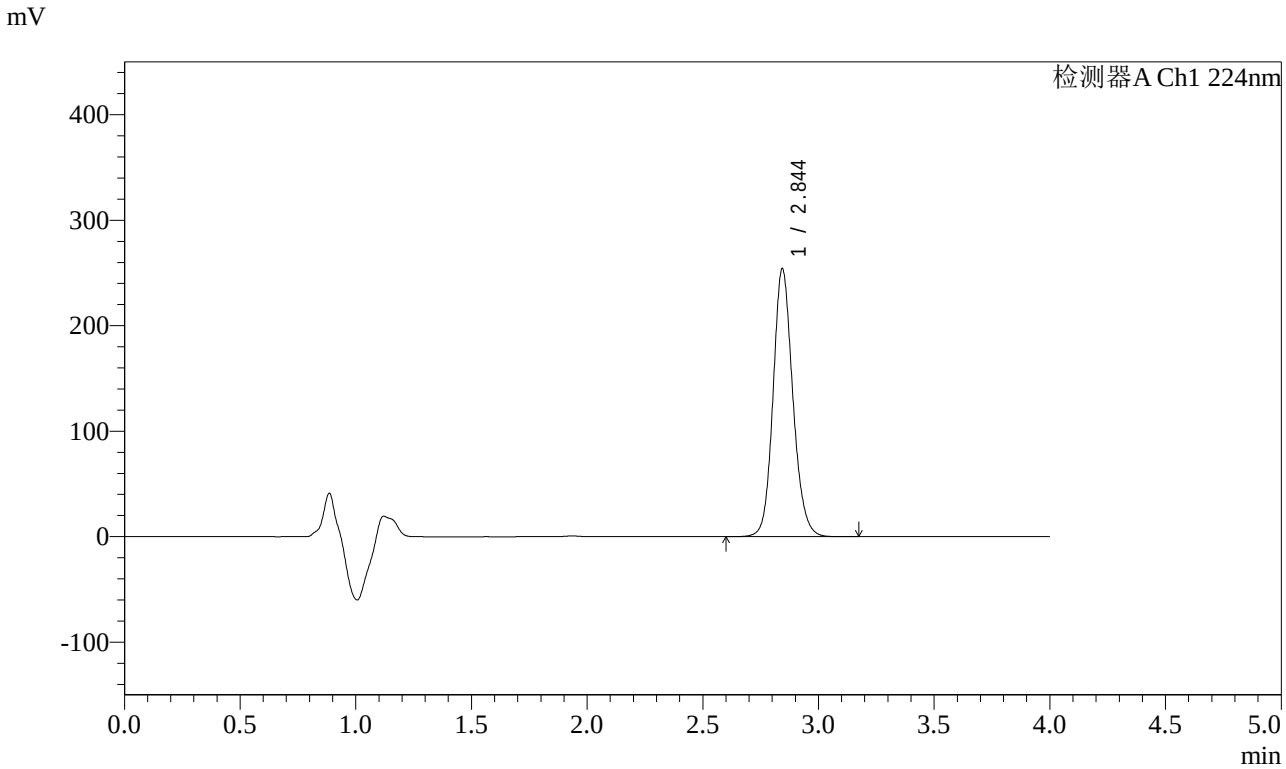

<峰表>

检测器A Ch1 224nm

峰号	保留时间	面积	面积%	高度	理论塔板数(USP)	拖尾因子	分离度(USP)
1	2.844	1510708	100.000	253231	5458	1.142	--
总计		1510708	100.000	253231			

图201 恩格列净片溶出曲线测定HPLC图谱
自制品-2024052611批(25mg规格)-均一性2-pH6.8介质-30min-片3
供试品溶液-1

SHIMADZU LabSolutions

SMF-4033

<样品信息>

色谱柱 : LP-C8(150mm*4.6mm,5μm) 流 速: 2.0ml/min
柱温 : 40℃ 波 长: 224nm
数据文件名 : RC$SMF-4033 - 27-27/30-2243-2 - zzp-2024052611p-rcqx-pH6.8jz-25mg-jyx2-30min-P4.lcd
方法文件名 : RC$SMF-4033 - SMF-4033-rcqx-FX279.lcm
批处理文件名 : RC$SMF-4033 - 20250519-rcqx-FX279.lcb
样品瓶号 : 4-32
进样体积 : 40 μl 版本号: 6.115
进样时间 : 2025/05/20 02:30:28 实验者: jiangjinwei
处理时间(V2) : 2025/05/20 11:18:29 处理者: jiangjinwei
仪器型号 : SHIMADZU LC-2050C (FX279)

<色谱图>

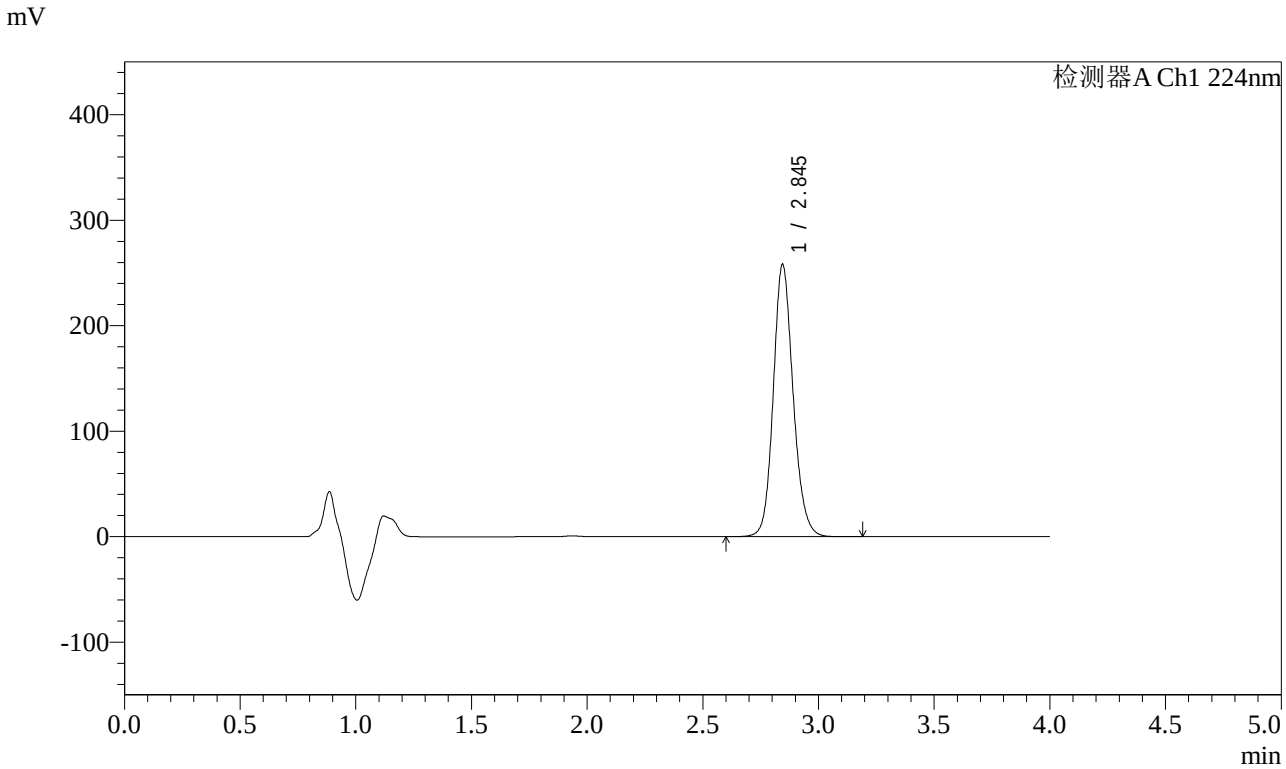

<峰表>

检测器A Ch1 224nm

峰号	保留时间	面积	面积%	高度	理论塔板数(USP)	拖尾因子	分离度(USP)
1	2.845	1538588	100.000	257907	5445	1.145	--
总计		1538588	100.000	257907			

图202 恩格列净片溶出曲线测定HPLC图谱
自制品-2024052611批(25mg规格)-均一性2-pH6.8介质-30min-片4
供试品溶液-1

SHIMADZU LabSolutions

SMF-4033

<样品信息>

色谱柱 : LP-C8(150mm*4.6mm,5μm) 流 速: 2.0ml/min
柱温 : 40℃ 波 长: 224nm
数据文件名 : RC$SMF-4033 - 27-27/30-2244-2 - zzp-2024052611p-rcqx-pH6.8jz-25mg-jyx2-30min-P5.lcd
方法文件名 : RC$SMF-4033 - SMF-4033-rcqx-FX279.lcm
批处理文件名 : RC$SMF-4033 - 20250519-rcqx-FX279.lcb
样品瓶号 : 4-41
进样体积 : 40 μl 版本号: 6.115
进样时间 : 2025/05/20 02:34:53 实验者: jiangjinwei
处理时间(V2) : 2025/05/20 11:18:32 处理者: jiangjinwei
仪器型号 : SHIMADZU LC-2050C (FX279)

<色谱图>

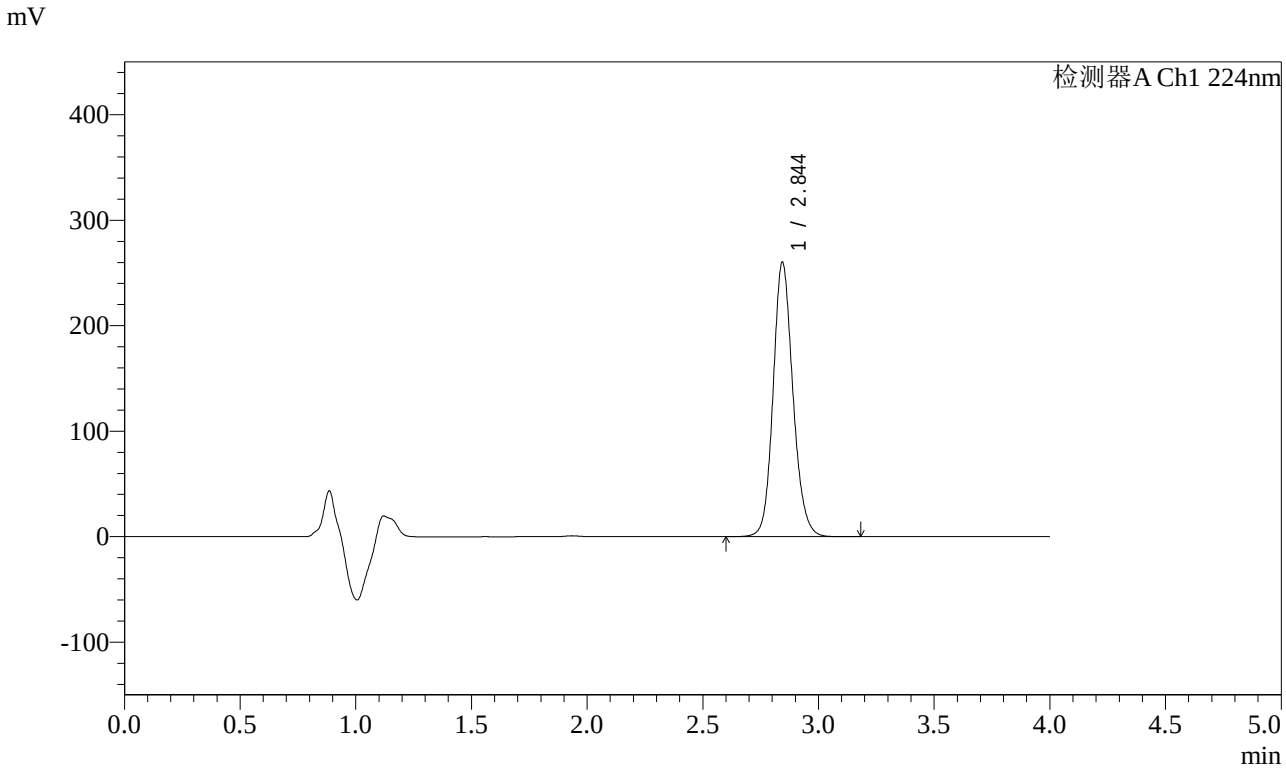

<峰表>

检测器A Ch1 224nm

峰号	保留时间	面积	面积%	高度	理论塔板数(USP)	拖尾因子	分离度(USP)
1	2.844	1549784	100.000	259553	5448	1.143	--
总计		1549784	100.000	259553			

图203 恩格列净片溶出曲线测定HPLC图谱
自制品-2024052611批(25mg规格)-均一性2-pH6.8介质-30min-片5
供试品溶液-1

SHIMADZU LabSolutions

SMF-4033

<样品信息>

色谱柱 : LP-C8(150mm*4.6mm,5μm) 流 速: 2.0ml/min
柱温 : 40℃ 波 长: 224nm
数据文件名 : RC$SMF-4033 - 27-27/30-2245-2 - zzp-2024052611p-rcqx-pH6.8jz-25mg-jyx2-30min-P6.lcd
方法文件名 : RC$SMF-4033 - SMF-4033-rcqx-FX279.lcm
批处理文件名 : RC$SMF-4033 - 20250519-rcqx-FX279.lcb
样品瓶号 : 4-50
进样体积 : 40 μl 版本号: 6.115
进样时间 : 2025/05/20 02:39:18 实验者: jiangjinwei
处理时间(V2) : 2025/05/20 11:18:35 处理者: jiangjinwei
仪器型号 : SHIMADZU LC-2050C (FX279)

<色谱图>

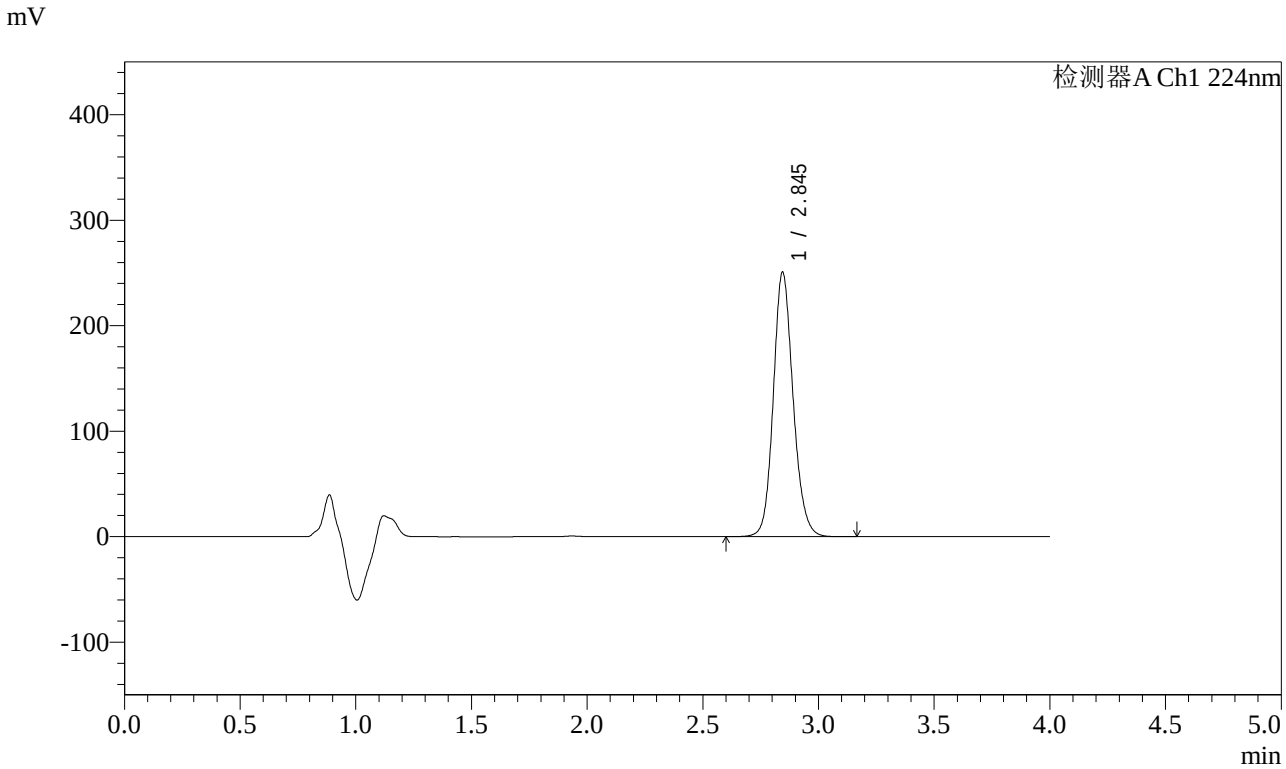

<峰表>

检测器A Ch1 224nm

峰号	保留时间	面积	面积%	高度	理论塔板数(USP)	拖尾因子	分离度(USP)
1	2.845	1491424	100.000	250515	5458	1.141	--
总计		1491424	100.000	250515			

图204 恩格列净片溶出曲线测定HPLC图谱
自制品-2024052611批(25mg规格)-均一性2-pH6.8介质-30min-片6
供试品溶液-1

SHIMADZU LabSolutions

SMF-4033

<样品信息>

色谱柱 : LP-C8(150mm*4.6mm,5μm) 流 速: 2.0ml/min
柱温 : 40℃ 波 长: 224nm
数据文件名 : RC$SMF-4033 - 27-27/30-2246-2 - zzp-2024052611p-rcqx-pH6.8jz-25mg-jyx2-45min-P1.lcd
方法文件名 : RC$SMF-4033 - SMF-4033-rcqx-FX279.lcm
批处理文件名 : RC$SMF-4033 - 20250519-rcqx-FX279.lcb
样品瓶号 : 4-6
进样体积 : 40 μl 版本号: 6.115
进样时间 : 2025/05/20 02:43:43 实验者: jiangjinwei
处理时间(V2) : 2025/05/20 11:18:38 处理者: jiangjinwei
仪器型号 : SHIMADZU LC-2050C (FX279)

<色谱图>

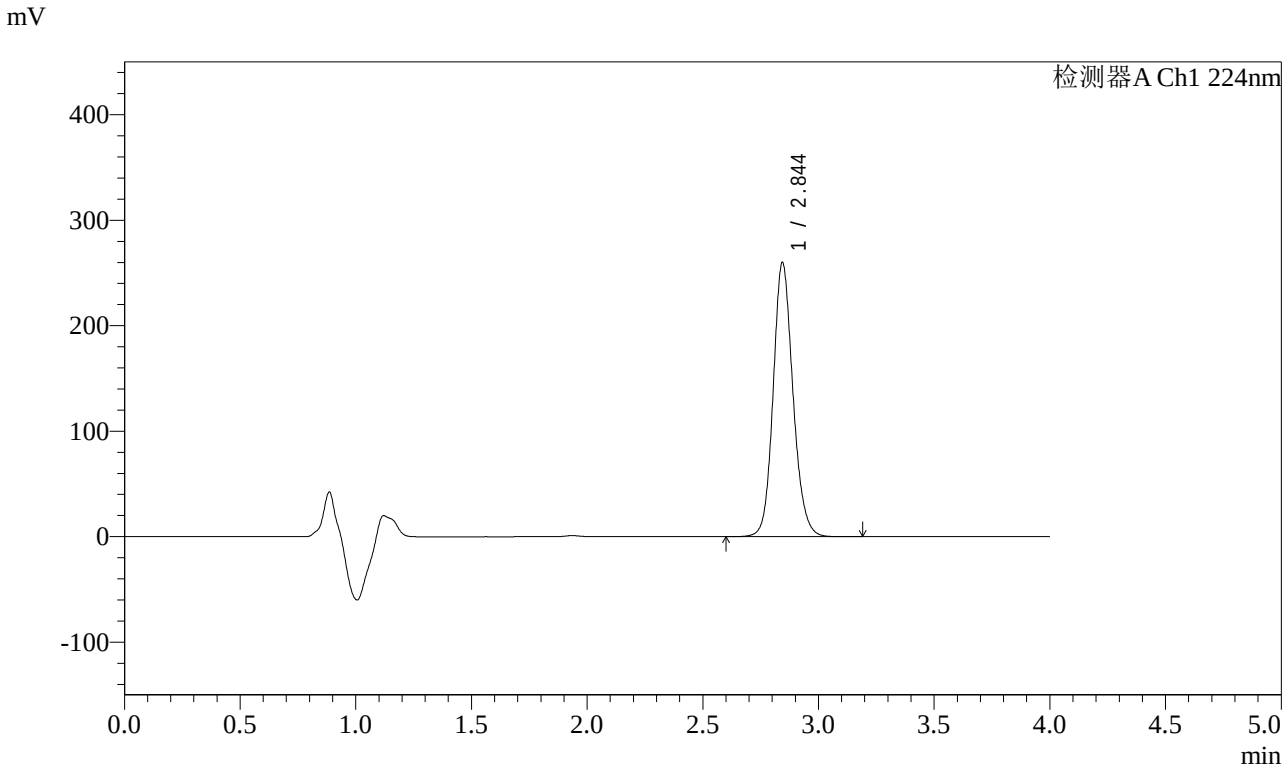

<峰表>

检测器A Ch1 224nm

峰号	保留时间	面积	面积%	高度	理论塔板数(USP)	拖尾因子	分离度(USP)
1	2.844	1547389	100.000	259407	5450	1.141	--
总计		1547389	100.000	259407			

图205 恩格列净片溶出曲线测定HPLC图谱
自制品-2024052611批(25mg规格)-均一性2-pH6.8介质-45min-片1
供试品溶液-1

SHIMADZU LabSolutions

SMF-4033

<样品信息>

色谱柱 : LP-C8(150mm*4.6mm,5μm) 流 速: 2.0ml/min
柱温 : 40℃ 波 长: 224nm
数据文件名 : RC$SMF-4033 - 27-27/30-2247-2 - zzp-2024052611p-rcqx-pH6.8jz-25mg-jyx2-45min-P2.lcd
方法文件名 : RC$SMF-4033 - SMF-4033-rcqx-FX279.lcm
批处理文件名 : RC$SMF-4033 - 20250519-rcqx-FX279.lcb
样品瓶号 : 4-15
进样体积 : 40 μl 版本号: 6.115
进样时间 : 2025/05/20 02:48:07 实验者: jiangjinwei
处理时间(V2) : 2025/05/20 11:18:40 处理者: jiangjinwei
仪器型号 : SHIMADZU LC-2050C (FX279)

<色谱图>

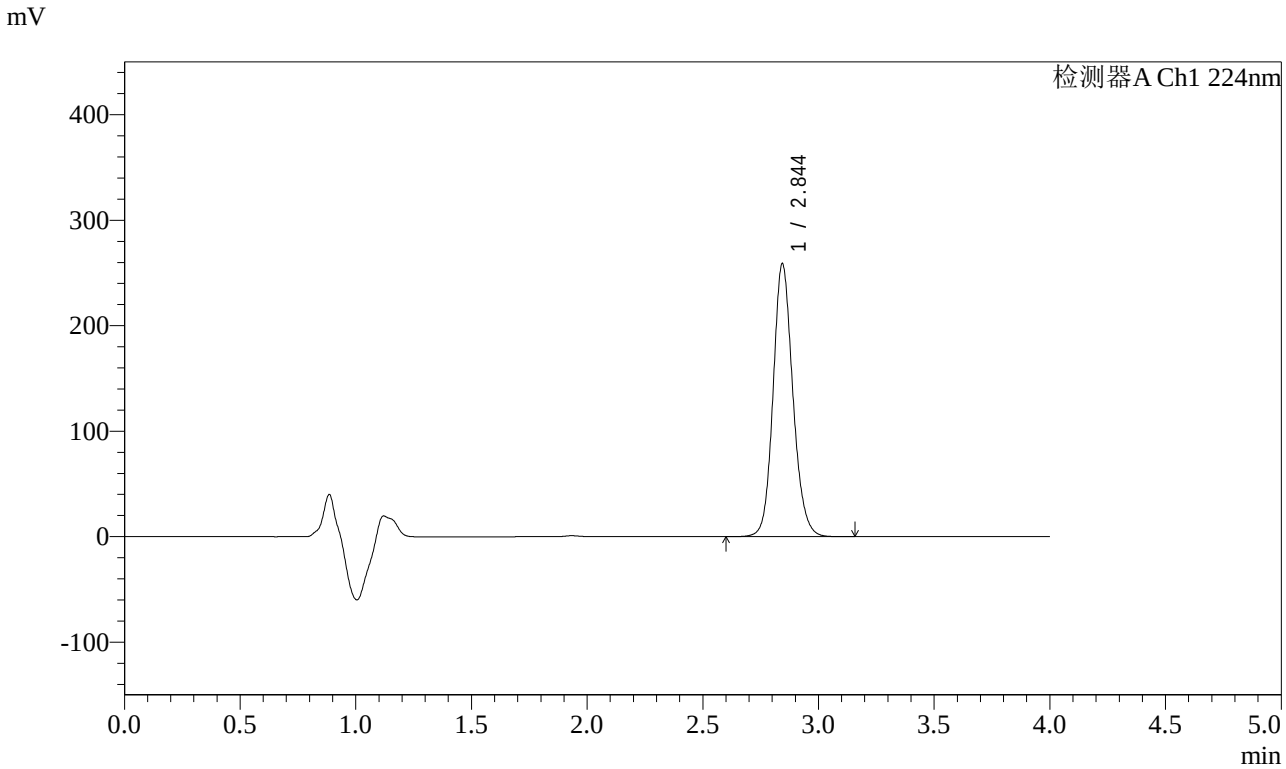

<峰表>

检测器A Ch1 224nm

峰号	保留时间	面积	面积%	高度	理论塔板数(USP)	拖尾因子	分离度(USP)
1	2.844	1538623	100.000	258053	5466	1.139	--
总计		1538623	100.000	258053			

图206 恩格列净片溶出曲线测定HPLC图谱
自制品-2024052611批(25mg规格)-均一性2-pH6.8介质-45min-片2
供试品溶液-1

SHIMADZU LabSolutions

SMF-4033

<样品信息>

色谱柱 : LP-C8(150mm*4.6mm,5μm) 流 速: 2.0ml/min
柱温 : 40℃ 波 长: 224nm
数据文件名 : RC$SMF-4033 - 27-27/30-2248-2 - zzp-2024052611p-rcqx-pH6.8jz-25mg-jyx2-45min-P3.lcd
方法文件名 : RC$SMF-4033 - SMF-4033-rcqx-FX279.lcm
批处理文件名 : RC$SMF-4033 - 20250519-rcqx-FX279.lcb
样品瓶号 : 4-24
进样体积 : 40 μl 版本号: 6.115
进样时间 : 2025/05/20 02:52:33 实验者: jiangjinwei
处理时间(V2) : 2025/05/20 11:18:43 处理者: jiangjinwei
仪器型号 : SHIMADZU LC-2050C (FX279)

<色谱图>

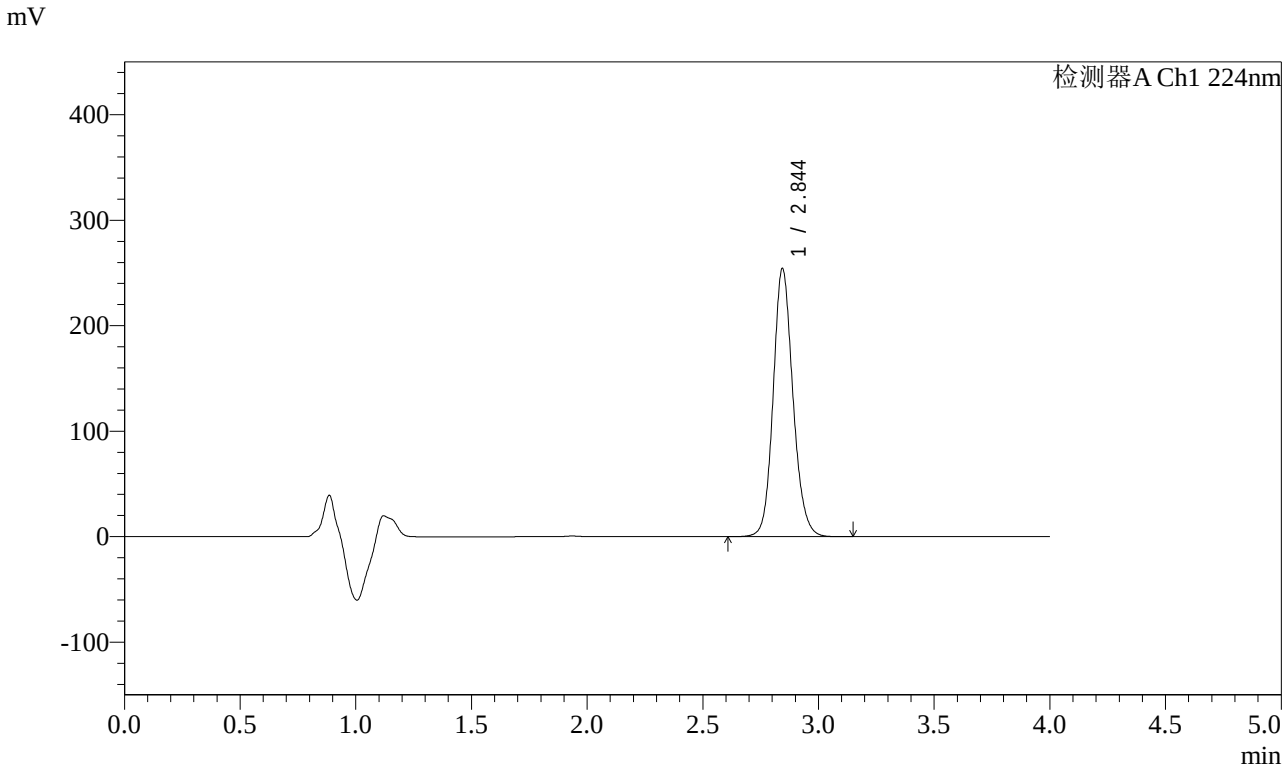

<峰表>

检测器A Ch1 224nm

峰号	保留时间	面积	面积%	高度	理论塔板数(USP)	拖尾因子	分离度(USP)
1	2.844	1511958	100.000	253716	5463	1.139	--
总计		1511958	100.000	253716			

图207 恩格列净片溶出曲线测定HPLC图谱
自制品-2024052611批(25mg规格)-均一性2-pH6.8介质-45min-片3
供试品溶液-1

SHIMADZU LabSolutions

SMF-4033

<样品信息>

色谱柱 : LP-C8(150mm*4.6mm,5μm) 流 速: 2.0ml/min
柱温 : 40℃ 波 长: 224nm
数据文件名 : RC$SMF-4033 - 27-27/30-2249-2 - zzp-2024052611p-rcqx-pH6.8jz-25mg-jyx2-45min-P4.lcd
方法文件名 : RC$SMF-4033 - SMF-4033-rcqx-FX279.lcm
批处理文件名 : RC$SMF-4033 - 20250519-rcqx-FX279.lcb
样品瓶号 : 4-33
进样体积 : 40 μl 版本号: 6.115
进样时间 : 2025/05/20 02:56:59 实验者: jiangjinwei
处理时间(V2) : 2025/05/20 11:18:46 处理者: jiangjinwei
仪器型号 : SHIMADZU LC-2050C (FX279)

<色谱图>

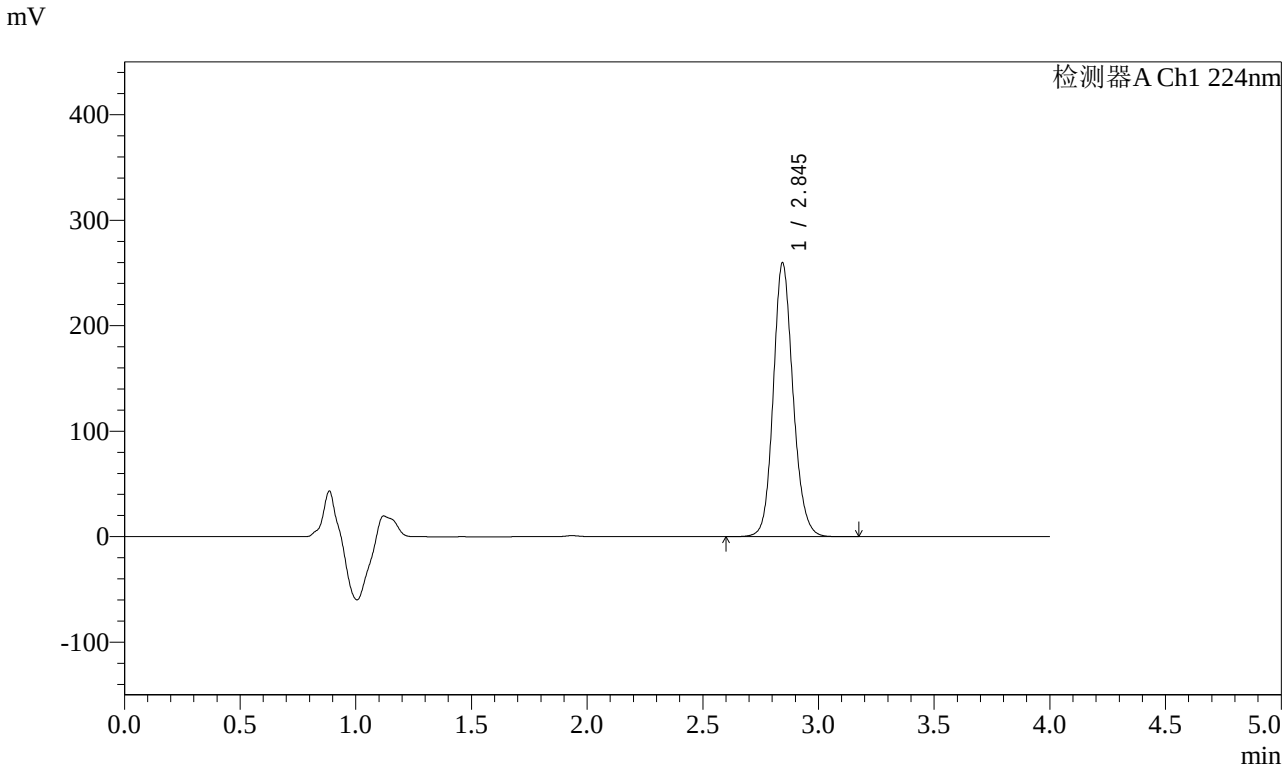

<峰表>

检测器A Ch1 224nm

峰号	保留时间	面积	面积%	高度	理论塔板数(USP)	拖尾因子	分离度(USP)
1	2.845	1541687	100.000	259214	5477	1.139	--
总计		1541687	100.000	259214			

图208 恩格列净片溶出曲线测定HPLC图谱
自制品-2024052611批(25mg规格)-均一性2-pH6.8介质-45min-片4
供试品溶液-1

SHIMADZU LabSolutions

SMF-4033

<样品信息>

色谱柱 : LP-C8(150mm*4.6mm,5μm) 流 速: 2.0ml/min
柱温 : 40℃ 波 长: 224nm
数据文件名 : RC$SMF-4033 - 27-27/30-2250-2 - zzp-2024052611p-rcqx-pH6.8jz-25mg-jyx2-45min-P5.lcd
方法文件名 : RC$SMF-4033 - SMF-4033-rcqx-FX279.lcm
批处理文件名 : RC$SMF-4033 - 20250519-rcqx-FX279.lcb
样品瓶号 : 4-42
进样体积 : 40 μl 版本号: 6.115
进样时间 : 2025/05/20 03:01:24 实验者: jiangjinwei
处理时间(V2) : 2025/05/20 11:18:49 处理者: jiangjinwei
仪器型号 : SHIMADZU LC-2050C (FX279)

<色谱图>

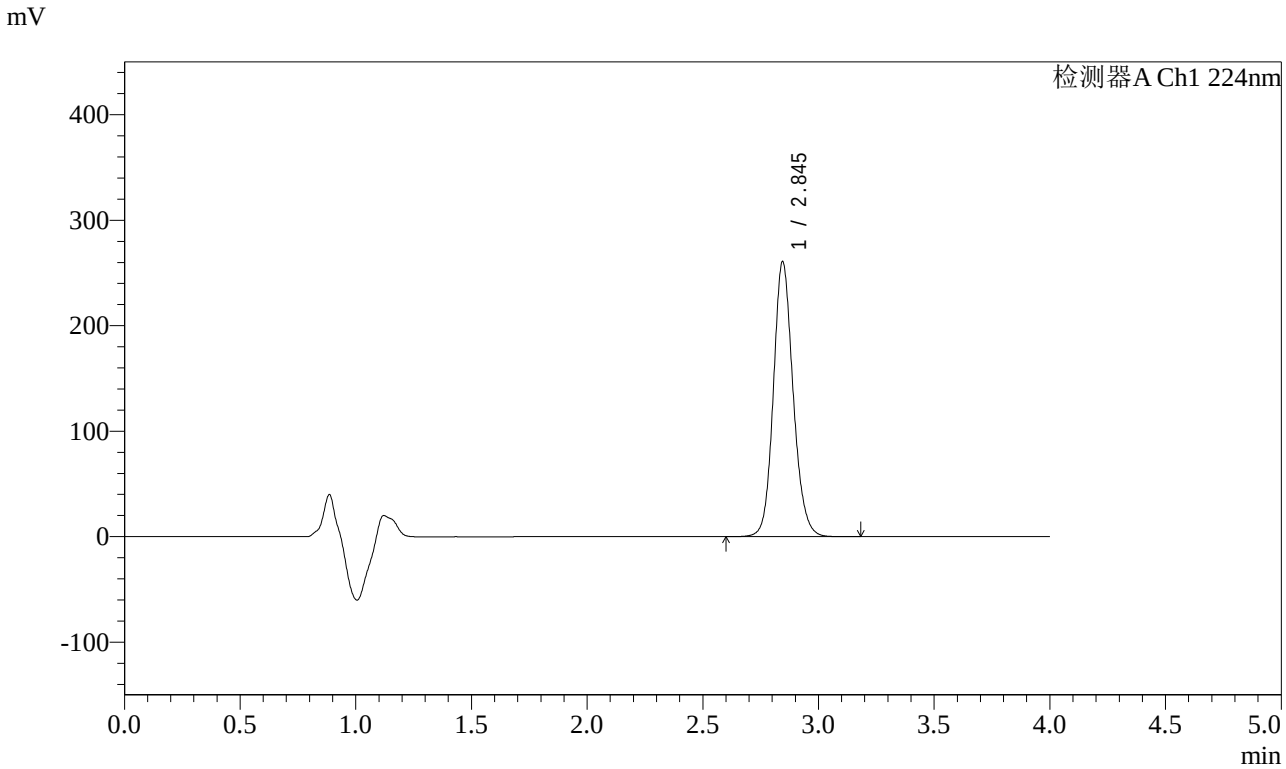

<峰表>

检测器A Ch1 224nm

峰号	保留时间	面积	面积%	高度	理论塔板数(USP)	拖尾因子	分离度(USP)
1	2.845	1549888	100.000	260453	5469	1.139	--
总计		1549888	100.000	260453			

图209 恩格列净片溶出曲线测定HPLC图谱
自制品-2024052611批(25mg规格)-均一性2-pH6.8介质-45min-片5
供试品溶液-1

SHIMADZU LabSolutions

SMF-4033

<样品信息>

色谱柱 : LP-C8(150mm*4.6mm,5μm) 流 速: 2.0ml/min
柱温 : 40℃ 波 长: 224nm
数据文件名 : RC$SMF-4033 - 27-27/30-2251-2 - zzp-2024052611p-rcqx-pH6.8jz-25mg-jyx2-45min-P6.lcd
方法文件名 : RC$SMF-4033 - SMF-4033-rcqx-FX279.lcm
批处理文件名 : RC$SMF-4033 - 20250519-rcqx-FX279.lcb
样品瓶号 : 4-51
进样体积 : 40 μl 版本号: 6.115
进样时间 : 2025/05/20 03:05:49 实验者: jiangjinwei
处理时间(V2) : 2025/05/20 11:18:52 处理者: jiangjinwei
仪器型号 : SHIMADZU LC-2050C (FX279)

<色谱图>

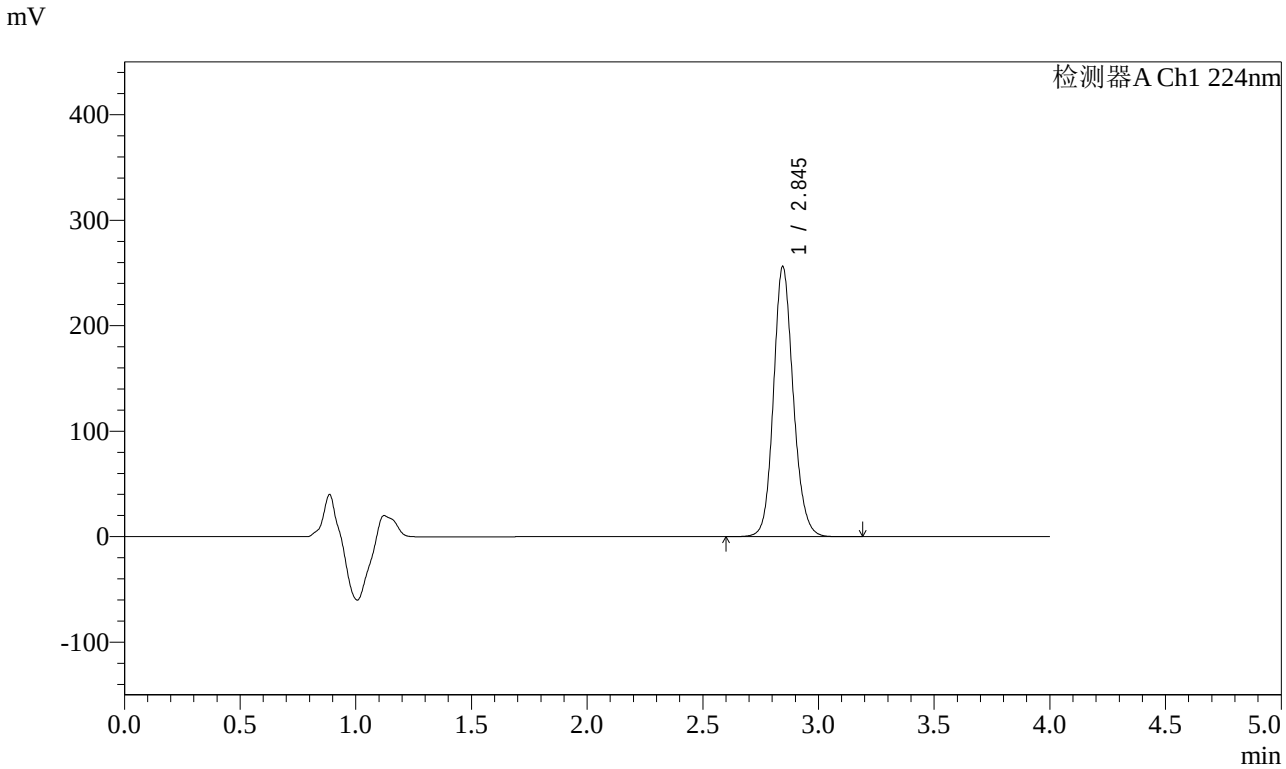

<峰表>

检测器A Ch1 224nm

峰号	保留时间	面积	面积%	高度	理论塔板数(USP)	拖尾因子	分离度(USP)
1	2.845	1521882	100.000	256040	5474	1.140	--
总计		1521882	100.000	256040			

图210 恩格列净片溶出曲线测定HPLC图谱
自制品-2024052611批(25mg规格)-均一性2-pH6.8介质-45min-片6
供试品溶液-1

SHIMADZU LabSolutions

SMF-4033

<样品信息>

色谱柱 : LP-C8(150mm*4.6mm,5μm) 流 速: 2.0ml/min
柱温 : 40℃ 波 长: 224nm
数据文件名 : RC$SMF-4033 - 27-27/30-2252-2 - zzp-2024052611p-rcqx-pH6.8jz-25mg-jyx2-60min-P1.lcd
方法文件名 : RC$SMF-4033 - SMF-4033-rcqx-FX279.lcm
批处理文件名 : RC$SMF-4033 - 20250519-rcqx-FX279.lcb
样品瓶号 : 4-7
进样体积 : 40 μl 版本号: 6.115
进样时间 : 2025/05/20 03:10:15 实验者: jiangjinwei
处理时间(V2) : 2025/05/20 11:18:55 处理者: jiangjinwei
仪器型号 : SHIMADZU LC-2050C (FX279)

<色谱图>

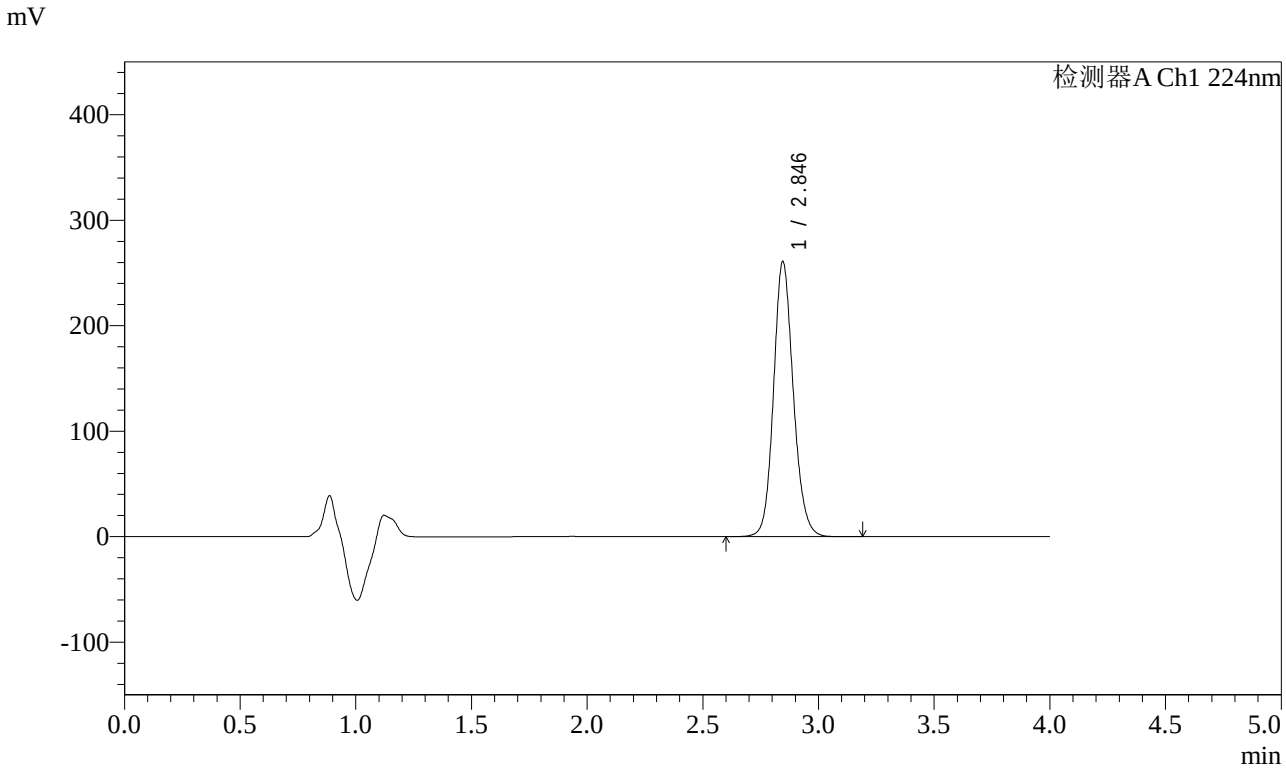

<峰表>

检测器A Ch1 224nm

峰号	保留时间	面积	面积%	高度	理论塔板数(USP)	拖尾因子	分离度(USP)
1	2.846	1549487	100.000	260865	5475	1.136	--
总计		1549487	100.000	260865			

图211 恩格列净片溶出曲线测定HPLC图谱
自制品-2024052611批(25mg规格)-均一性2-pH6.8介质-60min-片1
供试品溶液-1

SHIMADZU LabSolutions

SMF-4033

<样品信息>

色谱柱 : LP-C8(150mm*4.6mm,5μm) 流 速: 2.0ml/min
柱温 : 40℃ 波 长: 224nm
数据文件名 : RC$SMF-4033 - 27-27/30-2253-2 - zzp-2024052611p-rcqx-pH6.8jz-25mg-jyx2-60min-P2.lcd
方法文件名 : RC$SMF-4033 - SMF-4033-rcqx-FX279.lcm
批处理文件名 : RC$SMF-4033 - 20250519-rcqx-FX279.lcb
样品瓶号 : 4-16
进样体积 : 40 μl 版本号: 6.115
进样时间 : 2025/05/20 03:14:40 实验者: jiangjinwei
处理时间(V2) : 2025/05/20 11:18:58 处理者: jiangjinwei
仪器型号 : SHIMADZU LC-2050C (FX279)

<色谱图>

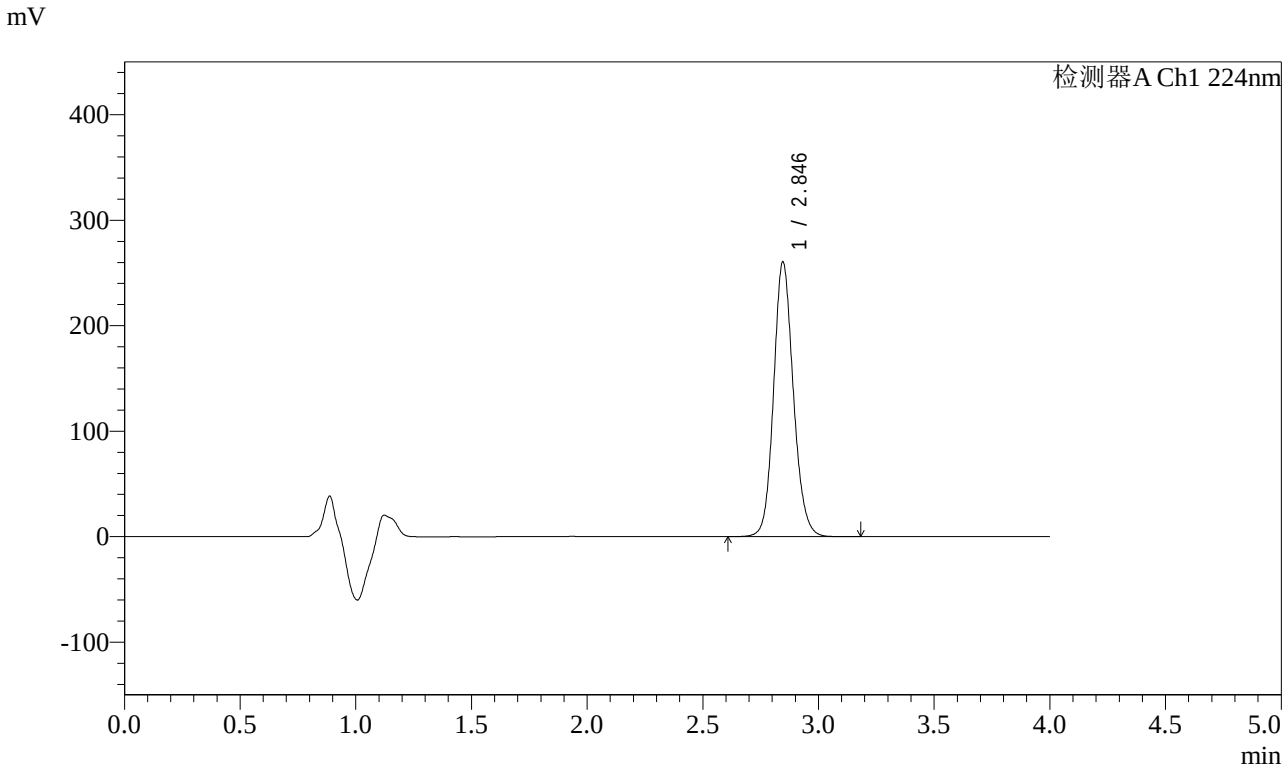

<峰表>

检测器A Ch1 224nm

峰号	保留时间	面积	面积%	高度	理论塔板数(USP)	拖尾因子	分离度(USP)
1	2.846	1545411	100.000	260526	5473	1.133	--
总计		1545411	100.000	260526			

图212 恩格列净片溶出曲线测定HPLC图谱
自制品-2024052611批(25mg规格)-均一性2-pH6.8介质-60min-片2
供试品溶液-1

SHIMADZU LabSolutions

SMF-4033

<样品信息>

色谱柱 : LP-C8(150mm*4.6mm,5μm) 流 速: 2.0ml/min
柱温 : 40℃ 波 长: 224nm
数据文件名 : RC$SMF-4033 - 27-27/30-2254-2 - zzp-2024052611p-rcqx-pH6.8jz-25mg-jyx2-60min-P3.lcd
方法文件名 : RC$SMF-4033 - SMF-4033-rcqx-FX279.lcm
批处理文件名 : RC$SMF-4033 - 20250519-rcqx-FX279.lcb
样品瓶号 : 4-25
进样体积 : 40 μl 版本号: 6.115
进样时间 : 2025/05/20 03:19:06 实验者: jiangjinwei
处理时间(V2) : 2025/05/20 11:19:01 处理者: jiangjinwei
仪器型号 : SHIMADZU LC-2050C (FX279)

<色谱图>

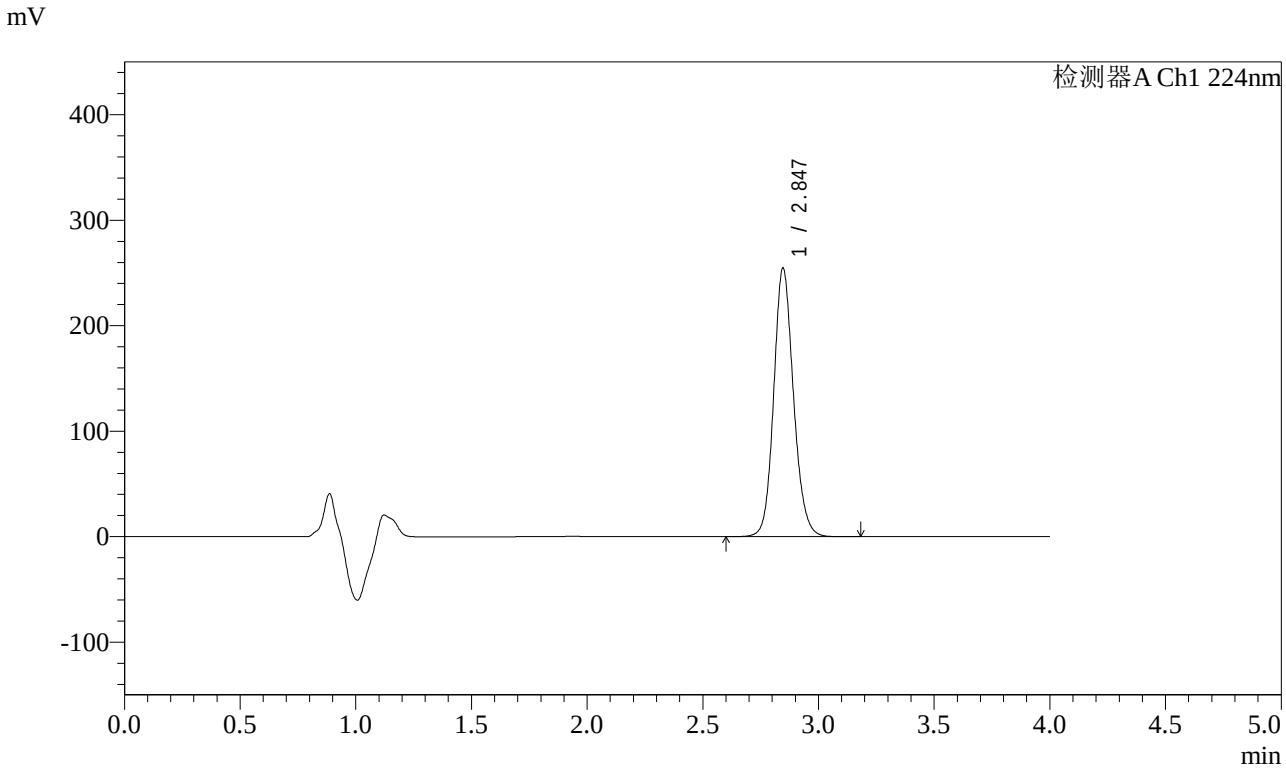

<峰表>

检测器A Ch1 224nm

峰号	保留时间	面积	面积%	高度	理论塔板数(USP)	拖尾因子	分离度(USP)
1	2.847	1512475	100.000	254655	5465	1.135	--
总计		1512475	100.000	254655			

图213 恩格列净片溶出曲线测定HPLC图谱
自制品-2024052611批(25mg规格)-均一性2-pH6.8介质-60min-片3
供试品溶液-1

SHIMADZU LabSolutions

SMF-4033

<样品信息>

色谱柱 : LP-C8(150mm*4.6mm,5μm) 流 速: 2.0ml/min
柱温 : 40℃ 波 长: 224nm
数据文件名 : RC$SMF-4033 - 27-27/30-2255-2 - zzp-2024052611p-rcqx-pH6.8jz-25mg-jyx2-60min-P4.lcd
方法文件名 : RC$SMF-4033 - SMF-4033-rcqx-FX279.lcm
批处理文件名 : RC$SMF-4033 - 20250519-rcqx-FX279.lcb
样品瓶号 : 4-34
进样体积 : 40 μl 版本号: 6.115
进样时间 : 2025/05/20 03:23:32 实验者: jiangjinwei
处理时间(V2) : 2025/05/20 11:19:04 处理者: jiangjinwei
仪器型号 : SHIMADZU LC-2050C (FX279)

<色谱图>

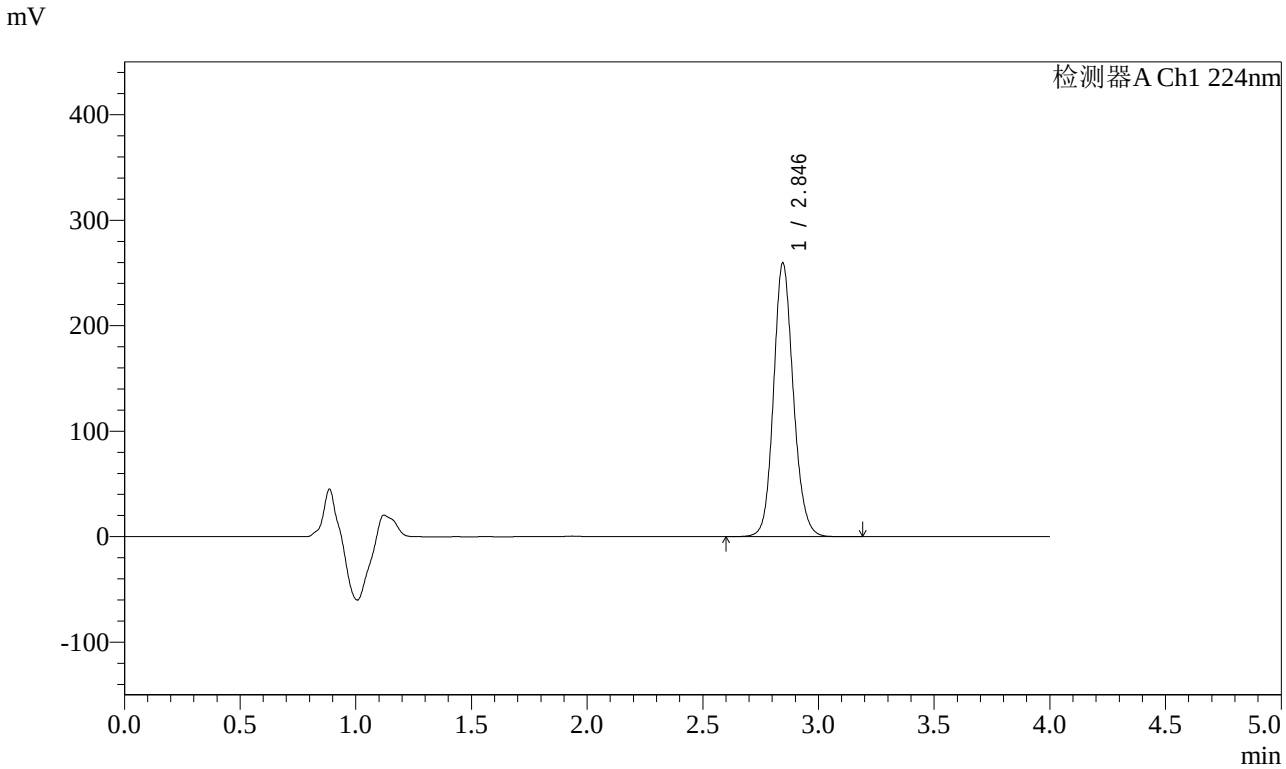

<峰表>

检测器A Ch1 224nm

峰号	保留时间	面积	面积%	高度	理论塔板数(USP)	拖尾因子	分离度(USP)
1	2.846	1543309	100.000	259569	5463	1.136	--
总计		1543309	100.000	259569			

图214 恩格列净片溶出曲线测定HPLC图谱
自制品-2024052611批(25mg规格)-均一性2-pH6.8介质-60min-片4
供试品溶液-1

SHIMADZU LabSolutions

SMF-4033

<样品信息>

色谱柱 : LP-C8(150mm*4.6mm,5μm) 流 速: 2.0ml/min
柱温 : 40℃ 波 长: 224nm
数据文件名 : RC$SMF-4033 - 27-27/30-2256-2 - zzp-2024052611p-rcqx-pH6.8jz-25mg-jyx2-60min-P5.lcd
方法文件名 : RC$SMF-4033 - SMF-4033-rcqx-FX279.lcm
批处理文件名 : RC$SMF-4033 - 20250519-rcqx-FX279.lcb
样品瓶号 : 4-43
进样体积 : 40 μl 版本号: 6.115
进样时间 : 2025/05/20 03:27:57 实验者: jiangjinwei
处理时间(V2) : 2025/05/20 11:19:07 处理者: jiangjinwei
仪器型号 : SHIMADZU LC-2050C (FX279)

<色谱图>

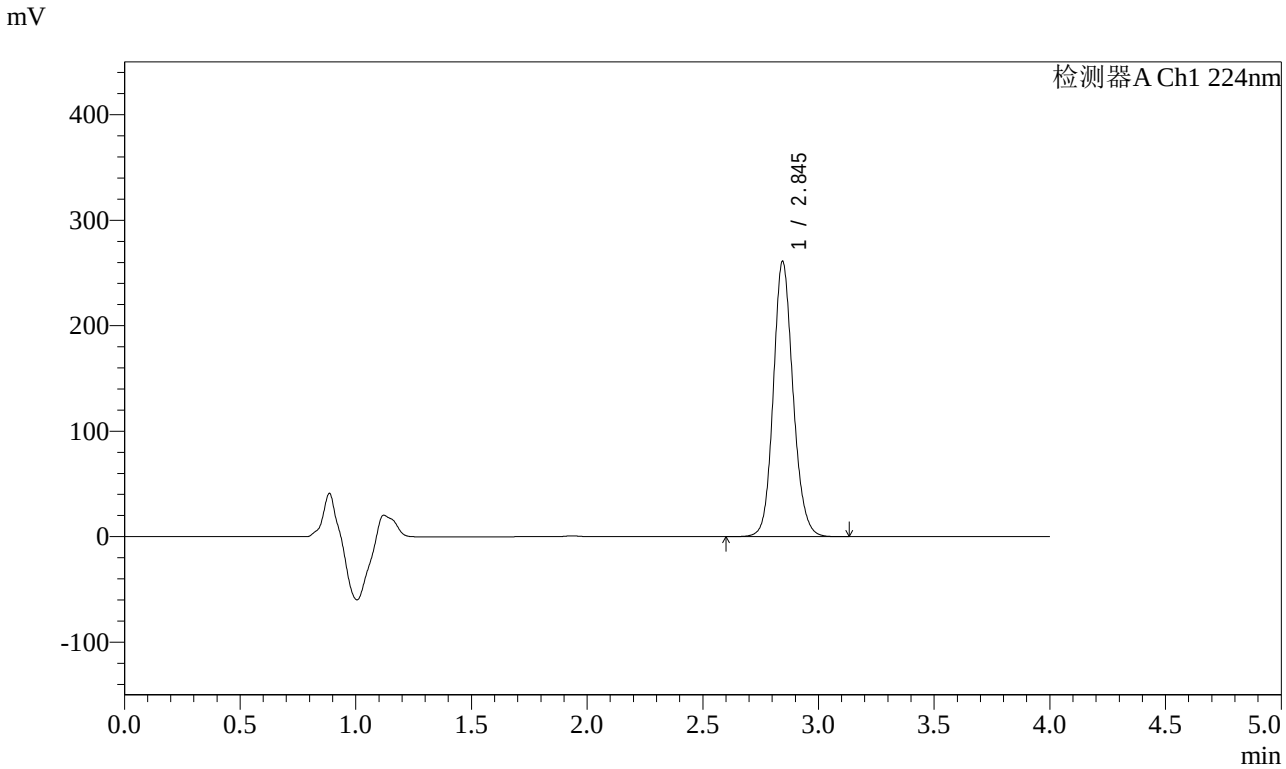

<峰表>

检测器A Ch1 224nm

峰号	保留时间	面积	面积%	高度	理论塔板数(USP)	拖尾因子	分离度(USP)
1	2.845	1548577	100.000	260743	5480	1.135	--
总计		1548577	100.000	260743			

图215 恩格列净片溶出曲线测定HPLC图谱
自制品-2024052611批(25mg规格)-均一性2-pH6.8介质-60min-片5
供试品溶液-1

SHIMADZU LabSolutions

SMF-4033

<样品信息>

色谱柱 : LP-C8(150mm*4.6mm,5μm) 流 速: 2.0ml/min
柱温 : 40℃ 波 长: 224nm
数据文件名 : RC$SMF-4033 - 27-27/30-2257-2 - zzp-2024052611p-rcqx-pH6.8jz-25mg-jyx2-60min-P6.lcd
方法文件名 : RC$SMF-4033 - SMF-4033-rcqx-FX279.lcm
批处理文件名 : RC$SMF-4033 - 20250519-rcqx-FX279.lcb
样品瓶号 : 4-52
进样体积 : 40 μl 版本号: 6.115
进样时间 : 2025/05/20 03:32:22 实验者: jiangjinwei
处理时间(V2) : 2025/05/20 11:19:10 处理者: jiangjinwei
仪器型号 : SHIMADZU LC-2050C (FX279)

<色谱图>

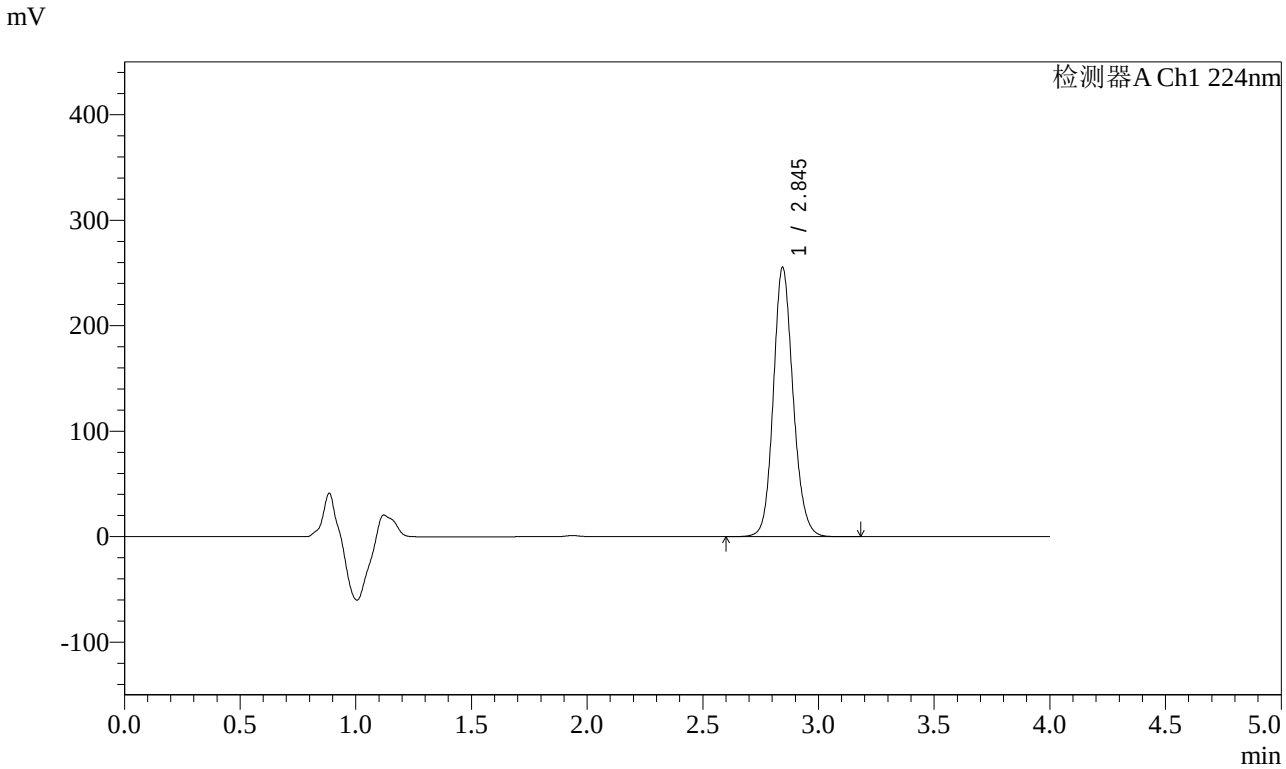

<峰表>

检测器A Ch1 224nm

峰号	保留时间	面积	面积%	高度	理论塔板数(USP)	拖尾因子	分离度(USP)
1	2.845	1518366	100.000	255182	5458	1.137	--
总计		1518366	100.000	255182			

图216 恩格列净片溶出曲线测定HPLC图谱
自制品-2024052611批(25mg规格)-均一性2-pH6.8介质-60min-片6
供试品溶液-1

SHIMADZU LabSolutions

SMF-4033

<样品信息>

色谱柱 : LP-C8(150mm*4.6mm,5μm) 流 速: 2.0ml/min
柱温 : 40℃ 波 长: 224nm
数据文件名 : RC$SMF-4033 - 27-27/30-2258-2 - zzp-2024052611p-rcqx-pH6.8jz-25mg-jyx2-JX-P1.lcd
方法文件名 : RC$SMF-4033 - SMF-4033-rcqx-FX279.lcm
批处理文件名 : RC$SMF-4033 - 20250519-rcqx-FX279.lcb
样品瓶号 : 4-8
进样体积 : 40 μl 版本号: 6.115
进样时间 : 2025/05/20 03:36:48 实验者: jiangjinwei
处理时间(V2) : 2025/05/20 11:19:12 处理者: jiangjinwei
仪器型号 : SHIMADZU LC-2050C (FX279)

<色谱图>

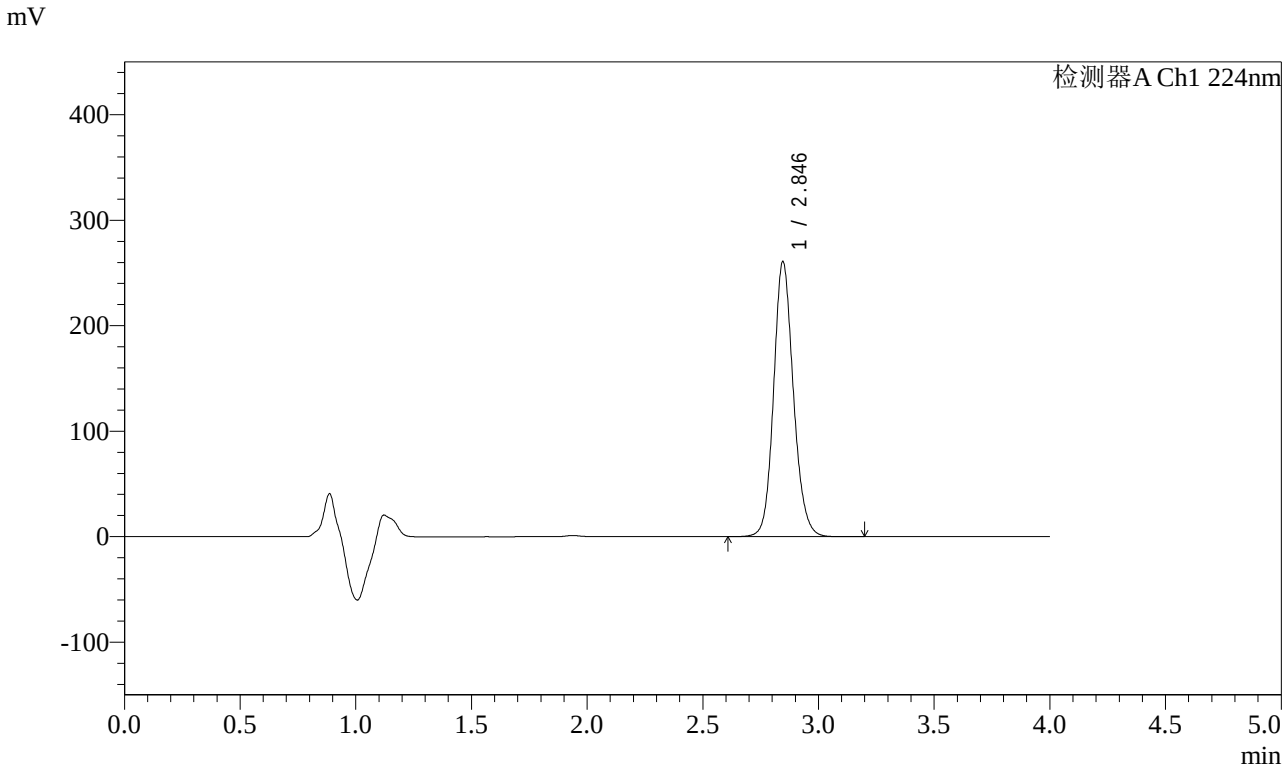

<峰表>

检测器A Ch1 224nm

峰号	保留时间	面积	面积%	高度	理论塔板数(USP)	拖尾因子	分离度(USP)
1	2.846	1549756	100.000	260798	5473	1.138	--
总计		1549756	100.000	260798			

图217 恩格列净片溶出曲线测定HPLC图谱
自制品-2024052611批(25mg规格)-均一性2-pH6.8介质-极限转速-片1
供试品溶液-1

SHIMADZU LabSolutions

SMF-4033

<样品信息>

色谱柱 : LP-C8(150mm*4.6mm,5μm) 流 速: 2.0ml/min
柱温 : 40℃ 波 长: 224nm
数据文件名 : RC$SMF-4033 - 27-27/30-2259-2 - zzp-2024052611p-rcqx-pH6.8jz-25mg-jyx2-JX-P2.lcd
方法文件名 : RC$SMF-4033 - SMF-4033-rcqx-FX279.lcm
批处理文件名 : RC$SMF-4033 - 20250519-rcqx-FX279.lcb
样品瓶号 : 4-17
进样体积 : 40 μl 版本号: 6.115
进样时间 : 2025/05/20 03:41:14 实验者: jiangjinwei
处理时间(V2) : 2025/05/20 11:19:15 处理者: jiangjinwei
仪器型号 : SHIMADZU LC-2050C (FX279)

<色谱图>

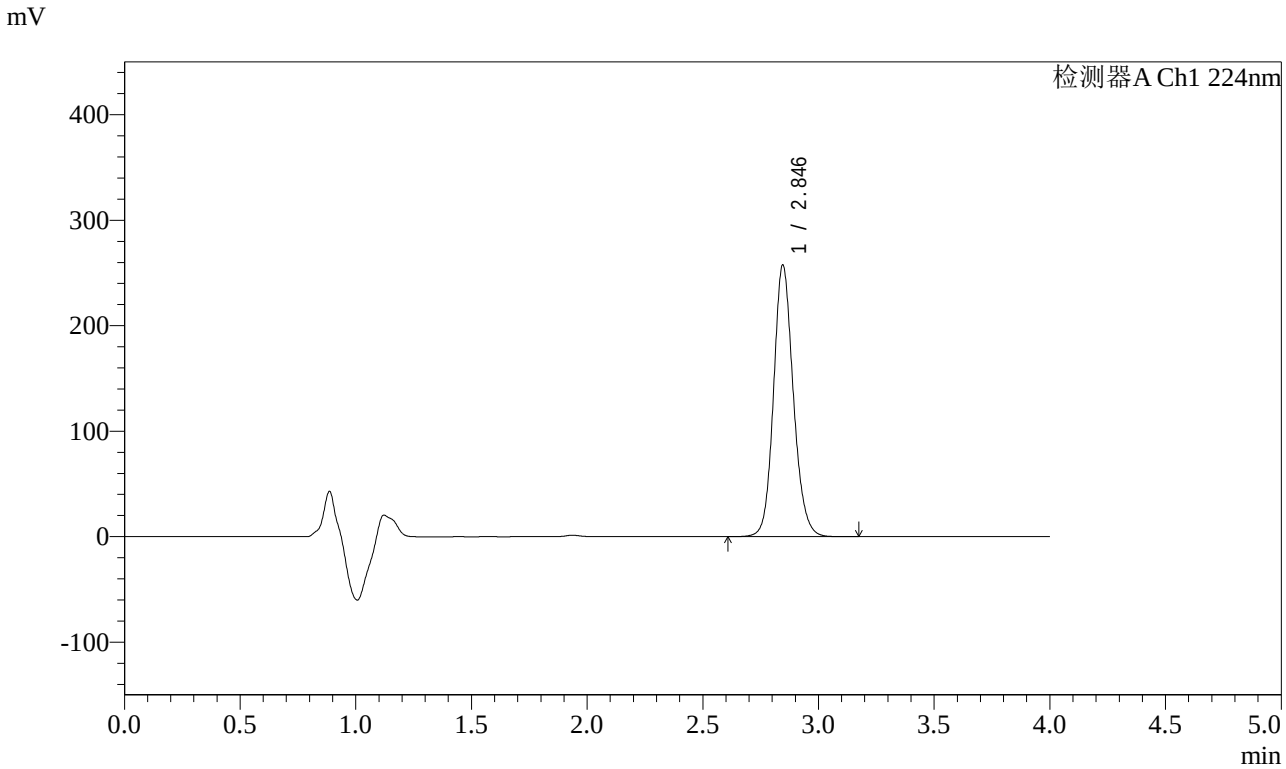

<峰表>

检测器A Ch1 224nm

峰号	保留时间	面积	面积%	高度	理论塔板数(USP)	拖尾因子	分离度(USP)
1	2.846	1530777	100.000	257521	5470	1.139	--
总计		1530777	100.000	257521			

图218 恩格列净片溶出曲线测定HPLC图谱
自制品-2024052611批(25mg规格)-均一性2-pH6.8介质-极限转速-片2
供试品溶液-1

SHIMADZU LabSolutions

SMF-4033

<样品信息>

色谱柱 : LP-C8(150mm*4.6mm,5μm) 流 速: 2.0ml/min
柱温 : 40℃ 波 长: 224nm
数据文件名 : RC$SMF-4033 - 27-27/30-2260-2 - zzp-2024052611p-rcqx-pH6.8jz-25mg-jyx2-JX-P3.lcd
方法文件名 : RC$SMF-4033 - SMF-4033-rcqx-FX279.lcm
批处理文件名 : RC$SMF-4033 - 20250519-rcqx-FX279.lcb
样品瓶号 : 4-26
进样体积 : 40 μl 版本号: 6.115
进样时间 : 2025/05/20 03:45:40 实验者: jiangjinwei
处理时间(V2) : 2025/05/20 11:19:18 处理者: jiangjinwei
仪器型号 : SHIMADZU LC-2050C (FX279)

<色谱图>

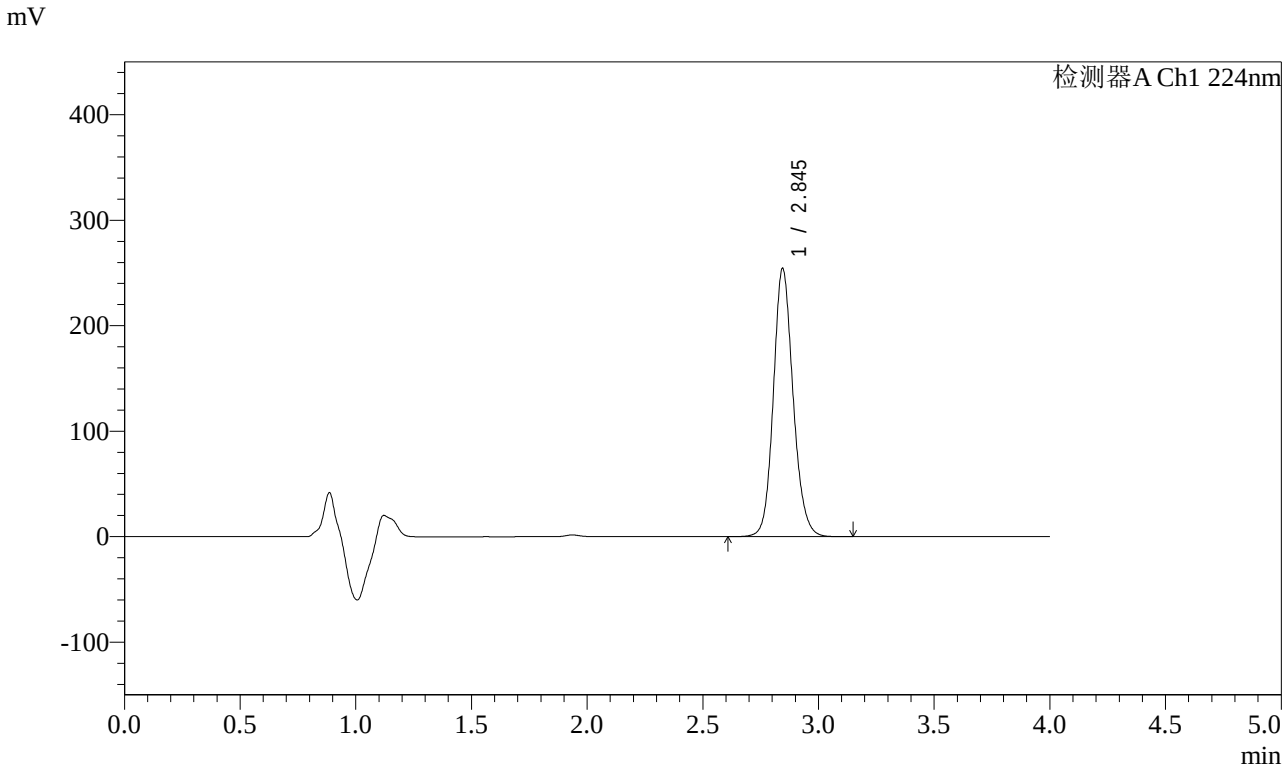

<峰表>

检测器A Ch1 224nm

峰号	保留时间	面积	面积%	高度	理论塔板数(USP)	拖尾因子	分离度(USP)
1	2.845	1508847	100.000	254034	5486	1.138	--
总计		1508847	100.000	254034			

图219 恩格列净片溶出曲线测定HPLC图谱
自制品-2024052611批(25mg规格)-均一性2-pH6.8介质-极限转速-片3
供试品溶液-1

SHIMADZU LabSolutions

SMF-4033

<样品信息>

色谱柱 : LP-C8(150mm*4.6mm,5μm) 流 速: 2.0ml/min
柱温 : 40℃ 波 长: 224nm
数据文件名 : RC$SMF-4033 - 27-27/30-2261-2 - zzp-2024052611p-rcqx-pH6.8jz-25mg-jyx2-JX-P4.lcd
方法文件名 : RC$SMF-4033 - SMF-4033-rcqx-FX279.lcm
批处理文件名 : RC$SMF-4033 - 20250519-rcqx-FX279.lcb
样品瓶号 : 4-35
进样体积 : 40 μl 版本号: 6.115
进样时间 : 2025/05/20 03:50:06 实验者: jiangjinwei
处理时间(V2) : 2025/05/20 11:19:21 处理者: jiangjinwei
仪器型号 : SHIMADZU LC-2050C (FX279)

<色谱图>

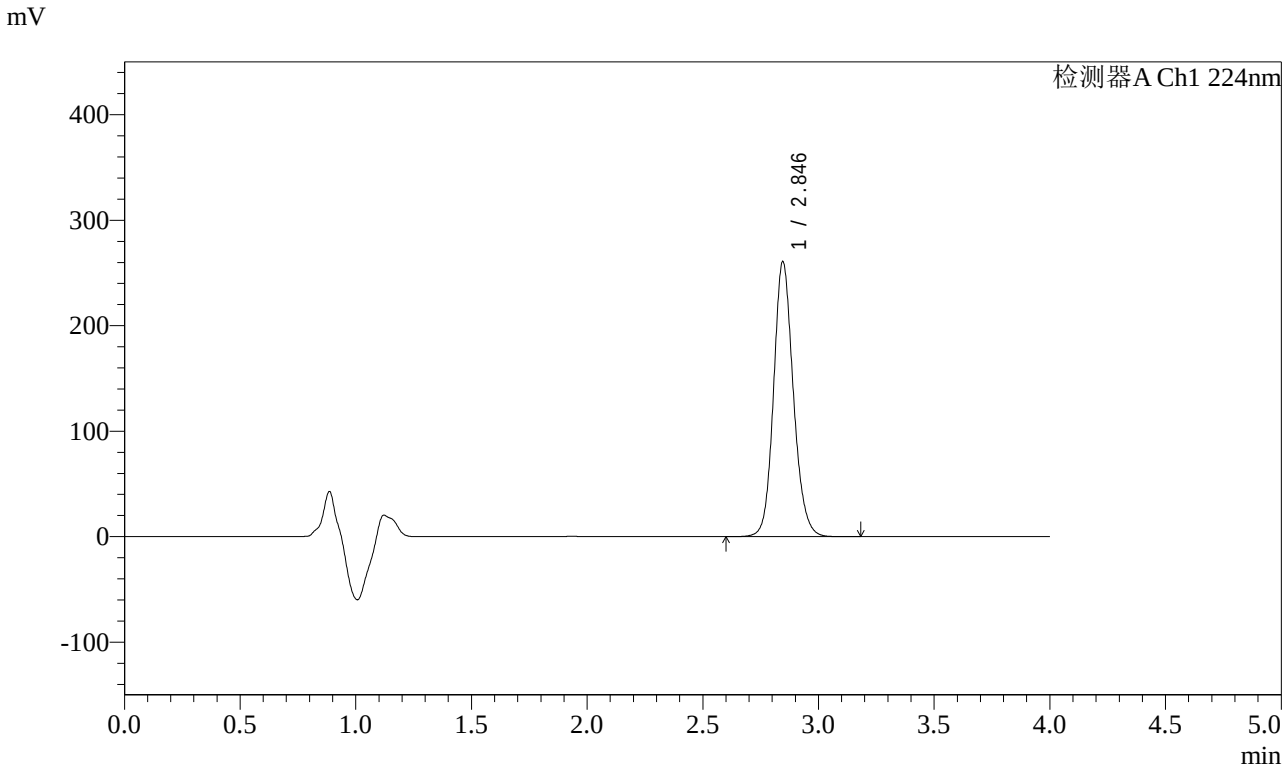

<峰表>

检测器A Ch1 224nm

峰号	保留时间	面积	面积%	高度	理论塔板数(USP)	拖尾因子	分离度(USP)
1	2.846	1549464	100.000	260663	5474	1.140	--
总计		1549464	100.000	260663			

图220 恩格列净片溶出曲线测定HPLC图谱
自制品-2024052611批(25mg规格)-均一性2-pH6.8介质-极限转速-片4
供试品溶液-1

SHIMADZU LabSolutions

SMF-4033

<样品信息>

色谱柱 : LP-C8(150mm*4.6mm,5μm) 流 速: 2.0ml/min
柱温 : 40℃ 波 长: 224nm
数据文件名 : RC$SMF-4033 - 27-27/30-2262-2 - zzp-2024052611p-rcqx-pH6.8jz-25mg-jyx2-JX-P5.lcd
方法文件名 : RC$SMF-4033 - SMF-4033-rcqx-FX279.lcm
批处理文件名 : RC$SMF-4033 - 20250519-rcqx-FX279.lcb
样品瓶号 : 4-44
进样体积 : 40 μl 版本号: 6.115
进样时间 : 2025/05/20 03:54:31 实验者: jiangjinwei
处理时间(V2) : 2025/05/20 11:19:24 处理者: jiangjinwei
仪器型号 : SHIMADZU LC-2050C (FX279)

<色谱图>

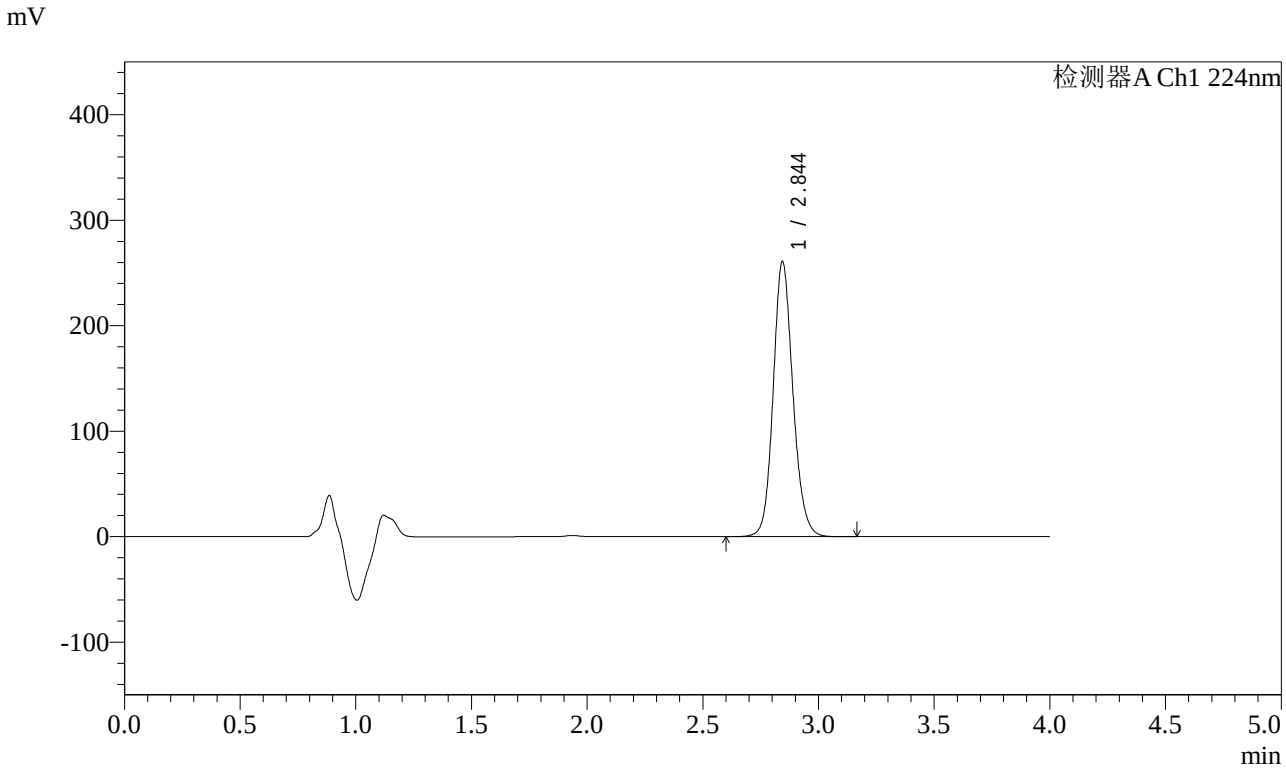

<峰表>

检测器A Ch1 224nm

峰号	保留时间	面积	面积%	高度	理论塔板数(USP)	拖尾因子	分离度(USP)
1	2.844	1547360	100.000	260341	5492	1.137	--
总计		1547360	100.000	260341			

图221 恩格列净片溶出曲线测定HPLC图谱
自制品-2024052611批(25mg规格)-均一性2-pH6.8介质-极限转速-片5
供试品溶液-1

SHIMADZU LabSolutions

SMF-4033

<样品信息>

色谱柱 : LP-C8(150mm*4.6mm,5μm) 流 速: 2.0ml/min
柱温 : 40℃ 波 长: 224nm
数据文件名 : RC$SMF-4033 - 27-27/30-2263-2 - zzp-2024052611p-rcqx-pH6.8jz-25mg-jyx2-JX-P6.lcd
方法文件名 : RC$SMF-4033 - SMF-4033-rcqx-FX279.lcm
批处理文件名 : RC$SMF-4033 - 20250519-rcqx-FX279.lcb
样品瓶号 : 4-53
进样体积 : 40 μl 版本号: 6.115
进样时间 : 2025/05/20 03:58:56 实验者: jiangjinwei
处理时间(V2) : 2025/05/20 11:19:26 处理者: jiangjinwei
仪器型号 : SHIMADZU LC-2050C (FX279)

<色谱图>

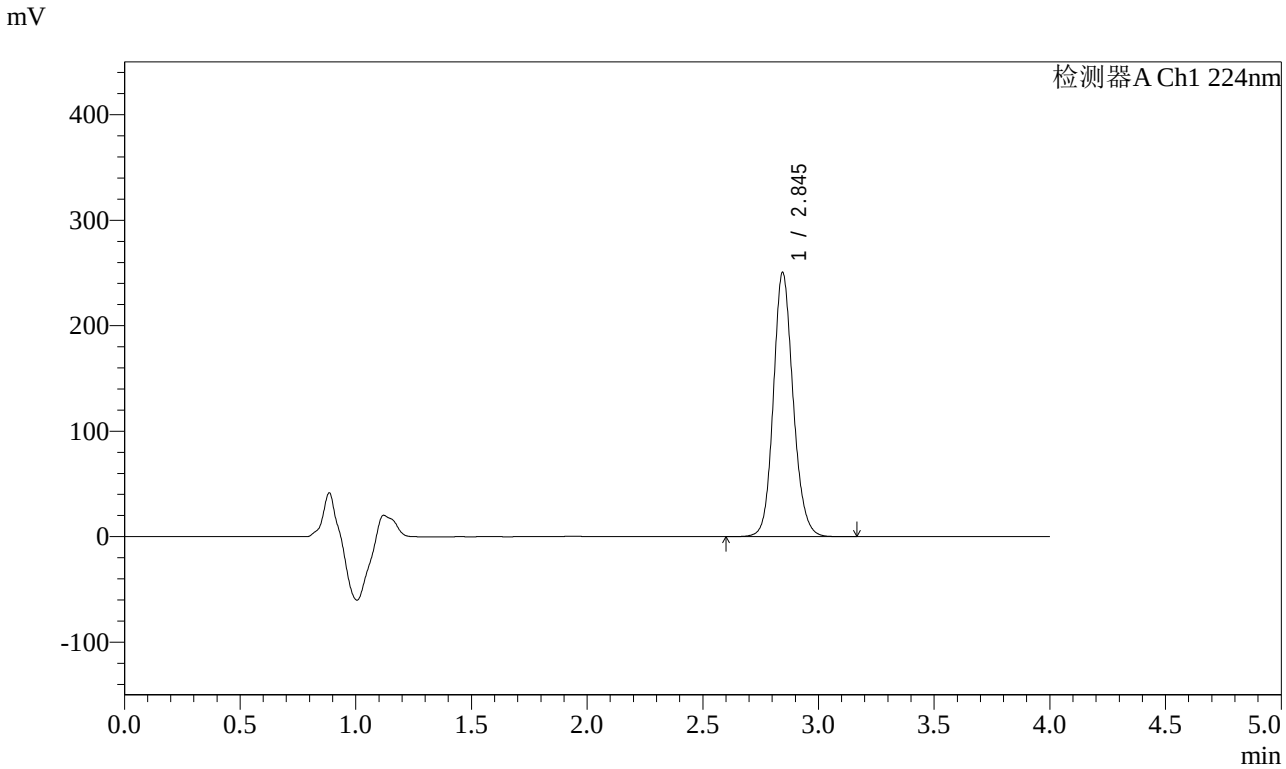

<峰表>

检测器A Ch1 224nm

峰号	保留时间	面积	面积%	高度	理论塔板数(USP)	拖尾因子	分离度(USP)
1	2.845	1487941	100.000	250342	5483	1.140	--
总计		1487941	100.000	250342			

图222 恩格列净片溶出曲线测定HPLC图谱
自制品-2024052611批(25mg规格)-均一性2-pH6.8介质-极限转速-片6
供试品溶液-1

SHIMADZU LabSolutions

SMF-4033

<样品信息>

色谱柱 : LP-C8(150mm*4.6mm,5μm) 流 速: 2.0ml/min
柱温 : 40℃ 波 长: 224nm
数据文件名 : RC$SMF-4033 - 27-27/30-2264-2 - zzp-2024052611p-rcqx-pH6.8jz-25mg-jyx2-dz2-1.lcd
方法文件名 : RC$SMF-4033 - SMF-4033-rcqx-FX279.lcm
批处理文件名 : RC$SMF-4033 - 20250519-rcqx-FX279.lcb
样品瓶号 : 4-27
进样体积 : 40 μl 版本号: 6.115
进样时间 : 2025/05/20 04:03:22 实验者: jiangjinwei
处理时间(V2) : 2025/05/20 11:19:29 处理者: jiangjinwei
仪器型号 : SHIMADZU LC-2050C (FX279)

<色谱图>

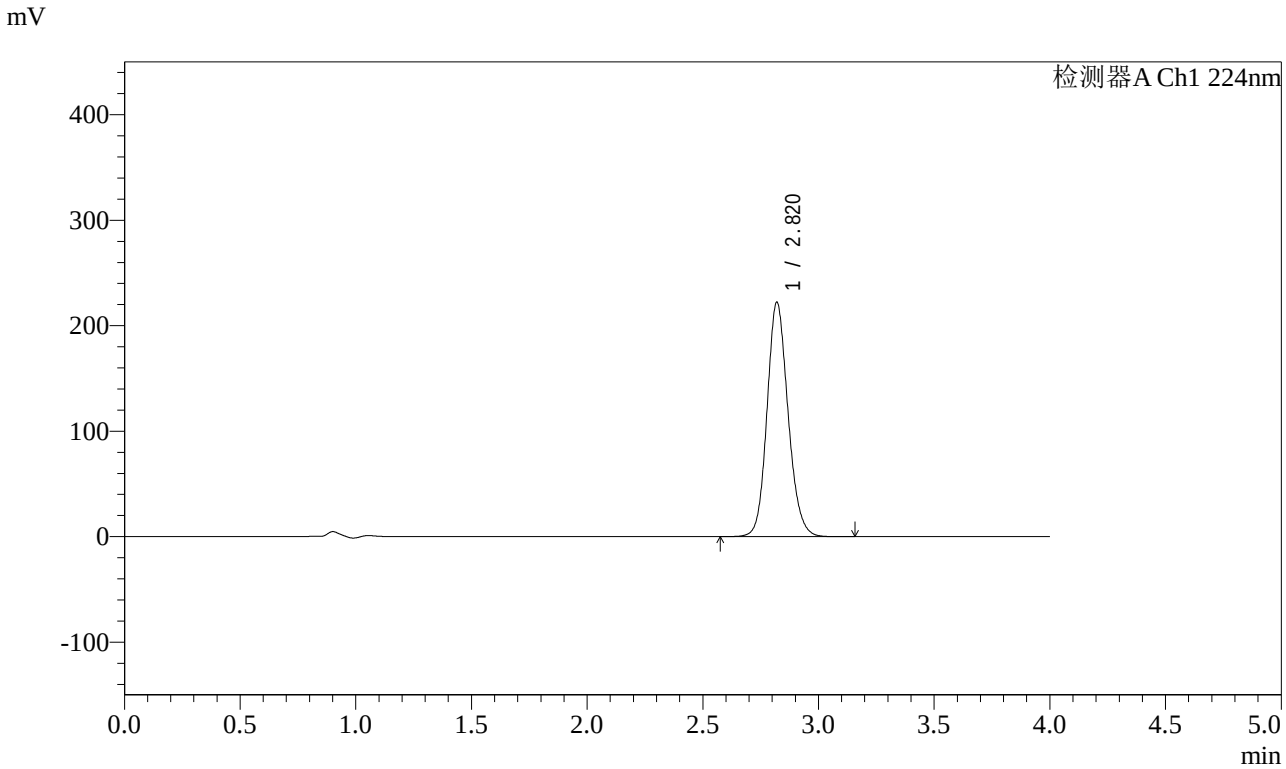

<峰表>

检测器A Ch1 224nm

峰号	保留时间	面积	面积%	高度	理论塔板数(USP)	拖尾因子	分离度(USP)
1	2.820	1404242	100.000	222119	4718	1.141	--
总计		1404242	100.000	222119			

图223 恩格列净片溶出曲线测定HPLC图谱
自制品-2024052611批(25mg规格)-均一性2-pH6.8介质
对照品溶液-2-1

SHIMADZU LabSolutions

SMF-4033

<样品信息>

色谱柱 : LP-C8(150mm*4.6mm,5μm) 流 速: 2.0ml/min
柱温 : 40℃ 波 长: 224nm
数据文件名 : RC$SMF-4033 - 27-27/30-2265-2 - zzp-2024052611p-rcqx-pH6.8jz-25mg-jyx2-dz2-2.lcd
方法文件名 : RC$SMF-4033 - SMF-4033-rcqx-FX279.lcm
批处理文件名 : RC$SMF-4033 - 20250519-rcqx-FX279.lcb
样品瓶号 : 4-27
进样体积 : 40 μl 版本号: 6.115
进样时间 : 2025/05/20 04:07:48 实验者: jiangjinwei
处理时间(V2) : 2025/05/20 11:19:32 处理者: jiangjinwei
仪器型号 : SHIMADZU LC-2050C (FX279)

<色谱图>

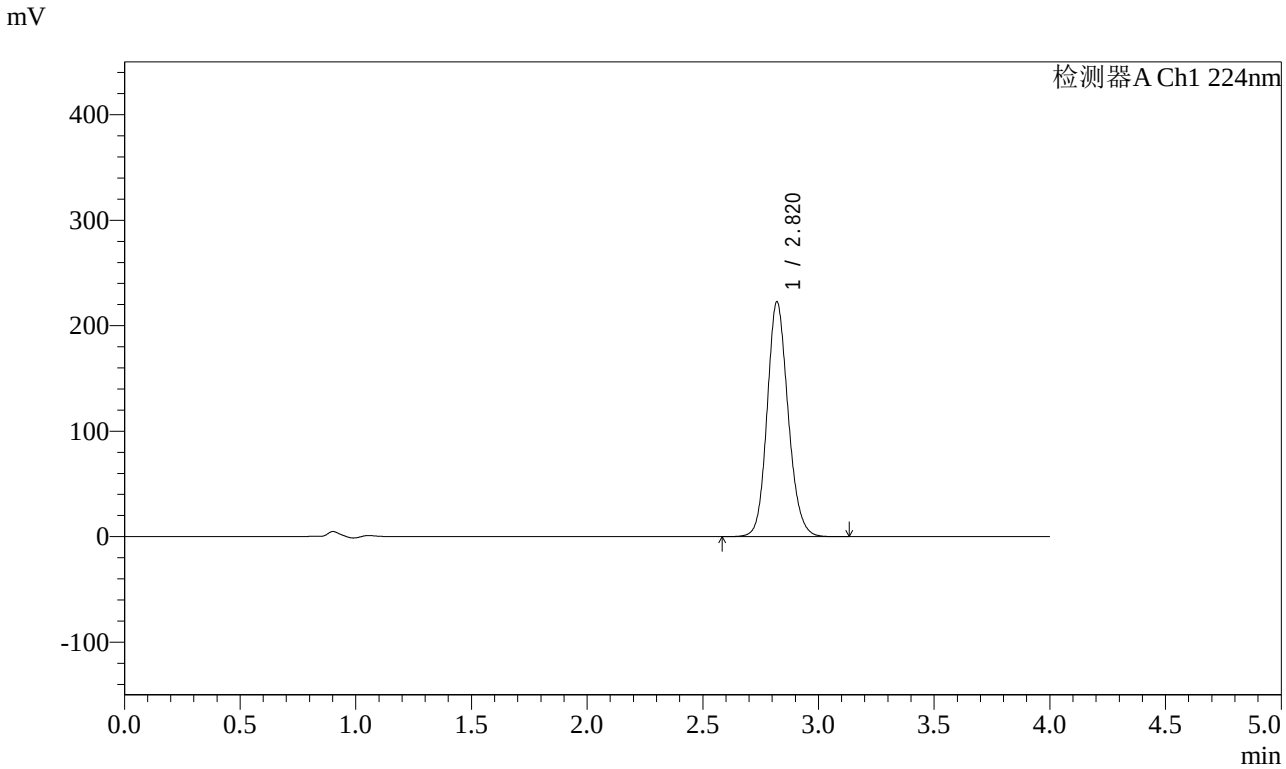

<峰表>

检测器A Ch1 224nm

峰号	保留时间	面积	面积%	高度	理论塔板数(USP)	拖尾因子	分离度(USP)
1	2.820	1404367	100.000	222578	4736	1.140	--
总计		1404367	100.000	222578			

图224 恩格列净片溶出曲线测定HPLC图谱
自制品-2024052611批(25mg规格)-均一性2-pH6.8介质
对照品溶液-2-2