

SHIMADZU
LabSolutions **SMF-4109**

<样品信息>

色谱柱 :XB-C18(50mm*4.6mm,5μm) 流速:1.5ml/min
 柱温 :30°C 波长:268nm
 数据文件名: RC\$SMF-4109 - 0-102/27-1686-3 - zzp-2025030321p-4mg-rcqx-pH6.8jz-jyx1-dz1-1.lcd
 方法文件名: RC\$SMF-4109 - SMF-4109-rcqx-FX276.lcm
 批处理文件名: RC\$SMF-4109 - 20250521-rc-FX276.lcb
 样品瓶号: 1-18
 进样体积: 10 μl 版本号:6.115
 进样时间: 2025/05/21 11:01:38 实验者:jiangjinwei
 处理时间(V3): 2025/05/22 12:54:10 处理者:jiangjinwei
 仪器型号:SHIMADZU LC-2050C(FX276)

<色谱图>

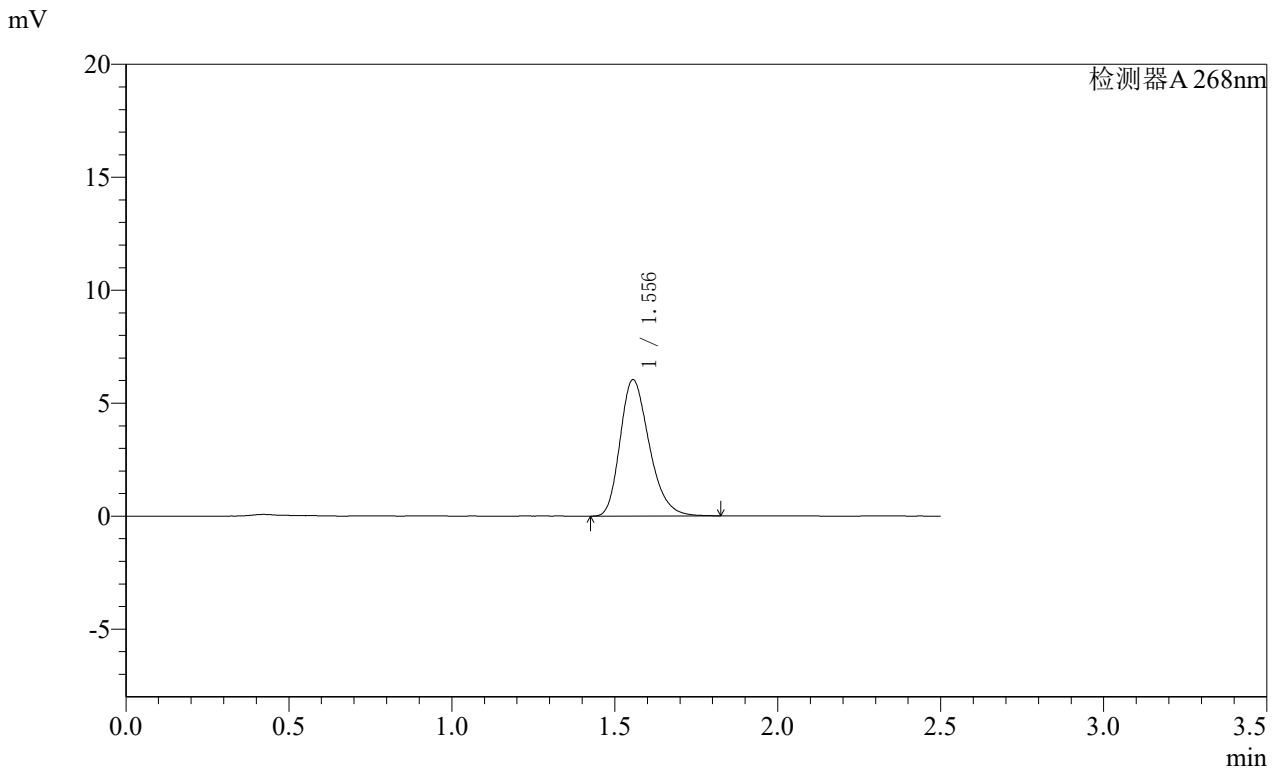

<峰表>

检测器A 268nm

峰号	保留时间	面积	面积%	高度	理论塔板数(USP)	拖尾因子	分离度(USP)
1	1.556	37597	100.000	6039	1468	1.266	--
总计		37597	100.000	6039			

SHIMADZU
LabSolutions **SMF-4109**

<样品信息>

色谱柱 :XB-C18(50mm*4.6mm,5μm) 流速:1.5ml/min
 柱温 :30°C 波长:268nm
 数据文件名: RC\$SMF-4109 - 0-102/27-1687-3 - zzp-2025030321p-4mg-rcqx-pH6.8jz-jyx1-dz1-2.lcd
 方法文件名: RC\$SMF-4109 - SMF-4109-rcqx-FX276.lcm
 批处理文件名: RC\$SMF-4109 - 20250521-rc-FX276.lcb
 样品瓶号: 1-18 版本号:6.115
 进样体积: 10 μl 实验者:jiangjinwei
 进样时间: 2025/05/21 11:04:32 处理者:jiangjinwei
 处理时间 (V3) : 2025/05/22 12:54:13
 仪器型号:SHIMADZU LC-2050C(FX276)

<色谱图>

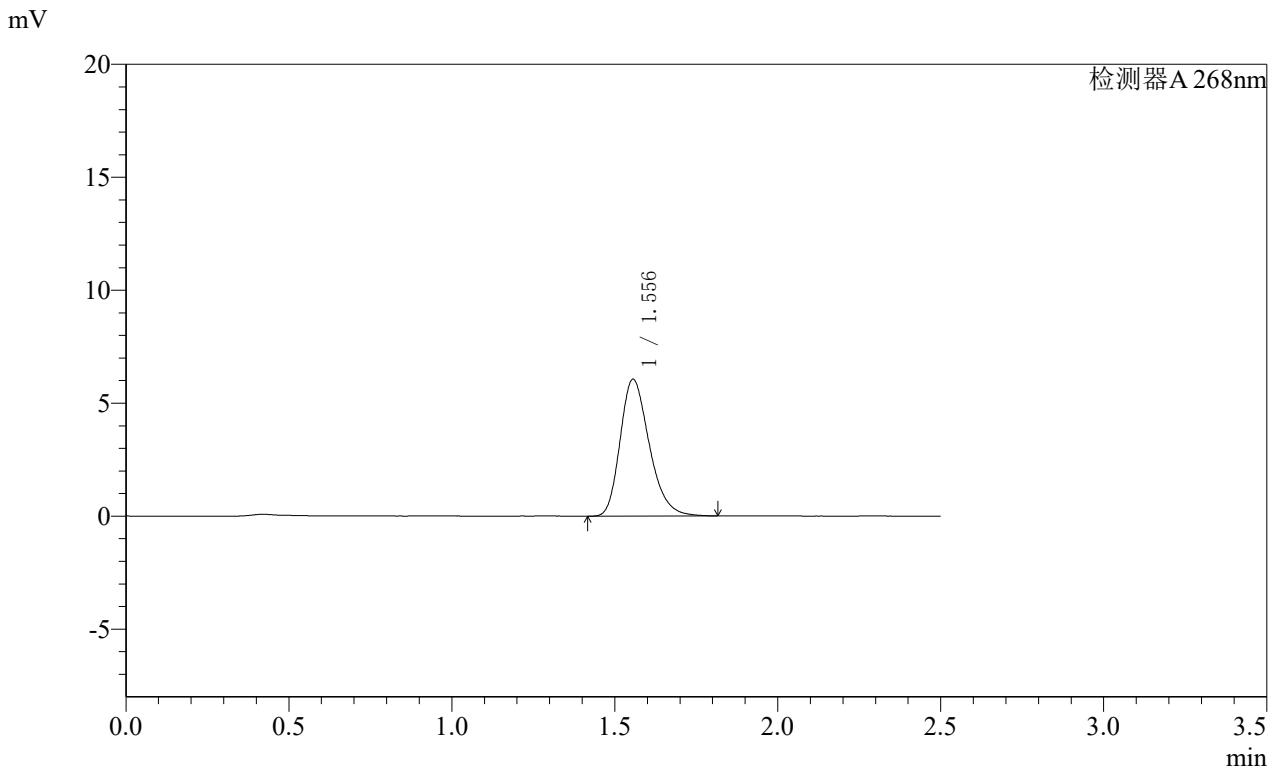

<峰表>

检测器A 268nm

峰号	保留时间	面积	面积%	高度	理论塔板数(USP)	拖尾因子	分离度(USP)
1	1.556	37703	100.000	6057	1476	1.267	--
总计		37703	100.000	6057			

SHIMADZU
LabSolutions SMF-4109

<样品信息>

色谱柱 :XB-C18(50mm*4.6mm,5μm)	流速:1.5ml/min
柱温 :30°C	波长:268nm
数据文件名: RC\$SMF-4109 - 0-102/27-1688-3 - zzp-2025030321p-4mg-rcqx-pH6.8jz-jyx1-dz1-3.lcd	
方法文件名: RC\$SMF-4109 - SMF-4109-rcqx-FX276.lcm	
批处理文件名: RC\$SMF-4109 - 20250521-rc-FX276.lcb	
样品瓶号: 1-18	版本号:6.115
进样体积: 10 μl	实验者: jiangjinwei
进样时间: 2025/05/21 11:07:25	处理者: jiangjinwei
处理时间 (V3) : 2025/05/22 12:54:16	
仪器型号:SHIMADZU LC-2050C(FX276)	

<色谱图>

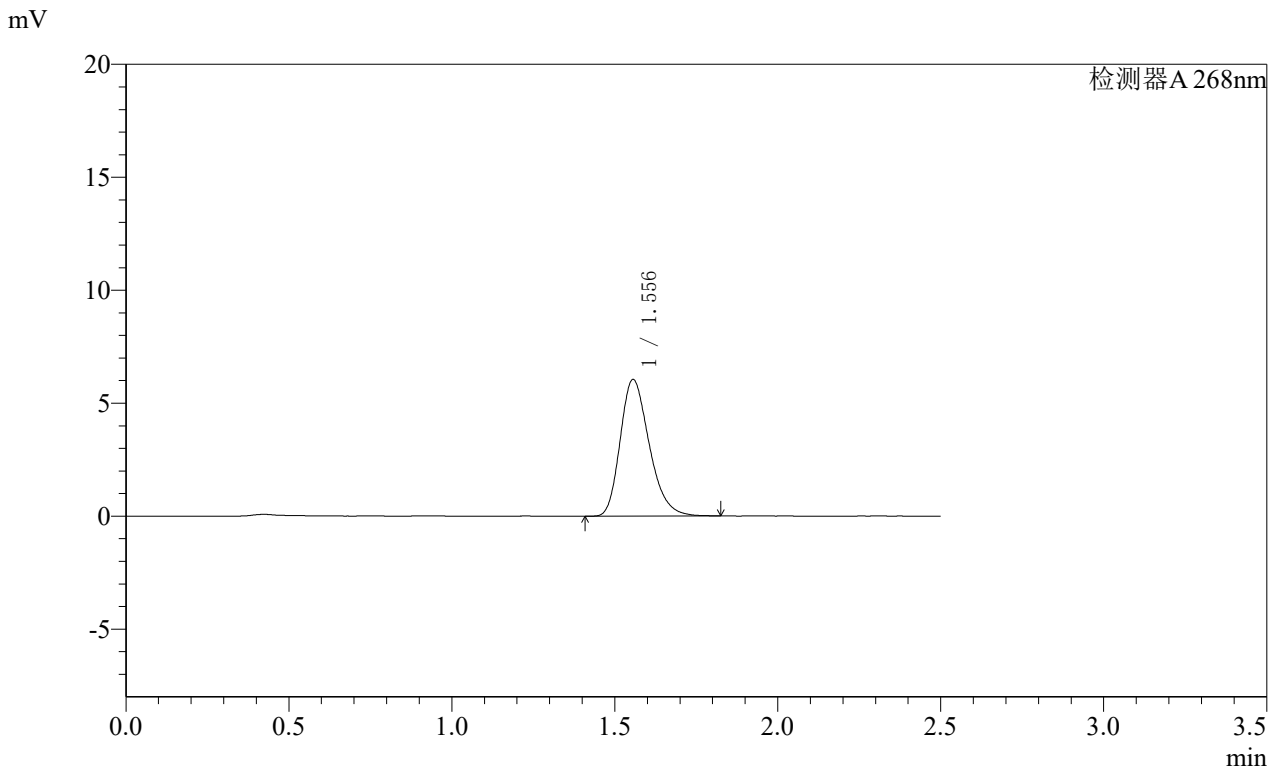

<峰表>

检测器A 268nm

峰号	保留时间	面积	面积%	高度	理论塔板数(USP)	拖尾因子	分离度(USP)
1	1.556	37534	100.000	6049	1480	1.265	--
总计		37534	100.000	6049			

SHIMADZU
LabSolutions **SMF-4109**

<样品信息>

色谱柱 :XB-C18(50mm*4.6mm,5μm) 流速:1.5ml/min
 柱温 :30°C 波长:268nm
 数据文件名: RC\$SMF-4109 - 0-102/27-1689-3 - zzp-2025030321p-4mg-rcqx-pH6.8jz-jyx1-dz1-4.lcd
 方法文件名: RC\$SMF-4109 - SMF-4109-rcqx-FX276.lcm
 批处理文件名: RC\$SMF-4109 - 20250521-rc-FX276.lcb
 样品瓶号: 1-18
 进样体积: 10 μl 版本号:6.115
 进样时间: 2025/05/21 11:10:18 实验者:jiangjinwei
 处理时间(V3): 2025/05/22 12:54:19 处理者:jiangjinwei
 仪器型号:SHIMADZU LC-2050C(FX276)

<色谱图>

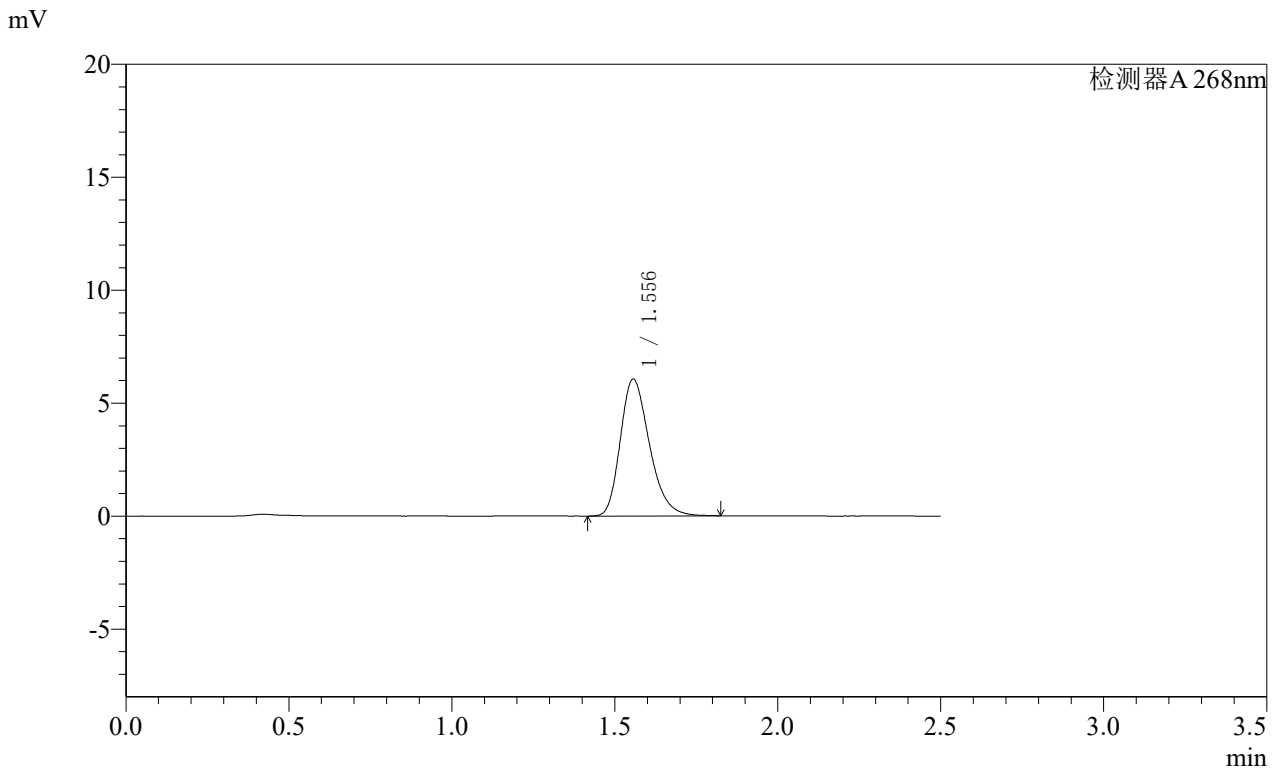

<峰表>

检测器A 268nm

峰号	保留时间	面积	面积%	高度	理论塔板数(USP)	拖尾因子	分离度(USP)
1	1.556	37716	100.000	6061	1477	1.270	--
总计		37716	100.000	6061			

SHIMADZU
LabSolutions **SMF-4109**

<样品信息>

色谱柱 :XB-C18(50mm*4.6mm,5µm) 流速:1.5ml/min
 柱温 :30°C 波长:268nm
 数据文件名: RC\$SMF-4109 - 0-102/27-1690-3 - zzp-2025030321p-4mg-rcqx-pH6.8jz-jyx1-dz1-5.lcd
 方法文件名: RC\$SMF-4109 - SMF-4109-rcqx-FX276.lcm
 批处理文件名: RC\$SMF-4109 - 20250521-rc-FX276.lcb
 样品瓶号: 1-18 版本号:6.115
 进样体积: 10 µl 实验者:jiangjinwei
 进样时间: 2025/05/21 11:13:11 处理者:jiangjinwei
 处理时间 (V3) : 2025/05/22 12:54:22
 仪器型号:SHIMADZU LC-2050C(FX276)

<色谱图>

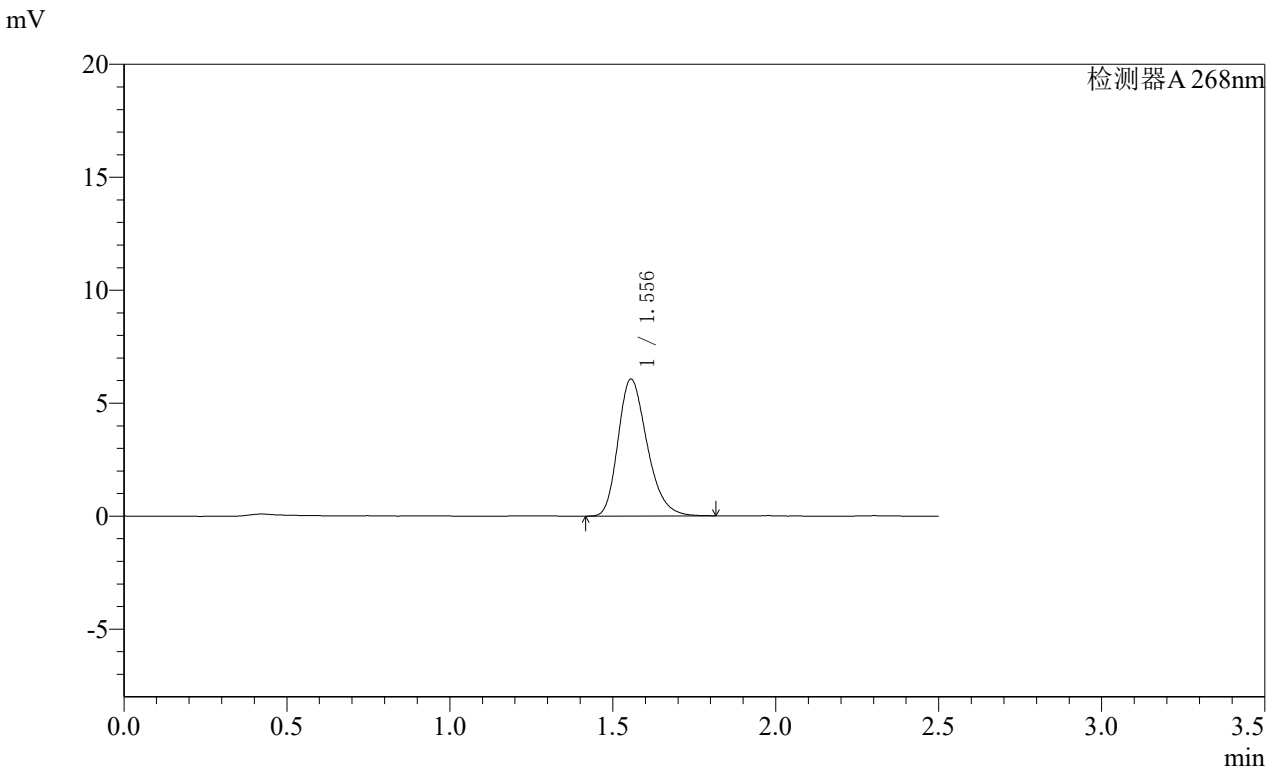

<峰表>

检测器A 268nm

峰号	保留时间	面积	面积%	高度	理论塔板数(USP)	拖尾因子	分离度(USP)
1	1.556	37594	100.000	6065	1483	1.264	--
总计		37594	100.000	6065			

SHIMADZU
LabSolutions **SMF-4109**

<样品信息>

色谱柱 :XB-C18(50mm*4.6mm,5µm) 流速:1.5ml/min
 柱温 :30°C 波长:268nm
 数据文件名: RC\$SMF-4109 - 0-102/27-1691-3 - zzp-2025030321p-4mg-rcqx-pH6.8jz-jyx1-p1-10min.lcd
 方法文件名: RC\$SMF-4109 - SMF-4109-rcqx-FX276.lcm
 批处理文件名: RC\$SMF-4109 - 20250521-rc-FX276.lcb
 样品瓶号: 1-1
 进样体积: 10 µl 版本号:6.115
 进样时间: 2025/05/21 11:16:02 实验者:jiangjinwei
 处理时间(V3): 2025/05/22 12:54:24 处理者:jiangjinwei
 仪器型号:SHIMADZU LC-2050C(FX276)

<色谱图>

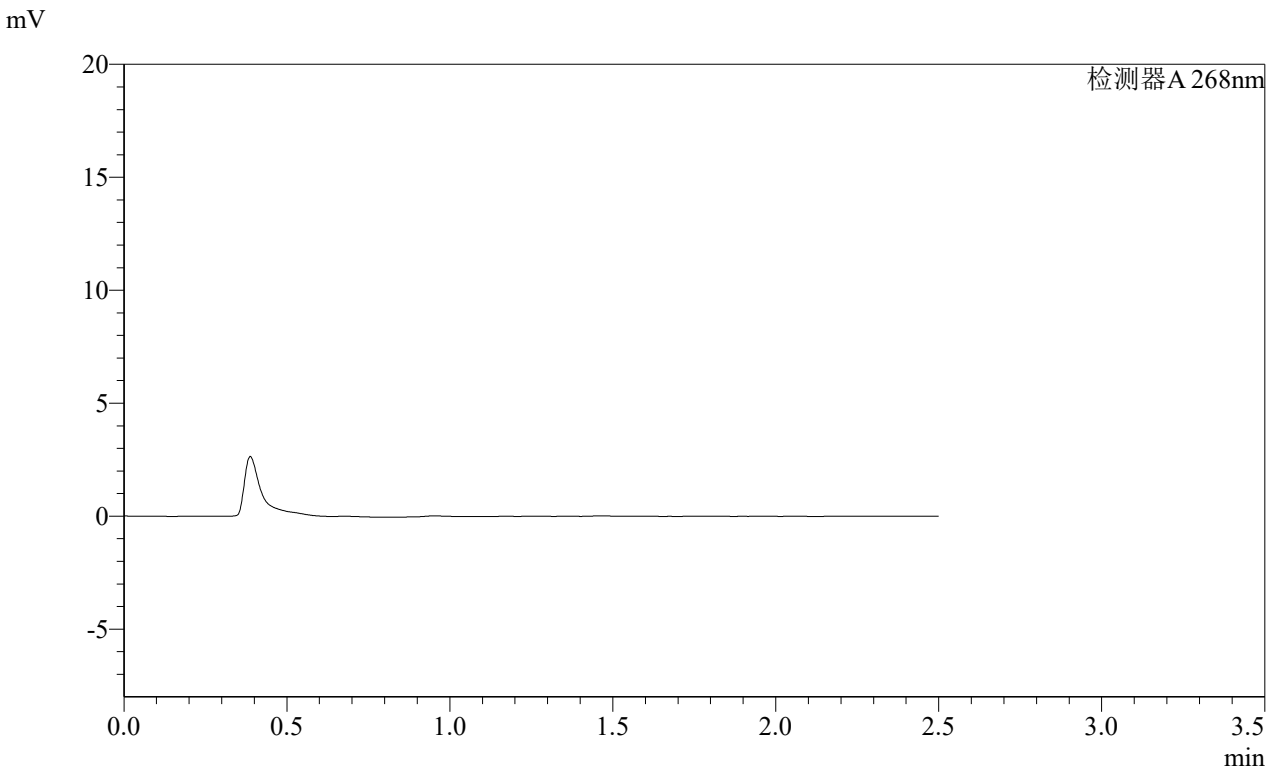

<峰表>

检测器A 268nm

峰号	保留时间	面积	面积%	高度	理论塔板数(USP)	拖尾因子	分离度(USP)
总计							

SHIMADZU
LabSolutions **SMF-4109**

<样品信息>

色谱柱 :XB-C18(50mm*4.6mm,5μm) 流速:1.5ml/min
 柱温 :30°C 波长:268nm
 数据文件名: RC\$SMF-4109 - 0-102/27-1692-3 - zzp-2025030321p-4mg-rcqx-pH6.8jz-jyx1-p2-10min.lcd
 方法文件名: RC\$SMF-4109 - SMF-4109-rcqx-FX276.lcm
 批处理文件名: RC\$SMF-4109 - 20250521-rc-FX276.lcb
 样品瓶号: 1-10
 进样体积: 10 μl 版本号:6.115
 进样时间: 2025/05/21 11:18:54 实验者:jiangjinwei
 处理时间(V3): 2025/05/22 12:54:27 处理者:jiangjinwei
 仪器型号:SHIMADZU LC-2050C(FX276)

<色谱图>

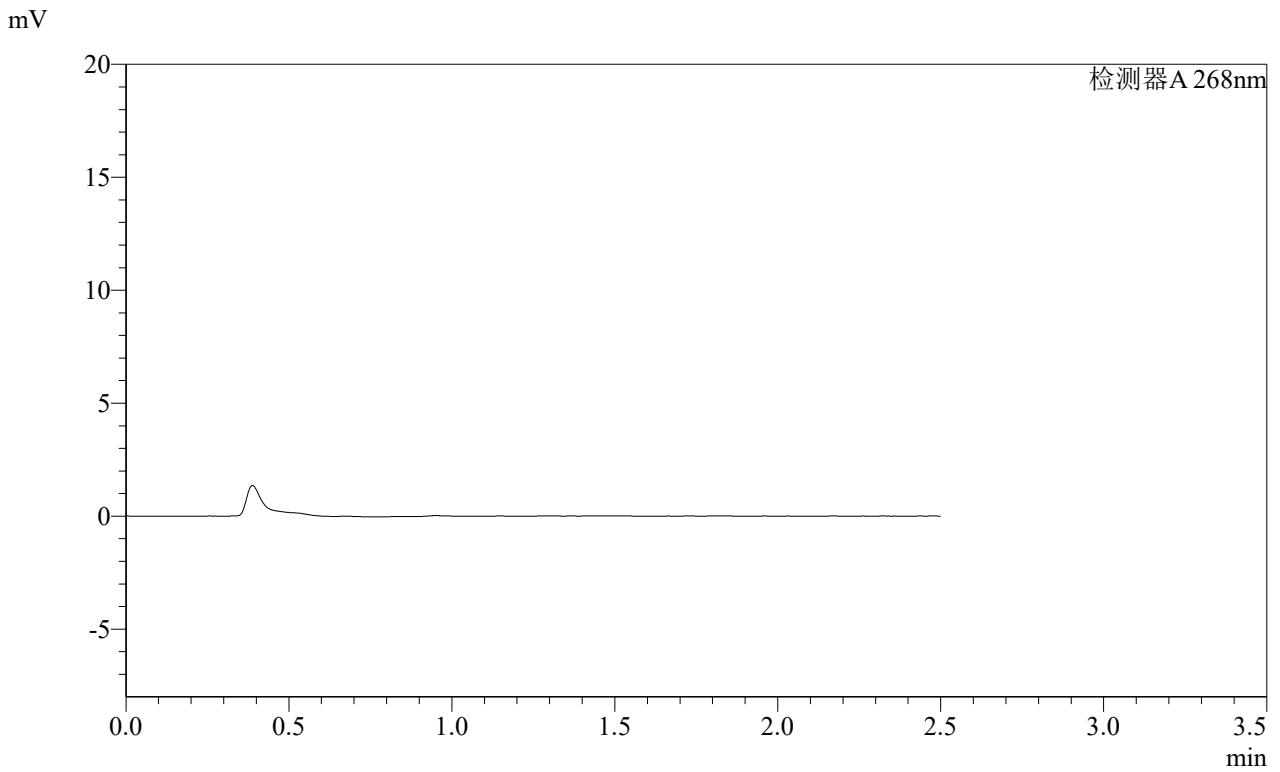

<峰表>

检测器A 268nm

峰号	保留时间	面积	面积%	高度	理论塔板数(USP)	拖尾因子	分离度(USP)
总计							

SHIMADZU
LabSolutions **SMF-4109**

<样品信息>

色谱柱 :XB-C18(50mm*4.6mm,5μm) 流速:1.5ml/min
 柱温 :30°C 波长:268nm
 数据文件名: RC\$SMF-4109 - 0-102/27-1693-3 - zzp-2025030321p-4mg-rcqx-pH6.8jz-jyx1-p3-10min.lcd
 方法文件名: RC\$SMF-4109 - SMF-4109-rcqx-FX276.lcm
 批处理文件名: RC\$SMF-4109 - 20250521-rc-FX276.lcb
 样品瓶号: 1-19
 进样体积: 10 μl 版本号:6.115
 进样时间: 2025/05/21 11:21:46 实验者:jiangjinwei
 处理时间(V3): 2025/05/22 12:54:30 处理者:jiangjinwei
 仪器型号:SHIMADZU LC-2050C(FX276)

<色谱图>

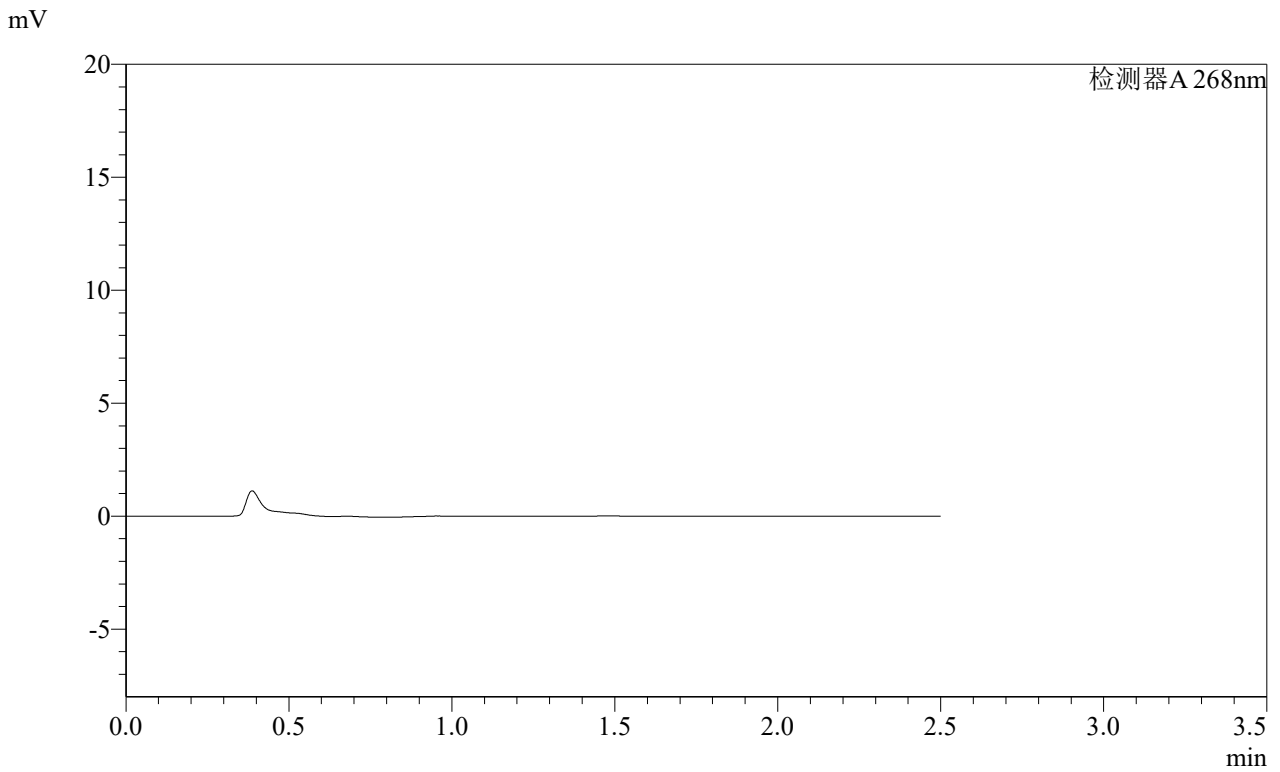

<峰表>

检测器A 268nm

峰号	保留时间	面积	面积%	高度	理论塔板数(USP)	拖尾因子	分离度(USP)
总计							

SHIMADZU
LabSolutions **SMF-4109**

<样品信息>

色谱柱 :XB-C18(50mm*4.6mm,5μm) 流速:1.5ml/min
 柱温 :30°C 波长:268nm
 数据文件名: RC\$SMF-4109 - 0-102/27-1694-3 - zzp-2025030321p-4mg-rcqx-pH6.8jz-jyx1-p4-10min.lcd
 方法文件名: RC\$SMF-4109 - SMF-4109-rcqx-FX276.lcm
 批处理文件名: RC\$SMF-4109 - 20250521-rc-FX276.lcb
 样品瓶号: 1-28
 进样体积: 10 μl 版本号:6.115
 进样时间: 2025/05/21 11:24:37 实验者: jiangjinwei
 处理时间 (V3) : 2025/05/22 12:54:32 处理者: jiangjinwei
 仪器型号:SHIMADZU LC-2050C(FX276)

<色谱图>

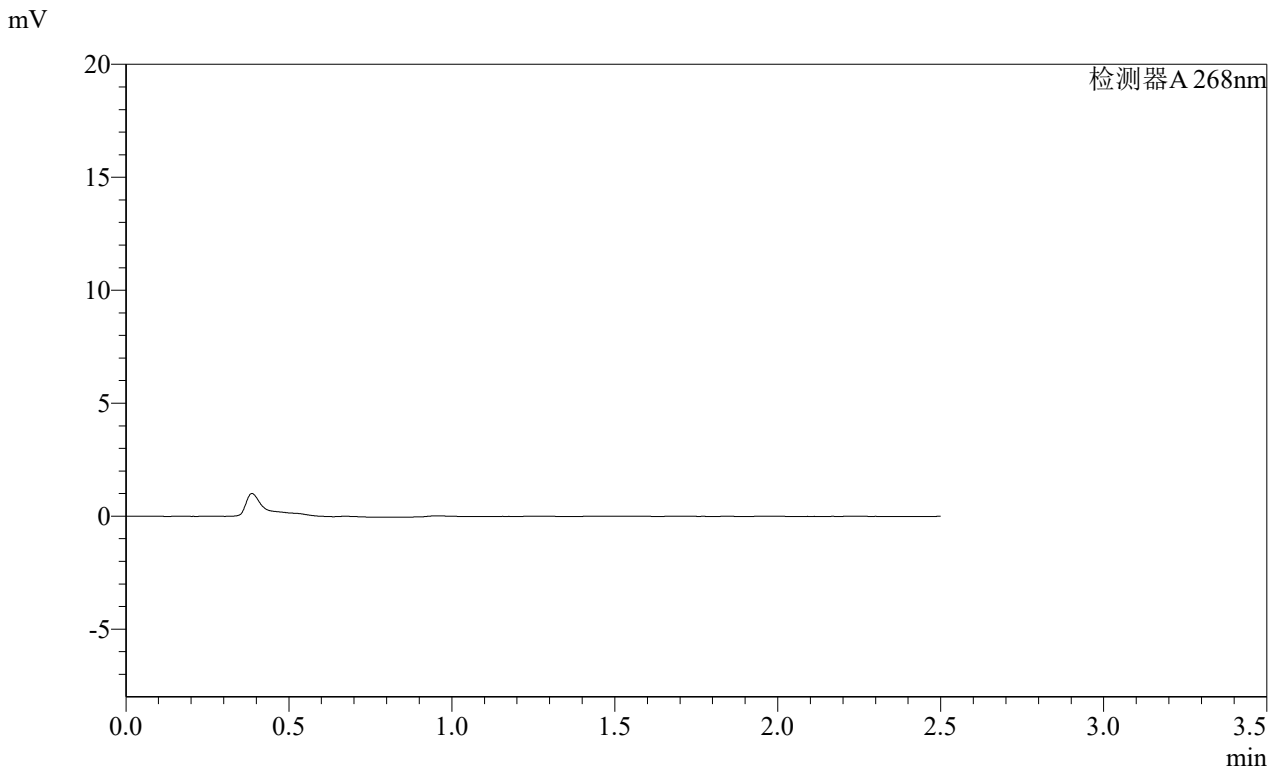

<峰表>

检测器A 268nm

峰号	保留时间	面积	面积%	高度	理论塔板数(USP)	拖尾因子	分离度(USP)
总计							

SHIMADZU
LabSolutions **SMF-4109**

<样品信息>

色谱柱 :XB-C18(50mm*4.6mm,5µm)	流速:1.5ml/min
柱温 :30°C	波长:268nm
数据文件名: RC\$SMF-4109 - 0-102/27-1695-3 - zzp-2025030321p-4mg-rcqx-pH6.8jz-jyx1-p5-10min.lcd	
方法文件名: RC\$SMF-4109 - SMF-4109-rcqx-FX276.lcm	
批处理文件名: RC\$SMF-4109 - 20250521-rc-FX276.lcb	
样品瓶号: 1-37	
进样体积: 10 µl	版本号:6.115
进样时间: 2025/05/21 11:27:28	实验者: jiangjinwei
处理时间 (V3) : 2025/05/22 12:54:35	处理者: jiangjinwei
仪器型号:SHIMADZU LC-2050C(FX276)	

<色谱图>

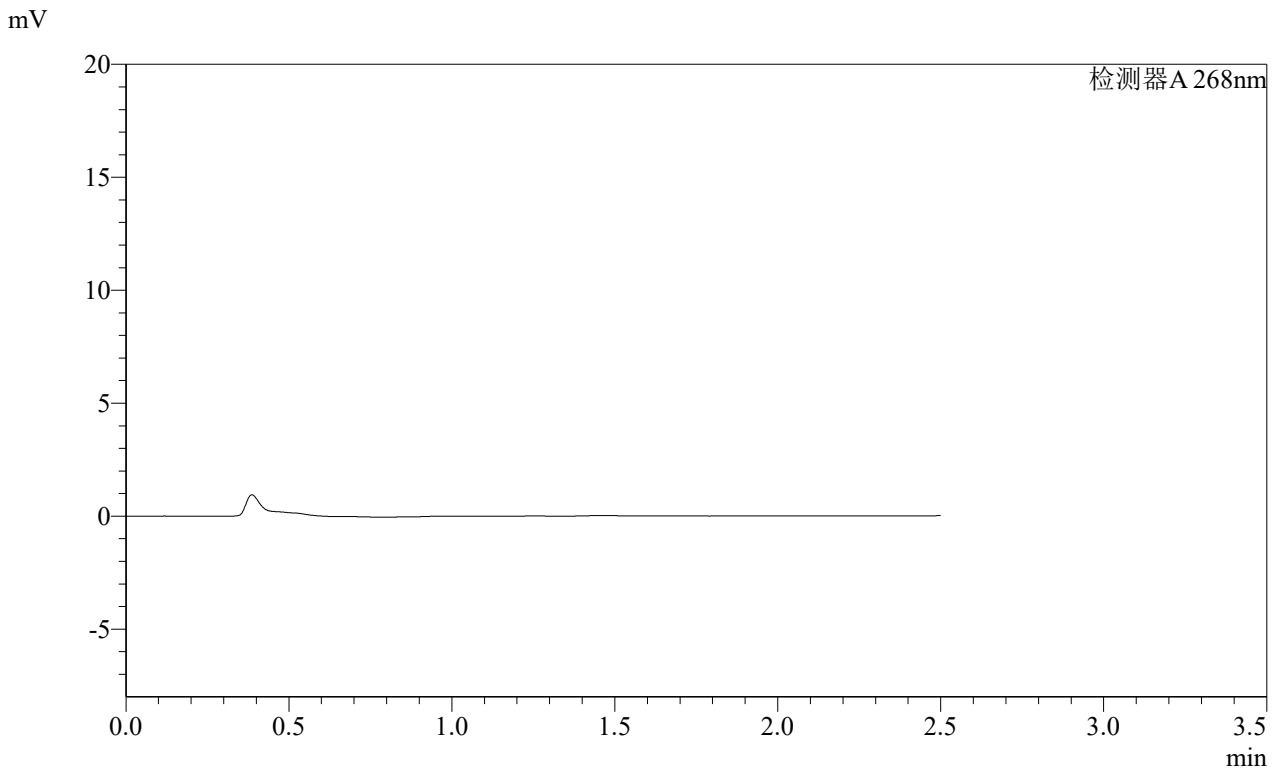

<峰表>

检测器A 268nm

峰号	保留时间	面积	面积%	高度	理论塔板数(USP)	拖尾因子	分离度(USP)
总计							

SHIMADZU LabSolutions SMF-4109

<样品信息>

色谱柱 :XB-C18(50mm*4.6mm,5μm) 流速:1.5ml/min
 柱温 :30°C 波长:268nm
 数据文件名: RC\$SMF-4109 - 0-102/27-1696-3 - zzp-2025030321p-4mg-rcqx-pH6.8jz-jyx1-p6-10min.lcd
 方法文件名: RC\$SMF-4109 - SMF-4109-rcqx-FX276.lcm
 批处理文件名: RC\$SMF-4109 - 20250521-rc-FX276.lcb
 样品瓶号: 1-46
 进样体积: 10 μl 版本号:6.115
 进样时间: 2025/05/21 11:30:20 实验者:jiangjinwei
 处理时间(V3): 2025/05/22 12:54:37 处理者:jiangjinwei
 仪器型号:SHIMADZU LC-2050C(FX276)

<色谱图>

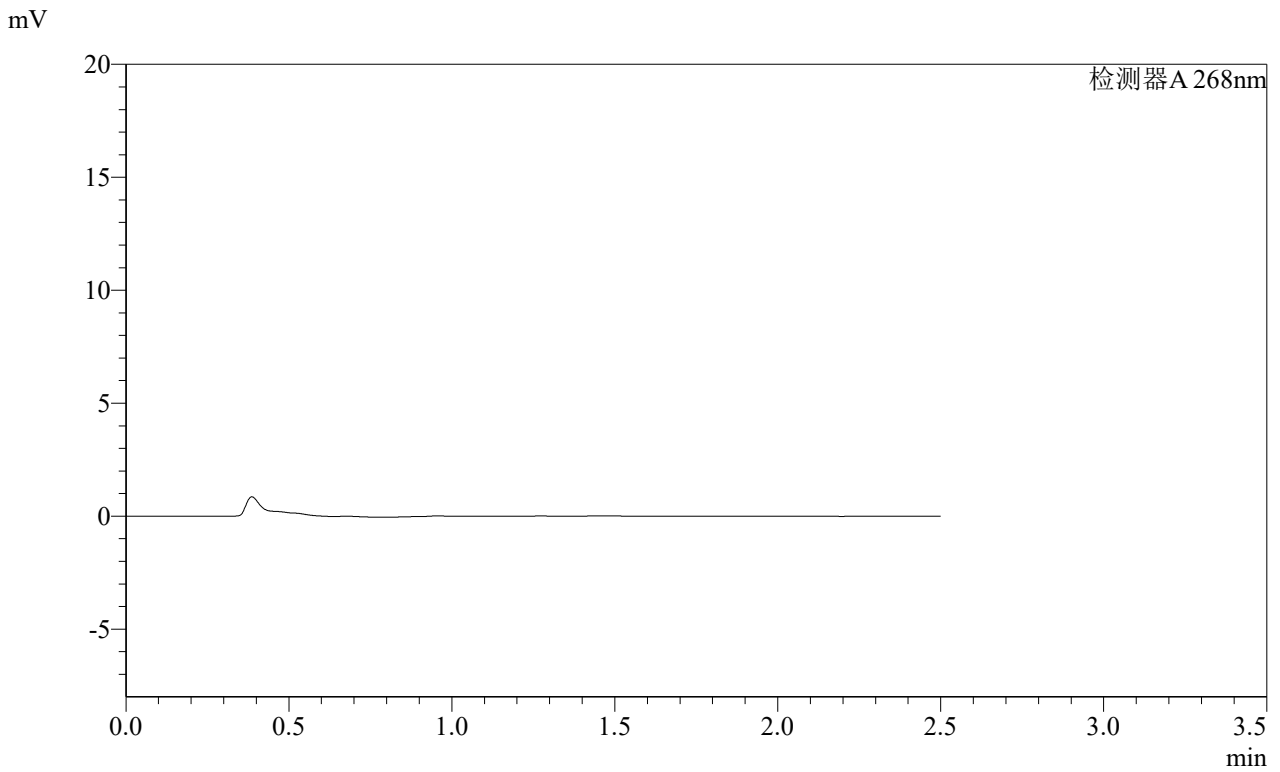

<峰表>

检测器A 268nm

峰号	保留时间	面积	面积%	高度	理论塔板数(USP)	拖尾因子	分离度(USP)
总计							

SHIMADZU
LabSolutions **SMF-4109**

<样品信息>

色谱柱 :XB-C18(50mm*4.6mm,5μm) 流速:1.5ml/min
 柱温 :30°C 波长:268nm
 数据文件名: RC\$SMF-4109 - 0-102/27-1697-3 - zzp-2025030321p-4mg-rcqx-pH6.8jz-jyx1-p1-15min.lcd
 方法文件名: RC\$SMF-4109 - SMF-4109-rcqx-FX276.lcm
 批处理文件名: RC\$SMF-4109 - 20250521-rc-FX276.lcb
 样品瓶号: 1-2
 进样体积: 10 μl 版本号:6.115
 进样时间: 2025/05/21 11:33:13 实验者: jiangjinwei
 处理时间 (V3) : 2025/05/22 12:54:40 处理者: jiangjinwei
 仪器型号:SHIMADZU LC-2050C(FX276)

<色谱图>

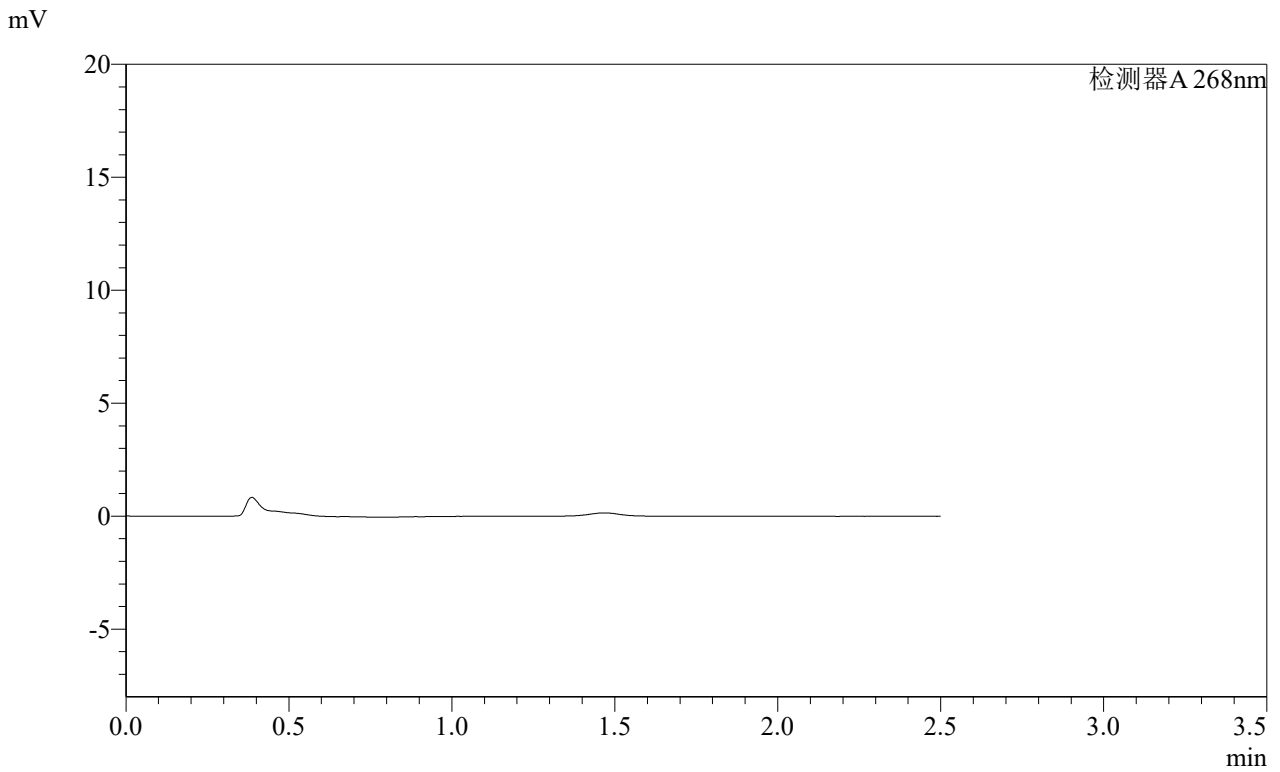

<峰表>

检测器A 268nm

峰号	保留时间	面积	面积%	高度	理论塔板数(USP)	拖尾因子	分离度(USP)
总计							

SHIMADZU LabSolutions SMF-4109

<样品信息>

色谱柱 :XB-C18(50mm*4.6mm,5μm) 流速:1.5ml/min
 柱温 :30°C 波长:268nm
 数据文件名: RC\$SMF-4109 - 0-102/27-1698-3 - zzp-2025030321p-4mg-rcqx-pH6.8jz-jyx1-p2-15min.lcd
 方法文件名: RC\$SMF-4109 - SMF-4109-rcqx-FX276.lcm
 批处理文件名: RC\$SMF-4109 - 20250521-rc-FX276.lcb
 样品瓶号: 1-11
 进样体积: 10 μl 版本号:6.115
 进样时间: 2025/05/21 11:36:04 实验者: jiangjinwei
 处理时间 (V3): 2025/05/22 12:54:43 处理者: jiangjinwei
 仪器型号:SHIMADZU LC-2050C(FX276)

<色谱图>

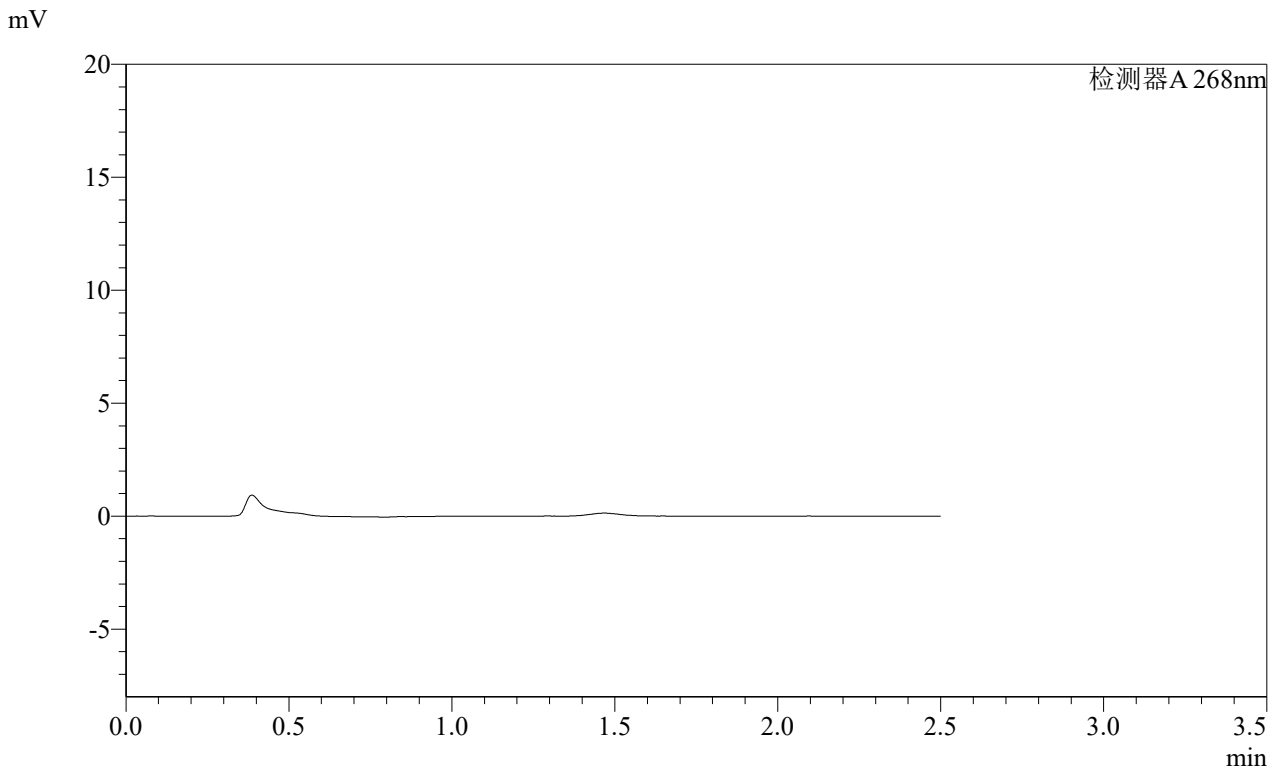

<峰表>

检测器A 268nm

峰号	保留时间	面积	面积%	高度	理论塔板数(USP)	拖尾因子	分离度(USP)
总计							

SHIMADZU
LabSolutions **SMF-4109**

<样品信息>

色谱柱 :XB-C18(50mm*4.6mm,5μm) 流速:1.5ml/min
 柱温 :30°C 波长:268nm
 数据文件名: RC\$SMF-4109 - 0-102/27-1699-3 - zzp-2025030321p-4mg-rcqx-pH6.8jz-jyx1-p3-15min.lcd
 方法文件名: RC\$SMF-4109 - SMF-4109-rcqx-FX276.lcm
 批处理文件名: RC\$SMF-4109 - 20250521-rc-FX276.lcb
 样品瓶号: 1-20
 进样体积: 10 μl 版本号:6.115
 进样时间: 2025/05/21 11:38:56 实验者:jiangjinwei
 处理时间(V3): 2025/05/22 12:54:45 处理者:jiangjinwei
 仪器型号:SHIMADZU LC-2050C(FX276)

<色谱图>

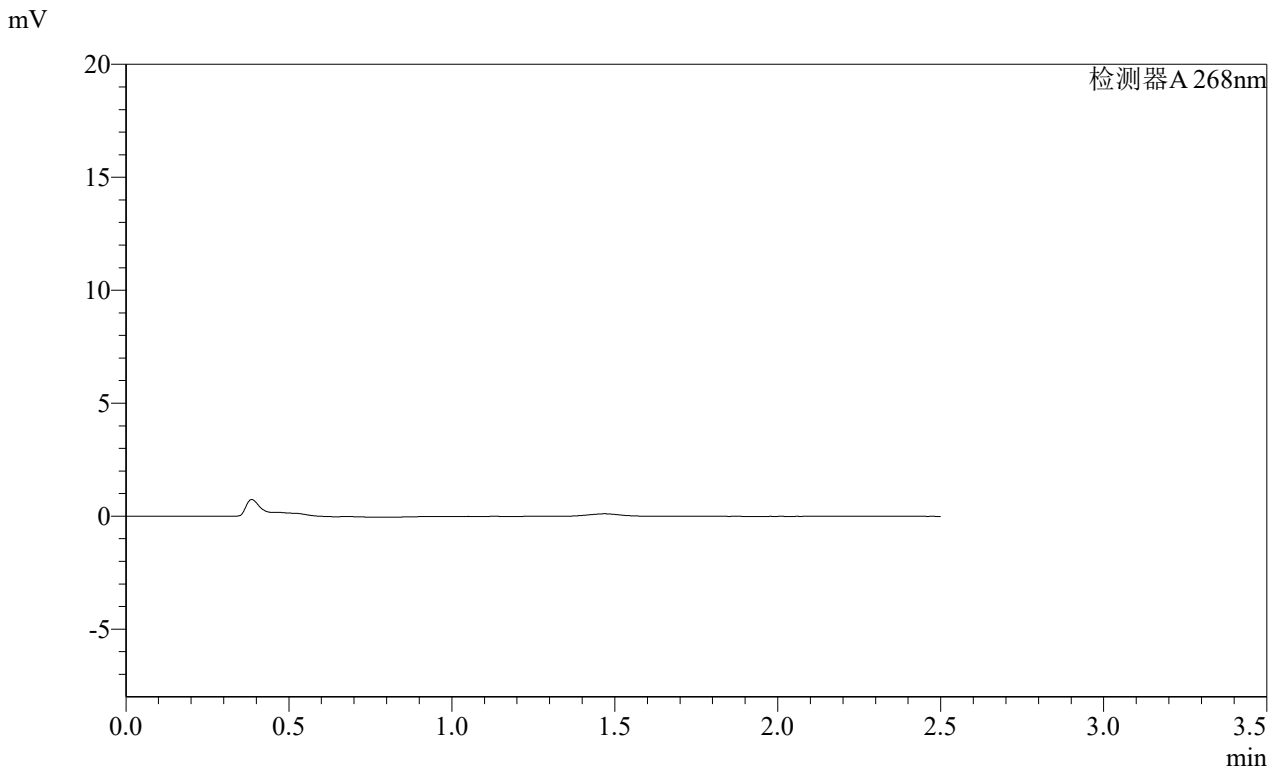

<峰表>

检测器A 268nm

峰号	保留时间	面积	面积%	高度	理论塔板数(USP)	拖尾因子	分离度(USP)
总计							

SHIMADZU
LabSolutions SMF-4109

<样品信息>

色谱柱 :XB-C18(50mm*4.6mm,5μm) 流速:1.5ml/min
 柱温 :30°C 波长:268nm
 数据文件名: RC\$SMF-4109 - 0-102/27-1700-3 - zzp-2025030321p-4mg-rcqx-pH6.8jz-jyx1-p4-15min.lcd
 方法文件名: RC\$SMF-4109 - SMF-4109-rcqx-FX276.lcm
 批处理文件名: RC\$SMF-4109 - 20250521-rc-FX276.lcb
 样品瓶号: 1-29
 进样体积: 10 μl 版本号:6.115
 进样时间: 2025/05/21 11:41:48 实验者:jiangjinwei
 处理时间(V3): 2025/05/22 12:54:48 处理者:jiangjinwei
 仪器型号:SHIMADZU LC-2050C(FX276)

<色谱图>

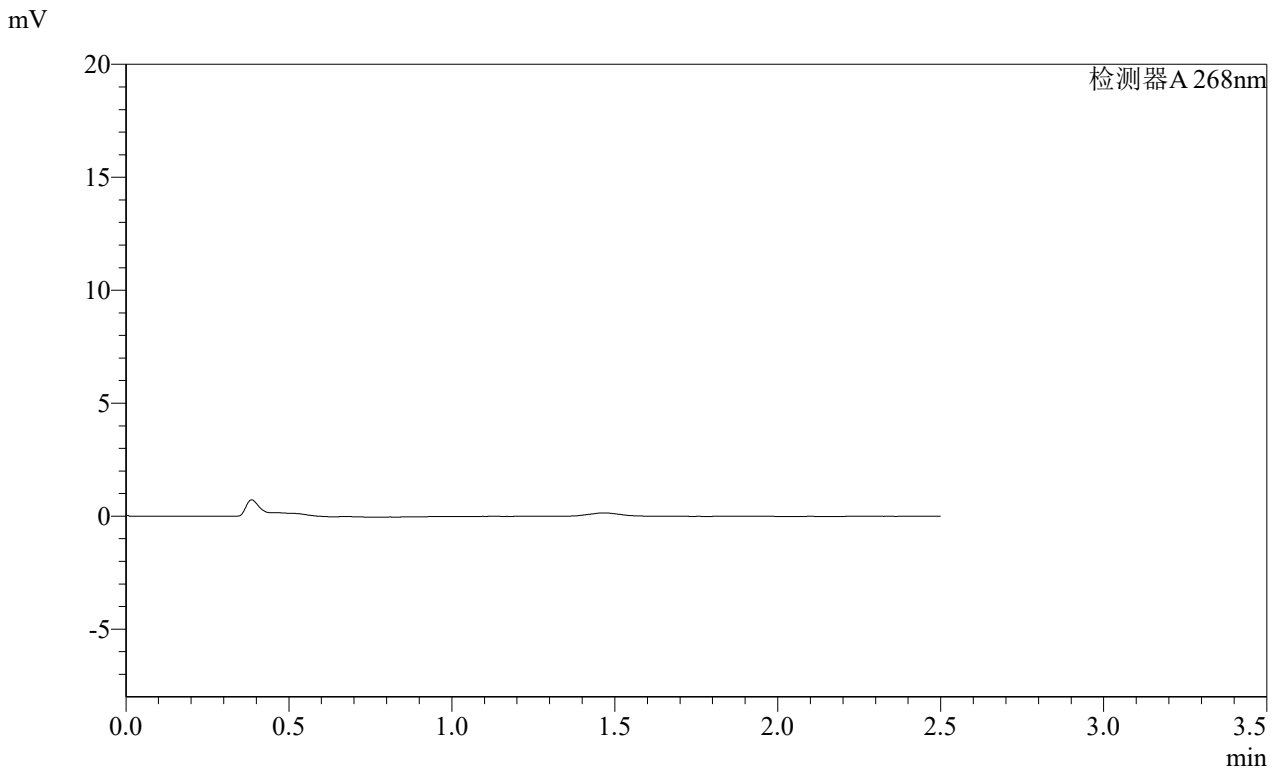

<峰表>

检测器A 268nm

峰号	保留时间	面积	面积%	高度	理论塔板数(USP)	拖尾因子	分离度(USP)
总计							

SHIMADZU
LabSolutions **SMF-4109**

<样品信息>

色谱柱 :XB-C18(50mm*4.6mm,5µm) 流速:1.5ml/min
 柱温 :30°C 波长:268nm
 数据文件名: RC\$SMF-4109 - 0-102/27-1701-3 - zzp-2025030321p-4mg-rcqx-pH6.8jz-jyx1-p5-15min.lcd
 方法文件名: RC\$SMF-4109 - SMF-4109-rcqx-FX276.lcm
 批处理文件名: RC\$SMF-4109 - 20250521-rc-FX276.lcb
 样品瓶号: 1-38
 进样体积: 10 µl 版本号:6.115
 进样时间: 2025/05/21 11:44:40 实验者:jiangjinwei
 处理时间(V3): 2025/05/22 12:54:51 处理者:jiangjinwei
 仪器型号:SHIMADZU LC-2050C(FX276)

<色谱图>

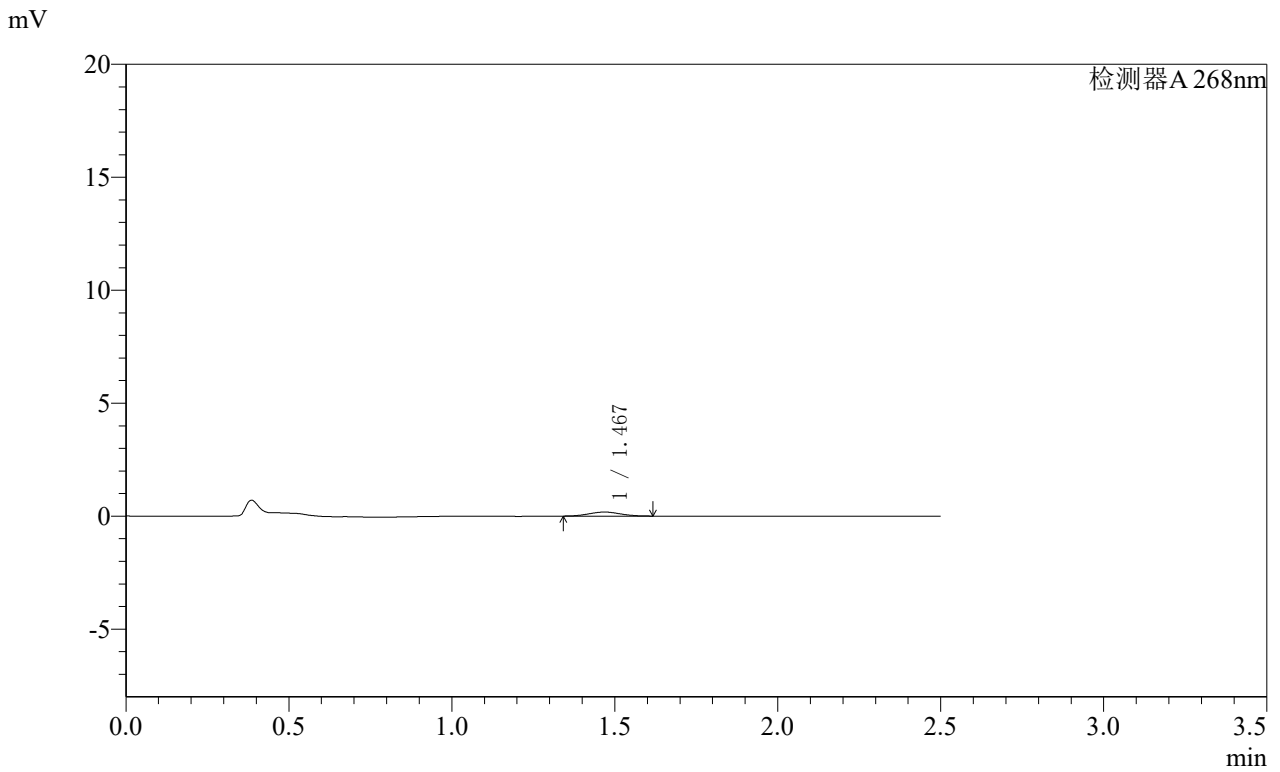

<峰表>

检测器A 268nm

峰号	保留时间	面积	面积%	高度	理论塔板数(USP)	拖尾因子	分离度(USP)
1	1.467	1179	100.000	178	1094	1.049	--
总计		1179	100.000	178			

 SHIMADZU
LabSolutions **SMF-4109**

<样品信息>

色谱柱 :XB-C18(50mm*4.6mm,5 μ m) 流速:1.5ml/min
柱温 :30 $^{\circ}$ C 波长:268nm
数据文件名: RC\$SMF-4109 - 0-102/27-1702-3 - zzp-2025030321p-4mg-rcqx-pH6.8jz-jyx1-p6-15min.lcd
方法文件名: RC\$SMF-4109 - SMF-4109-rcqx-FX276.lcm
批处理文件名: RC\$SMF-4109 - 20250521-rc-FX276.lcb
样品瓶号: 1-47
进样体积: 10 μ l 版本号:6.115
进样时间: 2025/05/21 11:47:32 实验者: jiangjinwei
处理时间 (V3) : 2025/05/22 12:54:53 处理者: jiangjinwei
仪器型号:SHIMADZU LC-2050C(FX276)

<色谱图>

mV

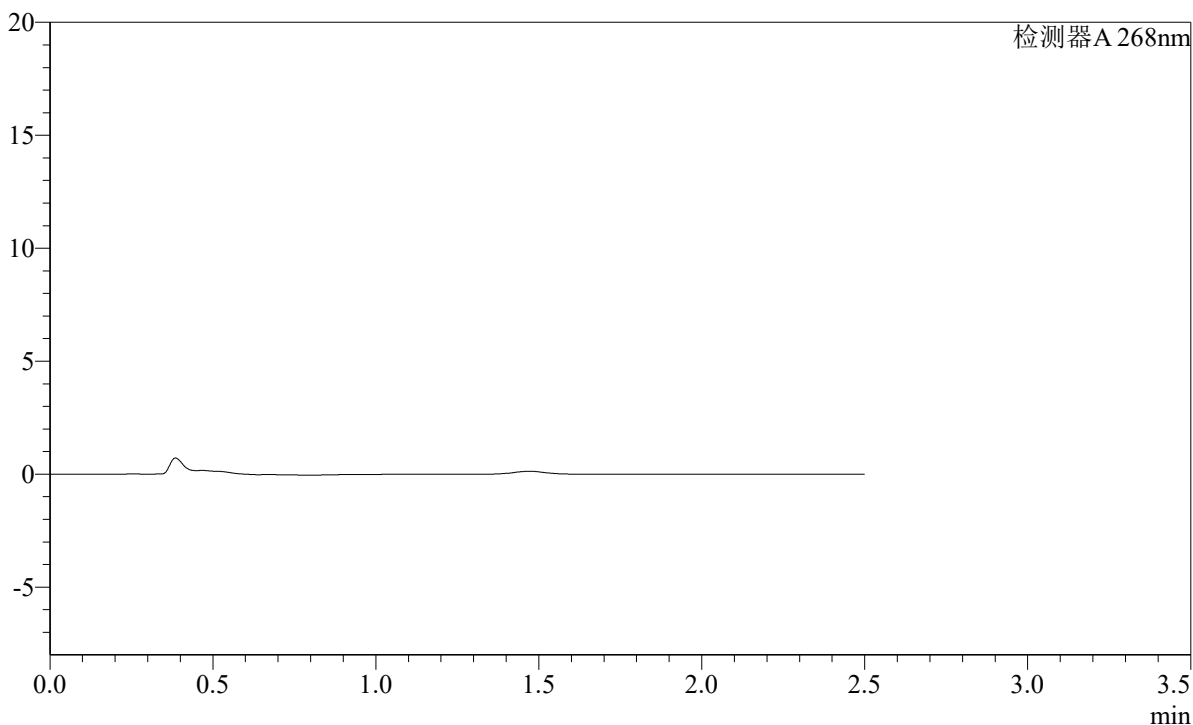

<峰表>

检测器A 268nm

峰号	保留时间	面积	面积%	高度	理论塔板数(USP)	拖尾因子	分离度(USP)
总计							

SHIMADZU
LabSolutions **SMF-4109**

<样品信息>

色谱柱 :XB-C18(50mm*4.6mm,5μm) 流速:1.5ml/min
 柱温 :30°C 波长:268nm
 数据文件名: RC\$SMF-4109 - 0-102/27-1703-3 - zzp-2025030321p-4mg-rcqx-pH6.8jz-jyx1-p1-20min.lcd
 方法文件名: RC\$SMF-4109 - SMF-4109-rcqx-FX276.lcm
 批处理文件名: RC\$SMF-4109 - 20250521-rc-FX276.lcb
 样品瓶号: 1-3 版本号:6.115
 进样体积: 10 μl 实验者: jiangjinwei
 进样时间: 2025/05/21 11:50:24 处理者: jiangjinwei
 处理时间 (V3) : 2025/05/22 12:54:56
 仪器型号:SHIMADZU LC-2050C(FX276)

<色谱图>

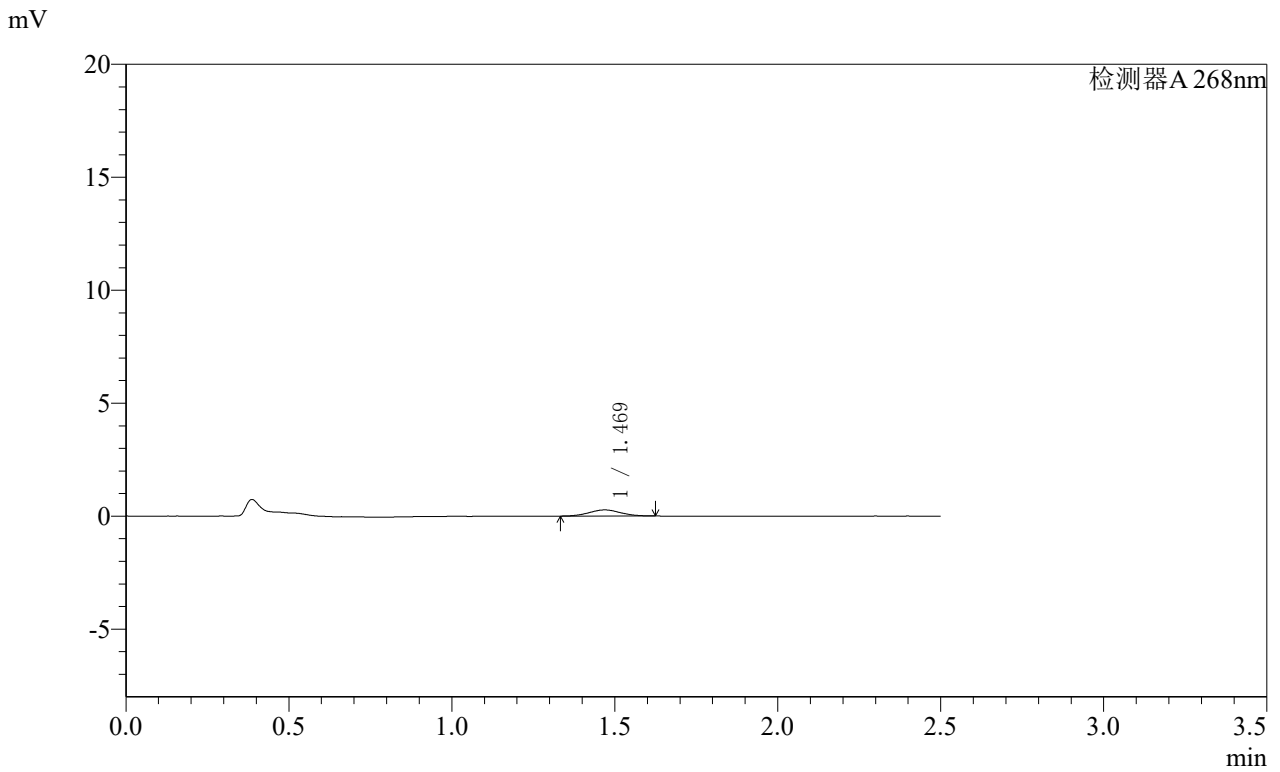

<峰表>

检测器A 268nm

峰号	保留时间	面积	面积%	高度	理论塔板数(USP)	拖尾因子	分离度(USP)
1	1.469	1821	100.000	270	1110	1.032	--
总计		1821	100.000	270			

SHIMADZU
LabSolutions **SMF-4109**

<样品信息>

色谱柱 :XB-C18(50mm*4.6mm,5μm) 流速:1.5ml/min
 柱温 :30°C 波长:268nm
 数据文件名: RC\$SMF-4109 - 0-102/27-1704-3 - zzp-2025030321p-4mg-rcqx-pH6.8jz-jyx1-p2-20min.lcd
 方法文件名: RC\$SMF-4109 - SMF-4109-rcqx-FX276.lcm
 批处理文件名: RC\$SMF-4109 - 20250521-rc-FX276.lcb
 样品瓶号: 1-12
 进样体积: 10 μl 版本号:6.115
 进样时间: 2025/05/21 11:53:16 实验者:jiangjinwei
 处理时间(V3): 2025/05/22 12:54:58 处理者:jiangjinwei
 仪器型号:SHIMADZU LC-2050C(FX276)

<色谱图>

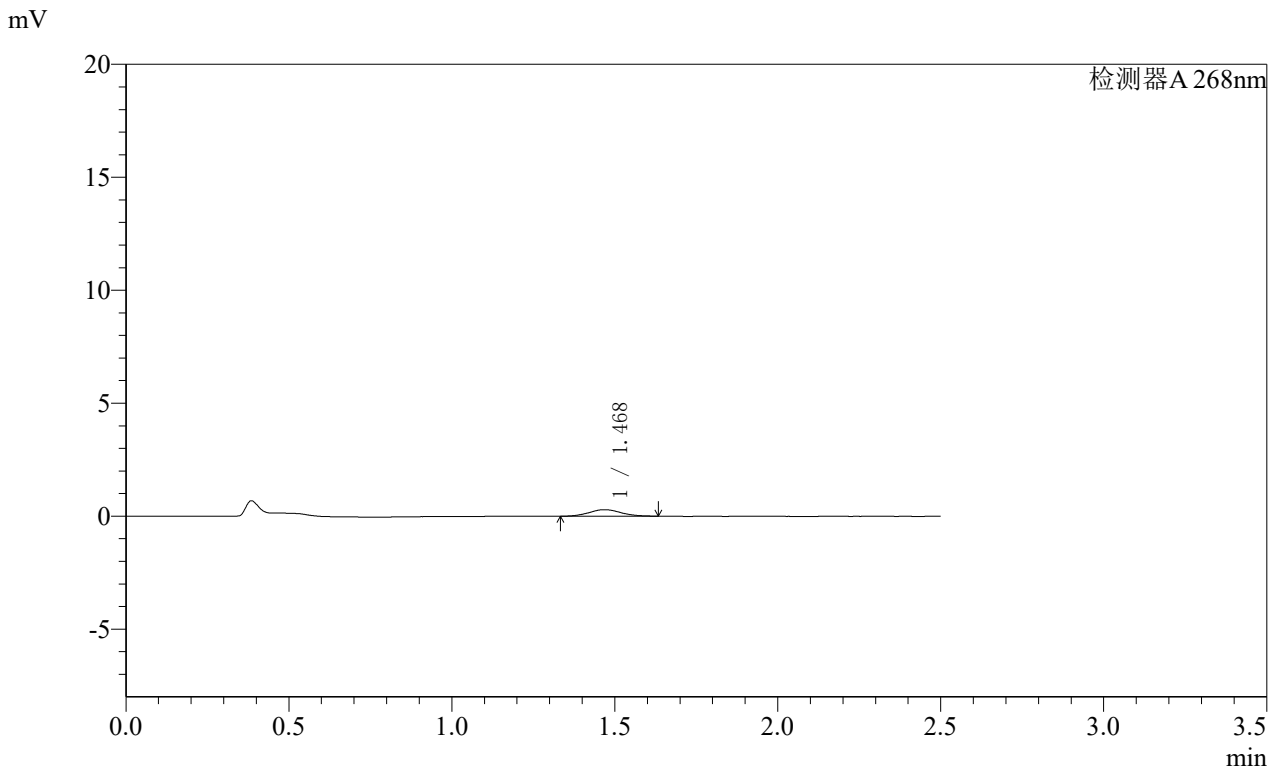

<峰表>

检测器A 268nm

峰号	保留时间	面积	面积%	高度	理论塔板数(USP)	拖尾因子	分离度(USP)
1	1.468	1985	100.000	289	1114	1.069	--
总计		1985	100.000	289			

SHIMADZU
LabSolutions **SMF-4109**

<样品信息>

色谱柱 :XB-C18(50mm*4.6mm,5μm) 流速:1.5ml/min
 柱温 :30°C 波长:268nm
 数据文件名: RC\$SMF-4109 - 0-102/27-1705-3 - zzp-2025030321p-4mg-rcqx-pH6.8jz-jyx1-p3-20min.lcd
 方法文件名: RC\$SMF-4109 - SMF-4109-rcqx-FX276.lcm
 批处理文件名: RC\$SMF-4109 - 20250521-rc-FX276.lcb
 样品瓶号: 1-21 版本号:6.115
 进样体积: 10 μl 实验者:jiangjinwei
 进样时间: 2025/05/21 11:56:07 处理者:jiangjinwei
 处理时间 (V3) : 2025/05/22 12:55:01
 仪器型号:SHIMADZU LC-2050C(FX276)

<色谱图>

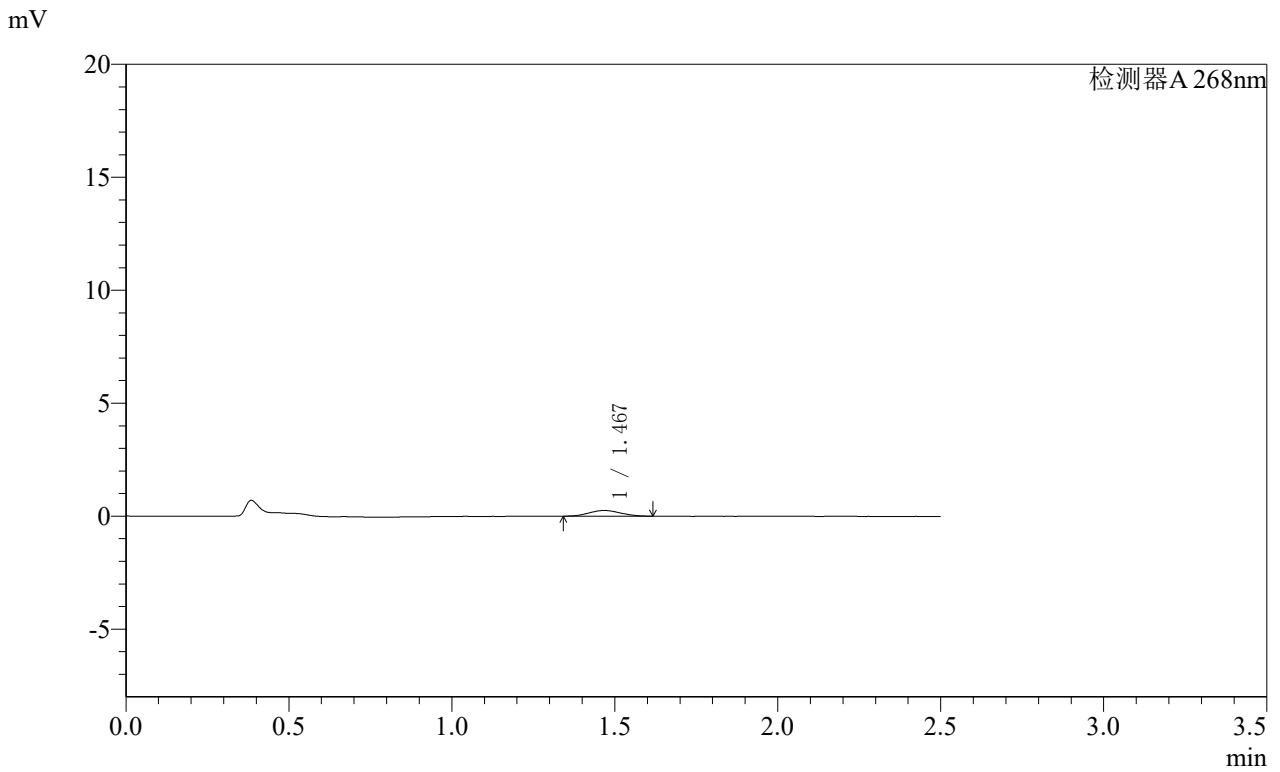

<峰表>

检测器A 268nm

峰号	保留时间	面积	面积%	高度	理论塔板数(USP)	拖尾因子	分离度(USP)
1	1.467	1738	100.000	255	1045	1.063	--
总计		1738	100.000	255			

SHIMADZU
LabSolutions **SMF-4109**

<样品信息>

色谱柱 :XB-C18(50mm*4.6mm,5μm) 流速:1.5ml/min
 柱温 :30°C 波长:268nm
 数据文件名: RC\$SMF-4109 - 0-102/27-1706-3 - zzp-2025030321p-4mg-rcqx-pH6.8jz-jyx1-p4-20min.lcd
 方法文件名: RC\$SMF-4109 - SMF-4109-rcqx-FX276.lcm
 批处理文件名: RC\$SMF-4109 - 20250521-rc-FX276.lcb
 样品瓶号: 1-30
 进样体积: 10 μl 版本号:6.115
 进样时间: 2025/05/21 11:58:59 实验者:jiangjinwei
 处理时间(V3): 2025/05/22 12:55:04 处理者:jiangjinwei
 仪器型号:SHIMADZU LC-2050C(FX276)

<色谱图>

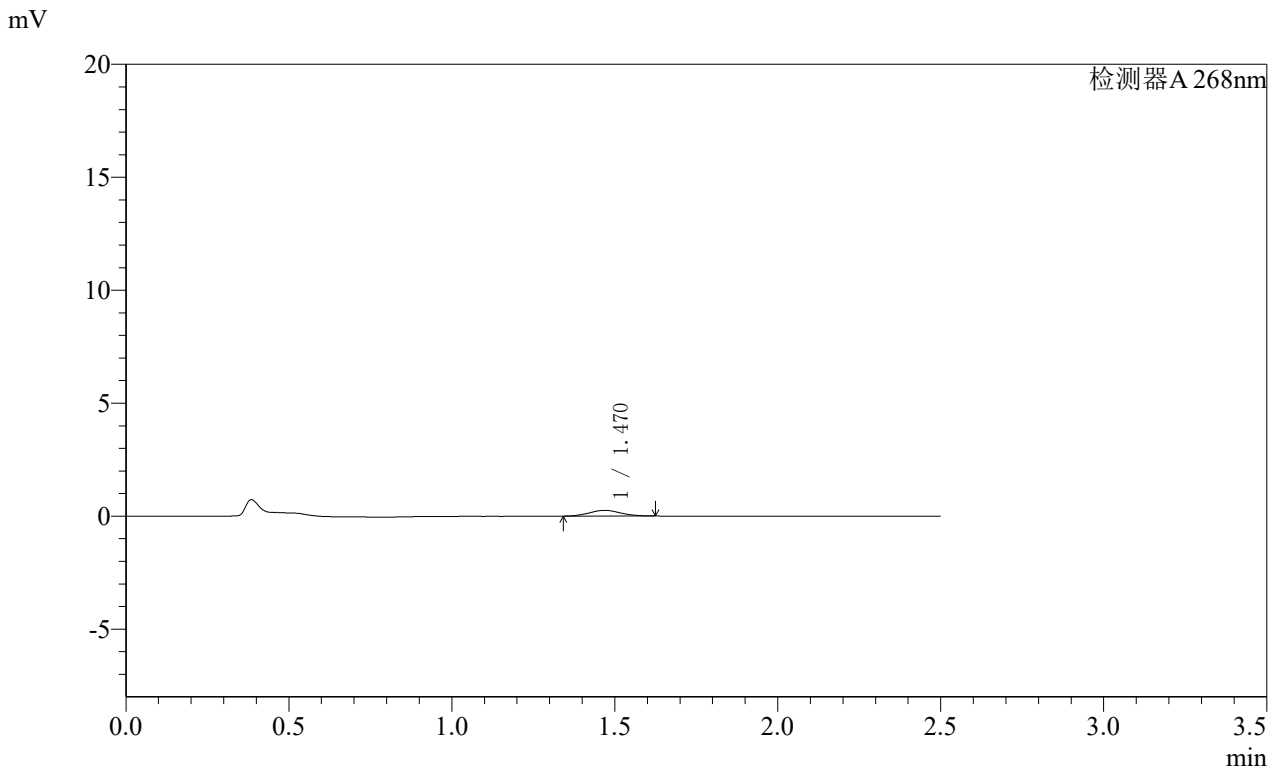

<峰表>

检测器A 268nm

峰号	保留时间	面积	面积%	高度	理论塔板数(USP)	拖尾因子	分离度(USP)
1	1.470	1688	100.000	252	1132	1.032	--
总计		1688	100.000	252			

SHIMADZU
LabSolutions SMF-4109

<样品信息>

色谱柱 :XB-C18(50mm*4.6mm,5μm) 流速:1.5ml/min
 柱温 :30°C 波长:268nm
 数据文件名: RC\$SMF-4109 - 0-102/27-1707-3 - zzp-2025030321p-4mg-rcqx-pH6.8jz-jyx1-p5-20min.lcd
 方法文件名: RC\$SMF-4109 - SMF-4109-rcqx-FX276.lcm
 批处理文件名: RC\$SMF-4109 - 20250521-rc-FX276.lcb
 样品瓶号: 1-39
 进样体积: 10 μl 版本号:6.115
 进样时间: 2025/05/21 12:01:51 实验者:jiangjinwei
 处理时间(V3): 2025/05/22 12:55:06 处理者:jiangjinwei
 仪器型号:SHIMADZU LC-2050C(FX276)

<色谱图>

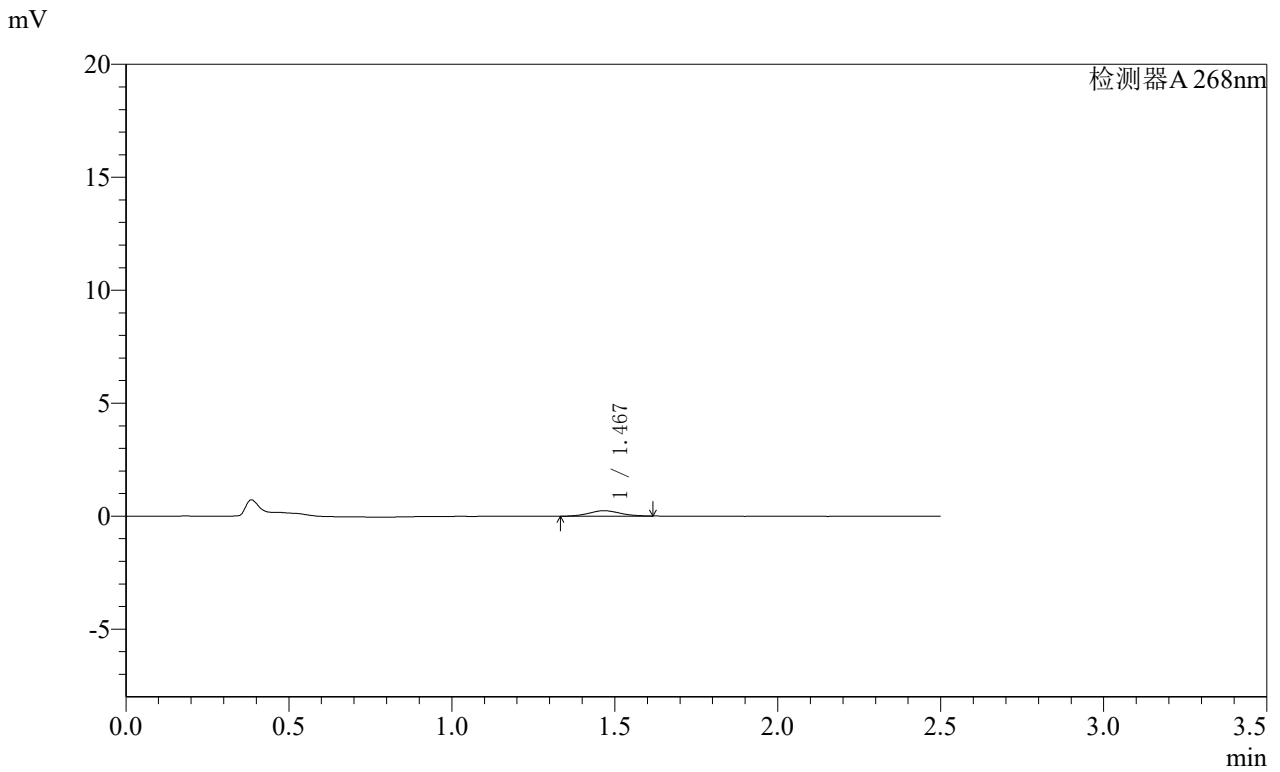

<峰表>

检测器A 268nm

峰号	保留时间	面积	面积%	高度	理论塔板数(USP)	拖尾因子	分离度(USP)
1	1.467	1598	100.000	240	1140	1.082	--
总计		1598	100.000	240			

SHIMADZU
LabSolutions SMF-4109

<样品信息>

色谱柱 :XB-C18(50mm*4.6mm,5μm) 流速:1.5ml/min
 柱温 :30°C 波长:268nm
 数据文件名: RC\$SMF-4109 - 0-102/27-1708-3 - zzp-2025030321p-4mg-rcqx-pH6.8jz-jyx1-p6-20min.lcd
 方法文件名: RC\$SMF-4109 - SMF-4109-rcqx-FX276.lcm
 批处理文件名: RC\$SMF-4109 - 20250521-rc-FX276.lcb
 样品瓶号: 1-48
 进样体积: 10 μl 版本号:6.115
 进样时间: 2025/05/21 12:04:43 实验者:jiangjinwei
 处理时间(V3): 2025/05/22 12:55:09 处理者:jiangjinwei
 仪器型号:SHIMADZU LC-2050C(FX276)

<色谱图>

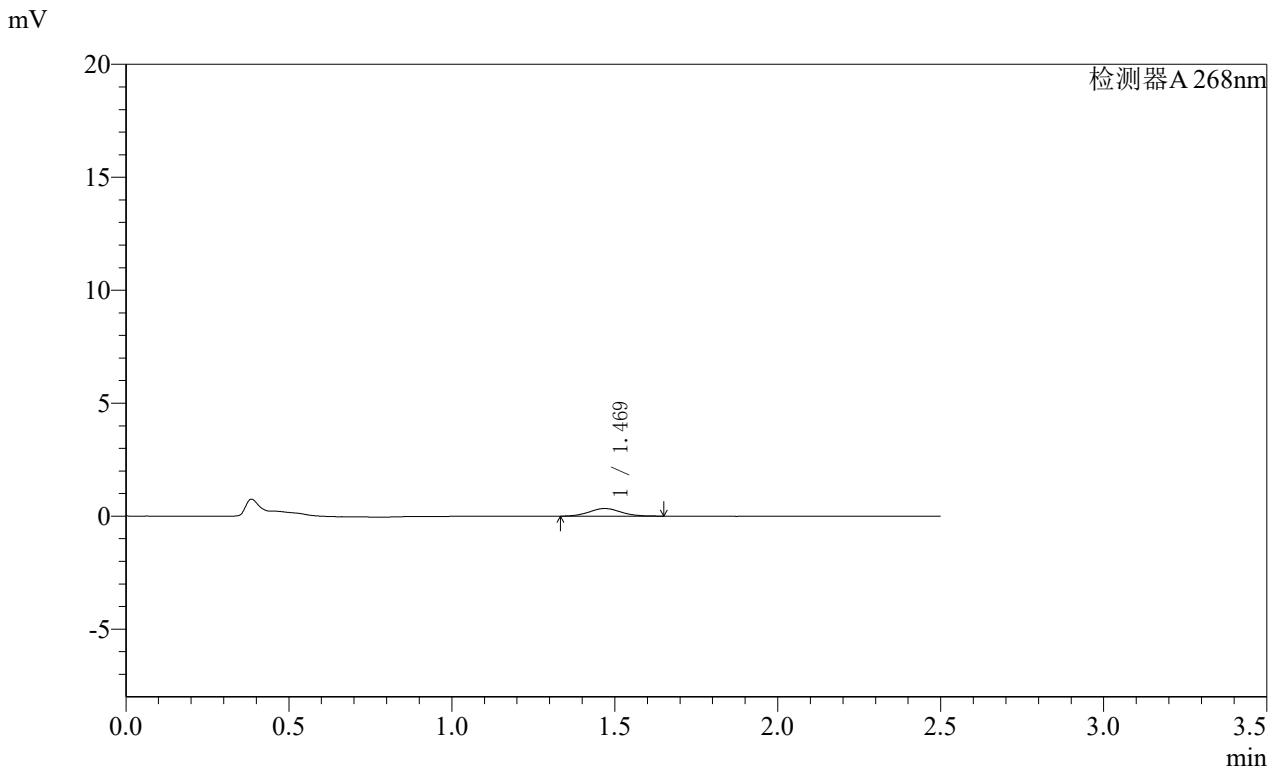

<峰表>

检测器A 268nm

峰号	保留时间	面积	面积%	高度	理论塔板数(USP)	拖尾因子	分离度(USP)
1	1.469	2296	100.000	337	1121	1.071	--
总计		2296	100.000	337			

SHIMADZU LabSolutions SMF-4109

<样品信息>

色谱柱 :XB-C18(50mm*4.6mm,5μm) 流速:1.5ml/min
 柱温 :30°C 波长:268nm
 数据文件名: RC\$SMF-4109 - 0-102/27-1709-3 - zzp-2025030321p-4mg-rcqx-pH6.8jz-jyx1-p1-30min.lcd
 方法文件名: RC\$SMF-4109 - SMF-4109-rcqx-FX276.lcm
 批处理文件名: RC\$SMF-4109 - 20250521-rc-FX276.lcb
 样品瓶号: 1-4
 进样体积: 10 μl 版本号:6.115
 进样时间: 2025/05/21 12:07:35 实验者: jiangjinwei
 处理时间(V3): 2025/05/22 12:55:12 处理者: jiangjinwei
 仪器型号:SHIMADZU LC-2050C(FX276)

<色谱图>

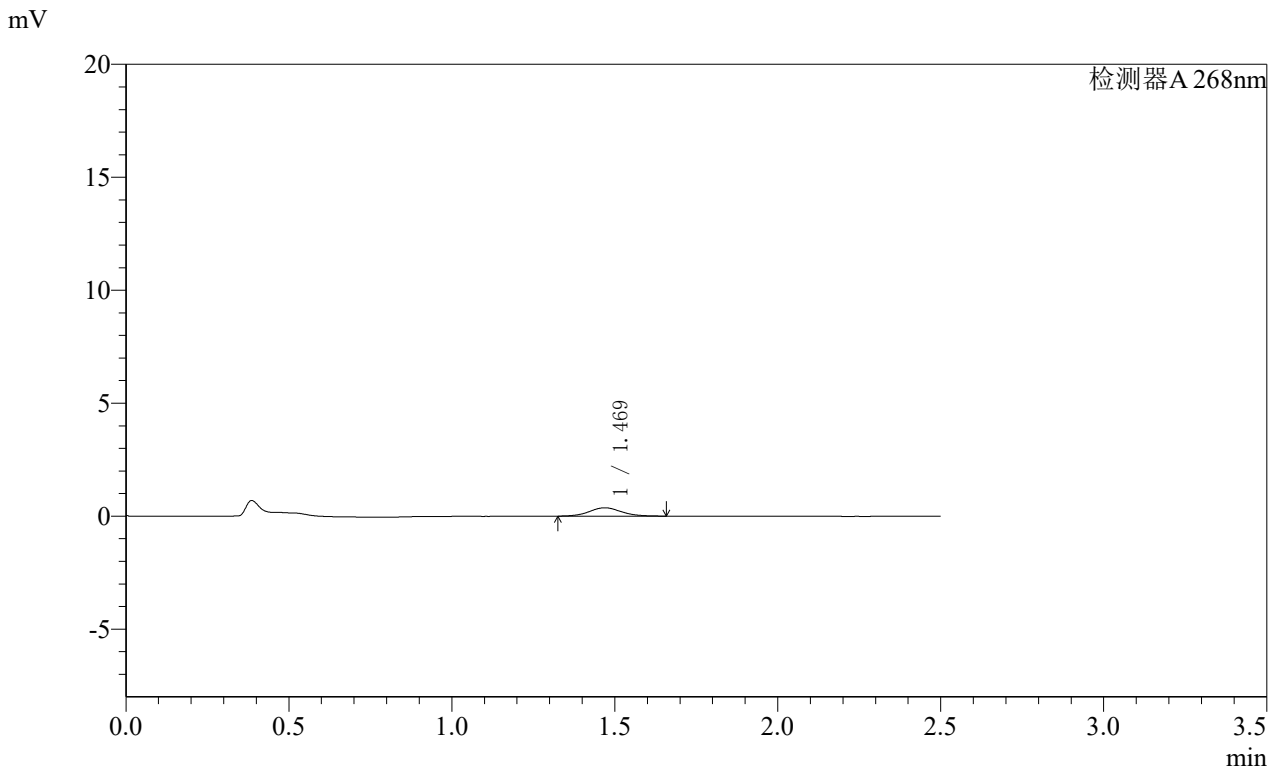

<峰表>

检测器A 268nm

峰号	保留时间	面积	面积%	高度	理论塔板数(USP)	拖尾因子	分离度(USP)
1	1.469	2569	100.000	371	1063	1.079	--
总计		2569	100.000	371			

SHIMADZU
LabSolutions **SMF-4109**

<样品信息>

色谱柱 :XB-C18(50mm*4.6mm,5µm) 流速:1.5ml/min
 柱温 :30°C 波长:268nm
 数据文件名: RC\$SMF-4109 - 0-102/27-1710-3 - zzp-2025030321p-4mg-rcqx-pH6.8jz-jyx1-p2-30min.lcd
 方法文件名: RC\$SMF-4109 - SMF-4109-rcqx-FX276.lcm
 批处理文件名: RC\$SMF-4109 - 20250521-rc-FX276.lcb
 样品瓶号: 1-13
 进样体积: 10 µl 版本号:6.115
 进样时间: 2025/05/21 12:10:27 实验者:jiangjinwei
 处理时间(V3): 2025/05/22 12:55:15 处理者:jiangjinwei
 仪器型号:SHIMADZU LC-2050C(FX276)

<色谱图>

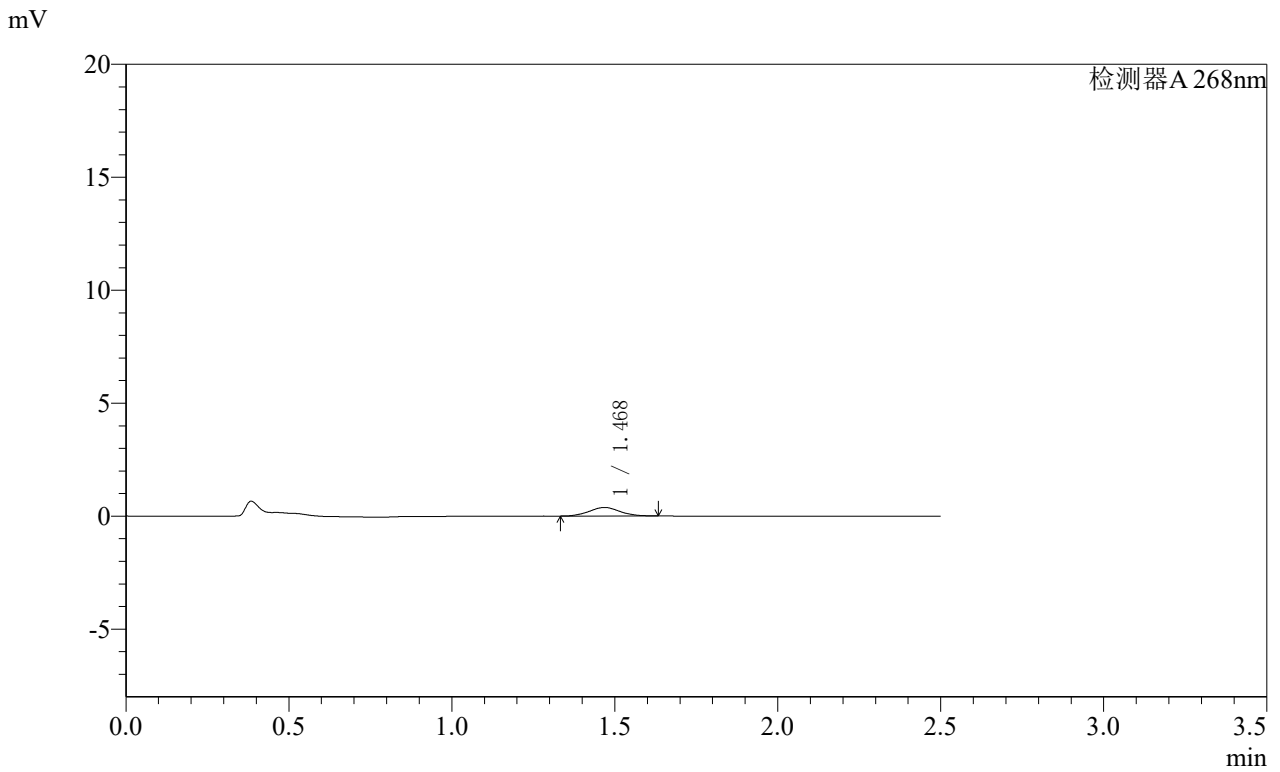

<峰表>

检测器A 268nm

峰号	保留时间	面积	面积%	高度	理论塔板数(USP)	拖尾因子	分离度(USP)
1	1.468	2490	100.000	377	1177	1.050	--
总计		2490	100.000	377			

SHIMADZU
LabSolutions **SMF-4109**

<样品信息>

色谱柱 :XB-C18(50mm*4.6mm,5μm) 流速:1.5ml/min
 柱温 :30°C 波长:268nm
 数据文件名: RC\$SMF-4109 - 0-102/27-1711-3 - zzp-2025030321p-4mg-rcqx-pH6.8jz-jyx1-p3-30min.lcd
 方法文件名: RC\$SMF-4109 - SMF-4109-rcqx-FX276.lcm
 批处理文件名: RC\$SMF-4109 - 20250521-rc-FX276.lcb
 样品瓶号: 1-22
 进样体积: 10 μl 版本号:6.115
 进样时间: 2025/05/21 12:13:19 实验者:jiangjinwei
 处理时间(V3): 2025/05/22 12:55:18 处理者:jiangjinwei
 仪器型号:SHIMADZU LC-2050C(FX276)

<色谱图>

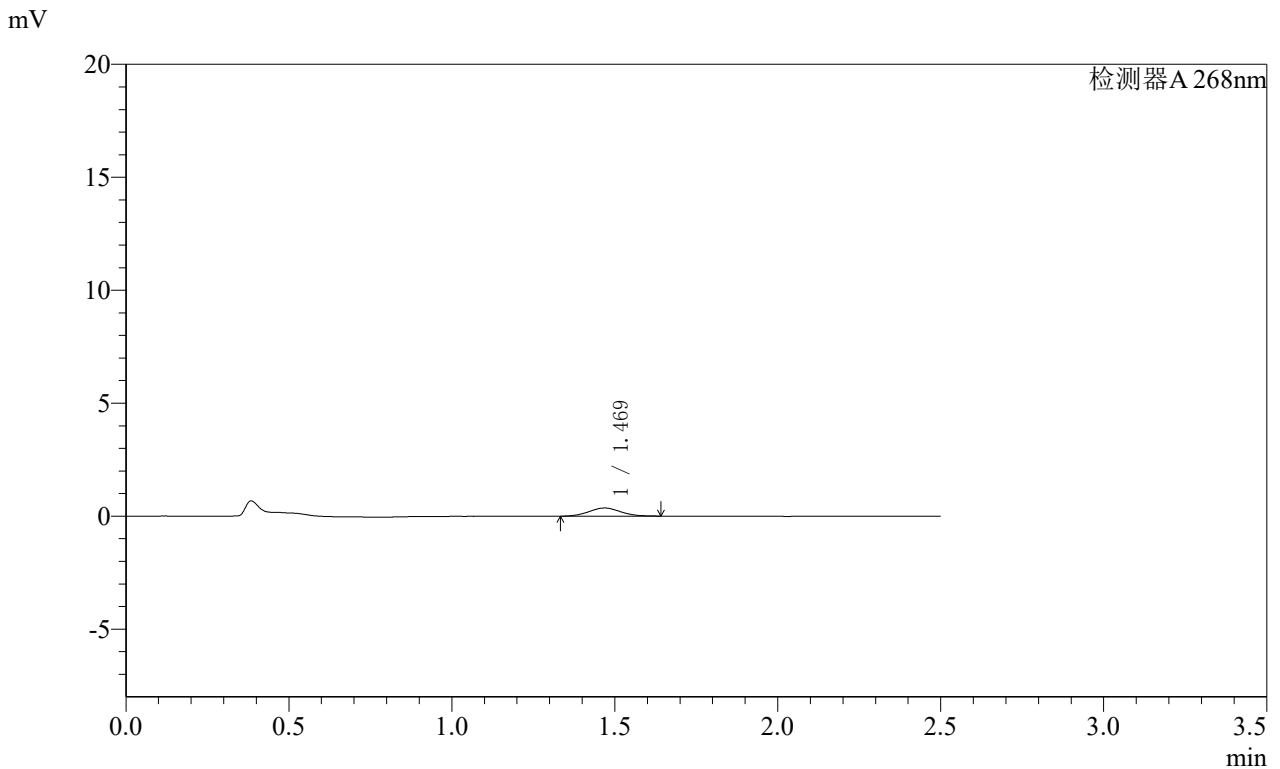

<峰表>

检测器A 268nm

峰号	保留时间	面积	面积%	高度	理论塔板数(USP)	拖尾因子	分离度(USP)
1	1.469	2455	100.000	361	1065	1.055	--
总计		2455	100.000	361			

SHIMADZU
LabSolutions **SMF-4109**

<样品信息>

色谱柱 :XB-C18(50mm*4.6mm,5μm) 流速:1.5ml/min
 柱温 :30°C 波长:268nm
 数据文件名: RC\$SMF-4109 - 0-102/27-1712-3 - zzp-2025030321p-4mg-rcqx-pH6.8jz-jyx1-p4-30min.lcd
 方法文件名: RC\$SMF-4109 - SMF-4109-rcqx-FX276.lcm
 批处理文件名: RC\$SMF-4109 - 20250521-rc-FX276.lcb
 样品瓶号: 1-31
 进样体积: 10 μl 版本号:6.115
 进样时间: 2025/05/21 12:16:11 实验者:jiangjinwei
 处理时间(V3): 2025/05/22 12:55:20 处理者:jiangjinwei
 仪器型号:SHIMADZU LC-2050C(FX276)

<色谱图>

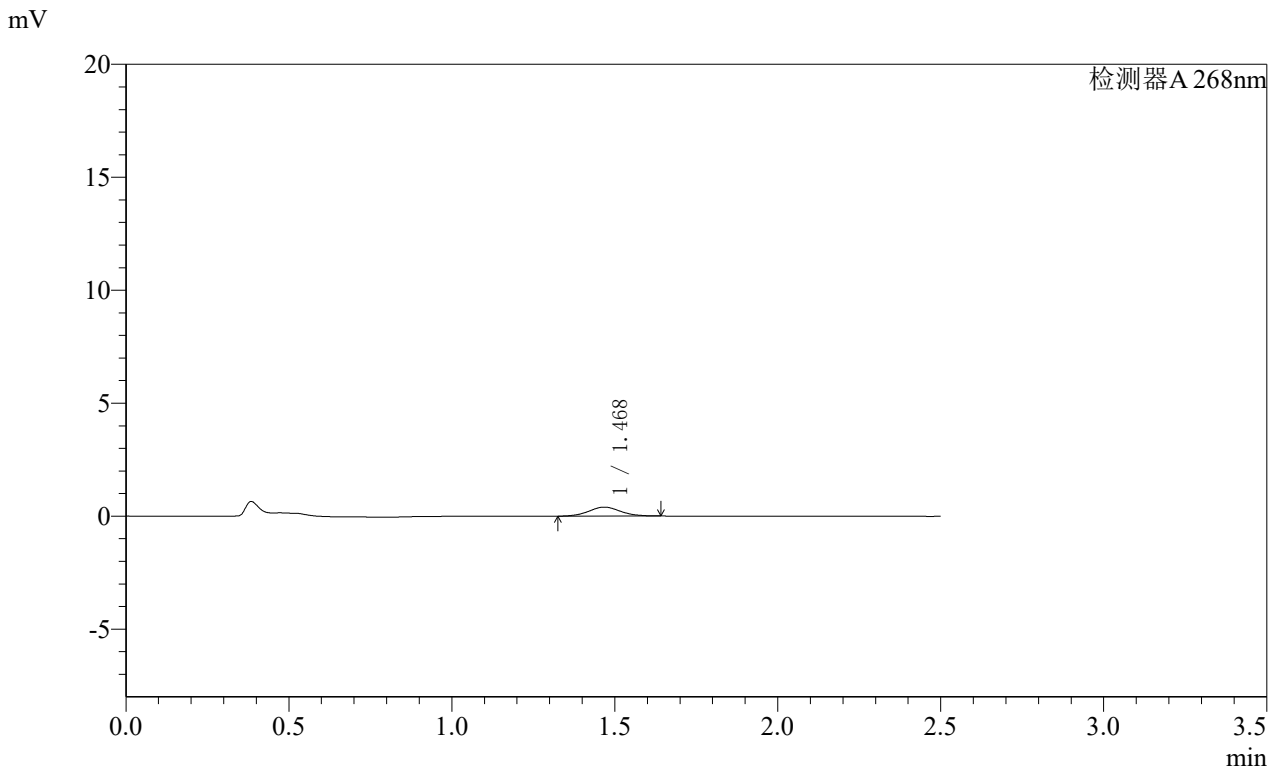

<峰表>

检测器A 268nm

峰号	保留时间	面积	面积%	高度	理论塔板数(USP)	拖尾因子	分离度(USP)
1	1.468	2701	100.000	397	1103	1.043	--
总计		2701	100.000	397			

SHIMADZU
LabSolutions **SMF-4109**

<样品信息>

色谱柱 :XB-C18(50mm*4.6mm,5μm) 流速:1.5ml/min
 柱温 :30°C 波长:268nm
 数据文件名: RC\$SMF-4109 - 0-102/27-1713-3 - zzp-2025030321p-4mg-rcqx-pH6.8jz-jyx1-p5-30min.lcd
 方法文件名: RC\$SMF-4109 - SMF-4109-rcqx-FX276.lcm
 批处理文件名: RC\$SMF-4109 - 20250521-rc-FX276.lcb
 样品瓶号: 1-40
 进样体积: 10 μl 版本号:6.115
 进样时间: 2025/05/21 12:19:02 实验者:jiangjinwei
 处理时间(V3): 2025/05/22 12:55:23 处理者:jiangjinwei
 仪器型号:SHIMADZU LC-2050C(FX276)

<色谱图>

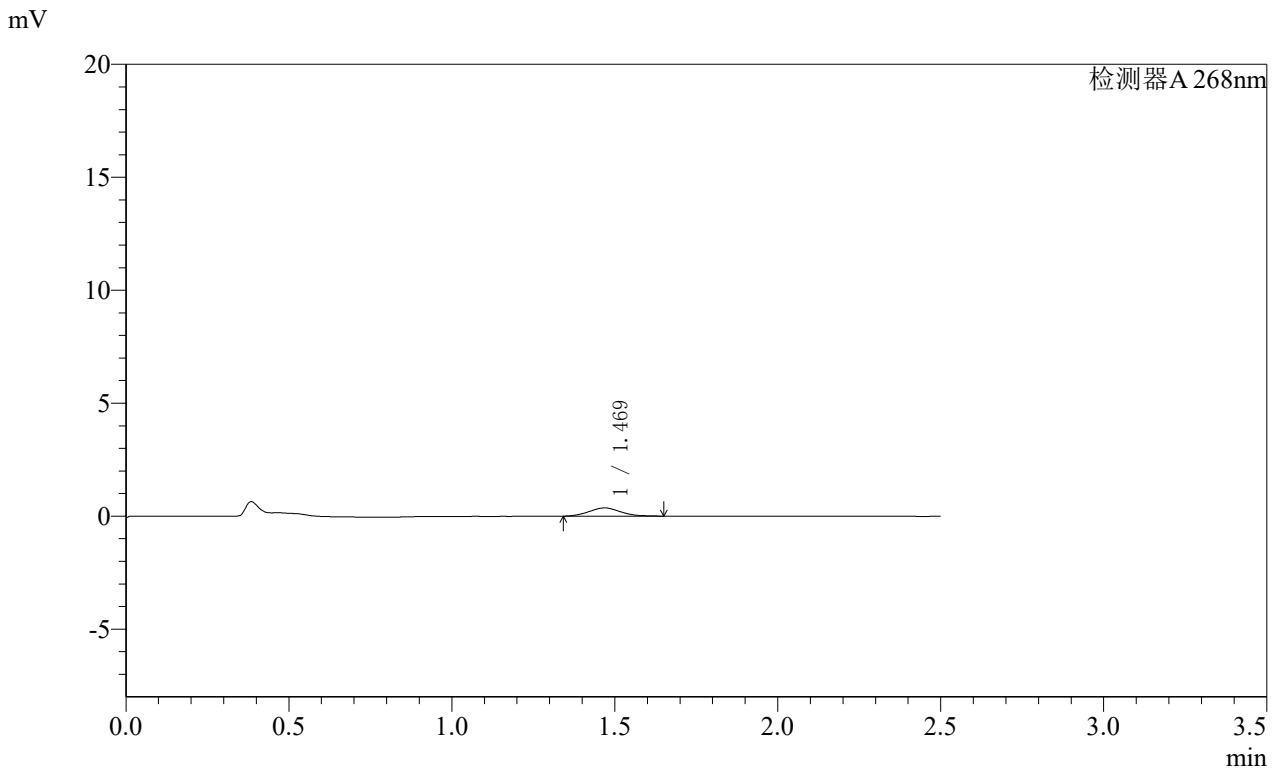

<峰表>

检测器A 268nm

峰号	保留时间	面积	面积%	高度	理论塔板数(USP)	拖尾因子	分离度(USP)
1	1.469	2422	100.000	363	1105	1.103	--
总计		2422	100.000	363			

SHIMADZU
LabSolutions **SMF-4109**

<样品信息>

色谱柱 :XB-C18(50mm*4.6mm,5μm)	流速:1.5ml/min
柱温 :30°C	波长:268nm
数据文件名: RC\$SMF-4109 - 0-102/27-1715-3 - zzp-2025030321p-4mg-rcqx-pH6.8jz-jyx1-p1-45min.lcd	
方法文件名: RC\$SMF-4109 - SMF-4109-rcqx-FX276.lcm	
批处理文件名: RC\$SMF-4109 - 20250521-rc-FX276.lcb	
样品瓶号: 1-5	版本号:6.115
进样体积: 10 μl	实验者: jiangjinwei
进样时间: 2025/05/21 12:24:46	处理者: jiangjinwei
处理时间 (V3) : 2025/05/22 12:55:28	
仪器型号:SHIMADZU LC-2050C(FX276)	

<色谱图>

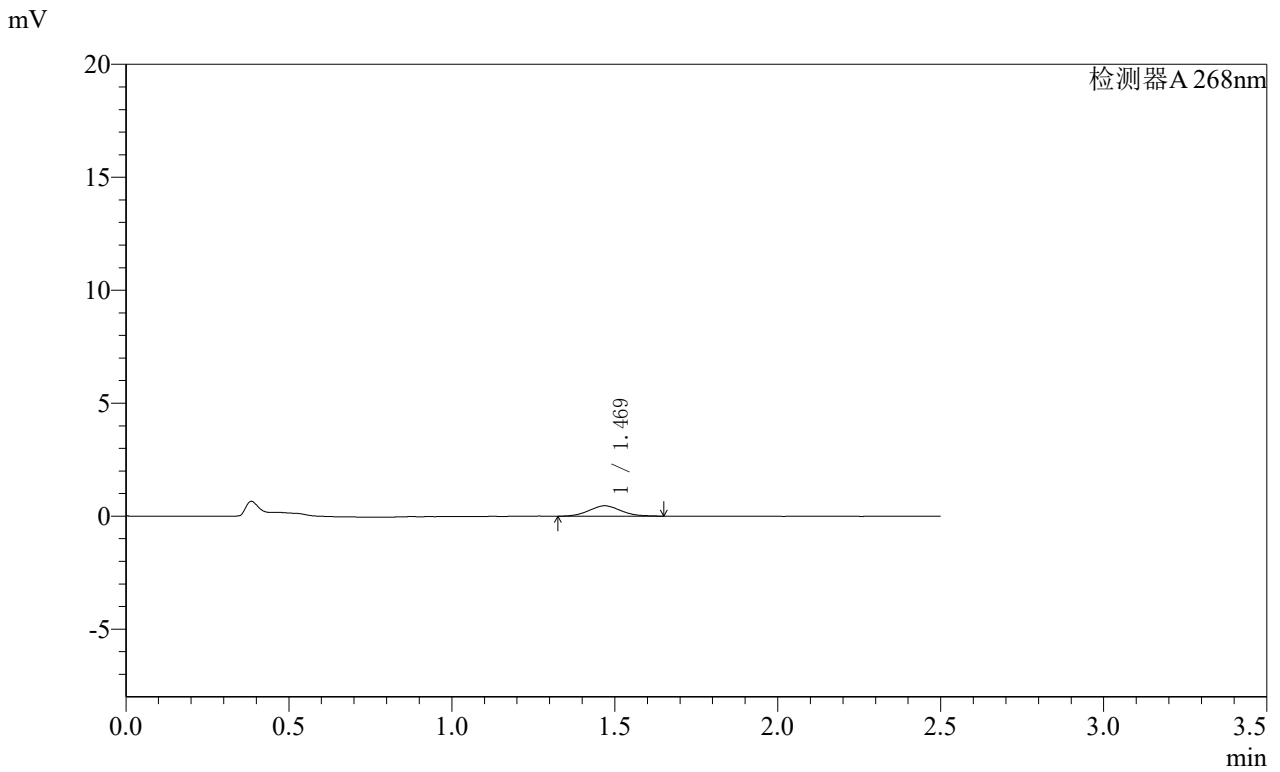

<峰表>

检测器A 268nm

峰号	保留时间	面积	面积%	高度	理论塔板数(USP)	拖尾因子	分离度(USP)
1	1.469	3144	100.000	462	1061	1.106	--
总计		3144	100.000	462			

SHIMADZU
LabSolutions **SMF-4109**

<样品信息>

色谱柱 :XB-C18(50mm*4.6mm,5μm) 流速:1.5ml/min
 柱温 :30°C 波长:268nm
 数据文件名: RC\$SMF-4109 - 0-102/27-1716-3 - zzp-2025030321p-4mg-rcqx-pH6.8jz-jyx1-p2-45min.lcd
 方法文件名: RC\$SMF-4109 - SMF-4109-rcqx-FX276.lcm
 批处理文件名: RC\$SMF-4109 - 20250521-rc-FX276.lcb
 样品瓶号: 1-14
 进样体积: 10 μl 版本号:6.115
 进样时间: 2025/05/21 12:27:38 实验者:jiangjinwei
 处理时间(V3): 2025/05/22 12:55:31 处理者:jiangjinwei
 仪器型号:SHIMADZU LC-2050C(FX276)

<色谱图>

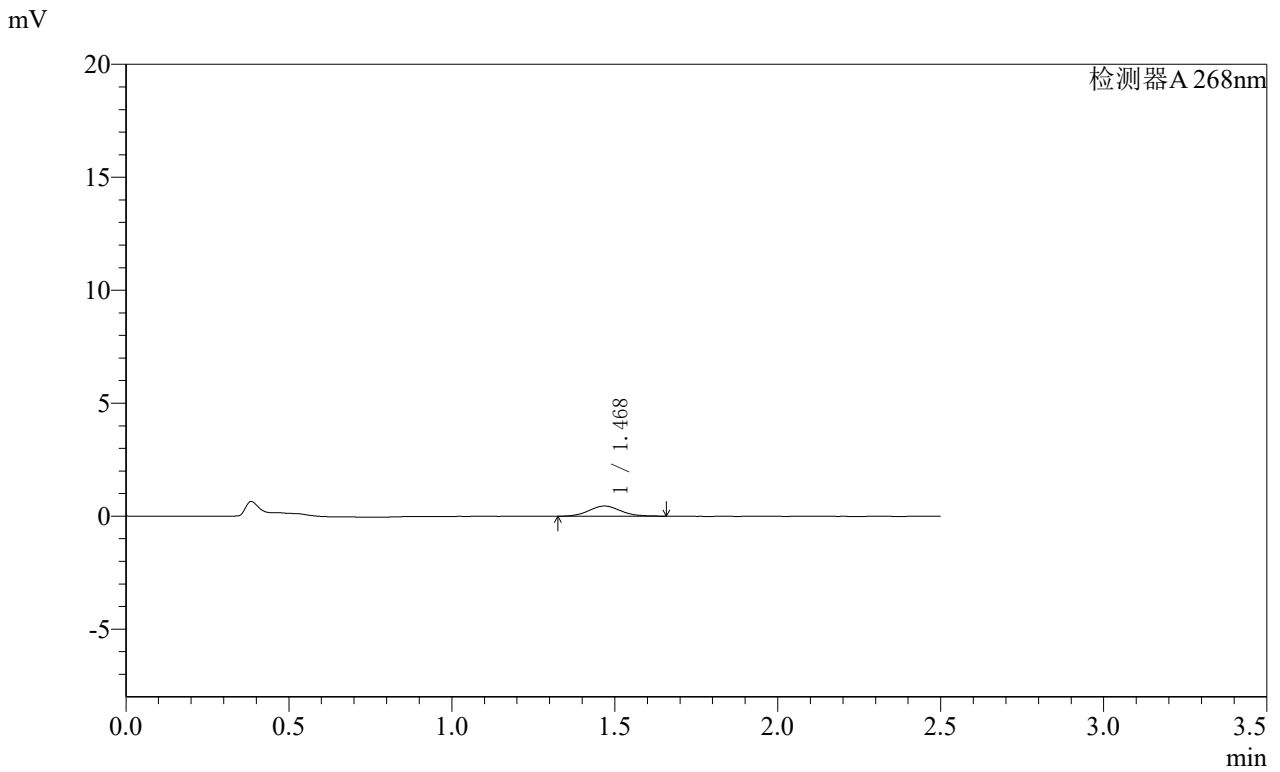

<峰表>

检测器A 268nm

峰号	保留时间	面积	面积%	高度	理论塔板数(USP)	拖尾因子	分离度(USP)
1	1.468	3055	100.000	449	1088	1.080	--
总计		3055	100.000	449			

SHIMADZU
LabSolutions **SMF-4109**

<样品信息>

色谱柱 :XB-C18(50mm*4.6mm,5μm) 流速:1.5ml/min
 柱温 :30°C 波长:268nm
 数据文件名: RC\$SMF-4109 - 0-102/27-1717-3 - zzp-2025030321p-4mg-rcqx-pH6.8jz-jyx1-p3-45min.lcd
 方法文件名: RC\$SMF-4109 - SMF-4109-rcqx-FX276.lcm
 批处理文件名: RC\$SMF-4109 - 20250521-rc-FX276.lcb
 样品瓶号: 1-23
 进样体积: 10 μl 版本号:6.115
 进样时间: 2025/05/21 12:30:30 实验者:jiangjinwei
 处理时间(V3): 2025/05/22 12:55:34 处理者:jiangjinwei
 仪器型号:SHIMADZU LC-2050C(FX276)

<色谱图>

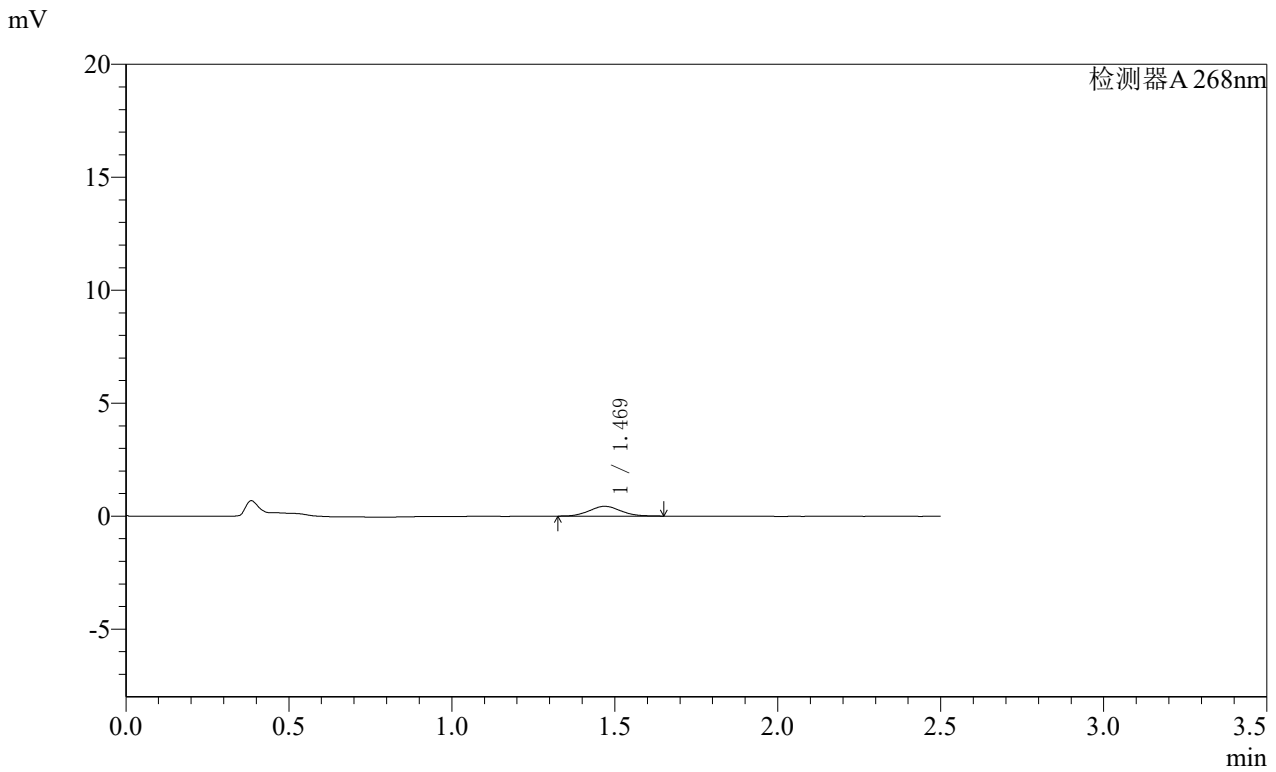

<峰表>

检测器A 268nm

峰号	保留时间	面积	面积%	高度	理论塔板数(USP)	拖尾因子	分离度(USP)
1	1.469	2912	100.000	433	1101	1.055	--
总计		2912	100.000	433			

SHIMADZU
LabSolutions **SMF-4109**

<样品信息>

色谱柱 :XB-C18(50mm*4.6mm,5μm) 流速:1.5ml/min
 柱温 :30°C 波长:268nm
 数据文件名: RC\$SMF-4109 - 0-102/27-1718-3 - zzp-2025030321p-4mg-rcqx-pH6.8jz-jyx1-p4-45min.lcd
 方法文件名: RC\$SMF-4109 - SMF-4109-rcqx-FX276.lcm
 批处理文件名: RC\$SMF-4109 - 20250521-rc-FX276.lcb
 样品瓶号: 1-32
 进样体积: 10 μl 版本号:6.115
 进样时间: 2025/05/21 12:33:22 实验者:jiangjinwei
 处理时间(V3): 2025/05/22 12:55:36 处理者:jiangjinwei
 仪器型号:SHIMADZU LC-2050C(FX276)

<色谱图>

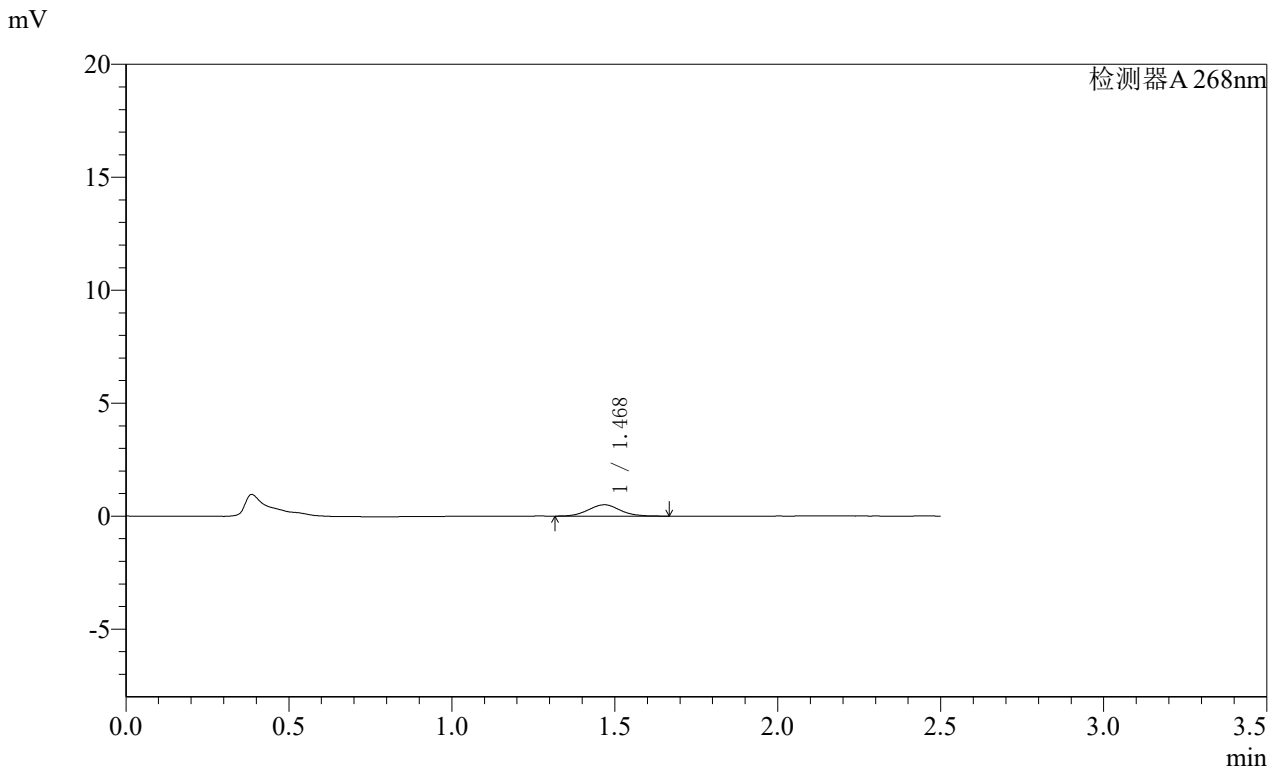

<峰表>

检测器A 268nm

峰号	保留时间	面积	面积%	高度	理论塔板数(USP)	拖尾因子	分离度(USP)
1	1.468	3420	100.000	501	1097	1.058	--
总计		3420	100.000	501			

SHIMADZU
LabSolutions **SMF-4109**

<样品信息>

色谱柱 :XB-C18(50mm*4.6mm,5μm) 流速:1.5ml/min
 柱温 :30°C 波长:268nm
 数据文件名: RC\$SMF-4109 - 0-102/27-1719-3 - zzp-2025030321p-4mg-rcqx-pH6.8jz-jyx1-p5-45min.lcd
 方法文件名: RC\$SMF-4109 - SMF-4109-rcqx-FX276.lcm
 批处理文件名: RC\$SMF-4109 - 20250521-rc-FX276.lcb
 样品瓶号: 1-41
 进样体积: 10 μl 版本号:6.115
 进样时间: 2025/05/21 12:36:14 实验者:jiangjinwei
 处理时间(V3): 2025/05/22 12:55:39 处理者:jiangjinwei
 仪器型号:SHIMADZU LC-2050C(FX276)

<色谱图>

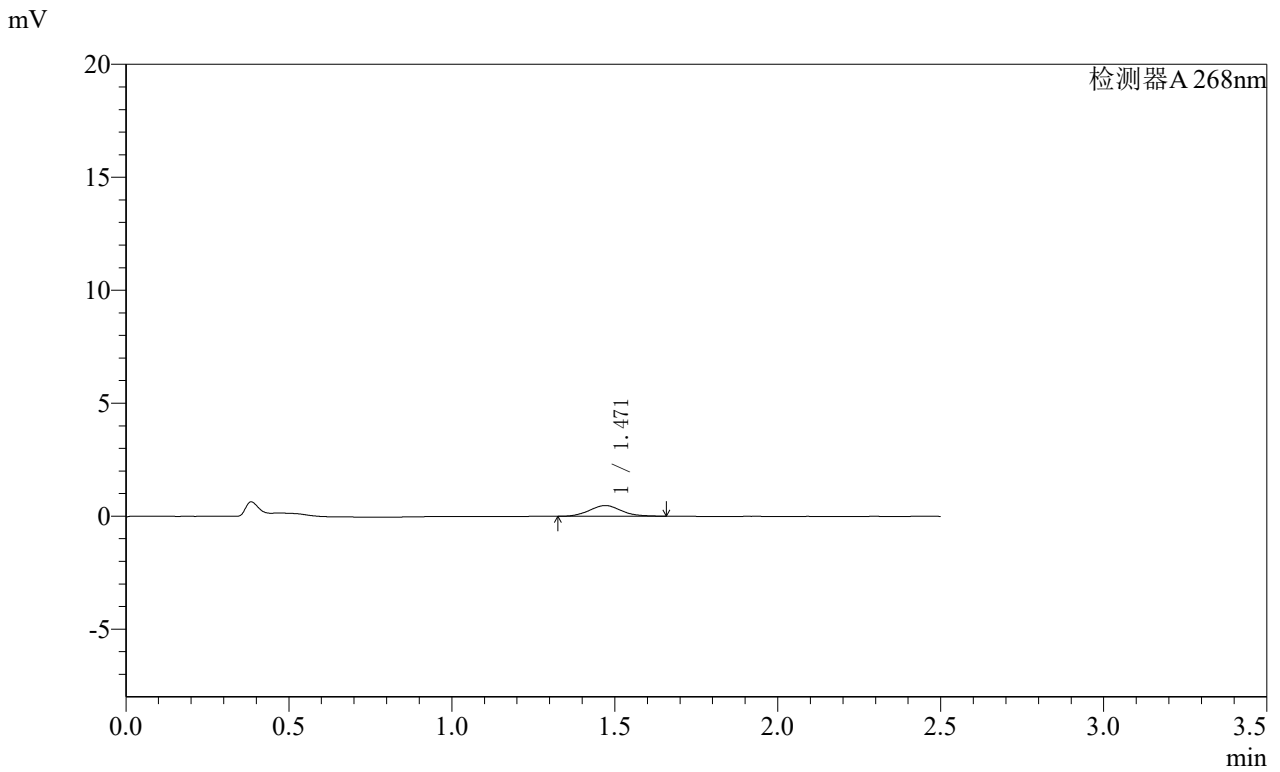

<峰表>

检测器A 268nm

峰号	保留时间	面积	面积%	高度	理论塔板数(USP)	拖尾因子	分离度(USP)
1	1.471	3212	100.000	474	1089	1.088	--
总计		3212	100.000	474			

SHIMADZU
LabSolutions **SMF-4109**

<样品信息>

色谱柱 :XB-C18(50mm*4.6mm,5μm) 流速:1.5ml/min
 柱温 :30°C 波长:268nm
 数据文件名: RC\$SMF-4109 - 0-102/27-1721-3 - zzp-2025030321p-4mg-rcqx-pH6.8jz-jyx1-p1-60min.lcd
 方法文件名: RC\$SMF-4109 - SMF-4109-rcqx-FX276.lcm
 批处理文件名: RC\$SMF-4109 - 20250521-rc-FX276.lcb
 样品瓶号: 1-6
 进样体积: 10 μl 版本号:6.115
 进样时间: 2025/05/21 12:41:58 实验者:jiangjinwei
 处理时间 (V3) : 2025/05/22 12:55:44 处理者:jiangjinwei
 仪器型号:SHIMADZU LC-2050C(FX276)

<色谱图>

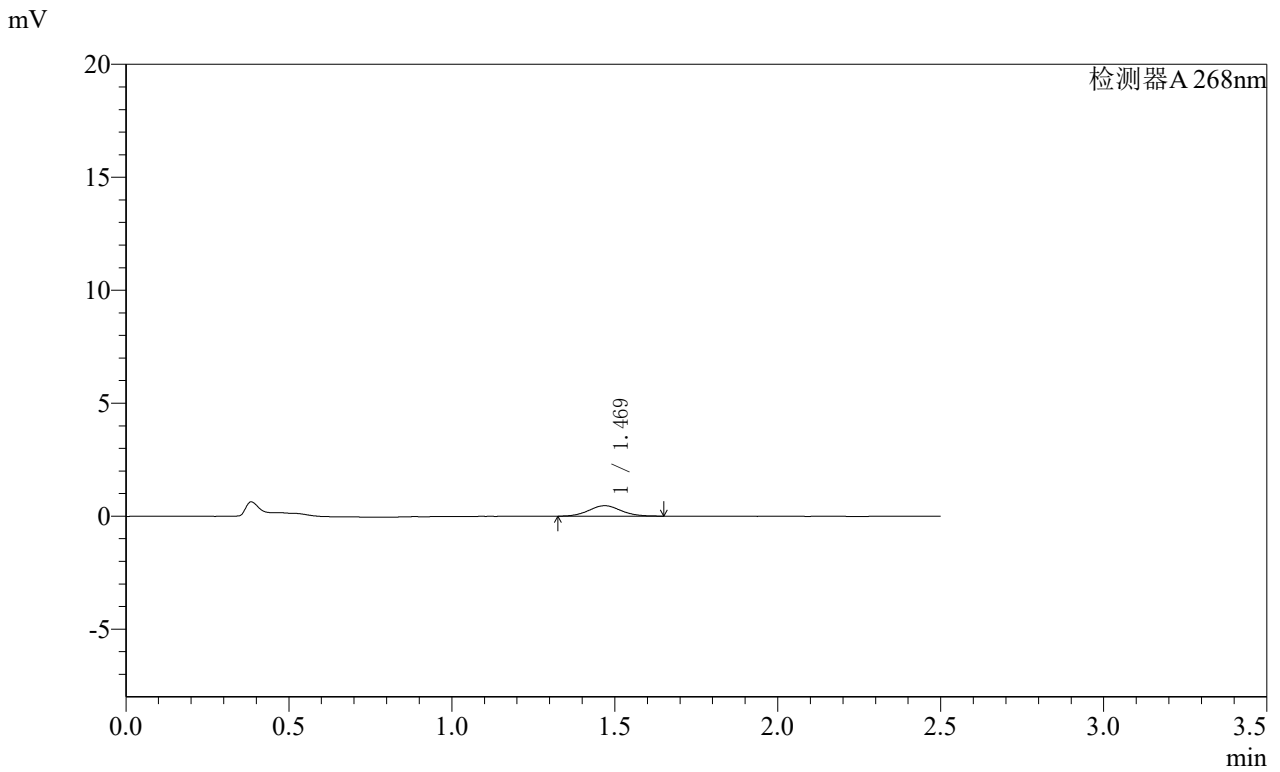

<峰表>

检测器A 268nm

峰号	保留时间	面积	面积%	高度	理论塔板数(USP)	拖尾因子	分离度(USP)
1	1.469	3217	100.000	466	1067	1.050	--
总计		3217	100.000	466			

SHIMADZU
LabSolutions **SMF-4109**

<样品信息>

色谱柱 :XB-C18(50mm*4.6mm,5μm) 流速:1.5ml/min
 柱温 :30°C 波长:268nm
 数据文件名: RC\$SMF-4109 - 0-102/27-1722-3 - zzp-2025030321p-4mg-rcqx-pH6.8jz-jyx1-p2-60min.lcd
 方法文件名: RC\$SMF-4109 - SMF-4109-rcqx-FX276.lcm
 批处理文件名: RC\$SMF-4109 - 20250521-rc-FX276.lcb
 样品瓶号: 1-15
 进样体积: 10 μl 版本号:6.115
 进样时间: 2025/05/21 12:44:50 实验者:jiangjinwei
 处理时间(V3): 2025/05/22 12:55:47 处理者:jiangjinwei
 仪器型号:SHIMADZU LC-2050C(FX276)

<色谱图>

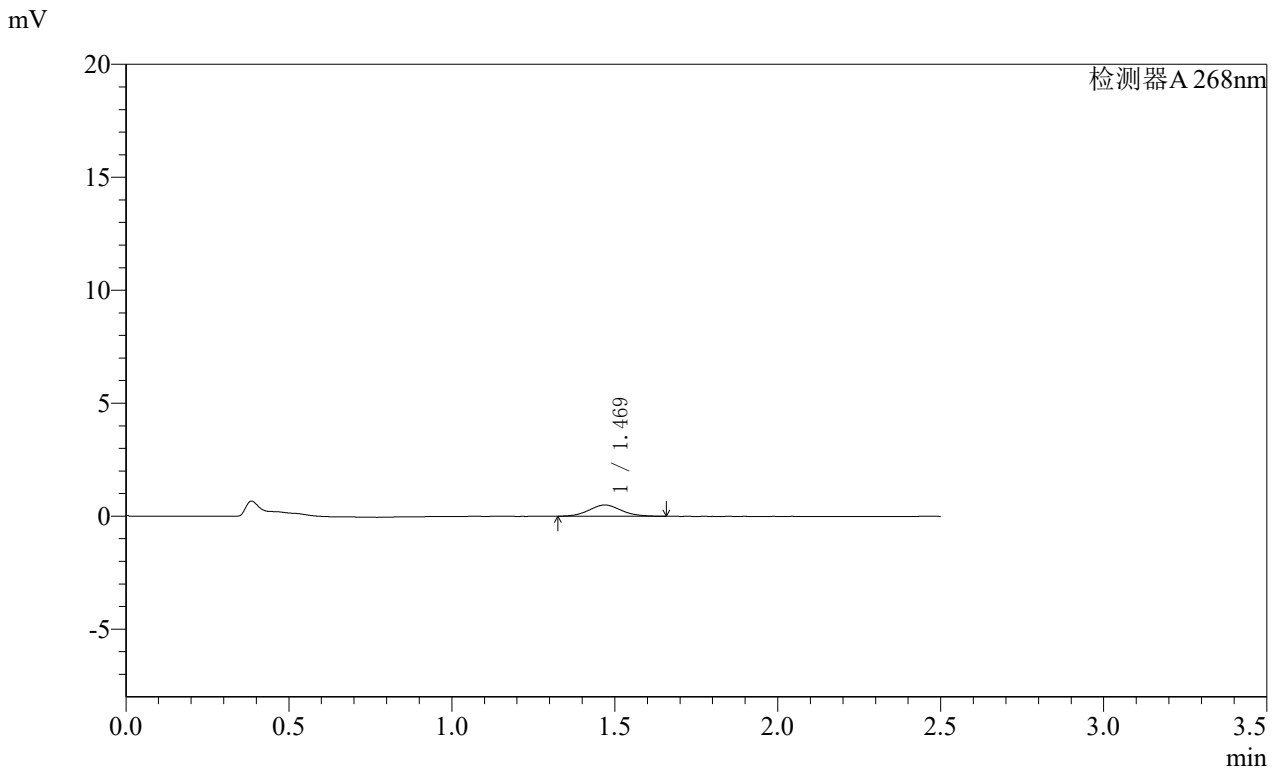

<峰表>

检测器A 268nm

峰号	保留时间	面积	面积%	高度	理论塔板数(USP)	拖尾因子	分离度(USP)
1	1.469	3420	100.000	499	1039	1.068	--
总计		3420	100.000	499			

SHIMADZU
LabSolutions **SMF-4109**

<样品信息>

色谱柱 :XB-C18(50mm*4.6mm,5μm) 流速:1.5ml/min
 柱温 :30°C 波长:268nm
 数据文件名: RC\$SMF-4109 - 0-102/27-1723-3 - zzp-2025030321p-4mg-rcqx-pH6.8jz-jyx1-p3-60min.lcd
 方法文件名: RC\$SMF-4109 - SMF-4109-rcqx-FX276.lcm
 批处理文件名: RC\$SMF-4109 - 20250521-rc-FX276.lcb
 样品瓶号: 1-24
 进样体积: 10 μl 版本号:6.115
 进样时间: 2025/05/21 12:47:42 实验者:jiangjinwei
 处理时间(V3): 2025/05/22 12:55:50 处理者:jiangjinwei
 仪器型号:SHIMADZU LC-2050C(FX276)

<色谱图>

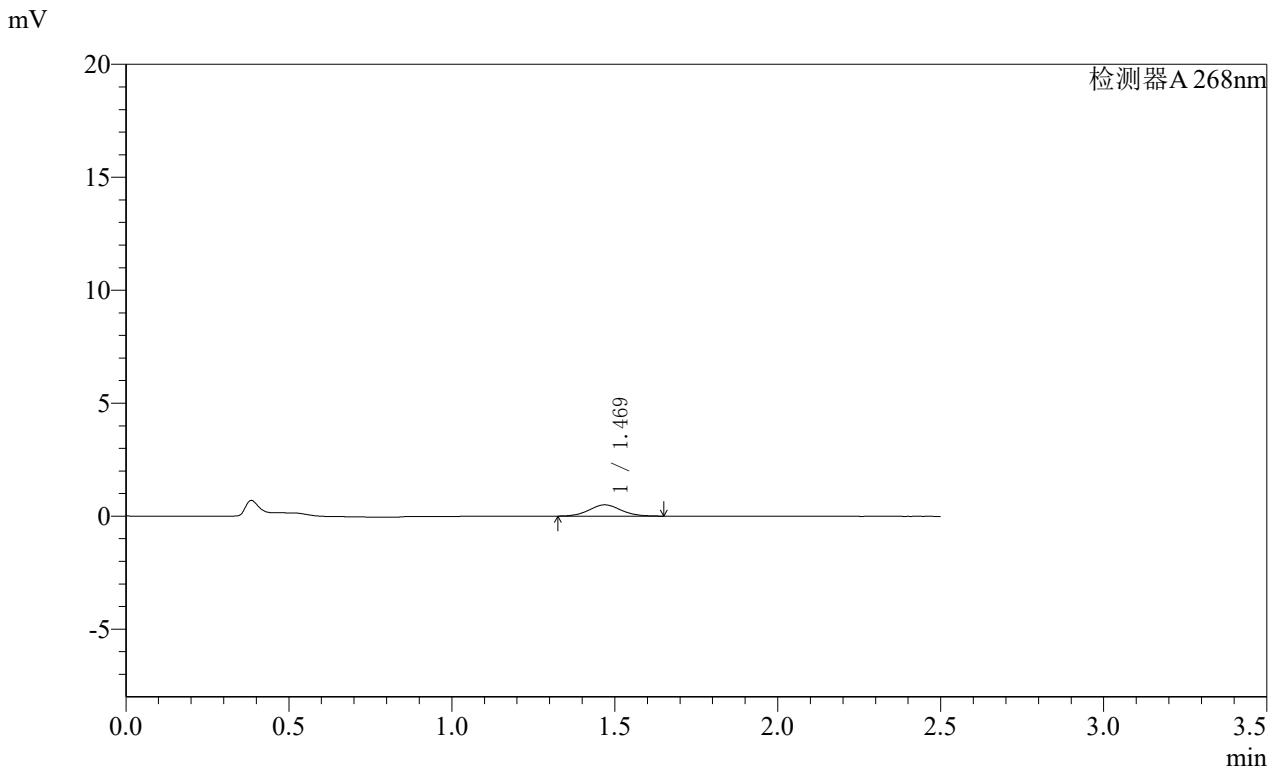

<峰表>

检测器A 268nm

峰号	保留时间	面积	面积%	高度	理论塔板数(USP)	拖尾因子	分离度(USP)
1	1.469	3383	100.000	499	1104	1.059	--
总计		3383	100.000	499			

SHIMADZU
LabSolutions **SMF-4109**

<样品信息>

色谱柱 :XB-C18(50mm*4.6mm,5μm) 流速:1.5ml/min
 柱温 :30°C 波长:268nm
 数据文件名: RC\$SMF-4109 - 0-102/27-1724-3 - zzp-2025030321p-4mg-rcqx-pH6.8jz-jyx1-p4-60min.lcd
 方法文件名: RC\$SMF-4109 - SMF-4109-rcqx-FX276.lcm
 批处理文件名: RC\$SMF-4109 - 20250521-rc-FX276.lcb
 样品瓶号: 1-33
 进样体积: 10 μl 版本号:6.115
 进样时间: 2025/05/21 12:50:34 实验者:jiangjinwei
 处理时间(V3): 2025/05/22 12:55:52 处理者:jiangjinwei
 仪器型号:SHIMADZU LC-2050C(FX276)

<色谱图>

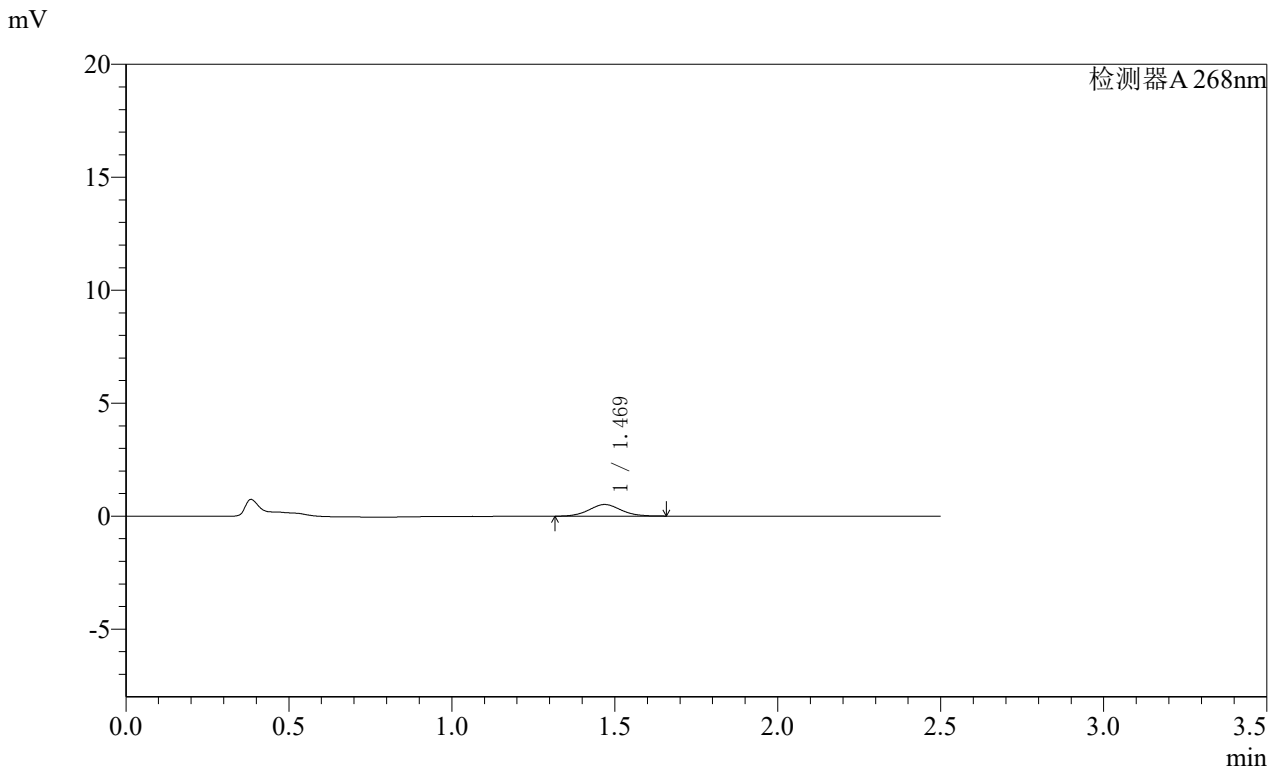

<峰表>

检测器A 268nm

峰号	保留时间	面积	面积%	高度	理论塔板数(USP)	拖尾因子	分离度(USP)
1	1.469	3532	100.000	517	1080	1.062	--
总计		3532	100.000	517			

SHIMADZU
LabSolutions **SMF-4109**

<样品信息>

色谱柱 :XB-C18(50mm*4.6mm,5μm) 流速:1.5ml/min
 柱温 :30°C 波长:268nm
 数据文件名: RC\$SMF-4109 - 0-102/27-1725-3 - zzp-2025030321p-4mg-rcqx-pH6.8jz-jyx1-p5-60min.lcd
 方法文件名: RC\$SMF-4109 - SMF-4109-rcqx-FX276.lcm
 批处理文件名: RC\$SMF-4109 - 20250521-rc-FX276.lcb
 样品瓶号: 1-42
 进样体积: 10 μl 版本号:6.115
 进样时间: 2025/05/21 12:53:26 实验者:jiangjinwei
 处理时间(V3): 2025/05/22 12:55:55 处理者:jiangjinwei
 仪器型号:SHIMADZU LC-2050C(FX276)

<色谱图>

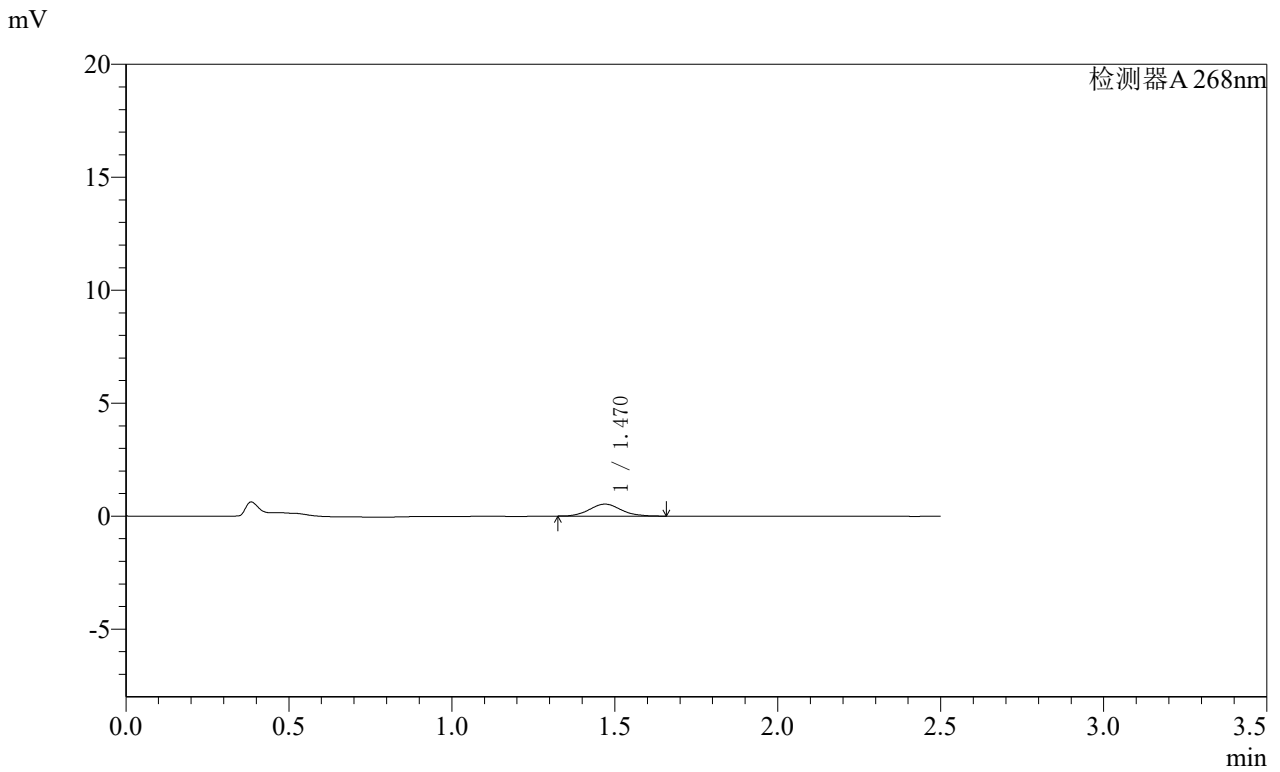

<峰表>

检测器A 268nm

峰号	保留时间	面积	面积%	高度	理论塔板数(USP)	拖尾因子	分离度(USP)
1	1.470	3586	100.000	530	1118	1.083	--
总计		3586	100.000	530			

SHIMADZU
LabSolutions **SMF-4109**

<样品信息>

色谱柱 :XB-C18(50mm*4.6mm,5μm) 流速:1.5ml/min
 柱温 :30°C 波长:268nm
 数据文件名: RC\$SMF-4109 - 0-102/27-1726-3 - zzp-2025030321p-4mg-rcqx-pH6.8jz-jyx1-p6-60min.lcd
 方法文件名: RC\$SMF-4109 - SMF-4109-rcqx-FX276.lcm
 批处理文件名: RC\$SMF-4109 - 20250521-rc-FX276.lcb
 样品瓶号: 1-51
 进样体积: 10 μl 版本号:6.115
 进样时间: 2025/05/21 12:56:18 实验者:jiangjinwei
 处理时间(V3): 2025/05/22 12:55:57 处理者:jiangjinwei
 仪器型号:SHIMADZU LC-2050C(FX276)

<色谱图>

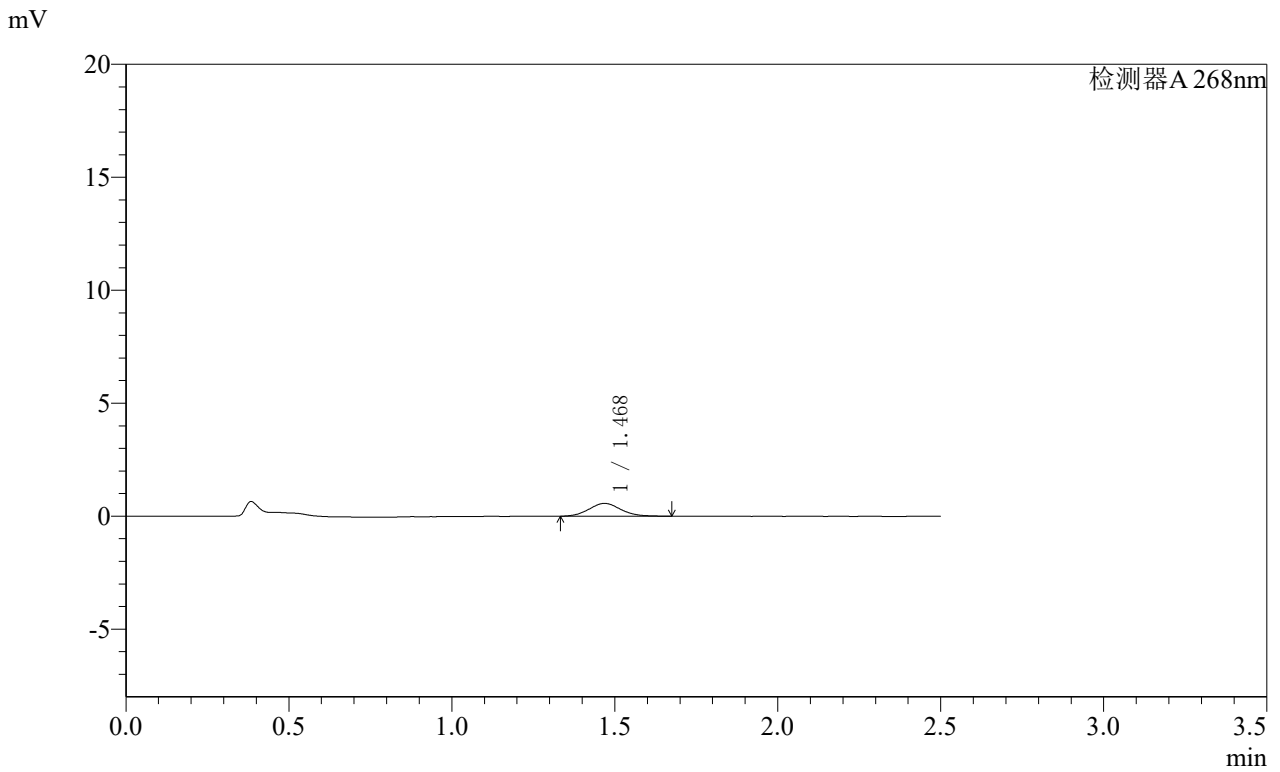

<峰表>

检测器A 268nm

峰号	保留时间	面积	面积%	高度	理论塔板数(USP)	拖尾因子	分离度(USP)
1	1.468	3890	100.000	568	1088	1.111	--
总计		3890	100.000	568			

SHIMADZU
LabSolutions **SMF-4109**

<样品信息>

色谱柱 :XB-C18(50mm*4.6mm,5μm) 流速:1.5ml/min
 柱温 :30°C 波长:268nm
 数据文件名: RC\$SMF-4109 - 0-102/27-1727-3 - zzp-2025030321p-4mg-rcqx-pH6.8jz-jyx1-p1-120min.lcd
 方法文件名: RC\$SMF-4109 - SMF-4109-rcqx-FX276.lcm
 批处理文件名: RC\$SMF-4109 - 20250521-rc-FX276.lcb
 样品瓶号: 1-7
 进样体积: 10 μl 版本号:6.115
 进样时间: 2025/05/21 12:59:10 实验者:jiangjinwei
 处理时间(V3): 2025/05/22 12:56:00 处理者:jiangjinwei
 仪器型号:SHIMADZU LC-2050C(FX276)

<色谱图>

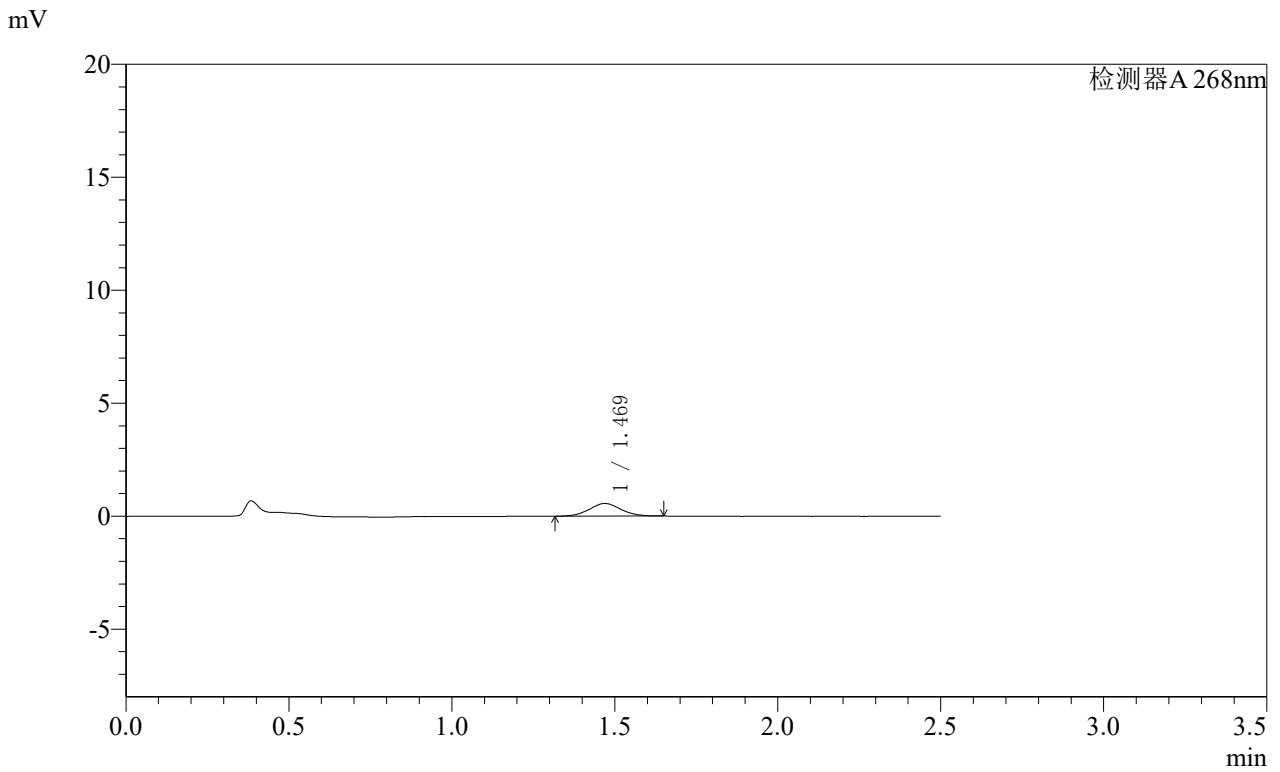

<峰表>

检测器A 268nm

峰号	保留时间	面积	面积%	高度	理论塔板数(USP)	拖尾因子	分离度(USP)
1	1.469	3765	100.000	559	1098	1.056	--
总计		3765	100.000	559			

SHIMADZU
LabSolutions **SMF-4109**

<样品信息>

色谱柱 :XB-C18(50mm*4.6mm,5μm) 流速:1.5ml/min
 柱温 :30°C 波长:268nm
 数据文件名: RC\$SMF-4109 - 0-102/27-1728-3 - zzp-2025030321p-4mg-rcqx-pH6.8jz-jyx1-p2-120min.lcd
 方法文件名: RC\$SMF-4109 - SMF-4109-rcqx-FX276.lcm
 批处理文件名: RC\$SMF-4109 - 20250521-rc-FX276.lcb
 样品瓶号: 1-16
 进样体积: 10 μl 版本号:6.115
 进样时间: 2025/05/21 13:02:03 实验者:jiangjinwei
 处理时间 (V3) : 2025/05/22 12:56:03 处理者:jiangjinwei
 仪器型号:SHIMADZU LC-2050C(FX276)

<色谱图>

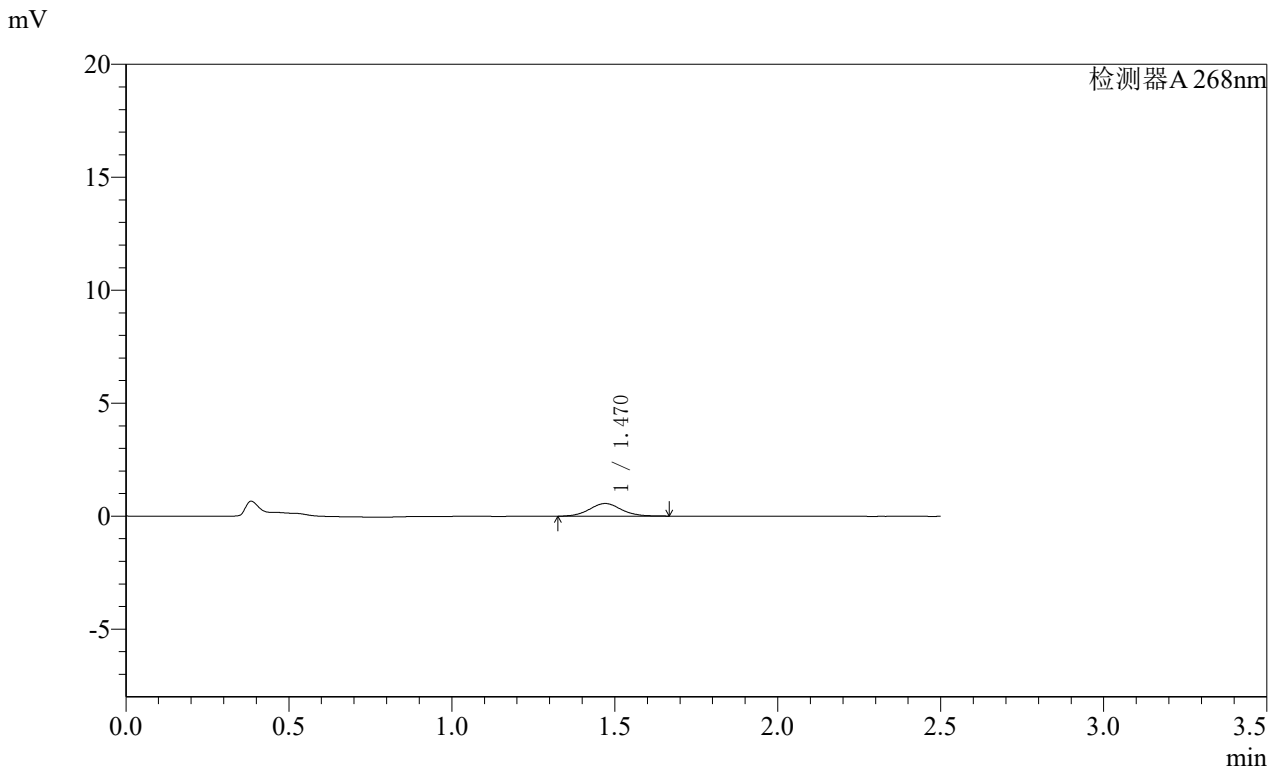

<峰表>

检测器A 268nm

峰号	保留时间	面积	面积%	高度	理论塔板数(USP)	拖尾因子	分离度(USP)
1	1.470	3820	100.000	560	1118	1.059	--
总计		3820	100.000	560			

SHIMADZU
LabSolutions **SMF-4109**

<样品信息>

色谱柱 :XB-C18(50mm*4.6mm,5μm) 流速:1.5ml/min
 柱温 :30°C 波长:268nm
 数据文件名: RC\$SMF-4109 - 0-102/27-1729-3 - zzp-2025030321p-4mg-rcqx-pH6.8jz-jyx1-p3-120min.lcd
 方法文件名: RC\$SMF-4109 - SMF-4109-rcqx-FX276.lcm
 批处理文件名: RC\$SMF-4109 - 20250521-rc-FX276.lcb
 样品瓶号: 1-25
 进样体积: 10 μl 版本号:6.115
 进样时间: 2025/05/21 13:04:54 实验者:jiangjinwei
 处理时间(V3): 2025/05/22 12:56:06 处理者:jiangjinwei
 仪器型号:SHIMADZU LC-2050C(FX276)

<色谱图>

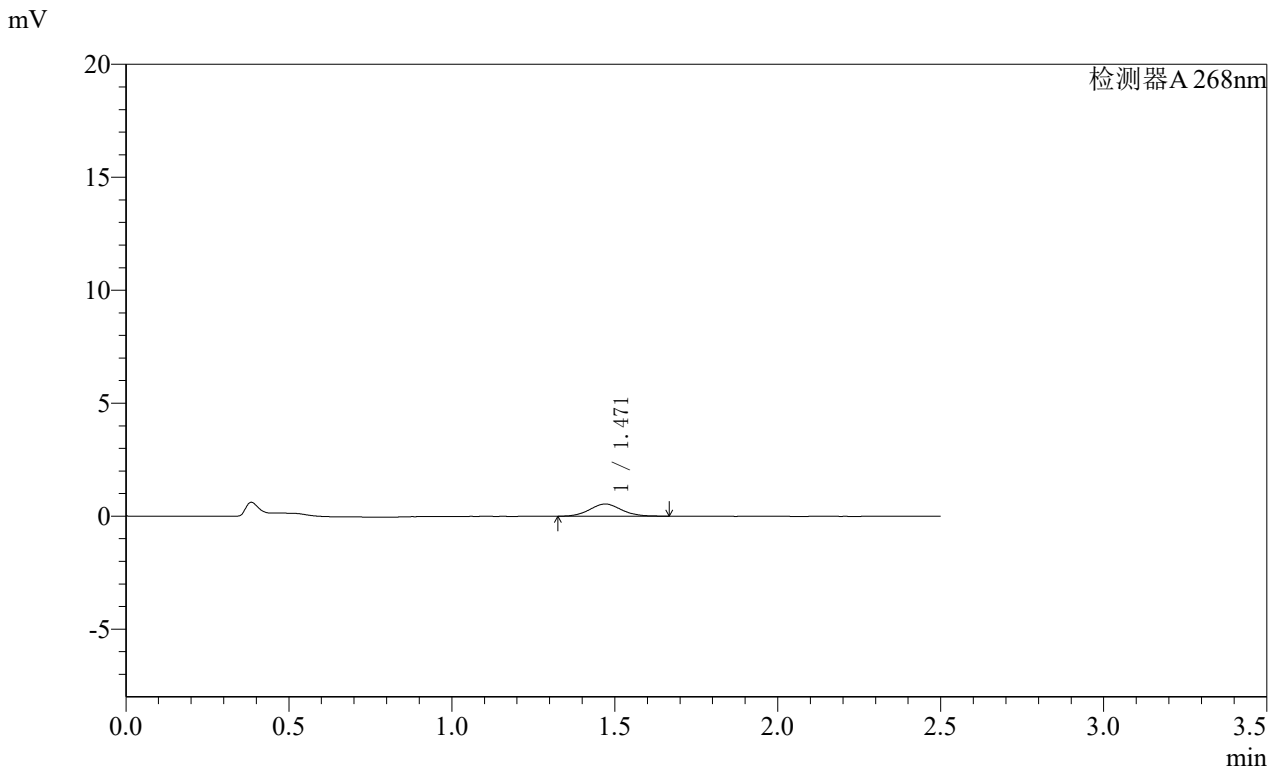

<峰表>

检测器A 268nm

峰号	保留时间	面积	面积%	高度	理论塔板数(USP)	拖尾因子	分离度(USP)
1	1.471	3672	100.000	544	1093	1.079	--
总计		3672	100.000	544			

SHIMADZU
LabSolutions **SMF-4109**

<样品信息>

色谱柱 :XB-C18(50mm*4.6mm,5μm) 流速:1.5ml/min
 柱温 :30°C 波长:268nm
 数据文件名: RC\$SMF-4109 - 0-102/27-1730-3 - zzp-2025030321p-4mg-rcqx-pH6.8jz-jyx1-p4-120min.lcd
 方法文件名: RC\$SMF-4109 - SMF-4109-rcqx-FX276.lcm
 批处理文件名: RC\$SMF-4109 - 20250521-rc-FX276.lcb
 样品瓶号: 1-34
 进样体积: 10 μl 版本号:6.115
 进样时间: 2025/05/21 13:07:46 实验者:jiangjinwei
 处理时间(V3): 2025/05/22 12:56:08 处理者:jiangjinwei
 仪器型号:SHIMADZU LC-2050C(FX276)

<色谱图>

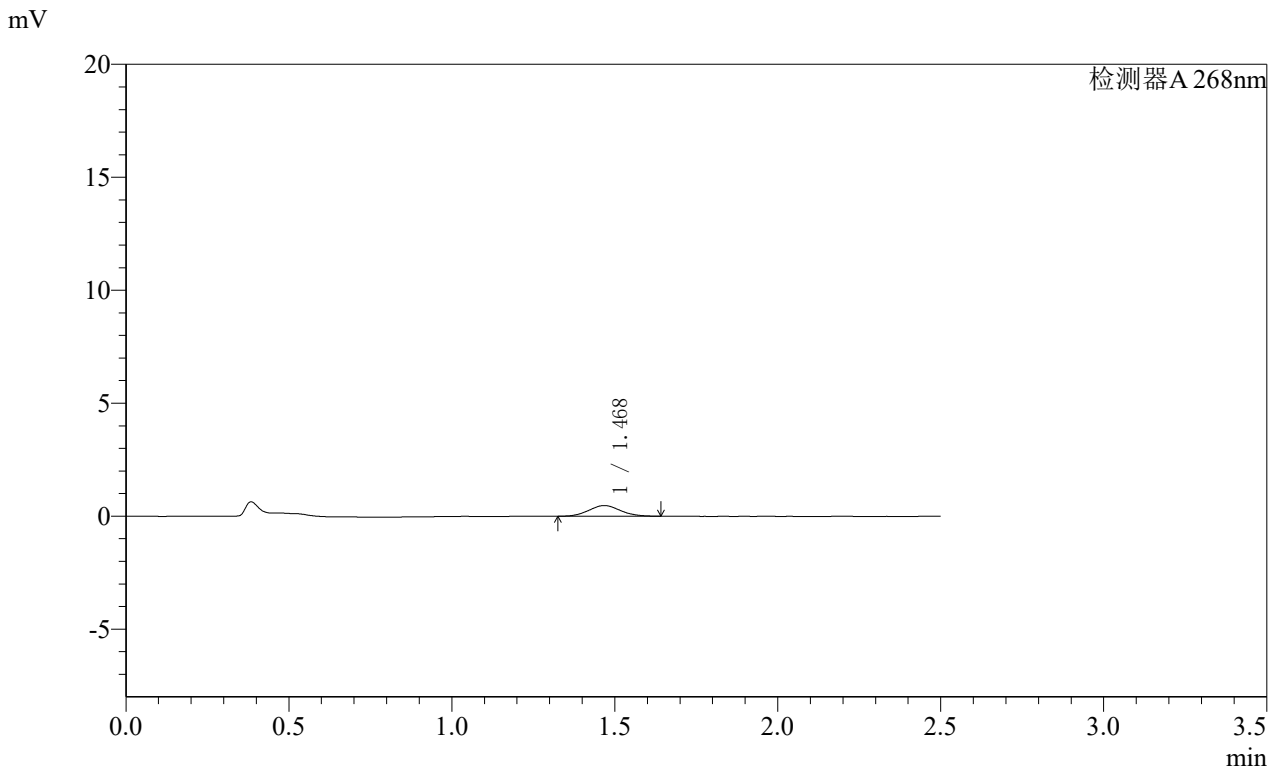

<峰表>

检测器A 268nm

峰号	保留时间	面积	面积%	高度	理论塔板数(USP)	拖尾因子	分离度(USP)
1	1.468	3159	100.000	471	1085	1.060	--
总计		3159	100.000	471			

SHIMADZU
LabSolutions **SMF-4109**

<样品信息>

色谱柱 :XB-C18(50mm*4.6mm,5µm) 流速:1.5ml/min
 柱温 :30°C 波长:268nm
 数据文件名: RC\$SMF-4109 - 0-102/27-1731-3 - zzp-2025030321p-4mg-rcqx-pH6.8jz-jyx1-p5-120min.lcd
 方法文件名: RC\$SMF-4109 - SMF-4109-rcqx-FX276.lcm
 批处理文件名: RC\$SMF-4109 - 20250521-rc-FX276.lcb
 样品瓶号: 1-43
 进样体积: 10 µl 版本号:6.115
 进样时间: 2025/05/21 13:10:38 实验者:jiangjinwei
 处理时间(V3): 2025/05/22 12:56:11 处理者:jiangjinwei
 仪器型号:SHIMADZU LC-2050C(FX276)

<色谱图>

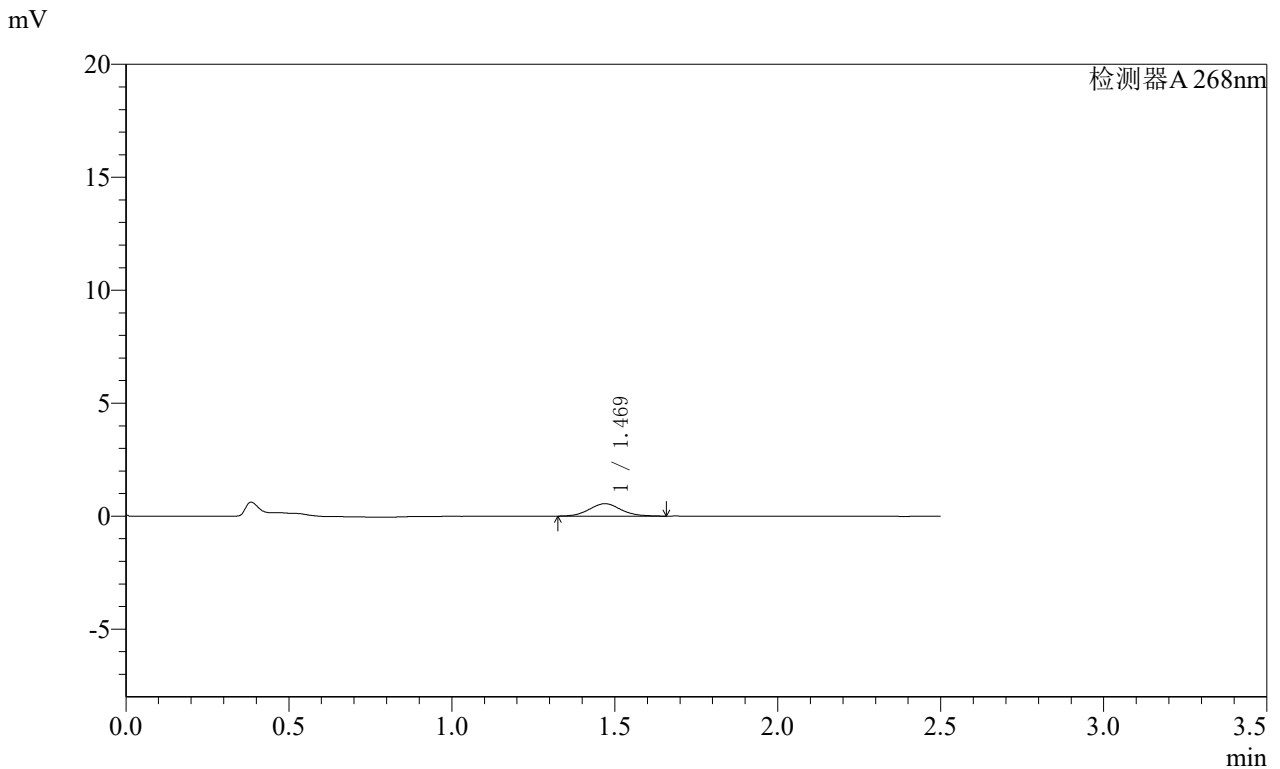

<峰表>

检测器A 268nm

峰号	保留时间	面积	面积%	高度	理论塔板数(USP)	拖尾因子	分离度(USP)
1	1.469	3707	100.000	549	1120	1.091	--
总计		3707	100.000	549			

SHIMADZU
LabSolutions **SMF-4109**

<样品信息>

色谱柱 :XB-C18(50mm*4.6mm,5μm) 流速:1.5ml/min
 柱温 :30°C 波长:268nm
 数据文件名: RC\$SMF-4109 - 0-102/27-1732-3 - zzp-2025030321p-4mg-rcqx-pH6.8jz-jyx1-p6-120min.lcd
 方法文件名: RC\$SMF-4109 - SMF-4109-rcqx-FX276.lcm
 批处理文件名: RC\$SMF-4109 - 20250521-rc-FX276.lcb
 样品瓶号: 1-52
 进样体积: 10 μl 版本号:6.115
 进样时间: 2025/05/21 13:13:30 实验者:jiangjinwei
 处理时间(V3): 2025/05/22 12:56:14 处理者:jiangjinwei
 仪器型号:SHIMADZU LC-2050C(FX276)

<色谱图>

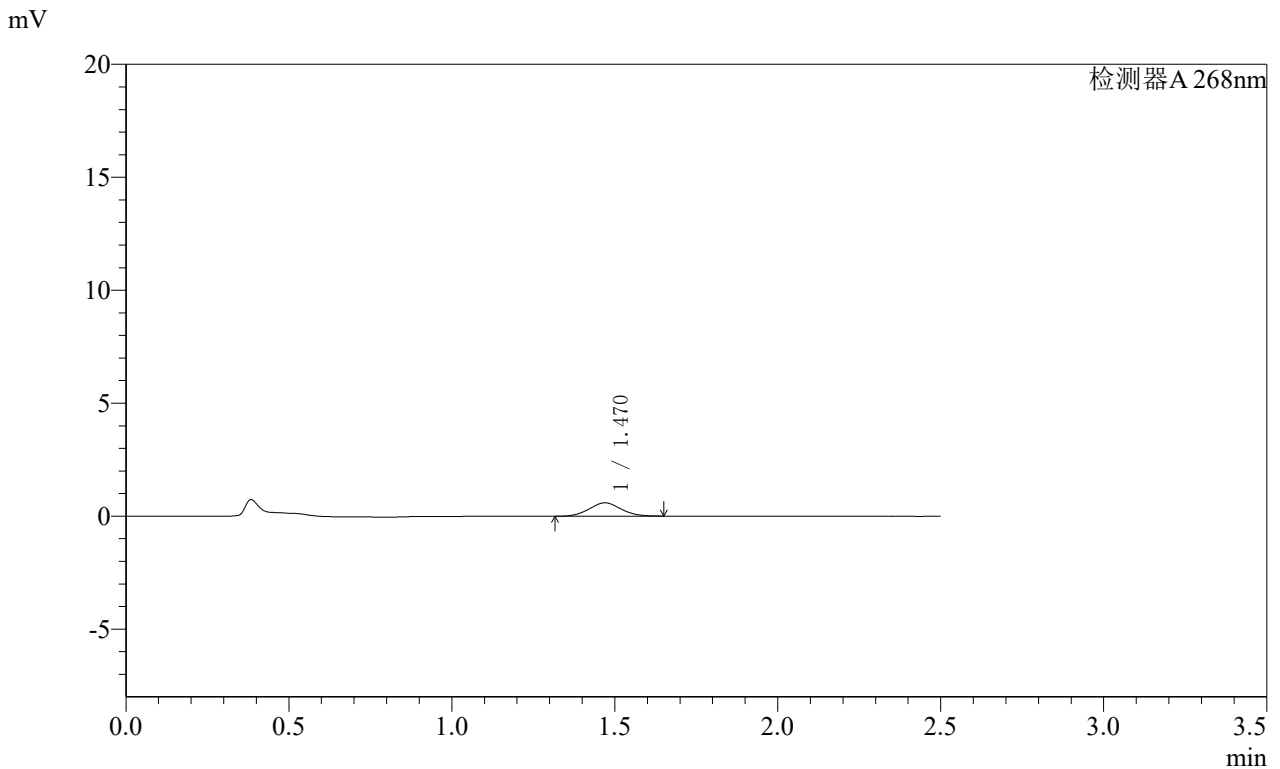

<峰表>

检测器A 268nm

峰号	保留时间	面积	面积%	高度	理论塔板数(USP)	拖尾因子	分离度(USP)
1	1.470	3970	100.000	588	1070	1.061	--
总计		3970	100.000	588			

SHIMADZU
LabSolutions **SMF-4109**

<样品信息>

色谱柱 :XB-C18(50mm*4.6mm,5μm) 流速:1.5ml/min
 柱温 :30°C 波长:268nm
 数据文件名: RC\$SMF-4109 - 0-102/27-1733-3 - zzp-2025030321p-4mg-rcqx-pH6.8jz-jyx1-p1-240min.lcd
 方法文件名: RC\$SMF-4109 - SMF-4109-rcqx-FX276.lcm
 批处理文件名: RC\$SMF-4109 - 20250521-rc-FX276.lcb
 样品瓶号: 1-8
 进样体积: 10 μl 版本号:6.115
 进样时间: 2025/05/21 13:16:23 实验者:jiangjinwei
 处理时间(V3): 2025/05/22 12:56:17 处理者:jiangjinwei
 仪器型号:SHIMADZU LC-2050C(FX276)

<色谱图>

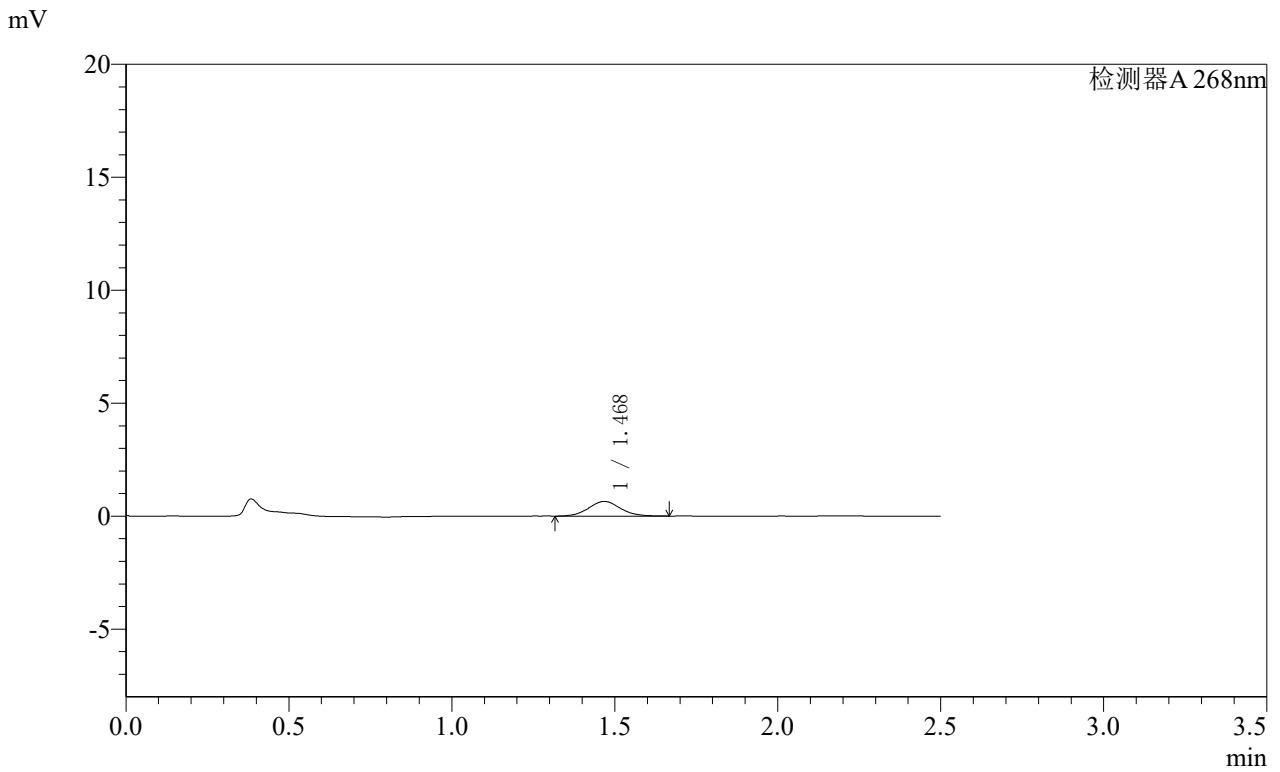

<峰表>

检测器A 268nm

峰号	保留时间	面积	面积%	高度	理论塔板数(USP)	拖尾因子	分离度(USP)
1	1.468	4410	100.000	649	1100	1.055	--
总计		4410	100.000	649			

SHIMADZU
LabSolutions **SMF-4109**

<样品信息>

色谱柱 :XB-C18(50mm*4.6mm,5μm) 流速:1.5ml/min
 柱温 :30°C 波长:268nm
 数据文件名: RC\$SMF-4109 - 0-102/27-1734-3 - zzp-2025030321p-4mg-rcqx-pH6.8jz-jyx1-p2-240min.lcd
 方法文件名: RC\$SMF-4109 - SMF-4109-rcqx-FX276.lcm
 批处理文件名: RC\$SMF-4109 - 20250521-rc-FX276.lcb
 样品瓶号: 1-17
 进样体积: 10 μl 版本号:6.115
 进样时间: 2025/05/21 13:19:17 实验者:jiangjinwei
 处理时间(V3): 2025/05/22 12:56:19 处理者:jiangjinwei
 仪器型号:SHIMADZU LC-2050C(FX276)

<色谱图>

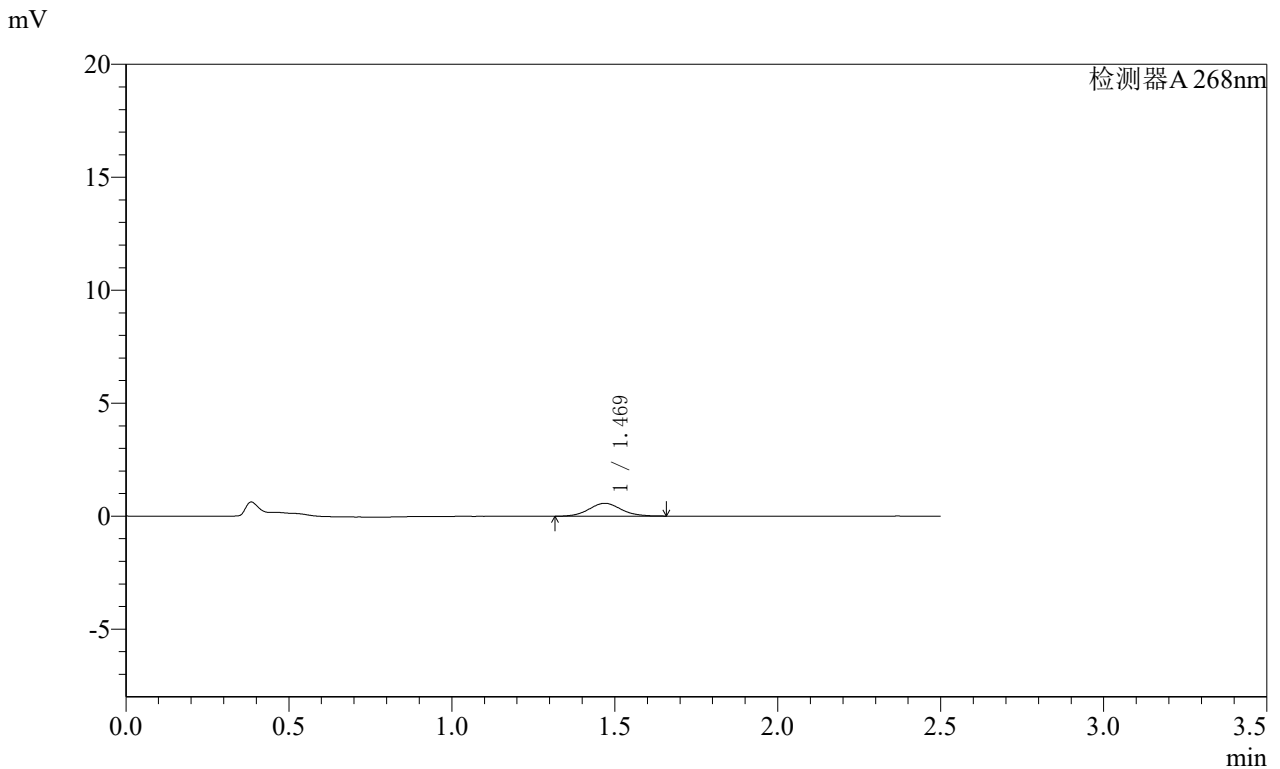

<峰表>

检测器A 268nm

峰号	保留时间	面积	面积%	高度	理论塔板数(USP)	拖尾因子	分离度(USP)
1	1.469	3905	100.000	570	1077	1.078	--
总计		3905	100.000	570			

SHIMADZU
LabSolutions **SMF-4109**

<样品信息>

色谱柱 :XB-C18(50mm*4.6mm,5μm) 流速:1.5ml/min
 柱温 :30°C 波长:268nm
 数据文件名: RC\$SMF-4109 - 0-102/27-1735-3 - zzp-2025030321p-4mg-rcqx-pH6.8jz-jyx1-p3-240min.lcd
 方法文件名: RC\$SMF-4109 - SMF-4109-rcqx-FX276.lcm
 批处理文件名: RC\$SMF-4109 - 20250521-rc-FX276.lcb
 样品瓶号: 1-26
 进样体积: 10 μl 版本号:6.115
 进样时间: 2025/05/21 13:22:09 实验者:jiangjinwei
 处理时间(V3): 2025/05/22 12:56:22 处理者:jiangjinwei
 仪器型号:SHIMADZU LC-2050C(FX276)

<色谱图>

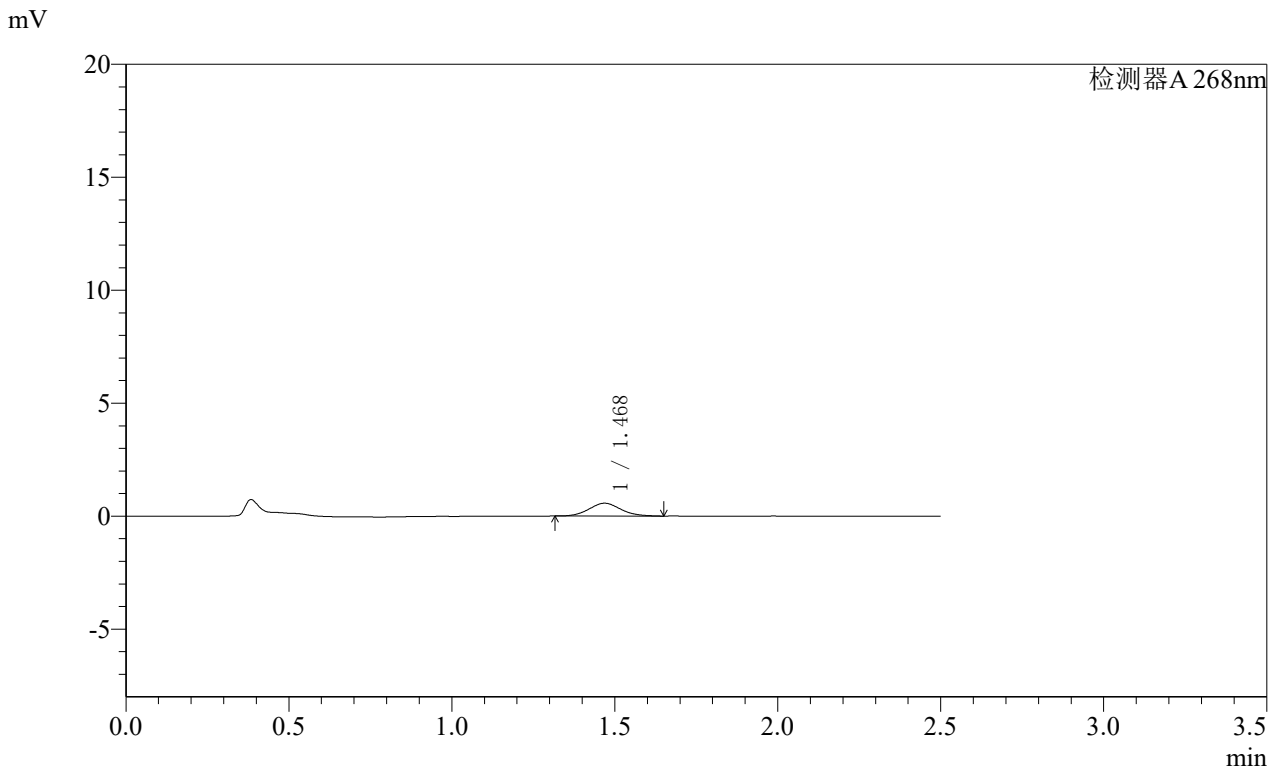

<峰表>

检测器A 268nm

峰号	保留时间	面积	面积%	高度	理论塔板数(USP)	拖尾因子	分离度(USP)
1	1.468	3856	100.000	567	1083	1.093	--
总计		3856	100.000	567			

SHIMADZU
LabSolutions SMF-4109

<样品信息>

色谱柱 :XB-C18(50mm*4.6mm,5μm) 流速:1.5ml/min
 柱温 :30°C 波长:268nm
 数据文件名: RC\$SMF-4109 - 0-102/27-1737-3 - zzp-2025030321p-4mg-rcqx-pH6.8jz-jyx1-p5-240min.lcd
 方法文件名: RC\$SMF-4109 - SMF-4109-rcqx-FX276.lcm
 批处理文件名: RC\$SMF-4109 - 20250521-rc-FX276.lcb
 样品瓶号: 1-44
 进样体积: 10 μl 版本号:6.115
 进样时间: 2025/05/21 13:27:53 实验者: jiangjinwei
 处理时间 (V3) : 2025/05/22 12:56:28 处理者: jiangjinwei
 仪器型号:SHIMADZU LC-2050C(FX276)

<色谱图>

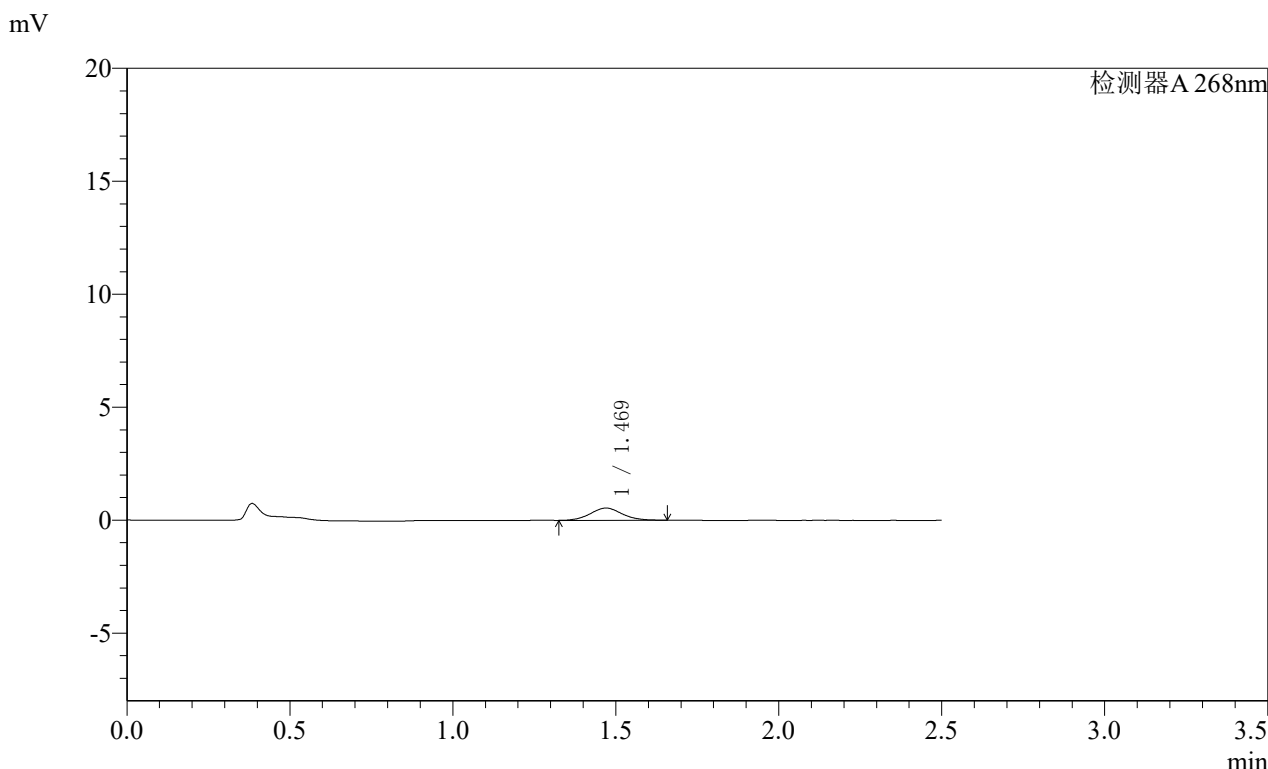

<峰表>

检测器A 268nm

峰号	保留时间	面积	面积%	高度	理论塔板数(USP)	拖尾因子	分离度(USP)
1	1.469	3679	100.000	543	1108	1.059	--
总计		3679	100.000	543			

SHIMADZU
LabSolutions **SMF-4109**

<样品信息>

色谱柱 :XB-C18(50mm*4.6mm,5μm) 流速:1.5ml/min
 柱温 :30°C 波长:268nm
 数据文件名: RC\$SMF-4109 - 0-102/27-1738-3 - zzp-2025030321p-4mg-rcqx-pH6.8jz-jyx1-p6-240min.lcd
 方法文件名: RC\$SMF-4109 - SMF-4109-rcqx-FX276.lcm
 批处理文件名: RC\$SMF-4109 - 20250521-rc-FX276.lcb
 样品瓶号: 1-53
 进样体积: 10 μl 版本号:6.115
 进样时间: 2025/05/21 13:30:45 实验者:jiangjinwei
 处理时间(V3): 2025/05/22 12:56:31 处理者:jiangjinwei
 仪器型号:SHIMADZU LC-2050C(FX276)

<色谱图>

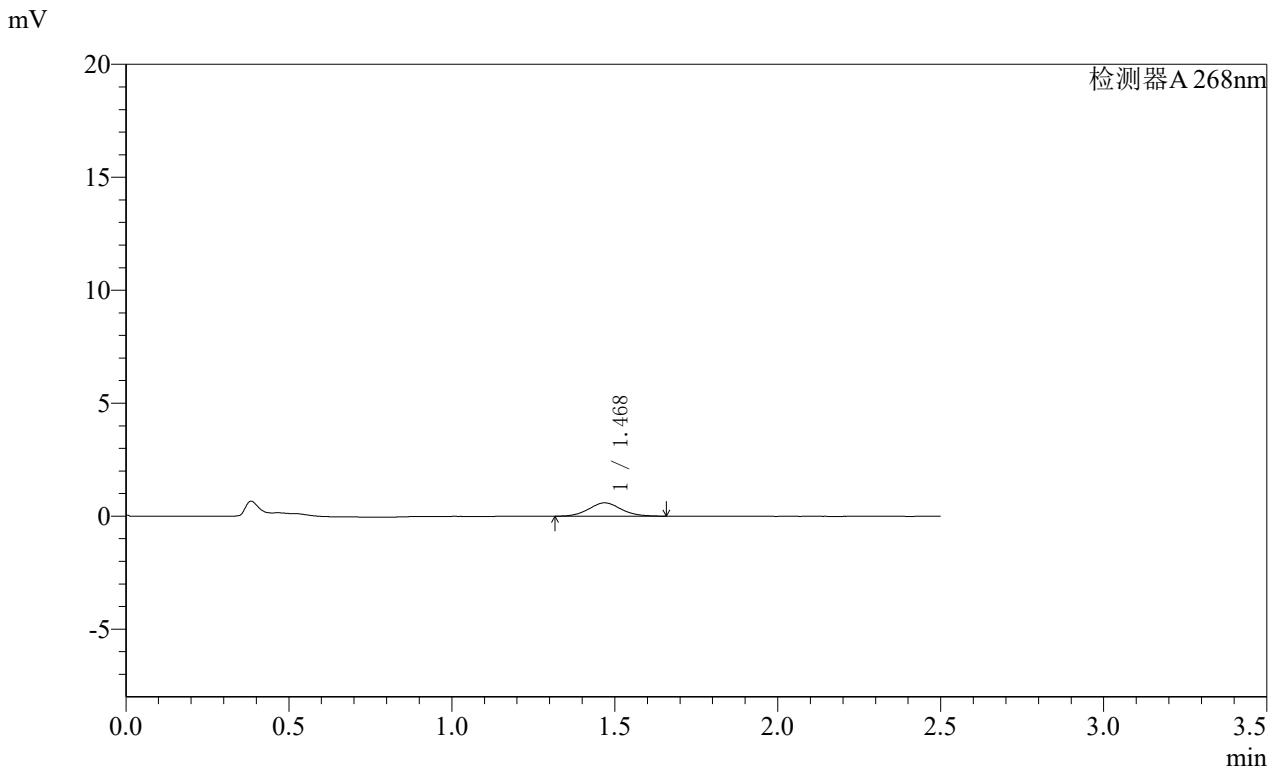

<峰表>

检测器A 268nm

峰号	保留时间	面积	面积%	高度	理论塔板数(USP)	拖尾因子	分离度(USP)
1	1.468	4064	100.000	591	1065	1.061	--
总计		4064	100.000	591			

SHIMADZU
LabSolutions **SMF-4109**

<样品信息>

色谱柱 :XB-C18(50mm*4.6mm,5μm) 流速:1.5ml/min
 柱温 :30°C 波长:268nm
 数据文件名: RC\$SMF-4109 - 0-102/27-1739-3 - zzp-2025030321p-4mg-rcqx-pH6.8jz-jyx1-p1-JX.lcd
 方法文件名: RC\$SMF-4109 - SMF-4109-rcqx-FX276.lcm
 批处理文件名: RC\$SMF-4109 - 20250521-rc-FX276.lcb
 样品瓶号: 4-1
 进样体积: 10 μl 版本号:6.115
 进样时间: 2025/05/21 13:33:38 实验者:jiangjinwei
 处理时间(V3): 2025/05/22 12:56:34 处理者:jiangjinwei
 仪器型号:SHIMADZU LC-2050C(FX276)

<色谱图>

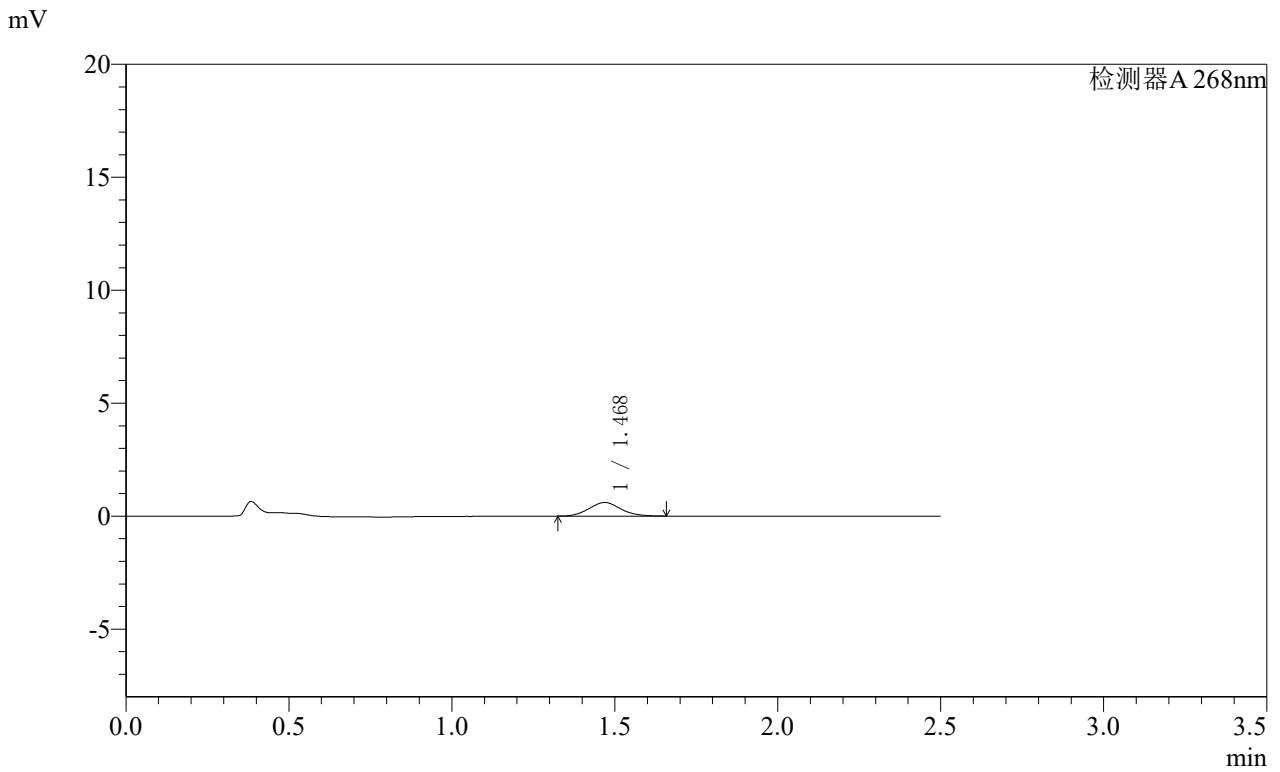

<峰表>

检测器A 268nm

峰号	保留时间	面积	面积%	高度	理论塔板数(USP)	拖尾因子	分离度(USP)
1	1.468	4062	100.000	600	1089	1.100	--
总计		4062	100.000	600			

SHIMADZU
LabSolutions **SMF-4109**

<样品信息>

色谱柱 :XB-C18(50mm*4.6mm,5μm) 流速:1.5ml/min
 柱温 :30°C 波长:268nm
 数据文件名: RC\$SMF-4109 - 0-102/27-1740-3 - zzp-2025030321p-4mg-rcqx-pH6.8jz-jyx1-p2-JX.lcd
 方法文件名: RC\$SMF-4109 - SMF-4109-rcqx-FX276.lcm
 批处理文件名: RC\$SMF-4109 - 20250521-rc-FX276.lcb
 样品瓶号: 4-10
 进样体积: 10 μl 版本号:6.115
 进样时间: 2025/05/21 13:36:29 实验者:jiangjinwei
 处理时间(V3): 2025/05/22 12:56:36 处理者:jiangjinwei
 仪器型号:SHIMADZU LC-2050C(FX276)

<色谱图>

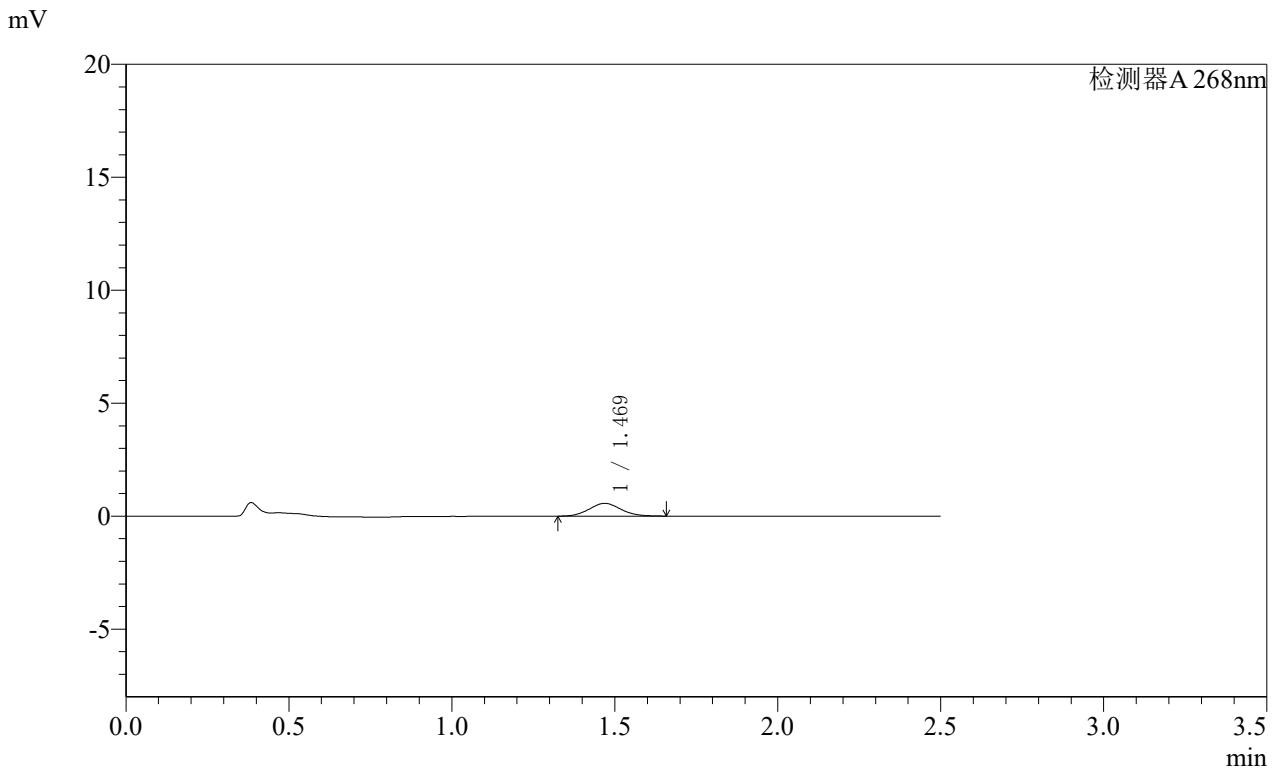

<峰表>

检测器A 268nm

峰号	保留时间	面积	面积%	高度	理论塔板数(USP)	拖尾因子	分离度(USP)
1	1.469	3835	100.000	564	1066	1.086	--
总计		3835	100.000	564			

SHIMADZU
LabSolutions **SMF-4109**

<样品信息>

色谱柱 :XB-C18(50mm*4.6mm,5μm) 流速:1.5ml/min
 柱温 :30°C 波长:268nm
 数据文件名: RC\$SMF-4109 - 0-102/27-1741-3 - zzp-2025030321p-4mg-rcqx-pH6.8jz-jyx1-p3-JX.lcd
 方法文件名: RC\$SMF-4109 - SMF-4109-rcqx-FX276.lcm
 批处理文件名: RC\$SMF-4109 - 20250521-rc-FX276.lcb
 样品瓶号: 4-19
 进样体积: 10 μl 版本号:6.115
 进样时间: 2025/05/21 13:39:21 实验者:jiangjinwei
 处理时间(V3): 2025/05/22 12:56:39 处理者:jiangjinwei
 仪器型号:SHIMADZU LC-2050C(FX276)

<色谱图>

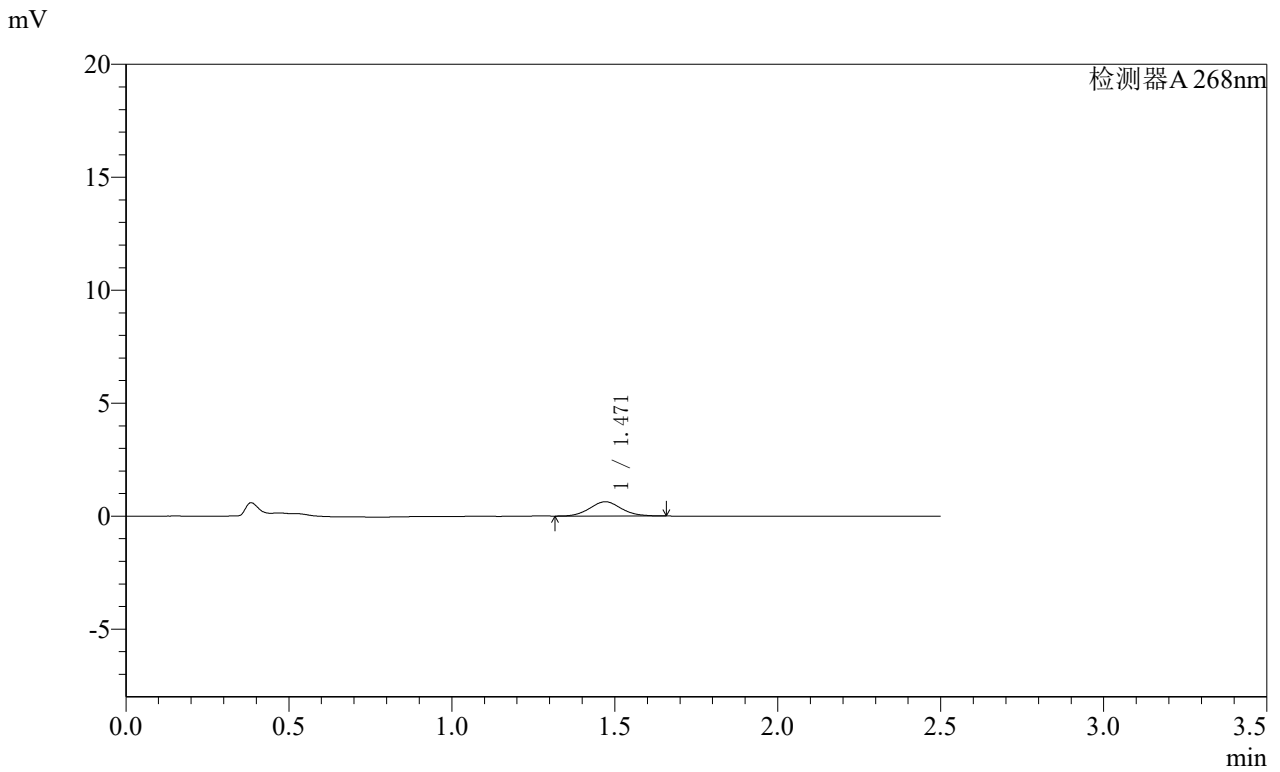

<峰表>

检测器A 268nm

峰号	保留时间	面积	面积%	高度	理论塔板数(USP)	拖尾因子	分离度(USP)
1	1.471	4296	100.000	634	1097	1.081	--
总计		4296	100.000	634			

SHIMADZU
LabSolutions **SMF-4109**

<样品信息>

色谱柱 :XB-C18(50mm*4.6mm,5μm) 流速:1.5ml/min
 柱温 :30°C 波长:268nm
 数据文件名: RC\$SMF-4109 - 0-102/27-1742-3 - zzp-2025030321p-4mg-rcqx-pH6.8jz-jyx1-p4-JX.lcd
 方法文件名: RC\$SMF-4109 - SMF-4109-rcqx-FX276.lcm
 批处理文件名: RC\$SMF-4109 - 20250521-rc-FX276.lcb
 样品瓶号: 4-28
 进样体积: 10 μl 版本号:6.115
 进样时间: 2025/05/21 13:42:13 实验者:jiangjinwei
 处理时间(V3): 2025/05/22 12:56:41 处理者:jiangjinwei
 仪器型号:SHIMADZU LC-2050C(FX276)

<色谱图>

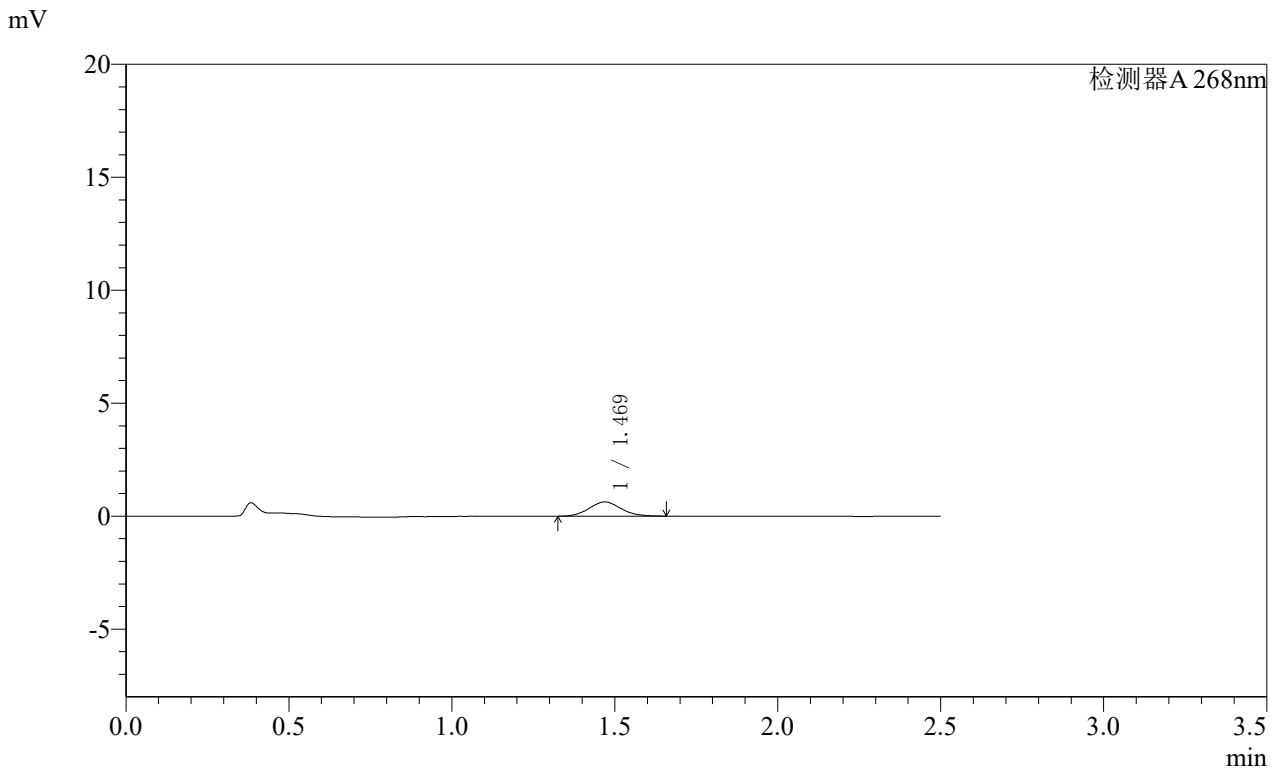

<峰表>

检测器A 268nm

峰号	保留时间	面积	面积%	高度	理论塔板数(USP)	拖尾因子	分离度(USP)
1	1.469	4285	100.000	629	1074	1.081	--
总计		4285	100.000	629			

SHIMADZU
LabSolutions **SMF-4109**

<样品信息>

色谱柱 :XB-C18(50mm*4.6mm,5µm) 流速:1.5ml/min
 柱温 :30°C 波长:268nm
 数据文件名: RC\$SMF-4109 - 0-102/27-1743-3 - zzp-2025030321p-4mg-rcqx-pH6.8jz-jyx1-p5-JX.lcd
 方法文件名: RC\$SMF-4109 - SMF-4109-rcqx-FX276.lcm
 批处理文件名: RC\$SMF-4109 - 20250521-rc-FX276.lcb
 样品瓶号: 4-37
 进样体积: 10 µl 版本号:6.115
 进样时间: 2025/05/21 13:45:04 实验者:jiangjinwei
 处理时间(V3): 2025/05/22 12:56:44 处理者:jiangjinwei
 仪器型号:SHIMADZU LC-2050C(FX276)

<色谱图>

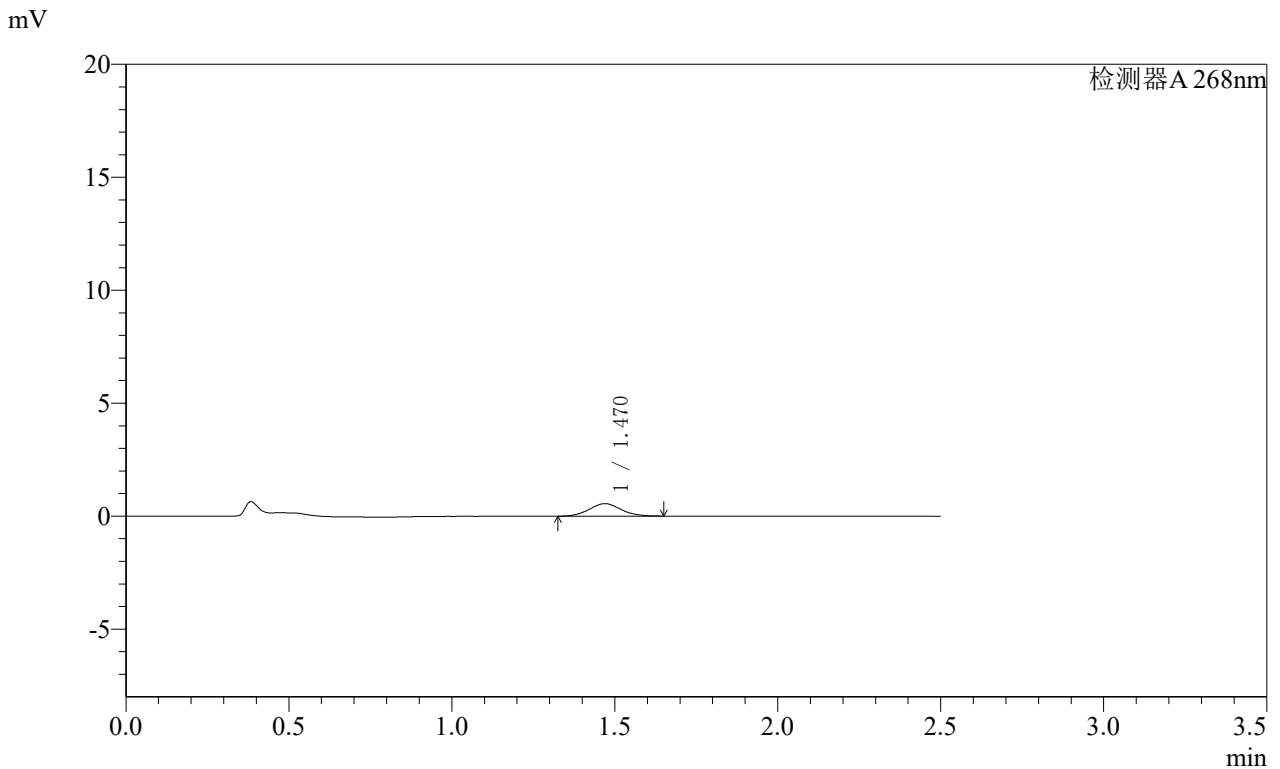

<峰表>

检测器A 268nm

峰号	保留时间	面积	面积%	高度	理论塔板数(USP)	拖尾因子	分离度(USP)
1	1.470	3739	100.000	553	1081	1.080	--
总计		3739	100.000	553			

SHIMADZU
LabSolutions **SMF-4109**

<样品信息>

色谱柱 :XB-C18(50mm*4.6mm,5μm) 流速:1.5ml/min
 柱温 :30°C 波长:268nm
 数据文件名: RC\$SMF-4109 - 0-102/27-1744-3 - zzp-2025030321p-4mg-rcqx-pH6.8jz-jyx1-p6-JX.lcd
 方法文件名: RC\$SMF-4109 - SMF-4109-rcqx-FX276.lcm
 批处理文件名: RC\$SMF-4109 - 20250521-rc-FX276.lcb
 样品瓶号: 4-46
 进样体积: 10 μl 版本号:6.115
 进样时间: 2025/05/21 13:47:55 实验者:jiangjinwei
 处理时间(V3): 2025/05/22 12:56:47 处理者:jiangjinwei
 仪器型号:SHIMADZU LC-2050C(FX276)

<色谱图>

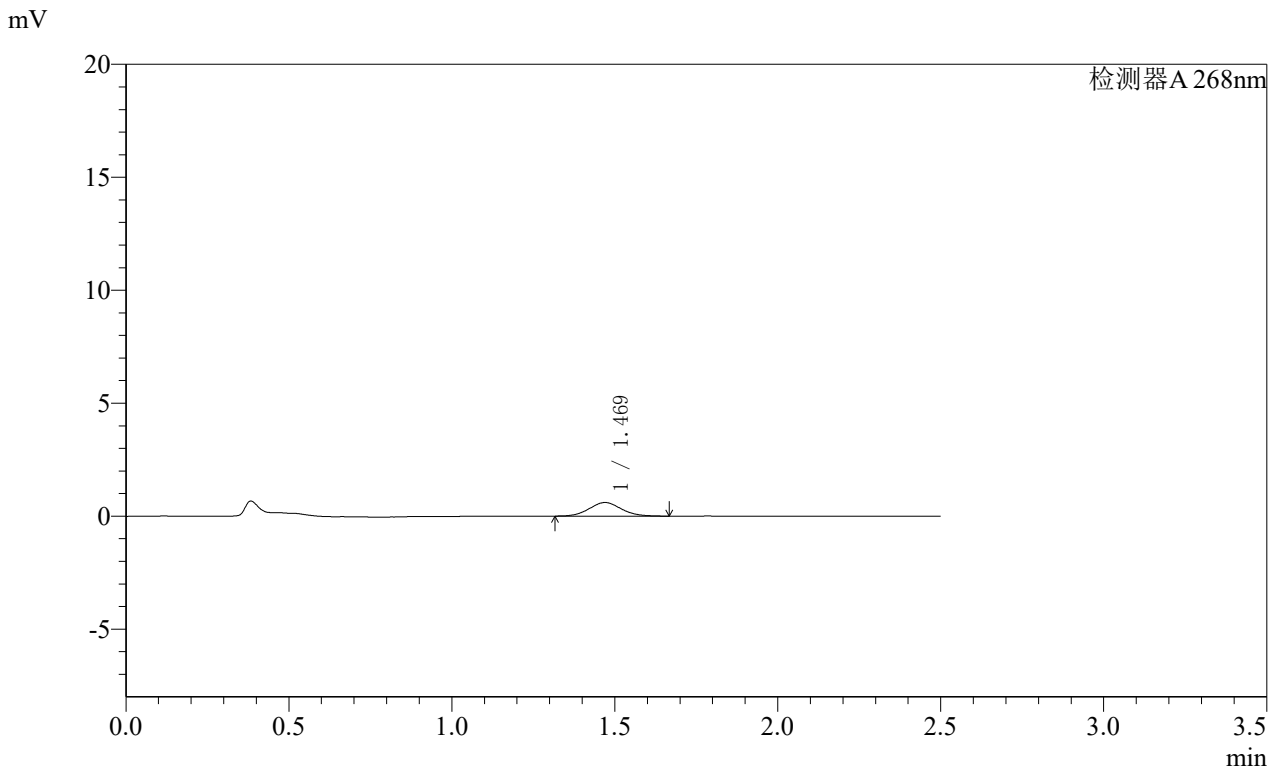

<峰表>

检测器A 268nm

峰号	保留时间	面积	面积%	高度	理论塔板数(USP)	拖尾因子	分离度(USP)
1	1.469	4118	100.000	601	1065	1.073	--
总计		4118	100.000	601			

SHIMADZU
LabSolutions SMF-4109

<样品信息>

色谱柱 :XB-C18(50mm*4.6mm,5μm) 流速:1.5ml/min
 柱温 :30°C 波长:268nm
 数据文件名: RC\$SMF-4109 - 0-102/27-1745-3 - zzp-2025030321p-4mg-rcqx-pH6.8jz-jyx1-dz2-1.lcd
 方法文件名: RC\$SMF-4109 - SMF-4109-rcqx-FX276.lcm
 批处理文件名: RC\$SMF-4109 - 20250521-rc-FX276.lcb
 样品瓶号: 1-27
 进样体积: 10 μl 版本号:6.115
 进样时间: 2025/05/21 13:50:47 实验者:jiangjinwei
 处理时间(V3): 2025/05/22 12:56:49 处理者:jiangjinwei
 仪器型号:SHIMADZU LC-2050C(FX276)

<色谱图>

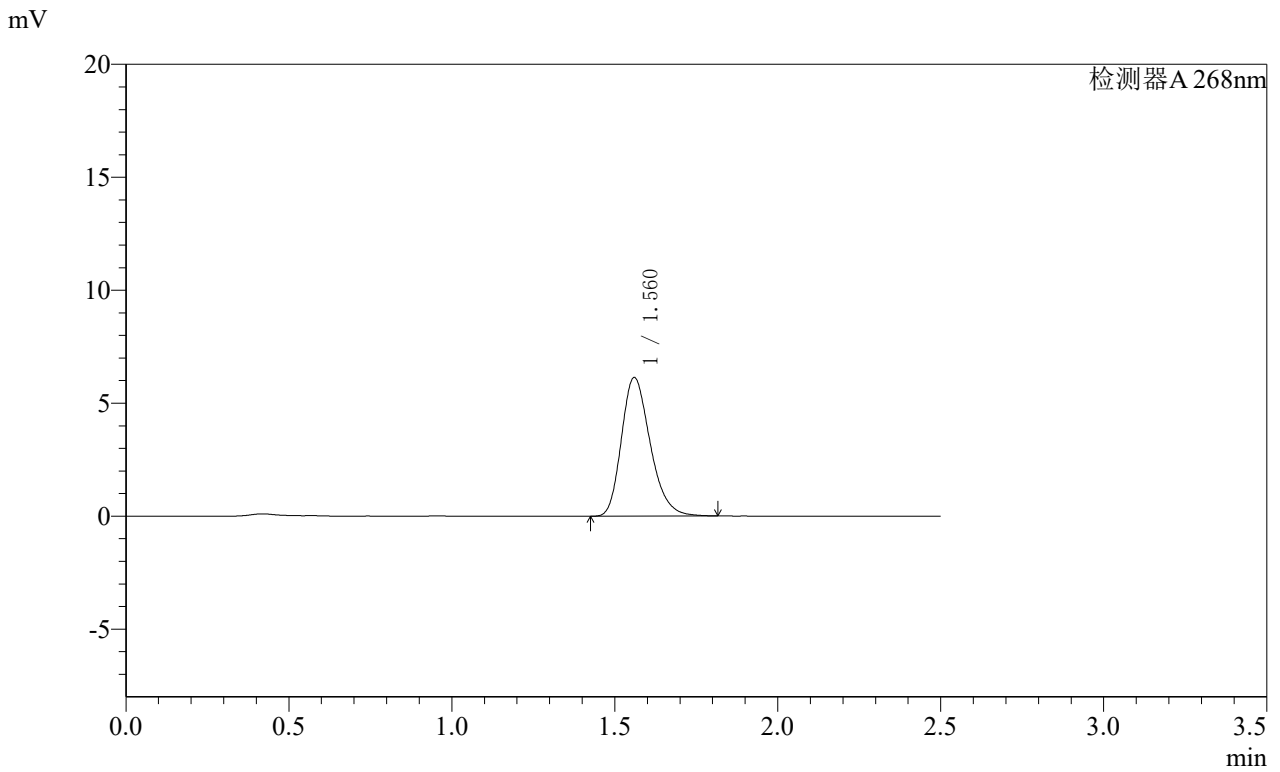

<峰表>

检测器A 268nm

峰号	保留时间	面积	面积%	高度	理论塔板数(USP)	拖尾因子	分离度(USP)
1	1.560	37772	100.000	6114	1515	1.257	--
总计		37772	100.000	6114			

SHIMADZU
LabSolutions **SMF-4109**

<样品信息>

色谱柱 :XB-C18(50mm*4.6mm,5μm) 流速:1.5ml/min
 柱温 :30°C 波长:268nm
 数据文件名: RC\$SMF-4109 - 0-102/27-1746-3 - zzp-2025030321p-4mg-rcqx-pH6.8jz-jyx1-dz2-2.lcd
 方法文件名: RC\$SMF-4109 - SMF-4109-rcqx-FX276.lcm
 批处理文件名: RC\$SMF-4109 - 20250521-rc-FX276.lcb
 样品瓶号: 1-27
 进样体积: 10 μl 版本号:6.115
 进样时间: 2025/05/21 13:53:40 实验者:jiangjinwei
 处理时间(V3): 2025/05/22 12:56:52 处理者:jiangjinwei
 仪器型号:SHIMADZU LC-2050C(FX276)

<色谱图>

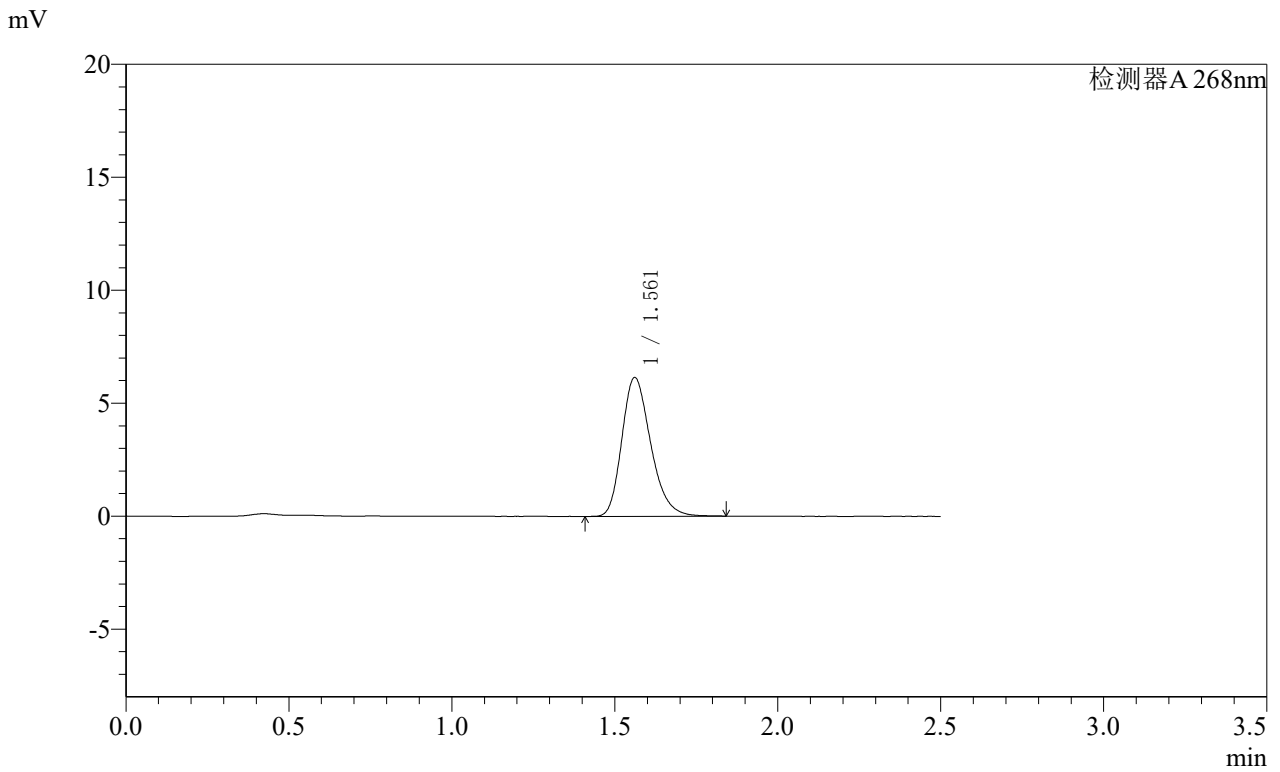

<峰表>

检测器A 268nm

峰号	保留时间	面积	面积%	高度	理论塔板数(USP)	拖尾因子	分离度(USP)
1	1.561	37820	100.000	6136	1516	1.254	--
总计		37820	100.000	6136			

SHIMADZU
LabSolutions SMF-4109

〈样品信息〉

色谱柱 :XB-C18(50mm*4.6mm,5µm) 流速:1.5ml/min
柱温 :30°C 波长:268nm
数据文件名: RC\$SMF-4109 - 0-102/27-1747-3 - zzp-2025030321p-4mg-rcqx-pH6.8jz-jyx2-rj.lcd
方法文件名: RC\$SMF-4109 - SMF-4109-rcqx-FX276.lcm
批处理文件名: RC\$SMF-4109 - 20250521-rc-FX276.lcb
样品瓶号: 2-9
进样体积: 10 µl 版本号:6.115
进样时间: 2025/05/21 13:56:34 实验者: jiangjinwei
处理时间 (V3): 2025/05/22 12:56:55 处理者: jiangjinwei
仪器型号:SHIMADZU LC-2050C(FX276)

〈色谱图〉

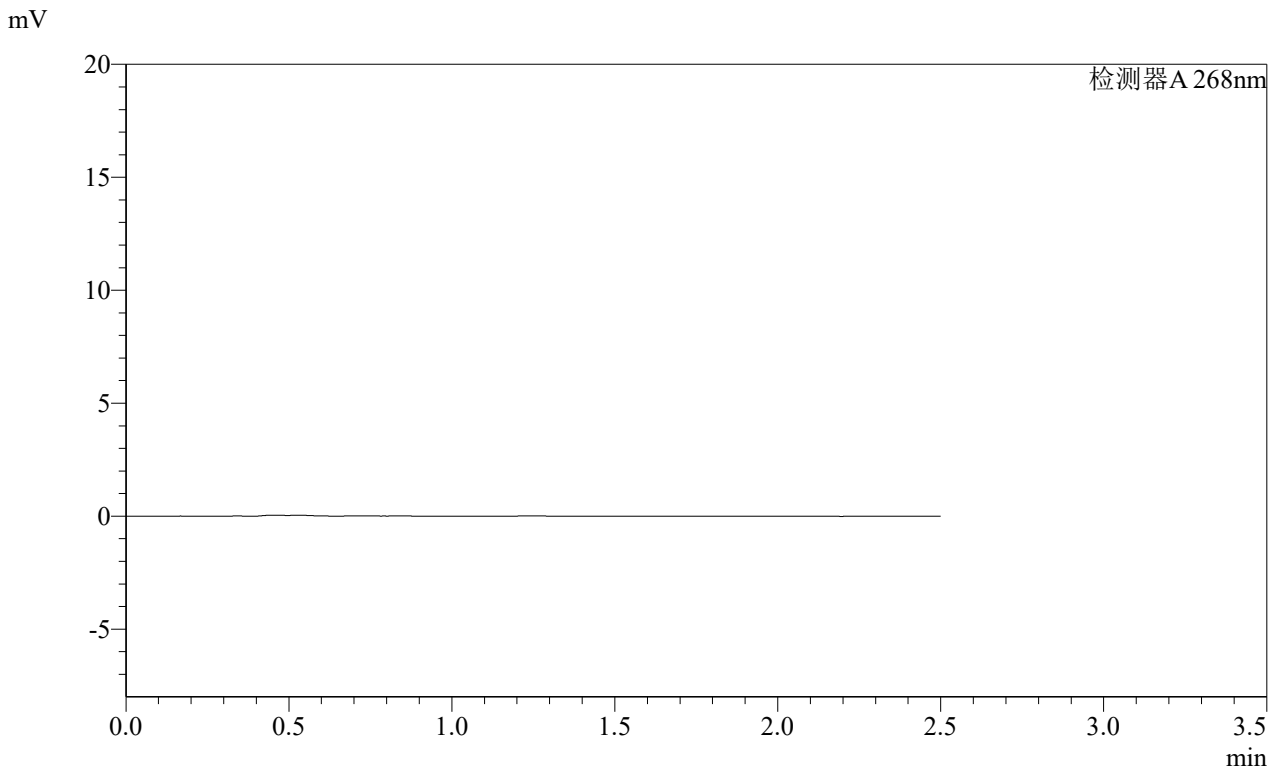

〈峰表〉

检测器A 268nm

峰号	保留时间	面积	面积%	高度	理论塔板数(USP)	拖尾因子	分离度(USP)
总计							

SHIMADZU
LabSolutions **SMF-4109**

<样品信息>

色谱柱 :XB-C18(50mm*4.6mm,5μm) 流速:1.5ml/min
 柱温 :30°C 波长:268nm
 数据文件名: RC\$SMF-4109 - 0-102/27-1748-3 - zzp-2025030321p-4mg-rcqx-pH6.8jz-jyx2-dz1-1.lcd
 方法文件名: RC\$SMF-4109 - SMF-4109-rcqx-FX276.lcm
 批处理文件名: RC\$SMF-4109 - 20250521-rc-FX276.lcb
 样品瓶号: 2-18
 进样体积: 10 μl 版本号:6.115
 进样时间: 2025/05/21 13:59:27 实验者:jiangjinwei
 处理时间 (V3) : 2025/05/22 12:56:57 处理者:jiangjinwei
 仪器型号:SHIMADZU LC-2050C(FX276)

<色谱图>

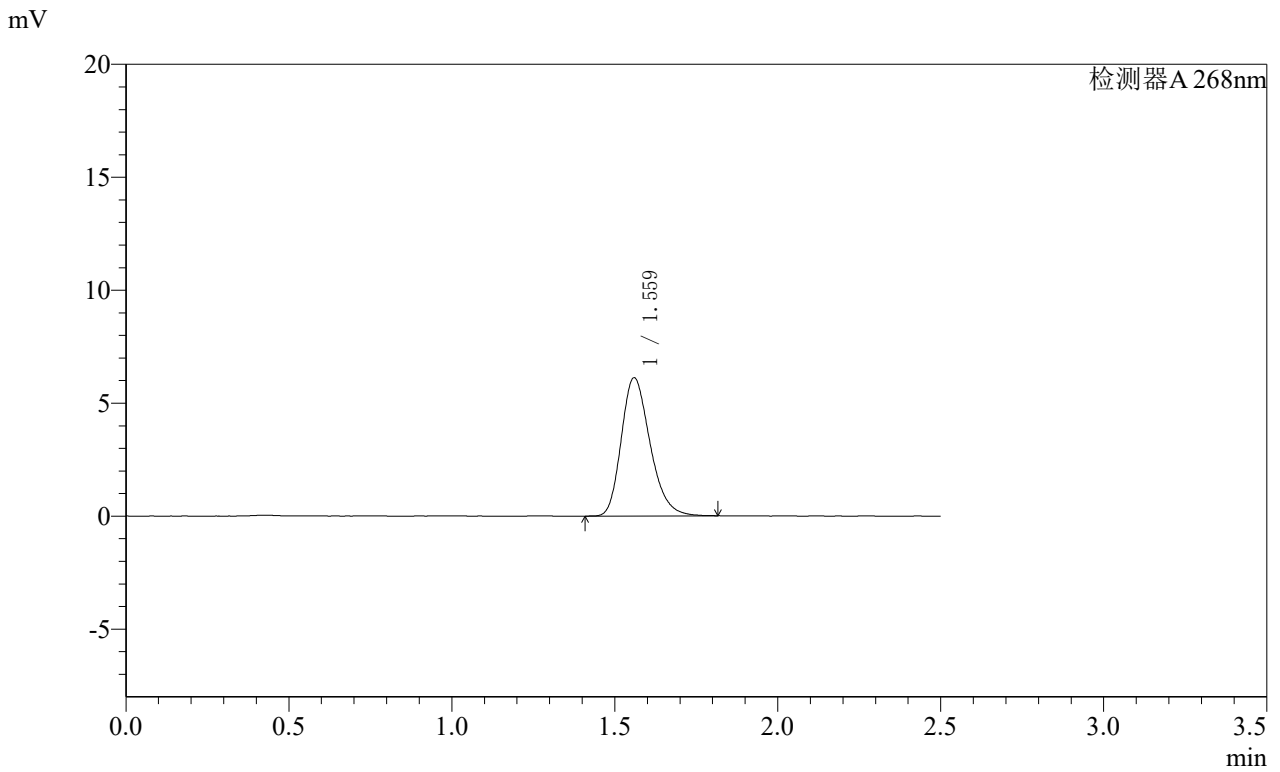

<峰表>

检测器A 268nm

峰号	保留时间	面积	面积%	高度	理论塔板数(USP)	拖尾因子	分离度(USP)
1	1.559	37643	100.000	6087	1514	1.255	--
总计		37643	100.000	6087			

SHIMADZU
LabSolutions **SMF-4109**

<样品信息>

色谱柱 :XB-C18(50mm*4.6mm,5μm) 流速:1.5ml/min
 柱温 :30°C 波长:268nm
 数据文件名: RC\$SMF-4109 - 0-102/27-1749-3 - zzp-2025030321p-4mg-rcqx-pH6.8jz-jyx2-dz1-2.lcd
 方法文件名: RC\$SMF-4109 - SMF-4109-rcqx-FX276.lcm
 批处理文件名: RC\$SMF-4109 - 20250521-rc-FX276.lcb
 样品瓶号: 2-18
 进样体积: 10 μl 版本号:6.115
 进样时间: 2025/05/21 14:02:20 实验者:jiangjinwei
 处理时间(V3): 2025/05/22 12:57:00 处理者:jiangjinwei
 仪器型号:SHIMADZU LC-2050C(FX276)

<色谱图>

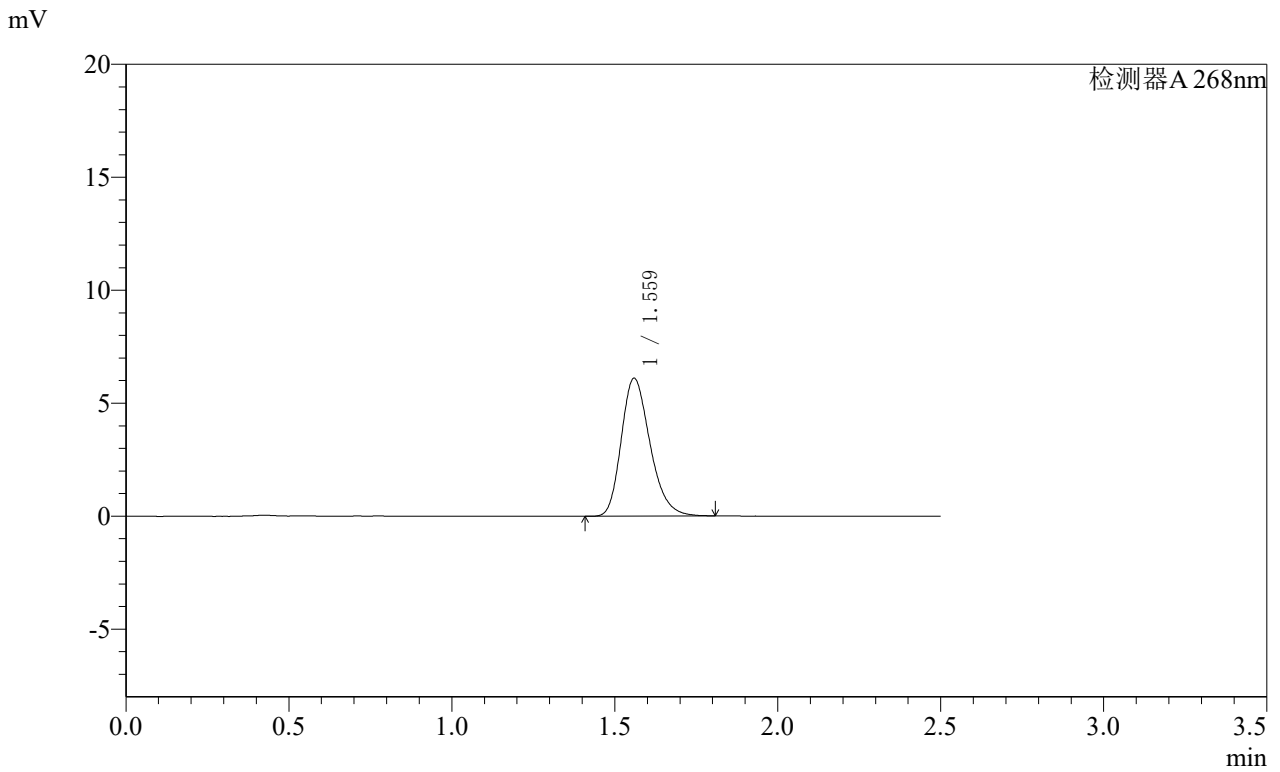

<峰表>

检测器A 268nm

峰号	保留时间	面积	面积%	高度	理论塔板数(USP)	拖尾因子	分离度(USP)
1	1.559	37509	100.000	6073	1517	1.253	--
总计		37509	100.000	6073			

SHIMADZU
LabSolutions **SMF-4109**

<样品信息>

色谱柱 :XB-C18(50mm*4.6mm,5μm) 流速:1.5ml/min
 柱温 :30°C 波长:268nm
 数据文件名: RC\$SMF-4109 - 0-102/27-1750-3 - zzp-2025030321p-4mg-rcqx-pH6.8jz-jyx2-dz1-3.lcd
 方法文件名: RC\$SMF-4109 - SMF-4109-rcqx-FX276.lcm
 批处理文件名: RC\$SMF-4109 - 20250521-rc-FX276.lcb
 样品瓶号: 2-18
 进样体积: 10 μl 版本号:6.115
 进样时间: 2025/05/21 14:05:14 实验者:jiangjinwei
 处理时间(V3): 2025/05/22 12:57:03 处理者:jiangjinwei
 仪器型号:SHIMADZU LC-2050C(FX276)

<色谱图>

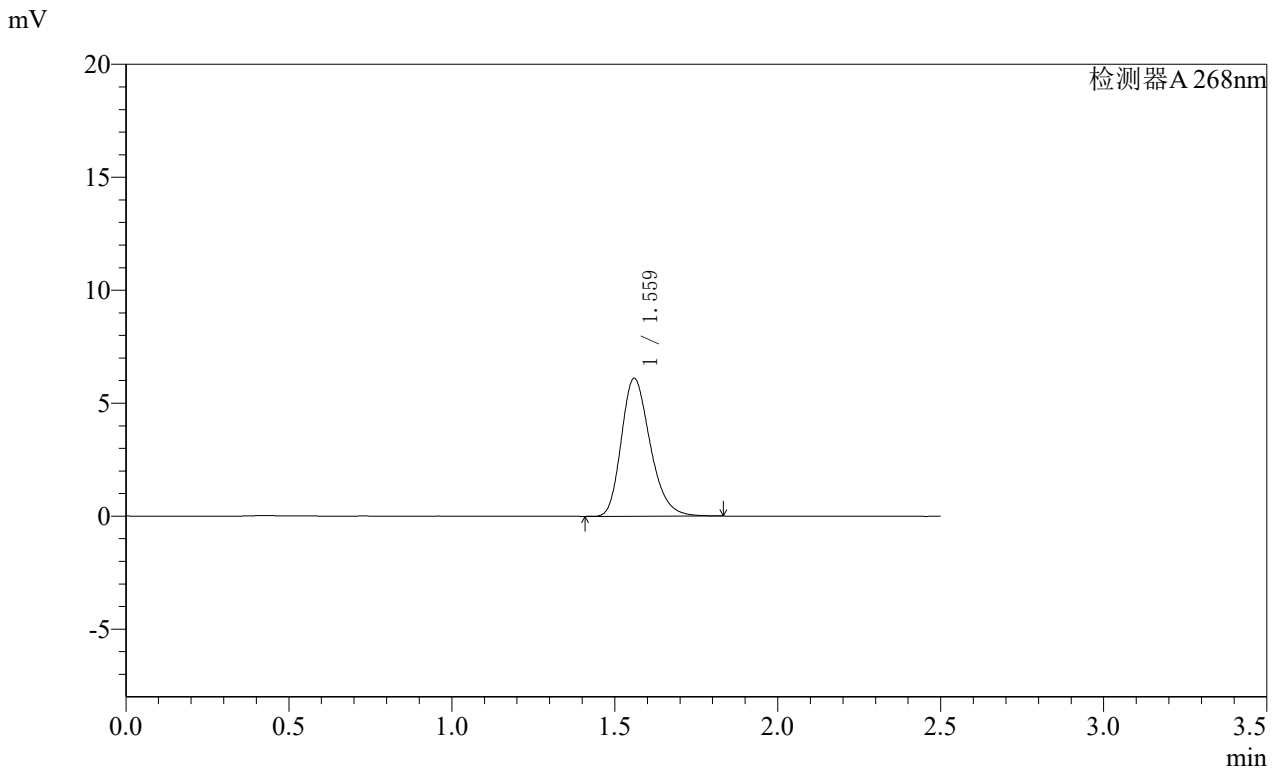

<峰表>

检测器A 268nm

峰号	保留时间	面积	面积%	高度	理论塔板数(USP)	拖尾因子	分离度(USP)
1	1.559	37641	100.000	6079	1511	1.256	--
总计		37641	100.000	6079			

SHIMADZU
LabSolutions **SMF-4109**

<样品信息>

色谱柱 :XB-C18(50mm*4.6mm,5μm) 流速:1.5ml/min
 柱温 :30°C 波长:268nm
 数据文件名: RC\$SMF-4109 - 0-102/27-1751-3 - zzp-2025030321p-4mg-rcqx-pH6.8jz-jyx2-dz1-4.lcd
 方法文件名: RC\$SMF-4109 - SMF-4109-rcqx-FX276.lcm
 批处理文件名: RC\$SMF-4109 - 20250521-rc-FX276.lcb
 样品瓶号: 2-18
 进样体积: 10 μl 版本号:6.115
 进样时间: 2025/05/21 14:08:08 实验者:jiangjinwei
 处理时间(V3): 2025/05/22 12:57:06 处理者:jiangjinwei
 仪器型号:SHIMADZU LC-2050C(FX276)

<色谱图>

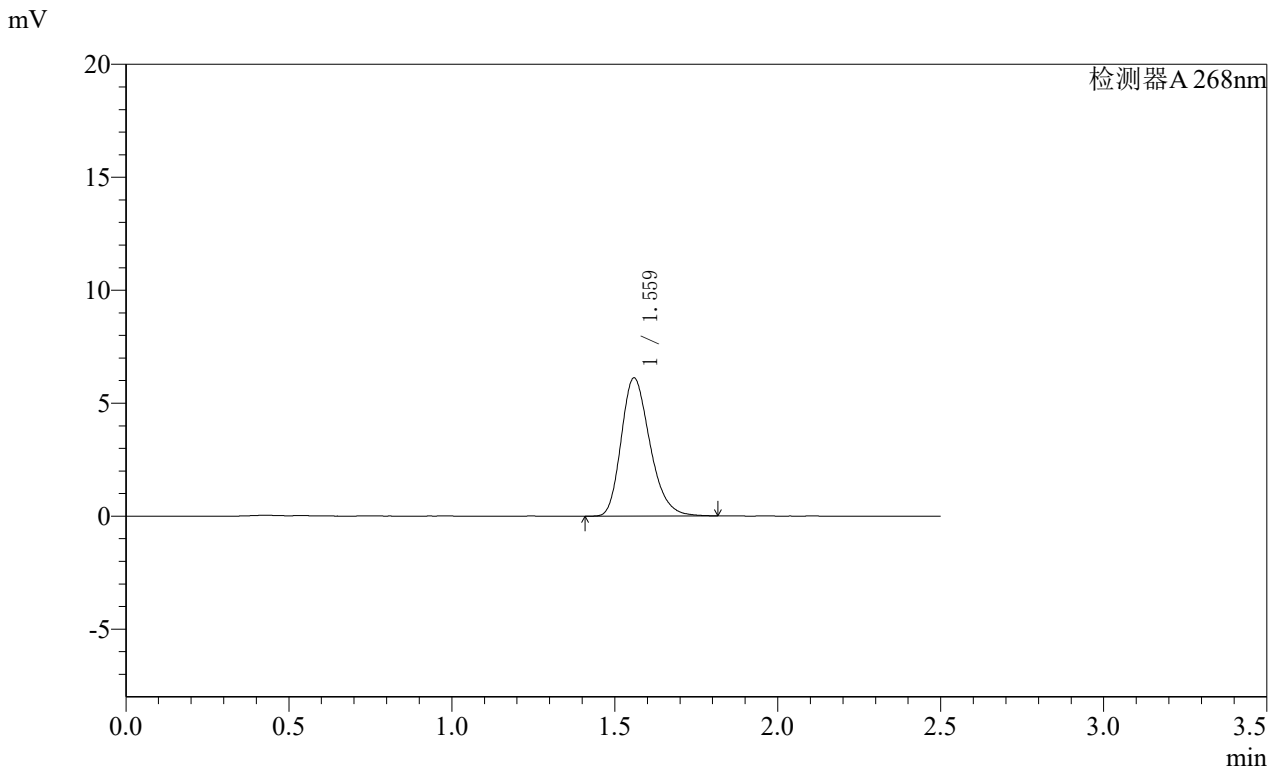

<峰表>

检测器A 268nm

峰号	保留时间	面积	面积%	高度	理论塔板数(USP)	拖尾因子	分离度(USP)
1	1.559	37560	100.000	6087	1515	1.256	--
总计		37560	100.000	6087			

SHIMADZU
LabSolutions **SMF-4109**

<样品信息>

色谱柱 :XB-C18(50mm*4.6mm,5µm)	流速:1.5ml/min
柱温 :30°C	波长:268nm
数据文件名: RC\$SMF-4109 - 0-102/27-1752-3 - zzp-2025030321p-4mg-rcqx-pH6.8jz-jyx2-dz1-5.lcd	
方法文件名: RC\$SMF-4109 - SMF-4109-rcqx-FX276.lcm	
批处理文件名: RC\$SMF-4109 - 20250521-rc-FX276.lcb	
样品瓶号: 2-18	
进样体积: 10 µl	版本号:6.115
进样时间: 2025/05/21 14:11:01	实验者: jiangjinwei
处理时间 (V3): 2025/05/22 12:57:09	处理者: jiangjinwei
仪器型号:SHIMADZU LC-2050C(FX276)	

<色谱图>

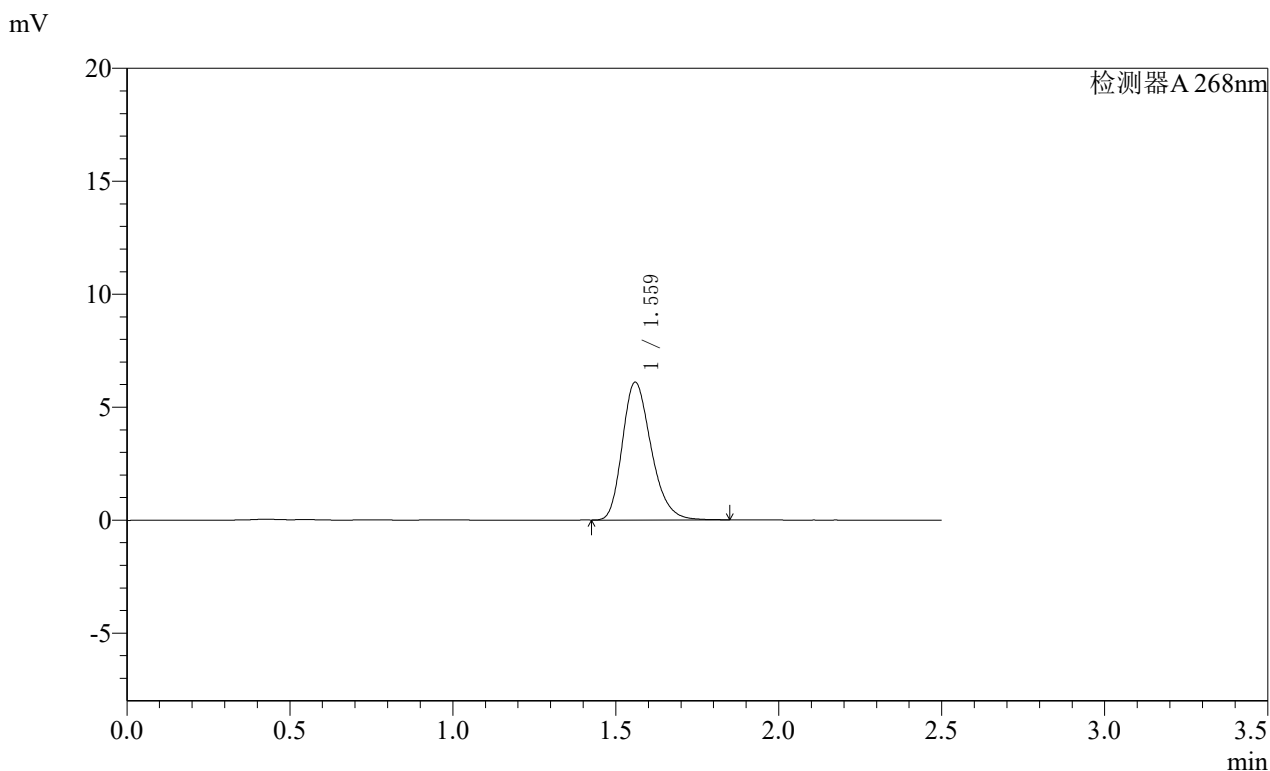

<峰表>

检测器A 268nm

峰号	保留时间	面积	面积%	高度	理论塔板数(USP)	拖尾因子	分离度(USP)
1	1.559	37584	100.000	6073	1518	1.259	--
总计		37584	100.000	6073			

SHIMADZU
LabSolutions **SMF-4109**

<样品信息>

色谱柱 :XB-C18(50mm*4.6mm,5μm) 流速:1.5ml/min
 柱温 :30°C 波长:268nm
 数据文件名: RC\$SMF-4109 - 0-102/27-1753-3 - zzp-2025030321p-4mg-rcqx-pH6.8jz-jyx2-p1-10min.lcd
 方法文件名: RC\$SMF-4109 - SMF-4109-rcqx-FX276.lcm
 批处理文件名: RC\$SMF-4109 - 20250521-rc-FX276.lcb
 样品瓶号: 2-1
 进样体积: 10 μl 版本号:6.115
 进样时间: 2025/05/21 14:13:54 实验者:jiangjinwei
 处理时间(V3): 2025/05/22 12:57:12 处理者:jiangjinwei
 仪器型号:SHIMADZU LC-2050C(FX276)

<色谱图>

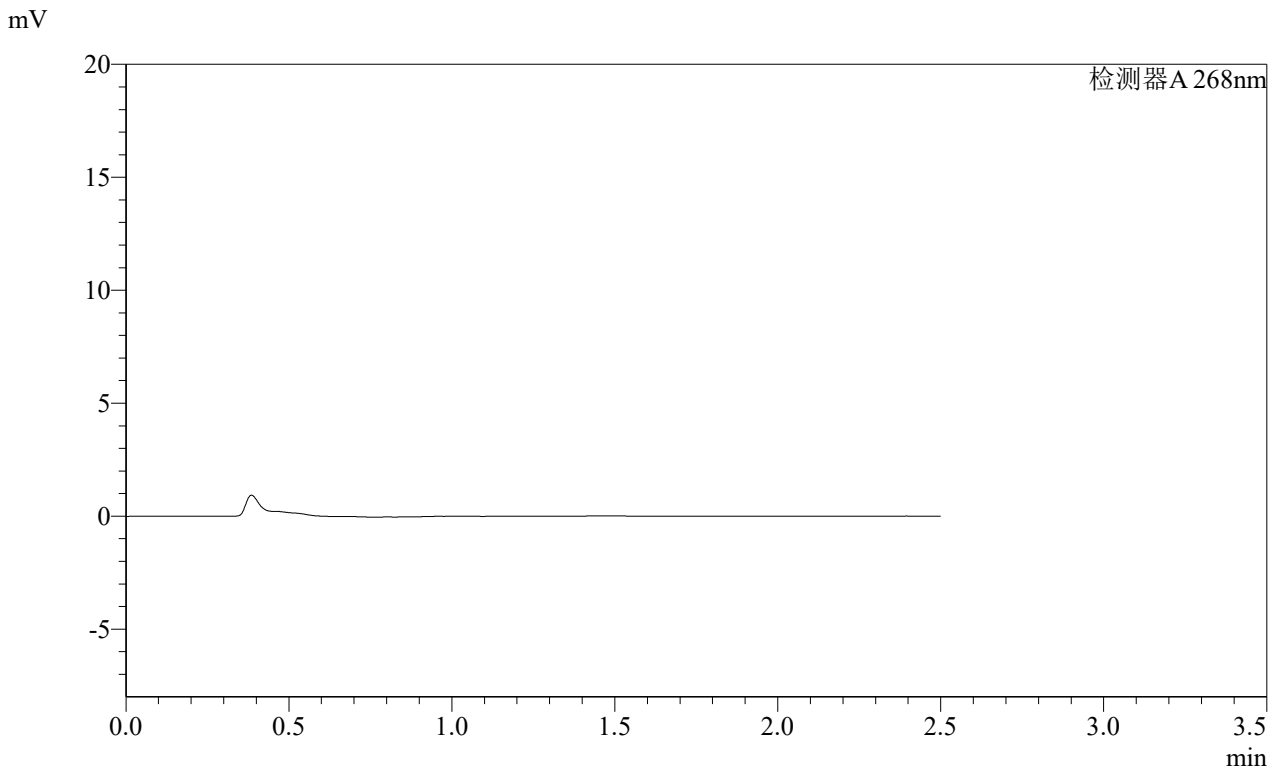

<峰表>

检测器A 268nm

峰号	保留时间	面积	面积%	高度	理论塔板数(USP)	拖尾因子	分离度(USP)
总计							

SHIMADZU
LabSolutions **SMF-4109**

<样品信息>

色谱柱 :XB-C18(50mm*4.6mm,5μm) 流速:1.5ml/min
 柱温 :30°C 波长:268nm
 数据文件名: RC\$SMF-4109 - 0-102/27-1754-3 - zzp-2025030321p-4mg-rcqx-pH6.8jz-jyx2-p2-10min.lcd
 方法文件名: RC\$SMF-4109 - SMF-4109-rcqx-FX276.lcm
 批处理文件名: RC\$SMF-4109 - 20250521-rc-FX276.lcb
 样品瓶号: 2-10
 进样体积: 10 μl 版本号:6.115
 进样时间: 2025/05/21 14:16:47 实验者:jiangjinwei
 处理时间(V3): 2025/05/22 12:57:15 处理者:jiangjinwei
 仪器型号:SHIMADZU LC-2050C(FX276)

<色谱图>

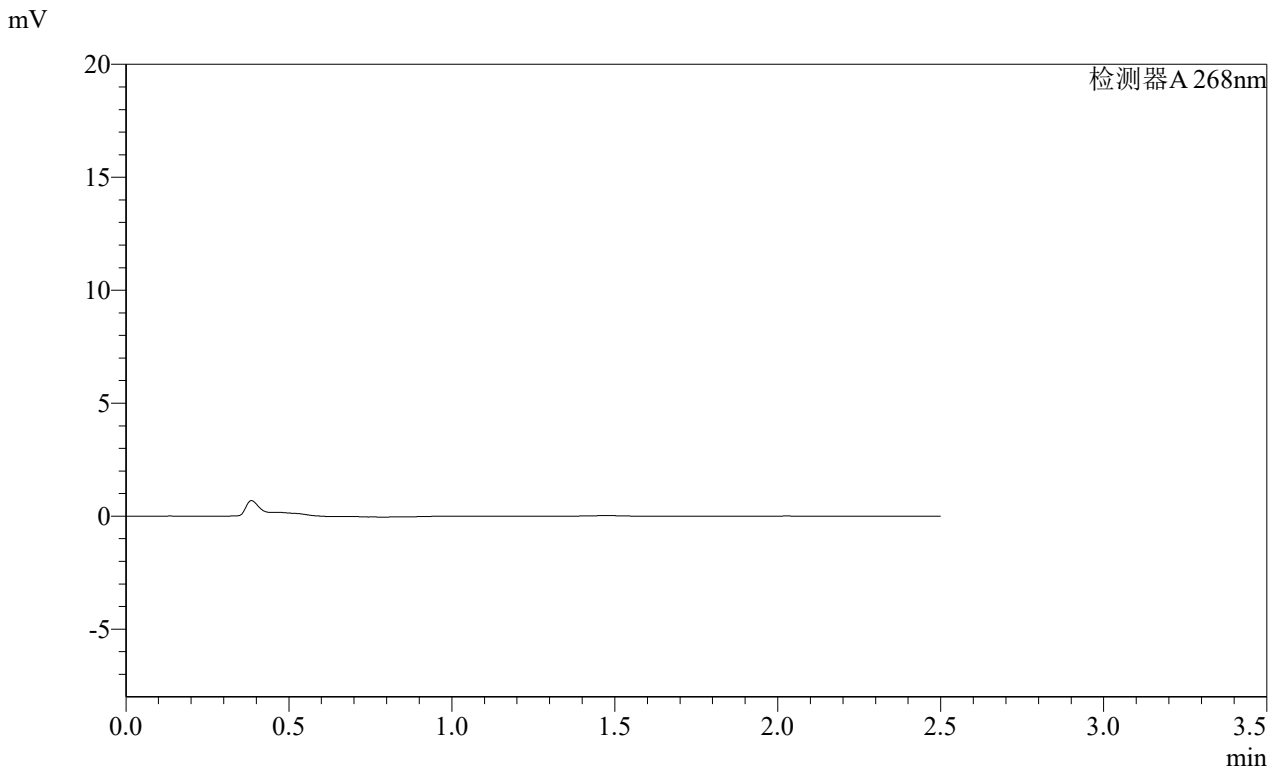

<峰表>

检测器A 268nm

峰号	保留时间	面积	面积%	高度	理论塔板数(USP)	拖尾因子	分离度(USP)
总计							

SHIMADZU
LabSolutions **SMF-4109**

<样品信息>

色谱柱 :XB-C18(50mm*4.6mm,5μm) 流速:1.5ml/min
 柱温 :30°C 波长:268nm
 数据文件名: RC\$SMF-4109 - 0-102/27-1755-3 - zzp-2025030321p-4mg-rcqx-pH6.8jz-jyx2-p3-10min.lcd
 方法文件名: RC\$SMF-4109 - SMF-4109-rcqx-FX276.lcm
 批处理文件名: RC\$SMF-4109 - 20250521-rc-FX276.lcb
 样品瓶号: 2-19
 进样体积: 10 μl 版本号:6.115
 进样时间: 2025/05/21 14:19:39 实验者:jiangjinwei
 处理时间(V3): 2025/05/22 12:57:18 处理者:jiangjinwei
 仪器型号:SHIMADZU LC-2050C(FX276)

<色谱图>

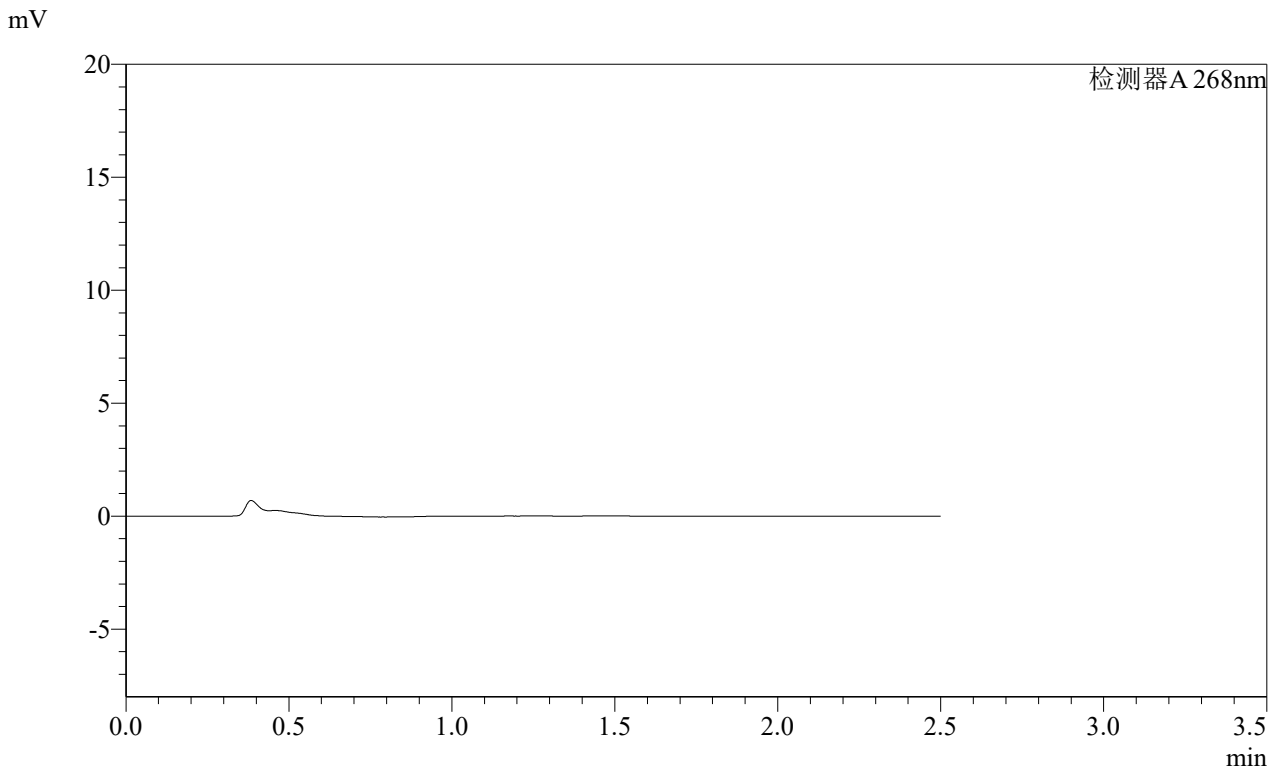

<峰表>

检测器A 268nm

峰号	保留时间	面积	面积%	高度	理论塔板数(USP)	拖尾因子	分离度(USP)
总计							

SHIMADZU
LabSolutions **SMF-4109**

<样品信息>

色谱柱 :XB-C18(50mm*4.6mm,5μm) 流速:1.5ml/min
 柱温 :30°C 波长:268nm
 数据文件名: RC\$SMF-4109 - 0-102/27-1756-3 - zzp-2025030321p-4mg-rcqx-pH6.8jz-jyx2-p4-10min.lcd
 方法文件名: RC\$SMF-4109 - SMF-4109-rcqx-FX276.lcm
 批处理文件名: RC\$SMF-4109 - 20250521-rc-FX276.lcb
 样品瓶号: 2-28
 进样体积: 10 μl 版本号:6.115
 进样时间: 2025/05/21 14:22:32 实验者:jiangjinwei
 处理时间(V3): 2025/05/22 12:57:21 处理者:jiangjinwei
 仪器型号:SHIMADZU LC-2050C(FX276)

<色谱图>

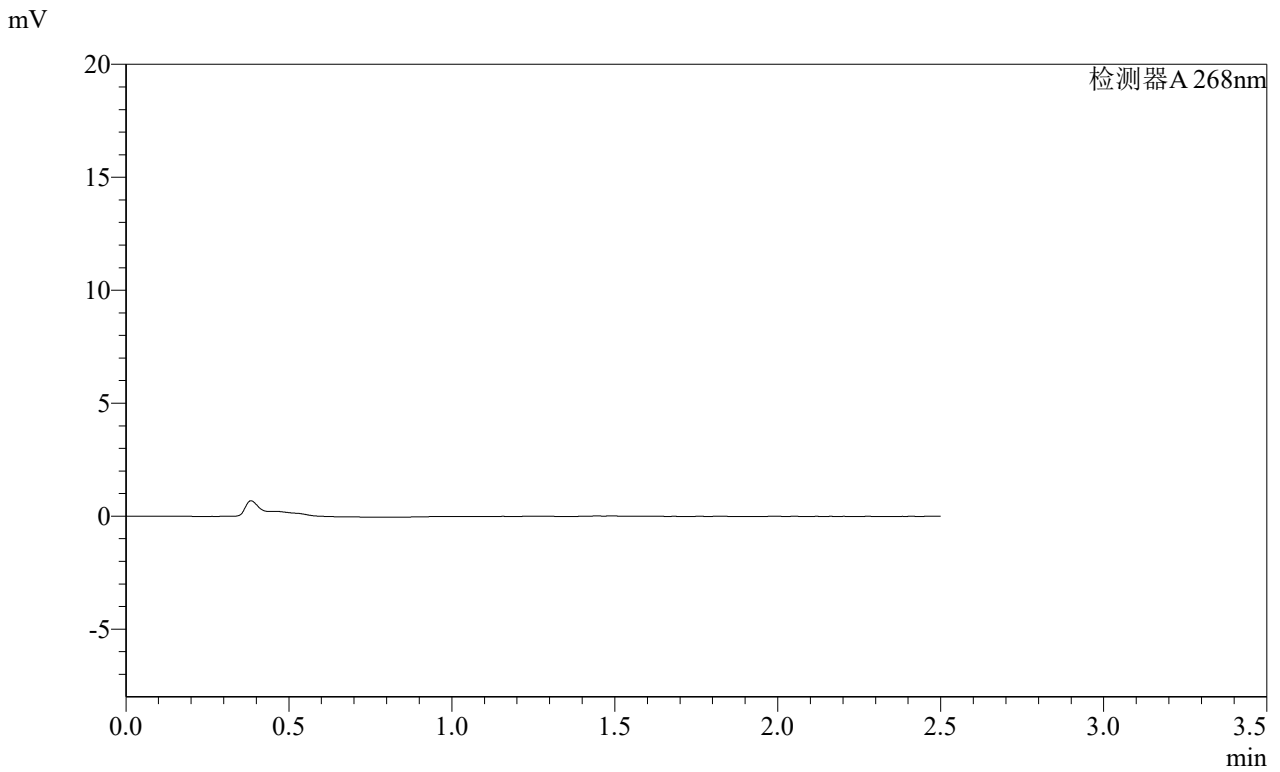

<峰表>

检测器A 268nm

峰号	保留时间	面积	面积%	高度	理论塔板数(USP)	拖尾因子	分离度(USP)
总计							

SHIMADZU
LabSolutions **SMF-4109**

<样品信息>

色谱柱 :XB-C18(50mm*4.6mm,5µm) 流速:1.5ml/min
 柱温 :30°C 波长:268nm
 数据文件名: RC\$SMF-4109 - 0-102/27-1757-3 - zzp-2025030321p-4mg-rcqx-pH6.8jz-jyx2-p5-10min.lcd
 方法文件名: RC\$SMF-4109 - SMF-4109-rcqx-FX276.lcm
 批处理文件名: RC\$SMF-4109 - 20250521-rc-FX276.lcb
 样品瓶号: 2-37
 进样体积: 10 µl 版本号:6.115
 进样时间: 2025/05/21 14:25:24 实验者: jiangjinwei
 处理时间 (V3): 2025/05/22 12:57:23 处理者: jiangjinwei
 仪器型号:SHIMADZU LC-2050C(FX276)

<色谱图>

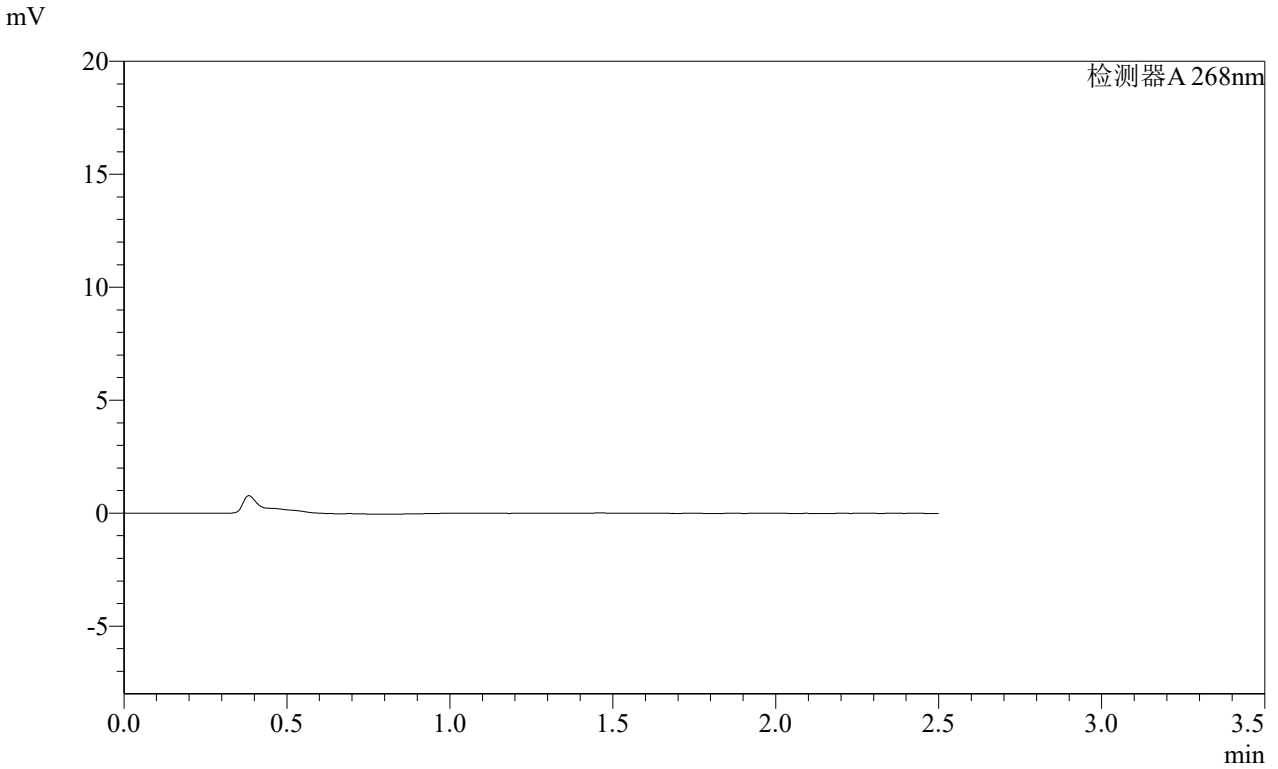

<峰表>

检测器A 268nm

峰号	保留时间	面积	面积%	高度	理论塔板数(USP)	拖尾因子	分离度(USP)
总计							

SHIMADZU
LabSolutions **SMF-4109**

<样品信息>

色谱柱 :XB-C18(50mm*4.6mm,5µm)	流速:1.5ml/min
柱温 :30°C	波长:268nm
数据文件名: RC\$SMF-4109 - 0-102/27-1758-3 - zzp-2025030321p-4mg-rcqx-pH6.8jz-jyx2-p6-10min.lcd	
方法文件名: RC\$SMF-4109 - SMF-4109-rcqx-FX276.lcm	
批处理文件名: RC\$SMF-4109 - 20250521-rc-FX276.lcb	
样品瓶号: 2-46	版本号:6.115
进样体积: 10 µl	实验者: jiangjinwei
进样时间: 2025/05/21 14:28:16	处理者: jiangjinwei
处理时间 (V3) : 2025/05/22 12:57:26	
仪器型号:SHIMADZU LC-2050C(FX276)	

<色谱图>

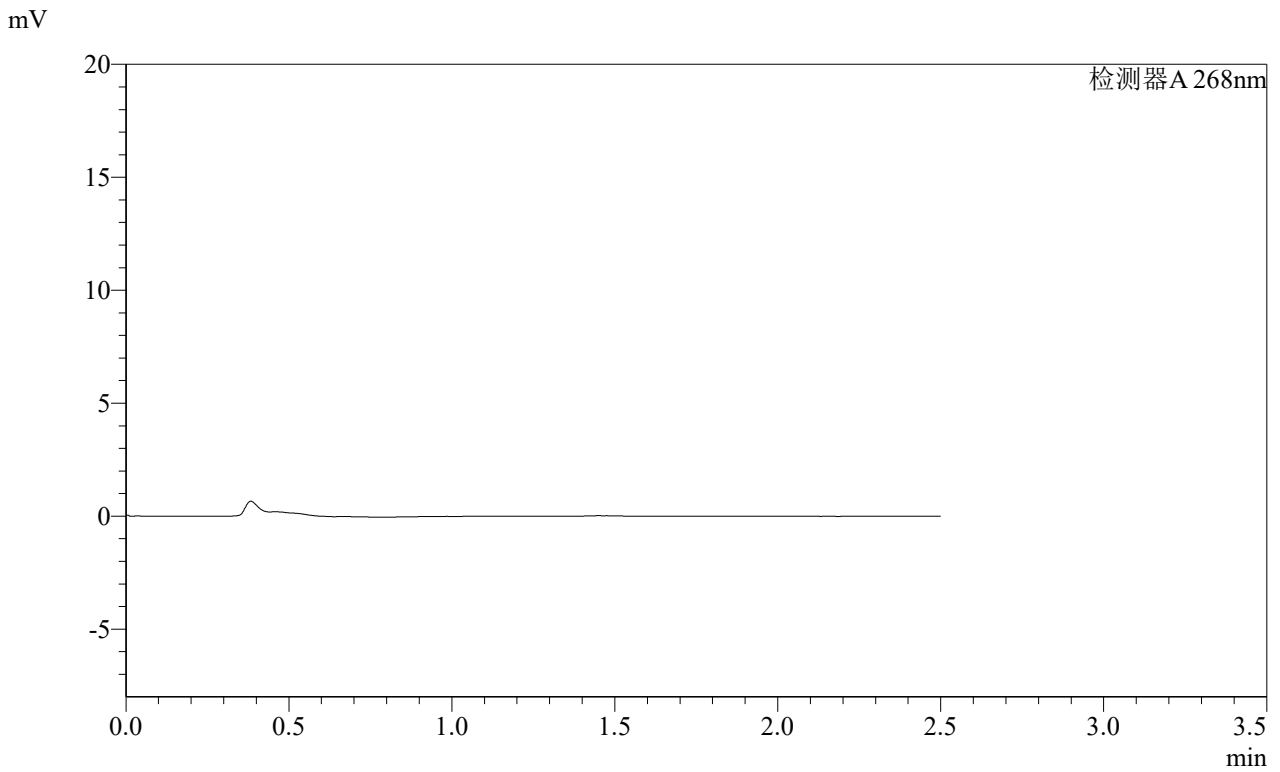

<峰表>

检测器A 268nm

峰号	保留时间	面积	面积%	高度	理论塔板数(USP)	拖尾因子	分离度(USP)
总计							

SHIMADZU
LabSolutions **SMF-4109**

<样品信息>

色谱柱 :XB-C18(50mm*4.6mm,5μm)	流速:1.5ml/min
柱温 :30°C	波长:268nm
数据文件名: RC\$SMF-4109 - 0-102/27-1759-3 - zzp-2025030321p-4mg-rcqx-pH6.8jz-jyx2-p1-15min.lcd	
方法文件名: RC\$SMF-4109 - SMF-4109-rcqx-FX276.lcm	
批处理文件名: RC\$SMF-4109 - 20250521-rc-FX276.lcb	
样品瓶号: 2-2	版本号:6.115
进样体积: 10 μl	实验者: jiangjinwei
进样时间: 2025/05/21 14:31:10	处理者: jiangjinwei
处理时间 (V3) : 2025/05/22 12:57:29	
仪器型号:SHIMADZU LC-2050C(FX276)	

<色谱图>

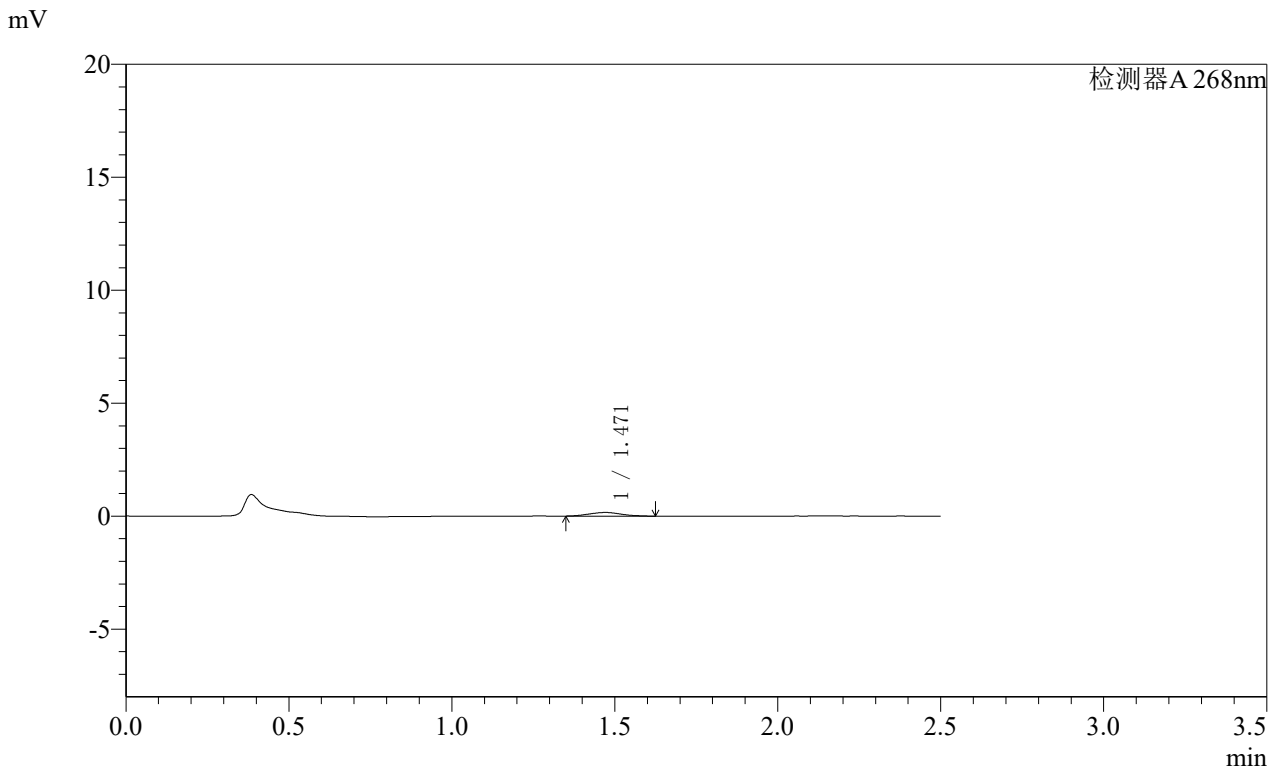

<峰表>

检测器A 268nm

峰号	保留时间	面积	面积%	高度	理论塔板数(USP)	拖尾因子	分离度(USP)
1	1.471	1107	100.000	162	1003	1.036	--
总计		1107	100.000	162			

SHIMADZU
LabSolutions SMF-4109

<样品信息>

色谱柱 :XB-C18(50mm*4.6mm,5µm)	流速:1.5ml/min
柱温 :30°C	波长:268nm
数据文件名: RC\$SMF-4109 - 0-102/27-1761-3 - zzp-2025030321p-4mg-rcqx-pH6.8jz-jyx2-p3-15min.lcd	
方法文件名: RC\$SMF-4109 - SMF-4109-rcqx-FX276.lcm	
批处理文件名: RC\$SMF-4109 - 20250521-rc-FX276.lcb	
样品瓶号: 2-20	版本号:6.115
进样体积: 10 µl	实验者: jiangjinwei
进样时间: 2025/05/21 14:36:56	处理者: jiangjinwei
处理时间 (V3) : 2025/05/22 12:57:34	
仪器型号:SHIMADZU LC-2050C(FX276)	

<色谱图>

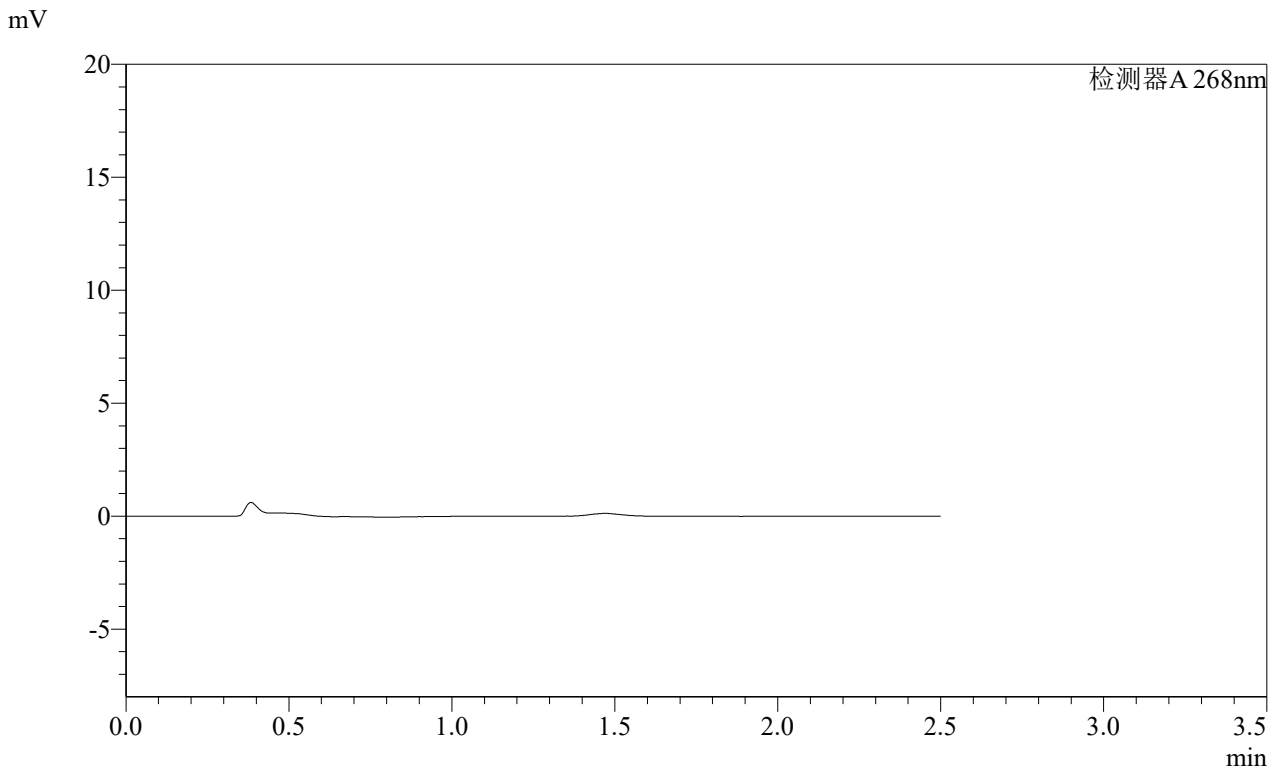

<峰表>

检测器A 268nm

峰号	保留时间	面积	面积%	高度	理论塔板数(USP)	拖尾因子	分离度(USP)
总计							

SHIMADZU
LabSolutions **SMF-4109**

<样品信息>

色谱柱 :XB-C18(50mm*4.6mm,5μm) 流速:1.5ml/min
 柱温 :30°C 波长:268nm
 数据文件名: RC\$SMF-4109 - 0-102/27-1762-3 - zzp-2025030321p-4mg-rcqx-pH6.8jz-jyx2-p4-15min.lcd
 方法文件名: RC\$SMF-4109 - SMF-4109-rcqx-FX276.lcm
 批处理文件名: RC\$SMF-4109 - 20250521-rc-FX276.lcb
 样品瓶号: 2-29
 进样体积: 10 μl 版本号:6.115
 进样时间: 2025/05/21 14:39:50 实验者:jiangjinwei
 处理时间(V3): 2025/05/22 12:57:37 处理者:jiangjinwei
 仪器型号:SHIMADZU LC-2050C(FX276)

<色谱图>

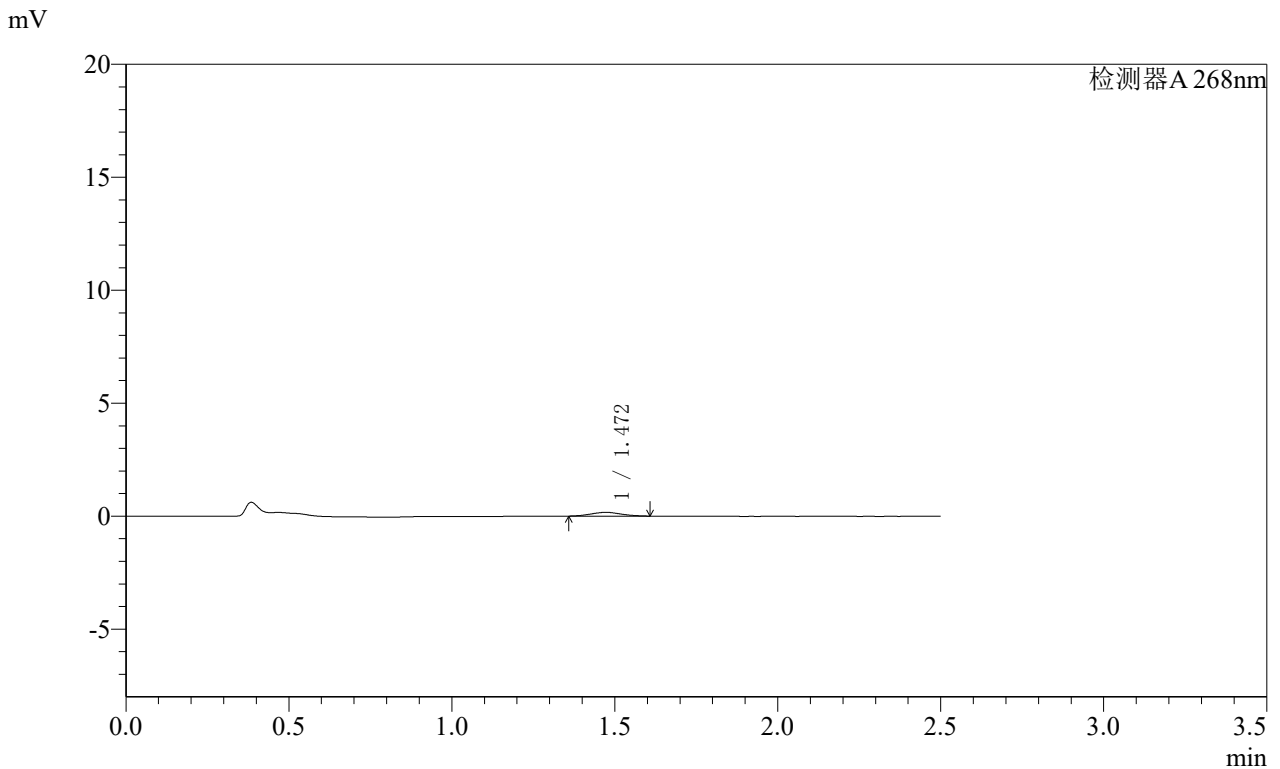

<峰表>

检测器A 268nm

峰号	保留时间	面积	面积%	高度	理论塔板数(USP)	拖尾因子	分离度(USP)
1	1.472	1069	100.000	165	1180	1.090	--
总计		1069	100.000	165			

SHIMADZU
LabSolutions **SMF-4109**

<样品信息>

色谱柱 :XB-C18(50mm*4.6mm,5μm) 流速:1.5ml/min
 柱温 :30°C 波长:268nm
 数据文件名: RC\$SMF-4109 - 0-102/27-1763-3 - zzp-2025030321p-4mg-rcqx-pH6.8jz-jyx2-p5-15min.lcd
 方法文件名: RC\$SMF-4109 - SMF-4109-rcqx-FX276.lcm
 批处理文件名: RC\$SMF-4109 - 20250521-rc-FX276.lcb
 样品瓶号: 2-38
 进样体积: 10 μl 版本号:6.115
 进样时间: 2025/05/21 14:42:43 实验者:jiangjinwei
 处理时间(V3): 2025/05/22 12:57:40 处理者:jiangjinwei
 仪器型号:SHIMADZU LC-2050C(FX276)

<色谱图>

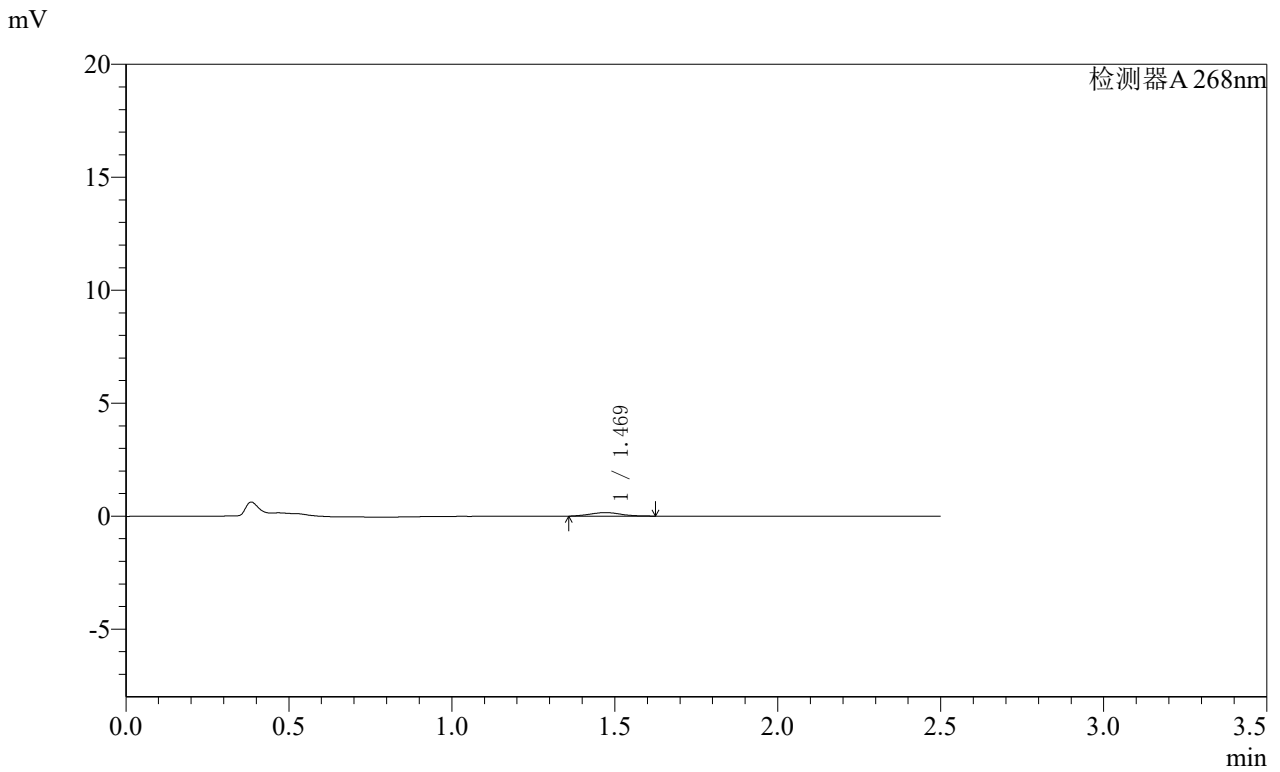

<峰表>

检测器A 268nm

峰号	保留时间	面积	面积%	高度	理论塔板数(USP)	拖尾因子	分离度(USP)
1	1.469	1037	100.000	157	1148	1.135	--
总计		1037	100.000	157			

SHIMADZU
LabSolutions **SMF-4109**

<样品信息>

色谱柱 :XB-C18(50mm*4.6mm,5μm) 流速:1.5ml/min
 柱温 :30°C 波长:268nm
 数据文件名: RC\$SMF-4109 - 0-102/27-1764-3 - zzp-2025030321p-4mg-rcqx-pH6.8jz-jyx2-p6-15min.lcd
 方法文件名: RC\$SMF-4109 - SMF-4109-rcqx-FX276.lcm
 批处理文件名: RC\$SMF-4109 - 20250521-rc-FX276.lcb
 样品瓶号: 2-47
 进样体积: 10 μl 版本号:6.115
 进样时间: 2025/05/21 14:45:36 实验者:jiangjinwei
 处理时间(V3): 2025/05/22 12:57:42 处理者:jiangjinwei
 仪器型号:SHIMADZU LC-2050C(FX276)

<色谱图>

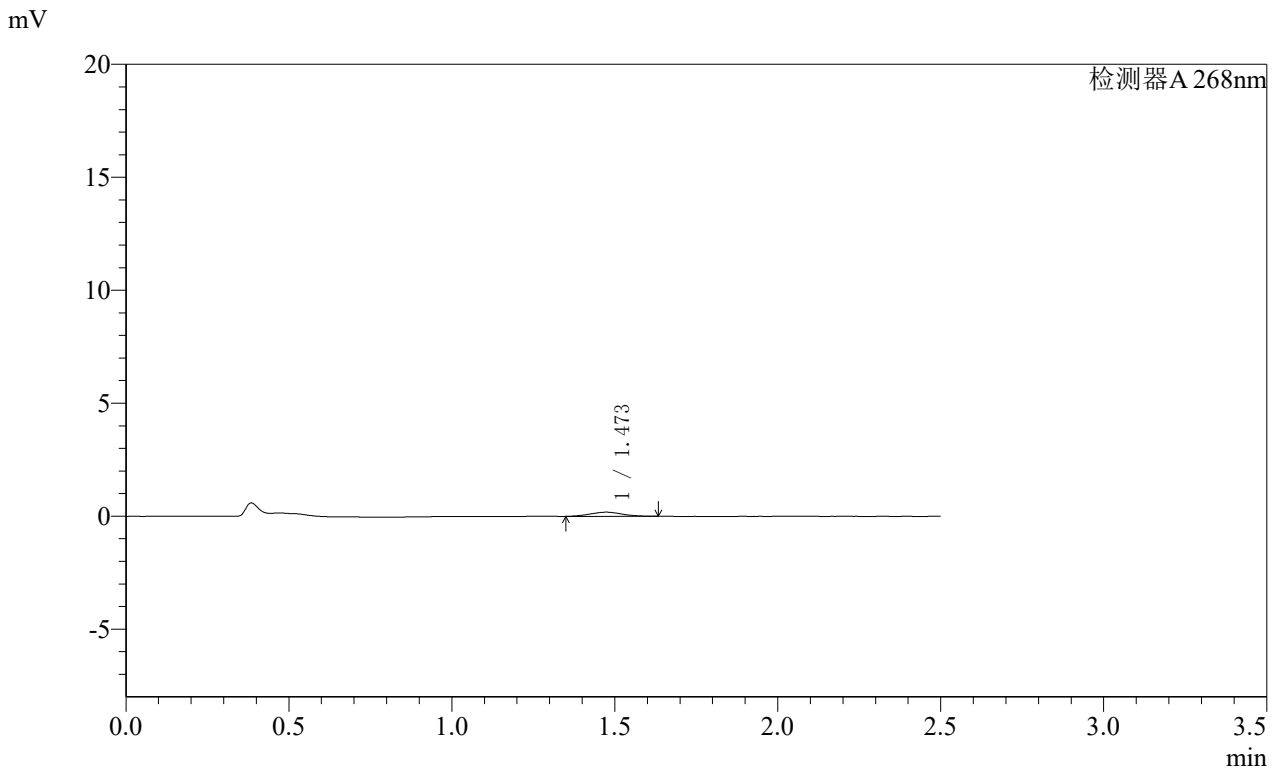

<峰表>

检测器A 268nm

峰号	保留时间	面积	面积%	高度	理论塔板数(USP)	拖尾因子	分离度(USP)
1	1.473	1280	100.000	186	1091	1.056	--
总计		1280	100.000	186			

SHIMADZU
LabSolutions **SMF-4109**

<样品信息>

色谱柱 :XB-C18(50mm*4.6mm,5μm) 流速:1.5ml/min
 柱温 :30°C 波长:268nm
 数据文件名: RC\$SMF-4109 - 0-102/27-1766-3 - zzp-2025030321p-4mg-rcqx-pH6.8jz-jyx2-p2-20min.lcd
 方法文件名: RC\$SMF-4109 - SMF-4109-rcqx-FX276.lcm
 批处理文件名: RC\$SMF-4109 - 20250521-rc-FX276.lcb
 样品瓶号: 2-12
 进样体积: 10 μl 版本号:6.115
 进样时间: 2025/05/21 14:51:22 实验者:jiangjinwei
 处理时间(V3): 2025/05/22 12:57:48 处理者:jiangjinwei
 仪器型号:SHIMADZU LC-2050C(FX276)

<色谱图>

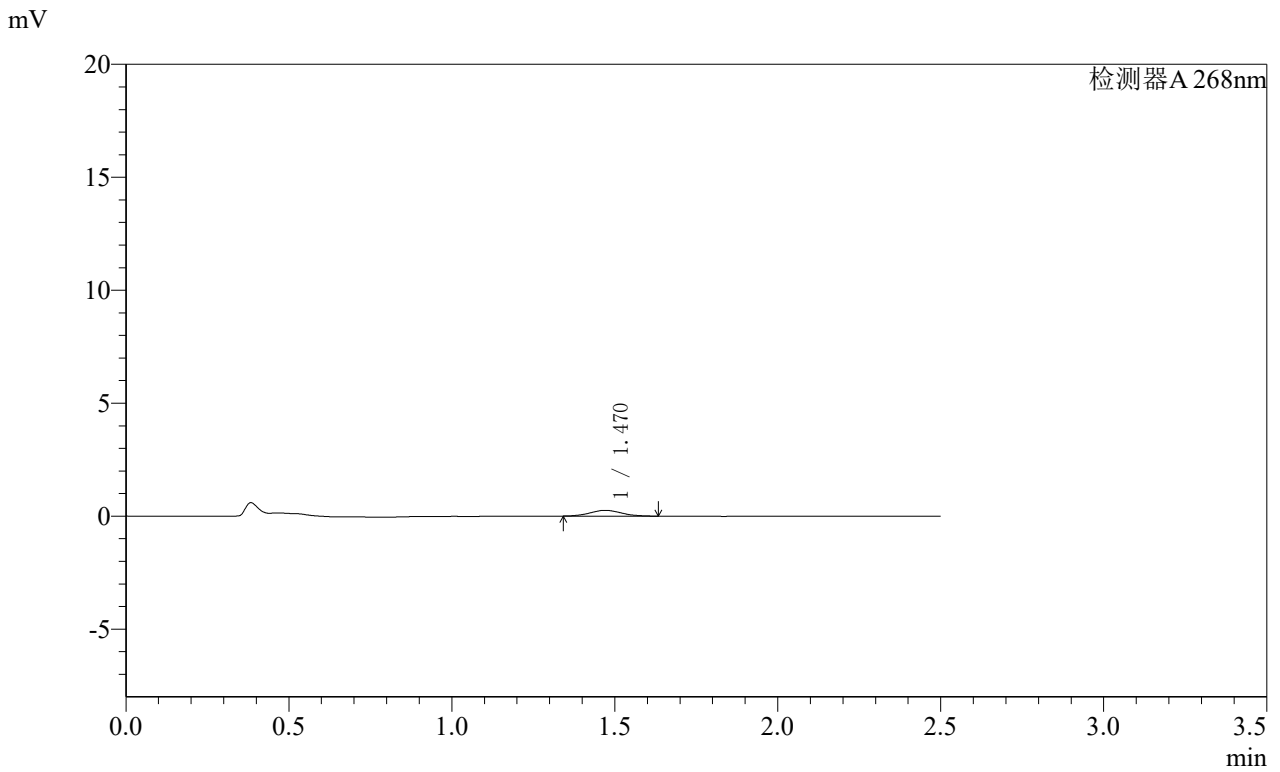

<峰表>

检测器A 268nm

峰号	保留时间	面积	面积%	高度	理论塔板数(USP)	拖尾因子	分离度(USP)
1	1.470	1690	100.000	255	1108	1.057	--
总计		1690	100.000	255			

SHIMADZU
LabSolutions **SMF-4109**

<样品信息>

色谱柱 :XB-C18(50mm*4.6mm,5μm) 流速:1.5ml/min
 柱温 :30°C 波长:268nm
 数据文件名: RC\$SMF-4109 - 0-102/27-1767-3 - zzp-2025030321p-4mg-rcqx-pH6.8jz-jyx2-p3-20min.lcd
 方法文件名: RC\$SMF-4109 - SMF-4109-rcqx-FX276.lcm
 批处理文件名: RC\$SMF-4109 - 20250521-rc-FX276.lcb
 样品瓶号: 2-21
 进样体积: 10 μl 版本号:6.115
 进样时间: 2025/05/21 14:54:15 实验者:jiangjinwei
 处理时间(V3): 2025/05/22 12:57:50 处理者:jiangjinwei
 仪器型号:SHIMADZU LC-2050C(FX276)

<色谱图>

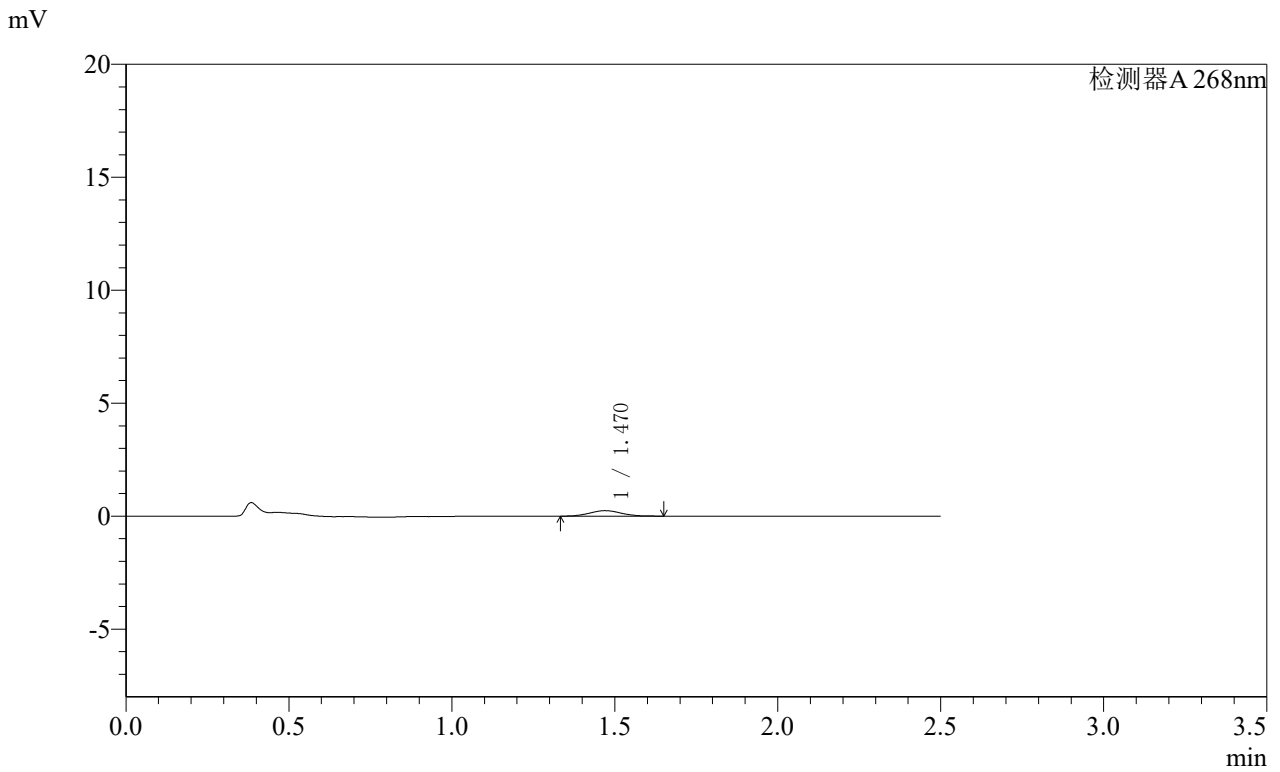

<峰表>

检测器A 268nm

峰号	保留时间	面积	面积%	高度	理论塔板数(USP)	拖尾因子	分离度(USP)
1	1.470	1681	100.000	247	1119	1.128	--
总计		1681	100.000	247			

SHIMADZU
LabSolutions **SMF-4109**

<样品信息>

色谱柱 :XB-C18(50mm*4.6mm,5μm) 流速:1.5ml/min
 柱温 :30°C 波长:268nm
 数据文件名: RC\$SMF-4109 - 0-102/27-1768-3 - zzp-2025030321p-4mg-rcqx-pH6.8jz-jyx2-p4-20min.lcd
 方法文件名: RC\$SMF-4109 - SMF-4109-rcqx-FX276.lcm
 批处理文件名: RC\$SMF-4109 - 20250521-rc-FX276.lcb
 样品瓶号: 2-30
 进样体积: 10 μl 版本号:6.115
 进样时间: 2025/05/21 14:57:09 实验者:jiangjinwei
 处理时间(V3): 2025/05/22 12:57:53 处理者:jiangjinwei
 仪器型号:SHIMADZU LC-2050C(FX276)

<色谱图>

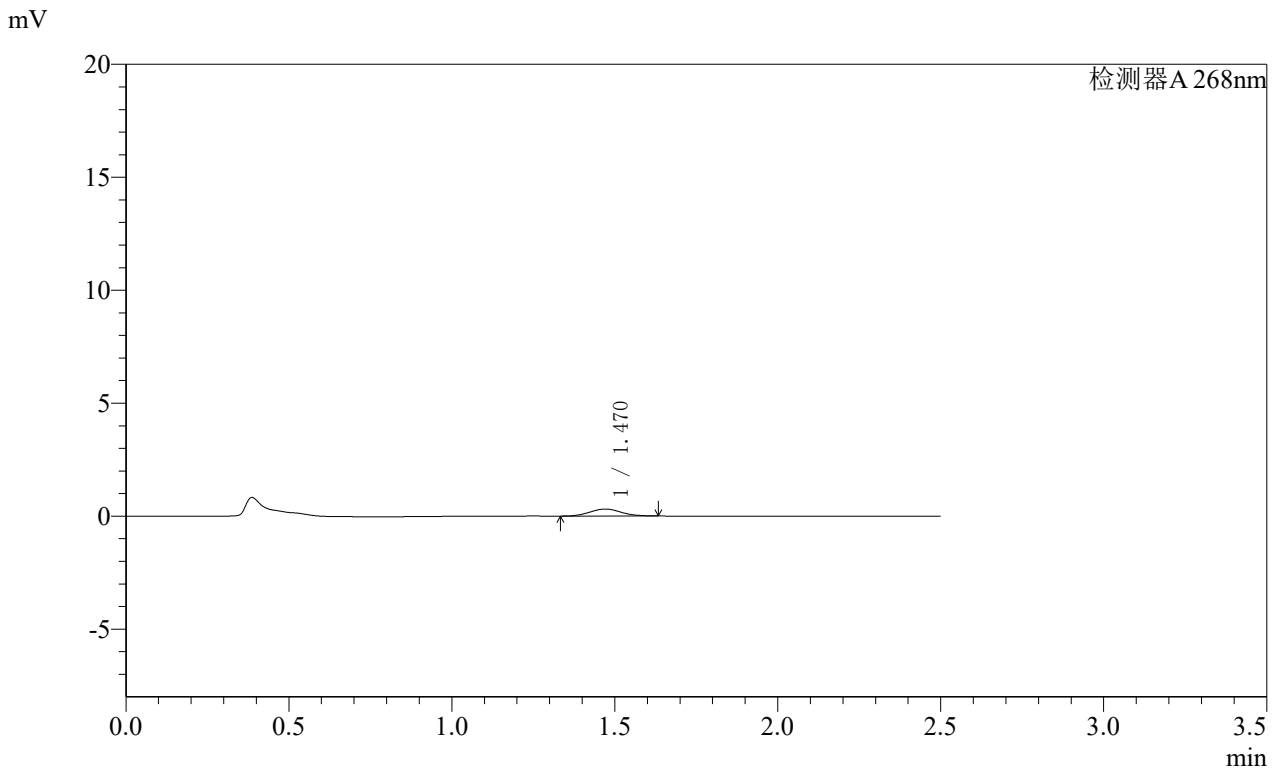

<峰表>

检测器A 268nm

峰号	保留时间	面积	面积%	高度	理论塔板数(USP)	拖尾因子	分离度(USP)
1	1.470	2080	100.000	310	1089	1.084	--
总计		2080	100.000	310			

SHIMADZU
LabSolutions **SMF-4109**

<样品信息>

色谱柱 :XB-C18(50mm*4.6mm,5μm) 流速:1.5ml/min
 柱温 :30°C 波长:268nm
 数据文件名: RC\$SMF-4109 - 0-102/27-1769-3 - zzp-2025030321p-4mg-rcqx-pH6.8jz-jyx2-p5-20min.lcd
 方法文件名: RC\$SMF-4109 - SMF-4109-rcqx-FX276.lcm
 批处理文件名: RC\$SMF-4109 - 20250521-rc-FX276.lcb
 样品瓶号: 2-39
 进样体积: 10 μl 版本号:6.115
 进样时间: 2025/05/21 15:00:01 实验者:jiangjinwei
 处理时间(V3): 2025/05/22 12:57:55 处理者:jiangjinwei
 仪器型号:SHIMADZU LC-2050C(FX276)

<色谱图>

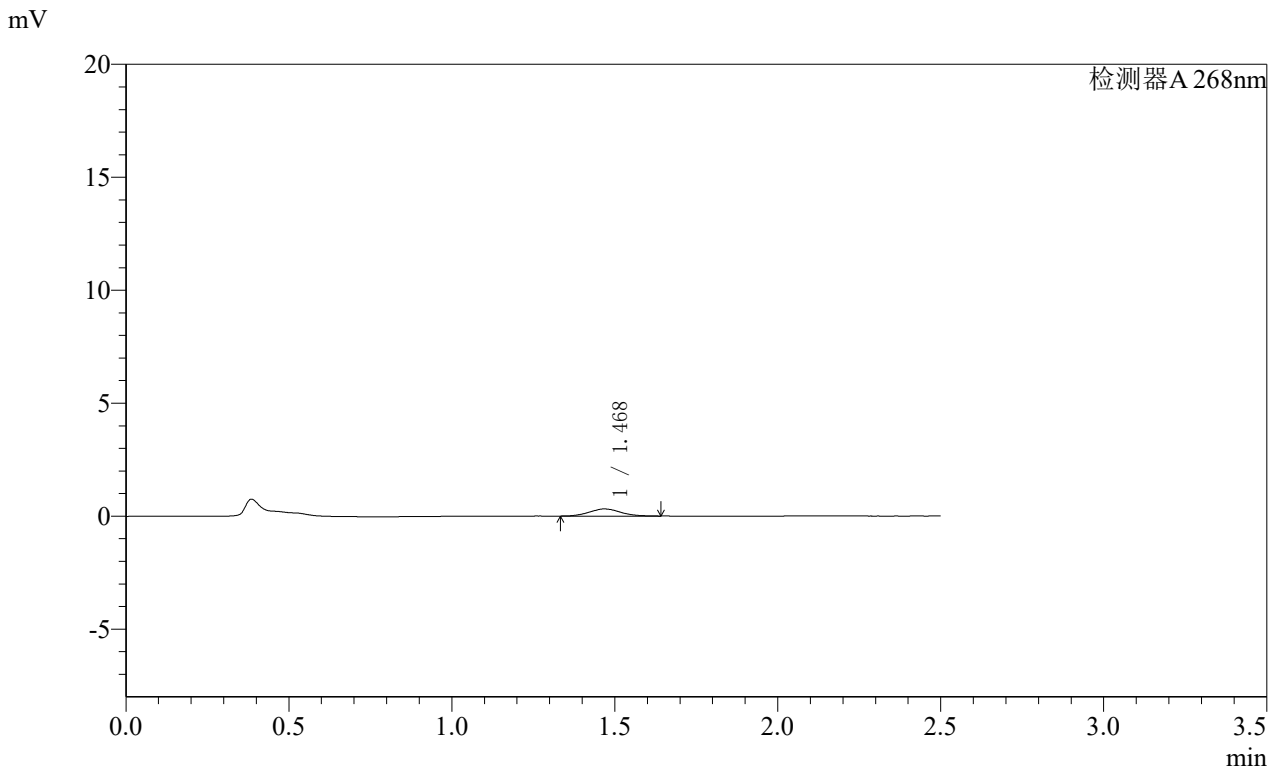

<峰表>

检测器A 268nm

峰号	保留时间	面积	面积%	高度	理论塔板数(USP)	拖尾因子	分离度(USP)
1	1.468	2105	100.000	315	1105	1.087	--
总计		2105	100.000	315			

SHIMADZU
LabSolutions **SMF-4109**

<样品信息>

色谱柱 :XB-C18(50mm*4.6mm,5μm) 流速:1.5ml/min
 柱温 :30°C 波长:268nm
 数据文件名: RC\$SMF-4109 - 0-102/27-1770-3 - zzp-2025030321p-4mg-rcqx-pH6.8jz-jyx2-p6-20min.lcd
 方法文件名: RC\$SMF-4109 - SMF-4109-rcqx-FX276.lcm
 批处理文件名: RC\$SMF-4109 - 20250521-rc-FX276.lcb
 样品瓶号: 2-48
 进样体积: 10 μl 版本号:6.115
 进样时间: 2025/05/21 15:02:54 实验者:jiangjinwei
 处理时间(V3): 2025/05/22 12:57:58 处理者:jiangjinwei
 仪器型号:SHIMADZU LC-2050C(FX276)

<色谱图>

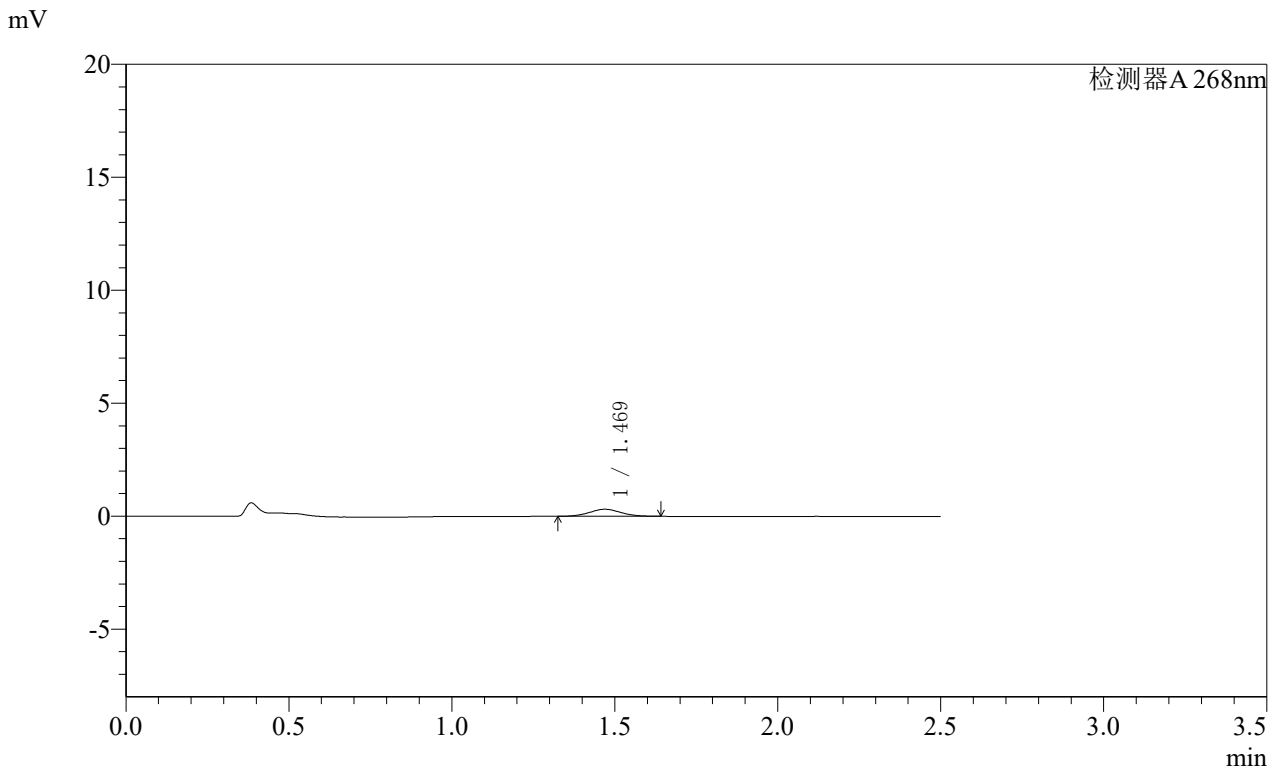

<峰表>

检测器A 268nm

峰号	保留时间	面积	面积%	高度	理论塔板数(USP)	拖尾因子	分离度(USP)
1	1.469	2111	100.000	312	1067	1.053	--
总计		2111	100.000	312			

SHIMADZU
LabSolutions **SMF-4109**

<样品信息>

色谱柱 :XB-C18(50mm*4.6mm,5μm) 流速:1.5ml/min
 柱温 :30°C 波长:268nm
 数据文件名: RC\$SMF-4109 - 0-102/27-1771-3 - zzp-2025030321p-4mg-rcqx-pH6.8jz-jyx2-p1-30min.lcd
 方法文件名: RC\$SMF-4109 - SMF-4109-rcqx-FX276.lcm
 批处理文件名: RC\$SMF-4109 - 20250521-rc-FX276.lcb
 样品瓶号: 2-4
 进样体积: 10 μl 版本号:6.115
 进样时间: 2025/05/21 15:05:48 实验者: jiangjinwei
 处理时间 (V3) : 2025/05/22 12:58:00 处理者: jiangjinwei
 仪器型号:SHIMADZU LC-2050C(FX276)

<色谱图>

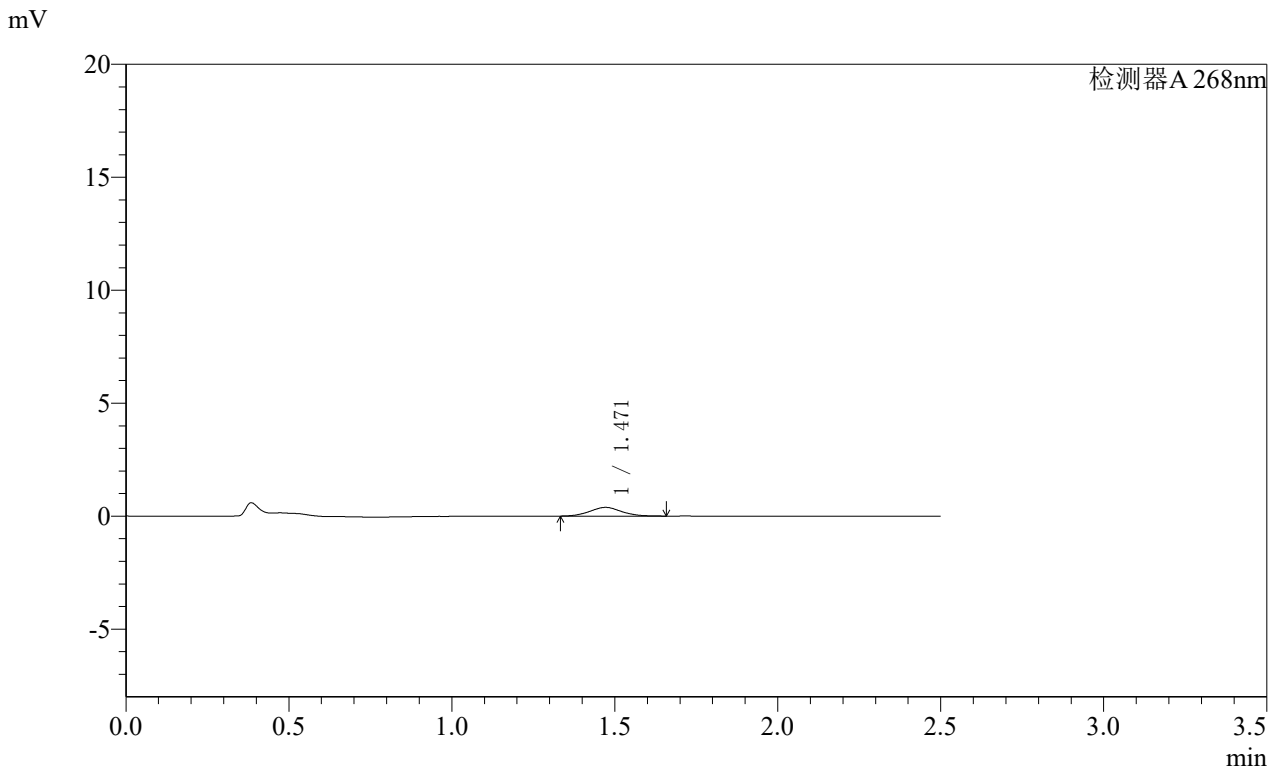

<峰表>

检测器A 268nm

峰号	保留时间	面积	面积%	高度	理论塔板数(USP)	拖尾因子	分离度(USP)
1	1.471	2619	100.000	386	1082	1.071	--
总计		2619	100.000	386			

SHIMADZU
LabSolutions **SMF-4109**

<样品信息>

色谱柱 :XB-C18(50mm*4.6mm,5μm) 流速:1.5ml/min
 柱温 :30°C 波长:268nm
 数据文件名: RC\$SMF-4109 - 0-102/27-1772-3 - zzp-2025030321p-4mg-rcqx-pH6.8jz-jyx2-p2-30min.lcd
 方法文件名: RC\$SMF-4109 - SMF-4109-rcqx-FX276.lcm
 批处理文件名: RC\$SMF-4109 - 20250521-rc-FX276.lcb
 样品瓶号: 2-13
 进样体积: 10 μl 版本号:6.115
 进样时间: 2025/05/21 15:08:42 实验者:jiangjinwei
 处理时间(V3): 2025/05/22 12:58:03 处理者:jiangjinwei
 仪器型号:SHIMADZU LC-2050C(FX276)

<色谱图>

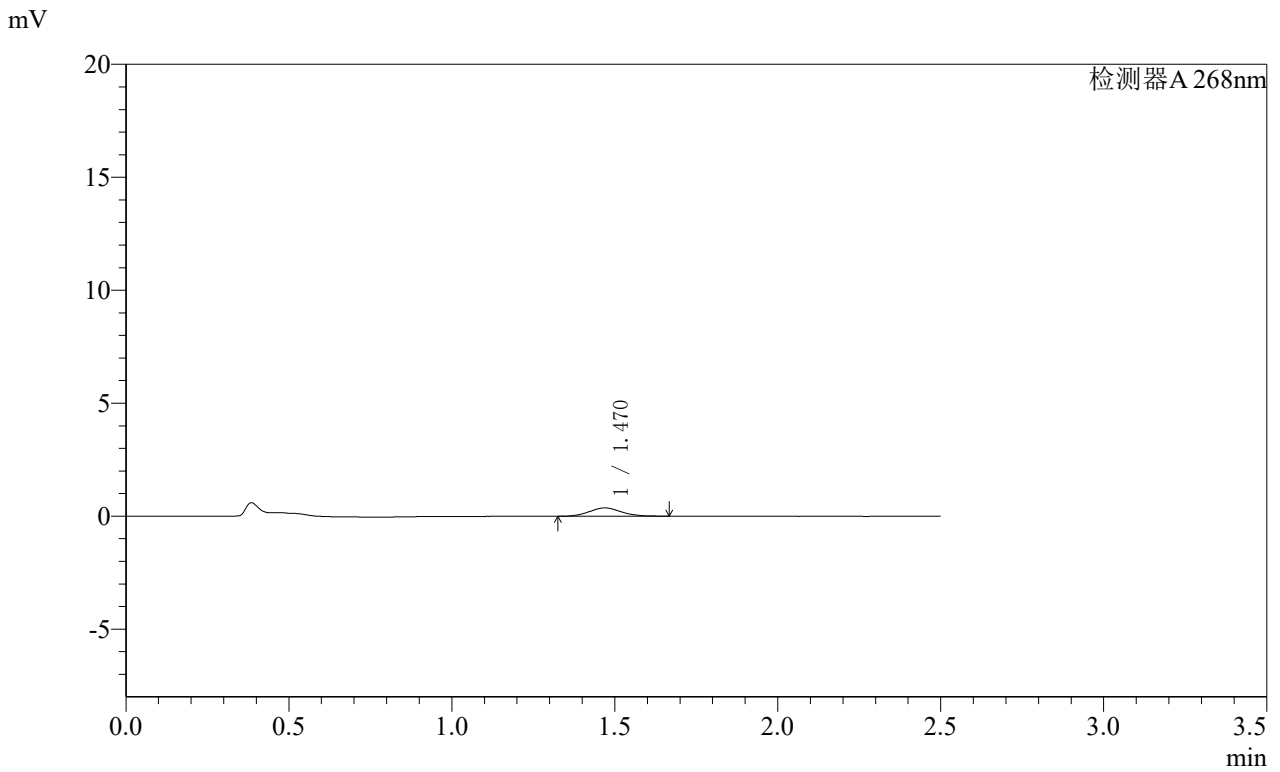

<峰表>

检测器A 268nm

峰号	保留时间	面积	面积%	高度	理论塔板数(USP)	拖尾因子	分离度(USP)
1	1.470	2515	100.000	369	1097	1.114	--
总计		2515	100.000	369			

SHIMADZU
LabSolutions **SMF-4109**

<样品信息>

色谱柱 :XB-C18(50mm*4.6mm,5μm) 流速:1.5ml/min
 柱温 :30°C 波长:268nm
 数据文件名: RC\$SMF-4109 - 0-102/27-1773-3 - zzp-2025030321p-4mg-rcqx-pH6.8jz-jyx2-p3-30min.lcd
 方法文件名: RC\$SMF-4109 - SMF-4109-rcqx-FX276.lcm
 批处理文件名: RC\$SMF-4109 - 20250521-rc-FX276.lcb
 样品瓶号: 2-22
 进样体积: 10 μl 版本号:6.115
 进样时间: 2025/05/21 15:11:35 实验者: jiangjinwei
 处理时间 (V3) : 2025/05/22 12:58:06 处理者: jiangjinwei
 仪器型号:SHIMADZU LC-2050C(FX276)

<色谱图>

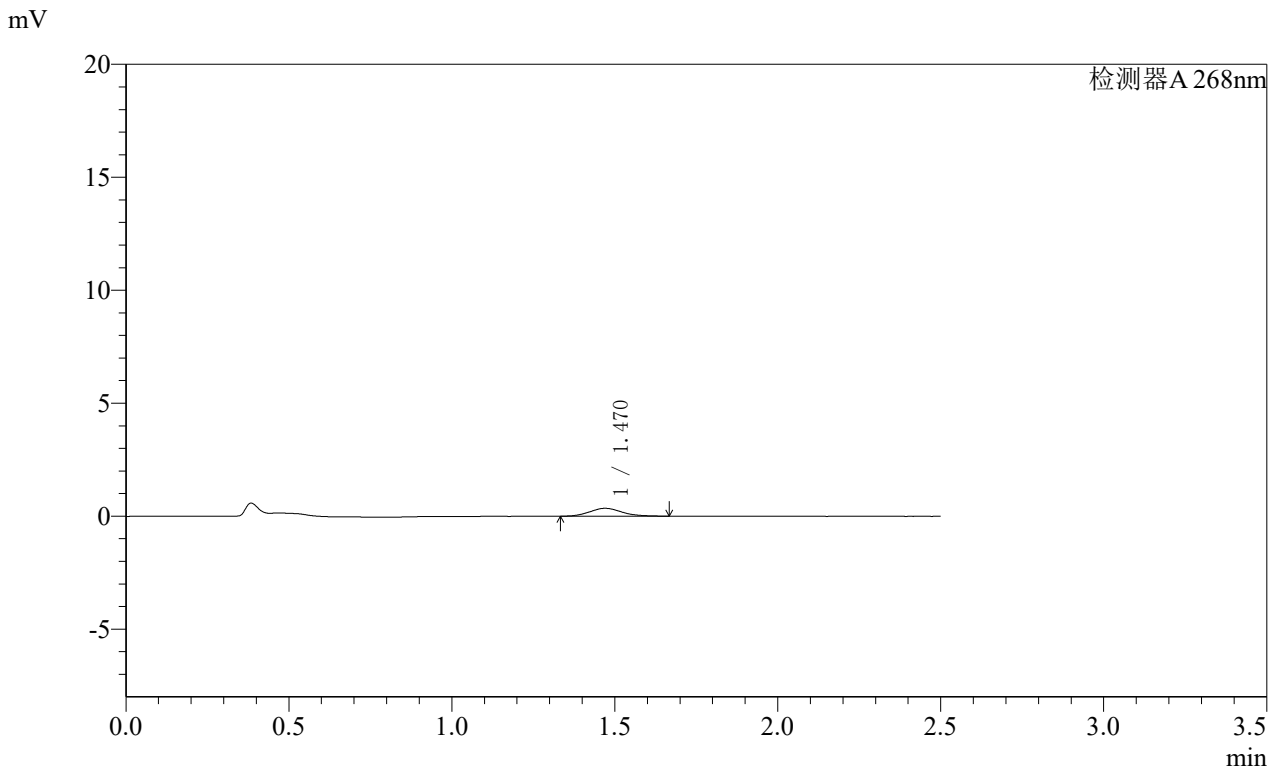

<峰表>

检测器A 268nm

峰号	保留时间	面积	面积%	高度	理论塔板数(USP)	拖尾因子	分离度(USP)
1	1.470	2428	100.000	350	1055	1.159	--
总计		2428	100.000	350			

SHIMADZU
LabSolutions **SMF-4109**

<样品信息>

色谱柱 :XB-C18(50mm*4.6mm,5µm) 流速:1.5ml/min
 柱温 :30°C 波长:268nm
 数据文件名: RC\$SMF-4109 - 0-102/27-1774-3 - zzp-2025030321p-4mg-rcqx-pH6.8jz-jyx2-p4-30min.lcd
 方法文件名: RC\$SMF-4109 - SMF-4109-rcqx-FX276.lcm
 批处理文件名: RC\$SMF-4109 - 20250521-rc-FX276.lcb
 样品瓶号: 2-31
 进样体积: 10 µl 版本号:6.115
 进样时间: 2025/05/21 15:14:30 实验者:jiangjinwei
 处理时间 (V3) : 2025/05/22 12:58:08 处理者:jiangjinwei
 仪器型号:SHIMADZU LC-2050C(FX276)

<色谱图>

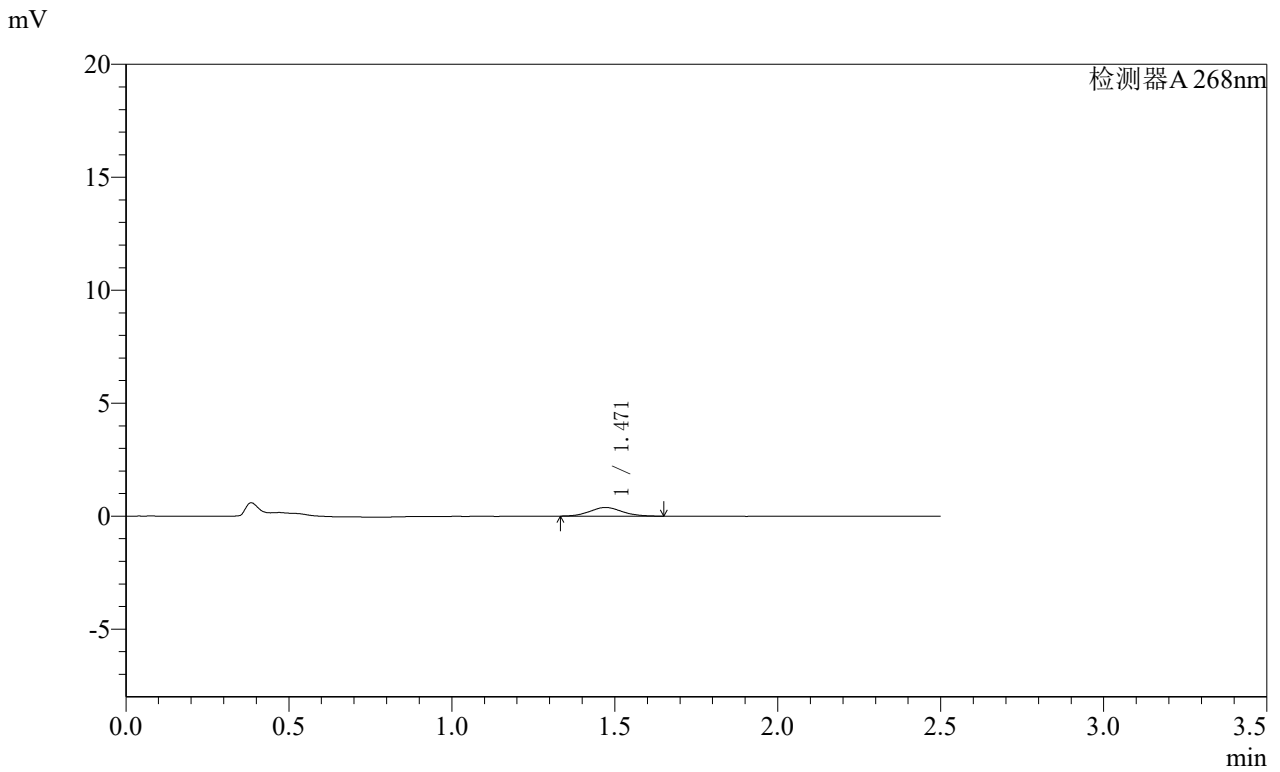

<峰表>

检测器A 268nm

峰号	保留时间	面积	面积%	高度	理论塔板数(USP)	拖尾因子	分离度(USP)
1	1.471	2607	100.000	382	1075	1.082	--
总计		2607	100.000	382			

SHIMADZU
LabSolutions **SMF-4109**

<样品信息>

色谱柱 :XB-C18(50mm*4.6mm,5μm) 流速:1.5ml/min
 柱温 :30°C 波长:268nm
 数据文件名: RC\$SMF-4109 - 0-102/27-1775-3 - zzp-2025030321p-4mg-rcqx-pH6.8jz-jyx2-p5-30min.lcd
 方法文件名: RC\$SMF-4109 - SMF-4109-rcqx-FX276.lcm
 批处理文件名: RC\$SMF-4109 - 20250521-rc-FX276.lcb
 样品瓶号: 2-40
 进样体积: 10 μl 版本号:6.115
 进样时间: 2025/05/21 15:17:22 实验者:jiangjinwei
 处理时间(V3): 2025/05/22 12:58:11 处理者:jiangjinwei
 仪器型号:SHIMADZU LC-2050C(FX276)

<色谱图>

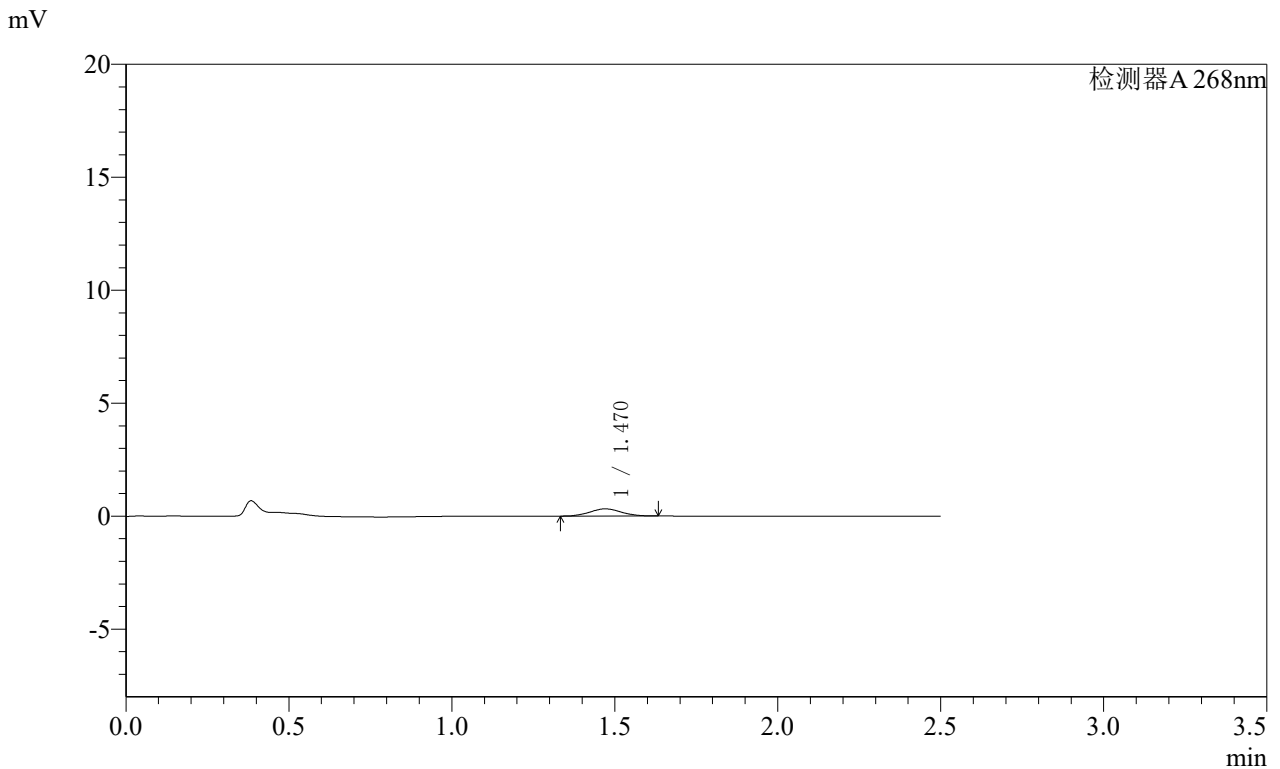

<峰表>

检测器A 268nm

峰号	保留时间	面积	面积%	高度	理论塔板数(USP)	拖尾因子	分离度(USP)
1	1.470	2135	100.000	319	1121	1.048	--
总计		2135	100.000	319			

SHIMADZU
LabSolutions **SMF-4109**

<样品信息>

色谱柱 :XB-C18(50mm*4.6mm,5μm) 流速:1.5ml/min
 柱温 :30°C 波长:268nm
 数据文件名: RC\$SMF-4109 - 0-102/27-1776-3 - zzp-2025030321p-4mg-rcqx-pH6.8jz-jyx2-p6-30min.lcd
 方法文件名: RC\$SMF-4109 - SMF-4109-rcqx-FX276.lcm
 批处理文件名: RC\$SMF-4109 - 20250521-rc-FX276.lcb
 样品瓶号: 2-49
 进样体积: 10 μl 版本号:6.115
 进样时间: 2025/05/21 15:20:16 实验者:jiangjinwei
 处理时间(V3): 2025/05/22 12:58:14 处理者:jiangjinwei
 仪器型号:SHIMADZU LC-2050C(FX276)

<色谱图>

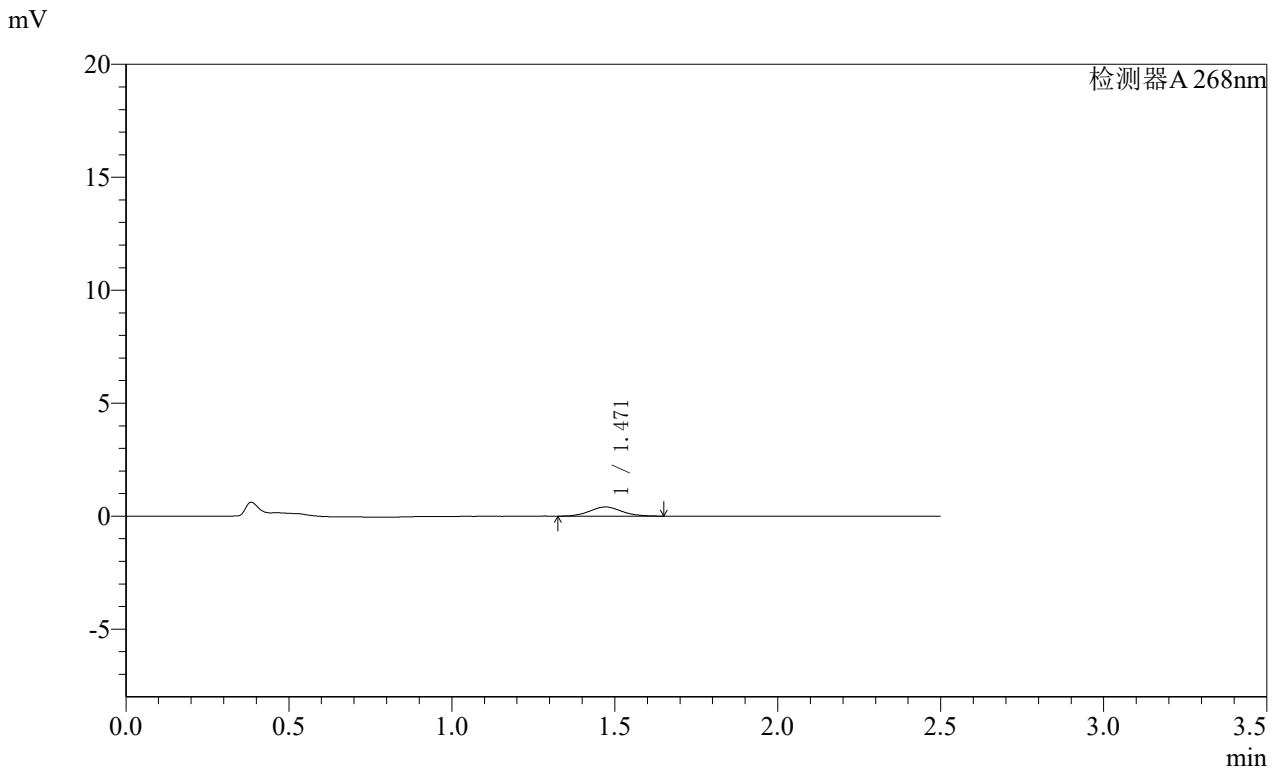

<峰表>

检测器A 268nm

峰号	保留时间	面积	面积%	高度	理论塔板数(USP)	拖尾因子	分离度(USP)
1	1.471	2773	100.000	407	1075	1.064	--
总计		2773	100.000	407			

SHIMADZU
LabSolutions **SMF-4109**

<样品信息>

色谱柱 :XB-C18(50mm*4.6mm,5μm) 流速:1.5ml/min
 柱温 :30°C 波长:268nm
 数据文件名: RC\$SMF-4109 - 0-102/27-1777-3 - zzp-2025030321p-4mg-rcqx-pH6.8jz-jyx2-p1-45min.lcd
 方法文件名: RC\$SMF-4109 - SMF-4109-rcqx-FX276.lcm
 批处理文件名: RC\$SMF-4109 - 20250521-rc-FX276.lcb
 样品瓶号: 2-5
 进样体积: 10 μl 版本号:6.115
 进样时间: 2025/05/21 15:23:09 实验者:jiangjinwei
 处理时间 (V3) : 2025/05/22 12:58:17 处理者:jiangjinwei
 仪器型号:SHIMADZU LC-2050C(FX276)

<色谱图>

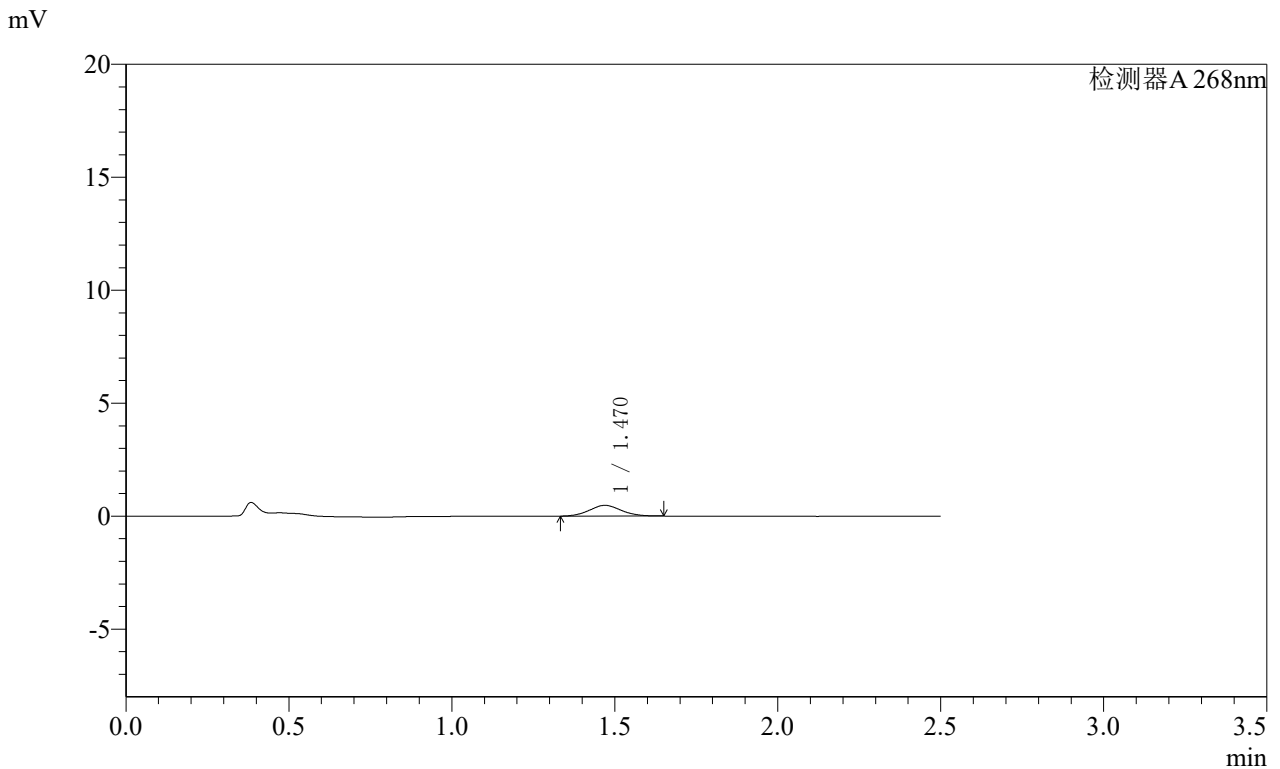

<峰表>

检测器A 268nm

峰号	保留时间	面积	面积%	高度	理论塔板数(USP)	拖尾因子	分离度(USP)
1	1.470	3221	100.000	475	1068	1.071	--
总计		3221	100.000	475			

SHIMADZU
LabSolutions **SMF-4109**

<样品信息>

色谱柱 :XB-C18(50mm*4.6mm,5μm) 流速:1.5ml/min
 柱温 :30°C 波长:268nm
 数据文件名: RC\$SMF-4109 - 0-102/27-1778-3 - zzp-2025030321p-4mg-rcqx-pH6.8jz-jyx2-p2-45min.lcd
 方法文件名: RC\$SMF-4109 - SMF-4109-rcqx-FX276.lcm
 批处理文件名: RC\$SMF-4109 - 20250521-rc-FX276.lcb
 样品瓶号: 2-14
 进样体积: 10 μl 版本号:6.115
 进样时间: 2025/05/21 15:26:01 实验者:jiangjinwei
 处理时间(V3): 2025/05/22 12:58:19 处理者:jiangjinwei
 仪器型号:SHIMADZU LC-2050C(FX276)

<色谱图>

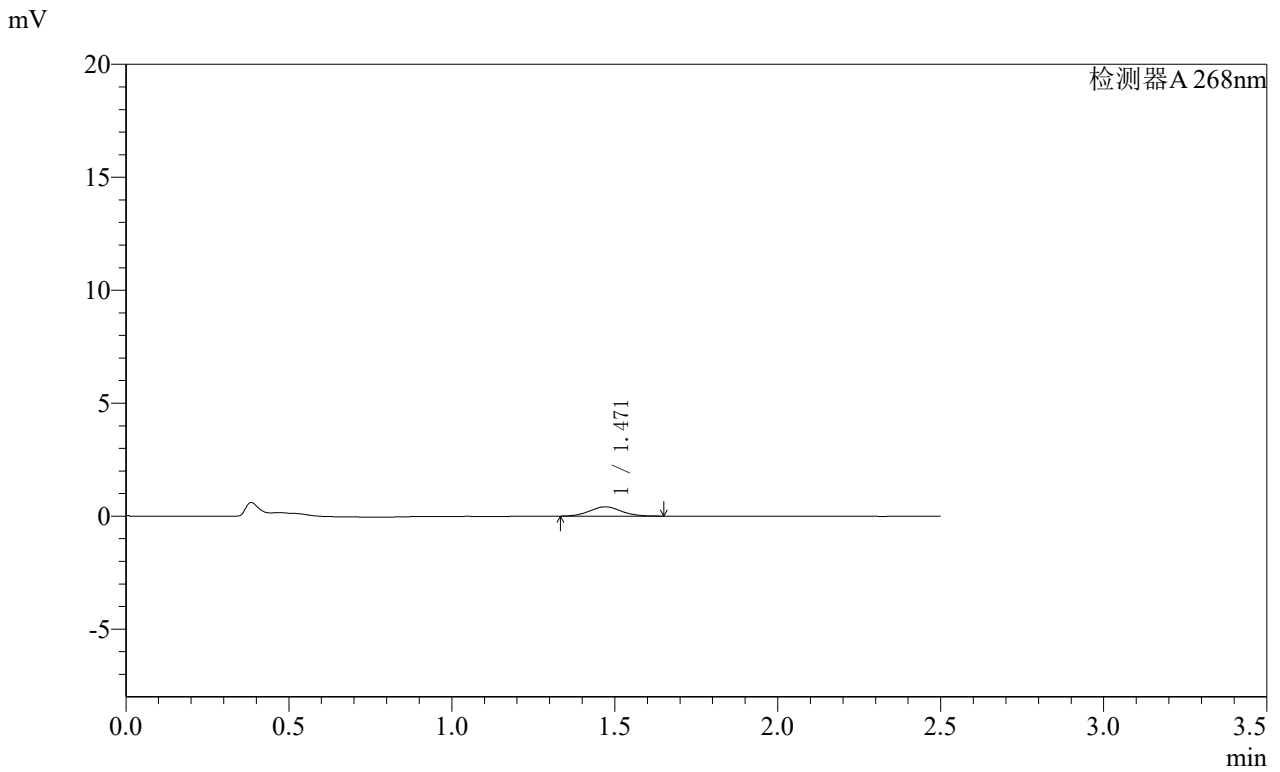

<峰表>

检测器A 268nm

峰号	保留时间	面积	面积%	高度	理论塔板数(USP)	拖尾因子	分离度(USP)
1	1.471	2793	100.000	413	1089	1.056	--
总计		2793	100.000	413			

SHIMADZU
LabSolutions **SMF-4109**

<样品信息>

色谱柱 :XB-C18(50mm*4.6mm,5μm) 流速:1.5ml/min
 柱温 :30°C 波长:268nm
 数据文件名: RC\$SMF-4109 - 0-102/27-1779-3 - zzp-2025030321p-4mg-rcqx-pH6.8jz-jyx2-p3-45min.lcd
 方法文件名: RC\$SMF-4109 - SMF-4109-rcqx-FX276.lcm
 批处理文件名: RC\$SMF-4109 - 20250521-rc-FX276.lcb
 样品瓶号: 2-23
 进样体积: 10 μl 版本号:6.115
 进样时间: 2025/05/21 15:28:55 实验者:jiangjinwei
 处理时间(V3): 2025/05/22 12:58:22 处理者:jiangjinwei
 仪器型号:SHIMADZU LC-2050C(FX276)

<色谱图>

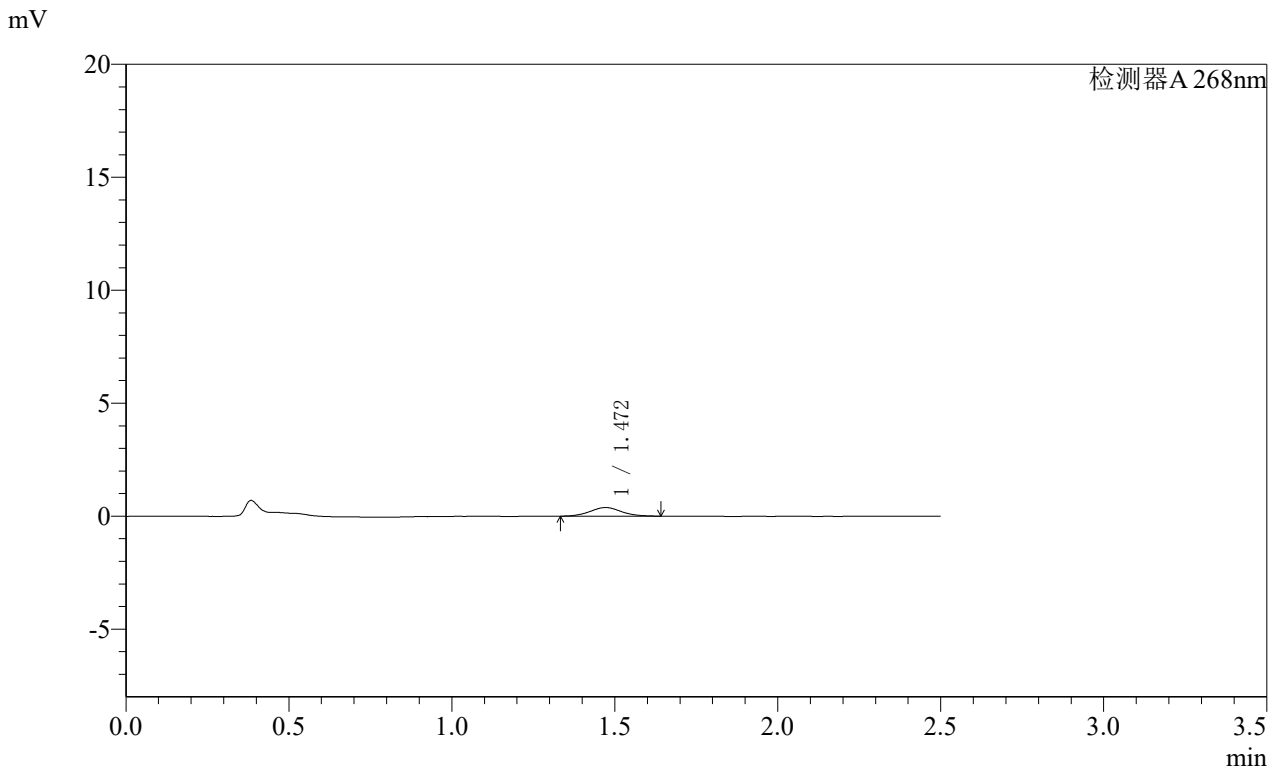

<峰表>

检测器A 268nm

峰号	保留时间	面积	面积%	高度	理论塔板数(USP)	拖尾因子	分离度(USP)
1	1.472	2535	100.000	381	1157	1.087	--
总计		2535	100.000	381			

SHIMADZU
LabSolutions **SMF-4109**

<样品信息>

色谱柱 :XB-C18(50mm*4.6mm,5μm) 流速:1.5ml/min
 柱温 :30°C 波长:268nm
 数据文件名: RC\$SMF-4109 - 0-102/27-1780-3 - zzp-2025030321p-4mg-rcqx-pH6.8jz-jyx2-p4-45min.lcd
 方法文件名: RC\$SMF-4109 - SMF-4109-rcqx-FX276.lcm
 批处理文件名: RC\$SMF-4109 - 20250521-rc-FX276.lcb
 样品瓶号: 2-32
 进样体积: 10 μl 版本号:6.115
 进样时间: 2025/05/21 15:31:48 实验者:jiangjinwei
 处理时间(V3): 2025/05/22 12:58:25 处理者:jiangjinwei
 仪器型号:SHIMADZU LC-2050C(FX276)

<色谱图>

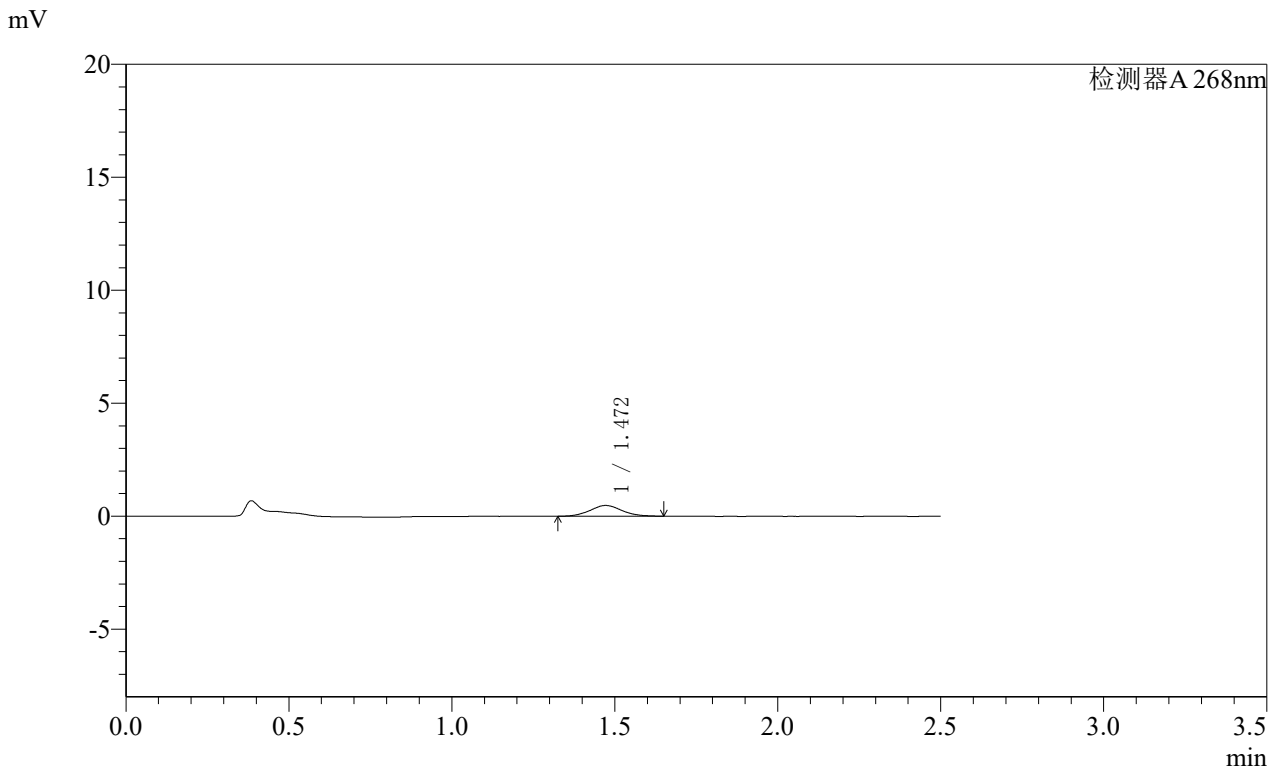

<峰表>

检测器A 268nm

峰号	保留时间	面积	面积%	高度	理论塔板数(USP)	拖尾因子	分离度(USP)
1	1.472	3260	100.000	478	1089	1.080	--
总计		3260	100.000	478			

SHIMADZU
LabSolutions **SMF-4109**

<样品信息>

色谱柱 :XB-C18(50mm*4.6mm,5μm) 流速:1.5ml/min
 柱温 :30°C 波长:268nm
 数据文件名: RC\$SMF-4109 - 0-102/27-1781-3 - zzp-2025030321p-4mg-rcqx-pH6.8jz-jyx2-p5-45min.lcd
 方法文件名: RC\$SMF-4109 - SMF-4109-rcqx-FX276.lcm
 批处理文件名: RC\$SMF-4109 - 20250521-rc-FX276.lcb
 样品瓶号: 2-41
 进样体积: 10 μl 版本号:6.115
 进样时间: 2025/05/21 15:34:42 实验者:jiangjinwei
 处理时间(V3): 2025/05/22 12:58:27 处理者:jiangjinwei
 仪器型号:SHIMADZU LC-2050C(FX276)

<色谱图>

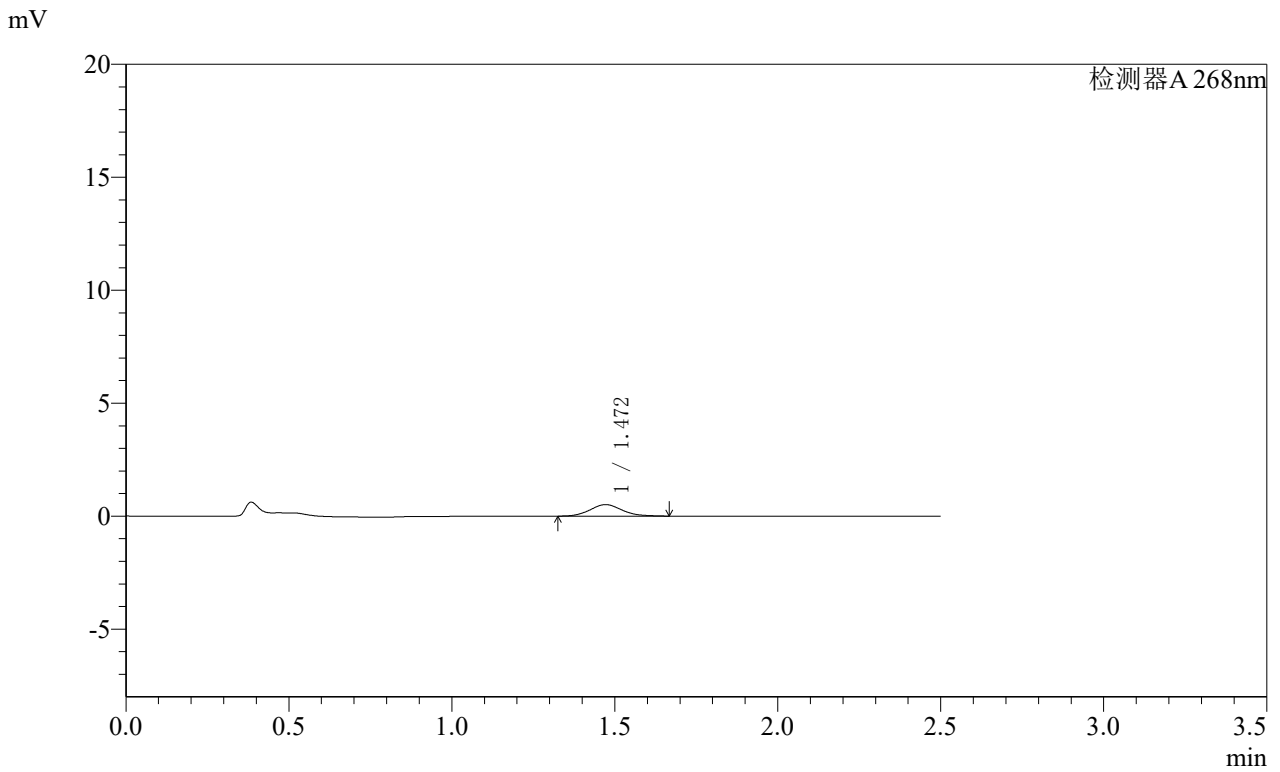

<峰表>

检测器A 268nm

峰号	保留时间	面积	面积%	高度	理论塔板数(USP)	拖尾因子	分离度(USP)
1	1.472	3509	100.000	511	1084	1.108	--
总计		3509	100.000	511			

SHIMADZU
LabSolutions **SMF-4109**

<样品信息>

色谱柱 :XB-C18(50mm*4.6mm,5μm) 流速:1.5ml/min
 柱温 :30°C 波长:268nm
 数据文件名: RC\$SMF-4109 - 0-102/27-1782-3 - zzp-2025030321p-4mg-rcqx-pH6.8jz-jyx2-p6-45min.lcd
 方法文件名: RC\$SMF-4109 - SMF-4109-rcqx-FX276.lcm
 批处理文件名: RC\$SMF-4109 - 20250521-rc-FX276.lcb
 样品瓶号: 2-50
 进样体积: 10 μl 版本号:6.115
 进样时间: 2025/05/21 15:37:35 实验者:jiangjinwei
 处理时间(V3): 2025/05/22 12:58:30 处理者:jiangjinwei
 仪器型号:SHIMADZU LC-2050C(FX276)

<色谱图>

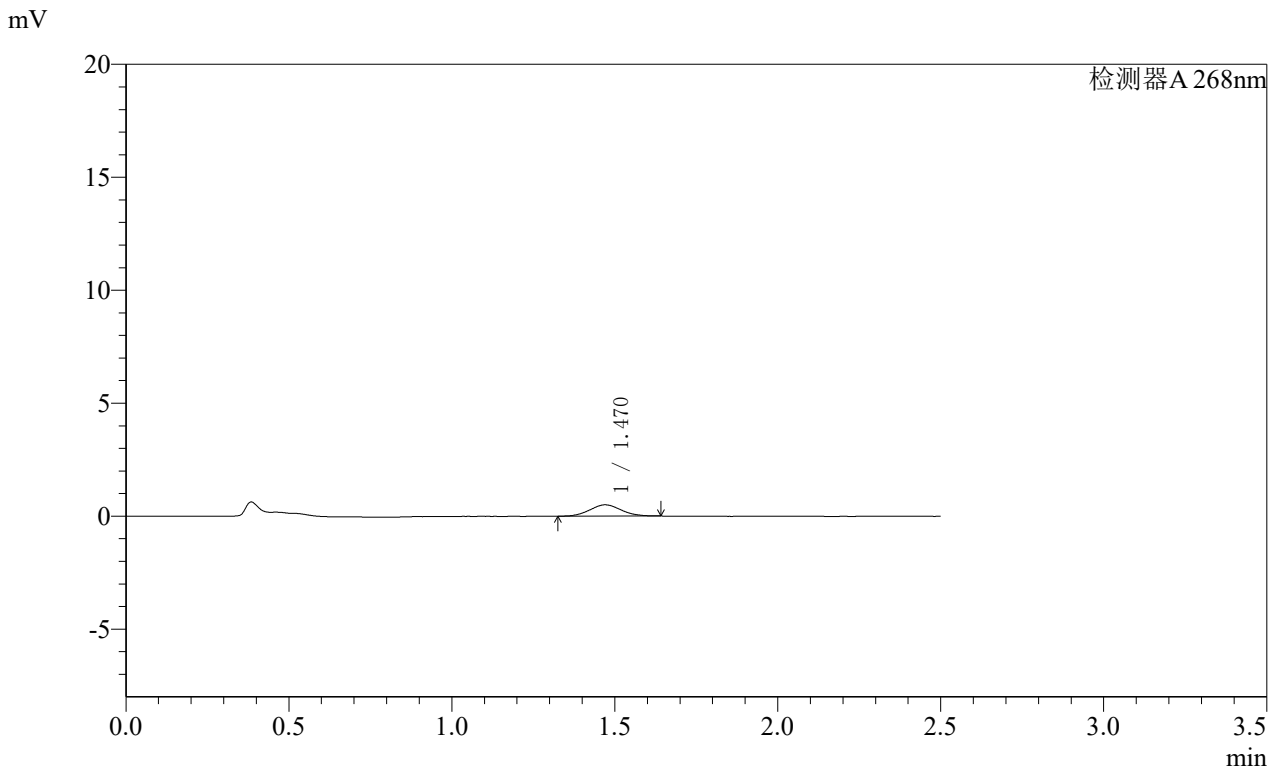

<峰表>

检测器A 268nm

峰号	保留时间	面积	面积%	高度	理论塔板数(USP)	拖尾因子	分离度(USP)
1	1.470	3378	100.000	503	1076	1.056	--
总计		3378	100.000	503			

SHIMADZU
LabSolutions **SMF-4109**

<样品信息>

色谱柱 :XB-C18(50mm*4.6mm,5μm) 流速:1.5ml/min
 柱温 :30°C 波长:268nm
 数据文件名: RC\$SMF-4109 - 0-102/27-1783-3 - zzp-2025030321p-4mg-rcqx-pH6.8jz-jyx2-p1-60min.lcd
 方法文件名: RC\$SMF-4109 - SMF-4109-rcqx-FX276.lcm
 批处理文件名: RC\$SMF-4109 - 20250521-rc-FX276.lcb
 样品瓶号: 2-6
 进样体积: 10 μl 版本号:6.115
 进样时间: 2025/05/21 15:40:29 实验者:jiangjinwei
 处理时间(V3): 2025/05/22 12:58:33 处理者:jiangjinwei
 仪器型号:SHIMADZU LC-2050C(FX276)

<色谱图>

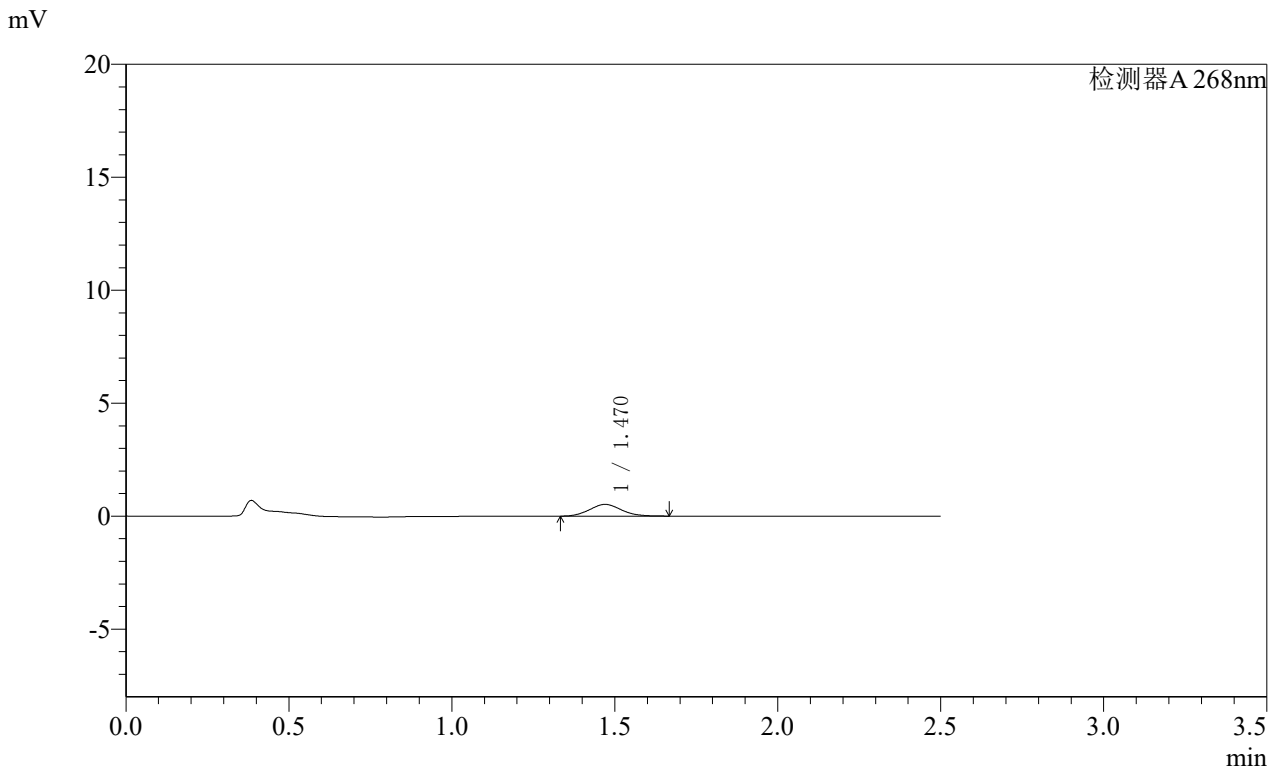

<峰表>

检测器A 268nm

峰号	保留时间	面积	面积%	高度	理论塔板数(USP)	拖尾因子	分离度(USP)
1	1.470	3541	100.000	523	1088	1.085	--
总计		3541	100.000	523			

SHIMADZU
LabSolutions SMF-4109

<样品信息>

色谱柱 :XB-C18(50mm*4.6mm,5μm)	流速:1.5ml/min
柱温 :30°C	波长:268nm
数据文件名: RC\$SMF-4109 - 0-102/27-1784-3 - zzp-2025030321p-4mg-rcqx-pH6.8jz-jyx2-p2-60min.lcd	
方法文件名: RC\$SMF-4109 - SMF-4109-rcqx-FX276.lcm	
批处理文件名: RC\$SMF-4109 - 20250521-rc-FX276.lcb	
样品瓶号: 2-15	版本号:6.115
进样体积: 10 μl	实验者: jiangjinwei
进样时间: 2025/05/21 15:43:23	处理者: jiangjinwei
处理时间 (V3) : 2025/05/22 12:58:35	
仪器型号:SHIMADZU LC-2050C(FX276)	

<色谱图>

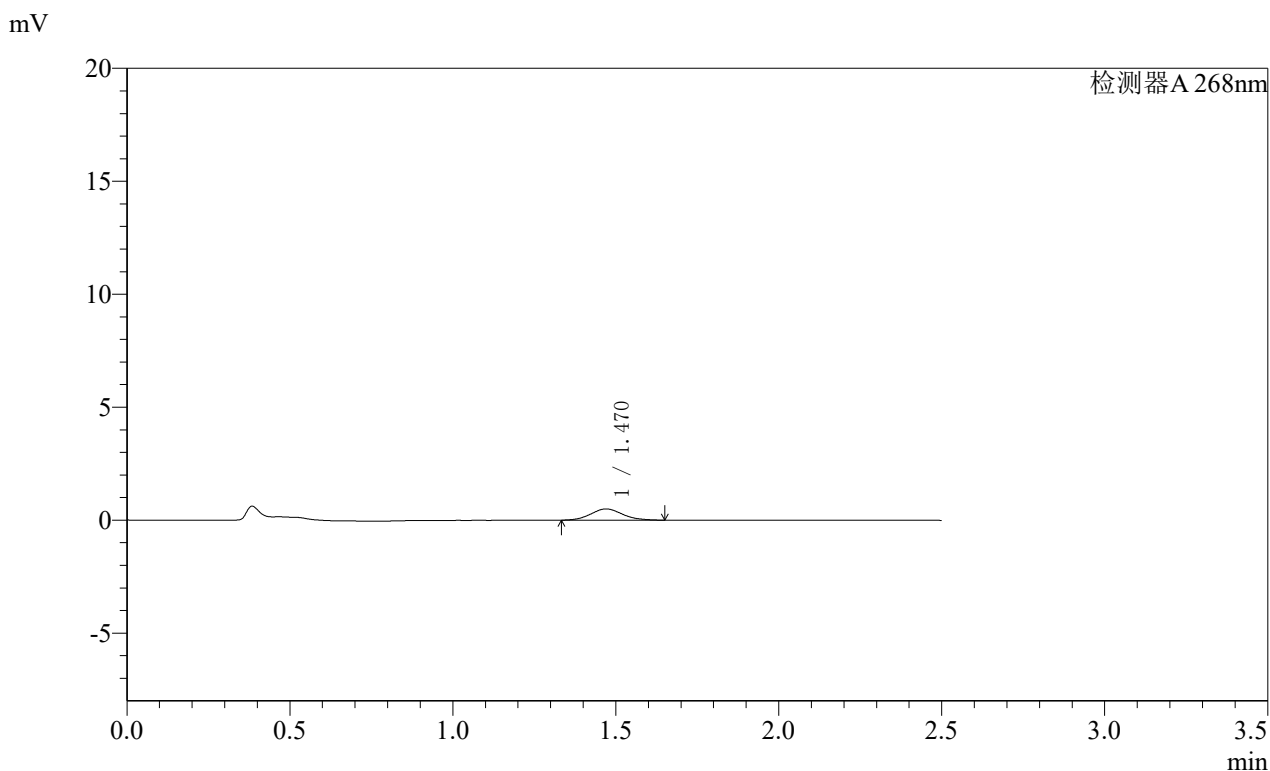

<峰表>

检测器A 268nm

峰号	保留时间	面积	面积%	高度	理论塔板数(USP)	拖尾因子	分离度(USP)
1	1.470	3376	100.000	499	1070	1.087	--
总计		3376	100.000	499			

SHIMADZU
LabSolutions **SMF-4109**

<样品信息>

色谱柱 :XB-C18(50mm*4.6mm,5μm) 流速:1.5ml/min
 柱温 :30°C 波长:268nm
 数据文件名: RC\$SMF-4109 - 0-102/27-1785-3 - zzp-2025030321p-4mg-rcqx-pH6.8jz-jyx2-p3-60min.lcd
 方法文件名: RC\$SMF-4109 - SMF-4109-rcqx-FX276.lcm
 批处理文件名: RC\$SMF-4109 - 20250521-rc-FX276.lcb
 样品瓶号: 2-24
 进样体积: 10 μl 版本号:6.115
 进样时间: 2025/05/21 15:46:17 实验者:jiangjinwei
 处理时间(V3): 2025/05/22 12:58:38 处理者:jiangjinwei
 仪器型号:SHIMADZU LC-2050C(FX276)

<色谱图>

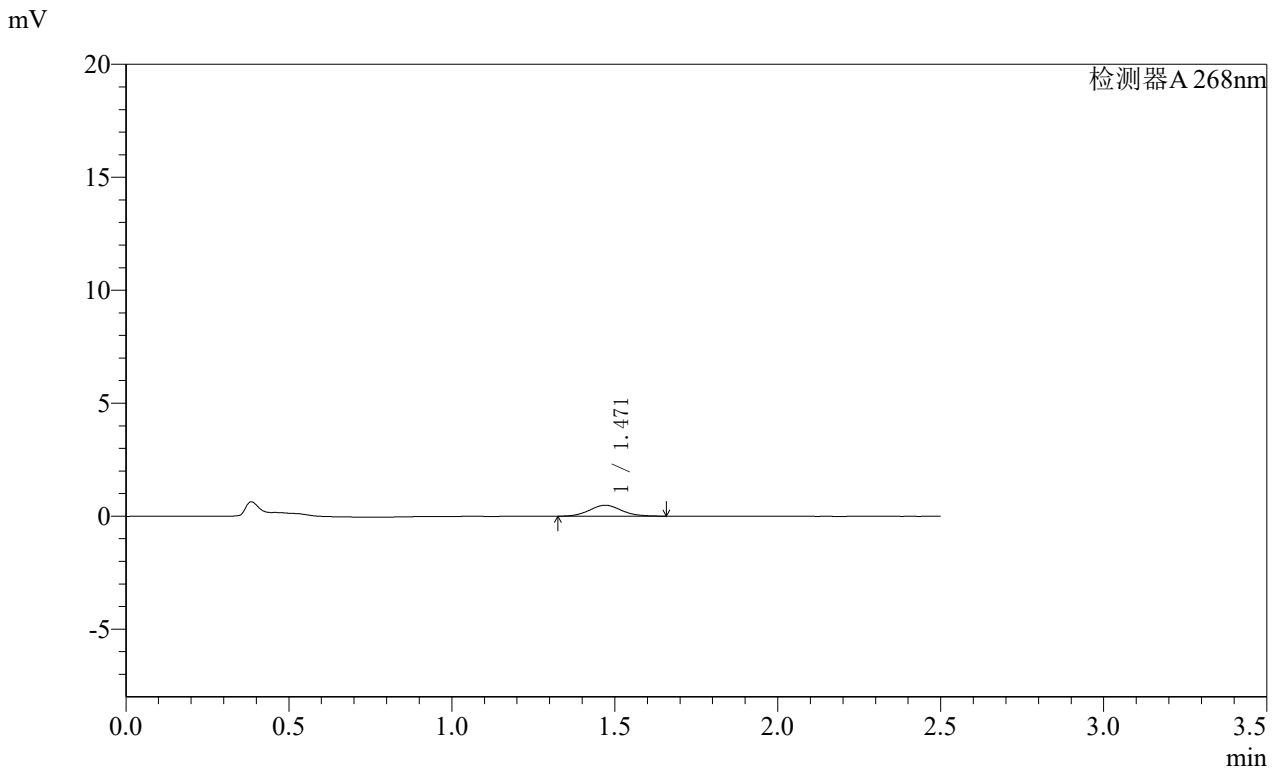

<峰表>

检测器A 268nm

峰号	保留时间	面积	面积%	高度	理论塔板数(USP)	拖尾因子	分离度(USP)
1	1.471	3342	100.000	488	1102	1.068	--
总计		3342	100.000	488			

SHIMADZU
LabSolutions **SMF-4109**

<样品信息>

色谱柱 :XB-C18(50mm*4.6mm,5μm) 流速:1.5ml/min
 柱温 :30°C 波长:268nm
 数据文件名: RC\$SMF-4109 - 0-102/27-1786-3 - zzp-2025030321p-4mg-rcqx-pH6.8jz-jyx2-p4-60min.lcd
 方法文件名: RC\$SMF-4109 - SMF-4109-rcqx-FX276.lcm
 批处理文件名: RC\$SMF-4109 - 20250521-rc-FX276.lcb
 样品瓶号: 2-33
 进样体积: 10 μl 版本号:6.115
 进样时间: 2025/05/21 15:49:11 实验者:jiangjinwei
 处理时间 (V3) : 2025/05/22 12:58:40 处理者:jiangjinwei
 仪器型号:SHIMADZU LC-2050C(FX276)

<色谱图>

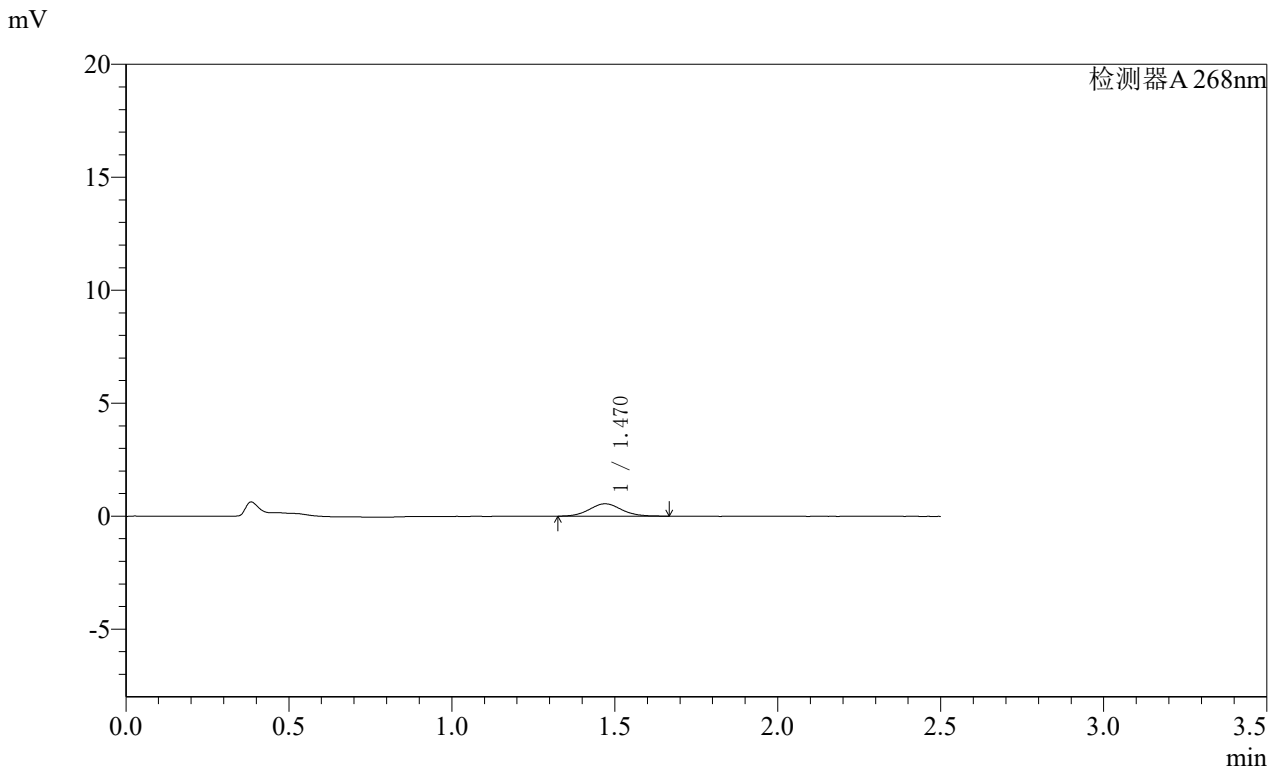

<峰表>

检测器A 268nm

峰号	保留时间	面积	面积%	高度	理论塔板数(USP)	拖尾因子	分离度(USP)
1	1.470	3768	100.000	549	1079	1.081	--
总计		3768	100.000	549			

SHIMADZU
LabSolutions **SMF-4109**

<样品信息>

色谱柱 :XB-C18(50mm*4.6mm,5μm) 流速:1.5ml/min
 柱温 :30°C 波长:268nm
 数据文件名: RC\$SMF-4109 - 0-102/27-1787-3 - zzp-2025030321p-4mg-rcqx-pH6.8jz-jyx2-p5-60min.lcd
 方法文件名: RC\$SMF-4109 - SMF-4109-rcqx-FX276.lcm
 批处理文件名: RC\$SMF-4109 - 20250521-rc-FX276.lcb
 样品瓶号: 2-42
 进样体积: 10 μl 版本号:6.115
 进样时间: 2025/05/21 15:52:05 实验者:jiangjinwei
 处理时间(V3): 2025/05/22 12:58:43 处理者:jiangjinwei
 仪器型号:SHIMADZU LC-2050C(FX276)

<色谱图>

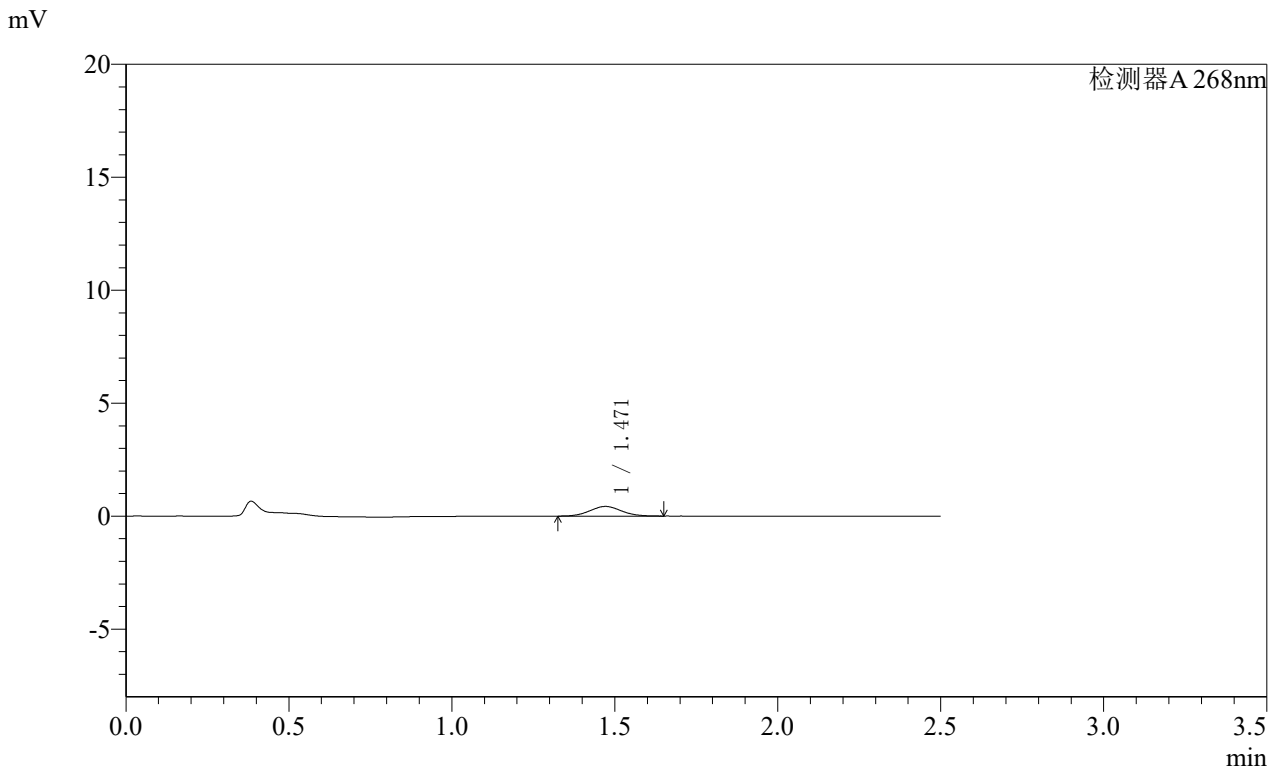

<峰表>

检测器A 268nm

峰号	保留时间	面积	面积%	高度	理论塔板数(USP)	拖尾因子	分离度(USP)
1	1.471	2860	100.000	427	1092	1.060	--
总计		2860	100.000	427			

SHIMADZU
LabSolutions **SMF-4109**

<样品信息>

色谱柱 :XB-C18(50mm*4.6mm,5μm) 流速:1.5ml/min
 柱温 :30°C 波长:268nm
 数据文件名: RC\$SMF-4109 - 0-102/27-1788-3 - zzp-2025030321p-4mg-rcqx-pH6.8jz-jyx2-p6-60min.lcd
 方法文件名: RC\$SMF-4109 - SMF-4109-rcqx-FX276.lcm
 批处理文件名: RC\$SMF-4109 - 20250521-rc-FX276.lcb
 样品瓶号: 2-51
 进样体积: 10 μl 版本号:6.115
 进样时间: 2025/05/21 15:54:58 实验者: jiangjinwei
 处理时间 (V3) : 2025/05/22 12:58:46 处理者: jiangjinwei
 仪器型号:SHIMADZU LC-2050C(FX276)

<色谱图>

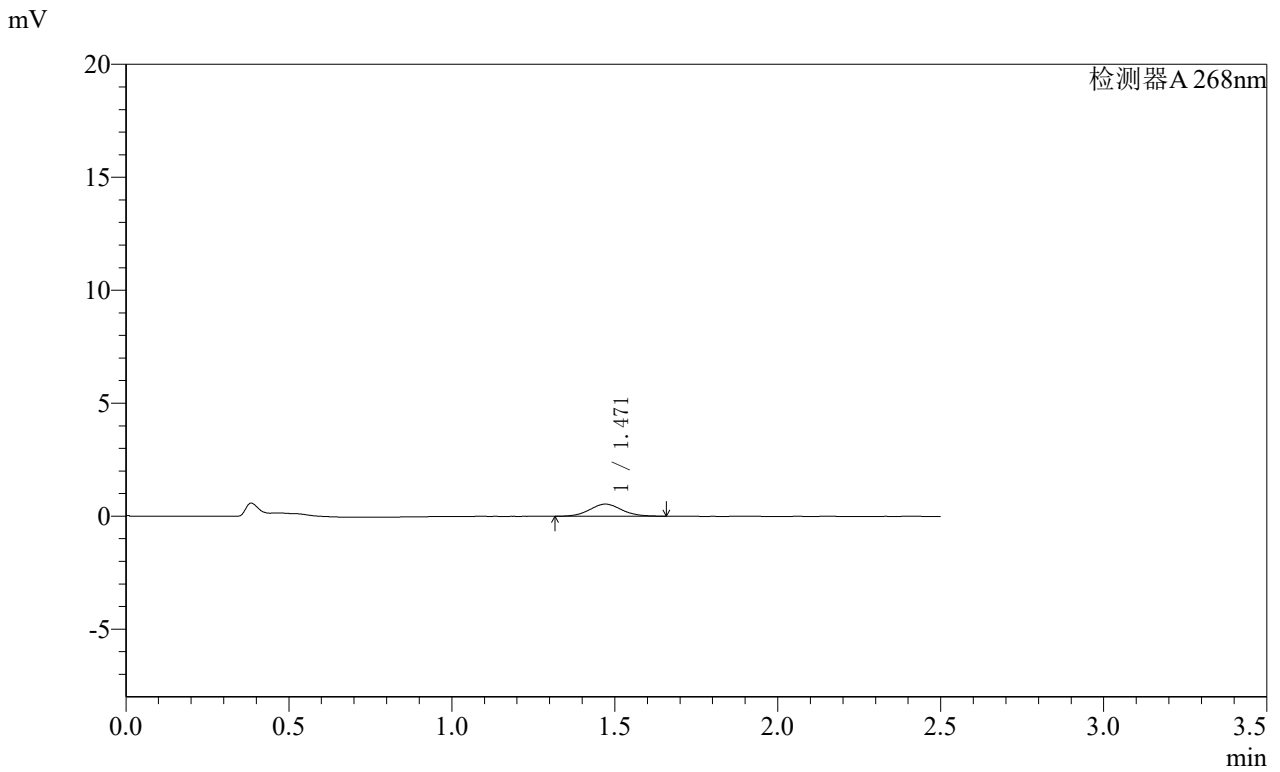

<峰表>

检测器A 268nm

峰号	保留时间	面积	面积%	高度	理论塔板数(USP)	拖尾因子	分离度(USP)
1	1.471	3716	100.000	542	1063	1.090	--
总计		3716	100.000	542			

SHIMADZU
LabSolutions **SMF-4109**

<样品信息>

色谱柱 :XB-C18(50mm*4.6mm,5μm) 流速:1.5ml/min
 柱温 :30°C 波长:268nm
 数据文件名: RC\$SMF-4109 - 0-102/27-1789-3 - zzp-2025030321p-4mg-rcqx-pH6.8jz-jyx2-p1-120min.lcd
 方法文件名: RC\$SMF-4109 - SMF-4109-rcqx-FX276.lcm
 批处理文件名: RC\$SMF-4109 - 20250521-rc-FX276.lcb
 样品瓶号: 2-7
 进样体积: 10 μl 版本号:6.115
 进样时间: 2025/05/21 15:57:51 实验者:jiangjinwei
 处理时间(V3): 2025/05/22 12:58:49 处理者:jiangjinwei
 仪器型号:SHIMADZU LC-2050C(FX276)

<色谱图>

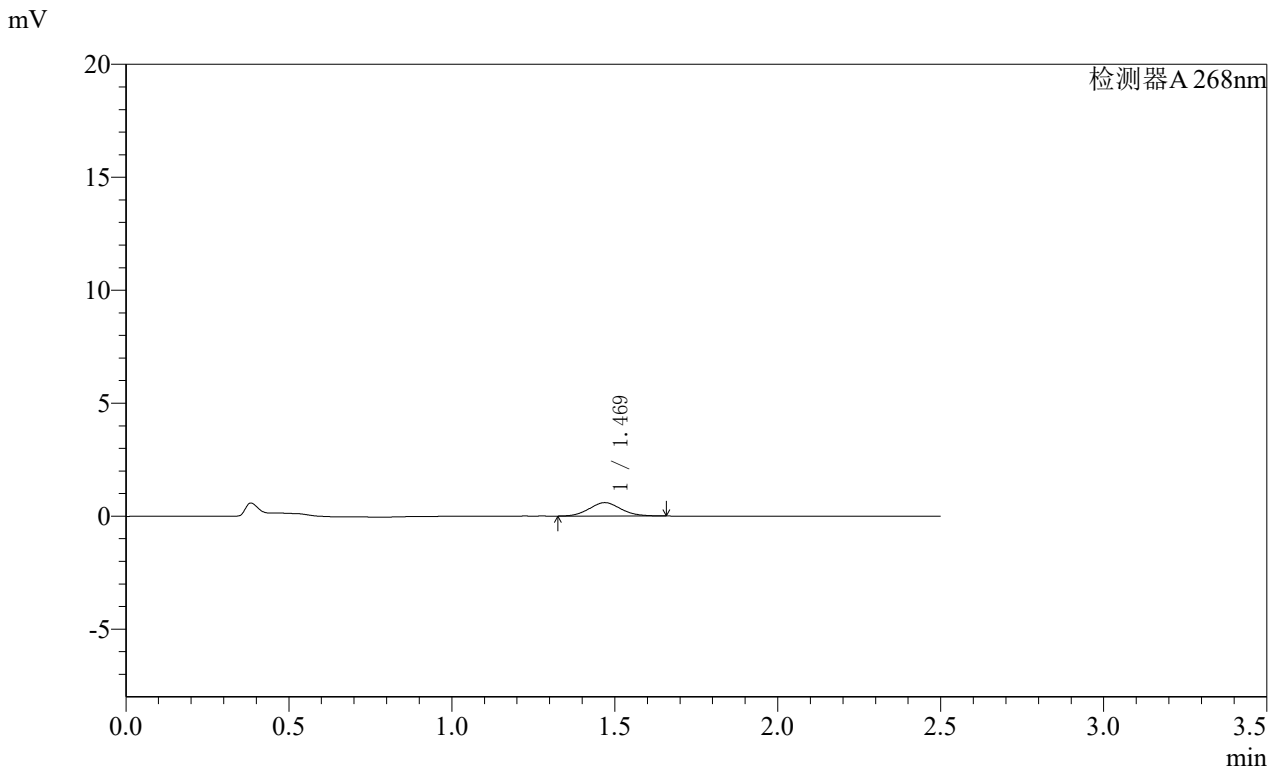

<峰表>

检测器A 268nm

峰号	保留时间	面积	面积%	高度	理论塔板数(USP)	拖尾因子	分离度(USP)
1	1.469	4014	100.000	593	1061	1.084	--
总计		4014	100.000	593			

SHIMADZU
LabSolutions **SMF-4109**

<样品信息>

色谱柱 :XB-C18(50mm*4.6mm,5µm) 流速:1.5ml/min
 柱温 :30°C 波长:268nm
 数据文件名: RC\$SMF-4109 - 0-102/27-1790-2 - zzp-2025030321p-4mg-rcqx-pH6.8jz-jyx2-p2-120min.lcd
 方法文件名: RC\$SMF-4109 - SMF-4109-rcqx-FX276.lcm
 批处理文件名: RC\$SMF-4109 - 20250521-rc-FX276.lcb
 样品瓶号: 2-16
 进样体积: 10 µl 版本号:6.115
 进样时间: 2025/05/21 16:00:45 实验者:jiangjinwei
 处理时间(V2): 2025/05/22 12:58:51 处理者:jiangjinwei
 仪器型号:SHIMADZU LC-2050C(FX276)

<色谱图>

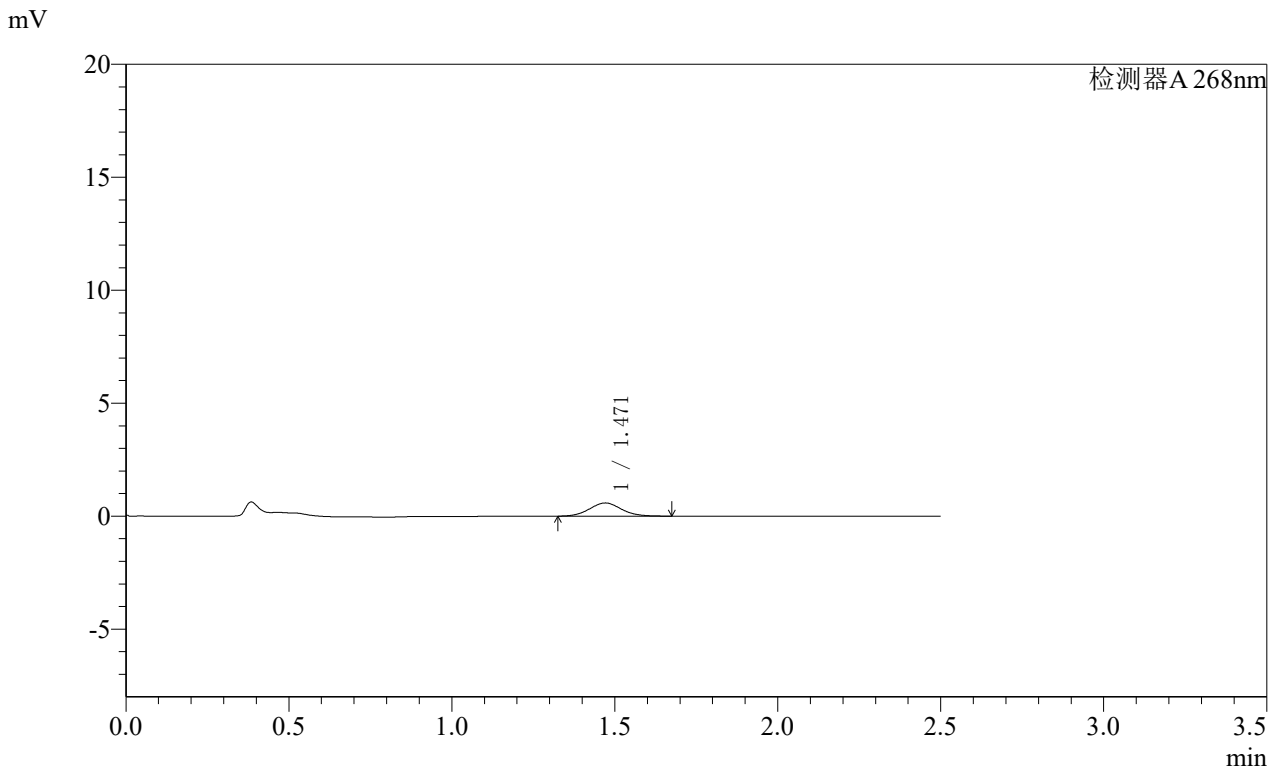

<峰表>

检测器A 268nm

峰号	保留时间	面积	面积%	高度	理论塔板数(USP)	拖尾因子	分离度(USP)
1	1.471	4009	100.000	586	1070	1.087	--
总计		4009	100.000	586			

SHIMADZU
LabSolutions **SMF-4109**

<样品信息>

色谱柱 :XB-C18(50mm*4.6mm,5μm) 流速:1.5ml/min
 柱温 :30°C 波长:268nm
 数据文件名: RC\$SMF-4109 - 0-102/27-1791-2 - zzp-2025030321p-4mg-rcqx-pH6.8jz-jyx2-p3-120min.lcd
 方法文件名: RC\$SMF-4109 - SMF-4109-rcqx-FX276.lcm
 批处理文件名: RC\$SMF-4109 - 20250521-rc-FX276.lcb
 样品瓶号: 2-25
 进样体积: 10 μl 版本号:6.115
 进样时间: 2025/05/21 16:03:38 实验者:jiangjinwei
 处理时间(V2): 2025/05/22 12:58:54 处理者:jiangjinwei
 仪器型号:SHIMADZU LC-2050C(FX276)

<色谱图>

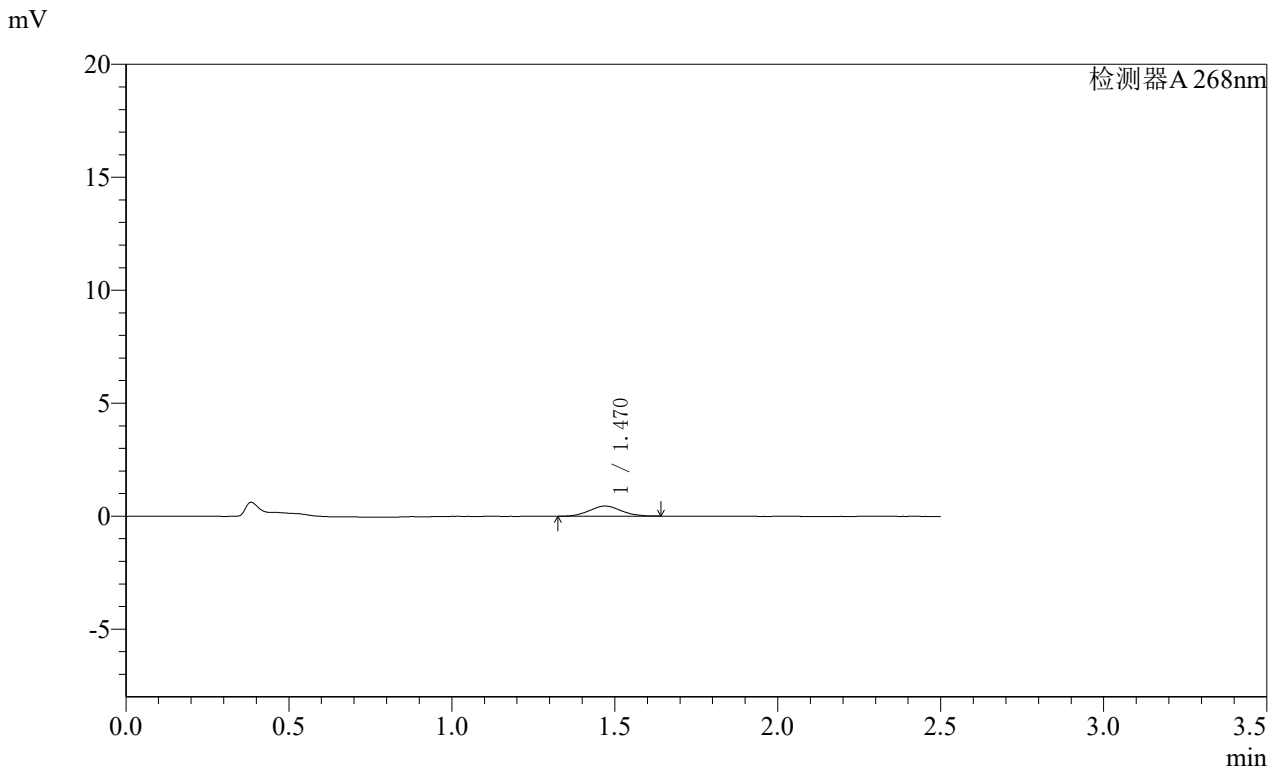

<峰表>

检测器A 268nm

峰号	保留时间	面积	面积%	高度	理论塔板数(USP)	拖尾因子	分离度(USP)
1	1.470	3029	100.000	449	1090	1.057	--
总计		3029	100.000	449			

SHIMADZU
LabSolutions **SMF-4109**

<样品信息>

色谱柱 :XB-C18(50mm*4.6mm,5μm) 流速:1.5ml/min
 柱温 :30°C 波长:268nm
 数据文件名: RC\$SMF-4109 - 0-102/27-1793-2 - zzp-2025030321p-4mg-rcqx-pH6.8jz-jyx2-p5-120min.lcd
 方法文件名: RC\$SMF-4109 - SMF-4109-rcqx-FX276.lcm
 批处理文件名: RC\$SMF-4109 - 20250521-rc-FX276.lcb
 样品瓶号: 2-43
 进样体积: 10 μl 版本号:6.115
 进样时间: 2025/05/21 16:09:23 实验者:jiangjinwei
 处理时间 (V2) : 2025/05/22 12:59:00 处理者:jiangjinwei
 仪器型号:SHIMADZU LC-2050C(FX276)

<色谱图>

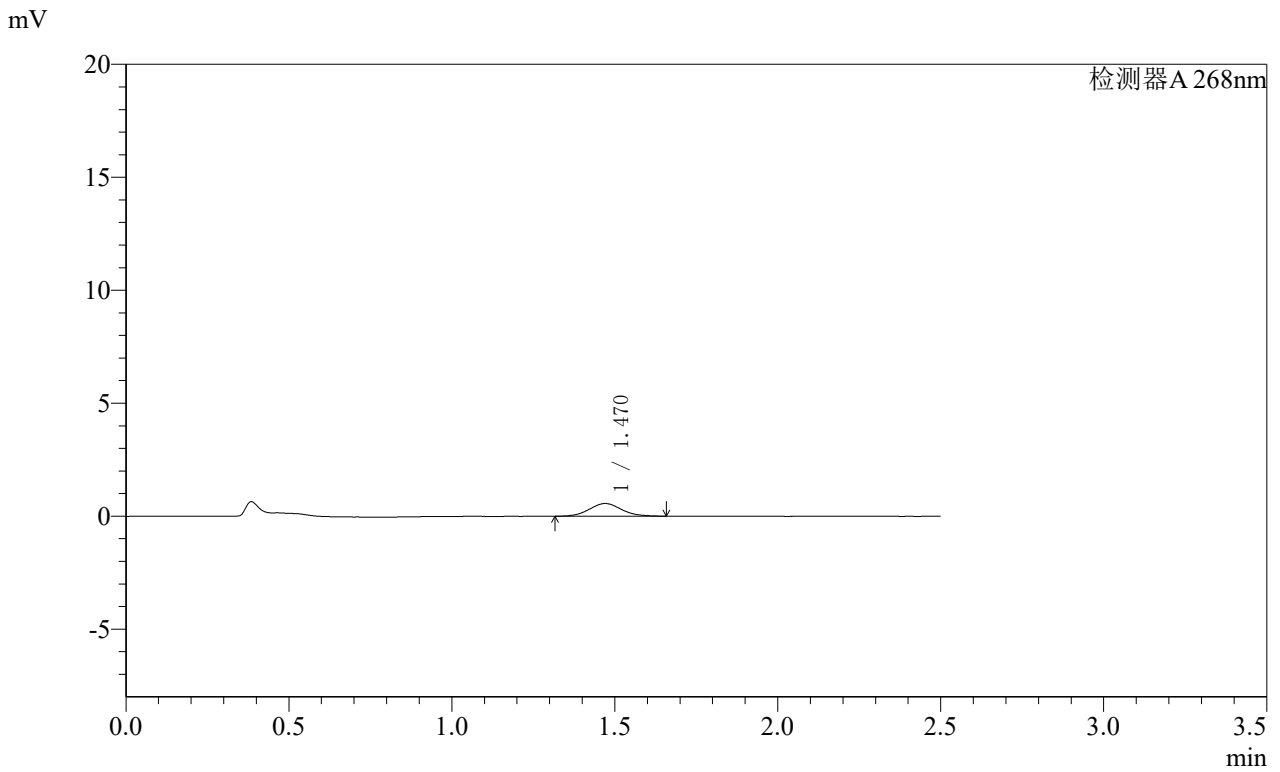

<峰表>

检测器A 268nm

峰号	保留时间	面积	面积%	高度	理论塔板数(USP)	拖尾因子	分离度(USP)
1	1.470	3856	100.000	563	1073	1.067	--
总计		3856	100.000	563			

SHIMADZU
LabSolutions **SMF-4109**

<样品信息>

色谱柱 :XB-C18(50mm*4.6mm,5μm) 流速:1.5ml/min
 柱温 :30°C 波长:268nm
 数据文件名: RC\$SMF-4109 - 0-102/27-1794-2 - zzp-2025030321p-4mg-rcqx-pH6.8jz-jyx2-p6-120min.lcd
 方法文件名: RC\$SMF-4109 - SMF-4109-rcqx-FX276.lcm
 批处理文件名: RC\$SMF-4109 - 20250521-rc-FX276.lcb
 样品瓶号: 2-52
 进样体积: 10 μl 版本号:6.115
 进样时间: 2025/05/21 16:12:16 实验者:jiangjinwei
 处理时间 (V2) : 2025/05/22 12:59:03 处理者:jiangjinwei
 仪器型号:SHIMADZU LC-2050C(FX276)

<色谱图>

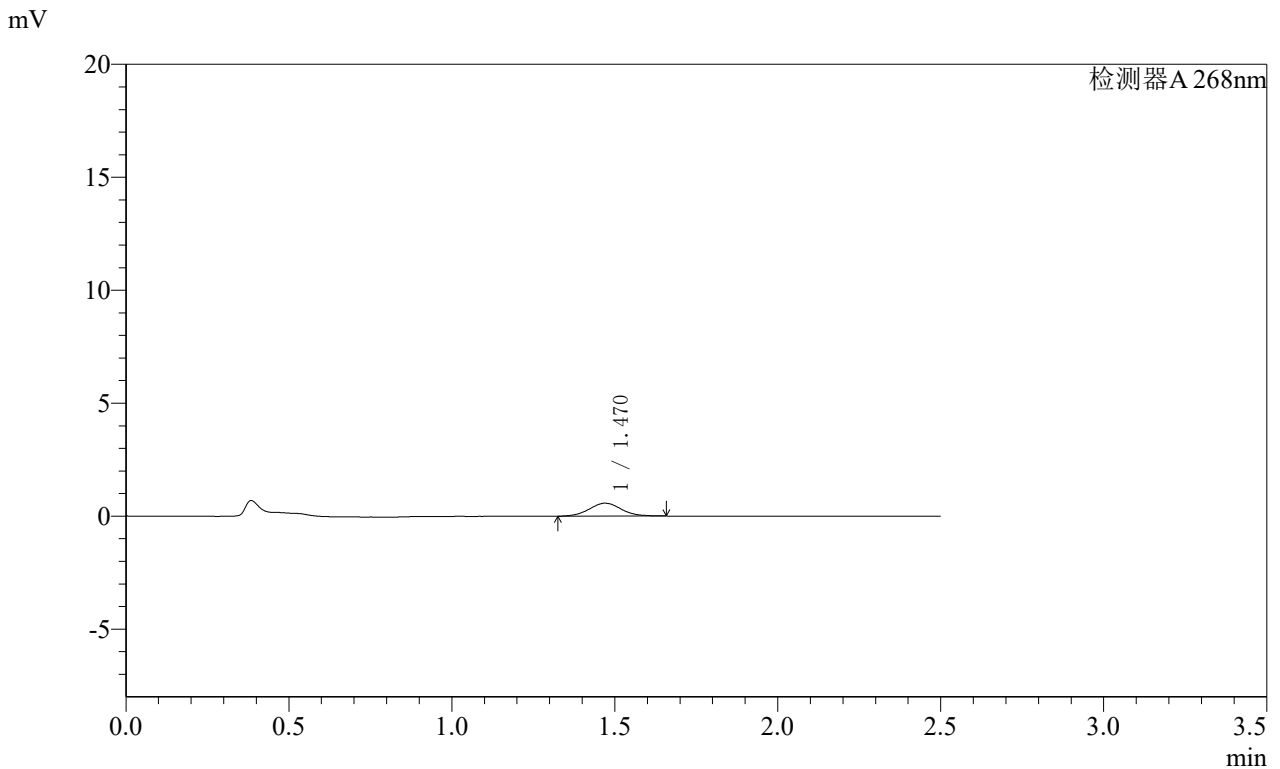

<峰表>

检测器A 268nm

峰号	保留时间	面积	面积%	高度	理论塔板数(USP)	拖尾因子	分离度(USP)
1	1.470	3900	100.000	571	1089	1.062	--
总计		3900	100.000	571			

SHIMADZU
LabSolutions SMF-4109

<样品信息>

色谱柱 :XB-C18(50mm*4.6mm,5μm) 流速:1.5ml/min
 柱温 :30°C 波长:268nm
 数据文件名: RC\$SMF-4109 - 0-102/27-1795-2 - zzp-2025030321p-4mg-rcqx-pH6.8jz-jyx2-p1-240min.lcd
 方法文件名: RC\$SMF-4109 - SMF-4109-rcqx-FX276.lcm
 批处理文件名: RC\$SMF-4109 - 20250521-rc-FX276.lcb
 样品瓶号: 2-8
 进样体积: 10 μl 版本号:6.115
 进样时间: 2025/05/21 16:15:10 实验者:jiangjinwei
 处理时间(V2): 2025/05/22 12:59:06 处理者:jiangjinwei
 仪器型号:SHIMADZU LC-2050C(FX276)

<色谱图>

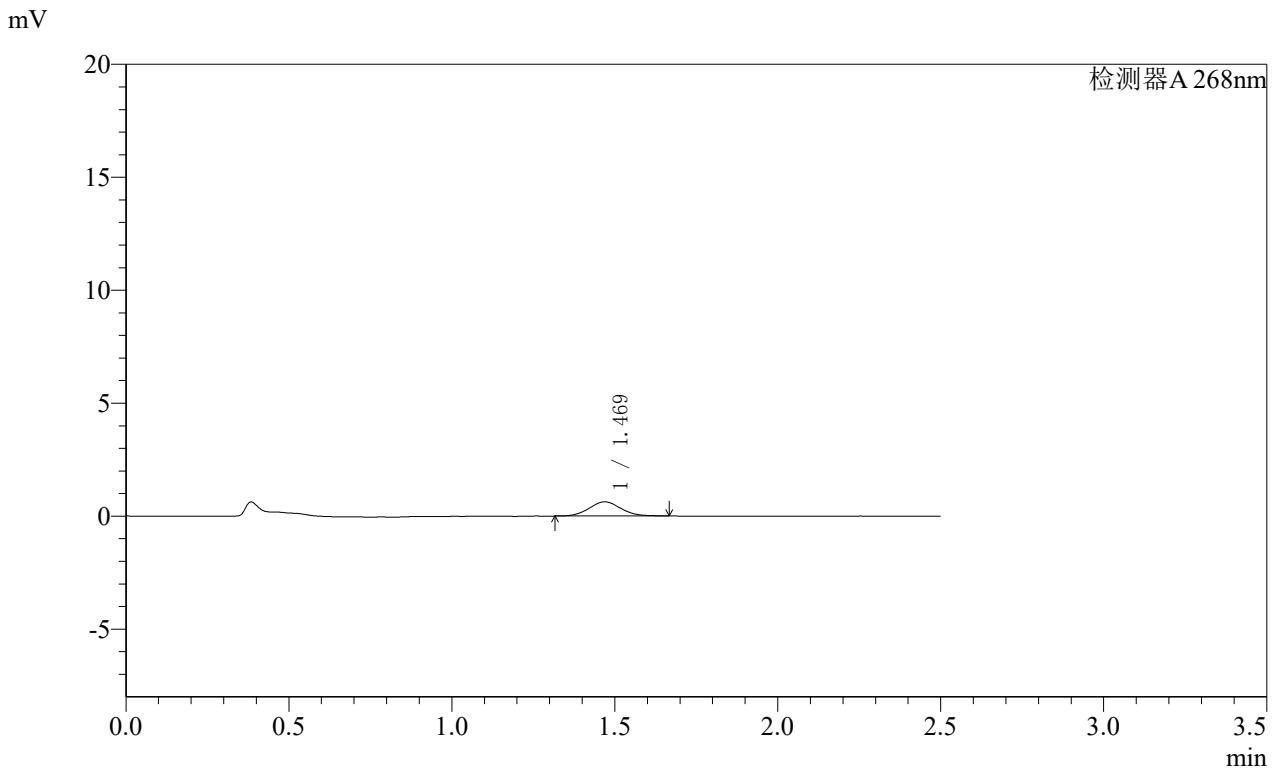

<峰表>

检测器A 268nm

峰号	保留时间	面积	面积%	高度	理论塔板数(USP)	拖尾因子	分离度(USP)
1	1.469	4262	100.000	627	1087	1.077	--
总计		4262	100.000	627			

SHIMADZU
LabSolutions **SMF-4109**

<样品信息>

色谱柱 :XB-C18(50mm*4.6mm,5μm) 流速:1.5ml/min
 柱温 :30°C 波长:268nm
 数据文件名: RC\$SMF-4109 - 0-102/27-1796-2 - zzp-2025030321p-4mg-rcqx-pH6.8jz-jyx2-p2-240min.lcd
 方法文件名: RC\$SMF-4109 - SMF-4109-rcqx-FX276.lcm
 批处理文件名: RC\$SMF-4109 - 20250521-rc-FX276.lcb
 样品瓶号: 2-17
 进样体积: 10 μl 版本号:6.115
 进样时间: 2025/05/21 16:18:04 实验者:jiangjinwei
 处理时间 (V2) : 2025/05/22 12:59:09 处理者:jiangjinwei
 仪器型号:SHIMADZU LC-2050C(FX276)

<色谱图>

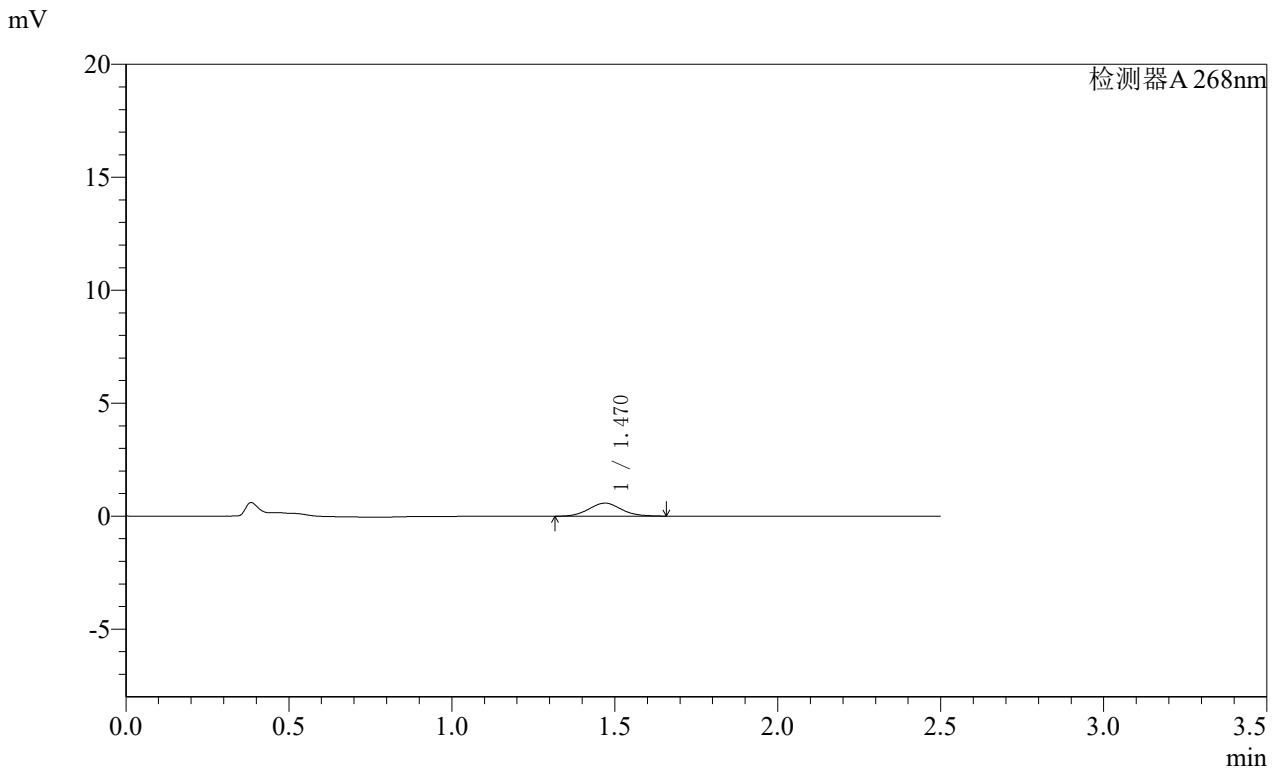

<峰表>

检测器A 268nm

峰号	保留时间	面积	面积%	高度	理论塔板数(USP)	拖尾因子	分离度(USP)
1	1.470	3953	100.000	575	1057	1.064	--
总计		3953	100.000	575			

SHIMADZU
LabSolutions **SMF-4109**

<样品信息>

色谱柱 :XB-C18(50mm*4.6mm,5μm) 流速:1.5ml/min
 柱温 :30°C 波长:268nm
 数据文件名: RC\$SMF-4109 - 0-102/27-1797-2 - zzp-2025030321p-4mg-rcqx-pH6.8jz-jyx2-p3-240min.lcd
 方法文件名: RC\$SMF-4109 - SMF-4109-rcqx-FX276.lcm
 批处理文件名: RC\$SMF-4109 - 20250521-rc-FX276.lcb
 样品瓶号: 2-26
 进样体积: 10 μl 版本号:6.115
 进样时间: 2025/05/21 16:20:59 实验者:jiangjinwei
 处理时间(V2): 2025/05/22 12:59:11 处理者:jiangjinwei
 仪器型号:SHIMADZU LC-2050C(FX276)

<色谱图>

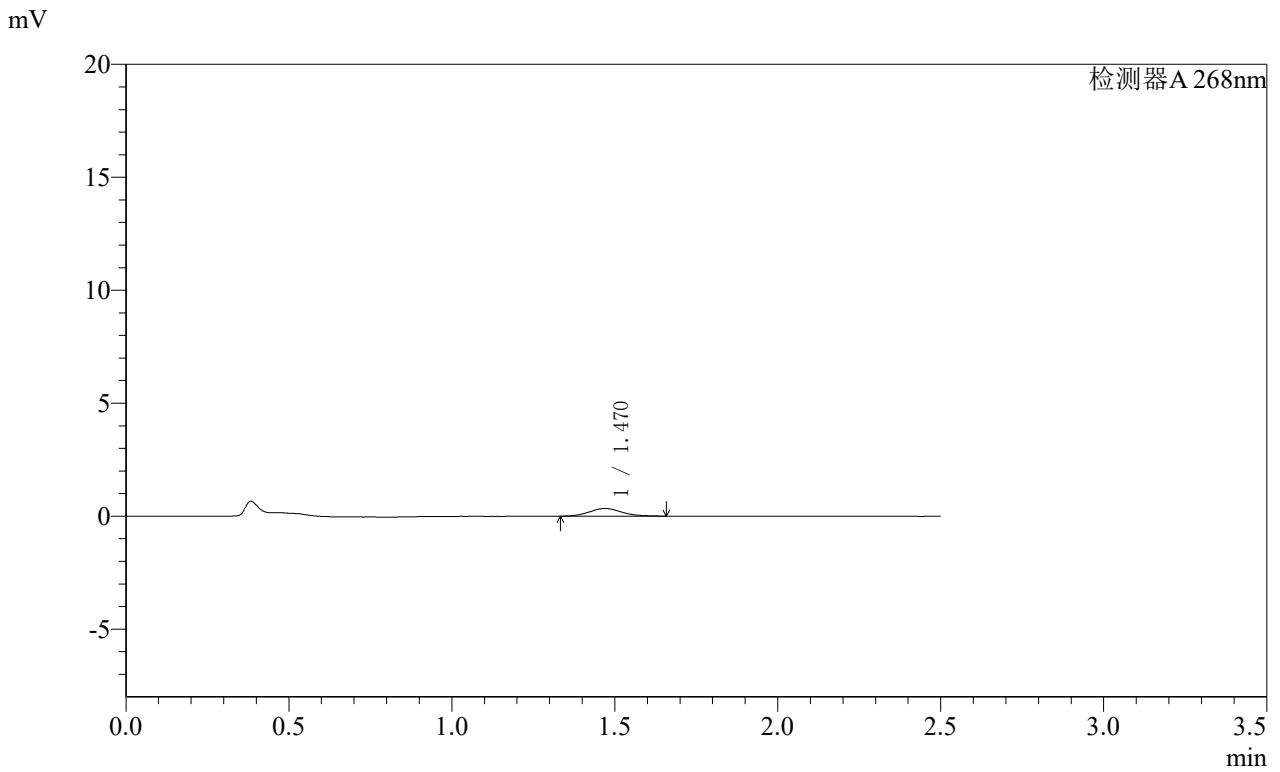

<峰表>

检测器A 268nm

峰号	保留时间	面积	面积%	高度	理论塔板数(USP)	拖尾因子	分离度(USP)
1	1.470	2331	100.000	340	1071	1.121	--
总计		2331	100.000	340			

SHIMADZU
LabSolutions **SMF-4109**

<样品信息>

色谱柱 :XB-C18(50mm*4.6mm,5μm) 流速:1.5ml/min
 柱温 :30°C 波长:268nm
 数据文件名: RC\$SMF-4109 - 0-102/27-1798-2 - zzp-2025030321p-4mg-rcqx-pH6.8jz-jyx2-p4-240min.lcd
 方法文件名: RC\$SMF-4109 - SMF-4109-rcqx-FX276.lcm
 批处理文件名: RC\$SMF-4109 - 20250521-rc-FX276.lcb
 样品瓶号: 2-35
 进样体积: 10 μl 版本号:6.115
 进样时间: 2025/05/21 16:23:52 实验者:jiangjinwei
 处理时间(V2): 2025/05/22 12:59:14 处理者:jiangjinwei
 仪器型号:SHIMADZU LC-2050C(FX276)

<色谱图>

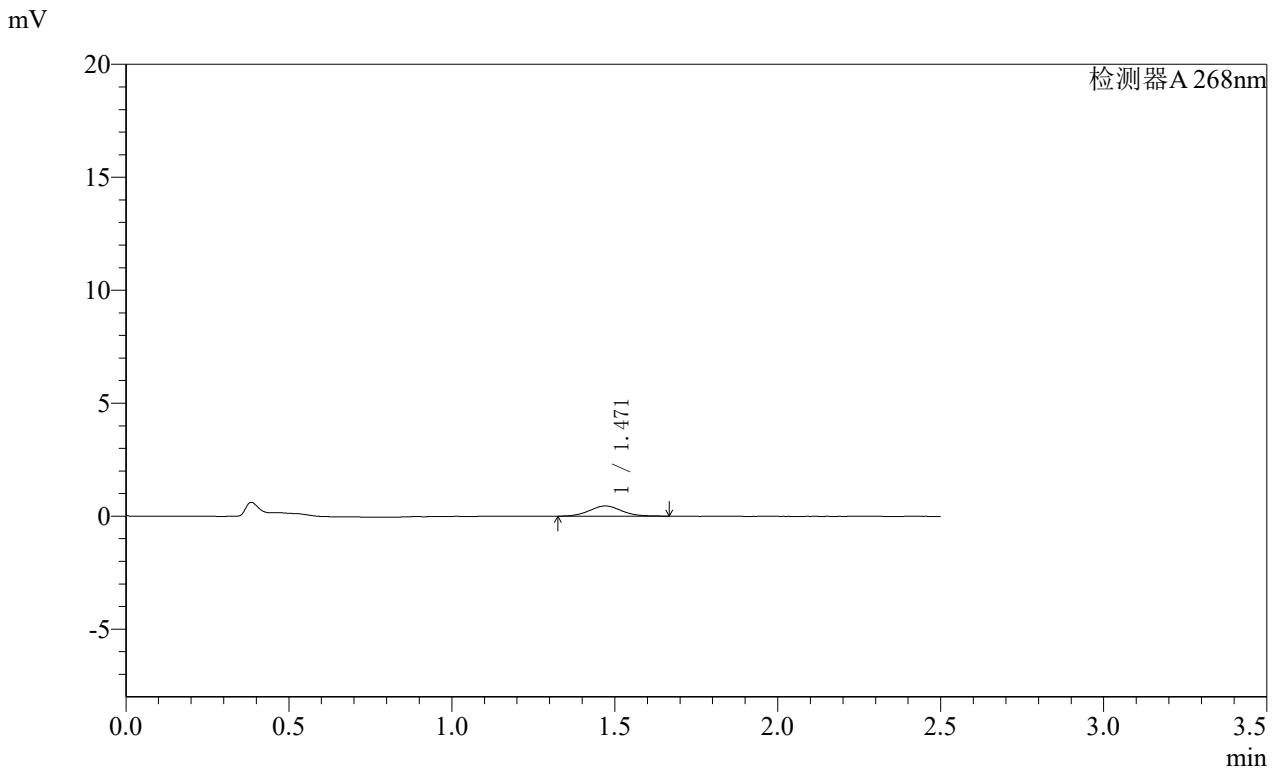

<峰表>

检测器A 268nm

峰号	保留时间	面积	面积%	高度	理论塔板数(USP)	拖尾因子	分离度(USP)
1	1.471	3116	100.000	455	1070	1.070	--
总计		3116	100.000	455			

SHIMADZU
LabSolutions **SMF-4109**

<样品信息>

色谱柱 :XB-C18(50mm*4.6mm,5μm) 流速:1.5ml/min
 柱温 :30°C 波长:268nm
 数据文件名: RC\$SMF-4109 - 0-102/27-1799-2 - zzp-2025030321p-4mg-rcqx-pH6.8jz-jyx2-p5-240min.lcd
 方法文件名: RC\$SMF-4109 - SMF-4109-rcqx-FX276.lcm
 批处理文件名: RC\$SMF-4109 - 20250521-rc-FX276.lcb
 样品瓶号: 2-44
 进样体积: 10 μl 版本号:6.115
 进样时间: 2025/05/21 16:26:46 实验者:jiangjinwei
 处理时间(V2): 2025/05/22 12:59:16 处理者:jiangjinwei
 仪器型号:SHIMADZU LC-2050C(FX276)

<色谱图>

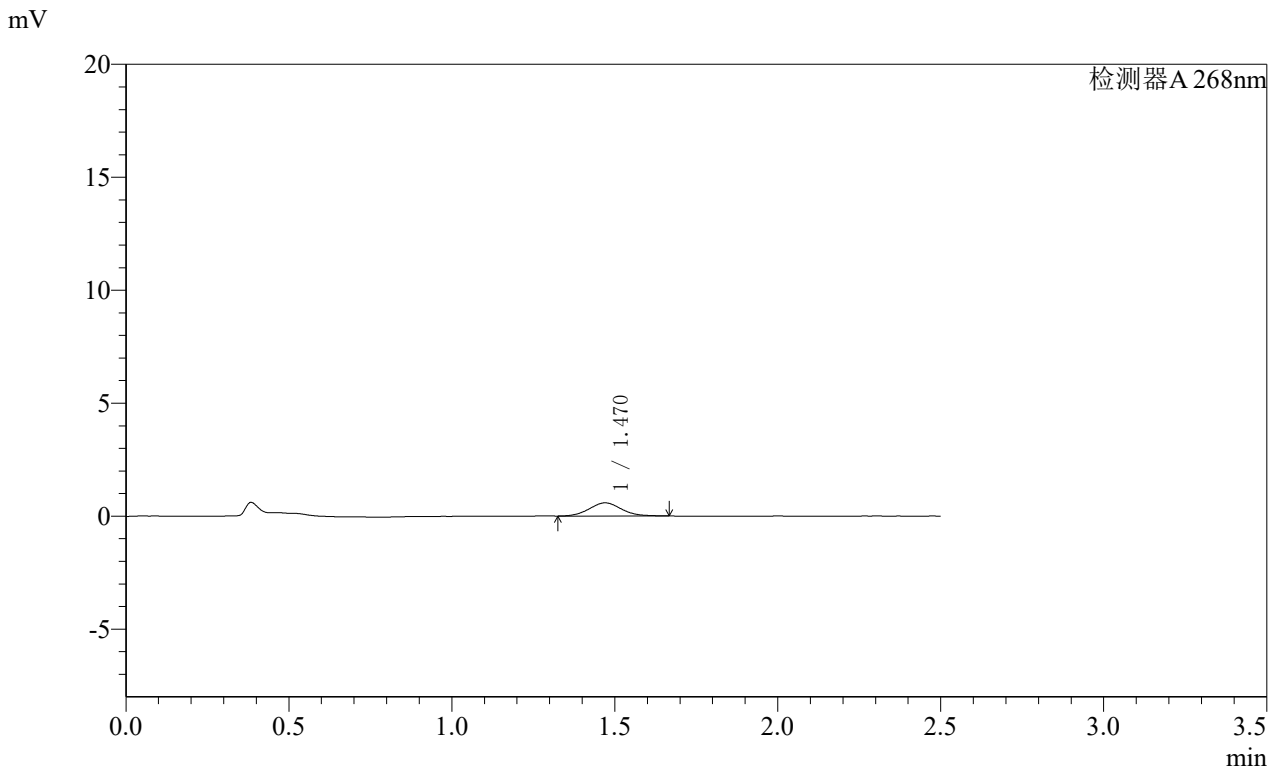

<峰表>

检测器A 268nm

峰号	保留时间	面积	面积%	高度	理论塔板数(USP)	拖尾因子	分离度(USP)
1	1.470	3994	100.000	584	1077	1.080	--
总计		3994	100.000	584			

SHIMADZU
LabSolutions **SMF-4109**

<样品信息>

色谱柱 :XB-C18(50mm*4.6mm,5μm) 流速:1.5ml/min
 柱温 :30°C 波长:268nm
 数据文件名: RC\$SMF-4109 - 0-102/27-1800-2 - zzp-2025030321p-4mg-rcqx-pH6.8jz-jyx2-p6-240min.lcd
 方法文件名: RC\$SMF-4109 - SMF-4109-rcqx-FX276.lcm
 批处理文件名: RC\$SMF-4109 - 20250521-rc-FX276.lcb
 样品瓶号: 2-53
 进样体积: 10 μl 版本号:6.115
 进样时间: 2025/05/21 16:29:40 实验者: jiangjinwei
 处理时间 (V2) : 2025/05/22 12:59:19 处理者: jiangjinwei
 仪器型号:SHIMADZU LC-2050C(FX276)

<色谱图>

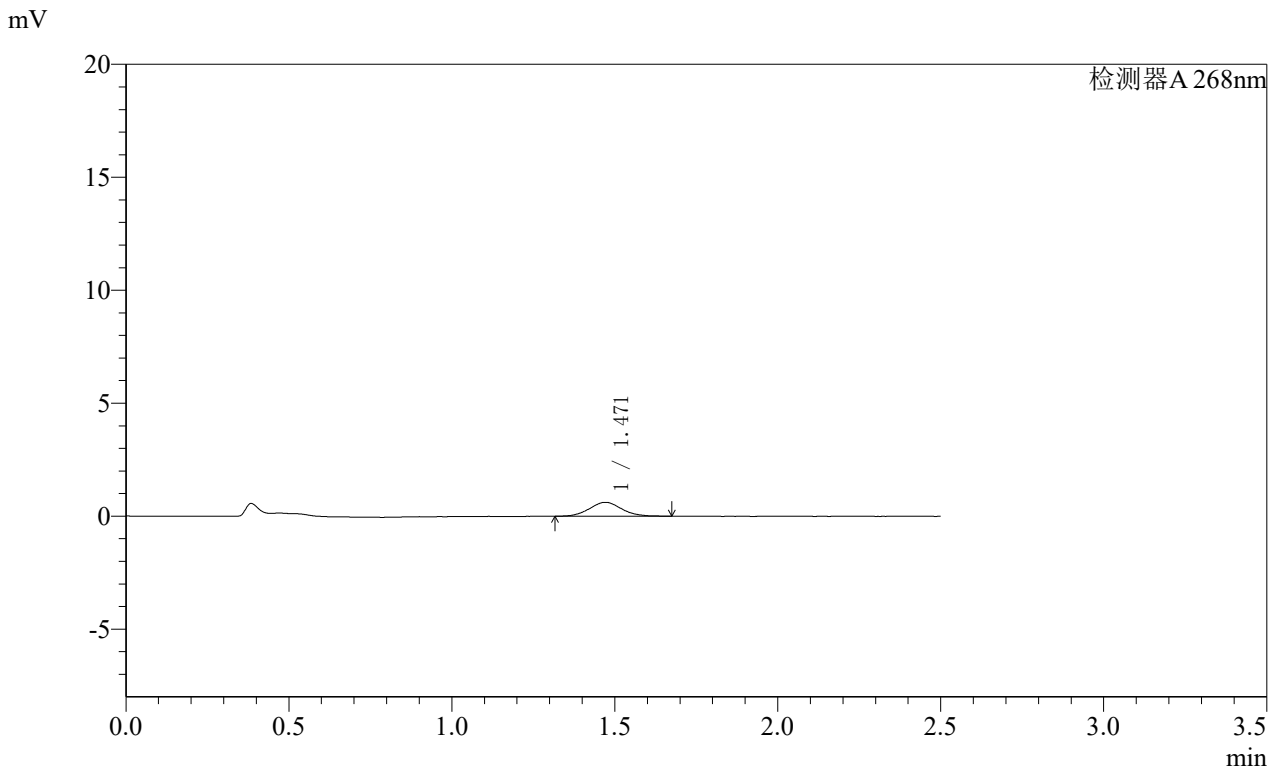

<峰表>

检测器A 268nm

峰号	保留时间	面积	面积%	高度	理论塔板数(USP)	拖尾因子	分离度(USP)
1	1.471	4298	100.000	620	1061	1.071	--
总计		4298	100.000	620			

SHIMADZU LabSolutions SMF-4109

<样品信息>

色谱柱 :XB-C18(50mm*4.6mm,5μm) 流速:1.5ml/min
 柱温 :30°C 波长:268nm
 数据文件名: RC\$SMF-4109 - 0-102/27-1801-2 - zzp-2025030321p-4mg-rcqx-pH6.8jz-jyx2-p1-JX.lcd
 方法文件名: RC\$SMF-4109 - SMF-4109-rcqx-FX276.lcm
 批处理文件名: RC\$SMF-4109 - 20250521-rc-FX276.lcb
 样品瓶号: 4-2 版本号:6.115
 进样体积: 10 μl 实验者:jiangjinwei
 进样时间: 2025/05/21 16:32:31 处理者:jiangjinwei
 处理时间(V2): 2025/05/22 12:59:22
 仪器型号:SHIMADZU LC-2050C(FX276)

<色谱图>

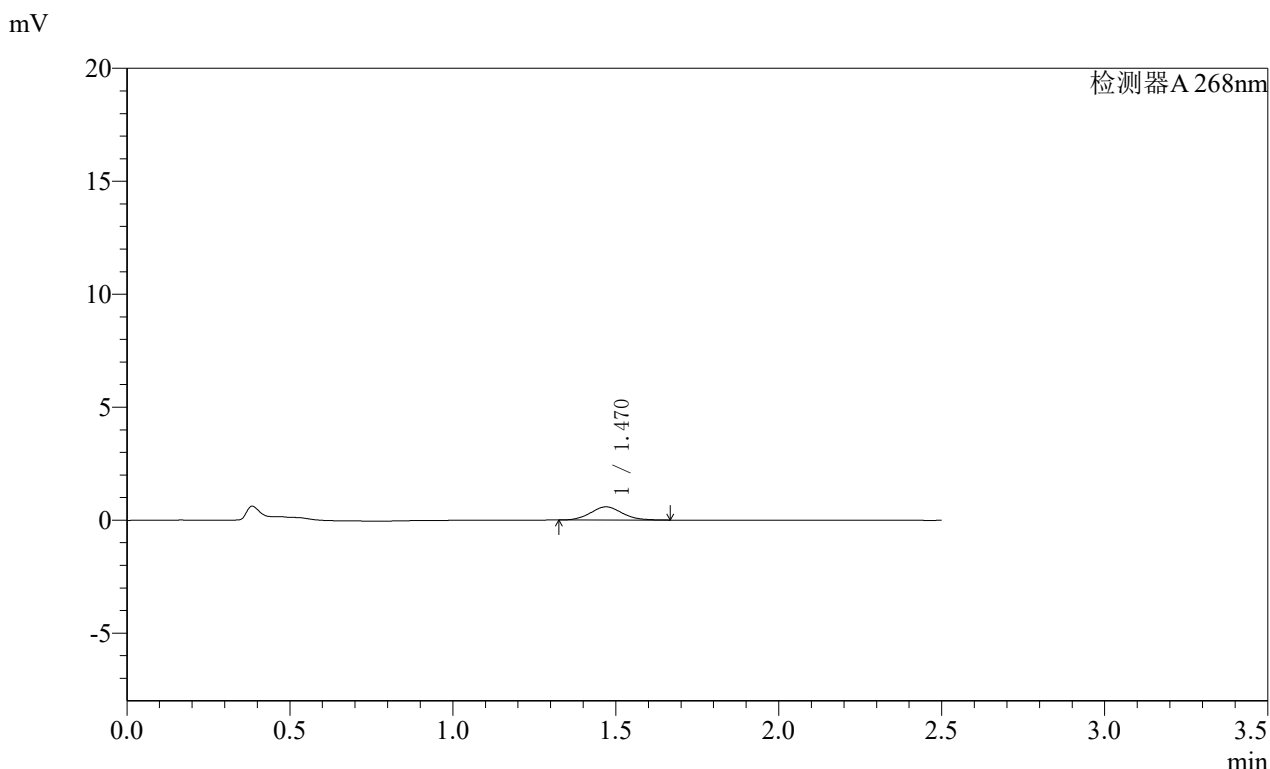

<峰表>

检测器A 268nm

峰号	保留时间	面积	面积%	高度	理论塔板数(USP)	拖尾因子	分离度(USP)
1	1.470	3935	100.000	584	1102	1.090	--
总计		3935	100.000	584			

SHIMADZU
LabSolutions **SMF-4109**

<样品信息>

色谱柱 :XB-C18(50mm*4.6mm,5μm) 流速:1.5ml/min
 柱温 :30°C 波长:268nm
 数据文件名: RC\$SMF-4109 - 0-102/27-1802-2 - zzp-2025030321p-4mg-rcqx-pH6.8jz-jyx2-p2-JX.lcd
 方法文件名: RC\$SMF-4109 - SMF-4109-rcqx-FX276.lcm
 批处理文件名: RC\$SMF-4109 - 20250521-rc-FX276.lcb
 样品瓶号: 4-11
 进样体积: 10 μl 版本号:6.115
 进样时间: 2025/05/21 16:35:24 实验者:jiangjinwei
 处理时间 (V2) : 2025/05/22 12:59:24 处理者:jiangjinwei
 仪器型号:SHIMADZU LC-2050C(FX276)

<色谱图>

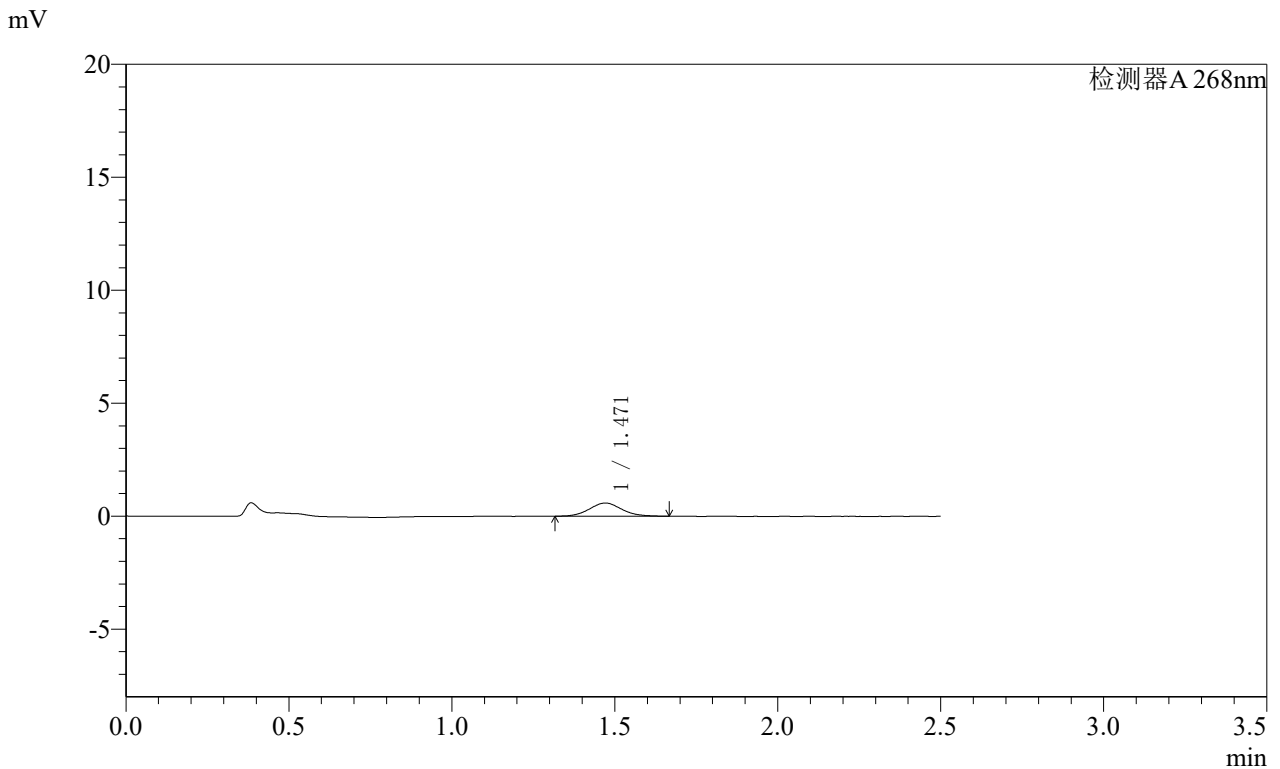

<峰表>

检测器A 268nm

峰号	保留时间	面积	面积%	高度	理论塔板数(USP)	拖尾因子	分离度(USP)
1	1.471	4045	100.000	587	1064	1.059	--
总计		4045	100.000	587			

SHIMADZU
LabSolutions **SMF-4109**

<样品信息>

色谱柱 :XB-C18(50mm*4.6mm,5μm) 流速:1.5ml/min
 柱温 :30°C 波长:268nm
 数据文件名: RC\$SMF-4109 - 0-102/27-1803-2 - zzp-2025030321p-4mg-rcqx-pH6.8jz-jyx2-p3-JX.lcd
 方法文件名: RC\$SMF-4109 - SMF-4109-rcqx-FX276.lcm
 批处理文件名: RC\$SMF-4109 - 20250521-rc-FX276.lcb
 样品瓶号: 4-20
 进样体积: 10 μl 版本号:6.115
 进样时间: 2025/05/21 16:38:16 实验者:jiangjinwei
 处理时间(V2): 2025/05/22 12:59:27 处理者:jiangjinwei
 仪器型号:SHIMADZU LC-2050C(FX276)

<色谱图>

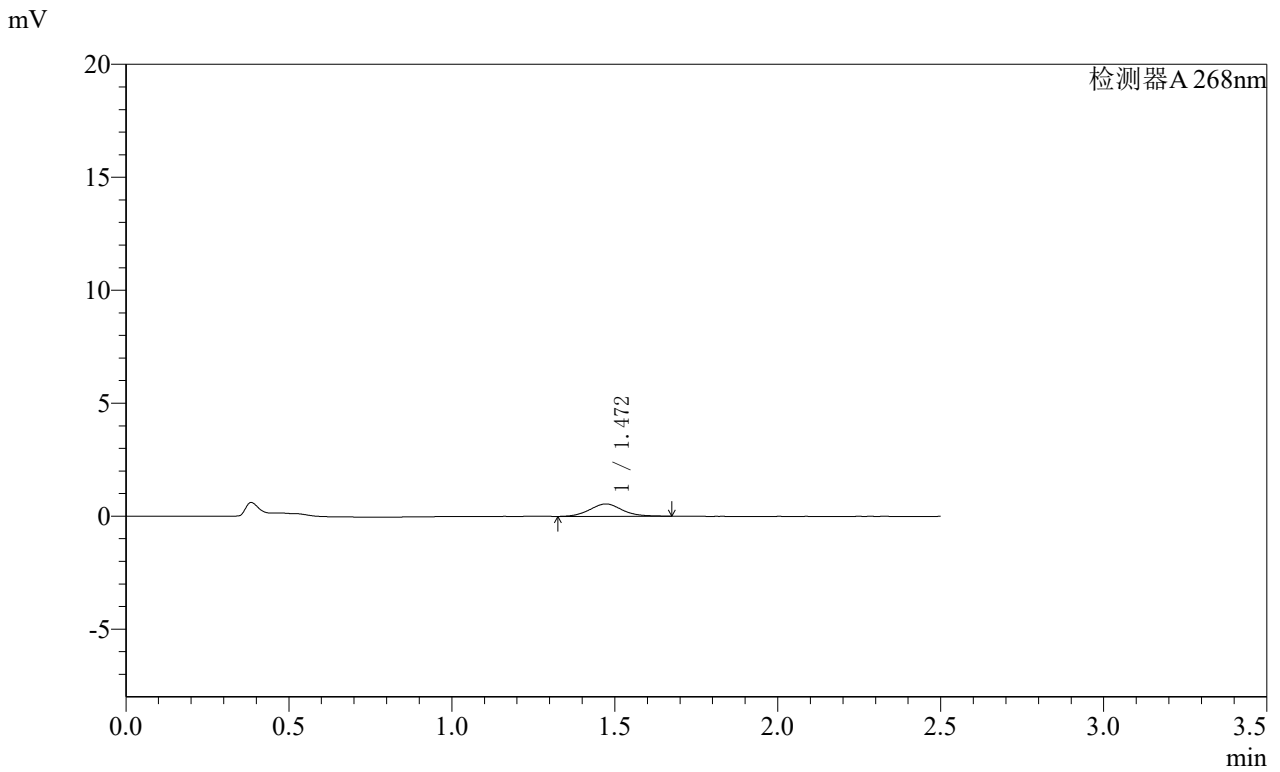

<峰表>

检测器A 268nm

峰号	保留时间	面积	面积%	高度	理论塔板数(USP)	拖尾因子	分离度(USP)
1	1.472	3804	100.000	550	1070	1.086	--
总计		3804	100.000	550			

SHIMADZU
LabSolutions **SMF-4109**

<样品信息>

色谱柱 :XB-C18(50mm*4.6mm,5μm) 流速:1.5ml/min
 柱温 :30°C 波长:268nm
 数据文件名: RC\$SMF-4109 - 0-102/27-1804-2 - zzp-2025030321p-4mg-rcqx-pH6.8jz-jyx2-p4-JX.lcd
 方法文件名: RC\$SMF-4109 - SMF-4109-rcqx-FX276.lcm
 批处理文件名: RC\$SMF-4109 - 20250521-rc-FX276.lcb
 样品瓶号: 4-29
 进样体积: 10 μl 版本号:6.115
 进样时间: 2025/05/21 16:41:09 实验者:jiangjinwei
 处理时间(V2): 2025/05/22 12:59:29 处理者:jiangjinwei
 仪器型号:SHIMADZU LC-2050C(FX276)

<色谱图>

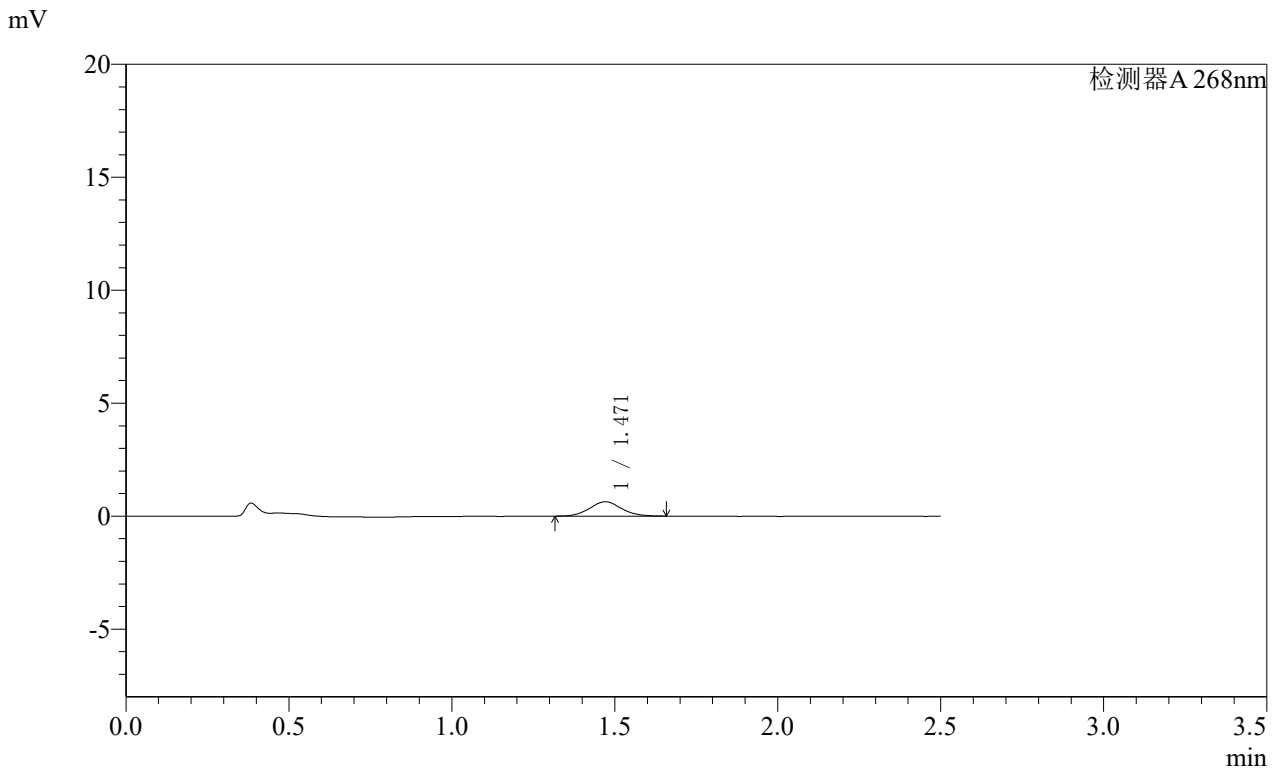

<峰表>

检测器A 268nm

峰号	保留时间	面积	面积%	高度	理论塔板数(USP)	拖尾因子	分离度(USP)
1	1.471	4312	100.000	634	1074	1.066	--
总计		4312	100.000	634			

SHIMADZU
LabSolutions **SMF-4109**

<样品信息>

色谱柱 :XB-C18(50mm*4.6mm,5μm) 流速:1.5ml/min
 柱温 :30°C 波长:268nm
 数据文件名: RC\$SMF-4109 - 0-102/27-1805-2 - zzp-2025030321p-4mg-rcqx-pH6.8jz-jyx2-p5-JX.lcd
 方法文件名: RC\$SMF-4109 - SMF-4109-rcqx-FX276.lcm
 批处理文件名: RC\$SMF-4109 - 20250521-rc-FX276.lcb
 样品瓶号: 4-38
 进样体积: 10 μl 版本号:6.115
 进样时间: 2025/05/21 16:44:01 实验者:jiangjinwei
 处理时间(V2): 2025/05/22 12:59:32 处理者:jiangjinwei
 仪器型号:SHIMADZU LC-2050C(FX276)

<色谱图>

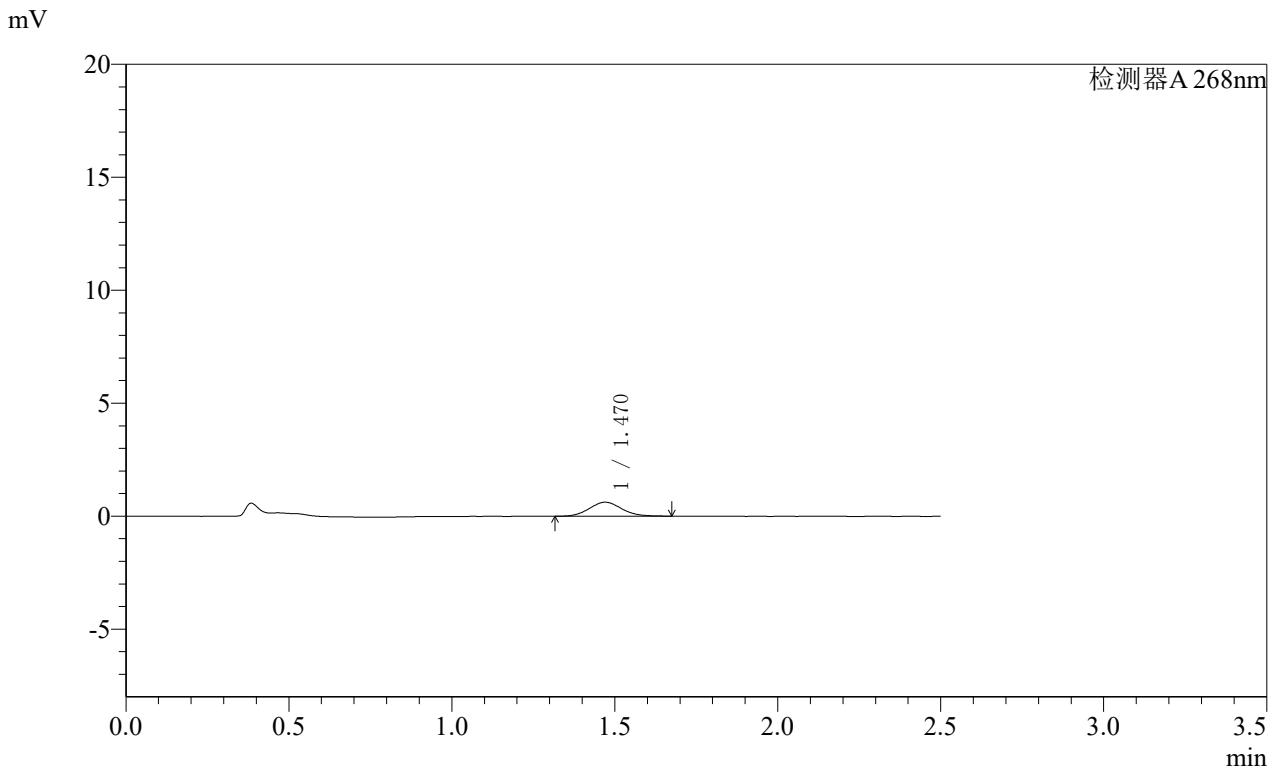

<峰表>

检测器A 268nm

峰号	保留时间	面积	面积%	高度	理论塔板数(USP)	拖尾因子	分离度(USP)
1	1.470	4312	100.000	623	1044	1.087	--
总计		4312	100.000	623			

SHIMADZU
LabSolutions **SMF-4109**

<样品信息>

色谱柱 :XB-C18(50mm*4.6mm,5μm) 流速:1.5ml/min
 柱温 :30°C 波长:268nm
 数据文件名: RC\$SMF-4109 - 0-102/27-1806-2 - zzp-2025030321p-4mg-rcqx-pH6.8jz-jyx2-p6-JX.lcd
 方法文件名: RC\$SMF-4109 - SMF-4109-rcqx-FX276.lcm
 批处理文件名: RC\$SMF-4109 - 20250521-rc-FX276.lcb
 样品瓶号: 4-47
 进样体积: 10 μl 版本号:6.115
 进样时间: 2025/05/21 16:46:54 实验者: jiangjinwei
 处理时间 (V2) : 2025/05/22 12:59:35 处理者: jiangjinwei
 仪器型号:SHIMADZU LC-2050C(FX276)

<色谱图>

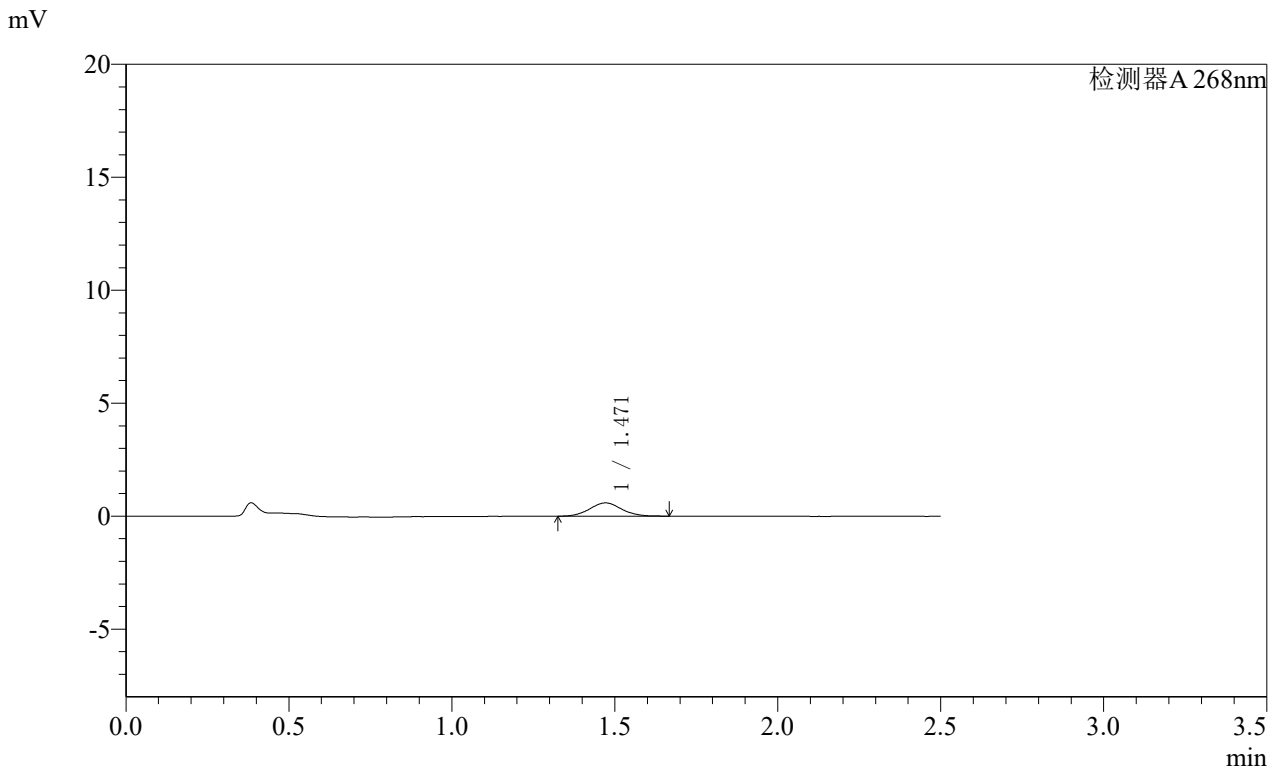

<峰表>

检测器A 268nm

峰号	保留时间	面积	面积%	高度	理论塔板数(USP)	拖尾因子	分离度(USP)
1	1.471	4052	100.000	591	1087	1.061	--
总计		4052	100.000	591			

SHIMADZU
LabSolutions **SMF-4109**

<样品信息>

色谱柱 :XB-C18(50mm*4.6mm,5μm) 流速:1.5ml/min
 柱温 :30°C 波长:268nm
 数据文件名: RC\$SMF-4109 - 0-102/27-1807-2 - zzp-2025030321p-4mg-rcqx-pH6.8jz-jyx2-dz2-1.lcd
 方法文件名: RC\$SMF-4109 - SMF-4109-rcqx-FX276.lcm
 批处理文件名: RC\$SMF-4109 - 20250521-rc-FX276.lcb
 样品瓶号: 2-27
 进样体积: 10 μl 版本号:6.115
 进样时间: 2025/05/21 16:49:47 实验者:jiangjinwei
 处理时间 (V2) : 2025/05/22 12:59:38 处理者:jiangjinwei
 仪器型号:SHIMADZU LC-2050C(FX276)

<色谱图>

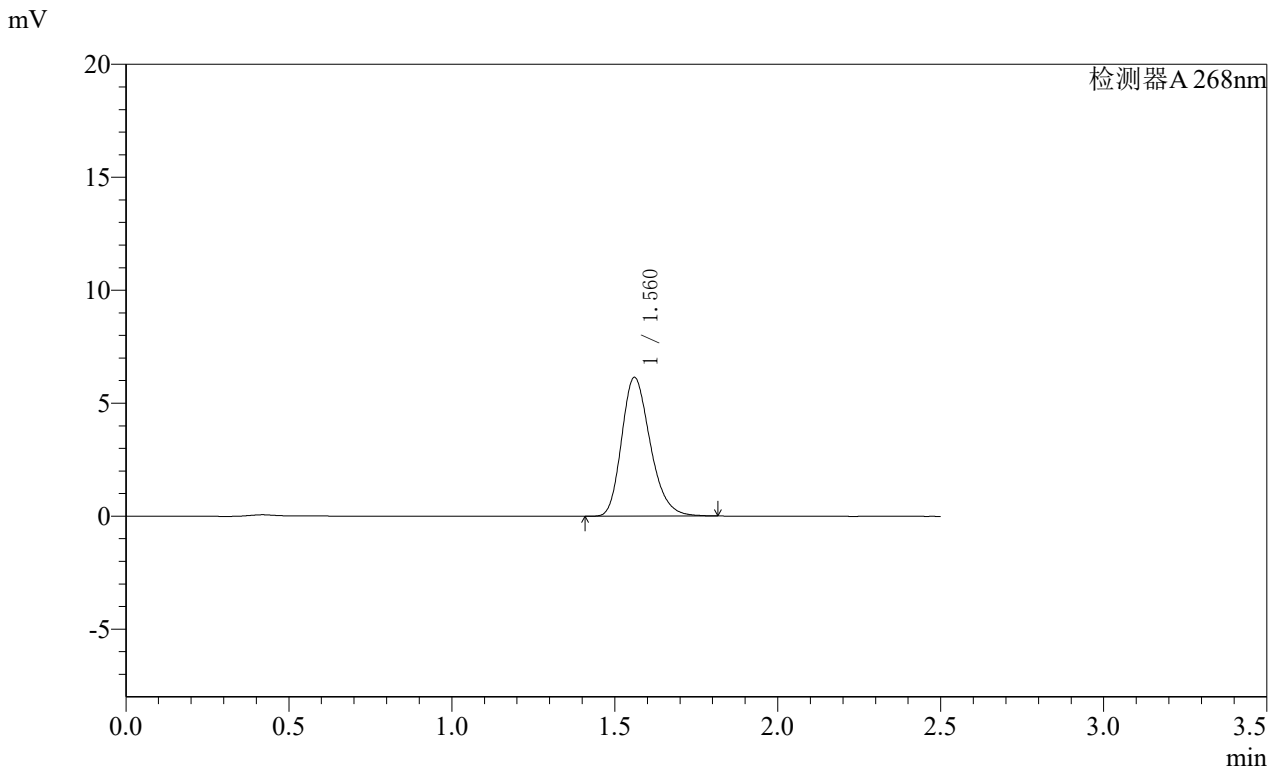

<峰表>

检测器A 268nm

峰号	保留时间	面积	面积%	高度	理论塔板数(USP)	拖尾因子	分离度(USP)
1	1.560	37489	100.000	6125	1535	1.248	--
总计		37489	100.000	6125			

SHIMADZU
LabSolutions SMF-4109

<样品信息>

色谱柱 :XB-C18(50mm*4.6mm,5μm) 流速:1.5ml/min
 柱温 :30°C 波长:268nm
 数据文件名: RC\$SMF-4109 - 0-102/27-1808-2 - zzp-2025030321p-4mg-rcqx-pH6.8jz-jyx2-dz2-2.lcd
 方法文件名: RC\$SMF-4109 - SMF-4109-rcqx-FX276.lcm
 批处理文件名: RC\$SMF-4109 - 20250521-rc-FX276.lcb
 样品瓶号: 2-27
 进样体积: 10 μl 版本号:6.115
 进样时间: 2025/05/21 16:52:41 实验者:jiangjinwei
 处理时间(V2): 2025/05/22 12:59:40 处理者:jiangjinwei
 仪器型号:SHIMADZU LC-2050C(FX276)

<色谱图>

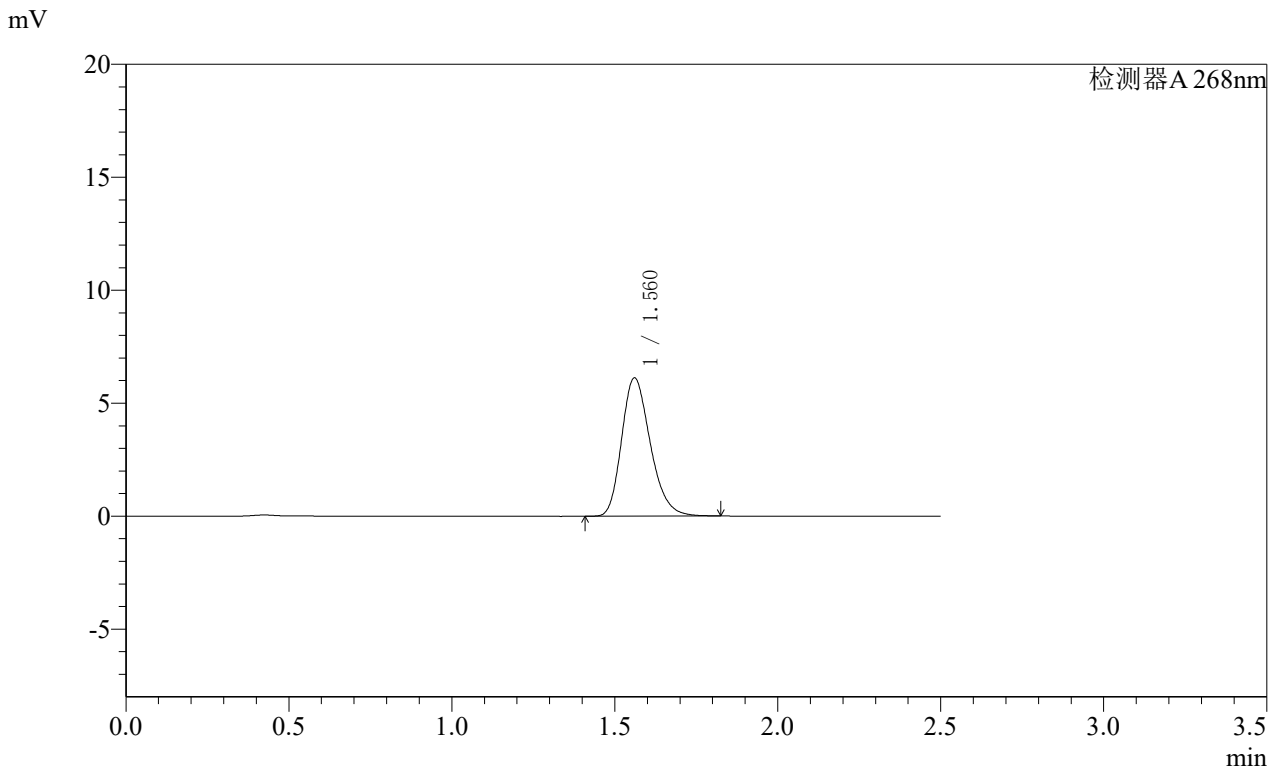

<峰表>

检测器A 268nm

峰号	保留时间	面积	面积%	高度	理论塔板数(USP)	拖尾因子	分离度(USP)
1	1.560	37498	100.000	6103	1526	1.245	--
总计		37498	100.000	6103			



SHIMADZU

LabSolutions

SMF-4109

<样品信息>

色谱柱 :XB-C18(50mm*4.6mm,5μm)

流速:1.5ml/min

柱温 :30°C

波长:268nm

数据文件名: RC\$SMF-4109 - 0-102/27-1809-2 - zzp-2025030421p-4mg-rcqx-pH6.8jz-jyx1-rj.lcd

方法文件名: RC\$SMF-4109 - SMF-4109-rcqx-FX276.lcm

批处理文件名: RC\$SMF-4109 - 20250521-rc-FX276.lcb

样品瓶号: 3-9

进样体积: 10 μl

版本号:6.115

进样时间: 2025/05/21 16:55:32

实验者: jiangjinwei

处理时间 (V2): 2025/05/22 12:59:43

处理者: jiangjinwei

仪器型号:SHIMADZU LC-2050C(FX276)

<色谱图>

mV

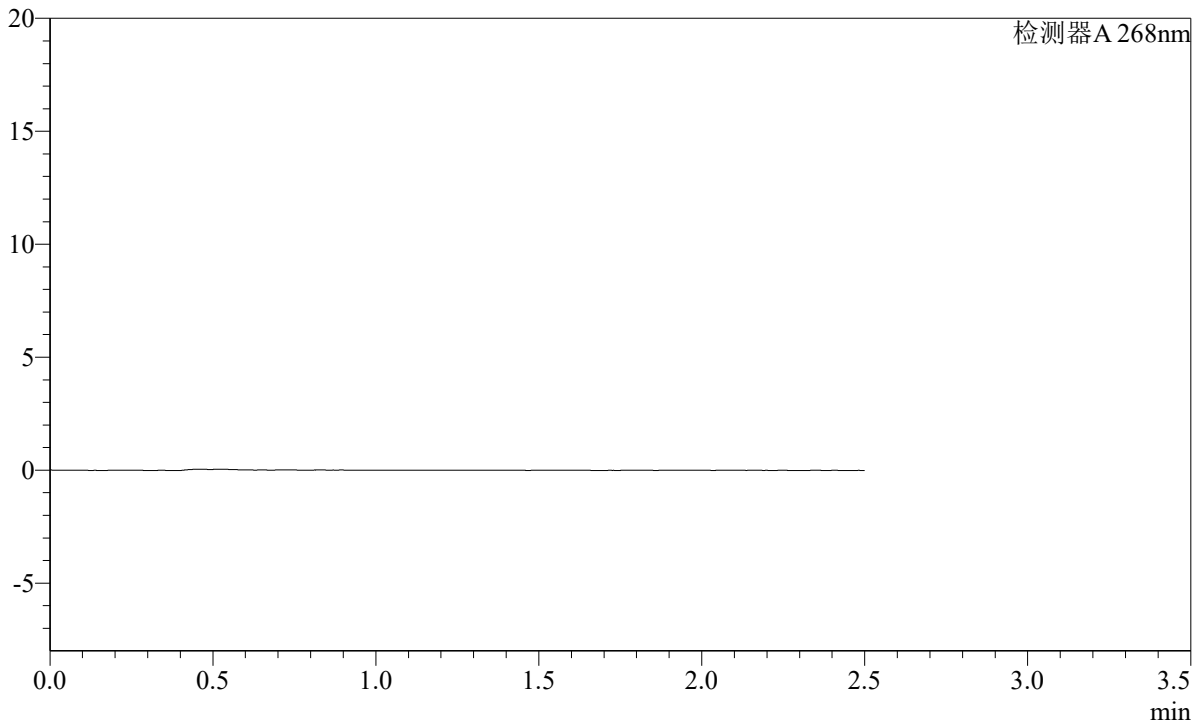

<峰表>

检测器A 268nm

峰号	保留时间	面积	面积%	高度	理论塔板数(USP)	拖尾因子	分离度(USP)
总计							

SHIMADZU
LabSolutions SMF-4109

<样品信息>

色谱柱 :XB-C18(50mm*4.6mm,5μm) 流速:1.5ml/min
 柱温 :30°C 波长:268nm
 数据文件名: RC\$SMF-4109 - 0-102/27-1810-2 - zzp-2025030421p-4mg-rcqx-pH6.8jz-jyx1-dz1-1.lcd
 方法文件名: RC\$SMF-4109 - SMF-4109-rcqx-FX276.lcm
 批处理文件名: RC\$SMF-4109 - 20250521-rc-FX276.lcb
 样品瓶号: 3-18
 进样体积: 10 μl 版本号:6.115
 进样时间: 2025/05/21 16:58:25 实验者:jiangjinwei
 处理时间(V2): 2025/05/22 12:59:46 处理者:jiangjinwei
 仪器型号:SHIMADZU LC-2050C(FX276)

<色谱图>

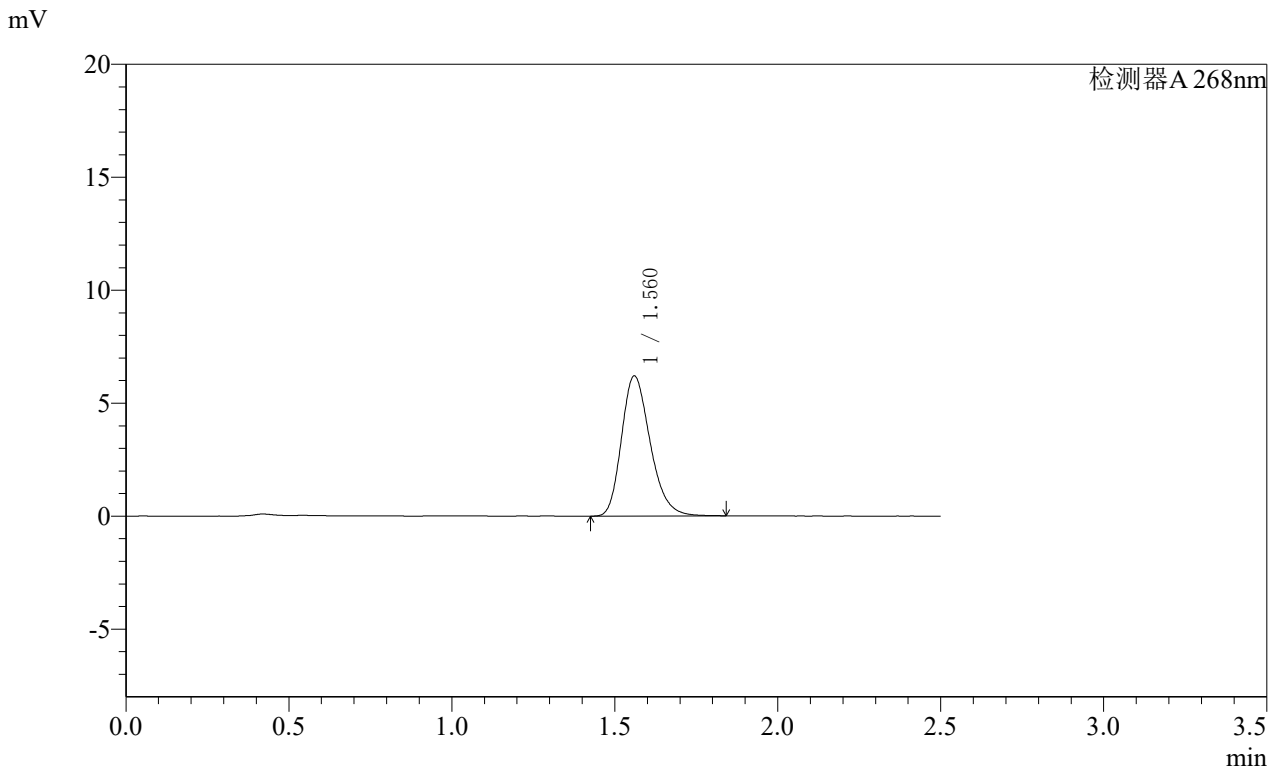

<峰表>

检测器A 268nm

峰号	保留时间	面积	面积%	高度	理论塔板数(USP)	拖尾因子	分离度(USP)
1	1.560	37976	100.000	6177	1528	1.248	--
总计		37976	100.000	6177			

SHIMADZU LabSolutions SMF-4109

<样品信息>

色谱柱 :XB-C18(50mm*4.6mm,5µm) 流速:1.5ml/min
 柱温 :30°C 波长:268nm
 数据文件名: RC\$SMF-4109 - 0-102/27-1811-2 - zzp-2025030421p-4mg-rcqx-pH6.8jz-jyx1-dz1-2.lcd
 方法文件名: RC\$SMF-4109 - SMF-4109-rcqx-FX276.lcm
 批处理文件名: RC\$SMF-4109 - 20250521-rc-FX276.lcb
 样品瓶号: 3-18
 进样体积: 10 µl 版本号:6.115
 进样时间: 2025/05/21 17:01:18 实验者: jiangjinwei
 处理时间 (V2) : 2025/05/22 12:59:49 处理者: jiangjinwei
 仪器型号:SHIMADZU LC-2050C(FX276)

<色谱图>

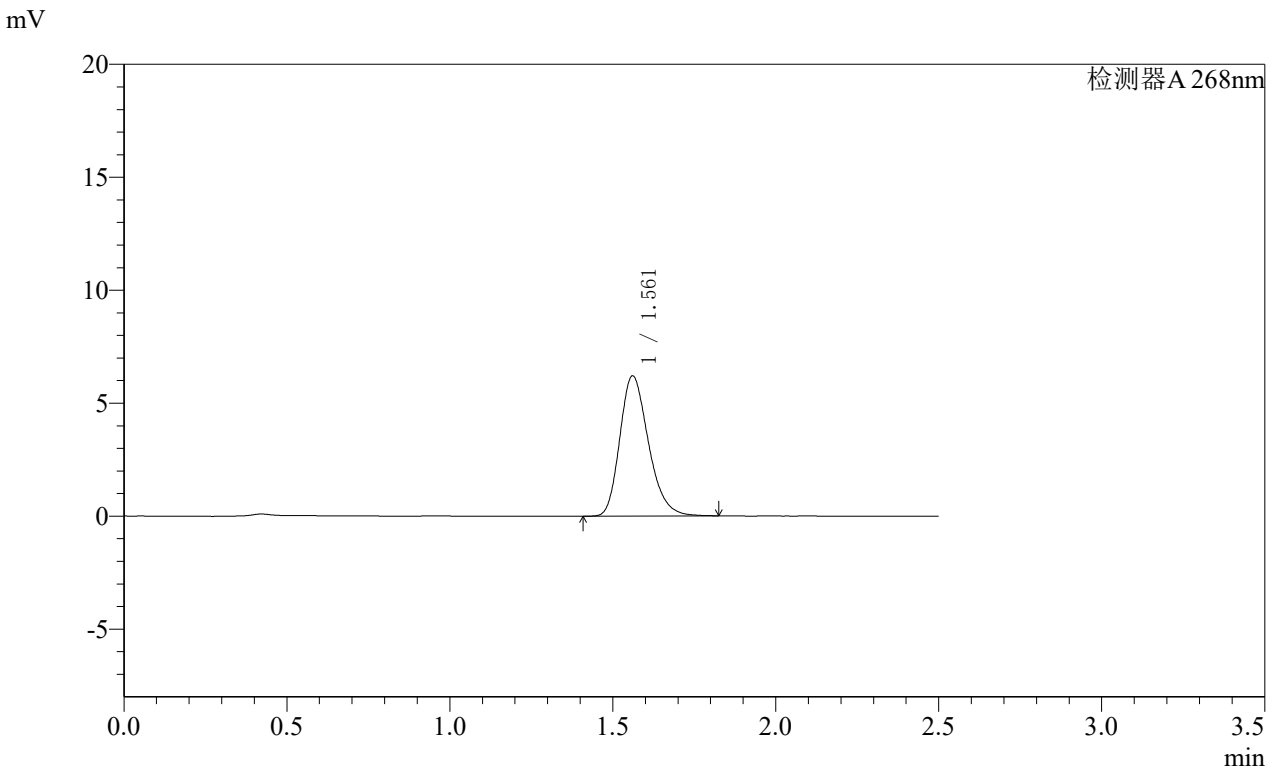

<峰表>

检测器A 268nm

峰号	保留时间	面积	面积%	高度	理论塔板数(USP)	拖尾因子	分离度(USP)
1	1.561	37983	100.000	6197	1535	1.249	--
总计		37983	100.000	6197			

SHIMADZU
LabSolutions SMF-4109

<样品信息>

色谱柱 :XB-C18(50mm*4.6mm,5µm) 流速:1.5ml/min
 柱温 :30°C 波长:268nm
 数据文件名: RC\$SMF-4109 - 0-102/27-1812-2 - zzp-2025030421p-4mg-rcqx-pH6.8jz-jyx1-dz1-3.lcd
 方法文件名: RC\$SMF-4109 - SMF-4109-rcqx-FX276.lcm
 批处理文件名: RC\$SMF-4109 - 20250521-rc-FX276.lcb
 样品瓶号: 3-18
 进样体积: 10 µl 版本号:6.115
 进样时间: 2025/05/21 17:04:09 实验者:jiangjinwei
 处理时间 (V2) : 2025/05/22 12:59:51 处理者:jiangjinwei
 仪器型号:SHIMADZU LC-2050C(FX276)

<色谱图>

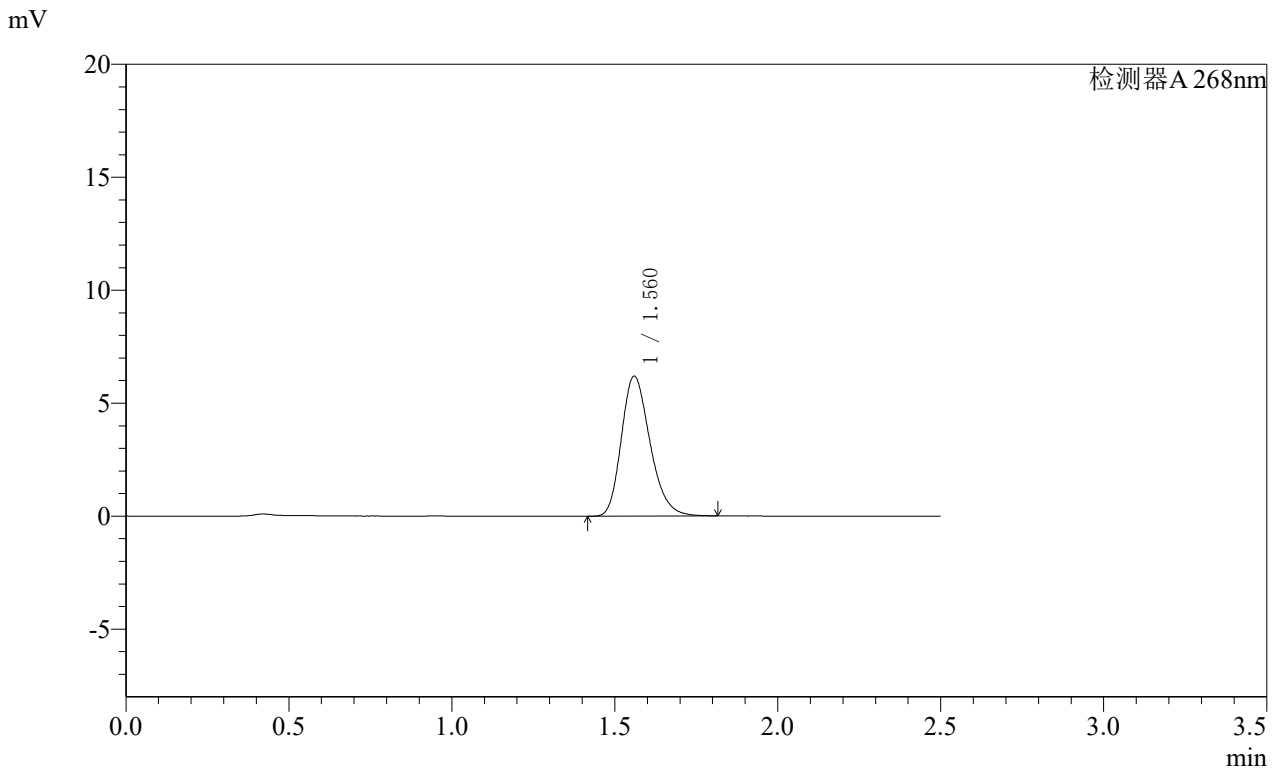

<峰表>

检测器A 268nm

峰号	保留时间	面积	面积%	高度	理论塔板数(USP)	拖尾因子	分离度(USP)
1	1.560	37914	100.000	6167	1527	1.244	--
总计		37914	100.000	6167			

SHIMADZU
LabSolutions **SMF-4109**

<样品信息>

色谱柱 :XB-C18(50mm*4.6mm,5μm) 流速:1.5ml/min
 柱温 :30°C 波长:268nm
 数据文件名: RC\$SMF-4109 - 0-102/27-1813-2 - zzp-2025030421p-4mg-rcqx-pH6.8jz-jyx1-dz1-4.lcd
 方法文件名: RC\$SMF-4109 - SMF-4109-rcqx-FX276.lcm
 批处理文件名: RC\$SMF-4109 - 20250521-rc-FX276.lcb
 样品瓶号: 3-18
 进样体积: 10 μl 版本号:6.115
 进样时间: 2025/05/21 17:07:01 实验者:jiangjinwei
 处理时间(V2): 2025/05/22 12:59:54 处理者:jiangjinwei
 仪器型号:SHIMADZU LC-2050C(FX276)

<色谱图>

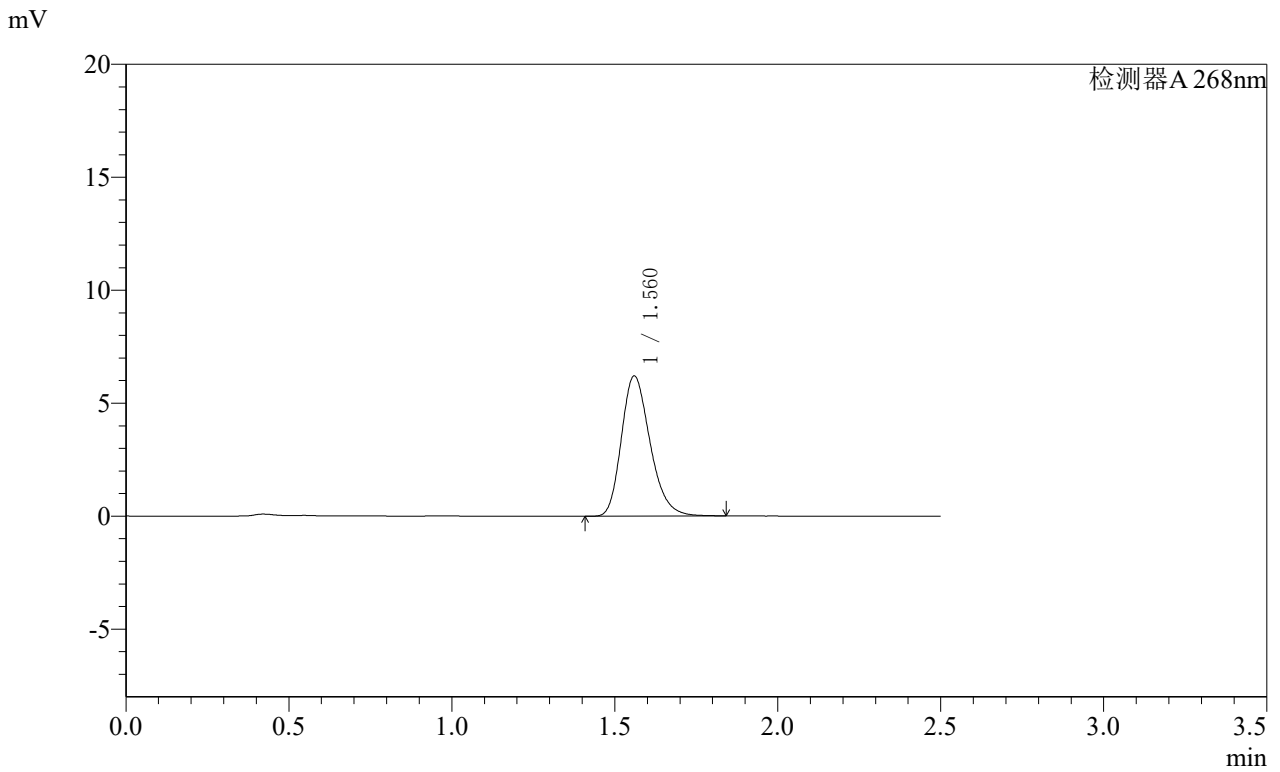

<峰表>

检测器A 268nm

峰号	保留时间	面积	面积%	高度	理论塔板数(USP)	拖尾因子	分离度(USP)
1	1.560	37979	100.000	6175	1526	1.249	--
总计		37979	100.000	6175			

SHIMADZU
LabSolutions SMF-4109

〈样品信息〉

色谱柱 :XB-C18(50mm*4.6mm,5μm)

柱温 :30°C

数据文件名: RC\$SMF-4109 - 0-102/27-1814-2 - zzp-2025030421p-4mg-rcqx-pH6.8jz-jyx1-dz1-5.lcd

方法文件名: RC\$SMF-4109 - SMF-4109-rcqx-FX276.lcm

批处理文件名: RC\$SMF-4109 - 20250521-rc-FX276.lcb

样品瓶号: 3-18

进样体积: 10 μl

进样时间: 2025/05/21 17:09:52

处理时间 (V2): 2025/05/22 12:59:57

仪器型号:SHIMADZU LC-2050C(FX276)

流速:1.5ml/min

波长:268nm

版本号:6.115

实验者:jiangjinwei

处理者:jiangjinwei

〈色谱图〉

mV

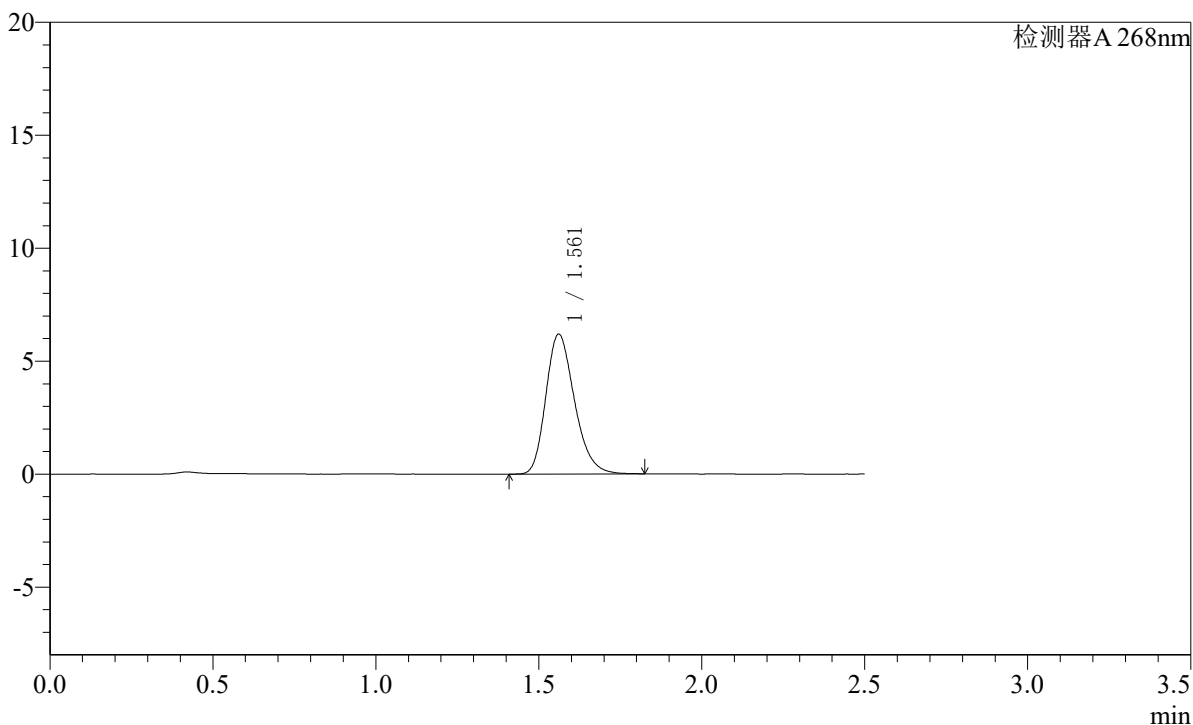

〈峰表〉

检测器A 268nm

峰号	保留时间	面积	面积%	高度	理论塔板数(USP)	拖尾因子	分离度(USP)
1	1.561	37906	100.000	6182	1532	1.245	--
总计		37906	100.000	6182			

SHIMADZU
LabSolutions SMF-4109

<样品信息>

色谱柱 :XB-C18(50mm*4.6mm,5μm)	流速:1.5ml/min
柱温 :30°C	波长:268nm
数据文件名: RC\$SMF-4109 - 0-102/27-1815-2 - zzp-2025030421p-4mg-rcqx-pH6.8jz-jyx1-p1-10min.lcd	
方法文件名: RC\$SMF-4109 - SMF-4109-rcqx-FX276.lcm	
批处理文件名: RC\$SMF-4109 - 20250521-rc-FX276.lcb	
样品瓶号: 3-1	版本号:6.115
进样体积: 10 μl	实验者: jiangjinwei
进样时间: 2025/05/21 17:12:44	处理者: jiangjinwei
处理时间 (V2) : 2025/05/22 12:59:59	
仪器型号:SHIMADZU LC-2050C(FX276)	

<色谱图>

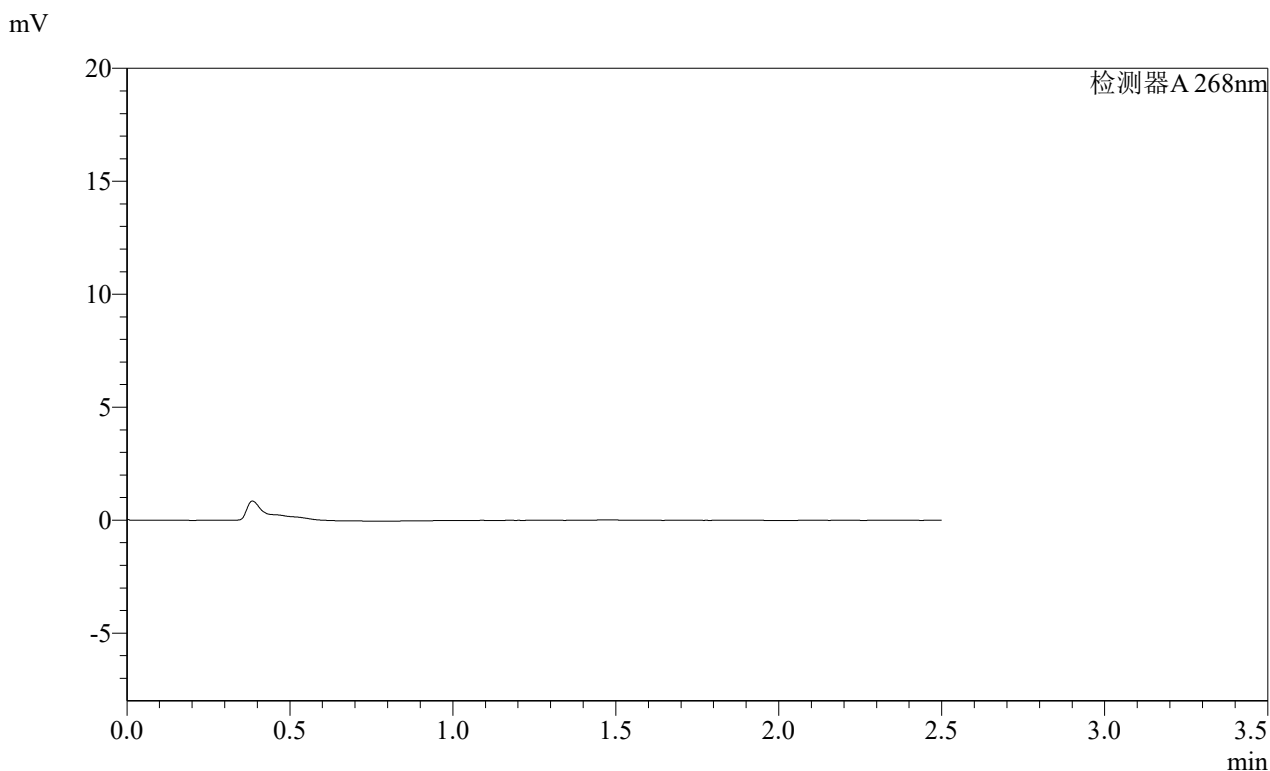

<峰表>

检测器A 268nm

峰号	保留时间	面积	面积%	高度	理论塔板数(USP)	拖尾因子	分离度(USP)
总计							

SHIMADZU
LabSolutions **SMF-4109**

<样品信息>

色谱柱 :XB-C18(50mm*4.6mm,5μm) 流速:1.5ml/min
 柱温 :30°C 波长:268nm
 数据文件名: RC\$SMF-4109 - 0-102/27-1816-2 - zzp-2025030421p-4mg-rcqx-pH6.8jz-jyx1-p2-10min.lcd
 方法文件名: RC\$SMF-4109 - SMF-4109-rcqx-FX276.lcm
 批处理文件名: RC\$SMF-4109 - 20250521-rc-FX276.lcb
 样品瓶号: 3-10
 进样体积: 10 μl 版本号:6.115
 进样时间: 2025/05/21 17:15:37 实验者:jiangjinwei
 处理时间(V2): 2025/05/22 13:00:02 处理者:jiangjinwei
 仪器型号:SHIMADZU LC-2050C(FX276)

<色谱图>

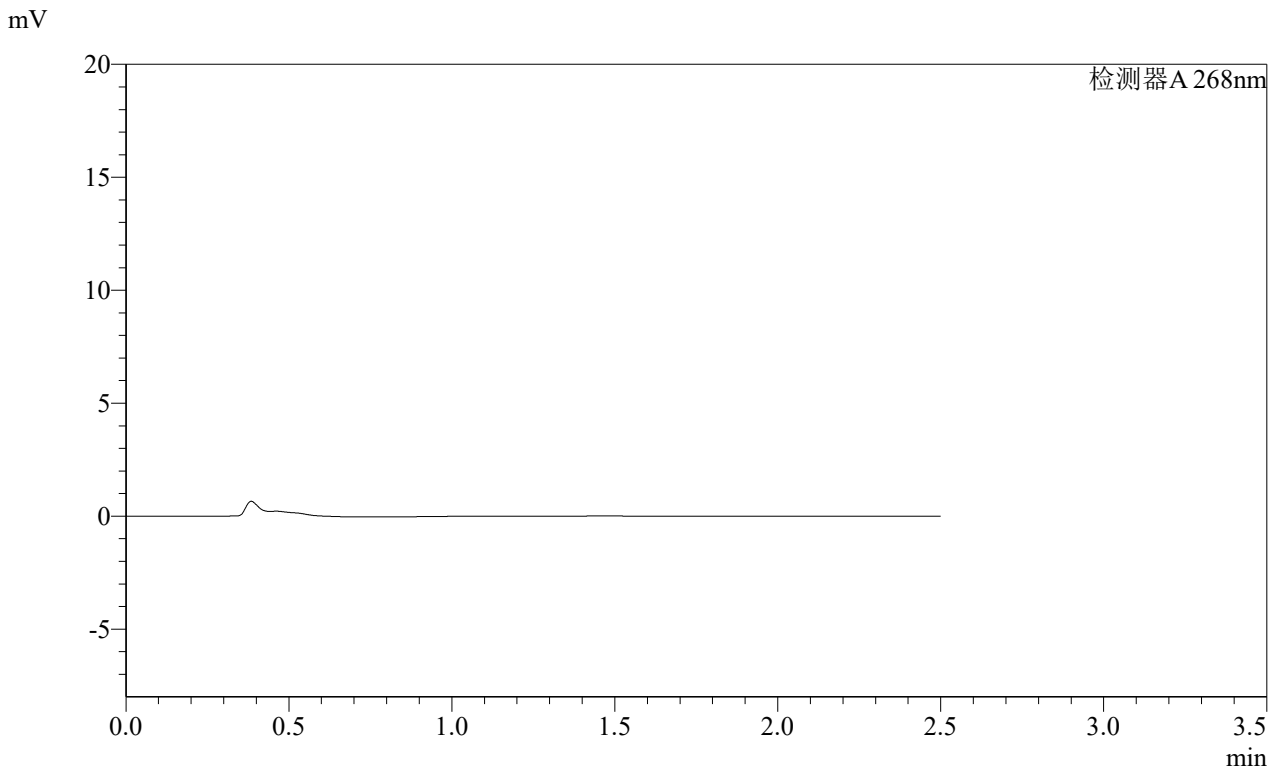

<峰表>

检测器A 268nm

峰号	保留时间	面积	面积%	高度	理论塔板数(USP)	拖尾因子	分离度(USP)
总计							

SHIMADZU
LabSolutions **SMF-4109**

<样品信息>

色谱柱 :XB-C18(50mm*4.6mm,5μm) 流速:1.5ml/min
 柱温 :30°C 波长:268nm
 数据文件名: RC\$SMF-4109 - 0-102/27-1817-2 - zzp-2025030421p-4mg-rcqx-pH6.8jz-jyx1-p3-10min.lcd
 方法文件名: RC\$SMF-4109 - SMF-4109-rcqx-FX276.lcm
 批处理文件名: RC\$SMF-4109 - 20250521-rc-FX276.lcb
 样品瓶号: 3-19
 进样体积: 10 μl 版本号:6.115
 进样时间: 2025/05/21 17:18:29 实验者:jiangjinwei
 处理时间(V2): 2025/05/22 13:00:04 处理者:jiangjinwei
 仪器型号:SHIMADZU LC-2050C(FX276)

<色谱图>

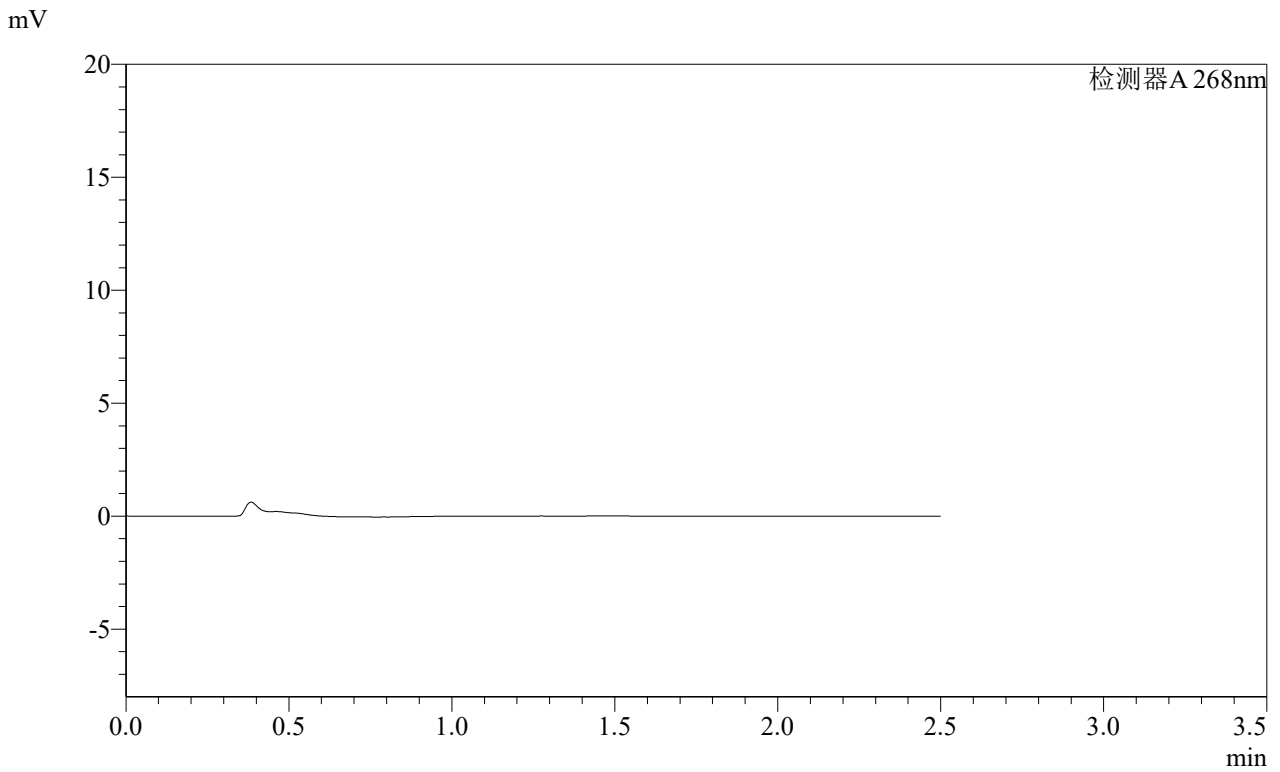

<峰表>

检测器A 268nm

峰号	保留时间	面积	面积%	高度	理论塔板数(USP)	拖尾因子	分离度(USP)
总计							

SHIMADZU
LabSolutions **SMF-4109**

<样品信息>

色谱柱 :XB-C18(50mm*4.6mm,5µm) 流速:1.5ml/min
柱温 :30°C 波长:268nm
数据文件名: RC\$SMF-4109 - 0-102/27-1818-2 - zzp-2025030421p-4mg-rcqx-pH6.8jz-jyx1-p4-10min.lcd
方法文件名: RC\$SMF-4109 - SMF-4109-rcqx-FX276.lcm
批处理文件名: RC\$SMF-4109 - 20250521-rc-FX276.lcb
样品瓶号: 3-28
进样体积: 10 µl 版本号:6.115
进样时间: 2025/05/21 17:21:20 实验者: jiangjinwei
处理时间 (V2): 2025/05/22 13:00:07 处理者: jiangjinwei
仪器型号:SHIMADZU LC-2050C(FX276)

<色谱图>

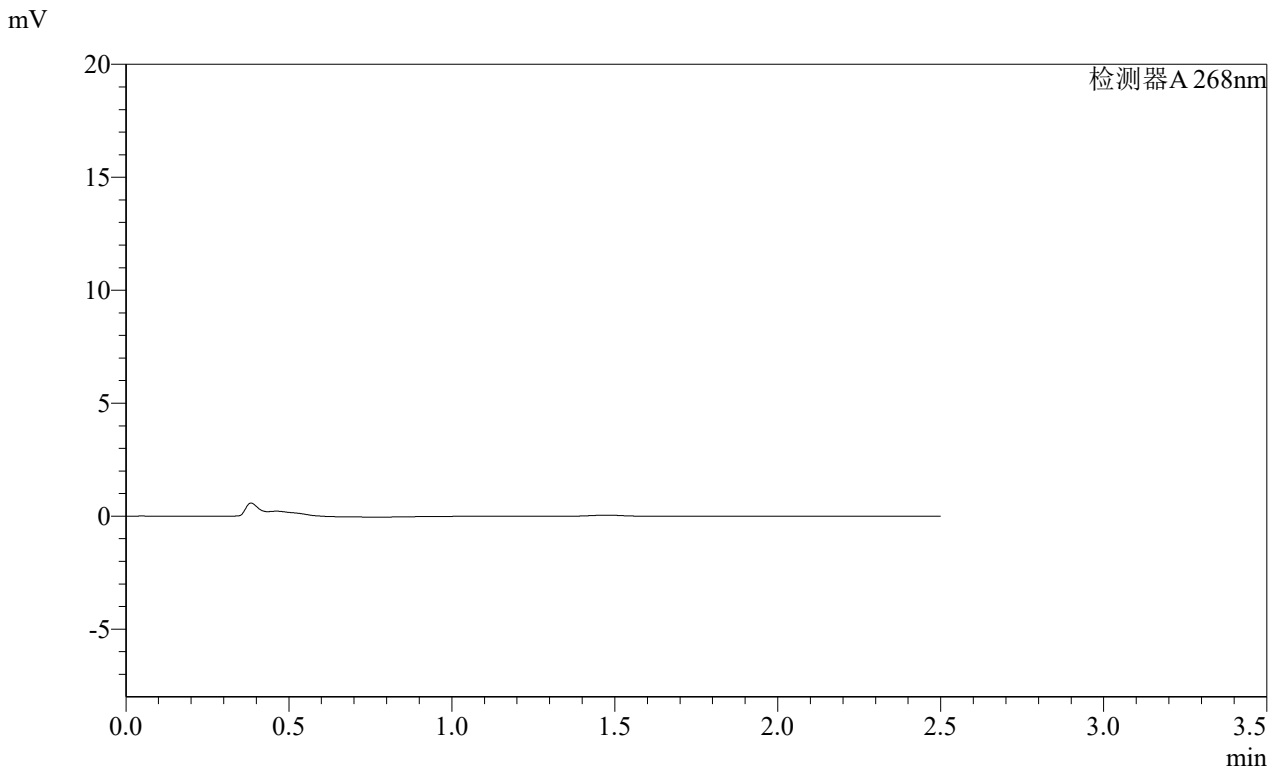

<峰表>

检测器A 268nm

峰号	保留时间	面积	面积%	高度	理论塔板数(USP)	拖尾因子	分离度(USP)
总计							

SHIMADZU
LabSolutions **SMF-4109**

<样品信息>

色谱柱 :XB-C18(50mm*4.6mm,5μm)	流速:1.5ml/min
柱温 :30°C	波长:268nm
数据文件名: RC\$SMF-4109 - 0-102/27-1819-2 - zzp-2025030421p-4mg-rcqx-pH6.8jz-jyx1-p5-10min.lcd	
方法文件名: RC\$SMF-4109 - SMF-4109-rcqx-FX276.lcm	
批处理文件名: RC\$SMF-4109 - 20250521-rc-FX276.lcb	
样品瓶号: 3-37	版本号:6.115
进样体积: 10 μl	实验者: jiangjinwei
进样时间: 2025/05/21 17:24:12	处理者: jiangjinwei
处理时间 (V2) : 2025/05/22 13:00:10	
仪器型号:SHIMADZU LC-2050C(FX276)	

<色谱图>

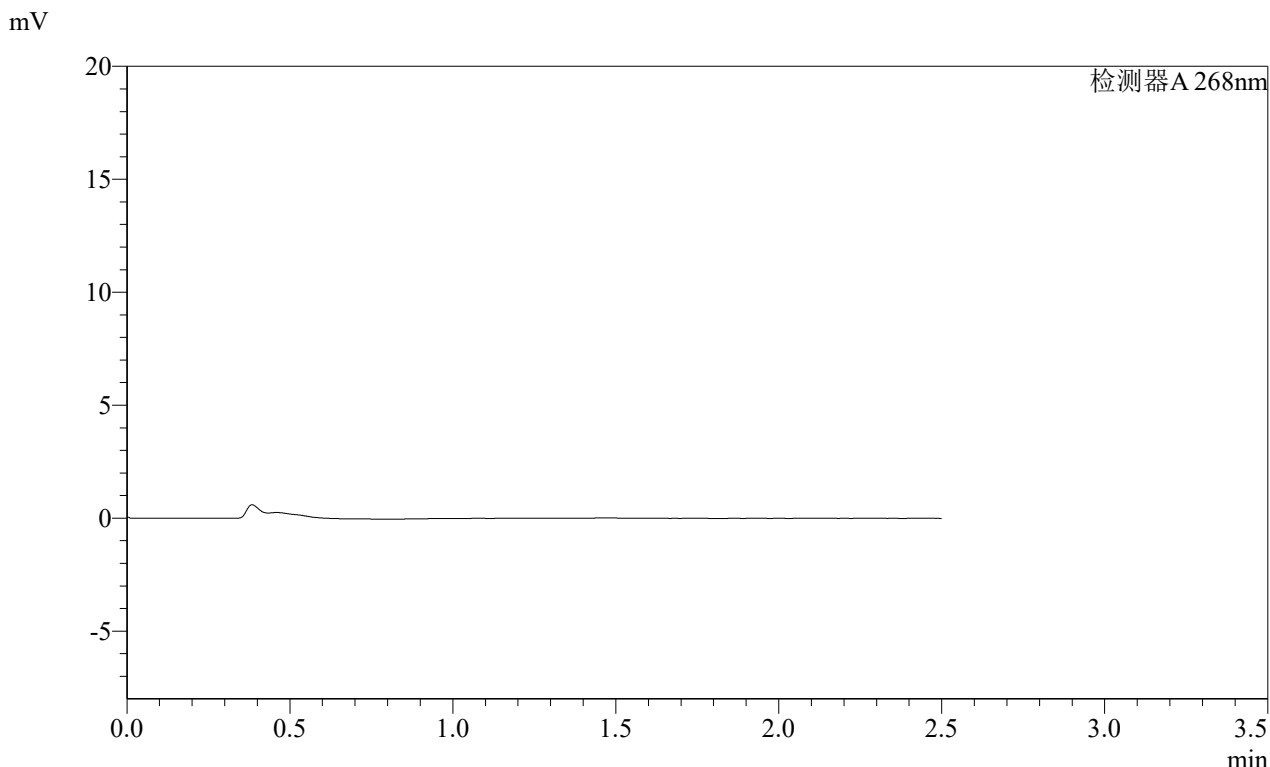

<峰表>

检测器A 268nm							
峰号	保留时间	面积	面积%	高度	理论塔板数(USP)	拖尾因子	分离度(USP)
总计							

SHIMADZU
LabSolutions **SMF-4109**

<样品信息>

色谱柱 :XB-C18(50mm*4.6mm,5μm) 流速:1.5ml/min
 柱温 :30°C 波长:268nm
 数据文件名: RC\$SMF-4109 - 0-102/27-1820-2 - zzp-2025030421p-4mg-rcqx-pH6.8jz-jyx1-p6-10min.lcd
 方法文件名: RC\$SMF-4109 - SMF-4109-rcqx-FX276.lcm
 批处理文件名: RC\$SMF-4109 - 20250521-rc-FX276.lcb
 样品瓶号: 3-46
 进样体积: 10 μl 版本号:6.115
 进样时间: 2025/05/21 17:27:03 实验者:jiangjinwei
 处理时间(V2): 2025/05/22 13:00:13 处理者:jiangjinwei
 仪器型号:SHIMADZU LC-2050C(FX276)

<色谱图>

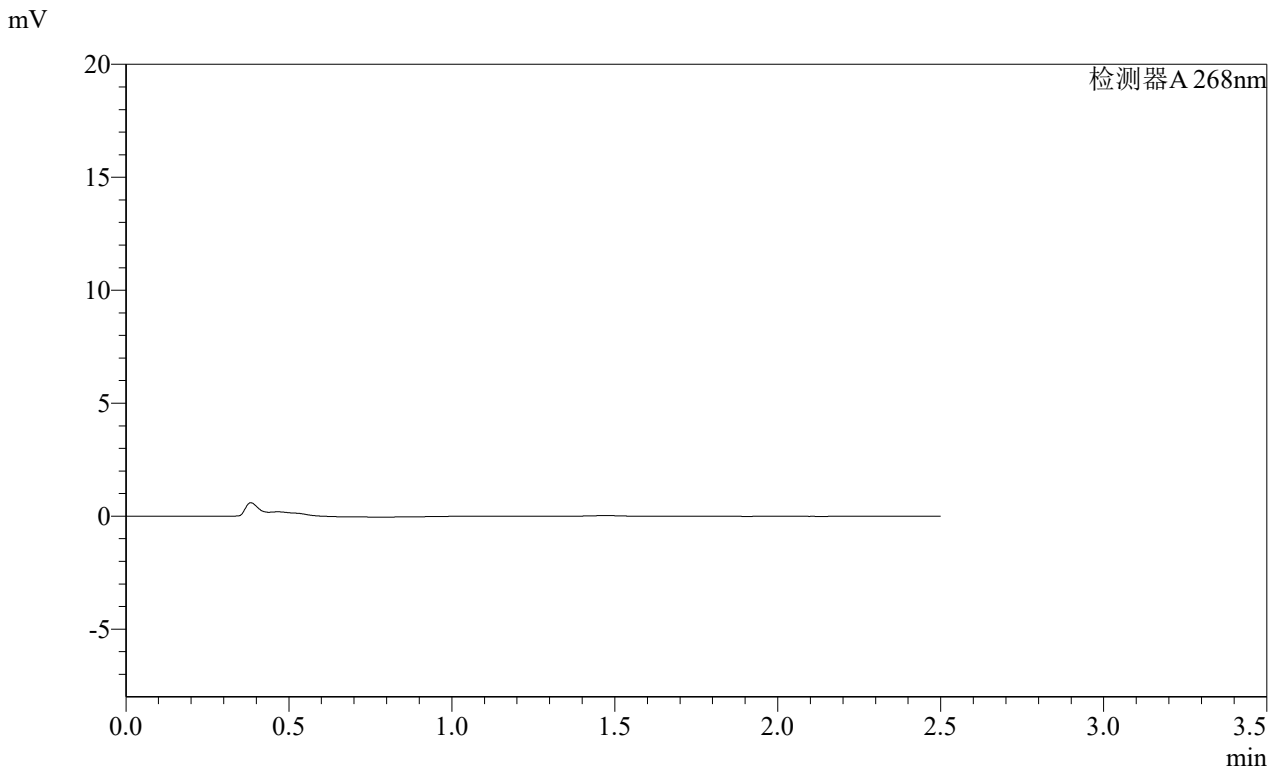

<峰表>

检测器A 268nm

峰号	保留时间	面积	面积%	高度	理论塔板数(USP)	拖尾因子	分离度(USP)
总计							

SHIMADZU
LabSolutions **SMF-4109**

<样品信息>

色谱柱 :XB-C18(50mm*4.6mm,5μm) 流速:1.5ml/min
 柱温 :30°C 波长:268nm
 数据文件名: RC\$SMF-4109 - 0-102/27-1821-2 - zzp-2025030421p-4mg-rcqx-pH6.8jz-jyx1-p1-15min.lcd
 方法文件名: RC\$SMF-4109 - SMF-4109-rcqx-FX276.lcm
 批处理文件名: RC\$SMF-4109 - 20250521-rc-FX276.lcb
 样品瓶号: 3-2
 进样体积: 10 μl 版本号:6.115
 进样时间: 2025/05/21 17:29:55 实验者:jiangjinwei
 处理时间 (V2) : 2025/05/22 13:00:15 处理者:jiangjinwei
 仪器型号:SHIMADZU LC-2050C(FX276)

<色谱图>

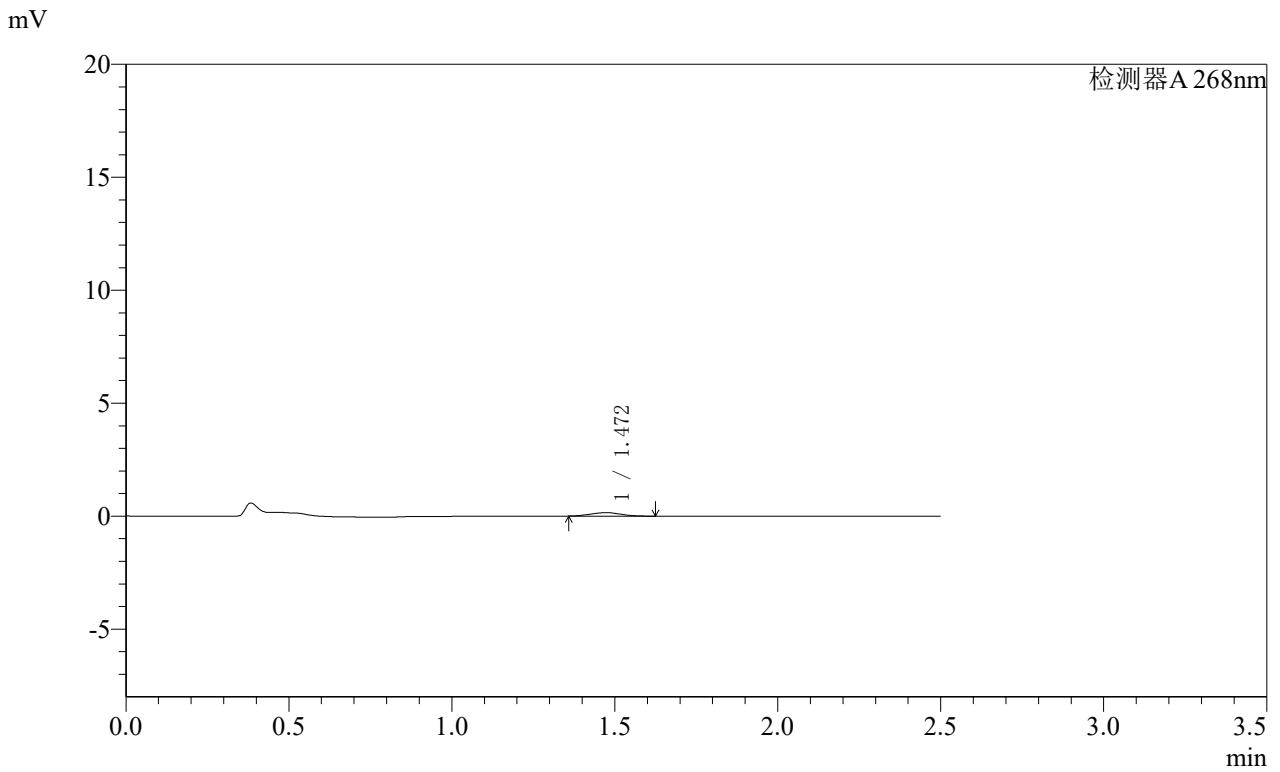

<峰表>

检测器A 268nm

峰号	保留时间	面积	面积%	高度	理论塔板数(USP)	拖尾因子	分离度(USP)
1	1.472	1014	100.000	155	1145	1.056	--
总计		1014	100.000	155			



SHIMADZU
LabSolutions **SMF-4109**

<样品信息>

色谱柱 :XB-C18(50mm*4.6mm,5 μ m) 流速:1.5ml/min
 柱温 :30 $^{\circ}$ C 波长:268nm
 数据文件名: RC\$SMF-4109 - 0-102/27-1822-2 - zzp-2025030421p-4mg-rcqx-pH6.8jz-jyx1-p2-15min.lcd
 方法文件名: RC\$SMF-4109 - SMF-4109-rcqx-FX276.lcm
 批处理文件名: RC\$SMF-4109 - 20250521-rc-FX276.lcb
 样品瓶号: 3-11
 进样体积: 10 μ l 版本号:6.115
 进样时间: 2025/05/21 17:32:47 实验者: jiangjinwei
 处理时间(V2): 2025/05/22 13:00:18 处理者: jiangjinwei
 仪器型号:SHIMADZU LC-2050C(FX276)

<色谱图>

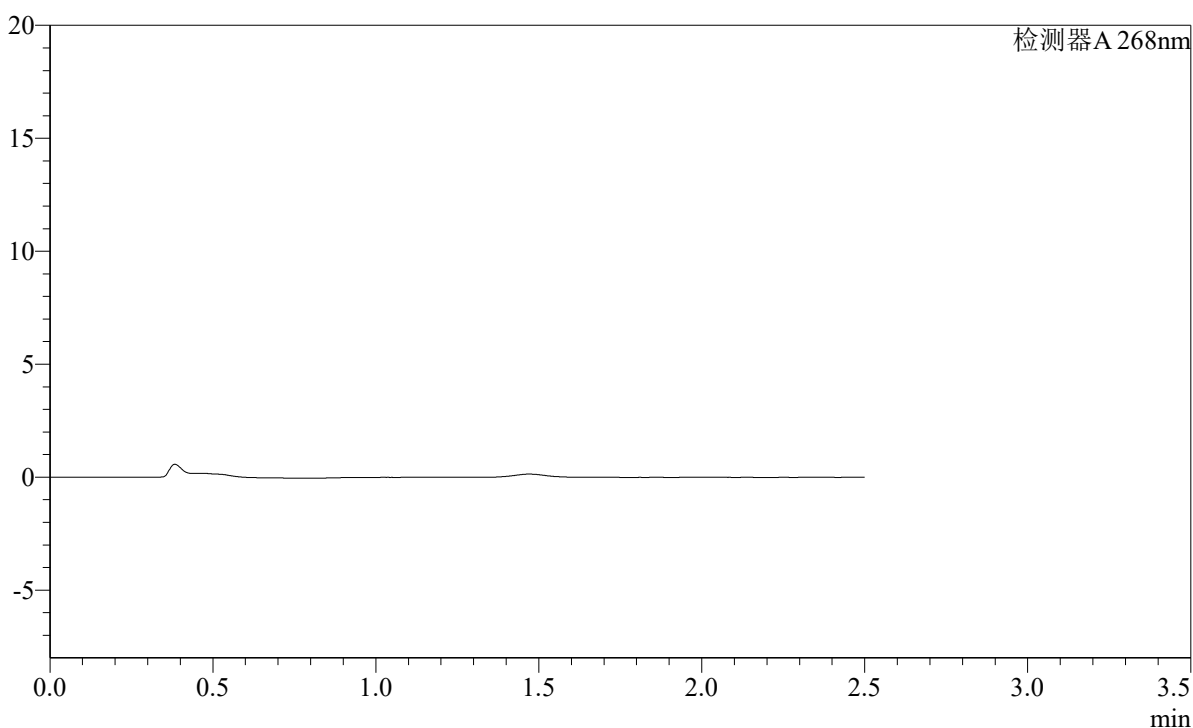
mV



<峰表>

检测器A 268nm

峰号	保留时间	面积	面积%	高度	理论塔板数(USP)	拖尾因子	分离度(USP)
总计							

SHIMADZU
LabSolutions **SMF-4109**

<样品信息>

色谱柱 :XB-C18(50mm*4.6mm,5μm) 流速:1.5ml/min
 柱温 :30°C 波长:268nm
 数据文件名: RC\$SMF-4109 - 0-102/27-1823-2 - zzp-2025030421p-4mg-rcqx-pH6.8jz-jyx1-p3-15min.lcd
 方法文件名: RC\$SMF-4109 - SMF-4109-rcqx-FX276.lcm
 批处理文件名: RC\$SMF-4109 - 20250521-rc-FX276.lcb
 样品瓶号: 3-20
 进样体积: 10 μl 版本号:6.115
 进样时间: 2025/05/21 17:35:39 实验者:jiangjinwei
 处理时间(V2): 2025/05/22 13:00:20 处理者:jiangjinwei
 仪器型号:SHIMADZU LC-2050C(FX276)

<色谱图>

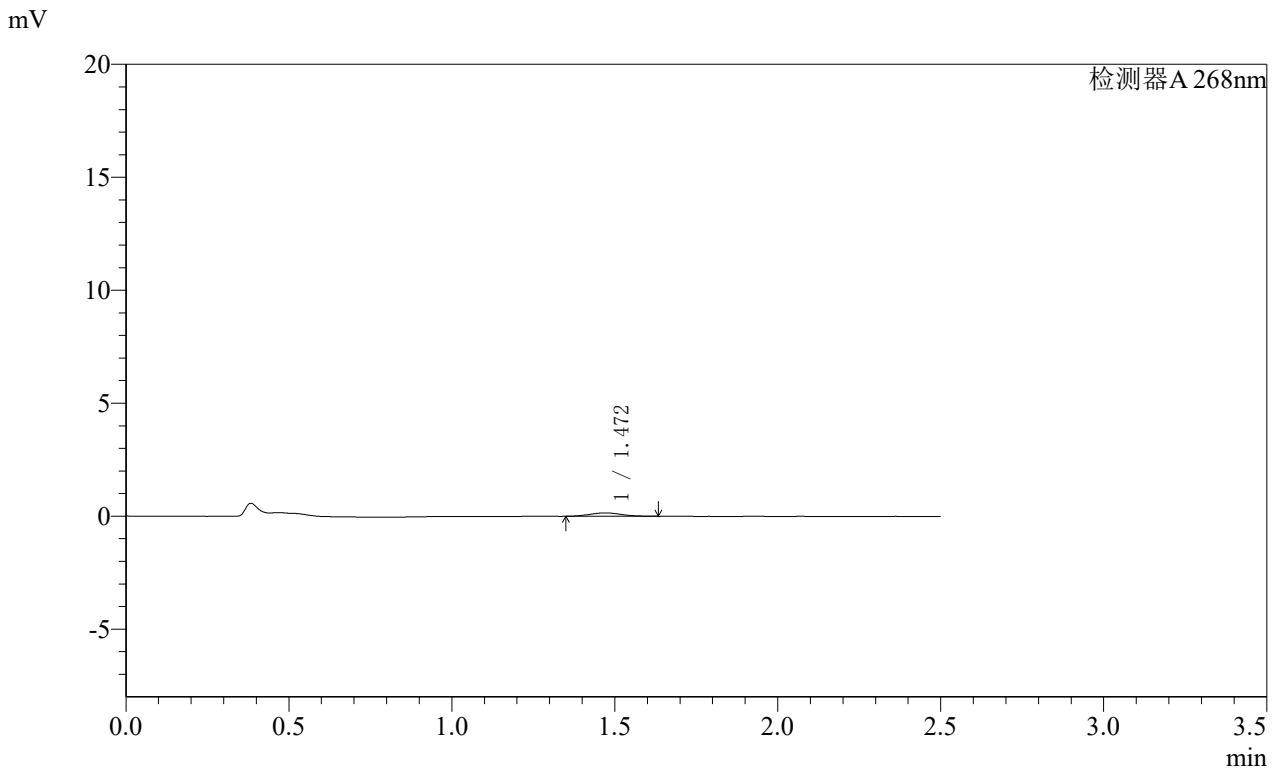

<峰表>

检测器A 268nm

峰号	保留时间	面积	面积%	高度	理论塔板数(USP)	拖尾因子	分离度(USP)
1	1.472	1038	100.000	154	1112	1.064	--
总计		1038	100.000	154			

SHIMADZU
LabSolutions **SMF-4109**

<样品信息>

色谱柱 :XB-C18(50mm*4.6mm,5μm)	流速:1.5ml/min
柱温 :30°C	波长:268nm
数据文件名: RC\$SMF-4109 - 0-102/27-1824-2 - zzp-2025030421p-4mg-rcqx-pH6.8jz-jyx1-p4-15min.lcd	
方法文件名: RC\$SMF-4109 - SMF-4109-rcqx-FX276.lcm	
批处理文件名: RC\$SMF-4109 - 20250521-rc-FX276.lcb	
样品瓶号: 3-29	版本号:6.115
进样体积: 10 μl	实验者: jiangjinwei
进样时间: 2025/05/21 17:38:30	处理者: jiangjinwei
处理时间 (V2) : 2025/05/22 13:00:23	
仪器型号:SHIMADZU LC-2050C(FX276)	

<色谱图>

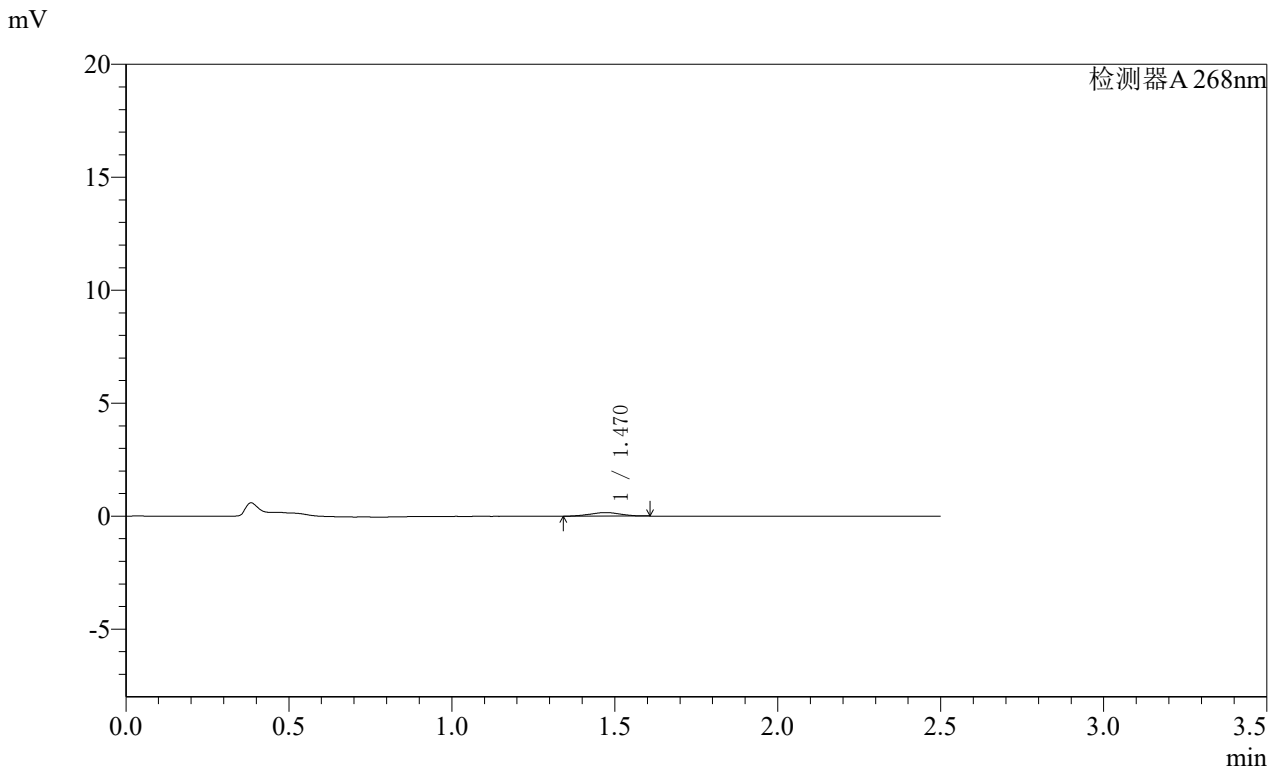

<峰表>

检测器A 268nm

峰号	保留时间	面积	面积%	高度	理论塔板数(USP)	拖尾因子	分离度(USP)
1	1.470	1021	100.000	157	1112	0.996	--
总计		1021	100.000	157			

SHIMADZU
LabSolutions **SMF-4109**

<样品信息>

色谱柱 :XB-C18(50mm*4.6mm,5μm) 流速:1.5ml/min
 柱温 :30°C 波长:268nm
 数据文件名: RC\$SMF-4109 - 0-102/27-1825-2 - zzp-2025030421p-4mg-rcqx-pH6.8jz-jyx1-p5-15min.lcd
 方法文件名: RC\$SMF-4109 - SMF-4109-rcqx-FX276.lcm
 批处理文件名: RC\$SMF-4109 - 20250521-rc-FX276.lcb
 样品瓶号: 3-38
 进样体积: 10 μl 版本号:6.115
 进样时间: 2025/05/21 17:41:22 实验者:jiangjinwei
 处理时间 (V2) : 2025/05/22 13:00:26 处理者:jiangjinwei
 仪器型号:SHIMADZU LC-2050C(FX276)

<色谱图>

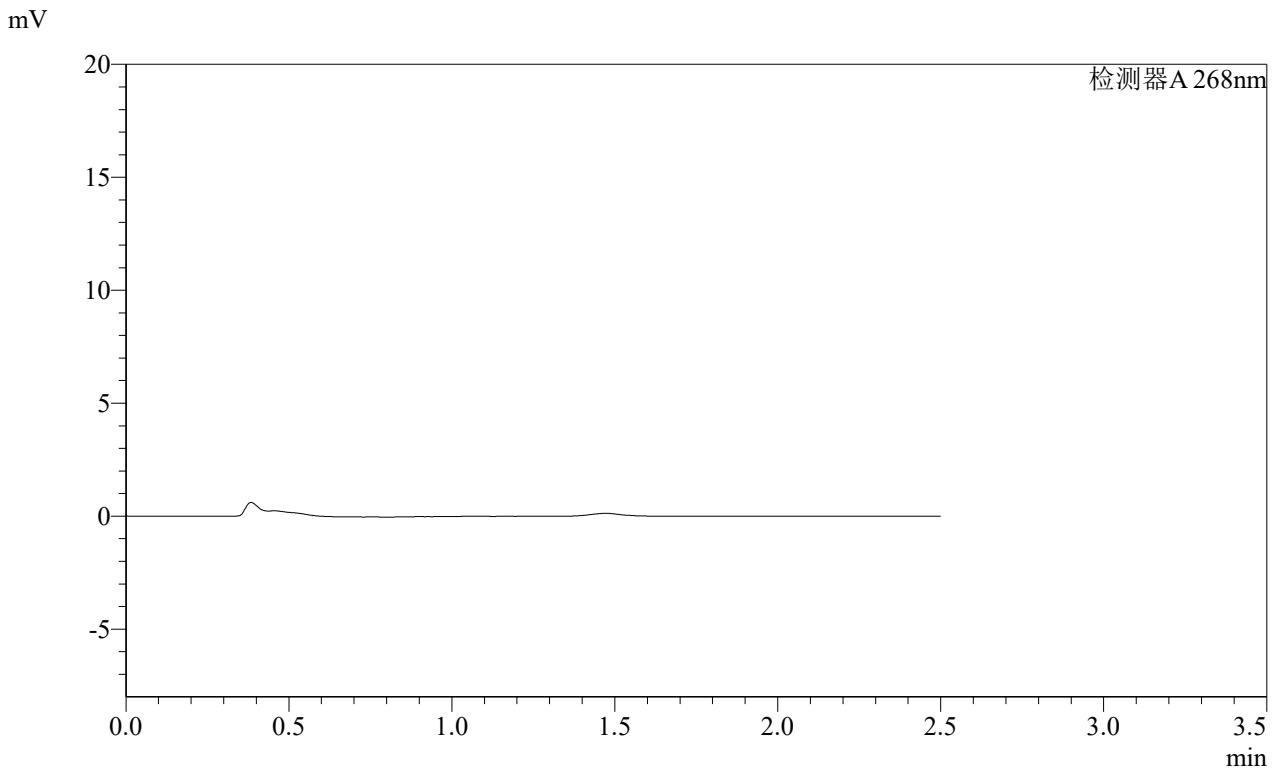

<峰表>

检测器A 268nm

峰号	保留时间	面积	面积%	高度	理论塔板数(USP)	拖尾因子	分离度(USP)
总计							

SHIMADZU
LabSolutions **SMF-4109**

<样品信息>

色谱柱 :XB-C18(50mm*4.6mm,5μm) 流速:1.5ml/min
 柱温 :30°C 波长:268nm
 数据文件名: RC\$SMF-4109 - 0-102/27-1826-2 - zzp-2025030421p-4mg-rcqx-pH6.8jz-jyx1-p6-15min.lcd
 方法文件名: RC\$SMF-4109 - SMF-4109-rcqx-FX276.lcm
 批处理文件名: RC\$SMF-4109 - 20250521-rc-FX276.lcb
 样品瓶号: 3-47
 进样体积: 10 μl 版本号:6.115
 进样时间: 2025/05/21 17:44:14 实验者:jiangjinwei
 处理时间(V2): 2025/05/22 13:00:28 处理者:jiangjinwei
 仪器型号:SHIMADZU LC-2050C(FX276)

<色谱图>

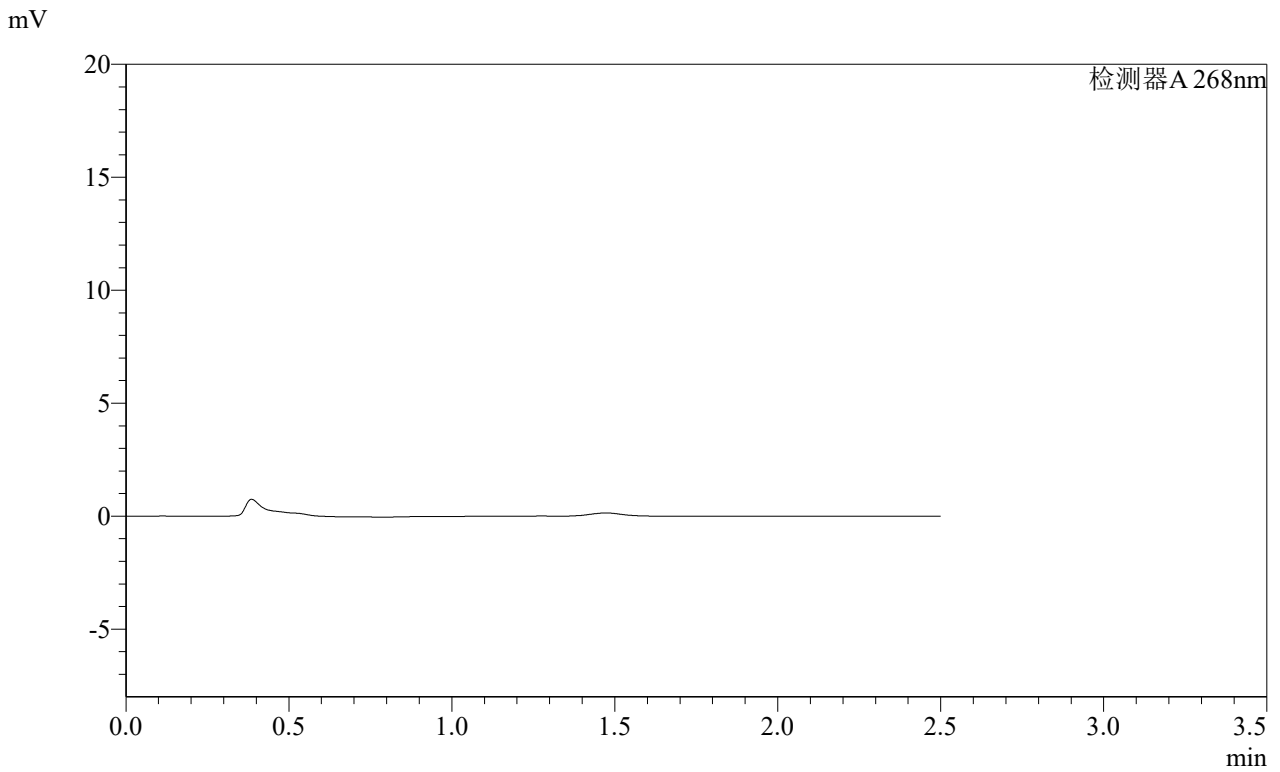

<峰表>

检测器A 268nm

峰号	保留时间	面积	面积%	高度	理论塔板数(USP)	拖尾因子	分离度(USP)
总计							

SHIMADZU
LabSolutions **SMF-4109**

<样品信息>

色谱柱 :XB-C18(50mm*4.6mm,5μm) 流速:1.5ml/min
 柱温 :30°C 波长:268nm
 数据文件名: RC\$SMF-4109 - 0-102/27-1827-2 - zzp-2025030421p-4mg-rcqx-pH6.8jz-jyx1-p1-20min.lcd
 方法文件名: RC\$SMF-4109 - SMF-4109-rcqx-FX276.lcm
 批处理文件名: RC\$SMF-4109 - 20250521-rc-FX276.lcb
 样品瓶号: 3-3
 进样体积: 10 μl 版本号:6.115
 进样时间: 2025/05/21 17:47:05 实验者:jiangjinwei
 处理时间(V2): 2025/05/22 13:00:31 处理者:jiangjinwei
 仪器型号:SHIMADZU LC-2050C(FX276)

<色谱图>

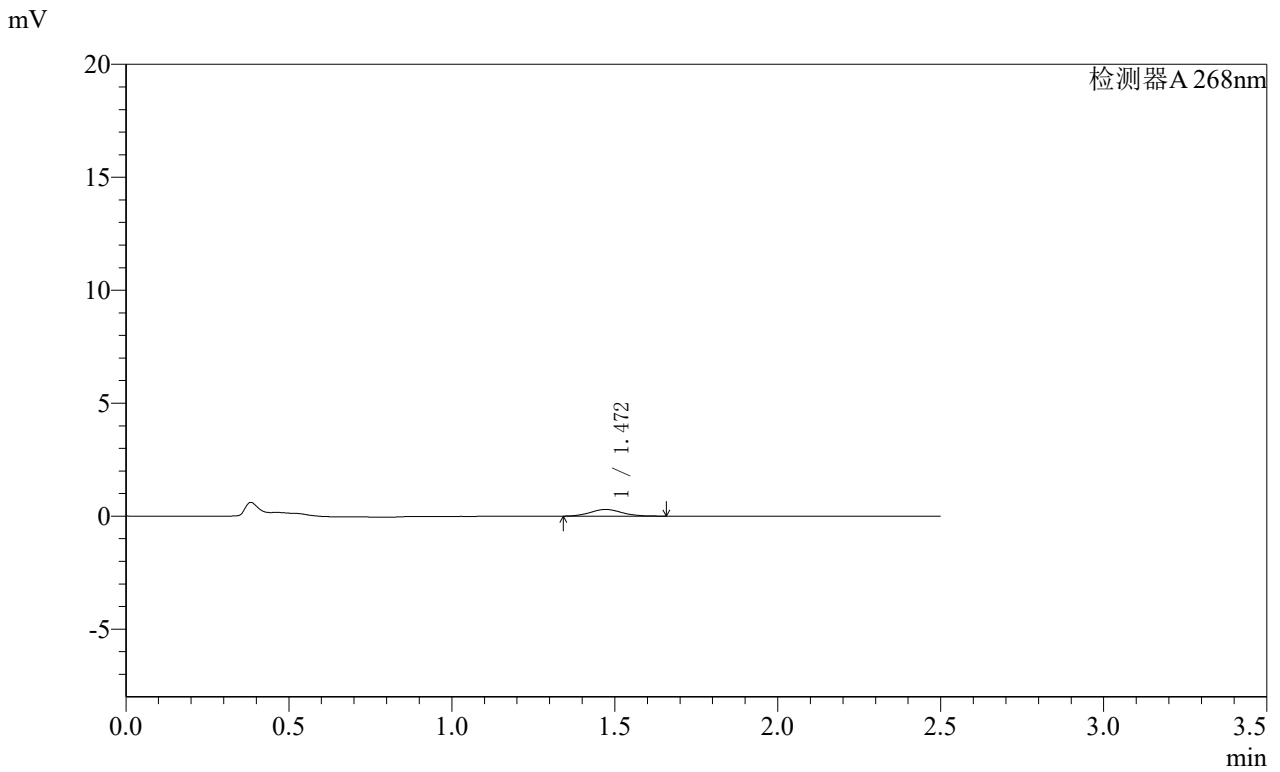

<峰表>

检测器A 268nm

峰号	保留时间	面积	面积%	高度	理论塔板数(USP)	拖尾因子	分离度(USP)
1	1.472	2036	100.000	299	1112	1.093	--
总计		2036	100.000	299			

SHIMADZU
LabSolutions SMF-4109

<样品信息>

色谱柱 :XB-C18(50mm*4.6mm,5μm) 流速:1.5ml/min
 柱温 :30°C 波长:268nm
 数据文件名: RC\$SMF-4109 - 0-102/27-1828-2 - zzp-2025030421p-4mg-rcqx-pH6.8jz-jyx1-p2-20min.lcd
 方法文件名: RC\$SMF-4109 - SMF-4109-rcqx-FX276.lcm
 批处理文件名: RC\$SMF-4109 - 20250521-rc-FX276.lcb
 样品瓶号: 3-12
 进样体积: 10 μl 版本号:6.115
 进样时间: 2025/05/21 17:49:57 实验者:jiangjinwei
 处理时间(V2): 2025/05/22 13:00:34 处理者:jiangjinwei
 仪器型号:SHIMADZU LC-2050C(FX276)

<色谱图>

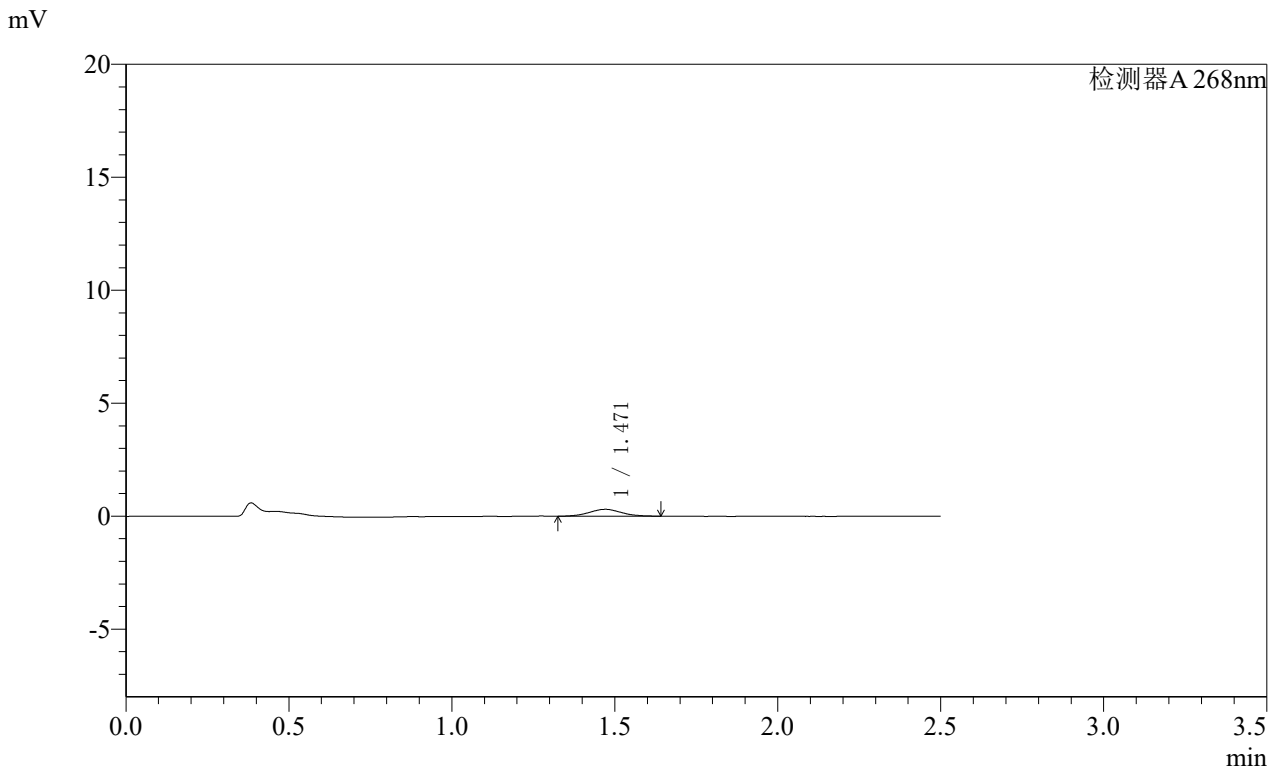

<峰表>

检测器A 268nm

峰号	保留时间	面积	面积%	高度	理论塔板数(USP)	拖尾因子	分离度(USP)
1	1.471	2112	100.000	307	1035	1.032	--
总计		2112	100.000	307			

SHIMADZU
LabSolutions **SMF-4109**

<样品信息>

色谱柱 :XB-C18(50mm*4.6mm,5µm) 流速:1.5ml/min
 柱温 :30°C 波长:268nm
 数据文件名: RC\$SMF-4109 - 0-102/27-1829-2 - zzp-2025030421p-4mg-rcqx-pH6.8jz-jyx1-p3-20min.lcd
 方法文件名: RC\$SMF-4109 - SMF-4109-rcqx-FX276.lcm
 批处理文件名: RC\$SMF-4109 - 20250521-rc-FX276.lcb
 样品瓶号: 3-21
 进样体积: 10 µl 版本号:6.115
 进样时间: 2025/05/21 17:52:50 实验者:jiangjinwei
 处理时间 (V2) : 2025/05/22 13:00:36 处理者:jiangjinwei
 仪器型号:SHIMADZU LC-2050C(FX276)

<色谱图>

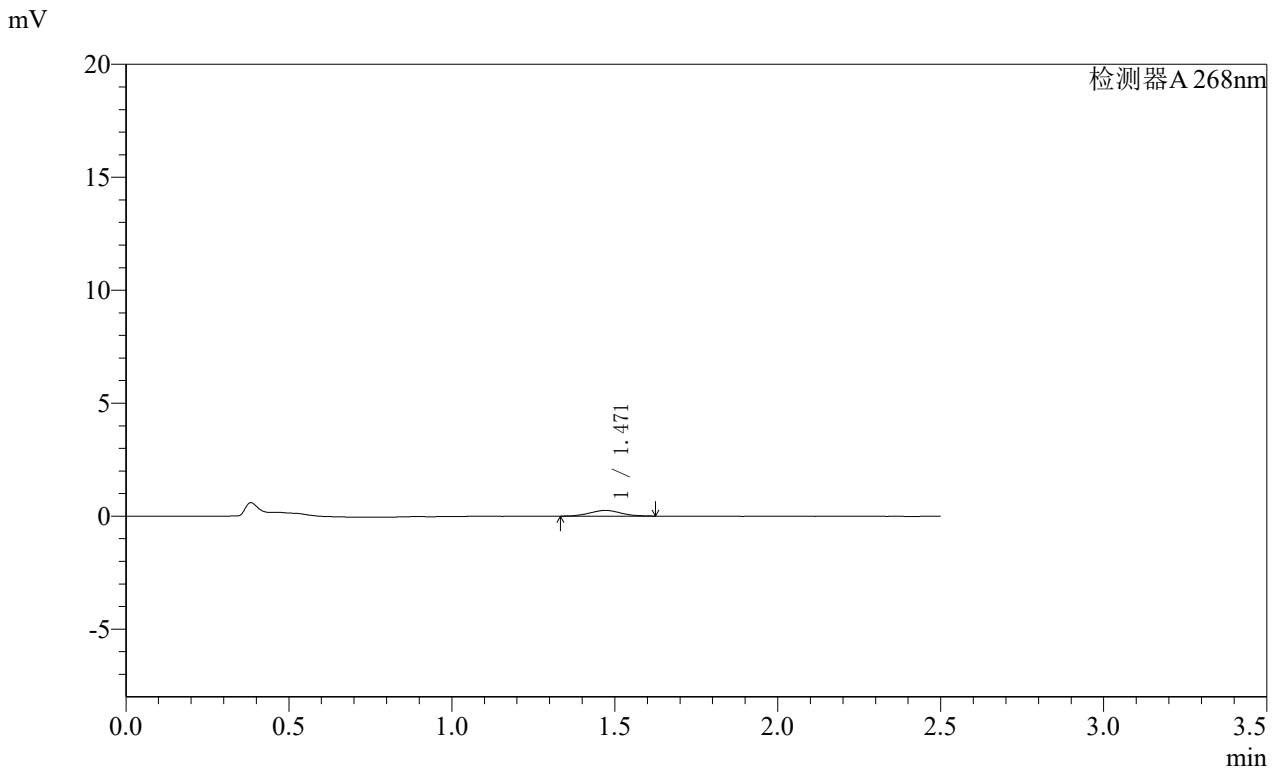

<峰表>

检测器A 268nm

峰号	保留时间	面积	面积%	高度	理论塔板数(USP)	拖尾因子	分离度(USP)
1	1.471	1685	100.000	253	1119	1.079	--
总计		1685	100.000	253			

SHIMADZU
LabSolutions **SMF-4109**

<样品信息>

色谱柱 :XB-C18(50mm*4.6mm,5μm) 流速:1.5ml/min
 柱温 :30°C 波长:268nm
 数据文件名: RC\$SMF-4109 - 0-102/27-1830-2 - zzp-2025030421p-4mg-rcqx-pH6.8jz-jyx1-p4-20min.lcd
 方法文件名: RC\$SMF-4109 - SMF-4109-rcqx-FX276.lcm
 批处理文件名: RC\$SMF-4109 - 20250521-rc-FX276.lcb
 样品瓶号: 3-30
 进样体积: 10 μl 版本号:6.115
 进样时间: 2025/05/21 17:55:41 实验者:jiangjinwei
 处理时间 (V2) : 2025/05/22 13:00:39 处理者:jiangjinwei
 仪器型号:SHIMADZU LC-2050C(FX276)

<色谱图>

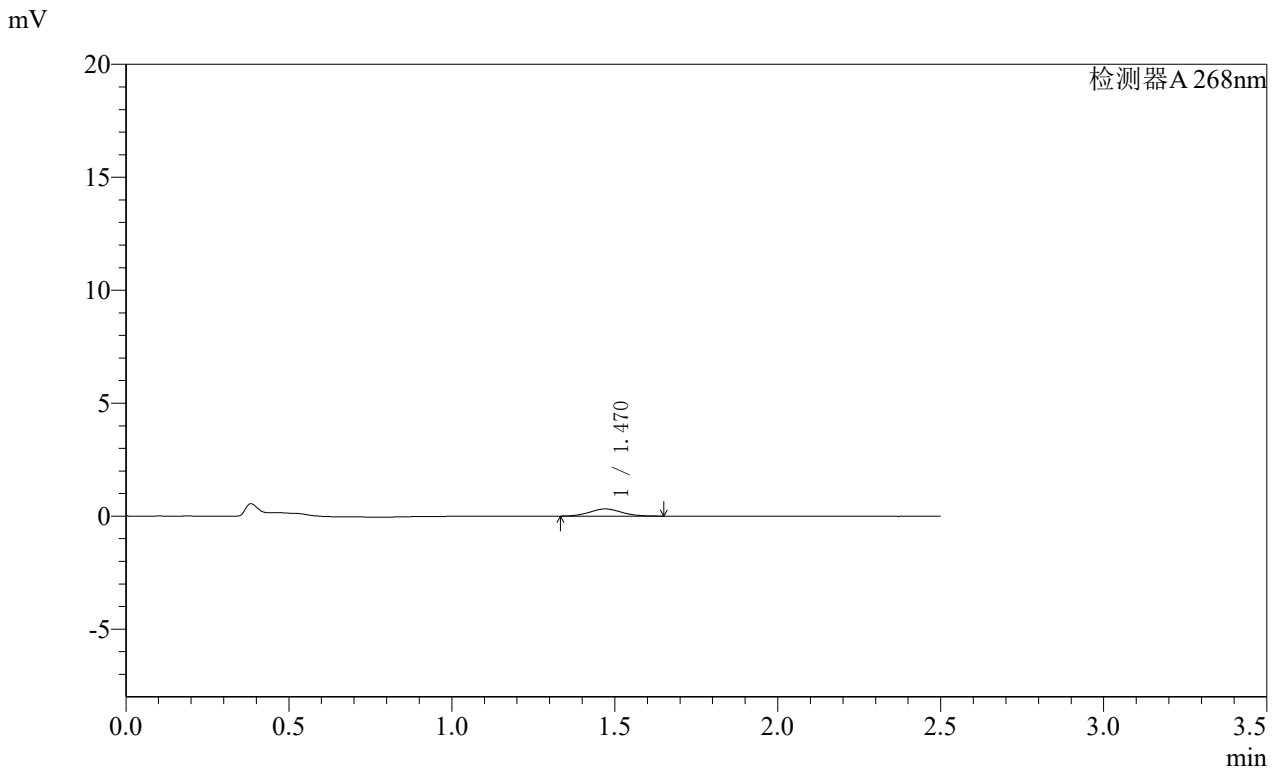

<峰表>

检测器A 268nm

峰号	保留时间	面积	面积%	高度	理论塔板数(USP)	拖尾因子	分离度(USP)
1	1.470	2185	100.000	319	1081	1.085	--
总计		2185	100.000	319			

SHIMADZU
LabSolutions **SMF-4109**

<样品信息>

色谱柱 :XB-C18(50mm*4.6mm,5μm) 流速:1.5ml/min
 柱温 :30°C 波长:268nm
 数据文件名: RC\$SMF-4109 - 0-102/27-1831-2 - zzp-2025030421p-4mg-rcqx-pH6.8jz-jyx1-p5-20min.lcd
 方法文件名: RC\$SMF-4109 - SMF-4109-rcqx-FX276.lcm
 批处理文件名: RC\$SMF-4109 - 20250521-rc-FX276.lcb
 样品瓶号: 3-39
 进样体积: 10 μl 版本号:6.115
 进样时间: 2025/05/21 17:58:33 实验者:jiangjinwei
 处理时间(V2): 2025/05/22 13:00:41 处理者:jiangjinwei
 仪器型号:SHIMADZU LC-2050C(FX276)

<色谱图>

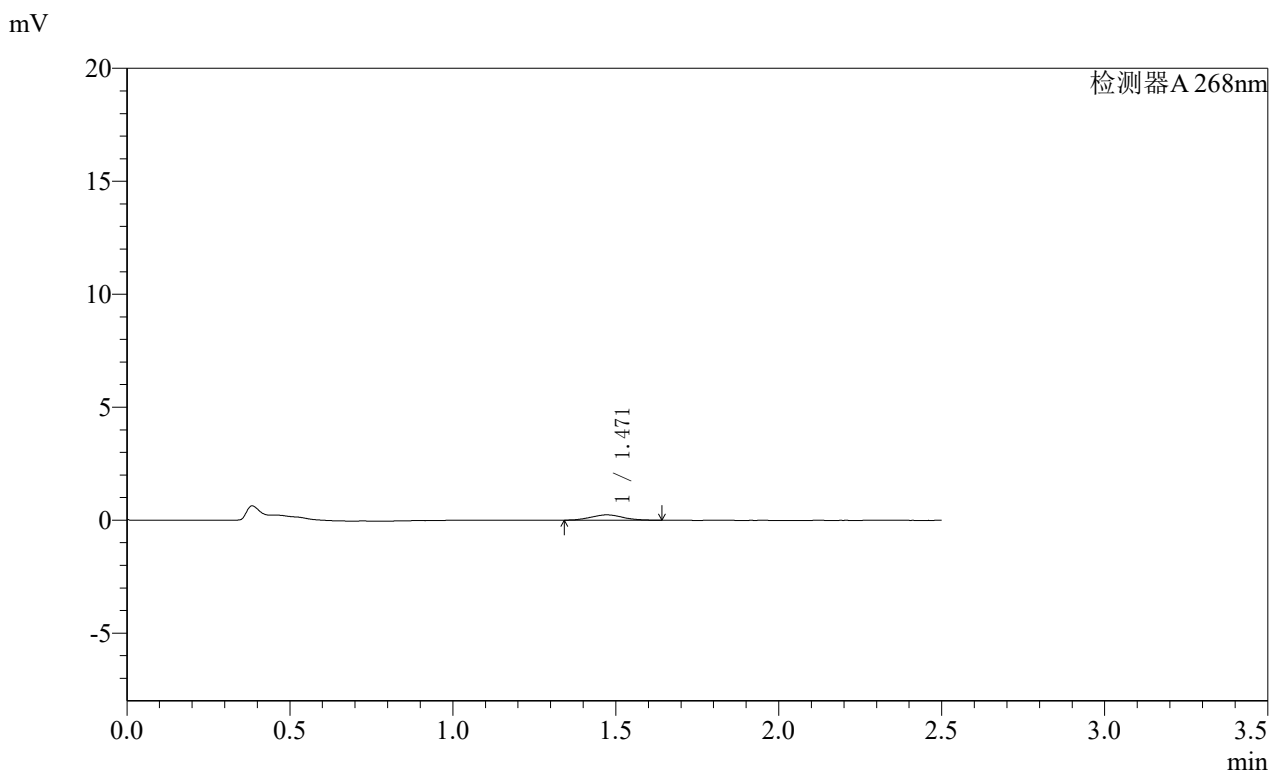

<峰表>

检测器A 268nm

峰号	保留时间	面积	面积%	高度	理论塔板数(USP)	拖尾因子	分离度(USP)
1	1.471	1630	100.000	238	1074	1.097	--
总计		1630	100.000	238			

SHIMADZU
LabSolutions **SMF-4109**

<样品信息>

色谱柱 :XB-C18(50mm*4.6mm,5μm) 流速:1.5ml/min
 柱温 :30°C 波长:268nm
 数据文件名: RC\$SMF-4109 - 0-102/27-1832-2 - zzp-2025030421p-4mg-rcqx-pH6.8jz-jyx1-p6-20min.lcd
 方法文件名: RC\$SMF-4109 - SMF-4109-rcqx-FX276.lcm
 批处理文件名: RC\$SMF-4109 - 20250521-rc-FX276.lcb
 样品瓶号: 3-48
 进样体积: 10 μl 版本号:6.115
 进样时间: 2025/05/21 18:01:24 实验者:jiangjinwei
 处理时间(V2): 2025/05/22 13:00:44 处理者:jiangjinwei
 仪器型号:SHIMADZU LC-2050C(FX276)

<色谱图>

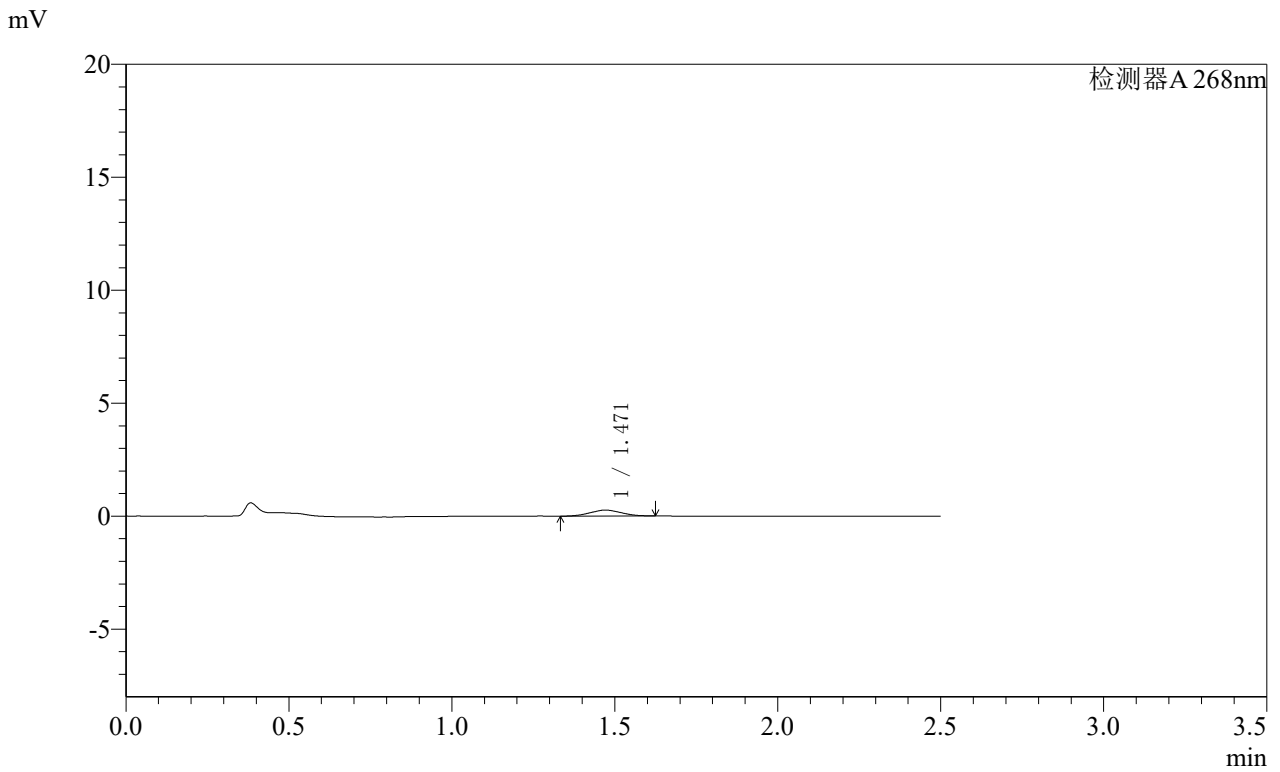

<峰表>

检测器A 268nm

峰号	保留时间	面积	面积%	高度	理论塔板数(USP)	拖尾因子	分离度(USP)
1	1.471	1746	100.000	265	1044	1.023	--
总计		1746	100.000	265			



SHIMADZU

LabSolutions

SMF-4109

<样品信息>

色谱柱 :XB-C18(50mm*4.6mm,5μm)

流速:1.5ml/min

柱温 :30°C

波长:268nm

数据文件名: RC\$SMF-4109 - 0-102/27-1833-2 - zzp-2025030421p-4mg-rcqx-pH6.8jz-jyx1-p1-30min.lcd

方法文件名: RC\$SMF-4109 - SMF-4109-rcqx-FX276.lcm

批处理文件名: RC\$SMF-4109 - 20250521-rc-FX276.lcb

样品瓶号: 3-4

进样体积: 10 μl

版本号:6.115

进样时间: 2025/05/21 18:04:15

实验者: jiangjinwei

处理时间 (V2): 2025/05/22 13:00:47

处理者: jiangjinwei

仪器型号:SHIMADZU LC-2050C(FX276)

<色谱图>

mV

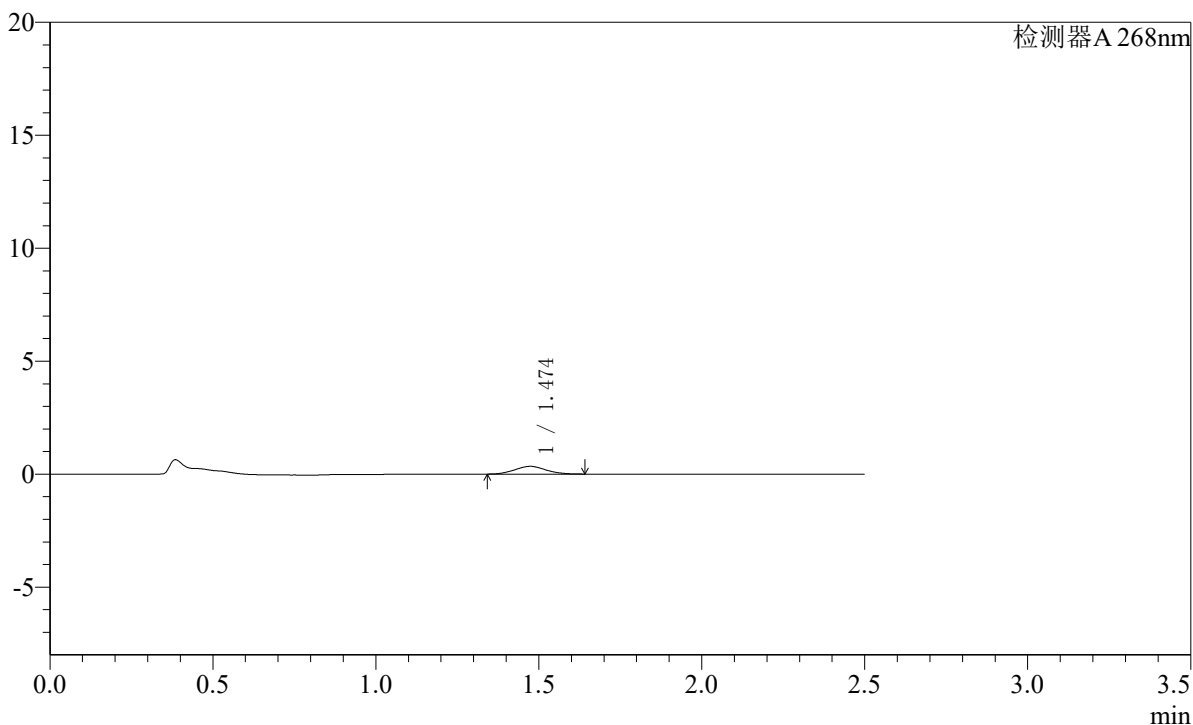

<峰表>

检测器A 268nm

峰号	保留时间	面积	面积%	高度	理论塔板数(USP)	拖尾因子	分离度(USP)
1	1.474	2298	100.000	345	1098	1.074	--
总计		2298	100.000	345			

SHIMADZU
LabSolutions **SMF-4109**

<样品信息>

色谱柱 :XB-C18(50mm*4.6mm,5μm) 流速:1.5ml/min
 柱温 :30°C 波长:268nm
 数据文件名: RC\$SMF-4109 - 0-102/27-1834-2 - zzp-2025030421p-4mg-rcqx-pH6.8jz-jyx1-p2-30min.lcd
 方法文件名: RC\$SMF-4109 - SMF-4109-rcqx-FX276.lcm
 批处理文件名: RC\$SMF-4109 - 20250521-rc-FX276.lcb
 样品瓶号: 3-13
 进样体积: 10 μl 版本号:6.115
 进样时间: 2025/05/21 18:07:07 实验者:jiangjinwei
 处理时间(V2): 2025/05/22 13:00:50 处理者:jiangjinwei
 仪器型号:SHIMADZU LC-2050C(FX276)

<色谱图>

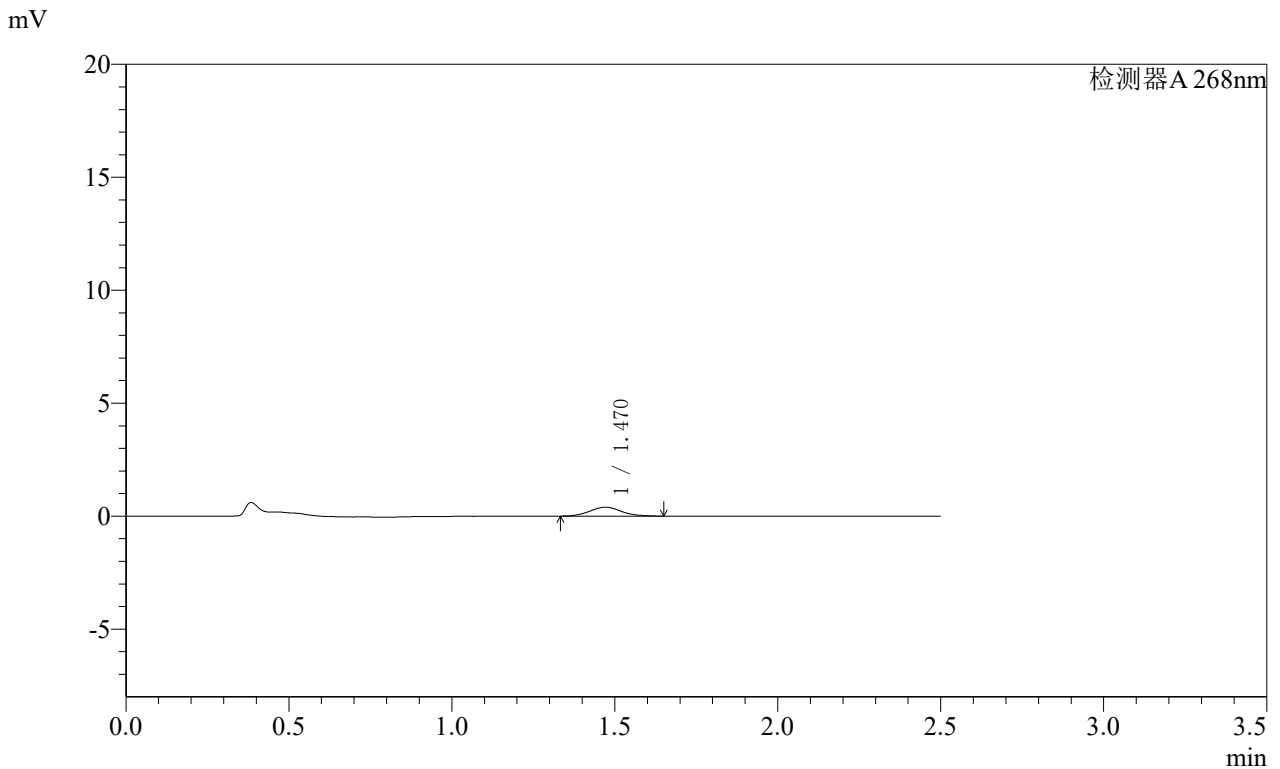

<峰表>

检测器A 268nm

峰号	保留时间	面积	面积%	高度	理论塔板数(USP)	拖尾因子	分离度(USP)
1	1.470	2746	100.000	398	1100	1.145	--
总计		2746	100.000	398			

SHIMADZU
LabSolutions **SMF-4109**

<样品信息>

色谱柱 :XB-C18(50mm*4.6mm,5μm)	流速:1.5ml/min
柱温 :30°C	波长:268nm
数据文件名: RC\$SMF-4109 - 0-102/27-1835-2 - zzp-2025030421p-4mg-rcqx-pH6.8jz-jyx1-p3-30min.lcd	
方法文件名: RC\$SMF-4109 - SMF-4109-rcqx-FX276.lcm	
批处理文件名: RC\$SMF-4109 - 20250521-rc-FX276.lcb	
样品瓶号: 3-22	版本号:6.115
进样体积: 10 μl	实验者: jiangjinwei
进样时间: 2025/05/21 18:09:59	处理者: jiangjinwei
处理时间 (V2) : 2025/05/22 13:00:52	
仪器型号:SHIMADZU LC-2050C(FX276)	

<色谱图>

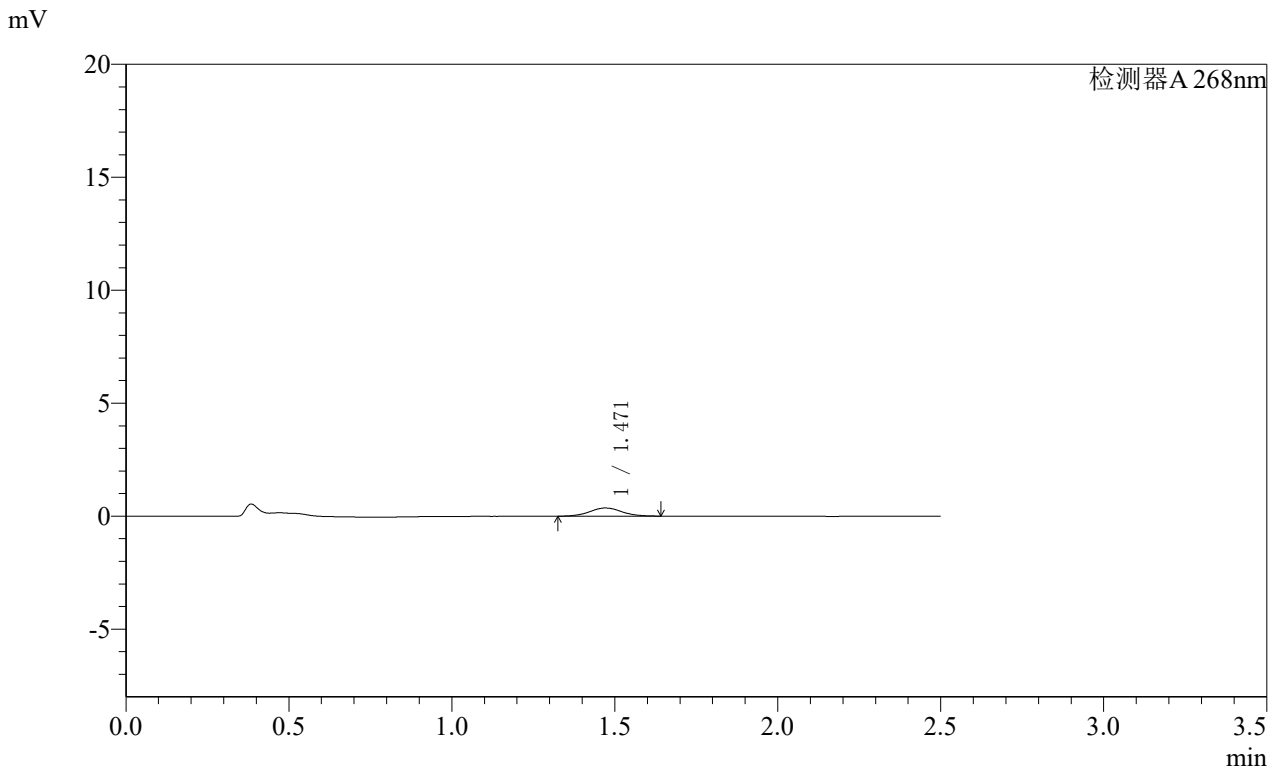

<峰表>

检测器A 268nm

峰号	保留时间	面积	面积%	高度	理论塔板数(USP)	拖尾因子	分离度(USP)
1	1.471	2461	100.000	360	1123	1.052	--
总计		2461	100.000	360			

SHIMADZU
LabSolutions **SMF-4109**

<样品信息>

色谱柱 :XB-C18(50mm*4.6mm,5μm) 流速:1.5ml/min
 柱温 :30°C 波长:268nm
 数据文件名: RC\$SMF-4109 - 0-102/27-1836-2 - zzp-2025030421p-4mg-rcqx-pH6.8jz-jyx1-p4-30min.lcd
 方法文件名: RC\$SMF-4109 - SMF-4109-rcqx-FX276.lcm
 批处理文件名: RC\$SMF-4109 - 20250521-rc-FX276.lcb
 样品瓶号: 3-31
 进样体积: 10 μl 版本号:6.115
 进样时间: 2025/05/21 18:12:50 实验者:jiangjinwei
 处理时间 (V2) : 2025/05/22 13:00:56 处理者:jiangjinwei
 仪器型号:SHIMADZU LC-2050C(FX276)

<色谱图>

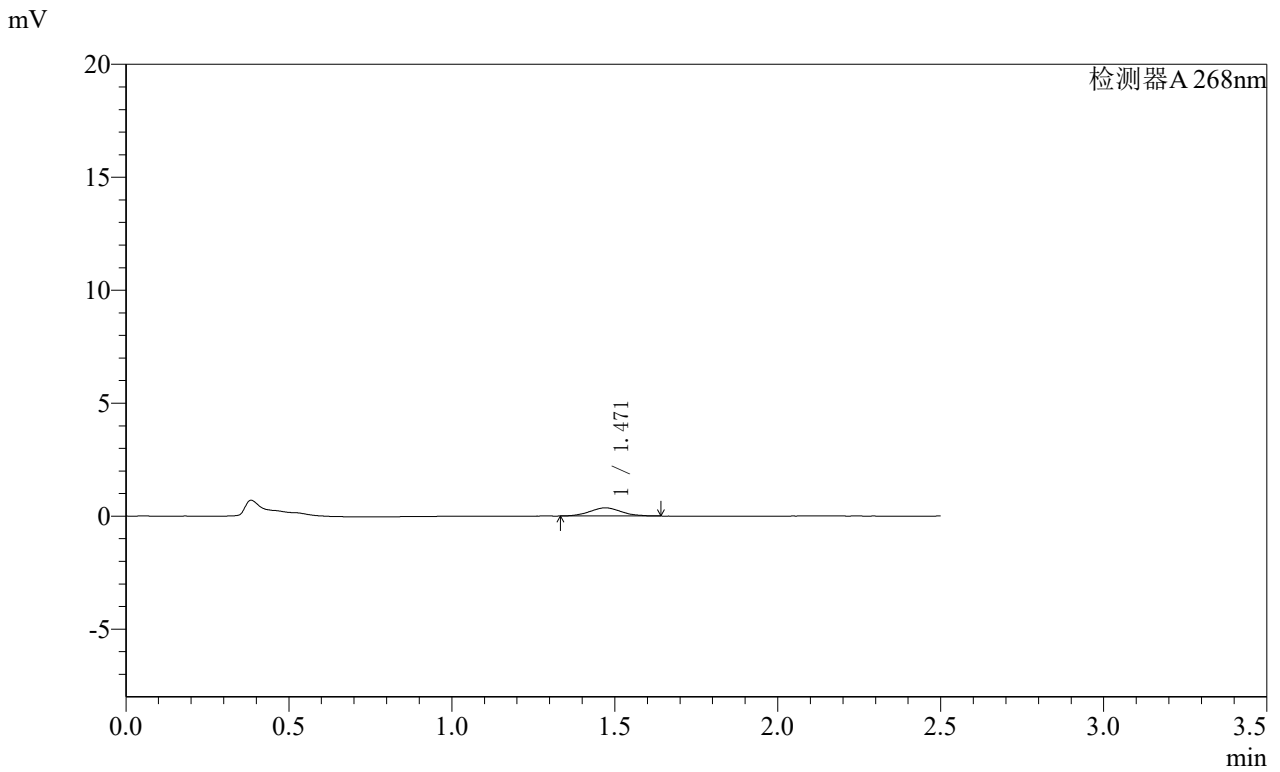

<峰表>

检测器A 268nm

峰号	保留时间	面积	面积%	高度	理论塔板数(USP)	拖尾因子	分离度(USP)
1	1.471	2429	100.000	361	1092	1.062	--
总计		2429	100.000	361			

SHIMADZU
LabSolutions SMF-4109

<样品信息>

色谱柱 :XB-C18(50mm*4.6mm,5μm) 流速:1.5ml/min
 柱温 :30°C 波长:268nm
 数据文件名: RC\$SMF-4109 - 0-102/27-1837-2 - zzp-2025030421p-4mg-rcqx-pH6.8jz-jyx1-p5-30min.lcd
 方法文件名: RC\$SMF-4109 - SMF-4109-rcqx-FX276.lcm
 批处理文件名: RC\$SMF-4109 - 20250521-rc-FX276.lcb
 样品瓶号: 3-40
 进样体积: 10 μl 版本号:6.115
 进样时间: 2025/05/21 18:15:41 实验者:jiangjinwei
 处理时间(V2): 2025/05/22 13:00:58 处理者:jiangjinwei
 仪器型号:SHIMADZU LC-2050C(FX276)

<色谱图>

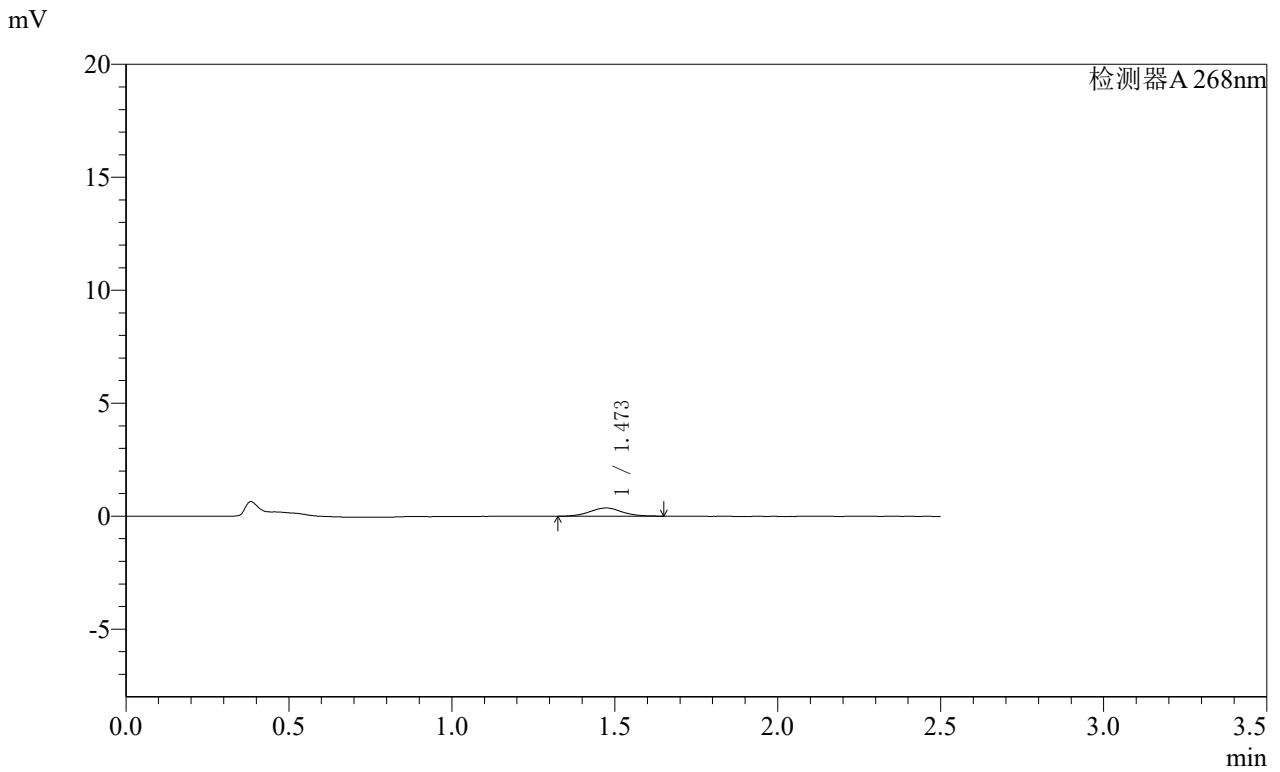

<峰表>

检测器A 268nm

峰号	保留时间	面积	面积%	高度	理论塔板数(USP)	拖尾因子	分离度(USP)
1	1.473	2493	100.000	364	1105	1.049	--
总计		2493	100.000	364			

SHIMADZU
LabSolutions **SMF-4109**

<样品信息>

色谱柱 :XB-C18(50mm*4.6mm,5μm) 流速:1.5ml/min
 柱温 :30°C 波长:268nm
 数据文件名: RC\$SMF-4109 - 0-102/27-1838-2 - zzp-2025030421p-4mg-rcqx-pH6.8jz-jyx1-p6-30min.lcd
 方法文件名: RC\$SMF-4109 - SMF-4109-rcqx-FX276.lcm
 批处理文件名: RC\$SMF-4109 - 20250521-rc-FX276.lcb
 样品瓶号: 3-49
 进样体积: 10 μl 版本号:6.115
 进样时间: 2025/05/21 18:18:32 实验者:jiangjinwei
 处理时间 (V2): 2025/05/22 13:01:01 处理者:jiangjinwei
 仪器型号:SHIMADZU LC-2050C(FX276)

<色谱图>

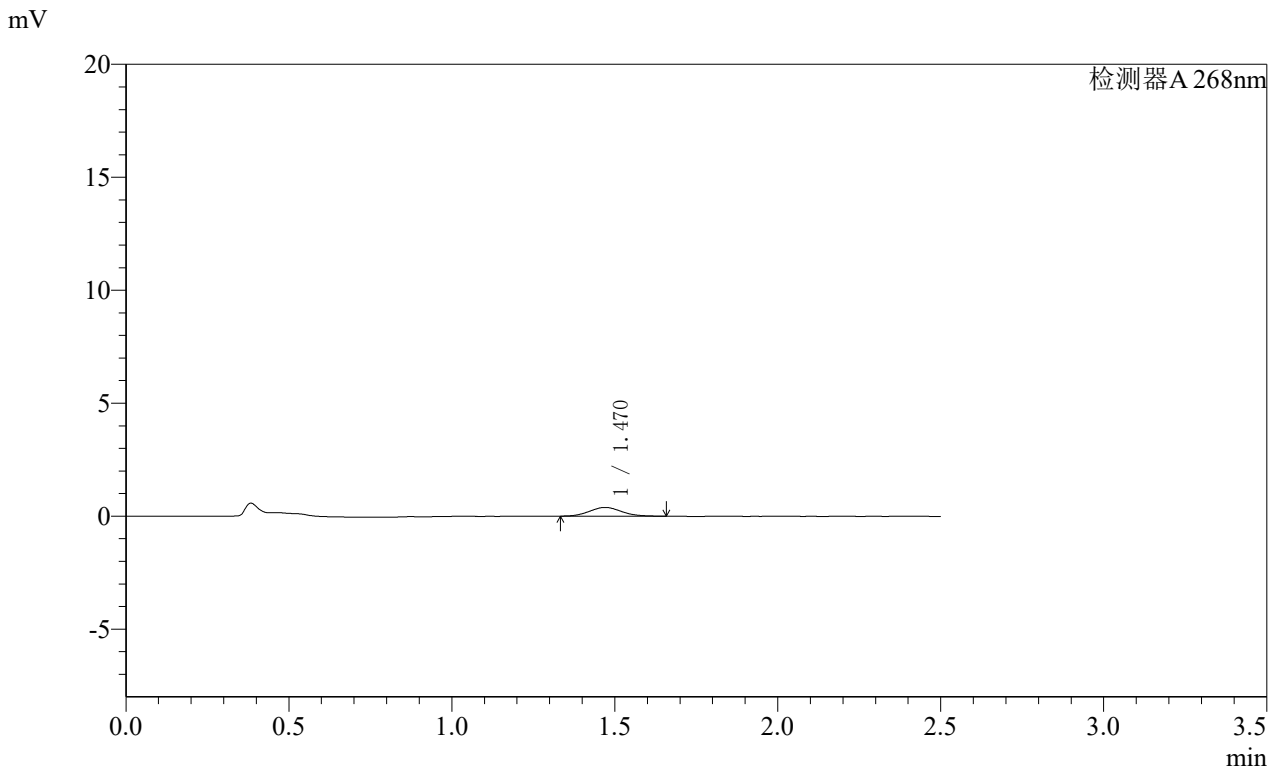

<峰表>

检测器A 268nm

峰号	保留时间	面积	面积%	高度	理论塔板数(USP)	拖尾因子	分离度(USP)
1	1.470	2673	100.000	388	1043	1.095	--
总计		2673	100.000	388			

SHIMADZU
LabSolutions **SMF-4109**

<样品信息>

色谱柱 :XB-C18(50mm*4.6mm,5μm) 流速:1.5ml/min
 柱温 :30°C 波长:268nm
 数据文件名: RC\$SMF-4109 - 0-102/27-1839-2 - zzp-2025030421p-4mg-rcqx-pH6.8jz-jyx1-p1-45min.lcd
 方法文件名: RC\$SMF-4109 - SMF-4109-rcqx-FX276.lcm
 批处理文件名: RC\$SMF-4109 - 20250521-rc-FX276.lcb
 样品瓶号: 3-5
 进样体积: 10 μl 版本号:6.115
 进样时间: 2025/05/21 18:21:24 实验者:jiangjinwei
 处理时间(V2): 2025/05/22 13:01:04 处理者:jiangjinwei
 仪器型号:SHIMADZU LC-2050C(FX276)

<色谱图>

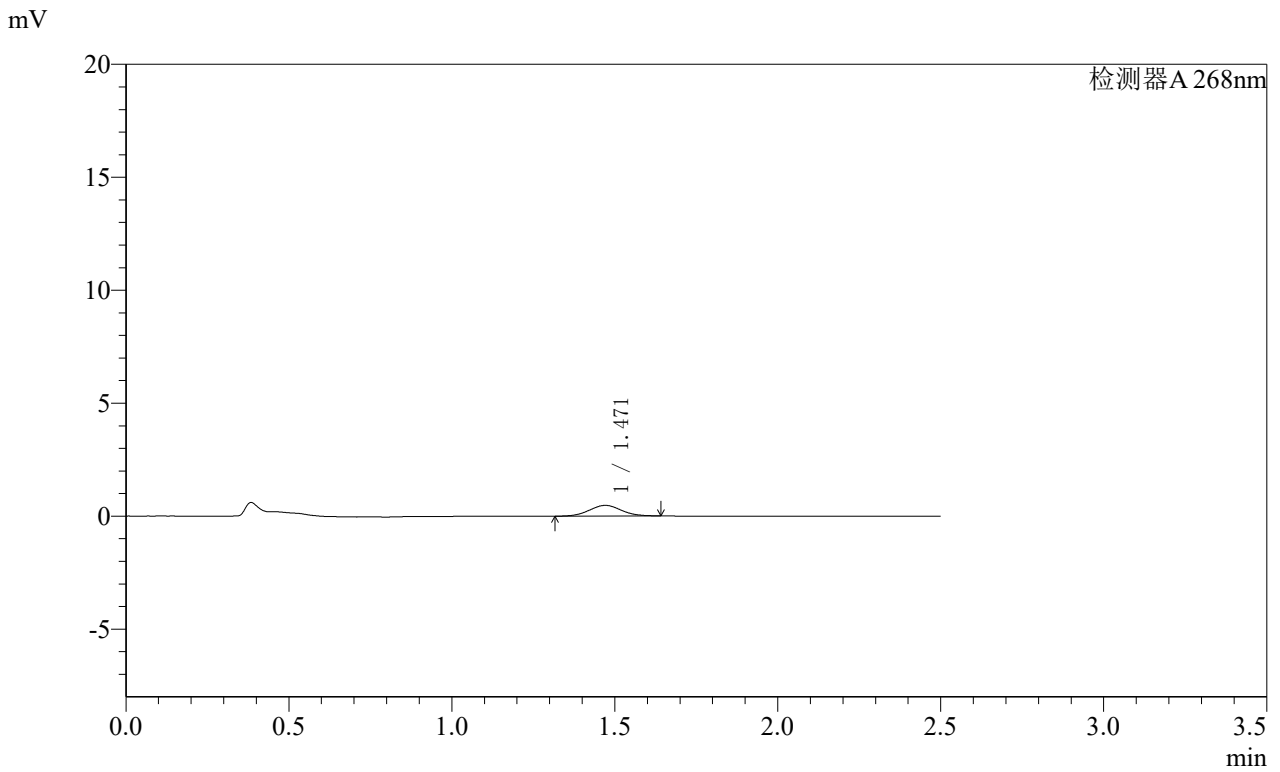

<峰表>

检测器A 268nm

峰号	保留时间	面积	面积%	高度	理论塔板数(USP)	拖尾因子	分离度(USP)
1	1.471	3264	100.000	476	1042	1.060	--
总计		3264	100.000	476			

SHIMADZU
LabSolutions **SMF-4109**

<样品信息>

色谱柱 :XB-C18(50mm*4.6mm,5μm) 流速:1.5ml/min
 柱温 :30°C 波长:268nm
 数据文件名: RC\$SMF-4109 - 0-102/27-1840-2 - zzp-2025030421p-4mg-rcqx-pH6.8jz-jyx1-p2-45min.lcd
 方法文件名: RC\$SMF-4109 - SMF-4109-rcqx-FX276.lcm
 批处理文件名: RC\$SMF-4109 - 20250521-rc-FX276.lcb
 样品瓶号: 3-14
 进样体积: 10 μl 版本号:6.115
 进样时间: 2025/05/21 18:24:16 实验者:jiangjinwei
 处理时间(V2): 2025/05/22 13:01:07 处理者:jiangjinwei
 仪器型号:SHIMADZU LC-2050C(FX276)

<色谱图>

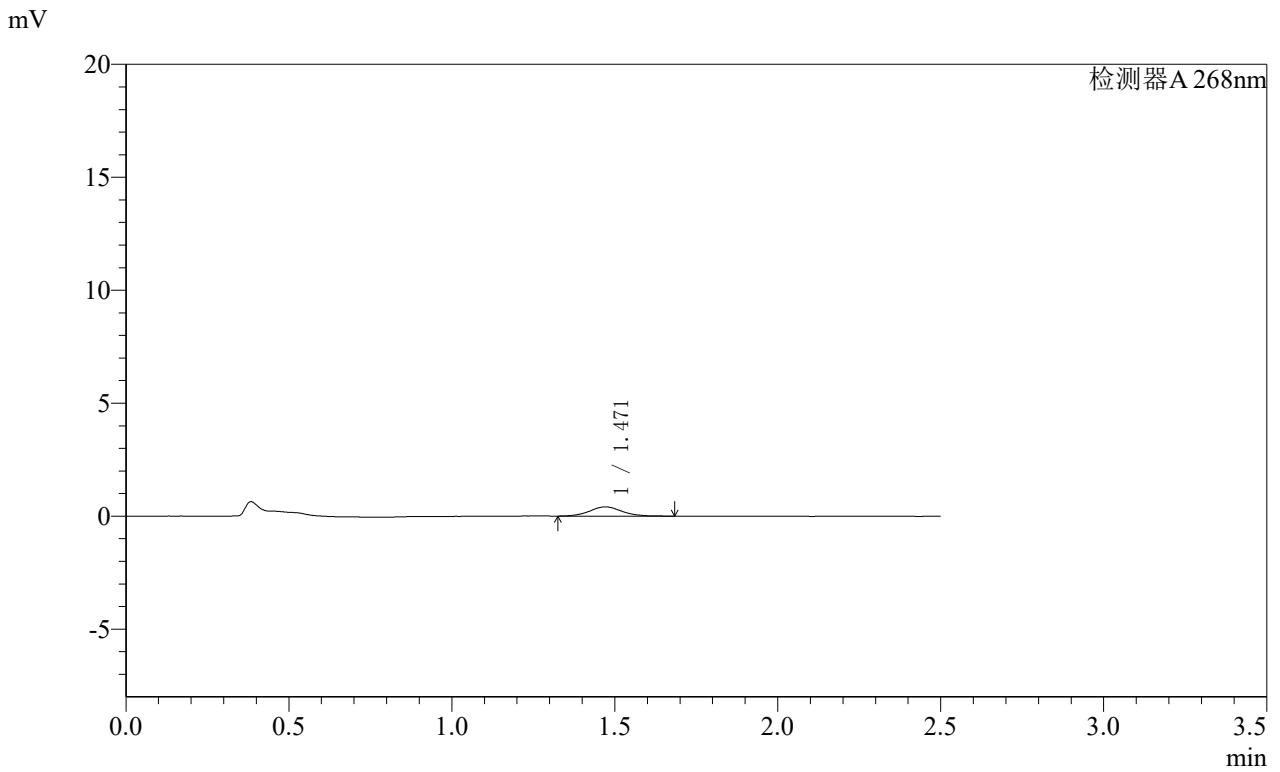

<峰表>

检测器A 268nm

峰号	保留时间	面积	面积%	高度	理论塔板数(USP)	拖尾因子	分离度(USP)
1	1.471	2864	100.000	412	1084	1.087	--
总计		2864	100.000	412			

SHIMADZU
LabSolutions **SMF-4109**

<样品信息>

色谱柱 :XB-C18(50mm*4.6mm,5μm) 流速:1.5ml/min
 柱温 :30°C 波长:268nm
 数据文件名: RC\$SMF-4109 - 0-102/27-1841-2 - zzp-2025030421p-4mg-rcqx-pH6.8jz-jyx1-p3-45min.lcd
 方法文件名: RC\$SMF-4109 - SMF-4109-rcqx-FX276.lcm
 批处理文件名: RC\$SMF-4109 - 20250521-rc-FX276.lcb
 样品瓶号: 3-23
 进样体积: 10 μl 版本号:6.115
 进样时间: 2025/05/21 18:27:06 实验者:jiangjinwei
 处理时间(V2): 2025/05/22 13:01:09 处理者:jiangjinwei
 仪器型号:SHIMADZU LC-2050C(FX276)

<色谱图>

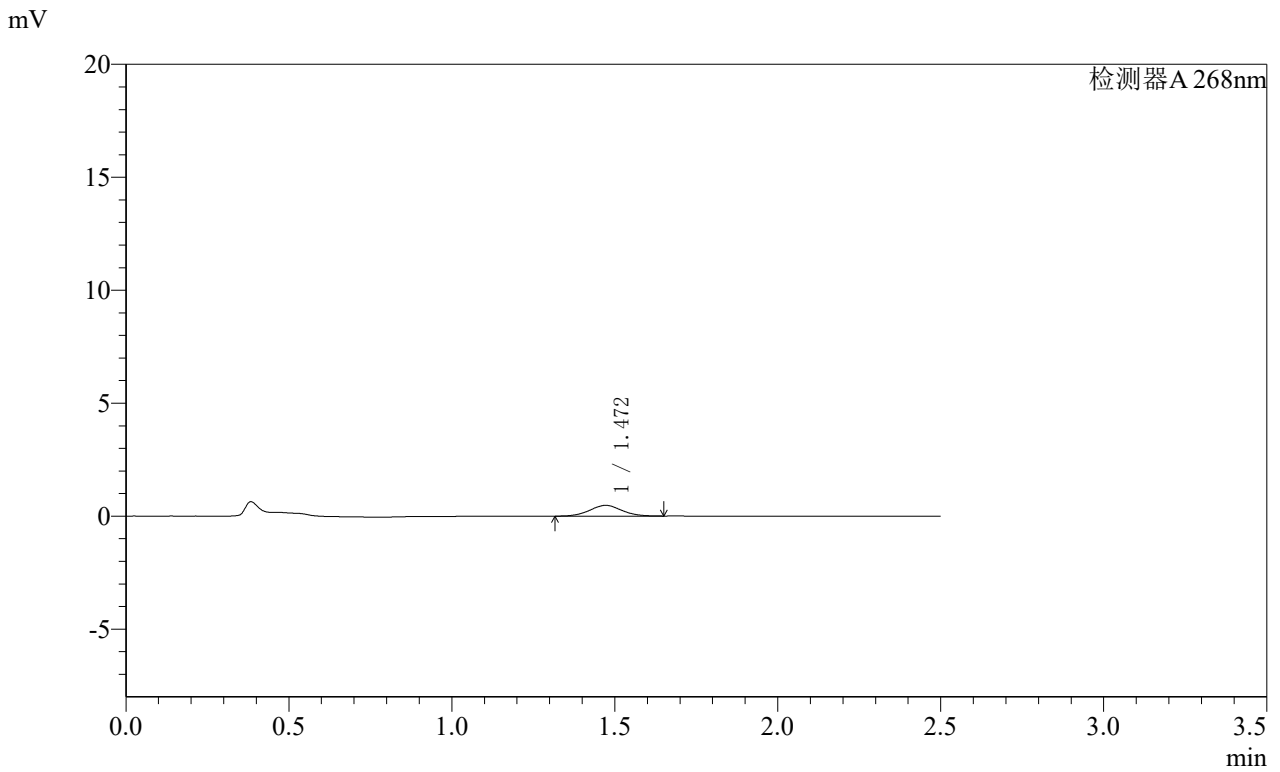

<峰表>

检测器A 268nm

峰号	保留时间	面积	面积%	高度	理论塔板数(USP)	拖尾因子	分离度(USP)
1	1.472	3234	100.000	474	1082	1.050	--
总计		3234	100.000	474			

SHIMADZU
LabSolutions **SMF-4109**

<样品信息>

色谱柱 :XB-C18(50mm*4.6mm,5μm) 流速:1.5ml/min
 柱温 :30°C 波长:268nm
 数据文件名: RC\$SMF-4109 - 0-102/27-1842-2 - zzp-2025030421p-4mg-rcqx-pH6.8jz-jyx1-p4-45min.lcd
 方法文件名: RC\$SMF-4109 - SMF-4109-rcqx-FX276.lcm
 批处理文件名: RC\$SMF-4109 - 20250521-rc-FX276.lcb
 样品瓶号: 3-32
 进样体积: 10 μl 版本号:6.115
 进样时间: 2025/05/21 18:29:58 实验者:jiangjinwei
 处理时间 (V2) : 2025/05/22 13:01:12 处理者:jiangjinwei
 仪器型号:SHIMADZU LC-2050C(FX276)

<色谱图>

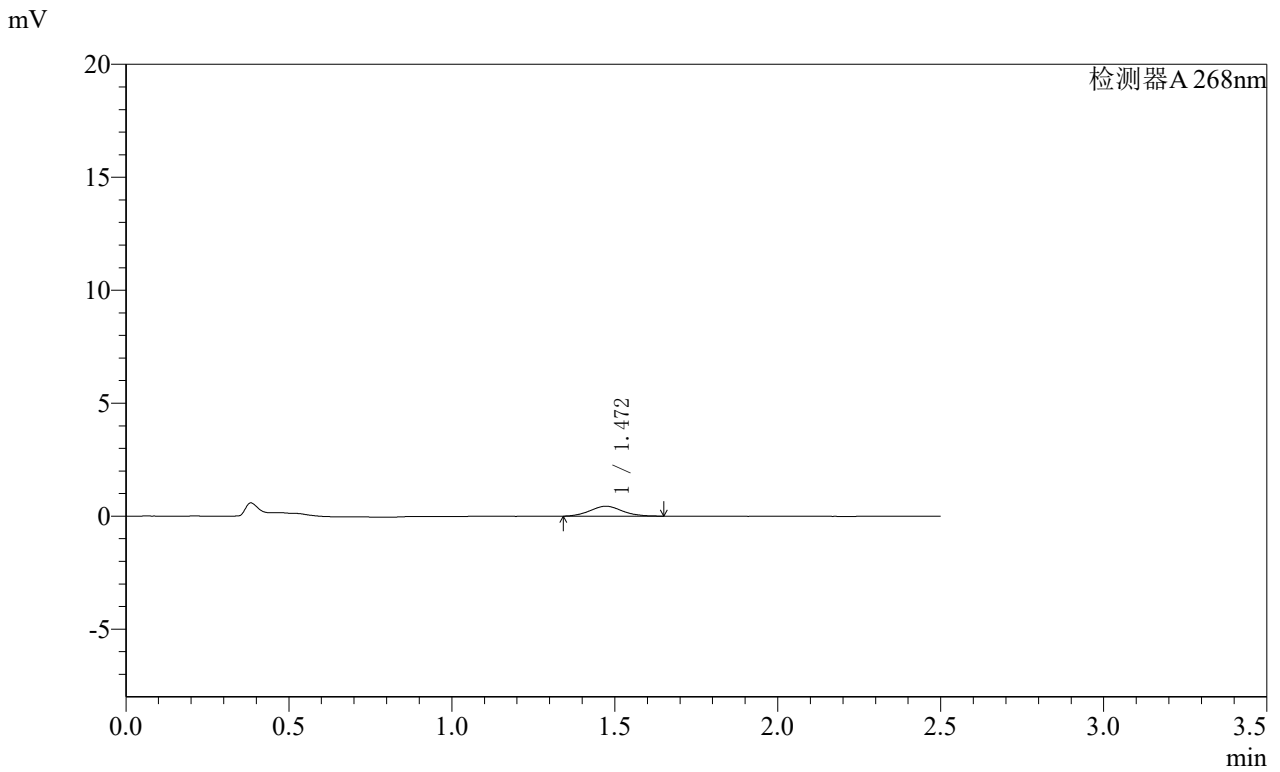

<峰表>

检测器A 268nm

峰号	保留时间	面积	面积%	高度	理论塔板数(USP)	拖尾因子	分离度(USP)
1	1.472	2987	100.000	439	1067	1.065	--
总计		2987	100.000	439			

SHIMADZU
LabSolutions **SMF-4109**

<样品信息>

色谱柱 :XB-C18(50mm*4.6mm,5μm) 流速:1.5ml/min
 柱温 :30°C 波长:268nm
 数据文件名: RC\$SMF-4109 - 0-102/27-1843-2 - zzp-2025030421p-4mg-rcqx-pH6.8jz-jyx1-p5-45min.lcd
 方法文件名: RC\$SMF-4109 - SMF-4109-rcqx-FX276.lcm
 批处理文件名: RC\$SMF-4109 - 20250521-rc-FX276.lcb
 样品瓶号: 3-41
 进样体积: 10 μl 版本号:6.115
 进样时间: 2025/05/21 18:32:48 实验者:jiangjinwei
 处理时间 (V2) : 2025/05/22 13:01:15 处理者:jiangjinwei
 仪器型号:SHIMADZU LC-2050C(FX276)

<色谱图>

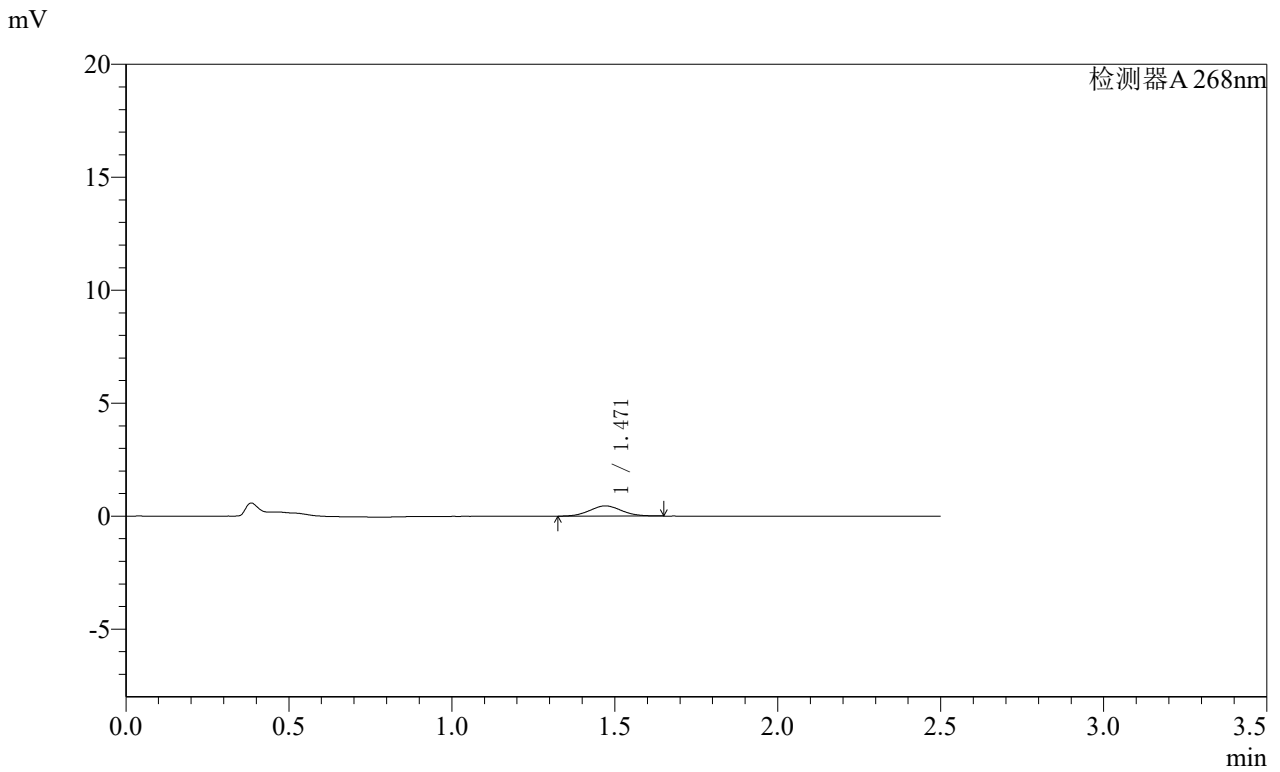

<峰表>

检测器A 268nm

峰号	保留时间	面积	面积%	高度	理论塔板数(USP)	拖尾因子	分离度(USP)
1	1.471	3061	100.000	451	1055	1.068	--
总计		3061	100.000	451			

SHIMADZU
LabSolutions **SMF-4109**

<样品信息>

色谱柱 :XB-C18(50mm*4.6mm,5μm) 流速:1.5ml/min
 柱温 :30°C 波长:268nm
 数据文件名: RC\$SMF-4109 - 0-102/27-1844-2 - zzp-2025030421p-4mg-rcqx-pH6.8jz-jyx1-p6-45min.lcd
 方法文件名: RC\$SMF-4109 - SMF-4109-rcqx-FX276.lcm
 批处理文件名: RC\$SMF-4109 - 20250521-rc-FX276.lcb
 样品瓶号: 3-50
 进样体积: 10 μl 版本号:6.115
 进样时间: 2025/05/21 18:35:40 实验者:jiangjinwei
 处理时间(V2): 2025/05/22 13:01:17 处理者:jiangjinwei
 仪器型号:SHIMADZU LC-2050C(FX276)

<色谱图>

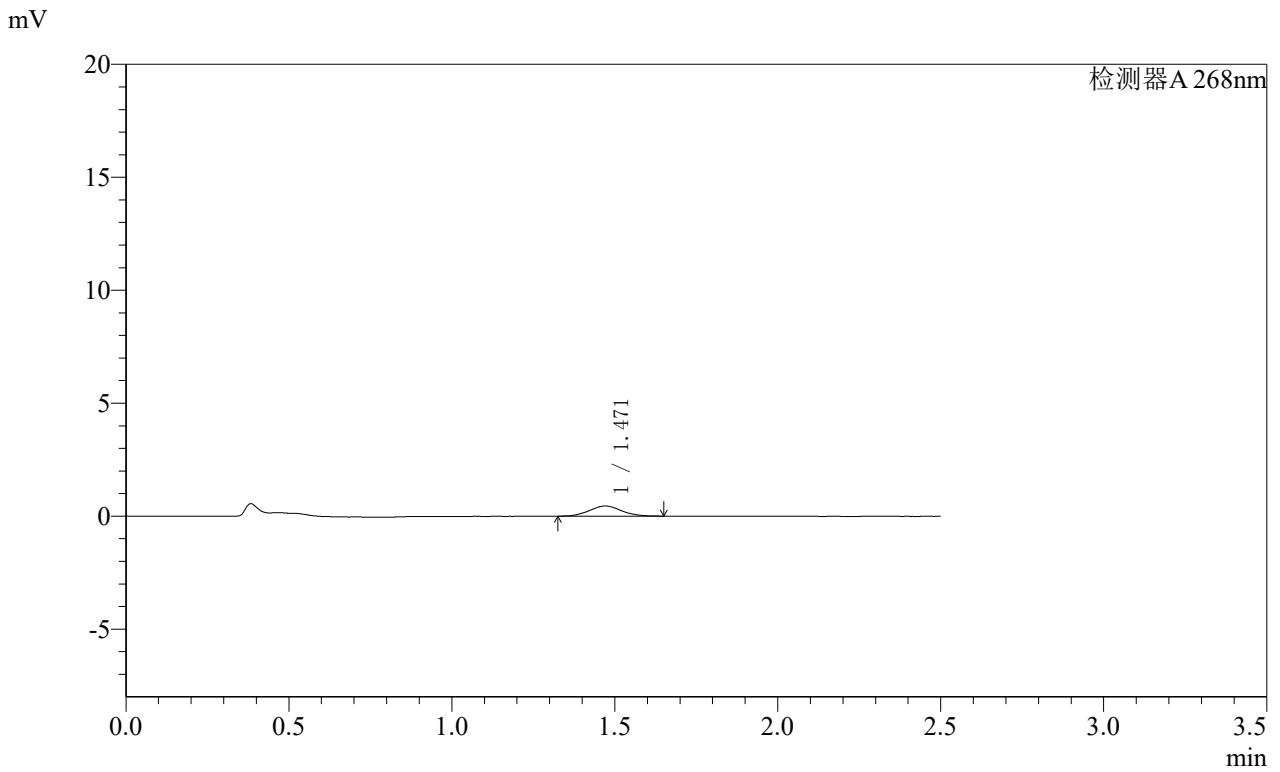

<峰表>

检测器A 268nm

峰号	保留时间	面积	面积%	高度	理论塔板数(USP)	拖尾因子	分离度(USP)
1	1.471	3063	100.000	447	1072	1.075	--
总计		3063	100.000	447			

SHIMADZU
LabSolutions **SMF-4109**

<样品信息>

色谱柱 :XB-C18(50mm*4.6mm,5μm) 流速:1.5ml/min
 柱温 :30°C 波长:268nm
 数据文件名: RC\$SMF-4109 - 0-102/27-1845-2 - zzp-2025030421p-4mg-rcqx-pH6.8jz-jyx1-p1-60min.lcd
 方法文件名: RC\$SMF-4109 - SMF-4109-rcqx-FX276.lcm
 批处理文件名: RC\$SMF-4109 - 20250521-rc-FX276.lcb
 样品瓶号: 3-6
 进样体积: 10 μl 版本号:6.115
 进样时间: 2025/05/21 18:38:31 实验者:jiangjinwei
 处理时间 (V2) : 2025/05/22 13:01:20 处理者:jiangjinwei
 仪器型号:SHIMADZU LC-2050C(FX276)

<色谱图>

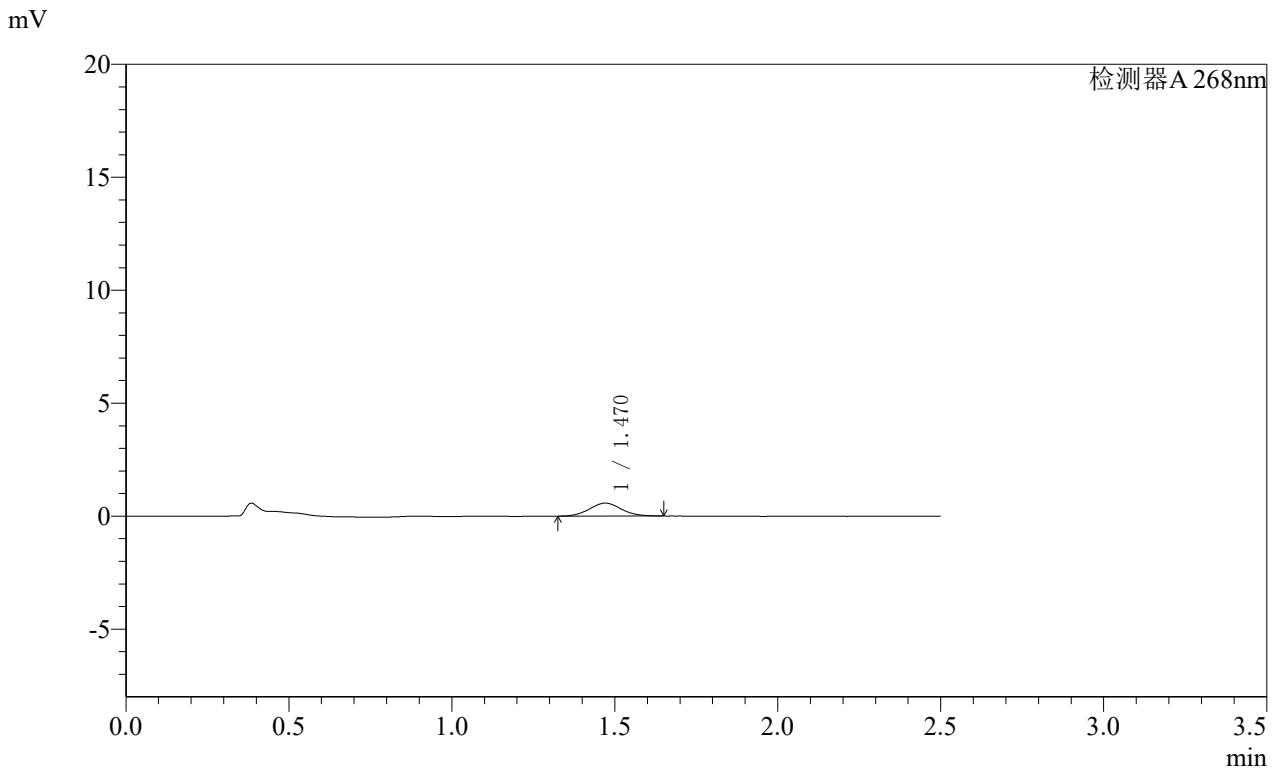

<峰表>

检测器A 268nm

峰号	保留时间	面积	面积%	高度	理论塔板数(USP)	拖尾因子	分离度(USP)
1	1.470	3926	100.000	577	1092	1.066	--
总计		3926	100.000	577			

SHIMADZU
LabSolutions **SMF-4109**

<样品信息>

色谱柱 :XB-C18(50mm*4.6mm,5μm) 流速:1.5ml/min
 柱温 :30°C 波长:268nm
 数据文件名: RC\$SMF-4109 - 0-102/27-1846-2 - zzp-2025030421p-4mg-rcqx-pH6.8jz-jyx1-p2-60min.lcd
 方法文件名: RC\$SMF-4109 - SMF-4109-rcqx-FX276.lcm
 批处理文件名: RC\$SMF-4109 - 20250521-rc-FX276.lcb
 样品瓶号: 3-15
 进样体积: 10 μl 版本号:6.115
 进样时间: 2025/05/21 18:41:22 实验者:jiangjinwei
 处理时间 (V2) : 2025/05/22 13:01:23 处理者:jiangjinwei
 仪器型号:SHIMADZU LC-2050C(FX276)

<色谱图>

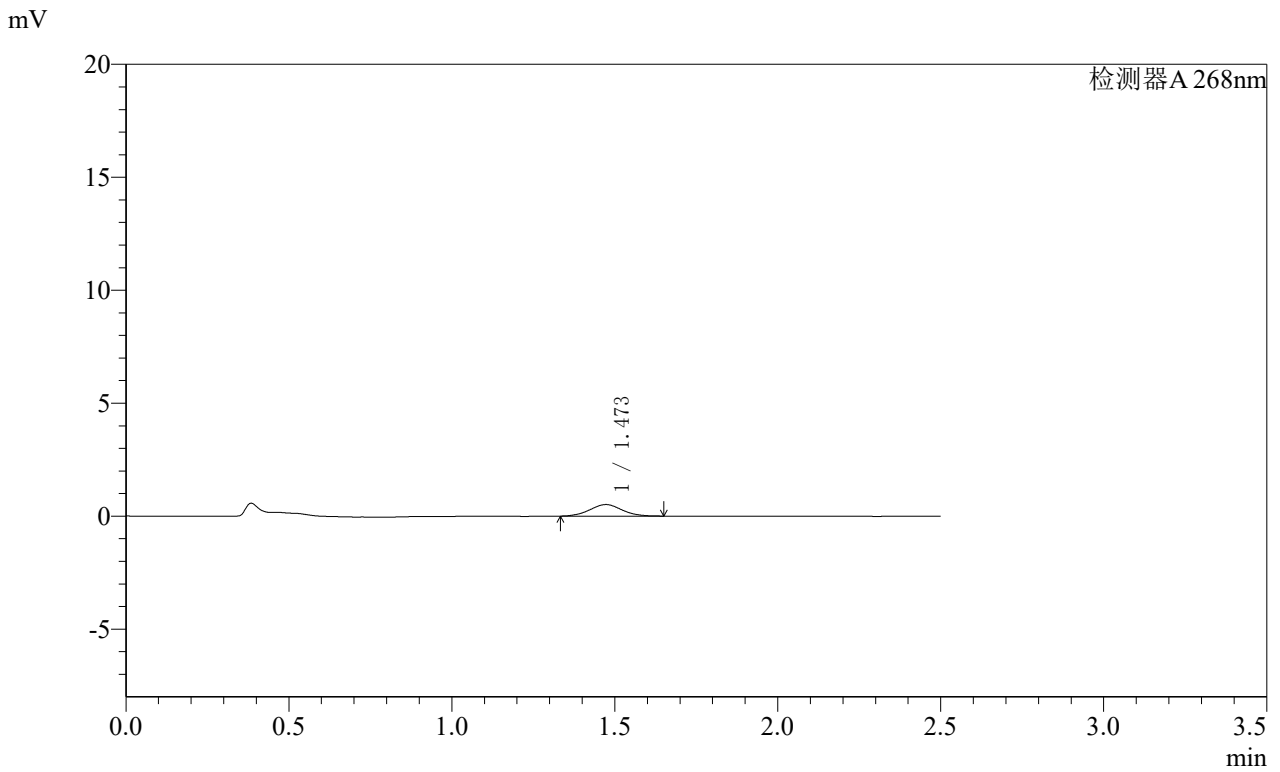

<峰表>

检测器A 268nm

峰号	保留时间	面积	面积%	高度	理论塔板数(USP)	拖尾因子	分离度(USP)
1	1.473	3505	100.000	513	1044	1.034	--
总计		3505	100.000	513			

SHIMADZU
LabSolutions **SMF-4109**

<样品信息>

色谱柱 :XB-C18(50mm*4.6mm,5μm) 流速:1.5ml/min
 柱温 :30°C 波长:268nm
 数据文件名: RC\$SMF-4109 - 0-102/27-1847-2 - zzp-2025030421p-4mg-rcqx-pH6.8jz-jyx1-p3-60min.lcd
 方法文件名: RC\$SMF-4109 - SMF-4109-rcqx-FX276.lcm
 批处理文件名: RC\$SMF-4109 - 20250521-rc-FX276.lcb
 样品瓶号: 3-24
 进样体积: 10 μl 版本号:6.115
 进样时间: 2025/05/21 18:44:13 实验者:jiangjinwei
 处理时间(V2): 2025/05/22 13:01:25 处理者:jiangjinwei
 仪器型号:SHIMADZU LC-2050C(FX276)

<色谱图>

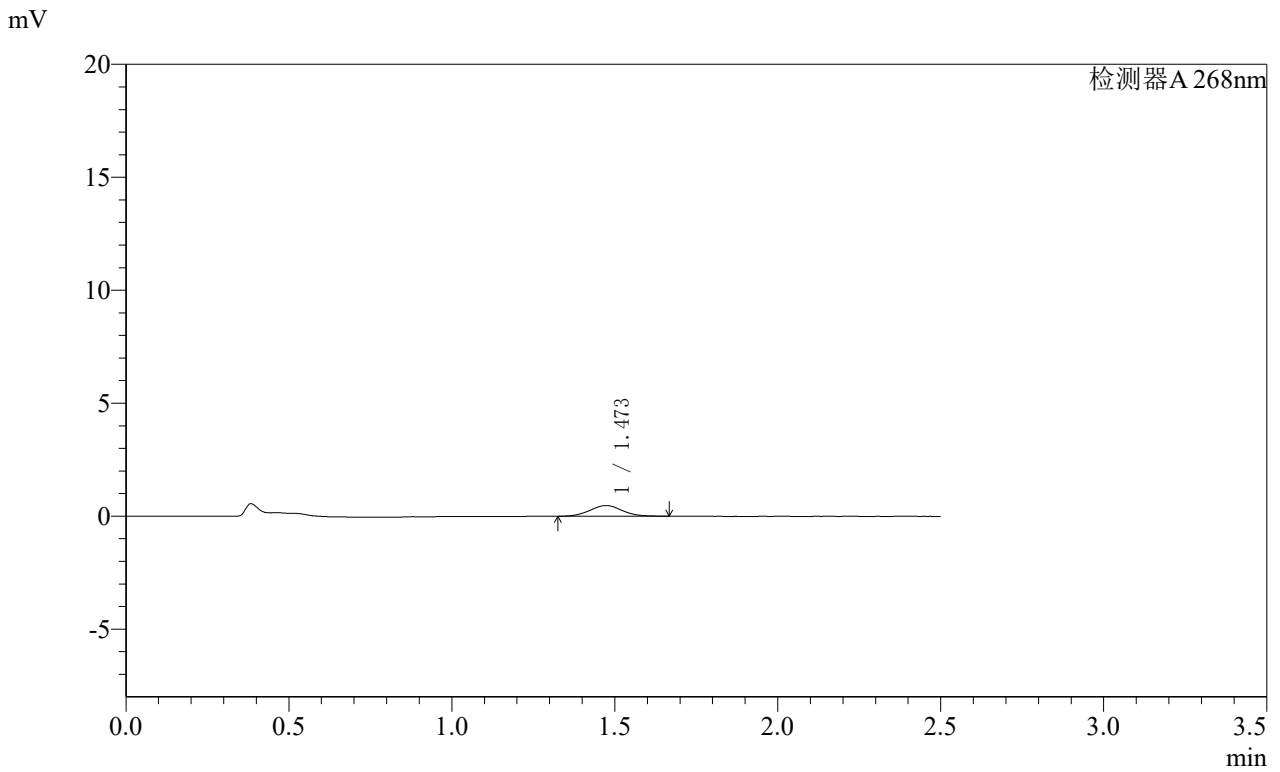

<峰表>

检测器A 268nm

峰号	保留时间	面积	面积%	高度	理论塔板数(USP)	拖尾因子	分离度(USP)
1	1.473	3287	100.000	476	1062	1.063	--
总计		3287	100.000	476			

SHIMADZU
LabSolutions **SMF-4109**

<样品信息>

色谱柱 :XB-C18(50mm*4.6mm,5μm) 流速:1.5ml/min
 柱温 :30°C 波长:268nm
 数据文件名: RC\$SMF-4109 - 0-102/27-1848-2 - zzp-2025030421p-4mg-rcqx-pH6.8jz-jyx1-p4-60min.lcd
 方法文件名: RC\$SMF-4109 - SMF-4109-rcqx-FX276.lcm
 批处理文件名: RC\$SMF-4109 - 20250521-rc-FX276.lcb
 样品瓶号: 3-33
 进样体积: 10 μl 版本号:6.115
 进样时间: 2025/05/21 18:47:04 实验者:jiangjinwei
 处理时间(V2): 2025/05/22 13:01:28 处理者:jiangjinwei
 仪器型号:SHIMADZU LC-2050C(FX276)

<色谱图>

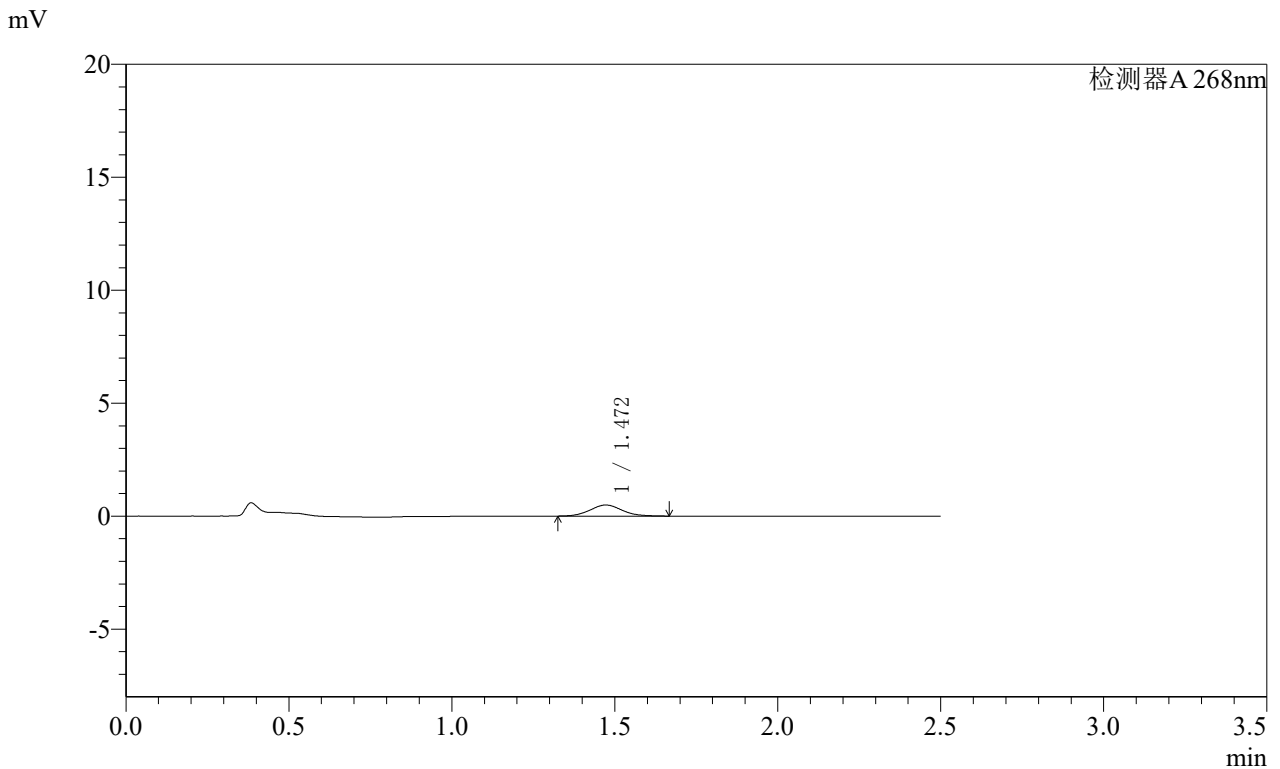

<峰表>

检测器A 268nm

峰号	保留时间	面积	面积%	高度	理论塔板数(USP)	拖尾因子	分离度(USP)
1	1.472	3385	100.000	491	1081	1.078	--
总计		3385	100.000	491			

SHIMADZU
LabSolutions **SMF-4109**

<样品信息>

色谱柱 :XB-C18(50mm*4.6mm,5μm) 流速:1.5ml/min
 柱温 :30°C 波长:268nm
 数据文件名: RC\$SMF-4109 - 0-102/27-1849-2 - zzp-2025030421p-4mg-rcqx-pH6.8jz-jyx1-p5-60min.lcd
 方法文件名: RC\$SMF-4109 - SMF-4109-rcqx-FX276.lcm
 批处理文件名: RC\$SMF-4109 - 20250521-rc-FX276.lcb
 样品瓶号: 3-42
 进样体积: 10 μl 版本号:6.115
 进样时间: 2025/05/21 18:49:54 实验者:jiangjinwei
 处理时间(V2): 2025/05/22 13:01:31 处理者:jiangjinwei
 仪器型号:SHIMADZU LC-2050C(FX276)

<色谱图>

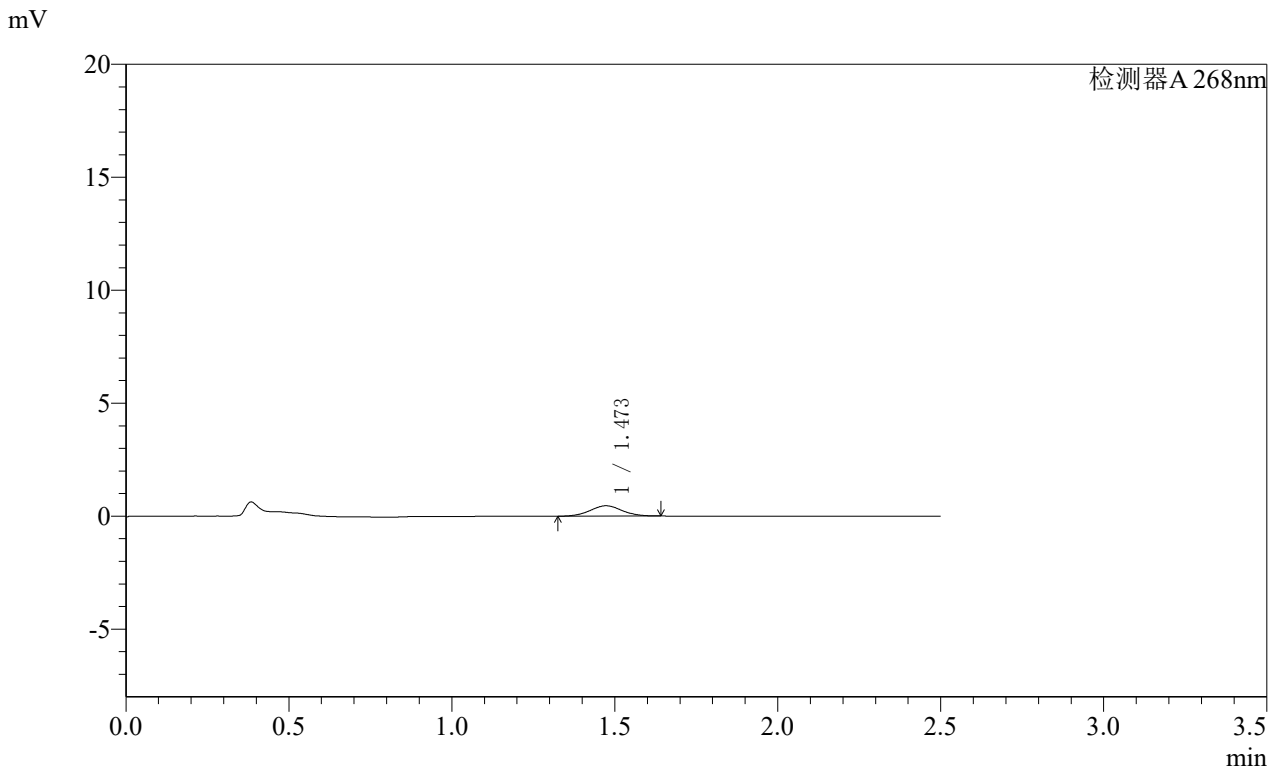

<峰表>

检测器A 268nm

峰号	保留时间	面积	面积%	高度	理论塔板数(USP)	拖尾因子	分离度(USP)
1	1.473	3126	100.000	460	1096	1.037	--
总计		3126	100.000	460			

SHIMADZU
LabSolutions **SMF-4109**

<样品信息>

色谱柱 :XB-C18(50mm*4.6mm,5μm) 流速:1.5ml/min
 柱温 :30°C 波长:268nm
 数据文件名: RC\$SMF-4109 - 0-102/27-1850-2 - zzp-2025030421p-4mg-rcqx-pH6.8jz-jyx1-p6-60min.lcd
 方法文件名: RC\$SMF-4109 - SMF-4109-rcqx-FX276.lcm
 批处理文件名: RC\$SMF-4109 - 20250521-rc-FX276.lcb
 样品瓶号: 3-51
 进样体积: 10 μl 版本号:6.115
 进样时间: 2025/05/21 18:52:44 实验者:jiangjinwei
 处理时间(V2): 2025/05/22 13:01:33 处理者:jiangjinwei
 仪器型号:SHIMADZU LC-2050C(FX276)

<色谱图>

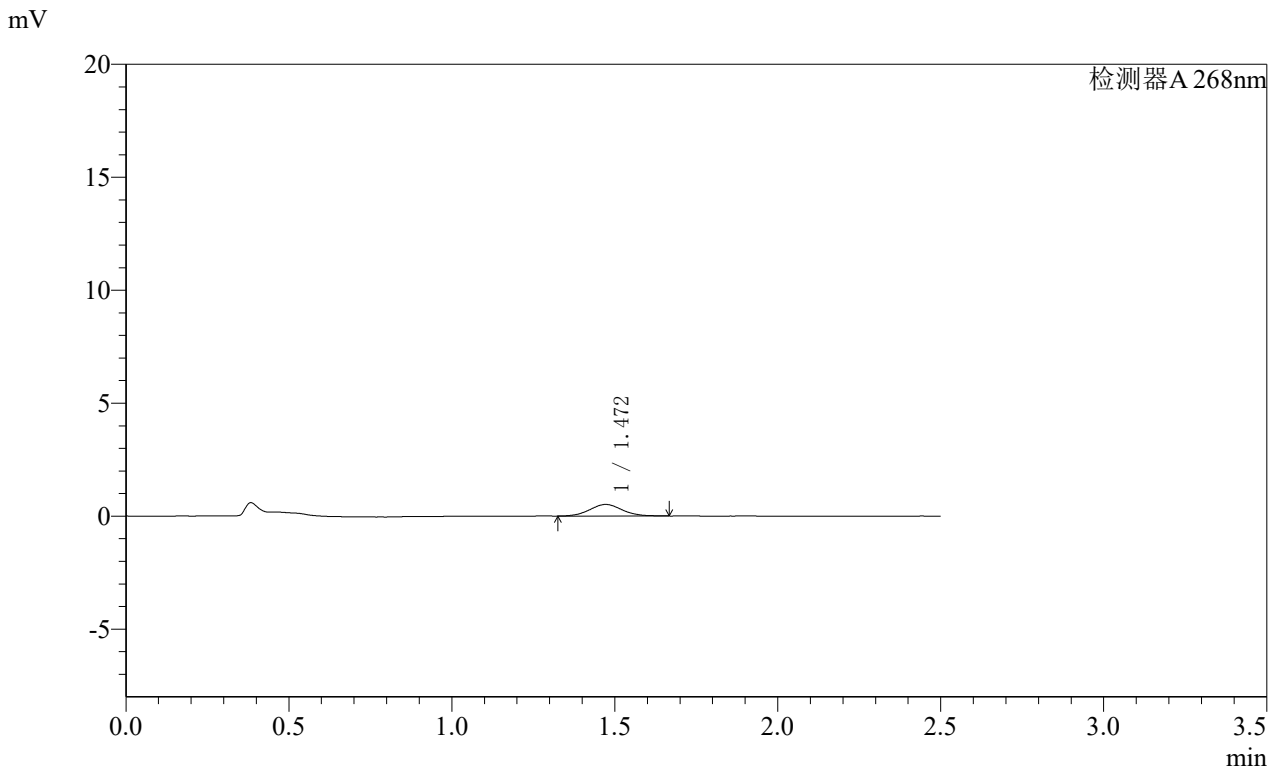

<峰表>

检测器A 268nm

峰号	保留时间	面积	面积%	高度	理论塔板数(USP)	拖尾因子	分离度(USP)
1	1.472	3547	100.000	514	1041	1.060	--
总计		3547	100.000	514			

SHIMADZU
LabSolutions **SMF-4109**

<样品信息>

色谱柱 :XB-C18(50mm*4.6mm,5μm) 流速:1.5ml/min
 柱温 :30°C 波长:268nm
 数据文件名: RC\$SMF-4109 - 0-102/27-1851-2 - zzp-2025030421p-4mg-rcqx-pH6.8jz-jyx1-p1-120min.lcd
 方法文件名: RC\$SMF-4109 - SMF-4109-rcqx-FX276.lcm
 批处理文件名: RC\$SMF-4109 - 20250521-rc-FX276.lcb
 样品瓶号: 3-7
 进样体积: 10 μl 版本号:6.115
 进样时间: 2025/05/21 18:55:35 实验者:jiangjinwei
 处理时间(V2): 2025/05/22 13:01:36 处理者:jiangjinwei
 仪器型号:SHIMADZU LC-2050C(FX276)

<色谱图>

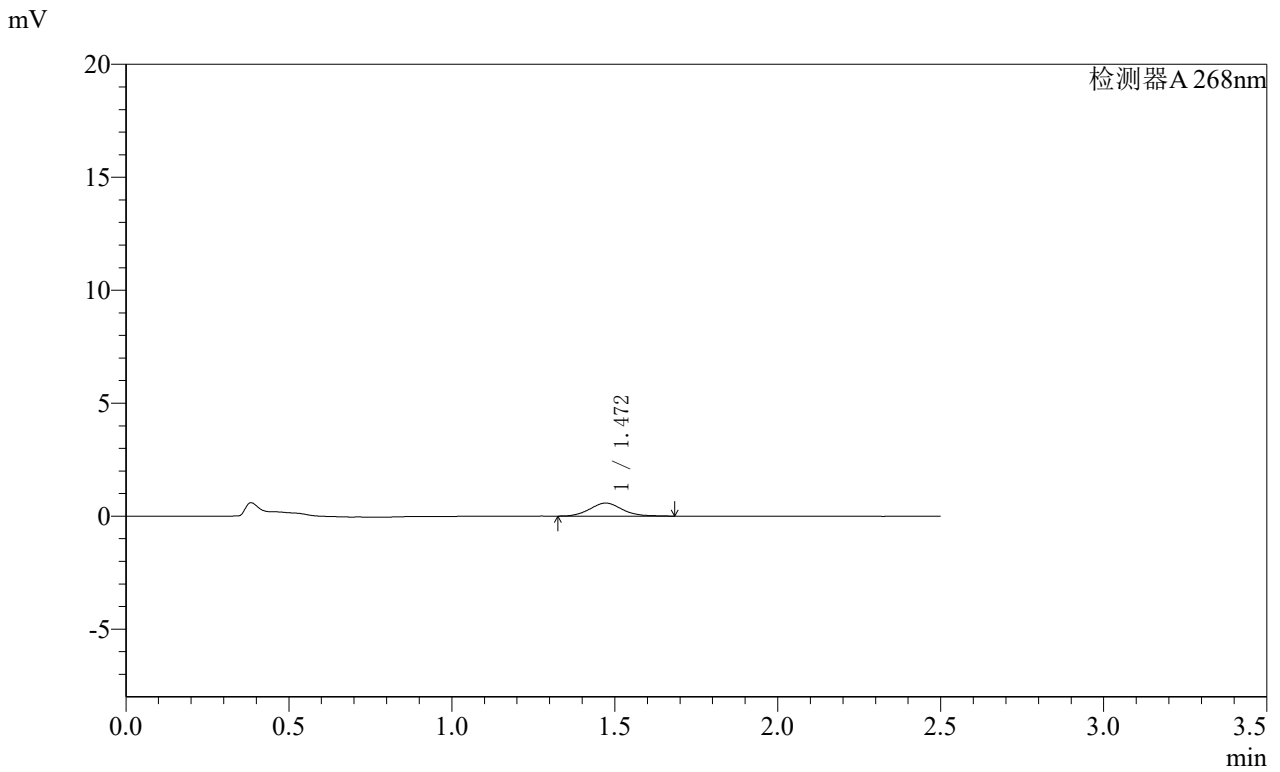

<峰表>

检测器A 268nm

峰号	保留时间	面积	面积%	高度	理论塔板数(USP)	拖尾因子	分离度(USP)
1	1.472	3951	100.000	577	1092	1.099	--
总计		3951	100.000	577			

SHIMADZU
LabSolutions **SMF-4109**

<样品信息>

色谱柱 :XB-C18(50mm*4.6mm,5μm) 流速:1.5ml/min
 柱温 :30°C 波长:268nm
 数据文件名: RC\$SMF-4109 - 0-102/27-1852-2 - zzp-2025030421p-4mg-rcqx-pH6.8jz-jyx1-p2-120min.lcd
 方法文件名: RC\$SMF-4109 - SMF-4109-rcqx-FX276.lcm
 批处理文件名: RC\$SMF-4109 - 20250521-rc-FX276.lcb
 样品瓶号: 3-16
 进样体积: 10 μl 版本号:6.115
 进样时间: 2025/05/21 18:58:26 实验者:jiangjinwei
 处理时间(V2): 2025/05/22 13:01:39 处理者:jiangjinwei
 仪器型号:SHIMADZU LC-2050C(FX276)

<色谱图>

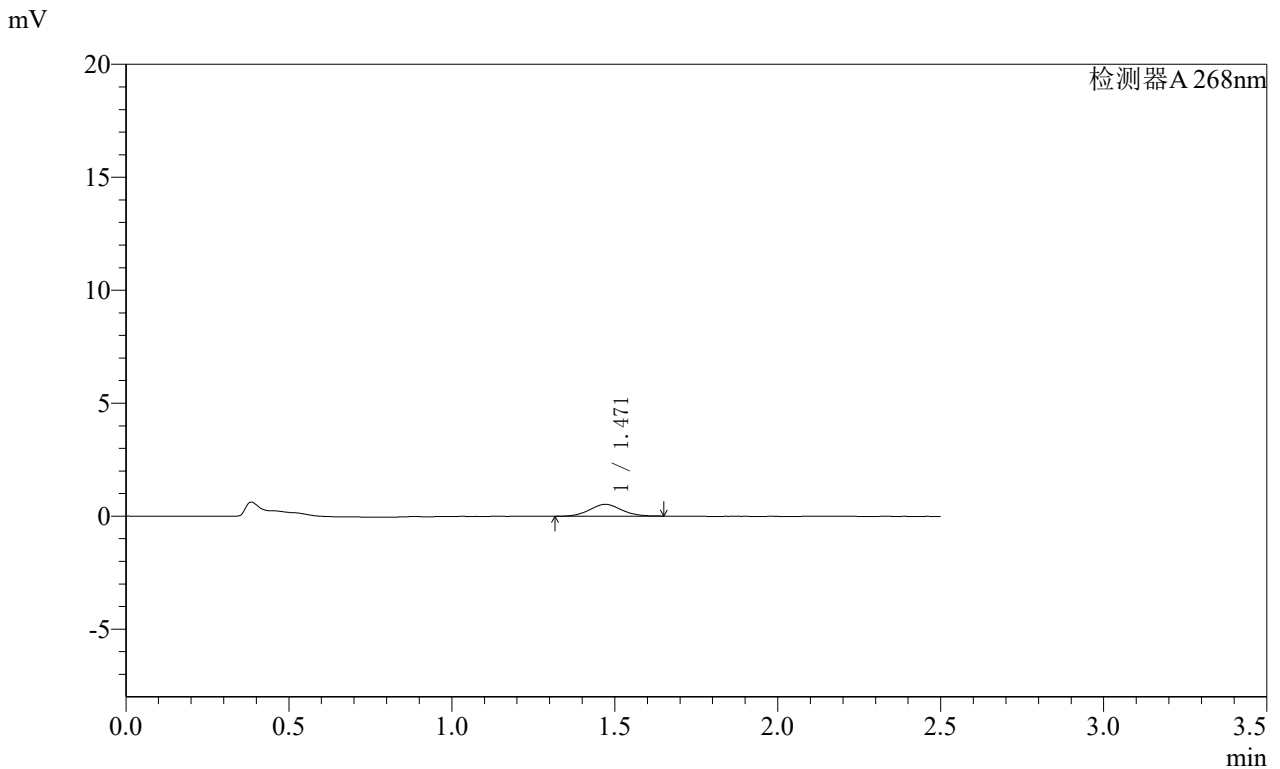

<峰表>

检测器A 268nm

峰号	保留时间	面积	面积%	高度	理论塔板数(USP)	拖尾因子	分离度(USP)
1	1.471	3534	100.000	524	1088	1.056	--
总计		3534	100.000	524			

SHIMADZU
LabSolutions **SMF-4109**

<样品信息>

色谱柱 :XB-C18(50mm*4.6mm,5μm) 流速:1.5ml/min
 柱温 :30°C 波长:268nm
 数据文件名: RC\$SMF-4109 - 0-102/27-1853-2 - zzp-2025030421p-4mg-rcqx-pH6.8jz-jyx1-p3-120min.lcd
 方法文件名: RC\$SMF-4109 - SMF-4109-rcqx-FX276.lcm
 批处理文件名: RC\$SMF-4109 - 20250521-rc-FX276.lcb
 样品瓶号: 3-25
 进样体积: 10 μl 版本号:6.115
 进样时间: 2025/05/21 19:01:17 实验者:jiangjinwei
 处理时间(V2): 2025/05/22 13:01:42 处理者:jiangjinwei
 仪器型号:SHIMADZU LC-2050C(FX276)

<色谱图>

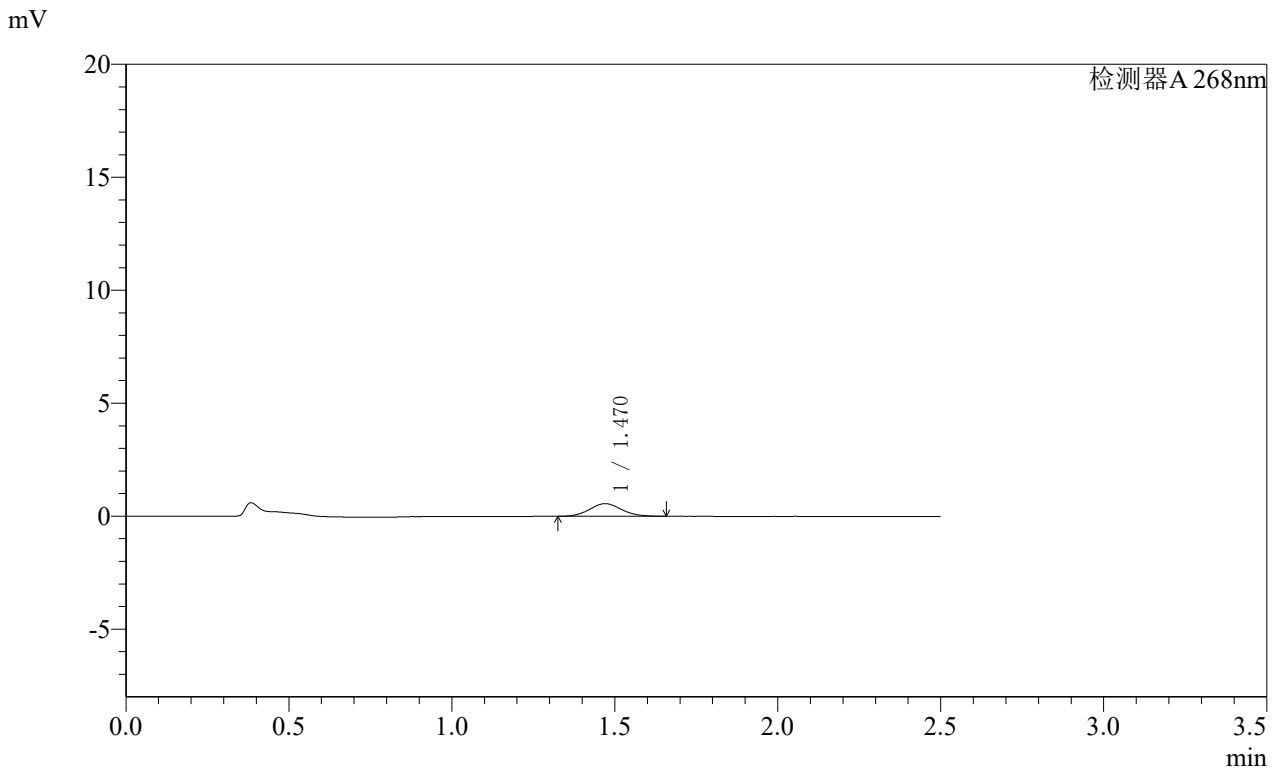

<峰表>

检测器A 268nm

峰号	保留时间	面积	面积%	高度	理论塔板数(USP)	拖尾因子	分离度(USP)
1	1.470	3835	100.000	560	1058	1.105	--
总计		3835	100.000	560			

SHIMADZU
LabSolutions **SMF-4109**

<样品信息>

色谱柱 :XB-C18(50mm*4.6mm,5μm) 流速:1.5ml/min
 柱温 :30°C 波长:268nm
 数据文件名: RC\$SMF-4109 - 0-102/27-1854-2 - zzp-2025030421p-4mg-rcqx-pH6.8jz-jyx1-p4-120min.lcd
 方法文件名: RC\$SMF-4109 - SMF-4109-rcqx-FX276.lcm
 批处理文件名: RC\$SMF-4109 - 20250521-rc-FX276.lcb
 样品瓶号: 3-34
 进样体积: 10 μl 版本号:6.115
 进样时间: 2025/05/21 19:04:08 实验者:jiangjinwei
 处理时间(V2): 2025/05/22 13:01:44 处理者:jiangjinwei
 仪器型号:SHIMADZU LC-2050C(FX276)

<色谱图>

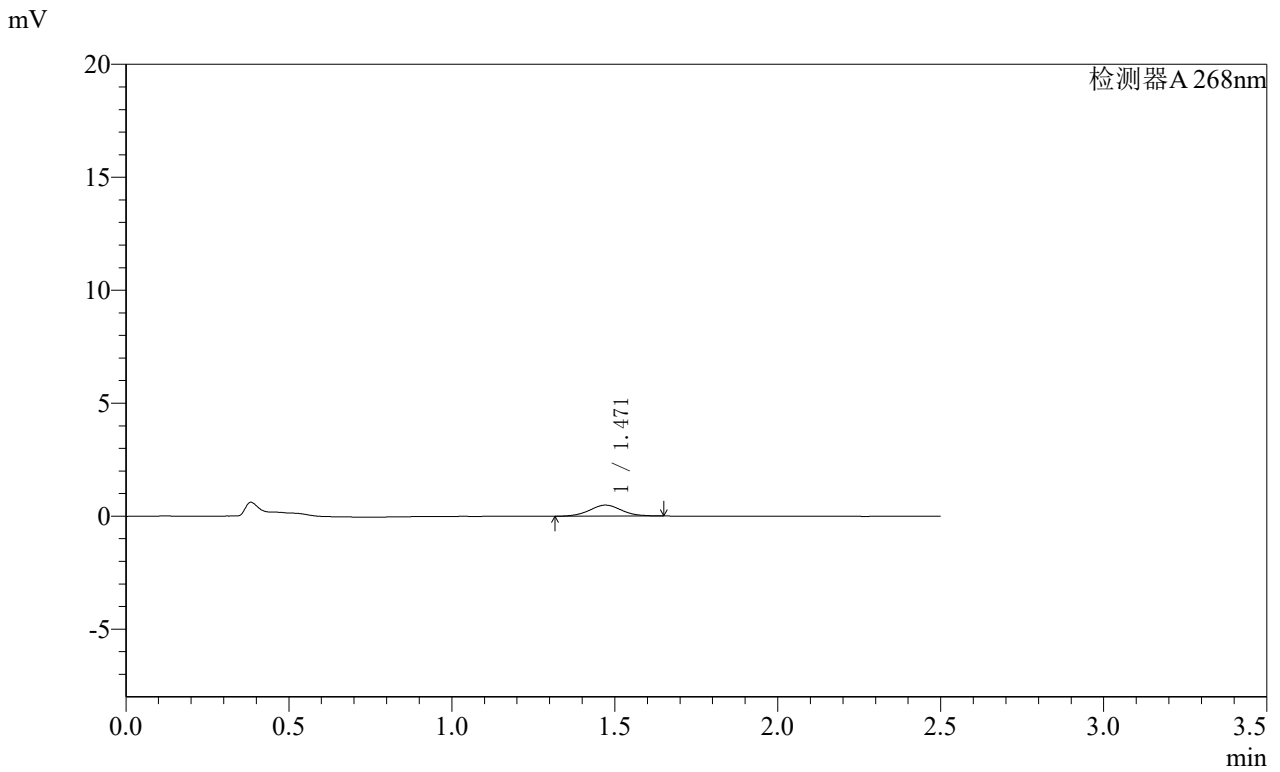

<峰表>

检测器A 268nm

峰号	保留时间	面积	面积%	高度	理论塔板数(USP)	拖尾因子	分离度(USP)
1	1.471	3314	100.000	488	1088	1.061	--
总计		3314	100.000	488			

SHIMADZU
LabSolutions **SMF-4109**

<样品信息>

色谱柱 :XB-C18(50mm*4.6mm,5μm) 流速:1.5ml/min
 柱温 :30°C 波长:268nm
 数据文件名: RC\$SMF-4109 - 0-102/27-1855-2 - zzp-2025030421p-4mg-rcqx-pH6.8jz-jyx1-p5-120min.lcd
 方法文件名: RC\$SMF-4109 - SMF-4109-rcqx-FX276.lcm
 批处理文件名: RC\$SMF-4109 - 20250521-rc-FX276.lcb
 样品瓶号: 3-43
 进样体积: 10 μl 版本号:6.115
 进样时间: 2025/05/21 19:06:59 实验者:jiangjinwei
 处理时间(V2): 2025/05/22 13:01:47 处理者:jiangjinwei
 仪器型号:SHIMADZU LC-2050C(FX276)

<色谱图>

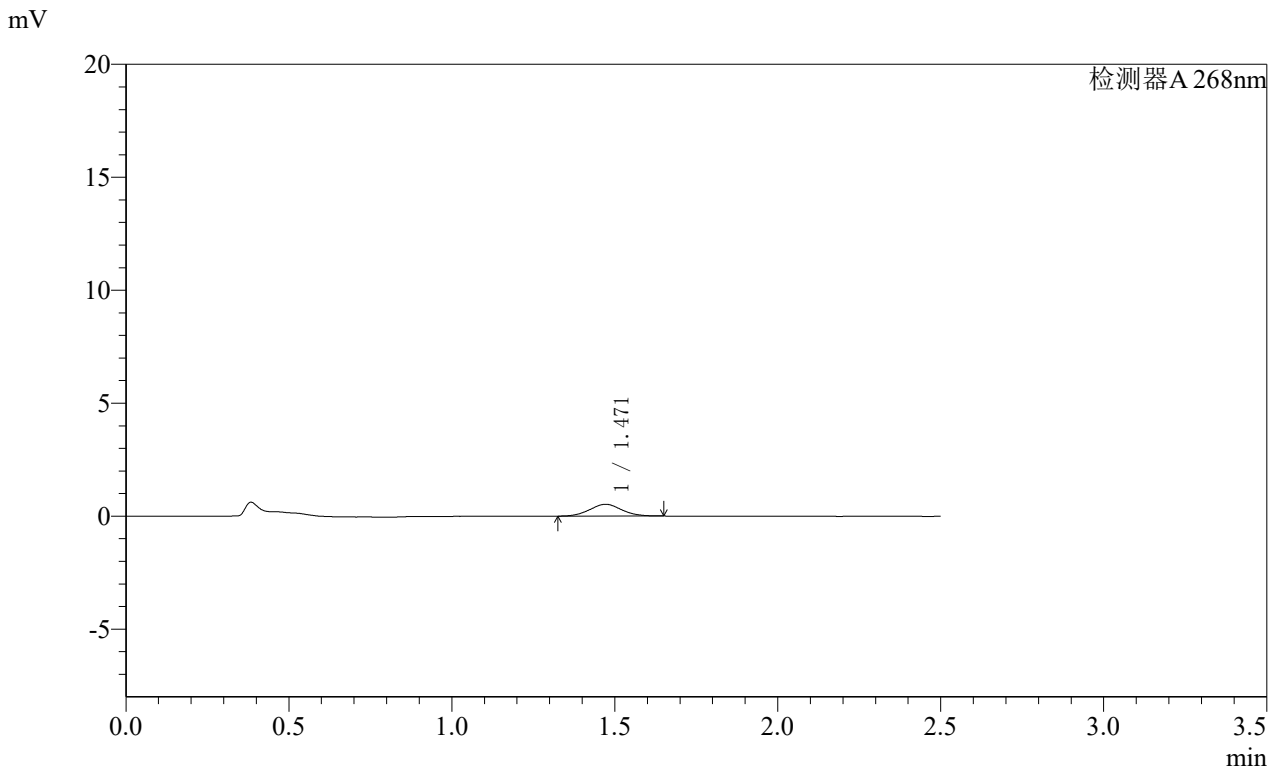

<峰表>

检测器A 268nm

峰号	保留时间	面积	面积%	高度	理论塔板数(USP)	拖尾因子	分离度(USP)
1	1.471	3550	100.000	523	1079	1.040	--
总计		3550	100.000	523			

SHIMADZU
LabSolutions SMF-4109

<样品信息>

色谱柱 :XB-C18(50mm*4.6mm,5μm) 流速:1.5ml/min
 柱温 :30°C 波长:268nm
 数据文件名: RC\$SMF-4109 - 0-102/27-1856-2 - zzp-2025030421p-4mg-rcqx-pH6.8jz-jyx1-p6-120min.lcd
 方法文件名: RC\$SMF-4109 - SMF-4109-rcqx-FX276.lcm
 批处理文件名: RC\$SMF-4109 - 20250521-rc-FX276.lcb
 样品瓶号: 3-52
 进样体积: 10 μl 版本号:6.115
 进样时间: 2025/05/21 19:09:49 实验者:jiangjinwei
 处理时间(V2): 2025/05/22 13:01:50 处理者:jiangjinwei
 仪器型号:SHIMADZU LC-2050C(FX276)

<色谱图>

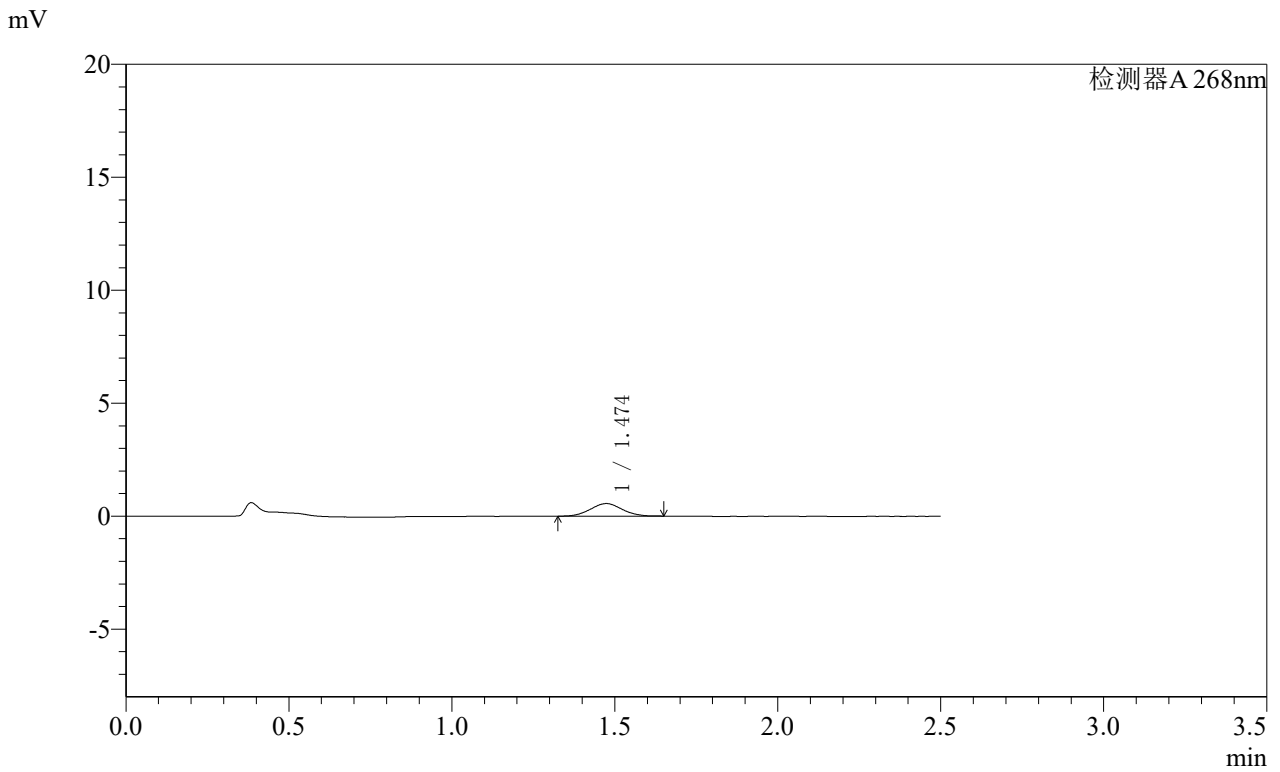

<峰表>

检测器A 268nm

峰号	保留时间	面积	面积%	高度	理论塔板数(USP)	拖尾因子	分离度(USP)
1	1.474	3795	100.000	558	1071	1.026	--
总计		3795	100.000	558			

SHIMADZU
LabSolutions **SMF-4109**

<样品信息>

色谱柱 :XB-C18(50mm*4.6mm,5μm) 流速:1.5ml/min
 柱温 :30°C 波长:268nm
 数据文件名: RC\$SMF-4109 - 0-102/27-1857-2 - zzp-2025030421p-4mg-rcqx-pH6.8jz-jyx1-p1-240min.lcd
 方法文件名: RC\$SMF-4109 - SMF-4109-rcqx-FX276.lcm
 批处理文件名: RC\$SMF-4109 - 20250521-rc-FX276.lcb
 样品瓶号: 3-8
 进样体积: 10 μl 版本号:6.115
 进样时间: 2025/05/21 19:12:41 实验者:jiangjinwei
 处理时间 (V2) : 2025/05/22 13:01:52 处理者:jiangjinwei
 仪器型号:SHIMADZU LC-2050C(FX276)

<色谱图>

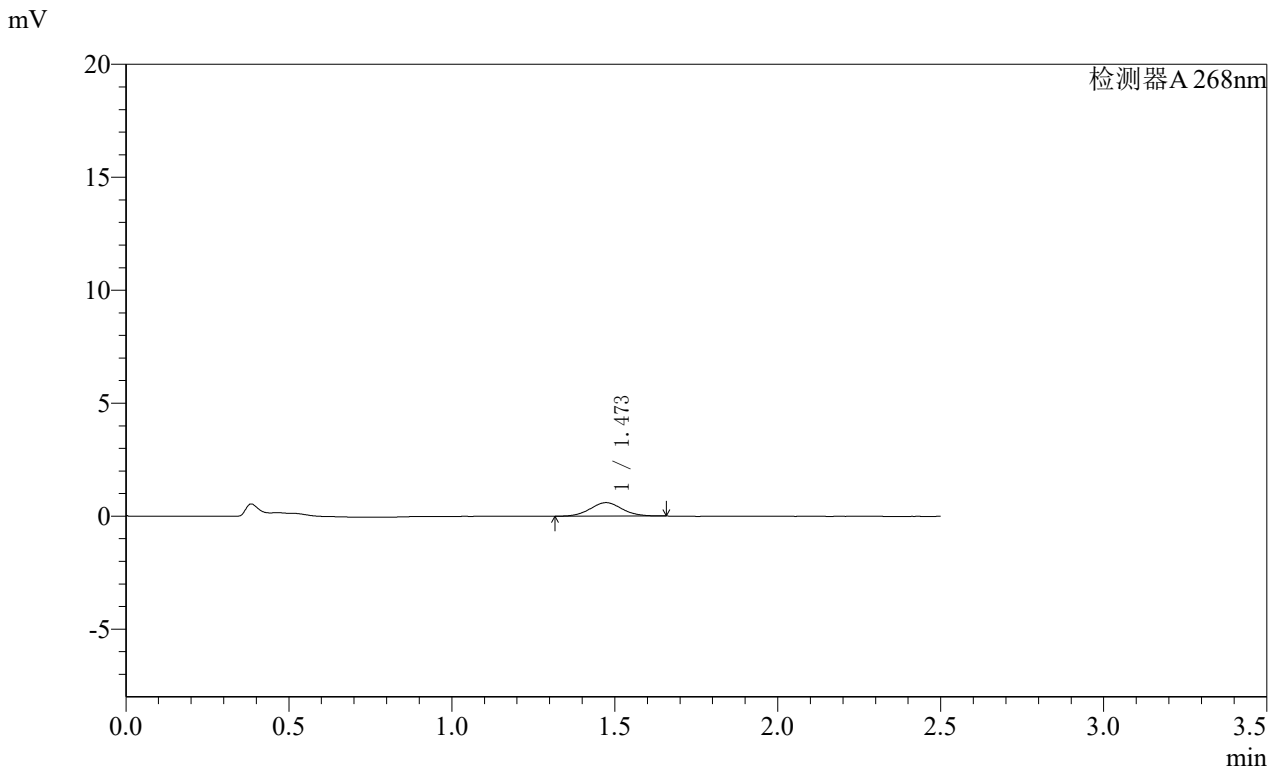

<峰表>

检测器A 268nm

峰号	保留时间	面积	面积%	高度	理论塔板数(USP)	拖尾因子	分离度(USP)
1	1.473	4072	100.000	599	1089	1.047	--
总计		4072	100.000	599			

SHIMADZU
LabSolutions **SMF-4109**

<样品信息>

色谱柱 :XB-C18(50mm*4.6mm,5µm) 流速:1.5ml/min
柱温 :30°C 波长:268nm
数据文件名: RC\$SMF-4109 - 0-102/27-1858-2 - zzp-2025030421p-4mg-rcqx-pH6.8jz-jyx1-p2-240min.lcd
方法文件名: RC\$SMF-4109 - SMF-4109-rcqx-FX276.lcm
批处理文件名: RC\$SMF-4109 - 20250521-rc-FX276.lcb
样品瓶号: 3-17
进样体积: 10 µl 版本号:6.115
进样时间: 2025/05/21 19:15:33 实验者: jiangjinwei
处理时间 (V2): 2025/05/22 13:01:55 处理者: jiangjinwei
仪器型号:SHIMADZU LC-2050C(FX276)

<色谱图>

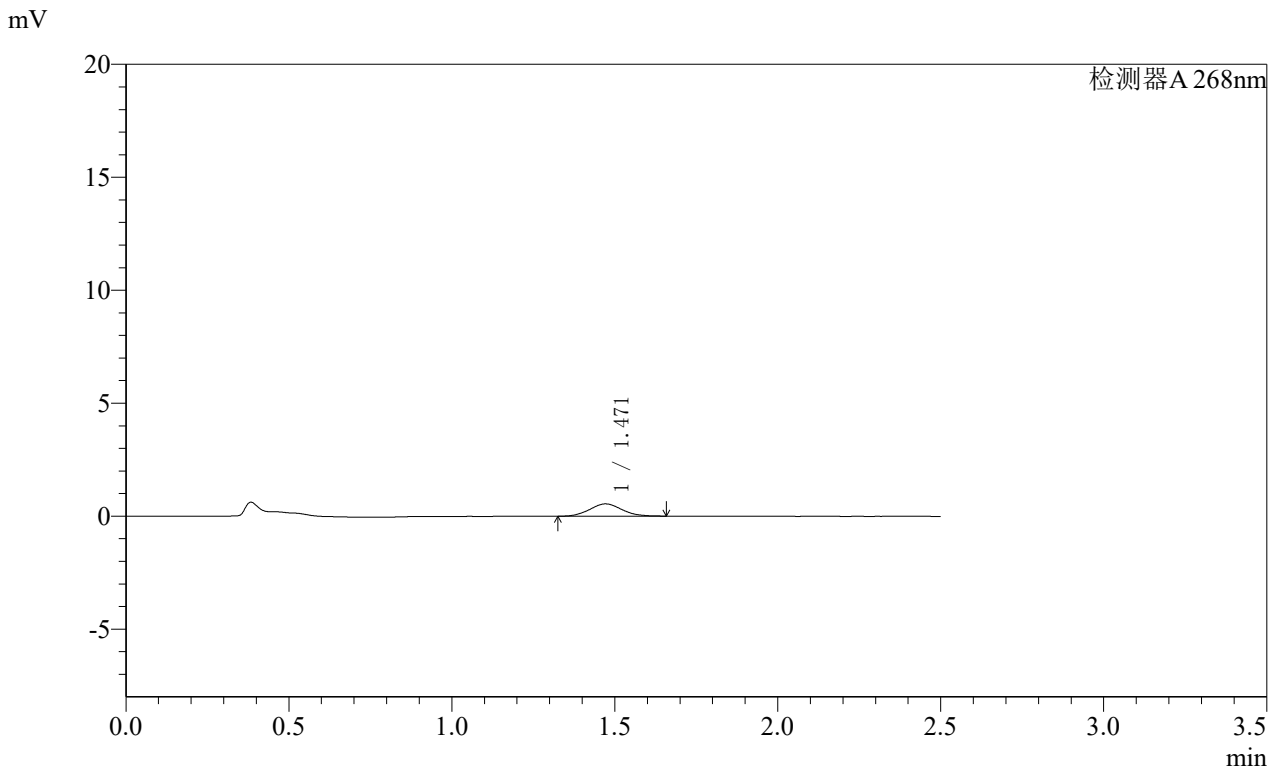

<峰表>

检测器A 268nm

峰号	保留时间	面积	面积%	高度	理论塔板数(USP)	拖尾因子	分离度(USP)
1	1.471	3698	100.000	543	1058	1.075	--
总计		3698	100.000	543			

SHIMADZU
LabSolutions **SMF-4109**

<样品信息>

色谱柱 :XB-C18(50mm*4.6mm,5μm) 流速:1.5ml/min
 柱温 :30°C 波长:268nm
 数据文件名: RC\$SMF-4109 - 0-102/27-1859-2 - zzp-2025030421p-4mg-rcqx-pH6.8jz-jyx1-p3-240min.lcd
 方法文件名: RC\$SMF-4109 - SMF-4109-rcqx-FX276.lcm
 批处理文件名: RC\$SMF-4109 - 20250521-rc-FX276.lcb
 样品瓶号: 3-26
 进样体积: 10 μl 版本号:6.115
 进样时间: 2025/05/21 19:18:23 实验者:jiangjinwei
 处理时间(V2): 2025/05/22 13:01:58 处理者:jiangjinwei
 仪器型号:SHIMADZU LC-2050C(FX276)

<色谱图>

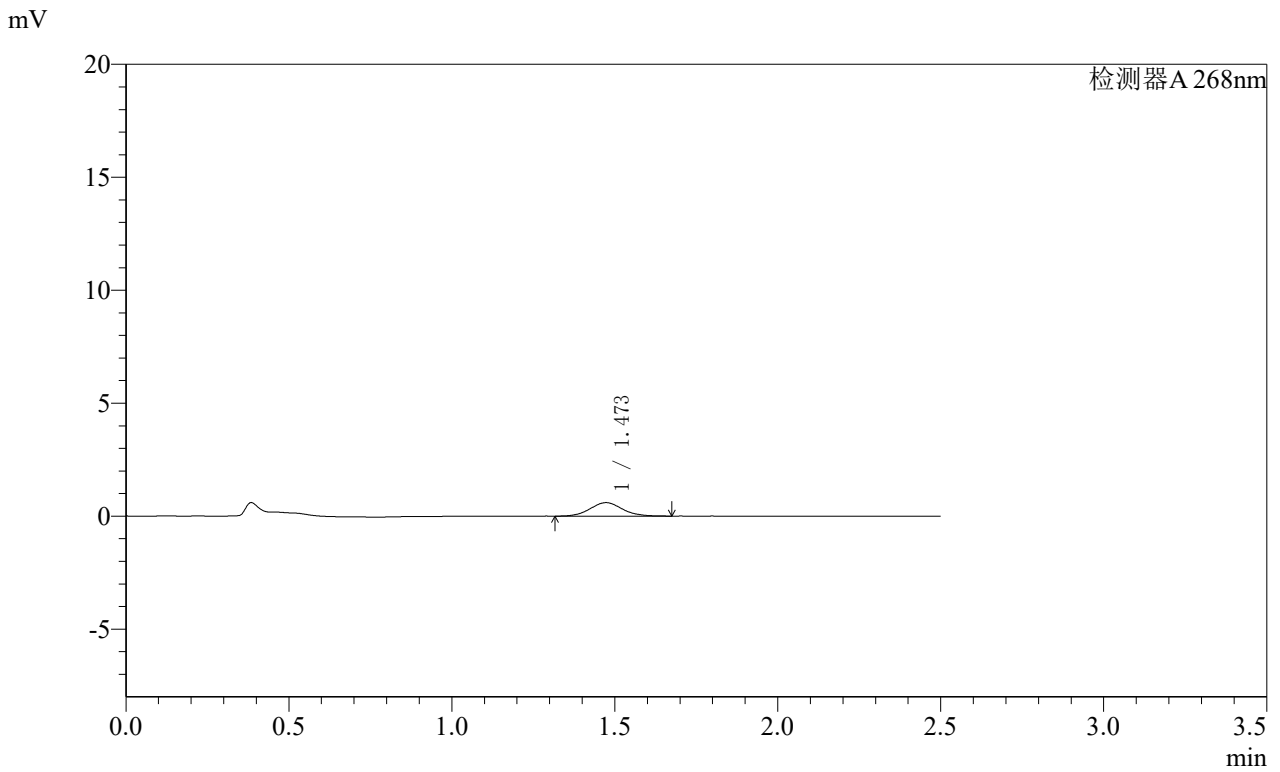

<峰表>

检测器A 268nm

峰号	保留时间	面积	面积%	高度	理论塔板数(USP)	拖尾因子	分离度(USP)
1	1.473	4151	100.000	600	1057	1.075	--
总计		4151	100.000	600			

SHIMADZU
LabSolutions **SMF-4109**

<样品信息>

色谱柱 :XB-C18(50mm*4.6mm,5μm) 流速:1.5ml/min
 柱温 :30°C 波长:268nm
 数据文件名: RC\$SMF-4109 - 0-102/27-1860-2 - zzp-2025030421p-4mg-rcqx-pH6.8jz-jyx1-p4-240min.lcd
 方法文件名: RC\$SMF-4109 - SMF-4109-rcqx-FX276.lcm
 批处理文件名: RC\$SMF-4109 - 20250521-rc-FX276.lcb
 样品瓶号: 3-35
 进样体积: 10 μl 版本号:6.115
 进样时间: 2025/05/21 19:21:15 实验者:jiangjinwei
 处理时间(V2): 2025/05/22 13:02:01 处理者:jiangjinwei
 仪器型号:SHIMADZU LC-2050C(FX276)

<色谱图>

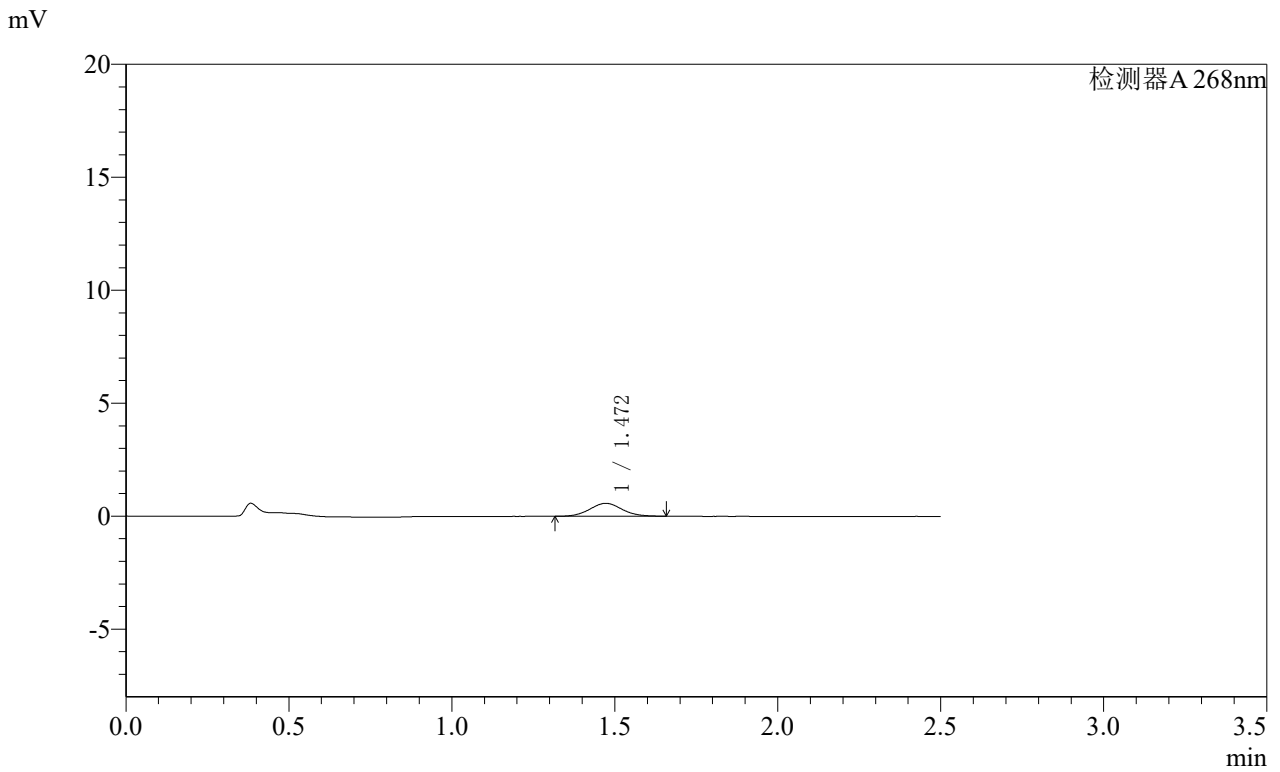

<峰表>

检测器A 268nm

峰号	保留时间	面积	面积%	高度	理论塔板数(USP)	拖尾因子	分离度(USP)
1	1.472	3899	100.000	570	1076	1.058	--
总计		3899	100.000	570			

SHIMADZU
LabSolutions **SMF-4109**

<样品信息>

色谱柱 :XB-C18(50mm*4.6mm,5μm) 流速:1.5ml/min
 柱温 :30°C 波长:268nm
 数据文件名: RC\$SMF-4109 - 0-102/27-1861-2 - zzp-2025030421p-4mg-rcqx-pH6.8jz-jyx1-p5-240min.lcd
 方法文件名: RC\$SMF-4109 - SMF-4109-rcqx-FX276.lcm
 批处理文件名: RC\$SMF-4109 - 20250521-rc-FX276.lcb
 样品瓶号: 3-44
 进样体积: 10 μl 版本号:6.115
 进样时间: 2025/05/21 19:24:07 实验者:jiangjinwei
 处理时间(V2): 2025/05/22 13:02:03 处理者:jiangjinwei
 仪器型号:SHIMADZU LC-2050C(FX276)

<色谱图>

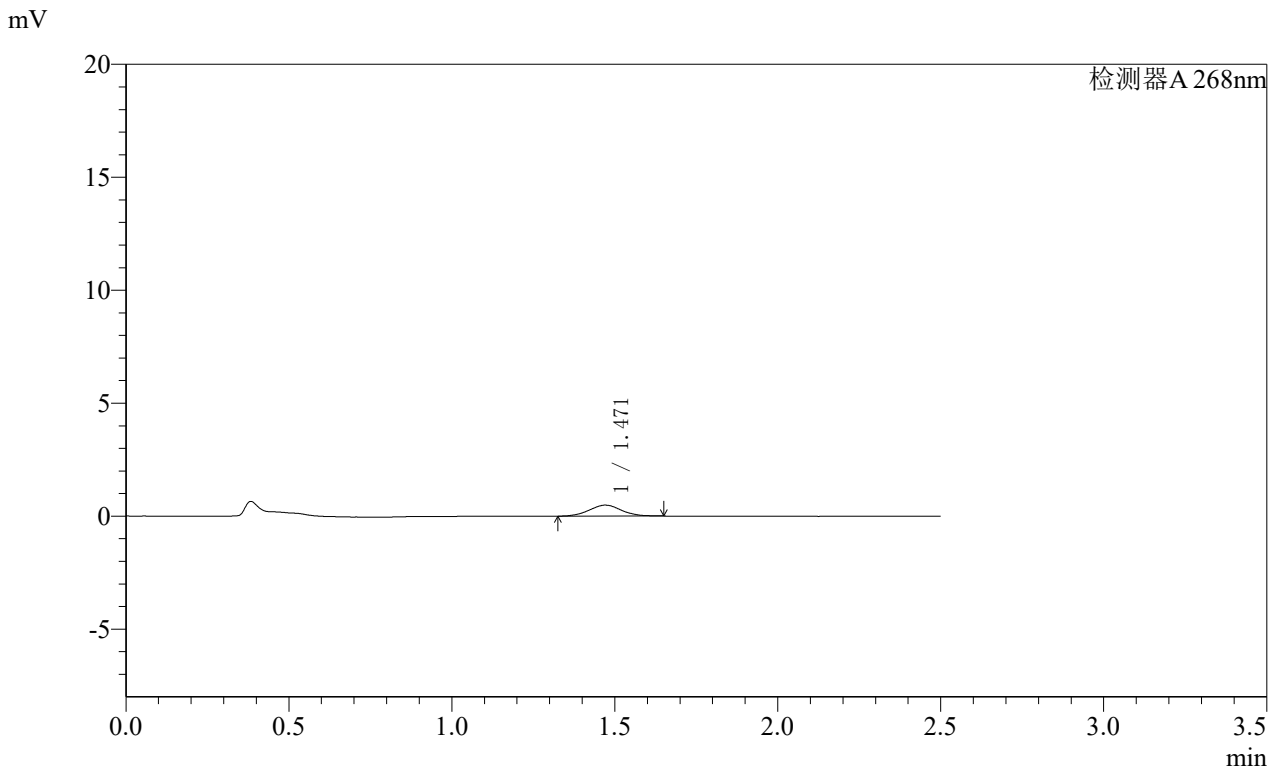

<峰表>

检测器A 268nm

峰号	保留时间	面积	面积%	高度	理论塔板数(USP)	拖尾因子	分离度(USP)
1	1.471	3318	100.000	485	1075	1.046	--
总计		3318	100.000	485			

SHIMADZU
LabSolutions SMF-4109

〈样品信息〉

色谱柱 :XB-C18(50mm*4.6mm,5 μ m) 流速:1.5ml/min
柱温 :30 $^{\circ}$ C 波长:268nm
数据文件名: RC\$SMF-4109 - 0-102/27-1862-2 - zzp-2025030421p-4mg-rcqx-pH6.8jz-jyx1-p6-240min.lcd
方法文件名: RC\$SMF-4109 - SMF-4109-rcqx-FX276.lcm
批处理文件名: RC\$SMF-4109 - 20250521-rc-FX276.lcb
样品瓶号: 3-53
进样体积: 10 μ l 版本号:6.115
进样时间: 2025/05/21 19:26:59 实验者: jiangjinwei
处理时间 (V2): 2025/05/22 13:02:06 处理者: jiangjinwei
仪器型号:SHIMADZU LC-2050C(FX276)

〈色谱图〉

mV

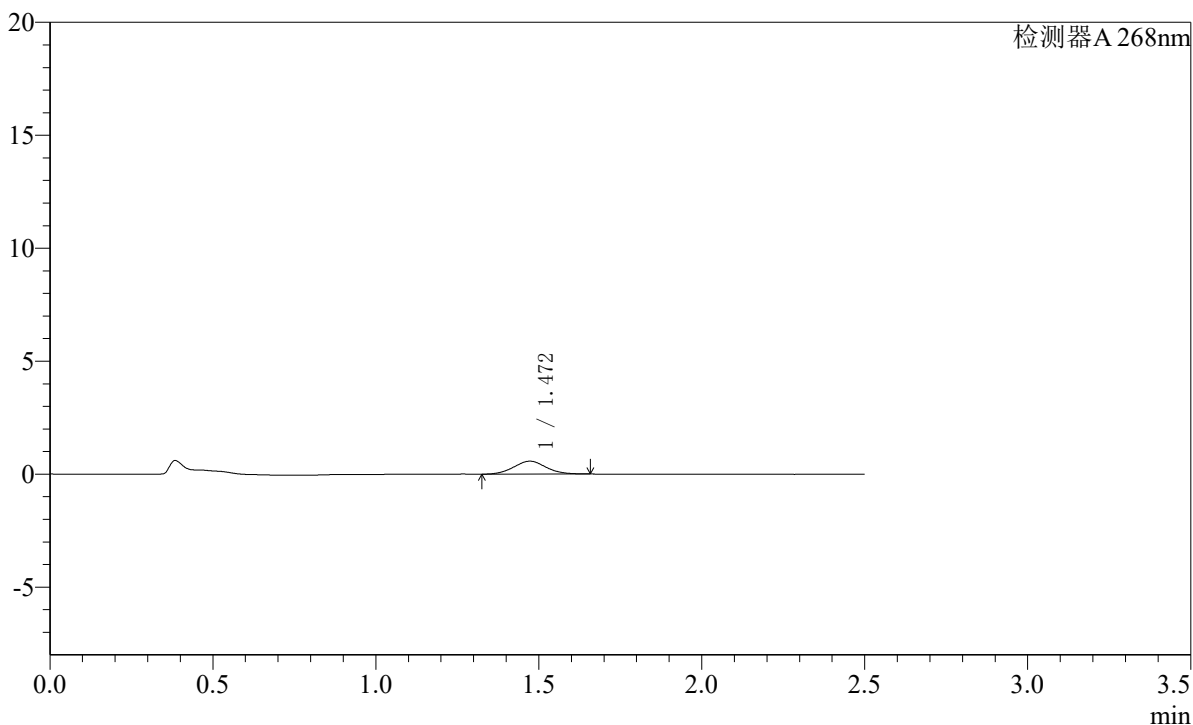

〈峰表〉

检测器A 268nm

峰号	保留时间	面积	面积%	高度	理论塔板数(USP)	拖尾因子	分离度(USP)
1	1.472	3916	100.000	571	1050	1.058	--
总计		3916	100.000	571			

SHIMADZU
LabSolutions **SMF-4109**

<样品信息>

色谱柱 :XB-C18(50mm*4.6mm,5μm) 流速:1.5ml/min
 柱温 :30°C 波长:268nm
 数据文件名: RC\$SMF-4109 - 0-102/27-1863-2 - zzp-2025030421p-4mg-rcqx-pH6.8jz-jyx1-p1-JX.lcd
 方法文件名: RC\$SMF-4109 - SMF-4109-rcqx-FX276.lcm
 批处理文件名: RC\$SMF-4109 - 20250521-rc-FX276.lcb
 样品瓶号: 4-3
 进样体积: 10 μl 版本号:6.115
 进样时间: 2025/05/21 19:29:51 实验者:jiangjinwei
 处理时间 (V2) : 2025/05/22 13:02:09 处理者:jiangjinwei
 仪器型号:SHIMADZU LC-2050C(FX276)

<色谱图>

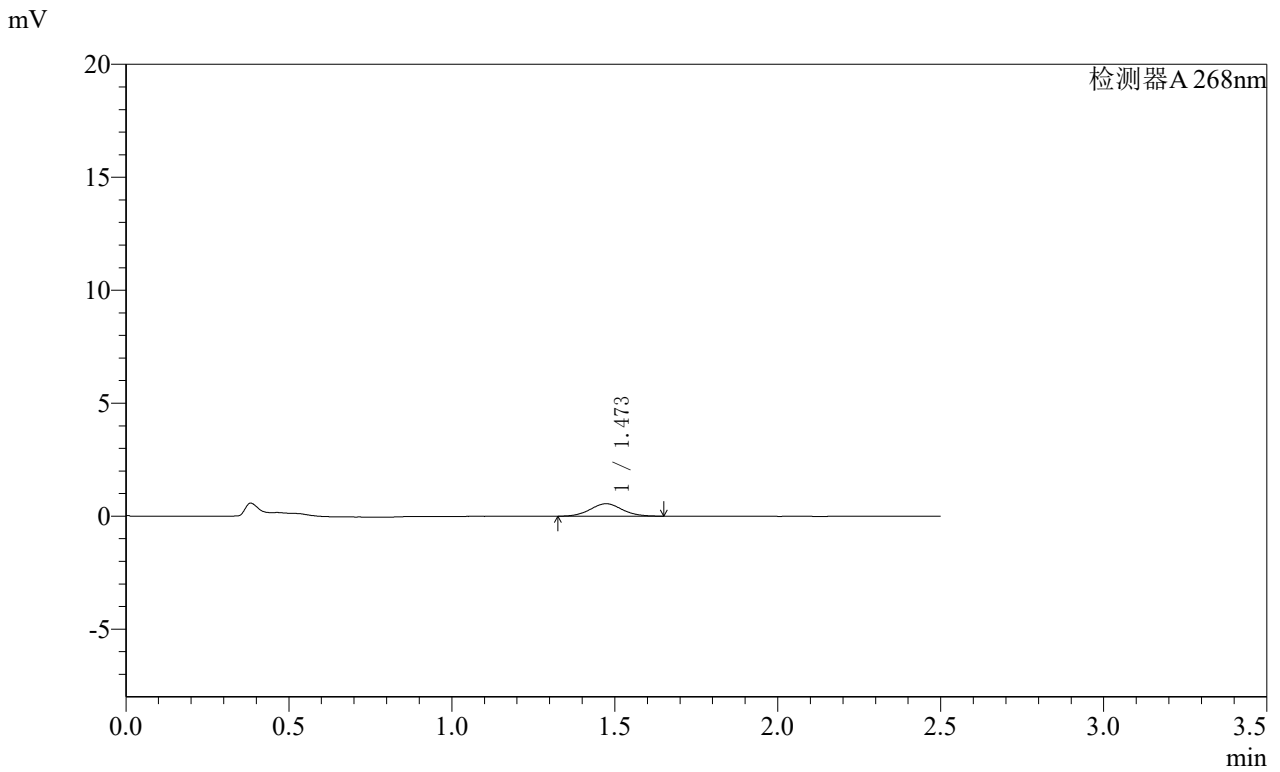

<峰表>

检测器A 268nm

峰号	保留时间	面积	面积%	高度	理论塔板数(USP)	拖尾因子	分离度(USP)
1	1.473	3725	100.000	551	1108	1.039	--
总计		3725	100.000	551			

SHIMADZU
LabSolutions SMF-4109

<样品信息>

色谱柱 :XB-C18(50mm*4.6mm,5μm) 流速:1.5ml/min
 柱温 :30°C 波长:268nm
 数据文件名: RC\$SMF-4109 - 0-102/27-1864-2 - zzp-2025030421p-4mg-rcqx-pH6.8jz-jyx1-p2-JX.lcd
 方法文件名: RC\$SMF-4109 - SMF-4109-rcqx-FX276.lcm
 批处理文件名: RC\$SMF-4109 - 20250521-rc-FX276.lcb
 样品瓶号: 4-12
 进样体积: 10 μl 版本号:6.115
 进样时间: 2025/05/21 19:32:42 实验者:jiangjinwei
 处理时间 (V2) : 2025/05/22 13:02:12 处理者:jiangjinwei
 仪器型号:SHIMADZU LC-2050C(FX276)

<色谱图>

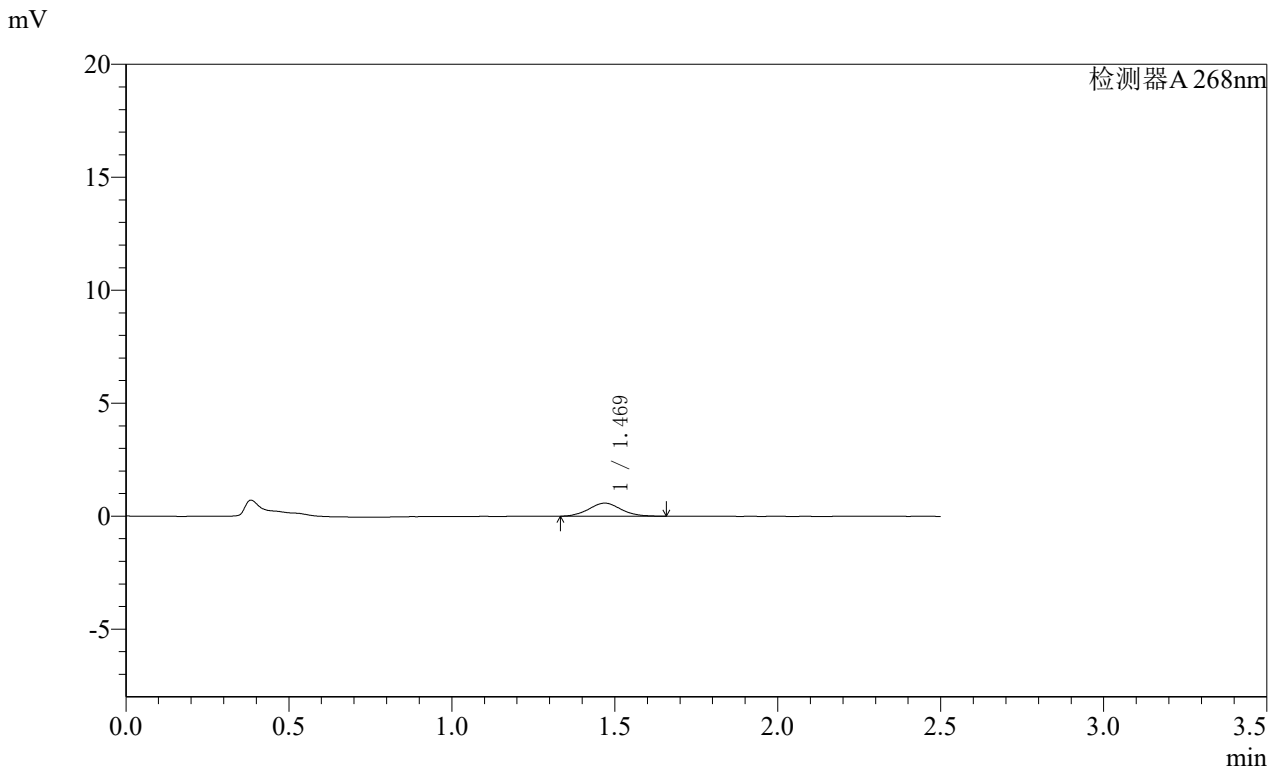

<峰表>

检测器A 268nm

峰号	保留时间	面积	面积%	高度	理论塔板数(USP)	拖尾因子	分离度(USP)
1	1.469	3990	100.000	580	1060	1.079	--
总计		3990	100.000	580			

SHIMADZU
LabSolutions **SMF-4109**

<样品信息>

色谱柱 :XB-C18(50mm*4.6mm,5μm)	流速:1.5ml/min
柱温 :30°C	波长:268nm
数据文件名: RC\$SMF-4109 - 0-102/27-1865-2 - zzp-2025030421p-4mg-rcqx-pH6.8jz-jyx1-p3-JX.lcd	
方法文件名: RC\$SMF-4109 - SMF-4109-rcqx-FX276.lcm	
批处理文件名: RC\$SMF-4109 - 20250521-rc-FX276.lcb	
样品瓶号: 4-21	版本号:6.115
进样体积: 10 μl	实验者: jiangjinwei
进样时间: 2025/05/21 19:35:35	处理者: jiangjinwei
处理时间 (V2) : 2025/05/22 13:02:14	
仪器型号:SHIMADZU LC-2050C(FX276)	

<色谱图>

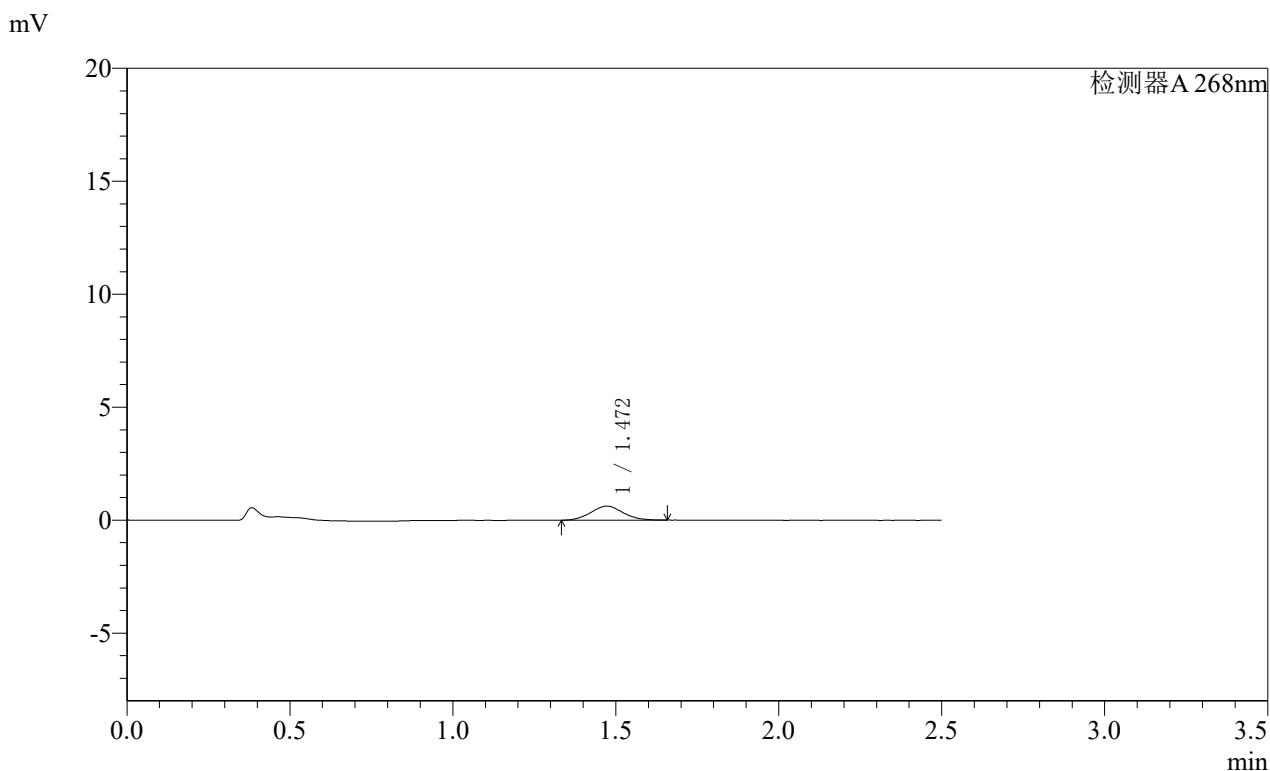

<峰表>

检测器A 268nm

峰号	保留时间	面积	面积%	高度	理论塔板数(USP)	拖尾因子	分离度(USP)
1	1.472	4247	100.000	619	1064	1.058	--
总计		4247	100.000	619			

SHIMADZU
LabSolutions **SMF-4109**

<样品信息>

色谱柱 :XB-C18(50mm*4.6mm,5μm) 流速:1.5ml/min
 柱温 :30°C 波长:268nm
 数据文件名: RC\$SMF-4109 - 0-102/27-1866-2 - zzp-2025030421p-4mg-rcqx-pH6.8jz-jyx1-p4-JX.lcd
 方法文件名: RC\$SMF-4109 - SMF-4109-rcqx-FX276.lcm
 批处理文件名: RC\$SMF-4109 - 20250521-rc-FX276.lcb
 样品瓶号: 4-30
 进样体积: 10 μl 版本号:6.115
 进样时间: 2025/05/21 19:38:26 实验者: jiangjinwei
 处理时间 (V2) : 2025/05/22 13:02:17 处理者: jiangjinwei
 仪器型号:SHIMADZU LC-2050C(FX276)

<色谱图>

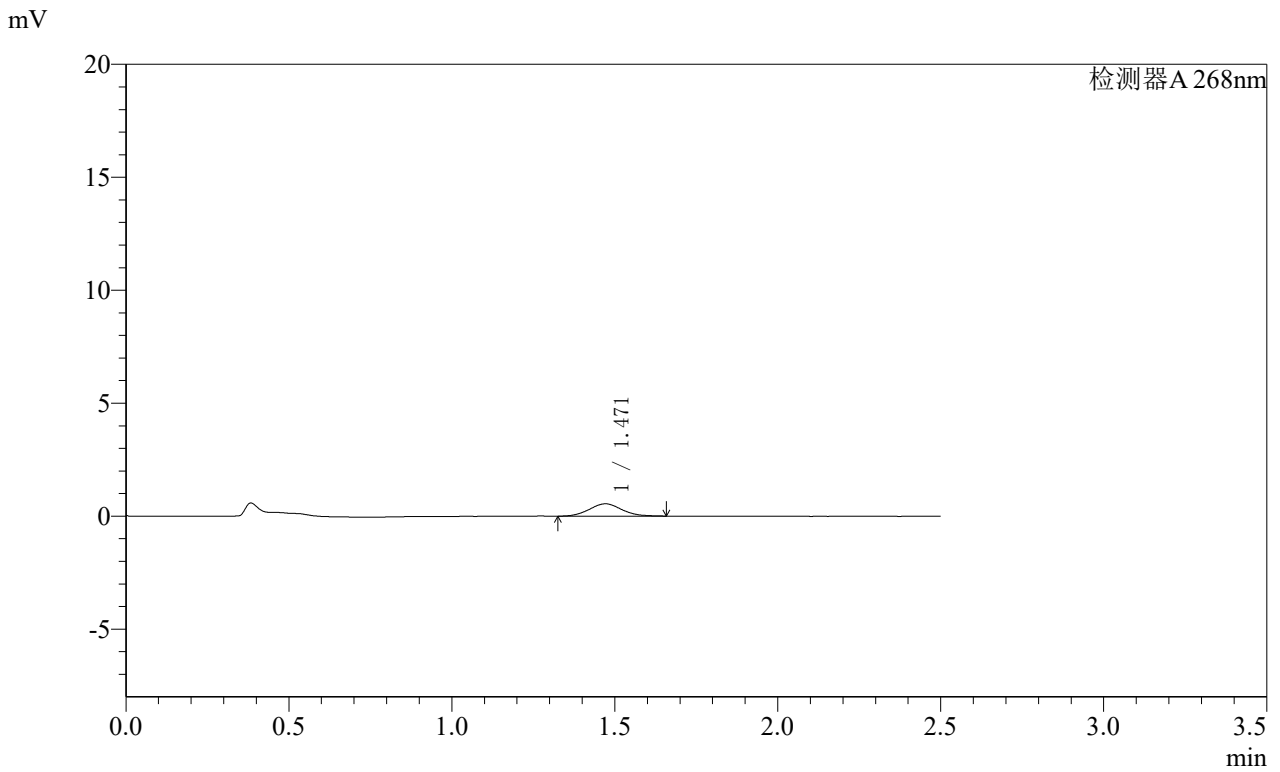

<峰表>

检测器A 268nm

峰号	保留时间	面积	面积%	高度	理论塔板数(USP)	拖尾因子	分离度(USP)
1	1.471	3773	100.000	545	1054	1.075	--
总计		3773	100.000	545			

SHIMADZU
LabSolutions **SMF-4109**

<样品信息>

色谱柱 :XB-C18(50mm*4.6mm,5μm) 流速:1.5ml/min
 柱温 :30°C 波长:268nm
 数据文件名: RC\$SMF-4109 - 0-102/27-1867-2 - zzp-2025030421p-4mg-rcqx-pH6.8jz-jyx1-p5-JX.lcd
 方法文件名: RC\$SMF-4109 - SMF-4109-rcqx-FX276.lcm
 批处理文件名: RC\$SMF-4109 - 20250521-rc-FX276.lcb
 样品瓶号: 4-39
 进样体积: 10 μl 版本号:6.115
 进样时间: 2025/05/21 19:41:18 实验者:jiangjinwei
 处理时间(V2): 2025/05/22 13:02:20 处理者:jiangjinwei
 仪器型号:SHIMADZU LC-2050C(FX276)

<色谱图>

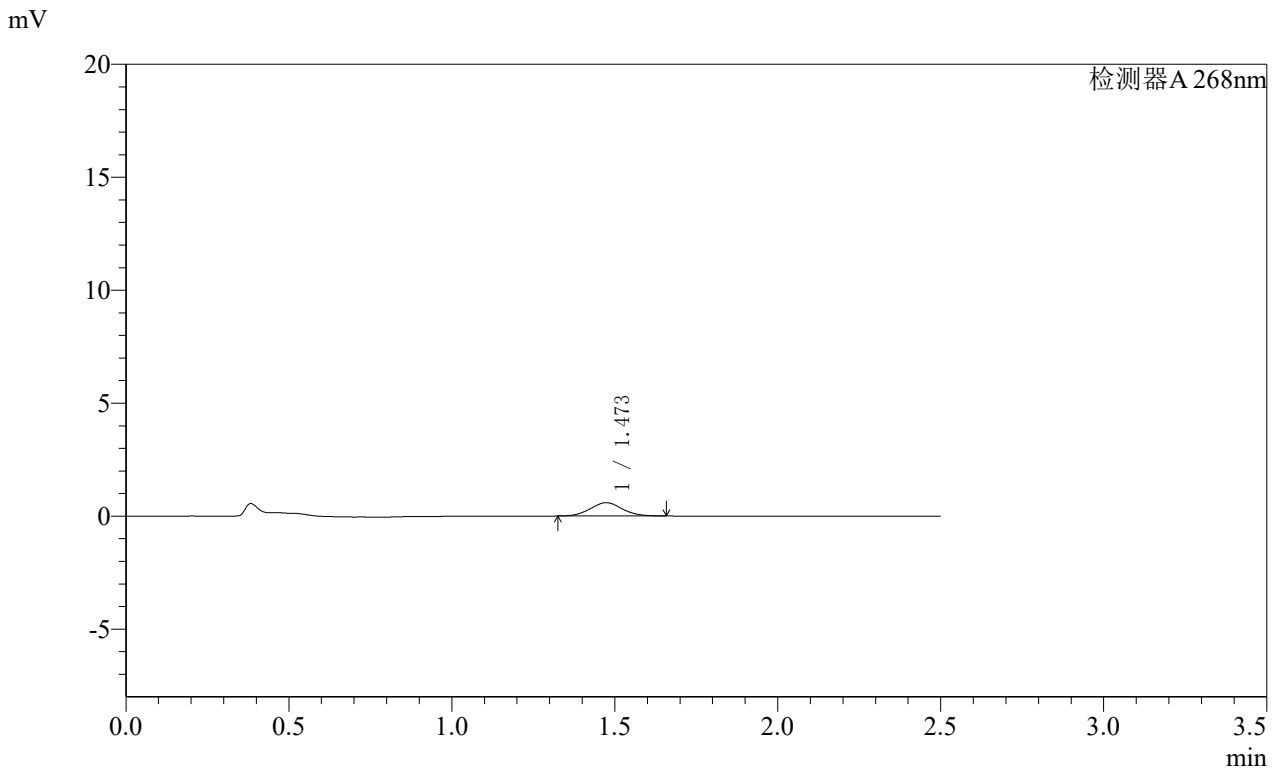

<峰表>

检测器A 268nm

峰号	保留时间	面积	面积%	高度	理论塔板数(USP)	拖尾因子	分离度(USP)
1	1.473	4028	100.000	592	1088	1.075	--
总计		4028	100.000	592			

SHIMADZU
LabSolutions **SMF-4109**

<样品信息>

色谱柱 :XB-C18(50mm*4.6mm,5μm) 流速:1.5ml/min
 柱温 :30°C 波长:268nm
 数据文件名: RC\$SMF-4109 - 0-102/27-1868-2 - zzp-2025030421p-4mg-rcqx-pH6.8jz-jyx1-p6-JX.lcd
 方法文件名: RC\$SMF-4109 - SMF-4109-rcqx-FX276.lcm
 批处理文件名: RC\$SMF-4109 - 20250521-rc-FX276.lcb
 样品瓶号: 4-48
 进样体积: 10 μl 版本号:6.115
 进样时间: 2025/05/21 19:44:10 实验者:jiangjinwei
 处理时间(V2): 2025/05/22 13:02:23 处理者:jiangjinwei
 仪器型号:SHIMADZU LC-2050C(FX276)

<色谱图>

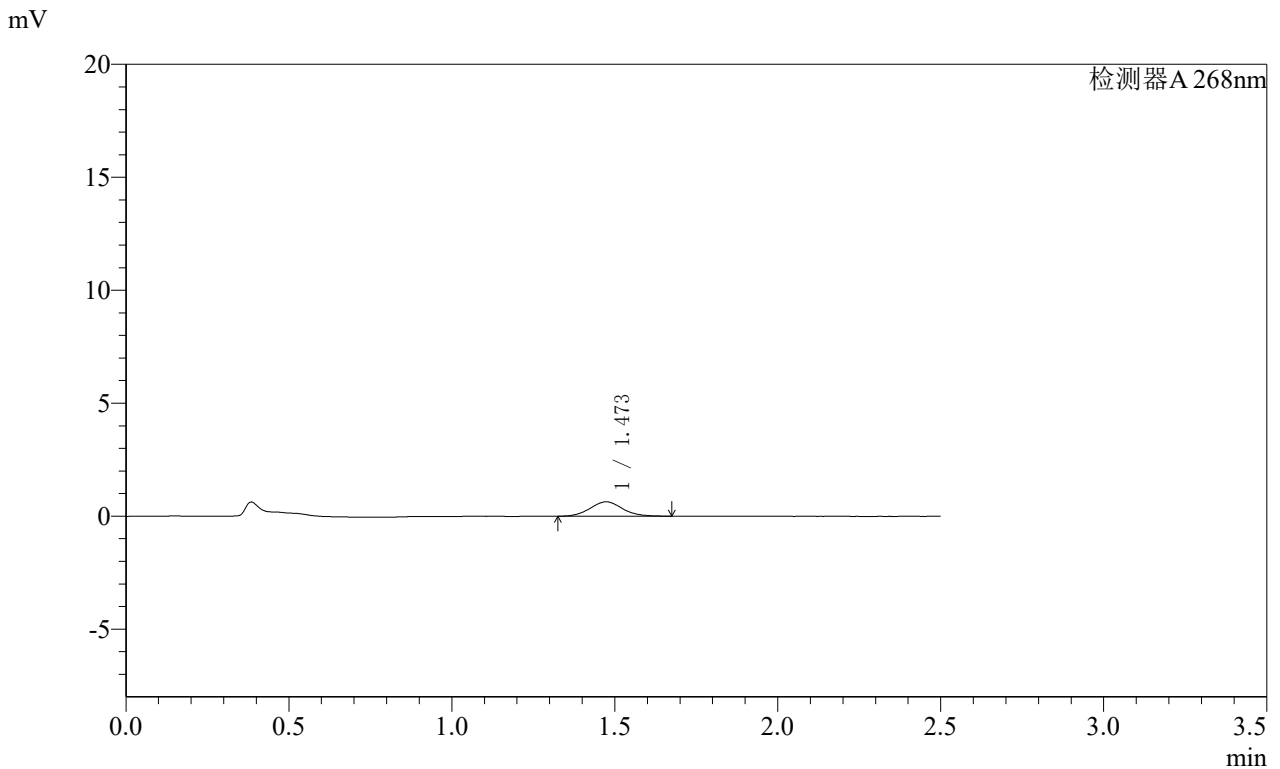

<峰表>

检测器A 268nm

峰号	保留时间	面积	面积%	高度	理论塔板数(USP)	拖尾因子	分离度(USP)
1	1.473	4389	100.000	637	1070	1.085	--
总计		4389	100.000	637			

SHIMADZU
LabSolutions **SMF-4109**

<样品信息>

色谱柱 :XB-C18(50mm*4.6mm,5μm) 流速:1.5ml/min
 柱温 :30°C 波长:268nm
 数据文件名: RC\$SMF-4109 - 0-102/27-1869-2 - zzp-2025030421p-4mg-rcqx-pH6.8jz-jyx1-dz2-1.lcd
 方法文件名: RC\$SMF-4109 - SMF-4109-rcqx-FX276.lcm
 批处理文件名: RC\$SMF-4109 - 20250521-rc-FX276.lcb
 样品瓶号: 3-27
 进样体积: 10 μl 版本号:6.115
 进样时间: 2025/05/21 19:47:02 实验者:jiangjinwei
 处理时间(V2): 2025/05/22 13:02:25 处理者:jiangjinwei
 仪器型号:SHIMADZU LC-2050C(FX276)

<色谱图>

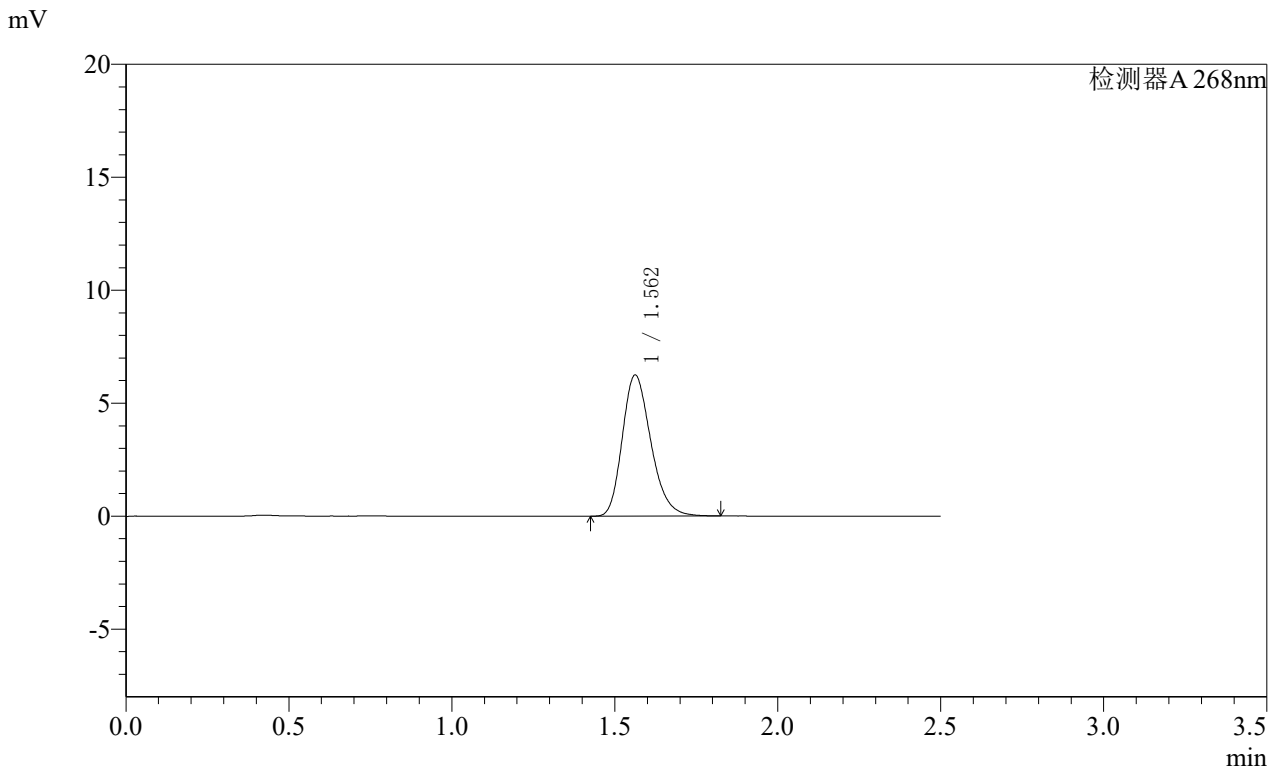

<峰表>

检测器A 268nm

峰号	保留时间	面积	面积%	高度	理论塔板数(USP)	拖尾因子	分离度(USP)
1	1.562	38153	100.000	6250	1539	1.239	--
总计		38153	100.000	6250			

SHIMADZU
LabSolutions **SMF-4109**

<样品信息>

色谱柱 :XB-C18(50mm*4.6mm,5μm) 流速:1.5ml/min
 柱温 :30°C 波长:268nm
 数据文件名: RC\$SMF-4109 - 0-102/27-1870-2 - zzp-2025030421p-4mg-rcqx-pH6.8jz-jyx1-dz2-2.lcd
 方法文件名: RC\$SMF-4109 - SMF-4109-rcqx-FX276.lcm
 批处理文件名: RC\$SMF-4109 - 20250521-rc-FX276.lcb
 样品瓶号: 3-27
 进样体积: 10 μl 版本号:6.115
 进样时间: 2025/05/21 19:49:54 实验者:jiangjinwei
 处理时间(V2): 2025/05/22 13:02:28 处理者:jiangjinwei
 仪器型号:SHIMADZU LC-2050C(FX276)

<色谱图>

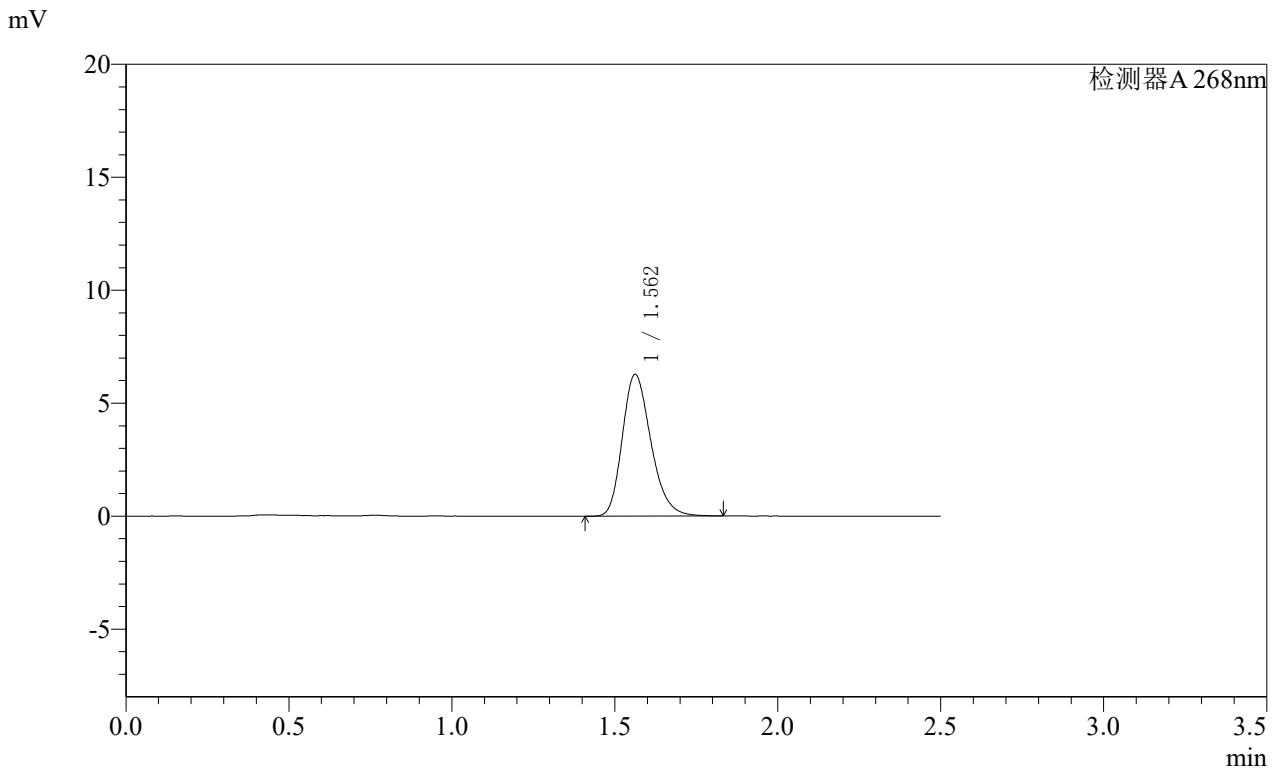

<峰表>

检测器A 268nm

峰号	保留时间	面积	面积%	高度	理论塔板数(USP)	拖尾因子	分离度(USP)
1	1.562	38342	100.000	6274	1540	1.242	--
总计		38342	100.000	6274			

SHIMADZU
LabSolutions SMF-4109

<样品信息>

色谱柱 :XB-C18(50mm*4.6mm,5µm)	流速:1.5ml/min
柱温 :30°C	波长:268nm
数据文件名: RC\$SMF-4109 - 0-102/27-1871-2 - zzp-2025030421p-4mg-rcqx-pH6.8jz-jyx2-rj.lcd	
方法文件名: RC\$SMF-4109 - SMF-4109-rcqx-FX276.lcm	
批处理文件名: RC\$SMF-4109 - 20250521-rc-FX276.lcb	
样品瓶号: 1-9	
进样体积: 10 µl	版本号:6.115
进样时间: 2025/05/21 19:52:48	实验者: jiangjinwei
处理时间 (V2) : 2025/05/22 13:02:31	处理者: jiangjinwei
仪器型号:SHIMADZU LC-2050C(FX276)	

<色谱图>

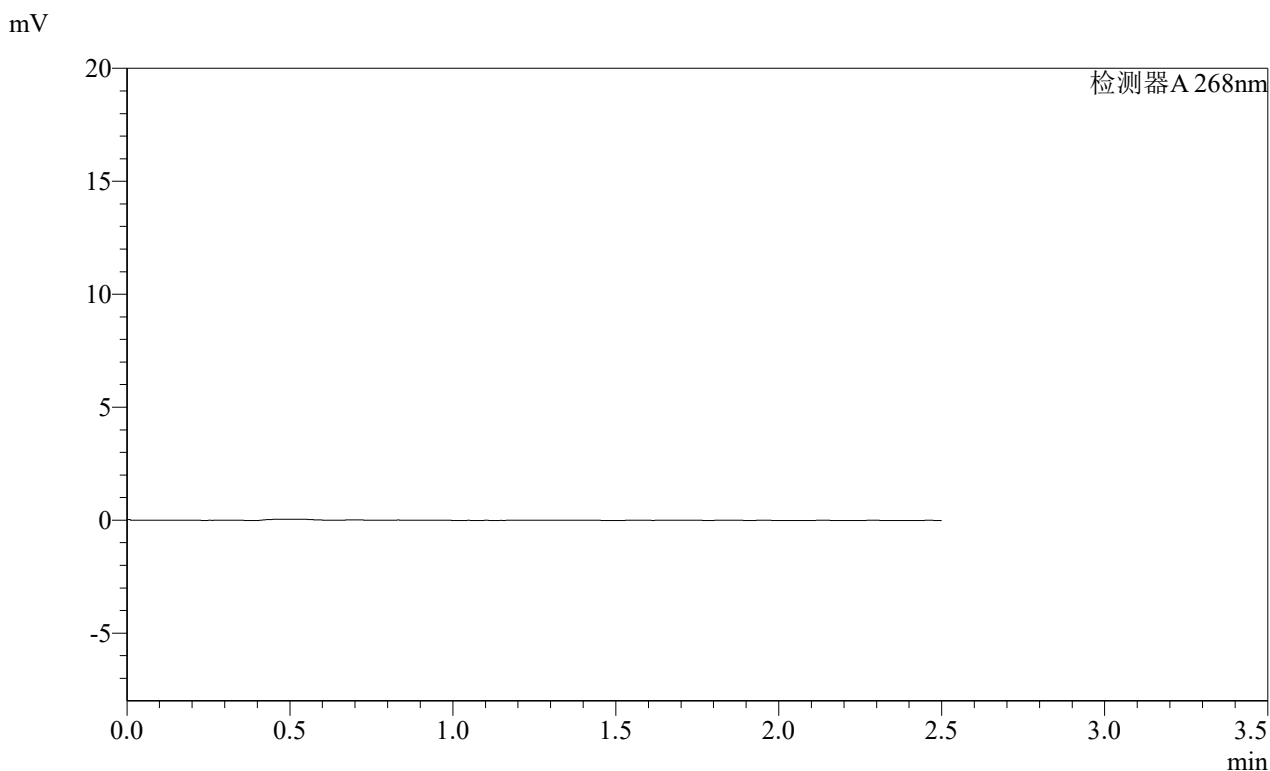

<峰表>

检测器A 268nm

峰号	保留时间	面积	面积%	高度	理论塔板数(USP)	拖尾因子	分离度(USP)
总计							

SHIMADZU
LabSolutions SMF-4109

<样品信息>

色谱柱 :XB-C18(50mm*4.6mm,5µm)	流速:1.5ml/min
柱温 :30°C	波长:268nm
数据文件名: RC\$SMF-4109 - 0-102/27-1872-2 - zzp-2025030421p-4mg-rcqx-pH6.8jz-jyx2-dz1-1.lcd	
方法文件名: RC\$SMF-4109 - SMF-4109-rcqx-FX276.lcm	
批处理文件名: RC\$SMF-4109 - 20250521-rc-FX276.lcb	
样品瓶号: 1-18	
进样体积: 10 µl	版本号:6.115
进样时间: 2025/05/21 19:55:40	实验者: jiangjinwei
处理时间 (V2) : 2025/05/22 13:02:33	处理者: jiangjinwei
仪器型号:SHIMADZU LC-2050C(FX276)	

<色谱图>

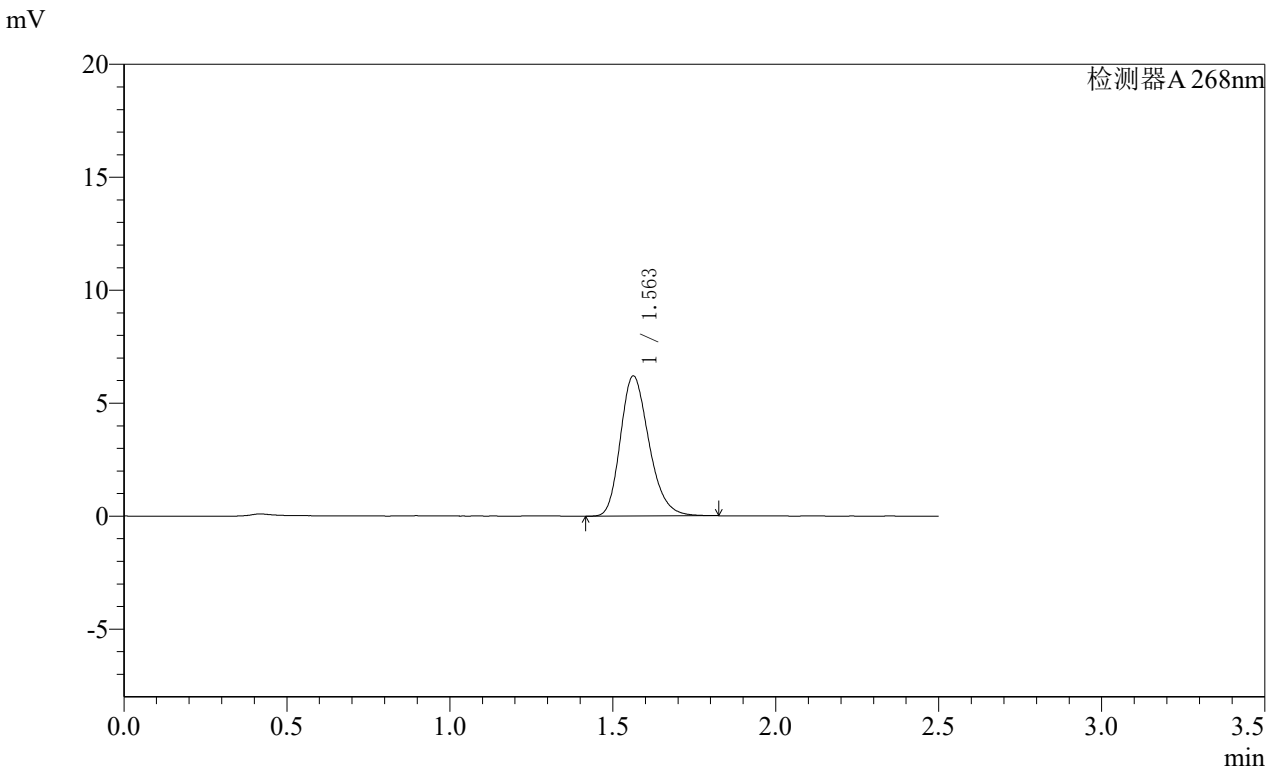

<峰表>

检测器A 268nm							
峰号	保留时间	面积	面积%	高度	理论塔板数(USP)	拖尾因子	分离度(USP)
1	1.563	37851	100.000	6204	1542	1.238	--
总计		37851	100.000	6204			

SHIMADZU
LabSolutions **SMF-4109**

<样品信息>

色谱柱 :XB-C18(50mm*4.6mm,5μm) 流速:1.5ml/min
 柱温 :30°C 波长:268nm
 数据文件名: RC\$SMF-4109 - 0-102/27-1873-2 - zzp-2025030421p-4mg-rcqx-pH6.8jz-jyx2-dz1-2.lcd
 方法文件名: RC\$SMF-4109 - SMF-4109-rcqx-FX276.lcm
 批处理文件名: RC\$SMF-4109 - 20250521-rc-FX276.lcb
 样品瓶号: 1-18
 进样体积: 10 μl 版本号:6.115
 进样时间: 2025/05/21 19:58:33 实验者:jiangjinwei
 处理时间(V2): 2025/05/22 13:02:36 处理者:jiangjinwei
 仪器型号:SHIMADZU LC-2050C(FX276)

<色谱图>

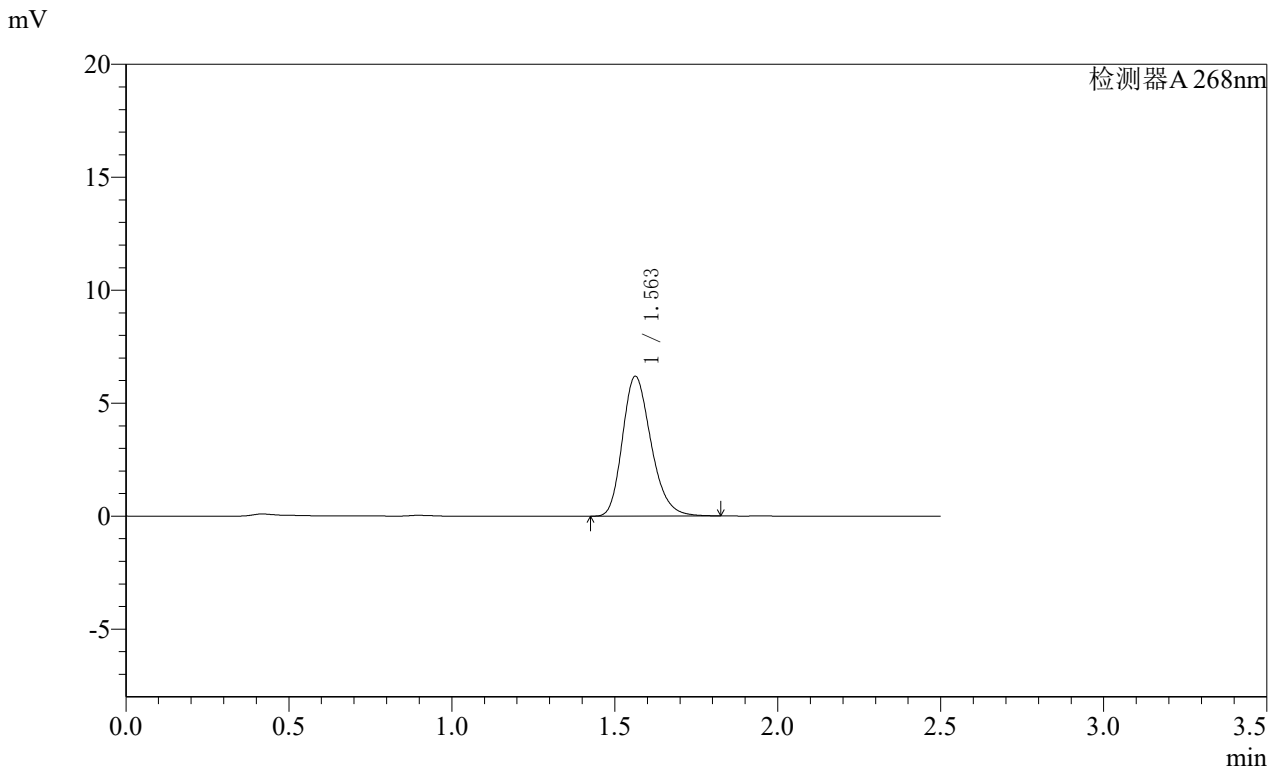

<峰表>

检测器A 268nm

峰号	保留时间	面积	面积%	高度	理论塔板数(USP)	拖尾因子	分离度(USP)
1	1.563	37751	100.000	6189	1544	1.239	--
总计		37751	100.000	6189			

SHIMADZU
LabSolutions **SMF-4109**

<样品信息>

色谱柱 :XB-C18(50mm*4.6mm,5µm)	流速:1.5ml/min
柱温 :30°C	波长:268nm
数据文件名: RC\$SMF-4109 - 0-102/27-1874-2 - zzp-2025030421p-4mg-rcqx-pH6.8jz-jyx2-dz1-3.lcd	
方法文件名: RC\$SMF-4109 - SMF-4109-rcqx-FX276.lcm	
批处理文件名: RC\$SMF-4109 - 20250521-rc-FX276.lcb	
样品瓶号: 1-18	版本号:6.115
进样体积: 10 µl	实验者: jiangjinwei
进样时间: 2025/05/21 20:01:26	处理者: jiangjinwei
处理时间 (V2) : 2025/05/22 13:02:39	
仪器型号:SHIMADZU LC-2050C(FX276)	

<色谱图>

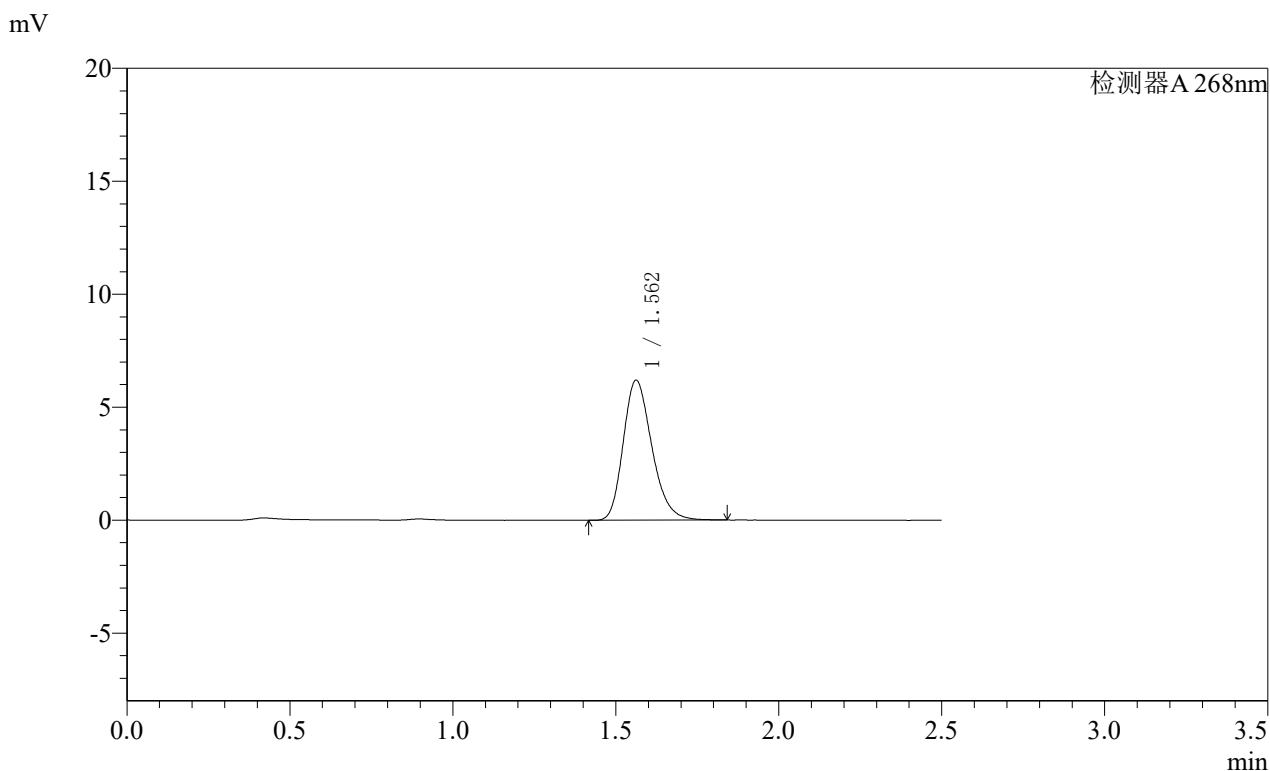

<峰表>

检测器A 268nm							
峰号	保留时间	面积	面积%	高度	理论塔板数(USP)	拖尾因子	分离度(USP)
1	1.562	37900	100.000	6197	1538	1.240	--
总计		37900	100.000	6197			

SHIMADZU
LabSolutions **SMF-4109**

<样品信息>

色谱柱 :XB-C18(50mm*4.6mm,5μm) 流速:1.5ml/min
 柱温 :30°C 波长:268nm
 数据文件名: RC\$SMF-4109 - 0-102/27-1876-2 - zzp-2025030421p-4mg-rcqx-pH6.8jz-jyx2-dz1-5.lcd
 方法文件名: RC\$SMF-4109 - SMF-4109-rcqx-FX276.lcm
 批处理文件名: RC\$SMF-4109 - 20250521-rc-FX276.lcb
 样品瓶号: 1-18
 进样体积: 10 μl 版本号:6.115
 进样时间: 2025/05/21 20:07:13 实验者:jiangjinwei
 处理时间 (V2) : 2025/05/22 13:02:44 处理者:jiangjinwei
 仪器型号:SHIMADZU LC-2050C(FX276)

<色谱图>

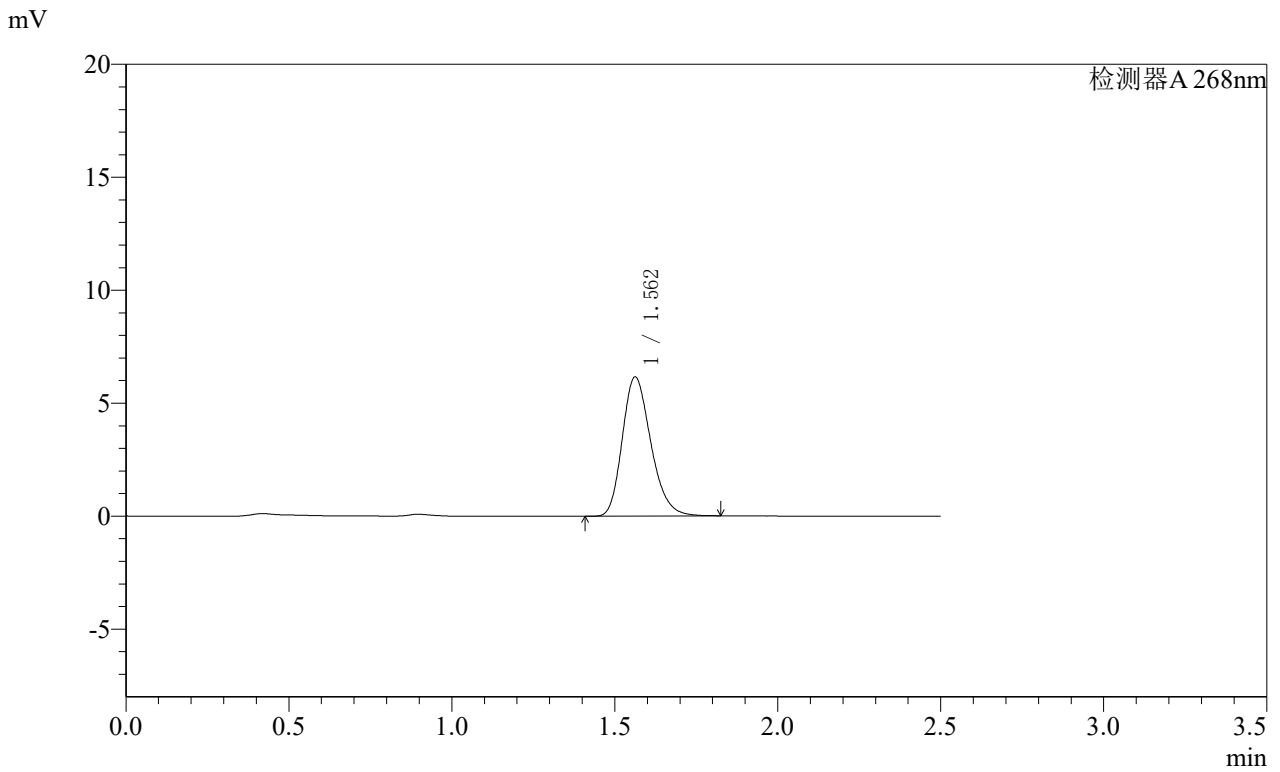

<峰表>

检测器A 268nm

峰号	保留时间	面积	面积%	高度	理论塔板数(USP)	拖尾因子	分离度(USP)
1	1.562	37577	100.000	6159	1538	1.235	--
总计		37577	100.000	6159			

SHIMADZU
LabSolutions SMF-4109

<样品信息>

色谱柱 :XB-C18(50mm*4.6mm,5μm) 流速:1.5ml/min
 柱温 :30°C 波长:268nm
 数据文件名: RC\$SMF-4109 - 0-102/27-1877-2 - zzp-2025030421p-4mg-rcqx-pH6.8jz-jyx2-p1-10min.lcd
 方法文件名: RC\$SMF-4109 - SMF-4109-rcqx-FX276.lcm
 批处理文件名: RC\$SMF-4109 - 20250521-rc-FX276.lcb
 样品瓶号: 1-1
 进样体积: 10 μl 版本号:6.115
 进样时间: 2025/05/21 20:10:04 实验者:jiangjinwei
 处理时间(V2): 2025/05/22 13:02:47 处理者:jiangjinwei
 仪器型号:SHIMADZU LC-2050C(FX276)

<色谱图>

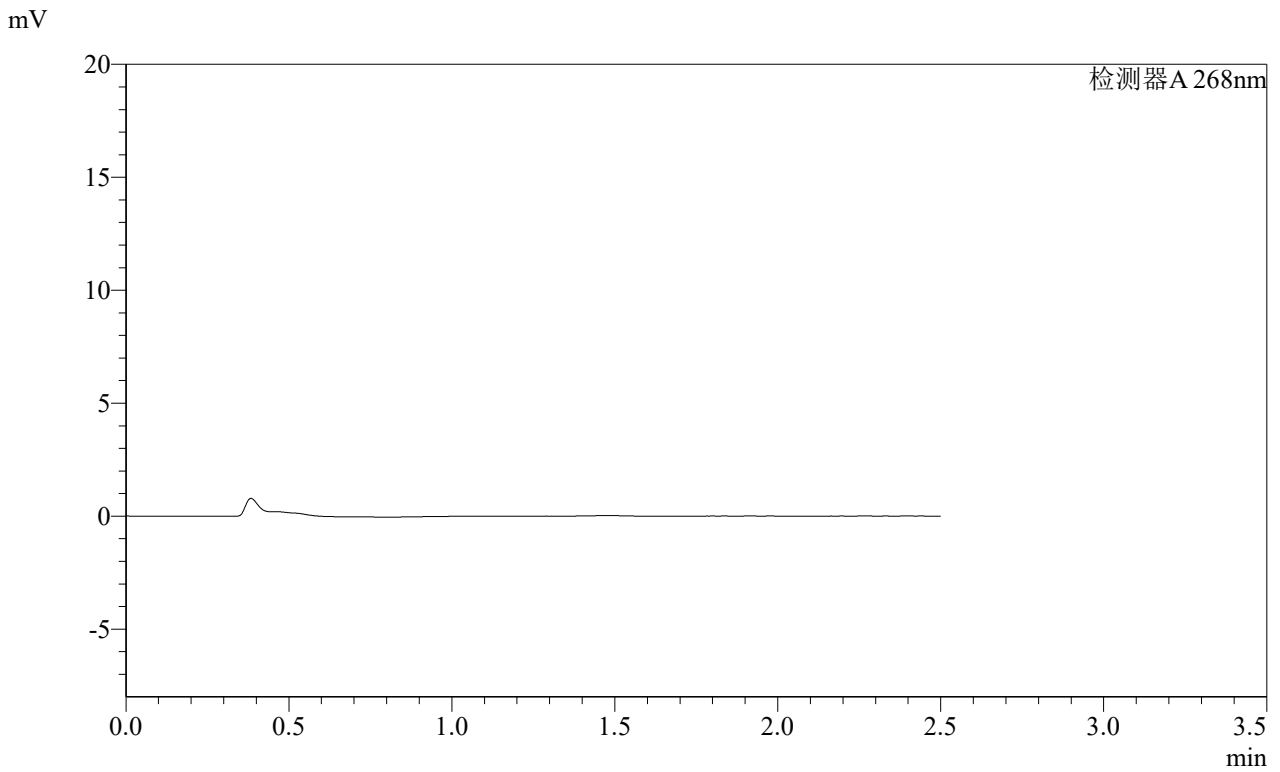

<峰表>

检测器A 268nm

峰号	保留时间	面积	面积%	高度	理论塔板数(USP)	拖尾因子	分离度(USP)
总计							

SHIMADZU
LabSolutions **SMF-4109**

<样品信息>

色谱柱 :XB-C18(50mm*4.6mm,5μm) 流速:1.5ml/min
 柱温 :30°C 波长:268nm
 数据文件名: RC\$SMF-4109 - 0-102/27-1878-2 - zzp-2025030421p-4mg-rcqx-pH6.8jz-jyx2-p2-10min.lcd
 方法文件名: RC\$SMF-4109 - SMF-4109-rcqx-FX276.lcm
 批处理文件名: RC\$SMF-4109 - 20250521-rc-FX276.lcb
 样品瓶号: 1-10
 进样体积: 10 μl 版本号:6.115
 进样时间: 2025/05/21 20:12:56 实验者: jiangjinwei
 处理时间 (V2) : 2025/05/22 13:02:49 处理者: jiangjinwei
 仪器型号:SHIMADZU LC-2050C(FX276)

<色谱图>

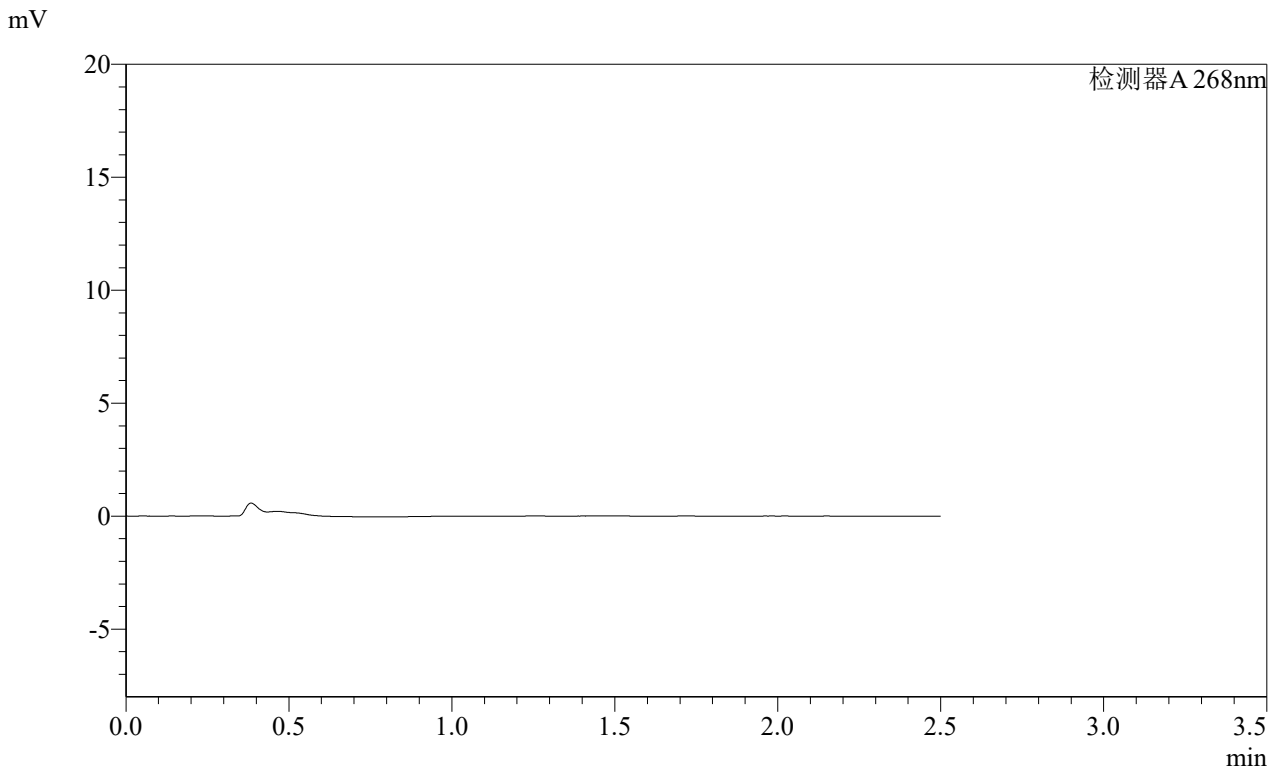

<峰表>

检测器A 268nm

峰号	保留时间	面积	面积%	高度	理论塔板数(USP)	拖尾因子	分离度(USP)
总计							

SHIMADZU
LabSolutions SMF-4109

<样品信息>

色谱柱 :XB-C18(50mm*4.6mm,5μm) 流速:1.5ml/min
 柱温 :30°C 波长:268nm
 数据文件名: RC\$SMF-4109 - 0-102/27-1879-2 - zzp-2025030421p-4mg-rcqx-pH6.8jz-jyx2-p3-10min.lcd
 方法文件名: RC\$SMF-4109 - SMF-4109-rcqx-FX276.lcm
 批处理文件名: RC\$SMF-4109 - 20250521-rc-FX276.lcb
 样品瓶号: 1-19 版本号:6.115
 进样体积: 10 μl 实验者: jiangjinwei
 进样时间: 2025/05/21 20:15:47 处理者: jiangjinwei
 处理时间 (V2): 2025/05/22 13:02:52
 仪器型号:SHIMADZU LC-2050C(FX276)

<色谱图>

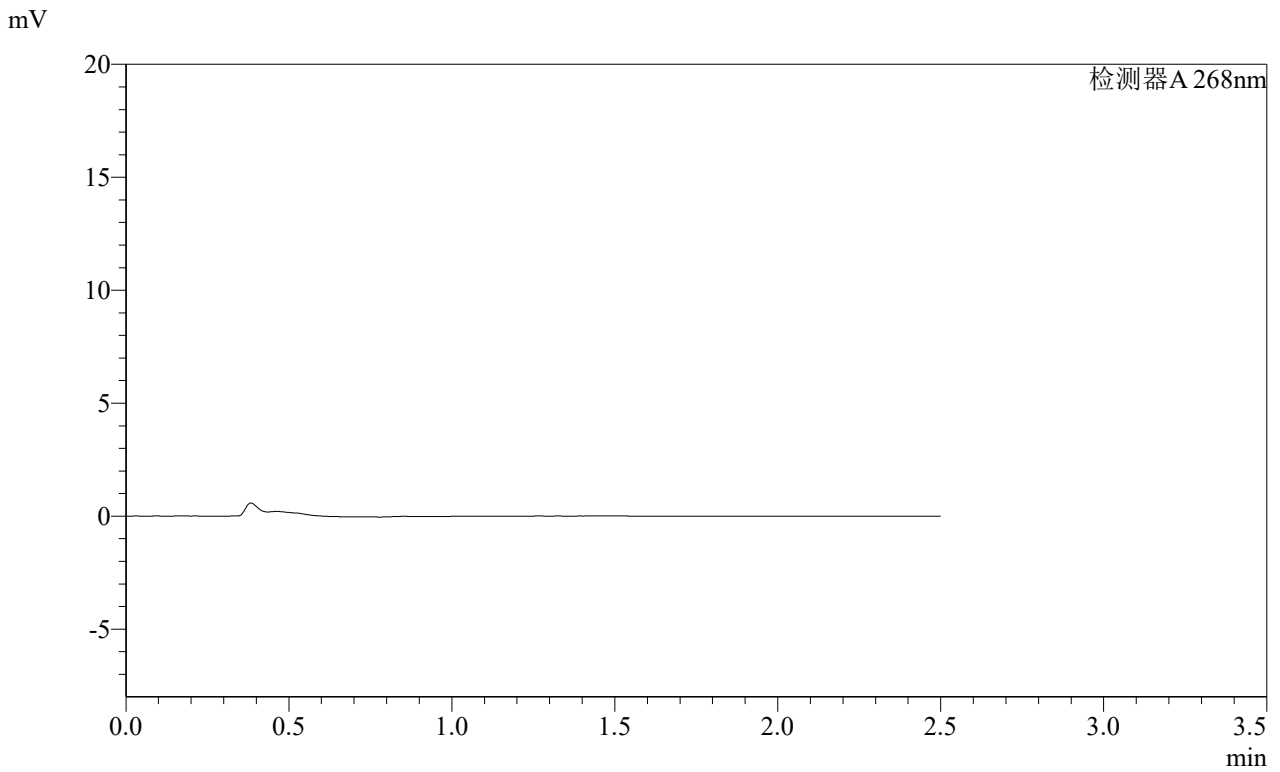

<峰表>

检测器A 268nm

峰号	保留时间	面积	面积%	高度	理论塔板数(USP)	拖尾因子	分离度(USP)
总计							

SHIMADZU
LabSolutions **SMF-4109**

<样品信息>

色谱柱 :XB-C18(50mm*4.6mm,5μm)	流速:1.5ml/min
柱温 :30°C	波长:268nm
数据文件名: RC\$SMF-4109 - 0-102/27-1880-2 - zzp-2025030421p-4mg-rcqx-pH6.8jz-jyx2-p4-10min.lcd	
方法文件名: RC\$SMF-4109 - SMF-4109-rcqx-FX276.lcm	
批处理文件名: RC\$SMF-4109 - 20250521-rc-FX276.lcb	
样品瓶号: 1-28	版本号:6.115
进样体积: 10 μl	实验者: jiangjinwei
进样时间: 2025/05/21 20:18:38	处理者: jiangjinwei
处理时间 (V2) : 2025/05/22 13:02:55	
仪器型号:SHIMADZU LC-2050C(FX276)	

<色谱图>

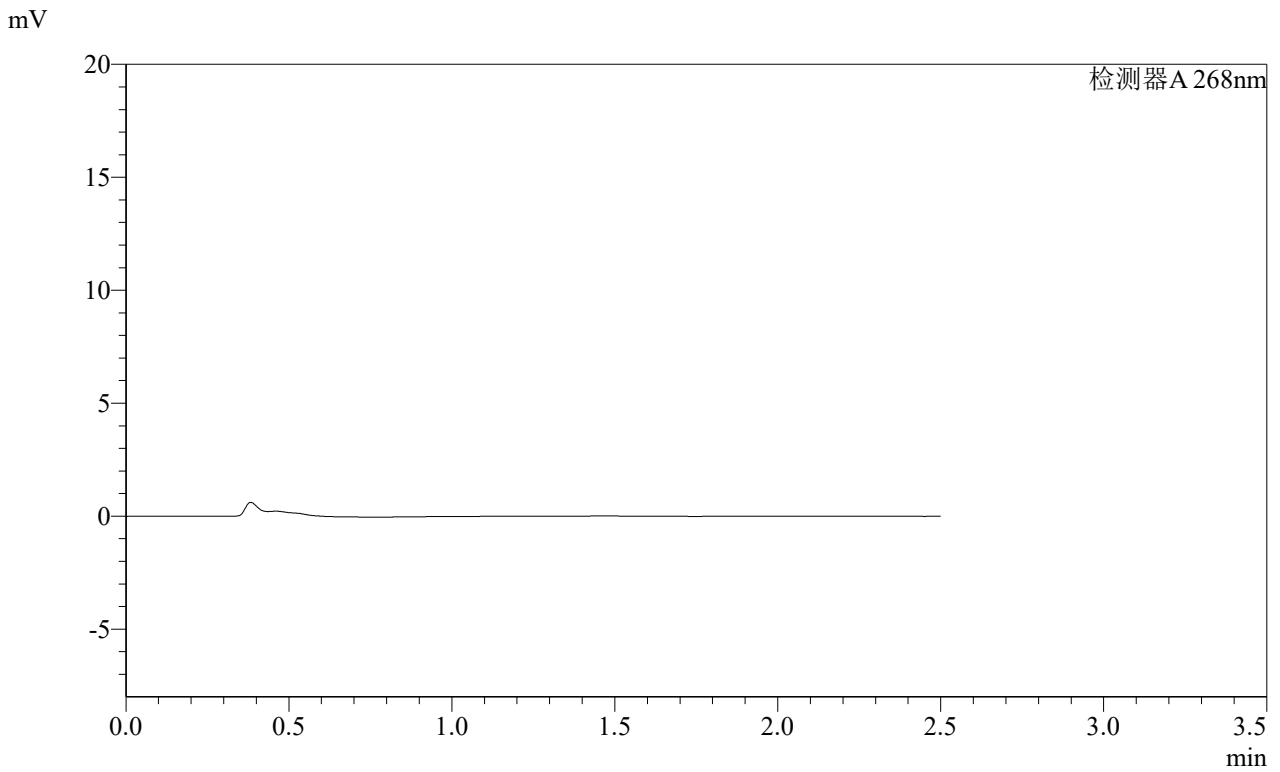

<峰表>

检测器A 268nm

峰号	保留时间	面积	面积%	高度	理论塔板数(USP)	拖尾因子	分离度(USP)
总计							

SHIMADZU
LabSolutions **SMF-4109**

<样品信息>

色谱柱 :XB-C18(50mm*4.6mm,5μm) 流速:1.5ml/min
 柱温 :30°C 波长:268nm
 数据文件名: RC\$SMF-4109 - 0-102/27-1881-2 - zzp-2025030421p-4mg-rcqx-pH6.8jz-jyx2-p5-10min.lcd
 方法文件名: RC\$SMF-4109 - SMF-4109-rcqx-FX276.lcm
 批处理文件名: RC\$SMF-4109 - 20250521-rc-FX276.lcb
 样品瓶号: 1-37
 进样体积: 10 μl 版本号:6.115
 进样时间: 2025/05/21 20:21:30 实验者:jiangjinwei
 处理时间(V2): 2025/05/22 13:02:58 处理者:jiangjinwei
 仪器型号:SHIMADZU LC-2050C(FX276)

<色谱图>

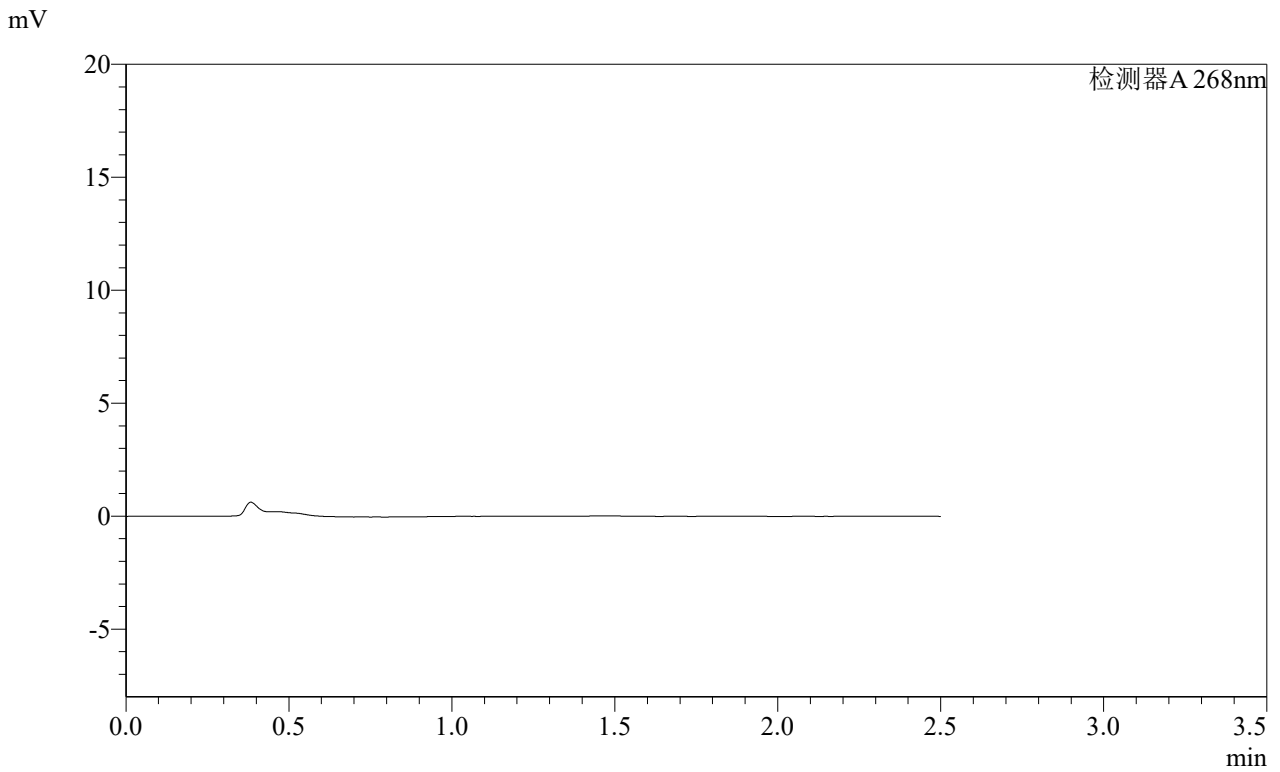

<峰表>

检测器A 268nm

峰号	保留时间	面积	面积%	高度	理论塔板数(USP)	拖尾因子	分离度(USP)
总计							

SHIMADZU
LabSolutions **SMF-4109**

<样品信息>

色谱柱 :XB-C18(50mm*4.6mm,5μm) 流速:1.5ml/min
 柱温 :30°C 波长:268nm
 数据文件名: RC\$SMF-4109 - 0-102/27-1885-2 - zzp-2025030421p-4mg-rcqx-pH6.8jz-jyx2-p3-15min.lcd
 方法文件名: RC\$SMF-4109 - SMF-4109-rcqx-FX276.lcm
 批处理文件名: RC\$SMF-4109 - 20250521-rc-FX276.lcb
 样品瓶号: 1-20
 进样体积: 10 μl 版本号:6.115
 进样时间: 2025/05/21 20:32:56 实验者:jiangjinwei
 处理时间(V2): 2025/05/22 13:03:09 处理者:jiangjinwei
 仪器型号:SHIMADZU LC-2050C(FX276)

<色谱图>

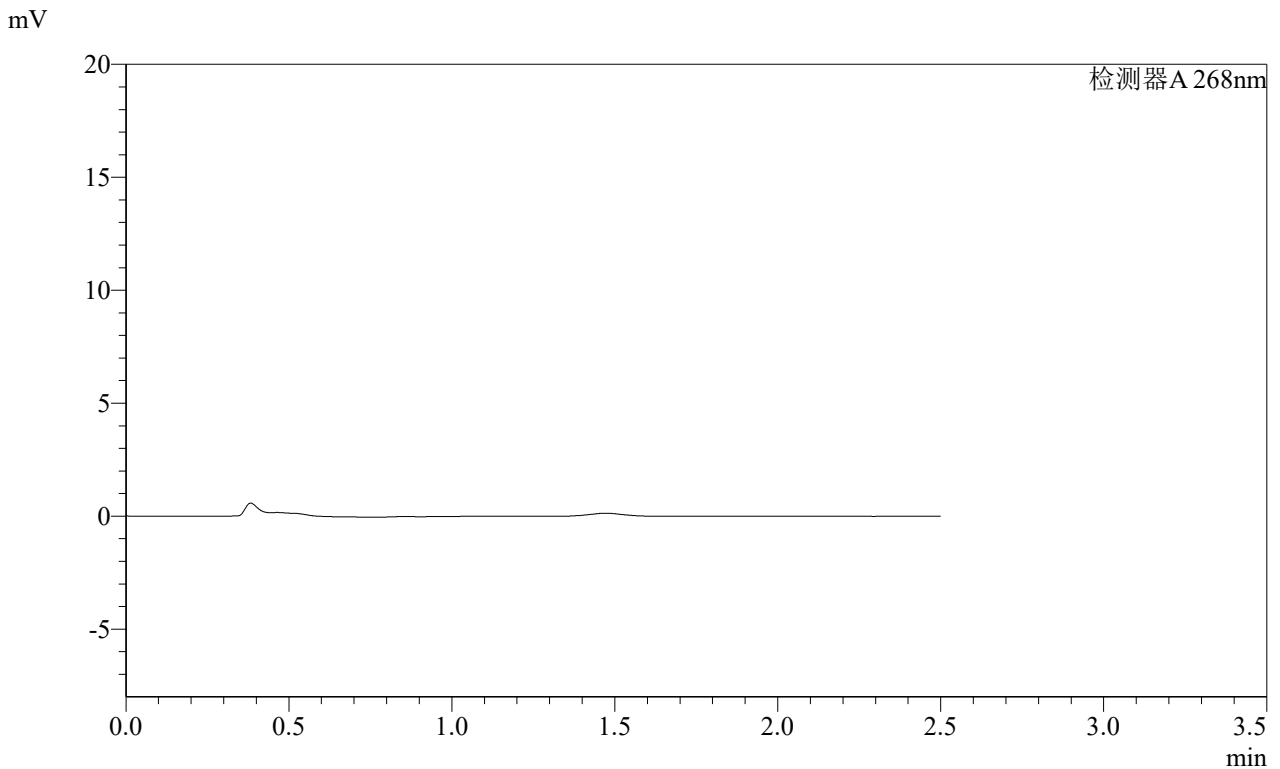

<峰表>

检测器A 268nm

峰号	保留时间	面积	面积%	高度	理论塔板数(USP)	拖尾因子	分离度(USP)
总计							

SHIMADZU LabSolutions SMF-4109

<样品信息>

色谱柱 :XB-C18(50mm*4.6mm,5μm) 流速:1.5ml/min
 柱温 :30°C 波长:268nm
 数据文件名: RC\$SMF-4109 - 0-102/27-1886-2 - zzp-2025030421p-4mg-rcqx-pH6.8jz-jyx2-p4-15min.lcd
 方法文件名: RC\$SMF-4109 - SMF-4109-rcqx-FX276.lcm
 批处理文件名: RC\$SMF-4109 - 20250521-rc-FX276.lcb
 样品瓶号: 1-29
 进样体积: 10 μl 版本号:6.115
 进样时间: 2025/05/21 20:35:48 实验者:jiangjinwei
 处理时间(V2): 2025/05/22 13:03:12 处理者:jiangjinwei
 仪器型号:SHIMADZU LC-2050C(FX276)

<色谱图>

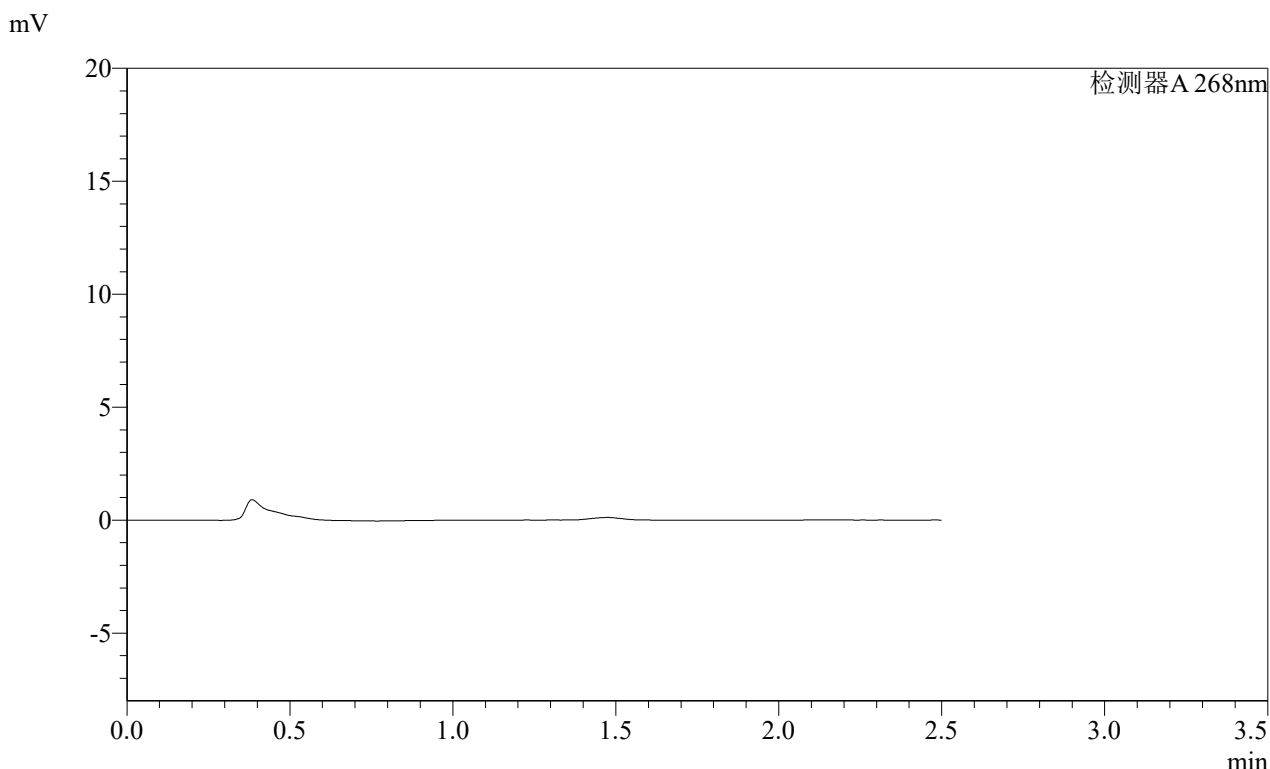

<峰表>

检测器A 268nm

峰号	保留时间	面积	面积%	高度	理论塔板数(USP)	拖尾因子	分离度(USP)
总计							

SHIMADZU
LabSolutions **SMF-4109**

<样品信息>

色谱柱 :XB-C18(50mm*4.6mm,5μm) 流速:1.5ml/min
 柱温 :30°C 波长:268nm
 数据文件名: RC\$SMF-4109 - 0-102/27-1887-2 - zzp-2025030421p-4mg-rcqx-pH6.8jz-jyx2-p5-15min.lcd
 方法文件名: RC\$SMF-4109 - SMF-4109-rcqx-FX276.lcm
 批处理文件名: RC\$SMF-4109 - 20250521-rc-FX276.lcb
 样品瓶号: 1-38
 进样体积: 10 μl 版本号:6.115
 进样时间: 2025/05/21 20:38:39 实验者:jiangjinwei
 处理时间(V2): 2025/05/22 13:03:15 处理者:jiangjinwei
 仪器型号:SHIMADZU LC-2050C(FX276)

<色谱图>

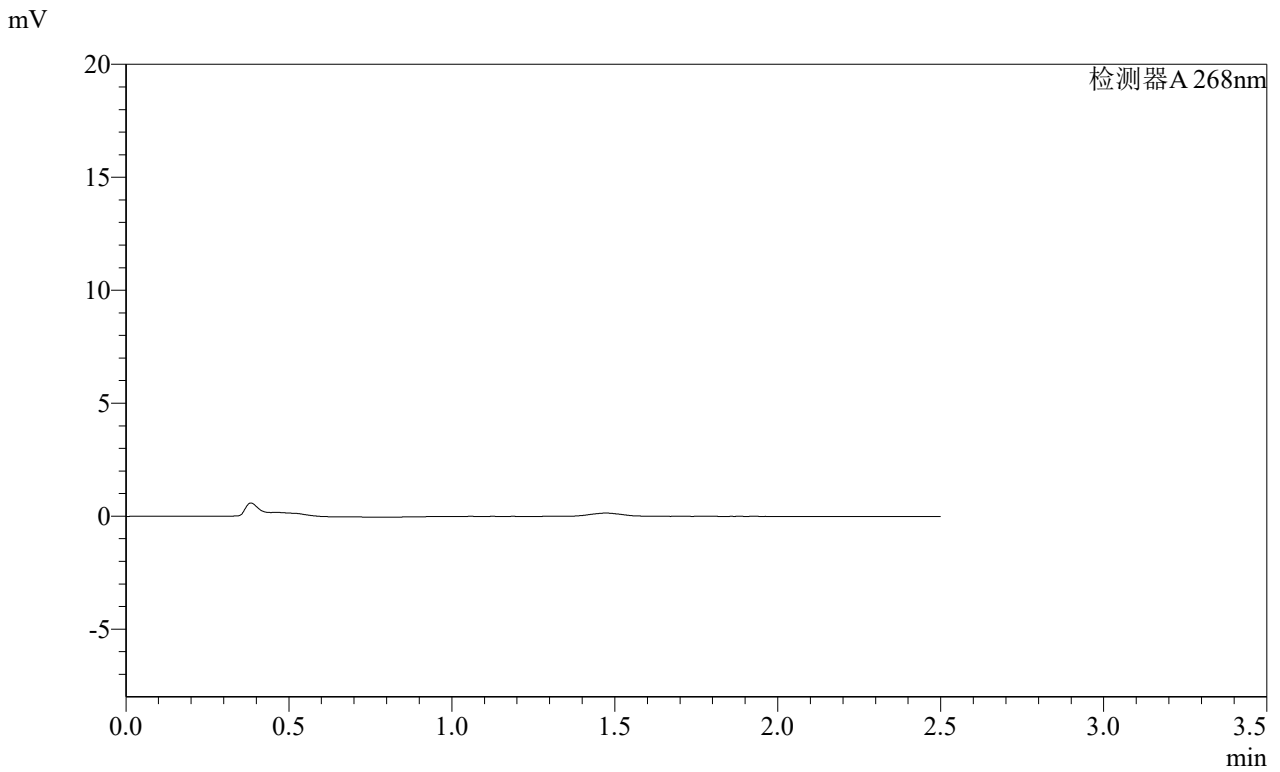

<峰表>

检测器A 268nm

峰号	保留时间	面积	面积%	高度	理论塔板数(USP)	拖尾因子	分离度(USP)
总计							

SHIMADZU
LabSolutions **SMF-4109**

<样品信息>

色谱柱 :XB-C18(50mm*4.6mm,5μm) 流速:1.5ml/min
 柱温 :30°C 波长:268nm
 数据文件名: RC\$SMF-4109 - 0-102/27-1888-2 - zzp-2025030421p-4mg-rcqx-pH6.8jz-jyx2-p6-15min.lcd
 方法文件名: RC\$SMF-4109 - SMF-4109-rcqx-FX276.lcm
 批处理文件名: RC\$SMF-4109 - 20250521-rc-FX276.lcb
 样品瓶号: 1-47
 进样体积: 10 μl 版本号:6.115
 进样时间: 2025/05/21 20:41:31 实验者:jiangjinwei
 处理时间(V2): 2025/05/22 13:03:18 处理者:jiangjinwei
 仪器型号:SHIMADZU LC-2050C(FX276)

<色谱图>

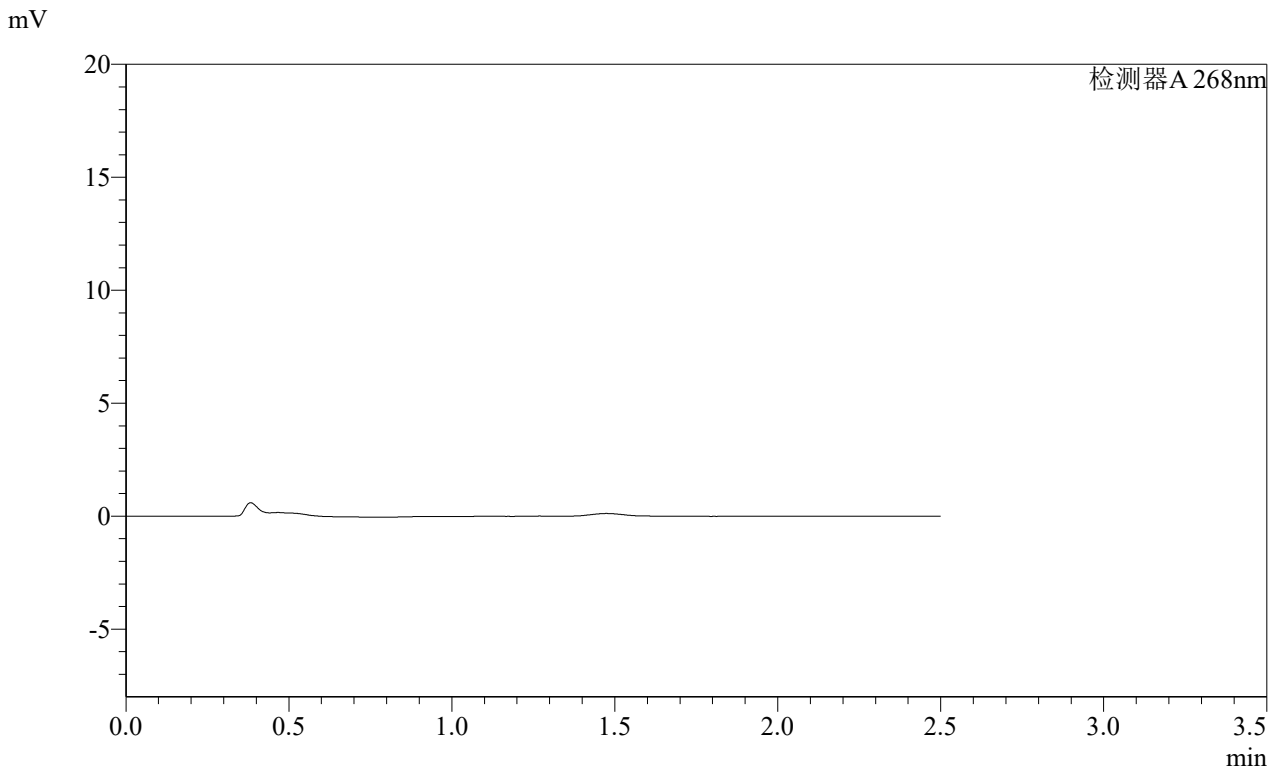

<峰表>

检测器A 268nm

峰号	保留时间	面积	面积%	高度	理论塔板数(USP)	拖尾因子	分离度(USP)
总计							

SHIMADZU
LabSolutions **SMF-4109**

<样品信息>

色谱柱 :XB-C18(50mm*4.6mm,5μm) 流速:1.5ml/min
 柱温 :30°C 波长:268nm
 数据文件名: RC\$SMF-4109 - 0-102/27-1889-2 - zzp-2025030421p-4mg-rcqx-pH6.8jz-jyx2-p1-20min.lcd
 方法文件名: RC\$SMF-4109 - SMF-4109-rcqx-FX276.lcm
 批处理文件名: RC\$SMF-4109 - 20250521-rc-FX276.lcb
 样品瓶号: 1-3
 进样体积: 10 μl 版本号:6.115
 进样时间: 2025/05/21 20:44:23 实验者:jiangjinwei
 处理时间(V2): 2025/05/22 13:03:20 处理者:jiangjinwei
 仪器型号:SHIMADZU LC-2050C(FX276)

<色谱图>

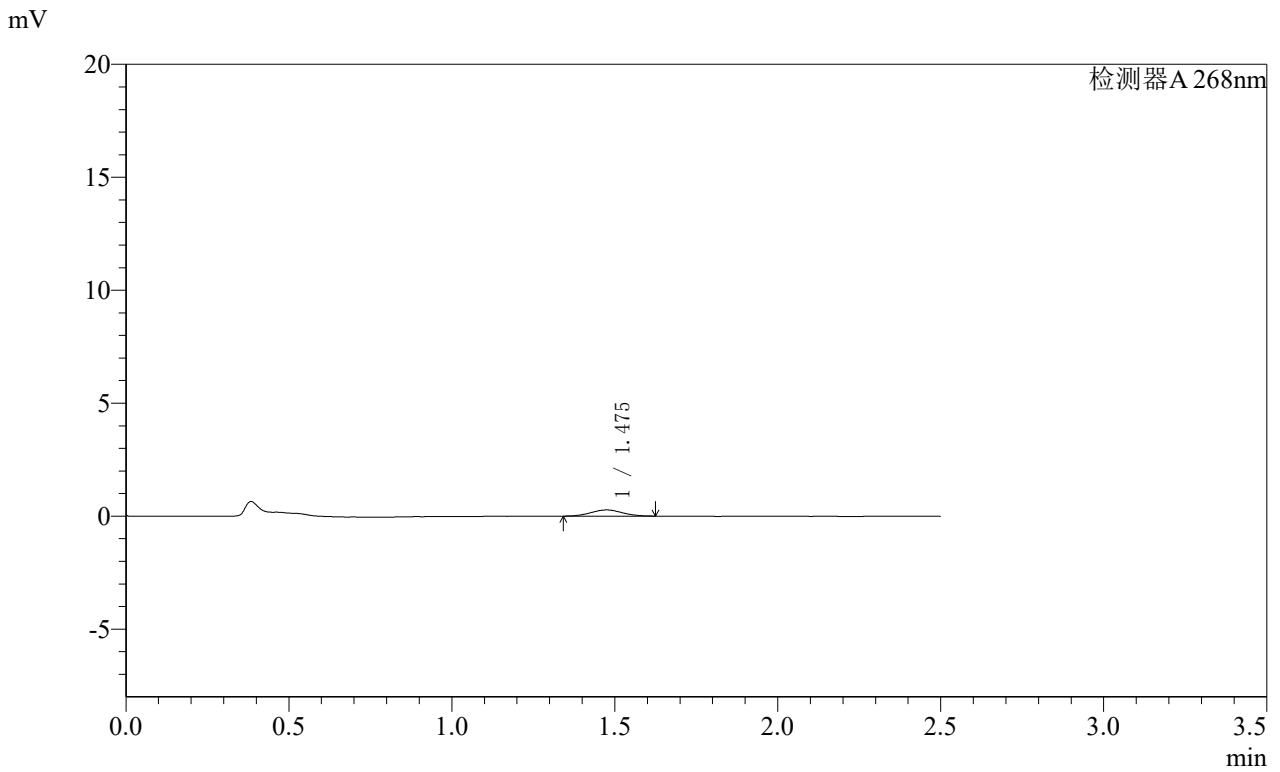

<峰表>

检测器A 268nm

峰号	保留时间	面积	面积%	高度	理论塔板数(USP)	拖尾因子	分离度(USP)
1	1.475	1846	100.000	274	1107	1.032	--
总计		1846	100.000	274			

SHIMADZU
LabSolutions **SMF-4109**

<样品信息>

色谱柱 :XB-C18(50mm*4.6mm,5μm)	流速:1.5ml/min
柱温 :30°C	波长:268nm
数据文件名: RC\$SMF-4109 - 0-102/27-1890-2 - zzp-2025030421p-4mg-rcqx-pH6.8jz-jyx2-p2-20min.lcd	
方法文件名: RC\$SMF-4109 - SMF-4109-rcqx-FX276.lcm	
批处理文件名: RC\$SMF-4109 - 20250521-rc-FX276.lcb	
样品瓶号: 1-12	版本号:6.115
进样体积: 10 μl	实验者: jiangjinwei
进样时间: 2025/05/21 20:47:15	处理者: jiangjinwei
处理时间 (V2) : 2025/05/22 13:03:23	
仪器型号:SHIMADZU LC-2050C(FX276)	

<色谱图>

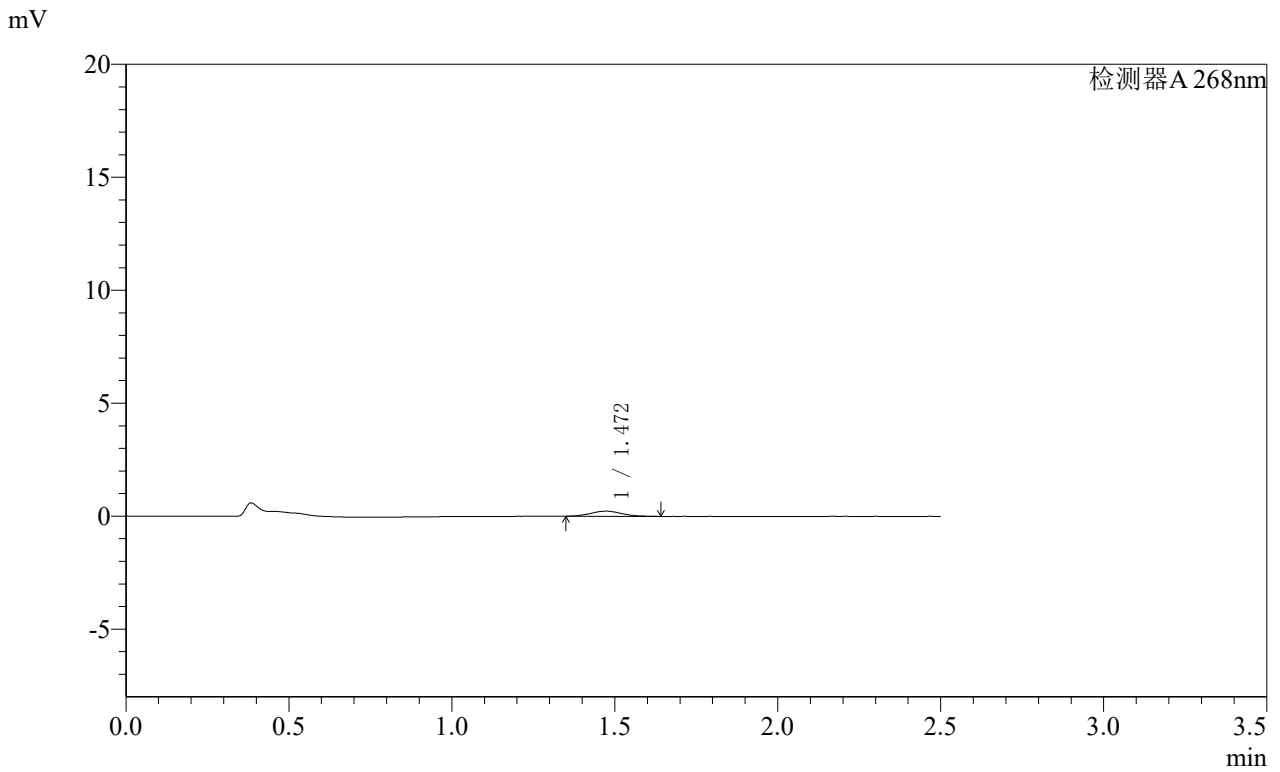

<峰表>

检测器A 268nm

峰号	保留时间	面积	面积%	高度	理论塔板数(USP)	拖尾因子	分离度(USP)
1	1.472	1523	100.000	226	1152	1.095	--
总计		1523	100.000	226			

SHIMADZU
LabSolutions SMF-4109

<样品信息>

色谱柱 :XB-C18(50mm*4.6mm,5μm) 流速:1.5ml/min
 柱温 :30°C 波长:268nm
 数据文件名: RC\$SMF-4109 - 0-102/27-1891-2 - zzp-2025030421p-4mg-rcqx-pH6.8jz-jyx2-p3-20min.lcd
 方法文件名: RC\$SMF-4109 - SMF-4109-rcqx-FX276.lcm
 批处理文件名: RC\$SMF-4109 - 20250521-rc-FX276.lcb
 样品瓶号: 1-21
 进样体积: 10 μl 版本号:6.115
 进样时间: 2025/05/21 20:50:08 实验者:jiangjinwei
 处理时间 (V2) : 2025/05/22 13:03:26 处理者:jiangjinwei
 仪器型号:SHIMADZU LC-2050C(FX276)

<色谱图>

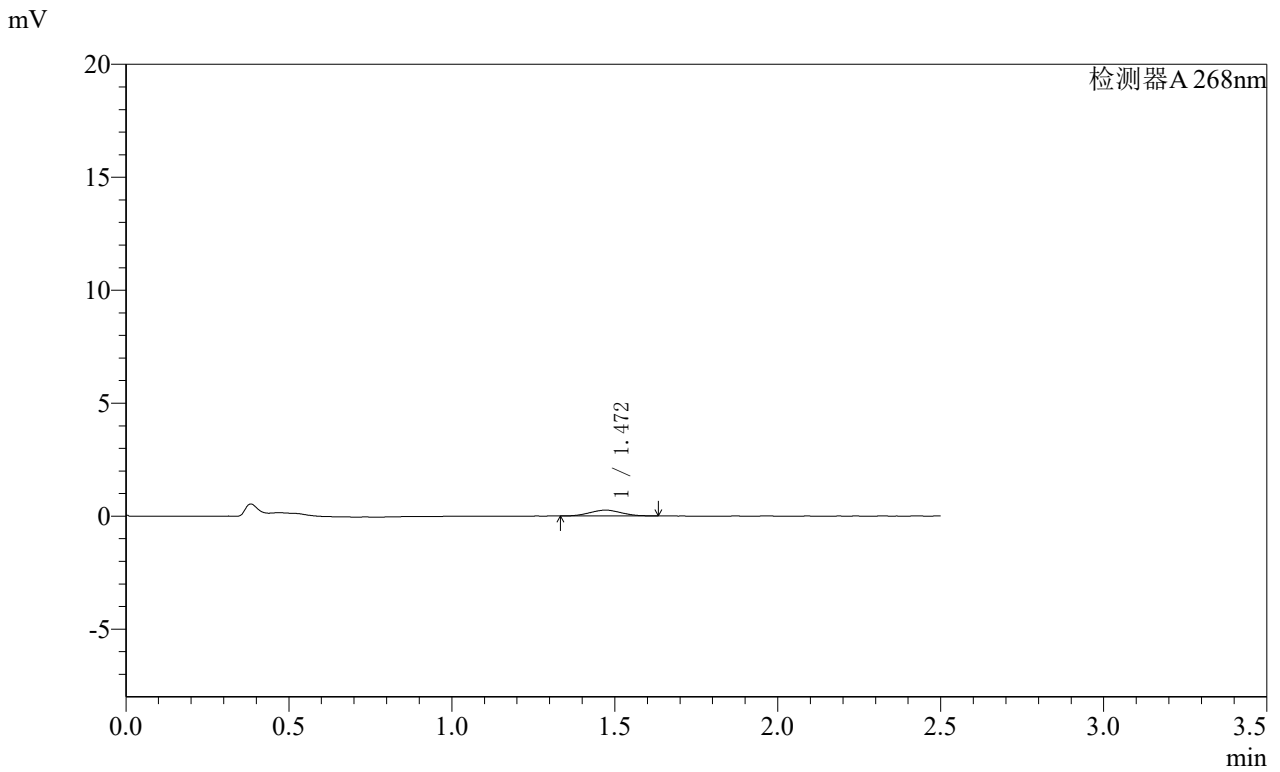

<峰表>

检测器A 268nm

峰号	保留时间	面积	面积%	高度	理论塔板数(USP)	拖尾因子	分离度(USP)
1	1.472	1756	100.000	260	1045	1.064	--
总计		1756	100.000	260			

SHIMADZU
LabSolutions **SMF-4109**

<样品信息>

色谱柱 :XB-C18(50mm*4.6mm,5μm) 流速:1.5ml/min
 柱温 :30°C 波长:268nm
 数据文件名: RC\$SMF-4109 - 0-102/27-1892-2 - zzp-2025030421p-4mg-rcqx-pH6.8jz-jyx2-p4-20min.lcd
 方法文件名: RC\$SMF-4109 - SMF-4109-rcqx-FX276.lcm
 批处理文件名: RC\$SMF-4109 - 20250521-rc-FX276.lcb
 样品瓶号: 1-30
 进样体积: 10 μl 版本号:6.115
 进样时间: 2025/05/21 20:52:59 实验者:jiangjinwei
 处理时间 (V2) : 2025/05/22 13:03:28 处理者:jiangjinwei
 仪器型号:SHIMADZU LC-2050C(FX276)

<色谱图>

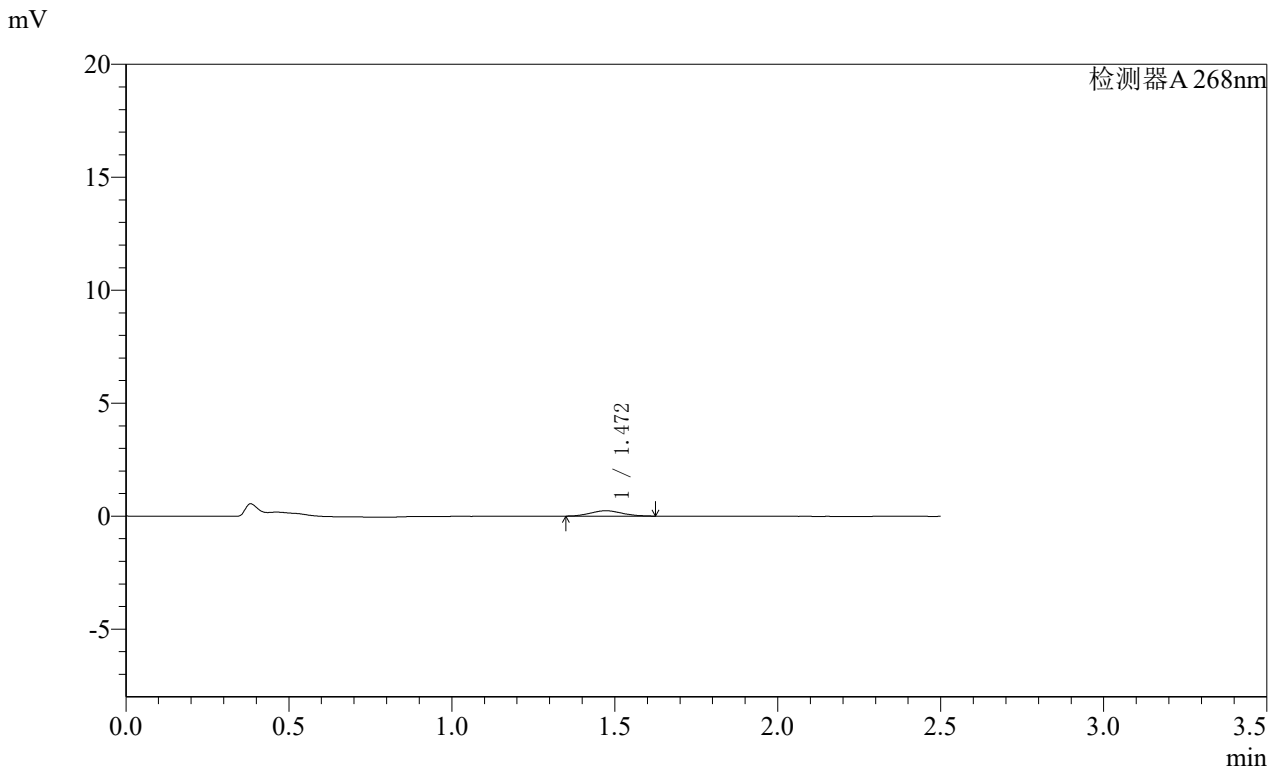

<峰表>

检测器A 268nm

峰号	保留时间	面积	面积%	高度	理论塔板数(USP)	拖尾因子	分离度(USP)
1	1.472	1601	100.000	238	1084	1.079	--
总计		1601	100.000	238			

SHIMADZU
LabSolutions **SMF-4109**

<样品信息>

色谱柱 :XB-C18(50mm*4.6mm,5µm) 流速:1.5ml/min
 柱温 :30°C 波长:268nm
 数据文件名: RC\$SMF-4109 - 0-102/27-1893-2 - zzp-2025030421p-4mg-rcqx-pH6.8jz-jyx2-p5-20min.lcd
 方法文件名: RC\$SMF-4109 - SMF-4109-rcqx-FX276.lcm
 批处理文件名: RC\$SMF-4109 - 20250521-rc-FX276.lcb
 样品瓶号: 1-39
 进样体积: 10 µl 版本号:6.115
 进样时间: 2025/05/21 20:55:50 实验者:jiangjinwei
 处理时间(V2): 2025/05/22 13:03:31 处理者:jiangjinwei
 仪器型号:SHIMADZU LC-2050C(FX276)

<色谱图>

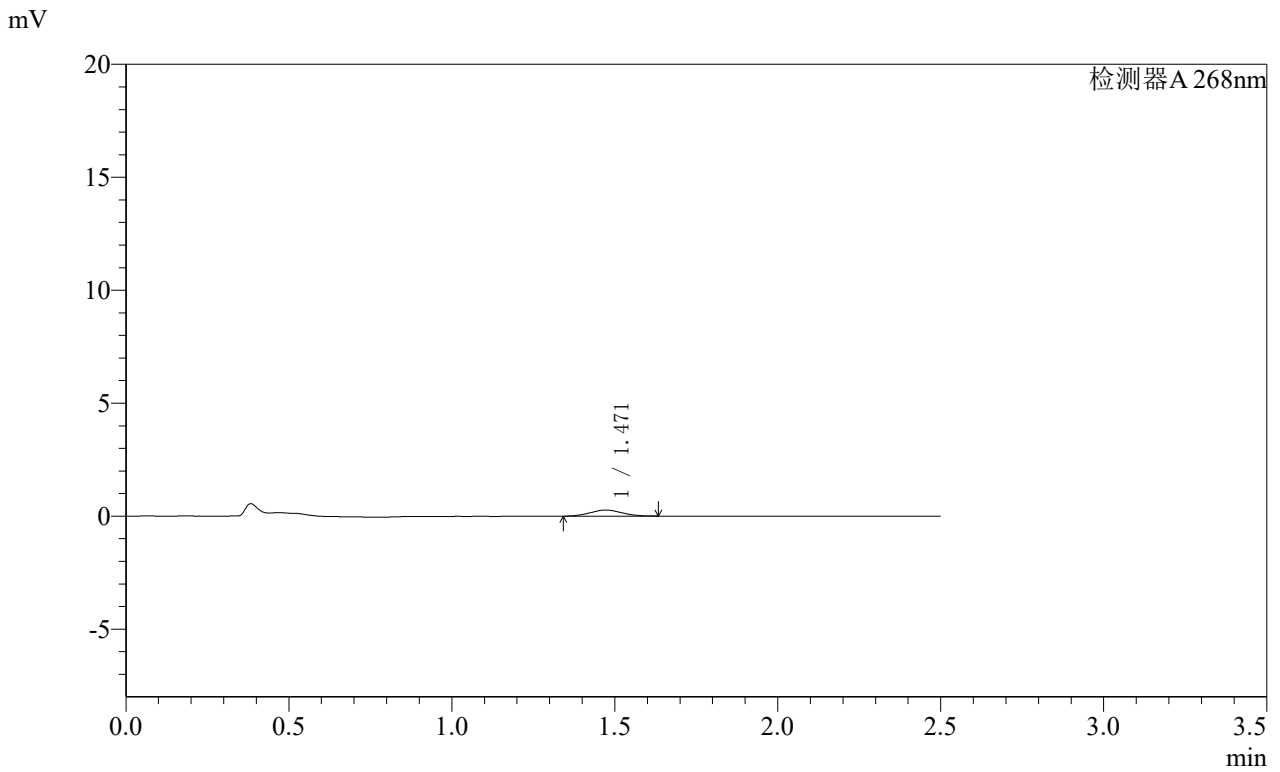

<峰表>

检测器A 268nm

峰号	保留时间	面积	面积%	高度	理论塔板数(USP)	拖尾因子	分离度(USP)
1	1.471	1842	100.000	271	1031	1.044	--
总计		1842	100.000	271			

SHIMADZU
LabSolutions **SMF-4109**

<样品信息>

色谱柱 :XB-C18(50mm*4.6mm,5μm) 流速:1.5ml/min
 柱温 :30°C 波长:268nm
 数据文件名: RC\$SMF-4109 - 0-102/27-1894-2 - zzp-2025030421p-4mg-rcqx-pH6.8jz-jyx2-p6-20min.lcd
 方法文件名: RC\$SMF-4109 - SMF-4109-rcqx-FX276.lcm
 批处理文件名: RC\$SMF-4109 - 20250521-rc-FX276.lcb
 样品瓶号: 1-48
 进样体积: 10 μl 版本号:6.115
 进样时间: 2025/05/21 20:58:41 实验者:jiangjinwei
 处理时间 (V2) : 2025/05/22 13:03:33 处理者:jiangjinwei
 仪器型号:SHIMADZU LC-2050C(FX276)

<色谱图>

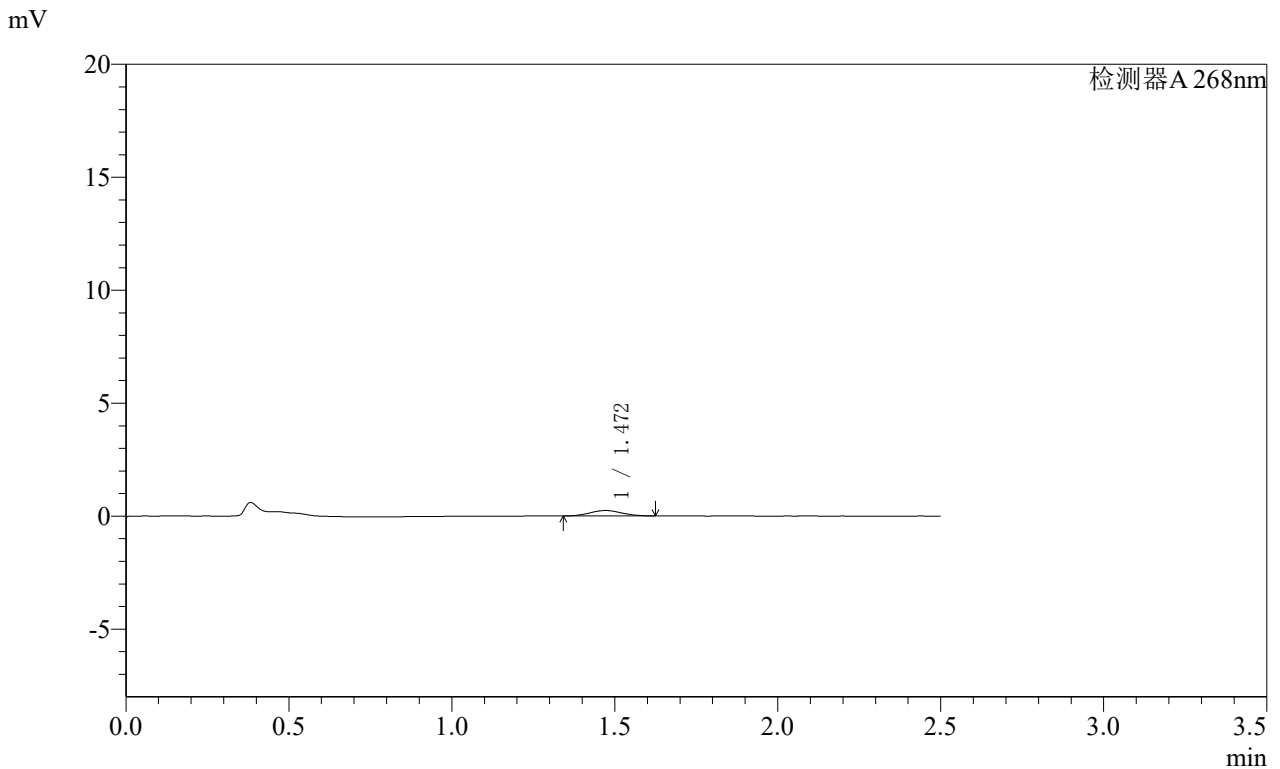

<峰表>

检测器A 268nm

峰号	保留时间	面积	面积%	高度	理论塔板数(USP)	拖尾因子	分离度(USP)
1	1.472	1609	100.000	240	1058	1.048	--
总计		1609	100.000	240			

SHIMADZU
LabSolutions **SMF-4109**

<样品信息>

色谱柱 :XB-C18(50mm*4.6mm,5µm)	流速:1.5ml/min
柱温 :30°C	波长:268nm
数据文件名: RC\$SMF-4109 - 0-102/27-1897-2 - zzp-2025030421p-4mg-rcqx-pH6.8jz-jyx2-p3-30min.lcd	
方法文件名: RC\$SMF-4109 - SMF-4109-rcqx-FX276.lcm	
批处理文件名: RC\$SMF-4109 - 20250521-rc-FX276.lcb	
样品瓶号: 1-22	版本号:6.115
进样体积: 10 µl	实验者: jiangjinwei
进样时间: 2025/05/21 21:07:16	处理者: jiangjinwei
处理时间 (V2) : 2025/05/22 13:03:41	
仪器型号:SHIMADZU LC-2050C(FX276)	

<色谱图>

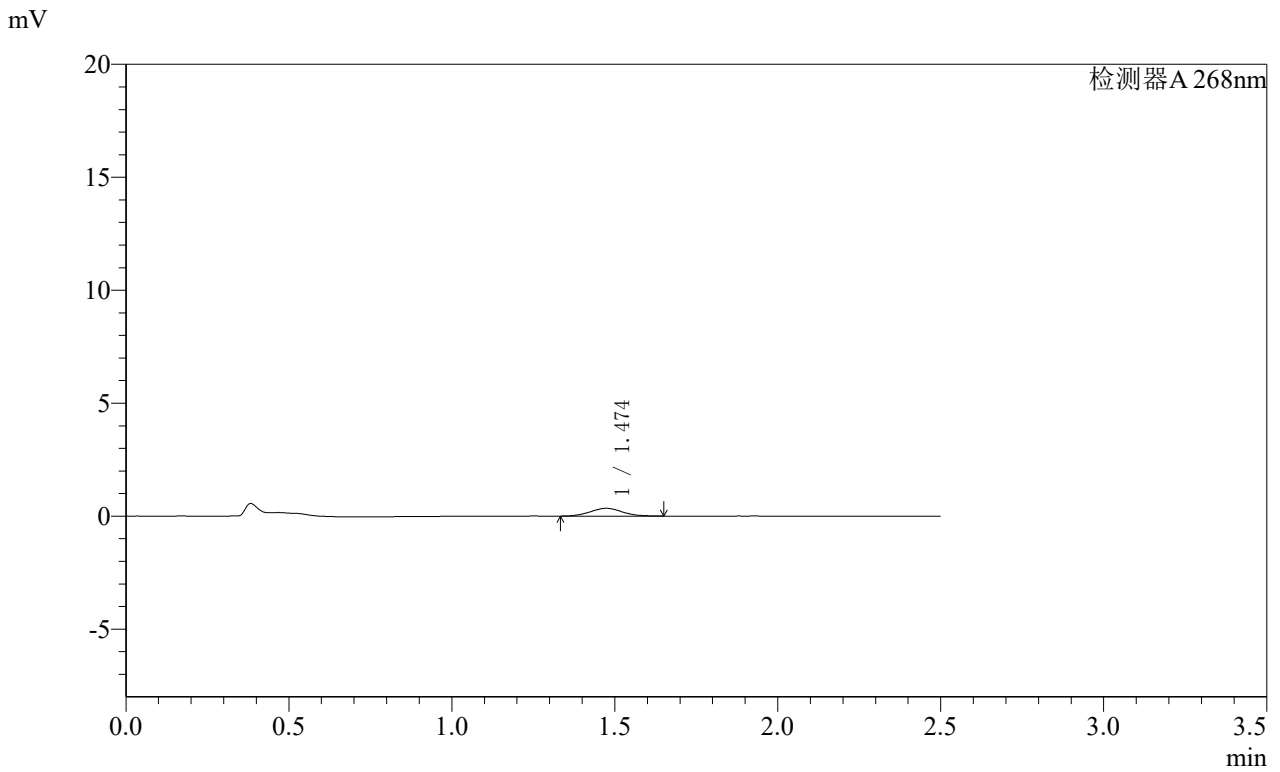

<峰表>

检测器A 268nm

峰号	保留时间	面积	面积%	高度	理论塔板数(USP)	拖尾因子	分离度(USP)
1	1.474	2333	100.000	343	1060	1.077	--
总计		2333	100.000	343			

SHIMADZU
LabSolutions **SMF-4109**

<样品信息>

色谱柱 :XB-C18(50mm*4.6mm,5μm) 流速:1.5ml/min
 柱温 :30°C 波长:268nm
 数据文件名: RC\$SMF-4109 - 0-102/27-1900-2 - zzp-2025030421p-4mg-rcqx-pH6.8jz-jyx2-p6-30min.lcd
 方法文件名: RC\$SMF-4109 - SMF-4109-rcqx-FX276.lcm
 批处理文件名: RC\$SMF-4109 - 20250521-rc-FX276.lcb
 样品瓶号: 1-49
 进样体积: 10 μl 版本号:6.115
 进样时间: 2025/05/21 21:15:52 实验者:jiangjinwei
 处理时间(V2): 2025/05/22 13:03:50 处理者:jiangjinwei
 仪器型号:SHIMADZU LC-2050C(FX276)

<色谱图>

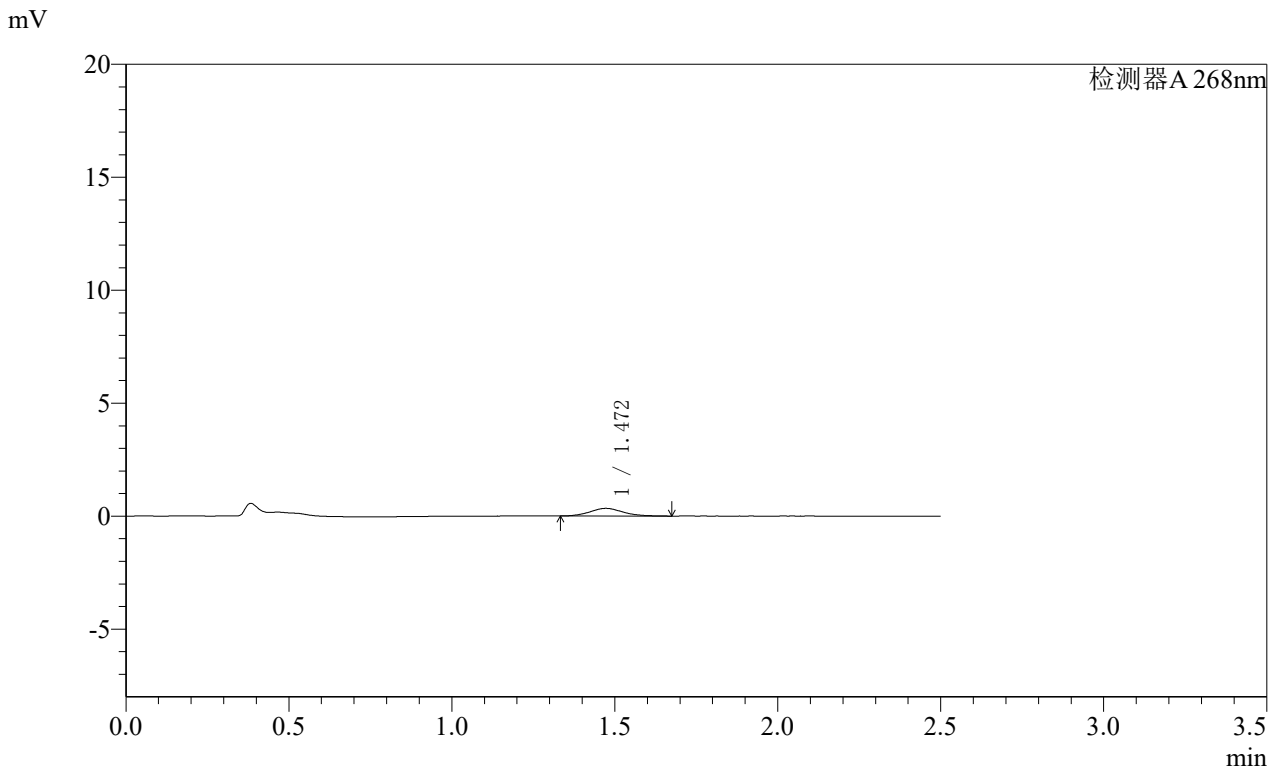

<峰表>

检测器A 268nm

峰号	保留时间	面积	面积%	高度	理论塔板数(USP)	拖尾因子	分离度(USP)
1	1.472	2412	100.000	341	1014	1.146	--
总计		2412	100.000	341			

SHIMADZU
LabSolutions **SMF-4109**

<样品信息>

色谱柱 :XB-C18(50mm*4.6mm,5μm) 流速:1.5ml/min
 柱温 :30°C 波长:268nm
 数据文件名: RC\$SMF-4109 - 0-102/27-1901-2 - zzp-2025030421p-4mg-rcqx-pH6.8jz-jyx2-p1-45min.lcd
 方法文件名: RC\$SMF-4109 - SMF-4109-rcqx-FX276.lcm
 批处理文件名: RC\$SMF-4109 - 20250521-rc-FX276.lcb
 样品瓶号: 1-5 版本号:6.115
 进样体积: 10 μl 实验者: jiangjinwei
 进样时间: 2025/05/21 21:18:44 处理者: jiangjinwei
 处理时间 (V2) : 2025/05/22 13:03:52
 仪器型号:SHIMADZU LC-2050C(FX276)

<色谱图>

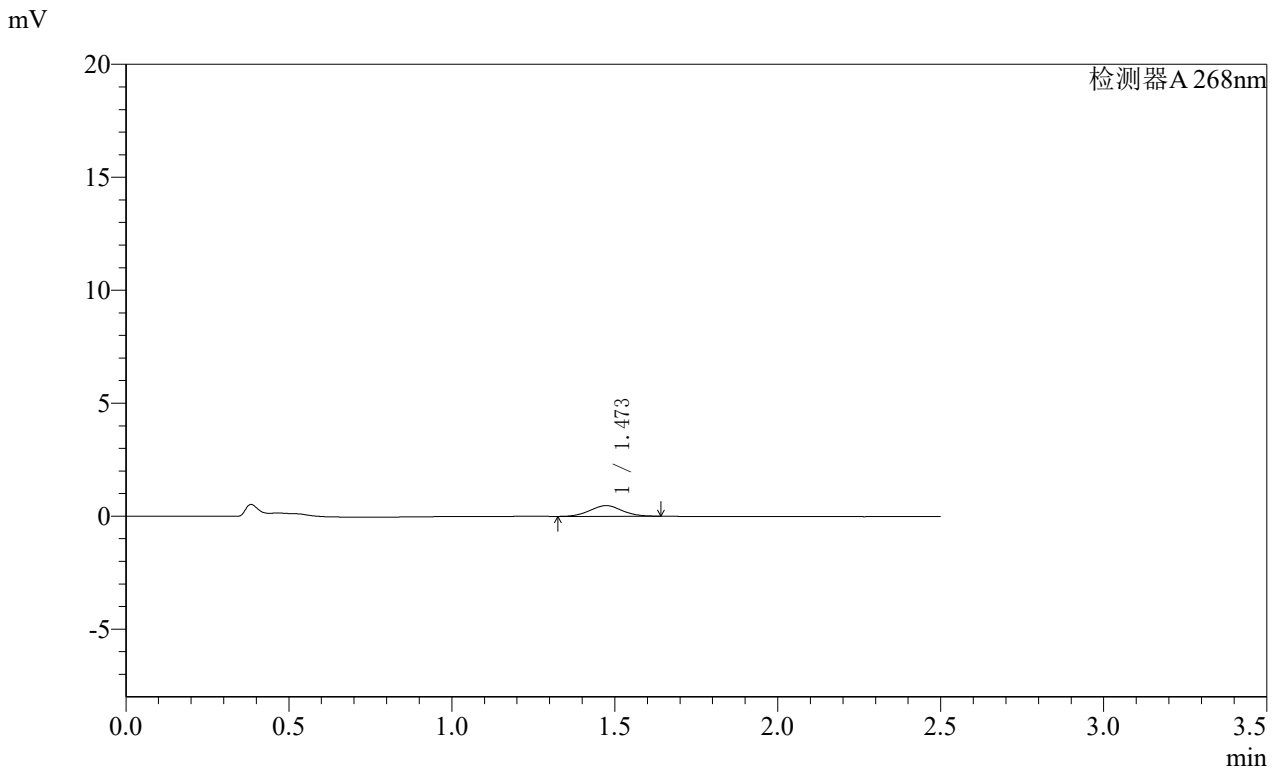

<峰表>

检测器A 268nm

峰号	保留时间	面积	面积%	高度	理论塔板数(USP)	拖尾因子	分离度(USP)
1	1.473	3253	100.000	476	1053	1.048	--
总计		3253	100.000	476			

SHIMADZU
LabSolutions **SMF-4109**

<样品信息>

色谱柱 :XB-C18(50mm*4.6mm,5μm) 流速:1.5ml/min
 柱温 :30°C 波长:268nm
 数据文件名: RC\$SMF-4109 - 0-102/27-1902-2 - zzp-2025030421p-4mg-rcqx-pH6.8jz-jyx2-p2-45min.lcd
 方法文件名: RC\$SMF-4109 - SMF-4109-rcqx-FX276.lcm
 批处理文件名: RC\$SMF-4109 - 20250521-rc-FX276.lcb
 样品瓶号: 1-14
 进样体积: 10 μl 版本号:6.115
 进样时间: 2025/05/21 21:21:36 实验者:jiangjinwei
 处理时间(V2): 2025/05/22 13:03:55 处理者:jiangjinwei
 仪器型号:SHIMADZU LC-2050C(FX276)

<色谱图>

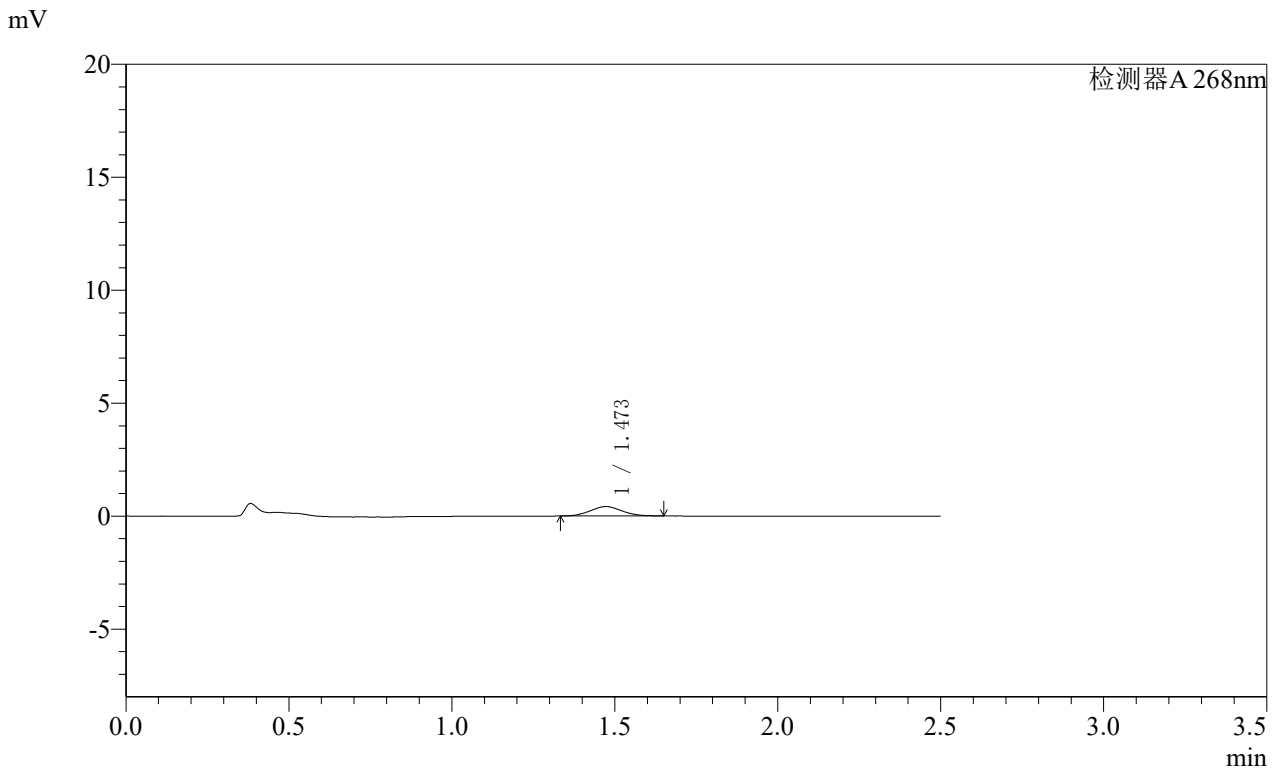

<峰表>

检测器A 268nm

峰号	保留时间	面积	面积%	高度	理论塔板数(USP)	拖尾因子	分离度(USP)
1	1.473	2841	100.000	416	1050	1.088	--
总计		2841	100.000	416			

SHIMADZU
LabSolutions **SMF-4109**

<样品信息>

色谱柱 :XB-C18(50mm*4.6mm,5μm) 流速:1.5ml/min
 柱温 :30°C 波长:268nm
 数据文件名: RC\$SMF-4109 - 0-102/27-1904-2 - zzp-2025030421p-4mg-rcqx-pH6.8jz-jyx2-p4-45min.lcd
 方法文件名: RC\$SMF-4109 - SMF-4109-rcqx-FX276.lcm
 批处理文件名: RC\$SMF-4109 - 20250521-rc-FX276.lcb
 样品瓶号: 1-32
 进样体积: 10 μl 版本号:6.115
 进样时间: 2025/05/21 21:27:19 实验者:jiangjinwei
 处理时间 (V2) : 2025/05/22 13:04:01 处理者:jiangjinwei
 仪器型号:SHIMADZU LC-2050C(FX276)

<色谱图>

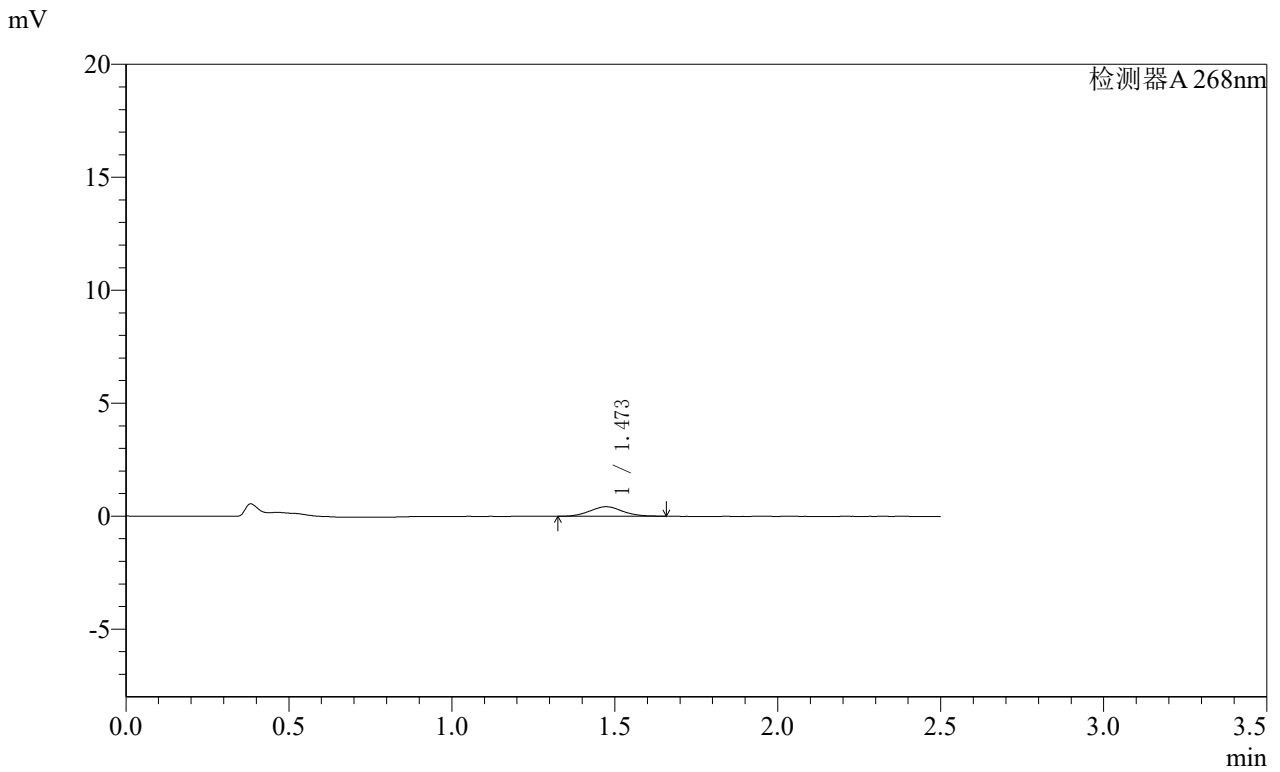

<峰表>

检测器A 268nm

峰号	保留时间	面积	面积%	高度	理论塔板数(USP)	拖尾因子	分离度(USP)
1	1.473	2955	100.000	423	1049	1.067	--
总计		2955	100.000	423			

SHIMADZU
LabSolutions **SMF-4109**

<样品信息>

色谱柱 :XB-C18(50mm*4.6mm,5μm) 流速:1.5ml/min
 柱温 :30°C 波长:268nm
 数据文件名: RC\$SMF-4109 - 0-102/27-1905-2 - zzp-2025030421p-4mg-rcqx-pH6.8jz-jyx2-p5-45min.lcd
 方法文件名: RC\$SMF-4109 - SMF-4109-rcqx-FX276.lcm
 批处理文件名: RC\$SMF-4109 - 20250521-rc-FX276.lcb
 样品瓶号: 1-41
 进样体积: 10 μl 版本号:6.115
 进样时间: 2025/05/21 21:30:11 实验者:jiangjinwei
 处理时间 (V2) : 2025/05/22 13:04:04 处理者:jiangjinwei
 仪器型号:SHIMADZU LC-2050C(FX276)

<色谱图>

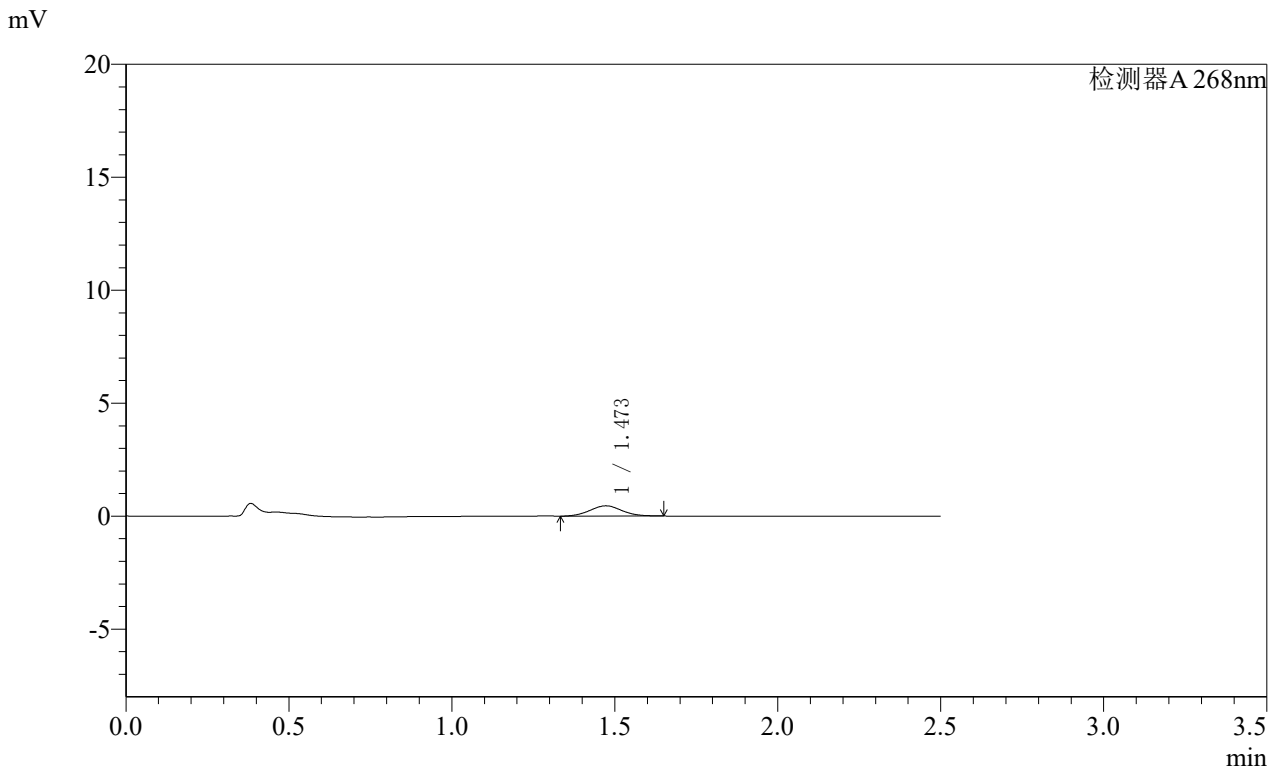

<峰表>

检测器A 268nm

峰号	保留时间	面积	面积%	高度	理论塔板数(USP)	拖尾因子	分离度(USP)
1	1.473	3088	100.000	453	1077	1.052	--
总计		3088	100.000	453			

SHIMADZU
LabSolutions **SMF-4109**

<样品信息>

色谱柱 :XB-C18(50mm*4.6mm,5μm) 流速:1.5ml/min
 柱温 :30°C 波长:268nm
 数据文件名: RC\$SMF-4109 - 0-102/27-1906-2 - zzp-2025030421p-4mg-rcqx-pH6.8jz-jyx2-p6-45min.lcd
 方法文件名: RC\$SMF-4109 - SMF-4109-rcqx-FX276.lcm
 批处理文件名: RC\$SMF-4109 - 20250521-rc-FX276.lcb
 样品瓶号: 1-50
 进样体积: 10 μl 版本号:6.115
 进样时间: 2025/05/21 21:33:02 实验者:jiangjinwei
 处理时间 (V2) : 2025/05/22 13:04:07 处理者:jiangjinwei
 仪器型号:SHIMADZU LC-2050C(FX276)

<色谱图>

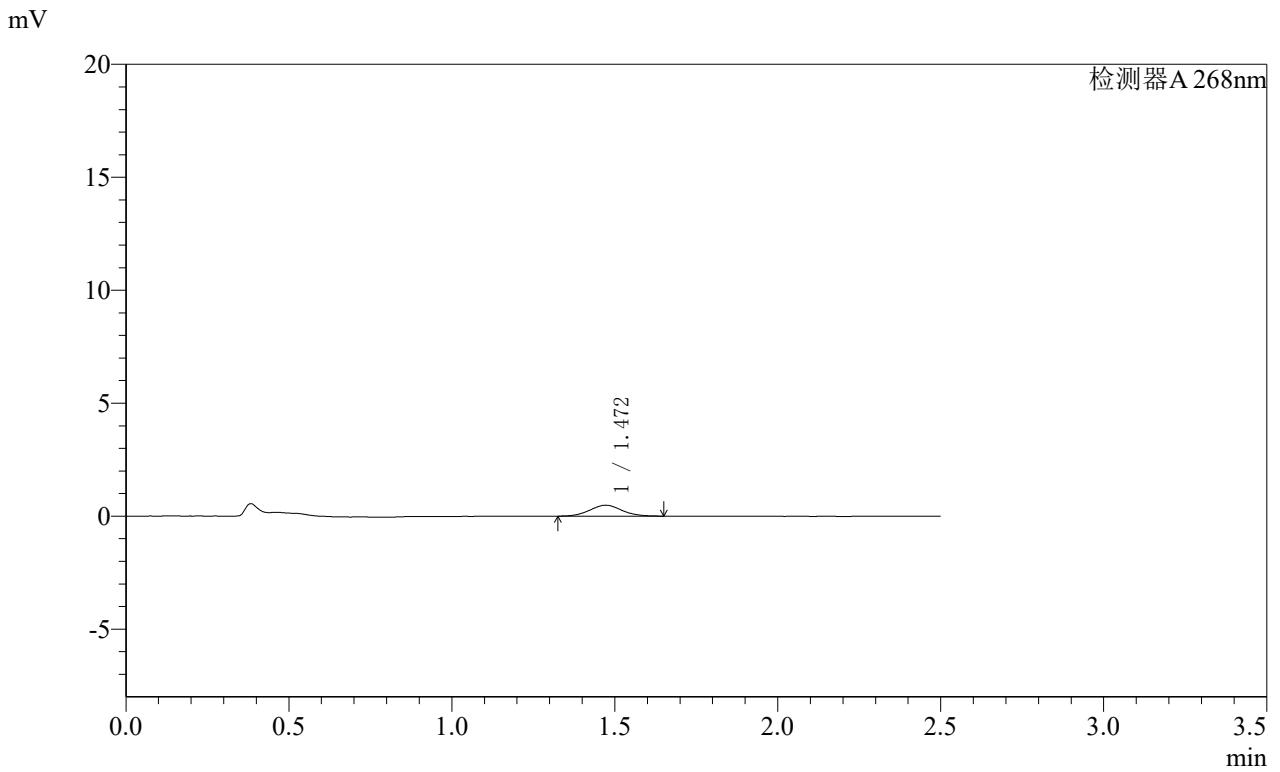

<峰表>

检测器A 268nm

峰号	保留时间	面积	面积%	高度	理论塔板数(USP)	拖尾因子	分离度(USP)
1	1.472	3317	100.000	485	1075	1.065	--
总计		3317	100.000	485			

SHIMADZU
LabSolutions **SMF-4109**

<样品信息>

色谱柱 :XB-C18(50mm*4.6mm,5μm) 流速:1.5ml/min
 柱温 :30°C 波长:268nm
 数据文件名: RC\$SMF-4109 - 0-102/27-1907-2 - zzp-2025030421p-4mg-rcqx-pH6.8jz-jyx2-p1-60min.lcd
 方法文件名: RC\$SMF-4109 - SMF-4109-rcqx-FX276.lcm
 批处理文件名: RC\$SMF-4109 - 20250521-rc-FX276.lcb
 样品瓶号: 1-6
 进样体积: 10 μl 版本号:6.115
 进样时间: 2025/05/21 21:35:54 实验者:jiangjinwei
 处理时间(V2): 2025/05/22 13:04:10 处理者:jiangjinwei
 仪器型号:SHIMADZU LC-2050C(FX276)

<色谱图>

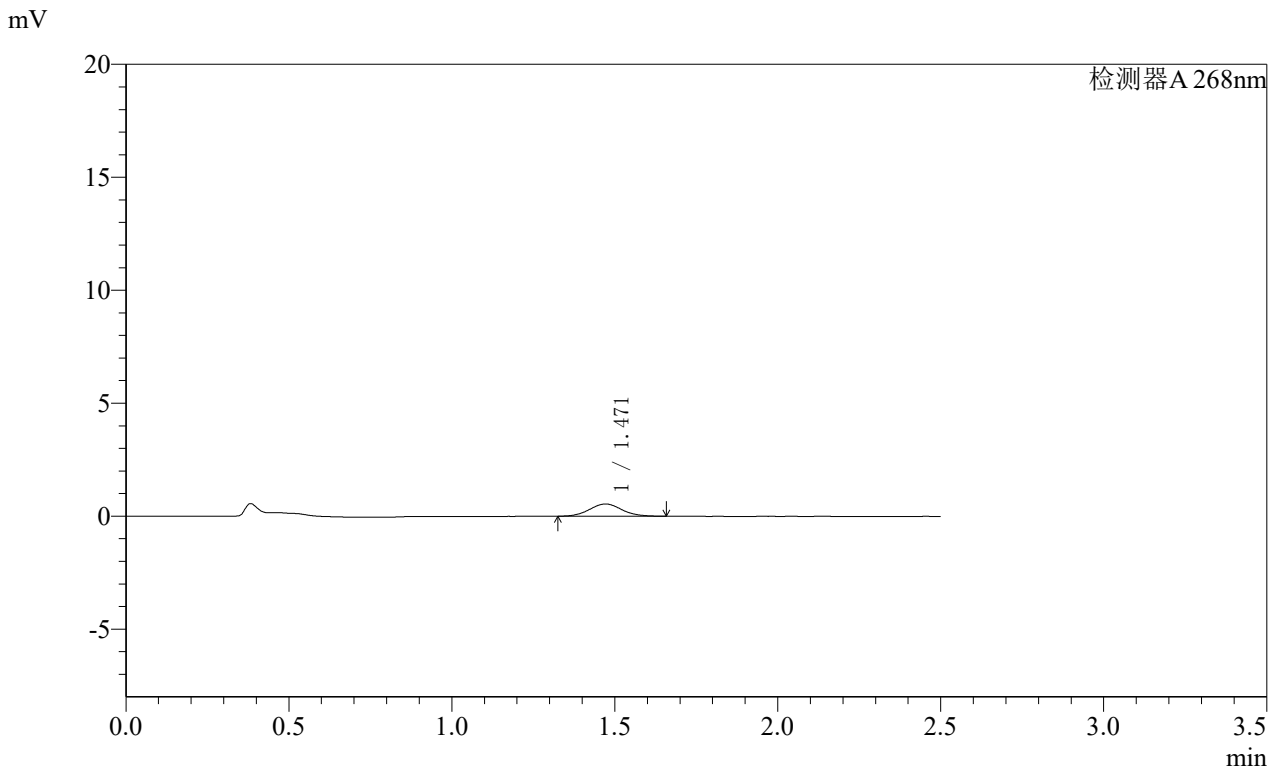

<峰表>

检测器A 268nm

峰号	保留时间	面积	面积%	高度	理论塔板数(USP)	拖尾因子	分离度(USP)
1	1.471	3763	100.000	546	1061	1.055	--
总计		3763	100.000	546			

SHIMADZU
LabSolutions **SMF-4109**

<样品信息>

色谱柱 :XB-C18(50mm*4.6mm,5μm) 流速:1.5ml/min
 柱温 :30°C 波长:268nm
 数据文件名: RC\$SMF-4109 - 0-102/27-1908-2 - zzp-2025030421p-4mg-rcqx-pH6.8jz-jyx2-p2-60min.lcd
 方法文件名: RC\$SMF-4109 - SMF-4109-rcqx-FX276.lcm
 批处理文件名: RC\$SMF-4109 - 20250521-rc-FX276.lcb
 样品瓶号: 1-15
 进样体积: 10 μl 版本号:6.115
 进样时间: 2025/05/21 21:38:46 实验者:jiangjinwei
 处理时间(V2): 2025/05/22 13:04:13 处理者:jiangjinwei
 仪器型号:SHIMADZU LC-2050C(FX276)

<色谱图>

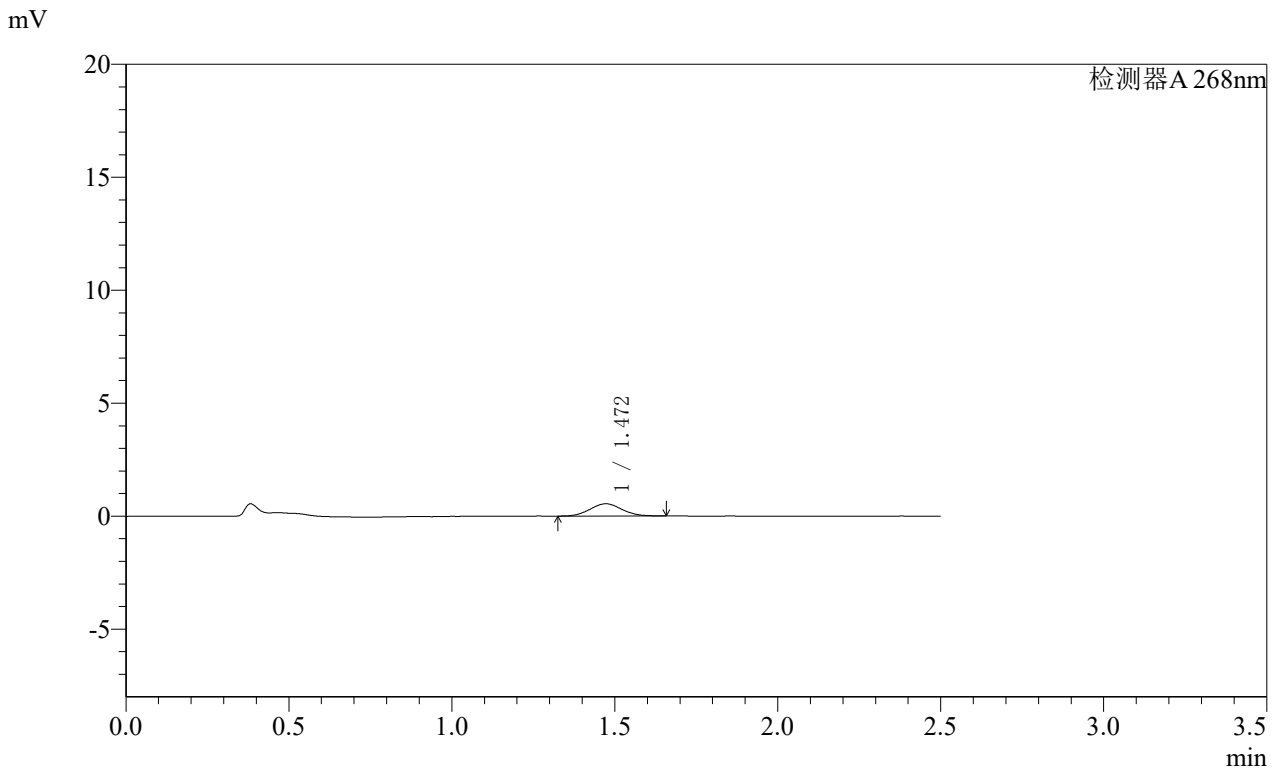

<峰表>

检测器A 268nm

峰号	保留时间	面积	面积%	高度	理论塔板数(USP)	拖尾因子	分离度(USP)
1	1.472	3718	100.000	545	1078	1.054	--
总计		3718	100.000	545			

SHIMADZU
LabSolutions **SMF-4109**

<样品信息>

色谱柱 :XB-C18(50mm*4.6mm,5μm) 流速:1.5ml/min
 柱温 :30°C 波长:268nm
 数据文件名: RC\$SMF-4109 - 0-102/27-1909-2 - zzp-2025030421p-4mg-rcqx-pH6.8jz-jyx2-p3-60min.lcd
 方法文件名: RC\$SMF-4109 - SMF-4109-rcqx-FX276.lcm
 批处理文件名: RC\$SMF-4109 - 20250521-rc-FX276.lcb
 样品瓶号: 1-24
 进样体积: 10 μl 版本号:6.115
 进样时间: 2025/05/21 21:41:37 实验者:jiangjinwei
 处理时间(V2): 2025/05/22 13:04:16 处理者:jiangjinwei
 仪器型号:SHIMADZU LC-2050C(FX276)

<色谱图>

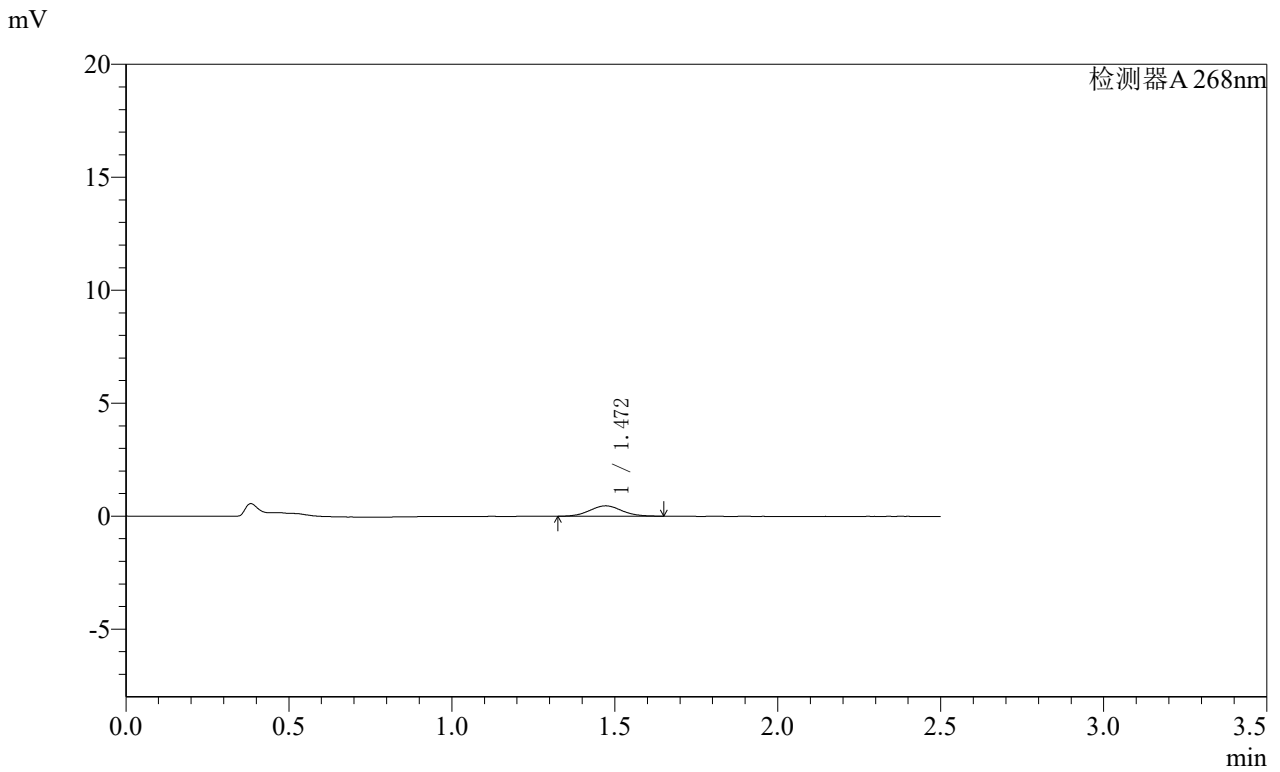

<峰表>

检测器A 268nm

峰号	保留时间	面积	面积%	高度	理论塔板数(USP)	拖尾因子	分离度(USP)
1	1.472	3199	100.000	463	1058	1.058	--
总计		3199	100.000	463			

SHIMADZU
LabSolutions **SMF-4109**

<样品信息>

色谱柱 :XB-C18(50mm*4.6mm,5μm) 流速:1.5ml/min
 柱温 :30°C 波长:268nm
 数据文件名: RC\$SMF-4109 - 0-102/27-1910-2 - zzp-2025030421p-4mg-rcqx-pH6.8jz-jyx2-p4-60min.lcd
 方法文件名: RC\$SMF-4109 - SMF-4109-rcqx-FX276.lcm
 批处理文件名: RC\$SMF-4109 - 20250521-rc-FX276.lcb
 样品瓶号: 1-33
 进样体积: 10 μl 版本号:6.115
 进样时间: 2025/05/21 21:44:28 实验者:jiangjinwei
 处理时间 (V2) : 2025/05/22 13:04:19 处理者:jiangjinwei
 仪器型号:SHIMADZU LC-2050C(FX276)

<色谱图>

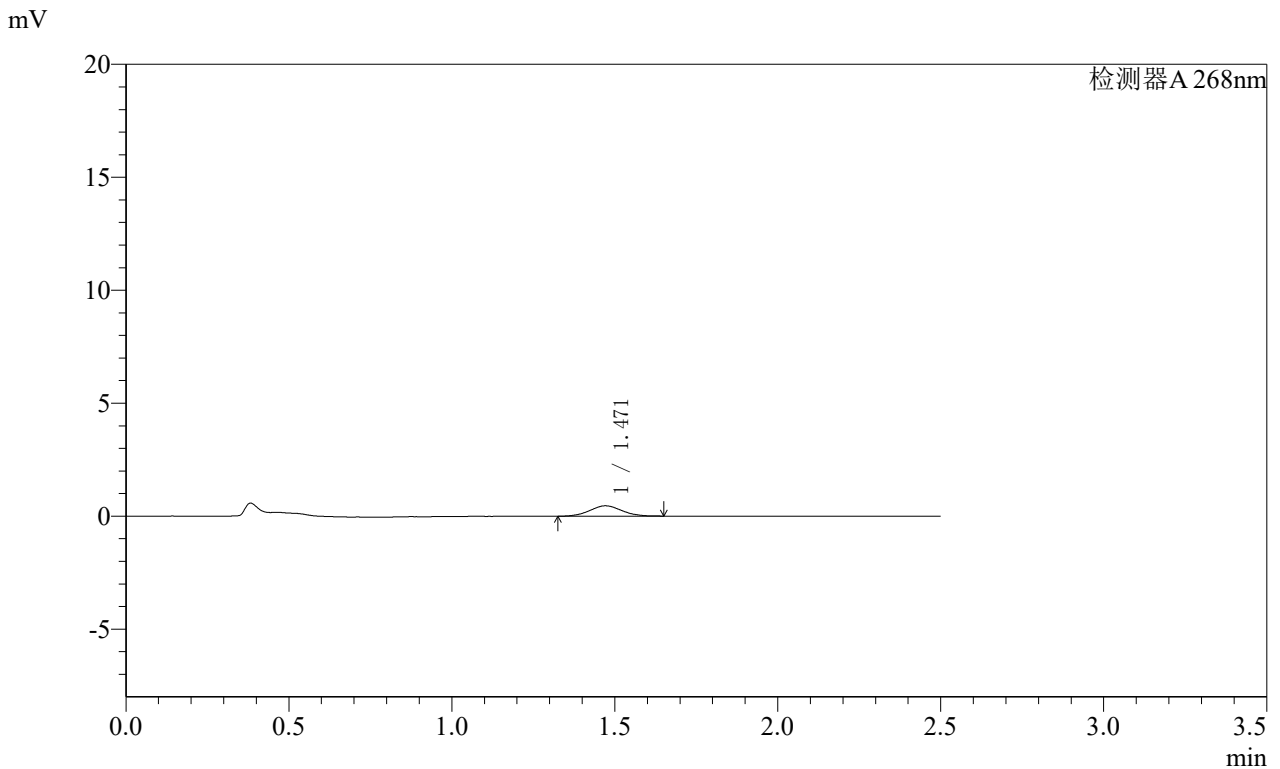

<峰表>

检测器A 268nm

峰号	保留时间	面积	面积%	高度	理论塔板数(USP)	拖尾因子	分离度(USP)
1	1.471	3168	100.000	462	1037	1.048	--
总计		3168	100.000	462			

SHIMADZU
LabSolutions **SMF-4109**

<样品信息>

色谱柱 :XB-C18(50mm*4.6mm,5μm) 流速:1.5ml/min
 柱温 :30°C 波长:268nm
 数据文件名: RC\$SMF-4109 - 0-102/27-1911-2 - zzp-2025030421p-4mg-rcqx-pH6.8jz-jyx2-p5-60min.lcd
 方法文件名: RC\$SMF-4109 - SMF-4109-rcqx-FX276.lcm
 批处理文件名: RC\$SMF-4109 - 20250521-rc-FX276.lcb
 样品瓶号: 1-42
 进样体积: 10 μl 版本号:6.115
 进样时间: 2025/05/21 21:47:19 实验者:jiangjinwei
 处理时间(V2): 2025/05/22 13:04:21 处理者:jiangjinwei
 仪器型号:SHIMADZU LC-2050C(FX276)

<色谱图>

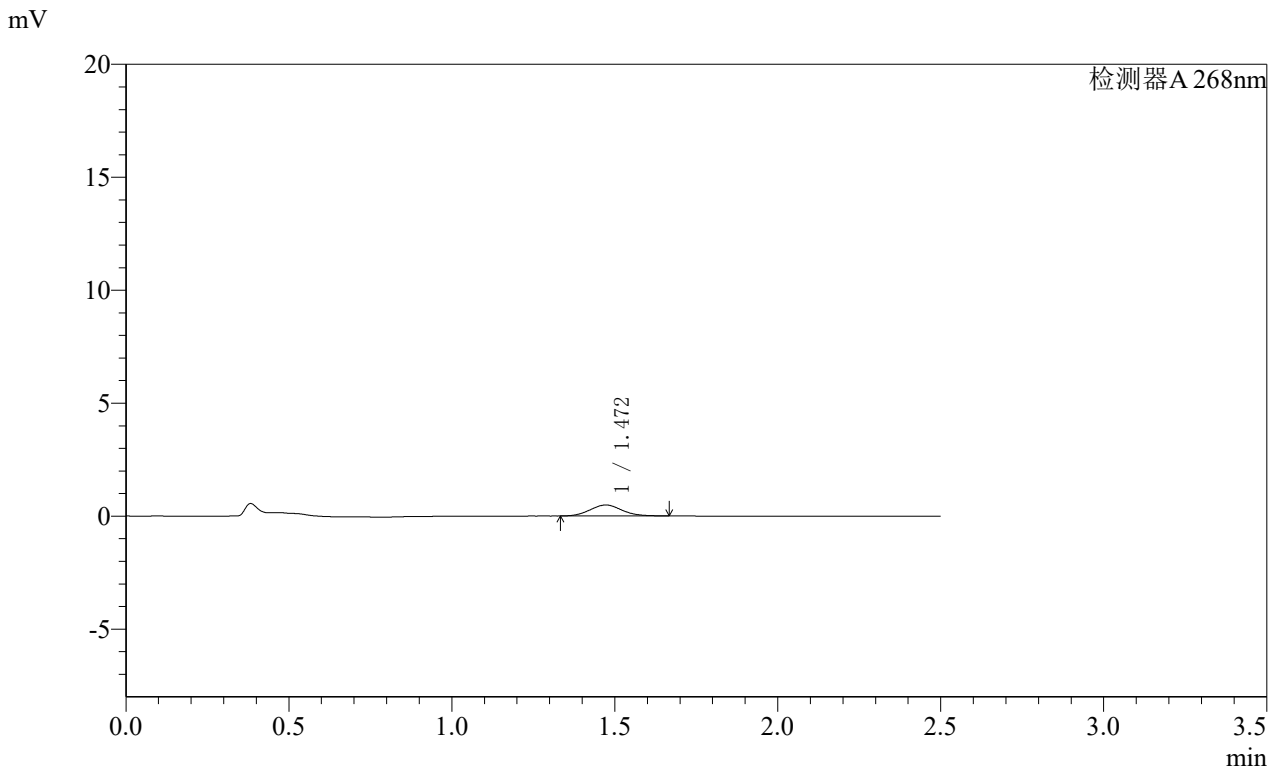

<峰表>

检测器A 268nm

峰号	保留时间	面积	面积%	高度	理论塔板数(USP)	拖尾因子	分离度(USP)
1	1.472	3351	100.000	490	1082	1.094	--
总计		3351	100.000	490			

SHIMADZU
LabSolutions **SMF-4109**

<样品信息>

色谱柱 :XB-C18(50mm*4.6mm,5μm) 流速:1.5ml/min
 柱温 :30°C 波长:268nm
 数据文件名: RC\$SMF-4109 - 0-102/27-1912-2 - zzp-2025030421p-4mg-rcqx-pH6.8jz-jyx2-p6-60min.lcd
 方法文件名: RC\$SMF-4109 - SMF-4109-rcqx-FX276.lcm
 批处理文件名: RC\$SMF-4109 - 20250521-rc-FX276.lcb
 样品瓶号: 1-51
 进样体积: 10 μl 版本号:6.115
 进样时间: 2025/05/21 21:50:10 实验者:jiangjinwei
 处理时间(V2): 2025/05/22 13:04:24 处理者:jiangjinwei
 仪器型号:SHIMADZU LC-2050C(FX276)

<色谱图>

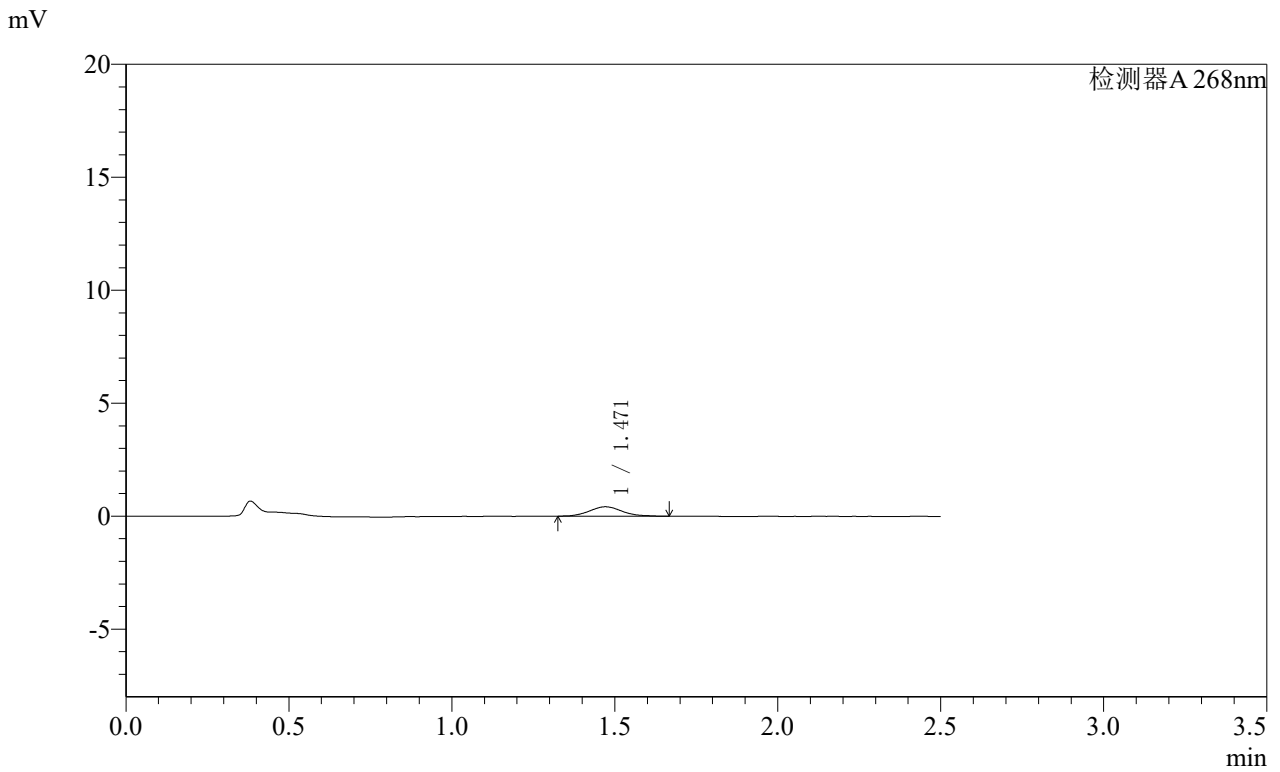

<峰表>

检测器A 268nm

峰号	保留时间	面积	面积%	高度	理论塔板数(USP)	拖尾因子	分离度(USP)
1	1.471	2896	100.000	417	1051	1.142	--
总计		2896	100.000	417			

SHIMADZU
LabSolutions SMF-4109

<样品信息>

色谱柱 :XB-C18(50mm*4.6mm,5μm) 流速:1.5ml/min
 柱温 :30°C 波长:268nm
 数据文件名: RC\$SMF-4109 - 0-102/27-1913-2 - zzp-2025030421p-4mg-rcqx-pH6.8jz-jyx2-p1-120min.lcd
 方法文件名: RC\$SMF-4109 - SMF-4109-rcqx-FX276.lcm
 批处理文件名: RC\$SMF-4109 - 20250521-rc-FX276.lcb
 样品瓶号: 1-7
 进样体积: 10 μl 版本号:6.115
 进样时间: 2025/05/21 21:53:02 实验者:jiangjinwei
 处理时间 (V2) : 2025/05/22 13:04:27 处理者:jiangjinwei
 仪器型号:SHIMADZU LC-2050C(FX276)

<色谱图>

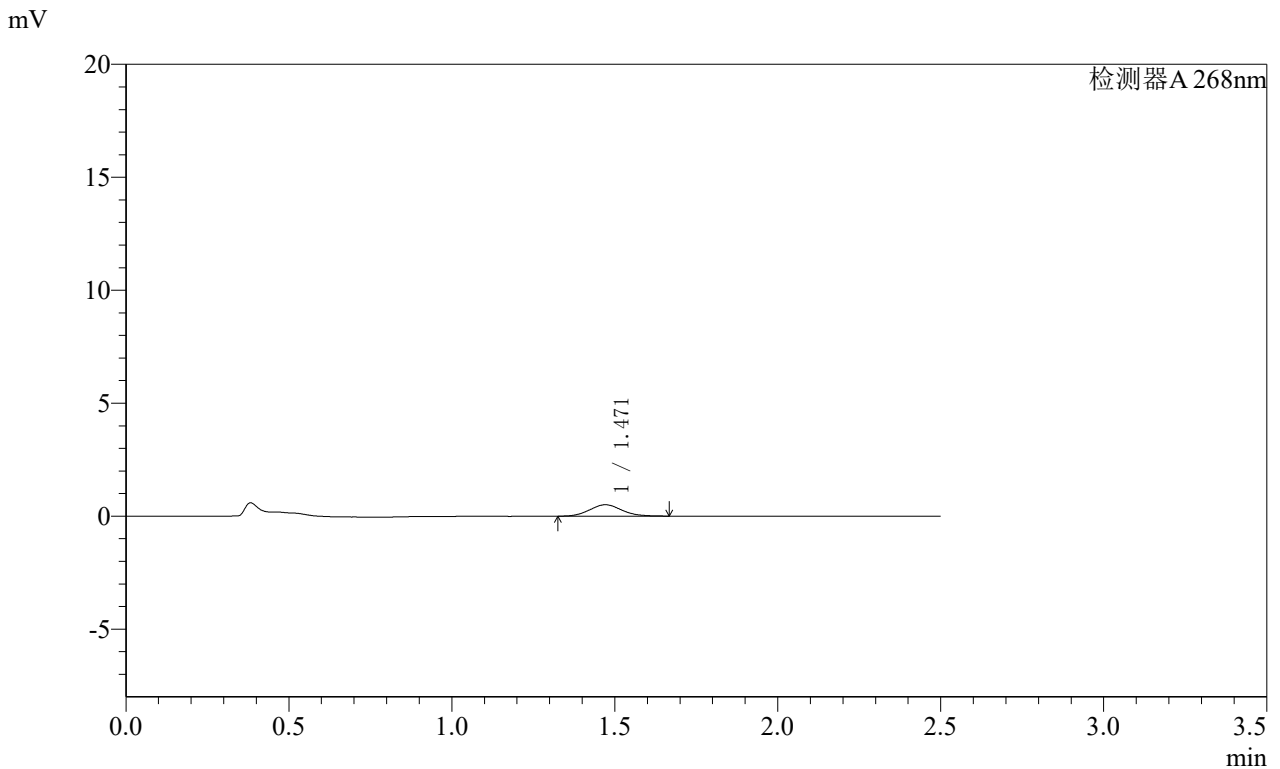

<峰表>

检测器A 268nm

峰号	保留时间	面积	面积%	高度	理论塔板数(USP)	拖尾因子	分离度(USP)
1	1.471	3503	100.000	508	1061	1.100	--
总计		3503	100.000	508			

SHIMADZU
LabSolutions **SMF-4109**

<样品信息>

色谱柱 :XB-C18(50mm*4.6mm,5μm) 流速:1.5ml/min
 柱温 :30°C 波长:268nm
 数据文件名: RC\$SMF-4109 - 0-102/27-1914-2 - zzp-2025030421p-4mg-rcqx-pH6.8jz-jyx2-p2-120min.lcd
 方法文件名: RC\$SMF-4109 - SMF-4109-rcqx-FX276.lcm
 批处理文件名: RC\$SMF-4109 - 20250521-rc-FX276.lcb
 样品瓶号: 1-16
 进样体积: 10 μl 版本号:6.115
 进样时间: 2025/05/21 21:55:54 实验者:jiangjinwei
 处理时间(V2): 2025/05/22 13:04:30 处理者:jiangjinwei
 仪器型号:SHIMADZU LC-2050C(FX276)

<色谱图>

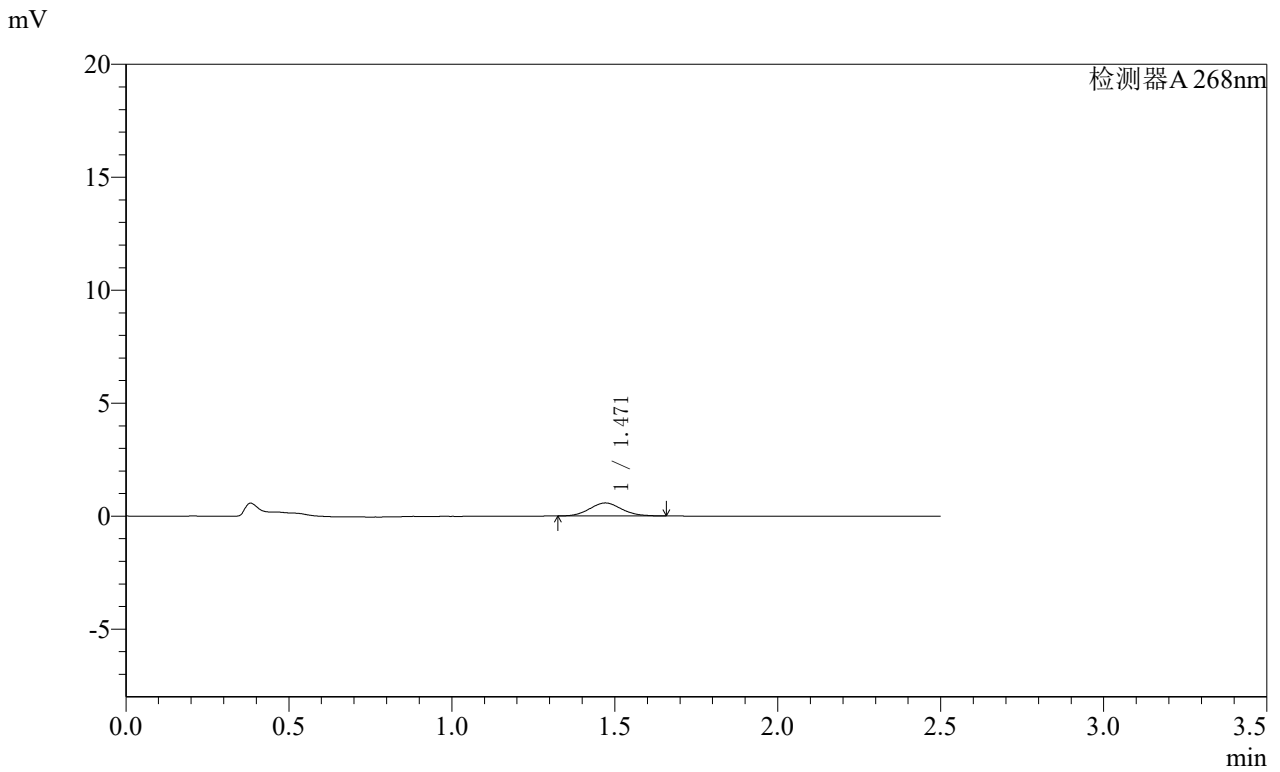

<峰表>

检测器A 268nm

峰号	保留时间	面积	面积%	高度	理论塔板数(USP)	拖尾因子	分离度(USP)
1	1.471	3923	100.000	577	1059	1.083	--
总计		3923	100.000	577			

SHIMADZU
LabSolutions **SMF-4109**

<样品信息>

色谱柱 :XB-C18(50mm*4.6mm,5μm) 流速:1.5ml/min
 柱温 :30°C 波长:268nm
 数据文件名: RC\$SMF-4109 - 0-102/27-1915-2 - zzp-2025030421p-4mg-rcqx-pH6.8jz-jyx2-p3-120min.lcd
 方法文件名: RC\$SMF-4109 - SMF-4109-rcqx-FX276.lcm
 批处理文件名: RC\$SMF-4109 - 20250521-rc-FX276.lcb
 样品瓶号: 1-25
 进样体积: 10 μl 版本号:6.115
 进样时间: 2025/05/21 21:58:46 实验者:jiangjinwei
 处理时间 (V2) : 2025/05/22 13:04:33 处理者:jiangjinwei
 仪器型号:SHIMADZU LC-2050C(FX276)

<色谱图>

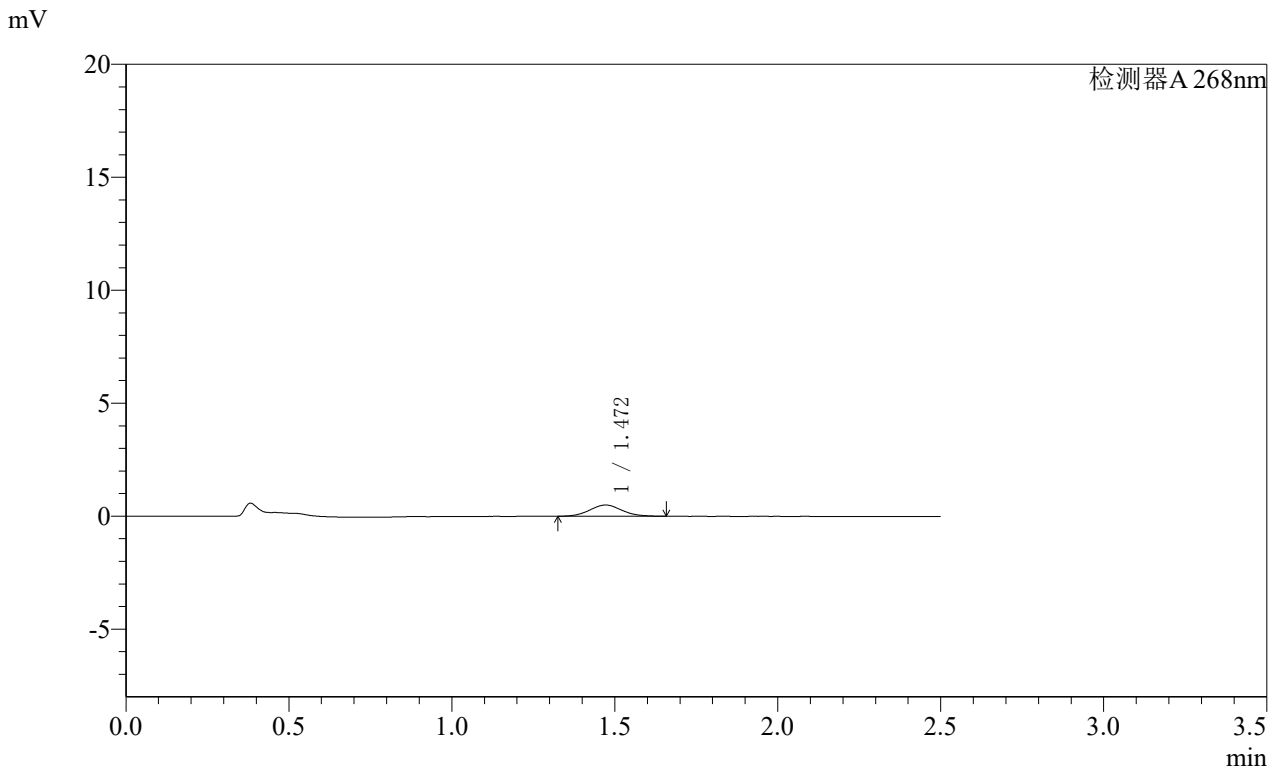

<峰表>

检测器A 268nm

峰号	保留时间	面积	面积%	高度	理论塔板数(USP)	拖尾因子	分离度(USP)
1	1.472	3420	100.000	497	1070	1.069	--
总计		3420	100.000	497			

SHIMADZU
LabSolutions **SMF-4109**

<样品信息>

色谱柱 :XB-C18(50mm*4.6mm,5μm) 流速:1.5ml/min
 柱温 :30°C 波长:268nm
 数据文件名: RC\$SMF-4109 - 0-102/27-1916-2 - zzp-2025030421p-4mg-rcqx-pH6.8jz-jyx2-p4-120min.lcd
 方法文件名: RC\$SMF-4109 - SMF-4109-rcqx-FX276.lcm
 批处理文件名: RC\$SMF-4109 - 20250521-rc-FX276.lcb
 样品瓶号: 1-34
 进样体积: 10 μl 版本号:6.115
 进样时间: 2025/05/21 22:01:37 实验者:jiangjinwei
 处理时间(V2): 2025/05/22 13:04:35 处理者:jiangjinwei
 仪器型号:SHIMADZU LC-2050C(FX276)

<色谱图>

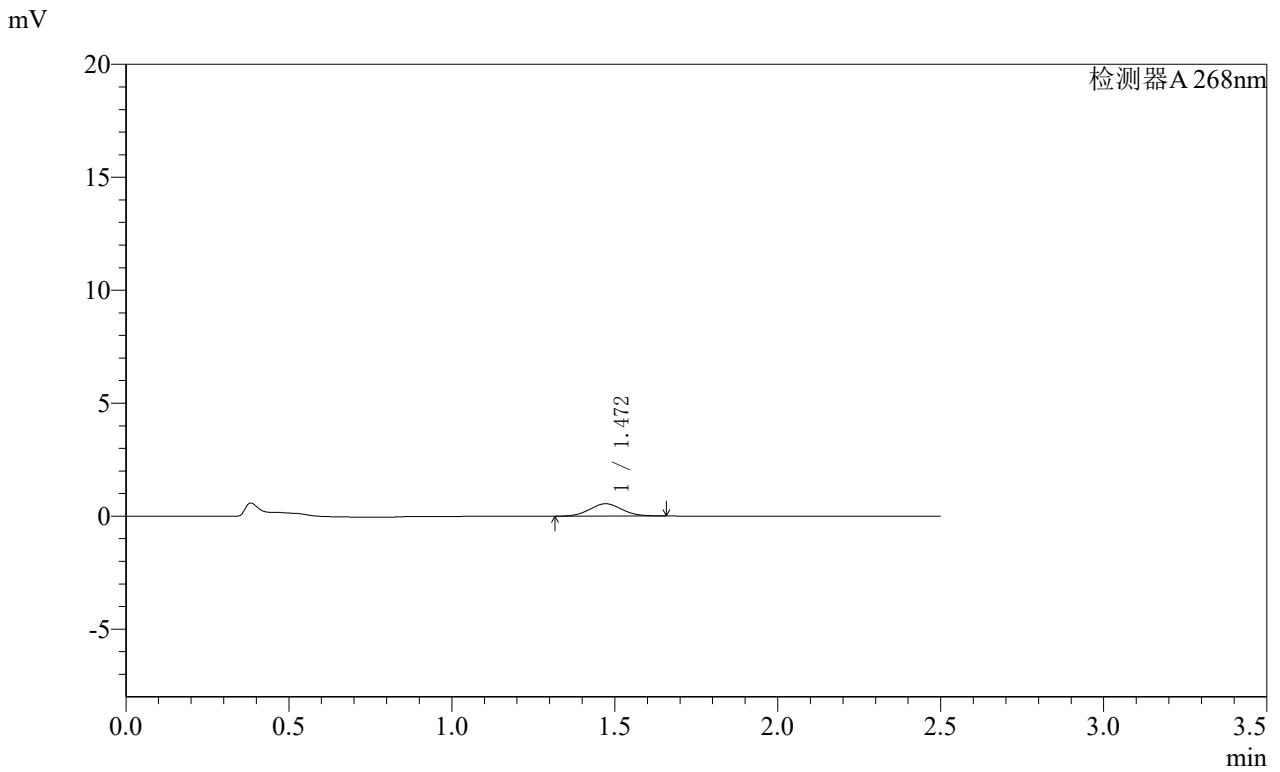

<峰表>

检测器A 268nm

峰号	保留时间	面积	面积%	高度	理论塔板数(USP)	拖尾因子	分离度(USP)
1	1.472	3792	100.000	549	1032	1.064	--
总计		3792	100.000	549			

SHIMADZU
LabSolutions **SMF-4109**

<样品信息>

色谱柱 :XB-C18(50mm*4.6mm,5μm) 流速:1.5ml/min
 柱温 :30°C 波长:268nm
 数据文件名: RC\$SMF-4109 - 0-102/27-1917-2 - zzp-2025030421p-4mg-rcqx-pH6.8jz-jyx2-p5-120min.lcd
 方法文件名: RC\$SMF-4109 - SMF-4109-rcqx-FX276.lcm
 批处理文件名: RC\$SMF-4109 - 20250521-rc-FX276.lcb
 样品瓶号: 1-43
 进样体积: 10 μl 版本号:6.115
 进样时间: 2025/05/21 22:04:30 实验者:jiangjinwei
 处理时间 (V2) : 2025/05/22 13:04:38 处理者:jiangjinwei
 仪器型号:SHIMADZU LC-2050C(FX276)

<色谱图>

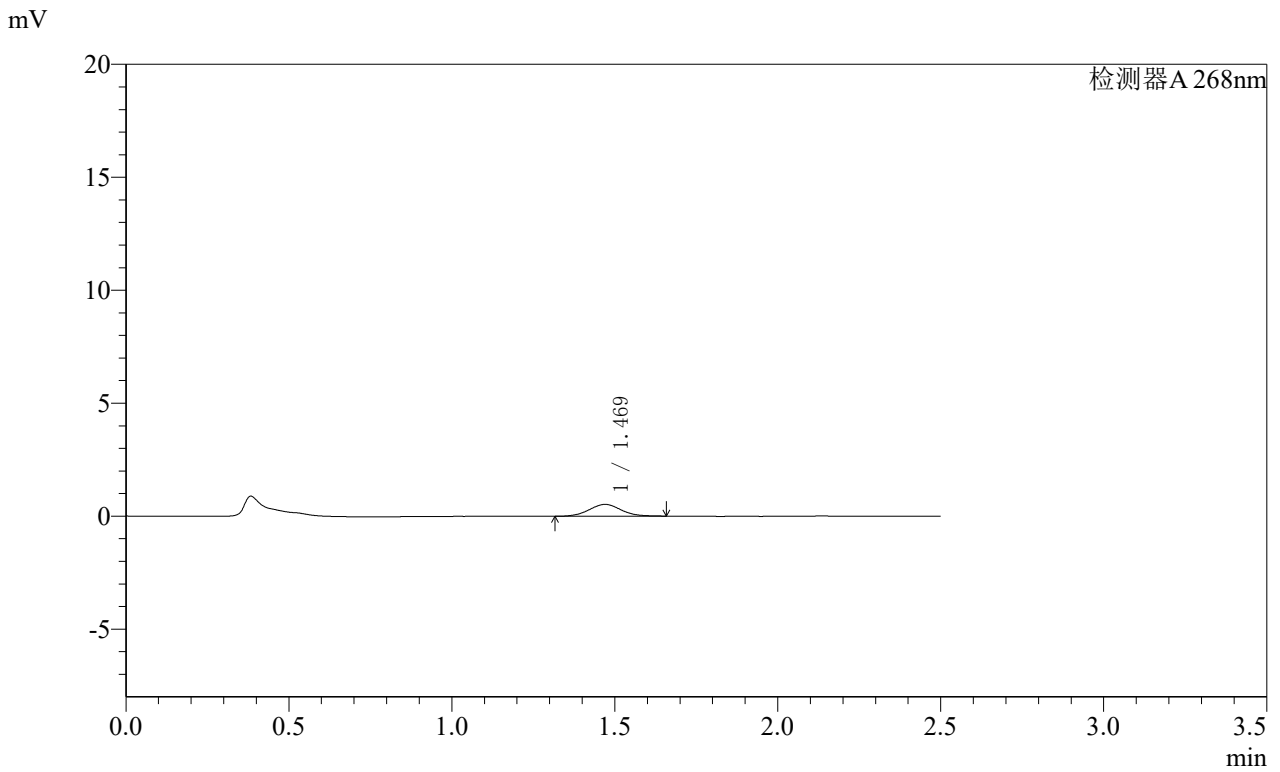

<峰表>

检测器A 268nm

峰号	保留时间	面积	面积%	高度	理论塔板数(USP)	拖尾因子	分离度(USP)
1	1.469	3548	100.000	522	1082	1.060	--
总计		3548	100.000	522			

SHIMADZU
LabSolutions **SMF-4109**

<样品信息>

色谱柱 :XB-C18(50mm*4.6mm,5μm) 流速:1.5ml/min
 柱温 :30°C 波长:268nm
 数据文件名: RC\$SMF-4109 - 0-102/27-1919-2 - zzp-2025030421p-4mg-rcqx-pH6.8jz-jyx2-p1-240min.lcd
 方法文件名: RC\$SMF-4109 - SMF-4109-rcqx-FX276.lcm
 批处理文件名: RC\$SMF-4109 - 20250521-rc-FX276.lcb
 样品瓶号: 1-8 版本号:6.115
 进样体积: 10 μl 实验者:jiangjinwei
 进样时间: 2025/05/21 22:10:13 处理者:jiangjinwei
 处理时间 (V2) : 2025/05/22 13:04:43
 仪器型号:SHIMADZU LC-2050C(FX276)

<色谱图>

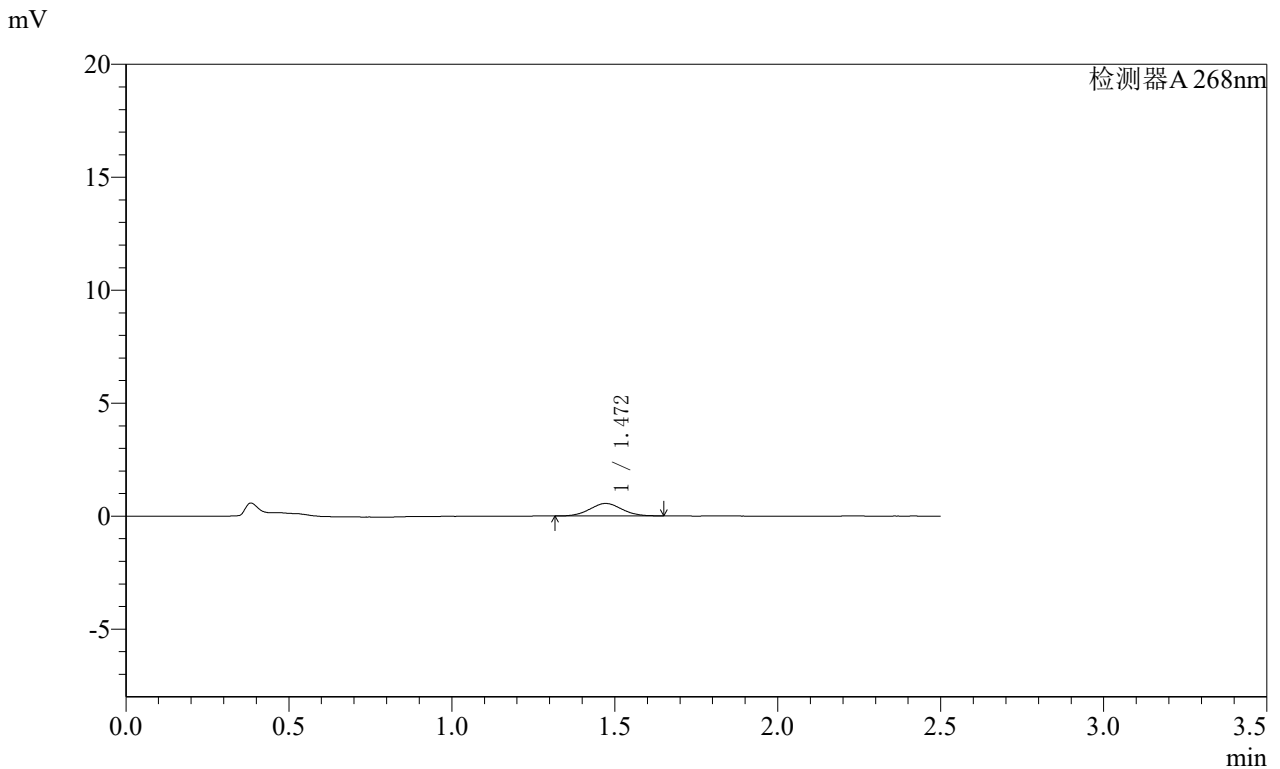

<峰表>

检测器A 268nm

峰号	保留时间	面积	面积%	高度	理论塔板数(USP)	拖尾因子	分离度(USP)
1	1.472	3755	100.000	552	1045	1.027	--
总计		3755	100.000	552			

SHIMADZU
LabSolutions **SMF-4109**

<样品信息>

色谱柱 :XB-C18(50mm*4.6mm,5μm) 流速:1.5ml/min
 柱温 :30°C 波长:268nm
 数据文件名: RC\$SMF-4109 - 0-102/27-1920-2 - zzp-2025030421p-4mg-rcqx-pH6.8jz-jyx2-p2-240min.lcd
 方法文件名: RC\$SMF-4109 - SMF-4109-rcqx-FX276.lcm
 批处理文件名: RC\$SMF-4109 - 20250521-rc-FX276.lcb
 样品瓶号: 1-17
 进样体积: 10 μl 版本号:6.115
 进样时间: 2025/05/21 22:13:06 实验者:jiangjinwei
 处理时间(V2): 2025/05/22 13:04:46 处理者:jiangjinwei
 仪器型号:SHIMADZU LC-2050C(FX276)

<色谱图>

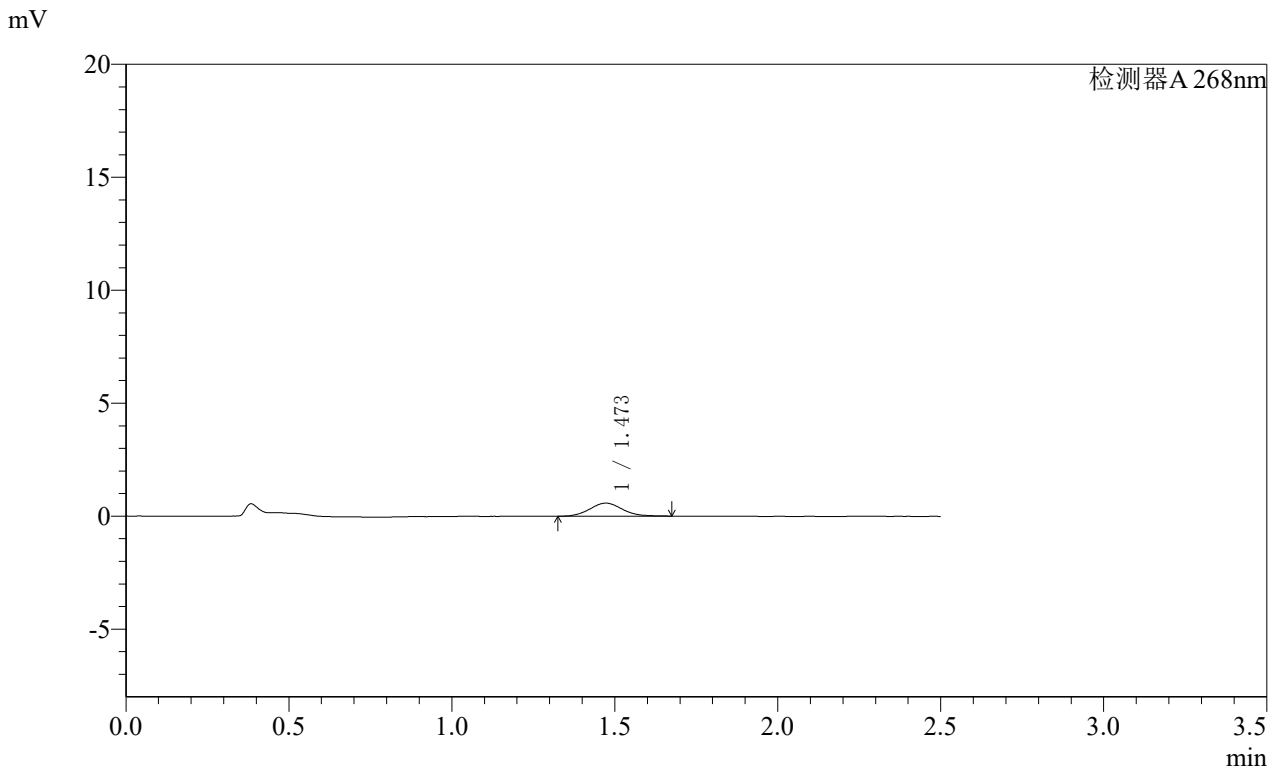

<峰表>

检测器A 268nm

峰号	保留时间	面积	面积%	高度	理论塔板数(USP)	拖尾因子	分离度(USP)
1	1.473	4007	100.000	579	1061	1.087	--
总计		4007	100.000	579			

SHIMADZU
LabSolutions **SMF-4109**

<样品信息>

色谱柱 :XB-C18(50mm*4.6mm,5μm) 流速:1.5ml/min
 柱温 :30°C 波长:268nm
 数据文件名: RC\$SMF-4109 - 0-102/27-1921-2 - zzp-2025030421p-4mg-rcqx-pH6.8jz-jyx2-p3-240min.lcd
 方法文件名: RC\$SMF-4109 - SMF-4109-rcqx-FX276.lcm
 批处理文件名: RC\$SMF-4109 - 20250521-rc-FX276.lcb
 样品瓶号: 1-26
 进样体积: 10 μl 版本号:6.115
 进样时间: 2025/05/21 22:15:59 实验者:jiangjinwei
 处理时间(V2): 2025/05/22 13:04:49 处理者:jiangjinwei
 仪器型号:SHIMADZU LC-2050C(FX276)

<色谱图>

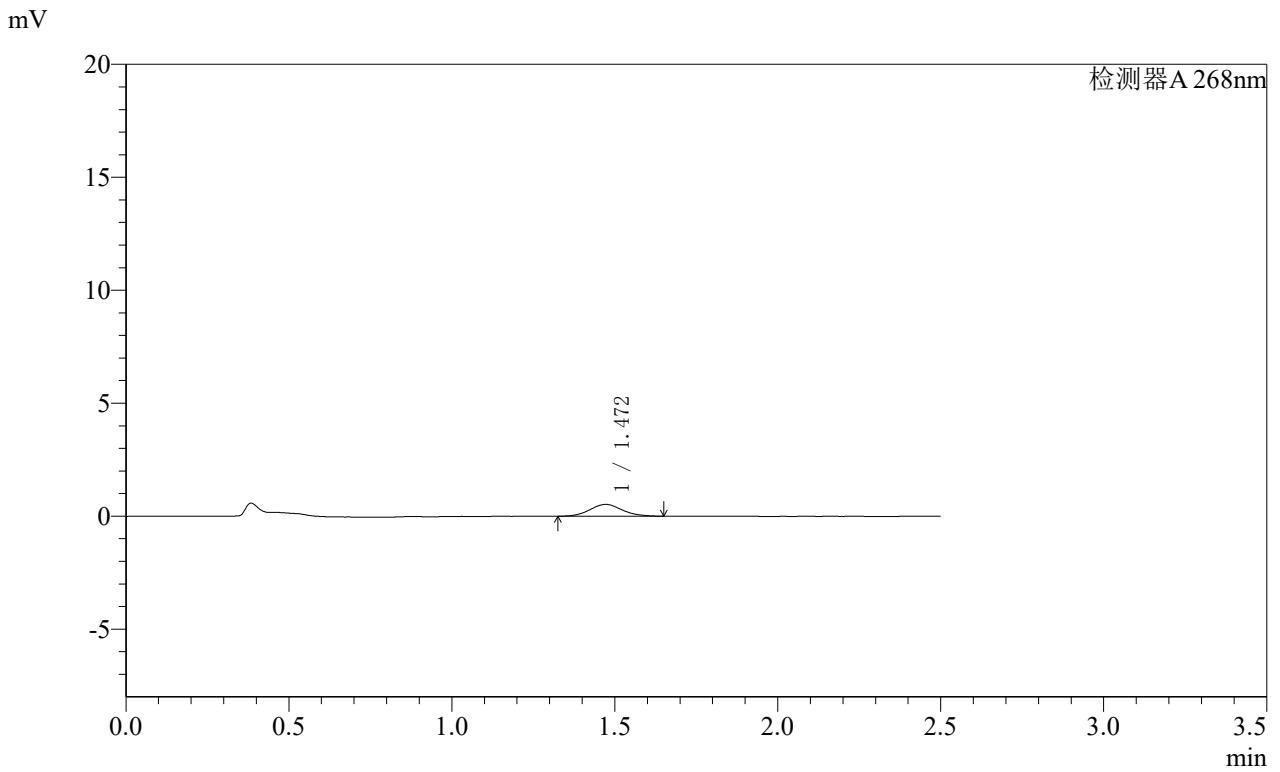

<峰表>

检测器A 268nm

峰号	保留时间	面积	面积%	高度	理论塔板数(USP)	拖尾因子	分离度(USP)
1	1.472	3578	100.000	522	1070	1.077	--
总计		3578	100.000	522			

SHIMADZU
LabSolutions SMF-4109

<样品信息>

色谱柱 :XB-C18(50mm*4.6mm,5µm) 流速:1.5ml/min
 柱温 :30°C 波长:268nm
 数据文件名: RC\$SMF-4109 - 0-102/27-1922-2 - zzp-2025030421p-4mg-rcqx-pH6.8jz-jyx2-p4-240min.lcd
 方法文件名: RC\$SMF-4109 - SMF-4109-rcqx-FX276.lcm
 批处理文件名: RC\$SMF-4109 - 20250521-rc-FX276.lcb
 样品瓶号: 1-35
 进样体积: 10 µl 版本号:6.115
 进样时间: 2025/05/21 22:18:50 实验者:jiangjinwei
 处理时间(V2): 2025/05/22 13:04:51 处理者:jiangjinwei
 仪器型号:SHIMADZU LC-2050C(FX276)

<色谱图>

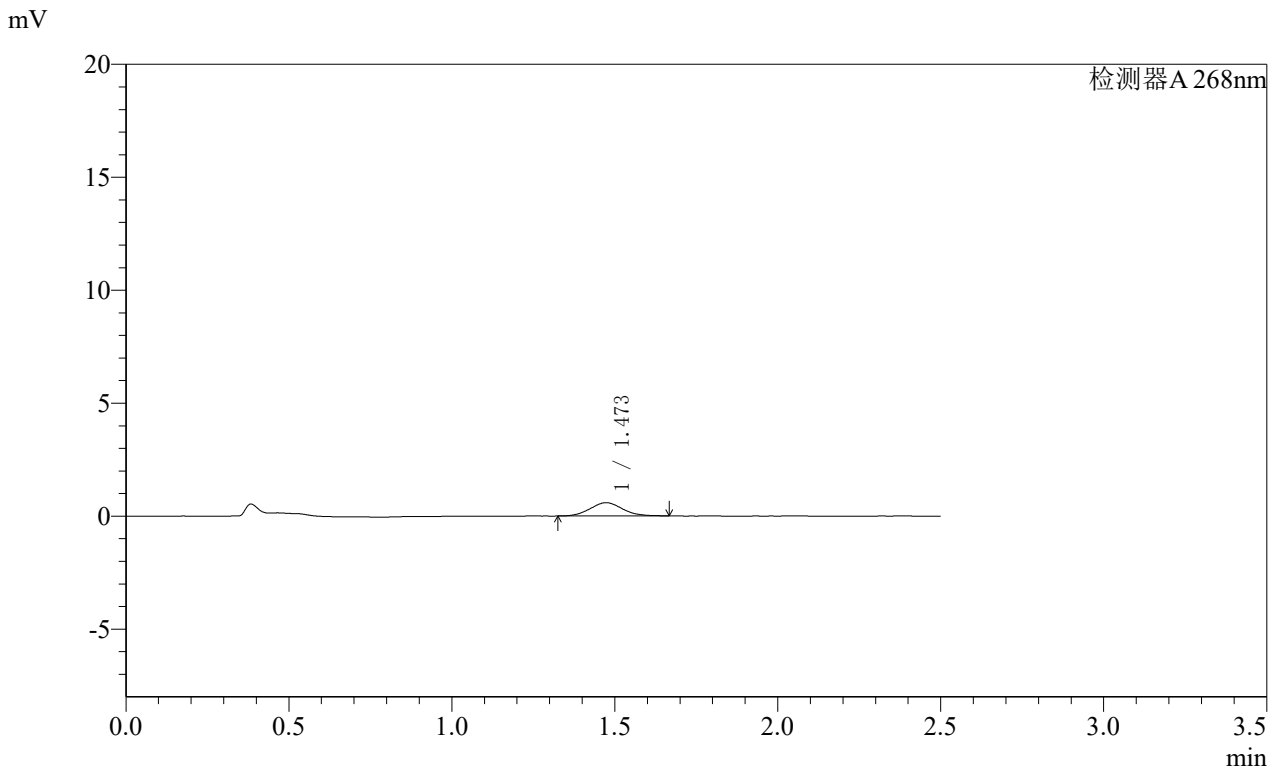

<峰表>

检测器A 268nm

峰号	保留时间	面积	面积%	高度	理论塔板数(USP)	拖尾因子	分离度(USP)
1	1.473	4066	100.000	589	1052	1.076	--
总计		4066	100.000	589			

SHIMADZU
LabSolutions **SMF-4109**

<样品信息>

色谱柱 :XB-C18(50mm*4.6mm,5μm) 流速:1.5ml/min
 柱温 :30°C 波长:268nm
 数据文件名: RC\$SMF-4109 - 0-102/27-1924-2 - zzp-2025030421p-4mg-rcqx-pH6.8jz-jyx2-p6-240min.lcd
 方法文件名: RC\$SMF-4109 - SMF-4109-rcqx-FX276.lcm
 批处理文件名: RC\$SMF-4109 - 20250521-rc-FX276.lcb
 样品瓶号: 1-53
 进样体积: 10 μl 版本号:6.115
 进样时间: 2025/05/21 22:24:36 实验者:jiangjinwei
 处理时间(V2): 2025/05/22 13:04:57 处理者:jiangjinwei
 仪器型号:SHIMADZU LC-2050C(FX276)

<色谱图>

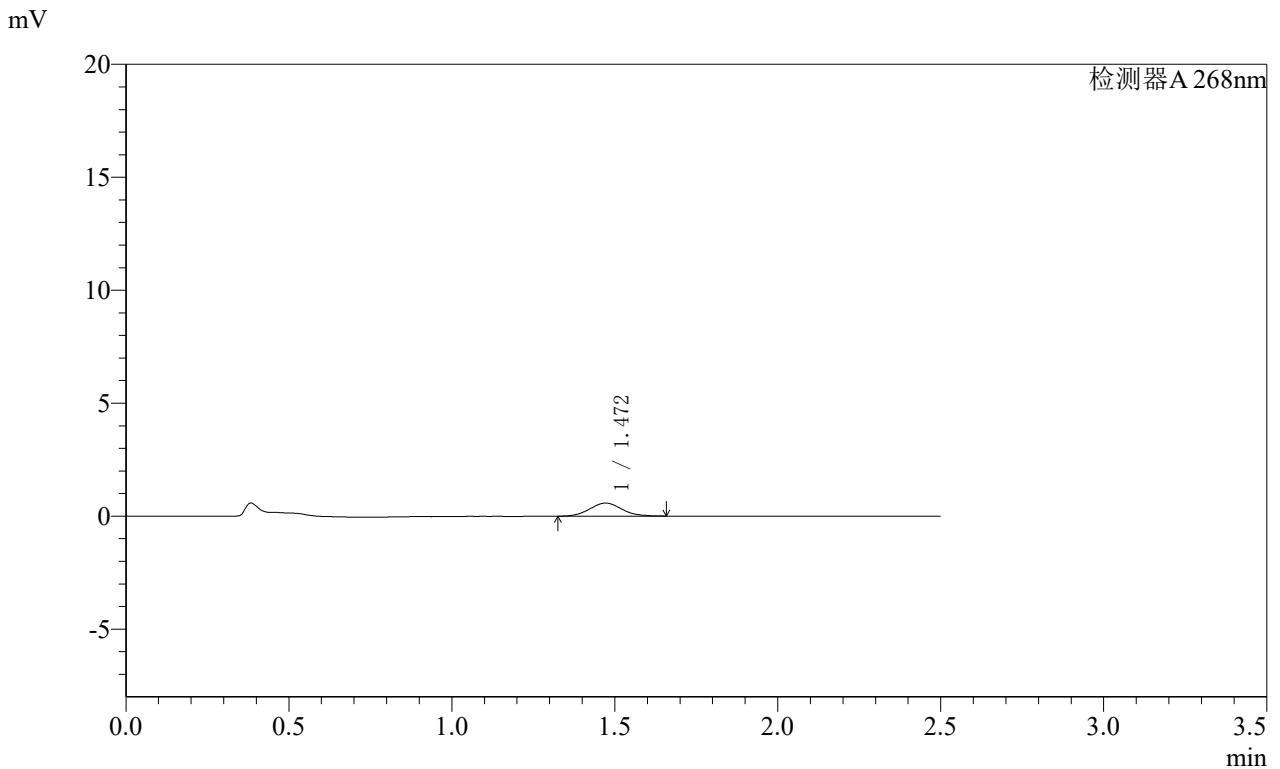

<峰表>

检测器A 268nm

峰号	保留时间	面积	面积%	高度	理论塔板数(USP)	拖尾因子	分离度(USP)
1	1.472	3972	100.000	580	1056	1.068	--
总计		3972	100.000	580			

SHIMADZU
LabSolutions **SMF-4109**

<样品信息>

色谱柱 :XB-C18(50mm*4.6mm,5μm) 流速:1.5ml/min
 柱温 :30°C 波长:268nm
 数据文件名: RC\$SMF-4109 - 0-102/27-1925-2 - zzp-2025030421p-4mg-rcqx-pH6.8jz-jyx2-p1-JX.lcd
 方法文件名: RC\$SMF-4109 - SMF-4109-rcqx-FX276.lcm
 批处理文件名: RC\$SMF-4109 - 20250521-rc-FX276.lcb
 样品瓶号: 4-4 版本号:6.115
 进样体积: 10 μl 实验者:jiangjinwei
 进样时间: 2025/05/21 22:27:30 处理者:jiangjinwei
 处理时间 (V2) : 2025/05/22 13:05:00
 仪器型号:SHIMADZU LC-2050C(FX276)

<色谱图>

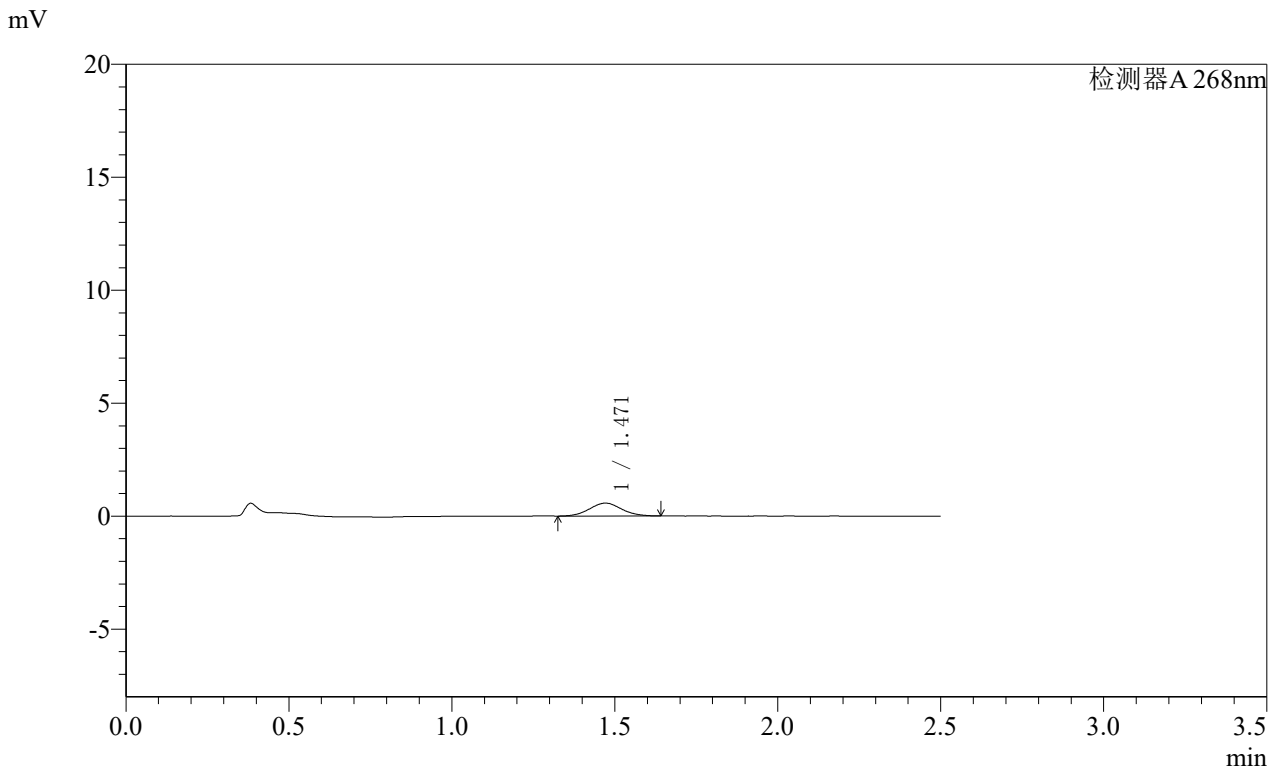

<峰表>

检测器A 268nm

峰号	保留时间	面积	面积%	高度	理论塔板数(USP)	拖尾因子	分离度(USP)
1	1.471	3899	100.000	571	1067	1.052	--
总计		3899	100.000	571			

SHIMADZU
LabSolutions **SMF-4109**

<样品信息>

色谱柱 :XB-C18(50mm*4.6mm,5μm) 流速:1.5ml/min
 柱温 :30°C 波长:268nm
 数据文件名: RC\$SMF-4109 - 0-102/27-1926-2 - zzp-2025030421p-4mg-rcqx-pH6.8jz-jyx2-p2-JX.lcd
 方法文件名: RC\$SMF-4109 - SMF-4109-rcqx-FX276.lcm
 批处理文件名: RC\$SMF-4109 - 20250521-rc-FX276.lcb
 样品瓶号: 4-13
 进样体积: 10 μl 版本号:6.115
 进样时间: 2025/05/21 22:30:23 实验者:jiangjinwei
 处理时间(V2): 2025/05/22 13:05:03 处理者:jiangjinwei
 仪器型号:SHIMADZU LC-2050C(FX276)

<色谱图>

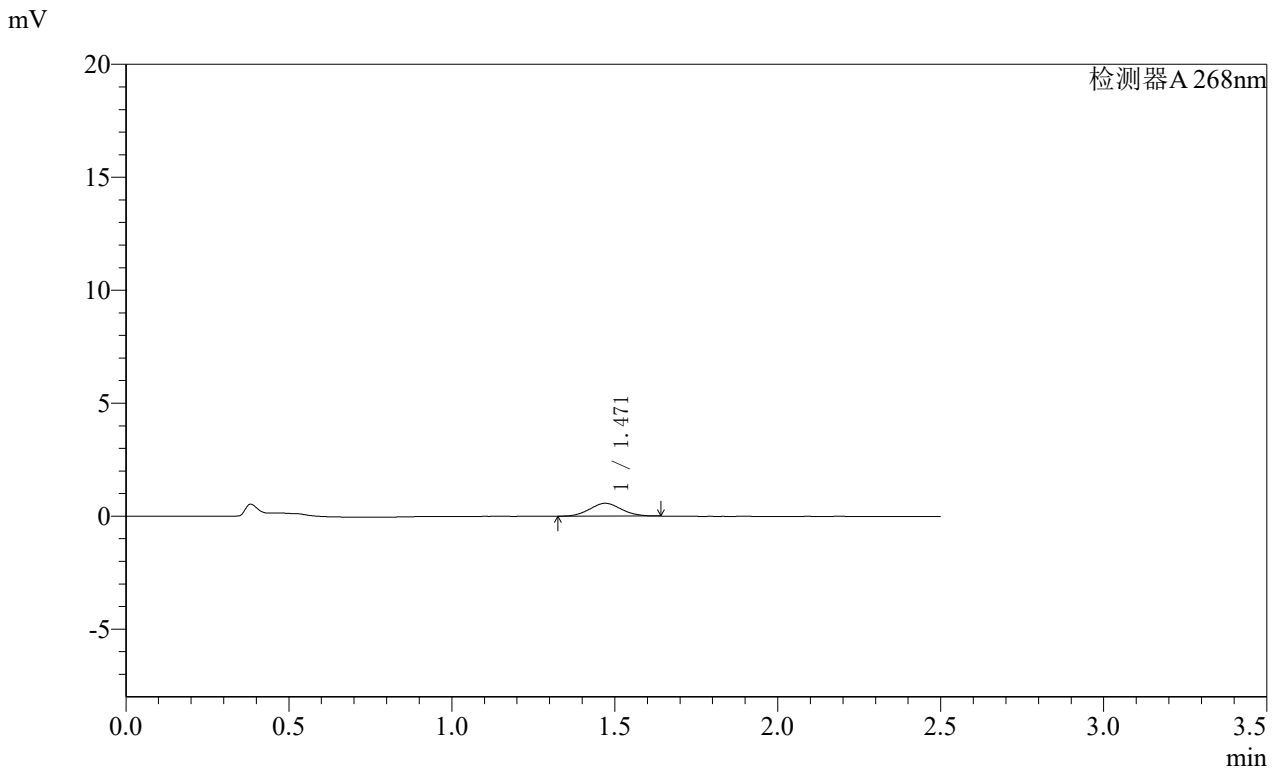

<峰表>

检测器A 268nm

峰号	保留时间	面积	面积%	高度	理论塔板数(USP)	拖尾因子	分离度(USP)
1	1.471	3819	100.000	570	1073	1.070	--
总计		3819	100.000	570			

SHIMADZU
LabSolutions **SMF-4109**

<样品信息>

色谱柱 :XB-C18(50mm*4.6mm,5μm) 流速:1.5ml/min
 柱温 :30°C 波长:268nm
 数据文件名: RC\$SMF-4109 - 0-102/27-1927-2 - zzp-2025030421p-4mg-rcqx-pH6.8jz-jyx2-p3-JX.lcd
 方法文件名: RC\$SMF-4109 - SMF-4109-rcqx-FX276.lcm
 批处理文件名: RC\$SMF-4109 - 20250521-rc-FX276.lcb
 样品瓶号: 4-22
 进样体积: 10 μl 版本号:6.115
 进样时间: 2025/05/21 22:33:15 实验者:jiangjinwei
 处理时间(V2): 2025/05/22 13:05:06 处理者:jiangjinwei
 仪器型号:SHIMADZU LC-2050C(FX276)

<色谱图>

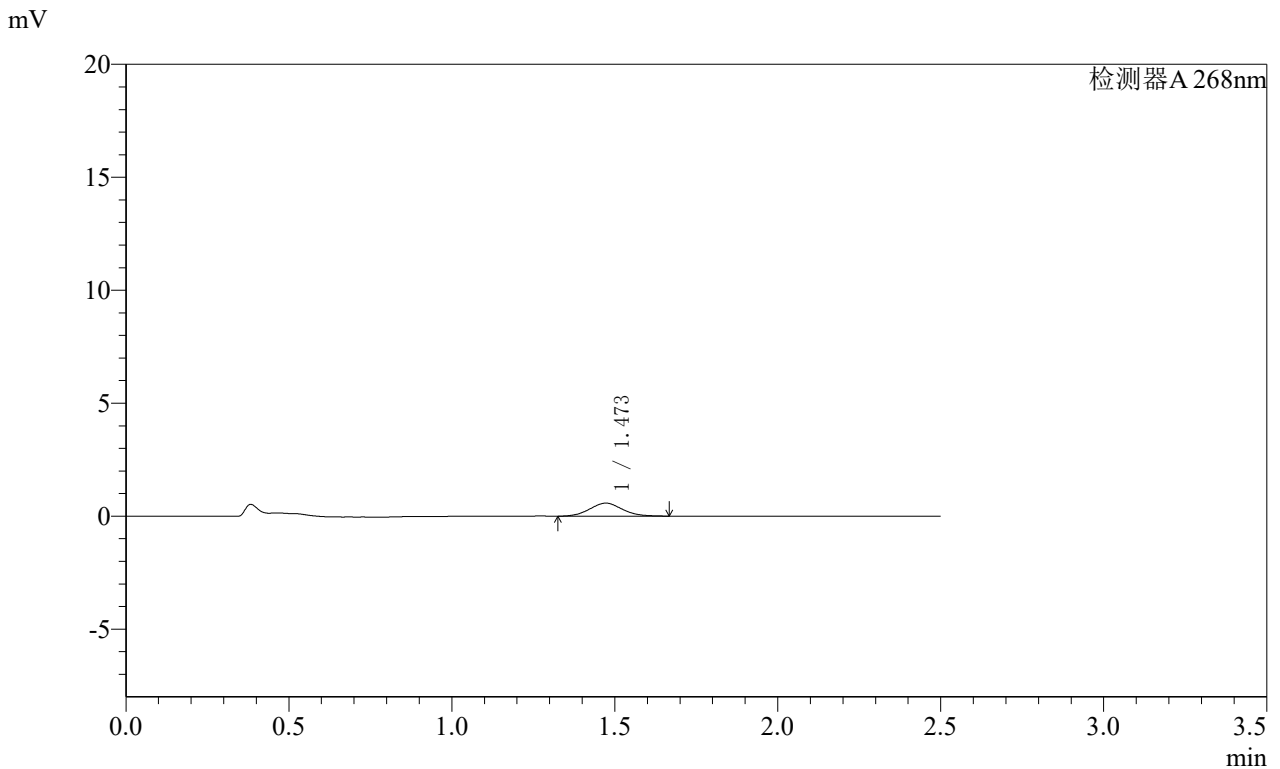

<峰表>

检测器A 268nm

峰号	保留时间	面积	面积%	高度	理论塔板数(USP)	拖尾因子	分离度(USP)
1	1.473	3999	100.000	575	1017	1.077	--
总计		3999	100.000	575			

SHIMADZU
LabSolutions **SMF-4109**

<样品信息>

色谱柱 :XB-C18(50mm*4.6mm,5μm) 流速:1.5ml/min
 柱温 :30°C 波长:268nm
 数据文件名: RC\$SMF-4109 - 0-102/27-1928-2 - zzp-2025030421p-4mg-rcqx-pH6.8jz-jyx2-p4-JX.lcd
 方法文件名: RC\$SMF-4109 - SMF-4109-rcqx-FX276.lcm
 批处理文件名: RC\$SMF-4109 - 20250521-rc-FX276.lcb
 样品瓶号: 4-31
 进样体积: 10 μl 版本号:6.115
 进样时间: 2025/05/21 22:36:06 实验者:jiangjinwei
 处理时间(V2): 2025/05/22 13:05:09 处理者:jiangjinwei
 仪器型号:SHIMADZU LC-2050C(FX276)

<色谱图>

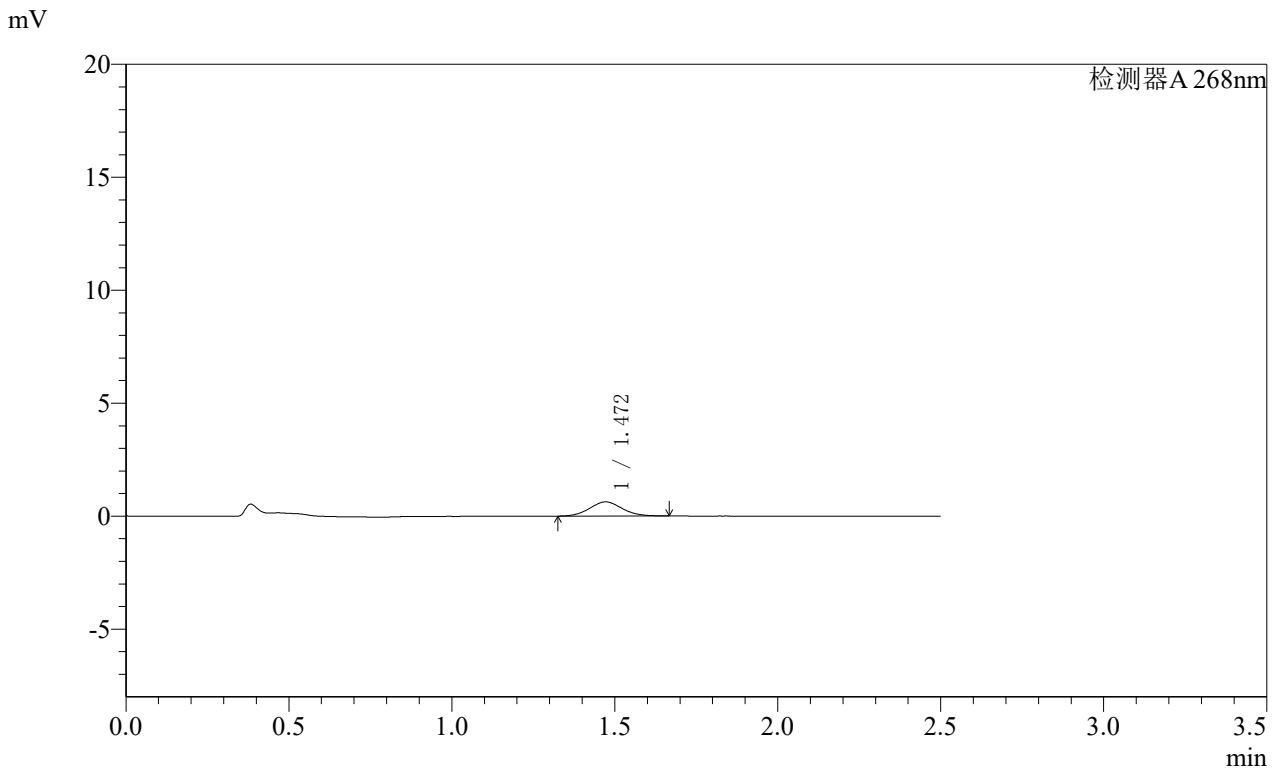

<峰表>

检测器A 268nm

峰号	保留时间	面积	面积%	高度	理论塔板数(USP)	拖尾因子	分离度(USP)
1	1.472	4331	100.000	630	1040	1.069	--
总计		4331	100.000	630			

SHIMADZU
LabSolutions **SMF-4109**

<样品信息>

色谱柱 :XB-C18(50mm*4.6mm,5μm) 流速:1.5ml/min
 柱温 :30°C 波长:268nm
 数据文件名: RC\$SMF-4109 - 0-102/27-1929-2 - zzp-2025030421p-4mg-rcqx-pH6.8jz-jyx2-p5-JX.lcd
 方法文件名: RC\$SMF-4109 - SMF-4109-rcqx-FX276.lcm
 批处理文件名: RC\$SMF-4109 - 20250521-rc-FX276.lcb
 样品瓶号: 4-40
 进样体积: 10 μl 版本号:6.115
 进样时间: 2025/05/21 22:38:59 实验者: jiangjinwei
 处理时间 (V2) : 2025/05/22 13:05:12 处理者: jiangjinwei
 仪器型号:SHIMADZU LC-2050C(FX276)

<色谱图>

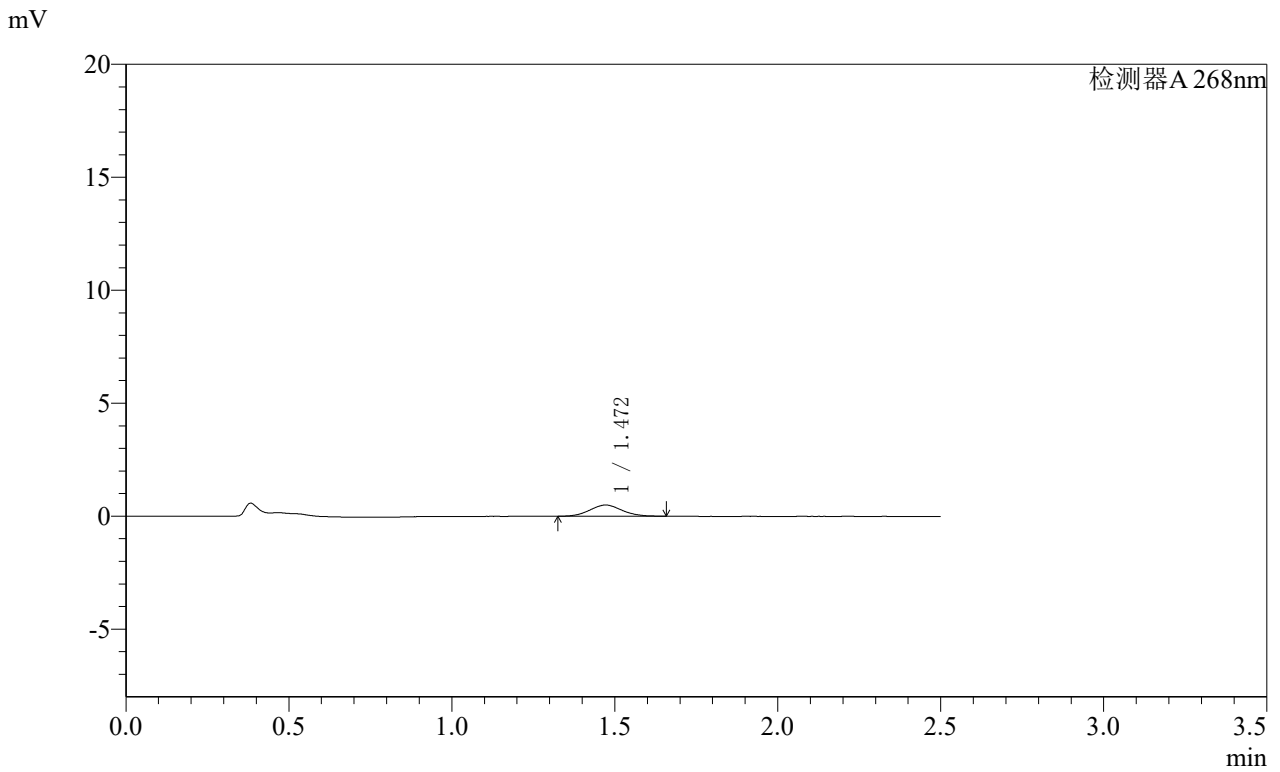

<峰表>

检测器A 268nm

峰号	保留时间	面积	面积%	高度	理论塔板数(USP)	拖尾因子	分离度(USP)
1	1.472	3432	100.000	498	1039	1.058	--
总计		3432	100.000	498			

SHIMADZU
LabSolutions **SMF-4109**

<样品信息>

色谱柱 :XB-C18(50mm*4.6mm,5μm) 流速:1.5ml/min
 柱温 :30°C 波长:268nm
 数据文件名: RC\$SMF-4109 - 0-102/27-1930-2 - zzp-2025030421p-4mg-rcqx-pH6.8jz-jyx2-p6-JX.lcd
 方法文件名: RC\$SMF-4109 - SMF-4109-rcqx-FX276.lcm
 批处理文件名: RC\$SMF-4109 - 20250521-rc-FX276.lcb
 样品瓶号: 4-49
 进样体积: 10 μl 版本号:6.115
 进样时间: 2025/05/21 22:41:51 实验者:jiangjinwei
 处理时间(V2): 2025/05/22 13:05:15 处理者:jiangjinwei
 仪器型号:SHIMADZU LC-2050C(FX276)

<色谱图>

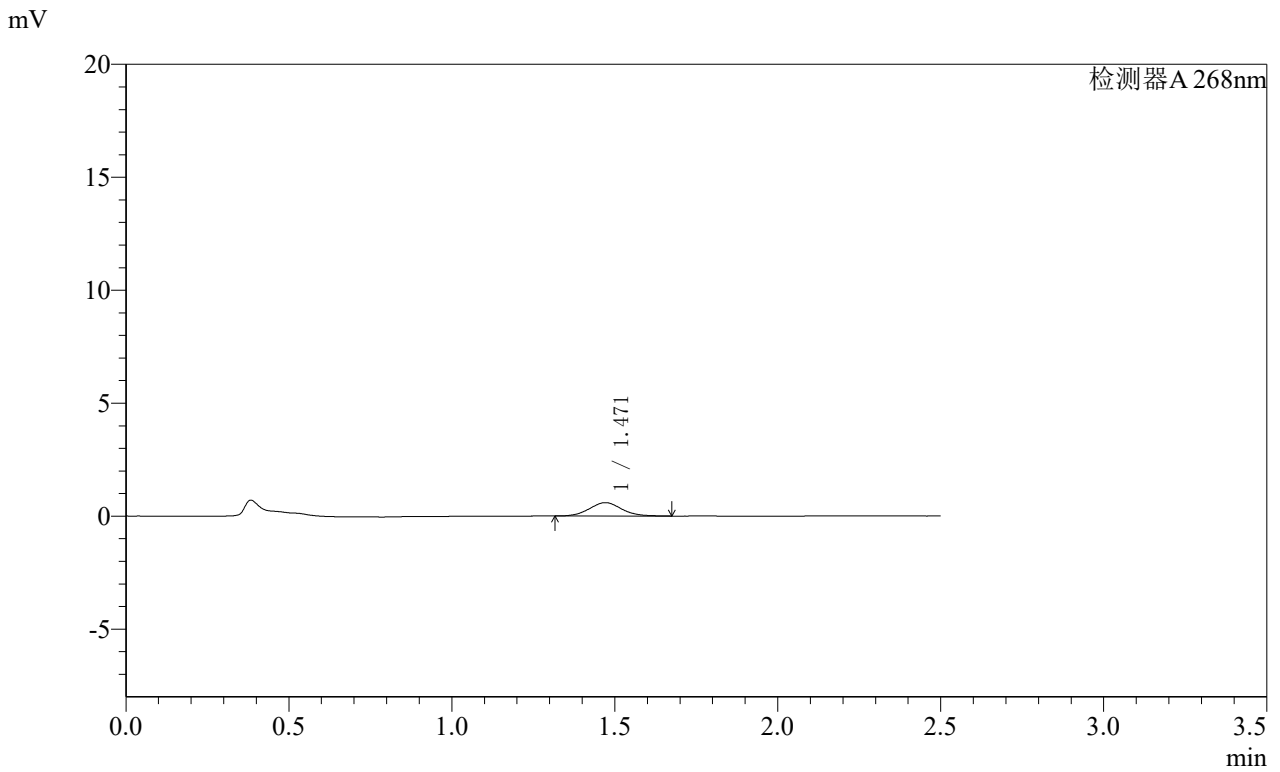

<峰表>

检测器A 268nm

峰号	保留时间	面积	面积%	高度	理论塔板数(USP)	拖尾因子	分离度(USP)
1	1.471	4055	100.000	591	1071	1.080	--
总计		4055	100.000	591			

SHIMADZU
LabSolutions **SMF-4109**

<样品信息>

色谱柱 :XB-C18(50mm*4.6mm,5μm) 流速:1.5ml/min
 柱温 :30°C 波长:268nm
 数据文件名: RC\$SMF-4109 - 0-102/27-1931-2 - zzp-2025030421p-4mg-rcqx-pH6.8jz-jyx2-dz2-1.lcd
 方法文件名: RC\$SMF-4109 - SMF-4109-rcqx-FX276.lcm
 批处理文件名: RC\$SMF-4109 - 20250521-rc-FX276.lcb
 样品瓶号: 1-27
 进样体积: 10 μl 版本号:6.115
 进样时间: 2025/05/21 22:44:44 实验者:jiangjinwei
 处理时间(V2): 2025/05/22 13:05:18 处理者:jiangjinwei
 仪器型号:SHIMADZU LC-2050C(FX276)

<色谱图>

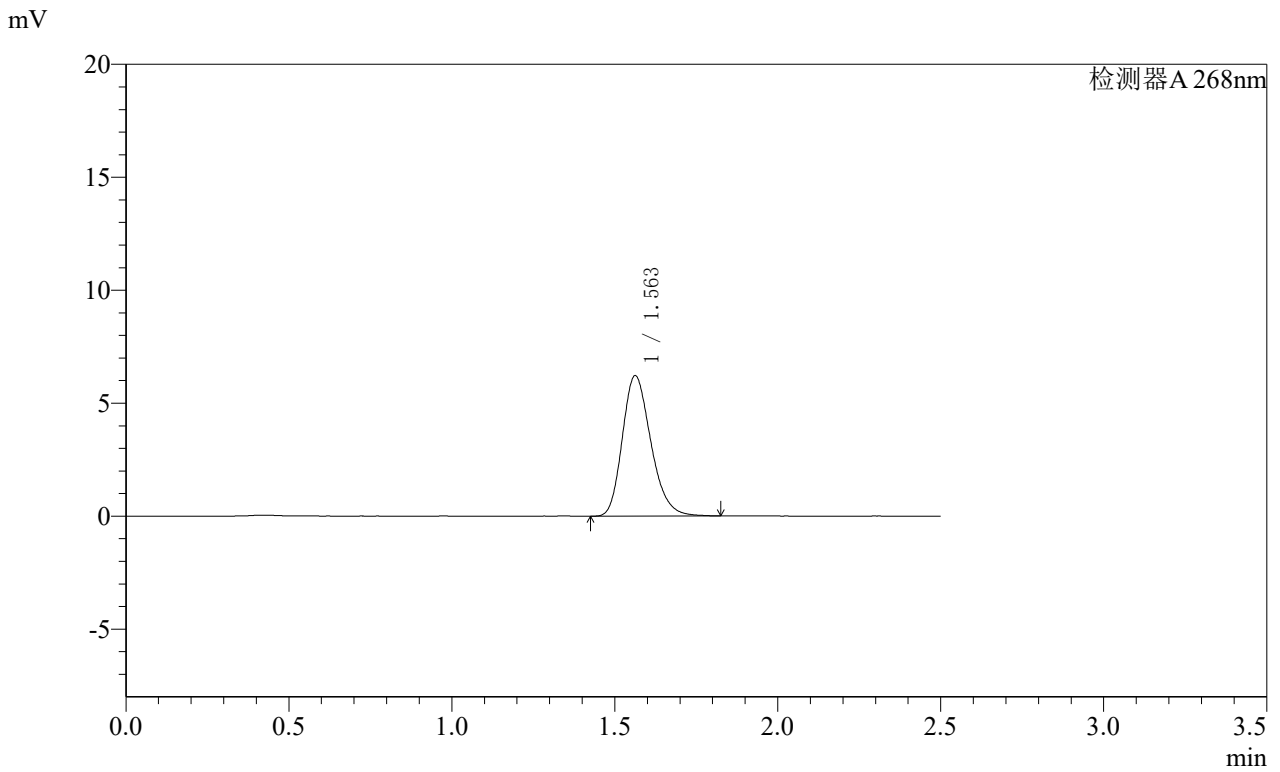

<峰表>

检测器A 268nm

峰号	保留时间	面积	面积%	高度	理论塔板数(USP)	拖尾因子	分离度(USP)
1	1.563	37878	100.000	6215	1543	1.234	--
总计		37878	100.000	6215			

SHIMADZU
LabSolutions SMF-4109

<样品信息>

色谱柱 :XB-C18(50mm*4.6mm,5μm) 流速:1.5ml/min
 柱温 :30°C 波长:268nm
 数据文件名: RC\$SMF-4109 - 0-102/27-1932-2 - zzp-2025030421p-4mg-rcqx-pH6.8jz-jyx2-dz2-2.lcd
 方法文件名: RC\$SMF-4109 - SMF-4109-rcqx-FX276.lcm
 批处理文件名: RC\$SMF-4109 - 20250521-rc-FX276.lcb
 样品瓶号: 1-27
 进样体积: 10 μl 版本号:6.115
 进样时间: 2025/05/21 22:47:36 实验者:jiangjinwei
 处理时间 (V2) : 2025/05/22 13:05:20 处理者:jiangjinwei
 仪器型号:SHIMADZU LC-2050C(FX276)

<色谱图>

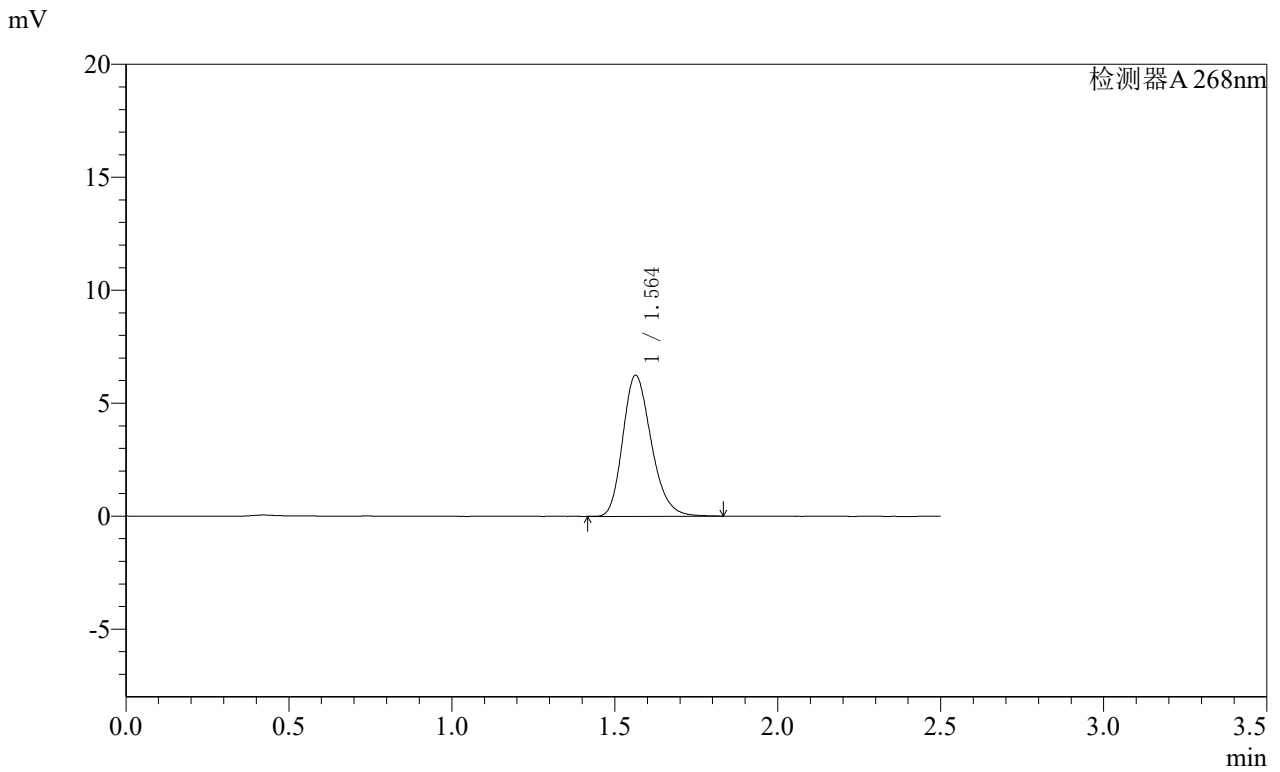

<峰表>

检测器A 268nm

峰号	保留时间	面积	面积%	高度	理论塔板数(USP)	拖尾因子	分离度(USP)
1	1.564	37994	100.000	6242	1551	1.233	--
总计		37994	100.000	6242			