



# JSS-4129

## <样品信息>

色谱柱:XB-C18(50mm\*4.6mm,5μm)      流速:1.5ml/min  
 柱温:40°C      波长:210nm  
 数据文件名: RC\$JSS-4129 - 0-12/24-707-2 - zzp-2025042321p-2.5mg-rcqx-jf50z-1-pH1.2jz-rj.lcd  
 方法文件名: RC\$JSS-4129 - RC-JSS-4129-FX273.lcm  
 批处理文件名: RC\$JSS-4129 - JSS-4129-20250522-RC-FX273.lcb  
 样品瓶号: 1-9  
 进样体积: 50 μl      版本号:6.115  
 进样时间: 2025/05/22 14:15:19      实验者: lvtingting  
 处理时间(V2): 2025/05/23 09:50:45      处理者: lvtingting  
 仪器型号: SHIMADZU LC-2050C(FX273)

## <色谱图>

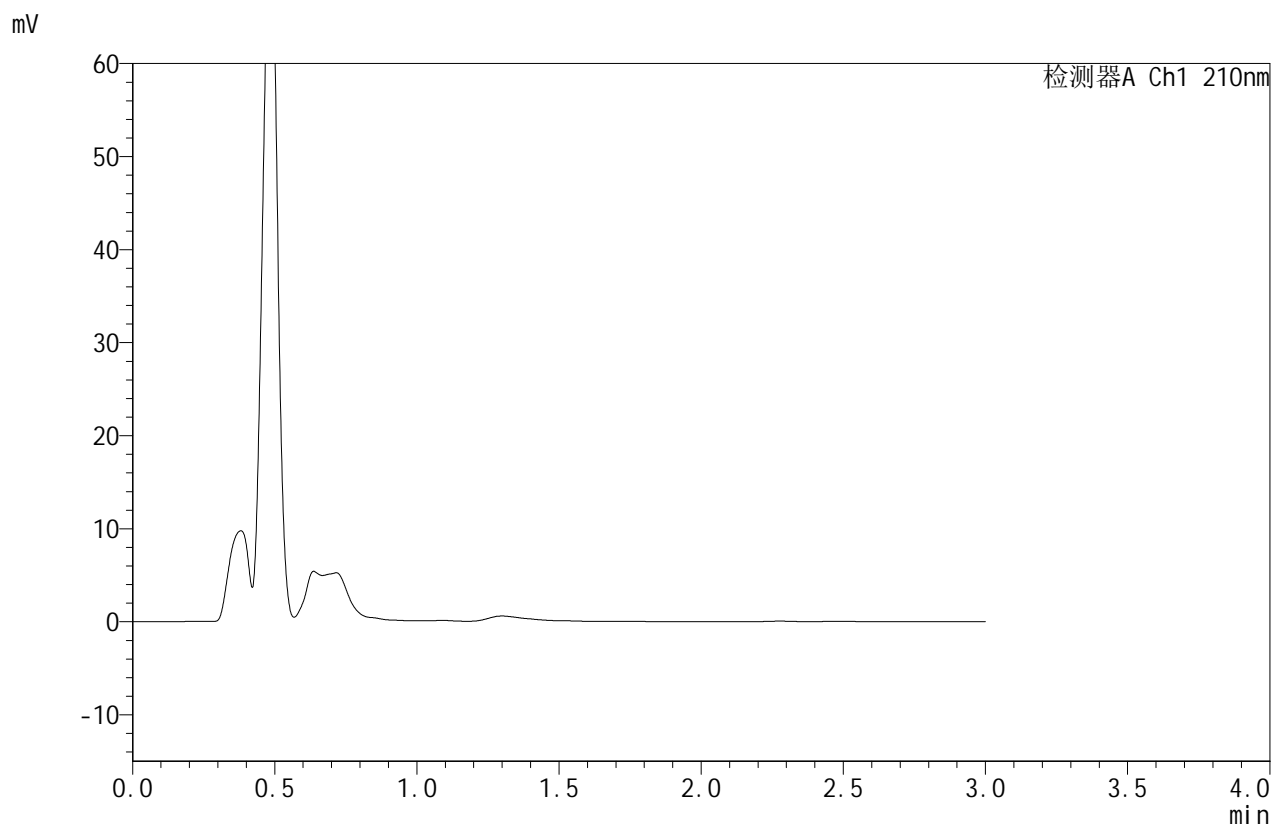

## <峰表>

检测器A Ch1 210nm

| 峰号 | 保留时间 | 面积 | 面积% | 高度 | 理论塔板数(USP) | 拖尾因子 | 分离度(USP) |
|----|------|----|-----|----|------------|------|----------|
| 总计 |      |    |     |    |            |      |          |



# JSS-4129

## <样品信息>

色谱柱:XB-C18(50mm\*4.6mm,5μm)      流速:1.5ml/min  
 柱温:40°C      波长:210nm  
 数据文件名: RC\$JSS-4129 - 0-12/24-708-2 - zzp-2025042321p-2.5mg-rcqx-jf50z-1-pH1.2jz-dz1-1.lcd  
 方法文件名: RC\$JSS-4129 - RC-JSS-4129-FX273.lcm  
 批处理文件名: RC\$JSS-4129 - JSS-4129-20250522-RC-FX273.lcb  
 样品瓶号: 1-18  
 进样体积: 50 μl      版本号:6.115  
 进样时间: 2025/05/22 14:18:46      实验者: lvtingting  
 处理时间(V2): 2025/05/23 09:50:49      处理者: lvtingting  
 仪器型号: SHIMADZU LC-2050C(FX273)

## <色谱图>

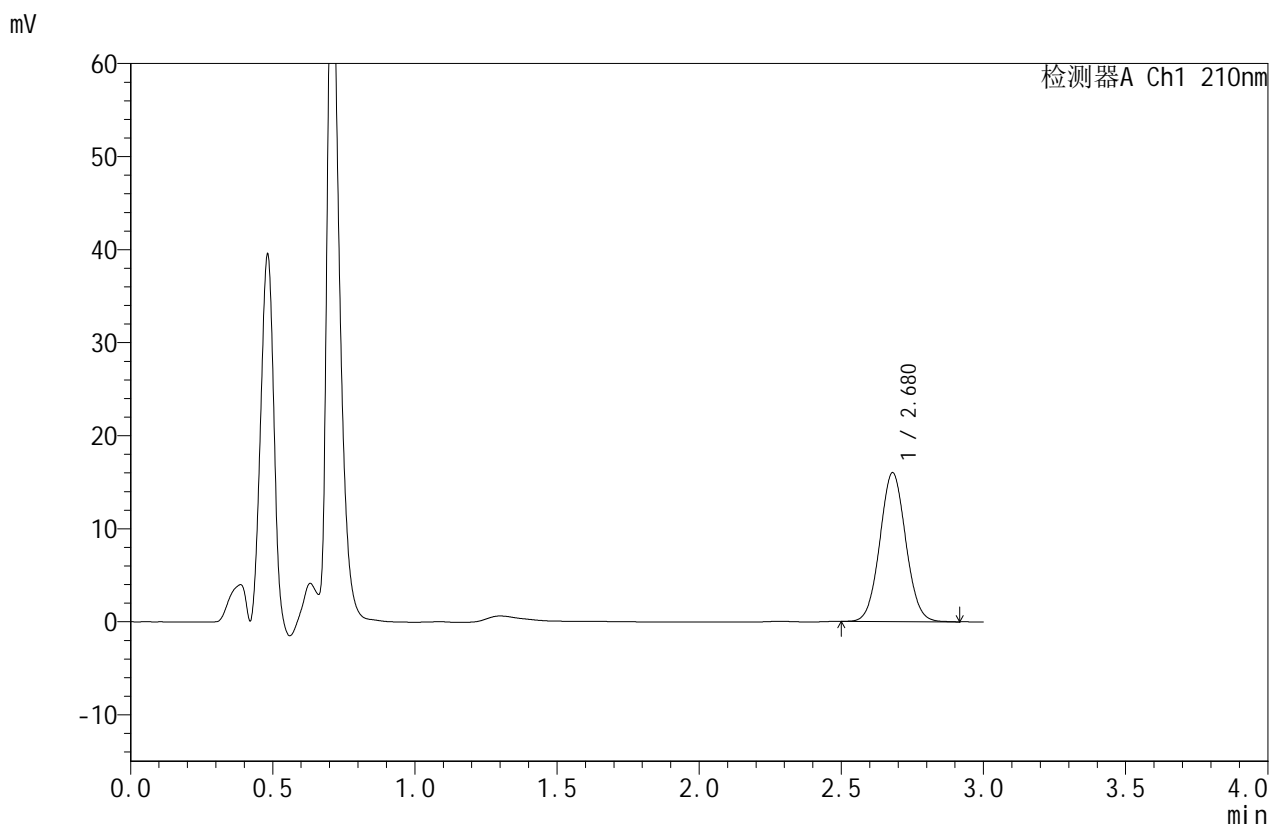

## <峰表>

检测器A Ch1 210nm

| 峰号 | 保留时间  | 面积     | 面积%     | 高度    | 理论塔板数(USP) | 拖尾因子  | 分离度(USP) |
|----|-------|--------|---------|-------|------------|-------|----------|
| 1  | 2.680 | 101358 | 100.000 | 16021 | 4136       | 1.051 | --       |
| 总计 |       | 101358 | 100.000 | 16021 |            |       |          |



# JSS-4129

## <样品信息>

色谱柱:XB-C18(50mm\*4.6mm,5μm)      流速:1.5ml/min  
 柱温:40°C      波长:210nm  
 数据文件名: RC\$JSS-4129 - 0-12/24-709-2 - zzp-2025042321p-2.5mg-rcqx-jf50z-1-pH1.2jz-dz1-2.lcd  
 方法文件名: RC\$JSS-4129 - RC-JSS-4129-FX273.lcm  
 批处理文件名: RC\$JSS-4129 - JSS-4129-20250522-RC-FX273.lcb  
 样品瓶号: 1-18  
 进样体积: 50 μl      版本号:6.115  
 进样时间: 2025/05/22 14:22:11      实验者: lvtingting  
 处理时间(V2): 2025/05/23 09:50:52      处理者: lvtingting  
 仪器型号: SHIMADZU LC-2050C(FX273)

## <色谱图>

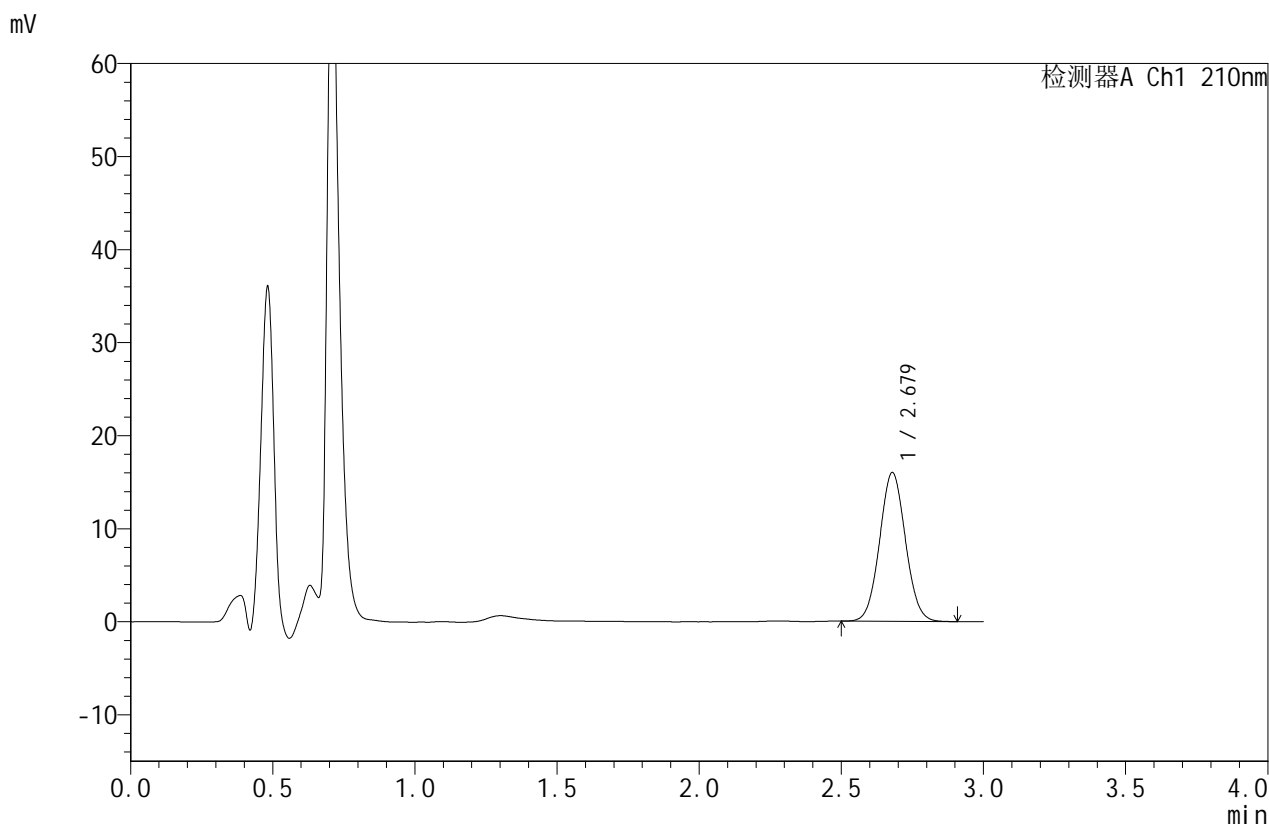

## <峰表>

检测器A Ch1 210nm

| 峰号 | 保留时间  | 面积     | 面积%     | 高度    | 理论塔板数(USP) | 拖尾因子  | 分离度(USP) |
|----|-------|--------|---------|-------|------------|-------|----------|
| 1  | 2.679 | 100991 | 100.000 | 16004 | 4142       | 1.052 | --       |
| 总计 |       | 100991 | 100.000 | 16004 |            |       |          |



# JSS-4129

## <样品信息>

色谱柱:XB-C18(50mm\*4.6mm,5μm)      流速:1.5ml/min  
 柱温:40°C      波长:210nm  
 数据文件名: RC\$JSS-4129 - 0-12/24-710-2 - zzp-2025042321p-2.5mg-rcqx-jf50z-1-pH1.2jz-dz1-3.lcd  
 方法文件名: RC\$JSS-4129 - RC-JSS-4129-FX273.lcm  
 批处理文件名: RC\$JSS-4129 - JSS-4129-20250522-RC-FX273.lcb  
 样品瓶号: 1-18  
 进样体积: 50 μl      版本号:6.115  
 进样时间: 2025/05/22 14:25:37      实验者: lvtingting  
 处理时间(V2): 2025/05/23 09:50:55      处理者: lvtingting  
 仪器型号: SHIMADZU LC-2050C(FX273)

## <色谱图>

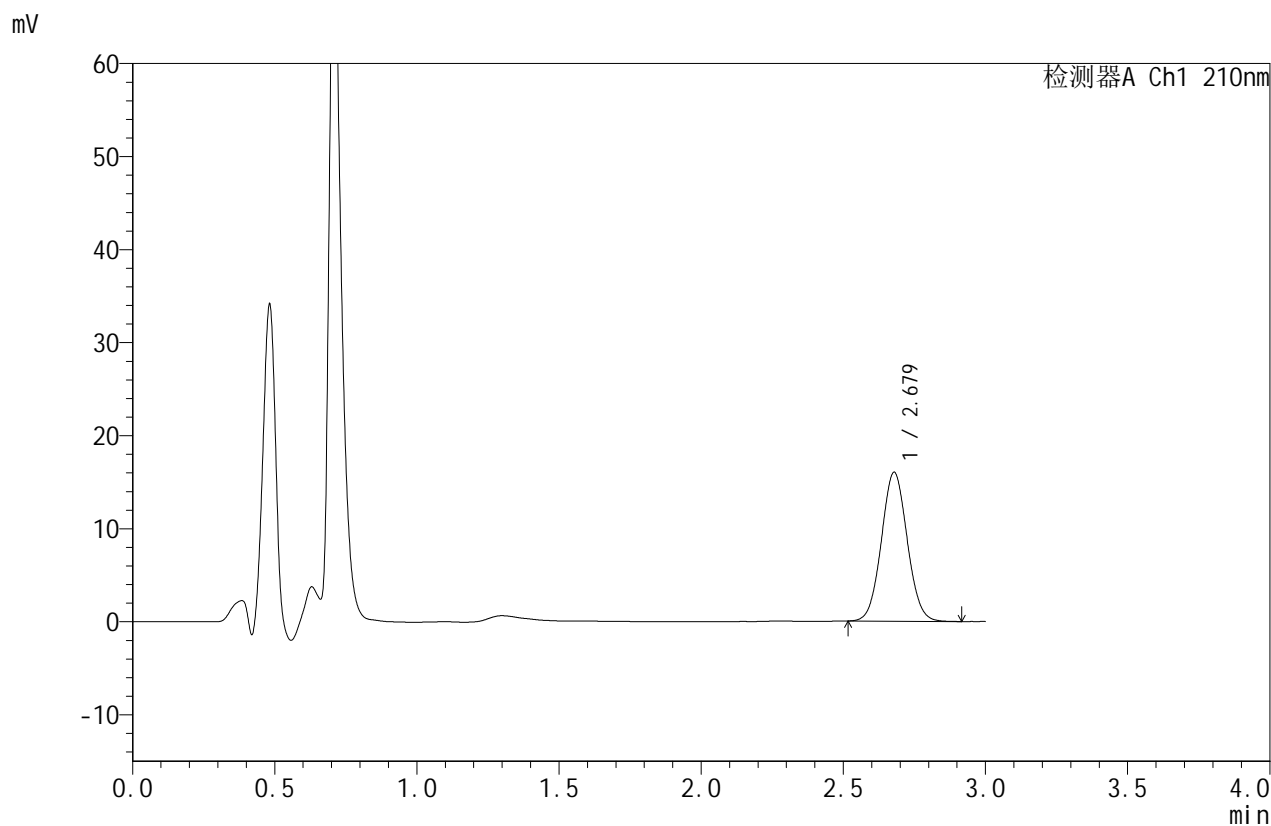

## <峰表>

检测器A Ch1 210nm

| 峰号 | 保留时间  | 面积     | 面积%     | 高度    | 理论塔板数(USP) | 拖尾因子  | 分离度(USP) |
|----|-------|--------|---------|-------|------------|-------|----------|
| 1  | 2.679 | 101260 | 100.000 | 16015 | 4138       | 1.051 | --       |
| 总计 |       | 101260 | 100.000 | 16015 |            |       |          |



# JSS-4129

## <样品信息>

色谱柱:XB-C18(50mm\*4.6mm,5μm)      流速:1.5ml/min  
 柱温:40°C      波长:210nm  
 数据文件名: RC\$JSS-4129 - 0-12/24-711-2 - zzp-2025042321p-2.5mg-rcqx-jf50z-1-pH1.2jz-dz1-4.lcd  
 方法文件名: RC\$JSS-4129 - RC-JSS-4129-FX273.lcm  
 批处理文件名: RC\$JSS-4129 - JSS-4129-20250522-RC-FX273.lcb  
 样品瓶号: 1-18  
 进样体积: 50 μl      版本号:6.115  
 进样时间: 2025/05/22 14:29:02      实验者: lvtingting  
 处理时间(V2): 2025/05/23 09:50:57      处理者: lvtingting  
 仪器型号: SHIMADZU LC-2050C(FX273)

## <色谱图>

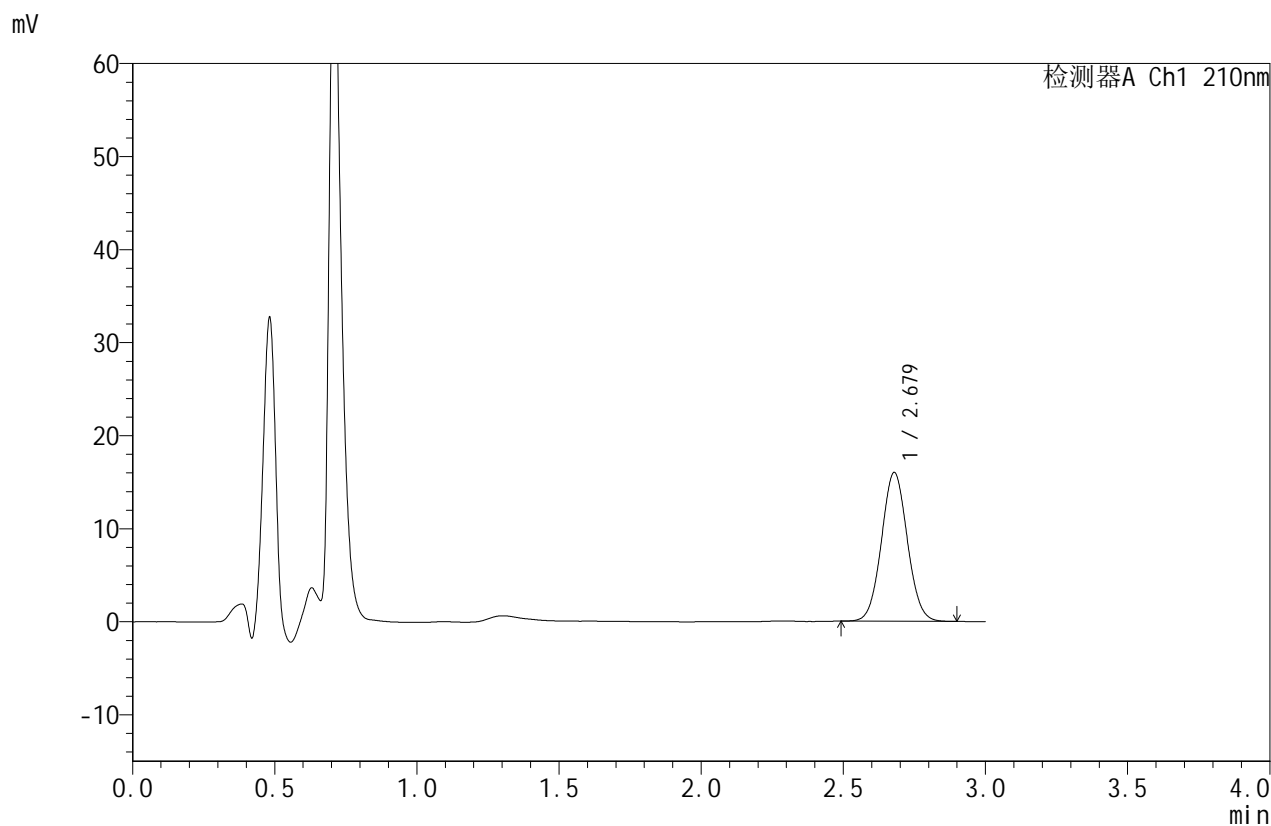

## <峰表>

检测器A Ch1 210nm

| 峰号 | 保留时间  | 面积     | 面积%     | 高度    | 理论塔板数(USP) | 拖尾因子  | 分离度(USP) |
|----|-------|--------|---------|-------|------------|-------|----------|
| 1  | 2.679 | 101216 | 100.000 | 16007 | 4140       | 1.050 | --       |
| 总计 |       | 101216 | 100.000 | 16007 |            |       |          |



# JSS-4129

## <样品信息>

色谱柱:XB-C18(50mm\*4.6mm,5μm)      流速:1.5ml/min  
 柱温:40°C      波长:210nm  
 数据文件名: RC\$JSS-4129 - 0-12/24-712-2 - zzp-2025042321p-2.5mg-rcqx-jf50z-1-pH1.2jz-dz1-5.lcd  
 方法文件名: RC\$JSS-4129 - RC-JSS-4129-FX273.lcm  
 批处理文件名: RC\$JSS-4129 - JSS-4129-20250522-RC-FX273.lcb  
 样品瓶号: 1-18  
 进样体积: 50 μl      版本号:6.115  
 进样时间: 2025/05/22 14:32:28      实验者: lvtingting  
 处理时间(V2): 2025/05/23 09:51:00      处理者: lvtingting  
 仪器型号: SHIMADZU LC-2050C(FX273)

## <色谱图>

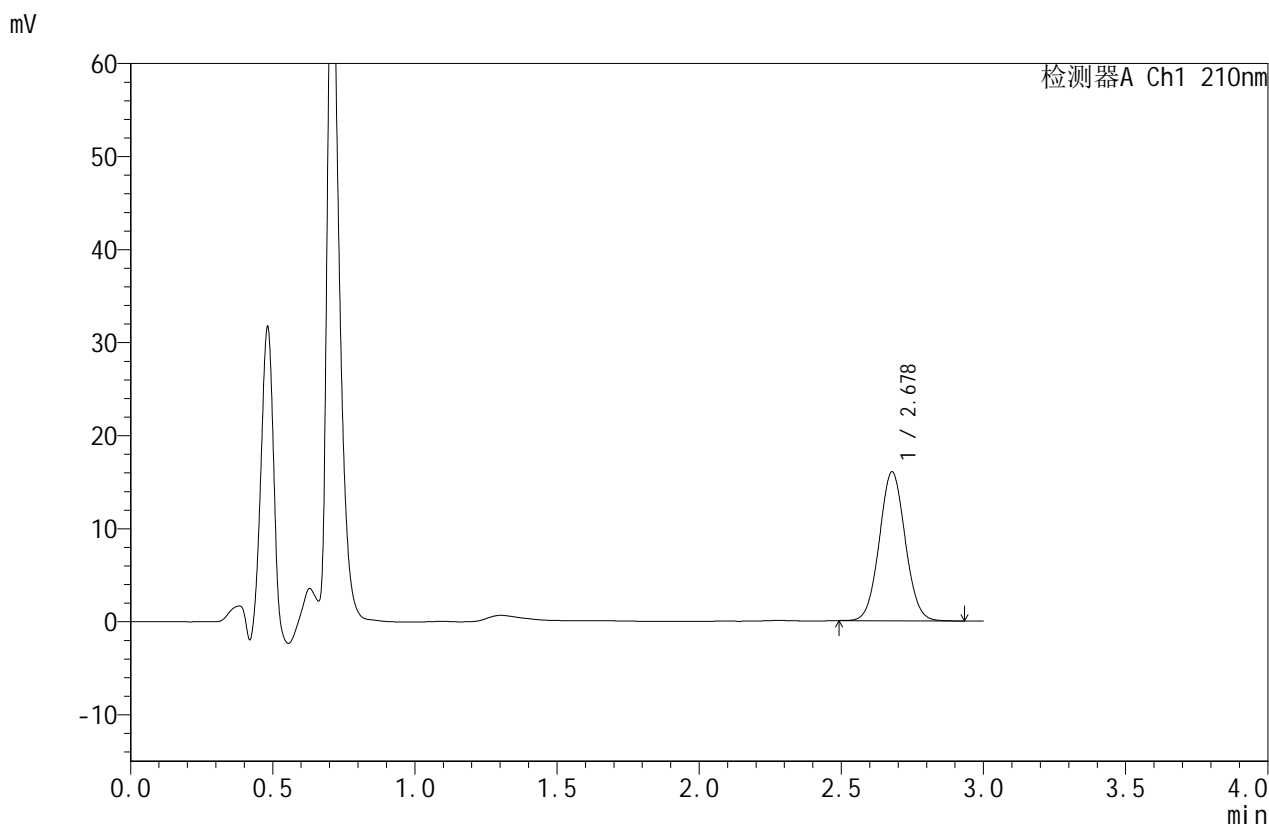

## <峰表>

检测器A Ch1 210nm

| 峰号 | 保留时间  | 面积     | 面积%     | 高度    | 理论塔板数(USP) | 拖尾因子  | 分离度(USP) |
|----|-------|--------|---------|-------|------------|-------|----------|
| 1  | 2.678 | 101318 | 100.000 | 16003 | 4134       | 1.051 | --       |
| 总计 |       | 101318 | 100.000 | 16003 |            |       |          |



# JSS-4129

## <样品信息>

色谱柱:XB-C18(50mm\*4.6mm,5μm)      流速:1.5ml/min  
 柱温:40°C      波长:210nm  
 数据文件名: RC\$JSS-4129 - 0-12/24-713-2 - zzp-2025042321p-2.5mg-rcqx-jf50z-1-pH1.2jz-5min-P1.lcd  
 方法文件名: RC\$JSS-4129 - RC-JSS-4129-FX273.lcm  
 批处理文件名: RC\$JSS-4129 - JSS-4129-20250522-RC-FX273.lcb  
 样品瓶号: 1-1  
 进样体积: 50 μl      版本号:6.115  
 进样时间: 2025/05/22 14:35:52      实验者: lvtingting  
 处理时间(V2): 2025/05/23 09:51:03      处理者: lvtingting  
 仪器型号: SHIMADZU LC-2050C(FX273)

## <色谱图>

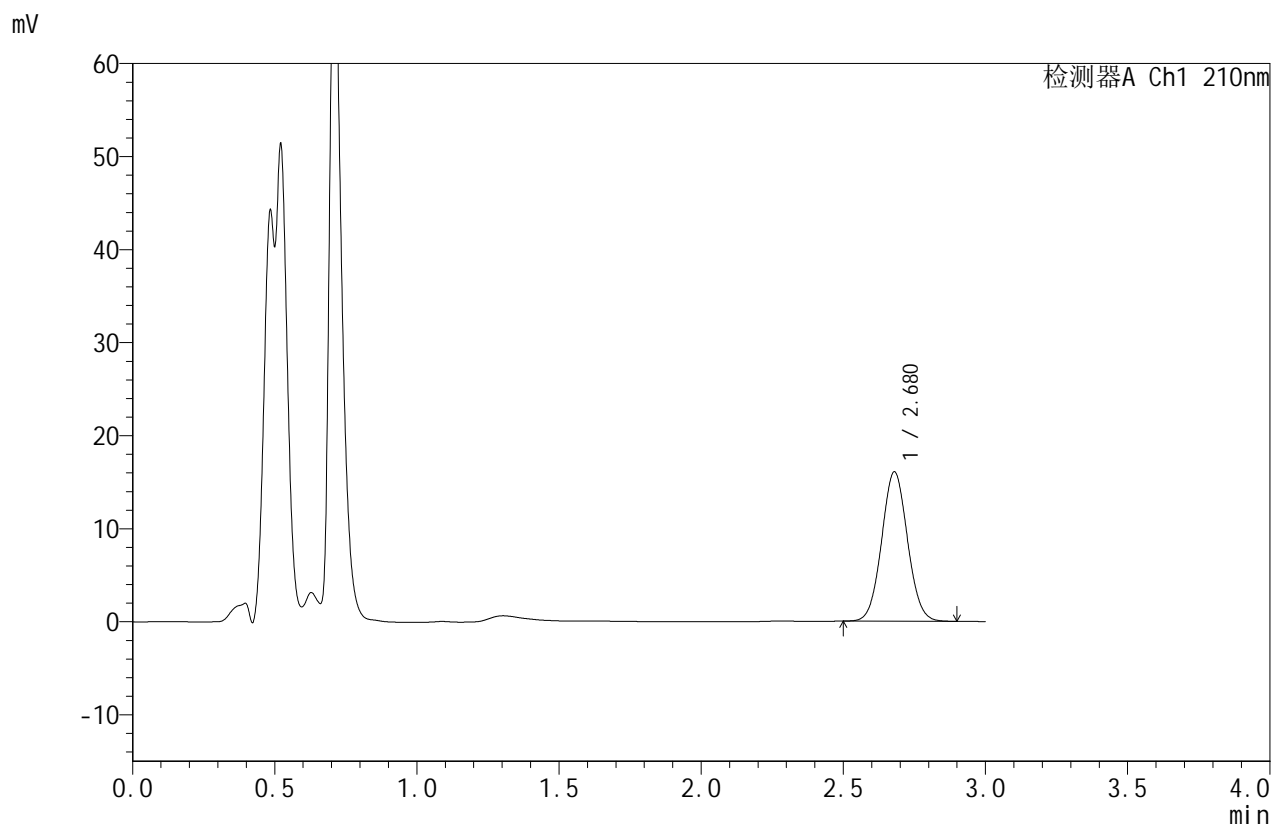

## <峰表>

检测器A Ch1 210nm

| 峰号 | 保留时间  | 面积     | 面积%     | 高度    | 理论塔板数(USP) | 拖尾因子  | 分离度(USP) |
|----|-------|--------|---------|-------|------------|-------|----------|
| 1  | 2.680 | 101340 | 100.000 | 16066 | 4151       | 1.051 | --       |
| 总计 |       | 101340 | 100.000 | 16066 |            |       |          |



# JSS-4129

## <样品信息>

色谱柱:XB-C18(50mm\*4.6mm,5μm)      流速:1.5ml/min  
 柱温:40°C      波长:210nm  
 数据文件名: RC\$JSS-4129 - 0-12/24-714-2 - zzp-2025042321p-2.5mg-rcqx-jf50z-1-pH1.2jz-5min-P2.lcd  
 方法文件名: RC\$JSS-4129 - RC-JSS-4129-FX273.lcm  
 批处理文件名: RC\$JSS-4129 - JSS-4129-20250522-RC-FX273.lcb  
 样品瓶号: 1-10  
 进样体积: 50 μl      版本号:6.115  
 进样时间: 2025/05/22 14:39:18      实验者: lvtingting  
 处理时间(V2): 2025/05/23 09:51:06      处理者: lvtingting  
 仪器型号: SHIMADZU LC-2050C(FX273)

## <色谱图>

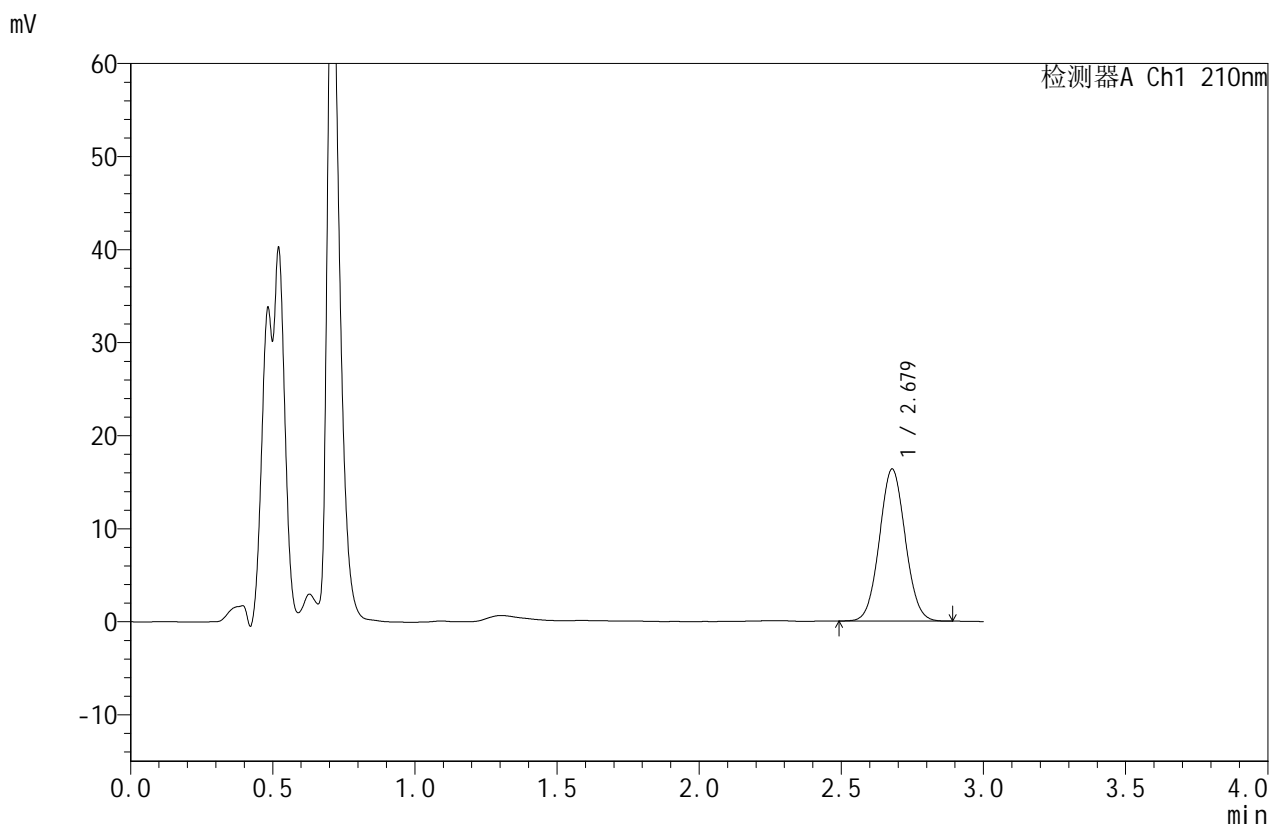

## <峰表>

检测器A Ch1 210nm

| 峰号 | 保留时间  | 面积     | 面积%     | 高度    | 理论塔板数(USP) | 拖尾因子  | 分离度(USP) |
|----|-------|--------|---------|-------|------------|-------|----------|
| 1  | 2.679 | 103112 | 100.000 | 16346 | 4148       | 1.049 | --       |
| 总计 |       | 103112 | 100.000 | 16346 |            |       |          |



# JSS-4129

## <样品信息>

色谱柱:XB-C18(50mm\*4.6mm,5μm)      流速:1.5ml/min  
 柱温:40°C      波长:210nm  
 数据文件名: RC\$JSS-4129 - 0-12/24-715-2 - zzp-2025042321p-2.5mg-rcqx-jf50z-1-pH1.2jz-5min-P3.lcd  
 方法文件名: RC\$JSS-4129 - RC-JSS-4129-FX273.lcm  
 批处理文件名: RC\$JSS-4129 - JSS-4129-20250522-RC-FX273.lcb  
 样品瓶号: 1-19  
 进样体积: 50 μl      版本号:6.115  
 进样时间: 2025/05/22 14:42:42      实验者: lvtingting  
 处理时间(V2): 2025/05/23 09:51:08      处理者: lvtingting  
 仪器型号: SHIMADZU LC-2050C(FX273)

## <色谱图>

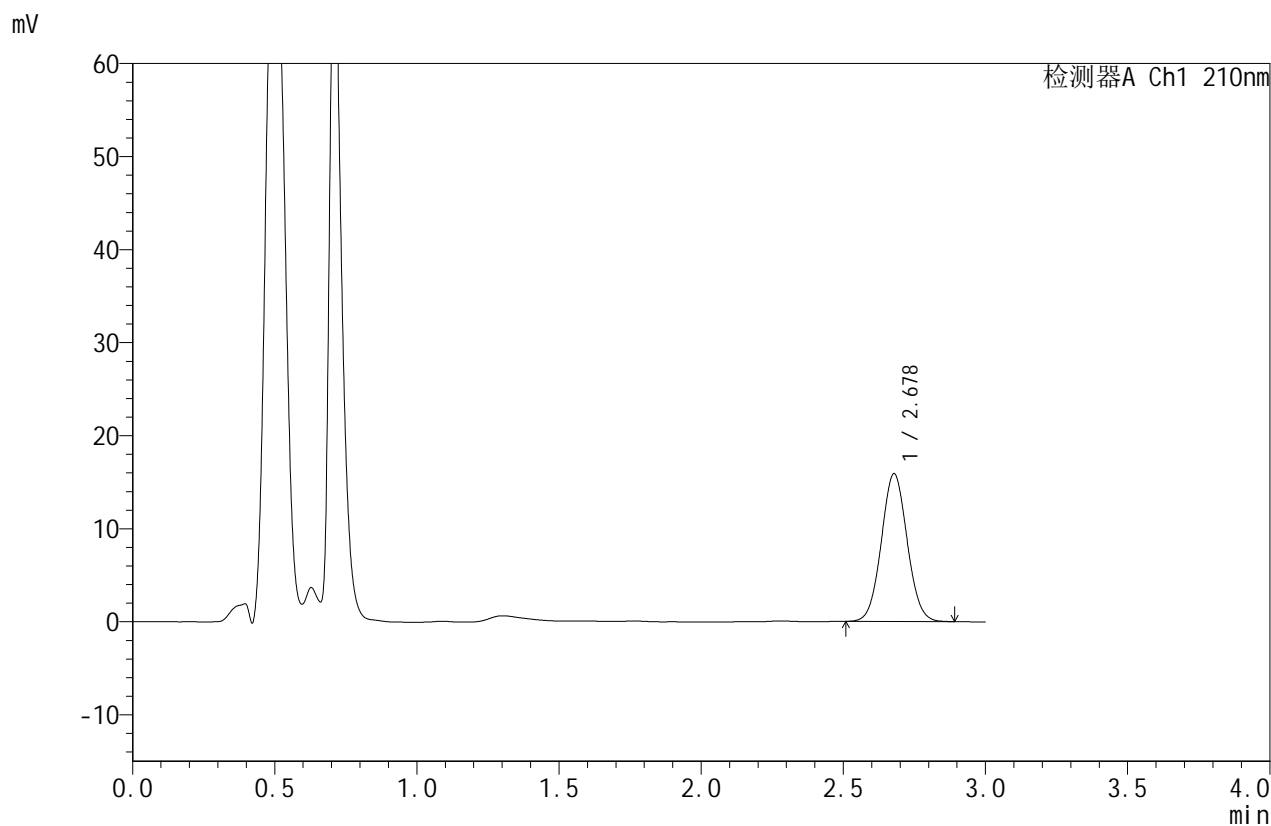

## <峰表>

检测器A Ch1 210nm

| 峰号 | 保留时间  | 面积     | 面积%     | 高度    | 理论塔板数(USP) | 拖尾因子  | 分离度(USP) |
|----|-------|--------|---------|-------|------------|-------|----------|
| 1  | 2.678 | 100329 | 100.000 | 15887 | 4147       | 1.050 | --       |
| 总计 |       | 100329 | 100.000 | 15887 |            |       |          |



# JSS-4129

## <样品信息>

色谱柱:XB-C18(50mm\*4.6mm,5μm)      流速:1.5ml/min  
 柱温:40°C      波长:210nm  
 数据文件名: RC\$JSS-4129 - 0-12/24-716-2 - zzp-2025042321p-2.5mg-rcqx-jf50z-1-pH1.2jz-5min-P4.lcd  
 方法文件名: RC\$JSS-4129 - RC-JSS-4129-FX273.lcm  
 批处理文件名: RC\$JSS-4129 - JSS-4129-20250522-RC-FX273.lcb  
 样品瓶号: 1-28  
 进样体积: 50 μl      版本号:6.115  
 进样时间: 2025/05/22 14:46:06      实验者: lvtingting  
 处理时间 (V2): 2025/05/23 09:51:11      处理者: lvtingting  
 仪器型号: SHIMADZU LC-2050C(FX273)

## <色谱图>

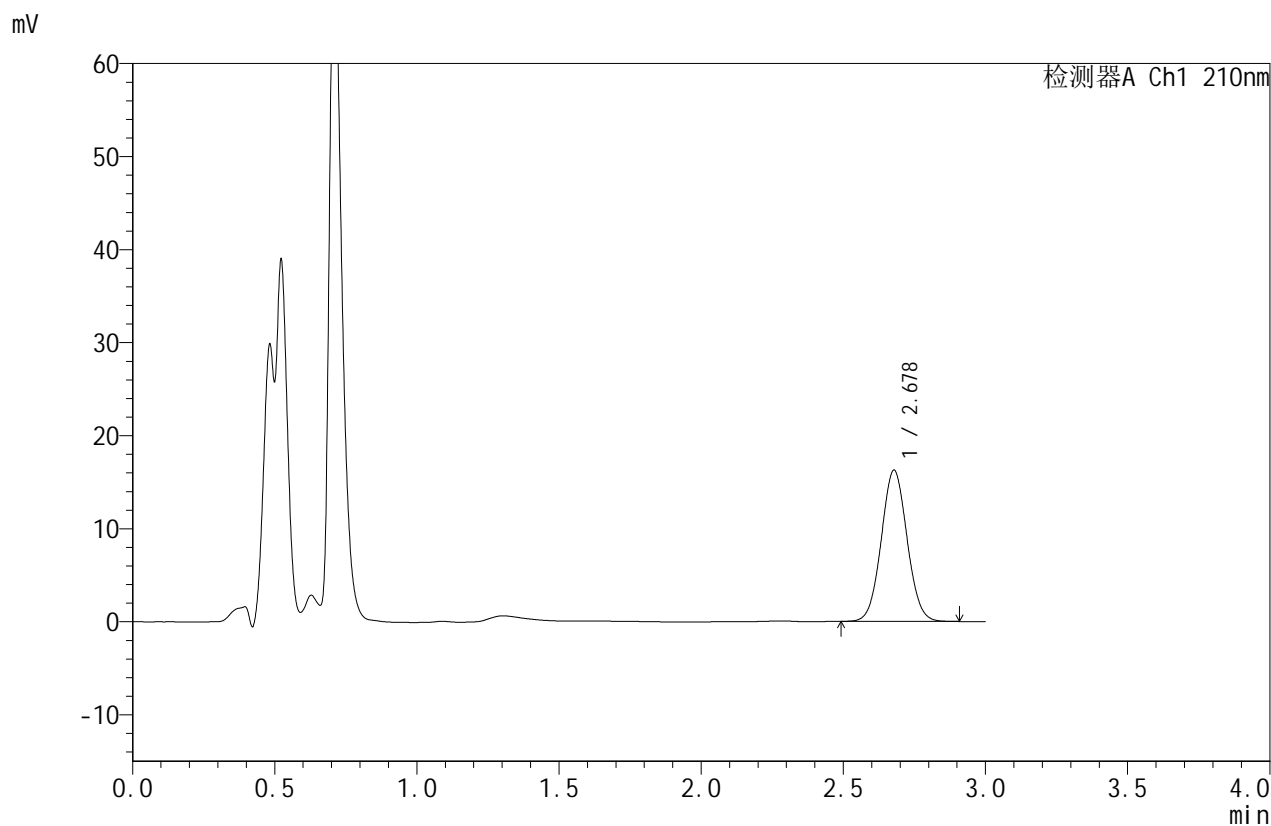

## <峰表>

检测器A Ch1 210nm

| 峰号 | 保留时间  | 面积     | 面积%     | 高度    | 理论塔板数(USP) | 拖尾因子  | 分离度(USP) |
|----|-------|--------|---------|-------|------------|-------|----------|
| 1  | 2.678 | 102615 | 100.000 | 16252 | 4150       | 1.049 | --       |
| 总计 |       | 102615 | 100.000 | 16252 |            |       |          |



# JSS-4129

## <样品信息>

色谱柱:XB-C18(50mm\*4.6mm,5µm)      流速:1.5ml/min  
 柱温:40°C      波长:210nm  
 数据文件名: RC\$JSS-4129 - 0-12/24-717-2 - zzp-2025042321p-2.5mg-rcqx-jf50z-1-pH1.2jz-5min-P5.lcd  
 方法文件名: RC\$JSS-4129 - RC-JSS-4129-FX273.lcm  
 批处理文件名: RC\$JSS-4129 - JSS-4129-20250522-RC-FX273.lcb  
 样品瓶号: 1-37  
 进样体积: 50 µl      版本号:6.115  
 进样时间: 2025/05/22 14:49:31      实验者: lvtingting  
 处理时间(V2): 2025/05/23 09:51:14      处理者: lvtingting  
 仪器型号: SHIMADZU LC-2050C(FX273)

## <色谱图>

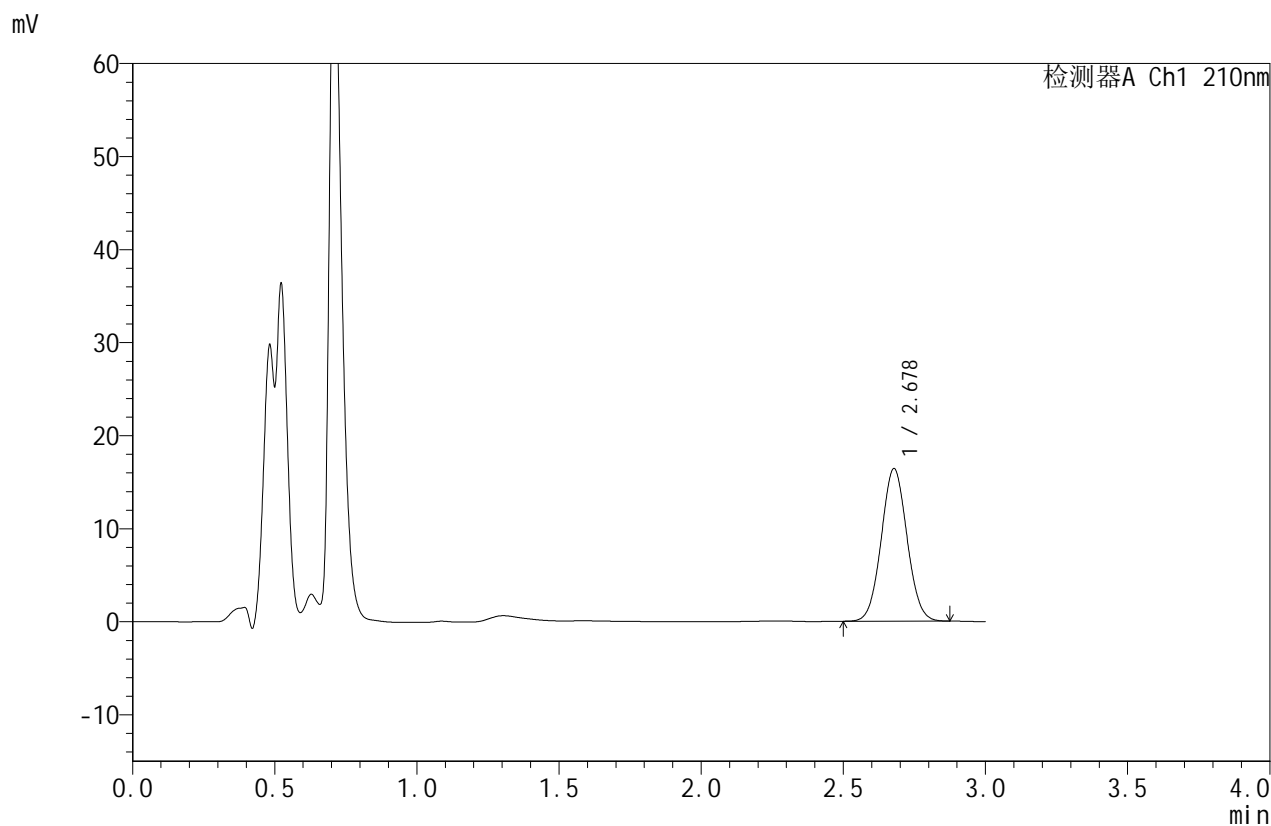

## <峰表>

检测器A Ch1 210nm

| 峰号 | 保留时间  | 面积     | 面积%     | 高度    | 理论塔板数(USP) | 拖尾因子  | 分离度(USP) |
|----|-------|--------|---------|-------|------------|-------|----------|
| 1  | 2.678 | 103278 | 100.000 | 16395 | 4151       | 1.047 | --       |
| 总计 |       | 103278 | 100.000 | 16395 |            |       |          |



# JSS-4129

## <样品信息>

色谱柱:XB-C18(50mm\*4.6mm,5μm)      流速:1.5ml/min  
 柱温:40°C      波长:210nm  
 数据文件名: RC\$JSS-4129 - 0-12/24-718-2 - zzp-2025042321p-2.5mg-rcqx-jf50z-1-pH1.2jz-5min-P6.lcd  
 方法文件名: RC\$JSS-4129 - RC-JSS-4129-FX273.lcm  
 批处理文件名: RC\$JSS-4129 - JSS-4129-20250522-RC-FX273.lcb  
 样品瓶号: 1-46  
 进样体积: 50 μl      版本号:6.115  
 进样时间: 2025/05/22 14:52:55      实验者: lvtingting  
 处理时间 (V2): 2025/05/23 09:51:16      处理者: lvtingting  
 仪器型号: SHIMADZU LC-2050C(FX273)

## <色谱图>

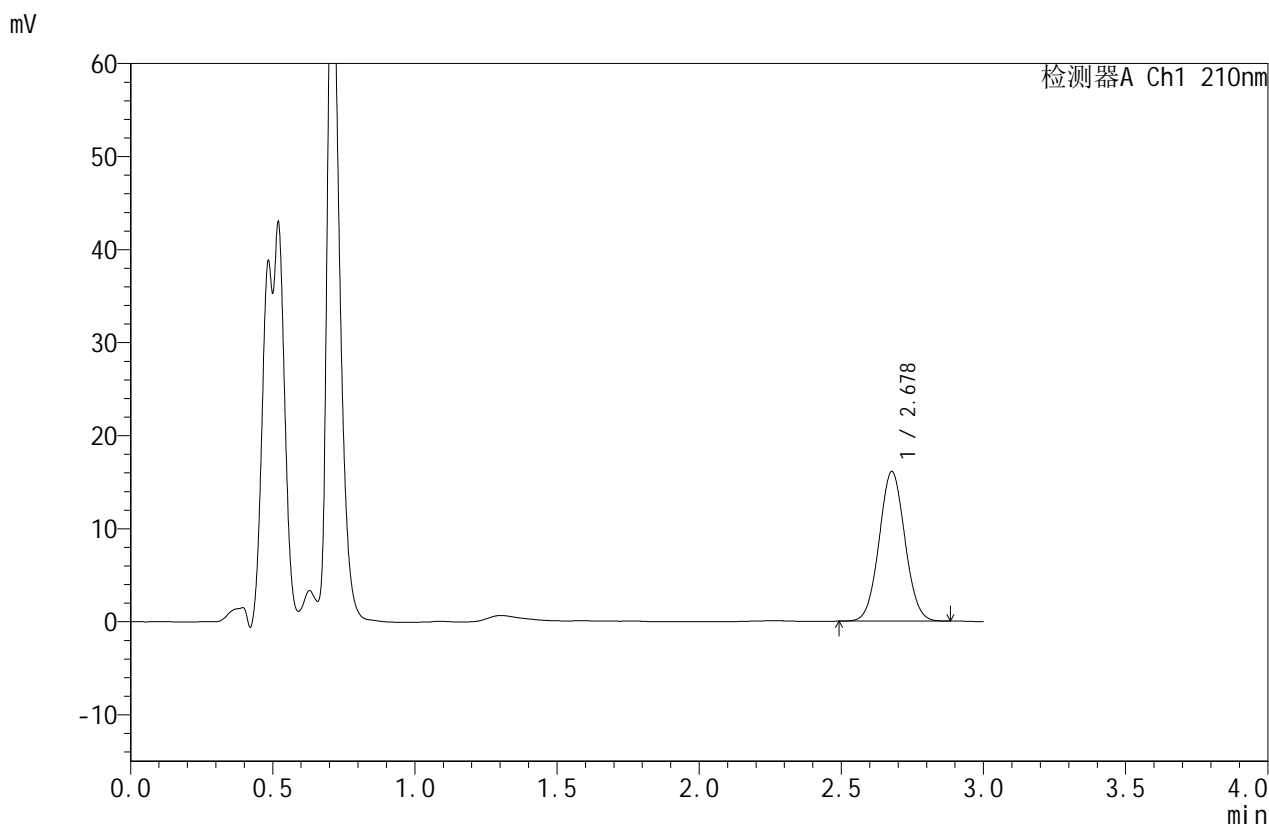

## <峰表>

检测器A Ch1 210nm

| 峰号 | 保留时间  | 面积     | 面积%     | 高度    | 理论塔板数(USP) | 拖尾因子  | 分离度(USP) |
|----|-------|--------|---------|-------|------------|-------|----------|
| 1  | 2.678 | 101269 | 100.000 | 16075 | 4155       | 1.044 | --       |
| 总计 |       | 101269 | 100.000 | 16075 |            |       |          |



# JSS-4129

## <样品信息>

色谱柱:XB-C18(50mm\*4.6mm,5μm)      流速:1.5ml/min  
 柱温:40°C      波长:210nm  
 数据文件名: RC\$JSS-4129 - 0-12/24-719-2 - zzp-2025042321p-2.5mg-rcqx-jf50z-1-pH1.2jz-10min-P1.lcd  
 方法文件名: RC\$JSS-4129 - RC-JSS-4129-FX273.lcm  
 批处理文件名: RC\$JSS-4129 - JSS-4129-20250522-RC-FX273.lcb  
 样品瓶号: 1-2  
 进样体积: 50 μl      版本号:6.115  
 进样时间: 2025/05/22 14:56:21      实验者: lvtingting  
 处理时间(V2): 2025/05/23 09:51:19      处理者: lvtingting  
 仪器型号: SHIMADZU LC-2050C(FX273)

## <色谱图>

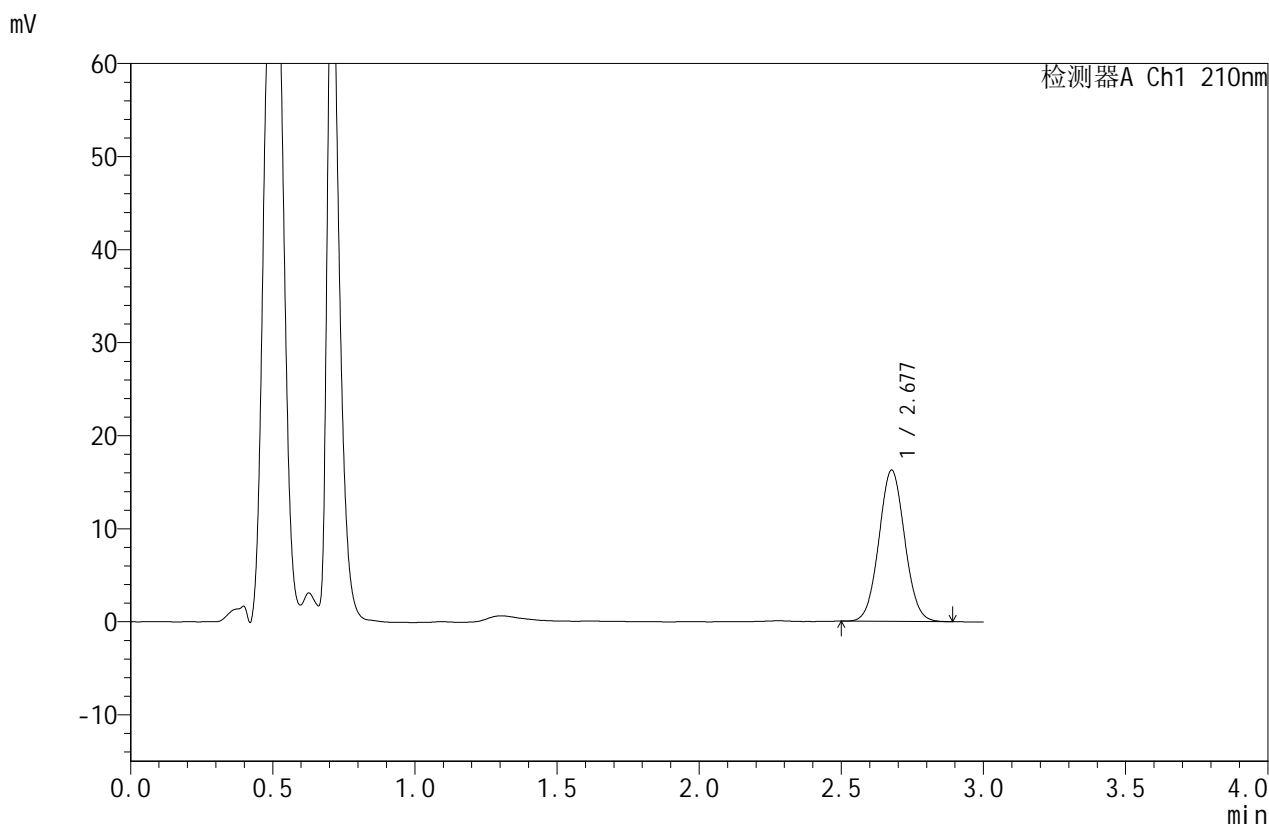

## <峰表>

检测器A Ch1 210nm

| 峰号 | 保留时间  | 面积     | 面积%     | 高度    | 理论塔板数(USP) | 拖尾因子  | 分离度(USP) |
|----|-------|--------|---------|-------|------------|-------|----------|
| 1  | 2.677 | 102649 | 100.000 | 16233 | 4149       | 1.050 | --       |
| 总计 |       | 102649 | 100.000 | 16233 |            |       |          |



# JSS-4129

## <样品信息>

色谱柱:XB-C18(50mm\*4.6mm,5μm)      流速:1.5ml/min  
 柱温:40°C      波长:210nm  
 数据文件名: RC\$JSS-4129 - 0-12/24-720-2 - zzp-2025042321p-2.5mg-rcqx-jf50z-1-pH1.2jz-10min-P2.lcd  
 方法文件名: RC\$JSS-4129 - RC-JSS-4129-FX273.lcm  
 批处理文件名: RC\$JSS-4129 - JSS-4129-20250522-RC-FX273.lcb  
 样品瓶号: 1-11  
 进样体积: 50 μl      版本号:6.115  
 进样时间: 2025/05/22 14:59:46      实验者: lvtingting  
 处理时间(V2): 2025/05/23 09:51:21      处理者: lvtingting  
 仪器型号: SHIMADZU LC-2050C(FX273)

## <色谱图>

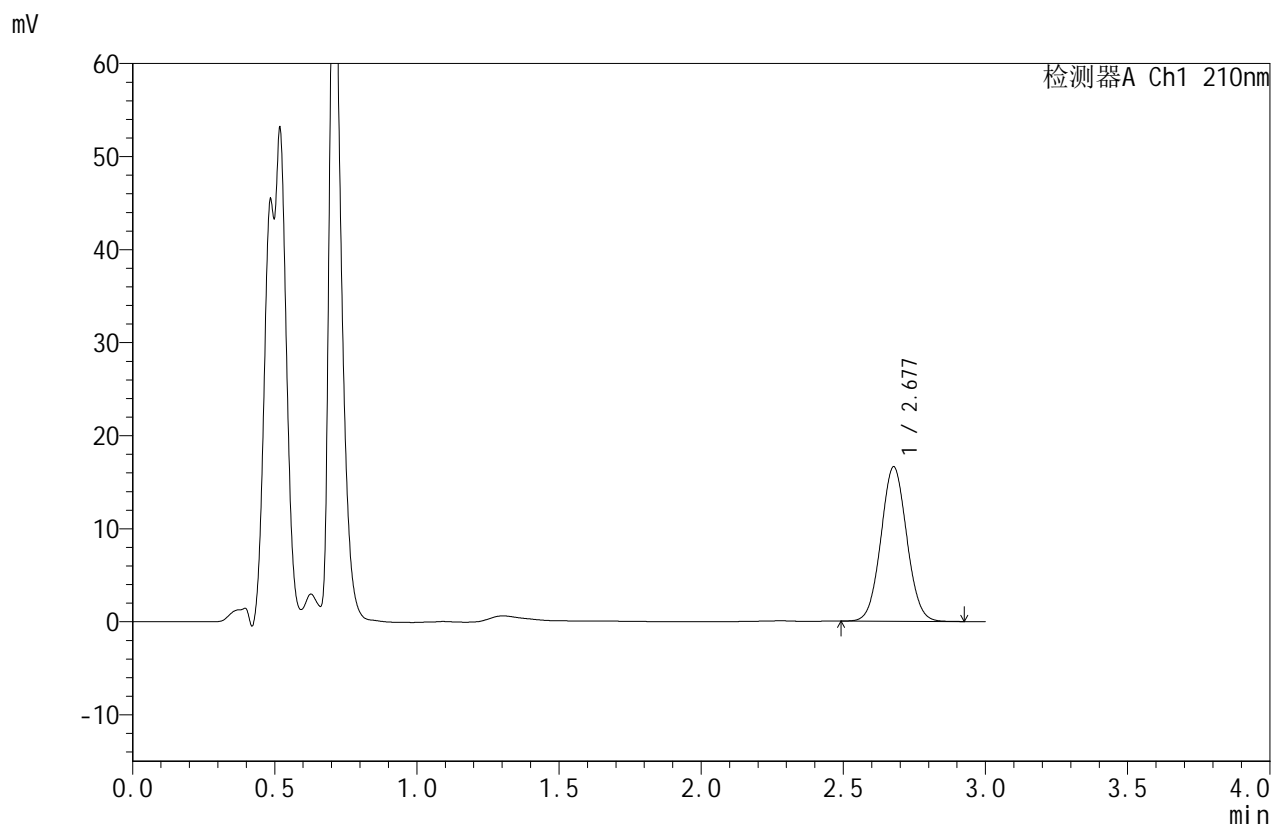

## <峰表>

检测器A Ch1 210nm

| 峰号 | 保留时间  | 面积     | 面积%     | 高度    | 理论塔板数(USP) | 拖尾因子  | 分离度(USP) |
|----|-------|--------|---------|-------|------------|-------|----------|
| 1  | 2.677 | 104884 | 100.000 | 16568 | 4138       | 1.050 | --       |
| 总计 |       | 104884 | 100.000 | 16568 |            |       |          |



# JSS-4129

## <样品信息>

色谱柱:XB-C18(50mm\*4.6mm,5μm)      流速:1.5ml/min  
 柱温:40°C      波长:210nm  
 数据文件名: RC\$JSS-4129 - 0-12/24-721-2 - zzp-2025042321p-2.5mg-rcqx-jf50z-1-pH1.2jz-10min-P3.lcd  
 方法文件名: RC\$JSS-4129 - RC-JSS-4129-FX273.lcm  
 批处理文件名: RC\$JSS-4129 - JSS-4129-20250522-RC-FX273.lcb  
 样品瓶号: 1-20  
 进样体积: 50 μl      版本号:6.115  
 进样时间: 2025/05/22 15:03:10      实验者: lvtingting  
 处理时间(V2): 2025/05/23 09:51:24      处理者: lvtingting  
 仪器型号: SHIMADZU LC-2050C(FX273)

## <色谱图>

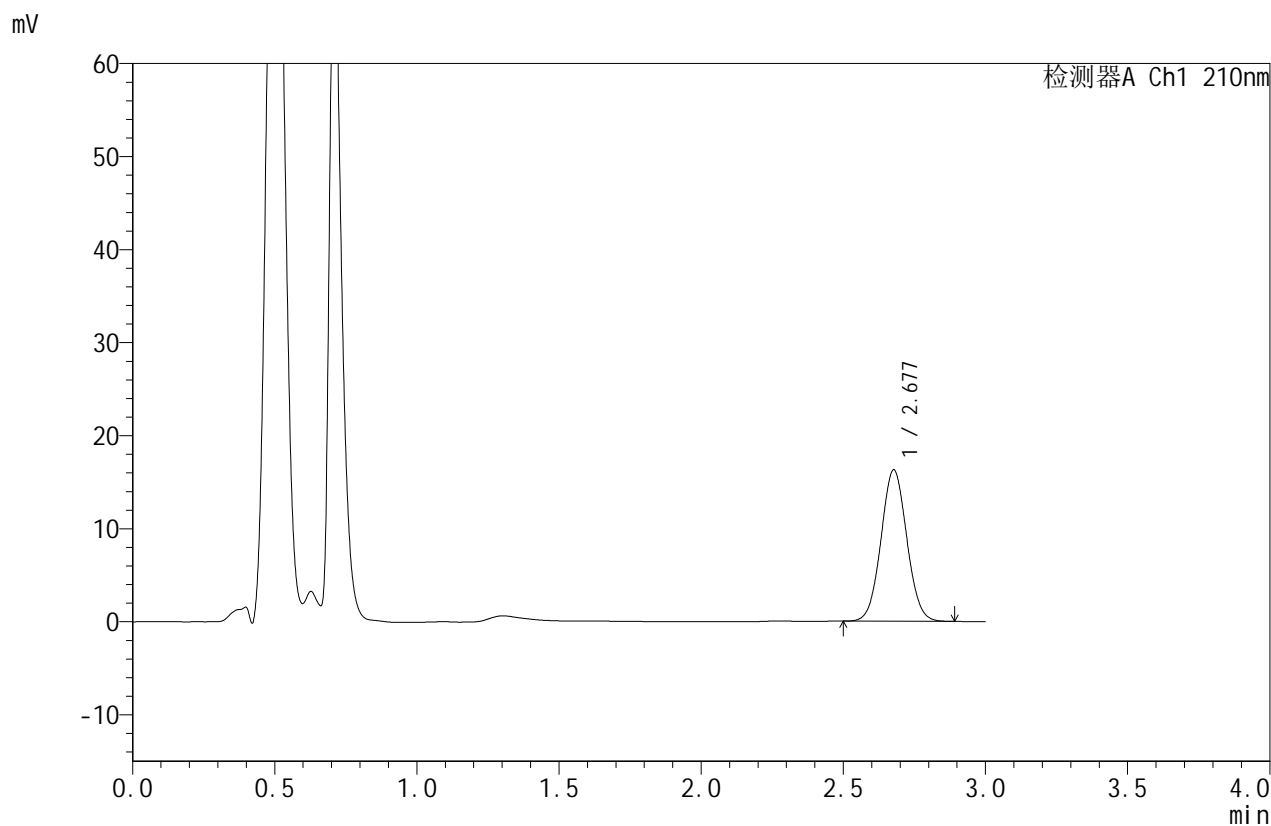

## <峰表>

检测器A Ch1 210nm

| 峰号 | 保留时间  | 面积     | 面积%     | 高度    | 理论塔板数(USP) | 拖尾因子  | 分离度(USP) |
|----|-------|--------|---------|-------|------------|-------|----------|
| 1  | 2.677 | 102559 | 100.000 | 16248 | 4154       | 1.046 | --       |
| 总计 |       | 102559 | 100.000 | 16248 |            |       |          |



# JSS-4129

<样品信息>

色谱柱:XB-C18(50mm\*4.6mm,5µm)      流速:1.5ml/min  
 柱温:40°C      波长:210nm  
 数据文件名: RC\$JSS-4129 - 0-12/24-722-2 - zzp-2025042321p-2.5mg-rcqx-jf50z-1-pH1.2jz-10min-P4.lcd  
 方法文件名: RC\$JSS-4129 - RC-JSS-4129-FX273.lcm  
 批处理文件名: RC\$JSS-4129 - JSS-4129-20250522-RC-FX273.lcb  
 样品瓶号: 1-29  
 进样体积: 50 µl      版本号:6.115  
 进样时间: 2025/05/22 15:06:34      实验者: lvtingting  
 处理时间(V2): 2025/05/23 09:51:26      处理者: lvtingting  
 仪器型号: SHIMADZU LC-2050C(FX273)

<色谱图>

mV

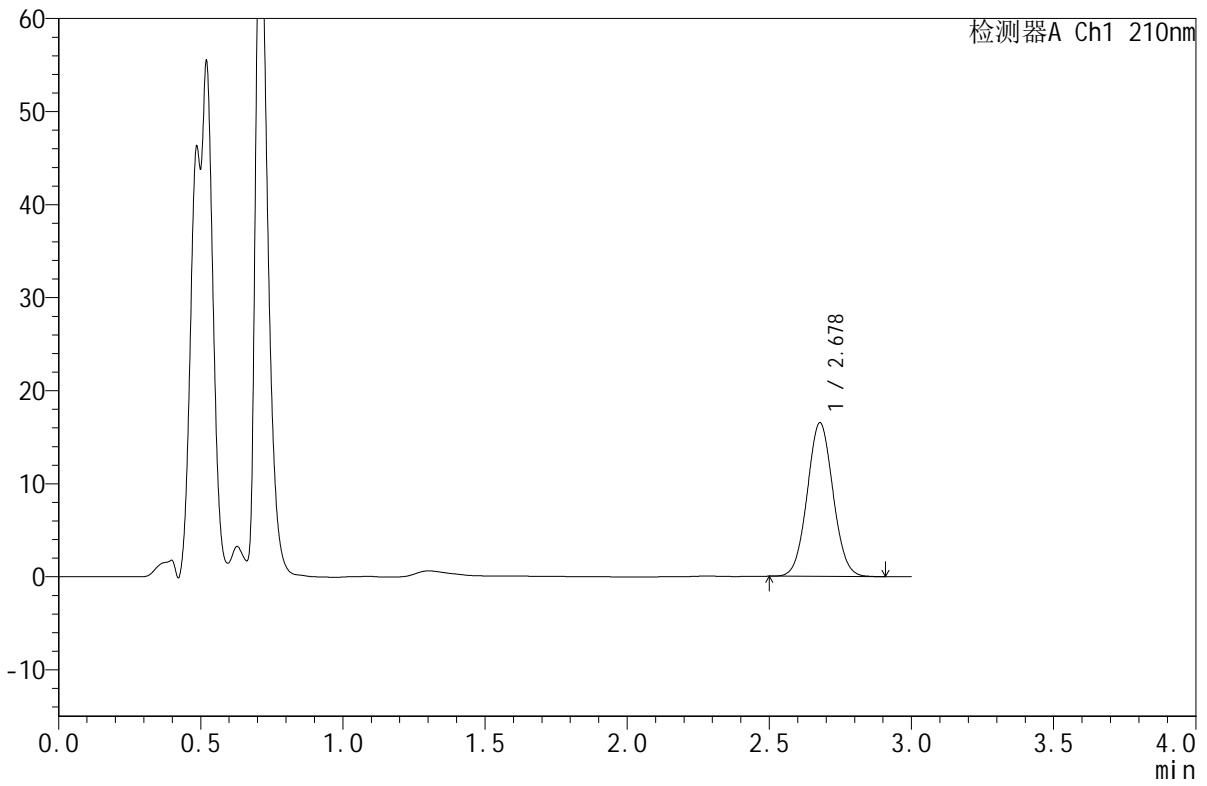

<峰表>

检测器A Ch1 210nm

| 峰号 | 保留时间  | 面积     | 面积%     | 高度    | 理论塔板数(USP) | 拖尾因子  | 分离度(USP) |
|----|-------|--------|---------|-------|------------|-------|----------|
| 1  | 2.678 | 104309 | 100.000 | 16519 | 4150       | 1.050 | --       |
| 总计 |       | 104309 | 100.000 | 16519 |            |       |          |



# JSS-4129

<样品信息>

色谱柱:XB-C18(50mm\*4.6mm,5µm)      流速:1.5ml/min  
 柱温:40°C      波长:210nm  
 数据文件名: RC\$JSS-4129 - 0-12/24-723-2 - zzp-2025042321p-2.5mg-rcqx-jf50z-1-pH1.2jz-10min-P5.lcd  
 方法文件名: RC\$JSS-4129 - RC-JSS-4129-FX273.lcm  
 批处理文件名: RC\$JSS-4129 - JSS-4129-20250522-RC-FX273.lcb  
 样品瓶号: 1-38  
 进样体积: 50 µl      版本号:6.115  
 进样时间: 2025/05/22 15:09:58      实验者: lvtingting  
 处理时间 (V2): 2025/05/23 09:51:29      处理者: lvtingting  
 仪器型号: SHIMADZU LC-2050C(FX273)

<色谱图>

mV

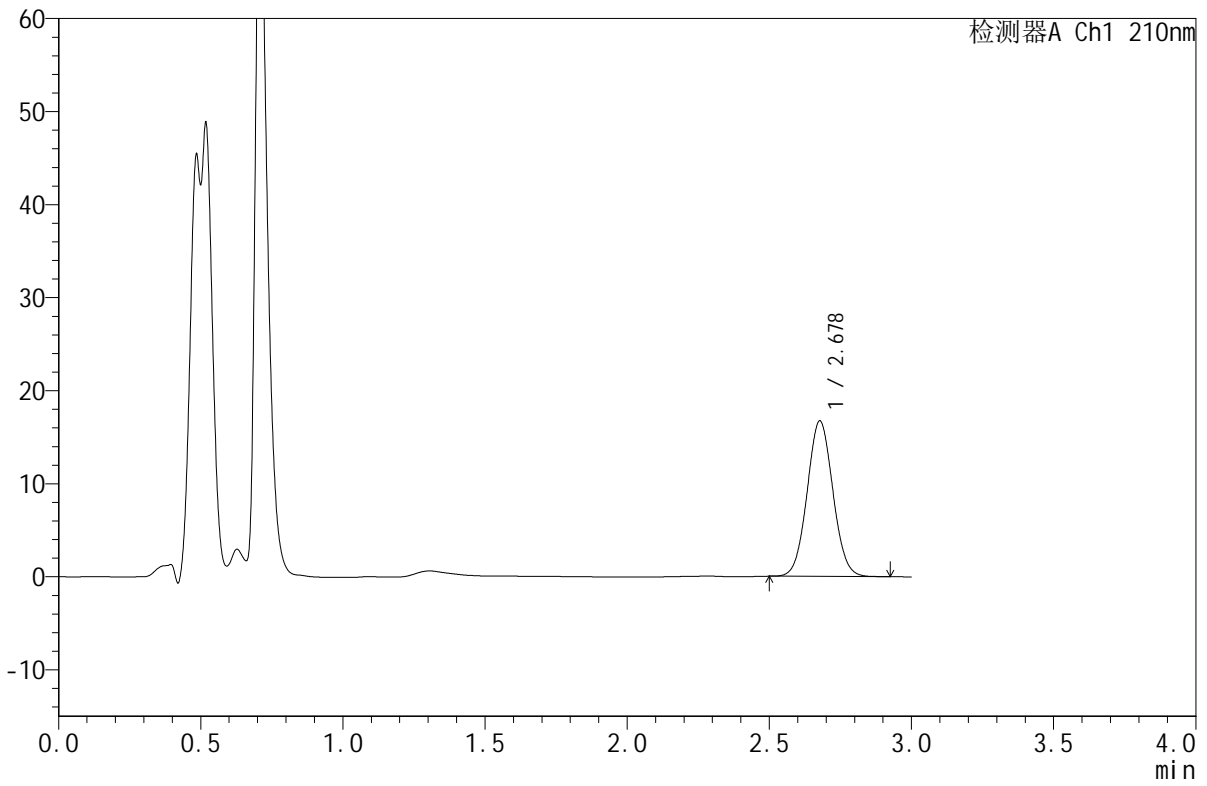

<峰表>

检测器A Ch1 210nm

| 峰号 | 保留时间  | 面积     | 面积%     | 高度    | 理论塔板数(USP) | 拖尾因子  | 分离度(USP) |
|----|-------|--------|---------|-------|------------|-------|----------|
| 1  | 2.678 | 105439 | 100.000 | 16699 | 4161       | 1.051 | --       |
| 总计 |       | 105439 | 100.000 | 16699 |            |       |          |



# JSS-4129

## <样品信息>

色谱柱:XB-C18(50mm\*4.6mm,5μm)      流速:1.5ml/min  
 柱温:40°C      波长:210nm  
 数据文件名: RC\$JSS-4129 - 0-12/24-724-2 - zzp-2025042321p-2.5mg-rcqx-jf50z-1-pH1.2jz-10min-P6.lcd  
 方法文件名: RC\$JSS-4129 - RC-JSS-4129-FX273.lcm  
 批处理文件名: RC\$JSS-4129 - JSS-4129-20250522-RC-FX273.lcb  
 样品瓶号: 1-47  
 进样体积: 50 μl      版本号:6.115  
 进样时间: 2025/05/22 15:13:23      实验者: lvtingting  
 处理时间(V2): 2025/05/23 09:51:32      处理者: lvtingting  
 仪器型号: SHIMADZU LC-2050C(FX273)

## <色谱图>

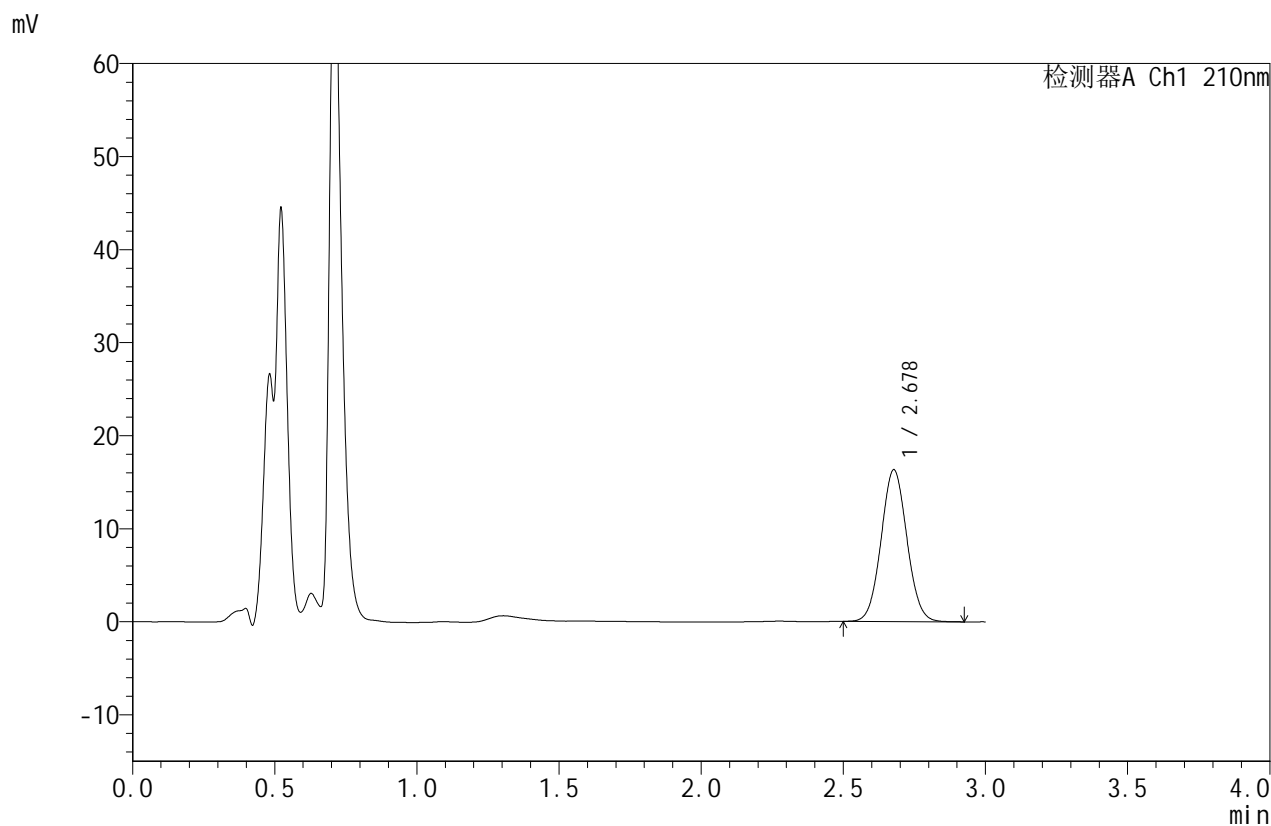

## <峰表>

检测器A Ch1 210nm

| 峰号 | 保留时间  | 面积     | 面积%     | 高度    | 理论塔板数(USP) | 拖尾因子  | 分离度(USP) |
|----|-------|--------|---------|-------|------------|-------|----------|
| 1  | 2.678 | 102880 | 100.000 | 16291 | 4157       | 1.051 | --       |
| 总计 |       | 102880 | 100.000 | 16291 |            |       |          |



# JSS-4129

## <样品信息>

色谱柱:XB-C18(50mm\*4.6mm,5μm)      流速:1.5ml/min  
 柱温:40°C      波长:210nm  
 数据文件名: RC\$JSS-4129 - 0-12/24-725-2 - zzp-2025042321p-2.5mg-rcqx-jf50z-1-pH1.2jz-15min-P1.lcd  
 方法文件名: RC\$JSS-4129 - RC-JSS-4129-FX273.lcm  
 批处理文件名: RC\$JSS-4129 - JSS-4129-20250522-RC-FX273.lcb  
 样品瓶号: 1-3  
 进样体积: 50 μl      版本号:6.115  
 进样时间: 2025/05/22 15:16:48      实验者: lvtingting  
 处理时间(V2): 2025/05/23 09:51:34      处理者: lvtingting  
 仪器型号: SHIMADZU LC-2050C(FX273)

## <色谱图>

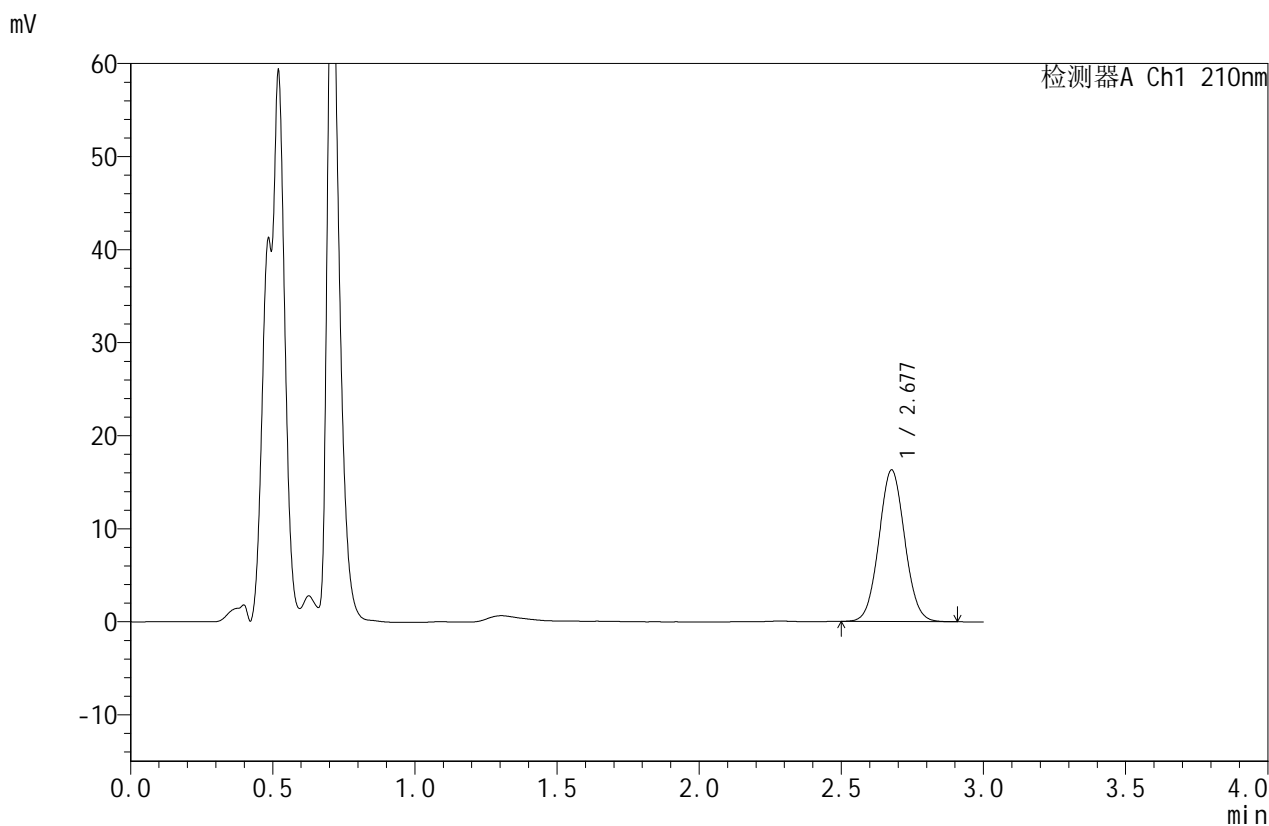

## <峰表>

检测器A Ch1 210nm

| 峰号 | 保留时间  | 面积     | 面积%     | 高度    | 理论塔板数(USP) | 拖尾因子  | 分离度(USP) |
|----|-------|--------|---------|-------|------------|-------|----------|
| 1  | 2.677 | 102911 | 100.000 | 16258 | 4144       | 1.051 | --       |
| 总计 |       | 102911 | 100.000 | 16258 |            |       |          |



# JSS-4129

## <样品信息>

色谱柱:XB-C18(50mm\*4.6mm,5μm)      流速:1.5ml/min  
 柱温:40°C      波长:210nm  
 数据文件名: RC\$JSS-4129 - 0-12/24-726-2 - zzp-2025042321p-2.5mg-rcqx-jf50z-1-pH1.2jz-15min-P2.lcd  
 方法文件名: RC\$JSS-4129 - RC-JSS-4129-FX273.lcm  
 批处理文件名: RC\$JSS-4129 - JSS-4129-20250522-RC-FX273.lcb  
 样品瓶号: 1-12  
 进样体积: 50 μl      版本号:6.115  
 进样时间: 2025/05/22 15:20:13      实验者: lvtingting  
 处理时间(V2): 2025/05/23 09:51:37      处理者: lvtingting  
 仪器型号: SHIMADZU LC-2050C(FX273)

## <色谱图>

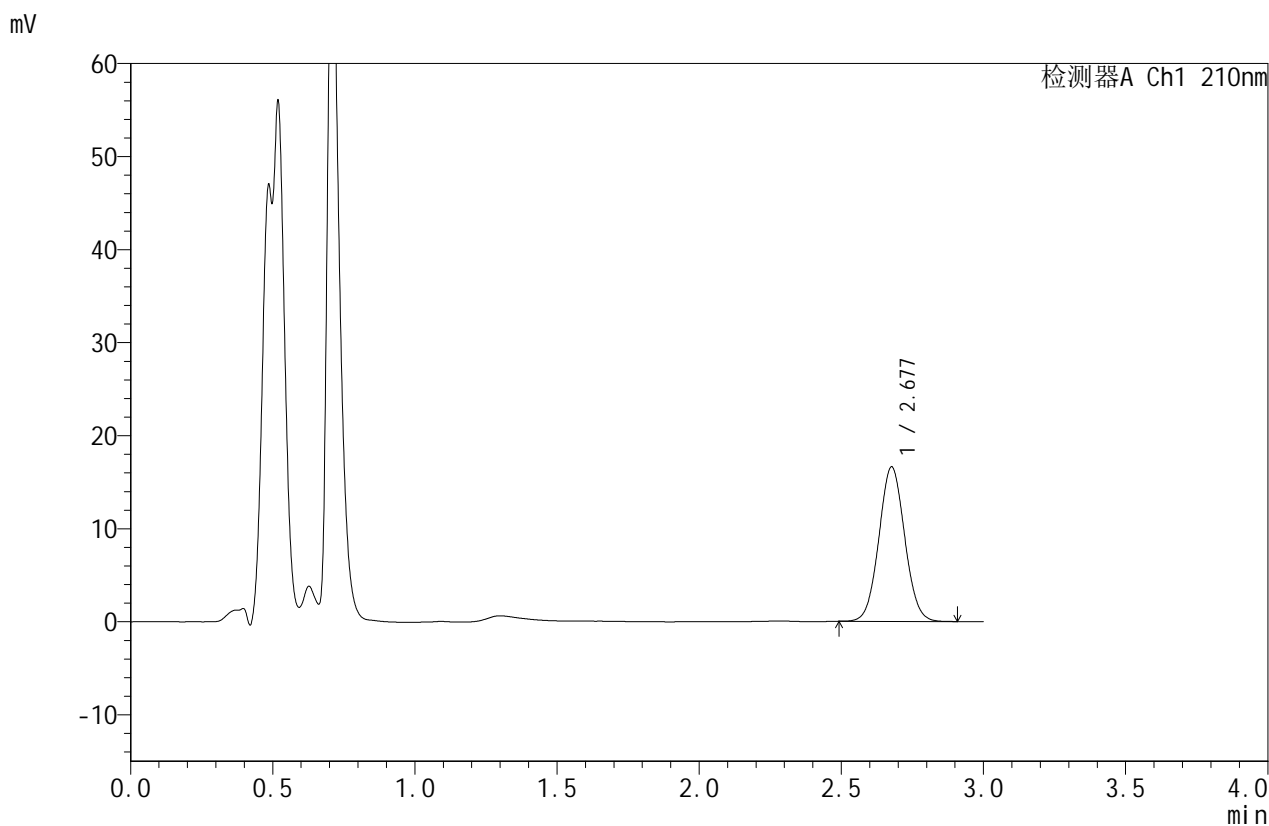

## <峰表>

检测器A Ch1 210nm

| 峰号 | 保留时间  | 面积     | 面积%     | 高度    | 理论塔板数(USP) | 拖尾因子  | 分离度(USP) |
|----|-------|--------|---------|-------|------------|-------|----------|
| 1  | 2.677 | 104824 | 100.000 | 16571 | 4153       | 1.048 | --       |
| 总计 |       | 104824 | 100.000 | 16571 |            |       |          |



# JSS-4129

## <样品信息>

色谱柱:XB-C18(50mm\*4.6mm,5μm)      流速:1.5ml/min  
 柱温:40°C      波长:210nm  
 数据文件名: RC\$JSS-4129 - 0-12/24-727-2 - zzp-2025042321p-2.5mg-rcqx-jf50z-1-pH1.2jz-15min-P3.lcd  
 方法文件名: RC\$JSS-4129 - RC-JSS-4129-FX273.lcm  
 批处理文件名: RC\$JSS-4129 - JSS-4129-20250522-RC-FX273.lcb  
 样品瓶号: 1-21  
 进样体积: 50 μl      版本号:6.115  
 进样时间: 2025/05/22 15:23:38      实验者: lvtingting  
 处理时间(V2): 2025/05/23 09:51:40      处理者: lvtingting  
 仪器型号: SHIMADZU LC-2050C(FX273)

## <色谱图>

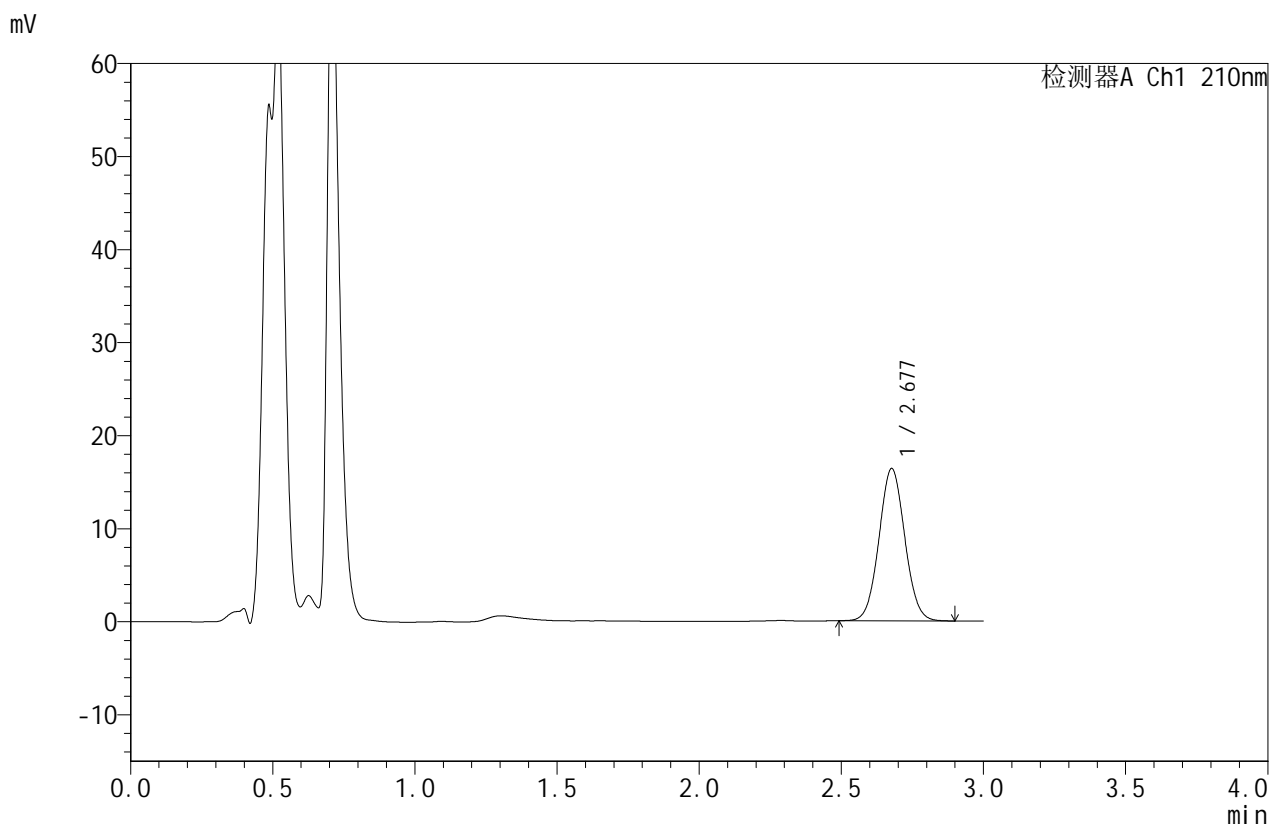

## <峰表>

检测器A Ch1 210nm

| 峰号 | 保留时间  | 面积     | 面积%     | 高度    | 理论塔板数(USP) | 拖尾因子  | 分离度(USP) |
|----|-------|--------|---------|-------|------------|-------|----------|
| 1  | 2.677 | 103266 | 100.000 | 16341 | 4156       | 1.048 | --       |
| 总计 |       | 103266 | 100.000 | 16341 |            |       |          |



# JSS-4129

## <样品信息>

色谱柱:XB-C18(50mm\*4.6mm,5μm)      流速:1.5ml/min  
 柱温:40°C      波长:210nm  
 数据文件名: RC\$JSS-4129 - 0-12/24-728-2 - zzp-2025042321p-2.5mg-rcqx-jf50z-1-pH1.2jz-15min-P4.lcd  
 方法文件名: RC\$JSS-4129 - RC-JSS-4129-FX273.lcm  
 批处理文件名: RC\$JSS-4129 - JSS-4129-20250522-RC-FX273.lcb  
 样品瓶号: 1-30  
 进样体积: 50 μl      版本号:6.115  
 进样时间: 2025/05/22 15:27:03      实验者: lvtingting  
 处理时间(V2): 2025/05/23 09:51:42      处理者: lvtingting  
 仪器型号: SHIMADZU LC-2050C(FX273)

## <色谱图>

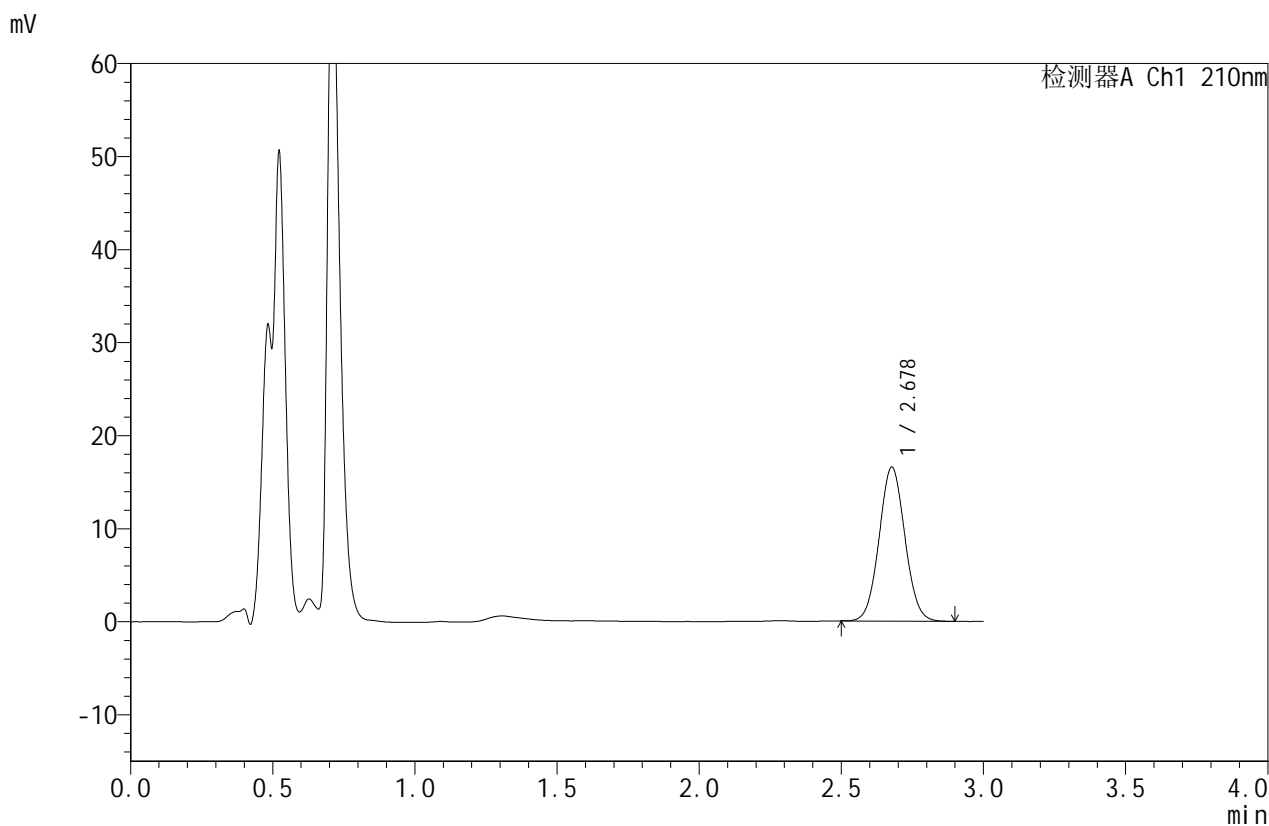

## <峰表>

检测器A Ch1 210nm

| 峰号 | 保留时间  | 面积     | 面积%     | 高度    | 理论塔板数(USP) | 拖尾因子  | 分离度(USP) |
|----|-------|--------|---------|-------|------------|-------|----------|
| 1  | 2.678 | 104327 | 100.000 | 16528 | 4159       | 1.051 | --       |
| 总计 |       | 104327 | 100.000 | 16528 |            |       |          |



# JSS-4129

## <样品信息>

色谱柱:XB-C18(50mm\*4.6mm,5μm)      流速:1.5ml/min  
 柱温:40°C      波长:210nm  
 数据文件名: RC\$JSS-4129 - 0-12/24-729-2 - zzp-2025042321p-2.5mg-rcqx-jf50z-1-pH1.2jz-15min-P5.lcd  
 方法文件名: RC\$JSS-4129 - RC-JSS-4129-FX273.lcm  
 批处理文件名: RC\$JSS-4129 - JSS-4129-20250522-RC-FX273.lcb  
 样品瓶号: 1-39  
 进样体积: 50 μl      版本号:6.115  
 进样时间: 2025/05/22 15:30:28      实验者: lvtingting  
 处理时间(V2): 2025/05/23 09:51:45      处理者: lvtingting  
 仪器型号: SHIMADZU LC-2050C(FX273)

## <色谱图>

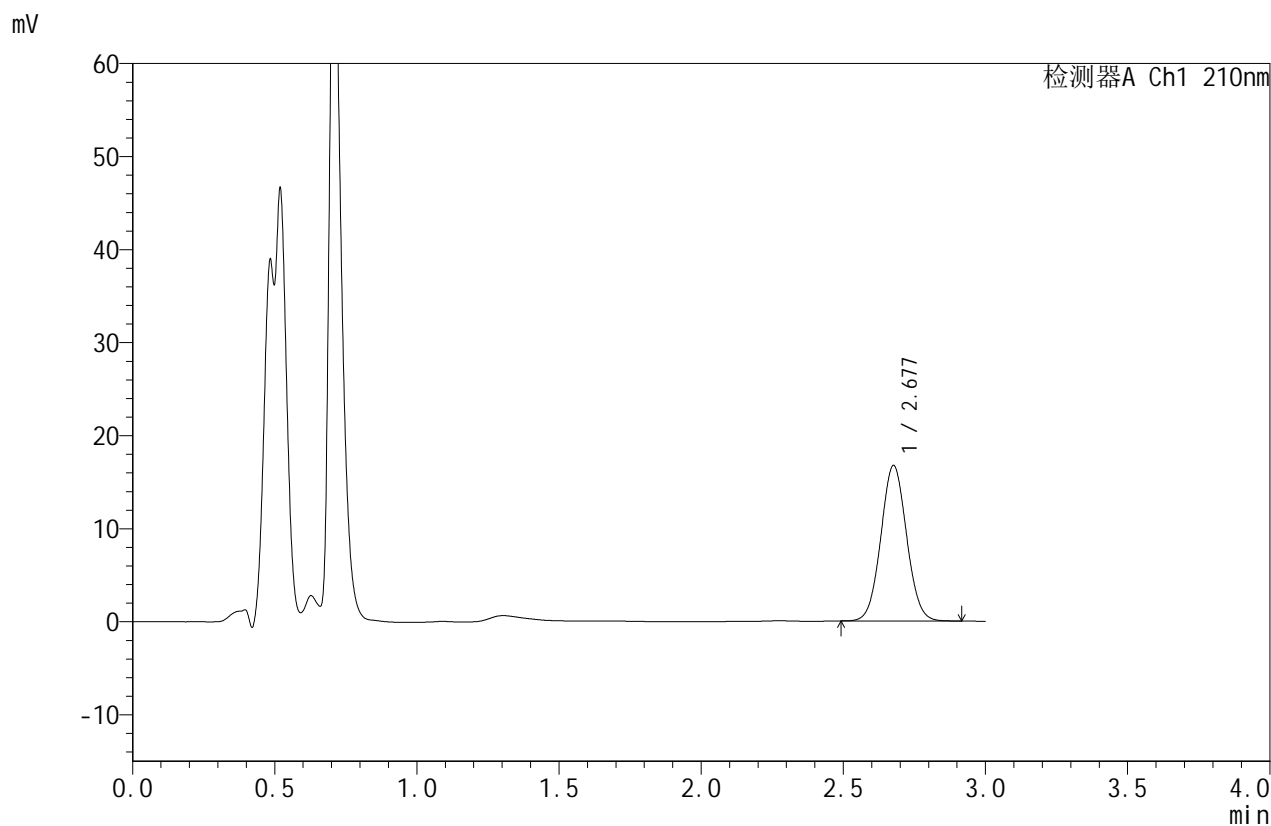

## <峰表>

检测器A Ch1 210nm

| 峰号 | 保留时间  | 面积     | 面积%     | 高度    | 理论塔板数(USP) | 拖尾因子  | 分离度(USP) |
|----|-------|--------|---------|-------|------------|-------|----------|
| 1  | 2.677 | 105417 | 100.000 | 16668 | 4159       | 1.050 | --       |
| 总计 |       | 105417 | 100.000 | 16668 |            |       |          |



# JSS-4129

## <样品信息>

色谱柱:XB-C18(50mm\*4.6mm,5μm)      流速:1.5ml/min  
 柱温:40°C      波长:210nm  
 数据文件名: RC\$JSS-4129 - 0-12/24-730-2 - zzp-2025042321p-2.5mg-rcqx-jf50z-1-pH1.2jz-15min-P6.lcd  
 方法文件名: RC\$JSS-4129 - RC-JSS-4129-FX273.lcm  
 批处理文件名: RC\$JSS-4129 - JSS-4129-20250522-RC-FX273.lcb  
 样品瓶号: 1-48  
 进样体积: 50 μl      版本号:6.115  
 进样时间: 2025/05/22 15:33:52      实验者: lvtingting  
 处理时间(V2): 2025/05/23 09:51:48      处理者: lvtingting  
 仪器型号: SHIMADZU LC-2050C(FX273)

## <色谱图>

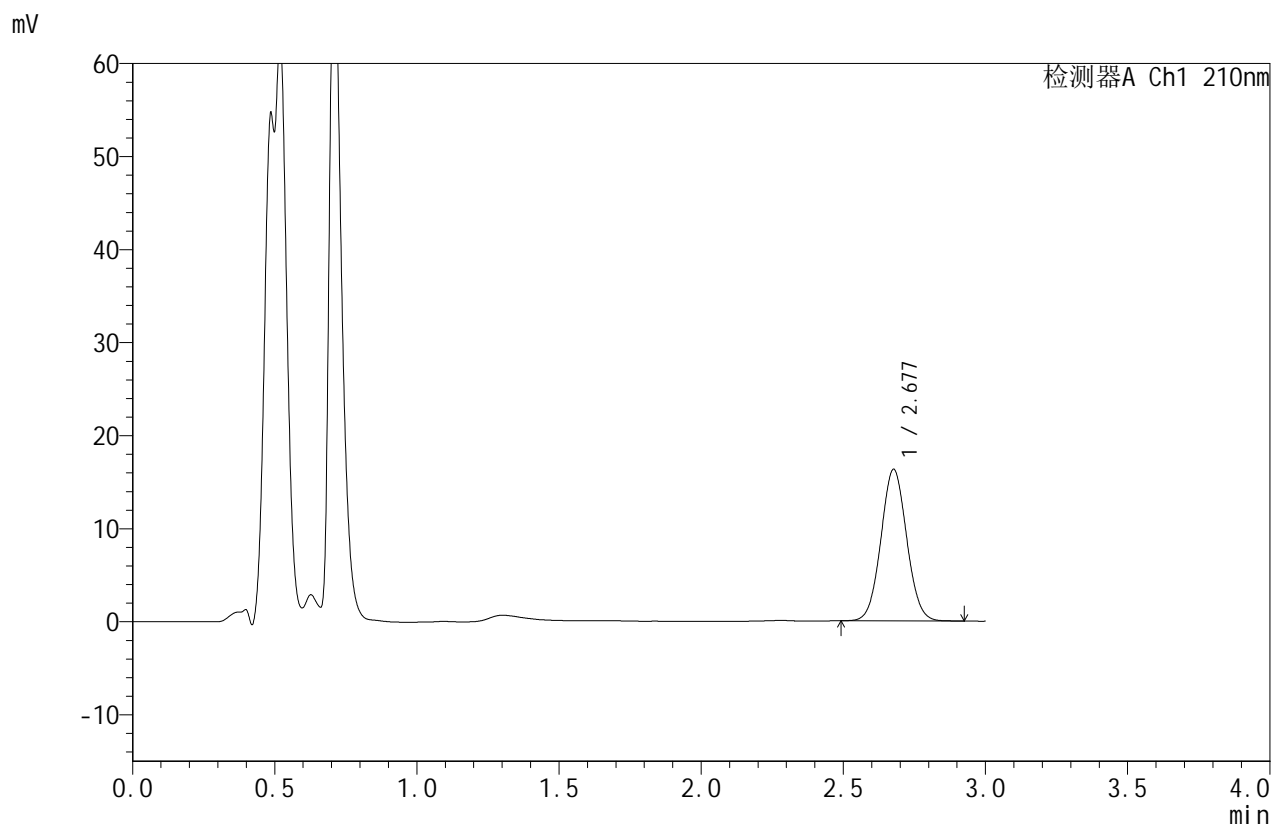

## <峰表>

检测器A Ch1 210nm

| 峰号 | 保留时间  | 面积     | 面积%     | 高度    | 理论塔板数(USP) | 拖尾因子  | 分离度(USP) |
|----|-------|--------|---------|-------|------------|-------|----------|
| 1  | 2.677 | 102710 | 100.000 | 16252 | 4158       | 1.050 | --       |
| 总计 |       | 102710 | 100.000 | 16252 |            |       |          |



# JSS-4129

## <样品信息>

色谱柱:XB-C18(50mm\*4.6mm,5μm)      流速:1.5ml/min  
 柱温:40°C      波长:210nm  
 数据文件名: RC\$JSS-4129 - 0-12/24-731-2 - zzp-2025042321p-2.5mg-rcqx-jf50z-1-pH1.2jz-20min-P1.lcd  
 方法文件名: RC\$JSS-4129 - RC-JSS-4129-FX273.lcm  
 批处理文件名: RC\$JSS-4129 - JSS-4129-20250522-RC-FX273.lcb  
 样品瓶号: 1-4  
 进样体积: 50 μl      版本号:6.115  
 进样时间: 2025/05/22 15:37:16      实验者: lvtingting  
 处理时间(V2): 2025/05/23 09:51:50      处理者: lvtingting  
 仪器型号: SHIMADZU LC-2050C(FX273)

## <色谱图>

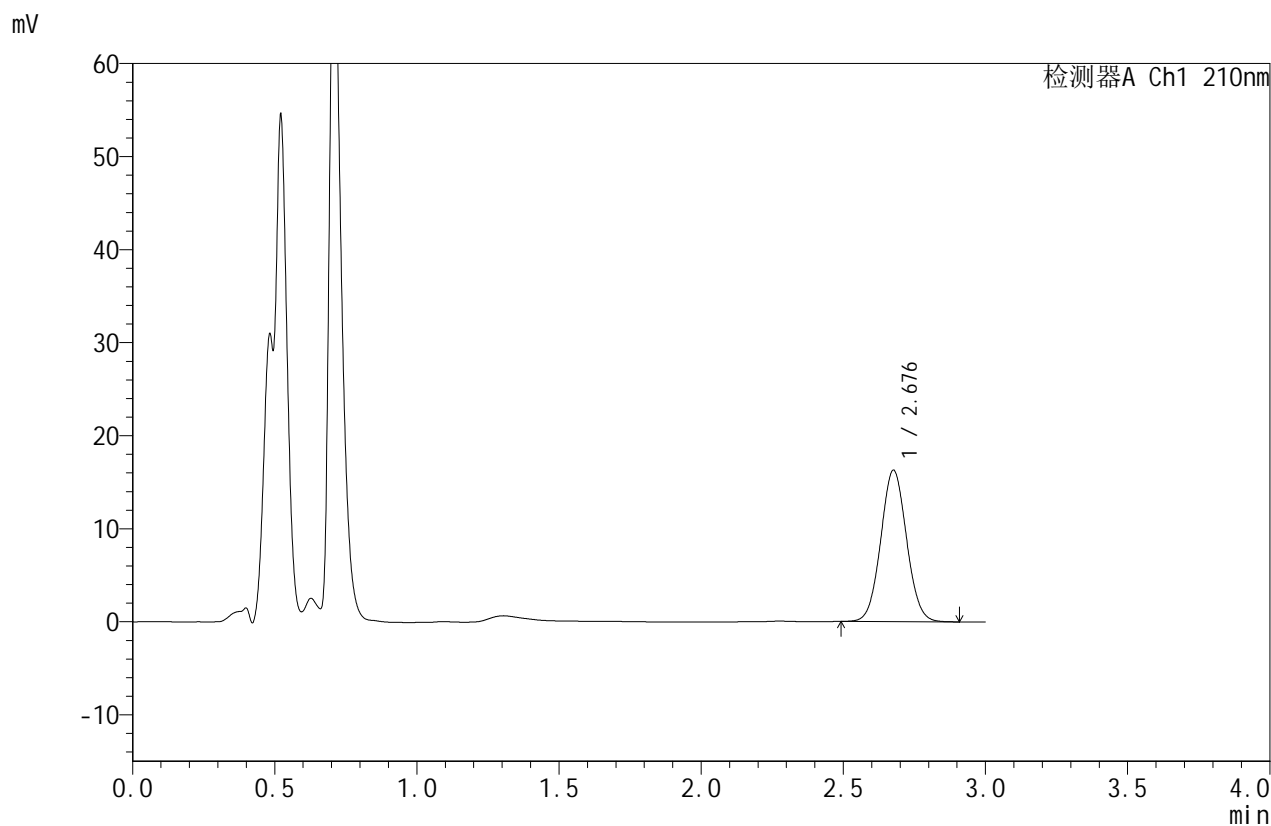

## <峰表>

检测器A Ch1 210nm

| 峰号 | 保留时间  | 面积     | 面积%     | 高度    | 理论塔板数(USP) | 拖尾因子  | 分离度(USP) |
|----|-------|--------|---------|-------|------------|-------|----------|
| 1  | 2.676 | 102862 | 100.000 | 16228 | 4151       | 1.050 | --       |
| 总计 |       | 102862 | 100.000 | 16228 |            |       |          |



# JSS-4129

## <样品信息>

色谱柱:XB-C18(50mm\*4.6mm,5μm)      流速:1.5ml/min  
 柱温:40°C      波长:210nm  
 数据文件名: RC\$JSS-4129 - 0-12/24-732-2 - zzp-2025042321p-2.5mg-rcqx-jf50z-1-pH1.2jz-20min-P2.lcd  
 方法文件名: RC\$JSS-4129 - RC-JSS-4129-FX273.lcm  
 批处理文件名: RC\$JSS-4129 - JSS-4129-20250522-RC-FX273.lcb  
 样品瓶号: 1-13  
 进样体积: 50 μl      版本号:6.115  
 进样时间: 2025/05/22 15:40:42      实验者: lvtingting  
 处理时间(V2): 2025/05/23 09:51:53      处理者: lvtingting  
 仪器型号: SHIMADZU LC-2050C(FX273)

## <色谱图>

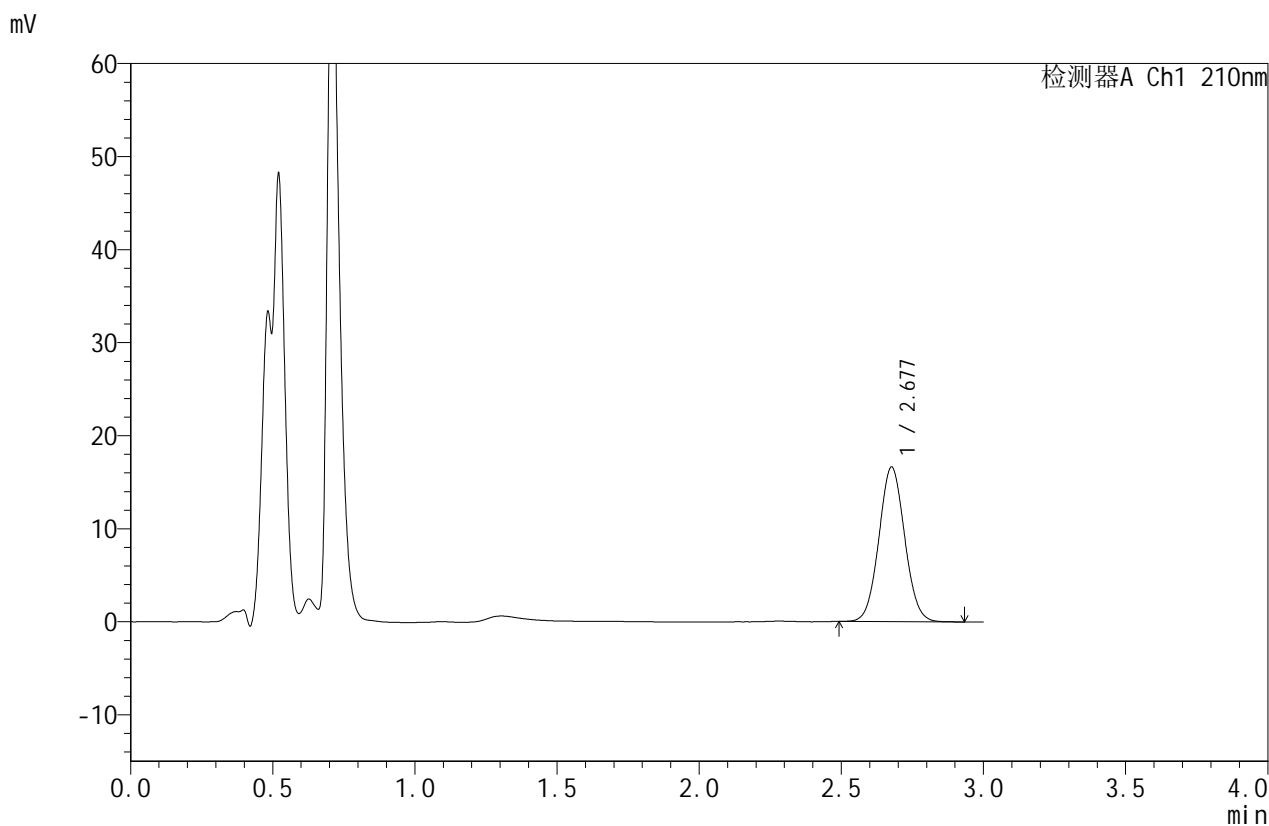

## <峰表>

检测器A Ch1 210nm

| 峰号 | 保留时间  | 面积     | 面积%     | 高度    | 理论塔板数(USP) | 拖尾因子  | 分离度(USP) |
|----|-------|--------|---------|-------|------------|-------|----------|
| 1  | 2.677 | 104877 | 100.000 | 16577 | 4150       | 1.052 | --       |
| 总计 |       | 104877 | 100.000 | 16577 |            |       |          |



# JSS-4129

## <样品信息>

色谱柱:XB-C18(50mm\*4.6mm,5μm)      流速:1.5ml/min  
 柱温:40°C      波长:210nm  
 数据文件名: RC\$JSS-4129 - 0-12/24-733-2 - zzp-2025042321p-2.5mg-rcqx-jf50z-1-pH1.2jz-20min-P3.lcd  
 方法文件名: RC\$JSS-4129 - RC-JSS-4129-FX273.lcm  
 批处理文件名: RC\$JSS-4129 - JSS-4129-20250522-RC-FX273.lcb  
 样品瓶号: 1-22  
 进样体积: 50 μl      版本号:6.115  
 进样时间: 2025/05/22 15:44:07      实验者: lvtingting  
 处理时间(V2): 2025/05/23 09:51:56      处理者: lvtingting  
 仪器型号: SHIMADZU LC-2050C(FX273)

## <色谱图>

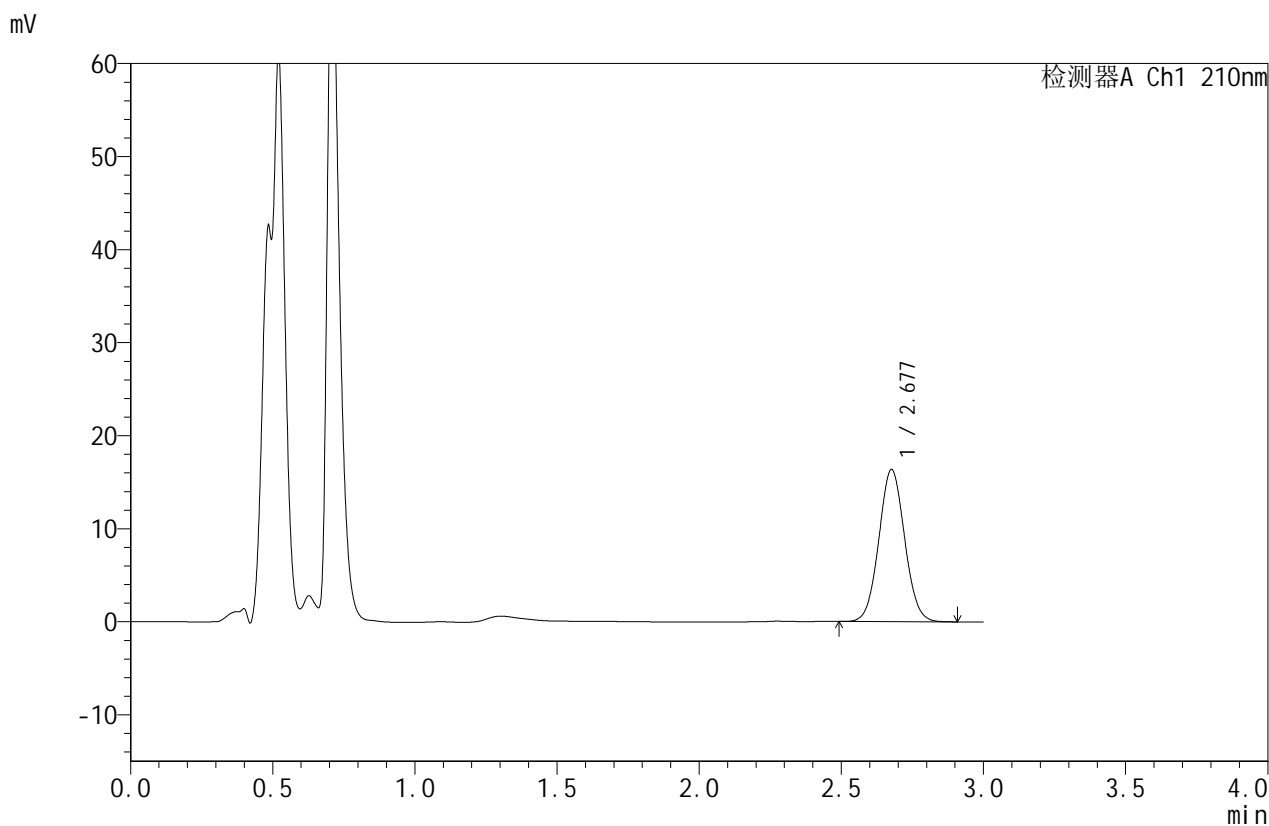

## <峰表>

检测器A Ch1 210nm

| 峰号 | 保留时间  | 面积     | 面积%     | 高度    | 理论塔板数(USP) | 拖尾因子  | 分离度(USP) |
|----|-------|--------|---------|-------|------------|-------|----------|
| 1  | 2.677 | 103062 | 100.000 | 16307 | 4156       | 1.052 | --       |
| 总计 |       | 103062 | 100.000 | 16307 |            |       |          |



# JSS-4129

## <样品信息>

色谱柱:XB-C18(50mm\*4.6mm,5μm)      流速:1.5ml/min  
 柱温:40°C      波长:210nm  
 数据文件名: RC\$JSS-4129 - 0-12/24-734-2 - zzp-2025042321p-2.5mg-rcqx-jf50z-1-pH1.2jz-20min-P4.lcd  
 方法文件名: RC\$JSS-4129 - RC-JSS-4129-FX273.lcm  
 批处理文件名: RC\$JSS-4129 - JSS-4129-20250522-RC-FX273.lcb  
 样品瓶号: 1-31  
 进样体积: 50 μl      版本号:6.115  
 进样时间: 2025/05/22 15:47:31      实验者: lvttingting  
 处理时间 (V2): 2025/05/23 09:51:59      处理者: lvttingting  
 仪器型号: SHIMADZU LC-2050C(FX273)

## <色谱图>

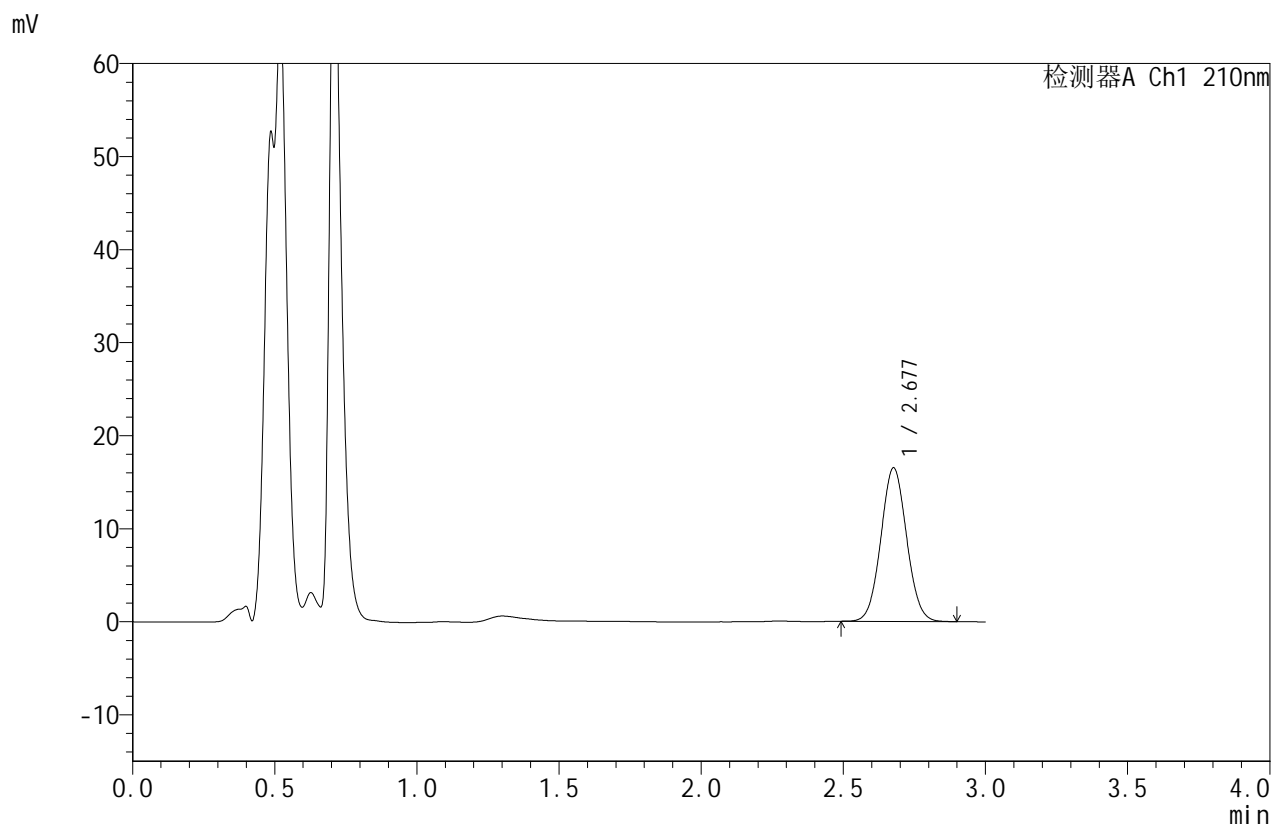

## <峰表>

检测器A Ch1 210nm

| 峰号 | 保留时间  | 面积     | 面积%     | 高度    | 理论塔板数(USP) | 拖尾因子  | 分离度(USP) |
|----|-------|--------|---------|-------|------------|-------|----------|
| 1  | 2.677 | 104002 | 100.000 | 16466 | 4151       | 1.049 | --       |
| 总计 |       | 104002 | 100.000 | 16466 |            |       |          |



# JSS-4129

## <样品信息>

色谱柱:XB-C18(50mm\*4.6mm,5μm)      流速:1.5ml/min  
 柱温:40°C      波长:210nm  
 数据文件名: RC\$JSS-4129 - 0-12/24-735-2 - zzp-2025042321p-2.5mg-rcqx-jf50z-1-pH1.2jz-20min-P5.lcd  
 方法文件名: RC\$JSS-4129 - RC-JSS-4129-FX273.lcm  
 批处理文件名: RC\$JSS-4129 - JSS-4129-20250522-RC-FX273.lcb  
 样品瓶号: 1-40  
 进样体积: 50 μl      版本号:6.115  
 进样时间: 2025/05/22 15:50:56      实验者: lvtingting  
 处理时间(V2): 2025/05/23 09:52:01      处理者: lvtingting  
 仪器型号: SHIMADZU LC-2050C(FX273)

## <色谱图>

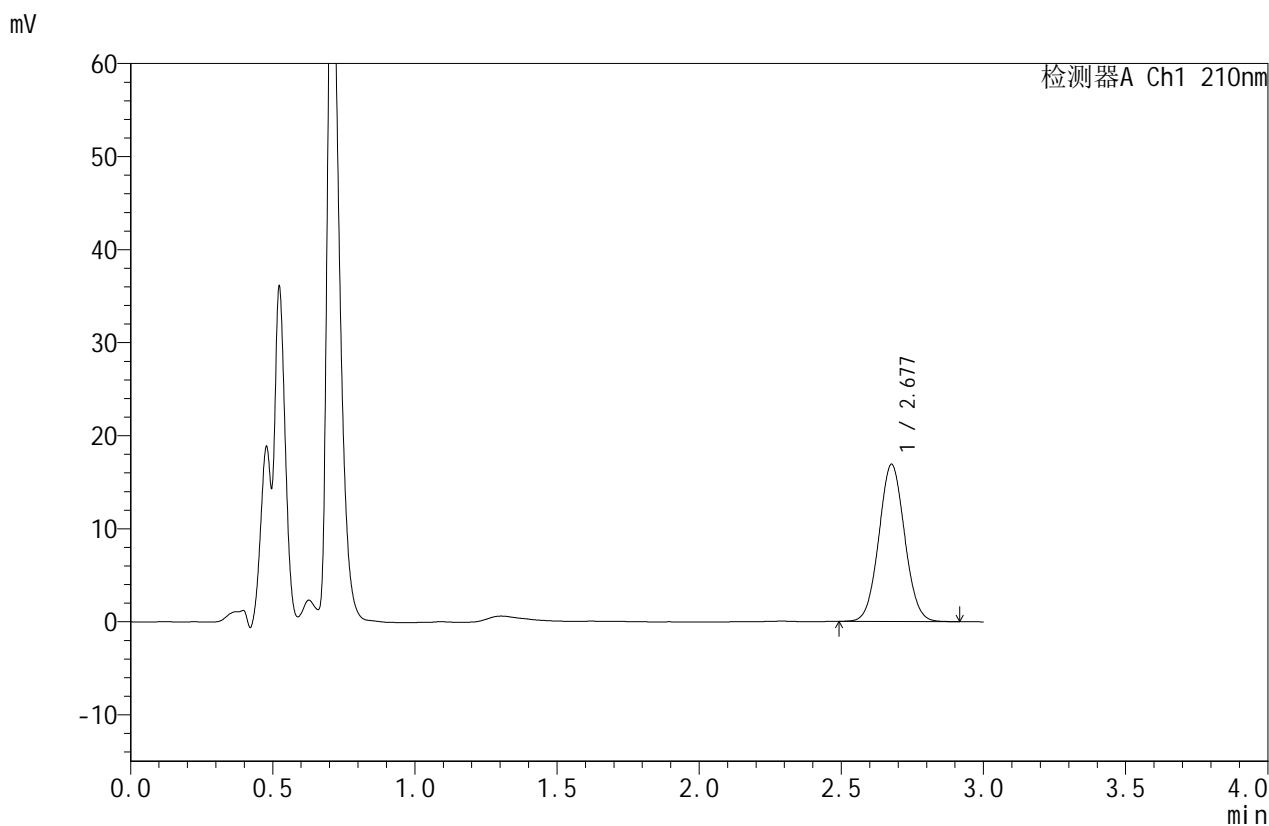

## <峰表>

检测器A Ch1 210nm

| 峰号 | 保留时间  | 面积     | 面积%     | 高度    | 理论塔板数(USP) | 拖尾因子  | 分离度(USP) |
|----|-------|--------|---------|-------|------------|-------|----------|
| 1  | 2.677 | 106595 | 100.000 | 16857 | 4162       | 1.049 | --       |
| 总计 |       | 106595 | 100.000 | 16857 |            |       |          |



# JSS-4129

## <样品信息>

色谱柱:XB-C18(50mm\*4.6mm,5μm)      流速:1.5ml/min  
 柱温:40°C      波长:210nm  
 数据文件名: RC\$JSS-4129 - 0-12/24-736-2 - zzp-2025042321p-2.5mg-rcqx-jf50z-1-pH1.2jz-20min-P6.lcd  
 方法文件名: RC\$JSS-4129 - RC-JSS-4129-FX273.lcm  
 批处理文件名: RC\$JSS-4129 - JSS-4129-20250522-RC-FX273.lcb  
 样品瓶号: 1-49  
 进样体积: 50 μl      版本号:6.115  
 进样时间: 2025/05/22 15:54:20      实验者: lvtingting  
 处理时间 (V2): 2025/05/23 09:52:04      处理者: lvtingting  
 仪器型号: SHIMADZU LC-2050C(FX273)

## <色谱图>

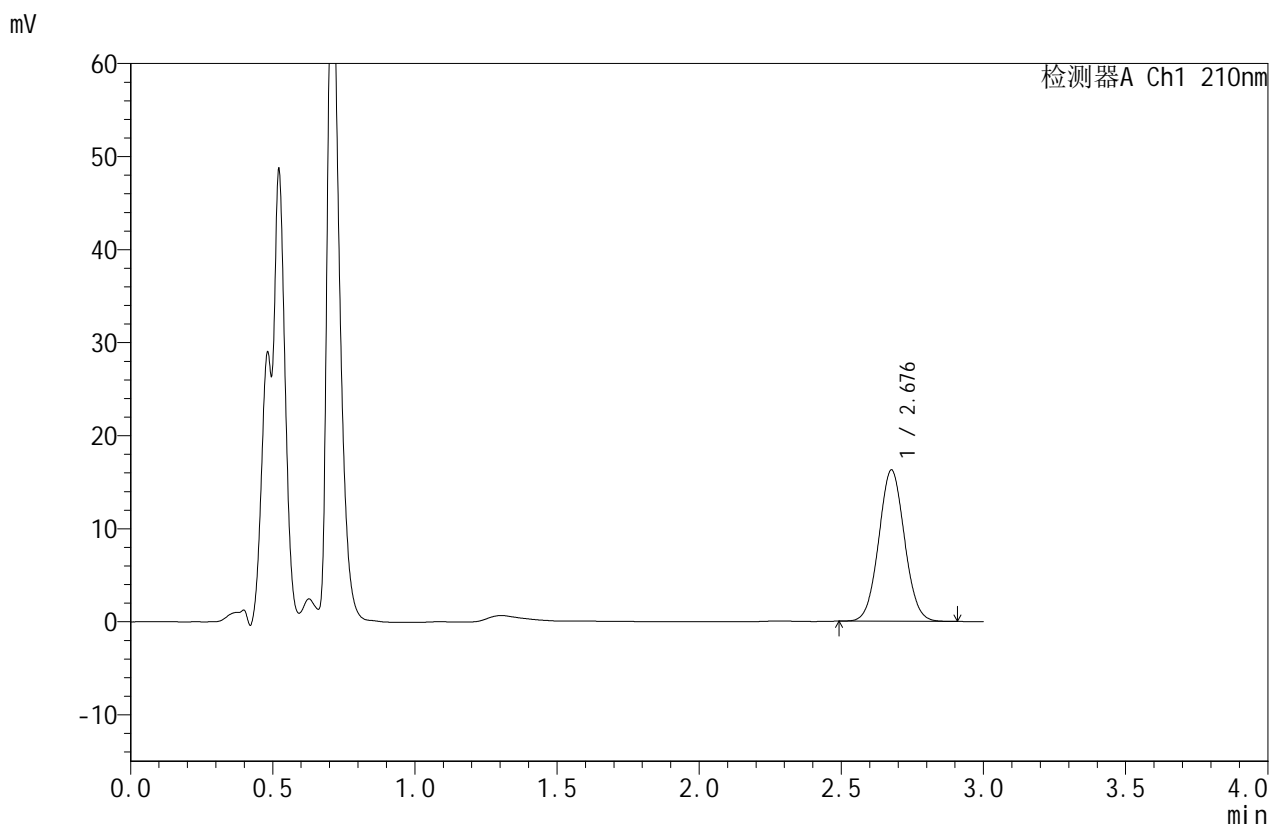

## <峰表>

检测器A Ch1 210nm

| 峰号 | 保留时间  | 面积     | 面积%     | 高度    | 理论塔板数(USP) | 拖尾因子  | 分离度(USP) |
|----|-------|--------|---------|-------|------------|-------|----------|
| 1  | 2.676 | 102456 | 100.000 | 16207 | 4170       | 1.049 | --       |
| 总计 |       | 102456 | 100.000 | 16207 |            |       |          |



# JSS-4129

## <样品信息>

色谱柱:XB-C18(50mm\*4.6mm,5μm)      流速:1.5ml/min  
 柱温:40°C      波长:210nm  
 数据文件名: RC\$JSS-4129 - 0-12/24-737-2 - zzp-2025042321p-2.5mg-rcqx-jf50z-1-pH1.2jz-30min-P1.lcd  
 方法文件名: RC\$JSS-4129 - RC-JSS-4129-FX273.lcm  
 批处理文件名: RC\$JSS-4129 - JSS-4129-20250522-RC-FX273.lcb  
 样品瓶号: 1-5  
 进样体积: 50 μl      版本号:6.115  
 进样时间: 2025/05/22 15:57:44      实验者: lvttingting  
 处理时间 (V2): 2025/05/23 09:52:07      处理者: lvttingting  
 仪器型号: SHIMADZU LC-2050C(FX273)

## <色谱图>

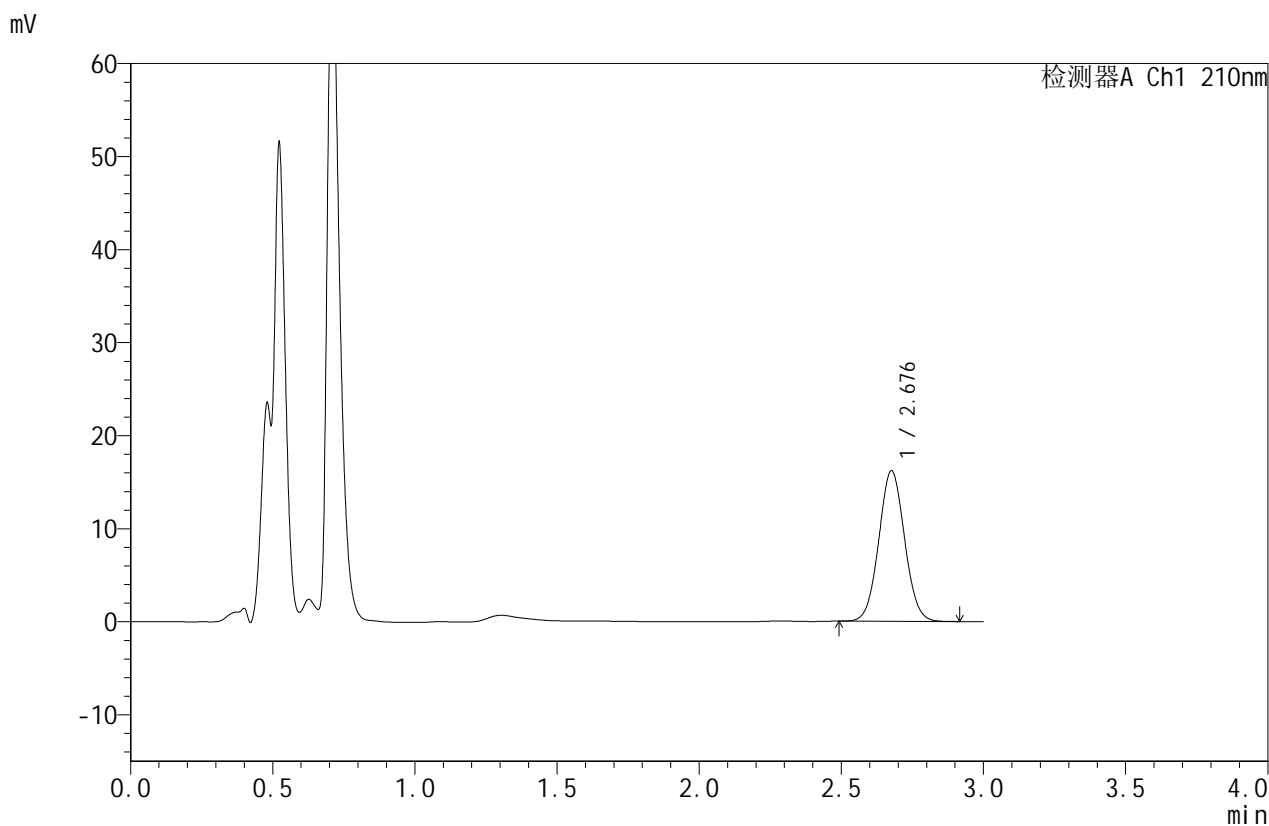

## <峰表>

检测器A Ch1 210nm

| 峰号 | 保留时间  | 面积     | 面积%     | 高度    | 理论塔板数(USP) | 拖尾因子  | 分离度(USP) |
|----|-------|--------|---------|-------|------------|-------|----------|
| 1  | 2.676 | 101993 | 100.000 | 16132 | 4155       | 1.048 | --       |
| 总计 |       | 101993 | 100.000 | 16132 |            |       |          |



# JSS-4129

## <样品信息>

色谱柱:XB-C18(50mm\*4.6mm,5μm)      流速:1.5ml/min  
 柱温:40°C      波长:210nm  
 数据文件名: RC\$JSS-4129 - 0-12/24-738-2 - zzp-2025042321p-2.5mg-rcqx-jf50z-1-pH1.2jz-30min-P2.lcd  
 方法文件名: RC\$JSS-4129 - RC-JSS-4129-FX273.lcm  
 批处理文件名: RC\$JSS-4129 - JSS-4129-20250522-RC-FX273.lcb  
 样品瓶号: 1-14  
 进样体积: 50 μl      版本号:6.115  
 进样时间: 2025/05/22 16:01:08      实验者: lvtingting  
 处理时间 (V2): 2025/05/23 09:52:09      处理者: lvtingting  
 仪器型号: SHIMADZU LC-2050C(FX273)

## <色谱图>

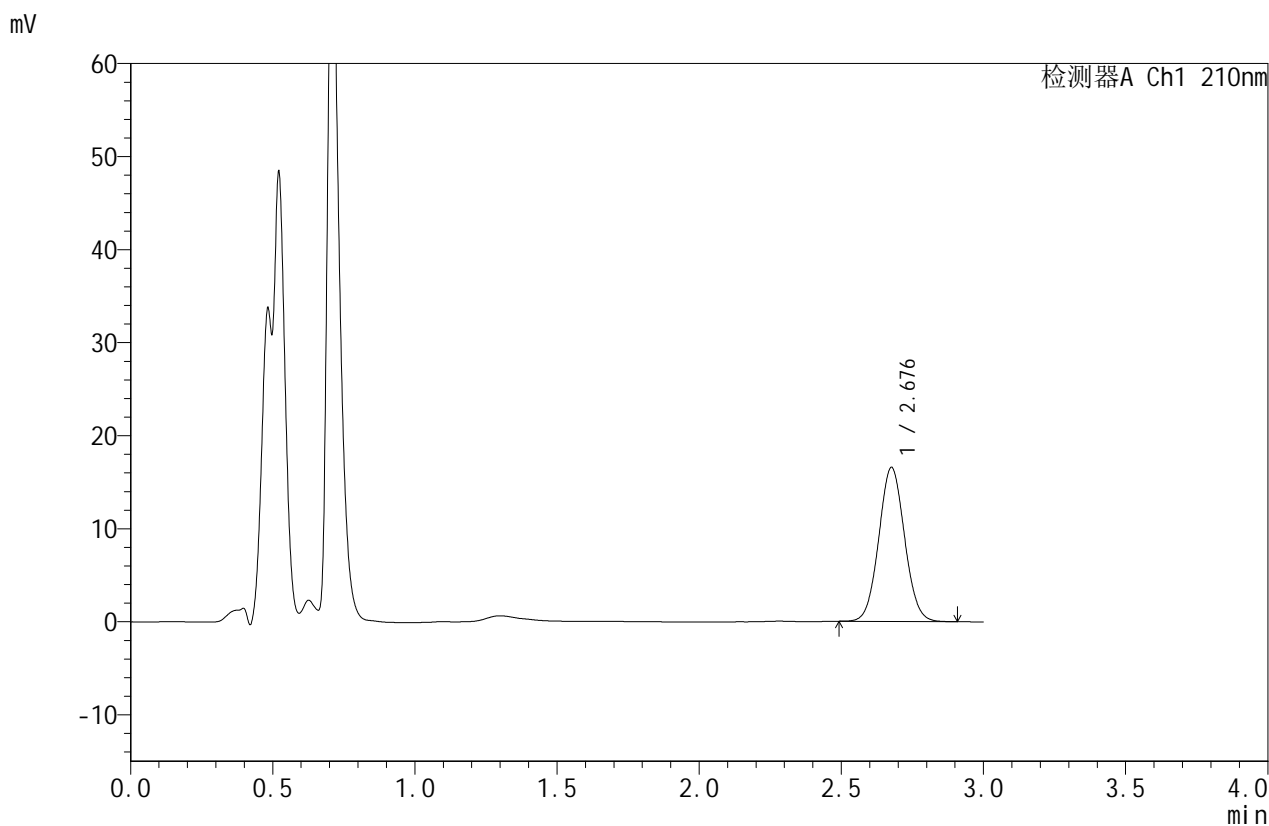

## <峰表>

检测器A Ch1 210nm

| 峰号 | 保留时间  | 面积     | 面积%     | 高度    | 理论塔板数(USP) | 拖尾因子  | 分离度(USP) |
|----|-------|--------|---------|-------|------------|-------|----------|
| 1  | 2.676 | 104463 | 100.000 | 16505 | 4150       | 1.052 | --       |
| 总计 |       | 104463 | 100.000 | 16505 |            |       |          |



# JSS-4129

## <样品信息>

色谱柱:XB-C18(50mm\*4.6mm,5μm)      流速:1.5ml/min  
 柱温:40°C      波长:210nm  
 数据文件名: RC\$JSS-4129 - 0-12/24-739-2 - zzp-2025042321p-2.5mg-rcqx-jf50z-1-pH1.2jz-30min-P3.lcd  
 方法文件名: RC\$JSS-4129 - RC-JSS-4129-FX273.lcm  
 批处理文件名: RC\$JSS-4129 - JSS-4129-20250522-RC-FX273.lcb  
 样品瓶号: 1-23  
 进样体积: 50 μl      版本号:6.115  
 进样时间: 2025/05/22 16:04:32      实验者: lvtingting  
 处理时间(V2): 2025/05/23 09:52:12      处理者: lvtingting  
 仪器型号: SHIMADZU LC-2050C(FX273)

## <色谱图>

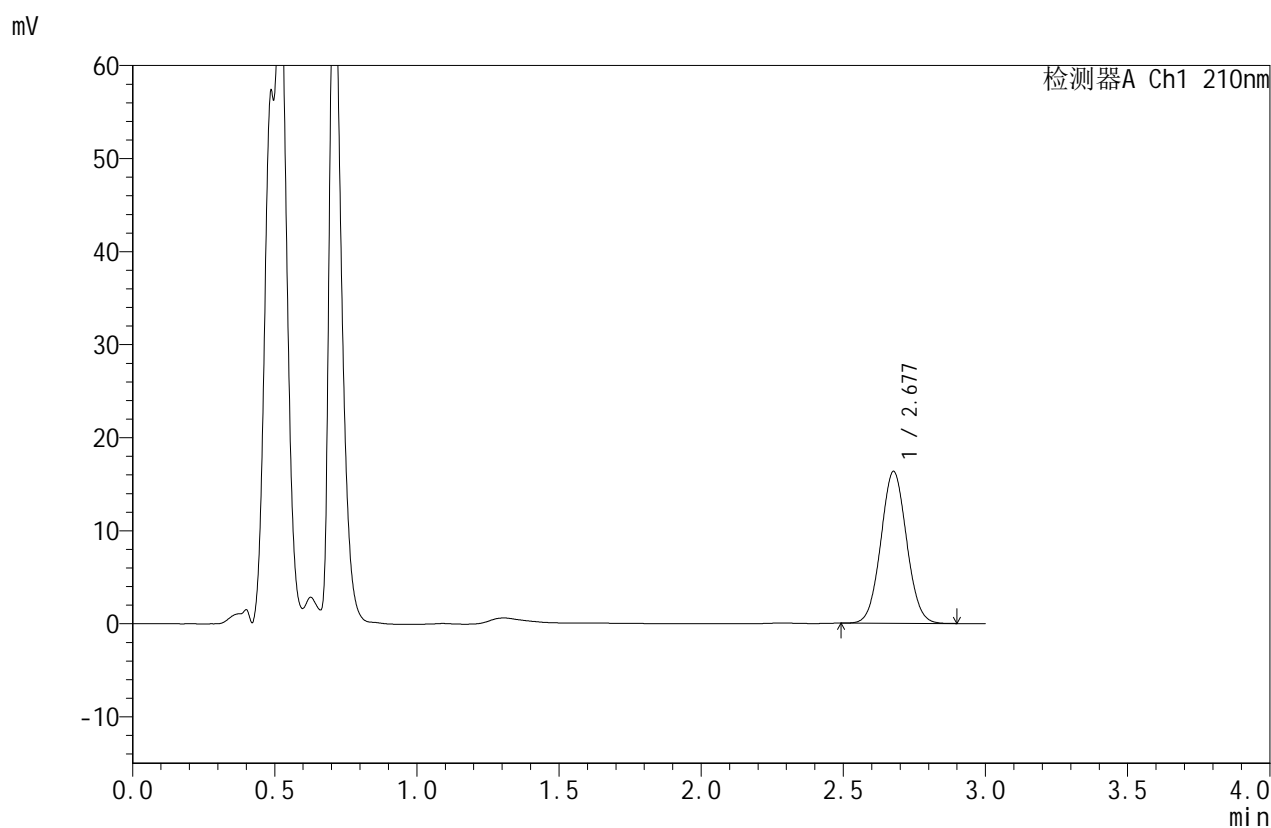

## <峰表>

检测器A Ch1 210nm

| 峰号 | 保留时间  | 面积     | 面积%     | 高度    | 理论塔板数(USP) | 拖尾因子  | 分离度(USP) |
|----|-------|--------|---------|-------|------------|-------|----------|
| 1  | 2.677 | 102842 | 100.000 | 16278 | 4157       | 1.051 | --       |
| 总计 |       | 102842 | 100.000 | 16278 |            |       |          |



# JSS-4129

## <样品信息>

色谱柱:XB-C18(50mm\*4.6mm,5μm) 流速:1.5ml/min  
 柱温:40°C 波长:210nm  
 数据文件名: RC\$JSS-4129 - 0-12/24-740-2 - zzp-2025042321p-2.5mg-rcqx-jf50z-1-pH1.2jz-30min-P4.lcd  
 方法文件名: RC\$JSS-4129 - RC-JSS-4129-FX273.lcm  
 批处理文件名: RC\$JSS-4129 - JSS-4129-20250522-RC-FX273.lcb  
 样品瓶号: 1-32  
 进样体积: 50 μl 版本号:6.115  
 进样时间: 2025/05/22 16:07:56 实验者: lvtingting  
 处理时间(V2): 2025/05/23 09:52:15 处理者: lvtingting  
 仪器型号: SHIMADZU LC-2050C(FX273)

## <色谱图>

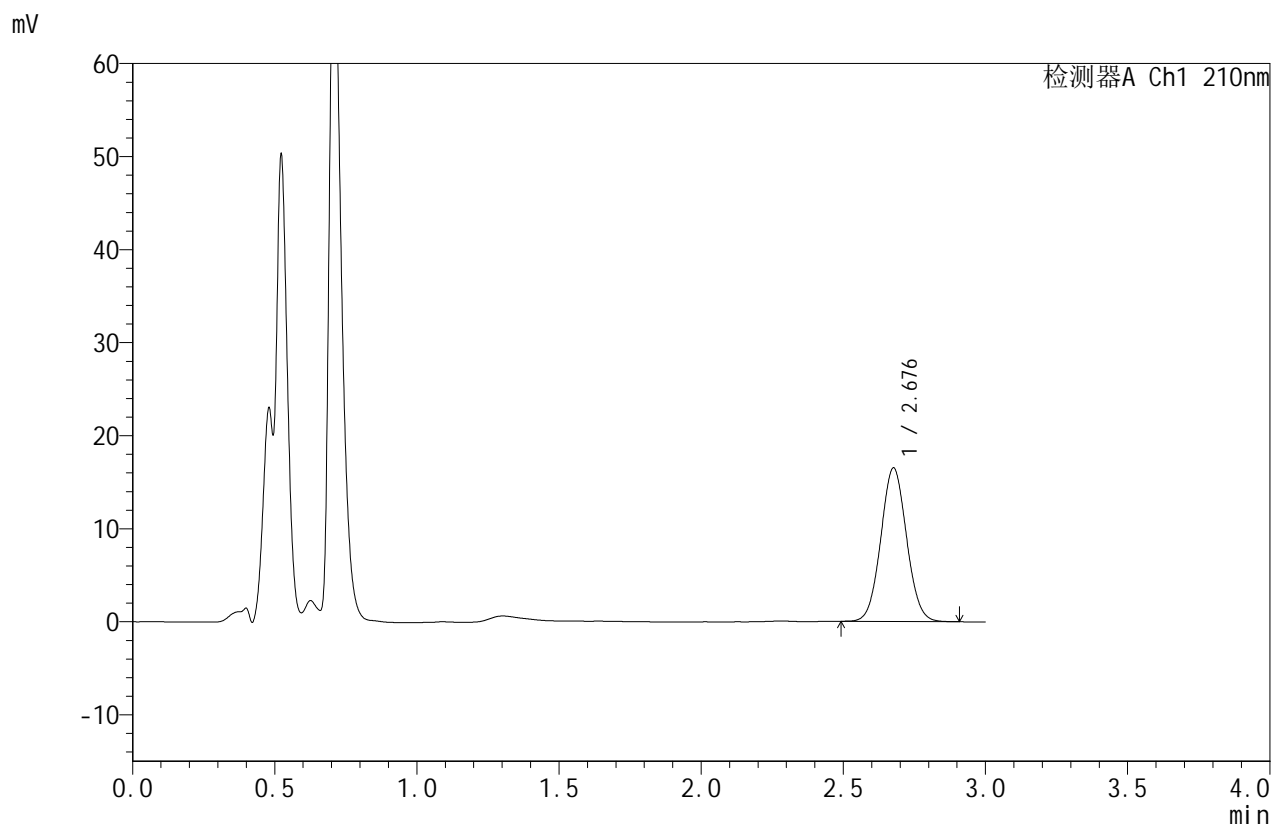

## <峰表>

检测器A Ch1 210nm

| 峰号 | 保留时间  | 面积     | 面积%     | 高度    | 理论塔板数(USP) | 拖尾因子  | 分离度(USP) |
|----|-------|--------|---------|-------|------------|-------|----------|
| 1  | 2.676 | 104040 | 100.000 | 16450 | 4156       | 1.051 | --       |
| 总计 |       | 104040 | 100.000 | 16450 |            |       |          |



# JSS-4129

## <样品信息>

色谱柱:XB-C18(50mm\*4.6mm,5μm)      流速:1.5ml/min  
 柱温:40°C      波长:210nm  
 数据文件名: RC\$JSS-4129 - 0-12/24-741-2 - zzp-2025042321p-2.5mg-rcqx-jf50z-1-pH1.2jz-30min-P5.lcd  
 方法文件名: RC\$JSS-4129 - RC-JSS-4129-FX273.lcm  
 批处理文件名: RC\$JSS-4129 - JSS-4129-20250522-RC-FX273.lcb  
 样品瓶号: 1-41  
 进样体积: 50 μl      版本号:6.115  
 进样时间: 2025/05/22 16:11:21      实验者: lvtingting  
 处理时间(V2): 2025/05/23 09:52:17      处理者: lvtingting  
 仪器型号: SHIMADZU LC-2050C(FX273)

## <色谱图>

mV

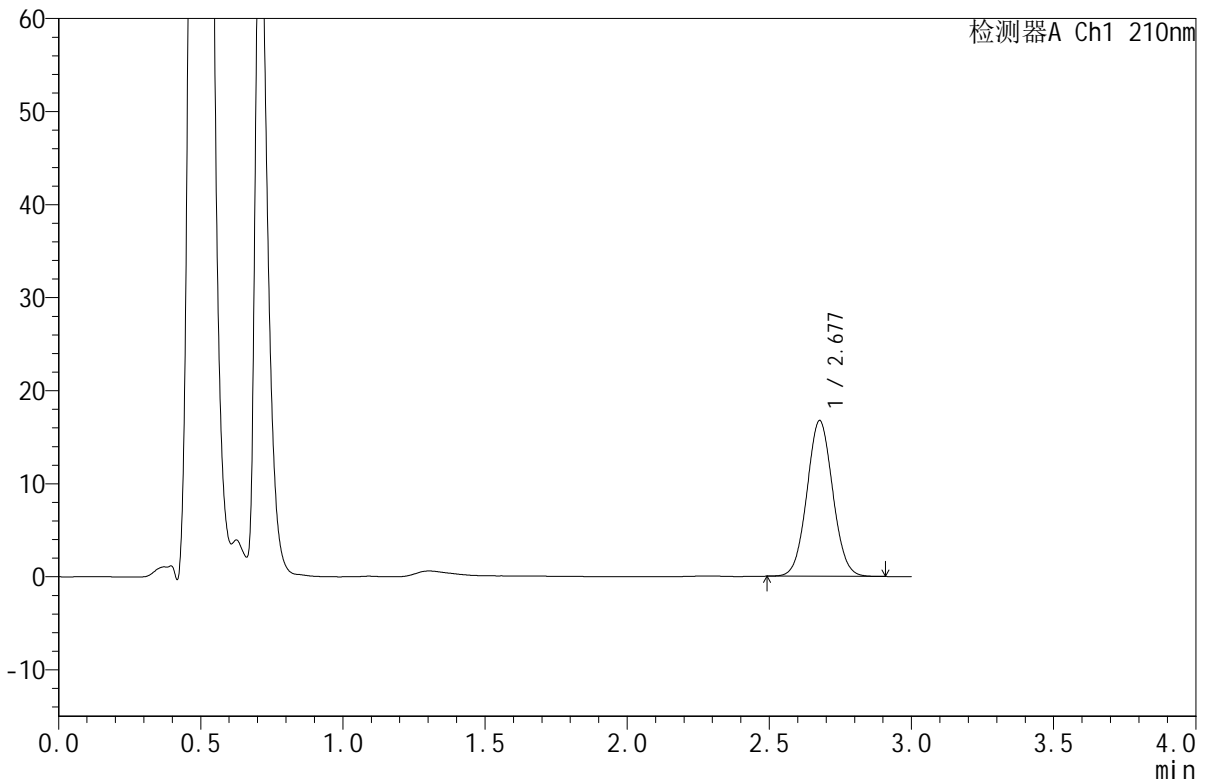

## <峰表>

检测器A Ch1 210nm

| 峰号 | 保留时间  | 面积     | 面积%     | 高度    | 理论塔板数(USP) | 拖尾因子  | 分离度(USP) |
|----|-------|--------|---------|-------|------------|-------|----------|
| 1  | 2.677 | 105626 | 100.000 | 16703 | 4156       | 1.050 | --       |
| 总计 |       | 105626 | 100.000 | 16703 |            |       |          |



# JSS-4129

## <样品信息>

色谱柱:XB-C18(50mm\*4.6mm,5μm)      流速:1.5ml/min  
 柱温:40°C      波长:210nm  
 数据文件名: RC\$JSS-4129 - 0-12/24-742-2 - zzp-2025042321p-2.5mg-rcqx-jf50z-1-pH1.2jz-30min-P6.lcd  
 方法文件名: RC\$JSS-4129 - RC-JSS-4129-FX273.lcm  
 批处理文件名: RC\$JSS-4129 - JSS-4129-20250522-RC-FX273.lcb  
 样品瓶号: 1-50  
 进样体积: 50 μl      版本号:6.115  
 进样时间: 2025/05/22 16:14:46      实验者: lvtingting  
 处理时间(V2): 2025/05/23 09:52:20      处理者: lvtingting  
 仪器型号: SHIMADZU LC-2050C(FX273)

## <色谱图>

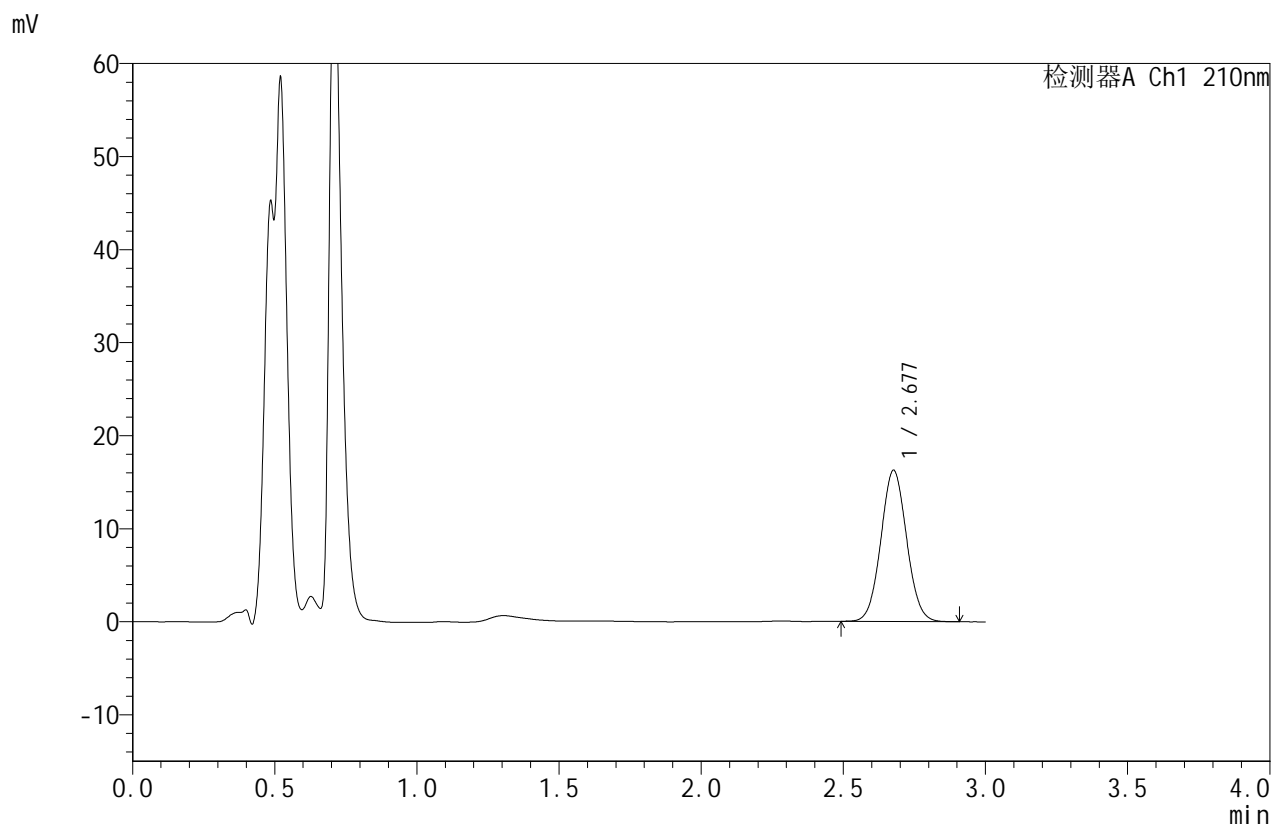

## <峰表>

检测器A Ch1 210nm

| 峰号 | 保留时间  | 面积     | 面积%     | 高度    | 理论塔板数(USP) | 拖尾因子  | 分离度(USP) |
|----|-------|--------|---------|-------|------------|-------|----------|
| 1  | 2.677 | 102474 | 100.000 | 16209 | 4157       | 1.051 | --       |
| 总计 |       | 102474 | 100.000 | 16209 |            |       |          |



# JSS-4129

## <样品信息>

色谱柱:XB-C18(50mm\*4.6mm,5μm)      流速:1.5ml/min  
 柱温:40°C      波长:210nm  
 数据文件名: RC\$JSS-4129 - 0-12/24-743-2 - zzp-2025042321p-2.5mg-rcqx-jf50z-1-pH1.2jz-45min-P1.lcd  
 方法文件名: RC\$JSS-4129 - RC-JSS-4129-FX273.lcm  
 批处理文件名: RC\$JSS-4129 - JSS-4129-20250522-RC-FX273.lcb  
 样品瓶号: 1-6  
 进样体积: 50 μl      版本号:6.115  
 进样时间: 2025/05/22 16:18:11      实验者: lvtingting  
 处理时间(V2): 2025/05/23 09:52:23      处理者: lvtingting  
 仪器型号: SHIMADZU LC-2050C(FX273)

## <色谱图>

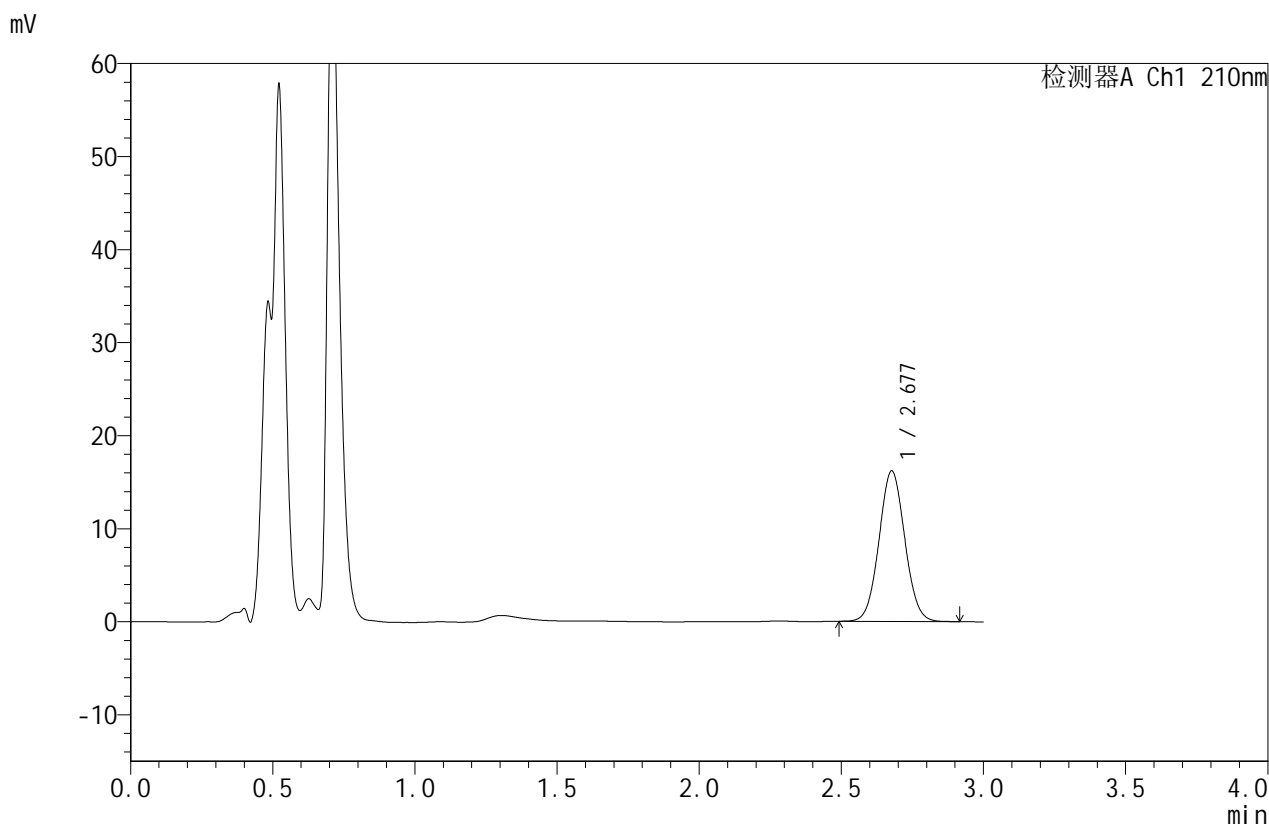

## <峰表>

检测器A Ch1 210nm

| 峰号 | 保留时间  | 面积     | 面积%     | 高度    | 理论塔板数(USP) | 拖尾因子  | 分离度(USP) |
|----|-------|--------|---------|-------|------------|-------|----------|
| 1  | 2.677 | 102094 | 100.000 | 16155 | 4156       | 1.049 | --       |
| 总计 |       | 102094 | 100.000 | 16155 |            |       |          |



# JSS-4129

## <样品信息>

色谱柱:XB-C18(50mm\*4.6mm,5μm)      流速:1.5ml/min  
 柱温:40°C      波长:210nm  
 数据文件名: RC\$JSS-4129 - 0-12/24-744-2 - zzp-2025042321p-2.5mg-rcqx-jf50z-1-pH1.2jz-45min-P2.lcd  
 方法文件名: RC\$JSS-4129 - RC-JSS-4129-FX273.lcm  
 批处理文件名: RC\$JSS-4129 - JSS-4129-20250522-RC-FX273.lcb  
 样品瓶号: 1-15  
 进样体积: 50 μl      版本号:6.115  
 进样时间: 2025/05/22 16:21:36      实验者: lvtingting  
 处理时间(V2): 2025/05/23 09:52:25      处理者: lvtingting  
 仪器型号: SHIMADZU LC-2050C(FX273)

## <色谱图>

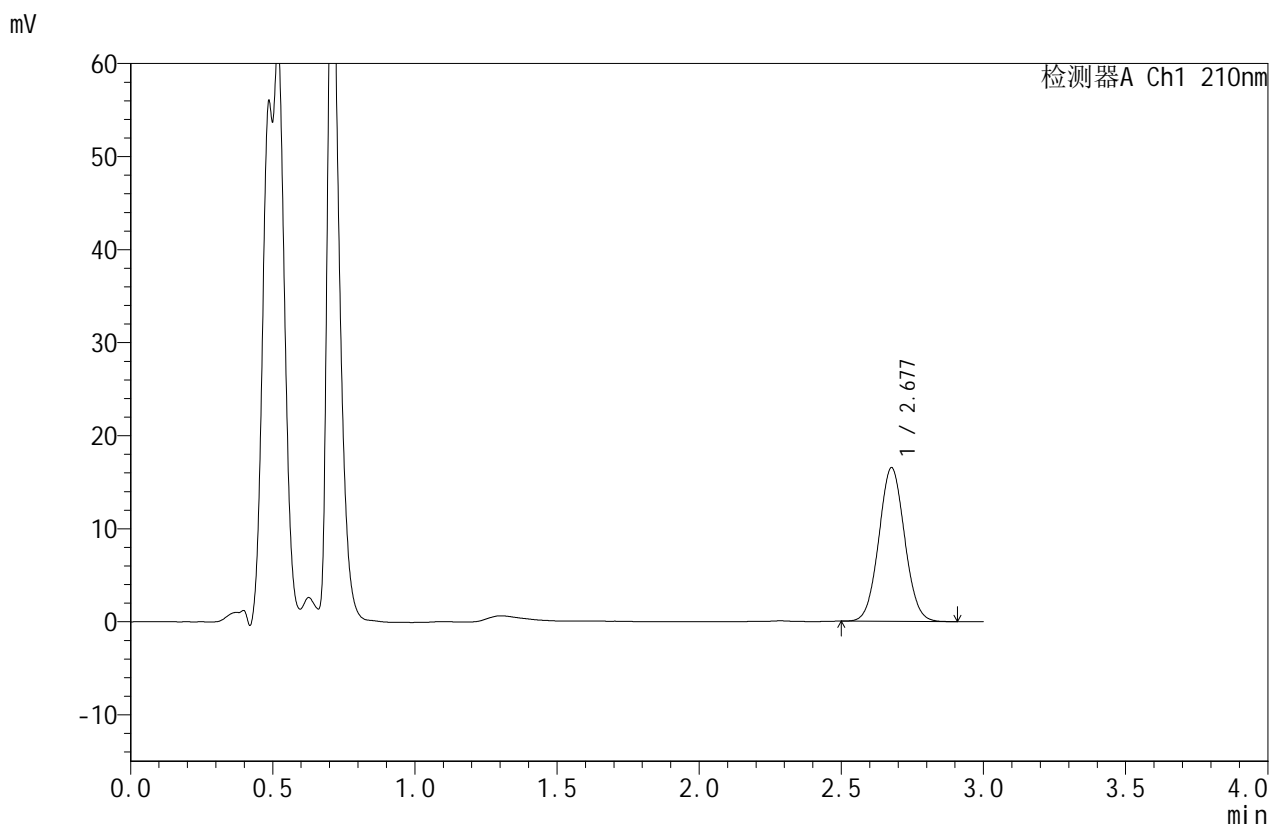

## <峰表>

检测器A Ch1 210nm

| 峰号 | 保留时间  | 面积     | 面积%     | 高度    | 理论塔板数(USP) | 拖尾因子  | 分离度(USP) |
|----|-------|--------|---------|-------|------------|-------|----------|
| 1  | 2.677 | 104224 | 100.000 | 16474 | 4143       | 1.050 | --       |
| 总计 |       | 104224 | 100.000 | 16474 |            |       |          |



# JSS-4129

## <样品信息>

色谱柱:XB-C18(50mm\*4.6mm,5μm)      流速:1.5ml/min  
 柱温:40°C      波长:210nm  
 数据文件名: RC\$JSS-4129 - 0-12/24-745-2 - zzp-2025042321p-2.5mg-rcqx-jf50z-1-pH1.2jz-45min-P3.lcd  
 方法文件名: RC\$JSS-4129 - RC-JSS-4129-FX273.lcm  
 批处理文件名: RC\$JSS-4129 - JSS-4129-20250522-RC-FX273.lcb  
 样品瓶号: 1-24  
 进样体积: 50 μl      版本号:6.115  
 进样时间: 2025/05/22 16:25:01      实验者: lvtingting  
 处理时间(V2): 2025/05/23 09:52:28      处理者: lvtingting  
 仪器型号: SHIMADZU LC-2050C(FX273)

## <色谱图>

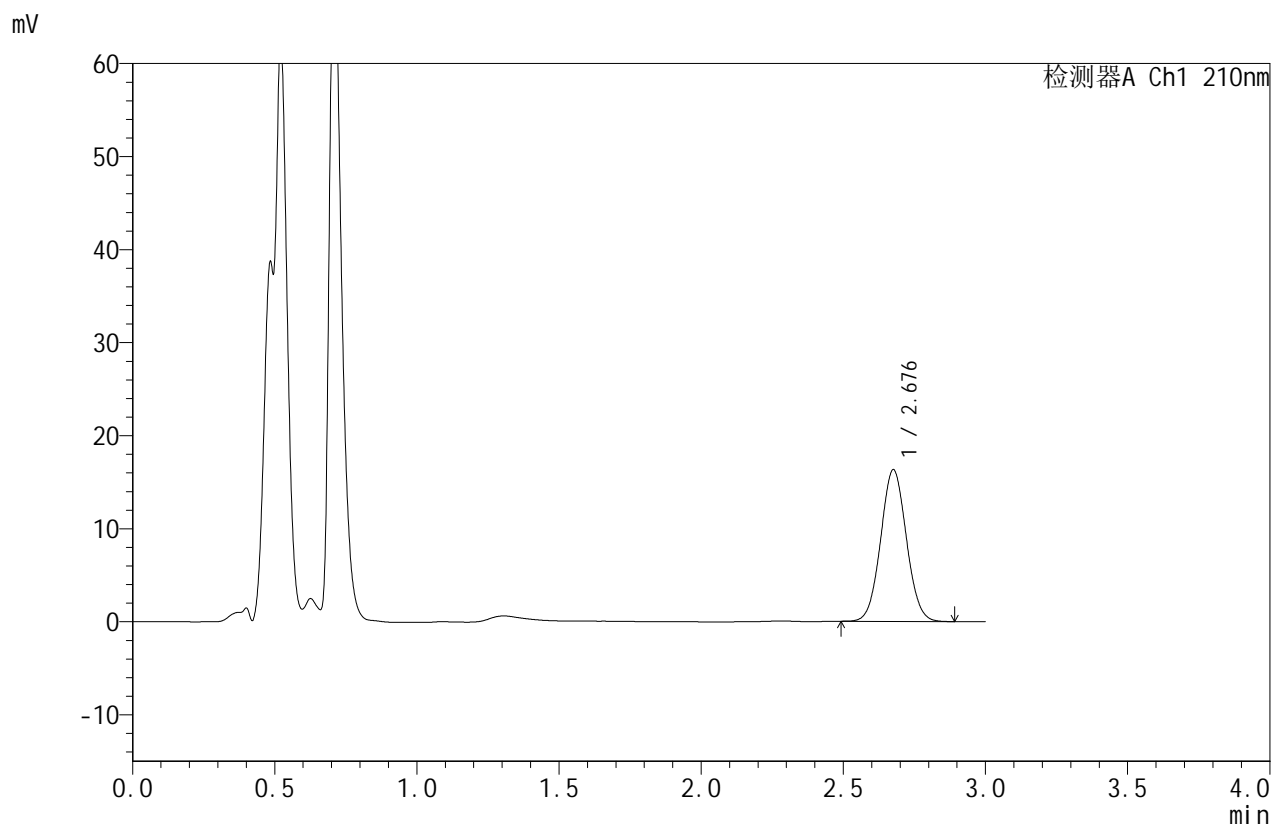

## <峰表>

检测器A Ch1 210nm

| 峰号 | 保留时间  | 面积     | 面积%     | 高度    | 理论塔板数(USP) | 拖尾因子  | 分离度(USP) |
|----|-------|--------|---------|-------|------------|-------|----------|
| 1  | 2.676 | 102552 | 100.000 | 16237 | 4172       | 1.050 | --       |
| 总计 |       | 102552 | 100.000 | 16237 |            |       |          |



# JSS-4129

## <样品信息>

色谱柱:XB-C18(50mm\*4.6mm,5μm)      流速:1.5ml/min  
 柱温:40°C      波长:210nm  
 数据文件名: RC\$JSS-4129 - 0-12/24-746-2 - zzp-2025042321p-2.5mg-rcqx-jf50z-1-pH1.2jz-45min-P4.lcd  
 方法文件名: RC\$JSS-4129 - RC-JSS-4129-FX273.lcm  
 批处理文件名: RC\$JSS-4129 - JSS-4129-20250522-RC-FX273.lcb  
 样品瓶号: 1-33  
 进样体积: 50 μl      版本号:6.115  
 进样时间: 2025/05/22 16:28:25      实验者: lvtingting  
 处理时间(V2): 2025/05/23 09:52:30      处理者: lvtingting  
 仪器型号: SHIMADZU LC-2050C(FX273)

## <色谱图>

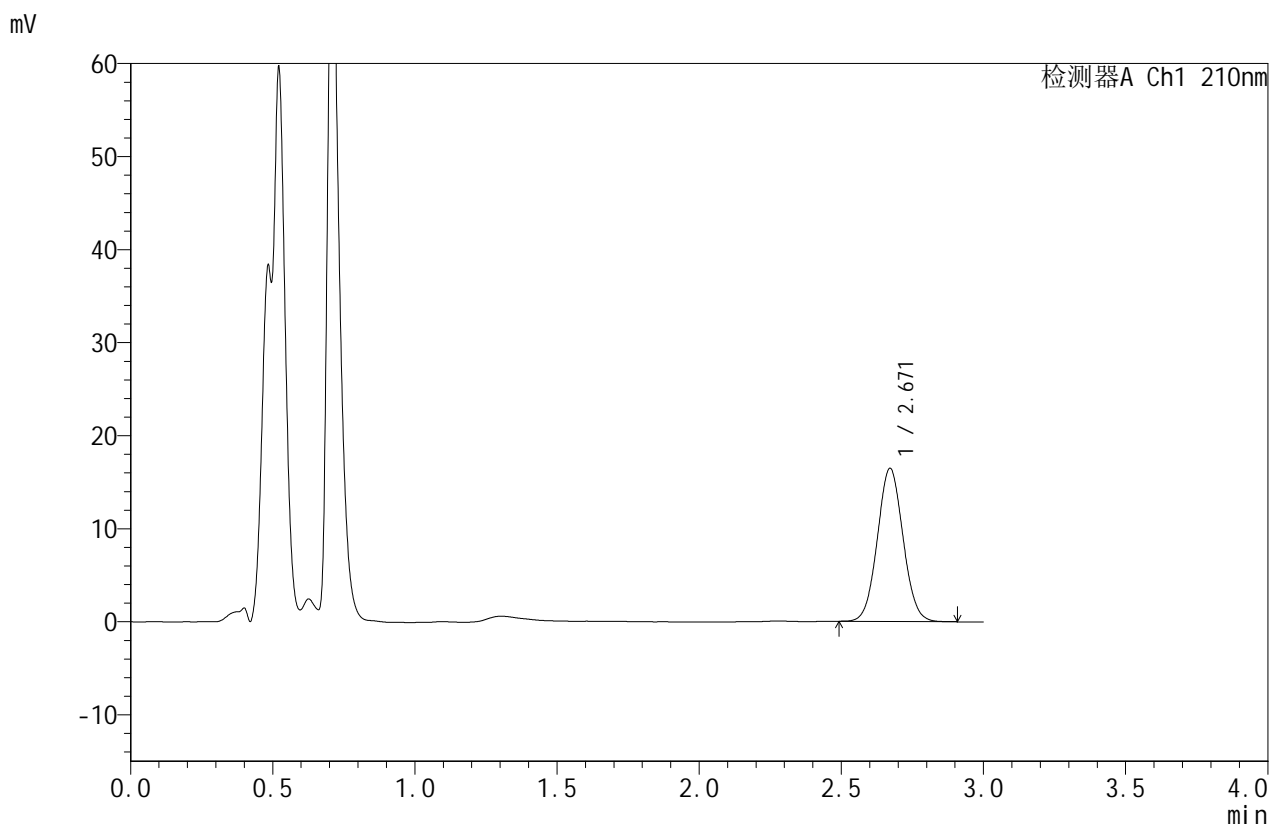

## <峰表>

检测器A Ch1 210nm

| 峰号 | 保留时间  | 面积     | 面积%     | 高度    | 理论塔板数(USP) | 拖尾因子  | 分离度(USP) |
|----|-------|--------|---------|-------|------------|-------|----------|
| 1  | 2.671 | 103470 | 100.000 | 16470 | 4168       | 1.051 | --       |
| 总计 |       | 103470 | 100.000 | 16470 |            |       |          |



# JSS-4129

## <样品信息>

色谱柱:XB-C18(50mm\*4.6mm,5μm)      流速:1.5ml/min  
 柱温:40°C      波长:210nm  
 数据文件名: RC\$JSS-4129 - 0-12/24-747-2 - zzp-2025042321p-2.5mg-rcqx-jf50z-1-pH1.2jz-45min-P5.lcd  
 方法文件名: RC\$JSS-4129 - RC-JSS-4129-FX273.lcm  
 批处理文件名: RC\$JSS-4129 - JSS-4129-20250522-RC-FX273.lcb  
 样品瓶号: 1-42  
 进样体积: 50 μl      版本号:6.115  
 进样时间: 2025/05/22 16:31:50      实验者: lvtingting  
 处理时间(V2): 2025/05/23 09:52:33      处理者: lvtingting  
 仪器型号: SHIMADZU LC-2050C(FX273)

## <色谱图>

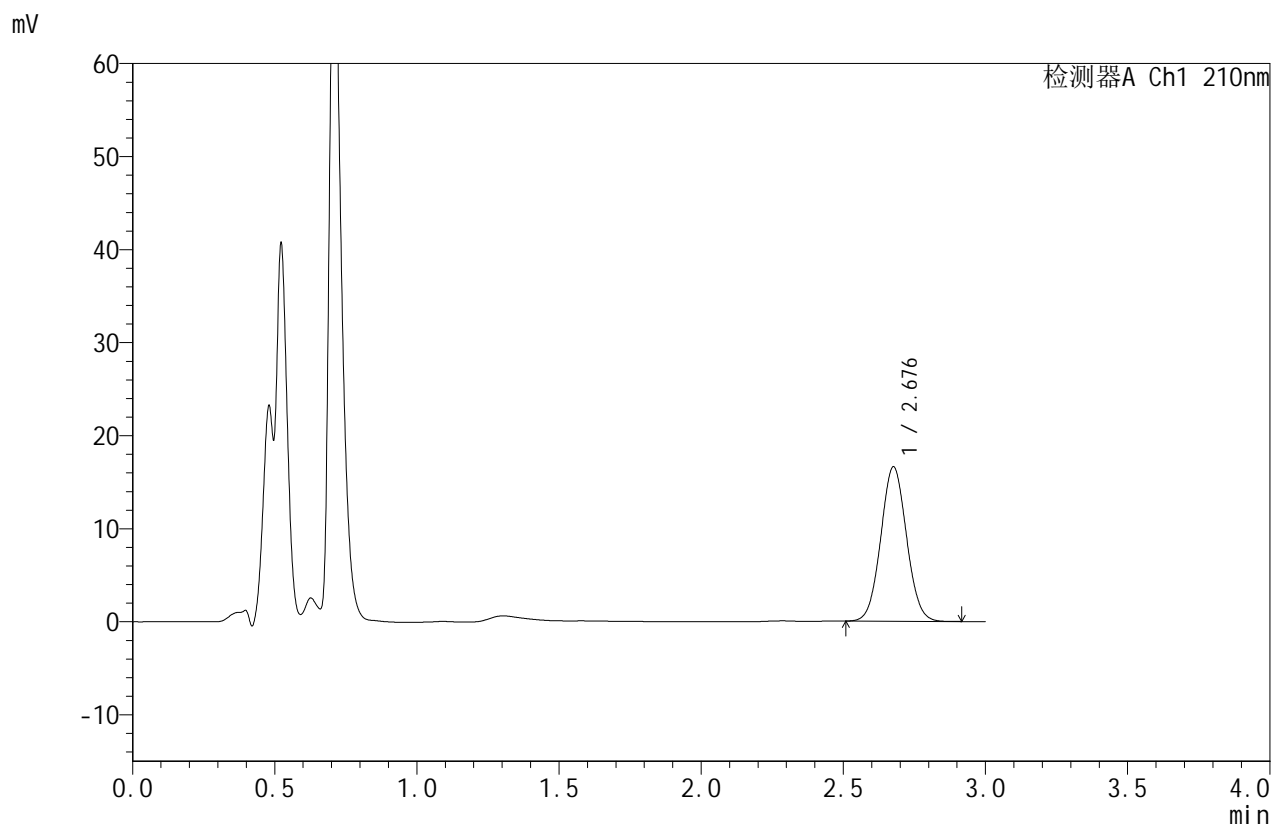

## <峰表>

检测器A Ch1 210nm

| 峰号 | 保留时间  | 面积     | 面积%     | 高度    | 理论塔板数(USP) | 拖尾因子  | 分离度(USP) |
|----|-------|--------|---------|-------|------------|-------|----------|
| 1  | 2.676 | 104639 | 100.000 | 16548 | 4151       | 1.049 | --       |
| 总计 |       | 104639 | 100.000 | 16548 |            |       |          |



# JSS-4129

## <样品信息>

色谱柱:XB-C18(50mm\*4.6mm,5μm)      流速:1.5ml/min  
 柱温:40°C      波长:210nm  
 数据文件名: RC\$JSS-4129 - 0-12/24-748-2 - zzp-2025042321p-2.5mg-rcqx-jf50z-1-pH1.2jz-45min-P6.lcd  
 方法文件名: RC\$JSS-4129 - RC-JSS-4129-FX273.lcm  
 批处理文件名: RC\$JSS-4129 - JSS-4129-20250522-RC-FX273.lcb  
 样品瓶号: 1-51  
 进样体积: 50 μl      版本号:6.115  
 进样时间: 2025/05/22 16:35:14      实验者: lvtingting  
 处理时间(V2): 2025/05/23 09:52:35      处理者: lvtingting  
 仪器型号: SHIMADZU LC-2050C(FX273)

## <色谱图>

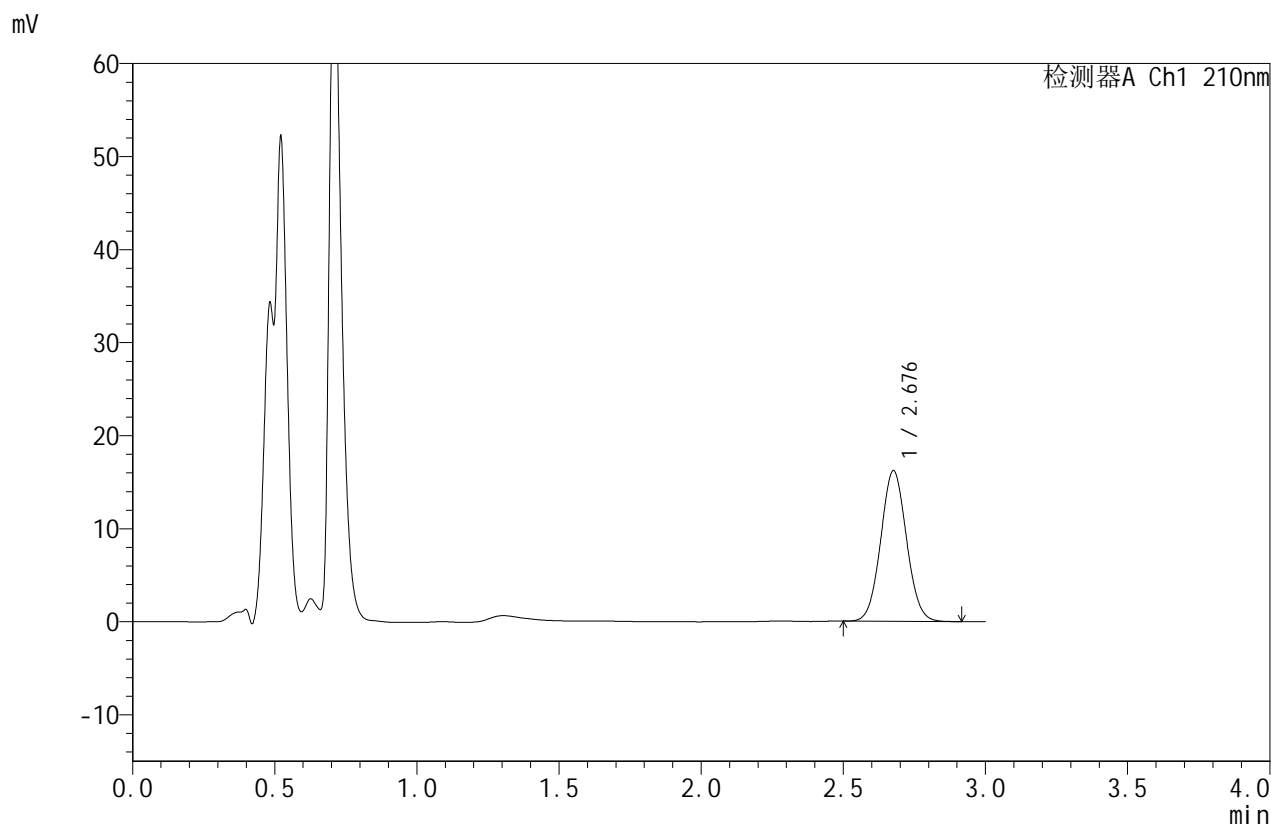

## <峰表>

检测器A Ch1 210nm

| 峰号 | 保留时间  | 面积     | 面积%     | 高度    | 理论塔板数(USP) | 拖尾因子  | 分离度(USP) |
|----|-------|--------|---------|-------|------------|-------|----------|
| 1  | 2.676 | 102264 | 100.000 | 16138 | 4144       | 1.052 | --       |
| 总计 |       | 102264 | 100.000 | 16138 |            |       |          |



# JSS-4129

## <样品信息>

色谱柱:XB-C18(50mm\*4.6mm,5μm)      流速:1.5ml/min  
 柱温:40°C      波长:210nm  
 数据文件名: RC\$JSS-4129 - 0-12/24-749-2 - zzp-2025042321p-2.5mg-rcqx-jf50z-1-pH1.2jz-jxzs-P1.lcd  
 方法文件名: RC\$JSS-4129 - RC-JSS-4129-FX273.lcm  
 批处理文件名: RC\$JSS-4129 - JSS-4129-20250522-RC-FX273.lcb  
 样品瓶号: 1-7  
 进样体积: 50 μl      版本号:6.115  
 进样时间: 2025/05/22 16:38:38      实验者: lvtingting  
 处理时间(V2): 2025/05/23 09:52:38      处理者: lvtingting  
 仪器型号: SHIMADZU LC-2050C(FX273)

## <色谱图>

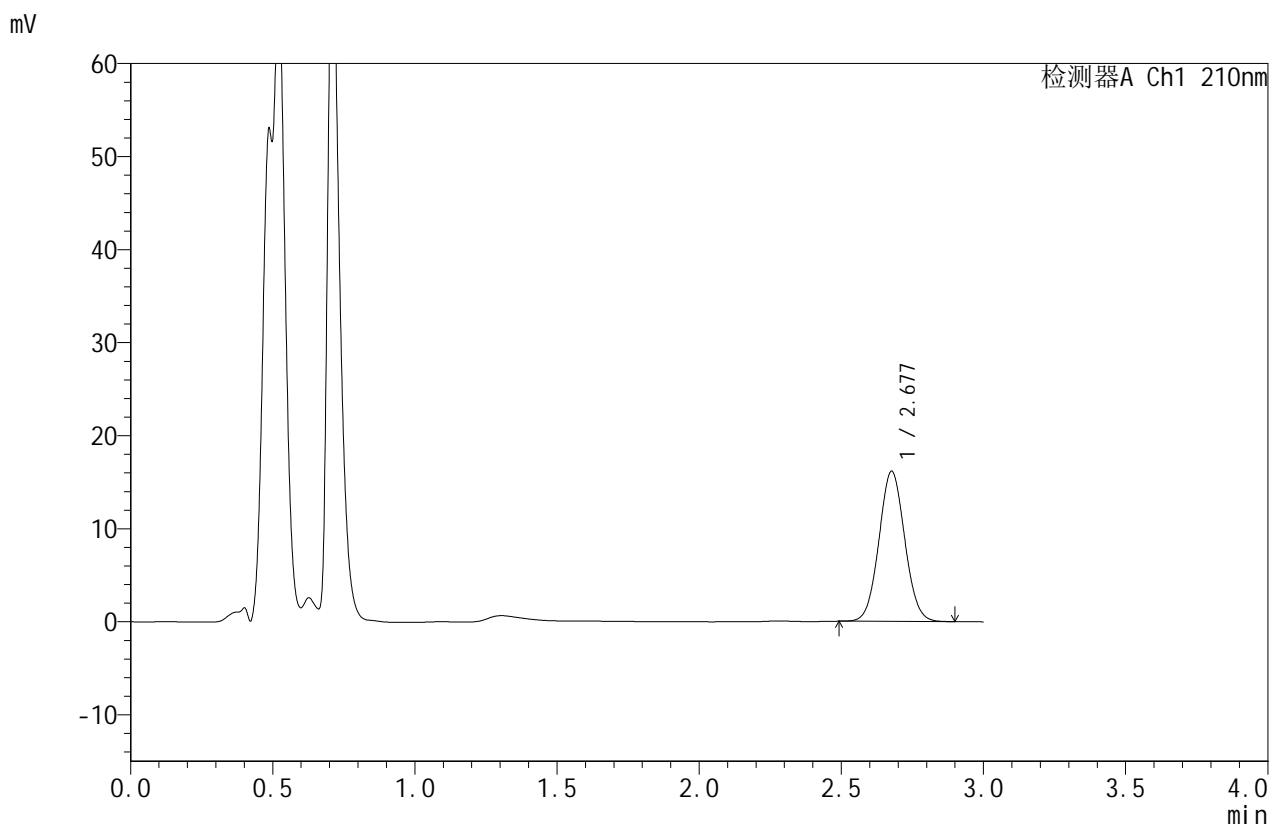

## <峰表>

检测器A Ch1 210nm

| 峰号 | 保留时间  | 面积     | 面积%     | 高度    | 理论塔板数(USP) | 拖尾因子  | 分离度(USP) |
|----|-------|--------|---------|-------|------------|-------|----------|
| 1  | 2.677 | 101853 | 100.000 | 16105 | 4147       | 1.052 | --       |
| 总计 |       | 101853 | 100.000 | 16105 |            |       |          |



# JSS-4129

## <样品信息>

色谱柱:XB-C18(50mm\*4.6mm,5μm)      流速:1.5ml/min  
 柱温:40°C      波长:210nm  
 数据文件名: RC\$JSS-4129 - 0-12/24-750-2 - zzp-2025042321p-2.5mg-rcqx-jf50z-1-pH1.2jz-jxzs-P2.lcd  
 方法文件名: RC\$JSS-4129 - RC-JSS-4129-FX273.lcm  
 批处理文件名: RC\$JSS-4129 - JSS-4129-20250522-RC-FX273.lcb  
 样品瓶号: 1-16  
 进样体积: 50 μl      版本号:6.115  
 进样时间: 2025/05/22 16:42:03      实验者: lvtingting  
 处理时间(V2): 2025/05/23 09:52:40      处理者: lvtingting  
 仪器型号: SHIMADZU LC-2050C(FX273)

## <色谱图>

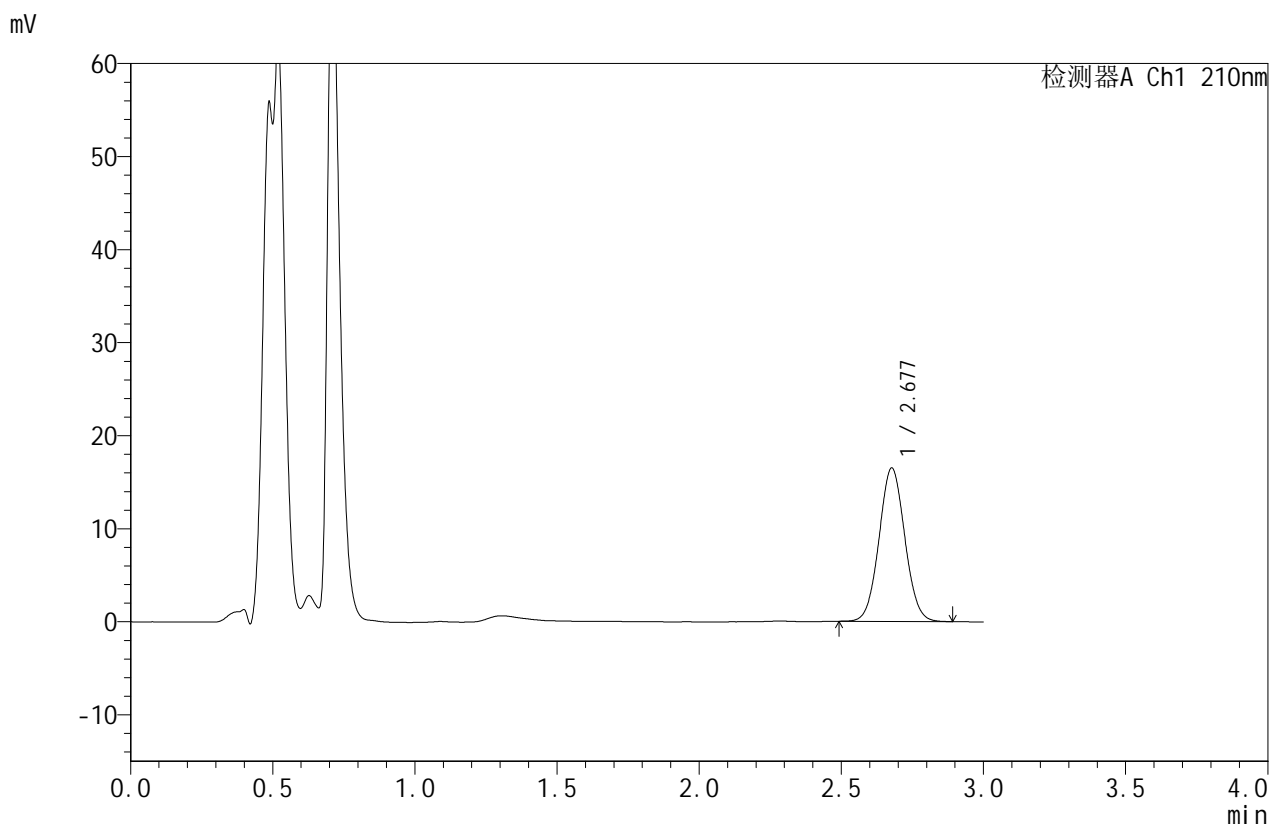

## <峰表>

检测器A Ch1 210nm

| 峰号 | 保留时间  | 面积     | 面积%     | 高度    | 理论塔板数(USP) | 拖尾因子  | 分离度(USP) |
|----|-------|--------|---------|-------|------------|-------|----------|
| 1  | 2.677 | 104012 | 100.000 | 16471 | 4162       | 1.049 | --       |
| 总计 |       | 104012 | 100.000 | 16471 |            |       |          |



# JSS-4129

## <样品信息>

色谱柱:XB-C18(50mm\*4.6mm,5µm)      流速:1.5ml/min  
 柱温:40°C      波长:210nm  
 数据文件名: RC\$JSS-4129 - 0-12/24-751-2 - zzp-2025042321p-2.5mg-rcqx-jf50z-1-pH1.2jz-jxzs-P3.lcd  
 方法文件名: RC\$JSS-4129 - RC-JSS-4129-FX273.lcm  
 批处理文件名: RC\$JSS-4129 - JSS-4129-20250522-RC-FX273.lcb  
 样品瓶号: 1-25  
 进样体积: 50 µl      版本号:6.115  
 进样时间: 2025/05/22 16:45:28      实验者: lvtingting  
 处理时间 (V2): 2025/05/23 09:52:43      处理者: lvtingting  
 仪器型号: SHIMADZU LC-2050C(FX273)

## <色谱图>

mV

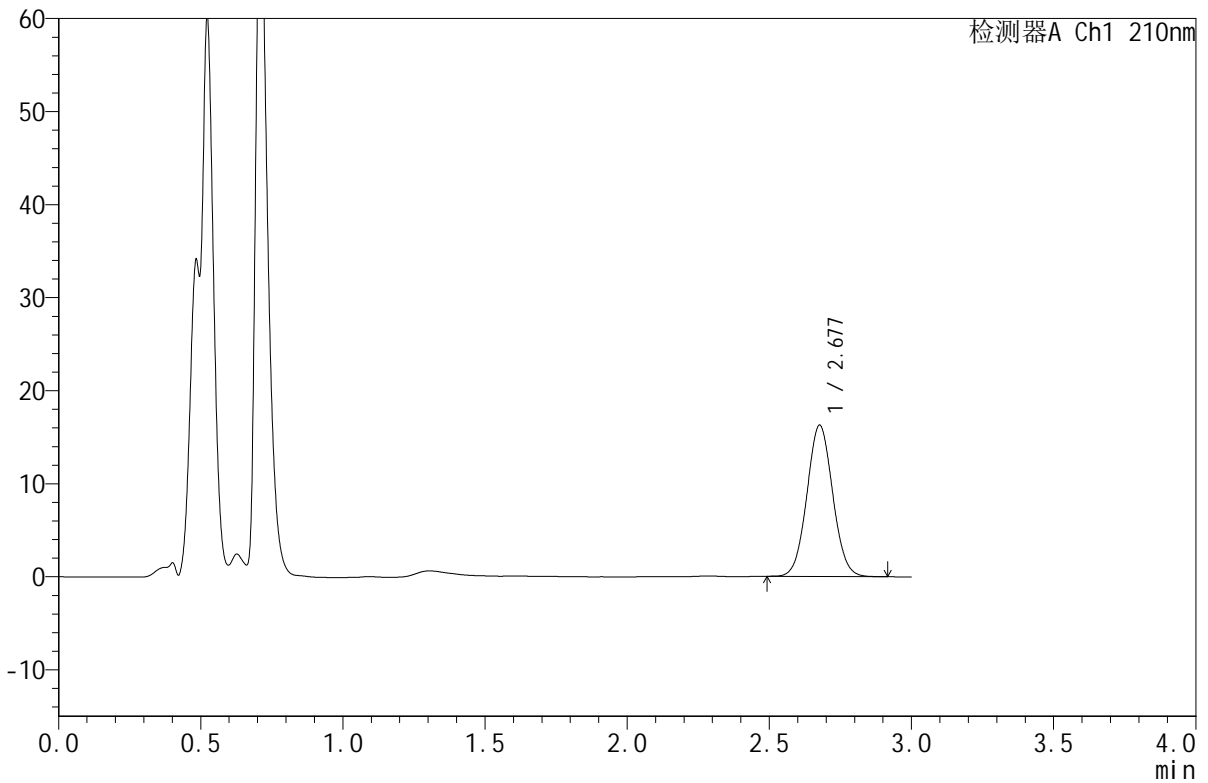

## <峰表>

检测器A Ch1 210nm

| 峰号 | 保留时间  | 面积     | 面积%     | 高度    | 理论塔板数(USP) | 拖尾因子  | 分离度(USP) |
|----|-------|--------|---------|-------|------------|-------|----------|
| 1  | 2.677 | 102672 | 100.000 | 16227 | 4141       | 1.050 | --       |
| 总计 |       | 102672 | 100.000 | 16227 |            |       |          |



# JSS-4129

## <样品信息>

色谱柱:XB-C18(50mm\*4.6mm,5μm)      流速:1.5ml/min  
 柱温:40°C      波长:210nm  
 数据文件名: RC\$JSS-4129 - 0-12/24-752-2 - zzp-2025042321p-2.5mg-rcqx-jf50z-1-pH1.2jz-jxzs-P4.lcd  
 方法文件名: RC\$JSS-4129 - RC-JSS-4129-FX273.lcm  
 批处理文件名: RC\$JSS-4129 - JSS-4129-20250522-RC-FX273.lcb  
 样品瓶号: 1-34  
 进样体积: 50 μl      版本号:6.115  
 进样时间: 2025/05/22 16:48:52      实验者: lvtingting  
 处理时间(V2): 2025/05/23 09:52:46      处理者: lvtingting  
 仪器型号: SHIMADZU LC-2050C(FX273)

## <色谱图>

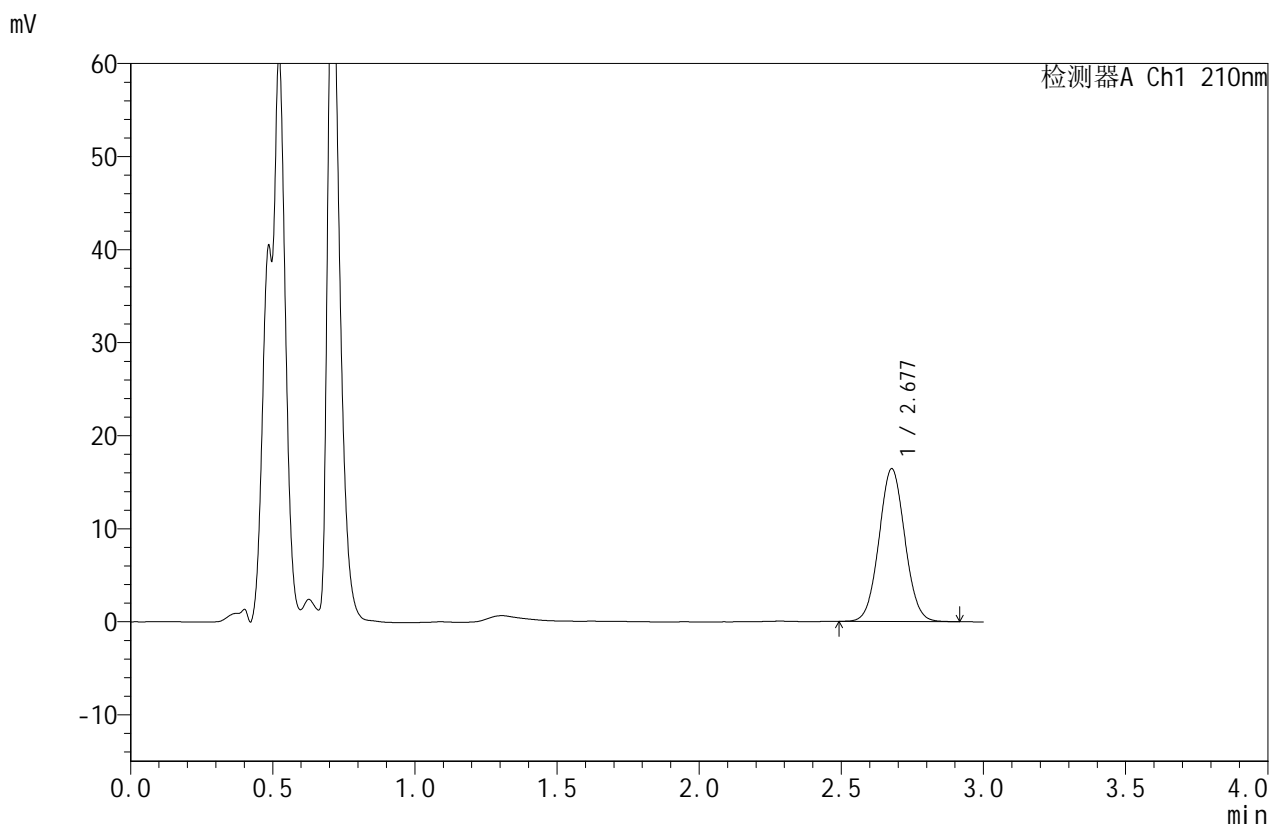

## <峰表>

检测器A Ch1 210nm

| 峰号 | 保留时间  | 面积     | 面积%     | 高度    | 理论塔板数(USP) | 拖尾因子  | 分离度(USP) |
|----|-------|--------|---------|-------|------------|-------|----------|
| 1  | 2.677 | 103776 | 100.000 | 16402 | 4148       | 1.048 | --       |
| 总计 |       | 103776 | 100.000 | 16402 |            |       |          |



# JSS-4129

## <样品信息>

色谱柱:XB-C18(50mm\*4.6mm,5μm)      流速:1.5ml/min  
 柱温:40°C      波长:210nm  
 数据文件名: RC\$JSS-4129 - 0-12/24-753-2 - zzp-2025042321p-2.5mg-rcqx-jf50z-1-pH1.2jz-jxzs-P5.lcd  
 方法文件名: RC\$JSS-4129 - RC-JSS-4129-FX273.lcm  
 批处理文件名: RC\$JSS-4129 - JSS-4129-20250522-RC-FX273.lcb  
 样品瓶号: 1-43  
 进样体积: 50 μl      版本号:6.115  
 进样时间: 2025/05/22 16:52:18      实验者: lvtingting  
 处理时间(V2): 2025/05/23 09:52:48      处理者: lvtingting  
 仪器型号: SHIMADZU LC-2050C(FX273)

## <色谱图>

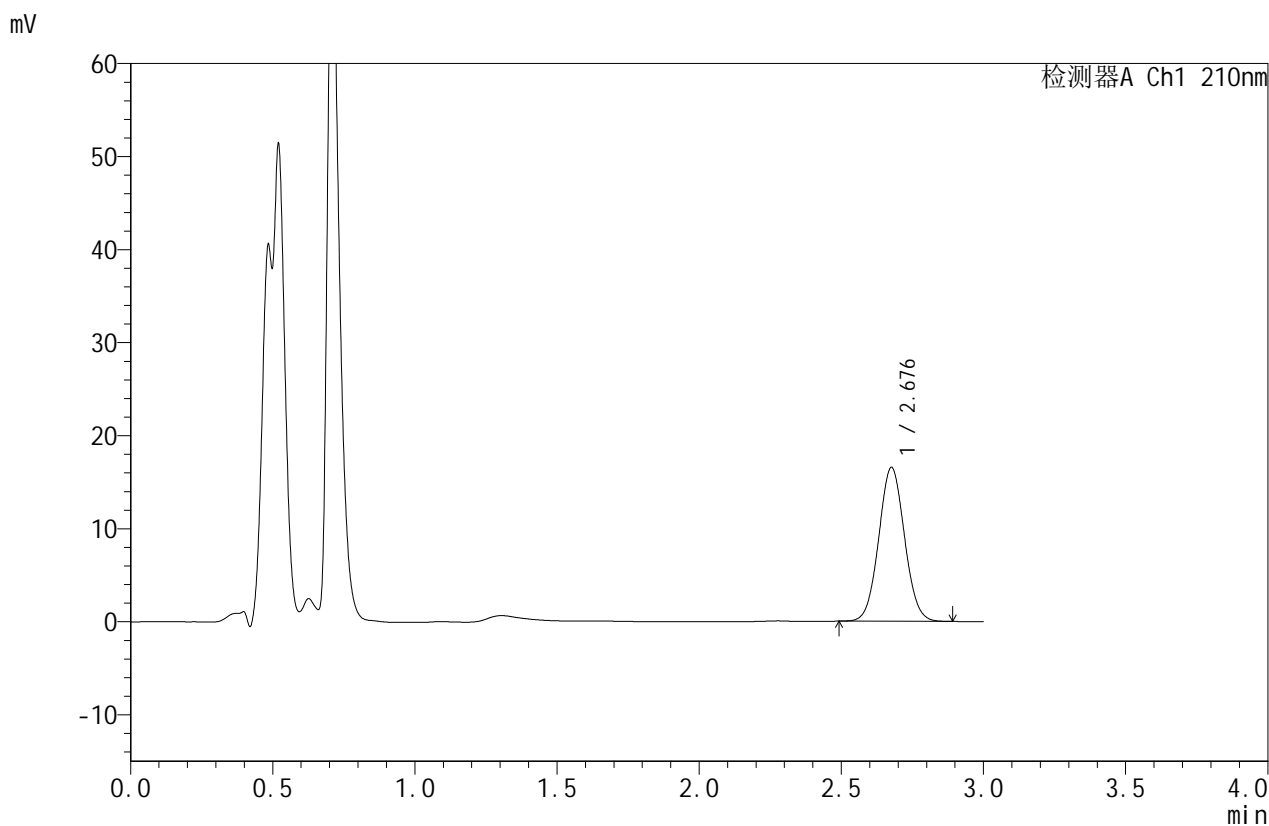

## <峰表>

检测器A Ch1 210nm

| 峰号 | 保留时间  | 面积     | 面积%     | 高度    | 理论塔板数(USP) | 拖尾因子  | 分离度(USP) |
|----|-------|--------|---------|-------|------------|-------|----------|
| 1  | 2.676 | 104265 | 100.000 | 16491 | 4158       | 1.048 | --       |
| 总计 |       | 104265 | 100.000 | 16491 |            |       |          |



# JSS-4129

## <样品信息>

色谱柱:XB-C18(50mm\*4.6mm,5μm)      流速:1.5ml/min  
 柱温:40°C      波长:210nm  
 数据文件名: RC\$JSS-4129 - 0-12/24-754-2 - zzp-2025042321p-2.5mg-rcqx-jf50z-1-pH1.2jz-jxzs-P6.lcd  
 方法文件名: RC\$JSS-4129 - RC-JSS-4129-FX273.lcm  
 批处理文件名: RC\$JSS-4129 - JSS-4129-20250522-RC-FX273.lcb  
 样品瓶号: 1-52  
 进样体积: 50 μl      版本号:6.115  
 进样时间: 2025/05/22 16:55:43      实验者: lvtingting  
 处理时间(V2): 2025/05/23 09:52:51      处理者: lvtingting  
 仪器型号: SHIMADZU LC-2050C(FX273)

## <色谱图>

mV

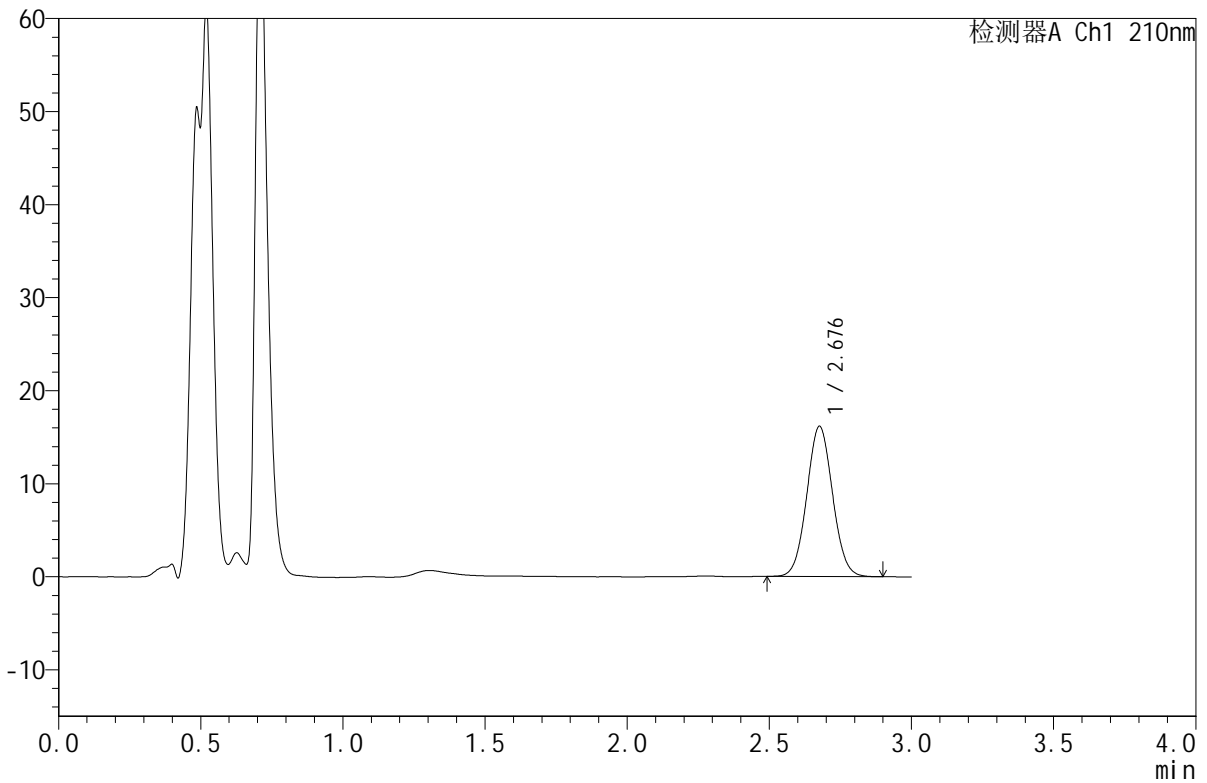

## <峰表>

检测器A Ch1 210nm

| 峰号 | 保留时间  | 面积     | 面积%     | 高度    | 理论塔板数(USP) | 拖尾因子  | 分离度(USP) |
|----|-------|--------|---------|-------|------------|-------|----------|
| 1  | 2.676 | 101837 | 100.000 | 16091 | 4141       | 1.050 | --       |
| 总计 |       | 101837 | 100.000 | 16091 |            |       |          |



# JSS-4129

## <样品信息>

色谱柱:XB-C18(50mm\*4.6mm,5μm)      流速:1.5ml/min  
 柱温:40°C      波长:210nm  
 数据文件名: RC\$JSS-4129 - 0-12/24-755-2 - zzp-2025042321p-2.5mg-rcqx-jf50z-1-pH1.2jz-dz2-1.lcd  
 方法文件名: RC\$JSS-4129 - RC-JSS-4129-FX273.lcm  
 批处理文件名: RC\$JSS-4129 - JSS-4129-20250522-RC-FX273.lcb  
 样品瓶号: 1-27  
 进样体积: 50 μl      版本号:6.115  
 进样时间: 2025/05/22 16:59:08      实验者: lvtingting  
 处理时间(V2): 2025/05/23 09:52:54      处理者: lvtingting  
 仪器型号: SHIMADZU LC-2050C(FX273)

## <色谱图>

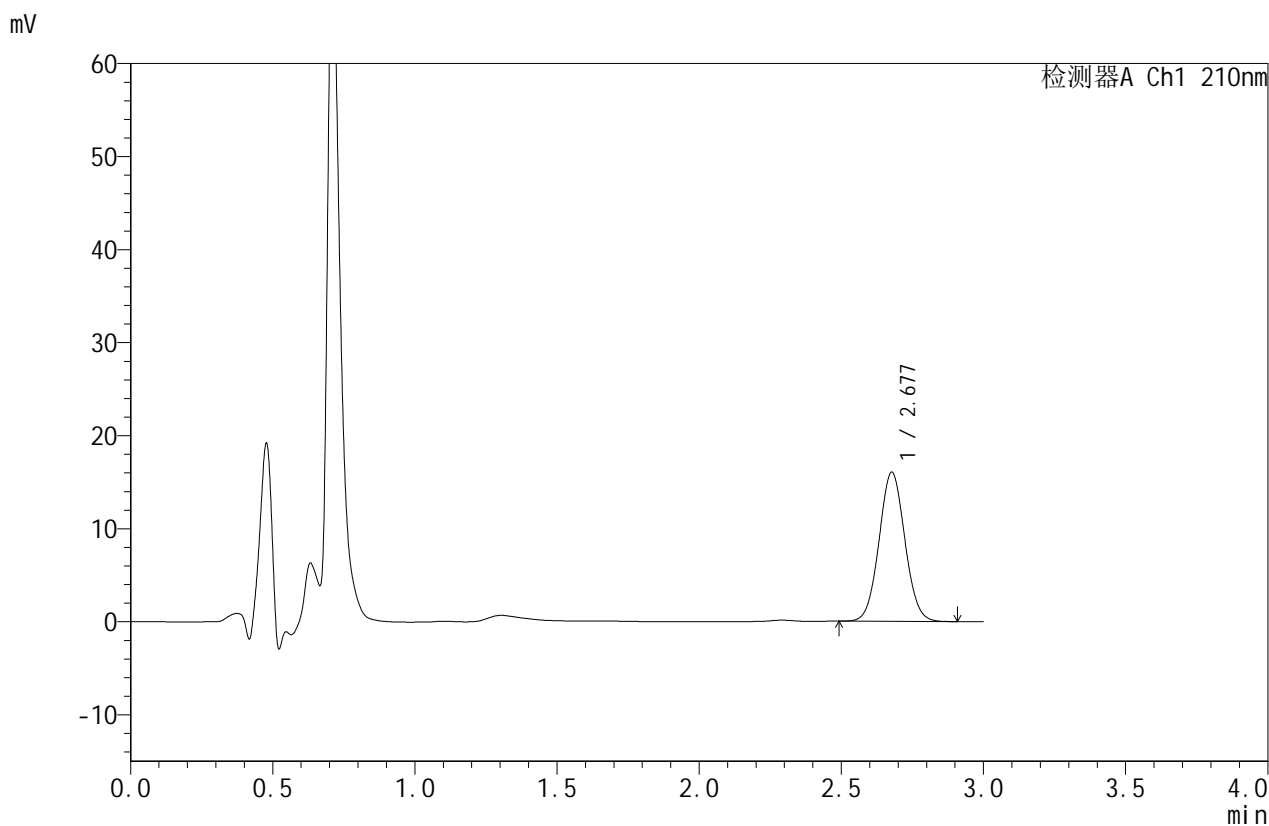

## <峰表>

检测器A Ch1 210nm

| 峰号 | 保留时间  | 面积     | 面积%     | 高度    | 理论塔板数(USP) | 拖尾因子  | 分离度(USP) |
|----|-------|--------|---------|-------|------------|-------|----------|
| 1  | 2.677 | 101191 | 100.000 | 16015 | 4154       | 1.050 | --       |
| 总计 |       | 101191 | 100.000 | 16015 |            |       |          |



# JSS-4129

## <样品信息>

色谱柱:XB-C18(50mm\*4.6mm,5μm)      流速:1.5ml/min  
 柱温:40°C      波长:210nm  
 数据文件名: RC\$JSS-4129 - 0-12/24-756-2 - zzp-2025042321p-2.5mg-rcqx-jf50z-1-pH1.2jz-dz2-2.lcd  
 方法文件名: RC\$JSS-4129 - RC-JSS-4129-FX273.lcm  
 批处理文件名: RC\$JSS-4129 - JSS-4129-20250522-RC-FX273.lcb  
 样品瓶号: 1-27  
 进样体积: 50 μl      版本号:6.115  
 进样时间: 2025/05/22 17:02:34      实验者: lvtingting  
 处理时间 (V2): 2025/05/23 09:52:56      处理者: lvtingting  
 仪器型号: SHIMADZU LC-2050C(FX273)

## <色谱图>

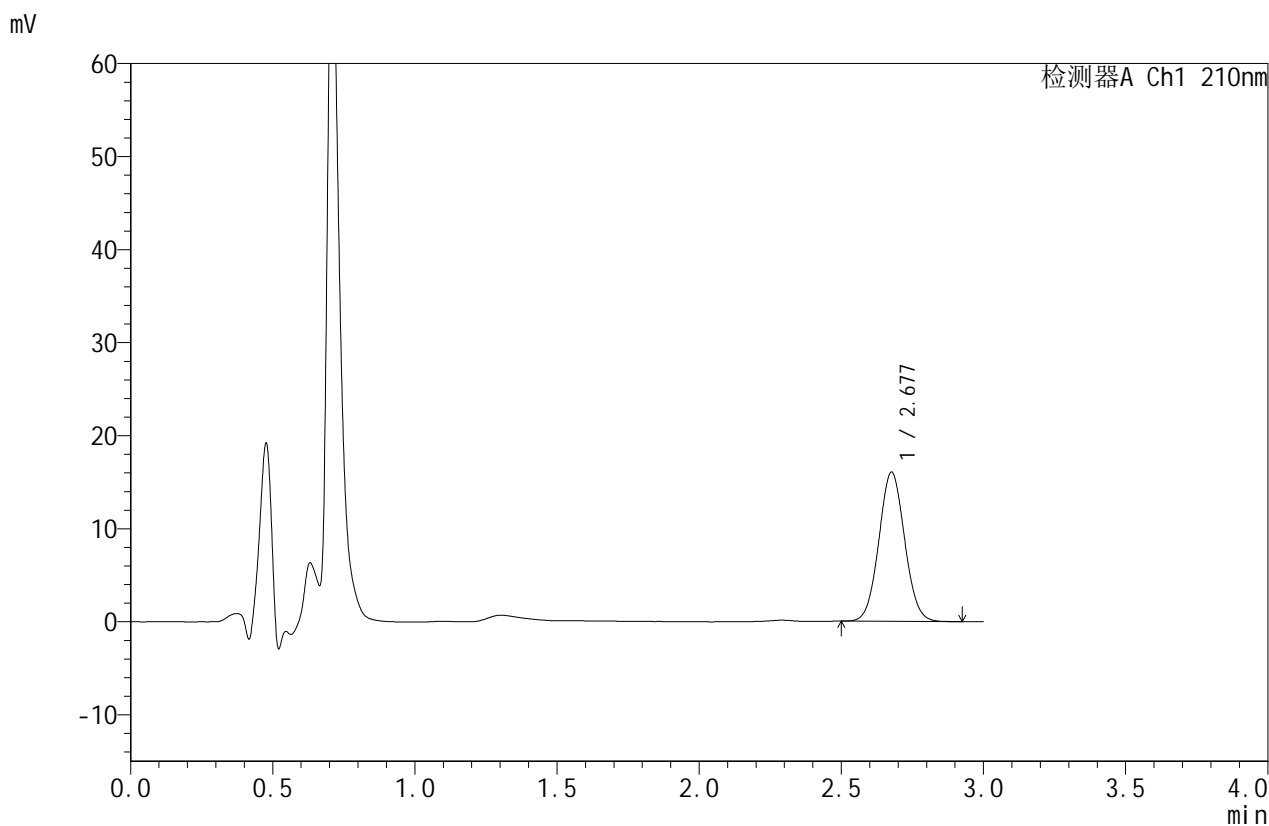

## <峰表>

检测器A Ch1 210nm

| 峰号 | 保留时间  | 面积     | 面积%     | 高度    | 理论塔板数(USP) | 拖尾因子  | 分离度(USP) |
|----|-------|--------|---------|-------|------------|-------|----------|
| 1  | 2.677 | 101097 | 100.000 | 15996 | 4151       | 1.053 | --       |
| 总计 |       | 101097 | 100.000 | 15996 |            |       |          |



# JSS-4129

## <样品信息>

色谱柱:XB-C18(50mm\*4.6mm,5µm)      流速:1.5ml/min  
 柱温:40°C      波长:210nm  
 数据文件名: RC\$JSS-4129 - 0-12/24-757-2 - zzp-2025042321p-2.5mg-rcqx-jf50z-2-pH1.2jz-rj.lcd  
 方法文件名: RC\$JSS-4129 - RC-JSS-4129-FX273.lcm  
 批处理文件名: RC\$JSS-4129 - JSS-4129-20250522-RC-FX273.lcb  
 样品瓶号: 2-9  
 进样体积: 50 µl      版本号:6.115  
 进样时间: 2025/05/22 17:06:01      实验者: lvtingting  
 处理时间(V2): 2025/05/23 09:52:59      处理者: lvtingting  
 仪器型号: SHIMADZU LC-2050C(FX273)

## <色谱图>

mV

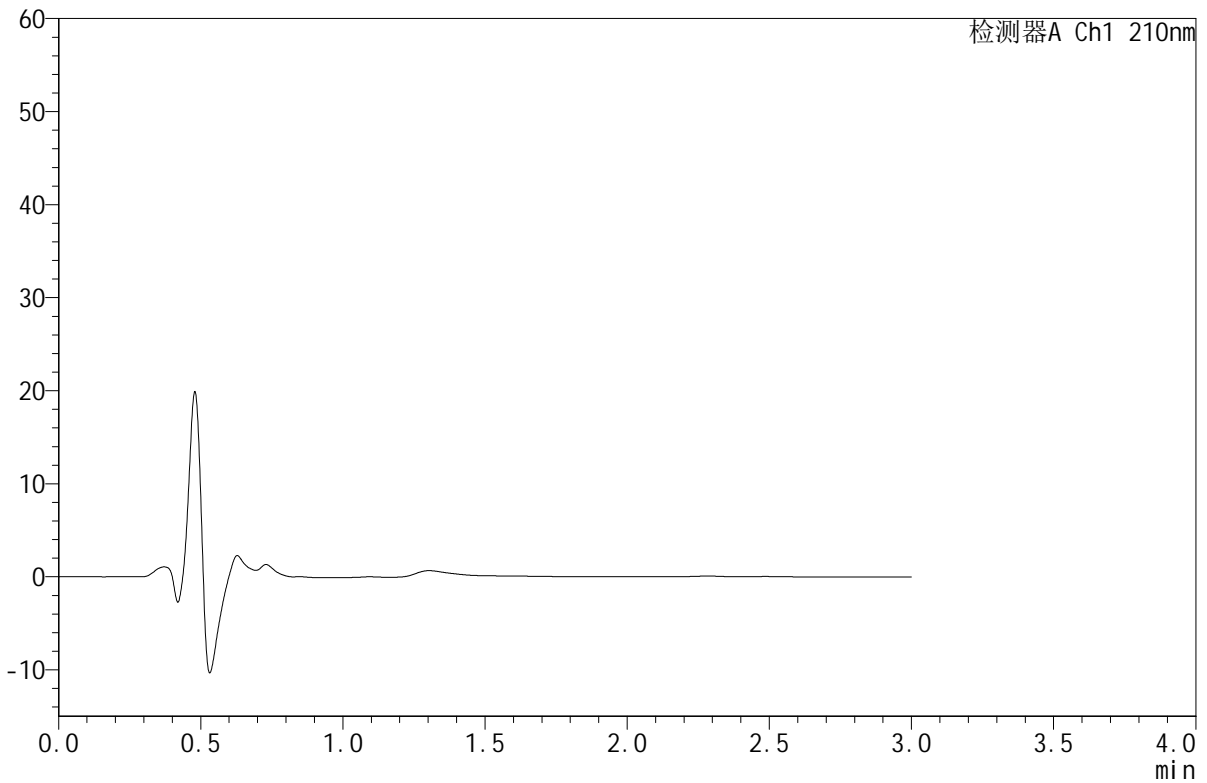

## <峰表>

检测器A Ch1 210nm

| 峰号 | 保留时间 | 面积 | 面积% | 高度 | 理论塔板数(USP) | 拖尾因子 | 分离度(USP) |
|----|------|----|-----|----|------------|------|----------|
| 总计 |      |    |     |    |            |      |          |



# JSS-4129

## <样品信息>

色谱柱:XB-C18(50mm\*4.6mm,5μm)      流速:1.5ml/min  
 柱温:40°C      波长:210nm  
 数据文件名: RC\$JSS-4129 - 0-12/24-758-2 - zzp-2025042321p-2.5mg-rcqx-jf50z-2-pH1.2jz-dz1-1.lcd  
 方法文件名: RC\$JSS-4129 - RC-JSS-4129-FX273.lcm  
 批处理文件名: RC\$JSS-4129 - JSS-4129-20250522-RC-FX273.lcb  
 样品瓶号: 2-18  
 进样体积: 50 μl      版本号:6.115  
 进样时间: 2025/05/22 17:09:29      实验者: lvtingting  
 处理时间 (V2): 2025/05/23 09:53:01      处理者: lvtingting  
 仪器型号: SHIMADZU LC-2050C(FX273)

## <色谱图>

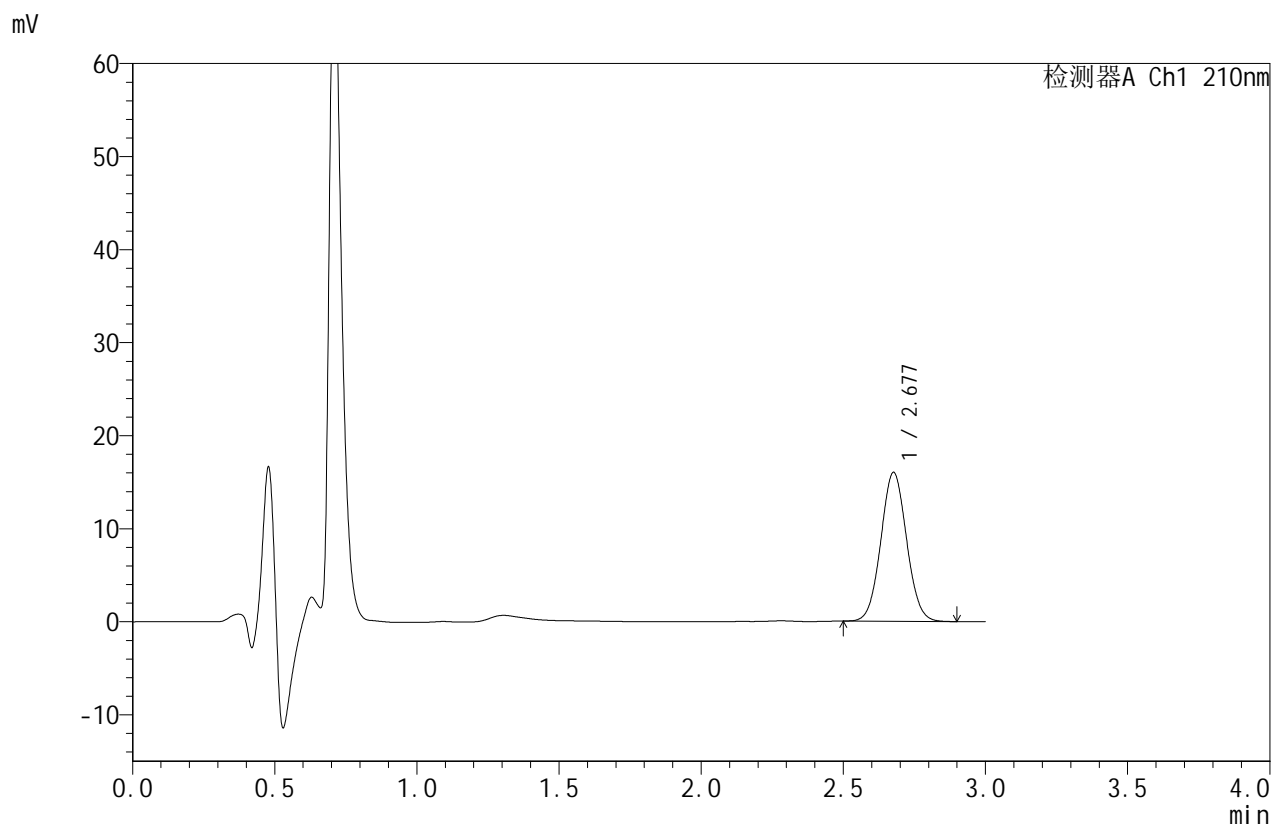

## <峰表>

检测器A Ch1 210nm

| 峰号 | 保留时间  | 面积     | 面积%     | 高度    | 理论塔板数(USP) | 拖尾因子  | 分离度(USP) |
|----|-------|--------|---------|-------|------------|-------|----------|
| 1  | 2.677 | 100835 | 100.000 | 15964 | 4159       | 1.049 | --       |
| 总计 |       | 100835 | 100.000 | 15964 |            |       |          |



# JSS-4129

## <样品信息>

色谱柱:XB-C18(50mm\*4.6mm,5μm)      流速:1.5ml/min  
 柱温:40°C      波长:210nm  
 数据文件名: RC\$JSS-4129 - 0-12/24-759-2 - zzp-2025042321p-2.5mg-rcqx-jf50z-2-pH1.2jz-dz1-2.lcd  
 方法文件名: RC\$JSS-4129 - RC-JSS-4129-FX273.lcm  
 批处理文件名: RC\$JSS-4129 - JSS-4129-20250522-RC-FX273.lcb  
 样品瓶号: 2-18  
 进样体积: 50 μl      版本号:6.115  
 进样时间: 2025/05/22 17:12:55      实验者: lvtingting  
 处理时间(V2): 2025/05/23 09:53:04      处理者: lvtingting  
 仪器型号: SHIMADZU LC-2050C(FX273)

## <色谱图>

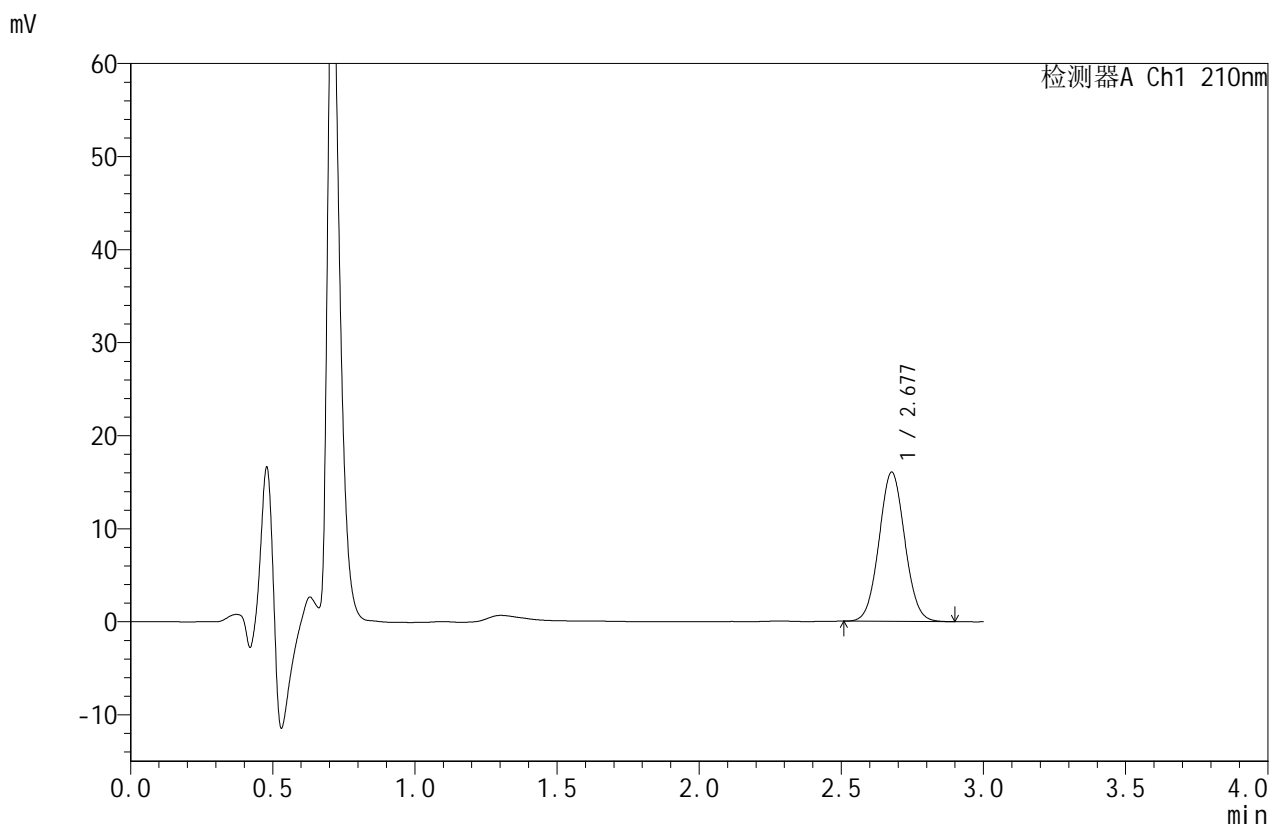

## <峰表>

检测器A Ch1 210nm

| 峰号 | 保留时间  | 面积     | 面积%     | 高度    | 理论塔板数(USP) | 拖尾因子  | 分离度(USP) |
|----|-------|--------|---------|-------|------------|-------|----------|
| 1  | 2.677 | 101126 | 100.000 | 16021 | 4159       | 1.049 | --       |
| 总计 |       | 101126 | 100.000 | 16021 |            |       |          |



# JSS-4129

## <样品信息>

色谱柱:XB-C18(50mm\*4.6mm,5μm)      流速:1.5ml/min  
 柱温:40°C      波长:210nm  
 数据文件名: RC\$JSS-4129 - 0-12/24-760-2 - zzp-2025042321p-2.5mg-rcqx-jf50z-2-pH1.2jz-dz1-3.lcd  
 方法文件名: RC\$JSS-4129 - RC-JSS-4129-FX273.lcm  
 批处理文件名: RC\$JSS-4129 - JSS-4129-20250522-RC-FX273.lcb  
 样品瓶号: 2-18  
 进样体积: 50 μl      版本号:6.115  
 进样时间: 2025/05/22 17:16:23      实验者: lvtingting  
 处理时间(V2): 2025/05/23 09:53:07      处理者: lvtingting  
 仪器型号: SHIMADZU LC-2050C(FX273)

## <色谱图>

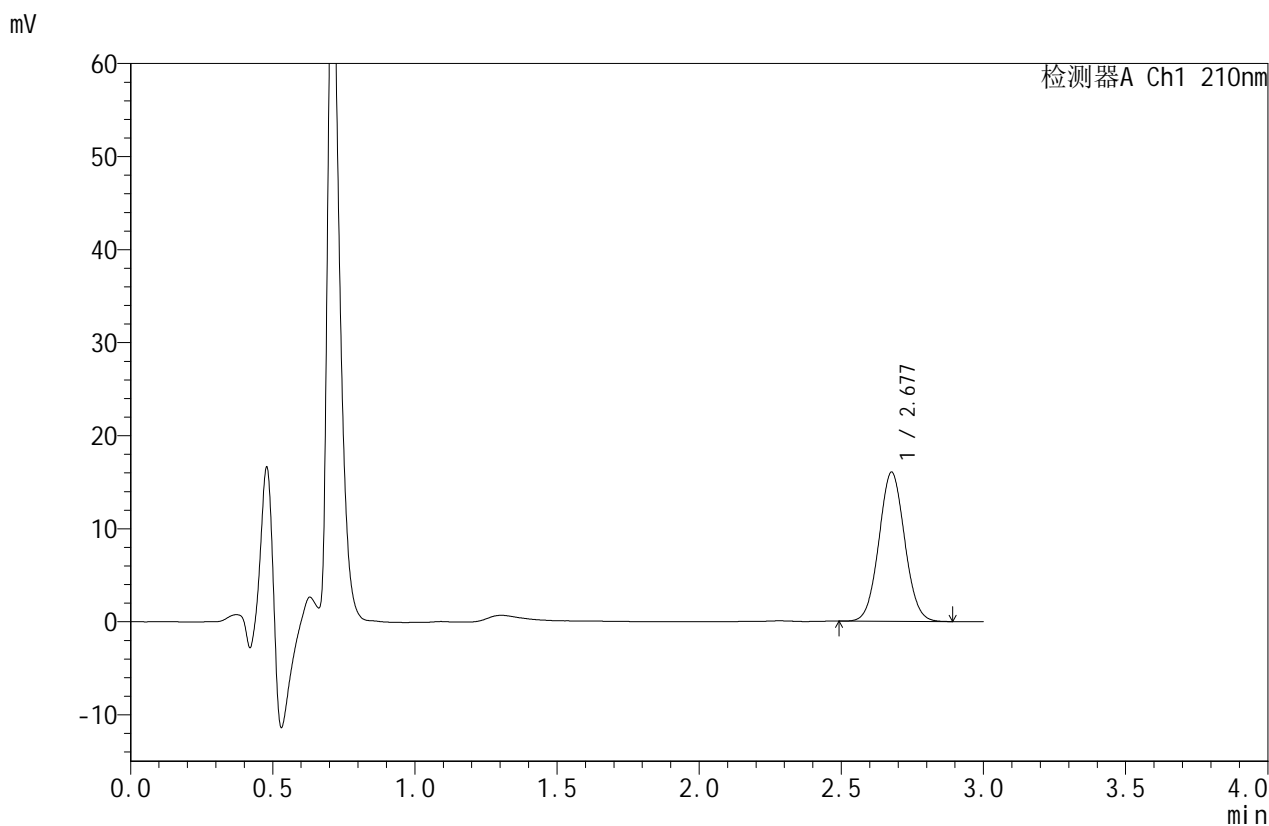

## <峰表>

检测器A Ch1 210nm

| 峰号 | 保留时间  | 面积     | 面积%     | 高度    | 理论塔板数(USP) | 拖尾因子  | 分离度(USP) |
|----|-------|--------|---------|-------|------------|-------|----------|
| 1  | 2.677 | 100953 | 100.000 | 15987 | 4156       | 1.052 | --       |
| 总计 |       | 100953 | 100.000 | 15987 |            |       |          |



# JSS-4129

## <样品信息>

色谱柱:XB-C18(50mm\*4.6mm,5μm)      流速:1.5ml/min  
 柱温:40°C      波长:210nm  
 数据文件名: RC\$JSS-4129 - 0-12/24-761-2 - zzp-2025042321p-2.5mg-rcqx-jf50z-2-pH1.2jz-dz1-4.lcd  
 方法文件名: RC\$JSS-4129 - RC-JSS-4129-FX273.lcm  
 批处理文件名: RC\$JSS-4129 - JSS-4129-20250522-RC-FX273.lcb  
 样品瓶号: 2-18  
 进样体积: 50 μl      版本号:6.115  
 进样时间: 2025/05/22 17:19:50      实验者: lvtingting  
 处理时间(V2): 2025/05/23 09:53:09      处理者: lvtingting  
 仪器型号: SHIMADZU LC-2050C(FX273)

## <色谱图>

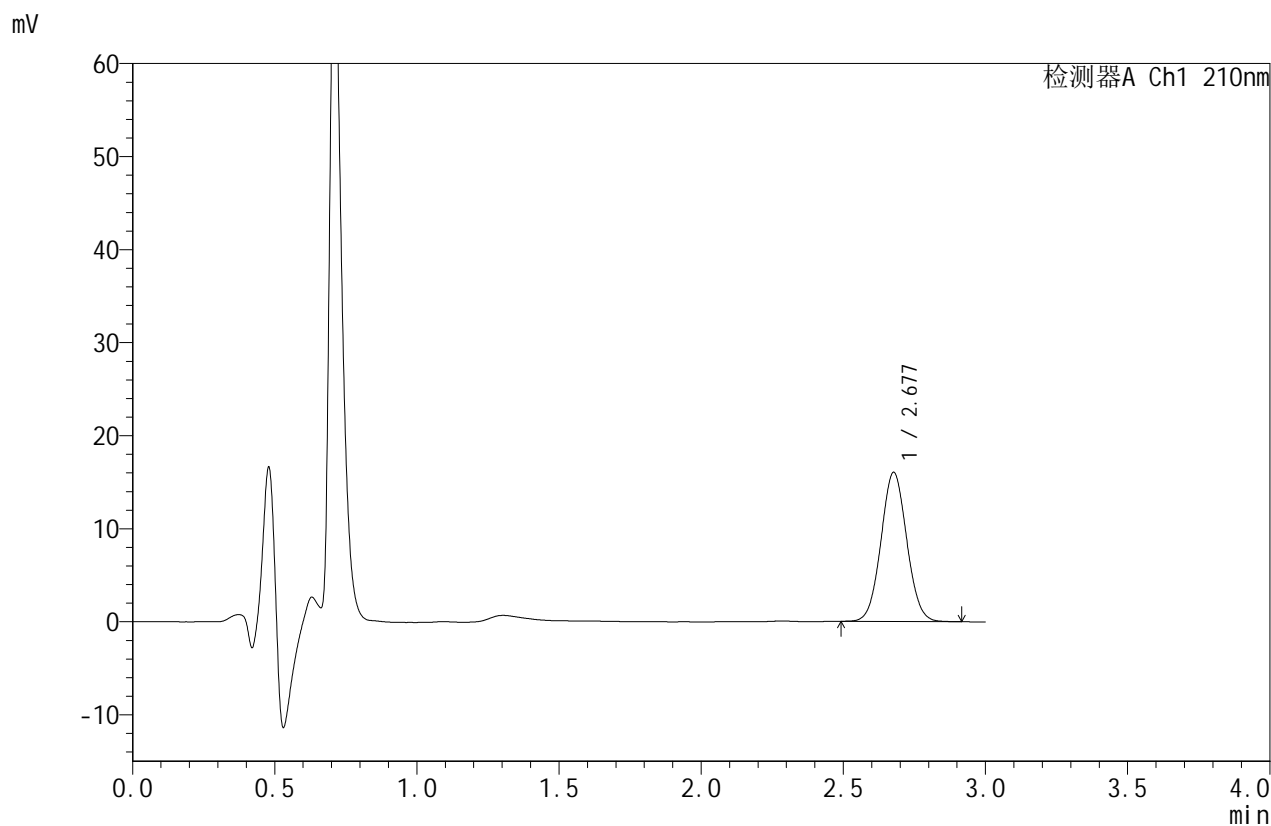

## <峰表>

检测器A Ch1 210nm

| 峰号 | 保留时间  | 面积     | 面积%     | 高度    | 理论塔板数(USP) | 拖尾因子  | 分离度(USP) |
|----|-------|--------|---------|-------|------------|-------|----------|
| 1  | 2.677 | 101114 | 100.000 | 16000 | 4149       | 1.048 | --       |
| 总计 |       | 101114 | 100.000 | 16000 |            |       |          |



# JSS-4129

## <样品信息>

色谱柱:XB-C18(50mm\*4.6mm,5μm)      流速:1.5ml/min  
 柱温:40°C      波长:210nm  
 数据文件名: RC\$JSS-4129 - 0-12/24-762-2 - zzp-2025042321p-2.5mg-rcqx-jf50z-2-pH1.2jz-dz1-5.lcd  
 方法文件名: RC\$JSS-4129 - RC-JSS-4129-FX273.lcm  
 批处理文件名: RC\$JSS-4129 - JSS-4129-20250522-RC-FX273.lcb  
 样品瓶号: 2-18  
 进样体积: 50 μl      版本号:6.115  
 进样时间: 2025/05/22 17:23:17      实验者: lvtingting  
 处理时间 (V2): 2025/05/23 09:53:12      处理者: lvtingting  
 仪器型号: SHIMADZU LC-2050C(FX273)

## <色谱图>

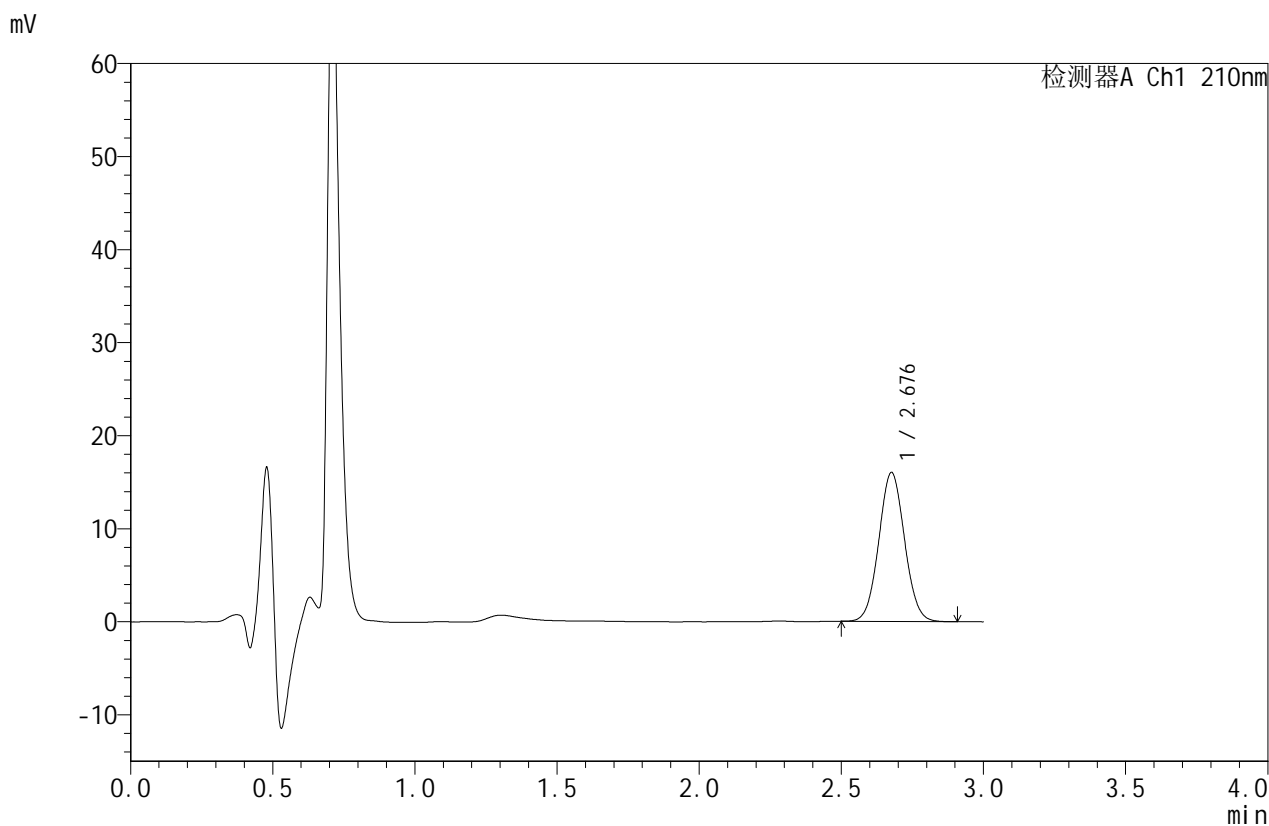

## <峰表>

检测器A Ch1 210nm

| 峰号 | 保留时间  | 面积     | 面积%     | 高度    | 理论塔板数(USP) | 拖尾因子  | 分离度(USP) |
|----|-------|--------|---------|-------|------------|-------|----------|
| 1  | 2.676 | 100930 | 100.000 | 15965 | 4162       | 1.051 | --       |
| 总计 |       | 100930 | 100.000 | 15965 |            |       |          |



# JSS-4129

## <样品信息>

色谱柱:XB-C18(50mm\*4.6mm,5μm)      流速:1.5ml/min  
 柱温:40°C      波长:210nm  
 数据文件名: RC\$JSS-4129 - 0-12/24-763-2 - zzp-2025042321p-2.5mg-rcqx-jf50z-2-pH1.2jz-5min-P1.lcd  
 方法文件名: RC\$JSS-4129 - RC-JSS-4129-FX273.lcm  
 批处理文件名: RC\$JSS-4129 - JSS-4129-20250522-RC-FX273.lcb  
 样品瓶号: 2-1  
 进样体积: 50 μl      版本号:6.115  
 进样时间: 2025/05/22 17:26:43      实验者: lvtingting  
 处理时间(V2): 2025/05/23 09:53:15      处理者: lvtingting  
 仪器型号: SHIMADZU LC-2050C(FX273)

## <色谱图>

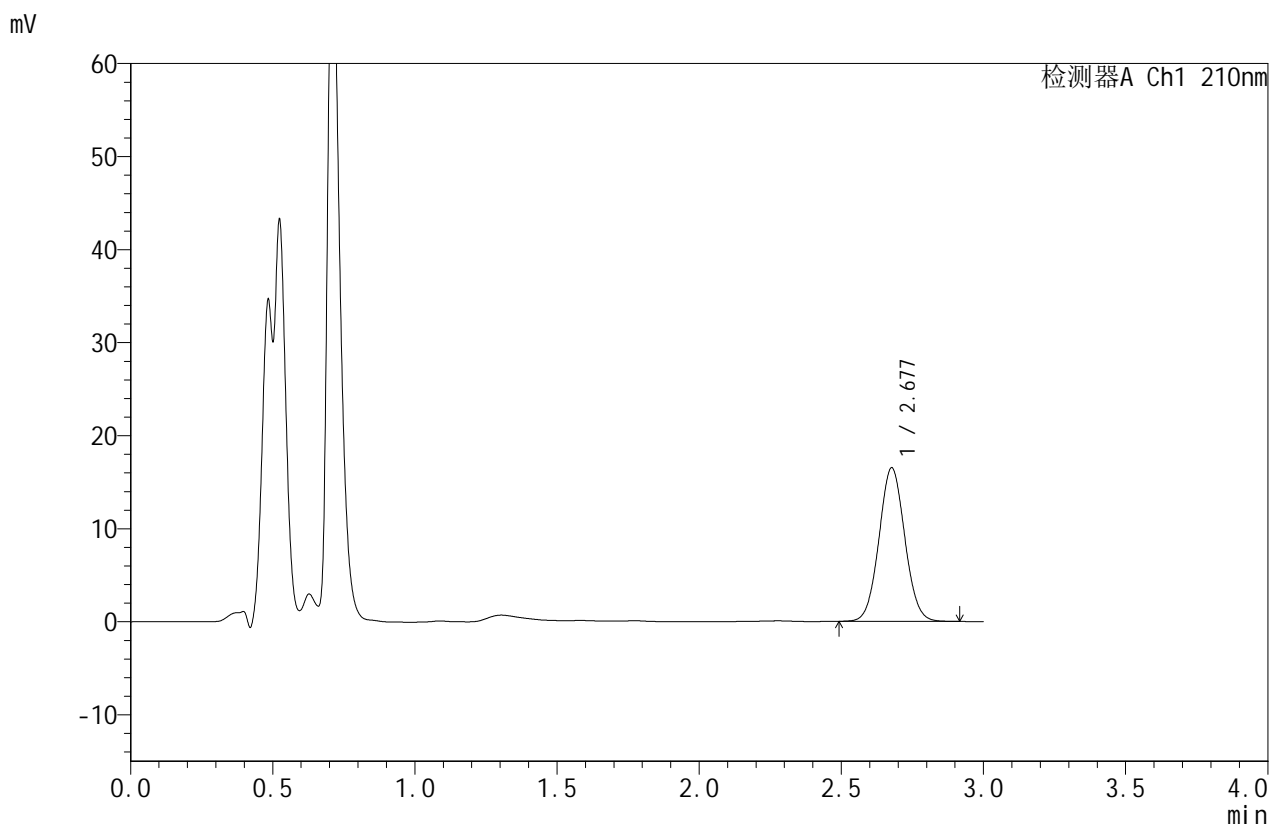

## <峰表>

检测器A Ch1 210nm

| 峰号 | 保留时间  | 面积     | 面积%     | 高度    | 理论塔板数(USP) | 拖尾因子  | 分离度(USP) |
|----|-------|--------|---------|-------|------------|-------|----------|
| 1  | 2.677 | 104186 | 100.000 | 16475 | 4155       | 1.050 | --       |
| 总计 |       | 104186 | 100.000 | 16475 |            |       |          |



# JSS-4129

## <样品信息>

色谱柱:XB-C18(50mm\*4.6mm,5μm)      流速:1.5ml/min  
 柱温:40°C      波长:210nm  
 数据文件名: RC\$JSS-4129 - 0-12/24-764-2 - zzp-2025042321p-2.5mg-rcqx-jf50z-2-pH1.2jz-5min-P2.lcd  
 方法文件名: RC\$JSS-4129 - RC-JSS-4129-FX273.lcm  
 批处理文件名: RC\$JSS-4129 - JSS-4129-20250522-RC-FX273.lcb  
 样品瓶号: 2-10  
 进样体积: 50 μl      版本号:6.115  
 进样时间: 2025/05/22 17:30:09      实验者: lvtingting  
 处理时间 (V2): 2025/05/23 09:53:18      处理者: lvtingting  
 仪器型号: SHIMADZU LC-2050C(FX273)

## <色谱图>

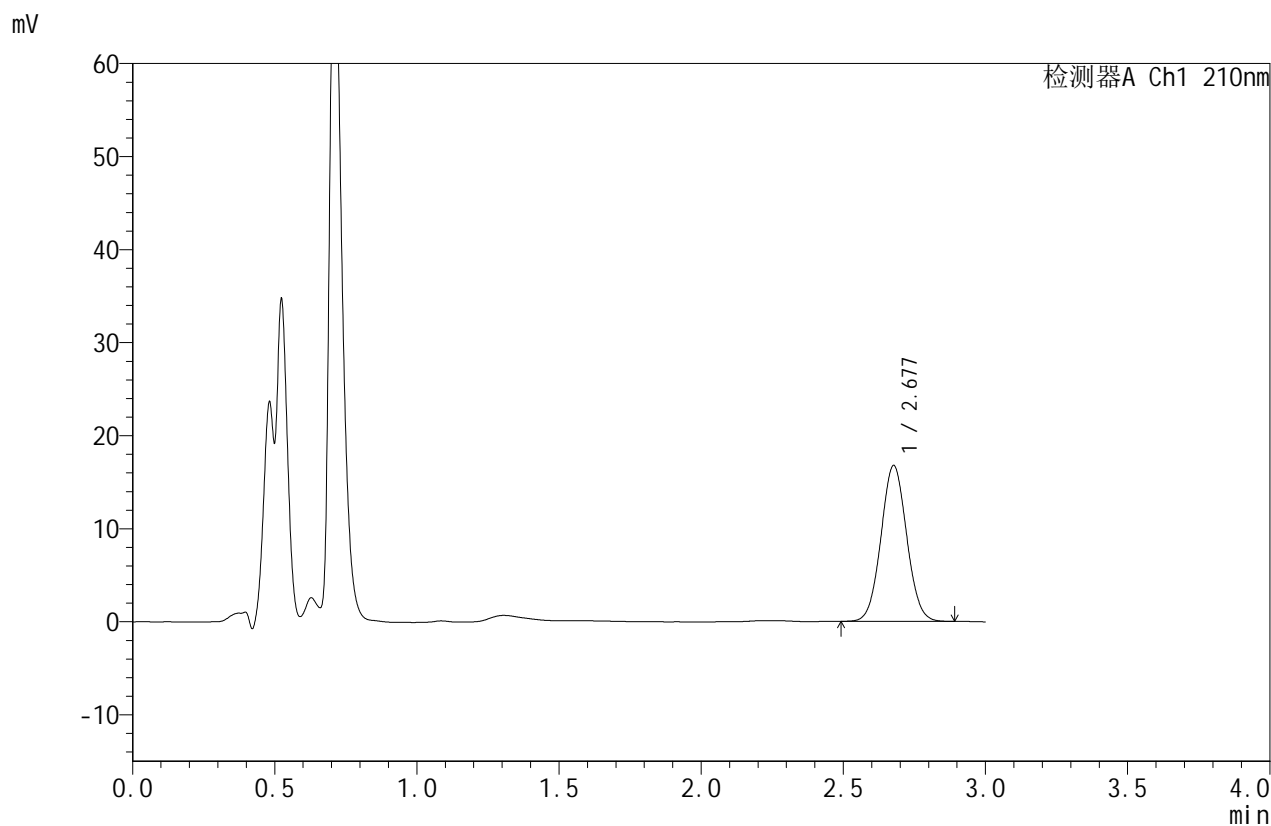

## <峰表>

检测器A Ch1 210nm

| 峰号 | 保留时间  | 面积     | 面积%     | 高度    | 理论塔板数(USP) | 拖尾因子  | 分离度(USP) |
|----|-------|--------|---------|-------|------------|-------|----------|
| 1  | 2.677 | 105454 | 100.000 | 16717 | 4164       | 1.047 | --       |
| 总计 |       | 105454 | 100.000 | 16717 |            |       |          |



# JSS-4129

## <样品信息>

色谱柱:XB-C18(50mm\*4.6mm,5μm)      流速:1.5ml/min  
 柱温:40°C      波长:210nm  
 数据文件名: RC\$JSS-4129 - 0-12/24-765-2 - zzp-2025042321p-2.5mg-rcqx-jf50z-2-pH1.2jz-5min-P3.lcd  
 方法文件名: RC\$JSS-4129 - RC-JSS-4129-FX273.lcm  
 批处理文件名: RC\$JSS-4129 - JSS-4129-20250522-RC-FX273.lcb  
 样品瓶号: 2-19  
 进样体积: 50 μl      版本号:6.115  
 进样时间: 2025/05/22 17:33:35      实验者: lvtingting  
 处理时间(V2): 2025/05/23 09:53:20      处理者: lvtingting  
 仪器型号: SHIMADZU LC-2050C(FX273)

## <色谱图>

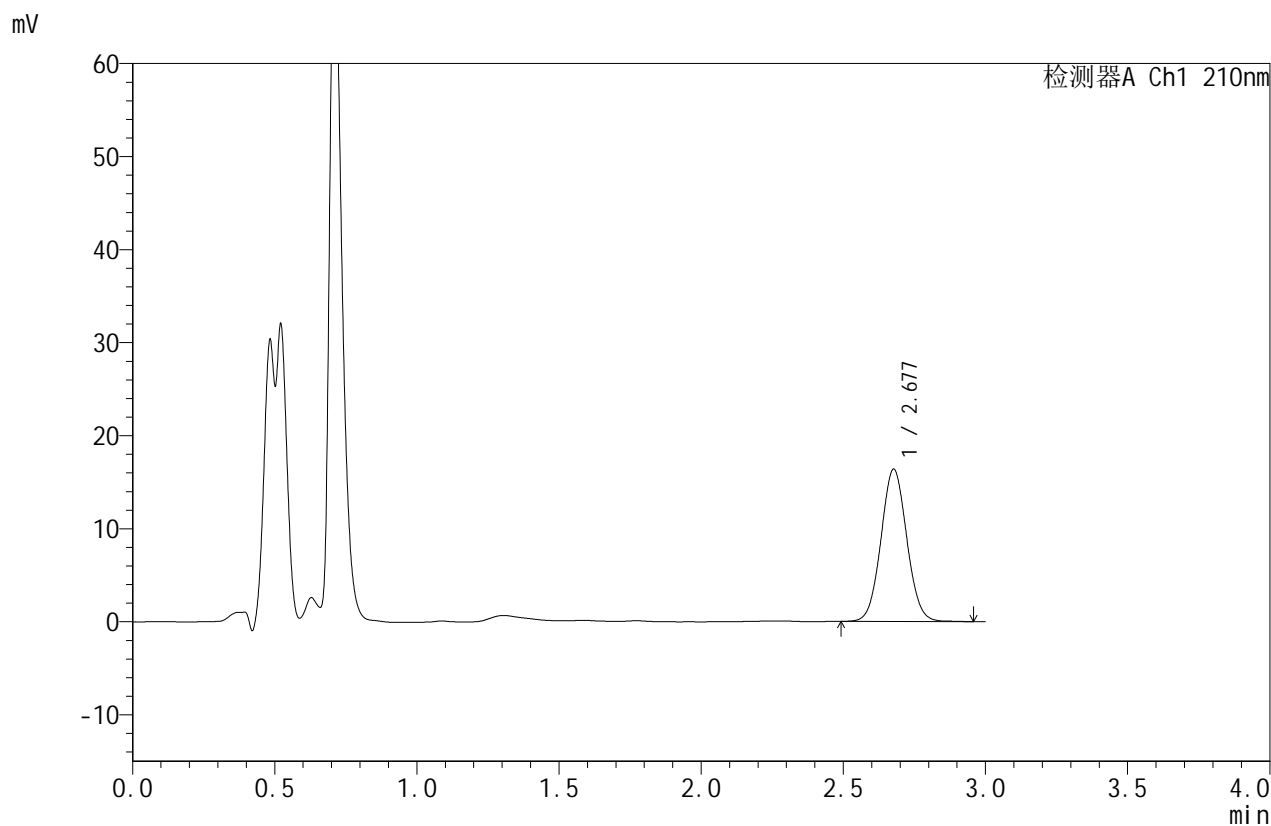

## <峰表>

检测器A Ch1 210nm

| 峰号 | 保留时间  | 面积     | 面积%     | 高度    | 理论塔板数(USP) | 拖尾因子  | 分离度(USP) |
|----|-------|--------|---------|-------|------------|-------|----------|
| 1  | 2.677 | 103446 | 100.000 | 16342 | 4156       | 1.052 | --       |
| 总计 |       | 103446 | 100.000 | 16342 |            |       |          |



# JSS-4129

## <样品信息>

色谱柱:XB-C18(50mm\*4.6mm,5μm)      流速:1.5ml/min  
 柱温:40°C      波长:210nm  
 数据文件名: RC\$JSS-4129 - 0-12/24-766-2 - zzp-2025042321p-2.5mg-rcqx-jf50z-2-pH1.2jz-5min-P4.lcd  
 方法文件名: RC\$JSS-4129 - RC-JSS-4129-FX273.lcm  
 批处理文件名: RC\$JSS-4129 - JSS-4129-20250522-RC-FX273.lcb  
 样品瓶号: 2-28  
 进样体积: 50 μl      版本号:6.115  
 进样时间: 2025/05/22 17:37:01      实验者: lvtingting  
 处理时间(V2): 2025/05/23 09:53:23      处理者: lvtingting  
 仪器型号: SHIMADZU LC-2050C(FX273)

## <色谱图>

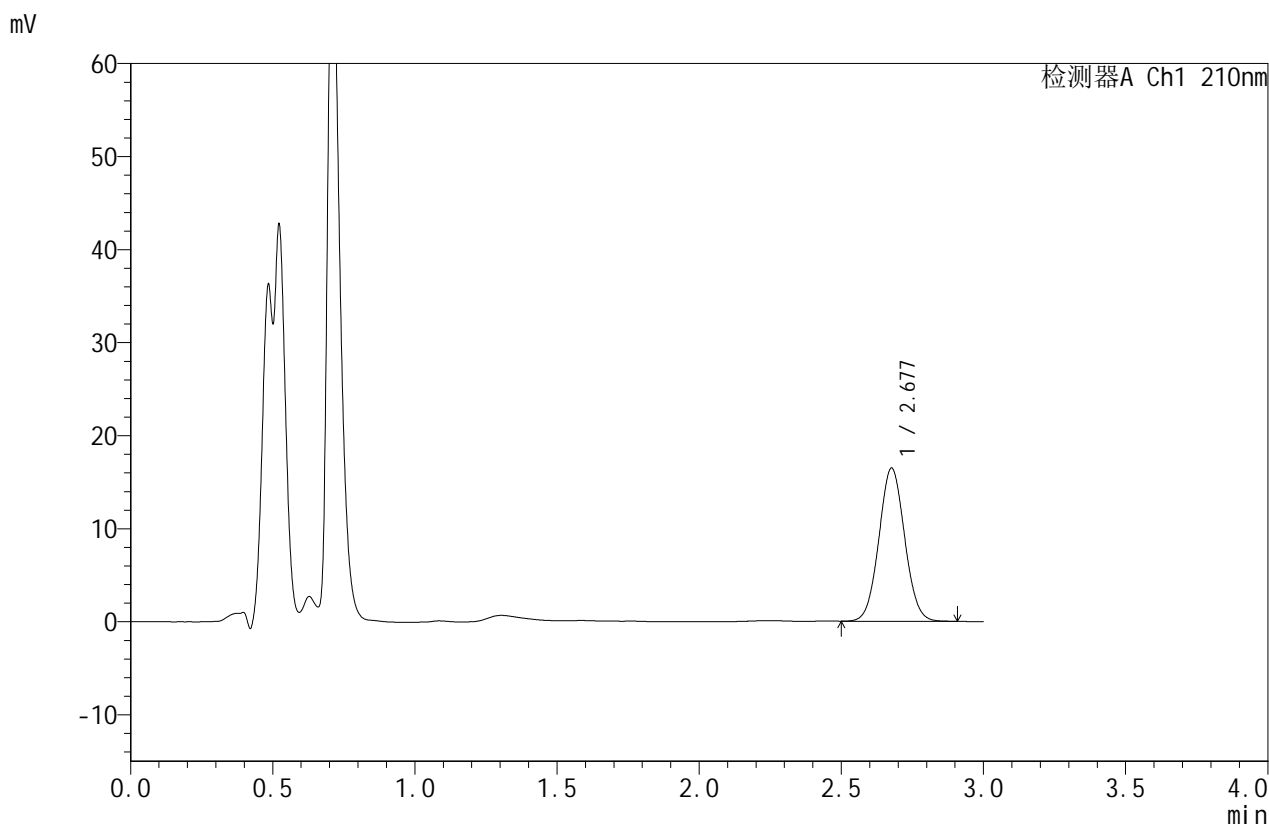

## <峰表>

检测器A Ch1 210nm

| 峰号 | 保留时间  | 面积     | 面积%     | 高度    | 理论塔板数(USP) | 拖尾因子  | 分离度(USP) |
|----|-------|--------|---------|-------|------------|-------|----------|
| 1  | 2.677 | 103656 | 100.000 | 16422 | 4160       | 1.049 | --       |
| 总计 |       | 103656 | 100.000 | 16422 |            |       |          |



# JSS-4129

<样品信息>

色谱柱:XB-C18(50mm\*4.6mm,5μm)      流速:1.5ml/min  
 柱温:40°C      波长:210nm  
 数据文件名: RC\$JSS-4129 - 0-12/24-767-2 - zzp-2025042321p-2.5mg-rcqx-jf50z-2-pH1.2jz-5min-P5.lcd  
 方法文件名: RC\$JSS-4129 - RC-JSS-4129-FX273.lcm  
 批处理文件名: RC\$JSS-4129 - JSS-4129-20250522-RC-FX273.lcb  
 样品瓶号: 2-37  
 进样体积: 50 μl      版本号:6.115  
 进样时间: 2025/05/22 17:40:27      实验者: lvtingting  
 处理时间(V2): 2025/05/23 09:53:25      处理者: lvtingting  
 仪器型号: SHIMADZU LC-2050C(FX273)

<色谱图>

mV

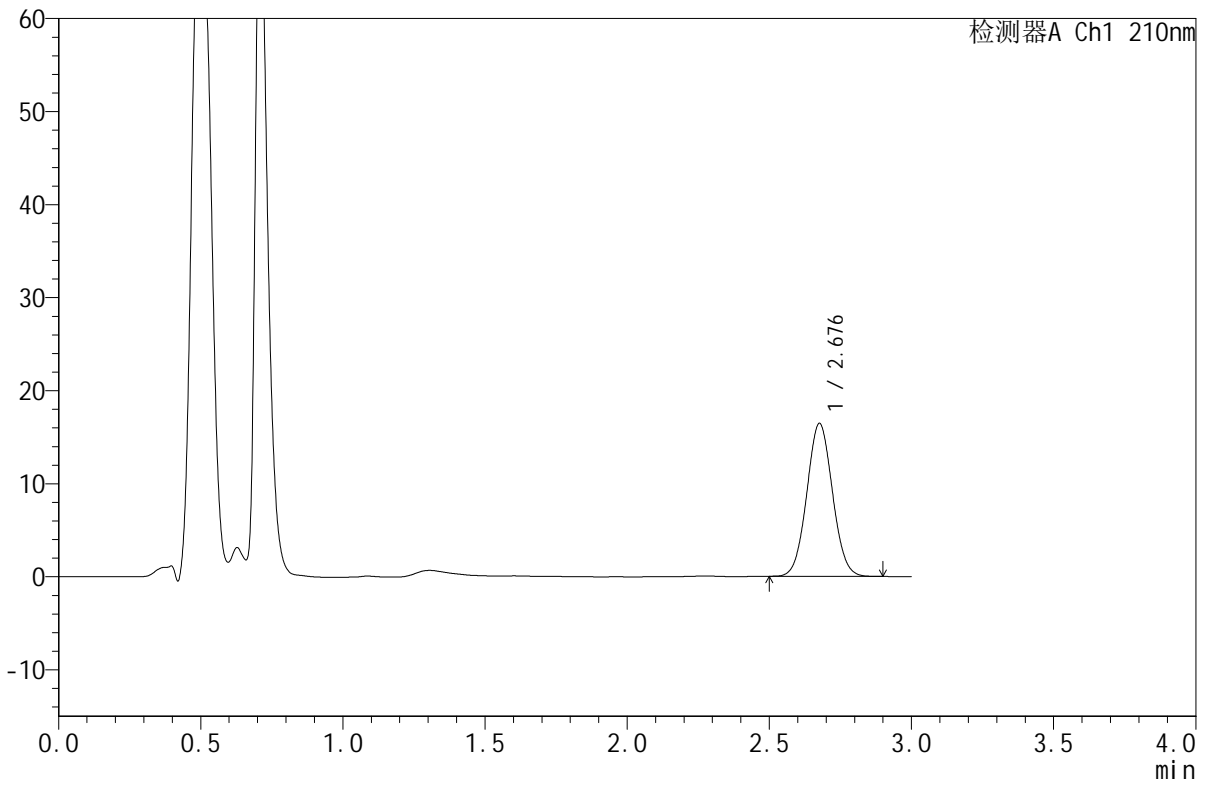

<峰表>

检测器A Ch1 210nm

| 峰号 | 保留时间  | 面积     | 面积%     | 高度    | 理论塔板数(USP) | 拖尾因子  | 分离度(USP) |
|----|-------|--------|---------|-------|------------|-------|----------|
| 1  | 2.676 | 103276 | 100.000 | 16378 | 4163       | 1.047 | --       |
| 总计 |       | 103276 | 100.000 | 16378 |            |       |          |



# JSS-4129

## <样品信息>

色谱柱:XB-C18(50mm\*4.6mm,5µm)      流速:1.5ml/min  
 柱温:40°C      波长:210nm  
 数据文件名: RC\$JSS-4129 - 0-12/24-768-2 - zzp-2025042321p-2.5mg-rcqx-jf50z-2-pH1.2jz-5min-P6.lcd  
 方法文件名: RC\$JSS-4129 - RC-JSS-4129-FX273.lcm  
 批处理文件名: RC\$JSS-4129 - JSS-4129-20250522-RC-FX273.lcb  
 样品瓶号: 2-46  
 进样体积: 50 µl      版本号:6.115  
 进样时间: 2025/05/22 17:43:53      实验者: lvtingting  
 处理时间 (V2): 2025/05/23 09:53:28      处理者: lvtingting  
 仪器型号: SHIMADZU LC-2050C(FX273)

## <色谱图>

mV

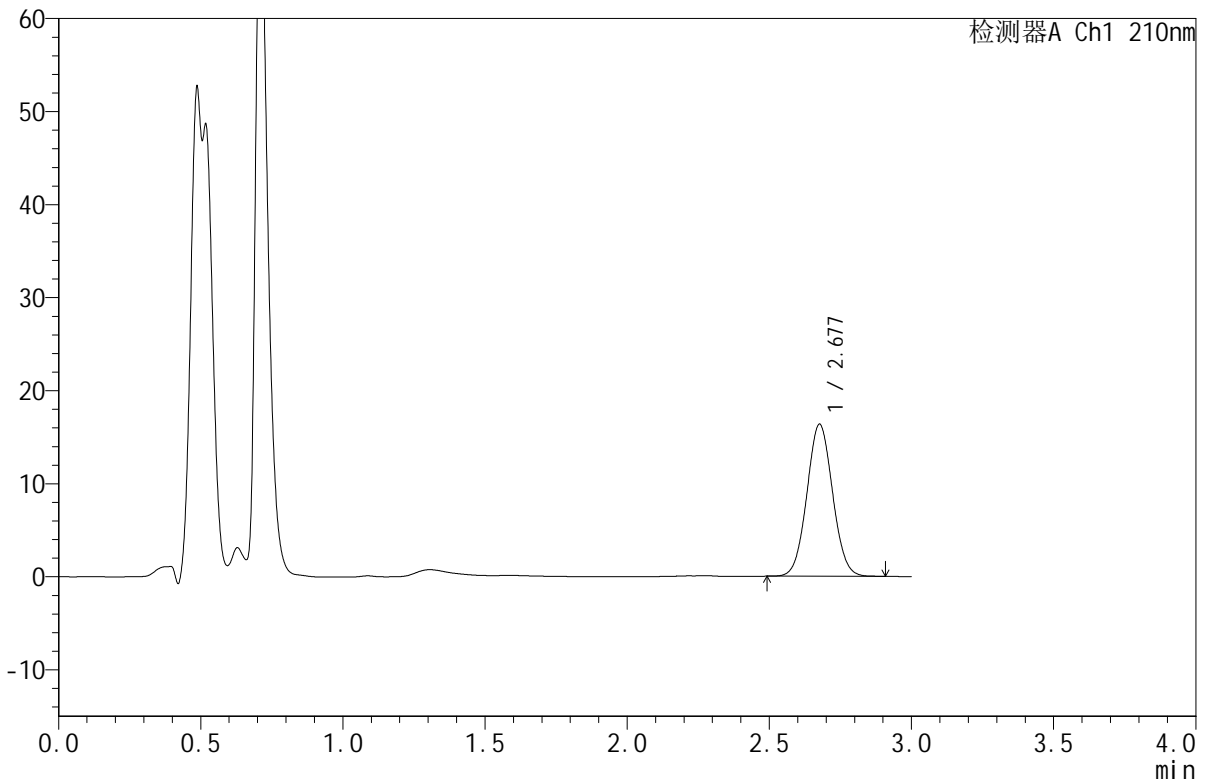

## <峰表>

检测器A Ch1 210nm

| 峰号 | 保留时间  | 面积     | 面积%     | 高度    | 理论塔板数(USP) | 拖尾因子  | 分离度(USP) |
|----|-------|--------|---------|-------|------------|-------|----------|
| 1  | 2.677 | 102801 | 100.000 | 16299 | 4171       | 1.048 | --       |
| 总计 |       | 102801 | 100.000 | 16299 |            |       |          |



# JSS-4129

## <样品信息>

色谱柱:XB-C18(50mm\*4.6mm,5μm)      流速:1.5ml/min  
 柱温:40°C      波长:210nm  
 数据文件名: RC\$JSS-4129 - 0-12/24-769-2 - zzp-2025042321p-2.5mg-rcqx-jf50z-2-pH1.2jz-10min-P1.lcd  
 方法文件名: RC\$JSS-4129 - RC-JSS-4129-FX273.lcm  
 批处理文件名: RC\$JSS-4129 - JSS-4129-20250522-RC-FX273.lcb  
 样品瓶号: 2-2  
 进样体积: 50 μl      版本号:6.115  
 进样时间: 2025/05/22 17:47:19      实验者: lvtingting  
 处理时间(V2): 2025/05/23 09:53:30      处理者: lvtingting  
 仪器型号: SHIMADZU LC-2050C(FX273)

## <色谱图>

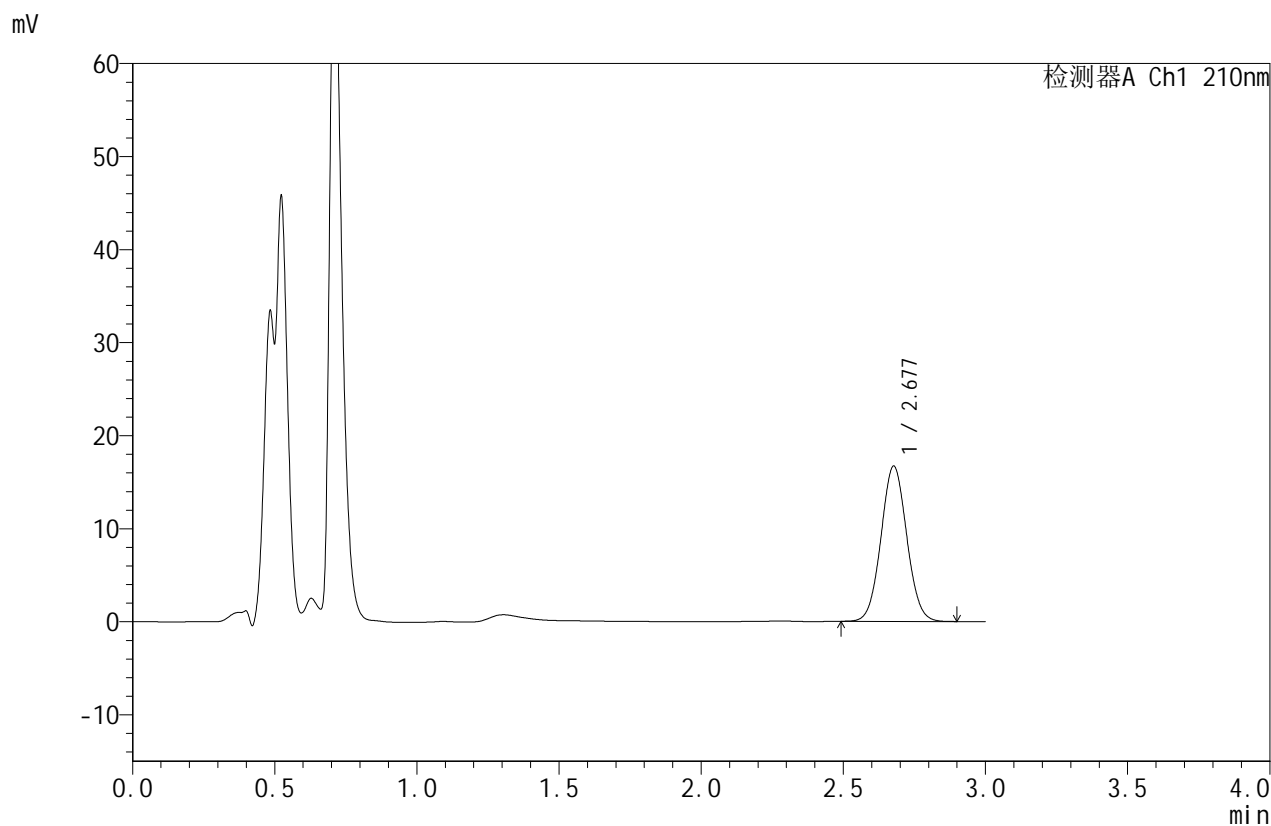

## <峰表>

检测器A Ch1 210nm

| 峰号 | 保留时间  | 面积     | 面积%     | 高度    | 理论塔板数(USP) | 拖尾因子  | 分离度(USP) |
|----|-------|--------|---------|-------|------------|-------|----------|
| 1  | 2.677 | 105276 | 100.000 | 16669 | 4151       | 1.048 | --       |
| 总计 |       | 105276 | 100.000 | 16669 |            |       |          |



# JSS-4129

## <样品信息>

色谱柱:XB-C18(50mm\*4.6mm,5μm)      流速:1.5ml/min  
 柱温:40°C      波长:210nm  
 数据文件名: RC\$JSS-4129 - 0-12/24-770-2 - zzp-2025042321p-2.5mg-rcqx-jf50z-2-pH1.2jz-10min-P2.lcd  
 方法文件名: RC\$JSS-4129 - RC-JSS-4129-FX273.lcm  
 批处理文件名: RC\$JSS-4129 - JSS-4129-20250522-RC-FX273.lcb  
 样品瓶号: 2-11  
 进样体积: 50 μl      版本号:6.115  
 进样时间: 2025/05/22 17:50:45      实验者: lvtingting  
 处理时间(V2): 2025/05/23 09:53:33      处理者: lvtingting  
 仪器型号: SHIMADZU LC-2050C(FX273)

## <色谱图>

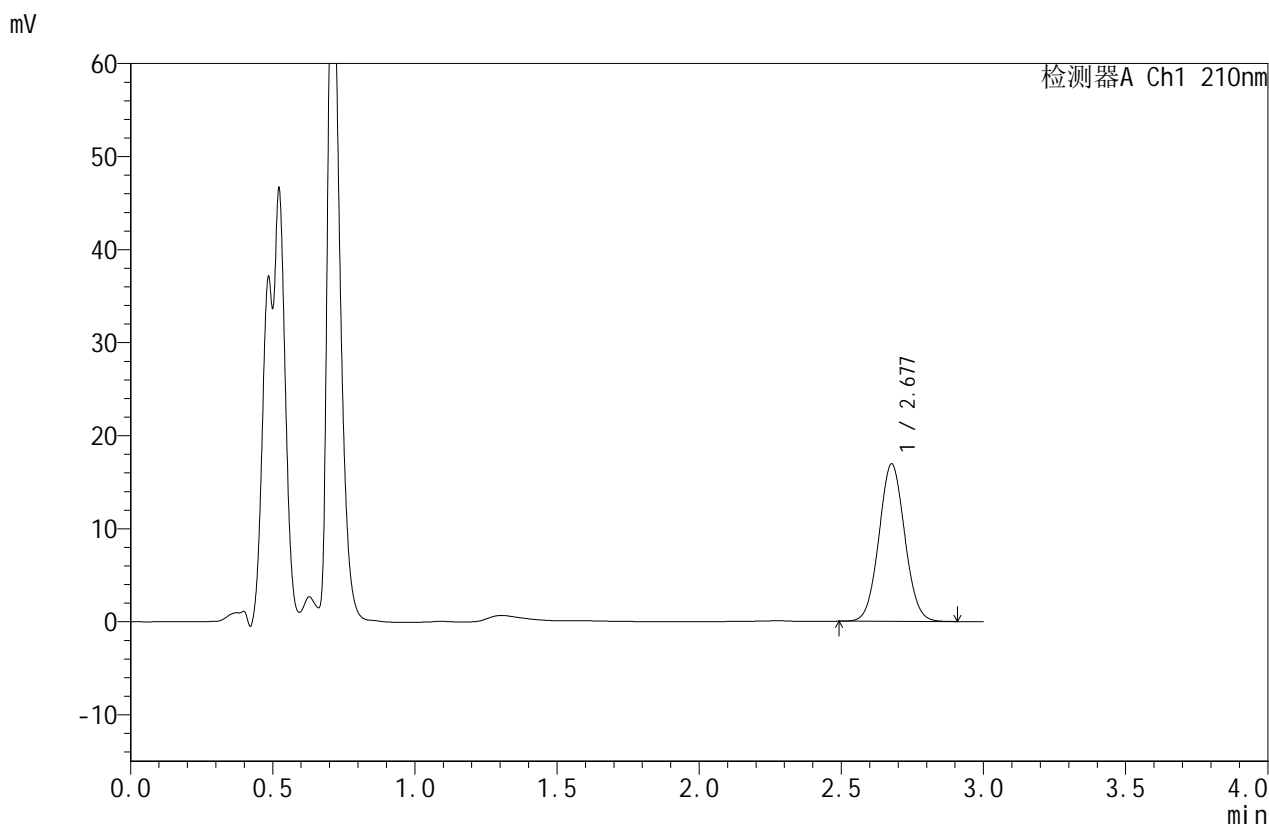

## <峰表>

检测器A Ch1 210nm

| 峰号 | 保留时间  | 面积     | 面积%     | 高度    | 理论塔板数(USP) | 拖尾因子  | 分离度(USP) |
|----|-------|--------|---------|-------|------------|-------|----------|
| 1  | 2.677 | 106648 | 100.000 | 16888 | 4158       | 1.050 | --       |
| 总计 |       | 106648 | 100.000 | 16888 |            |       |          |



# JSS-4129

## <样品信息>

色谱柱:XB-C18(50mm\*4.6mm,5μm)      流速:1.5ml/min  
 柱温:40°C      波长:210nm  
 数据文件名: RC\$JSS-4129 - 0-12/24-771-2 - zzp-2025042321p-2.5mg-rcqx-jf50z-2-pH1.2jz-10min-P3.lcd  
 方法文件名: RC\$JSS-4129 - RC-JSS-4129-FX273.lcm  
 批处理文件名: RC\$JSS-4129 - JSS-4129-20250522-RC-FX273.lcb  
 样品瓶号: 2-20  
 进样体积: 50 μl      版本号:6.115  
 进样时间: 2025/05/22 17:54:11      实验者: lvtingting  
 处理时间(V2): 2025/05/23 09:53:36      处理者: lvtingting  
 仪器型号: SHIMADZU LC-2050C(FX273)

## <色谱图>

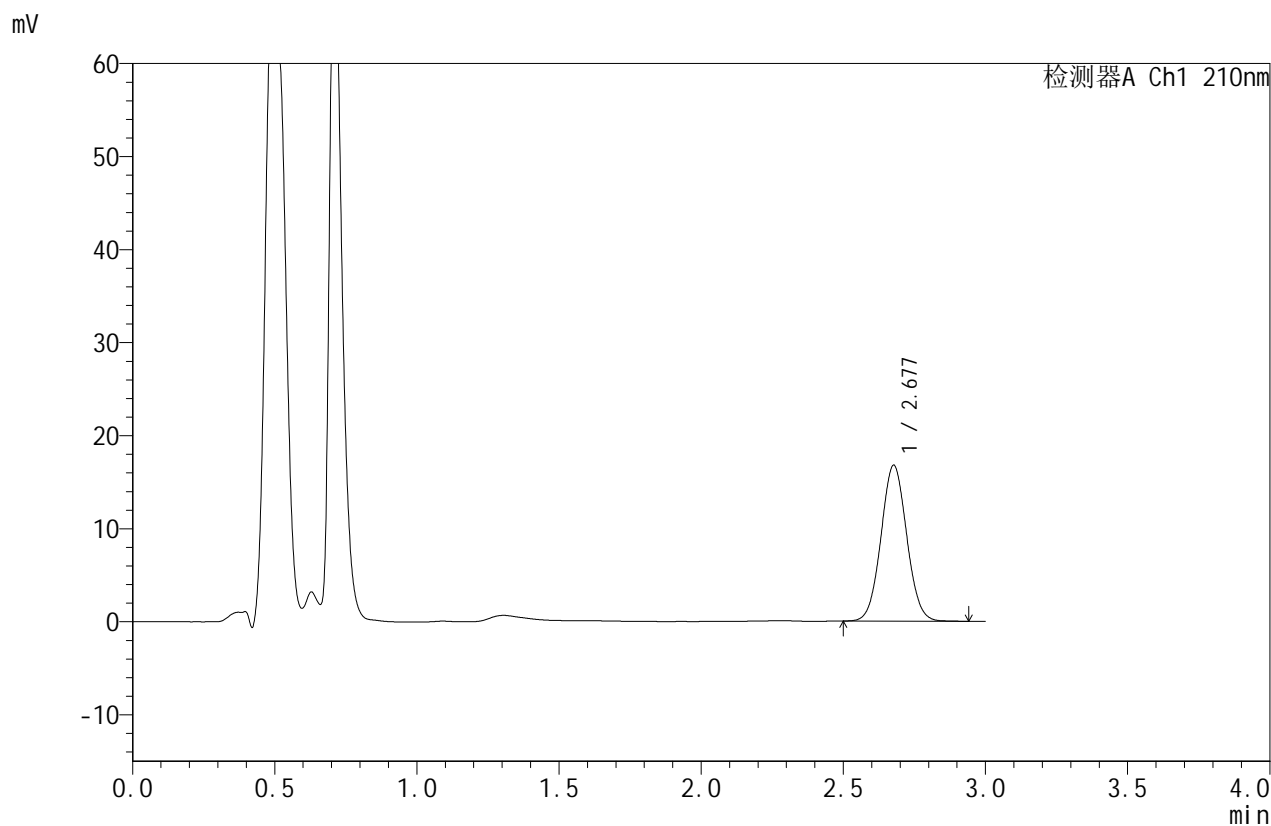

## <峰表>

检测器A Ch1 210nm

| 峰号 | 保留时间  | 面积     | 面积%     | 高度    | 理论塔板数(USP) | 拖尾因子  | 分离度(USP) |
|----|-------|--------|---------|-------|------------|-------|----------|
| 1  | 2.677 | 105611 | 100.000 | 16728 | 4168       | 1.049 | --       |
| 总计 |       | 105611 | 100.000 | 16728 |            |       |          |



# JSS-4129

<样品信息>

色谱柱:XB-C18(50mm\*4.6mm,5µm)      流速:1.5ml/min  
 柱温:40°C      波长:210nm  
 数据文件名: RC\$JSS-4129 - 0-12/24-772-2 - zzp-2025042321p-2.5mg-rcqx-jf50z-2-pH1.2jz-10min-P4.lcd  
 方法文件名: RC\$JSS-4129 - RC-JSS-4129-FX273.lcm  
 批处理文件名: RC\$JSS-4129 - JSS-4129-20250522-RC-FX273.lcb  
 样品瓶号: 2-29  
 进样体积: 50 µl      版本号:6.115  
 进样时间: 2025/05/22 17:57:37      实验者: lvtingting  
 处理时间(V2): 2025/05/23 09:53:38      处理者: lvtingting  
 仪器型号: SHIMADZU LC-2050C(FX273)

<色谱图>

mV

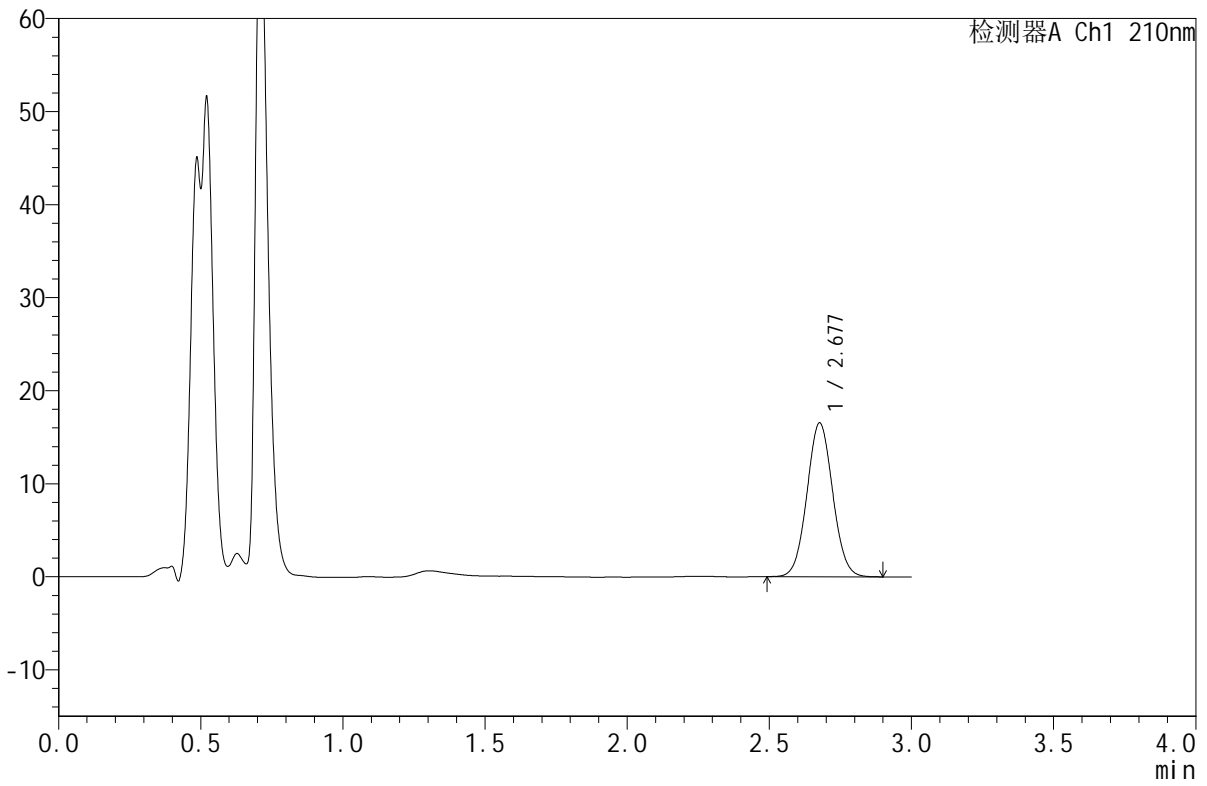

<峰表>

检测器A Ch1 210nm

| 峰号 | 保留时间  | 面积     | 面积%     | 高度    | 理论塔板数(USP) | 拖尾因子  | 分离度(USP) |
|----|-------|--------|---------|-------|------------|-------|----------|
| 1  | 2.677 | 104103 | 100.000 | 16502 | 4163       | 1.048 | --       |
| 总计 |       | 104103 | 100.000 | 16502 |            |       |          |



# JSS-4129

## <样品信息>

色谱柱:XB-C18(50mm\*4.6mm,5μm)      流速:1.5ml/min  
 柱温:40°C      波长:210nm  
 数据文件名: RC\$JSS-4129 - 0-12/24-773-2 - zzp-2025042321p-2.5mg-rcqx-jf50z-2-pH1.2jz-10min-P5.lcd  
 方法文件名: RC\$JSS-4129 - RC-JSS-4129-FX273.lcm  
 批处理文件名: RC\$JSS-4129 - JSS-4129-20250522-RC-FX273.lcb  
 样品瓶号: 2-38  
 进样体积: 50 μl      版本号:6.115  
 进样时间: 2025/05/22 18:01:03      实验者: lvtingting  
 处理时间(V2): 2025/05/23 09:53:41      处理者: lvtingting  
 仪器型号: SHIMADZU LC-2050C(FX273)

## <色谱图>

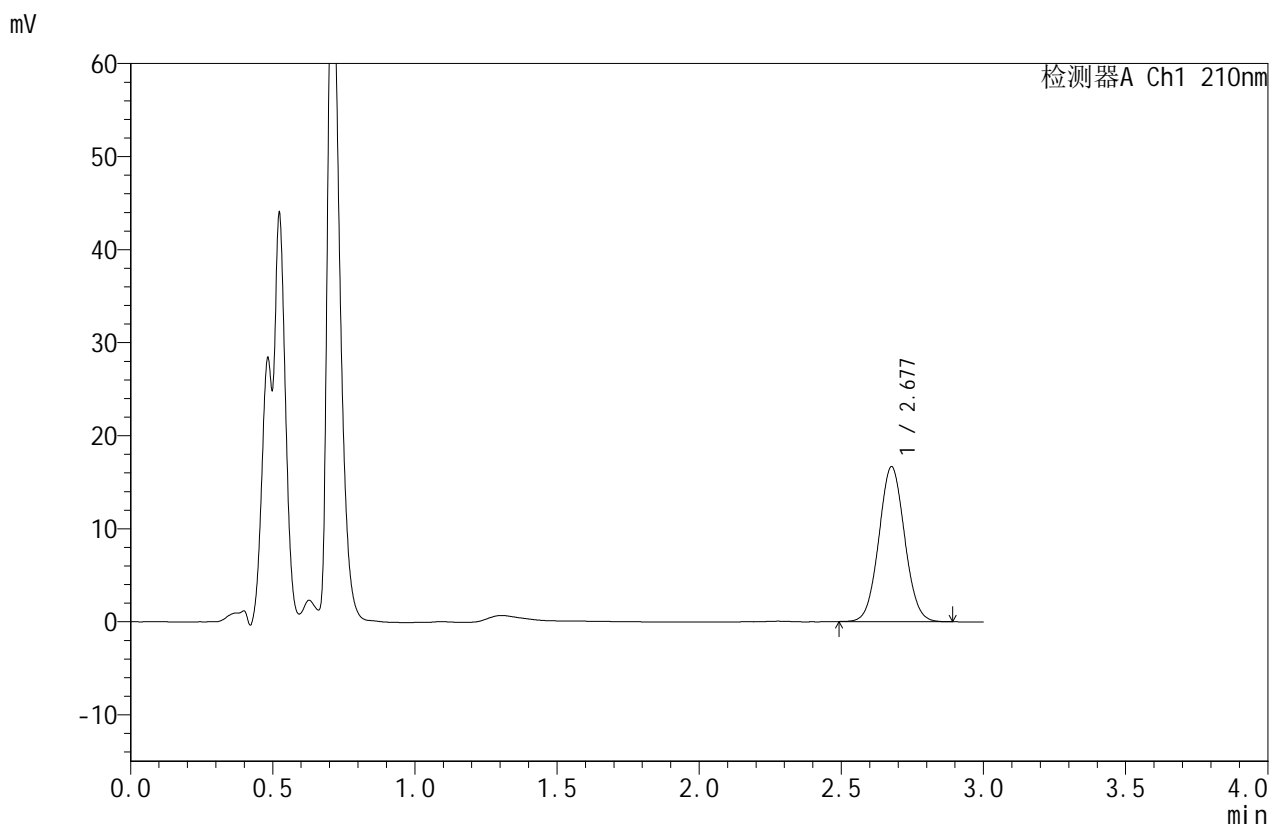

## <峰表>

检测器A Ch1 210nm

| 峰号 | 保留时间  | 面积     | 面积%     | 高度    | 理论塔板数(USP) | 拖尾因子  | 分离度(USP) |
|----|-------|--------|---------|-------|------------|-------|----------|
| 1  | 2.677 | 104853 | 100.000 | 16610 | 4163       | 1.049 | --       |
| 总计 |       | 104853 | 100.000 | 16610 |            |       |          |



# JSS-4129

## <样品信息>

色谱柱:XB-C18(50mm\*4.6mm,5μm)      流速:1.5ml/min  
 柱温:40°C      波长:210nm  
 数据文件名: RC\$JSS-4129 - 0-12/24-774-2 - zzp-2025042321p-2.5mg-rcqx-jf50z-2-pH1.2jz-10min-P6.lcd  
 方法文件名: RC\$JSS-4129 - RC-JSS-4129-FX273.lcm  
 批处理文件名: RC\$JSS-4129 - JSS-4129-20250522-RC-FX273.lcb  
 样品瓶号: 2-47  
 进样体积: 50 μl      版本号:6.115  
 进样时间: 2025/05/22 18:04:29      实验者: lvtingting  
 处理时间(V2): 2025/05/23 09:53:44      处理者: lvtingting  
 仪器型号: SHIMADZU LC-2050C(FX273)

## <色谱图>

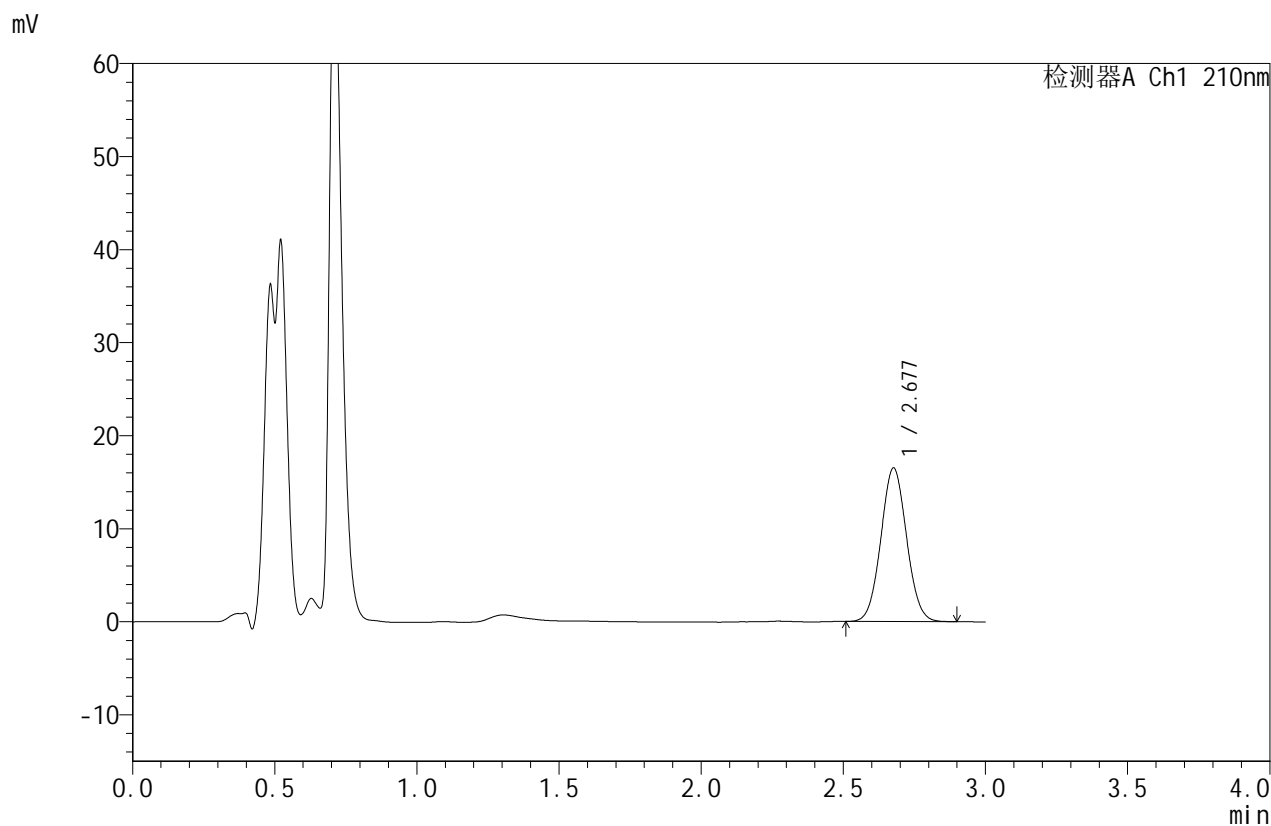

## <峰表>

检测器A Ch1 210nm

| 峰号 | 保留时间  | 面积     | 面积%     | 高度    | 理论塔板数(USP) | 拖尾因子  | 分离度(USP) |
|----|-------|--------|---------|-------|------------|-------|----------|
| 1  | 2.677 | 103706 | 100.000 | 16455 | 4171       | 1.049 | --       |
| 总计 |       | 103706 | 100.000 | 16455 |            |       |          |



# JSS-4129

## <样品信息>

色谱柱:XB-C18(50mm\*4.6mm,5μm)      流速:1.5ml/min  
 柱温:40°C      波长:210nm  
 数据文件名: RC\$JSS-4129 - 0-12/24-775-2 - zzp-2025042321p-2.5mg-rcqx-jf50z-2-pH1.2jz-15min-P1.lcd  
 方法文件名: RC\$JSS-4129 - RC-JSS-4129-FX273.lcm  
 批处理文件名: RC\$JSS-4129 - JSS-4129-20250522-RC-FX273.lcb  
 样品瓶号: 2-3  
 进样体积: 50 μl      版本号:6.115  
 进样时间: 2025/05/22 18:07:55      实验者: lvtinting  
 处理时间(V2): 2025/05/23 09:53:46      处理者: lvtinting  
 仪器型号: SHIMADZU LC-2050C(FX273)

## <色谱图>

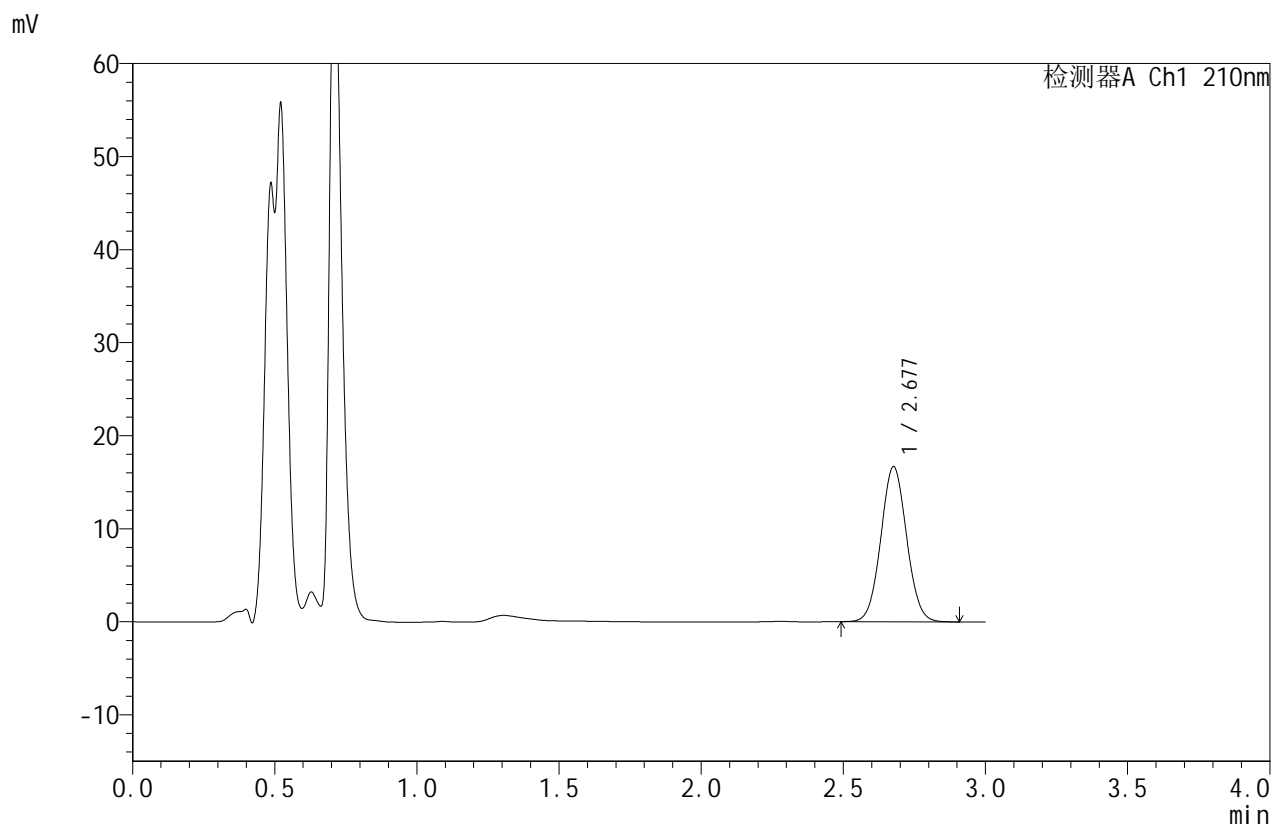

## <峰表>

检测器A Ch1 210nm

| 峰号 | 保留时间  | 面积     | 面积%     | 高度    | 理论塔板数(USP) | 拖尾因子  | 分离度(USP) |
|----|-------|--------|---------|-------|------------|-------|----------|
| 1  | 2.677 | 105144 | 100.000 | 16629 | 4152       | 1.048 | --       |
| 总计 |       | 105144 | 100.000 | 16629 |            |       |          |



# JSS-4129

## <样品信息>

色谱柱:XB-C18(50mm\*4.6mm,5μm)      流速:1.5ml/min  
 柱温:40°C      波长:210nm  
 数据文件名: RC\$JSS-4129 - 0-12/24-776-2 - zzp-2025042321p-2.5mg-rcqx-jf50z-2-pH1.2jz-15min-P2.lcd  
 方法文件名: RC\$JSS-4129 - RC-JSS-4129-FX273.lcm  
 批处理文件名: RC\$JSS-4129 - JSS-4129-20250522-RC-FX273.lcb  
 样品瓶号: 2-12  
 进样体积: 50 μl      版本号:6.115  
 进样时间: 2025/05/22 18:11:21      实验者: lvtingting  
 处理时间(V2): 2025/05/23 09:53:49      处理者: lvtingting  
 仪器型号: SHIMADZU LC-2050C(FX273)

## <色谱图>

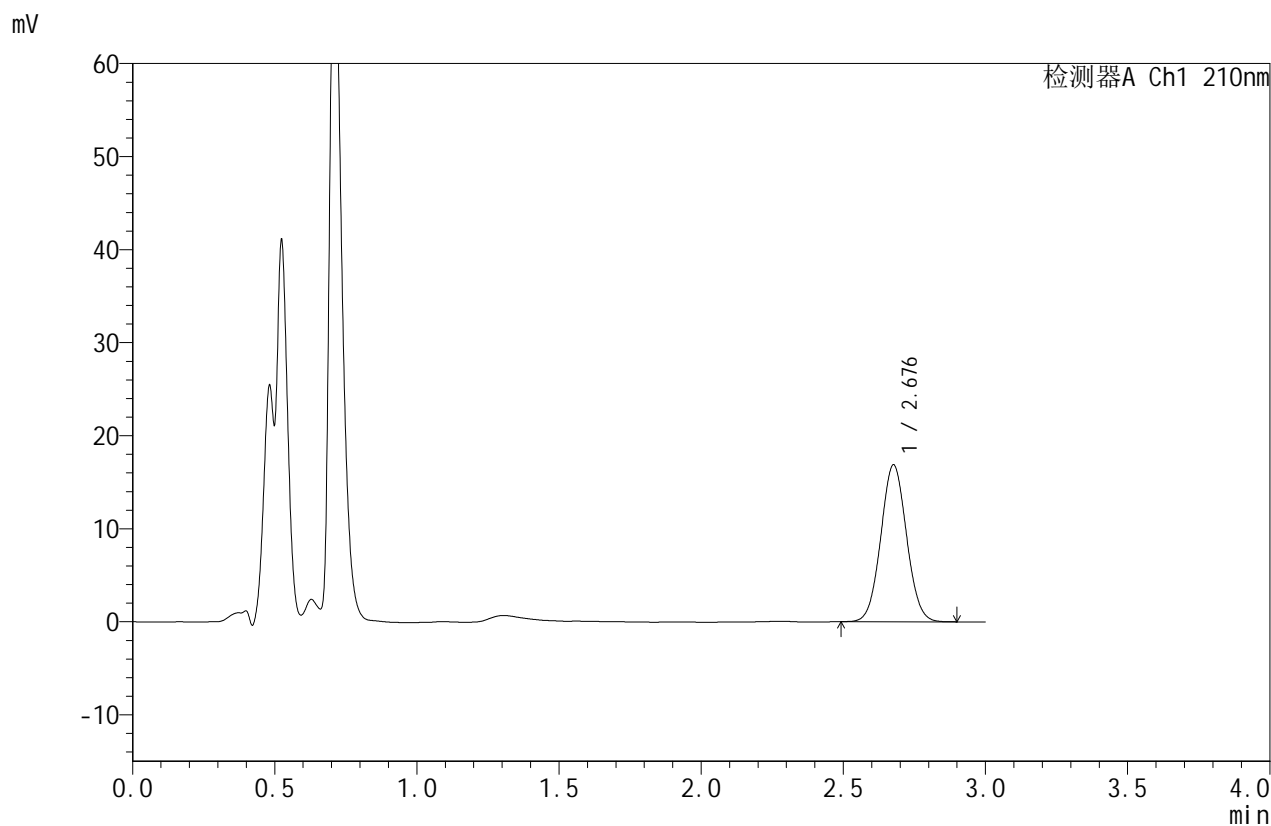

## <峰表>

检测器A Ch1 210nm

| 峰号 | 保留时间  | 面积     | 面积%     | 高度    | 理论塔板数(USP) | 拖尾因子  | 分离度(USP) |
|----|-------|--------|---------|-------|------------|-------|----------|
| 1  | 2.676 | 106337 | 100.000 | 16819 | 4154       | 1.047 | --       |
| 总计 |       | 106337 | 100.000 | 16819 |            |       |          |



# JSS-4129

## <样品信息>

色谱柱:XB-C18(50mm\*4.6mm,5μm)      流速:1.5ml/min  
 柱温:40°C      波长:210nm  
 数据文件名: RC\$JSS-4129 - 0-12/24-777-2 - zzp-2025042321p-2.5mg-rcqx-jf50z-2-pH1.2jz-15min-P3.lcd  
 方法文件名: RC\$JSS-4129 - RC-JSS-4129-FX273.lcm  
 批处理文件名: RC\$JSS-4129 - JSS-4129-20250522-RC-FX273.lcb  
 样品瓶号: 2-21  
 进样体积: 50 μl      版本号:6.115  
 进样时间: 2025/05/22 18:14:46      实验者: lvtingting  
 处理时间(V2): 2025/05/23 09:53:51      处理者: lvtingting  
 仪器型号: SHIMADZU LC-2050C(FX273)

## <色谱图>

mV

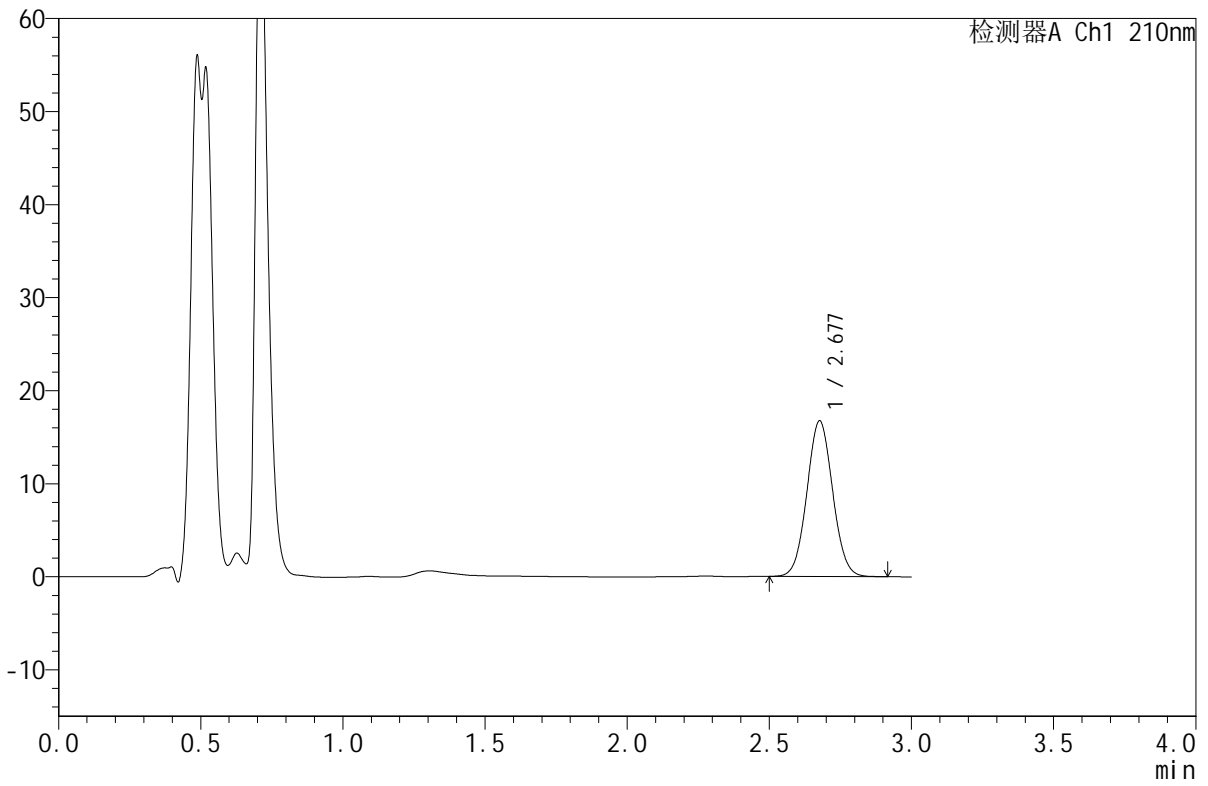

## <峰表>

检测器A Ch1 210nm

| 峰号 | 保留时间  | 面积     | 面积%     | 高度    | 理论塔板数(USP) | 拖尾因子  | 分离度(USP) |
|----|-------|--------|---------|-------|------------|-------|----------|
| 1  | 2.677 | 105529 | 100.000 | 16693 | 4153       | 1.049 | --       |
| 总计 |       | 105529 | 100.000 | 16693 |            |       |          |



# JSS-4129

## <样品信息>

色谱柱:XB-C18(50mm\*4.6mm,5μm)      流速:1.5ml/min  
 柱温:40°C      波长:210nm  
 数据文件名: RC\$JSS-4129 - 0-12/24-778-2 - zzp-2025042321p-2.5mg-rcqx-jf50z-2-pH1.2jz-15min-P4.lcd  
 方法文件名: RC\$JSS-4129 - RC-JSS-4129-FX273.lcm  
 批处理文件名: RC\$JSS-4129 - JSS-4129-20250522-RC-FX273.lcb  
 样品瓶号: 2-30  
 进样体积: 50 μl      版本号:6.115  
 进样时间: 2025/05/22 18:18:11      实验者: lvtingting  
 处理时间(V2): 2025/05/23 09:53:54      处理者: lvtingting  
 仪器型号: SHIMADZU LC-2050C(FX273)

## <色谱图>

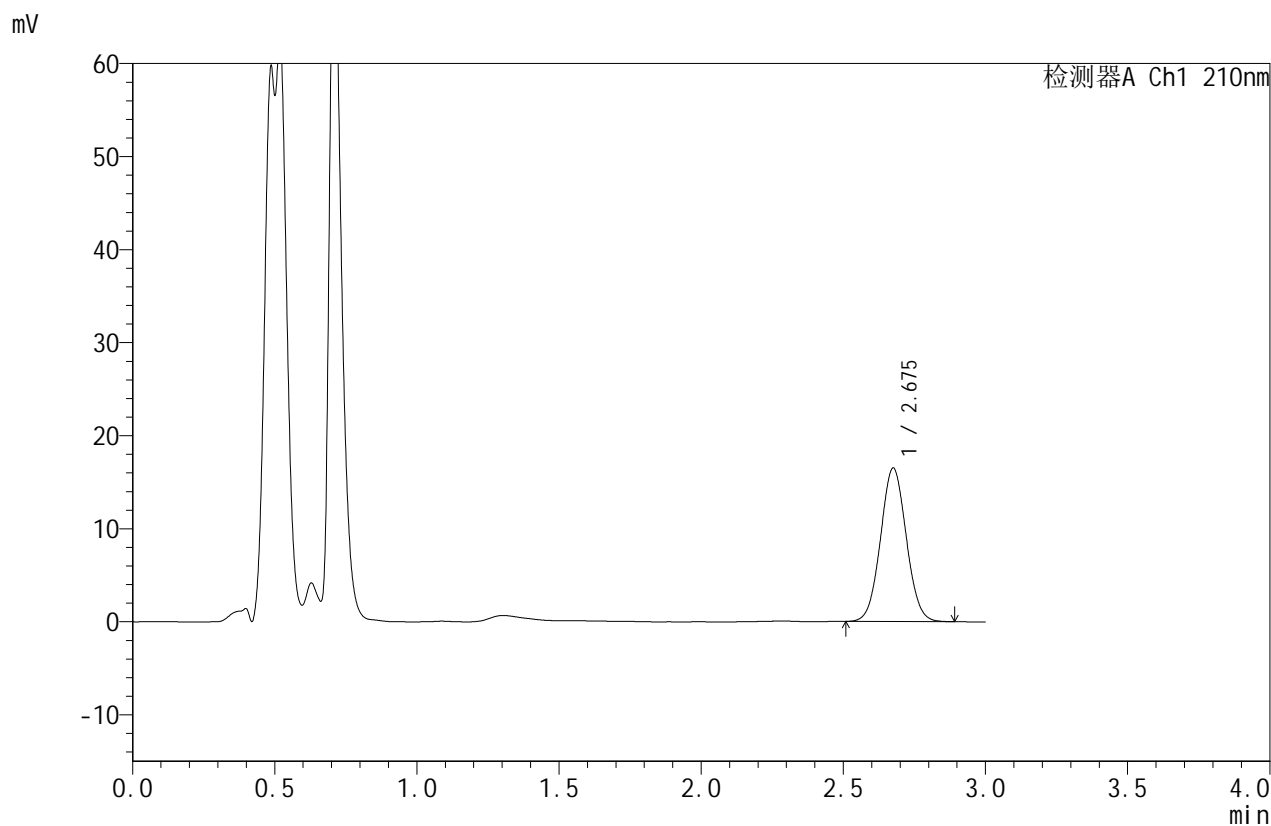

## <峰表>

检测器A Ch1 210nm

| 峰号 | 保留时间  | 面积     | 面积%     | 高度    | 理论塔板数(USP) | 拖尾因子  | 分离度(USP) |
|----|-------|--------|---------|-------|------------|-------|----------|
| 1  | 2.675 | 103858 | 100.000 | 16438 | 4146       | 1.047 | --       |
| 总计 |       | 103858 | 100.000 | 16438 |            |       |          |



# JSS-4129

## <样品信息>

色谱柱:XB-C18(50mm\*4.6mm,5μm)      流速:1.5ml/min  
 柱温:40°C      波长:210nm  
 数据文件名: RC\$JSS-4129 - 0-12/24-779-2 - zzp-2025042321p-2.5mg-rcqx-jf50z-2-pH1.2jz-15min-P5.lcd  
 方法文件名: RC\$JSS-4129 - RC-JSS-4129-FX273.lcm  
 批处理文件名: RC\$JSS-4129 - JSS-4129-20250522-RC-FX273.lcb  
 样品瓶号: 2-39  
 进样体积: 50 μl      版本号:6.115  
 进样时间: 2025/05/22 18:21:37      实验者: lvtingting  
 处理时间(V2): 2025/05/23 09:53:57      处理者: lvtingting  
 仪器型号: SHIMADZU LC-2050C(FX273)

## <色谱图>

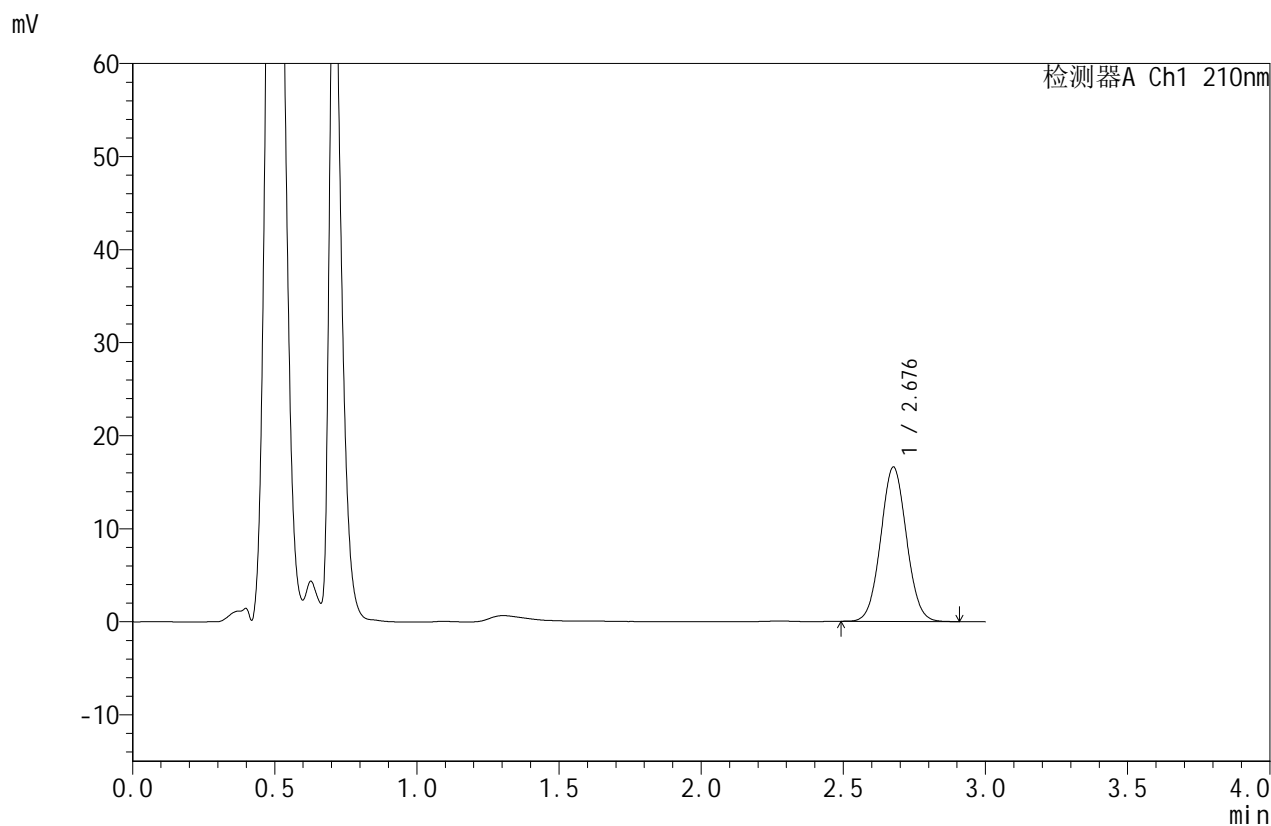

## <峰表>

检测器A Ch1 210nm

| 峰号 | 保留时间  | 面积     | 面积%     | 高度    | 理论塔板数(USP) | 拖尾因子  | 分离度(USP) |
|----|-------|--------|---------|-------|------------|-------|----------|
| 1  | 2.676 | 104576 | 100.000 | 16534 | 4162       | 1.047 | --       |
| 总计 |       | 104576 | 100.000 | 16534 |            |       |          |



# JSS-4129

## <样品信息>

色谱柱:XB-C18(50mm\*4.6mm,5μm)      流速:1.5ml/min  
 柱温:40°C      波长:210nm  
 数据文件名: RC\$JSS-4129 - 0-12/24-780-2 - zzp-2025042321p-2.5mg-rcqx-jf50z-2-pH1.2jz-15min-P6.lcd  
 方法文件名: RC\$JSS-4129 - RC-JSS-4129-FX273.lcm  
 批处理文件名: RC\$JSS-4129 - JSS-4129-20250522-RC-FX273.lcb  
 样品瓶号: 2-48  
 进样体积: 50 μl      版本号:6.115  
 进样时间: 2025/05/22 18:25:02      实验者: lvtingting  
 处理时间(V2): 2025/05/23 09:53:59      处理者: lvtingting  
 仪器型号: SHIMADZU LC-2050C(FX273)

## <色谱图>

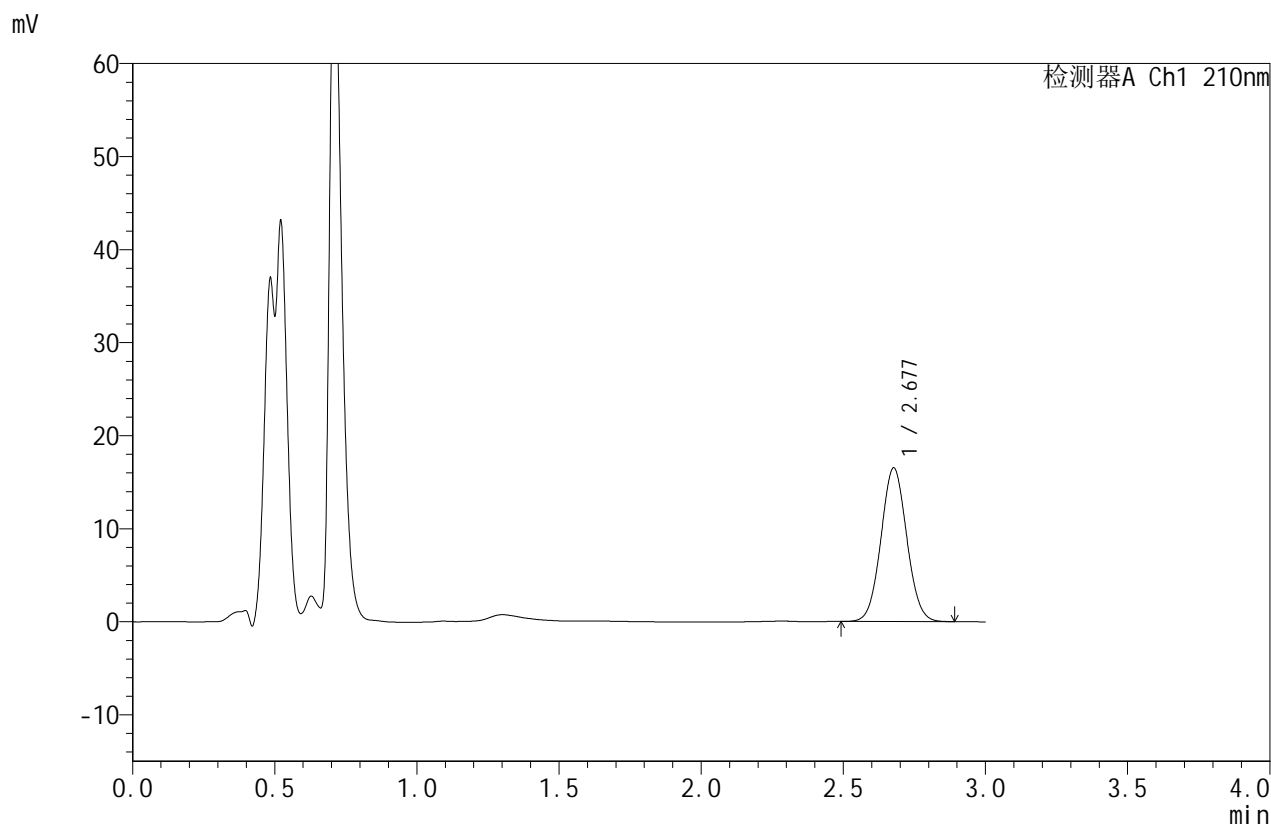

## <峰表>

检测器A Ch1 210nm

| 峰号 | 保留时间  | 面积     | 面积%     | 高度    | 理论塔板数(USP) | 拖尾因子  | 分离度(USP) |
|----|-------|--------|---------|-------|------------|-------|----------|
| 1  | 2.677 | 104254 | 100.000 | 16488 | 4145       | 1.048 | --       |
| 总计 |       | 104254 | 100.000 | 16488 |            |       |          |



# JSS-4129

## <样品信息>

色谱柱:XB-C18(50mm\*4.6mm,5μm)      流速:1.5ml/min  
 柱温:40°C      波长:210nm  
 数据文件名: RC\$JSS-4129 - 0-12/24-781-2 - zzp-2025042321p-2.5mg-rcqx-jf50z-2-pH1.2jz-20min-P1.lcd  
 方法文件名: RC\$JSS-4129 - RC-JSS-4129-FX273.lcm  
 批处理文件名: RC\$JSS-4129 - JSS-4129-20250522-RC-FX273.lcb  
 样品瓶号: 2-4  
 进样体积: 50 μl      版本号:6.115  
 进样时间: 2025/05/22 18:28:28      实验者: lvtingting  
 处理时间(V2): 2025/05/23 09:54:02      处理者: lvtingting  
 仪器型号: SHIMADZU LC-2050C(FX273)

## <色谱图>

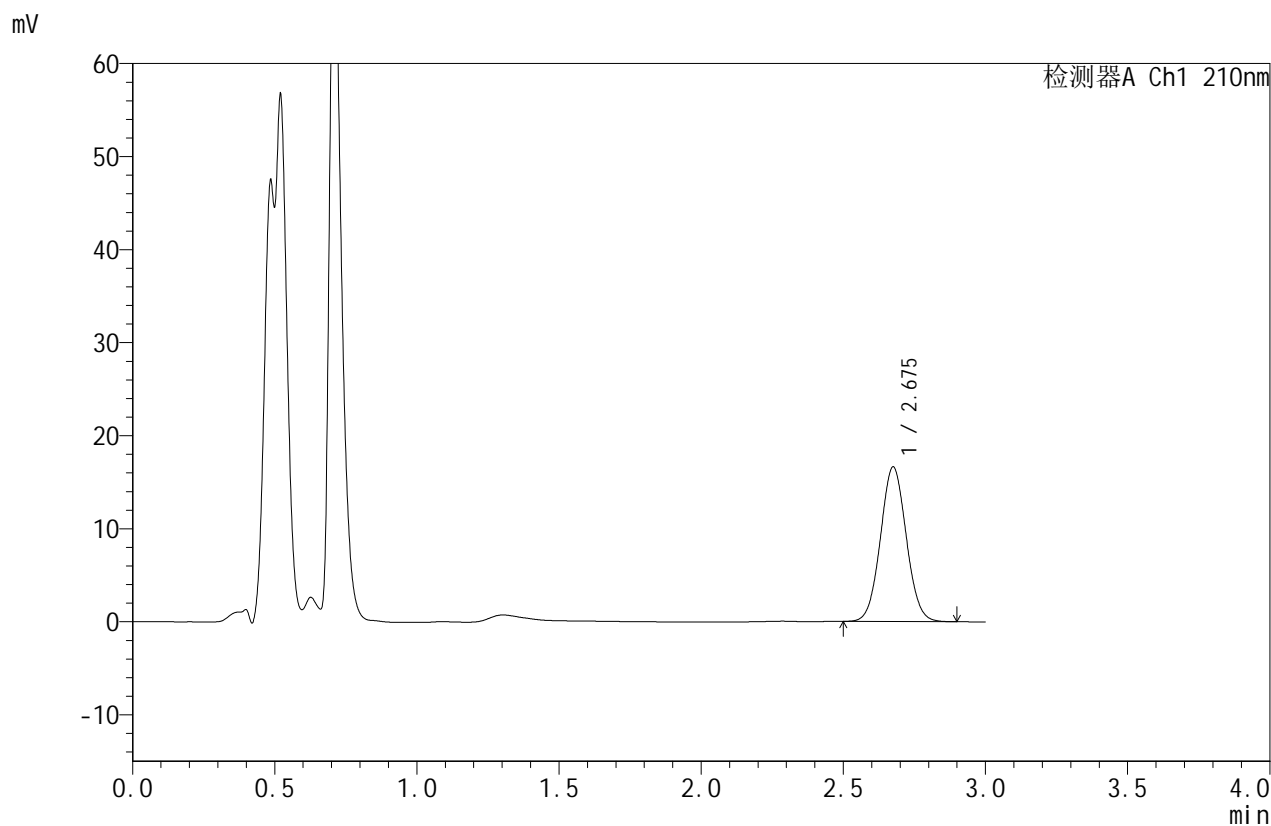

## <峰表>

检测器A Ch1 210nm

| 峰号 | 保留时间  | 面积     | 面积%     | 高度    | 理论塔板数(USP) | 拖尾因子  | 分离度(USP) |
|----|-------|--------|---------|-------|------------|-------|----------|
| 1  | 2.675 | 104926 | 100.000 | 16566 | 4132       | 1.050 | --       |
| 总计 |       | 104926 | 100.000 | 16566 |            |       |          |



# JSS-4129

## <样品信息>

色谱柱:XB-C18(50mm\*4.6mm,5μm)      流速:1.5ml/min  
 柱温:40°C      波长:210nm  
 数据文件名: RC\$JSS-4129 - 0-12/24-782-2 - zzp-2025042321p-2.5mg-rcqx-jf50z-2-pH1.2jz-20min-P2.lcd  
 方法文件名: RC\$JSS-4129 - RC-JSS-4129-FX273.lcm  
 批处理文件名: RC\$JSS-4129 - JSS-4129-20250522-RC-FX273.lcb  
 样品瓶号: 2-13  
 进样体积: 50 μl      版本号:6.115  
 进样时间: 2025/05/22 18:31:54      实验者: lvtingting  
 处理时间(V2): 2025/05/23 09:54:05      处理者: lvtingting  
 仪器型号: SHIMADZU LC-2050C(FX273)

## <色谱图>

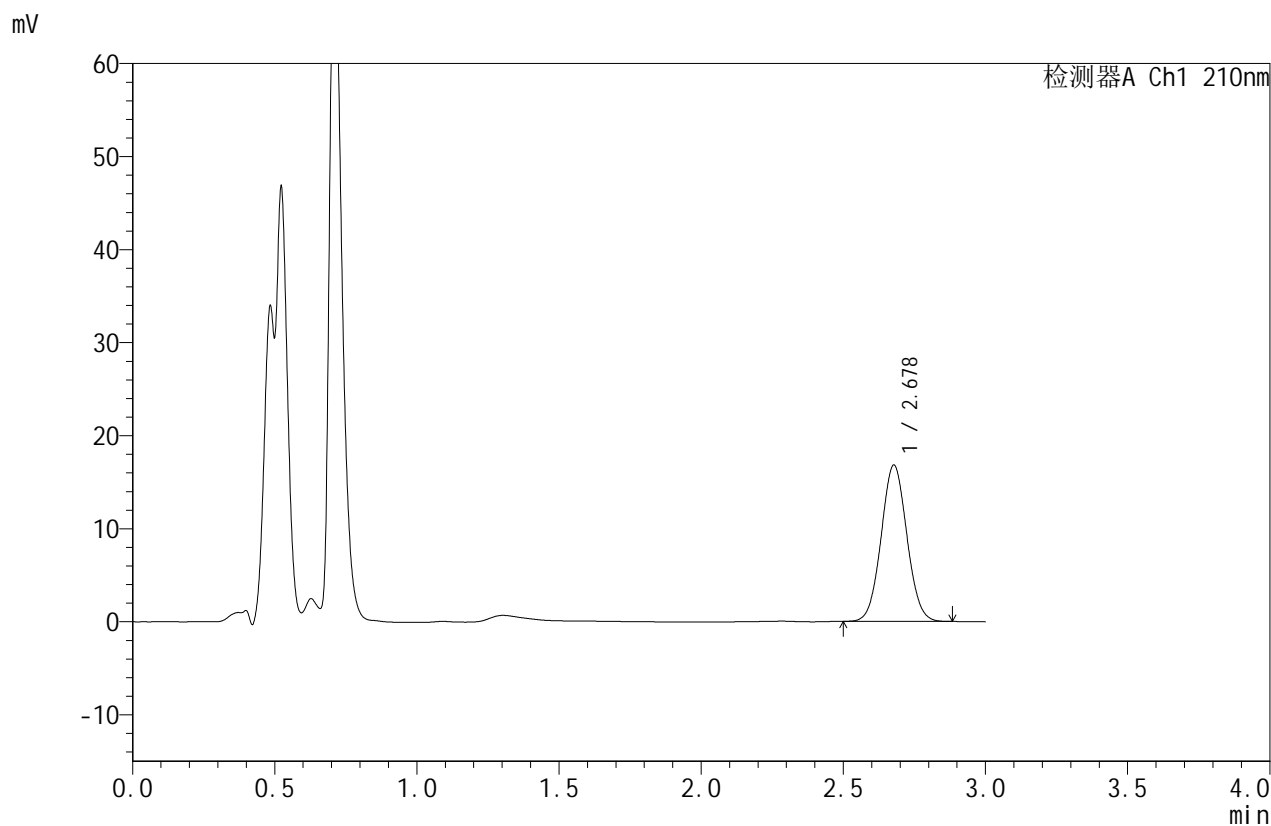

## <峰表>

检测器A Ch1 210nm

| 峰号 | 保留时间  | 面积     | 面积%     | 高度    | 理论塔板数(USP) | 拖尾因子  | 分离度(USP) |
|----|-------|--------|---------|-------|------------|-------|----------|
| 1  | 2.678 | 105871 | 100.000 | 16795 | 4161       | 1.048 | --       |
| 总计 |       | 105871 | 100.000 | 16795 |            |       |          |



# JSS-4129

## <样品信息>

色谱柱:XB-C18(50mm\*4.6mm,5μm)      流速:1.5ml/min  
 柱温:40°C      波长:210nm  
 数据文件名: RC\$JSS-4129 - 0-12/24-783-2 - zzp-2025042321p-2.5mg-rcqx-jf50z-2-pH1.2jz-20min-P3.lcd  
 方法文件名: RC\$JSS-4129 - RC-JSS-4129-FX273.lcm  
 批处理文件名: RC\$JSS-4129 - JSS-4129-20250522-RC-FX273.lcb  
 样品瓶号: 2-22  
 进样体积: 50 μl      版本号:6.115  
 进样时间: 2025/05/22 18:35:20      实验者: lvtingting  
 处理时间(V2): 2025/05/23 09:54:09      处理者: lvtingting  
 仪器型号: SHIMADZU LC-2050C(FX273)

## <色谱图>

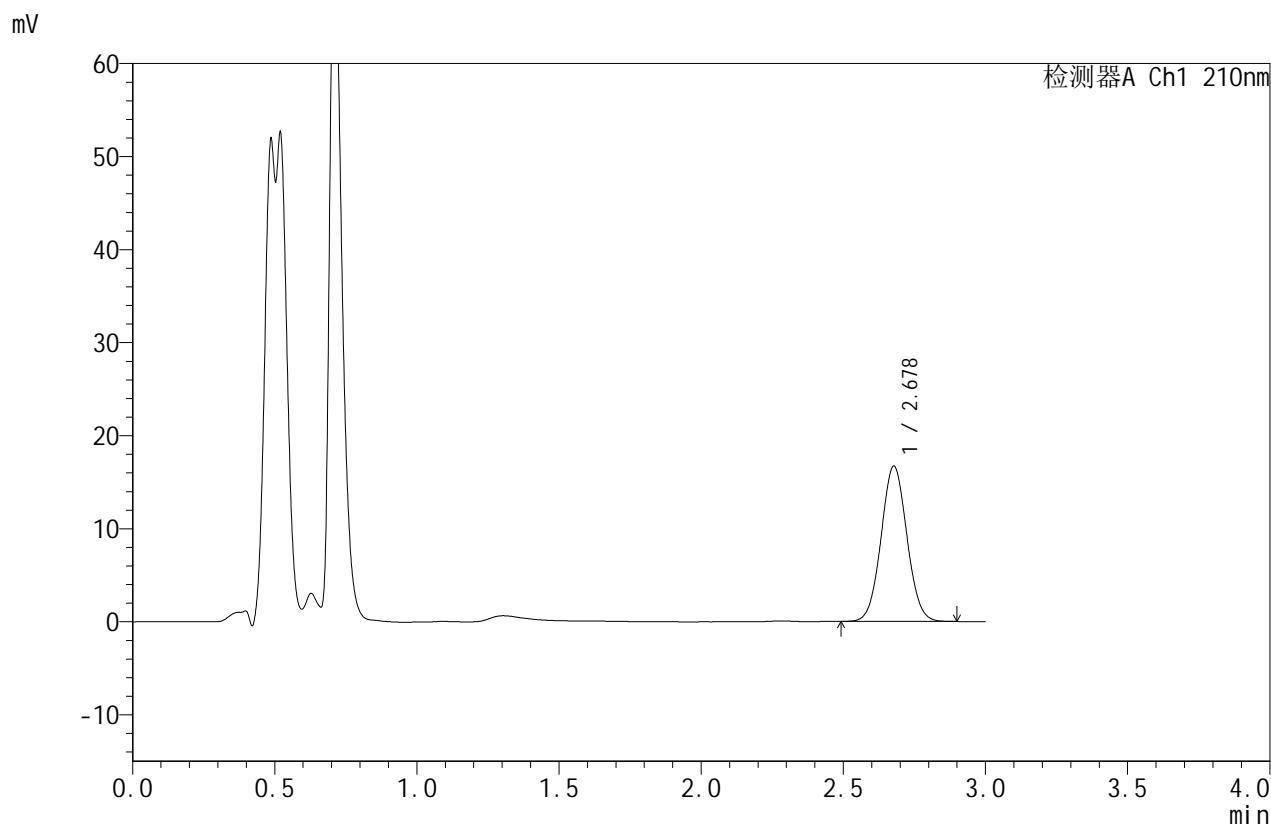

## <峰表>

检测器A Ch1 210nm

| 峰号 | 保留时间  | 面积     | 面积%     | 高度    | 理论塔板数(USP) | 拖尾因子  | 分离度(USP) |
|----|-------|--------|---------|-------|------------|-------|----------|
| 1  | 2.678 | 105348 | 100.000 | 16674 | 4148       | 1.048 | --       |
| 总计 |       | 105348 | 100.000 | 16674 |            |       |          |



# JSS-4129

## <样品信息>

色谱柱:XB-C18(50mm\*4.6mm,5μm)      流速:1.5ml/min  
 柱温:40°C      波长:210nm  
 数据文件名: RC\$JSS-4129 - 0-12/24-784-2 - zzp-2025042321p-2.5mg-rcqx-jf50z-2-pH1.2jz-20min-P4.lcd  
 方法文件名: RC\$JSS-4129 - RC-JSS-4129-FX273.lcm  
 批处理文件名: RC\$JSS-4129 - JSS-4129-20250522-RC-FX273.lcb  
 样品瓶号: 2-31  
 进样体积: 50 μl      版本号:6.115  
 进样时间: 2025/05/22 18:38:46      实验者: lvtingting  
 处理时间(V2): 2025/05/23 09:54:14      处理者: lvtingting  
 仪器型号: SHIMADZU LC-2050C(FX273)

## <色谱图>

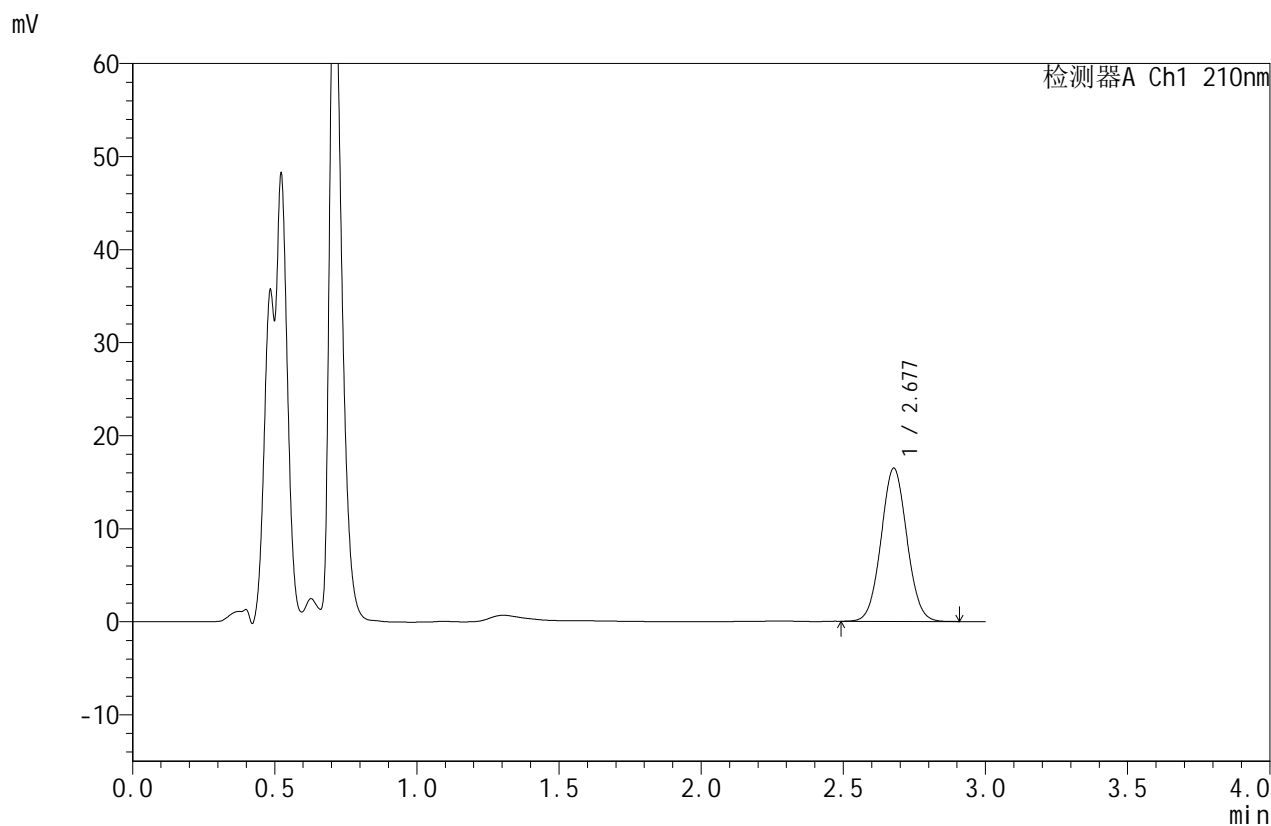

## <峰表>

检测器A Ch1 210nm

| 峰号 | 保留时间  | 面积     | 面积%     | 高度    | 理论塔板数(USP) | 拖尾因子  | 分离度(USP) |
|----|-------|--------|---------|-------|------------|-------|----------|
| 1  | 2.677 | 103886 | 100.000 | 16442 | 4157       | 1.047 | --       |
| 总计 |       | 103886 | 100.000 | 16442 |            |       |          |



# JSS-4129

## <样品信息>

色谱柱:XB-C18(50mm\*4.6mm,5μm)      流速:1.5ml/min  
 柱温:40°C      波长:210nm  
 数据文件名: RC\$JSS-4129 - 0-12/24-785-2 - zzp-2025042321p-2.5mg-rcqx-jf50z-2-pH1.2jz-20min-P5.lcd  
 方法文件名: RC\$JSS-4129 - RC-JSS-4129-FX273.lcm  
 批处理文件名: RC\$JSS-4129 - JSS-4129-20250522-RC-FX273.lcb  
 样品瓶号: 2-40  
 进样体积: 50 μl      版本号:6.115  
 进样时间: 2025/05/22 18:42:12      实验者: lvtingting  
 处理时间(V2): 2025/05/23 09:54:18      处理者: lvtingting  
 仪器型号: SHIMADZU LC-2050C(FX273)

## <色谱图>

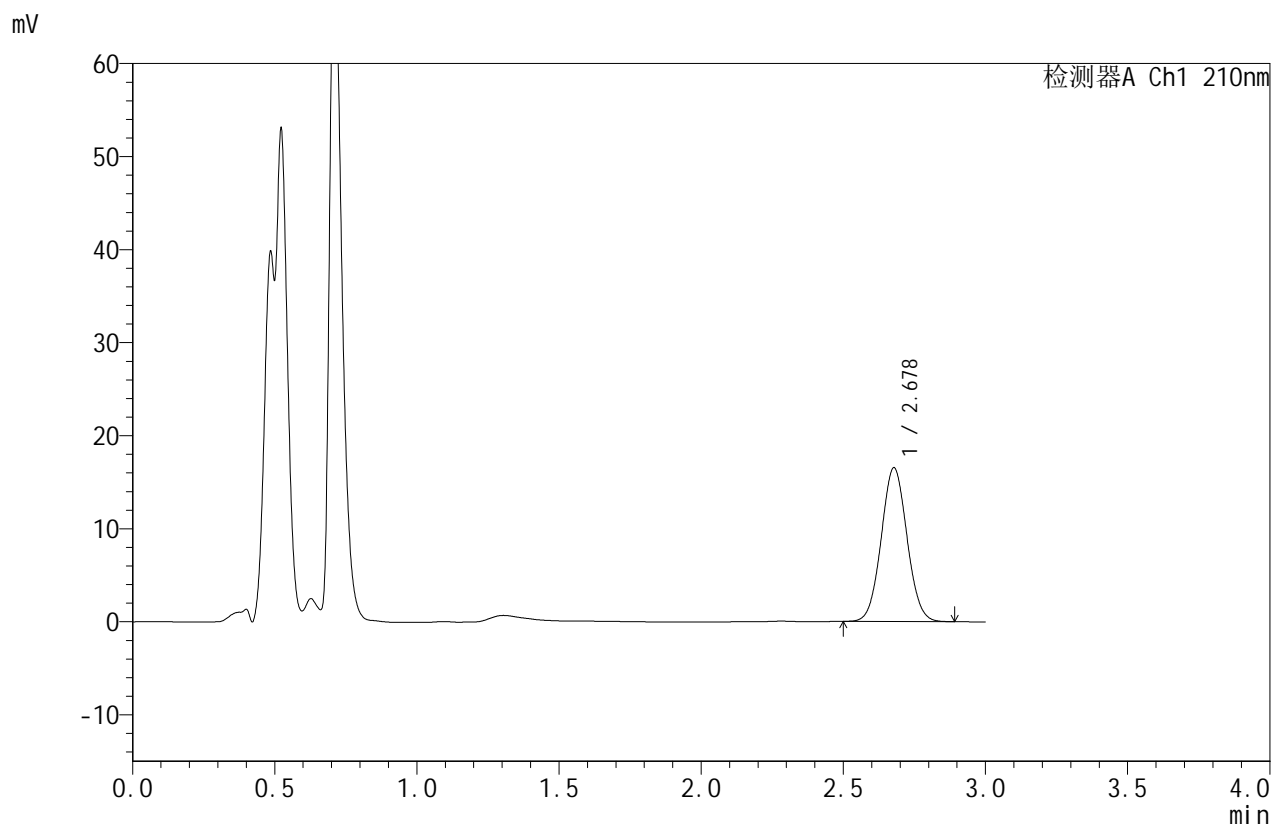

## <峰表>

检测器A Ch1 210nm

| 峰号 | 保留时间  | 面积     | 面积%     | 高度    | 理论塔板数(USP) | 拖尾因子  | 分离度(USP) |
|----|-------|--------|---------|-------|------------|-------|----------|
| 1  | 2.678 | 104107 | 100.000 | 16519 | 4155       | 1.048 | --       |
| 总计 |       | 104107 | 100.000 | 16519 |            |       |          |



# JSS-4129

## <样品信息>

色谱柱:XB-C18(50mm\*4.6mm,5μm)      流速:1.5ml/min  
 柱温:40°C      波长:210nm  
 数据文件名: RC\$JSS-4129 - 0-12/24-786-2 - zzp-2025042321p-2.5mg-rcqx-jf50z-2-pH1.2jz-20min-P6.lcd  
 方法文件名: RC\$JSS-4129 - RC-JSS-4129-FX273.lcm  
 批处理文件名: RC\$JSS-4129 - JSS-4129-20250522-RC-FX273.lcb  
 样品瓶号: 2-49  
 进样体积: 50 μl      版本号:6.115  
 进样时间: 2025/05/22 18:45:38      实验者: lvtingting  
 处理时间(V2): 2025/05/23 09:54:23      处理者: lvtingting  
 仪器型号: SHIMADZU LC-2050C(FX273)

## <色谱图>

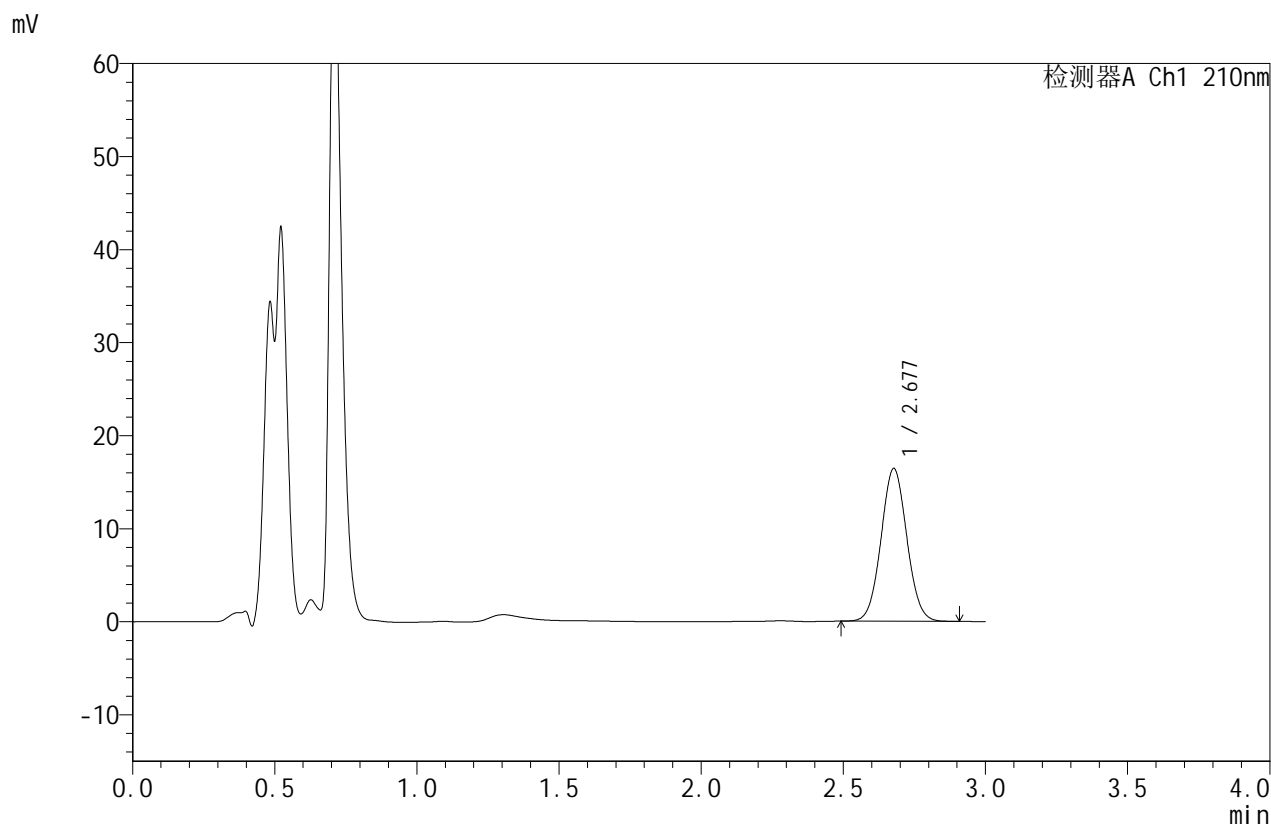

## <峰表>

检测器A Ch1 210nm

| 峰号 | 保留时间  | 面积     | 面积%     | 高度    | 理论塔板数(USP) | 拖尾因子  | 分离度(USP) |
|----|-------|--------|---------|-------|------------|-------|----------|
| 1  | 2.677 | 103664 | 100.000 | 16397 | 4143       | 1.048 | --       |
| 总计 |       | 103664 | 100.000 | 16397 |            |       |          |



# JSS-4129

## <样品信息>

色谱柱:XB-C18(50mm\*4.6mm,5μm)      流速:1.5ml/min  
 柱温:40°C      波长:210nm  
 数据文件名: RC\$JSS-4129 - 0-12/24-787-2 - zzp-2025042321p-2.5mg-rcqx-jf50z-2-pH1.2jz-30min-P1.lcd  
 方法文件名: RC\$JSS-4129 - RC-JSS-4129-FX273.lcm  
 批处理文件名: RC\$JSS-4129 - JSS-4129-20250522-RC-FX273.lcb  
 样品瓶号: 2-5  
 进样体积: 50 μl      版本号:6.115  
 进样时间: 2025/05/22 18:49:04      实验者: lvtingting  
 处理时间(V2): 2025/05/23 09:54:27      处理者: lvtingting  
 仪器型号: SHIMADZU LC-2050C(FX273)

## <色谱图>

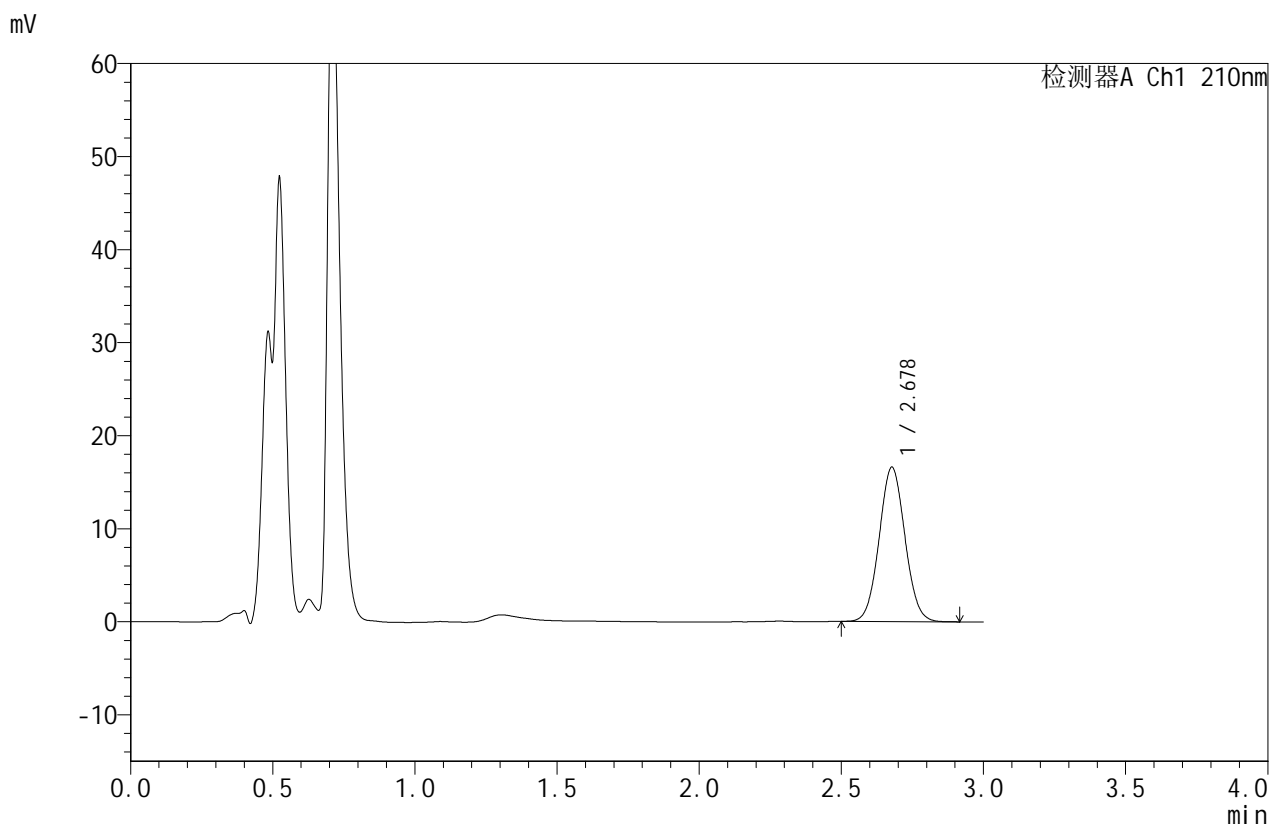

## <峰表>

检测器A Ch1 210nm

| 峰号 | 保留时间  | 面积     | 面积%     | 高度    | 理论塔板数(USP) | 拖尾因子  | 分离度(USP) |
|----|-------|--------|---------|-------|------------|-------|----------|
| 1  | 2.678 | 104637 | 100.000 | 16575 | 4149       | 1.050 | --       |
| 总计 |       | 104637 | 100.000 | 16575 |            |       |          |



# JSS-4129

## <样品信息>

色谱柱:XB-C18(50mm\*4.6mm,5μm)      流速:1.5ml/min  
 柱温:40°C      波长:210nm  
 数据文件名: RC\$JSS-4129 - 0-12/24-788-2 - zzp-2025042321p-2.5mg-rcqx-jf50z-2-pH1.2jz-30min-P2.lcd  
 方法文件名: RC\$JSS-4129 - RC-JSS-4129-FX273.lcm  
 批处理文件名: RC\$JSS-4129 - JSS-4129-20250522-RC-FX273.lcb  
 样品瓶号: 2-14  
 进样体积: 50 μl      版本号:6.115  
 进样时间: 2025/05/22 18:52:30      实验者: lvtingting  
 处理时间(V2): 2025/05/23 09:54:33      处理者: lvtingting  
 仪器型号: SHIMADZU LC-2050C(FX273)

## <色谱图>

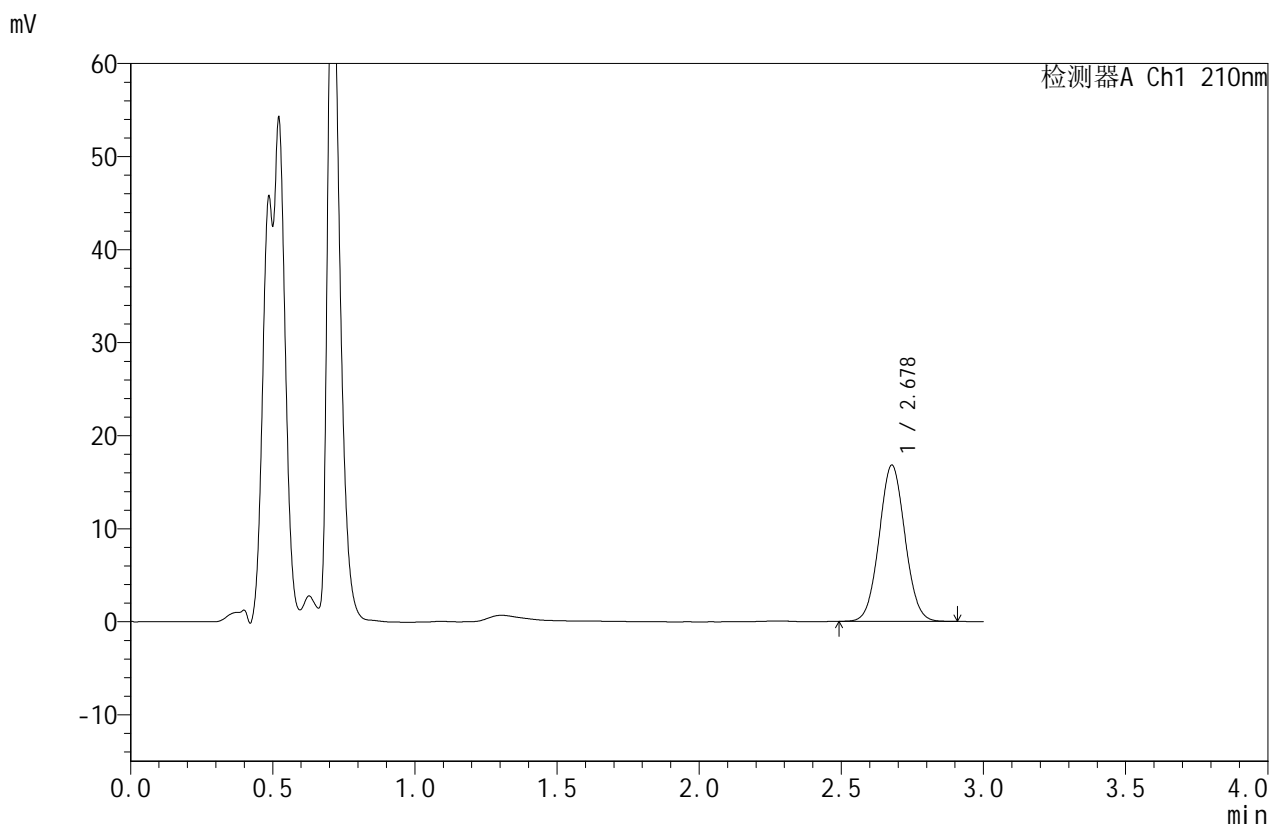

## <峰表>

检测器A Ch1 210nm

| 峰号 | 保留时间  | 面积     | 面积%     | 高度    | 理论塔板数(USP) | 拖尾因子  | 分离度(USP) |
|----|-------|--------|---------|-------|------------|-------|----------|
| 1  | 2.678 | 105946 | 100.000 | 16785 | 4146       | 1.048 | --       |
| 总计 |       | 105946 | 100.000 | 16785 |            |       |          |



# JSS-4129

## <样品信息>

色谱柱:XB-C18(50mm\*4.6mm,5μm)      流速:1.5ml/min  
 柱温:40°C      波长:210nm  
 数据文件名: RC\$JSS-4129 - 0-12/24-789-2 - zzp-2025042321p-2.5mg-rcqx-jf50z-2-pH1.2jz-30min-P3.lcd  
 方法文件名: RC\$JSS-4129 - RC-JSS-4129-FX273.lcm  
 批处理文件名: RC\$JSS-4129 - JSS-4129-20250522-RC-FX273.lcb  
 样品瓶号: 2-23  
 进样体积: 50 μl      版本号:6.115  
 进样时间: 2025/05/22 18:55:57      实验者: lvtingting  
 处理时间(V2): 2025/05/23 09:54:37      处理者: lvtingting  
 仪器型号: SHIMADZU LC-2050C(FX273)

## <色谱图>

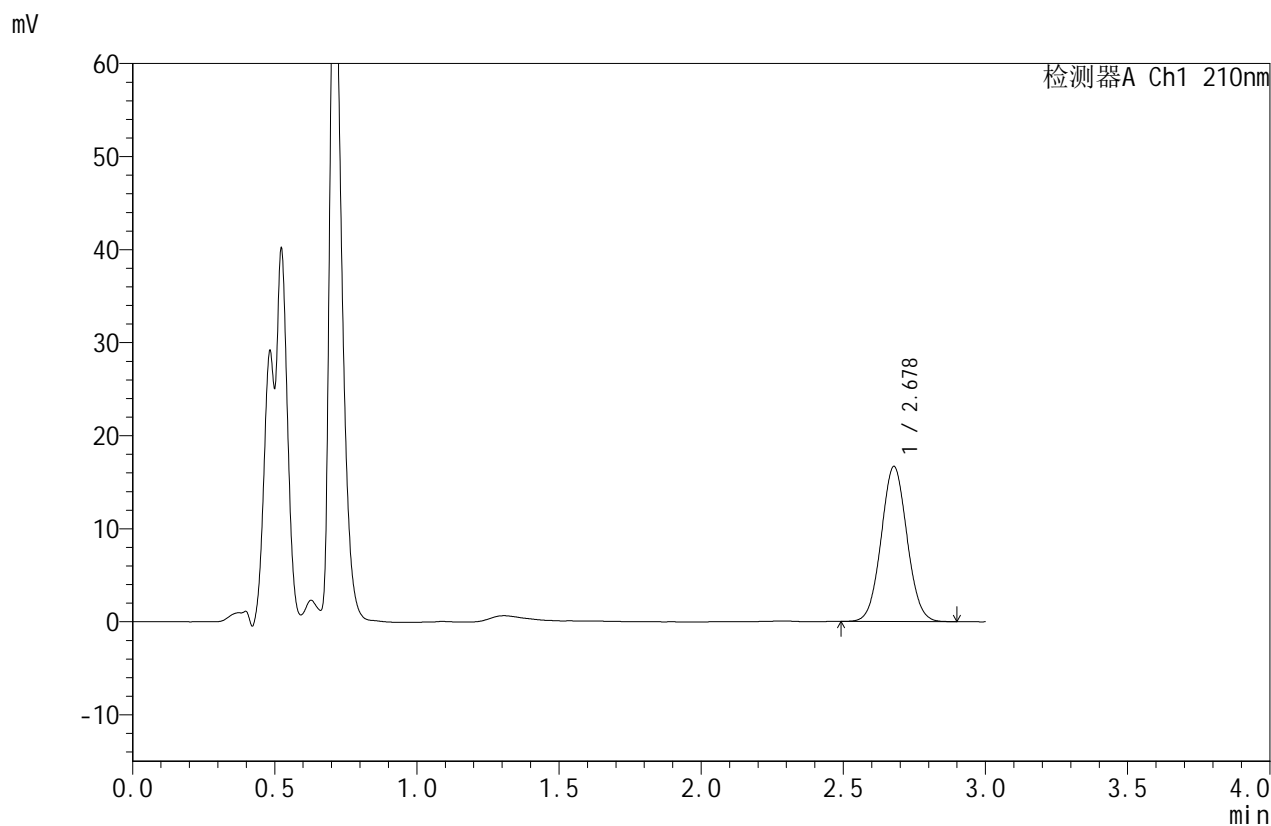

## <峰表>

检测器A Ch1 210nm

| 峰号 | 保留时间  | 面积     | 面积%     | 高度    | 理论塔板数(USP) | 拖尾因子  | 分离度(USP) |
|----|-------|--------|---------|-------|------------|-------|----------|
| 1  | 2.678 | 105122 | 100.000 | 16659 | 4148       | 1.049 | --       |
| 总计 |       | 105122 | 100.000 | 16659 |            |       |          |



# JSS-4129

## <样品信息>

色谱柱:XB-C18(50mm\*4.6mm,5μm)      流速:1.5ml/min  
 柱温:40°C      波长:210nm  
 数据文件名: RC\$JSS-4129 - 0-12/24-790-2 - zzp-2025042321p-2.5mg-rcqx-jf50z-2-pH1.2jz-30min-P4.lcd  
 方法文件名: RC\$JSS-4129 - RC-JSS-4129-FX273.lcm  
 批处理文件名: RC\$JSS-4129 - JSS-4129-20250522-RC-FX273.lcb  
 样品瓶号: 2-32  
 进样体积: 50 μl      版本号:6.115  
 进样时间: 2025/05/22 18:59:22      实验者: lvtingting  
 处理时间(V2): 2025/05/23 09:54:40      处理者: lvtingting  
 仪器型号: SHIMADZU LC-2050C(FX273)

## <色谱图>

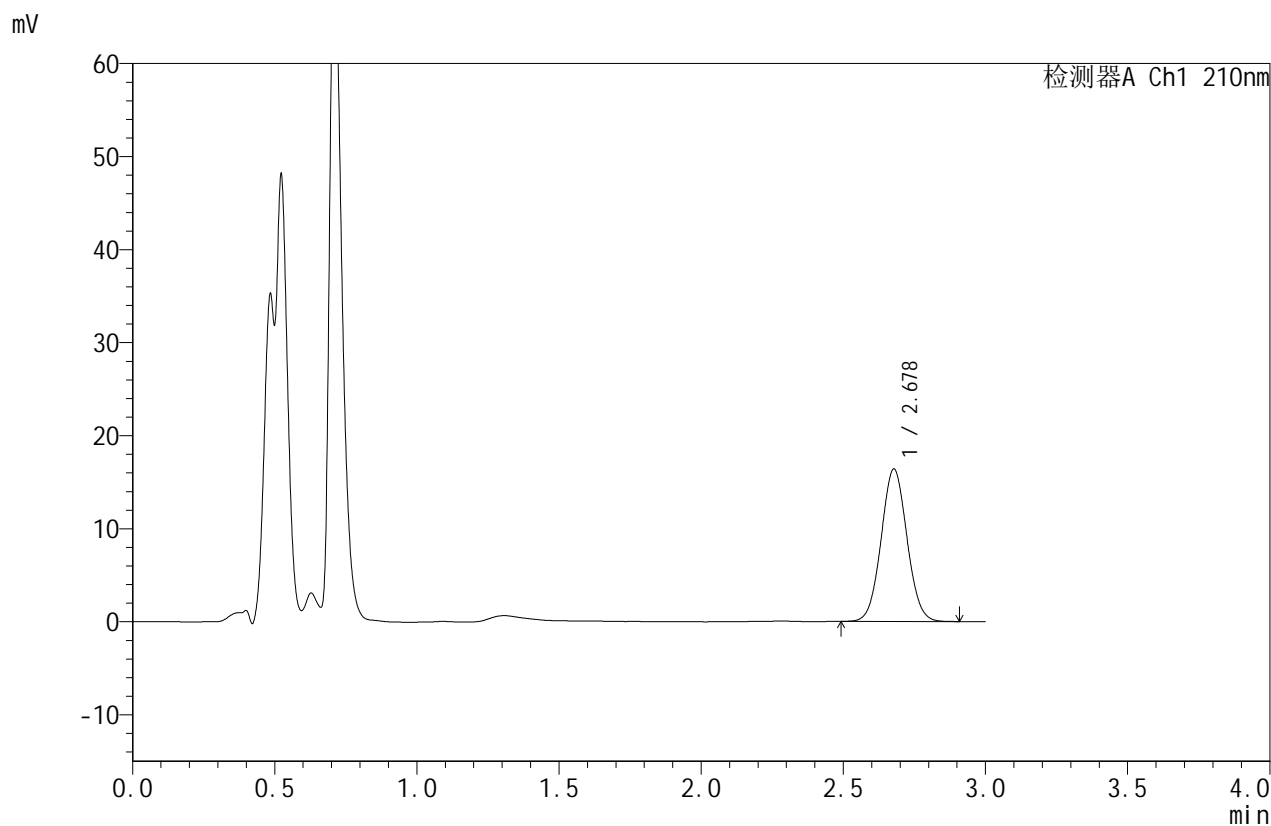

## <峰表>

检测器A Ch1 210nm

| 峰号 | 保留时间  | 面积     | 面积%     | 高度    | 理论塔板数(USP) | 拖尾因子  | 分离度(USP) |
|----|-------|--------|---------|-------|------------|-------|----------|
| 1  | 2.678 | 103504 | 100.000 | 16372 | 4139       | 1.049 | --       |
| 总计 |       | 103504 | 100.000 | 16372 |            |       |          |



# JSS-4129

## <样品信息>

色谱柱:XB-C18(50mm\*4.6mm,5μm)      流速:1.5ml/min  
 柱温:40°C      波长:210nm  
 数据文件名: RC\$JSS-4129 - 0-12/24-791-2 - zzp-2025042321p-2.5mg-rcqx-jf50z-2-pH1.2jz-30min-P5.lcd  
 方法文件名: RC\$JSS-4129 - RC-JSS-4129-FX273.lcm  
 批处理文件名: RC\$JSS-4129 - JSS-4129-20250522-RC-FX273.lcb  
 样品瓶号: 2-41  
 进样体积: 50 μl      版本号:6.115  
 进样时间: 2025/05/22 19:02:49      实验者: lvtingting  
 处理时间(V2): 2025/05/23 09:54:44      处理者: lvtingting  
 仪器型号: SHIMADZU LC-2050C(FX273)

## <色谱图>

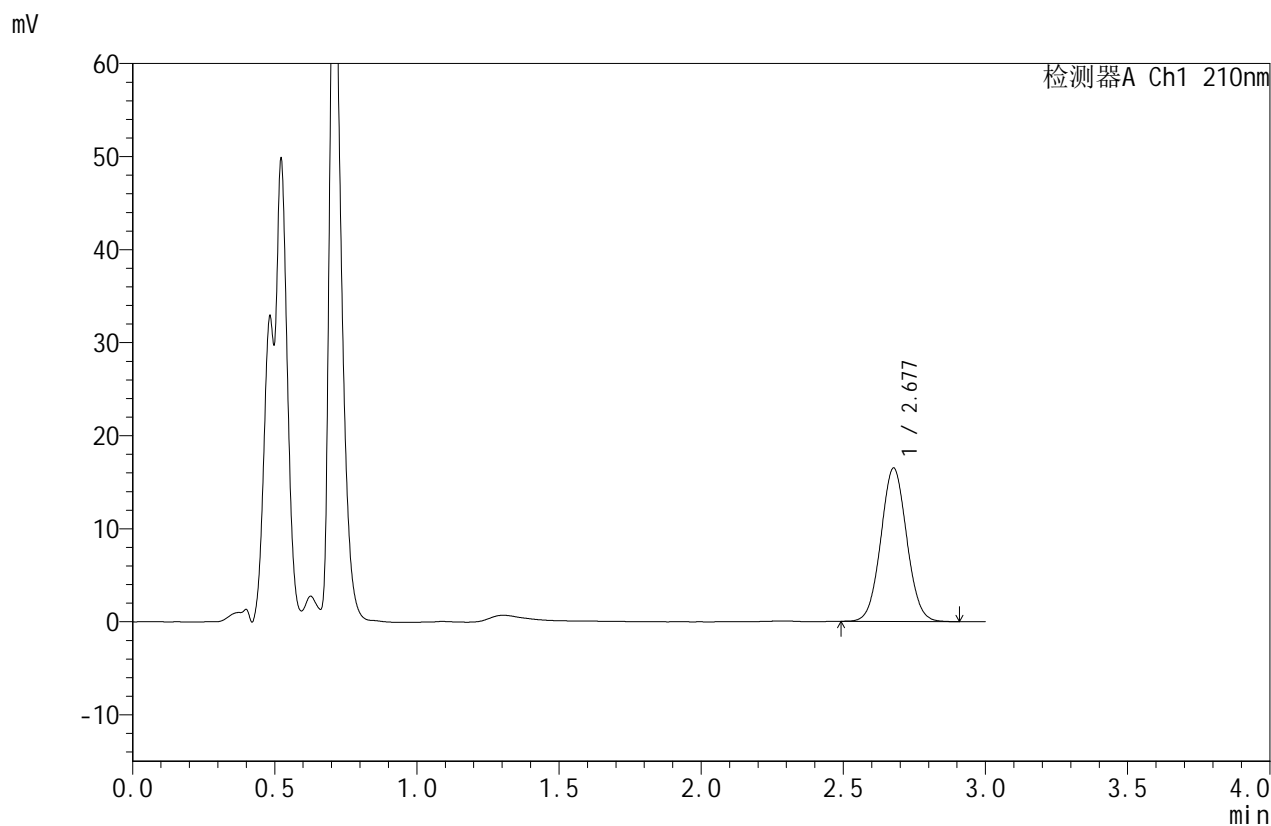

## <峰表>

检测器A Ch1 210nm

| 峰号 | 保留时间  | 面积     | 面积%     | 高度    | 理论塔板数(USP) | 拖尾因子  | 分离度(USP) |
|----|-------|--------|---------|-------|------------|-------|----------|
| 1  | 2.677 | 104290 | 100.000 | 16445 | 4130       | 1.048 | --       |
| 总计 |       | 104290 | 100.000 | 16445 |            |       |          |



# JSS-4129

## <样品信息>

色谱柱:XB-C18(50mm\*4.6mm,5μm)      流速:1.5ml/min  
 柱温:40°C      波长:210nm  
 数据文件名: RC\$JSS-4129 - 0-12/24-792-2 - zzp-2025042321p-2.5mg-rcqx-jf50z-2-pH1.2jz-30min-P6.lcd  
 方法文件名: RC\$JSS-4129 - RC-JSS-4129-FX273.lcm  
 批处理文件名: RC\$JSS-4129 - JSS-4129-20250522-RC-FX273.lcb  
 样品瓶号: 2-50  
 进样体积: 50 μl      版本号:6.115  
 进样时间: 2025/05/22 19:06:15      实验者: lvtingting  
 处理时间(V2): 2025/05/23 09:54:47      处理者: lvtingting  
 仪器型号: SHIMADZU LC-2050C(FX273)

## <色谱图>

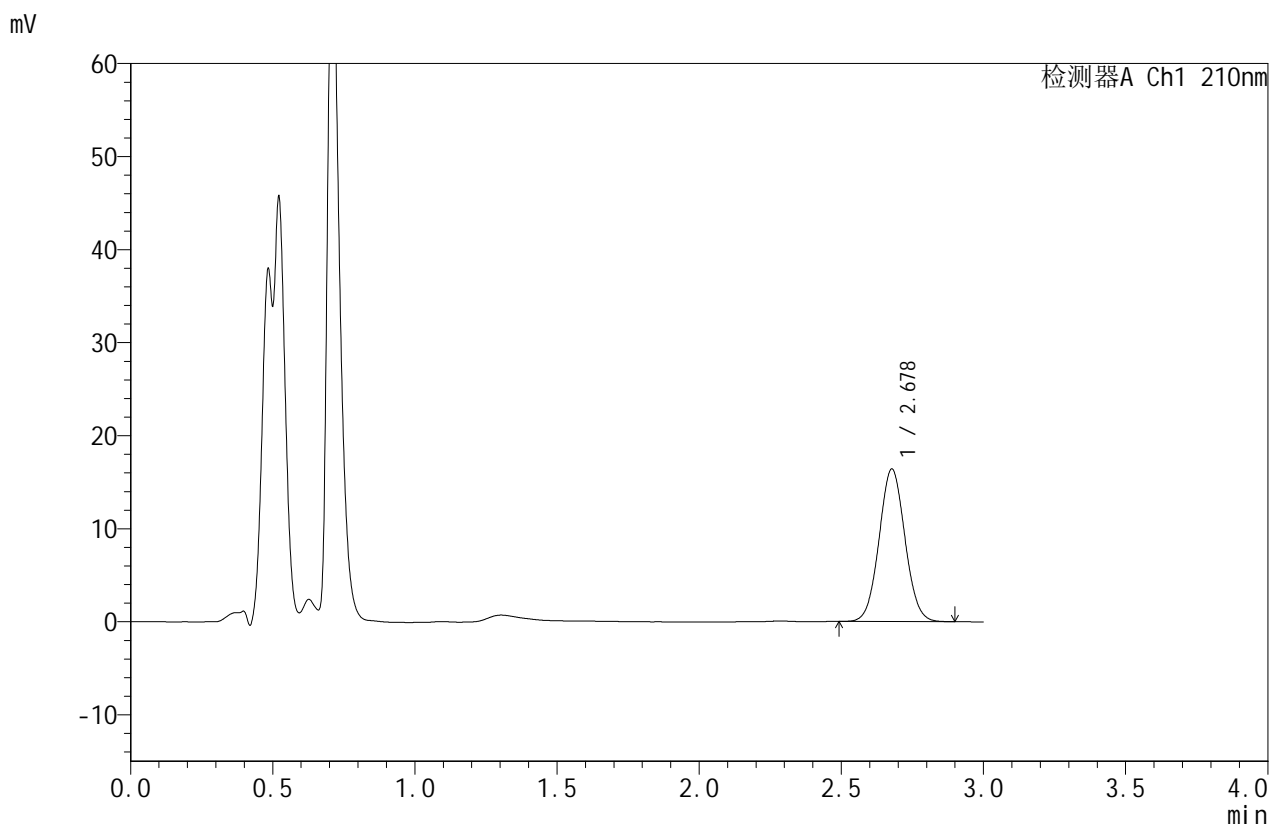

## <峰表>

检测器A Ch1 210nm

| 峰号 | 保留时间  | 面积     | 面积%     | 高度    | 理论塔板数(USP) | 拖尾因子  | 分离度(USP) |
|----|-------|--------|---------|-------|------------|-------|----------|
| 1  | 2.678 | 103602 | 100.000 | 16380 | 4135       | 1.049 | --       |
| 总计 |       | 103602 | 100.000 | 16380 |            |       |          |



# JSS-4129

## <样品信息>

色谱柱:XB-C18(50mm\*4.6mm,5μm)      流速:1.5ml/min  
 柱温:40°C      波长:210nm  
 数据文件名: RC\$JSS-4129 - 0-12/24-793-2 - zzp-2025042321p-2.5mg-rcqx-jf50z-2-pH1.2jz-45min-P1.lcd  
 方法文件名: RC\$JSS-4129 - RC-JSS-4129-FX273.lcm  
 批处理文件名: RC\$JSS-4129 - JSS-4129-20250522-RC-FX273.lcb  
 样品瓶号: 2-6  
 进样体积: 50 μl      版本号:6.115  
 进样时间: 2025/05/22 19:09:41      实验者: lvtingting  
 处理时间(V2): 2025/05/23 09:54:50      处理者: lvtingting  
 仪器型号: SHIMADZU LC-2050C(FX273)

## <色谱图>

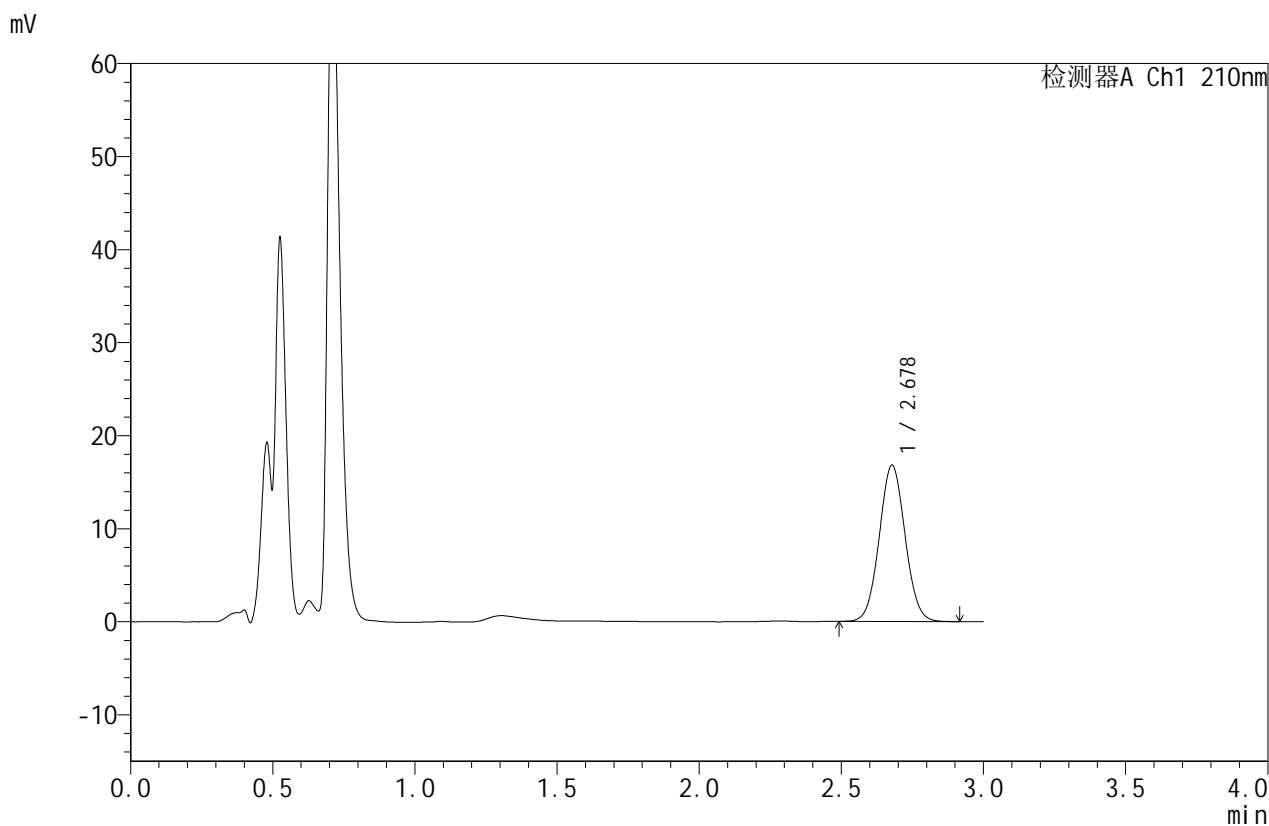

## <峰表>

检测器A Ch1 210nm

| 峰号 | 保留时间  | 面积     | 面积%     | 高度    | 理论塔板数(USP) | 拖尾因子  | 分离度(USP) |
|----|-------|--------|---------|-------|------------|-------|----------|
| 1  | 2.678 | 106296 | 100.000 | 16798 | 4135       | 1.048 | --       |
| 总计 |       | 106296 | 100.000 | 16798 |            |       |          |



# JSS-4129

## <样品信息>

色谱柱:XB-C18(50mm\*4.6mm,5μm)      流速:1.5ml/min  
 柱温:40°C      波长:210nm  
 数据文件名: RC\$JSS-4129 - 0-12/24-794-2 - zzp-2025042321p-2.5mg-rcqx-jf50z-2-pH1.2jz-45min-P2.lcd  
 方法文件名: RC\$JSS-4129 - RC-JSS-4129-FX273.lcm  
 批处理文件名: RC\$JSS-4129 - JSS-4129-20250522-RC-FX273.lcb  
 样品瓶号: 2-15  
 进样体积: 50 μl      版本号:6.115  
 进样时间: 2025/05/22 19:13:07      实验者: lvtingting  
 处理时间(V2): 2025/05/23 09:54:53      处理者: lvtingting  
 仪器型号: SHIMADZU LC-2050C(FX273)

## <色谱图>

mV

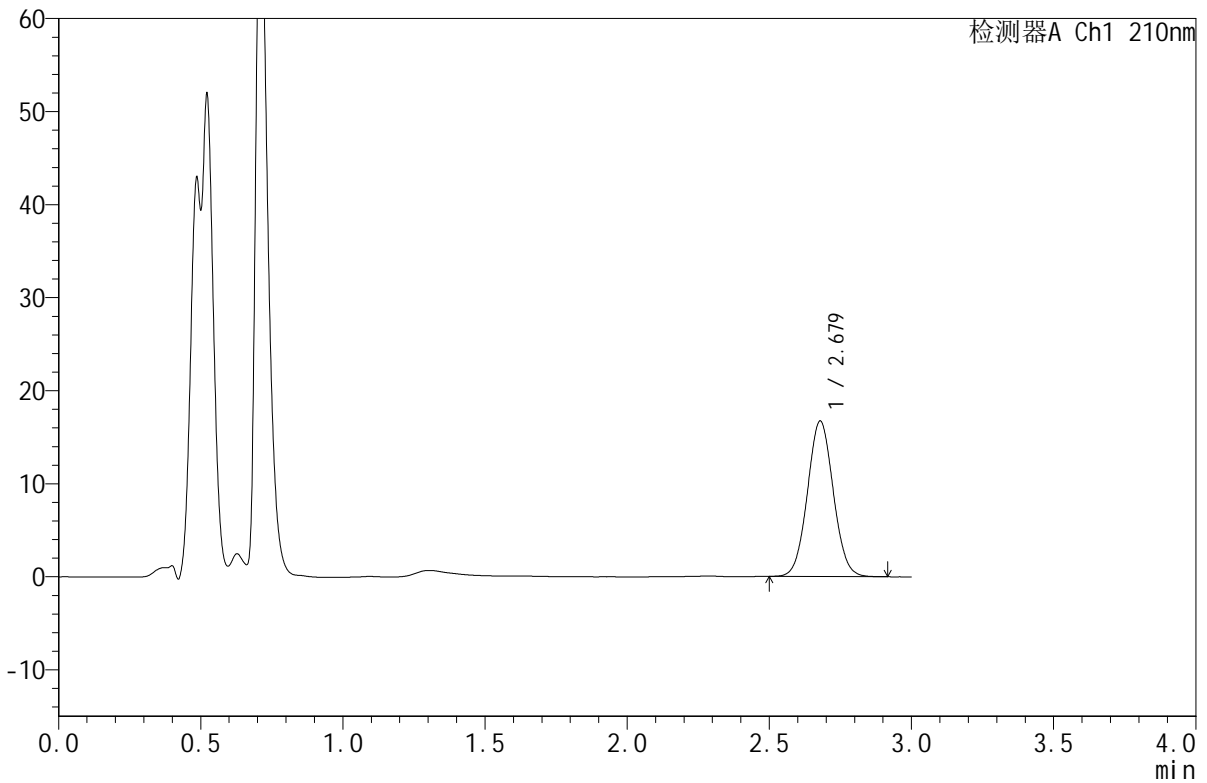

## <峰表>

检测器A Ch1 210nm

| 峰号 | 保留时间  | 面积     | 面积%     | 高度    | 理论塔板数(USP) | 拖尾因子  | 分离度(USP) |
|----|-------|--------|---------|-------|------------|-------|----------|
| 1  | 2.679 | 105670 | 100.000 | 16721 | 4140       | 1.048 | --       |
| 总计 |       | 105670 | 100.000 | 16721 |            |       |          |



# JSS-4129

## <样品信息>

色谱柱:XB-C18(50mm\*4.6mm,5μm)      流速:1.5ml/min  
 柱温:40°C      波长:210nm  
 数据文件名: RC\$JSS-4129 - 0-12/24-795-2 - zzp-2025042321p-2.5mg-rcqx-jf50z-2-pH1.2jz-45min-P3.lcd  
 方法文件名: RC\$JSS-4129 - RC-JSS-4129-FX273.lcm  
 批处理文件名: RC\$JSS-4129 - JSS-4129-20250522-RC-FX273.lcb  
 样品瓶号: 2-24  
 进样体积: 50 μl      版本号:6.115  
 进样时间: 2025/05/22 19:16:34      实验者: lvtingting  
 处理时间(V2): 2025/05/23 09:54:56      处理者: lvtingting  
 仪器型号: SHIMADZU LC-2050C(FX273)

## <色谱图>

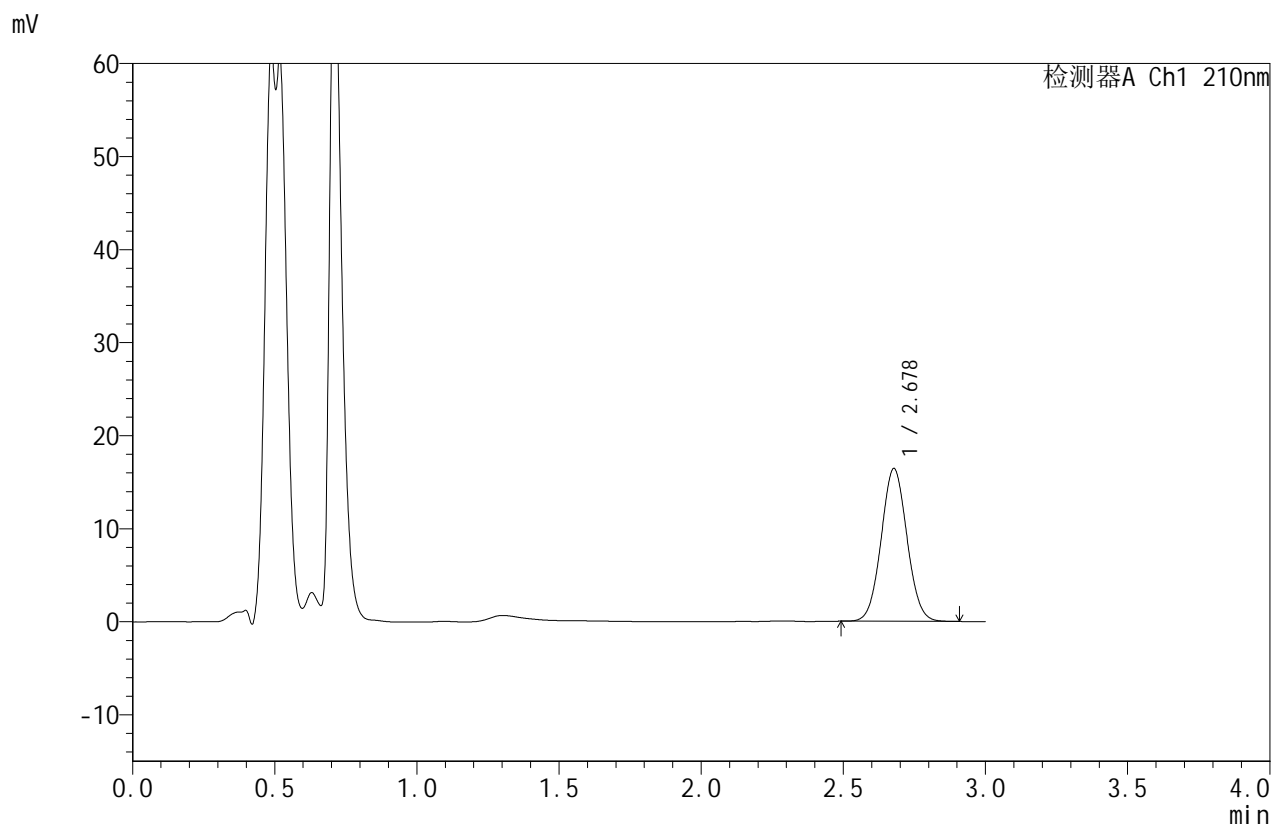

## <峰表>

检测器A Ch1 210nm

| 峰号 | 保留时间  | 面积     | 面积%     | 高度    | 理论塔板数(USP) | 拖尾因子  | 分离度(USP) |
|----|-------|--------|---------|-------|------------|-------|----------|
| 1  | 2.678 | 103726 | 100.000 | 16415 | 4141       | 1.048 | --       |
| 总计 |       | 103726 | 100.000 | 16415 |            |       |          |



# JSS-4129

## <样品信息>

色谱柱:XB-C18(50mm\*4.6mm,5μm)      流速:1.5ml/min  
 柱温:40°C      波长:210nm  
 数据文件名: RC\$JSS-4129 - 0-12/24-796-2 - zzp-2025042321p-2.5mg-rcqx-jf50z-2-pH1.2jz-45min-P4.lcd  
 方法文件名: RC\$JSS-4129 - RC-JSS-4129-FX273.lcm  
 批处理文件名: RC\$JSS-4129 - JSS-4129-20250522-RC-FX273.lcb  
 样品瓶号: 2-33  
 进样体积: 50 μl      版本号:6.115  
 进样时间: 2025/05/22 19:20:00      实验者: lvtingting  
 处理时间(V2): 2025/05/23 09:54:59      处理者: lvtingting  
 仪器型号: SHIMADZU LC-2050C(FX273)

## <色谱图>

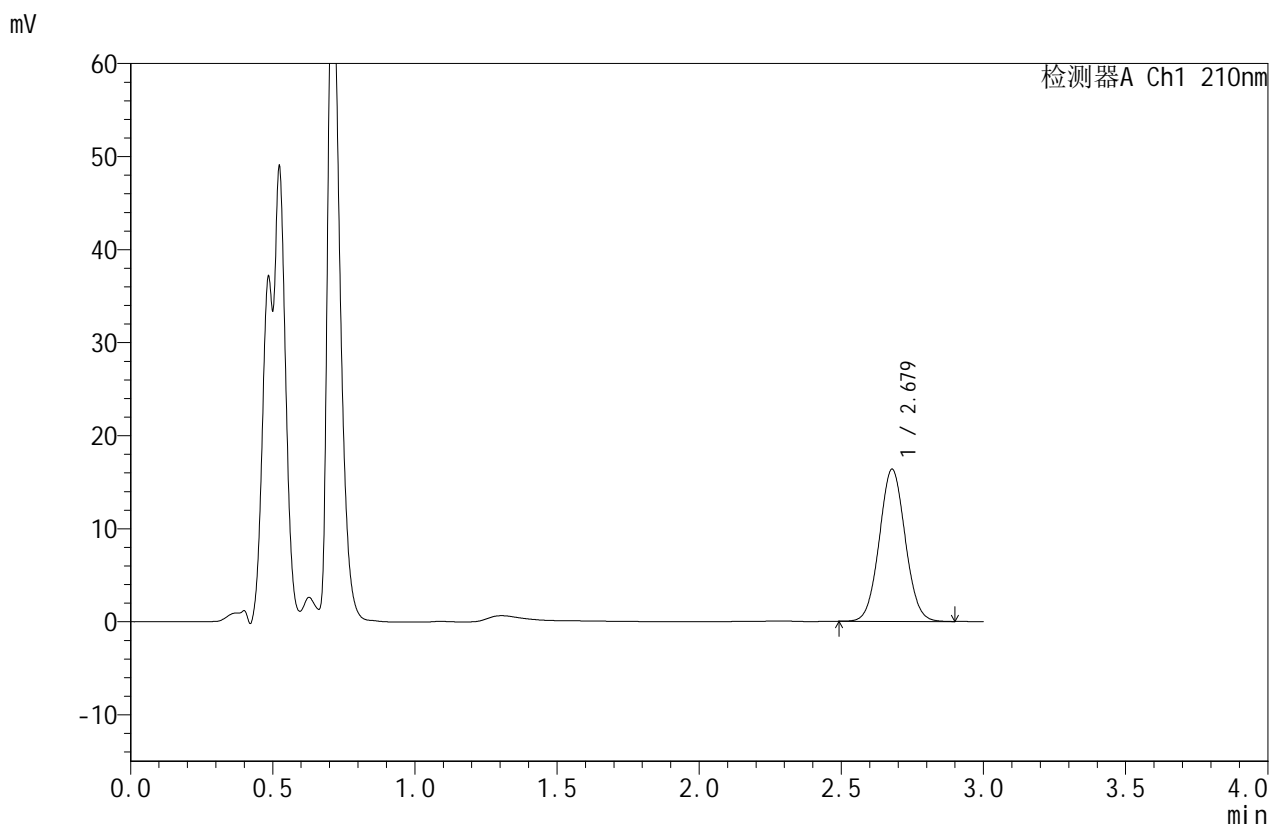

## <峰表>

检测器A Ch1 210nm

| 峰号 | 保留时间  | 面积     | 面积%     | 高度    | 理论塔板数(USP) | 拖尾因子  | 分离度(USP) |
|----|-------|--------|---------|-------|------------|-------|----------|
| 1  | 2.679 | 103528 | 100.000 | 16362 | 4130       | 1.048 | --       |
| 总计 |       | 103528 | 100.000 | 16362 |            |       |          |



# JSS-4129

## <样品信息>

色谱柱:XB-C18(50mm\*4.6mm,5μm)      流速:1.5ml/min  
 柱温:40°C      波长:210nm  
 数据文件名: RC\$JSS-4129 - 0-12/24-797-2 - zzp-2025042321p-2.5mg-rcqx-jf50z-2-pH1.2jz-45min-P5.lcd  
 方法文件名: RC\$JSS-4129 - RC-JSS-4129-FX273.lcm  
 批处理文件名: RC\$JSS-4129 - JSS-4129-20250522-RC-FX273.lcb  
 样品瓶号: 2-42  
 进样体积: 50 μl      版本号:6.115  
 进样时间: 2025/05/22 19:23:27      实验者: lvtingting  
 处理时间 (V2): 2025/05/23 09:55:03      处理者: lvtingting  
 仪器型号: SHIMADZU LC-2050C(FX273)

## <色谱图>

mV

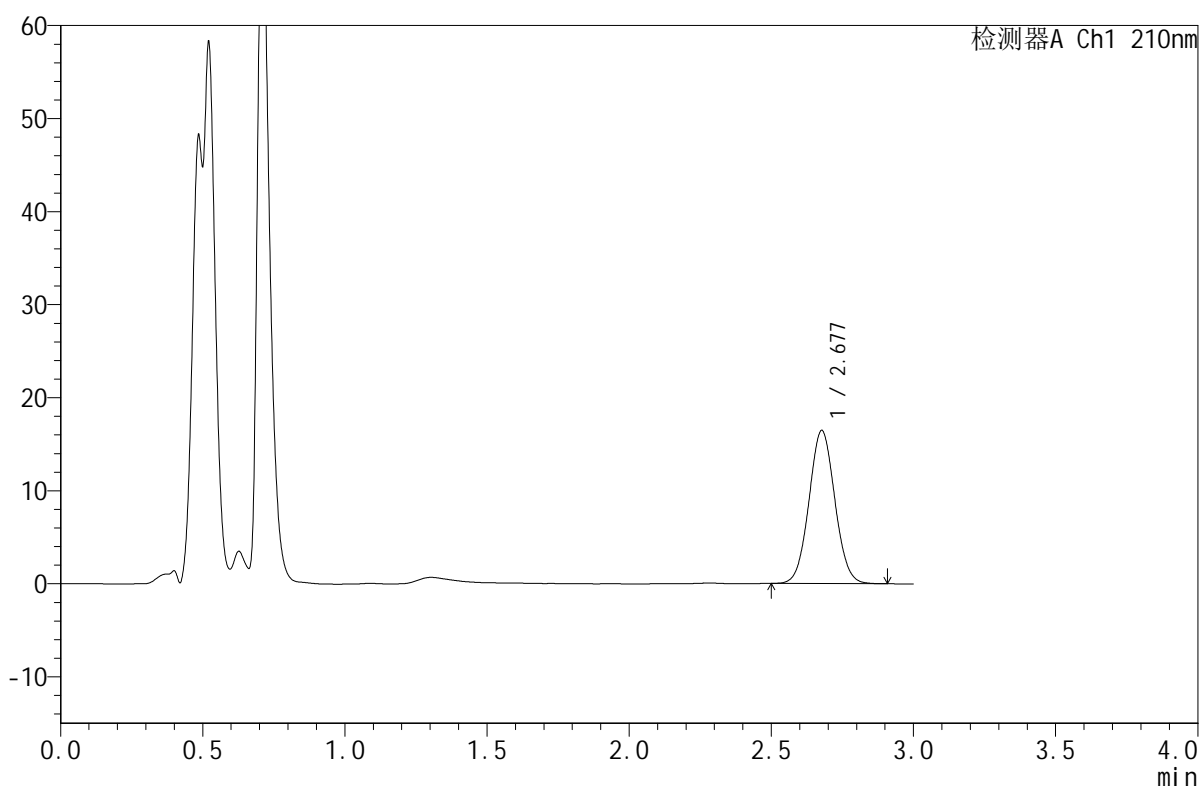

## <峰表>

检测器A Ch1 210nm

| 峰号 | 保留时间  | 面积     | 面积%     | 高度    | 理论塔板数(USP) | 拖尾因子  | 分离度(USP) |
|----|-------|--------|---------|-------|------------|-------|----------|
| 1  | 2.677 | 104004 | 100.000 | 16427 | 4135       | 1.048 | --       |
| 总计 |       | 104004 | 100.000 | 16427 |            |       |          |



# JSS-4129

## <样品信息>

色谱柱:XB-C18(50mm\*4.6mm,5μm)      流速:1.5ml/min  
 柱温:40°C      波长:210nm  
 数据文件名: RC\$JSS-4129 - 0-12/24-798-2 - zzp-2025042321p-2.5mg-rcqx-jf50z-2-pH1.2jz-45min-P6.lcd  
 方法文件名: RC\$JSS-4129 - RC-JSS-4129-FX273.lcm  
 批处理文件名: RC\$JSS-4129 - JSS-4129-20250522-RC-FX273.lcb  
 样品瓶号: 2-51  
 进样体积: 50 μl      版本号:6.115  
 进样时间: 2025/05/22 19:26:53      实验者: lvtingting  
 处理时间(V2): 2025/05/23 09:55:06      处理者: lvtingting  
 仪器型号: SHIMADZU LC-2050C(FX273)

## <色谱图>

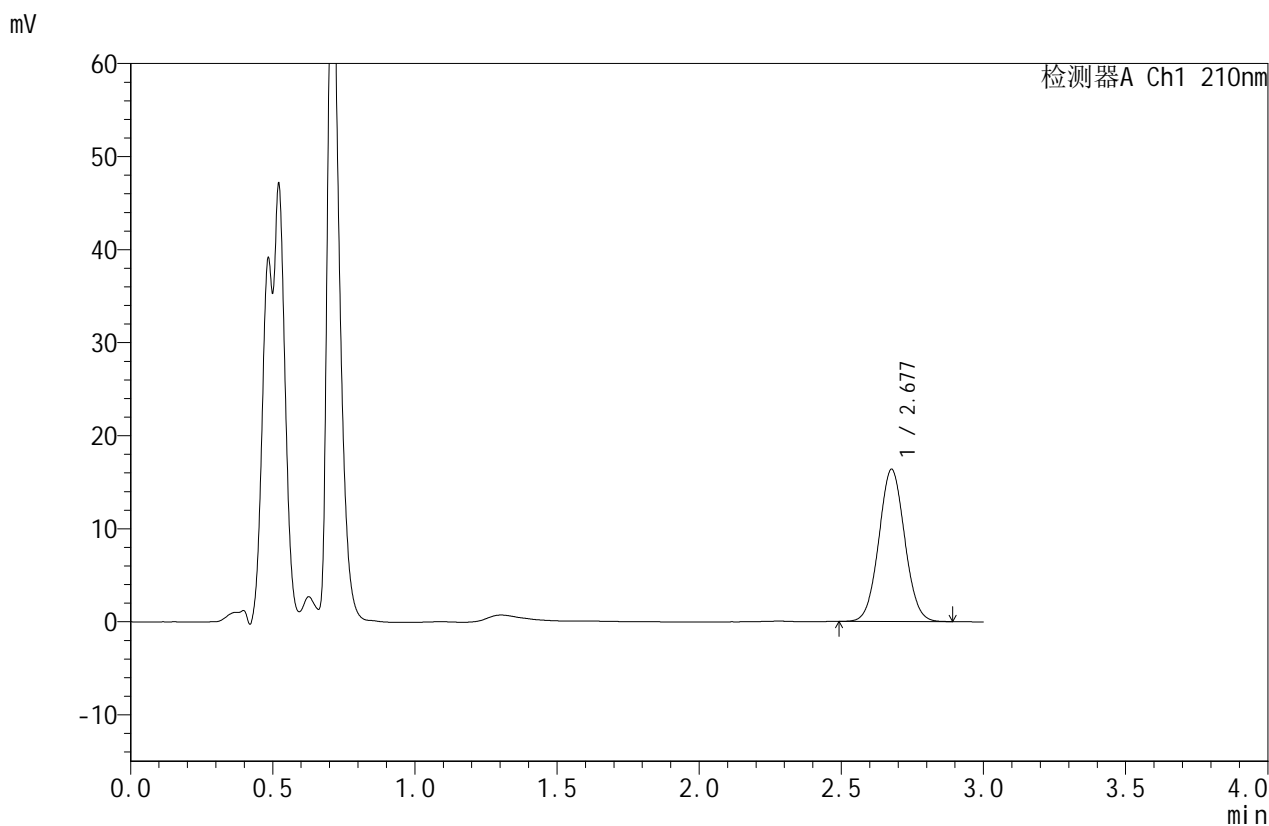

## <峰表>

检测器A Ch1 210nm

| 峰号 | 保留时间  | 面积     | 面积%     | 高度    | 理论塔板数(USP) | 拖尾因子  | 分离度(USP) |
|----|-------|--------|---------|-------|------------|-------|----------|
| 1  | 2.677 | 103367 | 100.000 | 16316 | 4133       | 1.046 | --       |
| 总计 |       | 103367 | 100.000 | 16316 |            |       |          |



# JSS-4129

## <样品信息>

色谱柱:XB-C18(50mm\*4.6mm,5μm)      流速:1.5ml/min  
 柱温:40°C      波长:210nm  
 数据文件名: RC\$JSS-4129 - 0-12/24-799-2 - zzp-2025042321p-2.5mg-rcqx-jf50z-2-pH1.2jz-jxzs-P1.lcd  
 方法文件名: RC\$JSS-4129 - RC-JSS-4129-FX273.lcm  
 批处理文件名: RC\$JSS-4129 - JSS-4129-20250522-RC-FX273.lcb  
 样品瓶号: 2-7  
 进样体积: 50 μl      版本号:6.115  
 进样时间: 2025/05/22 19:30:19      实验者: lvtingting  
 处理时间(V2): 2025/05/23 09:55:09      处理者: lvtingting  
 仪器型号: SHIMADZU LC-2050C(FX273)

## <色谱图>

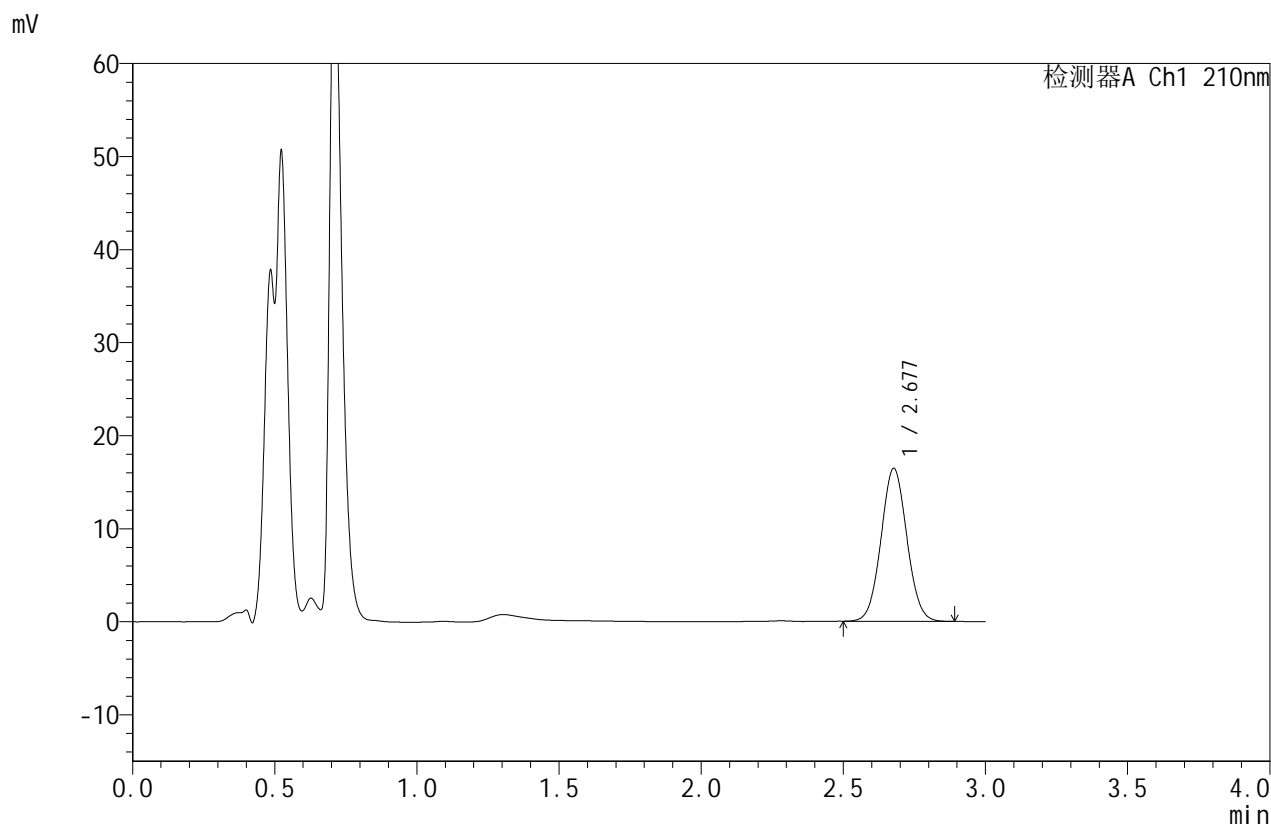

## <峰表>

检测器A Ch1 210nm

| 峰号 | 保留时间  | 面积     | 面积%     | 高度    | 理论塔板数(USP) | 拖尾因子  | 分离度(USP) |
|----|-------|--------|---------|-------|------------|-------|----------|
| 1  | 2.677 | 103982 | 100.000 | 16424 | 4137       | 1.047 | --       |
| 总计 |       | 103982 | 100.000 | 16424 |            |       |          |



# JSS-4129

## <样品信息>

色谱柱:XB-C18(50mm\*4.6mm,5μm)      流速:1.5ml/min  
 柱温:40°C      波长:210nm  
 数据文件名: RC\$JSS-4129 - 0-12/24-800-2 - zzp-2025042321p-2.5mg-rcqx-jf50z-2-pH1.2jz-jxzs-P2.lcd  
 方法文件名: RC\$JSS-4129 - RC-JSS-4129-FX273.lcm  
 批处理文件名: RC\$JSS-4129 - JSS-4129-20250522-RC-FX273.lcb  
 样品瓶号: 2-16  
 进样体积: 50 μl      版本号:6.115  
 进样时间: 2025/05/22 19:33:46      实验者: lvtingting  
 处理时间(V2): 2025/05/23 09:55:11      处理者: lvtingting  
 仪器型号: SHIMADZU LC-2050C(FX273)

## <色谱图>

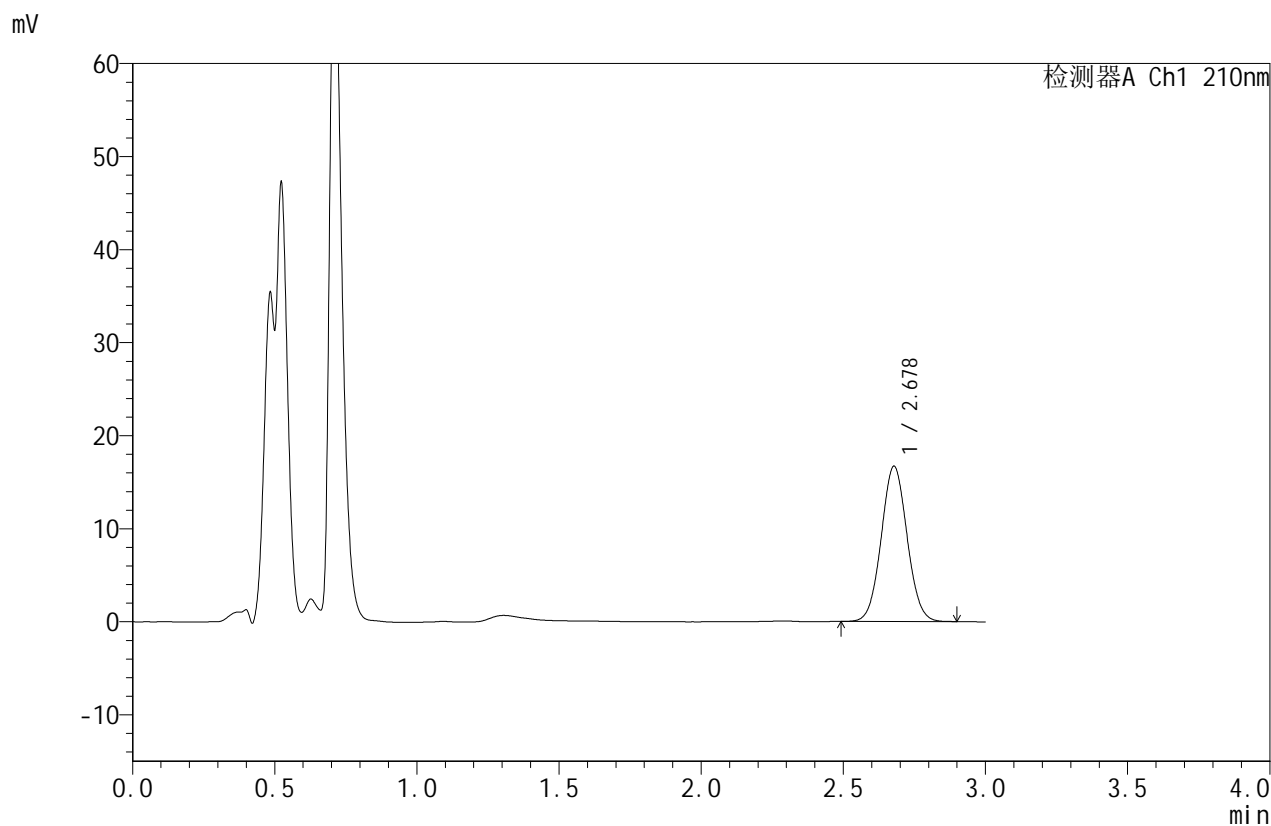

## <峰表>

检测器A Ch1 210nm

| 峰号 | 保留时间  | 面积     | 面积%     | 高度    | 理论塔板数(USP) | 拖尾因子  | 分离度(USP) |
|----|-------|--------|---------|-------|------------|-------|----------|
| 1  | 2.678 | 105476 | 100.000 | 16680 | 4135       | 1.049 | --       |
| 总计 |       | 105476 | 100.000 | 16680 |            |       |          |



# JSS-4129

## <样品信息>

色谱柱:XB-C18(50mm\*4.6mm,5μm)      流速:1.5ml/min  
 柱温:40°C      波长:210nm  
 数据文件名: RC\$JSS-4129 - 0-12/24-801-2 - zzp-2025042321p-2.5mg-rcqx-jf50z-2-pH1.2jz-jxzs-P3.lcd  
 方法文件名: RC\$JSS-4129 - RC-JSS-4129-FX273.lcm  
 批处理文件名: RC\$JSS-4129 - JSS-4129-20250522-RC-FX273.lcb  
 样品瓶号: 2-25  
 进样体积: 50 μl      版本号:6.115  
 进样时间: 2025/05/22 19:37:13      实验者: lvtingting  
 处理时间 (V2): 2025/05/23 09:55:14      处理者: lvtingting  
 仪器型号: SHIMADZU LC-2050C(FX273)

## <色谱图>

mV

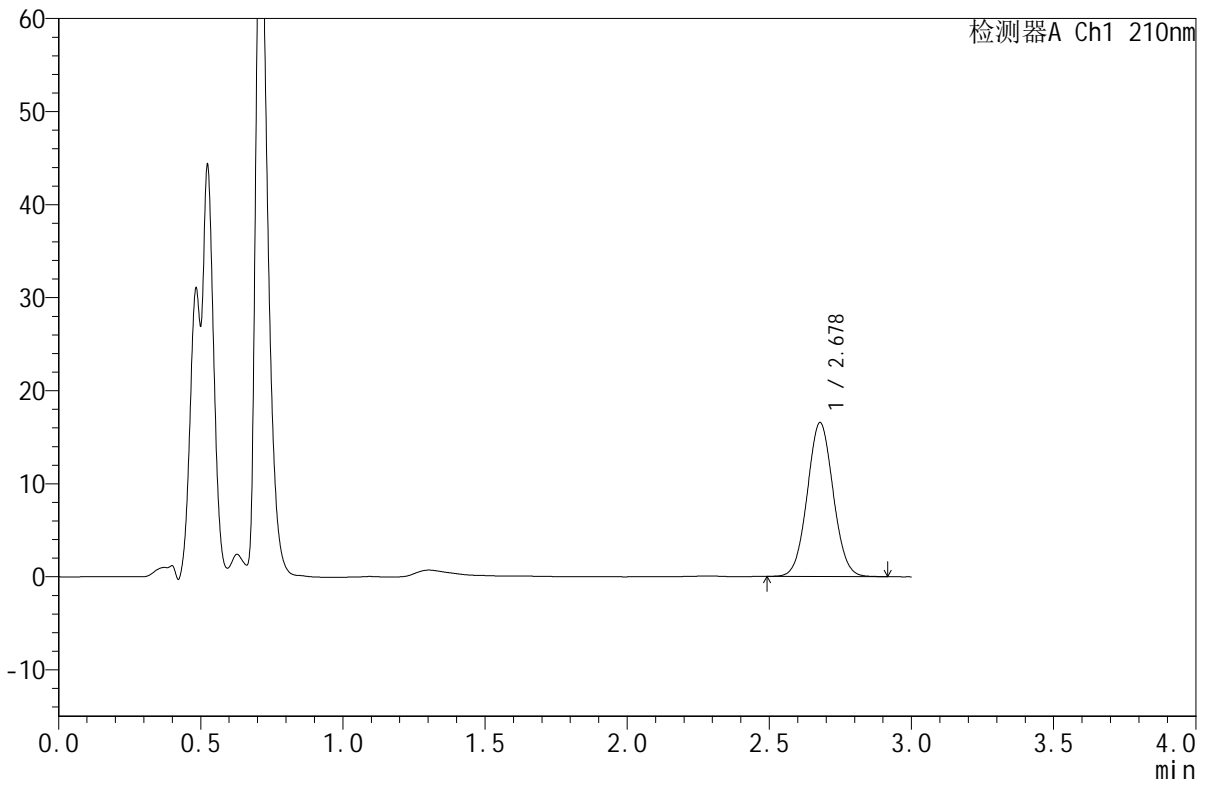

## <峰表>

检测器A Ch1 210nm

| 峰号 | 保留时间  | 面积     | 面积%     | 高度    | 理论塔板数(USP) | 拖尾因子  | 分离度(USP) |
|----|-------|--------|---------|-------|------------|-------|----------|
| 1  | 2.678 | 104845 | 100.000 | 16547 | 4118       | 1.047 | --       |
| 总计 |       | 104845 | 100.000 | 16547 |            |       |          |



# JSS-4129

## <样品信息>

色谱柱:XB-C18(50mm\*4.6mm,5μm)      流速:1.5ml/min  
 柱温:40°C      波长:210nm  
 数据文件名: RC\$JSS-4129 - 0-12/24-802-2 - zzp-2025042321p-2.5mg-rcqx-jf50z-2-pH1.2jz-jxzs-P4.lcd  
 方法文件名: RC\$JSS-4129 - RC-JSS-4129-FX273.lcm  
 批处理文件名: RC\$JSS-4129 - JSS-4129-20250522-RC-FX273.lcb  
 样品瓶号: 2-34  
 进样体积: 50 μl      版本号:6.115  
 进样时间: 2025/05/22 19:40:39      实验者: lvtingting  
 处理时间(V2): 2025/05/23 09:55:16      处理者: lvtingting  
 仪器型号: SHIMADZU LC-2050C(FX273)

## <色谱图>

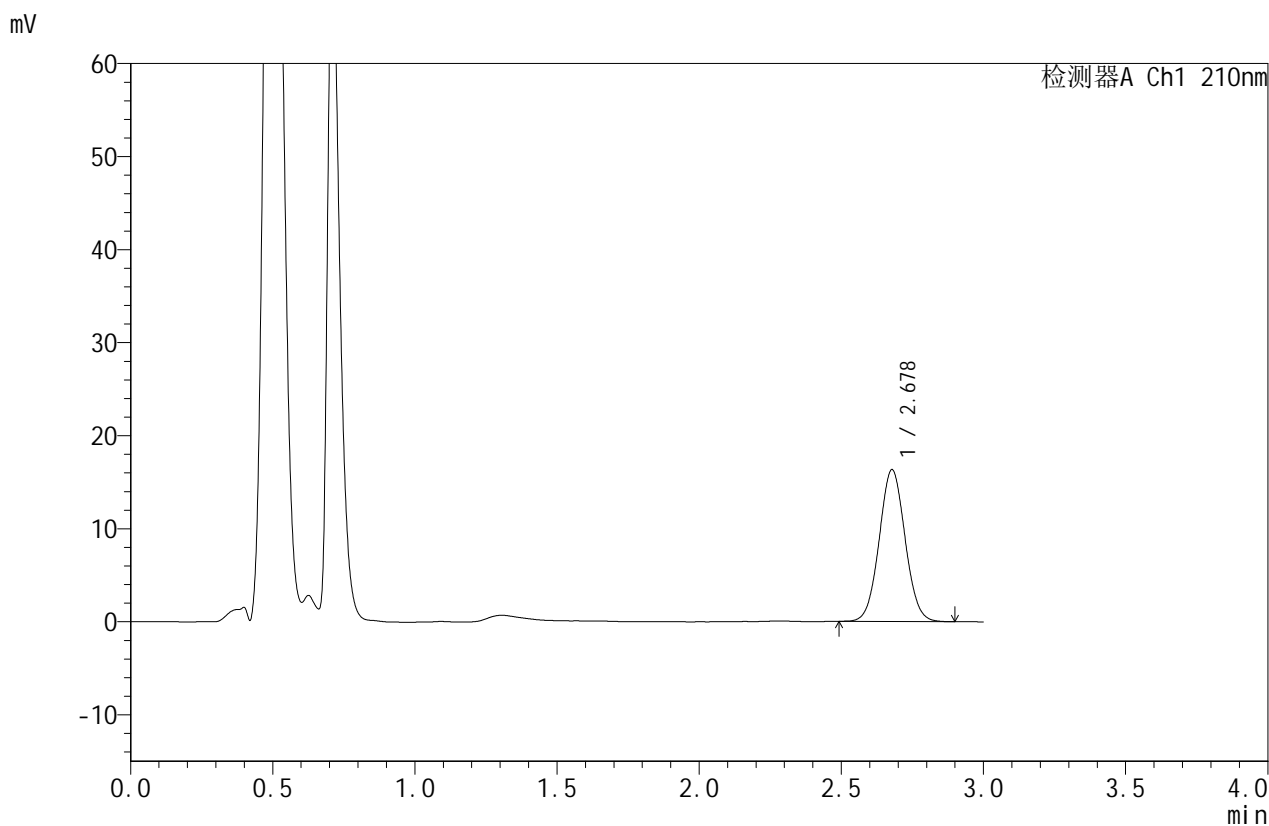

## <峰表>

检测器A Ch1 210nm

| 峰号 | 保留时间  | 面积     | 面积%     | 高度    | 理论塔板数(USP) | 拖尾因子  | 分离度(USP) |
|----|-------|--------|---------|-------|------------|-------|----------|
| 1  | 2.678 | 103264 | 100.000 | 16313 | 4134       | 1.045 | --       |
| 总计 |       | 103264 | 100.000 | 16313 |            |       |          |



# JSS-4129

## <样品信息>

色谱柱:XB-C18(50mm\*4.6mm,5μm)      流速:1.5ml/min  
 柱温:40°C      波长:210nm  
 数据文件名: RC\$JSS-4129 - 0-12/24-803-2 - zzp-2025042321p-2.5mg-rcqx-jf50z-2-pH1.2jz-jxzs-P5.lcd  
 方法文件名: RC\$JSS-4129 - RC-JSS-4129-FX273.lcm  
 批处理文件名: RC\$JSS-4129 - JSS-4129-20250522-RC-FX273.lcb  
 样品瓶号: 2-43  
 进样体积: 50 μl      版本号:6.115  
 进样时间: 2025/05/22 19:44:06      实验者: lvtingting  
 处理时间 (V2): 2025/05/23 09:55:19      处理者: lvtingting  
 仪器型号: SHIMADZU LC-2050C(FX273)

## <色谱图>

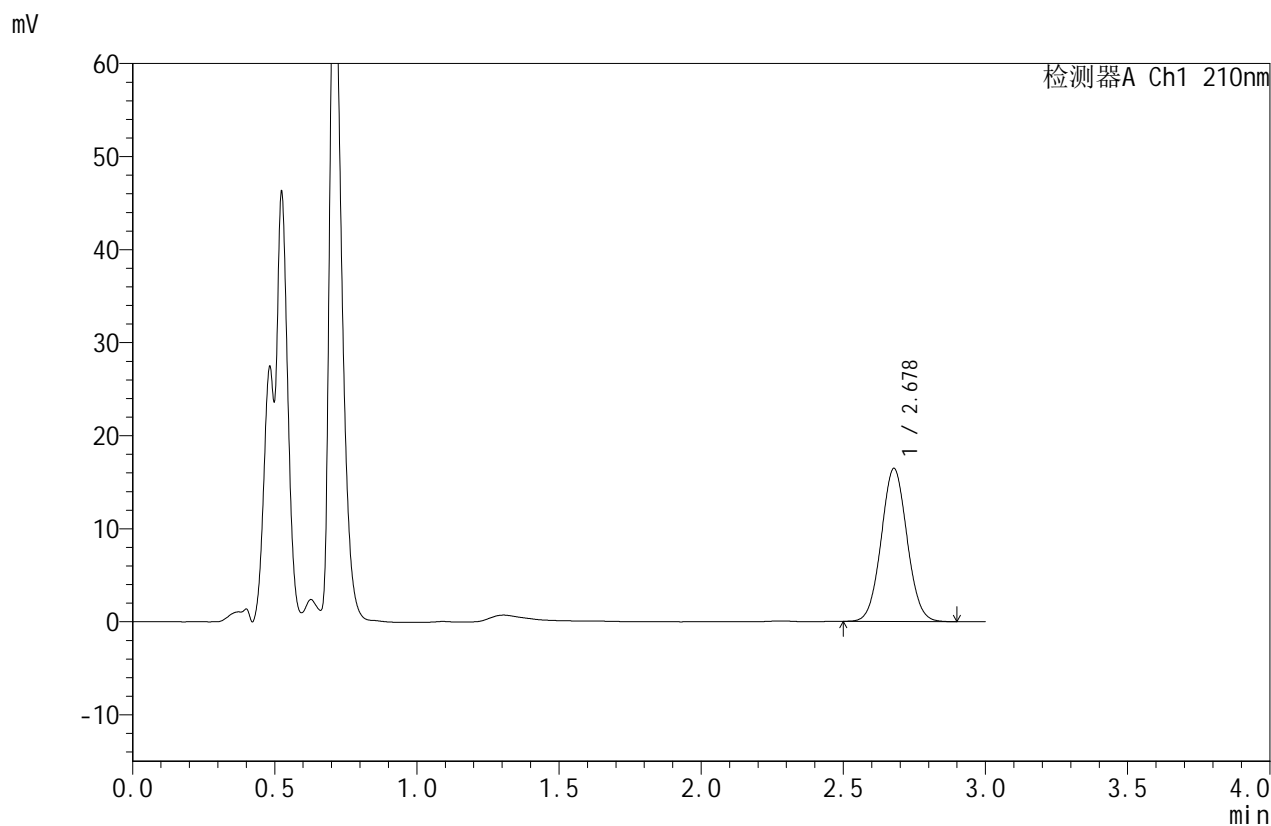

## <峰表>

检测器A Ch1 210nm

| 峰号 | 保留时间  | 面积     | 面积%     | 高度    | 理论塔板数(USP) | 拖尾因子  | 分离度(USP) |
|----|-------|--------|---------|-------|------------|-------|----------|
| 1  | 2.678 | 103841 | 100.000 | 16435 | 4144       | 1.048 | --       |
| 总计 |       | 103841 | 100.000 | 16435 |            |       |          |



# JSS-4129

## <样品信息>

色谱柱:XB-C18(50mm\*4.6mm,5μm)      流速:1.5ml/min  
 柱温:40°C      波长:210nm  
 数据文件名: RC\$JSS-4129 - 0-12/24-804-2 - zzp-2025042321p-2.5mg-rcqx-jf50z-2-pH1.2jz-jxzs-P6.lcd  
 方法文件名: RC\$JSS-4129 - RC-JSS-4129-FX273.lcm  
 批处理文件名: RC\$JSS-4129 - JSS-4129-20250522-RC-FX273.lcb  
 样品瓶号: 2-52  
 进样体积: 50 μl      版本号:6.115  
 进样时间: 2025/05/22 19:47:32      实验者: lvtingting  
 处理时间(V2): 2025/05/23 09:55:21      处理者: lvtingting  
 仪器型号: SHIMADZU LC-2050C(FX273)

## <色谱图>

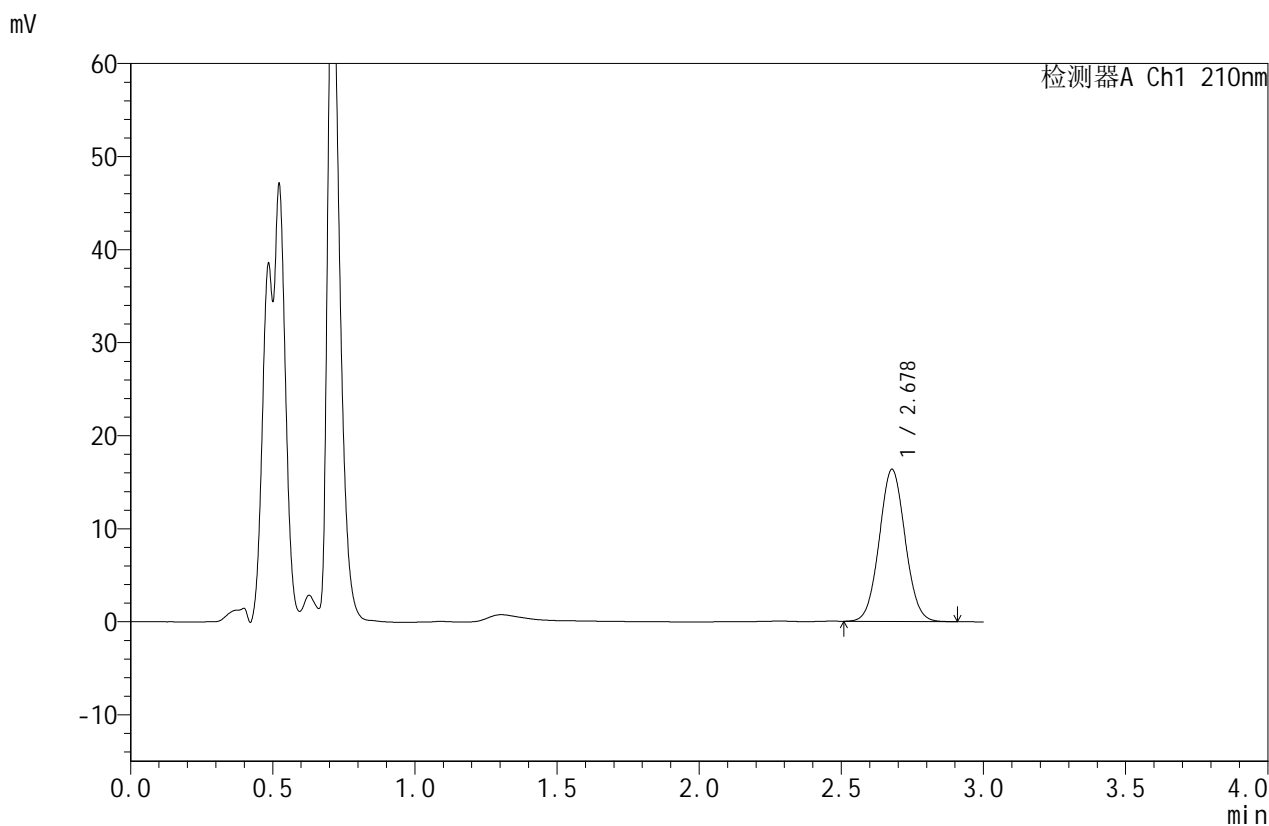

## <峰表>

检测器A Ch1 210nm

| 峰号 | 保留时间  | 面积     | 面积%     | 高度    | 理论塔板数(USP) | 拖尾因子  | 分离度(USP) |
|----|-------|--------|---------|-------|------------|-------|----------|
| 1  | 2.678 | 103312 | 100.000 | 16342 | 4141       | 1.048 | --       |
| 总计 |       | 103312 | 100.000 | 16342 |            |       |          |



# JSS-4129

## <样品信息>

色谱柱:XB-C18(50mm\*4.6mm,5μm)      流速:1.5ml/min  
 柱温:40°C      波长:210nm  
 数据文件名: RC\$JSS-4129 - 0-12/24-805-2 - zzp-2025042321p-2.5mg-rcqx-jf50z-2-pH1.2jz-dz2-1.lcd  
 方法文件名: RC\$JSS-4129 - RC-JSS-4129-FX273.lcm  
 批处理文件名: RC\$JSS-4129 - JSS-4129-20250522-RC-FX273.lcb  
 样品瓶号: 2-27  
 进样体积: 50 μl      版本号:6.115  
 进样时间: 2025/05/22 19:50:59      实验者: lvtingting  
 处理时间(V2): 2025/05/23 09:55:24      处理者: lvtingting  
 仪器型号: SHIMADZU LC-2050C(FX273)

## <色谱图>

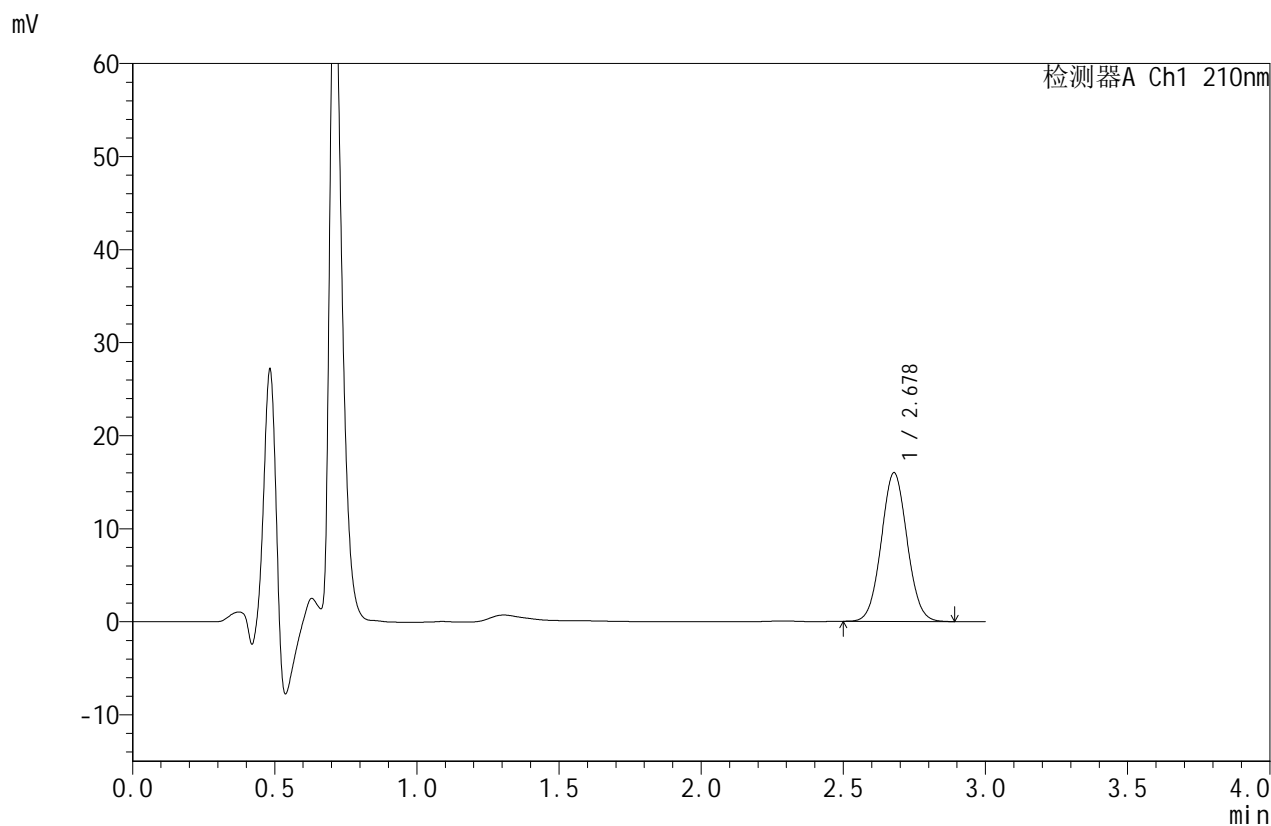

## <峰表>

检测器A Ch1 210nm

| 峰号 | 保留时间  | 面积     | 面积%     | 高度    | 理论塔板数(USP) | 拖尾因子  | 分离度(USP) |
|----|-------|--------|---------|-------|------------|-------|----------|
| 1  | 2.678 | 101018 | 100.000 | 15987 | 4140       | 1.049 | --       |
| 总计 |       | 101018 | 100.000 | 15987 |            |       |          |



# JSS-4129

## <样品信息>

色谱柱:XB-C18(50mm\*4.6mm,5μm)      流速:1.5ml/min  
 柱温:40°C      波长:210nm  
 数据文件名: RC\$JSS-4129 - 0-12/24-806-2 - zzp-2025042321p-2.5mg-rcqx-jf50z-2-pH1.2jz-dz2-2.lcd  
 方法文件名: RC\$JSS-4129 - RC-JSS-4129-FX273.lcm  
 批处理文件名: RC\$JSS-4129 - JSS-4129-20250522-RC-FX273.lcb  
 样品瓶号: 2-27  
 进样体积: 50 μl      版本号:6.115  
 进样时间: 2025/05/22 19:54:26      实验者: lvtingting  
 处理时间(V2): 2025/05/23 09:55:26      处理者: lvtingting  
 仪器型号: SHIMADZU LC-2050C(FX273)

## <色谱图>

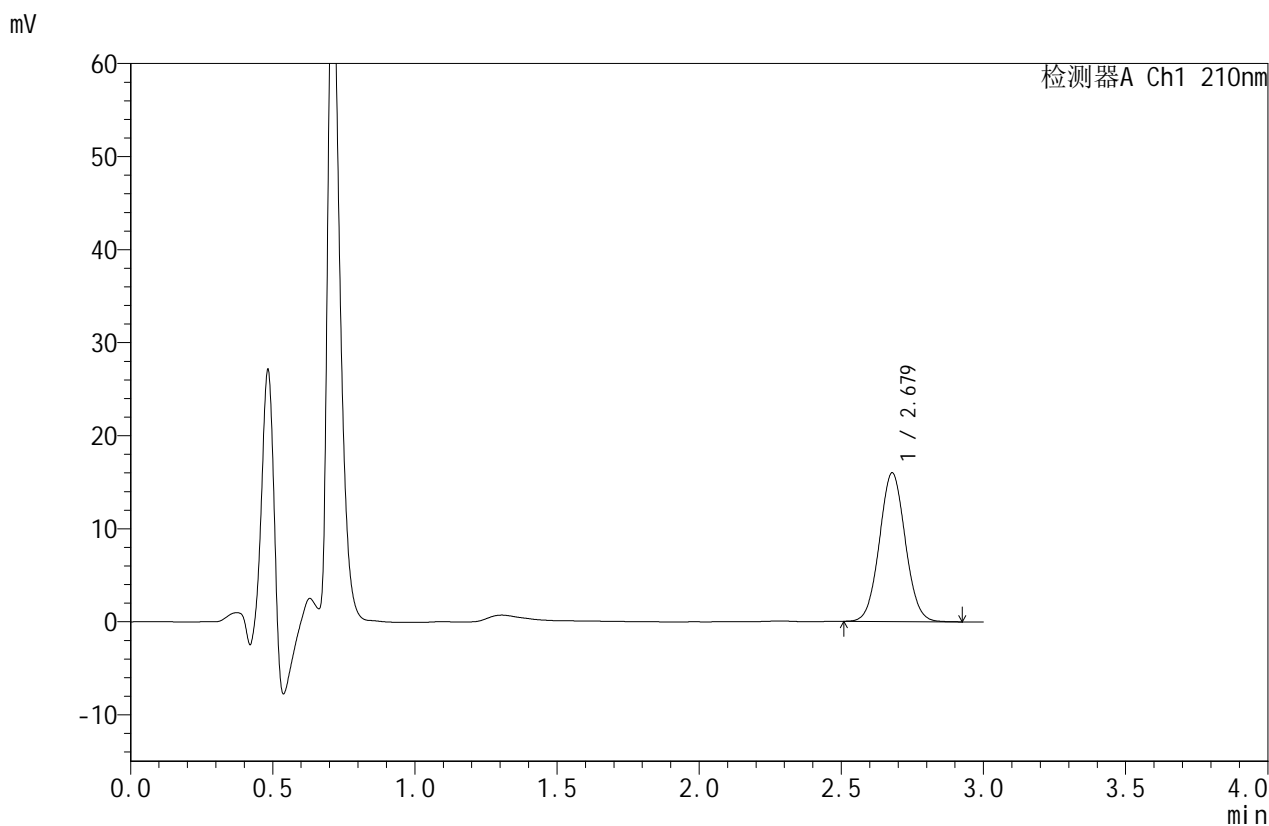

## <峰表>

检测器A Ch1 210nm

| 峰号 | 保留时间  | 面积     | 面积%     | 高度    | 理论塔板数(USP) | 拖尾因子  | 分离度(USP) |
|----|-------|--------|---------|-------|------------|-------|----------|
| 1  | 2.679 | 101054 | 100.000 | 15987 | 4144       | 1.049 | --       |
| 总计 |       | 101054 | 100.000 | 15987 |            |       |          |



# JSS-4129

## <样品信息>

色谱柱:XB-C18(50mm\*4.6mm,5μm)      流速:1.5ml/min  
 柱温:40°C      波长:210nm  
 数据文件名: RC\$JSS-4129 - 0-12/24-807-2 - zzp-2025042221p-5mg-rcqx-jf50z-1-pH1.2jz-rj.lcd  
 方法文件名: RC\$JSS-4129 - RC-JSS-4129-FX273.lcm  
 批处理文件名: RC\$JSS-4129 - JSS-4129-20250522-RC-FX273.lcb  
 样品瓶号: 3-9  
 进样体积: 50 μl      版本号:6.115  
 进样时间: 2025/05/22 19:57:51      实验者: lvtingting  
 处理时间 (V2): 2025/05/23 09:55:29      处理者: lvtingting  
 仪器型号: SHIMADZU LC-2050C(FX273)

## <色谱图>

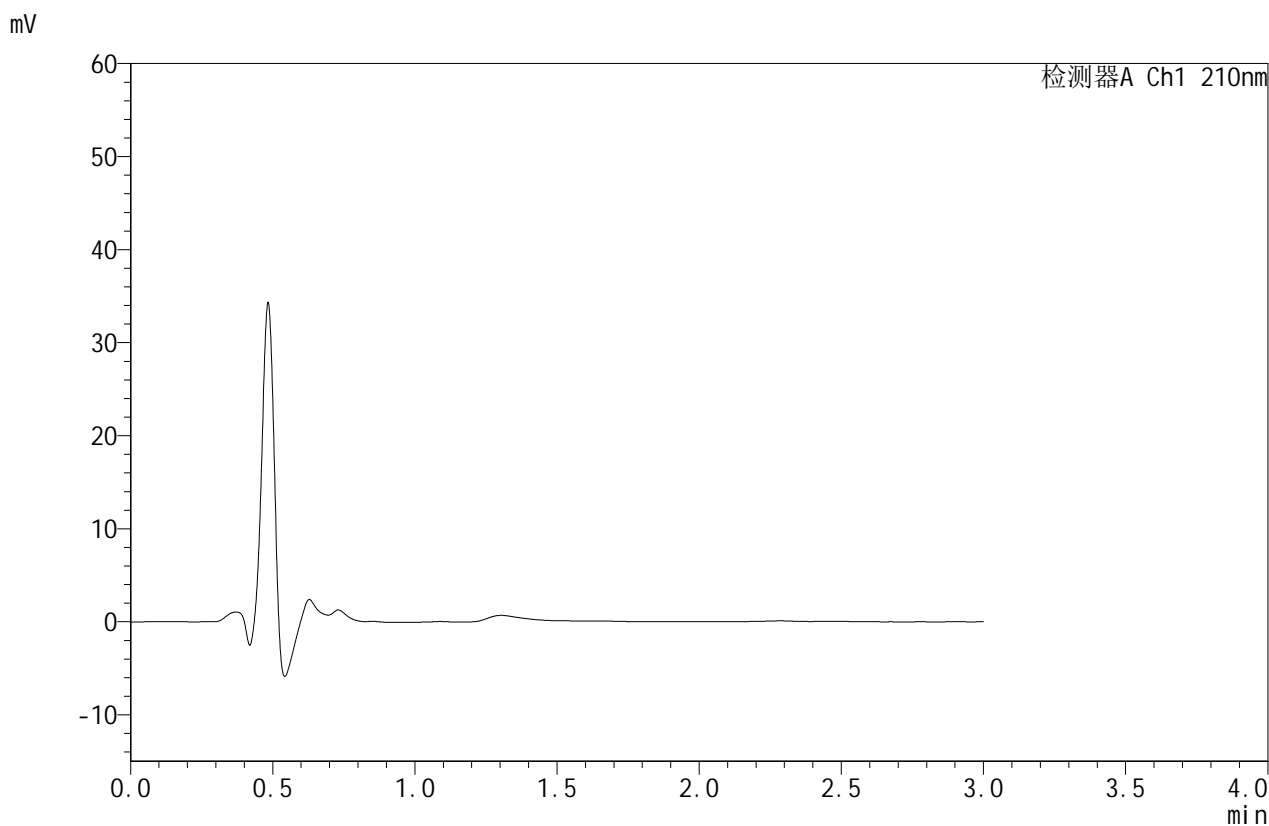

## <峰表>

检测器A Ch1 210nm

| 峰号 | 保留时间 | 面积 | 面积% | 高度 | 理论塔板数(USP) | 拖尾因子 | 分离度(USP) |
|----|------|----|-----|----|------------|------|----------|
| 总计 |      |    |     |    |            |      |          |



# JSS-4129

## <样品信息>

色谱柱:XB-C18(50mm\*4.6mm,5μm)      流速:1.5ml/min  
 柱温:40°C      波长:210nm  
 数据文件名: RC\$JSS-4129 - 0-12/24-808-2 - zzp-2025042221p-5mg-rcqx-jf50z-1-pH1.2jz-dz1-1.lcd  
 方法文件名: RC\$JSS-4129 - RC-JSS-4129-FX273.lcm  
 批处理文件名: RC\$JSS-4129 - JSS-4129-20250522-RC-FX273.lcb  
 样品瓶号: 3-18  
 进样体积: 50 μl      版本号:6.115  
 进样时间: 2025/05/22 20:01:16      实验者: lvtingting  
 处理时间(V2): 2025/05/23 09:55:31      处理者: lvtingting  
 仪器型号: SHIMADZU LC-2050C(FX273)

## <色谱图>

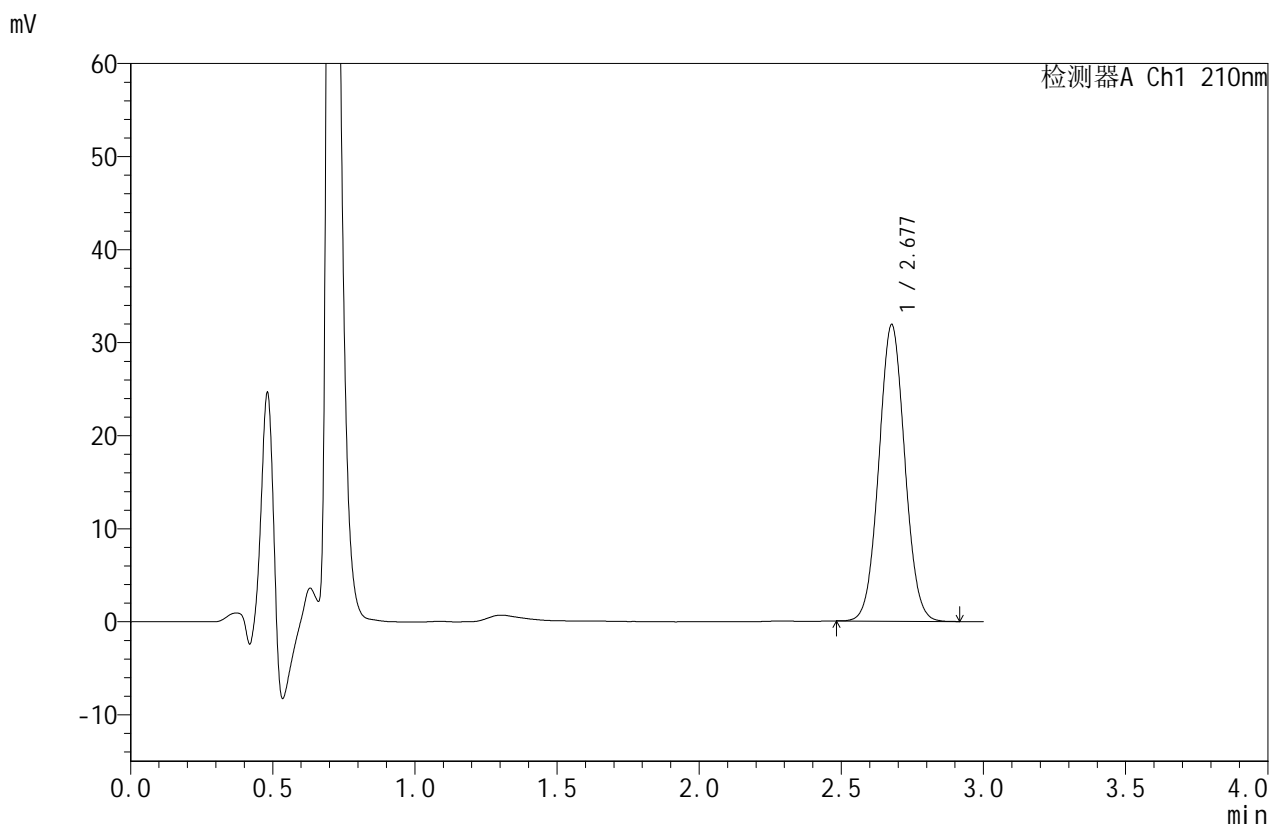

## <峰表>

检测器A Ch1 210nm

| 峰号 | 保留时间  | 面积     | 面积%     | 高度    | 理论塔板数(USP) | 拖尾因子  | 分离度(USP) |
|----|-------|--------|---------|-------|------------|-------|----------|
| 1  | 2.677 | 201884 | 100.000 | 31816 | 4124       | 1.045 | --       |
| 总计 |       | 201884 | 100.000 | 31816 |            |       |          |



# JSS-4129

## <样品信息>

色谱柱:XB-C18(50mm\*4.6mm,5μm)      流速:1.5ml/min  
 柱温:40°C      波长:210nm  
 数据文件名: RC\$JSS-4129 - 0-12/24-809-2 - zzp-2025042221p-5mg-rcqx-jf50z-1-pH1.2jz-dz1-2.lcd  
 方法文件名: RC\$JSS-4129 - RC-JSS-4129-FX273.lcm  
 批处理文件名: RC\$JSS-4129 - JSS-4129-20250522-RC-FX273.lcb  
 样品瓶号: 3-18  
 进样体积: 50 μl      版本号:6.115  
 进样时间: 2025/05/22 20:04:41      实验者: lvtingting  
 处理时间(V2): 2025/05/23 09:55:34      处理者: lvtingting  
 仪器型号: SHIMADZU LC-2050C(FX273)

## <色谱图>

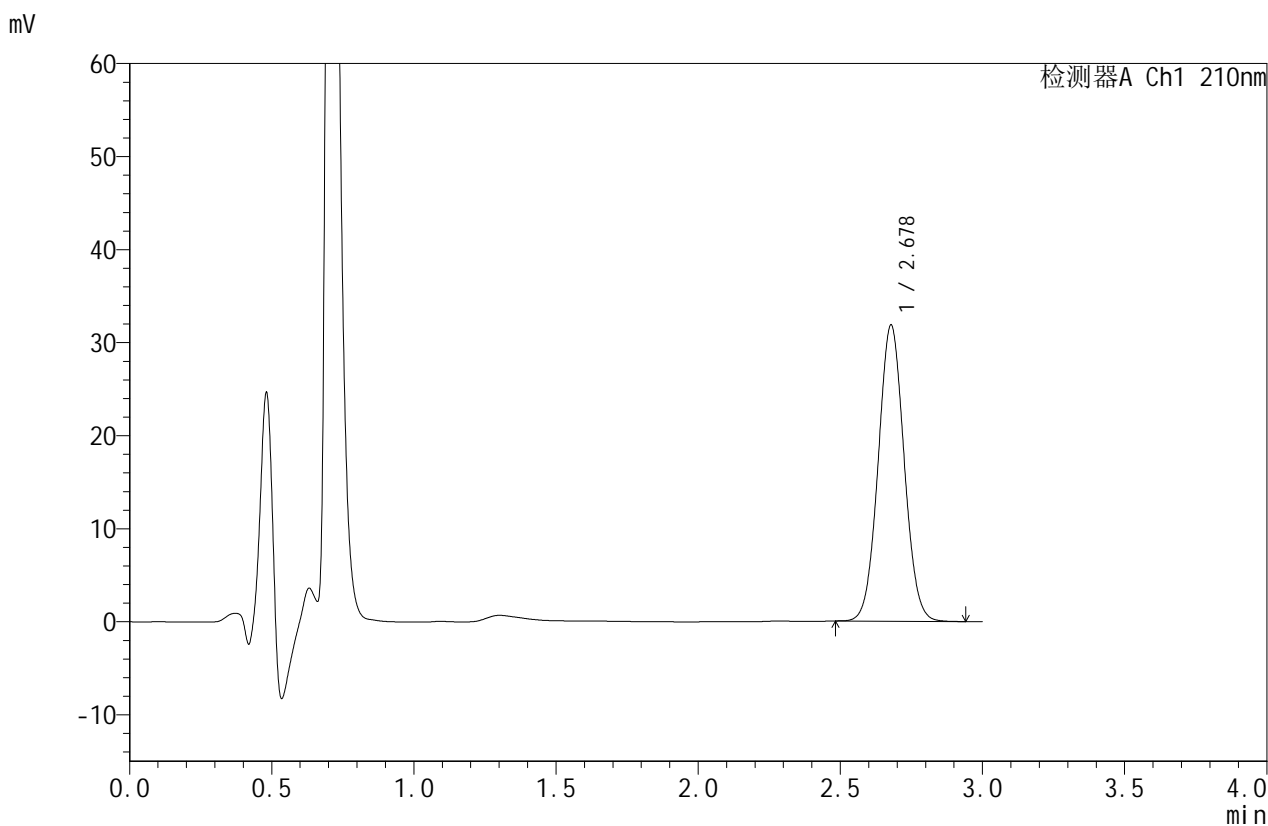

## <峰表>

检测器A Ch1 210nm

| 峰号 | 保留时间  | 面积     | 面积%     | 高度    | 理论塔板数(USP) | 拖尾因子  | 分离度(USP) |
|----|-------|--------|---------|-------|------------|-------|----------|
| 1  | 2.678 | 201993 | 100.000 | 31828 | 4114       | 1.045 | --       |
| 总计 |       | 201993 | 100.000 | 31828 |            |       |          |



# JSS-4129

<样品信息>

色谱柱:XB-C18(50mm\*4.6mm,5μm)      流速:1.5ml/min  
 柱温:40°C      波长:210nm  
 数据文件名: RC\$JSS-4129 - 0-12/24-810-2 - zzp-2025042221p-5mg-rcqx-jf50z-1-pH1.2jz-dz1-3.lcd  
 方法文件名: RC\$JSS-4129 - RC-JSS-4129-FX273.lcm  
 批处理文件名: RC\$JSS-4129 - JSS-4129-20250522-RC-FX273.lcb  
 样品瓶号: 3-18  
 进样体积: 50 μl      版本号:6.115  
 进样时间: 2025/05/22 20:08:07      实验者: lvtingting  
 处理时间(V2): 2025/05/23 09:55:37      处理者: lvtingting  
 仪器型号: SHIMADZU LC-2050C(FX273)

<色谱图>

mV

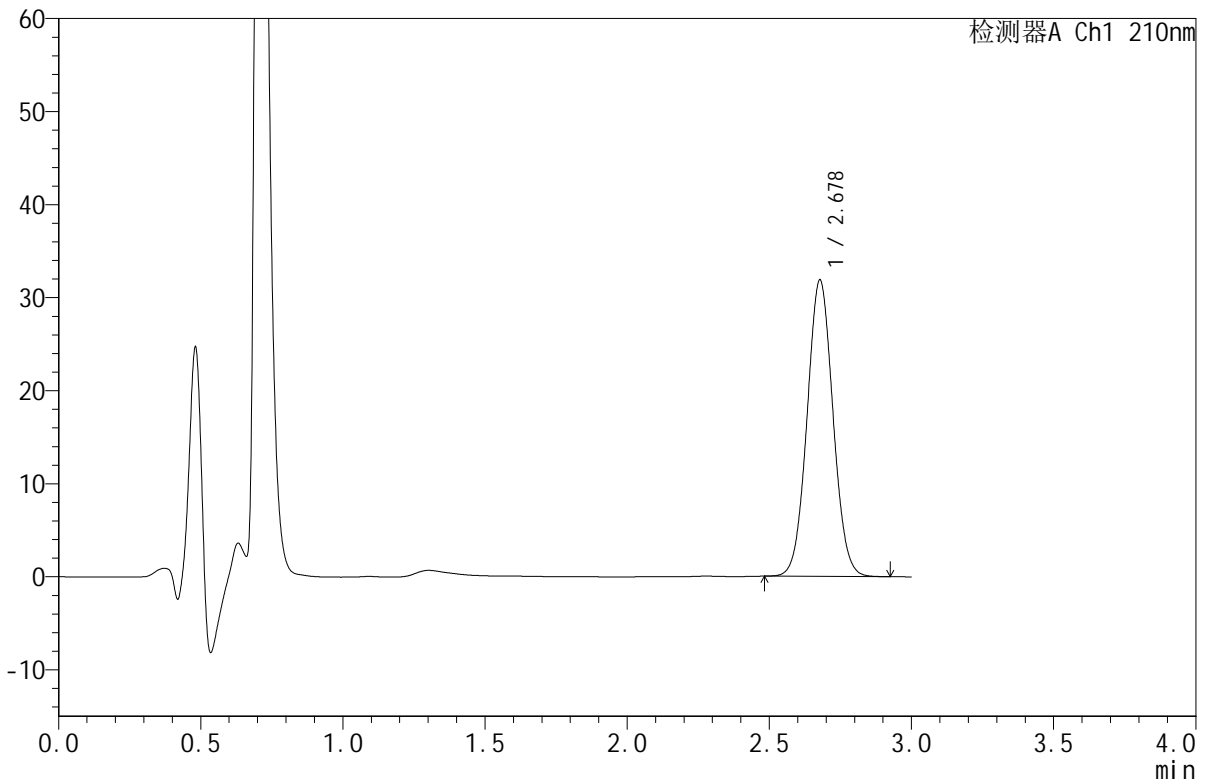

<峰表>

检测器A Ch1 210nm

| 峰号 | 保留时间  | 面积     | 面积%     | 高度    | 理论塔板数(USP) | 拖尾因子  | 分离度(USP) |
|----|-------|--------|---------|-------|------------|-------|----------|
| 1  | 2.678 | 202013 | 100.000 | 31838 | 4121       | 1.045 | --       |
| 总计 |       | 202013 | 100.000 | 31838 |            |       |          |



# JSS-4129

## <样品信息>

色谱柱:XB-C18(50mm\*4.6mm,5μm)      流速:1.5ml/min  
 柱温:40°C      波长:210nm  
 数据文件名: RC\$JSS-4129 - 0-12/24-811-2 - zzp-2025042221p-5mg-rcqx-jf50z-1-pH1.2jz-dz1-4.lcd  
 方法文件名: RC\$JSS-4129 - RC-JSS-4129-FX273.lcm  
 批处理文件名: RC\$JSS-4129 - JSS-4129-20250522-RC-FX273.lcb  
 样品瓶号: 3-18  
 进样体积: 50 μl      版本号:6.115  
 进样时间: 2025/05/22 20:11:32      实验者: lvtingting  
 处理时间(V2): 2025/05/23 09:55:39      处理者: lvtingting  
 仪器型号: SHIMADZU LC-2050C(FX273)

## <色谱图>

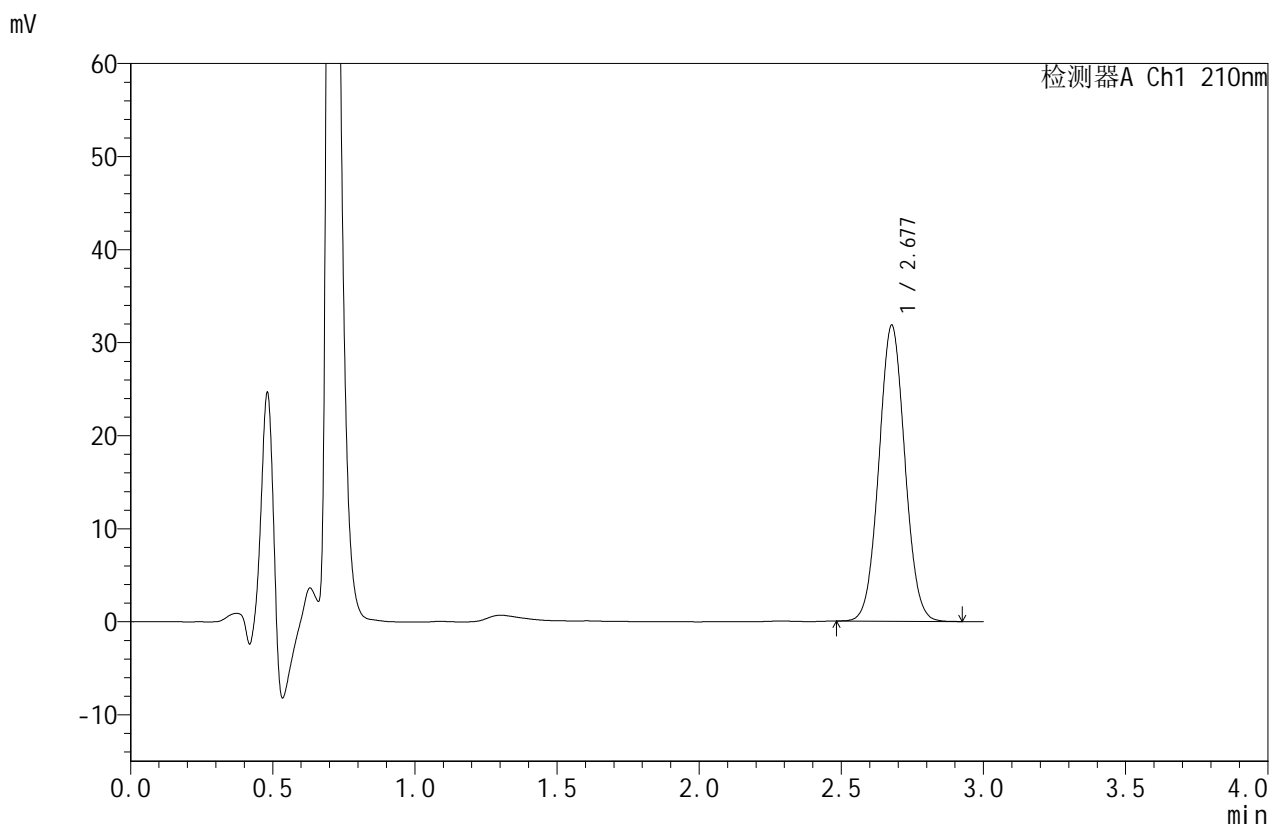

## <峰表>

检测器A Ch1 210nm

| 峰号 | 保留时间  | 面积     | 面积%     | 高度    | 理论塔板数(USP) | 拖尾因子  | 分离度(USP) |
|----|-------|--------|---------|-------|------------|-------|----------|
| 1  | 2.677 | 201812 | 100.000 | 31757 | 4108       | 1.044 | --       |
| 总计 |       | 201812 | 100.000 | 31757 |            |       |          |



# JSS-4129

## <样品信息>

色谱柱:XB-C18(50mm\*4.6mm,5μm)      流速:1.5ml/min  
 柱温:40°C      波长:210nm  
 数据文件名: RC\$JSS-4129 - 0-12/24-812-2 - zzp-2025042221p-5mg-rcqx-jf50z-1-pH1.2jz-dz1-5.lcd  
 方法文件名: RC\$JSS-4129 - RC-JSS-4129-FX273.lcm  
 批处理文件名: RC\$JSS-4129 - JSS-4129-20250522-RC-FX273.lcb  
 样品瓶号: 3-18  
 进样体积: 50 μl      版本号:6.115  
 进样时间: 2025/05/22 20:14:57      实验者: lvtingting  
 处理时间(V2): 2025/05/23 09:55:42      处理者: lvtingting  
 仪器型号: SHIMADZU LC-2050C(FX273)

## <色谱图>

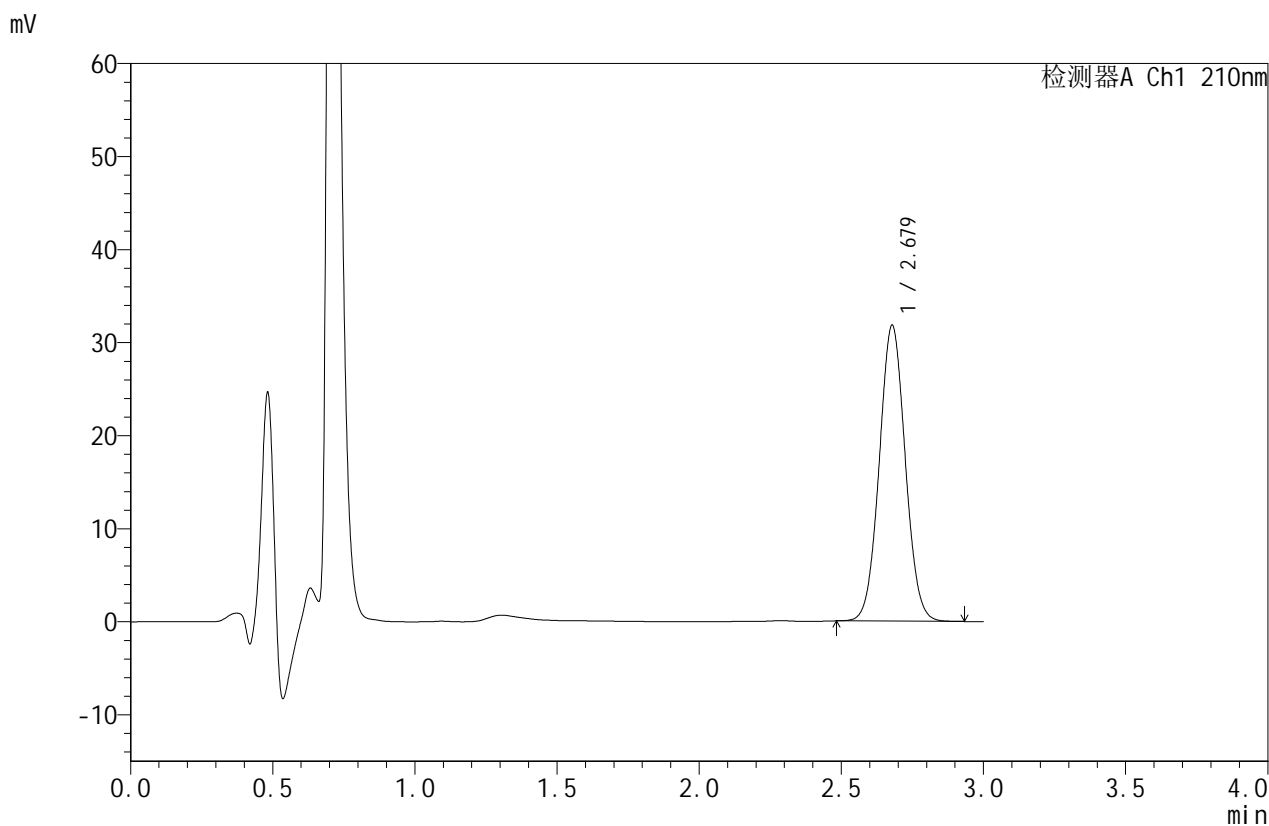

## <峰表>

检测器A Ch1 210nm

| 峰号 | 保留时间  | 面积     | 面积%     | 高度    | 理论塔板数(USP) | 拖尾因子  | 分离度(USP) |
|----|-------|--------|---------|-------|------------|-------|----------|
| 1  | 2.679 | 202093 | 100.000 | 31807 | 4103       | 1.044 | --       |
| 总计 |       | 202093 | 100.000 | 31807 |            |       |          |



# JSS-4129

## <样品信息>

色谱柱:XB-C18(50mm\*4.6mm,5μm)      流速:1.5ml/min  
 柱温:40°C      波长:210nm  
 数据文件名: RC\$JSS-4129 - 0-12/24-813-2 - zzp-2025042221p-5mg-rcqx-jf50z-1-pH1.2jz-5min-P1.lcd  
 方法文件名: RC\$JSS-4129 - RC-JSS-4129-FX273.lcm  
 批处理文件名: RC\$JSS-4129 - JSS-4129-20250522-RC-FX273.lcb  
 样品瓶号: 3-1  
 进样体积: 50 μl      版本号:6.115  
 进样时间: 2025/05/22 20:18:21      实验者: lvtingting  
 处理时间(V2): 2025/05/23 09:55:44      处理者: lvtingting  
 仪器型号: SHIMADZU LC-2050C(FX273)

## <色谱图>

mV

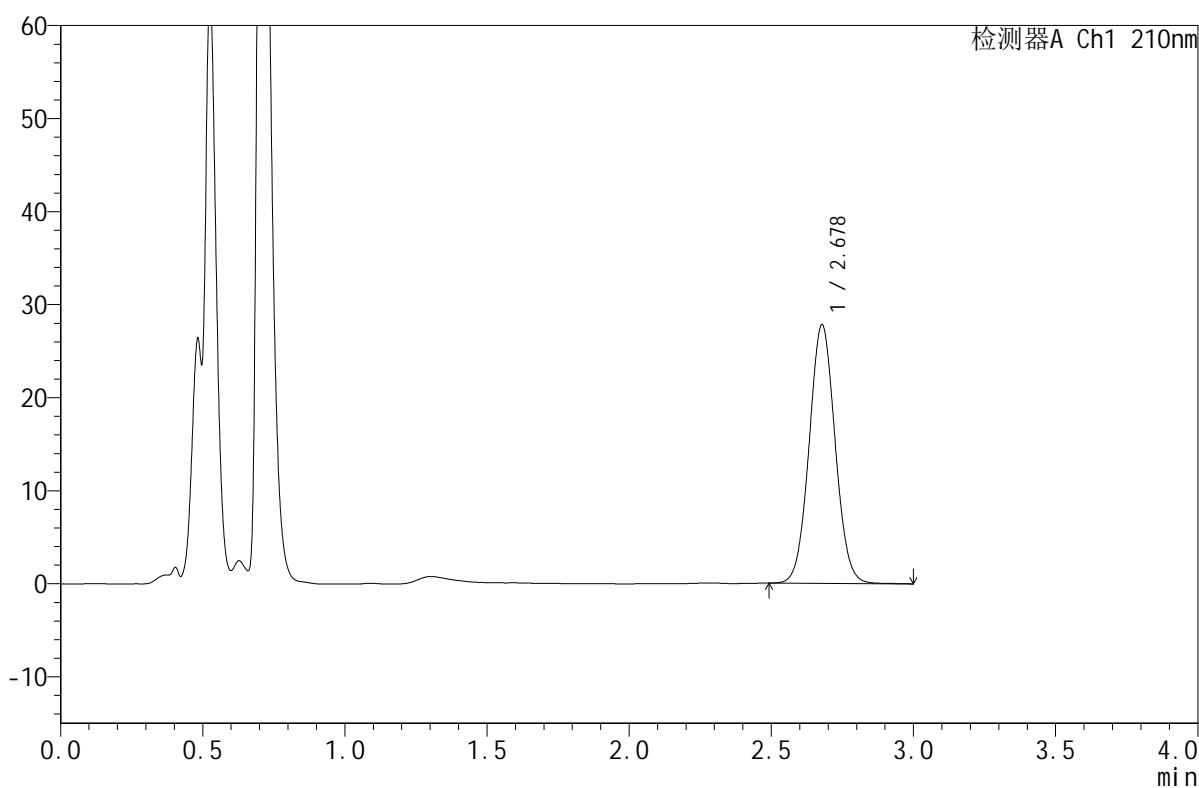

## <峰表>

检测器A Ch1 210nm

| 峰号 | 保留时间  | 面积     | 面积%     | 高度    | 理论塔板数(USP) | 拖尾因子  | 分离度(USP) |
|----|-------|--------|---------|-------|------------|-------|----------|
| 1  | 2.678 | 176711 | 100.000 | 27791 | 4108       | 1.047 | --       |
| 总计 |       | 176711 | 100.000 | 27791 |            |       |          |



# JSS-4129

## <样品信息>

色谱柱:XB-C18(50mm\*4.6mm,5μm)      流速:1.5ml/min  
 柱温:40°C      波长:210nm  
 数据文件名: RC\$JSS-4129 - 0-12/24-814-2 - zzp-2025042221p-5mg-rcqx-jf50z-1-pH1.2jz-5min-P2.lcd  
 方法文件名: RC\$JSS-4129 - RC-JSS-4129-FX273.lcm  
 批处理文件名: RC\$JSS-4129 - JSS-4129-20250522-RC-FX273.lcb  
 样品瓶号: 3-10  
 进样体积: 50 μl      版本号:6.115  
 进样时间: 2025/05/22 20:21:46      实验者: lvtingting  
 处理时间(V2): 2025/05/23 09:55:47      处理者: lvtingting  
 仪器型号: SHIMADZU LC-2050C(FX273)

## <色谱图>

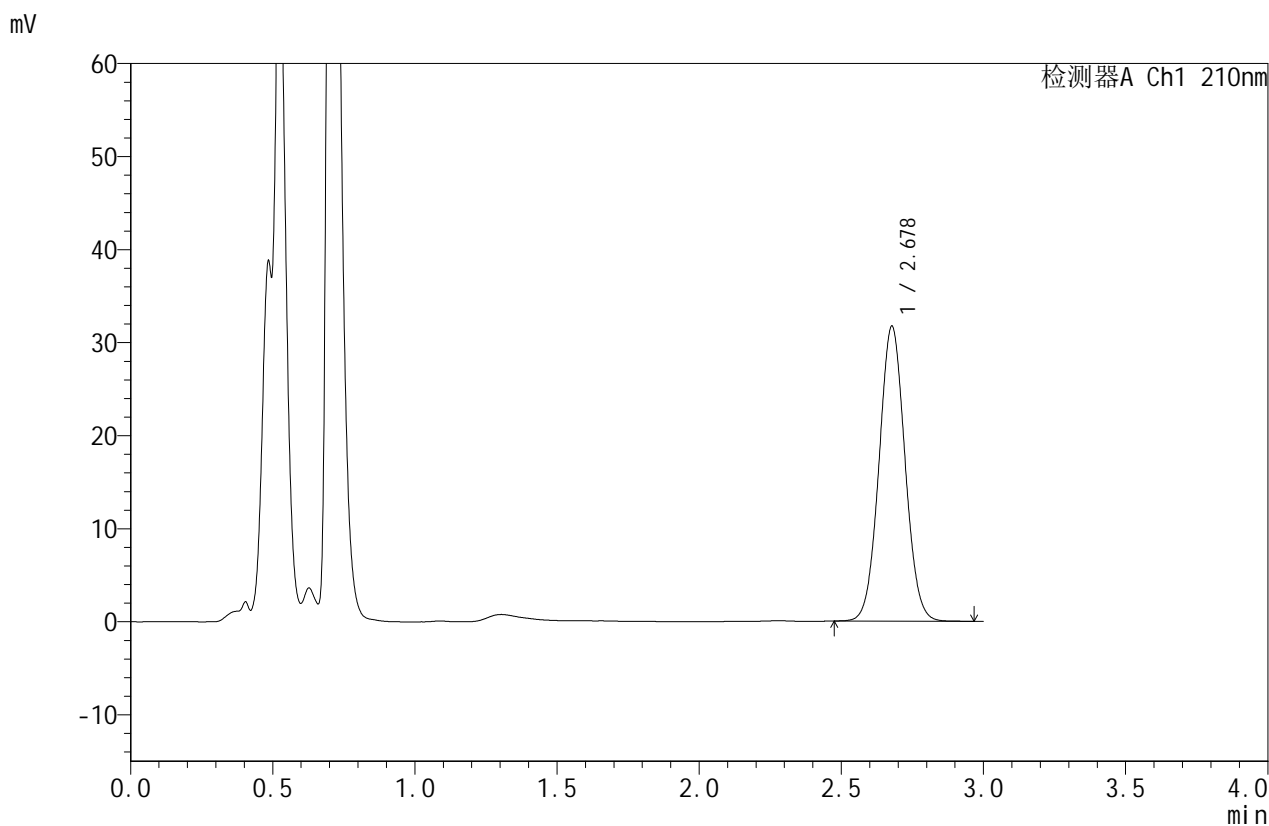

## <峰表>

检测器A Ch1 210nm

| 峰号 | 保留时间  | 面积     | 面积%     | 高度    | 理论塔板数(USP) | 拖尾因子  | 分离度(USP) |
|----|-------|--------|---------|-------|------------|-------|----------|
| 1  | 2.678 | 201400 | 100.000 | 31681 | 4110       | 1.045 | --       |
| 总计 |       | 201400 | 100.000 | 31681 |            |       |          |



# JSS-4129

## <样品信息>

色谱柱:XB-C18(50mm\*4.6mm,5μm)      流速:1.5ml/min  
 柱温:40°C      波长:210nm  
 数据文件名: RC\$JSS-4129 - 0-12/24-815-2 - zzp-2025042221p-5mg-rcqx-jf50z-1-pH1.2jz-5min-P3.lcd  
 方法文件名: RC\$JSS-4129 - RC-JSS-4129-FX273.lcm  
 批处理文件名: RC\$JSS-4129 - JSS-4129-20250522-RC-FX273.lcb  
 样品瓶号: 3-19  
 进样体积: 50 μl      版本号:6.115  
 进样时间: 2025/05/22 20:25:10      实验者: lvtingting  
 处理时间(V2): 2025/05/23 09:55:49      处理者: lvtingting  
 仪器型号: SHIMADZU LC-2050C(FX273)

## <色谱图>

mV

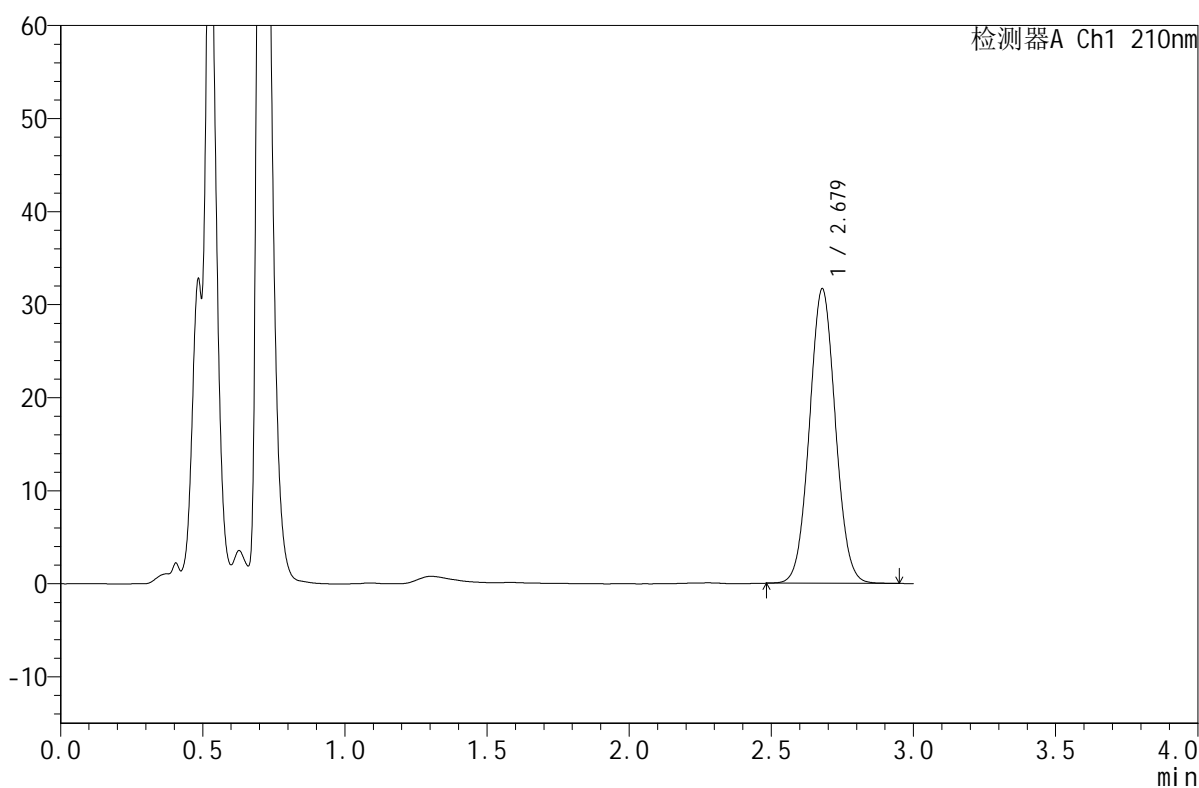

## <峰表>

检测器A Ch1 210nm

| 峰号 | 保留时间  | 面积     | 面积%     | 高度    | 理论塔板数(USP) | 拖尾因子  | 分离度(USP) |
|----|-------|--------|---------|-------|------------|-------|----------|
| 1  | 2.679 | 201017 | 100.000 | 31674 | 4118       | 1.045 | --       |
| 总计 |       | 201017 | 100.000 | 31674 |            |       |          |



# JSS-4129

## <样品信息>

色谱柱:XB-C18(50mm\*4.6mm,5μm)      流速:1.5ml/min  
 柱温:40°C      波长:210nm  
 数据文件名: RC\$JSS-4129 - 0-12/24-816-2 - zzp-2025042221p-5mg-rcqx-jf50z-1-pH1.2jz-5min-P4.lcd  
 方法文件名: RC\$JSS-4129 - RC-JSS-4129-FX273.lcm  
 批处理文件名: RC\$JSS-4129 - JSS-4129-20250522-RC-FX273.lcb  
 样品瓶号: 3-28  
 进样体积: 50 μl      版本号:6.115  
 进样时间: 2025/05/22 20:28:35      实验者: lvttingting  
 处理时间 (V2): 2025/05/23 09:55:52      处理者: lvttingting  
 仪器型号: SHIMADZU LC-2050C(FX273)

## <色谱图>

mV

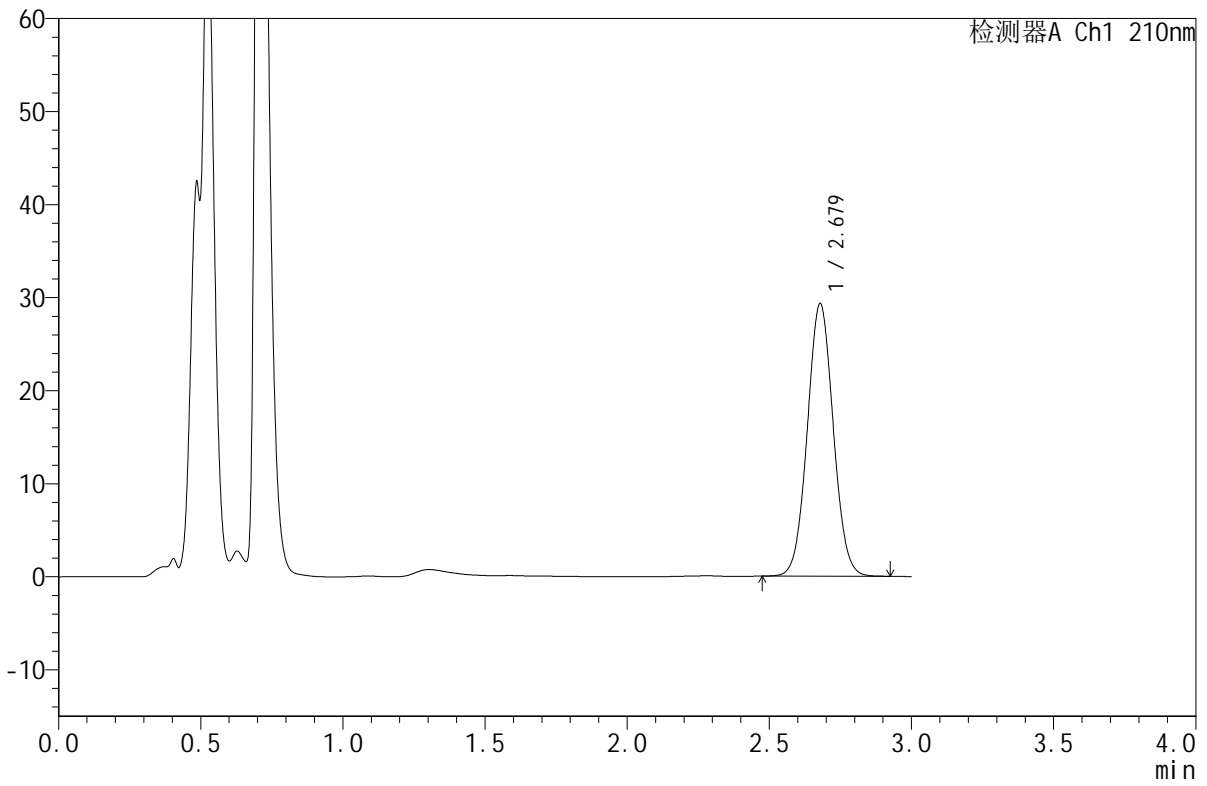

## <峰表>

检测器A Ch1 210nm

| 峰号 | 保留时间  | 面积     | 面积%     | 高度    | 理论塔板数(USP) | 拖尾因子  | 分离度(USP) |
|----|-------|--------|---------|-------|------------|-------|----------|
| 1  | 2.679 | 185823 | 100.000 | 29310 | 4126       | 1.044 | --       |
| 总计 |       | 185823 | 100.000 | 29310 |            |       |          |



# JSS-4129

## <样品信息>

色谱柱:XB-C18(50mm\*4.6mm,5μm)      流速:1.5ml/min  
 柱温:40°C      波长:210nm  
 数据文件名: RC\$JSS-4129 - 0-12/24-817-2 - zzp-2025042221p-5mg-rcqx-jf50z-1-pH1.2jz-5min-P5.lcd  
 方法文件名: RC\$JSS-4129 - RC-JSS-4129-FX273.lcm  
 批处理文件名: RC\$JSS-4129 - JSS-4129-20250522-RC-FX273.lcb  
 样品瓶号: 3-37  
 进样体积: 50 μl      版本号:6.115  
 进样时间: 2025/05/22 20:31:59      实验者: lvtingting  
 处理时间(V2): 2025/05/23 09:55:54      处理者: lvtingting  
 仪器型号: SHIMADZU LC-2050C(FX273)

## <色谱图>

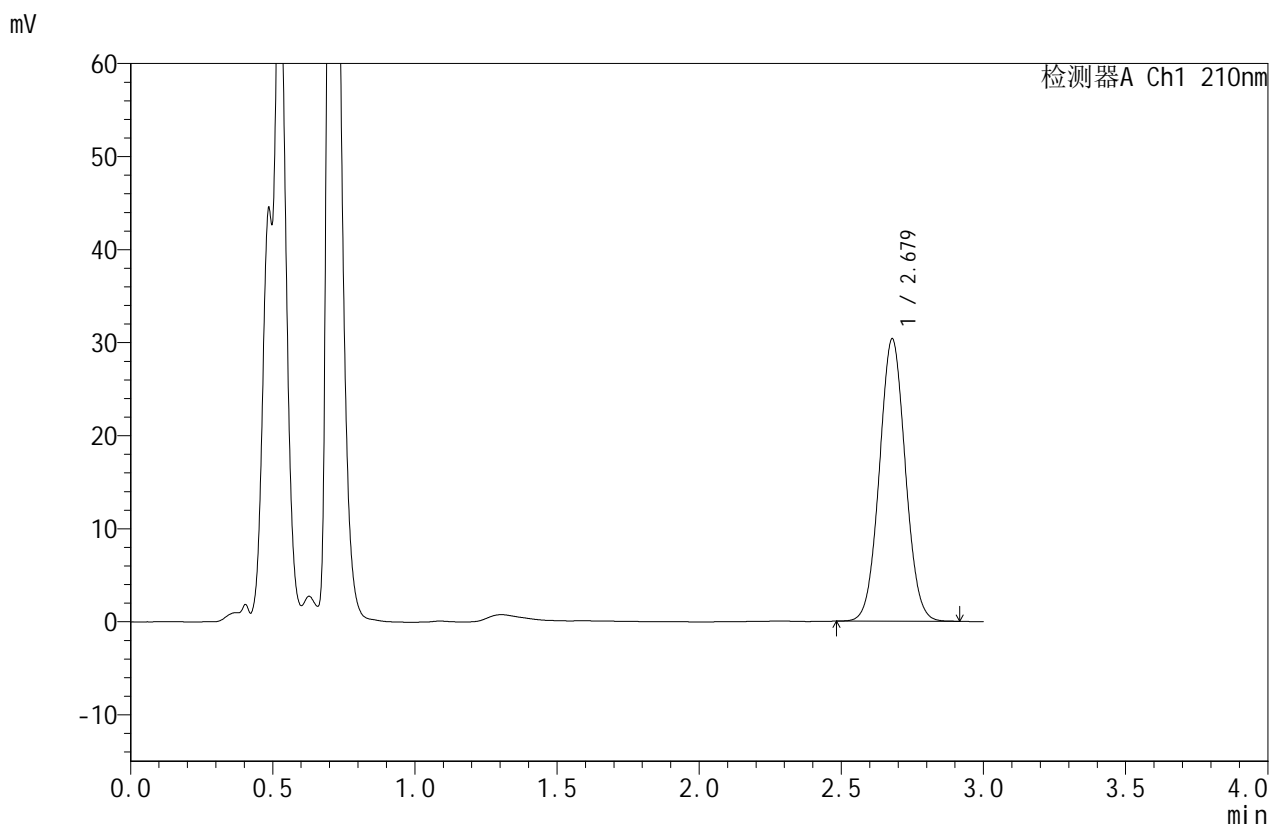

## <峰表>

检测器A Ch1 210nm

| 峰号 | 保留时间  | 面积     | 面积%     | 高度    | 理论塔板数(USP) | 拖尾因子  | 分离度(USP) |
|----|-------|--------|---------|-------|------------|-------|----------|
| 1  | 2.679 | 192379 | 100.000 | 30362 | 4124       | 1.044 | --       |
| 总计 |       | 192379 | 100.000 | 30362 |            |       |          |



# JSS-4129

## <样品信息>

色谱柱:XB-C18(50mm\*4.6mm,5μm)      流速:1.5ml/min  
 柱温:40°C      波长:210nm  
 数据文件名: RC\$JSS-4129 - 0-12/24-818-2 - zzp-2025042221p-5mg-rcqx-jf50z-1-pH1.2jz-5min-P6.lcd  
 方法文件名: RC\$JSS-4129 - RC-JSS-4129-FX273.lcm  
 批处理文件名: RC\$JSS-4129 - JSS-4129-20250522-RC-FX273.lcb  
 样品瓶号: 3-46  
 进样体积: 50 μl      版本号:6.115  
 进样时间: 2025/05/22 20:35:23      实验者: lvtingting  
 处理时间(V2): 2025/05/23 09:55:57      处理者: lvtingting  
 仪器型号: SHIMADZU LC-2050C(FX273)

## <色谱图>

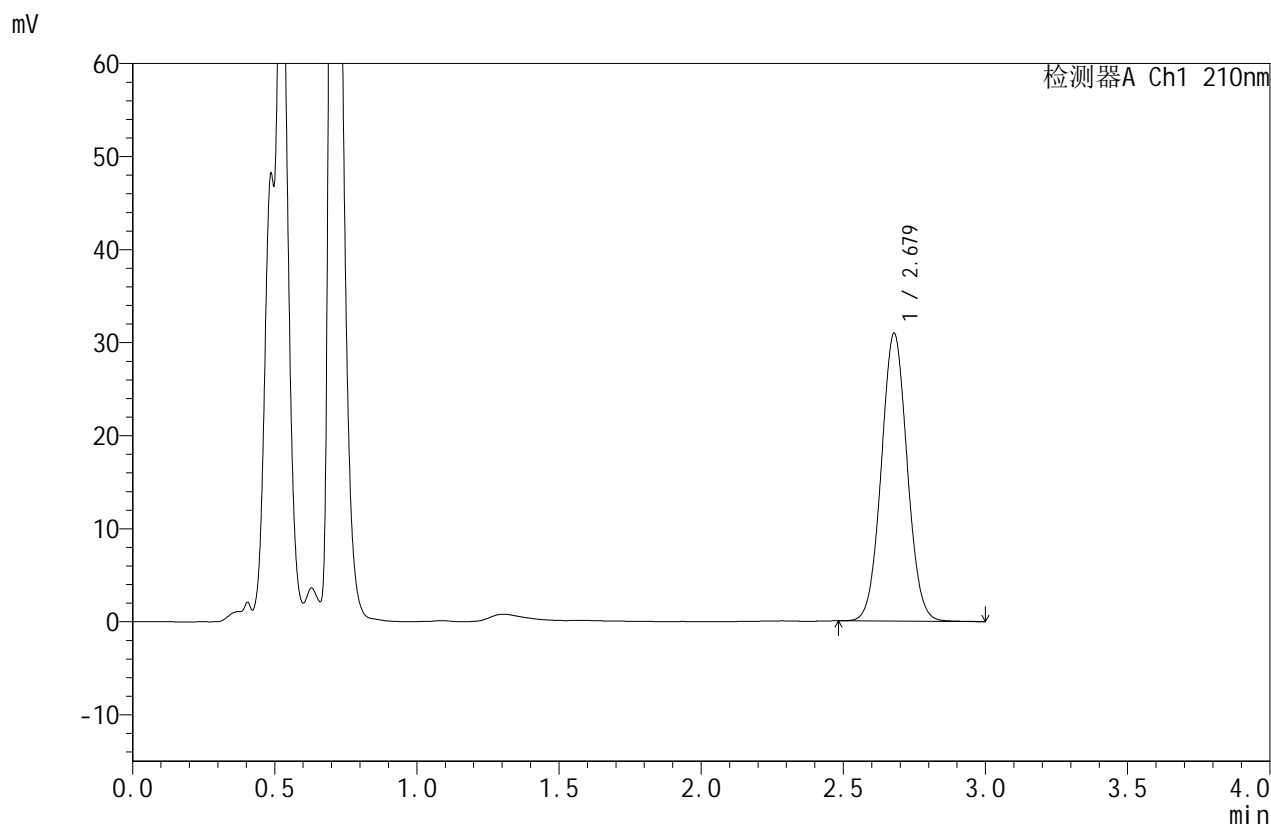

## <峰表>

检测器A Ch1 210nm

| 峰号 | 保留时间  | 面积     | 面积%     | 高度    | 理论塔板数(USP) | 拖尾因子  | 分离度(USP) |
|----|-------|--------|---------|-------|------------|-------|----------|
| 1  | 2.679 | 196157 | 100.000 | 30943 | 4132       | 1.045 | --       |
| 总计 |       | 196157 | 100.000 | 30943 |            |       |          |



# JSS-4129

## <样品信息>

色谱柱:XB-C18(50mm\*4.6mm,5μm)      流速:1.5ml/min  
 柱温:40°C      波长:210nm  
 数据文件名: RC\$JSS-4129 - 0-12/24-819-2 - zzp-2025042221p-5mg-rcqx-jf50z-1-pH1.2jz-10min-P1.lcd  
 方法文件名: RC\$JSS-4129 - RC-JSS-4129-FX273.lcm  
 批处理文件名: RC\$JSS-4129 - JSS-4129-20250522-RC-FX273.lcb  
 样品瓶号: 3-2  
 进样体积: 50 μl      版本号:6.115  
 进样时间: 2025/05/22 20:38:47      实验者: lvttingting  
 处理时间 (V2): 2025/05/23 09:56:00      处理者: lvttingting  
 仪器型号: SHIMADZU LC-2050C(FX273)

## <色谱图>

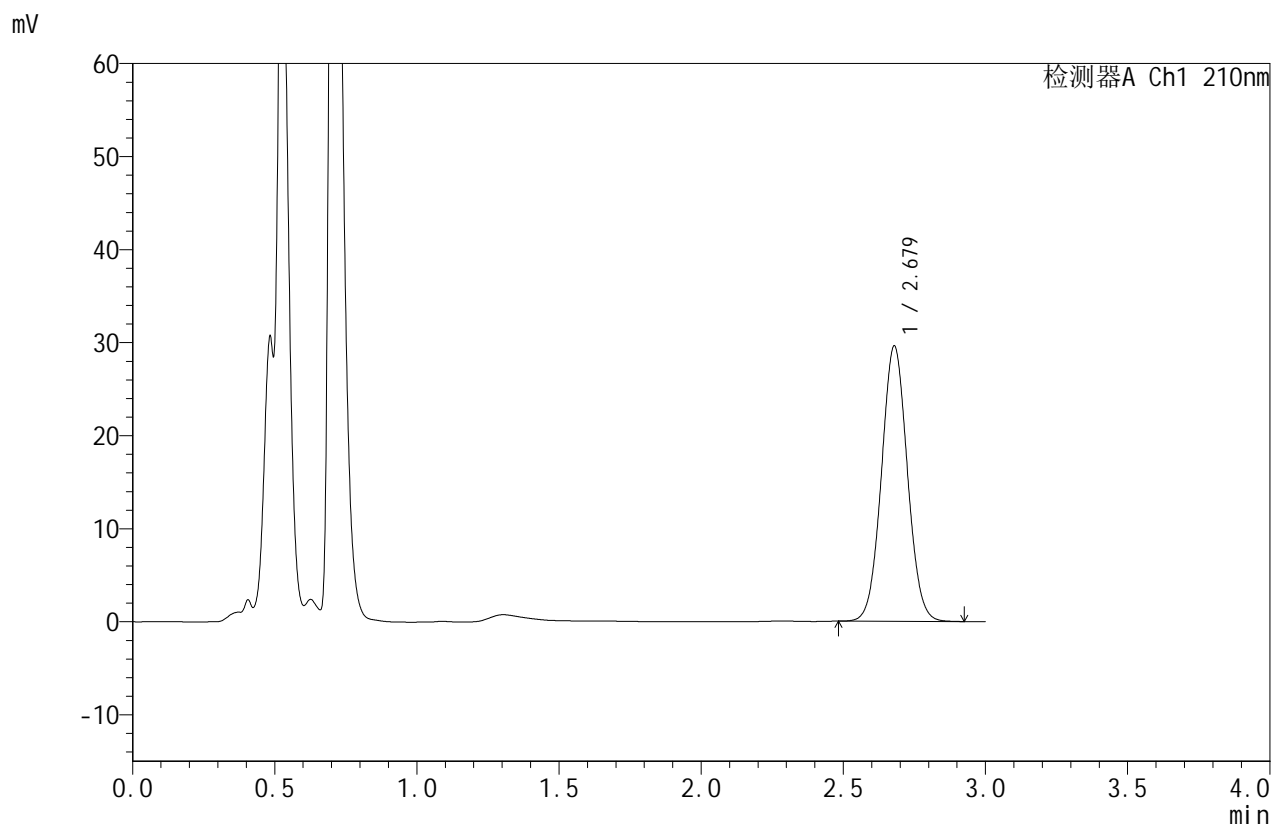

## <峰表>

检测器A Ch1 210nm

| 峰号 | 保留时间  | 面积     | 面积%     | 高度    | 理论塔板数(USP) | 拖尾因子  | 分离度(USP) |
|----|-------|--------|---------|-------|------------|-------|----------|
| 1  | 2.679 | 187604 | 100.000 | 29608 | 4127       | 1.044 | --       |
| 总计 |       | 187604 | 100.000 | 29608 |            |       |          |



# JSS-4129

## <样品信息>

色谱柱:XB-C18(50mm\*4.6mm,5μm)      流速:1.5ml/min  
 柱温:40°C      波长:210nm  
 数据文件名: RC\$JSS-4129 - 0-12/24-820-2 - zzp-2025042221p-5mg-rcqx-jf50z-1-pH1.2jz-10min-P2.lcd  
 方法文件名: RC\$JSS-4129 - RC-JSS-4129-FX273.lcm  
 批处理文件名: RC\$JSS-4129 - JSS-4129-20250522-RC-FX273.lcb  
 样品瓶号: 3-11  
 进样体积: 50 μl      版本号:6.115  
 进样时间: 2025/05/22 20:42:11      实验者: lvtingting  
 处理时间(V2): 2025/05/23 09:56:02      处理者: lvtingting  
 仪器型号: SHIMADZU LC-2050C(FX273)

## <色谱图>

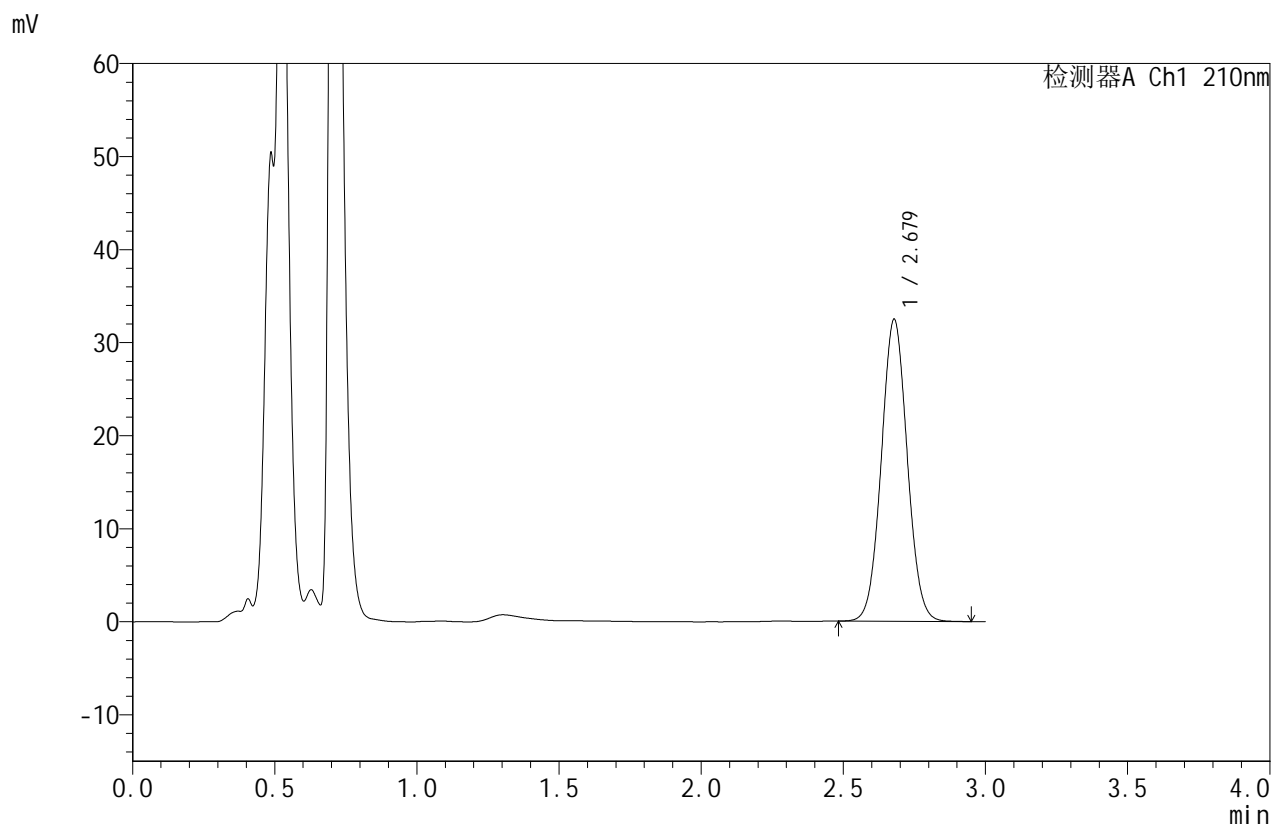

## <峰表>

检测器A Ch1 210nm

| 峰号 | 保留时间  | 面积     | 面积%     | 高度    | 理论塔板数(USP) | 拖尾因子  | 分离度(USP) |
|----|-------|--------|---------|-------|------------|-------|----------|
| 1  | 2.679 | 205752 | 100.000 | 32462 | 4129       | 1.045 | --       |
| 总计 |       | 205752 | 100.000 | 32462 |            |       |          |



# JSS-4129

## <样品信息>

色谱柱:XB-C18(50mm\*4.6mm,5μm)      流速:1.5ml/min  
 柱温:40°C      波长:210nm  
 数据文件名: RC\$JSS-4129 - 0-12/24-821-2 - zzp-2025042221p-5mg-rcqx-jf50z-1-pH1.2jz-10min-P3.lcd  
 方法文件名: RC\$JSS-4129 - RC-JSS-4129-FX273.lcm  
 批处理文件名: RC\$JSS-4129 - JSS-4129-20250522-RC-FX273.lcb  
 样品瓶号: 3-20  
 进样体积: 50 μl      版本号:6.115  
 进样时间: 2025/05/22 20:45:34      实验者: lvtingting  
 处理时间(V2): 2025/05/23 09:56:05      处理者: lvtingting  
 仪器型号: SHIMADZU LC-2050C(FX273)

## <色谱图>

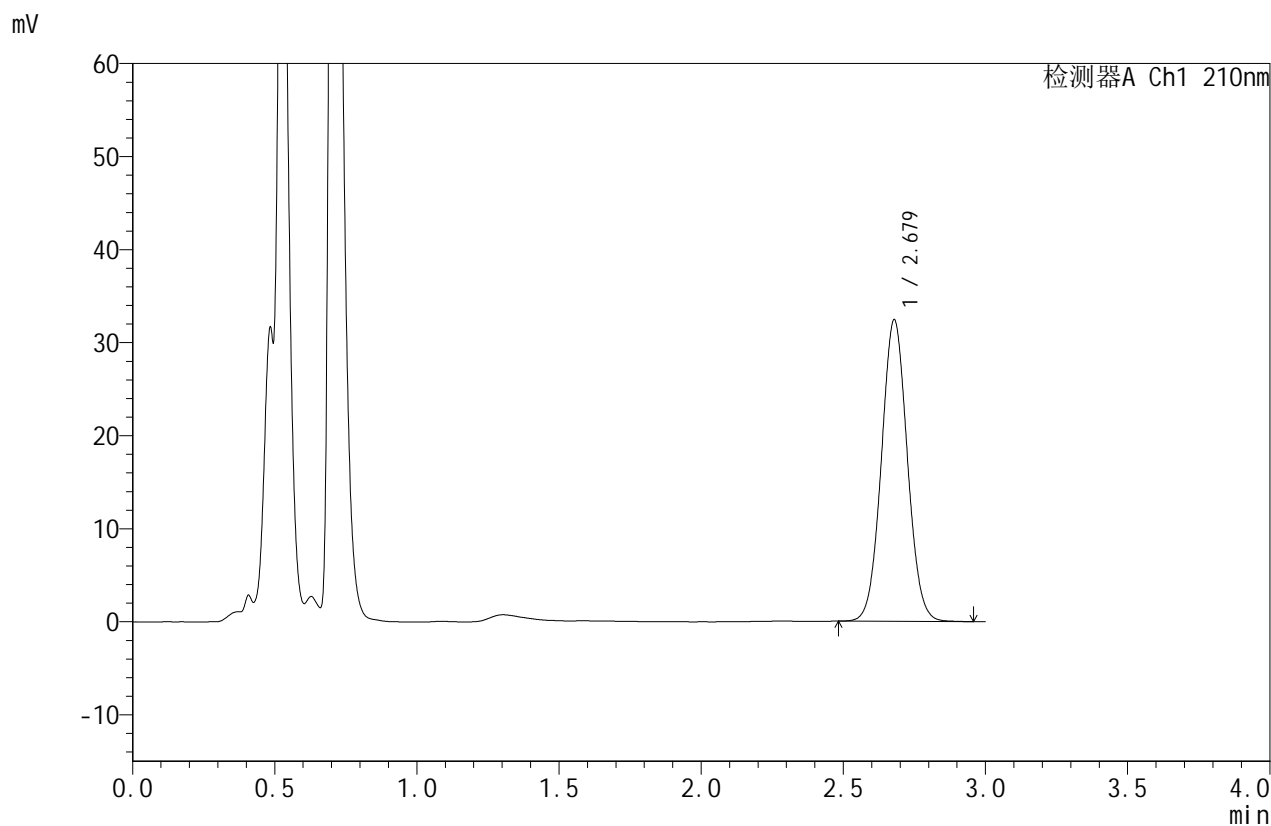

## <峰表>

检测器A Ch1 210nm

| 峰号 | 保留时间  | 面积     | 面积%     | 高度    | 理论塔板数(USP) | 拖尾因子  | 分离度(USP) |
|----|-------|--------|---------|-------|------------|-------|----------|
| 1  | 2.679 | 205582 | 100.000 | 32423 | 4129       | 1.045 | --       |
| 总计 |       | 205582 | 100.000 | 32423 |            |       |          |



# JSS-4129

## <样品信息>

色谱柱:XB-C18(50mm\*4.6mm,5μm)      流速:1.5ml/min  
 柱温:40°C      波长:210nm  
 数据文件名: RC\$JSS-4129 - 0-12/24-822-2 - zzp-2025042221p-5mg-rcqx-jf50z-1-pH1.2jz-10min-P4.lcd  
 方法文件名: RC\$JSS-4129 - RC-JSS-4129-FX273.lcm  
 批处理文件名: RC\$JSS-4129 - JSS-4129-20250522-RC-FX273.lcb  
 样品瓶号: 3-29  
 进样体积: 50 μl      版本号:6.115  
 进样时间: 2025/05/22 20:48:58      实验者: lvtingting  
 处理时间(V2): 2025/05/23 09:56:07      处理者: lvtingting  
 仪器型号: SHIMADZU LC-2050C(FX273)

## <色谱图>

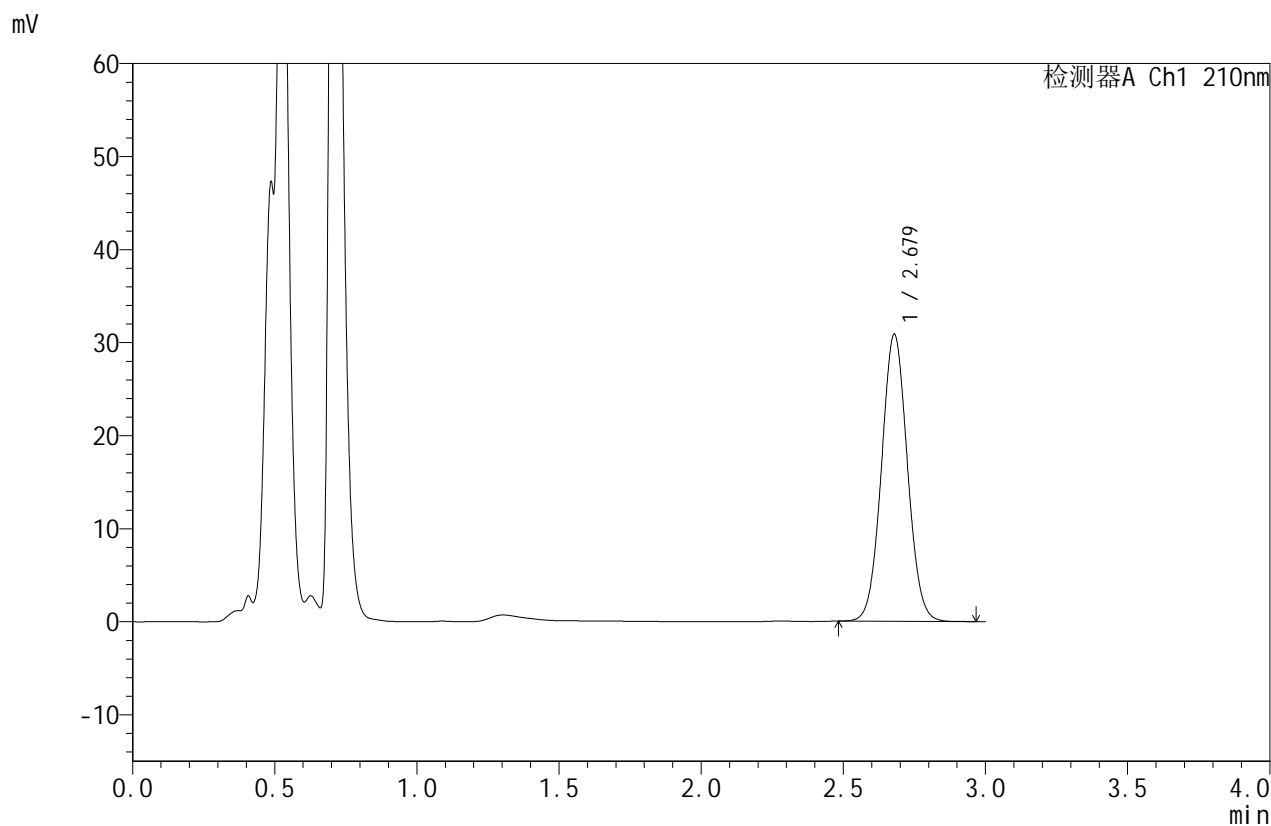

## <峰表>

检测器A Ch1 210nm

| 峰号 | 保留时间  | 面积     | 面积%     | 高度    | 理论塔板数(USP) | 拖尾因子  | 分离度(USP) |
|----|-------|--------|---------|-------|------------|-------|----------|
| 1  | 2.679 | 195771 | 100.000 | 30871 | 4131       | 1.045 | --       |
| 总计 |       | 195771 | 100.000 | 30871 |            |       |          |



# JSS-4129

## <样品信息>

色谱柱:XB-C18(50mm\*4.6mm,5μm)      流速:1.5ml/min  
 柱温:40°C      波长:210nm  
 数据文件名: RC\$JSS-4129 - 0-12/24-823-2 - zzp-2025042221p-5mg-rcqx-jf50z-1-pH1.2jz-10min-P5.lcd  
 方法文件名: RC\$JSS-4129 - RC-JSS-4129-FX273.lcm  
 批处理文件名: RC\$JSS-4129 - JSS-4129-20250522-RC-FX273.lcb  
 样品瓶号: 3-38  
 进样体积: 50 μl      版本号:6.115  
 进样时间: 2025/05/22 20:52:22      实验者: lvttingting  
 处理时间(V2): 2025/05/23 09:56:10      处理者: lvttingting  
 仪器型号: SHIMADZU LC-2050C(FX273)

## <色谱图>

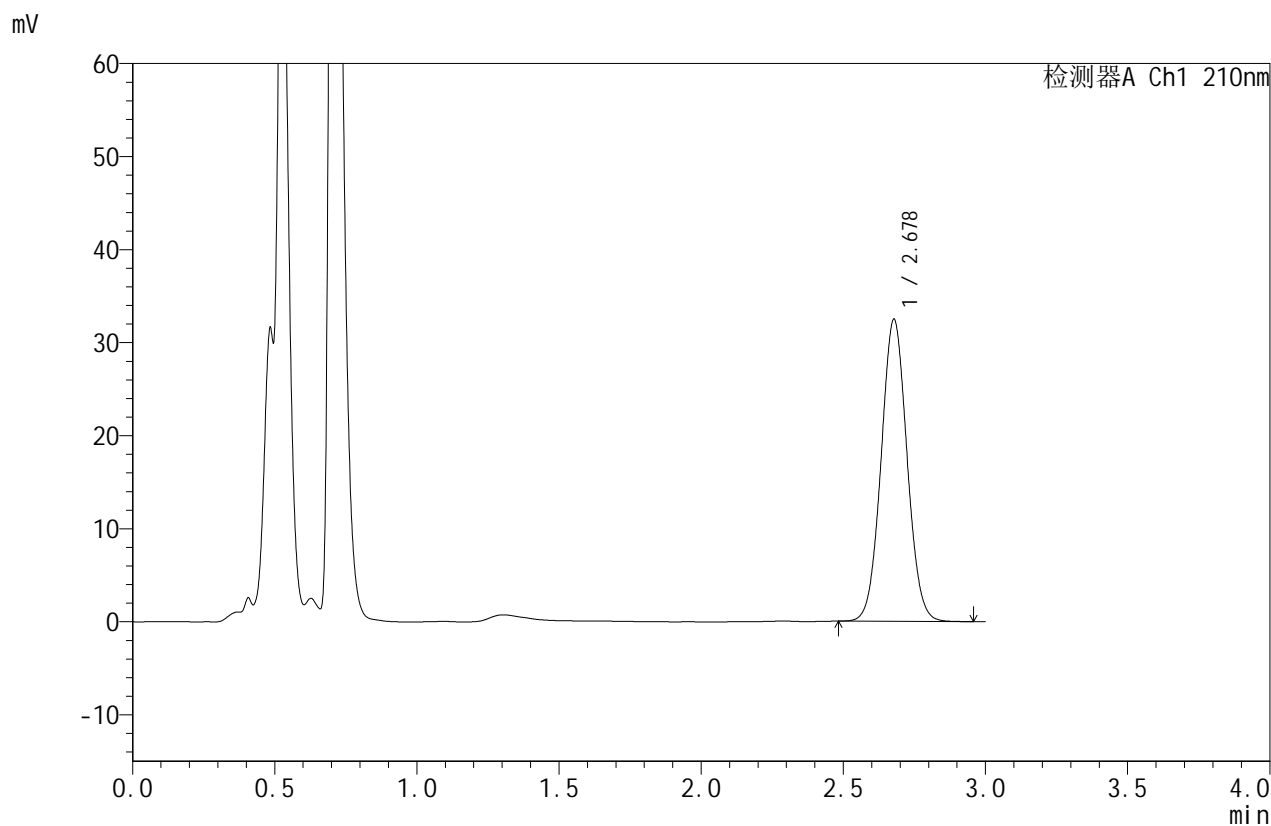

## <峰表>

检测器A Ch1 210nm

| 峰号 | 保留时间  | 面积     | 面积%     | 高度    | 理论塔板数(USP) | 拖尾因子  | 分离度(USP) |
|----|-------|--------|---------|-------|------------|-------|----------|
| 1  | 2.678 | 205920 | 100.000 | 32447 | 4124       | 1.046 | --       |
| 总计 |       | 205920 | 100.000 | 32447 |            |       |          |



# JSS-4129

## <样品信息>

色谱柱:XB-C18(50mm\*4.6mm,5μm)      流速:1.5ml/min  
 柱温:40°C      波长:210nm  
 数据文件名: RC\$JSS-4129 - 0-12/24-824-2 - zzp-2025042221p-5mg-rcqx-jf50z-1-pH1.2jz-10min-P6.lcd  
 方法文件名: RC\$JSS-4129 - RC-JSS-4129-FX273.lcm  
 批处理文件名: RC\$JSS-4129 - JSS-4129-20250522-RC-FX273.lcb  
 样品瓶号: 3-47  
 进样体积: 50 μl      版本号:6.115  
 进样时间: 2025/05/22 20:55:46      实验者: lvtingting  
 处理时间(V2): 2025/05/23 09:56:13      处理者: lvtingting  
 仪器型号: SHIMADZU LC-2050C(FX273)

## <色谱图>

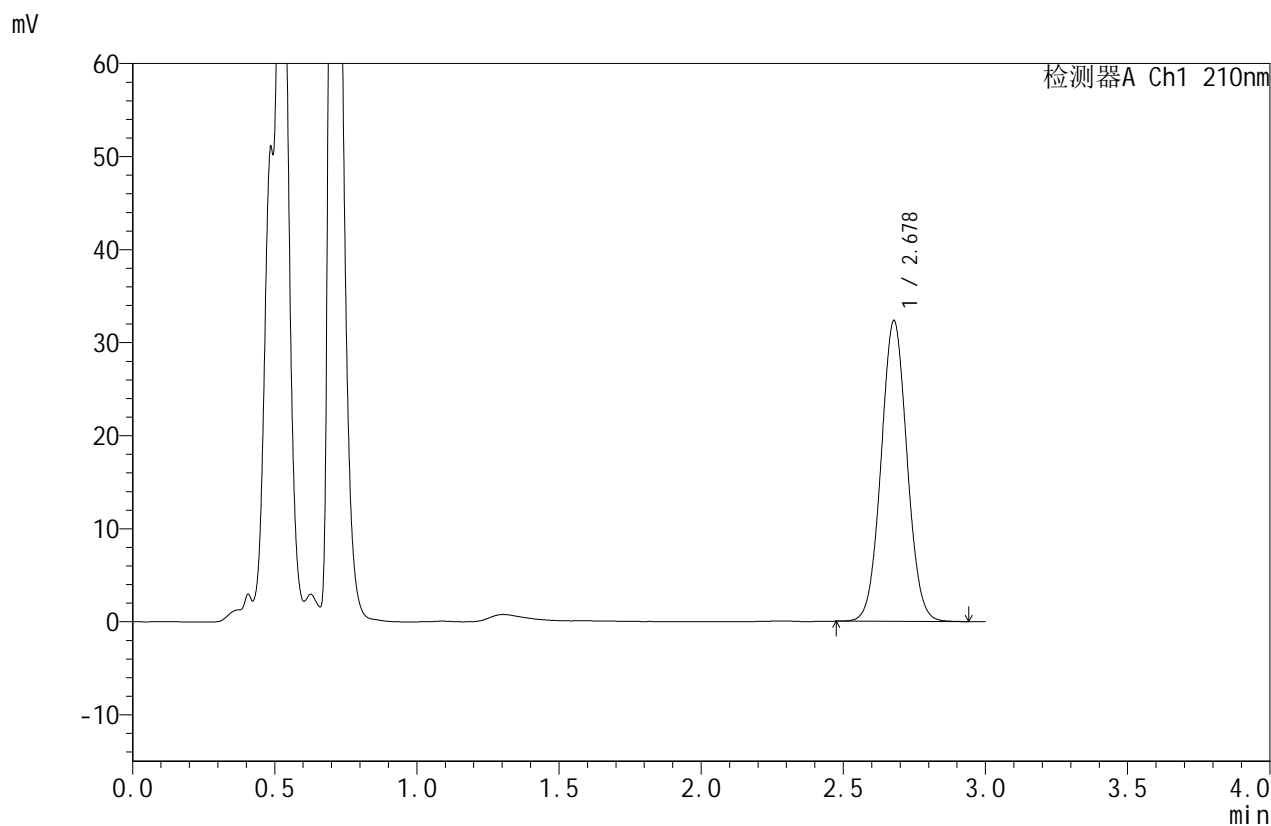

## <峰表>

检测器A Ch1 210nm

| 峰号 | 保留时间  | 面积     | 面积%     | 高度    | 理论塔板数(USP) | 拖尾因子  | 分离度(USP) |
|----|-------|--------|---------|-------|------------|-------|----------|
| 1  | 2.678 | 205216 | 100.000 | 32305 | 4118       | 1.045 | --       |
| 总计 |       | 205216 | 100.000 | 32305 |            |       |          |



# JSS-4129

## <样品信息>

色谱柱:XB-C18(50mm\*4.6mm,5μm)      流速:1.5ml/min  
 柱温:40°C      波长:210nm  
 数据文件名: RC\$JSS-4129 - 0-12/24-825-2 - zzp-2025042221p-5mg-rcqx-jf50z-1-pH1.2jz-15min-P1.lcd  
 方法文件名: RC\$JSS-4129 - RC-JSS-4129-FX273.lcm  
 批处理文件名: RC\$JSS-4129 - JSS-4129-20250522-RC-FX273.lcb  
 样品瓶号: 3-3  
 进样体积: 50 μl      版本号:6.115  
 进样时间: 2025/05/22 20:59:10      实验者: lvtingting  
 处理时间(V2): 2025/05/23 09:56:15      处理者: lvtingting  
 仪器型号: SHIMADZU LC-2050C(FX273)

## <色谱图>

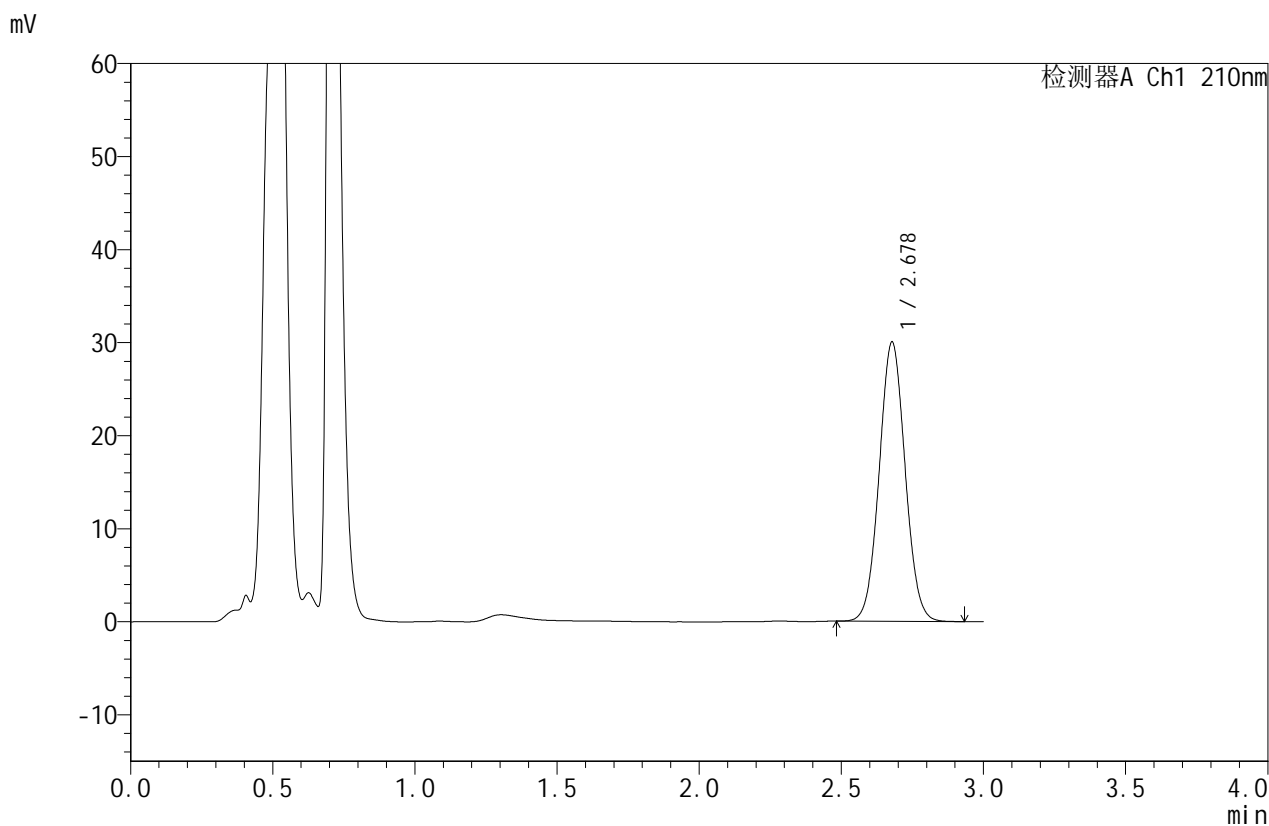

## <峰表>

检测器A Ch1 210nm

| 峰号 | 保留时间  | 面积     | 面积%     | 高度    | 理论塔板数(USP) | 拖尾因子  | 分离度(USP) |
|----|-------|--------|---------|-------|------------|-------|----------|
| 1  | 2.678 | 190301 | 100.000 | 30011 | 4129       | 1.045 | --       |
| 总计 |       | 190301 | 100.000 | 30011 |            |       |          |



# JSS-4129

## <样品信息>

色谱柱:XB-C18(50mm\*4.6mm,5μm)      流速:1.5ml/min  
 柱温:40°C      波长:210nm  
 数据文件名: RC\$JSS-4129 - 0-12/24-826-2 - zzp-2025042221p-5mg-rcqx-jf50z-1-pH1.2jz-15min-P2.lcd  
 方法文件名: RC\$JSS-4129 - RC-JSS-4129-FX273.lcm  
 批处理文件名: RC\$JSS-4129 - JSS-4129-20250522-RC-FX273.lcb  
 样品瓶号: 3-12  
 进样体积: 50 μl      版本号:6.115  
 进样时间: 2025/05/22 21:02:34      实验者: lvtingting  
 处理时间(V2): 2025/05/23 09:56:19      处理者: lvtingting  
 仪器型号: SHIMADZU LC-2050C(FX273)

## <色谱图>

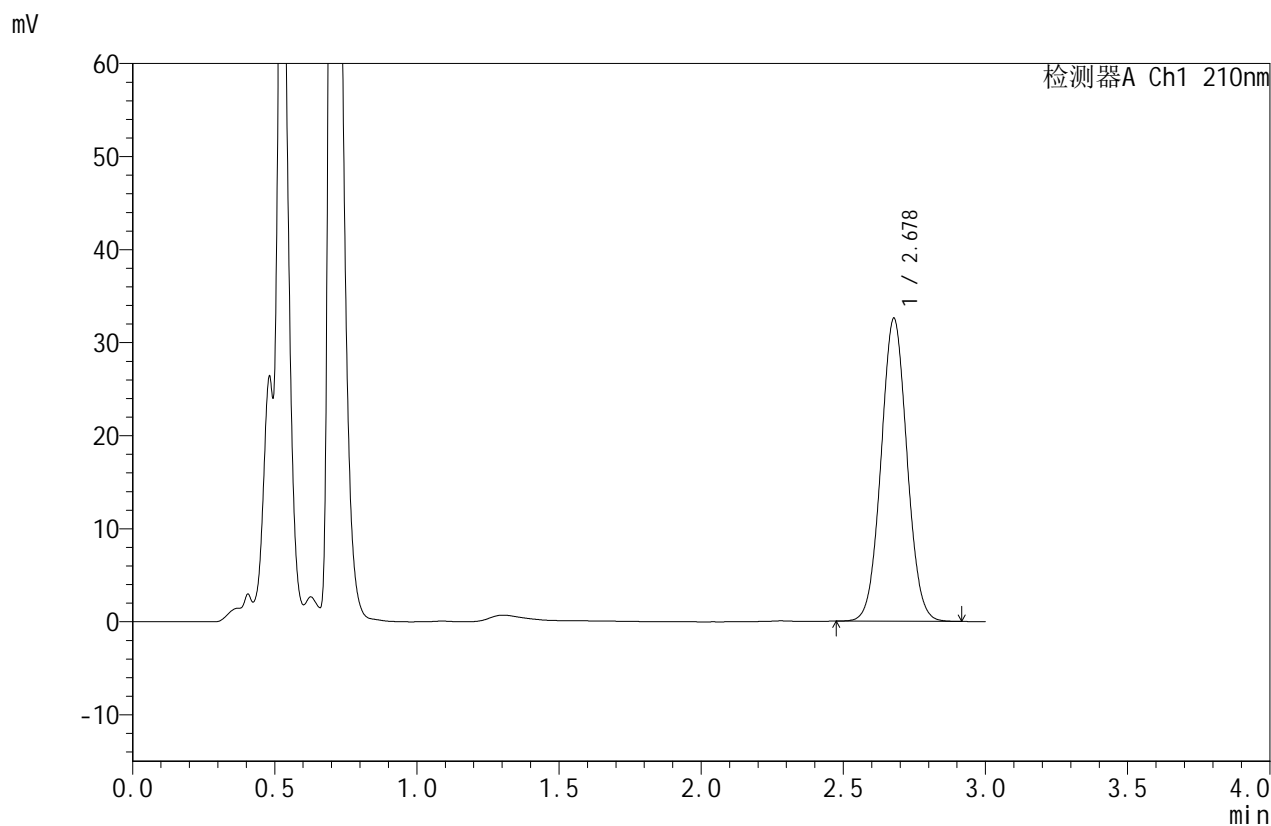

## <峰表>

检测器A Ch1 210nm

| 峰号 | 保留时间  | 面积     | 面积%     | 高度    | 理论塔板数(USP) | 拖尾因子  | 分离度(USP) |
|----|-------|--------|---------|-------|------------|-------|----------|
| 1  | 2.678 | 206473 | 100.000 | 32531 | 4117       | 1.043 | --       |
| 总计 |       | 206473 | 100.000 | 32531 |            |       |          |



# JSS-4129

## <样品信息>

色谱柱:XB-C18(50mm\*4.6mm,5μm)      流速:1.5ml/min  
 柱温:40°C      波长:210nm  
 数据文件名: RC\$JSS-4129 - 0-12/24-827-2 - zzp-2025042221p-5mg-rcqx-jf50z-1-pH1.2jz-15min-P3.lcd  
 方法文件名: RC\$JSS-4129 - RC-JSS-4129-FX273.lcm  
 批处理文件名: RC\$JSS-4129 - JSS-4129-20250522-RC-FX273.lcb  
 样品瓶号: 3-21  
 进样体积: 50 μl      版本号:6.115  
 进样时间: 2025/05/22 21:05:58      实验者: lvtingting  
 处理时间 (V2): 2025/05/23 09:56:21      处理者: lvtingting  
 仪器型号: SHIMADZU LC-2050C(FX273)

## <色谱图>

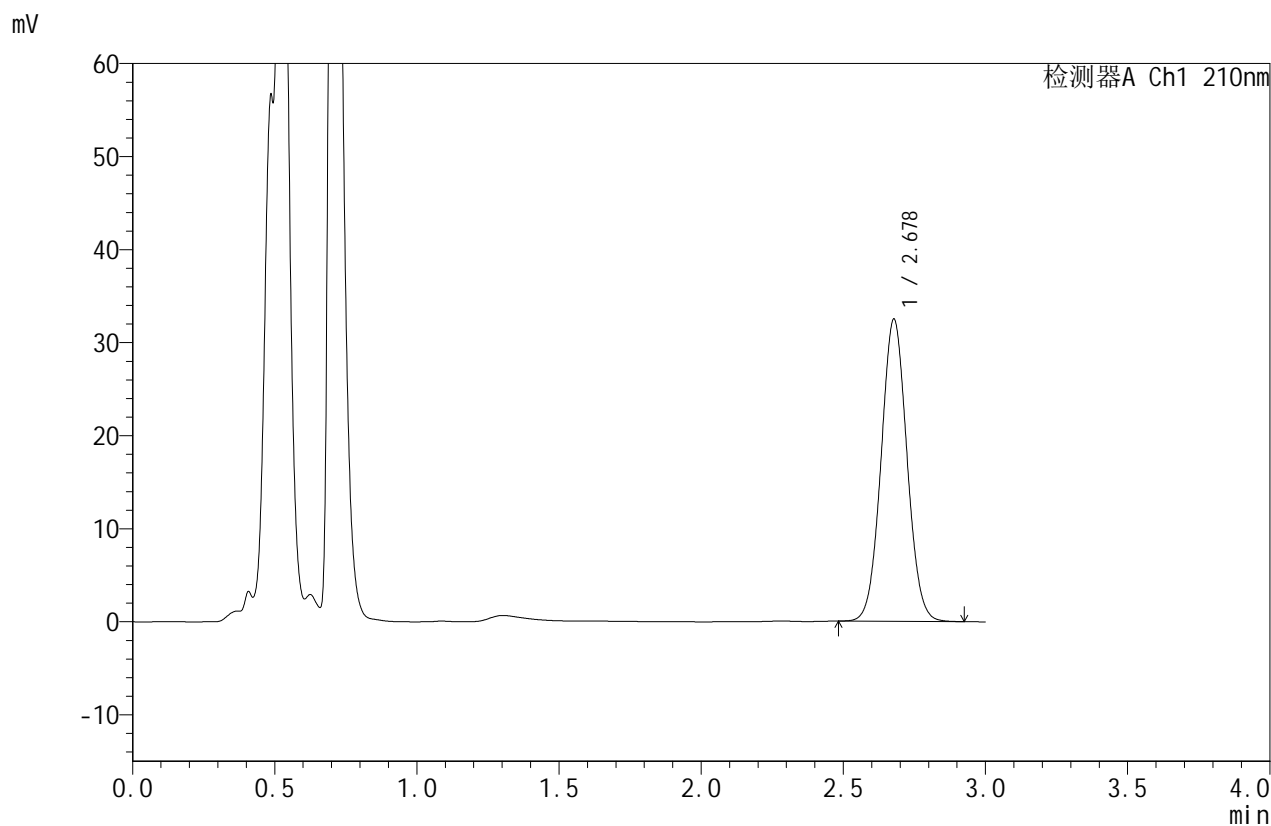

## <峰表>

检测器A Ch1 210nm

| 峰号 | 保留时间  | 面积     | 面积%     | 高度    | 理论塔板数(USP) | 拖尾因子  | 分离度(USP) |
|----|-------|--------|---------|-------|------------|-------|----------|
| 1  | 2.678 | 205736 | 100.000 | 32458 | 4132       | 1.045 | --       |
| 总计 |       | 205736 | 100.000 | 32458 |            |       |          |



# JSS-4129

## <样品信息>

色谱柱:XB-C18(50mm\*4.6mm,5μm)      流速:1.5ml/min  
 柱温:40°C      波长:210nm  
 数据文件名: RC\$JSS-4129 - 0-12/24-828-2 - zzp-2025042221p-5mg-rcqx-jf50z-1-pH1.2jz-15min-P4.lcd  
 方法文件名: RC\$JSS-4129 - RC-JSS-4129-FX273.lcm  
 批处理文件名: RC\$JSS-4129 - JSS-4129-20250522-RC-FX273.lcb  
 样品瓶号: 3-30  
 进样体积: 50 μl      版本号:6.115  
 进样时间: 2025/05/22 21:09:22      实验者: lvtingting  
 处理时间(V2): 2025/05/23 09:56:24      处理者: lvtingting  
 仪器型号: SHIMADZU LC-2050C(FX273)

## <色谱图>

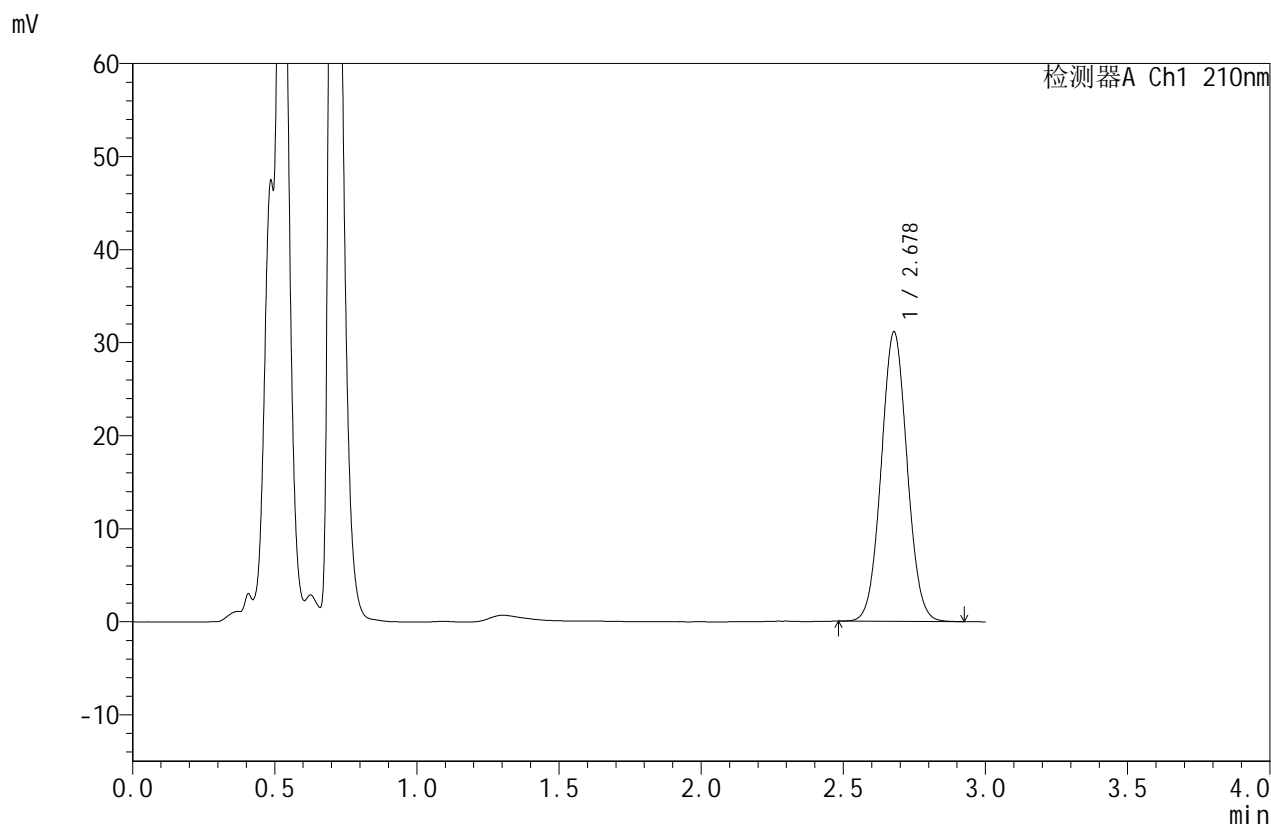

## <峰表>

检测器A Ch1 210nm

| 峰号 | 保留时间  | 面积     | 面积%     | 高度    | 理论塔板数(USP) | 拖尾因子  | 分离度(USP) |
|----|-------|--------|---------|-------|------------|-------|----------|
| 1  | 2.678 | 196933 | 100.000 | 31104 | 4133       | 1.045 | --       |
| 总计 |       | 196933 | 100.000 | 31104 |            |       |          |



# JSS-4129

## <样品信息>

色谱柱:XB-C18(50mm\*4.6mm,5μm)      流速:1.5ml/min  
 柱温:40°C      波长:210nm  
 数据文件名: RC\$JSS-4129 - 0-12/24-829-2 - zzp-2025042221p-5mg-rcqx-jf50z-1-pH1.2jz-15min-P5.lcd  
 方法文件名: RC\$JSS-4129 - RC-JSS-4129-FX273.lcm  
 批处理文件名: RC\$JSS-4129 - JSS-4129-20250522-RC-FX273.lcb  
 样品瓶号: 3-39  
 进样体积: 50 μl      版本号:6.115  
 进样时间: 2025/05/22 21:12:47      实验者: lvtingting  
 处理时间(V2): 2025/05/23 09:56:27      处理者: lvtingting  
 仪器型号: SHIMADZU LC-2050C(FX273)

## <色谱图>

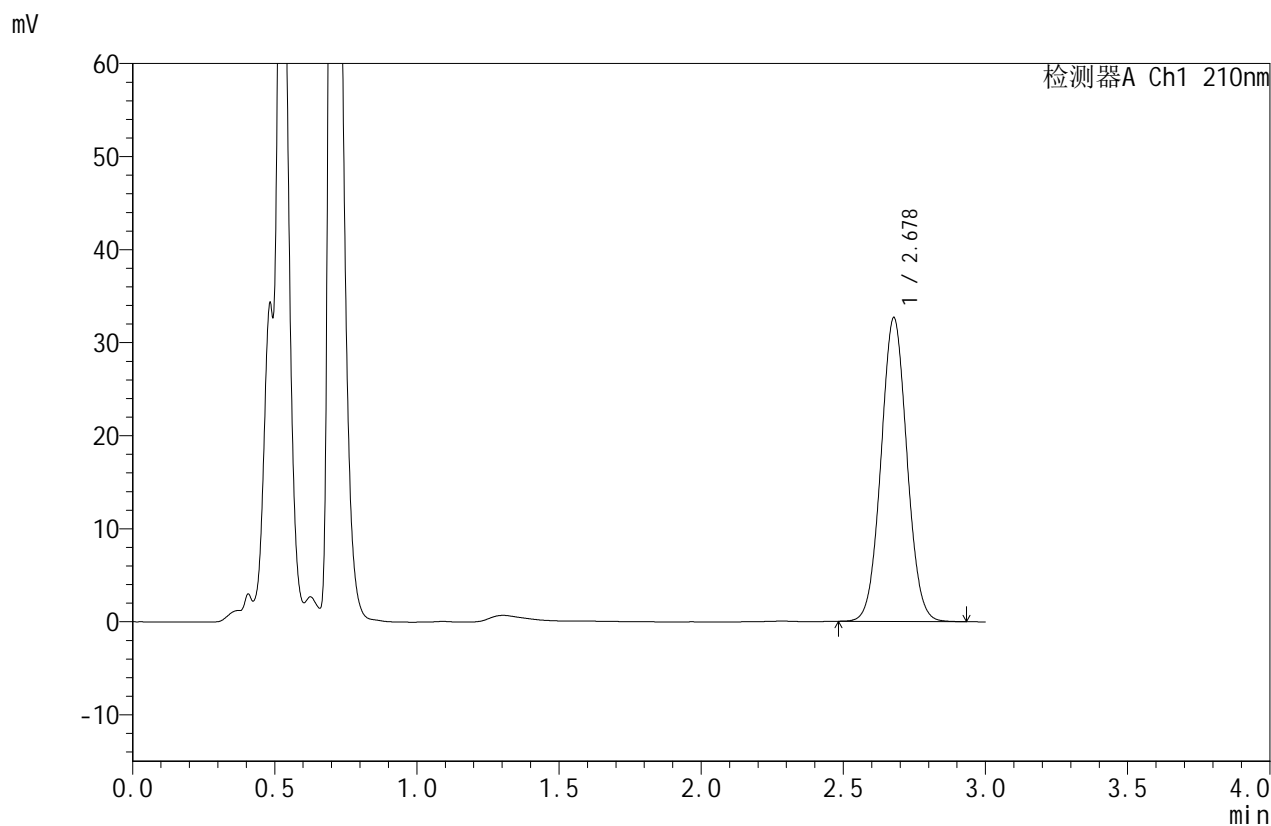

## <峰表>

检测器A Ch1 210nm

| 峰号 | 保留时间  | 面积     | 面积%     | 高度    | 理论塔板数(USP) | 拖尾因子  | 分离度(USP) |
|----|-------|--------|---------|-------|------------|-------|----------|
| 1  | 2.678 | 206979 | 100.000 | 32623 | 4127       | 1.044 | --       |
| 总计 |       | 206979 | 100.000 | 32623 |            |       |          |



# JSS-4129

## <样品信息>

色谱柱:XB-C18(50mm\*4.6mm,5μm)      流速:1.5ml/min  
 柱温:40°C      波长:210nm  
 数据文件名: RC\$JSS-4129 - 0-12/24-830-2 - zzp-2025042221p-5mg-rcqx-jf50z-1-pH1.2jz-15min-P6.lcd  
 方法文件名: RC\$JSS-4129 - RC-JSS-4129-FX273.lcm  
 批处理文件名: RC\$JSS-4129 - JSS-4129-20250522-RC-FX273.lcb  
 样品瓶号: 3-48  
 进样体积: 50 μl      版本号:6.115  
 进样时间: 2025/05/22 21:16:11      实验者: lvtingting  
 处理时间(V2): 2025/05/23 09:56:29      处理者: lvtingting  
 仪器型号: SHIMADZU LC-2050C(FX273)

## <色谱图>

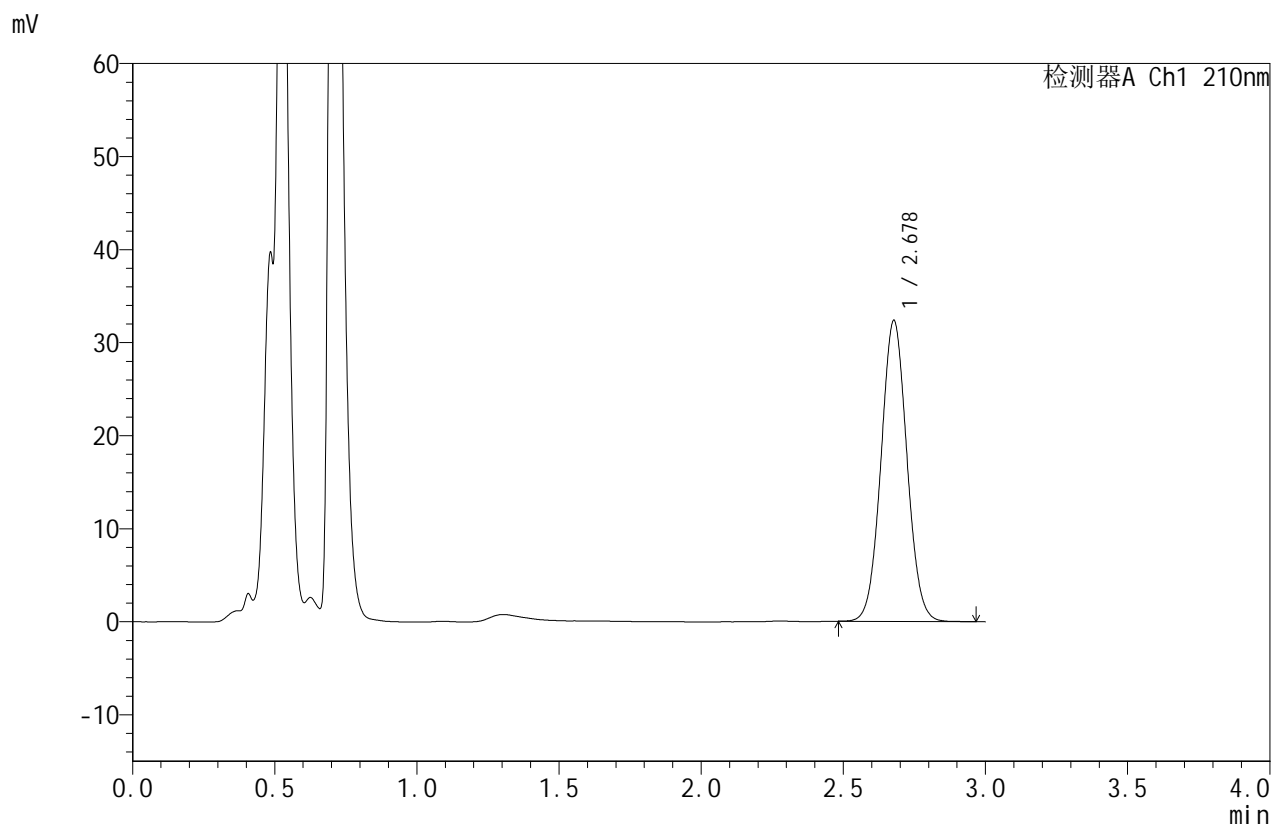

## <峰表>

检测器A Ch1 210nm

| 峰号 | 保留时间  | 面积     | 面积%     | 高度    | 理论塔板数(USP) | 拖尾因子  | 分离度(USP) |
|----|-------|--------|---------|-------|------------|-------|----------|
| 1  | 2.678 | 205153 | 100.000 | 32315 | 4130       | 1.045 | --       |
| 总计 |       | 205153 | 100.000 | 32315 |            |       |          |



# JSS-4129

## <样品信息>

色谱柱:XB-C18(50mm\*4.6mm,5μm)      流速:1.5ml/min  
 柱温:40°C      波长:210nm  
 数据文件名: RC\$JSS-4129 - 0-12/24-831-2 - zzp-2025042221p-5mg-rcqx-jf50z-1-pH1.2jz-20min-P1.lcd  
 方法文件名: RC\$JSS-4129 - RC-JSS-4129-FX273.lcm  
 批处理文件名: RC\$JSS-4129 - JSS-4129-20250522-RC-FX273.lcb  
 样品瓶号: 3-4  
 进样体积: 50 μl      版本号:6.115  
 进样时间: 2025/05/22 21:19:36      实验者: lvtingting  
 处理时间(V2): 2025/05/23 09:56:32      处理者: lvtingting  
 仪器型号: SHIMADZU LC-2050C(FX273)

## <色谱图>

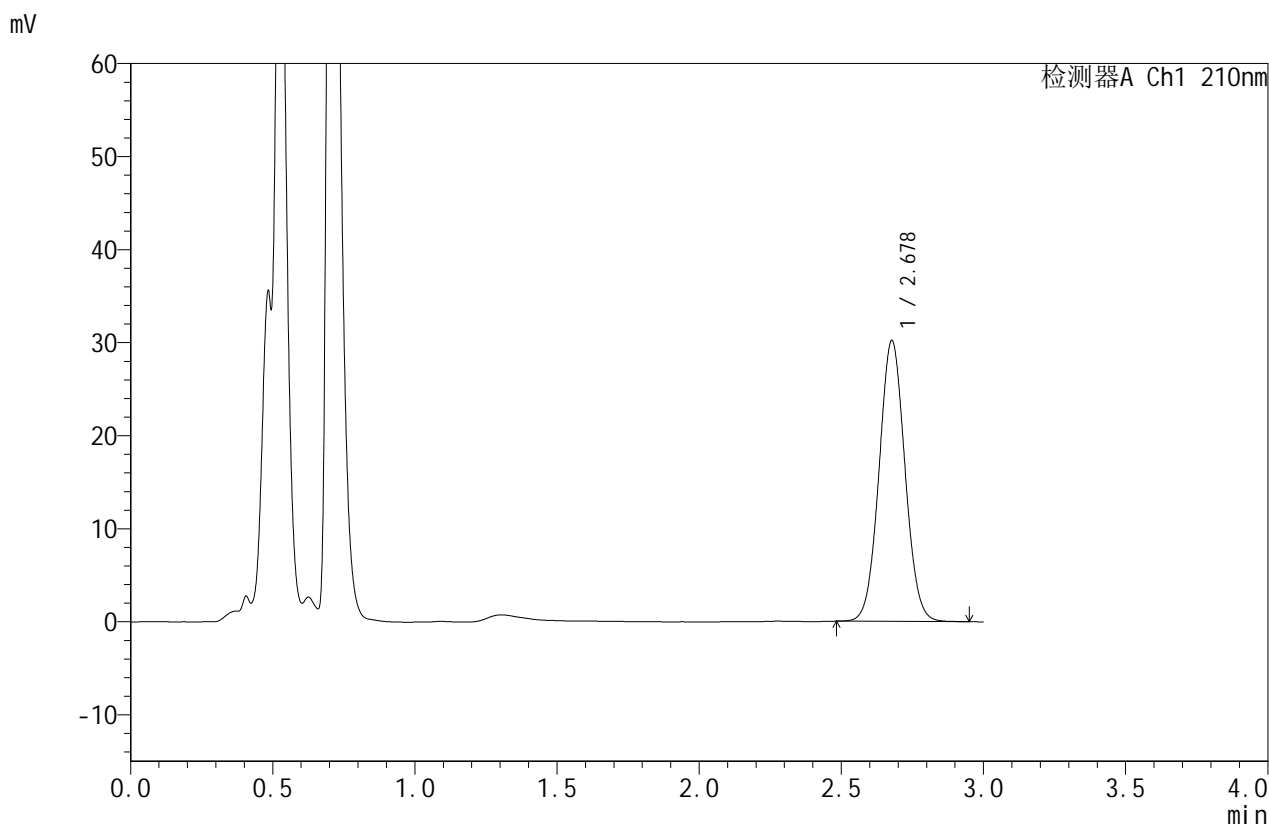

## <峰表>

检测器A Ch1 210nm

| 峰号 | 保留时间  | 面积     | 面积%     | 高度    | 理论塔板数(USP) | 拖尾因子  | 分离度(USP) |
|----|-------|--------|---------|-------|------------|-------|----------|
| 1  | 2.678 | 191380 | 100.000 | 30169 | 4131       | 1.045 | --       |
| 总计 |       | 191380 | 100.000 | 30169 |            |       |          |



# JSS-4129

## <样品信息>

色谱柱:XB-C18(50mm\*4.6mm,5μm)      流速:1.5ml/min  
 柱温:40°C      波长:210nm  
 数据文件名: RC\$JSS-4129 - 0-12/24-832-2 - zzp-2025042221p-5mg-rcqx-jf50z-1-pH1.2jz-20min-P2.lcd  
 方法文件名: RC\$JSS-4129 - RC-JSS-4129-FX273.lcm  
 批处理文件名: RC\$JSS-4129 - JSS-4129-20250522-RC-FX273.lcb  
 样品瓶号: 3-13  
 进样体积: 50 μl      版本号:6.115  
 进样时间: 2025/05/22 21:23:00      实验者: lvtingting  
 处理时间(V2): 2025/05/23 09:56:34      处理者: lvtingting  
 仪器型号: SHIMADZU LC-2050C(FX273)

## <色谱图>

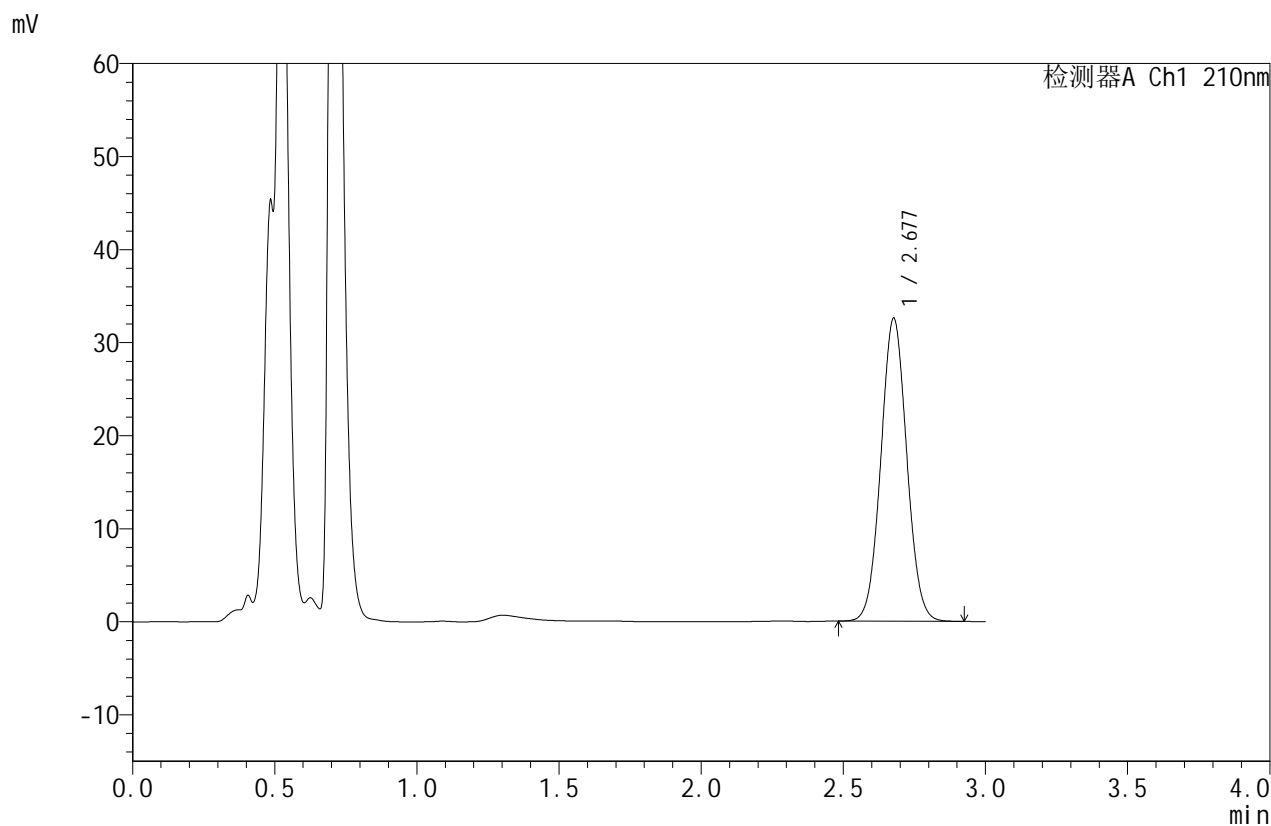

## <峰表>

检测器A Ch1 210nm

| 峰号 | 保留时间  | 面积     | 面积%     | 高度    | 理论塔板数(USP) | 拖尾因子  | 分离度(USP) |
|----|-------|--------|---------|-------|------------|-------|----------|
| 1  | 2.677 | 206215 | 100.000 | 32496 | 4122       | 1.045 | --       |
| 总计 |       | 206215 | 100.000 | 32496 |            |       |          |



# JSS-4129

## <样品信息>

色谱柱:XB-C18(50mm\*4.6mm,5μm)      流速:1.5ml/min  
 柱温:40°C      波长:210nm  
 数据文件名: RC\$JSS-4129 - 0-12/24-833-2 - zzp-2025042221p-5mg-rcqx-jf50z-1-pH1.2jz-20min-P3.lcd  
 方法文件名: RC\$JSS-4129 - RC-JSS-4129-FX273.lcm  
 批处理文件名: RC\$JSS-4129 - JSS-4129-20250522-RC-FX273.lcb  
 样品瓶号: 3-22  
 进样体积: 50 μl      版本号:6.115  
 进样时间: 2025/05/22 21:26:24      实验者: lvtingting  
 处理时间(V2): 2025/05/23 09:56:37      处理者: lvtingting  
 仪器型号: SHIMADZU LC-2050C(FX273)

## <色谱图>

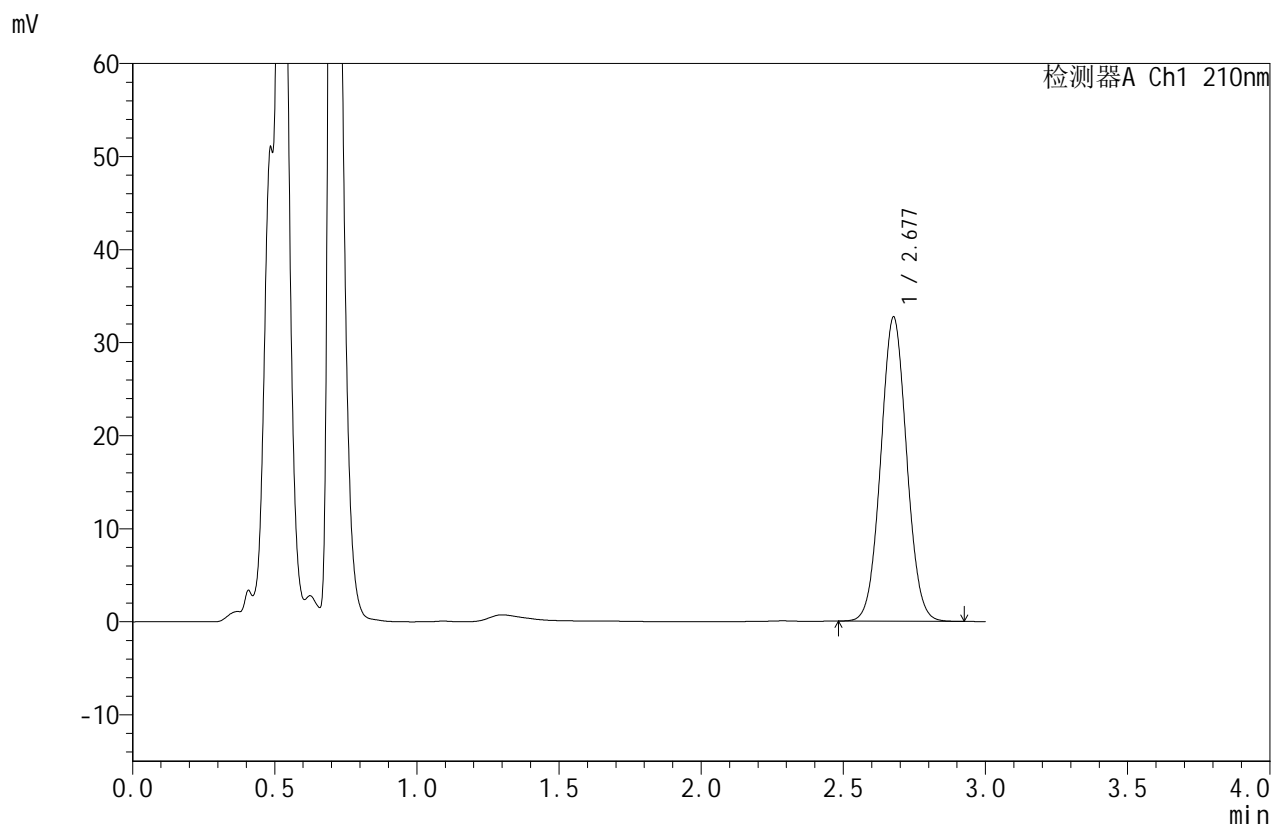

## <峰表>

检测器A Ch1 210nm

| 峰号 | 保留时间  | 面积     | 面积%     | 高度    | 理论塔板数(USP) | 拖尾因子  | 分离度(USP) |
|----|-------|--------|---------|-------|------------|-------|----------|
| 1  | 2.677 | 207056 | 100.000 | 32601 | 4124       | 1.045 | --       |
| 总计 |       | 207056 | 100.000 | 32601 |            |       |          |



# JSS-4129

## <样品信息>

色谱柱:XB-C18(50mm\*4.6mm,5μm)      流速:1.5ml/min  
 柱温:40°C      波长:210nm  
 数据文件名: RC\$JSS-4129 - 0-12/24-834-2 - zzp-2025042221p-5mg-rcqx-jf50z-1-pH1.2jz-20min-P4.lcd  
 方法文件名: RC\$JSS-4129 - RC-JSS-4129-FX273.lcm  
 批处理文件名: RC\$JSS-4129 - JSS-4129-20250522-RC-FX273.lcb  
 样品瓶号: 3-31  
 进样体积: 50 μl      版本号:6.115  
 进样时间: 2025/05/22 21:29:48      实验者: lvtingting  
 处理时间(V2): 2025/05/23 09:56:39      处理者: lvtingting  
 仪器型号: SHIMADZU LC-2050C(FX273)

## <色谱图>

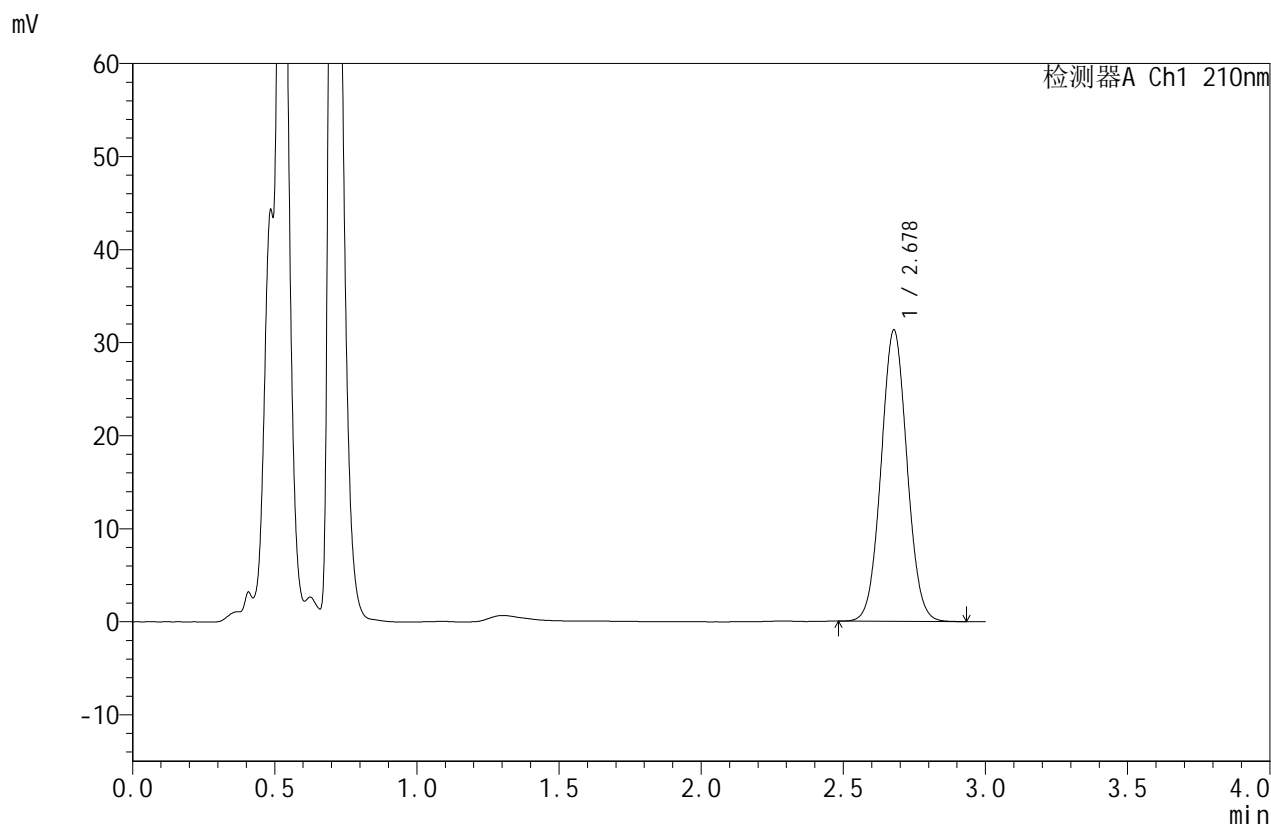

## <峰表>

检测器A Ch1 210nm

| 峰号 | 保留时间  | 面积     | 面积%     | 高度    | 理论塔板数(USP) | 拖尾因子  | 分离度(USP) |
|----|-------|--------|---------|-------|------------|-------|----------|
| 1  | 2.678 | 198326 | 100.000 | 31294 | 4133       | 1.045 | --       |
| 总计 |       | 198326 | 100.000 | 31294 |            |       |          |



# JSS-4129

## <样品信息>

色谱柱:XB-C18(50mm\*4.6mm,5μm)      流速:1.5ml/min  
 柱温:40°C      波长:210nm  
 数据文件名: RC\$JSS-4129 - 0-12/24-835-2 - zzp-2025042221p-5mg-rcqx-jf50z-1-pH1.2jz-20min-P5.lcd  
 方法文件名: RC\$JSS-4129 - RC-JSS-4129-FX273.lcm  
 批处理文件名: RC\$JSS-4129 - JSS-4129-20250522-RC-FX273.lcb  
 样品瓶号: 3-40  
 进样体积: 50 μl      版本号:6.115  
 进样时间: 2025/05/22 21:33:12      实验者: lvtingting  
 处理时间(V2): 2025/05/23 09:56:42      处理者: lvtingting  
 仪器型号: SHIMADZU LC-2050C(FX273)

## <色谱图>

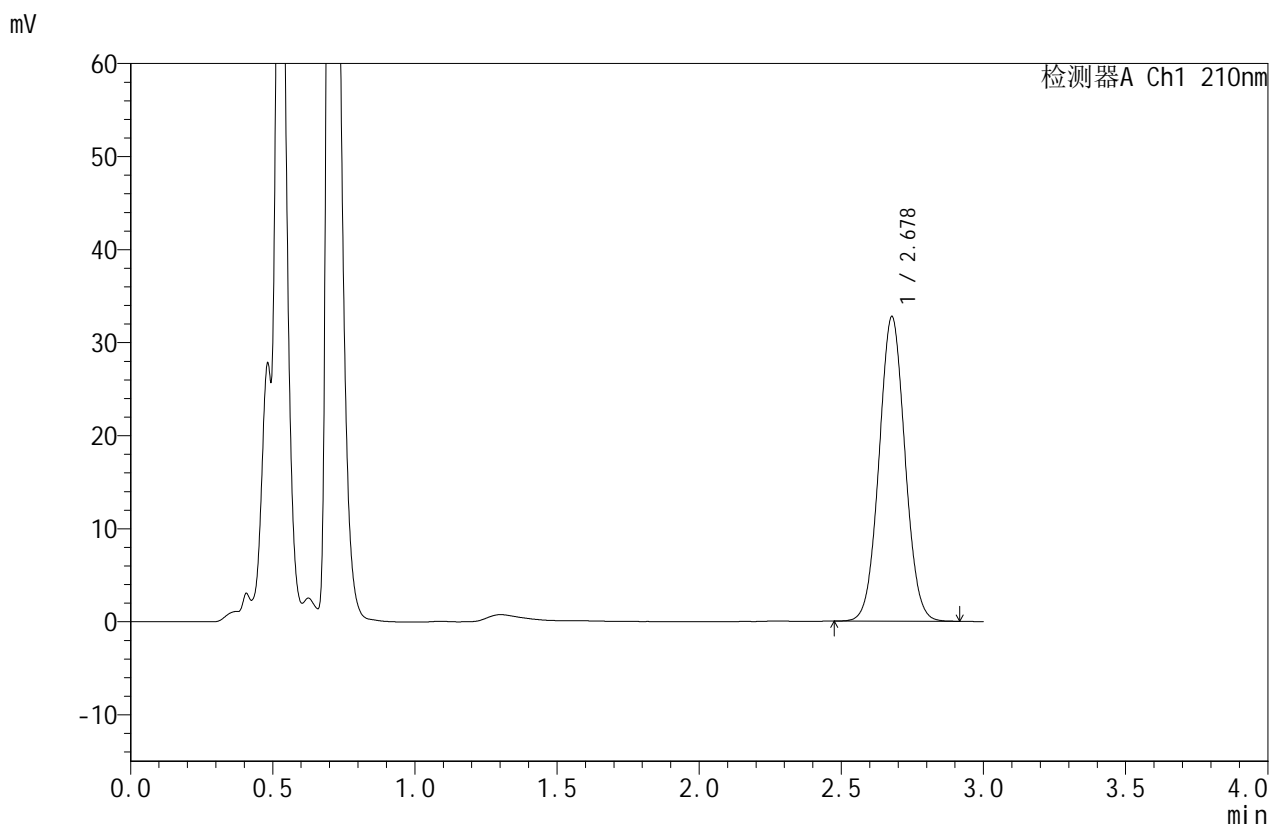

## <峰表>

检测器A Ch1 210nm

| 峰号 | 保留时间  | 面积     | 面积%     | 高度    | 理论塔板数(USP) | 拖尾因子  | 分离度(USP) |
|----|-------|--------|---------|-------|------------|-------|----------|
| 1  | 2.678 | 207299 | 100.000 | 32710 | 4135       | 1.043 | --       |
| 总计 |       | 207299 | 100.000 | 32710 |            |       |          |



# JSS-4129

## <样品信息>

色谱柱:XB-C18(50mm\*4.6mm,5μm)      流速:1.5ml/min  
 柱温:40°C      波长:210nm  
 数据文件名: RC\$JSS-4129 - 0-12/24-836-2 - zzp-2025042221p-5mg-rcqx-jf50z-1-pH1.2jz-20min-P6.lcd  
 方法文件名: RC\$JSS-4129 - RC-JSS-4129-FX273.lcm  
 批处理文件名: RC\$JSS-4129 - JSS-4129-20250522-RC-FX273.lcb  
 样品瓶号: 3-49  
 进样体积: 50 μl      版本号:6.115  
 进样时间: 2025/05/22 21:36:35      实验者: lvtingting  
 处理时间(V2): 2025/05/23 09:56:45      处理者: lvtingting  
 仪器型号: SHIMADZU LC-2050C(FX273)

## <色谱图>

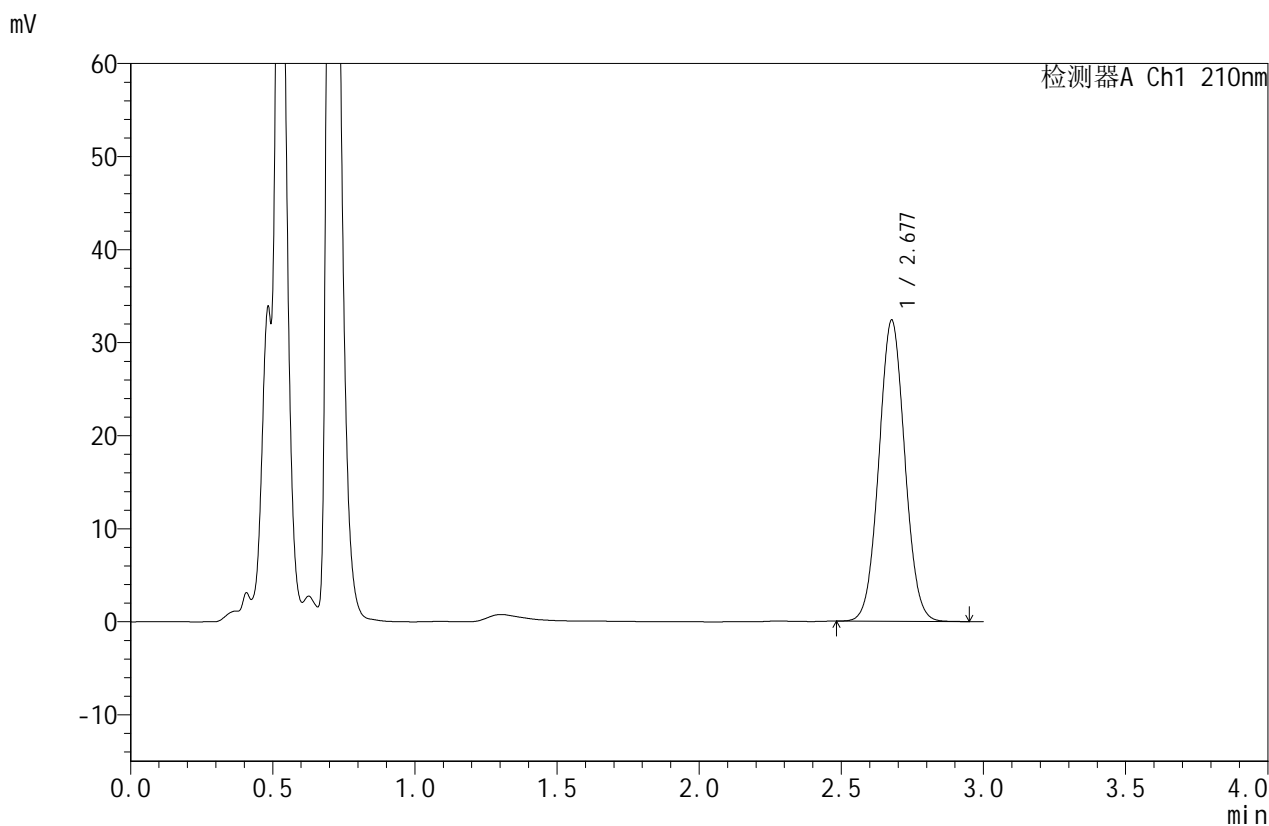

## <峰表>

检测器A Ch1 210nm

| 峰号 | 保留时间  | 面积     | 面积%     | 高度    | 理论塔板数(USP) | 拖尾因子  | 分离度(USP) |
|----|-------|--------|---------|-------|------------|-------|----------|
| 1  | 2.677 | 204969 | 100.000 | 32303 | 4130       | 1.044 | --       |
| 总计 |       | 204969 | 100.000 | 32303 |            |       |          |



# JSS-4129

## <样品信息>

色谱柱:XB-C18(50mm\*4.6mm,5μm)      流速:1.5ml/min  
 柱温:40°C      波长:210nm  
 数据文件名: RC\$JSS-4129 - 0-12/24-837-2 - zzp-2025042221p-5mg-rcqx-jf50z-1-pH1.2jz-30min-P1.lcd  
 方法文件名: RC\$JSS-4129 - RC-JSS-4129-FX273.lcm  
 批处理文件名: RC\$JSS-4129 - JSS-4129-20250522-RC-FX273.lcb  
 样品瓶号: 3-5  
 进样体积: 50 μl      版本号:6.115  
 进样时间: 2025/05/22 21:39:59      实验者: lvtingting  
 处理时间(V2): 2025/05/23 09:56:47      处理者: lvtingting  
 仪器型号: SHIMADZU LC-2050C(FX273)

## <色谱图>

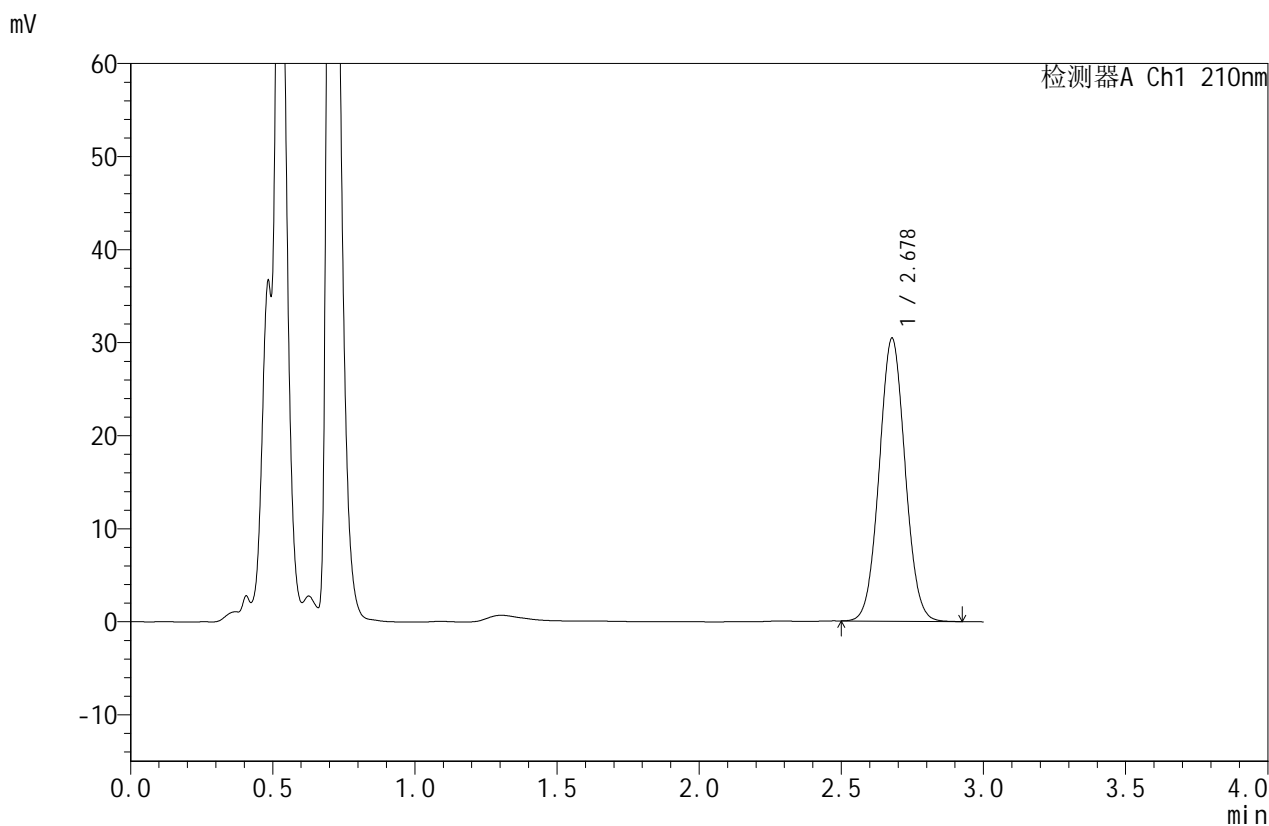

## <峰表>

检测器A Ch1 210nm

| 峰号 | 保留时间  | 面积     | 面积%     | 高度    | 理论塔板数(USP) | 拖尾因子  | 分离度(USP) |
|----|-------|--------|---------|-------|------------|-------|----------|
| 1  | 2.678 | 192566 | 100.000 | 30410 | 4131       | 1.045 | --       |
| 总计 |       | 192566 | 100.000 | 30410 |            |       |          |



# JSS-4129

<样品信息>

色谱柱:XB-C18(50mm\*4.6mm,5µm)      流速:1.5ml/min  
 柱温:40°C      波长:210nm  
 数据文件名: RC\$JSS-4129 - 0-12/24-838-2 - zzp-2025042221p-5mg-rcqx-jf50z-1-pH1.2jz-30min-P2.lcd  
 方法文件名: RC\$JSS-4129 - RC-JSS-4129-FX273.lcm  
 批处理文件名: RC\$JSS-4129 - JSS-4129-20250522-RC-FX273.lcb  
 样品瓶号: 3-14  
 进样体积: 50 µl      版本号:6.115  
 进样时间: 2025/05/22 21:43:23      实验者: lvtingting  
 处理时间(V2): 2025/05/23 09:56:50      处理者: lvtingting  
 仪器型号: SHIMADZU LC-2050C(FX273)

<色谱图>

mV

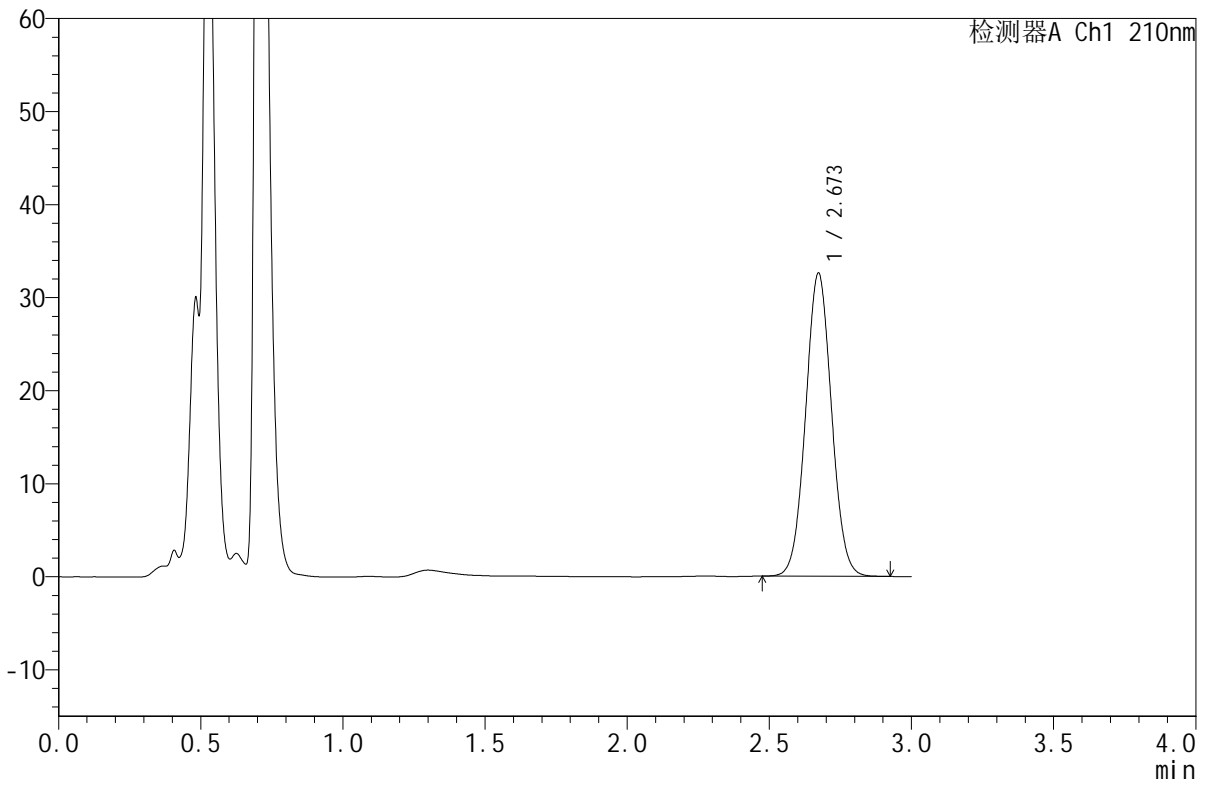

<峰表>

检测器A Ch1 210nm

| 峰号 | 保留时间  | 面积     | 面积%     | 高度    | 理论塔板数(USP) | 拖尾因子  | 分离度(USP) |
|----|-------|--------|---------|-------|------------|-------|----------|
| 1  | 2.673 | 206530 | 100.000 | 32572 | 4106       | 1.044 | --       |
| 总计 |       | 206530 | 100.000 | 32572 |            |       |          |



# JSS-4129

## <样品信息>

色谱柱:XB-C18(50mm\*4.6mm,5μm)      流速:1.5ml/min  
 柱温:40°C      波长:210nm  
 数据文件名: RC\$JSS-4129 - 0-12/24-839-2 - zzp-2025042221p-5mg-rcqx-jf50z-1-pH1.2jz-30min-P3.lcd  
 方法文件名: RC\$JSS-4129 - RC-JSS-4129-FX273.lcm  
 批处理文件名: RC\$JSS-4129 - JSS-4129-20250522-RC-FX273.lcb  
 样品瓶号: 3-23  
 进样体积: 50 μl      版本号:6.115  
 进样时间: 2025/05/22 21:46:47      实验者: lvtingting  
 处理时间(V2): 2025/05/23 09:56:52      处理者: lvtingting  
 仪器型号: SHIMADZU LC-2050C(FX273)

## <色谱图>

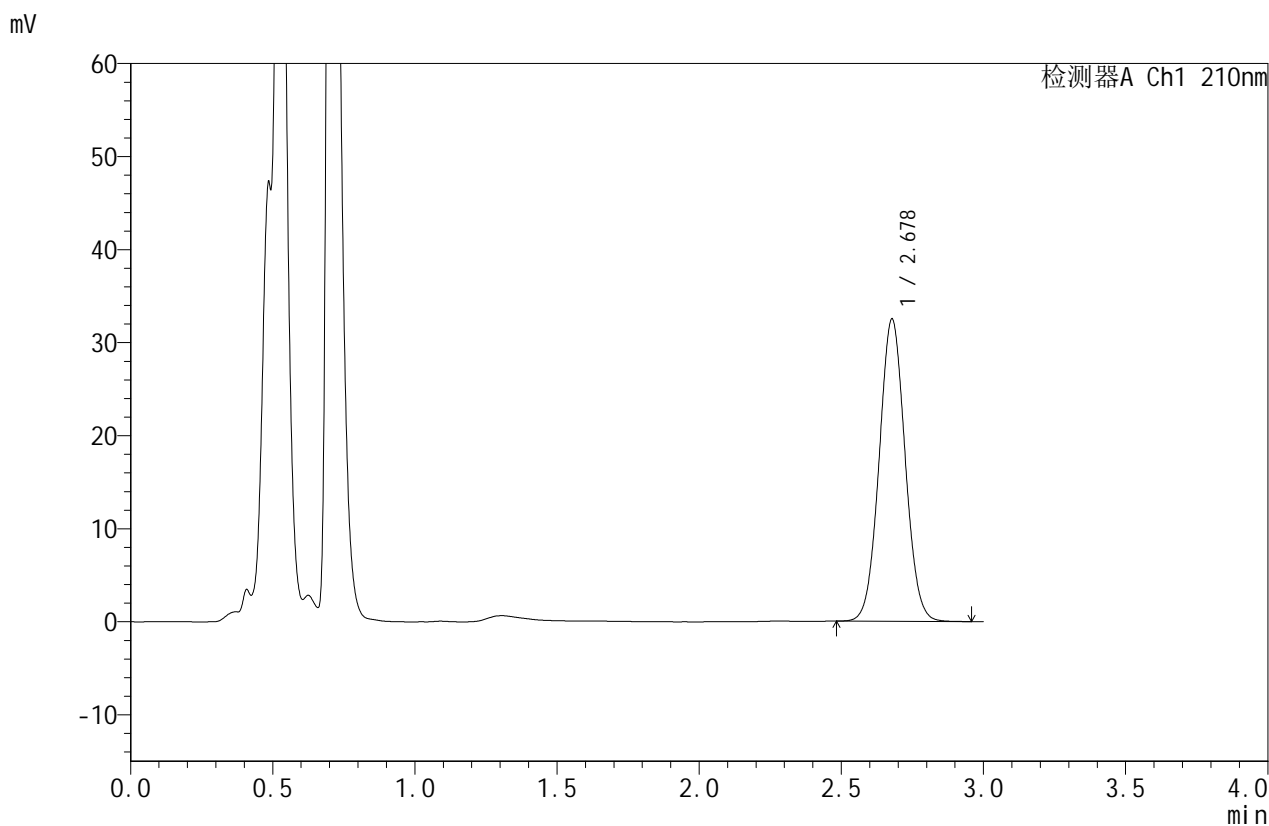

## <峰表>

检测器A Ch1 210nm

| 峰号 | 保留时间  | 面积     | 面积%     | 高度    | 理论塔板数(USP) | 拖尾因子  | 分离度(USP) |
|----|-------|--------|---------|-------|------------|-------|----------|
| 1  | 2.678 | 206044 | 100.000 | 32474 | 4120       | 1.045 | --       |
| 总计 |       | 206044 | 100.000 | 32474 |            |       |          |



# JSS-4129

## <样品信息>

色谱柱:XB-C18(50mm\*4.6mm,5μm)      流速:1.5ml/min  
 柱温:40°C      波长:210nm  
 数据文件名: RC\$JSS-4129 - 0-12/24-840-2 - zzp-2025042221p-5mg-rcqx-jf50z-1-pH1.2jz-30min-P4.lcd  
 方法文件名: RC\$JSS-4129 - RC-JSS-4129-FX273.lcm  
 批处理文件名: RC\$JSS-4129 - JSS-4129-20250522-RC-FX273.lcb  
 样品瓶号: 3-32  
 进样体积: 50 μl      版本号:6.115  
 进样时间: 2025/05/22 21:50:10      实验者: lvtingting  
 处理时间(V2): 2025/05/23 09:56:54      处理者: lvtingting  
 仪器型号: SHIMADZU LC-2050C(FX273)

## <色谱图>

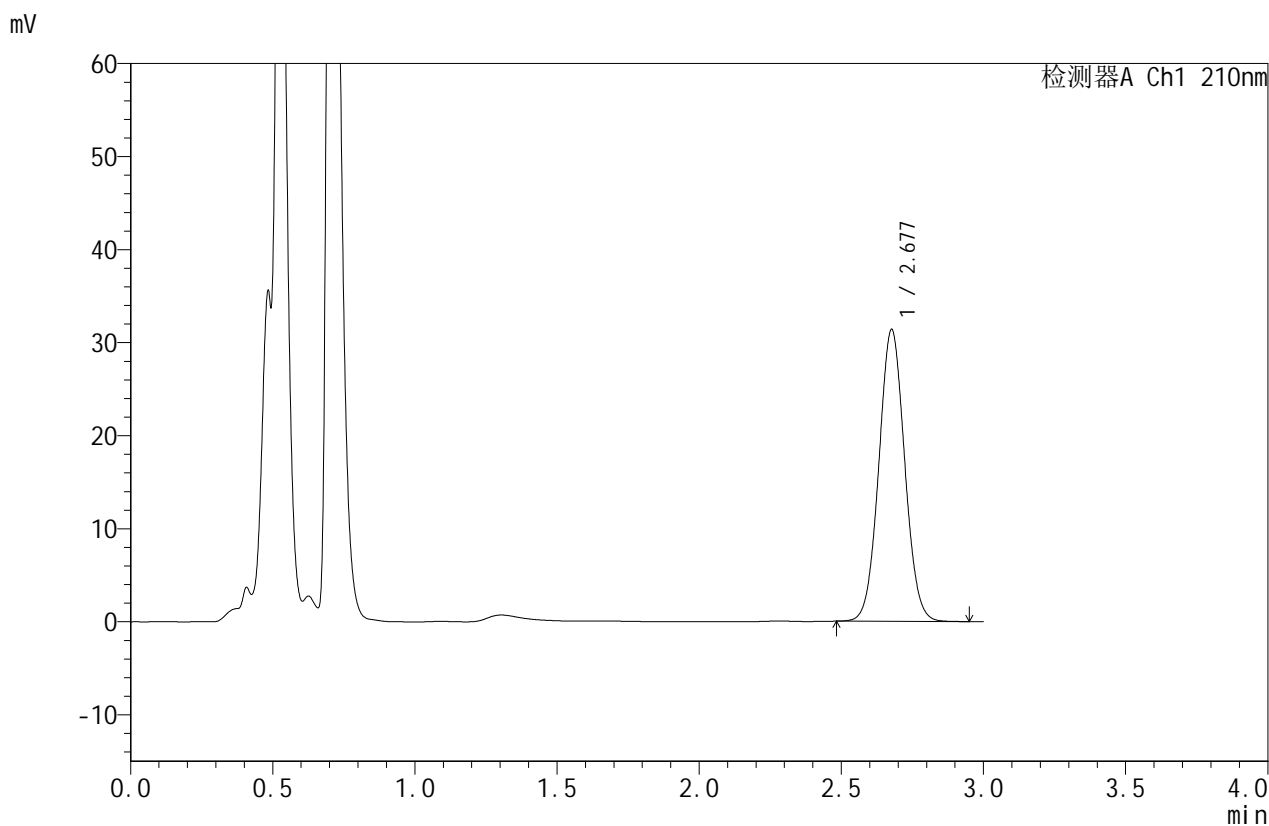

## <峰表>

检测器A Ch1 210nm

| 峰号 | 保留时间  | 面积     | 面积%     | 高度    | 理论塔板数(USP) | 拖尾因子  | 分离度(USP) |
|----|-------|--------|---------|-------|------------|-------|----------|
| 1  | 2.677 | 198281 | 100.000 | 31301 | 4151       | 1.046 | --       |
| 总计 |       | 198281 | 100.000 | 31301 |            |       |          |



# JSS-4129

## <样品信息>

色谱柱:XB-C18(50mm\*4.6mm,5μm)      流速:1.5ml/min  
 柱温:40°C      波长:210nm  
 数据文件名: RC\$JSS-4129 - 0-12/24-841-2 - zzp-2025042221p-5mg-rcqx-jf50z-1-pH1.2jz-30min-P5.lcd  
 方法文件名: RC\$JSS-4129 - RC-JSS-4129-FX273.lcm  
 批处理文件名: RC\$JSS-4129 - JSS-4129-20250522-RC-FX273.lcb  
 样品瓶号: 3-41  
 进样体积: 50 μl      版本号:6.115  
 进样时间: 2025/05/22 21:53:33      实验者: lvtingting  
 处理时间(V2): 2025/05/23 09:56:57      处理者: lvtingting  
 仪器型号: SHIMADZU LC-2050C(FX273)

## <色谱图>

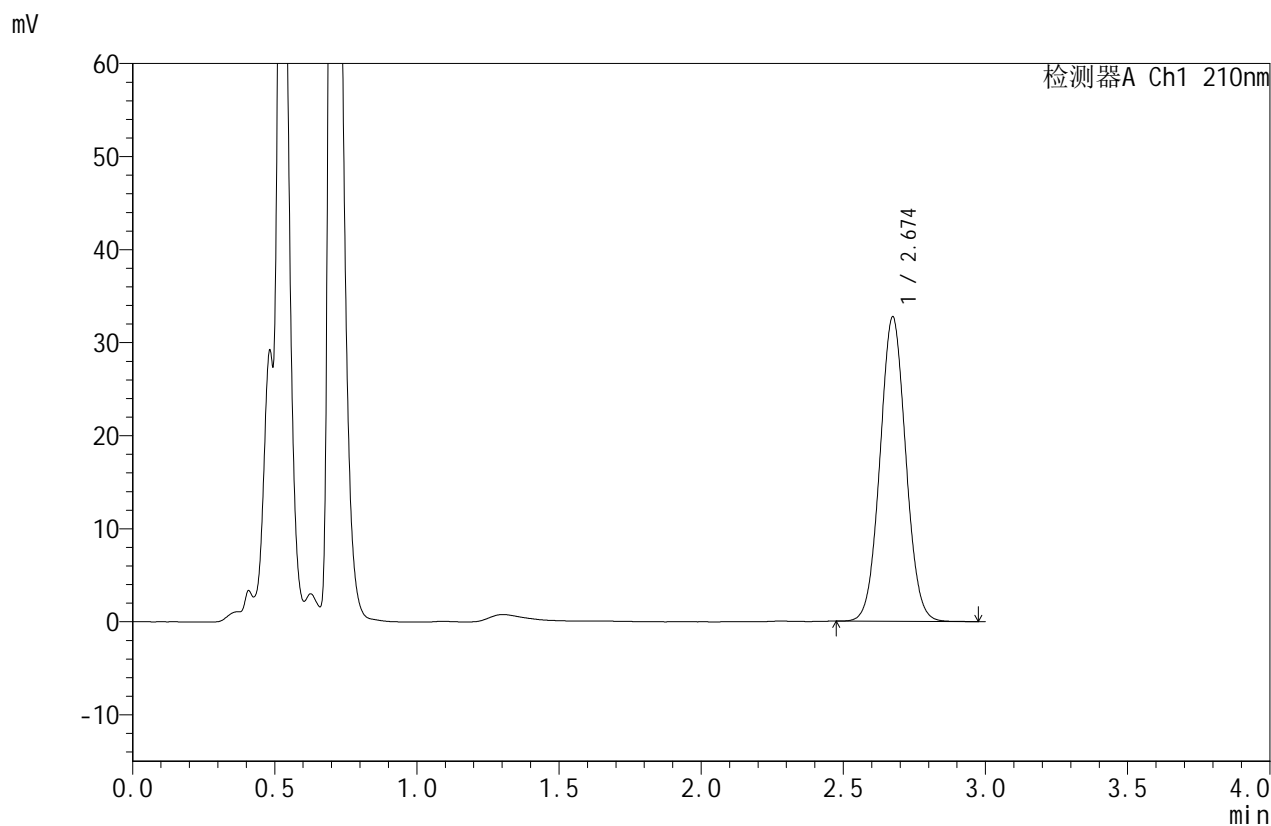

## <峰表>

检测器A Ch1 210nm

| 峰号 | 保留时间  | 面积     | 面积%     | 高度    | 理论塔板数(USP) | 拖尾因子  | 分离度(USP) |
|----|-------|--------|---------|-------|------------|-------|----------|
| 1  | 2.674 | 206432 | 100.000 | 32693 | 4152       | 1.046 | --       |
| 总计 |       | 206432 | 100.000 | 32693 |            |       |          |



# JSS-4129

## <样品信息>

色谱柱:XB-C18(50mm\*4.6mm,5μm)      流速:1.5ml/min  
 柱温:40°C      波长:210nm  
 数据文件名: RC\$JSS-4129 - 0-12/24-842-2 - zzp-2025042221p-5mg-rcqx-jf50z-1-pH1.2jz-30min-P6.lcd  
 方法文件名: RC\$JSS-4129 - RC-JSS-4129-FX273.lcm  
 批处理文件名: RC\$JSS-4129 - JSS-4129-20250522-RC-FX273.lcb  
 样品瓶号: 3-50  
 进样体积: 50 μl      版本号:6.115  
 进样时间: 2025/05/22 21:56:57      实验者: lvtingting  
 处理时间(V2): 2025/05/23 09:57:00      处理者: lvtingting  
 仪器型号: SHIMADZU LC-2050C(FX273)

## <色谱图>

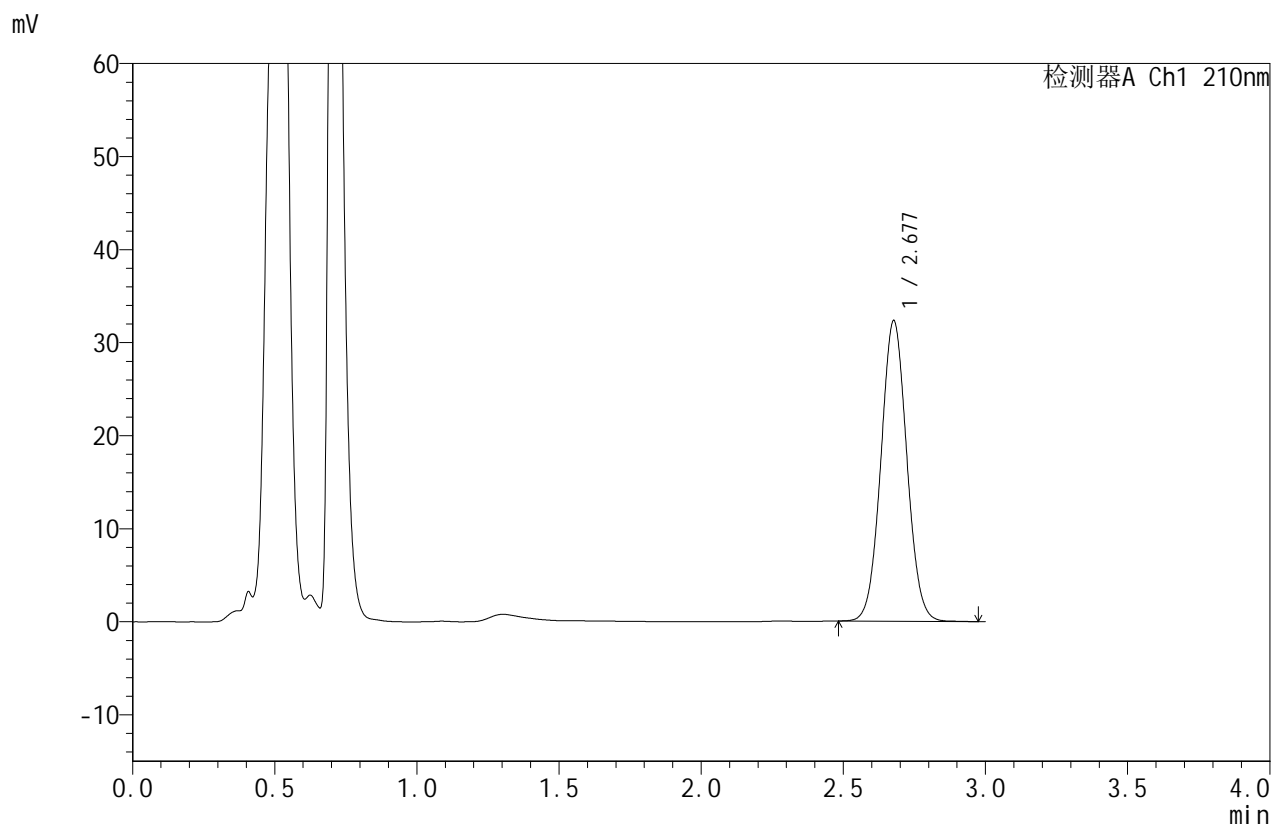

## <峰表>

检测器A Ch1 210nm

| 峰号 | 保留时间  | 面积     | 面积%     | 高度    | 理论塔板数(USP) | 拖尾因子  | 分离度(USP) |
|----|-------|--------|---------|-------|------------|-------|----------|
| 1  | 2.677 | 204771 | 100.000 | 32261 | 4129       | 1.045 | --       |
| 总计 |       | 204771 | 100.000 | 32261 |            |       |          |



# JSS-4129

## <样品信息>

色谱柱:XB-C18(50mm\*4.6mm,5μm)      流速:1.5ml/min  
 柱温:40°C      波长:210nm  
 数据文件名: RC\$JSS-4129 - 0-12/24-843-2 - zzp-2025042221p-5mg-rcqx-jf50z-1-pH1.2jz-45min-P1.lcd  
 方法文件名: RC\$JSS-4129 - RC-JSS-4129-FX273.lcm  
 批处理文件名: RC\$JSS-4129 - JSS-4129-20250522-RC-FX273.lcb  
 样品瓶号: 3-6  
 进样体积: 50 μl      版本号:6.115  
 进样时间: 2025/05/22 22:00:21      实验者: lvtingting  
 处理时间(V2): 2025/05/23 09:57:02      处理者: lvtingting  
 仪器型号: SHIMADZU LC-2050C(FX273)

## <色谱图>

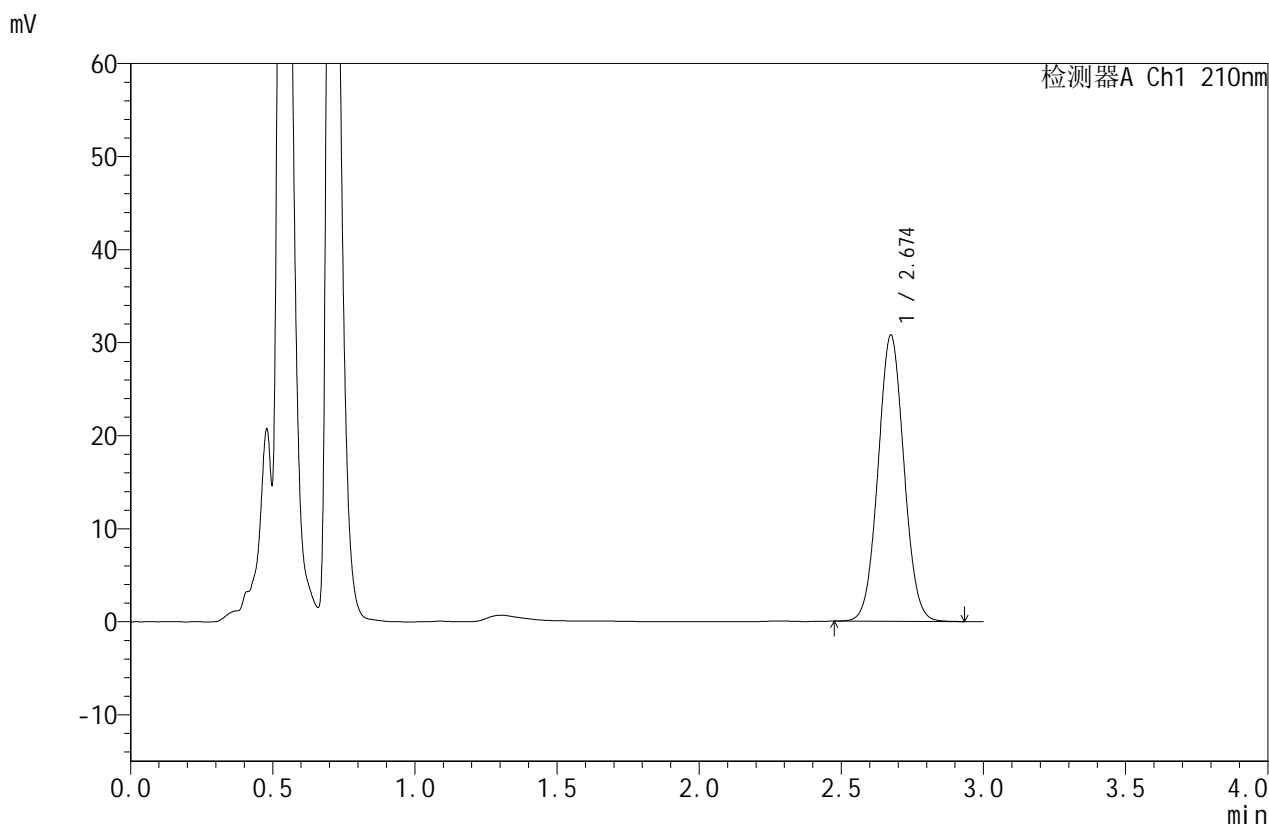

## <峰表>

检测器A Ch1 210nm

| 峰号 | 保留时间  | 面积     | 面积%     | 高度    | 理论塔板数(USP) | 拖尾因子  | 分离度(USP) |
|----|-------|--------|---------|-------|------------|-------|----------|
| 1  | 2.674 | 194495 | 100.000 | 30719 | 4132       | 1.045 | --       |
| 总计 |       | 194495 | 100.000 | 30719 |            |       |          |



# JSS-4129

## <样品信息>

色谱柱:XB-C18(50mm\*4.6mm,5μm)      流速:1.5ml/min  
 柱温:40°C      波长:210nm  
 数据文件名: RC\$JSS-4129 - 0-12/24-844-2 - zzp-2025042221p-5mg-rcqx-jf50z-1-pH1.2jz-45min-P2.lcd  
 方法文件名: RC\$JSS-4129 - RC-JSS-4129-FX273.lcm  
 批处理文件名: RC\$JSS-4129 - JSS-4129-20250522-RC-FX273.lcb  
 样品瓶号: 3-15  
 进样体积: 50 μl      版本号:6.115  
 进样时间: 2025/05/22 22:03:45      实验者: lvtingting  
 处理时间(V2): 2025/05/23 09:57:05      处理者: lvtingting  
 仪器型号: SHIMADZU LC-2050C(FX273)

## <色谱图>

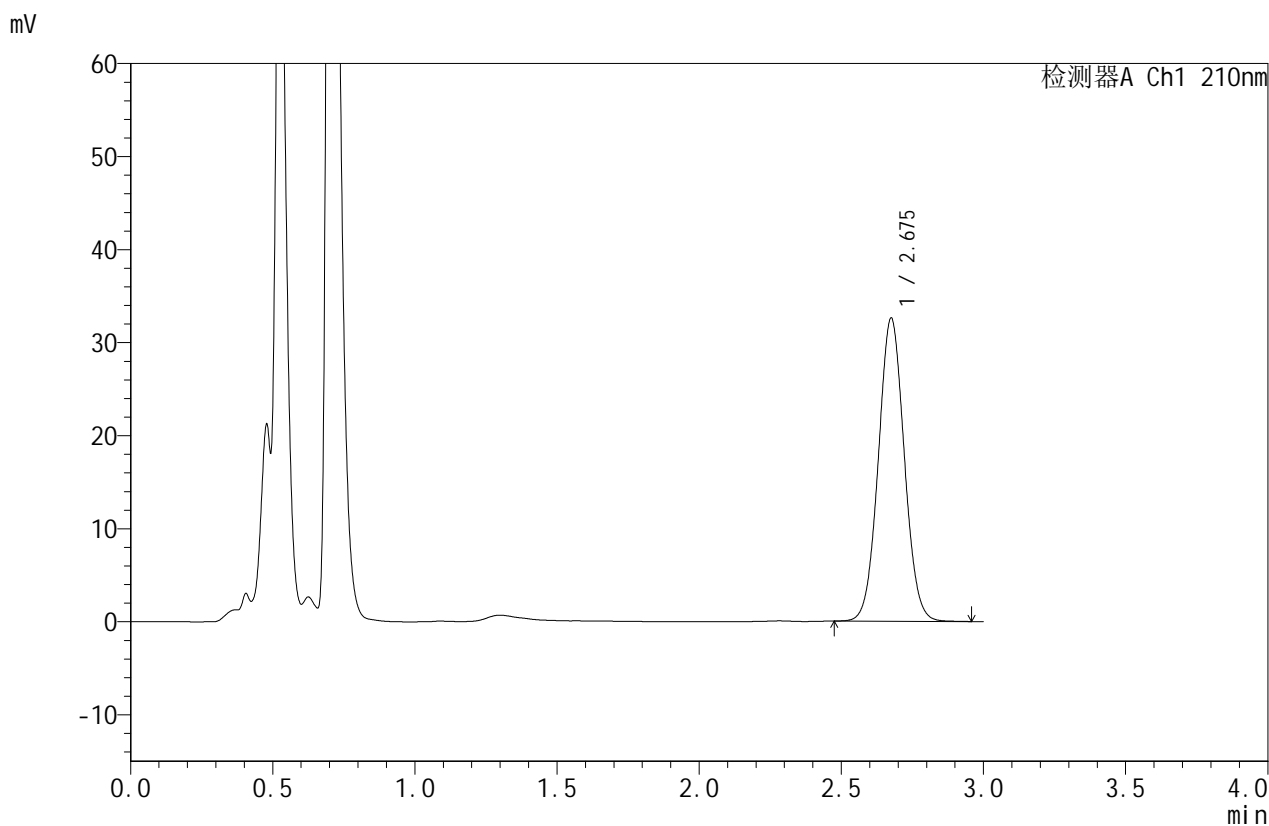

## <峰表>

检测器A Ch1 210nm

| 峰号 | 保留时间  | 面积     | 面积%     | 高度    | 理论塔板数(USP) | 拖尾因子  | 分离度(USP) |
|----|-------|--------|---------|-------|------------|-------|----------|
| 1  | 2.675 | 206490 | 100.000 | 32471 | 4128       | 1.045 | --       |
| 总计 |       | 206490 | 100.000 | 32471 |            |       |          |



# JSS-4129

## <样品信息>

色谱柱:XB-C18(50mm\*4.6mm,5μm)      流速:1.5ml/min  
 柱温:40°C      波长:210nm  
 数据文件名: RC\$JSS-4129 - 0-12/24-845-2 - zzp-2025042221p-5mg-rcqx-jf50z-1-pH1.2jz-45min-P3.lcd  
 方法文件名: RC\$JSS-4129 - RC-JSS-4129-FX273.lcm  
 批处理文件名: RC\$JSS-4129 - JSS-4129-20250522-RC-FX273.lcb  
 样品瓶号: 3-24  
 进样体积: 50 μl      版本号:6.115  
 进样时间: 2025/05/22 22:07:09      实验者: lvtingting  
 处理时间(V2): 2025/05/23 09:57:07      处理者: lvtingting  
 仪器型号: SHIMADZU LC-2050C(FX273)

## <色谱图>

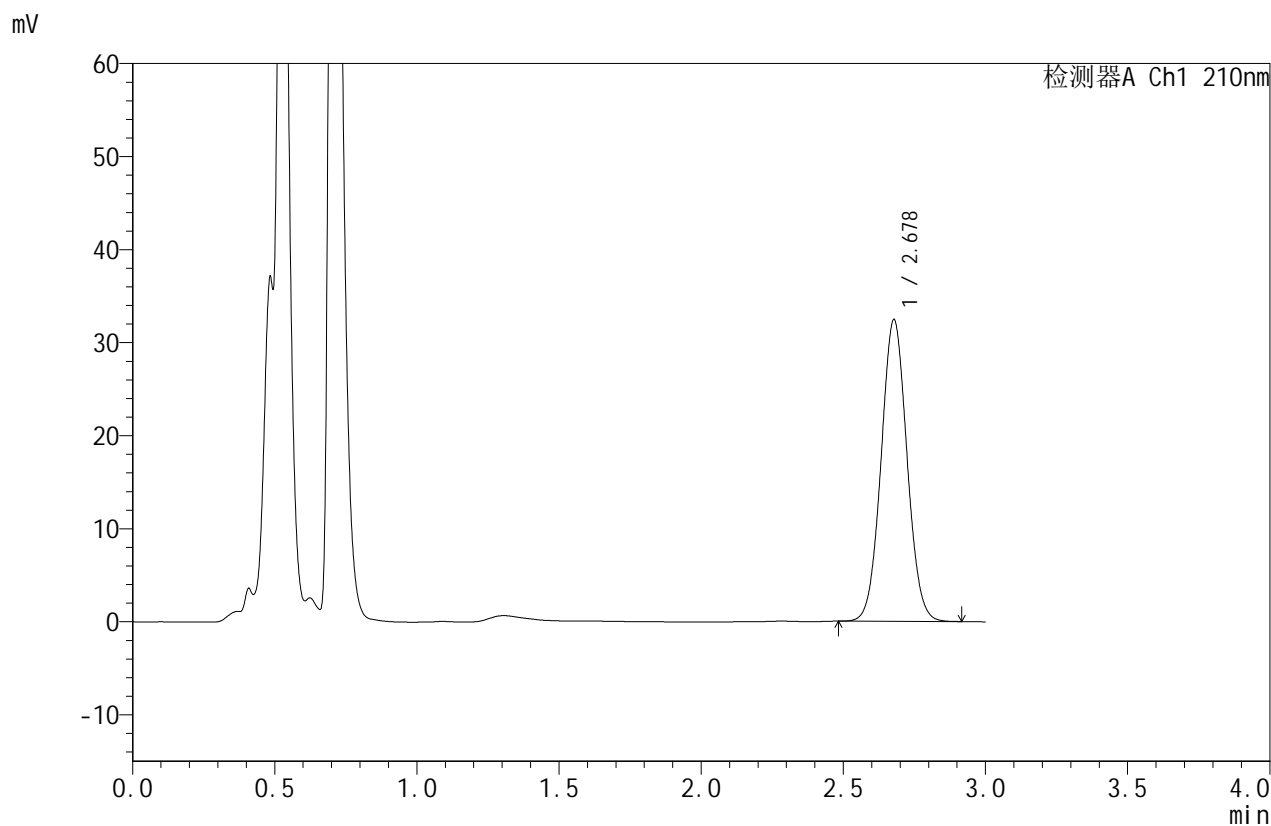

## <峰表>

检测器A Ch1 210nm

| 峰号 | 保留时间  | 面积     | 面积%     | 高度    | 理论塔板数(USP) | 拖尾因子  | 分离度(USP) |
|----|-------|--------|---------|-------|------------|-------|----------|
| 1  | 2.678 | 205209 | 100.000 | 32406 | 4134       | 1.046 | --       |
| 总计 |       | 205209 | 100.000 | 32406 |            |       |          |



# JSS-4129

## <样品信息>

色谱柱:XB-C18(50mm\*4.6mm,5μm)      流速:1.5ml/min  
 柱温:40°C      波长:210nm  
 数据文件名: RC\$JSS-4129 - 0-12/24-846-2 - zzp-2025042221p-5mg-rcqx-jf50z-1-pH1.2jz-45min-P4.lcd  
 方法文件名: RC\$JSS-4129 - RC-JSS-4129-FX273.lcm  
 批处理文件名: RC\$JSS-4129 - JSS-4129-20250522-RC-FX273.lcb  
 样品瓶号: 3-33  
 进样体积: 50 μl      版本号:6.115  
 进样时间: 2025/05/22 22:10:33      实验者: lvtingting  
 处理时间(V2): 2025/05/23 09:57:10      处理者: lvtingting  
 仪器型号: SHIMADZU LC-2050C(FX273)

## <色谱图>

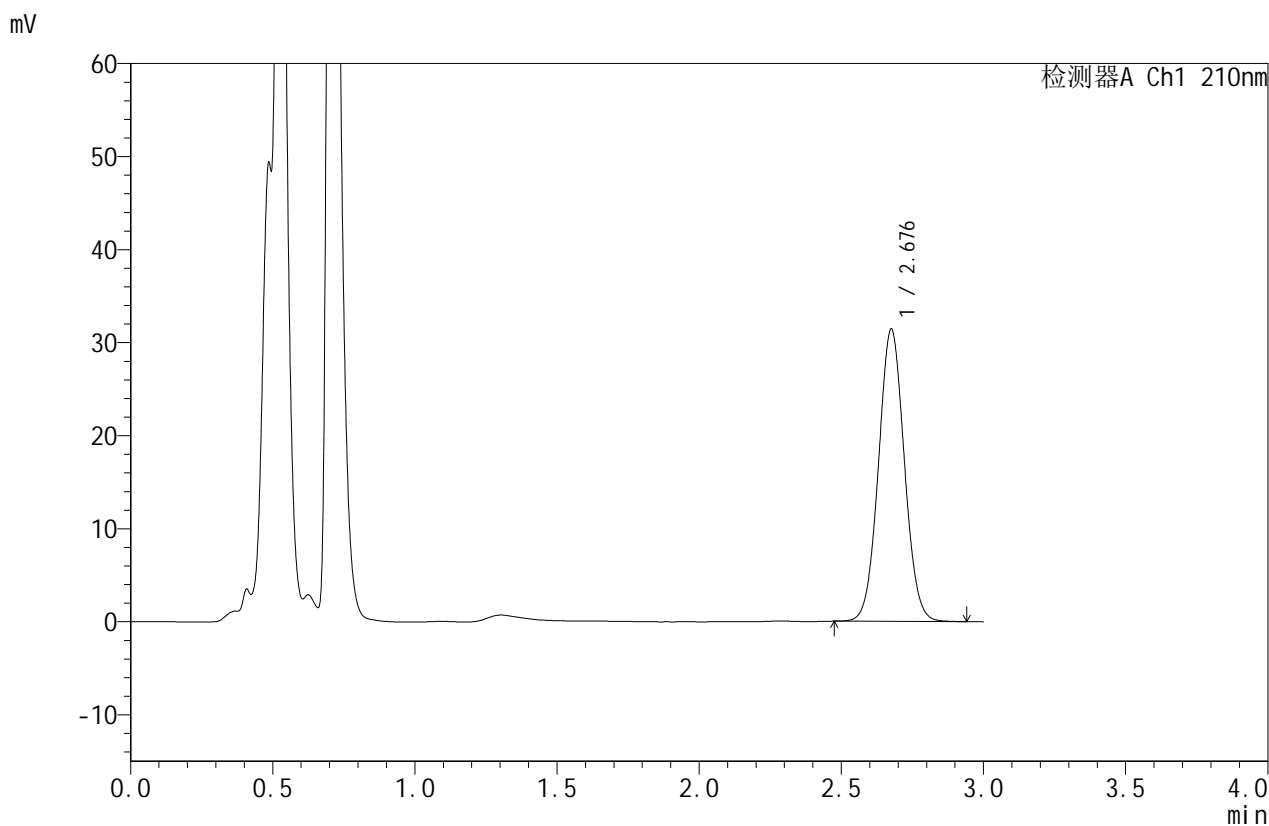

## <峰表>

检测器A Ch1 210nm

| 峰号 | 保留时间  | 面积     | 面积%     | 高度    | 理论塔板数(USP) | 拖尾因子  | 分离度(USP) |
|----|-------|--------|---------|-------|------------|-------|----------|
| 1  | 2.676 | 198641 | 100.000 | 31277 | 4147       | 1.045 | --       |
| 总计 |       | 198641 | 100.000 | 31277 |            |       |          |



# JSS-4129

## <样品信息>

色谱柱:XB-C18(50mm\*4.6mm,5μm)      流速:1.5ml/min  
 柱温:40°C      波长:210nm  
 数据文件名: RC\$JSS-4129 - 0-12/24-847-2 - zzp-2025042221p-5mg-rcqx-jf50z-1-pH1.2jz-45min-P5.lcd  
 方法文件名: RC\$JSS-4129 - RC-JSS-4129-FX273.lcm  
 批处理文件名: RC\$JSS-4129 - JSS-4129-20250522-RC-FX273.lcb  
 样品瓶号: 3-42  
 进样体积: 50 μl      版本号:6.115  
 进样时间: 2025/05/22 22:13:57      实验者: lvtingting  
 处理时间(V2): 2025/05/23 09:57:12      处理者: lvtingting  
 仪器型号: SHIMADZU LC-2050C(FX273)

## <色谱图>

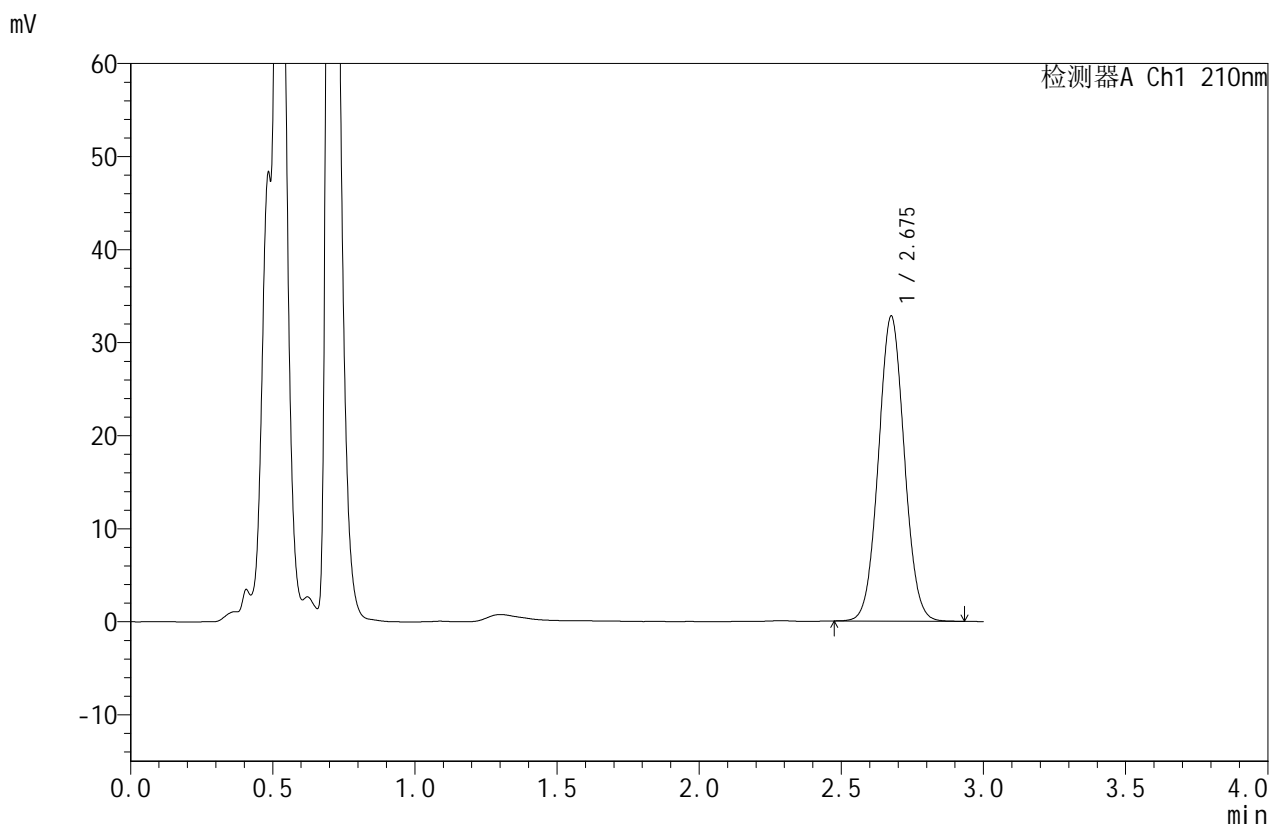

## <峰表>

检测器A Ch1 210nm

| 峰号 | 保留时间  | 面积     | 面积%     | 高度    | 理论塔板数(USP) | 拖尾因子  | 分离度(USP) |
|----|-------|--------|---------|-------|------------|-------|----------|
| 1  | 2.675 | 207517 | 100.000 | 32658 | 4130       | 1.046 | --       |
| 总计 |       | 207517 | 100.000 | 32658 |            |       |          |



# JSS-4129

## <样品信息>

色谱柱:XB-C18(50mm\*4.6mm,5μm)      流速:1.5ml/min  
 柱温:40°C      波长:210nm  
 数据文件名: RC\$JSS-4129 - 0-12/24-848-2 - zzp-2025042221p-5mg-rcqx-jf50z-1-pH1.2jz-45min-P6.lcd  
 方法文件名: RC\$JSS-4129 - RC-JSS-4129-FX273.lcm  
 批处理文件名: RC\$JSS-4129 - JSS-4129-20250522-RC-FX273.lcb  
 样品瓶号: 3-51  
 进样体积: 50 μl      版本号:6.115  
 进样时间: 2025/05/22 22:17:20      实验者: lvtingting  
 处理时间(V2): 2025/05/23 09:57:15      处理者: lvtingting  
 仪器型号: SHIMADZU LC-2050C(FX273)

## <色谱图>

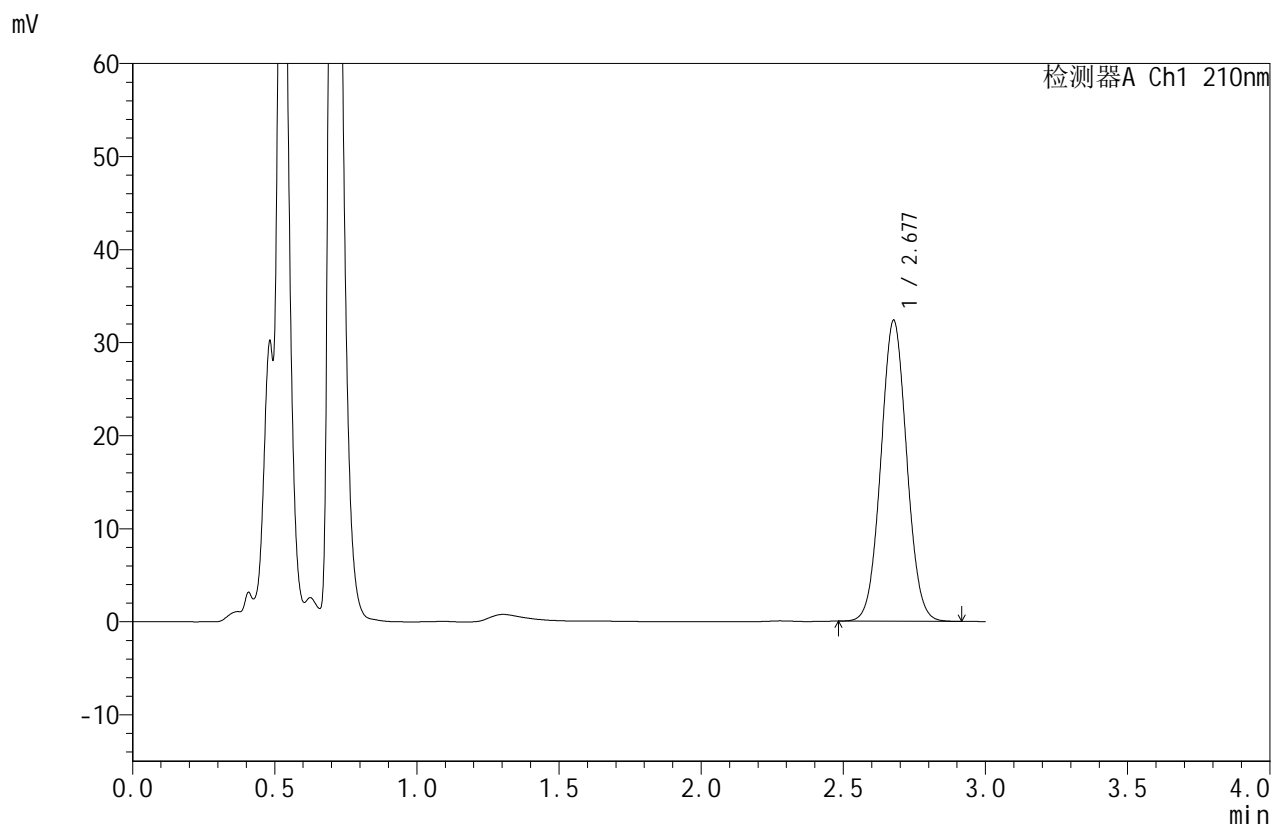

## <峰表>

检测器A Ch1 210nm

| 峰号 | 保留时间  | 面积     | 面积%     | 高度    | 理论塔板数(USP) | 拖尾因子  | 分离度(USP) |
|----|-------|--------|---------|-------|------------|-------|----------|
| 1  | 2.677 | 204490 | 100.000 | 32270 | 4139       | 1.044 | --       |
| 总计 |       | 204490 | 100.000 | 32270 |            |       |          |



# JSS-4129

## <样品信息>

色谱柱:XB-C18(50mm\*4.6mm,5μm)      流速:1.5ml/min  
 柱温:40°C      波长:210nm  
 数据文件名: RC\$JSS-4129 - 0-12/24-849-2 - zzp-2025042221p-5mg-rcqx-jf50z-1-pH1.2jz-jxzs-P1.lcd  
 方法文件名: RC\$JSS-4129 - RC-JSS-4129-FX273.lcm  
 批处理文件名: RC\$JSS-4129 - JSS-4129-20250522-RC-FX273.lcb  
 样品瓶号: 3-7  
 进样体积: 50 μl      版本号:6.115  
 进样时间: 2025/05/22 22:20:44      实验者: lvtingting  
 处理时间 (V2): 2025/05/23 09:57:17      处理者: lvtingting  
 仪器型号: SHIMADZU LC-2050C(FX273)

## <色谱图>

mV

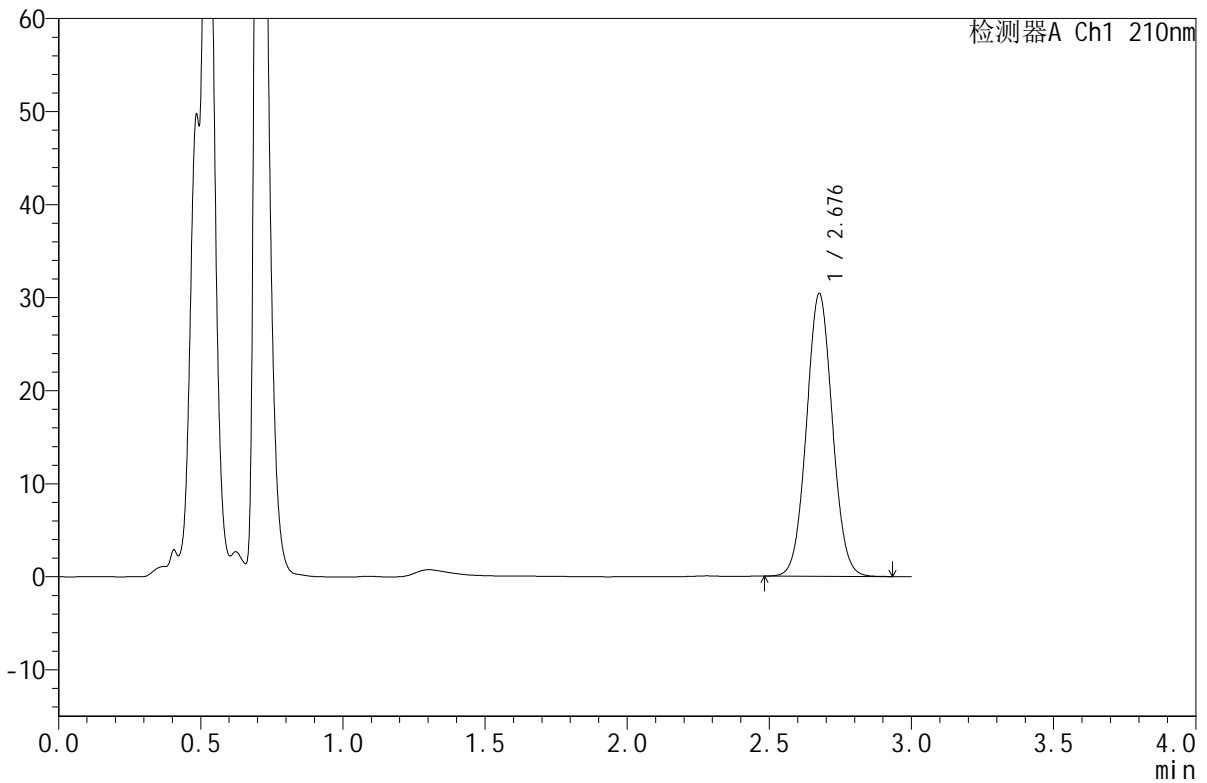

## <峰表>

检测器A Ch1 210nm

| 峰号 | 保留时间  | 面积     | 面积%     | 高度    | 理论塔板数(USP) | 拖尾因子  | 分离度(USP) |
|----|-------|--------|---------|-------|------------|-------|----------|
| 1  | 2.676 | 192317 | 100.000 | 30253 | 4131       | 1.047 | --       |
| 总计 |       | 192317 | 100.000 | 30253 |            |       |          |



# JSS-4129

## <样品信息>

色谱柱:XB-C18(50mm\*4.6mm,5μm)      流速:1.5ml/min  
 柱温:40°C      波长:210nm  
 数据文件名: RC\$JSS-4129 - 0-12/24-850-2 - zzp-2025042221p-5mg-rcqx-jf50z-1-pH1.2jz-jxzs-P2.lcd  
 方法文件名: RC\$JSS-4129 - RC-JSS-4129-FX273.lcm  
 批处理文件名: RC\$JSS-4129 - JSS-4129-20250522-RC-FX273.lcb  
 样品瓶号: 3-16  
 进样体积: 50 μl      版本号:6.115  
 进样时间: 2025/05/22 22:24:08      实验者: lvtingting  
 处理时间(V2): 2025/05/23 09:57:20      处理者: lvtingting  
 仪器型号: SHIMADZU LC-2050C(FX273)

## <色谱图>

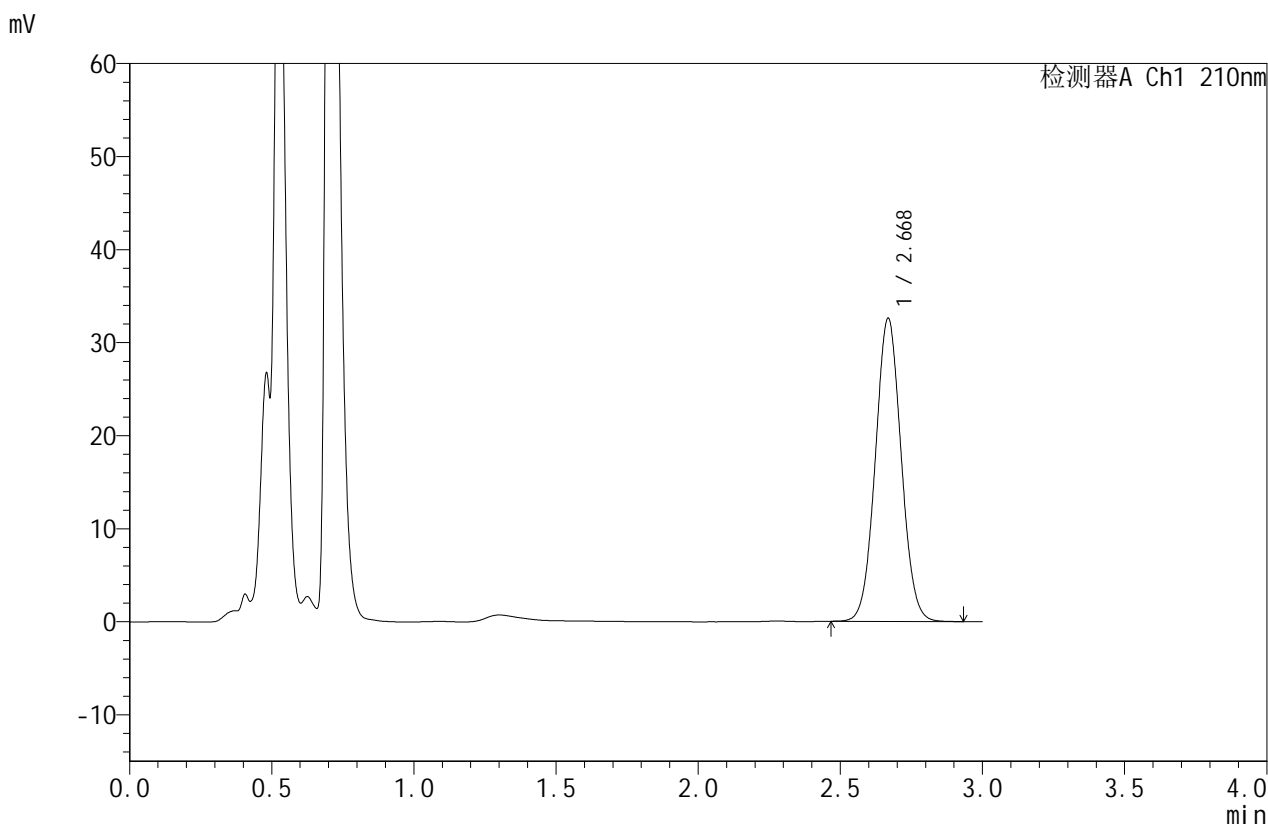

## <峰表>

检测器A Ch1 210nm

| 峰号 | 保留时间  | 面积     | 面积%     | 高度    | 理论塔板数(USP) | 拖尾因子  | 分离度(USP) |
|----|-------|--------|---------|-------|------------|-------|----------|
| 1  | 2.668 | 205914 | 100.000 | 32458 | 4120       | 1.047 | --       |
| 总计 |       | 205914 | 100.000 | 32458 |            |       |          |



# JSS-4129

## <样品信息>

色谱柱:XB-C18(50mm\*4.6mm,5µm) 流速:1.5ml/min  
柱温:40°C 波长:210nm  
数据文件名: RC\$JSS-4129 - 0-12/24-851-2 - zzp-2025042221p-5mg-rcqx-jf50z-1-pH1.2jz-jxzs-P3.lcd  
方法文件名: RC\$JSS-4129 - RC-JSS-4129-FX273.lcm  
批处理文件名: RC\$JSS-4129 - JSS-4129-20250522-RC-FX273.lcb  
样品瓶号: 3-25  
进样体积: 50 µl 版本号:6.115  
进样时间: 2025/05/22 22:27:32 实验者: lvtingting  
处理时间(V2): 2025/05/23 09:57:22 处理者: lvtingting  
仪器型号: SHIMADZU LC-2050C(FX273)

## <色谱图>

mV

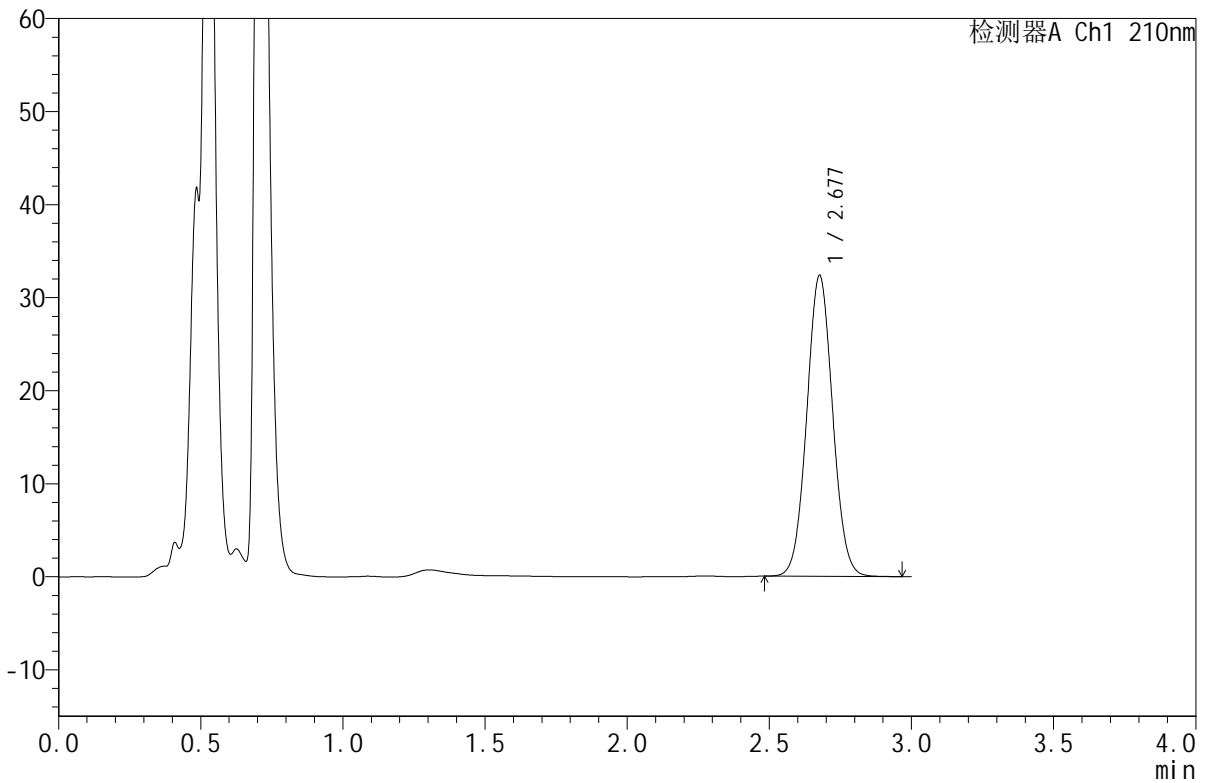

## <峰表>

检测器A Ch1 210nm

| 峰号 | 保留时间  | 面积     | 面积%     | 高度    | 理论塔板数(USP) | 拖尾因子  | 分离度(USP) |
|----|-------|--------|---------|-------|------------|-------|----------|
| 1  | 2.677 | 204794 | 100.000 | 32259 | 4137       | 1.047 | --       |
| 总计 |       | 204794 | 100.000 | 32259 |            |       |          |



# JSS-4129

## <样品信息>

色谱柱:XB-C18(50mm\*4.6mm,5μm)      流速:1.5ml/min  
 柱温:40°C      波长:210nm  
 数据文件名: RC\$JSS-4129 - 0-12/24-852-2 - zzp-2025042221p-5mg-rcqx-jf50z-1-pH1.2jz-jxzs-P4.lcd  
 方法文件名: RC\$JSS-4129 - RC-JSS-4129-FX273.lcm  
 批处理文件名: RC\$JSS-4129 - JSS-4129-20250522-RC-FX273.lcb  
 样品瓶号: 3-34  
 进样体积: 50 μl      版本号:6.115  
 进样时间: 2025/05/22 22:30:56      实验者: lvttingting  
 处理时间(V2): 2025/05/23 09:57:25      处理者: lvttingting  
 仪器型号: SHIMADZU LC-2050C(FX273)

## <色谱图>

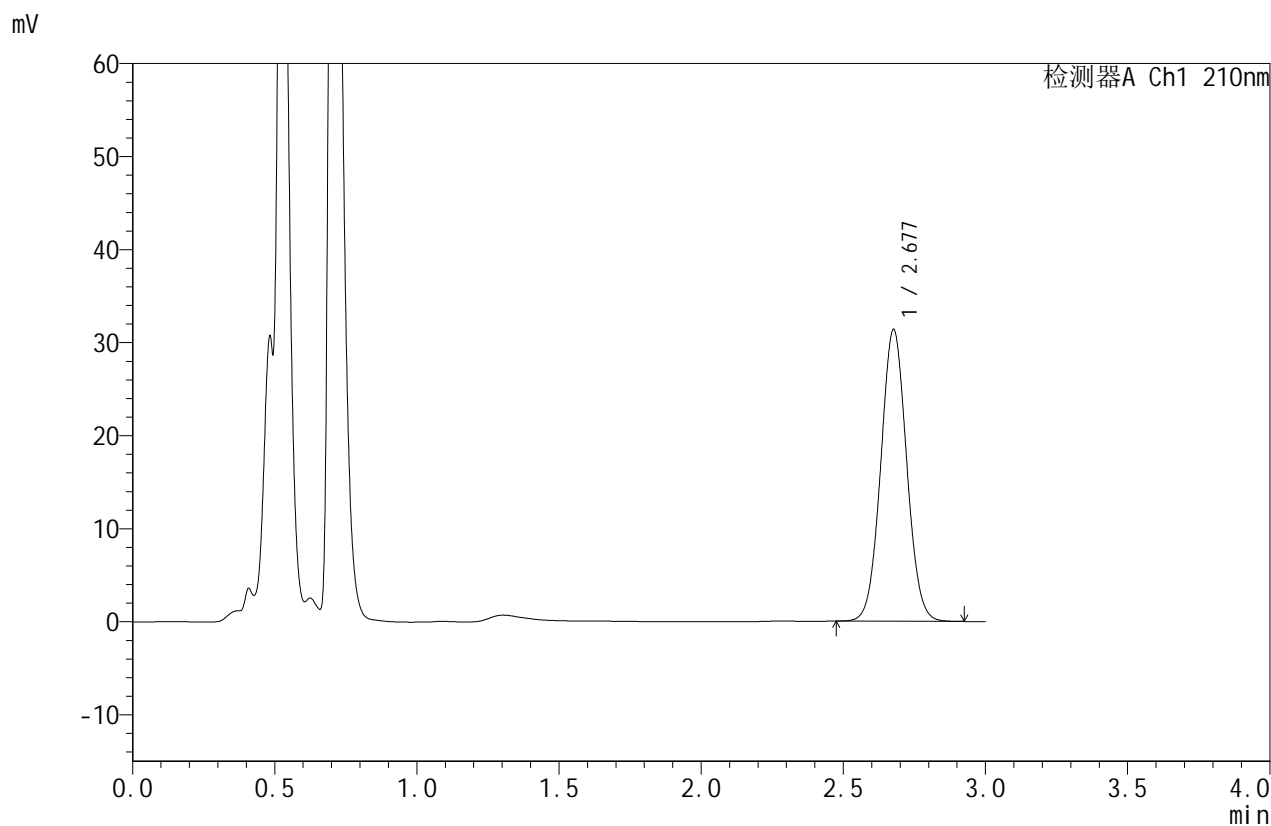

## <峰表>

检测器A Ch1 210nm

| 峰号 | 保留时间  | 面积     | 面积%     | 高度    | 理论塔板数(USP) | 拖尾因子  | 分离度(USP) |
|----|-------|--------|---------|-------|------------|-------|----------|
| 1  | 2.677 | 198754 | 100.000 | 31280 | 4125       | 1.045 | --       |
| 总计 |       | 198754 | 100.000 | 31280 |            |       |          |



# JSS-4129

## <样品信息>

色谱柱:XB-C18(50mm\*4.6mm,5μm) 流速:1.5ml/min  
 柱温:40°C 波长:210nm  
 数据文件名: RC\$JSS-4129 - 0-12/24-853-2 - zzp-2025042221p-5mg-rcqx-jf50z-1-pH1.2jz-jxzs-P5.lcd  
 方法文件名: RC\$JSS-4129 - RC-JSS-4129-FX273.lcm  
 批处理文件名: RC\$JSS-4129 - JSS-4129-20250522-RC-FX273.lcb  
 样品瓶号: 3-43  
 进样体积: 50 μl 版本号:6.115  
 进样时间: 2025/05/22 22:34:20 实验者: lvtingting  
 处理时间(V2): 2025/05/23 09:57:28 处理者: lvtingting  
 仪器型号: SHIMADZU LC-2050C(FX273)

## <色谱图>

mV

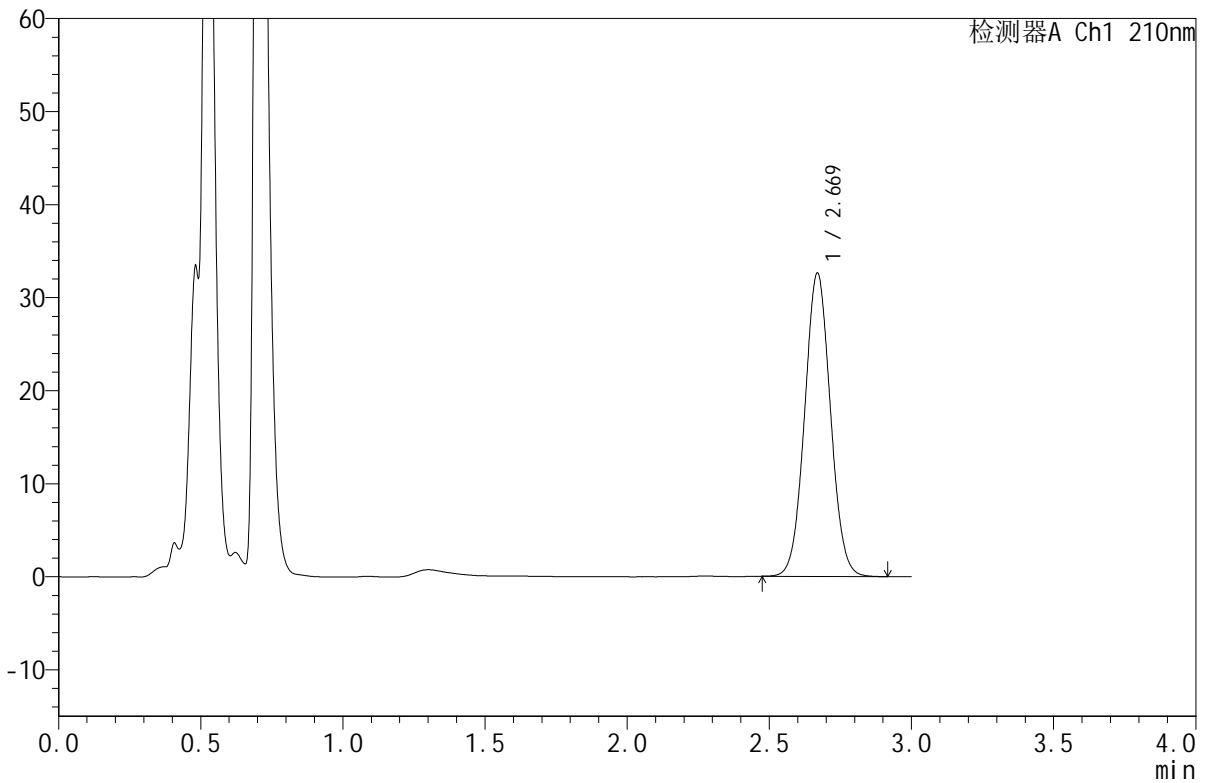

## <峰表>

检测器A Ch1 210nm

| 峰号 | 保留时间  | 面积     | 面积%     | 高度    | 理论塔板数(USP) | 拖尾因子  | 分离度(USP) |
|----|-------|--------|---------|-------|------------|-------|----------|
| 1  | 2.669 | 205802 | 100.000 | 32540 | 4132       | 1.044 | --       |
| 总计 |       | 205802 | 100.000 | 32540 |            |       |          |



# JSS-4129

## <样品信息>

色谱柱:XB-C18(50mm\*4.6mm,5μm)      流速:1.5ml/min  
 柱温:40°C      波长:210nm  
 数据文件名: RC\$JSS-4129 - 0-12/24-854-2 - zzp-2025042221p-5mg-rcqx-jf50z-1-pH1.2jz-jxzs-P6.lcd  
 方法文件名: RC\$JSS-4129 - RC-JSS-4129-FX273.lcm  
 批处理文件名: RC\$JSS-4129 - JSS-4129-20250522-RC-FX273.lcb  
 样品瓶号: 3-52  
 进样体积: 50 μl      版本号:6.115  
 进样时间: 2025/05/22 22:37:43      实验者: lvtingting  
 处理时间(V2): 2025/05/23 09:57:30      处理者: lvtingting  
 仪器型号: SHIMADZU LC-2050C(FX273)

## <色谱图>

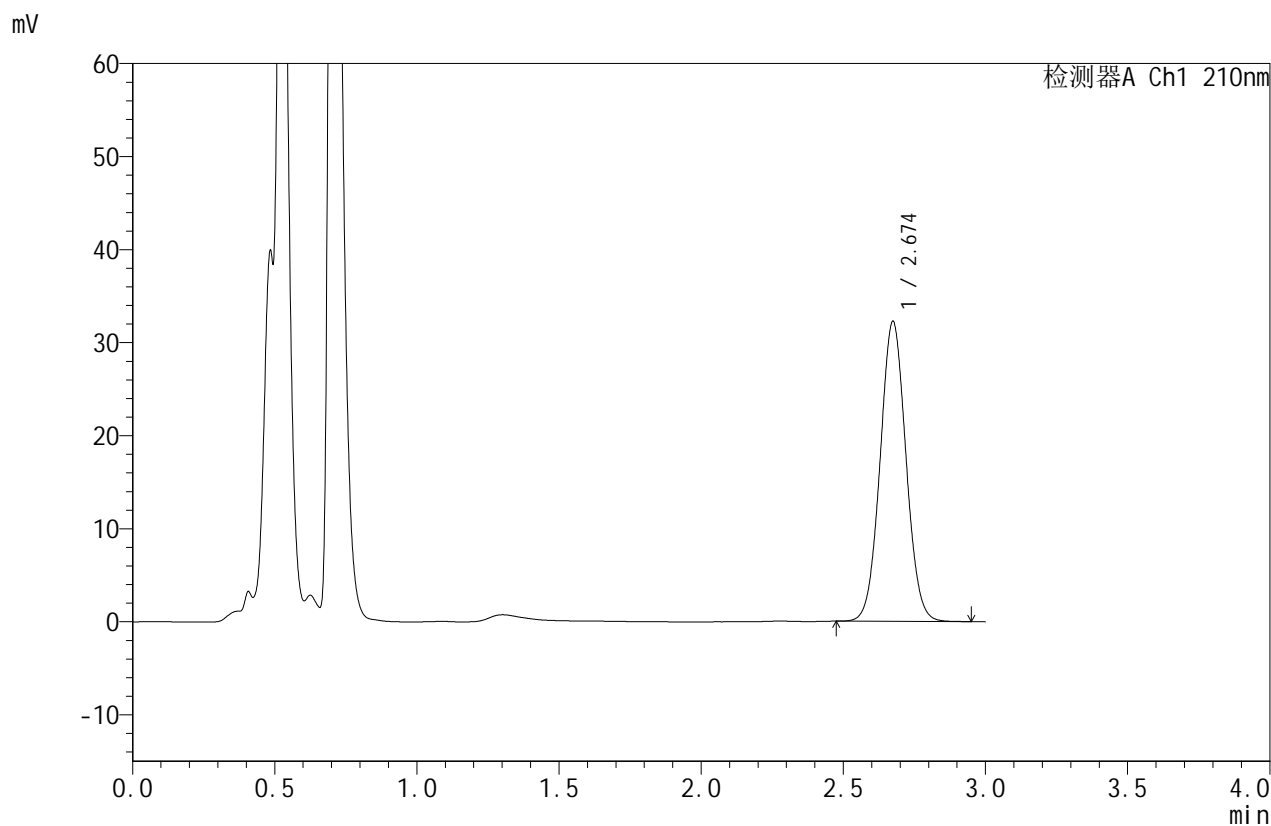

## <峰表>

检测器A Ch1 210nm

| 峰号 | 保留时间  | 面积     | 面积%     | 高度    | 理论塔板数(USP) | 拖尾因子  | 分离度(USP) |
|----|-------|--------|---------|-------|------------|-------|----------|
| 1  | 2.674 | 204004 | 100.000 | 32179 | 4130       | 1.045 | --       |
| 总计 |       | 204004 | 100.000 | 32179 |            |       |          |



# JSS-4129

## <样品信息>

色谱柱:XB-C18(50mm\*4.6mm,5μm)      流速:1.5ml/min  
 柱温:40°C      波长:210nm  
 数据文件名: RC\$JSS-4129 - 0-12/24-855-2 - zzp-2025042221p-5mg-rcqx-jf50z-1-pH1.2jz-dz2-1.lcd  
 方法文件名: RC\$JSS-4129 - RC-JSS-4129-FX273.lcm  
 批处理文件名: RC\$JSS-4129 - JSS-4129-20250522-RC-FX273.lcb  
 样品瓶号: 3-27  
 进样体积: 50 μl      版本号:6.115  
 进样时间: 2025/05/22 22:41:07      实验者: lvtingting  
 处理时间(V2): 2025/05/23 09:57:33      处理者: lvtingting  
 仪器型号: SHIMADZU LC-2050C(FX273)

## <色谱图>

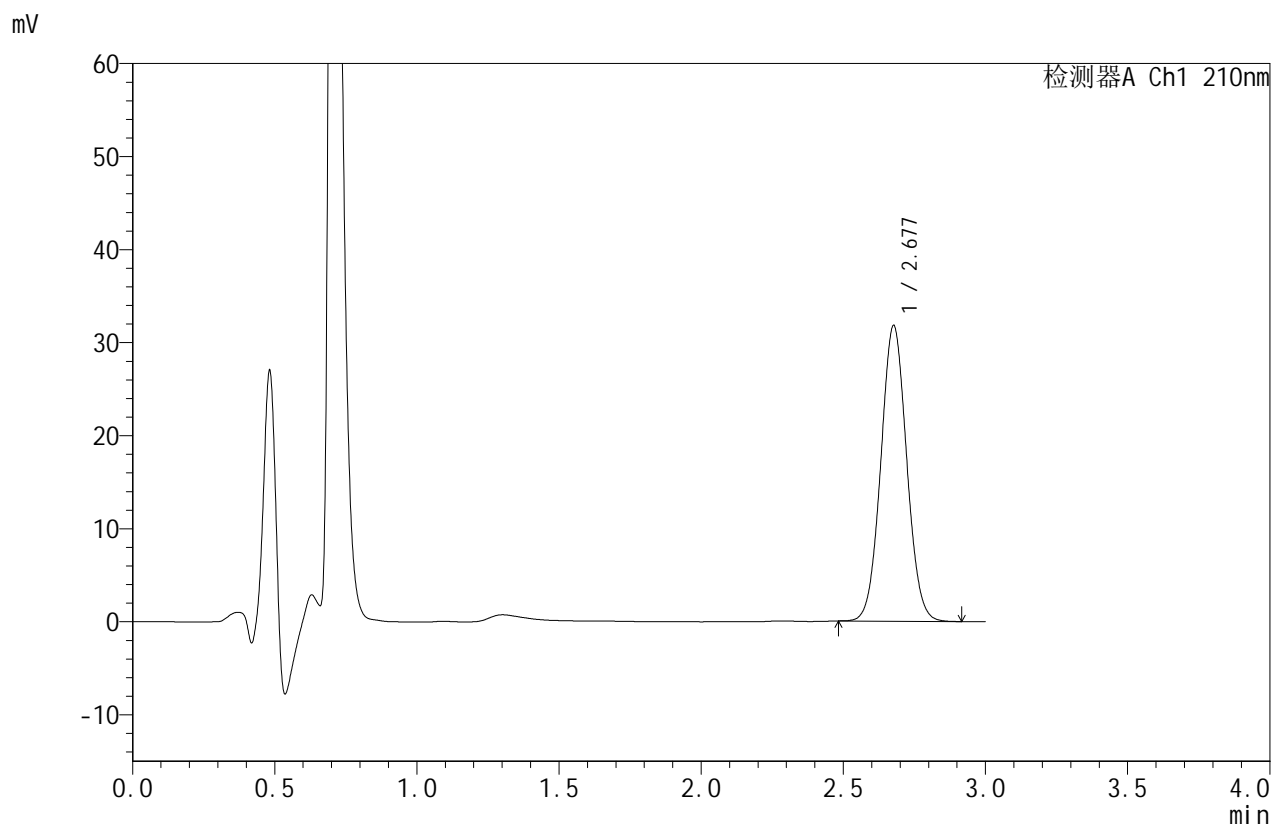

## <峰表>

检测器A Ch1 210nm

| 峰号 | 保留时间  | 面积     | 面积%     | 高度    | 理论塔板数(USP) | 拖尾因子  | 分离度(USP) |
|----|-------|--------|---------|-------|------------|-------|----------|
| 1  | 2.677 | 201224 | 100.000 | 31704 | 4125       | 1.046 | --       |
| 总计 |       | 201224 | 100.000 | 31704 |            |       |          |



# JSS-4129

## <样品信息>

色谱柱:XB-C18(50mm\*4.6mm,5μm)      流速:1.5ml/min  
 柱温:40°C      波长:210nm  
 数据文件名: RC\$JSS-4129 - 0-12/24-856-2 - zzp-2025042221p-5mg-rcqx-jf50z-1-pH1.2jz-dz2-2.lcd  
 方法文件名: RC\$JSS-4129 - RC-JSS-4129-FX273.lcm  
 批处理文件名: RC\$JSS-4129 - JSS-4129-20250522-RC-FX273.lcb  
 样品瓶号: 3-27  
 进样体积: 50 μl      版本号:6.115  
 进样时间: 2025/05/22 22:44:32      实验者: lvtingting  
 处理时间(V2): 2025/05/23 09:57:35      处理者: lvtingting  
 仪器型号: SHIMADZU LC-2050C(FX273)

## <色谱图>

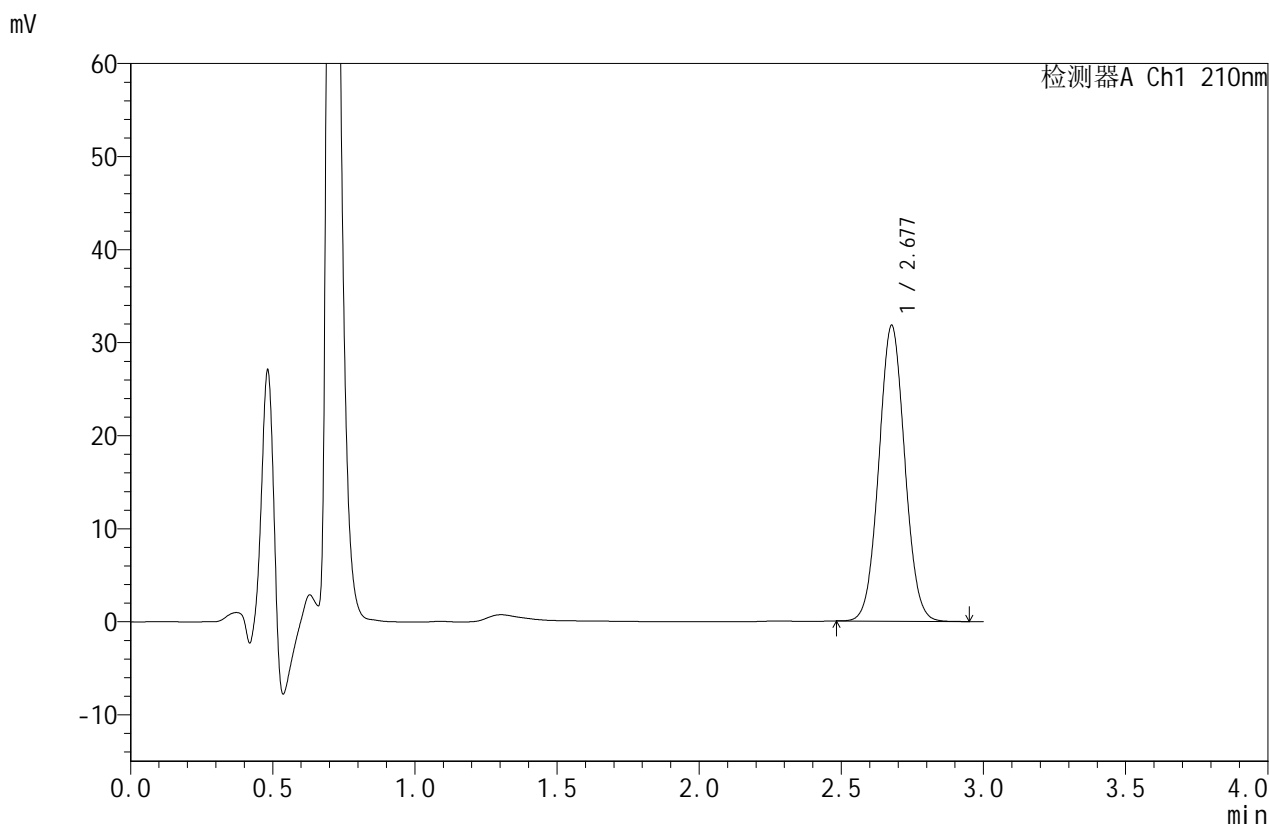

## <峰表>

检测器A Ch1 210nm

| 峰号 | 保留时间  | 面积     | 面积%     | 高度    | 理论塔板数(USP) | 拖尾因子  | 分离度(USP) |
|----|-------|--------|---------|-------|------------|-------|----------|
| 1  | 2.677 | 201369 | 100.000 | 31731 | 4126       | 1.046 | --       |
| 总计 |       | 201369 | 100.000 | 31731 |            |       |          |



# JSS-4129

## <样品信息>

色谱柱:XB-C18(50mm\*4.6mm,5 $\mu$ m) 流速:1.5ml/min  
柱温:40 $^{\circ}$ C 波长:210nm  
数据文件名: RC\$JSS-4129 - 0-12/24-857-2 - zzp-2025042221p-5mg-rcqx-jf50z-2-pH1.2jz-rj.lcd  
方法文件名: RC\$JSS-4129 - RC-JSS-4129-FX273.lcm  
批处理文件名: RC\$JSS-4129 - JSS-4129-20250522-RC-FX273.lcb  
样品瓶号: 4-9  
进样体积: 50  $\mu$ l 版本号:6.115  
进样时间: 2025/05/22 22:47:59 实验者: lvtingting  
处理时间(V2): 2025/05/23 09:57:38 处理者: lvtingting  
仪器型号: SHIMADZU LC-2050C(FX273)

## <色谱图>

mV

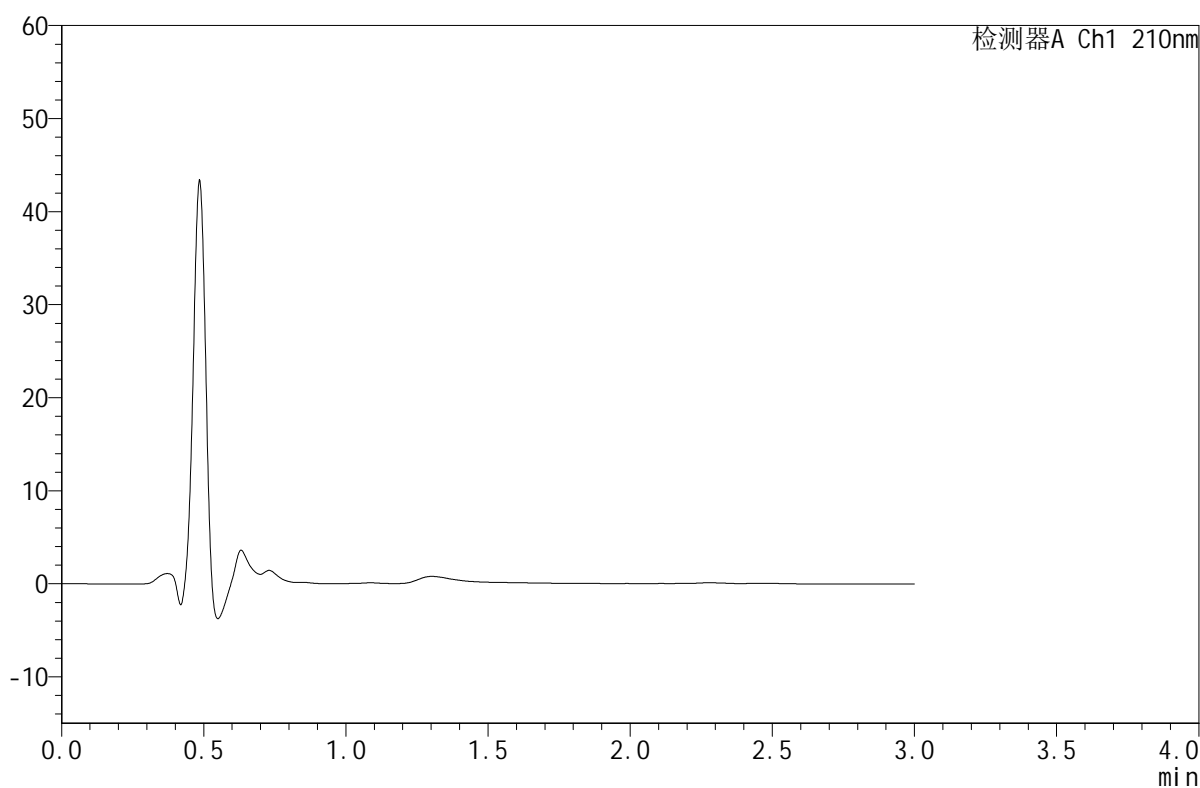

## <峰表>

检测器A Ch1 210nm

| 峰号 | 保留时间 | 面积 | 面积% | 高度 | 理论塔板数(USP) | 拖尾因子 | 分离度(USP) |
|----|------|----|-----|----|------------|------|----------|
| 总计 |      |    |     |    |            |      |          |



# JSS-4129

## <样品信息>

色谱柱:XB-C18(50mm\*4.6mm,5μm)      流速:1.5ml/min  
 柱温:40°C      波长:210nm  
 数据文件名: RC\$JSS-4129 - 0-12/24-858-2 - zzp-2025042221p-5mg-rcqx-jf50z-2-pH1.2jz-dz1-1.lcd  
 方法文件名: RC\$JSS-4129 - RC-JSS-4129-FX273.lcm  
 批处理文件名: RC\$JSS-4129 - JSS-4129-20250522-RC-FX273.lcb  
 样品瓶号: 4-18  
 进样体积: 50 μl      版本号:6.115  
 进样时间: 2025/05/22 22:51:25      实验者: lvtingting  
 处理时间(V2): 2025/05/23 09:57:40      处理者: lvtingting  
 仪器型号: SHIMADZU LC-2050C(FX273)

## <色谱图>

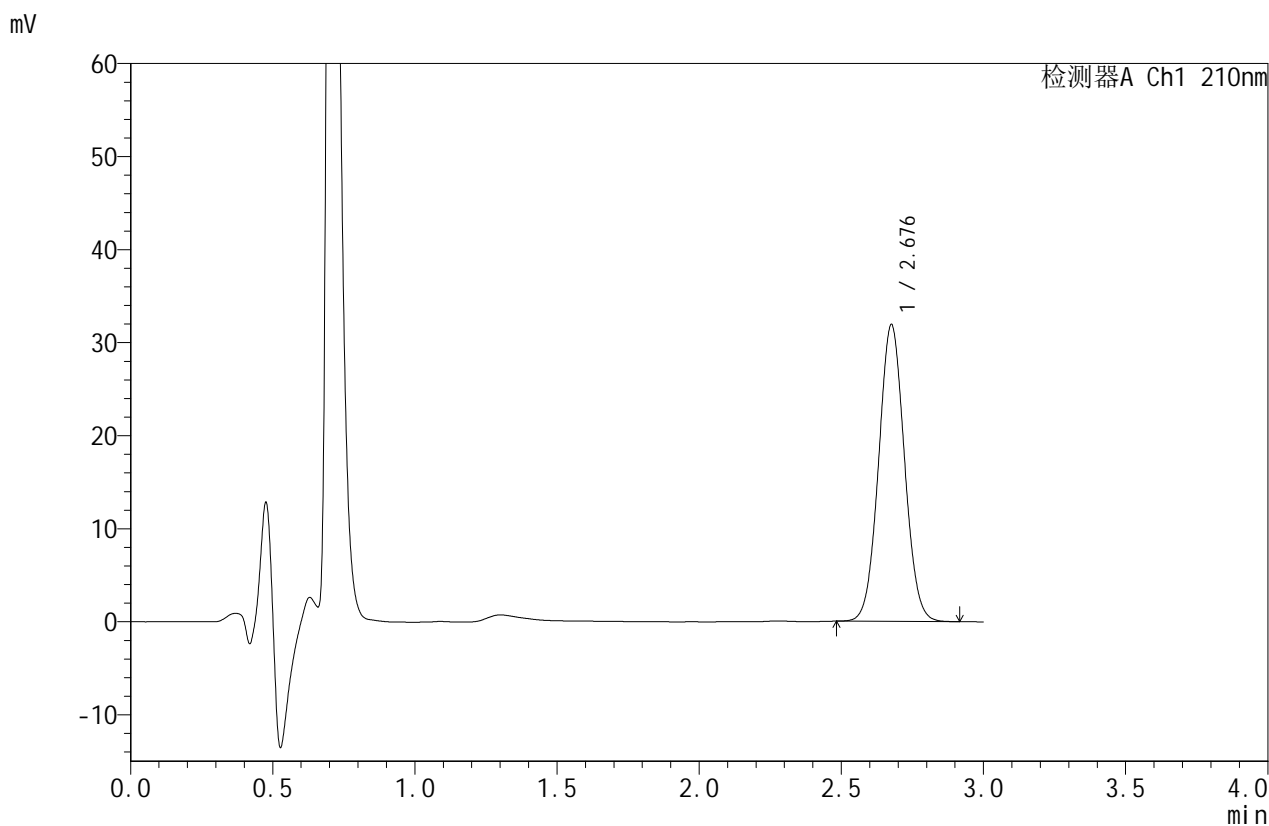

## <峰表>

检测器A Ch1 210nm

| 峰号 | 保留时间  | 面积     | 面积%     | 高度    | 理论塔板数(USP) | 拖尾因子  | 分离度(USP) |
|----|-------|--------|---------|-------|------------|-------|----------|
| 1  | 2.676 | 201535 | 100.000 | 31761 | 4140       | 1.045 | --       |
| 总计 |       | 201535 | 100.000 | 31761 |            |       |          |



# JSS-4129

## <样品信息>

色谱柱:XB-C18(50mm\*4.6mm,5μm)      流速:1.5ml/min  
 柱温:40°C      波长:210nm  
 数据文件名: RC\$JSS-4129 - 0-12/24-859-2 - zzp-2025042221p-5mg-rcqx-jf50z-2-pH1.2jz-dz1-2.lcd  
 方法文件名: RC\$JSS-4129 - RC-JSS-4129-FX273.lcm  
 批处理文件名: RC\$JSS-4129 - JSS-4129-20250522-RC-FX273.lcb  
 样品瓶号: 4-18  
 进样体积: 50 μl      版本号:6.115  
 进样时间: 2025/05/22 22:54:51      实验者: lvtingting  
 处理时间(V2): 2025/05/23 09:57:43      处理者: lvtingting  
 仪器型号: SHIMADZU LC-2050C(FX273)

## <色谱图>

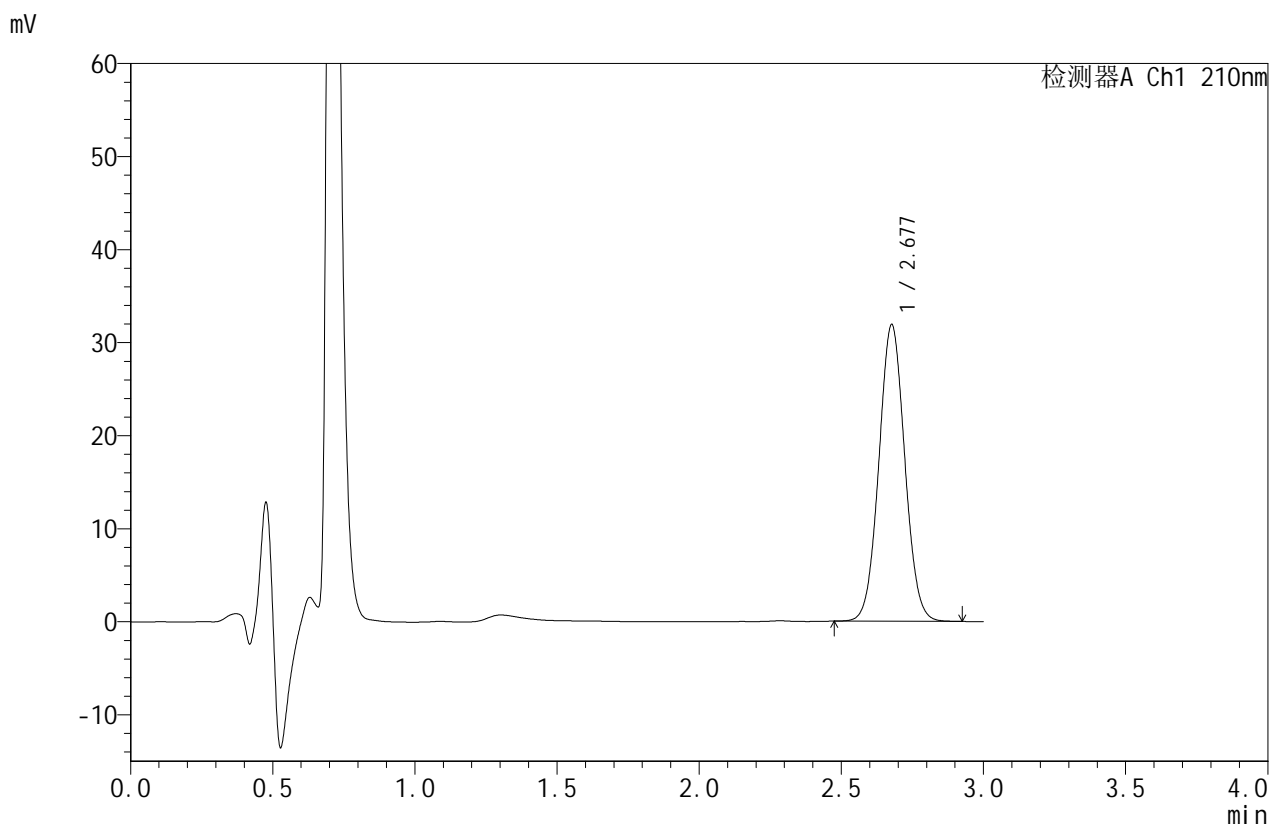

## <峰表>

检测器A Ch1 210nm

| 峰号 | 保留时间  | 面积     | 面积%     | 高度    | 理论塔板数(USP) | 拖尾因子  | 分离度(USP) |
|----|-------|--------|---------|-------|------------|-------|----------|
| 1  | 2.677 | 201761 | 100.000 | 31827 | 4132       | 1.045 | --       |
| 总计 |       | 201761 | 100.000 | 31827 |            |       |          |



# JSS-4129

## <样品信息>

色谱柱:XB-C18(50mm\*4.6mm,5μm) 流速:1.5ml/min  
 柱温:40°C 波长:210nm  
 数据文件名: RC\$JSS-4129 - 0-12/24-860-2 - zzp-2025042221p-5mg-rcqx-jf50z-2-pH1.2jz-dz1-3.lcd  
 方法文件名: RC\$JSS-4129 - RC-JSS-4129-FX273.lcm  
 批处理文件名: RC\$JSS-4129 - JSS-4129-20250522-RC-FX273.lcb  
 样品瓶号: 4-18  
 进样体积: 50 μl 版本号:6.115  
 进样时间: 2025/05/22 22:58:18 实验者: lvtingting  
 处理时间(V2): 2025/05/23 09:57:45 处理者: lvtingting  
 仪器型号: SHIMADZU LC-2050C(FX273)

## <色谱图>

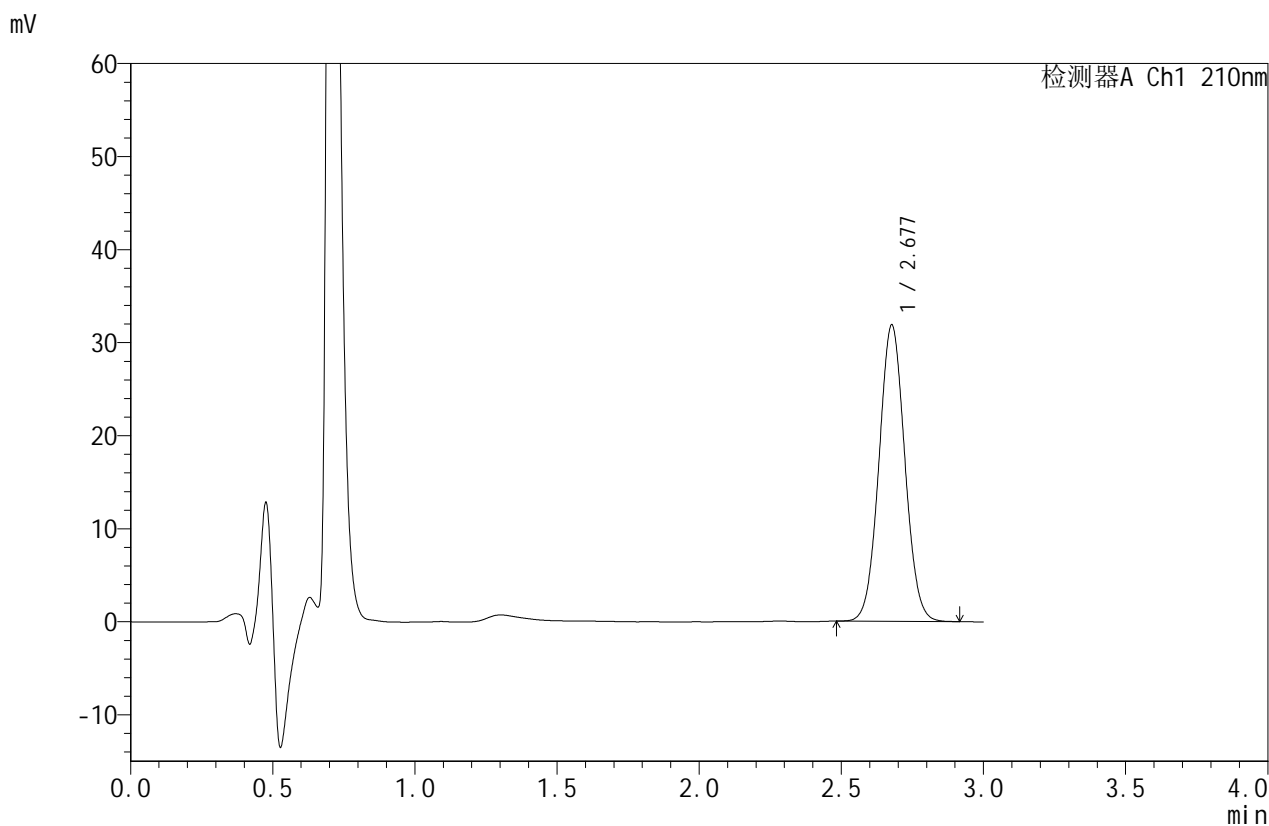

## <峰表>

检测器A Ch1 210nm

| 峰号 | 保留时间  | 面积     | 面积%     | 高度    | 理论塔板数(USP) | 拖尾因子  | 分离度(USP) |
|----|-------|--------|---------|-------|------------|-------|----------|
| 1  | 2.677 | 201480 | 100.000 | 31812 | 4138       | 1.045 | --       |
| 总计 |       | 201480 | 100.000 | 31812 |            |       |          |



# JSS-4129

## <样品信息>

色谱柱:XB-C18(50mm\*4.6mm,5μm)      流速:1.5ml/min  
 柱温:40°C      波长:210nm  
 数据文件名: RC\$JSS-4129 - 0-12/24-861-2 - zzp-2025042221p-5mg-rcqx-jf50z-2-pH1.2jz-dz1-4.lcd  
 方法文件名: RC\$JSS-4129 - RC-JSS-4129-FX273.lcm  
 批处理文件名: RC\$JSS-4129 - JSS-4129-20250522-RC-FX273.lcb  
 样品瓶号: 4-18  
 进样体积: 50 μl      版本号:6.115  
 进样时间: 2025/05/22 23:01:44      实验者: lvtingting  
 处理时间 (V2): 2025/05/23 09:57:48      处理者: lvtingting  
 仪器型号: SHIMADZU LC-2050C(FX273)

## <色谱图>

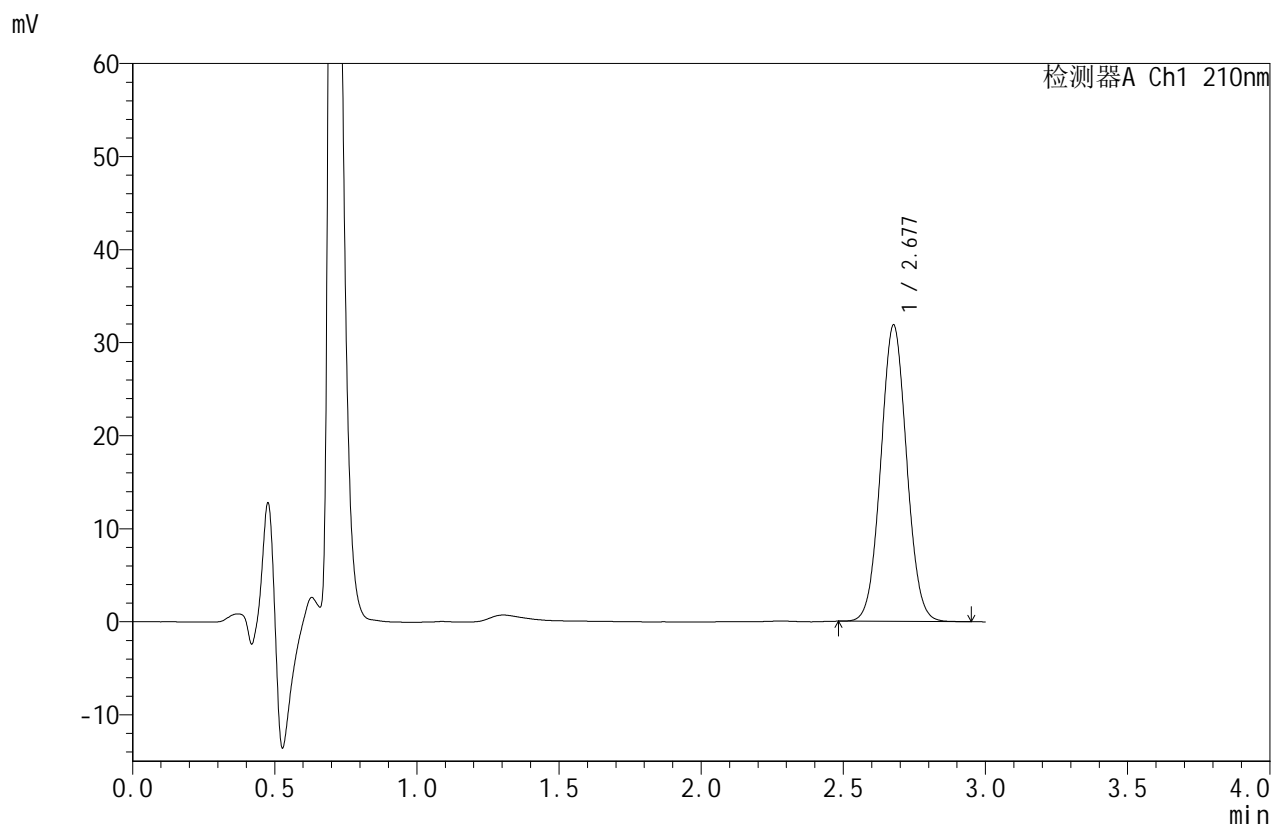

## <峰表>

检测器A Ch1 210nm

| 峰号 | 保留时间  | 面积     | 面积%     | 高度    | 理论塔板数(USP) | 拖尾因子  | 分离度(USP) |
|----|-------|--------|---------|-------|------------|-------|----------|
| 1  | 2.677 | 201771 | 100.000 | 31783 | 4129       | 1.045 | --       |
| 总计 |       | 201771 | 100.000 | 31783 |            |       |          |



# JSS-4129

## <样品信息>

色谱柱:XB-C18(50mm\*4.6mm,5μm)      流速:1.5ml/min  
 柱温:40°C      波长:210nm  
 数据文件名: RC\$JSS-4129 - 0-12/24-862-2 - zzp-2025042221p-5mg-rcqx-jf50z-2-pH1.2jz-dz1-5.lcd  
 方法文件名: RC\$JSS-4129 - RC-JSS-4129-FX273.lcm  
 批处理文件名: RC\$JSS-4129 - JSS-4129-20250522-RC-FX273.lcb  
 样品瓶号: 4-18  
 进样体积: 50 μl      版本号:6.115  
 进样时间: 2025/05/22 23:05:10      实验者: lvtingting  
 处理时间(V2): 2025/05/23 09:57:50      处理者: lvtingting  
 仪器型号: SHIMADZU LC-2050C(FX273)

## <色谱图>

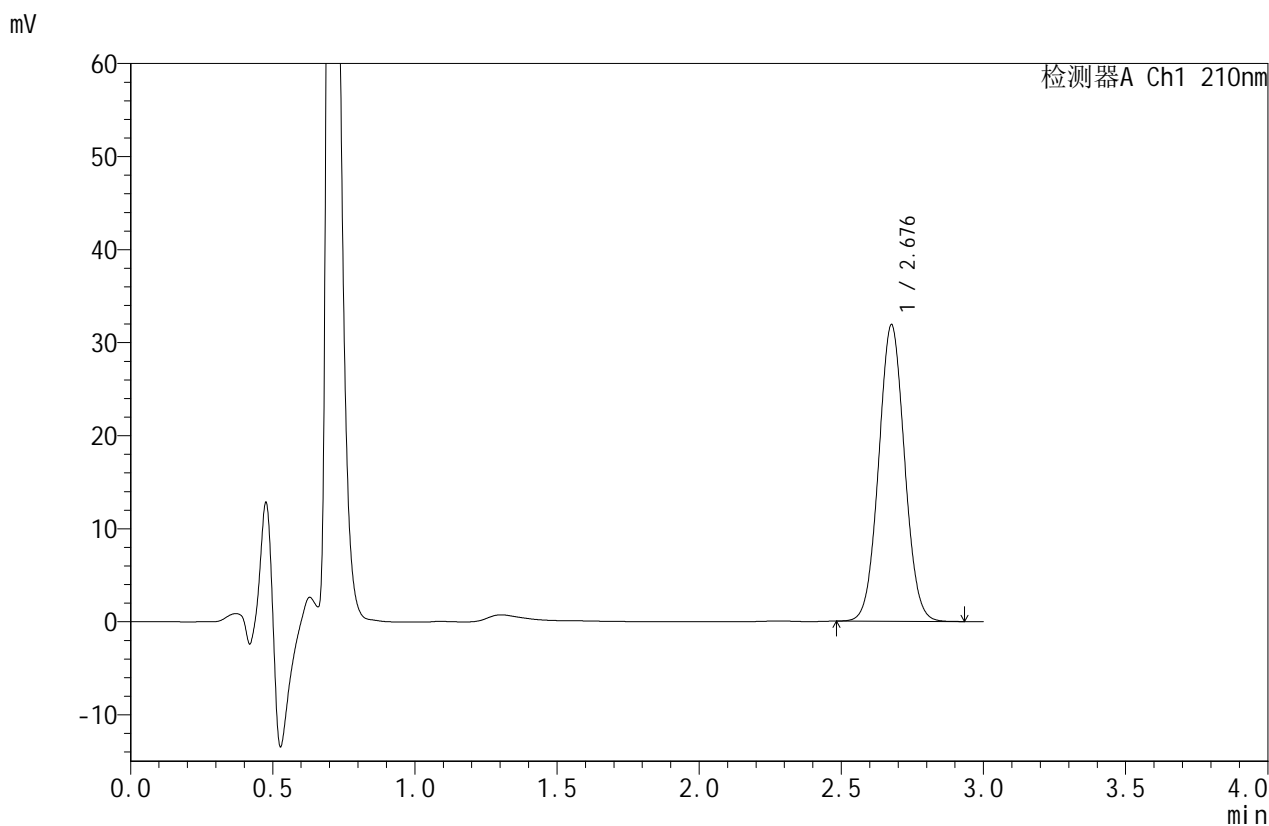

## <峰表>

检测器A Ch1 210nm

| 峰号 | 保留时间  | 面积     | 面积%     | 高度    | 理论塔板数(USP) | 拖尾因子  | 分离度(USP) |
|----|-------|--------|---------|-------|------------|-------|----------|
| 1  | 2.676 | 201728 | 100.000 | 31763 | 4127       | 1.045 | --       |
| 总计 |       | 201728 | 100.000 | 31763 |            |       |          |



# JSS-4129

## <样品信息>

色谱柱:XB-C18(50mm\*4.6mm,5μm)      流速:1.5ml/min  
 柱温:40°C      波长:210nm  
 数据文件名: RC\$JSS-4129 - 0-12/24-863-2 - zzp-2025042221p-5mg-rcqx-jf50z-2-pH1.2jz-5min-P1.lcd  
 方法文件名: RC\$JSS-4129 - RC-JSS-4129-FX273.lcm  
 批处理文件名: RC\$JSS-4129 - JSS-4129-20250522-RC-FX273.lcb  
 样品瓶号: 4-1  
 进样体积: 50 μl      版本号:6.115  
 进样时间: 2025/05/22 23:08:35      实验者: lvtingting  
 处理时间(V2): 2025/05/23 09:57:53      处理者: lvtingting  
 仪器型号: SHIMADZU LC-2050C(FX273)

## <色谱图>

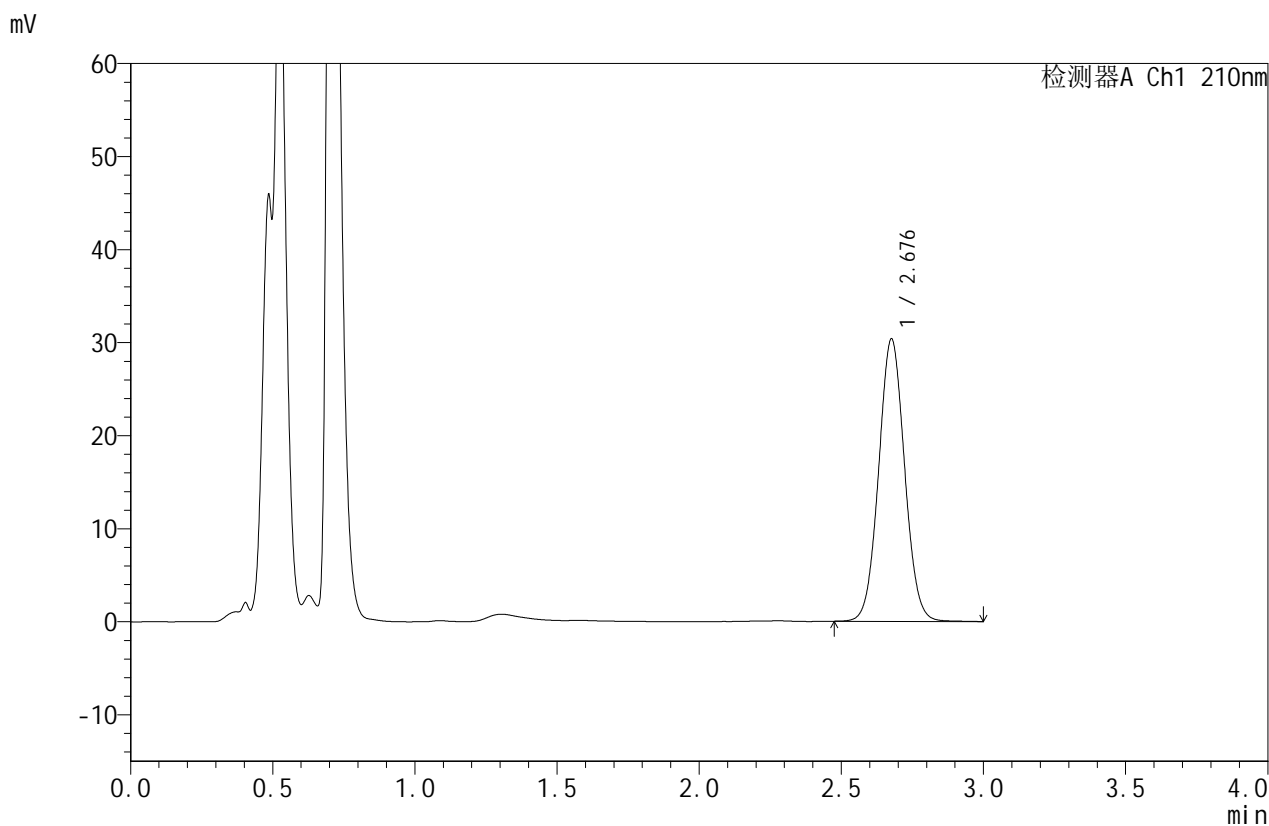

## <峰表>

检测器A Ch1 210nm

| 峰号 | 保留时间  | 面积     | 面积%     | 高度    | 理论塔板数(USP) | 拖尾因子  | 分离度(USP) |
|----|-------|--------|---------|-------|------------|-------|----------|
| 1  | 2.676 | 192639 | 100.000 | 30257 | 4129       | 1.047 | --       |
| 总计 |       | 192639 | 100.000 | 30257 |            |       |          |



# JSS-4129

## <样品信息>

色谱柱:XB-C18(50mm\*4.6mm,5μm)      流速:1.5ml/min  
 柱温:40°C      波长:210nm  
 数据文件名: RC\$JSS-4129 - 0-12/24-864-2 - zzp-2025042221p-5mg-rcqx-jf50z-2-pH1.2jz-5min-P2.lcd  
 方法文件名: RC\$JSS-4129 - RC-JSS-4129-FX273.lcm  
 批处理文件名: RC\$JSS-4129 - JSS-4129-20250522-RC-FX273.lcb  
 样品瓶号: 4-10  
 进样体积: 50 μl      版本号:6.115  
 进样时间: 2025/05/22 23:12:01      实验者: lvtingting  
 处理时间(V2): 2025/05/23 09:57:56      处理者: lvtingting  
 仪器型号: SHIMADZU LC-2050C(FX273)

## <色谱图>

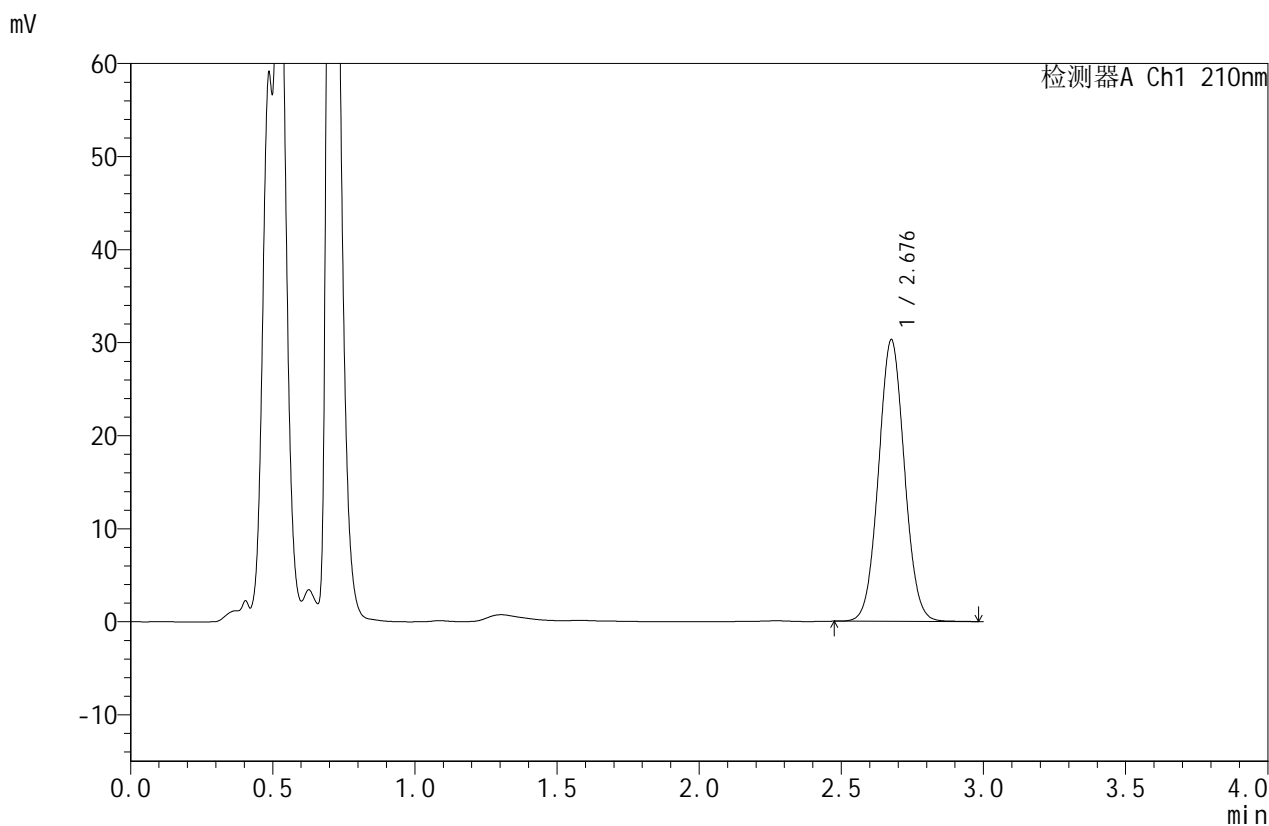

## <峰表>

检测器A Ch1 210nm

| 峰号 | 保留时间  | 面积     | 面积%     | 高度    | 理论塔板数(USP) | 拖尾因子  | 分离度(USP) |
|----|-------|--------|---------|-------|------------|-------|----------|
| 1  | 2.676 | 191522 | 100.000 | 30130 | 4144       | 1.047 | --       |
| 总计 |       | 191522 | 100.000 | 30130 |            |       |          |



# JSS-4129

## <样品信息>

色谱柱:XB-C18(50mm\*4.6mm,5μm)      流速:1.5ml/min  
 柱温:40°C      波长:210nm  
 数据文件名: RC\$JSS-4129 - 0-12/24-865-2 - zzp-2025042221p-5mg-rcqx-jf50z-2-pH1.2jz-5min-P3.lcd  
 方法文件名: RC\$JSS-4129 - RC-JSS-4129-FX273.lcm  
 批处理文件名: RC\$JSS-4129 - JSS-4129-20250522-RC-FX273.lcb  
 样品瓶号: 4-19  
 进样体积: 50 μl      版本号:6.115  
 进样时间: 2025/05/22 23:15:27      实验者: lvtingting  
 处理时间 (V2): 2025/05/23 09:57:58      处理者: lvtingting  
 仪器型号: SHIMADZU LC-2050C(FX273)

## <色谱图>

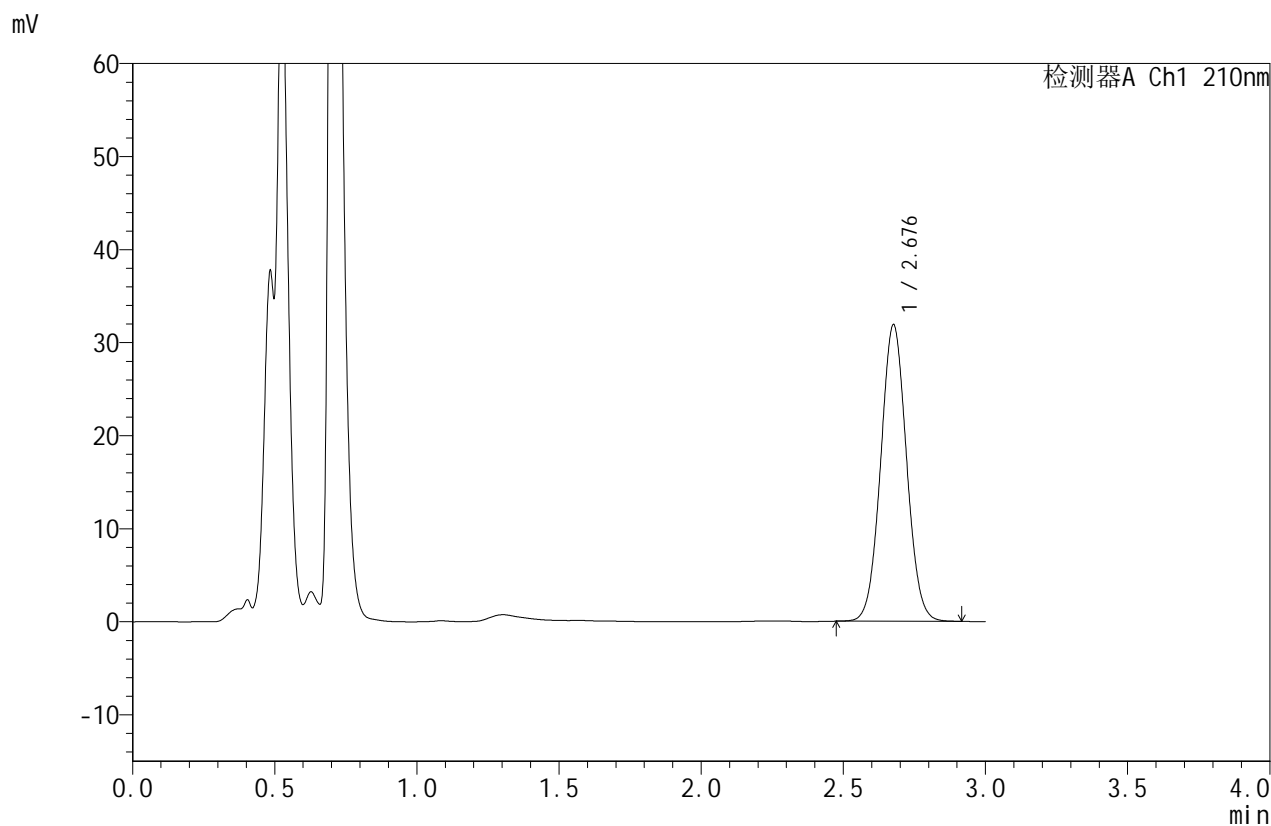

## <峰表>

检测器A Ch1 210nm

| 峰号 | 保留时间  | 面积     | 面积%     | 高度    | 理论塔板数(USP) | 拖尾因子  | 分离度(USP) |
|----|-------|--------|---------|-------|------------|-------|----------|
| 1  | 2.676 | 201376 | 100.000 | 31762 | 4138       | 1.044 | --       |
| 总计 |       | 201376 | 100.000 | 31762 |            |       |          |



# JSS-4129

## <样品信息>

色谱柱:XB-C18(50mm\*4.6mm,5μm)      流速:1.5ml/min  
 柱温:40°C      波长:210nm  
 数据文件名: RC\$JSS-4129 - 0-12/24-866-2 - zzp-2025042221p-5mg-rcqx-jf50z-2-pH1.2jz-5min-P4.lcd  
 方法文件名: RC\$JSS-4129 - RC-JSS-4129-FX273.lcm  
 批处理文件名: RC\$JSS-4129 - JSS-4129-20250522-RC-FX273.lcb  
 样品瓶号: 4-28  
 进样体积: 50 μl      版本号:6.115  
 进样时间: 2025/05/22 23:18:52      实验者: lvtingting  
 处理时间(V2): 2025/05/23 09:58:01      处理者: lvtingting  
 仪器型号: SHIMADZU LC-2050C(FX273)

## <色谱图>

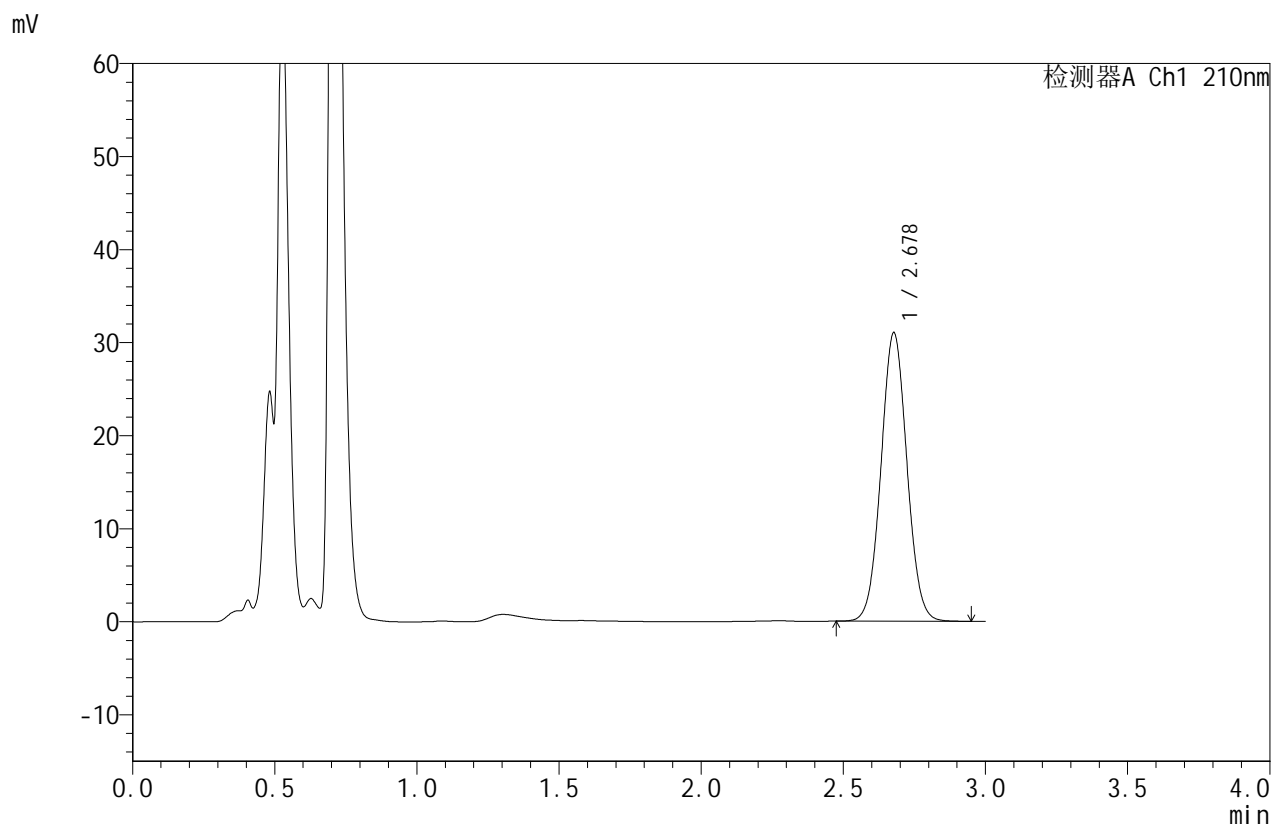

## <峰表>

检测器A Ch1 210nm

| 峰号 | 保留时间  | 面积     | 面积%     | 高度    | 理论塔板数(USP) | 拖尾因子  | 分离度(USP) |
|----|-------|--------|---------|-------|------------|-------|----------|
| 1  | 2.678 | 196561 | 100.000 | 30977 | 4133       | 1.045 | --       |
| 总计 |       | 196561 | 100.000 | 30977 |            |       |          |



# JSS-4129

## <样品信息>

色谱柱:XB-C18(50mm\*4.6mm,5μm)      流速:1.5ml/min  
 柱温:40°C      波长:210nm  
 数据文件名: RC\$JSS-4129 - 0-12/24-867-2 - zzp-2025042221p-5mg-rcqx-jf50z-2-pH1.2jz-5min-P5.lcd  
 方法文件名: RC\$JSS-4129 - RC-JSS-4129-FX273.lcm  
 批处理文件名: RC\$JSS-4129 - JSS-4129-20250522-RC-FX273.lcb  
 样品瓶号: 4-37  
 进样体积: 50 μl      版本号:6.115  
 进样时间: 2025/05/22 23:22:17      实验者: lvtingting  
 处理时间(V2): 2025/05/23 09:58:04      处理者: lvtingting  
 仪器型号: SHIMADZU LC-2050C(FX273)

## <色谱图>

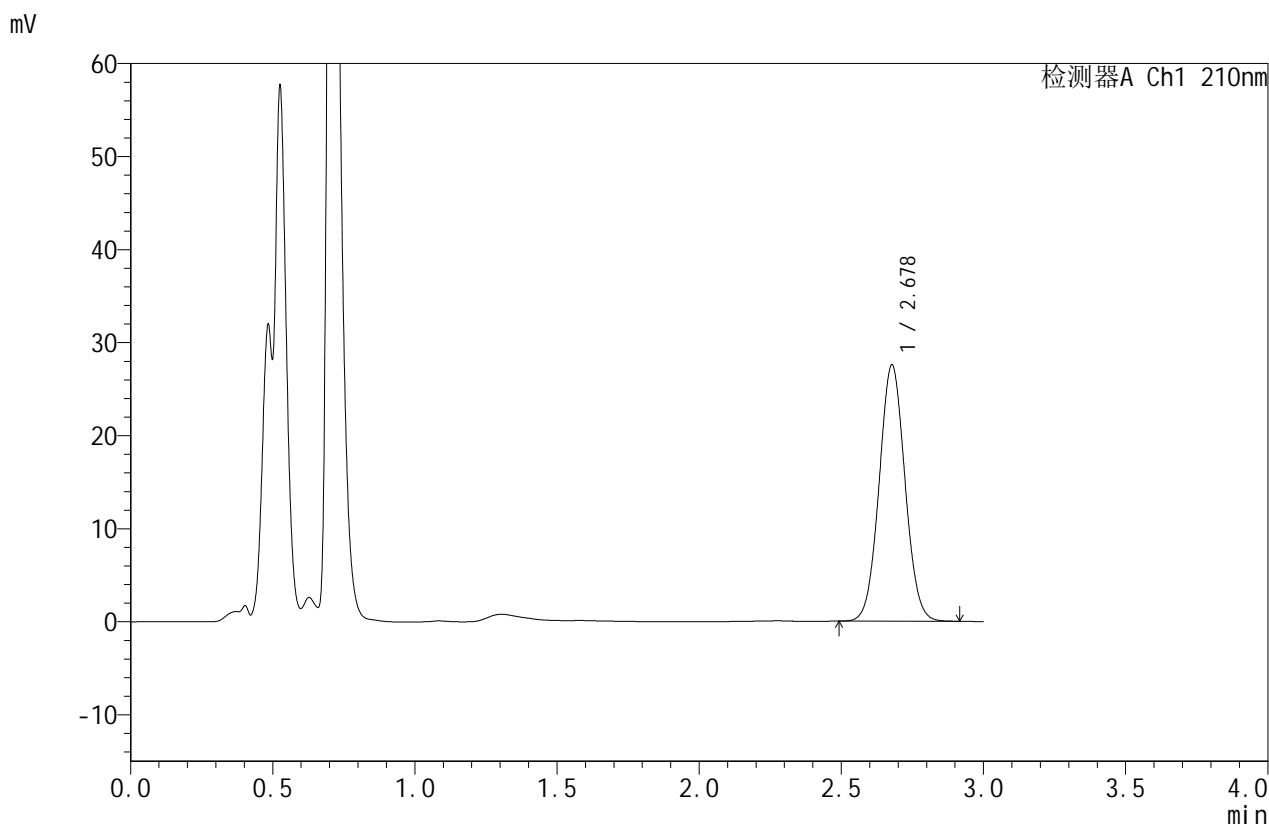

## <峰表>

检测器A Ch1 210nm

| 峰号 | 保留时间  | 面积     | 面积%     | 高度    | 理论塔板数(USP) | 拖尾因子  | 分离度(USP) |
|----|-------|--------|---------|-------|------------|-------|----------|
| 1  | 2.678 | 174034 | 100.000 | 27530 | 4145       | 1.046 | --       |
| 总计 |       | 174034 | 100.000 | 27530 |            |       |          |



# JSS-4129

## <样品信息>

色谱柱:XB-C18(50mm\*4.6mm,5μm)      流速:1.5ml/min  
 柱温:40°C      波长:210nm  
 数据文件名: RC\$JSS-4129 - 0-12/24-868-2 - zzp-2025042221p-5mg-rcqx-jf50z-2-pH1.2jz-5min-P6.lcd  
 方法文件名: RC\$JSS-4129 - RC-JSS-4129-FX273.lcm  
 批处理文件名: RC\$JSS-4129 - JSS-4129-20250522-RC-FX273.lcb  
 样品瓶号: 4-46  
 进样体积: 50 μl      版本号:6.115  
 进样时间: 2025/05/22 23:25:41      实验者: lvttingting  
 处理时间(V2): 2025/05/23 09:58:06      处理者: lvttingting  
 仪器型号: SHIMADZU LC-2050C(FX273)

## <色谱图>

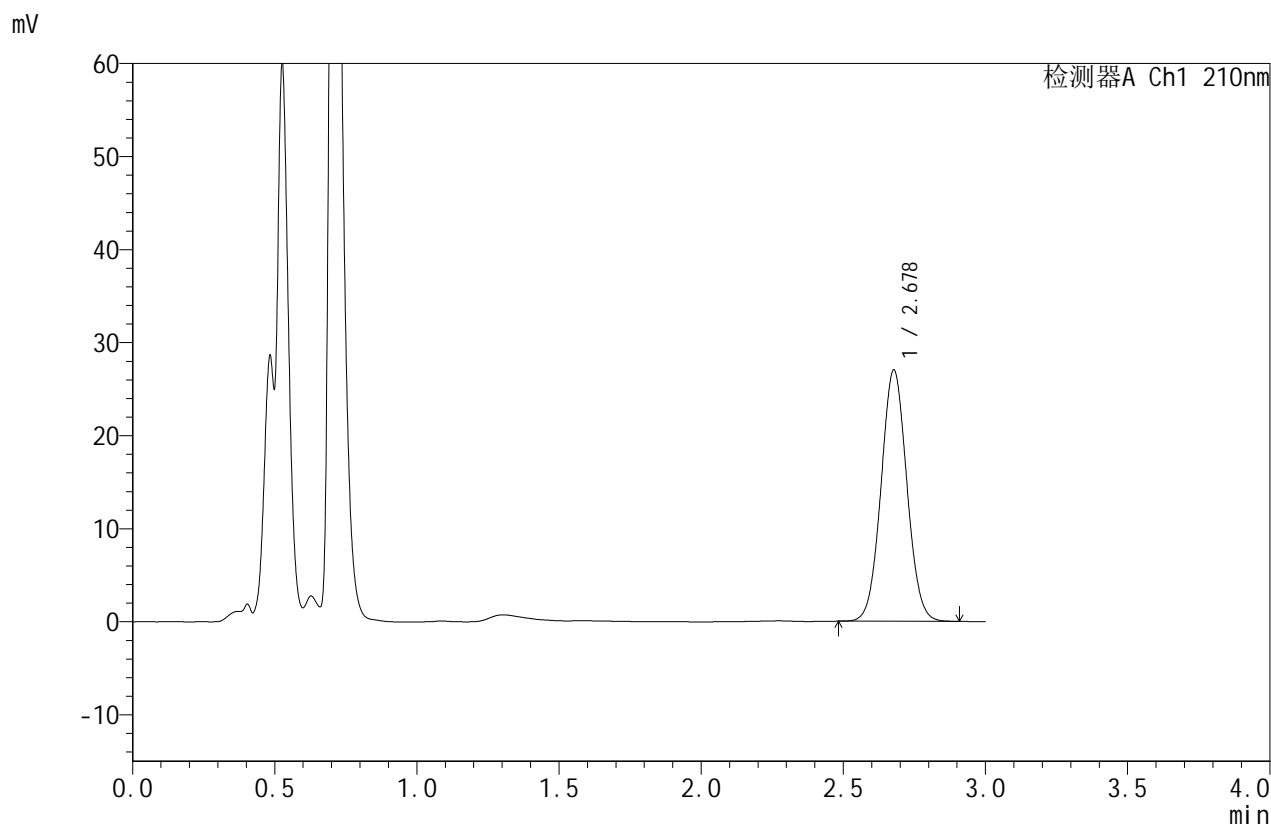

## <峰表>

检测器A Ch1 210nm

| 峰号 | 保留时间  | 面积     | 面积%     | 高度    | 理论塔板数(USP) | 拖尾因子  | 分离度(USP) |
|----|-------|--------|---------|-------|------------|-------|----------|
| 1  | 2.678 | 170487 | 100.000 | 26986 | 4153       | 1.045 | --       |
| 总计 |       | 170487 | 100.000 | 26986 |            |       |          |



# JSS-4129

## <样品信息>

色谱柱:XB-C18(50mm\*4.6mm,5μm)      流速:1.5ml/min  
 柱温:40°C      波长:210nm  
 数据文件名: RC\$JSS-4129 - 0-12/24-869-2 - zzp-2025042221p-5mg-rcqx-jf50z-2-pH1.2jz-10min-P1.lcd  
 方法文件名: RC\$JSS-4129 - RC-JSS-4129-FX273.lcm  
 批处理文件名: RC\$JSS-4129 - JSS-4129-20250522-RC-FX273.lcb  
 样品瓶号: 4-2  
 进样体积: 50 μl      版本号:6.115  
 进样时间: 2025/05/22 23:29:06      实验者: lvtingting  
 处理时间(V2): 2025/05/23 09:58:08      处理者: lvtingting  
 仪器型号: SHIMADZU LC-2050C(FX273)

## <色谱图>

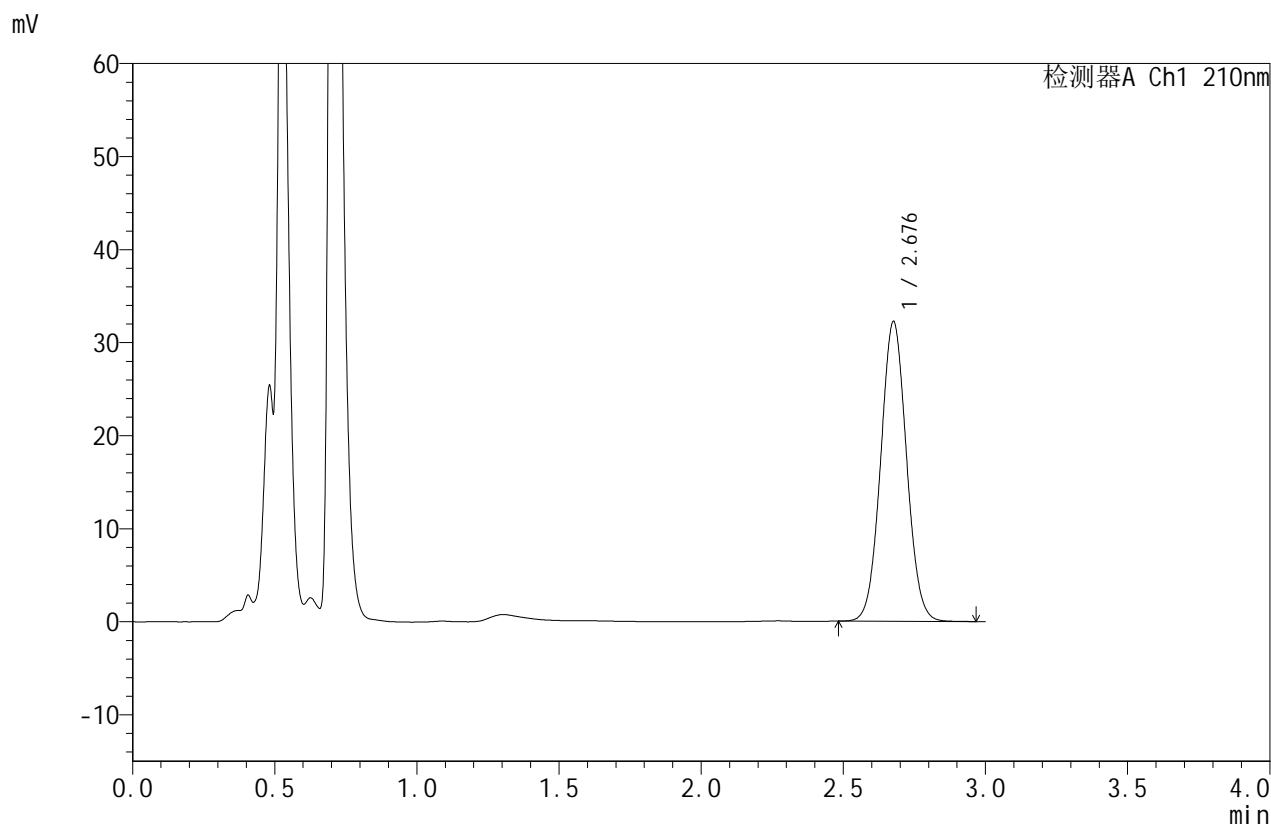

## <峰表>

检测器A Ch1 210nm

| 峰号 | 保留时间  | 面积     | 面积%     | 高度    | 理论塔板数(USP) | 拖尾因子  | 分离度(USP) |
|----|-------|--------|---------|-------|------------|-------|----------|
| 1  | 2.676 | 203723 | 100.000 | 32101 | 4141       | 1.047 | --       |
| 总计 |       | 203723 | 100.000 | 32101 |            |       |          |



# JSS-4129

## <样品信息>

色谱柱:XB-C18(50mm\*4.6mm,5μm)      流速:1.5ml/min  
 柱温:40°C      波长:210nm  
 数据文件名: RC\$JSS-4129 - 0-12/24-870-2 - zzp-2025042221p-5mg-rcqx-jf50z-2-pH1.2jz-10min-P2.lcd  
 方法文件名: RC\$JSS-4129 - RC-JSS-4129-FX273.lcm  
 批处理文件名: RC\$JSS-4129 - JSS-4129-20250522-RC-FX273.lcb  
 样品瓶号: 4-11  
 进样体积: 50 μl      版本号:6.115  
 进样时间: 2025/05/22 23:32:31      实验者: lvtingting  
 处理时间(V2): 2025/05/23 09:58:11      处理者: lvtingting  
 仪器型号: SHIMADZU LC-2050C(FX273)

## <色谱图>

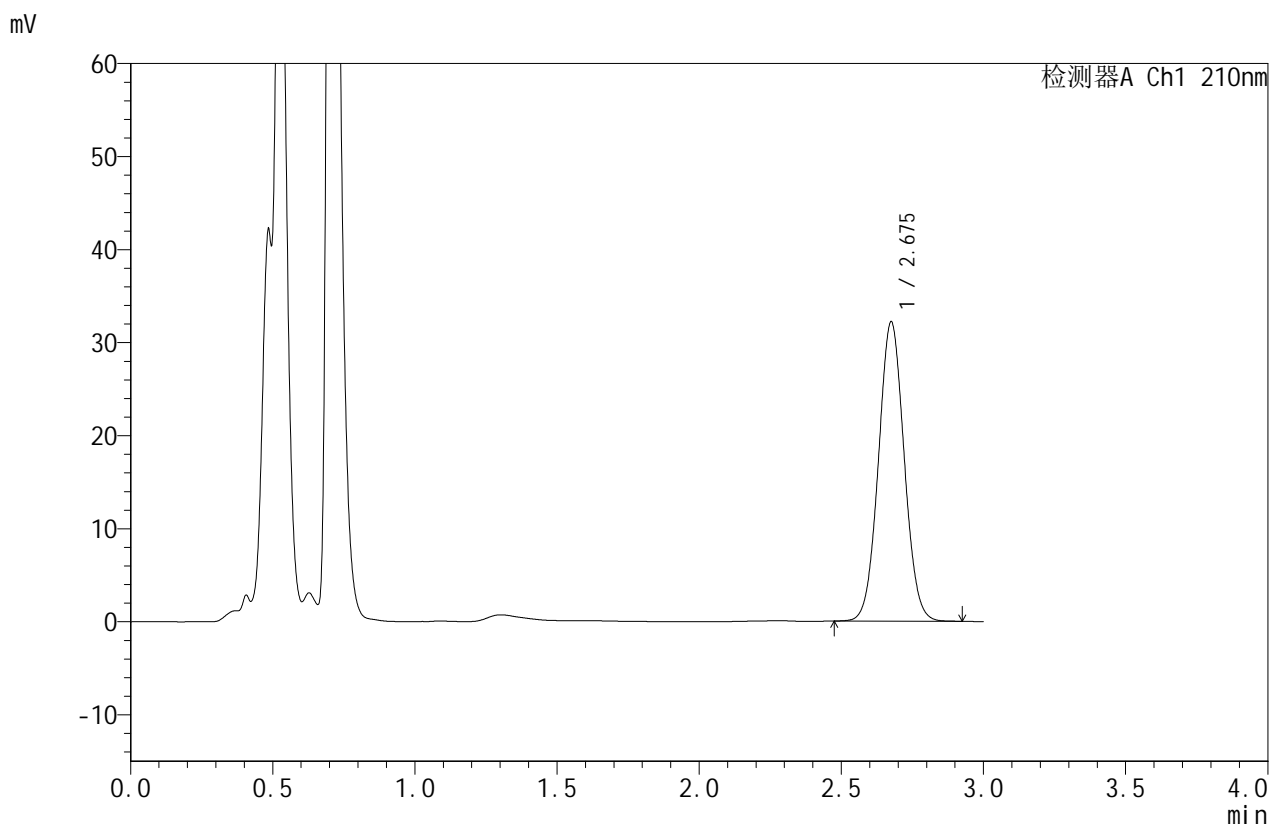

## <峰表>

检测器A Ch1 210nm

| 峰号 | 保留时间  | 面积     | 面积%     | 高度    | 理论塔板数(USP) | 拖尾因子  | 分离度(USP) |
|----|-------|--------|---------|-------|------------|-------|----------|
| 1  | 2.675 | 202305 | 100.000 | 32050 | 4175       | 1.045 | --       |
| 总计 |       | 202305 | 100.000 | 32050 |            |       |          |



# JSS-4129

## <样品信息>

色谱柱:XB-C18(50mm\*4.6mm,5μm)      流速:1.5ml/min  
 柱温:40°C      波长:210nm  
 数据文件名: RC\$JSS-4129 - 0-12/24-871-2 - zzp-2025042221p-5mg-rcqx-jf50z-2-pH1.2jz-10min-P3.lcd  
 方法文件名: RC\$JSS-4129 - RC-JSS-4129-FX273.lcm  
 批处理文件名: RC\$JSS-4129 - JSS-4129-20250522-RC-FX273.lcb  
 样品瓶号: 4-20  
 进样体积: 50 μl      版本号:6.115  
 进样时间: 2025/05/22 23:35:56      实验者: lvtingting  
 处理时间(V2): 2025/05/23 09:58:14      处理者: lvtingting  
 仪器型号: SHIMADZU LC-2050C(FX273)

## <色谱图>

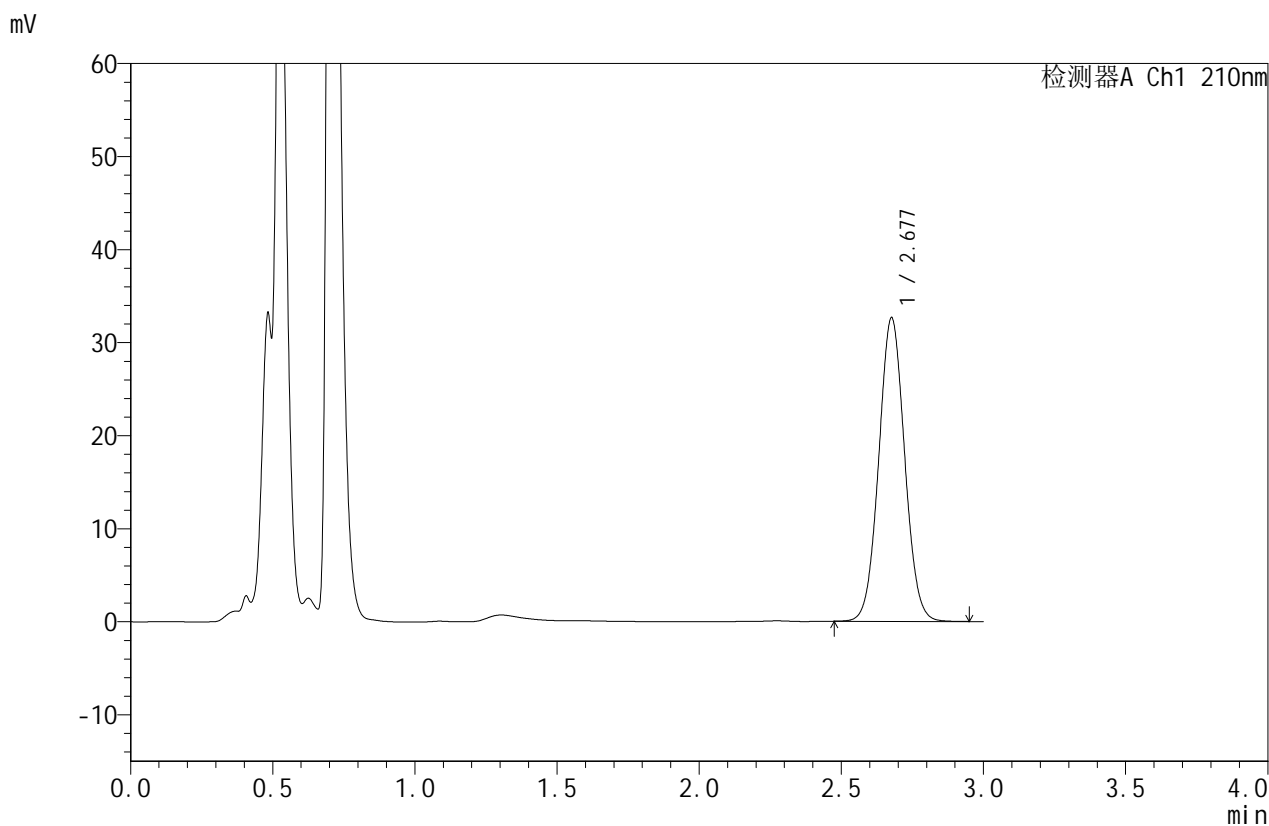

## <峰表>

检测器A Ch1 210nm

| 峰号 | 保留时间  | 面积     | 面积%     | 高度    | 理论塔板数(USP) | 拖尾因子  | 分离度(USP) |
|----|-------|--------|---------|-------|------------|-------|----------|
| 1  | 2.677 | 206516 | 100.000 | 32537 | 4136       | 1.045 | --       |
| 总计 |       | 206516 | 100.000 | 32537 |            |       |          |



# JSS-4129

## <样品信息>

色谱柱:XB-C18(50mm\*4.6mm,5μm)      流速:1.5ml/min  
 柱温:40°C      波长:210nm  
 数据文件名: RC\$JSS-4129 - 0-12/24-872-2 - zzp-2025042221p-5mg-rcqx-jf50z-2-pH1.2jz-10min-P4.lcd  
 方法文件名: RC\$JSS-4129 - RC-JSS-4129-FX273.lcm  
 批处理文件名: RC\$JSS-4129 - JSS-4129-20250522-RC-FX273.lcb  
 样品瓶号: 4-29  
 进样体积: 50 μl      版本号:6.115  
 进样时间: 2025/05/22 23:39:21      实验者: lvtingting  
 处理时间(V2): 2025/05/23 09:58:17      处理者: lvtingting  
 仪器型号: SHIMADZU LC-2050C(FX273)

## <色谱图>

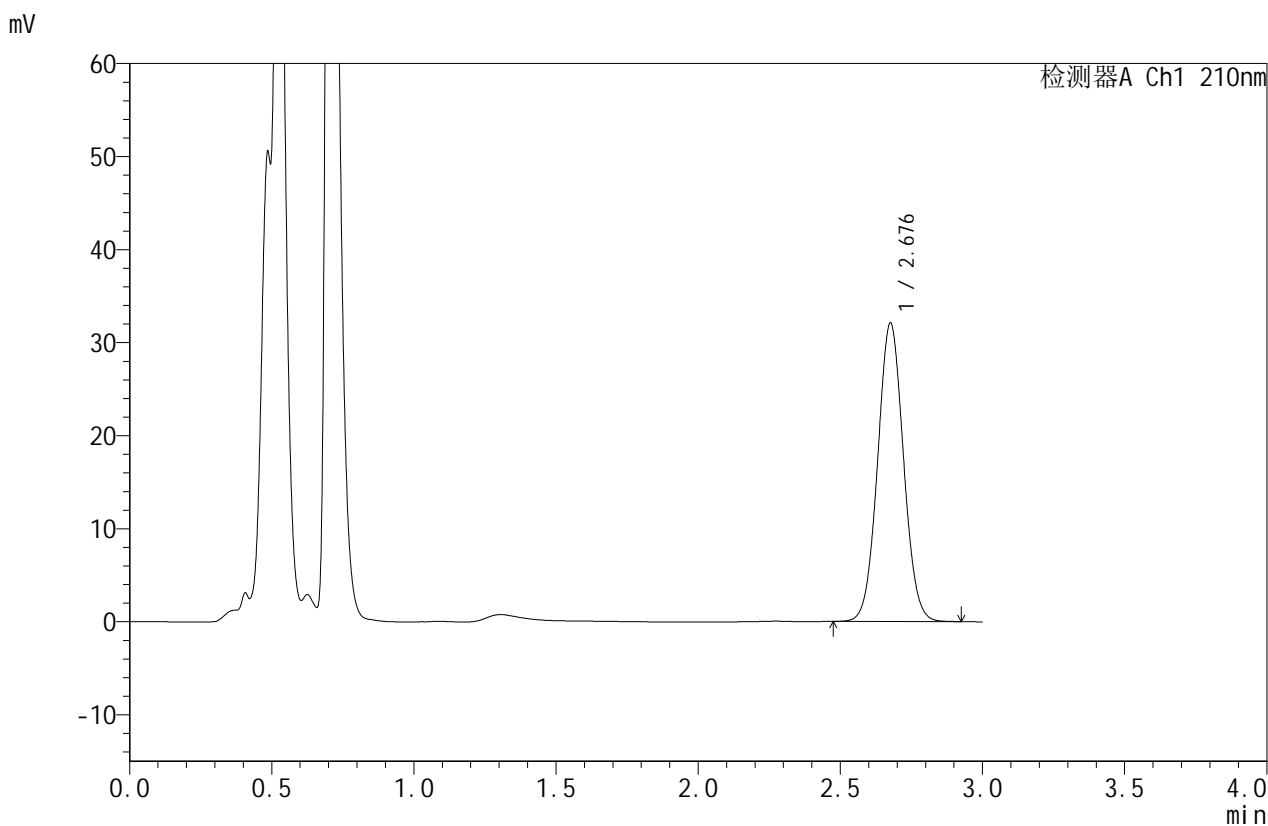

## <峰表>

检测器A Ch1 210nm

| 峰号 | 保留时间  | 面积     | 面积%     | 高度    | 理论塔板数(USP) | 拖尾因子  | 分离度(USP) |
|----|-------|--------|---------|-------|------------|-------|----------|
| 1  | 2.676 | 202723 | 100.000 | 31963 | 4147       | 1.045 | --       |
| 总计 |       | 202723 | 100.000 | 31963 |            |       |          |



# JSS-4129

## <样品信息>

色谱柱:XB-C18(50mm\*4.6mm,5μm)      流速:1.5ml/min  
 柱温:40°C      波长:210nm  
 数据文件名: RC\$JSS-4129 - 0-12/24-873-2 - zzp-2025042221p-5mg-rcqx-jf50z-2-pH1.2jz-10min-P5.lcd  
 方法文件名: RC\$JSS-4129 - RC-JSS-4129-FX273.lcm  
 批处理文件名: RC\$JSS-4129 - JSS-4129-20250522-RC-FX273.lcb  
 样品瓶号: 4-38  
 进样体积: 50 μl      版本号:6.115  
 进样时间: 2025/05/22 23:42:46      实验者: lvtingting  
 处理时间(V2): 2025/05/23 09:58:19      处理者: lvtingting  
 仪器型号: SHIMADZU LC-2050C(FX273)

## <色谱图>

mV

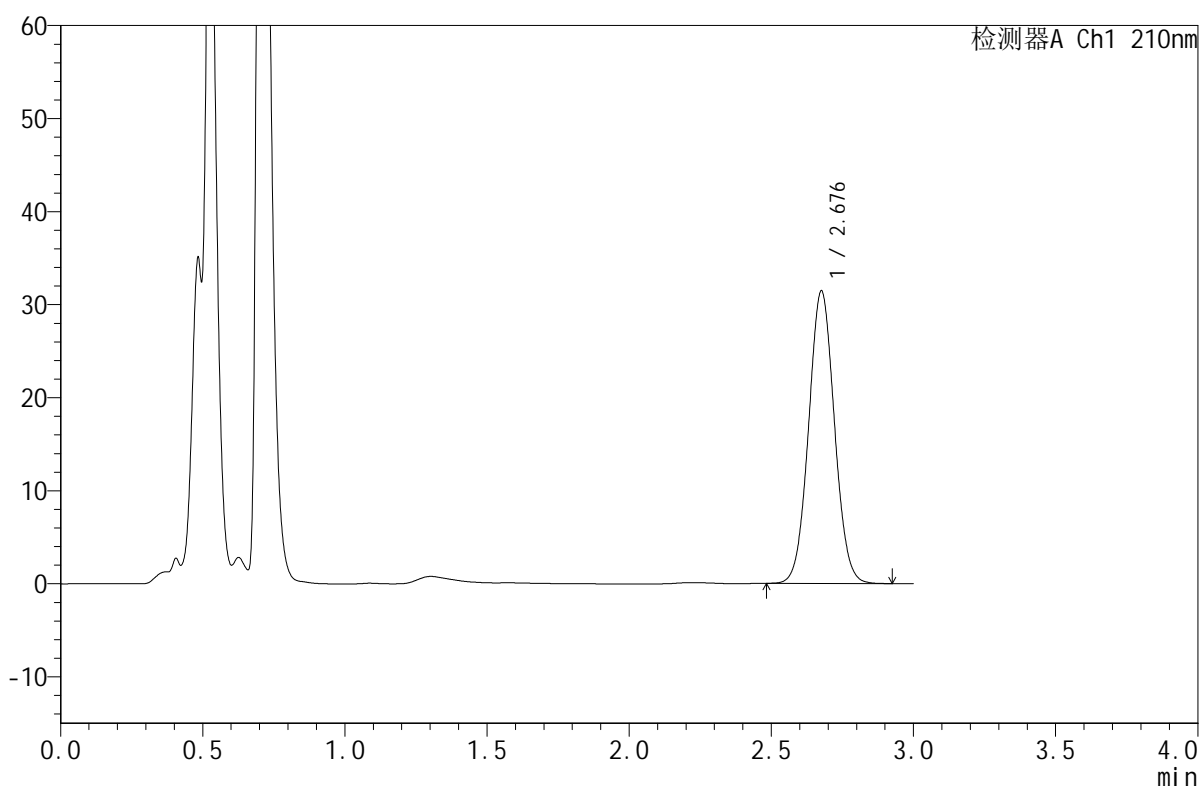

## <峰表>

检测器A Ch1 210nm

| 峰号 | 保留时间  | 面积     | 面积%     | 高度    | 理论塔板数(USP) | 拖尾因子  | 分离度(USP) |
|----|-------|--------|---------|-------|------------|-------|----------|
| 1  | 2.676 | 198520 | 100.000 | 31317 | 4160       | 1.046 | --       |
| 总计 |       | 198520 | 100.000 | 31317 |            |       |          |



# JSS-4129

## <样品信息>

色谱柱:XB-C18(50mm\*4.6mm,5μm)      流速:1.5ml/min  
 柱温:40°C      波长:210nm  
 数据文件名: RC\$JSS-4129 - 0-12/24-874-2 - zzp-2025042221p-5mg-rcqx-jf50z-2-pH1.2jz-10min-P6.lcd  
 方法文件名: RC\$JSS-4129 - RC-JSS-4129-FX273.lcm  
 批处理文件名: RC\$JSS-4129 - JSS-4129-20250522-RC-FX273.lcb  
 样品瓶号: 4-47  
 进样体积: 50 μl      版本号:6.115  
 进样时间: 2025/05/22 23:46:10      实验者: lvtingting  
 处理时间(V2): 2025/05/23 09:58:22      处理者: lvtingting  
 仪器型号: SHIMADZU LC-2050C(FX273)

## <色谱图>

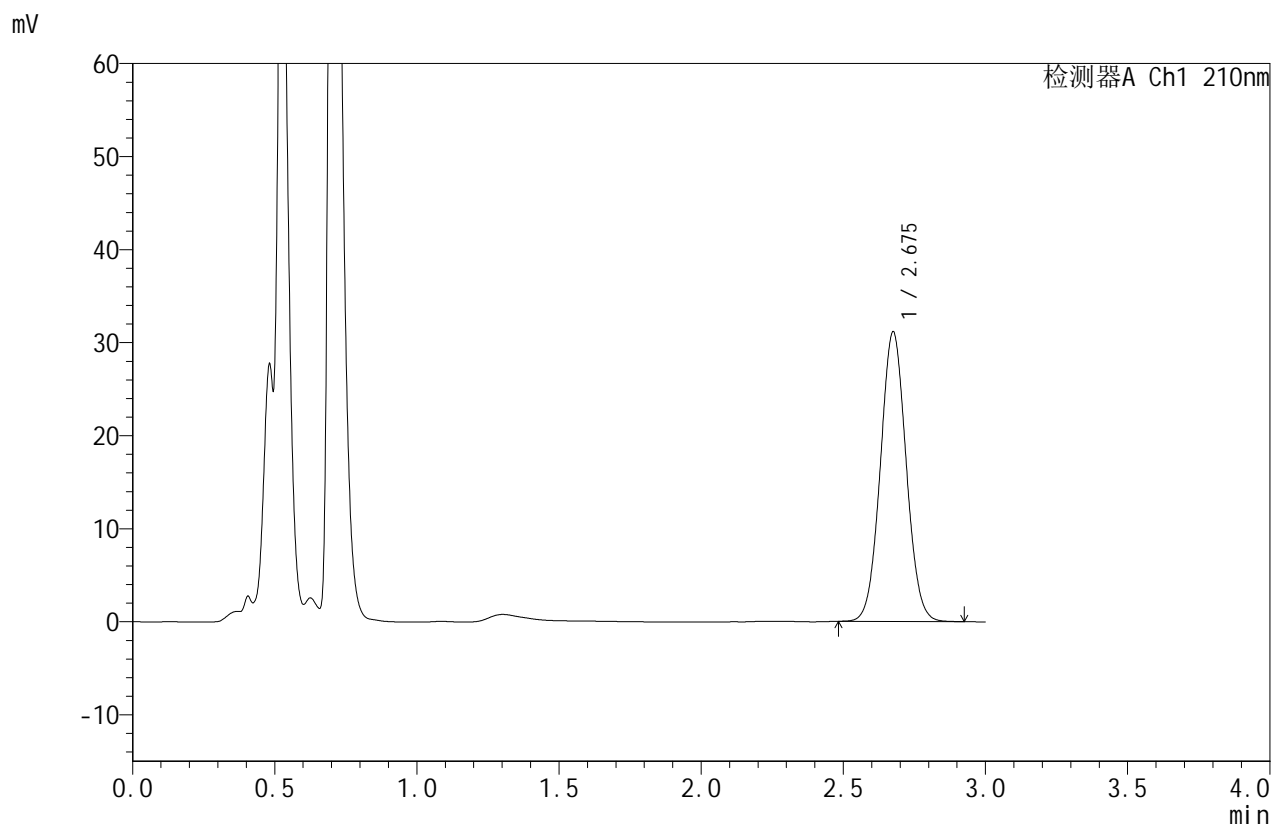

## <峰表>

检测器A Ch1 210nm

| 峰号 | 保留时间  | 面积     | 面积%     | 高度    | 理论塔板数(USP) | 拖尾因子  | 分离度(USP) |
|----|-------|--------|---------|-------|------------|-------|----------|
| 1  | 2.675 | 196537 | 100.000 | 31033 | 4140       | 1.046 | --       |
| 总计 |       | 196537 | 100.000 | 31033 |            |       |          |



# JSS-4129

## <样品信息>

色谱柱:XB-C18(50mm\*4.6mm,5μm)      流速:1.5ml/min  
 柱温:40°C      波长:210nm  
 数据文件名: RC\$JSS-4129 - 0-12/24-875-2 - zzp-2025042221p-5mg-rcqx-jf50z-2-pH1.2jz-15min-P1.lcd  
 方法文件名: RC\$JSS-4129 - RC-JSS-4129-FX273.lcm  
 批处理文件名: RC\$JSS-4129 - JSS-4129-20250522-RC-FX273.lcb  
 样品瓶号: 4-3  
 进样体积: 50 μl      版本号:6.115  
 进样时间: 2025/05/22 23:49:35      实验者: lvtingting  
 处理时间(V2): 2025/05/23 09:58:25      处理者: lvtingting  
 仪器型号: SHIMADZU LC-2050C(FX273)

## <色谱图>

mV

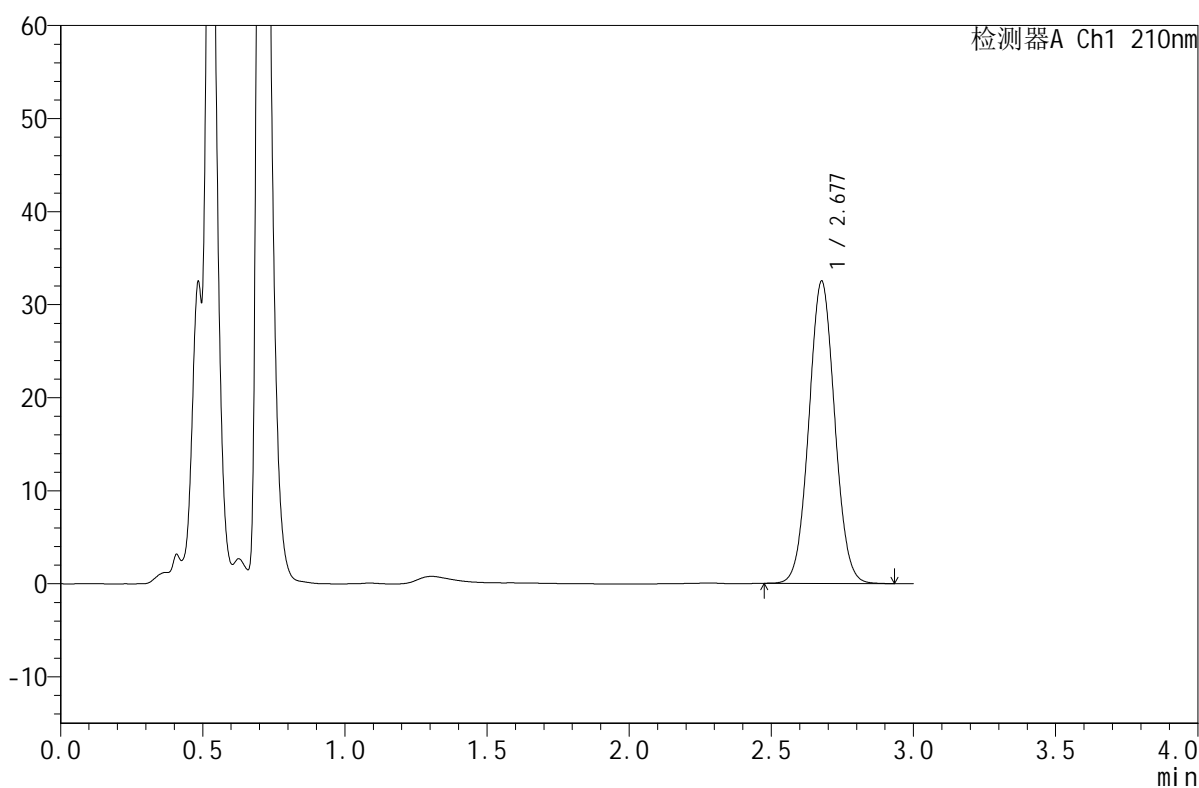

## <峰表>

检测器A Ch1 210nm

| 峰号 | 保留时间  | 面积     | 面积%     | 高度    | 理论塔板数(USP) | 拖尾因子  | 分离度(USP) |
|----|-------|--------|---------|-------|------------|-------|----------|
| 1  | 2.677 | 205505 | 100.000 | 32419 | 4138       | 1.045 | --       |
| 总计 |       | 205505 | 100.000 | 32419 |            |       |          |



# JSS-4129

## <样品信息>

色谱柱:XB-C18(50mm\*4.6mm,5μm)      流速:1.5ml/min  
 柱温:40°C      波长:210nm  
 数据文件名: RC\$JSS-4129 - 0-12/24-876-2 - zzp-2025042221p-5mg-rcqx-jf50z-2-pH1.2jz-15min-P2.lcd  
 方法文件名: RC\$JSS-4129 - RC-JSS-4129-FX273.lcm  
 批处理文件名: RC\$JSS-4129 - JSS-4129-20250522-RC-FX273.lcb  
 样品瓶号: 4-12  
 进样体积: 50 μl      版本号:6.115  
 进样时间: 2025/05/22 23:53:00      实验者: lvtingting  
 处理时间(V2): 2025/05/23 09:58:27      处理者: lvtingting  
 仪器型号: SHIMADZU LC-2050C(FX273)

## <色谱图>

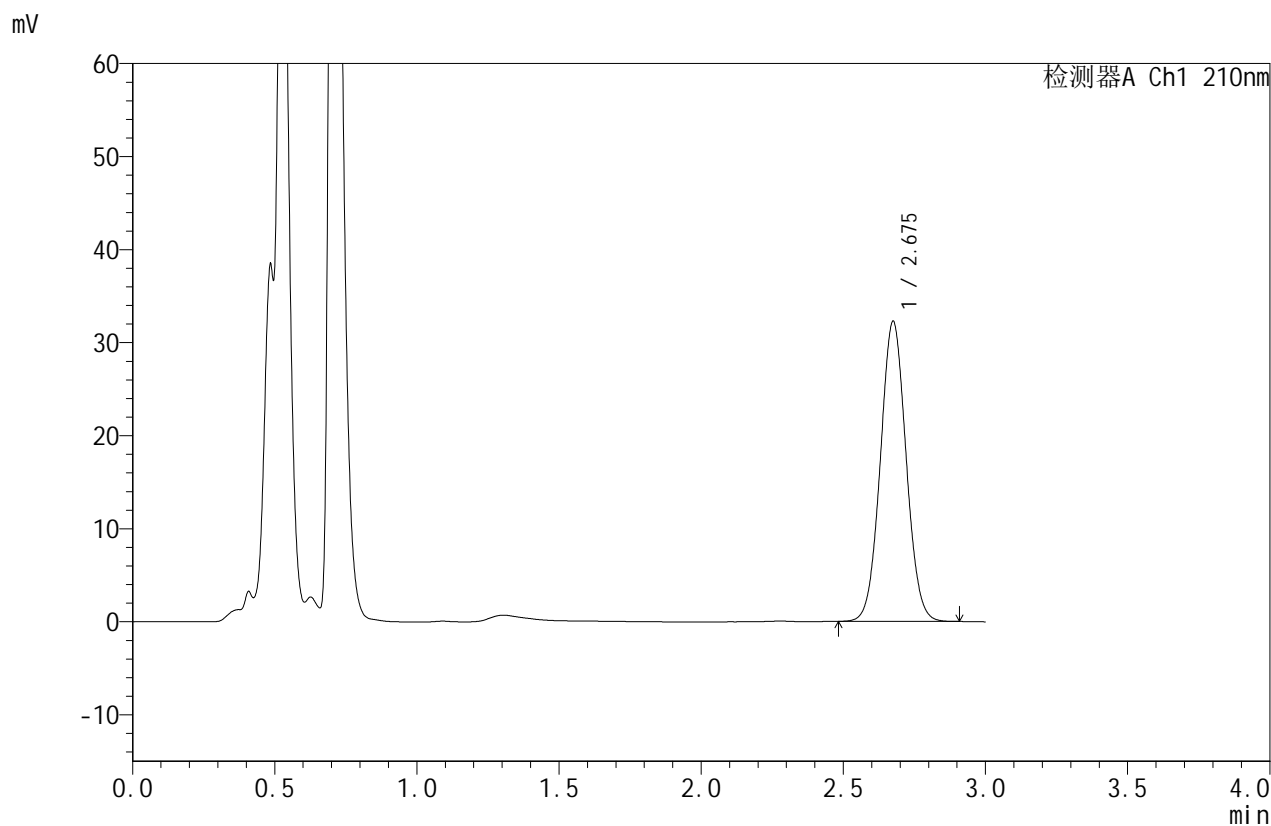

## <峰表>

检测器A Ch1 210nm

| 峰号 | 保留时间  | 面积     | 面积%     | 高度    | 理论塔板数(USP) | 拖尾因子  | 分离度(USP) |
|----|-------|--------|---------|-------|------------|-------|----------|
| 1  | 2.675 | 203077 | 100.000 | 32161 | 4167       | 1.045 | --       |
| 总计 |       | 203077 | 100.000 | 32161 |            |       |          |



# JSS-4129

## <样品信息>

色谱柱:XB-C18(50mm\*4.6mm,5μm)      流速:1.5ml/min  
 柱温:40°C      波长:210nm  
 数据文件名: RC\$JSS-4129 - 0-12/24-877-2 - zzp-2025042221p-5mg-rcqx-jf50z-2-pH1.2jz-15min-P3.lcd  
 方法文件名: RC\$JSS-4129 - RC-JSS-4129-FX273.lcm  
 批处理文件名: RC\$JSS-4129 - JSS-4129-20250522-RC-FX273.lcb  
 样品瓶号: 4-21  
 进样体积: 50 μl      版本号:6.115  
 进样时间: 2025/05/22 23:56:24      实验者: lvtingting  
 处理时间(V2): 2025/05/23 09:58:30      处理者: lvtingting  
 仪器型号: SHIMADZU LC-2050C(FX273)

## <色谱图>

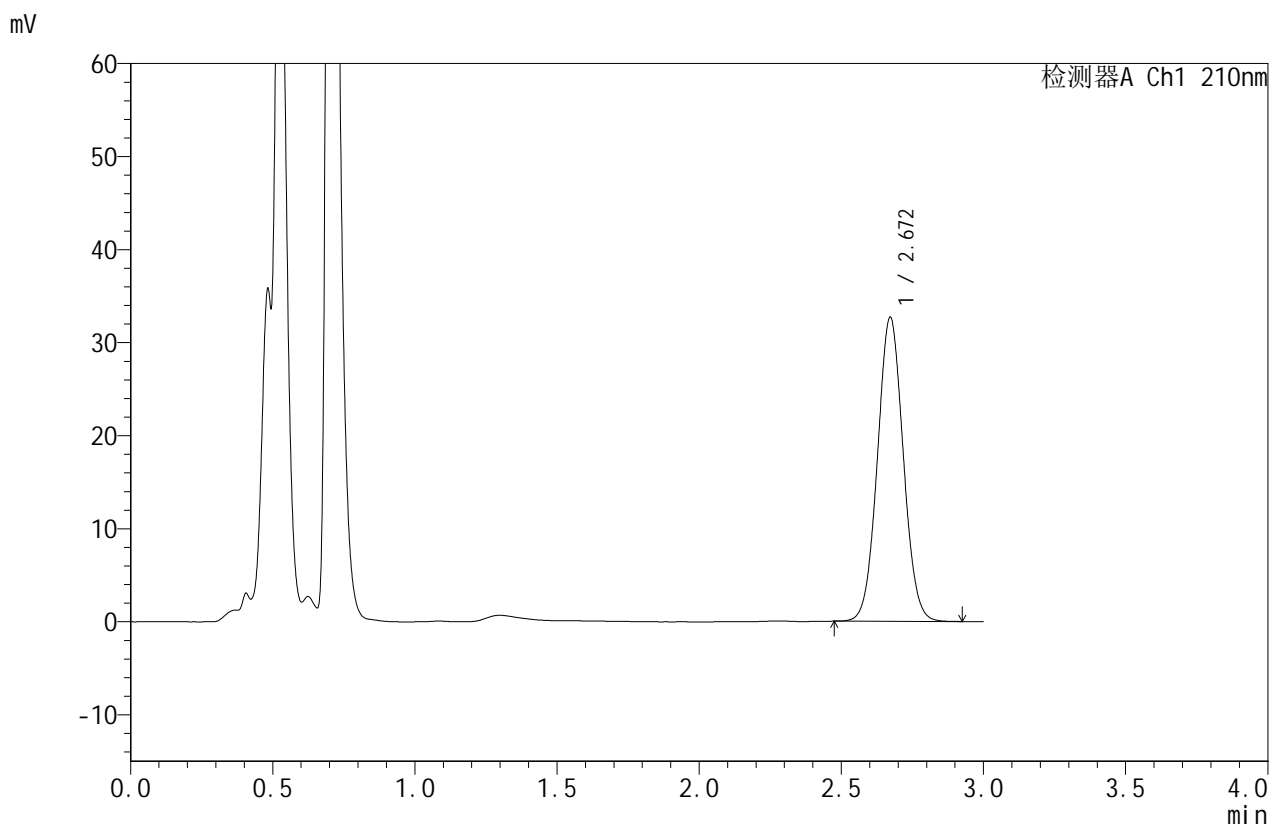

## <峰表>

检测器A Ch1 210nm

| 峰号 | 保留时间  | 面积     | 面积%     | 高度    | 理论塔板数(USP) | 拖尾因子  | 分离度(USP) |
|----|-------|--------|---------|-------|------------|-------|----------|
| 1  | 2.672 | 206428 | 100.000 | 32695 | 4137       | 1.045 | --       |
| 总计 |       | 206428 | 100.000 | 32695 |            |       |          |



# JSS-4129

## <样品信息>

色谱柱:XB-C18(50mm\*4.6mm,5μm)      流速:1.5ml/min  
 柱温:40°C      波长:210nm  
 数据文件名: RC\$JSS-4129 - 0-12/24-878-2 - zzp-2025042221p-5mg-rcqx-jf50z-2-pH1.2jz-15min-P4.lcd  
 方法文件名: RC\$JSS-4129 - RC-JSS-4129-FX273.lcm  
 批处理文件名: RC\$JSS-4129 - JSS-4129-20250522-RC-FX273.lcb  
 样品瓶号: 4-30  
 进样体积: 50 μl      版本号:6.115  
 进样时间: 2025/05/22 23:59:50      实验者: lvtingting  
 处理时间(V2): 2025/05/23 09:58:32      处理者: lvtingting  
 仪器型号: SHIMADZU LC-2050C(FX273)

## <色谱图>

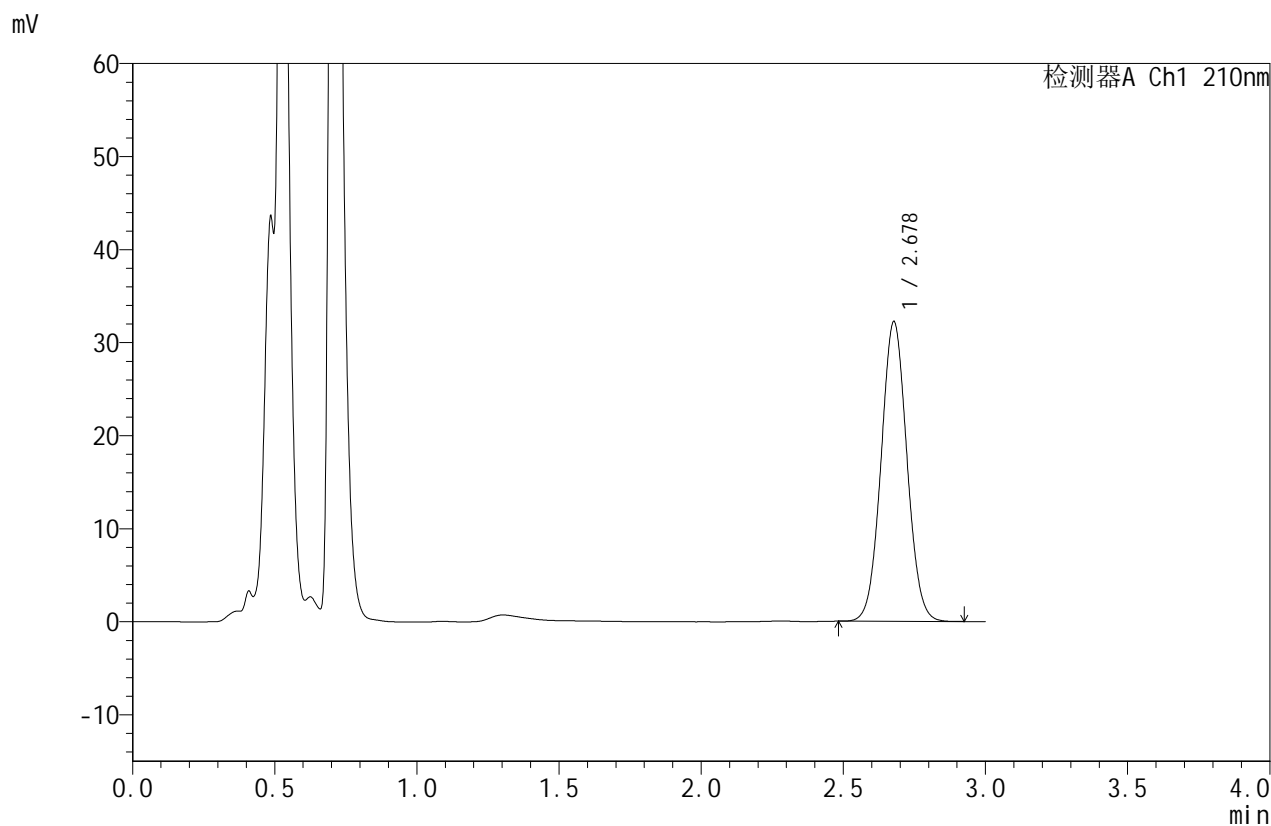

## <峰表>

检测器A Ch1 210nm

| 峰号 | 保留时间  | 面积     | 面积%     | 高度    | 理论塔板数(USP) | 拖尾因子  | 分离度(USP) |
|----|-------|--------|---------|-------|------------|-------|----------|
| 1  | 2.678 | 203643 | 100.000 | 32184 | 4146       | 1.045 | --       |
| 总计 |       | 203643 | 100.000 | 32184 |            |       |          |



# JSS-4129

## <样品信息>

色谱柱:XB-C18(50mm\*4.6mm,5μm)      流速:1.5ml/min  
 柱温:40°C      波长:210nm  
 数据文件名: RC\$JSS-4129 - 0-12/24-879-2 - zzp-2025042221p-5mg-rcqx-jf50z-2-pH1.2jz-15min-P5.lcd  
 方法文件名: RC\$JSS-4129 - RC-JSS-4129-FX273.lcm  
 批处理文件名: RC\$JSS-4129 - JSS-4129-20250522-RC-FX273.lcb  
 样品瓶号: 4-39  
 进样体积: 50 μl      版本号:6.115  
 进样时间: 2025/05/23 00:03:15      实验者: lvtingting  
 处理时间(V2): 2025/05/23 09:58:35      处理者: lvtingting  
 仪器型号: SHIMADZU LC-2050C(FX273)

## <色谱图>

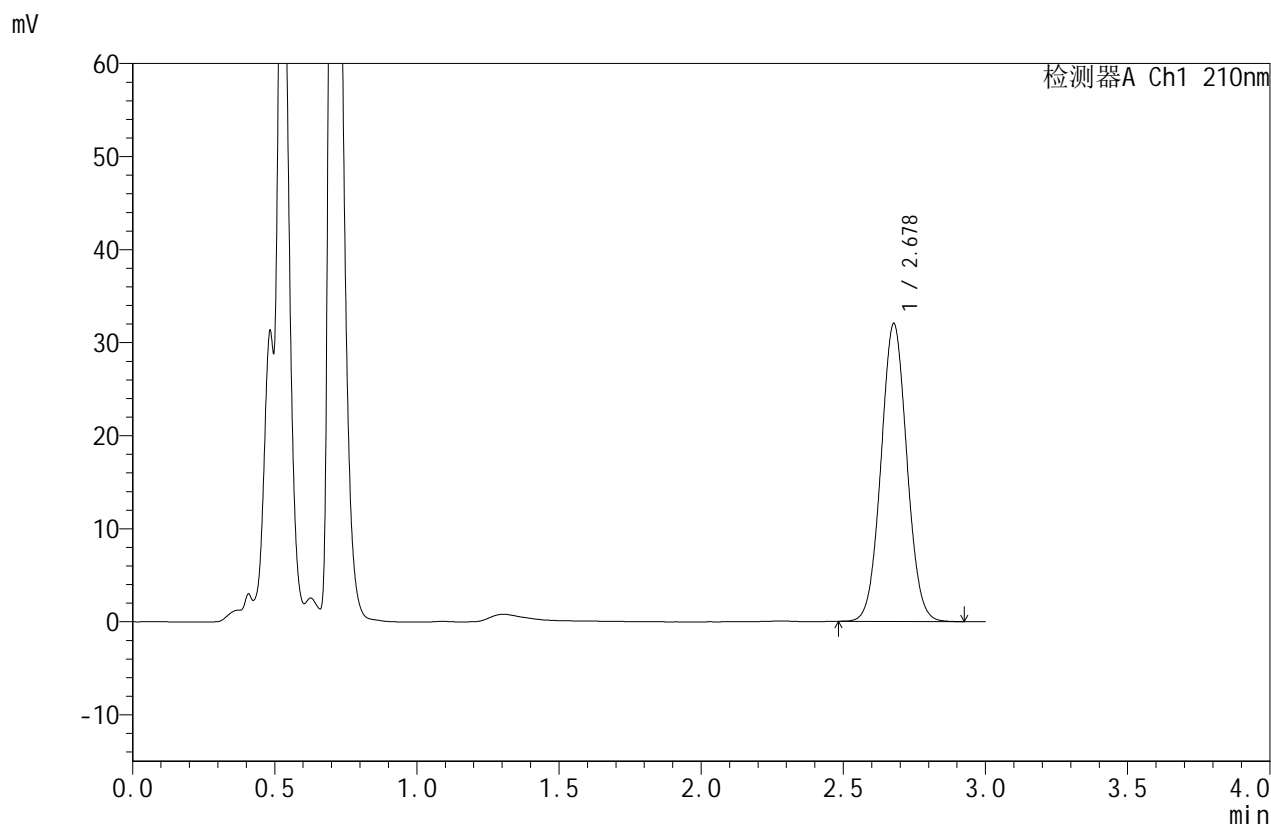

## <峰表>

检测器A Ch1 210nm

| 峰号 | 保留时间  | 面积     | 面积%     | 高度    | 理论塔板数(USP) | 拖尾因子  | 分离度(USP) |
|----|-------|--------|---------|-------|------------|-------|----------|
| 1  | 2.678 | 202501 | 100.000 | 31982 | 4142       | 1.045 | --       |
| 总计 |       | 202501 | 100.000 | 31982 |            |       |          |



# JSS-4129

## <样品信息>

色谱柱:XB-C18(50mm\*4.6mm,5μm)      流速:1.5ml/min  
 柱温:40°C      波长:210nm  
 数据文件名: RC\$JSS-4129 - 0-12/24-880-2 - zzp-2025042221p-5mg-rcqx-jf50z-2-pH1.2jz-15min-P6.lcd  
 方法文件名: RC\$JSS-4129 - RC-JSS-4129-FX273.lcm  
 批处理文件名: RC\$JSS-4129 - JSS-4129-20250522-RC-FX273.lcb  
 样品瓶号: 4-48  
 进样体积: 50 μl      版本号:6.115  
 进样时间: 2025/05/23 00:06:40      实验者: lvtingting  
 处理时间(V2): 2025/05/23 09:58:38      处理者: lvtingting  
 仪器型号: SHIMADZU LC-2050C(FX273)

## <色谱图>

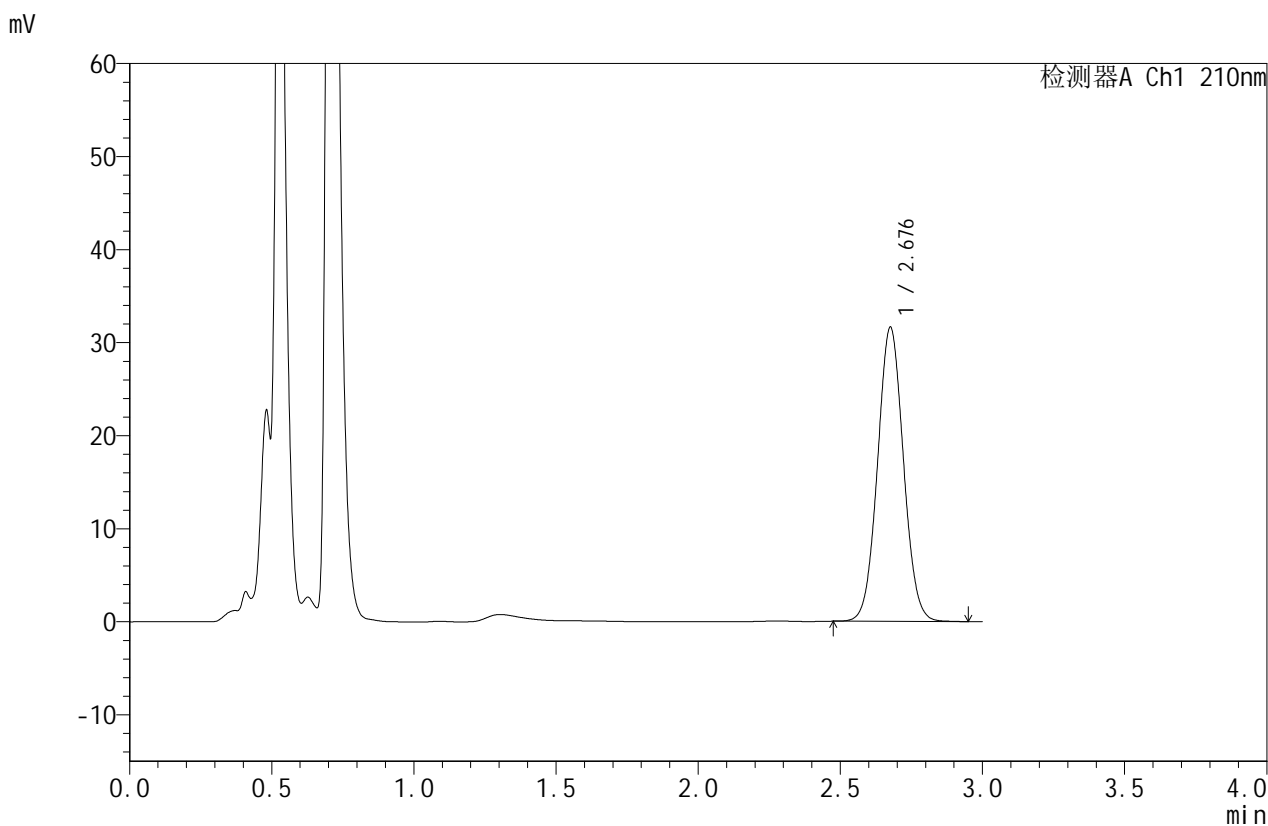

## <峰表>

检测器A Ch1 210nm

| 峰号 | 保留时间  | 面积     | 面积%     | 高度    | 理论塔板数(USP) | 拖尾因子  | 分离度(USP) |
|----|-------|--------|---------|-------|------------|-------|----------|
| 1  | 2.676 | 200056 | 100.000 | 31475 | 4137       | 1.046 | --       |
| 总计 |       | 200056 | 100.000 | 31475 |            |       |          |



# JSS-4129

## <样品信息>

色谱柱:XB-C18(50mm\*4.6mm,5μm)      流速:1.5ml/min  
 柱温:40°C      波长:210nm  
 数据文件名: RC\$JSS-4129 - 0-12/24-881-2 - zzp-2025042221p-5mg-rcqx-jf50z-2-pH1.2jz-20min-P1.lcd  
 方法文件名: RC\$JSS-4129 - RC-JSS-4129-FX273.lcm  
 批处理文件名: RC\$JSS-4129 - JSS-4129-20250522-RC-FX273.lcb  
 样品瓶号: 4-4  
 进样体积: 50 μl      版本号:6.115  
 进样时间: 2025/05/23 00:10:05      实验者: lvtingting  
 处理时间 (V2): 2025/05/23 09:58:40      处理者: lvtingting  
 仪器型号: SHIMADZU LC-2050C(FX273)

## <色谱图>

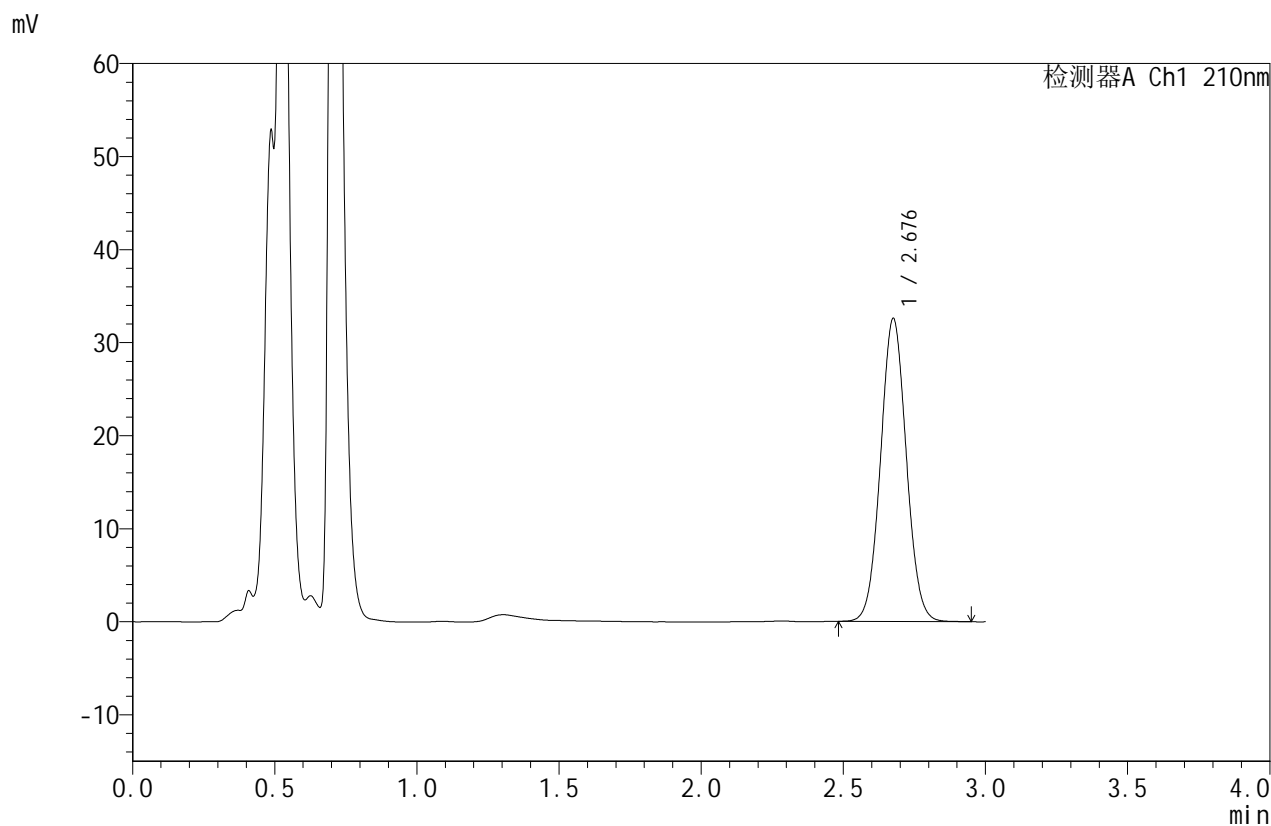

## <峰表>

检测器A Ch1 210nm

| 峰号 | 保留时间  | 面积     | 面积%     | 高度    | 理论塔板数(USP) | 拖尾因子  | 分离度(USP) |
|----|-------|--------|---------|-------|------------|-------|----------|
| 1  | 2.676 | 205004 | 100.000 | 32438 | 4182       | 1.047 | --       |
| 总计 |       | 205004 | 100.000 | 32438 |            |       |          |



# JSS-4129

## <样品信息>

色谱柱:XB-C18(50mm\*4.6mm,5μm)      流速:1.5ml/min  
 柱温:40°C      波长:210nm  
 数据文件名: RC\$JSS-4129 - 0-12/24-882-2 - zzp-2025042221p-5mg-rcqx-jf50z-2-pH1.2jz-20min-P2.lcd  
 方法文件名: RC\$JSS-4129 - RC-JSS-4129-FX273.lcm  
 批处理文件名: RC\$JSS-4129 - JSS-4129-20250522-RC-FX273.lcb  
 样品瓶号: 4-13  
 进样体积: 50 μl      版本号:6.115  
 进样时间: 2025/05/23 00:13:30      实验者: lvtingting  
 处理时间(V2): 2025/05/23 09:58:43      处理者: lvtingting  
 仪器型号: SHIMADZU LC-2050C(FX273)

## <色谱图>

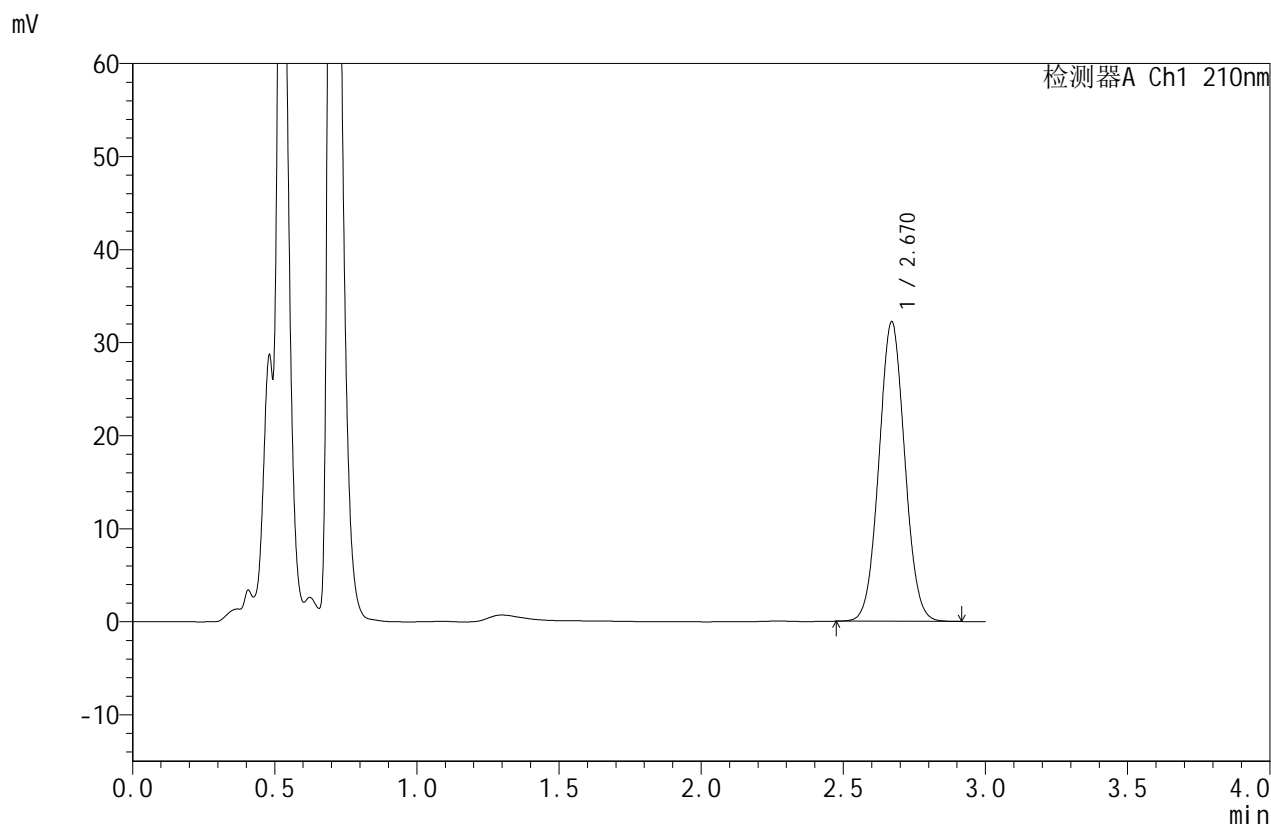

## <峰表>

检测器A Ch1 210nm

| 峰号 | 保留时间  | 面积     | 面积%     | 高度    | 理论塔板数(USP) | 拖尾因子  | 分离度(USP) |
|----|-------|--------|---------|-------|------------|-------|----------|
| 1  | 2.670 | 202873 | 100.000 | 32172 | 4143       | 1.045 | --       |
| 总计 |       | 202873 | 100.000 | 32172 |            |       |          |



# JSS-4129

## <样品信息>

色谱柱:XB-C18(50mm\*4.6mm,5μm)      流速:1.5ml/min  
 柱温:40°C      波长:210nm  
 数据文件名: RC\$JSS-4129 - 0-12/24-883-2 - zzp-2025042221p-5mg-rcqx-jf50z-2-pH1.2jz-20min-P3.lcd  
 方法文件名: RC\$JSS-4129 - RC-JSS-4129-FX273.lcm  
 批处理文件名: RC\$JSS-4129 - JSS-4129-20250522-RC-FX273.lcb  
 样品瓶号: 4-22  
 进样体积: 50 μl      版本号:6.115  
 进样时间: 2025/05/23 00:16:56      实验者: lvtingting  
 处理时间(V2): 2025/05/23 09:58:45      处理者: lvtingting  
 仪器型号: SHIMADZU LC-2050C(FX273)

## <色谱图>

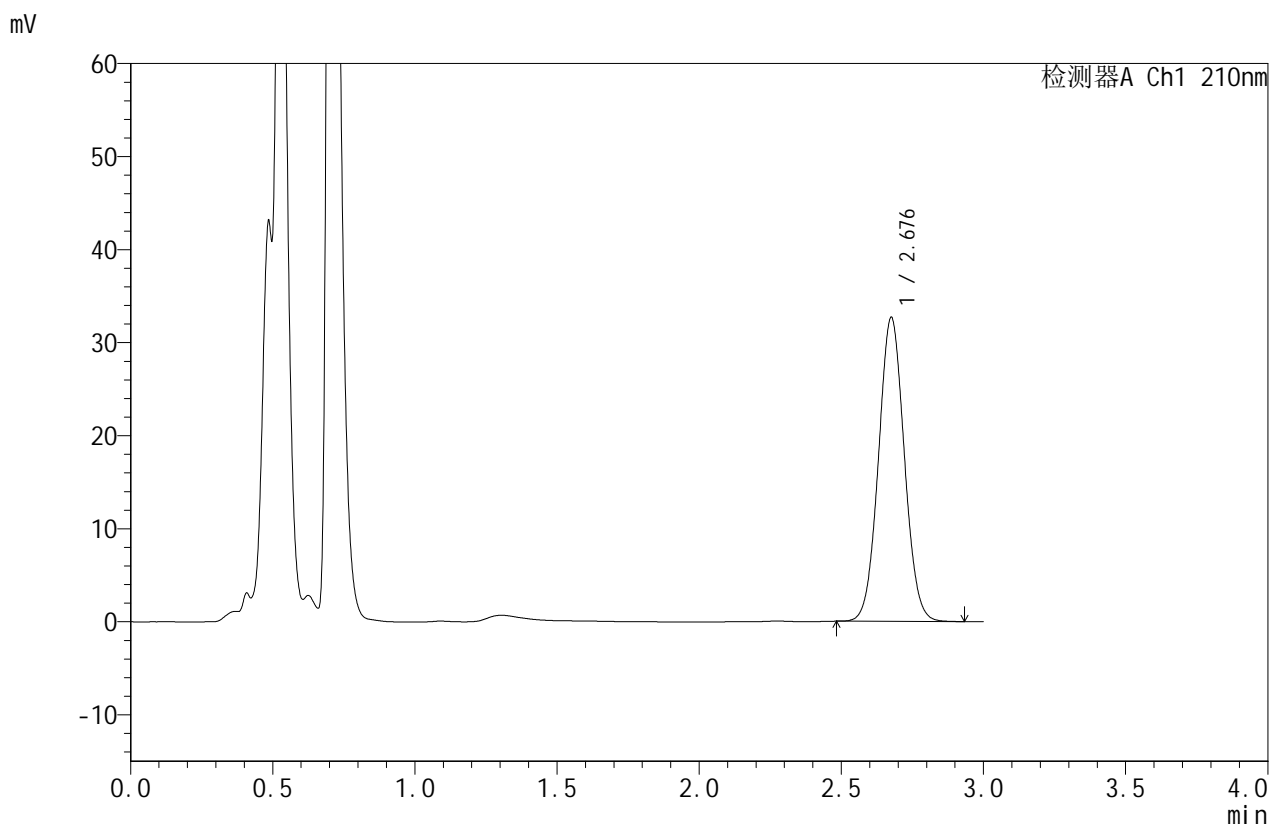

## <峰表>

检测器A Ch1 210nm

| 峰号 | 保留时间  | 面积     | 面积%     | 高度    | 理论塔板数(USP) | 拖尾因子  | 分离度(USP) |
|----|-------|--------|---------|-------|------------|-------|----------|
| 1  | 2.676 | 206242 | 100.000 | 32537 | 4148       | 1.047 | --       |
| 总计 |       | 206242 | 100.000 | 32537 |            |       |          |



# JSS-4129

## <样品信息>

色谱柱:XB-C18(50mm\*4.6mm,5μm)      流速:1.5ml/min  
 柱温:40°C      波长:210nm  
 数据文件名: RC\$JSS-4129 - 0-12/24-884-2 - zzp-2025042221p-5mg-rcqx-jf50z-2-pH1.2jz-20min-P4.lcd  
 方法文件名: RC\$JSS-4129 - RC-JSS-4129-FX273.lcm  
 批处理文件名: RC\$JSS-4129 - JSS-4129-20250522-RC-FX273.lcb  
 样品瓶号: 4-31  
 进样体积: 50 μl      版本号:6.115  
 进样时间: 2025/05/23 00:20:21      实验者: lvtingting  
 处理时间(V2): 2025/05/23 09:58:48      处理者: lvtingting  
 仪器型号: SHIMADZU LC-2050C(FX273)

## <色谱图>

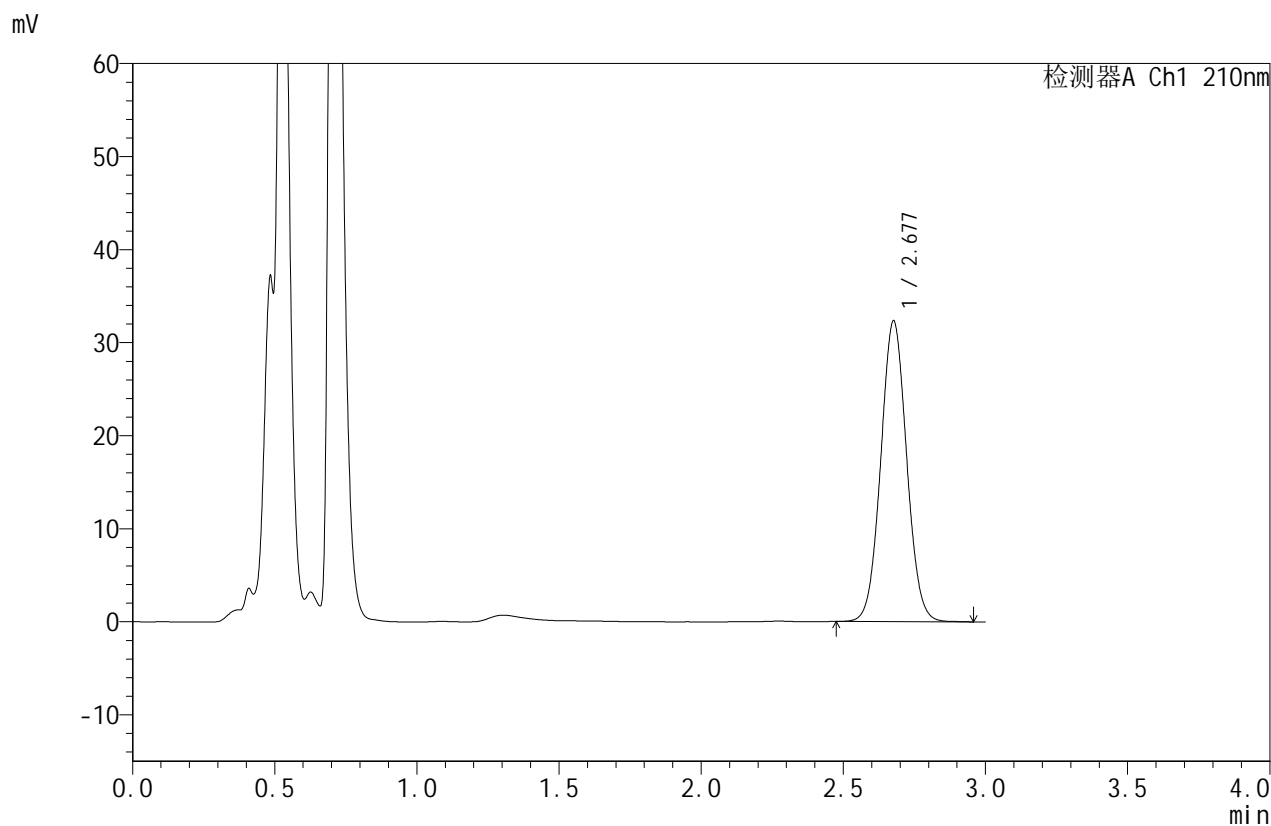

## <峰表>

检测器A Ch1 210nm

| 峰号 | 保留时间  | 面积     | 面积%     | 高度    | 理论塔板数(USP) | 拖尾因子  | 分离度(USP) |
|----|-------|--------|---------|-------|------------|-------|----------|
| 1  | 2.677 | 204629 | 100.000 | 32231 | 4138       | 1.045 | --       |
| 总计 |       | 204629 | 100.000 | 32231 |            |       |          |



# JSS-4129

## <样品信息>

色谱柱:XB-C18(50mm\*4.6mm,5μm)      流速:1.5ml/min  
 柱温:40°C      波长:210nm  
 数据文件名: RC\$JSS-4129 - 0-12/24-885-2 - zzp-2025042221p-5mg-rcqx-jf50z-2-pH1.2jz-20min-P5.lcd  
 方法文件名: RC\$JSS-4129 - RC-JSS-4129-FX273.lcm  
 批处理文件名: RC\$JSS-4129 - JSS-4129-20250522-RC-FX273.lcb  
 样品瓶号: 4-40  
 进样体积: 50 μl      版本号:6.115  
 进样时间: 2025/05/23 00:23:46      实验者: lvtingting  
 处理时间(V2): 2025/05/23 09:58:50      处理者: lvtingting  
 仪器型号: SHIMADZU LC-2050C(FX273)

## <色谱图>

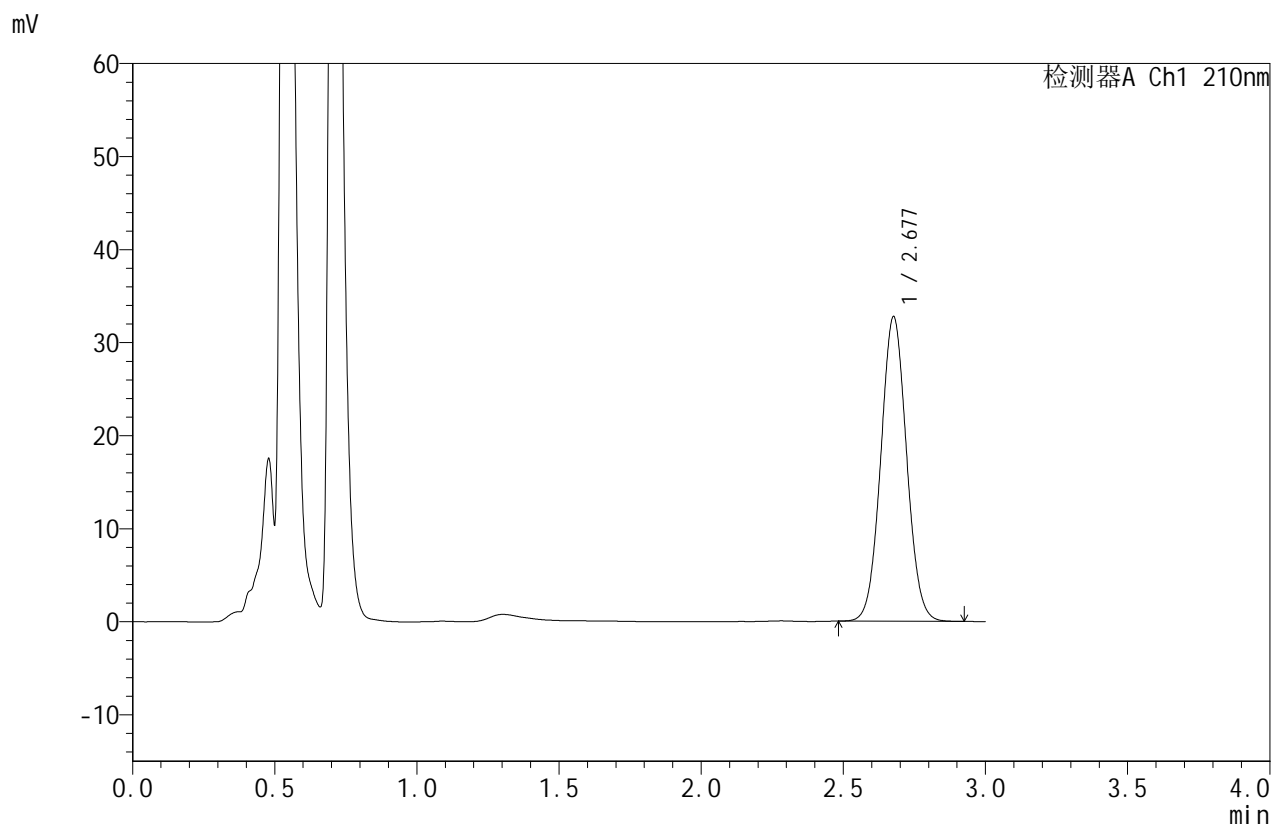

## <峰表>

检测器A Ch1 210nm

| 峰号 | 保留时间  | 面积     | 面积%     | 高度    | 理论塔板数(USP) | 拖尾因子  | 分离度(USP) |
|----|-------|--------|---------|-------|------------|-------|----------|
| 1  | 2.677 | 206869 | 100.000 | 32641 | 4148       | 1.046 | --       |
| 总计 |       | 206869 | 100.000 | 32641 |            |       |          |



# JSS-4129

## <样品信息>

色谱柱:XB-C18(50mm\*4.6mm,5μm)      流速:1.5ml/min  
 柱温:40°C      波长:210nm  
 数据文件名: RC\$JSS-4129 - 0-12/24-886-2 - zzp-2025042221p-5mg-rcqx-jf50z-2-pH1.2jz-20min-P6.lcd  
 方法文件名: RC\$JSS-4129 - RC-JSS-4129-FX273.lcm  
 批处理文件名: RC\$JSS-4129 - JSS-4129-20250522-RC-FX273.lcb  
 样品瓶号: 4-49  
 进样体积: 50 μl      版本号:6.115  
 进样时间: 2025/05/23 00:27:11      实验者: lvtingting  
 处理时间(V2): 2025/05/23 09:58:53      处理者: lvtingting  
 仪器型号: SHIMADZU LC-2050C(FX273)

## <色谱图>

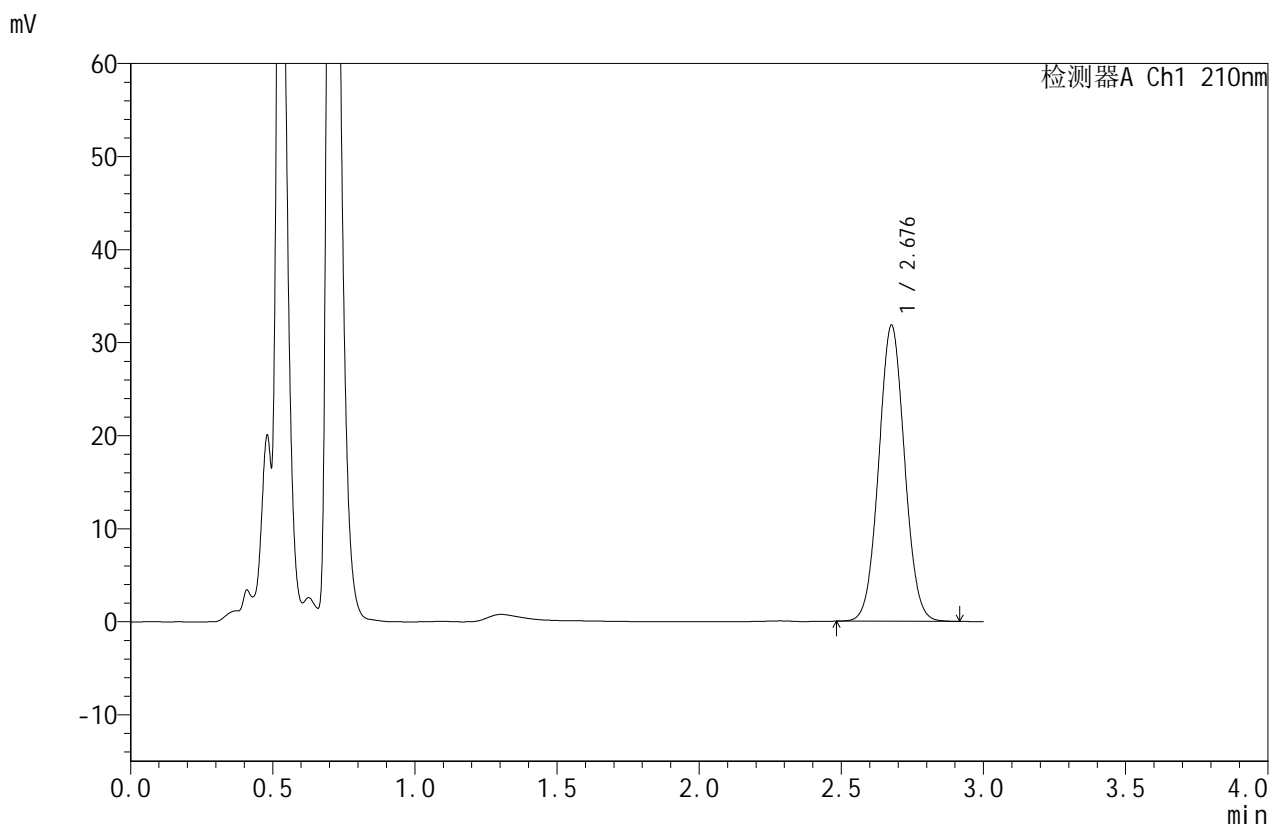

## <峰表>

检测器A Ch1 210nm

| 峰号 | 保留时间  | 面积     | 面积%     | 高度    | 理论塔板数(USP) | 拖尾因子  | 分离度(USP) |
|----|-------|--------|---------|-------|------------|-------|----------|
| 1  | 2.676 | 200779 | 100.000 | 31713 | 4152       | 1.045 | --       |
| 总计 |       | 200779 | 100.000 | 31713 |            |       |          |



# JSS-4129

## <样品信息>

色谱柱:XB-C18(50mm\*4.6mm,5μm)      流速:1.5ml/min  
 柱温:40°C      波长:210nm  
 数据文件名: RC\$JSS-4129 - 0-12/24-887-2 - zzp-2025042221p-5mg-rcqx-jf50z-2-pH1.2jz-30min-P1.lcd  
 方法文件名: RC\$JSS-4129 - RC-JSS-4129-FX273.lcm  
 批处理文件名: RC\$JSS-4129 - JSS-4129-20250522-RC-FX273.lcb  
 样品瓶号: 4-5  
 进样体积: 50 μl      版本号:6.115  
 进样时间: 2025/05/23 00:30:37      实验者: lvtingting  
 处理时间(V2): 2025/05/23 09:58:56      处理者: lvtingting  
 仪器型号: SHIMADZU LC-2050C(FX273)

## <色谱图>

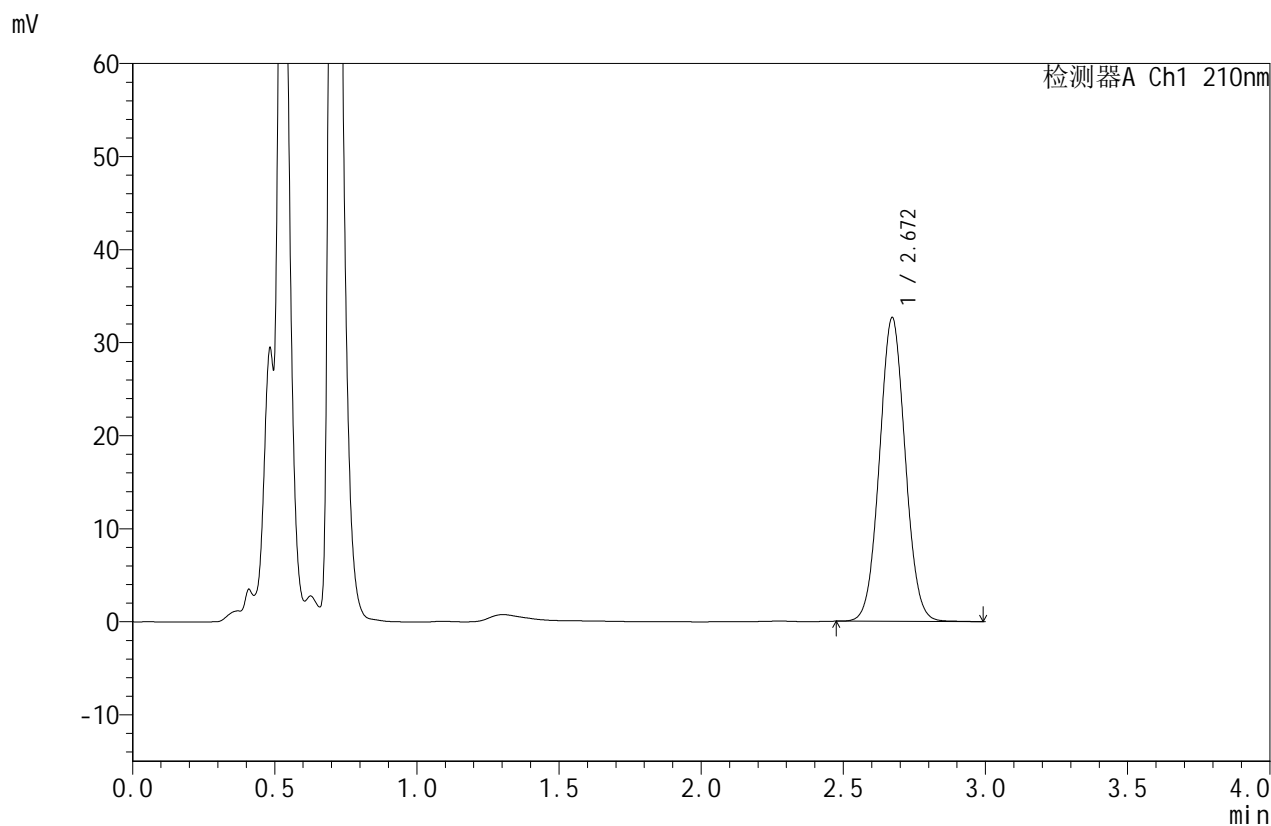

## <峰表>

检测器A Ch1 210nm

| 峰号 | 保留时间  | 面积     | 面积%     | 高度    | 理论塔板数(USP) | 拖尾因子  | 分离度(USP) |
|----|-------|--------|---------|-------|------------|-------|----------|
| 1  | 2.672 | 205524 | 100.000 | 32660 | 4169       | 1.047 | --       |
| 总计 |       | 205524 | 100.000 | 32660 |            |       |          |



# JSS-4129

## <样品信息>

色谱柱:XB-C18(50mm\*4.6mm,5μm) 流速:1.5ml/min  
 柱温:40°C 波长:210nm  
 数据文件名: RC\$JSS-4129 - 0-12/24-888-2 - zzp-2025042221p-5mg-rcqx-jf50z-2-pH1.2jz-30min-P2.lcd  
 方法文件名: RC\$JSS-4129 - RC-JSS-4129-FX273.lcm  
 批处理文件名: RC\$JSS-4129 - JSS-4129-20250522-RC-FX273.lcb  
 样品瓶号: 4-14  
 进样体积: 50 μl 版本号:6.115  
 进样时间: 2025/05/23 00:34:03 实验者: lvtingting  
 处理时间(V2): 2025/05/23 09:58:58 处理者: lvtingting  
 仪器型号: SHIMADZU LC-2050C(FX273)

## <色谱图>

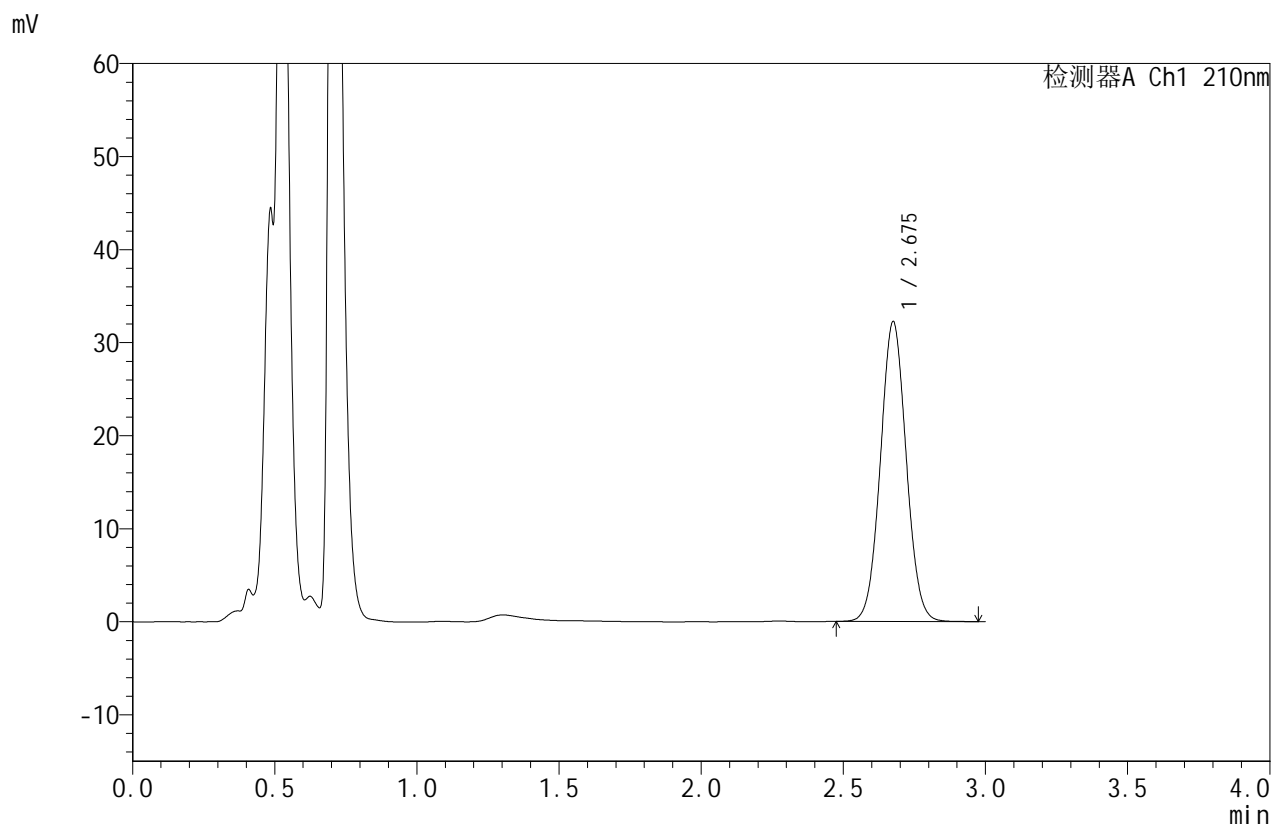

## <峰表>

检测器A Ch1 210nm

| 峰号 | 保留时间  | 面积     | 面积%     | 高度    | 理论塔板数(USP) | 拖尾因子  | 分离度(USP) |
|----|-------|--------|---------|-------|------------|-------|----------|
| 1  | 2.675 | 203651 | 100.000 | 32119 | 4146       | 1.045 | --       |
| 总计 |       | 203651 | 100.000 | 32119 |            |       |          |



# JSS-4129

## <样品信息>

色谱柱:XB-C18(50mm\*4.6mm,5μm)      流速:1.5ml/min  
 柱温:40°C      波长:210nm  
 数据文件名: RC\$JSS-4129 - 0-12/24-889-2 - zzp-2025042221p-5mg-rcqx-jf50z-2-pH1.2jz-30min-P3.lcd  
 方法文件名: RC\$JSS-4129 - RC-JSS-4129-FX273.lcm  
 批处理文件名: RC\$JSS-4129 - JSS-4129-20250522-RC-FX273.lcb  
 样品瓶号: 4-23  
 进样体积: 50 μl      版本号:6.115  
 进样时间: 2025/05/23 00:37:28      实验者: lvttingting  
 处理时间 (V2): 2025/05/23 09:59:01      处理者: lvttingting  
 仪器型号: SHIMADZU LC-2050C(FX273)

## <色谱图>

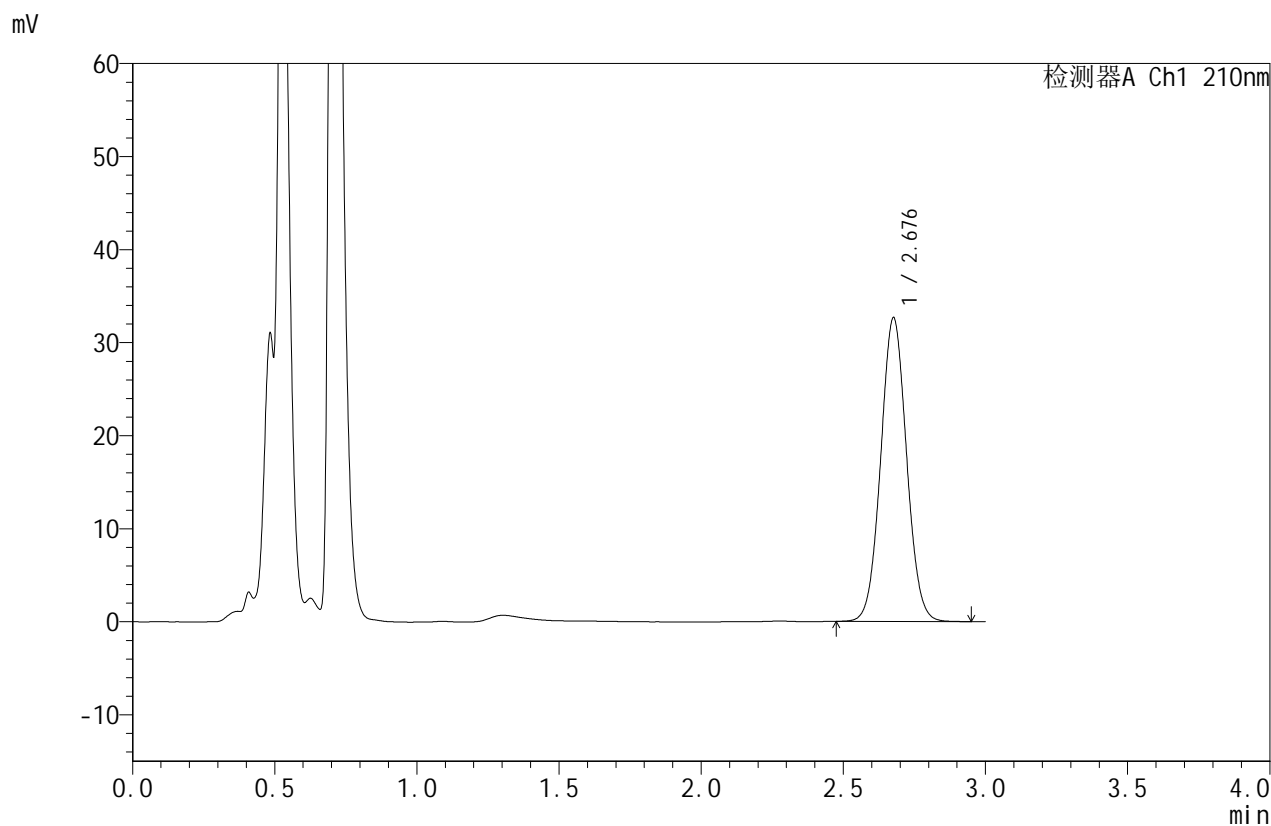

## <峰表>

检测器A Ch1 210nm

| 峰号 | 保留时间  | 面积     | 面积%     | 高度    | 理论塔板数(USP) | 拖尾因子  | 分离度(USP) |
|----|-------|--------|---------|-------|------------|-------|----------|
| 1  | 2.676 | 206544 | 100.000 | 32542 | 4143       | 1.046 | --       |
| 总计 |       | 206544 | 100.000 | 32542 |            |       |          |



# JSS-4129

## <样品信息>

色谱柱:XB-C18(50mm\*4.6mm,5μm)      流速:1.5ml/min  
 柱温:40°C      波长:210nm  
 数据文件名: RC\$JSS-4129 - 0-12/24-890-2 - zzp-2025042221p-5mg-rcqx-jf50z-2-pH1.2jz-30min-P4.lcd  
 方法文件名: RC\$JSS-4129 - RC-JSS-4129-FX273.lcm  
 批处理文件名: RC\$JSS-4129 - JSS-4129-20250522-RC-FX273.lcb  
 样品瓶号: 4-32  
 进样体积: 50 μl      版本号:6.115  
 进样时间: 2025/05/23 00:40:54      实验者: lvtingting  
 处理时间(V2): 2025/05/23 09:59:03      处理者: lvtingting  
 仪器型号: SHIMADZU LC-2050C(FX273)

## <色谱图>

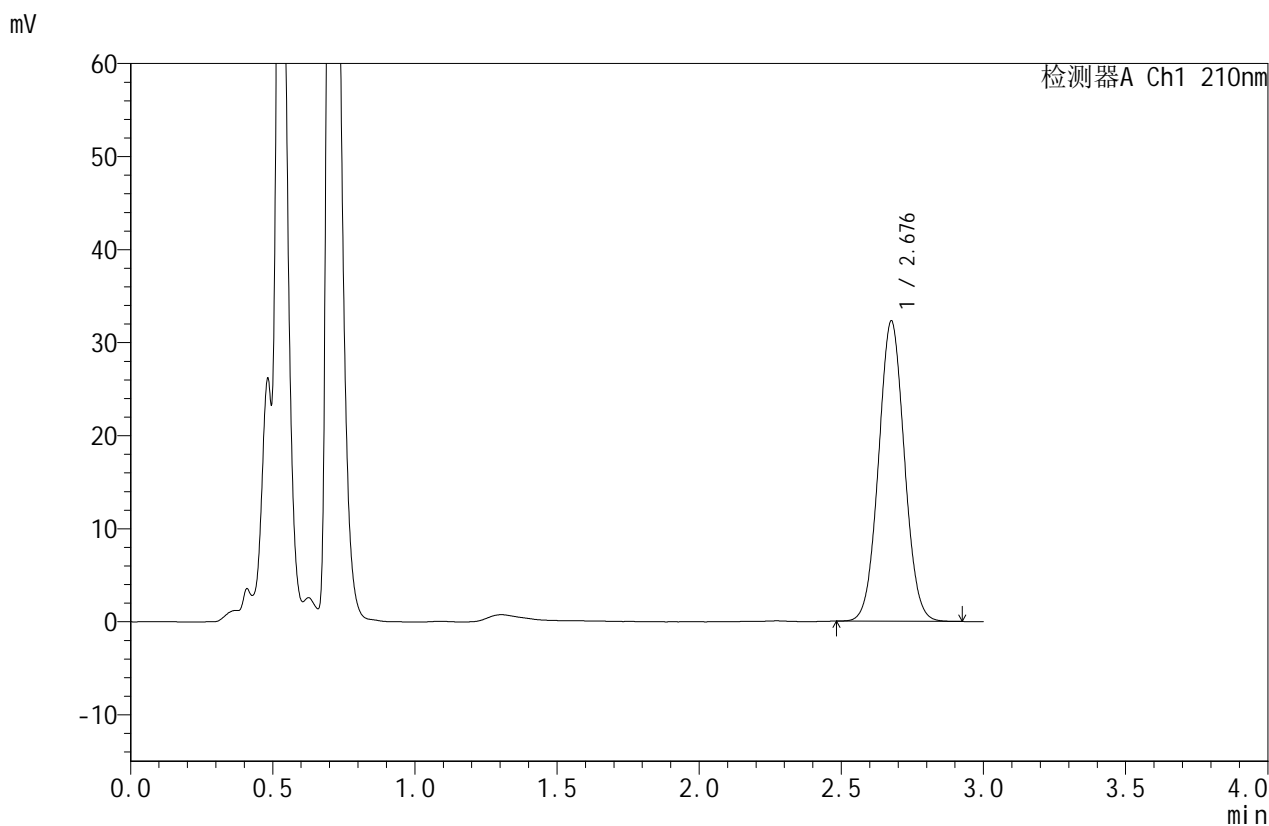

## <峰表>

检测器A Ch1 210nm

| 峰号 | 保留时间  | 面积     | 面积%     | 高度    | 理论塔板数(USP) | 拖尾因子  | 分离度(USP) |
|----|-------|--------|---------|-------|------------|-------|----------|
| 1  | 2.676 | 203907 | 100.000 | 32130 | 4147       | 1.045 | --       |
| 总计 |       | 203907 | 100.000 | 32130 |            |       |          |



# JSS-4129

## <样品信息>

色谱柱:XB-C18(50mm\*4.6mm,5μm)      流速:1.5ml/min  
 柱温:40°C      波长:210nm  
 数据文件名: RC\$JSS-4129 - 0-12/24-891-2 - zzp-2025042221p-5mg-rcqx-jf50z-2-pH1.2jz-30min-P5.lcd  
 方法文件名: RC\$JSS-4129 - RC-JSS-4129-FX273.lcm  
 批处理文件名: RC\$JSS-4129 - JSS-4129-20250522-RC-FX273.lcb  
 样品瓶号: 4-41  
 进样体积: 50 μl      版本号:6.115  
 进样时间: 2025/05/23 00:44:20      实验者: lvttingting  
 处理时间 (V2): 2025/05/23 09:59:06      处理者: lvttingting  
 仪器型号: SHIMADZU LC-2050C(FX273)

## <色谱图>

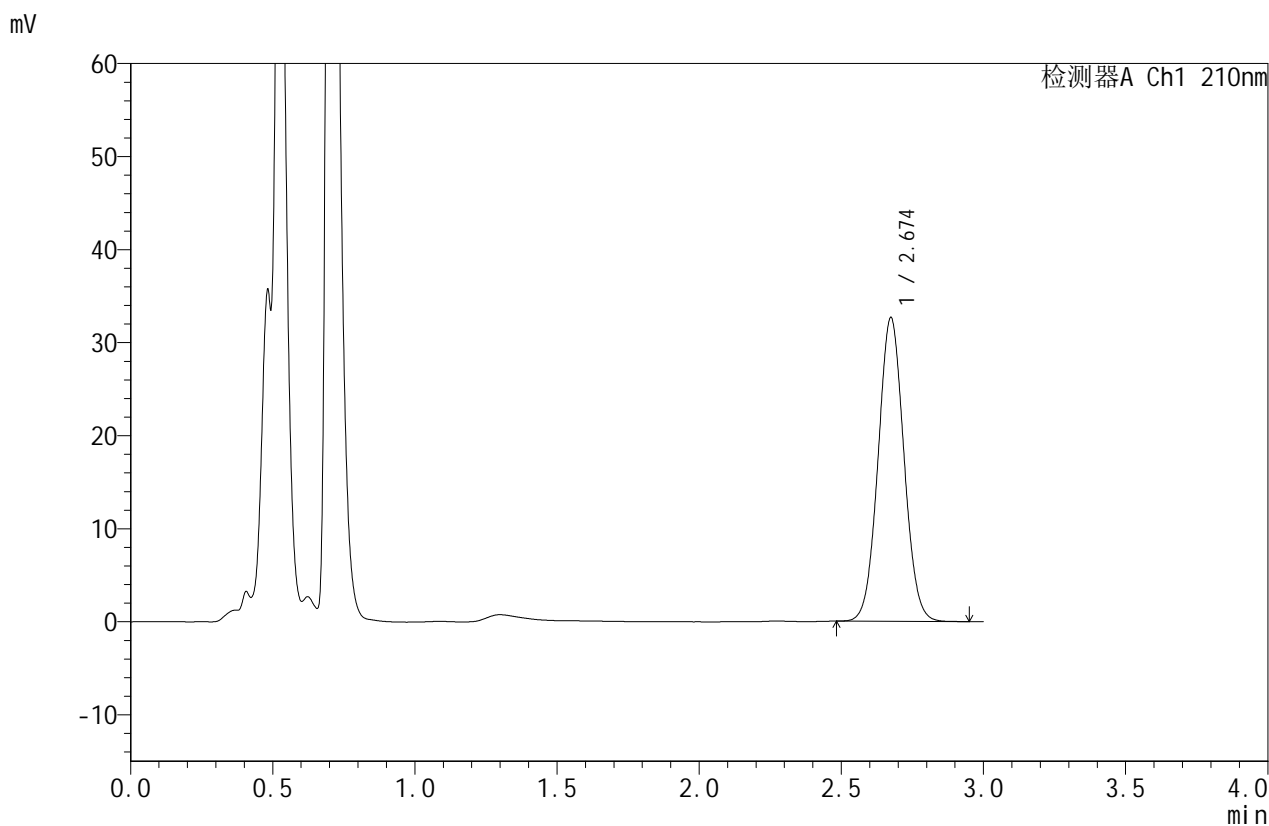

## <峰表>

检测器A Ch1 210nm

| 峰号 | 保留时间  | 面积     | 面积%     | 高度    | 理论塔板数(USP) | 拖尾因子  | 分离度(USP) |
|----|-------|--------|---------|-------|------------|-------|----------|
| 1  | 2.674 | 206305 | 100.000 | 32598 | 4141       | 1.047 | --       |
| 总计 |       | 206305 | 100.000 | 32598 |            |       |          |



# JSS-4129

## <样品信息>

色谱柱:XB-C18(50mm\*4.6mm,5μm)      流速:1.5ml/min  
 柱温:40°C      波长:210nm  
 数据文件名: RC\$JSS-4129 - 0-12/24-892-2 - zzp-2025042221p-5mg-rcqx-jf50z-2-pH1.2jz-30min-P6.lcd  
 方法文件名: RC\$JSS-4129 - RC-JSS-4129-FX273.lcm  
 批处理文件名: RC\$JSS-4129 - JSS-4129-20250522-RC-FX273.lcb  
 样品瓶号: 4-50  
 进样体积: 50 μl      版本号:6.115  
 进样时间: 2025/05/23 00:47:45      实验者: lvttingting  
 处理时间 (V2): 2025/05/23 09:59:08      处理者: lvttingting  
 仪器型号: SHIMADZU LC-2050C(FX273)

## <色谱图>

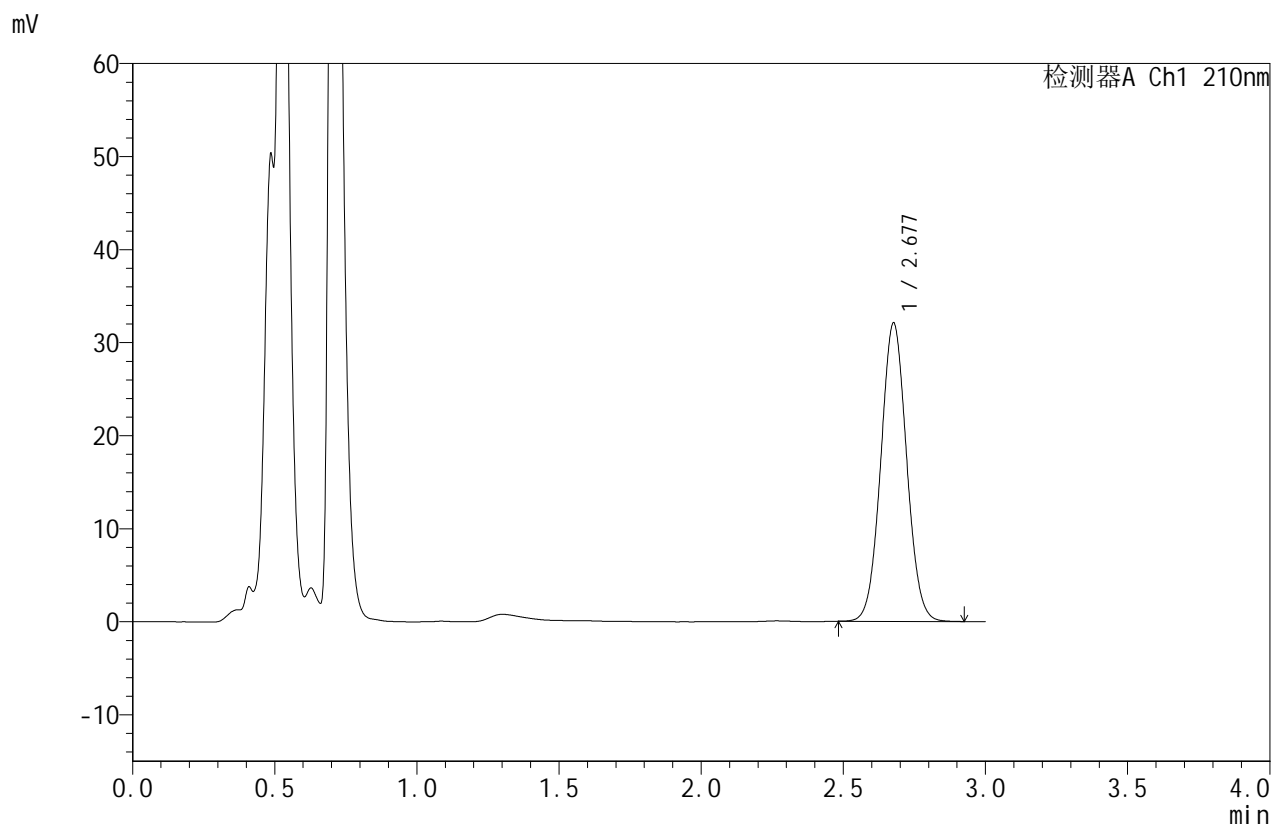

## <峰表>

检测器A Ch1 210nm

| 峰号 | 保留时间  | 面积     | 面积%     | 高度    | 理论塔板数(USP) | 拖尾因子  | 分离度(USP) |
|----|-------|--------|---------|-------|------------|-------|----------|
| 1  | 2.677 | 202585 | 100.000 | 31984 | 4150       | 1.046 | --       |
| 总计 |       | 202585 | 100.000 | 31984 |            |       |          |



# JSS-4129

## <样品信息>

色谱柱:XB-C18(50mm\*4.6mm,5μm)      流速:1.5ml/min  
 柱温:40°C      波长:210nm  
 数据文件名: RC\$JSS-4129 - 0-12/24-893-2 - zzp-2025042221p-5mg-rcqx-jf50z-2-pH1.2jz-45min-P1.lcd  
 方法文件名: RC\$JSS-4129 - RC-JSS-4129-FX273.lcm  
 批处理文件名: RC\$JSS-4129 - JSS-4129-20250522-RC-FX273.lcb  
 样品瓶号: 4-6  
 进样体积: 50 μl      版本号:6.115  
 进样时间: 2025/05/23 00:51:11      实验者: lvtingting  
 处理时间(V2): 2025/05/23 09:59:11      处理者: lvtingting  
 仪器型号: SHIMADZU LC-2050C(FX273)

## <色谱图>

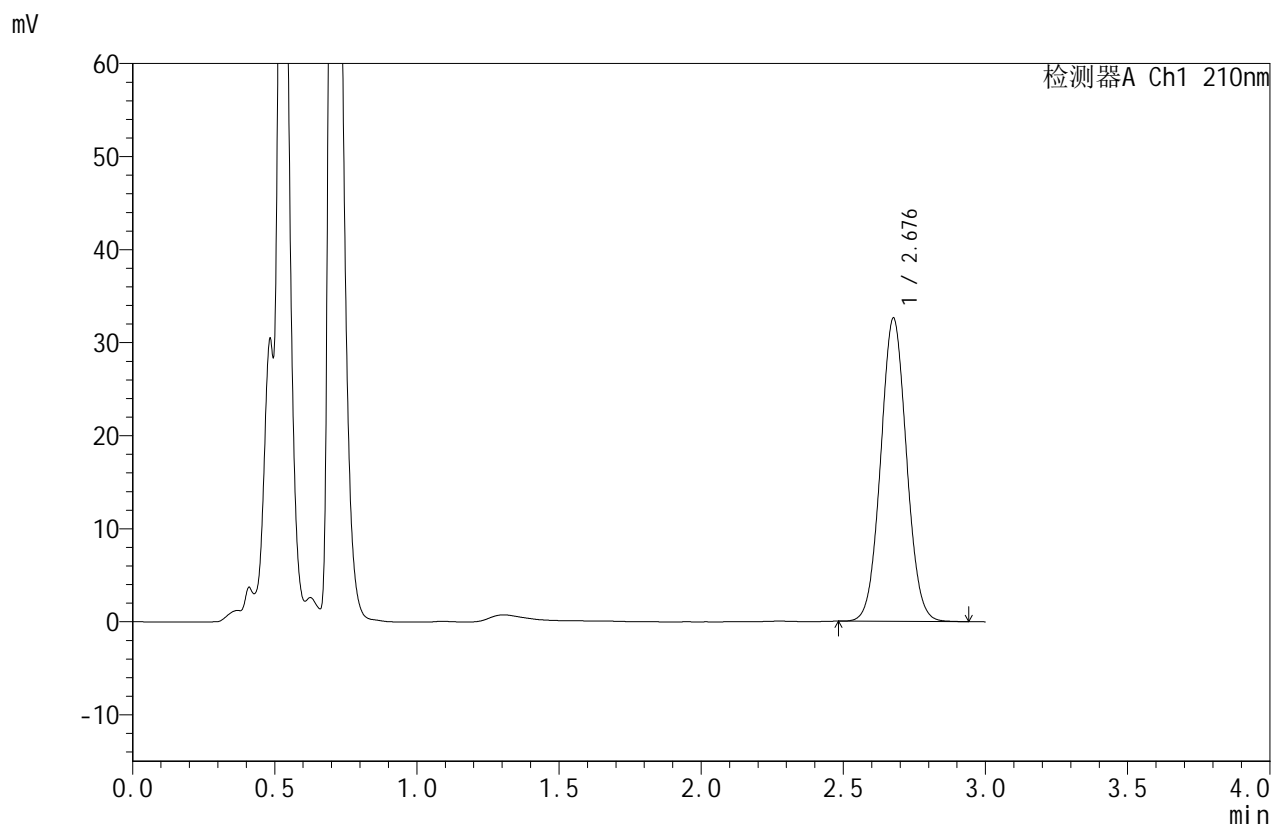

## <峰表>

检测器A Ch1 210nm

| 峰号 | 保留时间  | 面积     | 面积%     | 高度    | 理论塔板数(USP) | 拖尾因子  | 分离度(USP) |
|----|-------|--------|---------|-------|------------|-------|----------|
| 1  | 2.676 | 205965 | 100.000 | 32476 | 4150       | 1.047 | --       |
| 总计 |       | 205965 | 100.000 | 32476 |            |       |          |



# JSS-4129

## <样品信息>

色谱柱:XB-C18(50mm\*4.6mm,5μm)      流速:1.5ml/min  
 柱温:40°C      波长:210nm  
 数据文件名: RC\$JSS-4129 - 0-12/24-894-2 - zzp-2025042221p-5mg-rcqx-jf50z-2-pH1.2jz-45min-P2.lcd  
 方法文件名: RC\$JSS-4129 - RC-JSS-4129-FX273.lcm  
 批处理文件名: RC\$JSS-4129 - JSS-4129-20250522-RC-FX273.lcb  
 样品瓶号: 4-15  
 进样体积: 50 μl      版本号:6.115  
 进样时间: 2025/05/23 00:54:37      实验者: lvtingting  
 处理时间(V2): 2025/05/23 09:59:14      处理者: lvtingting  
 仪器型号: SHIMADZU LC-2050C(FX273)

## <色谱图>

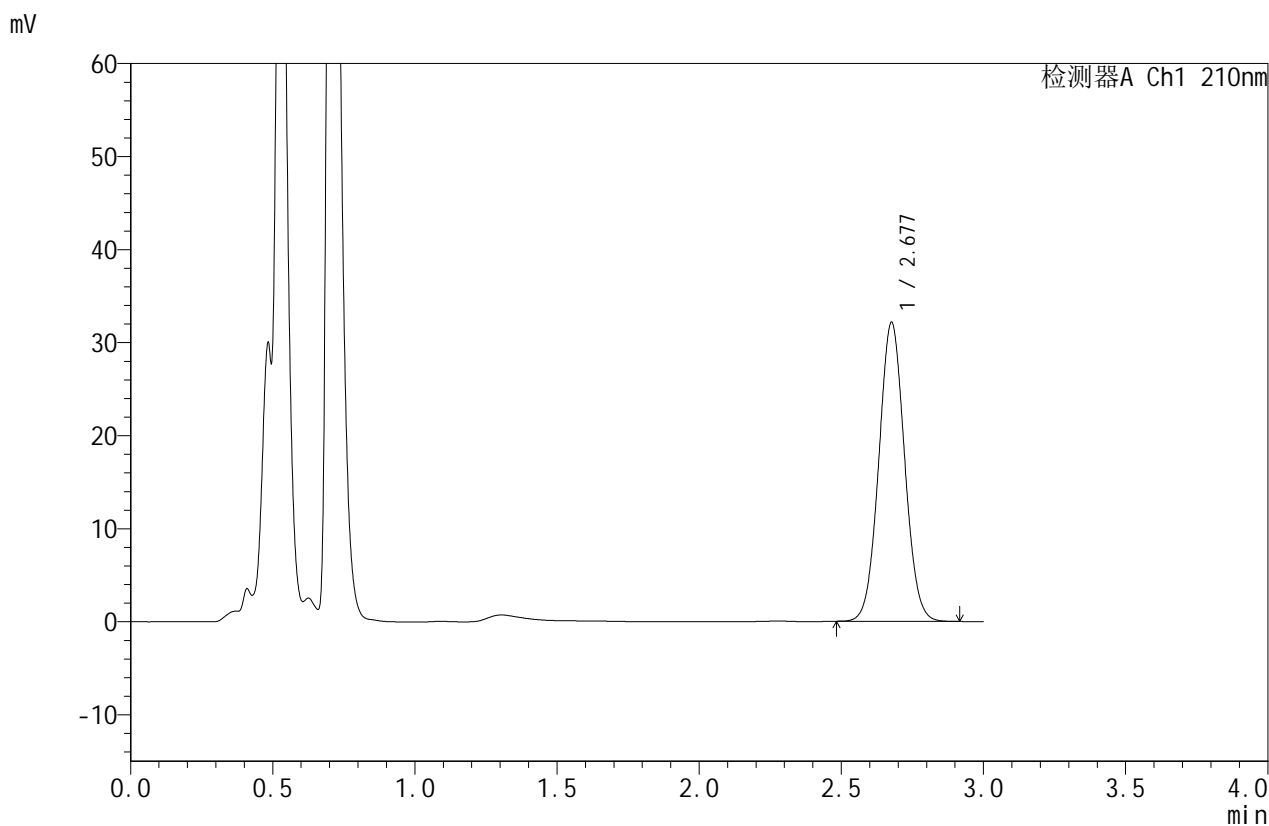

## <峰表>

检测器A Ch1 210nm

| 峰号 | 保留时间  | 面积     | 面积%     | 高度    | 理论塔板数(USP) | 拖尾因子  | 分离度(USP) |
|----|-------|--------|---------|-------|------------|-------|----------|
| 1  | 2.677 | 202609 | 100.000 | 32042 | 4164       | 1.045 | --       |
| 总计 |       | 202609 | 100.000 | 32042 |            |       |          |



# JSS-4129

## <样品信息>

色谱柱:XB-C18(50mm\*4.6mm,5μm)      流速:1.5ml/min  
 柱温:40°C      波长:210nm  
 数据文件名: RC\$JSS-4129 - 0-12/24-895-2 - zzp-2025042221p-5mg-rcqx-jf50z-2-pH1.2jz-45min-P3.lcd  
 方法文件名: RC\$JSS-4129 - RC-JSS-4129-FX273.lcm  
 批处理文件名: RC\$JSS-4129 - JSS-4129-20250522-RC-FX273.lcb  
 样品瓶号: 4-24  
 进样体积: 50 μl      版本号:6.115  
 进样时间: 2025/05/23 00:58:03      实验者: lvtingting  
 处理时间(V2): 2025/05/23 09:59:16      处理者: lvtingting  
 仪器型号: SHIMADZU LC-2050C(FX273)

## <色谱图>

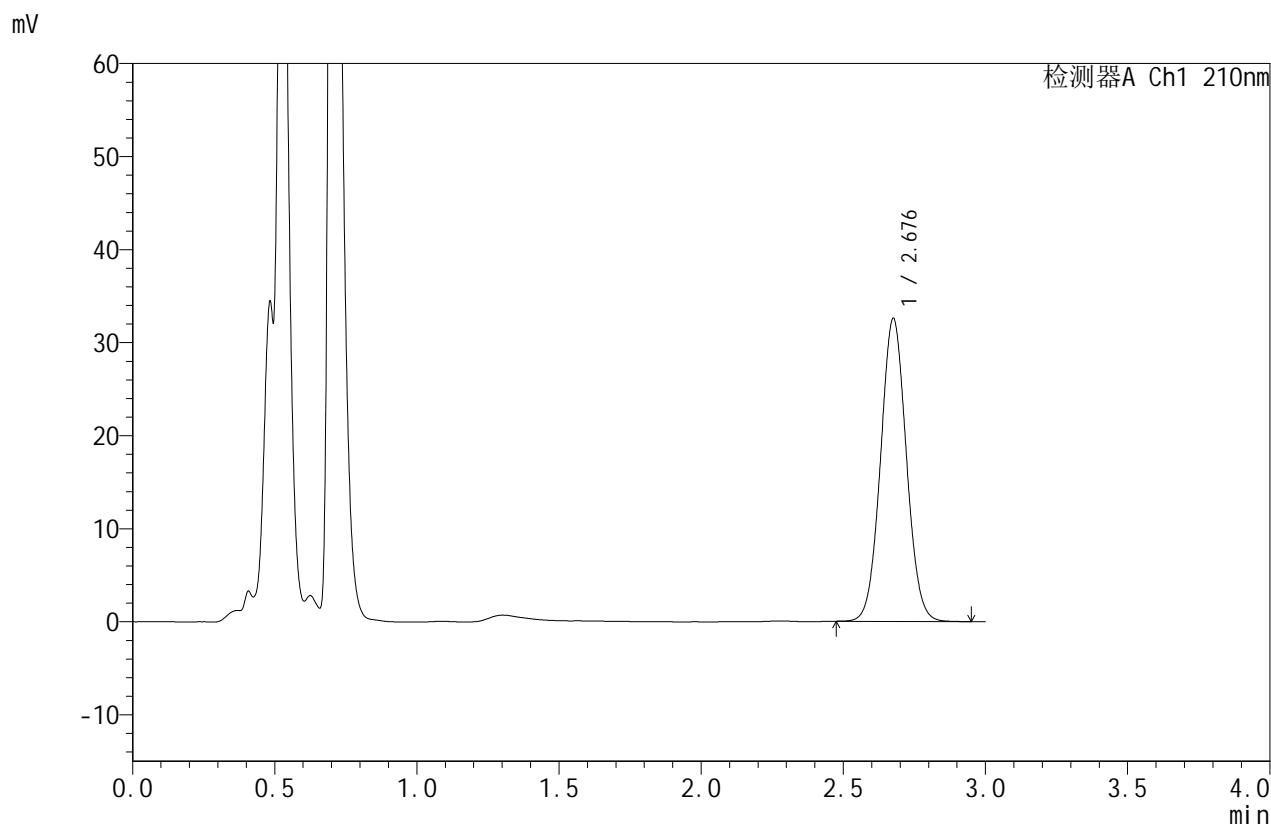

## <峰表>

检测器A Ch1 210nm

| 峰号 | 保留时间  | 面积     | 面积%     | 高度    | 理论塔板数(USP) | 拖尾因子  | 分离度(USP) |
|----|-------|--------|---------|-------|------------|-------|----------|
| 1  | 2.676 | 205683 | 100.000 | 32420 | 4155       | 1.047 | --       |
| 总计 |       | 205683 | 100.000 | 32420 |            |       |          |



# JSS-4129

## <样品信息>

色谱柱:XB-C18(50mm\*4.6mm,5μm)      流速:1.5ml/min  
 柱温:40°C      波长:210nm  
 数据文件名: RC\$JSS-4129 - 0-12/24-896-2 - zzp-2025042221p-5mg-rcqx-jf50z-2-pH1.2jz-45min-P4.lcd  
 方法文件名: RC\$JSS-4129 - RC-JSS-4129-FX273.lcm  
 批处理文件名: RC\$JSS-4129 - JSS-4129-20250522-RC-FX273.lcb  
 样品瓶号: 4-33  
 进样体积: 50 μl      版本号:6.115  
 进样时间: 2025/05/23 01:01:29      实验者: lvtingting  
 处理时间(V2): 2025/05/23 09:59:19      处理者: lvtingting  
 仪器型号: SHIMADZU LC-2050C(FX273)

## <色谱图>

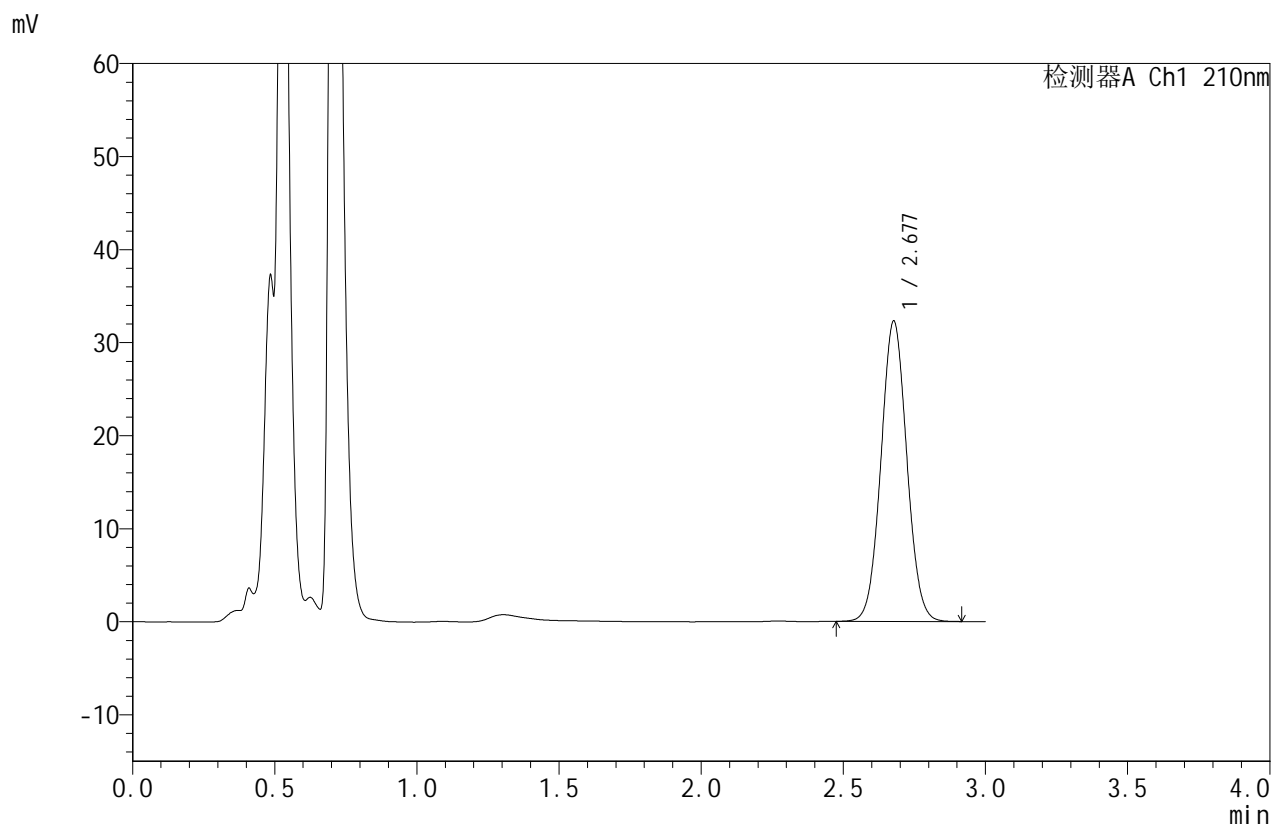

## <峰表>

检测器A Ch1 210nm

| 峰号 | 保留时间  | 面积     | 面积%     | 高度    | 理论塔板数(USP) | 拖尾因子  | 分离度(USP) |
|----|-------|--------|---------|-------|------------|-------|----------|
| 1  | 2.677 | 204185 | 100.000 | 32238 | 4144       | 1.045 | --       |
| 总计 |       | 204185 | 100.000 | 32238 |            |       |          |



# JSS-4129

## <样品信息>

色谱柱:XB-C18(50mm\*4.6mm,5μm)      流速:1.5ml/min  
 柱温:40°C      波长:210nm  
 数据文件名: RC\$JSS-4129 - 0-12/24-897-2 - zzp-2025042221p-5mg-rcqx-jf50z-2-pH1.2jz-45min-P5.lcd  
 方法文件名: RC\$JSS-4129 - RC-JSS-4129-FX273.lcm  
 批处理文件名: RC\$JSS-4129 - JSS-4129-20250522-RC-FX273.lcb  
 样品瓶号: 4-42  
 进样体积: 50 μl      版本号:6.115  
 进样时间: 2025/05/23 01:04:54      实验者: lvtingting  
 处理时间(V2): 2025/05/23 09:59:21      处理者: lvtingting  
 仪器型号: SHIMADZU LC-2050C(FX273)

## <色谱图>

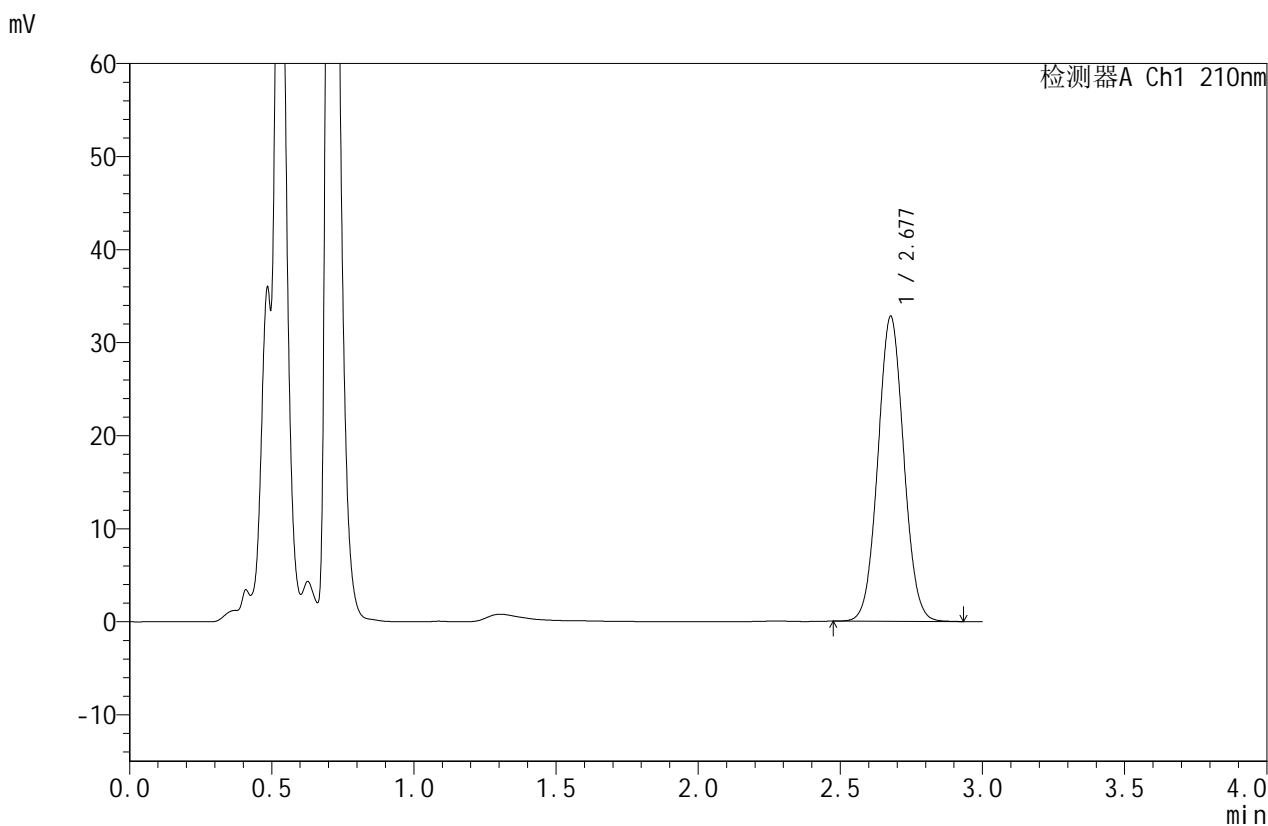

## <峰表>

检测器A Ch1 210nm

| 峰号 | 保留时间  | 面积     | 面积%     | 高度    | 理论塔板数(USP) | 拖尾因子  | 分离度(USP) |
|----|-------|--------|---------|-------|------------|-------|----------|
| 1  | 2.677 | 207227 | 100.000 | 32724 | 4153       | 1.046 | --       |
| 总计 |       | 207227 | 100.000 | 32724 |            |       |          |



# JSS-4129

## <样品信息>

色谱柱:XB-C18(50mm\*4.6mm,5μm)      流速:1.5ml/min  
 柱温:40°C      波长:210nm  
 数据文件名: RC\$JSS-4129 - 0-12/24-898-2 - zzp-2025042221p-5mg-rcqx-jf50z-2-pH1.2jz-45min-P6.lcd  
 方法文件名: RC\$JSS-4129 - RC-JSS-4129-FX273.lcm  
 批处理文件名: RC\$JSS-4129 - JSS-4129-20250522-RC-FX273.lcb  
 样品瓶号: 4-51  
 进样体积: 50 μl      版本号:6.115  
 进样时间: 2025/05/23 01:08:20      实验者: lvtingting  
 处理时间(V2): 2025/05/23 09:59:24      处理者: lvtingting  
 仪器型号: SHIMADZU LC-2050C(FX273)

## <色谱图>

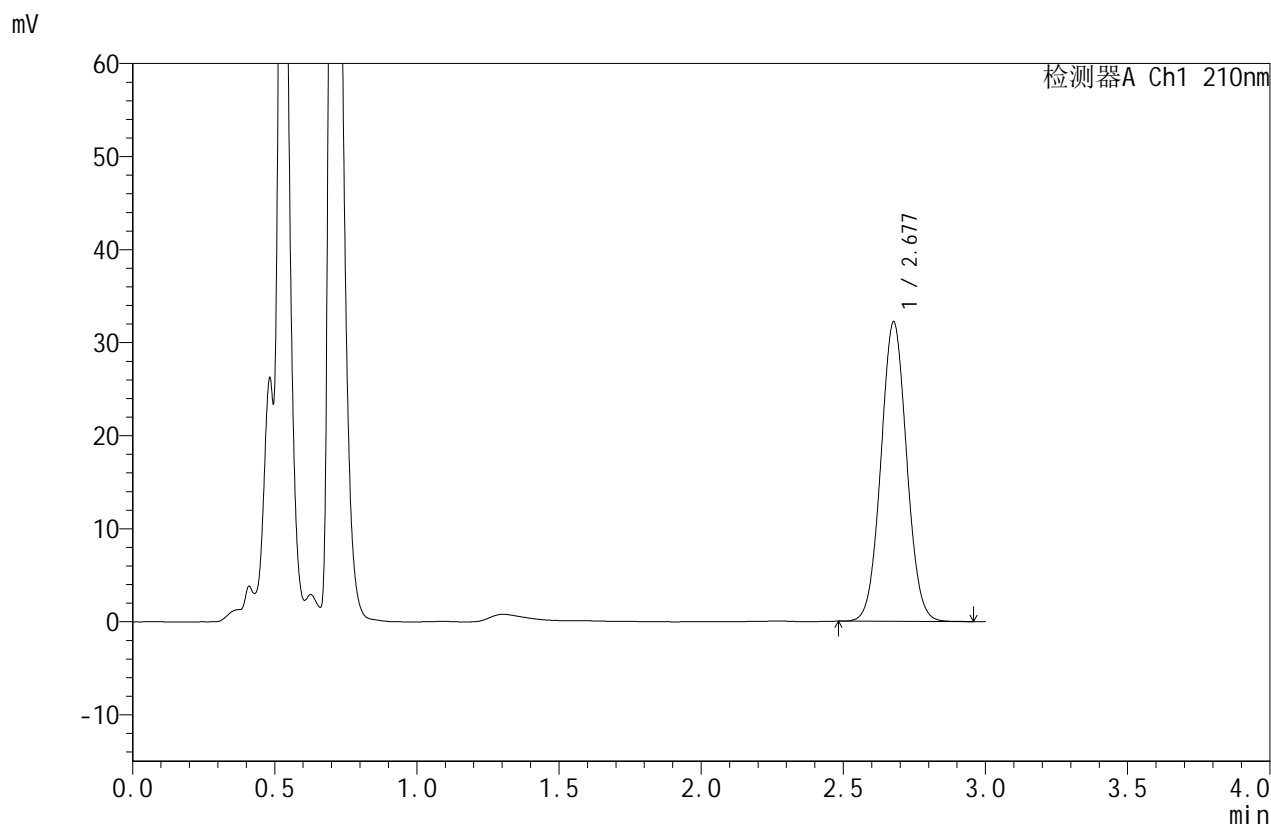

## <峰表>

检测器A Ch1 210nm

| 峰号 | 保留时间  | 面积     | 面积%     | 高度    | 理论塔板数(USP) | 拖尾因子  | 分离度(USP) |
|----|-------|--------|---------|-------|------------|-------|----------|
| 1  | 2.677 | 203121 | 100.000 | 32120 | 4165       | 1.045 | --       |
| 总计 |       | 203121 | 100.000 | 32120 |            |       |          |



# JSS-4129

## <样品信息>

色谱柱:XB-C18(50mm\*4.6mm,5μm)      流速:1.5ml/min  
 柱温:40°C      波长:210nm  
 数据文件名: RC\$JSS-4129 - 0-12/24-899-2 - zzp-2025042221p-5mg-rcqx-jf50z-2-pH1.2jz-jxzs-P1.lcd  
 方法文件名: RC\$JSS-4129 - RC-JSS-4129-FX273.lcm  
 批处理文件名: RC\$JSS-4129 - JSS-4129-20250522-RC-FX273.lcb  
 样品瓶号: 4-7  
 进样体积: 50 μl      版本号:6.115  
 进样时间: 2025/05/23 01:11:45      实验者: lvtingting  
 处理时间 (V2): 2025/05/23 09:59:26      处理者: lvtingting  
 仪器型号: SHIMADZU LC-2050C(FX273)

## <色谱图>

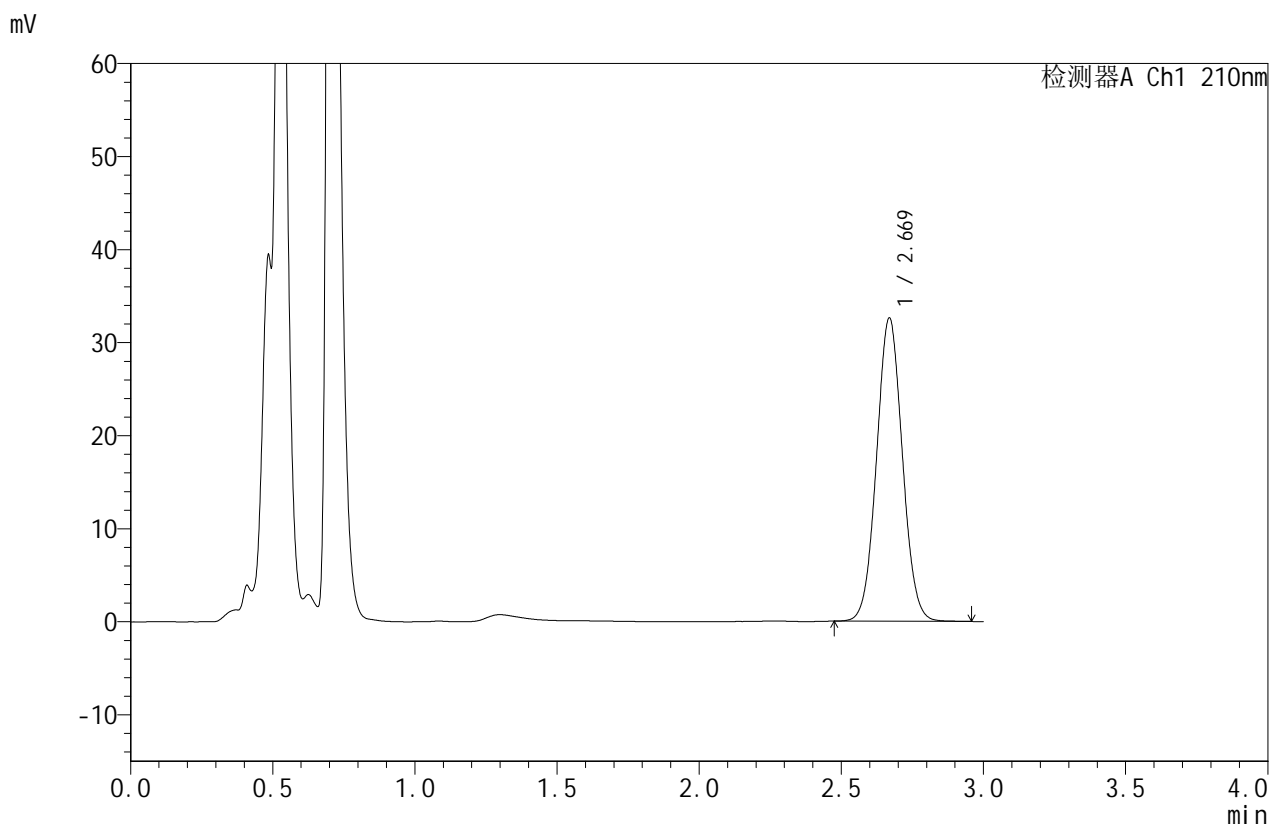

## <峰表>

检测器A Ch1 210nm

| 峰号 | 保留时间  | 面积     | 面积%     | 高度    | 理论塔板数(USP) | 拖尾因子  | 分离度(USP) |
|----|-------|--------|---------|-------|------------|-------|----------|
| 1  | 2.669 | 205956 | 100.000 | 32517 | 4119       | 1.047 | --       |
| 总计 |       | 205956 | 100.000 | 32517 |            |       |          |



# JSS-4129

## <样品信息>

色谱柱:XB-C18(50mm\*4.6mm,5μm)      流速:1.5ml/min  
 柱温:40°C      波长:210nm  
 数据文件名: RC\$JSS-4129 - 0-12/24-900-2 - zzp-2025042221p-5mg-rcqx-jf50z-2-pH1.2jz-jxzs-P2.lcd  
 方法文件名: RC\$JSS-4129 - RC-JSS-4129-FX273.lcm  
 批处理文件名: RC\$JSS-4129 - JSS-4129-20250522-RC-FX273.lcb  
 样品瓶号: 4-16  
 进样体积: 50 μl      版本号:6.115  
 进样时间: 2025/05/23 01:15:11      实验者: lvtingting  
 处理时间 (V2): 2025/05/23 09:59:29      处理者: lvtingting  
 仪器型号: SHIMADZU LC-2050C(FX273)

## <色谱图>

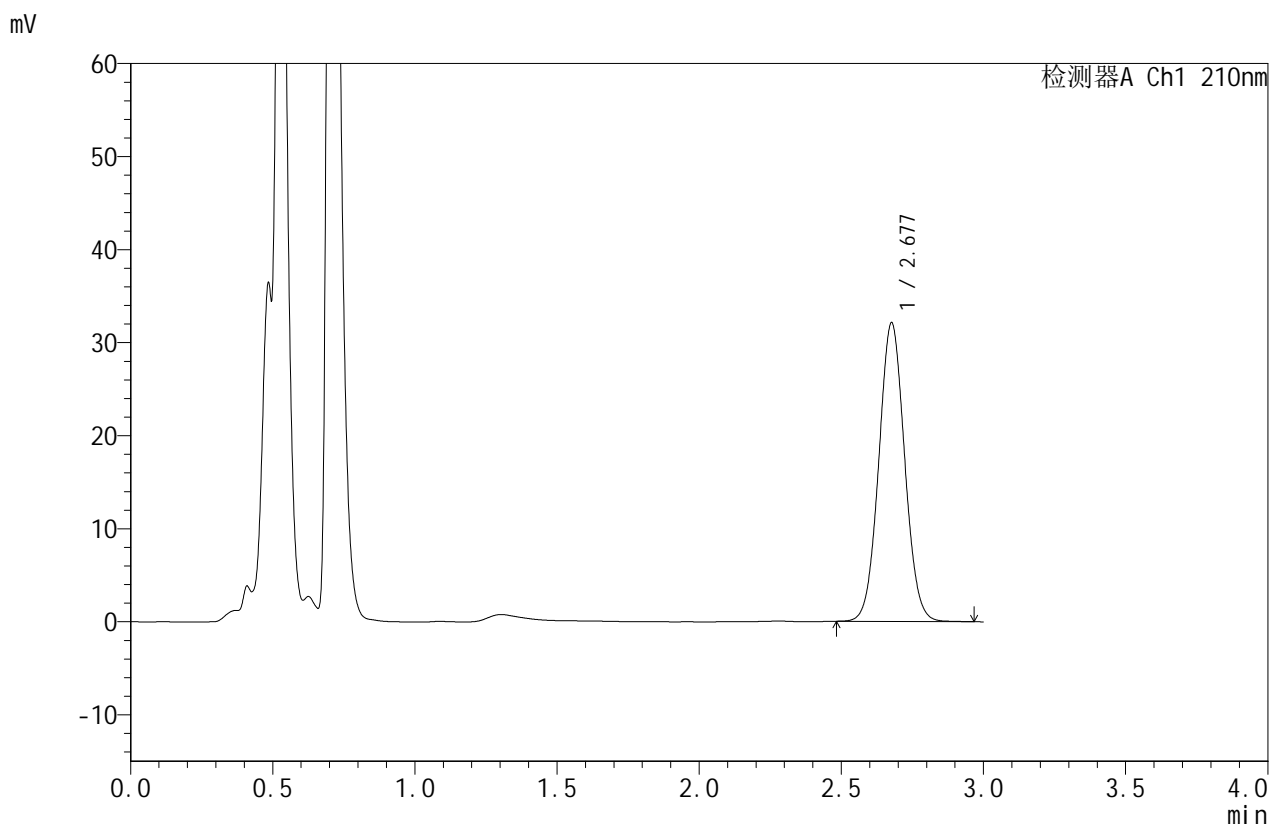

## <峰表>

检测器A Ch1 210nm

| 峰号 | 保留时间  | 面积     | 面积%     | 高度    | 理论塔板数(USP) | 拖尾因子  | 分离度(USP) |
|----|-------|--------|---------|-------|------------|-------|----------|
| 1  | 2.677 | 202964 | 100.000 | 32017 | 4149       | 1.047 | --       |
| 总计 |       | 202964 | 100.000 | 32017 |            |       |          |



# JSS-4129

## <样品信息>

色谱柱:XB-C18(50mm\*4.6mm,5μm)      流速:1.5ml/min  
 柱温:40°C      波长:210nm  
 数据文件名: RC\$JSS-4129 - 0-12/24-901-2 - zzp-2025042221p-5mg-rcqx-jf50z-2-pH1.2jz-jxzs-P3.lcd  
 方法文件名: RC\$JSS-4129 - RC-JSS-4129-FX273.lcm  
 批处理文件名: RC\$JSS-4129 - JSS-4129-20250522-RC-FX273.lcb  
 样品瓶号: 4-25  
 进样体积: 50 μl      版本号:6.115  
 进样时间: 2025/05/23 01:18:37      实验者: lvtingting  
 处理时间(V2): 2025/05/23 09:59:31      处理者: lvtingting  
 仪器型号: SHIMADZU LC-2050C(FX273)

## <色谱图>

mV

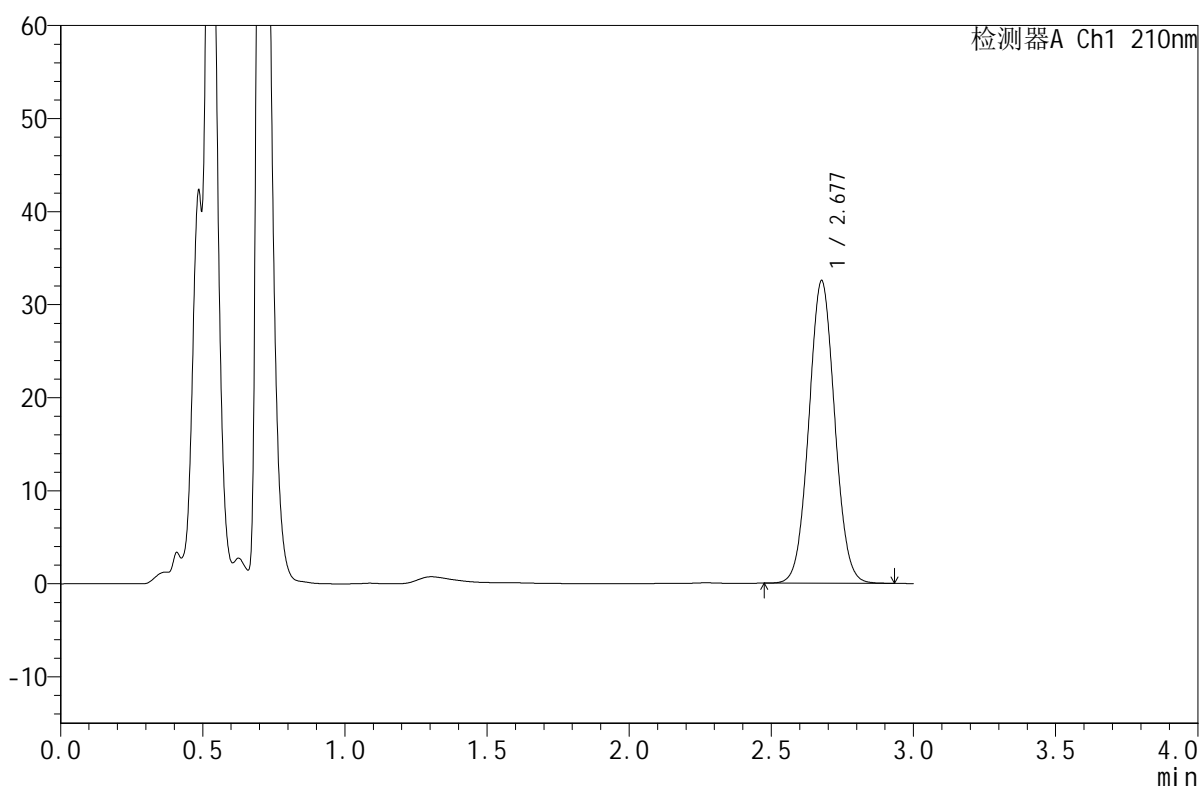

## <峰表>

检测器A Ch1 210nm

| 峰号 | 保留时间  | 面积     | 面积%     | 高度    | 理论塔板数(USP) | 拖尾因子  | 分离度(USP) |
|----|-------|--------|---------|-------|------------|-------|----------|
| 1  | 2.677 | 205420 | 100.000 | 32438 | 4150       | 1.046 | --       |
| 总计 |       | 205420 | 100.000 | 32438 |            |       |          |



# JSS-4129

## <样品信息>

色谱柱:XB-C18(50mm\*4.6mm,5μm)      流速:1.5ml/min  
 柱温:40°C      波长:210nm  
 数据文件名: RC\$JSS-4129 - 0-12/24-902-2 - zzp-2025042221p-5mg-rcqx-jf50z-2-pH1.2jz-jxzs-P4.lcd  
 方法文件名: RC\$JSS-4129 - RC-JSS-4129-FX273.lcm  
 批处理文件名: RC\$JSS-4129 - JSS-4129-20250522-RC-FX273.lcb  
 样品瓶号: 4-34  
 进样体积: 50 μl      版本号:6.115  
 进样时间: 2025/05/23 01:22:03      实验者: lvtingting  
 处理时间(V2): 2025/05/23 09:59:34      处理者: lvtingting  
 仪器型号: SHIMADZU LC-2050C(FX273)

## <色谱图>

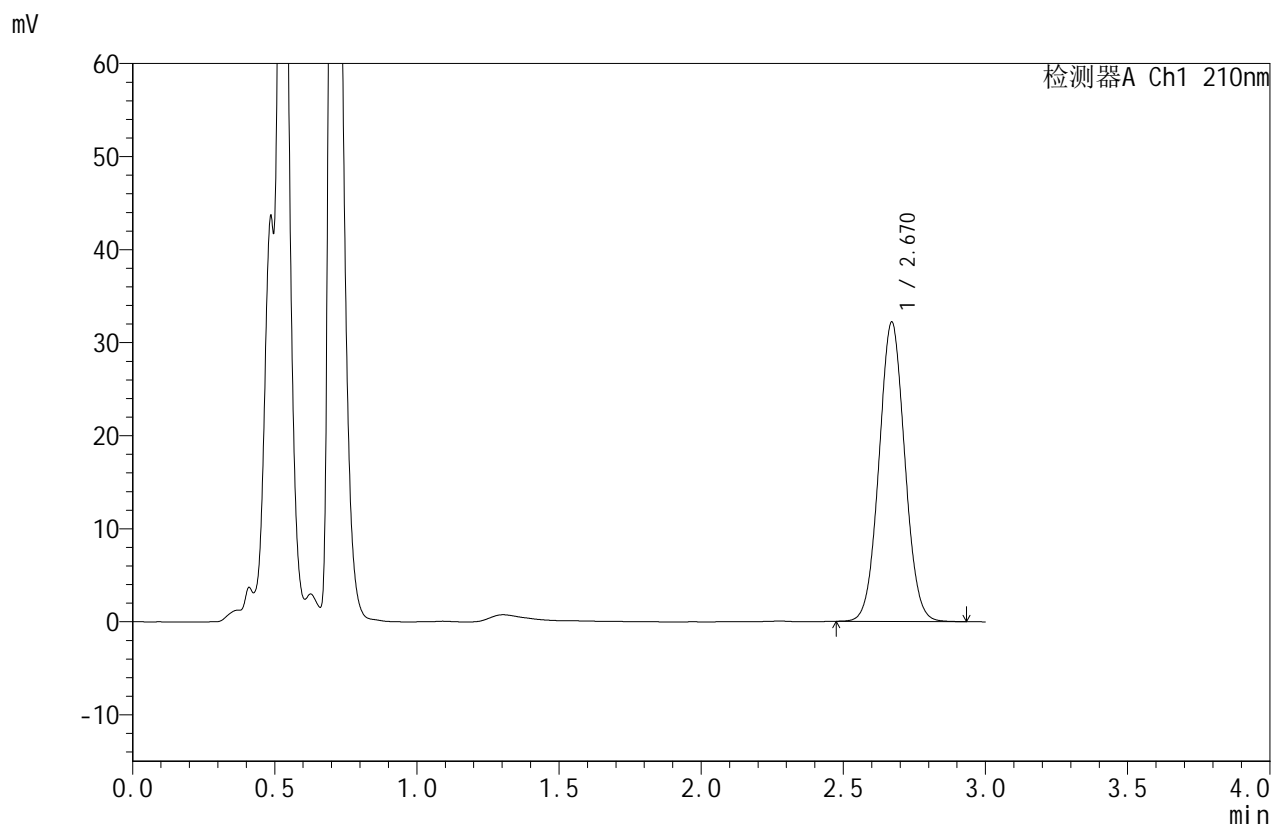

## <峰表>

检测器A Ch1 210nm

| 峰号 | 保留时间  | 面积     | 面积%     | 高度    | 理论塔板数(USP) | 拖尾因子  | 分离度(USP) |
|----|-------|--------|---------|-------|------------|-------|----------|
| 1  | 2.670 | 202755 | 100.000 | 32157 | 4153       | 1.046 | --       |
| 总计 |       | 202755 | 100.000 | 32157 |            |       |          |



# JSS-4129

## <样品信息>

色谱柱:XB-C18(50mm\*4.6mm,5μm)      流速:1.5ml/min  
 柱温:40°C      波长:210nm  
 数据文件名: RC\$JSS-4129 - 0-12/24-903-2 - zzp-2025042221p-5mg-rcqx-jf50z-2-pH1.2jz-jxzs-P5.lcd  
 方法文件名: RC\$JSS-4129 - RC-JSS-4129-FX273.lcm  
 批处理文件名: RC\$JSS-4129 - JSS-4129-20250522-RC-FX273.lcb  
 样品瓶号: 4-43  
 进样体积: 50 μl      版本号:6.115  
 进样时间: 2025/05/23 01:25:29      实验者: lvtingting  
 处理时间(V2): 2025/05/23 09:59:36      处理者: lvtingting  
 仪器型号: SHIMADZU LC-2050C(FX273)

## <色谱图>

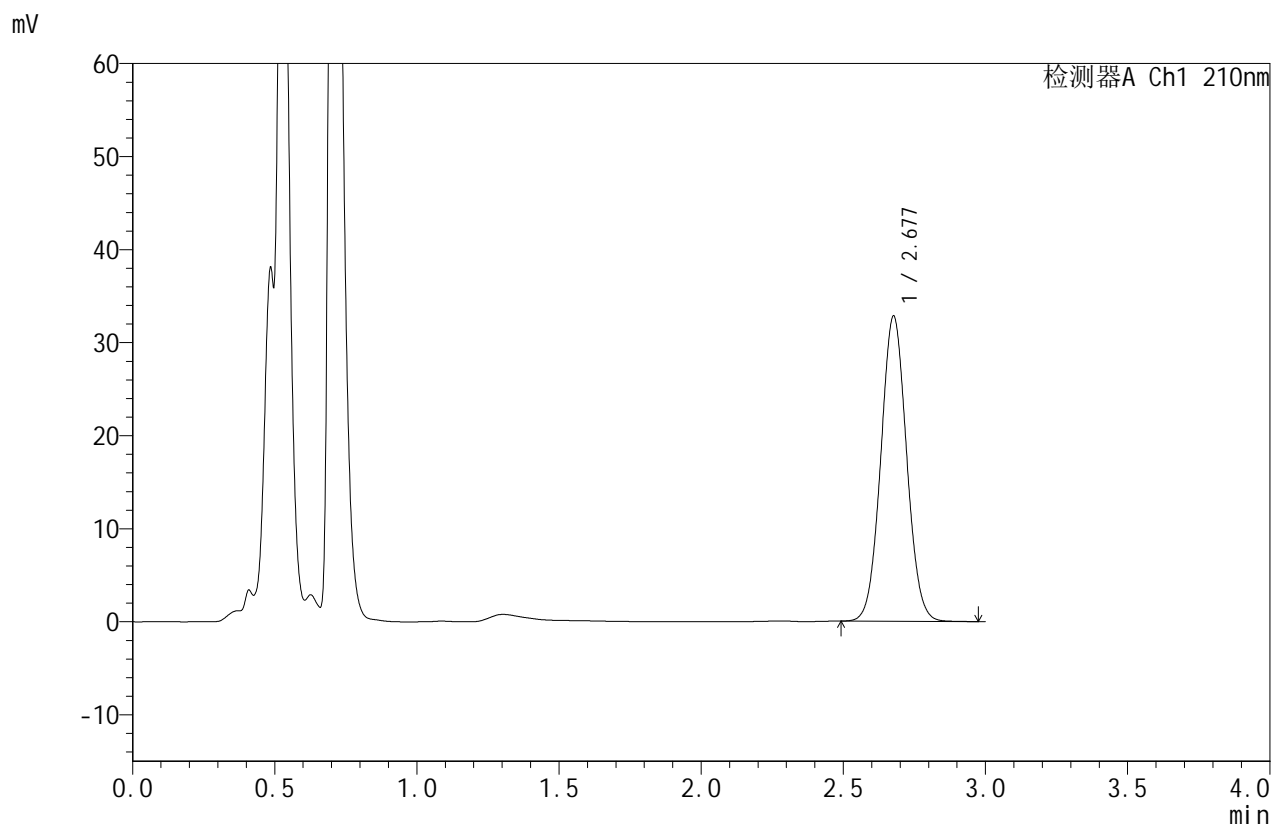

## <峰表>

检测器A Ch1 210nm

| 峰号 | 保留时间  | 面积     | 面积%     | 高度    | 理论塔板数(USP) | 拖尾因子  | 分离度(USP) |
|----|-------|--------|---------|-------|------------|-------|----------|
| 1  | 2.677 | 207264 | 100.000 | 32723 | 4152       | 1.047 | --       |
| 总计 |       | 207264 | 100.000 | 32723 |            |       |          |



# JSS-4129

<样品信息>

色谱柱:XB-C18(50mm\*4.6mm,5μm)      流速:1.5ml/min  
 柱温:40°C      波长:210nm  
 数据文件名: RC\$JSS-4129 - 0-12/24-904-2 - zzp-2025042221p-5mg-rcqx-jf50z-2-pH1.2jz-jxzs-P6.lcd  
 方法文件名: RC\$JSS-4129 - RC-JSS-4129-FX273.lcm  
 批处理文件名: RC\$JSS-4129 - JSS-4129-20250522-RC-FX273.lcb  
 样品瓶号: 4-52  
 进样体积: 50 μl      版本号:6.115  
 进样时间: 2025/05/23 01:28:54      实验者: lvtingting  
 处理时间 (V2): 2025/05/23 09:59:39      处理者: lvtingting  
 仪器型号: SHIMADZU LC-2050C(FX273)

<色谱图>

mV

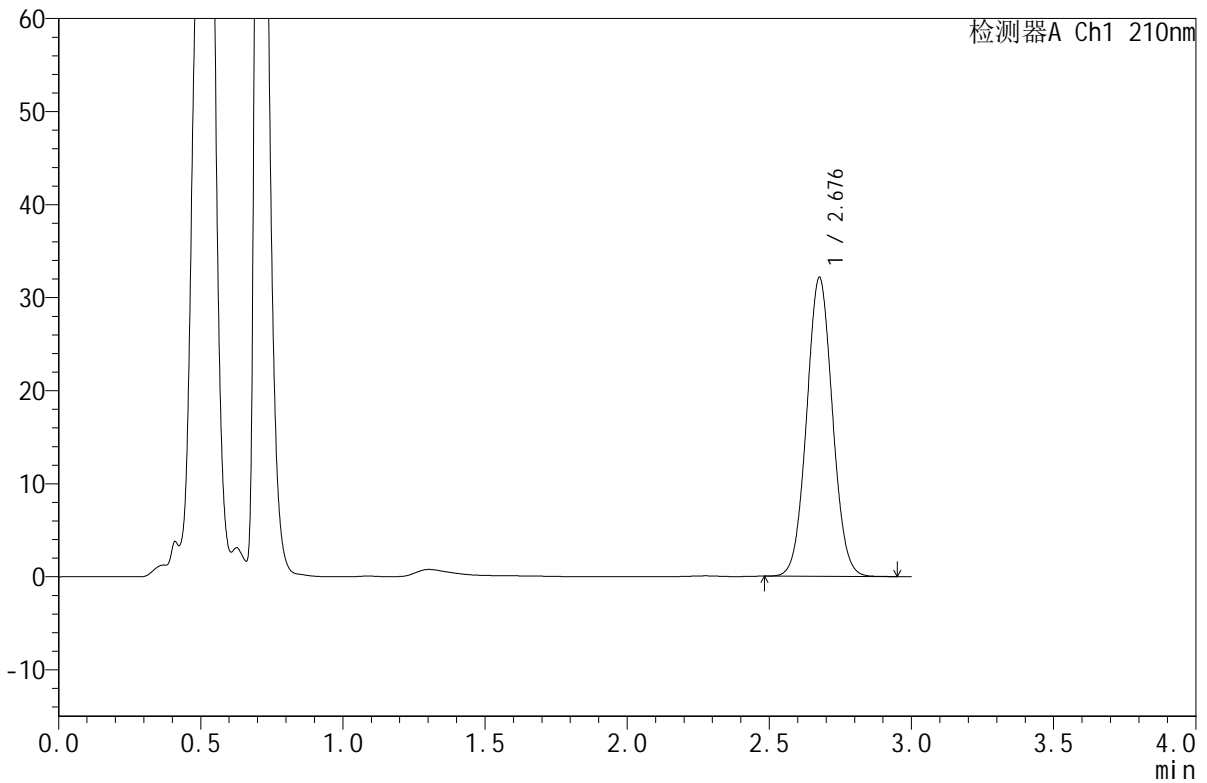

<峰表>

检测器A Ch1 210nm

| 峰号 | 保留时间  | 面积     | 面积%     | 高度    | 理论塔板数(USP) | 拖尾因子  | 分离度(USP) |
|----|-------|--------|---------|-------|------------|-------|----------|
| 1  | 2.676 | 202796 | 100.000 | 31999 | 4153       | 1.046 | --       |
| 总计 |       | 202796 | 100.000 | 31999 |            |       |          |



# JSS-4129

## <样品信息>

色谱柱:XB-C18(50mm\*4.6mm,5μm)      流速:1.5ml/min  
 柱温:40°C      波长:210nm  
 数据文件名: RC\$JSS-4129 - 0-12/24-905-2 - zzp-2025042221p-5mg-rcqx-jf50z-2-pH1.2jz-dz2-1.lcd  
 方法文件名: RC\$JSS-4129 - RC-JSS-4129-FX273.lcm  
 批处理文件名: RC\$JSS-4129 - JSS-4129-20250522-RC-FX273.lcb  
 样品瓶号: 4-27  
 进样体积: 50 μl      版本号:6.115  
 进样时间: 2025/05/23 01:32:20      实验者: lvtingting  
 处理时间(V2): 2025/05/23 09:59:41      处理者: lvtingting  
 仪器型号: SHIMADZU LC-2050C(FX273)

## <色谱图>

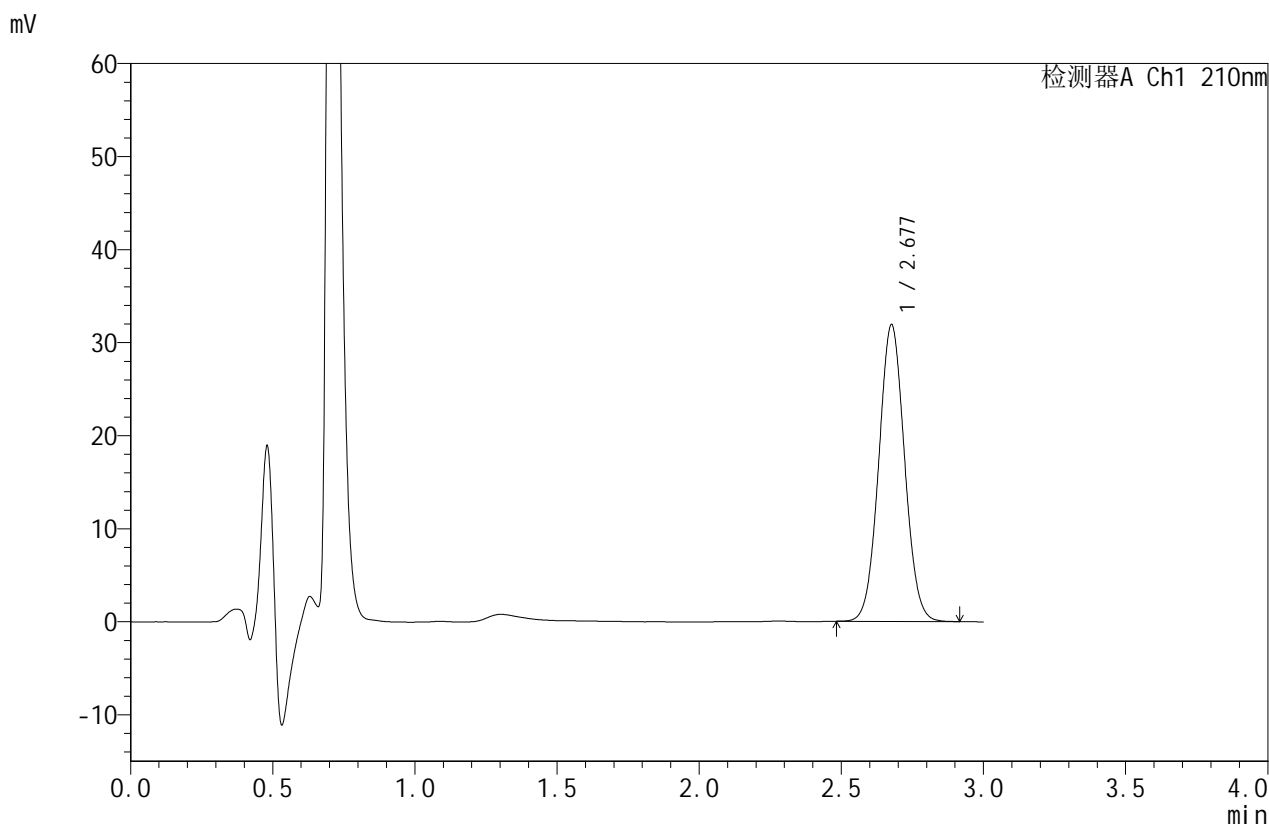

## <峰表>

检测器A Ch1 210nm

| 峰号 | 保留时间  | 面积     | 面积%     | 高度    | 理论塔板数(USP) | 拖尾因子  | 分离度(USP) |
|----|-------|--------|---------|-------|------------|-------|----------|
| 1  | 2.677 | 201463 | 100.000 | 31800 | 4145       | 1.045 | --       |
| 总计 |       | 201463 | 100.000 | 31800 |            |       |          |



# JSS-4129

## <样品信息>

色谱柱:XB-C18(50mm\*4.6mm,5μm)      流速:1.5ml/min  
 柱温:40°C      波长:210nm  
 数据文件名: RC\$JSS-4129 - 0-12/24-906-2 - zzp-2025042221p-5mg-rcqx-jf50z-2-pH1.2jz-dz2-2.lcd  
 方法文件名: RC\$JSS-4129 - RC-JSS-4129-FX273.lcm  
 批处理文件名: RC\$JSS-4129 - JSS-4129-20250522-RC-FX273.lcb  
 样品瓶号: 4-27  
 进样体积: 50 μl      版本号:6.115  
 进样时间: 2025/05/23 01:35:47      实验者: lvtingting  
 处理时间(V2): 2025/05/23 09:59:44      处理者: lvtingting  
 仪器型号: SHIMADZU LC-2050C(FX273)

## <色谱图>

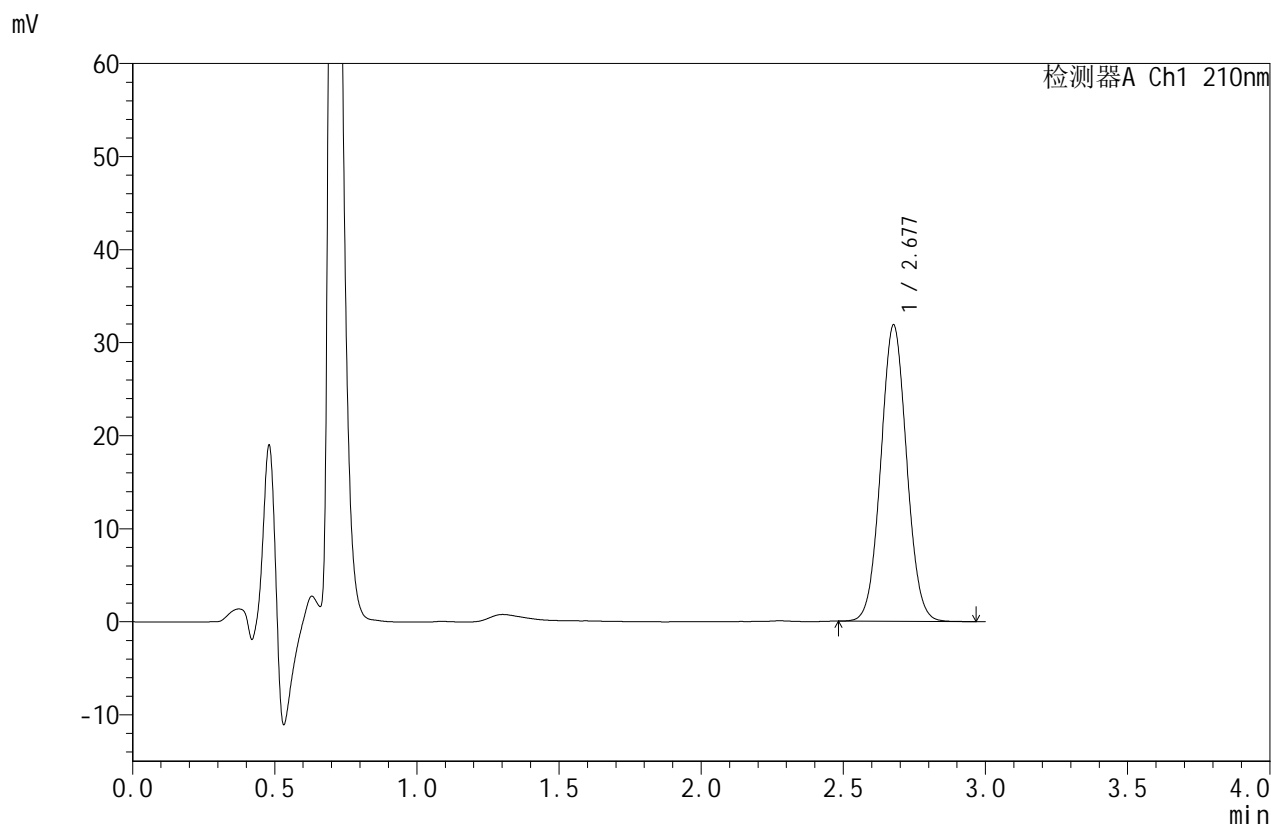

## <峰表>

检测器A Ch1 210nm

| 峰号 | 保留时间  | 面积     | 面积%     | 高度    | 理论塔板数(USP) | 拖尾因子  | 分离度(USP) |
|----|-------|--------|---------|-------|------------|-------|----------|
| 1  | 2.677 | 201539 | 100.000 | 31775 | 4138       | 1.046 | --       |
| 总计 |       | 201539 | 100.000 | 31775 |            |       |          |