

SHIMADZU LabSolutions SMF-4109

<样品信息>

色谱柱 :XB-C18(50mm*4.6mm,5μm) 流速:1.5ml/min
 柱温 :30°C 波长:268nm
 数据文件名: RC\$SMF-4109 - 0-105/29-483-2 - zzp-2025030321p-4mg-rcqx-pH1.2jz-jyx1-dz1-4.lcd
 方法文件名: RC\$SMF-4109 - SMF-4109-rcqx-FX278.lcm
 批处理文件名: RC\$SMF-4109 - 20250521-rc-FX278.lcb
 样品瓶号: 1-18
 进样体积: 10 μl 版本号:6.115
 进样时间: 2025/05/21 14:02:31 实验者: jiangjinwei
 处理时间 (V2) : 2025/05/22 14:05:38 处理者: jiangjinwei
 仪器型号:SHIMADZU LC-2050C(FX278)

<色谱图>

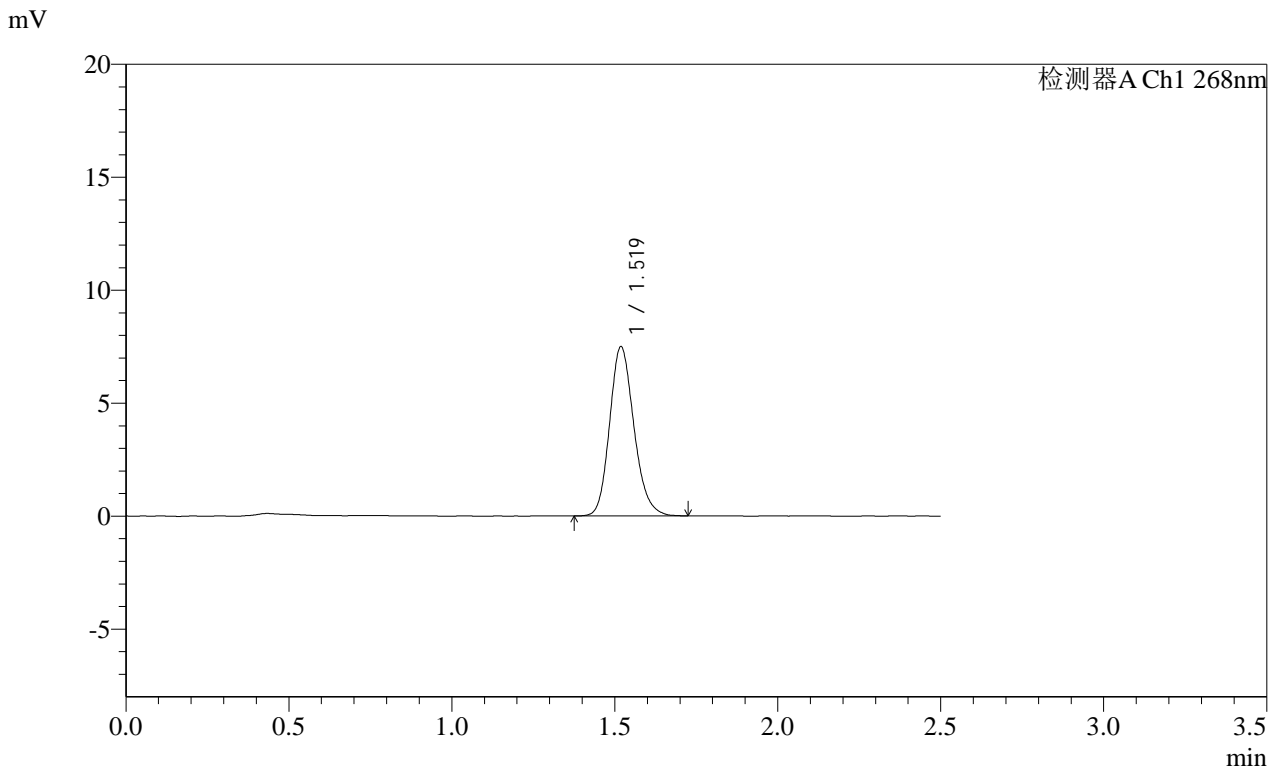

<峰表>

检测器A Ch1 268nm

峰号	保留时间	面积	面积%	高度	理论塔板数(USP)	拖尾因子	分离度(USP)
1	1.519	39005	100.000	7470	2012	1.177	--
总计		39005	100.000	7470			

图5 坎地沙坦酯片溶出曲线测定HPLC图谱
 自制品-2025030321批(4mg规格)-pH1.2介质
 对照品溶液-1-4

SHIMADZU LabSolutions SMF-4109

<样品信息>

色谱柱 :XB-C18(50mm*4.6mm,5 μ m) 流速:1.5ml/min
柱温 :30 $^{\circ}$ C 波长:268nm
数据文件名: RC\$SMF-4109 - 0-105/29-486-2 - zzp-2025030321p-4mg-rcqx-pH1.2jz-jyx1-p2-10min.lcd
方法文件名: RC\$SMF-4109 - SMF-4109-rcqx-FX278.lcm
批处理文件名: RC\$SMF-4109 - 20250521-rc-FX278.lcb
样品瓶号: 1-10
进样体积: 10 μ l 版本号:6.115
进样时间: 2025/05/21 14:11:08 实验者: jiangjinwei
处理时间 (V2): 2025/05/22 14:05:48 处理者: jiangjinwei
仪器型号:SHIMADZU LC-2050C(FX278)

<色谱图>

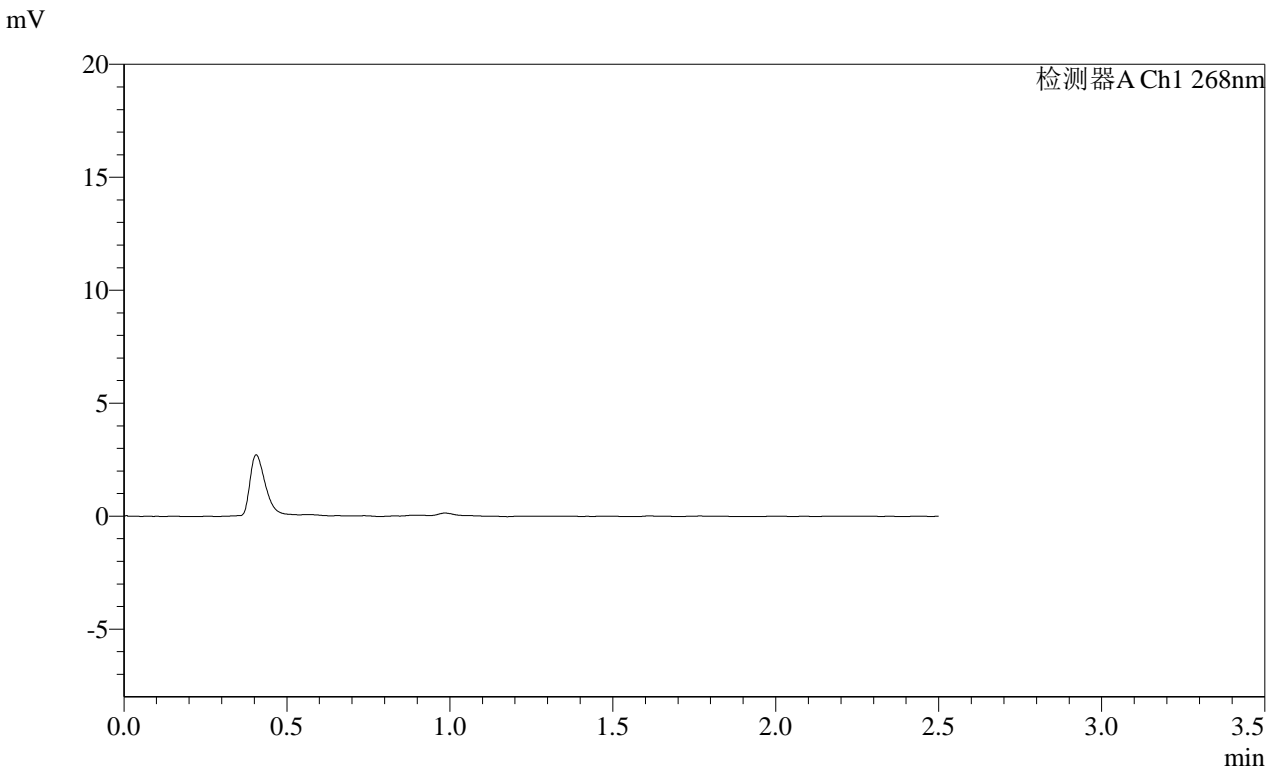

<峰表>

检测器A Ch1 268nm

峰号	保留时间	面积	面积%	高度	理论塔板数(USP)	拖尾因子	分离度(USP)
总计							

图8 坎地沙坦酯片溶出曲线测定HPLC图谱
自制品-2025030321批(4mg规格)-pH1.2介质-10min-片2
供试品溶液-1

SHIMADZU LabSolutions SMF-4109

<样品信息>

色谱柱 :XB-C18(50mm*4.6mm,5μm) 流速:1.5ml/min
 柱温 :30°C 波长:268nm
 数据文件名: RC\$SMF-4109 - 0-105/29-487-2 - zzp-2025030321p-4mg-rcqx-pH1.2jz-jyx1-p3-10min.lcd
 方法文件名: RC\$SMF-4109 - SMF-4109-rcqx-FX278.lcm
 批处理文件名: RC\$SMF-4109 - 20250521-rc-FX278.lcb
 样品瓶号: 1-19
 进样体积: 10 μl 版本号:6.115
 进样时间: 2025/05/21 14:14:00 实验者: jiangjinwei
 处理时间 (V2) : 2025/05/22 14:05:50 处理者: jiangjinwei
 仪器型号:SHIMADZU LC-2050C(FX278)

<色谱图>

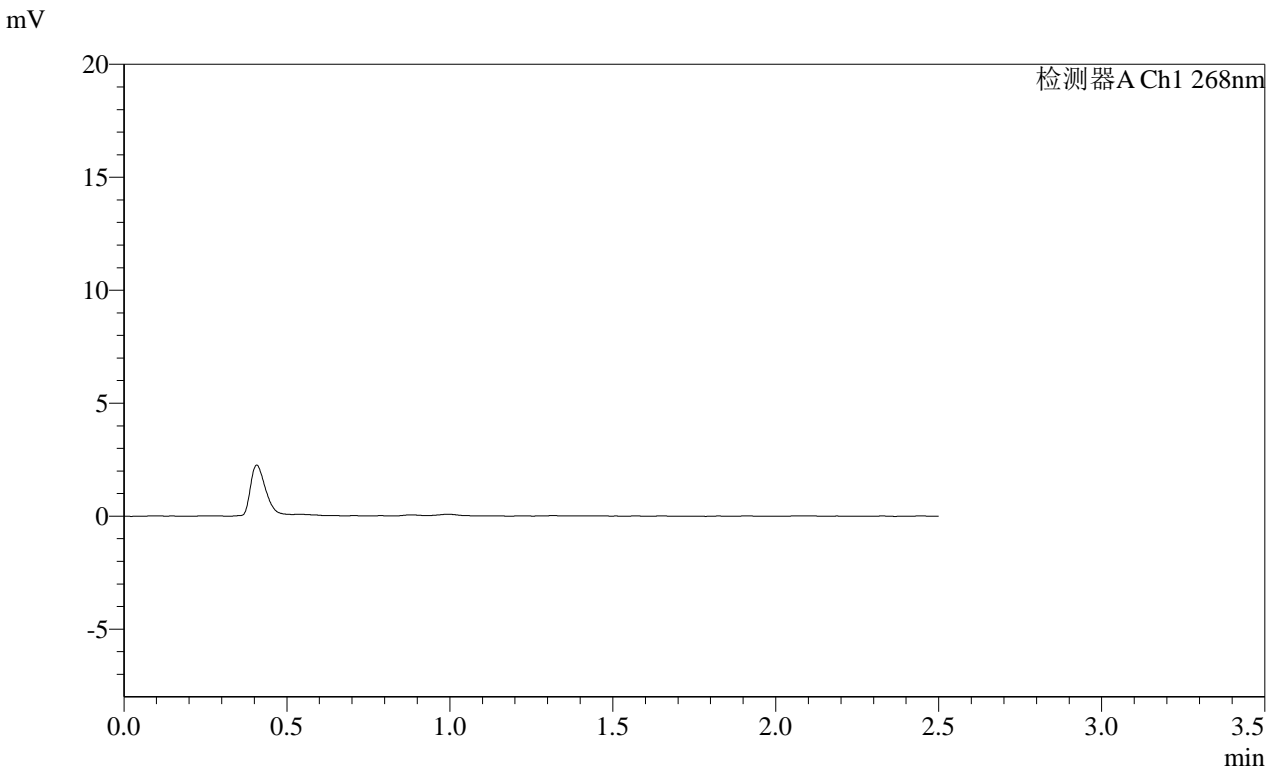

<峰表>

检测器A Ch1 268nm

峰号	保留时间	面积	面积%	高度	理论塔板数(USP)	拖尾因子	分离度(USP)
总计							

图9 坎地沙坦酯片溶出曲线测定HPLC图谱
 自制品-2025030321批(4mg规格)-pH1.2介质-10min-片3
 供试品溶液-1

SHIMADZU
LabSolutions SMF-4109

<样品信息>

色谱柱 :XB-C18(50mm*4.6mm,5μm)	流速:1.5ml/min
柱温 :30°C	波长:268nm
数据文件名: RC\$SMF-4109 - 0-105/29-488-2 - zzp-2025030321p-4mg-rcqx-pH1.2jz-jyx1-p4-10min.lcd	
方法文件名: RC\$SMF-4109 - SMF-4109-rcqx-FX278.lcm	
批处理文件名: RC\$SMF-4109 - 20250521-rc-FX278.lcb	
样品瓶号: 1-28	版本号:6.115
进样体积: 10 μl	实验者: jiangjinwei
进样时间: 2025/05/21 14:16:52	处理者: jiangjinwei
处理时间 (V2) : 2025/05/22 14:05:53	
仪器型号:SHIMADZU LC-2050C(FX278)	

<色谱图>

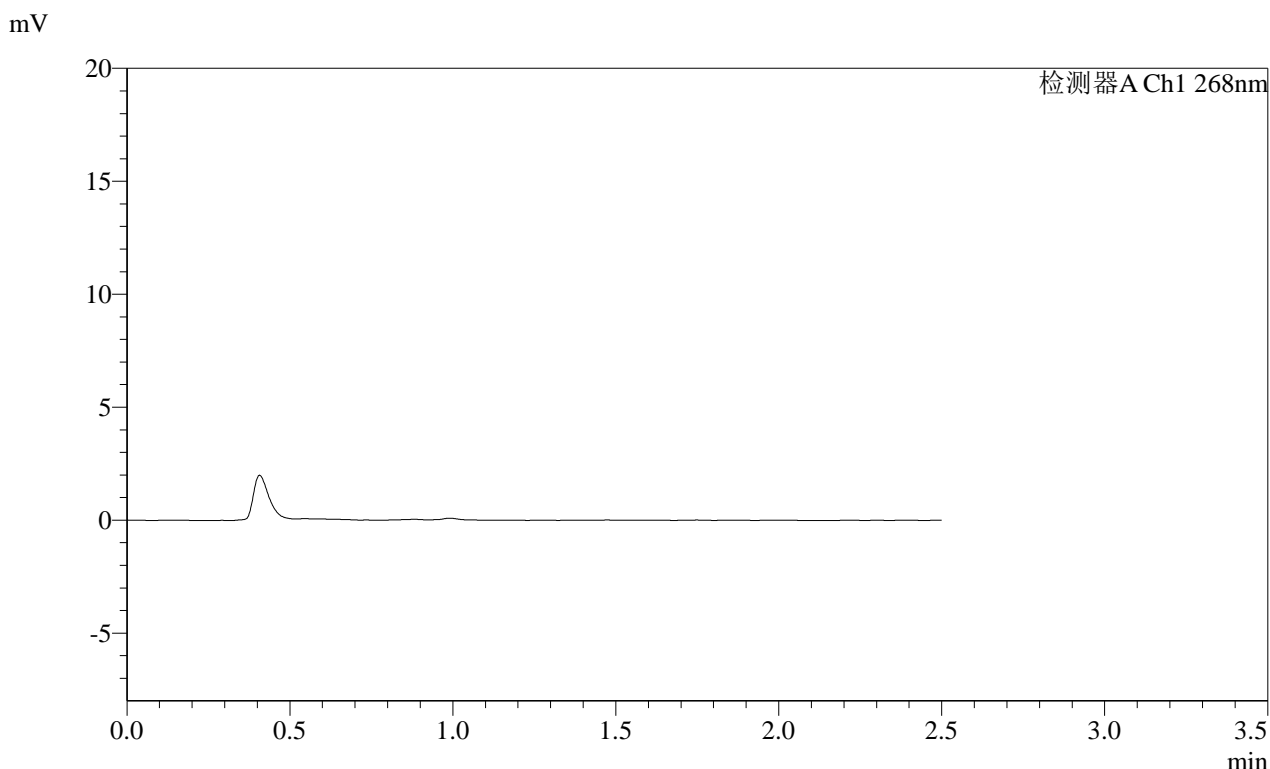

<峰表>

检测器A Ch1 268nm

峰号	保留时间	面积	面积%	高度	理论塔板数(USP)	拖尾因子	分离度(USP)
总计							

图10 坎地沙坦酯片溶出曲线测定HPLC图谱
自制品-2025030321批(4mg规格)-pH1.2介质-10min-片4
供试品溶液-1

SHIMADZU LabSolutions SMF-4109

<样品信息>

色谱柱 :XB-C18(50mm*4.6mm,5µm) 流速:1.5ml/min
 柱温 :30°C 波长:268nm
 数据文件名: RC\$SMF-4109 - 0-105/29-489-2 - zzp-2025030321p-4mg-rcqx-pH1.2jz-jyx1-p5-10min.lcd
 方法文件名: RC\$SMF-4109 - SMF-4109-rcqx-FX278.lcm
 批处理文件名: RC\$SMF-4109 - 20250521-rc-FX278.lcb
 样品瓶号: 1-37
 进样体积: 10 µl 版本号:6.115
 进样时间: 2025/05/21 14:19:45 实验者: jiangjinwei
 处理时间 (V2) : 2025/05/22 14:05:56 处理者: jiangjinwei
 仪器型号:SHIMADZU LC-2050C(FX278)

<色谱图>

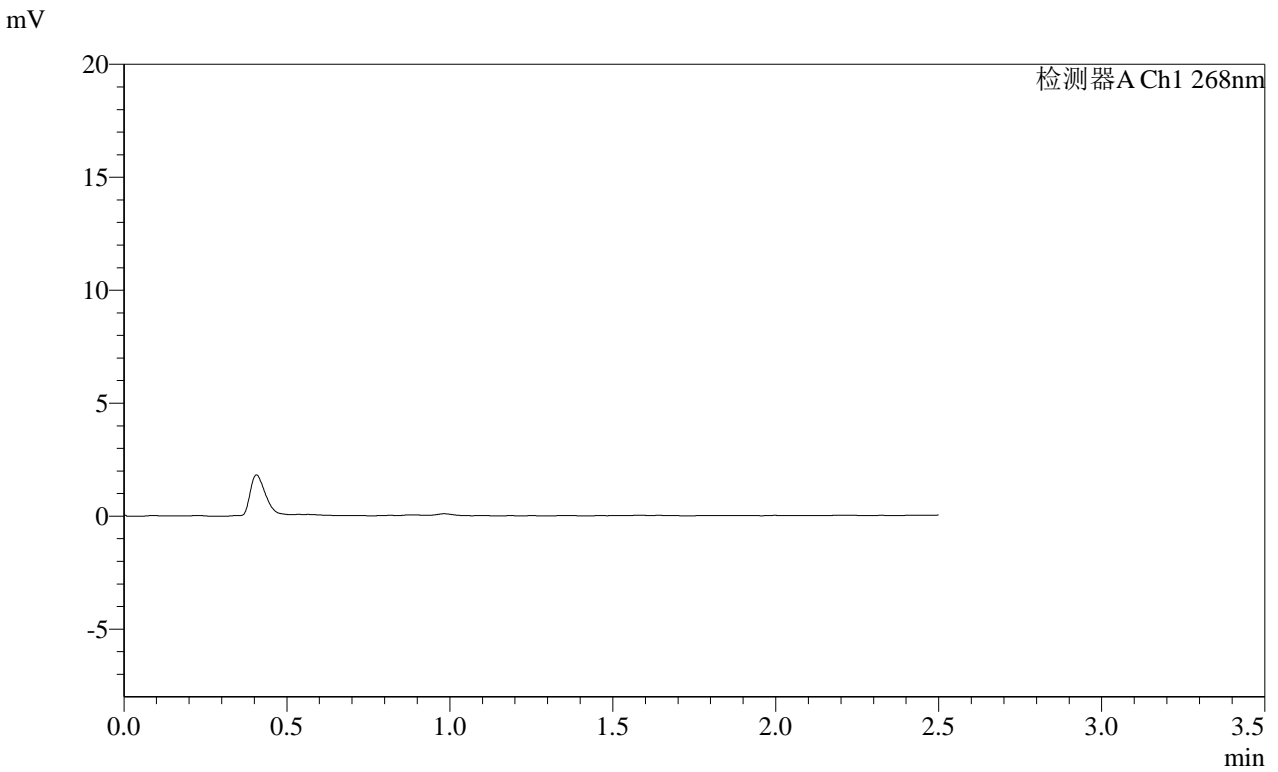

<峰表>

检测器A Ch1 268nm

峰号	保留时间	面积	面积%	高度	理论塔板数(USP)	拖尾因子	分离度(USP)
总计							

图11 坎地沙坦酯片溶出曲线测定HPLC图谱
 自制品-2025030321批(4mg规格)-pH1.2介质-10min-片5
 供试品溶液-1

SHIMADZU
LabSolutions SMF-4109

<样品信息>

色谱柱 :XB-C18(50mm*4.6mm,5µm)	流速:1.5ml/min
柱温 :30°C	波长:268nm
数据文件名: RC\$SMF-4109 - 0-105/29-490-2 - zzp-2025030321p-4mg-rcqx-pH1.2jz-jyx1-p6-10min.lcd	
方法文件名: RC\$SMF-4109 - SMF-4109-rcqx-FX278.lcm	
批处理文件名: RC\$SMF-4109 - 20250521-rc-FX278.lcb	
样品瓶号: 1-46	版本号:6.115
进样体积: 10 µl	实验者: jiangjinwei
进样时间: 2025/05/21 14:22:37	处理者: jiangjinwei
处理时间 (V2) : 2025/05/22 14:05:58	
仪器型号:SHIMADZU LC-2050C(FX278)	

<色谱图>

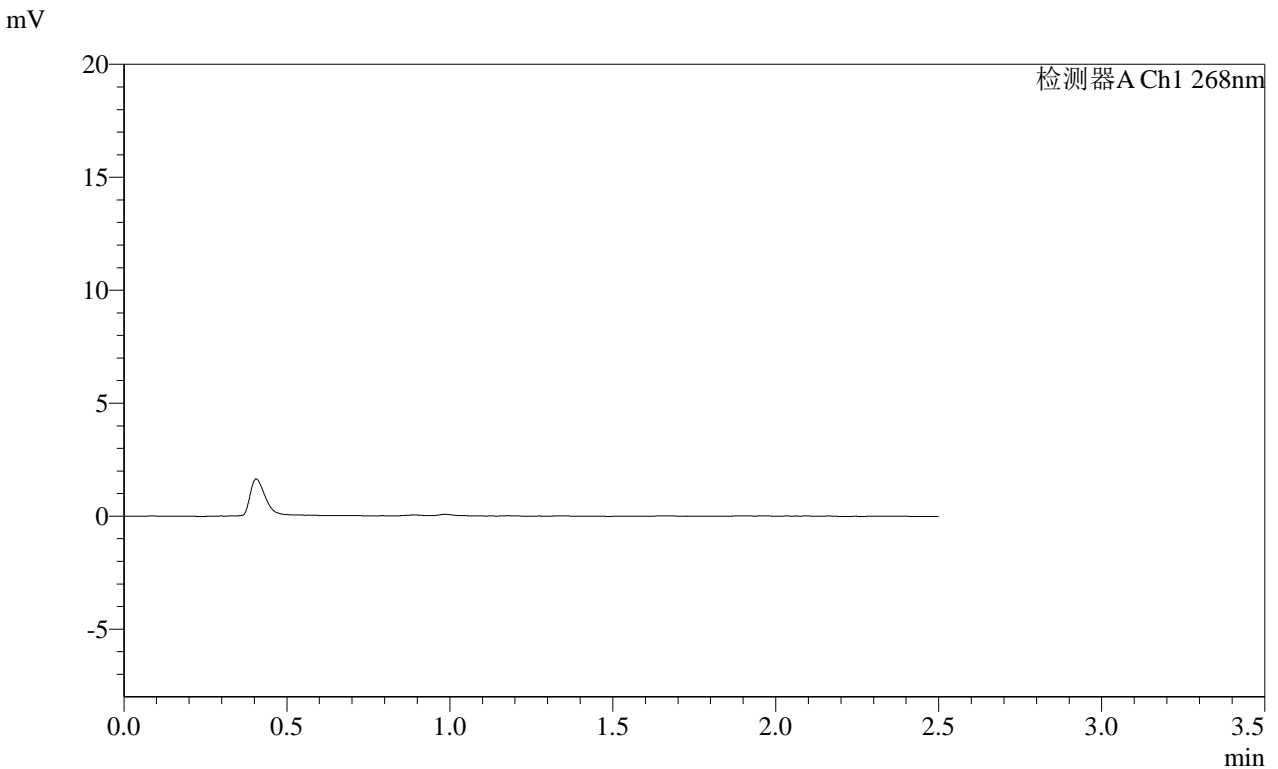

<峰表>

检测器A Ch1 268nm

峰号	保留时间	面积	面积%	高度	理论塔板数(USP)	拖尾因子	分离度(USP)
总计							

图12 坎地沙坦酯片溶出曲线测定HPLC图谱
自制品-2025030321批(4mg规格)-pH1.2介质-10min-片6
供试品溶液-1

SHIMADZU LabSolutions SMF-4109

<样品信息>

色谱柱 :XB-C18(50mm*4.6mm,5µm) 流速:1.5ml/min
柱温 :30°C 波长:268nm
数据文件名: RC\$SMF-4109 - 0-105/29-491-2 - zzp-2025030321p-4mg-rcqx-pH1.2jz-jyx1-p1-15min.lcd
方法文件名: RC\$SMF-4109 - SMF-4109-rcqx-FX278.lcm
批处理文件名: RC\$SMF-4109 - 20250521-rc-FX278.lcb
样品瓶号: 1-2
进样体积: 10 µl 版本号:6.115
进样时间: 2025/05/21 14:25:30 实验者: jiangjinwei
处理时间 (V2): 2025/05/22 14:06:01 处理者: jiangjinwei
仪器型号:SHIMADZU LC-2050C(FX278)

<色谱图>

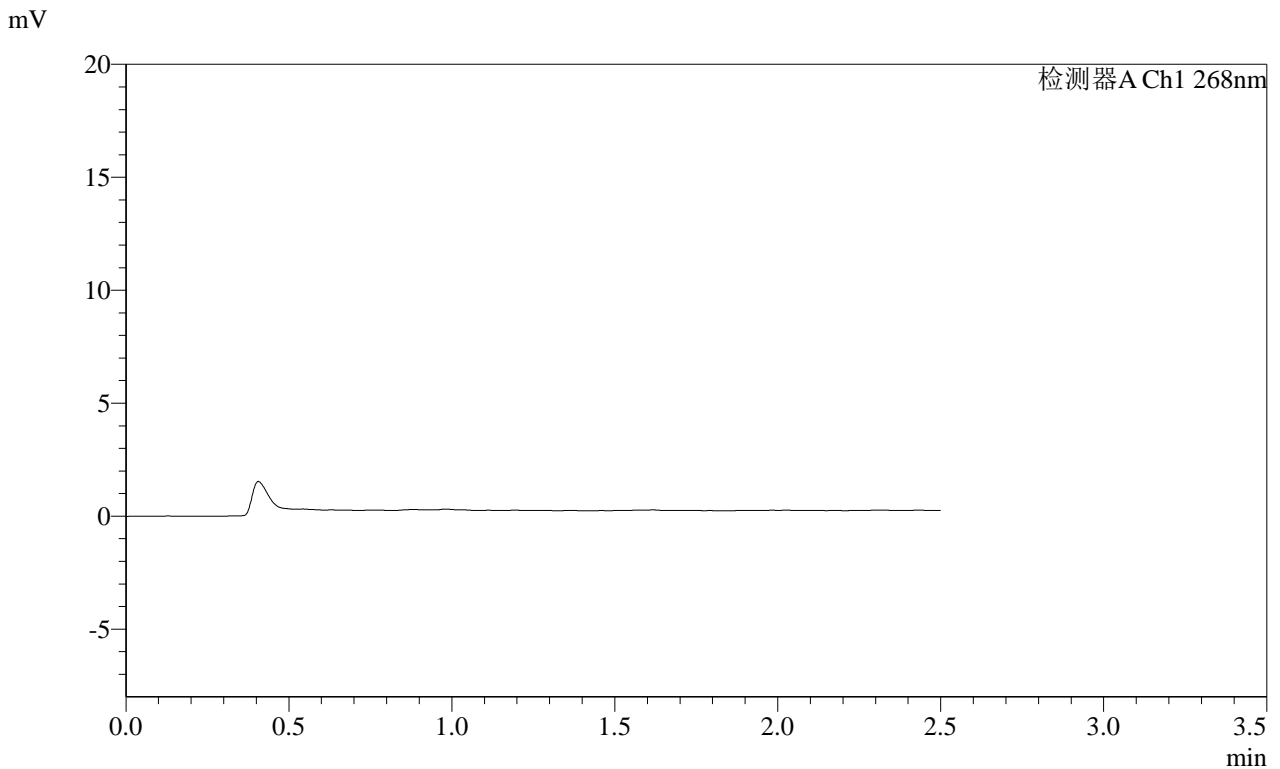

<峰表>

检测器A Ch1 268nm

峰号	保留时间	面积	面积%	高度	理论塔板数(USP)	拖尾因子	分离度(USP)
总计							

图13 坎地沙坦酯片溶出曲线测定HPLC图谱
自制品-2025030321批(4mg规格)-pH1.2介质-15min-片1
供试品溶液-1

SHIMADZU LabSolutions SMF-4109

<样品信息>

色谱柱 :XB-C18(50mm*4.6mm,5μm) 流速:1.5ml/min
 柱温 :30°C 波长:268nm
 数据文件名: RC\$SMF-4109 - 0-105/29-492-2 - zzp-2025030321p-4mg-rcqx-pH1.2jz-jyx1-p2-15min.lcd
 方法文件名: RC\$SMF-4109 - SMF-4109-rcqx-FX278.lcm
 批处理文件名: RC\$SMF-4109 - 20250521-rc-FX278.lcb
 样品瓶号: 1-11
 进样体积: 10 μl 版本号:6.115
 进样时间: 2025/05/21 14:28:22 实验者: jiangjinwei
 处理时间 (V2): 2025/05/22 14:06:04 处理者: jiangjinwei
 仪器型号:SHIMADZU LC-2050C(FX278)

<色谱图>

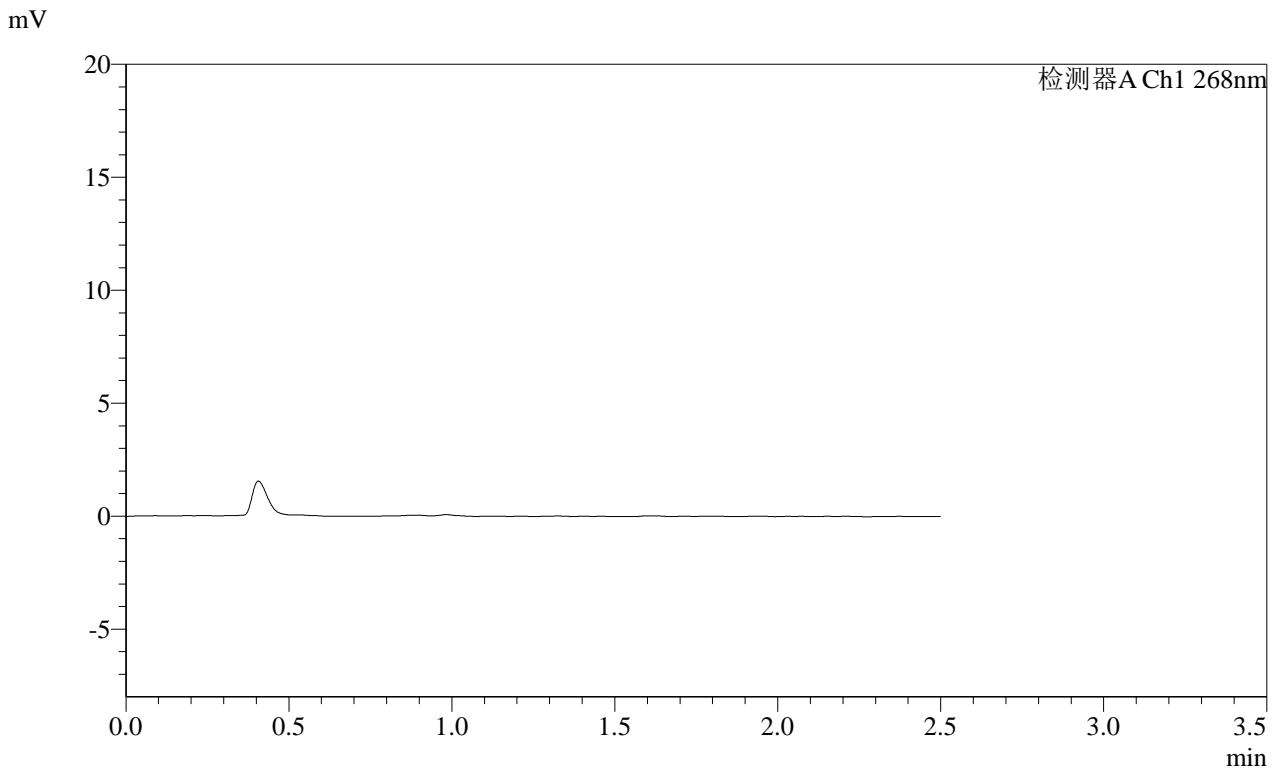

<峰表>

检测器A Ch1 268nm

峰号	保留时间	面积	面积%	高度	理论塔板数(USP)	拖尾因子	分离度(USP)
总计							

图14 坎地沙坦酯片溶出曲线测定HPLC图谱
 自制品-2025030321批(4mg规格)-pH1.2介质-15min-片2
 供试品溶液-1

SHIMADZU LabSolutions SMF-4109

<样品信息>

色谱柱 :XB-C18(50mm*4.6mm,5µm) 流速:1.5ml/min
 柱温 :30°C 波长:268nm
 数据文件名: RC\$SMF-4109 - 0-105/29-493-2 - zzp-2025030321p-4mg-rcqx-pH1.2jz-jyx1-p3-15min.lcd
 方法文件名: RC\$SMF-4109 - SMF-4109-rcqx-FX278.lcm
 批处理文件名: RC\$SMF-4109 - 20250521-rc-FX278.lcb
 样品瓶号: 1-20
 进样体积: 10 µl 版本号:6.115
 进样时间: 2025/05/21 14:31:14 实验者: jiangjinwei
 处理时间 (V2) : 2025/05/22 14:06:07 处理者: jiangjinwei
 仪器型号:SHIMADZU LC-2050C(FX278)

<色谱图>

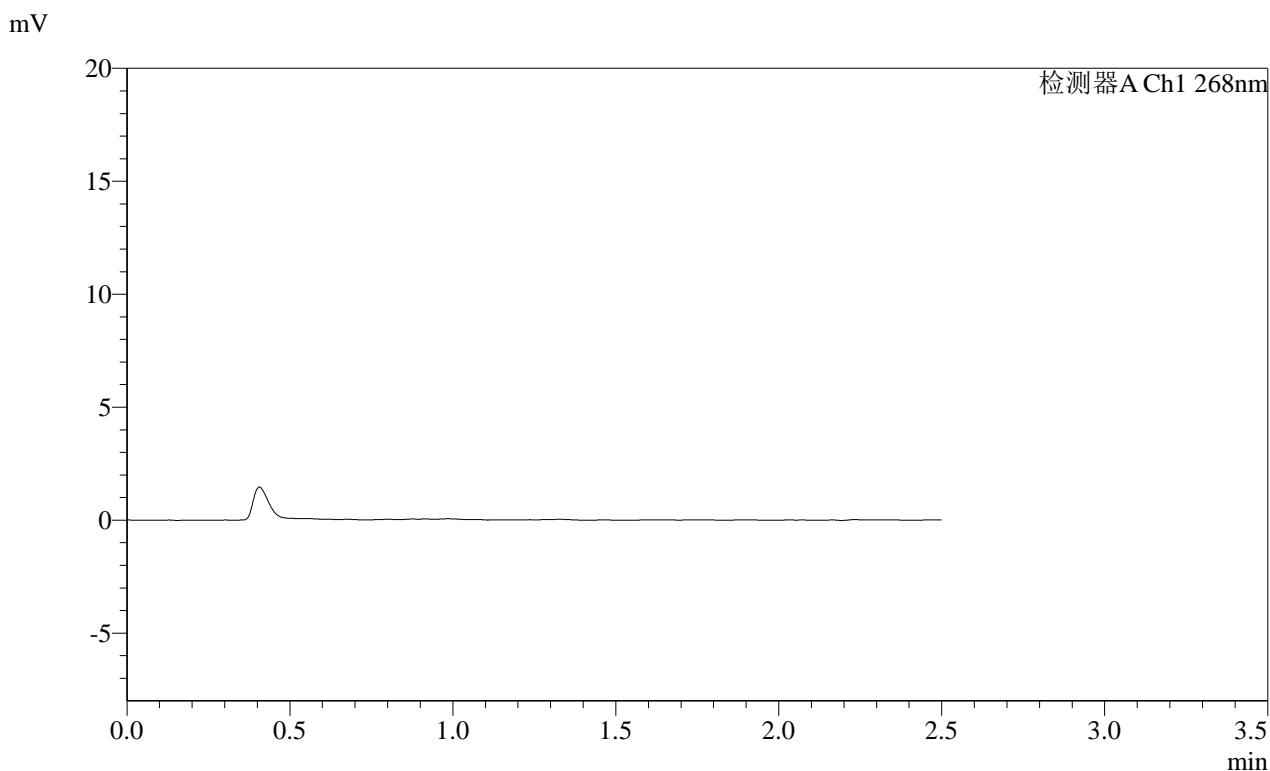

<峰表>

检测器A Ch1 268nm

峰号	保留时间	面积	面积%	高度	理论塔板数(USP)	拖尾因子	分离度(USP)
总计							

图15 坎地沙坦酯片溶出曲线测定HPLC图谱
 自制品-2025030321批(4mg规格)-pH1.2介质-15min-片3
 供试品溶液-1

SHIMADZU
LabSolutions SMF-4109

<样品信息>

色谱柱 :XB-C18(50mm*4.6mm,5μm)	流速:1.5ml/min
柱温 :30°C	波长:268nm
数据文件名: RC\$SMF-4109 - 0-105/29-494-2 - zzp-2025030321p-4mg-rcqx-pH1.2jz-jyx1-p4-15min.lcd	
方法文件名: RC\$SMF-4109 - SMF-4109-rcqx-FX278.lcm	
批处理文件名: RC\$SMF-4109 - 20250521-rc-FX278.lcb	
样品瓶号: 1-29	
进样体积: 10 μl	版本号:6.115
进样时间: 2025/05/21 14:34:06	实验者: jiangjinwei
处理时间 (V2) : 2025/05/22 14:06:09	处理者: jiangjinwei
仪器型号:SHIMADZU LC-2050C(FX278)	

<色谱图>

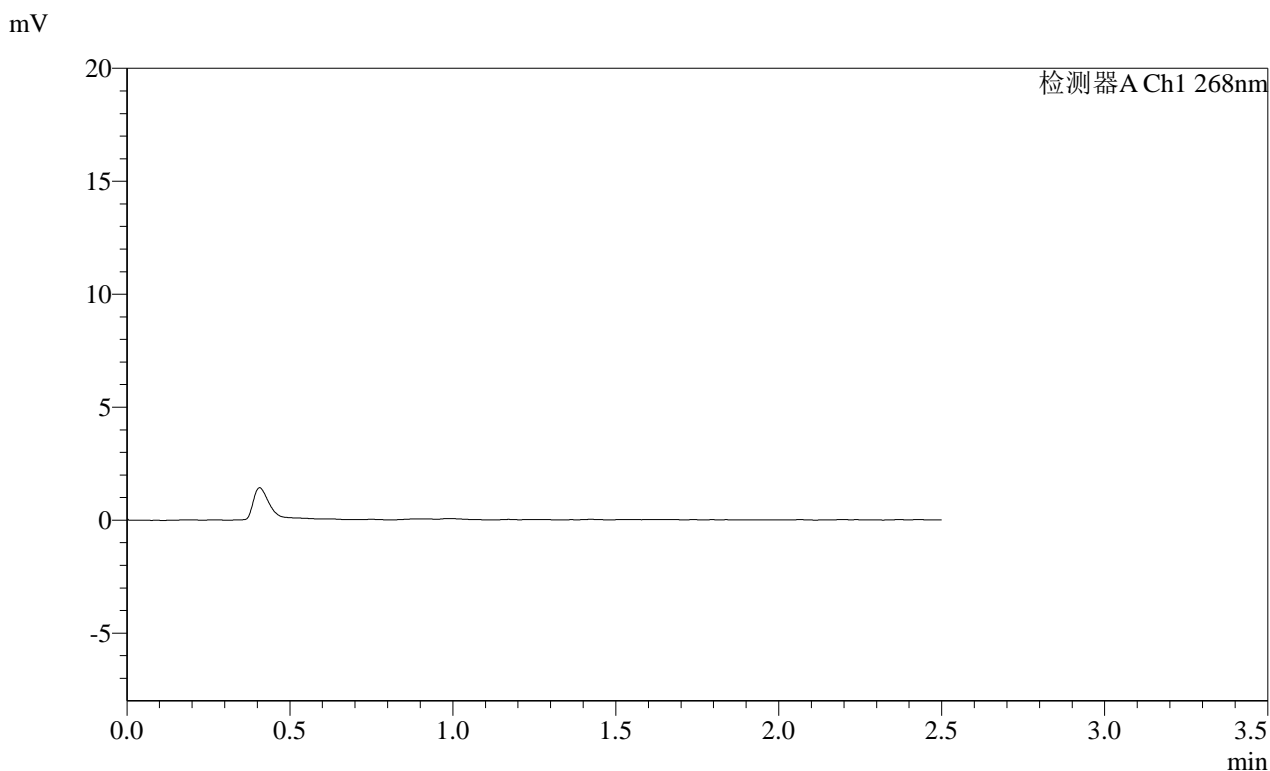

<峰表>

检测器A Ch1 268nm

峰号	保留时间	面积	面积%	高度	理论塔板数(USP)	拖尾因子	分离度(USP)
总计							

图16 坎地沙坦酯片溶出曲线测定HPLC图谱
自制品-2025030321批(4mg规格)-pH1.2介质-15min-片4
供试品溶液-1

SHIMADZU LabSolutions SMF-4109

<样品信息>

色谱柱 :XB-C18(50mm*4.6mm,5μm) 流速:1.5ml/min
 柱温 :30°C 波长:268nm
 数据文件名: RC\$SMF-4109 - 0-105/29-495-2 - zzp-2025030321p-4mg-rcqx-pH1.2jz-jyx1-p5-15min.lcd
 方法文件名: RC\$SMF-4109 - SMF-4109-rcqx-FX278.lcm
 批处理文件名: RC\$SMF-4109 - 20250521-rc-FX278.lcb
 样品瓶号: 1-38
 进样体积: 10 μl 版本号:6.115
 进样时间: 2025/05/21 14:36:59 实验者: jiangjinwei
 处理时间 (V2) : 2025/05/22 14:06:12 处理者: jiangjinwei
 仪器型号:SHIMADZU LC-2050C(FX278)

<色谱图>

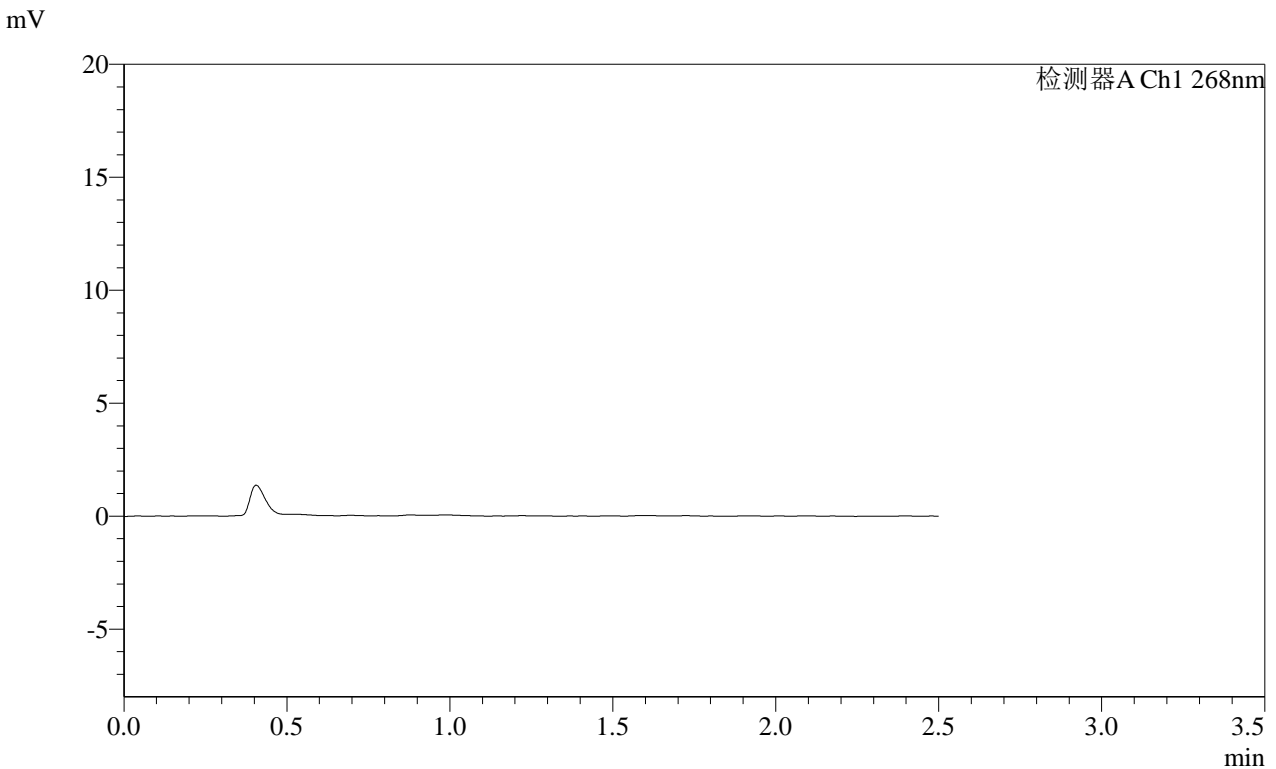

<峰表>

检测器A Ch1 268nm

峰号	保留时间	面积	面积%	高度	理论塔板数(USP)	拖尾因子	分离度(USP)
总计							

图17 坎地沙坦酯片溶出曲线测定HPLC图谱
 自制品-2025030321批(4mg规格)-pH1.2介质-15min-片5
 供试品溶液-1

SHIMADZU LabSolutions SMF-4109

<样品信息>

色谱柱 :XB-C18(50mm*4.6mm,5µm) 流速:1.5ml/min
柱温 :30°C 波长:268nm
数据文件名: RC\$SMF-4109 - 0-105/29-496-2 - zzp-2025030321p-4mg-rcqx-pH1.2jz-jyx1-p6-15min.lcd
方法文件名: RC\$SMF-4109 - SMF-4109-rcqx-FX278.lcm
批处理文件名: RC\$SMF-4109 - 20250521-rc-FX278.lcb
样品瓶号: 1-47
进样体积: 10 µl 版本号:6.115
进样时间: 2025/05/21 14:39:52 实验者: jiangjinwei
处理时间(V2): 2025/05/22 14:06:14 处理者: jiangjinwei
仪器型号:SHIMADZU LC-2050C(FX278)

<色谱图>

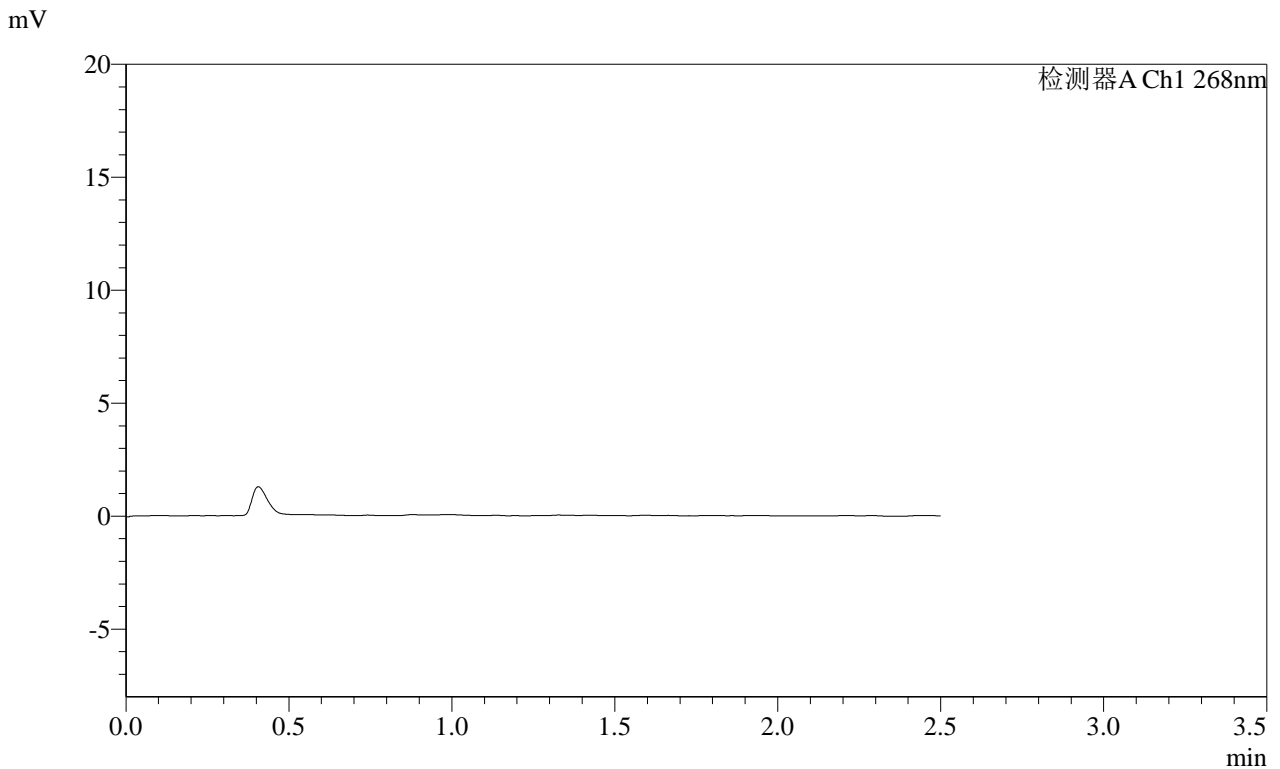

<峰表>

检测器A Ch1 268nm

峰号	保留时间	面积	面积%	高度	理论塔板数(USP)	拖尾因子	分离度(USP)
总计							

图18 坎地沙坦酯片溶出曲线测定HPLC图谱
自制品-2025030321批(4mg规格)-pH1.2介质-15min-片6
供试品溶液-1

SHIMADZU
LabSolutions **SMF-4109**

<样品信息>

色谱柱 :XB-C18(50mm*4.6mm,5µm) 流速:1.5ml/min
 柱温 :30°C 波长:268nm
 数据文件名: RC\$SMF-4109 - 0-105/29-497-2 - zzp-2025030321p-4mg-rcqx-pH1.2jz-jyx1-p1-20min.lcd
 方法文件名: RC\$SMF-4109 - SMF-4109-rcqx-FX278.lcm
 批处理文件名: RC\$SMF-4109 - 20250521-rc-FX278.lcb
 样品瓶号: 1-3
 进样体积: 10 µl 版本号:6.115
 进样时间: 2025/05/21 14:42:45 实验者: jiangjinwei
 处理时间 (V2) : 2025/05/22 14:06:17 处理者: jiangjinwei
 仪器型号:SHIMADZU LC-2050C(FX278)

<色谱图>

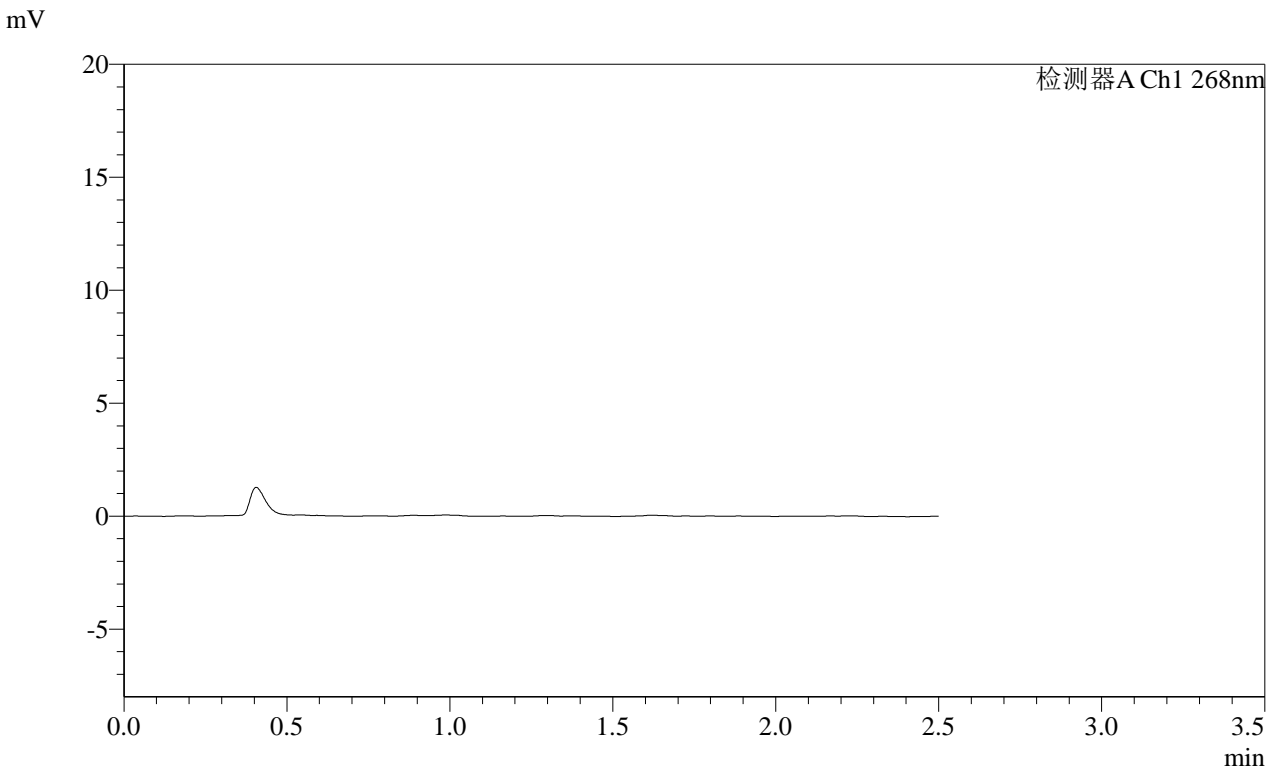

<峰表>

检测器A Ch1 268nm

峰号	保留时间	面积	面积%	高度	理论塔板数(USP)	拖尾因子	分离度(USP)
总计							

图19 坎地沙坦酯片溶出曲线测定HPLC图谱
自制品-2025030321批(4mg规格)-pH1.2介质-20min-片1
供试品溶液-1

SHIMADZU
LabSolutions SMF-4109

<样品信息>

色谱柱 :XB-C18(50mm*4.6mm,5μm) 流速:1.5ml/min
柱温 :30°C 波长:268nm
数据文件名: RC\$SMF-4109 - 0-105/29-498-2 - zzp-2025030321p-4mg-rcqx-pH1.2jz-jyx1-p2-20min.lcd
方法文件名: RC\$SMF-4109 - SMF-4109-rcqx-FX278.lcm
批处理文件名: RC\$SMF-4109 - 20250521-rc-FX278.lcb
样品瓶号: 1-12
进样体积: 10 μl 版本号:6.115
进样时间: 2025/05/21 14:45:37 实验者: jiangjinwei
处理时间(V2): 2025/05/22 14:06:20 处理者: jiangjinwei
仪器型号:SHIMADZU LC-2050C(FX278)

<色谱图>

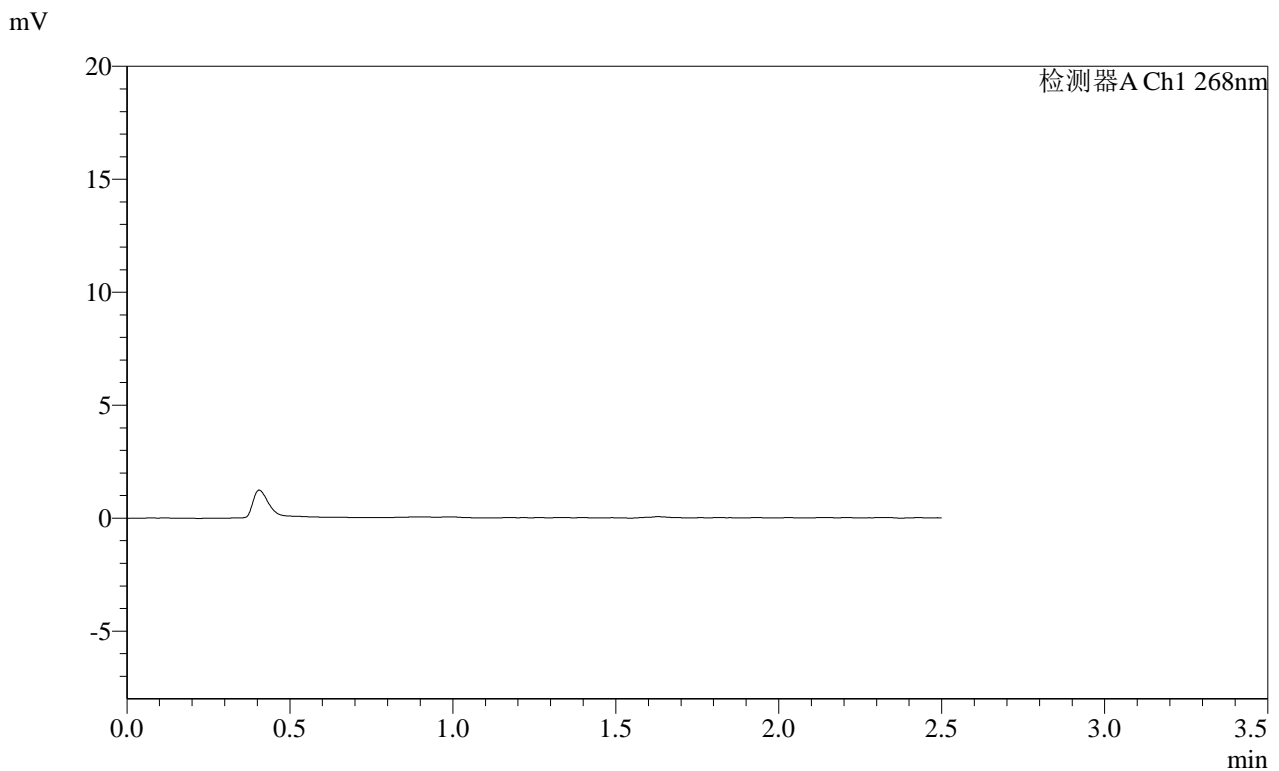

<峰表>

检测器A Ch1 268nm							
峰号	保留时间	面积	面积%	高度	理论塔板数(USP)	拖尾因子	分离度(USP)
总计							

图20 坎地沙坦酯片溶出曲线测定HPLC图谱
自制品-2025030321批(4mg规格)-pH1.2介质-20min-片2
供试品溶液-1

SHIMADZU LabSolutions SMF-4109

<样品信息>

色谱柱 :XB-C18(50mm*4.6mm,5 μ m) 流速:1.5ml/min
柱温 :30°C 波长:268nm
数据文件名: RC\$SMF-4109 - 0-105/29-499-2 - zzp-2025030321p-4mg-rcqx-pH1.2jz-jyx1-p3-20min.lcd
方法文件名: RC\$SMF-4109 - SMF-4109-rcqx-FX278.lcm
批处理文件名: RC\$SMF-4109 - 20250521-rc-FX278.lcb
样品瓶号: 1-21 版本号:6.115
进样体积: 10 μ l 实验者: jiangjinwei
进样时间: 2025/05/21 14:48:29 处理者: jiangjinwei
处理时间 (V2) : 2025/05/22 14:06:23
仪器型号:SHIMADZU LC-2050C(FX278)

<色谱图>

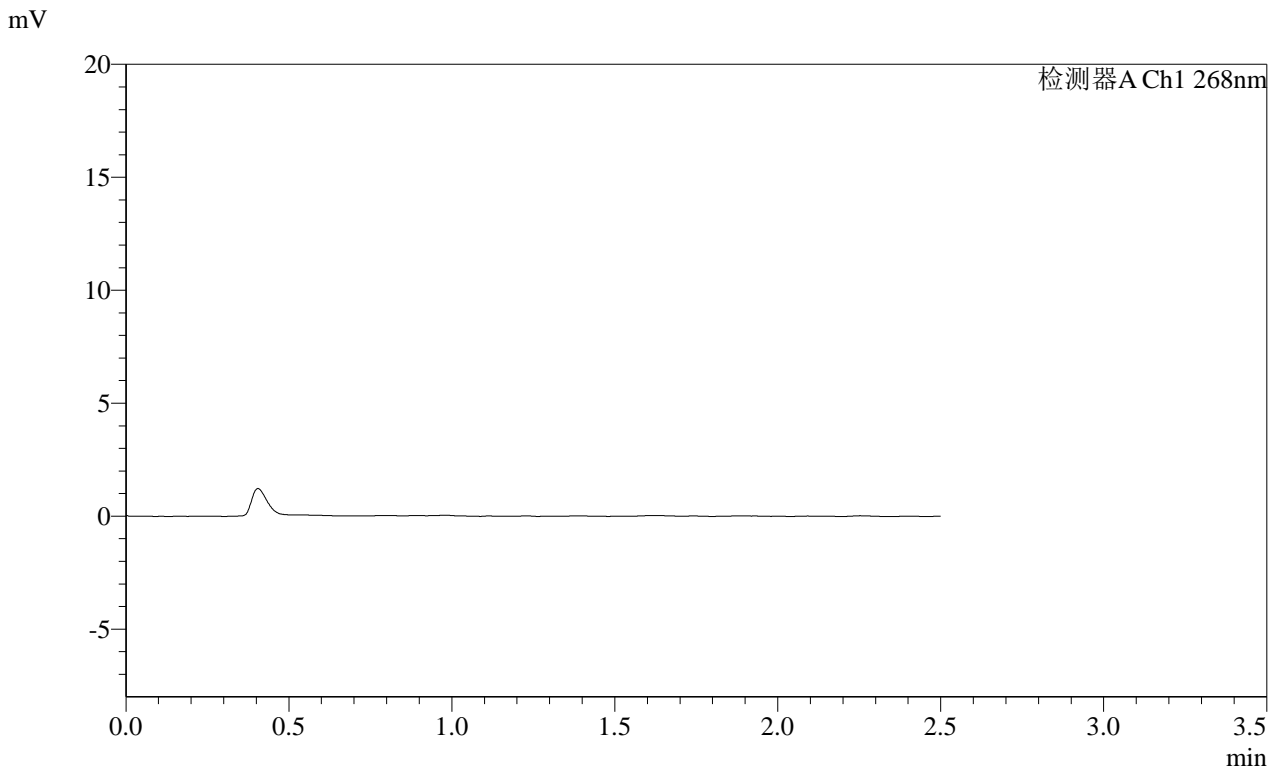

<峰表>

检测器A Ch1 268nm

峰号	保留时间	面积	面积%	高度	理论塔板数(USP)	拖尾因子	分离度(USP)
总计							

图21 坎地沙坦酯片溶出曲线测定HPLC图谱
自制品-2025030321批(4mg规格)-pH1.2介质-20min-片3
供试品溶液-1

SHIMADZU
LabSolutions SMF-4109

<样品信息>

色谱柱 :XB-C18(50mm*4.6mm,5μm)	流速:1.5ml/min
柱温 :30°C	波长:268nm
数据文件名: RC\$SMF-4109 - 0-105/29-500-2 - zzp-2025030321p-4mg-rcqx-pH1.2jz-jyx1-p4-20min.lcd	
方法文件名: RC\$SMF-4109 - SMF-4109-rcqx-FX278.lcm	
批处理文件名: RC\$SMF-4109 - 20250521-rc-FX278.lcb	
样品瓶号: 1-30	版本号:6.115
进样体积: 10 μl	实验者: jiangjinwei
进样时间: 2025/05/21 14:51:21	处理者: jiangjinwei
处理时间 (V2) : 2025/05/22 14:06:25	
仪器型号:SHIMADZU LC-2050C(FX278)	

<色谱图>

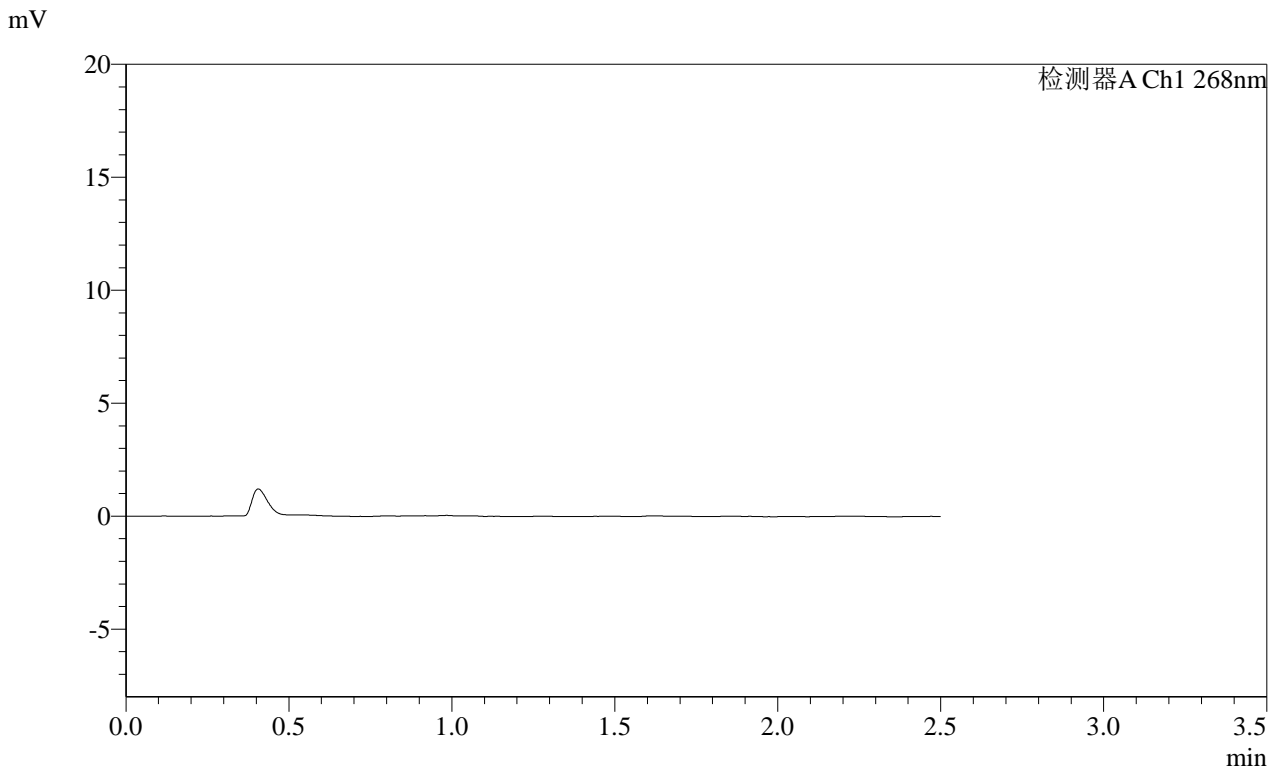

<峰表>

检测器A Ch1 268nm

峰号	保留时间	面积	面积%	高度	理论塔板数(USP)	拖尾因子	分离度(USP)
总计							

图22 坎地沙坦酯片溶出曲线测定HPLC图谱
自制品-2025030321批(4mg规格)-pH1.2介质-20min-片4
供试品溶液-1

SHIMADZU LabSolutions SMF-4109

<样品信息>

色谱柱 :XB-C18(50mm*4.6mm,5µm) 流速:1.5ml/min
 柱温 :30°C 波长:268nm
 数据文件名: RC\$SMF-4109 - 0-105/29-501-2 - zzp-2025030321p-4mg-rcqx-pH1.2jz-jyx1-p5-20min.lcd
 方法文件名: RC\$SMF-4109 - SMF-4109-rcqx-FX278.lcm
 批处理文件名: RC\$SMF-4109 - 20250521-rc-FX278.lcb
 样品瓶号: 1-39
 进样体积: 10 µl 版本号:6.115
 进样时间: 2025/05/21 14:54:13 实验者: jiangjinwei
 处理时间(V2): 2025/05/22 14:06:28 处理者: jiangjinwei
 仪器型号:SHIMADZU LC-2050C(FX278)

<色谱图>

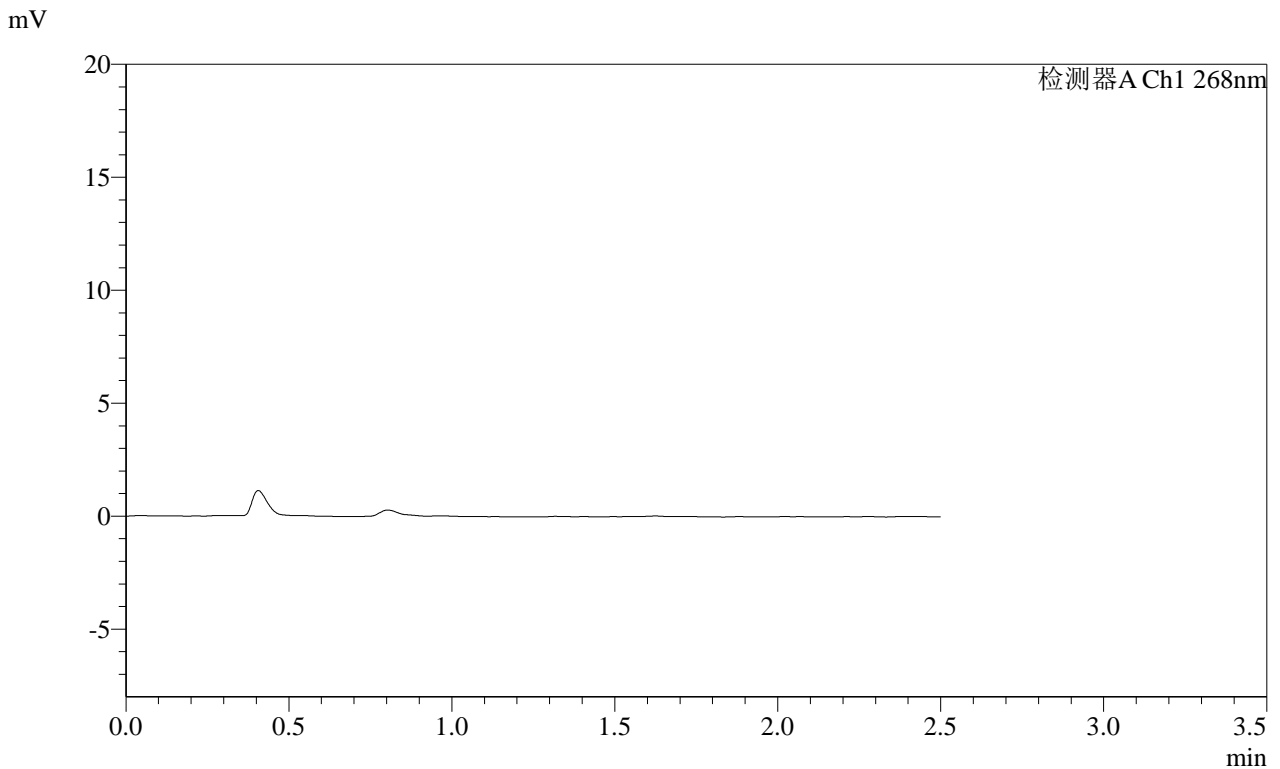

<峰表>

检测器A Ch1 268nm

峰号	保留时间	面积	面积%	高度	理论塔板数(USP)	拖尾因子	分离度(USP)
总计							

图23 坎地沙坦酯片溶出曲线测定HPLC图谱
 自制品-2025030321批(4mg规格)-pH1.2介质-20min-片5
 供试品溶液-1

SHIMADZU LabSolutions SMF-4109

<样品信息>

色谱柱 :XB-C18(50mm*4.6mm,5μm) 流速:1.5ml/min
 柱温 :30°C 波长:268nm
 数据文件名: RC\$SMF-4109 - 0-105/29-502-2 - zzp-2025030321p-4mg-rcqx-pH1.2jz-jyx1-p6-20min.lcd
 方法文件名: RC\$SMF-4109 - SMF-4109-rcqx-FX278.lcm
 批处理文件名: RC\$SMF-4109 - 20250521-rc-FX278.lcb
 样品瓶号: 1-48
 进样体积: 10 μl 版本号:6.115
 进样时间: 2025/05/21 14:57:05 实验者: jiangjinwei
 处理时间 (V2) : 2025/05/22 14:06:30 处理者: jiangjinwei
 仪器型号:SHIMADZU LC-2050C(FX278)

<色谱图>

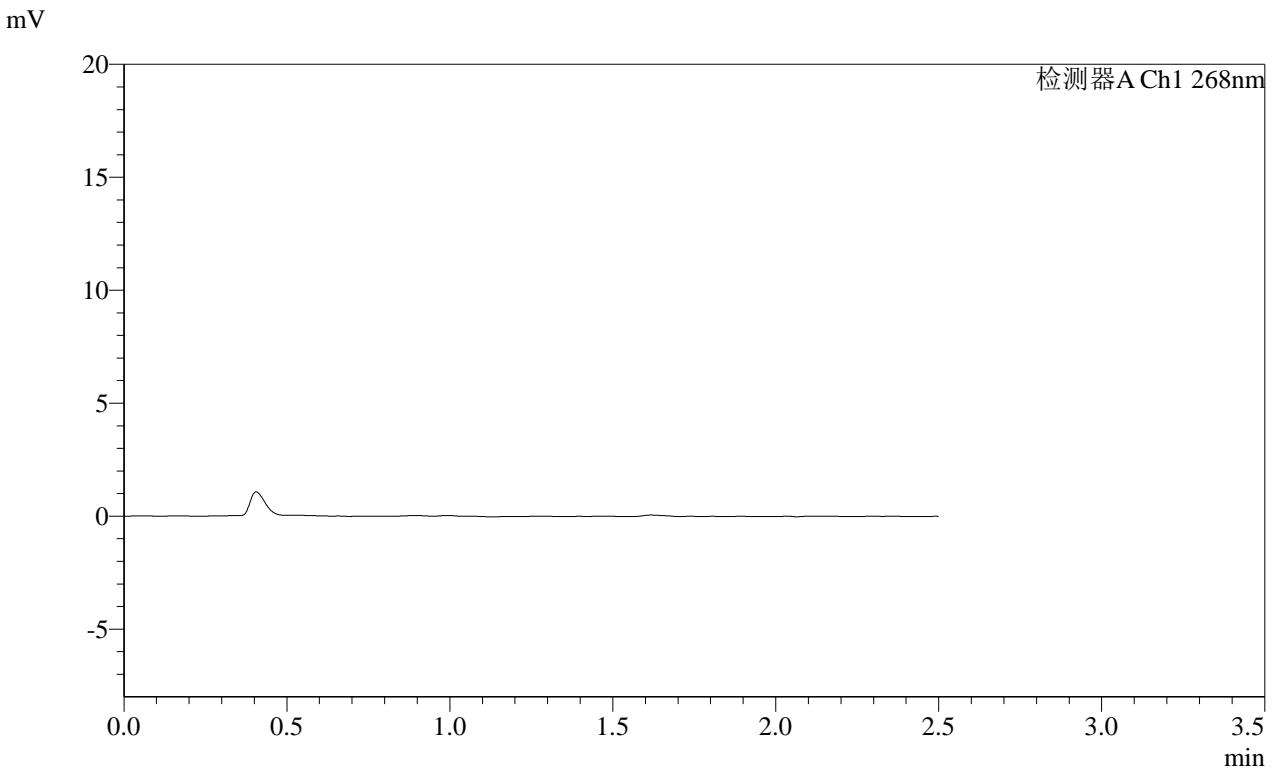

<峰表>

检测器A Ch1 268nm

峰号	保留时间	面积	面积%	高度	理论塔板数(USP)	拖尾因子	分离度(USP)
总计							

图24 坎地沙坦酯片溶出曲线测定HPLC图谱
 自制品-2025030321批(4mg规格)-pH1.2介质-20min-片6
 供试品溶液-1

SHIMADZU LabSolutions SMF-4109

<样品信息>

色谱柱 :XB-C18(50mm*4.6mm,5μm) 流速:1.5ml/min
柱温 :30°C 波长:268nm
数据文件名: RC\$SMF-4109 - 0-105/29-503-2 - zzp-2025030321p-4mg-rcqx-pH1.2jz-jyx1-p1-30min.lcd
方法文件名: RC\$SMF-4109 - SMF-4109-rcqx-FX278.lcm
批处理文件名: RC\$SMF-4109 - 20250521-rc-FX278.lcb
样品瓶号: 1-4
进样体积: 10 μl 版本号:6.115
进样时间: 2025/05/21 14:59:57 实验者: jiangjinwei
处理时间 (V2) : 2025/05/22 14:06:33 处理者: jiangjinwei
仪器型号:SHIMADZU LC-2050C(FX278)

<色谱图>

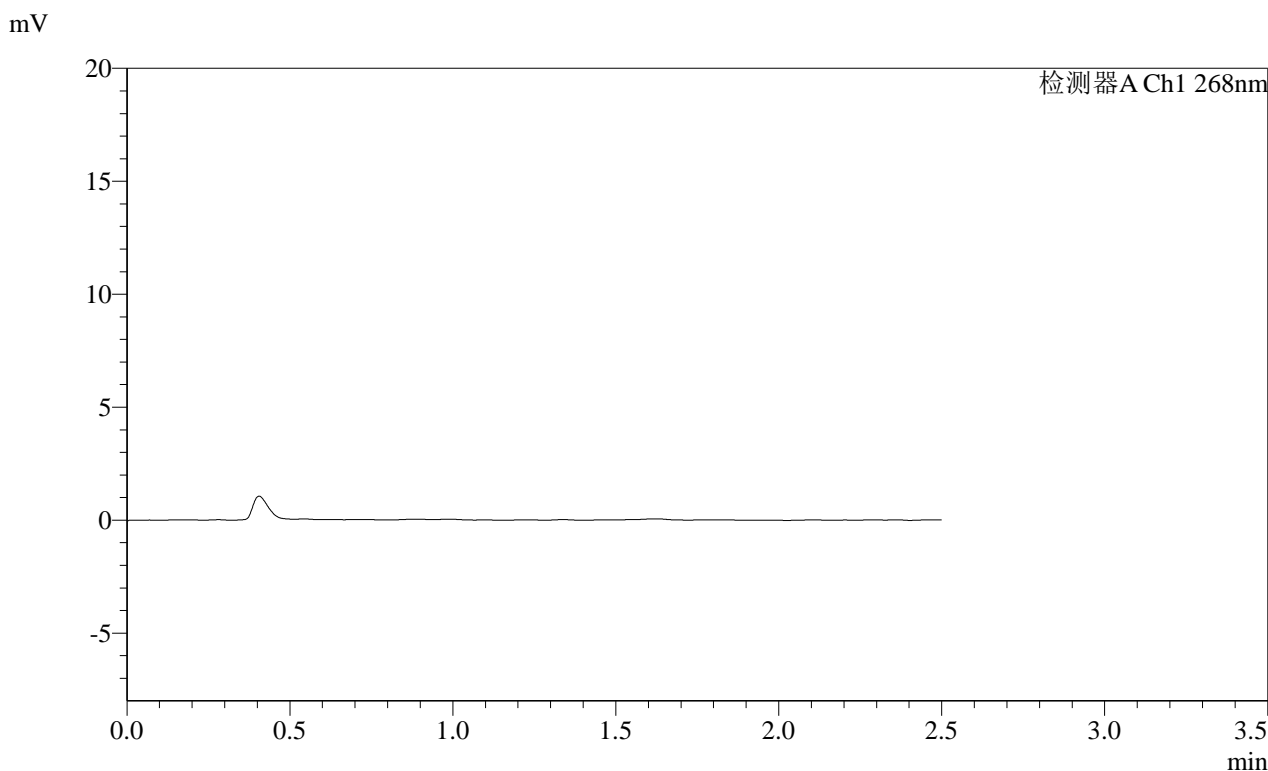

<峰表>

检测器A Ch1 268nm

峰号	保留时间	面积	面积%	高度	理论塔板数(USP)	拖尾因子	分离度(USP)
总计							

图25 坎地沙坦酯片溶出曲线测定HPLC图谱
自制品-2025030321批(4mg规格)-pH1.2介质-30min-片1
供试品溶液-1

SHIMADZU LabSolutions SMF-4109

<样品信息>

色谱柱 :XB-C18(50mm*4.6mm,5μm) 流速:1.5ml/min
柱温 :30°C 波长:268nm
数据文件名: RC\$SMF-4109 - 0-105/29-504-2 - zzp-2025030321p-4mg-rcqx-pH1.2jz-jyx1-p2-30min.lcd
方法文件名: RC\$SMF-4109 - SMF-4109-rcqx-FX278.lcm
批处理文件名: RC\$SMF-4109 - 20250521-rc-FX278.lcb
样品瓶号: 1-13
进样体积: 10 μl 版本号:6.115
进样时间: 2025/05/21 15:02:50 实验者: jiangjinwei
处理时间 (V2) : 2025/05/22 14:06:36 处理者: jiangjinwei
仪器型号:SHIMADZU LC-2050C(FX278)

<色谱图>

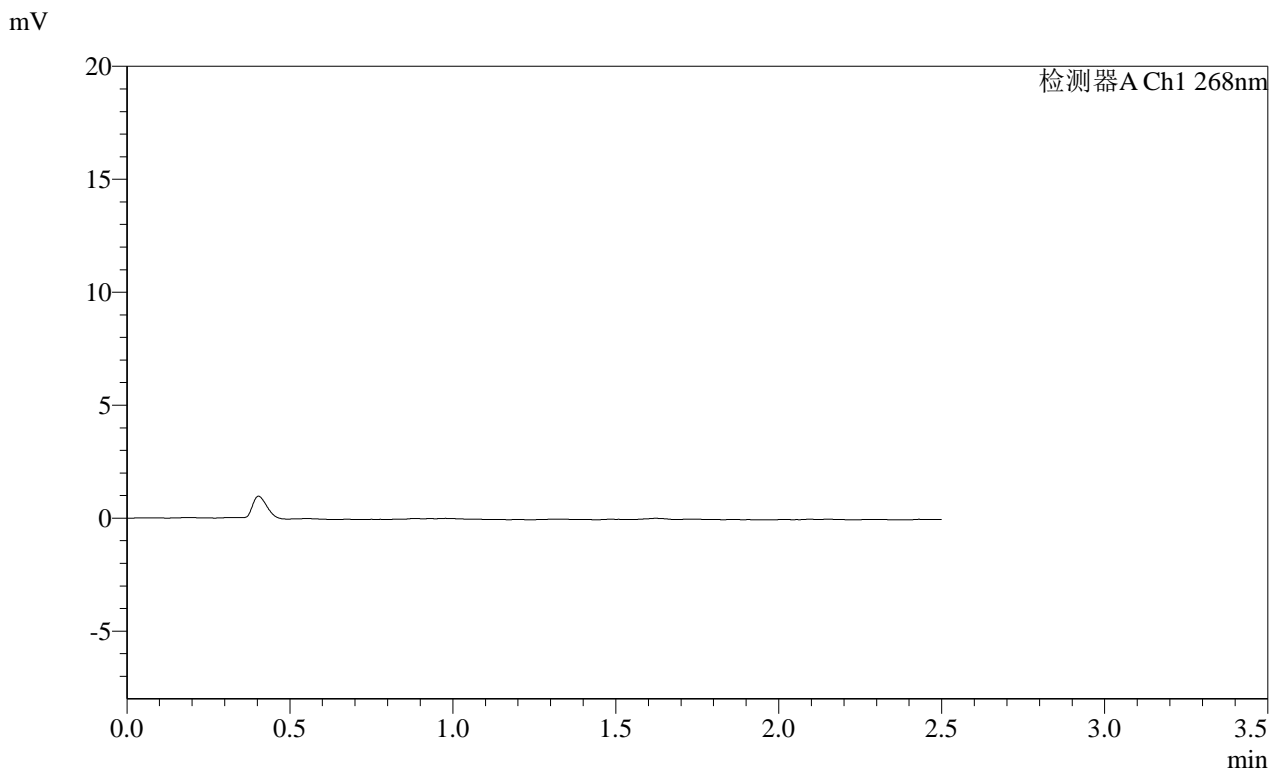

<峰表>

检测器A Ch1 268nm

峰号	保留时间	面积	面积%	高度	理论塔板数(USP)	拖尾因子	分离度(USP)
总计							

图26 坎地沙坦酯片溶出曲线测定HPLC图谱
自制品-2025030321批(4mg规格)-pH1.2介质-30min-片2
供试品溶液-1

SHIMADZU LabSolutions SMF-4109

<样品信息>

色谱柱 :XB-C18(50mm*4.6mm,5µm) 流速:1.5ml/min
柱温 :30°C 波长:268nm
数据文件名: RC\$SMF-4109 - 0-105/29-505-2 - zzp-2025030321p-4mg-rcqx-pH1.2jz-jyx1-p3-30min.lcd
方法文件名: RC\$SMF-4109 - SMF-4109-rcqx-FX278.lcm
批处理文件名: RC\$SMF-4109 - 20250521-rc-FX278.lcb
样品瓶号: 1-22
进样体积: 10 µl 版本号:6.115
进样时间: 2025/05/21 15:05:43 实验者: jiangjinwei
处理时间 (V2): 2025/05/22 14:06:38 处理者: jiangjinwei
仪器型号:SHIMADZU LC-2050C(FX278)

<色谱图>

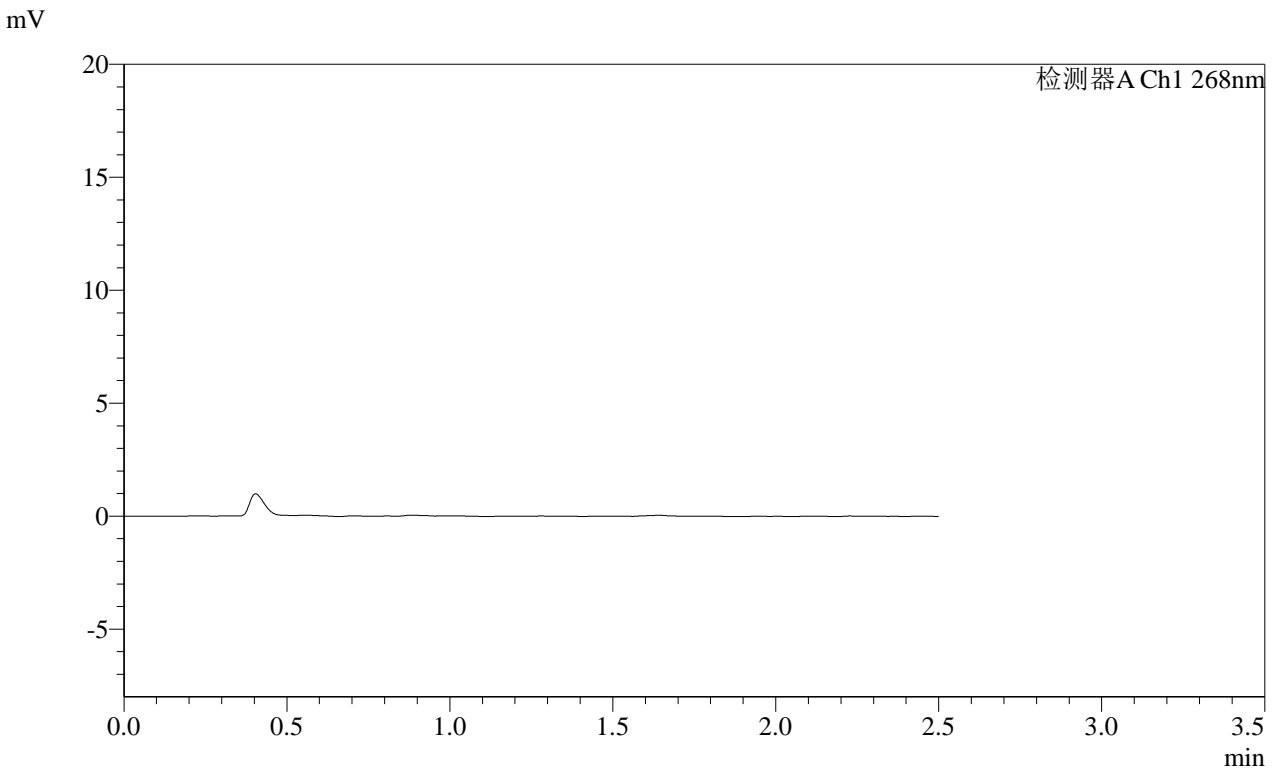

<峰表>

检测器A Ch1 268nm

峰号	保留时间	面积	面积%	高度	理论塔板数(USP)	拖尾因子	分离度(USP)
总计							

图27 坎地沙坦酯片溶出曲线测定HPLC图谱
自制品-2025030321批(4mg规格)-pH1.2介质-30min-片3
供试品溶液-1

SHIMADZU LabSolutions SMF-4109

<样品信息>

色谱柱 :XB-C18(50mm*4.6mm,5µm) 流速:1.5ml/min
 柱温 :30°C 波长:268nm
 数据文件名: RC\$SMF-4109 - 0-105/29-506-2 - zzp-2025030321p-4mg-rcqx-pH1.2jz-jyx1-p4-30min.lcd
 方法文件名: RC\$SMF-4109 - SMF-4109-rcqx-FX278.lcm
 批处理文件名: RC\$SMF-4109 - 20250521-rc-FX278.lcb
 样品瓶号: 1-31
 进样体积: 10 µl 版本号:6.115
 进样时间: 2025/05/21 15:08:36 实验者: jiangjinwei
 处理时间(V2): 2025/05/22 14:06:41 处理者: jiangjinwei
 仪器型号:SHIMADZU LC-2050C(FX278)

<色谱图>

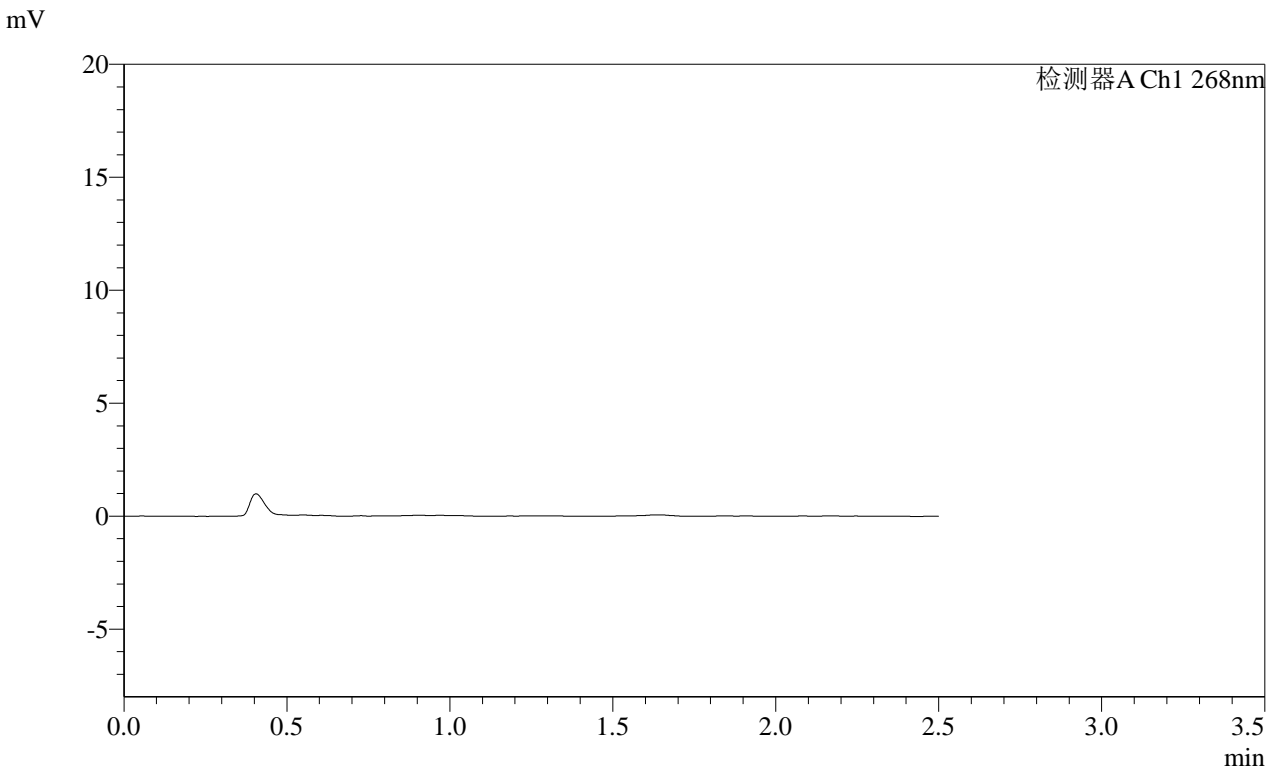

<峰表>

检测器A Ch1 268nm

峰号	保留时间	面积	面积%	高度	理论塔板数(USP)	拖尾因子	分离度(USP)
总计							

图28 坎地沙坦酯片溶出曲线测定HPLC图谱
 自制品-2025030321批(4mg规格)-pH1.2介质-30min-片4
 供试品溶液-1

SHIMADZU LabSolutions SMF-4109

<样品信息>

色谱柱 :XB-C18(50mm*4.6mm,5μm) 流速:1.5ml/min
柱温 :30°C 波长:268nm
数据文件名: RC\$SMF-4109 - 0-105/29-507-2 - zzp-2025030321p-4mg-rcqx-pH1.2jz-jyx1-p5-30min.lcd
方法文件名: RC\$SMF-4109 - SMF-4109-rcqx-FX278.lcm
批处理文件名: RC\$SMF-4109 - 20250521-rc-FX278.lcb
样品瓶号: 1-40
进样体积: 10 μl 版本号:6.115
进样时间: 2025/05/21 15:11:29 实验者: jiangjinwei
处理时间(V2): 2025/05/22 14:06:44 处理者: jiangjinwei
仪器型号:SHIMADZU LC-2050C(FX278)

<色谱图>

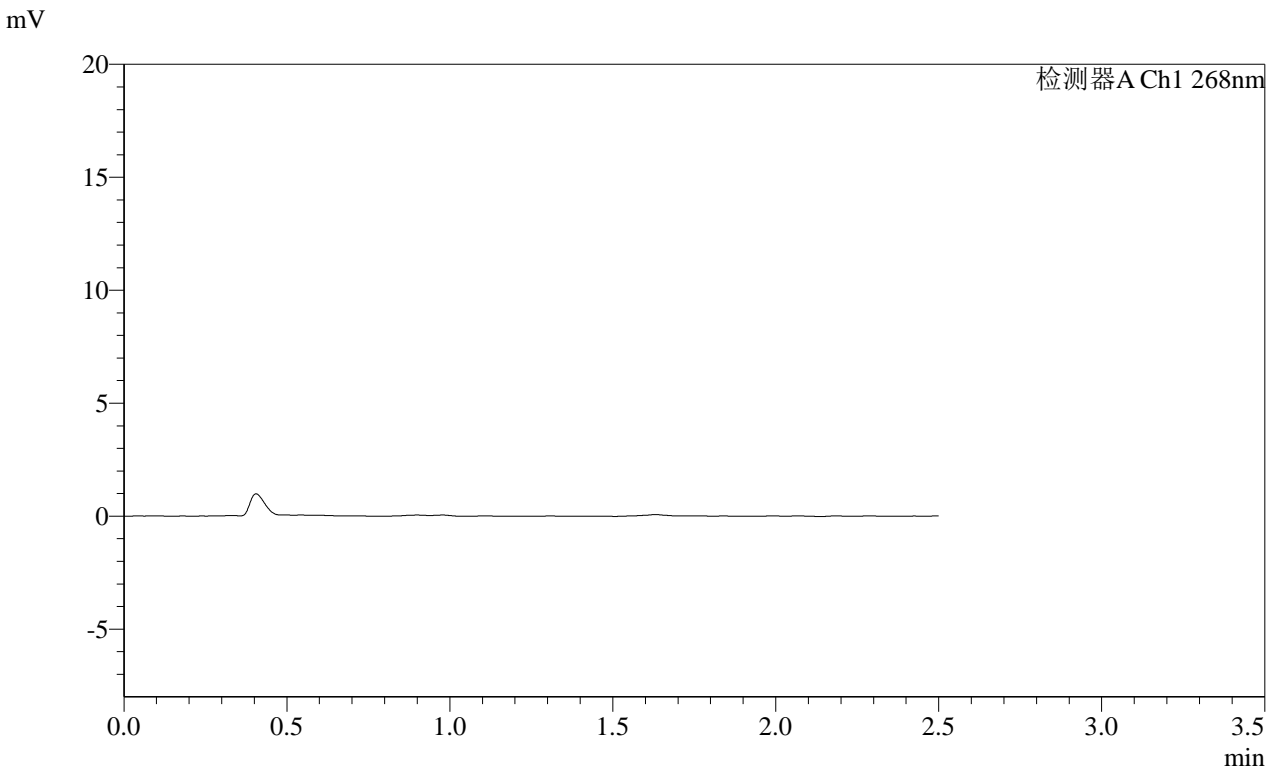

<峰表>

检测器A Ch1 268nm

峰号	保留时间	面积	面积%	高度	理论塔板数(USP)	拖尾因子	分离度(USP)
总计							

图29 坎地沙坦酯片溶出曲线测定HPLC图谱
自制品-2025030321批(4mg规格)-pH1.2介质-30min-片5
供试品溶液-1

SHIMADZU LabSolutions SMF-4109

<样品信息>

色谱柱 :XB-C18(50mm*4.6mm,5μm) 流速:1.5ml/min
柱温 :30°C 波长:268nm
数据文件名: RC\$SMF-4109 - 0-105/29-508-2 - zzp-2025030321p-4mg-rcqx-pH1.2jz-jyx1-p6-30min.lcd
方法文件名: RC\$SMF-4109 - SMF-4109-rcqx-FX278.lcm
批处理文件名: RC\$SMF-4109 - 20250521-rc-FX278.lcb
样品瓶号: 1-49
进样体积: 10 μl 版本号:6.115
进样时间: 2025/05/21 15:14:22 实验者: jiangjinwei
处理时间 (V2): 2025/05/22 14:06:46 处理者: jiangjinwei
仪器型号:SHIMADZU LC-2050C(FX278)

<色谱图>

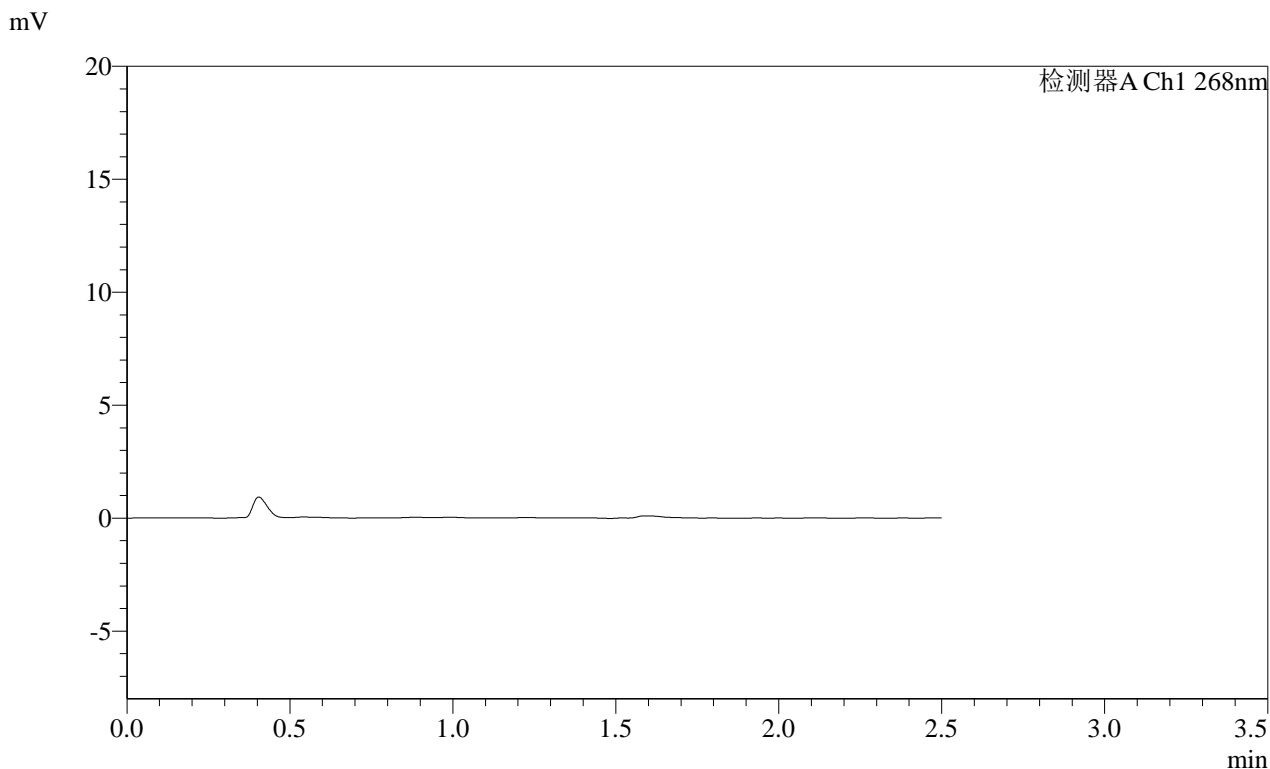

<峰表>

检测器A Ch1 268nm

峰号	保留时间	面积	面积%	高度	理论塔板数(USP)	拖尾因子	分离度(USP)
总计							

图30 坎地沙坦酯片溶出曲线测定HPLC图谱
自制品-2025030321批(4mg规格)-pH1.2介质-30min-片6
供试品溶液-1



SHIMADZU
LabSolutions SMF-4109

<样品信息>

色谱柱 :XB-C18(50mm*4.6mm,5 μ m) 流速:1.5ml/min
 柱温 :30 $^{\circ}$ C 波长:268nm
 数据文件名: RC\$SMF-4109 - 0-105/29-509-2 - zzp-2025030321p-4mg-rcqx-pH1.2jz-jyx1-p1-45min.lcd
 方法文件名: RC\$SMF-4109 - SMF-4109-rcqx-FX278.lcm
 批处理文件名: RC\$SMF-4109 - 20250521-rc-FX278.lcb
 样品瓶号: 1-5
 进样体积: 10 μ l 版本号:6.115
 进样时间: 2025/05/21 15:17:16 实验者: jiangjinwei
 处理时间(V2): 2025/05/22 14:06:49 处理者: jiangjinwei
 仪器型号:SHIMADZU LC-2050C(FX278)

<色谱图>

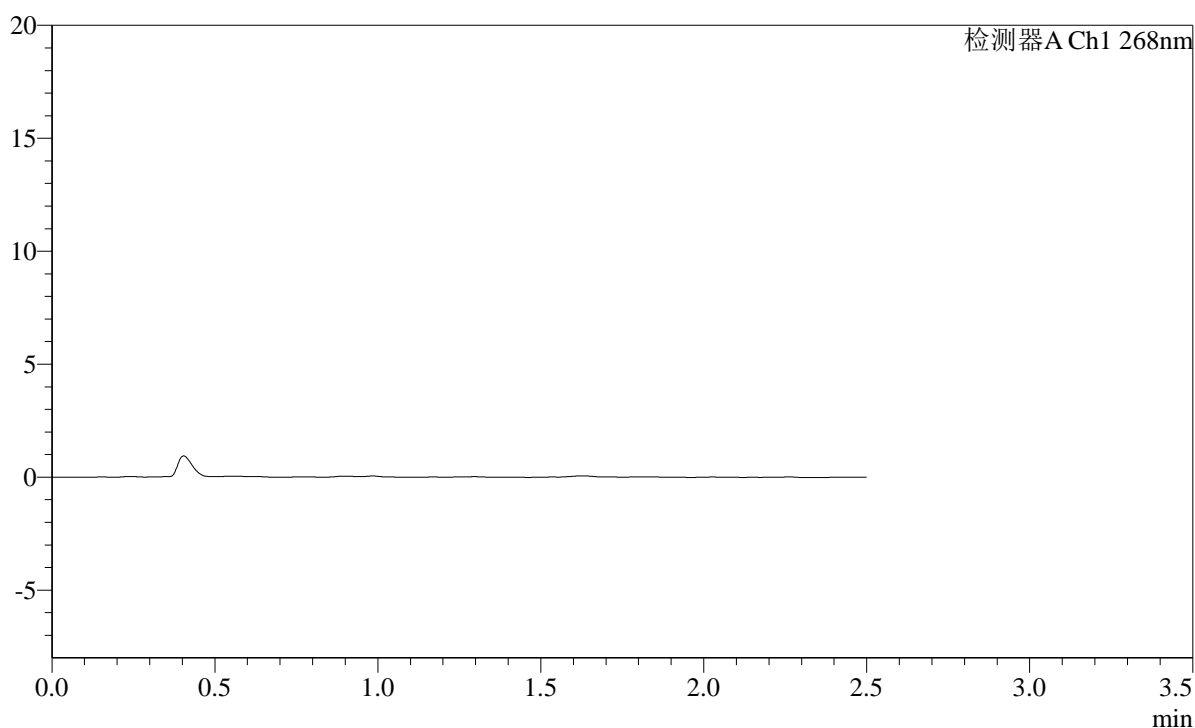
mV



<峰表>

检测器A Ch1 268nm

峰号	保留时间	面积	面积%	高度	理论塔板数(USP)	拖尾因子	分离度(USP)
总计							

图31 坎地沙坦酯片溶出曲线测定HPLC图谱
 自制品-2025030321批(4mg规格)-pH1.2介质-45min-片1
 供试品溶液-1

SHIMADZU
LabSolutions SMF-4109

<样品信息>

色谱柱 :XB-C18(50mm*4.6mm,5μm) 流速:1.5ml/min
 柱温 :30°C 波长:268nm
 数据文件名: RC\$SMF-4109 - 0-105/29-510-2 - zzp-2025030321p-4mg-rcqx-pH1.2jz-jyx1-p2-45min.lcd
 方法文件名: RC\$SMF-4109 - SMF-4109-rcqx-FX278.lcm
 批处理文件名: RC\$SMF-4109 - 20250521-rc-FX278.lcb
 样品瓶号: 1-14
 进样体积: 10 μl 版本号:6.115
 进样时间: 2025/05/21 15:20:08 实验者: jiangjinwei
 处理时间 (V2) : 2025/05/22 14:06:52 处理者: jiangjinwei
 仪器型号:SHIMADZU LC-2050C(FX278)

<色谱图>

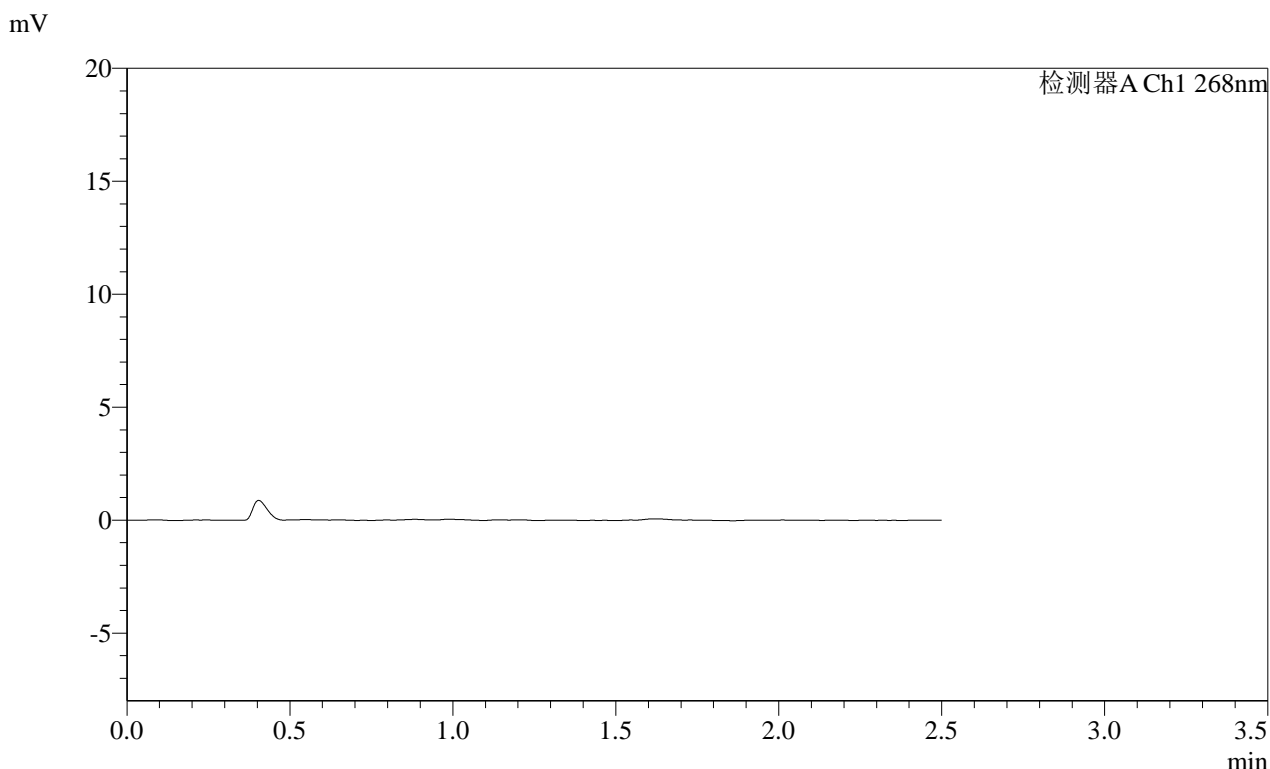

<峰表>

检测器A Ch1 268nm

峰号	保留时间	面积	面积%	高度	理论塔板数(USP)	拖尾因子	分离度(USP)
总计							

图32 坎地沙坦酯片溶出曲线测定HPLC图谱
自制品-2025030321批(4mg规格)-pH1.2介质-45min-片2
供试品溶液-1

SHIMADZU LabSolutions SMF-4109

<样品信息>

色谱柱 :XB-C18(50mm*4.6mm,5 μ m) 流速:1.5ml/min
 柱温 :30 $^{\circ}$ C 波长:268nm
 数据文件名: RC\$SMF-4109 - 0-105/29-511-2 - zzp-2025030321p-4mg-rcqx-pH1.2jz-jyx1-p3-45min.lcd
 方法文件名: RC\$SMF-4109 - SMF-4109-rcqx-FX278.lcm
 批处理文件名: RC\$SMF-4109 - 20250521-rc-FX278.lcb
 样品瓶号: 1-23
 进样体积: 10 μ l 版本号:6.115
 进样时间: 2025/05/21 15:23:02 实验者: jiangjinwei
 处理时间(V2): 2025/05/22 14:06:54 处理者: jiangjinwei
 仪器型号:SHIMADZU LC-2050C(FX278)

<色谱图>

mV

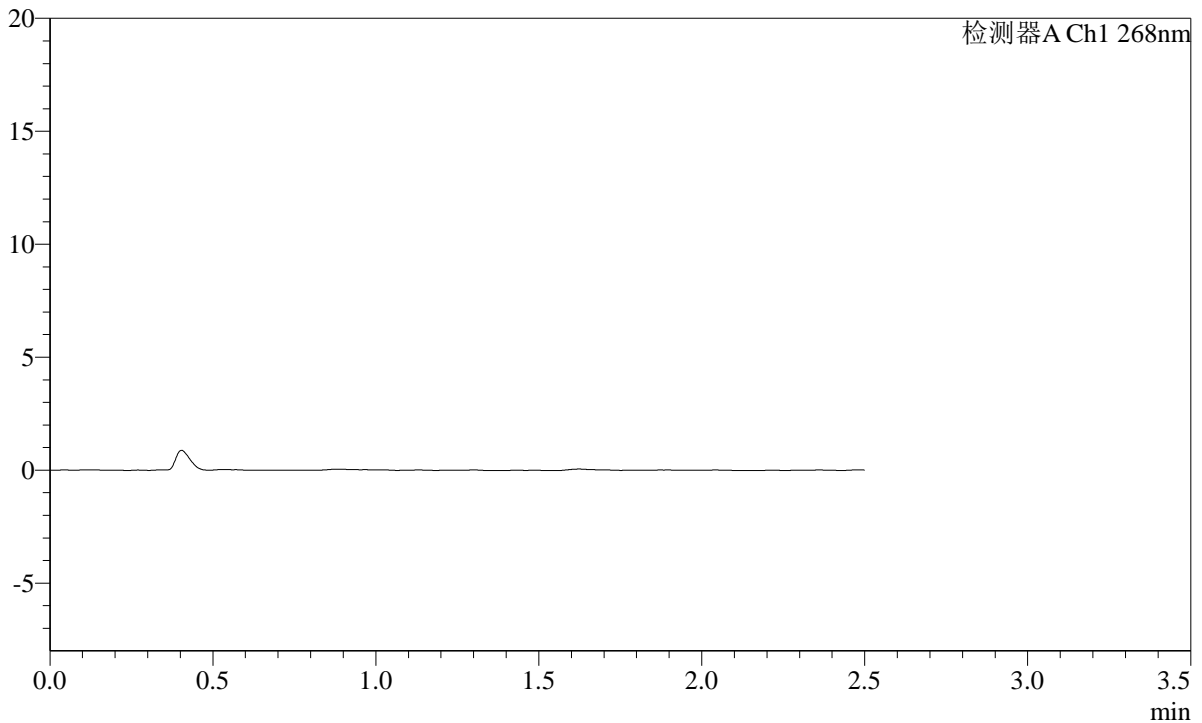

<峰表>

检测器A Ch1 268nm

峰号	保留时间	面积	面积%	高度	理论塔板数(USP)	拖尾因子	分离度(USP)
总计							

图33 坎地沙坦酯片溶出曲线测定HPLC图谱
 自制品-2025030321批(4mg规格)-pH1.2介质-45min-片3
 供试品溶液-1

SHIMADZU LabSolutions SMF-4109

<样品信息>

色谱柱 :XB-C18(50mm*4.6mm,5μm) 流速:1.5ml/min
 柱温 :30°C 波长:268nm
 数据文件名: RC\$SMF-4109 - 0-105/29-512-2 - zzp-2025030321p-4mg-rcqx-pH1.2jz-jyx1-p4-45min.lcd
 方法文件名: RC\$SMF-4109 - SMF-4109-rcqx-FX278.lcm
 批处理文件名: RC\$SMF-4109 - 20250521-rc-FX278.lcb
 样品瓶号: 1-32
 进样体积: 10 μl 版本号:6.115
 进样时间: 2025/05/21 15:25:54 实验者: jiangjinwei
 处理时间(V2): 2025/05/22 14:06:57 处理者: jiangjinwei
 仪器型号:SHIMADZU LC-2050C(FX278)

<色谱图>

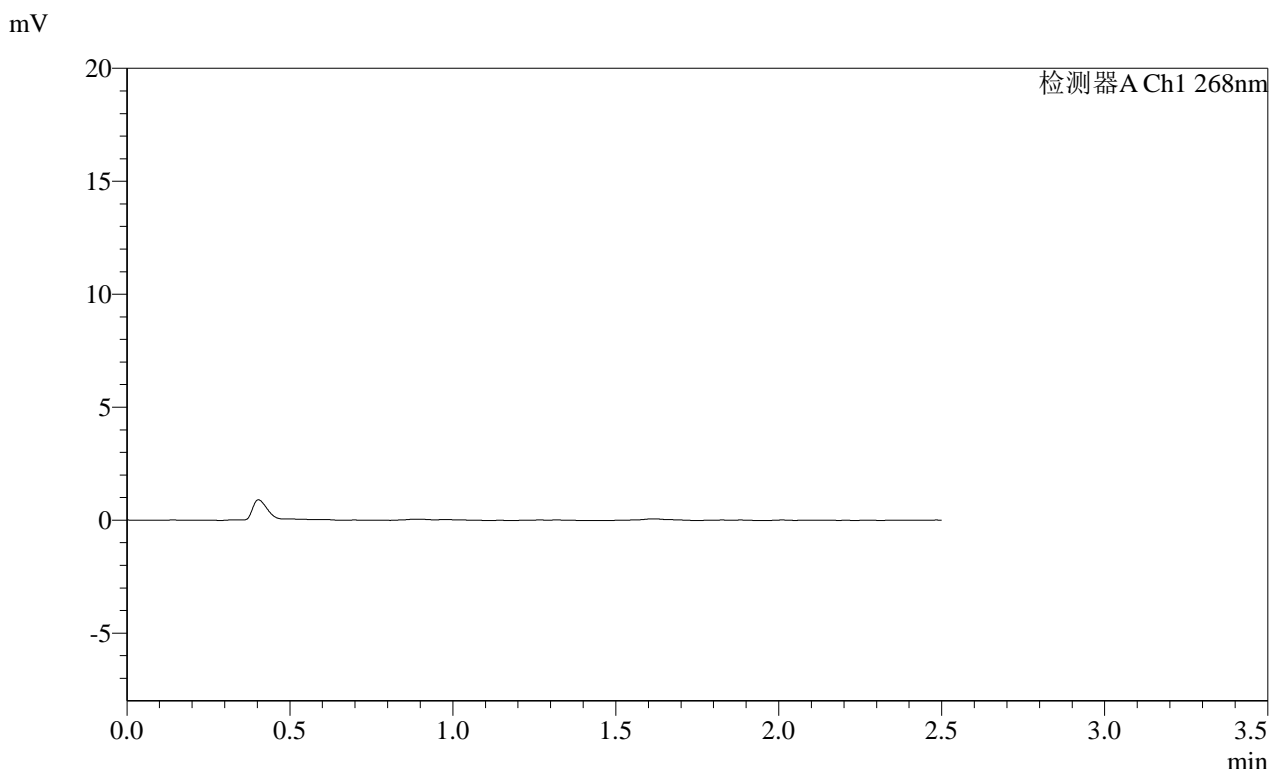

<峰表>

检测器A Ch1 268nm

峰号	保留时间	面积	面积%	高度	理论塔板数(USP)	拖尾因子	分离度(USP)
总计							

图34 坎地沙坦酯片溶出曲线测定HPLC图谱
 自制品-2025030321批(4mg规格)-pH1.2介质-45min-片4
 供试品溶液-1

SHIMADZU LabSolutions **SMF-4109**

<样品信息>

色谱柱 :XB-C18(50mm*4.6mm,5µm) 流速:1.5ml/min
 柱温 :30°C 波长:268nm
 数据文件名: RC\$SMF-4109 - 0-105/29-513-2 - zzp-2025030321p-4mg-rcqx-pH1.2jz-jyx1-p5-45min.lcd
 方法文件名: RC\$SMF-4109 - SMF-4109-rcqx-FX278.lcm
 批处理文件名: RC\$SMF-4109 - 20250521-rc-FX278.lcb
 样品瓶号: 1-41
 进样体积: 10 µl 版本号:6.115
 进样时间: 2025/05/21 15:28:47 实验者: jiangjinwei
 处理时间 (V2) : 2025/05/22 14:07:00 处理者: jiangjinwei
 仪器型号:SHIMADZU LC-2050C(FX278)

<色谱图>

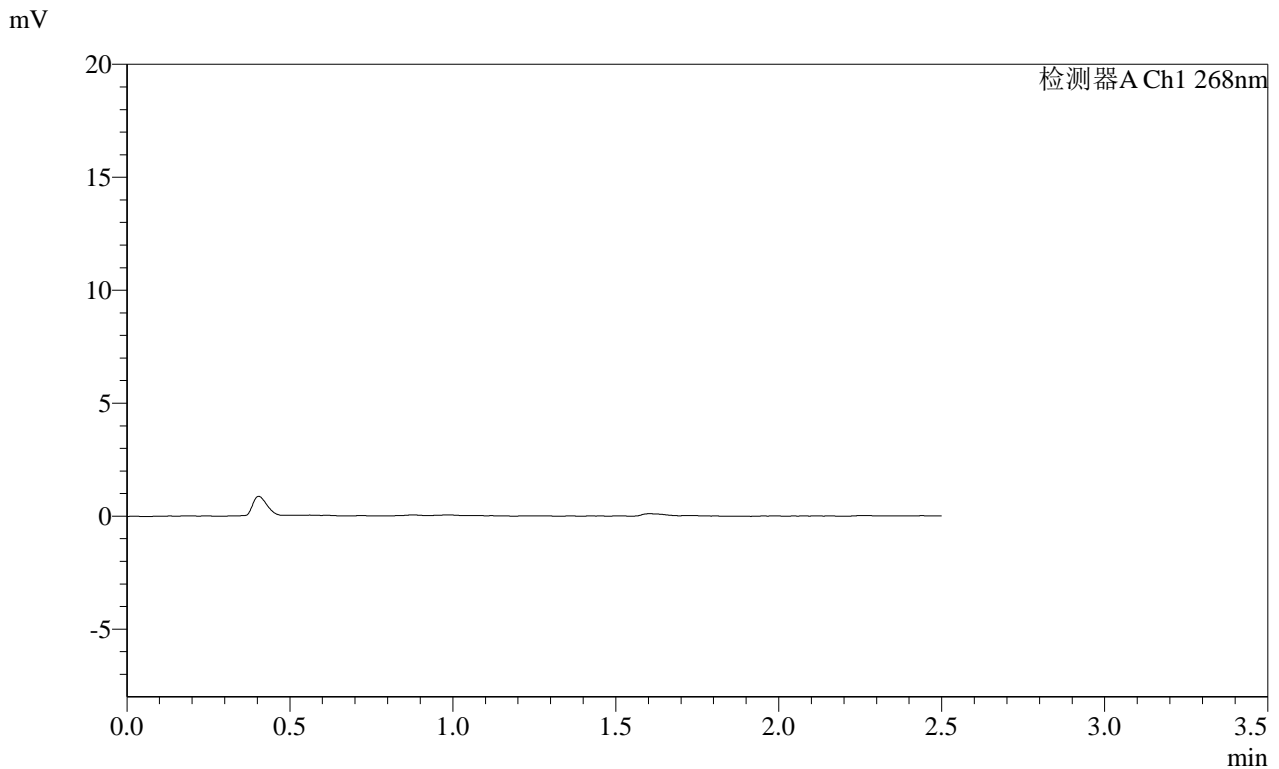

<峰表>

检测器A Ch1 268nm

峰号	保留时间	面积	面积%	高度	理论塔板数(USP)	拖尾因子	分离度(USP)
总计							

图35 坎地沙坦酯片溶出曲线测定HPLC图谱
 自制品-2025030321批(4mg规格)-pH1.2介质-45min-片5
 供试品溶液-1

SHIMADZU
LabSolutions SMF-4109

<样品信息>

色谱柱 :XB-C18(50mm*4.6mm,5μm) 流速:1.5ml/min
 柱温 :30°C 波长:268nm
 数据文件名: RC\$SMF-4109 - 0-105/29-514-2 - zzp-2025030321p-4mg-rcqx-pH1.2jz-jyx1-p6-45min.lcd
 方法文件名: RC\$SMF-4109 - SMF-4109-rcqx-FX278.lcm
 批处理文件名: RC\$SMF-4109 - 20250521-rc-FX278.lcb
 样品瓶号: 1-50
 进样体积: 10 μl 版本号:6.115
 进样时间: 2025/05/21 15:31:38 实验者: jiangjinwei
 处理时间 (V2) : 2025/05/22 14:07:02 处理者: jiangjinwei
 仪器型号:SHIMADZU LC-2050C(FX278)

<色谱图>

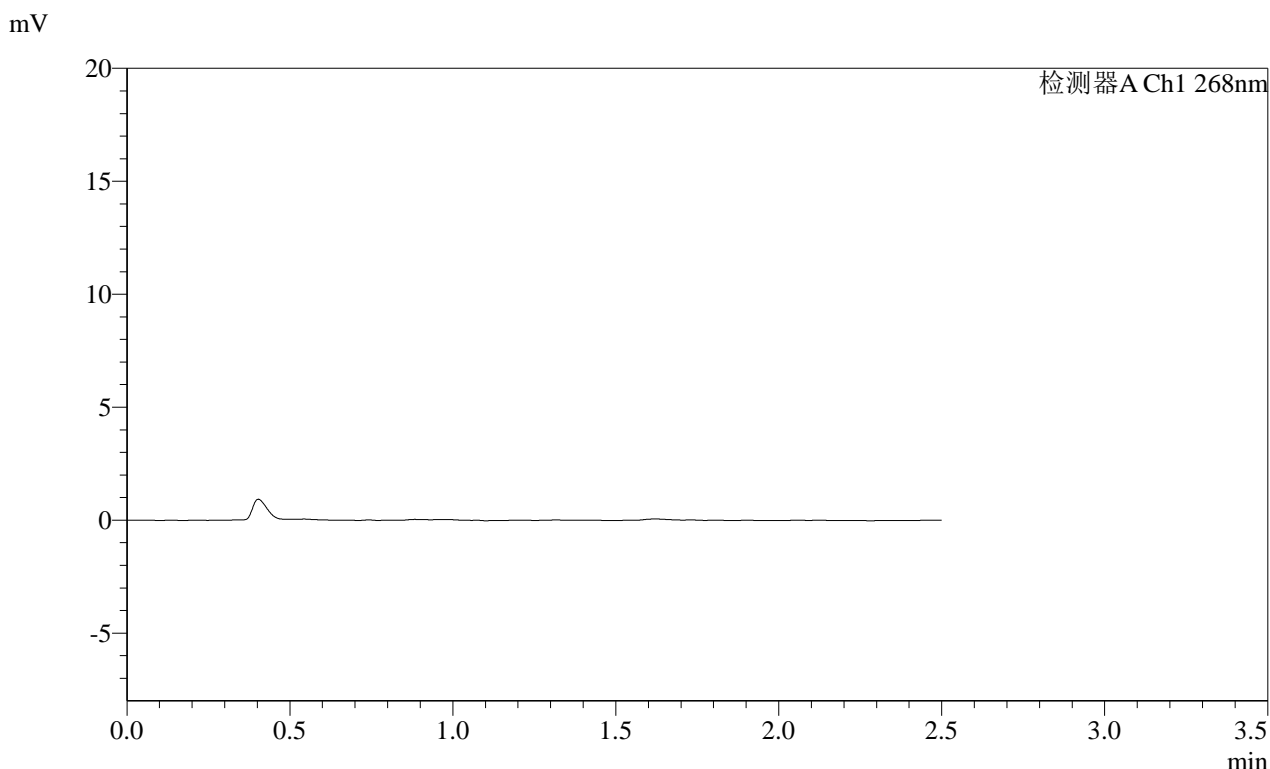

<峰表>

检测器A Ch1 268nm

峰号	保留时间	面积	面积%	高度	理论塔板数(USP)	拖尾因子	分离度(USP)
总计							

图36 坎地沙坦酯片溶出曲线测定HPLC图谱
 自制品-2025030321批(4mg规格)-pH1.2介质-45min-片6
 供试品溶液-1

<样品信息>

色谱柱 :XB-C18(50mm*4.6mm,5µm)	流速:1.5ml/min
柱温 :30°C	波长:268nm
数据文件名: RC\$SMF-4109 - 0-105/29-515-2 - zzp-2025030321p-4mg-rcqx-pH1.2jz-jyx1-p1-60min.lcd	
方法文件名: RC\$SMF-4109 - SMF-4109-rcqx-FX278.lcm	
批处理文件名: RC\$SMF-4109 - 20250521-rc-FX278.lcb	
样品瓶号: 1-6	
进样体积: 10 µl	版本号:6.115
进样时间: 2025/05/21 15:34:32	实验者: jiangjinwei
处理时间 (V2) : 2025/05/22 14:07:05	处理者: jiangjinwei
仪器型号:SHIMADZU LC-2050C(FX278)	

<色谱图>

mV

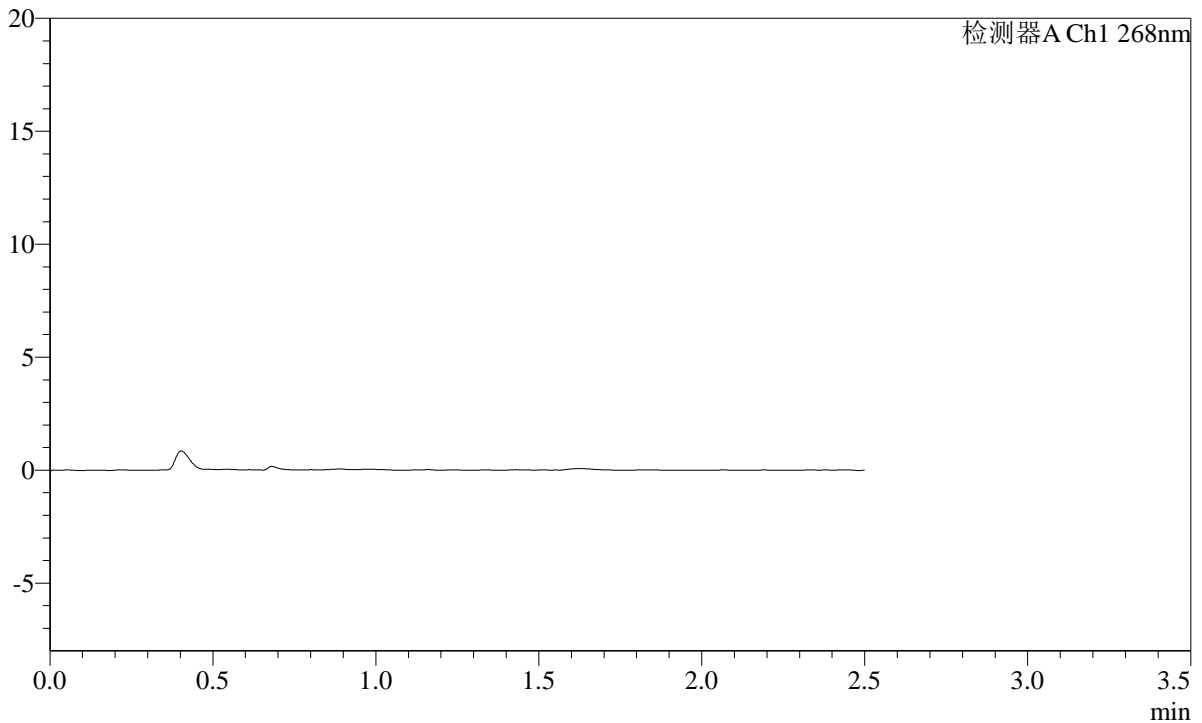

<峰表>

检测器A Ch1 268nm

峰号	保留时间	面积	面积%	高度	理论塔板数(USP)	拖尾因子	分离度(USP)
总计							

图37 坎地沙坦酯片溶出曲线测定HPLC图谱
自制品-2025030321批(4mg规格)-pH1.2介质-60min-片1
供试品溶液-1

SHIMADZU
LabSolutions **SMF-4109**

<样品信息>

色谱柱 :XB-C18(50mm*4.6mm,5μm) 流速:1.5ml/min
 柱温 :30°C 波长:268nm
 数据文件名: RC\$SMF-4109 - 0-105/29-516-2 - zzp-2025030321p-4mg-rcqx-pH1.2jz-jyx1-p2-60min.lcd
 方法文件名: RC\$SMF-4109 - SMF-4109-rcqx-FX278.lcm
 批处理文件名: RC\$SMF-4109 - 20250521-rc-FX278.lcb
 样品瓶号: 1-15
 进样体积: 10 μl 版本号:6.115
 进样时间: 2025/05/21 15:37:26 实验者: jiangjinwei
 处理时间 (V2) : 2025/05/22 14:07:07 处理者: jiangjinwei
 仪器型号:SHIMADZU LC-2050C(FX278)

<色谱图>

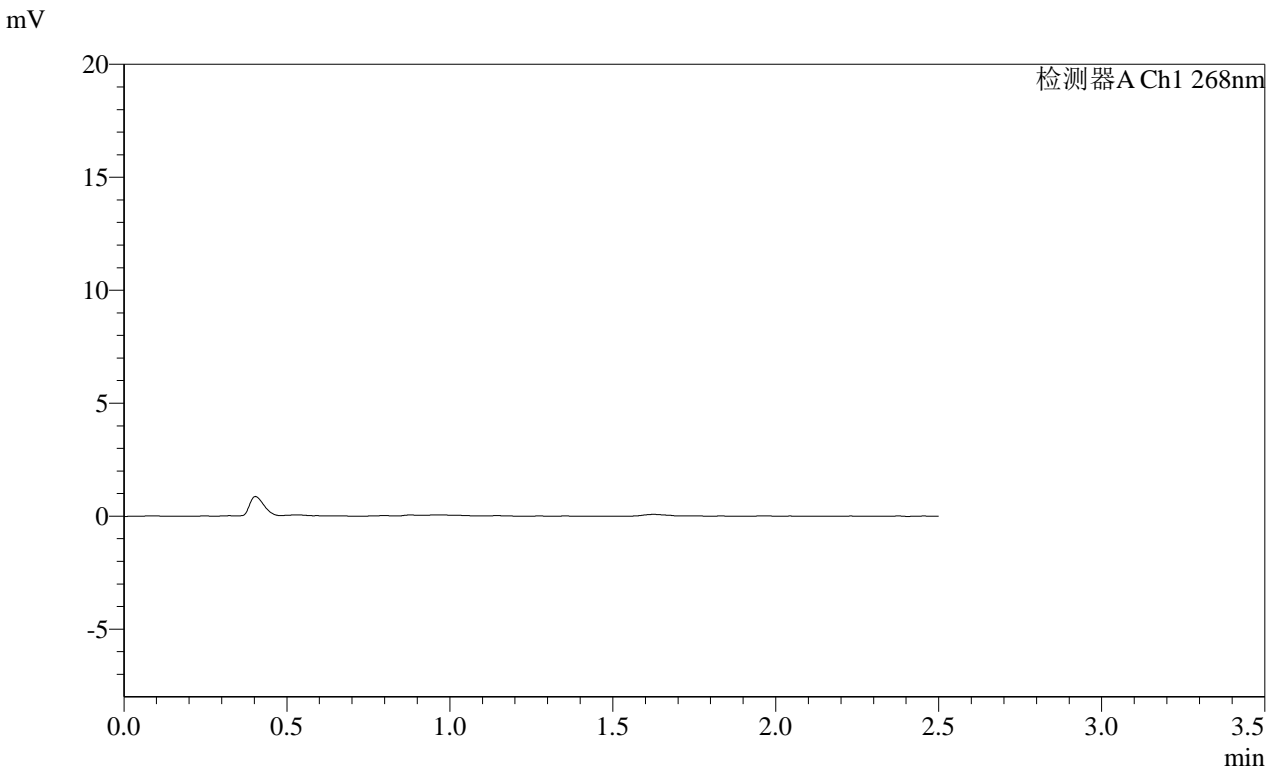

<峰表>

检测器A Ch1 268nm

峰号	保留时间	面积	面积%	高度	理论塔板数(USP)	拖尾因子	分离度(USP)
总计							

图38 坎地沙坦酯片溶出曲线测定HPLC图谱
自制品-2025030321批(4mg规格)-pH1.2介质-60min-片2
供试品溶液-1

SHIMADZU LabSolutions SMF-4109

<样品信息>

色谱柱 :XB-C18(50mm*4.6mm,5μm) 流速:1.5ml/min
柱温 :30°C 波长:268nm
数据文件名: RC\$SMF-4109 - 0-105/29-517-2 - zzp-2025030321p-4mg-rcqx-pH1.2jz-jyx1-p3-60min.lcd
方法文件名: RC\$SMF-4109 - SMF-4109-rcqx-FX278.lcm
批处理文件名: RC\$SMF-4109 - 20250521-rc-FX278.lcb
样品瓶号: 1-24
进样体积: 10 μl 版本号:6.115
进样时间: 2025/05/21 15:40:18 实验者: jiangjinwei
处理时间 (V2): 2025/05/22 14:07:10 处理者: jiangjinwei
仪器型号:SHIMADZU LC-2050C(FX278)

<色谱图>

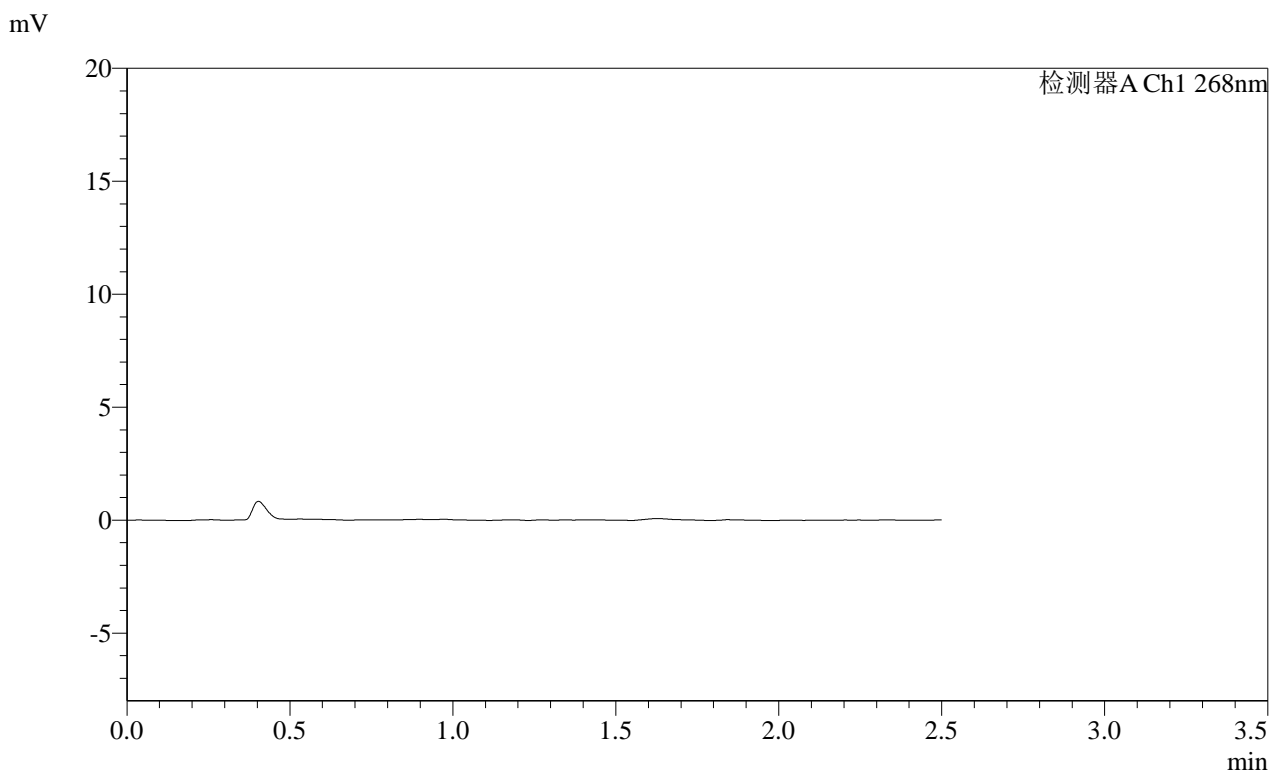

<峰表>

检测器A Ch1 268nm

峰号	保留时间	面积	面积%	高度	理论塔板数(USP)	拖尾因子	分离度(USP)
总计							

图39 坎地沙坦酯片溶出曲线测定HPLC图谱
自制品-2025030321批(4mg规格)-pH1.2介质-60min-片3
供试品溶液-1

SHIMADZU
LabSolutions SMF-4109

<样品信息>

色谱柱 :XB-C18(50mm*4.6mm,5μm)	流速:1.5ml/min
柱温 :30°C	波长:268nm
数据文件名: RC\$SMF-4109 - 0-105/29-518-2 - zzp-2025030321p-4mg-rcqx-pH1.2jz-jyx1-p4-60min.lcd	
方法文件名: RC\$SMF-4109 - SMF-4109-rcqx-FX278.lcm	
批处理文件名: RC\$SMF-4109 - 20250521-rc-FX278.lcb	
样品瓶号: 1-33	
进样体积: 10 μl	版本号:6.115
进样时间: 2025/05/21 15:43:10	实验者: jiangjinwei
处理时间 (V2) : 2025/05/22 14:07:13	处理者: jiangjinwei
仪器型号:SHIMADZU LC-2050C(FX278)	

<色谱图>

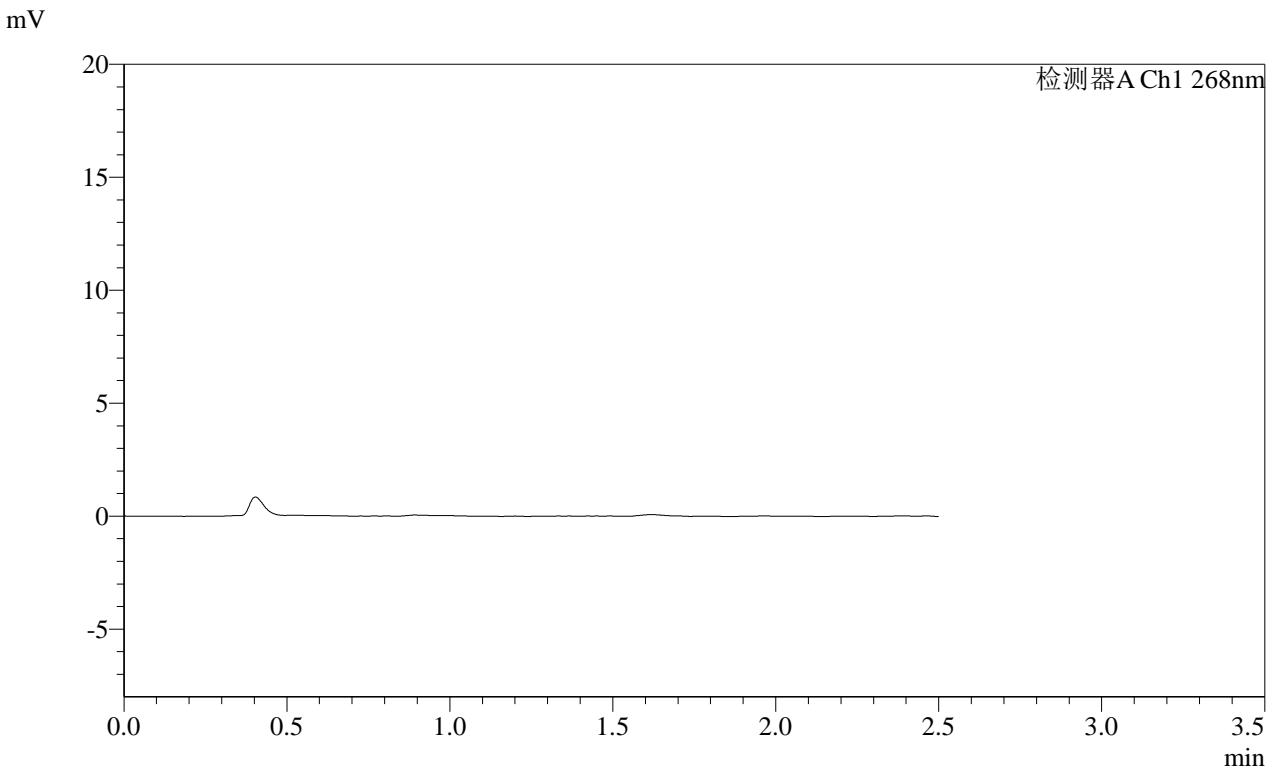

<峰表>

检测器A Ch1 268nm

峰号	保留时间	面积	面积%	高度	理论塔板数(USP)	拖尾因子	分离度(USP)
总计							

图40 坎地沙坦酯片溶出曲线测定HPLC图谱
自制品-2025030321批(4mg规格)-pH1.2介质-60min-片4
供试品溶液-1

SHIMADZU LabSolutions SMF-4109

<样品信息>

色谱柱 :XB-C18(50mm*4.6mm,5µm) 流速:1.5ml/min
 柱温 :30°C 波长:268nm
 数据文件名: RC\$SMF-4109 - 0-105/29-519-2 - zzp-2025030321p-4mg-rcqx-pH1.2jz-jyx1-p5-60min.lcd
 方法文件名: RC\$SMF-4109 - SMF-4109-rcqx-FX278.lcm
 批处理文件名: RC\$SMF-4109 - 20250521-rc-FX278.lcb
 样品瓶号: 1-42
 进样体积: 10 µl 版本号:6.115
 进样时间: 2025/05/21 15:46:02 实验者: jiangjinwei
 处理时间(V2): 2025/05/22 14:07:15 处理者: jiangjinwei
 仪器型号:SHIMADZU LC-2050C(FX278)

<色谱图>

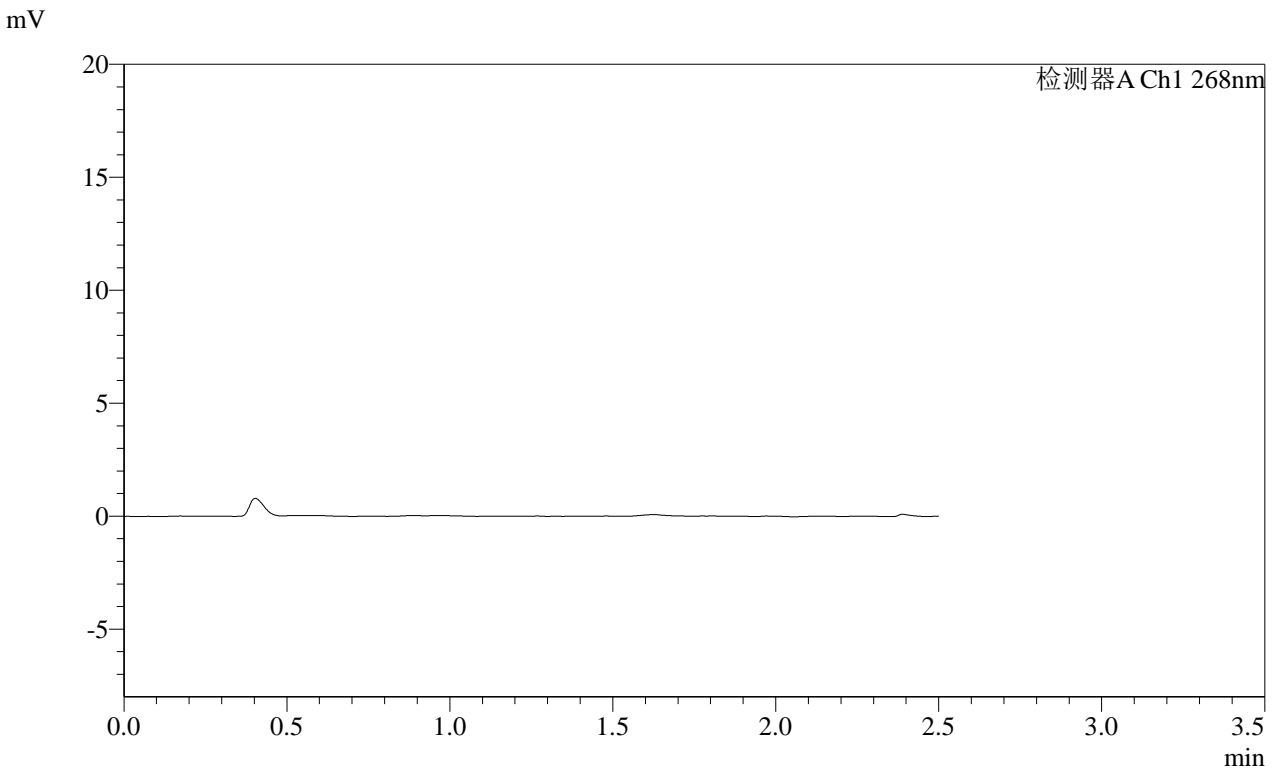

<峰表>

检测器A Ch1 268nm

峰号	保留时间	面积	面积%	高度	理论塔板数(USP)	拖尾因子	分离度(USP)
总计							

图41 坎地沙坦酯片溶出曲线测定HPLC图谱
 自制品-2025030321批(4mg规格)-pH1.2介质-60min-片5
 供试品溶液-1

SHIMADZU
LabSolutions SMF-4109

<样品信息>

色谱柱 :XB-C18(50mm*4.6mm,5 μ m) 流速:1.5ml/min
 柱温 :30 $^{\circ}$ C 波长:268nm
 数据文件名: RC\$SMF-4109 - 0-105/29-520-2 - zzp-2025030321p-4mg-rcqx-pH1.2jz-jyx1-p6-60min.lcd
 方法文件名: RC\$SMF-4109 - SMF-4109-rcqx-FX278.lcm
 批处理文件名: RC\$SMF-4109 - 20250521-rc-FX278.lcb
 样品瓶号: 1-51 版本号:6.115
 进样体积: 10 μ l 实验者: jiangjinwei
 进样时间: 2025/05/21 15:48:55 处理者: jiangjinwei
 处理时间 (V2) : 2025/05/22 14:07:18
 仪器型号:SHIMADZU LC-2050C(FX278)

<色谱图>

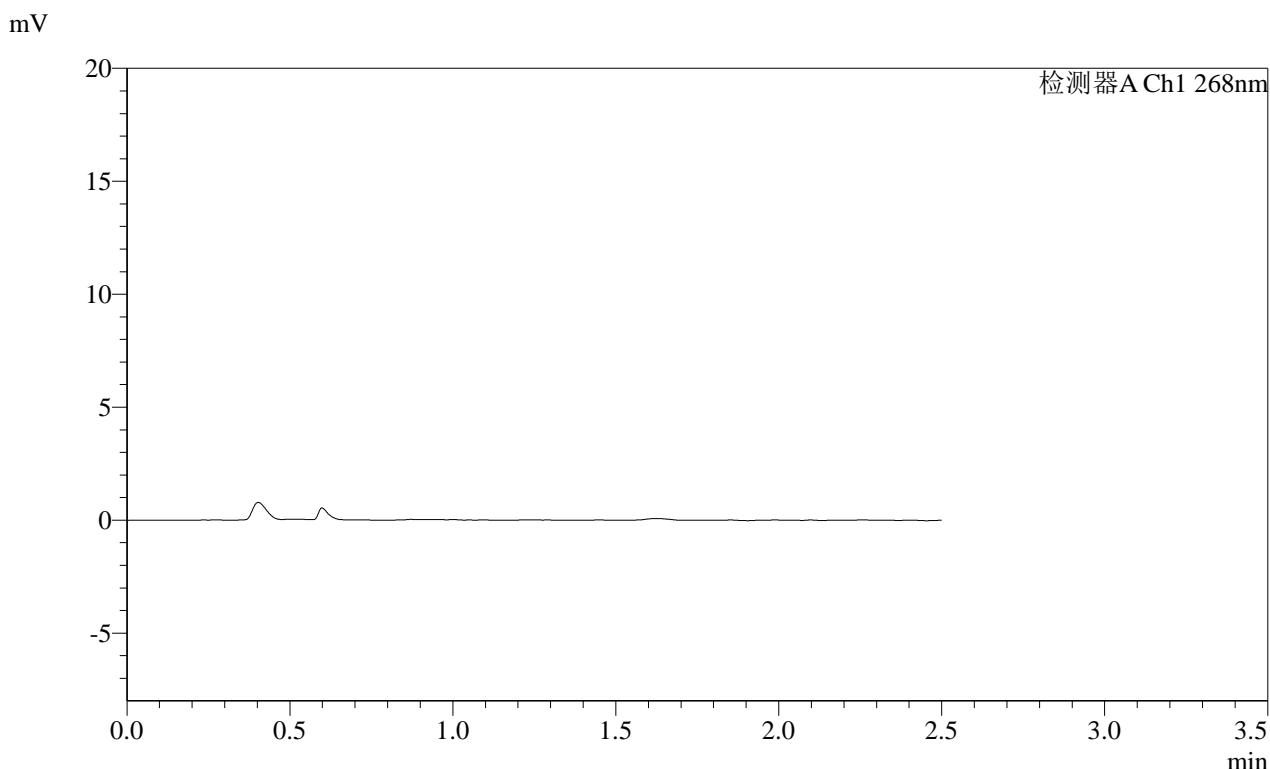

<峰表>

检测器A Ch1 268nm

峰号	保留时间	面积	面积%	高度	理论塔板数(USP)	拖尾因子	分离度(USP)
总计							

图42 坎地沙坦酯片溶出曲线测定HPLC图谱
自制品-2025030321批(4mg规格)-pH1.2介质-60min-片6
供试品溶液-1

SHIMADZU LabSolutions SMF-4109

<样品信息>

色谱柱 :XB-C18(50mm*4.6mm,5μm)	流速:1.5ml/min
柱温 :30°C	波长:268nm
数据文件名: RC\$SMF-4109 - 0-105/29-521-2 - zzp-2025030321p-4mg-rcqx-pH1.2jz-jyx1-p1-120min.lcd	
方法文件名: RC\$SMF-4109 - SMF-4109-rcqx-FX278.lcm	
批处理文件名: RC\$SMF-4109 - 20250521-rc-FX278.lcb	
样品瓶号: 1-7	版本号:6.115
进样体积: 10 μl	实验者: jiangjinwei
进样时间: 2025/05/21 15:51:48	处理者: jiangjinwei
处理时间 (V2) : 2025/05/22 14:07:21	
仪器型号:SHIMADZU LC-2050C(FX278)	

<色谱图>

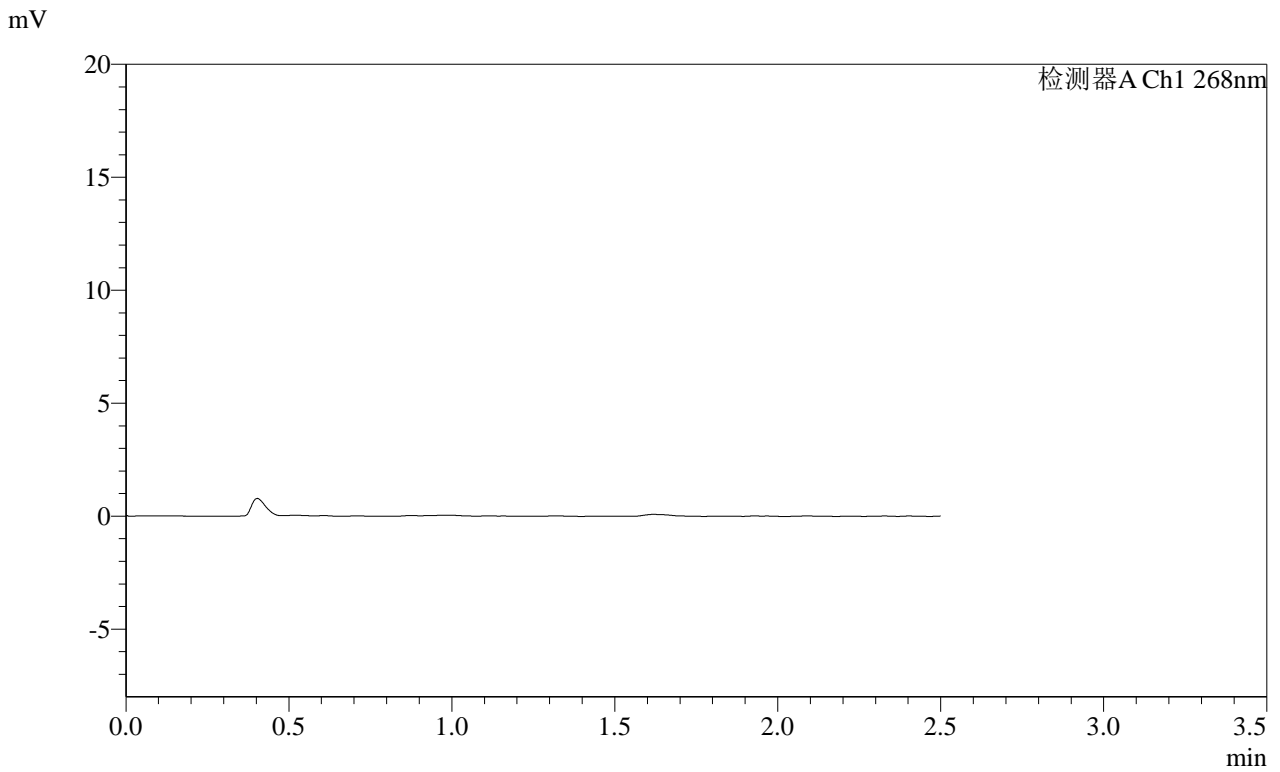

<峰表>

检测器A Ch1 268nm

峰号	保留时间	面积	面积%	高度	理论塔板数(USP)	拖尾因子	分离度(USP)
总计							

图43 坎地沙坦酯片溶出曲线测定HPLC图谱
自制品-2025030321批(4mg规格)-pH1.2介质-120min-片1
供试品溶液-1

SHIMADZU LabSolutions SMF-4109

<样品信息>

色谱柱 :XB-C18(50mm*4.6mm,5μm) 流速:1.5ml/min
 柱温 :30°C 波长:268nm
 数据文件名: RC\$SMF-4109 - 0-105/29-522-2 - zzp-2025030321p-4mg-rcqx-pH1.2jz-jyx1-p2-120min.lcd
 方法文件名: RC\$SMF-4109 - SMF-4109-rcqx-FX278.lcm
 批处理文件名: RC\$SMF-4109 - 20250521-rc-FX278.lcb
 样品瓶号: 1-16 版本号:6.115
 进样体积: 10 μl 实验者: jiangjinwei
 进样时间: 2025/05/21 15:54:41 处理者: jiangjinwei
 处理时间 (V2) : 2025/05/22 14:07:23
 仪器型号:SHIMADZU LC-2050C(FX278)

<色谱图>

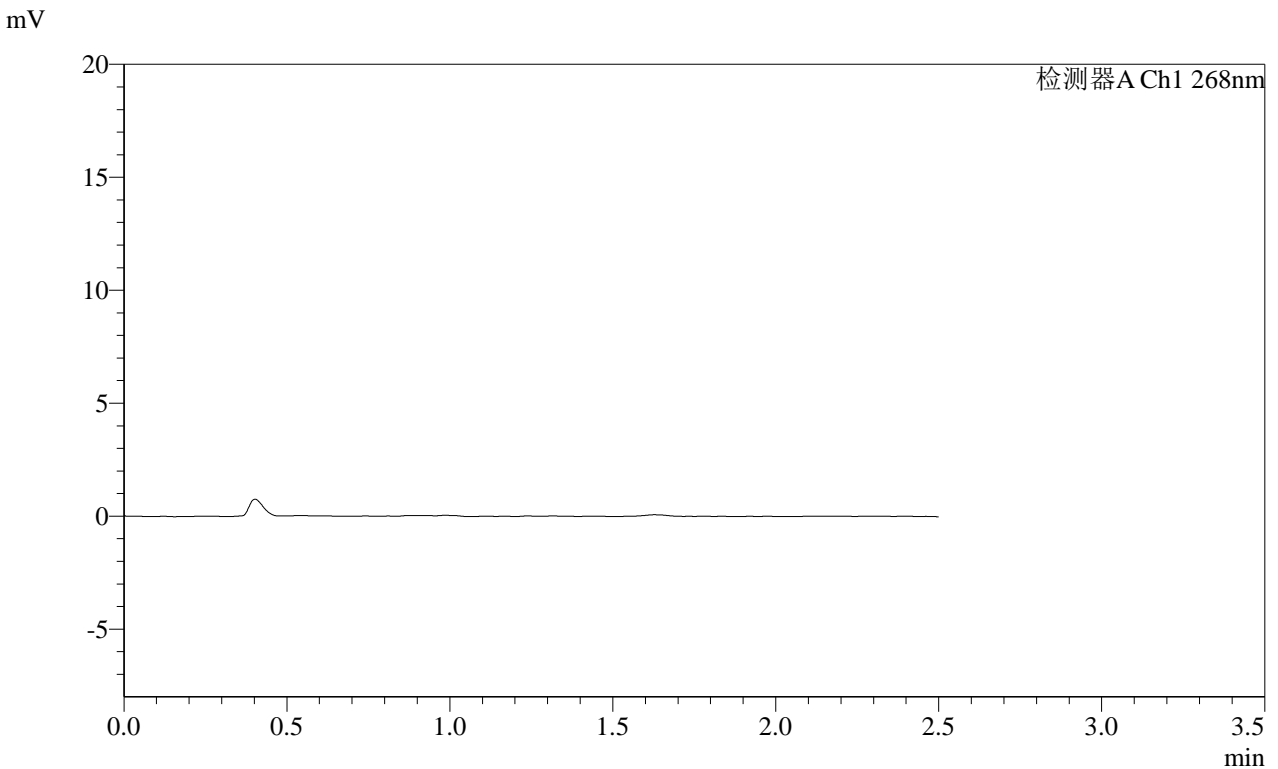

<峰表>

检测器A Ch1 268nm

峰号	保留时间	面积	面积%	高度	理论塔板数(USP)	拖尾因子	分离度(USP)
总计							

图44 坎地沙坦酯片溶出曲线测定HPLC图谱
 自制品-2025030321批(4mg规格)-pH1.2介质-120min-片2
 供试品溶液-1

SHIMADZU LabSolutions SMF-4109

<样品信息>

色谱柱 :XB-C18(50mm*4.6mm,5μm) 流速:1.5ml/min
 柱温 :30°C 波长:268nm
 数据文件名: RC\$SMF-4109 - 0-105/29-523-2 - zzp-2025030321p-4mg-rcqx-pH1.2jz-jyx1-p3-120min.lcd
 方法文件名: RC\$SMF-4109 - SMF-4109-rcqx-FX278.lcm
 批处理文件名: RC\$SMF-4109 - 20250521-rc-FX278.lcb
 样品瓶号: 1-25
 进样体积: 10 μl 版本号:6.115
 进样时间: 2025/05/21 15:57:34 实验者: jiangjinwei
 处理时间 (V2) : 2025/05/22 14:07:26 处理者: jiangjinwei
 仪器型号:SHIMADZU LC-2050C(FX278)

<色谱图>

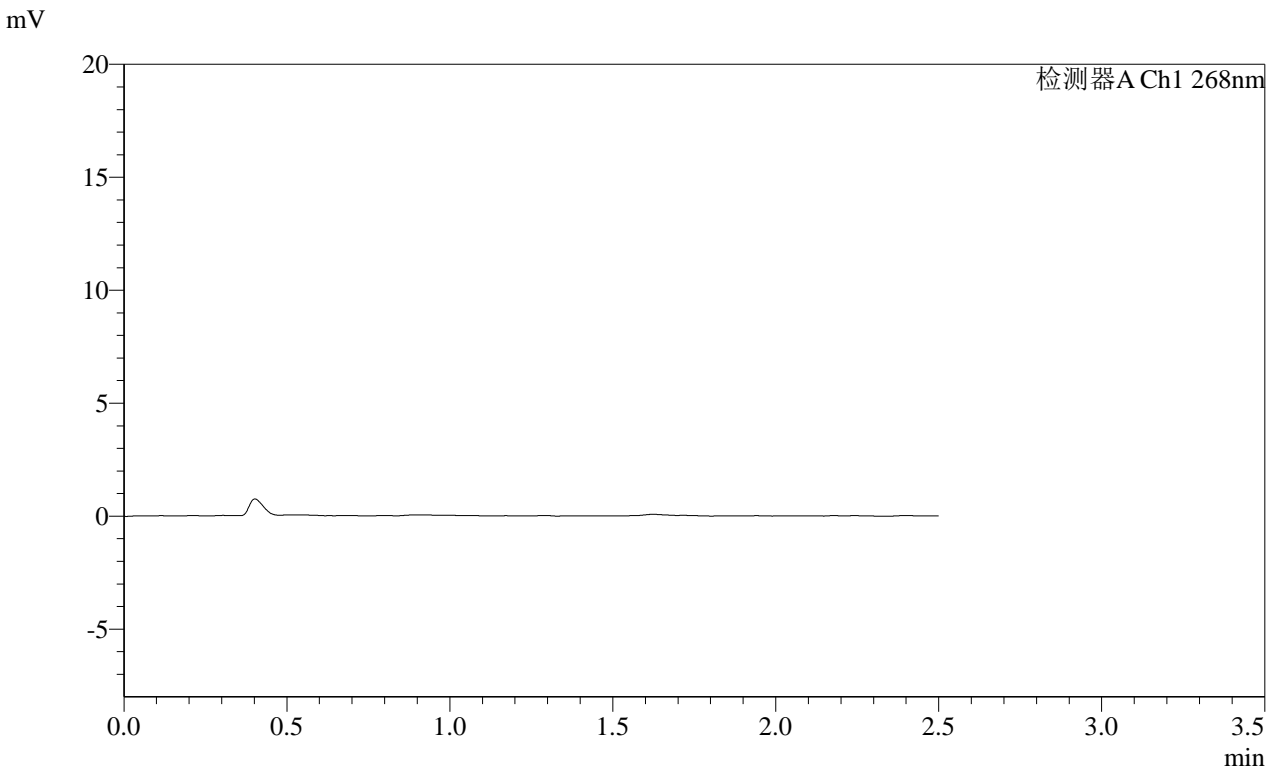

<峰表>

检测器A Ch1 268nm

峰号	保留时间	面积	面积%	高度	理论塔板数(USP)	拖尾因子	分离度(USP)
总计							

图45 坎地沙坦酯片溶出曲线测定HPLC图谱
 自制品-2025030321批(4mg规格)-pH1.2介质-120min-片3
 供试品溶液-1

SHIMADZU
LabSolutions SMF-4109

<样品信息>

色谱柱 :XB-C18(50mm*4.6mm,5µm) 流速:1.5ml/min
 柱温 :30°C 波长:268nm
 数据文件名: RC\$SMF-4109 - 0-105/29-524-2 - zzp-2025030321p-4mg-rcqx-pH1.2jz-jyx1-p4-120min.lcd
 方法文件名: RC\$SMF-4109 - SMF-4109-rcqx-FX278.lcm
 批处理文件名: RC\$SMF-4109 - 20250521-rc-FX278.lcb
 样品瓶号: 1-34
 进样体积: 10 µl 版本号:6.115
 进样时间: 2025/05/21 16:00:27 实验者: jiangjinwei
 处理时间 (V2) : 2025/05/22 14:07:28 处理者: jiangjinwei
 仪器型号:SHIMADZU LC-2050C(FX278)

<色谱图>

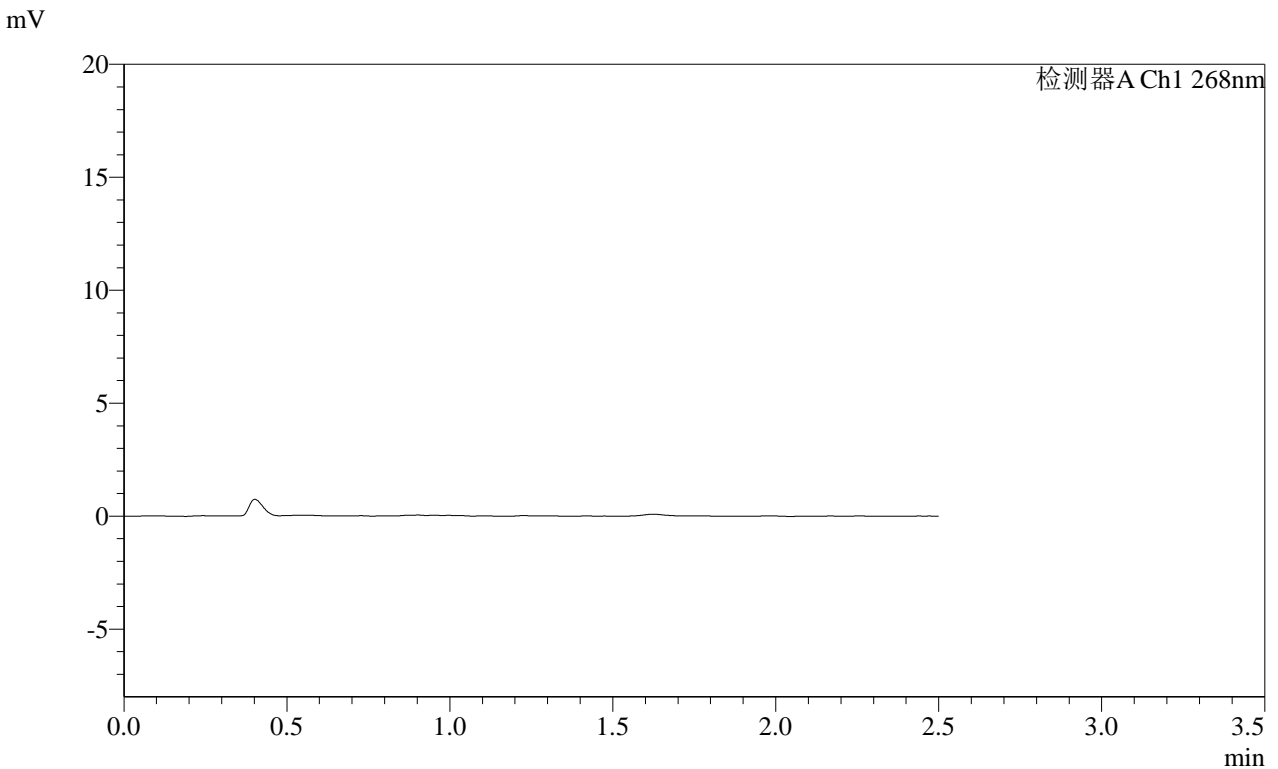

<峰表>

检测器A Ch1 268nm

峰号	保留时间	面积	面积%	高度	理论塔板数(USP)	拖尾因子	分离度(USP)
总计							

图46 坎地沙坦酯片溶出曲线测定HPLC图谱
 自制品-2025030321批(4mg规格)-pH1.2介质-120min-片4
 供试品溶液-1

SHIMADZU
LabSolutions SMF-4109

<样品信息>

色谱柱 :XB-C18(50mm*4.6mm,5μm) 流速:1.5ml/min
 柱温 :30°C 波长:268nm
 数据文件名: RC\$SMF-4109 - 0-105/29-525-2 - zzp-2025030321p-4mg-rcqx-pH1.2jz-jyx1-p5-120min.lcd
 方法文件名: RC\$SMF-4109 - SMF-4109-rcqx-FX278.lcm
 批处理文件名: RC\$SMF-4109 - 20250521-rc-FX278.lcb
 样品瓶号: 1-43
 进样体积: 10 μl 版本号:6.115
 进样时间: 2025/05/21 16:03:20 实验者: jiangjinwei
 处理时间 (V2) : 2025/05/22 14:07:31 处理者: jiangjinwei
 仪器型号:SHIMADZU LC-2050C(FX278)

<色谱图>

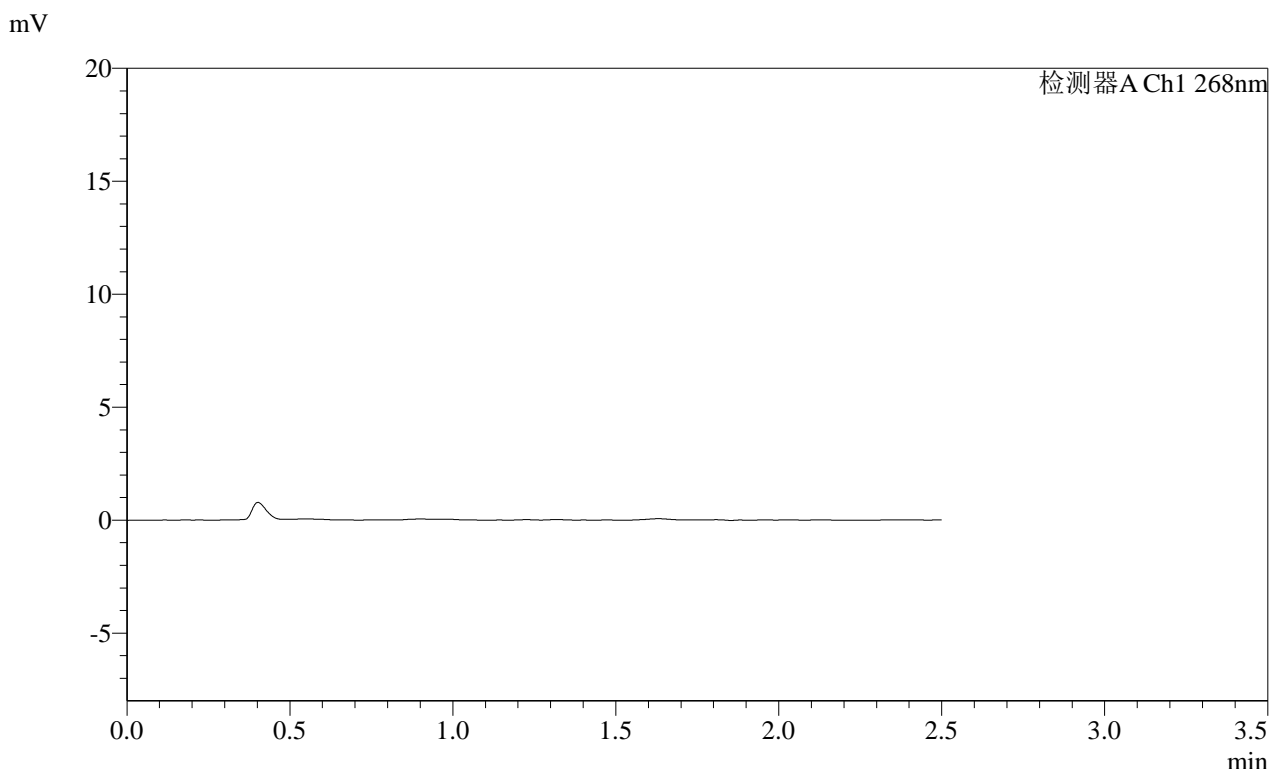

<峰表>

检测器A Ch1 268nm

峰号	保留时间	面积	面积%	高度	理论塔板数(USP)	拖尾因子	分离度(USP)
总计							

图47 坎地沙坦酯片溶出曲线测定HPLC图谱
 自制品-2025030321批(4mg规格)-pH1.2介质-120min-片5
 供试品溶液-1

SHIMADZU LabSolutions SMF-4109

<样品信息>

色谱柱 :XB-C18(50mm*4.6mm,5µm) 流速:1.5ml/min
 柱温 :30°C 波长:268nm
 数据文件名: RC\$SMF-4109 - 0-105/29-526-2 - zzp-2025030321p-4mg-rcqx-pH1.2jz-jyx1-p6-120min.lcd
 方法文件名: RC\$SMF-4109 - SMF-4109-rcqx-FX278.lcm
 批处理文件名: RC\$SMF-4109 - 20250521-rc-FX278.lcb
 样品瓶号: 1-52
 进样体积: 10 µl 版本号:6.115
 进样时间: 2025/05/21 16:06:11 实验者: jiangjinwei
 处理时间 (V2) : 2025/05/22 14:07:33 处理者: jiangjinwei
 仪器型号:SHIMADZU LC-2050C(FX278)

<色谱图>

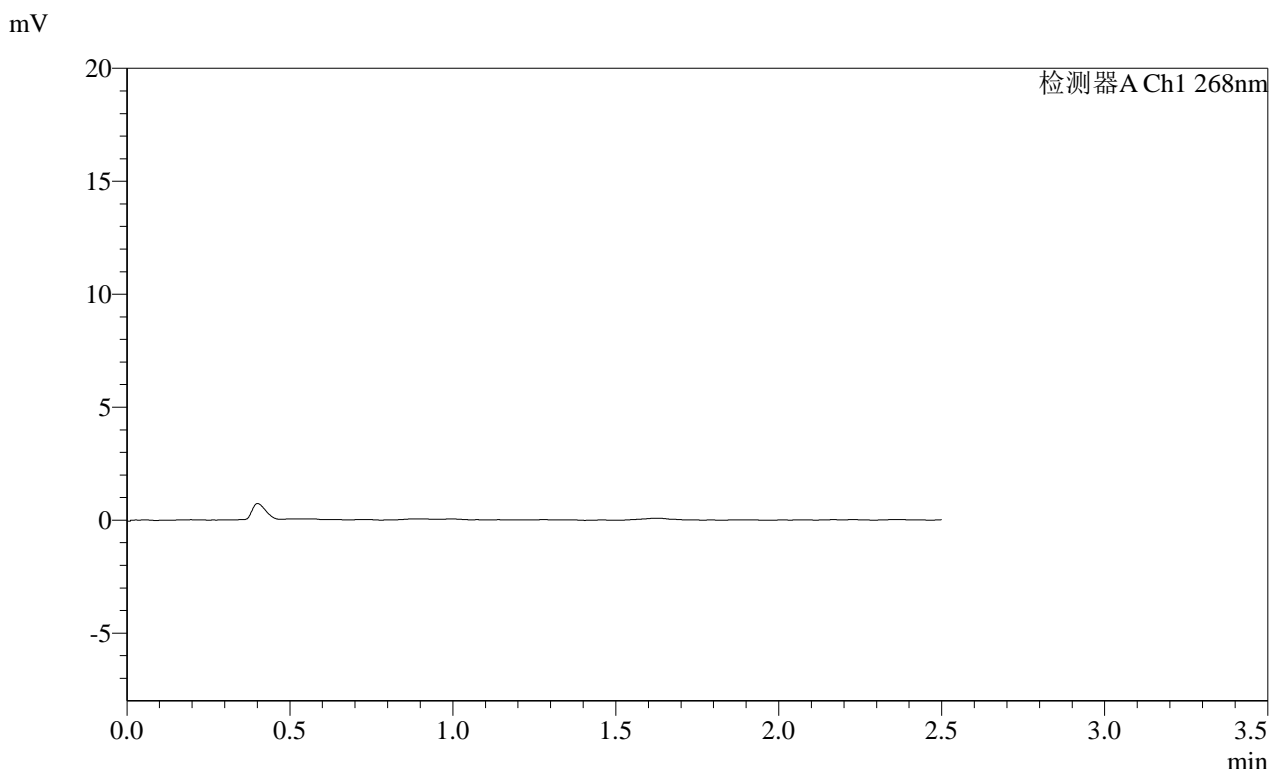

<峰表>

检测器A Ch1 268nm

峰号	保留时间	面积	面积%	高度	理论塔板数(USP)	拖尾因子	分离度(USP)
总计							

图48 坎地沙坦酯片溶出曲线测定HPLC图谱
 自制品-2025030321批(4mg规格)-pH1.2介质-120min-片6
 供试品溶液-1



SHIMADZU LabSolutions SMF-4109

<样品信息>

色谱柱 :XB-C18(50mm*4.6mm,5μm) 流速:1.5ml/min
柱温 :30°C 波长:268nm
数据文件名: RC\$SMF-4109 - 0-105/29-527-2 - zzp-2025030321p-4mg-rcqx-pH1.2jz-jyx1-p1-240min.lcd
方法文件名: RC\$SMF-4109 - SMF-4109-rcqx-FX278.lcm
批处理文件名: RC\$SMF-4109 - 20250521-rc-FX278.lcb
样品瓶号: 1-8
进样体积: 10 μl 版本号:6.115
进样时间: 2025/05/21 16:09:05 实验者: jiangjinwei
处理时间 (V2) : 2025/05/22 14:07:36 处理者: jiangjinwei
仪器型号:SHIMADZU LC-2050C(FX278)

<色谱图>

mV

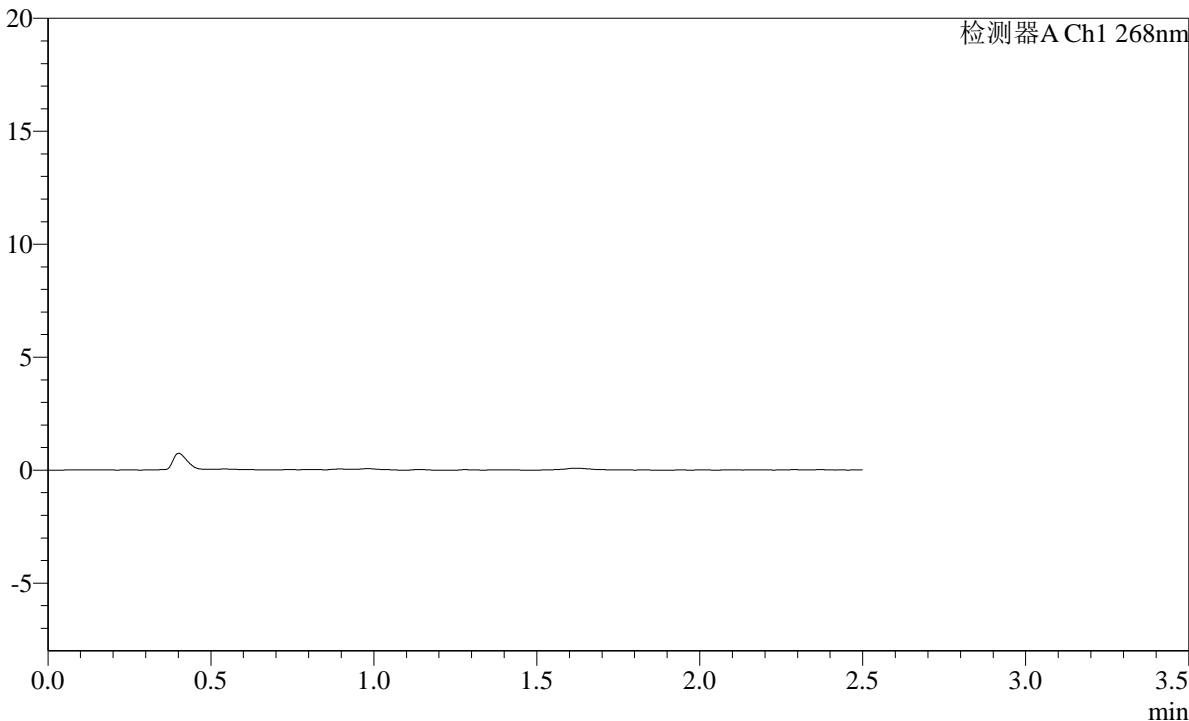

<峰表>

检测器A Ch1 268nm

峰号	保留时间	面积	面积%	高度	理论塔板数(USP)	拖尾因子	分离度(USP)
总计							

图49 坎地沙坦酯片溶出曲线测定HPLC图谱
自制品-2025030321批(4mg规格)-pH1.2介质-240min-片1
供试品溶液-1

SHIMADZU
LabSolutions **SMF-4109**

<样品信息>

色谱柱 :XB-C18(50mm*4.6mm,5µm) 流速:1.5ml/min
 柱温 :30°C 波长:268nm
 数据文件名: RC\$SMF-4109 - 0-105/29-528-2 - zzp-2025030321p-4mg-rcqx-pH1.2jz-jyx1-p2-240min.lcd
 方法文件名: RC\$SMF-4109 - SMF-4109-rcqx-FX278.lcm
 批处理文件名: RC\$SMF-4109 - 20250521-rc-FX278.lcb
 样品瓶号: 1-17
 进样体积: 10 µl 版本号:6.115
 进样时间: 2025/05/21 16:11:59 实验者: jiangjinwei
 处理时间 (V2) : 2025/05/22 14:07:39 处理者: jiangjinwei
 仪器型号:SHIMADZU LC-2050C(FX278)

<色谱图>

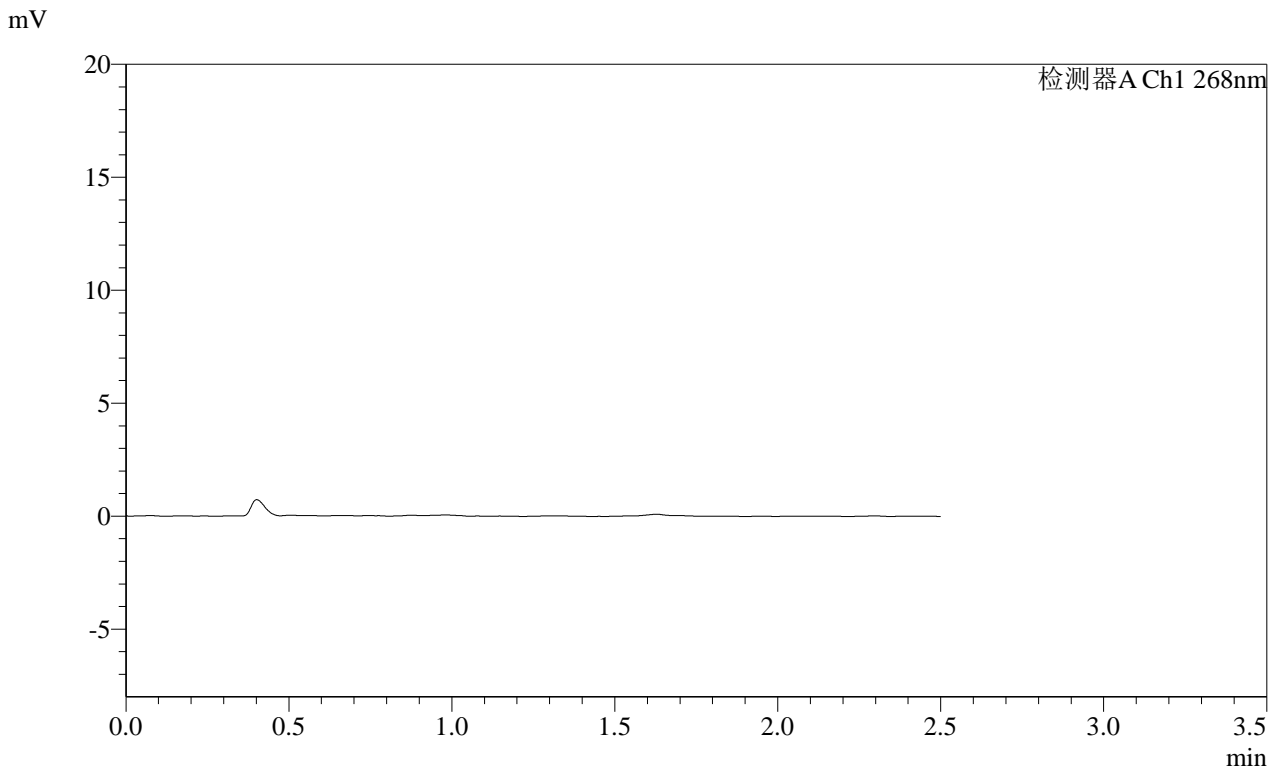

<峰表>

检测器A Ch1 268nm

峰号	保留时间	面积	面积%	高度	理论塔板数(USP)	拖尾因子	分离度(USP)
总计							

图50 坎地沙坦酯片溶出曲线测定HPLC图谱
自制品-2025030321批(4mg规格)-pH1.2介质-240min-片2
供试品溶液-1

SHIMADZU
LabSolutions SMF-4109

<样品信息>

色谱柱 :XB-C18(50mm*4.6mm,5μm) 流速:1.5ml/min
 柱温 :30°C 波长:268nm
 数据文件名: RC\$SMF-4109 - 0-105/29-529-2 - zzp-2025030321p-4mg-rcqx-pH1.2jz-jyx1-p3-240min.lcd
 方法文件名: RC\$SMF-4109 - SMF-4109-rcqx-FX278.lcm
 批处理文件名: RC\$SMF-4109 - 20250521-rc-FX278.lcb
 样品瓶号: 1-26
 进样体积: 10 μl 版本号:6.115
 进样时间: 2025/05/21 16:14:52 实验者: jiangjinwei
 处理时间 (V2) : 2025/05/22 14:07:41 处理者: jiangjinwei
 仪器型号:SHIMADZU LC-2050C(FX278)

<色谱图>

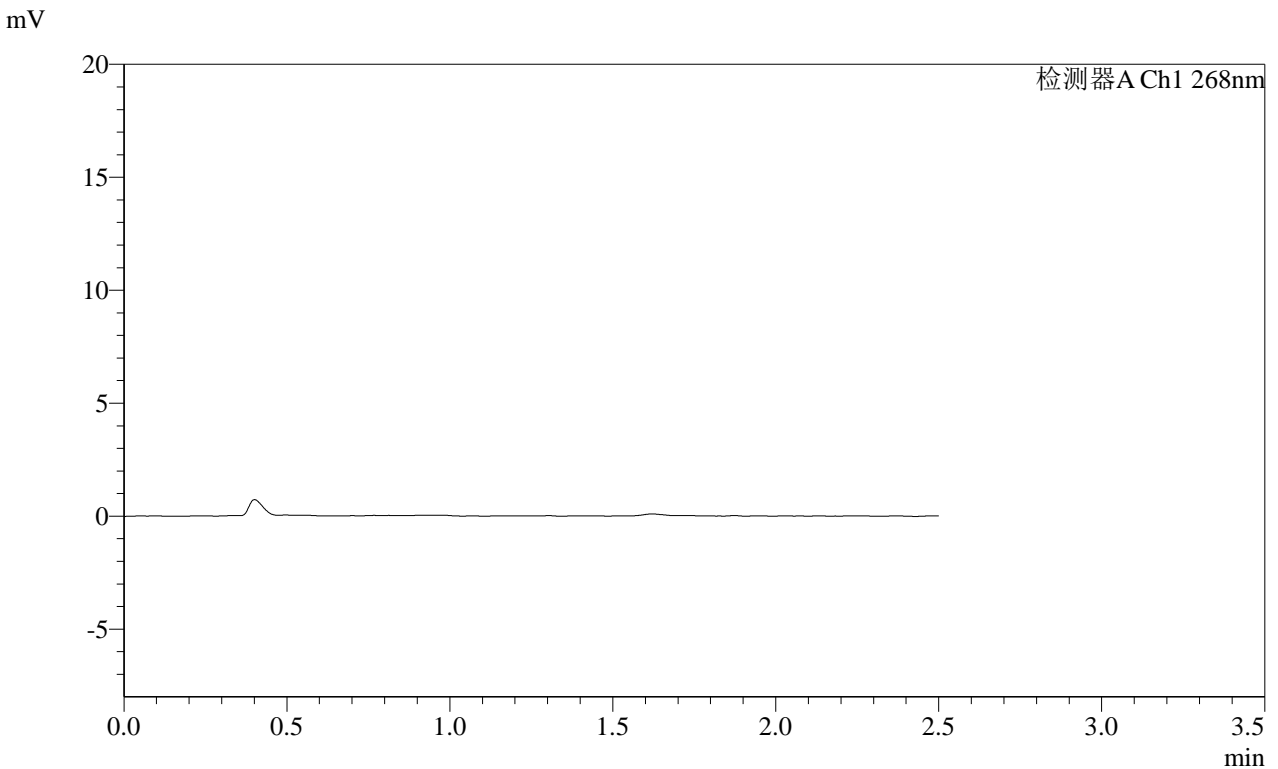

<峰表>

检测器A Ch1 268nm

峰号	保留时间	面积	面积%	高度	理论塔板数(USP)	拖尾因子	分离度(USP)
总计							

图51 坎地沙坦酯片溶出曲线测定HPLC图谱
自制品-2025030321批(4mg规格)-pH1.2介质-240min-片3
供试品溶液-1

SHIMADZU
LabSolutions SMF-4109

<样品信息>

色谱柱 :XB-C18(50mm*4.6mm,5μm)	流速:1.5ml/min
柱温 :30°C	波长:268nm
数据文件名: RC\$SMF-4109 - 0-105/29-530-2 - zzp-2025030321p-4mg-rcqx-pH1.2jz-jyx1-p4-240min.lcd	
方法文件名: RC\$SMF-4109 - SMF-4109-rcqx-FX278.lcm	
批处理文件名: RC\$SMF-4109 - 20250521-rc-FX278.lcb	
样品瓶号: 1-35	版本号:6.115
进样体积: 10 μl	实验者: jiangjinwei
进样时间: 2025/05/21 16:17:46	处理者: jiangjinwei
处理时间 (V2) : 2025/05/22 14:07:44	
仪器型号:SHIMADZU LC-2050C(FX278)	

<色谱图>

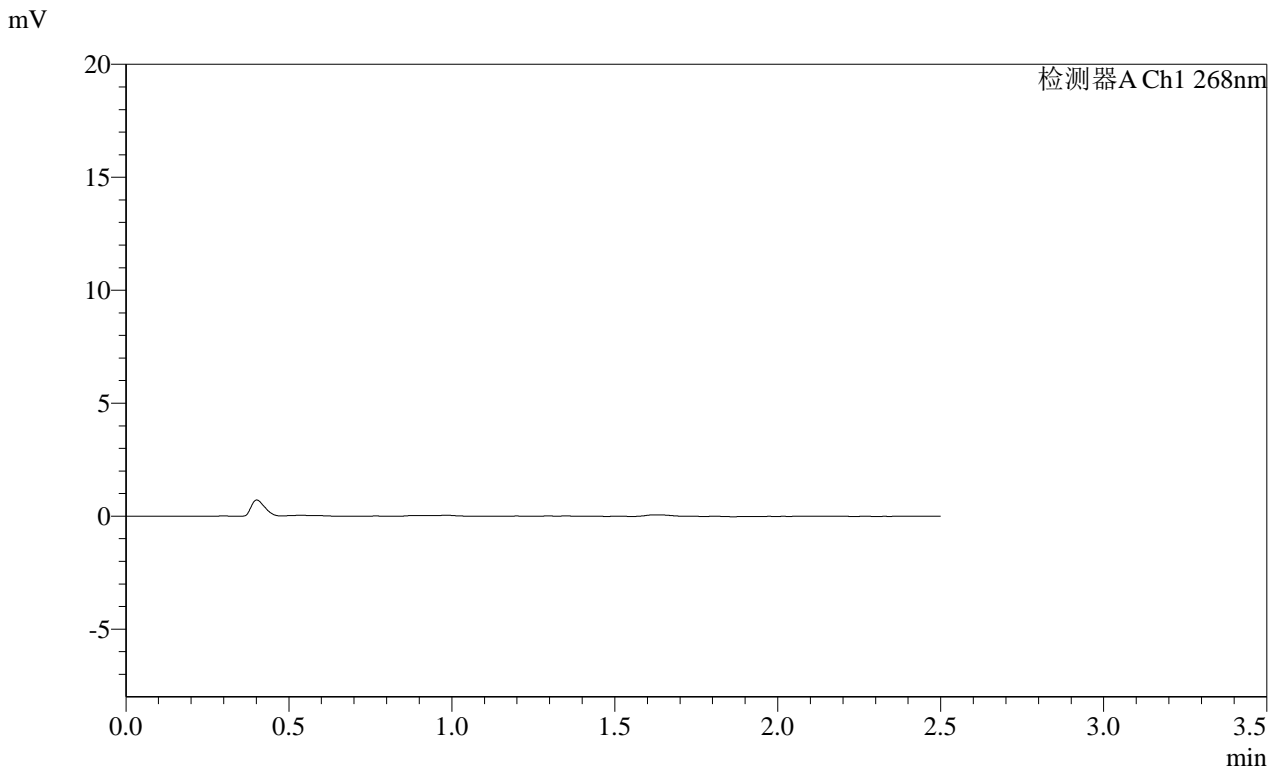

<峰表>

检测器A Ch1 268nm

峰号	保留时间	面积	面积%	高度	理论塔板数(USP)	拖尾因子	分离度(USP)
总计							

图52 坎地沙坦酯片溶出曲线测定HPLC图谱
自制品-2025030321批(4mg规格)-pH1.2介质-240min-片4
供试品溶液-1

SHIMADZU
LabSolutions SMF-4109

<样品信息>

色谱柱 :XB-C18(50mm*4.6mm,5µm) 流速:1.5ml/min
柱温 :30°C 波长:268nm
数据文件名: RC\$SMF-4109 - 0-105/29-531-2 - zzp-2025030321p-4mg-rcqx-pH1.2jz-jyx1-p5-240min.lcd
方法文件名: RC\$SMF-4109 - SMF-4109-rcqx-FX278.lcm
批处理文件名: RC\$SMF-4109 - 20250521-rc-FX278.lcb
样品瓶号: 1-44
进样体积: 10 µl 版本号:6.115
进样时间: 2025/05/21 16:20:40 实验者: jiangjinwei
处理时间(V2): 2025/05/22 14:07:47 处理者: jiangjinwei
仪器型号:SHIMADZU LC-2050C(FX278)

<色谱图>

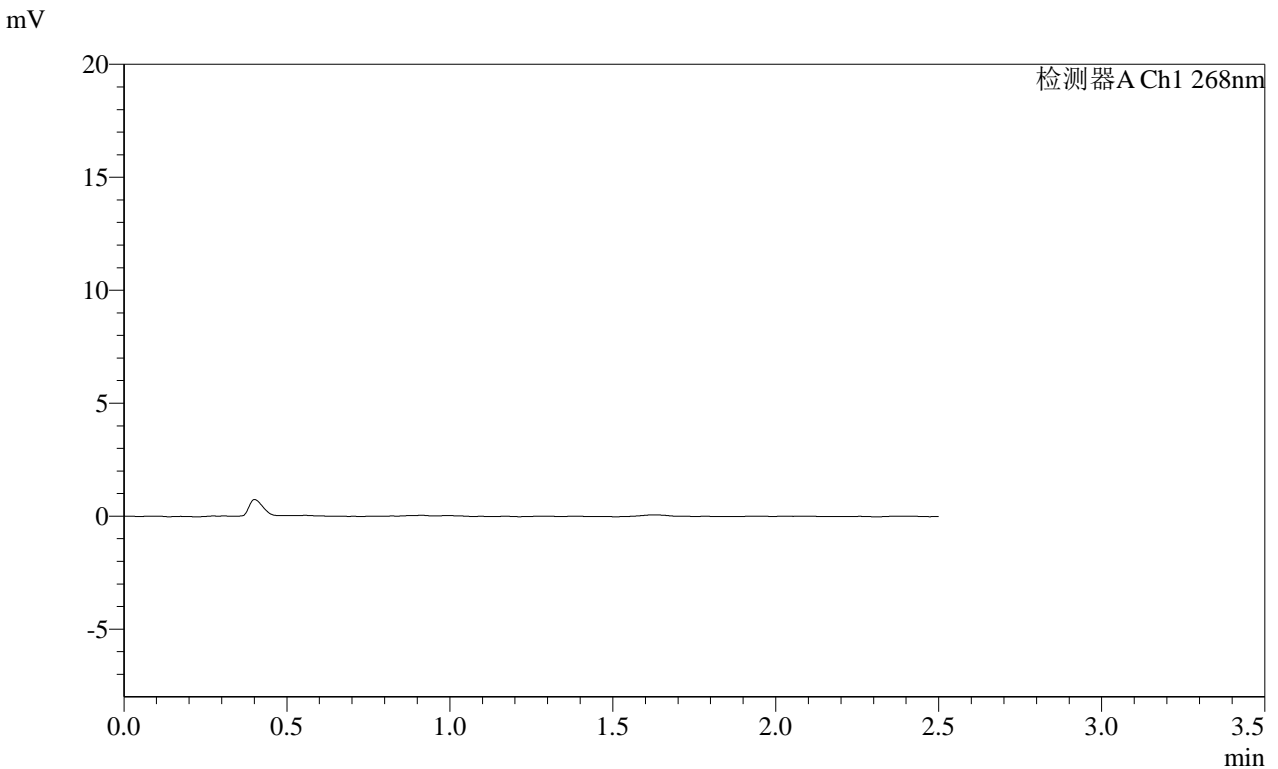

<峰表>

检测器A Ch1 268nm

峰号	保留时间	面积	面积%	高度	理论塔板数(USP)	拖尾因子	分离度(USP)
总计							

图53 坎地沙坦酯片溶出曲线测定HPLC图谱
自制品-2025030321批(4mg规格)-pH1.2介质-240min-片5
供试品溶液-1

SHIMADZU
LabSolutions **SMF-4109**

<样品信息>

色谱柱 :XB-C18(50mm*4.6mm,5μm)	流速:1.5ml/min
柱温 :30°C	波长:268nm
数据文件名: RC\$SMF-4109 - 0-105/29-532-2 - zzp-2025030321p-4mg-rcqx-pH1.2jz-jyx1-p6-240min.lcd	
方法文件名: RC\$SMF-4109 - SMF-4109-rcqx-FX278.lcm	
批处理文件名: RC\$SMF-4109 - 20250521-rc-FX278.lcb	
样品瓶号: 1-53	版本号:6.115
进样体积: 10 μl	实验者: jiangjinwei
进样时间: 2025/05/21 16:23:33	处理者: jiangjinwei
处理时间 (V2) : 2025/05/22 14:07:49	
仪器型号:SHIMADZU LC-2050C(FX278)	

<色谱图>

mV

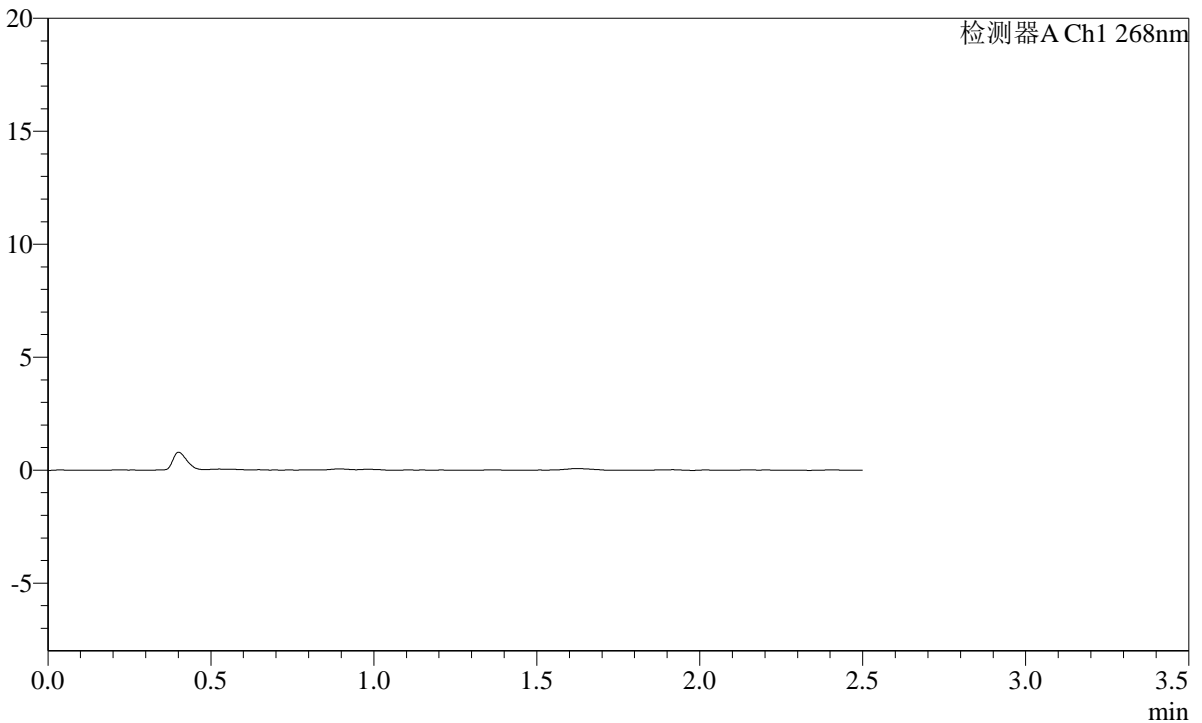

<峰表>

检测器A Ch1 268nm

峰号	保留时间	面积	面积%	高度	理论塔板数(USP)	拖尾因子	分离度(USP)
总计							

图54 坎地沙坦酯片溶出曲线测定HPLC图谱
 自制品-2025030321批(4mg规格)-pH1.2介质-240min-片6
 供试品溶液-1

SHIMADZU LabSolutions SMF-4109

<样品信息>

色谱柱 :XB-C18(50mm*4.6mm,5µm) 流速:1.5ml/min
 柱温 :30°C 波长:268nm
 数据文件名: RC\$SMF-4109 - 0-105/29-533-2 - zzp-2025030321p-4mg-rcqx-pH1.2jz-jyx1-p1-JX.lcd
 方法文件名: RC\$SMF-4109 - SMF-4109-rcqx-FX278.lcm
 批处理文件名: RC\$SMF-4109 - 20250521-rc-FX278.lcb
 样品瓶号: 4-1
 进样体积: 10 µl 版本号:6.115
 进样时间: 2025/05/21 16:26:26 实验者: jiangjinwei
 处理时间(V2): 2025/05/22 14:07:52 处理者: jiangjinwei
 仪器型号:SHIMADZU LC-2050C(FX278)

<色谱图>

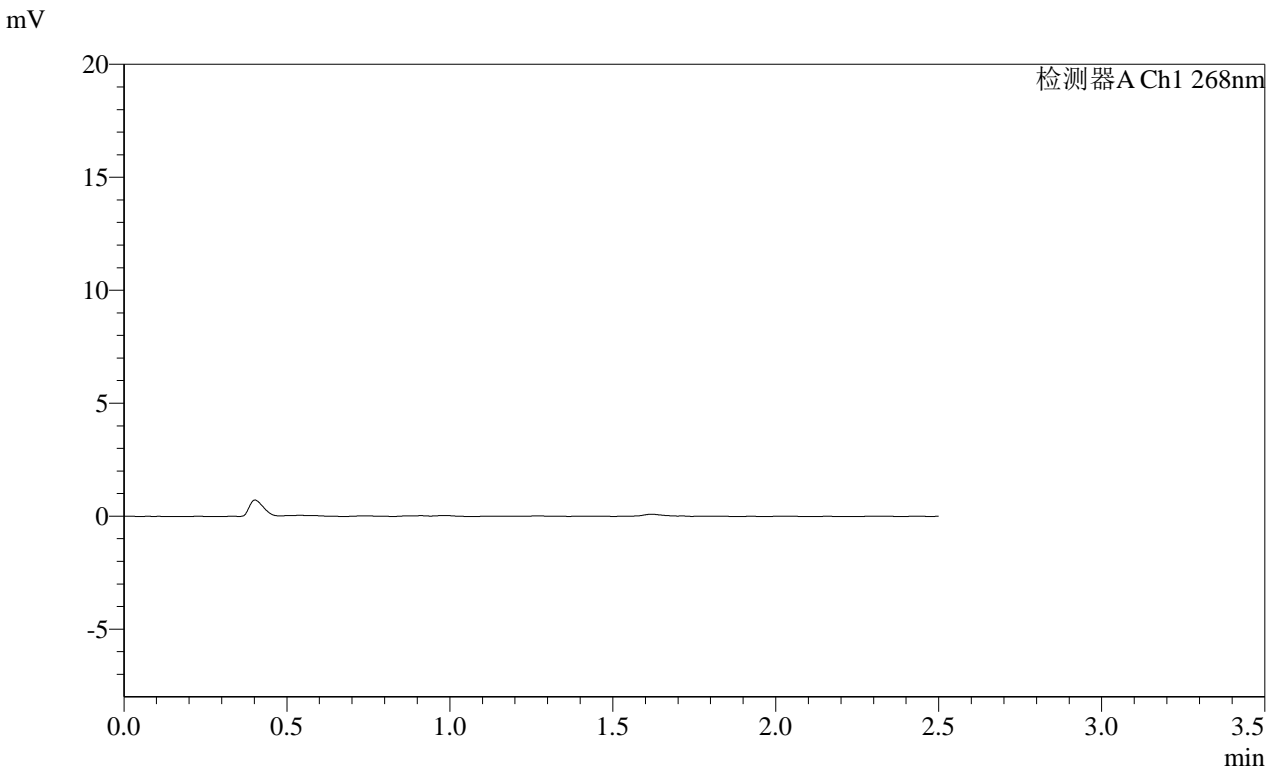

<峰表>

检测器A Ch1 268nm

峰号	保留时间	面积	面积%	高度	理论塔板数(USP)	拖尾因子	分离度(USP)
总计							

图55 坎地沙坦酯片溶出曲线测定HPLC图谱
 自制品-2025030321批(4mg规格)-pH1.2介质-极限转速-片1
 供试品溶液-1

SHIMADZU
LabSolutions SMF-4109

<样品信息>

色谱柱 :XB-C18(50mm*4.6mm,5μm) 流速:1.5ml/min
 柱温 :30°C 波长:268nm
 数据文件名: RC\$SMF-4109 - 0-105/29-534-2 - zzp-2025030321p-4mg-rcqx-pH1.2jz-jyx1-p2-JX.lcd
 方法文件名: RC\$SMF-4109 - SMF-4109-rcqx-FX278.lcm
 批处理文件名: RC\$SMF-4109 - 20250521-rc-FX278.lcb
 样品瓶号: 4-10
 进样体积: 10 μl 版本号:6.115
 进样时间: 2025/05/21 16:29:19 实验者: jiangjinwei
 处理时间 (V2) : 2025/05/22 14:07:54 处理者: jiangjinwei
 仪器型号:SHIMADZU LC-2050C(FX278)

<色谱图>

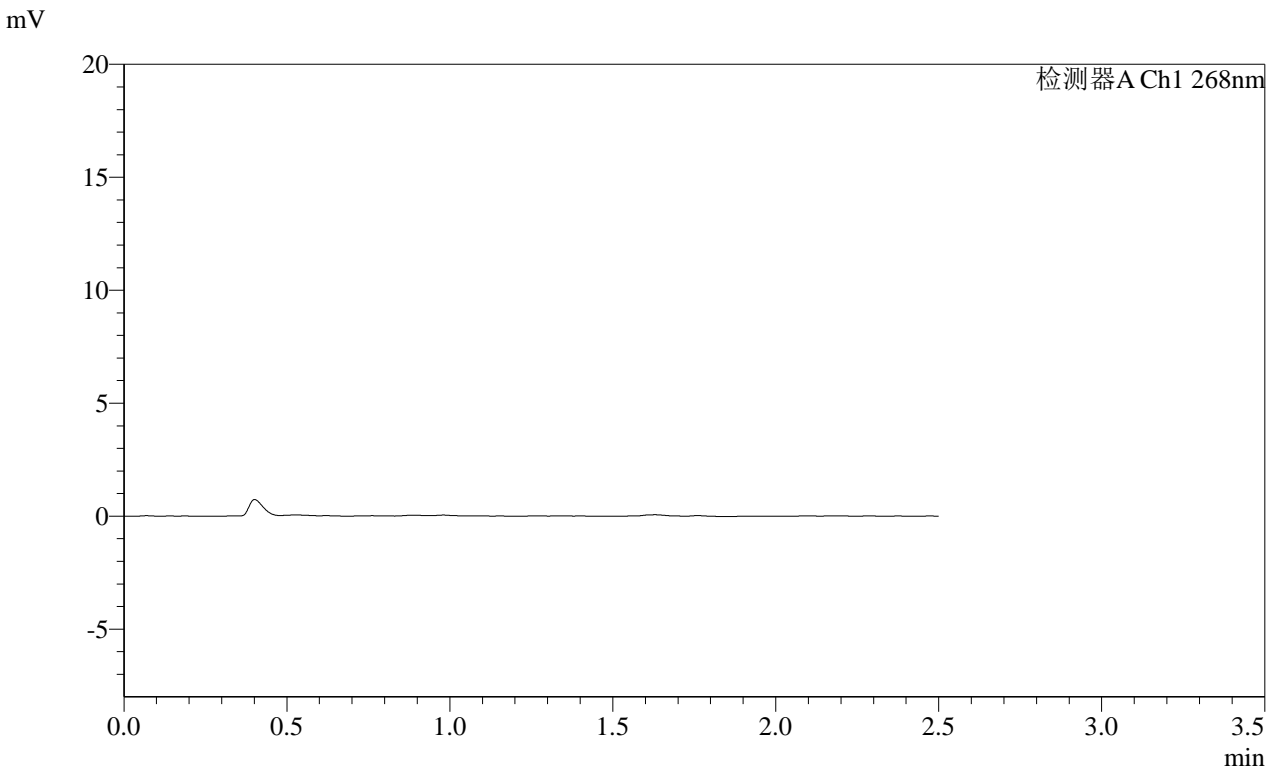

<峰表>

检测器A Ch1 268nm

峰号	保留时间	面积	面积%	高度	理论塔板数(USP)	拖尾因子	分离度(USP)
总计							

图56 坎地沙坦酯片溶出曲线测定HPLC图谱
自制品-2025030321批(4mg规格)-pH1.2介质-极限转速-片2
供试品溶液-1

SHIMADZU
LabSolutions SMF-4109

<样品信息>

色谱柱 :XB-C18(50mm*4.6mm,5μm)	流速:1.5ml/min
柱温 :30°C	波长:268nm
数据文件名: RC\$SMF-4109 - 0-105/29-535-2 - zzp-2025030321p-4mg-rcqx-pH1.2jz-jyx1-p3-JX.lcd	
方法文件名: RC\$SMF-4109 - SMF-4109-rcqx-FX278.lcm	
批处理文件名: RC\$SMF-4109 - 20250521-rc-FX278.lcb	
样品瓶号: 4-19	版本号:6.115
进样体积: 10 μl	实验者: jiangjinwei
进样时间: 2025/05/21 16:32:12	处理者: jiangjinwei
处理时间 (V2) : 2025/05/22 14:07:57	
仪器型号:SHIMADZU LC-2050C(FX278)	

<色谱图>

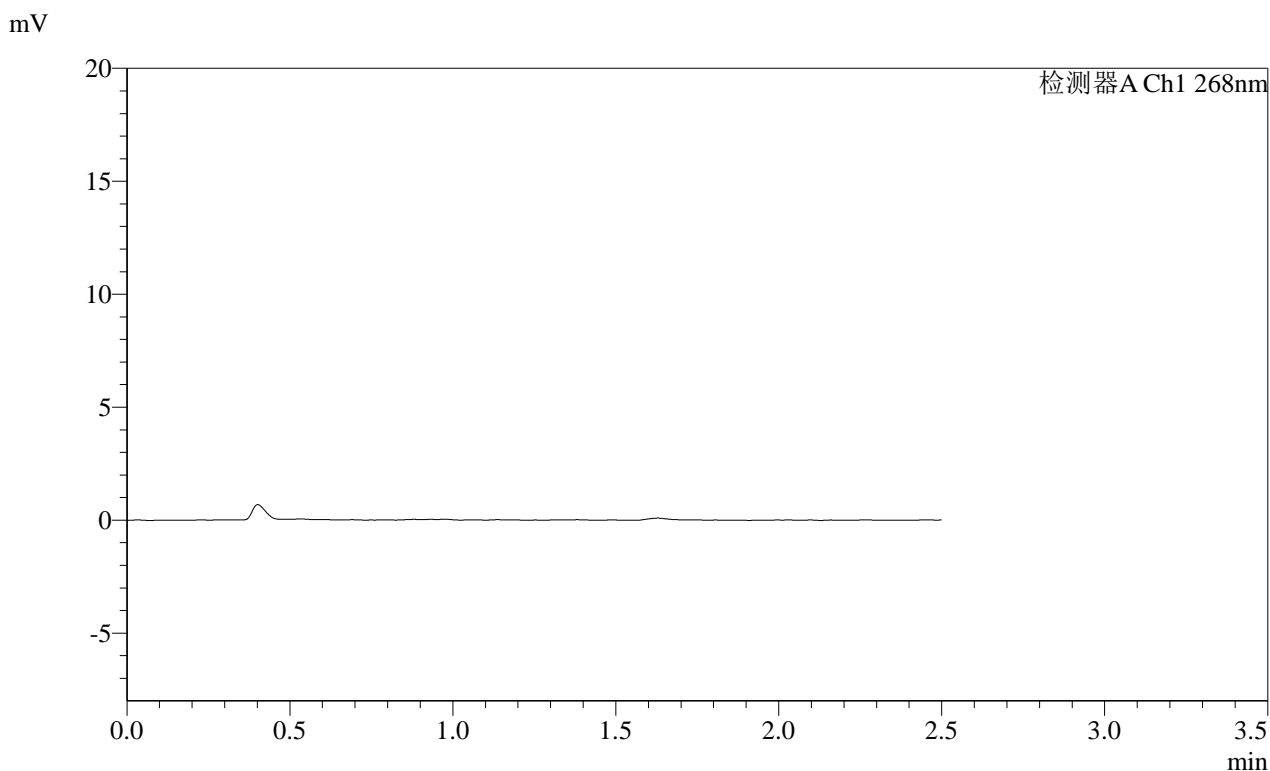

<峰表>

检测器A Ch1 268nm

峰号	保留时间	面积	面积%	高度	理论塔板数(USP)	拖尾因子	分离度(USP)
总计							

图57 坎地沙坦酯片溶出曲线测定HPLC图谱
自制品-2025030321批(4mg规格)-pH1.2介质-极限转速-片3
供试品溶液-1

SHIMADZU LabSolutions SMF-4109

<样品信息>

色谱柱 :XB-C18(50mm*4.6mm,5µm) 流速:1.5ml/min
 柱温 :30°C 波长:268nm
 数据文件名: RC\$SMF-4109 - 0-105/29-536-2 - zzp-2025030321p-4mg-rcqx-pH1.2jz-jyx1-p4-JX.lcd
 方法文件名: RC\$SMF-4109 - SMF-4109-rcqx-FX278.lcm
 批处理文件名: RC\$SMF-4109 - 20250521-rc-FX278.lcb
 样品瓶号: 4-28
 进样体积: 10 µl 版本号:6.115
 进样时间: 2025/05/21 16:35:03 实验者: jiangjinwei
 处理时间(V2): 2025/05/22 14:08:00 处理者: jiangjinwei
 仪器型号:SHIMADZU LC-2050C(FX278)

<色谱图>

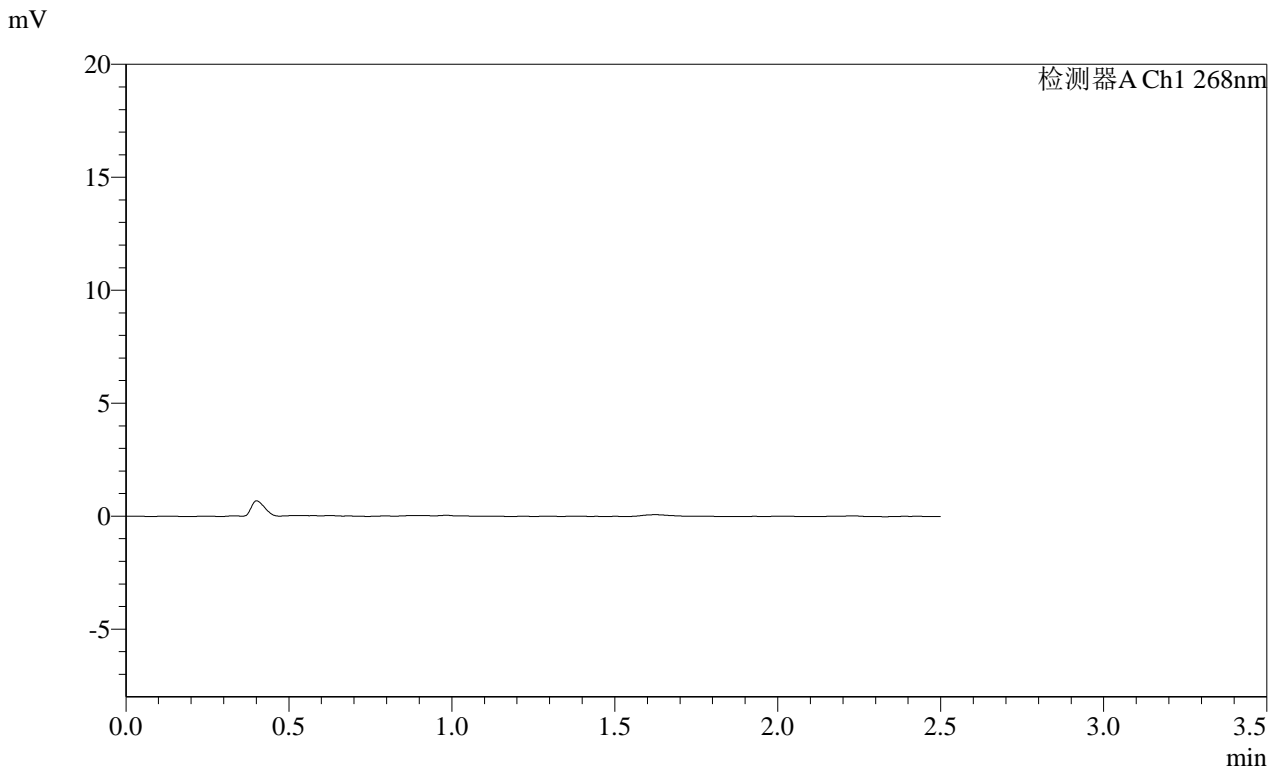

<峰表>

检测器A Ch1 268nm

峰号	保留时间	面积	面积%	高度	理论塔板数(USP)	拖尾因子	分离度(USP)
总计							

图58 坎地沙坦酯片溶出曲线测定HPLC图谱
 自制品-2025030321批(4mg规格)-pH1.2介质-极限转速-片4
 供试品溶液-1



SHIMADZU

LabSolutions

SMF-4109

<样品信息>

色谱柱 :XB-C18(50mm*4.6mm,5μm) 流速:1.5ml/min
柱温 :30°C 波长:268nm
数据文件名: RC\$SMF-4109 - 0-105/29-537-2 - zzp-2025030321p-4mg-rcqx-pH1.2jz-jyx1-p5-JX.lcd
方法文件名: RC\$SMF-4109 - SMF-4109-rcqx-FX278.lcm
批处理文件名: RC\$SMF-4109 - 20250521-rc-FX278.lcb
样品瓶号: 4-37
进样体积: 10 μl 版本号:6.115
进样时间: 2025/05/21 16:37:55 实验者: jiangjinwei
处理时间 (V2): 2025/05/22 14:08:02 处理者: jiangjinwei
仪器型号:SHIMADZU LC-2050C(FX278)

<色谱图>

mV

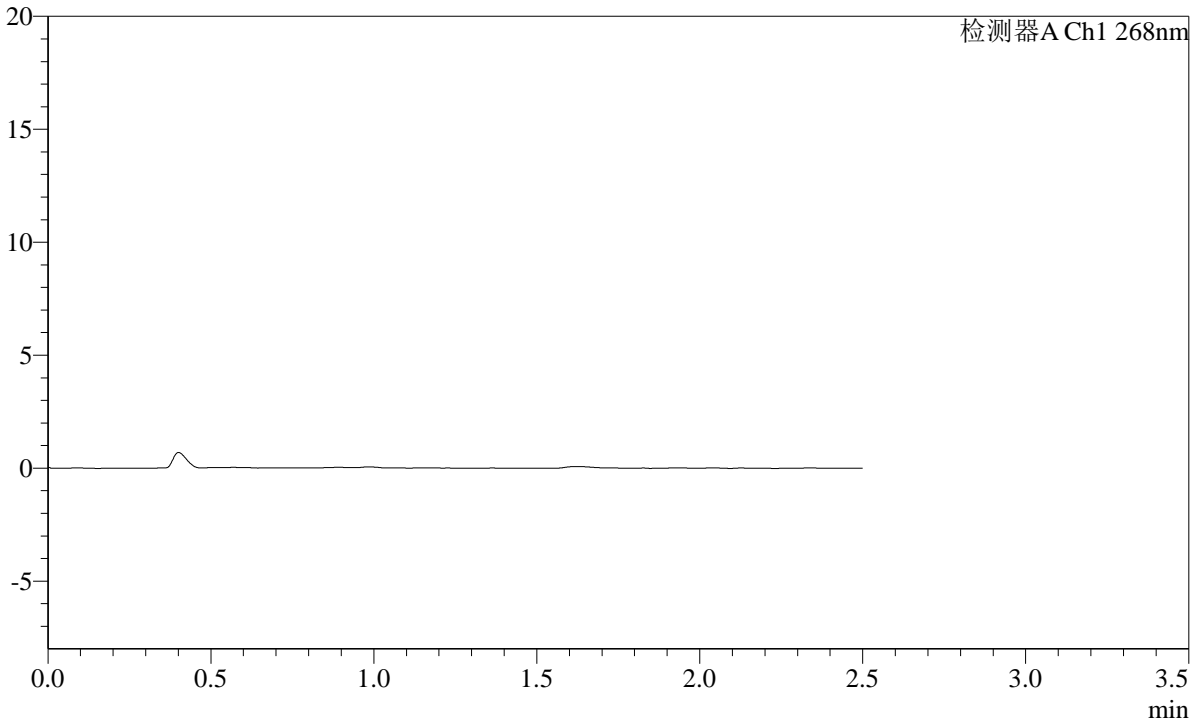

<峰表>

检测器A Ch1 268nm

峰号	保留时间	面积	面积%	高度	理论塔板数(USP)	拖尾因子	分离度(USP)
总计							

图59 坎地沙坦酯片溶出曲线测定HPLC图谱
自制品-2025030321批(4mg规格)-pH1.2介质-极限转速-片5
供试品溶液-1

SHIMADZU LabSolutions SMF-4109

<样品信息>

色谱柱 :XB-C18(50mm*4.6mm,5μm) 流速:1.5ml/min
 柱温 :30°C 波长:268nm
 数据文件名: RC\$SMF-4109 - 0-105/29-538-2 - zzp-2025030321p-4mg-rcqx-pH1.2jz-jyx1-p6-JX.lcd
 方法文件名: RC\$SMF-4109 - SMF-4109-rcqx-FX278.lcm
 批处理文件名: RC\$SMF-4109 - 20250521-rc-FX278.lcb
 样品瓶号: 4-46
 进样体积: 10 μl 版本号:6.115
 进样时间: 2025/05/21 16:40:47 实验者: jiangjinwei
 处理时间 (V2) : 2025/05/22 14:08:05 处理者: jiangjinwei
 仪器型号:SHIMADZU LC-2050C(FX278)

<色谱图>

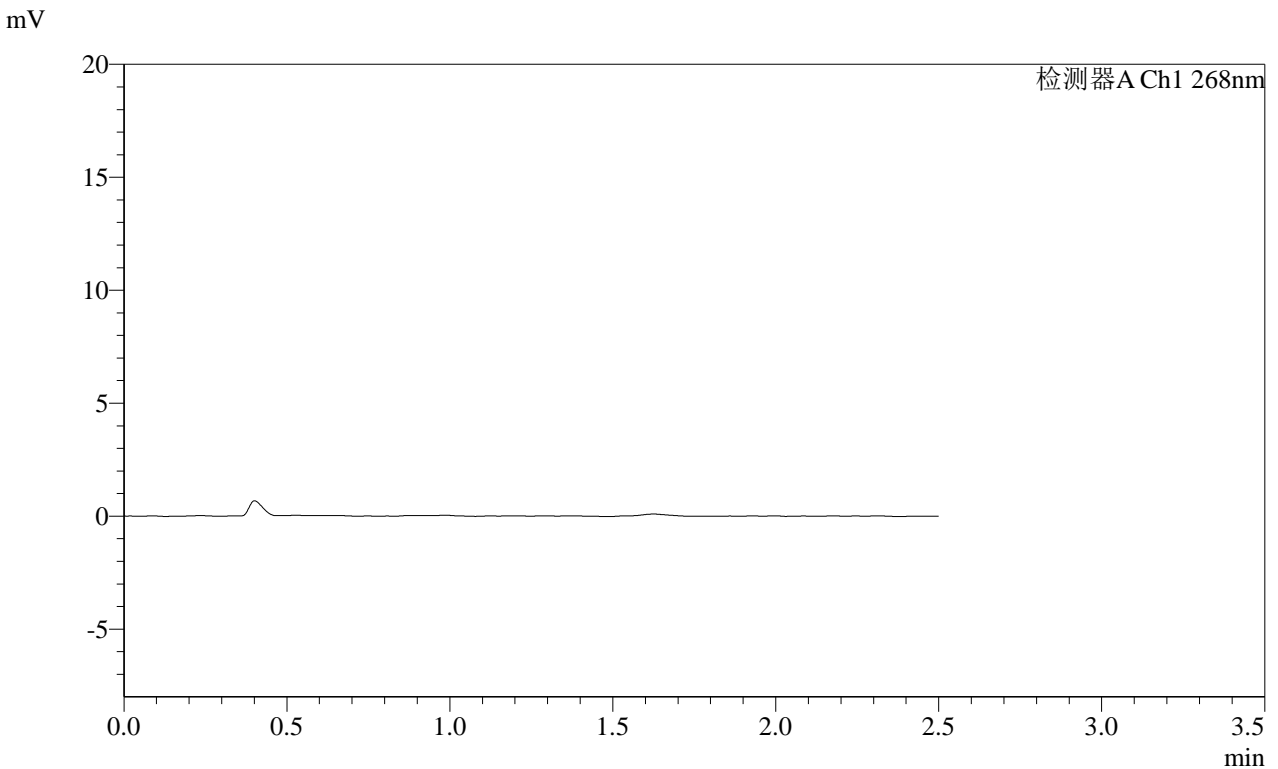

<峰表>

检测器A Ch1 268nm

峰号	保留时间	面积	面积%	高度	理论塔板数(USP)	拖尾因子	分离度(USP)
总计							

图60 坎地沙坦酯片溶出曲线测定HPLC图谱
 自制品-2025030321批(4mg规格)-pH1.2介质-极限转速-片6
 供试品溶液-1

SHIMADZU
LabSolutions SMF-4109

<样品信息>

色谱柱 :XB-C18(50mm*4.6mm,5µm) 流速:1.5ml/min
 柱温 :30°C 波长:268nm
 数据文件名: RC\$SMF-4109 - 0-105/29-539-2 - zzp-2025030321p-4mg-rcqx-pH1.2jz-jyx1-dz2-1.lcd
 方法文件名: RC\$SMF-4109 - SMF-4109-rcqx-FX278.lcm
 批处理文件名: RC\$SMF-4109 - 20250521-rc-FX278.lcb
 样品瓶号: 1-27
 进样体积: 10 µl 版本号:6.115
 进样时间: 2025/05/21 16:43:40 实验者: jiangjinwei
 处理时间 (V2) : 2025/05/22 14:08:08 处理者: jiangjinwei
 仪器型号:SHIMADZU LC-2050C(FX278)

<色谱图>

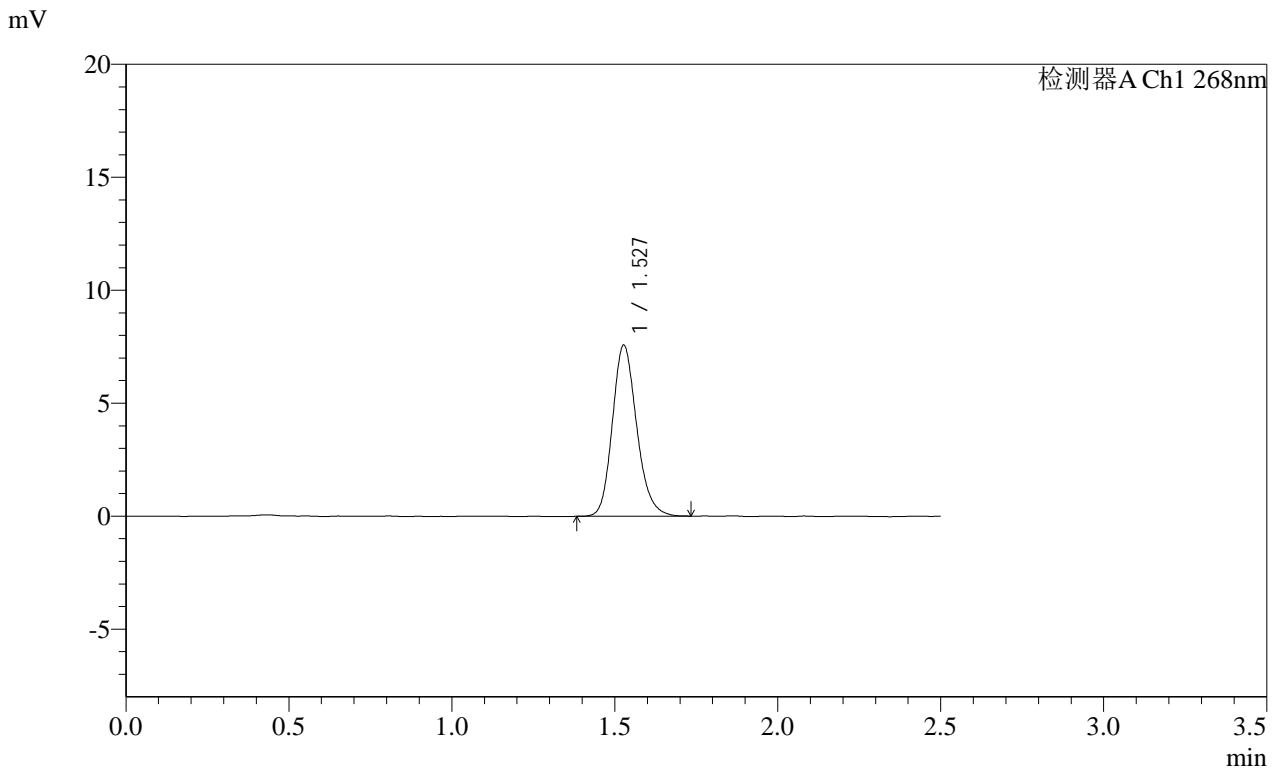

<峰表>

检测器A Ch1 268nm

峰号	保留时间	面积	面积%	高度	理论塔板数(USP)	拖尾因子	分离度(USP)
1	1.527	39415	100.000	7548	2039	1.180	--
总计		39415	100.000	7548			

图61 坎地沙坦酯片溶出曲线测定HPLC图谱
 自制品-2025030321批(4mg规格)-pH1.2介质
 对照品溶液-2-1

SHIMADZU LabSolutions SMF-4109

<样品信息>

色谱柱 :XB-C18(50mm*4.6mm,5μm) 流速:1.5ml/min
 柱温 :30°C 波长:268nm
 数据文件名: RC\$SMF-4109 - 0-105/29-540-2 - zzp-2025030321p-4mg-rcqx-pH1.2jz-jyx1-dz2-2.lcd
 方法文件名: RC\$SMF-4109 - SMF-4109-rcqx-FX278.lcm
 批处理文件名: RC\$SMF-4109 - 20250521-rc-FX278.lcb
 样品瓶号: 1-27
 进样体积: 10 μl 版本号:6.115
 进样时间: 2025/05/21 16:46:33 实验者: jiangjinwei
 处理时间 (V2) : 2025/05/22 14:08:10 处理者: jiangjinwei
 仪器型号:SHIMADZU LC-2050C(FX278)

<色谱图>

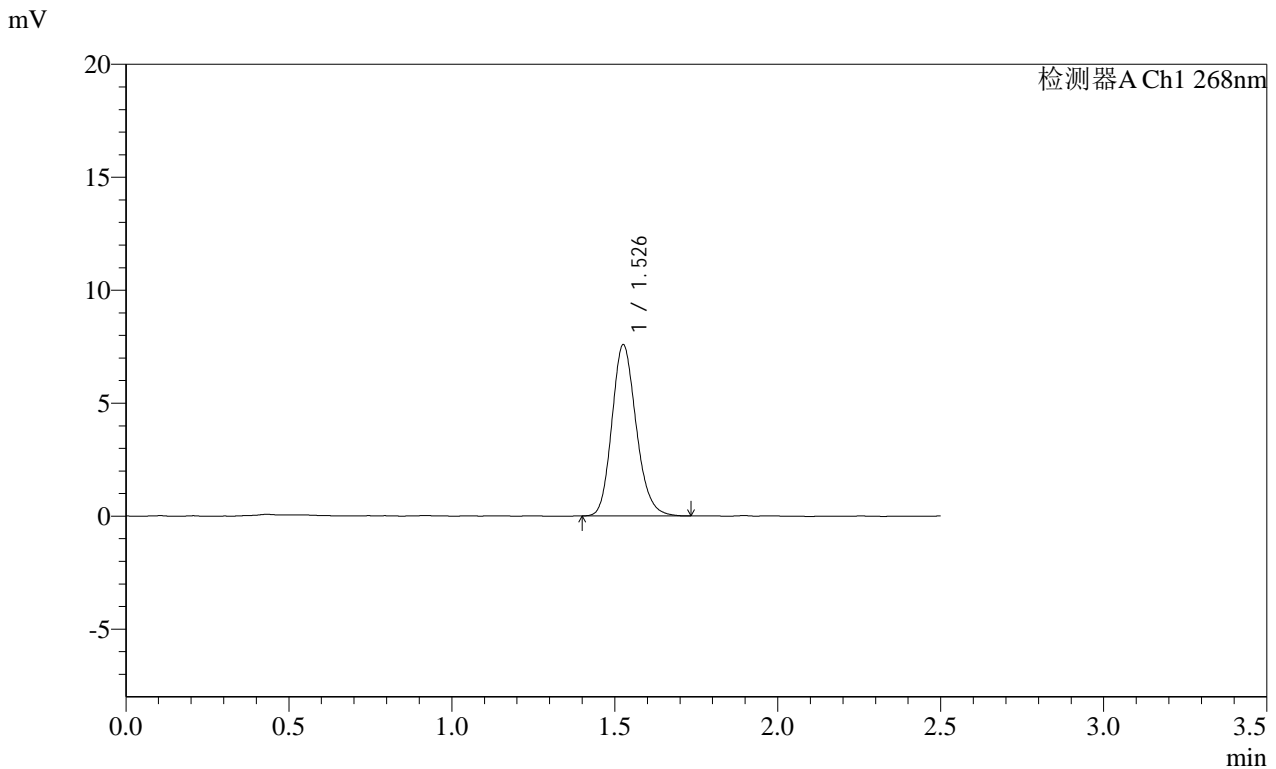

<峰表>

检测器A Ch1 268nm

峰号	保留时间	面积	面积%	高度	理论塔板数(USP)	拖尾因子	分离度(USP)
1	1.526	39337	100.000	7526	2032	1.173	--
总计		39337	100.000	7526			

图62 坎地沙坦酯片溶出曲线测定HPLC图谱
 自制品-2025030321批(4mg规格)-pH1.2介质
 对照品溶液-2-2

SHIMADZU
LabSolutions **SMF-4109**

<样品信息>

色谱柱 :XB-C18(50mm*4.6mm,5μm)	流速:1.5ml/min
柱温 :30°C	波长:268nm
数据文件名: RC\$SMF-4109 - 0-105/29-541-2 - zzp-2025030321p-4mg-rcqx-pH1.2jz-jyx2-rj.lcd	
方法文件名: RC\$SMF-4109 - SMF-4109-rcqx-FX278.lcm	
批处理文件名: RC\$SMF-4109 - 20250521-rc-FX278.lcb	
样品瓶号: 2-9	
进样体积: 10 μl	版本号:6.115
进样时间: 2025/05/21 16:49:27	实验者: jiangjinwei
处理时间 (V2): 2025/05/22 14:08:13	处理者: jiangjinwei
仪器型号:SHIMADZU LC-2050C(FX278)	

<色谱图>

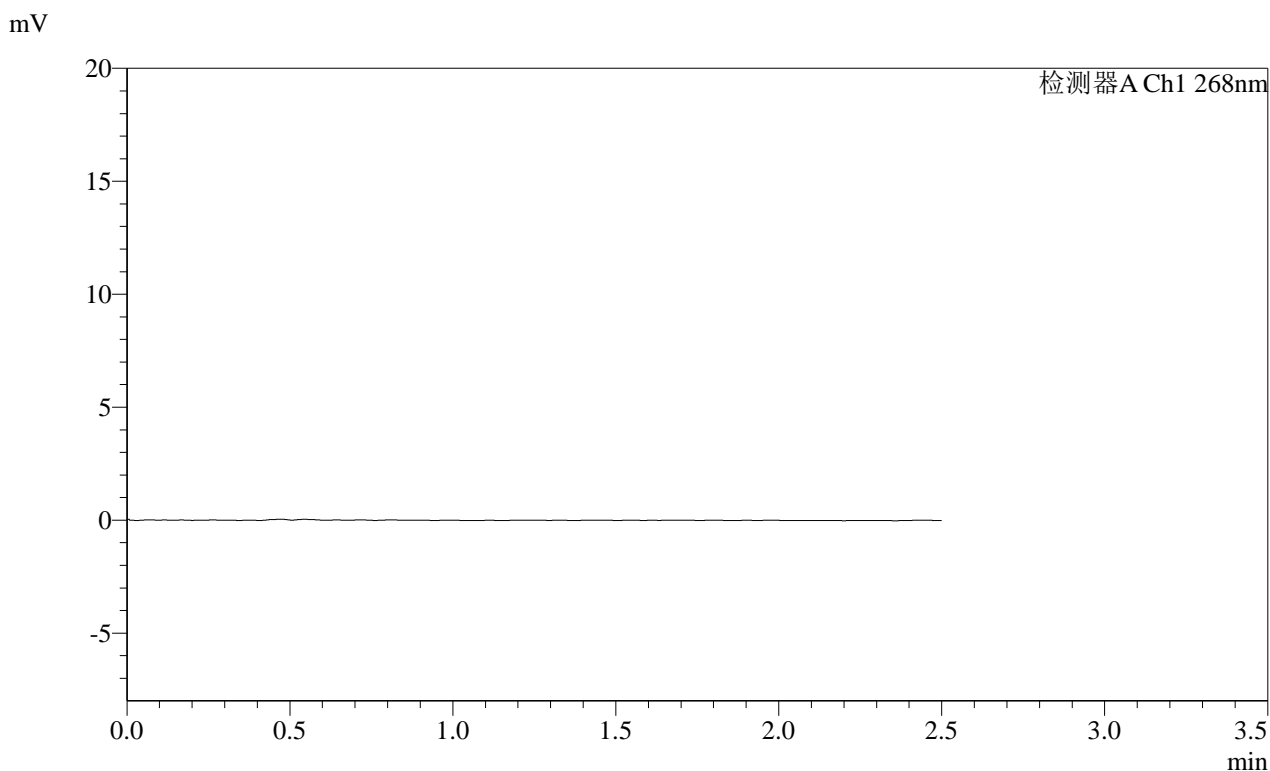

<峰表>

检测器A Ch1 268nm

峰号	保留时间	面积	面积%	高度	理论塔板数(USP)	拖尾因子	分离度(USP)
总计							

图63 坎地沙坦酯片溶出曲线测定HPLC图谱
 自制品-2025030321批(4mg规格)-pH1.2介质
 溶剂

SHIMADZU
LabSolutions SMF-4109

<样品信息>

色谱柱 :XB-C18(50mm*4.6mm,5μm) 流速:1.5ml/min
柱温 :30°C 波长:268nm
数据文件名: RC\$SMF-4109 - 0-105/29-542-2 - zzp-2025030321p-4mg-rcqx-pH1.2jz-jyx2-dz1-1.lcd
方法文件名: RC\$SMF-4109 - SMF-4109-rcqx-FX278.lcm
批处理文件名: RC\$SMF-4109 - 20250521-rc-FX278.lcb
样品瓶号: 2-18
进样体积: 10 μl 版本号:6.115
进样时间: 2025/05/21 16:52:21 实验者: jiangjinwei
处理时间 (V2) : 2025/05/22 14:08:16 处理者: jiangjinwei
仪器型号:SHIMADZU LC-2050C(FX278)

<色谱图>

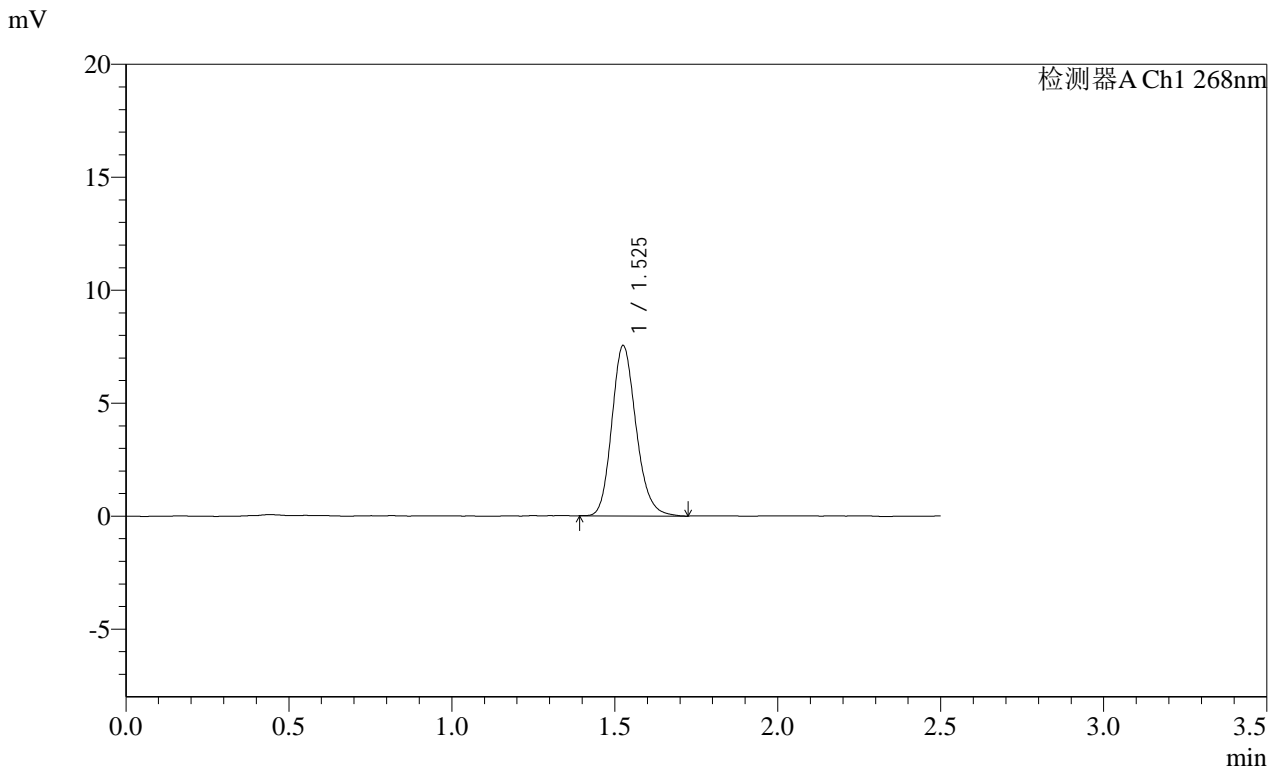

<峰表>

检测器A Ch1 268nm

峰号	保留时间	面积	面积%	高度	理论塔板数(USP)	拖尾因子	分离度(USP)
1	1.525	39021	100.000	7491	2050	1.179	--
总计		39021	100.000	7491			

图64 坎地沙坦酯片溶出曲线测定HPLC图谱
自制品-2025030321批(4mg规格)-pH1.2介质
对照品溶液-1-1

SMF-4109

<样品信息>

色谱柱 :XB-C18(50mm*4.6mm,5 μ m) 流速:1.5ml/min
 柱温 :30°C 波长:268nm
 数据文件名: RC\$SMF-4109 - 0-105/29-543-2 - zzp-2025030321p-4mg-rcqx-pH1.2jz-jyx2-dz1-2.lcd
 方法文件名: RC\$SMF-4109 - SMF-4109-rcqx-FX278.lcm
 批处理文件名: RC\$SMF-4109 - 20250521-rc-FX278.lcb
 样品瓶号: 2-18
 进样体积: 10 μ l 版本号:6.115
 进样时间: 2025/05/21 16:55:16 实验者: jiangjinwei
 处理时间(V2): 2025/05/22 14:08:19 处理者: jiangjinwei
 仪器型号:SHIMADZU LC-2050C(FX278)

<色谱图>

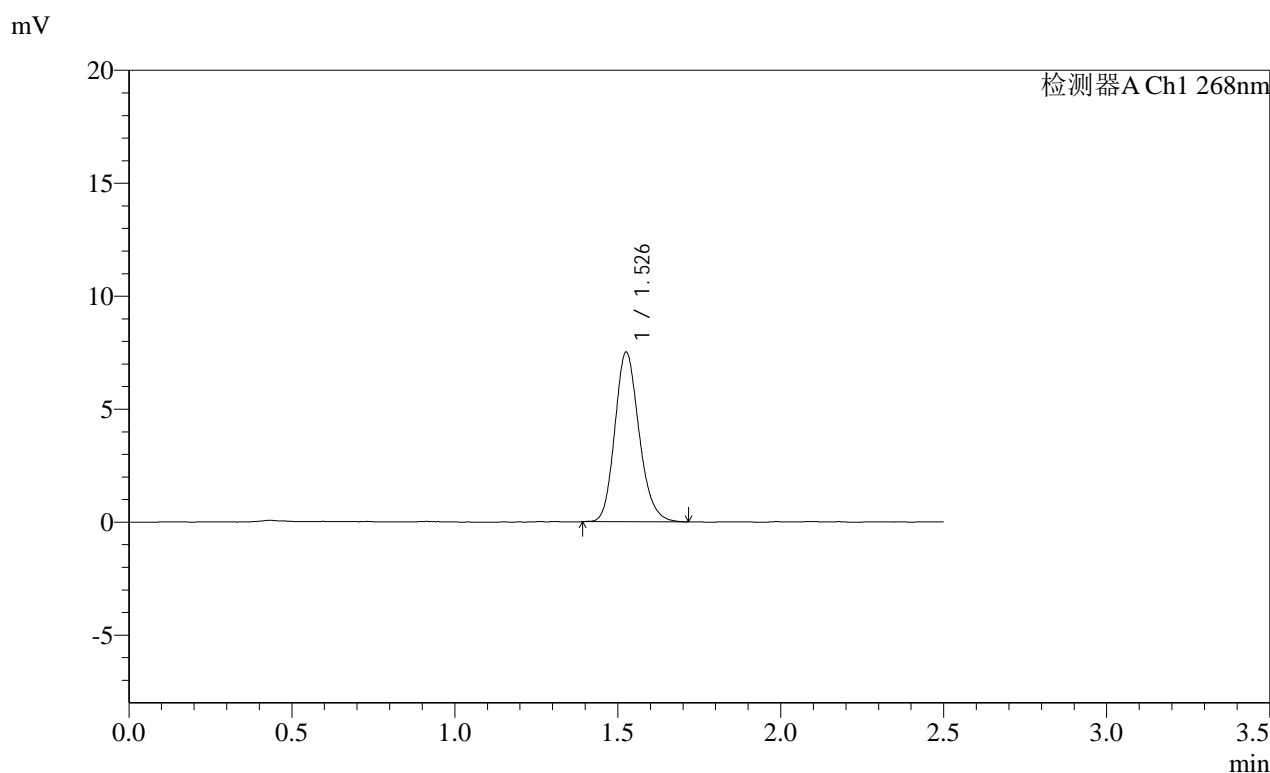

<峰表>

检测器A Ch1 268nm

峰号	保留时间	面积	面积%	高度	理论塔板数(USP)	拖尾因子	分离度(USP)
1	1.526	38895	100.000	7461	2041	1.176	--
总计		38895	100.000	7461			

图65 坎地沙坦酯片溶出曲线测定HPLC图谱
 自制品-2025030321批(4mg规格)-pH1.2介质
 对照品溶液-1-2

SHIMADZU
LabSolutions **SMF-4109**

<样品信息>

色谱柱 :XB-C18(50mm*4.6mm,5μm) 流速:1.5ml/min
 柱温 :30°C 波长:268nm
 数据文件名: RC\$SMF-4109 - 0-105/29-544-2 - zzp-2025030321p-4mg-rcqx-pH1.2jz-jyx2-dz1-3.lcd
 方法文件名: RC\$SMF-4109 - SMF-4109-rcqx-FX278.lcm
 批处理文件名: RC\$SMF-4109 - 20250521-rc-FX278.lcb
 样品瓶号: 2-18
 进样体积: 10 μl 版本号:6.115
 进样时间: 2025/05/21 16:58:09 实验者: jiangjinwei
 处理时间 (V2) : 2025/05/22 14:08:22 处理者: jiangjinwei
 仪器型号:SHIMADZU LC-2050C(FX278)

<色谱图>

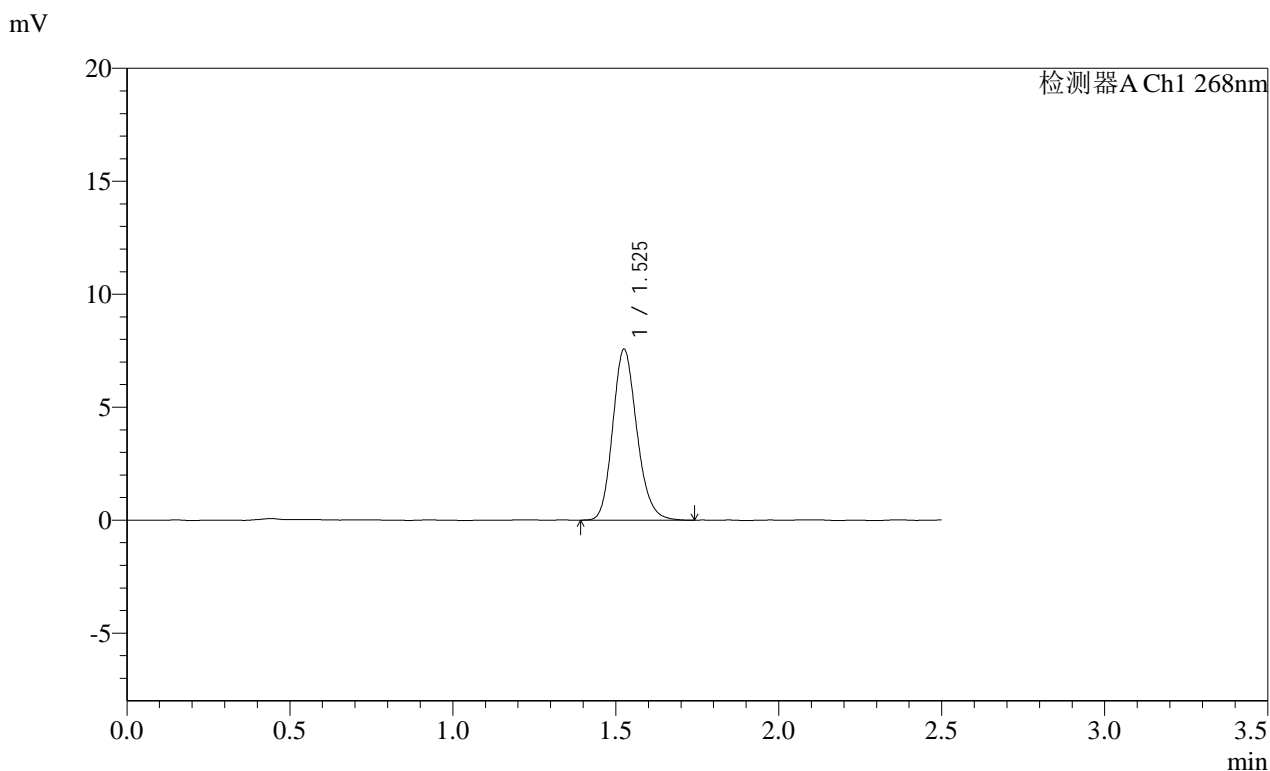

<峰表>

检测器A Ch1 268nm

峰号	保留时间	面积	面积%	高度	理论塔板数(USP)	拖尾因子	分离度(USP)
1	1.525	39118	100.000	7530	2053	1.174	--
总计		39118	100.000	7530			

图66 坎地沙坦酯片溶出曲线测定HPLC图谱
自制品-2025030321批(4mg规格)-pH1.2介质
对照品溶液-1-3

SHIMADZU
LabSolutions SMF-4109

<样品信息>

色谱柱 :XB-C18(50mm*4.6mm,5μm)	流速:1.5ml/min
柱温 :30°C	波长:268nm
数据文件名: RC\$SMF-4109 - 0-105/29-545-2 - zzp-2025030321p-4mg-rcqx-pH1.2jz-jyx2-dz1-4.lcd	
方法文件名: RC\$SMF-4109 - SMF-4109-rcqx-FX278.lcm	
批处理文件名: RC\$SMF-4109 - 20250521-rc-FX278.lcb	
样品瓶号: 2-18	
进样体积: 10 μl	版本号:6.115
进样时间: 2025/05/21 17:01:04	实验者: jiangjinwei
处理时间 (V2): 2025/05/22 14:08:25	处理者: jiangjinwei
仪器型号:SHIMADZU LC-2050C(FX278)	

<色谱图>

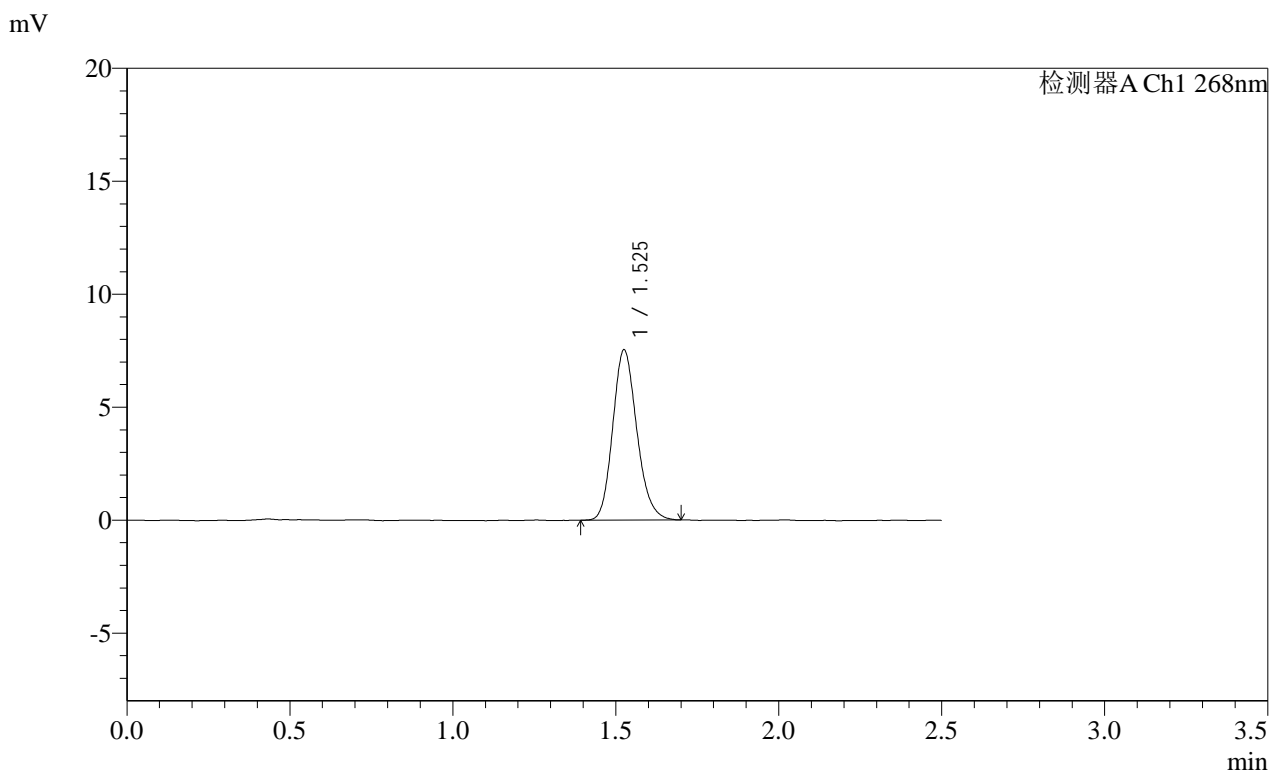

<峰表>

检测器A Ch1 268nm

峰号	保留时间	面积	面积%	高度	理论塔板数(USP)	拖尾因子	分离度(USP)
1	1.525	38779	100.000	7496	2059	1.172	--
总计		38779	100.000	7496			

图67 坎地沙坦酯片溶出曲线测定HPLC图谱
自制品-2025030321批(4mg规格)-pH1.2介质
对照品溶液-1-4

SHIMADZU
 LabSolutions SMF-4109

<样品信息>

色谱柱 :XB-C18(50mm*4.6mm,5µm) 流速:1.5ml/min
 柱温 :30°C 波长:268nm
 数据文件名: RC\$SMF-4109 - 0-105/29-546-2 - zzp-2025030321p-4mg-rcqx-pH1.2jz-jyx2-dz1-5.lcd
 方法文件名: RC\$SMF-4109 - SMF-4109-rcqx-FX278.lcm
 批处理文件名: RC\$SMF-4109 - 20250521-rc-FX278.lcb
 样品瓶号: 2-18
 进样体积: 10 µl 版本号:6.115
 进样时间: 2025/05/21 17:03:59 实验者: jiangjinwei
 处理时间(V2): 2025/05/22 14:08:27 处理者: jiangjinwei
 仪器型号:SHIMADZU LC-2050C(FX278)

<色谱图>

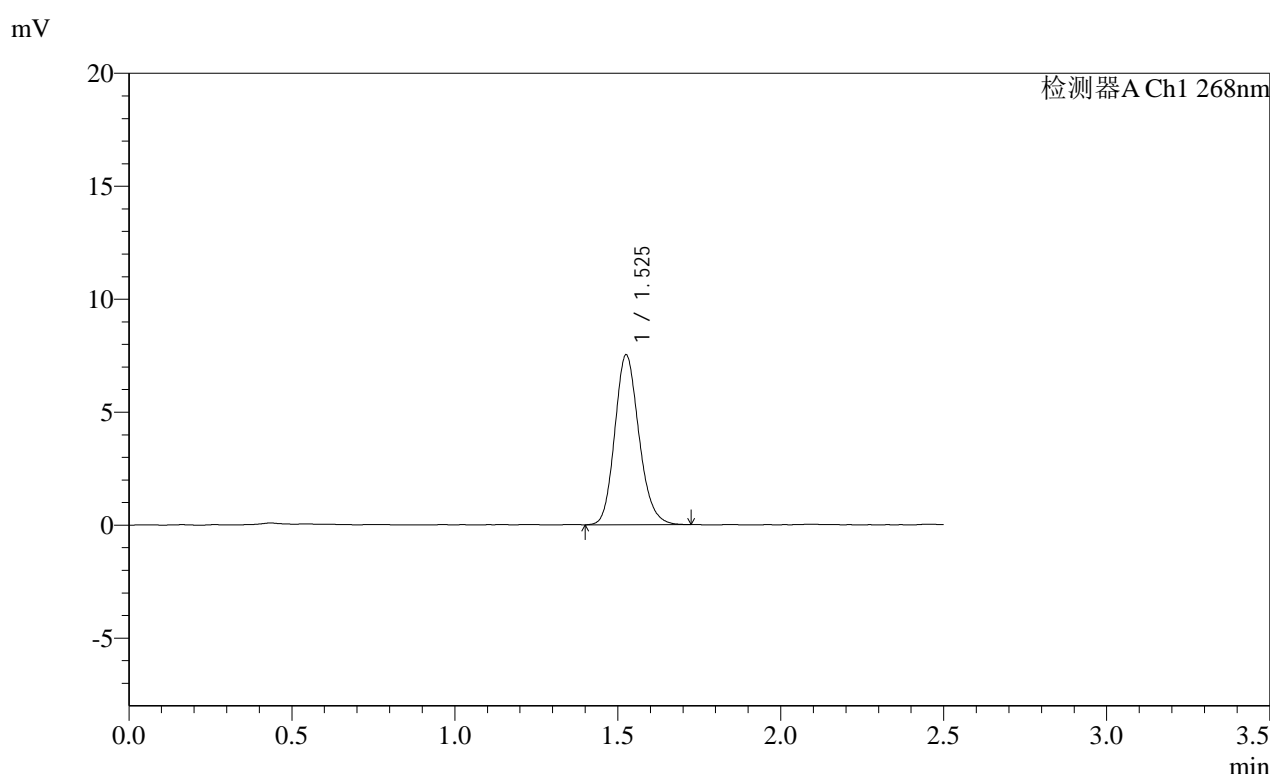

<峰表>

检测器A Ch1 268nm

峰号	保留时间	面积	面积%	高度	理论塔板数(USP)	拖尾因子	分离度(USP)
1	1.525	38883	100.000	7474	2046	1.166	--
总计		38883	100.000	7474			

图68 坎地沙坦酯片溶出曲线测定HPLC图谱
 自制品-2025030321批(4mg规格)-pH1.2介质
 对照品溶液-1-5

SHIMADZU
LabSolutions **SMF-4109**

<样品信息>

色谱柱 :XB-C18(50mm*4.6mm,5µm) 流速:1.5ml/min
 柱温 :30°C 波长:268nm
 数据文件名: RC\$SMF-4109 - 0-105/29-547-2 - zzp-2025030321p-4mg-rcqx-pH1.2jz-jyx2-p1-10min.lcd
 方法文件名: RC\$SMF-4109 - SMF-4109-rcqx-FX278.lcm
 批处理文件名: RC\$SMF-4109 - 20250521-rc-FX278.lcb
 样品瓶号: 2-1
 进样体积: 10 µl 版本号:6.115
 进样时间: 2025/05/21 17:06:53 实验者: jiangjinwei
 处理时间 (V2) : 2025/05/22 14:08:30 处理者: jiangjinwei
 仪器型号:SHIMADZU LC-2050C(FX278)

<色谱图>

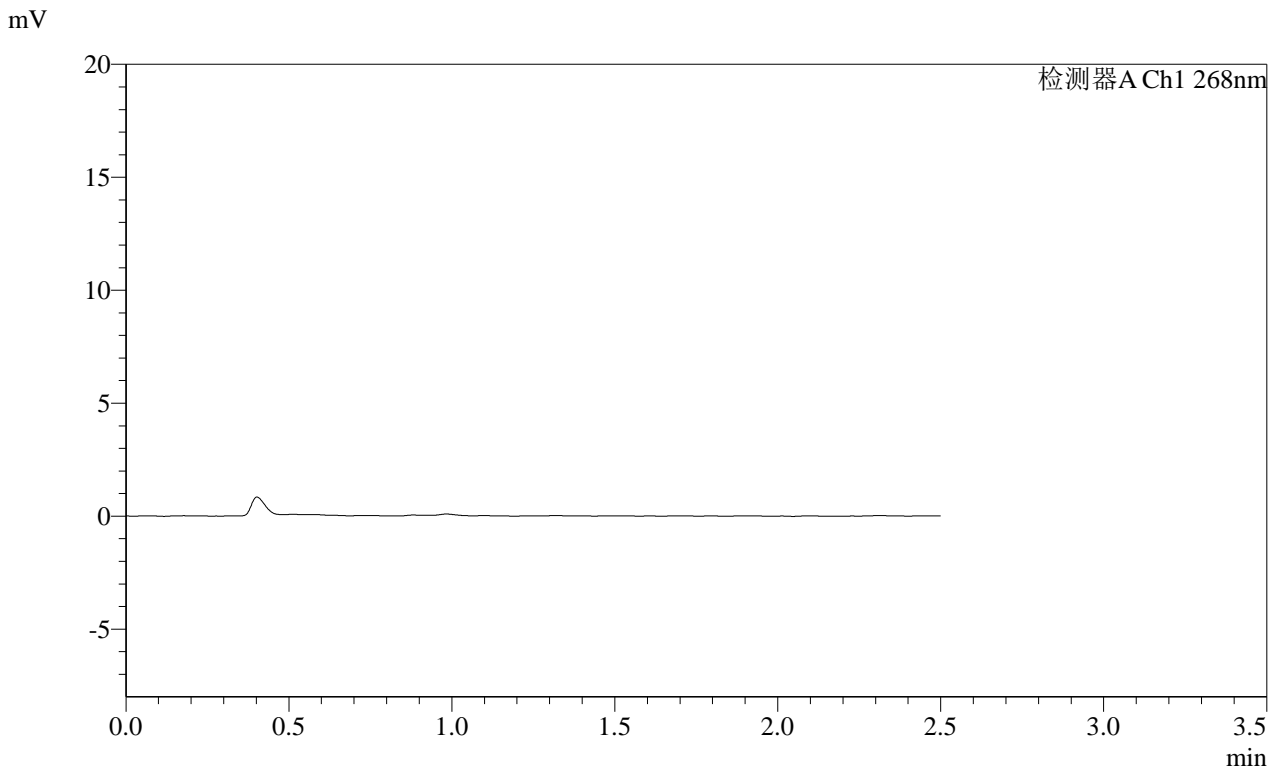

<峰表>

检测器A Ch1 268nm

峰号	保留时间	面积	面积%	高度	理论塔板数(USP)	拖尾因子	分离度(USP)
总计							

图69 坎地沙坦酯片溶出曲线测定HPLC图谱
自制品-2025030321批(4mg规格)-pH1.2介质-10min-片1
供试品溶液-1

SHIMADZU
LabSolutions **SMF-4109**

<样品信息>

色谱柱 :XB-C18(50mm*4.6mm,5µm) 流速:1.5ml/min
 柱温 :30°C 波长:268nm
 数据文件名: RC\$SMF-4109 - 0-105/29-548-2 - zzp-2025030321p-4mg-rcqx-pH1.2jz-jyx2-p2-10min.lcd
 方法文件名: RC\$SMF-4109 - SMF-4109-rcqx-FX278.lcm
 批处理文件名: RC\$SMF-4109 - 20250521-rc-FX278.lcb
 样品瓶号: 2-10
 进样体积: 10 µl 版本号:6.115
 进样时间: 2025/05/21 17:09:46 实验者:jiangjinwei
 处理时间 (V2) : 2025/05/22 14:08:33 处理者:jiangjinwei
 仪器型号:SHIMADZU LC-2050C(FX278)

<色谱图>

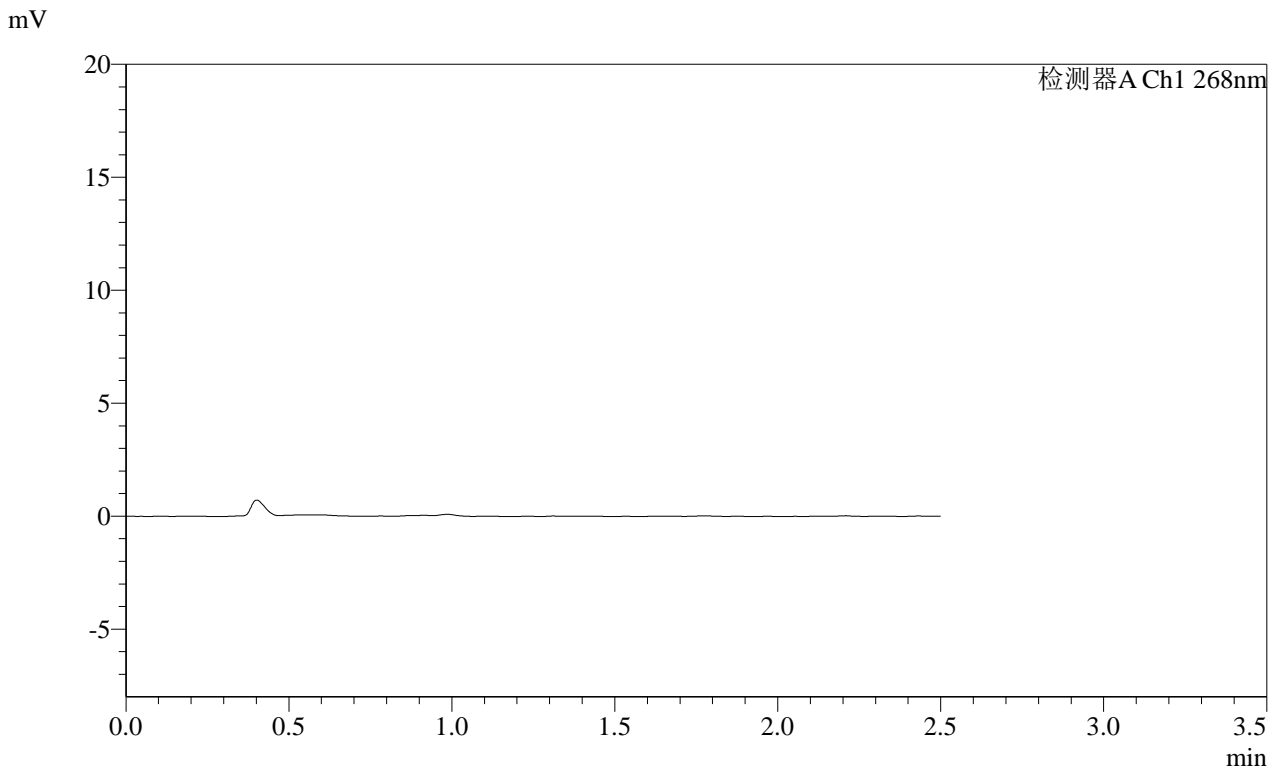

<峰表>

检测器A Ch1 268nm

峰号	保留时间	面积	面积%	高度	理论塔板数(USP)	拖尾因子	分离度(USP)
总计							

图70 坎地沙坦酯片溶出曲线测定HPLC图谱
自制品-2025030321批(4mg规格)-pH1.2介质-10min-片2
供试品溶液-1

SHIMADZU LabSolutions SMF-4109

<样品信息>

色谱柱 :XB-C18(50mm*4.6mm,5μm) 流速:1.5ml/min
 柱温 :30°C 波长:268nm
 数据文件名: RC\$SMF-4109 - 0-105/29-549-2 - zzp-2025030321p-4mg-rcqx-pH1.2jz-jyx2-p3-10min.lcd
 方法文件名: RC\$SMF-4109 - SMF-4109-rcqx-FX278.lcm
 批处理文件名: RC\$SMF-4109 - 20250521-rc-FX278.lcb
 样品瓶号: 2-19
 进样体积: 10 μl 版本号:6.115
 进样时间: 2025/05/21 17:12:39 实验者: jiangjinwei
 处理时间 (V2) : 2025/05/22 14:08:35 处理者: jiangjinwei
 仪器型号:SHIMADZU LC-2050C(FX278)

<色谱图>

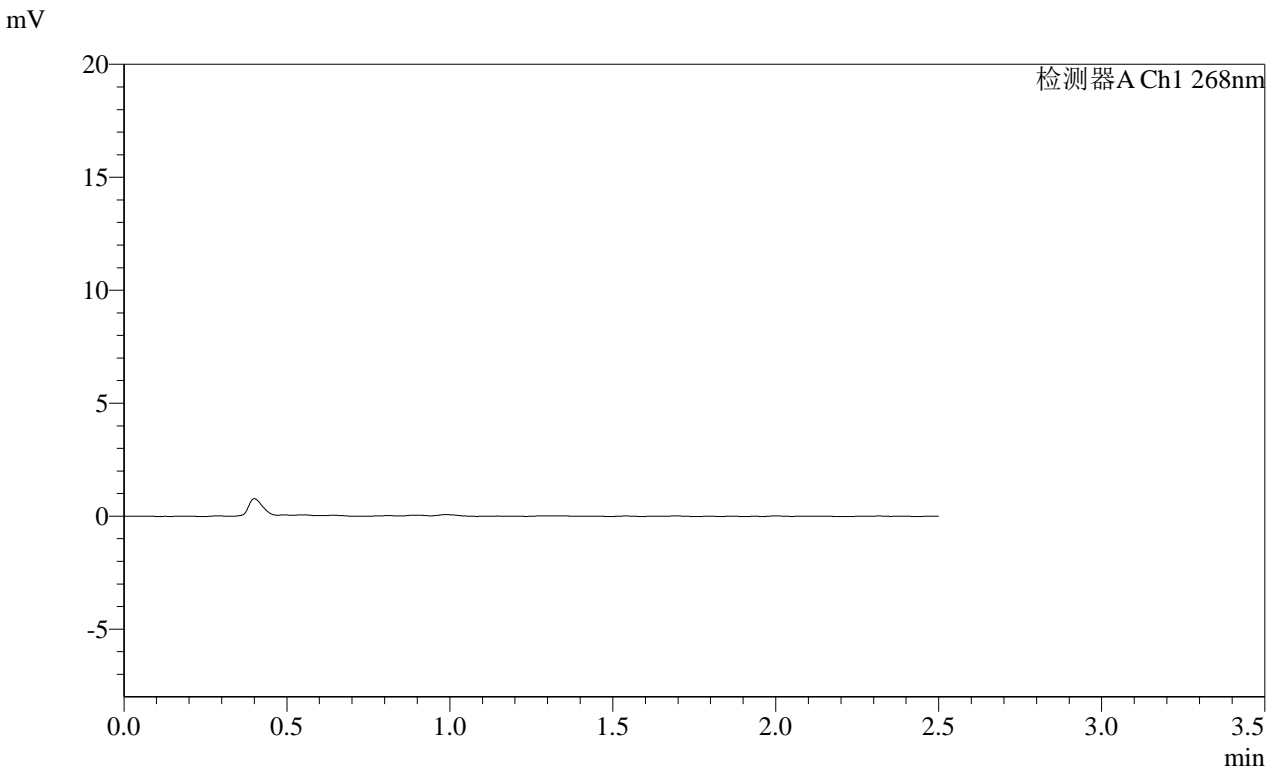

<峰表>

检测器A Ch1 268nm

峰号	保留时间	面积	面积%	高度	理论塔板数(USP)	拖尾因子	分离度(USP)
总计							

图71 坎地沙坦酯片溶出曲线测定HPLC图谱
 自制品-2025030321批(4mg规格)-pH1.2介质-10min-片3
 供试品溶液-1

SHIMADZU
LabSolutions SMF-4109

<样品信息>

色谱柱 :XB-C18(50mm*4.6mm,5µm)	流速:1.5ml/min
柱温 :30°C	波长:268nm
数据文件名: RC\$SMF-4109 - 0-105/29-550-2 - zzp-2025030321p-4mg-rcqx-pH1.2jz-jyx2-p4-10min.lcd	
方法文件名: RC\$SMF-4109 - SMF-4109-rcqx-FX278.lcm	
批处理文件名: RC\$SMF-4109 - 20250521-rc-FX278.lcb	
样品瓶号: 2-28	版本号:6.115
进样体积: 10 µl	实验者: jiangjinwei
进样时间: 2025/05/21 17:15:34	处理者: jiangjinwei
处理时间 (V2) : 2025/05/22 14:08:38	
仪器型号:SHIMADZU LC-2050C(FX278)	

<色谱图>

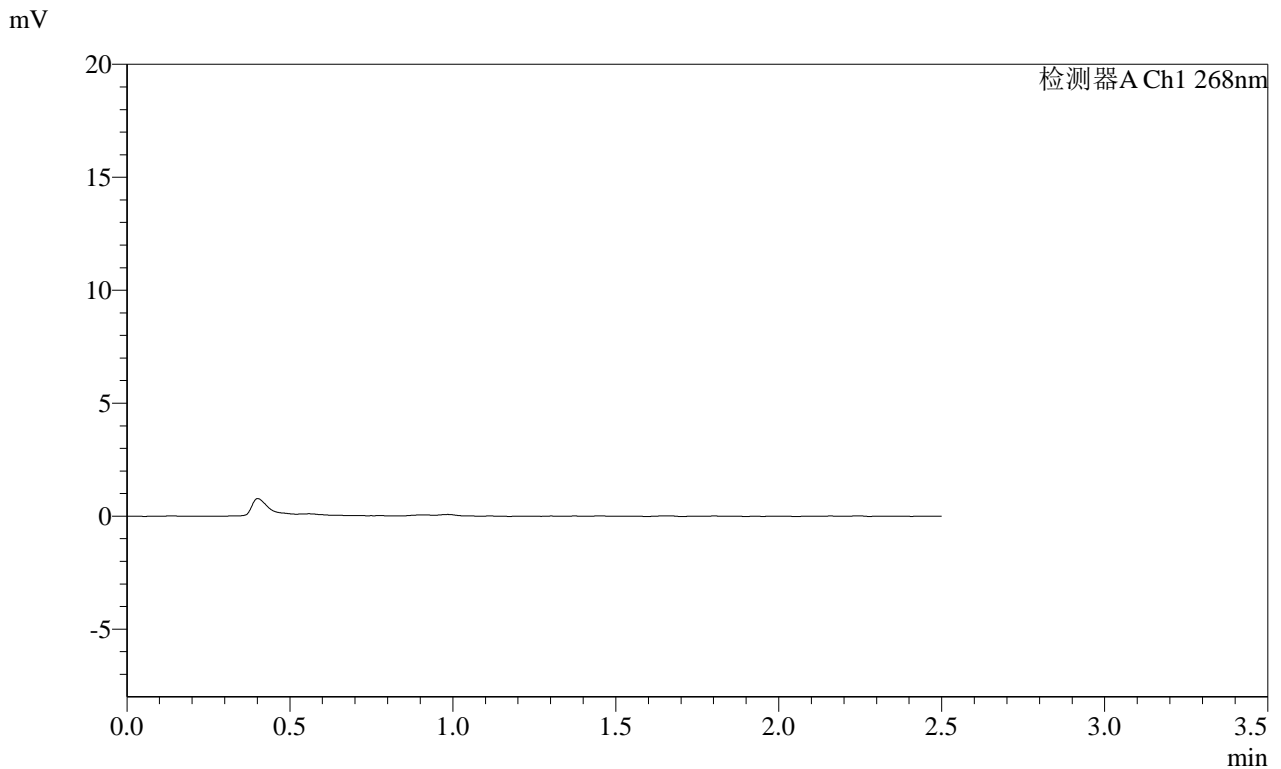

<峰表>

检测器A Ch1 268nm

峰号	保留时间	面积	面积%	高度	理论塔板数(USP)	拖尾因子	分离度(USP)
总计							

图72 坎地沙坦酯片溶出曲线测定HPLC图谱
自制品-2025030321批(4mg规格)-pH1.2介质-10min-片4
供试品溶液-1

SHIMADZU LabSolutions SMF-4109

<样品信息>

色谱柱 :XB-C18(50mm*4.6mm,5μm) 流速:1.5ml/min
柱温 :30°C 波长:268nm
数据文件名: RC\$SMF-4109 - 0-105/29-551-2 - zzp-2025030321p-4mg-rcqx-pH1.2jz-jyx2-p5-10min.lcd
方法文件名: RC\$SMF-4109 - SMF-4109-rcqx-FX278.lcm
批处理文件名: RC\$SMF-4109 - 20250521-rc-FX278.lcb
样品瓶号: 2-37
进样体积: 10 μl 版本号:6.115
进样时间: 2025/05/21 17:18:28 实验者: jiangjinwei
处理时间(V2): 2025/05/22 14:08:40 处理者: jiangjinwei
仪器型号:SHIMADZU LC-2050C(FX278)

<色谱图>

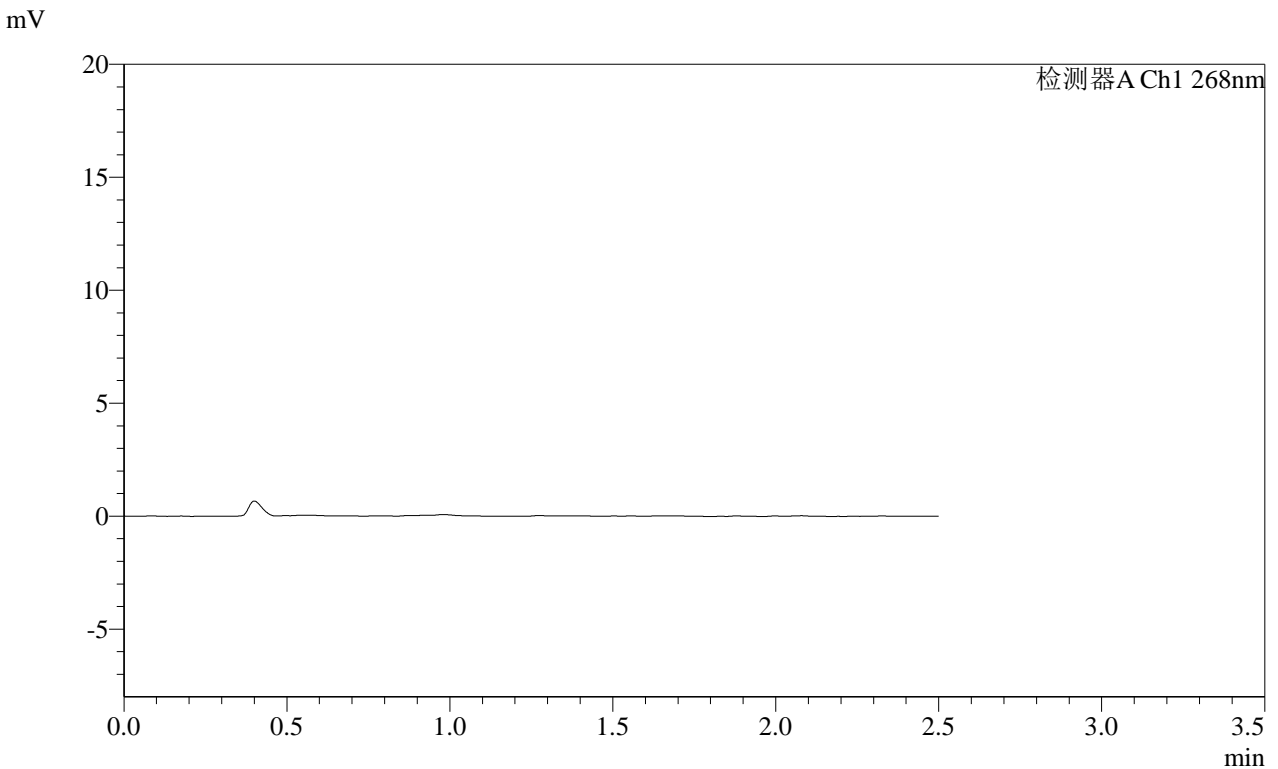

<峰表>

检测器A Ch1 268nm

Table with 8 columns: 峰号, 保留时间, 面积, 面积%, 高度, 理论塔板数(USP), 拖尾因子, 分离度(USP). The '总计' row is currently empty.

图73 坎地沙坦酯片溶出曲线测定HPLC图谱
自制品-2025030321批(4mg规格)-pH1.2介质-10min-片5
供试品溶液-1

SHIMADZU
LabSolutions SMF-4109

<样品信息>

色谱柱 :XB-C18(50mm*4.6mm,5 μ m) 流速:1.5ml/min
柱温 :30 $^{\circ}$ C 波长:268nm
数据文件名: RC\$SMF-4109 - 0-105/29-552-2 - zzp-2025030321p-4mg-rcqx-pH1.2jz-jyx2-p6-10min.lcd
方法文件名: RC\$SMF-4109 - SMF-4109-rcqx-FX278.lcm
批处理文件名: RC\$SMF-4109 - 20250521-rc-FX278.lcb
样品瓶号: 2-46
进样体积: 10 μ l 版本号:6.115
进样时间: 2025/05/21 17:21:22 实验者: jiangjinwei
处理时间(V2): 2025/05/22 14:08:43 处理者: jiangjinwei
仪器型号:SHIMADZU LC-2050C(FX278)

<色谱图>

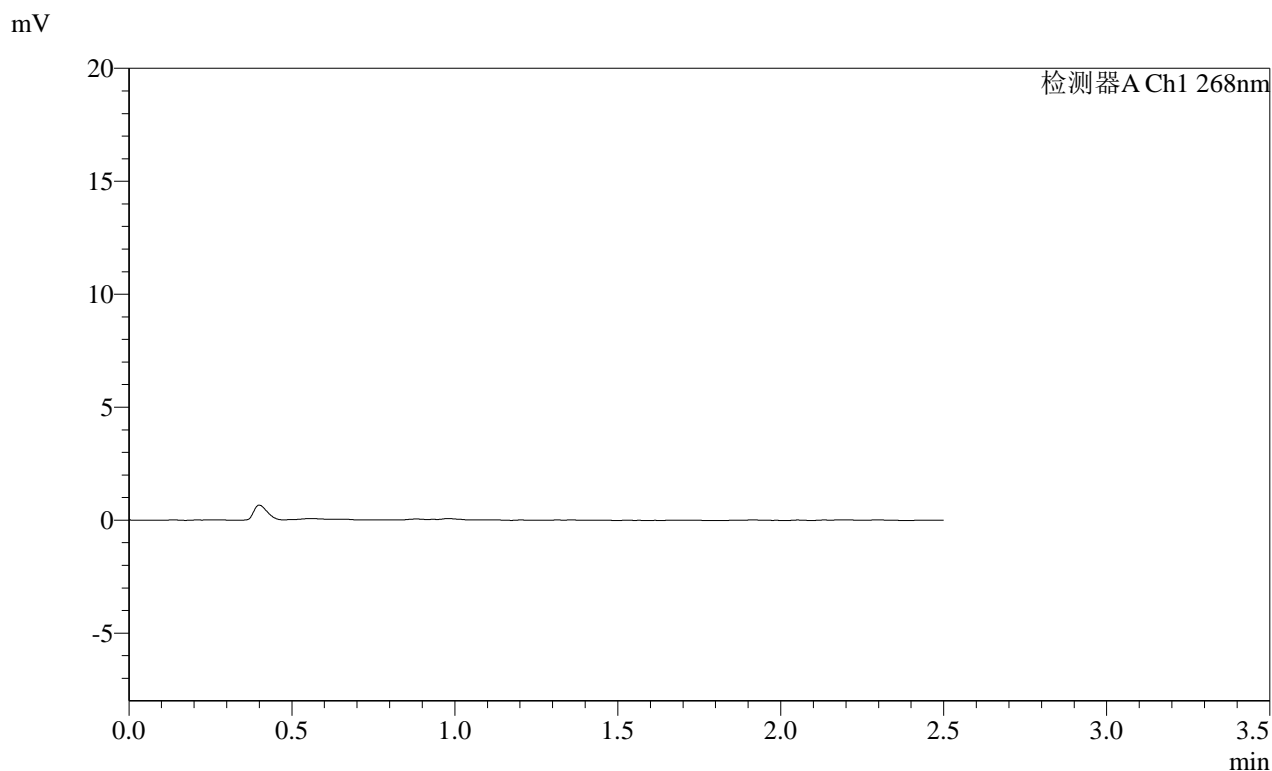

<峰表>

检测器A Ch1 268nm

峰号	保留时间	面积	面积%	高度	理论塔板数(USP)	拖尾因子	分离度(USP)
总计							

图74 坎地沙坦酯片溶出曲线测定HPLC图谱
自制品-2025030321批(4mg规格)-pH1.2介质-10min-片6
供试品溶液-1

SHIMADZU LabSolutions SMF-4109

<样品信息>

色谱柱 :XB-C18(50mm*4.6mm,5 μ m) 流速:1.5ml/min
 柱温 :30 $^{\circ}$ C 波长:268nm
 数据文件名: RC\$SMF-4109 - 0-105/29-553-2 - zzp-2025030321p-4mg-rcqx-pH1.2jz-jyx2-p1-15min.lcd
 方法文件名: RC\$SMF-4109 - SMF-4109-rcqx-FX278.lcm
 批处理文件名: RC\$SMF-4109 - 20250521-rc-FX278.lcb
 样品瓶号: 2-2
 进样体积: 10 μ l 版本号:6.115
 进样时间: 2025/05/21 17:24:15 实验者:jiangjinwei
 处理时间 (V2) : 2025/05/22 14:08:46 处理者:jiangjinwei
 仪器型号:SHIMADZU LC-2050C(FX278)

<色谱图>

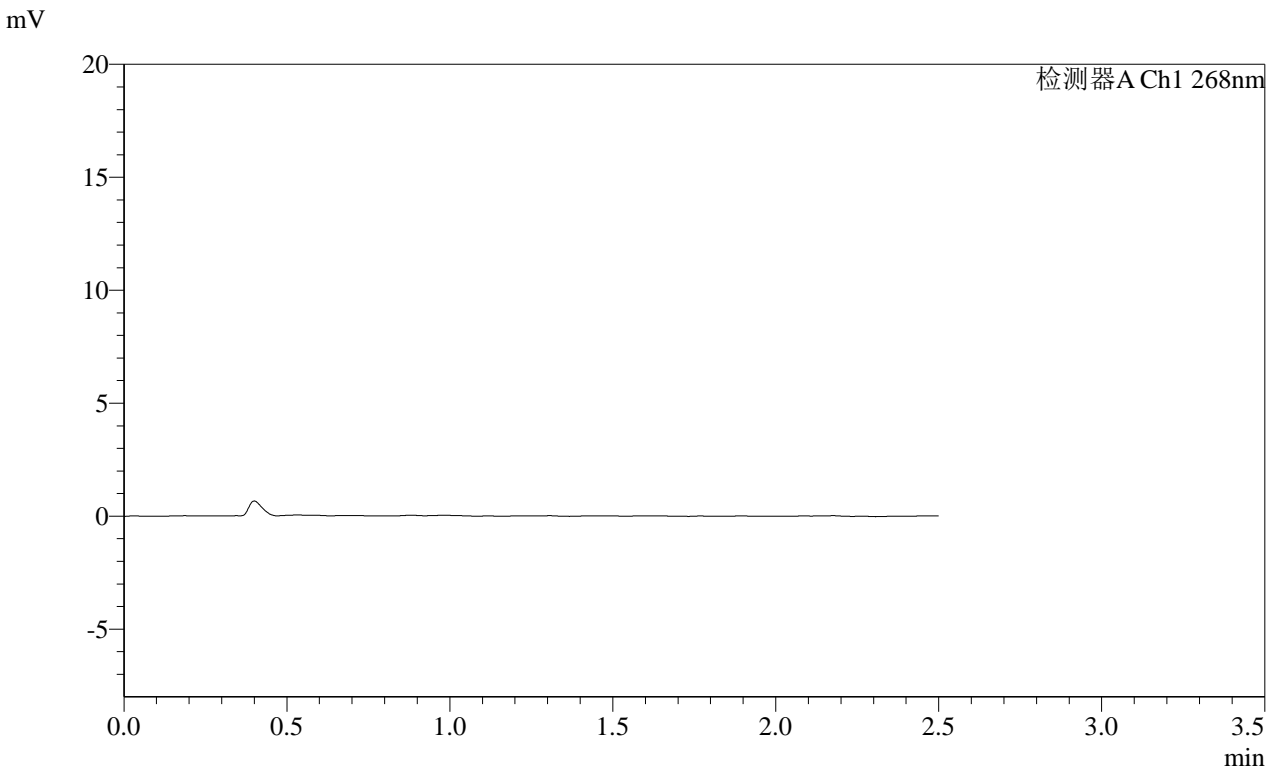

<峰表>

检测器A Ch1 268nm

峰号	保留时间	面积	面积%	高度	理论塔板数(USP)	拖尾因子	分离度(USP)
总计							

图75 坎地沙坦酯片溶出曲线测定HPLC图谱
 自制品-2025030321批(4mg规格)-pH1.2介质-15min-片1
 供试品溶液-1

SHIMADZU
LabSolutions SMF-4109

<样品信息>

色谱柱 :XB-C18(50mm*4.6mm,5μm)	流速:1.5ml/min
柱温 :30°C	波长:268nm
数据文件名: RC\$SMF-4109 - 0-105/29-554-2 - zzp-2025030321p-4mg-rcqx-pH1.2jz-jyx2-p2-15min.lcd	
方法文件名: RC\$SMF-4109 - SMF-4109-rcqx-FX278.lcm	
批处理文件名: RC\$SMF-4109 - 20250521-rc-FX278.lcb	
样品瓶号: 2-11	版本号:6.115
进样体积: 10 μl	实验者: jiangjinwei
进样时间: 2025/05/21 17:27:09	处理者: jiangjinwei
处理时间 (V2) : 2025/05/22 14:08:48	
仪器型号:SHIMADZU LC-2050C(FX278)	

<色谱图>

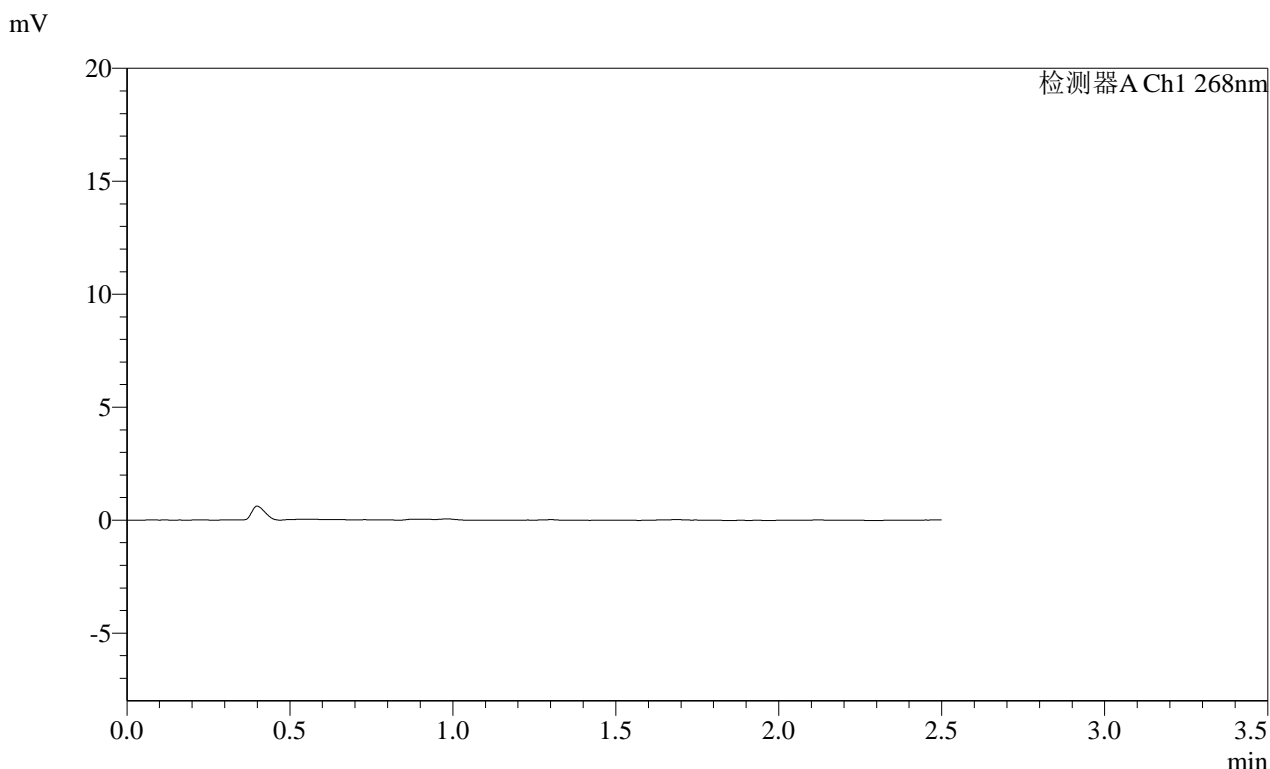

<峰表>

检测器A Ch1 268nm

峰号	保留时间	面积	面积%	高度	理论塔板数(USP)	拖尾因子	分离度(USP)
总计							

图76 坎地沙坦酯片溶出曲线测定HPLC图谱
自制品-2025030321批(4mg规格)-pH1.2介质-15min-片2
供试品溶液-1

SHIMADZU
LabSolutions **SMF-4109**

<样品信息>

色谱柱 :XB-C18(50mm*4.6mm,5µm) 流速:1.5ml/min
柱温 :30°C 波长:268nm
数据文件名: RC\$SMF-4109 - 0-105/29-555-2 - zzp-2025030321p-4mg-rcqx-pH1.2jz-jyx2-p3-15min.lcd
方法文件名: RC\$SMF-4109 - SMF-4109-rcqx-FX278.lcm
批处理文件名: RC\$SMF-4109 - 20250521-rc-FX278.lcb
样品瓶号: 2-20
进样体积: 10 µl 版本号:6.115
进样时间: 2025/05/21 17:30:02 实验者: jiangjinwei
处理时间 (V2) : 2025/05/22 14:08:51 处理者: jiangjinwei
仪器型号:SHIMADZU LC-2050C(FX278)

<色谱图>

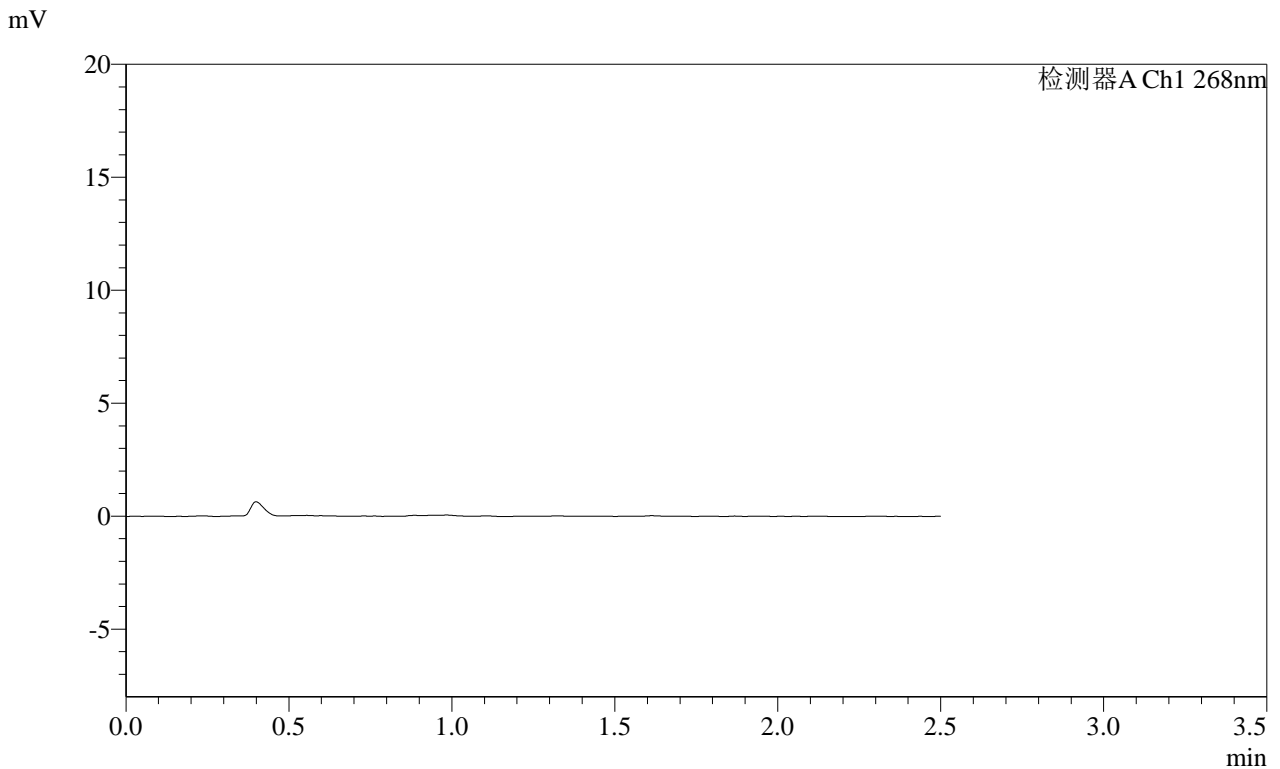

<峰表>

检测器A Ch1 268nm

峰号	保留时间	面积	面积%	高度	理论塔板数(USP)	拖尾因子	分离度(USP)
总计							

图77 坎地沙坦酯片溶出曲线测定HPLC图谱
自制品-2025030321批(4mg规格)-pH1.2介质-15min-片3
供试品溶液-1

SHIMADZU
LabSolutions SMF-4109

<样品信息>

色谱柱 :XB-C18(50mm*4.6mm,5μm)	流速:1.5ml/min
柱温 :30°C	波长:268nm
数据文件名: RC\$SMF-4109 - 0-105/29-556-2 - zzp-2025030321p-4mg-rcqx-pH1.2jz-jyx2-p4-15min.lcd	
方法文件名: RC\$SMF-4109 - SMF-4109-rcqx-FX278.lcm	
批处理文件名: RC\$SMF-4109 - 20250521-rc-FX278.lcb	
样品瓶号: 2-29	版本号:6.115
进样体积: 10 μl	实验者: jiangjinwei
进样时间: 2025/05/21 17:32:56	处理者: jiangjinwei
处理时间 (V2) : 2025/05/22 14:08:54	
仪器型号:SHIMADZU LC-2050C(FX278)	

<色谱图>

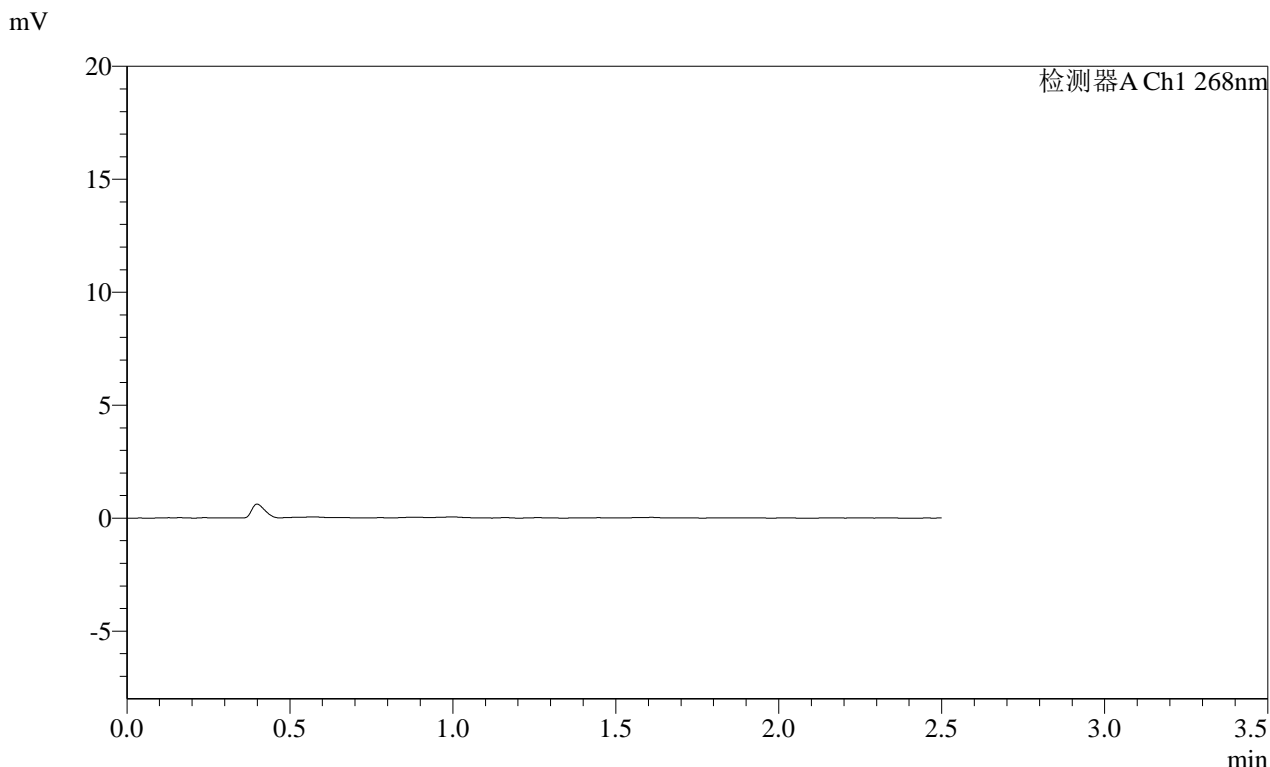

<峰表>

检测器A Ch1 268nm

峰号	保留时间	面积	面积%	高度	理论塔板数(USP)	拖尾因子	分离度(USP)
总计							

图78 坎地沙坦酯片溶出曲线测定HPLC图谱
自制品-2025030321批(4mg规格)-pH1.2介质-15min-片4
供试品溶液-1



<样品信息>

色谱柱 :XB-C18(50mm*4.6mm,5 μ m) 流速:1.5ml/min
 柱温 :30 $^{\circ}$ C 波长:268nm
 数据文件名: RC\$SMF-4109 - 0-105/29-557-2 - zzp-2025030321p-4mg-rcqx-pH1.2jz-jyx2-p5-15min.lcd
 方法文件名: RC\$SMF-4109 - SMF-4109-rcqx-FX278.lcm
 批处理文件名: RC\$SMF-4109 - 20250521-rc-FX278.lcb
 样品瓶号: 2-38
 进样体积: 10 μ l 版本号:6.115
 进样时间: 2025/05/21 17:35:50 实验者: jiangjinwei
 处理时间 (V2) : 2025/05/22 14:08:57 处理者: jiangjinwei
 仪器型号:SHIMADZU LC-2050C(FX278)

<色谱图>

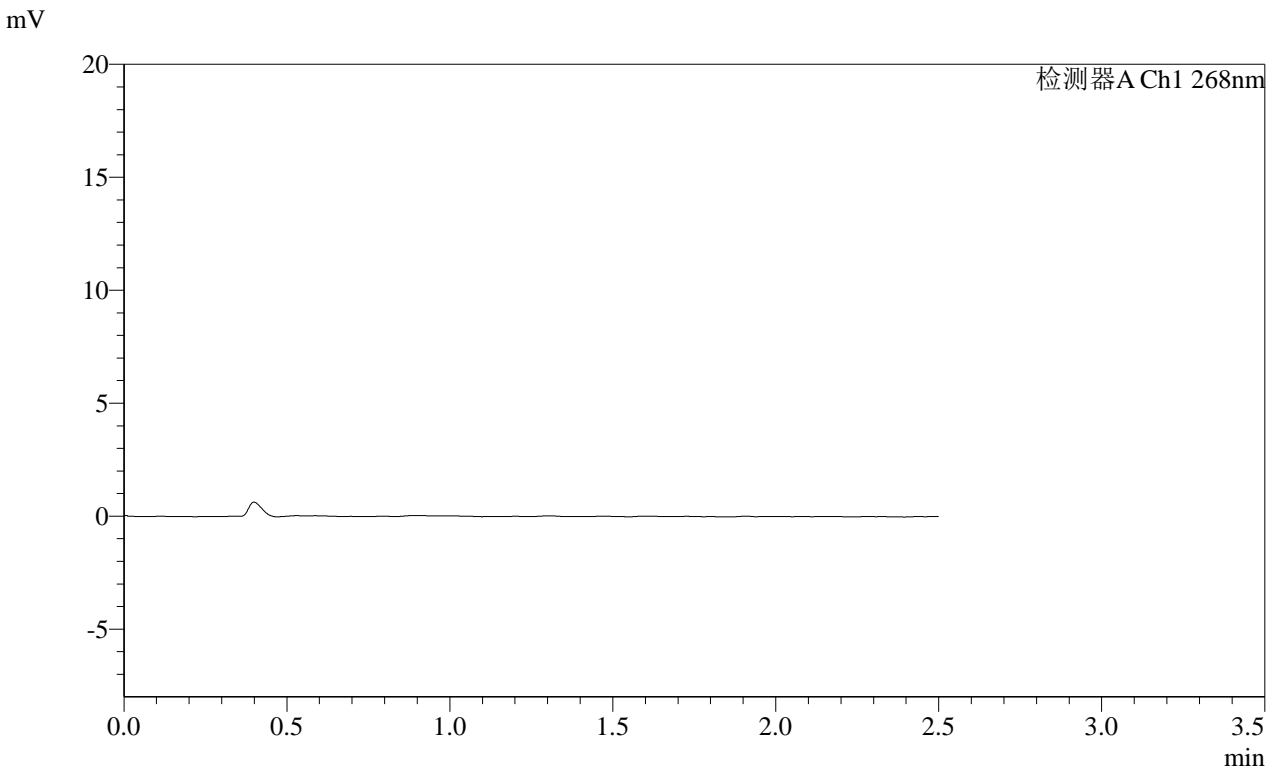

<峰表>

检测器A Ch1 268nm

峰号	保留时间	面积	面积%	高度	理论塔板数(USP)	拖尾因子	分离度(USP)
总计							

图79 坎地沙坦酯片溶出曲线测定HPLC图谱
 自制品-2025030321批(4mg规格)-pH1.2介质-15min-片5
 供试品溶液-1

SHIMADZU
LabSolutions SMF-4109

<样品信息>

色谱柱 :XB-C18(50mm*4.6mm,5μm)	流速:1.5ml/min
柱温 :30°C	波长:268nm
数据文件名: RC\$SMF-4109 - 0-105/29-558-2 - zzp-2025030321p-4mg-rcqx-pH1.2jz-jyx2-p6-15min.lcd	
方法文件名: RC\$SMF-4109 - SMF-4109-rcqx-FX278.lcm	
批处理文件名: RC\$SMF-4109 - 20250521-rc-FX278.lcb	
样品瓶号: 2-47	
进样体积: 10 μl	版本号:6.115
进样时间: 2025/05/21 17:38:44	实验者: jiangjinwei
处理时间 (V2) : 2025/05/22 14:09:00	处理者: jiangjinwei
仪器型号:SHIMADZU LC-2050C(FX278)	

<色谱图>

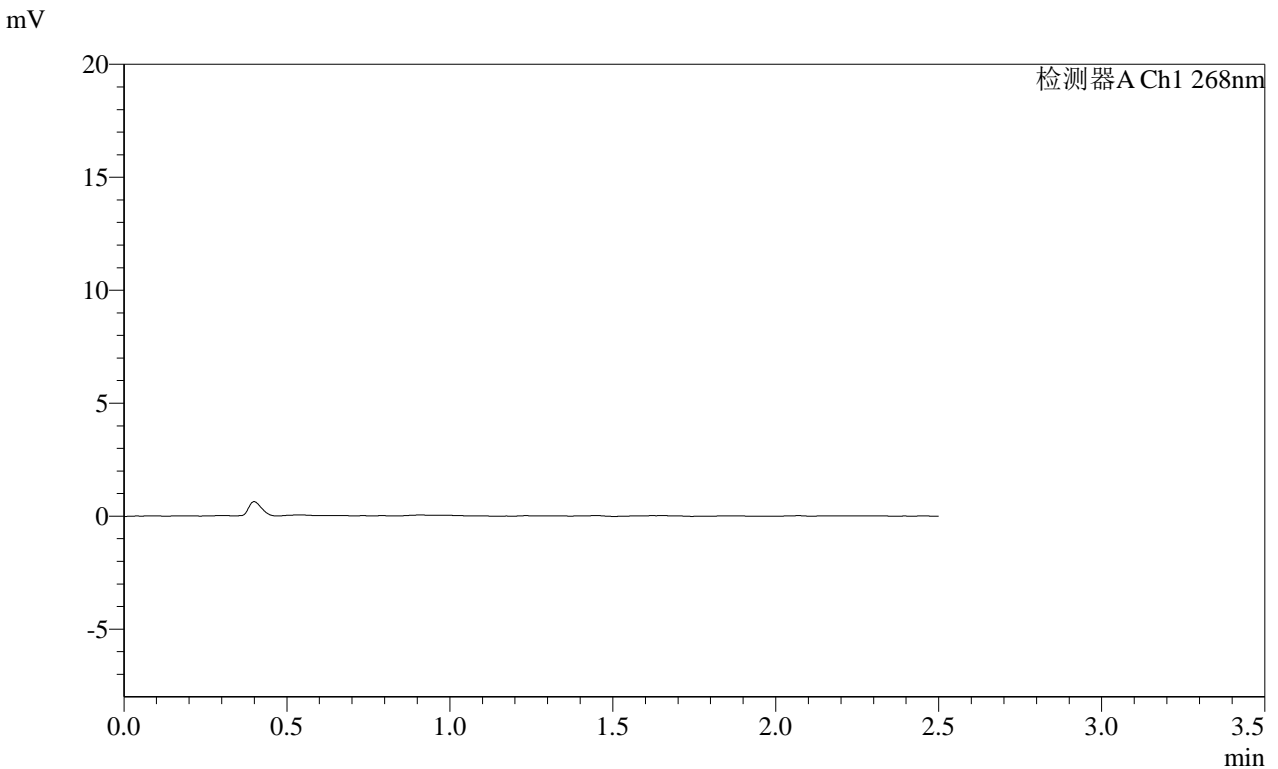

<峰表>

检测器A Ch1 268nm

峰号	保留时间	面积	面积%	高度	理论塔板数(USP)	拖尾因子	分离度(USP)
总计							

图80 坎地沙坦酯片溶出曲线测定HPLC图谱
自制品-2025030321批(4mg规格)-pH1.2介质-15min-片6
供试品溶液-1



SHIMADZU

LabSolutions

SMF-4109

<样品信息>

色谱柱 :XB-C18(50mm*4.6mm,5 μ m) 流速:1.5ml/min
 柱温 :30 $^{\circ}$ C 波长:268nm
 数据文件名: RC\$SMF-4109 - 0-105/29-559-2 - zzp-2025030321p-4mg-rcqx-pH1.2jz-jyx2-p1-20min.lcd
 方法文件名: RC\$SMF-4109 - SMF-4109-rcqx-FX278.lcm
 批处理文件名: RC\$SMF-4109 - 20250521-rc-FX278.lcb
 样品瓶号: 2-3 版本号:6.115
 进样体积: 10 μ l 实验者: jiangjinwei
 进样时间: 2025/05/21 17:41:37 处理者: jiangjinwei
 处理时间(V2): 2025/05/22 14:09:03
 仪器型号:SHIMADZU LC-2050C(FX278)

<色谱图>

mV

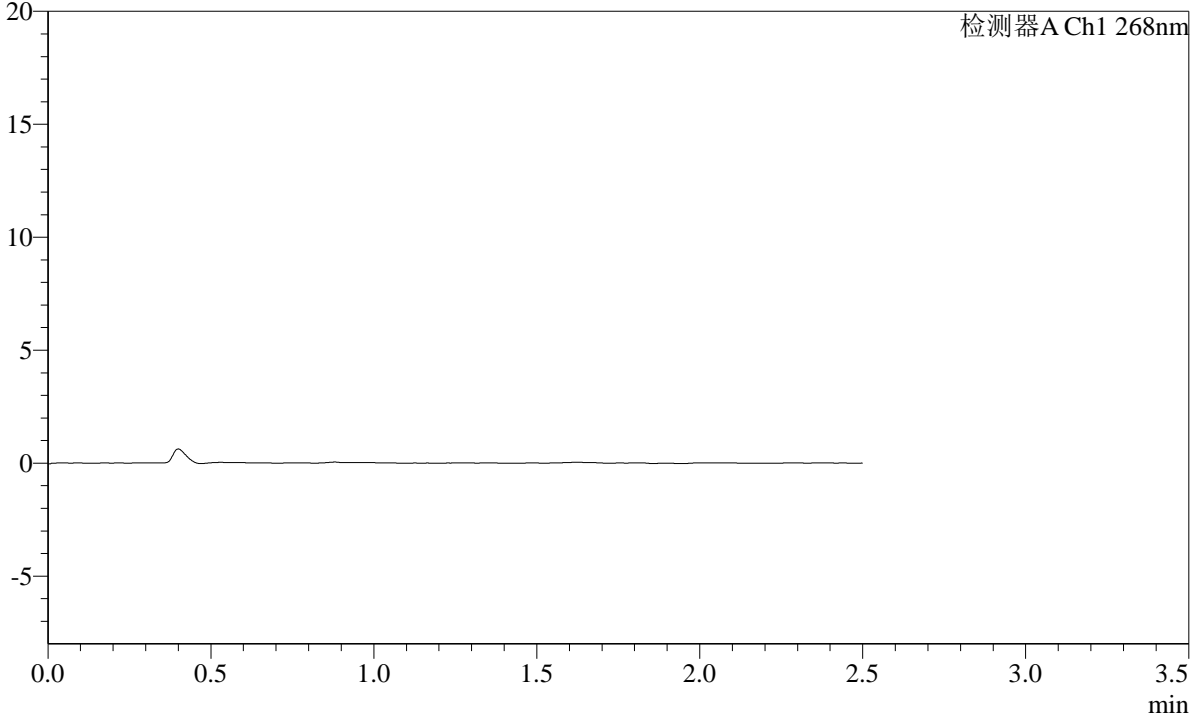

<峰表>

检测器A Ch1 268nm

峰号	保留时间	面积	面积%	高度	理论塔板数(USP)	拖尾因子	分离度(USP)
总计							

图81 坎地沙坦酯片溶出曲线测定HPLC图谱
 自制品-2025030321批(4mg规格)-pH1.2介质-20min-片1
 供试品溶液-1

SHIMADZU
LabSolutions SMF-4109

<样品信息>

色谱柱 :XB-C18(50mm*4.6mm,5µm) 流速:1.5ml/min
 柱温 :30°C 波长:268nm
 数据文件名: RC\$SMF-4109 - 0-105/29-560-2 - zzp-2025030321p-4mg-rcqx-pH1.2jz-jyx2-p2-20min.lcd
 方法文件名: RC\$SMF-4109 - SMF-4109-rcqx-FX278.lcm
 批处理文件名: RC\$SMF-4109 - 20250521-rc-FX278.lcb
 样品瓶号: 2-12
 进样体积: 10 µl 版本号:6.115
 进样时间: 2025/05/21 17:44:31 实验者: jiangjinwei
 处理时间 (V2) : 2025/05/22 14:09:05 处理者: jiangjinwei
 仪器型号:SHIMADZU LC-2050C(FX278)

<色谱图>

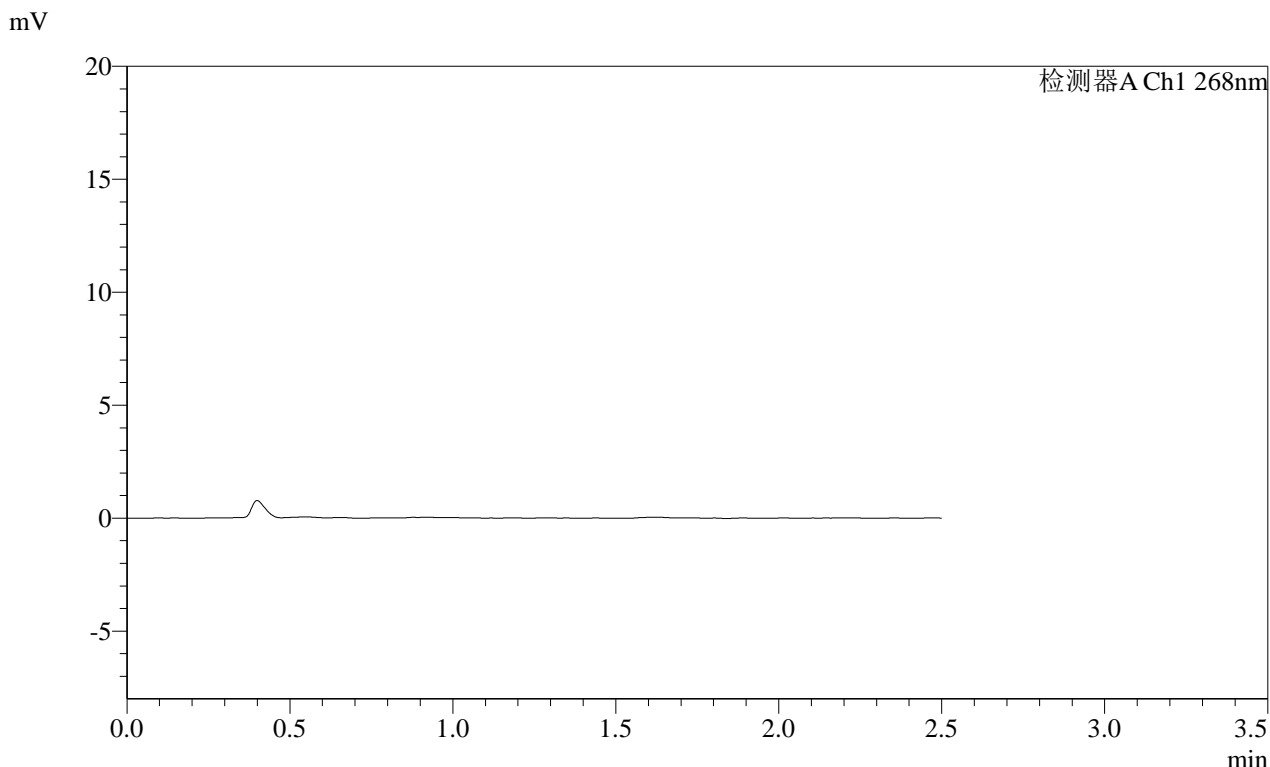

<峰表>

检测器A Ch1 268nm

峰号	保留时间	面积	面积%	高度	理论塔板数(USP)	拖尾因子	分离度(USP)
总计							

图82 坎地沙坦酯片溶出曲线测定HPLC图谱
 自制品-2025030321批(4mg规格)-pH1.2介质-20min-片2
 供试品溶液-1

SHIMADZU
LabSolutions **SMF-4109**

<样品信息>

色谱柱 :XB-C18(50mm*4.6mm,5μm) 流速:1.5ml/min
 柱温 :30°C 波长:268nm
 数据文件名: RC\$SMF-4109 - 0-105/29-561-2 - zzp-2025030321p-4mg-rcqx-pH1.2jz-jyx2-p3-20min.lcd
 方法文件名: RC\$SMF-4109 - SMF-4109-rcqx-FX278.lcm
 批处理文件名: RC\$SMF-4109 - 20250521-rc-FX278.lcb
 样品瓶号: 2-21
 进样体积: 10 μl 版本号:6.115
 进样时间: 2025/05/21 17:47:25 实验者: jiangjinwei
 处理时间 (V2) : 2025/05/22 14:09:08 处理者: jiangjinwei
 仪器型号:SHIMADZU LC-2050C(FX278)

<色谱图>

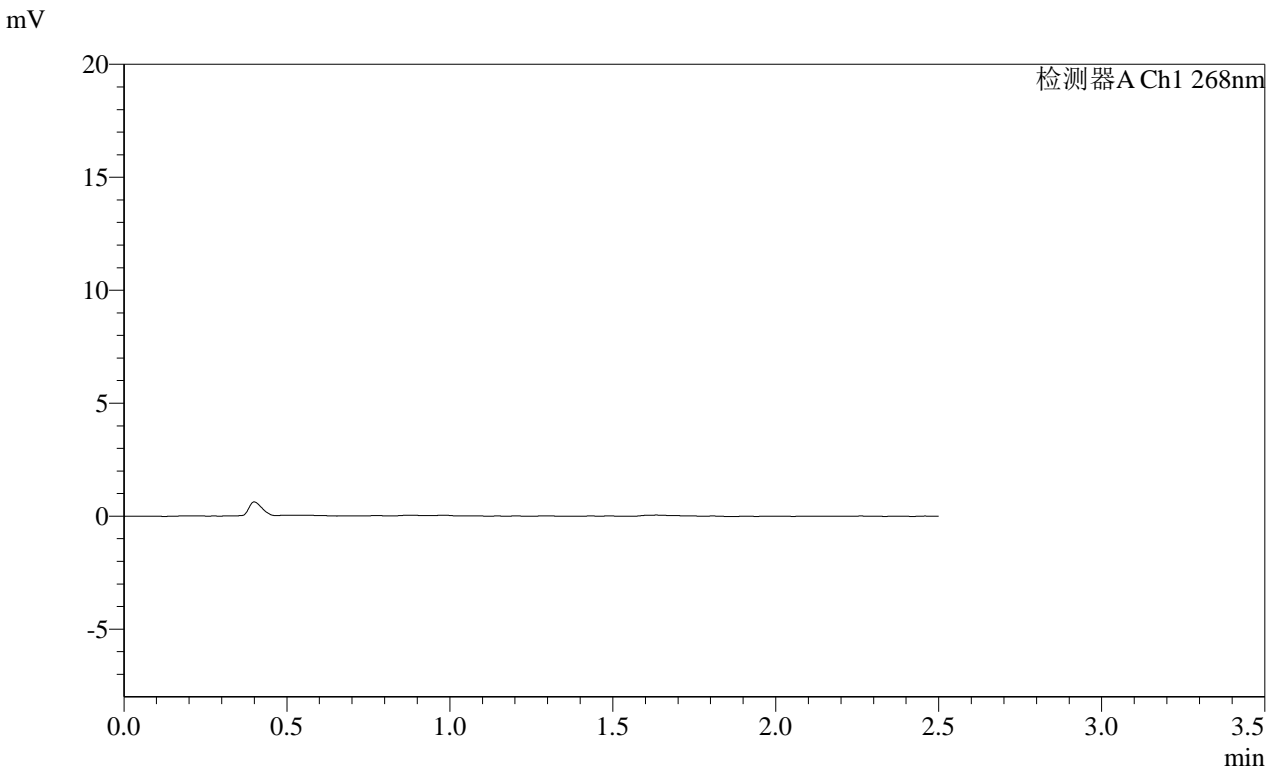

<峰表>

检测器A Ch1 268nm

峰号	保留时间	面积	面积%	高度	理论塔板数(USP)	拖尾因子	分离度(USP)
总计							

图83 坎地沙坦酯片溶出曲线测定HPLC图谱
自制品-2025030321批(4mg规格)-pH1.2介质-20min-片3
供试品溶液-1

SHIMADZU
LabSolutions SMF-4109

<样品信息>

色谱柱 :XB-C18(50mm*4.6mm,5μm) 流速:1.5ml/min
 柱温 :30°C 波长:268nm
 数据文件名: RC\$SMF-4109 - 0-105/29-562-2 - zzp-2025030321p-4mg-rcqx-pH1.2jz-jyx2-p4-20min.lcd
 方法文件名: RC\$SMF-4109 - SMF-4109-rcqx-FX278.lcm
 批处理文件名: RC\$SMF-4109 - 20250521-rc-FX278.lcb
 样品瓶号: 2-30
 进样体积: 10 μl 版本号:6.115
 进样时间: 2025/05/21 17:50:19 实验者:jiangjinwei
 处理时间 (V2) : 2025/05/22 14:09:11 处理者:jiangjinwei
 仪器型号:SHIMADZU LC-2050C(FX278)

<色谱图>

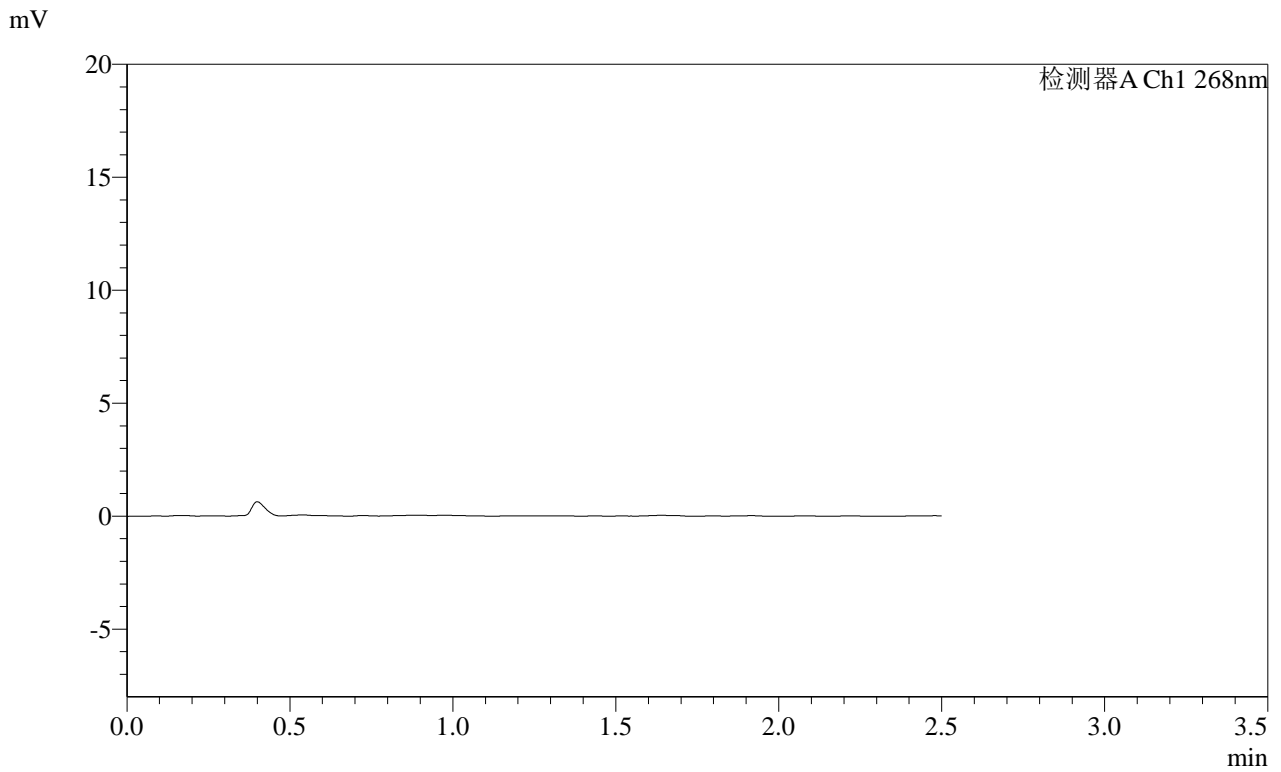

<峰表>

检测器A Ch1 268nm

峰号	保留时间	面积	面积%	高度	理论塔板数(USP)	拖尾因子	分离度(USP)
总计							

图84 坎地沙坦酯片溶出曲线测定HPLC图谱
自制品-2025030321批(4mg规格)-pH1.2介质-20min-片4
供试品溶液-1

SHIMADZU LabSolutions SMF-4109

<样品信息>

色谱柱 :XB-C18(50mm*4.6mm,5 μ m) 流速:1.5ml/min
 柱温 :30 $^{\circ}$ C 波长:268nm
 数据文件名: RC\$SMF-4109 - 0-105/29-563-2 - zzp-2025030321p-4mg-rcqx-pH1.2jz-jyx2-p5-20min.lcd
 方法文件名: RC\$SMF-4109 - SMF-4109-rcqx-FX278.lcm
 批处理文件名: RC\$SMF-4109 - 20250521-rc-FX278.lcb
 样品瓶号: 2-39
 进样体积: 10 μ l 版本号:6.115
 进样时间: 2025/05/21 17:53:12 实验者: jiangjinwei
 处理时间(V2): 2025/05/22 14:09:14 处理者: jiangjinwei
 仪器型号:SHIMADZU LC-2050C(FX278)

<色谱图>

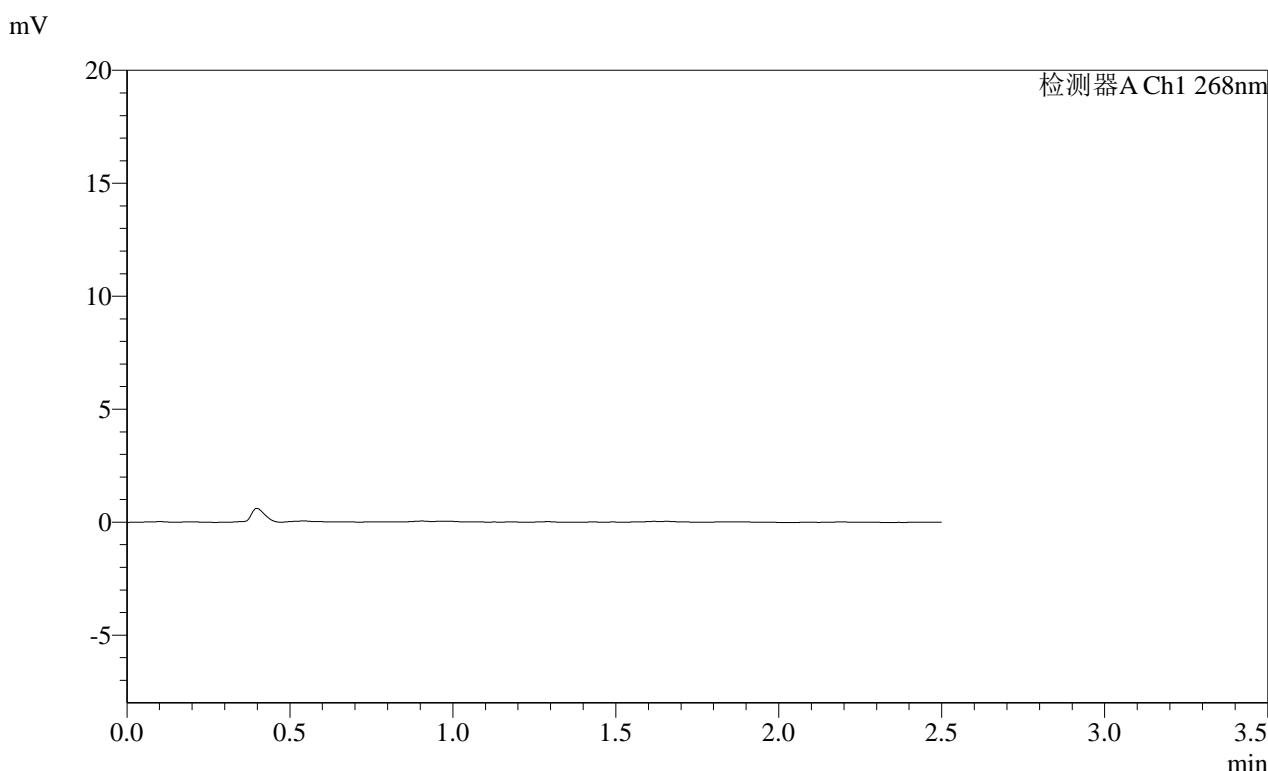

<峰表>

检测器A Ch1 268nm

峰号	保留时间	面积	面积%	高度	理论塔板数(USP)	拖尾因子	分离度(USP)
总计							

图85 坎地沙坦酯片溶出曲线测定HPLC图谱
 自制品-2025030321批(4mg规格)-pH1.2介质-20min-片5
 供试品溶液-1

SHIMADZU
LabSolutions **SMF-4109**

<样品信息>

色谱柱 :XB-C18(50mm*4.6mm,5μm)	流速:1.5ml/min
柱温 :30°C	波长:268nm
数据文件名: RC\$SMF-4109 - 0-105/29-564-2 - zzp-2025030321p-4mg-rcqx-pH1.2jz-jyx2-p6-20min.lcd	
方法文件名: RC\$SMF-4109 - SMF-4109-rcqx-FX278.lcm	
批处理文件名: RC\$SMF-4109 - 20250521-rc-FX278.lcb	
样品瓶号: 2-48	
进样体积: 10 μl	版本号:6.115
进样时间: 2025/05/21 17:56:06	实验者: jiangjinwei
处理时间 (V2) : 2025/05/22 14:09:16	处理者: jiangjinwei
仪器型号:SHIMADZU LC-2050C(FX278)	

<色谱图>

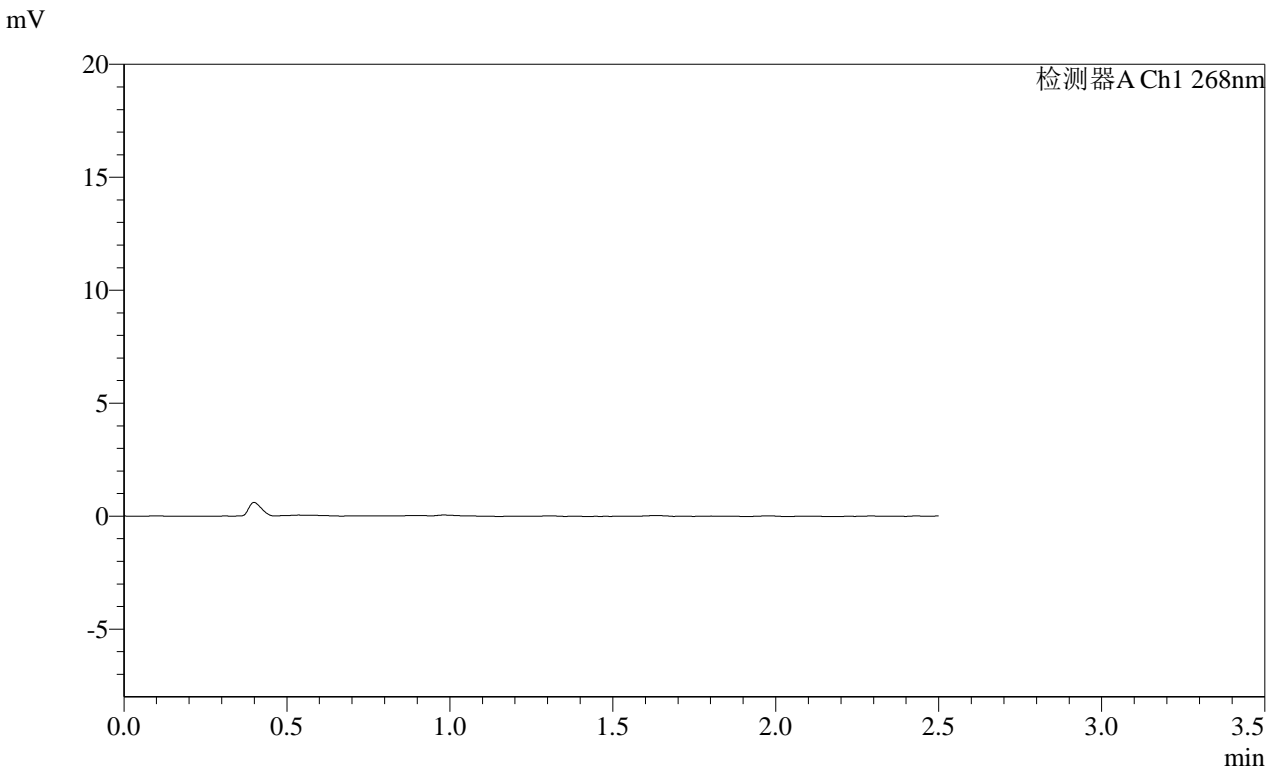

<峰表>

检测器A Ch1 268nm

峰号	保留时间	面积	面积%	高度	理论塔板数(USP)	拖尾因子	分离度(USP)
总计							

图86 坎地沙坦酯片溶出曲线测定HPLC图谱
自制品-2025030321批(4mg规格)-pH1.2介质-20min-片6
供试品溶液-1

SHIMADZU
LabSolutions SMF-4109

<样品信息>

色谱柱 :XB-C18(50mm*4.6mm,5µm) 流速:1.5ml/min
柱温 :30°C 波长:268nm
数据文件名: RC\$SMF-4109 - 0-105/29-565-2 - zzp-2025030321p-4mg-rcqx-pH1.2jz-jyx2-p1-30min.lcd
方法文件名: RC\$SMF-4109 - SMF-4109-rcqx-FX278.lcm
批处理文件名: RC\$SMF-4109 - 20250521-rc-FX278.lcb
样品瓶号: 2-4
进样体积: 10 µl 版本号:6.115
进样时间: 2025/05/21 17:59:00 实验者: jiangjinwei
处理时间(V2): 2025/05/22 14:09:19 处理者: jiangjinwei
仪器型号:SHIMADZU LC-2050C(FX278)

<色谱图>

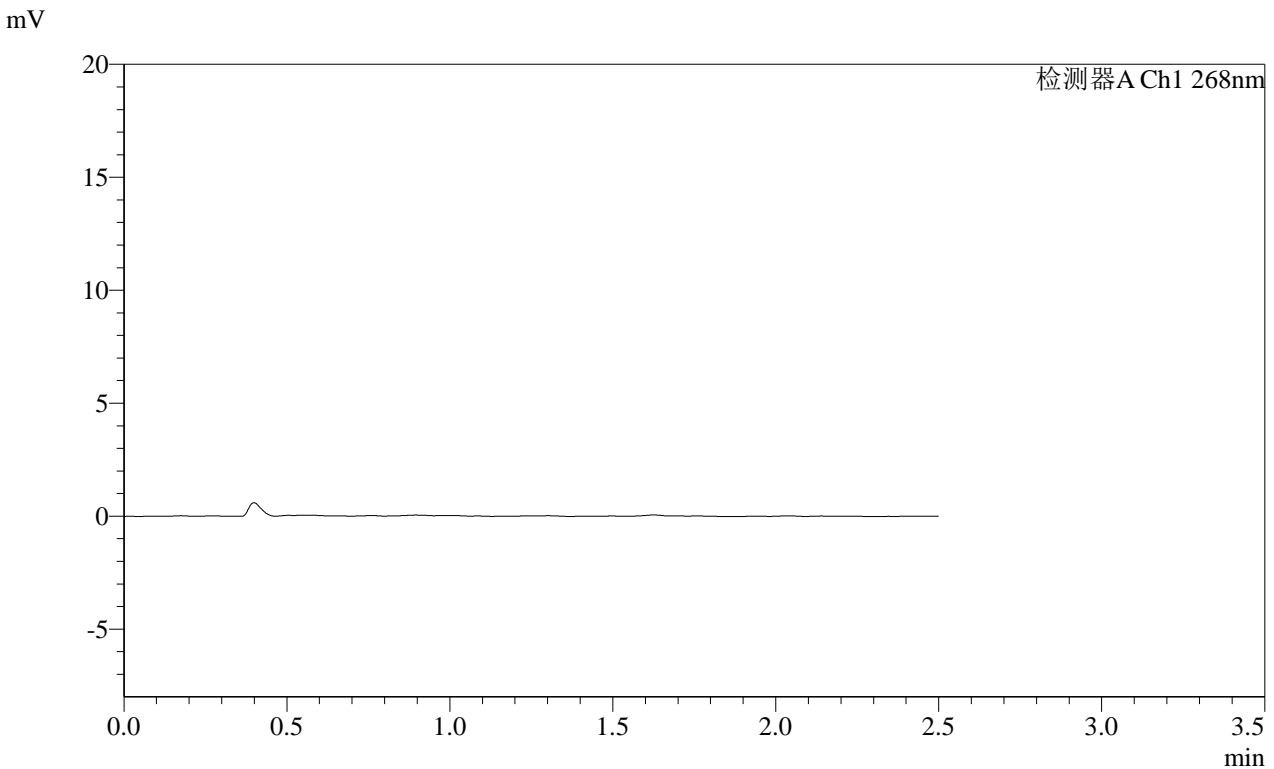

<峰表>

检测器A Ch1 268nm

峰号	保留时间	面积	面积%	高度	理论塔板数(USP)	拖尾因子	分离度(USP)
总计							

图87 坎地沙坦酯片溶出曲线测定HPLC图谱
自制品-2025030321批(4mg规格)-pH1.2介质-30min-片1
供试品溶液-1

SHIMADZU LabSolutions SMF-4109

<样品信息>

色谱柱 :XB-C18(50mm*4.6mm,5μm) 流速:1.5ml/min
柱温 :30°C 波长:268nm
数据文件名: RC\$SMF-4109 - 0-105/29-566-2 - zzp-2025030321p-4mg-rcqx-pH1.2jz-jyx2-p2-30min.lcd
方法文件名: RC\$SMF-4109 - SMF-4109-rcqx-FX278.lcm
批处理文件名: RC\$SMF-4109 - 20250521-rc-FX278.lcb
样品瓶号: 2-13
进样体积: 10 μl 版本号:6.115
进样时间: 2025/05/21 18:01:54 实验者: jiangjinwei
处理时间 (V2) : 2025/05/22 14:09:21 处理者: jiangjinwei
仪器型号:SHIMADZU LC-2050C(FX278)

<色谱图>

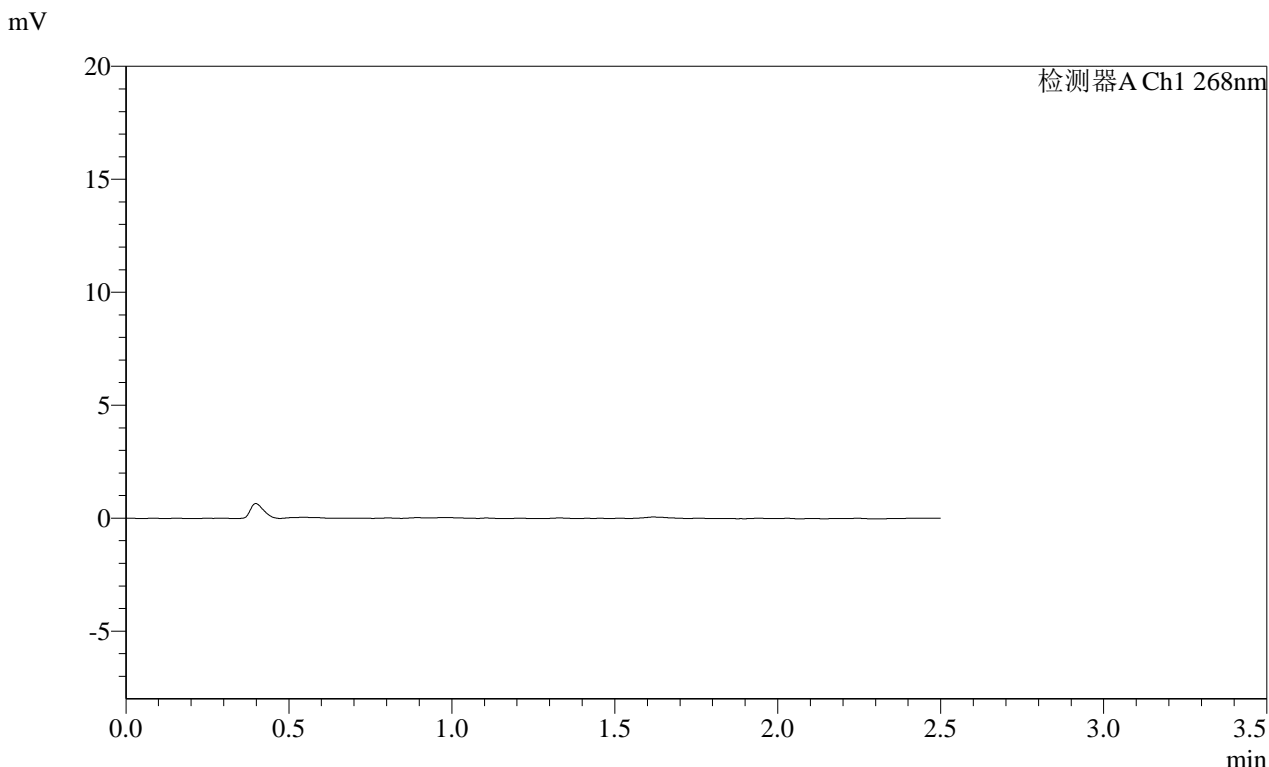

<峰表>

检测器A Ch1 268nm

峰号	保留时间	面积	面积%	高度	理论塔板数(USP)	拖尾因子	分离度(USP)
总计							

图88 坎地沙坦酯片溶出曲线测定HPLC图谱
自制品-2025030321批(4mg规格)-pH1.2介质-30min-片2
供试品溶液-1

SHIMADZU
LabSolutions SMF-4109

<样品信息>

色谱柱 :XB-C18(50mm*4.6mm,5 μ m) 流速:1.5ml/min
柱温 :30 $^{\circ}$ C 波长:268nm
数据文件名: RC\$SMF-4109 - 0-105/29-567-2 - zzp-2025030321p-4mg-rcqx-pH1.2jz-jyx2-p3-30min.lcd
方法文件名: RC\$SMF-4109 - SMF-4109-rcqx-FX278.lcm
批处理文件名: RC\$SMF-4109 - 20250521-rc-FX278.lcb
样品瓶号: 2-22
进样体积: 10 μ l 版本号:6.115
进样时间: 2025/05/21 18:04:47 实验者: jiangjinwei
处理时间(V2): 2025/05/22 14:09:24 处理者: jiangjinwei
仪器型号:SHIMADZU LC-2050C(FX278)

<色谱图>

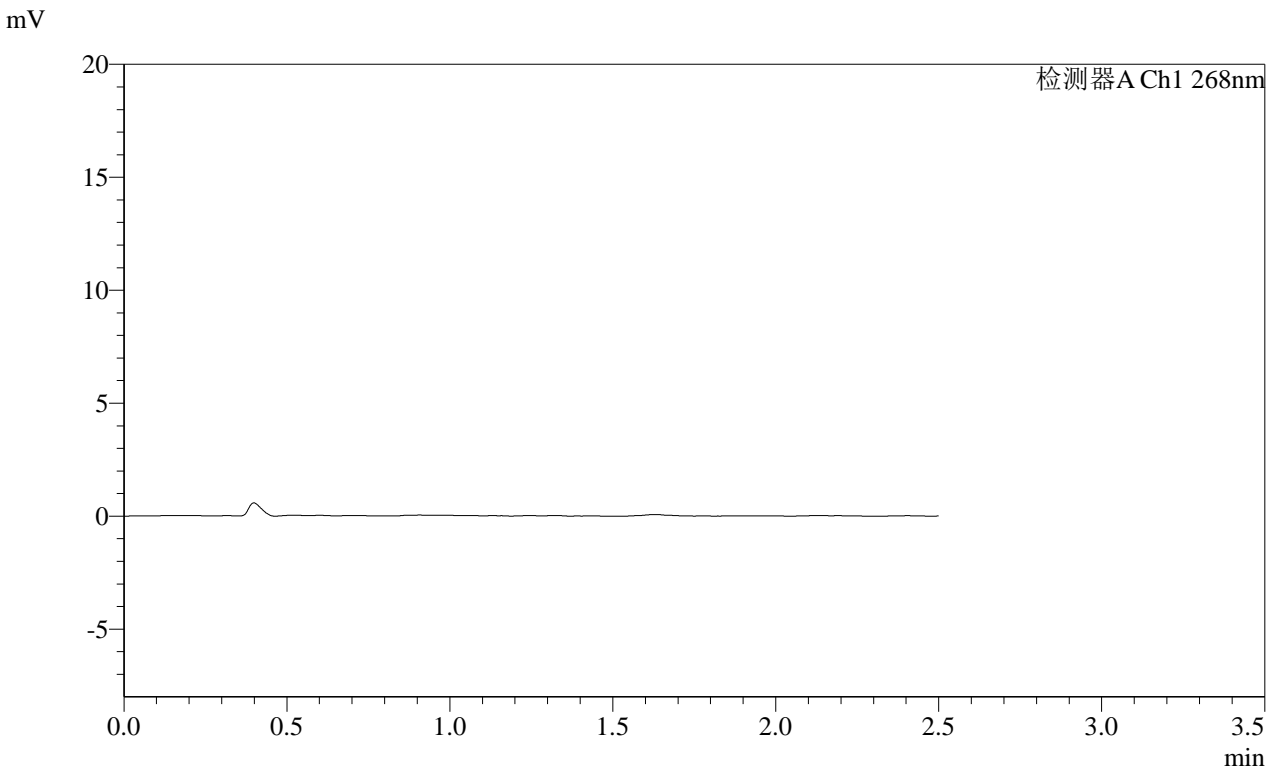

<峰表>

检测器A Ch1 268nm

峰号	保留时间	面积	面积%	高度	理论塔板数(USP)	拖尾因子	分离度(USP)
总计							

图89 坎地沙坦酯片溶出曲线测定HPLC图谱
自制品-2025030321批(4mg规格)-pH1.2介质-30min-片3
供试品溶液-1

SHIMADZU LabSolutions SMF-4109

<样品信息>

色谱柱 :XB-C18(50mm*4.6mm,5µm) 流速:1.5ml/min
 柱温 :30°C 波长:268nm
 数据文件名: RC\$SMF-4109 - 0-105/29-568-2 - zzp-2025030321p-4mg-rcqx-pH1.2jz-jyx2-p4-30min.lcd
 方法文件名: RC\$SMF-4109 - SMF-4109-rcqx-FX278.lcm
 批处理文件名: RC\$SMF-4109 - 20250521-rc-FX278.lcb
 样品瓶号: 2-31 版本号:6.115
 进样体积: 10 µl 实验者: jiangjinwei
 进样时间: 2025/05/21 18:07:41 处理者: jiangjinwei
 处理时间 (V2) : 2025/05/22 14:09:27
 仪器型号:SHIMADZU LC-2050C(FX278)

<色谱图>

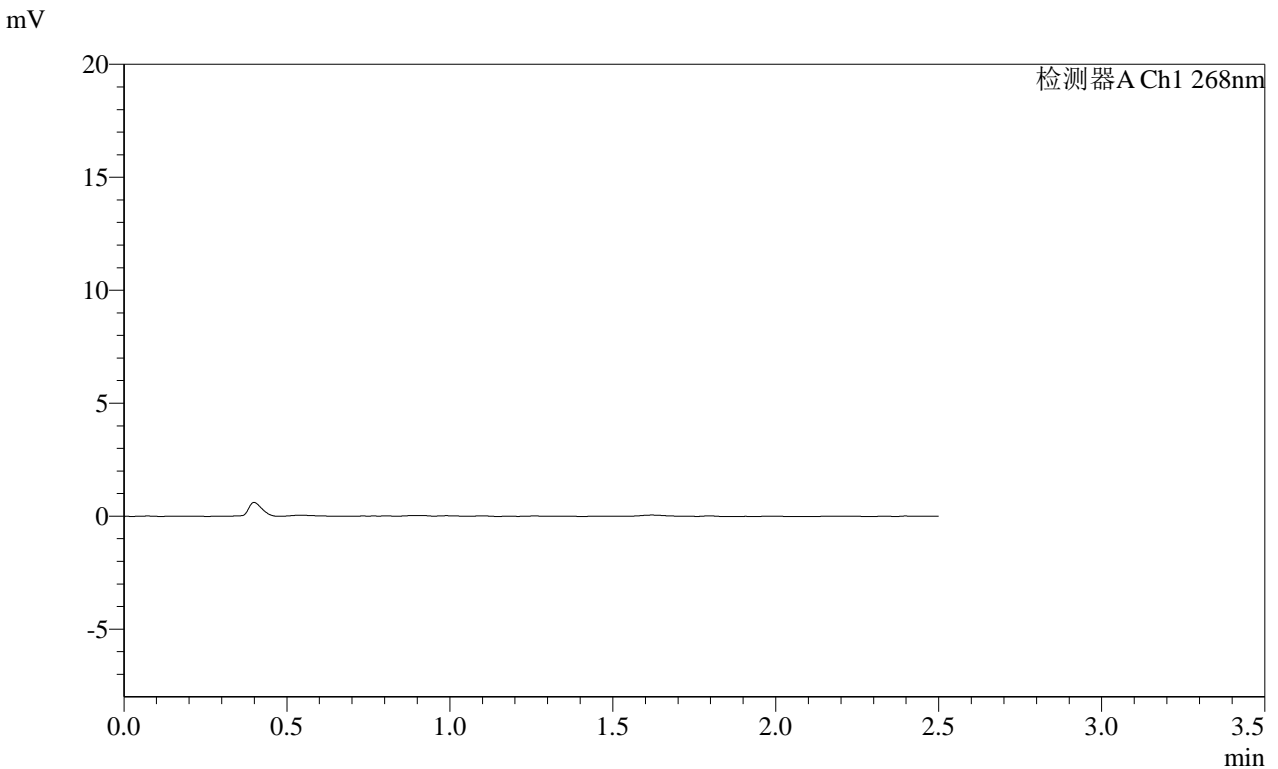

<峰表>

检测器A Ch1 268nm

峰号	保留时间	面积	面积%	高度	理论塔板数(USP)	拖尾因子	分离度(USP)
总计							

图90 坎地沙坦酯片溶出曲线测定HPLC图谱
 自制品-2025030321批(4mg规格)-pH1.2介质-30min-片4
 供试品溶液-1

SHIMADZU
LabSolutions SMF-4109

<样品信息>

色谱柱 :XB-C18(50mm*4.6mm,5μm)	流速:1.5ml/min
柱温 :30°C	波长:268nm
数据文件名: RC\$SMF-4109 - 0-105/29-569-2 - zzp-2025030321p-4mg-rcqx-pH1.2jz-jyx2-p5-30min.lcd	
方法文件名: RC\$SMF-4109 - SMF-4109-rcqx-FX278.lcm	
批处理文件名: RC\$SMF-4109 - 20250521-rc-FX278.lcb	
样品瓶号: 2-40	
进样体积: 10 μl	版本号:6.115
进样时间: 2025/05/21 18:10:34	实验者: jiangjinwei
处理时间 (V2) : 2025/05/22 14:09:29	处理者: jiangjinwei
仪器型号:SHIMADZU LC-2050C(FX278)	

<色谱图>

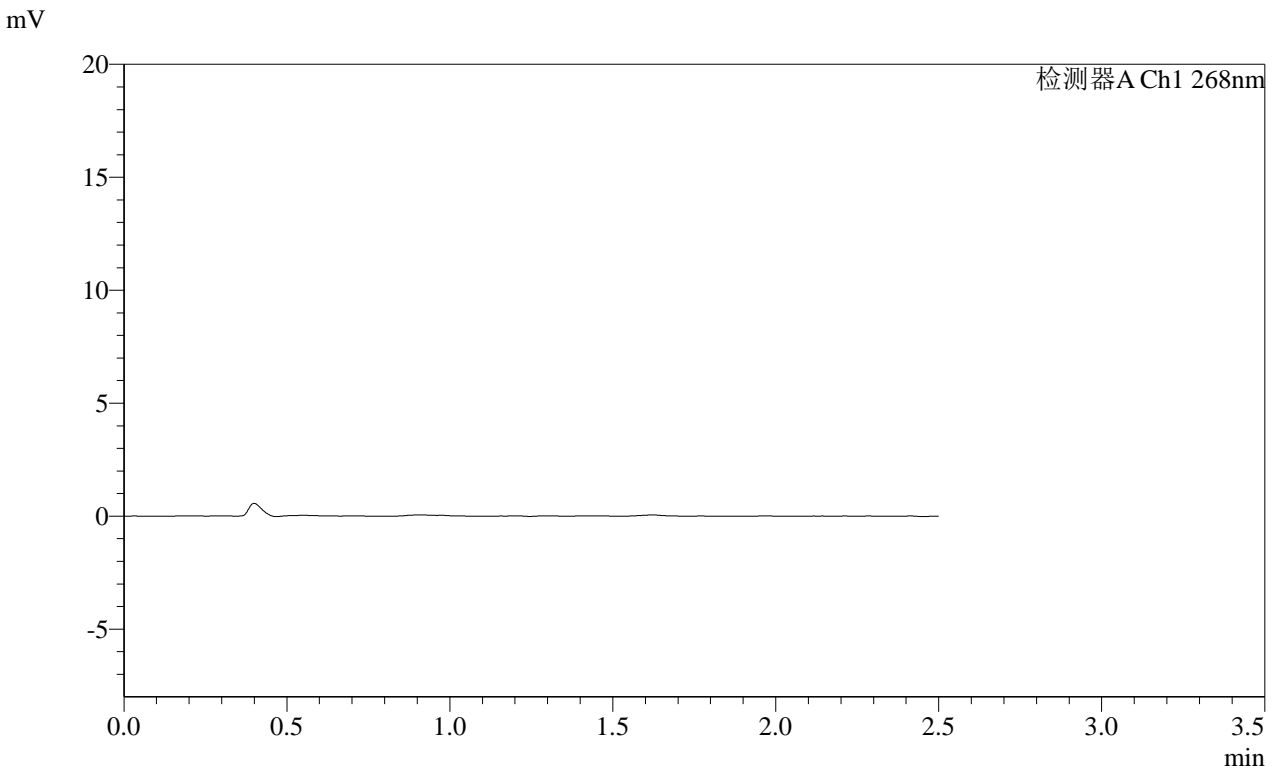

<峰表>

检测器A Ch1 268nm

峰号	保留时间	面积	面积%	高度	理论塔板数(USP)	拖尾因子	分离度(USP)
总计							

图91 坎地沙坦酯片溶出曲线测定HPLC图谱
自制品-2025030321批(4mg规格)-pH1.2介质-30min-片5
供试品溶液-1

SHIMADZU LabSolutions SMF-4109

<样品信息>

色谱柱 :XB-C18(50mm*4.6mm,5μm) 流速:1.5ml/min
 柱温 :30°C 波长:268nm
 数据文件名: RC\$SMF-4109 - 0-105/29-570-2 - zzp-2025030321p-4mg-rcqx-pH1.2jz-jyx2-p6-30min.lcd
 方法文件名: RC\$SMF-4109 - SMF-4109-rcqx-FX278.lcm
 批处理文件名: RC\$SMF-4109 - 20250521-rc-FX278.lcb
 样品瓶号: 2-49
 进样体积: 10 μl 版本号:6.115
 进样时间: 2025/05/21 18:13:27 实验者: jiangjinwei
 处理时间 (V2) : 2025/05/22 14:09:32 处理者: jiangjinwei
 仪器型号:SHIMADZU LC-2050C(FX278)

<色谱图>

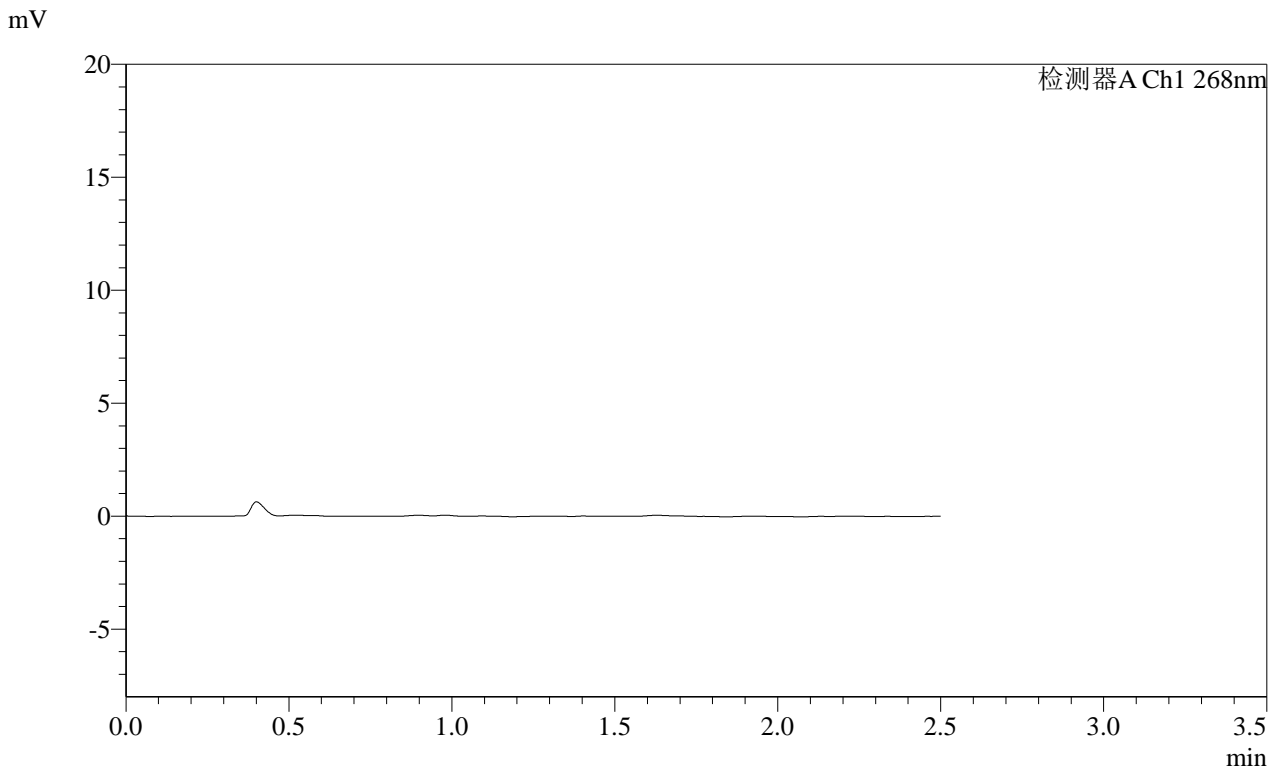

<峰表>

检测器A Ch1 268nm

峰号	保留时间	面积	面积%	高度	理论塔板数(USP)	拖尾因子	分离度(USP)
总计							

图92 坎地沙坦酯片溶出曲线测定HPLC图谱
 自制品-2025030321批(4mg规格)-pH1.2介质-30min-片6
 供试品溶液-1

SHIMADZU
LabSolutions SMF-4109

<样品信息>

色谱柱 :XB-C18(50mm*4.6mm,5μm)	流速:1.5ml/min
柱温 :30°C	波长:268nm
数据文件名: RC\$SMF-4109 - 0-105/29-571-2 - zzp-2025030321p-4mg-rcqx-pH1.2jz-jyx2-p1-45min.lcd	
方法文件名: RC\$SMF-4109 - SMF-4109-rcqx-FX278.lcm	
批处理文件名: RC\$SMF-4109 - 20250521-rc-FX278.lcb	
样品瓶号: 2-5	
进样体积: 10 μl	版本号:6.115
进样时间: 2025/05/21 18:16:20	实验者: jiangjinwei
处理时间 (V2) : 2025/05/22 14:09:35	处理者: jiangjinwei
仪器型号:SHIMADZU LC-2050C(FX278)	

<色谱图>

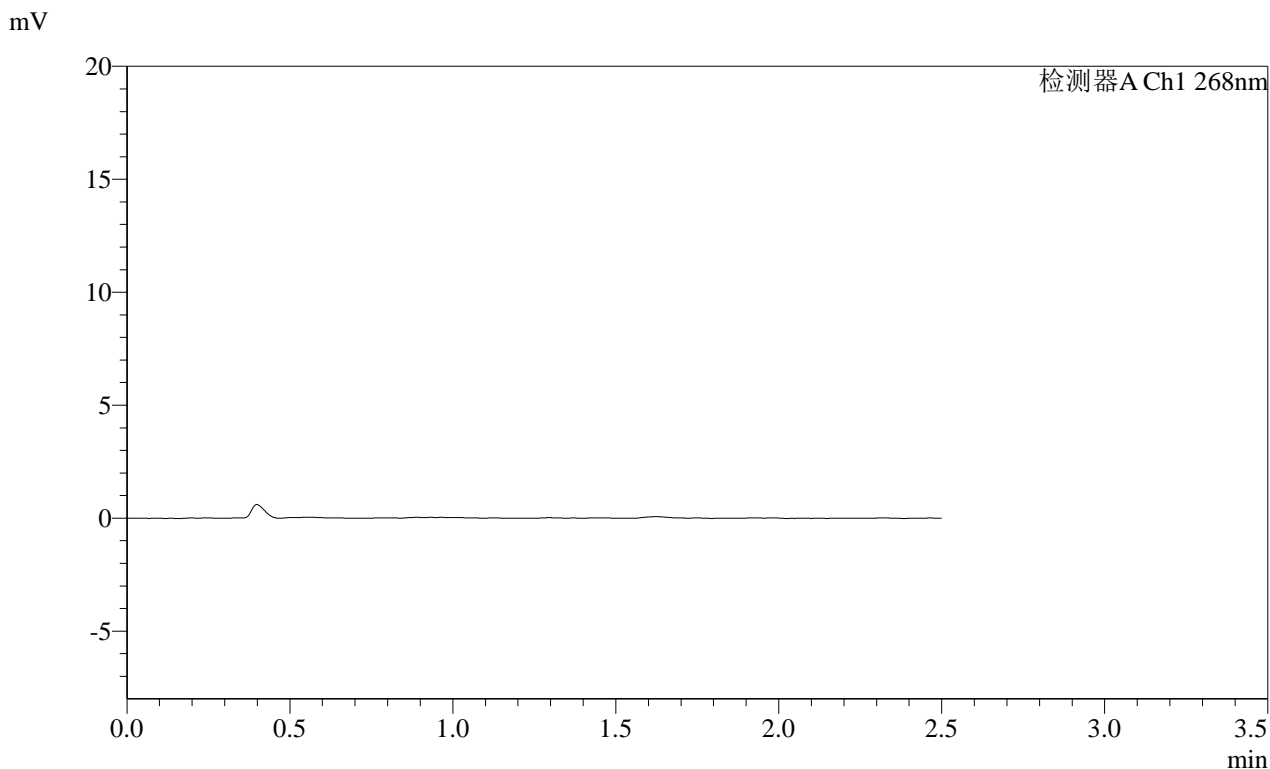

<峰表>

检测器A Ch1 268nm

峰号	保留时间	面积	面积%	高度	理论塔板数(USP)	拖尾因子	分离度(USP)
总计							

图93 坎地沙坦酯片溶出曲线测定HPLC图谱
自制品-2025030321批(4mg规格)-pH1.2介质-45min-片1
供试品溶液-1

SHIMADZU
LabSolutions SMF-4109

<样品信息>

色谱柱 :XB-C18(50mm*4.6mm,5µm)	流速:1.5ml/min
柱温 :30°C	波长:268nm
数据文件名: RC\$SMF-4109 - 0-105/29-572-2 - zzp-2025030321p-4mg-rcqx-pH1.2jz-jyx2-p2-45min.lcd	
方法文件名: RC\$SMF-4109 - SMF-4109-rcqx-FX278.lcm	
批处理文件名: RC\$SMF-4109 - 20250521-rc-FX278.lcb	
样品瓶号: 2-14	版本号:6.115
进样体积: 10 µl	实验者: jiangjinwei
进样时间: 2025/05/21 18:19:14	处理者: jiangjinwei
处理时间 (V2) : 2025/05/22 14:09:37	
仪器型号:SHIMADZU LC-2050C(FX278)	

<色谱图>

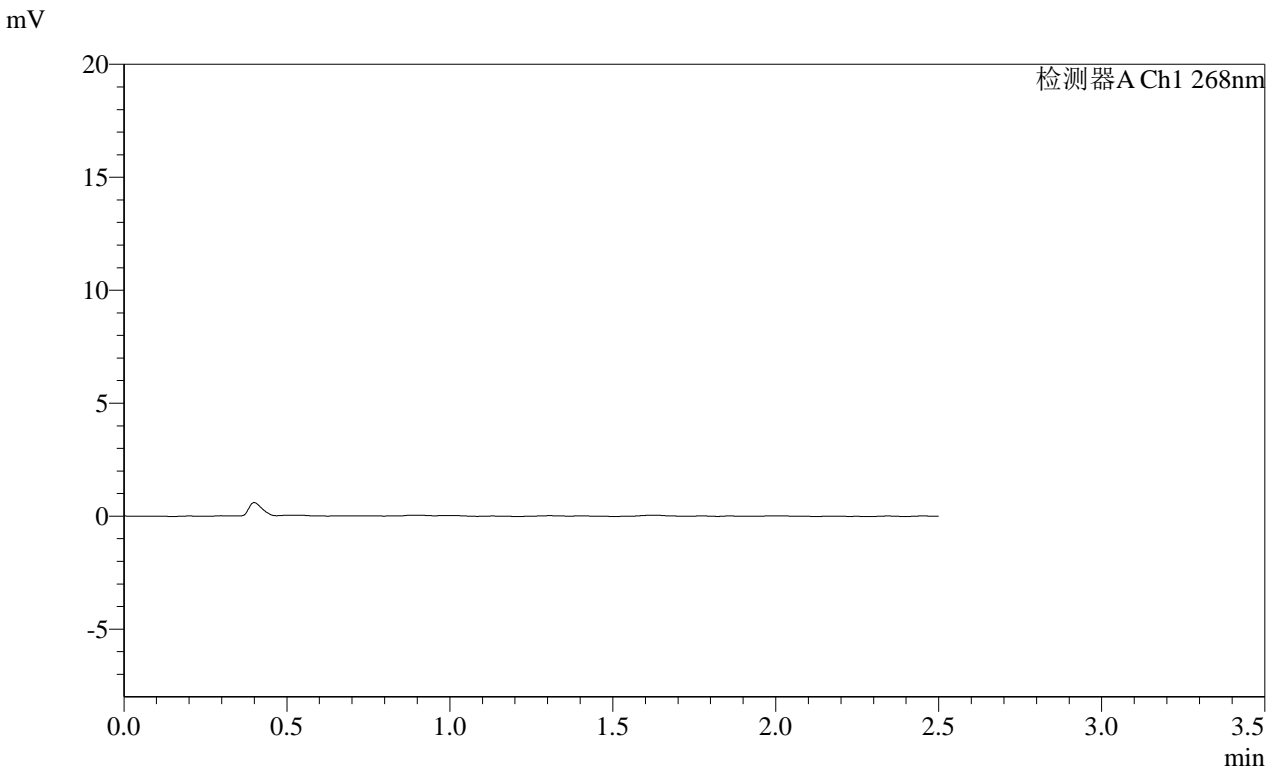

<峰表>

检测器A Ch1 268nm

峰号	保留时间	面积	面积%	高度	理论塔板数(USP)	拖尾因子	分离度(USP)
总计							

图94 坎地沙坦酯片溶出曲线测定HPLC图谱
 自制品-2025030321批(4mg规格)-pH1.2介质-45min-片2
 供试品溶液-1

SHIMADZU
LabSolutions **SMF-4109**

<样品信息>

色谱柱 :XB-C18(50mm*4.6mm,5μm) 流速:1.5ml/min
 柱温 :30°C 波长:268nm
 数据文件名: RC\$SMF-4109 - 0-105/29-573-2 - zzp-2025030321p-4mg-rcqx-pH1.2jz-jyx2-p3-45min.lcd
 方法文件名: RC\$SMF-4109 - SMF-4109-rcqx-FX278.lcm
 批处理文件名: RC\$SMF-4109 - 20250521-rc-FX278.lcb
 样品瓶号: 2-23
 进样体积: 10 μl 版本号:6.115
 进样时间: 2025/05/21 18:22:08 实验者: jiangjinwei
 处理时间 (V2) : 2025/05/22 14:09:40 处理者: jiangjinwei
 仪器型号:SHIMADZU LC-2050C(FX278)

<色谱图>

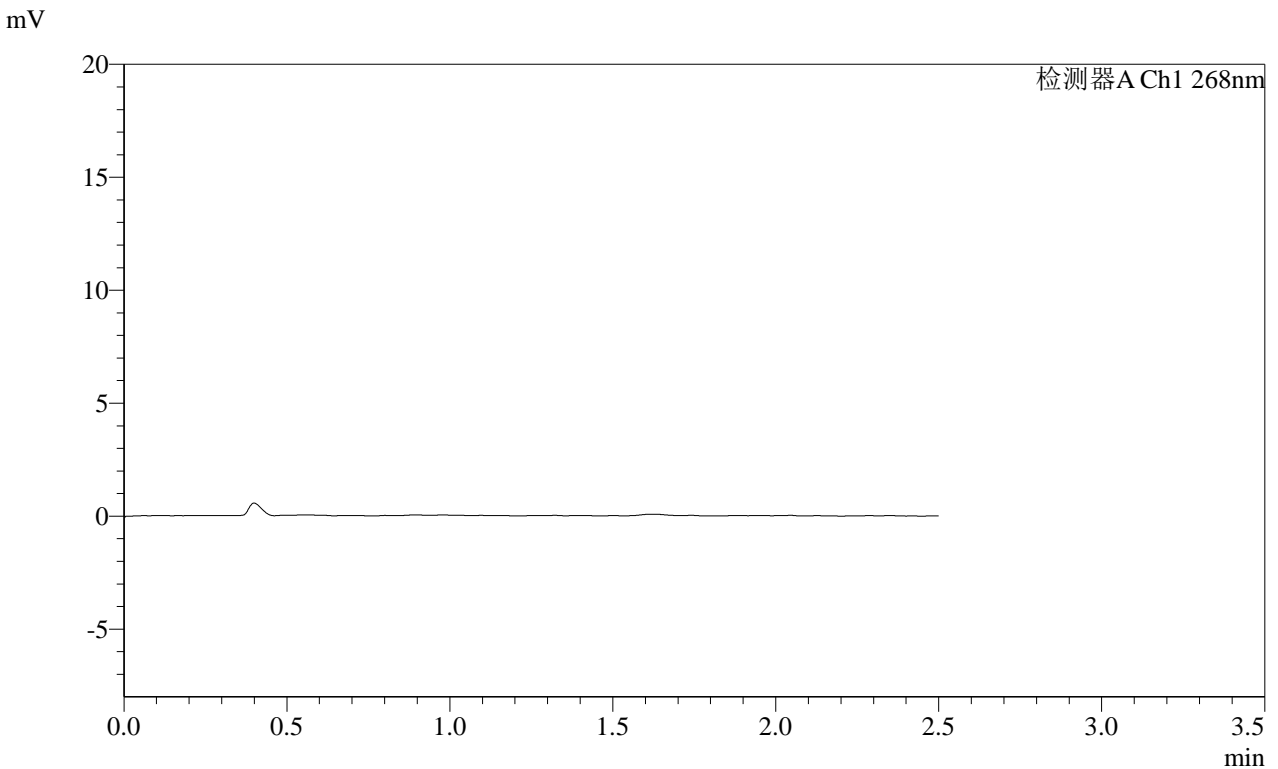

<峰表>

检测器A Ch1 268nm

峰号	保留时间	面积	面积%	高度	理论塔板数(USP)	拖尾因子	分离度(USP)
总计							

图95 坎地沙坦酯片溶出曲线测定HPLC图谱
自制品-2025030321批(4mg规格)-pH1.2介质-45min-片3
供试品溶液-1

SHIMADZU LabSolutions SMF-4109

<样品信息>

色谱柱 :XB-C18(50mm*4.6mm,5µm) 流速:1.5ml/min
 柱温 :30°C 波长:268nm
 数据文件名: RC\$SMF-4109 - 0-105/29-574-2 - zzp-2025030321p-4mg-rcqx-pH1.2jz-jyx2-p4-45min.lcd
 方法文件名: RC\$SMF-4109 - SMF-4109-rcqx-FX278.lcm
 批处理文件名: RC\$SMF-4109 - 20250521-rc-FX278.lcb
 样品瓶号: 2-32
 进样体积: 10 µl 版本号:6.115
 进样时间: 2025/05/21 18:25:02 实验者: jiangjinwei
 处理时间(V2): 2025/05/22 14:09:43 处理者: jiangjinwei
 仪器型号:SHIMADZU LC-2050C(FX278)

<色谱图>

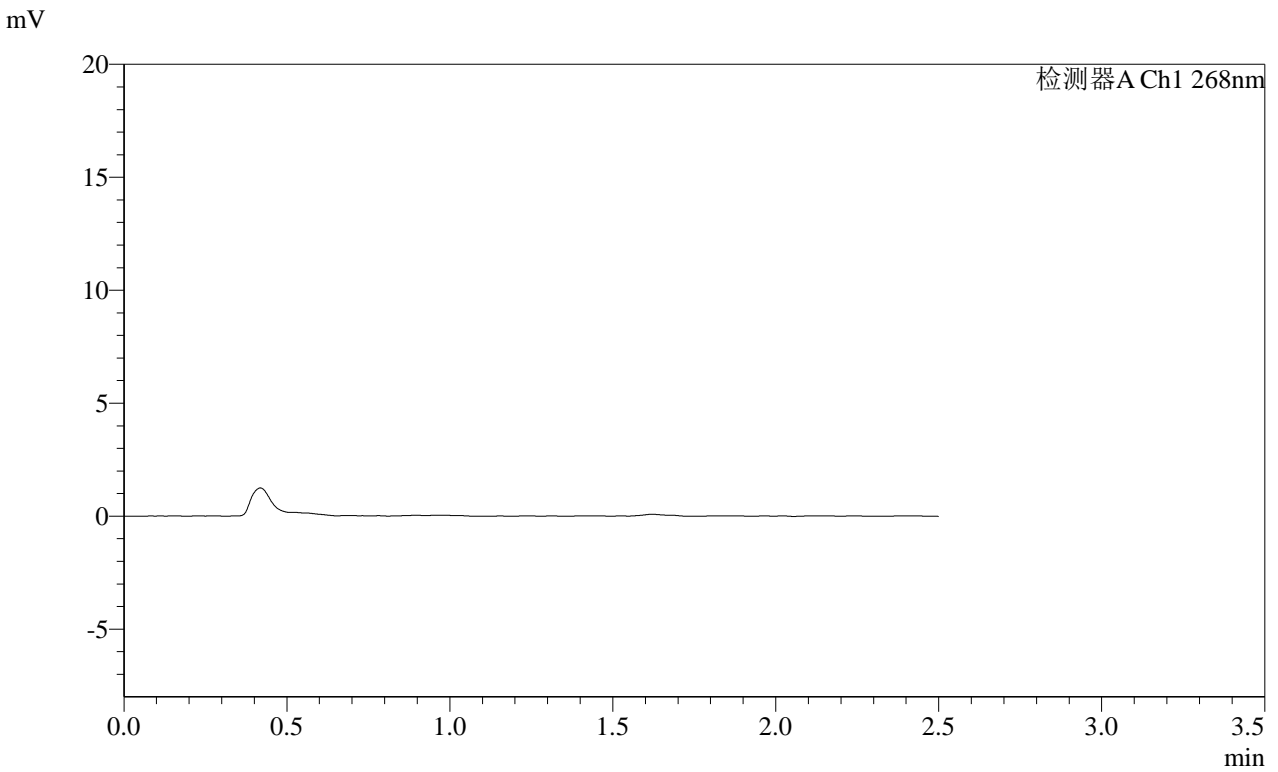

<峰表>

检测器A Ch1 268nm							
峰号	保留时间	面积	面积%	高度	理论塔板数(USP)	拖尾因子	分离度(USP)
总计							

图96 坎地沙坦酯片溶出曲线测定HPLC图谱
 自制品-2025030321批(4mg规格)-pH1.2介质-45min-片4
 供试品溶液-1

SHIMADZU LabSolutions SMF-4109

<样品信息>

色谱柱 :XB-C18(50mm*4.6mm,5μm) 流速:1.5ml/min
 柱温 :30°C 波长:268nm
 数据文件名: RC\$SMF-4109 - 0-105/29-575-2 - zzp-2025030321p-4mg-rcqx-pH1.2jz-jyx2-p5-45min.lcd
 方法文件名: RC\$SMF-4109 - SMF-4109-rcqx-FX278.lcm
 批处理文件名: RC\$SMF-4109 - 20250521-rc-FX278.lcb
 样品瓶号: 2-41
 进样体积: 10 μl 版本号:6.115
 进样时间: 2025/05/21 18:27:56 实验者:jiangjinwei
 处理时间(V2): 2025/05/22 14:09:45 处理者:jiangjinwei
 仪器型号:SHIMADZU LC-2050C(FX278)

<色谱图>

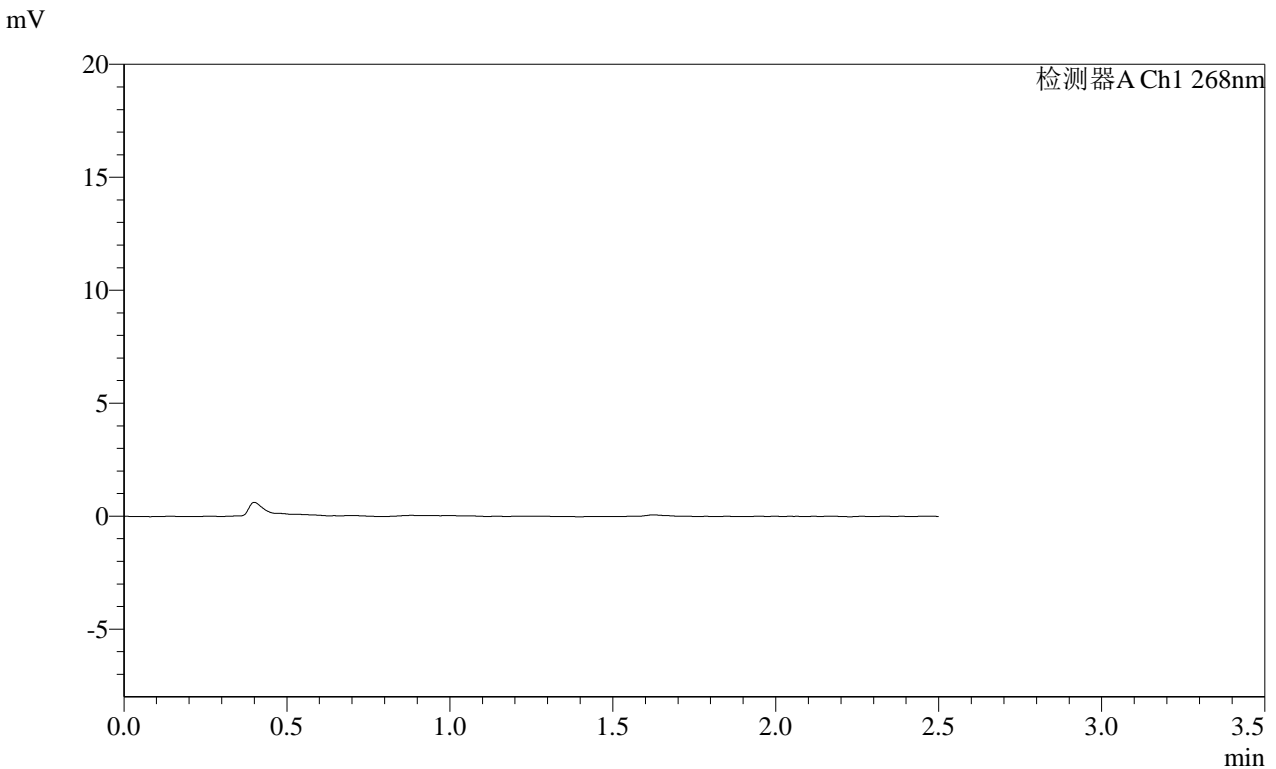

<峰表>

检测器A Ch1 268nm

峰号	保留时间	面积	面积%	高度	理论塔板数(USP)	拖尾因子	分离度(USP)
总计							

图97 坎地沙坦酯片溶出曲线测定HPLC图谱
 自制品-2025030321批(4mg规格)-pH1.2介质-45min-片5
 供试品溶液-1

SHIMADZU LabSolutions SMF-4109

<样品信息>

色谱柱 :XB-C18(50mm*4.6mm,5µm) 流速:1.5ml/min
 柱温 :30°C 波长:268nm
 数据文件名: RC\$SMF-4109 - 0-105/29-576-2 - zzp-2025030321p-4mg-rcqx-pH1.2jz-jyx2-p6-45min.lcd
 方法文件名: RC\$SMF-4109 - SMF-4109-rcqx-FX278.lcm
 批处理文件名: RC\$SMF-4109 - 20250521-rc-FX278.lcb
 样品瓶号: 2-50
 进样体积: 10 µl 版本号:6.115
 进样时间: 2025/05/21 18:30:50 实验者: jiangjinwei
 处理时间 (V2) : 2025/05/22 14:09:48 处理者: jiangjinwei
 仪器型号:SHIMADZU LC-2050C(FX278)

<色谱图>

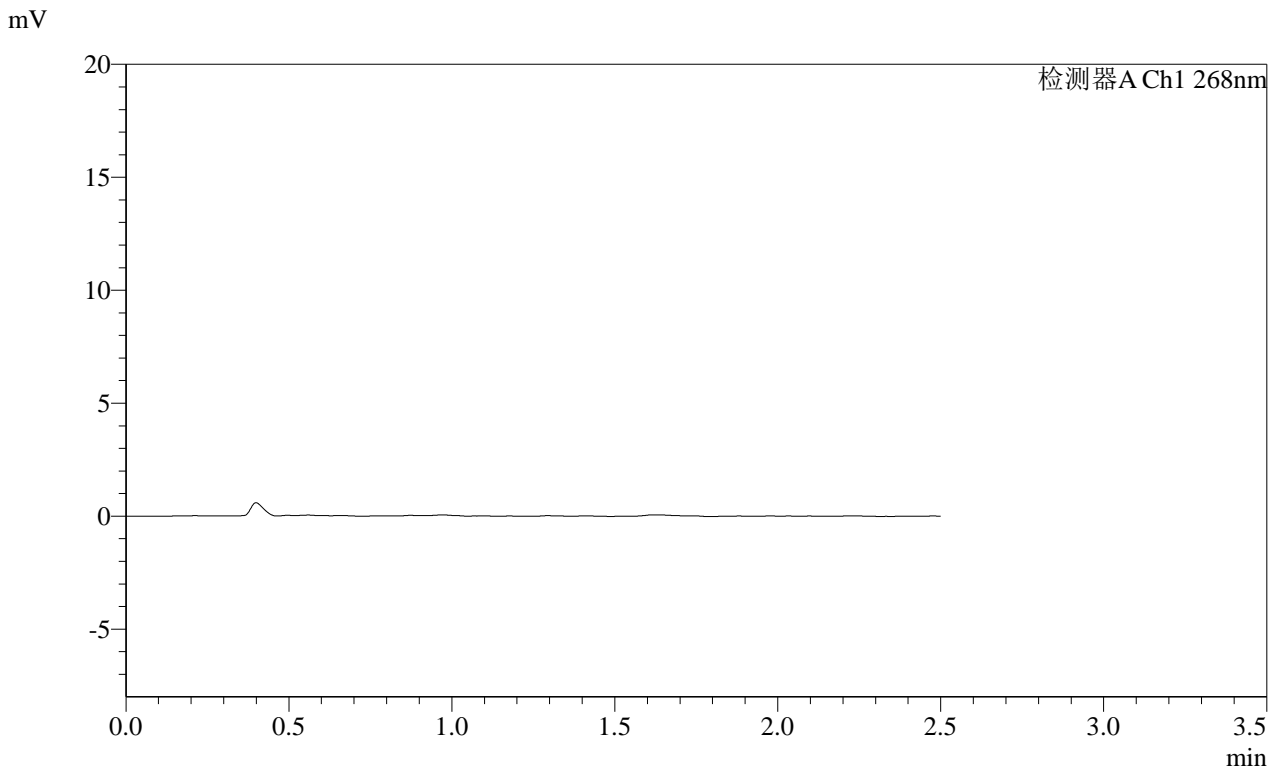

<峰表>

检测器A Ch1 268nm

峰号	保留时间	面积	面积%	高度	理论塔板数(USP)	拖尾因子	分离度(USP)
总计							

图98 坎地沙坦酯片溶出曲线测定HPLC图谱
 自制品-2025030321批(4mg规格)-pH1.2介质-45min-片6
 供试品溶液-1

SHIMADZU
LabSolutions SMF-4109

<样品信息>

色谱柱 :XB-C18(50mm*4.6mm,5μm)	流速:1.5ml/min
柱温 :30°C	波长:268nm
数据文件名: RC\$SMF-4109 - 0-105/29-577-2 - zzp-2025030321p-4mg-rcqx-pH1.2jz-jyx2-p1-60min.lcd	
方法文件名: RC\$SMF-4109 - SMF-4109-rcqx-FX278.lcm	
批处理文件名: RC\$SMF-4109 - 20250521-rc-FX278.lcb	
样品瓶号: 2-6	版本号:6.115
进样体积: 10 μl	实验者: jiangjinwei
进样时间: 2025/05/21 18:33:44	处理者: jiangjinwei
处理时间 (V2) : 2025/05/22 14:09:51	
仪器型号:SHIMADZU LC-2050C(FX278)	

<色谱图>

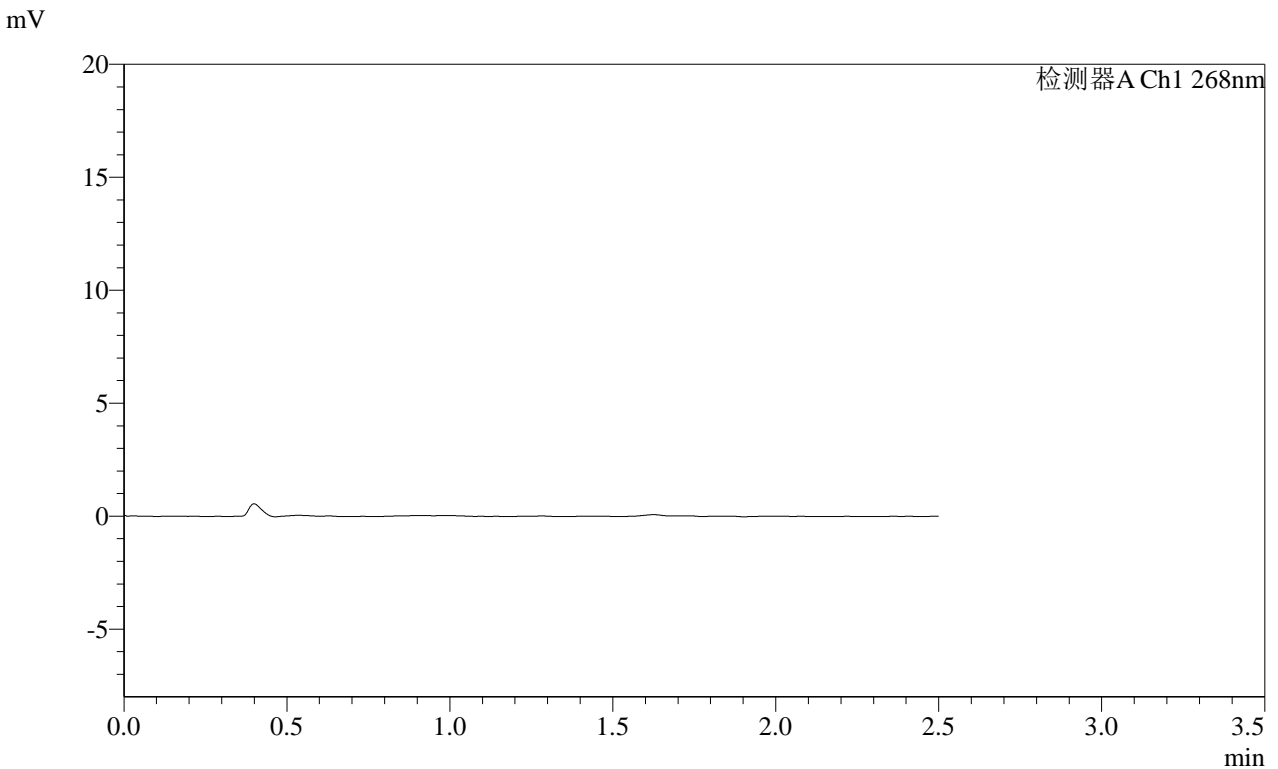

<峰表>

检测器A Ch1 268nm

峰号	保留时间	面积	面积%	高度	理论塔板数(USP)	拖尾因子	分离度(USP)
总计							

图99 坎地沙坦酯片溶出曲线测定HPLC图谱
自制品-2025030321批(4mg规格)-pH1.2介质-60min-片1
供试品溶液-1

SHIMADZU LabSolutions SMF-4109

<样品信息>

色谱柱 :XB-C18(50mm*4.6mm,5μm) 流速:1.5ml/min
 柱温 :30°C 波长:268nm
 数据文件名: RC\$SMF-4109 - 0-105/29-578-2 - zzp-2025030321p-4mg-rcqx-pH1.2jz-jyx2-p2-60min.lcd
 方法文件名: RC\$SMF-4109 - SMF-4109-rcqx-FX278.lcm
 批处理文件名: RC\$SMF-4109 - 20250521-rc-FX278.lcb
 样品瓶号: 2-15
 进样体积: 10 μl 版本号:6.115
 进样时间: 2025/05/21 18:36:39 实验者: jiangjinwei
 处理时间 (V2): 2025/05/22 14:09:53 处理者: jiangjinwei
 仪器型号:SHIMADZU LC-2050C(FX278)

<色谱图>

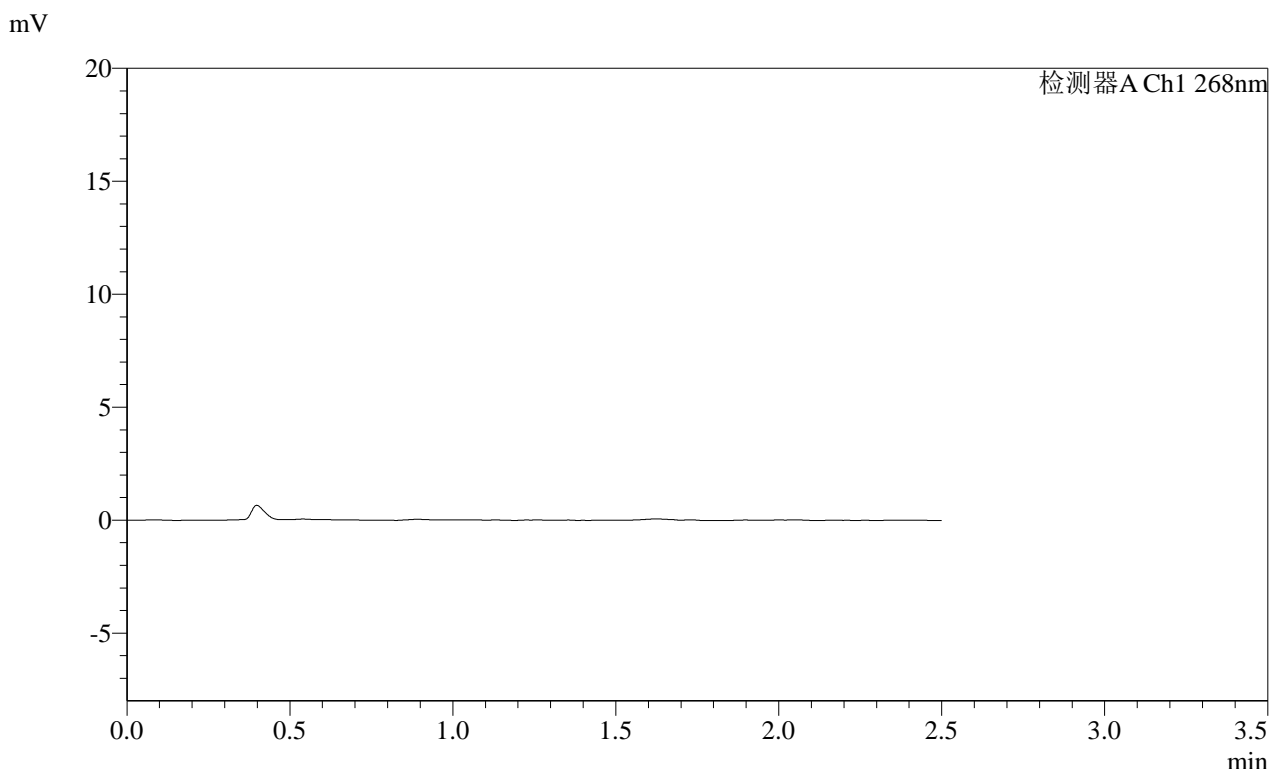

<峰表>

检测器A Ch1 268nm

峰号	保留时间	面积	面积%	高度	理论塔板数(USP)	拖尾因子	分离度(USP)
总计							

图100 坎地沙坦酯片溶出曲线测定HPLC图谱
 自制品-2025030321批(4mg规格)-pH1.2介质-60min-片2
 供试品溶液-1

SHIMADZU LabSolutions SMF-4109

<样品信息>

色谱柱 :XB-C18(50mm*4.6mm,5 μ m) 流速:1.5ml/min
 柱温 :30 $^{\circ}$ C 波长:268nm
 数据文件名: RC\$SMF-4109 - 0-105/29-579-2 - zzp-2025030321p-4mg-rcqx-pH1.2jz-jyx2-p3-60min.lcd
 方法文件名: RC\$SMF-4109 - SMF-4109-rcqx-FX278.lcm
 批处理文件名: RC\$SMF-4109 - 20250521-rc-FX278.lcb
 样品瓶号: 2-24
 进样体积: 10 μ l 版本号:6.115
 进样时间: 2025/05/21 18:39:33 实验者: jiangjinwei
 处理时间 (V2): 2025/05/22 14:09:56 处理者: jiangjinwei
 仪器型号:SHIMADZU LC-2050C(FX278)

<色谱图>

mV

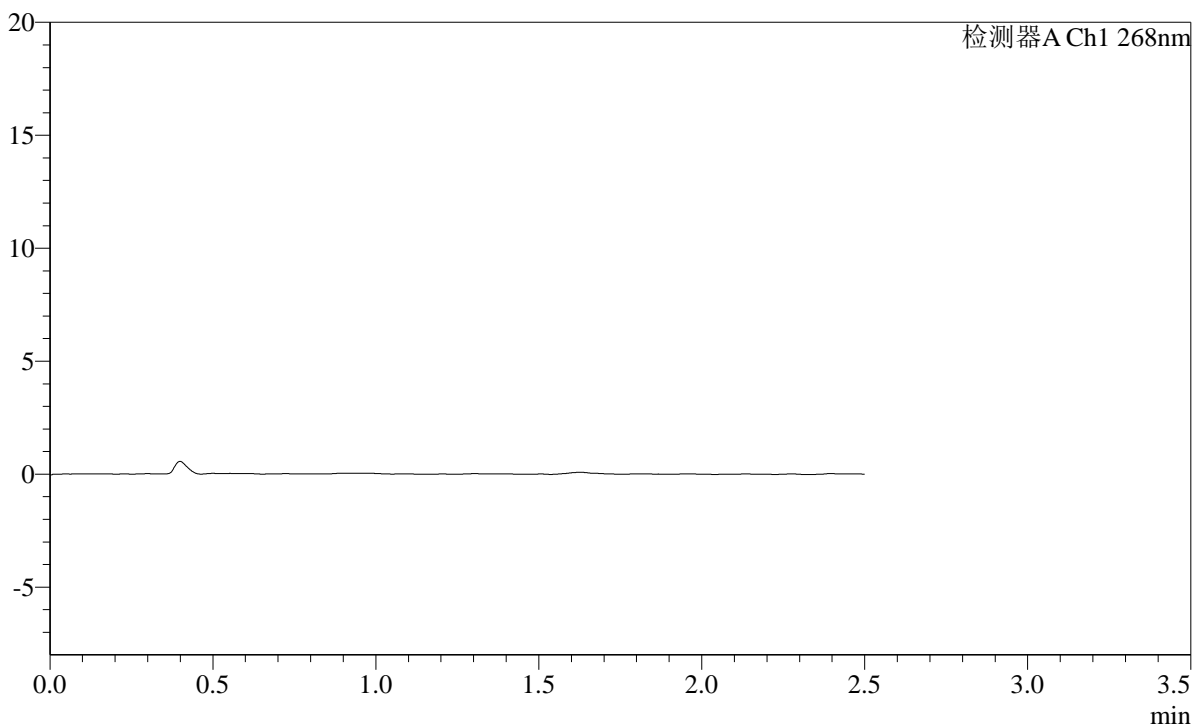

<峰表>

检测器A Ch1 268nm

峰号	保留时间	面积	面积%	高度	理论塔板数(USP)	拖尾因子	分离度(USP)
总计							

图101 坎地沙坦酯片溶出曲线测定HPLC图谱
 自制品-2025030321批(4mg规格)-pH1.2介质-60min-片3
 供试品溶液-1

SHIMADZU
LabSolutions **SMF-4109**

<样品信息>

色谱柱 :XB-C18(50mm*4.6mm,5μm) 流速:1.5ml/min
 柱温 :30°C 波长:268nm
 数据文件名: RC\$SMF-4109 - 0-105/29-580-2 - zzp-2025030321p-4mg-rcqx-pH1.2jz-jyx2-p4-60min.lcd
 方法文件名: RC\$SMF-4109 - SMF-4109-rcqx-FX278.lcm
 批处理文件名: RC\$SMF-4109 - 20250521-rc-FX278.lcb
 样品瓶号: 2-33
 进样体积: 10 μl 版本号:6.115
 进样时间: 2025/05/21 18:42:26 实验者: jiangjinwei
 处理时间 (V2): 2025/05/22 14:09:58 处理者: jiangjinwei
 仪器型号:SHIMADZU LC-2050C(FX278)

<色谱图>

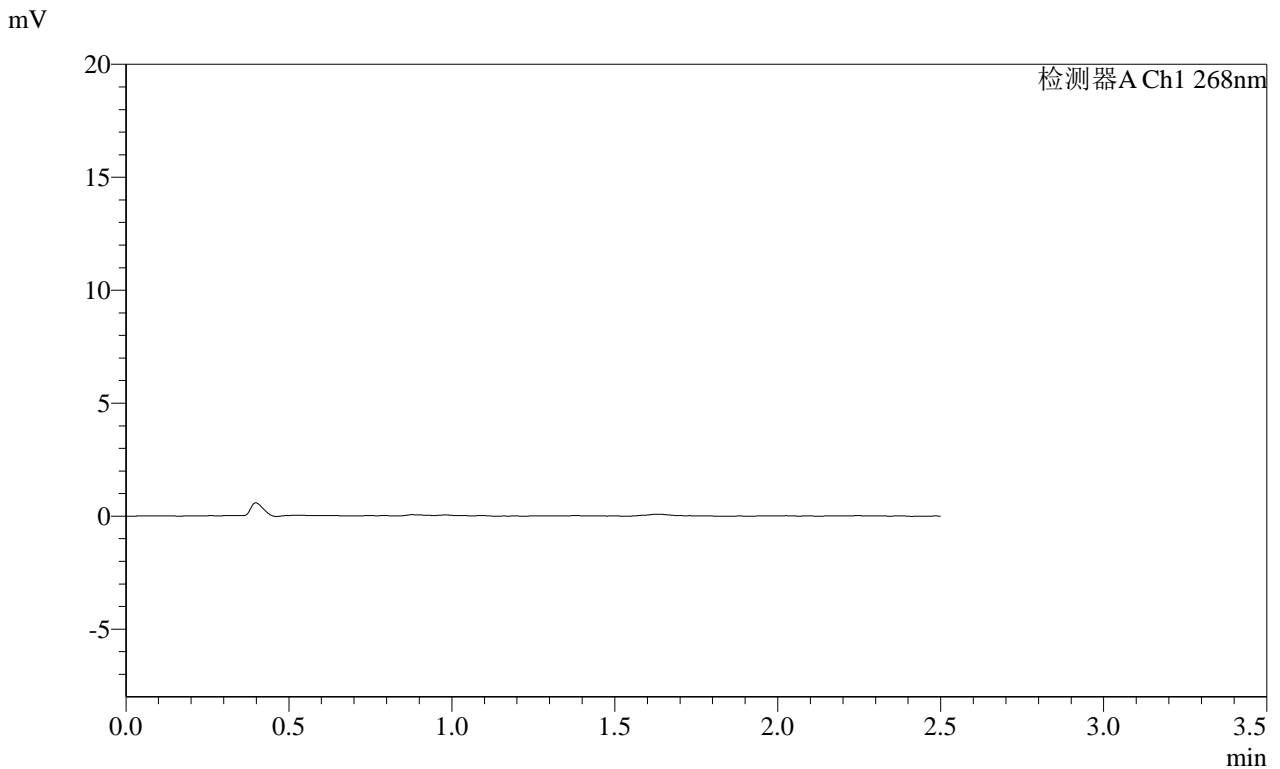

<峰表>

检测器A Ch1 268nm

峰号	保留时间	面积	面积%	高度	理论塔板数(USP)	拖尾因子	分离度(USP)
总计							

图102 坎地沙坦酯片溶出曲线测定HPLC图谱
 自制品-2025030321批(4mg规格)-pH1.2介质-60min-片4
 供试品溶液-1

SHIMADZU
LabSolutions SMF-4109

<样品信息>

色谱柱 :XB-C18(50mm*4.6mm,5 μ m) 流速:1.5ml/min
 柱温 :30 $^{\circ}$ C 波长:268nm
 数据文件名: RC\$SMF-4109 - 0-105/29-581-2 - zzp-2025030321p-4mg-rcqx-pH1.2jz-jyx2-p5-60min.lcd
 方法文件名: RC\$SMF-4109 - SMF-4109-rcqx-FX278.lcm
 批处理文件名: RC\$SMF-4109 - 20250521-rc-FX278.lcb
 样品瓶号: 2-42
 进样体积: 10 μ l 版本号:6.115
 进样时间: 2025/05/21 18:45:20 实验者: jiangjinwei
 处理时间(V2): 2025/05/22 14:10:01 处理者: jiangjinwei
 仪器型号:SHIMADZU LC-2050C(FX278)

<色谱图>

mV

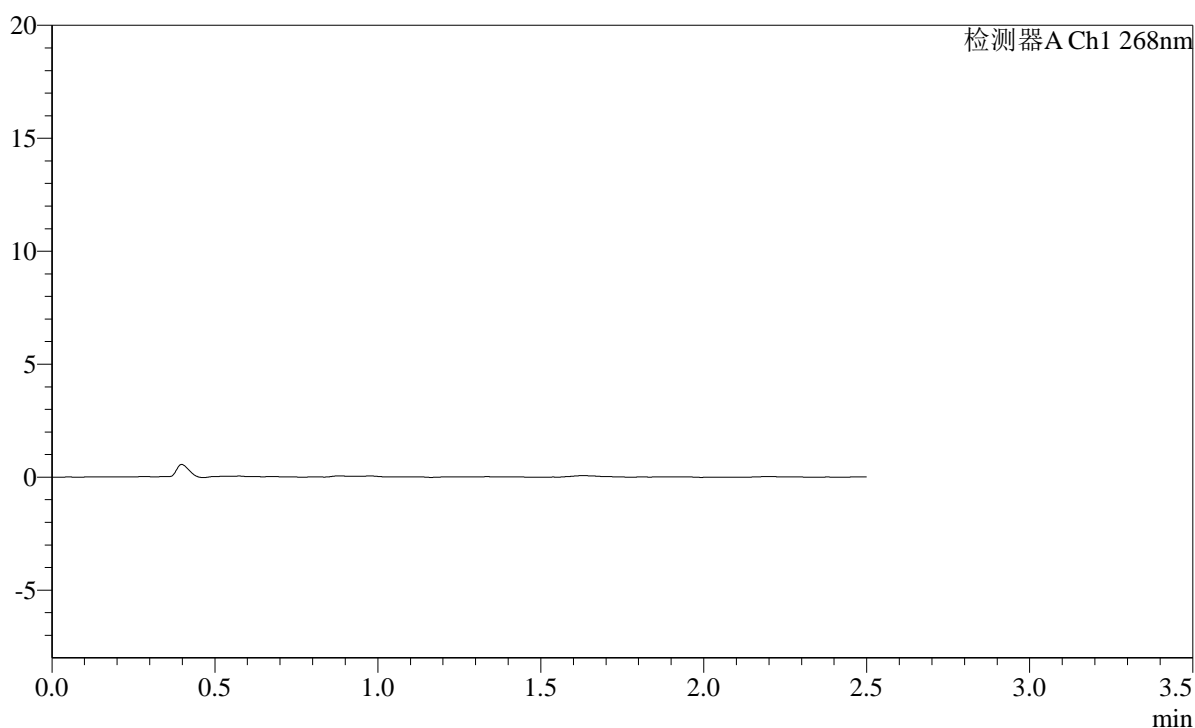

<峰表>

检测器A Ch1 268nm

峰号	保留时间	面积	面积%	高度	理论塔板数(USP)	拖尾因子	分离度(USP)
总计							

图103 坎地沙坦酯片溶出曲线测定HPLC图谱
 自制品-2025030321批(4mg规格)-pH1.2介质-60min-片5
 供试品溶液-1

SHIMADZU
LabSolutions SMF-4109

<样品信息>

色谱柱 :XB-C18(50mm*4.6mm,5µm) 流速:1.5ml/min
柱温 :30°C 波长:268nm
数据文件名: RC\$SMF-4109 - 0-105/29-582-2 - zzp-2025030321p-4mg-rcqx-pH1.2jz-jyx2-p6-60min.lcd
方法文件名: RC\$SMF-4109 - SMF-4109-rcqx-FX278.lcm
批处理文件名: RC\$SMF-4109 - 20250521-rc-FX278.lcb
样品瓶号: 2-51
进样体积: 10 µl 版本号:6.115
进样时间: 2025/05/21 18:48:13 实验者: jiangjinwei
处理时间 (V2): 2025/05/22 14:10:04 处理者: jiangjinwei
仪器型号:SHIMADZU LC-2050C(FX278)

<色谱图>

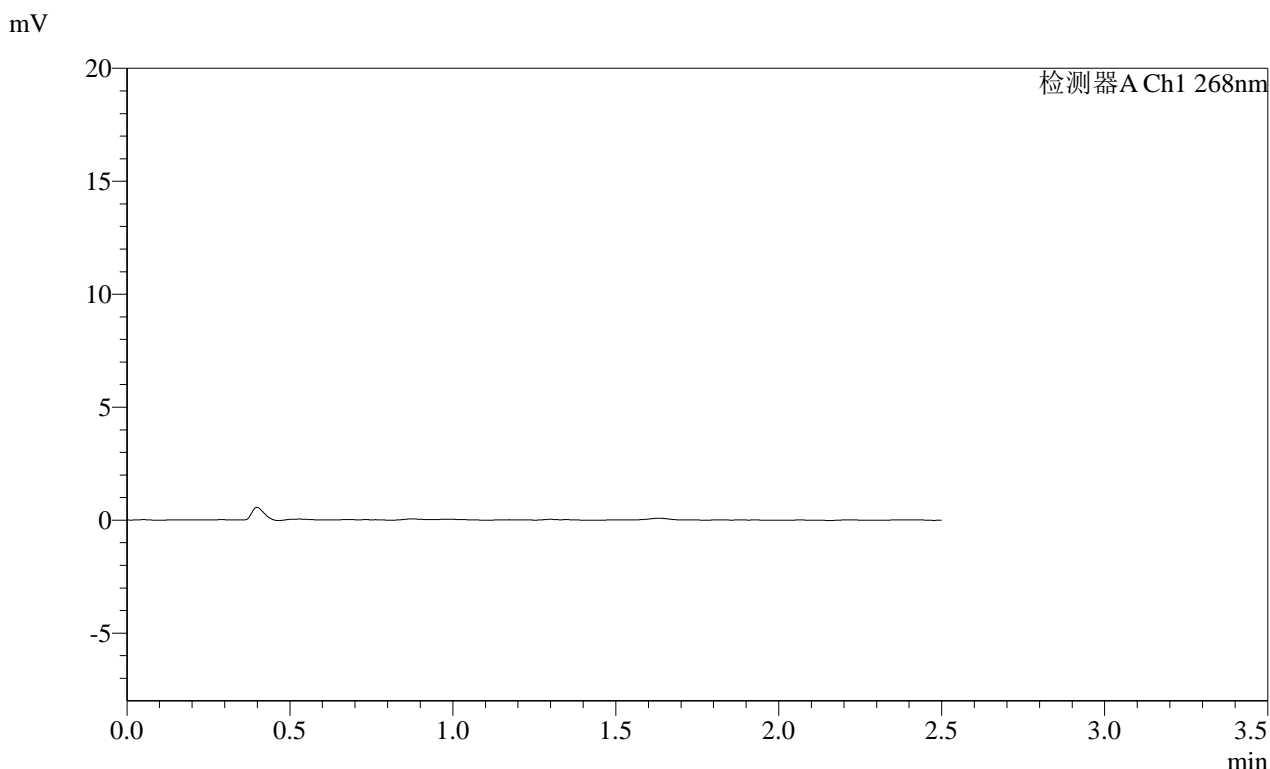

<峰表>

检测器A Ch1 268nm

峰号	保留时间	面积	面积%	高度	理论塔板数(USP)	拖尾因子	分离度(USP)
总计							

图104 坎地沙坦酯片溶出曲线测定HPLC图谱
自制品-2025030321批(4mg规格)-pH1.2介质-60min-片6
供试品溶液-1

SHIMADZU
LabSolutions SMF-4109

<样品信息>

色谱柱 :XB-C18(50mm*4.6mm,5μm)	流速:1.5ml/min
柱温 :30°C	波长:268nm
数据文件名: RC\$SMF-4109 - 0-105/29-583-2 - zzp-2025030321p-4mg-rcqx-pH1.2jz-jyx2-p1-120min.lcd	
方法文件名: RC\$SMF-4109 - SMF-4109-rcqx-FX278.lcm	
批处理文件名: RC\$SMF-4109 - 20250521-rc-FX278.lcb	
样品瓶号: 2-7	
进样体积: 10 μl	版本号:6.115
进样时间: 2025/05/21 18:51:08	实验者: jiangjinwei
处理时间 (V2) : 2025/05/22 14:10:07	处理者: jiangjinwei
仪器型号:SHIMADZU LC-2050C(FX278)	

<色谱图>

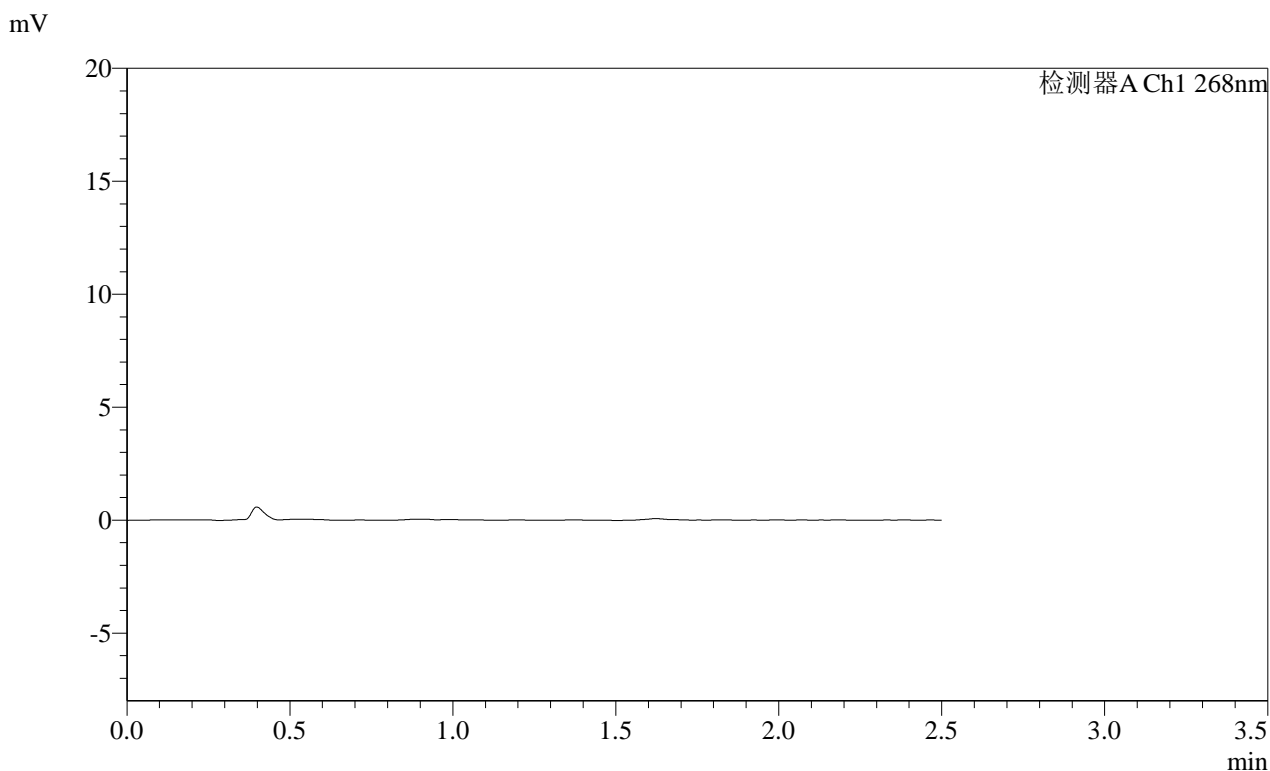

<峰表>

检测器A Ch1 268nm

峰号	保留时间	面积	面积%	高度	理论塔板数(USP)	拖尾因子	分离度(USP)
总计							

图105 坎地沙坦酯片溶出曲线测定HPLC图谱
 自制品-2025030321批(4mg规格)-pH1.2介质-120min-片1
 供试品溶液-1

SHIMADZU LabSolutions SMF-4109

<样品信息>

色谱柱 :XB-C18(50mm*4.6mm,5µm) 流速:1.5ml/min
柱温 :30°C 波长:268nm
数据文件名: RC\$SMF-4109 - 0-105/29-584-2 - zzp-2025030321p-4mg-rcqx-pH1.2jz-jyx2-p2-120min.lcd
方法文件名: RC\$SMF-4109 - SMF-4109-rcqx-FX278.lcm
批处理文件名: RC\$SMF-4109 - 20250521-rc-FX278.lcb
样品瓶号: 2-16
进样体积: 10 µl 版本号:6.115
进样时间: 2025/05/21 18:54:02 实验者: jiangjinwei
处理时间 (V2) : 2025/05/22 14:10:10 处理者: jiangjinwei
仪器型号:SHIMADZU LC-2050C(FX278)

<色谱图>

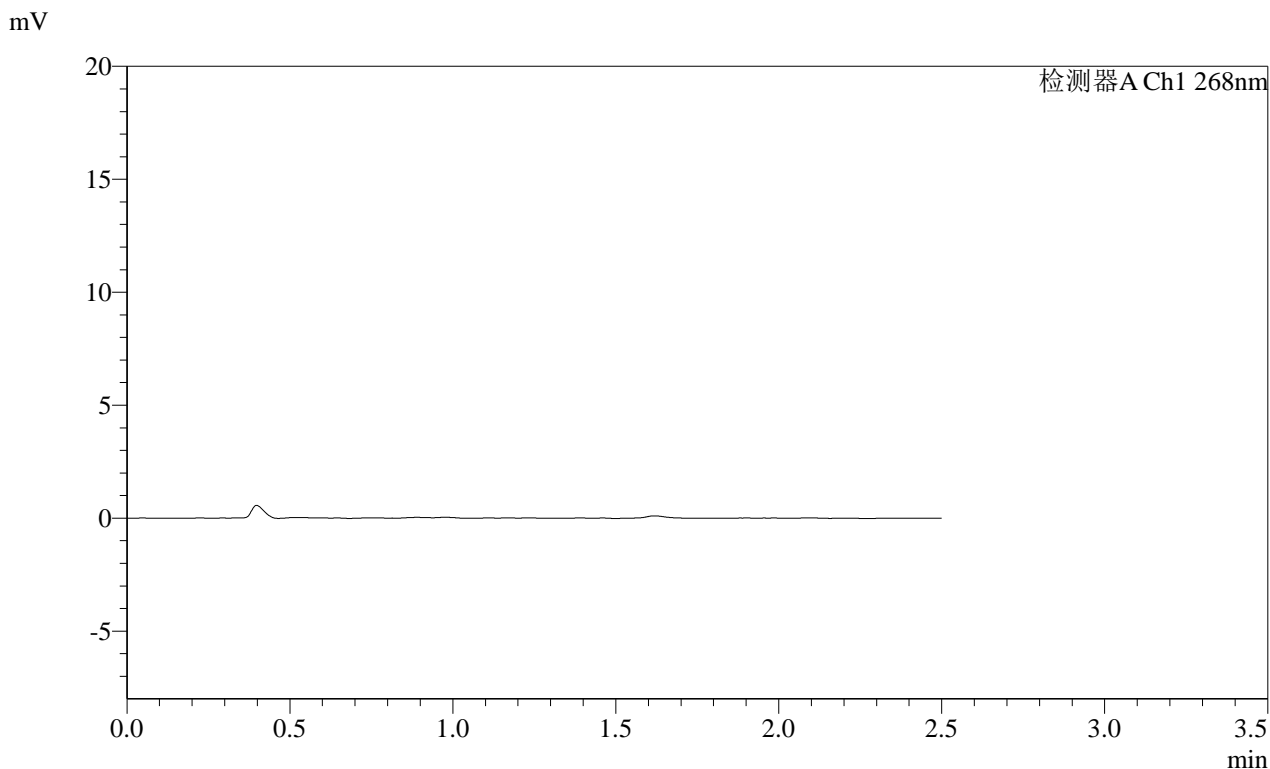

<峰表>

检测器A Ch1 268nm

峰号	保留时间	面积	面积%	高度	理论塔板数(USP)	拖尾因子	分离度(USP)
总计							

图106 坎地沙坦酯片溶出曲线测定HPLC图谱
自制品-2025030321批(4mg规格)-pH1.2介质-120min-片2
供试品溶液-1

SHIMADZU
LabSolutions SMF-4109

<样品信息>

色谱柱 :XB-C18(50mm*4.6mm,5µm) 流速:1.5ml/min
 柱温 :30°C 波长:268nm
 数据文件名: RC\$SMF-4109 - 0-105/29-585-2 - zzp-2025030321p-4mg-rcqx-pH1.2jz-jyx2-p3-120min.lcd
 方法文件名: RC\$SMF-4109 - SMF-4109-rcqx-FX278.lcm
 批处理文件名: RC\$SMF-4109 - 20250521-rc-FX278.lcb
 样品瓶号: 2-25
 进样体积: 10 µl 版本号:6.115
 进样时间: 2025/05/21 18:56:56 实验者: jiangjinwei
 处理时间(V2): 2025/05/22 14:10:12 处理者: jiangjinwei
 仪器型号:SHIMADZU LC-2050C(FX278)

<色谱图>

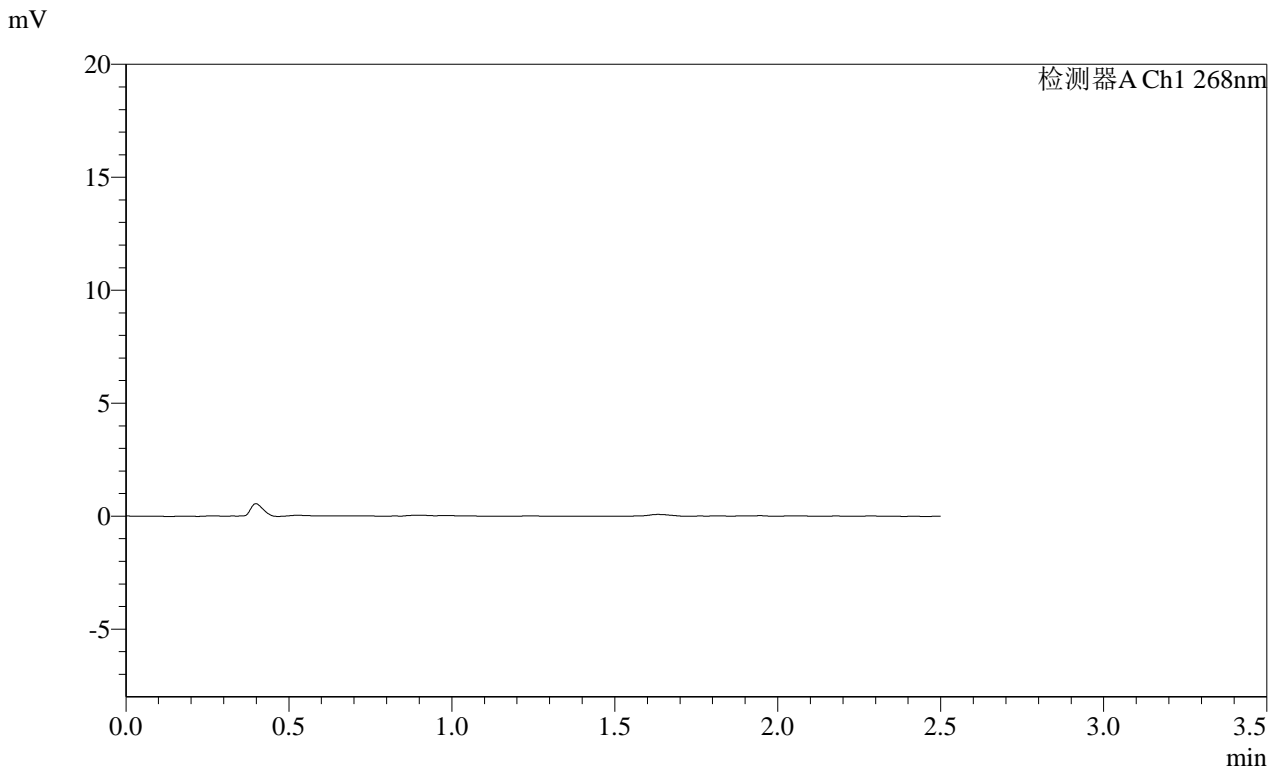

<峰表>

检测器A Ch1 268nm

峰号	保留时间	面积	面积%	高度	理论塔板数(USP)	拖尾因子	分离度(USP)
总计							

图107 坎地沙坦酯片溶出曲线测定HPLC图谱
 自制品-2025030321批(4mg规格)-pH1.2介质-120min-片3
 供试品溶液-1

SHIMADZU LabSolutions SMF-4109

<样品信息>

色谱柱 :XB-C18(50mm*4.6mm,5μm) 流速:1.5ml/min
 柱温 :30°C 波长:268nm
 数据文件名: RC\$SMF-4109 - 0-105/29-586-2 - zzp-2025030321p-4mg-rcqx-pH1.2jz-jyx2-p4-120min.lcd
 方法文件名: RC\$SMF-4109 - SMF-4109-rcqx-FX278.lcm
 批处理文件名: RC\$SMF-4109 - 20250521-rc-FX278.lcb
 样品瓶号: 2-34
 进样体积: 10 μl 版本号:6.115
 进样时间: 2025/05/21 18:59:49 实验者: jiangjinwei
 处理时间(V2): 2025/05/22 14:10:15 处理者: jiangjinwei
 仪器型号:SHIMADZU LC-2050C(FX278)

<色谱图>

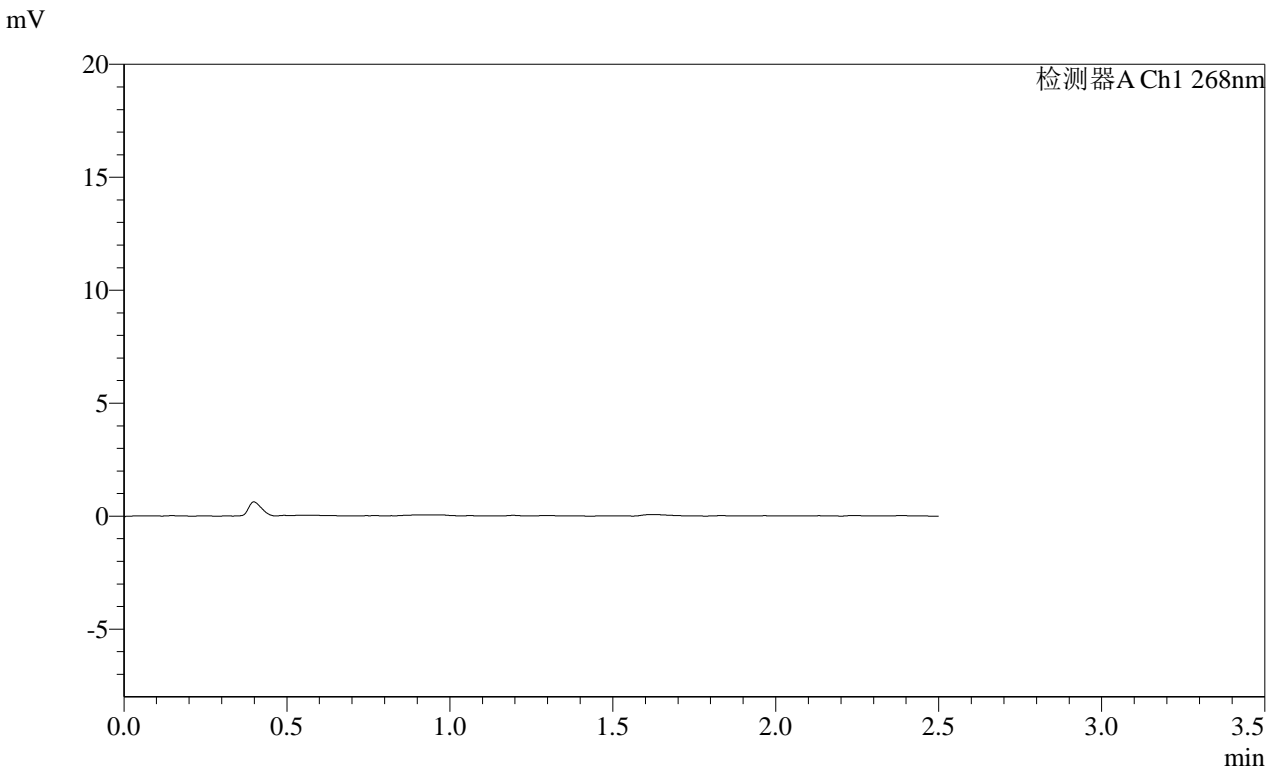

<峰表>

检测器A Ch1 268nm

峰号	保留时间	面积	面积%	高度	理论塔板数(USP)	拖尾因子	分离度(USP)
总计							

图108 坎地沙坦酯片溶出曲线测定HPLC图谱
 自制品-2025030321批(4mg规格)-pH1.2介质-120min-片4
 供试品溶液-1

SHIMADZU
LabSolutions SMF-4109

<样品信息>

色谱柱 :XB-C18(50mm*4.6mm,5μm) 流速:1.5ml/min
 柱温 :30°C 波长:268nm
 数据文件名: RC\$SMF-4109 - 0-105/29-587-2 - zzp-2025030321p-4mg-rcqx-pH1.2jz-jyx2-p5-120min.lcd
 方法文件名: RC\$SMF-4109 - SMF-4109-rcqx-FX278.lcm
 批处理文件名: RC\$SMF-4109 - 20250521-rc-FX278.lcb
 样品瓶号: 2-43
 进样体积: 10 μl 版本号:6.115
 进样时间: 2025/05/21 19:02:43 实验者: jiangjinwei
 处理时间 (V2) : 2025/05/22 14:10:17 处理者: jiangjinwei
 仪器型号:SHIMADZU LC-2050C(FX278)

<色谱图>

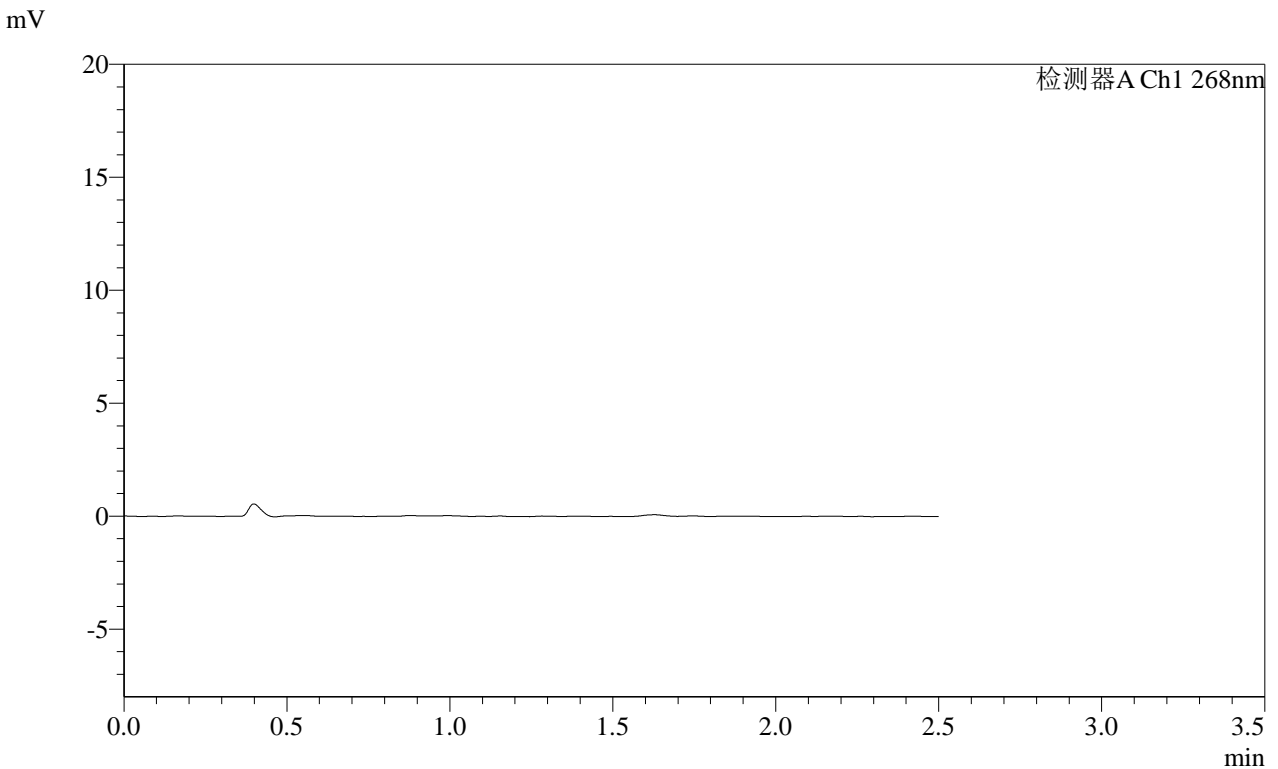

<峰表>

检测器A Ch1 268nm

峰号	保留时间	面积	面积%	高度	理论塔板数(USP)	拖尾因子	分离度(USP)
总计							

图109 坎地沙坦酯片溶出曲线测定HPLC图谱
自制品-2025030321批(4mg规格)-pH1.2介质-120min-片5
供试品溶液-1

SHIMADZU
LabSolutions **SMF-4109**

<样品信息>

色谱柱 :XB-C18(50mm*4.6mm,5μm) 流速:1.5ml/min
柱温 :30°C 波长:268nm
数据文件名: RC\$SMF-4109 - 0-105/29-588-2 - zzp-2025030321p-4mg-rcqx-pH1.2jz-jyx2-p6-120min.lcd
方法文件名: RC\$SMF-4109 - SMF-4109-rcqx-FX278.lcm
批处理文件名: RC\$SMF-4109 - 20250521-rc-FX278.lcb
样品瓶号: 2-52
进样体积: 10 μl 版本号:6.115
进样时间: 2025/05/21 19:05:38 实验者: jiangjinwei
处理时间 (V2) : 2025/05/22 14:10:20 处理者: jiangjinwei
仪器型号:SHIMADZU LC-2050C(FX278)

<色谱图>

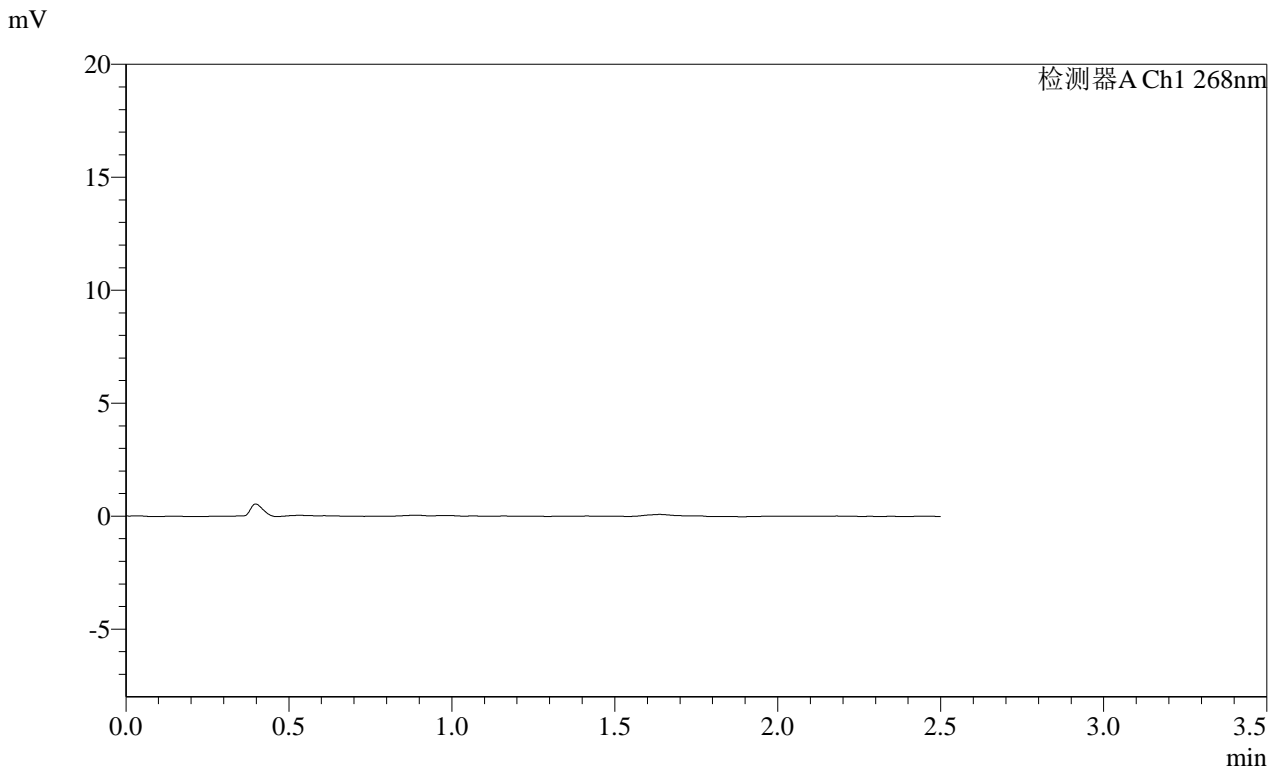

<峰表>

检测器A Ch1 268nm

峰号	保留时间	面积	面积%	高度	理论塔板数(USP)	拖尾因子	分离度(USP)
总计							

图110 坎地沙坦酯片溶出曲线测定HPLC图谱
自制品-2025030321批(4mg规格)-pH1.2介质-120min-片6
供试品溶液-1

SHIMADZU
LabSolutions SMF-4109

<样品信息>

色谱柱 :XB-C18(50mm*4.6mm,5μm) 流速:1.5ml/min
 柱温 :30°C 波长:268nm
 数据文件名: RC\$SMF-4109 - 0-105/29-589-2 - zzp-2025030321p-4mg-rcqx-pH1.2jz-jyx2-p1-240min.lcd
 方法文件名: RC\$SMF-4109 - SMF-4109-rcqx-FX278.lcm
 批处理文件名: RC\$SMF-4109 - 20250521-rc-FX278.lcb
 样品瓶号: 2-8
 进样体积: 10 μl 版本号:6.115
 进样时间: 2025/05/21 19:08:32 实验者: jiangjinwei
 处理时间 (V2) : 2025/05/22 14:10:23 处理者: jiangjinwei
 仪器型号:SHIMADZU LC-2050C(FX278)

<色谱图>

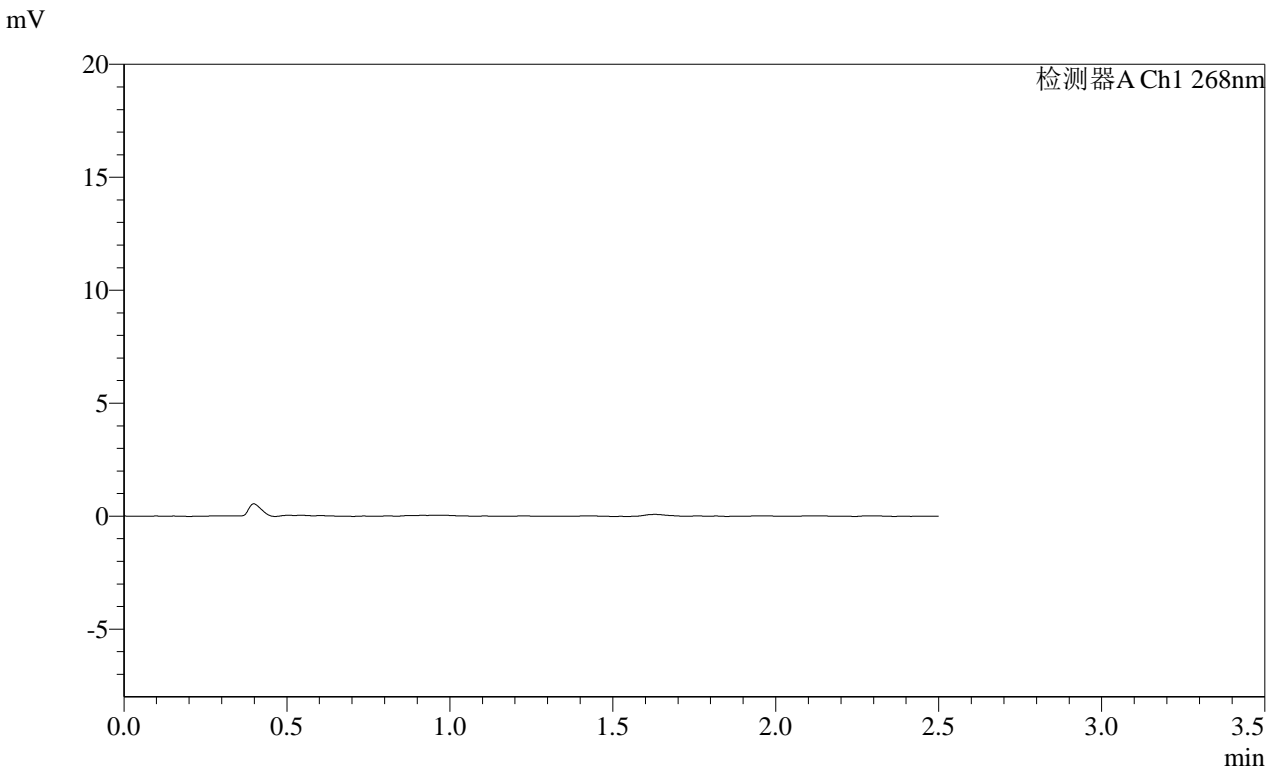

<峰表>

检测器A Ch1 268nm

峰号	保留时间	面积	面积%	高度	理论塔板数(USP)	拖尾因子	分离度(USP)
总计							

图111 坎地沙坦酯片溶出曲线测定HPLC图谱
 自制品-2025030321批(4mg规格)-pH1.2介质-240min-片1
 供试品溶液-1

SHIMADZU
LabSolutions SMF-4109

<样品信息>

色谱柱 :XB-C18(50mm*4.6mm,5µm) 流速:1.5ml/min
柱温 :30°C 波长:268nm
数据文件名: RC\$SMF-4109 - 0-105/29-590-2 - zzp-2025030321p-4mg-rcqx-pH1.2jz-jyx2-p2-240min.lcd
方法文件名: RC\$SMF-4109 - SMF-4109-rcqx-FX278.lcm
批处理文件名: RC\$SMF-4109 - 20250521-rc-FX278.lcb
样品瓶号: 2-17
进样体积: 10 µl 版本号:6.115
进样时间: 2025/05/21 19:11:27 实验者: jiangjinwei
处理时间(V2): 2025/05/22 14:10:26 处理者: jiangjinwei
仪器型号:SHIMADZU LC-2050C(FX278)

<色谱图>

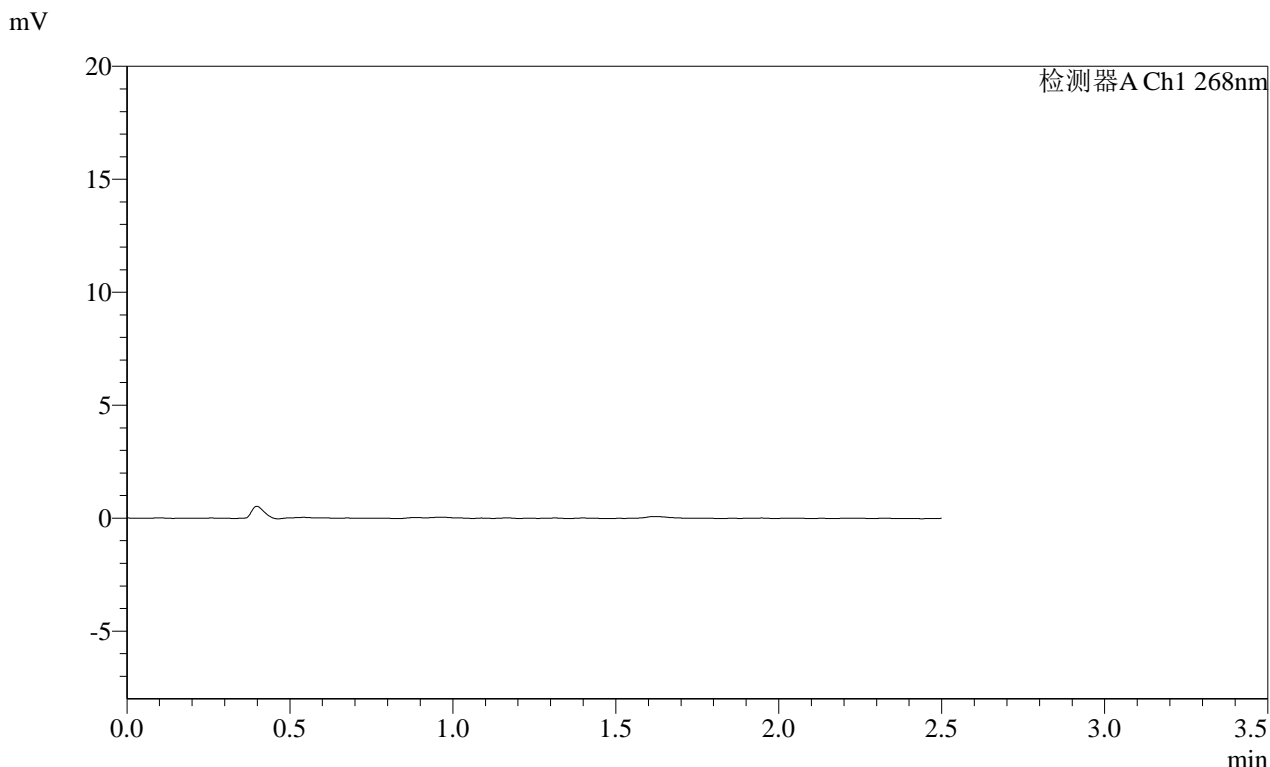

<峰表>

检测器A Ch1 268nm

峰号	保留时间	面积	面积%	高度	理论塔板数(USP)	拖尾因子	分离度(USP)
总计							

图112 坎地沙坦酯片溶出曲线测定HPLC图谱
自制品-2025030321批(4mg规格)-pH1.2介质-240min-片2
供试品溶液-1

SHIMADZU LabSolutions SMF-4109

<样品信息>

色谱柱 :XB-C18(50mm*4.6mm,5µm) 流速:1.5ml/min
 柱温 :30°C 波长:268nm
 数据文件名: RC\$SMF-4109 - 0-105/29-591-2 - zzp-2025030321p-4mg-rcqx-pH1.2jz-jyx2-p3-240min.lcd
 方法文件名: RC\$SMF-4109 - SMF-4109-rcqx-FX278.lcm
 批处理文件名: RC\$SMF-4109 - 20250521-rc-FX278.lcb
 样品瓶号: 2-26
 进样体积: 10 µl 版本号:6.115
 进样时间: 2025/05/21 19:14:22 实验者: jiangjinwei
 处理时间 (V2) : 2025/05/22 14:10:28 处理者: jiangjinwei
 仪器型号:SHIMADZU LC-2050C(FX278)

<色谱图>

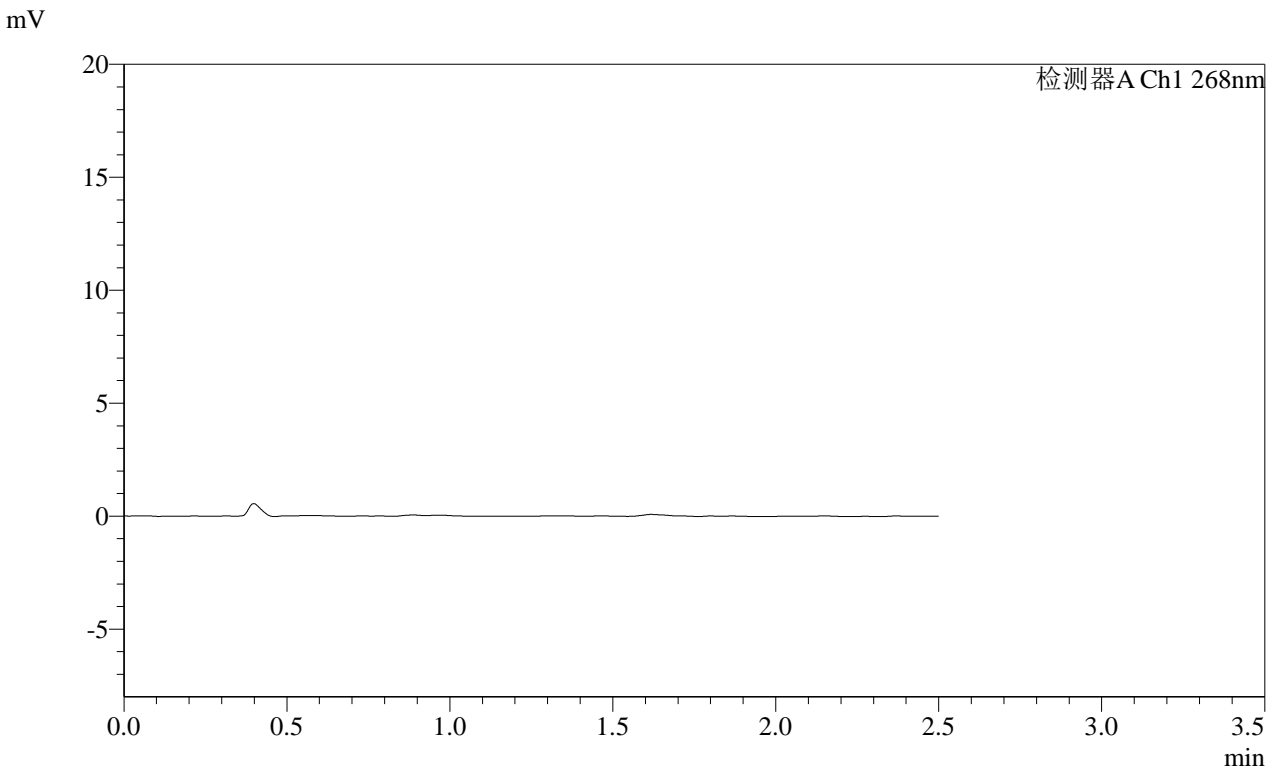

<峰表>

检测器A Ch1 268nm

峰号	保留时间	面积	面积%	高度	理论塔板数(USP)	拖尾因子	分离度(USP)
总计							

图113 坎地沙坦酯片溶出曲线测定HPLC图谱
 自制品-2025030321批(4mg规格)-pH1.2介质-240min-片3
 供试品溶液-1

SHIMADZU
LabSolutions SMF-4109

<样品信息>

色谱柱 :XB-C18(50mm*4.6mm,5µm) 流速:1.5ml/min
 柱温 :30°C 波长:268nm
 数据文件名: RC\$SMF-4109 - 0-105/29-592-2 - zzp-2025030321p-4mg-rcqx-pH1.2jz-jyx2-p4-240min.lcd
 方法文件名: RC\$SMF-4109 - SMF-4109-rcqx-FX278.lcm
 批处理文件名: RC\$SMF-4109 - 20250521-rc-FX278.lcb
 样品瓶号: 2-35
 进样体积: 10 µl 版本号:6.115
 进样时间: 2025/05/21 19:17:16 实验者: jiangjinwei
 处理时间 (V2) : 2025/05/22 14:10:31 处理者: jiangjinwei
 仪器型号:SHIMADZU LC-2050C(FX278)

<色谱图>

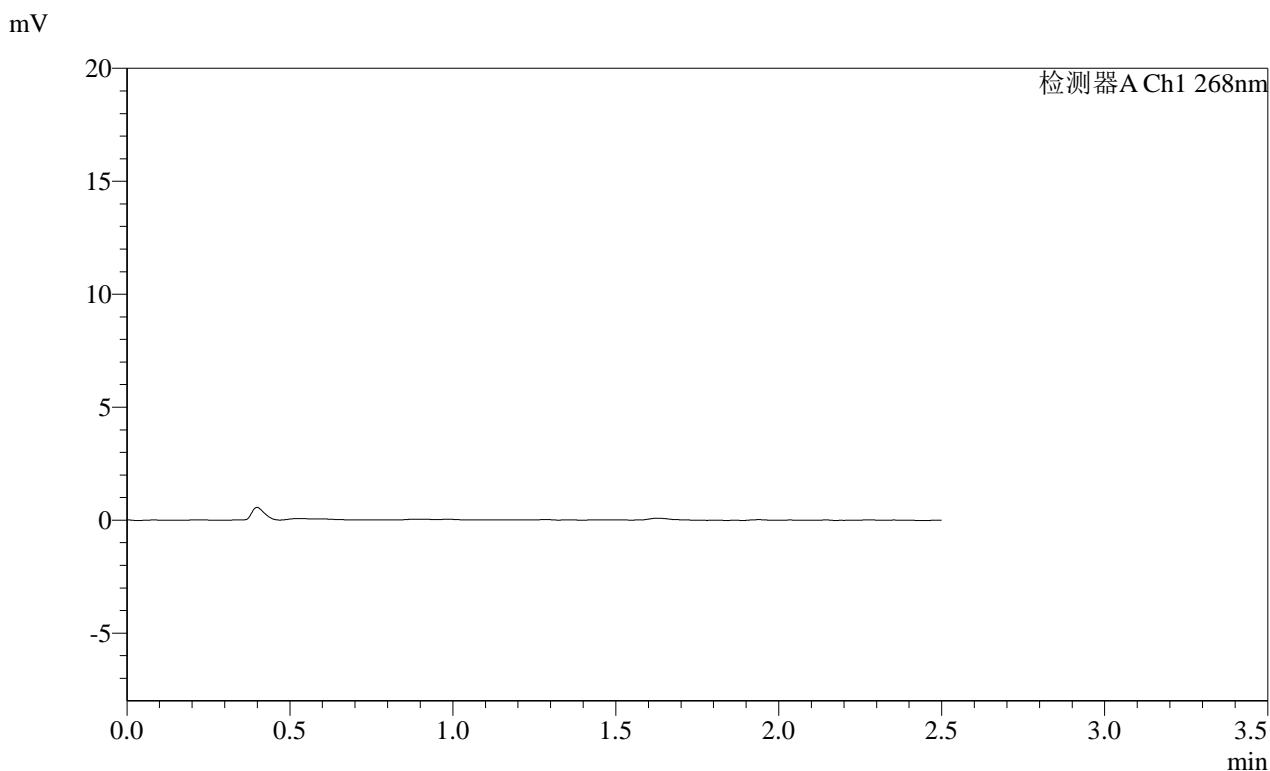

<峰表>

检测器A Ch1 268nm

峰号	保留时间	面积	面积%	高度	理论塔板数(USP)	拖尾因子	分离度(USP)
总计							

图114 坎地沙坦酯片溶出曲线测定HPLC图谱
 自制品-2025030321批(4mg规格)-pH1.2介质-240min-片4
 供试品溶液-1

SHIMADZU
LabSolutions SMF-4109

<样品信息>

色谱柱 :XB-C18(50mm*4.6mm,5 μ m) 流速:1.5ml/min
 柱温 :30 $^{\circ}$ C 波长:268nm
 数据文件名: RC\$SMF-4109 - 0-105/29-593-2 - zzp-2025030321p-4mg-rcqx-pH1.2jz-jyx2-p5-240min.lcd
 方法文件名: RC\$SMF-4109 - SMF-4109-rcqx-FX278.lcm
 批处理文件名: RC\$SMF-4109 - 20250521-rc-FX278.lcb
 样品瓶号: 2-44
 进样体积: 10 μ l 版本号:6.115
 进样时间: 2025/05/21 19:20:11 实验者: jiangjinwei
 处理时间 (V2): 2025/05/22 14:10:34 处理者: jiangjinwei
 仪器型号:SHIMADZU LC-2050C(FX278)

<色谱图>

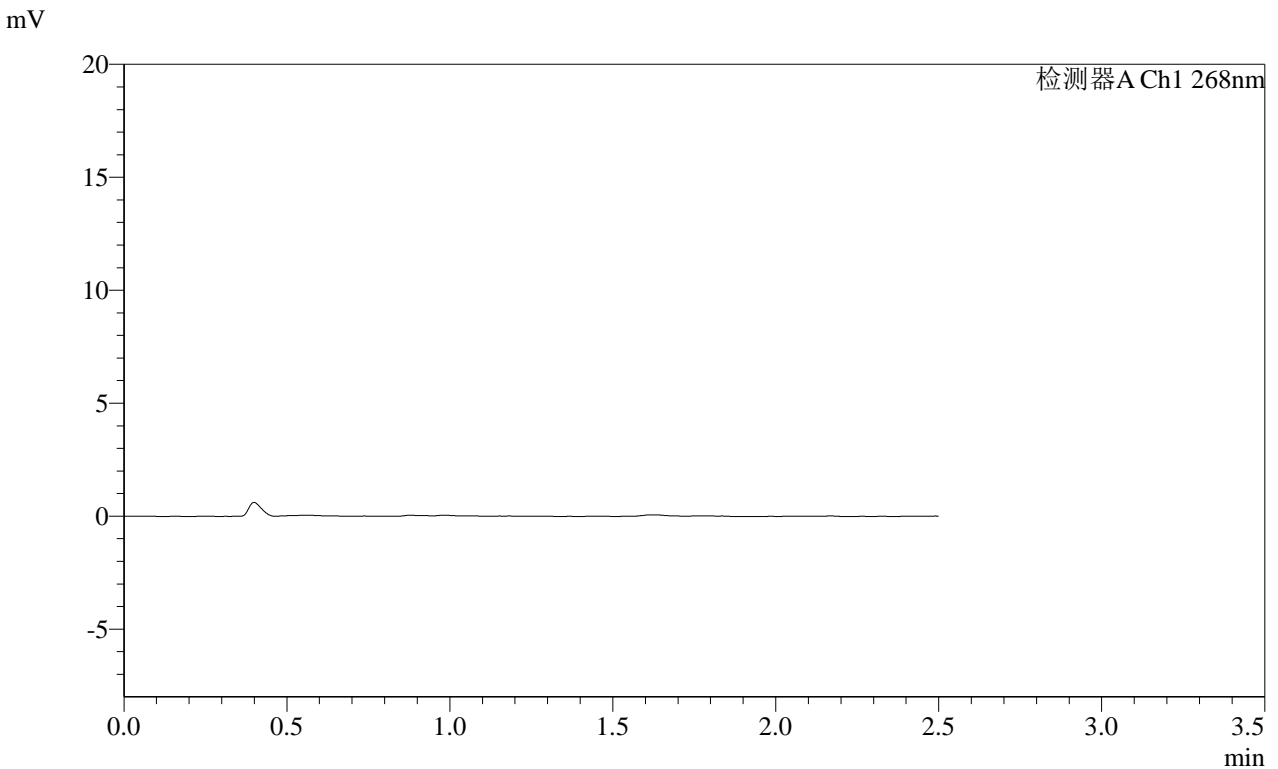

<峰表>

检测器A Ch1 268nm

峰号	保留时间	面积	面积%	高度	理论塔板数(USP)	拖尾因子	分离度(USP)
总计							

图115 坎地沙坦酯片溶出曲线测定HPLC图谱
 自制品-2025030321批(4mg规格)-pH1.2介质-240min-片5
 供试品溶液-1

SHIMADZU
LabSolutions SMF-4109

<样品信息>

色谱柱 :XB-C18(50mm*4.6mm,5μm) 流速:1.5ml/min
柱温 :30°C 波长:268nm
数据文件名: RC\$SMF-4109 - 0-105/29-594-2 - zzp-2025030321p-4mg-rcqx-pH1.2jz-jyx2-p6-240min.lcd
方法文件名: RC\$SMF-4109 - SMF-4109-rcqx-FX278.lcm
批处理文件名: RC\$SMF-4109 - 20250521-rc-FX278.lcb
样品瓶号: 2-53
进样体积: 10 μl 版本号:6.115
进样时间: 2025/05/21 19:23:06 实验者: jiangjinwei
处理时间(V2): 2025/05/22 14:10:36 处理者: jiangjinwei
仪器型号:SHIMADZU LC-2050C(FX278)

<色谱图>

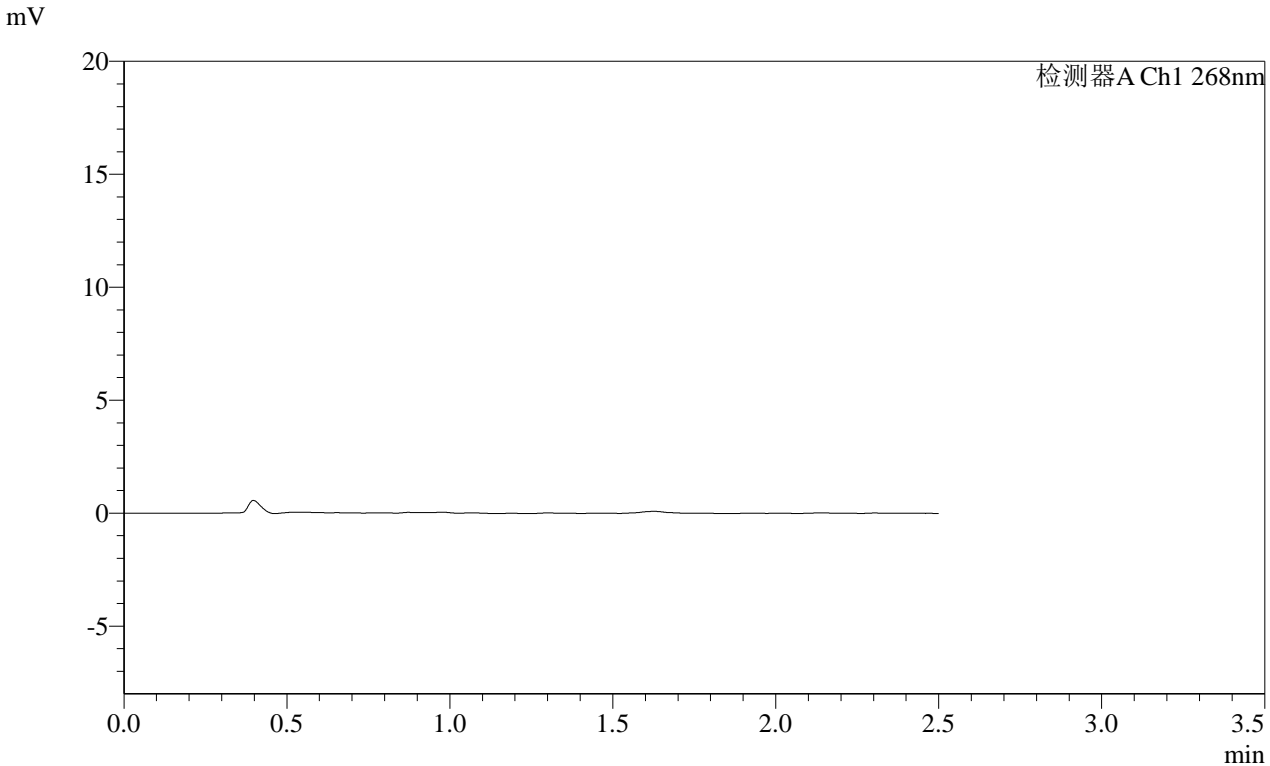

<峰表>

检测器A Ch1 268nm

峰号	保留时间	面积	面积%	高度	理论塔板数(USP)	拖尾因子	分离度(USP)
总计							

图116 坎地沙坦酯片溶出曲线测定HPLC图谱
自制品-2025030321批(4mg规格)-pH1.2介质-240min-片6
供试品溶液-1

SHIMADZU
LabSolutions **SMF-4109**

<样品信息>

色谱柱 :XB-C18(50mm*4.6mm,5μm)	流速:1.5ml/min
柱温 :30°C	波长:268nm
数据文件名: RC\$SMF-4109 - 0-105/29-595-2 - zzp-2025030321p-4mg-rcqx-pH1.2jz-jyx2-p1-JX.lcd	
方法文件名: RC\$SMF-4109 - SMF-4109-rcqx-FX278.lcm	
批处理文件名: RC\$SMF-4109 - 20250521-rc-FX278.lcb	
样品瓶号: 4-2	版本号:6.115
进样体积: 10 μl	实验者: jiangjinwei
进样时间: 2025/05/21 19:25:59	处理者: jiangjinwei
处理时间 (V2) : 2025/05/22 14:10:39	
仪器型号:SHIMADZU LC-2050C(FX278)	

<色谱图>

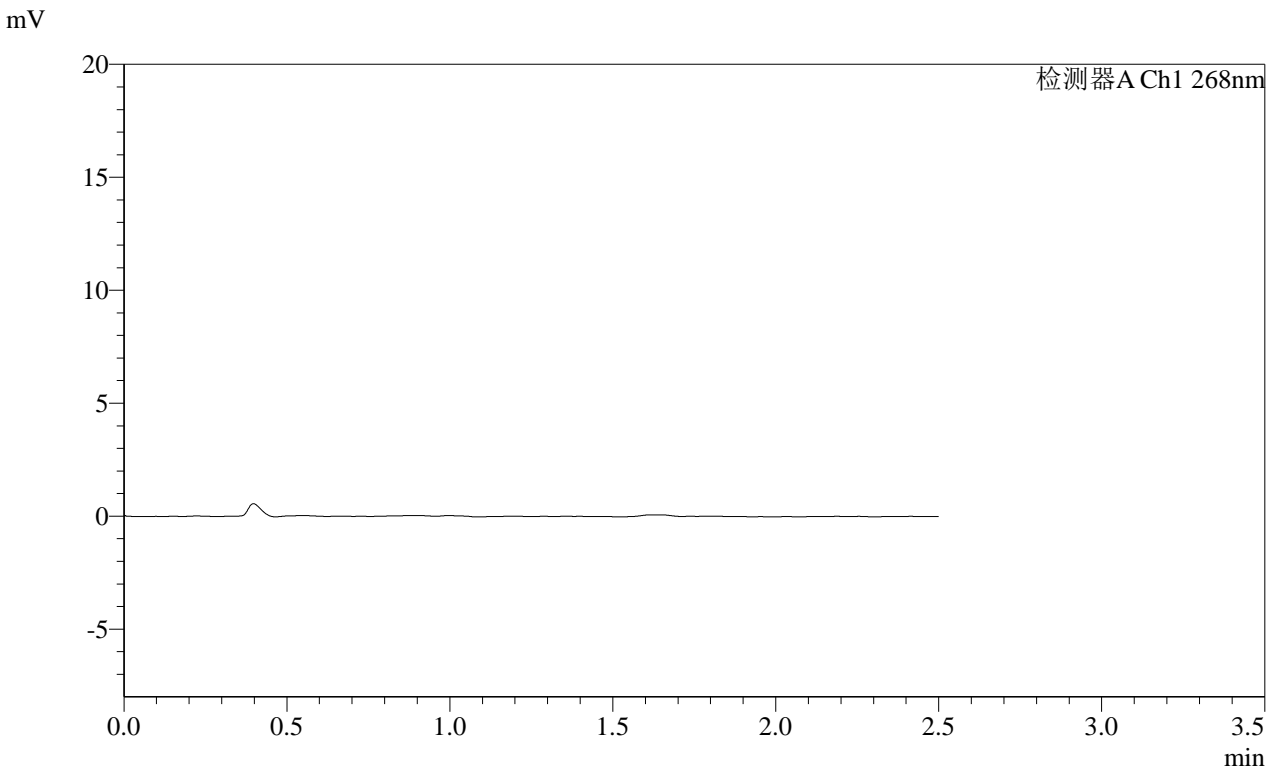

<峰表>

检测器A Ch1 268nm

峰号	保留时间	面积	面积%	高度	理论塔板数(USP)	拖尾因子	分离度(USP)
总计							

图117 坎地沙坦酯片溶出曲线测定HPLC图谱
自制品-2025030321批(4mg规格)-pH1.2介质-极限转速-片1
供试品溶液-1

SHIMADZU
LabSolutions SMF-4109

<样品信息>

色谱柱 :XB-C18(50mm*4.6mm,5µm) 流速:1.5ml/min
柱温 :30°C 波长:268nm
数据文件名: RC\$SMF-4109 - 0-105/29-596-2 - zzp-2025030321p-4mg-rcqx-pH1.2jz-jyx2-p2-JX.lcd
方法文件名: RC\$SMF-4109 - SMF-4109-rcqx-FX278.lcm
批处理文件名: RC\$SMF-4109 - 20250521-rc-FX278.lcb
样品瓶号: 4-11
进样体积: 10 µl 版本号:6.115
进样时间: 2025/05/21 19:28:53 实验者: jiangjinwei
处理时间 (V2) : 2025/05/22 14:10:42 处理者: jiangjinwei
仪器型号:SHIMADZU LC-2050C(FX278)

<色谱图>

mV

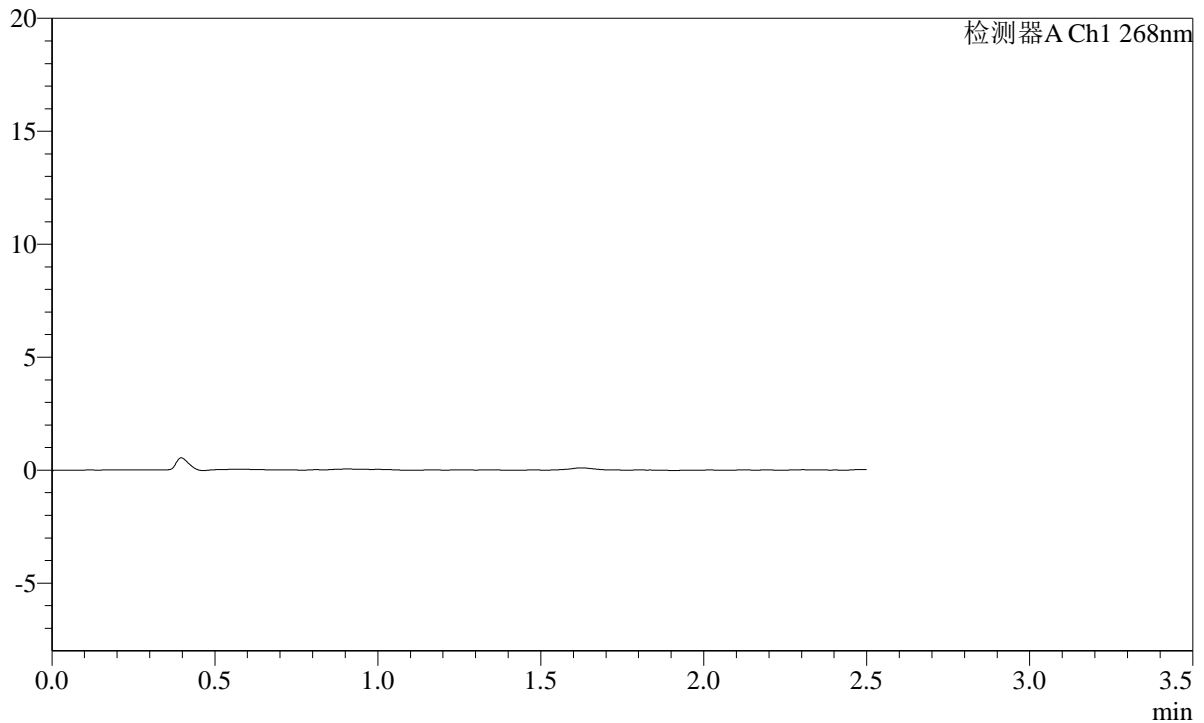

<峰表>

检测器A Ch1 268nm

峰号	保留时间	面积	面积%	高度	理论塔板数(USP)	拖尾因子	分离度(USP)
总计							

图118 坎地沙坦酯片溶出曲线测定HPLC图谱
自制品-2025030321批(4mg规格)-pH1.2介质-极限转速-片2
供试品溶液-1

SHIMADZU LabSolutions SMF-4109

<样品信息>

色谱柱 :XB-C18(50mm*4.6mm,5μm)	流速:1.5ml/min
柱温 :30°C	波长:268nm
数据文件名: RC\$SMF-4109 - 0-105/29-597-2 - zzp-2025030321p-4mg-rcqx-pH1.2jz-jyx2-p3-JX.lcd	
方法文件名: RC\$SMF-4109 - SMF-4109-rcqx-FX278.lcm	
批处理文件名: RC\$SMF-4109 - 20250521-rc-FX278.lcb	
样品瓶号: 4-20	
进样体积: 10 μl	版本号:6.115
进样时间: 2025/05/21 19:31:46	实验者: jiangjinwei
处理时间 (V2) : 2025/05/22 14:10:44	处理者: jiangjinwei
仪器型号:SHIMADZU LC-2050C(FX278)	

<色谱图>

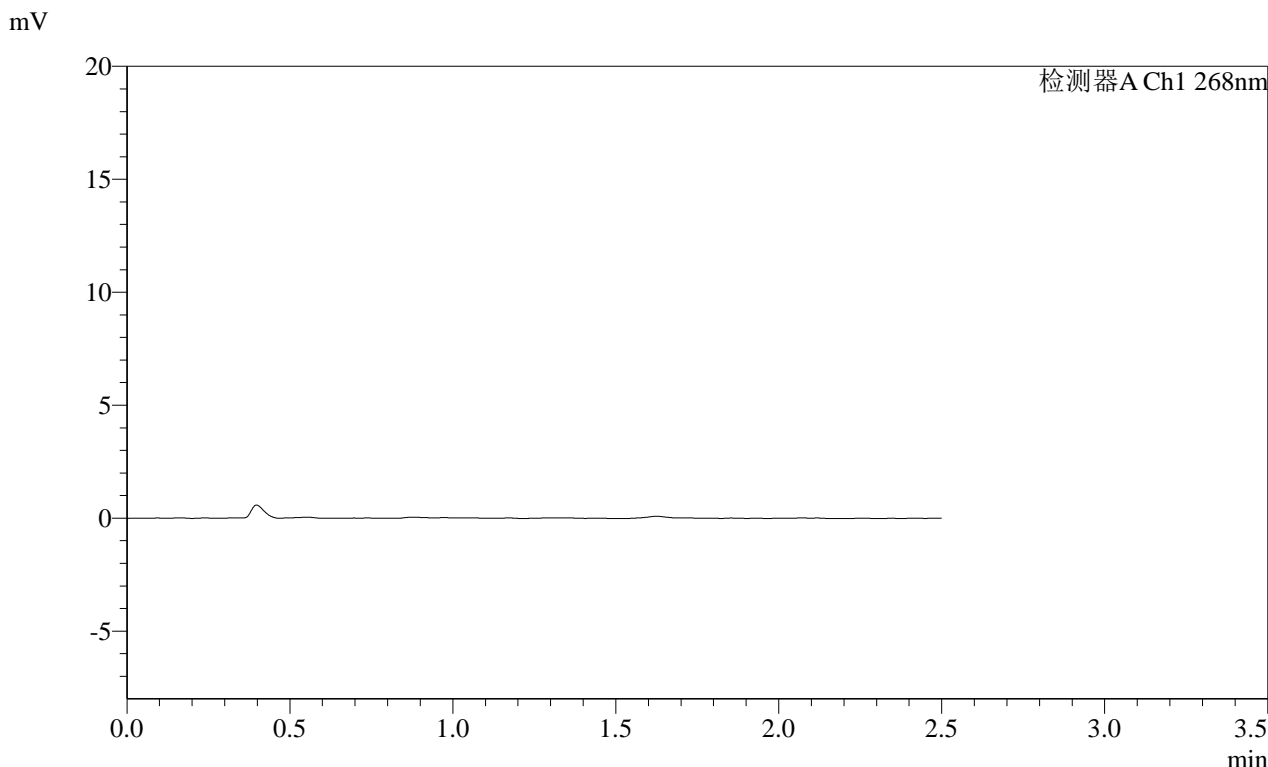

<峰表>

检测器A Ch1 268nm

峰号	保留时间	面积	面积%	高度	理论塔板数(USP)	拖尾因子	分离度(USP)
总计							

图119 坎地沙坦酯片溶出曲线测定HPLC图谱
自制品-2025030321批(4mg规格)-pH1.2介质-极限转速-片3
供试品溶液-1

SHIMADZU LabSolutions SMF-4109

<样品信息>

色谱柱 :XB-C18(50mm*4.6mm,5µm) 流速:1.5ml/min
 柱温 :30°C 波长:268nm
 数据文件名: RC\$SMF-4109 - 0-105/29-598-2 - zzp-2025030321p-4mg-rcqx-pH1.2jz-jyx2-p4-JX.lcd
 方法文件名: RC\$SMF-4109 - SMF-4109-rcqx-FX278.lcm
 批处理文件名: RC\$SMF-4109 - 20250521-rc-FX278.lcb
 样品瓶号: 4-29
 进样体积: 10 µl 版本号:6.115
 进样时间: 2025/05/21 19:34:40 实验者: jiangjinwei
 处理时间 (V2) : 2025/05/22 14:10:47 处理者: jiangjinwei
 仪器型号:SHIMADZU LC-2050C(FX278)

<色谱图>

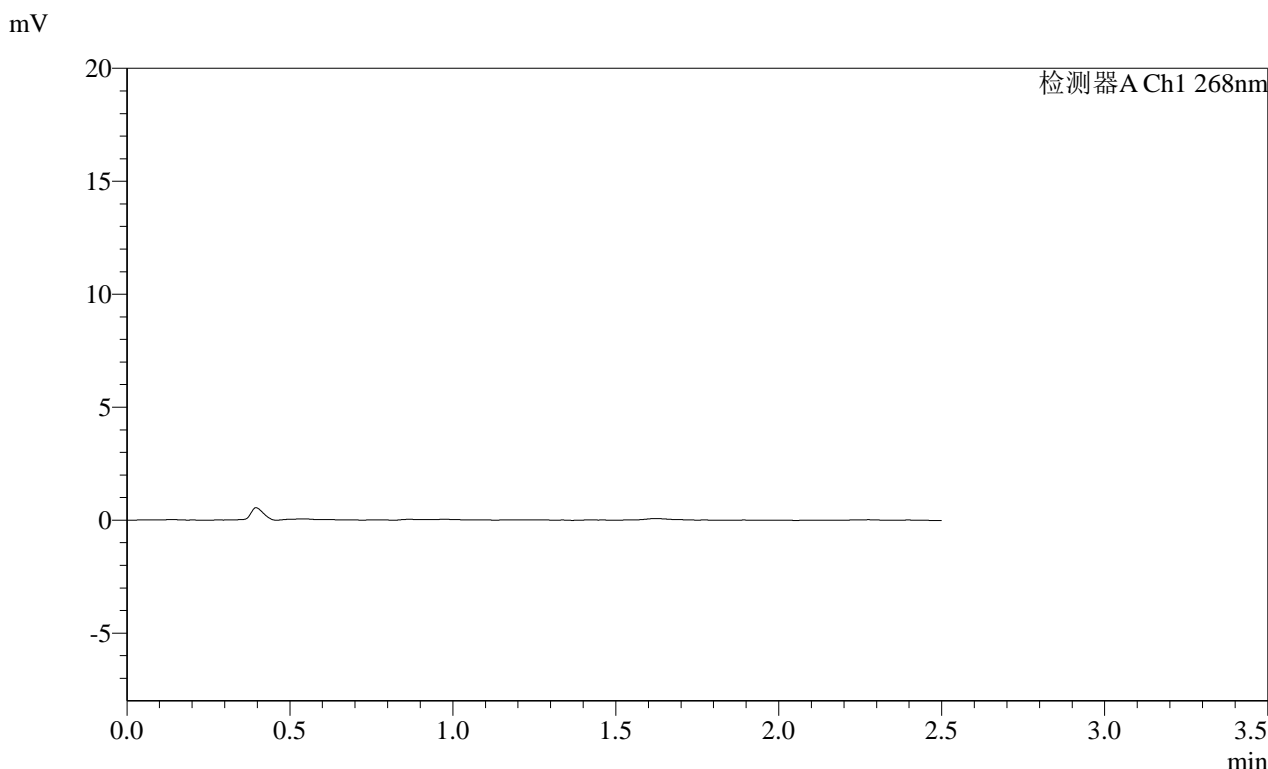

<峰表>

检测器A Ch1 268nm

峰号	保留时间	面积	面积%	高度	理论塔板数(USP)	拖尾因子	分离度(USP)
总计							

图120 坎地沙坦酯片溶出曲线测定HPLC图谱
 自制品-2025030321批(4mg规格)-pH1.2介质-极限转速-片4
 供试品溶液-1

SHIMADZU
LabSolutions SMF-4109

<样品信息>

色谱柱 :XB-C18(50mm*4.6mm,5µm)	流速:1.5ml/min
柱温 :30°C	波长:268nm
数据文件名: RC\$SMF-4109 - 0-105/29-599-2 - zzp-2025030321p-4mg-rcqx-pH1.2jz-jyx2-p5-JX.lcd	
方法文件名: RC\$SMF-4109 - SMF-4109-rcqx-FX278.lcm	
批处理文件名: RC\$SMF-4109 - 20250521-rc-FX278.lcb	
样品瓶号: 4-38	版本号:6.115
进样体积: 10 µl	实验者: jiangjinwei
进样时间: 2025/05/21 19:37:32	处理者: jiangjinwei
处理时间 (V2) : 2025/05/22 14:10:50	
仪器型号:SHIMADZU LC-2050C(FX278)	

<色谱图>

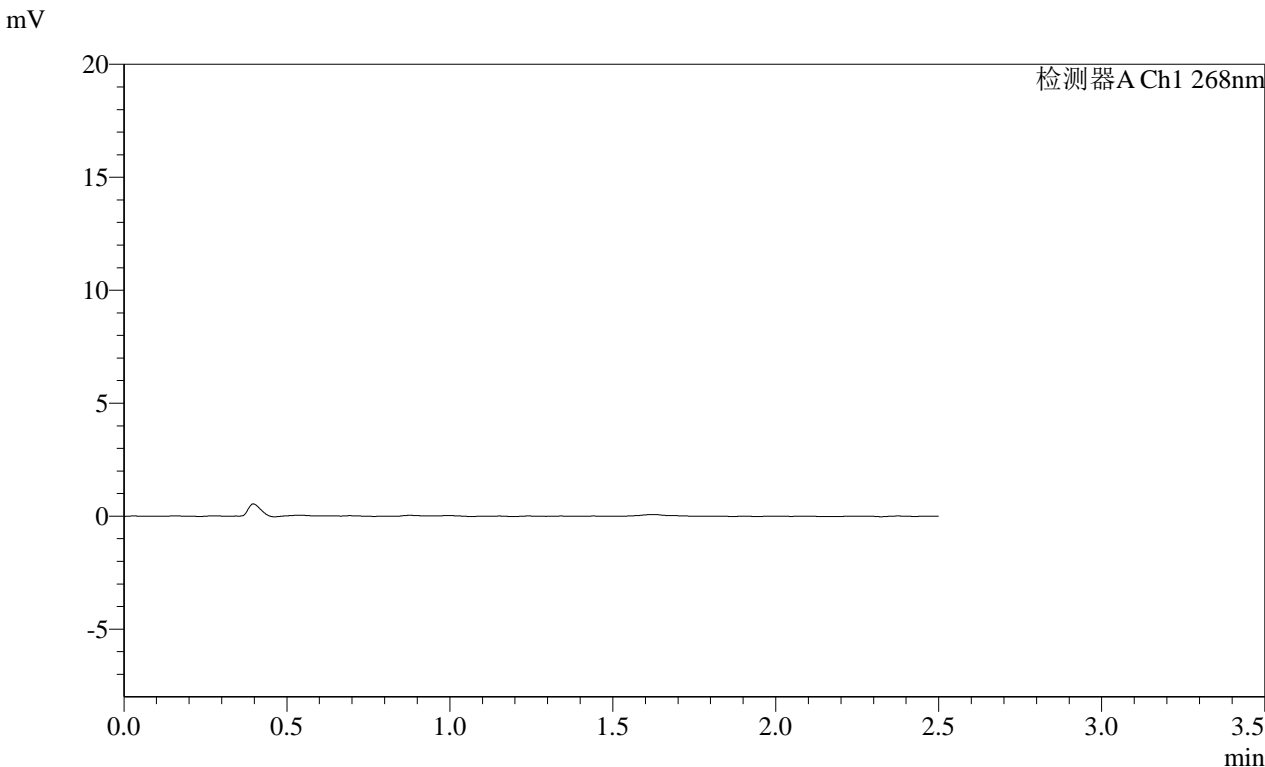

<峰表>

检测器A Ch1 268nm

峰号	保留时间	面积	面积%	高度	理论塔板数(USP)	拖尾因子	分离度(USP)
总计							

图121 坎地沙坦酯片溶出曲线测定HPLC图谱
自制品-2025030321批(4mg规格)-pH1.2介质-极限转速-片5
供试品溶液-1

SHIMADZU
LabSolutions **SMF-4109**

<样品信息>

色谱柱 :XB-C18(50mm*4.6mm,5μm)	流速:1.5ml/min
柱温 :30°C	波长:268nm
数据文件名: RC\$SMF-4109 - 0-105/29-600-2 - zzp-2025030321p-4mg-rcqx-pH1.2jz-jyx2-p6-JX.lcd	
方法文件名: RC\$SMF-4109 - SMF-4109-rcqx-FX278.lcm	
批处理文件名: RC\$SMF-4109 - 20250521-rc-FX278.lcb	
样品瓶号: 4-47	版本号:6.115
进样体积: 10 μl	实验者: jiangjinwei
进样时间: 2025/05/21 19:40:25	处理者: jiangjinwei
处理时间 (V2) : 2025/05/22 14:10:52	
仪器型号:SHIMADZU LC-2050C(FX278)	

<色谱图>

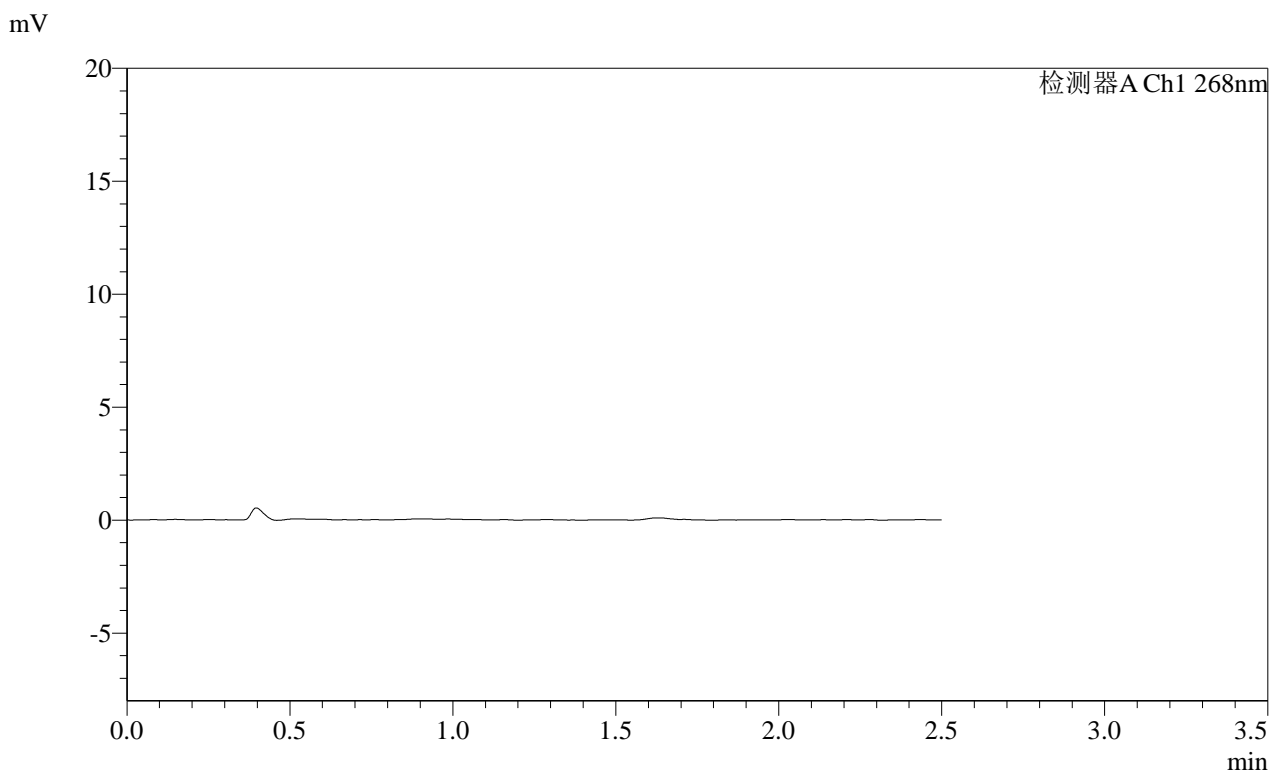

<峰表>

检测器A Ch1 268nm							
峰号	保留时间	面积	面积%	高度	理论塔板数(USP)	拖尾因子	分离度(USP)
总计							

图122 坎地沙坦酯片溶出曲线测定HPLC图谱
自制品-2025030321批(4mg规格)-pH1.2介质-极限转速-片6
供试品溶液-1

SHIMADZU
LabSolutions SMF-4109

<样品信息>

色谱柱 :XB-C18(50mm*4.6mm,5µm)	流速:1.5ml/min
柱温 :30°C	波长:268nm
数据文件名: RC\$SMF-4109 - 0-105/29-601-2 - zzp-2025030321p-4mg-rcqx-pH1.2jz-jyx2-dz2-1.lcd	
方法文件名: RC\$SMF-4109 - SMF-4109-rcqx-FX278.lcm	
批处理文件名: RC\$SMF-4109 - 20250521-rc-FX278.lcb	
样品瓶号: 2-27	版本号:6.115
进样体积: 10 µl	实验者: jiangjinwei
进样时间: 2025/05/21 19:43:19	处理者: jiangjinwei
处理时间 (V2) : 2025/05/22 14:10:55	
仪器型号:SHIMADZU LC-2050C(FX278)	

<色谱图>

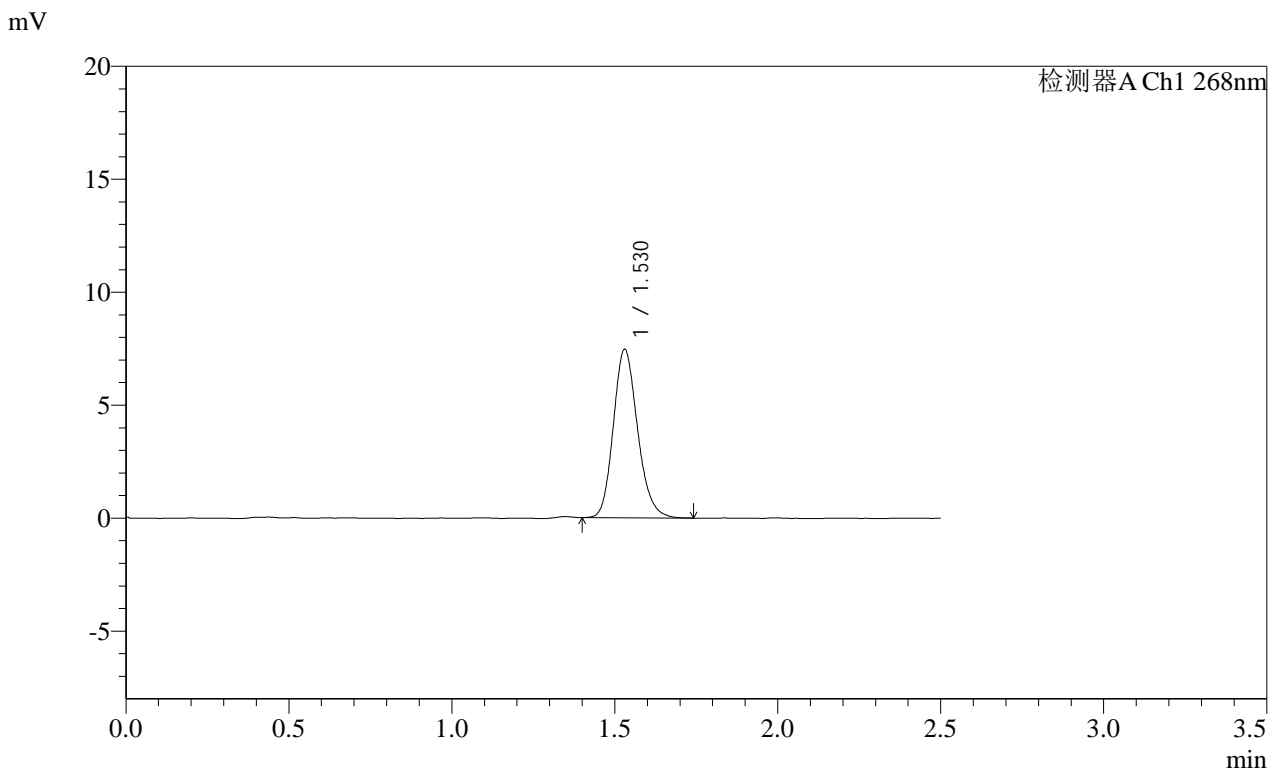

<峰表>

检测器A Ch1 268nm

峰号	保留时间	面积	面积%	高度	理论塔板数(USP)	拖尾因子	分离度(USP)
1	1.530	38600	100.000	7454	2056	1.178	--
总计		38600	100.000	7454			

图123 坎地沙坦酯片溶出曲线测定HPLC图谱
自制品-2025030321批(4mg规格)-pH1.2介质
对照品溶液-2-1

SHIMADZU
LabSolutions SMF-4109

<样品信息>

色谱柱 :XB-C18(50mm*4.6mm,5µm) 流速:1.5ml/min
 柱温 :30°C 波长:268nm
 数据文件名: RC\$SMF-4109 - 0-105/29-602-2 - zzp-2025030321p-4mg-rcqx-pH1.2jz-jyx2-dz2-2.lcd
 方法文件名: RC\$SMF-4109 - SMF-4109-rcqx-FX278.lcm
 批处理文件名: RC\$SMF-4109 - 20250521-rc-FX278.lcb
 样品瓶号: 2-27
 进样体积: 10 µl 版本号:6.115
 进样时间: 2025/05/21 19:46:14 实验者: jiangjinwei
 处理时间 (V2) : 2025/05/22 14:10:58 处理者: jiangjinwei
 仪器型号:SHIMADZU LC-2050C(FX278)

<色谱图>

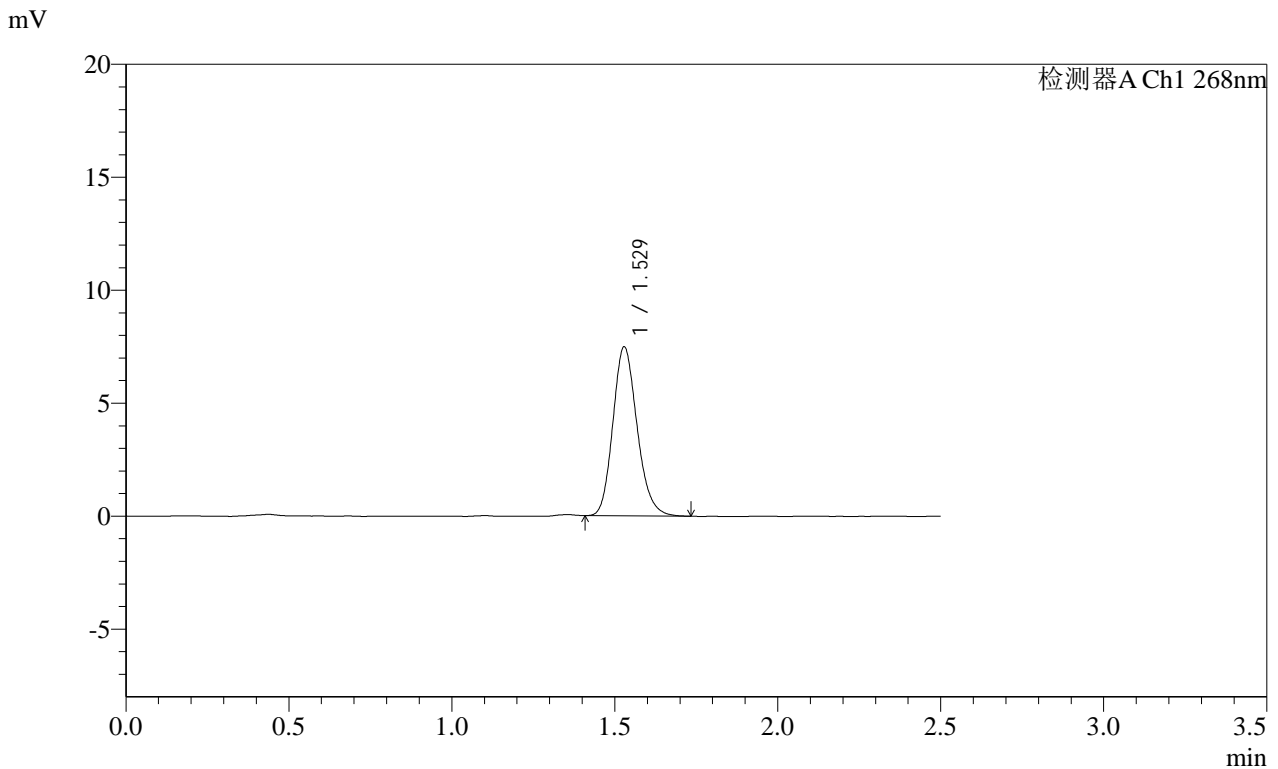

<峰表>

检测器A Ch1 268nm

峰号	保留时间	面积	面积%	高度	理论塔板数(USP)	拖尾因子	分离度(USP)
1	1.529	38701	100.000	7475	2052	1.175	--
总计		38701	100.000	7475			

图124 坎地沙坦酯片溶出曲线测定HPLC图谱
自制品-2025030321批(4mg规格)-pH1.2介质
对照品溶液-2-2

SHIMADZU
LabSolutions SMF-4109

<样品信息>

色谱柱 :XB-C18(50mm*4.6mm,5µm)	流速:1.5ml/min
柱温 :30°C	波长:268nm
数据文件名: RC\$SMF-4109 - 0-105/29-603-2 - zzp-2025030421p-4mg-rcqx-pH1.2jz-jyx1-rj.lcd	
方法文件名: RC\$SMF-4109 - SMF-4109-rcqx-FX278.lcm	
批处理文件名: RC\$SMF-4109 - 20250521-rc-FX278.lcb	
样品瓶号: 3-9	版本号:6.115
进样体积: 10 µl	实验者: jiangjinwei
进样时间: 2025/05/21 19:49:07	处理者: jiangjinwei
处理时间 (V2) : 2025/05/22 14:11:00	
仪器型号:SHIMADZU LC-2050C(FX278)	

<色谱图>

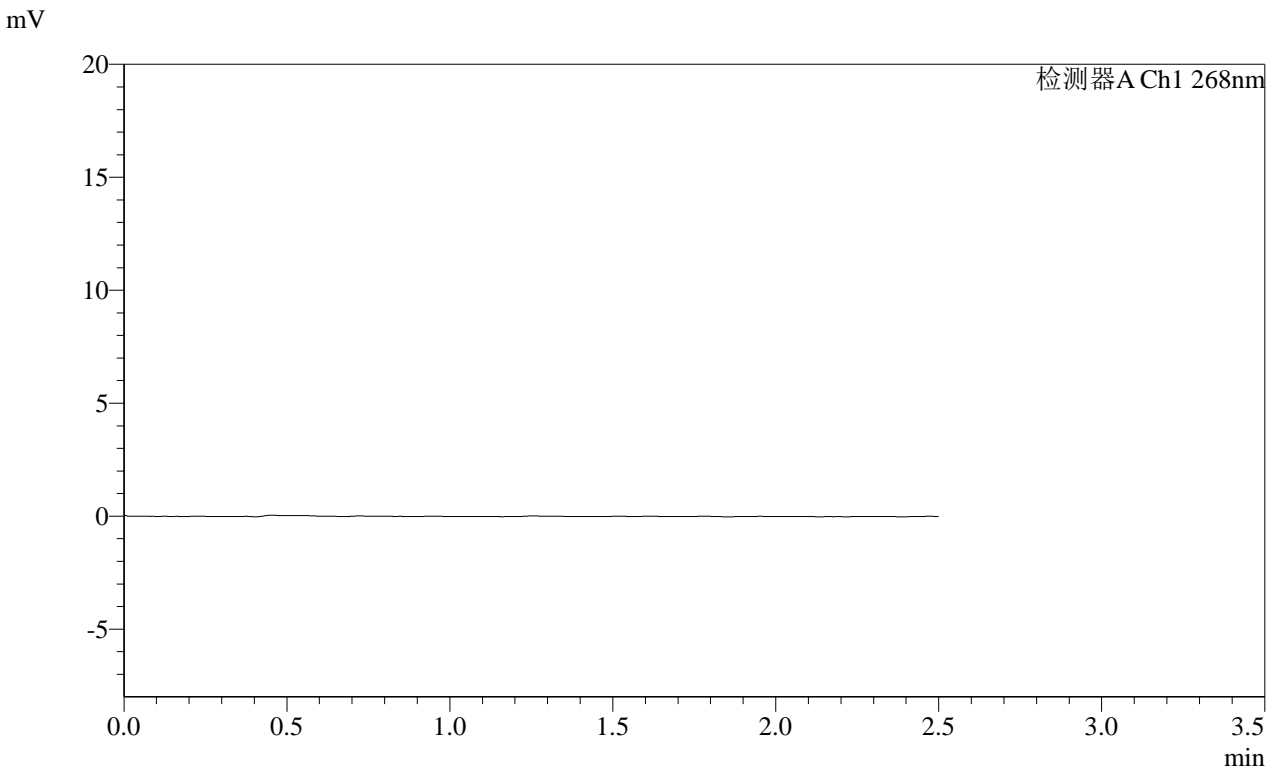

<峰表>

检测器A Ch1 268nm

峰号	保留时间	面积	面积%	高度	理论塔板数(USP)	拖尾因子	分离度(USP)
总计							

图125 坎地沙坦酯片溶出曲线测定HPLC图谱
自制品-2025030421批(4mg规格)-pH1.2介质
溶剂

SHIMADZU LabSolutions SMF-4109

<样品信息>

色谱柱 :XB-C18(50mm*4.6mm,5 μ m) 流速:1.5ml/min
柱温 :30 $^{\circ}$ C 波长:268nm
数据文件名: RC\$SMF-4109 - 0-105/29-604-2 - zzp-2025030421p-4mg-rcqx-pH1.2jz-jyx1-dz1-1.lcd
方法文件名: RC\$SMF-4109 - SMF-4109-rcqx-FX278.lcm
批处理文件名: RC\$SMF-4109 - 20250521-rc-FX278.lcb
样品瓶号: 3-18
进样体积: 10 μ l 版本号:6.115
进样时间: 2025/05/21 19:51:59 实验者: jiangjinwei
处理时间(V2): 2025/05/22 14:11:03 处理者: jiangjinwei
仪器型号:SHIMADZU LC-2050C(FX278)

<色谱图>

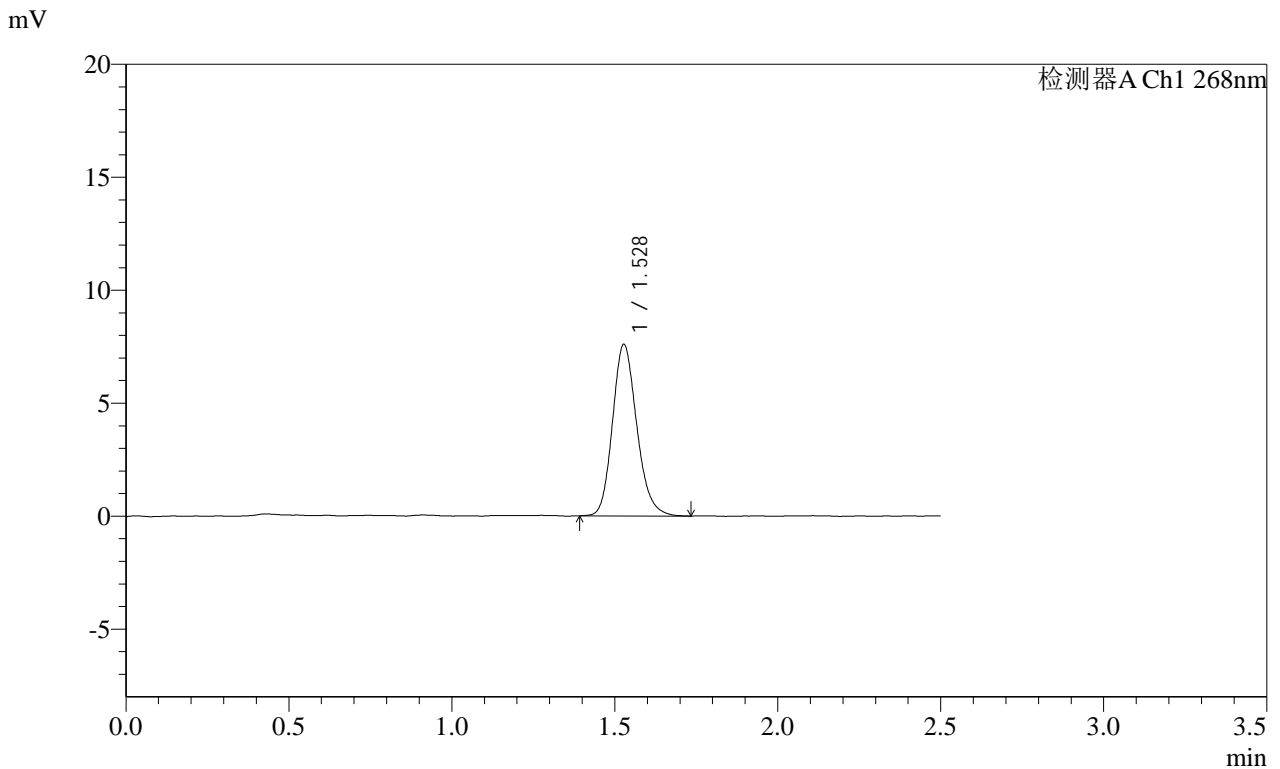

<峰表>

检测器A Ch1 268nm

峰号	保留时间	面积	面积%	高度	理论塔板数(USP)	拖尾因子	分离度(USP)
1	1.528	39385	100.000	7575	2054	1.176	--
总计		39385	100.000	7575			

图126 坎地沙坦酯片溶出曲线测定HPLC图谱
自制品-2025030421批(4mg规格)-pH1.2介质
对照品溶液-1-1



SHIMADZU
LabSolutions SMF-4109

<样品信息>

色谱柱 :XB-C18(50mm*4.6mm,5μm)	流速:1.5ml/min
柱温 :30°C	波长:268nm
数据文件名: RC\$SMF-4109 - 0-105/29-605-2 - zzp-2025030421p-4mg-rcqx-pH1.2jz-jyx1-dz1-2.lcd	
方法文件名: RC\$SMF-4109 - SMF-4109-rcqx-FX278.lcm	
批处理文件名: RC\$SMF-4109 - 20250521-rc-FX278.lcb	
样品瓶号: 3-18	
进样体积: 10 μl	版本号:6.115
进样时间: 2025/05/21 19:54:51	实验者: jiangjinwei
处理时间(V2): 2025/05/22 14:11:06	处理者: jiangjinwei
仪器型号:SHIMADZU LC-2050C(FX278)	

<色谱图>

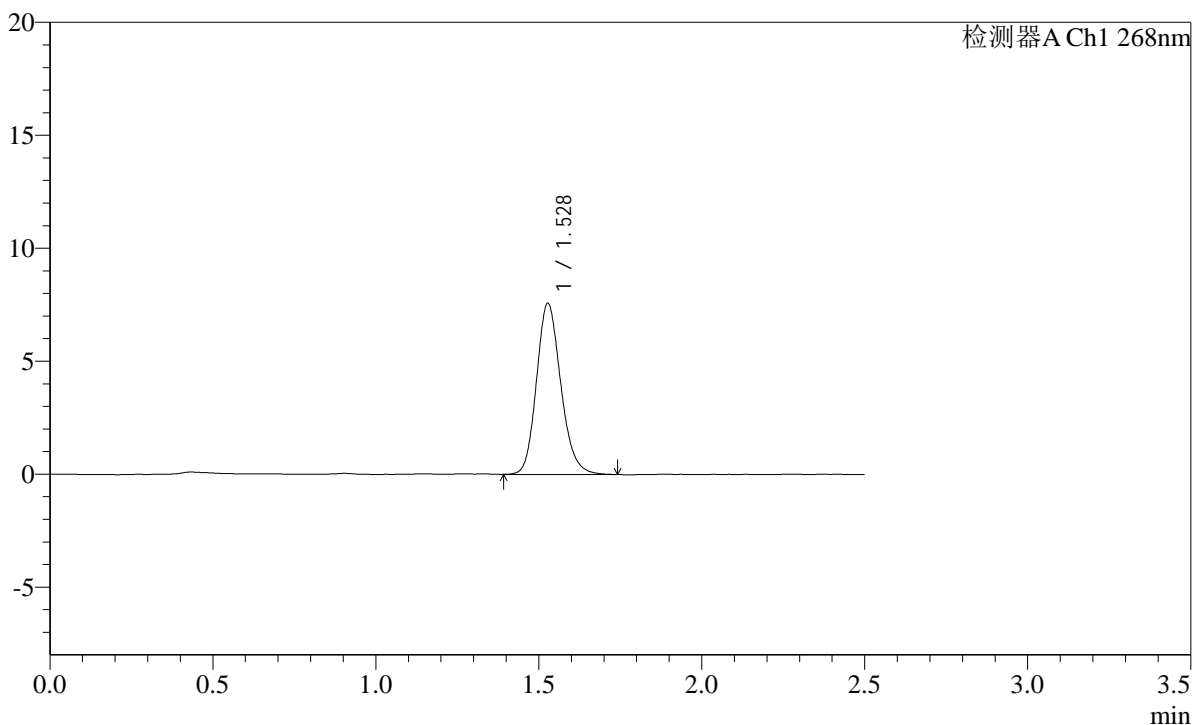
mV



<峰表>

检测器A Ch1 268nm

峰号	保留时间	面积	面积%	高度	理论塔板数(USP)	拖尾因子	分离度(USP)
1	1.528	39329	100.000	7553	2040	1.169	--
总计		39329	100.000	7553			

图127 坎地沙坦酯片溶出曲线测定HPLC图谱
 自制品-2025030421批(4mg规格)-pH1.2介质
 对照品溶液-1-2

SHIMADZU
LabSolutions SMF-4109

<样品信息>

色谱柱 :XB-C18(50mm*4.6mm,5μm)	流速:1.5ml/min
柱温 :30°C	波长:268nm
数据文件名: RC\$SMF-4109 - 0-105/29-606-2 - zzp-2025030421p-4mg-rcqx-pH1.2jz-jyx1-dz1-3.lcd	
方法文件名: RC\$SMF-4109 - SMF-4109-rcqx-FX278.lcm	
批处理文件名: RC\$SMF-4109 - 20250521-rc-FX278.lcb	
样品瓶号: 3-18	
进样体积: 10 μl	版本号:6.115
进样时间: 2025/05/21 19:57:44	实验者: jiangjinwei
处理时间 (V2) : 2025/05/22 14:11:08	处理者: jiangjinwei
仪器型号:SHIMADZU LC-2050C(FX278)	

<色谱图>

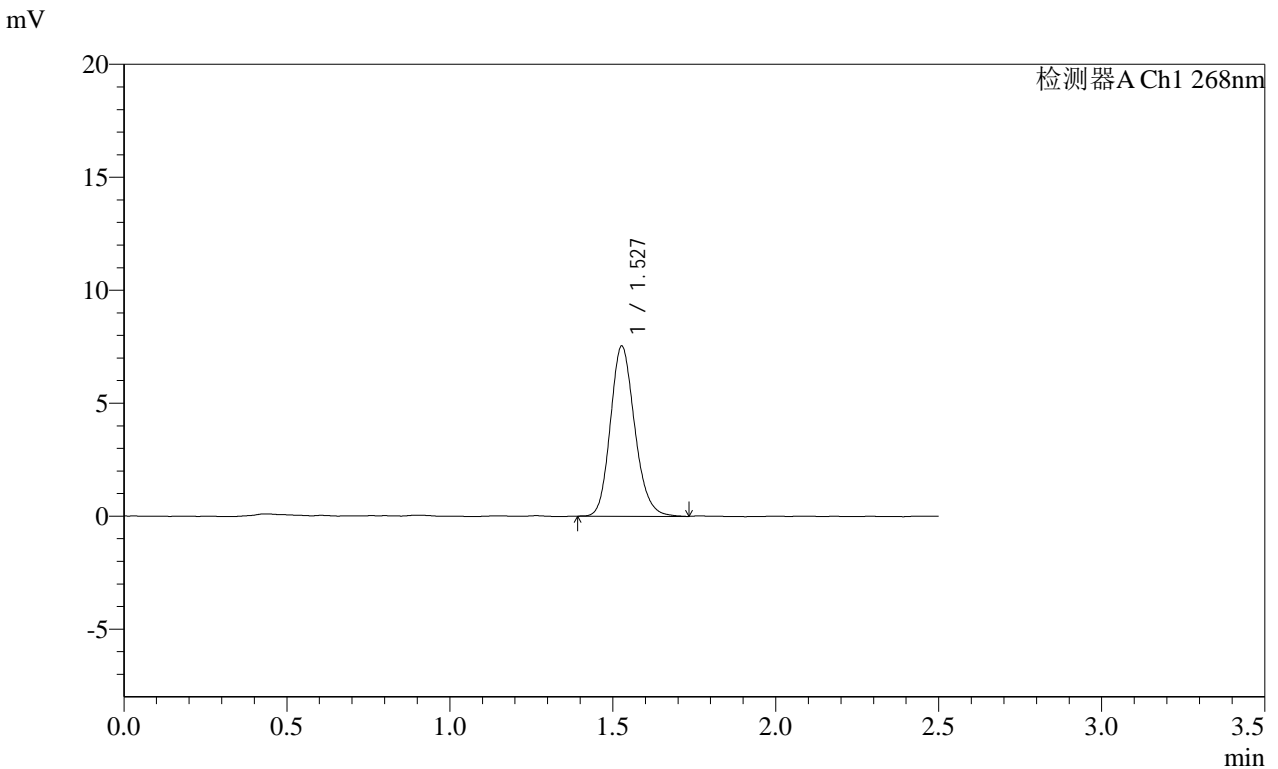

<峰表>

检测器A Ch1 268nm

峰号	保留时间	面积	面积%	高度	理论塔板数(USP)	拖尾因子	分离度(USP)
1	1.527	39118	100.000	7507	2040	1.169	--
总计		39118	100.000	7507			

图128 坎地沙坦酯片溶出曲线测定HPLC图谱
自制品-2025030421批(4mg规格)-pH1.2介质
对照品溶液-1-3

SHIMADZU LabSolutions **SMF-4109**

<样品信息>

色谱柱 :XB-C18(50mm*4.6mm,5μm) 流速:1.5ml/min
 柱温 :30°C 波长:268nm
 数据文件名: RC\$SMF-4109 - 0-105/29-607-2 - zzp-2025030421p-4mg-rcqx-pH1.2jz-jyx1-dz1-4.lcd
 方法文件名: RC\$SMF-4109 - SMF-4109-rcqx-FX278.lcm
 批处理文件名: RC\$SMF-4109 - 20250521-rc-FX278.lcb
 样品瓶号: 3-18
 进样体积: 10 μl 版本号:6.115
 进样时间: 2025/05/21 20:00:35 实验者: jiangjinwei
 处理时间(V2): 2025/05/22 14:11:11 处理者: jiangjinwei
 仪器型号:SHIMADZU LC-2050C(FX278)

<色谱图>

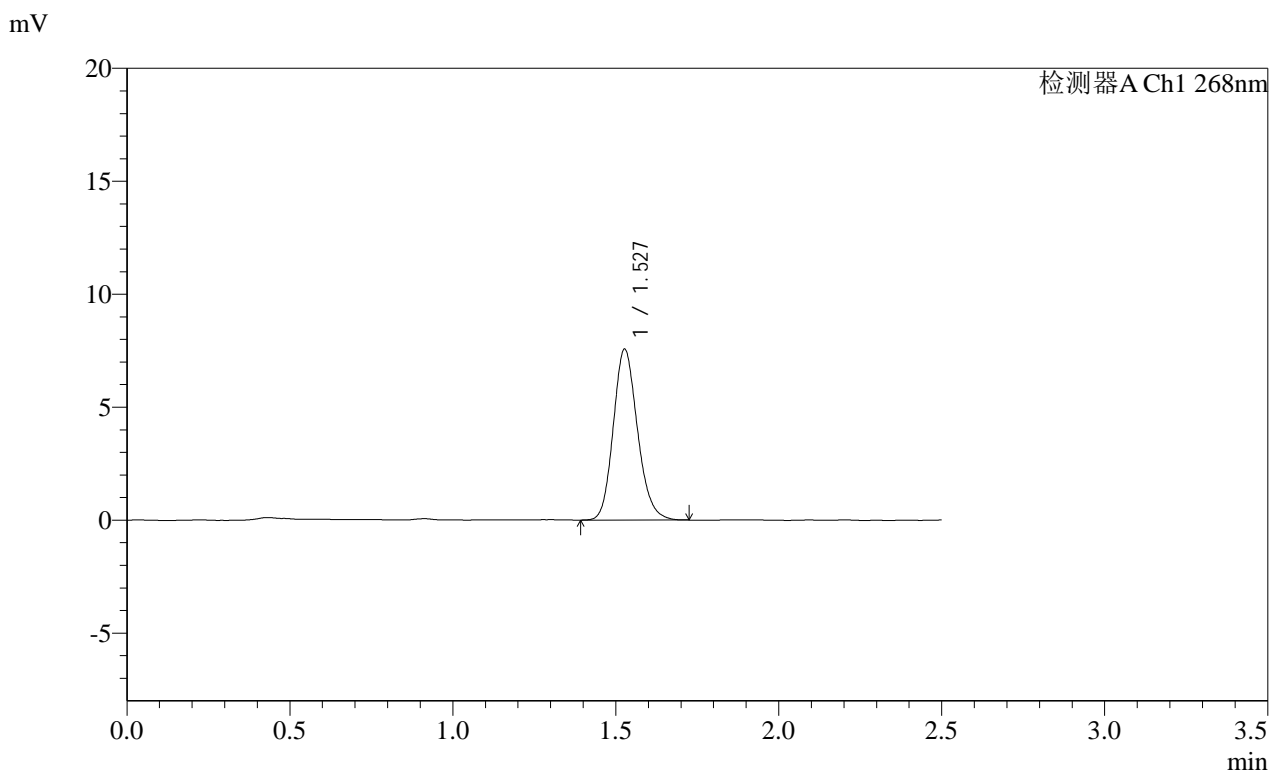

<峰表>

检测器A Ch1 268nm							
峰号	保留时间	面积	面积%	高度	理论塔板数(USP)	拖尾因子	分离度(USP)
1	1.527	39134	100.000	7534	2041	1.165	--
总计		39134	100.000	7534			

图129 坎地沙坦酯片溶出曲线测定HPLC图谱
 自制品-2025030421批(4mg规格)-pH1.2介质
 对照品溶液-1-4

SHIMADZU LabSolutions SMF-4109

<样品信息>

色谱柱 :XB-C18(50mm*4.6mm,5µm) 流速:1.5ml/min
 柱温 :30°C 波长:268nm
 数据文件名: RC\$SMF-4109 - 0-105/29-608-2 - zzp-2025030421p-4mg-rcqx-pH1.2jz-jyx1-dz1-5.lcd
 方法文件名: RC\$SMF-4109 - SMF-4109-rcqx-FX278.lcm
 批处理文件名: RC\$SMF-4109 - 20250521-rc-FX278.lcb
 样品瓶号: 3-18
 进样体积: 10 µl 版本号:6.115
 进样时间: 2025/05/21 20:03:27 实验者: jiangjinwei
 处理时间 (V2): 2025/05/22 14:11:14 处理者: jiangjinwei
 仪器型号:SHIMADZU LC-2050C(FX278)

<色谱图>

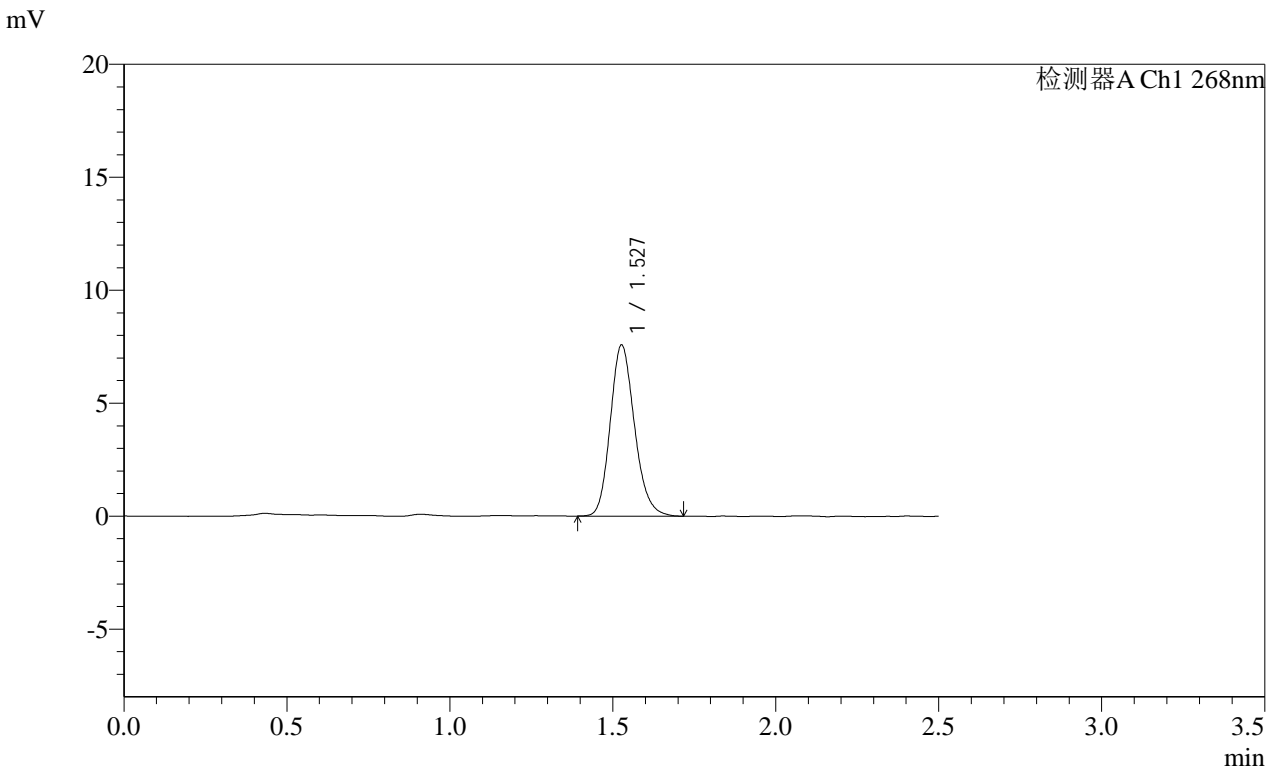

<峰表>

检测器A Ch1 268nm

峰号	保留时间	面积	面积%	高度	理论塔板数(USP)	拖尾因子	分离度(USP)
1	1.527	39249	100.000	7538	2038	1.174	--
总计		39249	100.000	7538			

图130 坎地沙坦酯片溶出曲线测定HPLC图谱
 自制品-2025030421批(4mg规格)-pH1.2介质
 对照品溶液-1-5

SHIMADZU
LabSolutions SMF-4109

<样品信息>

色谱柱 :XB-C18(50mm*4.6mm,5μm) 流速:1.5ml/min
 柱温 :30°C 波长:268nm
 数据文件名: RC\$SMF-4109 - 0-105/29-609-2 - zzp-2025030421p-4mg-rcqx-pH1.2jz-jyx1-p1-10min.lcd
 方法文件名: RC\$SMF-4109 - SMF-4109-rcqx-FX278.lcm
 批处理文件名: RC\$SMF-4109 - 20250521-rc-FX278.lcb
 样品瓶号: 3-1
 进样体积: 10 μl 版本号:6.115
 进样时间: 2025/05/21 20:06:19 实验者: jiangjinwei
 处理时间 (V2) : 2025/05/22 14:11:16 处理者: jiangjinwei
 仪器型号:SHIMADZU LC-2050C(FX278)

<色谱图>

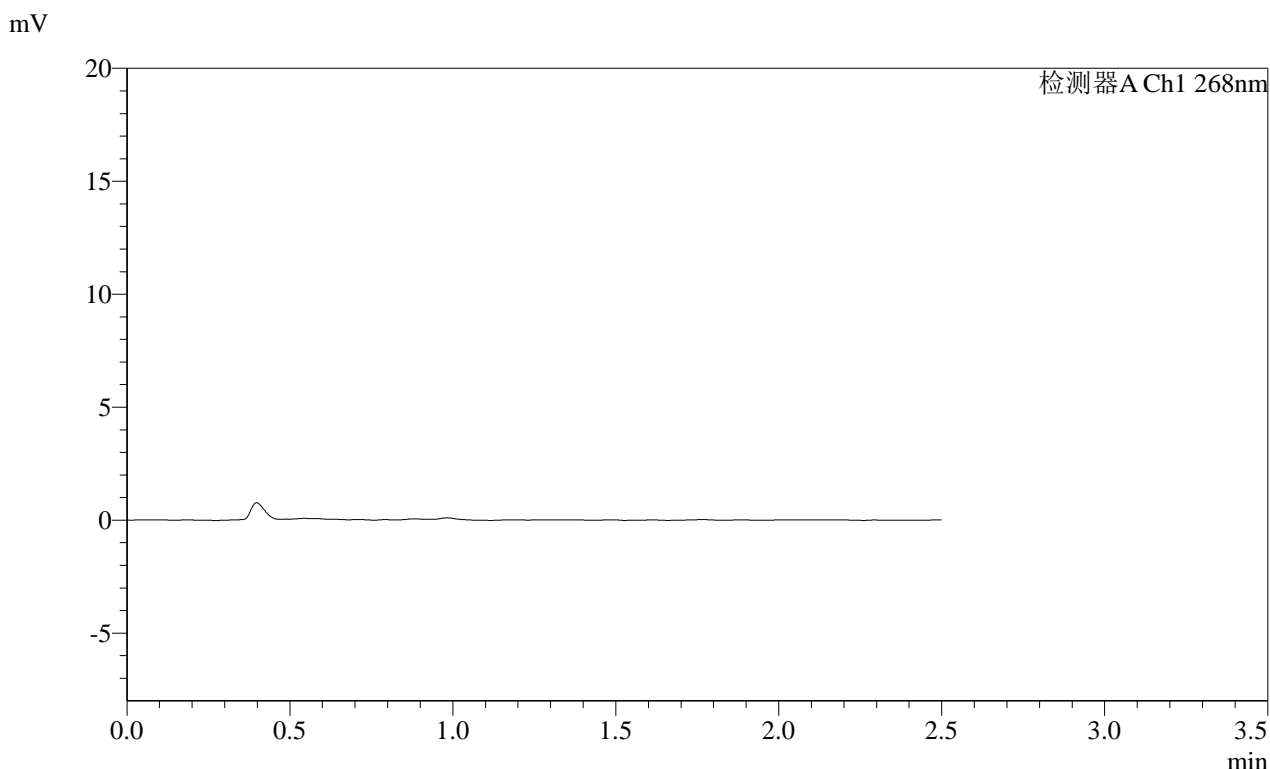

<峰表>

检测器A Ch1 268nm

峰号	保留时间	面积	面积%	高度	理论塔板数(USP)	拖尾因子	分离度(USP)
总计							

图131 坎地沙坦酯片溶出曲线测定HPLC图谱
 自制品-2025030421批(4mg规格)-pH1.2介质-10min-片1
 供试品溶液-1

SHIMADZU LabSolutions SMF-4109

<样品信息>

色谱柱 :XB-C18(50mm*4.6mm,5μm) 流速:1.5ml/min
柱温 :30°C 波长:268nm
数据文件名: RC\$SMF-4109 - 0-105/29-610-2 - zzp-2025030421p-4mg-rcqx-pH1.2jz-jyx1-p2-10min.lcd
方法文件名: RC\$SMF-4109 - SMF-4109-rcqx-FX278.lcm
批处理文件名: RC\$SMF-4109 - 20250521-rc-FX278.lcb
样品瓶号: 3-10 版本号:6.115
进样体积: 10 μl 实验者: jiangjinwei
进样时间: 2025/05/21 20:09:11 处理者: jiangjinwei
处理时间 (V2) : 2025/05/22 14:11:19
仪器型号:SHIMADZU LC-2050C(FX278)

<色谱图>

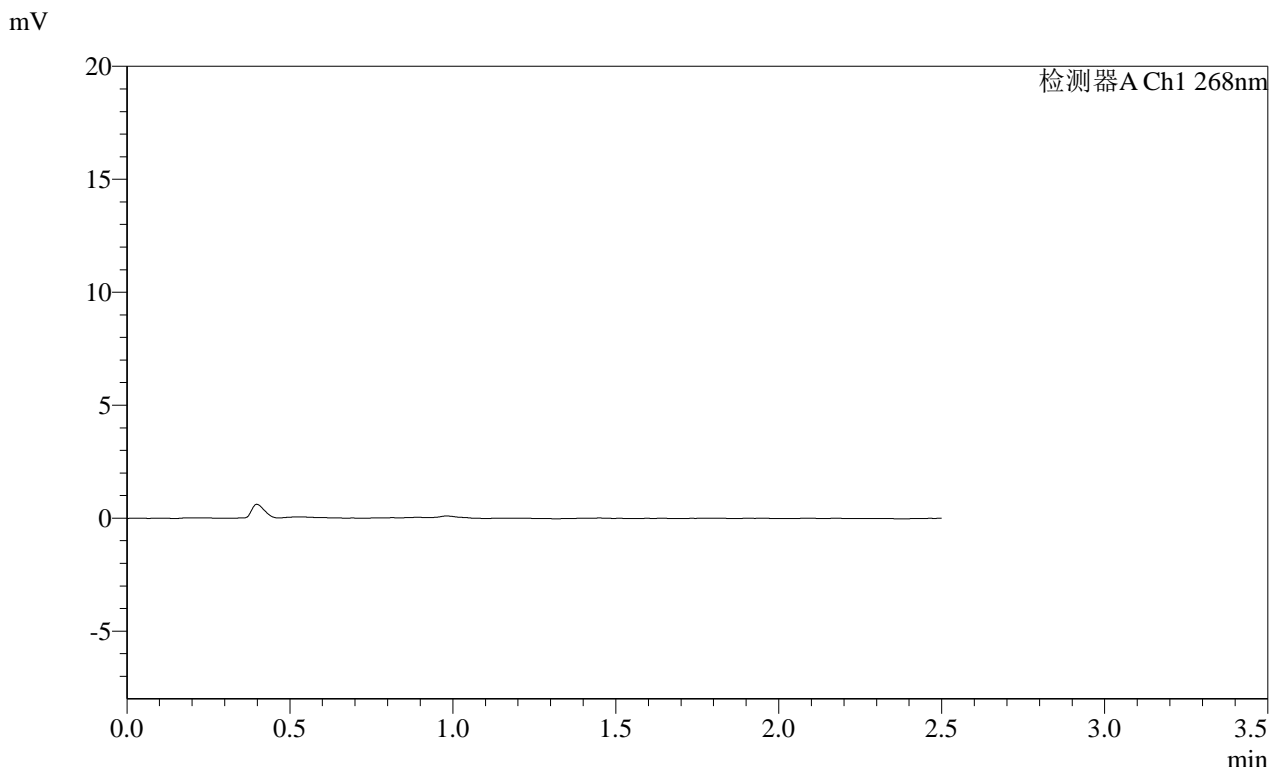

<峰表>

检测器A Ch1 268nm

峰号	保留时间	面积	面积%	高度	理论塔板数(USP)	拖尾因子	分离度(USP)
总计							

图132 坎地沙坦酯片溶出曲线测定HPLC图谱
自制品-2025030421批(4mg规格)-pH1.2介质-10min-片2
供试品溶液-1

SHIMADZU LabSolutions SMF-4109

<样品信息>

色谱柱 :XB-C18(50mm*4.6mm,5μm) 流速:1.5ml/min
柱温 :30°C 波长:268nm
数据文件名: RC\$SMF-4109 - 0-105/29-611-2 - zzp-2025030421p-4mg-rcqx-pH1.2jz-jyx1-p3-10min.lcd
方法文件名: RC\$SMF-4109 - SMF-4109-rcqx-FX278.lcm
批处理文件名: RC\$SMF-4109 - 20250521-rc-FX278.lcb
样品瓶号: 3-19
进样体积: 10 μl 版本号:6.115
进样时间: 2025/05/21 20:12:03 实验者: jiangjinwei
处理时间 (V2) : 2025/05/22 14:11:22 处理者: jiangjinwei
仪器型号:SHIMADZU LC-2050C(FX278)

<色谱图>

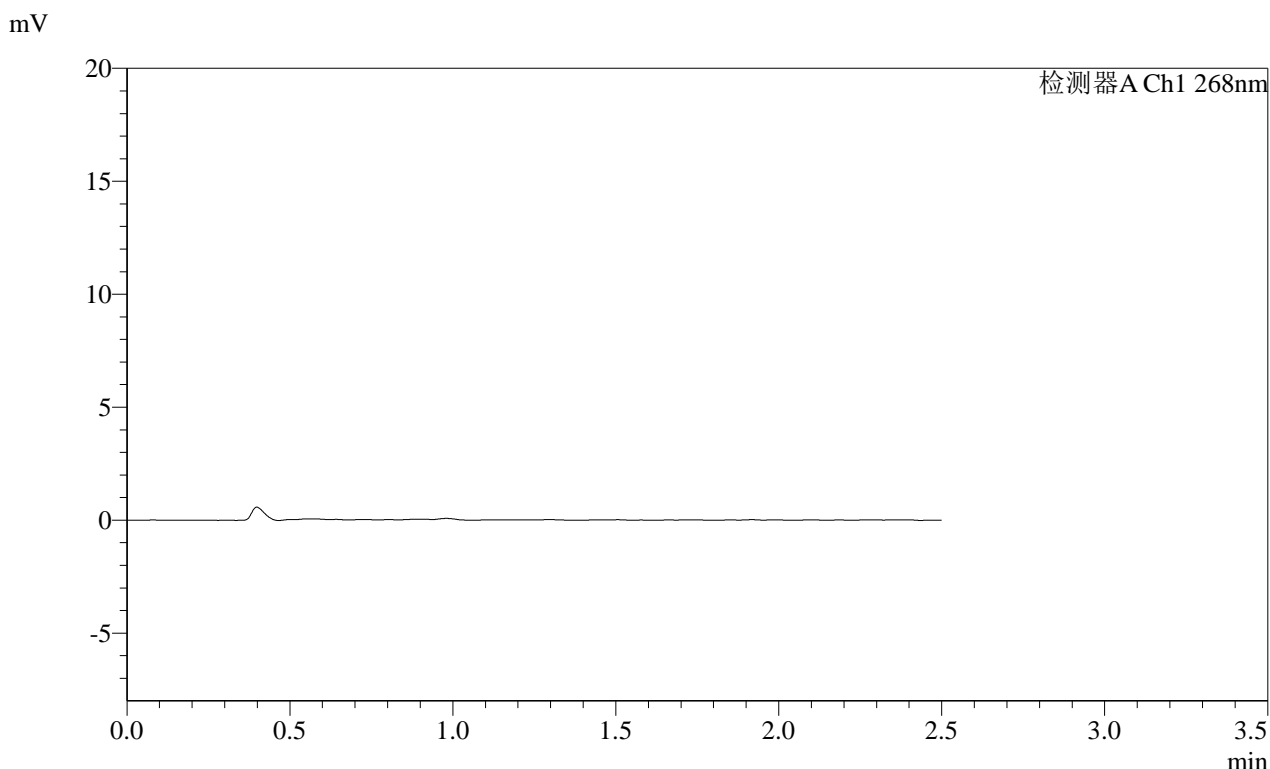

<峰表>

检测器A Ch1 268nm

峰号	保留时间	面积	面积%	高度	理论塔板数(USP)	拖尾因子	分离度(USP)
总计							

图133 坎地沙坦酯片溶出曲线测定HPLC图谱
自制品-2025030421批(4mg规格)-pH1.2介质-10min-片3
供试品溶液-1

SHIMADZU LabSolutions SMF-4109

<样品信息>

色谱柱 :XB-C18(50mm*4.6mm,5μm) 流速:1.5ml/min
 柱温 :30°C 波长:268nm
 数据文件名: RC\$SMF-4109 - 0-105/29-612-2 - zzp-2025030421p-4mg-rcqx-pH1.2jz-jyx1-p4-10min.lcd
 方法文件名: RC\$SMF-4109 - SMF-4109-rcqx-FX278.lcm
 批处理文件名: RC\$SMF-4109 - 20250521-rc-FX278.lcb
 样品瓶号: 3-28
 进样体积: 10 μl 版本号:6.115
 进样时间: 2025/05/21 20:14:55 实验者: jiangjinwei
 处理时间 (V2) : 2025/05/22 14:11:24 处理者: jiangjinwei
 仪器型号:SHIMADZU LC-2050C(FX278)

<色谱图>

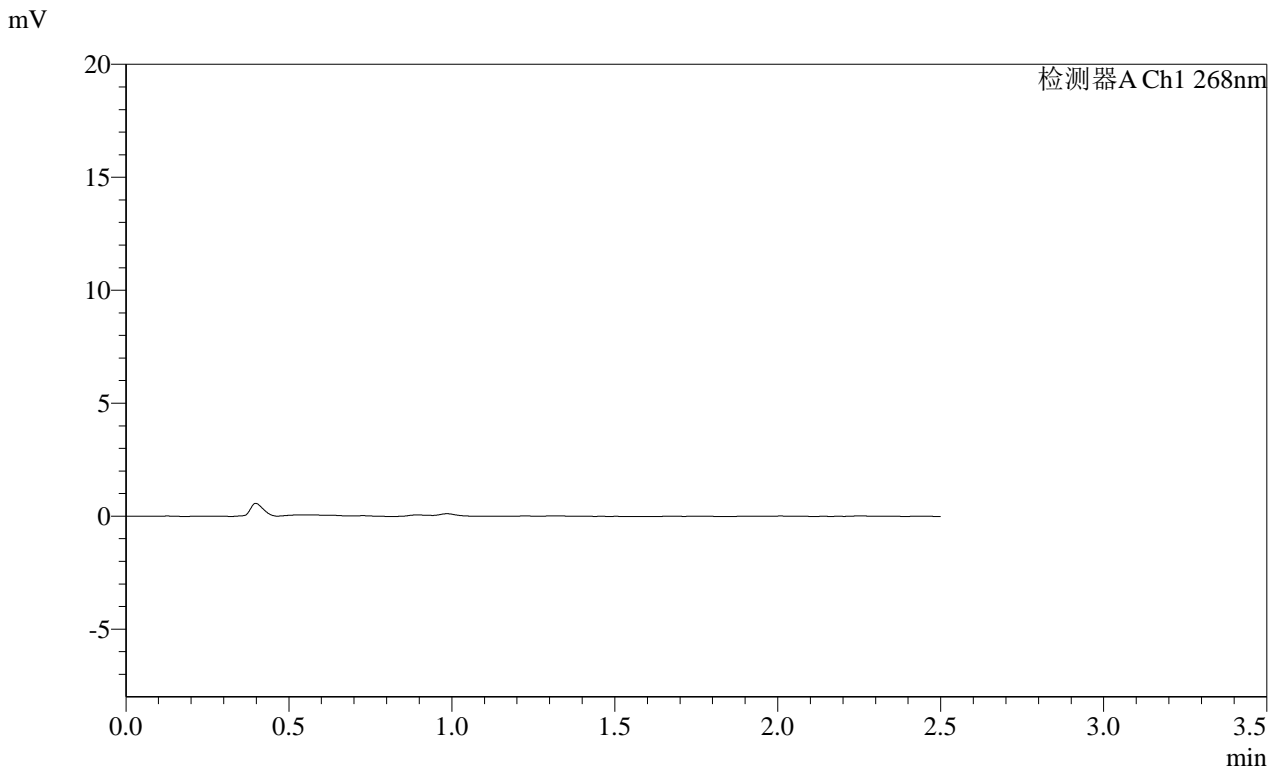

<峰表>

检测器A Ch1 268nm

峰号	保留时间	面积	面积%	高度	理论塔板数(USP)	拖尾因子	分离度(USP)
总计							

图134 坎地沙坦酯片溶出曲线测定HPLC图谱
 自制品-2025030421批(4mg规格)-pH1.2介质-10min-片4
 供试品溶液-1

SHIMADZU LabSolutions SMF-4109

<样品信息>

色谱柱 :XB-C18(50mm*4.6mm,5μm) 流速:1.5ml/min
 柱温 :30°C 波长:268nm
 数据文件名: RC\$SMF-4109 - 0-105/29-613-2 - zzp-2025030421p-4mg-rcqx-pH1.2jz-jyx1-p5-10min.lcd
 方法文件名: RC\$SMF-4109 - SMF-4109-rcqx-FX278.lcm
 批处理文件名: RC\$SMF-4109 - 20250521-rc-FX278.lcb
 样品瓶号: 3-37
 进样体积: 10 μl 版本号:6.115
 进样时间: 2025/05/21 20:17:48 实验者: jiangjinwei
 处理时间 (V2) : 2025/05/22 14:11:27 处理者: jiangjinwei
 仪器型号:SHIMADZU LC-2050C(FX278)

<色谱图>

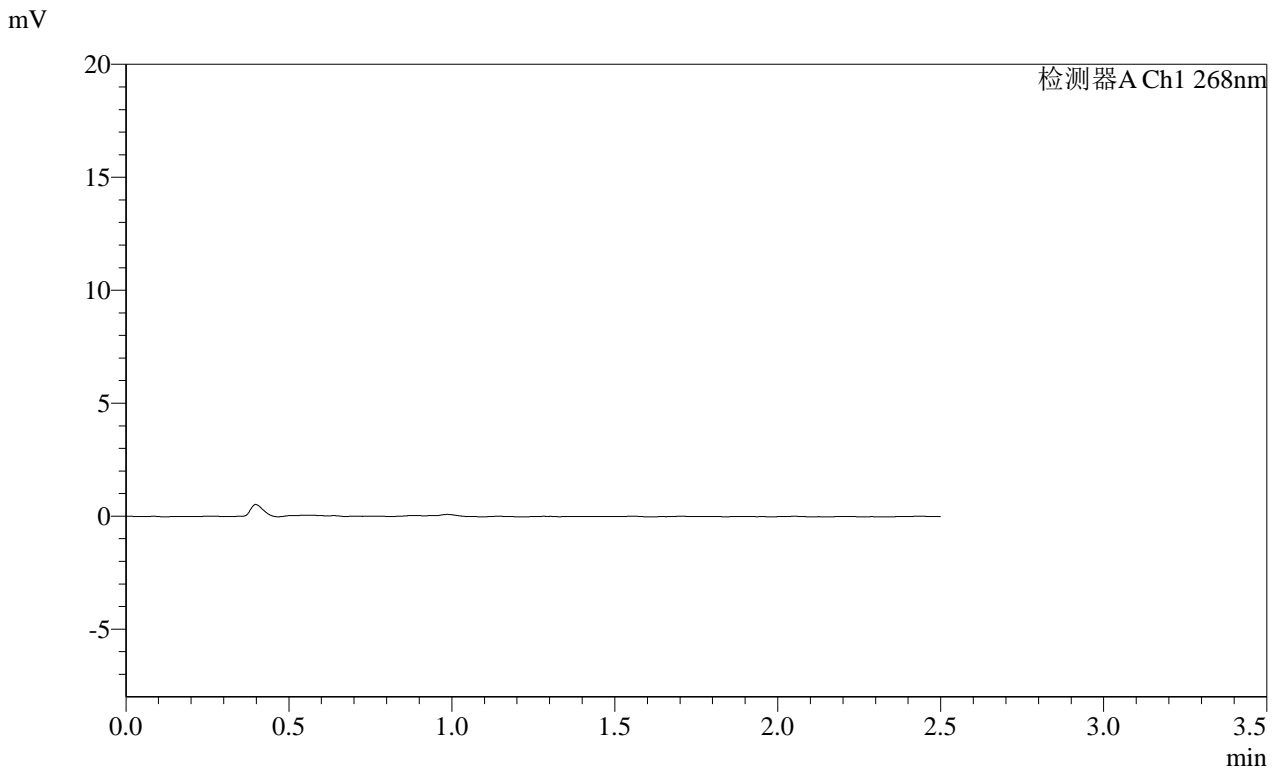

<峰表>

检测器A Ch1 268nm

峰号	保留时间	面积	面积%	高度	理论塔板数(USP)	拖尾因子	分离度(USP)
总计							

图135 坎地沙坦酯片溶出曲线测定HPLC图谱
 自制品-2025030421批(4mg规格)-pH1.2介质-10min-片5
 供试品溶液-1

SHIMADZU
LabSolutions SMF-4109

<样品信息>

色谱柱 :XB-C18(50mm*4.6mm,5μm) 流速:1.5ml/min
 柱温 :30°C 波长:268nm
 数据文件名: RC\$SMF-4109 - 0-105/29-614-2 - zzp-2025030421p-4mg-rcqx-pH1.2jz-jyx1-p6-10min.lcd
 方法文件名: RC\$SMF-4109 - SMF-4109-rcqx-FX278.lcm
 批处理文件名: RC\$SMF-4109 - 20250521-rc-FX278.lcb
 样品瓶号: 3-46
 进样体积: 10 μl 版本号:6.115
 进样时间: 2025/05/21 20:20:41 实验者: jiangjinwei
 处理时间 (V2) : 2025/05/22 14:11:30 处理者: jiangjinwei
 仪器型号:SHIMADZU LC-2050C(FX278)

<色谱图>

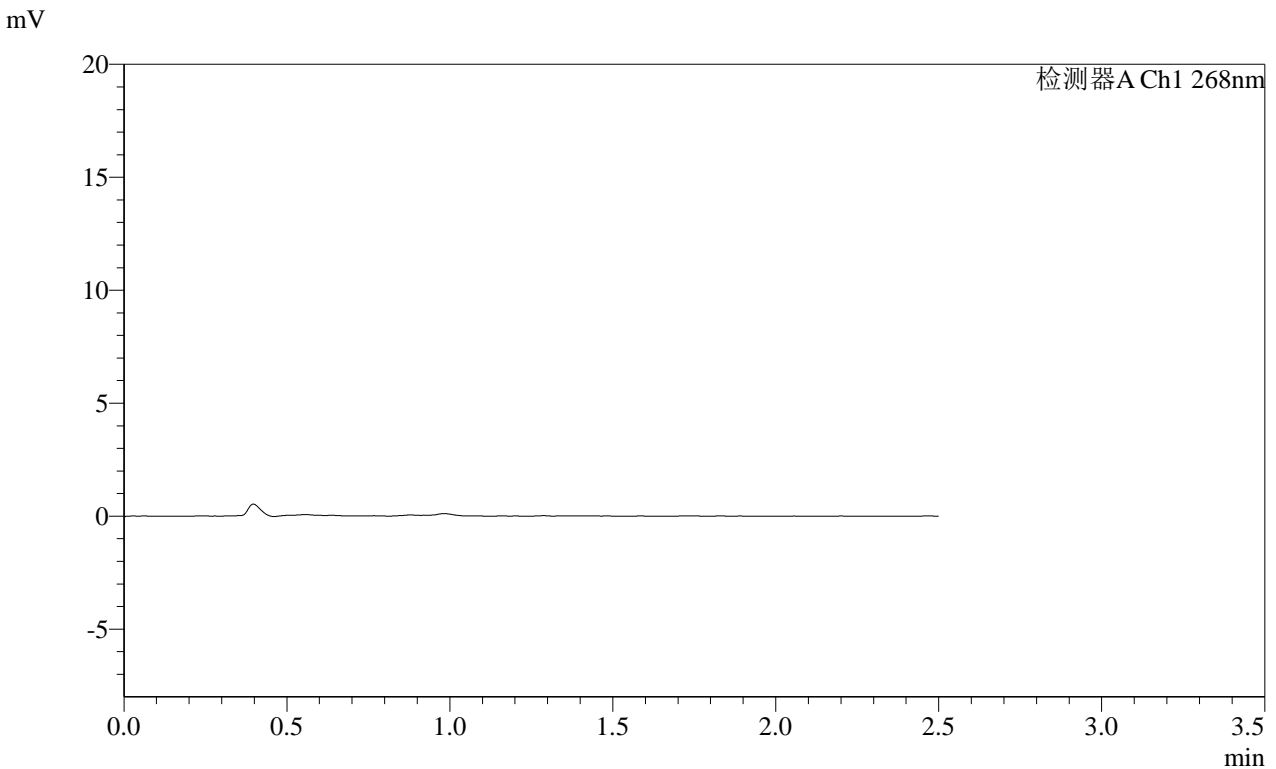

<峰表>

检测器A Ch1 268nm

峰号	保留时间	面积	面积%	高度	理论塔板数(USP)	拖尾因子	分离度(USP)
总计							

图136 坎地沙坦酯片溶出曲线测定HPLC图谱
自制品-2025030421批(4mg规格)-pH1.2介质-10min-片6
供试品溶液-1

SHIMADZU
LabSolutions **SMF-4109**

<样品信息>

色谱柱 :XB-C18(50mm*4.6mm,5µm) 流速:1.5ml/min
 柱温 :30°C 波长:268nm
 数据文件名: RC\$SMF-4109 - 0-105/29-615-2 - zzp-2025030421p-4mg-rcqx-pH1.2jz-jyx1-p1-15min.lcd
 方法文件名: RC\$SMF-4109 - SMF-4109-rcqx-FX278.lcm
 批处理文件名: RC\$SMF-4109 - 20250521-rc-FX278.lcb
 样品瓶号: 3-2
 进样体积: 10 µl 版本号:6.115
 进样时间: 2025/05/21 20:23:33 实验者: jiangjinwei
 处理时间 (V2): 2025/05/22 14:11:32 处理者: jiangjinwei
 仪器型号:SHIMADZU LC-2050C(FX278)

<色谱图>

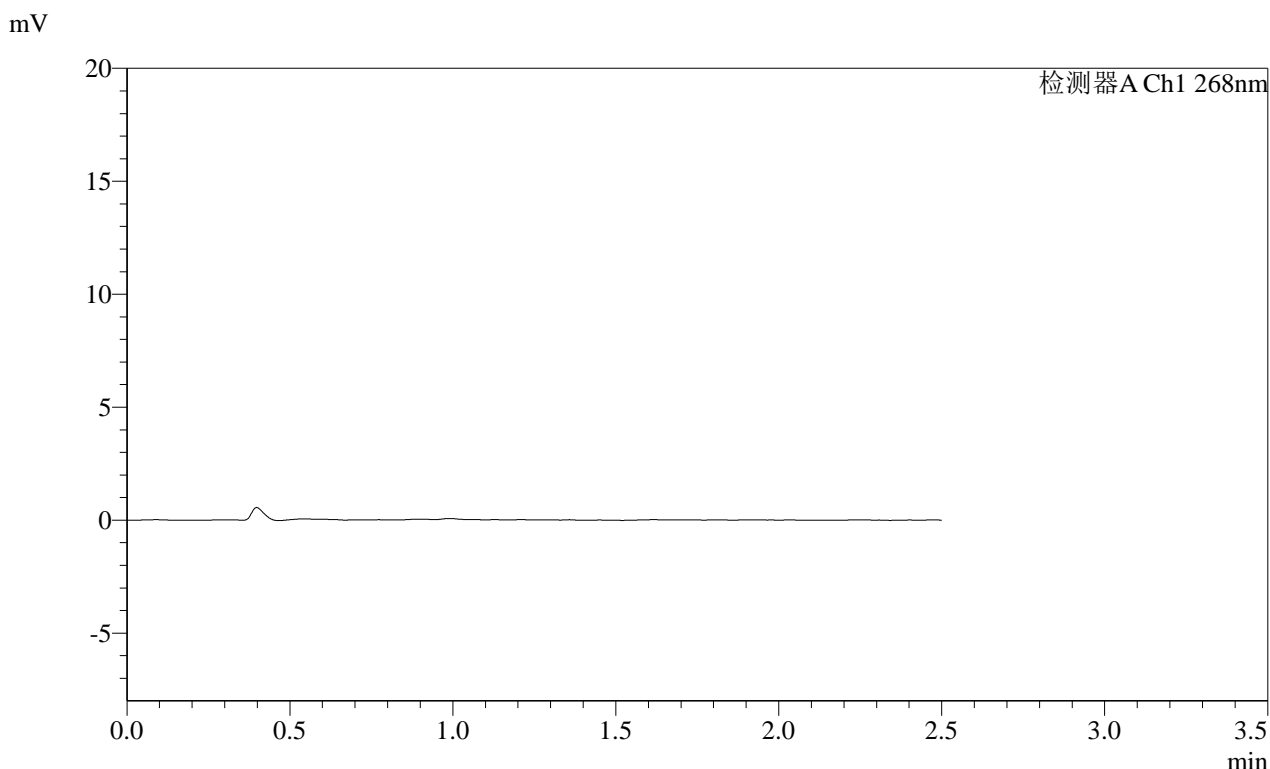

<峰表>

检测器A Ch1 268nm

峰号	保留时间	面积	面积%	高度	理论塔板数(USP)	拖尾因子	分离度(USP)
总计							

图137 坎地沙坦酯片溶出曲线测定HPLC图谱
自制品-2025030421批(4mg规格)-pH1.2介质-15min-片1
供试品溶液-1

SHIMADZU LabSolutions SMF-4109

<样品信息>

色谱柱 :XB-C18(50mm*4.6mm,5μm) 流速:1.5ml/min
 柱温 :30°C 波长:268nm
 数据文件名: RC\$SMF-4109 - 0-105/29-616-2 - zzp-2025030421p-4mg-rcqx-pH1.2jz-jyx1-p2-15min.lcd
 方法文件名: RC\$SMF-4109 - SMF-4109-rcqx-FX278.lcm
 批处理文件名: RC\$SMF-4109 - 20250521-rc-FX278.lcb
 样品瓶号: 3-11
 进样体积: 10 μl 版本号:6.115
 进样时间: 2025/05/21 20:26:26 实验者: jiangjinwei
 处理时间 (V2): 2025/05/22 14:11:35 处理者: jiangjinwei
 仪器型号:SHIMADZU LC-2050C(FX278)

<色谱图>

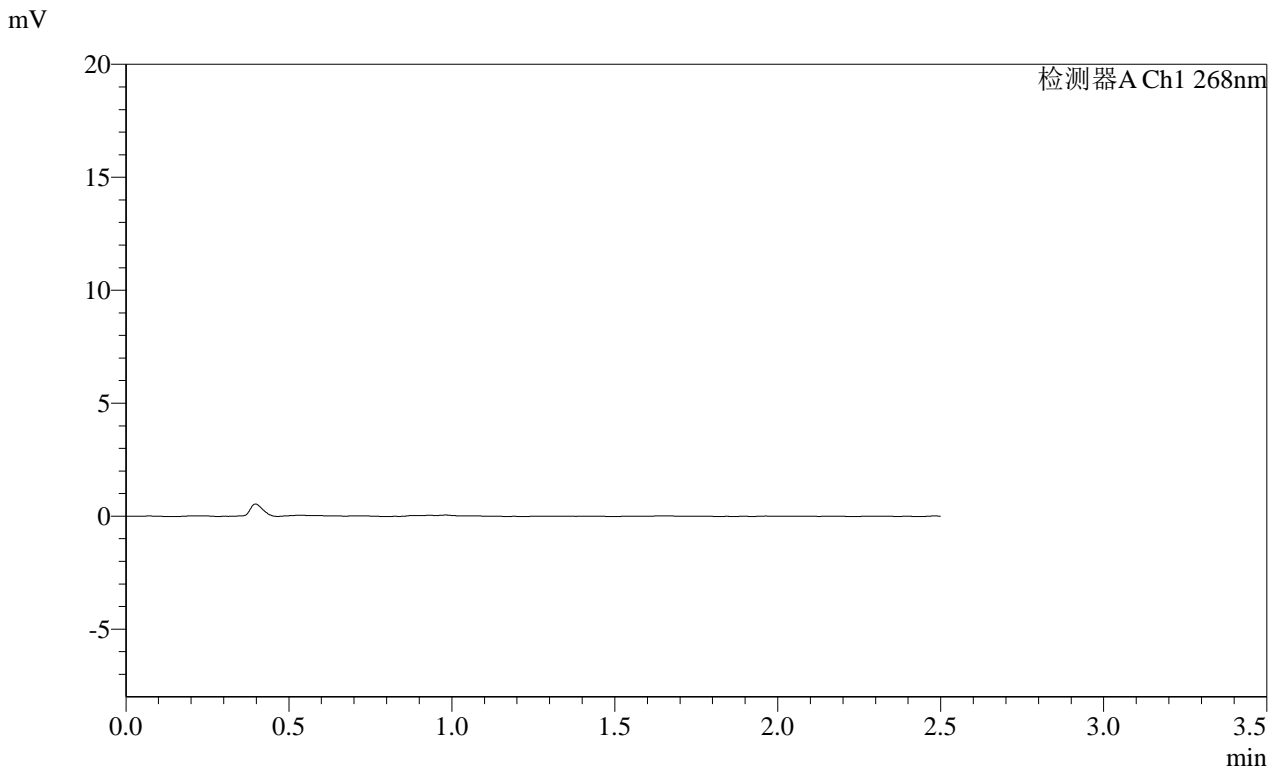

<峰表>

检测器A Ch1 268nm

峰号	保留时间	面积	面积%	高度	理论塔板数(USP)	拖尾因子	分离度(USP)
总计							

图138 坎地沙坦酯片溶出曲线测定HPLC图谱
 自制品-2025030421批(4mg规格)-pH1.2介质-15min-片2
 供试品溶液-1

SHIMADZU
LabSolutions SMF-4109

<样品信息>

色谱柱 :XB-C18(50mm*4.6mm,5μm) 流速:1.5ml/min
 柱温 :30°C 波长:268nm
 数据文件名: RC\$SMF-4109 - 0-105/29-617-2 - zzp-2025030421p-4mg-rcqx-pH1.2jz-jyx1-p3-15min.lcd
 方法文件名: RC\$SMF-4109 - SMF-4109-rcqx-FX278.lcm
 批处理文件名: RC\$SMF-4109 - 20250521-rc-FX278.lcb
 样品瓶号: 3-20
 进样体积: 10 μl 版本号:6.115
 进样时间: 2025/05/21 20:29:17 实验者: jiangjinwei
 处理时间 (V2) : 2025/05/22 14:11:38 处理者: jiangjinwei
 仪器型号:SHIMADZU LC-2050C(FX278)

<色谱图>

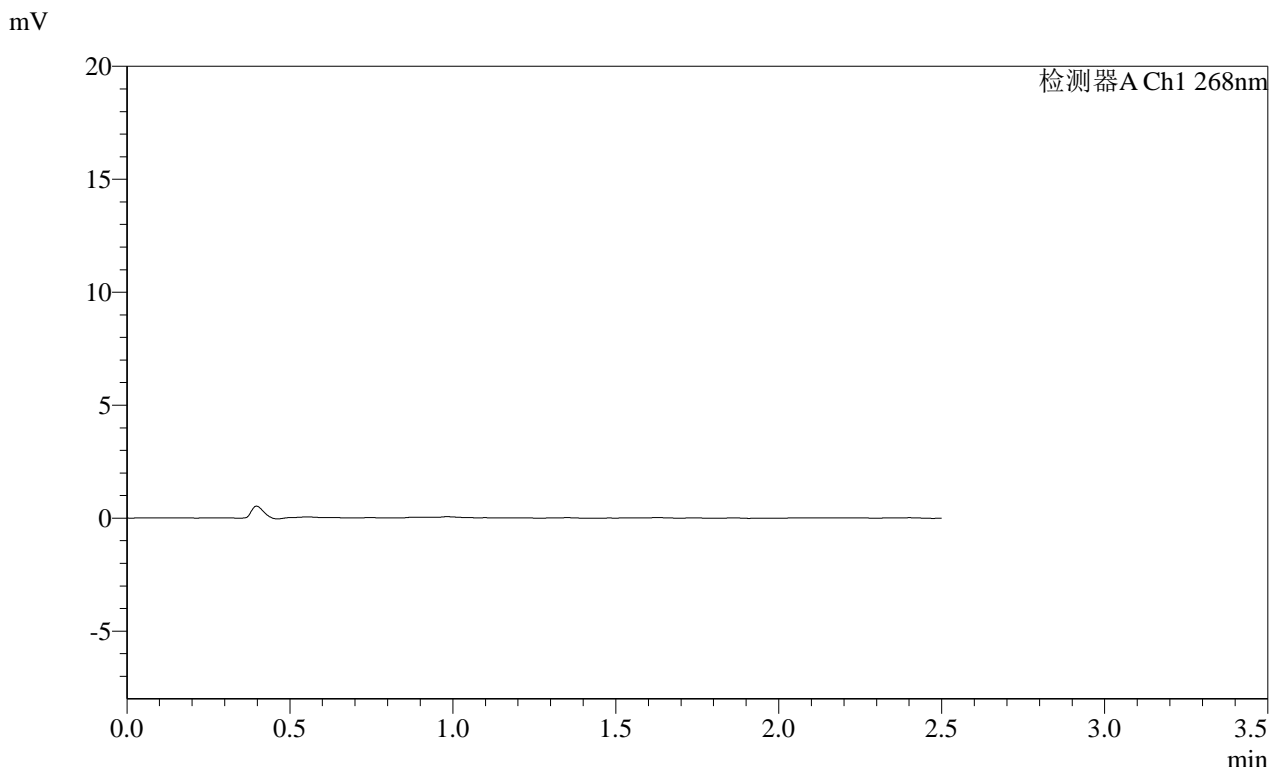

<峰表>

检测器A Ch1 268nm

峰号	保留时间	面积	面积%	高度	理论塔板数(USP)	拖尾因子	分离度(USP)
总计							

图139 坎地沙坦酯片溶出曲线测定HPLC图谱
 自制品-2025030421批(4mg规格)-pH1.2介质-15min-片3
 供试品溶液-1

SHIMADZU LabSolutions SMF-4109

<样品信息>

色谱柱 :XB-C18(50mm*4.6mm,5µm)	流速:1.5ml/min
柱温 :30°C	波长:268nm
数据文件名: RC\$SMF-4109 - 0-105/29-618-2 - zzp-2025030421p-4mg-rcqx-pH1.2jz-jyx1-p4-15min.lcd	
方法文件名: RC\$SMF-4109 - SMF-4109-rcqx-FX278.lcm	
批处理文件名: RC\$SMF-4109 - 20250521-rc-FX278.lcb	
样品瓶号: 3-29	版本号:6.115
进样体积: 10 µl	实验者: jiangjinwei
进样时间: 2025/05/21 20:32:09	处理者: jiangjinwei
处理时间 (V2) : 2025/05/22 14:11:41	
仪器型号:SHIMADZU LC-2050C(FX278)	

<色谱图>

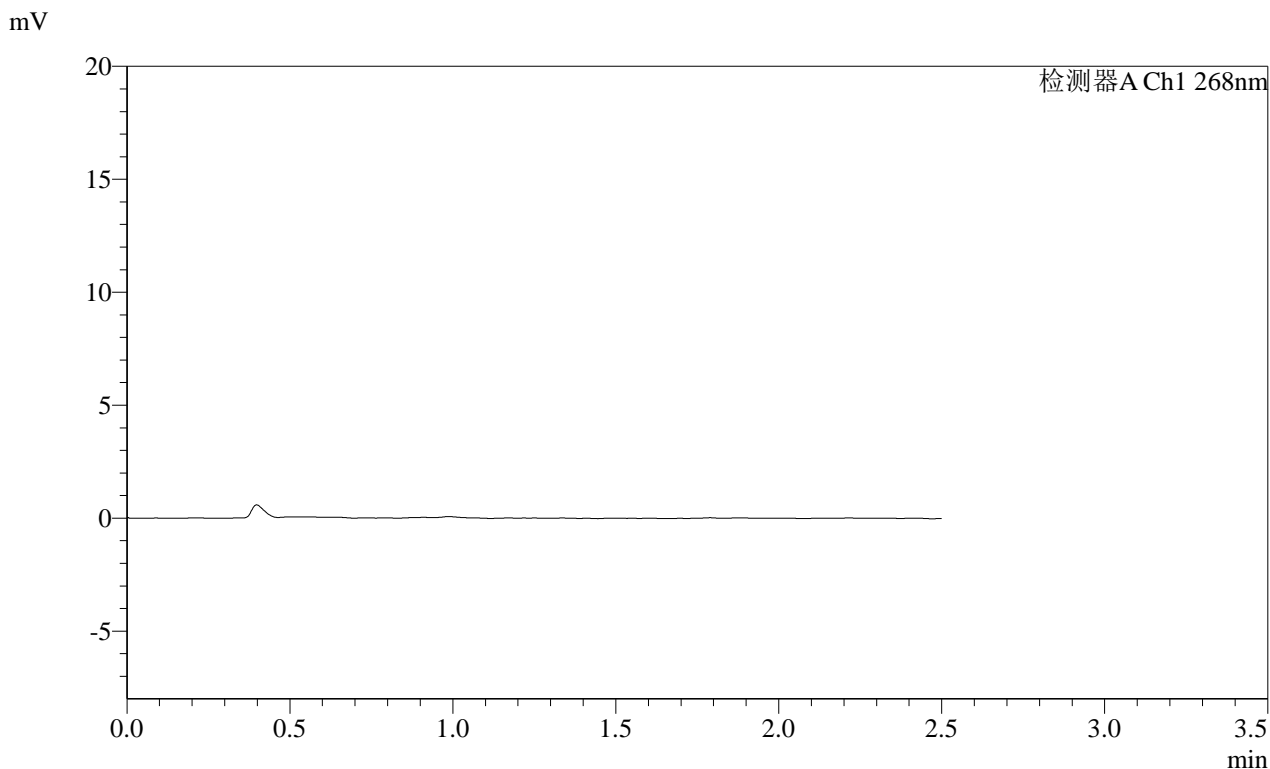

<峰表>

检测器A Ch1 268nm

峰号	保留时间	面积	面积%	高度	理论塔板数(USP)	拖尾因子	分离度(USP)
总计							

图140 坎地沙坦酯片溶出曲线测定HPLC图谱
自制品-2025030421批(4mg规格)-pH1.2介质-15min-片4
供试品溶液-1

SHIMADZU
LabSolutions **SMF-4109**

<样品信息>

色谱柱 :XB-C18(50mm*4.6mm,5µm) 流速:1.5ml/min
柱温 :30°C 波长:268nm
数据文件名: RC\$SMF-4109 - 0-105/29-619-2 - zzp-2025030421p-4mg-rcqx-pH1.2jz-jyx1-p5-15min.lcd
方法文件名: RC\$SMF-4109 - SMF-4109-rcqx-FX278.lcm
批处理文件名: RC\$SMF-4109 - 20250521-rc-FX278.lcb
样品瓶号: 3-38
进样体积: 10 µl 版本号:6.115
进样时间: 2025/05/21 20:35:01 实验者: jiangjinwei
处理时间 (V2) : 2025/05/22 14:11:43 处理者: jiangjinwei
仪器型号:SHIMADZU LC-2050C(FX278)

<色谱图>

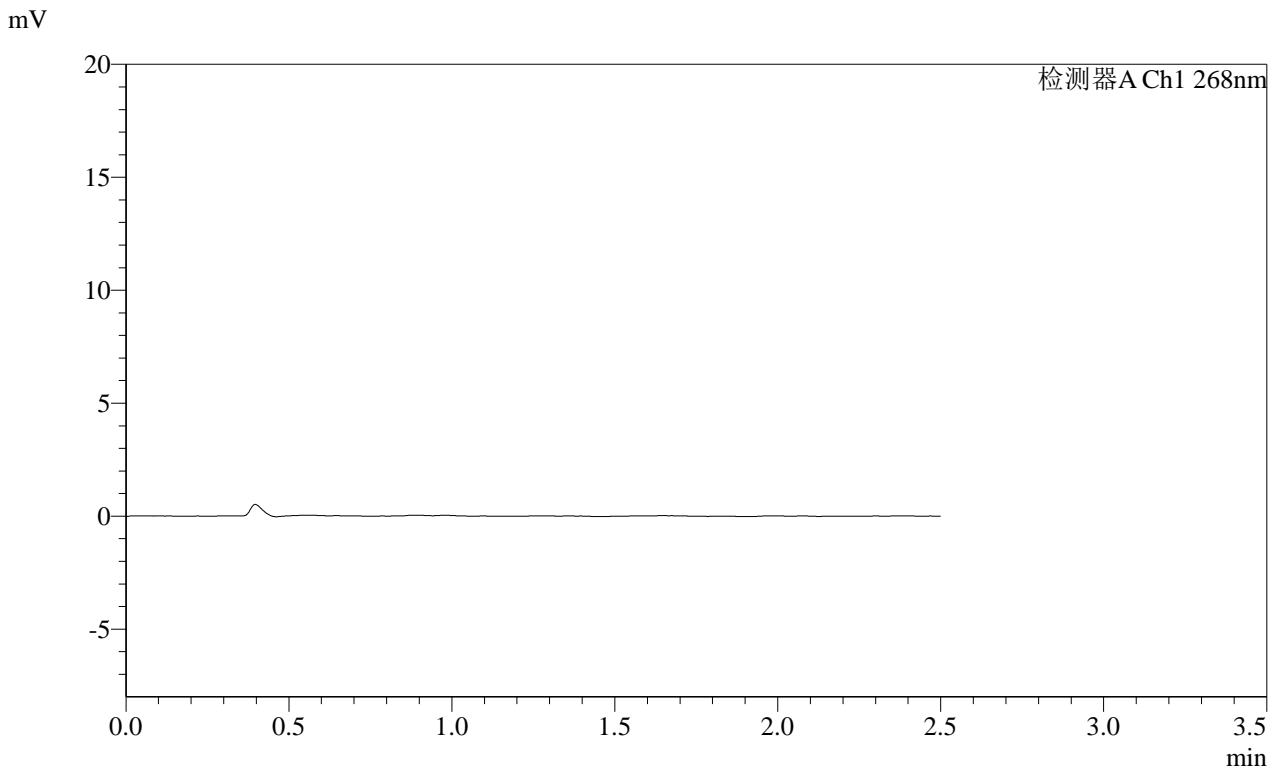

<峰表>

检测器A Ch1 268nm

峰号	保留时间	面积	面积%	高度	理论塔板数(USP)	拖尾因子	分离度(USP)
总计							

图141 坎地沙坦酯片溶出曲线测定HPLC图谱
自制品-2025030421批(4mg规格)-pH1.2介质-15min-片5
供试品溶液-1

SHIMADZU LabSolutions SMF-4109

<样品信息>

色谱柱 :XB-C18(50mm*4.6mm,5μm) 流速:1.5ml/min
 柱温 :30°C 波长:268nm
 数据文件名: RC\$SMF-4109 - 0-105/29-620-2 - zzp-2025030421p-4mg-rcqx-pH1.2jz-jyx1-p6-15min.lcd
 方法文件名: RC\$SMF-4109 - SMF-4109-rcqx-FX278.lcm
 批处理文件名: RC\$SMF-4109 - 20250521-rc-FX278.lcb
 样品瓶号: 3-47
 进样体积: 10 μl 版本号:6.115
 进样时间: 2025/05/21 20:37:54 实验者: jiangjinwei
 处理时间 (V2) : 2025/05/22 14:11:46 处理者: jiangjinwei
 仪器型号:SHIMADZU LC-2050C(FX278)

<色谱图>

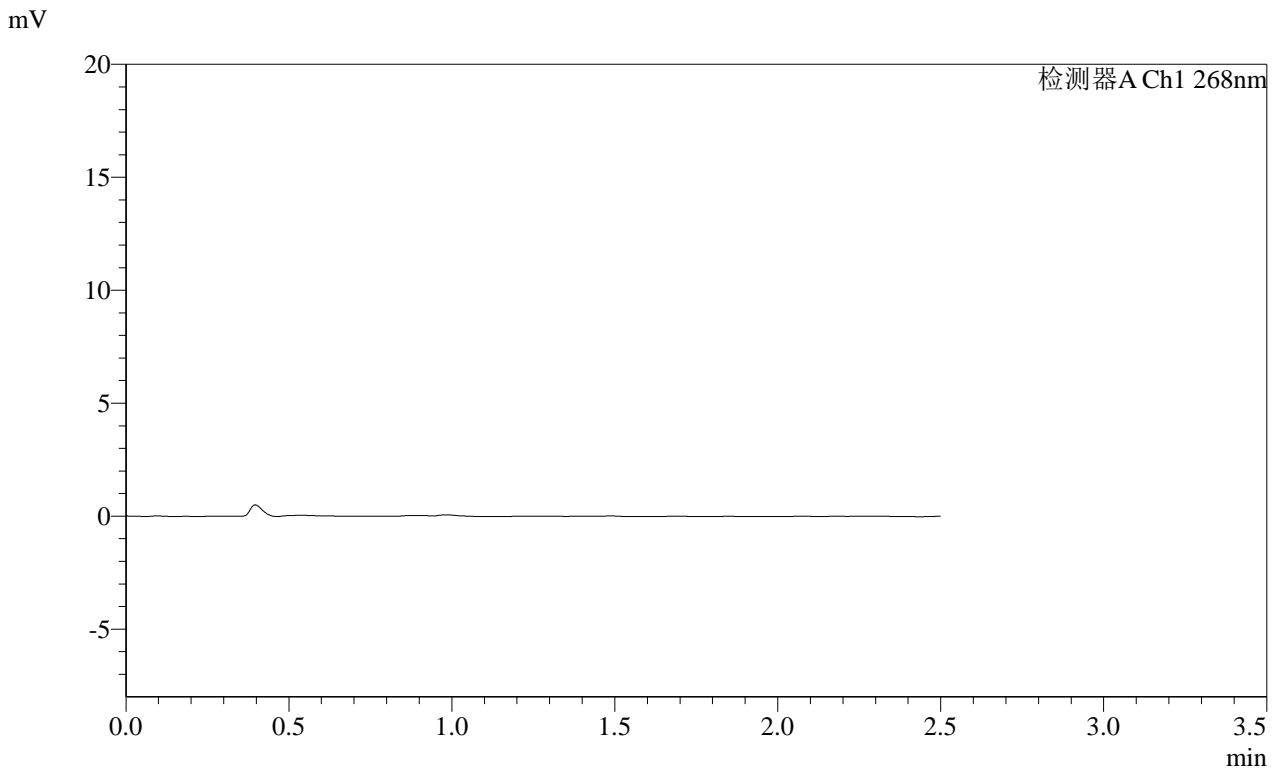

<峰表>

检测器A Ch1 268nm

峰号	保留时间	面积	面积%	高度	理论塔板数(USP)	拖尾因子	分离度(USP)
总计							

图142 坎地沙坦酯片溶出曲线测定HPLC图谱
 自制品-2025030421批(4mg规格)-pH1.2介质-15min-片6
 供试品溶液-1

SHIMADZU
LabSolutions SMF-4109

<样品信息>

色谱柱 :XB-C18(50mm*4.6mm,5μm)	流速:1.5ml/min
柱温 :30°C	波长:268nm
数据文件名: RC\$SMF-4109 - 0-105/29-621-2 - zzp-2025030421p-4mg-rcqx-pH1.2jz-jyx1-p1-20min.lcd	
方法文件名: RC\$SMF-4109 - SMF-4109-rcqx-FX278.lcm	
批处理文件名: RC\$SMF-4109 - 20250521-rc-FX278.lcb	
样品瓶号: 3-3	
进样体积: 10 μl	版本号:6.115
进样时间: 2025/05/21 20:40:45	实验者: jiangjinwei
处理时间 (V2) : 2025/05/22 14:11:49	处理者: jiangjinwei
仪器型号:SHIMADZU LC-2050C(FX278)	

<色谱图>

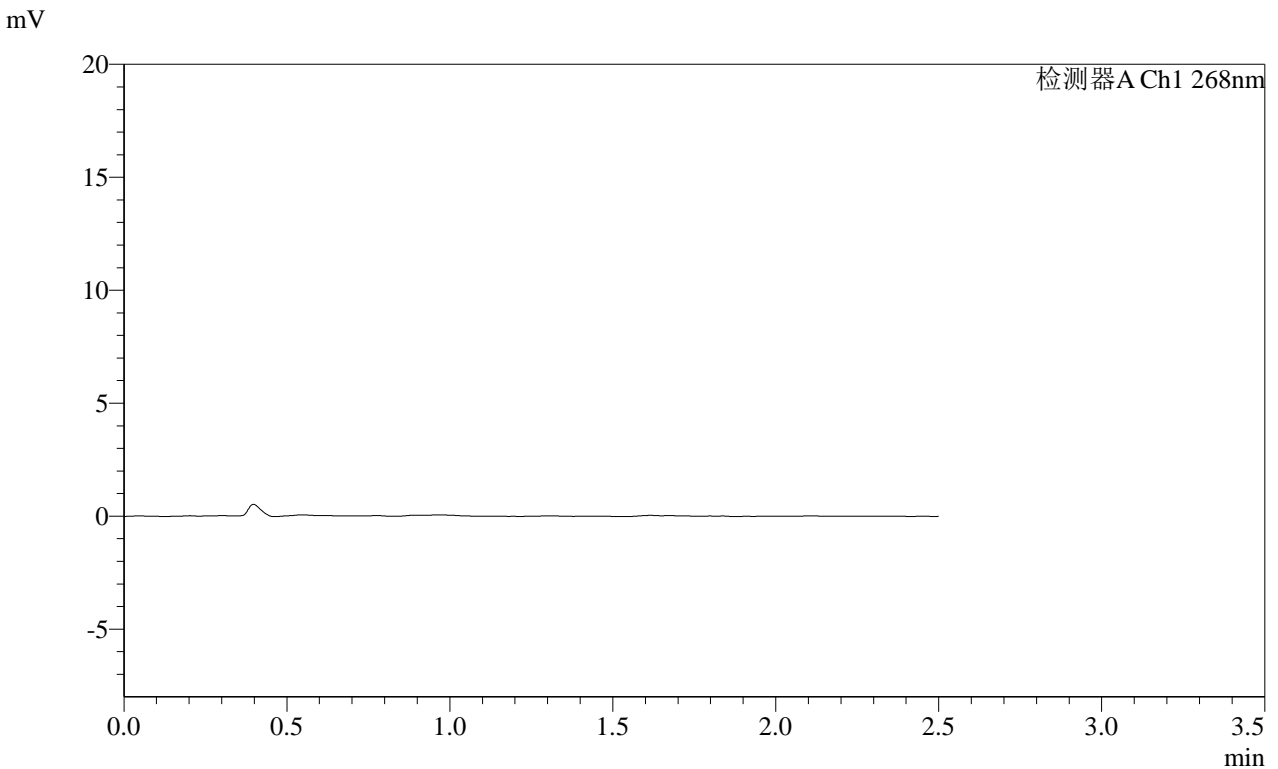

<峰表>

检测器A Ch1 268nm

峰号	保留时间	面积	面积%	高度	理论塔板数(USP)	拖尾因子	分离度(USP)
总计							

图143 坎地沙坦酯片溶出曲线测定HPLC图谱
自制品-2025030421批(4mg规格)-pH1.2介质-20min-片1
供试品溶液-1

SHIMADZU
LabSolutions SMF-4109

<样品信息>

色谱柱 :XB-C18(50mm*4.6mm,5µm) 流速:1.5ml/min
 柱温 :30°C 波长:268nm
 数据文件名: RC\$SMF-4109 - 0-105/29-622-2 - zzp-2025030421p-4mg-rcqx-pH1.2jz-jyx1-p2-20min.lcd
 方法文件名: RC\$SMF-4109 - SMF-4109-rcqx-FX278.lcm
 批处理文件名: RC\$SMF-4109 - 20250521-rc-FX278.lcb
 样品瓶号: 3-12
 进样体积: 10 µl 版本号:6.115
 进样时间: 2025/05/21 20:43:38 实验者: jiangjinwei
 处理时间(V2): 2025/05/22 14:11:52 处理者: jiangjinwei
 仪器型号:SHIMADZU LC-2050C(FX278)

<色谱图>

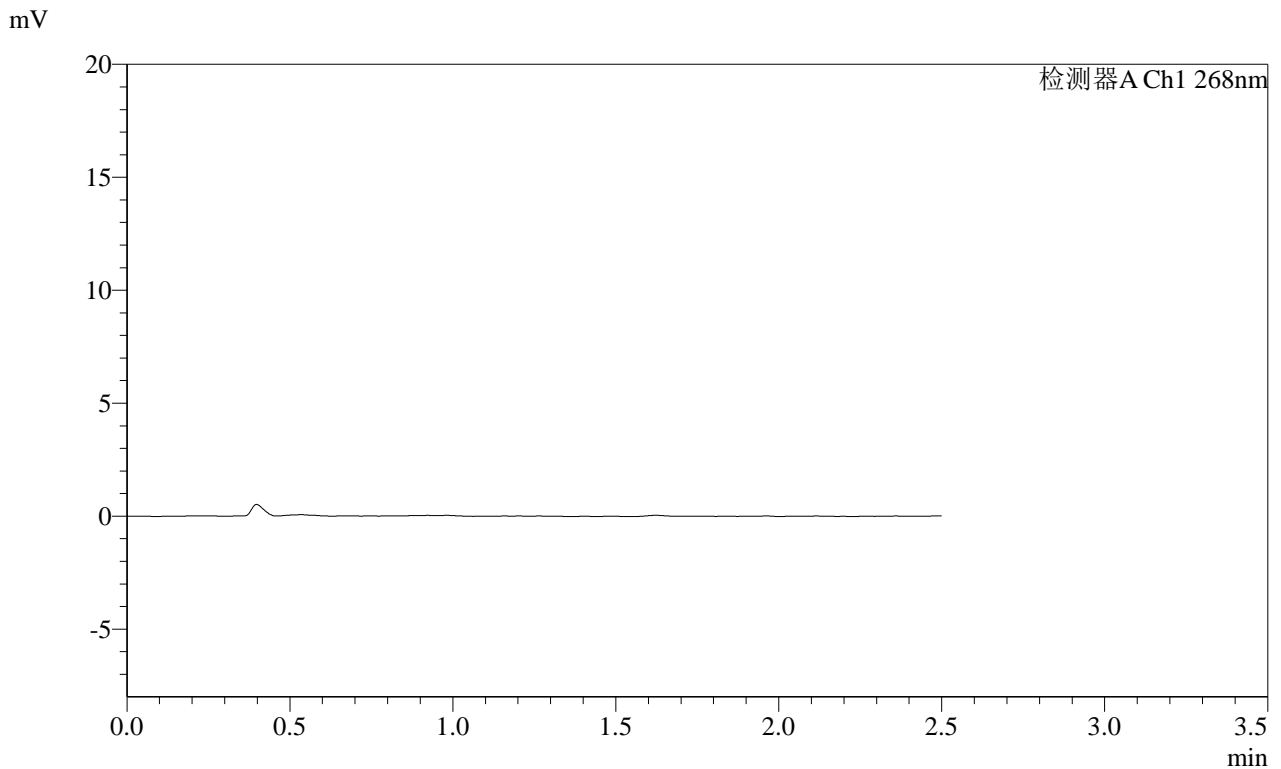

<峰表>

检测器A Ch1 268nm

峰号	保留时间	面积	面积%	高度	理论塔板数(USP)	拖尾因子	分离度(USP)
总计							

图144 坎地沙坦酯片溶出曲线测定HPLC图谱
 自制品-2025030421批(4mg规格)-pH1.2介质-20min-片2
 供试品溶液-1

SHIMADZU LabSolutions SMF-4109

<样品信息>

色谱柱 :XB-C18(50mm*4.6mm,5µm) 流速:1.5ml/min
柱温 :30°C 波长:268nm
数据文件名: RC\$SMF-4109 - 0-105/29-623-2 - zzp-2025030421p-4mg-rcqx-pH1.2jz-jyx1-p3-20min.lcd
方法文件名: RC\$SMF-4109 - SMF-4109-rcqx-FX278.lcm
批处理文件名: RC\$SMF-4109 - 20250521-rc-FX278.lcb
样品瓶号: 3-21
进样体积: 10 µl 版本号:6.115
进样时间: 2025/05/21 20:46:30 实验者: jiangjinwei
处理时间(V2): 2025/05/22 14:11:55 处理者: jiangjinwei
仪器型号:SHIMADZU LC-2050C(FX278)

<色谱图>

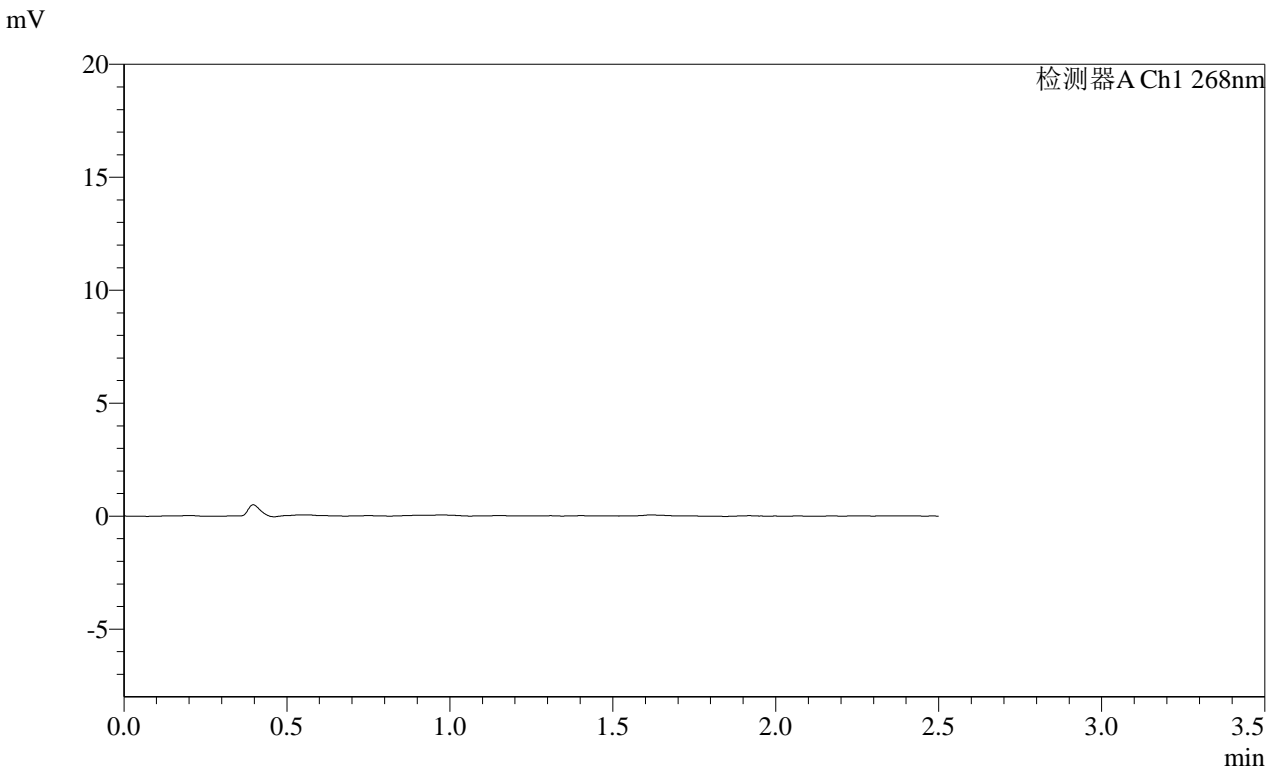

<峰表>

检测器A Ch1 268nm

峰号	保留时间	面积	面积%	高度	理论塔板数(USP)	拖尾因子	分离度(USP)
总计							

图145 坎地沙坦酯片溶出曲线测定HPLC图谱
自制品-2025030421批(4mg规格)-pH1.2介质-20min-片3
供试品溶液-1

SHIMADZU
LabSolutions SMF-4109

<样品信息>

色谱柱 :XB-C18(50mm*4.6mm,5µm) 流速:1.5ml/min
 柱温 :30°C 波长:268nm
 数据文件名: RC\$SMF-4109 - 0-105/29-624-2 - zzp-2025030421p-4mg-rcqx-pH1.2jz-jyx1-p4-20min.lcd
 方法文件名: RC\$SMF-4109 - SMF-4109-rcqx-FX278.lcm
 批处理文件名: RC\$SMF-4109 - 20250521-rc-FX278.lcb
 样品瓶号: 3-30
 进样体积: 10 µl 版本号:6.115
 进样时间: 2025/05/21 20:49:22 实验者: jiangjinwei
 处理时间(V2): 2025/05/22 14:11:57 处理者: jiangjinwei
 仪器型号:SHIMADZU LC-2050C(FX278)

<色谱图>

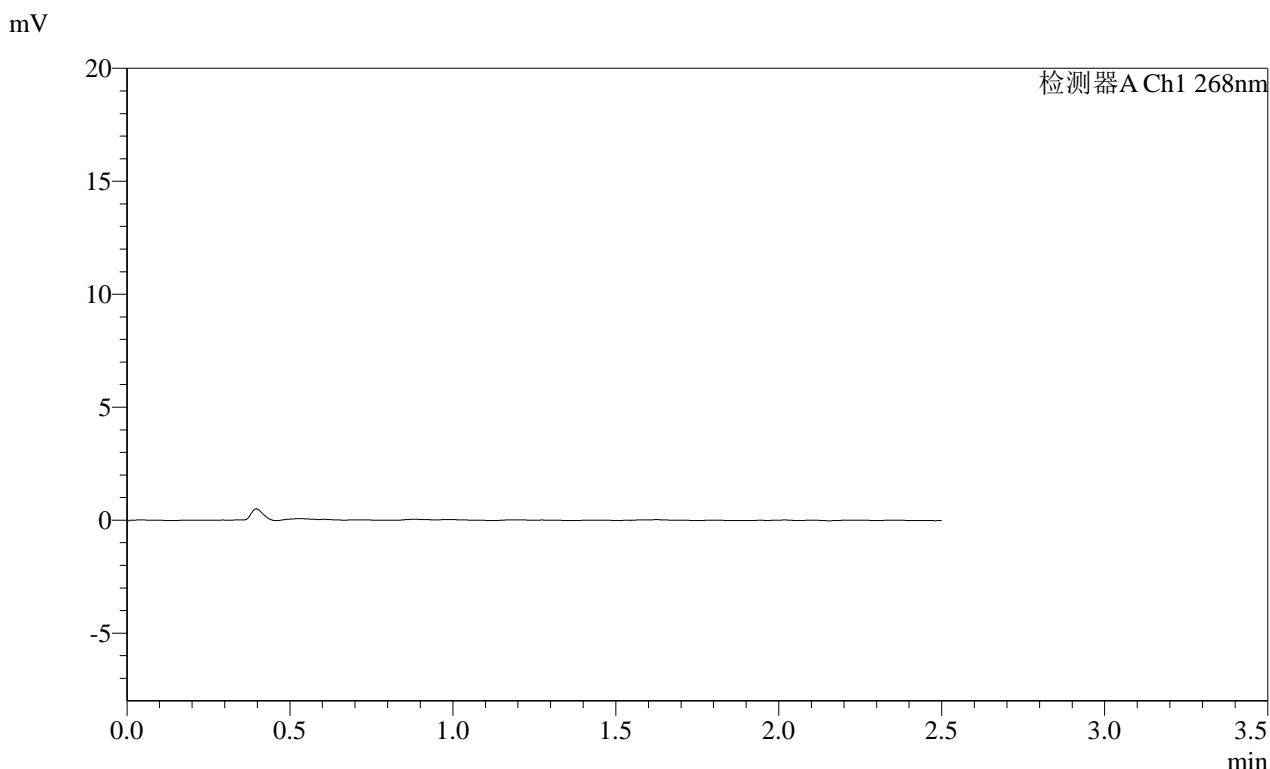

<峰表>

检测器A Ch1 268nm

峰号	保留时间	面积	面积%	高度	理论塔板数(USP)	拖尾因子	分离度(USP)
总计							

图146 坎地沙坦酯片溶出曲线测定HPLC图谱
自制品-2025030421批(4mg规格)-pH1.2介质-20min-片4
供试品溶液-1

SHIMADZU LabSolutions SMF-4109

<样品信息>

色谱柱 :XB-C18(50mm*4.6mm,5µm) 流速:1.5ml/min
 柱温 :30°C 波长:268nm
 数据文件名: RC\$SMF-4109 - 0-105/29-625-2 - zzp-2025030421p-4mg-rcqx-pH1.2jz-jyx1-p5-20min.lcd
 方法文件名: RC\$SMF-4109 - SMF-4109-rcqx-FX278.lcm
 批处理文件名: RC\$SMF-4109 - 20250521-rc-FX278.lcb
 样品瓶号: 3-39
 进样体积: 10 µl 版本号:6.115
 进样时间: 2025/05/21 20:52:15 实验者: jiangjinwei
 处理时间 (V2) : 2025/05/22 14:12:00 处理者: jiangjinwei
 仪器型号:SHIMADZU LC-2050C(FX278)

<色谱图>

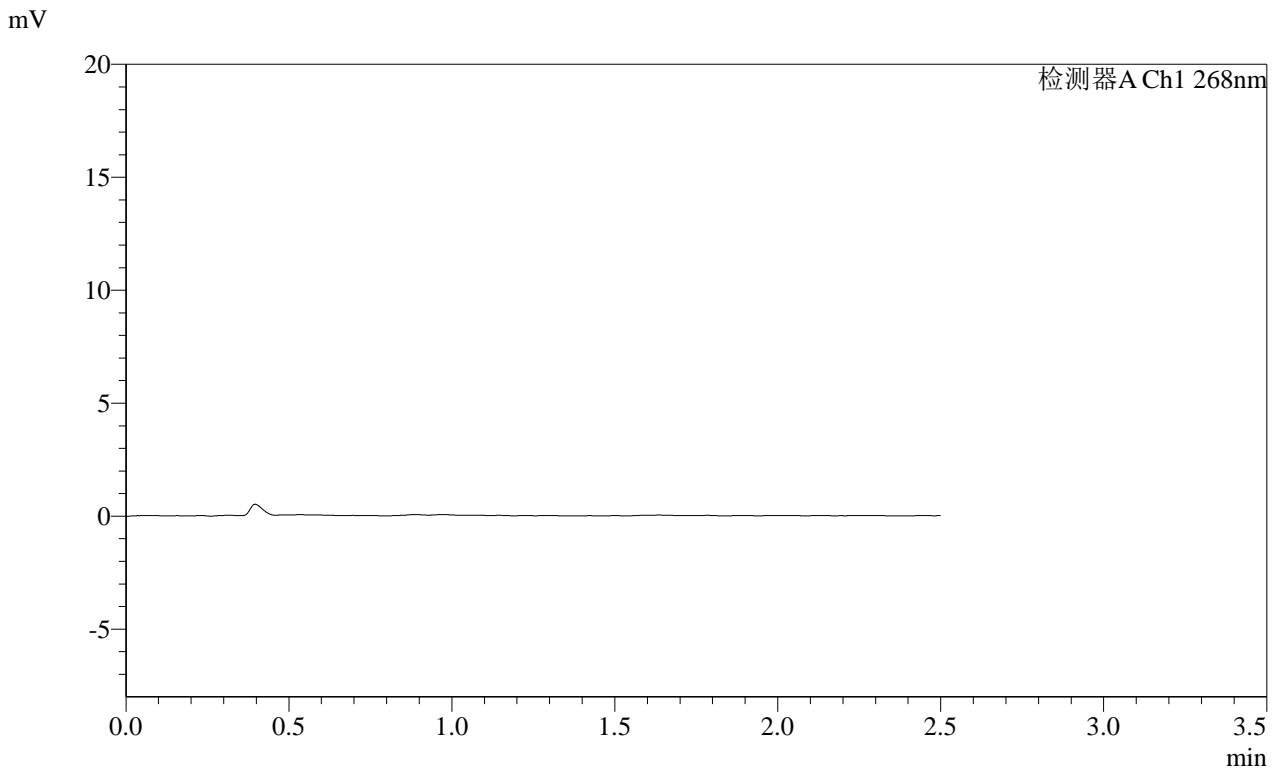

<峰表>

检测器A Ch1 268nm

峰号	保留时间	面积	面积%	高度	理论塔板数(USP)	拖尾因子	分离度(USP)
总计							

图147 坎地沙坦酯片溶出曲线测定HPLC图谱
 自制品-2025030421批(4mg规格)-pH1.2介质-20min-片5
 供试品溶液-1

SHIMADZU
LabSolutions SMF-4109

<样品信息>

色谱柱 :XB-C18(50mm*4.6mm,5μm) 流速:1.5ml/min
 柱温 :30°C 波长:268nm
 数据文件名: RC\$SMF-4109 - 0-105/29-626-2 - zzp-2025030421p-4mg-rcqx-pH1.2jz-jyx1-p6-20min.lcd
 方法文件名: RC\$SMF-4109 - SMF-4109-rcqx-FX278.lcm
 批处理文件名: RC\$SMF-4109 - 20250521-rc-FX278.lcb
 样品瓶号: 3-48
 进样体积: 10 μl 版本号:6.115
 进样时间: 2025/05/21 20:55:06 实验者: jiangjinwei
 处理时间 (V2) : 2025/05/22 14:12:03 处理者: jiangjinwei
 仪器型号:SHIMADZU LC-2050C(FX278)

<色谱图>

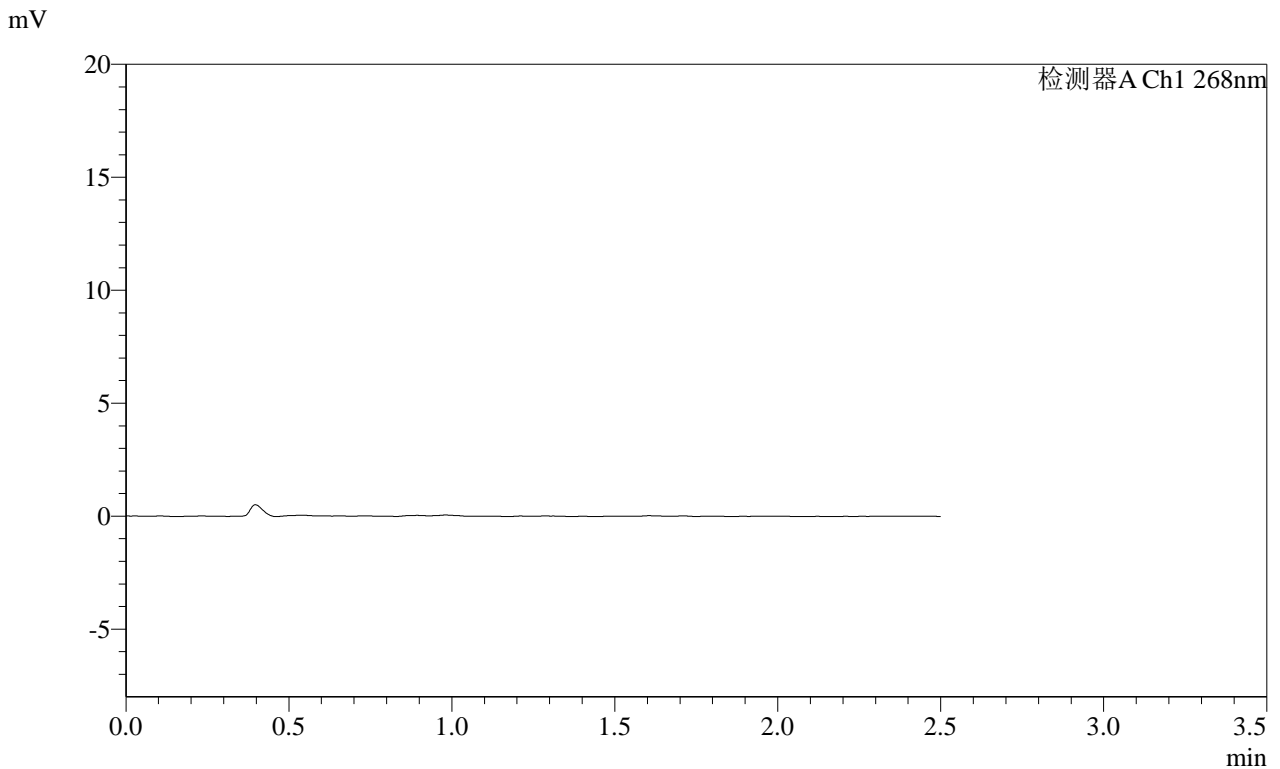

<峰表>

检测器A Ch1 268nm

峰号	保留时间	面积	面积%	高度	理论塔板数(USP)	拖尾因子	分离度(USP)
总计							

图148 坎地沙坦酯片溶出曲线测定HPLC图谱
自制品-2025030421批(4mg规格)-pH1.2介质-20min-片6
供试品溶液-1

SHIMADZU LabSolutions SMF-4109

<样品信息>

色谱柱 :XB-C18(50mm*4.6mm,5μm) 流速:1.5ml/min
 柱温 :30°C 波长:268nm
 数据文件名: RC\$SMF-4109 - 0-105/29-627-2 - zzp-2025030421p-4mg-rcqx-pH1.2jz-jyx1-p1-30min.lcd
 方法文件名: RC\$SMF-4109 - SMF-4109-rcqx-FX278.lcm
 批处理文件名: RC\$SMF-4109 - 20250521-rc-FX278.lcb
 样品瓶号: 3-4
 进样体积: 10 μl 版本号:6.115
 进样时间: 2025/05/21 20:57:58 实验者: jiangjinwei
 处理时间 (V2) : 2025/05/22 14:12:05 处理者: jiangjinwei
 仪器型号:SHIMADZU LC-2050C(FX278)

<色谱图>

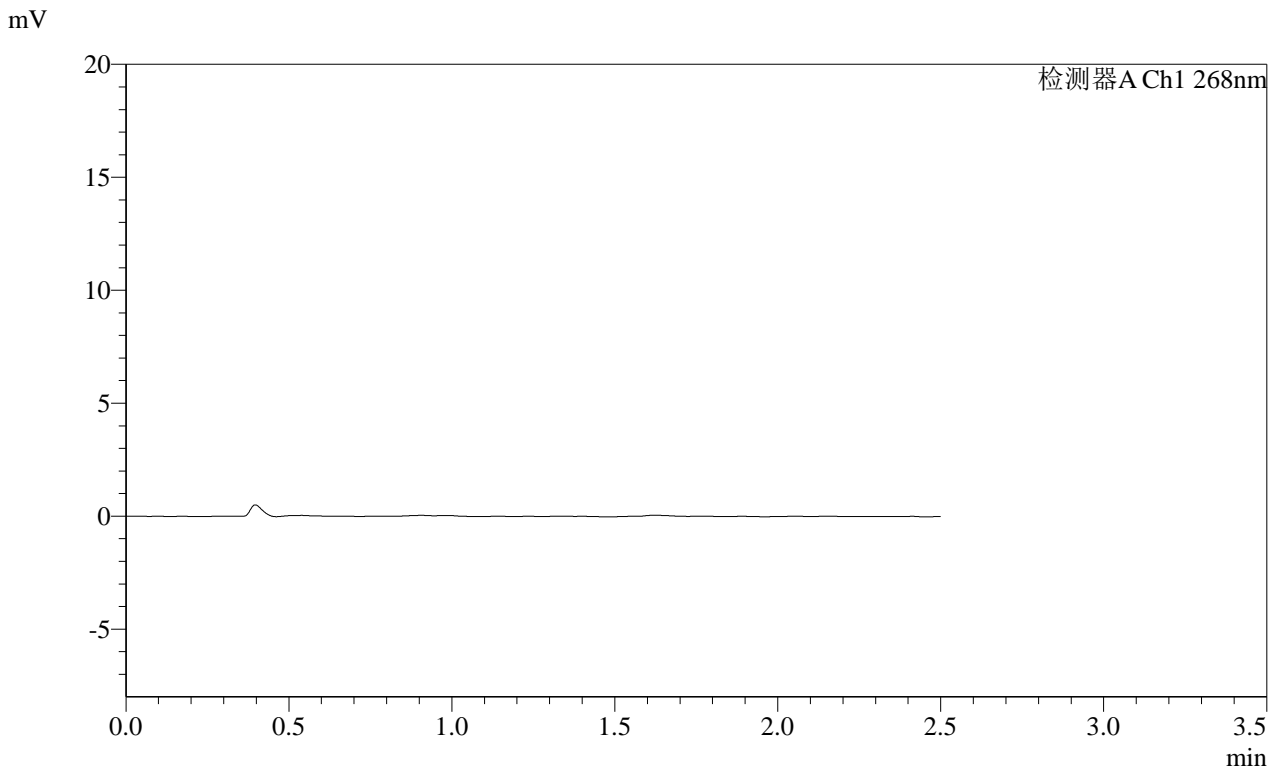

<峰表>

检测器A Ch1 268nm

峰号	保留时间	面积	面积%	高度	理论塔板数(USP)	拖尾因子	分离度(USP)
总计							

图149 坎地沙坦酯片溶出曲线测定HPLC图谱
 自制品-2025030421批(4mg规格)-pH1.2介质-30min-片1
 供试品溶液-1

SHIMADZU
LabSolutions **SMF-4109**

<样品信息>

色谱柱 :XB-C18(50mm*4.6mm,5μm) 流速:1.5ml/min
 柱温 :30°C 波长:268nm
 数据文件名: RC\$SMF-4109 - 0-105/29-628-2 - zzp-2025030421p-4mg-rcqx-pH1.2jz-jyx1-p2-30min.lcd
 方法文件名: RC\$SMF-4109 - SMF-4109-rcqx-FX278.lcm
 批处理文件名: RC\$SMF-4109 - 20250521-rc-FX278.lcb
 样品瓶号: 3-13 版本号:6.115
 进样体积: 10 μl 实验者: jiangjinwei
 进样时间: 2025/05/21 21:00:49 处理者: jiangjinwei
 处理时间(V2): 2025/05/22 14:12:08
 仪器型号:SHIMADZU LC-2050C(FX278)

<色谱图>

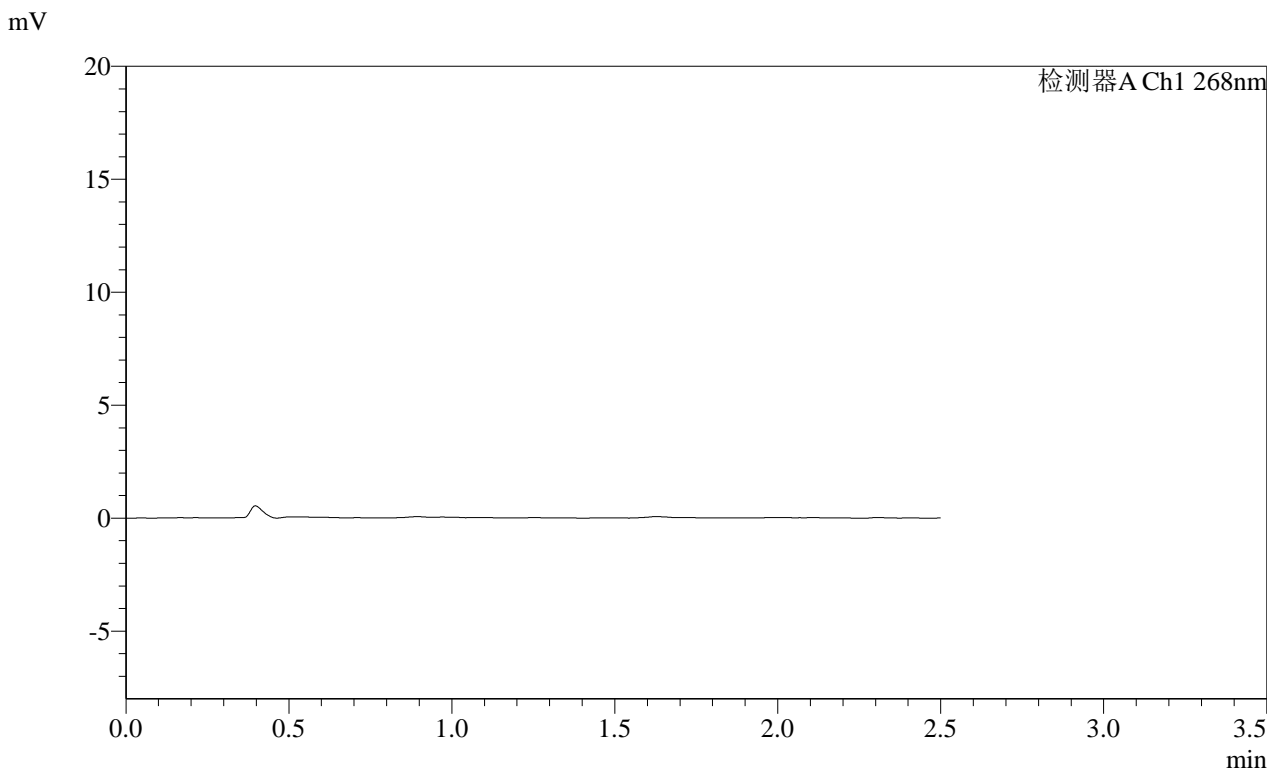

<峰表>

检测器A Ch1 268nm

峰号	保留时间	面积	面积%	高度	理论塔板数(USP)	拖尾因子	分离度(USP)
总计							

**图150 坎地沙坦酯片溶出曲线测定HPLC图谱
 自制品-2025030421批(4mg规格)-pH1.2介质-30min-片2
 供试品溶液-1**

SHIMADZU LabSolutions SMF-4109

<样品信息>

色谱柱 :XB-C18(50mm*4.6mm,5μm) 流速:1.5ml/min
 柱温 :30°C 波长:268nm
 数据文件名: RC\$SMF-4109 - 0-105/29-629-2 - zzp-2025030421p-4mg-rcqx-pH1.2jz-jyx1-p3-30min.lcd
 方法文件名: RC\$SMF-4109 - SMF-4109-rcqx-FX278.lcm
 批处理文件名: RC\$SMF-4109 - 20250521-rc-FX278.lcb
 样品瓶号: 3-22
 进样体积: 10 μl 版本号:6.115
 进样时间: 2025/05/21 21:03:41 实验者: jiangjinwei
 处理时间 (V2): 2025/05/22 14:12:10 处理者: jiangjinwei
 仪器型号:SHIMADZU LC-2050C(FX278)

<色谱图>

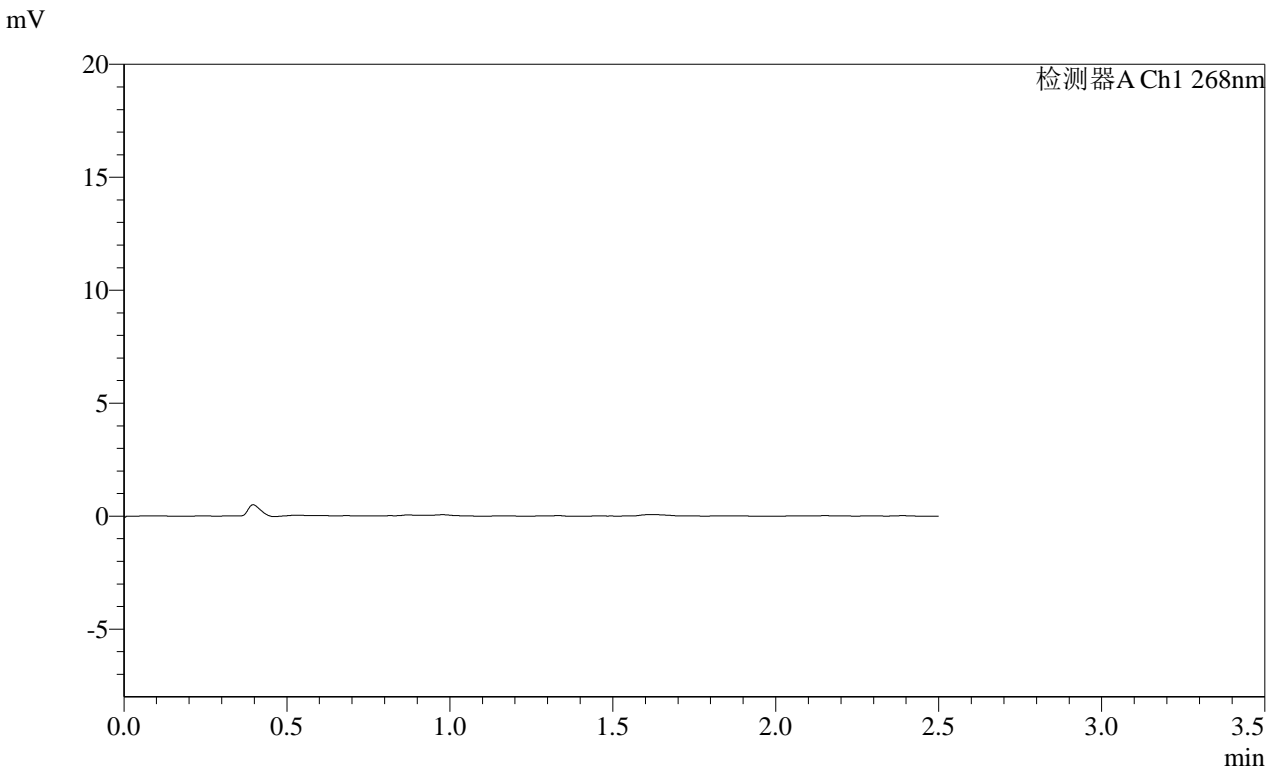

<峰表>

检测器A Ch1 268nm

峰号	保留时间	面积	面积%	高度	理论塔板数(USP)	拖尾因子	分离度(USP)
总计							

图151 坎地沙坦酯片溶出曲线测定HPLC图谱
 自制品-2025030421批(4mg规格)-pH1.2介质-30min-片3
 供试品溶液-1

SHIMADZU
LabSolutions SMF-4109

<样品信息>

色谱柱 :XB-C18(50mm*4.6mm,5μm)	流速:1.5ml/min
柱温 :30°C	波长:268nm
数据文件名: RC\$SMF-4109 - 0-105/29-630-2 - zzp-2025030421p-4mg-rcqx-pH1.2jz-jyx1-p4-30min.lcd	
方法文件名: RC\$SMF-4109 - SMF-4109-rcqx-FX278.lcm	
批处理文件名: RC\$SMF-4109 - 20250521-rc-FX278.lcb	
样品瓶号: 3-31	版本号:6.115
进样体积: 10 μl	实验者: jiangjinwei
进样时间: 2025/05/21 21:06:33	处理者: jiangjinwei
处理时间 (V2) : 2025/05/22 14:12:13	
仪器型号:SHIMADZU LC-2050C(FX278)	

<色谱图>

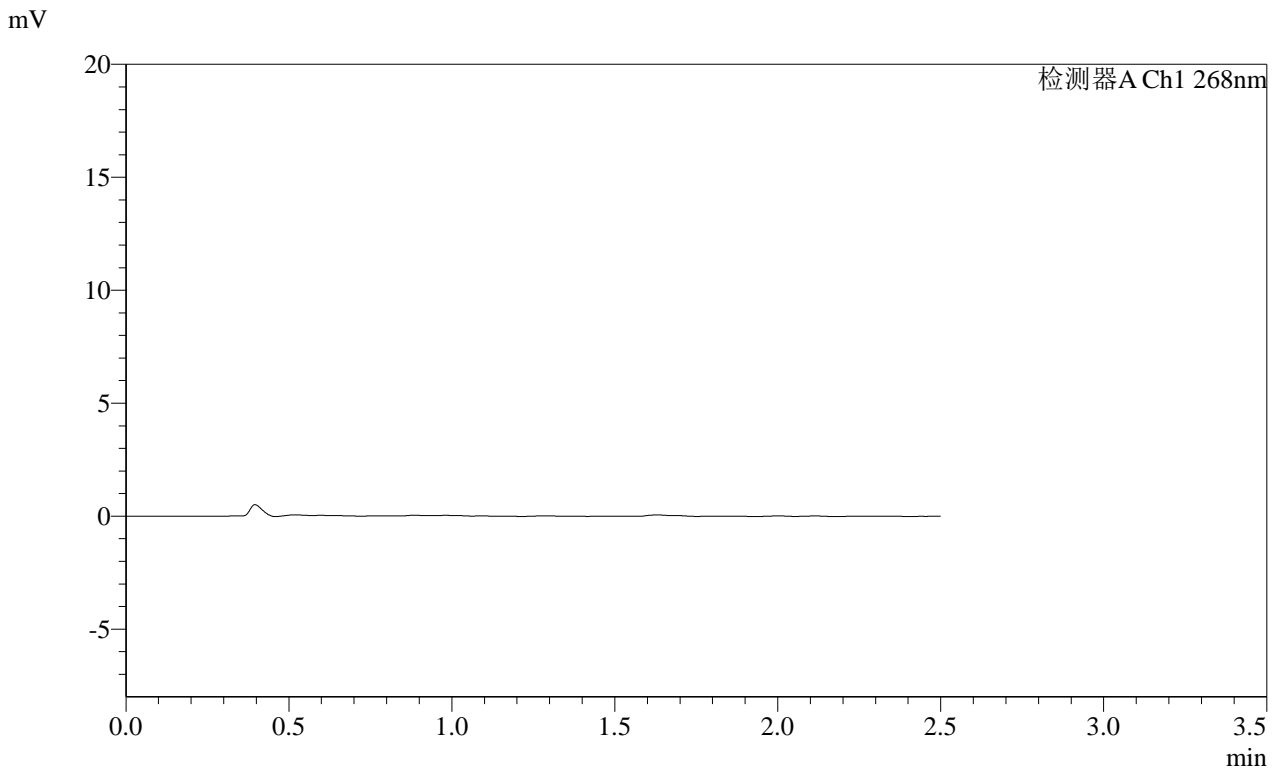

<峰表>

检测器A Ch1 268nm

峰号	保留时间	面积	面积%	高度	理论塔板数(USP)	拖尾因子	分离度(USP)
总计							

图152 坎地沙坦酯片溶出曲线测定HPLC图谱
自制品-2025030421批(4mg规格)-pH1.2介质-30min-片4
供试品溶液-1

SHIMADZU
LabSolutions SMF-4109

<样品信息>

色谱柱 :XB-C18(50mm*4.6mm,5μm) 流速:1.5ml/min
 柱温 :30°C 波长:268nm
 数据文件名: RC\$SMF-4109 - 0-105/29-631-2 - zzp-2025030421p-4mg-rcqx-pH1.2jz-jyx1-p5-30min.lcd
 方法文件名: RC\$SMF-4109 - SMF-4109-rcqx-FX278.lcm
 批处理文件名: RC\$SMF-4109 - 20250521-rc-FX278.lcb
 样品瓶号: 3-40
 进样体积: 10 μl 版本号:6.115
 进样时间: 2025/05/21 21:09:25 实验者: jiangjinwei
 处理时间 (V2) : 2025/05/22 14:12:16 处理者: jiangjinwei
 仪器型号:SHIMADZU LC-2050C(FX278)

<色谱图>

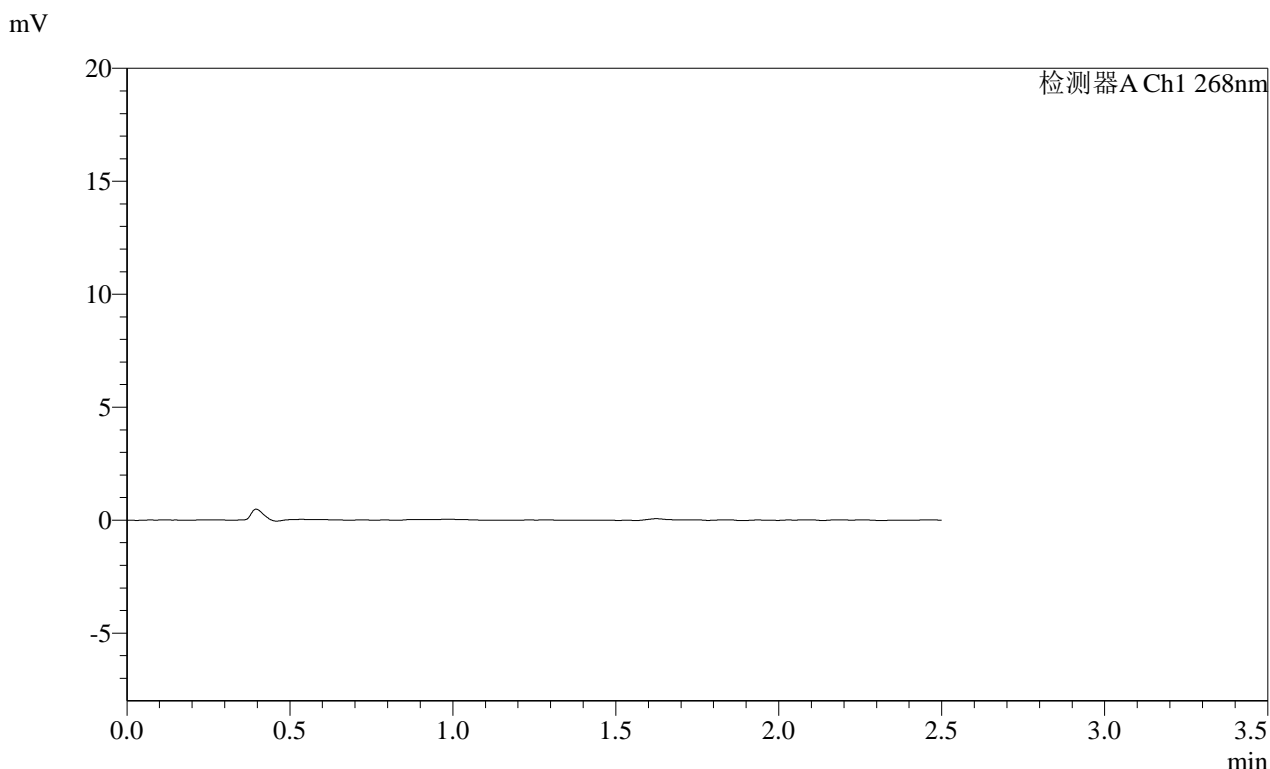

<峰表>

检测器A Ch1 268nm

峰号	保留时间	面积	面积%	高度	理论塔板数(USP)	拖尾因子	分离度(USP)
总计							

图153 坎地沙坦酯片溶出曲线测定HPLC图谱
 自制品-2025030421批(4mg规格)-pH1.2介质-30min-片5
 供试品溶液-1

SHIMADZU
LabSolutions SMF-4109

<样品信息>

色谱柱 :XB-C18(50mm*4.6mm,5µm)	流速:1.5ml/min
柱温 :30°C	波长:268nm
数据文件名: RC\$SMF-4109 - 0-105/29-632-2 - zzp-2025030421p-4mg-rcqx-pH1.2jz-jyx1-p6-30min.lcd	
方法文件名: RC\$SMF-4109 - SMF-4109-rcqx-FX278.lcm	
批处理文件名: RC\$SMF-4109 - 20250521-rc-FX278.lcb	
样品瓶号: 3-49	版本号:6.115
进样体积: 10 µl	实验者: jiangjinwei
进样时间: 2025/05/21 21:12:17	处理者: jiangjinwei
处理时间 (V2) : 2025/05/22 14:12:18	
仪器型号:SHIMADZU LC-2050C(FX278)	

<色谱图>

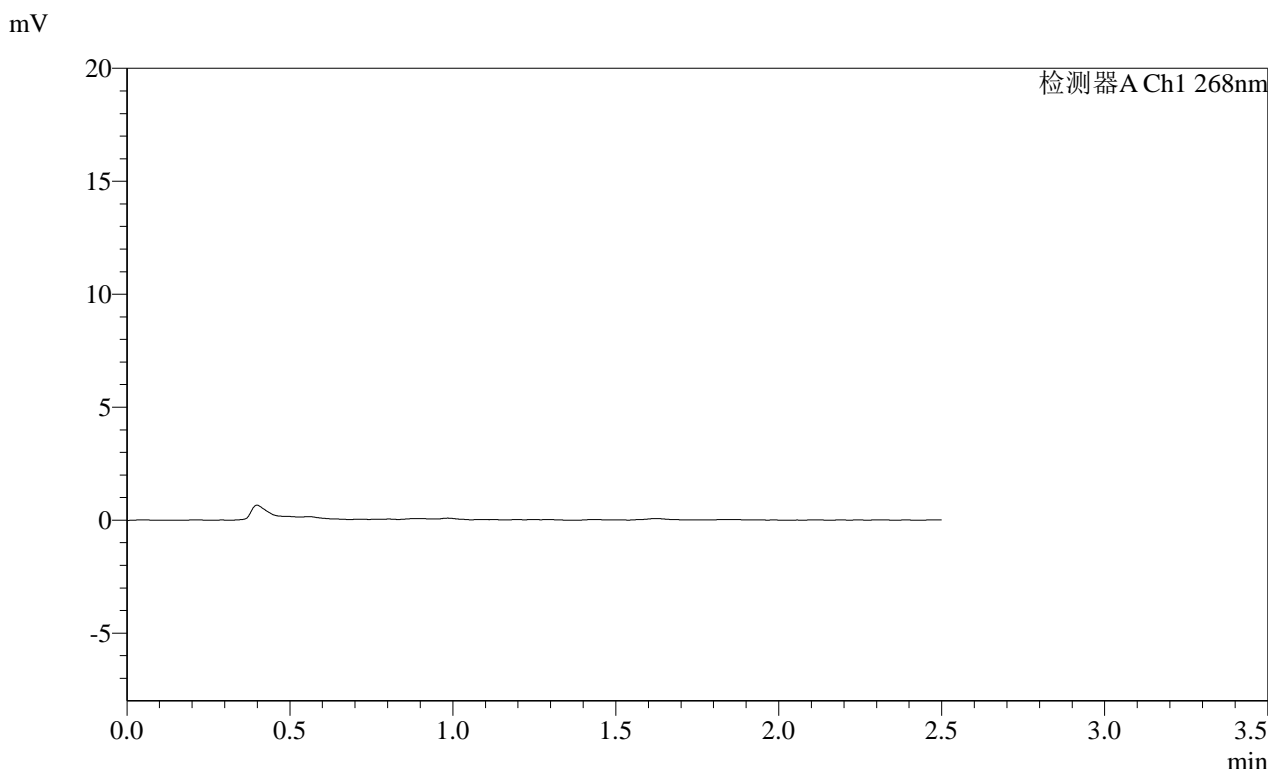

<峰表>

检测器A Ch1 268nm

峰号	保留时间	面积	面积%	高度	理论塔板数(USP)	拖尾因子	分离度(USP)
总计							

图154 坎地沙坦酯片溶出曲线测定HPLC图谱
自制品-2025030421批(4mg规格)-pH1.2介质-30min-片6
供试品溶液-1

SHIMADZU LabSolutions SMF-4109

<样品信息>

色谱柱 :XB-C18(50mm*4.6mm,5µm)	流速:1.5ml/min
柱温 :30°C	波长:268nm
数据文件名: RC\$SMF-4109 - 0-105/29-633-2 - zzp-2025030421p-4mg-rcqx-pH1.2jz-jyx1-p1-45min.lcd	
方法文件名: RC\$SMF-4109 - SMF-4109-rcqx-FX278.lcm	
批处理文件名: RC\$SMF-4109 - 20250521-rc-FX278.lcb	
样品瓶号: 3-5	版本号:6.115
进样体积: 10 µl	实验者: jiangjinwei
进样时间: 2025/05/21 21:15:10	处理者: jiangjinwei
处理时间 (V2) : 2025/05/22 14:12:21	
仪器型号:SHIMADZU LC-2050C(FX278)	

<色谱图>

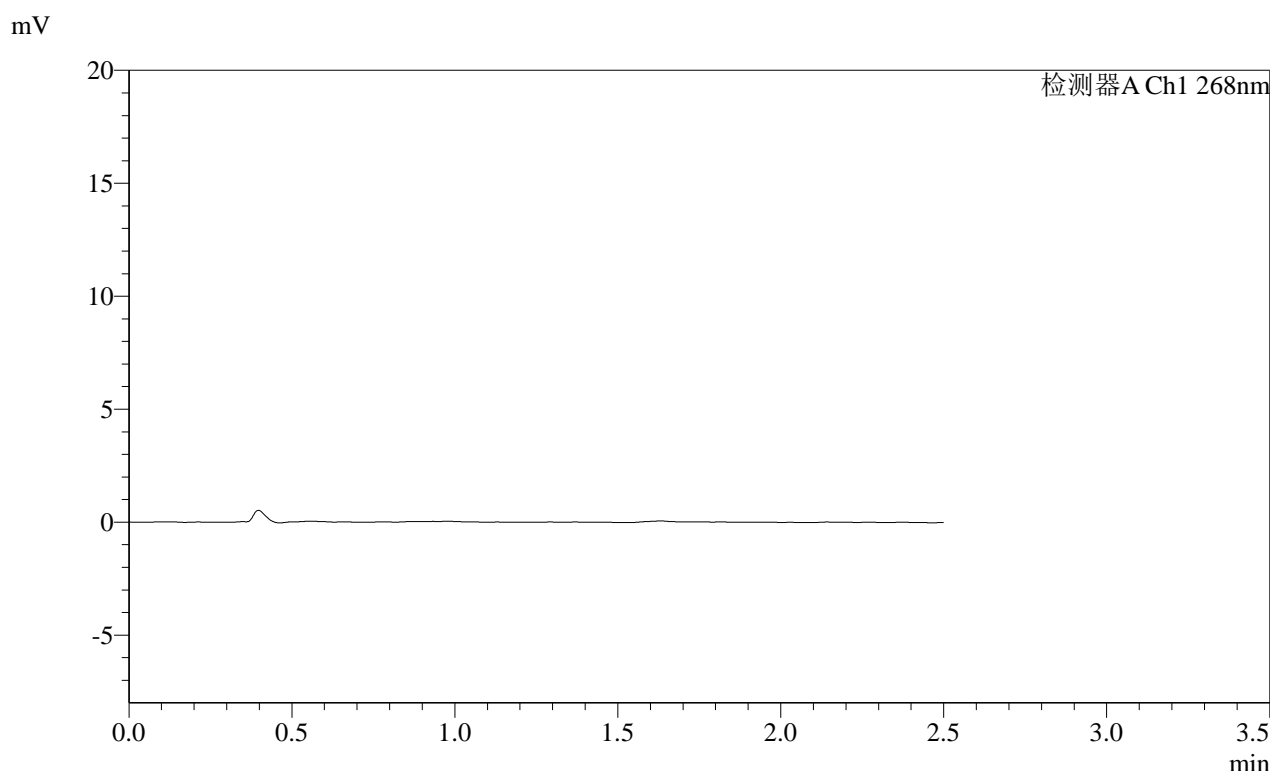

<峰表>

检测器A Ch1 268nm

峰号	保留时间	面积	面积%	高度	理论塔板数(USP)	拖尾因子	分离度(USP)
总计							

图155 坎地沙坦酯片溶出曲线测定HPLC图谱
 自制品-2025030421批(4mg规格)-pH1.2介质-45min-片1
 供试品溶液-1

SHIMADZU LabSolutions SMF-4109

<样品信息>

色谱柱 :XB-C18(50mm*4.6mm,5μm) 流速:1.5ml/min
柱温 :30°C 波长:268nm
数据文件名: RC\$SMF-4109 - 0-105/29-634-2 - zzp-2025030421p-4mg-rcqx-pH1.2jz-jyx1-p2-45min.lcd
方法文件名: RC\$SMF-4109 - SMF-4109-rcqx-FX278.lcm
批处理文件名: RC\$SMF-4109 - 20250521-rc-FX278.lcb
样品瓶号: 3-14
进样体积: 10 μl 版本号:6.115
进样时间: 2025/05/21 21:18:01 实验者: jiangjinwei
处理时间 (V2): 2025/05/22 14:12:23 处理者: jiangjinwei
仪器型号:SHIMADZU LC-2050C(FX278)

<色谱图>

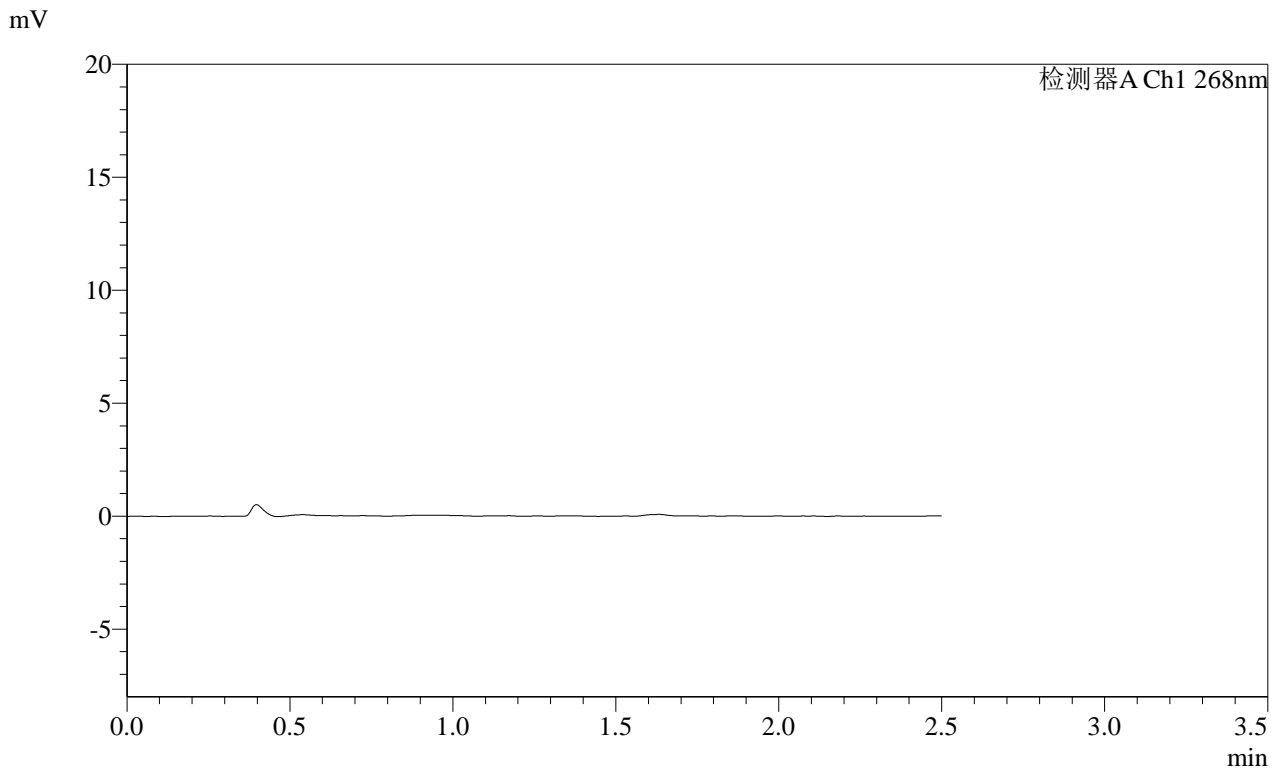

<峰表>

检测器A Ch1 268nm

峰号	保留时间	面积	面积%	高度	理论塔板数(USP)	拖尾因子	分离度(USP)
总计							

图156 坎地沙坦酯片溶出曲线测定HPLC图谱
自制品-2025030421批(4mg规格)-pH1.2介质-45min-片2
供试品溶液-1

SHIMADZU LabSolutions SMF-4109

<样品信息>

色谱柱 :XB-C18(50mm*4.6mm,5μm) 流速:1.5ml/min
柱温 :30°C 波长:268nm
数据文件名: RC\$SMF-4109 - 0-105/29-635-2 - zzp-2025030421p-4mg-rcqx-pH1.2jz-jyx1-p3-45min.lcd
方法文件名: RC\$SMF-4109 - SMF-4109-rcqx-FX278.lcm
批处理文件名: RC\$SMF-4109 - 20250521-rc-FX278.lcb
样品瓶号: 3-23
进样体积: 10 μl 版本号:6.115
进样时间: 2025/05/21 21:20:53 实验者: jiangjinwei
处理时间 (V2): 2025/05/22 14:12:26 处理者: jiangjinwei
仪器型号:SHIMADZU LC-2050C(FX278)

<色谱图>

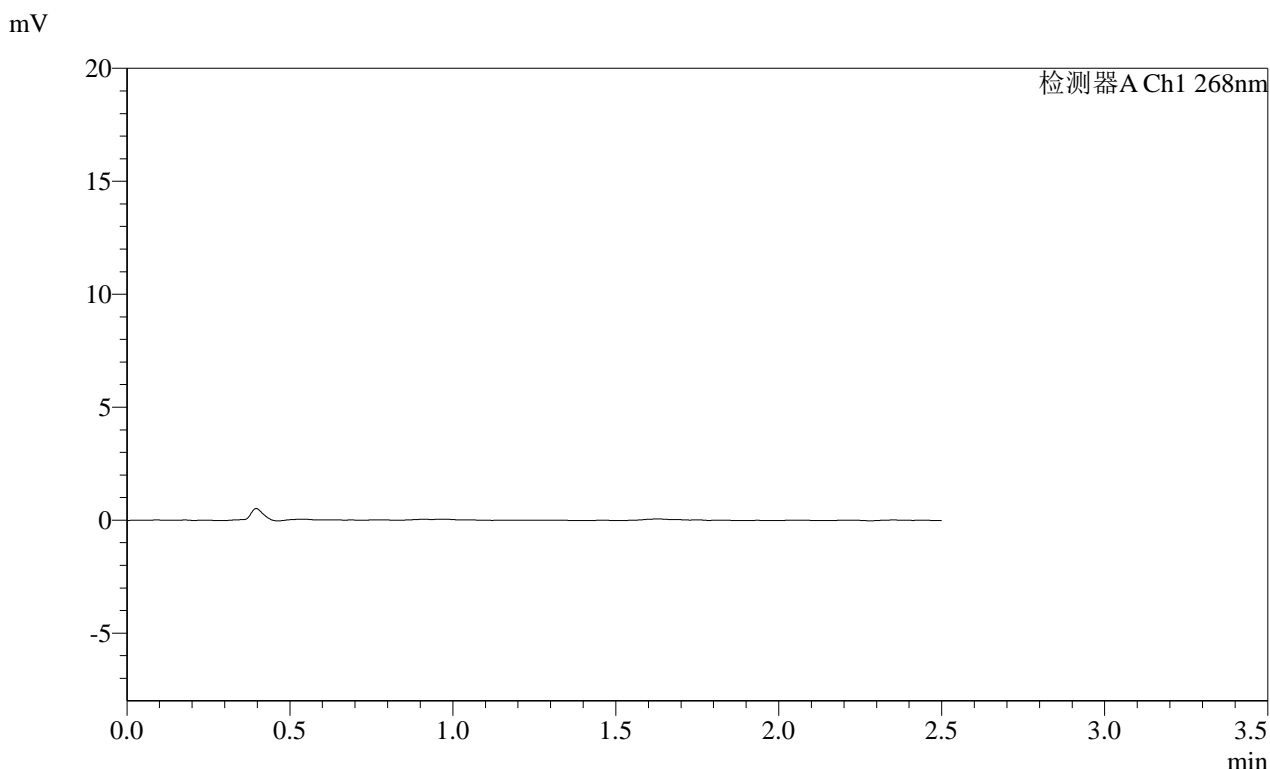

<峰表>

检测器A Ch1 268nm

峰号	保留时间	面积	面积%	高度	理论塔板数(USP)	拖尾因子	分离度(USP)
总计							

图157 坎地沙坦酯片溶出曲线测定HPLC图谱
自制品-2025030421批(4mg规格)-pH1.2介质-45min-片3
供试品溶液-1

SHIMADZU
LabSolutions SMF-4109

<样品信息>

色谱柱 :XB-C18(50mm*4.6mm,5μm)	流速:1.5ml/min
柱温 :30°C	波长:268nm
数据文件名: RC\$SMF-4109 - 0-105/29-636-2 - zzp-2025030421p-4mg-rcqx-pH1.2jz-jyx1-p4-45min.lcd	
方法文件名: RC\$SMF-4109 - SMF-4109-rcqx-FX278.lcm	
批处理文件名: RC\$SMF-4109 - 20250521-rc-FX278.lcb	
样品瓶号: 3-32	版本号:6.115
进样体积: 10 μl	实验者: jiangjinwei
进样时间: 2025/05/21 21:23:44	处理者: jiangjinwei
处理时间 (V2) : 2025/05/22 14:12:29	
仪器型号:SHIMADZU LC-2050C(FX278)	

<色谱图>

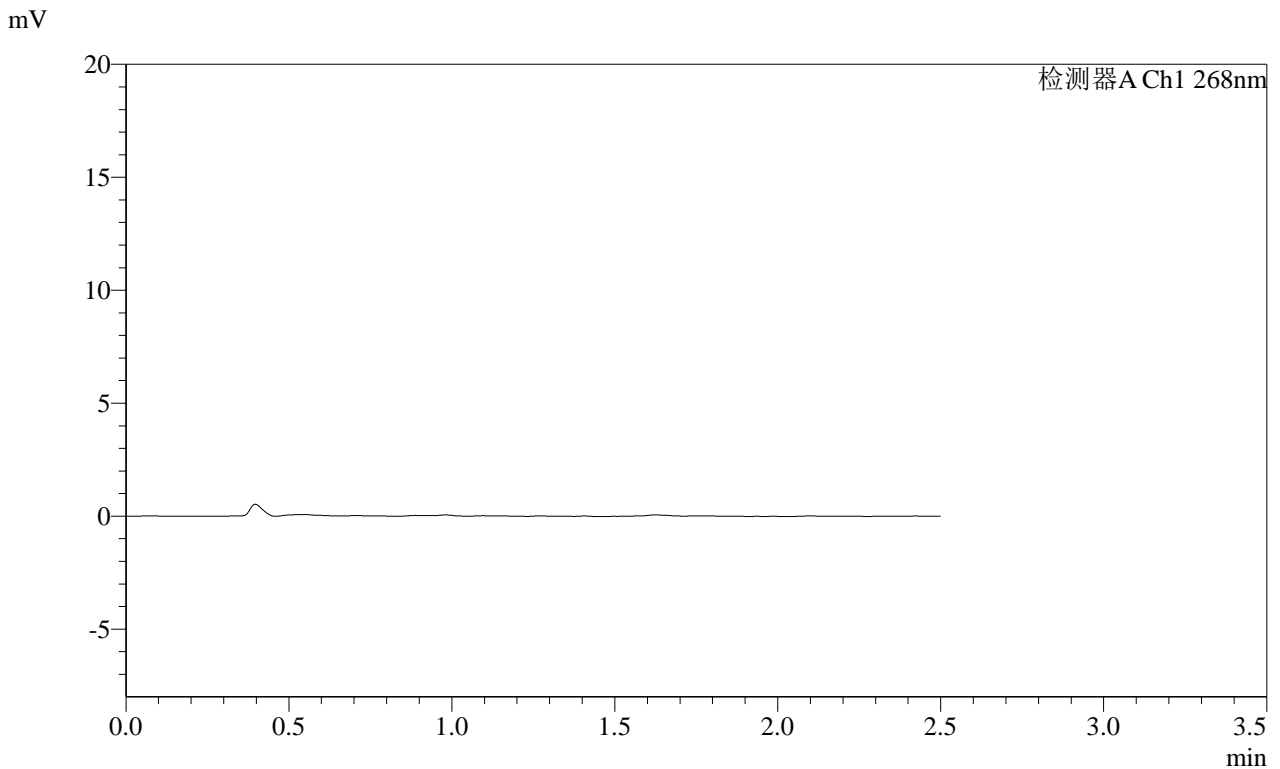

<峰表>

检测器A Ch1 268nm

峰号	保留时间	面积	面积%	高度	理论塔板数(USP)	拖尾因子	分离度(USP)
总计							

图158 坎地沙坦酯片溶出曲线测定HPLC图谱
自制品-2025030421批(4mg规格)-pH1.2介质-45min-片4
供试品溶液-1

SHIMADZU LabSolutions SMF-4109

<样品信息>

色谱柱 :XB-C18(50mm*4.6mm,5μm) 流速:1.5ml/min
 柱温 :30°C 波长:268nm
 数据文件名: RC\$SMF-4109 - 0-105/29-637-2 - zzp-2025030421p-4mg-rcqx-pH1.2jz-jyx1-p5-45min.lcd
 方法文件名: RC\$SMF-4109 - SMF-4109-rcqx-FX278.lcm
 批处理文件名: RC\$SMF-4109 - 20250521-rc-FX278.lcb
 样品瓶号: 3-41
 进样体积: 10 μl 版本号:6.115
 进样时间: 2025/05/21 21:26:36 实验者: jiangjinwei
 处理时间 (V2) : 2025/05/22 14:12:31 处理者: jiangjinwei
 仪器型号:SHIMADZU LC-2050C(FX278)

<色谱图>

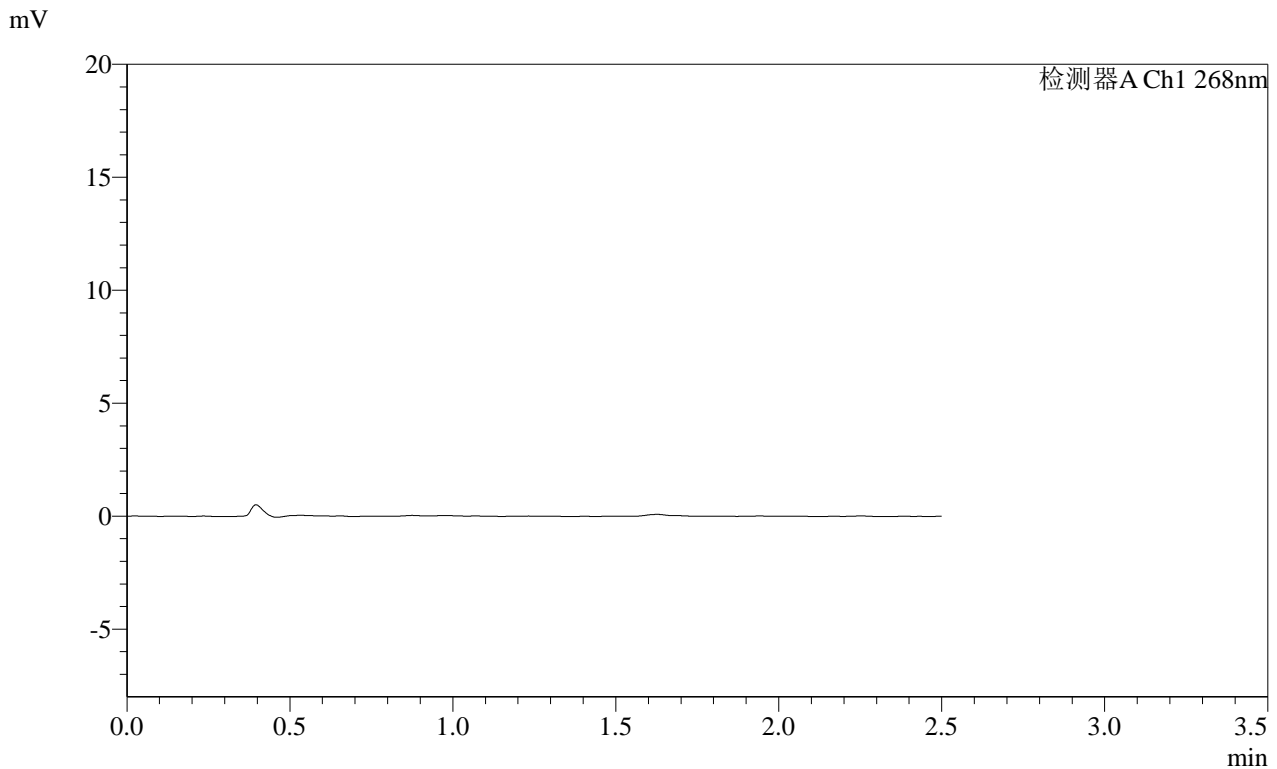

<峰表>

检测器A Ch1 268nm

峰号	保留时间	面积	面积%	高度	理论塔板数(USP)	拖尾因子	分离度(USP)
总计							

图159 坎地沙坦酯片溶出曲线测定HPLC图谱
 自制品-2025030421批(4mg规格)-pH1.2介质-45min-片5
 供试品溶液-1

SHIMADZU
LabSolutions SMF-4109

<样品信息>

色谱柱 :XB-C18(50mm*4.6mm,5µm) 流速:1.5ml/min
 柱温 :30°C 波长:268nm
 数据文件名: RC\$SMF-4109 - 0-105/29-638-2 - zzp-2025030421p-4mg-rcqx-pH1.2jz-jyx1-p6-45min.lcd
 方法文件名: RC\$SMF-4109 - SMF-4109-rcqx-FX278.lcm
 批处理文件名: RC\$SMF-4109 - 20250521-rc-FX278.lcb
 样品瓶号: 3-50
 进样体积: 10 µl 版本号:6.115
 进样时间: 2025/05/21 21:29:29 实验者: jiangjinwei
 处理时间 (V2) : 2025/05/22 14:12:34 处理者: jiangjinwei
 仪器型号:SHIMADZU LC-2050C(FX278)

<色谱图>

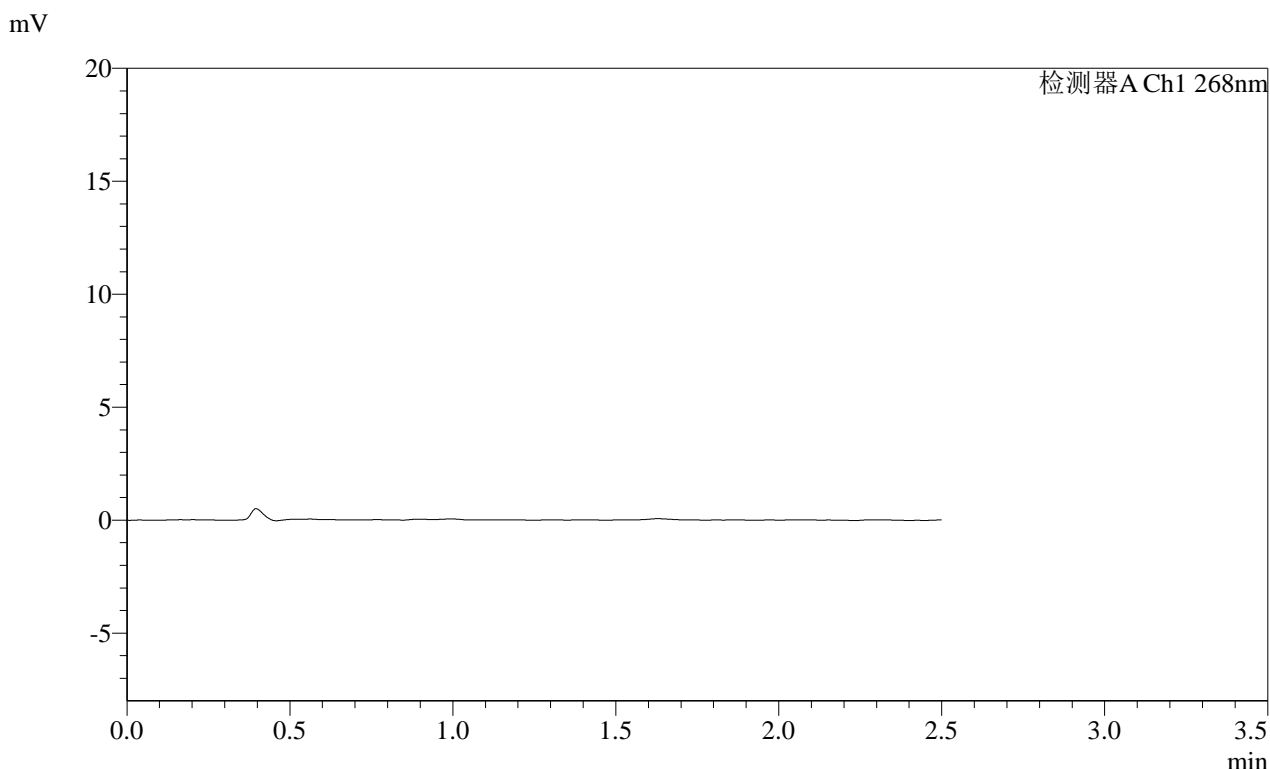

<峰表>

检测器A Ch1 268nm

峰号	保留时间	面积	面积%	高度	理论塔板数(USP)	拖尾因子	分离度(USP)
总计							

图160 坎地沙坦酯片溶出曲线测定HPLC图谱
 自制品-2025030421批(4mg规格)-pH1.2介质-45min-片6
 供试品溶液-1

SHIMADZU
LabSolutions SMF-4109

<样品信息>

色谱柱 :XB-C18(50mm*4.6mm,5µm) 流速:1.5ml/min
柱温 :30°C 波长:268nm
数据文件名: RC\$SMF-4109 - 0-105/29-639-2 - zzp-2025030421p-4mg-rcqx-pH1.2jz-jyx1-p1-60min.lcd
方法文件名: RC\$SMF-4109 - SMF-4109-rcqx-FX278.lcm
批处理文件名: RC\$SMF-4109 - 20250521-rc-FX278.lcb
样品瓶号: 3-6 版本号:6.115
进样体积: 10 µl 实验者: jiangjinwei
进样时间: 2025/05/21 21:32:21 处理者: jiangjinwei
处理时间 (V2) : 2025/05/22 14:12:36
仪器型号:SHIMADZU LC-2050C(FX278)

<色谱图>

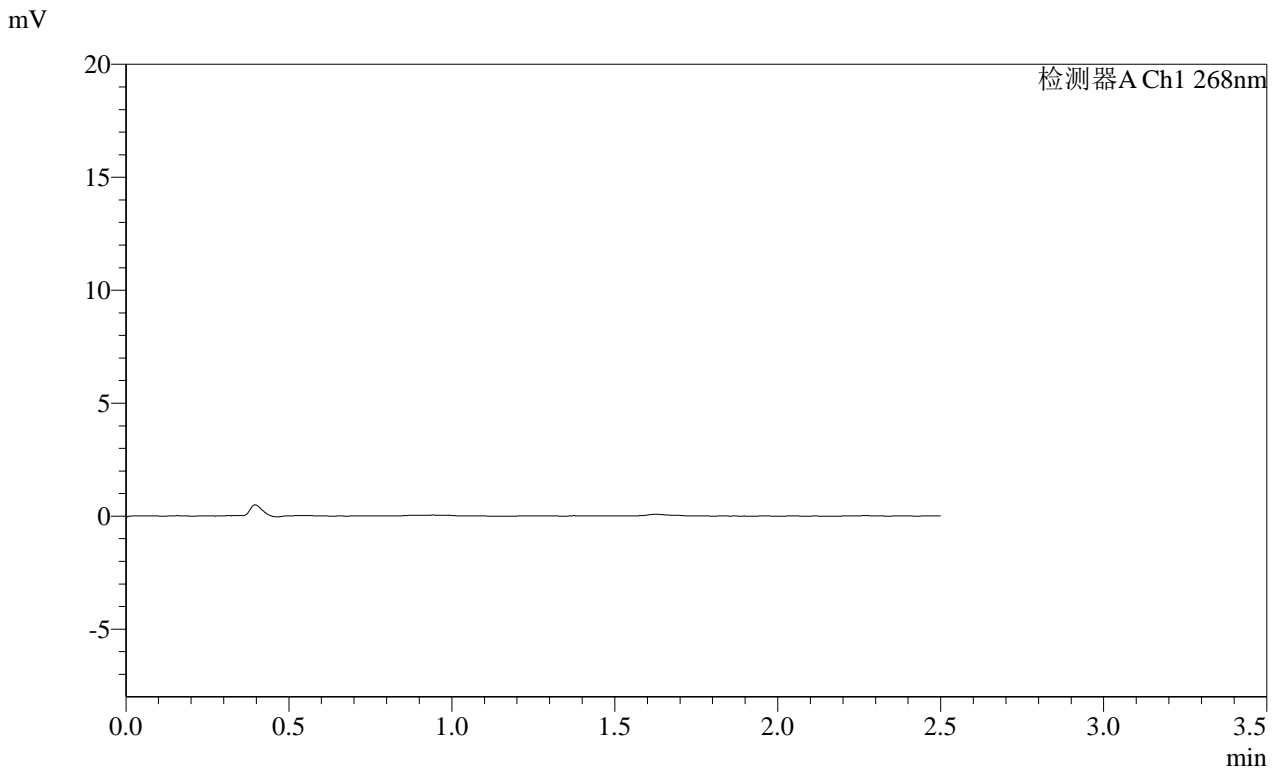

<峰表>

检测器A Ch1 268nm

峰号	保留时间	面积	面积%	高度	理论塔板数(USP)	拖尾因子	分离度(USP)
总计							

图161 坎地沙坦酯片溶出曲线测定HPLC图谱
自制品-2025030421批(4mg规格)-pH1.2介质-60min-片1
供试品溶液-1

SHIMADZU
LabSolutions SMF-4109

<样品信息>

色谱柱 :XB-C18(50mm*4.6mm,5μm) 流速:1.5ml/min
 柱温 :30°C 波长:268nm
 数据文件名: RC\$SMF-4109 - 0-105/29-640-2 - zzp-2025030421p-4mg-rcqx-pH1.2jz-jyx1-p2-60min.lcd
 方法文件名: RC\$SMF-4109 - SMF-4109-rcqx-FX278.lcm
 批处理文件名: RC\$SMF-4109 - 20250521-rc-FX278.lcb
 样品瓶号: 3-15
 进样体积: 10 μl 版本号:6.115
 进样时间: 2025/05/21 21:35:14 实验者: jiangjinwei
 处理时间 (V2): 2025/05/22 14:12:39 处理者: jiangjinwei
 仪器型号:SHIMADZU LC-2050C(FX278)

<色谱图>

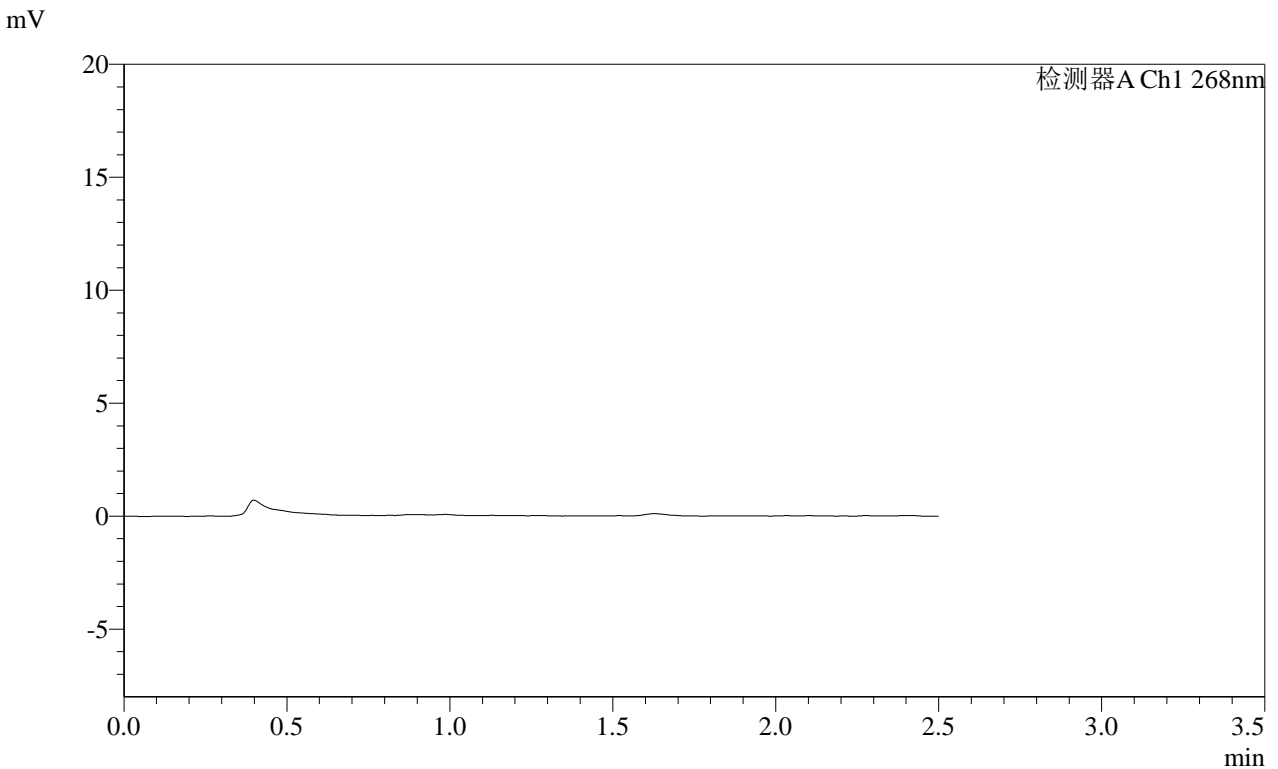

<峰表>

检测器A Ch1 268nm

峰号	保留时间	面积	面积%	高度	理论塔板数(USP)	拖尾因子	分离度(USP)
总计							

图162 坎地沙坦酯片溶出曲线测定HPLC图谱
自制品-2025030421批(4mg规格)-pH1.2介质-60min-片2
供试品溶液-1

SHIMADZU
LabSolutions SMF-4109

<样品信息>

色谱柱 :XB-C18(50mm*4.6mm,5µm) 流速:1.5ml/min
 柱温 :30°C 波长:268nm
 数据文件名: RC\$SMF-4109 - 0-105/29-641-2 - zzp-2025030421p-4mg-rcqx-pH1.2jz-jyx1-p3-60min.lcd
 方法文件名: RC\$SMF-4109 - SMF-4109-rcqx-FX278.lcm
 批处理文件名: RC\$SMF-4109 - 20250521-rc-FX278.lcb
 样品瓶号: 3-24
 进样体积: 10 µl 版本号:6.115
 进样时间: 2025/05/21 21:38:05 实验者: jiangjinwei
 处理时间 (V2) : 2025/05/22 14:12:42 处理者: jiangjinwei
 仪器型号:SHIMADZU LC-2050C(FX278)

<色谱图>

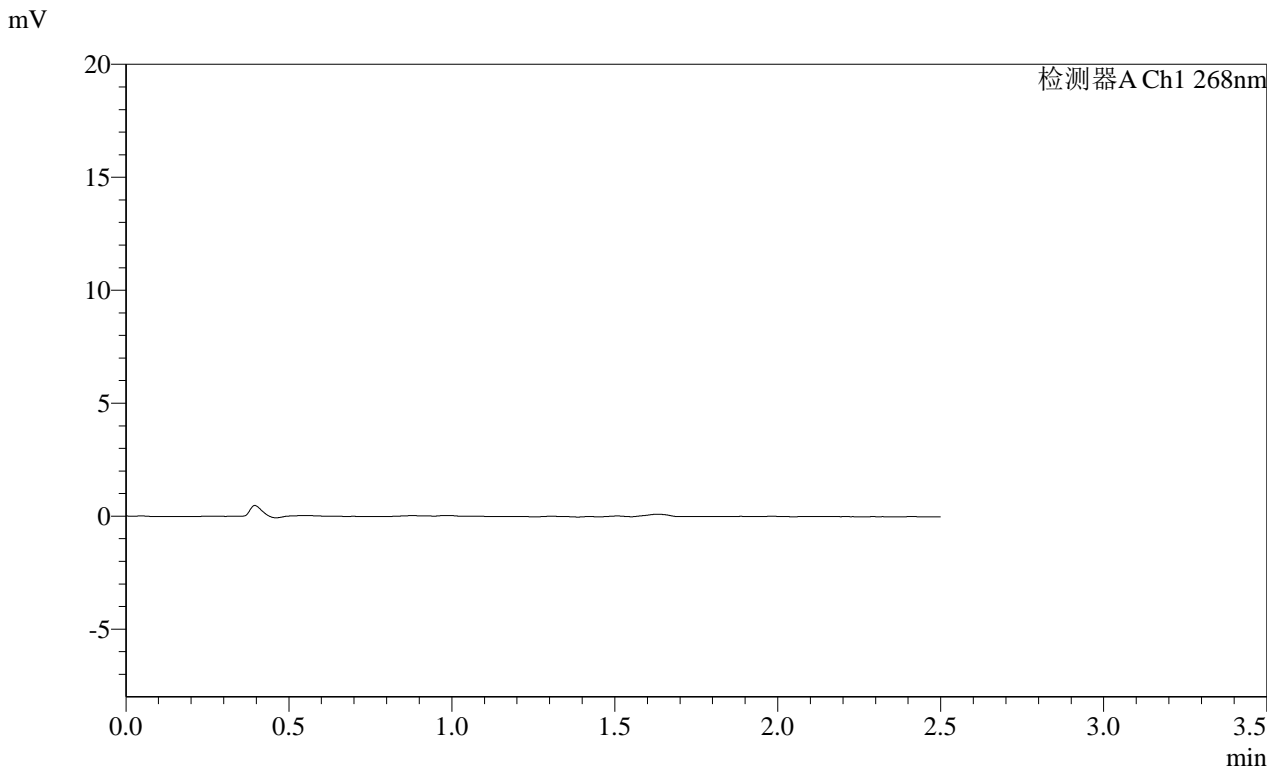

<峰表>

检测器A Ch1 268nm

峰号	保留时间	面积	面积%	高度	理论塔板数(USP)	拖尾因子	分离度(USP)
总计							

图163 坎地沙坦酯片溶出曲线测定HPLC图谱
 自制品-2025030421批(4mg规格)-pH1.2介质-60min-片3
 供试品溶液-1

SHIMADZU
LabSolutions SMF-4109

<样品信息>

色谱柱 :XB-C18(50mm*4.6mm,5µm) 流速:1.5ml/min
 柱温 :30°C 波长:268nm
 数据文件名: RC\$SMF-4109 - 0-105/29-642-2 - zzp-2025030421p-4mg-rcqx-pH1.2jz-jyx1-p4-60min.lcd
 方法文件名: RC\$SMF-4109 - SMF-4109-rcqx-FX278.lcm
 批处理文件名: RC\$SMF-4109 - 20250521-rc-FX278.lcb
 样品瓶号: 3-33
 进样体积: 10 µl 版本号:6.115
 进样时间: 2025/05/21 21:40:57 实验者: jiangjinwei
 处理时间 (V2) : 2025/05/22 14:12:44 处理者: jiangjinwei
 仪器型号:SHIMADZU LC-2050C(FX278)

<色谱图>

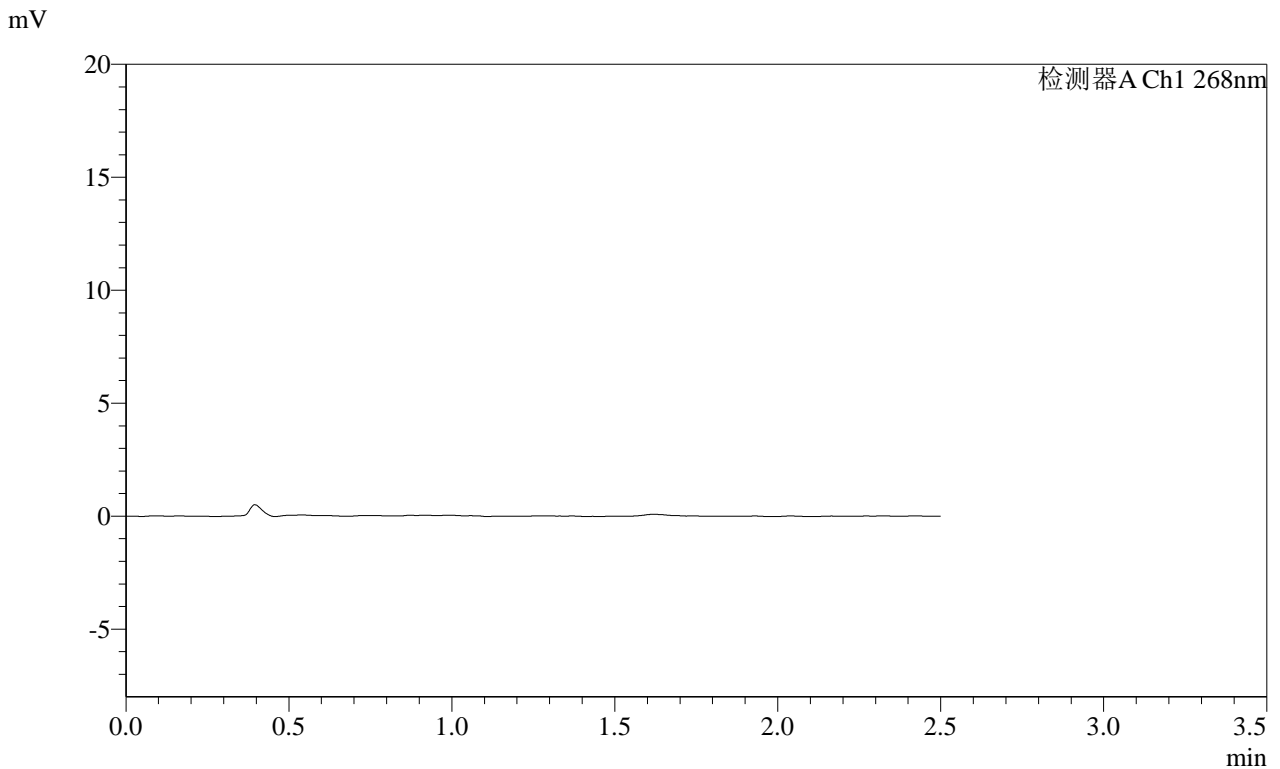

<峰表>

检测器A Ch1 268nm

峰号	保留时间	面积	面积%	高度	理论塔板数(USP)	拖尾因子	分离度(USP)
总计							

图164 坎地沙坦酯片溶出曲线测定HPLC图谱
 自制品-2025030421批(4mg规格)-pH1.2介质-60min-片4
 供试品溶液-1

SHIMADZU
LabSolutions **SMF-4109**

<样品信息>

色谱柱 :XB-C18(50mm*4.6mm,5µm)	流速:1.5ml/min
柱温 :30°C	波长:268nm
数据文件名: RC\$SMF-4109 - 0-105/29-643-2 - zzp-2025030421p-4mg-rcqx-pH1.2jz-jyx1-p5-60min.lcd	
方法文件名: RC\$SMF-4109 - SMF-4109-rcqx-FX278.lcm	
批处理文件名: RC\$SMF-4109 - 20250521-rc-FX278.lcb	
样品瓶号: 3-42	版本号:6.115
进样体积: 10 µl	实验者: jiangjinwei
进样时间: 2025/05/21 21:43:48	处理者: jiangjinwei
处理时间 (V2) : 2025/05/22 14:12:47	
仪器型号:SHIMADZU LC-2050C(FX278)	

<色谱图>

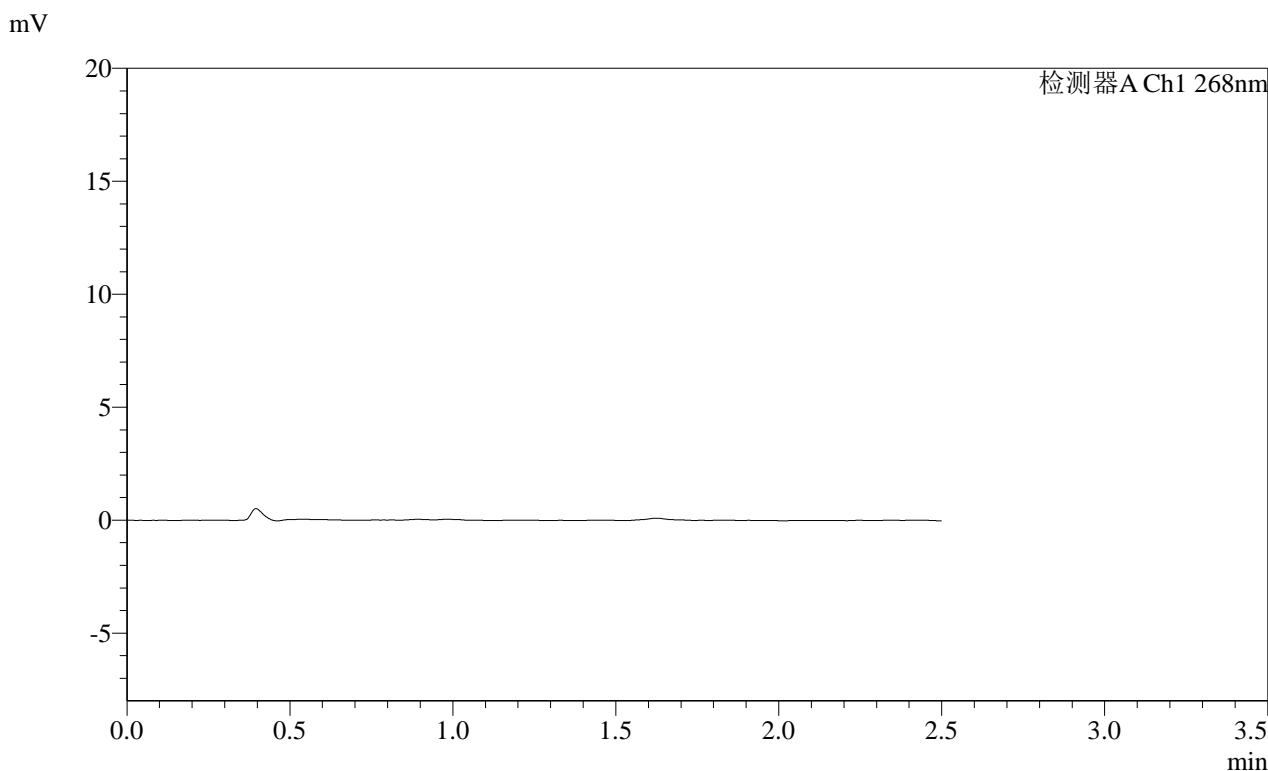

<峰表>

检测器A Ch1 268nm

峰号	保留时间	面积	面积%	高度	理论塔板数(USP)	拖尾因子	分离度(USP)
总计							

图165 坎地沙坦酯片溶出曲线测定HPLC图谱
 自制品-2025030421批(4mg规格)-pH1.2介质-60min-片5
 供试品溶液-1

SHIMADZU LabSolutions SMF-4109

<样品信息>

色谱柱 :XB-C18(50mm*4.6mm,5μm) 流速:1.5ml/min
 柱温 :30°C 波长:268nm
 数据文件名: RC\$SMF-4109 - 0-105/29-644-2 - zzp-2025030421p-4mg-rcqx-pH1.2jz-jyx1-p6-60min.lcd
 方法文件名: RC\$SMF-4109 - SMF-4109-rcqx-FX278.lcm
 批处理文件名: RC\$SMF-4109 - 20250521-rc-FX278.lcb
 样品瓶号: 3-51
 进样体积: 10 μl 版本号:6.115
 进样时间: 2025/05/21 21:46:39 实验者: jiangjinwei
 处理时间(V2): 2025/05/22 14:12:50 处理者: jiangjinwei
 仪器型号:SHIMADZU LC-2050C(FX278)

<色谱图>

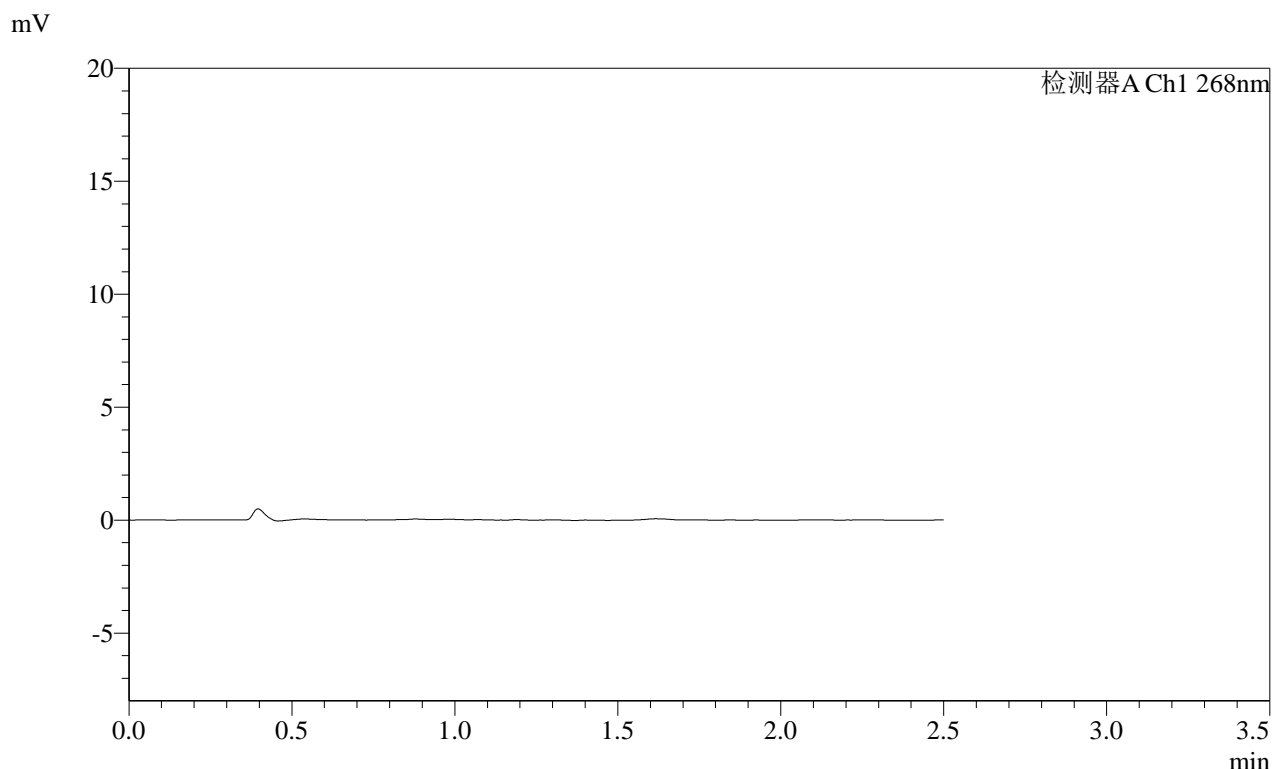

<峰表>

检测器A Ch1 268nm							
峰号	保留时间	面积	面积%	高度	理论塔板数(USP)	拖尾因子	分离度(USP)
总计							

图166 坎地沙坦酯片溶出曲线测定HPLC图谱
 自制品-2025030421批(4mg规格)-pH1.2介质-60min-片6
 供试品溶液-1

SHIMADZU LabSolutions SMF-4109

<样品信息>

色谱柱 :XB-C18(50mm*4.6mm,5μm) 流速:1.5ml/min
柱温 :30°C 波长:268nm
数据文件名: RC\$SMF-4109 - 0-105/29-645-2 - zzp-2025030421p-4mg-rcqx-pH1.2jz-jyx1-p1-120min.lcd
方法文件名: RC\$SMF-4109 - SMF-4109-rcqx-FX278.lcm
批处理文件名: RC\$SMF-4109 - 20250521-rc-FX278.lcb
样品瓶号: 3-7
进样体积: 10 μl 版本号:6.115
进样时间: 2025/05/21 21:49:30 实验者: jiangjinwei
处理时间(V2): 2025/05/22 14:12:52 处理者: jiangjinwei
仪器型号:SHIMADZU LC-2050C(FX278)

<色谱图>

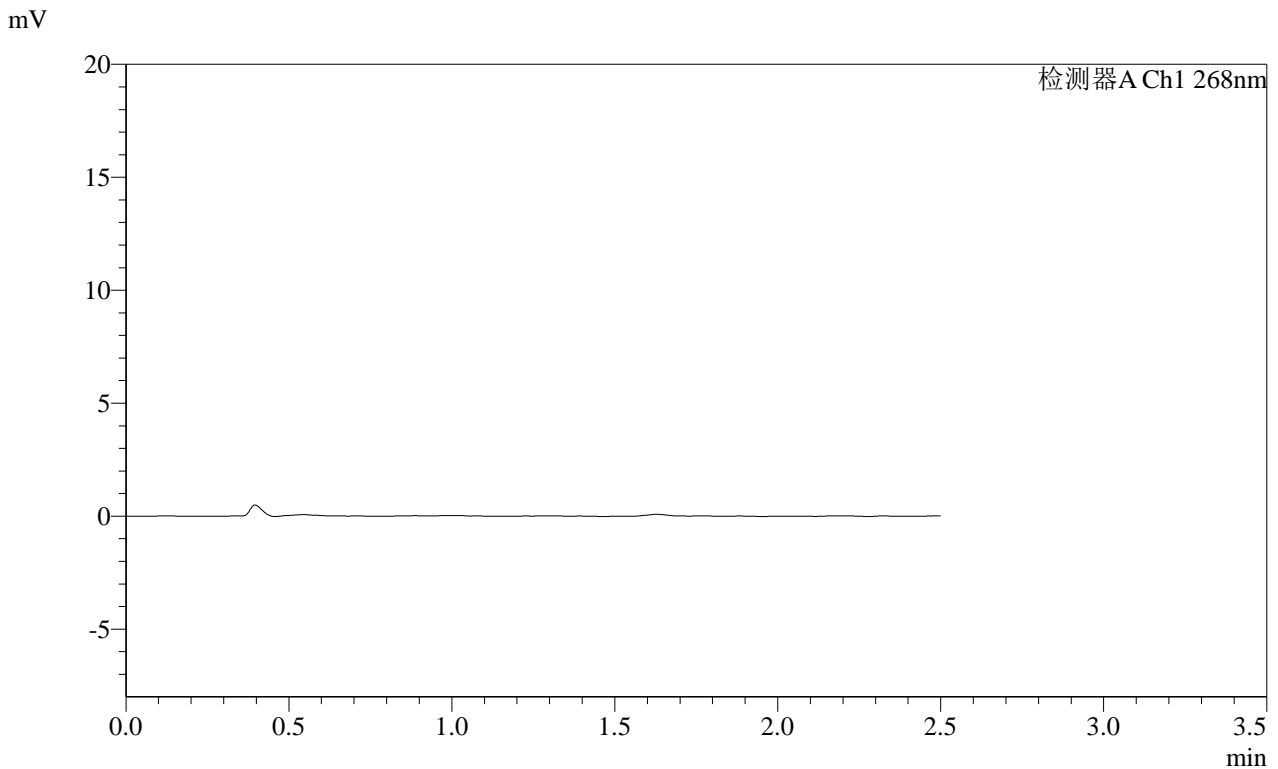

<峰表>

检测器A Ch1 268nm

峰号	保留时间	面积	面积%	高度	理论塔板数(USP)	拖尾因子	分离度(USP)
总计							

图167 坎地沙坦酯片溶出曲线测定HPLC图谱
自制品-2025030421批(4mg规格)-pH1.2介质-120min-片1
供试品溶液-1

SHIMADZU
LabSolutions SMF-4109

<样品信息>

色谱柱 :XB-C18(50mm*4.6mm,5μm)	流速:1.5ml/min
柱温 :30°C	波长:268nm
数据文件名: RC\$SMF-4109 - 0-105/29-646-2 - zzp-2025030421p-4mg-rcqx-pH1.2jz-jyx1-p2-120min.lcd	
方法文件名: RC\$SMF-4109 - SMF-4109-rcqx-FX278.lcm	
批处理文件名: RC\$SMF-4109 - 20250521-rc-FX278.lcb	
样品瓶号: 3-16	版本号:6.115
进样体积: 10 μl	实验者: jiangjinwei
进样时间: 2025/05/21 21:52:22	处理者: jiangjinwei
处理时间 (V2) : 2025/05/22 14:12:55	
仪器型号:SHIMADZU LC-2050C(FX278)	

<色谱图>

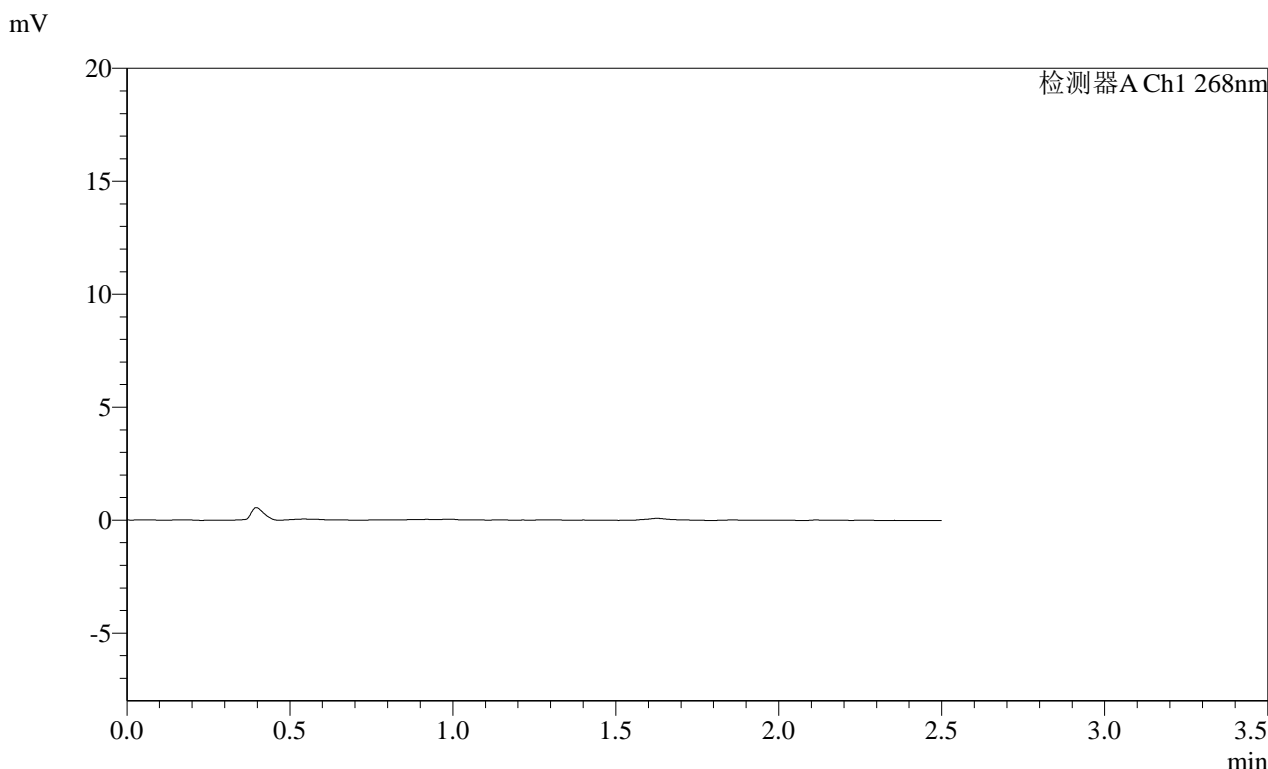

<峰表>

检测器A Ch1 268nm

峰号	保留时间	面积	面积%	高度	理论塔板数(USP)	拖尾因子	分离度(USP)
总计							

图168 坎地沙坦酯片溶出曲线测定HPLC图谱
自制品-2025030421批(4mg规格)-pH1.2介质-120min-片2
供试品溶液-1

SHIMADZU LabSolutions SMF-4109

<样品信息>

色谱柱 :XB-C18(50mm*4.6mm,5µm) 流速:1.5ml/min
 柱温 :30°C 波长:268nm
 数据文件名: RC\$SMF-4109 - 0-105/29-647-2 - zzp-2025030421p-4mg-rcqx-pH1.2jz-jyx1-p3-120min.lcd
 方法文件名: RC\$SMF-4109 - SMF-4109-rcqx-FX278.lcm
 批处理文件名: RC\$SMF-4109 - 20250521-rc-FX278.lcb
 样品瓶号: 3-25
 进样体积: 10 µl 版本号:6.115
 进样时间: 2025/05/21 21:55:15 实验者: jiangjinwei
 处理时间 (V2) : 2025/05/22 14:12:57 处理者: jiangjinwei
 仪器型号:SHIMADZU LC-2050C(FX278)

<色谱图>

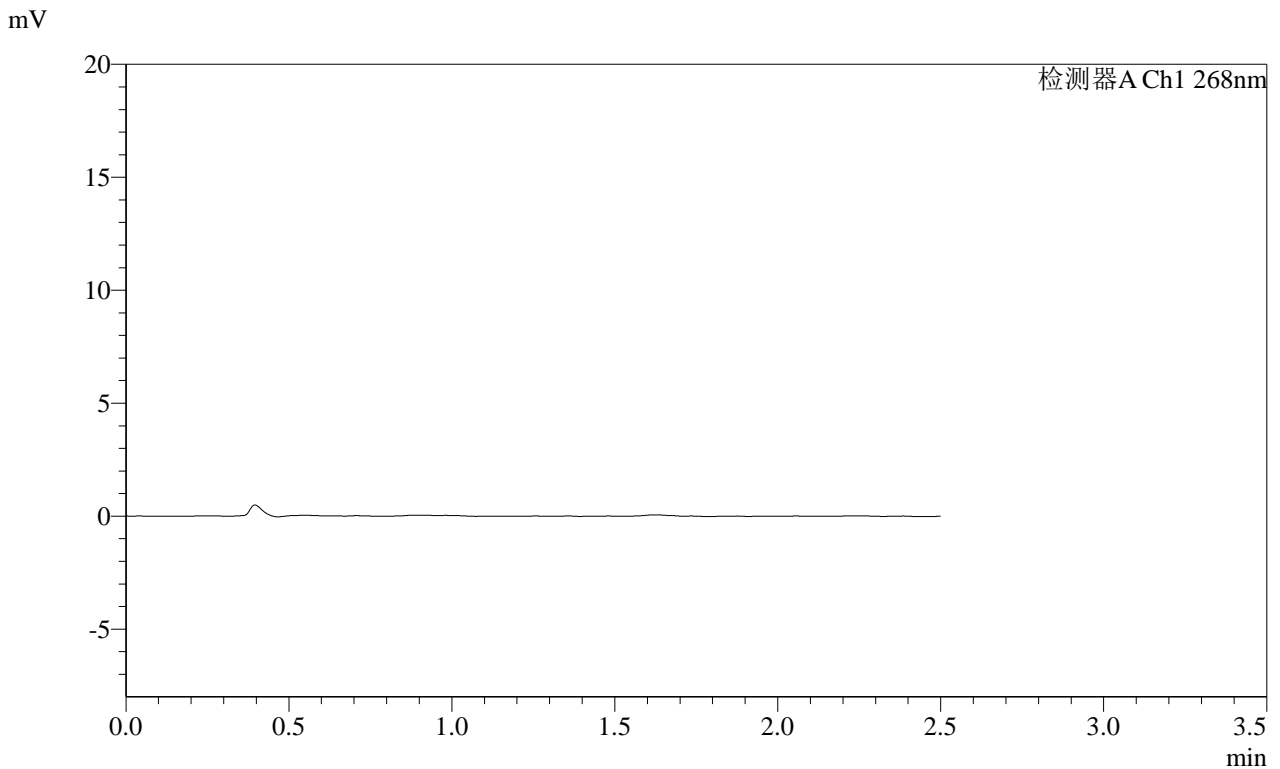

<峰表>

检测器A Ch1 268nm

峰号	保留时间	面积	面积%	高度	理论塔板数(USP)	拖尾因子	分离度(USP)
总计							

图169 坎地沙坦酯片溶出曲线测定HPLC图谱
 自制品-2025030421批(4mg规格)-pH1.2介质-120min-片3
 供试品溶液-1

SHIMADZU LabSolutions SMF-4109

<样品信息>

色谱柱 :XB-C18(50mm*4.6mm,5μm) 流速:1.5ml/min
 柱温 :30°C 波长:268nm
 数据文件名: RC\$SMF-4109 - 0-105/29-648-2 - zzp-2025030421p-4mg-rcqx-pH1.2jz-jyx1-p4-120min.lcd
 方法文件名: RC\$SMF-4109 - SMF-4109-rcqx-FX278.lcm
 批处理文件名: RC\$SMF-4109 - 20250521-rc-FX278.lcb
 样品瓶号: 3-34
 进样体积: 10 μl 版本号:6.115
 进样时间: 2025/05/21 21:58:05 实验者: jiangjinwei
 处理时间 (V2) : 2025/05/22 14:13:00 处理者: jiangjinwei
 仪器型号:SHIMADZU LC-2050C(FX278)

<色谱图>

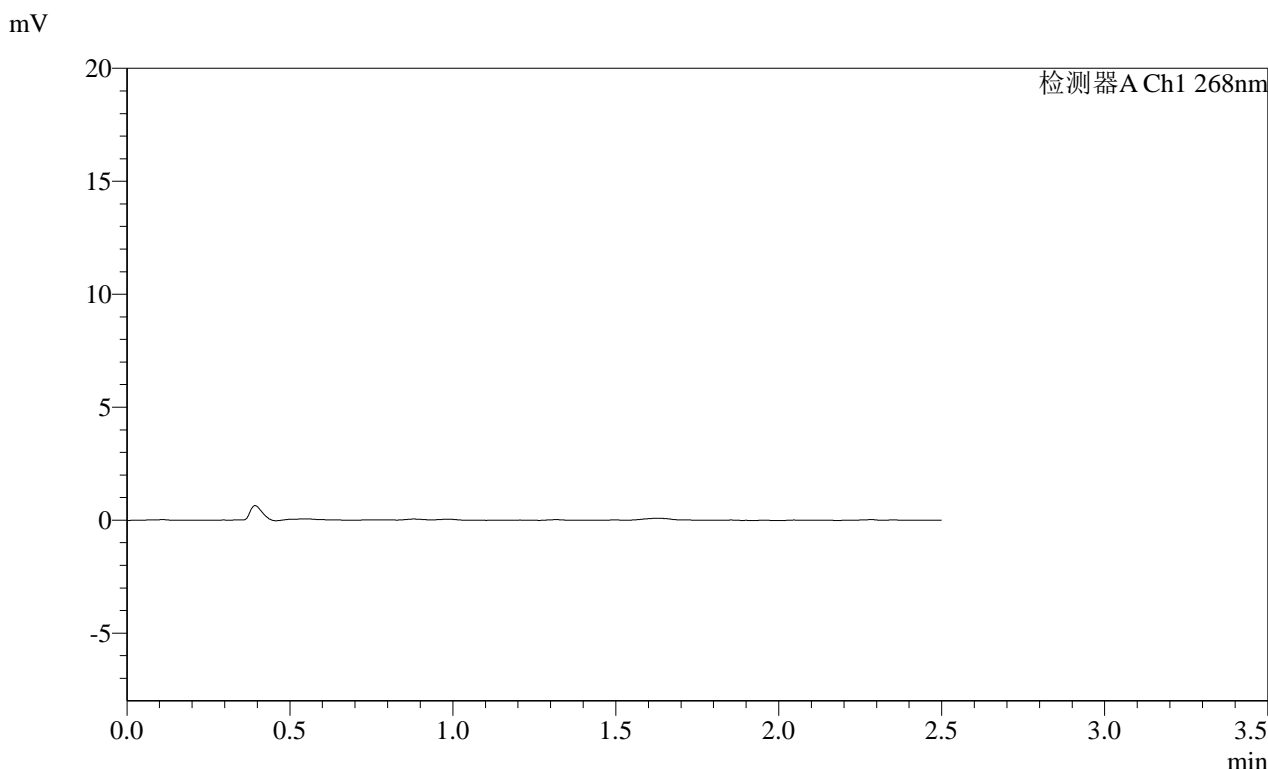

<峰表>

检测器A Ch1 268nm

峰号	保留时间	面积	面积%	高度	理论塔板数(USP)	拖尾因子	分离度(USP)
总计							

图170 坎地沙坦酯片溶出曲线测定HPLC图谱
 自制品-2025030421批(4mg规格)-pH1.2介质-120min-片4
 供试品溶液-1

<样品信息>

色谱柱 :XB-C18(50mm*4.6mm,5 μ m) 流速:1.5ml/min
 柱温 :30 $^{\circ}$ C 波长:268nm
 数据文件名: RC\$SMF-4109 - 0-105/29-649-2 - zzp-2025030421p-4mg-rcqx-pH1.2jz-jyx1-p5-120min.lcd
 方法文件名: RC\$SMF-4109 - SMF-4109-rcqx-FX278.lcm
 批处理文件名: RC\$SMF-4109 - 20250521-rc-FX278.lcb
 样品瓶号: 3-43
 进样体积: 10 μ l 版本号:6.115
 进样时间: 2025/05/21 22:00:56 实验者: jiangjinwei
 处理时间 (V2) : 2025/05/22 14:13:03 处理者: jiangjinwei
 仪器型号:SHIMADZU LC-2050C(FX278)

<色谱图>

mV

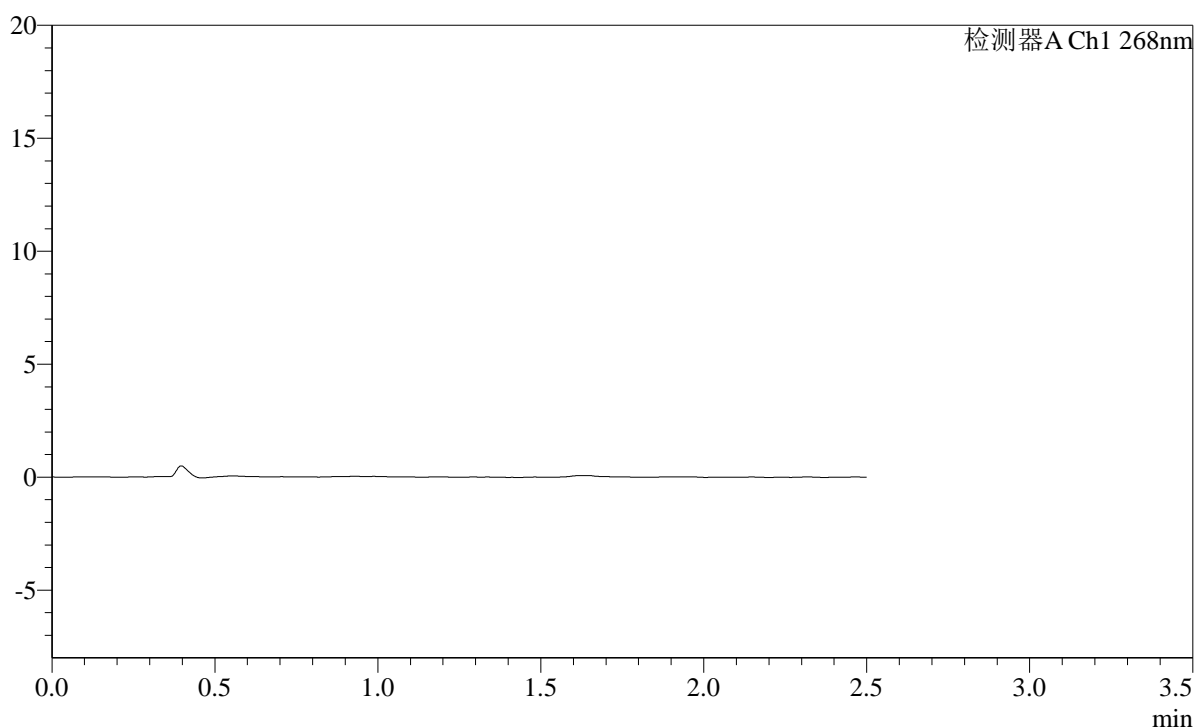

<峰表>

检测器A Ch1 268nm

峰号	保留时间	面积	面积%	高度	理论塔板数(USP)	拖尾因子	分离度(USP)
总计							

图171 坎地沙坦酯片溶出曲线测定HPLC图谱
 自制品-2025030421批(4mg规格)-pH1.2介质-120min-片5
 供试品溶液-1

SHIMADZU LabSolutions SMF-4109

<样品信息>

色谱柱 :XB-C18(50mm*4.6mm,5μm) 流速:1.5ml/min
 柱温 :30°C 波长:268nm
 数据文件名: RC\$SMF-4109 - 0-105/29-650-2 - zzp-2025030421p-4mg-rcqx-pH1.2jz-jyx1-p6-120min.lcd
 方法文件名: RC\$SMF-4109 - SMF-4109-rcqx-FX278.lcm
 批处理文件名: RC\$SMF-4109 - 20250521-rc-FX278.lcb
 样品瓶号: 3-52
 进样体积: 10 μl 版本号:6.115
 进样时间: 2025/05/21 22:03:48 实验者: jiangjinwei
 处理时间(V2): 2025/05/22 14:13:05 处理者: jiangjinwei
 仪器型号:SHIMADZU LC-2050C(FX278)

<色谱图>

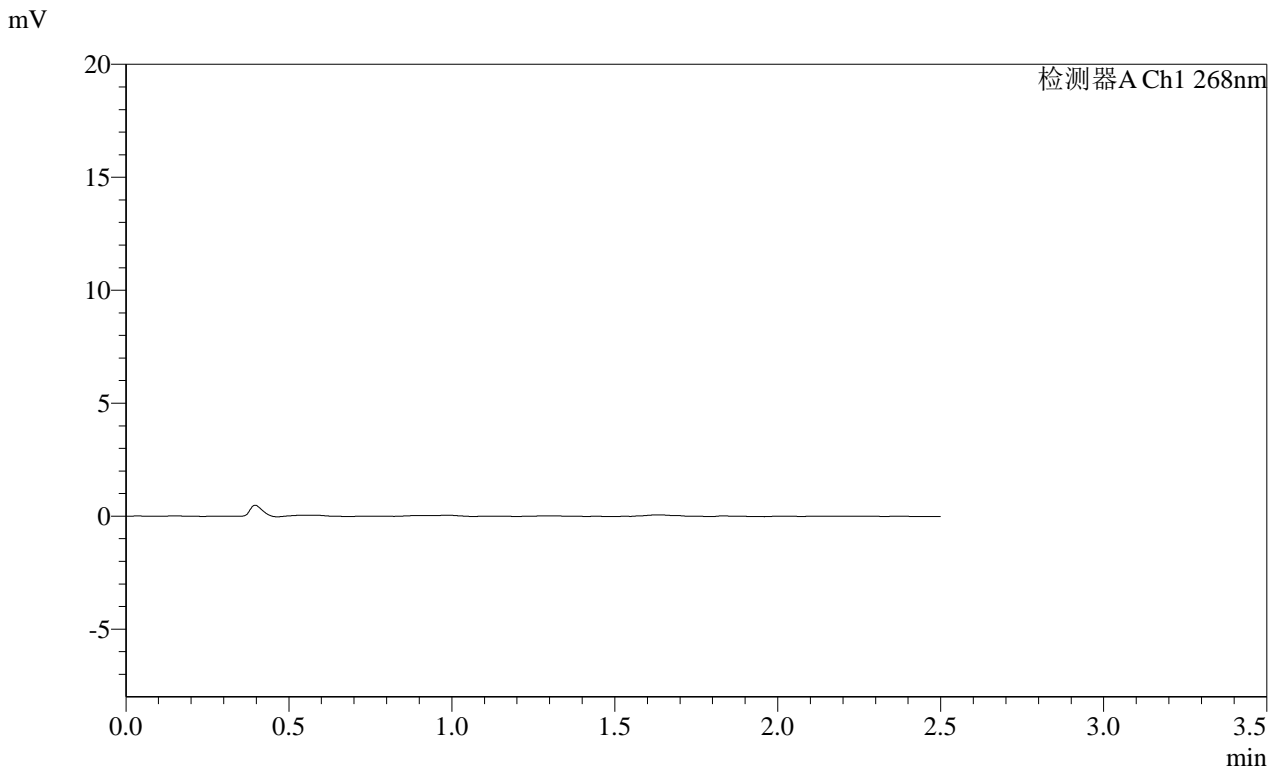

<峰表>

检测器A Ch1 268nm

峰号	保留时间	面积	面积%	高度	理论塔板数(USP)	拖尾因子	分离度(USP)
总计							

图172 坎地沙坦酯片溶出曲线测定HPLC图谱
 自制品-2025030421批(4mg规格)-pH1.2介质-120min-片6
 供试品溶液-1

SHIMADZU
LabSolutions SMF-4109

<样品信息>

色谱柱 :XB-C18(50mm*4.6mm,5μm) 流速:1.5ml/min
 柱温 :30°C 波长:268nm
 数据文件名: RC\$SMF-4109 - 0-105/29-651-2 - zzp-2025030421p-4mg-rcqx-pH1.2jz-jyx1-p1-240min.lcd
 方法文件名: RC\$SMF-4109 - SMF-4109-rcqx-FX278.lcm
 批处理文件名: RC\$SMF-4109 - 20250521-rc-FX278.lcb
 样品瓶号: 3-8
 进样体积: 10 μl 版本号:6.115
 进样时间: 2025/05/21 22:06:40 实验者: jiangjinwei
 处理时间 (V2) : 2025/05/22 14:13:08 处理者: jiangjinwei
 仪器型号:SHIMADZU LC-2050C(FX278)

<色谱图>

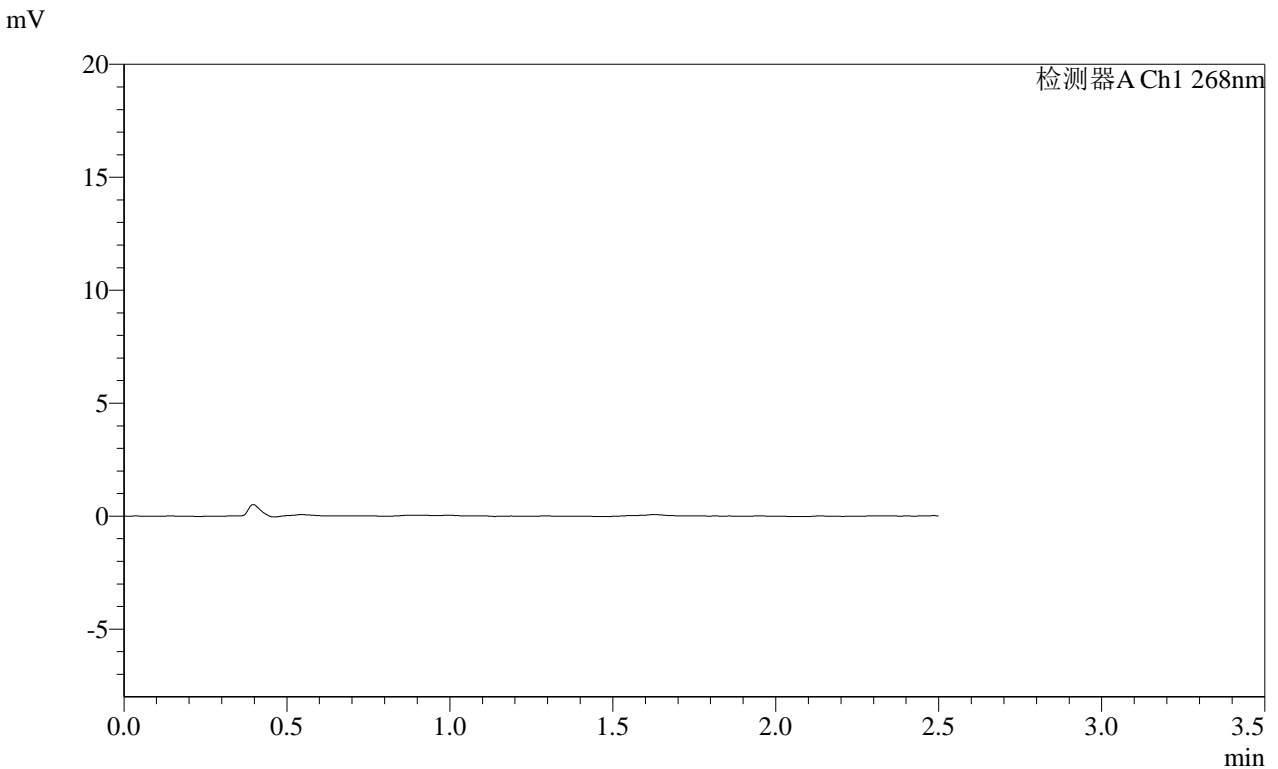

<峰表>

检测器A Ch1 268nm

峰号	保留时间	面积	面积%	高度	理论塔板数(USP)	拖尾因子	分离度(USP)
总计							

图173 坎地沙坦酯片溶出曲线测定HPLC图谱
 自制品-2025030421批(4mg规格)-pH1.2介质-240min-片1
 供试品溶液-1

SHIMADZU LabSolutions SMF-4109

<样品信息>

色谱柱 :XB-C18(50mm*4.6mm,5µm) 流速:1.5ml/min
柱温 :30°C 波长:268nm
数据文件名: RC\$SMF-4109 - 0-105/29-652-2 - zzp-2025030421p-4mg-rcqx-pH1.2jz-jyx1-p2-240min.lcd
方法文件名: RC\$SMF-4109 - SMF-4109-rcqx-FX278.lcm
批处理文件名: RC\$SMF-4109 - 20250521-rc-FX278.lcb
样品瓶号: 3-17
进样体积: 10 µl 版本号:6.115
进样时间: 2025/05/21 22:09:31 实验者: jiangjinwei
处理时间(V2): 2025/05/22 14:13:11 处理者: jiangjinwei
仪器型号:SHIMADZU LC-2050C(FX278)

<色谱图>

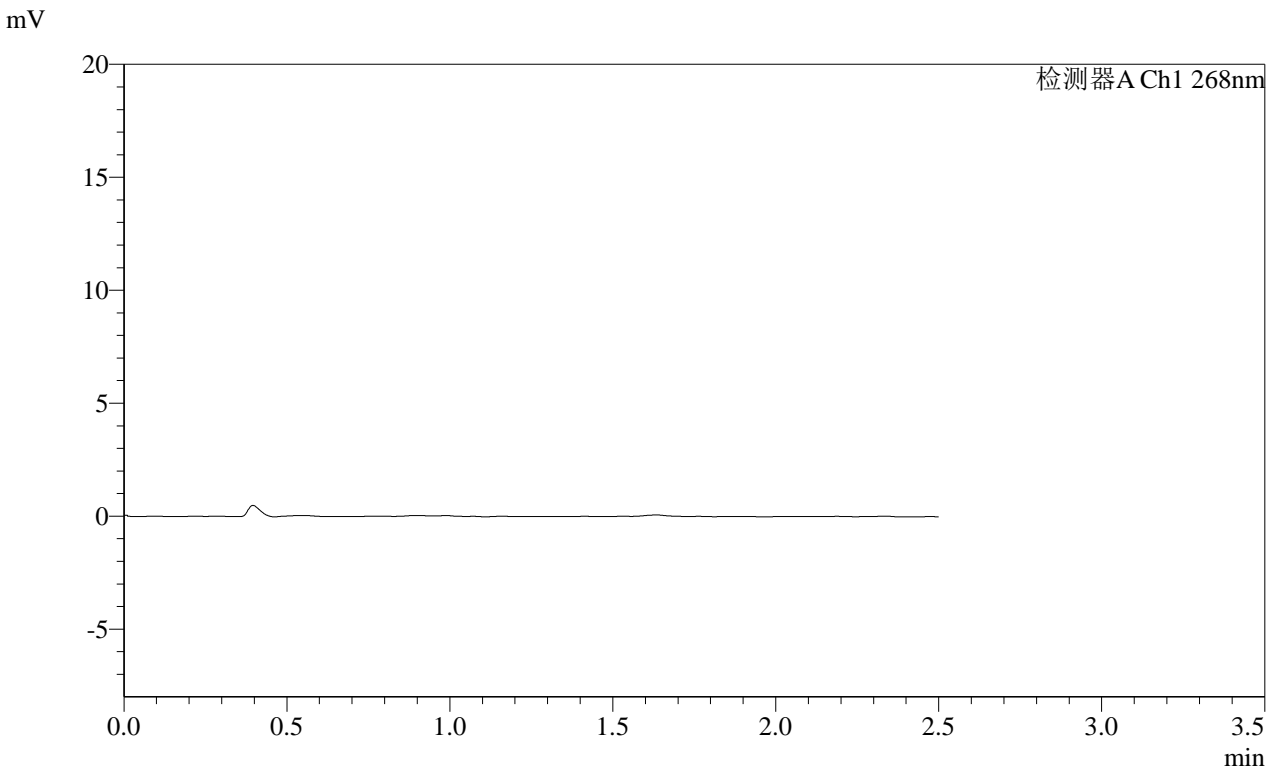

<峰表>

检测器A Ch1 268nm

峰号	保留时间	面积	面积%	高度	理论塔板数(USP)	拖尾因子	分离度(USP)
总计							

图174 坎地沙坦酯片溶出曲线测定HPLC图谱
自制品-2025030421批(4mg规格)-pH1.2介质-240min-片2
供试品溶液-1

SHIMADZU LabSolutions SMF-4109

<样品信息>

色谱柱 :XB-C18(50mm*4.6mm,5 μ m) 流速:1.5ml/min
柱温 :30 $^{\circ}$ C 波长:268nm
数据文件名: RC\$SMF-4109 - 0-105/29-653-2 - zzp-2025030421p-4mg-rcqx-pH1.2jz-jyx1-p3-240min.lcd
方法文件名: RC\$SMF-4109 - SMF-4109-rcqx-FX278.lcm
批处理文件名: RC\$SMF-4109 - 20250521-rc-FX278.lcb
样品瓶号: 3-26
进样体积: 10 μ l 版本号:6.115
进样时间: 2025/05/21 22:12:23 实验者: jiangjinwei
处理时间 (V2): 2025/05/22 14:13:13 处理者: jiangjinwei
仪器型号:SHIMADZU LC-2050C(FX278)

<色谱图>

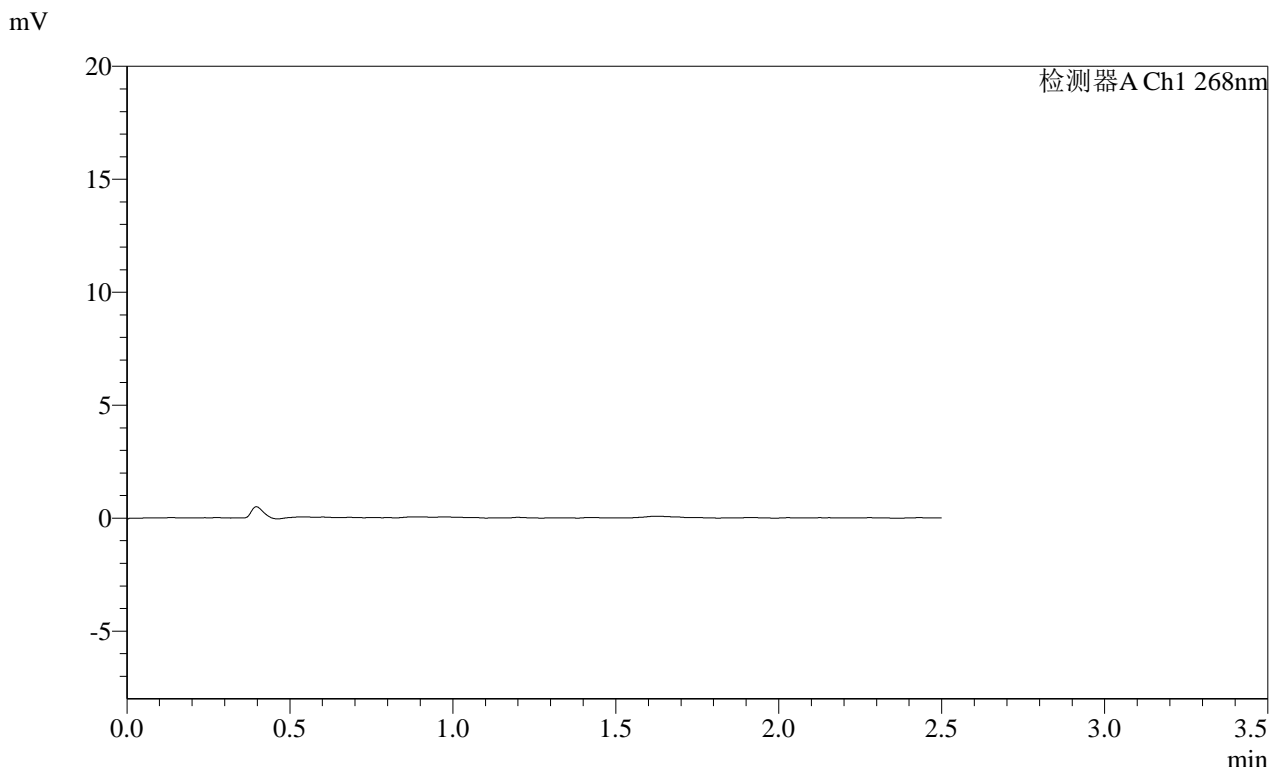

<峰表>

检测器A Ch1 268nm

峰号	保留时间	面积	面积%	高度	理论塔板数(USP)	拖尾因子	分离度(USP)
总计							

图175 坎地沙坦酯片溶出曲线测定HPLC图谱
自制品-2025030421批(4mg规格)-pH1.2介质-240min-片3
供试品溶液-1



SMF-4109

<样品信息>

色谱柱 :XB-C18(50mm*4.6mm,5 μ m)	流速:1.5ml/min
柱温 :30 $^{\circ}$ C	波长:268nm
数据文件名: RC\$SMF-4109 - 0-105/29-654-2 - zzp-2025030421p-4mg-rcqx-pH1.2jz-jyx1-p4-240min.lcd	
方法文件名: RC\$SMF-4109 - SMF-4109-rcqx-FX278.lcm	
批处理文件名: RC\$SMF-4109 - 20250521-rc-FX278.lcb	
样品瓶号: 3-35	版本号:6.115
进样体积: 10 μ l	实验者: jiangjinwei
进样时间: 2025/05/21 22:15:15	处理者: jiangjinwei
处理时间 (V2): 2025/05/22 14:13:16	
仪器型号:SHIMADZU LC-2050C(FX278)	

<色谱图>

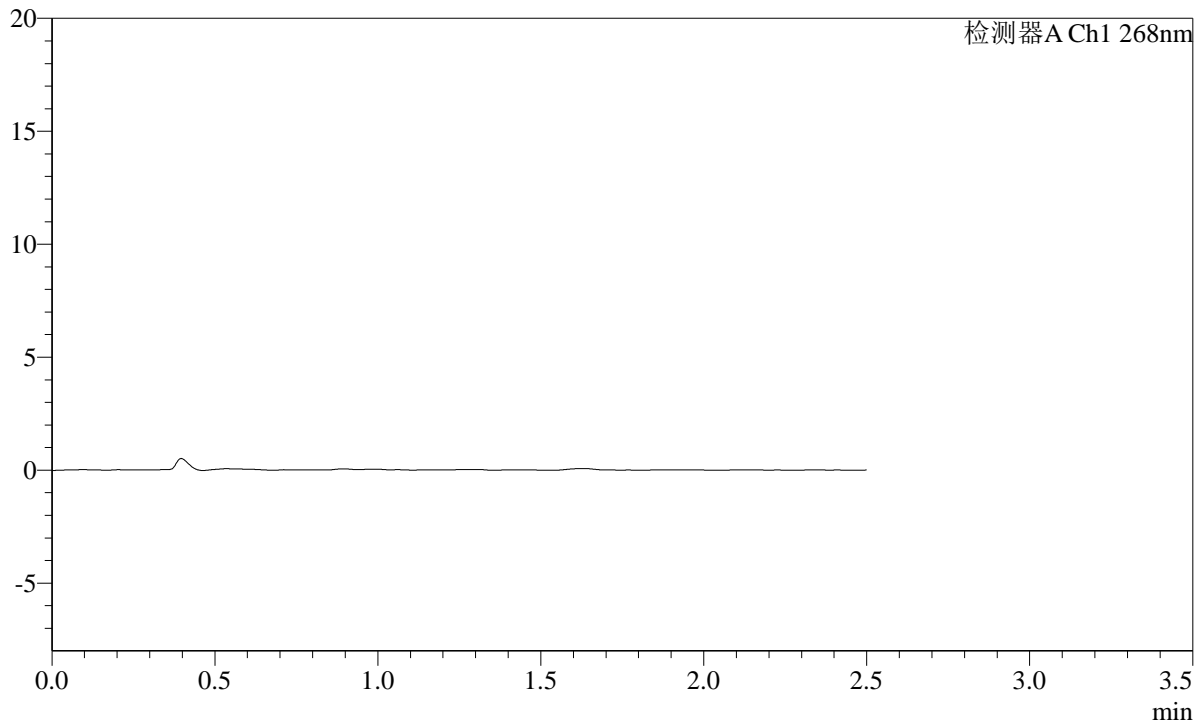
mV



<峰表>

检测器A Ch1 268nm

峰号	保留时间	面积	面积%	高度	理论塔板数(USP)	拖尾因子	分离度(USP)
总计							

图176 坎地沙坦酯片溶出曲线测定HPLC图谱
 自制品-2025030421批(4mg规格)-pH1.2介质-240min-片4
 供试品溶液-1

SHIMADZU
LabSolutions SMF-4109

<样品信息>

色谱柱 :XB-C18(50mm*4.6mm,5μm) 流速:1.5ml/min
 柱温 :30°C 波长:268nm
 数据文件名: RC\$SMF-4109 - 0-105/29-655-2 - zzp-2025030421p-4mg-rcqx-pH1.2jz-jyx1-p5-240min.lcd
 方法文件名: RC\$SMF-4109 - SMF-4109-rcqx-FX278.lcm
 批处理文件名: RC\$SMF-4109 - 20250521-rc-FX278.lcb
 样品瓶号: 3-44
 进样体积: 10 μl 版本号:6.115
 进样时间: 2025/05/21 22:18:07 实验者: jiangjinwei
 处理时间 (V2) : 2025/05/22 14:13:18 处理者: jiangjinwei
 仪器型号:SHIMADZU LC-2050C(FX278)

<色谱图>

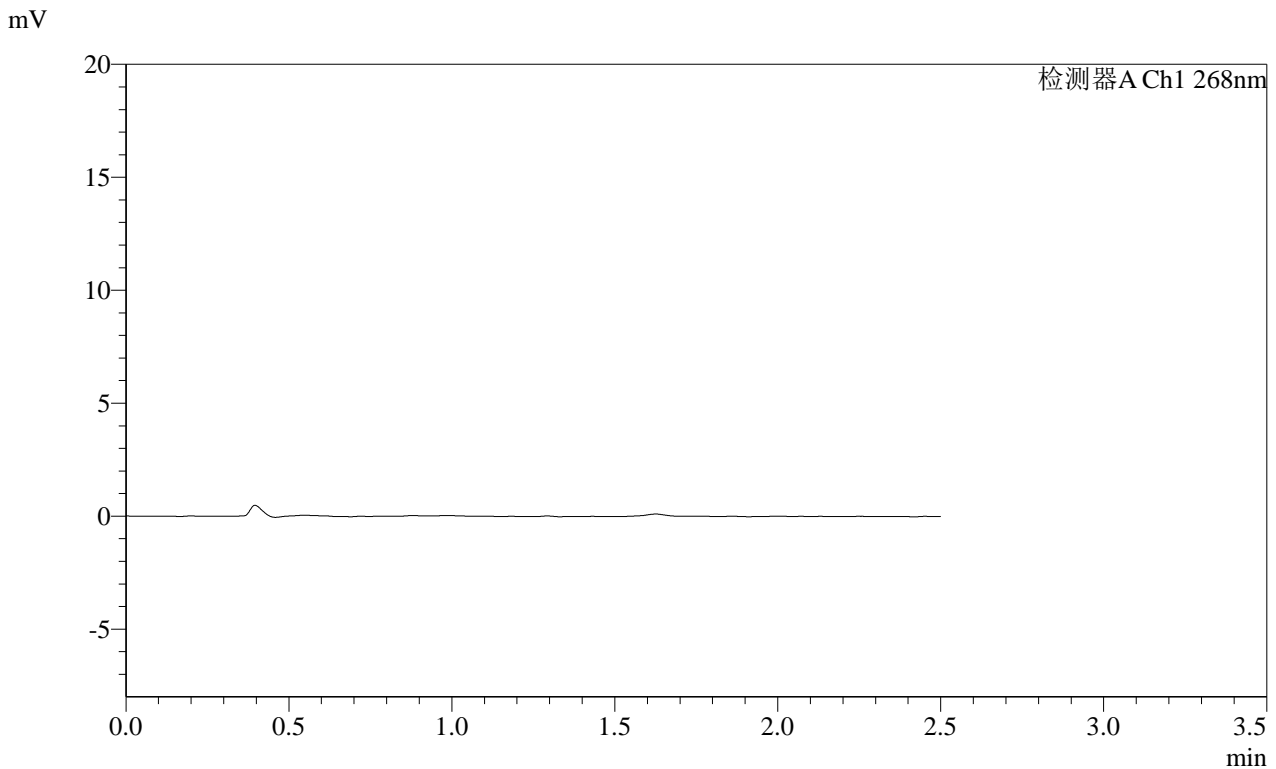

<峰表>

检测器A Ch1 268nm

峰号	保留时间	面积	面积%	高度	理论塔板数(USP)	拖尾因子	分离度(USP)
总计							

图177 坎地沙坦酯片溶出曲线测定HPLC图谱
 自制品-2025030421批(4mg规格)-pH1.2介质-240min-片5
 供试品溶液-1

SHIMADZU
LabSolutions SMF-4109

<样品信息>

色谱柱 :XB-C18(50mm*4.6mm,5μm)	流速:1.5ml/min
柱温 :30°C	波长:268nm
数据文件名: RC\$SMF-4109 - 0-105/29-656-2 - zzp-2025030421p-4mg-rcqx-pH1.2jz-jyx1-p6-240min.lcd	
方法文件名: RC\$SMF-4109 - SMF-4109-rcqx-FX278.lcm	
批处理文件名: RC\$SMF-4109 - 20250521-rc-FX278.lcb	
样品瓶号: 3-53	版本号:6.115
进样体积: 10 μl	实验者: jiangjinwei
进样时间: 2025/05/21 22:20:58	处理者: jiangjinwei
处理时间 (V2) : 2025/05/22 14:13:21	
仪器型号:SHIMADZU LC-2050C(FX278)	

<色谱图>

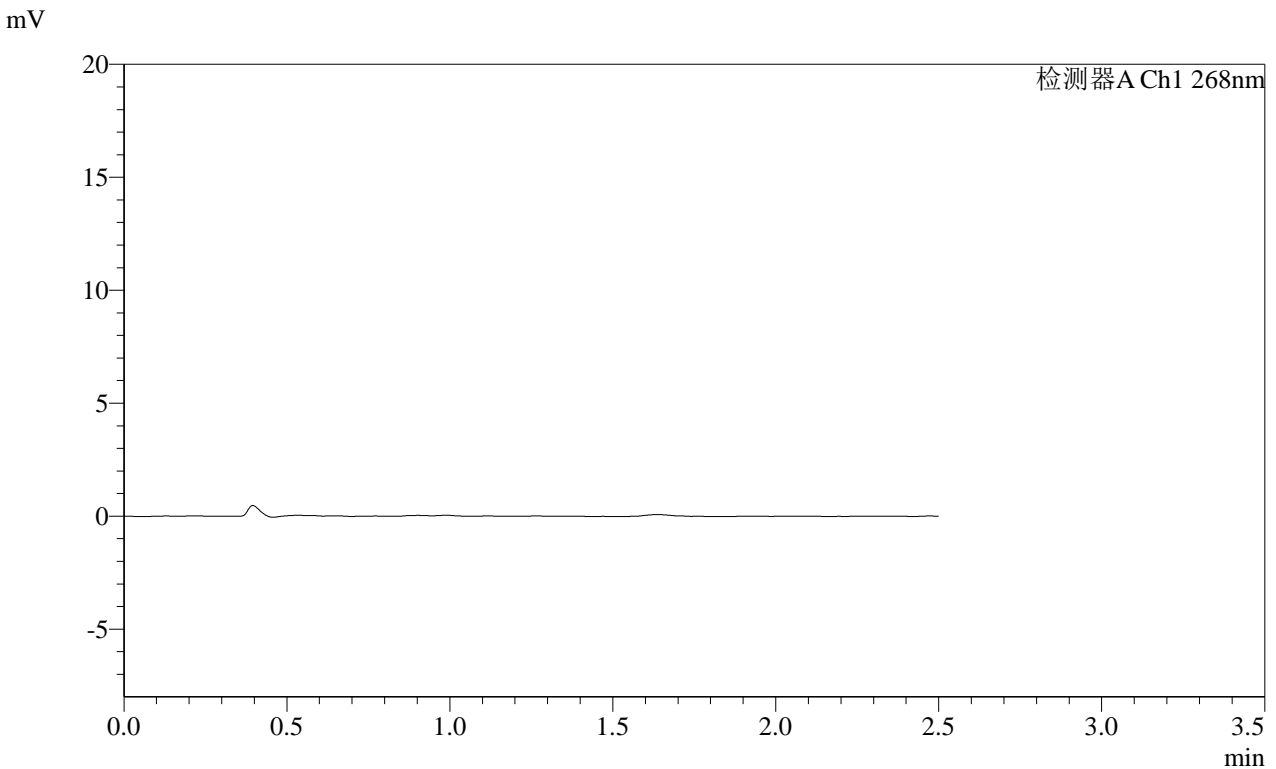

<峰表>

检测器A Ch1 268nm							
峰号	保留时间	面积	面积%	高度	理论塔板数(USP)	拖尾因子	分离度(USP)
总计							

图178 坎地沙坦酯片溶出曲线测定HPLC图谱
自制品-2025030421批(4mg规格)-pH1.2介质-240min-片6
供试品溶液-1

SHIMADZU LabSolutions SMF-4109

<样品信息>

色谱柱 :XB-C18(50mm*4.6mm,5μm) 流速:1.5ml/min
 柱温 :30°C 波长:268nm
 数据文件名: RC\$SMF-4109 - 0-105/29-657-2 - zzp-2025030421p-4mg-rcqx-pH1.2jz-jyx1-p1-JX.lcd
 方法文件名: RC\$SMF-4109 - SMF-4109-rcqx-FX278.lcm
 批处理文件名: RC\$SMF-4109 - 20250521-rc-FX278.lcb
 样品瓶号: 4-3
 进样体积: 10 μl 版本号:6.115
 进样时间: 2025/05/21 22:23:51 实验者: jiangjinwei
 处理时间 (V2): 2025/05/22 14:13:24 处理者: jiangjinwei
 仪器型号:SHIMADZU LC-2050C(FX278)

<色谱图>

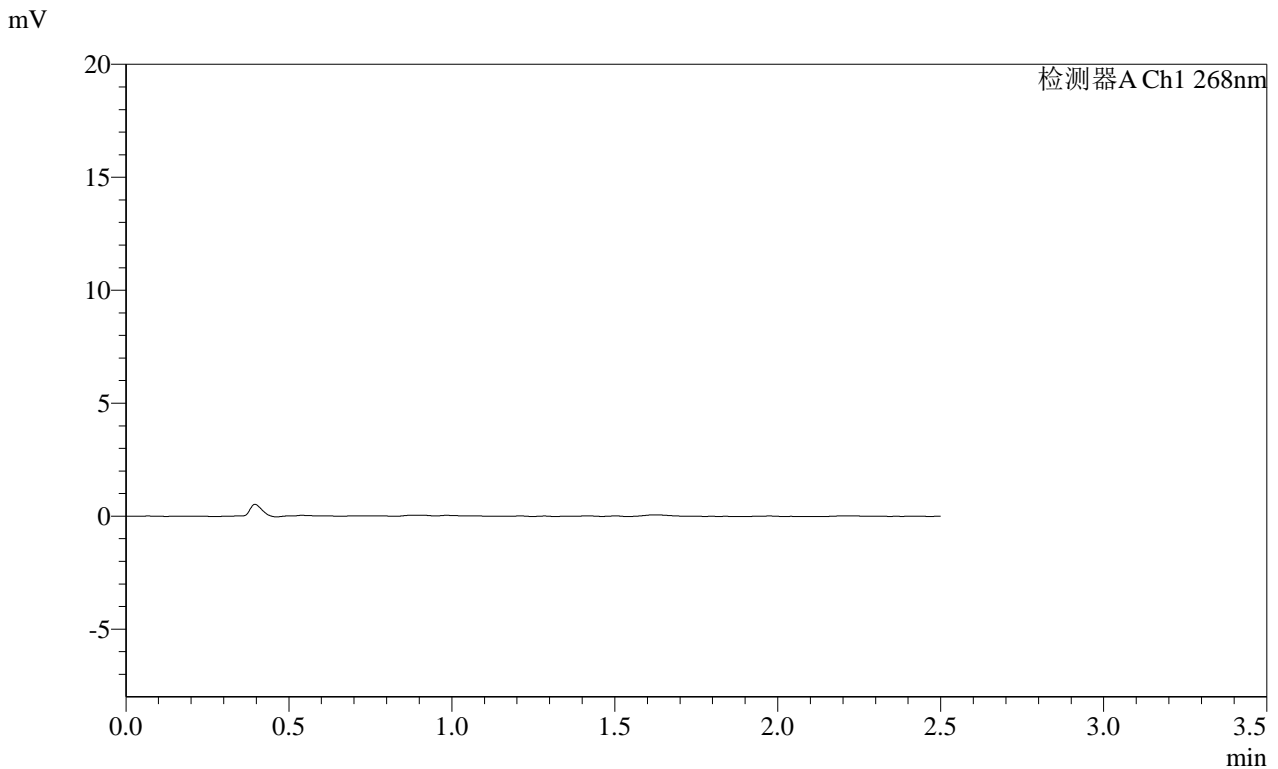

<峰表>

检测器A Ch1 268nm

峰号	保留时间	面积	面积%	高度	理论塔板数(USP)	拖尾因子	分离度(USP)
总计							

图179 坎地沙坦酯片溶出曲线测定HPLC图谱
 自制品-2025030421批(4mg规格)-pH1.2介质-极限转速-片1
 供试品溶液-1

SHIMADZU
LabSolutions SMF-4109

<样品信息>

色谱柱 :XB-C18(50mm*4.6mm,5μm) 流速:1.5ml/min
柱温 :30°C 波长:268nm
数据文件名: RC\$SMF-4109 - 0-105/29-658-2 - zzp-2025030421p-4mg-rcqx-pH1.2jz-jyx1-p2-JX.lcd
方法文件名: RC\$SMF-4109 - SMF-4109-rcqx-FX278.lcm
批处理文件名: RC\$SMF-4109 - 20250521-rc-FX278.lcb
样品瓶号: 4-12
进样体积: 10 μl 版本号:6.115
进样时间: 2025/05/21 22:26:42 实验者: jiangjinwei
处理时间 (V2): 2025/05/22 14:13:26 处理者: jiangjinwei
仪器型号:SHIMADZU LC-2050C(FX278)

<色谱图>

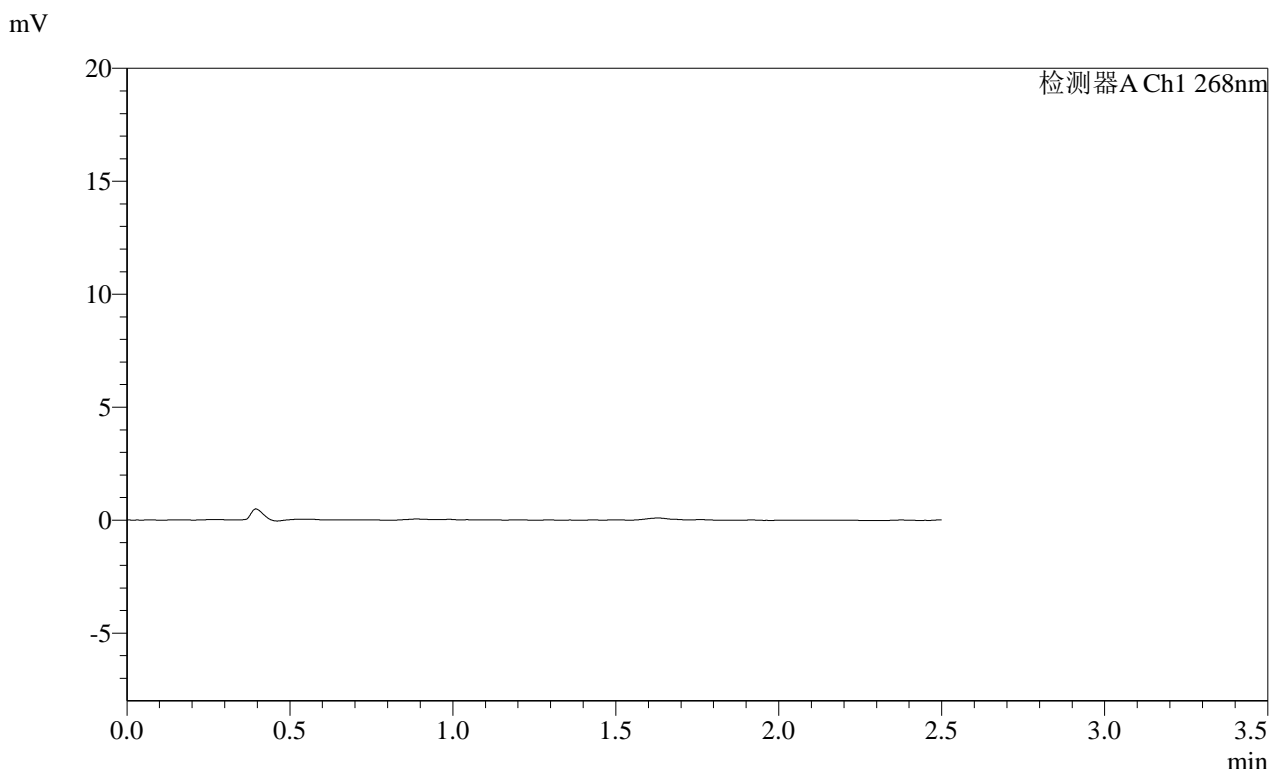

<峰表>

检测器A Ch1 268nm

峰号	保留时间	面积	面积%	高度	理论塔板数(USP)	拖尾因子	分离度(USP)
总计							

图180 坎地沙坦酯片溶出曲线测定HPLC图谱
自制品-2025030421批(4mg规格)-pH1.2介质-极限转速-片2
供试品溶液-1

SHIMADZU
LabSolutions SMF-4109

<样品信息>

色谱柱 :XB-C18(50mm*4.6mm,5µm) 流速:1.5ml/min
 柱温 :30°C 波长:268nm
 数据文件名: RC\$SMF-4109 - 0-105/29-659-2 - zzp-2025030421p-4mg-rcqx-pH1.2jz-jyx1-p3-JX.lcd
 方法文件名: RC\$SMF-4109 - SMF-4109-rcqx-FX278.lcm
 批处理文件名: RC\$SMF-4109 - 20250521-rc-FX278.lcb
 样品瓶号: 4-21
 进样体积: 10 µl 版本号:6.115
 进样时间: 2025/05/21 22:29:35 实验者: jiangjinwei
 处理时间(V2): 2025/05/22 14:13:29 处理者: jiangjinwei
 仪器型号:SHIMADZU LC-2050C(FX278)

<色谱图>

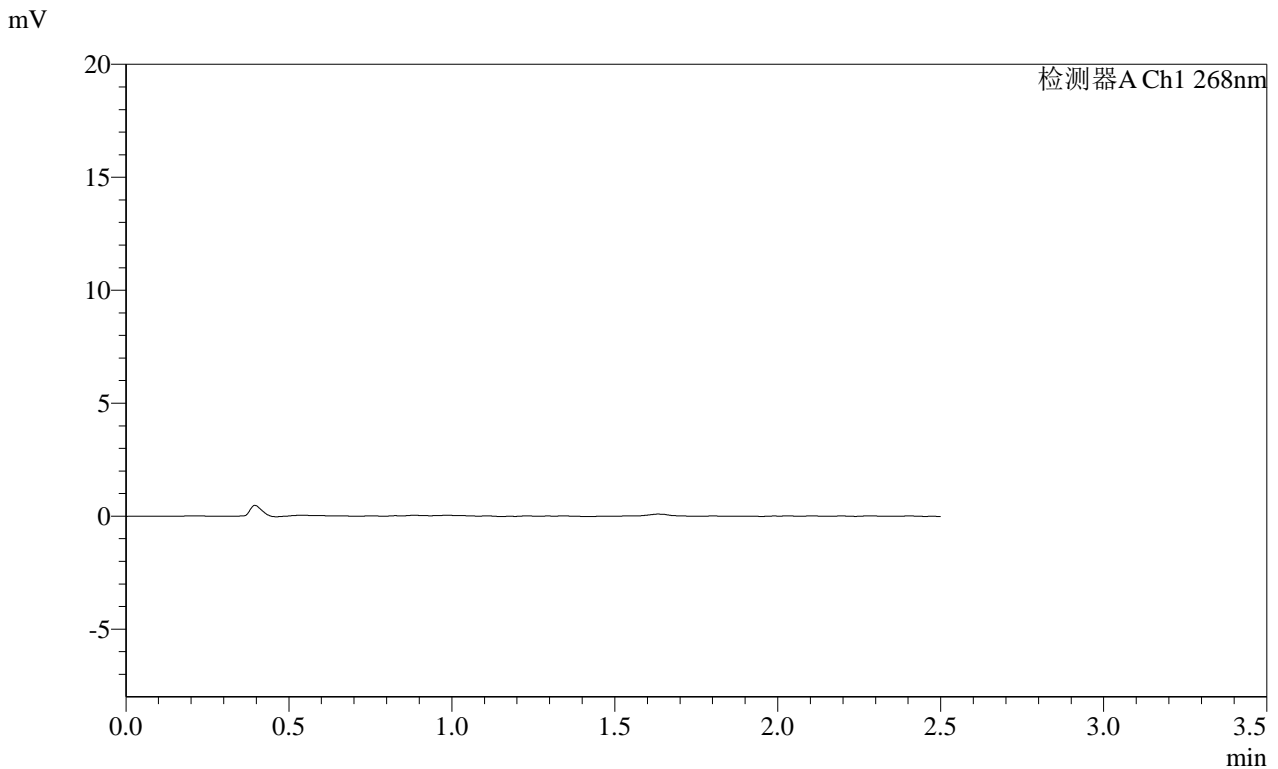

<峰表>

检测器A Ch1 268nm

峰号	保留时间	面积	面积%	高度	理论塔板数(USP)	拖尾因子	分离度(USP)
总计							

图181 坎地沙坦酯片溶出曲线测定HPLC图谱
 自制品-2025030421批(4mg规格)-pH1.2介质-极限转速-片3
 供试品溶液-1

SHIMADZU LabSolutions SMF-4109

<样品信息>

色谱柱 :XB-C18(50mm*4.6mm,5µm) 流速:1.5ml/min
柱温 :30°C 波长:268nm
数据文件名: RC\$SMF-4109 - 0-105/29-660-2 - zzp-2025030421p-4mg-rcqx-pH1.2jz-jyx1-p4-JX.lcd
方法文件名: RC\$SMF-4109 - SMF-4109-rcqx-FX278.lcm
批处理文件名: RC\$SMF-4109 - 20250521-rc-FX278.lcb
样品瓶号: 4-30
进样体积: 10 µl 版本号:6.115
进样时间: 2025/05/21 22:32:28 实验者: jiangjinwei
处理时间(V2): 2025/05/22 14:13:32 处理者: jiangjinwei
仪器型号:SHIMADZU LC-2050C(FX278)

<色谱图>

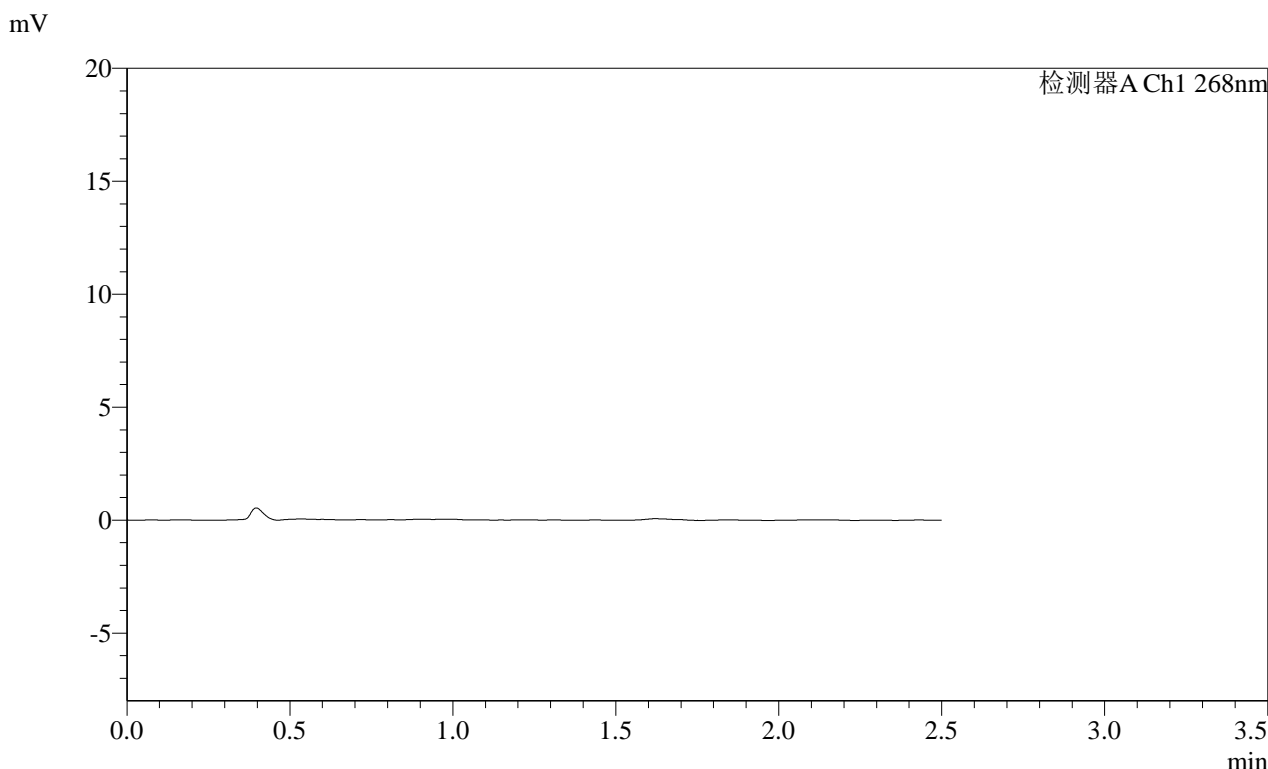

<峰表>

检测器A Ch1 268nm

峰号	保留时间	面积	面积%	高度	理论塔板数(USP)	拖尾因子	分离度(USP)
总计							

图182 坎地沙坦酯片溶出曲线测定HPLC图谱
自制品-2025030421批(4mg规格)-pH1.2介质-极限转速-片4
供试品溶液-1

SHIMADZU LabSolutions SMF-4109

<样品信息>

色谱柱 :XB-C18(50mm*4.6mm,5μm) 流速:1.5ml/min
柱温 :30°C 波长:268nm
数据文件名: RC\$SMF-4109 - 0-105/29-661-2 - zzp-2025030421p-4mg-rcqx-pH1.2jz-jyx1-p5-JX.lcd
方法文件名: RC\$SMF-4109 - SMF-4109-rcqx-FX278.lcm
批处理文件名: RC\$SMF-4109 - 20250521-rc-FX278.lcb
样品瓶号: 4-39
进样体积: 10 μl 版本号:6.115
进样时间: 2025/05/21 22:35:21 实验者: jiangjinwei
处理时间 (V2) : 2025/05/22 14:13:34 处理者: jiangjinwei
仪器型号:SHIMADZU LC-2050C(FX278)

<色谱图>

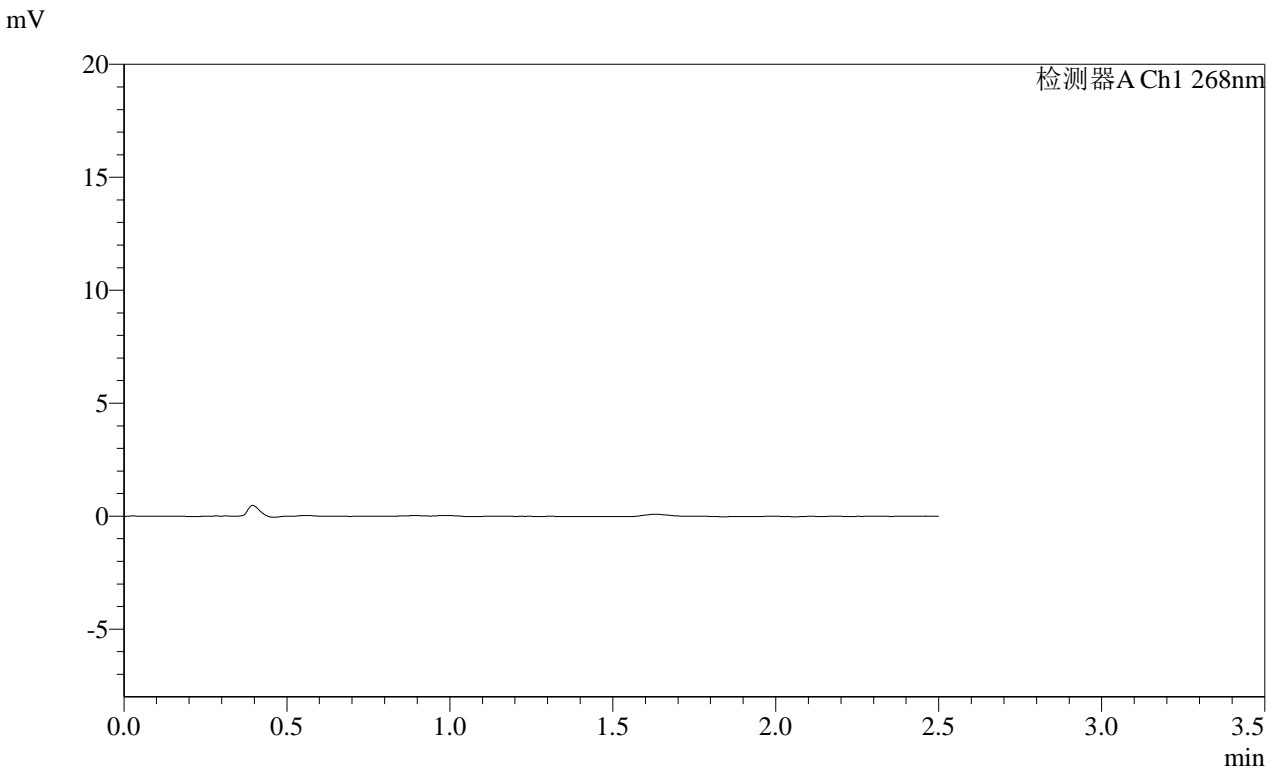

<峰表>

检测器A Ch1 268nm

峰号	保留时间	面积	面积%	高度	理论塔板数(USP)	拖尾因子	分离度(USP)
总计							

图183 坎地沙坦酯片溶出曲线测定HPLC图谱
自制品-2025030421批(4mg规格)-pH1.2介质-极限转速-片5
供试品溶液-1

SHIMADZU LabSolutions SMF-4109

<样品信息>

色谱柱 :XB-C18(50mm*4.6mm,5μm) 流速:1.5ml/min
 柱温 :30°C 波长:268nm
 数据文件名: RC\$SMF-4109 - 0-105/29-662-2 - zzp-2025030421p-4mg-rcqx-pH1.2jz-jyx1-p6-JX.lcd
 方法文件名: RC\$SMF-4109 - SMF-4109-rcqx-FX278.lcm
 批处理文件名: RC\$SMF-4109 - 20250521-rc-FX278.lcb
 样品瓶号: 4-48
 进样体积: 10 μl 版本号:6.115
 进样时间: 2025/05/21 22:38:14 实验者: jiangjinwei
 处理时间 (V2) : 2025/05/22 14:13:37 处理者: jiangjinwei
 仪器型号:SHIMADZU LC-2050C(FX278)

<色谱图>

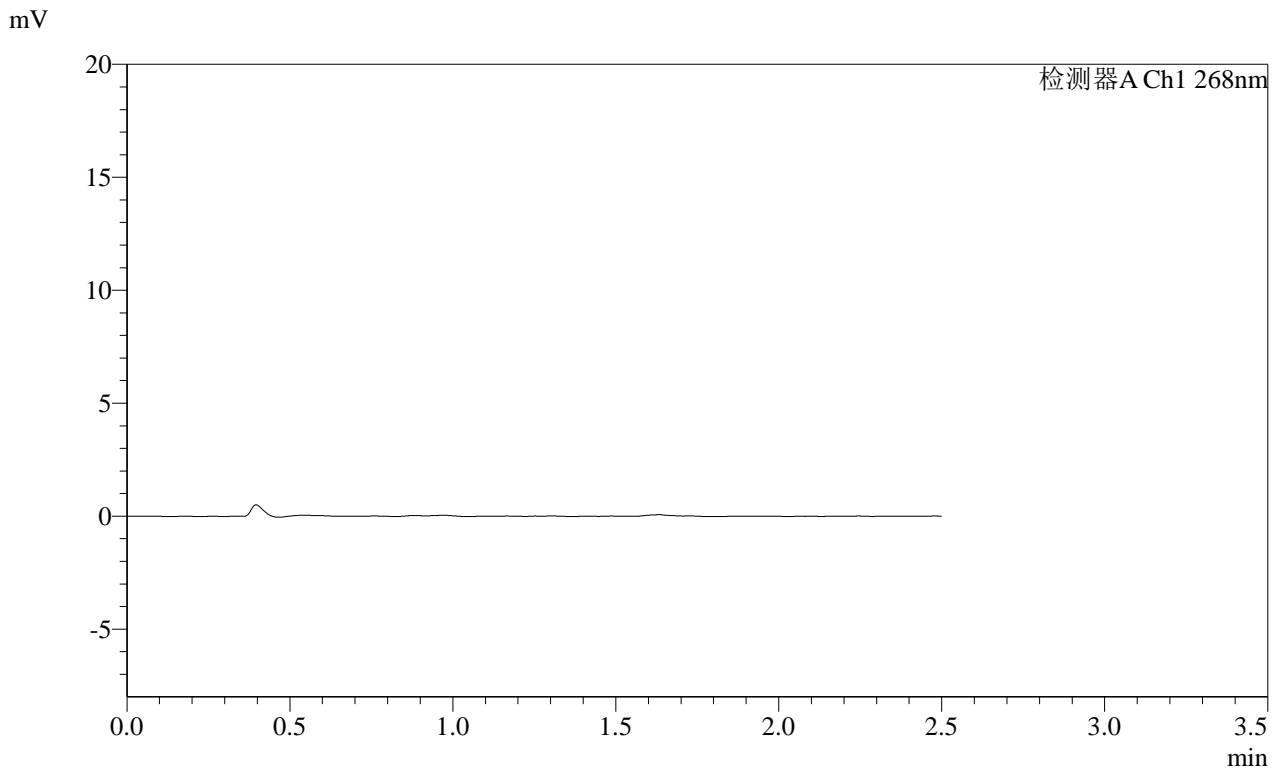

<峰表>

检测器A Ch1 268nm

峰号	保留时间	面积	面积%	高度	理论塔板数(USP)	拖尾因子	分离度(USP)
总计							

图184 坎地沙坦酯片溶出曲线测定HPLC图谱
 自制品-2025030421批(4mg规格)-pH1.2介质-极限转速-片6
 供试品溶液-1

SHIMADZU LabSolutions SMF-4109

<样品信息>

色谱柱 :XB-C18(50mm*4.6mm,5μm) 流速:1.5ml/min
 柱温 :30°C 波长:268nm
 数据文件名: RC\$SMF-4109 - 0-105/29-663-2 - zzp-2025030421p-4mg-rcqx-pH1.2jz-jyx1-dz2-1.lcd
 方法文件名: RC\$SMF-4109 - SMF-4109-rcqx-FX278.lcm
 批处理文件名: RC\$SMF-4109 - 20250521-rc-FX278.lcb
 样品瓶号: 3-27
 进样体积: 10 μl 版本号:6.115
 进样时间: 2025/05/21 22:41:06 实验者: jiangjinwei
 处理时间(V2): 2025/05/22 14:13:40 处理者: jiangjinwei
 仪器型号:SHIMADZU LC-2050C(FX278)

<色谱图>

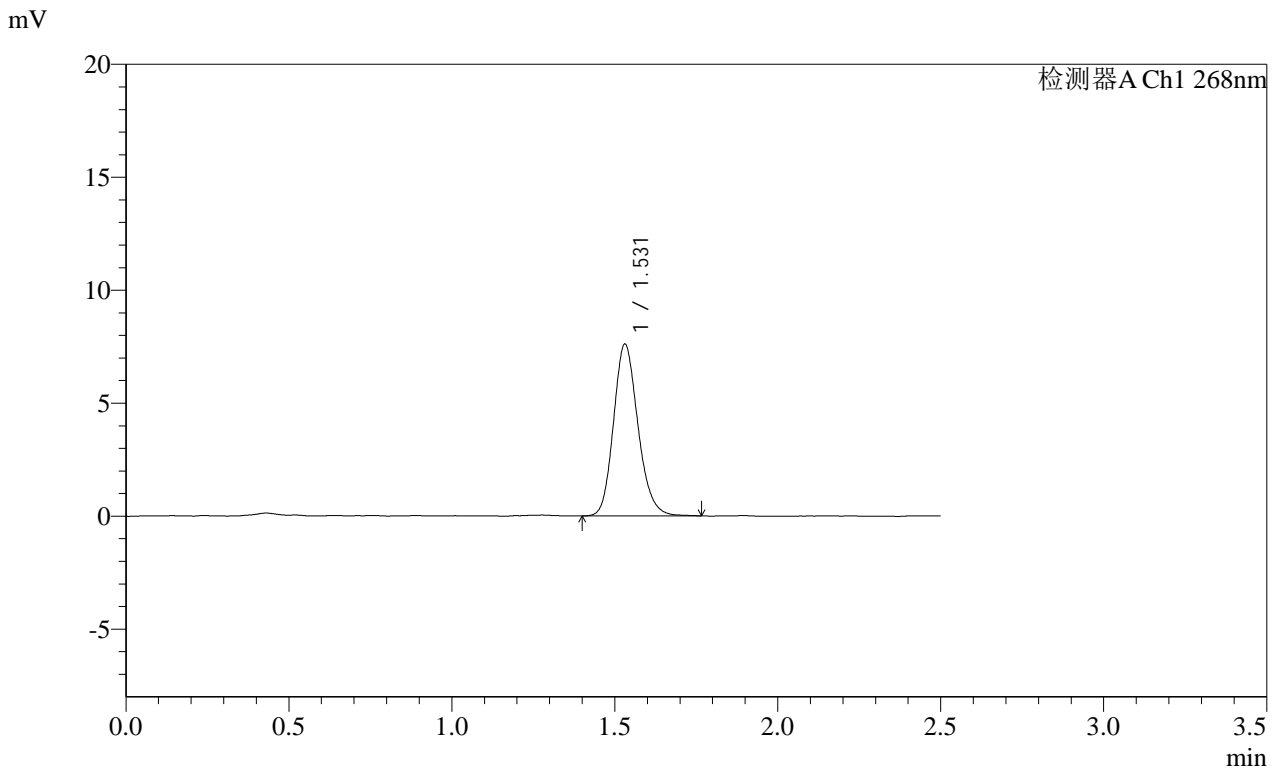

<峰表>

检测器A Ch1 268nm

峰号	保留时间	面积	面积%	高度	理论塔板数(USP)	拖尾因子	分离度(USP)
1	1.531	39690	100.000	7601	2028	1.173	--
总计		39690	100.000	7601			

图185 坎地沙坦酯片溶出曲线测定HPLC图谱
 自制品-2025030421批(4mg规格)-pH1.2介质
 对照品溶液-2-1

SHIMADZU LabSolutions SMF-4109

<样品信息>

色谱柱 :XB-C18(50mm*4.6mm,5μm) 流速:1.5ml/min
 柱温 :30°C 波长:268nm
 数据文件名: RC\$SMF-4109 - 0-105/29-664-2 - zzp-2025030421p-4mg-rcqx-pH1.2jz-jyx1-dz2-2.lcd
 方法文件名: RC\$SMF-4109 - SMF-4109-rcqx-FX278.lcm
 批处理文件名: RC\$SMF-4109 - 20250521-rc-FX278.lcb
 样品瓶号: 3-27
 进样体积: 10 μl 版本号:6.115
 进样时间: 2025/05/21 22:43:59 实验者: jiangjinwei
 处理时间 (V2) : 2025/05/22 14:13:42 处理者: jiangjinwei
 仪器型号:SHIMADZU LC-2050C(FX278)

<色谱图>

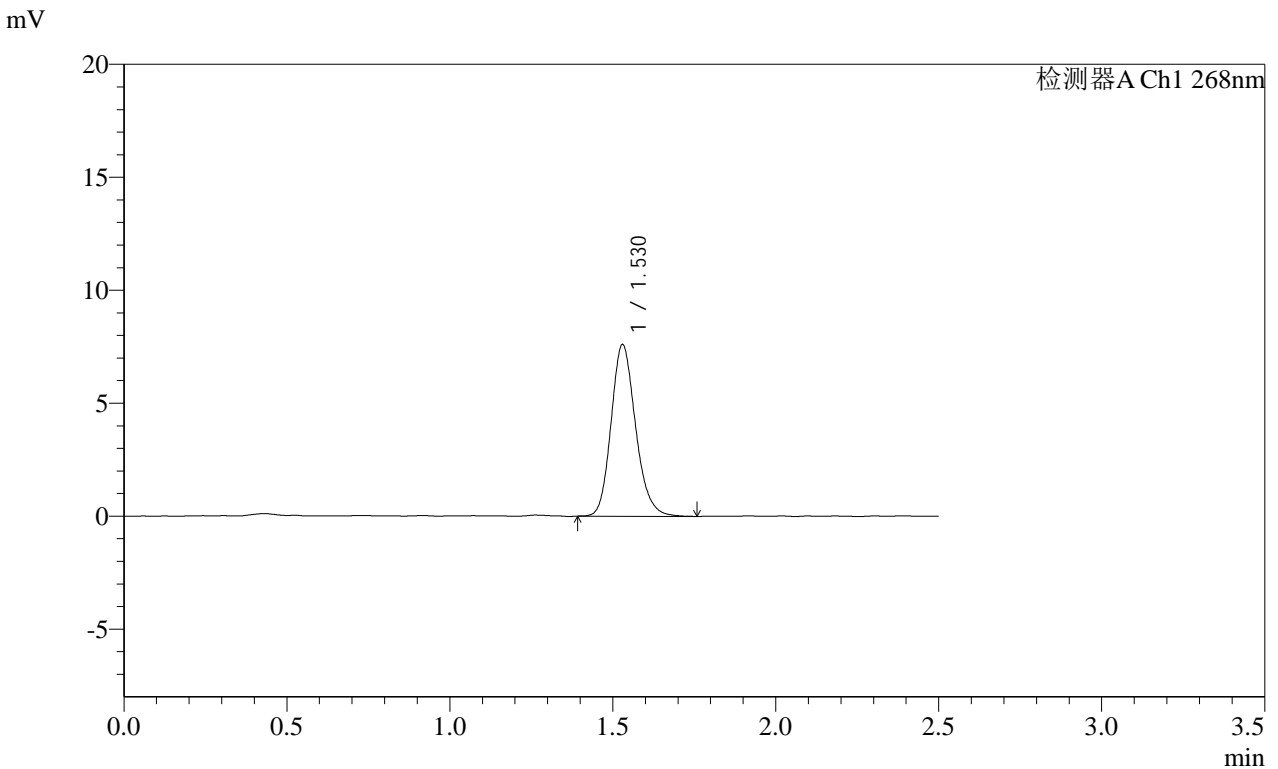

<峰表>

检测器A Ch1 268nm

峰号	保留时间	面积	面积%	高度	理论塔板数(USP)	拖尾因子	分离度(USP)
1	1.530	39780	100.000	7602	2029	1.178	--
总计		39780	100.000	7602			

图186 坎地沙坦酯片溶出曲线测定HPLC图谱
 自制品-2025030421批(4mg规格)-pH1.2介质
 对照品溶液-2-2

SHIMADZU
LabSolutions SMF-4109

<样品信息>

色谱柱 :XB-C18(50mm*4.6mm,5µm) 流速:1.5ml/min
柱温 :30°C 波长:268nm
数据文件名: RC\$SMF-4109 - 0-105/29-665-2 - zzp-2025030421p-4mg-rcqx-pH1.2jz-jyx2-rj.lcd
方法文件名: RC\$SMF-4109 - SMF-4109-rcqx-FX278.lcm
批处理文件名: RC\$SMF-4109 - 20250521-rc-FX278.lcb
样品瓶号: 1-9
进样体积: 10 µl 版本号:6.115
进样时间: 2025/05/21 22:46:51 实验者: jiangjinwei
处理时间 (V2) : 2025/05/22 14:13:45 处理者: jiangjinwei
仪器型号:SHIMADZU LC-2050C(FX278)

<色谱图>

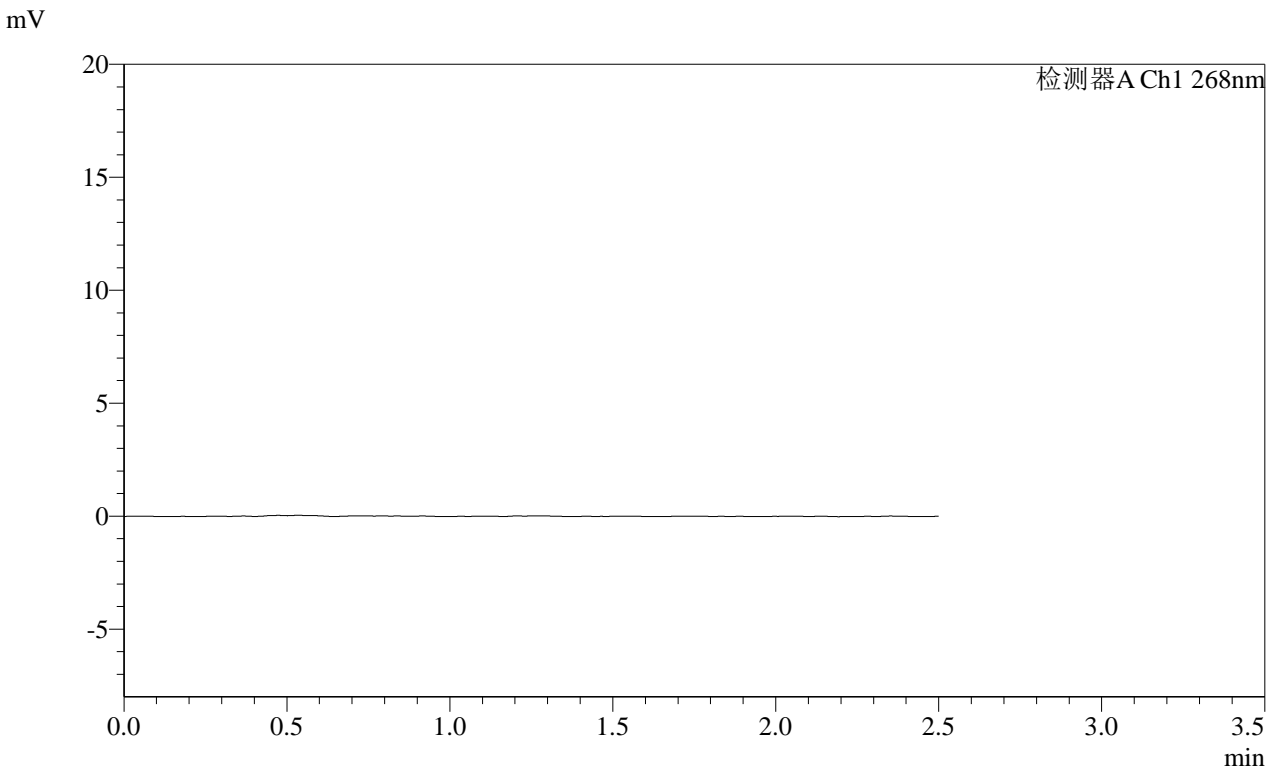

<峰表>

检测器A Ch1 268nm

峰号	保留时间	面积	面积%	高度	理论塔板数(USP)	拖尾因子	分离度(USP)
总计							

图187 坎地沙坦酯片溶出曲线测定HPLC图谱
自制品-2025030421批(4mg规格)-pH1.2介质
溶剂

SHIMADZU
LabSolutions SMF-4109

<样品信息>

色谱柱 :XB-C18(50mm*4.6mm,5μm) 流速:1.5ml/min
 柱温 :30°C 波长:268nm
 数据文件名: RC\$SMF-4109 - 0-105/29-666-2 - zzp-2025030421p-4mg-rcqx-pH1.2jz-jyx2-dz1-1.lcd
 方法文件名: RC\$SMF-4109 - SMF-4109-rcqx-FX278.lcm
 批处理文件名: RC\$SMF-4109 - 20250521-rc-FX278.lcb
 样品瓶号: 1-18
 进样体积: 10 μl 版本号:6.115
 进样时间: 2025/05/21 22:49:44 实验者: jiangjinwei
 处理时间 (V2) : 2025/05/22 14:13:48 处理者: jiangjinwei
 仪器型号:SHIMADZU LC-2050C(FX278)

<色谱图>

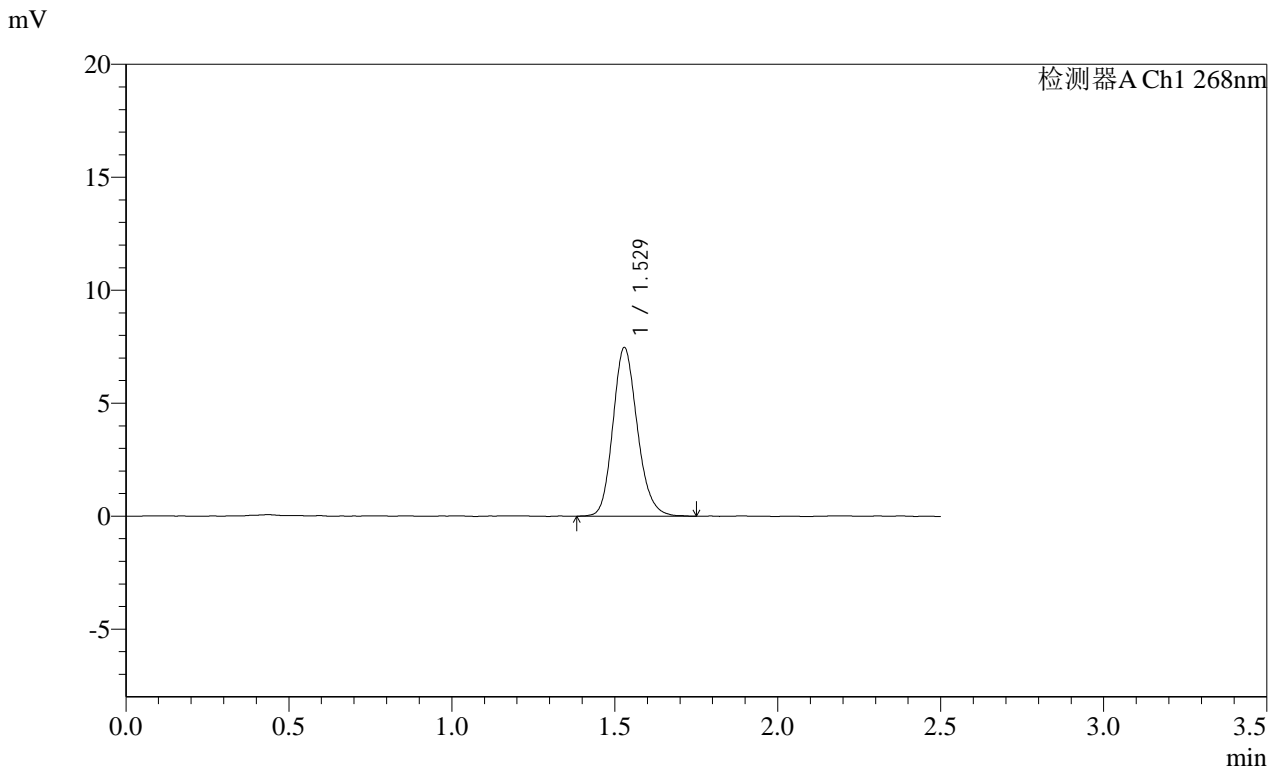

<峰表>

检测器A Ch1 268nm

峰号	保留时间	面积	面积%	高度	理论塔板数(USP)	拖尾因子	分离度(USP)
1	1.529	38983	100.000	7466	2022	1.169	--
总计		38983	100.000	7466			

图188 坎地沙坦酯片溶出曲线测定HPLC图谱
自制品-2025030421批(4mg规格)-pH1.2介质
对照品溶液-1-1

SHIMADZU
LabSolutions SMF-4109

<样品信息>

色谱柱 :XB-C18(50mm*4.6mm,5μm) 流速:1.5ml/min
 柱温 :30°C 波长:268nm
 数据文件名: RC\$SMF-4109 - 0-105/29-667-2 - zzp-2025030421p-4mg-rcqx-pH1.2jz-jyx2-dz1-2.lcd
 方法文件名: RC\$SMF-4109 - SMF-4109-rcqx-FX278.lcm
 批处理文件名: RC\$SMF-4109 - 20250521-rc-FX278.lcb
 样品瓶号: 1-18
 进样体积: 10 μl 版本号:6.115
 进样时间: 2025/05/21 22:52:38 实验者: jiangjinwei
 处理时间 (V2): 2025/05/22 14:13:51 处理者: jiangjinwei
 仪器型号:SHIMADZU LC-2050C(FX278)

<色谱图>

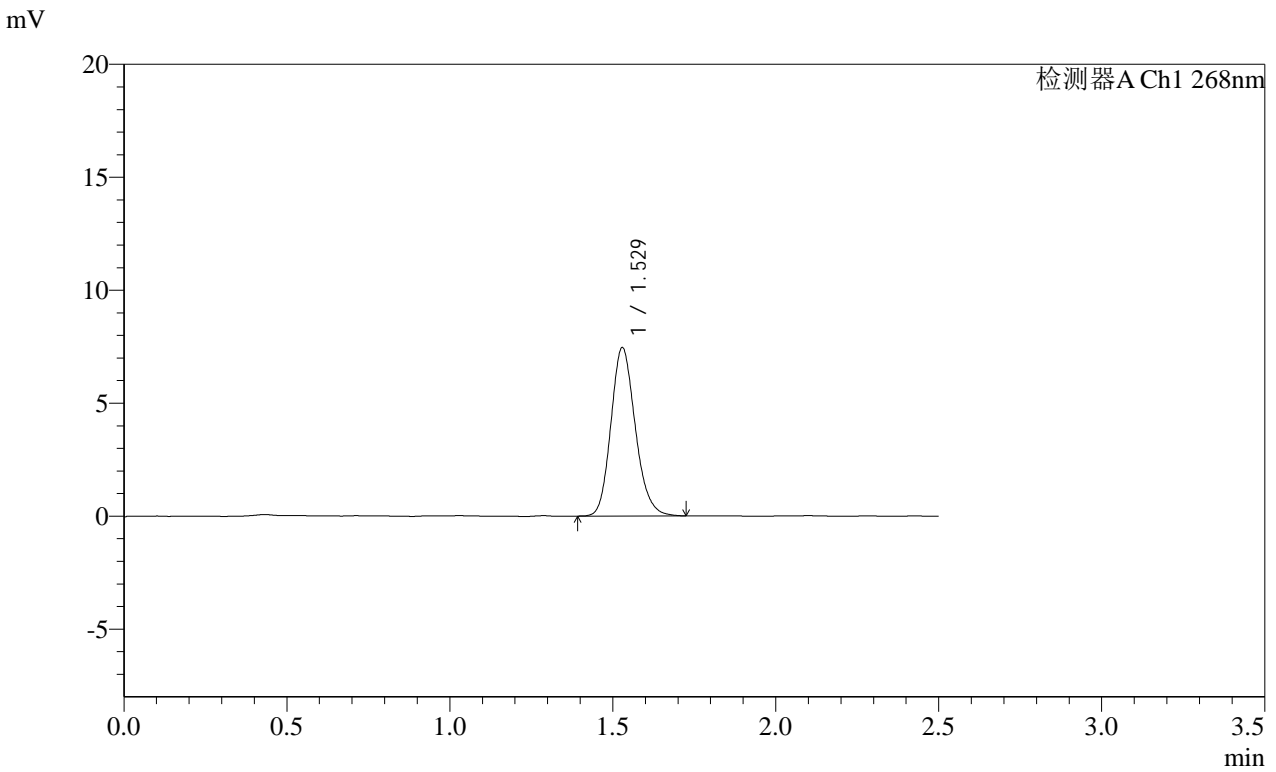

<峰表>

检测器A Ch1 268nm

峰号	保留时间	面积	面积%	高度	理论塔板数(USP)	拖尾因子	分离度(USP)
1	1.529	38878	100.000	7456	2022	1.172	--
总计		38878	100.000	7456			

图189 坎地沙坦酯片溶出曲线测定HPLC图谱
自制品-2025030421批(4mg规格)-pH1.2介质
对照品溶液-1-2

SHIMADZU LabSolutions SMF-4109

<样品信息>

色谱柱 :XB-C18(50mm*4.6mm,5μm) 流速:1.5ml/min
 柱温 :30°C 波长:268nm
 数据文件名: RC\$SMF-4109 - 0-105/29-668-2 - zzp-2025030421p-4mg-rcqx-pH1.2jz-jyx2-dz1-3.lcd
 方法文件名: RC\$SMF-4109 - SMF-4109-rcqx-FX278.lcm
 批处理文件名: RC\$SMF-4109 - 20250521-rc-FX278.lcb
 样品瓶号: 1-18
 进样体积: 10 μl 版本号:6.115
 进样时间: 2025/05/21 22:55:31 实验者: jiangjinwei
 处理时间 (V2): 2025/05/22 14:13:54 处理者: jiangjinwei
 仪器型号:SHIMADZU LC-2050C(FX278)

<色谱图>

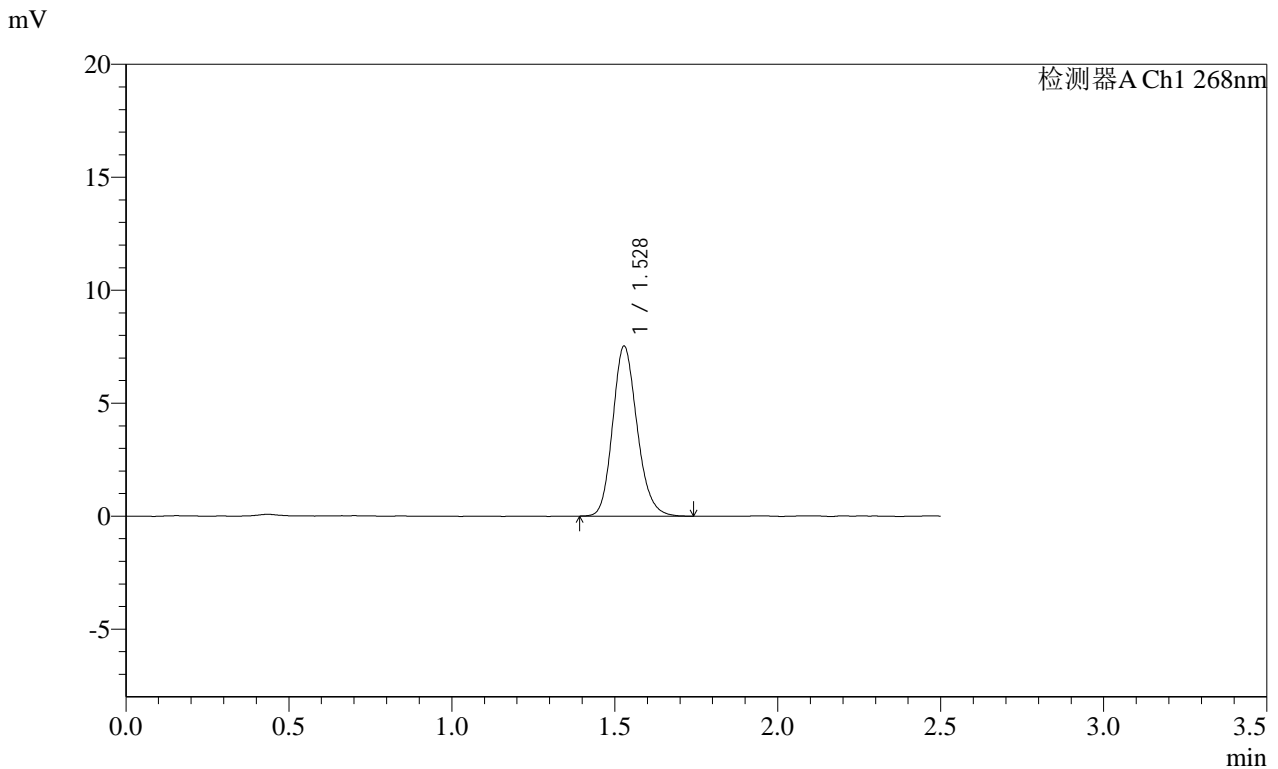

<峰表>

检测器A Ch1 268nm

峰号	保留时间	面积	面积%	高度	理论塔板数(USP)	拖尾因子	分离度(USP)
1	1.528	39316	100.000	7520	2018	1.170	--
总计		39316	100.000	7520			

图190 坎地沙坦酯片溶出曲线测定HPLC图谱
 自制品-2025030421批(4mg规格)-pH1.2介质
 对照品溶液-1-3

SHIMADZU LabSolutions SMF-4109

<样品信息>

色谱柱 :XB-C18(50mm*4.6mm,5μm) 流速:1.5ml/min
 柱温 :30°C 波长:268nm
 数据文件名: RC\$SMF-4109 - 0-105/29-669-2 - zzp-2025030421p-4mg-rcqx-pH1.2jz-jyx2-dz1-4.lcd
 方法文件名: RC\$SMF-4109 - SMF-4109-rcqx-FX278.lcm
 批处理文件名: RC\$SMF-4109 - 20250521-rc-FX278.lcb
 样品瓶号: 1-18
 进样体积: 10 μl 版本号:6.115
 进样时间: 2025/05/21 22:58:25 实验者: jiangjinwei
 处理时间 (V2) : 2025/05/22 14:13:57 处理者: jiangjinwei
 仪器型号:SHIMADZU LC-2050C(FX278)

<色谱图>

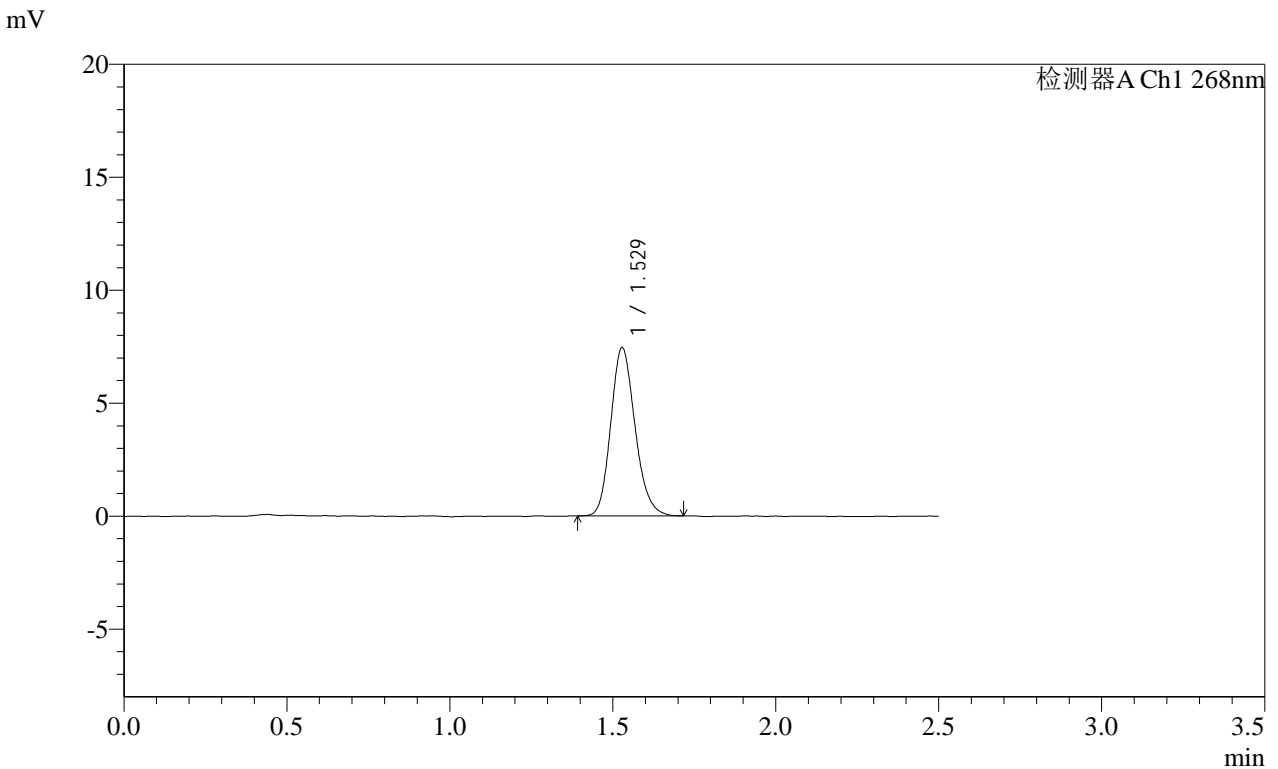

<峰表>

检测器A Ch1 268nm

峰号	保留时间	面积	面积%	高度	理论塔板数(USP)	拖尾因子	分离度(USP)
1	1.529	38599	100.000	7438	2028	1.171	--
总计		38599	100.000	7438			

图191 坎地沙坦酯片溶出曲线测定HPLC图谱
 自制品-2025030421批(4mg规格)-pH1.2介质
 对照品溶液-1-4

SHIMADZU LabSolutions SMF-4109

<样品信息>

色谱柱 :XB-C18(50mm*4.6mm,5μm) 流速:1.5ml/min
 柱温 :30°C 波长:268nm
 数据文件名: RC\$SMF-4109 - 0-105/29-670-2 - zzp-2025030421p-4mg-rcqx-pH1.2jz-jyx2-dz1-5.lcd
 方法文件名: RC\$SMF-4109 - SMF-4109-rcqx-FX278.lcm
 批处理文件名: RC\$SMF-4109 - 20250521-rc-FX278.lcb
 样品瓶号: 1-18
 进样体积: 10 μl 版本号:6.115
 进样时间: 2025/05/21 23:01:20 实验者: jiangjinwei
 处理时间 (V2): 2025/05/22 14:14:00 处理者: jiangjinwei
 仪器型号:SHIMADZU LC-2050C(FX278)

<色谱图>

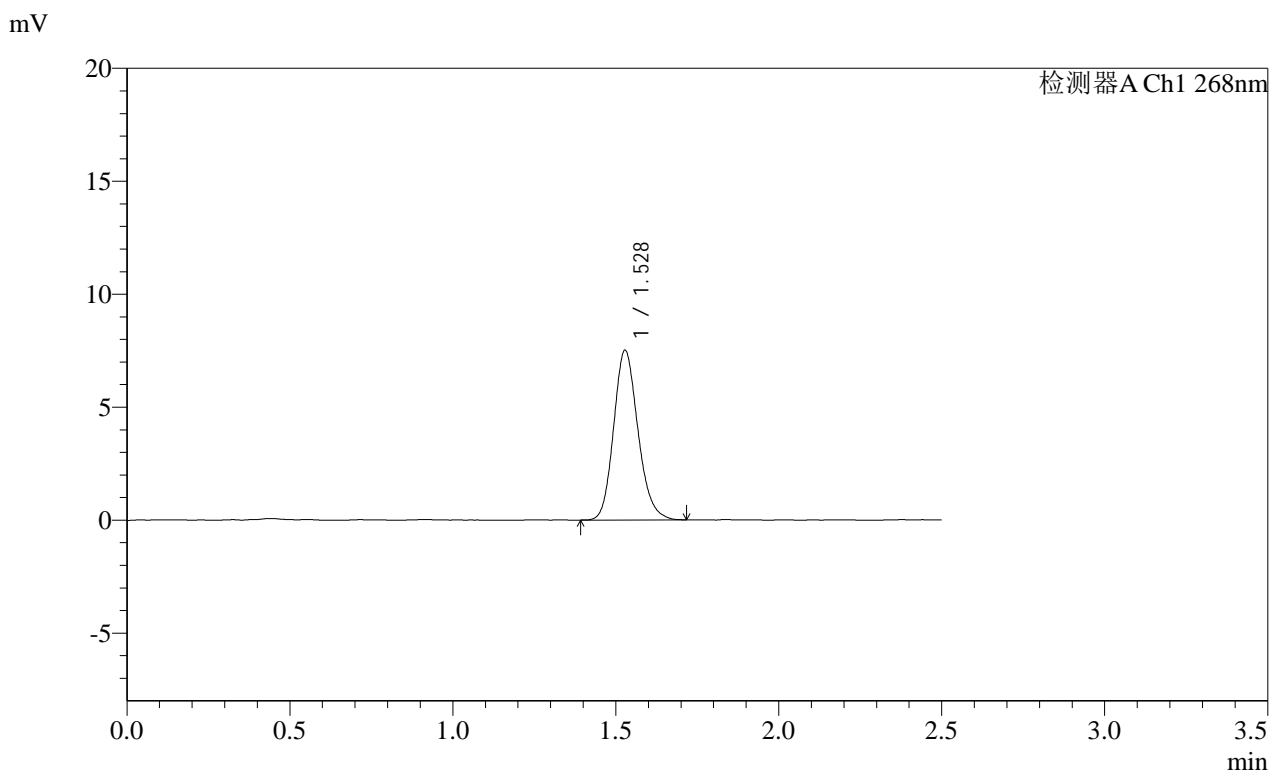

<峰表>

检测器A Ch1 268nm

峰号	保留时间	面积	面积%	高度	理论塔板数(USP)	拖尾因子	分离度(USP)
1	1.528	39038	100.000	7500	2033	1.168	--
总计		39038	100.000	7500			

图192 坎地沙坦酯片溶出曲线测定HPLC图谱
 自制品-2025030421批(4mg规格)-pH1.2介质
 对照品溶液-1-5

SHIMADZU
LabSolutions **SMF-4109**

<样品信息>

色谱柱 :XB-C18(50mm*4.6mm,5µm) 流速:1.5ml/min
 柱温 :30°C 波长:268nm
 数据文件名: RC\$SMF-4109 - 0-105/29-671-2 - zzp-2025030421p-4mg-rcqx-pH1.2jz-jyx2-p1-10min.lcd
 方法文件名: RC\$SMF-4109 - SMF-4109-rcqx-FX278.lcm
 批处理文件名: RC\$SMF-4109 - 20250521-rc-FX278.lcb
 样品瓶号: 1-1 版本号:6.115
 进样体积: 10 µl 实验者: jiangjinwei
 进样时间: 2025/05/21 23:04:12 处理者: jiangjinwei
 处理时间 (V2) : 2025/05/22 14:14:02
 仪器型号:SHIMADZU LC-2050C(FX278)

<色谱图>

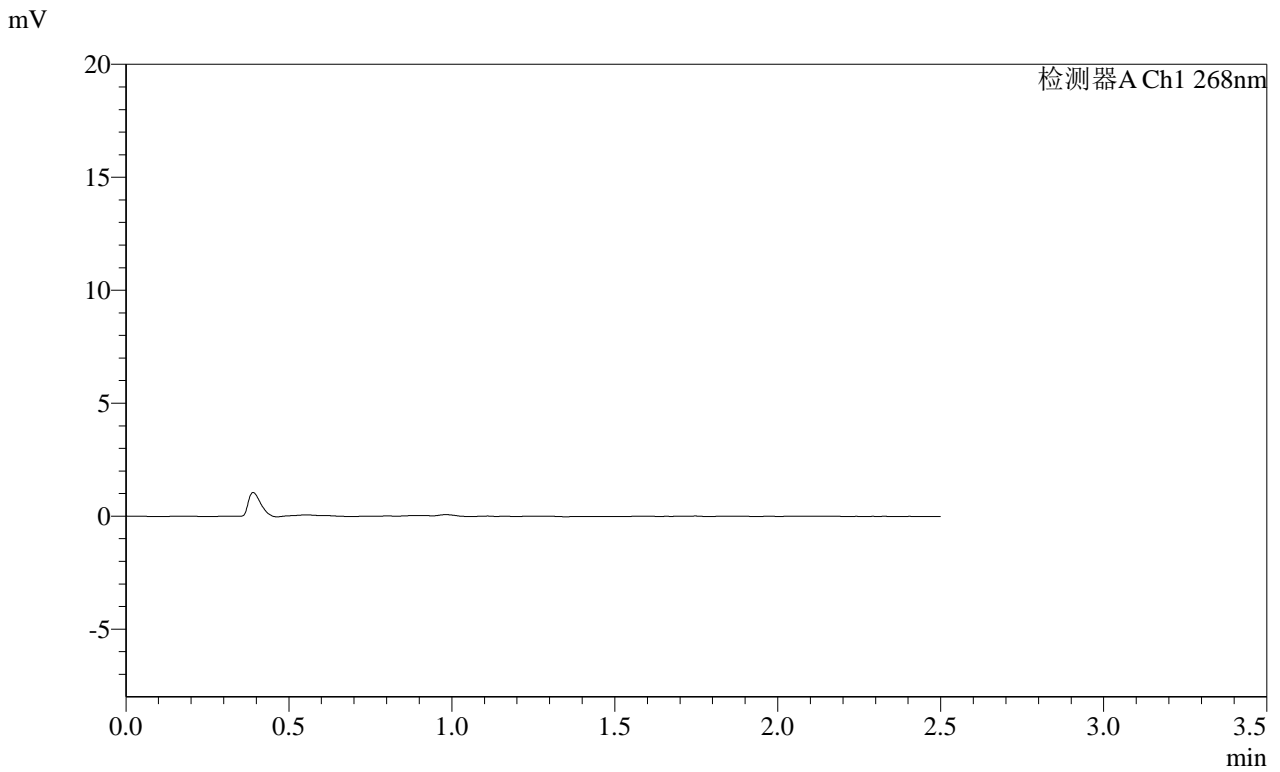

<峰表>

检测器A Ch1 268nm

峰号	保留时间	面积	面积%	高度	理论塔板数(USP)	拖尾因子	分离度(USP)
总计							

图193 坎地沙坦酯片溶出曲线测定HPLC图谱
 自制品-2025030421批(4mg规格)-pH1.2介质-10min-片1
 供试品溶液-1

SHIMADZU
LabSolutions SMF-4109

<样品信息>

色谱柱 :XB-C18(50mm*4.6mm,5μm)	流速:1.5ml/min
柱温 :30°C	波长:268nm
数据文件名: RC\$SMF-4109 - 0-105/29-672-2 - zzp-2025030421p-4mg-rcqx-pH1.2jz-jyx2-p2-10min.lcd	
方法文件名: RC\$SMF-4109 - SMF-4109-rcqx-FX278.lcm	
批处理文件名: RC\$SMF-4109 - 20250521-rc-FX278.lcb	
样品瓶号: 1-10	
进样体积: 10 μl	版本号:6.115
进样时间: 2025/05/21 23:07:05	实验者: jiangjinwei
处理时间 (V2) : 2025/05/22 14:14:05	处理者: jiangjinwei
仪器型号:SHIMADZU LC-2050C(FX278)	

<色谱图>

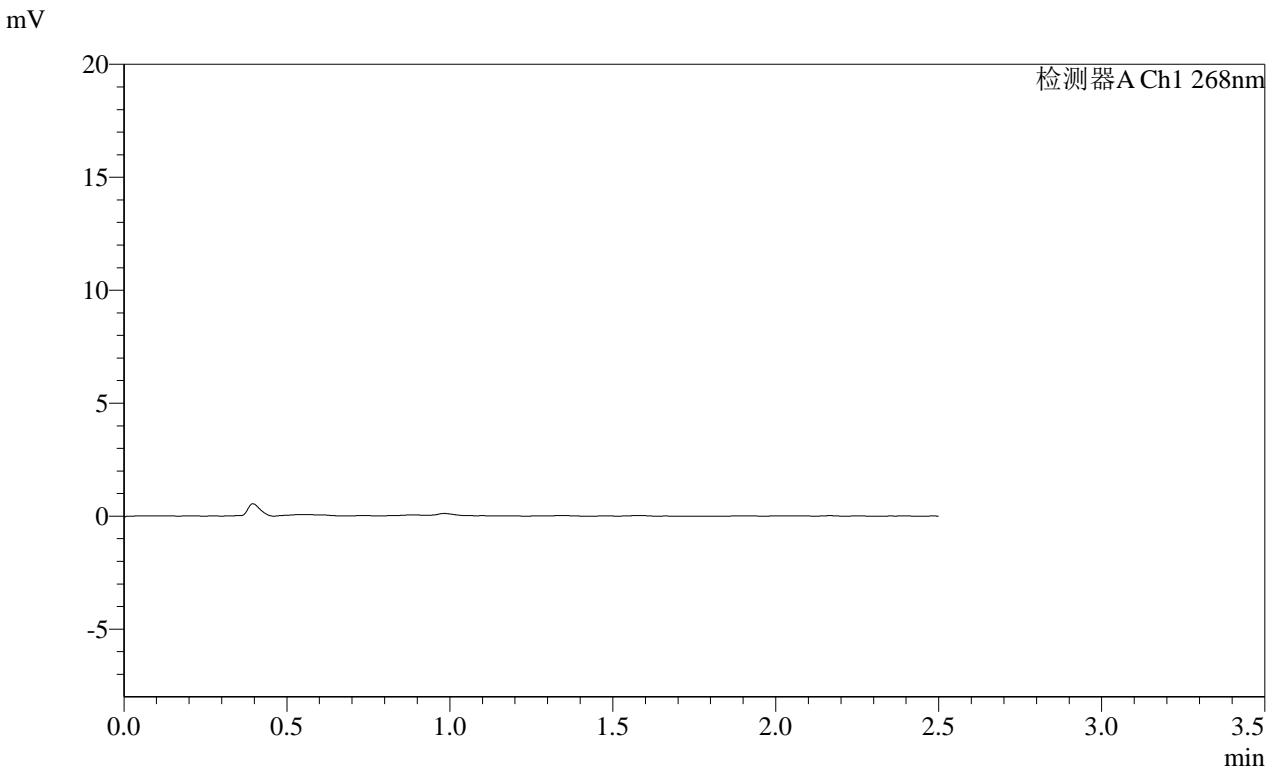

<峰表>

检测器A Ch1 268nm

峰号	保留时间	面积	面积%	高度	理论塔板数(USP)	拖尾因子	分离度(USP)
总计							

图194 坎地沙坦酯片溶出曲线测定HPLC图谱
自制品-2025030421批(4mg规格)-pH1.2介质-10min-片2
供试品溶液-1

SHIMADZU LabSolutions SMF-4109

<样品信息>

色谱柱 :XB-C18(50mm*4.6mm,5μm) 流速:1.5ml/min
 柱温 :30°C 波长:268nm
 数据文件名: RC\$SMF-4109 - 0-105/29-673-2 - zzp-2025030421p-4mg-rcqx-pH1.2jz-jyx2-p3-10min.lcd
 方法文件名: RC\$SMF-4109 - SMF-4109-rcqx-FX278.lcm
 批处理文件名: RC\$SMF-4109 - 20250521-rc-FX278.lcb
 样品瓶号: 1-19
 进样体积: 10 μl 版本号:6.115
 进样时间: 2025/05/21 23:09:57 实验者: jiangjinwei
 处理时间(V2): 2025/05/22 14:14:08 处理者: jiangjinwei
 仪器型号:SHIMADZU LC-2050C(FX278)

<色谱图>

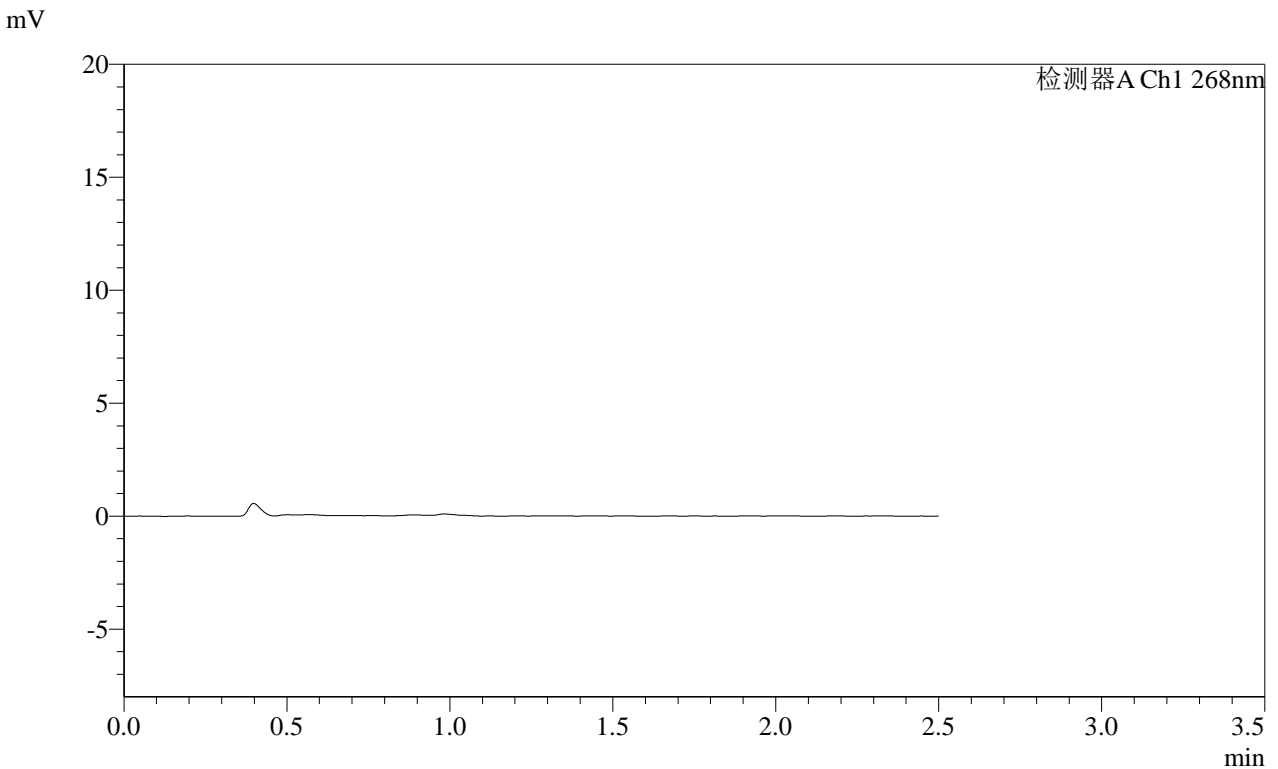

<峰表>

检测器A Ch1 268nm

峰号	保留时间	面积	面积%	高度	理论塔板数(USP)	拖尾因子	分离度(USP)
总计							

图195 坎地沙坦酯片溶出曲线测定HPLC图谱
 自制品-2025030421批(4mg规格)-pH1.2介质-10min-片3
 供试品溶液-1

SHIMADZU
LabSolutions **SMF-4109**

<样品信息>

色谱柱 :XB-C18(50mm*4.6mm,5µm)	流速:1.5ml/min
柱温 :30°C	波长:268nm
数据文件名: RC\$SMF-4109 - 0-105/29-674-2 - zzp-2025030421p-4mg-rcqx-pH1.2jz-jyx2-p4-10min.lcd	
方法文件名: RC\$SMF-4109 - SMF-4109-rcqx-FX278.lcm	
批处理文件名: RC\$SMF-4109 - 20250521-rc-FX278.lcb	
样品瓶号: 1-28	版本号:6.115
进样体积: 10 µl	实验者: jiangjinwei
进样时间: 2025/05/21 23:12:49	处理者: jiangjinwei
处理时间 (V2) : 2025/05/22 14:14:10	
仪器型号:SHIMADZU LC-2050C(FX278)	

<色谱图>

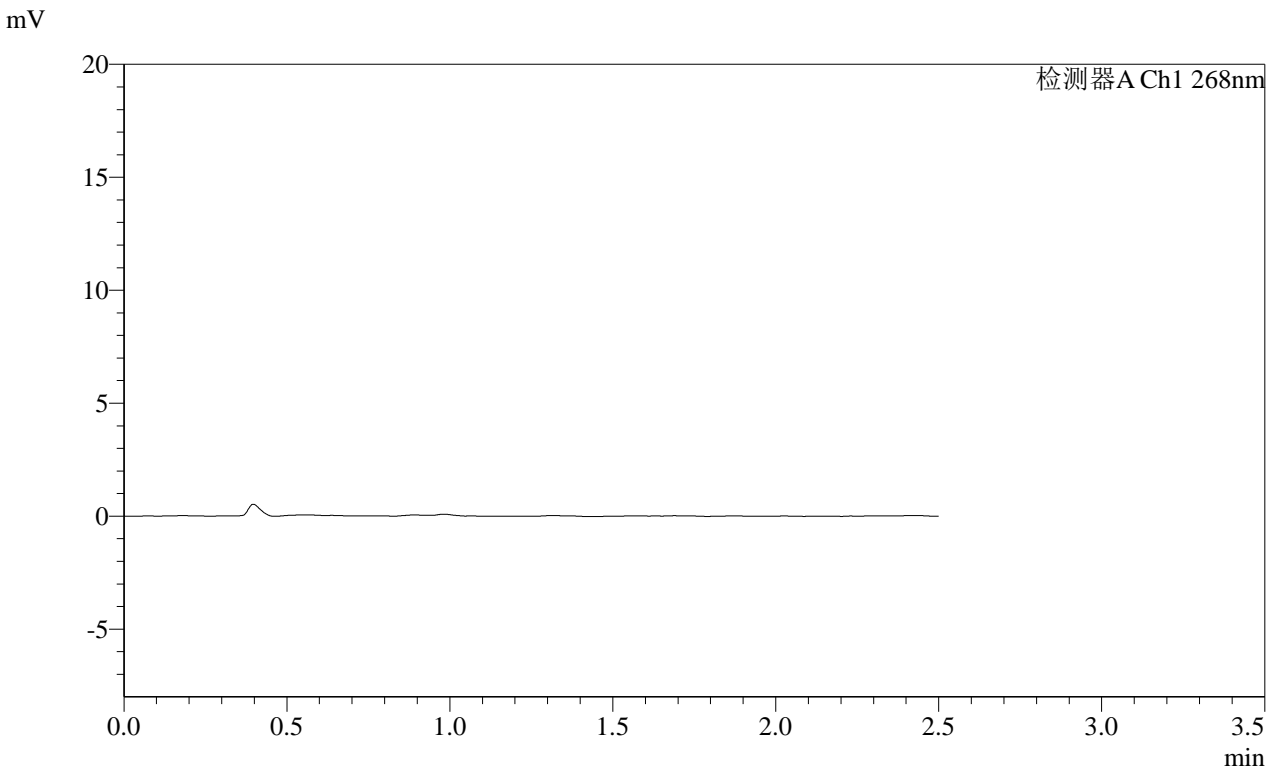

<峰表>

检测器A Ch1 268nm

峰号	保留时间	面积	面积%	高度	理论塔板数(USP)	拖尾因子	分离度(USP)
总计							

图196 坎地沙坦酯片溶出曲线测定HPLC图谱
自制品-2025030421批(4mg规格)-pH1.2介质-10min-片4
供试品溶液-1

SHIMADZU
LabSolutions SMF-4109

<样品信息>

色谱柱 :XB-C18(50mm*4.6mm,5µm)	流速:1.5ml/min
柱温 :30°C	波长:268nm
数据文件名: RC\$SMF-4109 - 0-105/29-675-2 - zzp-2025030421p-4mg-rcqx-pH1.2jz-jyx2-p5-10min.lcd	
方法文件名: RC\$SMF-4109 - SMF-4109-rcqx-FX278.lcm	
批处理文件名: RC\$SMF-4109 - 20250521-rc-FX278.lcb	
样品瓶号: 1-37	版本号:6.115
进样体积: 10 µl	实验者: jiangjinwei
进样时间: 2025/05/21 23:15:41	处理者: jiangjinwei
处理时间 (V2) : 2025/05/22 14:14:13	
仪器型号:SHIMADZU LC-2050C(FX278)	

<色谱图>

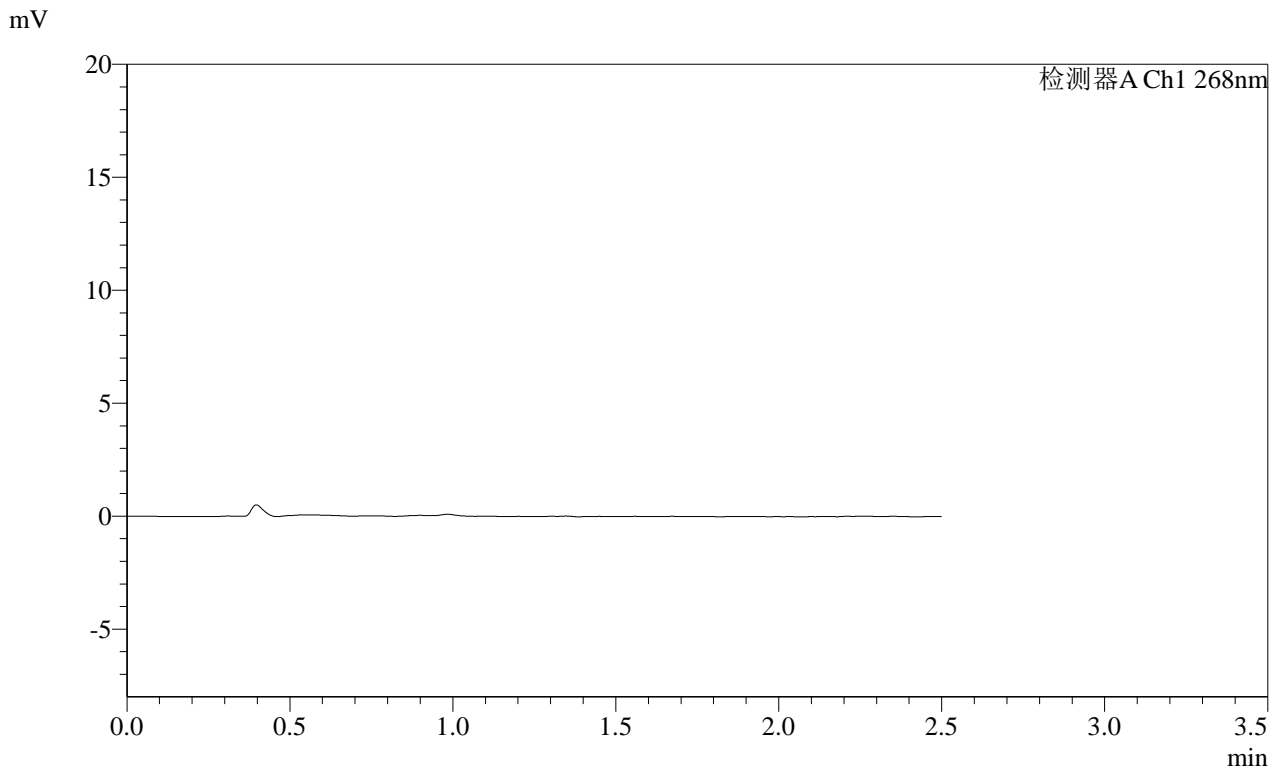

<峰表>

检测器A Ch1 268nm

峰号	保留时间	面积	面积%	高度	理论塔板数(USP)	拖尾因子	分离度(USP)
总计							

图197 坎地沙坦酯片溶出曲线测定HPLC图谱
自制品-2025030421批(4mg规格)-pH1.2介质-10min-片5
供试品溶液-1

SHIMADZU LabSolutions SMF-4109

<样品信息>

色谱柱 :XB-C18(50mm*4.6mm,5μm) 流速:1.5ml/min
 柱温 :30°C 波长:268nm
 数据文件名: RC\$SMF-4109 - 0-105/29-676-2 - zzp-2025030421p-4mg-rcqx-pH1.2jz-jyx2-p6-10min.lcd
 方法文件名: RC\$SMF-4109 - SMF-4109-rcqx-FX278.lcm
 批处理文件名: RC\$SMF-4109 - 20250521-rc-FX278.lcb
 样品瓶号: 1-46
 进样体积: 10 μl 版本号:6.115
 进样时间: 2025/05/21 23:18:33 实验者: jiangjinwei
 处理时间 (V2) : 2025/05/22 14:14:16 处理者: jiangjinwei
 仪器型号:SHIMADZU LC-2050C(FX278)

<色谱图>

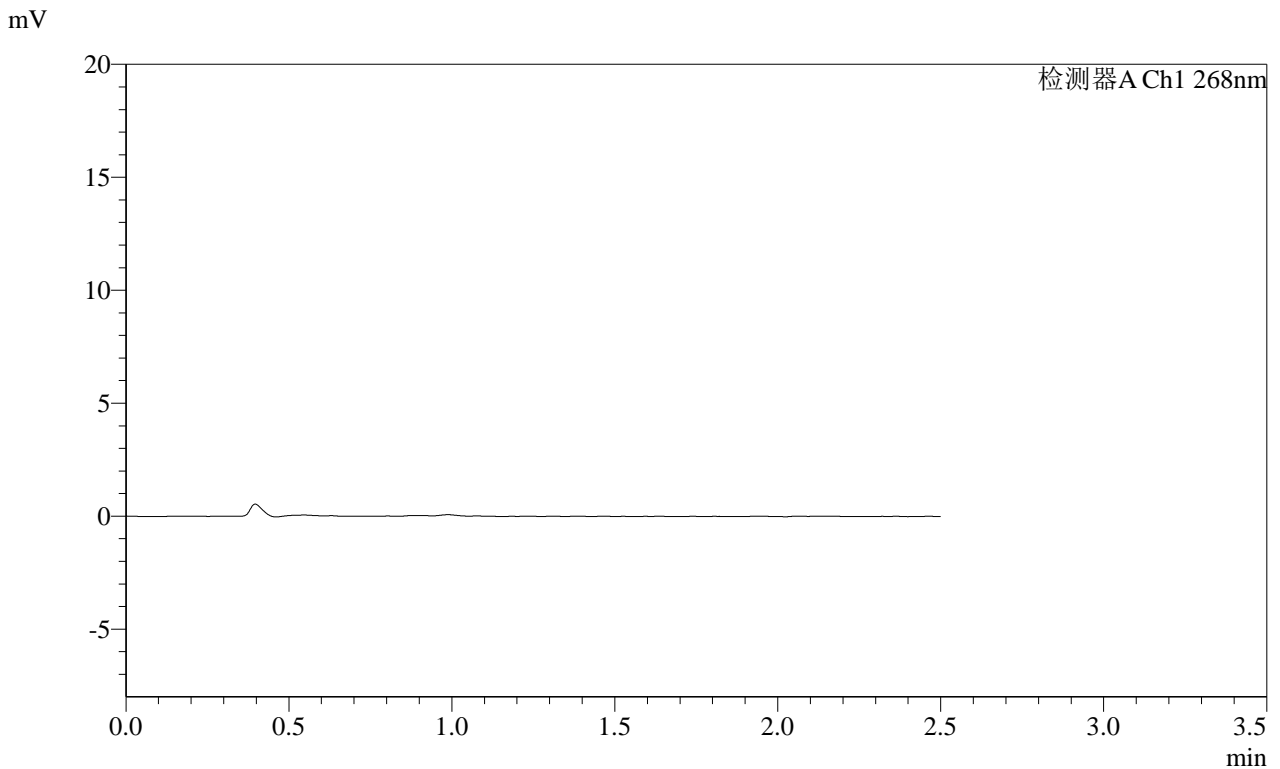

<峰表>

检测器A Ch1 268nm

峰号	保留时间	面积	面积%	高度	理论塔板数(USP)	拖尾因子	分离度(USP)
总计							

图198 坎地沙坦酯片溶出曲线测定HPLC图谱
 自制品-2025030421批(4mg规格)-pH1.2介质-10min-片6
 供试品溶液-1

SHIMADZU
LabSolutions SMF-4109

<样品信息>

色谱柱 :XB-C18(50mm*4.6mm,5μm)	流速:1.5ml/min
柱温 :30°C	波长:268nm
数据文件名: RC\$SMF-4109 - 0-105/29-677-2 - zzp-2025030421p-4mg-rcqx-pH1.2jz-jyx2-p1-15min.lcd	
方法文件名: RC\$SMF-4109 - SMF-4109-rcqx-FX278.lcm	
批处理文件名: RC\$SMF-4109 - 20250521-rc-FX278.lcb	
样品瓶号: 1-2	版本号:6.115
进样体积: 10 μl	实验者: jiangjinwei
进样时间: 2025/05/21 23:21:27	处理者: jiangjinwei
处理时间 (V2) : 2025/05/22 14:14:19	
仪器型号:SHIMADZU LC-2050C(FX278)	

<色谱图>

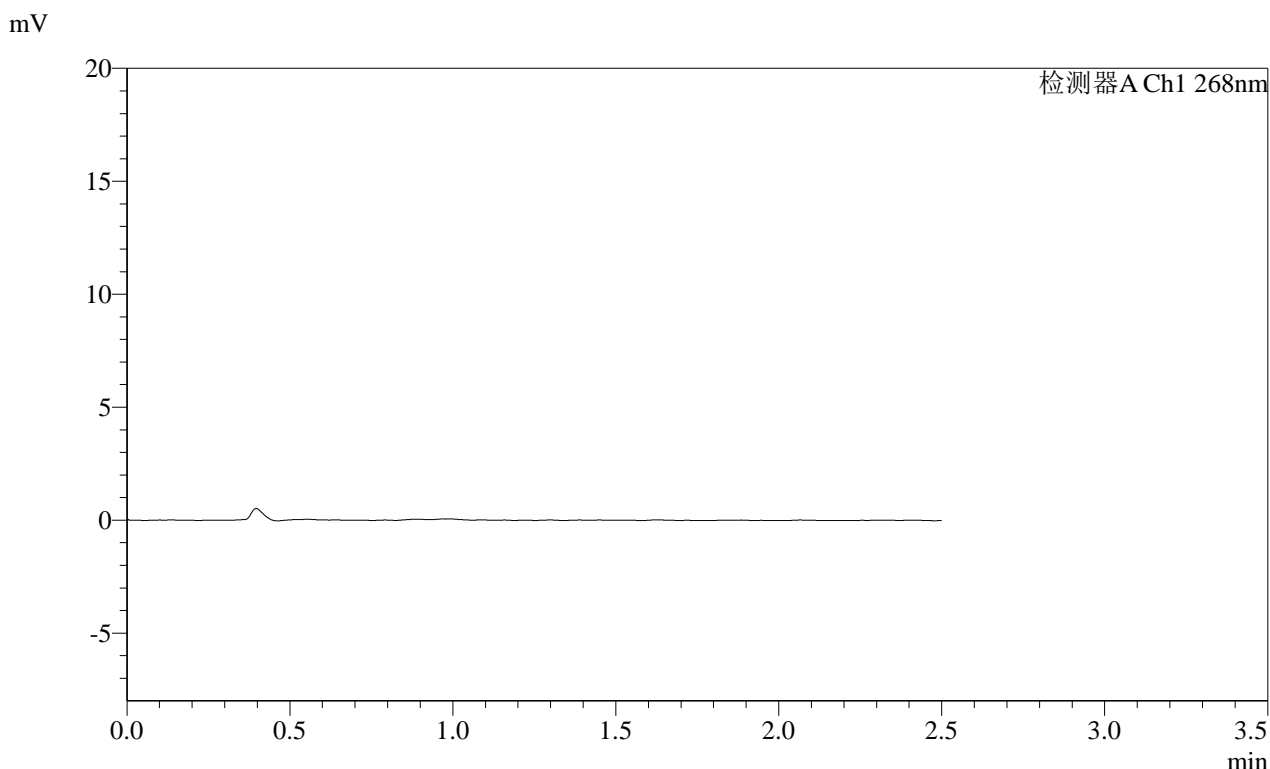

<峰表>

检测器A Ch1 268nm

峰号	保留时间	面积	面积%	高度	理论塔板数(USP)	拖尾因子	分离度(USP)
总计							

图199 坎地沙坦酯片溶出曲线测定HPLC图谱
自制品-2025030421批(4mg规格)-pH1.2介质-15min-片1
供试品溶液-1

SHIMADZU
LabSolutions SMF-4109

<样品信息>

色谱柱 :XB-C18(50mm*4.6mm,5µm) 流速:1.5ml/min
 柱温 :30°C 波长:268nm
 数据文件名: RC\$SMF-4109 - 0-105/29-678-2 - zzp-2025030421p-4mg-rcqx-pH1.2jz-jyx2-p2-15min.lcd
 方法文件名: RC\$SMF-4109 - SMF-4109-rcqx-FX278.lcm
 批处理文件名: RC\$SMF-4109 - 20250521-rc-FX278.lcb
 样品瓶号: 1-11
 进样体积: 10 µl 版本号:6.115
 进样时间: 2025/05/21 23:24:18 实验者: jiangjinwei
 处理时间 (V2) : 2025/05/22 14:14:21 处理者: jiangjinwei
 仪器型号:SHIMADZU LC-2050C(FX278)

<色谱图>

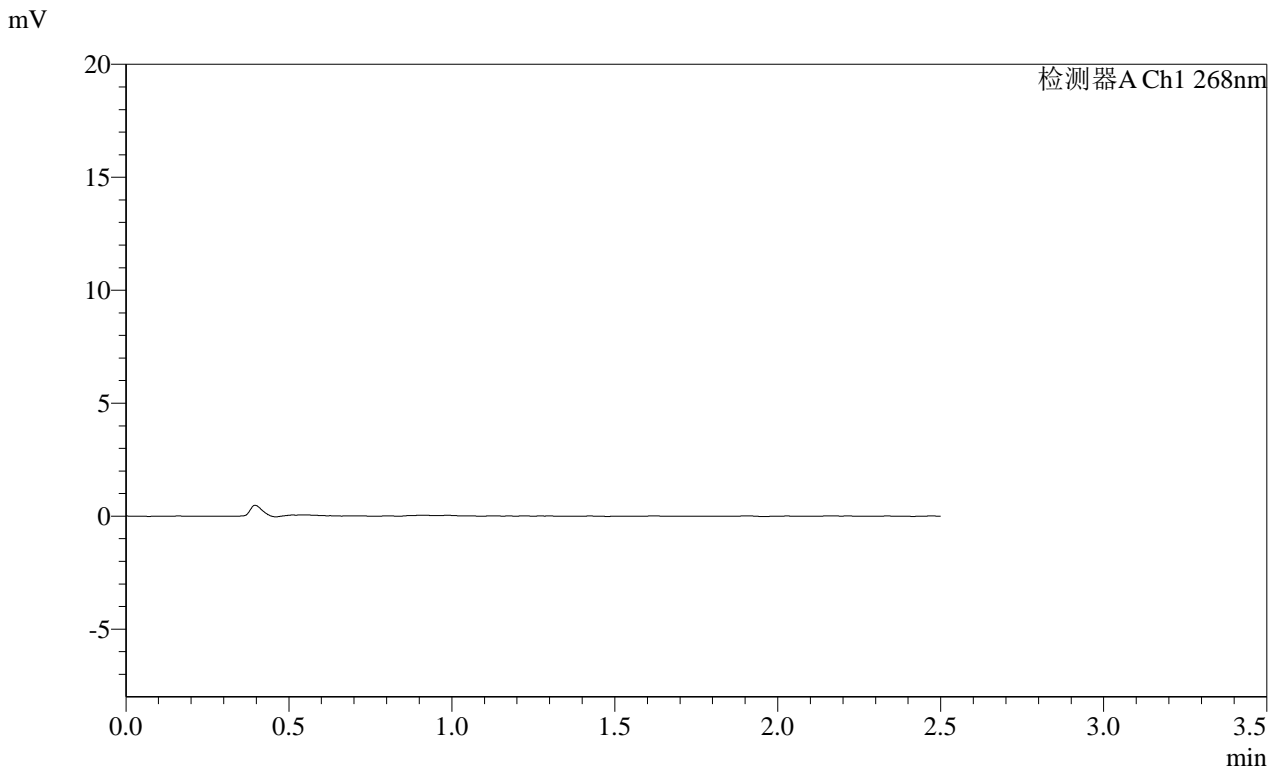

<峰表>

检测器A Ch1 268nm

峰号	保留时间	面积	面积%	高度	理论塔板数(USP)	拖尾因子	分离度(USP)
总计							

图200 坎地沙坦酯片溶出曲线测定HPLC图谱
 自制品-2025030421批(4mg规格)-pH1.2介质-15min-片2
 供试品溶液-1

SHIMADZU
LabSolutions SMF-4109

<样品信息>

色谱柱 :XB-C18(50mm*4.6mm,5μm)	流速:1.5ml/min
柱温 :30°C	波长:268nm
数据文件名: RC\$SMF-4109 - 0-105/29-679-2 - zzp-2025030421p-4mg-rcqx-pH1.2jz-jyx2-p3-15min.lcd	
方法文件名: RC\$SMF-4109 - SMF-4109-rcqx-FX278.lcm	
批处理文件名: RC\$SMF-4109 - 20250521-rc-FX278.lcb	
样品瓶号: 1-20	版本号:6.115
进样体积: 10 μl	实验者: jiangjinwei
进样时间: 2025/05/21 23:27:10	处理者: jiangjinwei
处理时间 (V2) : 2025/05/22 14:14:24	
仪器型号:SHIMADZU LC-2050C(FX278)	

<色谱图>

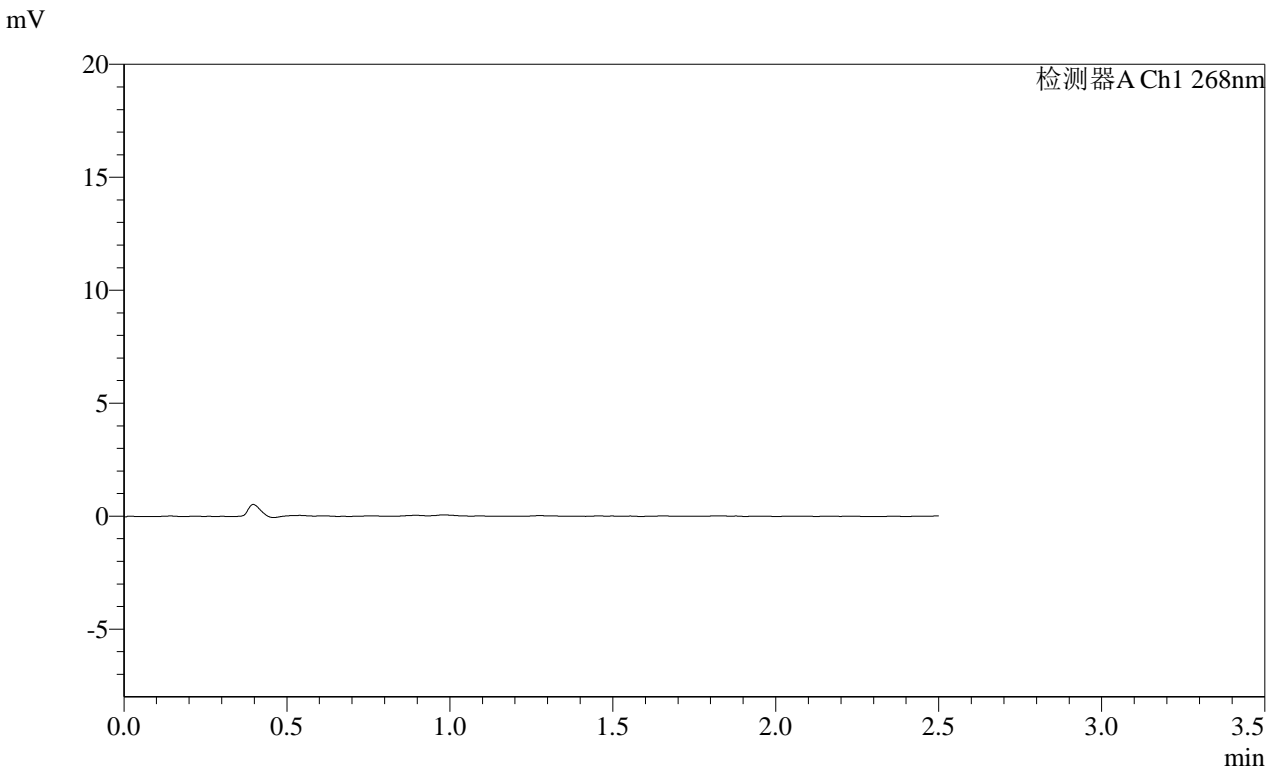

<峰表>

检测器A Ch1 268nm

峰号	保留时间	面积	面积%	高度	理论塔板数(USP)	拖尾因子	分离度(USP)
总计							

图201 坎地沙坦酯片溶出曲线测定HPLC图谱
自制品-2025030421批(4mg规格)-pH1.2介质-15min-片3
供试品溶液-1

SHIMADZU LabSolutions SMF-4109

<样品信息>

色谱柱 :XB-C18(50mm*4.6mm,5μm) 流速:1.5ml/min
 柱温 :30°C 波长:268nm
 数据文件名: RC\$SMF-4109 - 0-105/29-680-2 - zzp-2025030421p-4mg-rcqx-pH1.2jz-jyx2-p4-15min.lcd
 方法文件名: RC\$SMF-4109 - SMF-4109-rcqx-FX278.lcm
 批处理文件名: RC\$SMF-4109 - 20250521-rc-FX278.lcb
 样品瓶号: 1-29
 进样体积: 10 μl 版本号:6.115
 进样时间: 2025/05/21 23:30:02 实验者: jiangjinwei
 处理时间 (V2): 2025/05/22 14:14:27 处理者: jiangjinwei
 仪器型号:SHIMADZU LC-2050C(FX278)

<色谱图>

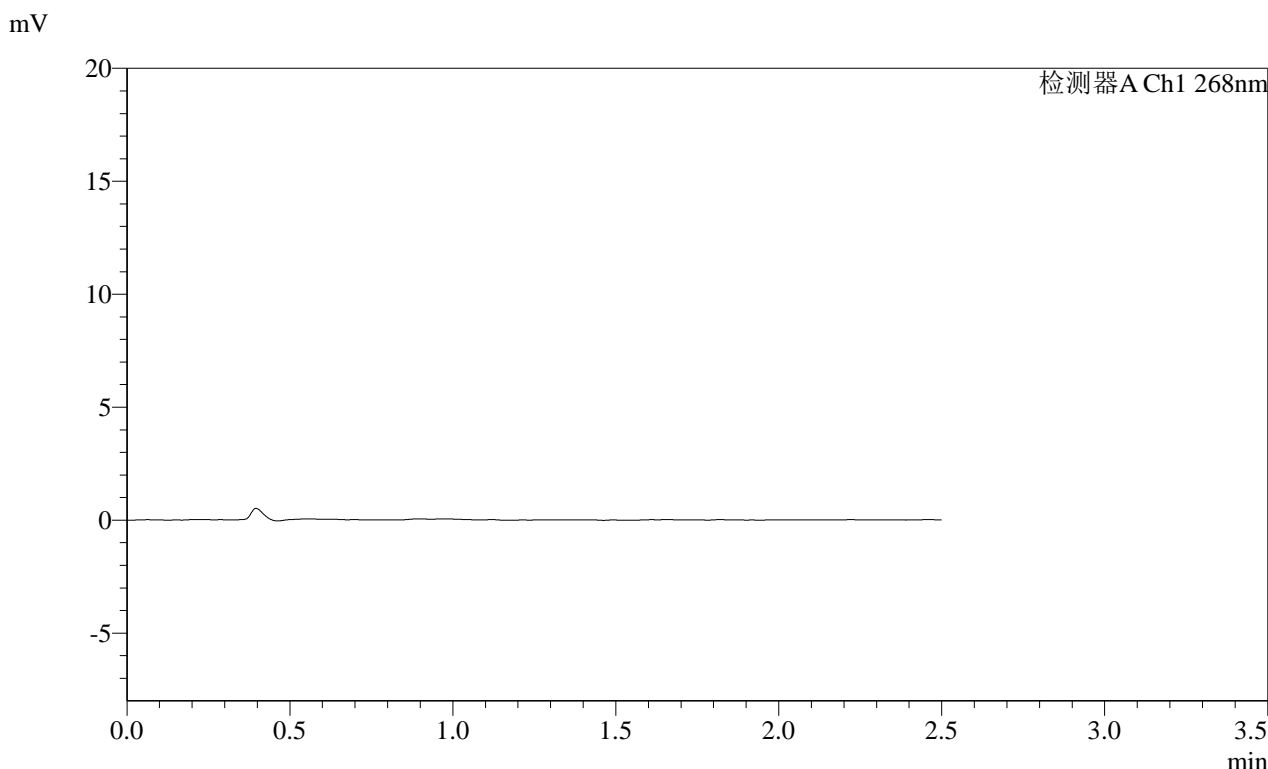

<峰表>

检测器A Ch1 268nm

峰号	保留时间	面积	面积%	高度	理论塔板数(USP)	拖尾因子	分离度(USP)
总计							

图202 坎地沙坦酯片溶出曲线测定HPLC图谱
 自制品-2025030421批(4mg规格)-pH1.2介质-15min-片4
 供试品溶液-1

SHIMADZU LabSolutions SMF-4109

<样品信息>

色谱柱 :XB-C18(50mm*4.6mm,5µm) 流速:1.5ml/min
 柱温 :30°C 波长:268nm
 数据文件名: RC\$SMF-4109 - 0-105/29-681-2 - zzp-2025030421p-4mg-rcqx-pH1.2jz-jyx2-p5-15min.lcd
 方法文件名: RC\$SMF-4109 - SMF-4109-rcqx-FX278.lcm
 批处理文件名: RC\$SMF-4109 - 20250521-rc-FX278.lcb
 样品瓶号: 1-38
 进样体积: 10 µl 版本号:6.115
 进样时间: 2025/05/21 23:32:55 实验者: jiangjinwei
 处理时间(V2): 2025/05/22 14:14:29 处理者: jiangjinwei
 仪器型号:SHIMADZU LC-2050C(FX278)

<色谱图>

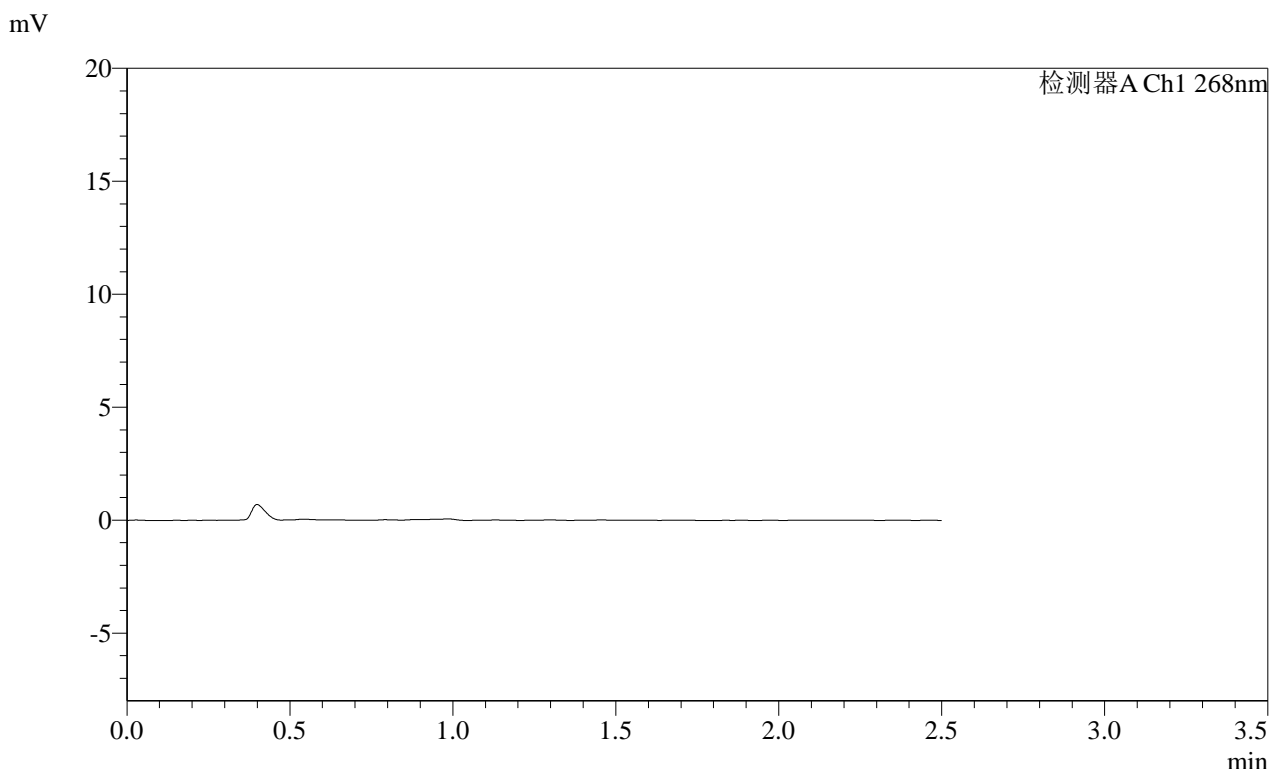

<峰表>

检测器A Ch1 268nm

峰号	保留时间	面积	面积%	高度	理论塔板数(USP)	拖尾因子	分离度(USP)
总计							

图203 坎地沙坦酯片溶出曲线测定HPLC图谱
 自制品-2025030421批(4mg规格)-pH1.2介质-15min-片5
 供试品溶液-1

SHIMADZU
LabSolutions **SMF-4109**

<样品信息>

色谱柱 :XB-C18(50mm*4.6mm,5µm)	流速:1.5ml/min
柱温 :30°C	波长:268nm
数据文件名: RC\$SMF-4109 - 0-105/29-682-2 - zzp-2025030421p-4mg-rcqx-pH1.2jz-jyx2-p6-15min.lcd	
方法文件名: RC\$SMF-4109 - SMF-4109-rcqx-FX278.lcm	
批处理文件名: RC\$SMF-4109 - 20250521-rc-FX278.lcb	
样品瓶号: 1-47	版本号:6.115
进样体积: 10 µl	实验者: jiangjinwei
进样时间: 2025/05/21 23:35:46	处理者: jiangjinwei
处理时间(V2): 2025/05/22 14:14:32	
仪器型号:SHIMADZU LC-2050C(FX278)	

<色谱图>

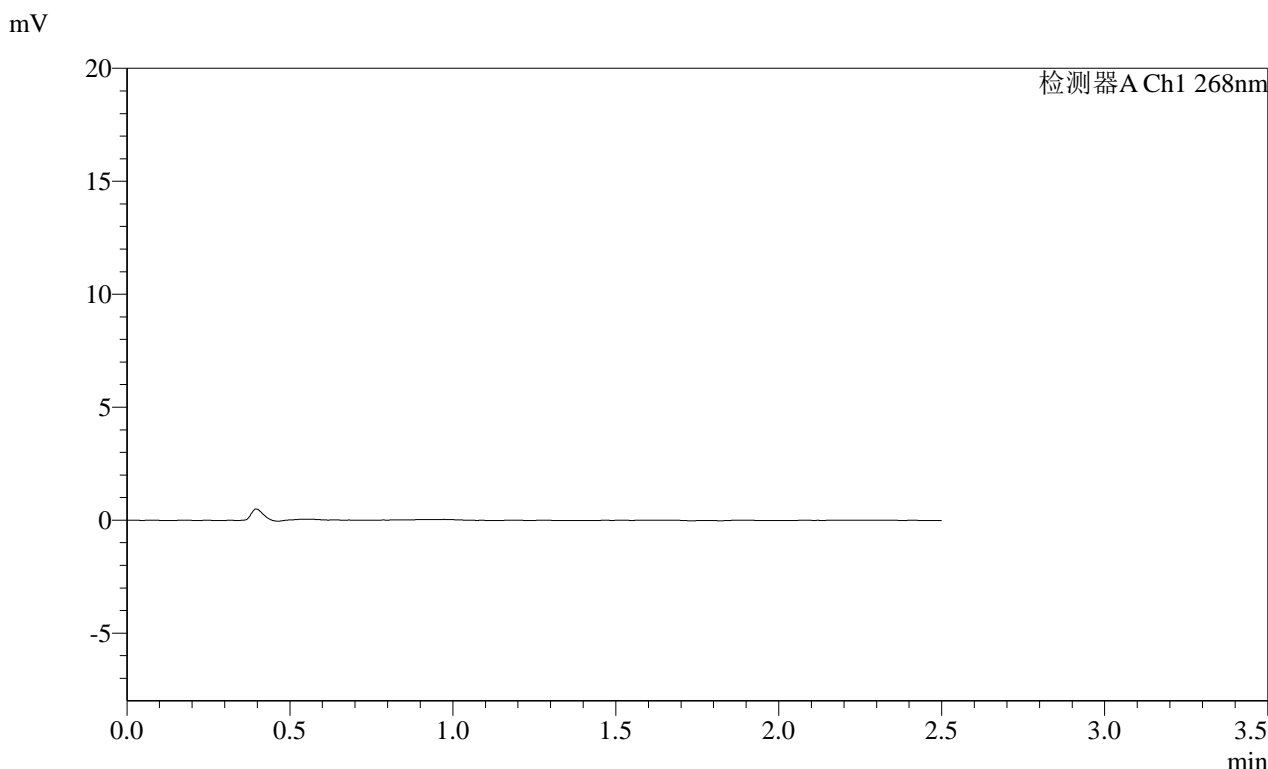

<峰表>

检测器A Ch1 268nm

峰号	保留时间	面积	面积%	高度	理论塔板数(USP)	拖尾因子	分离度(USP)
总计							

图204 坎地沙坦酯片溶出曲线测定HPLC图谱
 自制品-2025030421批(4mg规格)-pH1.2介质-15min-片6
 供试品溶液-1

SHIMADZU
LabSolutions **SMF-4109**

<样品信息>

色谱柱 :XB-C18(50mm*4.6mm,5μm)	流速:1.5ml/min
柱温 :30°C	波长:268nm
数据文件名: RC\$SMF-4109 - 0-105/29-683-2 - zzp-2025030421p-4mg-rcqx-pH1.2jz-jyx2-p1-20min.lcd	
方法文件名: RC\$SMF-4109 - SMF-4109-rcqx-FX278.lcm	
批处理文件名: RC\$SMF-4109 - 20250521-rc-FX278.lcb	
样品瓶号: 1-3	
进样体积: 10 μl	版本号:6.115
进样时间: 2025/05/21 23:38:39	实验者: jiangjinwei
处理时间 (V2) : 2025/05/22 14:14:34	处理者: jiangjinwei
仪器型号:SHIMADZU LC-2050C(FX278)	

<色谱图>

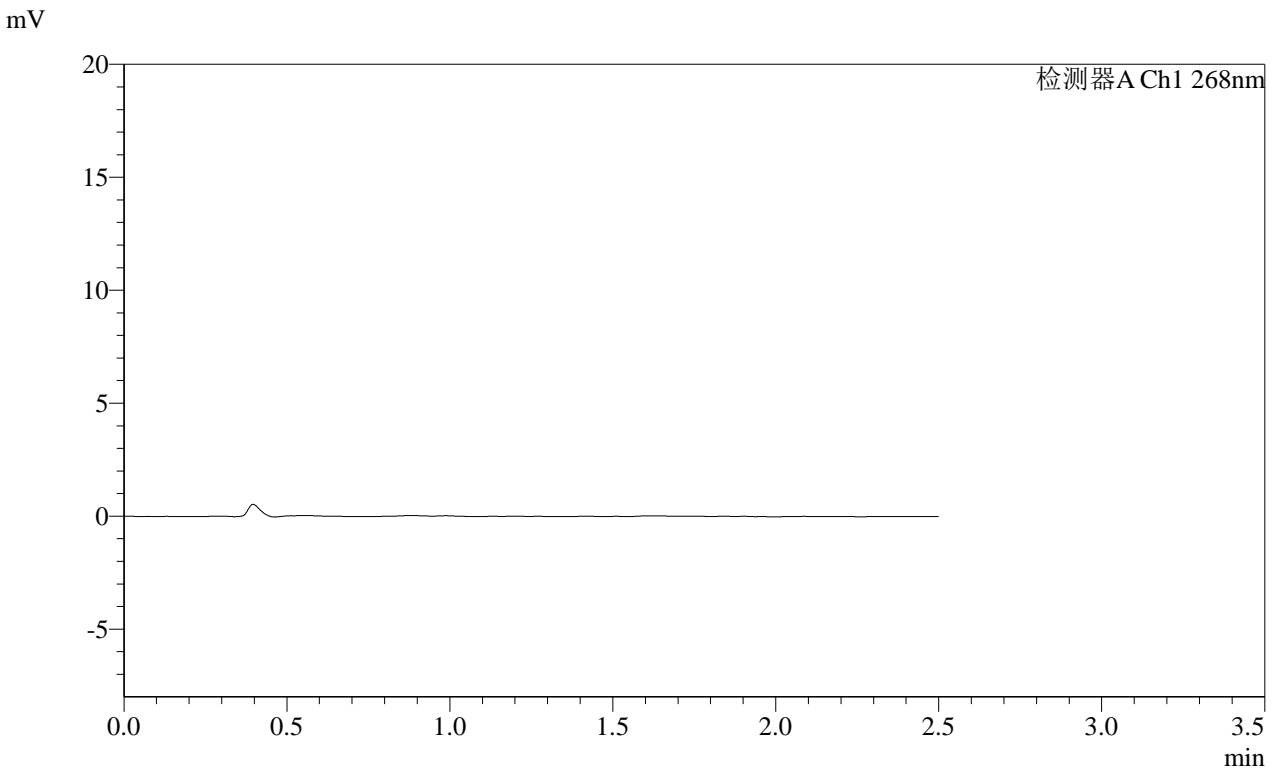

<峰表>

检测器A Ch1 268nm

峰号	保留时间	面积	面积%	高度	理论塔板数(USP)	拖尾因子	分离度(USP)
总计							

图205 坎地沙坦酯片溶出曲线测定HPLC图谱
自制品-2025030421批(4mg规格)-pH1.2介质-20min-片1
供试品溶液-1

SHIMADZU LabSolutions SMF-4109

<样品信息>

色谱柱 :XB-C18(50mm*4.6mm,5µm)	流速:1.5ml/min
柱温 :30°C	波长:268nm
数据文件名: RC\$SMF-4109 - 0-105/29-684-2 - zzp-2025030421p-4mg-rcqx-pH1.2jz-jyx2-p2-20min.lcd	
方法文件名: RC\$SMF-4109 - SMF-4109-rcqx-FX278.lcm	
批处理文件名: RC\$SMF-4109 - 20250521-rc-FX278.lcb	
样品瓶号: 1-12	
进样体积: 10 µl	版本号:6.115
进样时间: 2025/05/21 23:41:32	实验者: jiangjinwei
处理时间 (V2) : 2025/05/22 14:14:37	处理者: jiangjinwei
仪器型号:SHIMADZU LC-2050C(FX278)	

<色谱图>

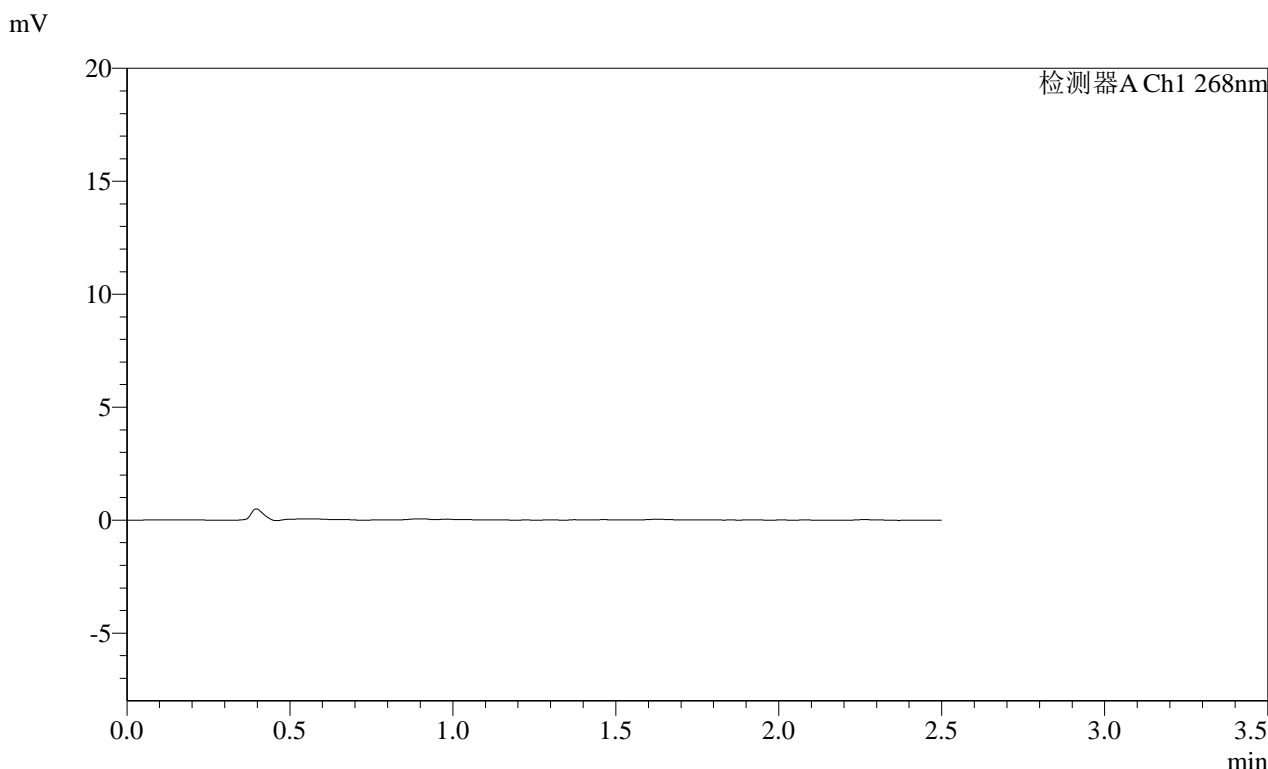

<峰表>

检测器A Ch1 268nm

峰号	保留时间	面积	面积%	高度	理论塔板数(USP)	拖尾因子	分离度(USP)
总计							

图206 坎地沙坦酯片溶出曲线测定HPLC图谱
 自制品-2025030421批(4mg规格)-pH1.2介质-20min-片2
 供试品溶液-1

SHIMADZU LabSolutions SMF-4109

<样品信息>

色谱柱 :XB-C18(50mm*4.6mm,5μm) 流速:1.5ml/min
 柱温 :30°C 波长:268nm
 数据文件名: RC\$SMF-4109 - 0-105/29-685-2 - zzp-2025030421p-4mg-rcqx-pH1.2jz-jyx2-p3-20min.lcd
 方法文件名: RC\$SMF-4109 - SMF-4109-rcqx-FX278.lcm
 批处理文件名: RC\$SMF-4109 - 20250521-rc-FX278.lcb
 样品瓶号: 1-21
 进样体积: 10 μl 版本号:6.115
 进样时间: 2025/05/21 23:44:24 实验者: jiangjinwei
 处理时间(V2): 2025/05/22 14:14:40 处理者: jiangjinwei
 仪器型号:SHIMADZU LC-2050C(FX278)

<色谱图>

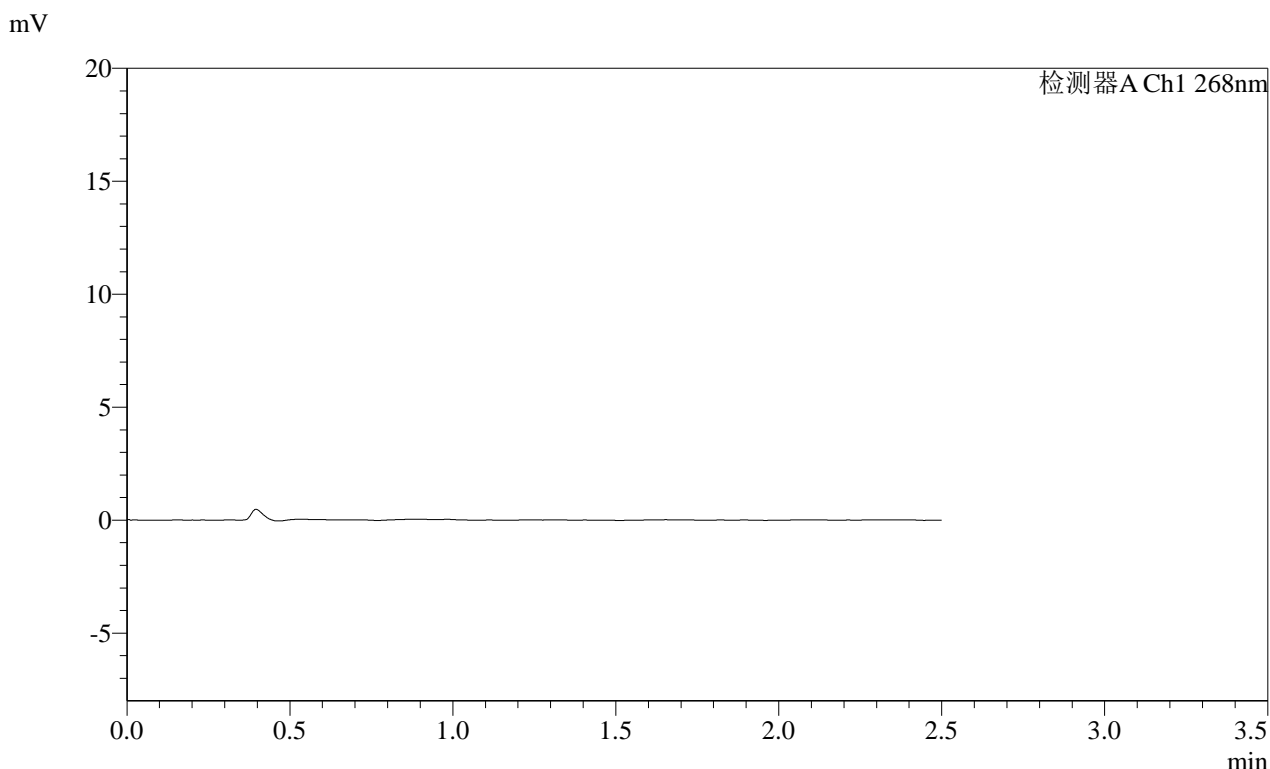

<峰表>

检测器A Ch1 268nm

峰号	保留时间	面积	面积%	高度	理论塔板数(USP)	拖尾因子	分离度(USP)
总计							

图207 坎地沙坦酯片溶出曲线测定HPLC图谱
 自制品-2025030421批(4mg规格)-pH1.2介质-20min-片3
 供试品溶液-1

SHIMADZU LabSolutions SMF-4109

<样品信息>

色谱柱 :XB-C18(50mm*4.6mm,5μm) 流速:1.5ml/min
柱温 :30°C 波长:268nm
数据文件名: RC\$SMF-4109 - 0-105/29-687-2 - zzp-2025030421p-4mg-rcqx-pH1.2jz-jyx2-p5-20min.lcd
方法文件名: RC\$SMF-4109 - SMF-4109-rcqx-FX278.lcm
批处理文件名: RC\$SMF-4109 - 20250521-rc-FX278.lcb
样品瓶号: 1-39
进样体积: 10 μl 版本号:6.115
进样时间: 2025/05/21 23:50:10 实验者: jiangjinwei
处理时间 (V2) : 2025/05/22 14:14:45 处理者: jiangjinwei
仪器型号:SHIMADZU LC-2050C(FX278)

<色谱图>

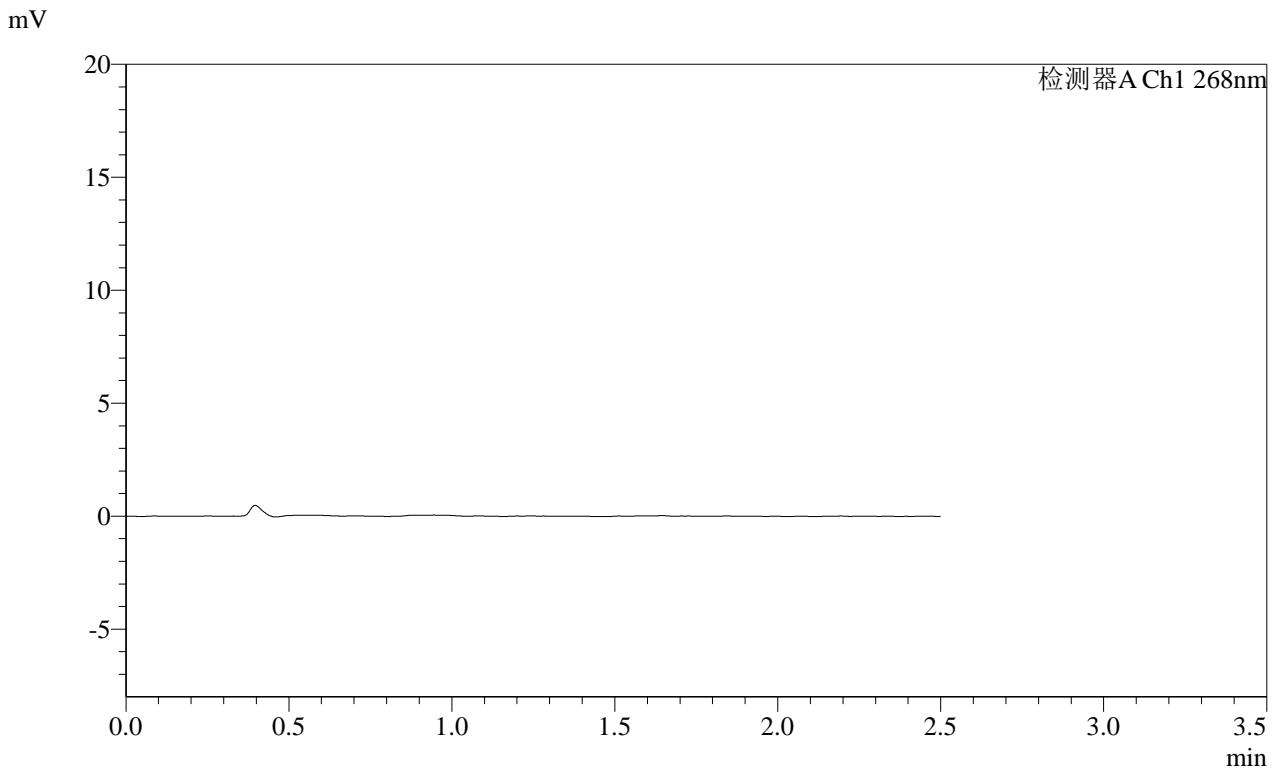

<峰表>

检测器A Ch1 268nm

峰号	保留时间	面积	面积%	高度	理论塔板数(USP)	拖尾因子	分离度(USP)
总计							

图209 坎地沙坦酯片溶出曲线测定HPLC图谱
自制品-2025030421批(4mg规格)-pH1.2介质-20min-片5
供试品溶液-1

SHIMADZU LabSolutions SMF-4109

<样品信息>

色谱柱 :XB-C18(50mm*4.6mm,5μm) 流速:1.5ml/min
 柱温 :30°C 波长:268nm
 数据文件名: RC\$SMF-4109 - 0-105/29-688-2 - zzp-2025030421p-4mg-rcqx-pH1.2jz-jyx2-p6-20min.lcd
 方法文件名: RC\$SMF-4109 - SMF-4109-rcqx-FX278.lcm
 批处理文件名: RC\$SMF-4109 - 20250521-rc-FX278.lcb
 样品瓶号: 1-48
 进样体积: 10 μl 版本号:6.115
 进样时间: 2025/05/21 23:53:02 实验者: jiangjinwei
 处理时间 (V2) : 2025/05/22 14:14:47 处理者: jiangjinwei
 仪器型号:SHIMADZU LC-2050C(FX278)

<色谱图>

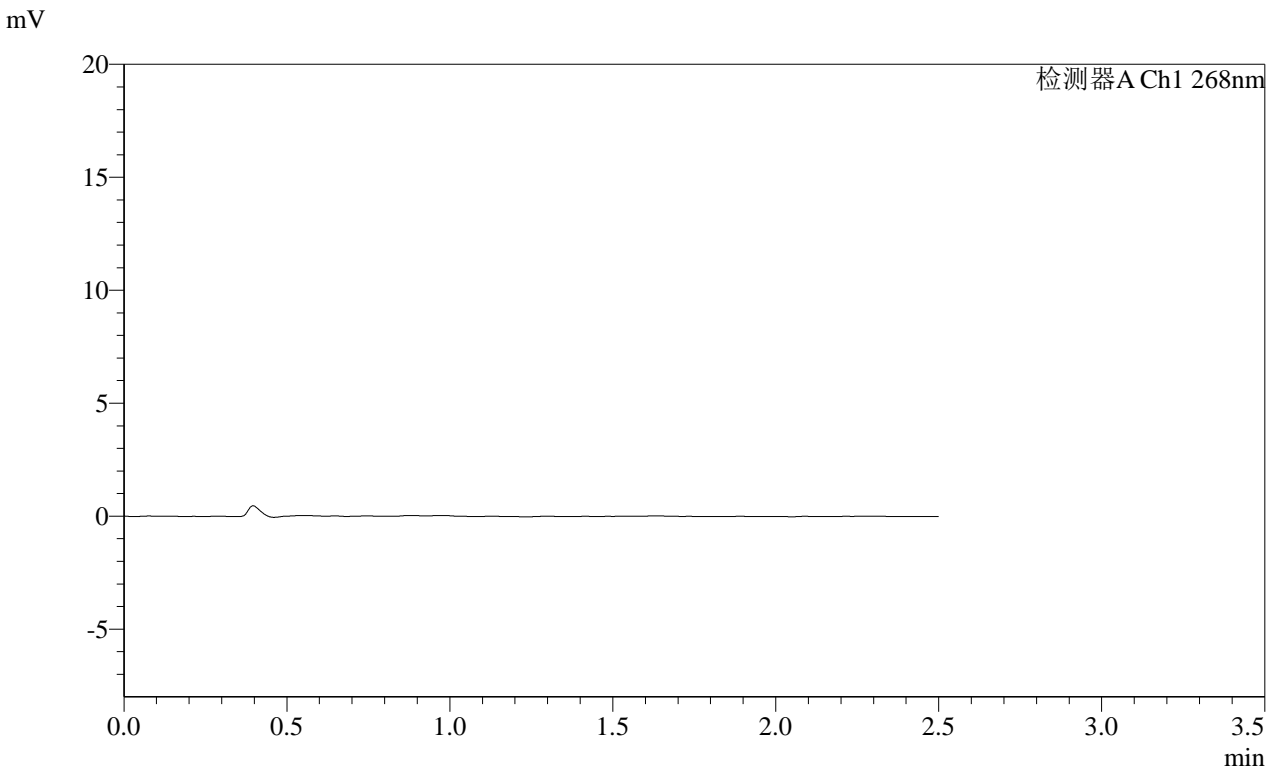

<峰表>

检测器A Ch1 268nm

峰号	保留时间	面积	面积%	高度	理论塔板数(USP)	拖尾因子	分离度(USP)
总计							

图210 坎地沙坦酯片溶出曲线测定HPLC图谱
 自制品-2025030421批(4mg规格)-pH1.2介质-20min-片6
 供试品溶液-1

SHIMADZU LabSolutions SMF-4109

<样品信息>

色谱柱 :XB-C18(50mm*4.6mm,5μm) 流速:1.5ml/min
 柱温 :30°C 波长:268nm
 数据文件名: RC\$SMF-4109 - 0-105/29-689-2 - zzp-2025030421p-4mg-rcqx-pH1.2jz-jyx2-p1-30min.lcd
 方法文件名: RC\$SMF-4109 - SMF-4109-rcqx-FX278.lcm
 批处理文件名: RC\$SMF-4109 - 20250521-rc-FX278.lcb
 样品瓶号: 1-4
 进样体积: 10 μl 版本号:6.115
 进样时间: 2025/05/21 23:55:55 实验者: jiangjinwei
 处理时间 (V2) : 2025/05/22 14:14:50 处理者: jiangjinwei
 仪器型号:SHIMADZU LC-2050C(FX278)

<色谱图>

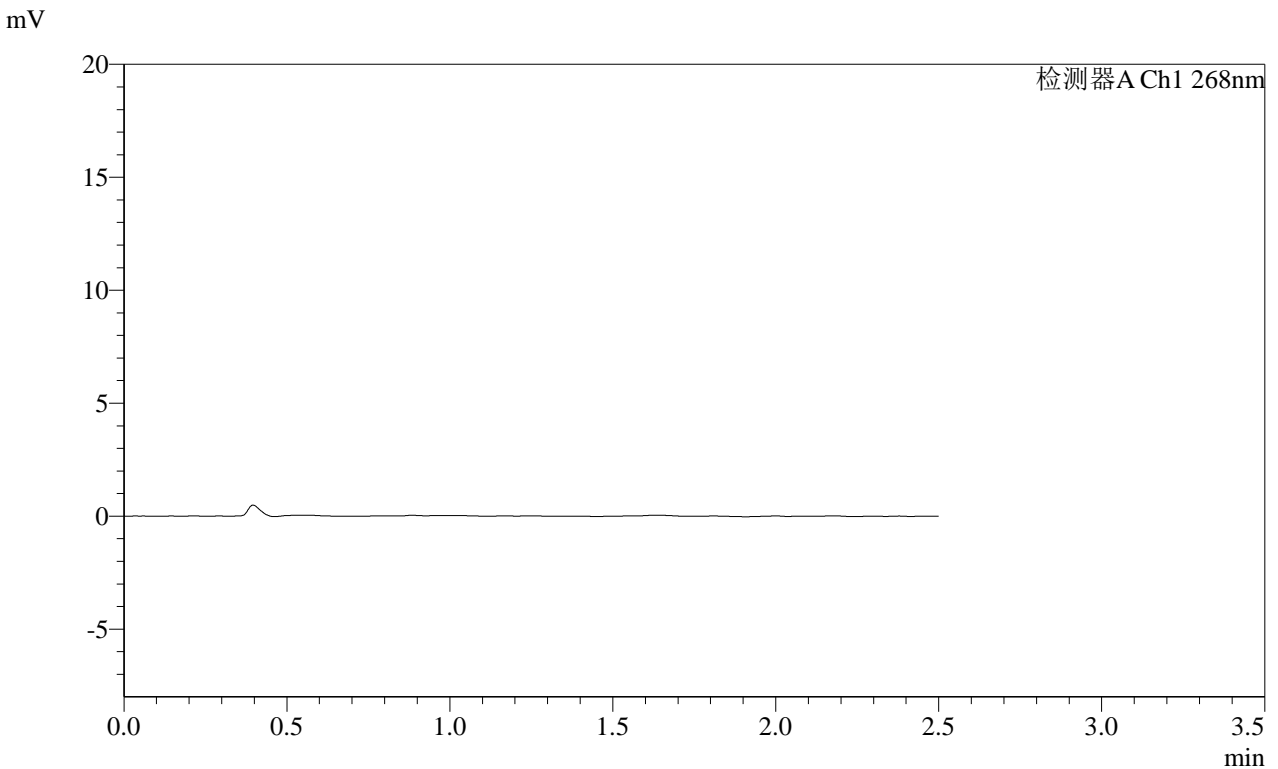

<峰表>

检测器A Ch1 268nm

峰号	保留时间	面积	面积%	高度	理论塔板数(USP)	拖尾因子	分离度(USP)
总计							

图211 坎地沙坦酯片溶出曲线测定HPLC图谱
 自制品-2025030421批(4mg规格)-pH1.2介质-30min-片1
 供试品溶液-1



<样品信息>

色谱柱 :XB-C18(50mm*4.6mm,5 μ m) 流速:1.5ml/min
 柱温 :30 $^{\circ}$ C 波长:268nm
 数据文件名: RC\$SMF-4109 - 0-105/29-690-2 - zzp-2025030421p-4mg-rcqx-pH1.2jz-jyx2-p2-30min.lcd
 方法文件名: RC\$SMF-4109 - SMF-4109-rcqx-FX278.lcm
 批处理文件名: RC\$SMF-4109 - 20250521-rc-FX278.lcb
 样品瓶号: 1-13
 进样体积: 10 μ l 版本号:6.115
 进样时间: 2025/05/21 23:58:47 实验者: jiangjinwei
 处理时间 (V2) : 2025/05/22 14:14:53 处理者: jiangjinwei
 仪器型号:SHIMADZU LC-2050C(FX278)

<色谱图>

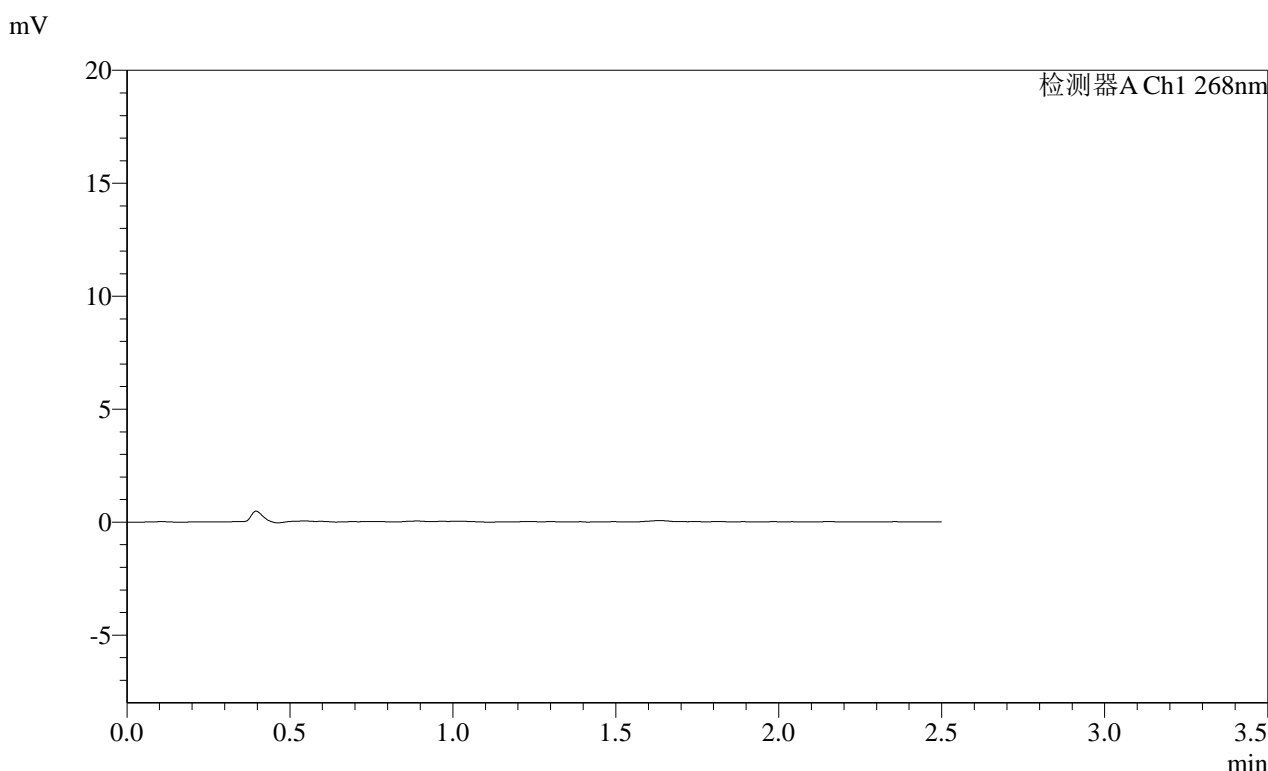

<峰表>

检测器A Ch1 268nm

峰号	保留时间	面积	面积%	高度	理论塔板数(USP)	拖尾因子	分离度(USP)
总计							

图212 坎地沙坦酯片溶出曲线测定HPLC图谱
 自制品-2025030421批(4mg规格)-pH1.2介质-30min-片2
 供试品溶液-1

SHIMADZU LabSolutions SMF-4109

<样品信息>

色谱柱 :XB-C18(50mm*4.6mm,5μm) 流速:1.5ml/min
 柱温 :30°C 波长:268nm
 数据文件名: RC\$SMF-4109 - 0-105/29-691-2 - zzp-2025030421p-4mg-rcqx-pH1.2jz-jyx2-p3-30min.lcd
 方法文件名: RC\$SMF-4109 - SMF-4109-rcqx-FX278.lcm
 批处理文件名: RC\$SMF-4109 - 20250521-rc-FX278.lcb
 样品瓶号: 1-22
 进样体积: 10 μl 版本号:6.115
 进样时间: 2025/05/22 00:01:40 实验者: jiangjinwei
 处理时间 (V2): 2025/05/22 14:14:55 处理者: jiangjinwei
 仪器型号:SHIMADZU LC-2050C(FX278)

<色谱图>

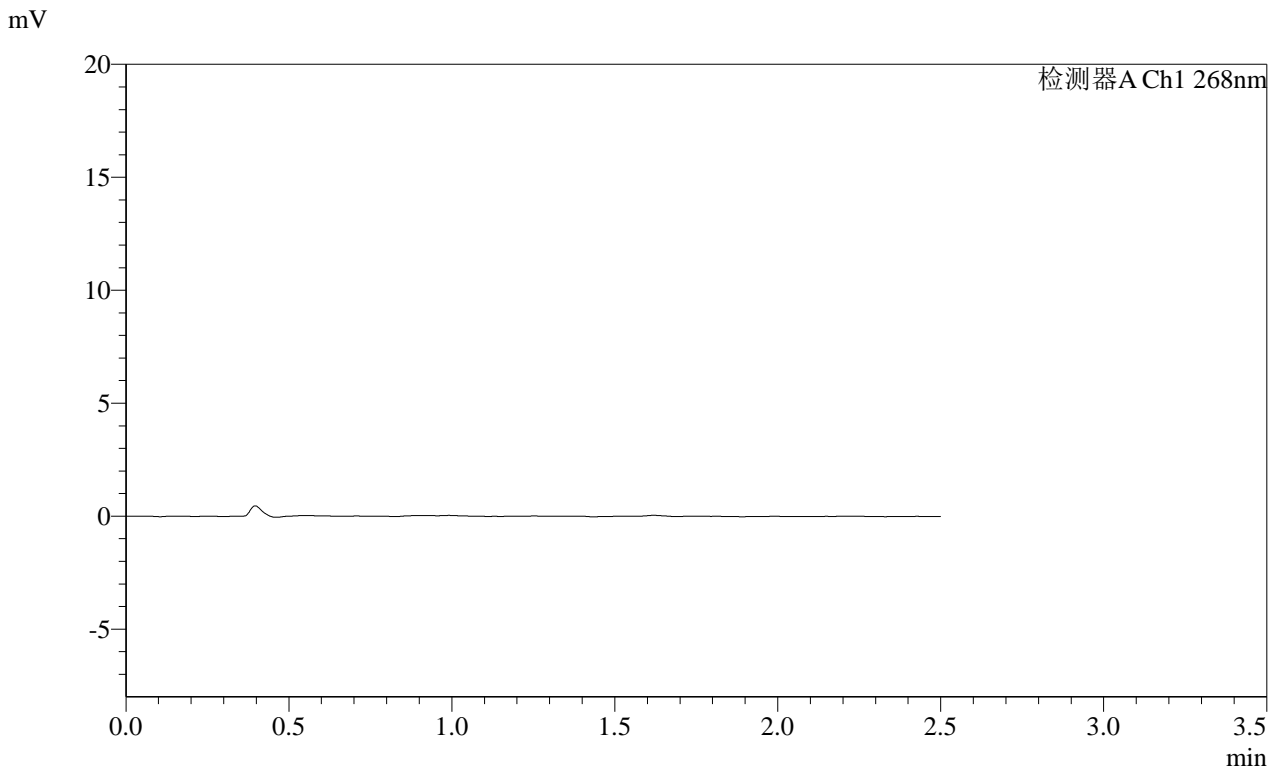

<峰表>

检测器A Ch1 268nm

峰号	保留时间	面积	面积%	高度	理论塔板数(USP)	拖尾因子	分离度(USP)
总计							

图213 坎地沙坦酯片溶出曲线测定HPLC图谱
 自制品-2025030421批(4mg规格)-pH1.2介质-30min-片3
 供试品溶液-1

SHIMADZU
LabSolutions SMF-4109

<样品信息>

色谱柱 :XB-C18(50mm*4.6mm,5μm)	流速:1.5ml/min
柱温 :30°C	波长:268nm
数据文件名: RC\$SMF-4109 - 0-105/29-692-2 - zzp-2025030421p-4mg-rcqx-pH1.2jz-jyx2-p4-30min.lcd	
方法文件名: RC\$SMF-4109 - SMF-4109-rcqx-FX278.lcm	
批处理文件名: RC\$SMF-4109 - 20250521-rc-FX278.lcb	
样品瓶号: 1-31	版本号:6.115
进样体积: 10 μl	实验者: jiangjinwei
进样时间: 2025/05/22 00:04:33	处理者: jiangjinwei
处理时间 (V2) : 2025/05/22 14:14:58	
仪器型号:SHIMADZU LC-2050C(FX278)	

<色谱图>

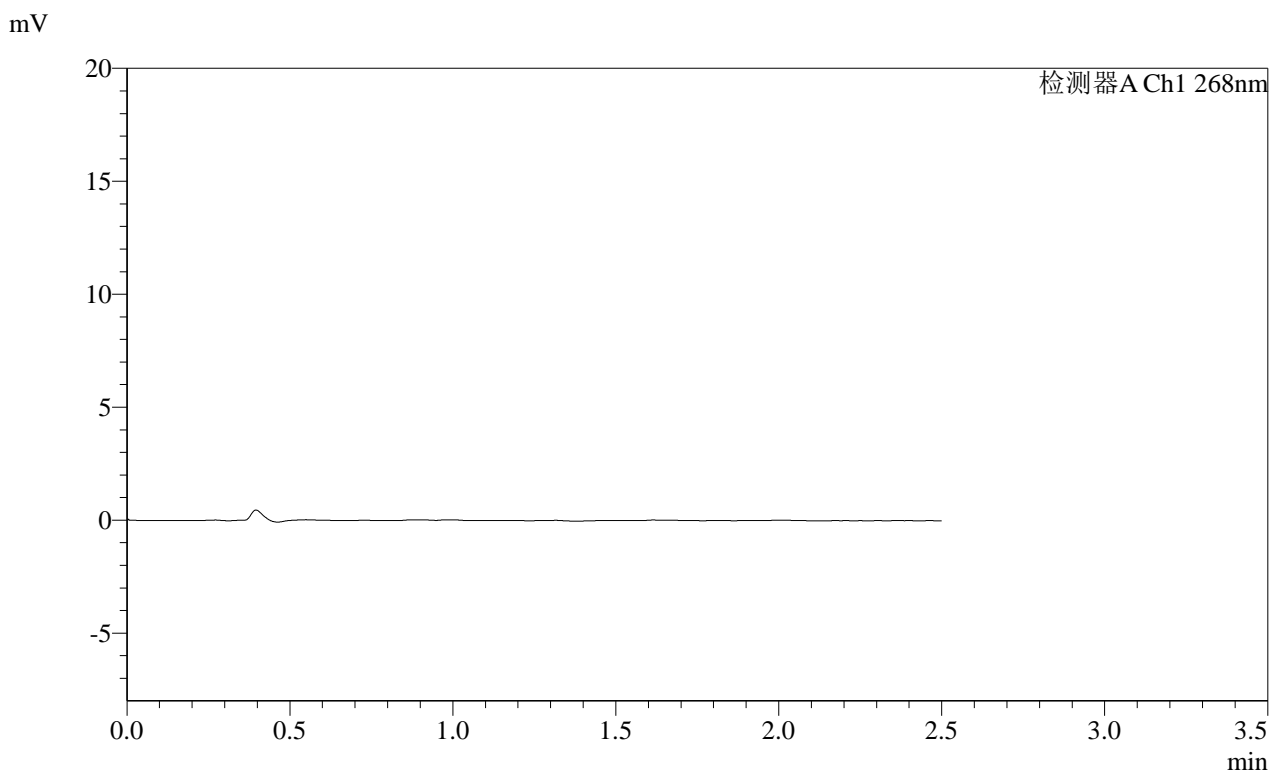

<峰表>

检测器A Ch1 268nm

峰号	保留时间	面积	面积%	高度	理论塔板数(USP)	拖尾因子	分离度(USP)
总计							

图214 坎地沙坦酯片溶出曲线测定HPLC图谱
自制品-2025030421批(4mg规格)-pH1.2介质-30min-片4
供试品溶液-1

SHIMADZU
LabSolutions SMF-4109

<样品信息>

色谱柱 :XB-C18(50mm*4.6mm,5µm)	流速:1.5ml/min
柱温 :30°C	波长:268nm
数据文件名: RC\$SMF-4109 - 0-105/29-693-2 - zzp-2025030421p-4mg-rcqx-pH1.2jz-jyx2-p5-30min.lcd	
方法文件名: RC\$SMF-4109 - SMF-4109-rcqx-FX278.lcm	
批处理文件名: RC\$SMF-4109 - 20250521-rc-FX278.lcb	
样品瓶号: 1-40	版本号:6.115
进样体积: 10 µl	实验者: jiangjinwei
进样时间: 2025/05/22 00:07:27	处理者: jiangjinwei
处理时间 (V2) : 2025/05/22 14:15:00	
仪器型号:SHIMADZU LC-2050C(FX278)	

<色谱图>

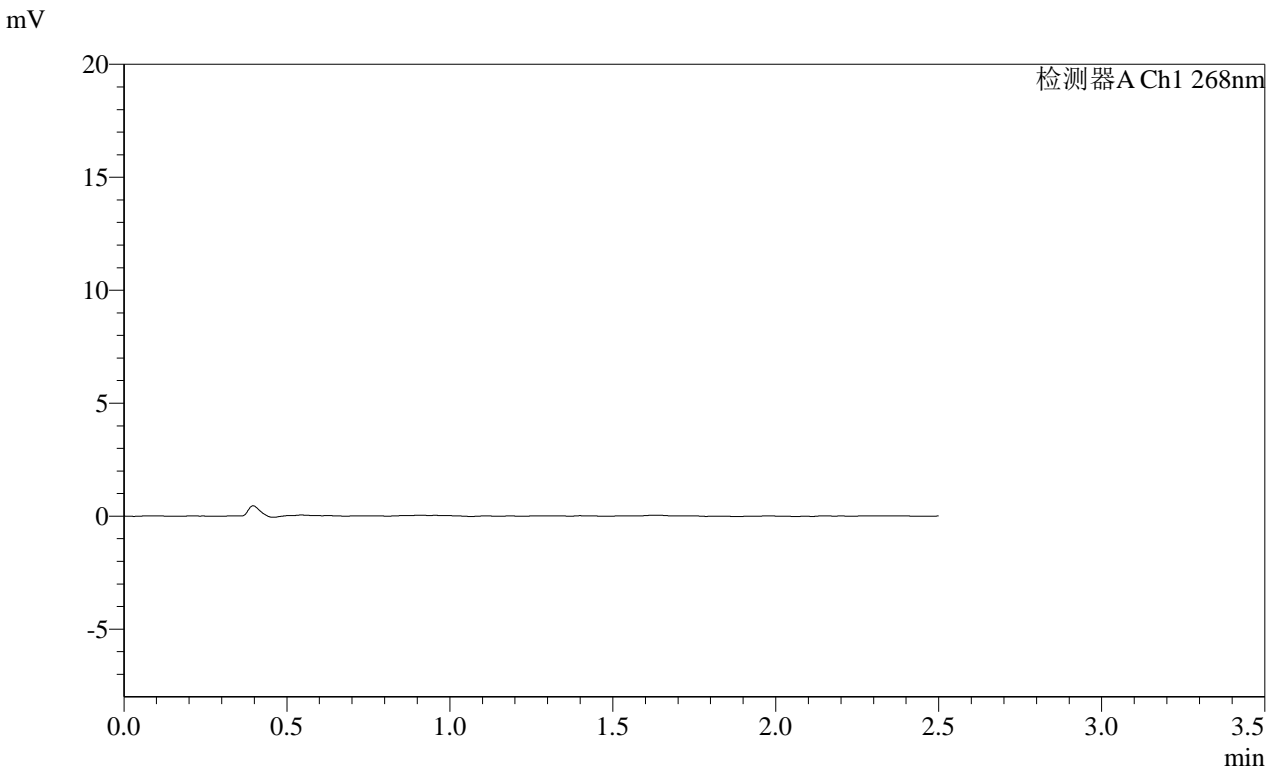

<峰表>

检测器A Ch1 268nm

峰号	保留时间	面积	面积%	高度	理论塔板数(USP)	拖尾因子	分离度(USP)
总计							

图215 坎地沙坦酯片溶出曲线测定HPLC图谱
自制品-2025030421批(4mg规格)-pH1.2介质-30min-片5
供试品溶液-1

SHIMADZU
LabSolutions SMF-4109

<样品信息>

色谱柱 :XB-C18(50mm*4.6mm,5μm) 流速:1.5ml/min
 柱温 :30°C 波长:268nm
 数据文件名: RC\$SMF-4109 - 0-105/29-694-2 - zzp-2025030421p-4mg-rcqx-pH1.2jz-jyx2-p6-30min.lcd
 方法文件名: RC\$SMF-4109 - SMF-4109-rcqx-FX278.lcm
 批处理文件名: RC\$SMF-4109 - 20250521-rc-FX278.lcb
 样品瓶号: 1-49
 进样体积: 10 μl 版本号:6.115
 进样时间: 2025/05/22 00:10:18 实验者: jiangjinwei
 处理时间 (V2) : 2025/05/22 14:15:03 处理者: jiangjinwei
 仪器型号:SHIMADZU LC-2050C(FX278)

<色谱图>

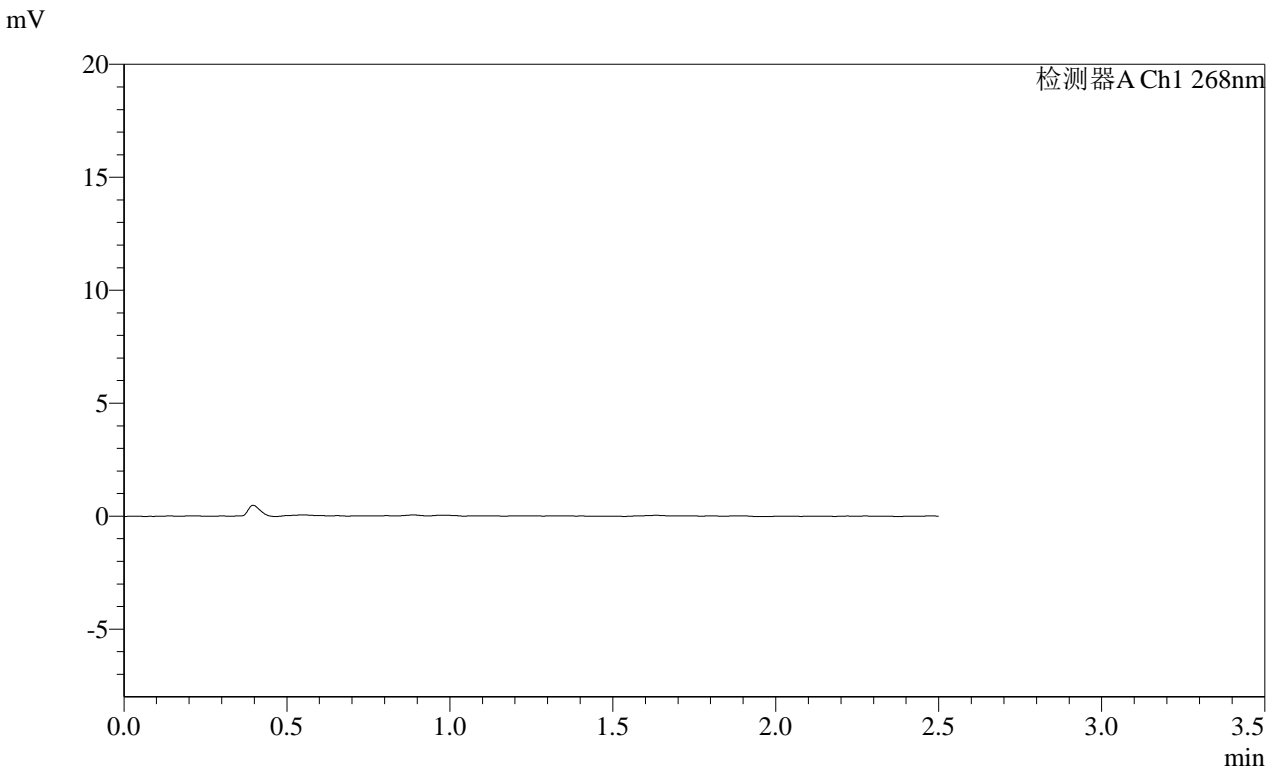

<峰表>

检测器A Ch1 268nm

峰号	保留时间	面积	面积%	高度	理论塔板数(USP)	拖尾因子	分离度(USP)
总计							

图216 坎地沙坦酯片溶出曲线测定HPLC图谱
自制品-2025030421批(4mg规格)-pH1.2介质-30min-片6
供试品溶液-1

SHIMADZU
LabSolutions SMF-4109

<样品信息>

色谱柱 :XB-C18(50mm*4.6mm,5μm)	流速:1.5ml/min
柱温 :30°C	波长:268nm
数据文件名: RC\$SMF-4109 - 0-105/29-695-2 - zzp-2025030421p-4mg-rcqx-pH1.2jz-jyx2-p1-45min.lcd	
方法文件名: RC\$SMF-4109 - SMF-4109-rcqx-FX278.lcm	
批处理文件名: RC\$SMF-4109 - 20250521-rc-FX278.lcb	
样品瓶号: 1-5	版本号:6.115
进样体积: 10 μl	实验者: jiangjinwei
进样时间: 2025/05/22 00:13:11	处理者: jiangjinwei
处理时间 (V2) : 2025/05/22 14:15:06	
仪器型号:SHIMADZU LC-2050C(FX278)	

<色谱图>

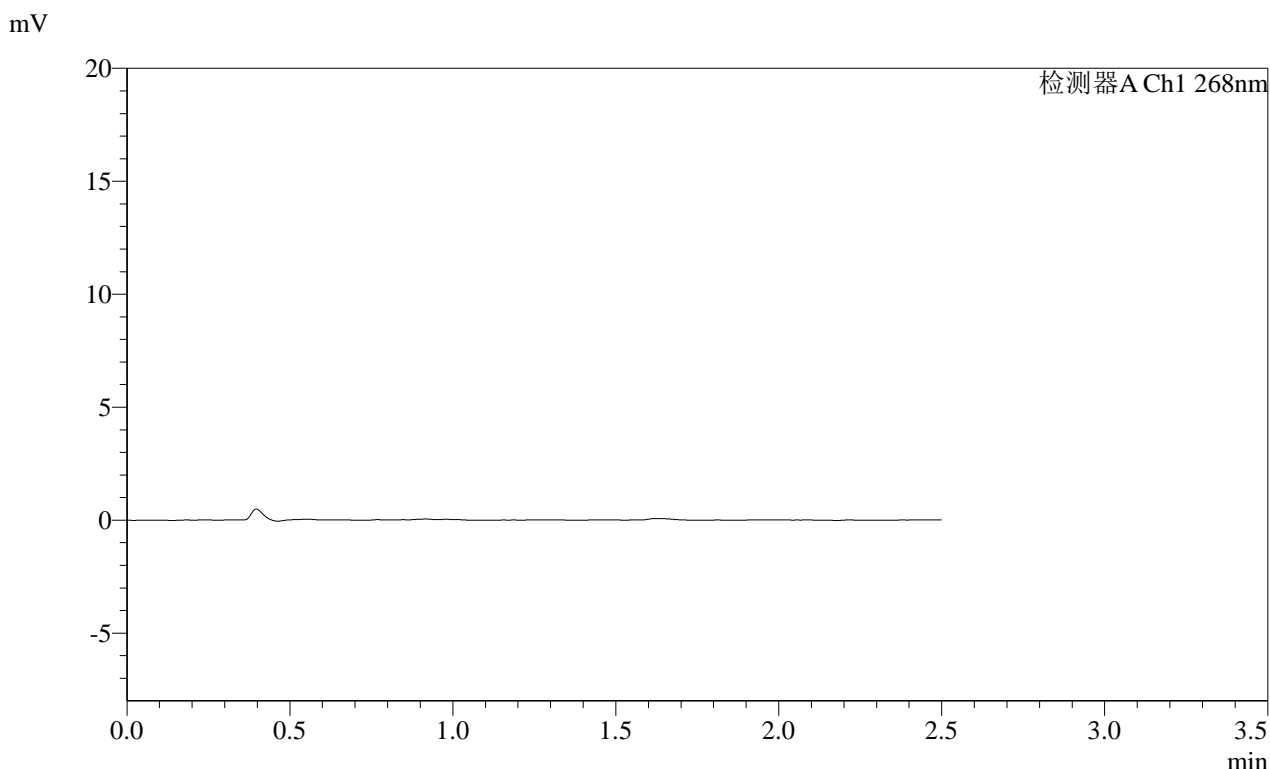

<峰表>

检测器A Ch1 268nm

峰号	保留时间	面积	面积%	高度	理论塔板数(USP)	拖尾因子	分离度(USP)
总计							

图217 坎地沙坦酯片溶出曲线测定HPLC图谱
自制品-2025030421批(4mg规格)-pH1.2介质-45min-片1
供试品溶液-1

SHIMADZU
LabSolutions **SMF-4109**

<样品信息>

色谱柱 :XB-C18(50mm*4.6mm,5µm)	流速:1.5ml/min
柱温 :30°C	波长:268nm
数据文件名: RC\$SMF-4109 - 0-105/29-697-2 - zzp-2025030421p-4mg-rcqx-pH1.2jz-jyx2-p3-45min.lcd	
方法文件名: RC\$SMF-4109 - SMF-4109-rcqx-FX278.lcm	
批处理文件名: RC\$SMF-4109 - 20250521-rc-FX278.lcb	
样品瓶号: 1-23	
进样体积: 10 µl	版本号:6.115
进样时间: 2025/05/22 00:18:56	实验者: jiangjinwei
处理时间 (V2) : 2025/05/22 14:15:11	处理者: jiangjinwei
仪器型号:SHIMADZU LC-2050C(FX278)	

<色谱图>

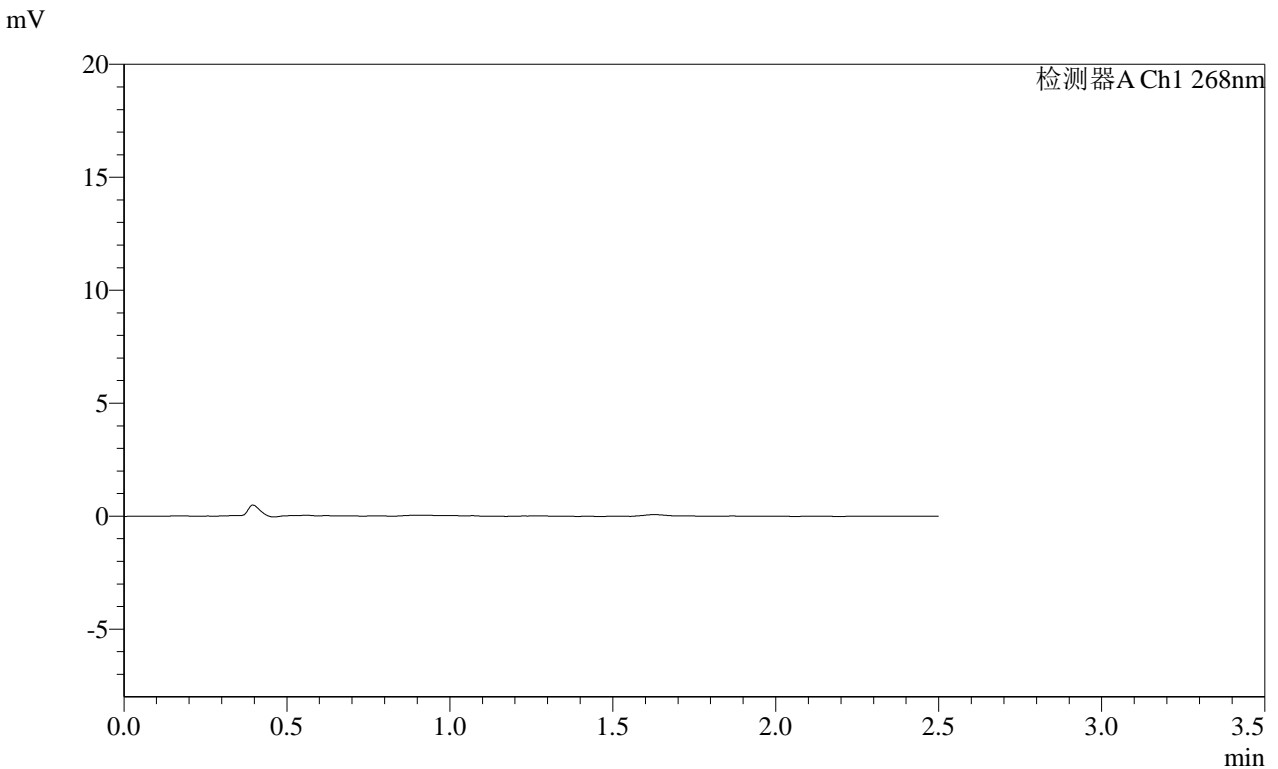

<峰表>

检测器A Ch1 268nm							
峰号	保留时间	面积	面积%	高度	理论塔板数(USP)	拖尾因子	分离度(USP)
总计							

图219 坎地沙坦酯片溶出曲线测定HPLC图谱
自制品-2025030421批(4mg规格)-pH1.2介质-45min-片3
供试品溶液-1

SHIMADZU
LabSolutions **SMF-4109**

<样品信息>

色谱柱 :XB-C18(50mm*4.6mm,5µm)	流速:1.5ml/min
柱温 :30°C	波长:268nm
数据文件名: RC\$SMF-4109 - 0-105/29-698-2 - zzp-2025030421p-4mg-rcqx-pH1.2jz-jyx2-p4-45min.lcd	
方法文件名: RC\$SMF-4109 - SMF-4109-rcqx-FX278.lcm	
批处理文件名: RC\$SMF-4109 - 20250521-rc-FX278.lcb	
样品瓶号: 1-32	版本号:6.115
进样体积: 10 µl	实验者: jiangjinwei
进样时间: 2025/05/22 00:21:48	处理者: jiangjinwei
处理时间 (V2) : 2025/05/22 14:15:13	
仪器型号:SHIMADZU LC-2050C(FX278)	

<色谱图>

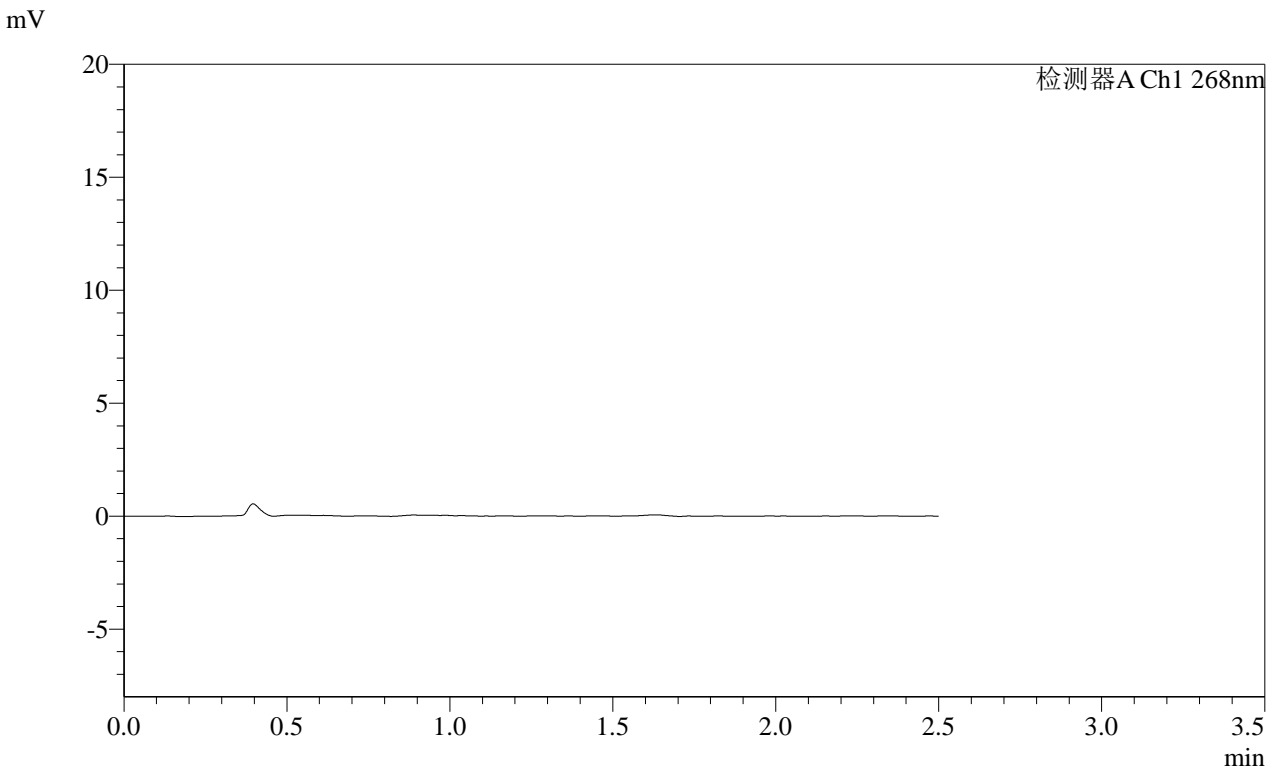

<峰表>

检测器A Ch1 268nm

峰号	保留时间	面积	面积%	高度	理论塔板数(USP)	拖尾因子	分离度(USP)
总计							

图220 坎地沙坦酯片溶出曲线测定HPLC图谱
自制品-2025030421批(4mg规格)-pH1.2介质-45min-片4
供试品溶液-1

SHIMADZU LabSolutions SMF-4109

<样品信息>

色谱柱 :XB-C18(50mm*4.6mm,5μm) 流速:1.5ml/min
 柱温 :30°C 波长:268nm
 数据文件名: RC\$SMF-4109 - 0-105/29-699-2 - zzp-2025030421p-4mg-rcqx-pH1.2jz-jyx2-p5-45min.lcd
 方法文件名: RC\$SMF-4109 - SMF-4109-rcqx-FX278.lcm
 批处理文件名: RC\$SMF-4109 - 20250521-rc-FX278.lcb
 样品瓶号: 1-41
 进样体积: 10 μl 版本号:6.115
 进样时间: 2025/05/22 00:24:42 实验者: jiangjinwei
 处理时间(V2): 2025/05/22 14:15:16 处理者: jiangjinwei
 仪器型号:SHIMADZU LC-2050C(FX278)

<色谱图>

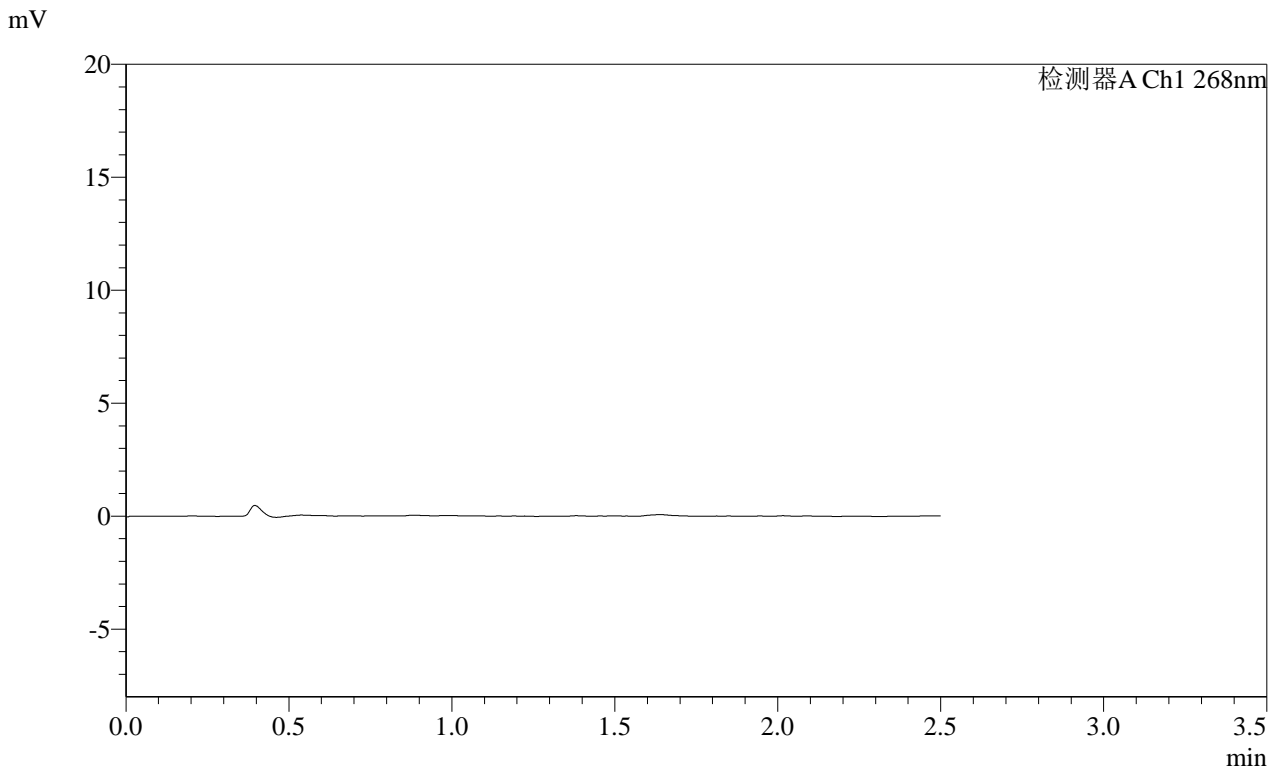

<峰表>

检测器A Ch1 268nm

峰号	保留时间	面积	面积%	高度	理论塔板数(USP)	拖尾因子	分离度(USP)
总计							

图221 坎地沙坦酯片溶出曲线测定HPLC图谱
 自制品-2025030421批(4mg规格)-pH1.2介质-45min-片5
 供试品溶液-1

SHIMADZU
LabSolutions **SMF-4109**

<样品信息>

色谱柱 :XB-C18(50mm*4.6mm,5μm) 流速:1.5ml/min
 柱温 :30°C 波长:268nm
 数据文件名: RC\$SMF-4109 - 0-105/29-700-2 - zzp-2025030421p-4mg-rcqx-pH1.2jz-jyx2-p6-45min.lcd
 方法文件名: RC\$SMF-4109 - SMF-4109-rcqx-FX278.lcm
 批处理文件名: RC\$SMF-4109 - 20250521-rc-FX278.lcb
 样品瓶号: 1-50
 进样体积: 10 μl 版本号:6.115
 进样时间: 2025/05/22 00:27:34 实验者: jiangjinwei
 处理时间 (V2) : 2025/05/22 14:15:19 处理者: jiangjinwei
 仪器型号:SHIMADZU LC-2050C(FX278)

<色谱图>

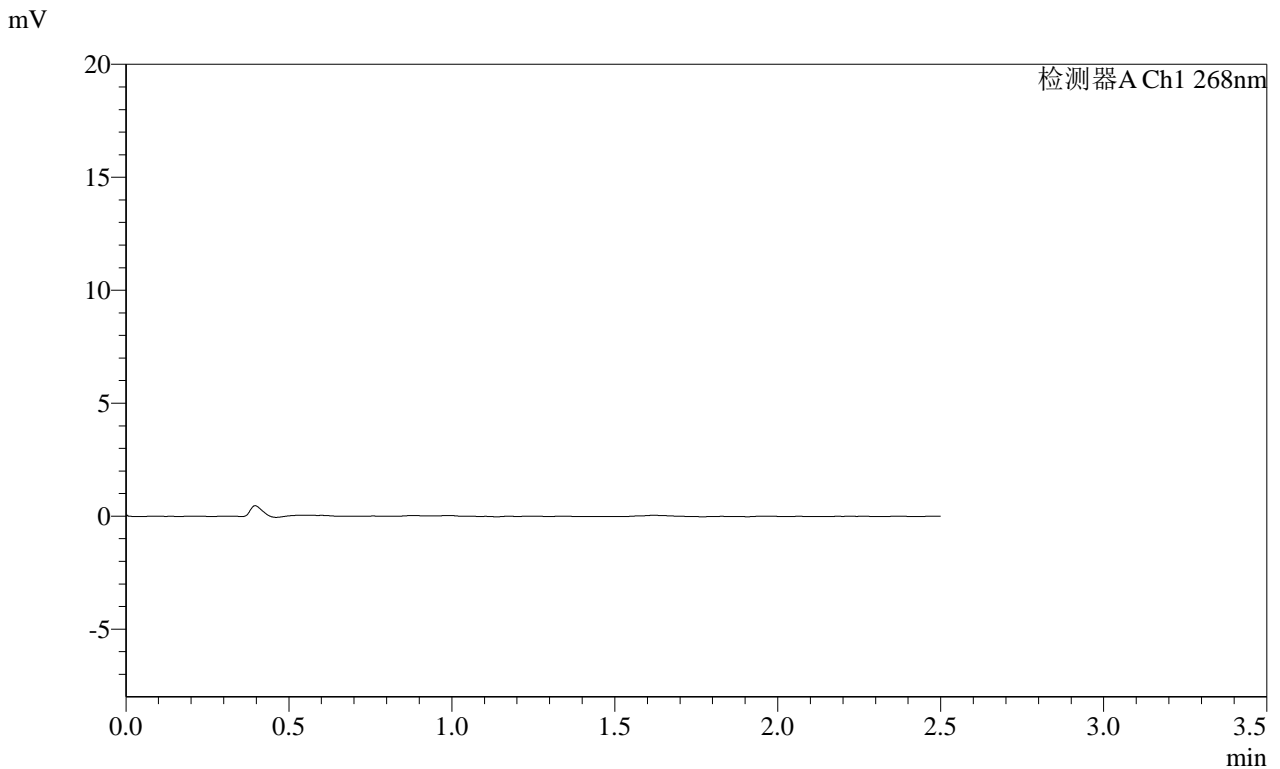

<峰表>

检测器A Ch1 268nm

峰号	保留时间	面积	面积%	高度	理论塔板数(USP)	拖尾因子	分离度(USP)
总计							

图222 坎地沙坦酯片溶出曲线测定HPLC图谱
自制品-2025030421批(4mg规格)-pH1.2介质-45min-片6
供试品溶液-1

SHIMADZU LabSolutions SMF-4109

<样品信息>

色谱柱 :XB-C18(50mm*4.6mm,5μm) 流速:1.5ml/min
柱温 :30°C 波长:268nm
数据文件名: RC\$SMF-4109 - 0-105/29-701-2 - zzp-2025030421p-4mg-rcqx-pH1.2jz-jyx2-p1-60min.lcd
方法文件名: RC\$SMF-4109 - SMF-4109-rcqx-FX278.lcm
批处理文件名: RC\$SMF-4109 - 20250521-rc-FX278.lcb
样品瓶号: 1-6
进样体积: 10 μl 版本号:6.115
进样时间: 2025/05/22 00:30:26 实验者: jiangjinwei
处理时间 (V2) : 2025/05/22 14:15:21 处理者: jiangjinwei
仪器型号:SHIMADZU LC-2050C(FX278)

<色谱图>

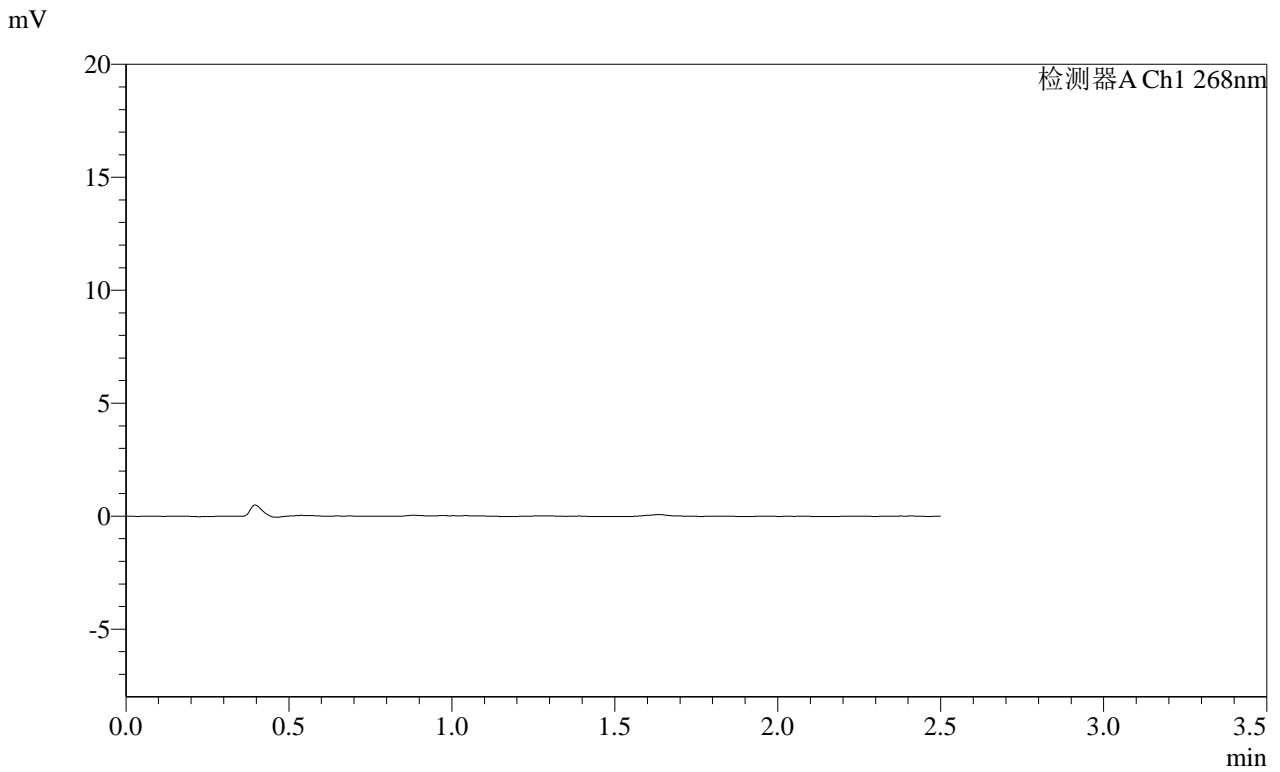

<峰表>

检测器A Ch1 268nm

峰号	保留时间	面积	面积%	高度	理论塔板数(USP)	拖尾因子	分离度(USP)
总计							

图223 坎地沙坦酯片溶出曲线测定HPLC图谱
自制品-2025030421批(4mg规格)-pH1.2介质-60min-片1
供试品溶液-1

SHIMADZU
LabSolutions **SMF-4109**

<样品信息>

色谱柱 :XB-C18(50mm*4.6mm,5 μ m) 流速:1.5ml/min
柱温 :30 $^{\circ}$ C 波长:268nm
数据文件名: RC\$SMF-4109 - 0-105/29-702-2 - zzp-2025030421p-4mg-rcqx-pH1.2jz-jyx2-p2-60min.lcd
方法文件名: RC\$SMF-4109 - SMF-4109-rcqx-FX278.lcm
批处理文件名: RC\$SMF-4109 - 20250521-rc-FX278.lcb
样品瓶号: 1-15
进样体积: 10 μ l 版本号:6.115
进样时间: 2025/05/22 00:33:18 实验者: jiangjinwei
处理时间 (V2) : 2025/05/22 14:15:24 处理者: jiangjinwei
仪器型号:SHIMADZU LC-2050C(FX278)

<色谱图>

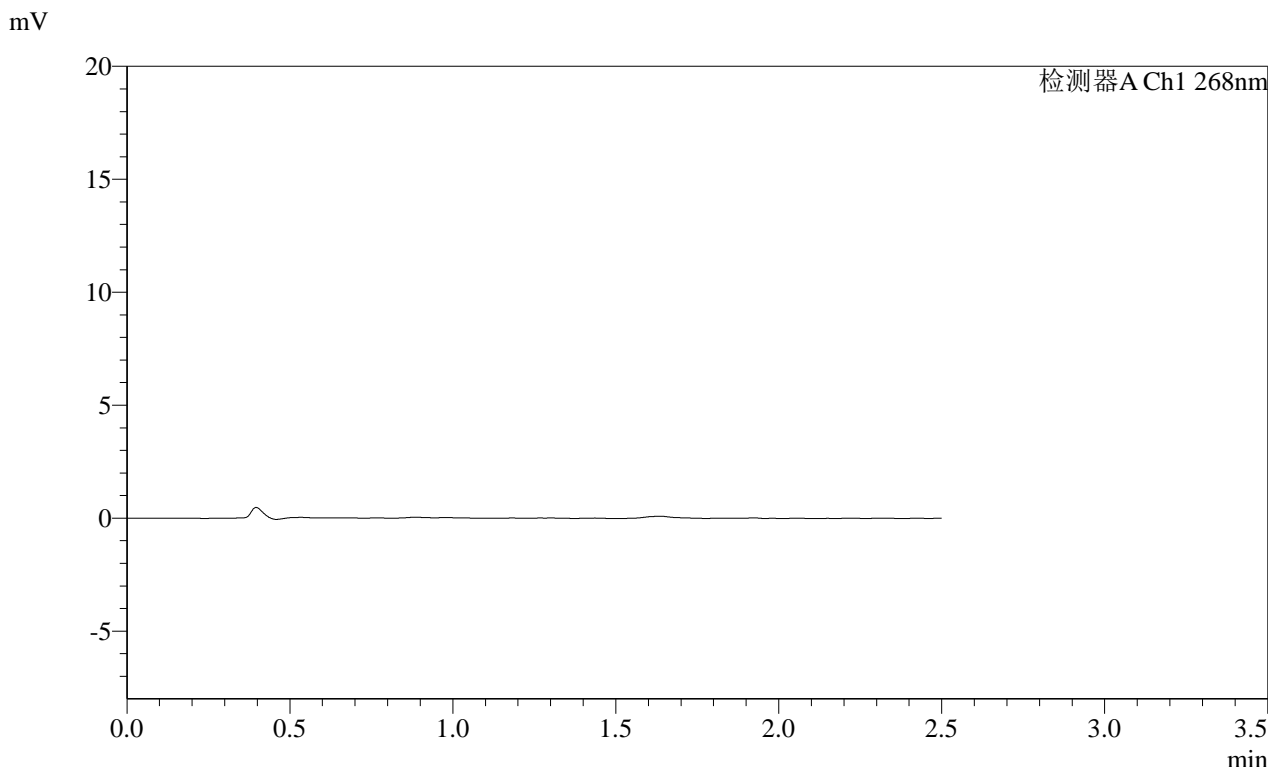

<峰表>

检测器A Ch1 268nm

峰号	保留时间	面积	面积%	高度	理论塔板数(USP)	拖尾因子	分离度(USP)
总计							

图224 坎地沙坦酯片溶出曲线测定HPLC图谱
自制品-2025030421批(4mg规格)-pH1.2介质-60min-片2
供试品溶液-1

SHIMADZU LabSolutions SMF-4109

<样品信息>

色谱柱 :XB-C18(50mm*4.6mm,5μm) 流速:1.5ml/min
 柱温 :30°C 波长:268nm
 数据文件名: RC\$SMF-4109 - 0-105/29-704-2 - zzp-2025030421p-4mg-rcqx-pH1.2jz-jyx2-p4-60min.lcd
 方法文件名: RC\$SMF-4109 - SMF-4109-rcqx-FX278.lcm
 批处理文件名: RC\$SMF-4109 - 20250521-rc-FX278.lcb
 样品瓶号: 1-33
 进样体积: 10 μl 版本号:6.115
 进样时间: 2025/05/22 00:39:02 实验者: jiangjinwei
 处理时间 (V2) : 2025/05/22 14:15:29 处理者: jiangjinwei
 仪器型号:SHIMADZU LC-2050C(FX278)

<色谱图>

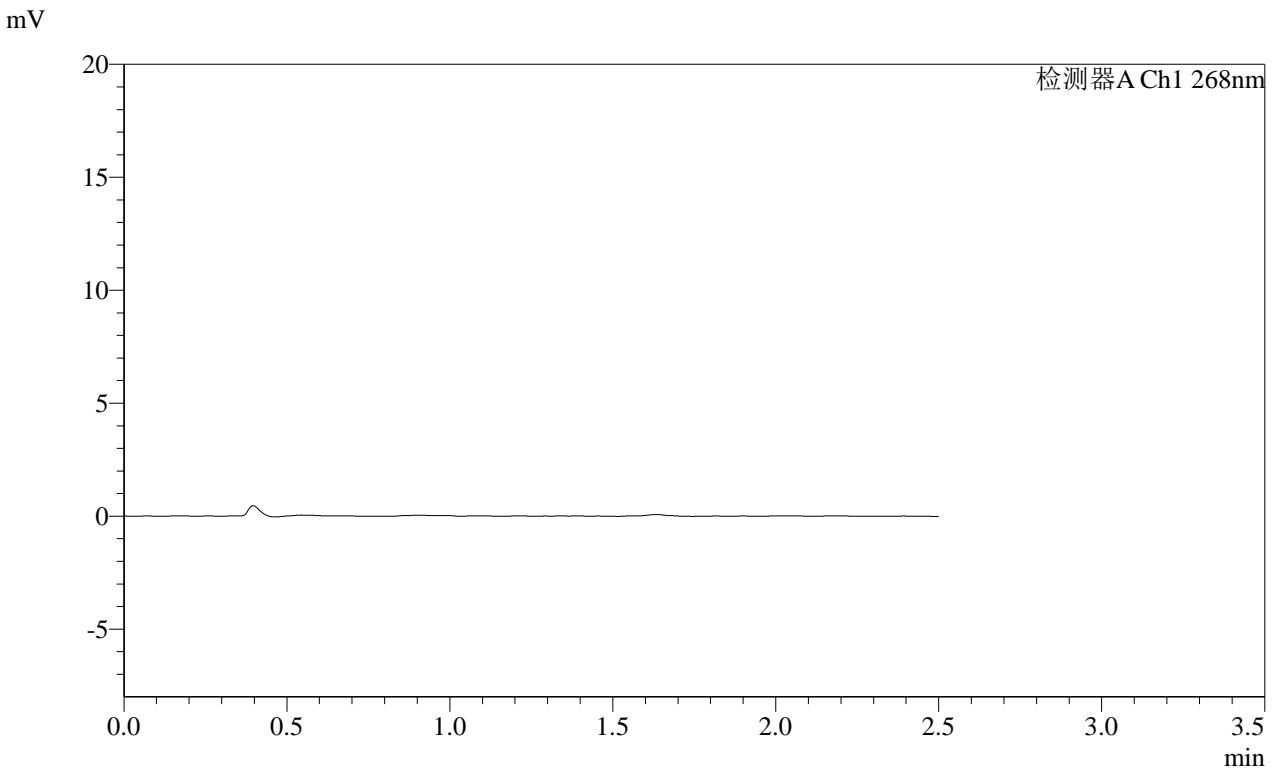

<峰表>

检测器A Ch1 268nm

峰号	保留时间	面积	面积%	高度	理论塔板数(USP)	拖尾因子	分离度(USP)
总计							

图226 坎地沙坦酯片溶出曲线测定HPLC图谱
 自制品-2025030421批(4mg规格)-pH1.2介质-60min-片4
 供试品溶液-1

SHIMADZU LabSolutions SMF-4109

<样品信息>

色谱柱 :XB-C18(50mm*4.6mm,5μm) 流速:1.5ml/min
柱温 :30°C 波长:268nm
数据文件名: RC\$SMF-4109 - 0-105/29-705-2 - zzp-2025030421p-4mg-rcqx-pH1.2jz-jyx2-p5-60min.lcd
方法文件名: RC\$SMF-4109 - SMF-4109-rcqx-FX278.lcm
批处理文件名: RC\$SMF-4109 - 20250521-rc-FX278.lcb
样品瓶号: 1-42
进样体积: 10 μl 版本号:6.115
进样时间: 2025/05/22 00:41:54 实验者: jiangjinwei
处理时间(V2): 2025/05/22 14:15:32 处理者: jiangjinwei
仪器型号:SHIMADZU LC-2050C(FX278)

<色谱图>

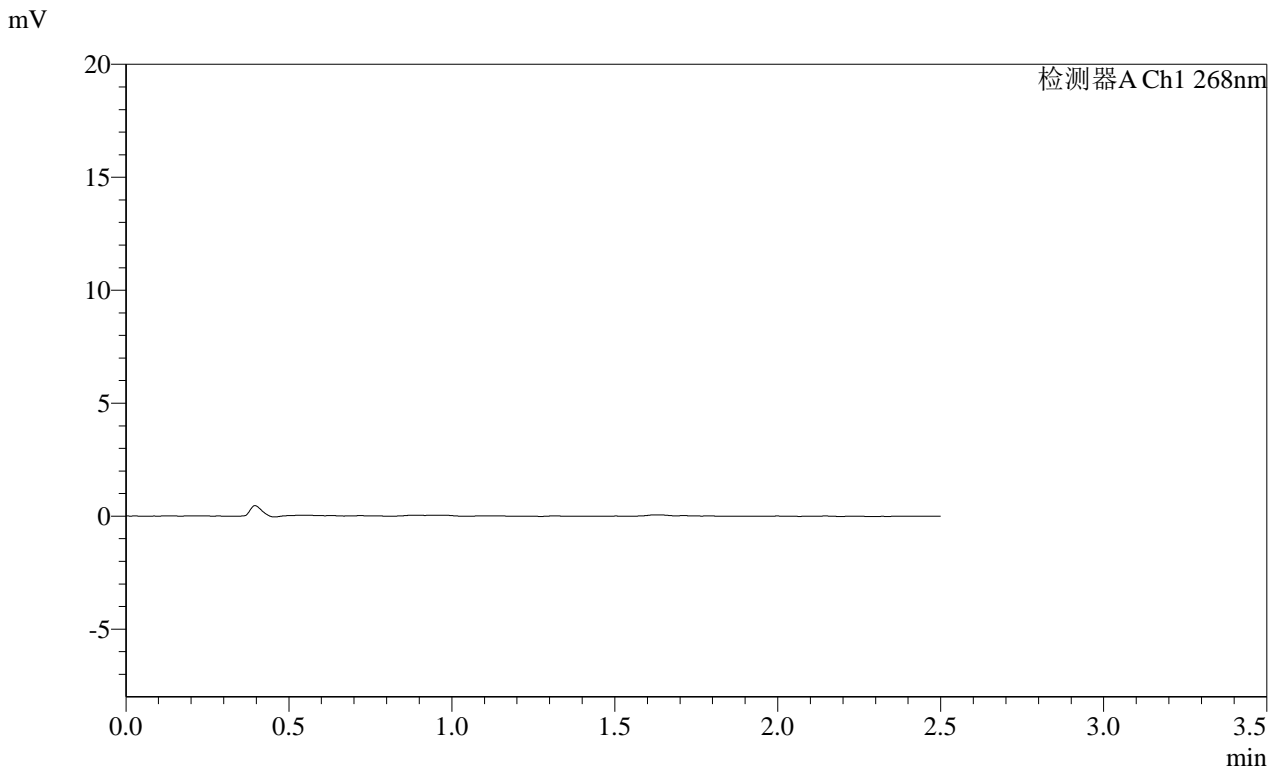

<峰表>

检测器A Ch1 268nm

峰号	保留时间	面积	面积%	高度	理论塔板数(USP)	拖尾因子	分离度(USP)
总计							

图227 坎地沙坦酯片溶出曲线测定HPLC图谱
自制品-2025030421批(4mg规格)-pH1.2介质-60min-片5
供试品溶液-1

SHIMADZU
LabSolutions SMF-4109

<样品信息>

色谱柱 :XB-C18(50mm*4.6mm,5μm)	流速:1.5ml/min
柱温 :30°C	波长:268nm
数据文件名: RC\$SMF-4109 - 0-105/29-708-2 - zzp-2025030421p-4mg-rcqx-pH1.2jz-jyx2-p2-120min.lcd	
方法文件名: RC\$SMF-4109 - SMF-4109-rcqx-FX278.lcm	
批处理文件名: RC\$SMF-4109 - 20250521-rc-FX278.lcb	
样品瓶号: 1-16	版本号:6.115
进样体积: 10 μl	实验者: jiangjinwei
进样时间: 2025/05/22 00:50:33	处理者: jiangjinwei
处理时间(V2): 2025/05/22 14:15:40	
仪器型号:SHIMADZU LC-2050C(FX278)	

<色谱图>

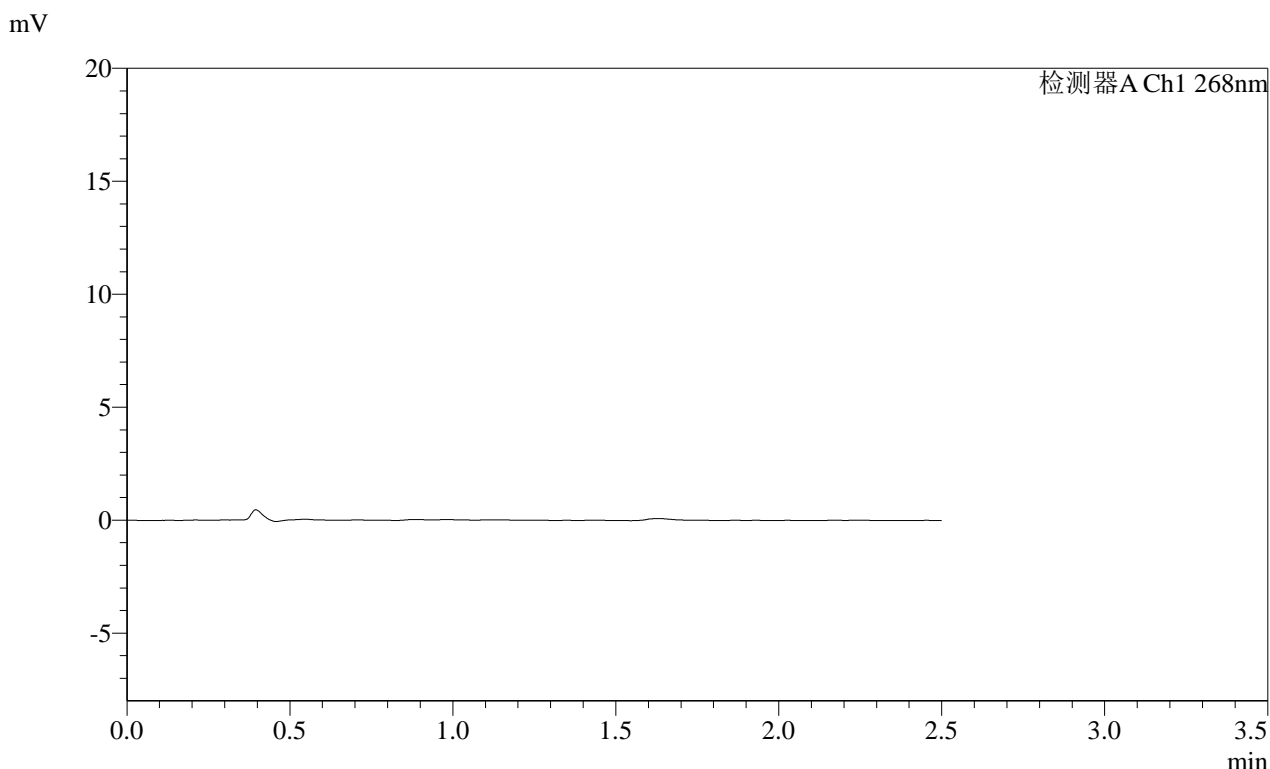

<峰表>

检测器A Ch1 268nm

峰号	保留时间	面积	面积%	高度	理论塔板数(USP)	拖尾因子	分离度(USP)
总计							

图230 坎地沙坦酯片溶出曲线测定HPLC图谱
自制品-2025030421批(4mg规格)-pH1.2介质-120min-片2
供试品溶液-1

SHIMADZU LabSolutions SMF-4109

<样品信息>

色谱柱 :XB-C18(50mm*4.6mm,5μm) 流速:1.5ml/min
柱温 :30°C 波长:268nm
数据文件名: RC\$SMF-4109 - 0-105/29-711-2 - zzp-2025030421p-4mg-rcqx-pH1.2jz-jyx2-p5-120min.lcd
方法文件名: RC\$SMF-4109 - SMF-4109-rcqx-FX278.lcm
批处理文件名: RC\$SMF-4109 - 20250521-rc-FX278.lcb
样品瓶号: 1-43
进样体积: 10 μl 版本号:6.115
进样时间: 2025/05/22 00:59:09 实验者: jiangjinwei
处理时间 (V2) : 2025/05/22 14:15:48 处理者: jiangjinwei
仪器型号:SHIMADZU LC-2050C(FX278)

<色谱图>

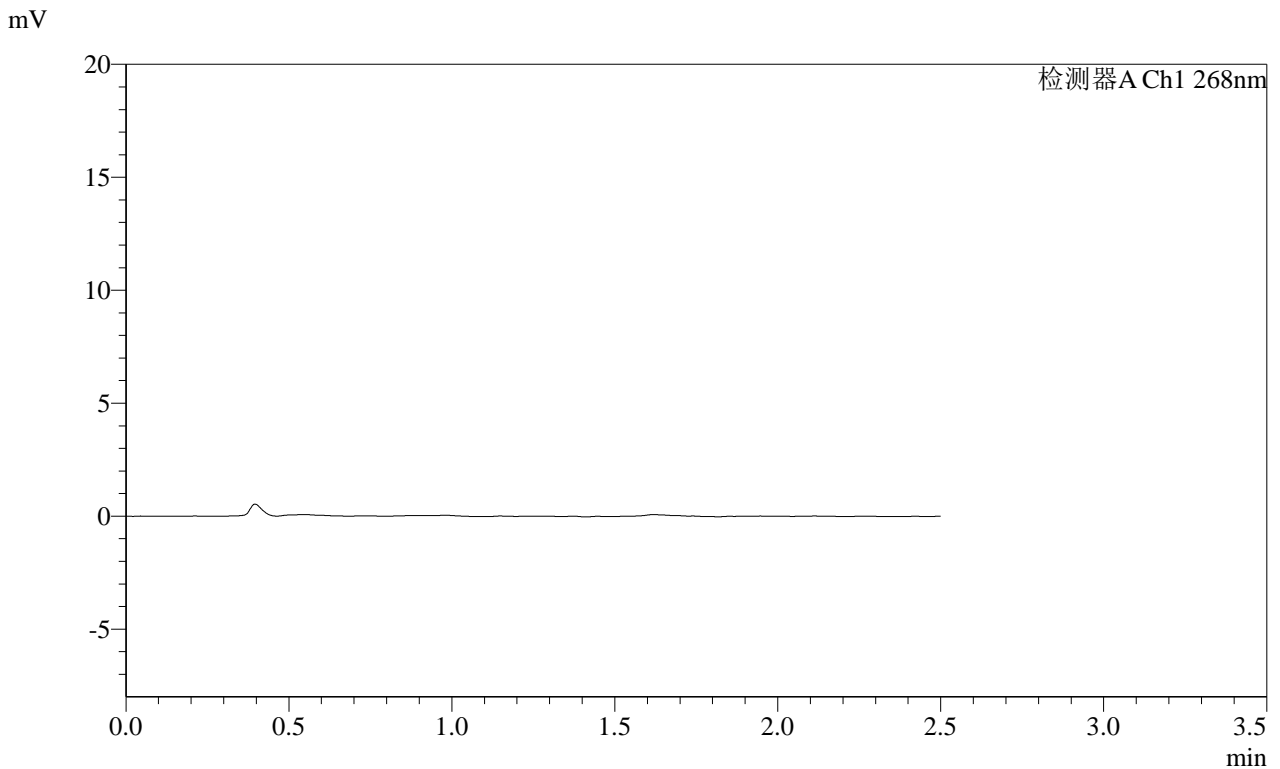

<峰表>

检测器A Ch1 268nm

峰号	保留时间	面积	面积%	高度	理论塔板数(USP)	拖尾因子	分离度(USP)
总计							

图233 坎地沙坦酯片溶出曲线测定HPLC图谱
自制品-2025030421批(4mg规格)-pH1.2介质-120min-片5
供试品溶液-1

SHIMADZU LabSolutions SMF-4109

<样品信息>

色谱柱 :XB-C18(50mm*4.6mm,5μm) 流速:1.5ml/min
 柱温 :30°C 波长:268nm
 数据文件名: RC\$SMF-4109 - 0-105/29-712-2 - zzp-2025030421p-4mg-rcqx-pH1.2jz-jyx2-p6-120min.lcd
 方法文件名: RC\$SMF-4109 - SMF-4109-rcqx-FX278.lcm
 批处理文件名: RC\$SMF-4109 - 20250521-rc-FX278.lcb
 样品瓶号: 1-52
 进样体积: 10 μl 版本号:6.115
 进样时间: 2025/05/22 01:02:01 实验者: jiangjinwei
 处理时间(V2): 2025/05/22 14:15:51 处理者: jiangjinwei
 仪器型号:SHIMADZU LC-2050C(FX278)

<色谱图>

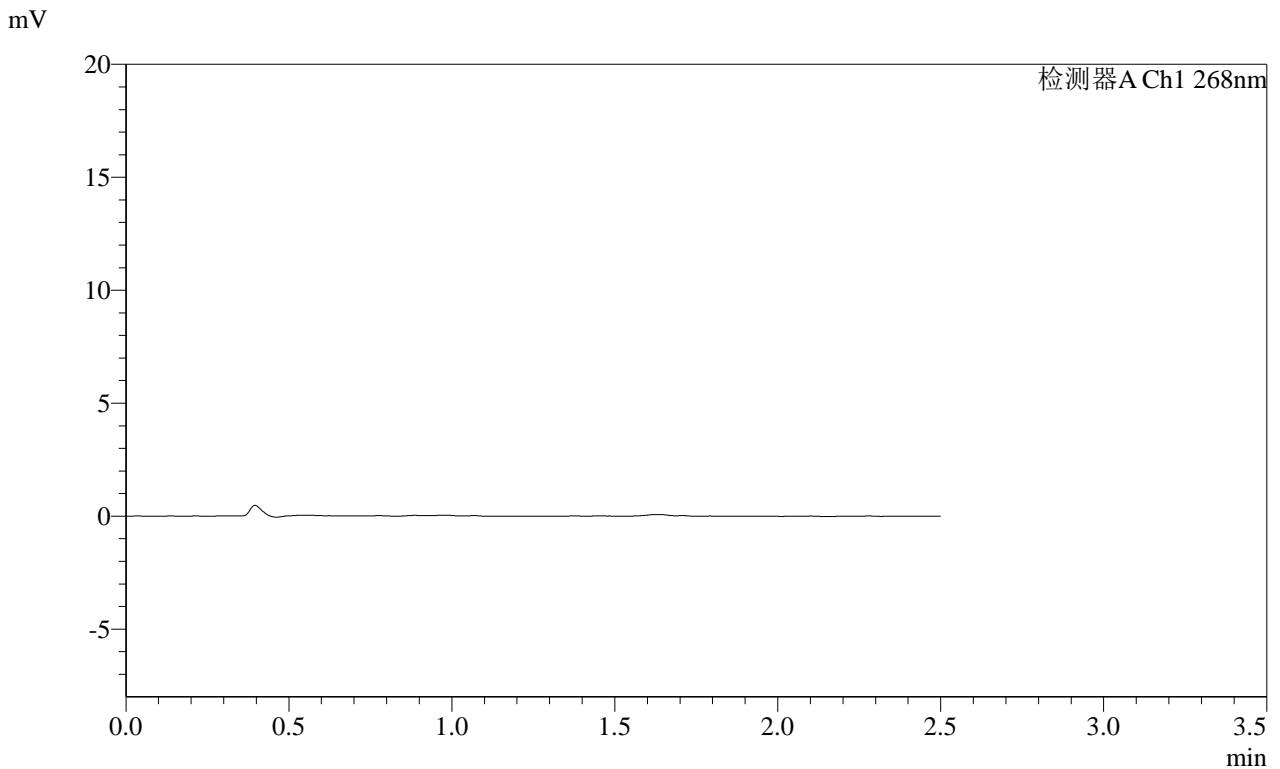

<峰表>

检测器A Ch1 268nm

峰号	保留时间	面积	面积%	高度	理论塔板数(USP)	拖尾因子	分离度(USP)
总计							

图234 坎地沙坦酯片溶出曲线测定HPLC图谱
 自制品-2025030421批(4mg规格)-pH1.2介质-120min-片6
 供试品溶液-1

SHIMADZU
LabSolutions **SMF-4109**

<样品信息>

色谱柱 :XB-C18(50mm*4.6mm,5μm) 流速:1.5ml/min
 柱温 :30°C 波长:268nm
 数据文件名: RC\$SMF-4109 - 0-105/29-713-2 - zzp-2025030421p-4mg-rcqx-pH1.2jz-jyx2-p1-240min.lcd
 方法文件名: RC\$SMF-4109 - SMF-4109-rcqx-FX278.lcm
 批处理文件名: RC\$SMF-4109 - 20250521-rc-FX278.lcb
 样品瓶号: 1-8
 进样体积: 10 μl 版本号:6.115
 进样时间: 2025/05/22 01:04:55 实验者: jiangjinwei
 处理时间 (V2) : 2025/05/22 14:15:54 处理者: jiangjinwei
 仪器型号:SHIMADZU LC-2050C(FX278)

<色谱图>

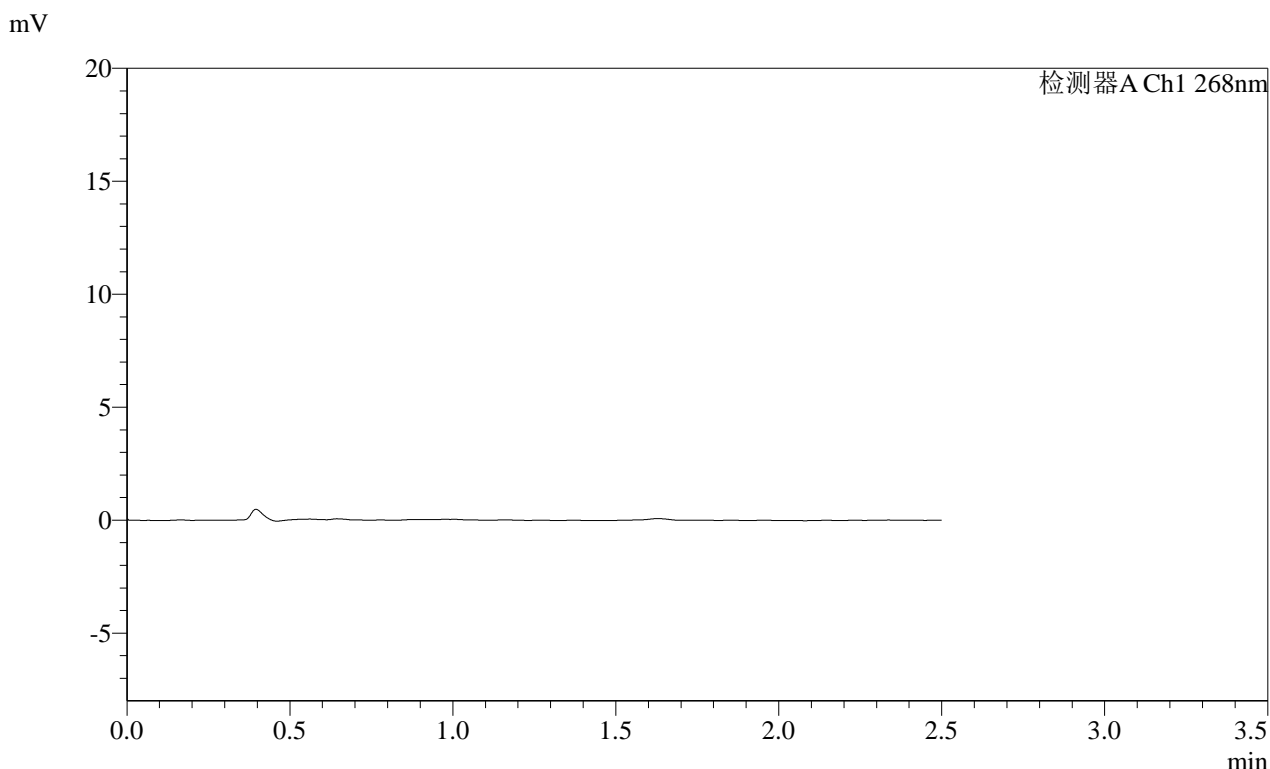

<峰表>

检测器A Ch1 268nm

峰号	保留时间	面积	面积%	高度	理论塔板数(USP)	拖尾因子	分离度(USP)
总计							

图235 坎地沙坦酯片溶出曲线测定HPLC图谱
 自制品-2025030421批(4mg规格)-pH1.2介质-240min-片1
 供试品溶液-1

SHIMADZU LabSolutions SMF-4109

<样品信息>

色谱柱 :XB-C18(50mm*4.6mm,5μm) 流速:1.5ml/min
 柱温 :30°C 波长:268nm
 数据文件名: RC\$SMF-4109 - 0-105/29-714-2 - zzp-2025030421p-4mg-rcqx-pH1.2jz-jyx2-p2-240min.lcd
 方法文件名: RC\$SMF-4109 - SMF-4109-rcqx-FX278.lcm
 批处理文件名: RC\$SMF-4109 - 20250521-rc-FX278.lcb
 样品瓶号: 1-17
 进样体积: 10 μl 版本号:6.115
 进样时间: 2025/05/22 01:07:49 实验者: jiangjinwei
 处理时间 (V2) : 2025/05/22 14:15:56 处理者: jiangjinwei
 仪器型号:SHIMADZU LC-2050C(FX278)

<色谱图>

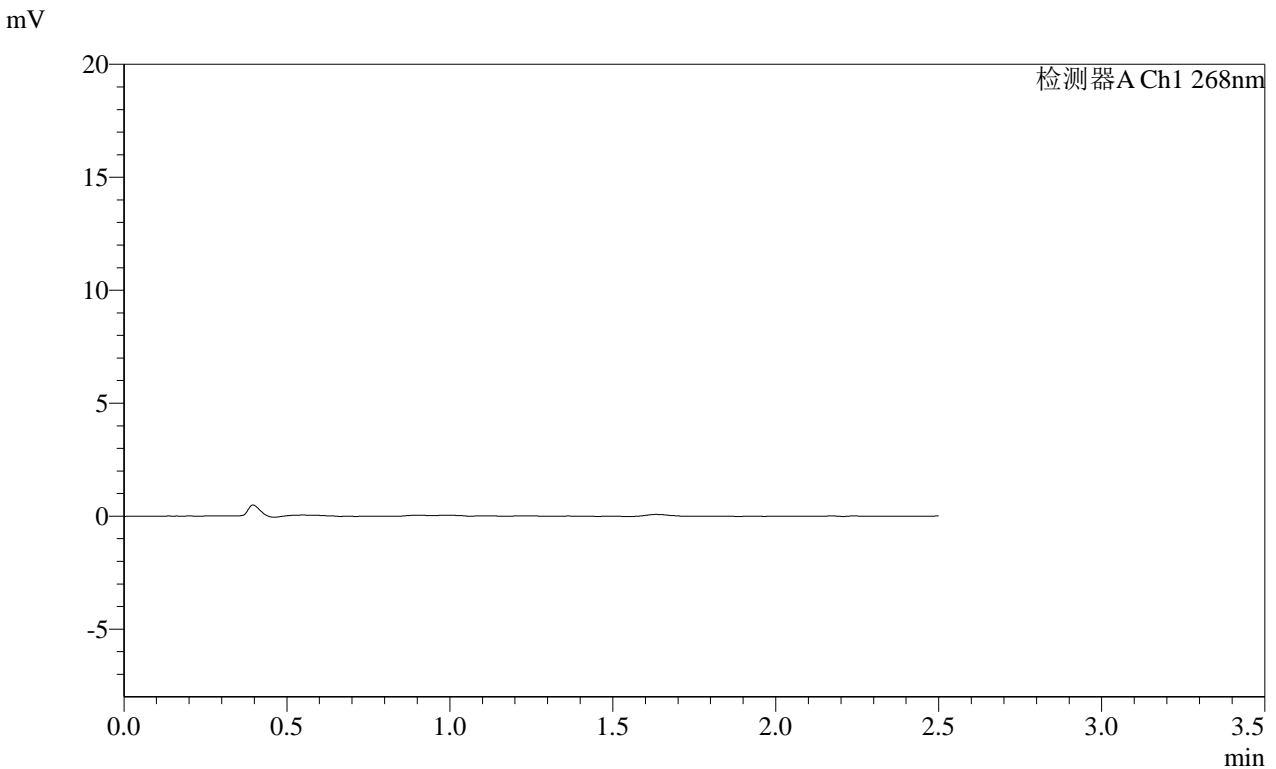

<峰表>

检测器A Ch1 268nm

峰号	保留时间	面积	面积%	高度	理论塔板数(USP)	拖尾因子	分离度(USP)
总计							

图236 坎地沙坦酯片溶出曲线测定HPLC图谱
 自制品-2025030421批(4mg规格)-pH1.2介质-240min-片2
 供试品溶液-1

SHIMADZU
LabSolutions SMF-4109

<样品信息>

色谱柱 :XB-C18(50mm*4.6mm,5µm) 流速:1.5ml/min
 柱温 :30°C 波长:268nm
 数据文件名: RC\$SMF-4109 - 0-105/29-715-2 - zzp-2025030421p-4mg-rcqx-pH1.2jz-jyx2-p3-240min.lcd
 方法文件名: RC\$SMF-4109 - SMF-4109-rcqx-FX278.lcm
 批处理文件名: RC\$SMF-4109 - 20250521-rc-FX278.lcb
 样品瓶号: 1-26
 进样体积: 10 µl 版本号:6.115
 进样时间: 2025/05/22 01:10:43 实验者: jiangjinwei
 处理时间 (V2): 2025/05/22 14:15:59 处理者: jiangjinwei
 仪器型号:SHIMADZU LC-2050C(FX278)

<色谱图>

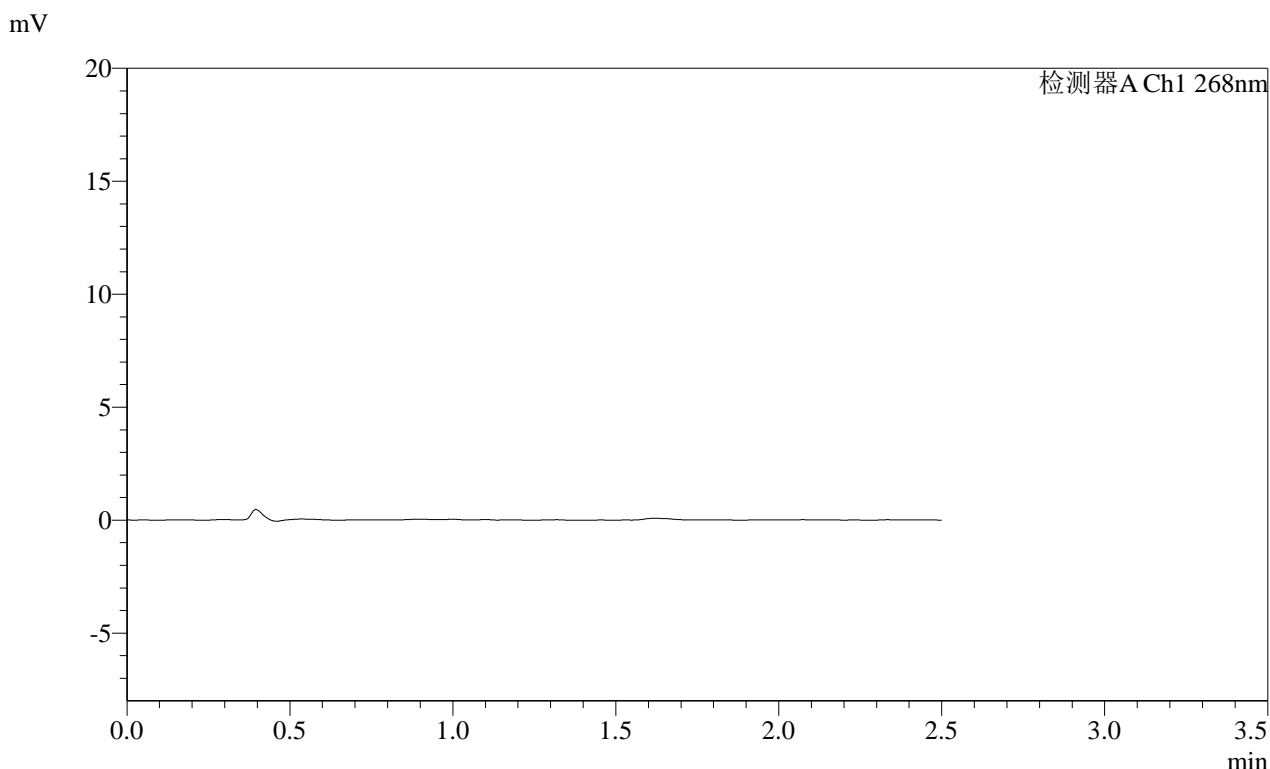

<峰表>

检测器A Ch1 268nm

峰号	保留时间	面积	面积%	高度	理论塔板数(USP)	拖尾因子	分离度(USP)
总计							

图237 坎地沙坦酯片溶出曲线测定HPLC图谱
自制品-2025030421批(4mg规格)-pH1.2介质-240min-片3
供试品溶液-1

SHIMADZU LabSolutions SMF-4109

<样品信息>

色谱柱 :XB-C18(50mm*4.6mm,5µm) 流速:1.5ml/min
 柱温 :30°C 波长:268nm
 数据文件名: RC\$SMF-4109 - 0-105/29-716-2 - zzp-2025030421p-4mg-rcqx-pH1.2jz-jyx2-p4-240min.lcd
 方法文件名: RC\$SMF-4109 - SMF-4109-rcqx-FX278.lcm
 批处理文件名: RC\$SMF-4109 - 20250521-rc-FX278.lcb
 样品瓶号: 1-35
 进样体积: 10 µl 版本号:6.115
 进样时间: 2025/05/22 01:13:37 实验者: jiangjinwei
 处理时间 (V2): 2025/05/22 14:16:02 处理者: jiangjinwei
 仪器型号:SHIMADZU LC-2050C(FX278)

<色谱图>

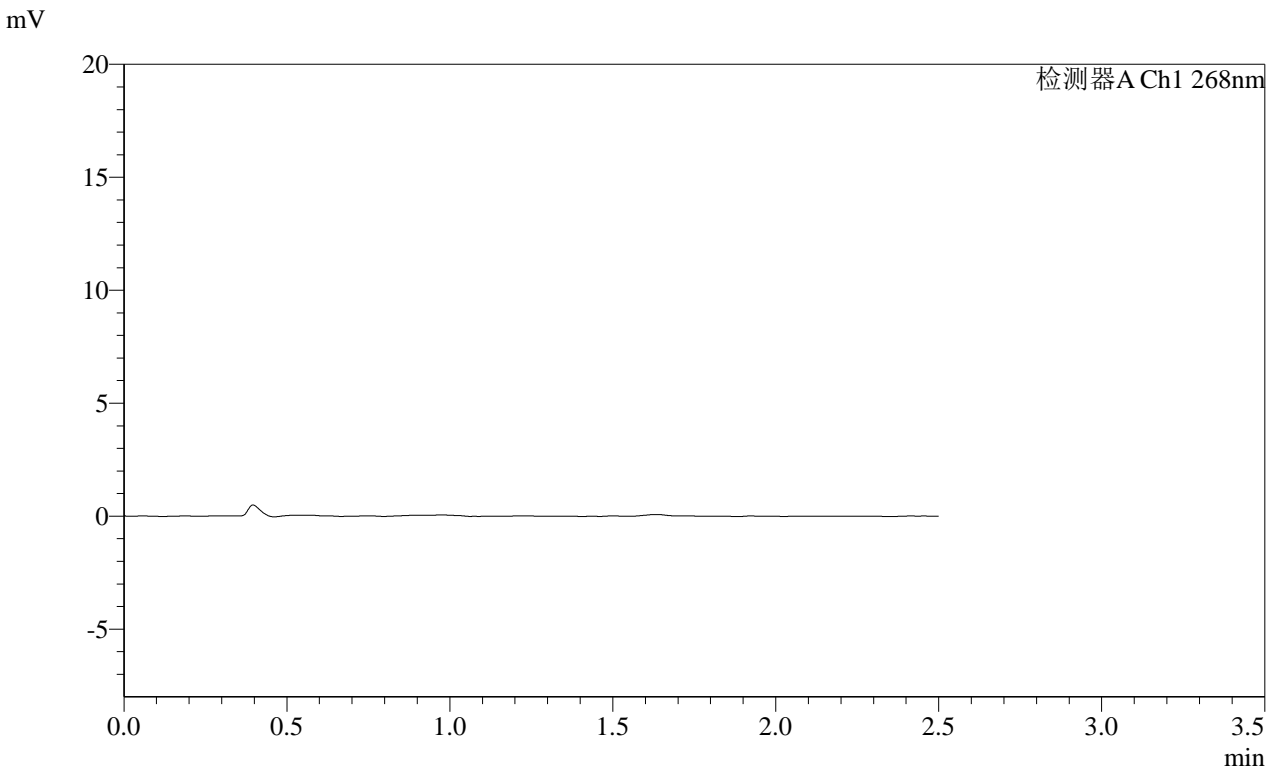

<峰表>

检测器A Ch1 268nm

峰号	保留时间	面积	面积%	高度	理论塔板数(USP)	拖尾因子	分离度(USP)
总计							

图238 坎地沙坦酯片溶出曲线测定HPLC图谱
 自制品-2025030421批(4mg规格)-pH1.2介质-240min-片4
 供试品溶液-1

SHIMADZU LabSolutions SMF-4109

<样品信息>

色谱柱 :XB-C18(50mm*4.6mm,5µm) 流速:1.5ml/min
 柱温 :30°C 波长:268nm
 数据文件名: RC\$SMF-4109 - 0-105/29-718-2 - zzp-2025030421p-4mg-rcqx-pH1.2jz-jyx2-p6-240min.lcd
 方法文件名: RC\$SMF-4109 - SMF-4109-rcqx-FX278.lcm
 批处理文件名: RC\$SMF-4109 - 20250521-rc-FX278.lcb
 样品瓶号: 1-53
 进样体积: 10 µl 版本号:6.115
 进样时间: 2025/05/22 01:19:23 实验者: jiangjinwei
 处理时间 (V2) : 2025/05/22 14:16:07 处理者: jiangjinwei
 仪器型号:SHIMADZU LC-2050C(FX278)

<色谱图>

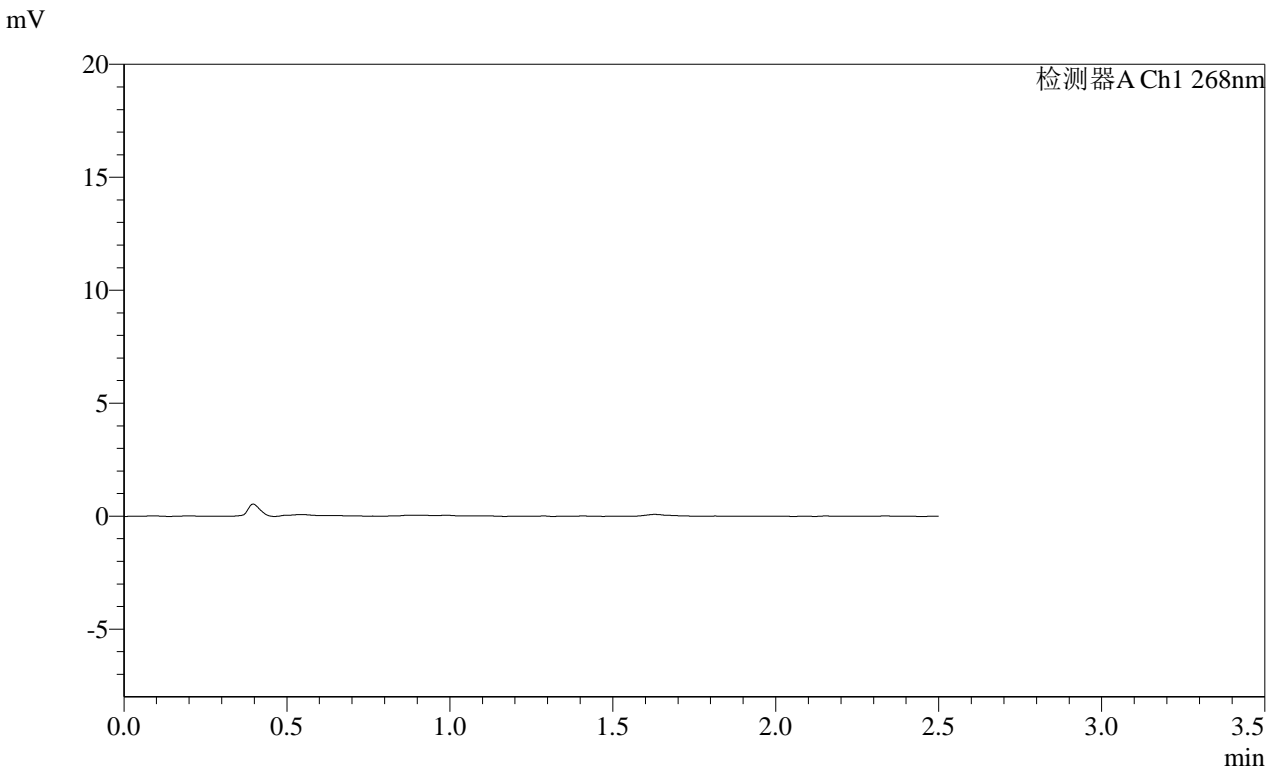

<峰表>

检测器A Ch1 268nm

峰号	保留时间	面积	面积%	高度	理论塔板数(USP)	拖尾因子	分离度(USP)
总计							

图240 坎地沙坦酯片溶出曲线测定HPLC图谱
 自制品-2025030421批(4mg规格)-pH1.2介质-240min-片6
 供试品溶液-1

