

## &lt;样品信息&gt;

色谱柱 : XB-C18(50mm\*4.6mm,5 $\mu$ m) 流速: 1.0ml/min  
柱温 : 30 $^{\circ}$ C 波长: 247nm  
数据文件名: RC\$SMF-356 - 10-5/31-261-2 - zzp-2025011021p-wdx3y-js-40mg-rcqx-shuijz-lf100z-rj.lcd  
方法文件名: RC\$SMF-356 - SMF-356-rcqx-FX280.lcm  
批处理文件名: RC\$SMF-356 - SMF-356-20250526-FX280.lcb  
样品瓶号 : 1-9  
进样体积 : 10  $\mu$ l 版本号: 6.115  
进样时间 : 2025/05/26 11:49:17 实验者: zhanghongxin  
处理时间(V2) : 2025/05/27 09:10:01 处理者: zhanghongxin  
仪器型号 : SHIMADZU LC-2050C (FX280)

## &lt;色谱图&gt;

mV

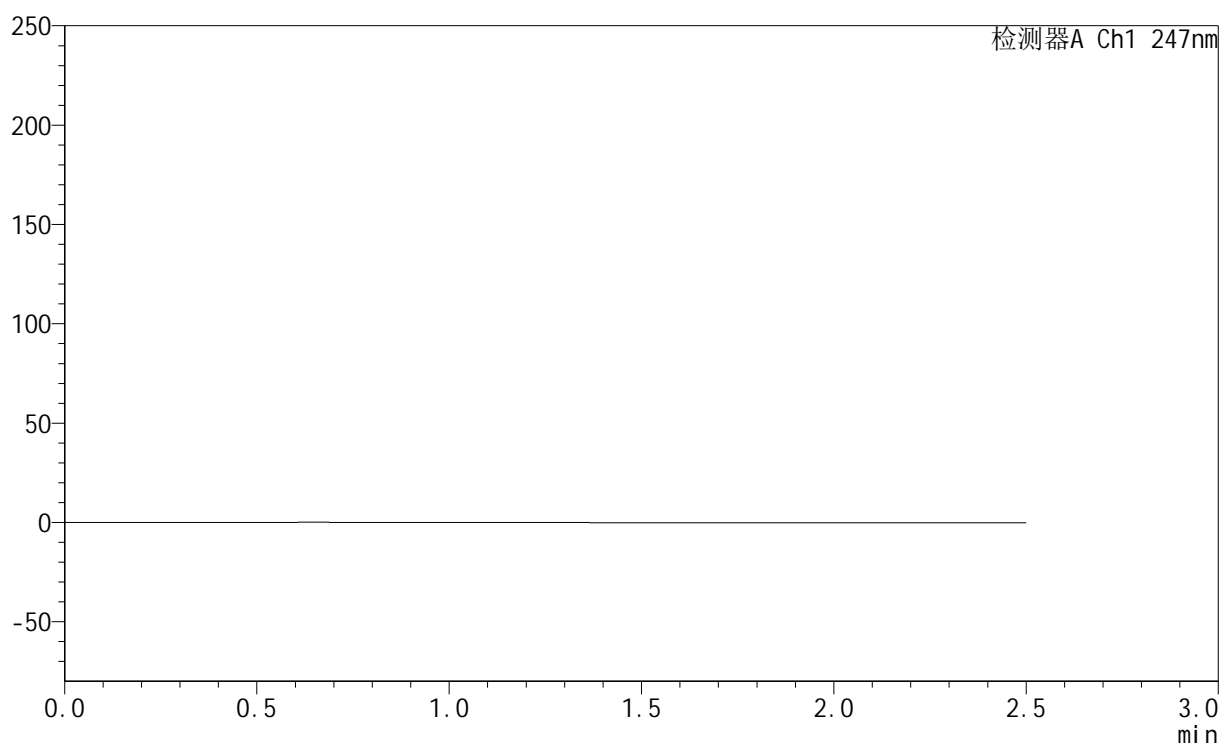

## &lt;峰表&gt;

检测器A Ch1 247nm

峰号	保留时间	面积	面积%	高度	理论塔板数(USP)	拖尾因子	分离度(USP)
总计							



# SMF-356

## <样品信息>

色谱柱 : XB-C18(50mm\*4.6mm,5μm)      流 速: 1.0ml/min  
 柱 温 : 30°C      波 长: 247nm  
 数据文件名: RC\$SMF-356 - 10-5/31-262-2 - zzp-2025011021p-wdx3y-js-40mg-rcqx-shuijz-lf100z-dz1-1.lcd  
 方法文件名: RC\$SMF-356 - SMF-356-rcqx-FX280.lcm  
 批处理文件名: RC\$SMF-356 - SMF-356-20250526-FX280.lcb  
 样品瓶号 : 1-18  
 进样体积 : 10 μl      版本号: 6.115  
 进样时间 : 2025/05/26 11:52:10      实验者: zhanghongxin  
 处理时间(V2) : 2025/05/27 09:10:05      处理者: zhanghongxin  
 仪器型号 : SHIMADZU LC-2050C (FX280)

## <色谱图>

mV

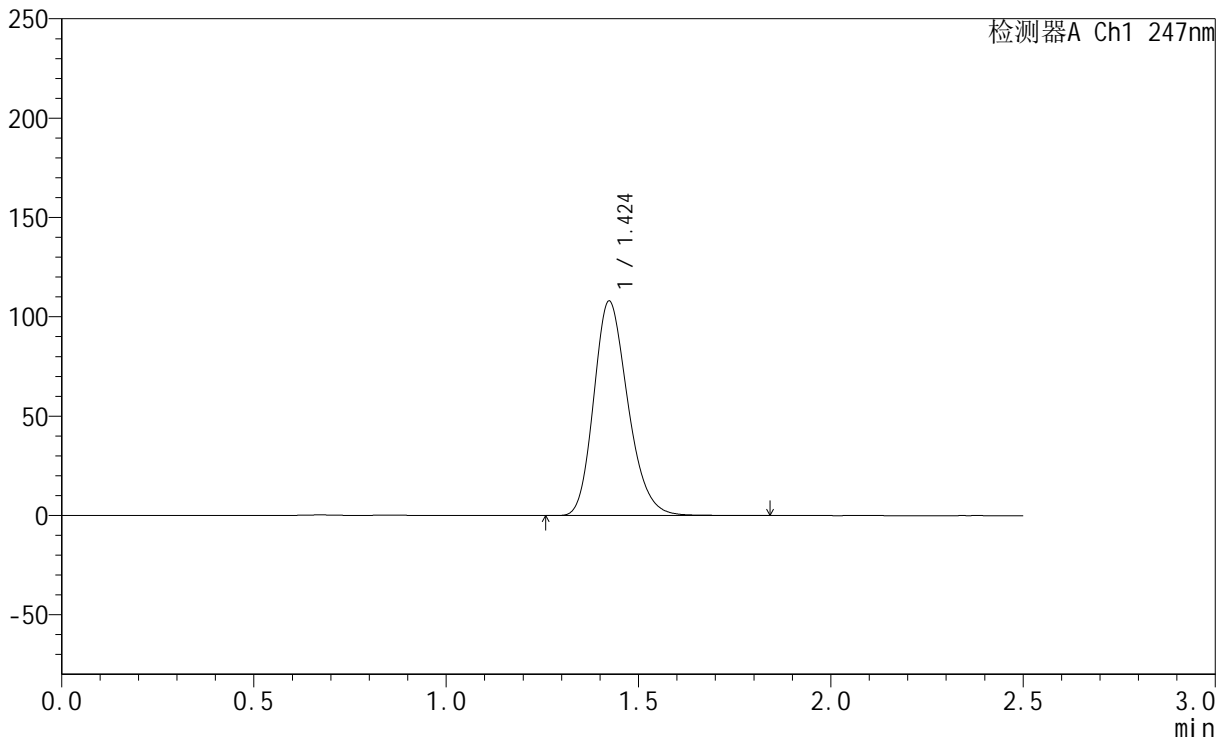

## <峰表>

检测器A Ch1 247nm

峰号	保留时间	面积	面积%	高度	理论塔板数(USP)	拖尾因子	分离度(USP)
1	1.424	667637	100.000	107891	1244	1.219	--
总计		667637	100.000	107891			

## &lt;样品信息&gt;

色谱柱 : XB-C18(50mm\*4.6mm,5 $\mu$ m)      流 速: 1.0ml/min  
 柱 温 : 30 $^{\circ}$ C      波 长: 247nm  
 数据文件名: RC\$SMF-356 - 10-5/31-263-2 - zzp-2025011021p-wdx3y-js-40mg-rcqx-shuijz-lf100z-dz1-2.lcd  
 方法文件名: RC\$SMF-356 - SMF-356-rcqx-FX280.lcm  
 批处理文件名: RC\$SMF-356 - SMF-356-20250526-FX280.lcb  
 样品瓶号 : 1-18  
 进样体积 : 10  $\mu$ l      版本号: 6.115  
 进样时间 : 2025/05/26 11:55:03      实验者: zhanghongxin  
 处理时间(V2) : 2025/05/27 09:10:08      处理者: zhanghongxin  
 仪器型号 : SHIMADZU LC-2050C (FX280)

## &lt;色谱图&gt;

mV

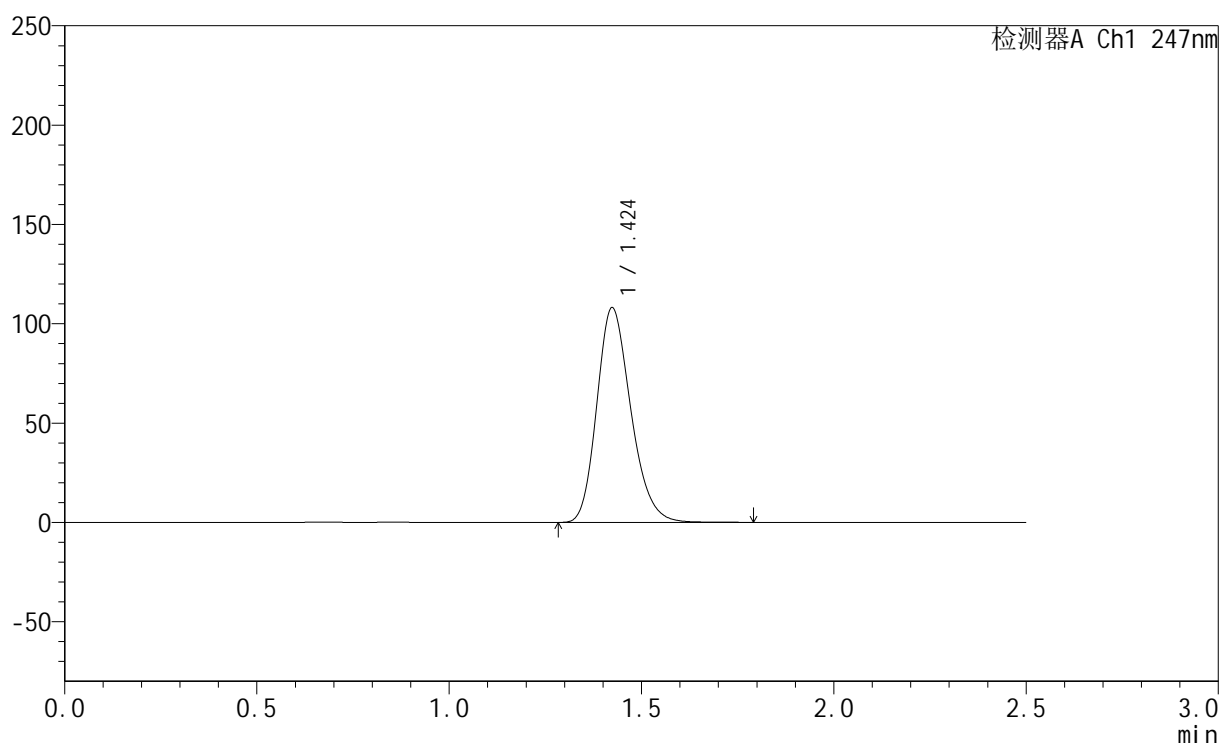

## &lt;峰表&gt;

检测器A Ch1 247nm

峰号	保留时间	面积	面积%	高度	理论塔板数(USP)	拖尾因子	分离度(USP)
1	1.424	664547	100.000	107986	1255	1.217	--
总计		664547	100.000	107986			



# SMF-356

## <样品信息>

色谱柱 : XB-C18(50mm\*4.6mm,5μm)      流 速: 1.0ml/min  
 柱 温 : 30°C      波 长: 247nm  
 数据文件名: RC\$SMF-356 - 10-5/31-264-2 - zzp-2025011021p-wdx3y-js-40mg-rcqx-shuijz-lf100z-dz1-3.lcd  
 方法文件名: RC\$SMF-356 - SMF-356-rcqx-FX280.lcm  
 批处理文件名: RC\$SMF-356 - SMF-356-20250526-FX280.lcb  
 样品瓶号 : 1-18  
 进样体积 : 10 μl      版本号: 6.115  
 进样时间 : 2025/05/26 11:57:56      实验者: zhanghongxin  
 处理时间(V2) : 2025/05/27 09:10:10      处理者: zhanghongxin  
 仪器型号 : SHIMADZU LC-2050C (FX280)

## <色谱图>

mV

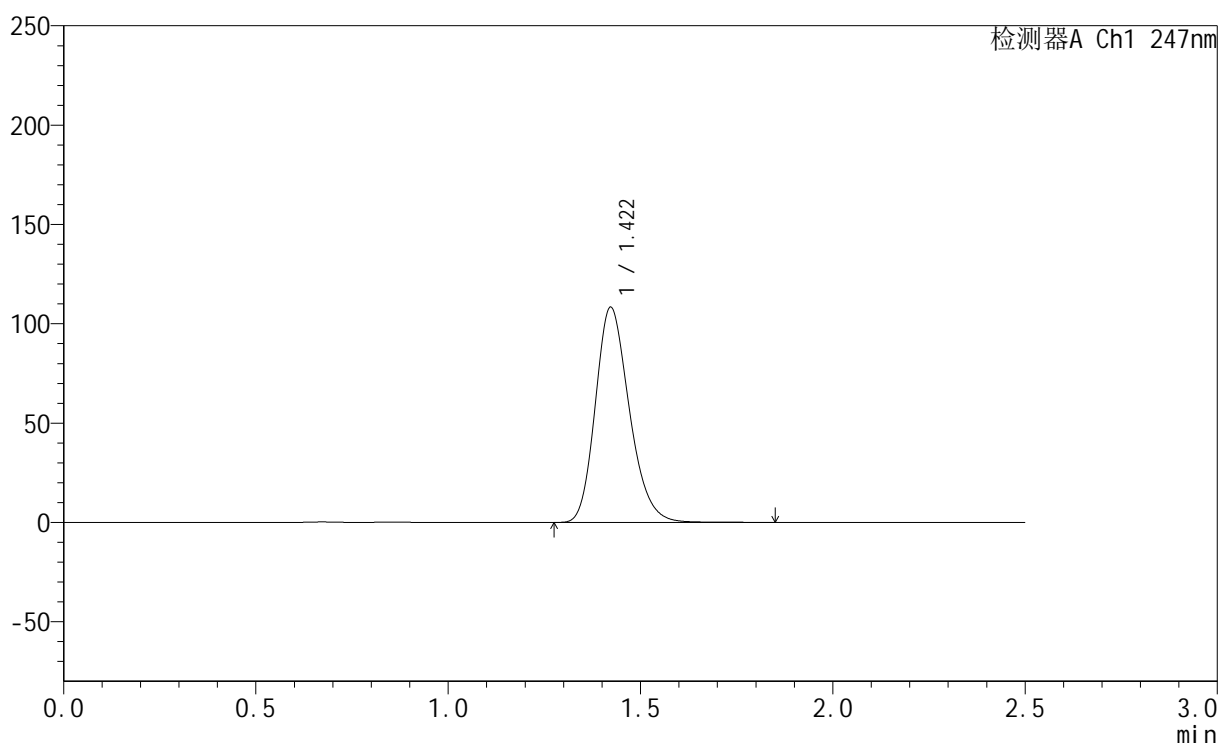

## <峰表>

检测器A Ch1 247nm

峰号	保留时间	面积	面积%	高度	理论塔板数(USP)	拖尾因子	分离度(USP)
1	1.422	666459	100.000	108326	1252	1.218	--
总计		666459	100.000	108326			

## &lt;样品信息&gt;

色谱柱 : XB-C18(50mm\*4.6mm,5 $\mu$ m) 流速: 1.0ml/min  
柱温 : 30 $^{\circ}$ C 波长: 247nm  
数据文件名: RC\$SMF-356 - 10-5/31-265-2 - zzp-2025011021p-wdx3y-js-40mg-rcqx-shuijz-lf100z-dz1-4.lcd  
方法文件名: RC\$SMF-356 - SMF-356-rcqx-FX280.lcm  
批处理文件名: RC\$SMF-356 - SMF-356-20250526-FX280.lcb  
样品瓶号 : 1-18  
进样体积 : 10  $\mu$ l 版本号: 6.115  
进样时间 : 2025/05/26 12:00:49 实验者: zhanghongxin  
处理时间(V2) : 2025/05/27 09:10:13 处理者: zhanghongxin  
仪器型号 : SHIMADZU LC-2050C (FX280)

## &lt;色谱图&gt;

mV

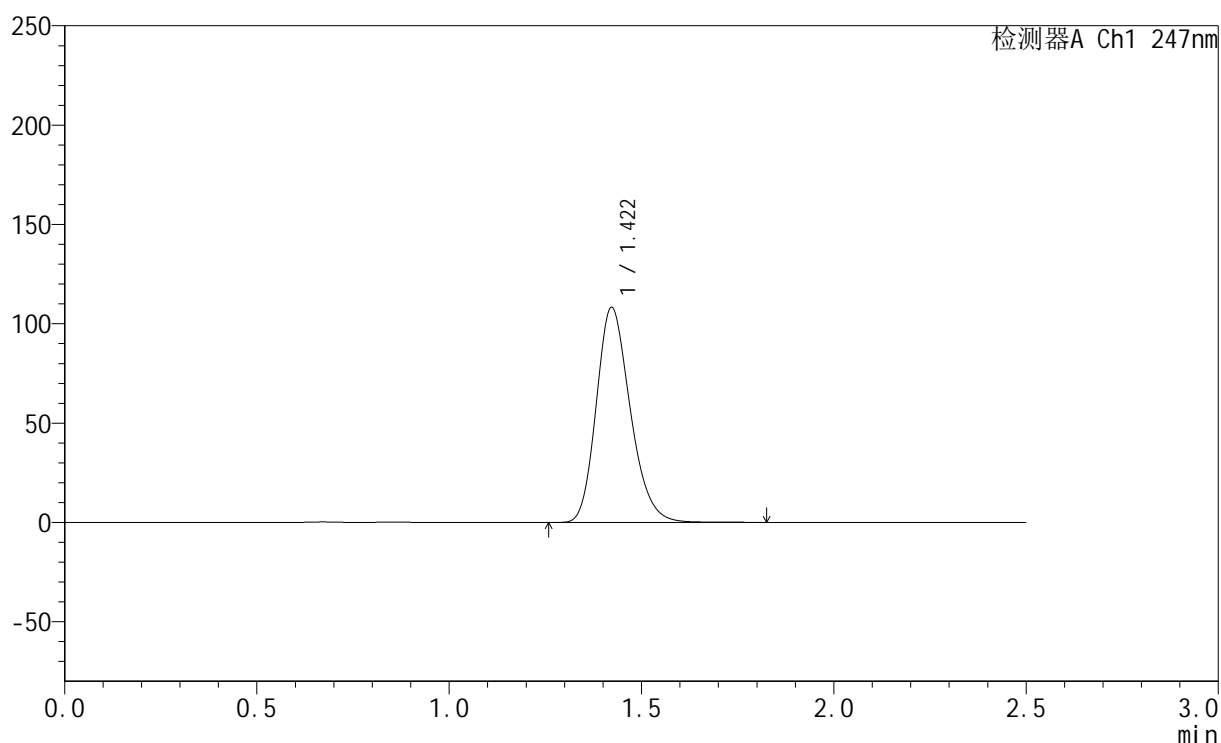

## &lt;峰表&gt;

检测器A Ch1 247nm

峰号	保留时间	面积	面积%	高度	理论塔板数(USP)	拖尾因子	分离度(USP)
1	1.422	665659	100.000	108264	1253	1.217	--
总计		665659	100.000	108264			

## &lt;样品信息&gt;

色谱柱 : XB-C18(50mm\*4.6mm,5 $\mu$ m) 流速: 1.0ml/min  
柱温 : 30 $^{\circ}$ C 波长: 247nm  
数据文件名: RC\$SMF-356 - 10-5/31-266-2 - zzp-2025011021p-wdx3y-js-40mg-rcqx-shuijz-lf100z-dz1-5.lcd  
方法文件名: RC\$SMF-356 - SMF-356-rcqx-FX280.lcm  
批处理文件名: RC\$SMF-356 - SMF-356-20250526-FX280.lcb  
样品瓶号 : 1-18  
进样体积 : 10  $\mu$ l 版本号: 6.115  
进样时间 : 2025/05/26 12:03:42 实验者: zhanghongxin  
处理时间(V2) : 2025/05/27 09:10:16 处理者: zhanghongxin  
仪器型号 : SHIMADZU LC-2050C (FX280)

## &lt;色谱图&gt;

mV

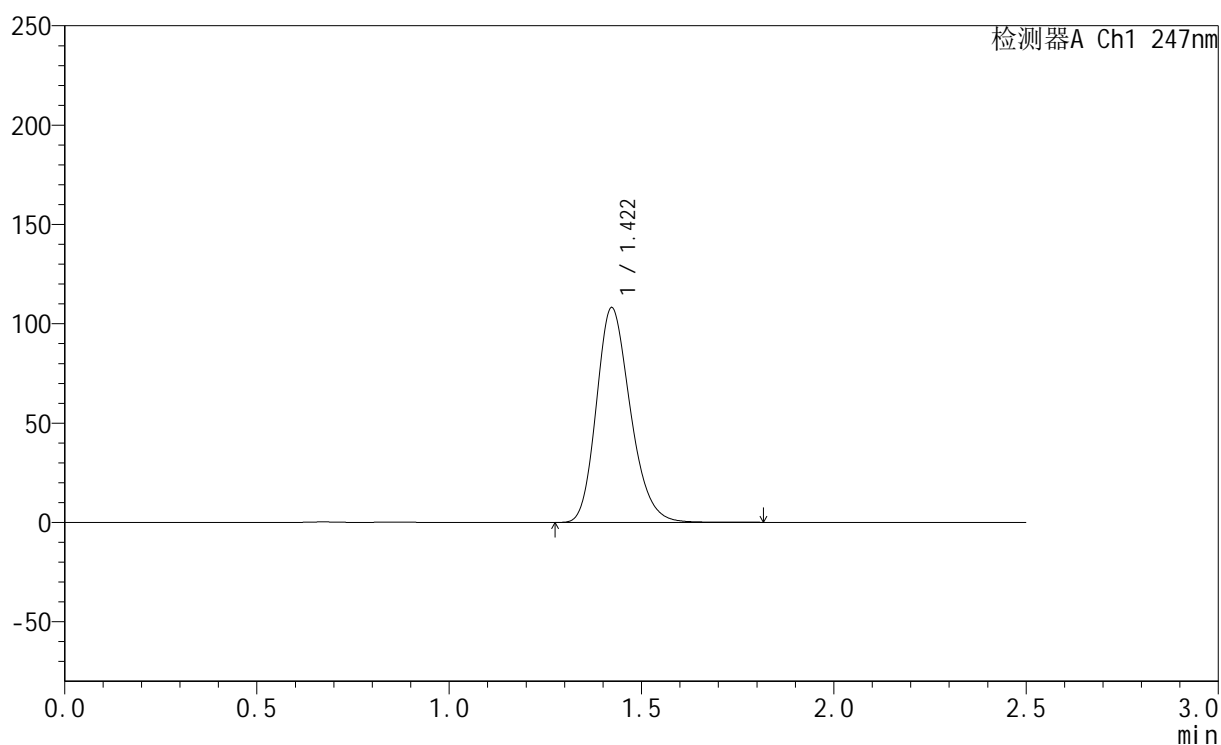

## &lt;峰表&gt;

检测器A Ch1 247nm

峰号	保留时间	面积	面积%	高度	理论塔板数(USP)	拖尾因子	分离度(USP)
1	1.422	665097	100.000	108139	1253	1.217	--
总计		665097	100.000	108139			



# SMF-356

## <样品信息>

色谱柱 : XB-C18(50mm\*4.6mm,5μm)      流 速: 1.0ml/min  
 柱 温 : 30°C      波 长: 247nm  
 数据文件名: RC\$SMF-356 - 10-5/31-267-2 - zzp-2025011021p-wdx3y-js-40mg-rcqx-shuijz-lf100z-5min-P1.lcd  
 方法文件名: RC\$SMF-356 - SMF-356-rcqx-FX280.lcm  
 批处理文件名: RC\$SMF-356 - SMF-356-20250526-FX280.lcb  
 样品瓶号 : 1-1  
 进样体积 : 10 μl      版本号: 6.115  
 进样时间 : 2025/05/26 12:06:33      实验者: zhanghongxin  
 处理时间(V2) : 2025/05/27 09:10:18      处理者: zhanghongxin  
 仪器型号 : SHIMADZU LC-2050C (FX280)

## <色谱图>

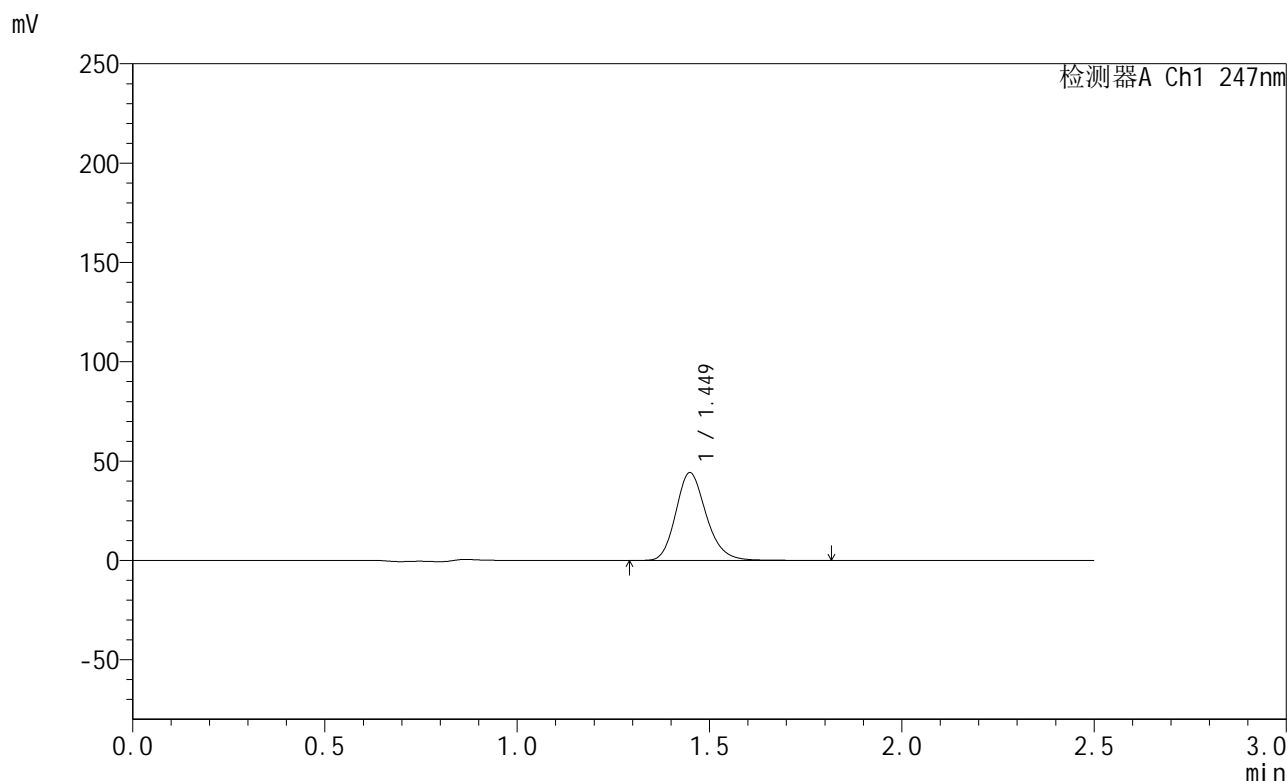

## <峰表>

检测器A Ch1 247nm

峰号	保留时间	面积	面积%	高度	理论塔板数(USP)	拖尾因子	分离度(USP)
1	1.449	243567	100.000	44100	1642	1.192	--
总计		243567	100.000	44100			

## &lt;样品信息&gt;

色谱柱 : XB-C18(50mm\*4.6mm,5 $\mu$ m) 流速: 1.0ml/min  
柱温 : 30 $^{\circ}$ C 波长: 247nm  
数据文件名: RC\$SMF-356 - 10-5/31-268-2 - zzp-2025011021p-wdx3y-js-40mg-rcqx-shuijz-lf100z-5min-P2.lcd  
方法文件名: RC\$SMF-356 - SMF-356-rcqx-FX280.lcm  
批处理文件名: RC\$SMF-356 - SMF-356-20250526-FX280.lcb  
样品瓶号 : 1-10  
进样体积 : 10  $\mu$ l 版本号: 6.115  
进样时间 : 2025/05/26 12:09:25 实验者: zhanghongxin  
处理时间(V2) : 2025/05/27 09:10:22 处理者: zhanghongxin  
仪器型号 : SHIMADZU LC-2050C (FX280)

## &lt;色谱图&gt;

mV

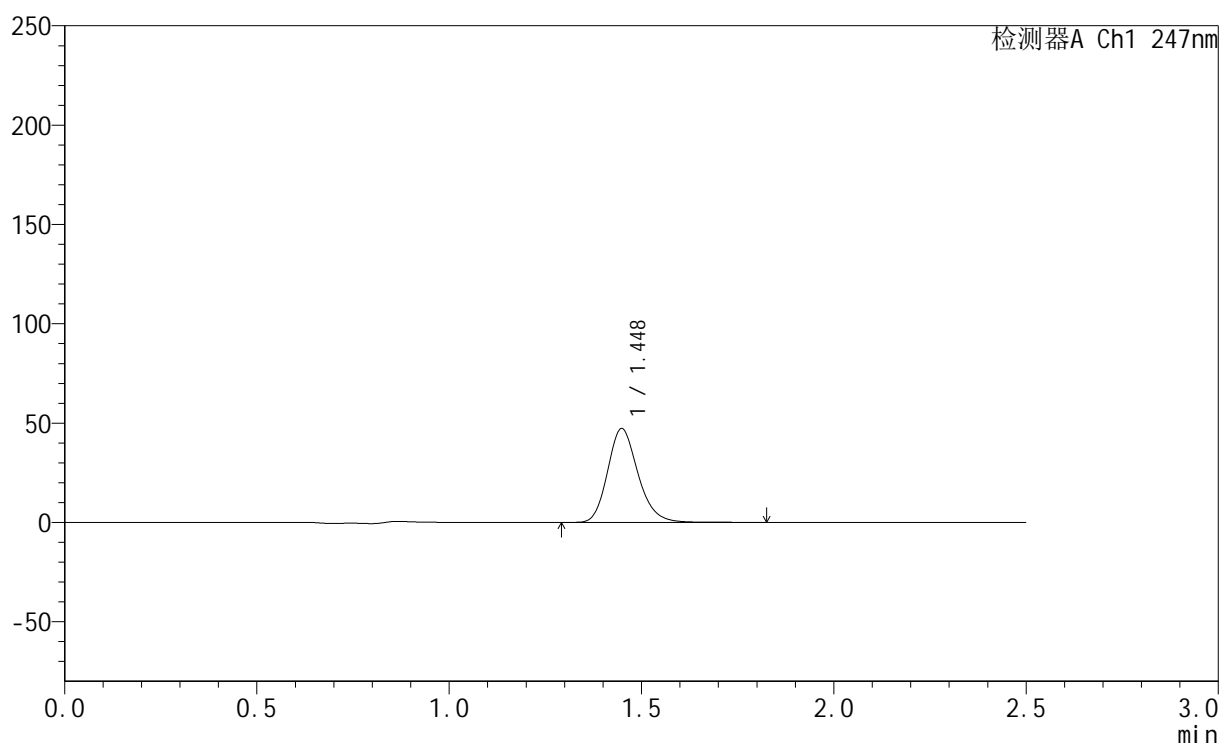

## &lt;峰表&gt;

检测器A Ch1 247nm

峰号	保留时间	面积	面积%	高度	理论塔板数(USP)	拖尾因子	分离度(USP)
1	1.448	260407	100.000	47178	1641	1.192	--
总计		260407	100.000	47178			

## &lt;样品信息&gt;

色谱柱 : XB-C18(50mm\*4.6mm,5 $\mu$ m) 流速: 1.0ml/min  
柱温 : 30 $^{\circ}$ C 波长: 247nm  
数据文件名: RC\$SMF-356 - 10-5/31-269-2 - zzp-2025011021p-wdx3y-js-40mg-rcqx-shuijz-lf100z-5min-P3.lcd  
方法文件名: RC\$SMF-356 - SMF-356-rcqx-FX280.lcm  
批处理文件名: RC\$SMF-356 - SMF-356-20250526-FX280.lcb  
样品瓶号 : 1-19  
进样体积 : 10  $\mu$ l 版本号: 6.115  
进样时间 : 2025/05/26 12:12:17 实验者: zhanghongxin  
处理时间(V2) : 2025/05/27 09:10:24 处理者: zhanghongxin  
仪器型号 : SHIMADZU LC-2050C (FX280)

## &lt;色谱图&gt;

mV

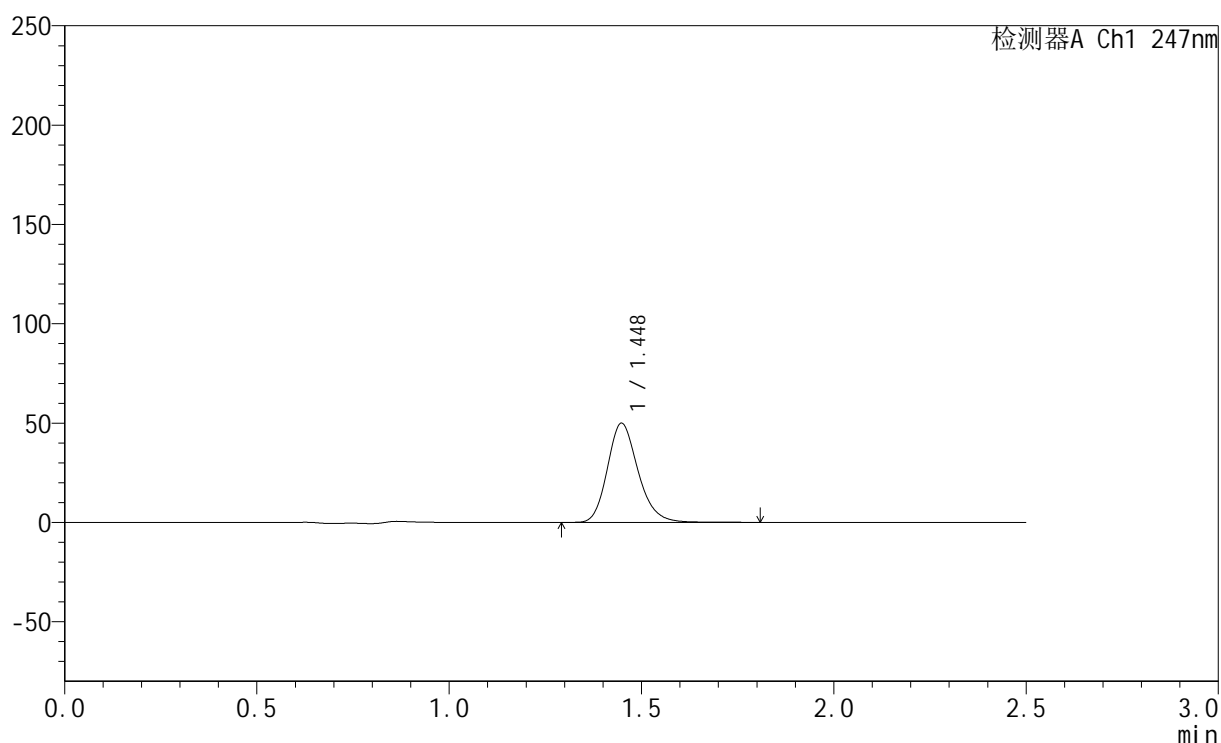

## &lt;峰表&gt;

检测器A Ch1 247nm

峰号	保留时间	面积	面积%	高度	理论塔板数(USP)	拖尾因子	分离度(USP)
1	1.448	277406	100.000	49916	1619	1.199	--
总计		277406	100.000	49916			



# SMF-356

## <样品信息>

色谱柱 : XB-C18(50mm\*4.6mm,5μm)      流 速: 1.0ml/min  
 柱 温 : 30°C      波 长: 247nm  
 数据文件名: RC\$SMF-356 - 10-5/31-270-2 - zzp-2025011021p-wdx3y-js-40mg-rcqx-shuijz-lf100z-5min-P4.lcd  
 方法文件名: RC\$SMF-356 - SMF-356-rcqx-FX280.lcm  
 批处理文件名: RC\$SMF-356 - SMF-356-20250526-FX280.lcb  
 样品瓶号 : 1-28  
 进样体积 : 10 μl      版本号: 6.115  
 进样时间 : 2025/05/26 12:15:09      实验者: zhanghongxin  
 处理时间(V2) : 2025/05/27 09:10:27      处理者: zhanghongxin  
 仪器型号 : SHIMADZU LC-2050C (FX280)

## <色谱图>

mV

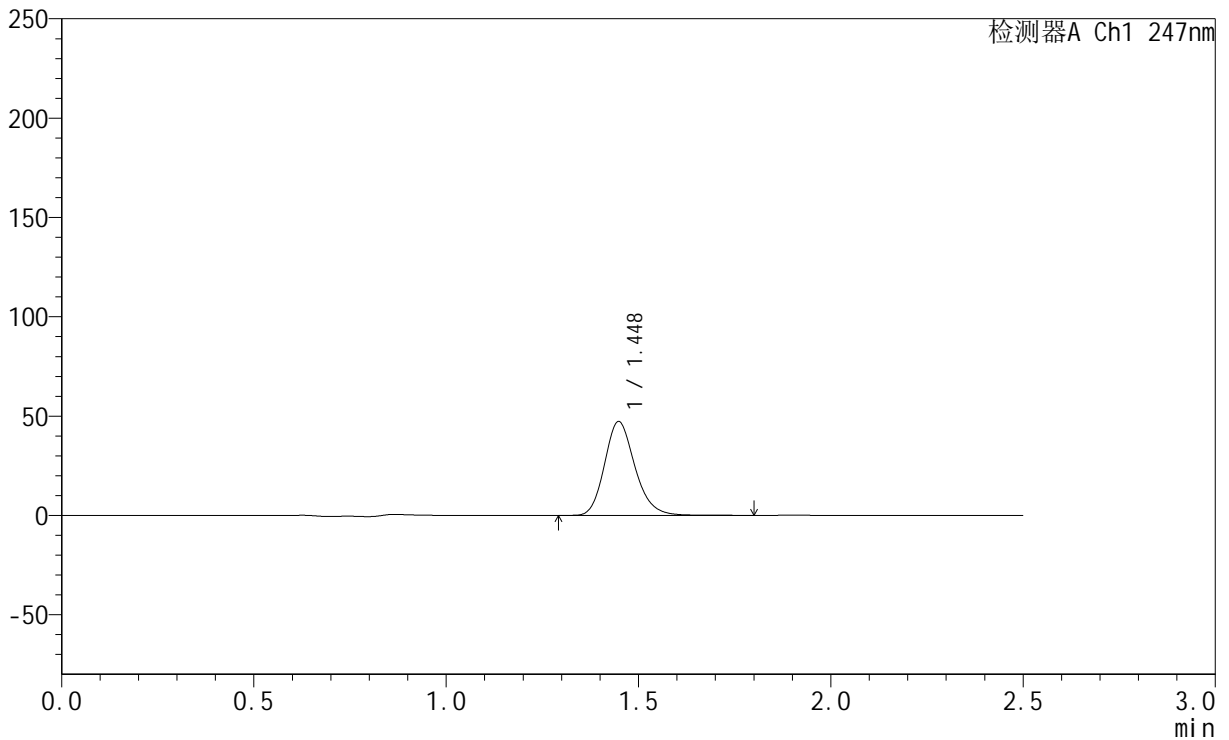

## <峰表>

检测器A Ch1 247nm

峰号	保留时间	面积	面积%	高度	理论塔板数(USP)	拖尾因子	分离度(USP)
1	1.448	260382	100.000	47226	1642	1.191	--
总计		260382	100.000	47226			

## &lt;样品信息&gt;

色谱柱 : XB-C18(50mm\*4.6mm,5 $\mu$ m) 流速: 1.0ml/min  
柱温 : 30 $^{\circ}$ C 波长: 247nm  
数据文件名: RC\$SMF-356 - 10-5/31-271-2 - zzp-2025011021p-wdx3y-js-40mg-rcqx-shuijz-lf100z-5min-P5.lcd  
方法文件名: RC\$SMF-356 - SMF-356-rcqx-FX280.lcm  
批处理文件名: RC\$SMF-356 - SMF-356-20250526-FX280.lcb  
样品瓶号 : 1-37  
进样体积 : 10  $\mu$ l 版本号: 6.115  
进样时间 : 2025/05/26 12:18:01 实验者: zhanghongxin  
处理时间(V2) : 2025/05/27 09:10:30 处理者: zhanghongxin  
仪器型号 : SHIMADZU LC-2050C (FX280)

## &lt;色谱图&gt;

mV

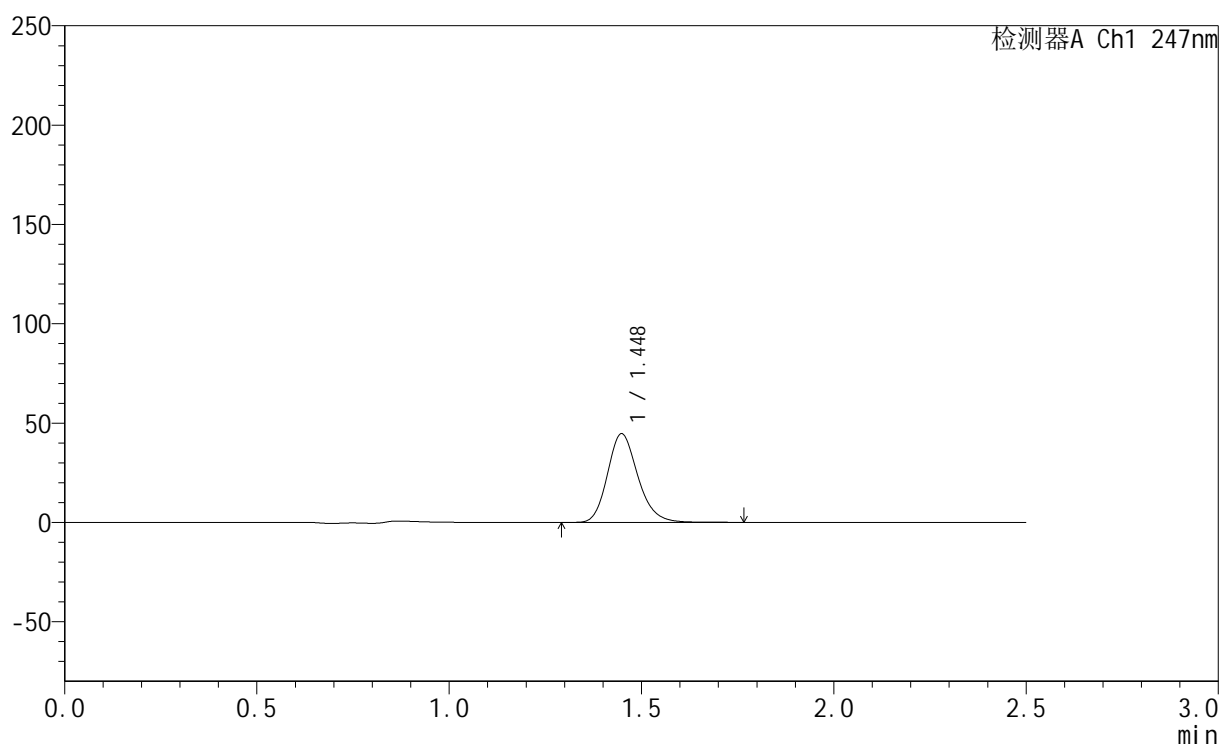

## &lt;峰表&gt;

检测器A Ch1 247nm

峰号	保留时间	面积	面积%	高度	理论塔板数(USP)	拖尾因子	分离度(USP)
1	1.448	245738	100.000	44630	1643	1.192	--
总计		245738	100.000	44630			



# SMF-356

## <样品信息>

色谱柱 : XB-C18(50mm\*4.6mm,5μm)      流 速: 1.0ml/min  
 柱 温 : 30°C      波 长: 247nm  
 数据文件名: RC\$SMF-356 - 10-5/31-272-2 - zzp-2025011021p-wdx3y-js-40mg-rcqx-shuijz-lf100z-5min-P6.lcd  
 方法文件名: RC\$SMF-356 - SMF-356-rcqx-FX280.lcm  
 批处理文件名: RC\$SMF-356 - SMF-356-20250526-FX280.lcb  
 样品瓶号 : 1-46  
 进样体积 : 10 μl      版本号: 6.115  
 进样时间 : 2025/05/26 12:20:53      实验者: zhanghongxin  
 处理时间(V2) : 2025/05/27 09:10:33      处理者: zhanghongxin  
 仪器型号 : SHIMADZU LC-2050C (FX280)

## <色谱图>

mV

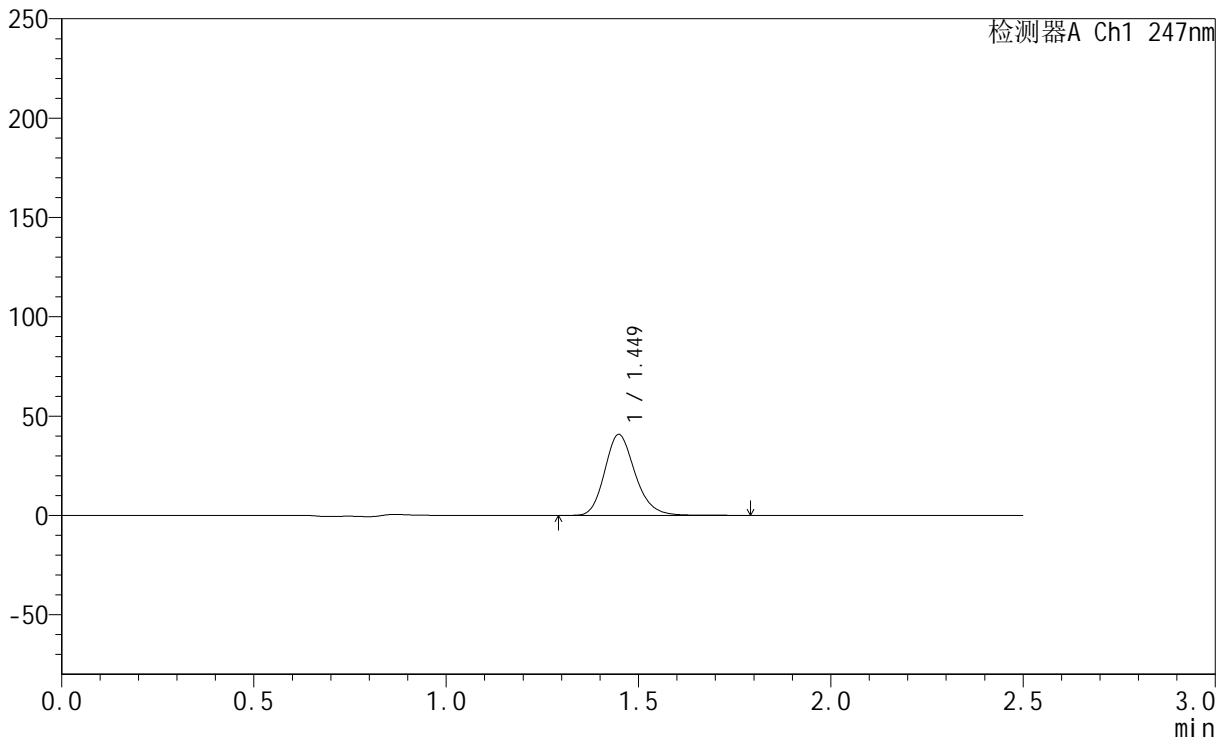

## <峰表>

检测器A Ch1 247nm

峰号	保留时间	面积	面积%	高度	理论塔板数(USP)	拖尾因子	分离度(USP)
1	1.449	224436	100.000	40697	1643	1.192	--
总计		224436	100.000	40697			

## &lt;样品信息&gt;

色谱柱 : XB-C18(50mm\*4.6mm,5 $\mu$ m) 流速: 1.0ml/min  
柱温 : 30 $^{\circ}$ C 波长: 247nm  
数据文件名: RC\$SMF-356 - 10-5/31-273-2 - zzp-2025011021p-wdx3y-js-40mg-rcqx-shuijz-lf100z-10min-P1.lcd  
方法文件名: RC\$SMF-356 - SMF-356-rcqx-FX280.lcm  
批处理文件名: RC\$SMF-356 - SMF-356-20250526-FX280.lcb  
样品瓶号 : 1-2  
进样体积 : 10  $\mu$ l 版本号: 6.115  
进样时间 : 2025/05/26 12:23:45 实验者: zhanghongxin  
处理时间(V2) : 2025/05/27 09:10:35 处理者: zhanghongxin  
仪器型号 : SHIMADZU LC-2050C (FX280)

## &lt;色谱图&gt;

mV

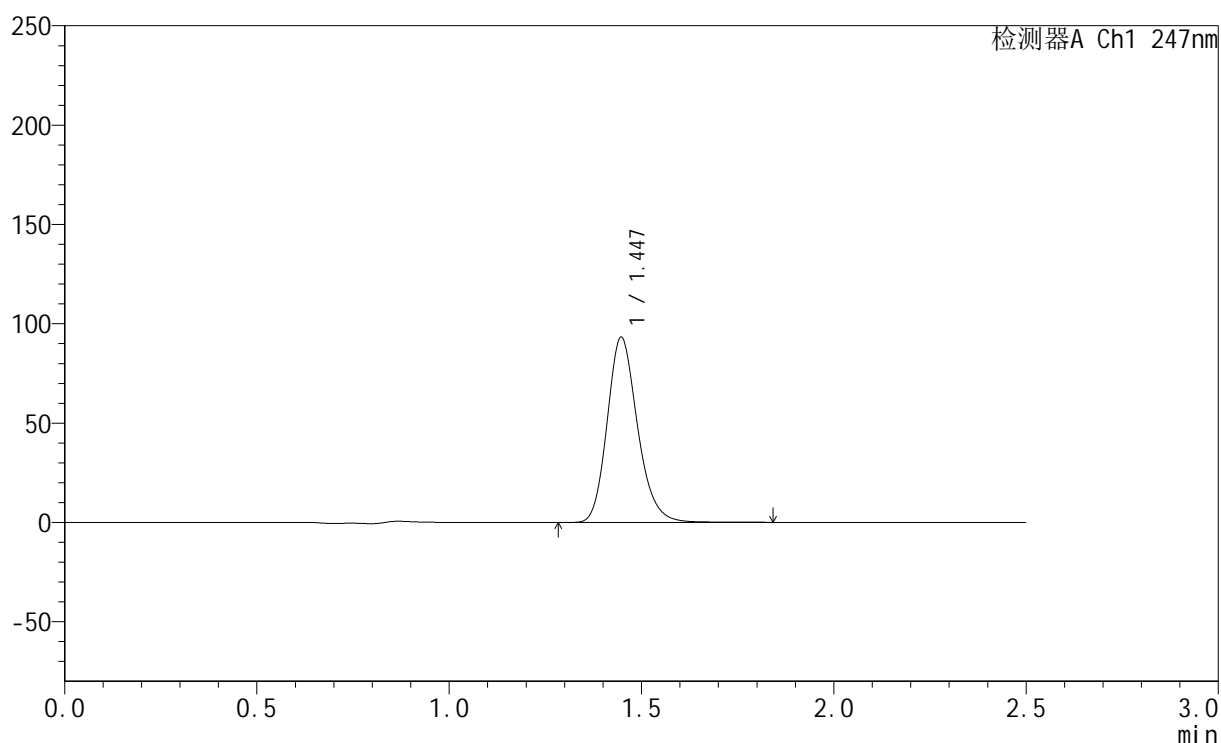

## &lt;峰表&gt;

检测器A Ch1 247nm

峰号	保留时间	面积	面积%	高度	理论塔板数(USP)	拖尾因子	分离度(USP)
1	1.447	512328	100.000	93205	1646	1.194	--
总计		512328	100.000	93205			

## &lt;样品信息&gt;

色谱柱 : XB-C18(50mm\*4.6mm,5 $\mu$ m) 流速: 1.0ml/min  
柱温 : 30 $^{\circ}$ C 波长: 247nm  
数据文件名: RC\$SMF-356 - 10-5/31-274-2 - zzp-2025011021p-wdx3y-js-40mg-rcqx-shuijz-lf100z-10min-P2.lcd  
方法文件名: RC\$SMF-356 - SMF-356-rcqx-FX280.lcm  
批处理文件名: RC\$SMF-356 - SMF-356-20250526-FX280.lcb  
样品瓶号 : 1-11  
进样体积 : 10  $\mu$ l 版本号: 6.115  
进样时间 : 2025/05/26 12:26:38 实验者: zhanghongxin  
处理时间(V2) : 2025/05/27 09:10:38 处理者: zhanghongxin  
仪器型号 : SHIMADZU LC-2050C (FX280)

## &lt;色谱图&gt;

mV

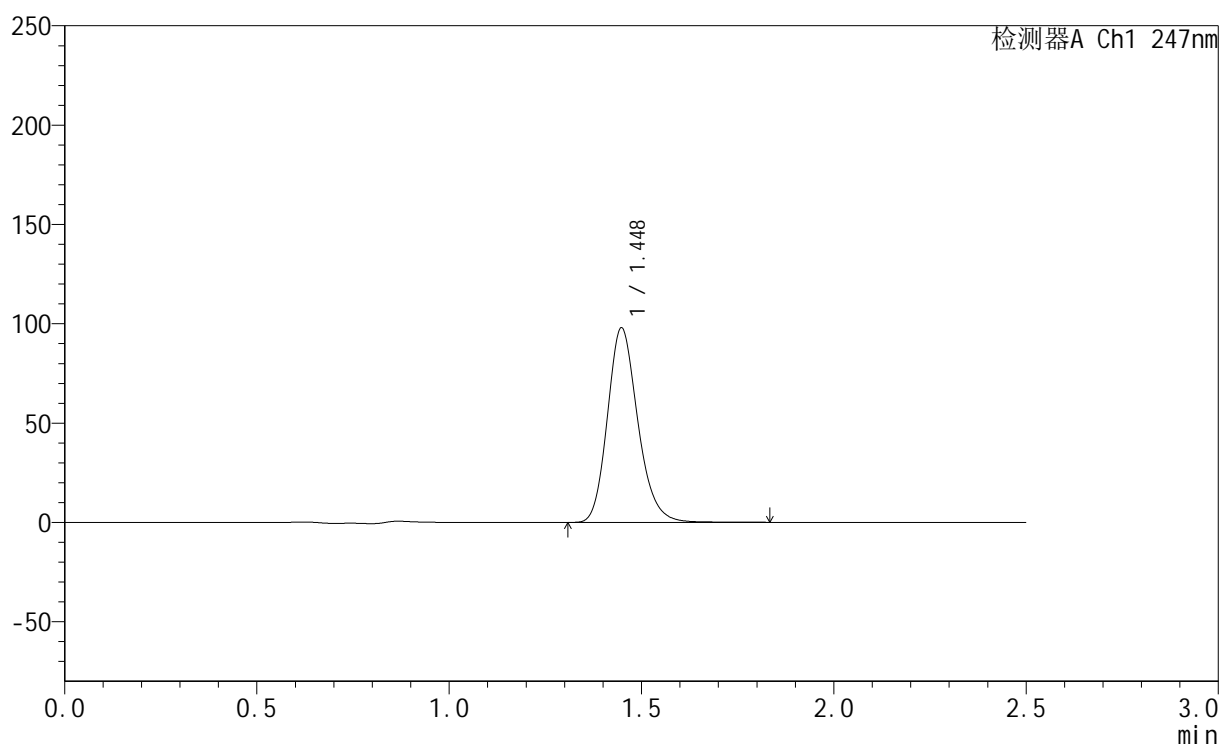

## &lt;峰表&gt;

检测器A Ch1 247nm

峰号	保留时间	面积	面积%	高度	理论塔板数(USP)	拖尾因子	分离度(USP)
1	1.448	539040	100.000	97895	1643	1.193	--
总计		539040	100.000	97895			

## &lt;样品信息&gt;

色谱柱 : XB-C18(50mm\*4.6mm,5 $\mu$ m) 流速: 1.0ml/min  
柱温 : 30 $^{\circ}$ C 波长: 247nm  
数据文件名: RC\$SMF-356 - 10-5/31-275-2 - zzp-2025011021p-wdx3y-js-40mg-rcqx-shuijz-lf100z-10min-P3.lcd  
方法文件名: RC\$SMF-356 - SMF-356-rcqx-FX280.lcm  
批处理文件名: RC\$SMF-356 - SMF-356-20250526-FX280.lcb  
样品瓶号 : 1-20  
进样体积 : 10  $\mu$ l 版本号: 6.115  
进样时间 : 2025/05/26 12:29:28 实验者: zhanghongxin  
处理时间(V2) : 2025/05/27 09:10:40 处理者: zhanghongxin  
仪器型号 : SHIMADZU LC-2050C (FX280)

## &lt;色谱图&gt;

mV

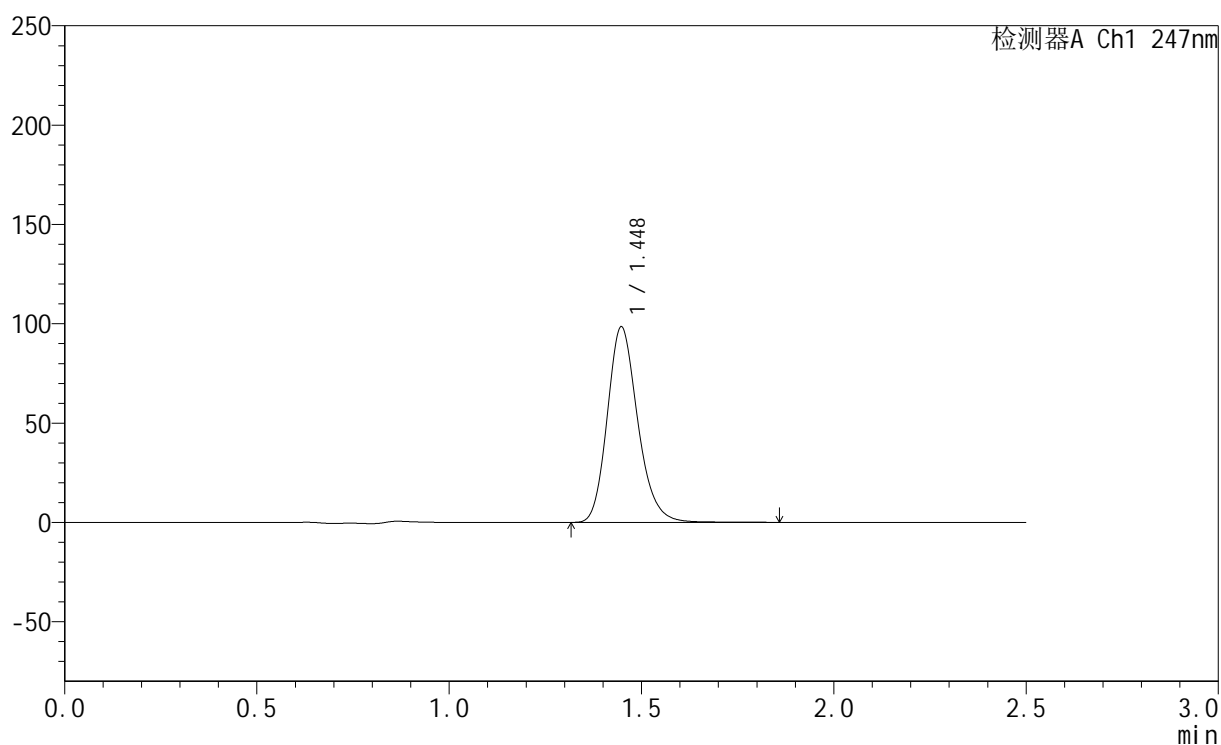

## &lt;峰表&gt;

检测器A Ch1 247nm

峰号	保留时间	面积	面积%	高度	理论塔板数(USP)	拖尾因子	分离度(USP)
1	1.448	543188	100.000	98420	1636	1.196	--
总计		543188	100.000	98420			



# SMF-356

## <样品信息>

色谱柱 : XB-C18(50mm\*4.6mm,5μm)      流 速: 1.0ml/min  
 柱 温 : 30°C      波 长: 247nm  
 数据文件名: RC\$SMF-356 - 10-5/31-276-2 - zzp-2025011021p-wdx3y-js-40mg-rcqx-shuijz-lf100z-10min-P4.lcd  
 方法文件名: RC\$SMF-356 - SMF-356-rcqx-FX280.lcm  
 批处理文件名: RC\$SMF-356 - SMF-356-20250526-FX280.lcb  
 样品瓶号 : 1-29  
 进样体积 : 10 μl      版本号: 6.115  
 进样时间 : 2025/05/26 12:32:21      实验者: zhanghongxin  
 处理时间(V2) : 2025/05/27 09:10:43      处理者: zhanghongxin  
 仪器型号 : SHIMADZU LC-2050C (FX280)

## <色谱图>

mV

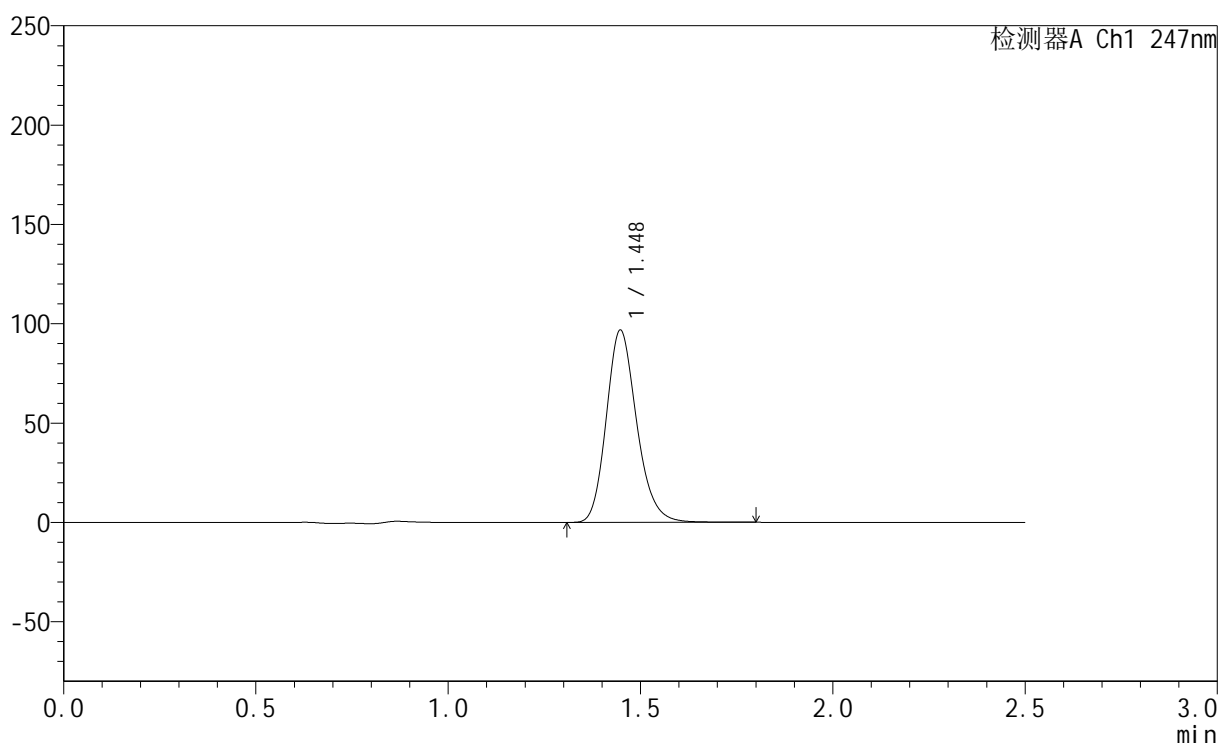

## <峰表>

检测器A Ch1 247nm

峰号	保留时间	面积	面积%	高度	理论塔板数(USP)	拖尾因子	分离度(USP)
1	1.448	532393	100.000	96789	1642	1.192	--
总计		532393	100.000	96789			



# SMF-356

## <样品信息>

色谱柱 : XB-C18(50mm\*4.6mm,5μm)      流 速: 1.0ml/min  
 柱 温 : 30°C      波 长: 247nm  
 数据文件名: RC\$SMF-356 - 10-5/31-277-2 - zzp-2025011021p-wdx3y-js-40mg-rcqx-shuijz-lf100z-10min-P5.lcd  
 方法文件名: RC\$SMF-356 - SMF-356-rcqx-FX280.lcm  
 批处理文件名: RC\$SMF-356 - SMF-356-20250526-FX280.lcb  
 样品瓶号 : 1-38  
 进样体积 : 10 μl      版本号: 6.115  
 进样时间 : 2025/05/26 12:35:12      实验者: zhanghongxin  
 处理时间(V2) : 2025/05/27 09:10:45      处理者: zhanghongxin  
 仪器型号 : SHIMADZU LC-2050C (FX280)

## <色谱图>

mV

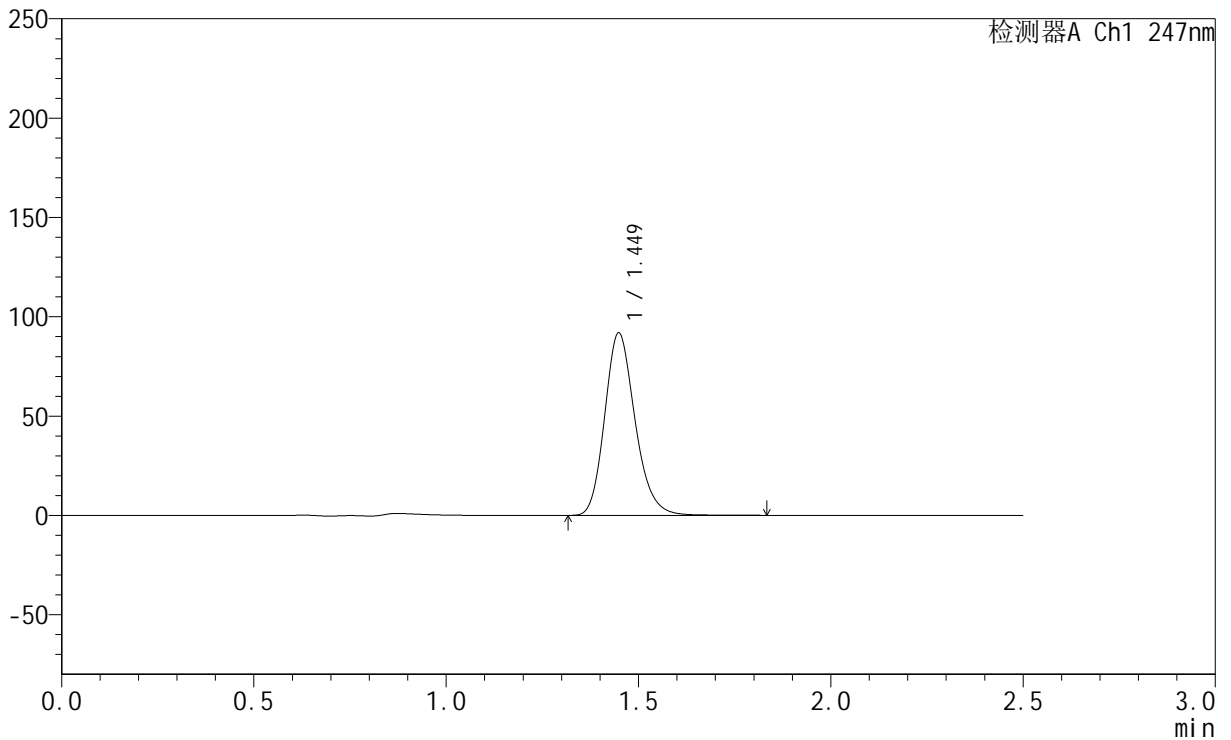

## <峰表>

检测器A Ch1 247nm

峰号	保留时间	面积	面积%	高度	理论塔板数(USP)	拖尾因子	分离度(USP)
1	1.449	505796	100.000	91749	1642	1.193	--
总计		505796	100.000	91749			

## &lt;样品信息&gt;

色谱柱 : XB-C18(50mm\*4.6mm,5 $\mu$ m)      流 速: 1.0ml/min  
 柱 温 : 30 $^{\circ}$ C      波 长: 247nm  
 数据文件名: RC\$SMF-356 - 10-5/31-278-2 - zzp-2025011021p-wdx3y-js-40mg-rcqx-shuijz-lf100z-10min-P6.lcd  
 方法文件名: RC\$SMF-356 - SMF-356-rcqx-FX280.lcm  
 批处理文件名: RC\$SMF-356 - SMF-356-20250526-FX280.lcb  
 样品瓶号 : 1-47  
 进样体积 : 10  $\mu$ l      版本号: 6.115  
 进样时间 : 2025/05/26 12:38:04      实验者: zhanghongxin  
 处理时间(V2) : 2025/05/27 09:10:48      处理者: zhanghongxin  
 仪器型号 : SHIMADZU LC-2050C (FX280)

## &lt;色谱图&gt;

mV

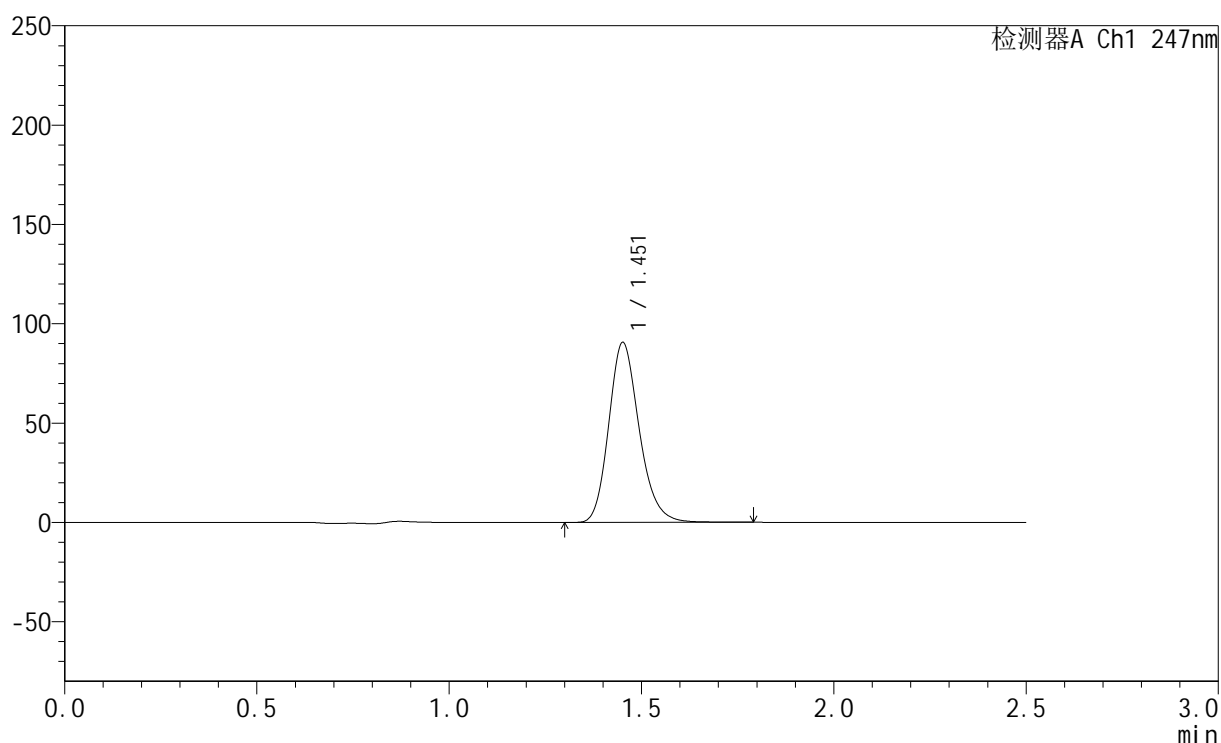

## &lt;峰表&gt;

检测器A Ch1 247nm

峰号	保留时间	面积	面积%	高度	理论塔板数(USP)	拖尾因子	分离度(USP)
1	1.451	499679	100.000	90067	1643	1.196	--
总计		499679	100.000	90067			



# SMF-356

## <样品信息>

色谱柱 : XB-C18(50mm\*4.6mm,5μm)      流 速: 1.0ml/min  
 柱 温 : 30°C      波 长: 247nm  
 数据文件名: RC\$SMF-356 - 10-5/31-279-2 - zzp-2025011021p-wdx3y-js-40mg-rcqx-shuijz-lf100z-15min-P1.lcd  
 方法文件名: RC\$SMF-356 - SMF-356-rcqx-FX280.lcm  
 批处理文件名: RC\$SMF-356 - SMF-356-20250526-FX280.lcb  
 样品瓶号 : 1-3  
 进样体积 : 10 μl      版本号: 6.115  
 进样时间 : 2025/05/26 12:40:56      实验者: zhanghongxin  
 处理时间(V2) : 2025/05/27 09:10:50      处理者: zhanghongxin  
 仪器型号 : SHIMADZU LC-2050C (FX280)

## <色谱图>

mV

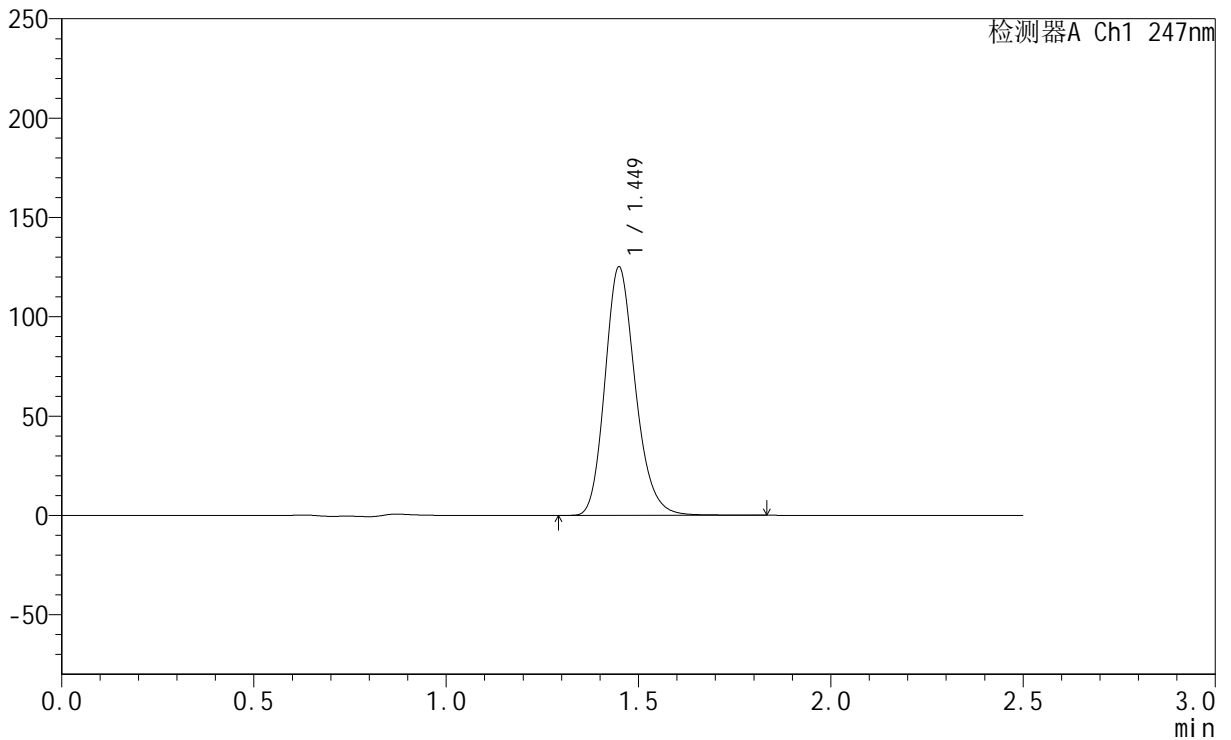

## <峰表>

检测器A Ch1 247nm

峰号	保留时间	面积	面积%	高度	理论塔板数(USP)	拖尾因子	分离度(USP)
1	1.449	688576	100.000	124769	1645	1.195	--
总计		688576	100.000	124769			

## &lt;样品信息&gt;

色谱柱 : XB-C18(50mm\*4.6mm,5 $\mu$ m) 流速: 1.0ml/min  
柱温 : 30 $^{\circ}$ C 波长: 247nm  
数据文件名: RC\$SMF-356 - 10-5/31-280-2 - zzp-2025011021p-wdx3y-js-40mg-rcqx-shuijz-lf100z-15min-P2.lcd  
方法文件名: RC\$SMF-356 - SMF-356-rcqx-FX280.lcm  
批处理文件名: RC\$SMF-356 - SMF-356-20250526-FX280.lcb  
样品瓶号 : 1-12  
进样体积 : 10  $\mu$ l 版本号: 6.115  
进样时间 : 2025/05/26 12:43:48 实验者: zhanghongxin  
处理时间(V2) : 2025/05/27 09:10:53 处理者: zhanghongxin  
仪器型号 : SHIMADZU LC-2050C (FX280)

## &lt;色谱图&gt;

mV

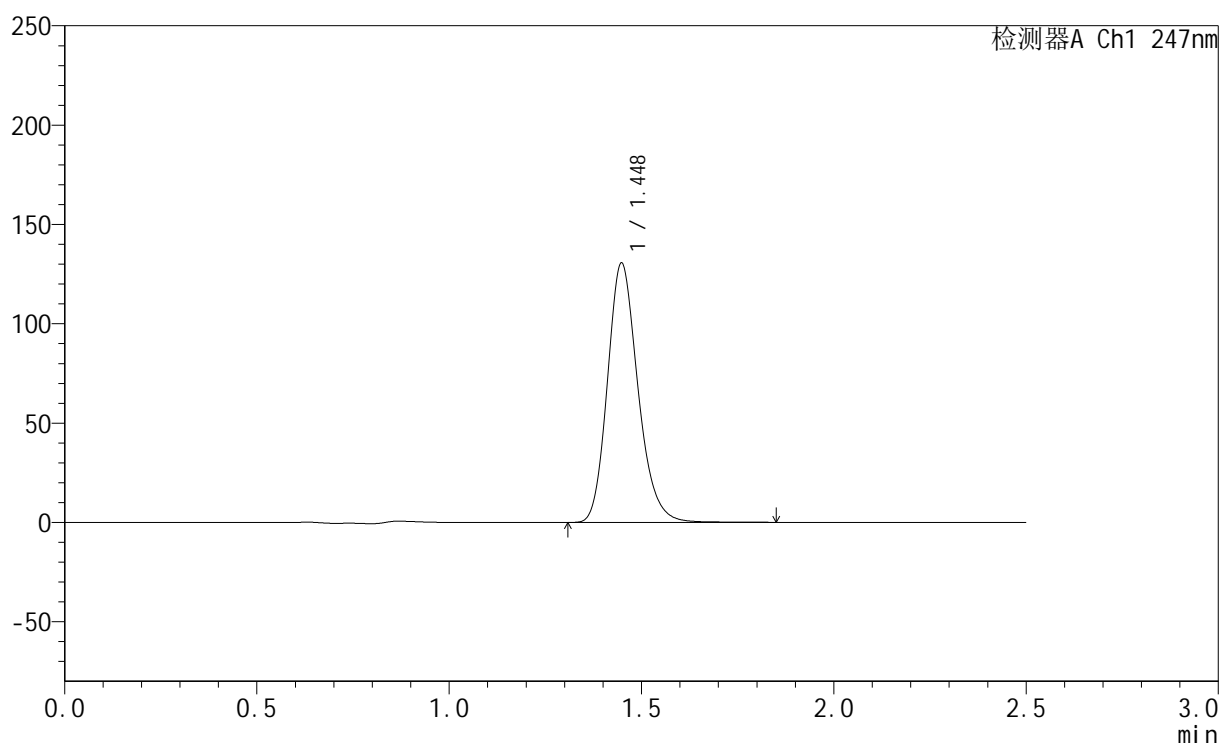

## &lt;峰表&gt;

检测器A Ch1 247nm

峰号	保留时间	面积	面积%	高度	理论塔板数(USP)	拖尾因子	分离度(USP)
1	1.448	720283	100.000	130456	1634	1.195	--
总计		720283	100.000	130456			



# SMF-356

## <样品信息>

色谱柱 : XB-C18(50mm\*4.6mm,5μm)      流 速: 1.0ml/min  
 柱 温 : 30°C      波 长: 247nm  
 数据文件名: RC\$SMF-356 - 10-5/31-281-2 - zzp-2025011021p-wdx3y-js-40mg-rcqx-shuijz-lf100z-15min-P3.lcd  
 方法文件名: RC\$SMF-356 - SMF-356-rcqx-FX280.lcm  
 批处理文件名: RC\$SMF-356 - SMF-356-20250526-FX280.lcb  
 样品瓶号 : 1-21  
 进样体积 : 10 μl      版本号: 6.115  
 进样时间 : 2025/05/26 12:46:40      实验者: zhanghongxin  
 处理时间(V2) : 2025/05/27 09:10:56      处理者: zhanghongxin  
 仪器型号 : SHIMADZU LC-2050C (FX280)

## <色谱图>

mV

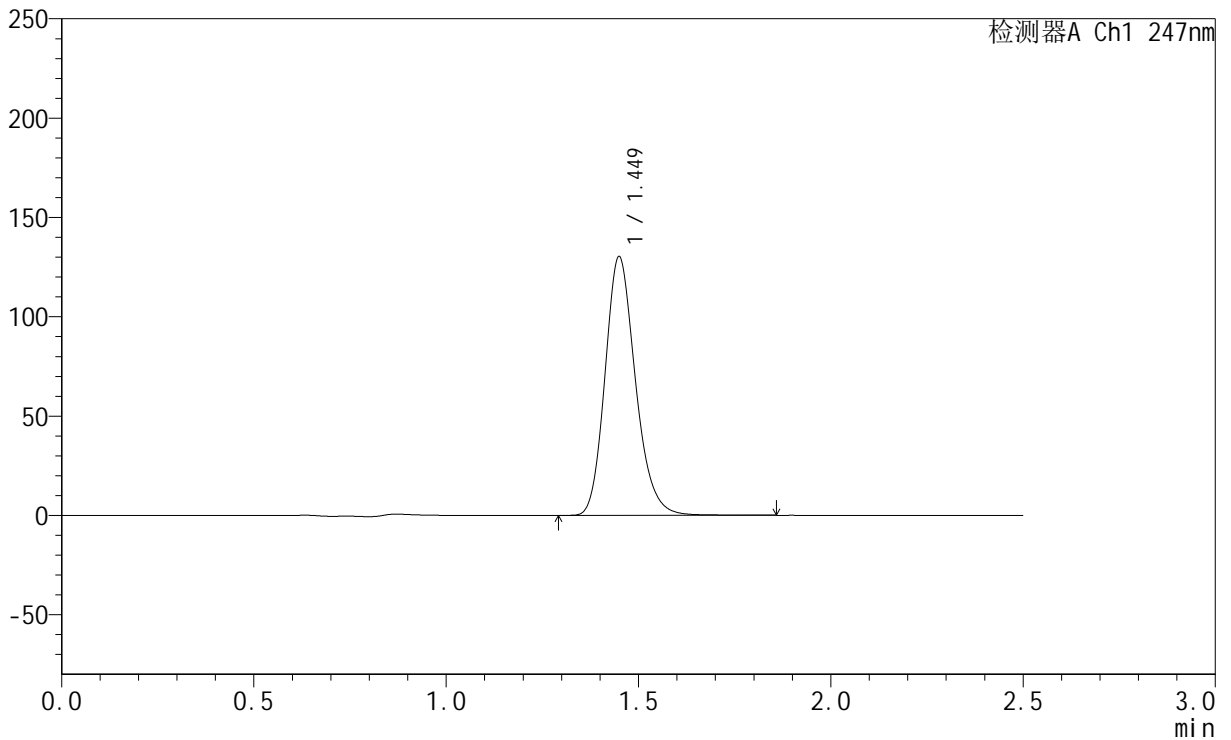

## <峰表>

检测器A Ch1 247nm

峰号	保留时间	面积	面积%	高度	理论塔板数(USP)	拖尾因子	分离度(USP)
1	1.449	717594	100.000	129822	1641	1.194	--
总计		717594	100.000	129822			



# SMF-356

## <样品信息>

色谱柱 : XB-C18(50mm\*4.6mm,5μm)      流 速: 1.0ml/min  
 柱 温 : 30°C      波 长: 247nm  
 数据文件名: RC\$SMF-356 - 10-5/31-282-2 - zzp-2025011021p-wdx3y-js-40mg-rcqx-shuijz-lf100z-15min-P4.lcd  
 方法文件名: RC\$SMF-356 - SMF-356-rcqx-FX280.lcm  
 批处理文件名: RC\$SMF-356 - SMF-356-20250526-FX280.lcb  
 样品瓶号 : 1-30  
 进样体积 : 10 μl      版本号: 6.115  
 进样时间 : 2025/05/26 12:49:31      实验者: zhanghongxin  
 处理时间(V2) : 2025/05/27 09:10:58      处理者: zhanghongxin  
 仪器型号 : SHIMADZU LC-2050C (FX280)

## <色谱图>

mV

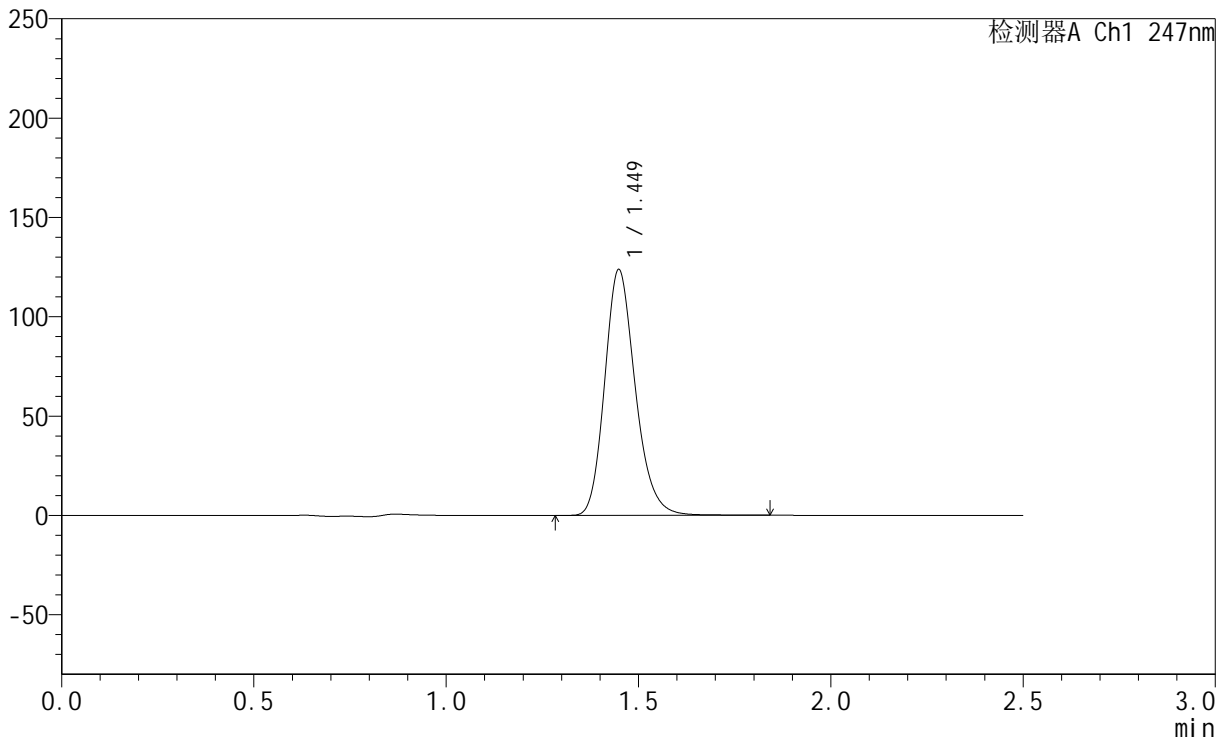

## <峰表>

检测器A Ch1 247nm

峰号	保留时间	面积	面积%	高度	理论塔板数(USP)	拖尾因子	分离度(USP)
1	1.449	686016	100.000	123532	1621	1.201	--
总计		686016	100.000	123532			

## &lt;样品信息&gt;

色谱柱 : XB-C18(50mm\*4.6mm,5 $\mu$ m)      流 速: 1.0ml/min  
 柱 温 : 30°C      波 长: 247nm  
 数据文件名: RC\$SMF-356 - 10-5/31-283-2 - zzp-2025011021p-wdx3y-js-40mg-rcqx-shuijz-lf100z-15min-P5.lcd  
 方法文件名: RC\$SMF-356 - SMF-356-rcqx-FX280.lcm  
 批处理文件名: RC\$SMF-356 - SMF-356-20250526-FX280.lcb  
 样品瓶号 : 1-39  
 进样体积 : 10  $\mu$ l      版本号: 6.115  
 进样时间 : 2025/05/26 12:52:22      实验者: zhanghongxin  
 处理时间(V2) : 2025/05/27 09:11:01      处理者: zhanghongxin  
 仪器型号 : SHIMADZU LC-2050C (FX280)

## &lt;色谱图&gt;

mV

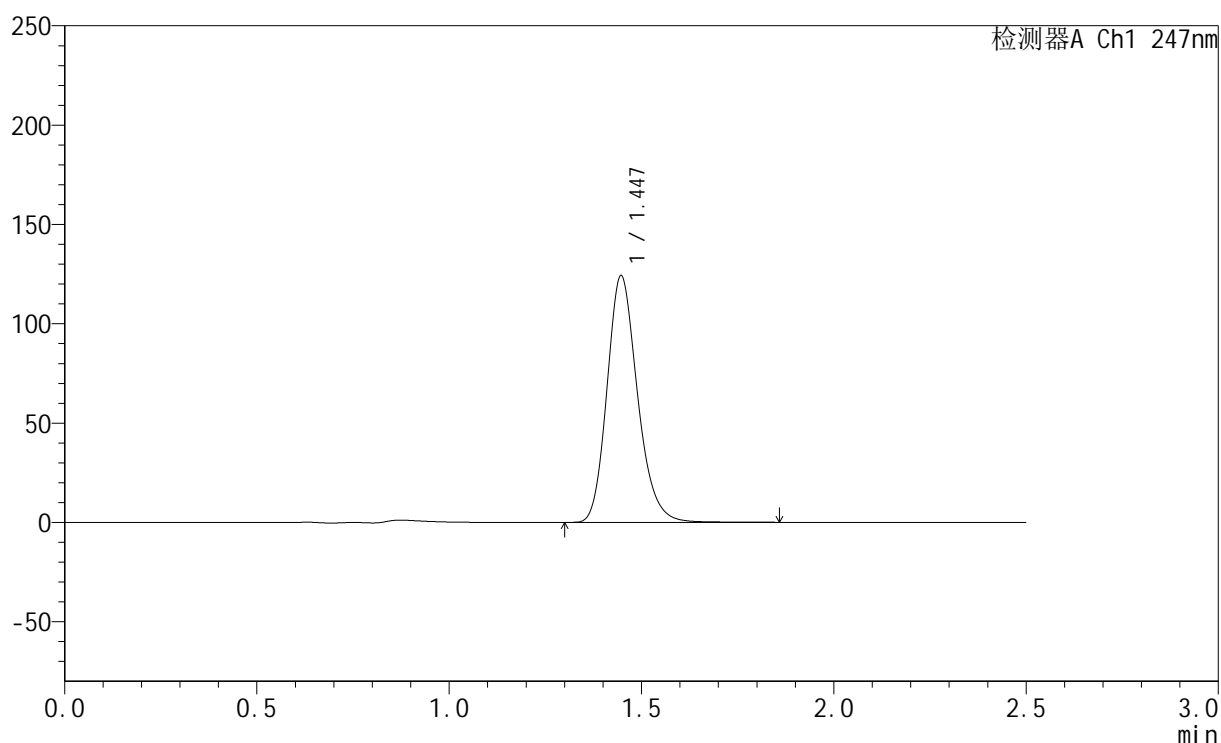

## &lt;峰表&gt;

检测器A Ch1 247nm

峰号	保留时间	面积	面积%	高度	理论塔板数(USP)	拖尾因子	分离度(USP)
1	1.447	685056	100.000	124178	1634	1.197	--
总计		685056	100.000	124178			



# SMF-356

## <样品信息>

色谱柱 : XB-C18(50mm\*4.6mm,5μm)      流 速: 1.0ml/min  
 柱 温 : 30°C      波 长: 247nm  
 数据文件名: RC\$SMF-356 - 10-5/31-284-2 - zzp-2025011021p-wdx3y-js-40mg-rcqx-shuijz-lf100z-15min-P6.lcd  
 方法文件名: RC\$SMF-356 - SMF-356-rcqx-FX280.lcm  
 批处理文件名: RC\$SMF-356 - SMF-356-20250526-FX280.lcb  
 样品瓶号 : 1-48  
 进样体积 : 10 μl      版本号: 6.115  
 进样时间 : 2025/05/26 12:55:13      实验者: zhanghongxin  
 处理时间(V2) : 2025/05/27 09:11:03      处理者: zhanghongxin  
 仪器型号 : SHIMADZU LC-2050C (FX280)

## <色谱图>

mV

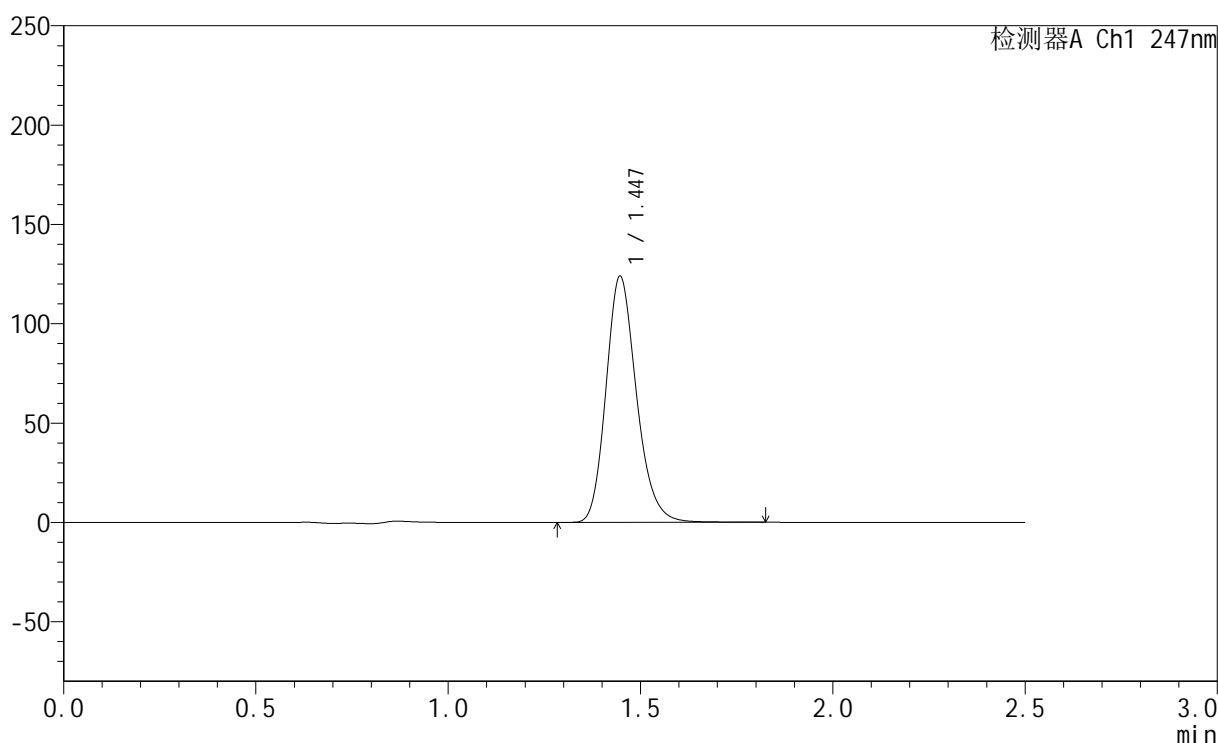

## <峰表>

检测器A Ch1 247nm

峰号	保留时间	面积	面积%	高度	理论塔板数(USP)	拖尾因子	分离度(USP)
1	1.447	683971	100.000	123931	1630	1.196	--
总计		683971	100.000	123931			

## &lt;样品信息&gt;

色谱柱 : XB-C18(50mm\*4.6mm,5 $\mu$ m) 流速: 1.0ml/min  
柱温 : 30 $^{\circ}$ C 波长: 247nm  
数据文件名: RC\$SMF-356 - 10-5/31-285-2 - zzp-2025011021p-wdx3y-js-40mg-rcqx-shuijz-lf100z-20min-P1.lcd  
方法文件名: RC\$SMF-356 - SMF-356-rcqx-FX280.lcm  
批处理文件名: RC\$SMF-356 - SMF-356-20250526-FX280.lcb  
样品瓶号 : 1-4  
进样体积 : 10  $\mu$ l 版本号: 6.115  
进样时间 : 2025/05/26 12:58:06 实验者: zhanghongxin  
处理时间(V2) : 2025/05/27 09:11:06 处理者: zhanghongxin  
仪器型号 : SHIMADZU LC-2050C (FX280)

## &lt;色谱图&gt;

mV

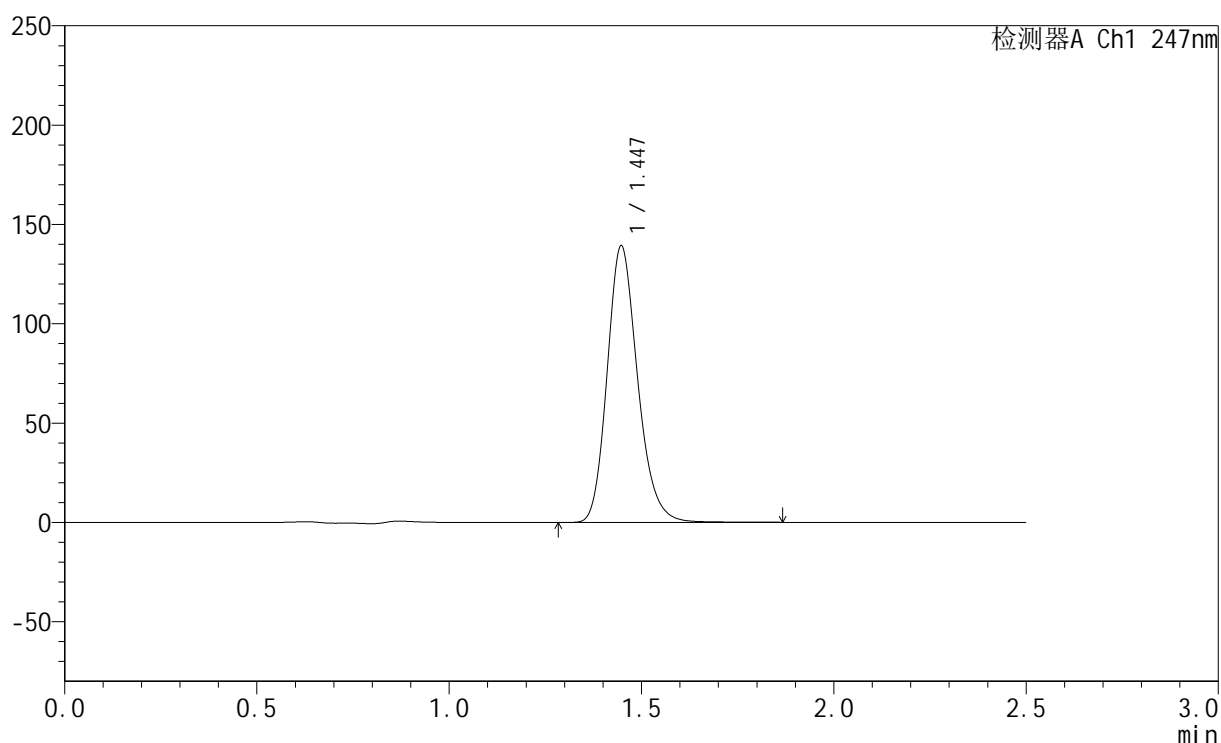

## &lt;峰表&gt;

检测器A Ch1 247nm

峰号	保留时间	面积	面积%	高度	理论塔板数(USP)	拖尾因子	分离度(USP)
1	1.447	766954	100.000	139192	1637	1.194	--
总计		766954	100.000	139192			



# SMF-356

## <样品信息>

色谱柱 : XB-C18(50mm\*4.6mm,5μm)      流 速: 1.0ml/min  
 柱 温 : 30°C      波 长: 247nm  
 数据文件名: RC\$SMF-356 - 10-5/31-286-2 - zzp-2025011021p-wdx3y-js-40mg-rcqx-shuijz-lf100z-20min-P2.lcd  
 方法文件名: RC\$SMF-356 - SMF-356-rcqx-FX280.lcm  
 批处理文件名: RC\$SMF-356 - SMF-356-20250526-FX280.lcb  
 样品瓶号 : 1-13  
 进样体积 : 10 μl      版本号: 6.115  
 进样时间 : 2025/05/26 13:00:58      实验者: zhanghongxin  
 处理时间(V2) : 2025/05/27 09:11:08      处理者: zhanghongxin  
 仪器型号 : SHIMADZU LC-2050C (FX280)

## <色谱图>

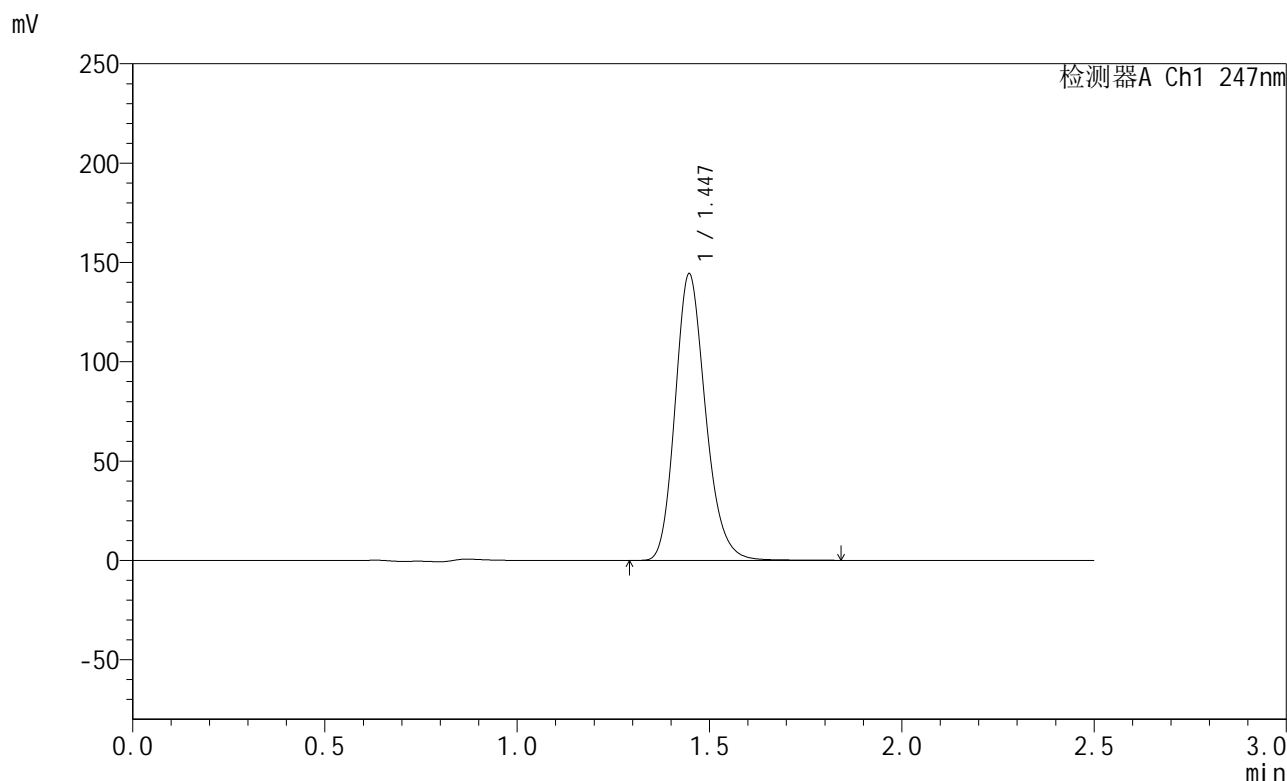

## <峰表>

检测器A Ch1 247nm

峰号	保留时间	面积	面积%	高度	理论塔板数(USP)	拖尾因子	分离度(USP)
1	1.447	794315	100.000	144239	1635	1.194	--
总计		794315	100.000	144239			

## &lt;样品信息&gt;

色谱柱 : XB-C18(50mm\*4.6mm,5 $\mu$ m) 流速: 1.0ml/min  
柱温 : 30°C 波长: 247nm  
数据文件名: RC\$SMF-356 - 10-5/31-287-2 - zzp-2025011021p-wdx3y-js-40mg-rcqx-shuijz-lf100z-20min-P3.lcd  
方法文件名: RC\$SMF-356 - SMF-356-rcqx-FX280.lcm  
批处理文件名: RC\$SMF-356 - SMF-356-20250526-FX280.lcb  
样品瓶号 : 1-22  
进样体积 : 10  $\mu$ l 版本号: 6.115  
进样时间 : 2025/05/26 13:03:50 实验者: zhanghongxin  
处理时间(V2) : 2025/05/27 09:11:11 处理者: zhanghongxin  
仪器型号 : SHIMADZU LC-2050C (FX280)

## &lt;色谱图&gt;

mV

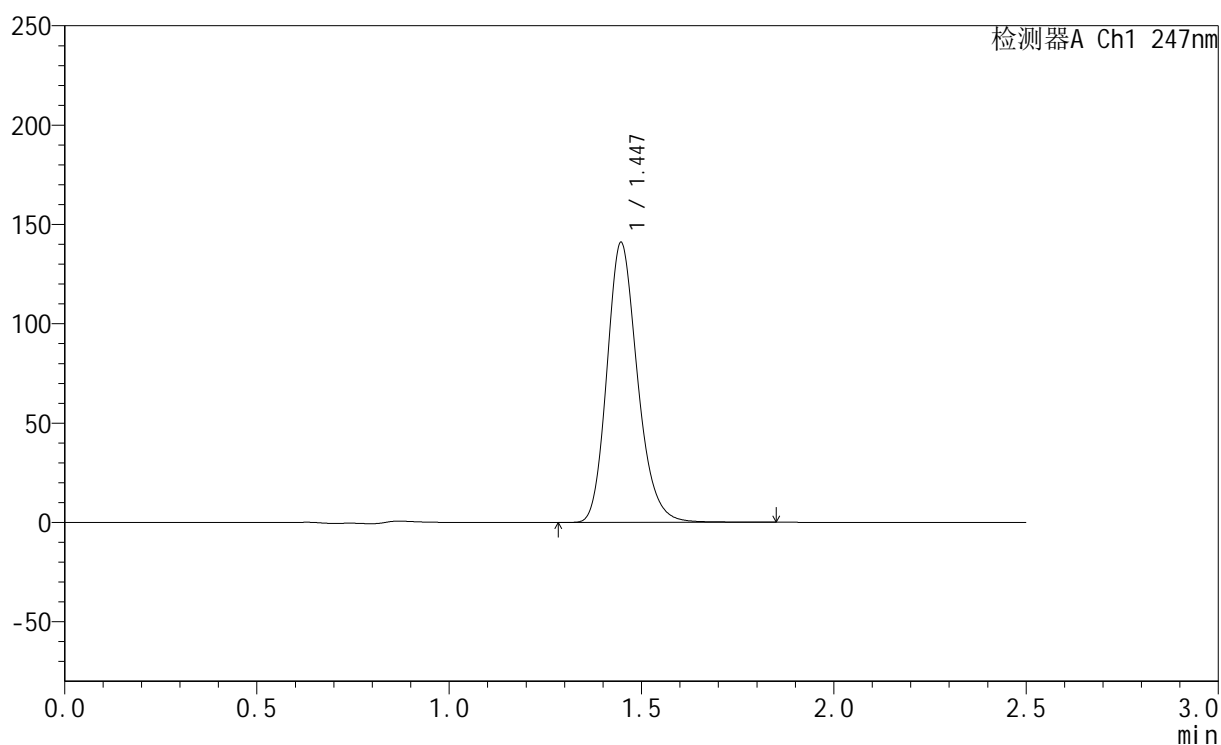

## &lt;峰表&gt;

检测器A Ch1 247nm

峰号	保留时间	面积	面积%	高度	理论塔板数(USP)	拖尾因子	分离度(USP)
1	1.447	778998	100.000	140897	1626	1.197	--
总计		778998	100.000	140897			



# SMF-356

## <样品信息>

色谱柱 : XB-C18(50mm\*4.6mm,5μm)      流 速: 1.0ml/min  
 柱 温 : 30°C      波 长: 247nm  
 数据文件名: RC\$SMF-356 - 10-5/31-288-2 - zzp-2025011021p-wdx3y-js-40mg-rcqx-shuijz-lf100z-20min-P4.lcd  
 方法文件名: RC\$SMF-356 - SMF-356-rcqx-FX280.lcm  
 批处理文件名: RC\$SMF-356 - SMF-356-20250526-FX280.lcb  
 样品瓶号 : 1-31  
 进样体积 : 10 μl      版本号: 6.115  
 进样时间 : 2025/05/26 13:06:42      实验者: zhanghongxin  
 处理时间(V2) : 2025/05/27 09:11:13      处理者: zhanghongxin  
 仪器型号 : SHIMADZU LC-2050C (FX280)

## <色谱图>

mV

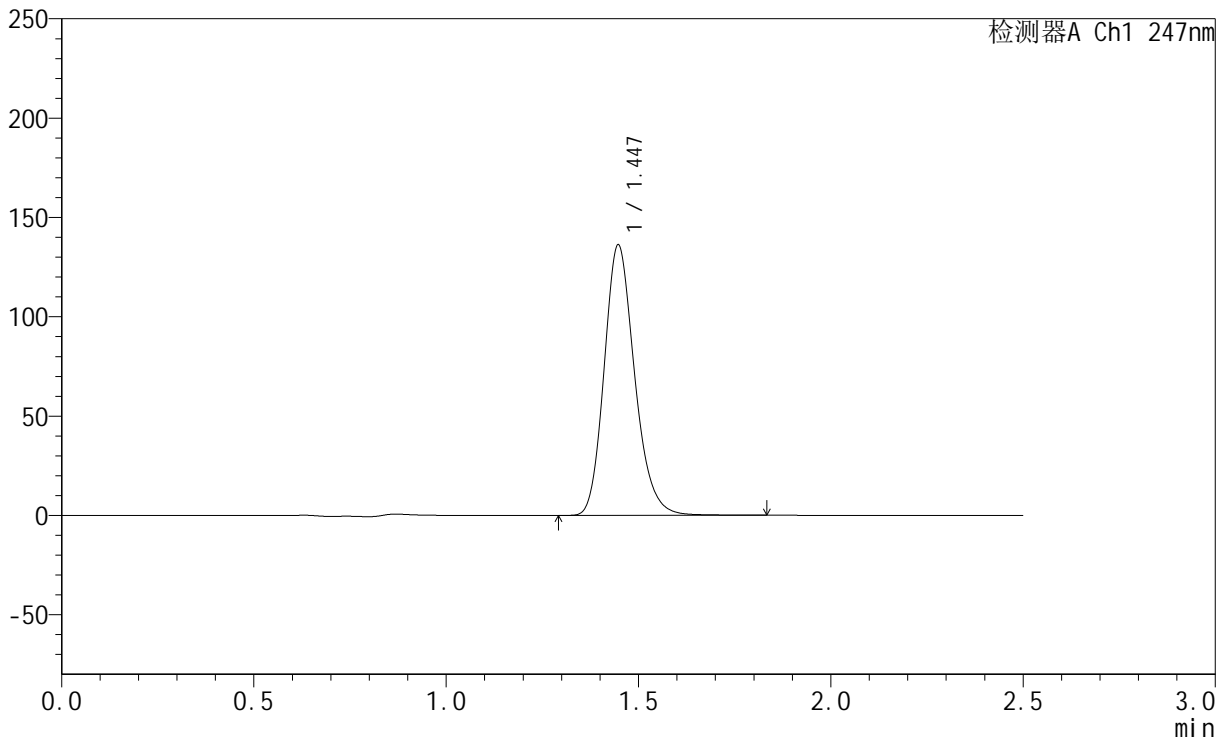

## <峰表>

检测器A Ch1 247nm

峰号	保留时间	面积	面积%	高度	理论塔板数(USP)	拖尾因子	分离度(USP)
1	1.447	751044	100.000	136125	1632	1.195	--
总计		751044	100.000	136125			



# SMF-356

## <样品信息>

色谱柱 : XB-C18(50mm\*4.6mm,5μm)      流 速: 1.0ml/min  
 柱 温 : 30°C      波 长: 247nm  
 数据文件名: RC\$SMF-356 - 10-5/31-289-2 - zzp-2025011021p-wdx3y-js-40mg-rcqx-shuijz-lf100z-20min-P5.lcd  
 方法文件名: RC\$SMF-356 - SMF-356-rcqx-FX280.lcm  
 批处理文件名: RC\$SMF-356 - SMF-356-20250526-FX280.lcb  
 样品瓶号 : 1-40  
 进样体积 : 10 μl      版本号: 6.115  
 进样时间 : 2025/05/26 13:09:33      实验者: zhanghongxin  
 处理时间(V2) : 2025/05/27 09:11:16      处理者: zhanghongxin  
 仪器型号 : SHIMADZU LC-2050C (FX280)

## <色谱图>

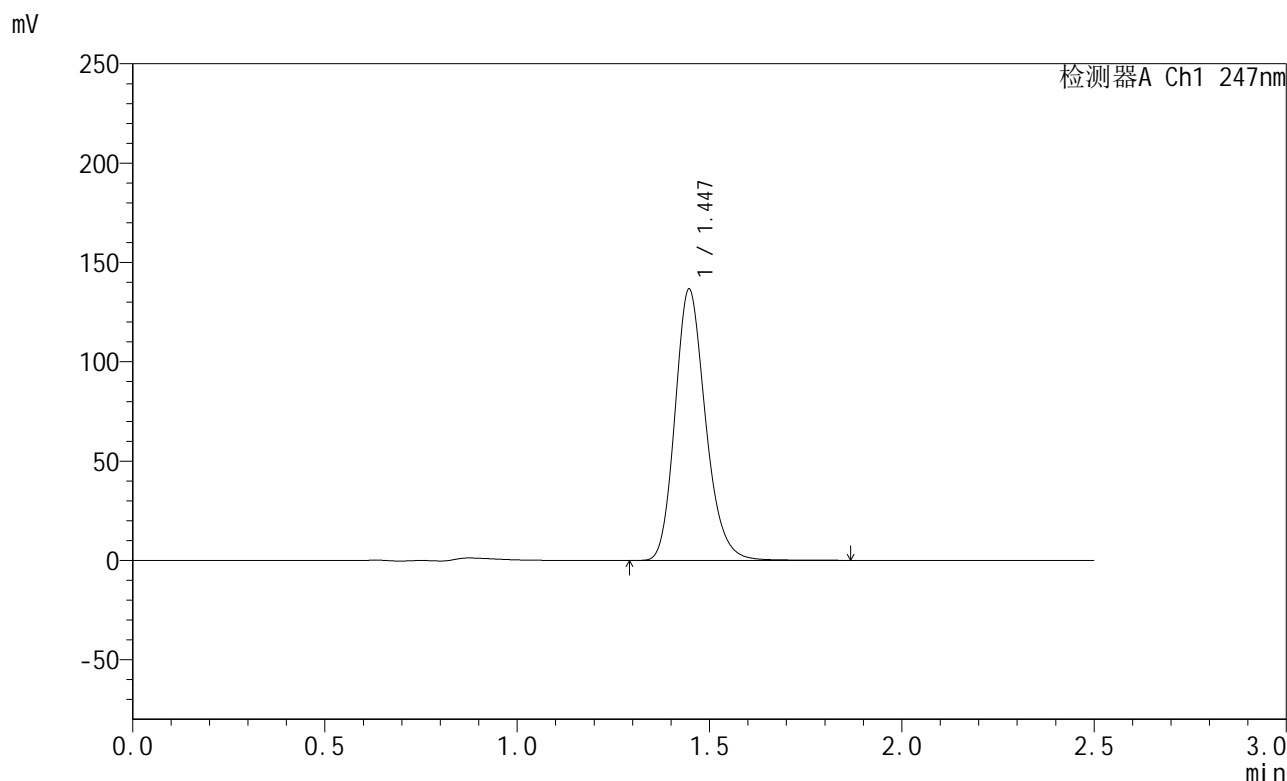

## <峰表>

检测器A Ch1 247nm

峰号	保留时间	面积	面积%	高度	理论塔板数(USP)	拖尾因子	分离度(USP)
1	1.447	754687	100.000	136560	1626	1.196	--
总计		754687	100.000	136560			



# SMF-356

## <样品信息>

色谱柱 : XB-C18(50mm\*4.6mm,5μm)      流 速: 1.0ml/min  
 柱 温 : 30°C      波 长: 247nm  
 数据文件名: RC\$SMF-356 - 10-5/31-290-2 - zzp-2025011021p-wdx3y-js-40mg-rcqx-shuijz-lf100z-20min-P6.lcd  
 方法文件名: RC\$SMF-356 - SMF-356-rcqx-FX280.lcm  
 批处理文件名: RC\$SMF-356 - SMF-356-20250526-FX280.lcb  
 样品瓶号 : 1-49  
 进样体积 : 10 μl      版本号: 6.115  
 进样时间 : 2025/05/26 13:12:24      实验者: zhanghongxin  
 处理时间(V2) : 2025/05/27 09:11:19      处理者: zhanghongxin  
 仪器型号 : SHIMADZU LC-2050C (FX280)

## <色谱图>

mV

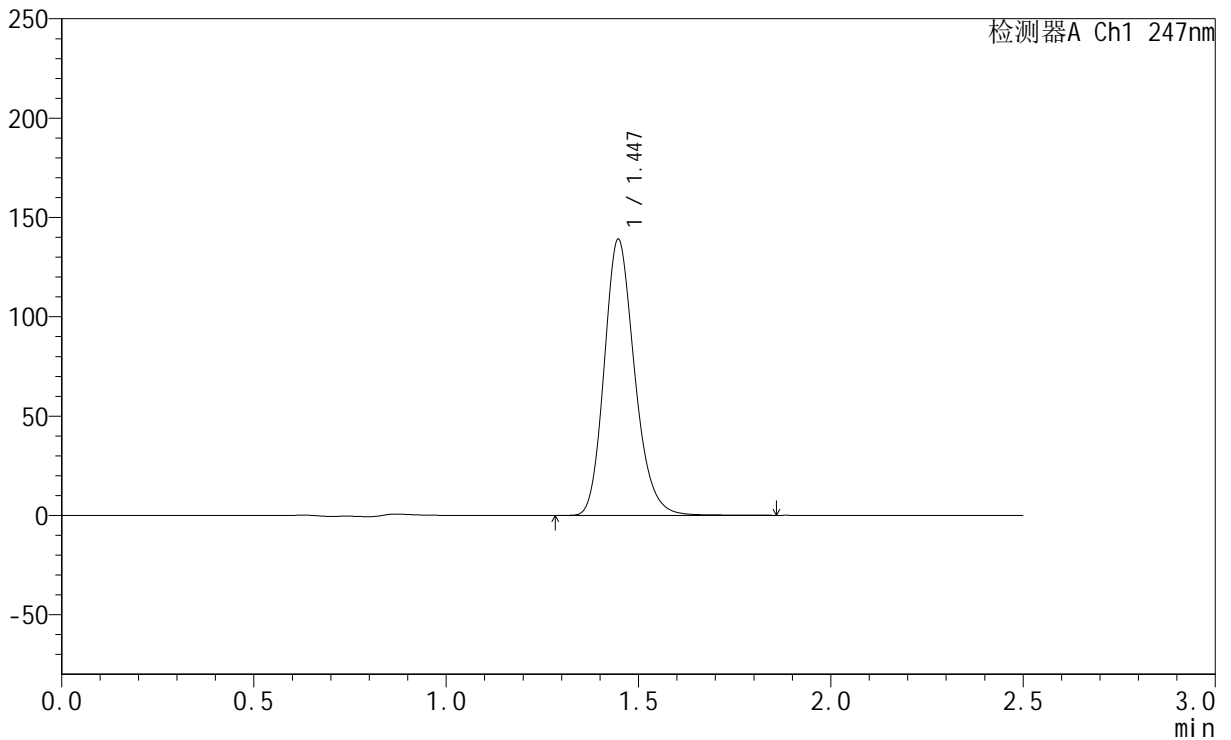

## <峰表>

检测器A Ch1 247nm

峰号	保留时间	面积	面积%	高度	理论塔板数(USP)	拖尾因子	分离度(USP)
1	1.447	764543	100.000	138966	1642	1.196	--
总计		764543	100.000	138966			



# SMF-356

## <样品信息>

色谱柱 : XB-C18(50mm\*4.6mm,5μm)      流 速: 1.0ml/min  
 柱 温 : 30°C      波 长: 247nm  
 数据文件名: RC\$SMF-356 - 10-5/31-291-2 - zzp-2025011021p-wdx3y-js-40mg-rcqx-shuijz-lf100z-30min-P1.lcd  
 方法文件名: RC\$SMF-356 - SMF-356-rcqx-FX280.lcm  
 批处理文件名: RC\$SMF-356 - SMF-356-20250526-FX280.lcb  
 样品瓶号 : 1-5  
 进样体积 : 10 μl      版本号: 6.115  
 进样时间 : 2025/05/26 13:15:17      实验者: zhanghongxin  
 处理时间(V2) : 2025/05/27 09:11:21      处理者: zhanghongxin  
 仪器型号 : SHIMADZU LC-2050C (FX280)

## <色谱图>

mV

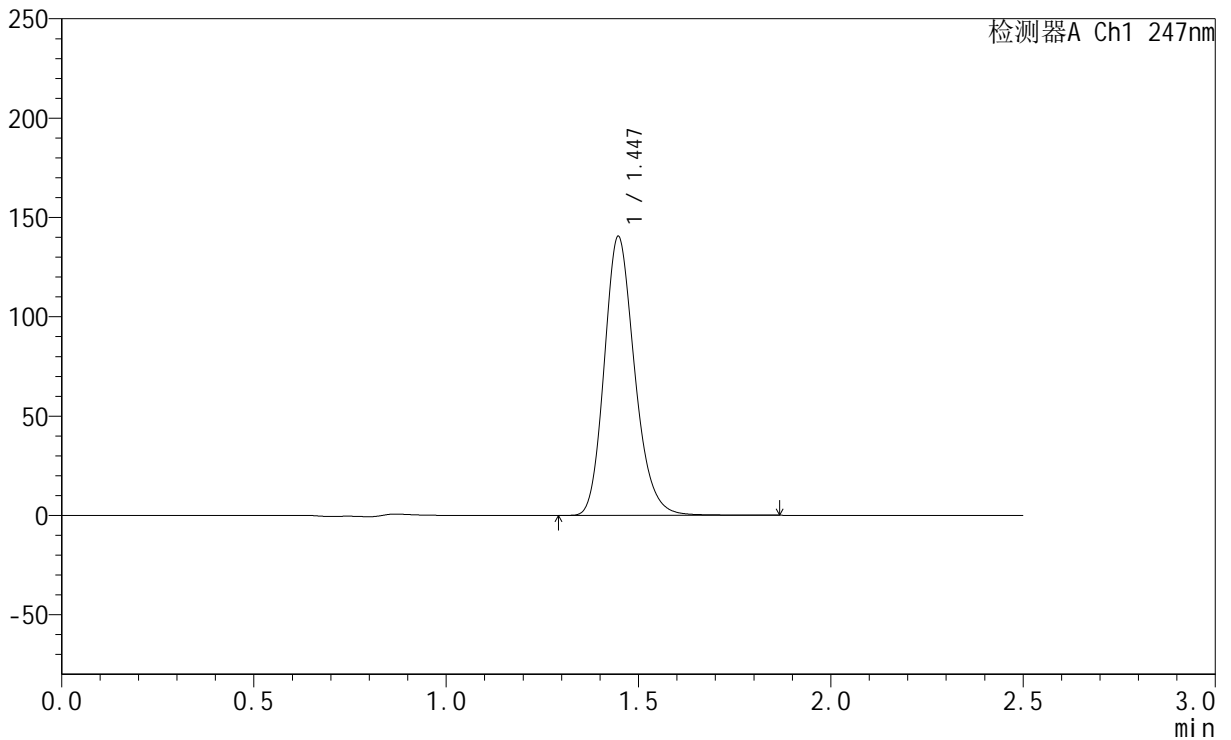

## <峰表>

检测器A Ch1 247nm

峰号	保留时间	面积	面积%	高度	理论塔板数(USP)	拖尾因子	分离度(USP)
1	1.447	772698	100.000	140377	1641	1.197	--
总计		772698	100.000	140377			



# SMF-356

## <样品信息>

色谱柱 : XB-C18(50mm\*4.6mm,5μm)      流 速: 1.0ml/min  
 柱 温 : 30°C      波 长: 247nm  
 数据文件名: RC\$SMF-356 - 10-5/31-292-2 - zzp-2025011021p-wdx3y-js-40mg-rcqx-shuijz-lf100z-30min-P2.lcd  
 方法文件名: RC\$SMF-356 - SMF-356-rcqx-FX280.lcm  
 批处理文件名: RC\$SMF-356 - SMF-356-20250526-FX280.lcb  
 样品瓶号 : 1-14  
 进样体积 : 10 μl      版本号: 6.115  
 进样时间 : 2025/05/26 13:18:08      实验者: zhanghongxin  
 处理时间(V2) : 2025/05/27 09:11:24      处理者: zhanghongxin  
 仪器型号 : SHIMADZU LC-2050C (FX280)

## <色谱图>

mV

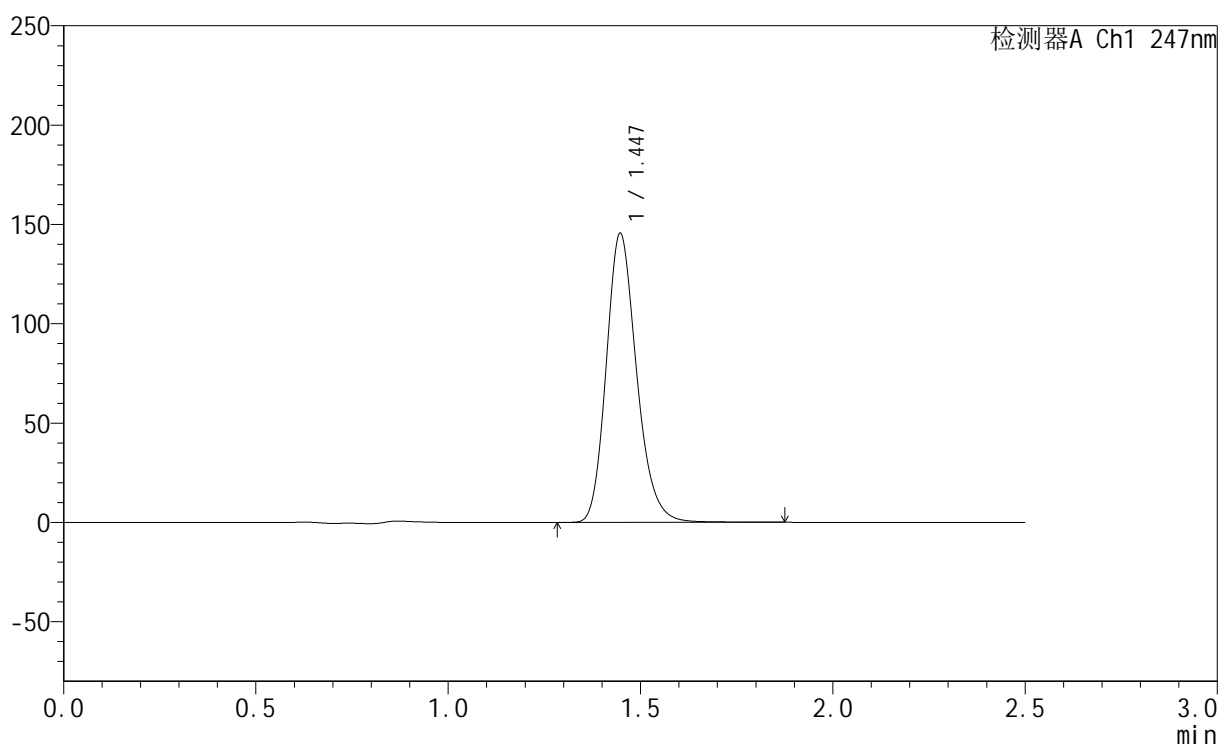

## <峰表>

检测器A Ch1 247nm

峰号	保留时间	面积	面积%	高度	理论塔板数(USP)	拖尾因子	分离度(USP)
1	1.447	799962	100.000	145461	1644	1.199	--
总计		799962	100.000	145461			

## &lt;样品信息&gt;

色谱柱 : XB-C18(50mm\*4.6mm,5 $\mu$ m) 流速: 1.0ml/min  
柱温 : 30 $^{\circ}$ C 波长: 247nm  
数据文件名: RC\$SMF-356 - 10-5/31-293-2 - zzp-2025011021p-wdx3y-js-40mg-rcqx-shuijz-lf100z-30min-P3.lcd  
方法文件名: RC\$SMF-356 - SMF-356-rcqx-FX280.lcm  
批处理文件名: RC\$SMF-356 - SMF-356-20250526-FX280.lcb  
样品瓶号 : 1-23  
进样体积 : 10  $\mu$ l 版本号: 6.115  
进样时间 : 2025/05/26 13:20:59 实验者: zhanghongxin  
处理时间(V2) : 2025/05/27 09:11:27 处理者: zhanghongxin  
仪器型号 : SHIMADZU LC-2050C (FX280)

## &lt;色谱图&gt;

mV

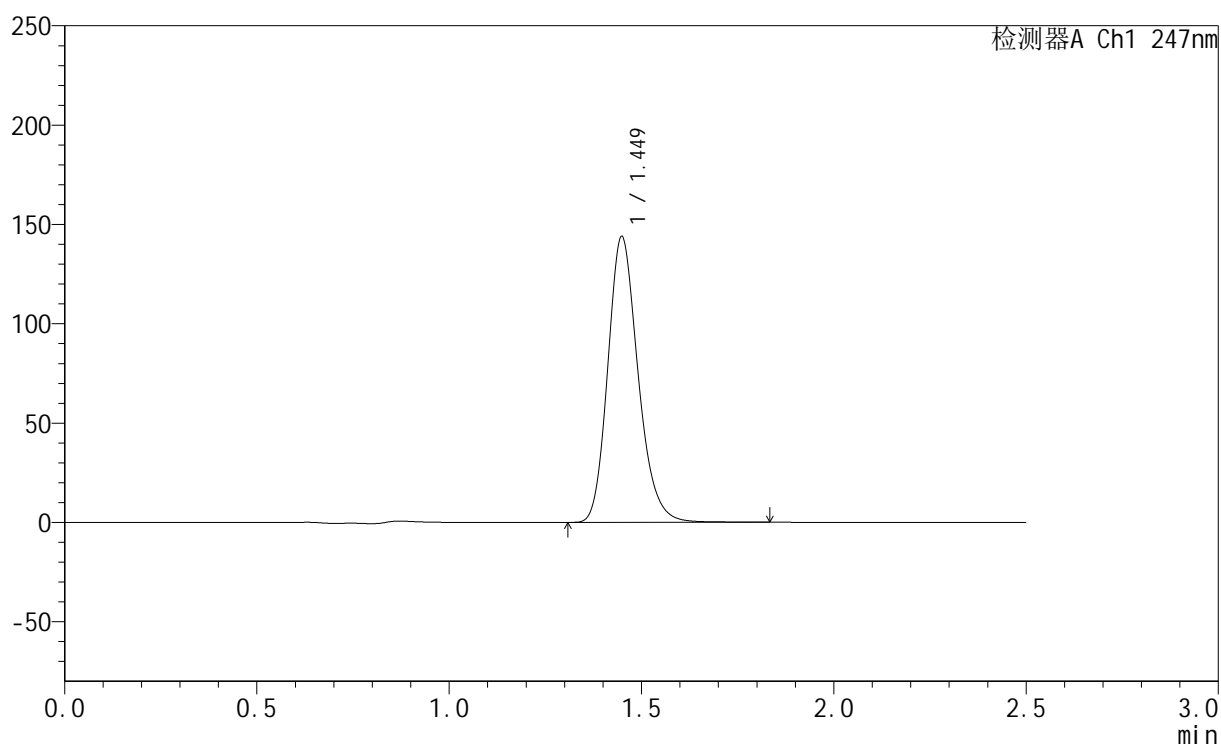

## &lt;峰表&gt;

检测器A Ch1 247nm

峰号	保留时间	面积	面积%	高度	理论塔板数(USP)	拖尾因子	分离度(USP)
1	1.449	788408	100.000	143657	1657	1.200	--
总计		788408	100.000	143657			

## &lt;样品信息&gt;

色谱柱 : XB-C18(50mm\*4.6mm,5 $\mu$ m)      流 速: 1.0ml/min  
 柱 温 : 30°C      波 长: 247nm  
 数据文件名: RC\$SMF-356 - 10-5/31-294-2 - zzp-2025011021p-wdx3y-js-40mg-rcqx-shuijz-lf100z-30min-P4.lcd  
 方法文件名: RC\$SMF-356 - SMF-356-rcqx-FX280.lcm  
 批处理文件名: RC\$SMF-356 - SMF-356-20250526-FX280.lcb  
 样品瓶号 : 1-32  
 进样体积 : 10  $\mu$ l      版本号: 6.115  
 进样时间 : 2025/05/26 13:23:52      实验者: zhanghongxin  
 处理时间(V2) : 2025/05/27 09:11:29      处理者: zhanghongxin  
 仪器型号 : SHIMADZU LC-2050C (FX280)

## &lt;色谱图&gt;

mV

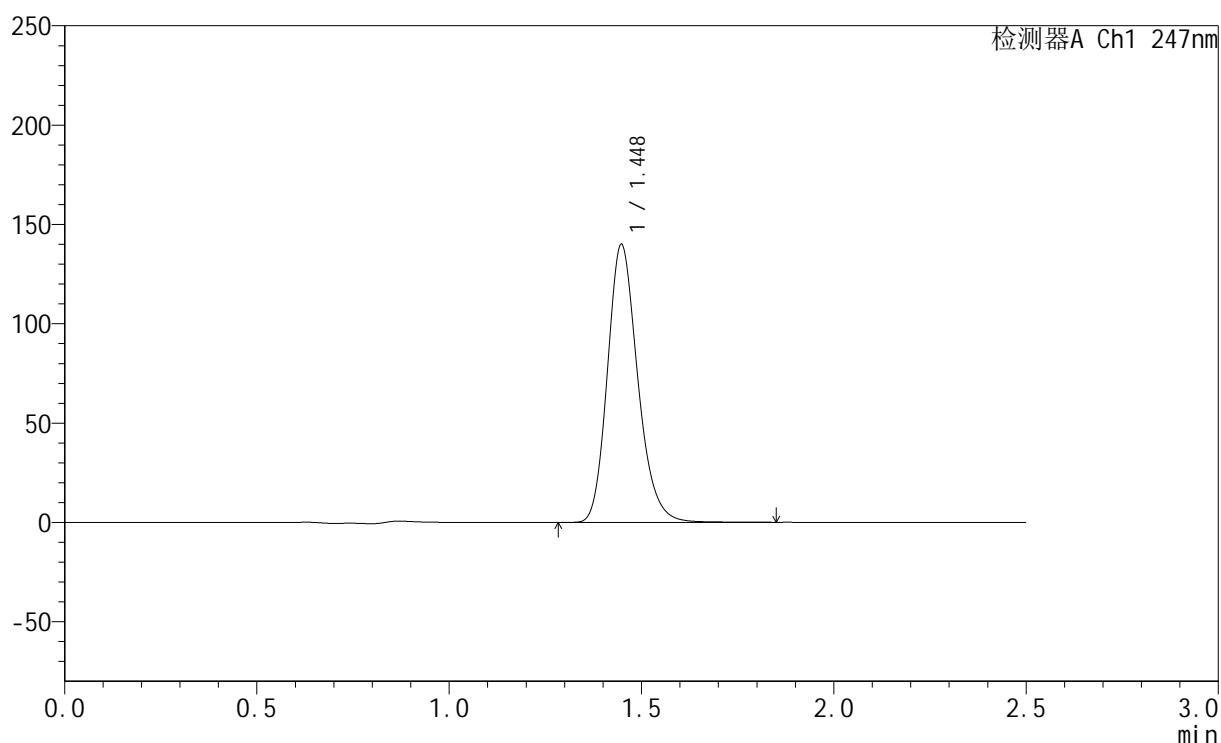

## &lt;峰表&gt;

检测器A Ch1 247nm

峰号	保留时间	面积	面积%	高度	理论塔板数(USP)	拖尾因子	分离度(USP)
1	1.448	766857	100.000	139880	1657	1.200	--
总计		766857	100.000	139880			

## &lt;样品信息&gt;

色谱柱 : XB-C18(50mm\*4.6mm,5 $\mu$ m) 流速: 1.0ml/min  
柱温 : 30 $^{\circ}$ C 波长: 247nm  
数据文件名: RC\$SMF-356 - 10-5/31-295-2 - zzp-2025011021p-wdx3y-js-40mg-rcqx-shuijz-lf100z-30min-P5.lcd  
方法文件名: RC\$SMF-356 - SMF-356-rcqx-FX280.lcm  
批处理文件名: RC\$SMF-356 - SMF-356-20250526-FX280.lcb  
样品瓶号 : 1-41  
进样体积 : 10  $\mu$ l 版本号: 6.115  
进样时间 : 2025/05/26 13:26:42 实验者: zhanghongxin  
处理时间(V2) : 2025/05/27 09:11:32 处理者: zhanghongxin  
仪器型号 : SHIMADZU LC-2050C (FX280)

## &lt;色谱图&gt;

mV

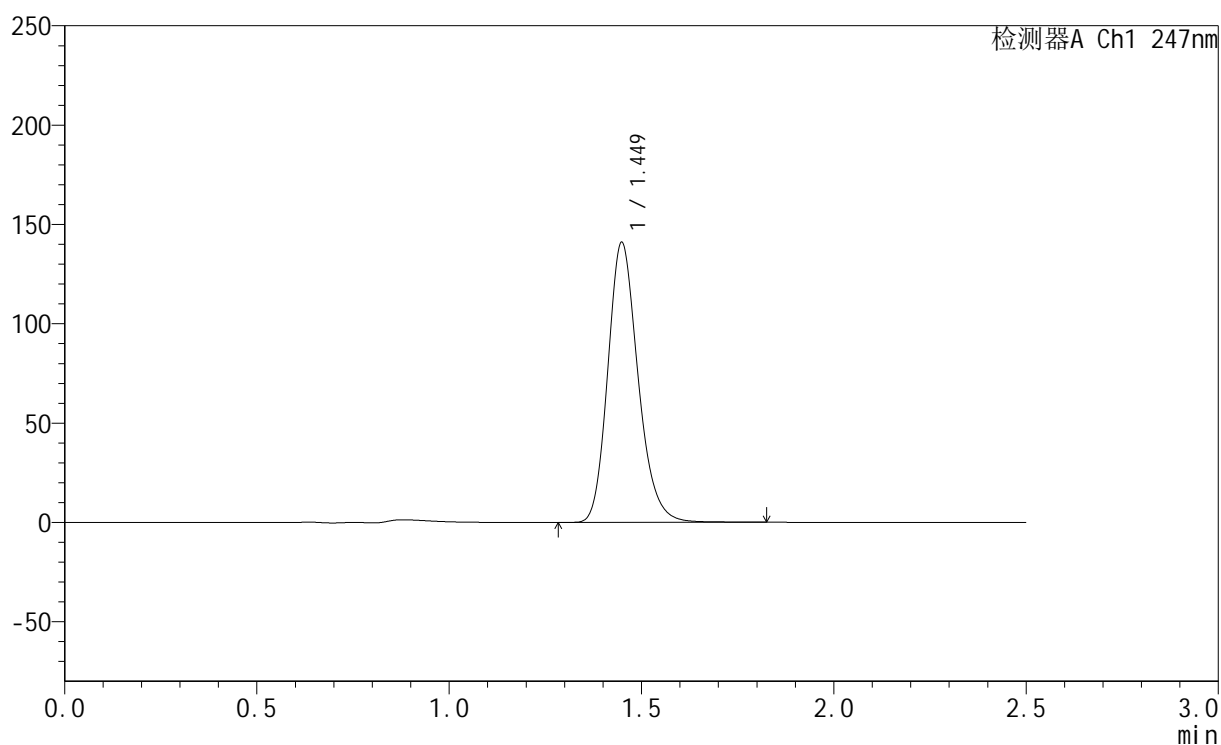

## &lt;峰表&gt;

检测器A Ch1 247nm

峰号	保留时间	面积	面积%	高度	理论塔板数(USP)	拖尾因子	分离度(USP)
1	1.449	772196	100.000	140761	1659	1.200	--
总计		772196	100.000	140761			



# SMF-356

## <样品信息>

色谱柱 : XB-C18(50mm\*4.6mm,5μm)      流 速: 1.0ml/min  
 柱 温 : 30°C      波 长: 247nm  
 数据文件名: RC\$SMF-356 - 10-5/31-296-2 - zzp-2025011021p-wdx3y-js-40mg-rcqx-shuijz-lf100z-30min-P6.lcd  
 方法文件名: RC\$SMF-356 - SMF-356-rcqx-FX280.lcm  
 批处理文件名: RC\$SMF-356 - SMF-356-20250526-FX280.lcb  
 样品瓶号 : 1-50  
 进样体积 : 10 μl      版本号: 6.115  
 进样时间 : 2025/05/26 13:29:34      实验者: zhanghongxin  
 处理时间(V2) : 2025/05/27 09:11:34      处理者: zhanghongxin  
 仪器型号 : SHIMADZU LC-2050C (FX280)

## <色谱图>

mV

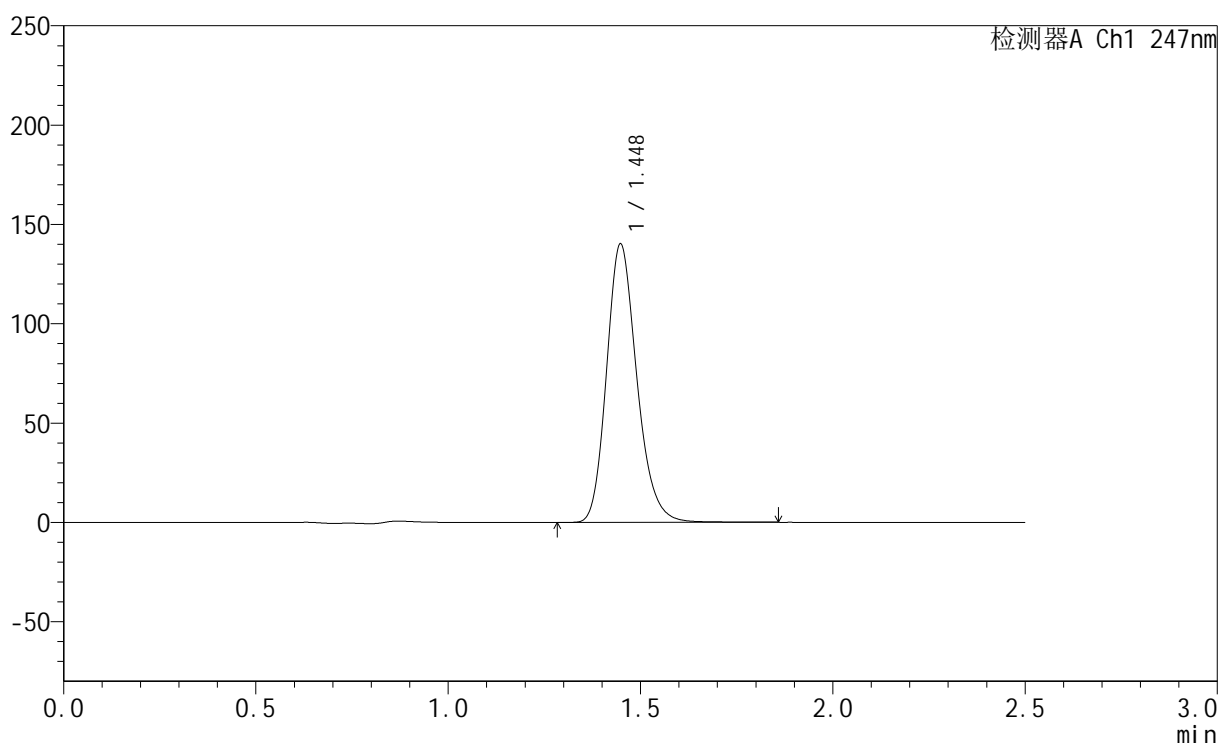

## <峰表>

检测器A Ch1 247nm

峰号	保留时间	面积	面积%	高度	理论塔板数(USP)	拖尾因子	分离度(USP)
1	1.448	767799	100.000	140079	1658	1.200	--
总计		767799	100.000	140079			



# SMF-356

## <样品信息>

色谱柱 : XB-C18(50mm\*4.6mm,5μm)      流 速: 1.0ml/min  
 柱 温 : 30°C      波 长: 247nm  
 数据文件名: RC\$SMF-356 - 10-5/31-297-2 - zzp-2025011021p-wdx3y-js-40mg-rcqx-shuijz-lf100z-45min-P1.lcd  
 方法文件名: RC\$SMF-356 - SMF-356-rcqx-FX280.lcm  
 批处理文件名: RC\$SMF-356 - SMF-356-20250526-FX280.lcb  
 样品瓶号 : 1-6  
 进样体积 : 10 μl      版本号: 6.115  
 进样时间 : 2025/05/26 13:32:26      实验者: zhanghongxin  
 处理时间(V2) : 2025/05/27 09:11:37      处理者: zhanghongxin  
 仪器型号 : SHIMADZU LC-2050C (FX280)

## <色谱图>

mV

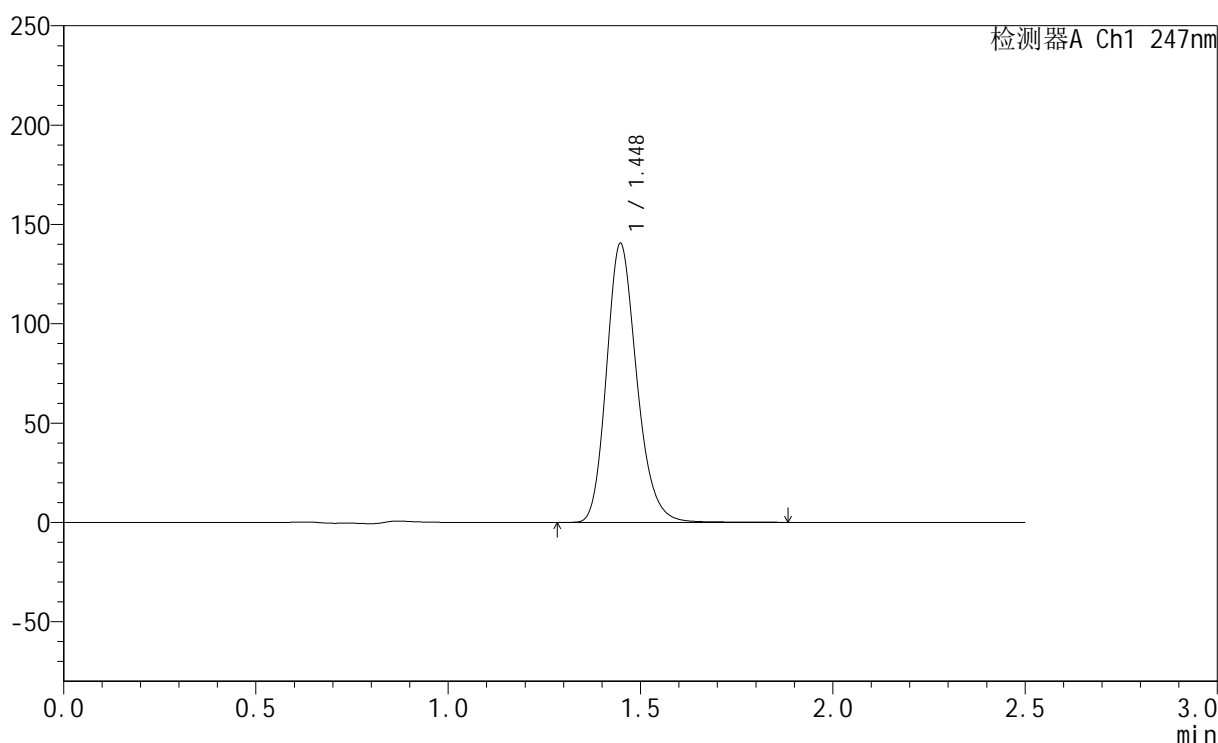

## <峰表>

检测器A Ch1 247nm

峰号	保留时间	面积	面积%	高度	理论塔板数(USP)	拖尾因子	分离度(USP)
1	1.448	769543	100.000	140347	1657	1.201	--
总计		769543	100.000	140347			



# SMF-356

## <样品信息>

色谱柱 : XB-C18(50mm\*4.6mm,5μm)      流 速: 1.0ml/min  
 柱 温 : 30°C      波 长: 247nm  
 数据文件名: RC\$SMF-356 - 10-5/31-298-2 - zzp-2025011021p-wdx3y-js-40mg-rcqx-shuijz-lf100z-45min-P2.lcd  
 方法文件名: RC\$SMF-356 - SMF-356-rcqx-FX280.lcm  
 批处理文件名: RC\$SMF-356 - SMF-356-20250526-FX280.lcb  
 样品瓶号 : 1-15  
 进样体积 : 10 μl      版本号: 6.115  
 进样时间 : 2025/05/26 13:35:18      实验者: zhanghongxin  
 处理时间(V2) : 2025/05/27 09:11:40      处理者: zhanghongxin  
 仪器型号 : SHIMADZU LC-2050C (FX280)

## <色谱图>

mV

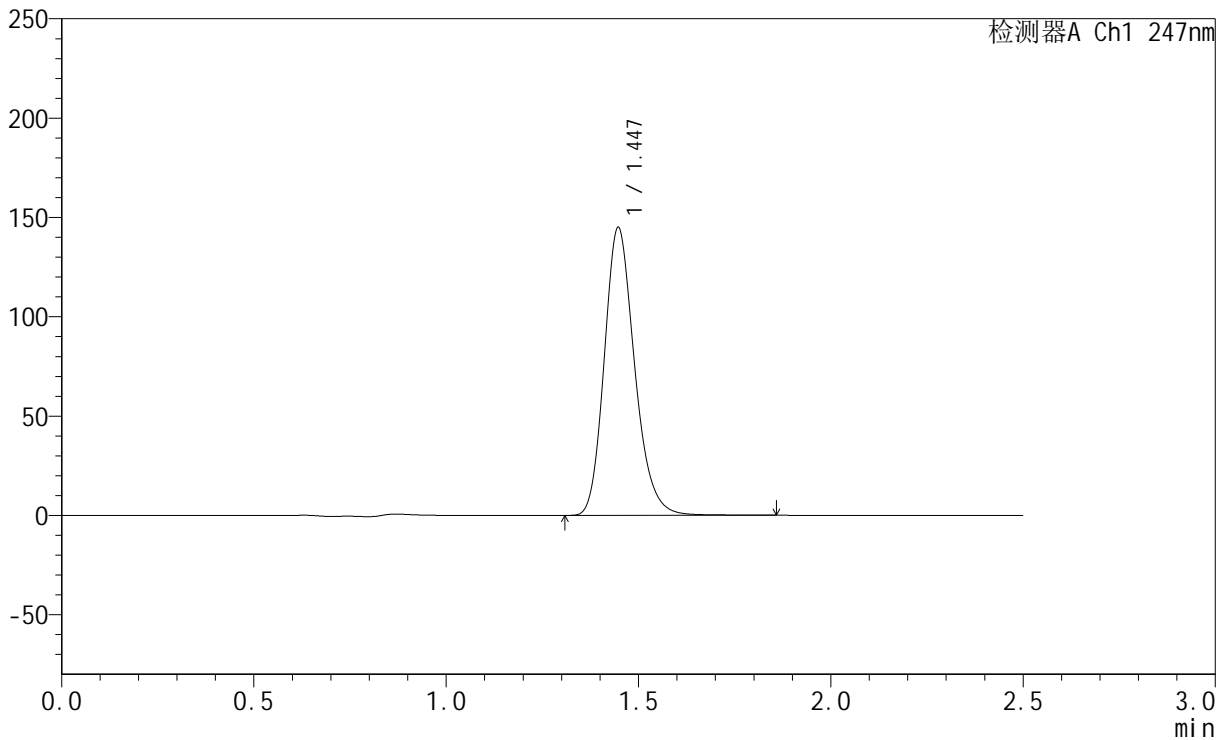

## <峰表>

检测器A Ch1 247nm

峰号	保留时间	面积	面积%	高度	理论塔板数(USP)	拖尾因子	分离度(USP)
1	1.447	796447	100.000	144913	1646	1.204	--
总计		796447	100.000	144913			

## &lt;样品信息&gt;

色谱柱 : XB-C18(50mm\*4.6mm,5 $\mu$ m) 流速: 1.0ml/min  
柱温 : 30 $^{\circ}$ C 波长: 247nm  
数据文件名: RC\$SMF-356 - 10-5/31-299-2 - zzp-2025011021p-wdx3y-js-40mg-rcqx-shuijz-lf100z-45min-P3.lcd  
方法文件名: RC\$SMF-356 - SMF-356-rcqx-FX280.lcm  
批处理文件名: RC\$SMF-356 - SMF-356-20250526-FX280.lcb  
样品瓶号 : 1-24  
进样体积 : 10  $\mu$ l 版本号: 6.115  
进样时间 : 2025/05/26 13:38:10 实验者: zhanghongxin  
处理时间(V2) : 2025/05/27 09:11:42 处理者: zhanghongxin  
仪器型号 : SHIMADZU LC-2050C (FX280)

## &lt;色谱图&gt;

mV

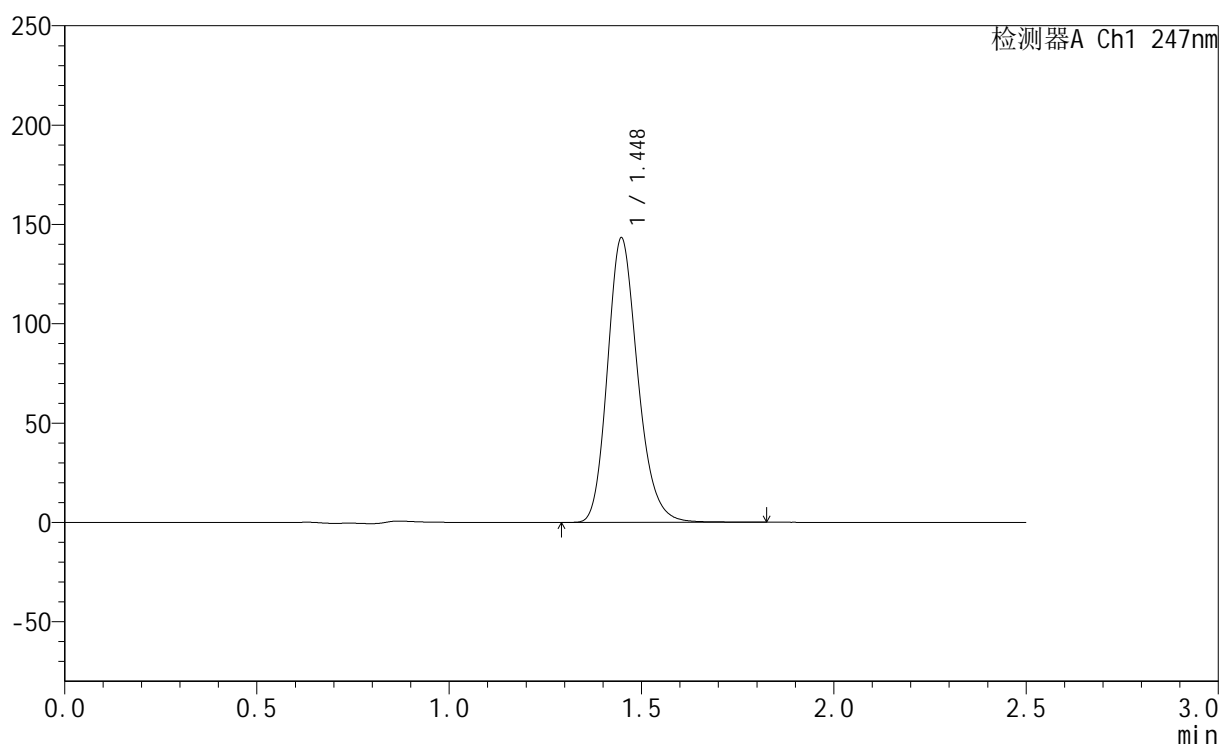

## &lt;峰表&gt;

检测器A Ch1 247nm

峰号	保留时间	面积	面积%	高度	理论塔板数(USP)	拖尾因子	分离度(USP)
1	1.448	784178	100.000	143123	1657	1.200	--
总计		784178	100.000	143123			

## &lt;样品信息&gt;

色谱柱 : XB-C18(50mm\*4.6mm,5 $\mu$ m) 流速: 1.0ml/min  
柱温 : 30°C 波长: 247nm  
数据文件名: RC\$SMF-356 - 10-5/31-300-2 - zzp-2025011021p-wdx3y-js-40mg-rcqx-shuijz-lf100z-45min-P4.lcd  
方法文件名: RC\$SMF-356 - SMF-356-rcqx-FX280.lcm  
批处理文件名: RC\$SMF-356 - SMF-356-20250526-FX280.lcb  
样品瓶号 : 1-33  
进样体积 : 10  $\mu$ l 版本号: 6.115  
进样时间 : 2025/05/26 13:41:02 实验者: zhanghongxin  
处理时间(V2) : 2025/05/27 09:11:45 处理者: zhanghongxin  
仪器型号 : SHIMADZU LC-2050C (FX280)

## &lt;色谱图&gt;

mV

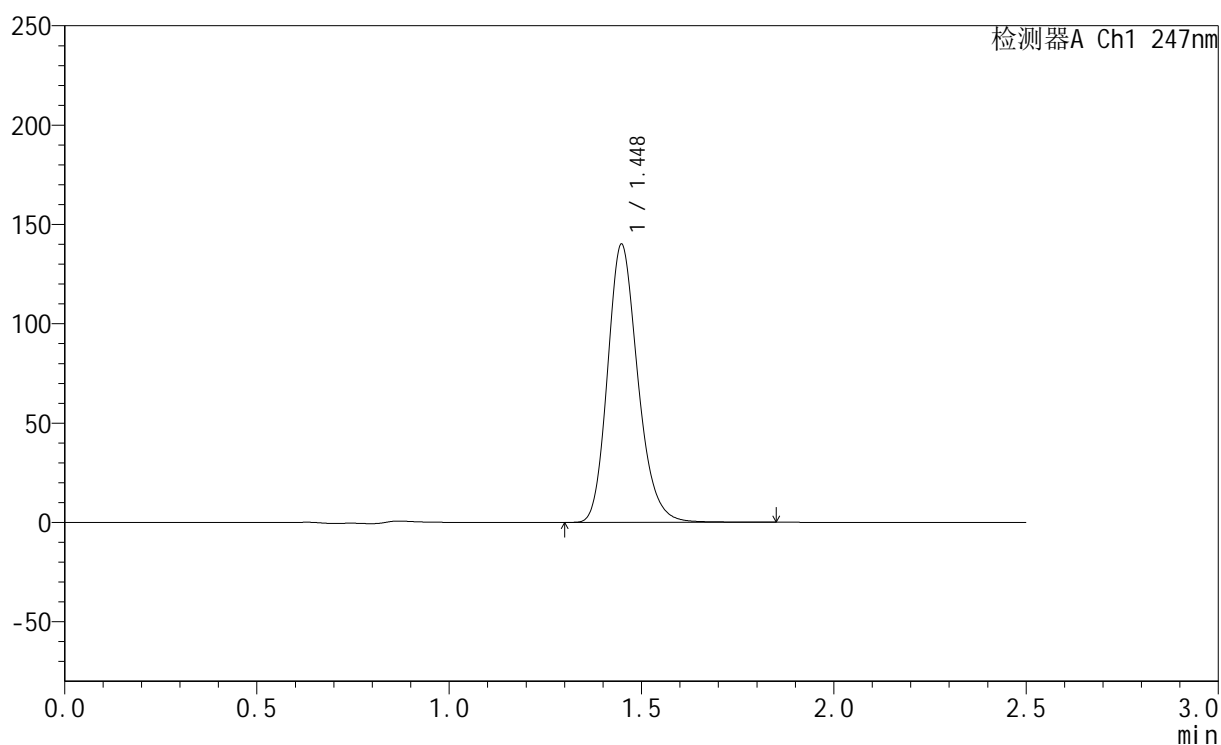

## &lt;峰表&gt;

检测器A Ch1 247nm

峰号	保留时间	面积	面积%	高度	理论塔板数(USP)	拖尾因子	分离度(USP)
1	1.448	767636	100.000	139921	1656	1.201	--
总计		767636	100.000	139921			

## &lt;样品信息&gt;

色谱柱 : XB-C18(50mm\*4.6mm,5 $\mu$ m) 流速: 1.0ml/min  
柱温 : 30 $^{\circ}$ C 波长: 247nm  
数据文件名: RC\$SMF-356 - 10-5/31-301-2 - zzp-2025011021p-wdx3y-js-40mg-rcqx-shuijz-lf100z-45min-P5.lcd  
方法文件名: RC\$SMF-356 - SMF-356-rcqx-FX280.lcm  
批处理文件名: RC\$SMF-356 - SMF-356-20250526-FX280.lcb  
样品瓶号 : 1-42  
进样体积 : 10  $\mu$ l 版本号: 6.115  
进样时间 : 2025/05/26 13:43:54 实验者: zhanghongxin  
处理时间(V2) : 2025/05/27 09:11:47 处理者: zhanghongxin  
仪器型号 : SHIMADZU LC-2050C (FX280)

## &lt;色谱图&gt;

mV

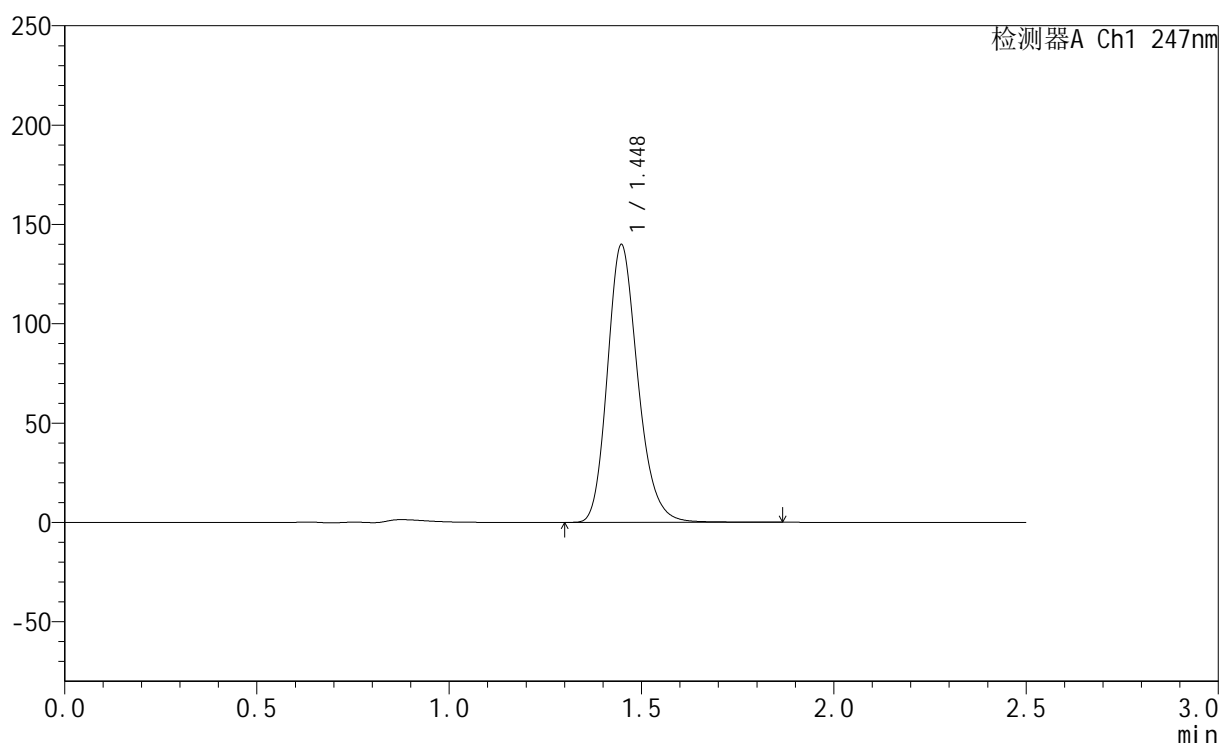

## &lt;峰表&gt;

检测器A Ch1 247nm

峰号	保留时间	面积	面积%	高度	理论塔板数(USP)	拖尾因子	分离度(USP)
1	1.448	770191	100.000	139749	1643	1.205	--
总计		770191	100.000	139749			



# SMF-356

## <样品信息>

色谱柱 : XB-C18(50mm\*4.6mm,5μm)      流 速: 1.0ml/min  
 柱 温 : 30°C      波 长: 247nm  
 数据文件名: RC\$SMF-356 - 10-5/31-302-2 - zzp-2025011021p-wdx3y-js-40mg-rcqx-shuijz-lf100z-45min-P6.lcd  
 方法文件名: RC\$SMF-356 - SMF-356-rcqx-FX280.lcm  
 批处理文件名: RC\$SMF-356 - SMF-356-20250526-FX280.lcb  
 样品瓶号 : 1-51  
 进样体积 : 10 μl      版本号: 6.115  
 进样时间 : 2025/05/26 13:46:46      实验者: zhanghongxin  
 处理时间(V2) : 2025/05/27 09:11:50      处理者: zhanghongxin  
 仪器型号 : SHIMADZU LC-2050C (FX280)

## <色谱图>

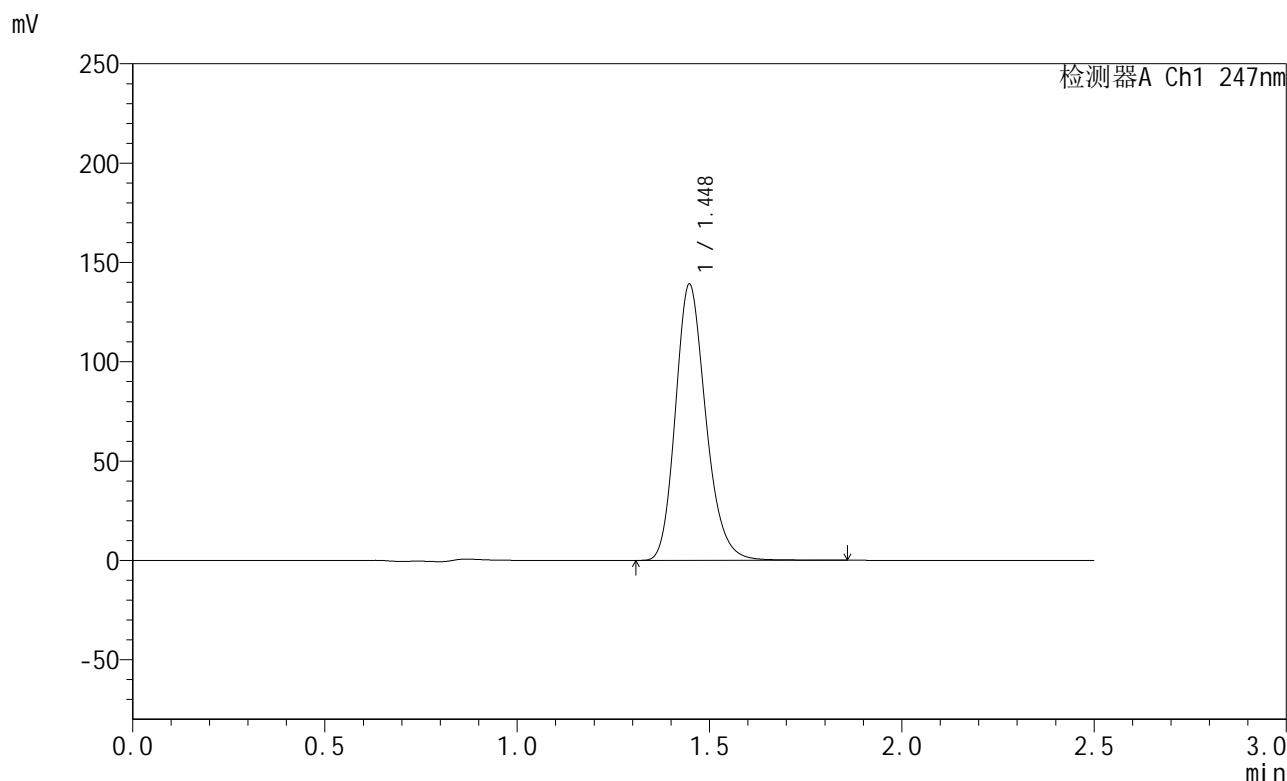

## <峰表>

检测器A Ch1 247nm

峰号	保留时间	面积	面积%	高度	理论塔板数(USP)	拖尾因子	分离度(USP)
1	1.448	764727	100.000	138995	1647	1.204	--
总计		764727	100.000	138995			

## &lt;样品信息&gt;

色谱柱 : XB-C18(50mm\*4.6mm,5 $\mu$ m) 流速: 1.0ml/min  
柱温 : 30 $^{\circ}$ C 波长: 247nm  
数据文件名: RC\$SMF-356 - 10-5/31-303-2 - zzp-2025011021p-wdx3y-js-40mg-rcqx-shuijz-lf100z-jxzs-P1.lcd  
方法文件名: RC\$SMF-356 - SMF-356-rcqx-FX280.lcm  
批处理文件名: RC\$SMF-356 - SMF-356-20250526-FX280.lcb  
样品瓶号 : 1-7  
进样体积 : 10  $\mu$ l 版本号: 6.115  
进样时间 : 2025/05/26 13:49:38 实验者: zhanghongxin  
处理时间(V2) : 2025/05/27 09:11:53 处理者: zhanghongxin  
仪器型号 : SHIMADZU LC-2050C (FX280)

## &lt;色谱图&gt;

mV

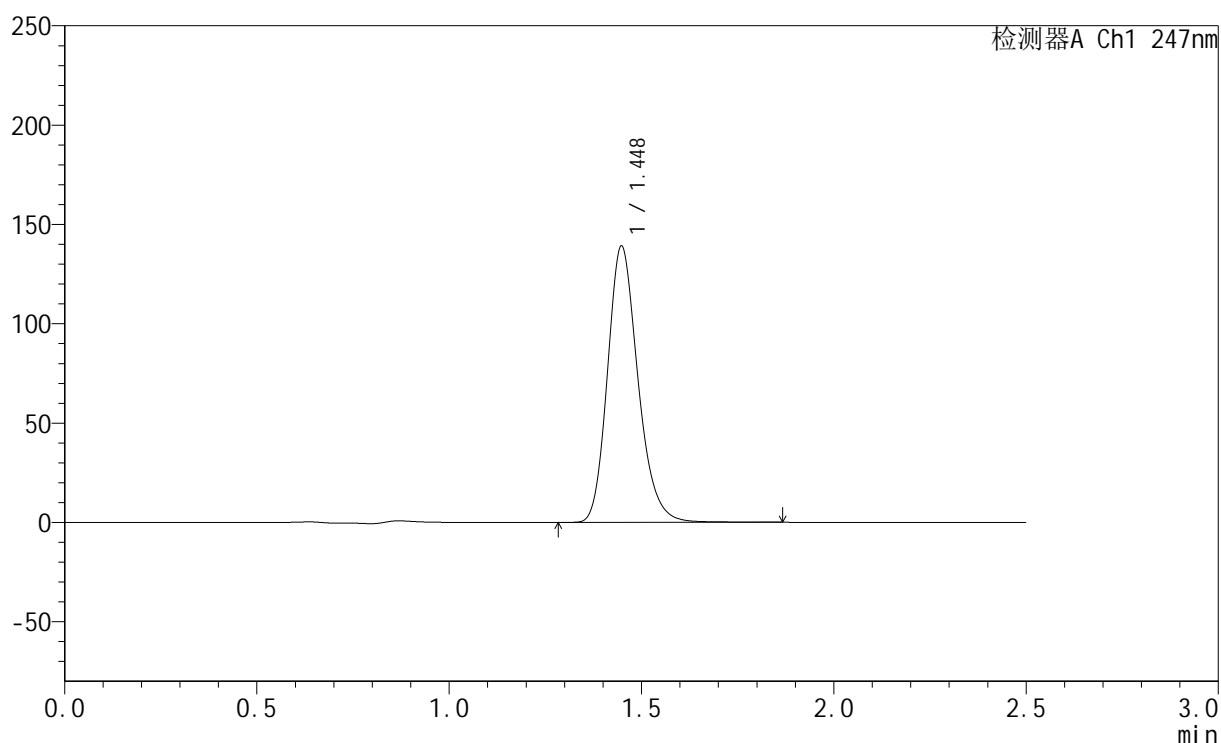

## &lt;峰表&gt;

检测器A Ch1 247nm

峰号	保留时间	面积	面积%	高度	理论塔板数(USP)	拖尾因子	分离度(USP)
1	1.448	766599	100.000	139003	1641	1.206	--
总计		766599	100.000	139003			



# SMF-356

## <样品信息>

色谱柱 : XB-C18(50mm\*4.6mm,5μm)      流 速: 1.0ml/min  
 柱 温 : 30°C      波 长: 247nm  
 数据文件名: RC\$SMF-356 - 10-5/31-304-2 - zzp-2025011021p-wdx3y-js-40mg-rcqx-shuijz-lf100z-jxzs-P2.lcd  
 方法文件名: RC\$SMF-356 - SMF-356-rcqx-FX280.lcm  
 批处理文件名: RC\$SMF-356 - SMF-356-20250526-FX280.lcb  
 样品瓶号 : 1-16  
 进样体积 : 10 μl      版本号: 6.115  
 进样时间 : 2025/05/26 13:52:30      实验者: zhanghongxin  
 处理时间(V2) : 2025/05/27 09:11:55      处理者: zhanghongxin  
 仪器型号 : SHIMADZU LC-2050C (FX280)

## <色谱图>

mV

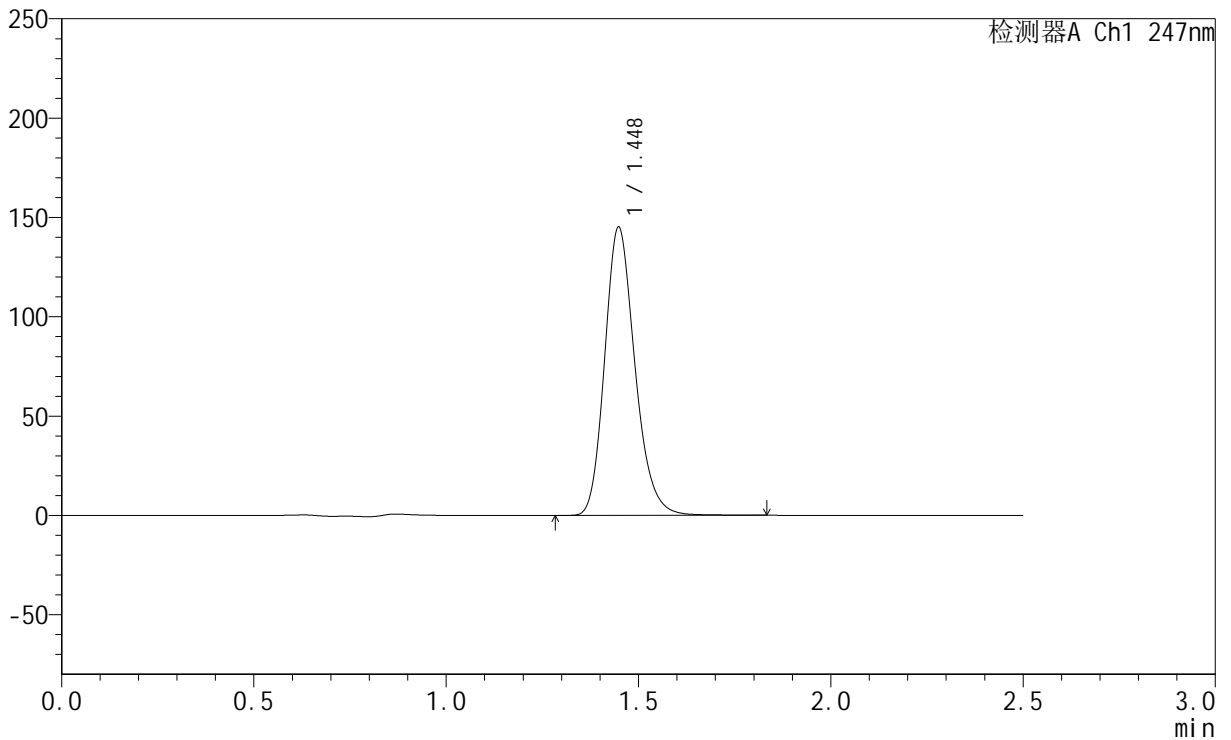

## <峰表>

检测器A Ch1 247nm

峰号	保留时间	面积	面积%	高度	理论塔板数(USP)	拖尾因子	分离度(USP)
1	1.448	795555	100.000	144987	1656	1.200	--
总计		795555	100.000	144987			

## &lt;样品信息&gt;

色谱柱 : XB-C18(50mm\*4.6mm,5 $\mu$ m) 流速: 1.0ml/min  
柱温 : 30 $^{\circ}$ C 波长: 247nm  
数据文件名: RC\$SMF-356 - 10-5/31-305-2 - zzp-2025011021p-wdx3y-js-40mg-rcqx-shuijz-lf100z-jxzs-P3.lcd  
方法文件名: RC\$SMF-356 - SMF-356-rcqx-FX280.lcm  
批处理文件名: RC\$SMF-356 - SMF-356-20250526-FX280.lcb  
样品瓶号 : 1-25  
进样体积 : 10  $\mu$ l 版本号: 6.115  
进样时间 : 2025/05/26 13:55:22 实验者: zhanghongxin  
处理时间(V2) : 2025/05/27 09:11:58 处理者: zhanghongxin  
仪器型号 : SHIMADZU LC-2050C (FX280)

## &lt;色谱图&gt;

mV

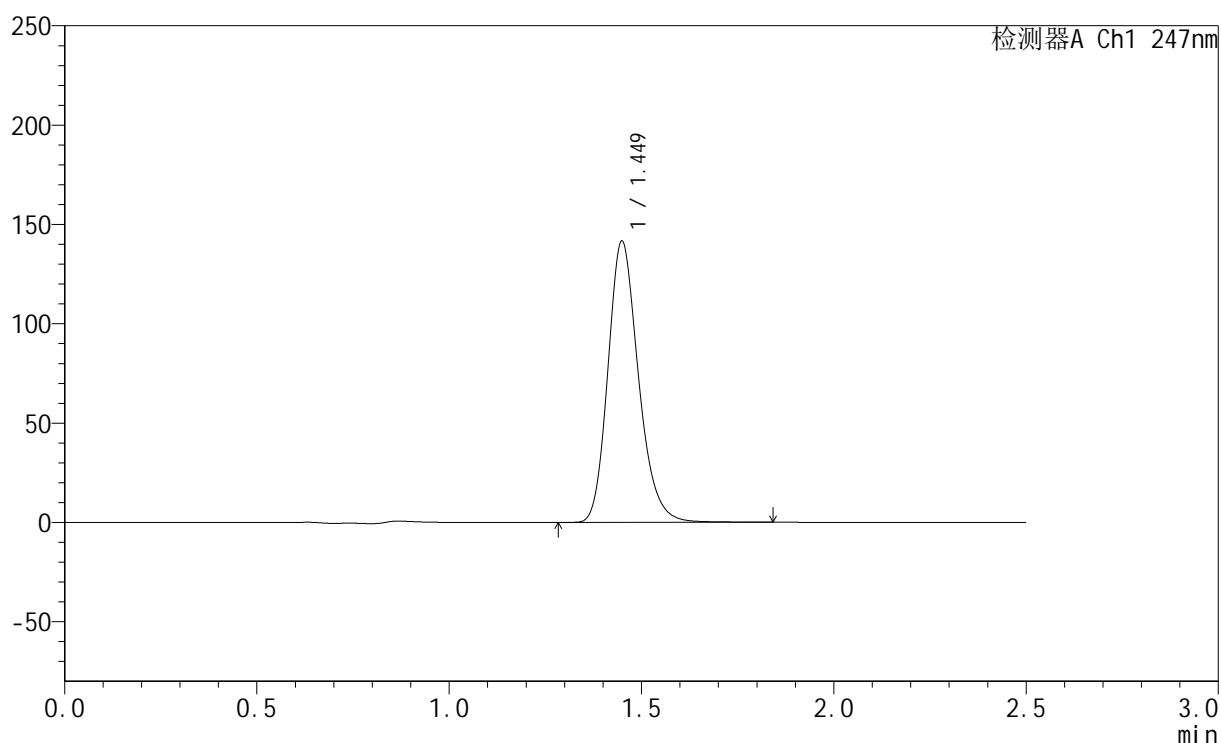

## &lt;峰表&gt;

检测器A Ch1 247nm

峰号	保留时间	面积	面积%	高度	理论塔板数(USP)	拖尾因子	分离度(USP)
1	1.449	782048	100.000	141211	1634	1.208	--
总计		782048	100.000	141211			

## &lt;样品信息&gt;

色谱柱 : XB-C18(50mm\*4.6mm,5 $\mu$ m) 流速: 1.0ml/min  
柱温 : 30 $^{\circ}$ C 波长: 247nm  
数据文件名: RC\$SMF-356 - 10-5/31-306-2 - zzp-2025011021p-wdx3y-js-40mg-rcqx-shuijz-lf100z-jxzs-P4.lcd  
方法文件名: RC\$SMF-356 - SMF-356-rcqx-FX280.lcm  
批处理文件名: RC\$SMF-356 - SMF-356-20250526-FX280.lcb  
样品瓶号 : 1-34  
进样体积 : 10  $\mu$ l 版本号: 6.115  
进样时间 : 2025/05/26 13:58:13 实验者: zhanghongxin  
处理时间(V2) : 2025/05/27 09:12:00 处理者: zhanghongxin  
仪器型号 : SHIMADZU LC-2050C (FX280)

## &lt;色谱图&gt;

mV

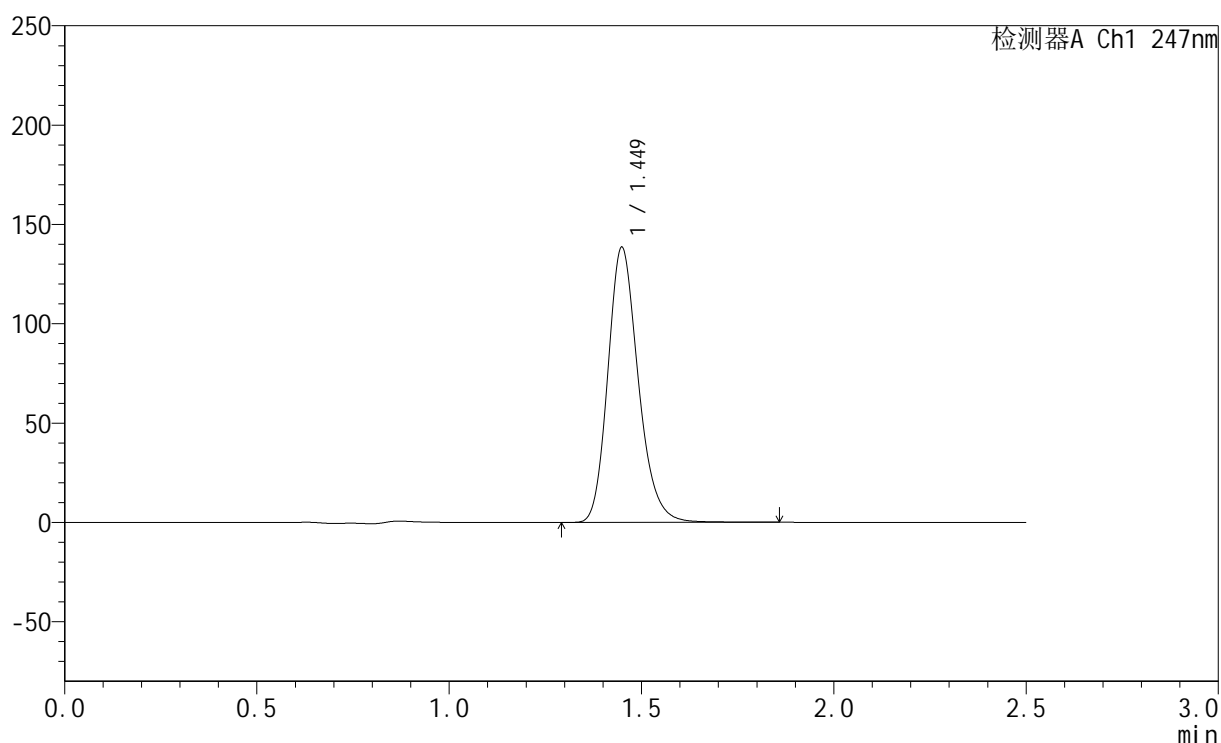

## &lt;峰表&gt;

检测器A Ch1 247nm

峰号	保留时间	面积	面积%	高度	理论塔板数(USP)	拖尾因子	分离度(USP)
1	1.449	762261	100.000	138252	1646	1.206	--
总计		762261	100.000	138252			

## &lt;样品信息&gt;

色谱柱 : XB-C18(50mm\*4.6mm,5 $\mu$ m) 流速: 1.0ml/min  
柱温 : 30 $^{\circ}$ C 波长: 247nm  
数据文件名: RC\$SMF-356 - 10-5/31-307-2 - zzp-2025011021p-wdx3y-js-40mg-rcqx-shuijz-lf100z-jxzs-P5.lcd  
方法文件名: RC\$SMF-356 - SMF-356-rcqx-FX280.lcm  
批处理文件名: RC\$SMF-356 - SMF-356-20250526-FX280.lcb  
样品瓶号 : 1-43  
进样体积 : 10  $\mu$ l 版本号: 6.115  
进样时间 : 2025/05/26 14:01:05 实验者: zhanghongxin  
处理时间(V2) : 2025/05/27 09:12:03 处理者: zhanghongxin  
仪器型号 : SHIMADZU LC-2050C (FX280)

## &lt;色谱图&gt;

mV

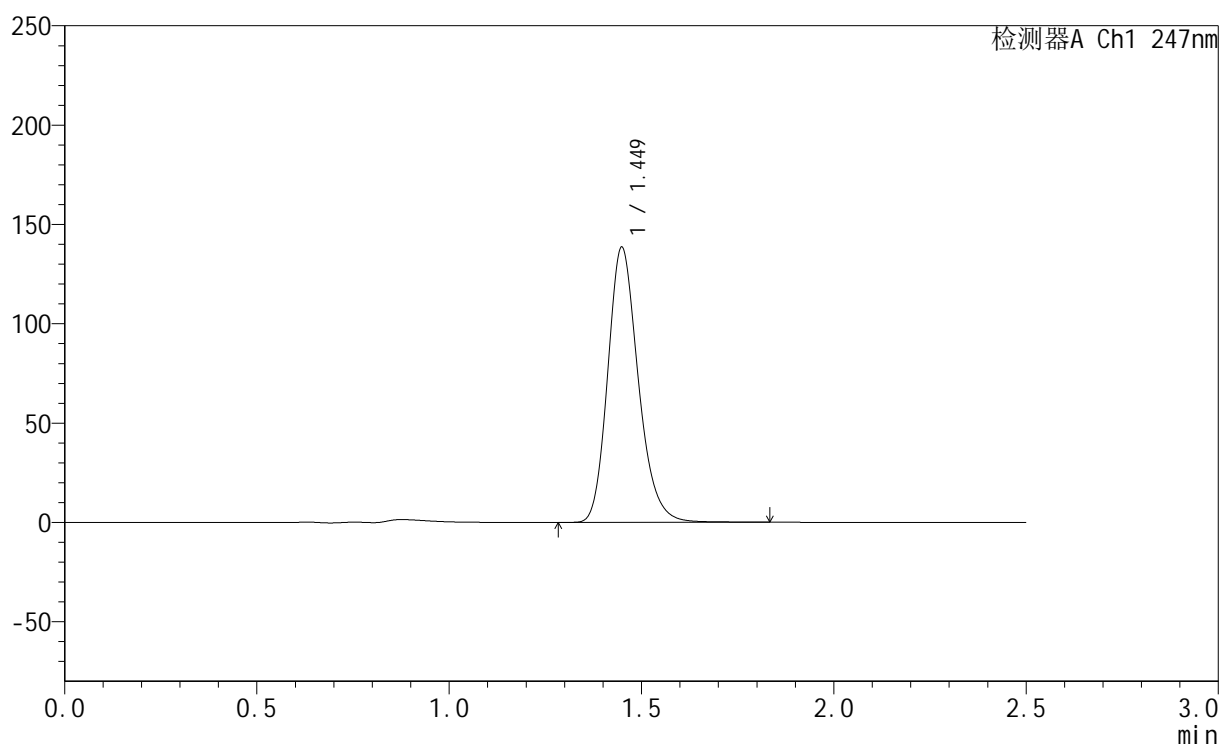

## &lt;峰表&gt;

检测器A Ch1 247nm

峰号	保留时间	面积	面积%	高度	理论塔板数(USP)	拖尾因子	分离度(USP)
1	1.449	765412	100.000	138289	1631	1.206	--
总计		765412	100.000	138289			

## &lt;样品信息&gt;

色谱柱 : XB-C18(50mm\*4.6mm,5 $\mu$ m) 流速: 1.0ml/min  
柱温 : 30 $^{\circ}$ C 波长: 247nm  
数据文件名: RC\$SMF-356 - 10-5/31-308-2 - zzp-2025011021p-wdx3y-js-40mg-rcqx-shuijz-lf100z-jxzs-P6.lcd  
方法文件名: RC\$SMF-356 - SMF-356-rcqx-FX280.lcm  
批处理文件名: RC\$SMF-356 - SMF-356-20250526-FX280.lcb  
样品瓶号 : 1-52  
进样体积 : 10  $\mu$ l 版本号: 6.115  
进样时间 : 2025/05/26 14:03:57 实验者: zhanghongxin  
处理时间(V2) : 2025/05/27 09:12:05 处理者: zhanghongxin  
仪器型号 : SHIMADZU LC-2050C (FX280)

## &lt;色谱图&gt;

mV

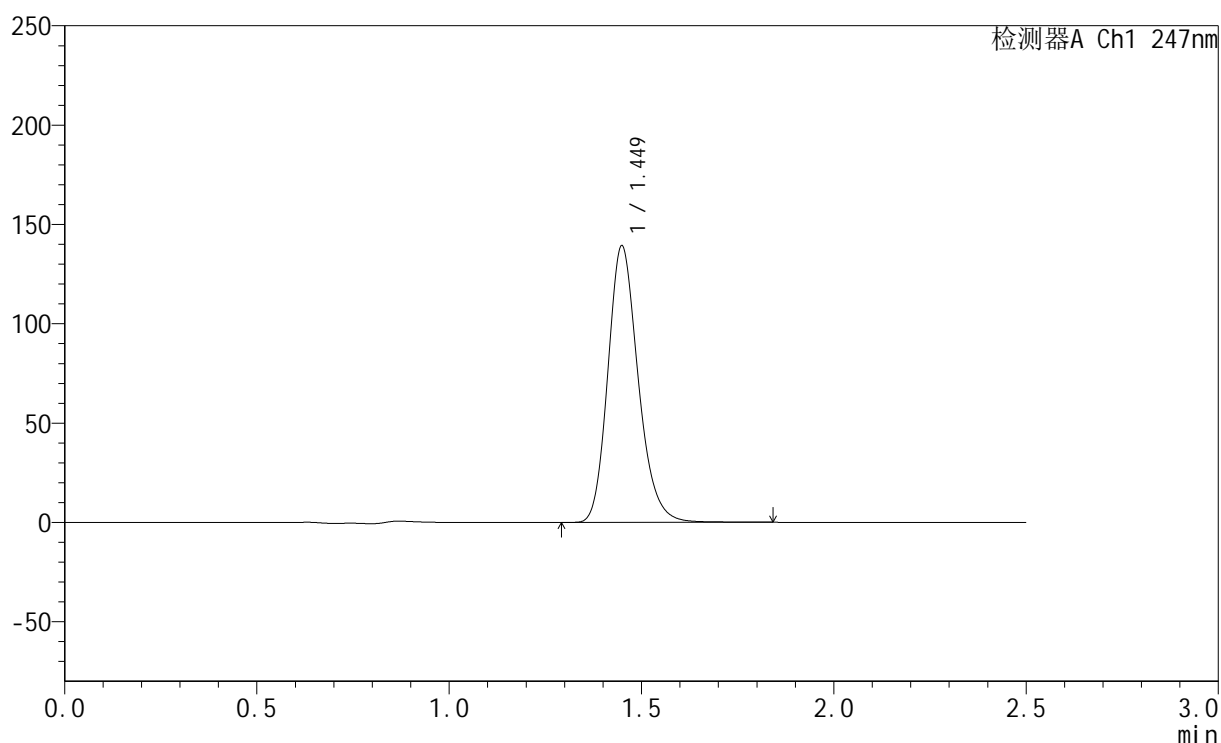

## &lt;峰表&gt;

检测器A Ch1 247nm

峰号	保留时间	面积	面积%	高度	理论塔板数(USP)	拖尾因子	分离度(USP)
1	1.449	764074	100.000	138995	1654	1.200	--
总计		764074	100.000	138995			



# SMF-356

## <样品信息>

色谱柱 : XB-C18(50mm\*4.6mm,5μm)      流 速: 1.0ml/min  
 柱 温 : 30°C      波 长: 247nm  
 数据文件名: RC\$SMF-356 - 10-5/31-309-2 - zzp-2025011021p-wdx3y-js-40mg-rcqx-shuijz-lf100z-dz2-1.lcd  
 方法文件名: RC\$SMF-356 - SMF-356-rcqx-FX280.lcm  
 批处理文件名: RC\$SMF-356 - SMF-356-20250526-FX280.lcb  
 样品瓶号 : 1-27  
 进样体积 : 10 μl      版本号: 6.115  
 进样时间 : 2025/05/26 14:06:50      实验者: zhanghongxin  
 处理时间(V2) : 2025/05/27 09:12:08      处理者: zhanghongxin  
 仪器型号 : SHIMADZU LC-2050C (FX280)

## <色谱图>

mV

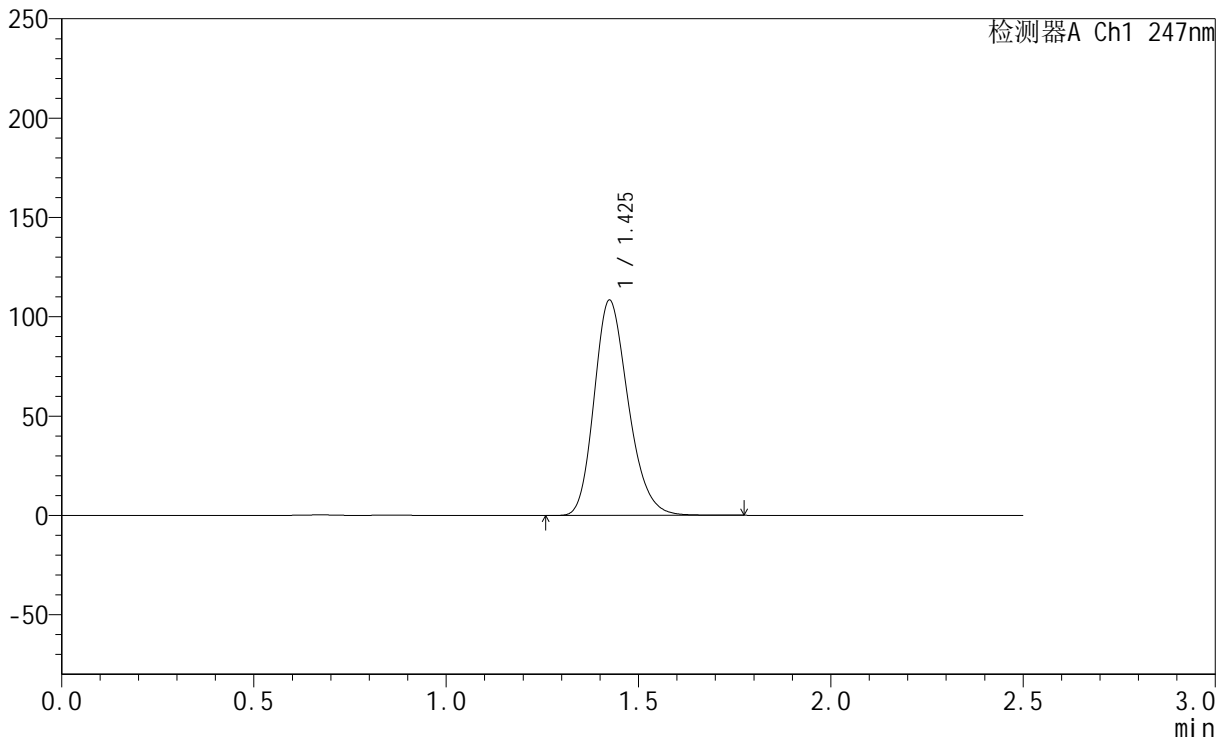

## <峰表>

检测器A Ch1 247nm

峰号	保留时间	面积	面积%	高度	理论塔板数(USP)	拖尾因子	分离度(USP)
1	1.425	667377	100.000	108106	1250	1.222	--
总计		667377	100.000	108106			



# SMF-356

## <样品信息>

色谱柱 : XB-C18(50mm\*4.6mm,5μm)      流 速: 1.0ml/min  
 柱 温 : 30°C      波 长: 247nm  
 数据文件名: RC\$SMF-356 - 10-5/31-310-2 - zzp-2025011021p-wdx3y-js-40mg-rcqx-shuijz-lf100z-dz2-2.lcd  
 方法文件名: RC\$SMF-356 - SMF-356-rcqx-FX280.lcm  
 批处理文件名: RC\$SMF-356 - SMF-356-20250526-FX280.lcb  
 样品瓶号 : 1-27  
 进样体积 : 10 μl      版本号: 6.115  
 进样时间 : 2025/05/26 14:09:43      实验者: zhanghongxin  
 处理时间(V2) : 2025/05/27 09:12:11      处理者: zhanghongxin  
 仪器型号 : SHIMADZU LC-2050C (FX280)

## <色谱图>

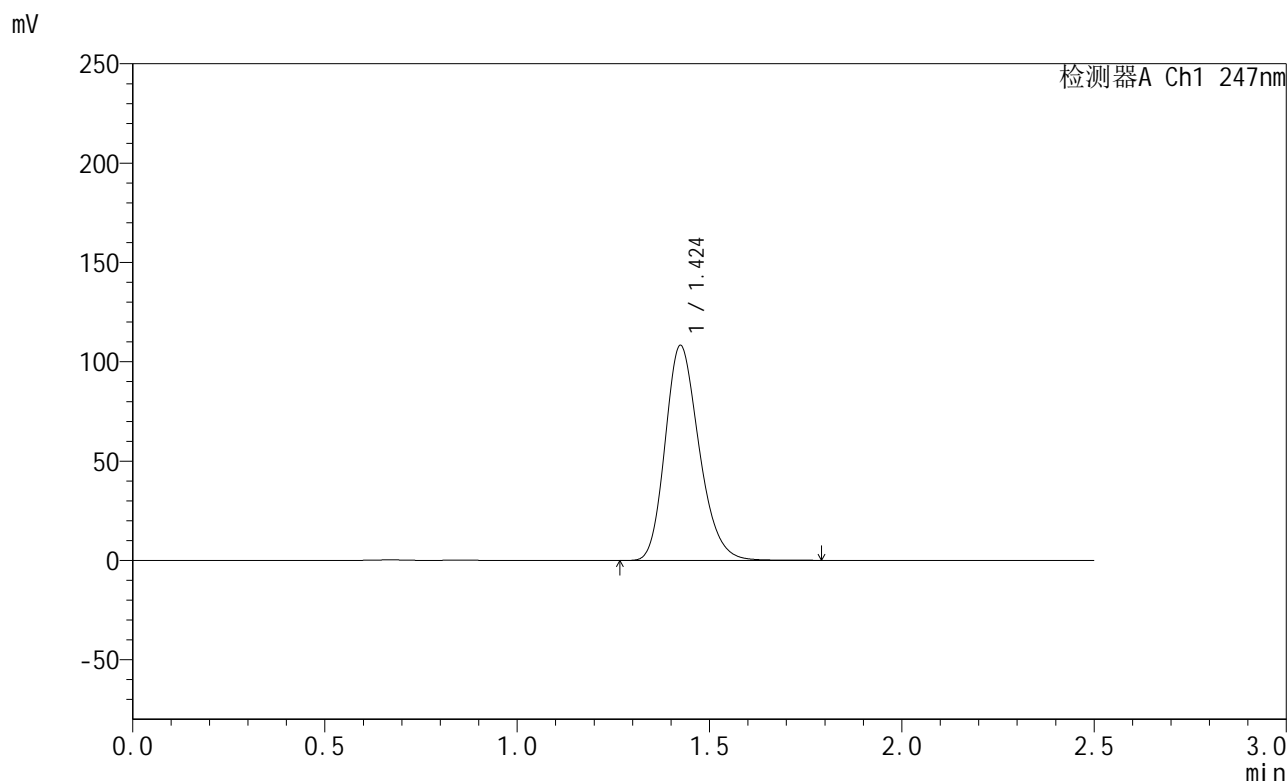

## <峰表>

检测器A Ch1 247nm

峰号	保留时间	面积	面积%	高度	理论塔板数(USP)	拖尾因子	分离度(USP)
1	1.424	664708	100.000	108034	1259	1.221	--
总计		664708	100.000	108034			

## &lt;样品信息&gt;

色谱柱 : XB-C18(50mm\*4.6mm,5 $\mu$ m) 流速: 1.0ml/min  
柱温 : 30°C 波长: 247nm  
数据文件名: RC\$SMF-356 - 10-5/31-311-2 - zzp-2025011121p-wdx3y-js-40mg-rcqx-shuijz-lf100z-rj.lcd  
方法文件名: RC\$SMF-356 - SMF-356-rcqx-FX280.lcm  
批处理文件名: RC\$SMF-356 - SMF-356-20250526-FX280.lcb  
样品瓶号 : 2-9  
进样体积 : 10  $\mu$ l 版本号: 6.115  
进样时间 : 2025/05/26 14:12:38 实验者: zhanghongxin  
处理时间(V2) : 2025/05/27 09:12:13 处理者: zhanghongxin  
仪器型号 : SHIMADZU LC-2050C (FX280)

## &lt;色谱图&gt;

mV

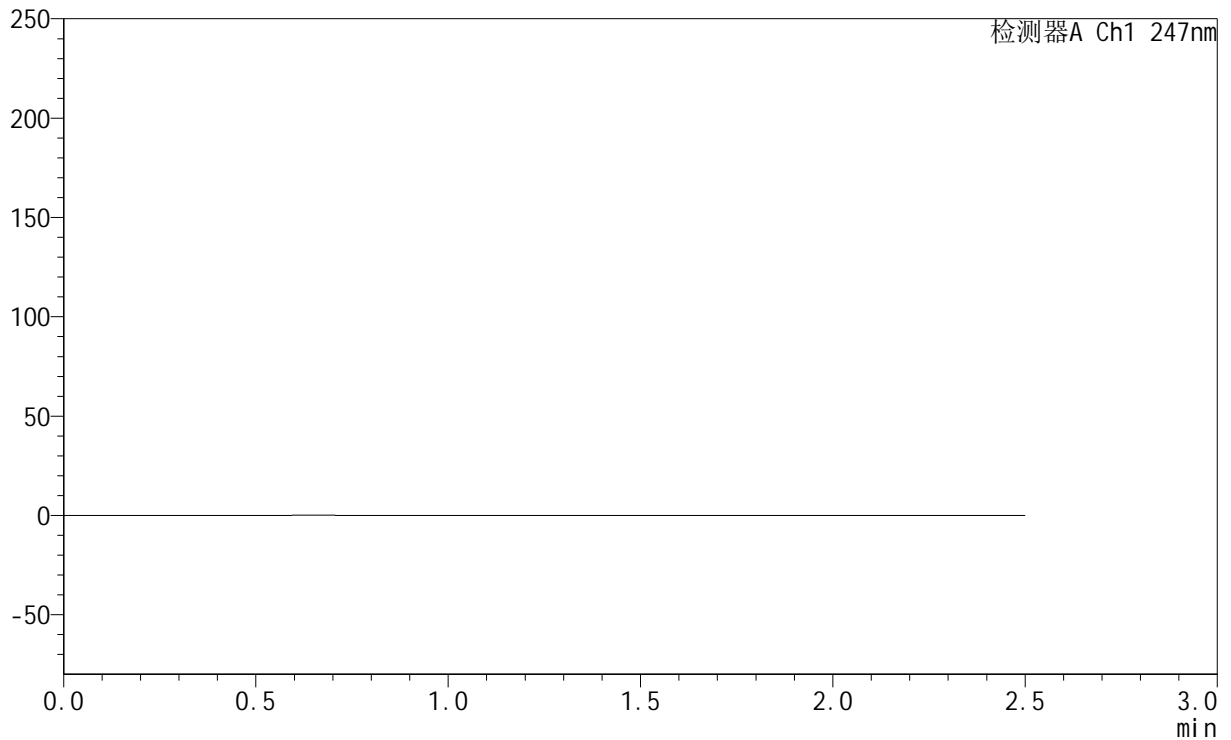

## &lt;峰表&gt;

检测器A Ch1 247nm

峰号	保留时间	面积	面积%	高度	理论塔板数(USP)	拖尾因子	分离度(USP)
总计							

## &lt;样品信息&gt;

色谱柱 : XB-C18(50mm\*4.6mm,5 $\mu$ m) 流速: 1.0ml/min  
柱温 : 30 $^{\circ}$ C 波长: 247nm  
数据文件名: RC\$SMF-356 - 10-5/31-312-2 - zzp-2025011121p-wdx3y-js-40mg-rcqx-shuijz-lf100z-dz1-1.lcd  
方法文件名: RC\$SMF-356 - SMF-356-rcqx-FX280.lcm  
批处理文件名: RC\$SMF-356 - SMF-356-20250526-FX280.lcb  
样品瓶号 : 2-18  
进样体积 : 10  $\mu$ l 版本号: 6.115  
进样时间 : 2025/05/26 14:15:31 实验者: zhanghongxin  
处理时间(V2) : 2025/05/27 09:12:16 处理者: zhanghongxin  
仪器型号 : SHIMADZU LC-2050C (FX280)

## &lt;色谱图&gt;

mV

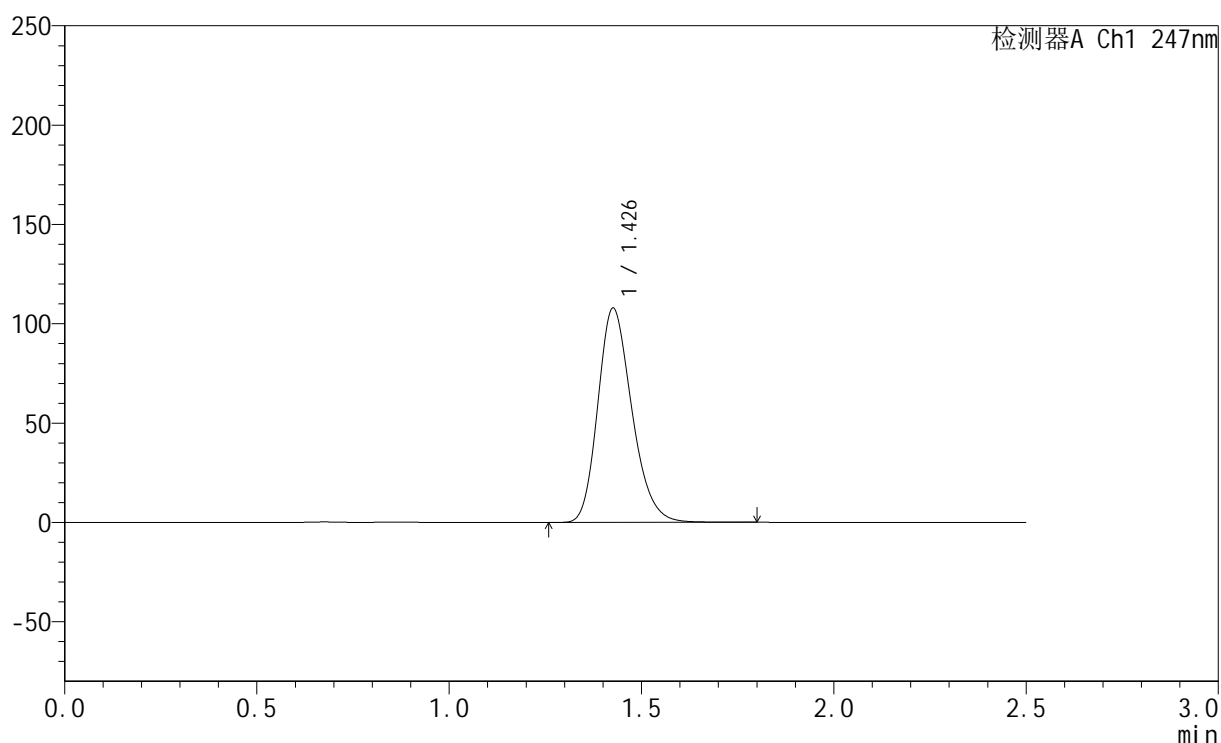

## &lt;峰表&gt;

检测器A Ch1 247nm

峰号	保留时间	面积	面积%	高度	理论塔板数(USP)	拖尾因子	分离度(USP)
1	1.426	664665	100.000	107292	1253	1.225	--
总计		664665	100.000	107292			

## &lt;样品信息&gt;

色谱柱 : XB-C18(50mm\*4.6mm,5 $\mu$ m) 流速: 1.0ml/min  
柱温 : 30 $^{\circ}$ C 波长: 247nm  
数据文件名: RC\$SMF-356 - 10-5/31-313-2 - zzp-2025011121p-wdx3y-js-40mg-rcqx-shuijz-lf100z-dz1-2.lcd  
方法文件名: RC\$SMF-356 - SMF-356-rcqx-FX280.lcm  
批处理文件名: RC\$SMF-356 - SMF-356-20250526-FX280.lcb  
样品瓶号 : 2-18  
进样体积 : 10  $\mu$ l 版本号: 6.115  
进样时间 : 2025/05/26 14:18:24 实验者: zhanghongxin  
处理时间(V2) : 2025/05/27 09:12:19 处理者: zhanghongxin  
仪器型号 : SHIMADZU LC-2050C (FX280)

## &lt;色谱图&gt;

mV

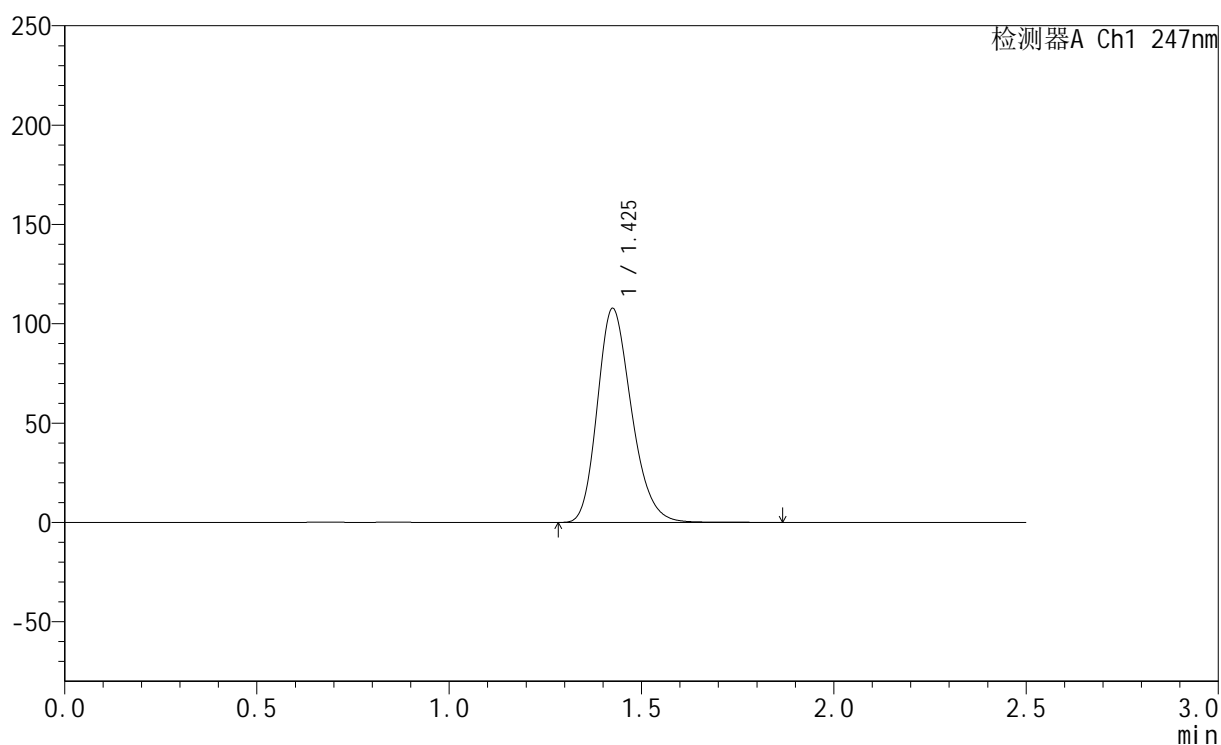

## &lt;峰表&gt;

检测器A Ch1 247nm

峰号	保留时间	面积	面积%	高度	理论塔板数(USP)	拖尾因子	分离度(USP)
1	1.425	665940	100.000	107406	1246	1.226	--
总计		665940	100.000	107406			



# SMF-356

## <样品信息>

色谱柱 : XB-C18(50mm\*4.6mm,5μm)      流 速: 1.0ml/min  
 柱 温 : 30°C      波 长: 247nm  
 数据文件名: RC\$SMF-356 - 10-5/31-314-2 - zzp-2025011121p-wdx3y-js-40mg-rcqx-shuijz-lf100z-dz1-3.lcd  
 方法文件名: RC\$SMF-356 - SMF-356-rcqx-FX280.lcm  
 批处理文件名: RC\$SMF-356 - SMF-356-20250526-FX280.lcb  
 样品瓶号 : 2-18  
 进样体积 : 10 μl      版本号: 6.115  
 进样时间 : 2025/05/26 14:21:18      实验者: zhanghongxin  
 处理时间(V2) : 2025/05/27 09:12:22      处理者: zhanghongxin  
 仪器型号 : SHIMADZU LC-2050C (FX280)

## <色谱图>

mV

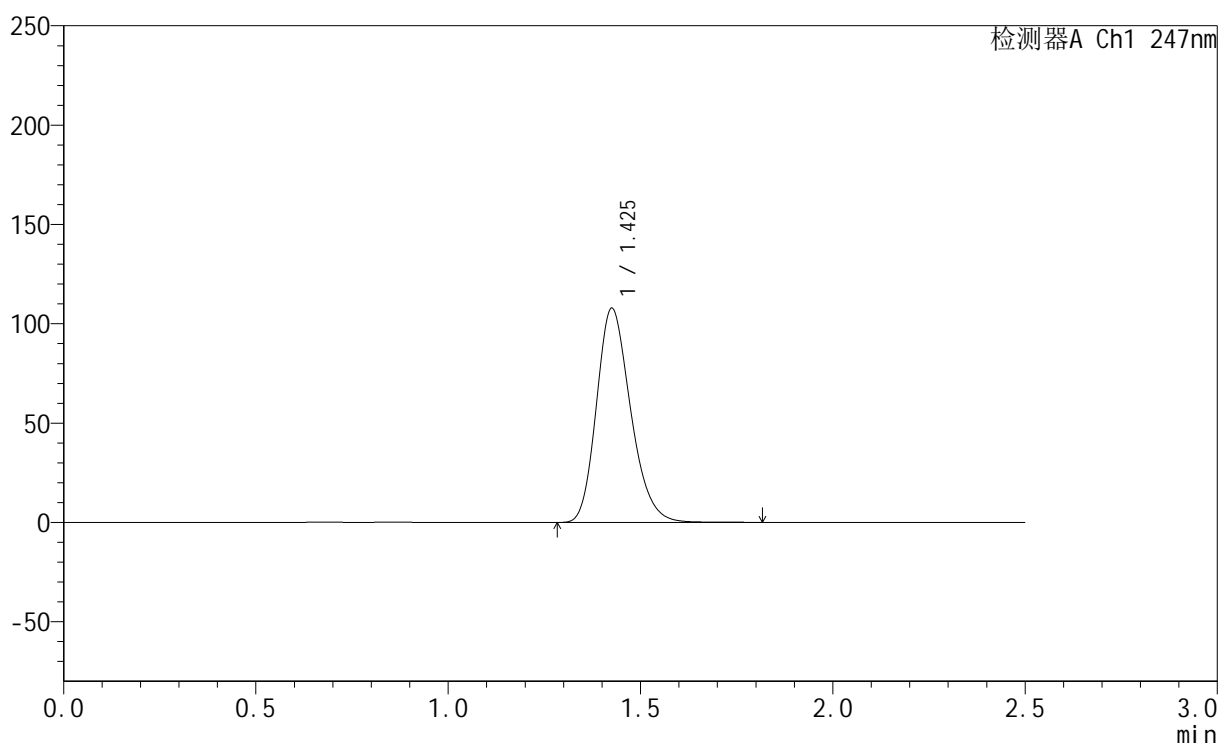

## <峰表>

检测器A Ch1 247nm

峰号	保留时间	面积	面积%	高度	理论塔板数(USP)	拖尾因子	分离度(USP)
1	1.425	666484	100.000	107373	1245	1.224	--
总计		666484	100.000	107373			

## &lt;样品信息&gt;

色谱柱 : XB-C18(50mm\*4.6mm,5 $\mu$ m)      流 速: 1.0ml/min  
 柱 温 : 30°C      波 长: 247nm  
 数据文件名: RC\$SMF-356 - 10-5/31-315-2 - zzp-2025011121p-wdx3y-js-40mg-rcqx-shuijz-lf100z-dz1-4.lcd  
 方法文件名: RC\$SMF-356 - SMF-356-rcqx-FX280.lcm  
 批处理文件名: RC\$SMF-356 - SMF-356-20250526-FX280.lcb  
 样品瓶号 : 2-18  
 进样体积 : 10  $\mu$ l      版本号: 6.115  
 进样时间 : 2025/05/26 14:24:11      实验者: zhanghongxin  
 处理时间(V2) : 2025/05/27 09:12:25      处理者: zhanghongxin  
 仪器型号 : SHIMADZU LC-2050C (FX280)

## &lt;色谱图&gt;

mV

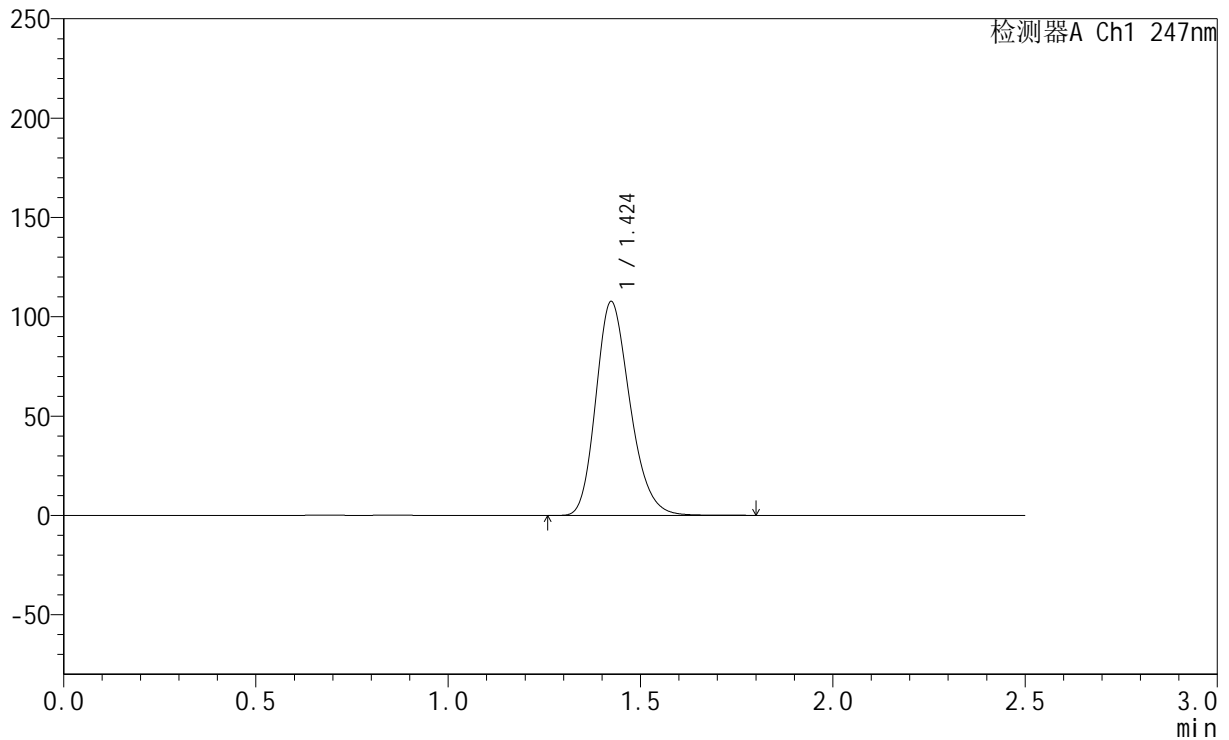

## &lt;峰表&gt;

检测器A Ch1 247nm

峰号	保留时间	面积	面积%	高度	理论塔板数(USP)	拖尾因子	分离度(USP)
1	1.424	664343	100.000	107533	1245	1.225	--
总计		664343	100.000	107533			

## &lt;样品信息&gt;

色谱柱 : XB-C18(50mm\*4.6mm,5 $\mu$ m)      流 速: 1.0ml/min  
 柱 温 : 30°C      波 长: 247nm  
 数据文件名: RC\$SMF-356 - 10-5/31-316-2 - zzp-2025011121p-wdx3y-js-40mg-rcqx-shuijz-lf100z-dz1-5.lcd  
 方法文件名: RC\$SMF-356 - SMF-356-rcqx-FX280.lcm  
 批处理文件名: RC\$SMF-356 - SMF-356-20250526-FX280.lcb  
 样品瓶号 : 2-18  
 进样体积 : 10  $\mu$ l      版本号: 6.115  
 进样时间 : 2025/05/26 14:27:05      实验者: zhanghongxin  
 处理时间(V2) : 2025/05/27 09:12:28      处理者: zhanghongxin  
 仪器型号 : SHIMADZU LC-2050C (FX280)

## &lt;色谱图&gt;

mV

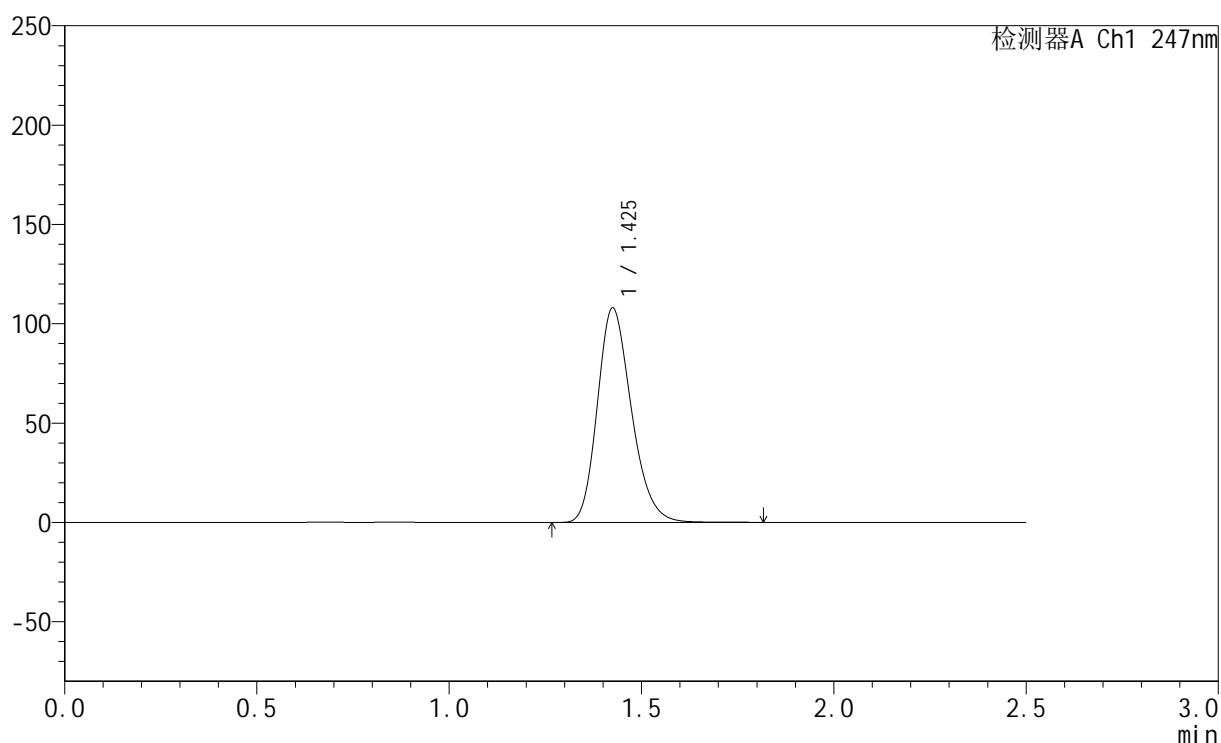

## &lt;峰表&gt;

检测器A Ch1 247nm

峰号	保留时间	面积	面积%	高度	理论塔板数(USP)	拖尾因子	分离度(USP)
1	1.425	665438	100.000	107609	1252	1.223	--
总计		665438	100.000	107609			

## &lt;样品信息&gt;

色谱柱 : XB-C18(50mm\*4.6mm,5 $\mu$ m)      流 速: 1.0ml/min  
 柱 温 : 30°C      波 长: 247nm  
 数据文件名: RC\$SMF-356 - 10-5/31-317-2 - zzp-2025011121p-wdx3y-js-40mg-rcqx-shuijz-lf100z-5min-P1.lcd  
 方法文件名: RC\$SMF-356 - SMF-356-rcqx-FX280.lcm  
 批处理文件名: RC\$SMF-356 - SMF-356-20250526-FX280.lcb  
 样品瓶号 : 2-1  
 进样体积 : 10  $\mu$ l      版本号: 6.115  
 进样时间 : 2025/05/26 14:29:58      实验者: zhanghongxin  
 处理时间(V2): 2025/05/27 09:12:30      处理者: zhanghongxin  
 仪器型号 : SHIMADZU LC-2050C (FX280)

## &lt;色谱图&gt;

mV

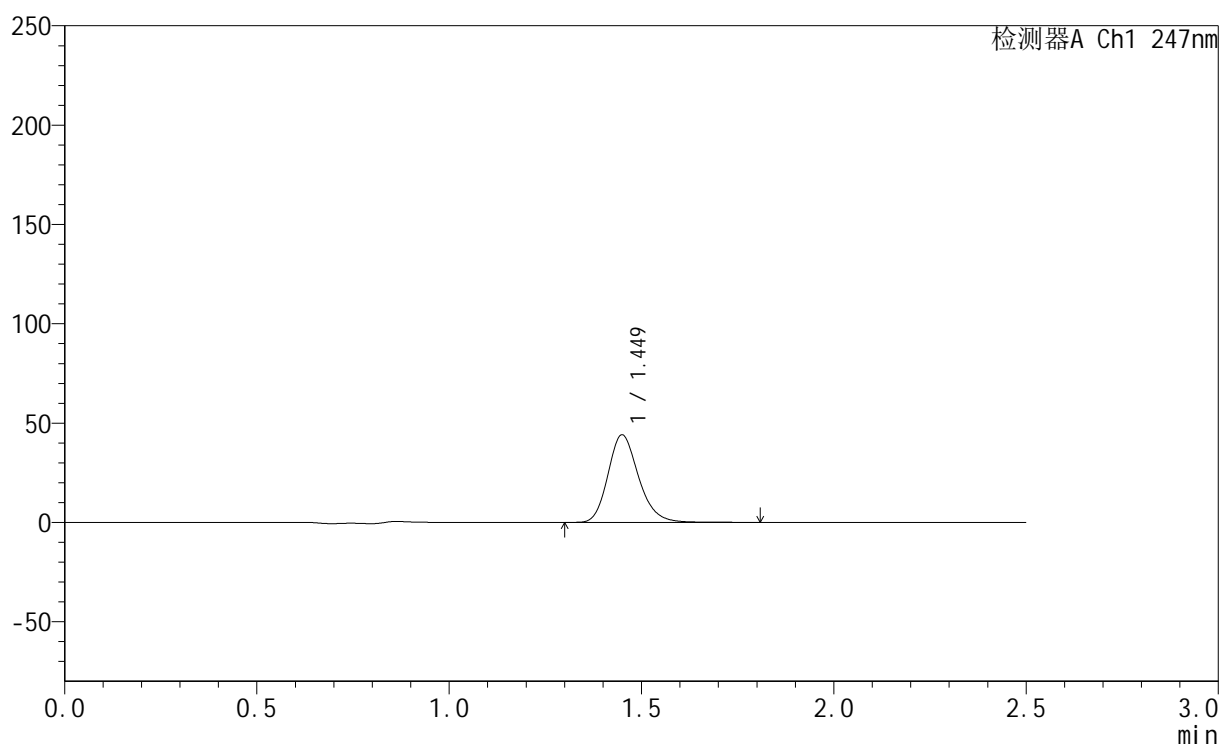

## &lt;峰表&gt;

检测器A Ch1 247nm

峰号	保留时间	面积	面积%	高度	理论塔板数(USP)	拖尾因子	分离度(USP)
1	1.449	244875	100.000	43975	1621	1.204	--
总计		244875	100.000	43975			

## &lt;样品信息&gt;

色谱柱 : XB-C18(50mm\*4.6mm,5 $\mu$ m) 流速: 1.0ml/min  
柱温 : 30 $^{\circ}$ C 波长: 247nm  
数据文件名: RC\$SMF-356 - 10-5/31-318-2 - zzp-2025011121p-wdx3y-js-40mg-rcqx-shuijz-lf100z-5min-P2.lcd  
方法文件名: RC\$SMF-356 - SMF-356-rcqx-FX280.lcm  
批处理文件名: RC\$SMF-356 - SMF-356-20250526-FX280.lcb  
样品瓶号 : 2-10  
进样体积 : 10  $\mu$ l 版本号: 6.115  
进样时间 : 2025/05/26 14:32:51 实验者: zhanghongxin  
处理时间(V2) : 2025/05/27 09:12:33 处理者: zhanghongxin  
仪器型号 : SHIMADZU LC-2050C (FX280)

## &lt;色谱图&gt;

mV

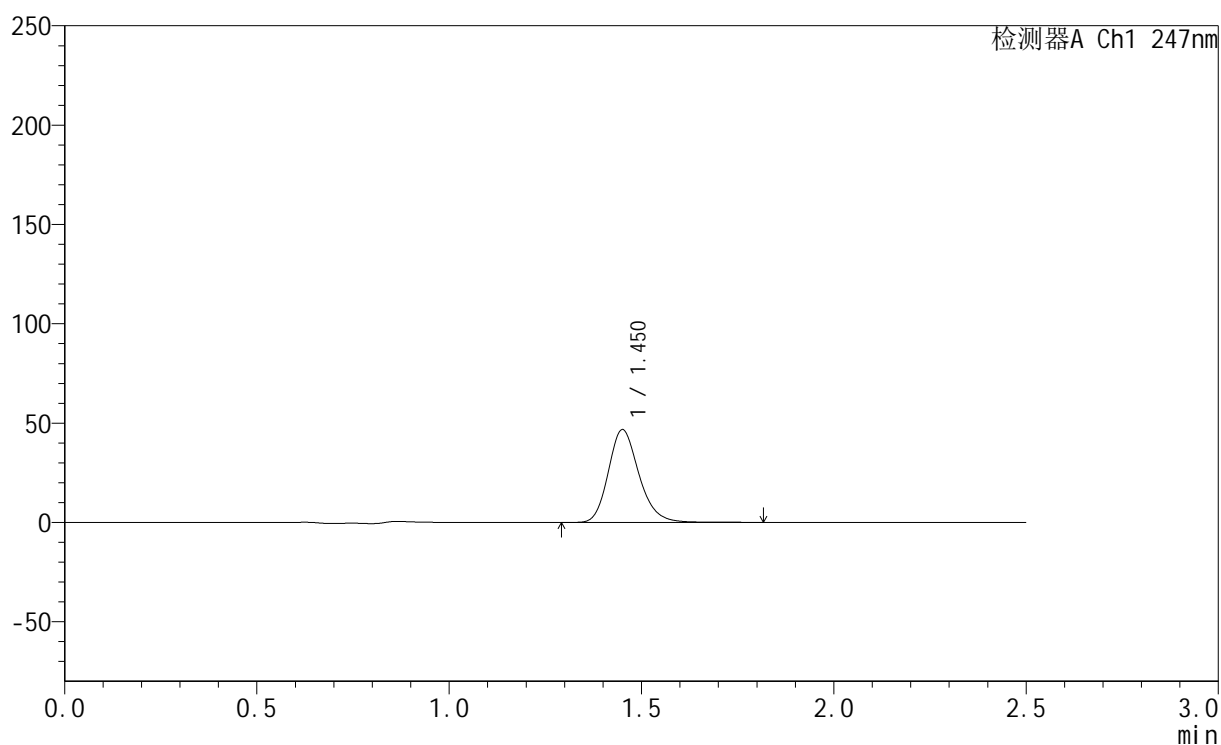

## &lt;峰表&gt;

检测器A Ch1 247nm

峰号	保留时间	面积	面积%	高度	理论塔板数(USP)	拖尾因子	分离度(USP)
1	1.450	259191	100.000	46470	1625	1.204	--
总计		259191	100.000	46470			

## &lt;样品信息&gt;

色谱柱 : XB-C18(50mm\*4.6mm,5 $\mu$ m)      流 速: 1.0ml/min  
 柱 温 : 30°C      波 长: 247nm  
 数据文件名: RC\$SMF-356 - 10-5/31-319-2 - zzp-2025011121p-wdx3y-js-40mg-rcqx-shuijz-lf100z-5min-P3.lcd  
 方法文件名: RC\$SMF-356 - SMF-356-rcqx-FX280.lcm  
 批处理文件名: RC\$SMF-356 - SMF-356-20250526-FX280.lcb  
 样品瓶号 : 2-19  
 进样体积 : 10  $\mu$ l      版本号: 6.115  
 进样时间 : 2025/05/26 14:35:43      实验者: zhanghongxin  
 处理时间(V2) : 2025/05/27 09:12:35      处理者: zhanghongxin  
 仪器型号 : SHIMADZU LC-2050C (FX280)

## &lt;色谱图&gt;

mV

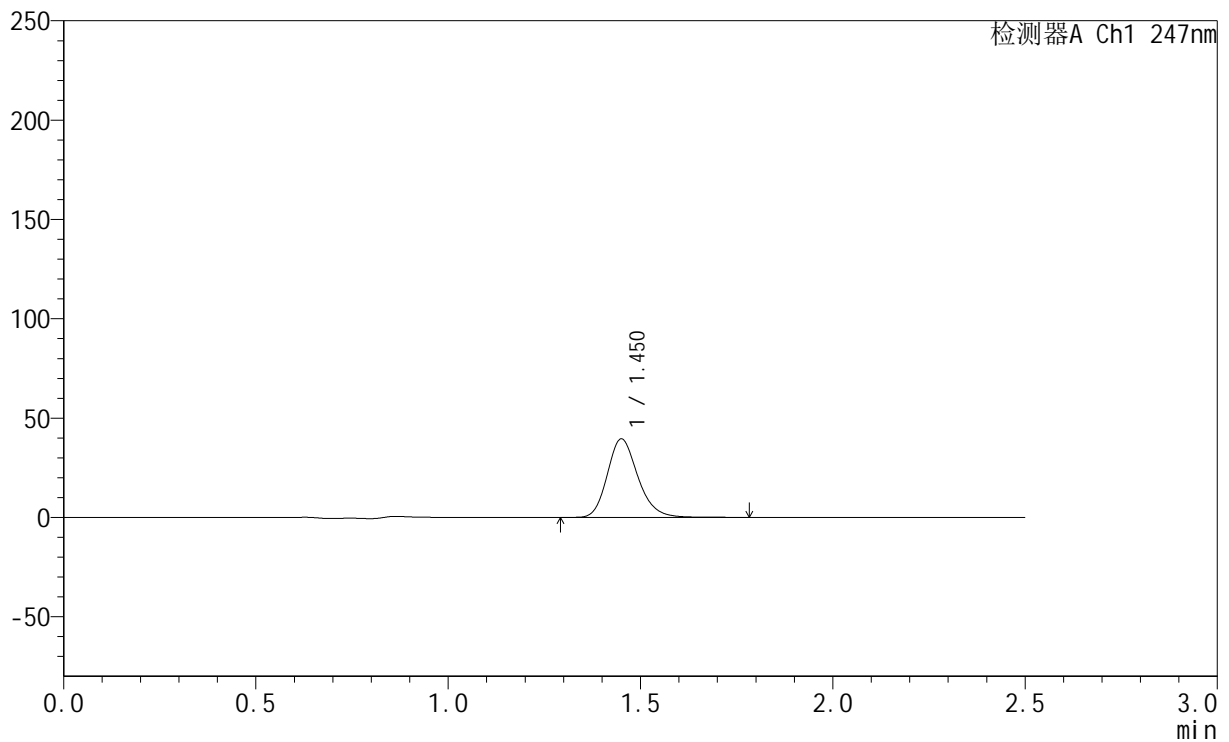

## &lt;峰表&gt;

检测器A Ch1 247nm

峰号	保留时间	面积	面积%	高度	理论塔板数(USP)	拖尾因子	分离度(USP)
1	1.450	219389	100.000	39359	1628	1.203	--
总计		219389	100.000	39359			

## &lt;样品信息&gt;

色谱柱 : XB-C18(50mm\*4.6mm,5 $\mu$ m) 流速: 1.0ml/min  
柱温 : 30 $^{\circ}$ C 波长: 247nm  
数据文件名: RC\$SMF-356 - 10-5/31-320-2 - zzp-2025011121p-wdx3y-js-40mg-rcqx-shuijz-lf100z-5min-P4.lcd  
方法文件名: RC\$SMF-356 - SMF-356-rcqx-FX280.lcm  
批处理文件名: RC\$SMF-356 - SMF-356-20250526-FX280.lcb  
样品瓶号 : 2-28  
进样体积 : 10  $\mu$ l 版本号: 6.115  
进样时间 : 2025/05/26 14:38:36 实验者: zhanghongxin  
处理时间(V2) : 2025/05/27 09:12:38 处理者: zhanghongxin  
仪器型号 : SHIMADZU LC-2050C (FX280)

## &lt;色谱图&gt;

mV

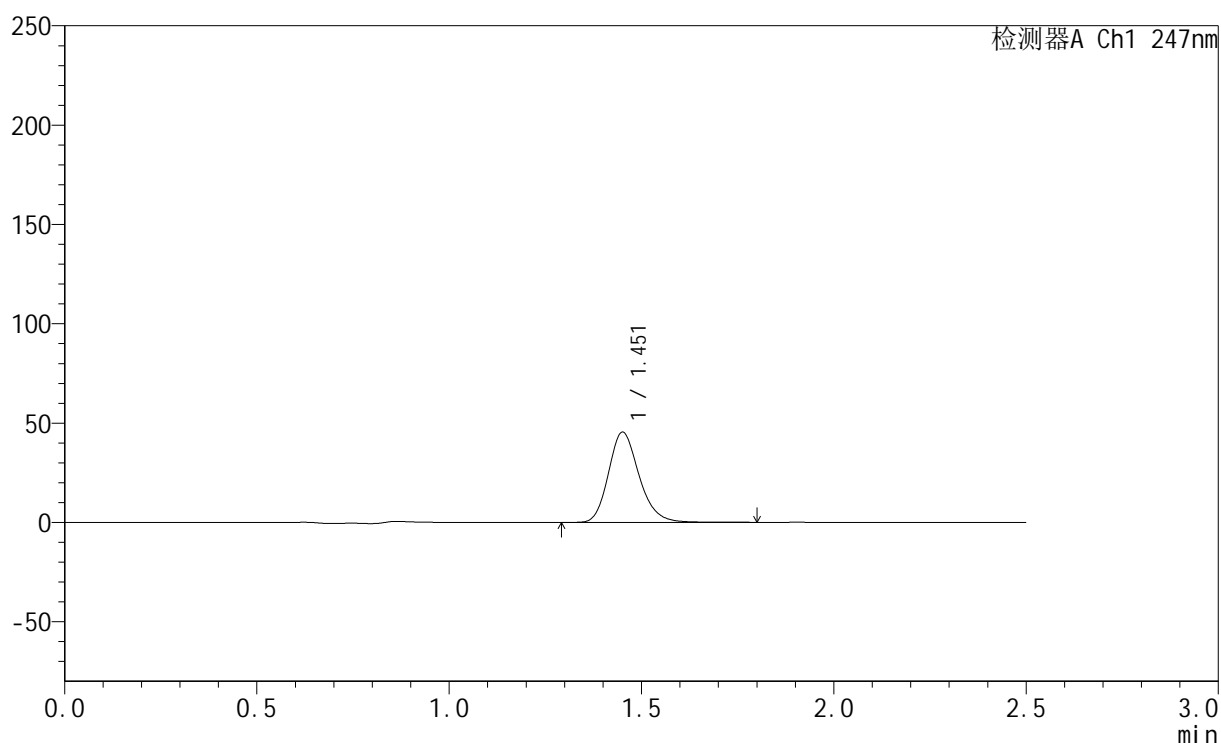

## &lt;峰表&gt;

检测器A Ch1 247nm

峰号	保留时间	面积	面积%	高度	理论塔板数(USP)	拖尾因子	分离度(USP)
1	1.451	251884	100.000	45160	1630	1.202	--
总计		251884	100.000	45160			

## &lt;样品信息&gt;

色谱柱 : XB-C18(50mm\*4.6mm,5 $\mu$ m)      流 速: 1.0ml/min  
 柱 温 : 30°C      波 长: 247nm  
 数据文件名: RC\$SMF-356 - 10-5/31-321-2 - zzp-2025011121p-wdx3y-js-40mg-rcqx-shuijz-lf100z-5min-P5.lcd  
 方法文件名: RC\$SMF-356 - SMF-356-rcqx-FX280.lcm  
 批处理文件名: RC\$SMF-356 - SMF-356-20250526-FX280.lcb  
 样品瓶号 : 2-37  
 进样体积 : 10  $\mu$ l      版本号: 6.115  
 进样时间 : 2025/05/26 14:41:29      实验者: zhanghongxin  
 处理时间(V2): 2025/05/27 09:12:40      处理者: zhanghongxin  
 仪器型号 : SHIMADZU LC-2050C (FX280)

## &lt;色谱图&gt;

mV

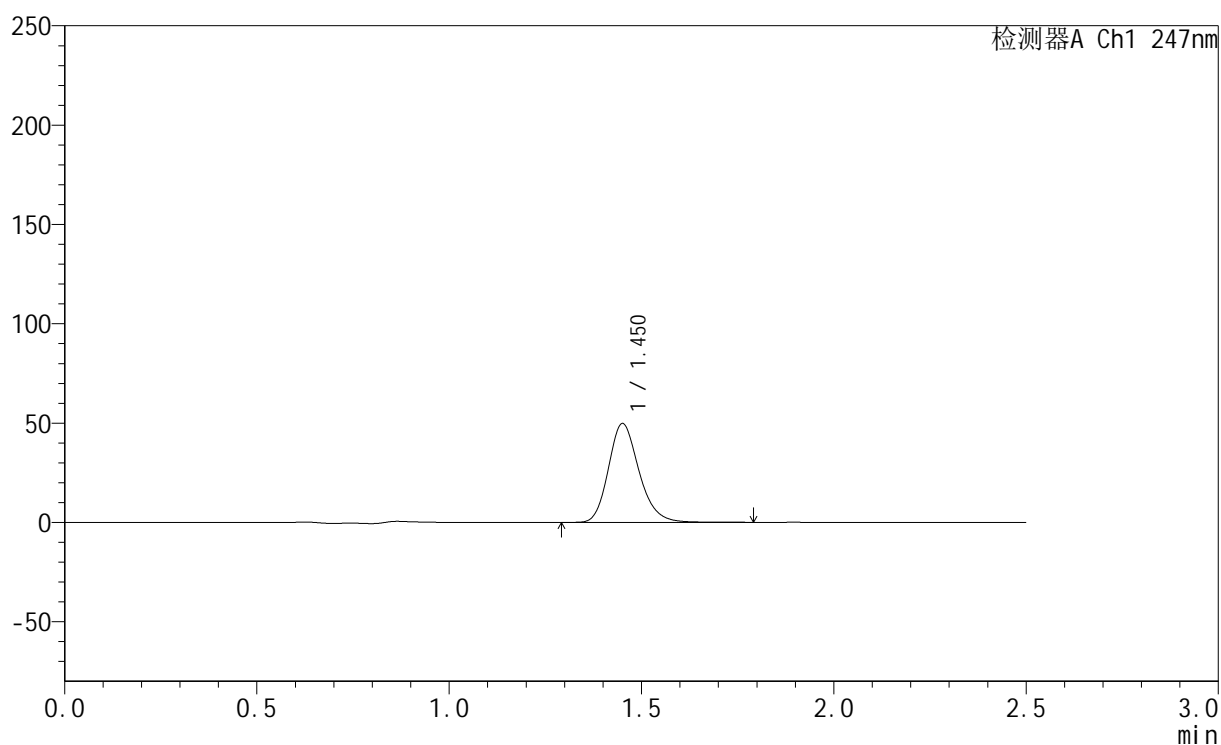

## &lt;峰表&gt;

检测器A Ch1 247nm

峰号	保留时间	面积	面积%	高度	理论塔板数(USP)	拖尾因子	分离度(USP)
1	1.450	275882	100.000	49492	1629	1.203	--
总计		275882	100.000	49492			

## &lt;样品信息&gt;

色谱柱 : XB-C18(50mm\*4.6mm,5 $\mu$ m) 流速: 1.0ml/min  
柱温 : 30 $^{\circ}$ C 波长: 247nm  
数据文件名: RC\$SMF-356 - 10-5/31-322-2 - zzp-2025011121p-wdx3y-js-40mg-rcqx-shuijz-lf100z-5min-P6.lcd  
方法文件名: RC\$SMF-356 - SMF-356-rcqx-FX280.lcm  
批处理文件名: RC\$SMF-356 - SMF-356-20250526-FX280.lcb  
样品瓶号 : 2-46  
进样体积 : 10  $\mu$ l 版本号: 6.115  
进样时间 : 2025/05/26 14:44:23 实验者: zhanghongxin  
处理时间(V2) : 2025/05/27 09:12:43 处理者: zhanghongxin  
仪器型号 : SHIMADZU LC-2050C (FX280)

## &lt;色谱图&gt;

mV

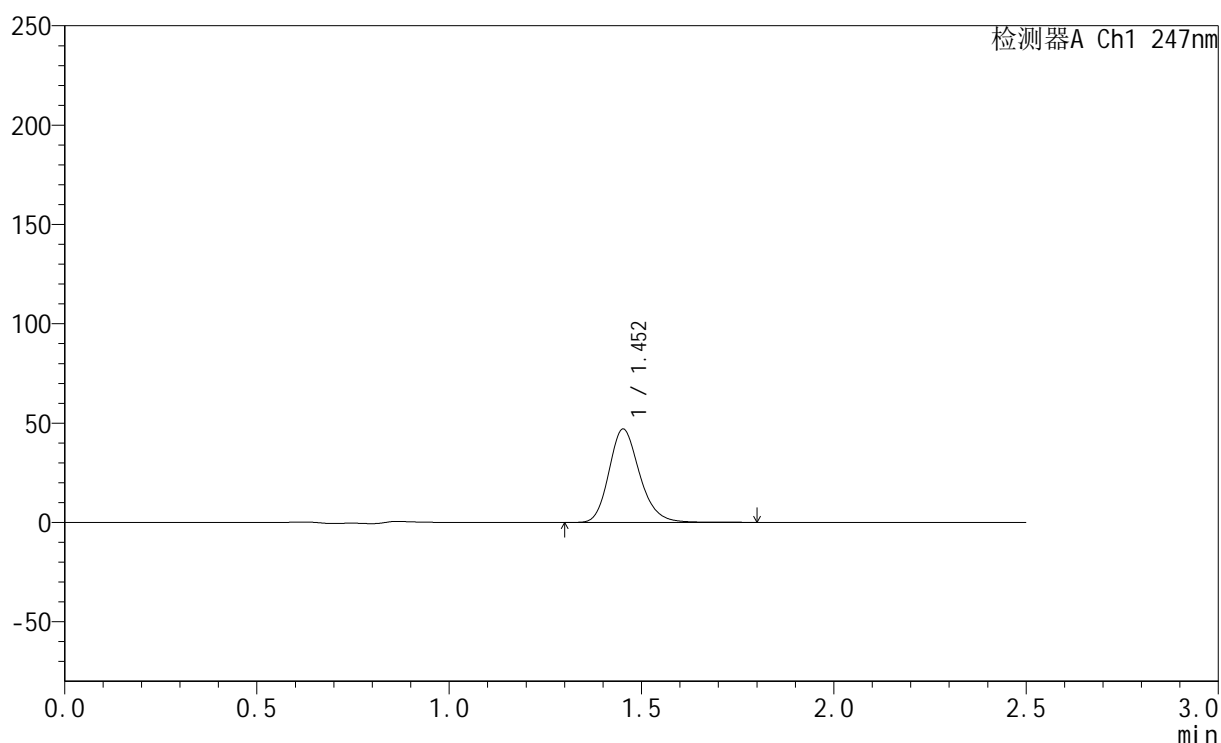

## &lt;峰表&gt;

检测器A Ch1 247nm

峰号	保留时间	面积	面积%	高度	理论塔板数(USP)	拖尾因子	分离度(USP)
1	1.452	260493	100.000	46833	1631	1.201	--
总计		260493	100.000	46833			

## &lt;样品信息&gt;

色谱柱 : XB-C18(50mm\*4.6mm,5 $\mu$ m)      流 速: 1.0ml/min  
 柱 温 : 30°C      波 长: 247nm  
 数据文件名: RC\$SMF-356 - 10-5/31-323-2 - zzp-2025011121p-wdx3y-js-40mg-rcqx-shuijz-lf100z-10min-P1.lcd  
 方法文件名: RC\$SMF-356 - SMF-356-rcqx-FX280.lcm  
 批处理文件名: RC\$SMF-356 - SMF-356-20250526-FX280.lcb  
 样品瓶号 : 2-2  
 进样体积 : 10  $\mu$ l      版本号: 6.115  
 进样时间 : 2025/05/26 14:47:15      实验者: zhanghongxin  
 处理时间(V2): 2025/05/27 09:12:46      处理者: zhanghongxin  
 仪器型号 : SHIMADZU LC-2050C (FX280)

## &lt;色谱图&gt;

mV

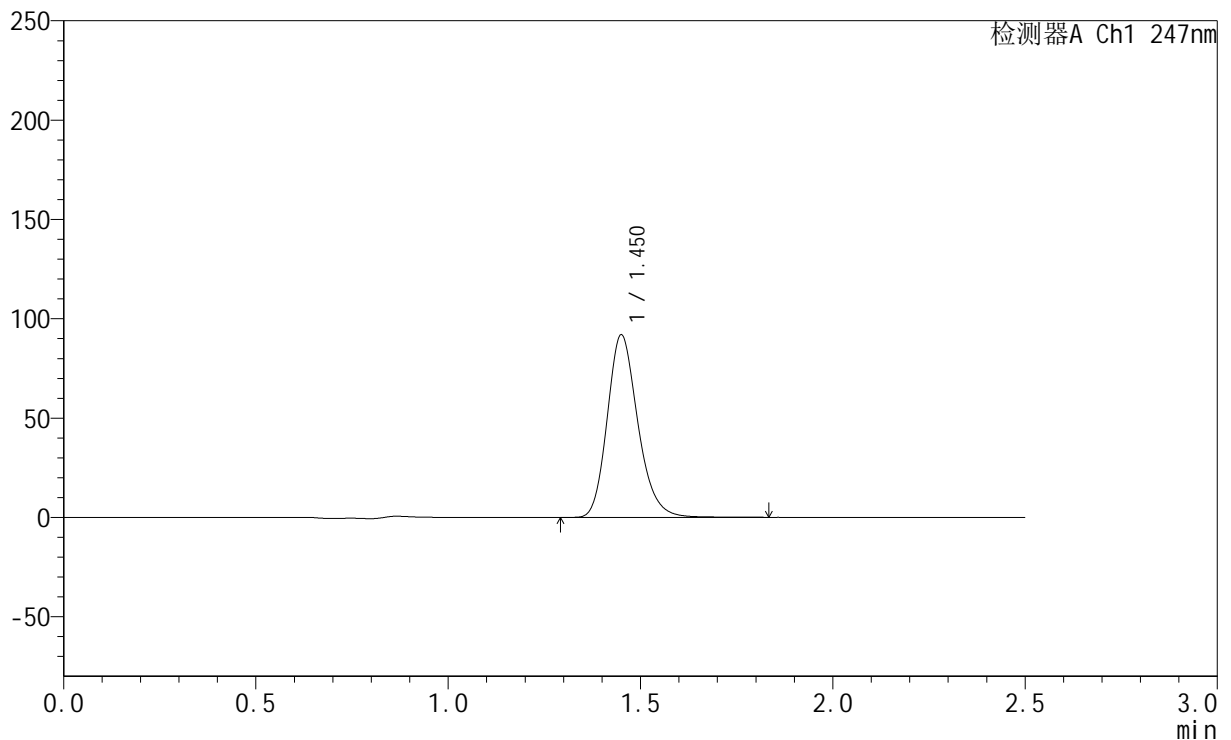

## &lt;峰表&gt;

检测器A Ch1 247nm

峰号	保留时间	面积	面积%	高度	理论塔板数(USP)	拖尾因子	分离度(USP)
1	1.450	509825	100.000	91516	1626	1.205	--
总计		509825	100.000	91516			



# SMF-356

## <样品信息>

色谱柱 : XB-C18(50mm\*4.6mm,5μm)      流 速: 1.0ml/min  
 柱 温 : 30°C      波 长: 247nm  
 数据文件名: RC\$SMF-356 - 10-5/31-324-2 - zzp-2025011121p-wdx3y-js-40mg-rcqx-shuijz-lf100z-10min-P2.lcd  
 方法文件名: RC\$SMF-356 - SMF-356-rcqx-FX280.lcm  
 批处理文件名: RC\$SMF-356 - SMF-356-20250526-FX280.lcb  
 样品瓶号 : 2-11  
 进样体积 : 10 μl      版本号: 6.115  
 进样时间 : 2025/05/26 14:50:09      实验者: zhanghongxin  
 处理时间(V2) : 2025/05/27 09:12:48      处理者: zhanghongxin  
 仪器型号 : SHIMADZU LC-2050C (FX280)

## <色谱图>

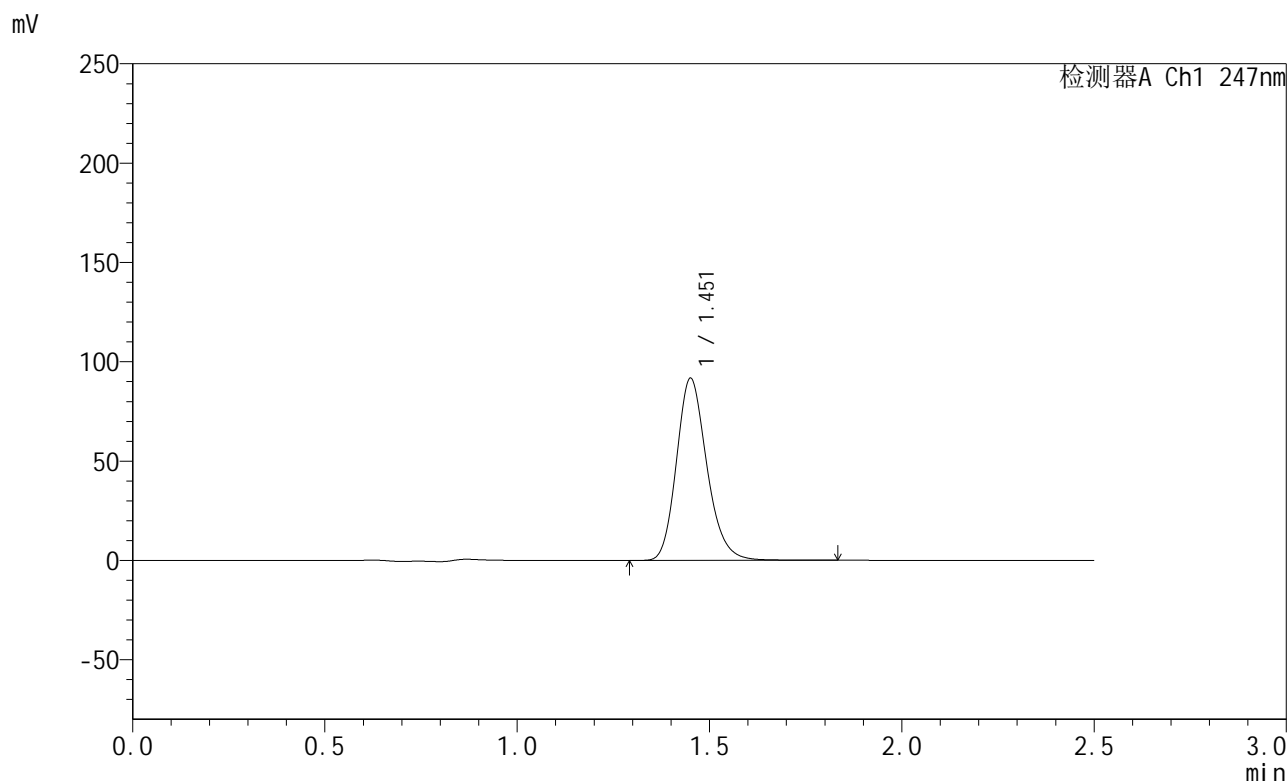

## <峰表>

检测器A Ch1 247nm

峰号	保留时间	面积	面积%	高度	理论塔板数(USP)	拖尾因子	分离度(USP)
1	1.451	504446	100.000	91126	1647	1.196	--
总计		504446	100.000	91126			



# SMF-356

## <样品信息>

色谱柱 : XB-C18(50mm\*4.6mm,5μm)      流 速: 1.0ml/min  
 柱 温 : 30°C      波 长: 247nm  
 数据文件名: RC\$SMF-356 - 10-5/31-325-2 - zzp-2025011121p-wdx3y-js-40mg-rcqx-shuijz-lf100z-10min-P3.lcd  
 方法文件名: RC\$SMF-356 - SMF-356-rcqx-FX280.lcm  
 批处理文件名: RC\$SMF-356 - SMF-356-20250526-FX280.lcb  
 样品瓶号 : 2-20  
 进样体积 : 10 μl      版本号: 6.115  
 进样时间 : 2025/05/26 14:53:01      实验者: zhanghongxin  
 处理时间(V2) : 2025/05/27 09:12:51      处理者: zhanghongxin  
 仪器型号 : SHIMADZU LC-2050C (FX280)

## <色谱图>

mV

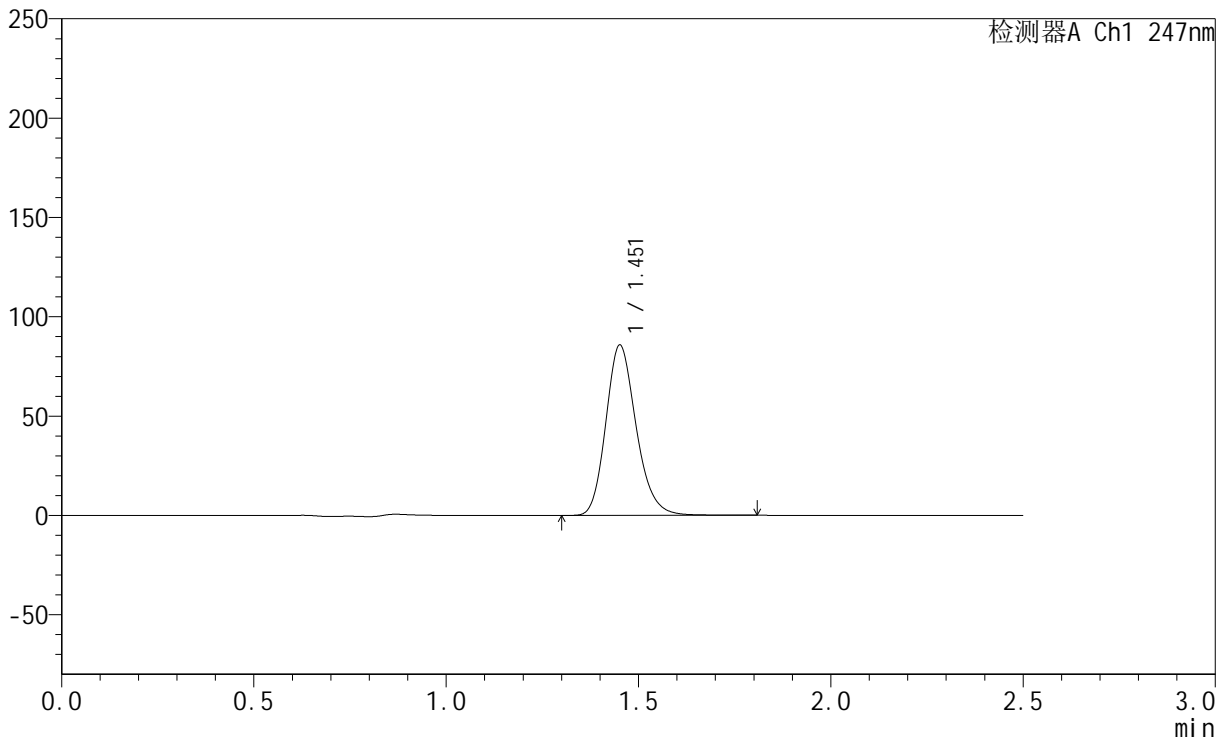

## <峰表>

检测器A Ch1 247nm

峰号	保留时间	面积	面积%	高度	理论塔板数(USP)	拖尾因子	分离度(USP)
1	1.451	471078	100.000	85267	1655	1.195	--
总计		471078	100.000	85267			

## &lt;样品信息&gt;

色谱柱 : XB-C18(50mm\*4.6mm,5 $\mu$ m)      流 速: 1.0ml/min  
 柱 温 : 30°C      波 长: 247nm  
 数据文件名: RC\$SMF-356 - 10-5/31-326-2 - zzp-2025011121p-wdx3y-js-40mg-rcqx-shuijz-lf100z-10min-P4.lcd  
 方法文件名: RC\$SMF-356 - SMF-356-rcqx-FX280.lcm  
 批处理文件名: RC\$SMF-356 - SMF-356-20250526-FX280.lcb  
 样品瓶号 : 2-29  
 进样体积 : 10  $\mu$ l      版本号: 6.115  
 进样时间 : 2025/05/26 14:55:54      实验者: zhanghongxin  
 处理时间(V2) : 2025/05/27 09:12:54      处理者: zhanghongxin  
 仪器型号 : SHIMADZU LC-2050C (FX280)

## &lt;色谱图&gt;

mV

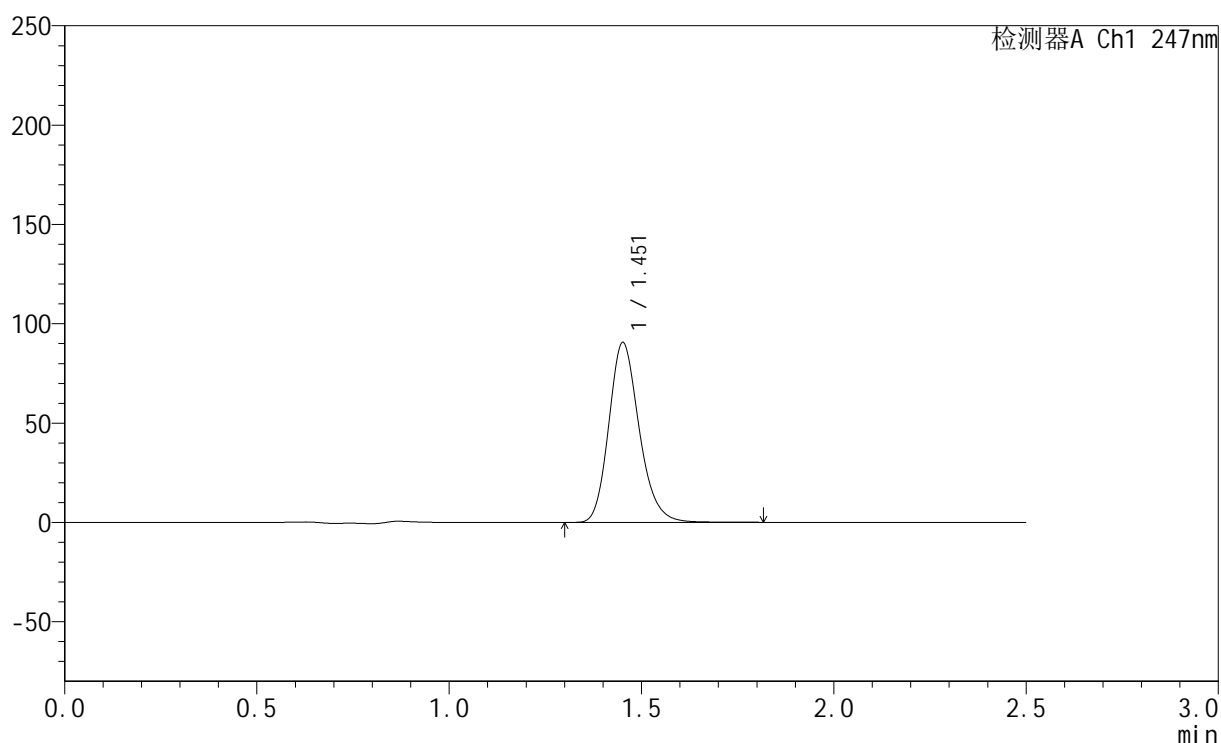

## &lt;峰表&gt;

检测器A Ch1 247nm

峰号	保留时间	面积	面积%	高度	理论塔板数(USP)	拖尾因子	分离度(USP)
1	1.451	498268	100.000	90061	1651	1.194	--
总计		498268	100.000	90061			

## &lt;样品信息&gt;

色谱柱 : XB-C18(50mm\*4.6mm,5 $\mu$ m) 流速: 1.0ml/min  
柱温 : 30 $^{\circ}$ C 波长: 247nm  
数据文件名: RC\$SMF-356 - 10-5/31-327-2 - zzp-2025011121p-wdx3y-js-40mg-rcqx-shuijz-lf100z-10min-P5.lcd  
方法文件名: RC\$SMF-356 - SMF-356-rcqx-FX280.lcm  
批处理文件名: RC\$SMF-356 - SMF-356-20250526-FX280.lcb  
样品瓶号 : 2-38  
进样体积 : 10  $\mu$ l 版本号: 6.115  
进样时间 : 2025/05/26 14:58:46 实验者: zhanghongxin  
处理时间(V2) : 2025/05/27 09:12:56 处理者: zhanghongxin  
仪器型号 : SHIMADZU LC-2050C (FX280)

## &lt;色谱图&gt;

mV

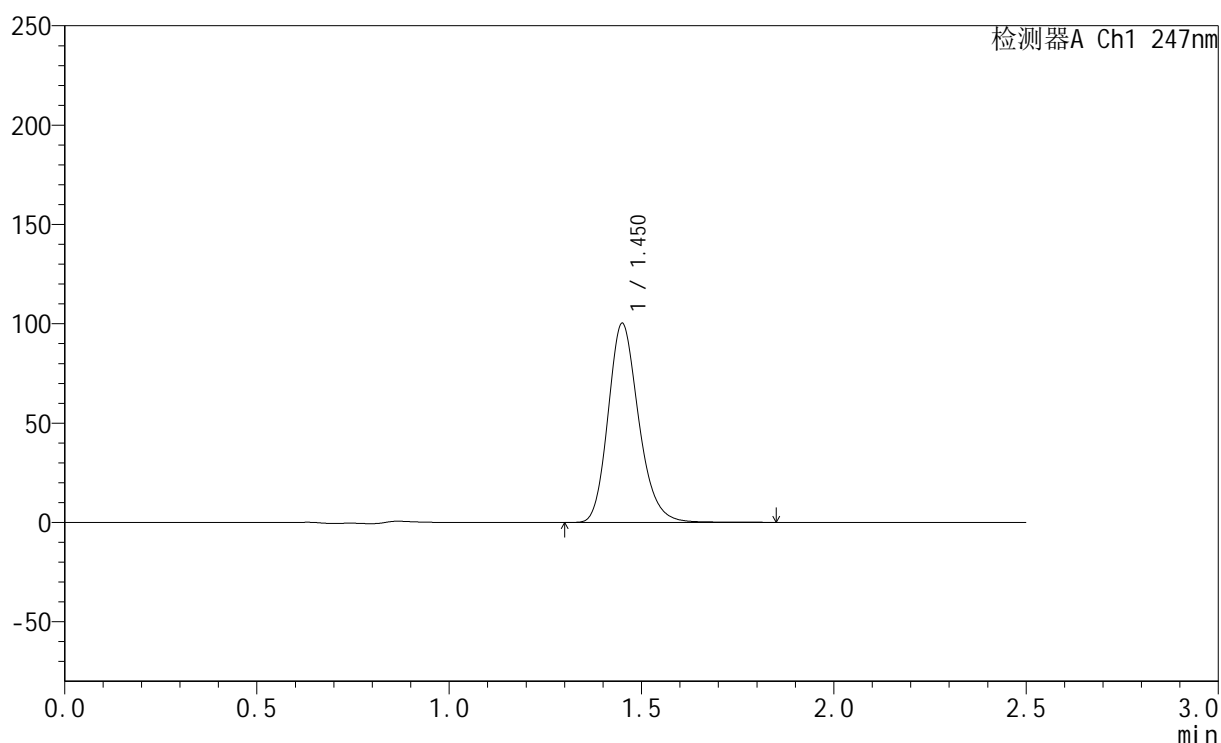

## &lt;峰表&gt;

检测器A Ch1 247nm

峰号	保留时间	面积	面积%	高度	理论塔板数(USP)	拖尾因子	分离度(USP)
1	1.450	554588	100.000	99872	1632	1.203	--
总计		554588	100.000	99872			



# SMF-356

## <样品信息>

色谱柱 : XB-C18(50mm\*4.6mm,5μm)      流 速: 1.0ml/min  
 柱 温 : 30°C      波 长: 247nm  
 数据文件名: RC\$SMF-356 - 10-5/31-328-2 - zzp-2025011121p-wdx3y-js-40mg-rcqx-shuijz-lf100z-10min-P6.lcd  
 方法文件名: RC\$SMF-356 - SMF-356-rcqx-FX280.lcm  
 批处理文件名: RC\$SMF-356 - SMF-356-20250526-FX280.lcb  
 样品瓶号 : 2-47  
 进样体积 : 10 μl      版本号: 6.115  
 进样时间 : 2025/05/26 15:01:39      实验者: zhanghongxin  
 处理时间(V2) : 2025/05/27 09:12:59      处理者: zhanghongxin  
 仪器型号 : SHIMADZU LC-2050C (FX280)

## <色谱图>

mV

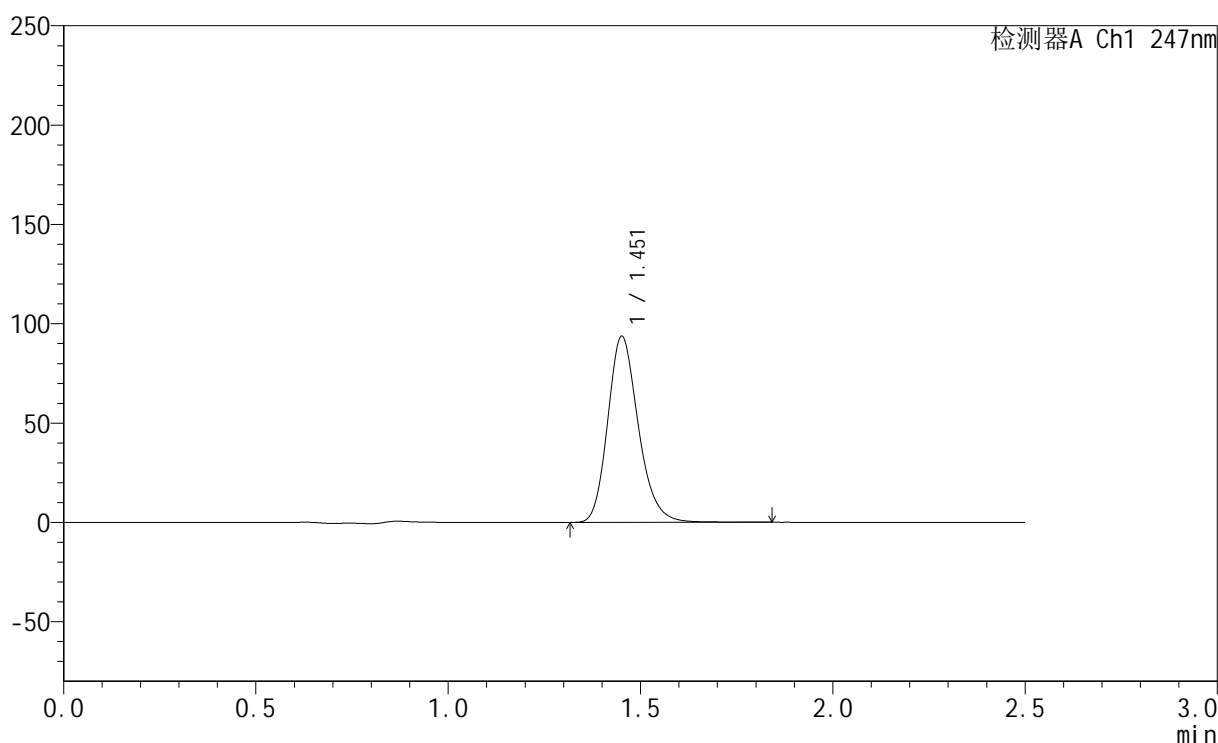

## <峰表>

检测器A Ch1 247nm

峰号	保留时间	面积	面积%	高度	理论塔板数(USP)	拖尾因子	分离度(USP)
1	1.451	519295	100.000	93143	1630	1.204	--
总计		519295	100.000	93143			



# SMF-356

## <样品信息>

色谱柱 : XB-C18(50mm\*4.6mm,5μm)      流 速: 1.0ml/min  
 柱 温 : 30°C      波 长: 247nm  
 数据文件名: RC\$SMF-356 - 10-5/31-329-2 - zzp-2025011121p-wdx3y-js-40mg-rcqx-shuijz-lf100z-15min-P1.lcd  
 方法文件名: RC\$SMF-356 - SMF-356-rcqx-FX280.lcm  
 批处理文件名: RC\$SMF-356 - SMF-356-20250526-FX280.lcb  
 样品瓶号 : 2-3  
 进样体积 : 10 μl      版本号: 6.115  
 进样时间 : 2025/05/26 15:04:33      实验者: zhanghongxin  
 处理时间(V2) : 2025/05/27 09:13:01      处理者: zhanghongxin  
 仪器型号 : SHIMADZU LC-2050C (FX280)

## <色谱图>

mV

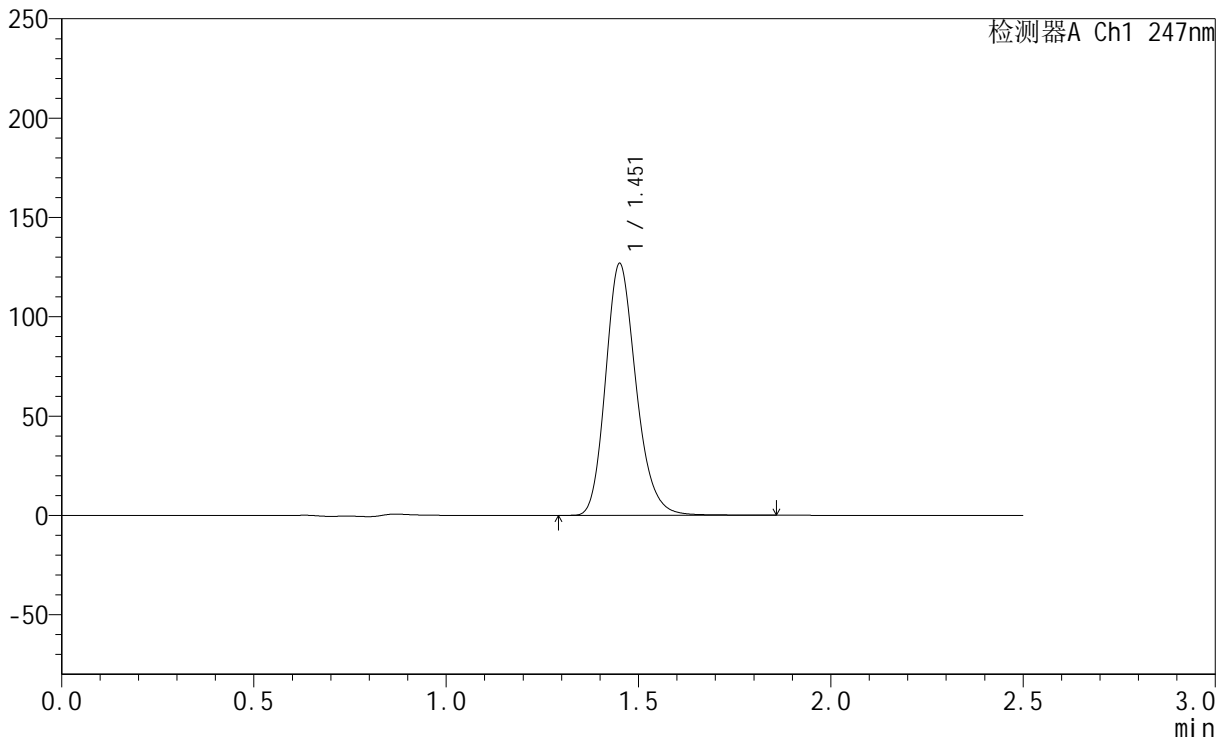

## <峰表>

检测器A Ch1 247nm

峰号	保留时间	面积	面积%	高度	理论塔板数(USP)	拖尾因子	分离度(USP)
1	1.451	699997	100.000	125859	1640	1.202	--
总计		699997	100.000	125859			

## &lt;样品信息&gt;

色谱柱 : XB-C18(50mm\*4.6mm,5 $\mu$ m) 流速: 1.0ml/min  
柱温 : 30 $^{\circ}$ C 波长: 247nm  
数据文件名: RC\$SMF-356 - 10-5/31-330-2 - zzp-2025011121p-wdx3y-js-40mg-rcqx-shuijz-lf100z-15min-P2.lcd  
方法文件名: RC\$SMF-356 - SMF-356-rcqx-FX280.lcm  
批处理文件名: RC\$SMF-356 - SMF-356-20250526-FX280.lcb  
样品瓶号 : 2-12  
进样体积 : 10  $\mu$ l 版本号: 6.115  
进样时间 : 2025/05/26 15:07:25 实验者: zhanghongxin  
处理时间(V2) : 2025/05/27 09:13:04 处理者: zhanghongxin  
仪器型号 : SHIMADZU LC-2050C (FX280)

## &lt;色谱图&gt;

mV

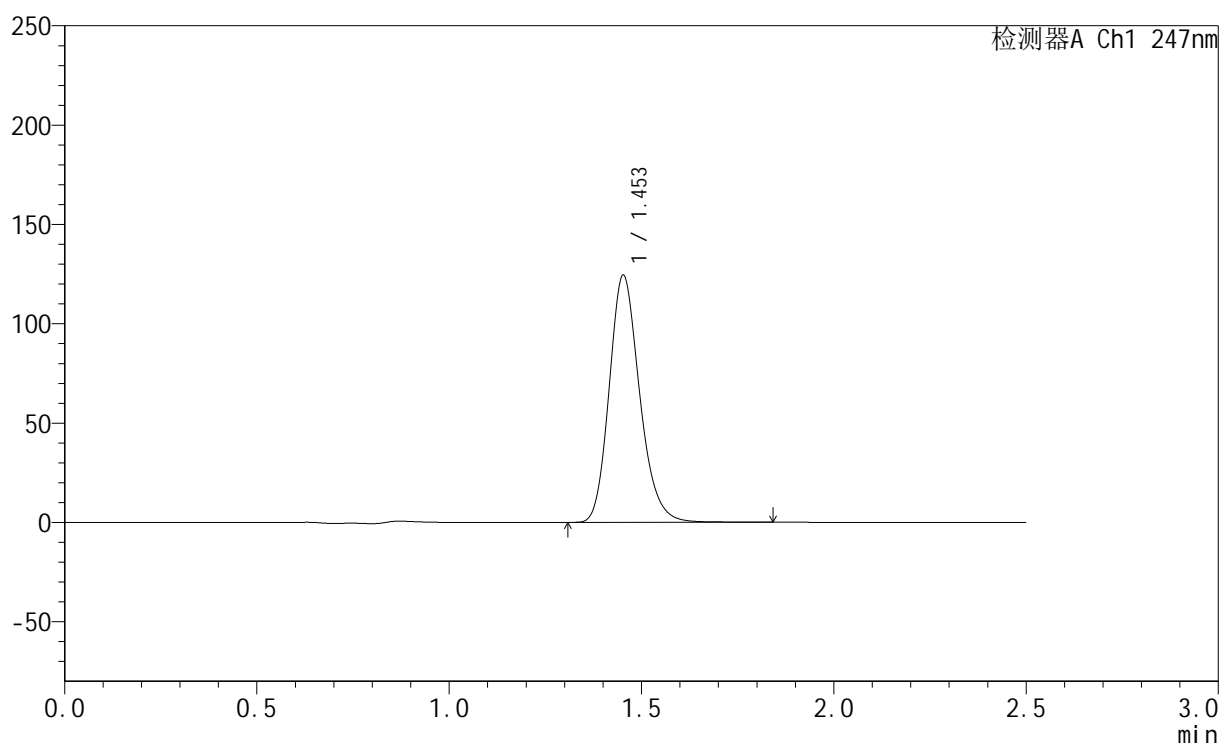

## &lt;峰表&gt;

检测器A Ch1 247nm

峰号	保留时间	面积	面积%	高度	理论塔板数(USP)	拖尾因子	分离度(USP)
1	1.453	685625	100.000	124097	1648	1.196	--
总计		685625	100.000	124097			



# SMF-356

## <样品信息>

色谱柱 : XB-C18(50mm\*4.6mm,5μm)      流 速: 1.0ml/min  
 柱 温 : 30°C      波 长: 247nm  
 数据文件名: RC\$SMF-356 - 10-5/31-331-2 - zzp-2025011121p-wdx3y-js-40mg-rcqx-shuijz-lf100z-15min-P3.lcd  
 方法文件名: RC\$SMF-356 - SMF-356-rcqx-FX280.lcm  
 批处理文件名: RC\$SMF-356 - SMF-356-20250526-FX280.lcb  
 样品瓶号 : 2-21  
 进样体积 : 10 μl      版本号: 6.115  
 进样时间 : 2025/05/26 15:10:19      实验者: zhanghongxin  
 处理时间(V2) : 2025/05/27 09:13:06      处理者: zhanghongxin  
 仪器型号 : SHIMADZU LC-2050C (FX280)

## <色谱图>

mV

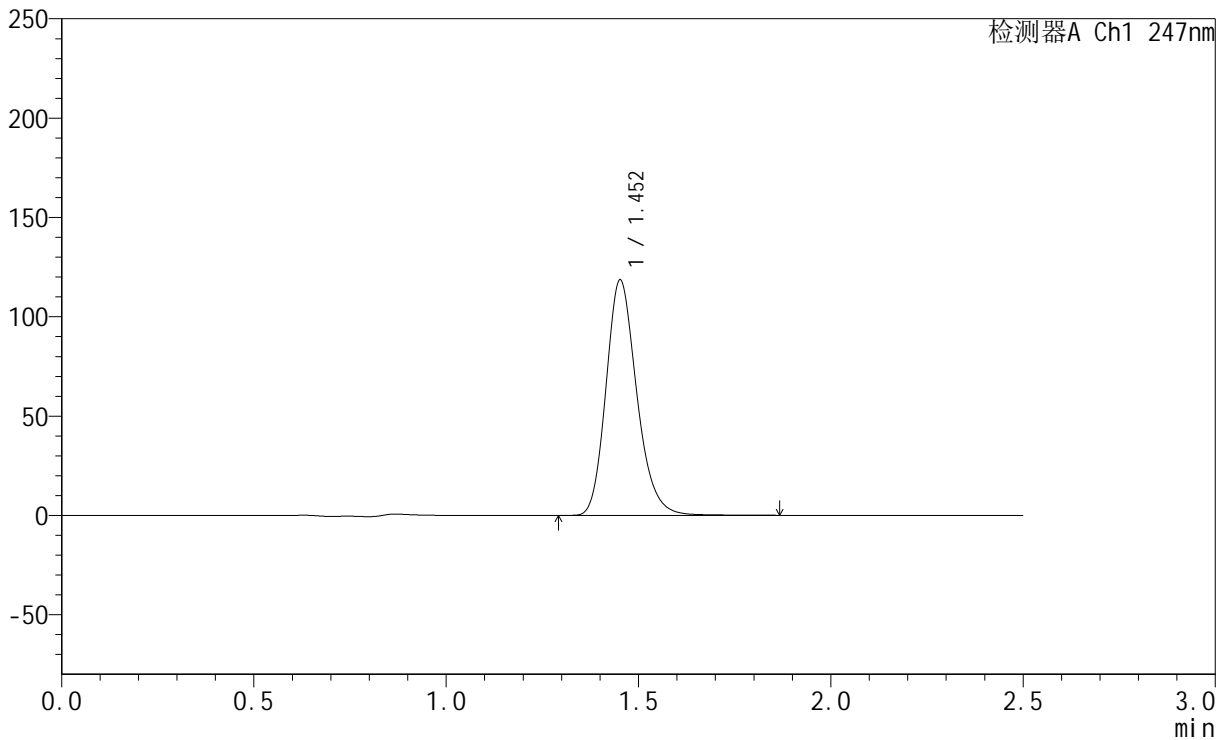

## <峰表>

检测器A Ch1 247nm

峰号	保留时间	面积	面积%	高度	理论塔板数(USP)	拖尾因子	分离度(USP)
1	1.452	660006	100.000	118135	1615	1.204	--
总计		660006	100.000	118135			



# SMF-356

## <样品信息>

色谱柱 : XB-C18(50mm\*4.6mm,5μm)      流 速: 1.0ml/min  
 柱 温 : 30°C      波 长: 247nm  
 数据文件名: RC\$SMF-356 - 10-5/31-332-2 - zzp-2025011121p-wdx3y-js-40mg-rcqx-shuijz-lf100z-15min-P4.lcd  
 方法文件名: RC\$SMF-356 - SMF-356-rcqx-FX280.lcm  
 批处理文件名: RC\$SMF-356 - SMF-356-20250526-FX280.lcb  
 样品瓶号 : 2-30  
 进样体积 : 10 μl      版本号: 6.115  
 进样时间 : 2025/05/26 15:13:12      实验者: zhanghongxin  
 处理时间(V2) : 2025/05/27 09:13:09      处理者: zhanghongxin  
 仪器型号 : SHIMADZU LC-2050C (FX280)

## <色谱图>

mV

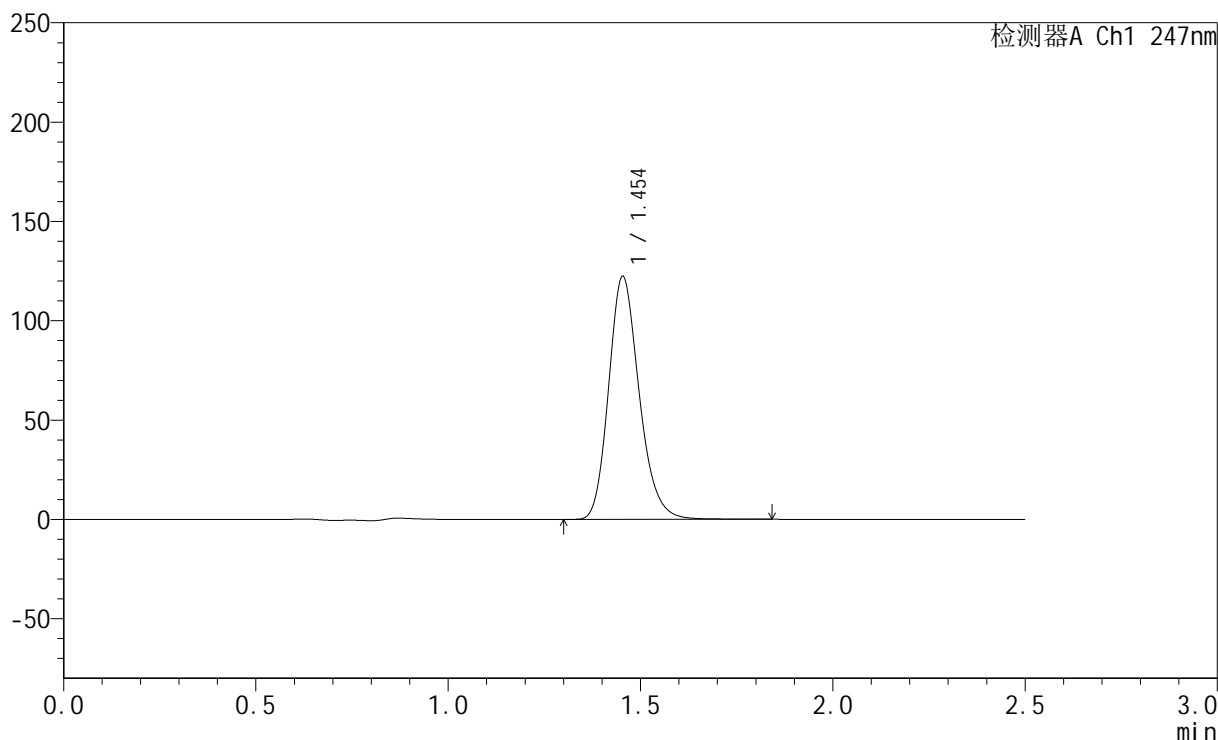

## <峰表>

检测器A Ch1 247nm

峰号	保留时间	面积	面积%	高度	理论塔板数(USP)	拖尾因子	分离度(USP)
1	1.454	676016	100.000	122244	1639	1.196	--
总计		676016	100.000	122244			



# SMF-356

## <样品信息>

色谱柱 : XB-C18(50mm\*4.6mm,5μm)      流 速: 1.0ml/min  
 柱 温 : 30°C      波 长: 247nm  
 数据文件名: RC\$SMF-356 - 10-5/31-333-2 - zzp-2025011121p-wdx3y-js-40mg-rcqx-shuijz-lf100z-15min-P5.lcd  
 方法文件名: RC\$SMF-356 - SMF-356-rcqx-FX280.lcm  
 批处理文件名: RC\$SMF-356 - SMF-356-20250526-FX280.lcb  
 样品瓶号 : 2-39  
 进样体积 : 10 μl      版本号: 6.115  
 进样时间 : 2025/05/26 15:16:05      实验者: zhanghongxin  
 处理时间(V2) : 2025/05/27 09:13:12      处理者: zhanghongxin  
 仪器型号 : SHIMADZU LC-2050C (FX280)

## <色谱图>

mV

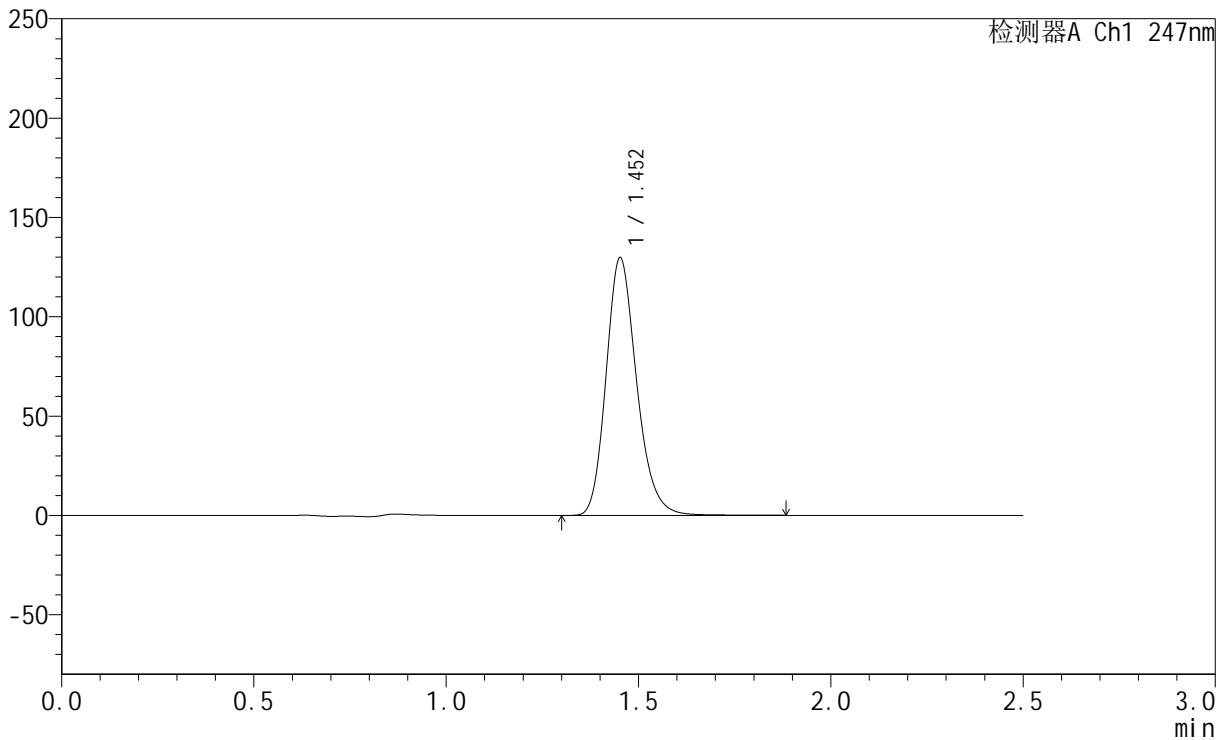

## <峰表>

检测器A Ch1 247nm

峰号	保留时间	面积	面积%	高度	理论塔板数(USP)	拖尾因子	分离度(USP)
1	1.452	717402	100.000	129268	1639	1.203	--
总计		717402	100.000	129268			

## <样品信息>

色谱柱 : XB-C18(50mm\*4.6mm,5 $\mu$ m)      流 速: 1.0ml/min  
 柱 温 : 30°C      波 长: 247nm  
 数据文件名: RC\$SMF-356 - 10-5/31-334-2 - zzp-2025011121p-wdx3y-js-40mg-rcqx-shuijz-lf100z-15min-P6.lcd  
 方法文件名: RC\$SMF-356 - SMF-356-rcqx-FX280.lcm  
 批处理文件名: RC\$SMF-356 - SMF-356-20250526-FX280.lcb  
 样品瓶号 : 2-48  
 进样体积 : 10  $\mu$ l      版本号: 6.115  
 进样时间 : 2025/05/26 15:18:58      实验者: zhanghongxin  
 处理时间(V2): 2025/05/27 09:13:14      处理者: zhanghongxin  
 仪器型号 : SHIMADZU LC-2050C (FX280)

## <色谱图>

mV

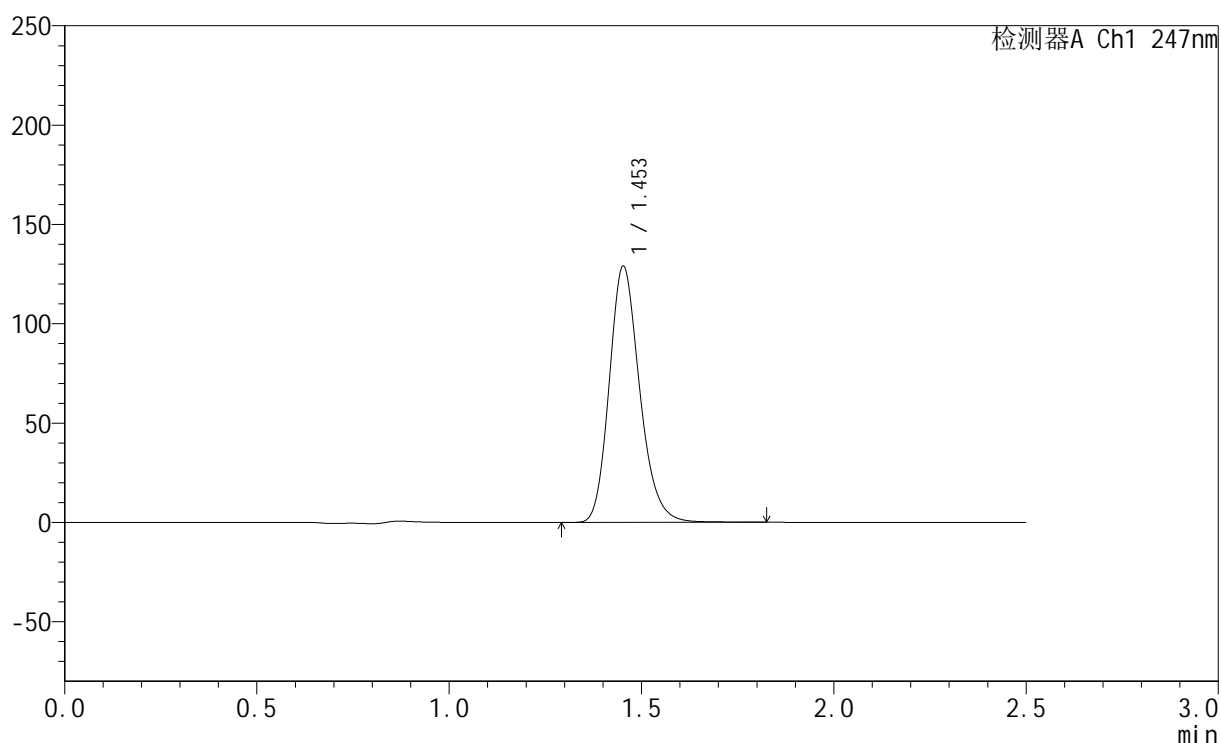

## <峰表>

检测器A Ch1 247nm

峰号	保留时间	面积	面积%	高度	理论塔板数(USP)	拖尾因子	分离度(USP)
1	1.453	710143	100.000	128614	1649	1.196	--
总计		710143	100.000	128614			



# SMF-356

## <样品信息>

色谱柱 : XB-C18(50mm\*4.6mm,5μm)      流 速: 1.0ml/min  
 柱 温 : 30°C      波 长: 247nm  
 数据文件名: RC\$SMF-356 - 10-5/31-335-2 - zzp-2025011121p-wdx3y-js-40mg-rcqx-shuijz-lf100z-20min-P1.lcd  
 方法文件名: RC\$SMF-356 - SMF-356-rcqx-FX280.lcm  
 批处理文件名: RC\$SMF-356 - SMF-356-20250526-FX280.lcb  
 样品瓶号 : 2-4  
 进样体积 : 10 μl      版本号: 6.115  
 进样时间 : 2025/05/26 15:21:52      实验者: zhanghongxin  
 处理时间(V2) : 2025/05/27 09:13:17      处理者: zhanghongxin  
 仪器型号 : SHIMADZU LC-2050C (FX280)

## <色谱图>

mV

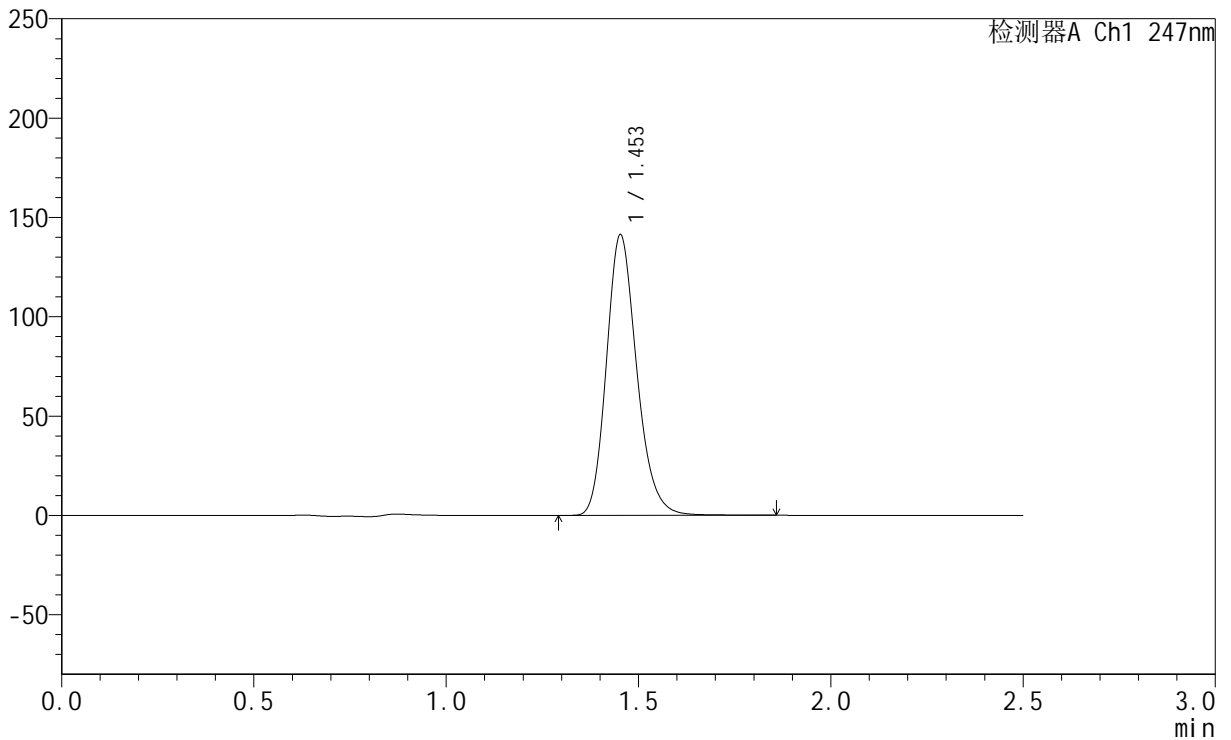

## <峰表>

检测器A Ch1 247nm

峰号	保留时间	面积	面积%	高度	理论塔板数(USP)	拖尾因子	分离度(USP)
1	1.453	776464	100.000	141002	1657	1.196	--
总计		776464	100.000	141002			



# SMF-356

## <样品信息>

色谱柱 : XB-C18(50mm\*4.6mm,5μm)      流 速: 1.0ml/min  
 柱 温 : 30°C      波 长: 247nm  
 数据文件名: RC\$SMF-356 - 10-5/31-336-2 - zzp-2025011121p-wdx3y-js-40mg-rcqx-shuijz-lf100z-20min-P2.lcd  
 方法文件名: RC\$SMF-356 - SMF-356-rcqx-FX280.lcm  
 批处理文件名: RC\$SMF-356 - SMF-356-20250526-FX280.lcb  
 样品瓶号 : 2-13  
 进样体积 : 10 μl      版本号: 6.115  
 进样时间 : 2025/05/26 15:24:44      实验者: zhanghongxin  
 处理时间(V2) : 2025/05/27 09:13:19      处理者: zhanghongxin  
 仪器型号 : SHIMADZU LC-2050C (FX280)

## <色谱图>

mV

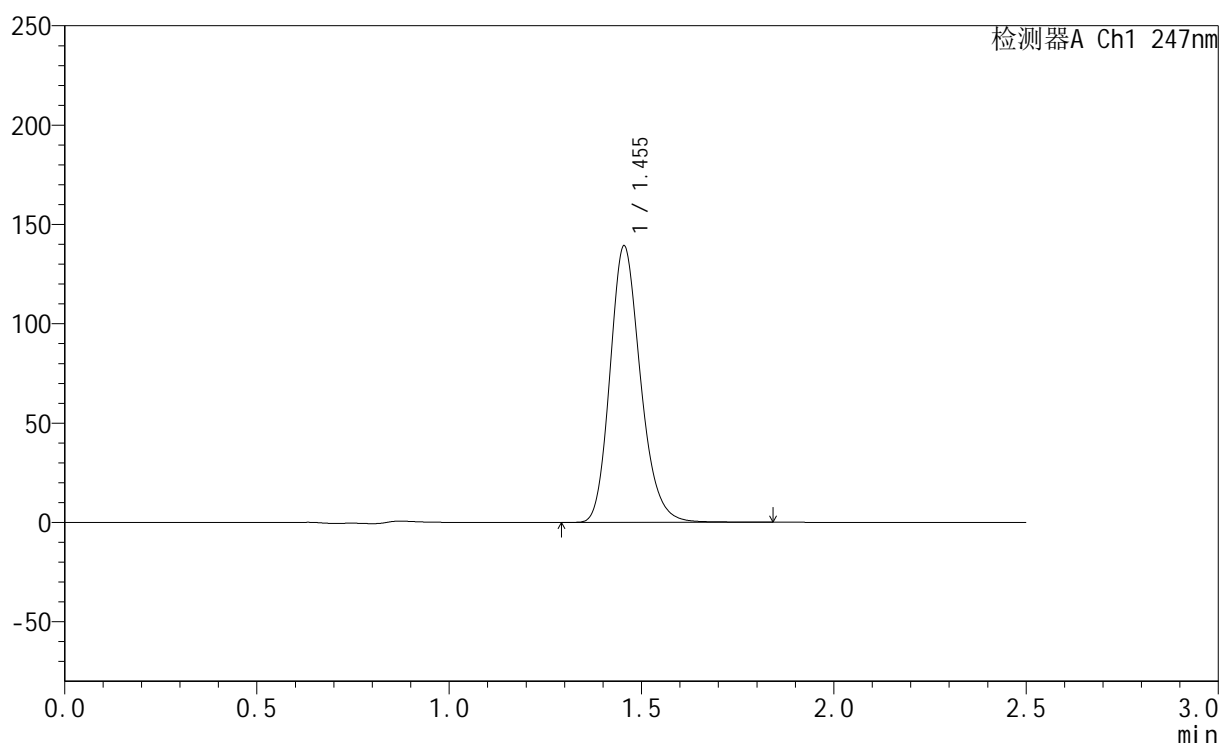

## <峰表>

检测器A Ch1 247nm

峰号	保留时间	面积	面积%	高度	理论塔板数(USP)	拖尾因子	分离度(USP)
1	1.455	768375	100.000	139174	1647	1.197	--
总计		768375	100.000	139174			

## &lt;样品信息&gt;

色谱柱 : XB-C18(50mm\*4.6mm,5 $\mu$ m) 流速: 1.0ml/min  
柱温 : 30 $^{\circ}$ C 波长: 247nm  
数据文件名: RC\$SMF-356 - 10-5/31-337-2 - zzp-2025011121p-wdx3y-js-40mg-rcqx-shuijz-lf100z-20min-P3.lcd  
方法文件名: RC\$SMF-356 - SMF-356-rcqx-FX280.lcm  
批处理文件名: RC\$SMF-356 - SMF-356-20250526-FX280.lcb  
样品瓶号 : 2-22  
进样体积 : 10  $\mu$ l 版本号: 6.115  
进样时间 : 2025/05/26 15:27:37 实验者: zhanghongxin  
处理时间(V2) : 2025/05/27 09:13:22 处理者: zhanghongxin  
仪器型号 : SHIMADZU LC-2050C (FX280)

## &lt;色谱图&gt;

mV

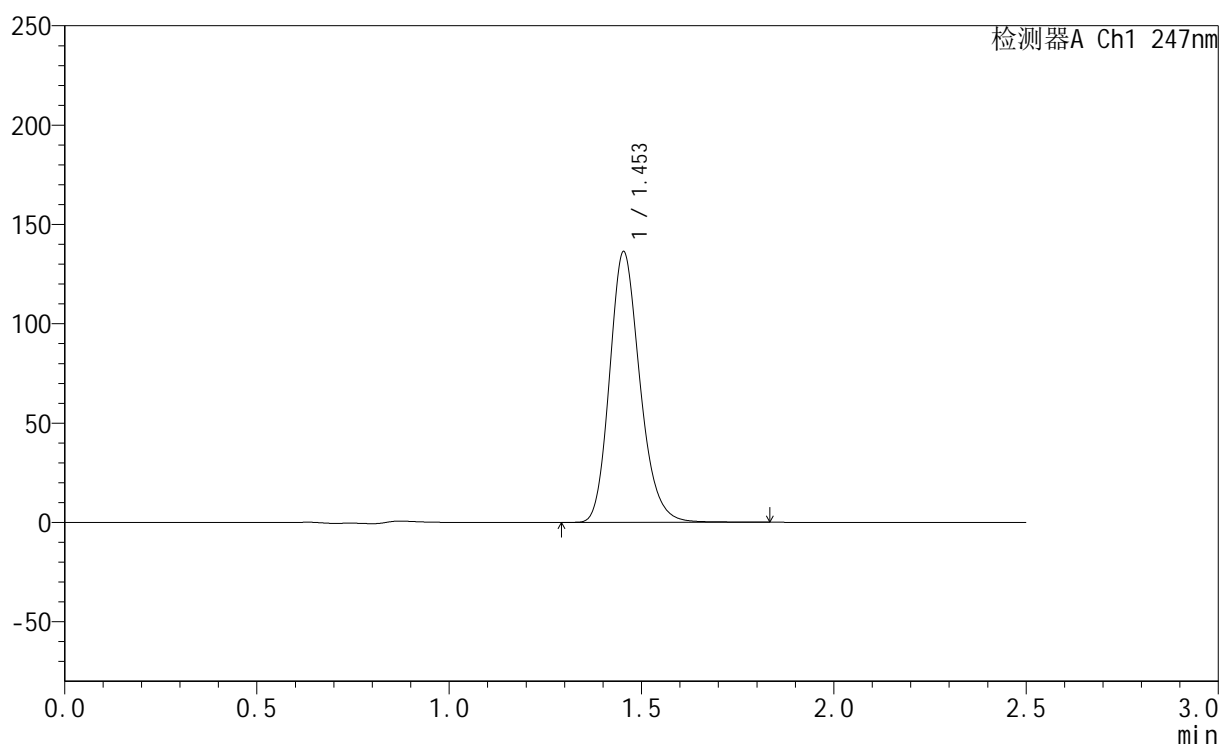

## &lt;峰表&gt;

检测器A Ch1 247nm

峰号	保留时间	面积	面积%	高度	理论塔板数(USP)	拖尾因子	分离度(USP)
1	1.453	747333	100.000	136046	1663	1.194	--
总计		747333	100.000	136046			



# SMF-356

## <样品信息>

色谱柱 : XB-C18(50mm\*4.6mm,5μm)      流 速: 1.0ml/min  
 柱 温 : 30°C      波 长: 247nm  
 数据文件名: RC\$SMF-356 - 10-5/31-338-2 - zzp-2025011121p-wdx3y-js-40mg-rcqx-shuijz-lf100z-20min-P4.lcd  
 方法文件名: RC\$SMF-356 - SMF-356-rcqx-FX280.lcm  
 批处理文件名: RC\$SMF-356 - SMF-356-20250526-FX280.lcb  
 样品瓶号 : 2-31  
 进样体积 : 10 μl      版本号: 6.115  
 进样时间 : 2025/05/26 15:30:31      实验者: zhanghongxin  
 处理时间(V2) : 2025/05/27 09:13:25      处理者: zhanghongxin  
 仪器型号 : SHIMADZU LC-2050C (FX280)

## <色谱图>

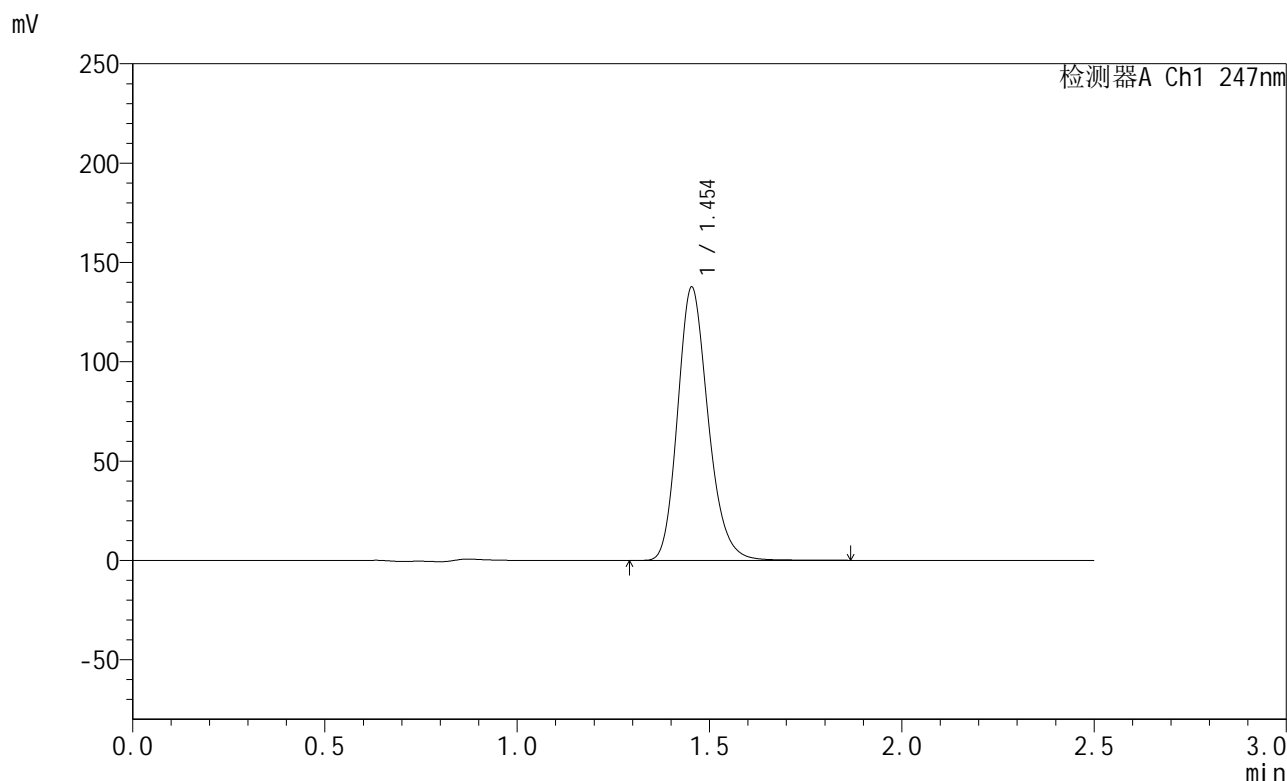

## <峰表>

检测器A Ch1 247nm

峰号	保留时间	面积	面积%	高度	理论塔板数(USP)	拖尾因子	分离度(USP)
1	1.454	760131	100.000	137453	1640	1.198	--
总计		760131	100.000	137453			



# SMF-356

## <样品信息>

色谱柱 : XB-C18(50mm\*4.6mm,5μm)      流 速: 1.0ml/min  
 柱 温 : 30°C      波 长: 247nm  
 数据文件名: RC\$SMF-356 - 10-5/31-339-2 - zzp-2025011121p-wdx3y-js-40mg-rcqx-shuijz-lf100z-20min-P5.lcd  
 方法文件名: RC\$SMF-356 - SMF-356-rcqx-FX280.lcm  
 批处理文件名: RC\$SMF-356 - SMF-356-20250526-FX280.lcb  
 样品瓶号 : 2-40  
 进样体积 : 10 μl      版本号: 6.115  
 进样时间 : 2025/05/26 15:33:24      实验者: zhanghongxin  
 处理时间(V2) : 2025/05/27 09:13:27      处理者: zhanghongxin  
 仪器型号 : SHIMADZU LC-2050C (FX280)

## <色谱图>

mV

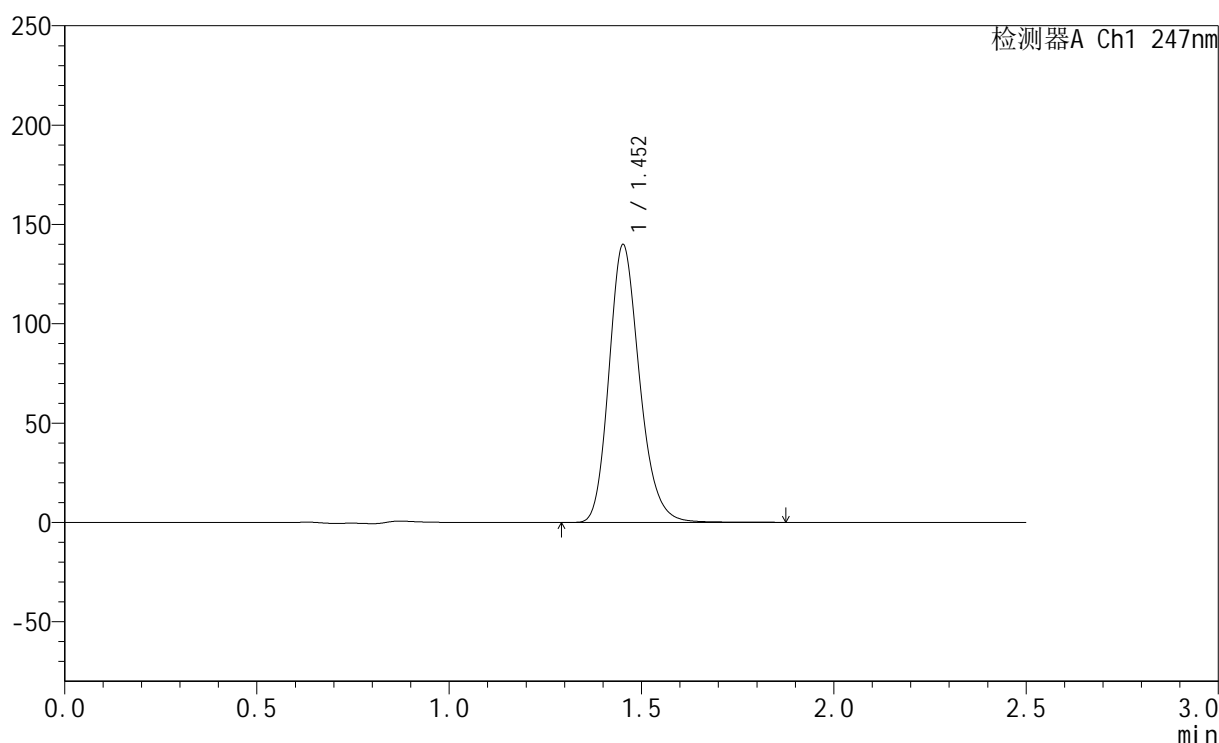

## <峰表>

检测器A Ch1 247nm

峰号	保留时间	面积	面积%	高度	理论塔板数(USP)	拖尾因子	分离度(USP)
1	1.452	772316	100.000	139302	1639	1.200	--
总计		772316	100.000	139302			



# SMF-356

## <样品信息>

色谱柱 : XB-C18(50mm\*4.6mm,5μm)      流 速: 1.0ml/min  
 柱 温 : 30°C      波 长: 247nm  
 数据文件名: RC\$SMF-356 - 10-5/31-340-2 - zzp-2025011121p-wdx3y-js-40mg-rcqx-shuijz-lf100z-20min-P6.lcd  
 方法文件名: RC\$SMF-356 - SMF-356-rcqx-FX280.lcm  
 批处理文件名: RC\$SMF-356 - SMF-356-20250526-FX280.lcb  
 样品瓶号 : 2-49  
 进样体积 : 10 μl      版本号: 6.115  
 进样时间 : 2025/05/26 15:36:17      实验者: zhanghongxin  
 处理时间(V2) : 2025/05/27 09:13:30      处理者: zhanghongxin  
 仪器型号 : SHIMADZU LC-2050C (FX280)

## <色谱图>

mV

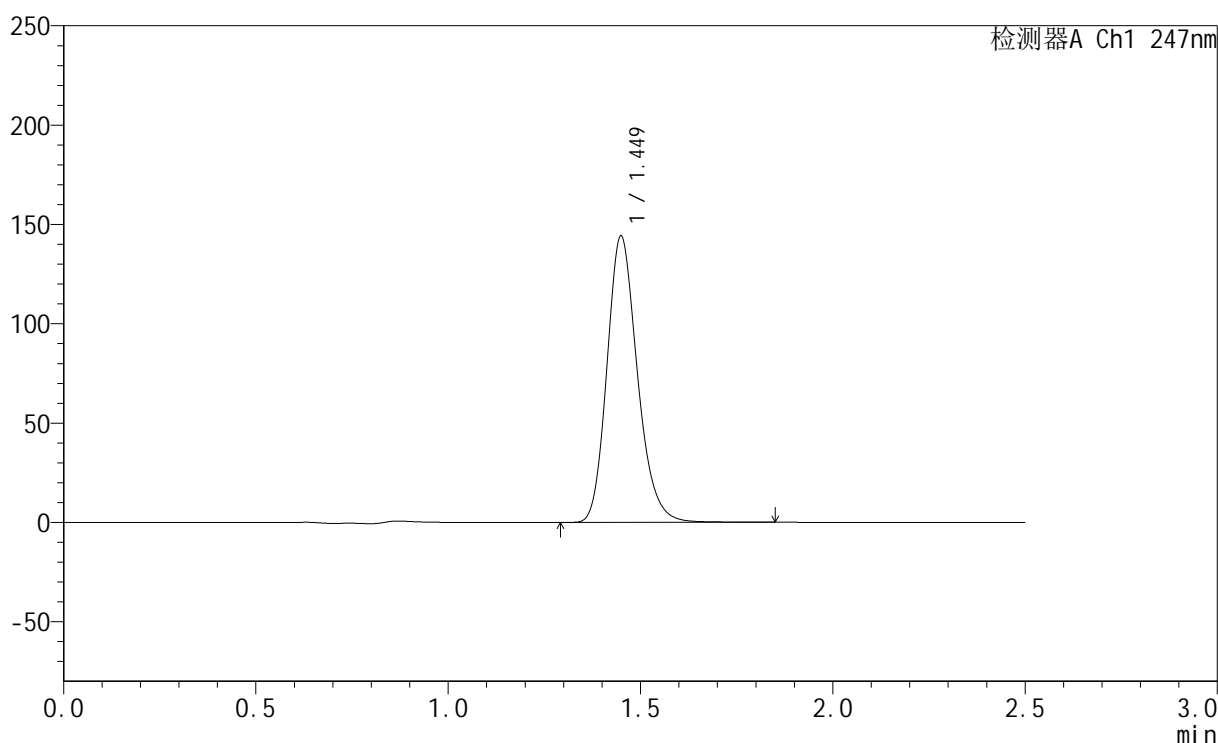

## <峰表>

检测器A Ch1 247nm

峰号	保留时间	面积	面积%	高度	理论塔板数(USP)	拖尾因子	分离度(USP)
1	1.449	794140	100.000	143755	1640	1.199	--
总计		794140	100.000	143755			

## &lt;样品信息&gt;

色谱柱 : XB-C18(50mm\*4.6mm,5 $\mu$ m) 流速: 1.0ml/min  
柱温 : 30°C 波长: 247nm  
数据文件名: RC\$SMF-356 - 10-5/31-341-2 - zzp-2025011121p-wdx3y-js-40mg-rcqx-shuijz-lf100z-30min-P1.lcd  
方法文件名: RC\$SMF-356 - SMF-356-rcqx-FX280.lcm  
批处理文件名: RC\$SMF-356 - SMF-356-20250526-FX280.lcb  
样品瓶号 : 2-5  
进样体积 : 10  $\mu$ l 版本号: 6.115  
进样时间 : 2025/05/26 15:39:12 实验者: zhanghongxin  
处理时间(V2) : 2025/05/27 09:13:33 处理者: zhanghongxin  
仪器型号 : SHIMADZU LC-2050C (FX280)

## &lt;色谱图&gt;

mV

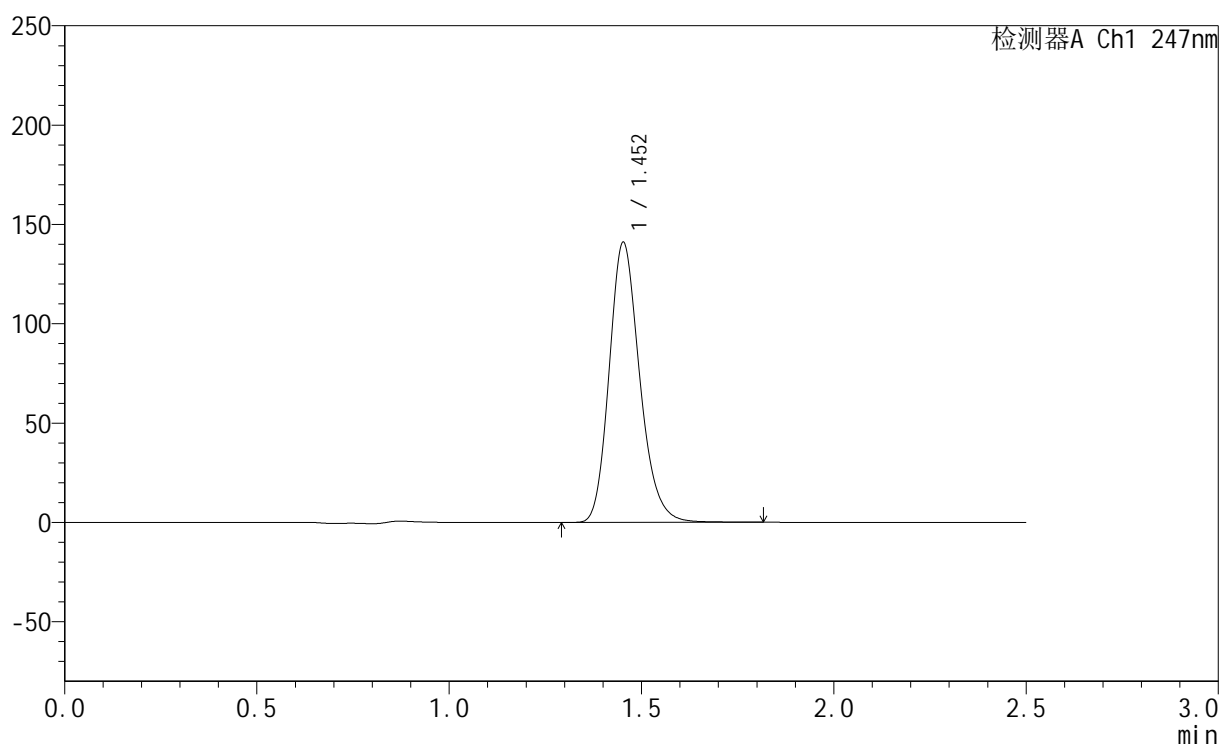

## &lt;峰表&gt;

检测器A Ch1 247nm

峰号	保留时间	面积	面积%	高度	理论塔板数(USP)	拖尾因子	分离度(USP)
1	1.452	777544	100.000	140601	1643	1.198	--
总计		777544	100.000	140601			



# SMF-356

## <样品信息>

色谱柱 : XB-C18(50mm\*4.6mm,5μm)      流 速: 1.0ml/min  
 柱 温 : 30°C      波 长: 247nm  
 数据文件名: RC\$SMF-356 - 10-5/31-342-2 - zzp-2025011121p-wdx3y-js-40mg-rcqx-shuijz-lf100z-30min-P2.lcd  
 方法文件名: RC\$SMF-356 - SMF-356-rcqx-FX280.lcm  
 批处理文件名: RC\$SMF-356 - SMF-356-20250526-FX280.lcb  
 样品瓶号 : 2-14  
 进样体积 : 10 μl      版本号: 6.115  
 进样时间 : 2025/05/26 15:42:05      实验者: zhanghongxin  
 处理时间(V2) : 2025/05/27 09:13:36      处理者: zhanghongxin  
 仪器型号 : SHIMADZU LC-2050C (FX280)

## <色谱图>

mV

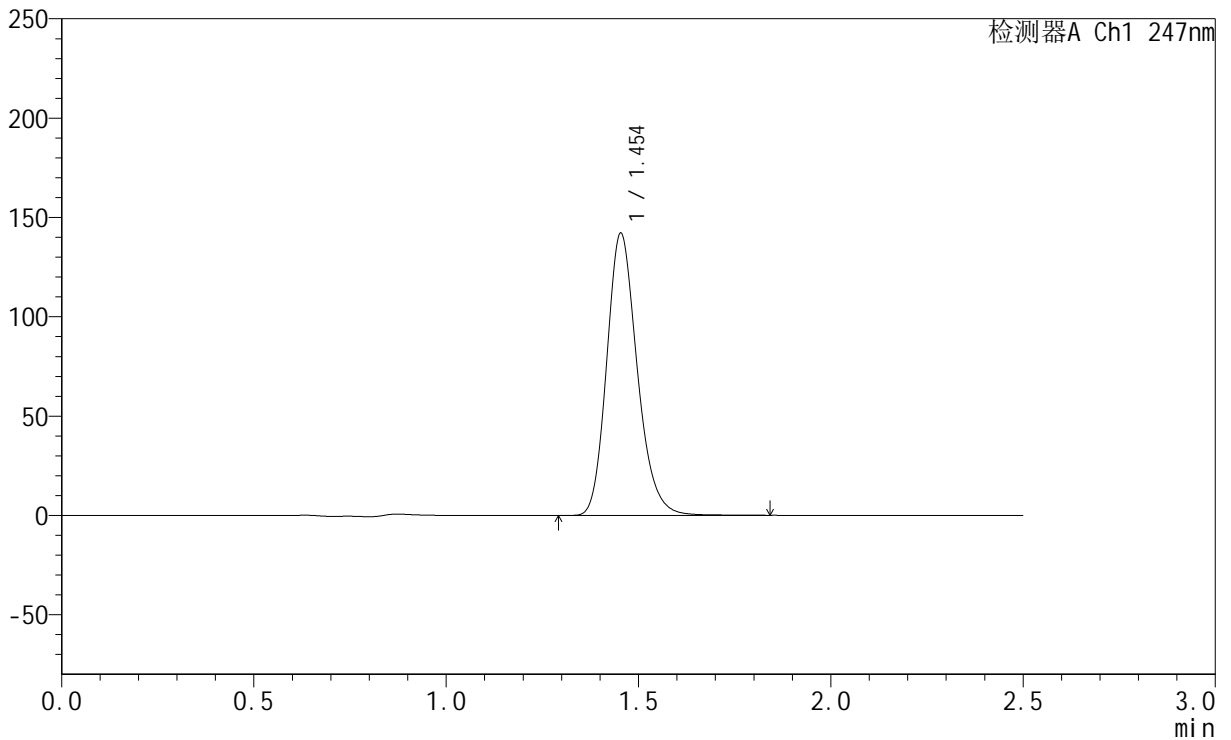

## <峰表>

检测器A Ch1 247nm

峰号	保留时间	面积	面积%	高度	理论塔板数(USP)	拖尾因子	分离度(USP)
1	1.454	784567	100.000	141988	1641	1.198	--
总计		784567	100.000	141988			

## &lt;样品信息&gt;

色谱柱 : XB-C18(50mm\*4.6mm,5 $\mu$ m)      流 速: 1.0ml/min  
 柱 温 : 30°C      波 长: 247nm  
 数据文件名: RC\$SMF-356 - 10-5/31-343-2 - zzp-2025011121p-wdx3y-js-40mg-rcqx-shuijz-lf100z-30min-P3.lcd  
 方法文件名: RC\$SMF-356 - SMF-356-rcqx-FX280.lcm  
 批处理文件名: RC\$SMF-356 - SMF-356-20250526-FX280.lcb  
 样品瓶号 : 2-23  
 进样体积 : 10  $\mu$ l      版本号: 6.115  
 进样时间 : 2025/05/26 15:44:58      实验者: zhanghongxin  
 处理时间(V2) : 2025/05/27 09:13:38      处理者: zhanghongxin  
 仪器型号 : SHIMADZU LC-2050C (FX280)

## &lt;色谱图&gt;

mV

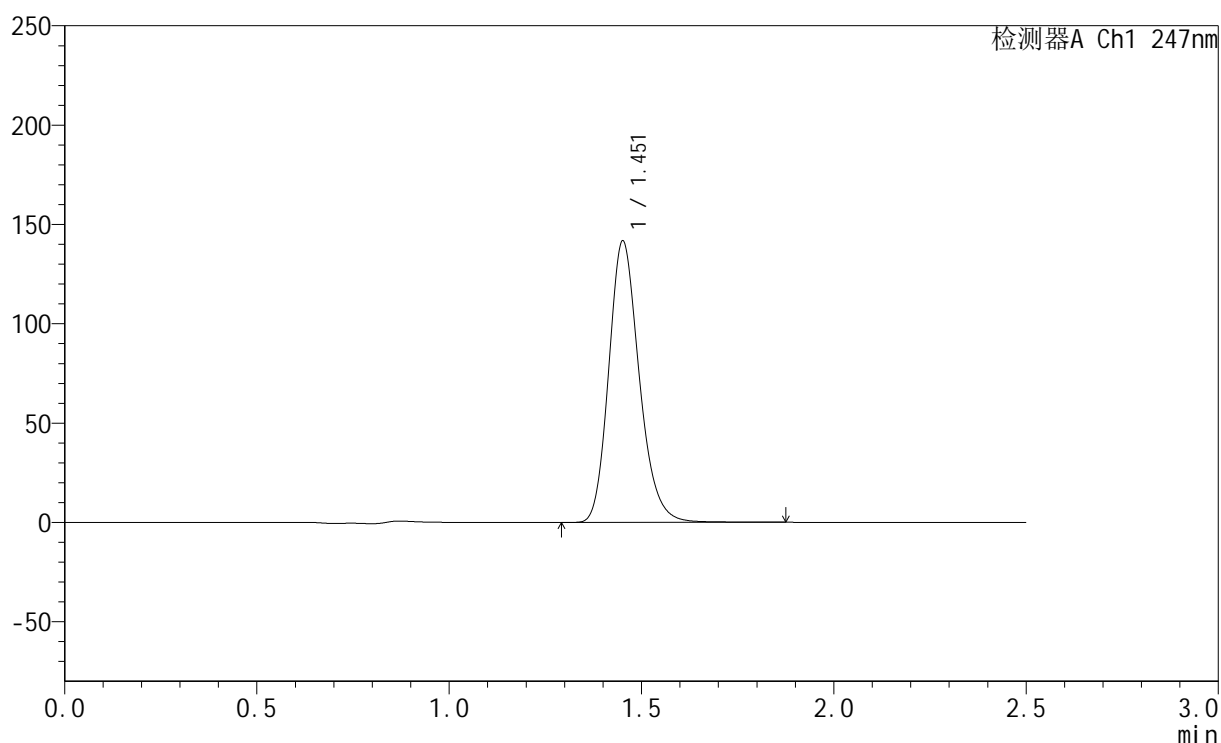

## &lt;峰表&gt;

检测器A Ch1 247nm

峰号	保留时间	面积	面积%	高度	理论塔板数(USP)	拖尾因子	分离度(USP)
1	1.451	781341	100.000	140849	1642	1.199	--
总计		781341	100.000	140849			

## &lt;样品信息&gt;

色谱柱 : XB-C18(50mm\*4.6mm,5 $\mu$ m) 流速: 1.0ml/min  
柱温 : 30 $^{\circ}$ C 波长: 247nm  
数据文件名: RC\$SMF-356 - 10-5/31-344-2 - zzp-2025011121p-wdx3y-js-40mg-rcqx-shuijz-lf100z-30min-P4.lcd  
方法文件名: RC\$SMF-356 - SMF-356-rcqx-FX280.lcm  
批处理文件名: RC\$SMF-356 - SMF-356-20250526-FX280.lcb  
样品瓶号 : 2-32  
进样体积 : 10  $\mu$ l 版本号: 6.115  
进样时间 : 2025/05/26 15:47:51 实验者: zhanghongxin  
处理时间(V2) : 2025/05/27 09:13:41 处理者: zhanghongxin  
仪器型号 : SHIMADZU LC-2050C (FX280)

## &lt;色谱图&gt;

mV

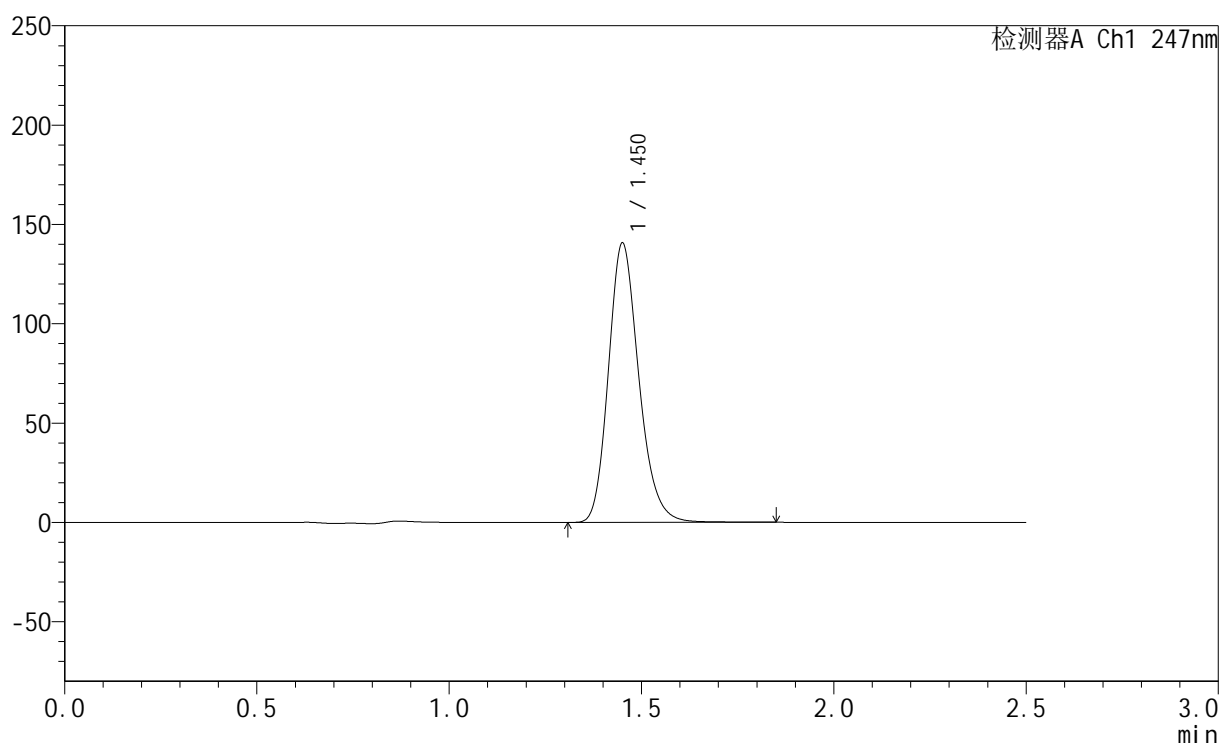

## &lt;峰表&gt;

检测器A Ch1 247nm

峰号	保留时间	面积	面积%	高度	理论塔板数(USP)	拖尾因子	分离度(USP)
1	1.450	773491	100.000	139831	1647	1.198	--
总计		773491	100.000	139831			

## &lt;样品信息&gt;

色谱柱 : XB-C18(50mm\*4.6mm,5 $\mu$ m)      流 速: 1.0ml/min  
 柱 温 : 30°C      波 长: 247nm  
 数据文件名: RC\$SMF-356 - 10-5/31-345-2 - zzp-2025011121p-wdx3y-js-40mg-rcqx-shuijz-lf100z-30min-P5.lcd  
 方法文件名: RC\$SMF-356 - SMF-356-rcqx-FX280.lcm  
 批处理文件名: RC\$SMF-356 - SMF-356-20250526-FX280.lcb  
 样品瓶号 : 2-41  
 进样体积 : 10  $\mu$ l      版本号: 6.115  
 进样时间 : 2025/05/26 15:50:45      实验者: zhanghongxin  
 处理时间(V2) : 2025/05/27 09:13:43      处理者: zhanghongxin  
 仪器型号 : SHIMADZU LC-2050C (FX280)

## &lt;色谱图&gt;

mV

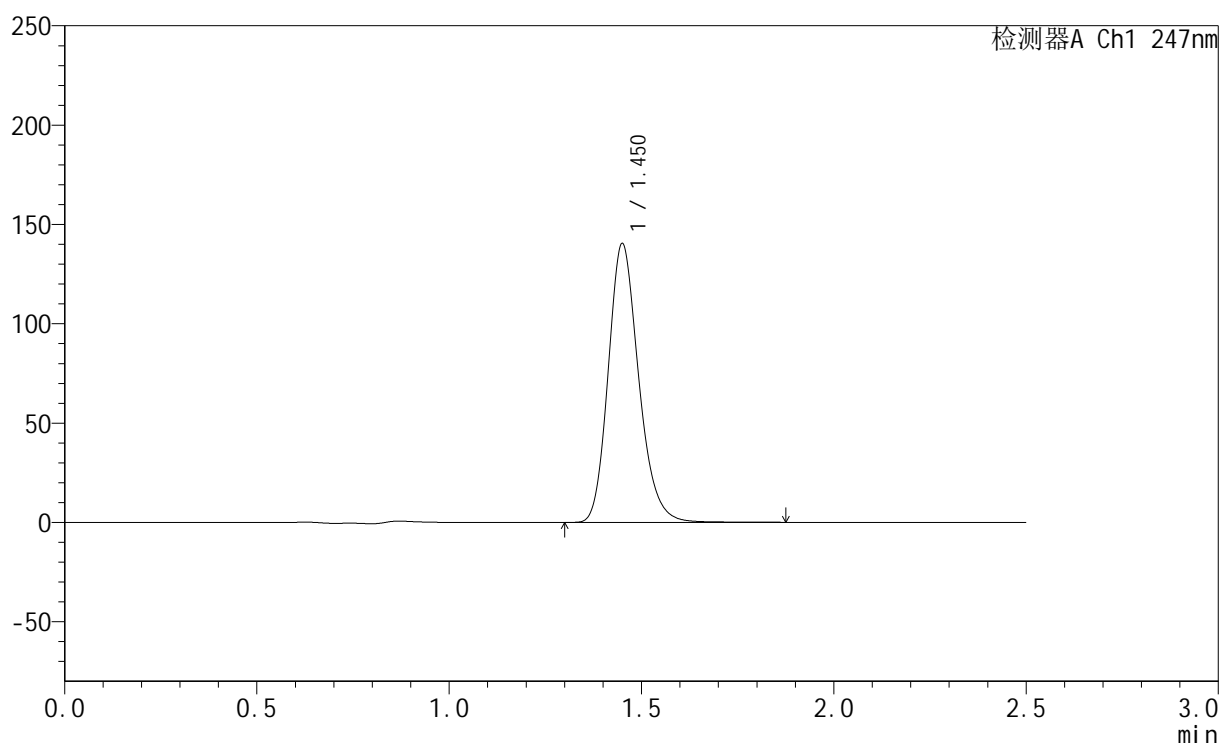

## &lt;峰表&gt;

检测器A Ch1 247nm

峰号	保留时间	面积	面积%	高度	理论塔板数(USP)	拖尾因子	分离度(USP)
1	1.450	772634	100.000	139746	1646	1.198	--
总计		772634	100.000	139746			



# SMF-356

## <样品信息>

色谱柱 : XB-C18(50mm\*4.6mm,5μm)      流 速: 1.0ml/min  
 柱 温 : 30°C      波 长: 247nm  
 数据文件名: RC\$SMF-356 - 10-5/31-346-2 - zzp-2025011121p-wdx3y-js-40mg-rcqx-shuijz-lf100z-30min-P6.lcd  
 方法文件名: RC\$SMF-356 - SMF-356-rcqx-FX280.lcm  
 批处理文件名: RC\$SMF-356 - SMF-356-20250526-FX280.lcb  
 样品瓶号 : 2-50  
 进样体积 : 10 μl      版本号: 6.115  
 进样时间 : 2025/05/26 15:53:38      实验者: zhanghongxin  
 处理时间(V2) : 2025/05/27 09:13:46      处理者: zhanghongxin  
 仪器型号 : SHIMADZU LC-2050C (FX280)

## <色谱图>

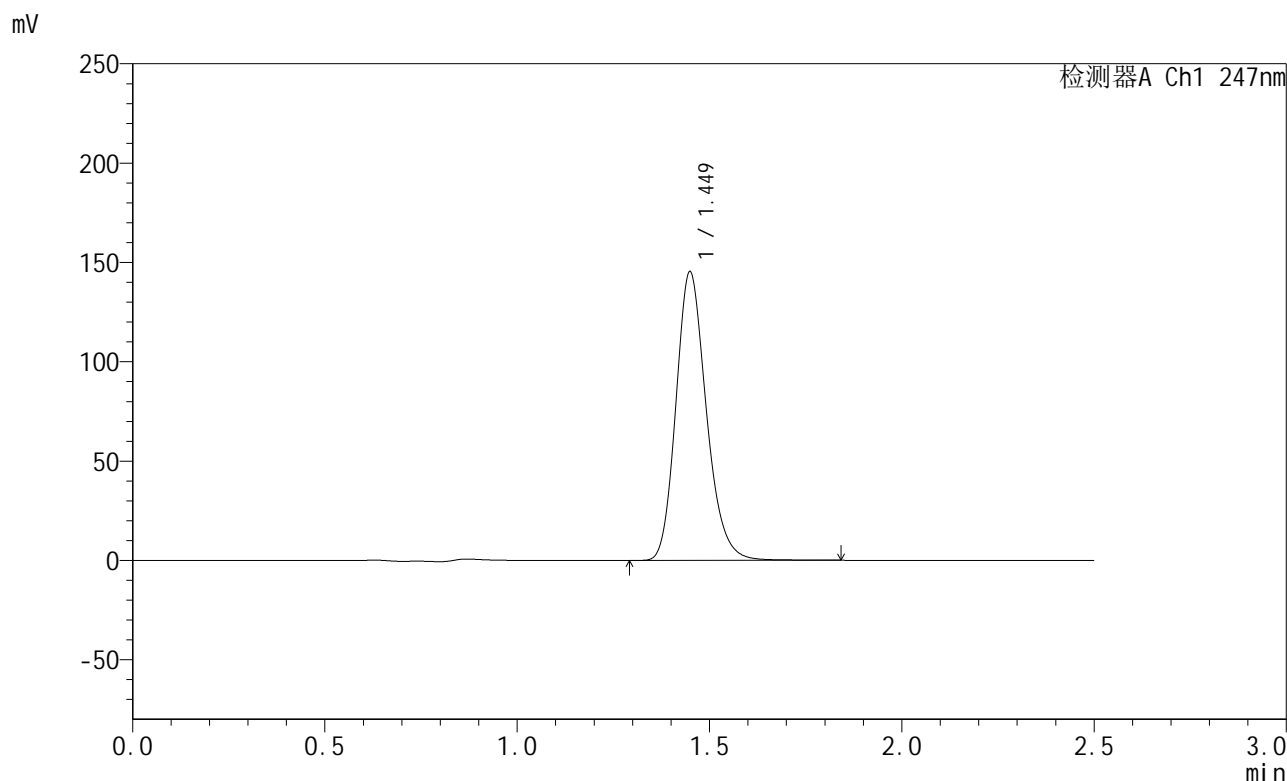

## <峰表>

检测器A Ch1 247nm

峰号	保留时间	面积	面积%	高度	理论塔板数(USP)	拖尾因子	分离度(USP)
1	1.449	798429	100.000	144937	1647	1.197	--
总计		798429	100.000	144937			



# SMF-356

## <样品信息>

色谱柱 : XB-C18(50mm\*4.6mm,5μm)      流 速: 1.0ml/min  
 柱 温 : 30°C      波 长: 247nm  
 数据文件名: RC\$SMF-356 - 10-5/31-347-2 - zzp-2025011121p-wdx3y-js-40mg-rcqx-shuijz-lf100z-45min-P1.lcd  
 方法文件名: RC\$SMF-356 - SMF-356-rcqx-FX280.lcm  
 批处理文件名: RC\$SMF-356 - SMF-356-20250526-FX280.lcb  
 样品瓶号 : 2-6  
 进样体积 : 10 μl      版本号: 6.115  
 进样时间 : 2025/05/26 15:56:32      实验者: zhanghongxin  
 处理时间(V2) : 2025/05/27 09:13:48      处理者: zhanghongxin  
 仪器型号 : SHIMADZU LC-2050C (FX280)

## <色谱图>

mV

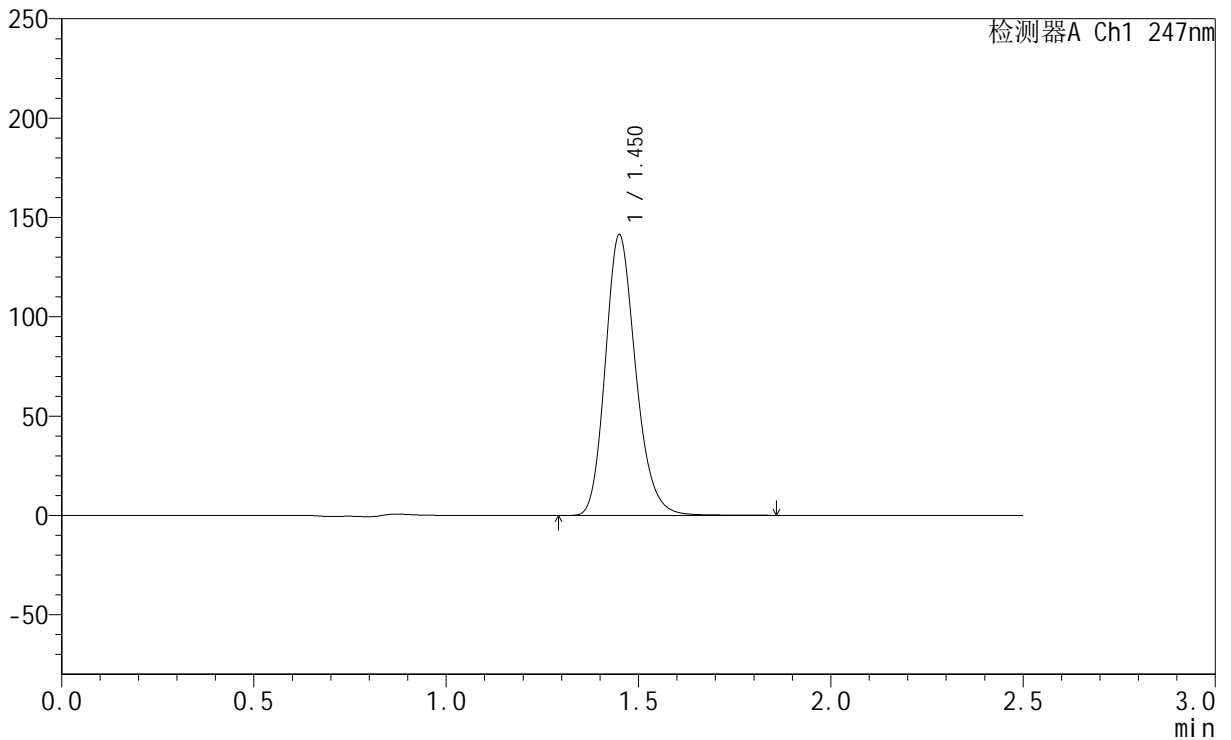

## <峰表>

检测器A Ch1 247nm

峰号	保留时间	面积	面积%	高度	理论塔板数(USP)	拖尾因子	分离度(USP)
1	1.450	777126	100.000	140583	1648	1.198	--
总计		777126	100.000	140583			

## &lt;样品信息&gt;

色谱柱 : XB-C18(50mm\*4.6mm,5 $\mu$ m) 流速: 1.0ml/min  
柱温 : 30 $^{\circ}$ C 波长: 247nm  
数据文件名: RC\$SMF-356 - 10-5/31-348-2 - zzp-2025011121p-wdx3y-js-40mg-rcqx-shuijz-lf100z-45min-P2.lcd  
方法文件名: RC\$SMF-356 - SMF-356-rcqx-FX280.lcm  
批处理文件名: RC\$SMF-356 - SMF-356-20250526-FX280.lcb  
样品瓶号 : 2-15  
进样体积 : 10  $\mu$ l 版本号: 6.115  
进样时间 : 2025/05/26 15:59:25 实验者: zhanghongxin  
处理时间(V2) : 2025/05/27 09:13:51 处理者: zhanghongxin  
仪器型号 : SHIMADZU LC-2050C (FX280)

## &lt;色谱图&gt;

mV

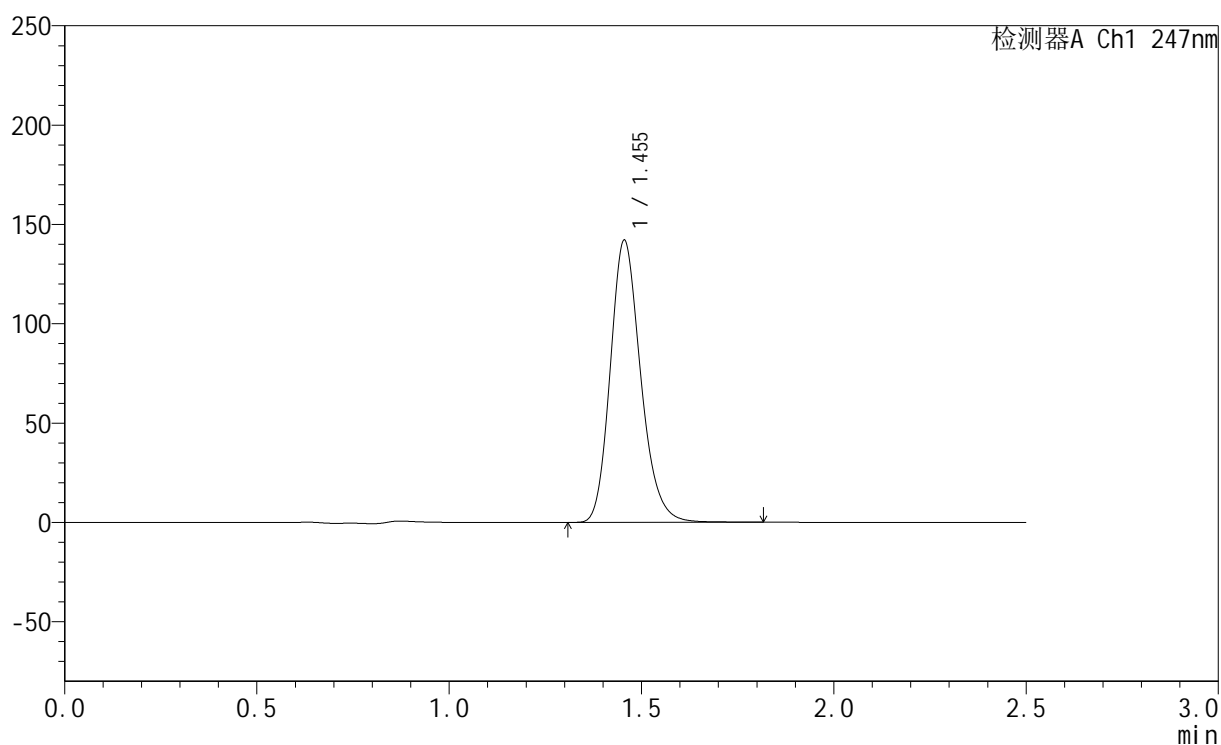

## &lt;峰表&gt;

检测器A Ch1 247nm

峰号	保留时间	面积	面积%	高度	理论塔板数(USP)	拖尾因子	分离度(USP)
1	1.455	782466	100.000	142008	1652	1.196	--
总计		782466	100.000	142008			

## &lt;样品信息&gt;

色谱柱 : XB-C18(50mm\*4.6mm,5 $\mu$ m)      流 速: 1.0ml/min  
 柱 温 : 30°C      波 长: 247nm  
 数据文件名: RC\$SMF-356 - 10-5/31-349-2 - zzp-2025011121p-wdx3y-js-40mg-rcqx-shuijz-lf100z-45min-P3.lcd  
 方法文件名: RC\$SMF-356 - SMF-356-rcqx-FX280.lcm  
 批处理文件名: RC\$SMF-356 - SMF-356-20250526-FX280.lcb  
 样品瓶号 : 2-24  
 进样体积 : 10  $\mu$ l      版本号: 6.115  
 进样时间 : 2025/05/26 16:02:18      实验者: zhanghongxin  
 处理时间(V2) : 2025/05/27 09:13:54      处理者: zhanghongxin  
 仪器型号 : SHIMADZU LC-2050C (FX280)

## &lt;色谱图&gt;

mV

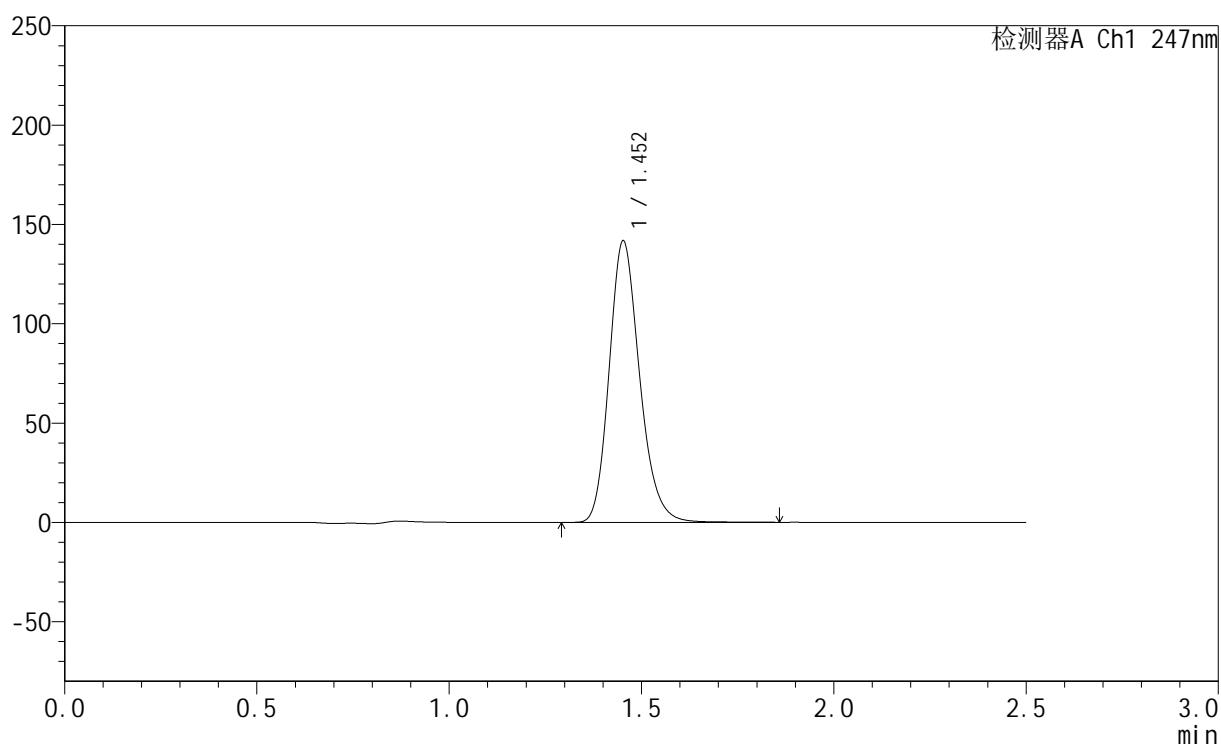

## &lt;峰表&gt;

检测器A Ch1 247nm

峰号	保留时间	面积	面积%	高度	理论塔板数(USP)	拖尾因子	分离度(USP)
1	1.452	780555	100.000	141255	1648	1.197	--
总计		780555	100.000	141255			

## &lt;样品信息&gt;

色谱柱 : XB-C18(50mm\*4.6mm,5 $\mu$ m) 流速: 1.0ml/min  
柱温 : 30 $^{\circ}$ C 波长: 247nm  
数据文件名: RC\$SMF-356 - 10-5/31-350-2 - zzp-2025011121p-wdx3y-js-40mg-rcqx-shuijz-lf100z-45min-P4.lcd  
方法文件名: RC\$SMF-356 - SMF-356-rcqx-FX280.lcm  
批处理文件名: RC\$SMF-356 - SMF-356-20250526-FX280.lcb  
样品瓶号 : 2-33  
进样体积 : 10  $\mu$ l 版本号: 6.115  
进样时间 : 2025/05/26 16:05:12 实验者: zhanghongxin  
处理时间(V2) : 2025/05/27 09:13:56 处理者: zhanghongxin  
仪器型号 : SHIMADZU LC-2050C (FX280)

## &lt;色谱图&gt;

mV

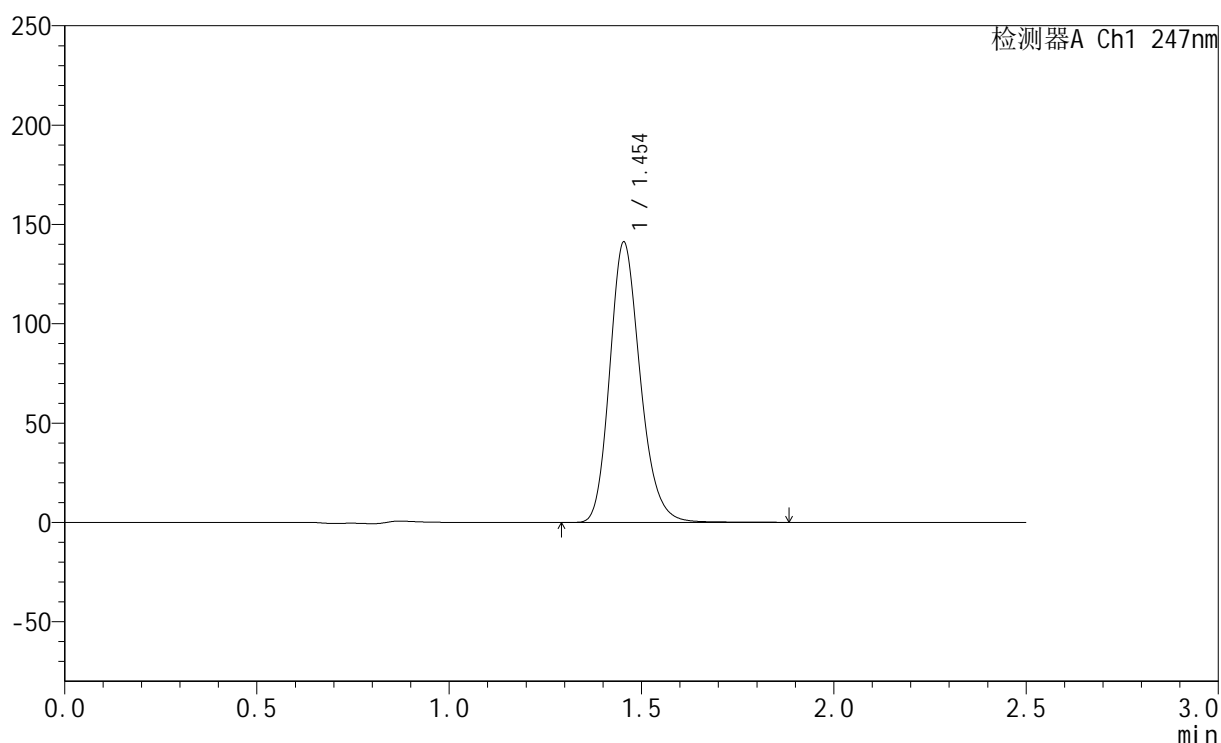

## &lt;峰表&gt;

检测器A Ch1 247nm

峰号	保留时间	面积	面积%	高度	理论塔板数(USP)	拖尾因子	分离度(USP)
1	1.454	778289	100.000	141046	1648	1.196	--
总计		778289	100.000	141046			



# SMF-356

## <样品信息>

色谱柱 : XB-C18(50mm\*4.6mm,5μm)      流 速: 1.0ml/min  
 柱 温 : 30°C      波 长: 247nm  
 数据文件名: RC\$SMF-356 - 10-5/31-351-2 - zzp-2025011121p-wdx3y-js-40mg-rcqx-shuijz-lf100z-45min-P5.lcd  
 方法文件名: RC\$SMF-356 - SMF-356-rcqx-FX280.lcm  
 批处理文件名: RC\$SMF-356 - SMF-356-20250526-FX280.lcb  
 样品瓶号 : 2-42  
 进样体积 : 10 μl      版本号: 6.115  
 进样时间 : 2025/05/26 16:08:06      实验者: zhanghongxin  
 处理时间(V2) : 2025/05/27 09:13:59      处理者: zhanghongxin  
 仪器型号 : SHIMADZU LC-2050C (FX280)

## <色谱图>

mV

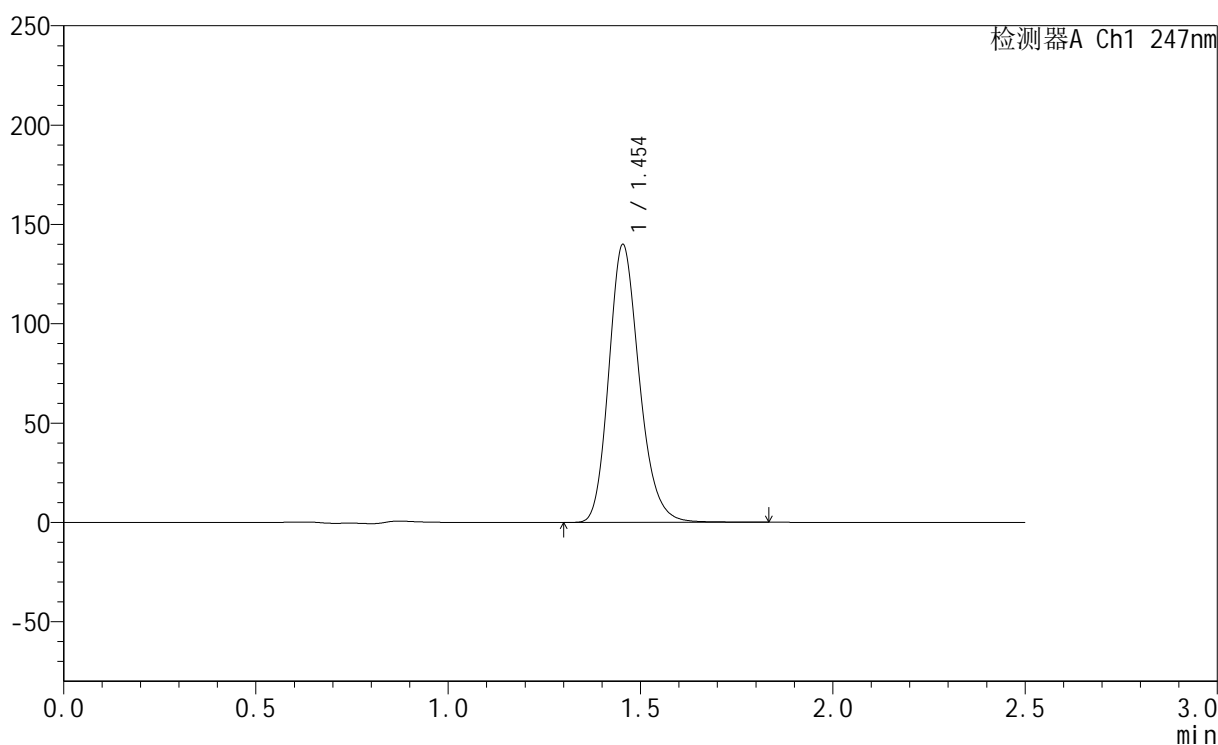

## <峰表>

检测器A Ch1 247nm

峰号	保留时间	面积	面积%	高度	理论塔板数(USP)	拖尾因子	分离度(USP)
1	1.454	771209	100.000	139850	1649	1.196	--
总计		771209	100.000	139850			



# SMF-356

## <样品信息>

色谱柱 : XB-C18(50mm\*4.6mm,5μm)      流 速: 1.0ml/min  
 柱 温 : 30°C      波 长: 247nm  
 数据文件名: RC\$SMF-356 - 10-5/31-352-2 - zzp-2025011121p-wdx3y-js-40mg-rcqx-shuijz-lf100z-45min-P6.lcd  
 方法文件名: RC\$SMF-356 - SMF-356-rcqx-FX280.lcm  
 批处理文件名: RC\$SMF-356 - SMF-356-20250526-FX280.lcb  
 样品瓶号 : 2-51  
 进样体积 : 10 μl      版本号: 6.115  
 进样时间 : 2025/05/26 16:10:58      实验者: zhanghongxin  
 处理时间(V2) : 2025/05/27 09:14:01      处理者: zhanghongxin  
 仪器型号 : SHIMADZU LC-2050C (FX280)

## <色谱图>

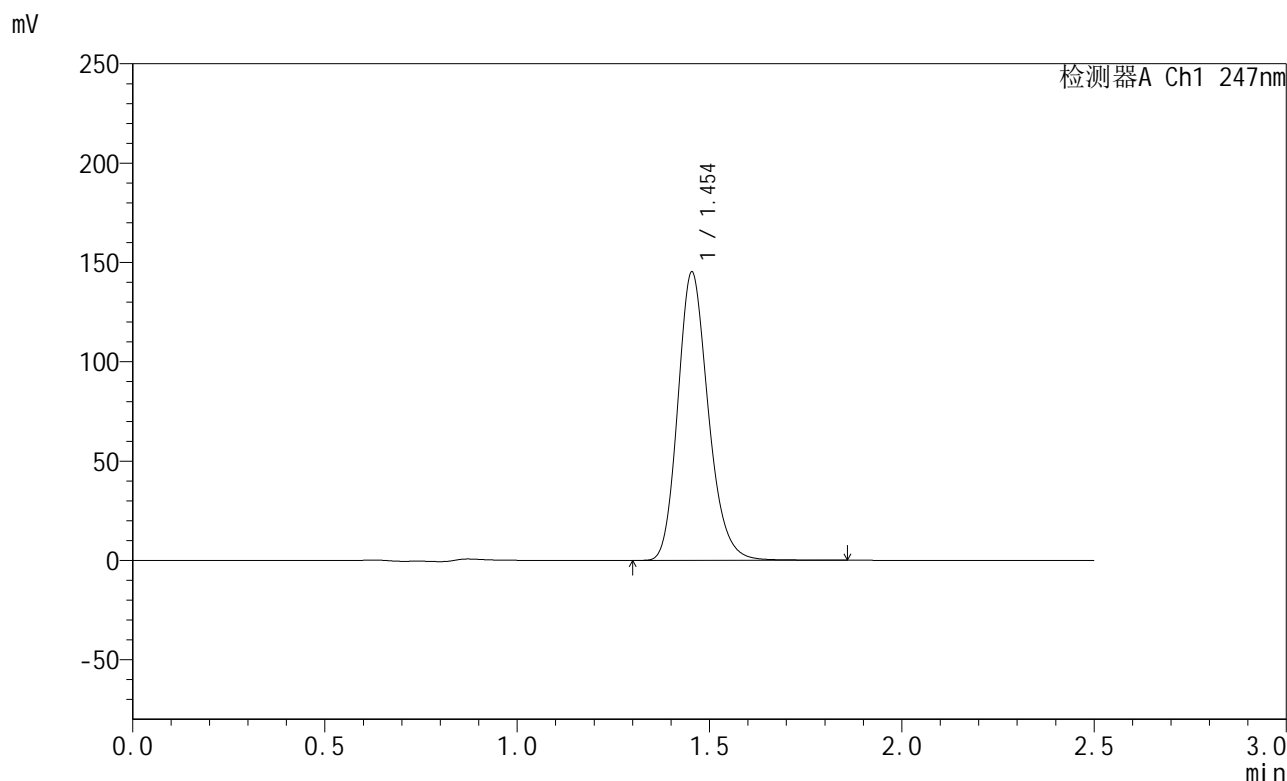

## <峰表>

检测器A Ch1 247nm

峰号	保留时间	面积	面积%	高度	理论塔板数(USP)	拖尾因子	分离度(USP)
1	1.454	800452	100.000	145064	1649	1.196	--
总计		800452	100.000	145064			

## &lt;样品信息&gt;

色谱柱 : XB-C18(50mm\*4.6mm,5 $\mu$ m) 流速: 1.0ml/min  
柱温 : 30 $^{\circ}$ C 波长: 247nm  
数据文件名: RC\$SMF-356 - 10-5/31-353-2 - zzp-2025011121p-wdx3y-js-40mg-rcqx-shuijz-lf100z-jxzs-P1.lcd  
方法文件名: RC\$SMF-356 - SMF-356-rcqx-FX280.lcm  
批处理文件名: RC\$SMF-356 - SMF-356-20250526-FX280.lcb  
样品瓶号 : 2-7  
进样体积 : 10  $\mu$ l 版本号: 6.115  
进样时间 : 2025/05/26 16:13:52 实验者: zhanghongxin  
处理时间(V2) : 2025/05/27 09:14:04 处理者: zhanghongxin  
仪器型号 : SHIMADZU LC-2050C (FX280)

## &lt;色谱图&gt;

mV

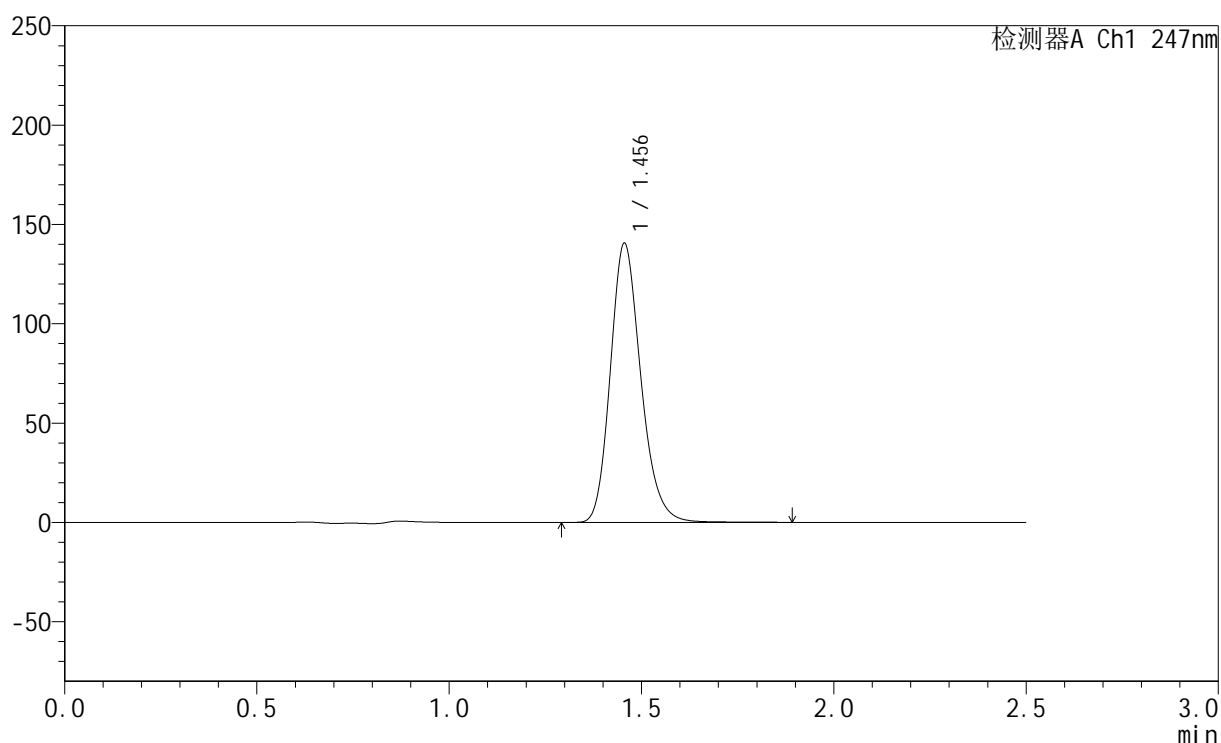

## &lt;峰表&gt;

检测器A Ch1 247nm

峰号	保留时间	面积	面积%	高度	理论塔板数(USP)	拖尾因子	分离度(USP)
1	1.456	775574	100.000	140514	1648	1.197	--
总计		775574	100.000	140514			

## &lt;样品信息&gt;

色谱柱 : XB-C18(50mm\*4.6mm,5 $\mu$ m) 流速: 1.0ml/min  
柱温 : 30 $^{\circ}$ C 波长: 247nm  
数据文件名: RC\$SMF-356 - 10-5/31-354-2 - zzp-2025011121p-wdx3y-js-40mg-rcqx-shuijz-lf100z-jxzs-P2.lcd  
方法文件名: RC\$SMF-356 - SMF-356-rcqx-FX280.lcm  
批处理文件名: RC\$SMF-356 - SMF-356-20250526-FX280.lcb  
样品瓶号 : 2-16  
进样体积 : 10  $\mu$ l 版本号: 6.115  
进样时间 : 2025/05/26 16:16:46 实验者: zhanghongxin  
处理时间(V2) : 2025/05/27 09:14:06 处理者: zhanghongxin  
仪器型号 : SHIMADZU LC-2050C (FX280)

## &lt;色谱图&gt;

mV

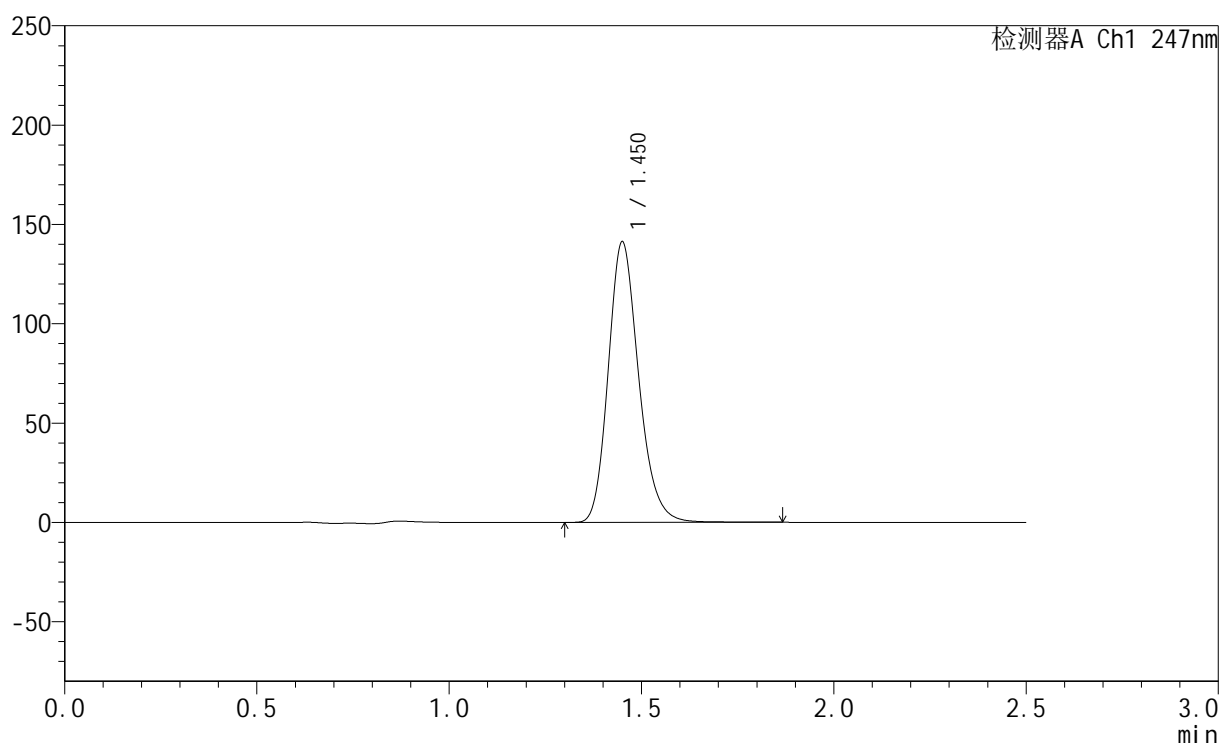

## &lt;峰表&gt;

检测器A Ch1 247nm

峰号	保留时间	面积	面积%	高度	理论塔板数(USP)	拖尾因子	分离度(USP)
1	1.450	777225	100.000	140648	1647	1.198	--
总计		777225	100.000	140648			

## &lt;样品信息&gt;

色谱柱 : XB-C18(50mm\*4.6mm,5 $\mu$ m) 流速: 1.0ml/min  
柱温 : 30 $^{\circ}$ C 波长: 247nm  
数据文件名: RC\$SMF-356 - 10-5/31-355-2 - zzp-2025011121p-wdx3y-js-40mg-rcqx-shuijz-lf100z-jxzs-P3.lcd  
方法文件名: RC\$SMF-356 - SMF-356-rcqx-FX280.lcm  
批处理文件名: RC\$SMF-356 - SMF-356-20250526-FX280.lcb  
样品瓶号 : 2-25  
进样体积 : 10  $\mu$ l 版本号: 6.115  
进样时间 : 2025/05/26 16:19:40 实验者: zhanghongxin  
处理时间(V2) : 2025/05/27 09:14:09 处理者: zhanghongxin  
仪器型号 : SHIMADZU LC-2050C (FX280)

## &lt;色谱图&gt;

mV

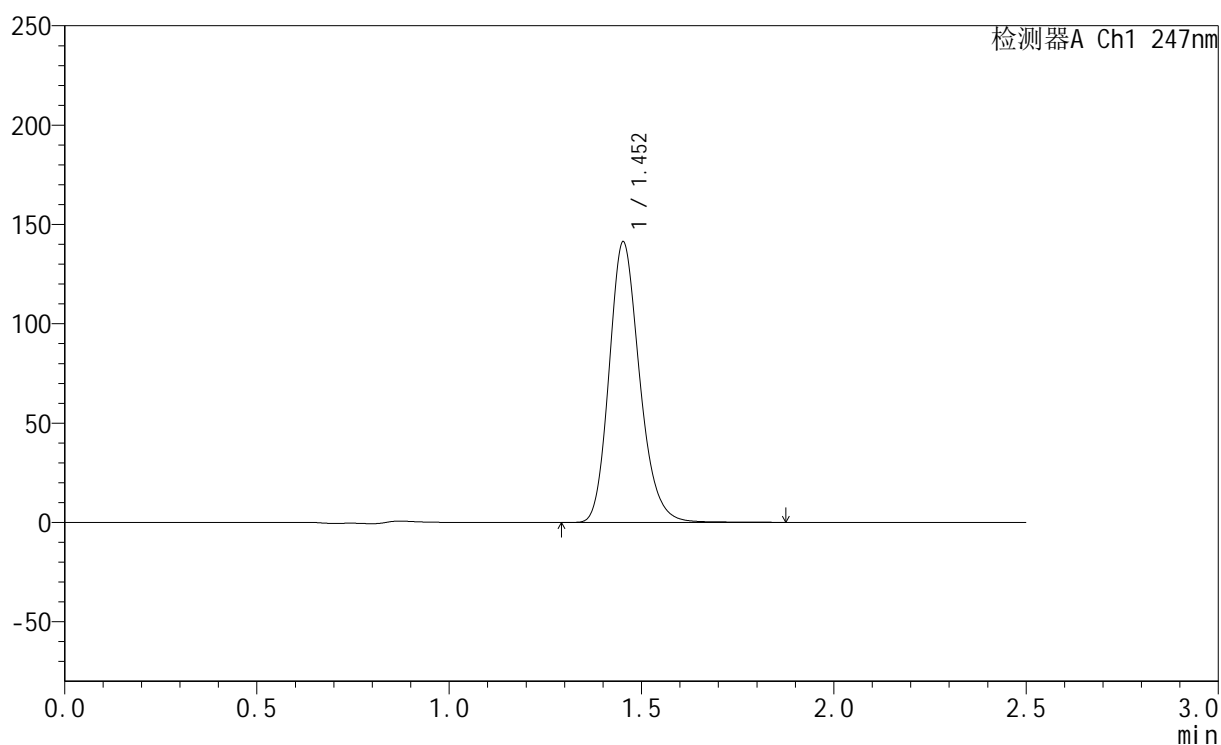

## &lt;峰表&gt;

检测器A Ch1 247nm

峰号	保留时间	面积	面积%	高度	理论塔板数(USP)	拖尾因子	分离度(USP)
1	1.452	777984	100.000	140787	1649	1.196	--
总计		777984	100.000	140787			



# SMF-356

## <样品信息>

色谱柱 : XB-C18(50mm\*4.6mm,5μm)      流 速: 1.0ml/min  
 柱 温 : 30°C      波 长: 247nm  
 数据文件名: RC\$SMF-356 - 10-5/31-356-2 - zzp-2025011121p-wdx3y-js-40mg-rcqx-shuijz-lf100z-jxzs-P4.lcd  
 方法文件名: RC\$SMF-356 - SMF-356-rcqx-FX280.lcm  
 批处理文件名: RC\$SMF-356 - SMF-356-20250526-FX280.lcb  
 样品瓶号 : 2-34  
 进样体积 : 10 μl      版本号: 6.115  
 进样时间 : 2025/05/26 16:22:34      实验者: zhanghongxin  
 处理时间(V2) : 2025/05/27 09:14:12      处理者: zhanghongxin  
 仪器型号 : SHIMADZU LC-2050C (FX280)

## <色谱图>

mV

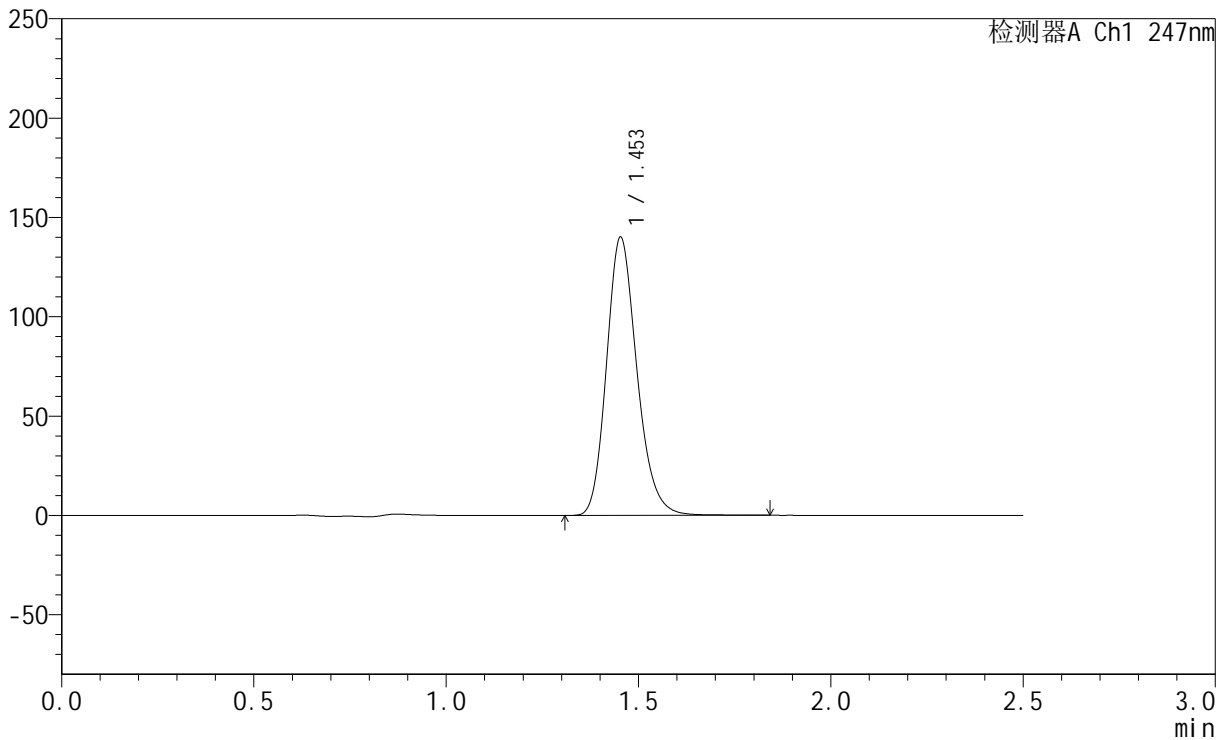

## <峰表>

检测器A Ch1 247nm

峰号	保留时间	面积	面积%	高度	理论塔板数(USP)	拖尾因子	分离度(USP)
1	1.453	771471	100.000	139872	1650	1.195	--
总计		771471	100.000	139872			



# SMF-356

## <样品信息>

色谱柱 : XB-C18(50mm\*4.6mm,5μm)      流 速: 1.0ml/min  
 柱 温 : 30°C      波 长: 247nm  
 数据文件名: RC\$SMF-356 - 10-5/31-357-2 - zzp-2025011121p-wdx3y-js-40mg-rcqx-shuijz-lf100z-jxzs-P5.lcd  
 方法文件名: RC\$SMF-356 - SMF-356-rcqx-FX280.lcm  
 批处理文件名: RC\$SMF-356 - SMF-356-20250526-FX280.lcb  
 样品瓶号 : 2-43  
 进样体积 : 10 μl      版本号: 6.115  
 进样时间 : 2025/05/26 16:25:27      实验者: zhanghongxin  
 处理时间(V2) : 2025/05/27 09:14:14      处理者: zhanghongxin  
 仪器型号 : SHIMADZU LC-2050C (FX280)

## <色谱图>

mV

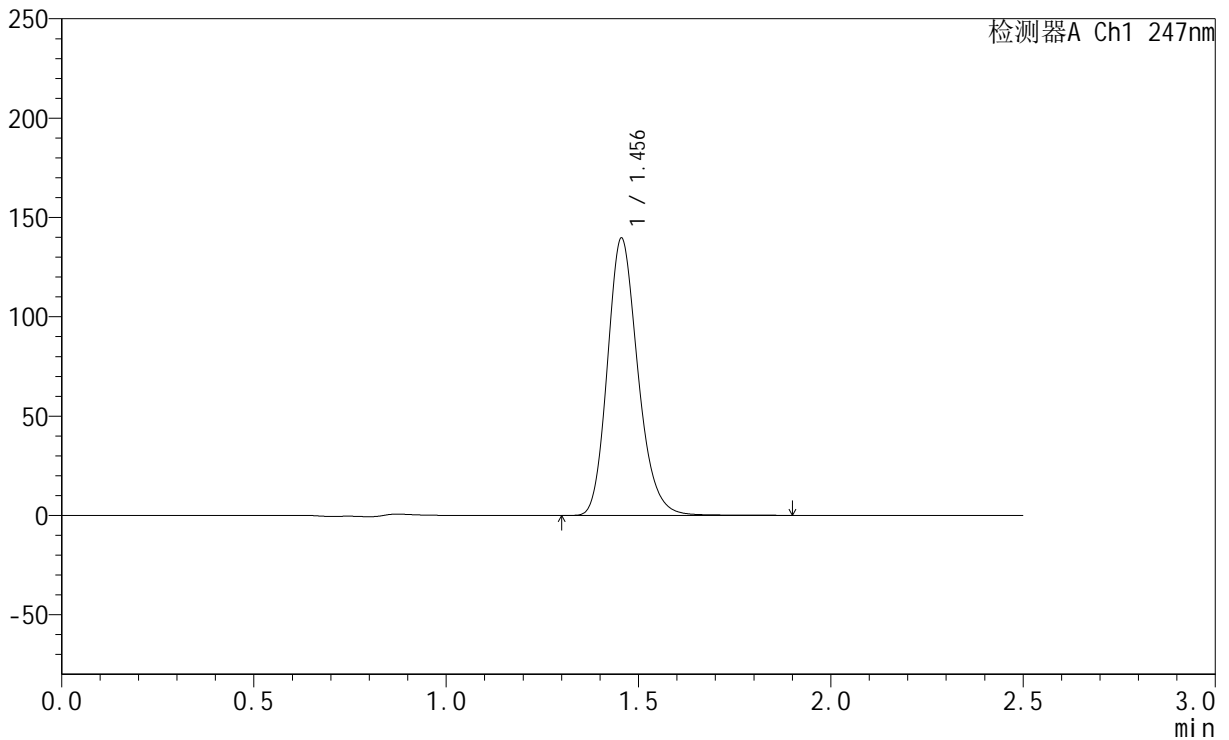

## <峰表>

检测器A Ch1 247nm

峰号	保留时间	面积	面积%	高度	理论塔板数(USP)	拖尾因子	分离度(USP)
1	1.456	770375	100.000	139539	1648	1.196	--
总计		770375	100.000	139539			



# SMF-356

## <样品信息>

色谱柱 : XB-C18(50mm\*4.6mm,5μm)      流 速: 1.0ml/min  
 柱 温 : 30°C      波 长: 247nm  
 数据文件名: RC\$SMF-356 - 10-5/31-358-2 - zzp-2025011121p-wdx3y-js-40mg-rcqx-shuijz-lf100z-jxzs-P6.lcd  
 方法文件名: RC\$SMF-356 - SMF-356-rcqx-FX280.lcm  
 批处理文件名: RC\$SMF-356 - SMF-356-20250526-FX280.lcb  
 样品瓶号 : 2-52  
 进样体积 : 10 μl      版本号: 6.115  
 进样时间 : 2025/05/26 16:28:20      实验者: zhanghongxin  
 处理时间(V2) : 2025/05/27 09:14:17      处理者: zhanghongxin  
 仪器型号 : SHIMADZU LC-2050C (FX280)

## <色谱图>

mV

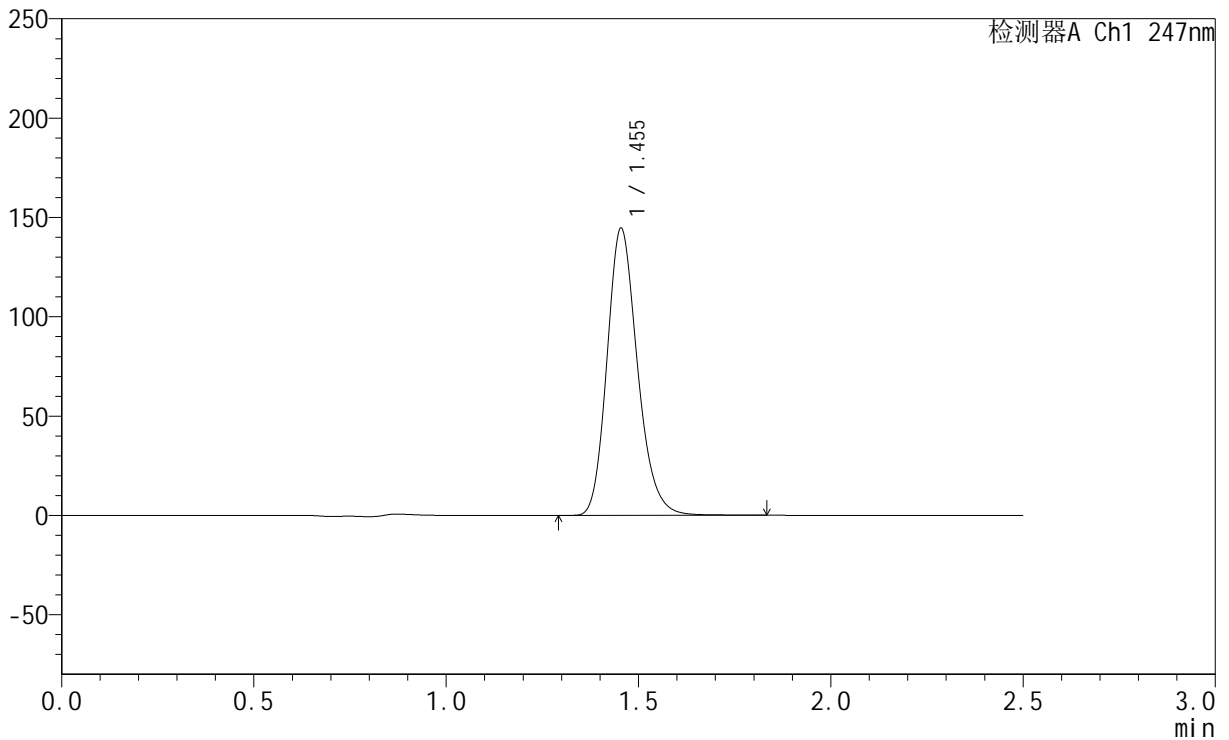

## <峰表>

检测器A Ch1 247nm

峰号	保留时间	面积	面积%	高度	理论塔板数(USP)	拖尾因子	分离度(USP)
1	1.455	797556	100.000	144559	1648	1.195	--
总计		797556	100.000	144559			

## &lt;样品信息&gt;

色谱柱 : XB-C18(50mm\*4.6mm,5 $\mu$ m) 流速: 1.0ml/min  
柱温 : 30 $^{\circ}$ C 波长: 247nm  
数据文件名: RC\$SMF-356 - 10-5/31-359-2 - zzp-2025011121p-wdx3y-js-40mg-rcqx-shuijz-lf100z-dz2-1.lcd  
方法文件名: RC\$SMF-356 - SMF-356-rcqx-FX280.lcm  
批处理文件名: RC\$SMF-356 - SMF-356-20250526-FX280.lcb  
样品瓶号 : 2-27  
进样体积 : 10  $\mu$ l 版本号: 6.115  
进样时间 : 2025/05/26 16:31:14 实验者: zhanghongxin  
处理时间(V2) : 2025/05/27 09:14:20 处理者: zhanghongxin  
仪器型号 : SHIMADZU LC-2050C (FX280)

## &lt;色谱图&gt;

mV

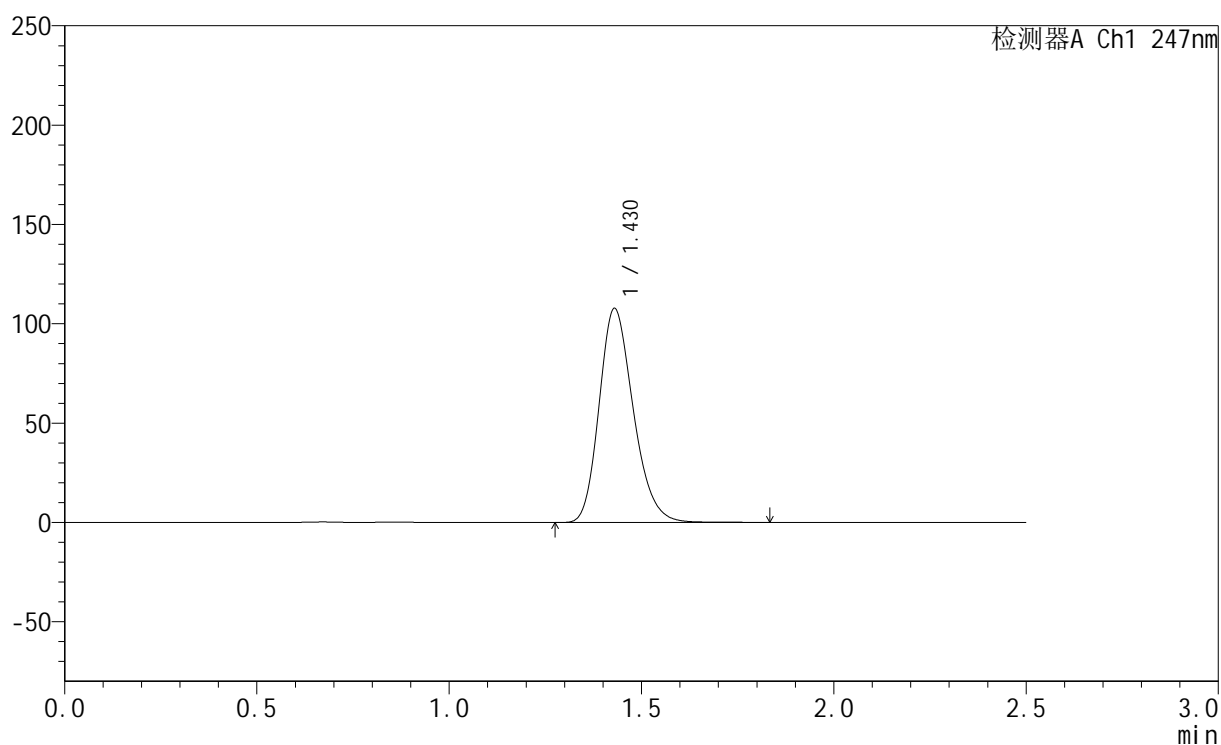

## &lt;峰表&gt;

检测器A Ch1 247nm

峰号	保留时间	面积	面积%	高度	理论塔板数(USP)	拖尾因子	分离度(USP)
1	1.430	666517	100.000	107760	1251	1.219	--
总计		666517	100.000	107760			

## &lt;样品信息&gt;

色谱柱 : XB-C18(50mm\*4.6mm,5 $\mu$ m) 流速: 1.0ml/min  
柱温 : 30 $^{\circ}$ C 波长: 247nm  
数据文件名: RC\$SMF-356 - 10-5/31-360-2 - zzp-2025011121p-wdx3y-js-40mg-rcqx-shuijz-lf100z-dz2-2.lcd  
方法文件名: RC\$SMF-356 - SMF-356-rcqx-FX280.lcm  
批处理文件名: RC\$SMF-356 - SMF-356-20250526-FX280.lcb  
样品瓶号 : 2-27  
进样体积 : 10  $\mu$ l 版本号: 6.115  
进样时间 : 2025/05/26 16:34:08 实验者: zhanghongxin  
处理时间(V2) : 2025/05/27 09:14:23 处理者: zhanghongxin  
仪器型号 : SHIMADZU LC-2050C (FX280)

## &lt;色谱图&gt;

mV

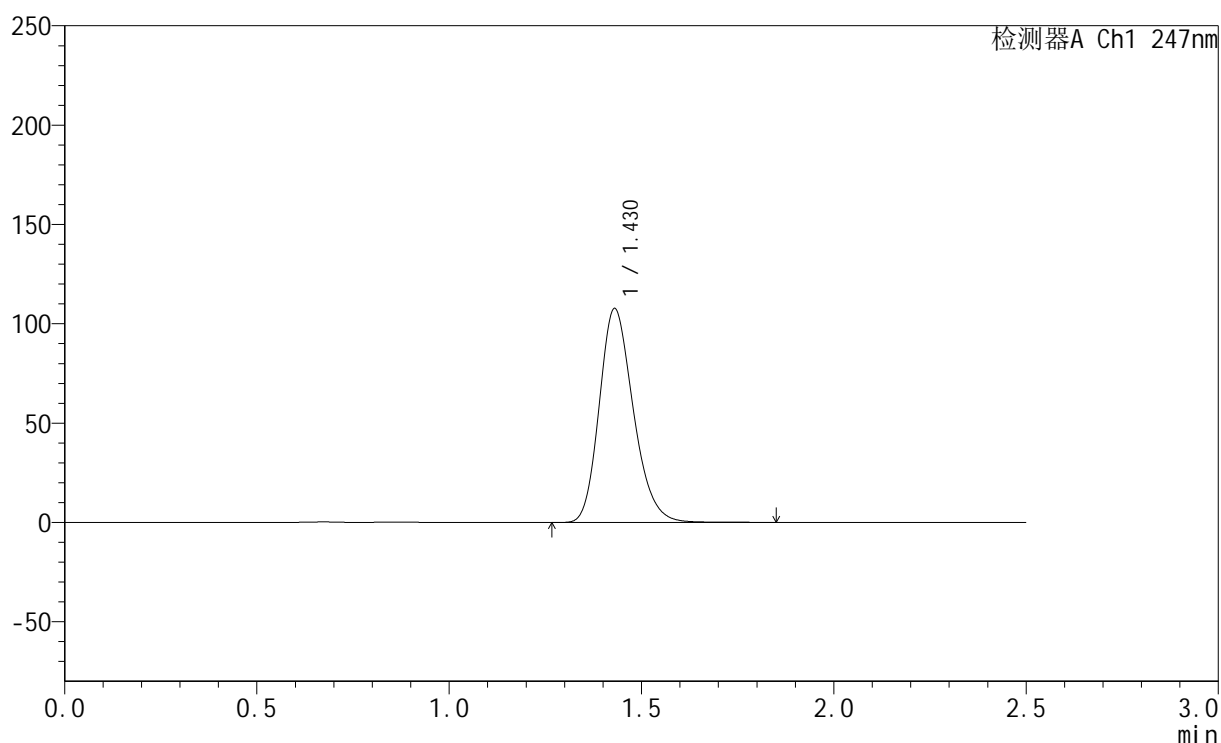

## &lt;峰表&gt;

检测器A Ch1 247nm

峰号	保留时间	面积	面积%	高度	理论塔板数(USP)	拖尾因子	分离度(USP)
1	1.430	663958	100.000	107686	1260	1.216	--
总计		663958	100.000	107686			



# SMF-356

## <样品信息>

色谱柱 : XB-C18(50mm\*4.6mm,5μm)      流 速: 1.0ml/min  
 柱 温 : 30°C      波 长: 247nm  
 数据文件名: RC\$SMF-356 - 10-5/31-361-2 - zzp-2025011221p-wdx3y-js-40mg-rcqx-shuijz-lf100z-rj.lcd  
 方法文件名: RC\$SMF-356 - SMF-356-rcqx-FX280.lcm  
 批处理文件名: RC\$SMF-356 - SMF-356-20250526-FX280.lcb  
 样品瓶号 : 3-9  
 进样体积 : 10 μl      版本号: 6.115  
 进样时间 : 2025/05/26 16:37:00      实验者: zhanghongxin  
 处理时间(V2) : 2025/05/27 09:14:25      处理者: zhanghongxin  
 仪器型号 : SHIMADZU LC-2050C (FX280)

## <色谱图>

mV

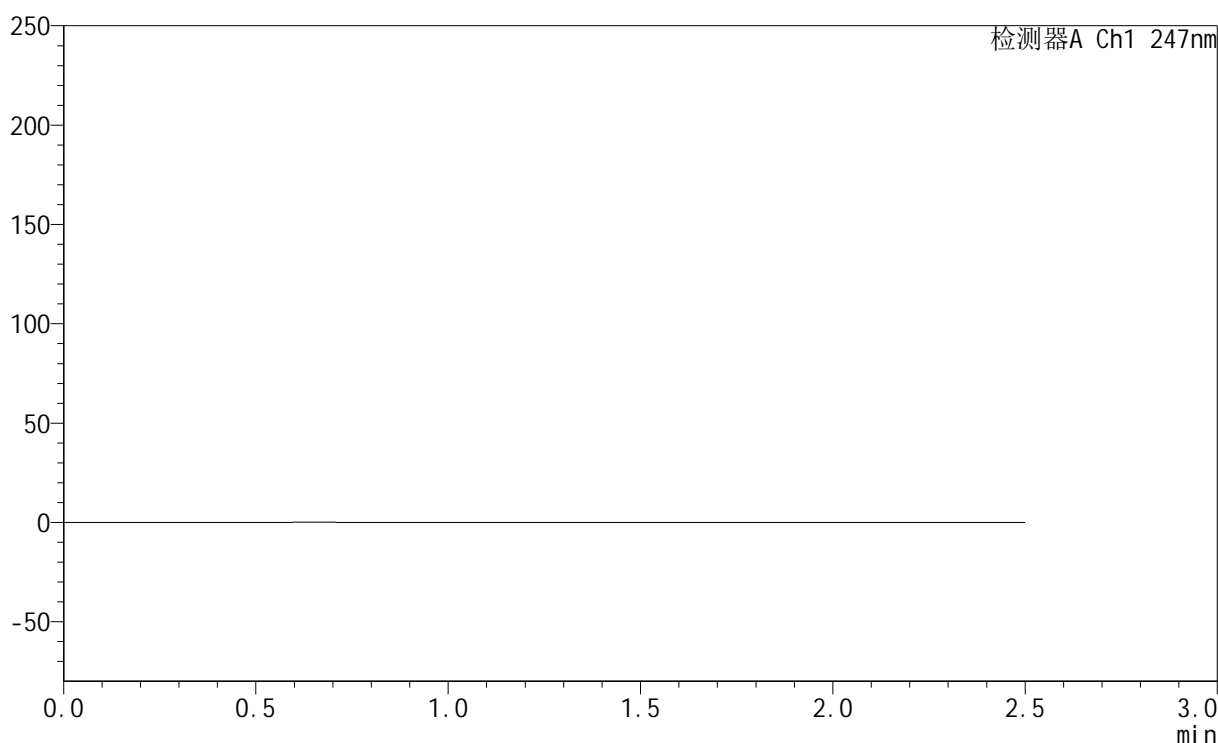

## <峰表>

检测器A Ch1 247nm

峰号	保留时间	面积	面积%	高度	理论塔板数(USP)	拖尾因子	分离度(USP)
总计							

## &lt;样品信息&gt;

色谱柱 : XB-C18(50mm\*4.6mm,5 $\mu$ m)      流 速: 1.0ml/min  
 柱 温 : 30°C      波 长: 247nm  
 数据文件名: RC\$SMF-356 - 10-5/31-362-2 - zzp-2025011221p-wdx3y-js-40mg-rcqx-shuijz-lf100z-dz1-1.lcd  
 方法文件名: RC\$SMF-356 - SMF-356-rcqx-FX280.lcm  
 批处理文件名: RC\$SMF-356 - SMF-356-20250526-FX280.lcb  
 样品瓶号 : 3-18  
 进样体积 : 10  $\mu$ l      版本号: 6.115  
 进样时间 : 2025/05/26 16:39:52      实验者: zhanghongxin  
 处理时间(V2) : 2025/05/27 09:14:28      处理者: zhanghongxin  
 仪器型号 : SHIMADZU LC-2050C (FX280)

## &lt;色谱图&gt;

mV

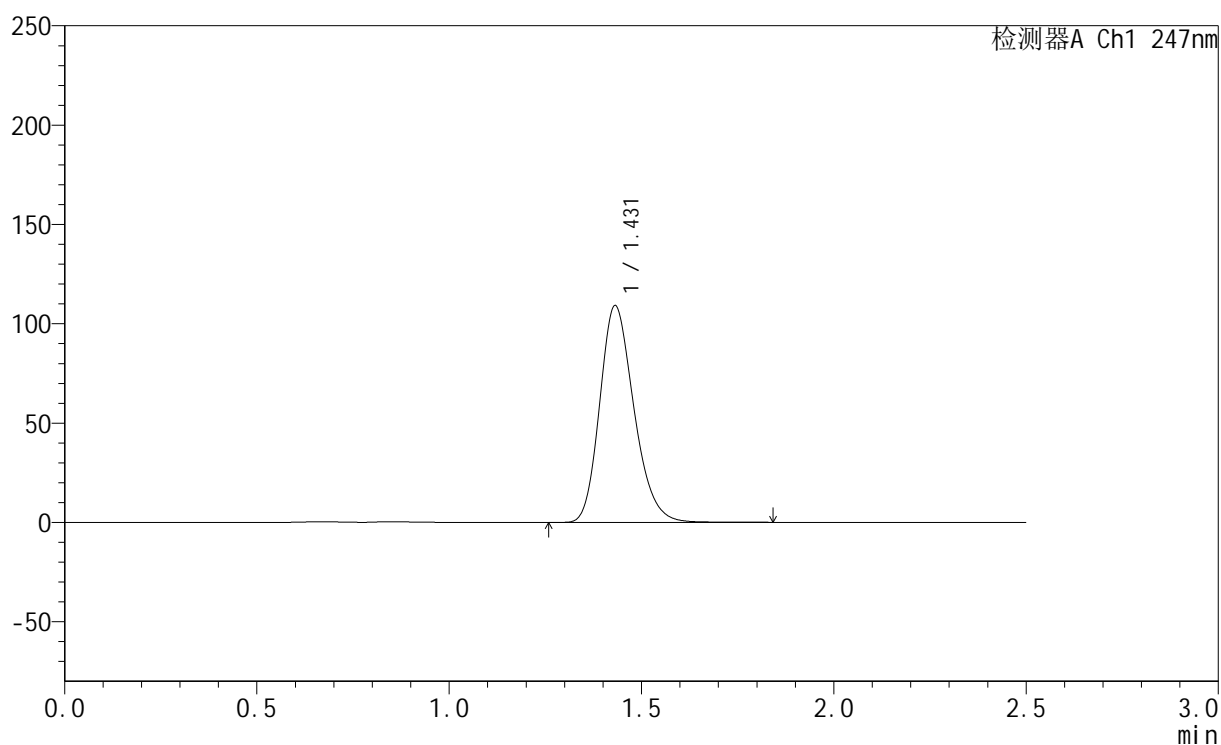

## &lt;峰表&gt;

检测器A Ch1 247nm

峰号	保留时间	面积	面积%	高度	理论塔板数(USP)	拖尾因子	分离度(USP)
1	1.431	675967	100.000	109082	1251	1.220	--
总计		675967	100.000	109082			

## &lt;样品信息&gt;

色谱柱 : XB-C18(50mm\*4.6mm,5 $\mu$ m) 流速: 1.0ml/min  
柱温 : 30 $^{\circ}$ C 波长: 247nm  
数据文件名: RC\$SMF-356 - 10-5/31-363-2 - zzp-2025011221p-wdx3y-js-40mg-rcqx-shuijz-lf100z-dz1-2.lcd  
方法文件名: RC\$SMF-356 - SMF-356-rcqx-FX280.lcm  
批处理文件名: RC\$SMF-356 - SMF-356-20250526-FX280.lcb  
样品瓶号 : 3-18  
进样体积 : 10  $\mu$ l 版本号: 6.115  
进样时间 : 2025/05/26 16:42:44 实验者: zhanghongxin  
处理时间(V2) : 2025/05/27 09:14:31 处理者: zhanghongxin  
仪器型号 : SHIMADZU LC-2050C (FX280)

## &lt;色谱图&gt;

mV

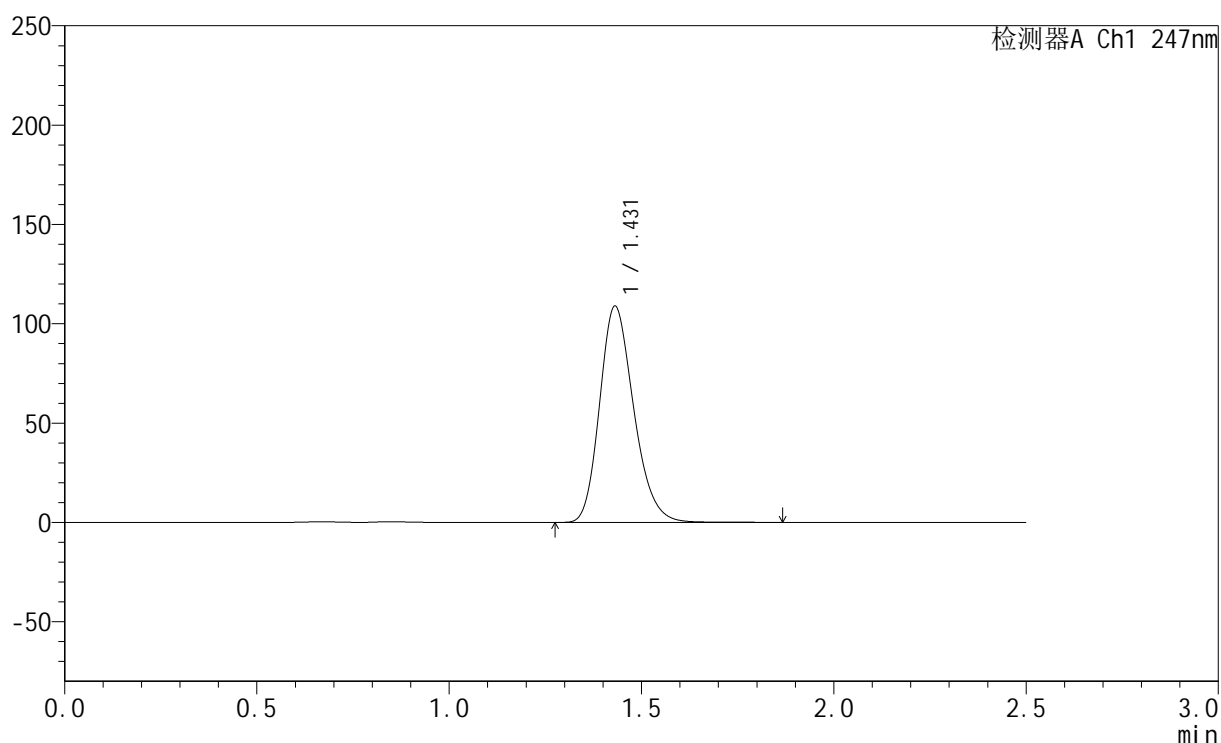

## &lt;峰表&gt;

检测器A Ch1 247nm

峰号	保留时间	面积	面积%	高度	理论塔板数(USP)	拖尾因子	分离度(USP)
1	1.431	671667	100.000	108850	1259	1.216	--
总计		671667	100.000	108850			



# SMF-356

## <样品信息>

色谱柱 : XB-C18(50mm\*4.6mm,5μm)      流 速: 1.0ml/min  
 柱 温 : 30°C      波 长: 247nm  
 数据文件名: RC\$SMF-356 - 10-5/31-364-2 - zzp-2025011221p-wdx3y-js-40mg-rcqx-shuijz-lf100z-dz1-3.lcd  
 方法文件名: RC\$SMF-356 - SMF-356-rcqx-FX280.lcm  
 批处理文件名: RC\$SMF-356 - SMF-356-20250526-FX280.lcb  
 样品瓶号 : 3-18  
 进样体积 : 10 μl      版本号: 6.115  
 进样时间 : 2025/05/26 16:45:38      实验者: zhanghongxin  
 处理时间(V2) : 2025/05/27 09:14:33      处理者: zhanghongxin  
 仪器型号 : SHIMADZU LC-2050C (FX280)

## <色谱图>

mV

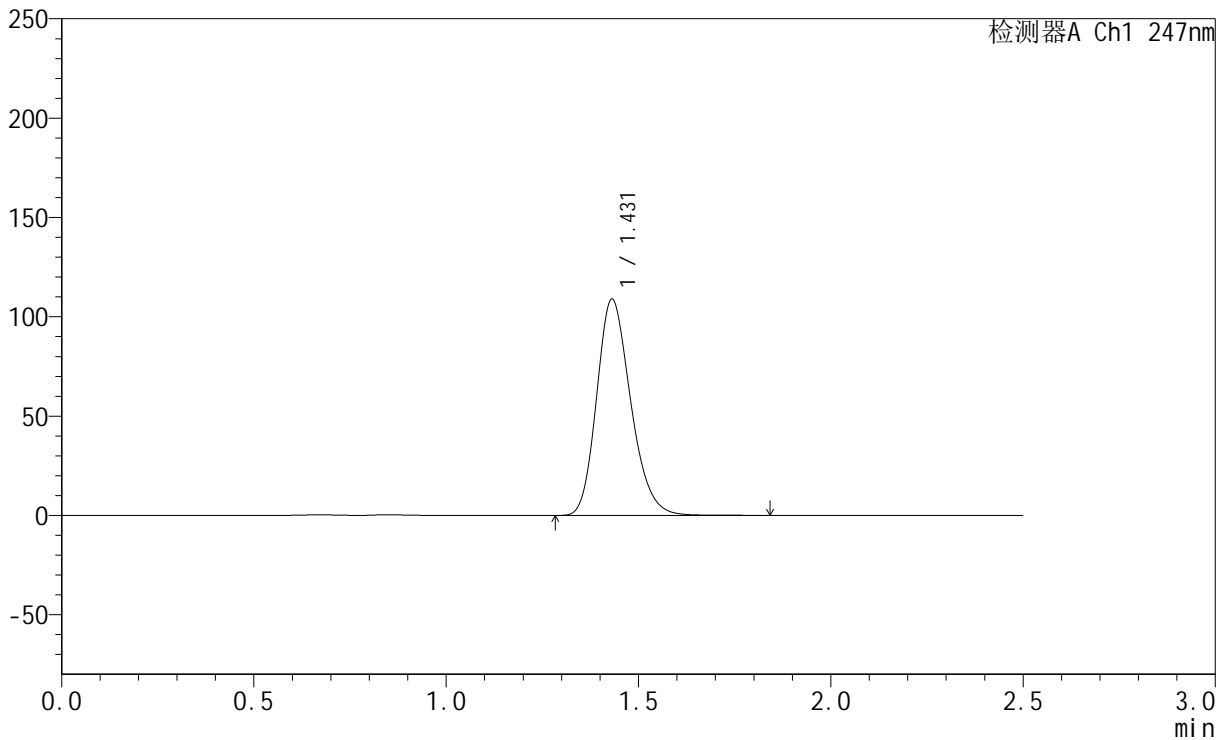

## <峰表>

检测器A Ch1 247nm

峰号	保留时间	面积	面积%	高度	理论塔板数(USP)	拖尾因子	分离度(USP)
1	1.431	671214	100.000	108860	1260	1.216	--
总计		671214	100.000	108860			

## &lt;样品信息&gt;

色谱柱 : XB-C18(50mm\*4.6mm,5 $\mu$ m) 流速: 1.0ml/min  
柱温 : 30 $^{\circ}$ C 波长: 247nm  
数据文件名: RC\$SMF-356 - 10-5/31-365-2 - zzp-2025011221p-wdx3y-js-40mg-rcqx-shuijz-lf100z-dz1-4.lcd  
方法文件名: RC\$SMF-356 - SMF-356-rcqx-FX280.lcm  
批处理文件名: RC\$SMF-356 - SMF-356-20250526-FX280.lcb  
样品瓶号 : 3-18  
进样体积 : 10  $\mu$ l 版本号: 6.115  
进样时间 : 2025/05/26 16:48:30 实验者: zhanghongxin  
处理时间(V2) : 2025/05/27 09:14:36 处理者: zhanghongxin  
仪器型号 : SHIMADZU LC-2050C (FX280)

## &lt;色谱图&gt;

mV

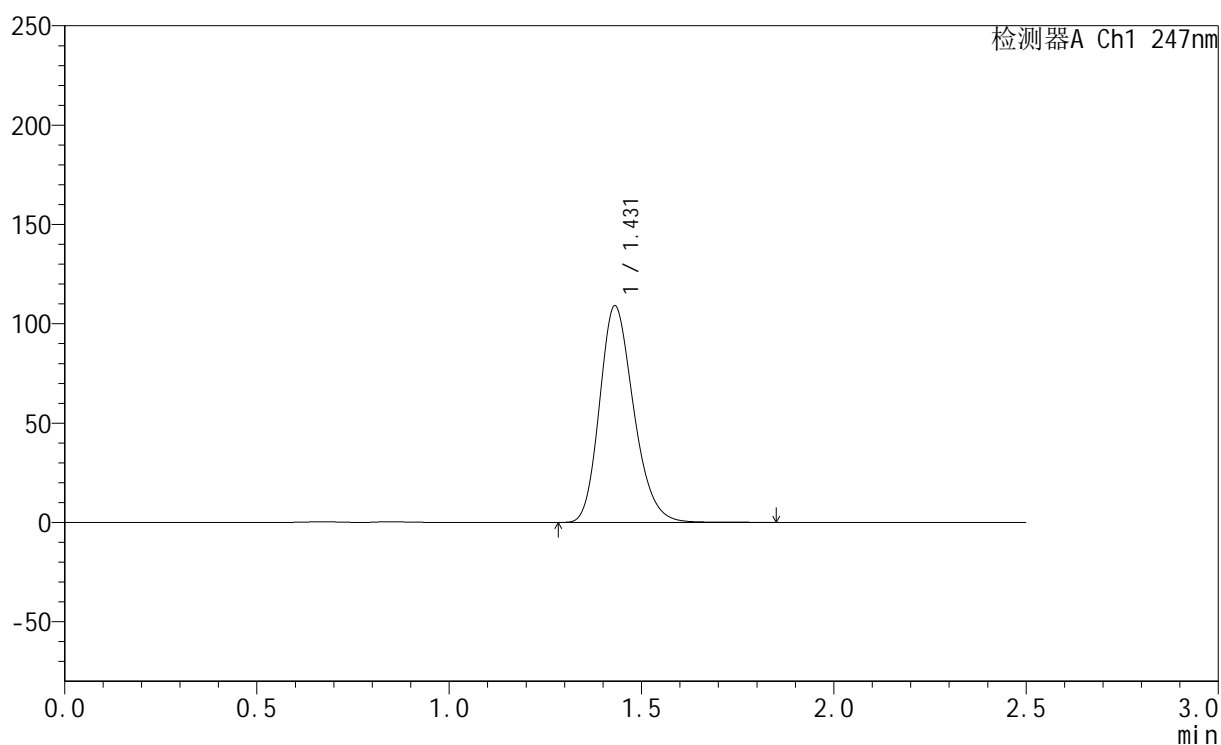

## &lt;峰表&gt;

检测器A Ch1 247nm

峰号	保留时间	面积	面积%	高度	理论塔板数(USP)	拖尾因子	分离度(USP)
1	1.431	672817	100.000	109054	1260	1.217	--
总计		672817	100.000	109054			



# SMF-356

## <样品信息>

色谱柱 : XB-C18(50mm\*4.6mm,5μm)      流 速: 1.0ml/min  
 柱 温 : 30°C      波 长: 247nm  
 数据文件名: RC\$SMF-356 - 10-5/31-366-2 - zzp-2025011221p-wdx3y-js-40mg-rcqx-shuijz-lf100z-dz1-5.lcd  
 方法文件名: RC\$SMF-356 - SMF-356-rcqx-FX280.lcm  
 批处理文件名: RC\$SMF-356 - SMF-356-20250526-FX280.lcb  
 样品瓶号 : 3-18  
 进样体积 : 10 μl      版本号: 6.115  
 进样时间 : 2025/05/26 16:51:21      实验者: zhanghongxin  
 处理时间(V2) : 2025/05/27 09:14:38      处理者: zhanghongxin  
 仪器型号 : SHIMADZU LC-2050C (FX280)

## <色谱图>

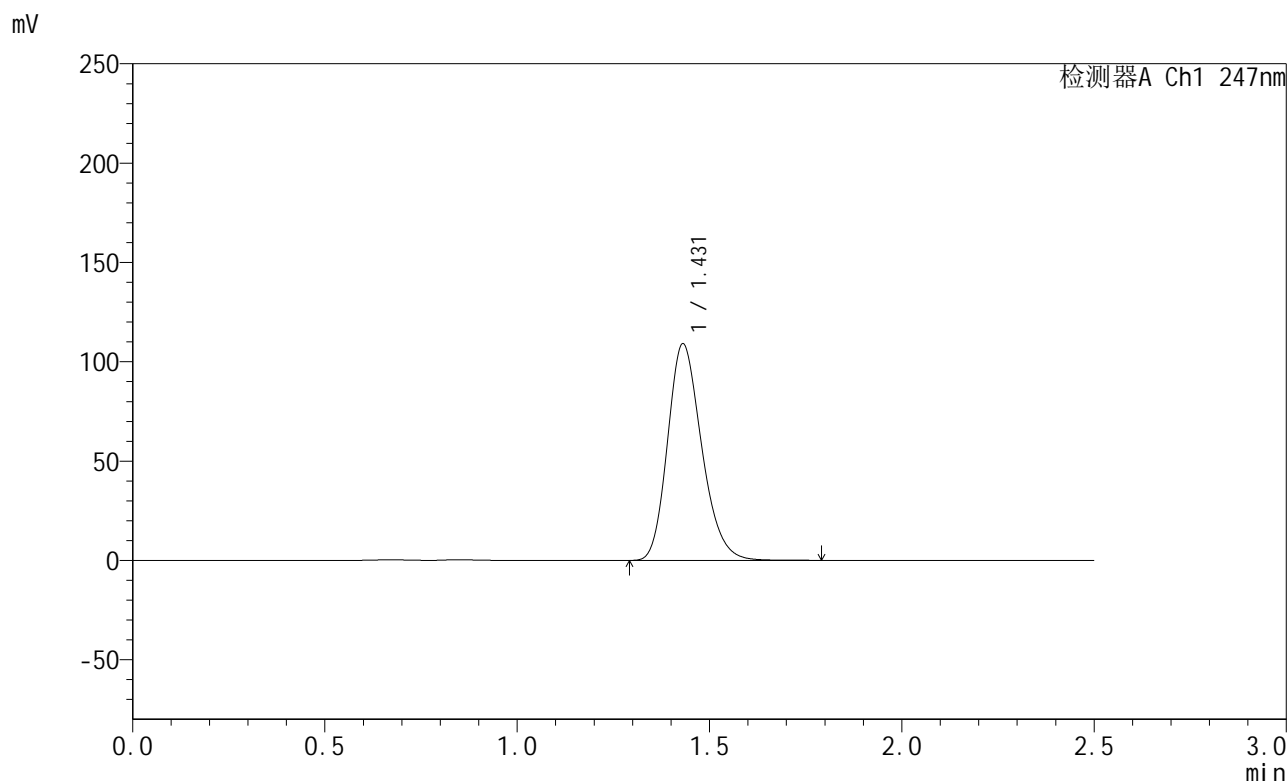

## <峰表>

检测器A Ch1 247nm

峰号	保留时间	面积	面积%	高度	理论塔板数(USP)	拖尾因子	分离度(USP)
1	1.431	672912	100.000	109046	1257	1.217	--
总计		672912	100.000	109046			

## &lt;样品信息&gt;

色谱柱 : XB-C18(50mm\*4.6mm,5 $\mu$ m) 流速: 1.0ml/min  
柱温 : 30 $^{\circ}$ C 波长: 247nm  
数据文件名: RC\$SMF-356 - 10-5/31-367-2 - zzp-2025011221p-wdx3y-js-40mg-rcqx-shuijz-lf100z-5min-P1.lcd  
方法文件名: RC\$SMF-356 - SMF-356-rcqx-FX280.lcm  
批处理文件名: RC\$SMF-356 - SMF-356-20250526-FX280.lcb  
样品瓶号 : 3-1  
进样体积 : 10  $\mu$ l 版本号: 6.115  
进样时间 : 2025/05/26 16:54:12 实验者: zhanghongxin  
处理时间(V2) : 2025/05/27 09:14:41 处理者: zhanghongxin  
仪器型号 : SHIMADZU LC-2050C (FX280)

## &lt;色谱图&gt;

mV

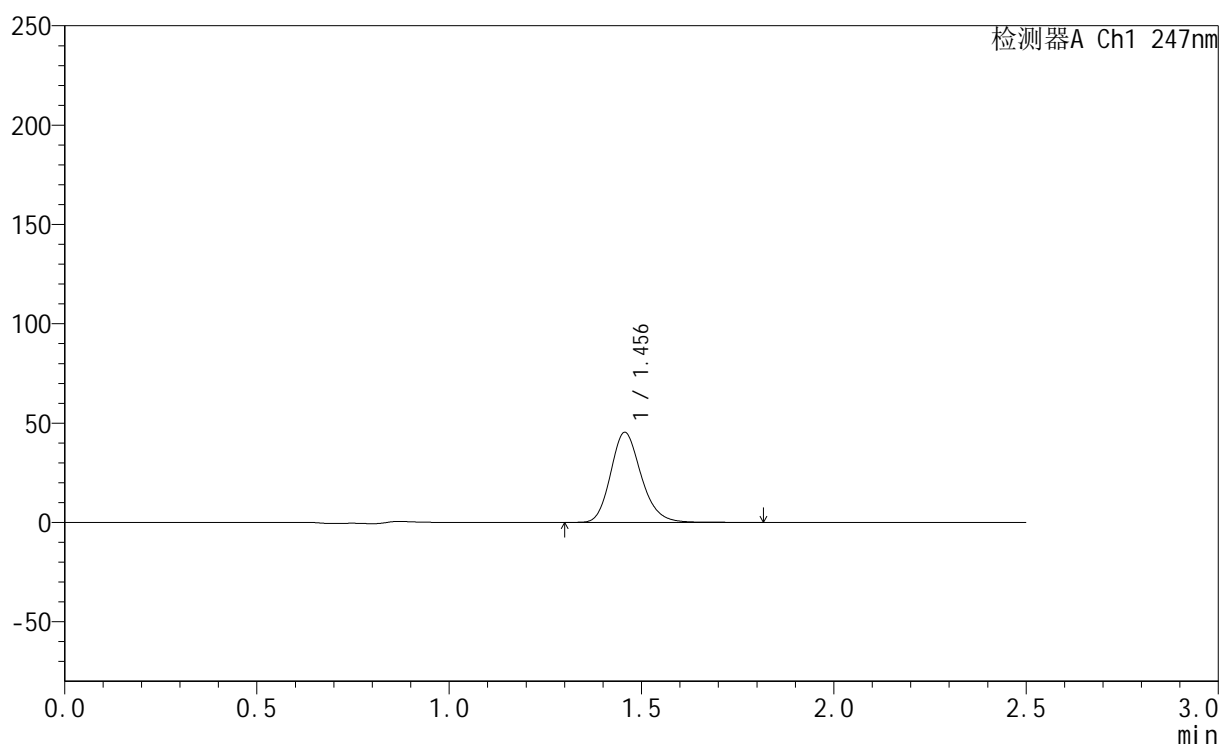

## &lt;峰表&gt;

检测器A Ch1 247nm

峰号	保留时间	面积	面积%	高度	理论塔板数(USP)	拖尾因子	分离度(USP)
1	1.456	250639	100.000	45303	1647	1.191	--
总计		250639	100.000	45303			



# SMF-356

## <样品信息>

色谱柱 : XB-C18(50mm\*4.6mm,5μm)      流 速: 1.0ml/min  
 柱 温 : 30°C      波 长: 247nm  
 数据文件名: RC\$SMF-356 - 10-5/31-368-2 - zzp-2025011221p-wdx3y-js-40mg-rcqx-shuijz-lf100z-5min-P2.lcd  
 方法文件名: RC\$SMF-356 - SMF-356-rcqx-FX280.lcm  
 批处理文件名: RC\$SMF-356 - SMF-356-20250526-FX280.lcb  
 样品瓶号 : 3-10  
 进样体积 : 10 μl      版本号: 6.115  
 进样时间 : 2025/05/26 16:57:02      实验者: zhanghongxin  
 处理时间(V2) : 2025/05/27 09:14:44      处理者: zhanghongxin  
 仪器型号 : SHIMADZU LC-2050C (FX280)

## <色谱图>

mV

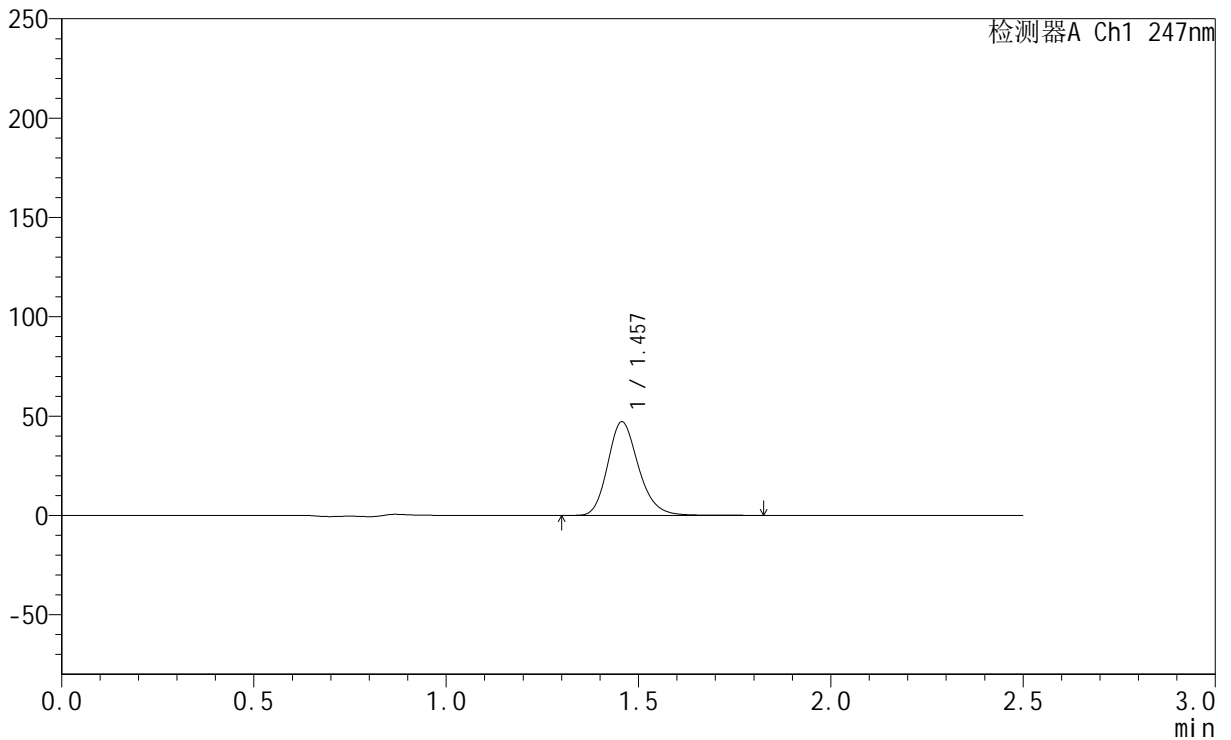

## <峰表>

检测器A Ch1 247nm

峰号	保留时间	面积	面积%	高度	理论塔板数(USP)	拖尾因子	分离度(USP)
1	1.457	263214	100.000	47102	1620	1.199	--
总计		263214	100.000	47102			



# SMF-356

## <样品信息>

色谱柱 : XB-C18(50mm\*4.6mm,5μm)      流 速: 1.0ml/min  
 柱 温 : 30°C      波 长: 247nm  
 数据文件名: RC\$SMF-356 - 10-5/31-369-2 - zzp-2025011221p-wdx3y-js-40mg-rcqx-shuijz-lf100z-5min-P3.lcd  
 方法文件名: RC\$SMF-356 - SMF-356-rcqx-FX280.lcm  
 批处理文件名: RC\$SMF-356 - SMF-356-20250526-FX280.lcb  
 样品瓶号 : 3-19  
 进样体积 : 10 μl      版本号: 6.115  
 进样时间 : 2025/05/26 16:59:54      实验者: zhanghongxin  
 处理时间(V2) : 2025/05/27 09:14:46      处理者: zhanghongxin  
 仪器型号 : SHIMADZU LC-2050C (FX280)

## <色谱图>

mV

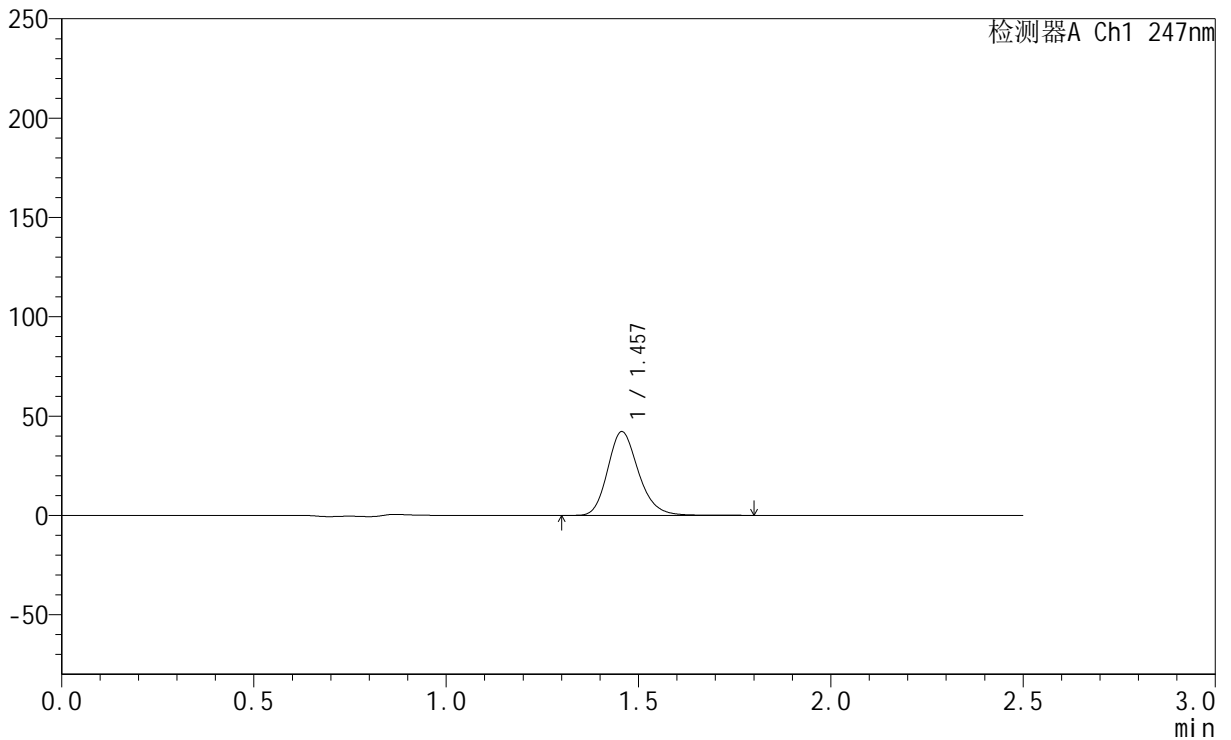

## <峰表>

检测器A Ch1 247nm

峰号	保留时间	面积	面积%	高度	理论塔板数(USP)	拖尾因子	分离度(USP)
1	1.457	235266	100.000	42144	1620	1.200	--
总计		235266	100.000	42144			



# SMF-356

## <样品信息>

色谱柱 : XB-C18(50mm\*4.6mm,5μm)      流 速: 1.0ml/min  
 柱 温 : 30°C      波 长: 247nm  
 数据文件名: RC\$SMF-356 - 10-5/31-370-2 - zzp-2025011221p-wdx3y-js-40mg-rcqx-shuijz-lf100z-5min-P4.lcd  
 方法文件名: RC\$SMF-356 - SMF-356-rcqx-FX280.lcm  
 批处理文件名: RC\$SMF-356 - SMF-356-20250526-FX280.lcb  
 样品瓶号 : 3-28  
 进样体积 : 10 μl      版本号: 6.115  
 进样时间 : 2025/05/26 17:02:46      实验者: zhanghongxin  
 处理时间(V2) : 2025/05/27 09:14:49      处理者: zhanghongxin  
 仪器型号 : SHIMADZU LC-2050C (FX280)

## <色谱图>

mV

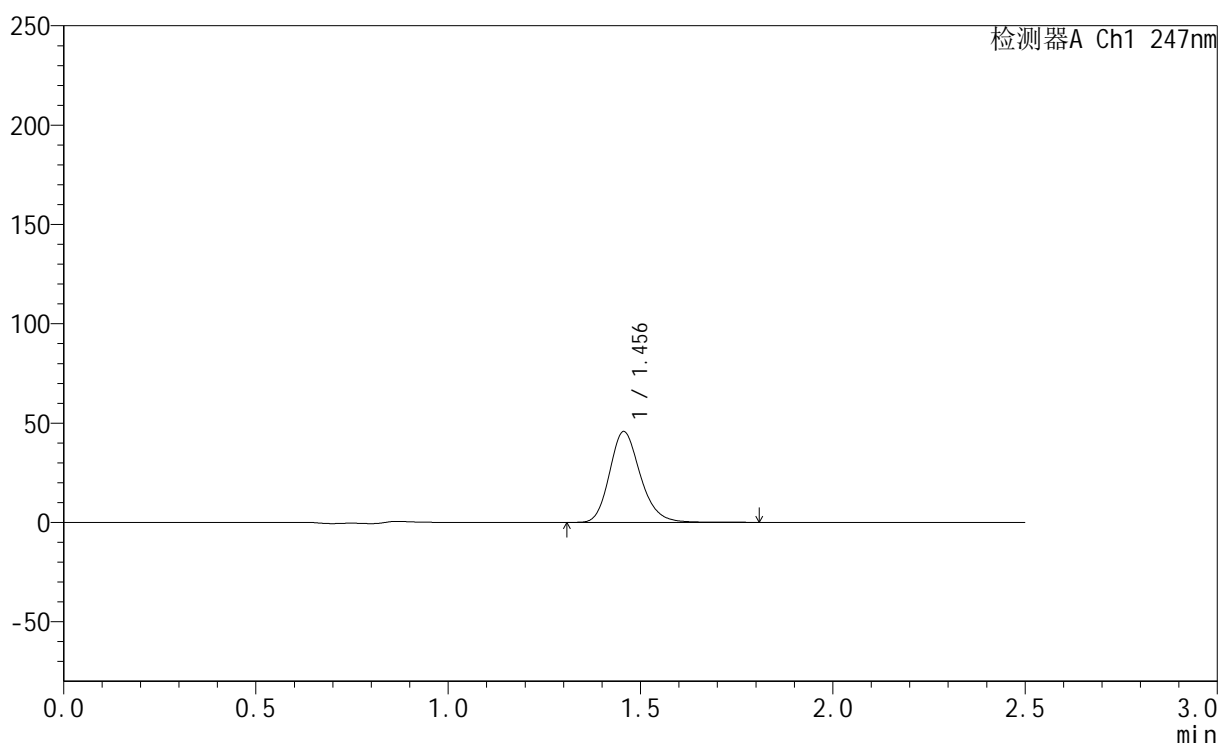

## <峰表>

检测器A Ch1 247nm

峰号	保留时间	面积	面积%	高度	理论塔板数(USP)	拖尾因子	分离度(USP)
1	1.456	254982	100.000	45696	1620	1.199	--
总计		254982	100.000	45696			

## &lt;样品信息&gt;

色谱柱 : XB-C18(50mm\*4.6mm,5 $\mu$ m) 流速: 1.0ml/min  
柱温 : 30 $^{\circ}$ C 波长: 247nm  
数据文件名: RC\$SMF-356 - 10-5/31-371-2 - zzp-2025011221p-wdx3y-js-40mg-rcqx-shuijz-lf100z-5min-P5.lcd  
方法文件名: RC\$SMF-356 - SMF-356-rcqx-FX280.lcm  
批处理文件名: RC\$SMF-356 - SMF-356-20250526-FX280.lcb  
样品瓶号 : 3-37  
进样体积 : 10  $\mu$ l 版本号: 6.115  
进样时间 : 2025/05/26 17:05:37 实验者: zhanghongxin  
处理时间(V2) : 2025/05/27 09:14:51 处理者: zhanghongxin  
仪器型号 : SHIMADZU LC-2050C (FX280)

## &lt;色谱图&gt;

mV

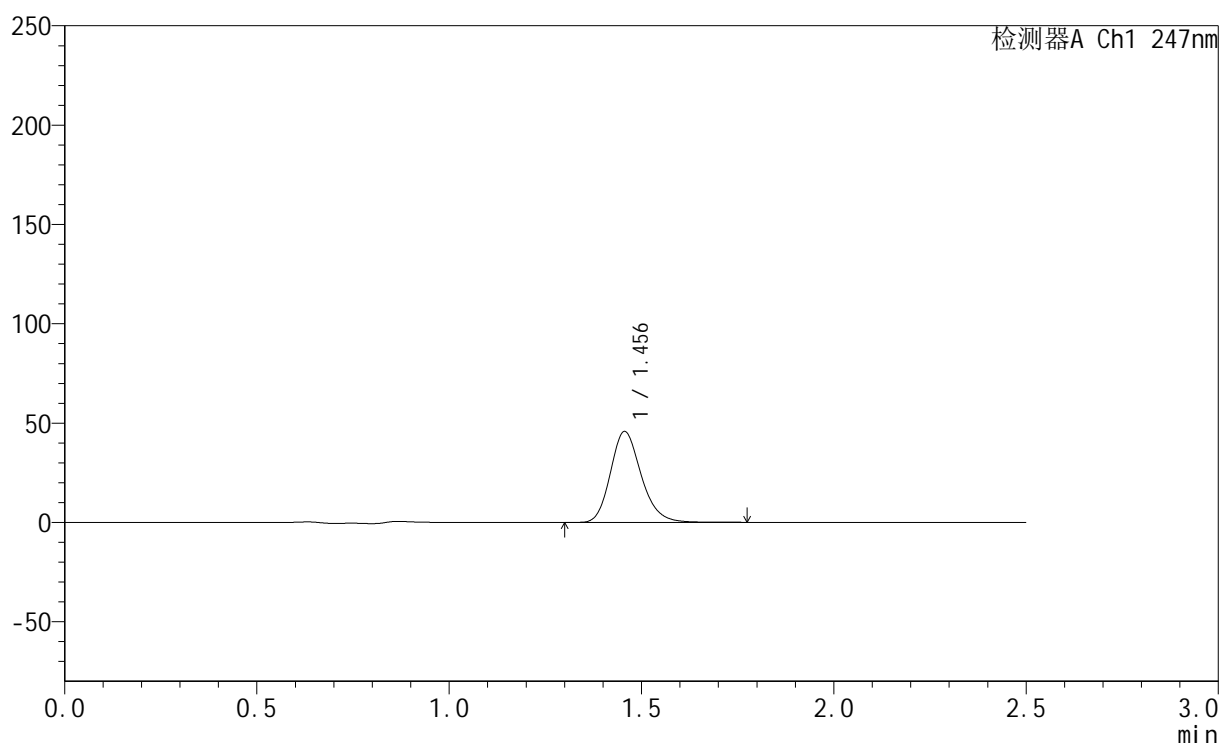

## &lt;峰表&gt;

检测器A Ch1 247nm

峰号	保留时间	面积	面积%	高度	理论塔板数(USP)	拖尾因子	分离度(USP)
1	1.456	254935	100.000	45747	1620	1.198	--
总计		254935	100.000	45747			

## &lt;样品信息&gt;

色谱柱 : XB-C18(50mm\*4.6mm,5 $\mu$ m) 流速: 1.0ml/min  
柱温 : 30 $^{\circ}$ C 波长: 247nm  
数据文件名: RC\$SMF-356 - 10-5/31-372-2 - zzp-2025011221p-wdx3y-js-40mg-rcqx-shuijz-lf100z-5min-P6.lcd  
方法文件名: RC\$SMF-356 - SMF-356-rcqx-FX280.lcm  
批处理文件名: RC\$SMF-356 - SMF-356-20250526-FX280.lcb  
样品瓶号 : 3-46  
进样体积 : 10  $\mu$ l 版本号: 6.115  
进样时间 : 2025/05/26 17:08:29 实验者: zhanghongxin  
处理时间(V2) : 2025/05/27 09:14:54 处理者: zhanghongxin  
仪器型号 : SHIMADZU LC-2050C (FX280)

## &lt;色谱图&gt;

mV

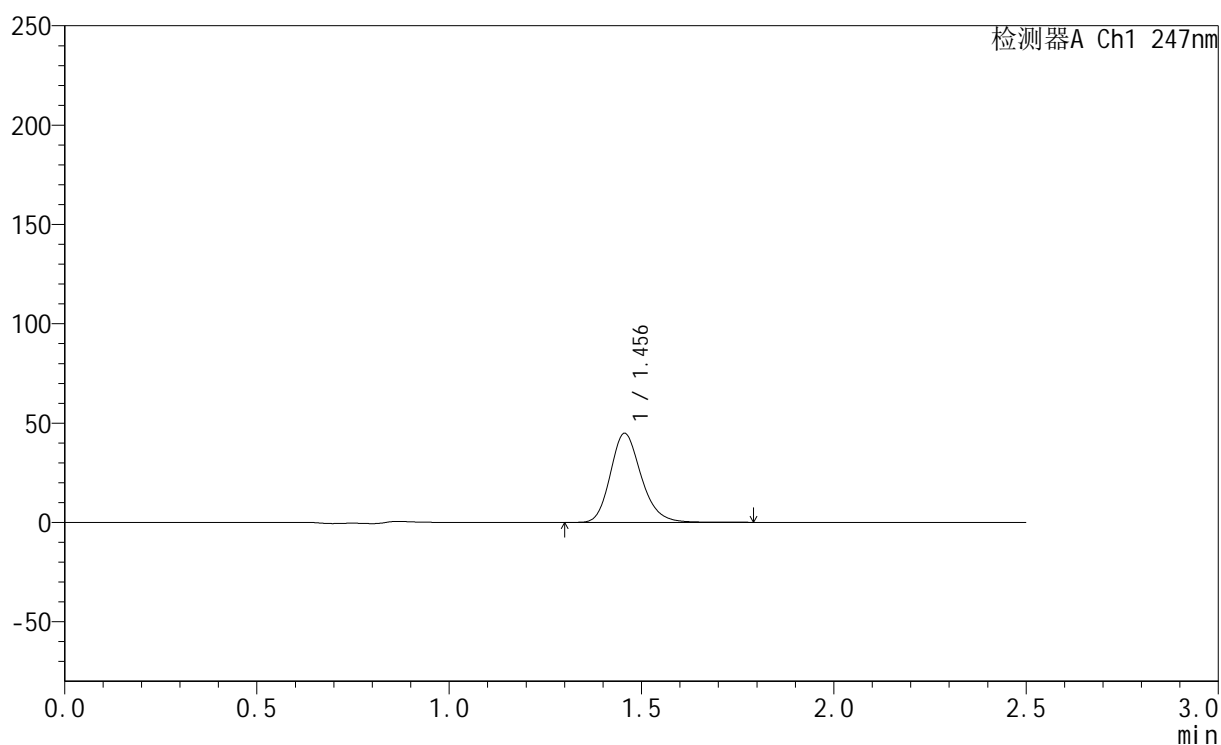

## &lt;峰表&gt;

检测器A Ch1 247nm

峰号	保留时间	面积	面积%	高度	理论塔板数(USP)	拖尾因子	分离度(USP)
1	1.456	250139	100.000	44833	1619	1.199	--
总计		250139	100.000	44833			



# SMF-356

## <样品信息>

色谱柱 : XB-C18(50mm\*4.6mm,5μm)      流 速: 1.0ml/min  
 柱 温 : 30°C      波 长: 247nm  
 数据文件名: RC\$SMF-356 - 10-5/31-373-2 - zzp-2025011221p-wdx3y-js-40mg-rcqx-shuijz-lf100z-10min-P1.lcd  
 方法文件名: RC\$SMF-356 - SMF-356-rcqx-FX280.lcm  
 批处理文件名: RC\$SMF-356 - SMF-356-20250526-FX280.lcb  
 样品瓶号 : 3-2  
 进样体积 : 10 μl      版本号: 6.115  
 进样时间 : 2025/05/26 17:11:21      实验者: zhanghongxin  
 处理时间(V2) : 2025/05/27 09:14:56      处理者: zhanghongxin  
 仪器型号 : SHIMADZU LC-2050C (FX280)

## <色谱图>

mV

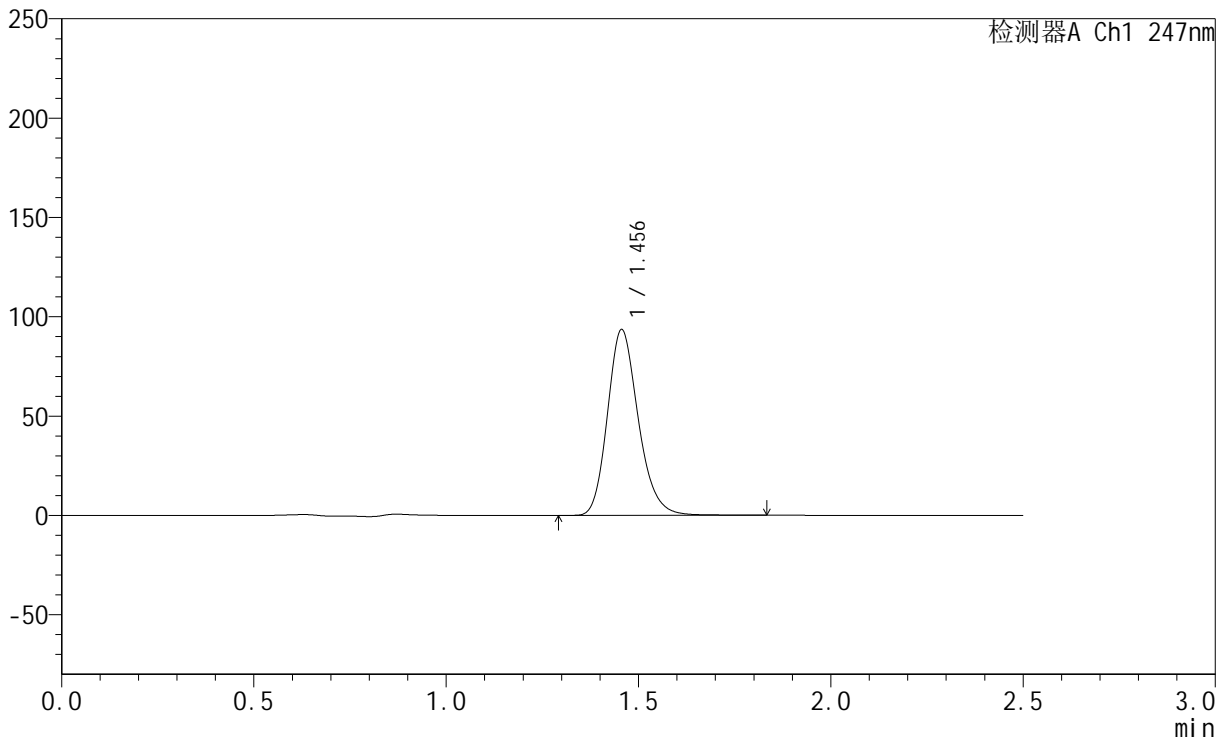

## <峰表>

检测器A Ch1 247nm

峰号	保留时间	面积	面积%	高度	理论塔板数(USP)	拖尾因子	分离度(USP)
1	1.456	521537	100.000	93498	1622	1.200	--
总计		521537	100.000	93498			

## &lt;样品信息&gt;

色谱柱 : XB-C18(50mm\*4.6mm,5 $\mu$ m)      流 速: 1.0ml/min  
 柱 温 : 30°C      波 长: 247nm  
 数据文件名: RC\$SMF-356 - 10-5/31-374-2 - zzp-2025011221p-wdx3y-js-40mg-rcqx-shuijz-lf100z-10min-P2.lcd  
 方法文件名: RC\$SMF-356 - SMF-356-rcqx-FX280.lcm  
 批处理文件名: RC\$SMF-356 - SMF-356-20250526-FX280.lcb  
 样品瓶号 : 3-11  
 进样体积 : 10  $\mu$ l      版本号: 6.115  
 进样时间 : 2025/05/26 17:14:12      实验者: zhanghongxin  
 处理时间(V2) : 2025/05/27 09:14:59      处理者: zhanghongxin  
 仪器型号 : SHIMADZU LC-2050C (FX280)

## &lt;色谱图&gt;

mV

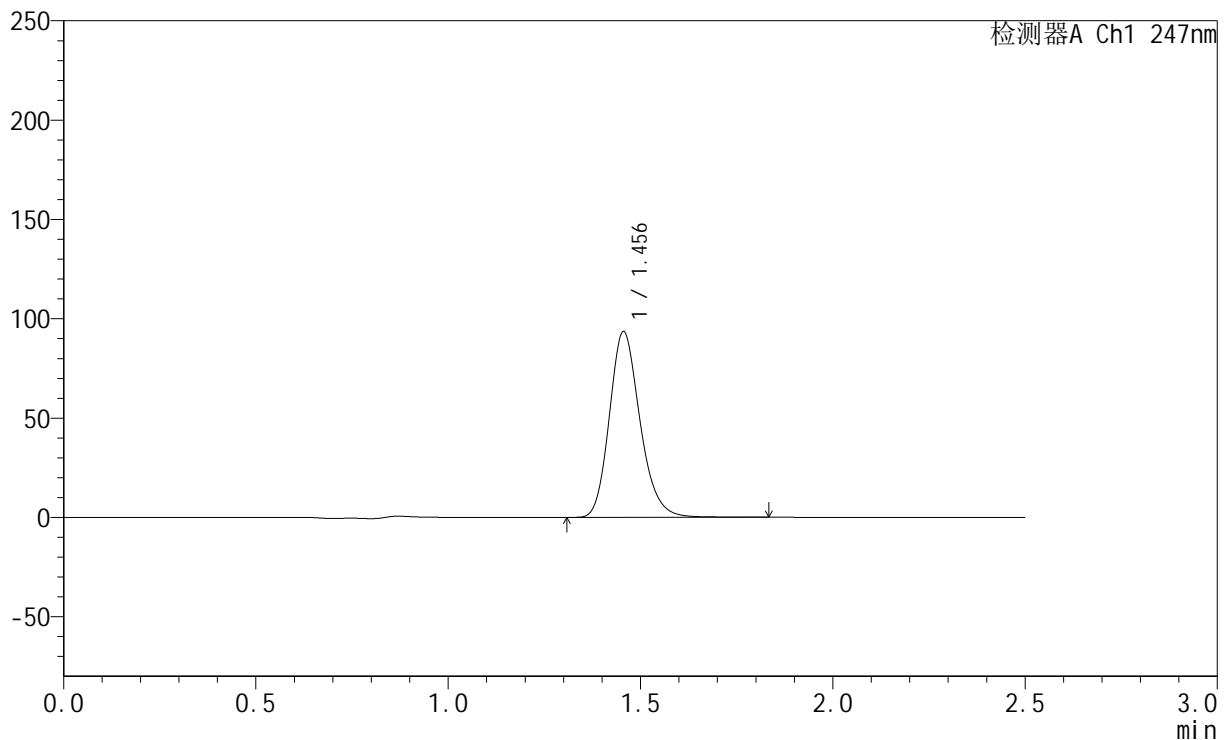

## &lt;峰表&gt;

检测器A Ch1 247nm

峰号	保留时间	面积	面积%	高度	理论塔板数(USP)	拖尾因子	分离度(USP)
1	1.456	518203	100.000	93539	1638	1.195	--
总计		518203	100.000	93539			



# SMF-356

## <样品信息>

色谱柱 : XB-C18(50mm\*4.6mm,5μm)      流 速: 1.0ml/min  
 柱 温 : 30°C      波 长: 247nm  
 数据文件名: RC\$SMF-356 - 10-5/31-375-2 - zzp-2025011221p-wdx3y-js-40mg-rcqx-shuijz-lf100z-10min-P3.lcd  
 方法文件名: RC\$SMF-356 - SMF-356-rcqx-FX280.lcm  
 批处理文件名: RC\$SMF-356 - SMF-356-20250526-FX280.lcb  
 样品瓶号 : 3-20  
 进样体积 : 10 μl      版本号: 6.115  
 进样时间 : 2025/05/26 17:17:03      实验者: zhanghongxin  
 处理时间(V2) : 2025/05/27 09:15:02      处理者: zhanghongxin  
 仪器型号 : SHIMADZU LC-2050C (FX280)

## <色谱图>

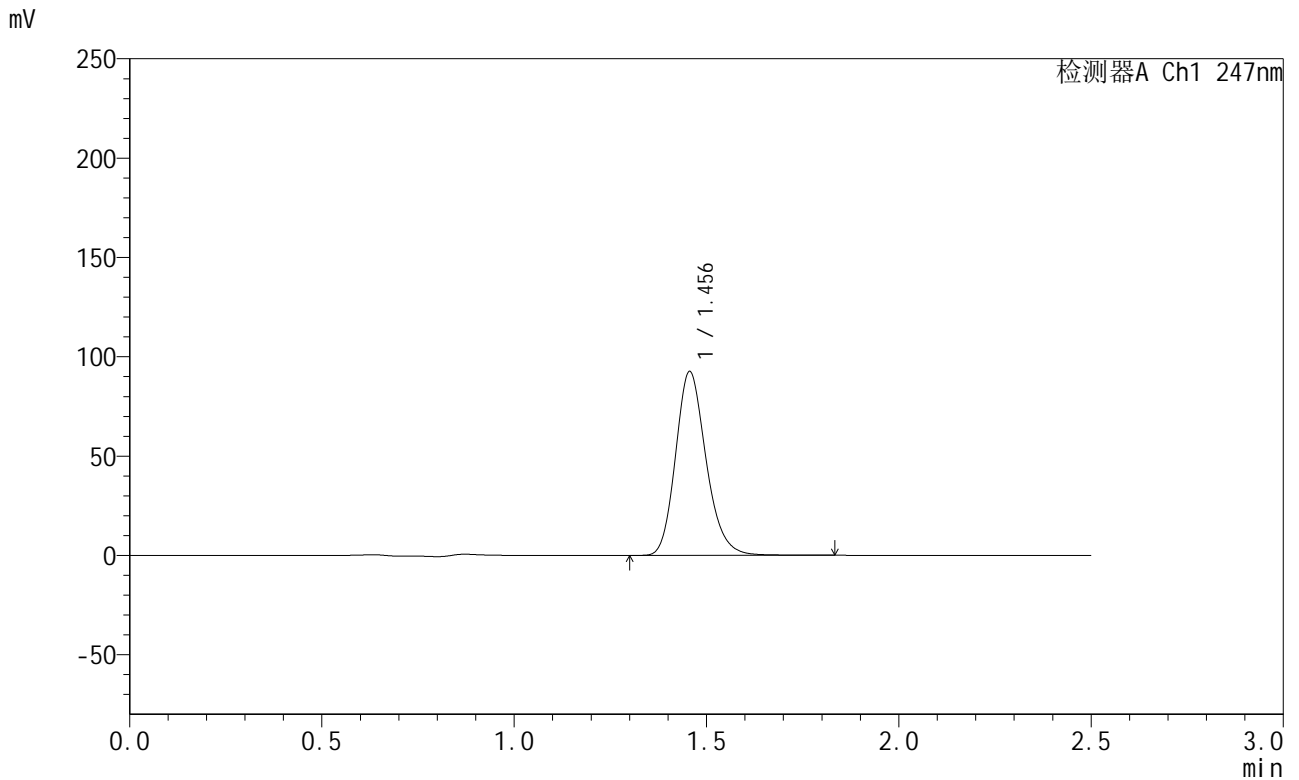

## <峰表>

检测器A Ch1 247nm

峰号	保留时间	面积	面积%	高度	理论塔板数(USP)	拖尾因子	分离度(USP)
1	1.456	511272	100.000	92509	1648	1.192	--
总计		511272	100.000	92509			



# SMF-356

## <样品信息>

色谱柱 : XB-C18(50mm\*4.6mm,5μm)      流 速: 1.0ml/min  
 柱 温 : 30°C      波 长: 247nm  
 数据文件名: RC\$SMF-356 - 10-5/31-376-2 - zzp-2025011221p-wdx3y-js-40mg-rcqx-shuijz-lf100z-10min-P4.lcd  
 方法文件名: RC\$SMF-356 - SMF-356-rcqx-FX280.lcm  
 批处理文件名: RC\$SMF-356 - SMF-356-20250526-FX280.lcb  
 样品瓶号 : 3-29  
 进样体积 : 10 μl      版本号: 6.115  
 进样时间 : 2025/05/26 17:19:55      实验者: zhanghongxin  
 处理时间(V2) : 2025/05/27 09:15:04      处理者: zhanghongxin  
 仪器型号 : SHIMADZU LC-2050C (FX280)

## <色谱图>

mV

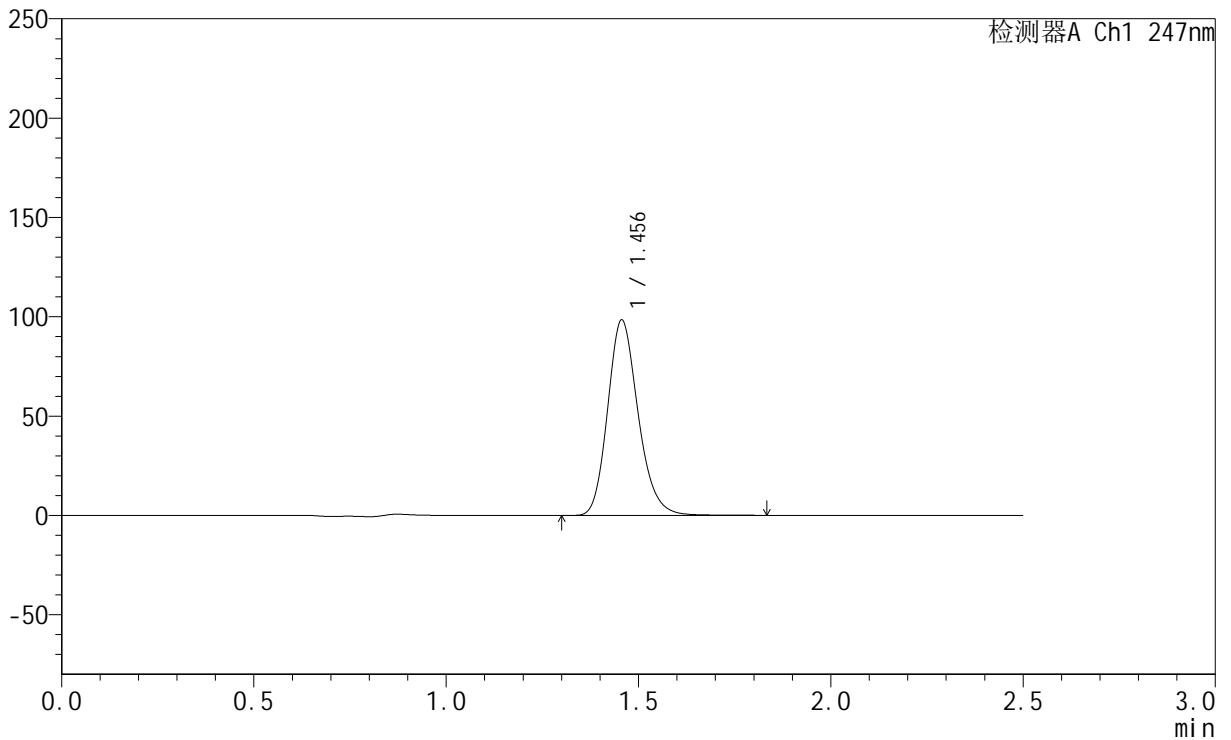

## <峰表>

检测器A Ch1 247nm

峰号	保留时间	面积	面积%	高度	理论塔板数(USP)	拖尾因子	分离度(USP)
1	1.456	543065	100.000	98309	1649	1.192	--
总计		543065	100.000	98309			



# SMF-356

## <样品信息>

色谱柱 : XB-C18(50mm\*4.6mm,5μm)      流 速: 1.0ml/min  
 柱 温 : 30°C      波 长: 247nm  
 数据文件名: RC\$SMF-356 - 10-5/31-377-2 - zzp-2025011221p-wdx3y-js-40mg-rcqx-shuijz-lf100z-10min-P5.lcd  
 方法文件名: RC\$SMF-356 - SMF-356-rcqx-FX280.lcm  
 批处理文件名: RC\$SMF-356 - SMF-356-20250526-FX280.lcb  
 样品瓶号 : 3-38  
 进样体积 : 10 μl      版本号: 6.115  
 进样时间 : 2025/05/26 17:22:47      实验者: zhanghongxin  
 处理时间(V2) : 2025/05/27 09:15:07      处理者: zhanghongxin  
 仪器型号 : SHIMADZU LC-2050C (FX280)

## <色谱图>

mV

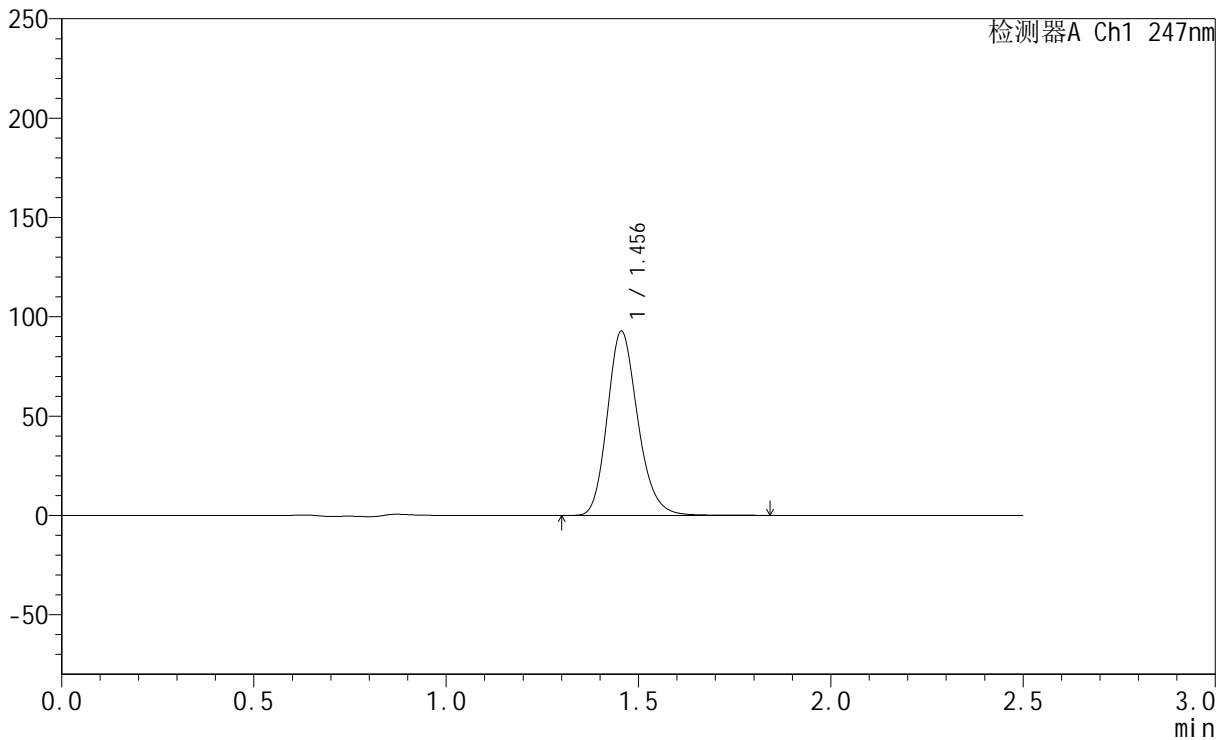

## <峰表>

检测器A Ch1 247nm

峰号	保留时间	面积	面积%	高度	理论塔板数(USP)	拖尾因子	分离度(USP)
1	1.456	512386	100.000	92790	1646	1.191	--
总计		512386	100.000	92790			



# SMF-356

## <样品信息>

色谱柱 : XB-C18(50mm\*4.6mm,5μm)      流 速: 1.0ml/min  
 柱 温 : 30°C      波 长: 247nm  
 数据文件名: RC\$SMF-356 - 10-5/31-378-2 - zzp-2025011221p-wdx3y-js-40mg-rcqx-shuijz-lf100z-10min-P6.lcd  
 方法文件名: RC\$SMF-356 - SMF-356-rcqx-FX280.lcm  
 批处理文件名: RC\$SMF-356 - SMF-356-20250526-FX280.lcb  
 样品瓶号 : 3-47  
 进样体积 : 10 μl      版本号: 6.115  
 进样时间 : 2025/05/26 17:25:37      实验者: zhanghongxin  
 处理时间(V2) : 2025/05/27 09:15:09      处理者: zhanghongxin  
 仪器型号 : SHIMADZU LC-2050C (FX280)

## <色谱图>

mV

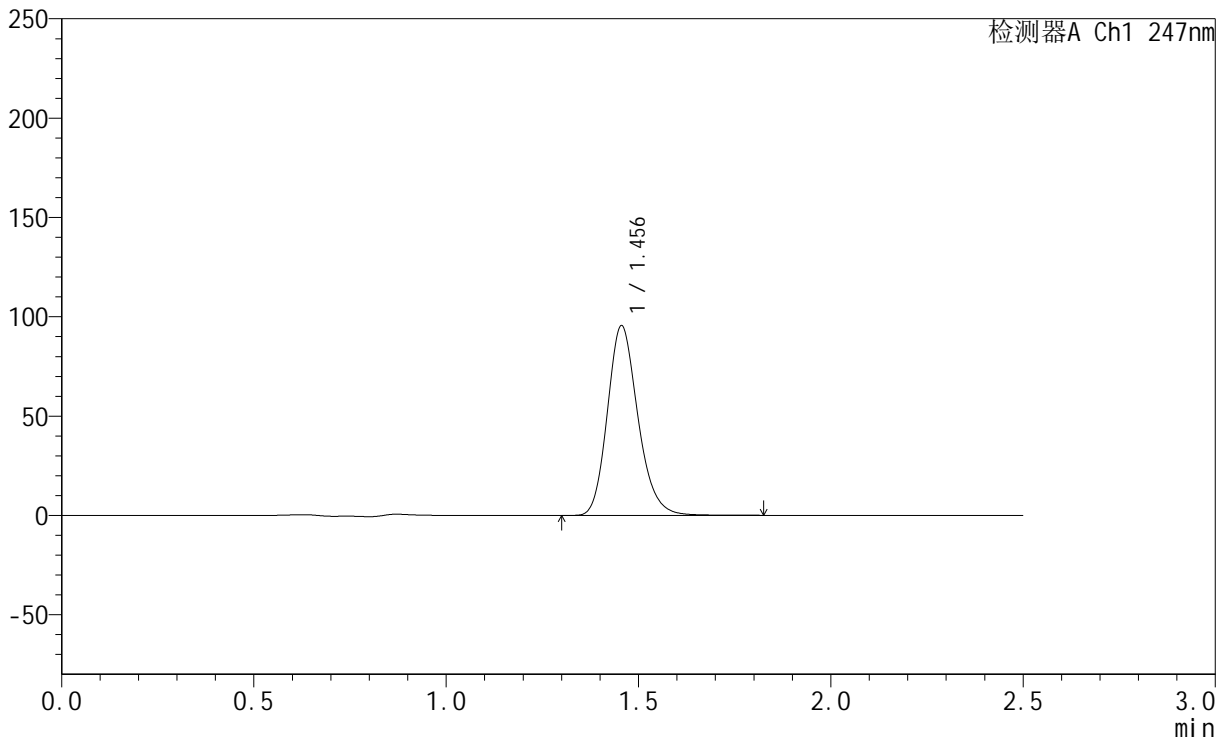

## <峰表>

检测器A Ch1 247nm

峰号	保留时间	面积	面积%	高度	理论塔板数(USP)	拖尾因子	分离度(USP)
1	1.456	527706	100.000	95504	1645	1.191	--
总计		527706	100.000	95504			



# SMF-356

## <样品信息>

色谱柱 : XB-C18(50mm\*4.6mm,5μm)      流 速: 1.0ml/min  
 柱 温 : 30°C      波 长: 247nm  
 数据文件名: RC\$SMF-356 - 10-5/31-379-2 - zzp-2025011221p-wdx3y-js-40mg-rcqx-shuijz-lf100z-15min-P1.lcd  
 方法文件名: RC\$SMF-356 - SMF-356-rcqx-FX280.lcm  
 批处理文件名: RC\$SMF-356 - SMF-356-20250526-FX280.lcb  
 样品瓶号 : 3-3  
 进样体积 : 10 μl      版本号: 6.115  
 进样时间 : 2025/05/26 17:28:28      实验者: zhanghongxin  
 处理时间(V2) : 2025/05/27 09:15:12      处理者: zhanghongxin  
 仪器型号 : SHIMADZU LC-2050C (FX280)

## <色谱图>

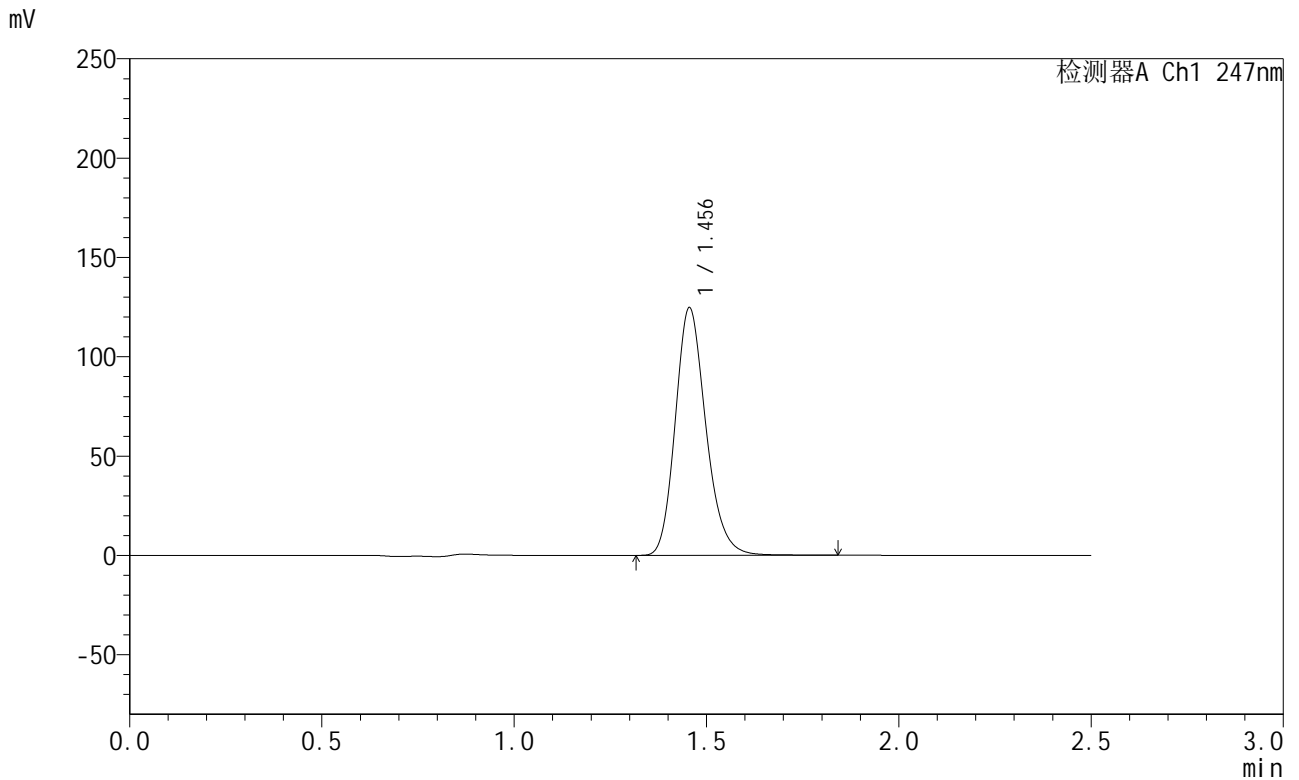

## <峰表>

检测器A Ch1 247nm

峰号	保留时间	面积	面积%	高度	理论塔板数(USP)	拖尾因子	分离度(USP)
1	1.456	691088	100.000	124675	1635	1.196	--
总计		691088	100.000	124675			



# SMF-356

## <样品信息>

色谱柱 : XB-C18(50mm\*4.6mm,5μm)      流 速: 1.0ml/min  
 柱 温 : 30°C      波 长: 247nm  
 数据文件名: RC\$SMF-356 - 10-5/31-380-2 - zzp-2025011221p-wdx3y-js-40mg-rcqx-shuijz-lf100z-15min-P2.lcd  
 方法文件名: RC\$SMF-356 - SMF-356-rcqx-FX280.lcm  
 批处理文件名: RC\$SMF-356 - SMF-356-20250526-FX280.lcb  
 样品瓶号 : 3-12  
 进样体积 : 10 μl      版本号: 6.115  
 进样时间 : 2025/05/26 17:31:20      实验者: zhanghongxin  
 处理时间(V2) : 2025/05/27 09:15:14      处理者: zhanghongxin  
 仪器型号 : SHIMADZU LC-2050C (FX280)

## <色谱图>

mV

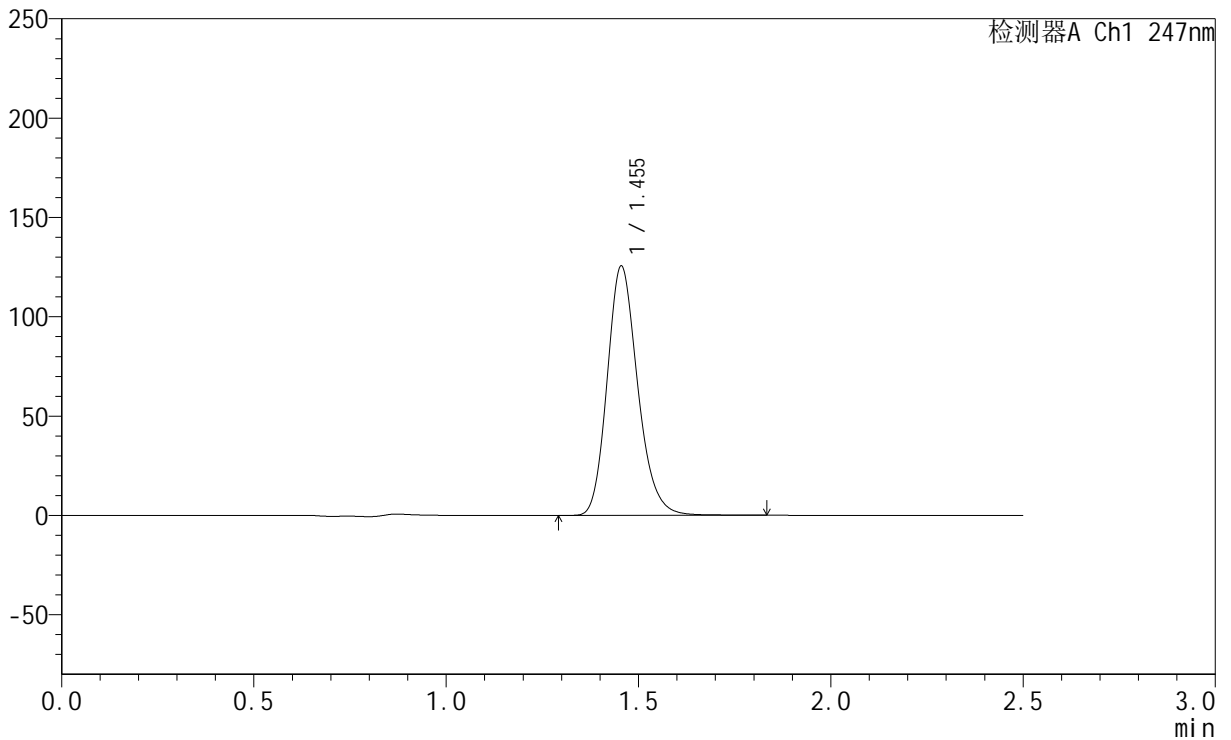

## <峰表>

检测器A Ch1 247nm

峰号	保留时间	面积	面积%	高度	理论塔板数(USP)	拖尾因子	分离度(USP)
1	1.455	694278	100.000	125535	1639	1.193	--
总计		694278	100.000	125535			



# SMF-356

## <样品信息>

色谱柱 : XB-C18(50mm\*4.6mm,5μm)      流 速: 1.0ml/min  
 柱 温 : 30°C      波 长: 247nm  
 数据文件名: RC\$SMF-356 - 10-5/31-381-2 - zzp-2025011221p-wdx3y-js-40mg-rcqx-shuijz-lf100z-15min-P3.lcd  
 方法文件名: RC\$SMF-356 - SMF-356-rcqx-FX280.lcm  
 批处理文件名: RC\$SMF-356 - SMF-356-20250526-FX280.lcb  
 样品瓶号 : 3-21  
 进样体积 : 10 μl      版本号: 6.115  
 进样时间 : 2025/05/26 17:34:10      实验者: zhanghongxin  
 处理时间(V2) : 2025/05/27 09:15:17      处理者: zhanghongxin  
 仪器型号 : SHIMADZU LC-2050C (FX280)

## <色谱图>

mV

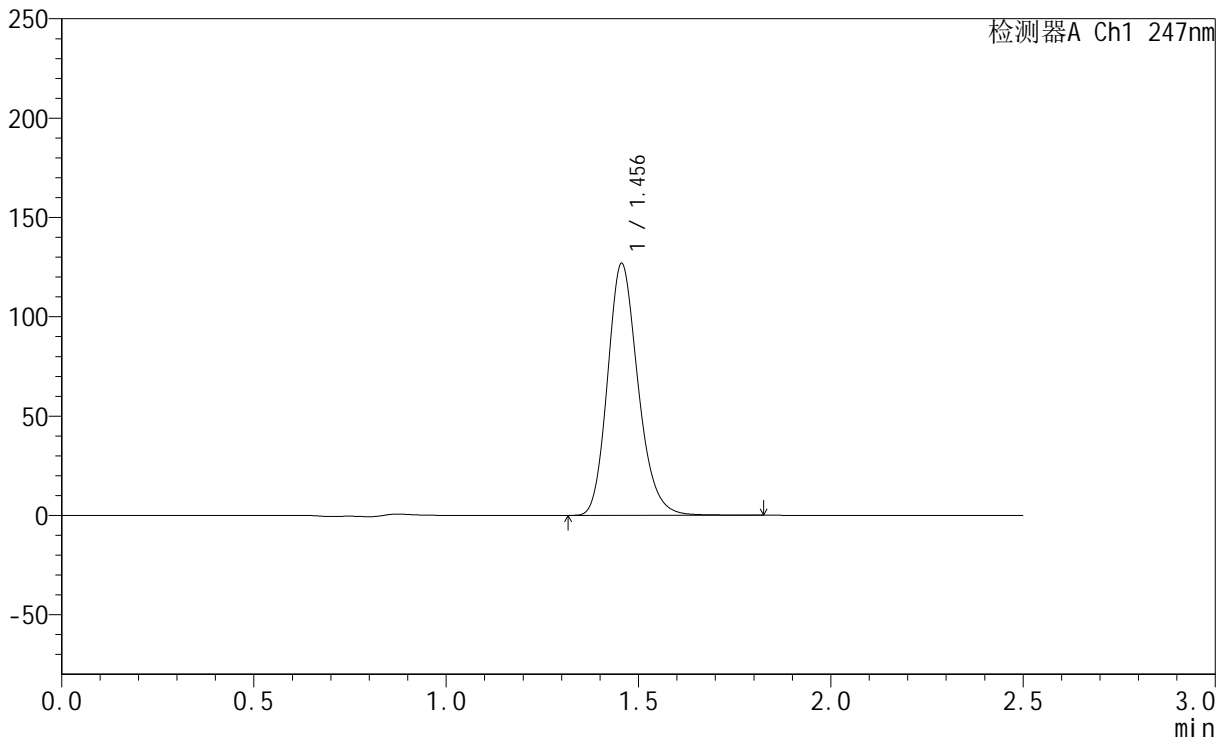

## <峰表>

检测器A Ch1 247nm

峰号	保留时间	面积	面积%	高度	理论塔板数(USP)	拖尾因子	分离度(USP)
1	1.456	699913	100.000	126721	1647	1.192	--
总计		699913	100.000	126721			

## &lt;样品信息&gt;

色谱柱 : XB-C18(50mm\*4.6mm,5 $\mu$ m) 流速: 1.0ml/min  
柱温 : 30 $^{\circ}$ C 波长: 247nm  
数据文件名: RC\$SMF-356 - 10-5/31-382-2 - zzp-2025011221p-wdx3y-js-40mg-rcqx-shuijz-lf100z-15min-P4.lcd  
方法文件名: RC\$SMF-356 - SMF-356-rcqx-FX280.lcm  
批处理文件名: RC\$SMF-356 - SMF-356-20250526-FX280.lcb  
样品瓶号 : 3-30  
进样体积 : 10  $\mu$ l 版本号: 6.115  
进样时间 : 2025/05/26 17:37:02 实验者: zhanghongxin  
处理时间(V2) : 2025/05/27 09:15:19 处理者: zhanghongxin  
仪器型号 : SHIMADZU LC-2050C (FX280)

## &lt;色谱图&gt;

mV

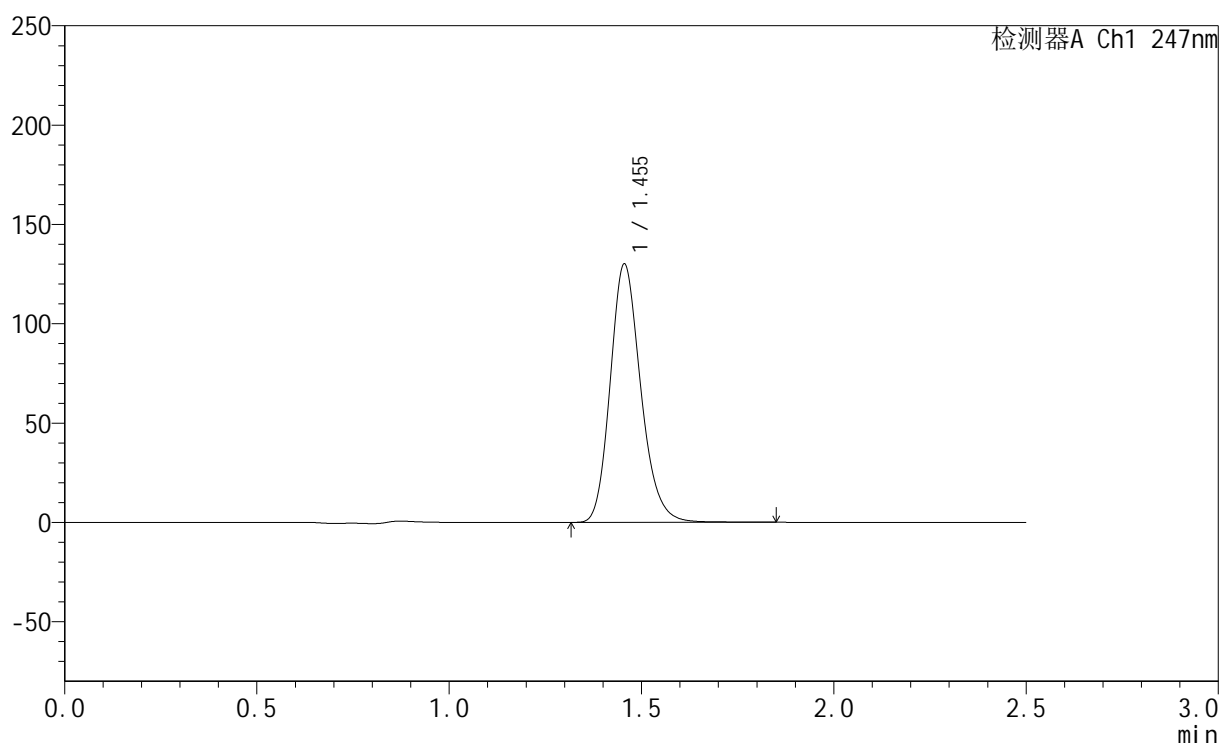

## &lt;峰表&gt;

检测器A Ch1 247nm

峰号	保留时间	面积	面积%	高度	理论塔板数(USP)	拖尾因子	分离度(USP)
1	1.455	718358	100.000	130087	1644	1.192	--
总计		718358	100.000	130087			



# SMF-356

## <样品信息>

色谱柱 : XB-C18(50mm\*4.6mm,5μm)      流 速: 1.0ml/min  
 柱 温 : 30°C      波 长: 247nm  
 数据文件名: RC\$SMF-356 - 10-5/31-383-2 - zzp-2025011221p-wdx3y-js-40mg-rcqx-shuijz-lf100z-15min-P5.lcd  
 方法文件名: RC\$SMF-356 - SMF-356-rcqx-FX280.lcm  
 批处理文件名: RC\$SMF-356 - SMF-356-20250526-FX280.lcb  
 样品瓶号 : 3-39  
 进样体积 : 10 μl      版本号: 6.115  
 进样时间 : 2025/05/26 17:39:54      实验者: zhanghongxin  
 处理时间(V2) : 2025/05/27 09:15:22      处理者: zhanghongxin  
 仪器型号 : SHIMADZU LC-2050C (FX280)

## <色谱图>

mV

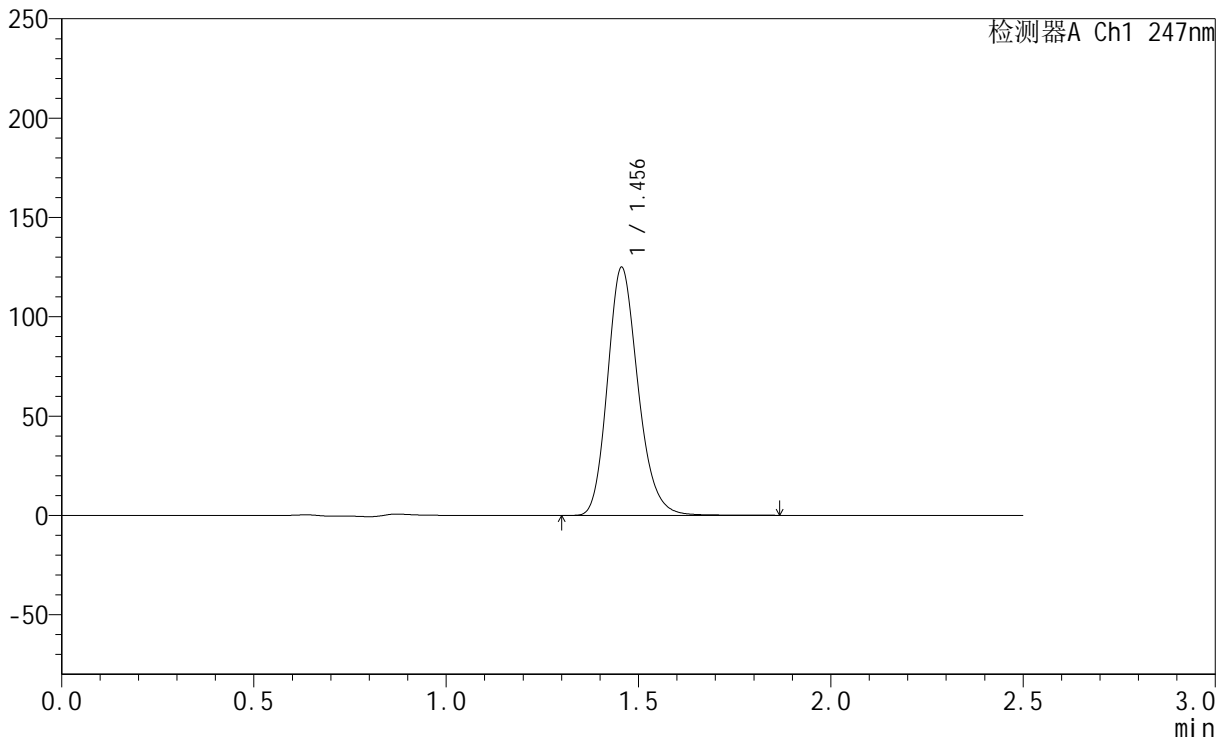

## <峰表>

检测器A Ch1 247nm

峰号	保留时间	面积	面积%	高度	理论塔板数(USP)	拖尾因子	分离度(USP)
1	1.456	690739	100.000	124828	1642	1.191	--
总计		690739	100.000	124828			



# SMF-356

## <样品信息>

色谱柱 : XB-C18(50mm\*4.6mm,5μm)      流 速: 1.0ml/min  
 柱 温 : 30°C      波 长: 247nm  
 数据文件名: RC\$SMF-356 - 10-5/31-384-2 - zzp-2025011221p-wdx3y-js-40mg-rcqx-shuijz-lf100z-15min-P6.lcd  
 方法文件名: RC\$SMF-356 - SMF-356-rcqx-FX280.lcm  
 批处理文件名: RC\$SMF-356 - SMF-356-20250526-FX280.lcb  
 样品瓶号 : 3-48  
 进样体积 : 10 μl      版本号: 6.115  
 进样时间 : 2025/05/26 17:42:46      实验者: zhanghongxin  
 处理时间(V2) : 2025/05/27 09:15:25      处理者: zhanghongxin  
 仪器型号 : SHIMADZU LC-2050C (FX280)

## <色谱图>

mV

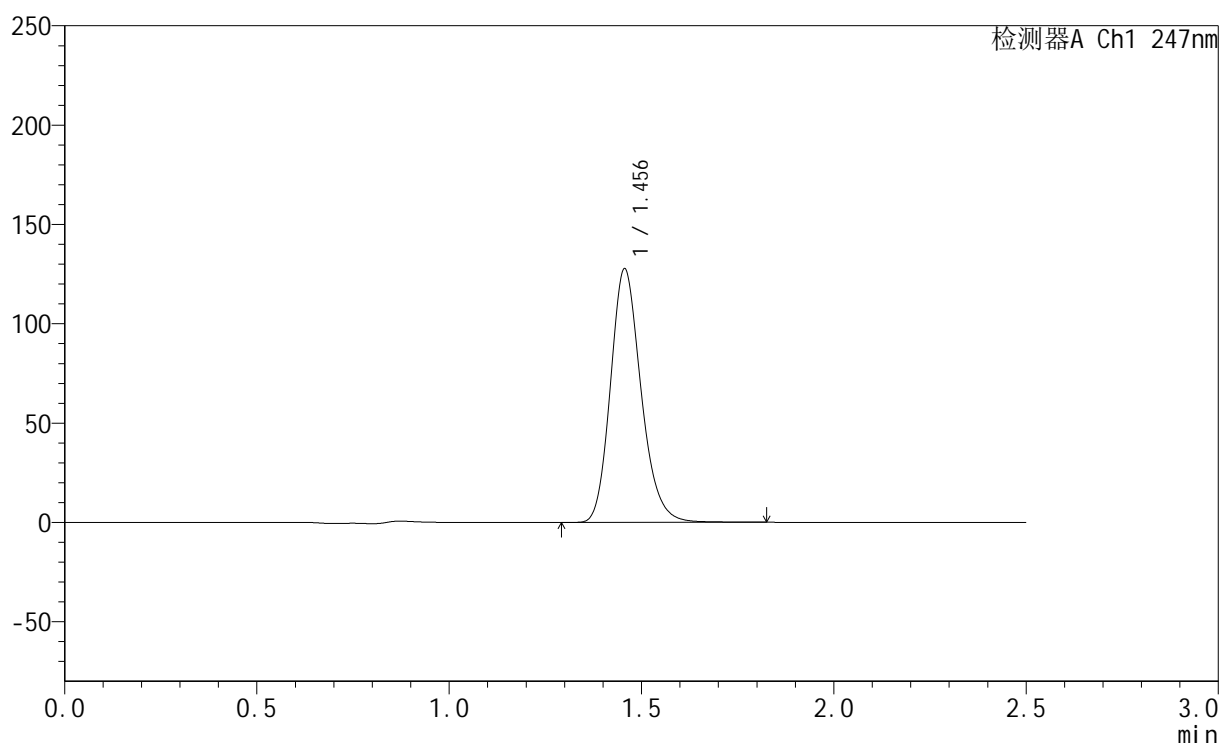

## <峰表>

检测器A Ch1 247nm

峰号	保留时间	面积	面积%	高度	理论塔板数(USP)	拖尾因子	分离度(USP)
1	1.456	705844	100.000	127600	1641	1.193	--
总计		705844	100.000	127600			



# SMF-356

## <样品信息>

色谱柱 : XB-C18(50mm\*4.6mm,5μm)      流 速: 1.0ml/min  
 柱 温 : 30°C      波 长: 247nm  
 数据文件名: RC\$SMF-356 - 10-5/31-385-2 - zzp-2025011221p-wdx3y-js-40mg-rcqx-shuijz-lf100z-20min-P1.lcd  
 方法文件名: RC\$SMF-356 - SMF-356-rcqx-FX280.lcm  
 批处理文件名: RC\$SMF-356 - SMF-356-20250526-FX280.lcb  
 样品瓶号 : 3-4  
 进样体积 : 10 μl      版本号: 6.115  
 进样时间 : 2025/05/26 17:45:37      实验者: zhanghongxin  
 处理时间(V2) : 2025/05/27 09:15:27      处理者: zhanghongxin  
 仪器型号 : SHIMADZU LC-2050C (FX280)

## <色谱图>

mV

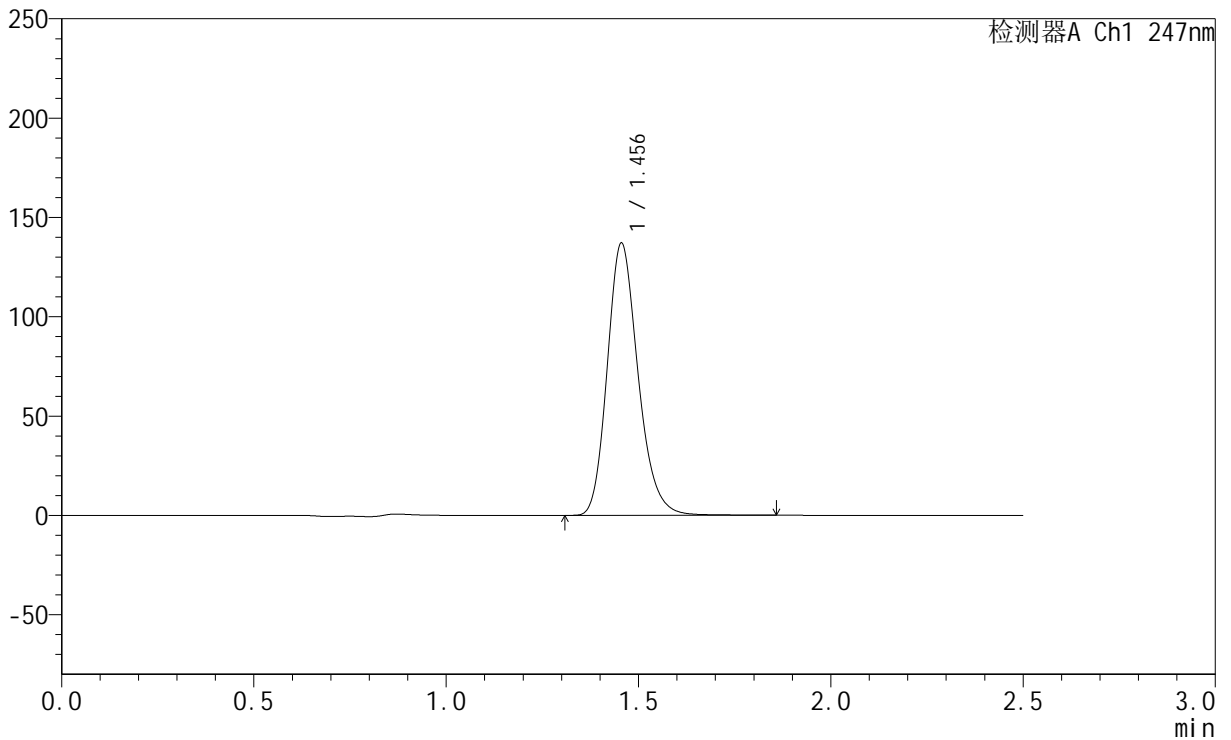

## <峰表>

检测器A Ch1 247nm

峰号	保留时间	面积	面积%	高度	理论塔板数(USP)	拖尾因子	分离度(USP)
1	1.456	764522	100.000	137034	1616	1.202	--
总计		764522	100.000	137034			

## &lt;样品信息&gt;

色谱柱 : XB-C18(50mm\*4.6mm,5 $\mu$ m) 流速: 1.0ml/min  
柱温 : 30 $^{\circ}$ C 波长: 247nm  
数据文件名: RC\$SMF-356 - 10-5/31-386-2 - zzp-2025011221p-wdx3y-js-40mg-rcqx-shuijz-lf100z-20min-P2.lcd  
方法文件名: RC\$SMF-356 - SMF-356-rcqx-FX280.lcm  
批处理文件名: RC\$SMF-356 - SMF-356-20250526-FX280.lcb  
样品瓶号 : 3-13  
进样体积 : 10  $\mu$ l 版本号: 6.115  
进样时间 : 2025/05/26 17:48:28 实验者: zhanghongxin  
处理时间(V2) : 2025/05/27 09:15:30 处理者: zhanghongxin  
仪器型号 : SHIMADZU LC-2050C (FX280)

## &lt;色谱图&gt;

mV

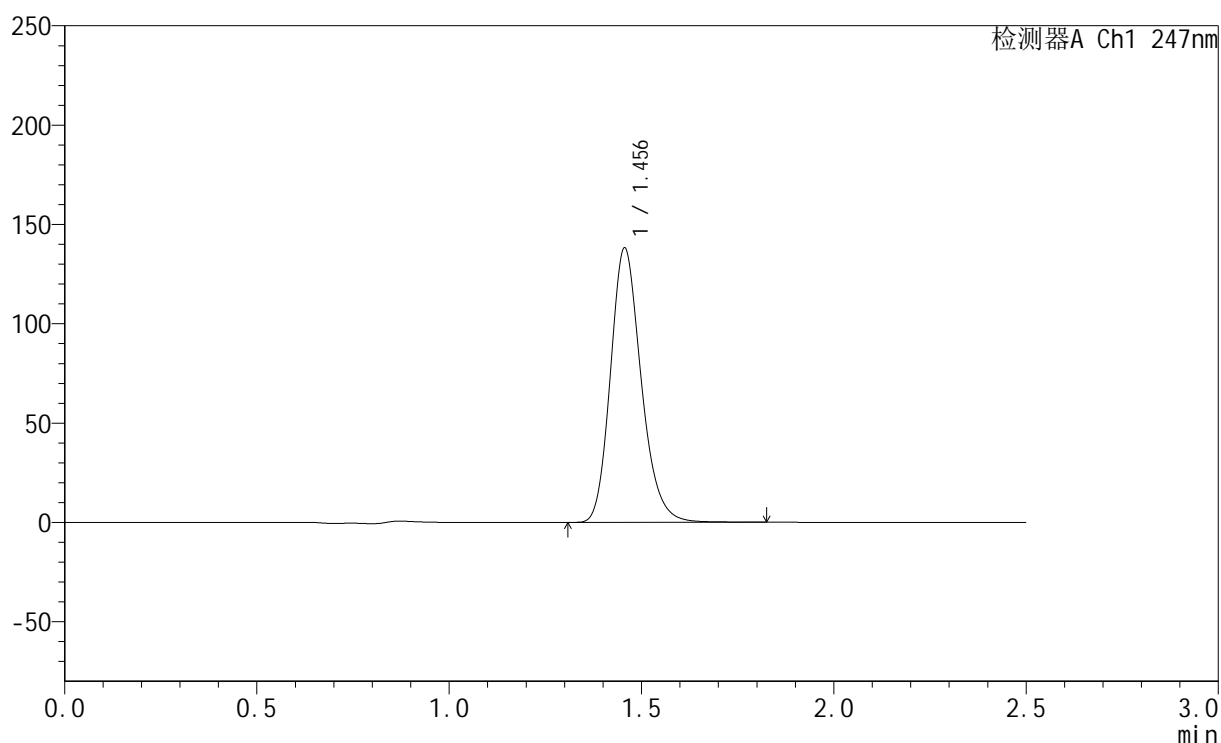

## &lt;峰表&gt;

检测器A Ch1 247nm

峰号	保留时间	面积	面积%	高度	理论塔板数(USP)	拖尾因子	分离度(USP)
1	1.456	767945	100.000	138118	1628	1.200	--
总计		767945	100.000	138118			



# SMF-356

## <样品信息>

色谱柱 : XB-C18(50mm\*4.6mm,5μm)      流 速: 1.0ml/min  
 柱 温 : 30°C      波 长: 247nm  
 数据文件名: RC\$SMF-356 - 10-5/31-387-2 - zzp-2025011221p-wdx3y-js-40mg-rcqx-shuijz-lf100z-20min-P3.lcd  
 方法文件名: RC\$SMF-356 - SMF-356-rcqx-FX280.lcm  
 批处理文件名: RC\$SMF-356 - SMF-356-20250526-FX280.lcb  
 样品瓶号 : 3-22  
 进样体积 : 10 μl      版本号: 6.115  
 进样时间 : 2025/05/26 17:51:19      实验者: zhanghongxin  
 处理时间(V2) : 2025/05/27 09:15:32      处理者: zhanghongxin  
 仪器型号 : SHIMADZU LC-2050C (FX280)

## <色谱图>

mV

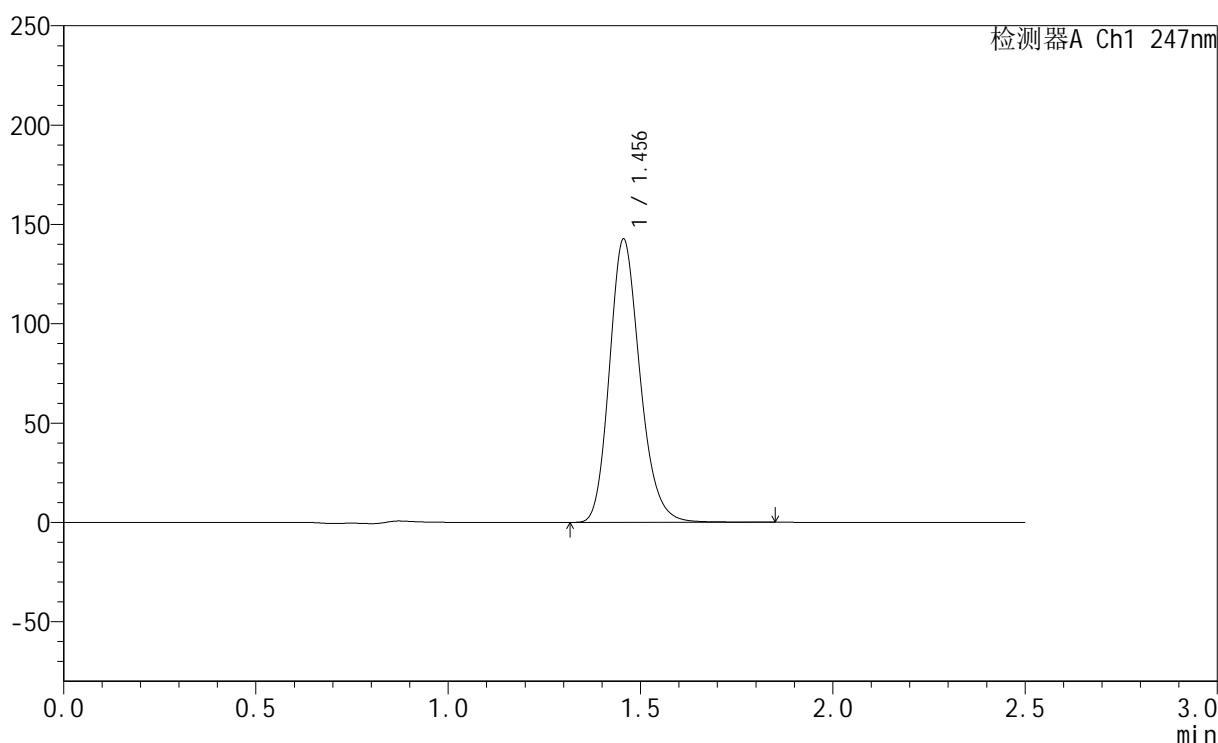

## <峰表>

检测器A Ch1 247nm

峰号	保留时间	面积	面积%	高度	理论塔板数(USP)	拖尾因子	分离度(USP)
1	1.456	787616	100.000	142530	1644	1.193	--
总计		787616	100.000	142530			



# SMF-356

## <样品信息>

色谱柱 : XB-C18(50mm\*4.6mm,5μm)      流 速: 1.0ml/min  
 柱 温 : 30°C      波 长: 247nm  
 数据文件名: RC\$SMF-356 - 10-5/31-388-2 - zzp-2025011221p-wdx3y-js-40mg-rcqx-shuijz-lf100z-20min-P4.lcd  
 方法文件名: RC\$SMF-356 - SMF-356-rcqx-FX280.lcm  
 批处理文件名: RC\$SMF-356 - SMF-356-20250526-FX280.lcb  
 样品瓶号 : 3-31  
 进样体积 : 10 μl      版本号: 6.115  
 进样时间 : 2025/05/26 17:54:10      实验者: zhanghongxin  
 处理时间(V2) : 2025/05/27 09:15:35      处理者: zhanghongxin  
 仪器型号 : SHIMADZU LC-2050C (FX280)

## <色谱图>

mV

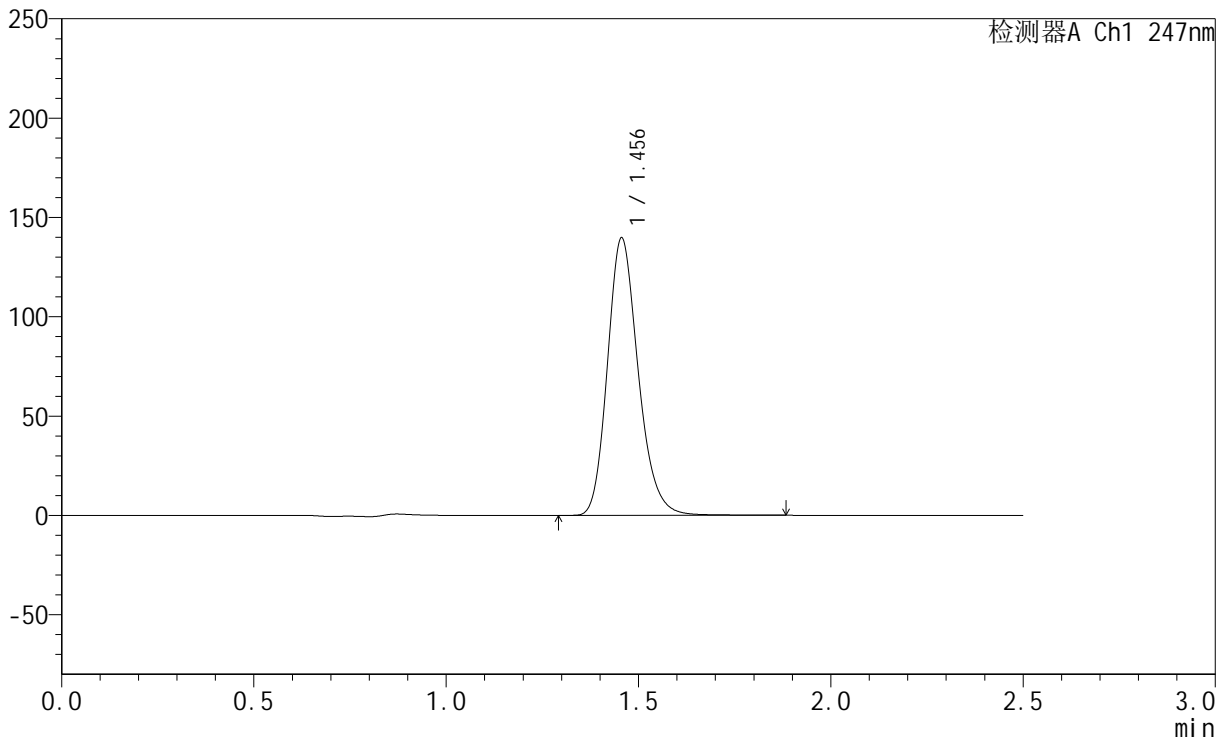

## <峰表>

检测器A Ch1 247nm

峰号	保留时间	面积	面积%	高度	理论塔板数(USP)	拖尾因子	分离度(USP)
1	1.456	777538	100.000	139599	1625	1.200	--
总计		777538	100.000	139599			



# SMF-356

## <样品信息>

色谱柱 : XB-C18(50mm\*4.6mm,5μm)      流 速: 1.0ml/min  
 柱 温 : 30°C      波 长: 247nm  
 数据文件名: RC\$SMF-356 - 10-5/31-389-2 - zzp-2025011221p-wdx3y-js-40mg-rcqx-shuijz-lf100z-20min-P5.lcd  
 方法文件名: RC\$SMF-356 - SMF-356-rcqx-FX280.lcm  
 批处理文件名: RC\$SMF-356 - SMF-356-20250526-FX280.lcb  
 样品瓶号 : 3-40  
 进样体积 : 10 μl      版本号: 6.115  
 进样时间 : 2025/05/26 17:57:01      实验者: zhanghongxin  
 处理时间(V2) : 2025/05/27 09:15:37      处理者: zhanghongxin  
 仪器型号 : SHIMADZU LC-2050C (FX280)

## <色谱图>

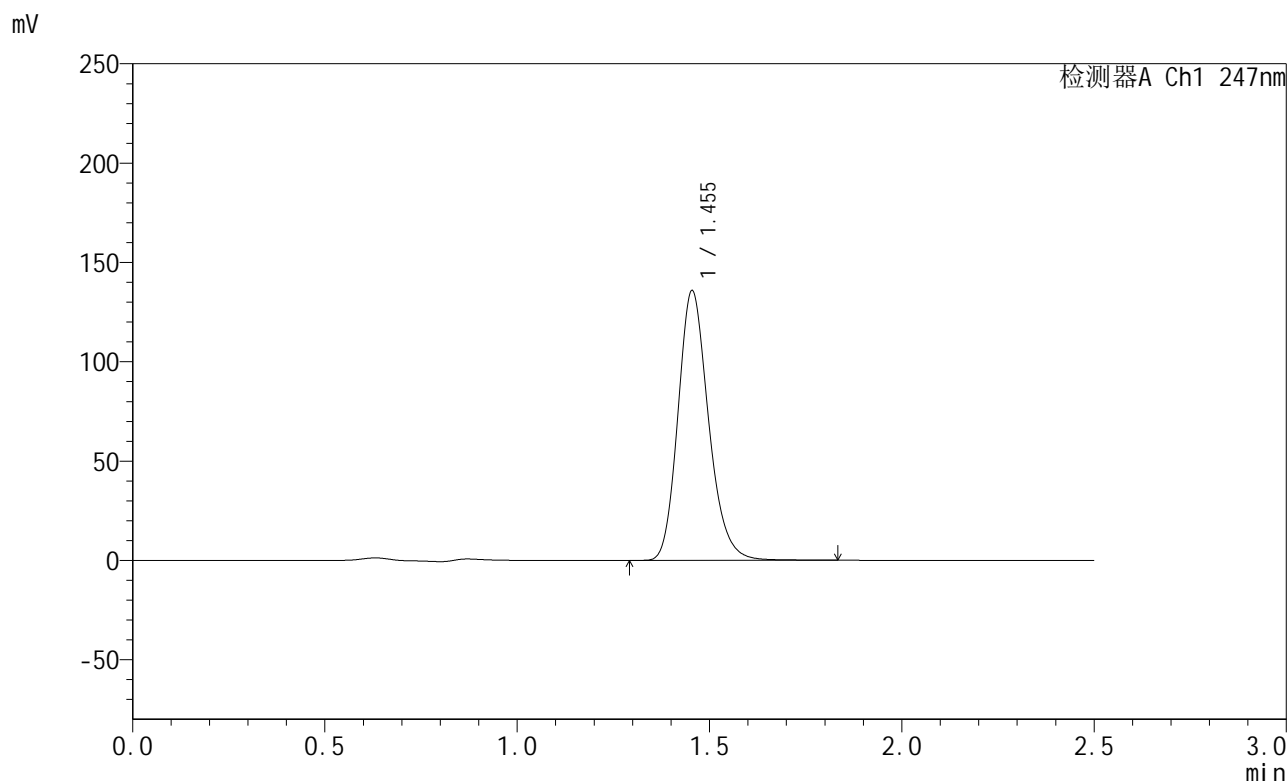

## <峰表>

检测器A Ch1 247nm

峰号	保留时间	面积	面积%	高度	理论塔板数(USP)	拖尾因子	分离度(USP)
1	1.455	751671	100.000	135765	1637	1.195	--
总计		751671	100.000	135765			



# SMF-356

## <样品信息>

色谱柱 : XB-C18(50mm\*4.6mm,5μm)      流 速: 1.0ml/min  
 柱 温 : 30°C      波 长: 247nm  
 数据文件名: RC\$SMF-356 - 10-5/31-390-2 - zzp-2025011221p-wdx3y-js-40mg-rcqx-shuijz-lf100z-20min-P6.lcd  
 方法文件名: RC\$SMF-356 - SMF-356-rcqx-FX280.lcm  
 批处理文件名: RC\$SMF-356 - SMF-356-20250526-FX280.lcb  
 样品瓶号 : 3-49  
 进样体积 : 10 μl      版本号: 6.115  
 进样时间 : 2025/05/26 17:59:53      实验者: zhanghongxin  
 处理时间(V2) : 2025/05/27 09:15:40      处理者: zhanghongxin  
 仪器型号 : SHIMADZU LC-2050C (FX280)

## <色谱图>

mV

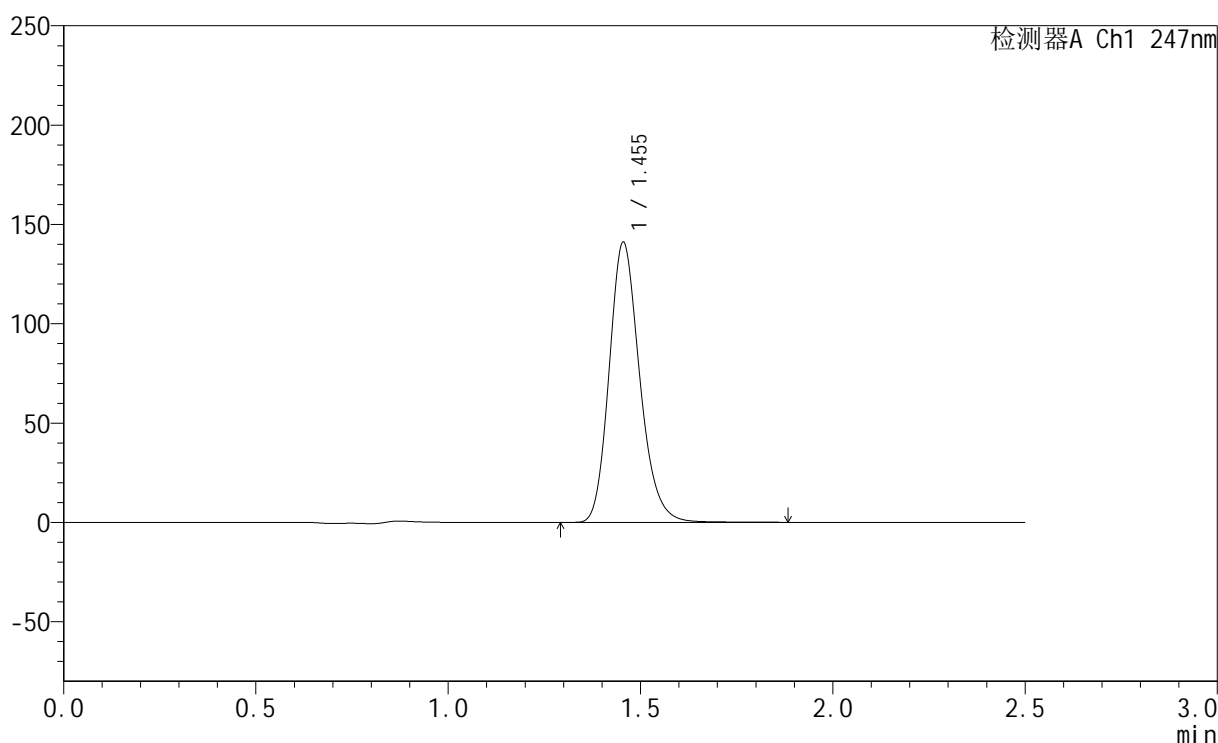

## <峰表>

检测器A Ch1 247nm

峰号	保留时间	面积	面积%	高度	理论塔板数(USP)	拖尾因子	分离度(USP)
1	1.455	779542	100.000	141028	1642	1.193	--
总计		779542	100.000	141028			



# SMF-356

## <样品信息>

色谱柱 : XB-C18(50mm\*4.6mm,5μm)      流 速: 1.0ml/min  
 柱 温 : 30°C      波 长: 247nm  
 数据文件名: RC\$SMF-356 - 10-5/31-391-2 - zzp-2025011221p-wdx3y-js-40mg-rcqx-shuijz-lf100z-30min-P1.lcd  
 方法文件名: RC\$SMF-356 - SMF-356-rcqx-FX280.lcm  
 批处理文件名: RC\$SMF-356 - SMF-356-20250526-FX280.lcb  
 样品瓶号 : 3-5  
 进样体积 : 10 μl      版本号: 6.115  
 进样时间 : 2025/05/26 18:02:44      实验者: zhanghongxin  
 处理时间(V2) : 2025/05/27 09:15:42      处理者: zhanghongxin  
 仪器型号 : SHIMADZU LC-2050C (FX280)

## <色谱图>

mV

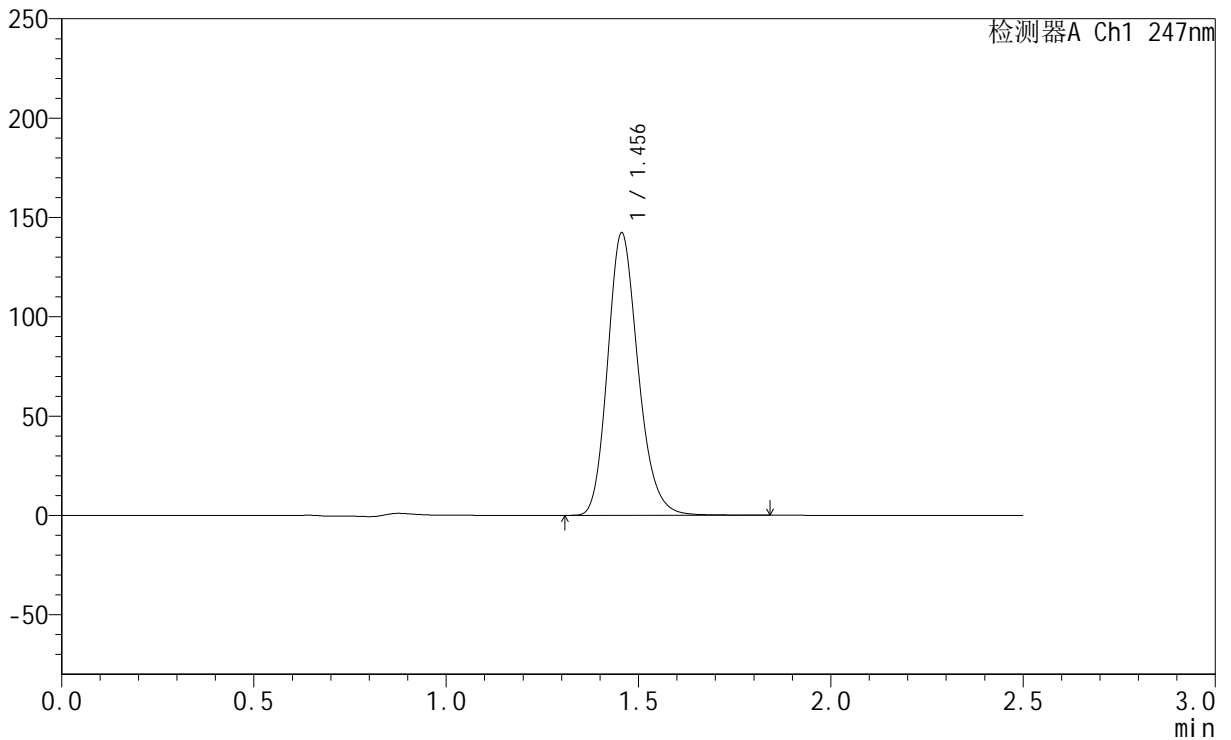

## <峰表>

检测器A Ch1 247nm

峰号	保留时间	面积	面积%	高度	理论塔板数(USP)	拖尾因子	分离度(USP)
1	1.456	785863	100.000	142114	1645	1.193	--
总计		785863	100.000	142114			



# SMF-356

## <样品信息>

色谱柱 : XB-C18(50mm\*4.6mm,5μm)      流 速: 1.0ml/min  
 柱 温 : 30°C      波 长: 247nm  
 数据文件名: RC\$SMF-356 - 10-5/31-392-2 - zzp-2025011221p-wdx3y-js-40mg-rcqx-shuijz-lf100z-30min-P2.lcd  
 方法文件名: RC\$SMF-356 - SMF-356-rcqx-FX280.lcm  
 批处理文件名: RC\$SMF-356 - SMF-356-20250526-FX280.lcb  
 样品瓶号 : 3-14  
 进样体积 : 10 μl      版本号: 6.115  
 进样时间 : 2025/05/26 18:05:35      实验者: zhanghongxin  
 处理时间(V2) : 2025/05/27 09:15:45      处理者: zhanghongxin  
 仪器型号 : SHIMADZU LC-2050C (FX280)

## <色谱图>

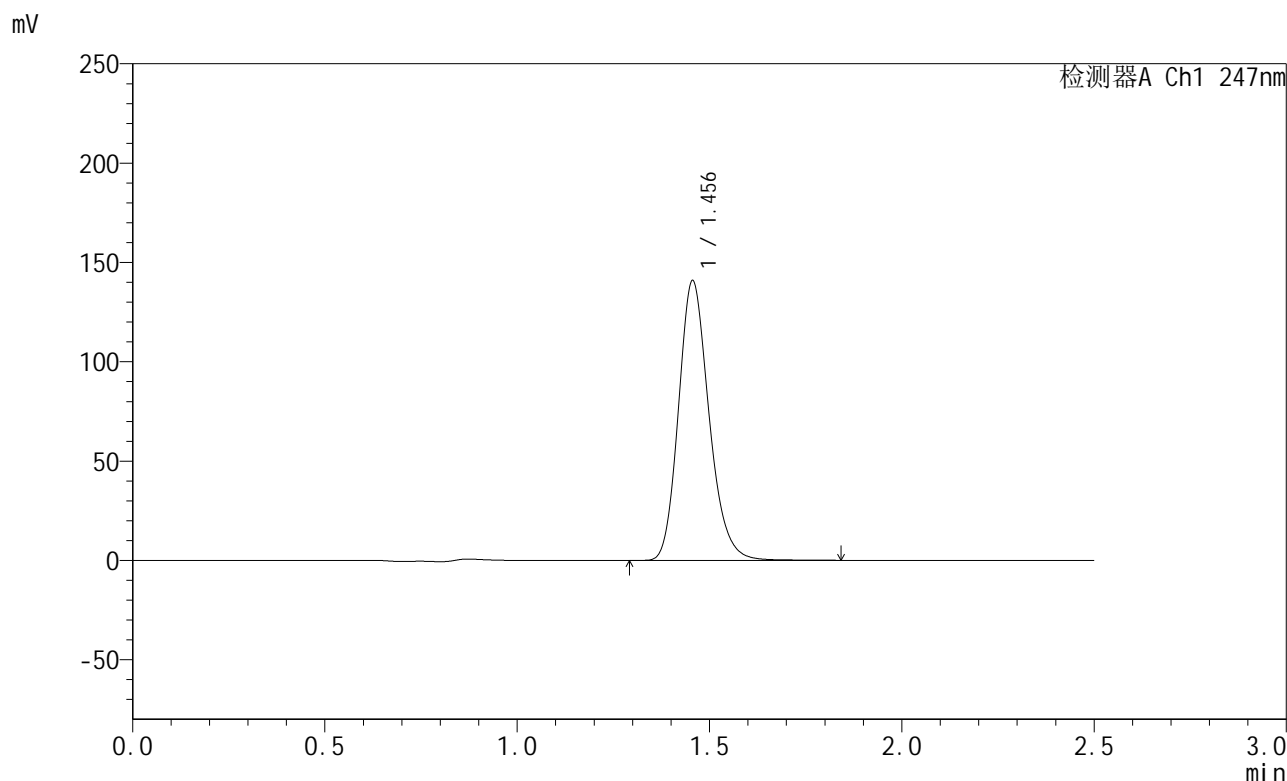

## <峰表>

检测器A Ch1 247nm

峰号	保留时间	面积	面积%	高度	理论塔板数(USP)	拖尾因子	分离度(USP)
1	1.456	777615	100.000	140745	1646	1.192	--
总计		777615	100.000	140745			



# SMF-356

## <样品信息>

色谱柱 : XB-C18(50mm\*4.6mm,5μm)      流 速: 1.0ml/min  
 柱 温 : 30°C      波 长: 247nm  
 数据文件名: RC\$SMF-356 - 10-5/31-393-2 - zzp-2025011221p-wdx3y-js-40mg-rcqx-shuijz-lf100z-30min-P3.lcd  
 方法文件名: RC\$SMF-356 - SMF-356-rcqx-FX280.lcm  
 批处理文件名: RC\$SMF-356 - SMF-356-20250526-FX280.lcb  
 样品瓶号 : 3-23  
 进样体积 : 10 μl      版本号: 6.115  
 进样时间 : 2025/05/26 18:08:27      实验者: zhanghongxin  
 处理时间(V2) : 2025/05/27 09:15:48      处理者: zhanghongxin  
 仪器型号 : SHIMADZU LC-2050C (FX280)

## <色谱图>

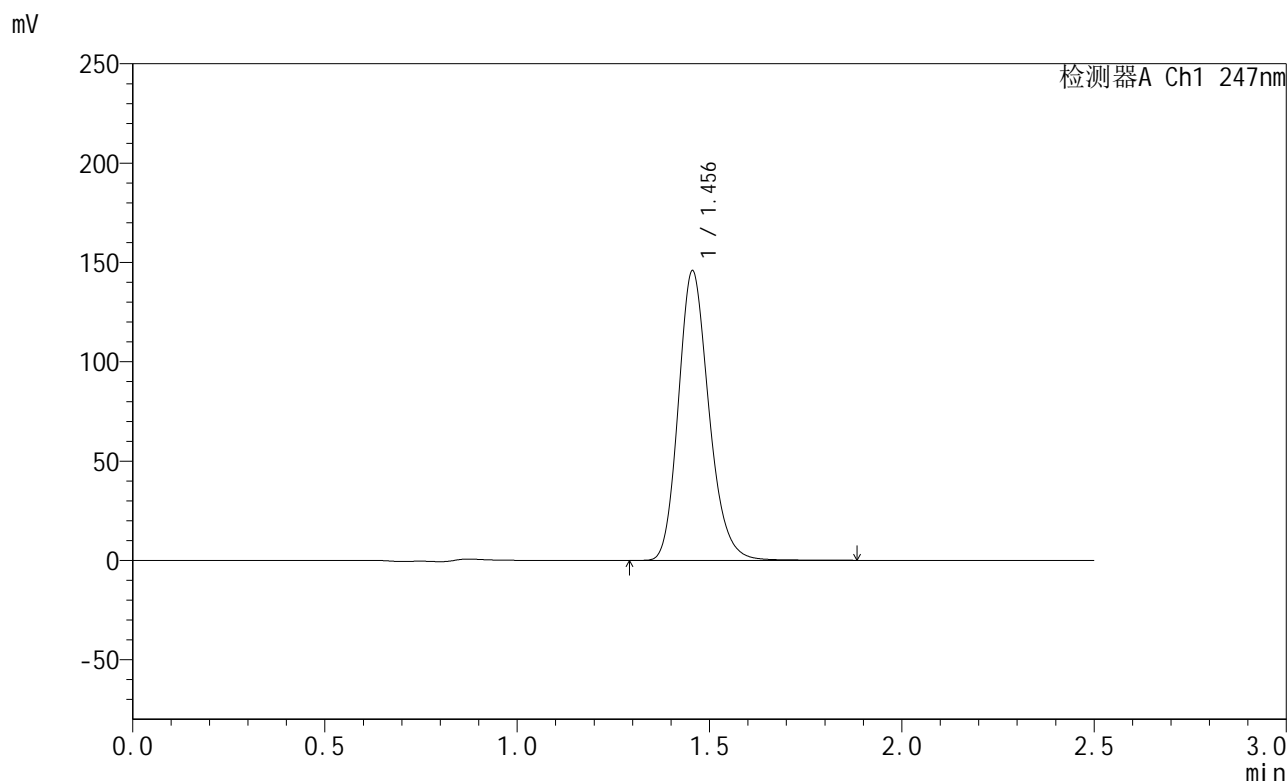

## <峰表>

检测器A Ch1 247nm

峰号	保留时间	面积	面积%	高度	理论塔板数(USP)	拖尾因子	分离度(USP)
1	1.456	806913	100.000	145772	1640	1.194	--
总计		806913	100.000	145772			

## &lt;样品信息&gt;

色谱柱 : XB-C18(50mm\*4.6mm,5 $\mu$ m)      流 速: 1.0ml/min  
 柱 温 : 30°C      波 长: 247nm  
 数据文件名: RC\$SMF-356 - 10-5/31-394-2 - zzp-2025011221p-wdx3y-js-40mg-rcqx-shuijz-lf100z-30min-P4.lcd  
 方法文件名: RC\$SMF-356 - SMF-356-rcqx-FX280.lcm  
 批处理文件名: RC\$SMF-356 - SMF-356-20250526-FX280.lcb  
 样品瓶号 : 3-32  
 进样体积 : 10  $\mu$ l      版本号: 6.115  
 进样时间 : 2025/05/26 18:11:18      实验者: zhanghongxin  
 处理时间(V2) : 2025/05/27 09:15:50      处理者: zhanghongxin  
 仪器型号 : SHIMADZU LC-2050C (FX280)

## &lt;色谱图&gt;

mV

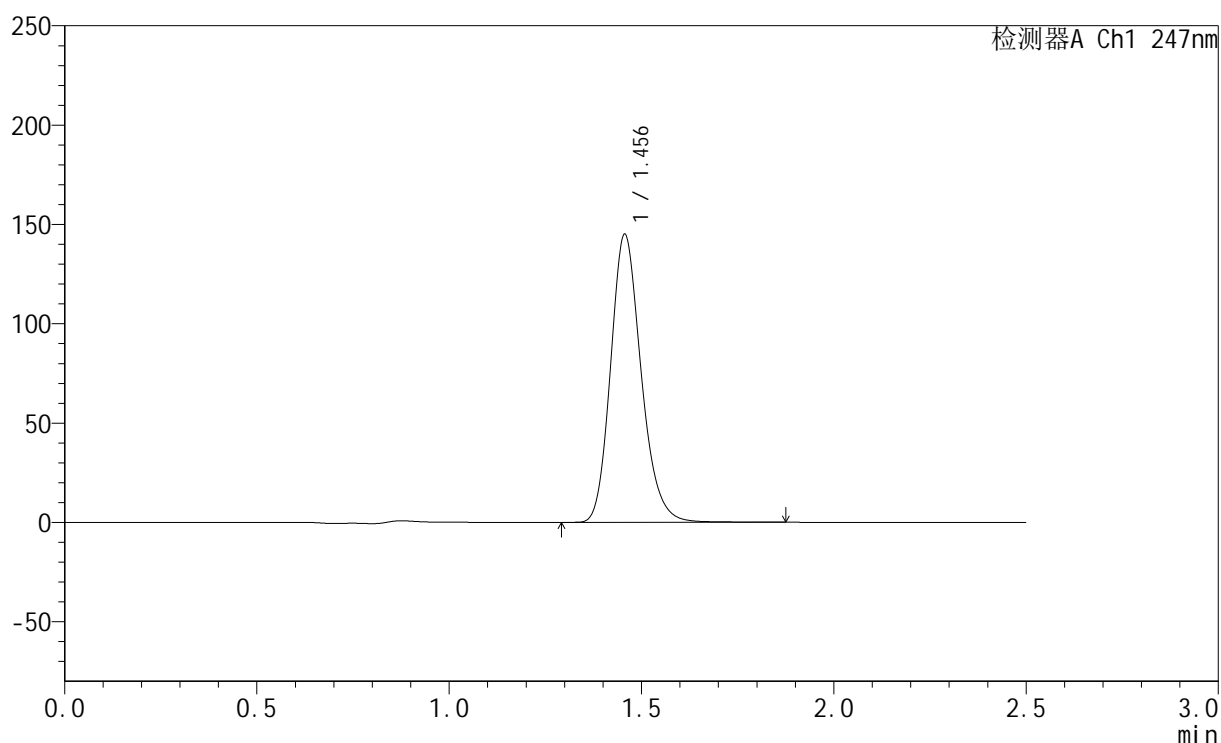

## &lt;峰表&gt;

检测器A Ch1 247nm

峰号	保留时间	面积	面积%	高度	理论塔板数(USP)	拖尾因子	分离度(USP)
1	1.456	801152	100.000	144908	1647	1.193	--
总计		801152	100.000	144908			

## &lt;样品信息&gt;

色谱柱 : XB-C18(50mm\*4.6mm,5 $\mu$ m) 流速: 1.0ml/min  
柱温 : 30 $^{\circ}$ C 波长: 247nm  
数据文件名: RC\$SMF-356 - 10-5/31-395-2 - zzp-2025011221p-wdx3y-js-40mg-rcqx-shuijz-lf100z-30min-P5.lcd  
方法文件名: RC\$SMF-356 - SMF-356-rcqx-FX280.lcm  
批处理文件名: RC\$SMF-356 - SMF-356-20250526-FX280.lcb  
样品瓶号 : 3-41  
进样体积 : 10  $\mu$ l 版本号: 6.115  
进样时间 : 2025/05/26 18:14:09 实验者: zhanghongxin  
处理时间(V2) : 2025/05/27 09:15:53 处理者: zhanghongxin  
仪器型号 : SHIMADZU LC-2050C (FX280)

## &lt;色谱图&gt;

mV

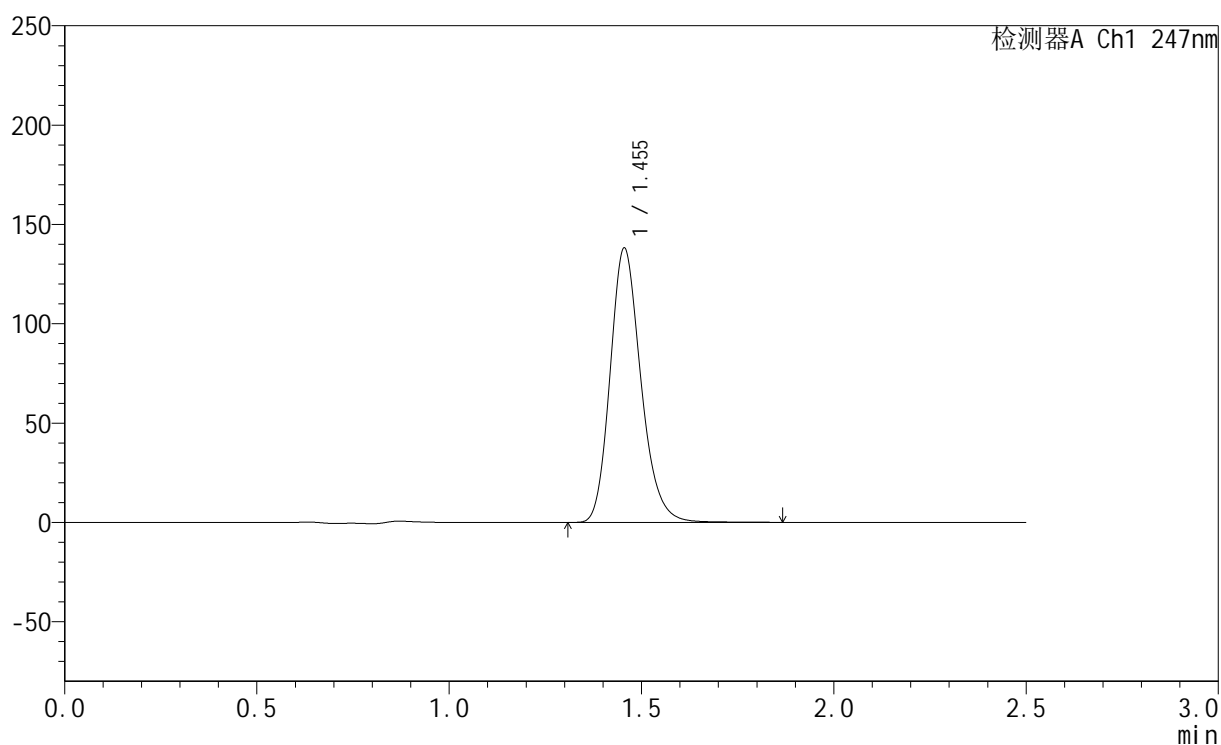

## &lt;峰表&gt;

检测器A Ch1 247nm

峰号	保留时间	面积	面积%	高度	理论塔板数(USP)	拖尾因子	分离度(USP)
1	1.455	769301	100.000	138117	1620	1.199	--
总计		769301	100.000	138117			

## &lt;样品信息&gt;

色谱柱 : XB-C18(50mm\*4.6mm,5 $\mu$ m)      流 速: 1.0ml/min  
 柱 温 : 30°C      波 长: 247nm  
 数据文件名: RC\$SMF-356 - 10-5/31-396-2 - zzp-2025011221p-wdx3y-js-40mg-rcqx-shuijz-lf100z-30min-P6.lcd  
 方法文件名: RC\$SMF-356 - SMF-356-rcqx-FX280.lcm  
 批处理文件名: RC\$SMF-356 - SMF-356-20250526-FX280.lcb  
 样品瓶号 : 3-50  
 进样体积 : 10  $\mu$ l      版本号: 6.115  
 进样时间 : 2025/05/26 18:17:01      实验者: zhanghongxin  
 处理时间(V2) : 2025/05/27 09:15:55      处理者: zhanghongxin  
 仪器型号 : SHIMADZU LC-2050C (FX280)

## &lt;色谱图&gt;

mV

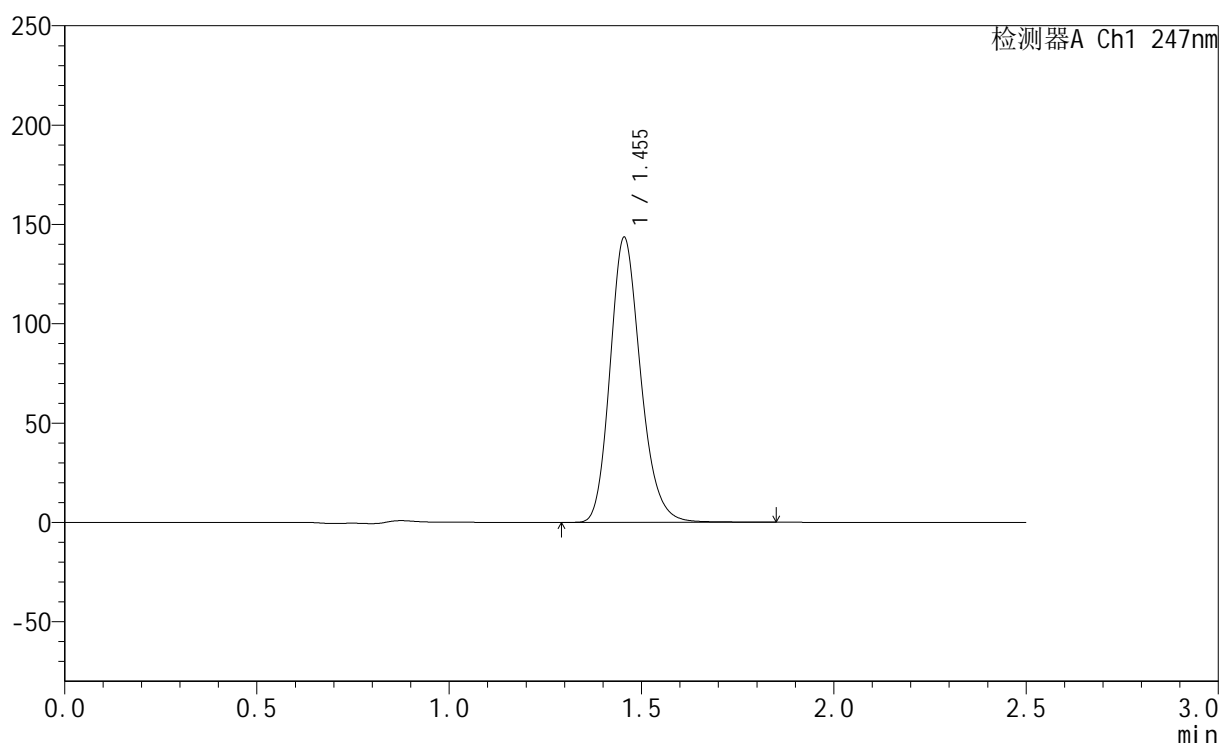

## &lt;峰表&gt;

检测器A Ch1 247nm

峰号	保留时间	面积	面积%	高度	理论塔板数(USP)	拖尾因子	分离度(USP)
1	1.455	792524	100.000	143504	1645	1.192	--
总计		792524	100.000	143504			

## &lt;样品信息&gt;

色谱柱 : XB-C18(50mm\*4.6mm,5 $\mu$ m) 流速: 1.0ml/min  
柱温 : 30 $^{\circ}$ C 波长: 247nm  
数据文件名: RC\$SMF-356 - 10-5/31-397-2 - zzp-2025011221p-wdx3y-js-40mg-rcqx-shuijz-lf100z-45min-P1.lcd  
方法文件名: RC\$SMF-356 - SMF-356-rcqx-FX280.lcm  
批处理文件名: RC\$SMF-356 - SMF-356-20250526-FX280.lcb  
样品瓶号 : 3-6  
进样体积 : 10  $\mu$ l 版本号: 6.115  
进样时间 : 2025/05/26 18:19:51 实验者: zhanghongxin  
处理时间(V2) : 2025/05/27 09:15:58 处理者: zhanghongxin  
仪器型号 : SHIMADZU LC-2050C (FX280)

## &lt;色谱图&gt;

mV

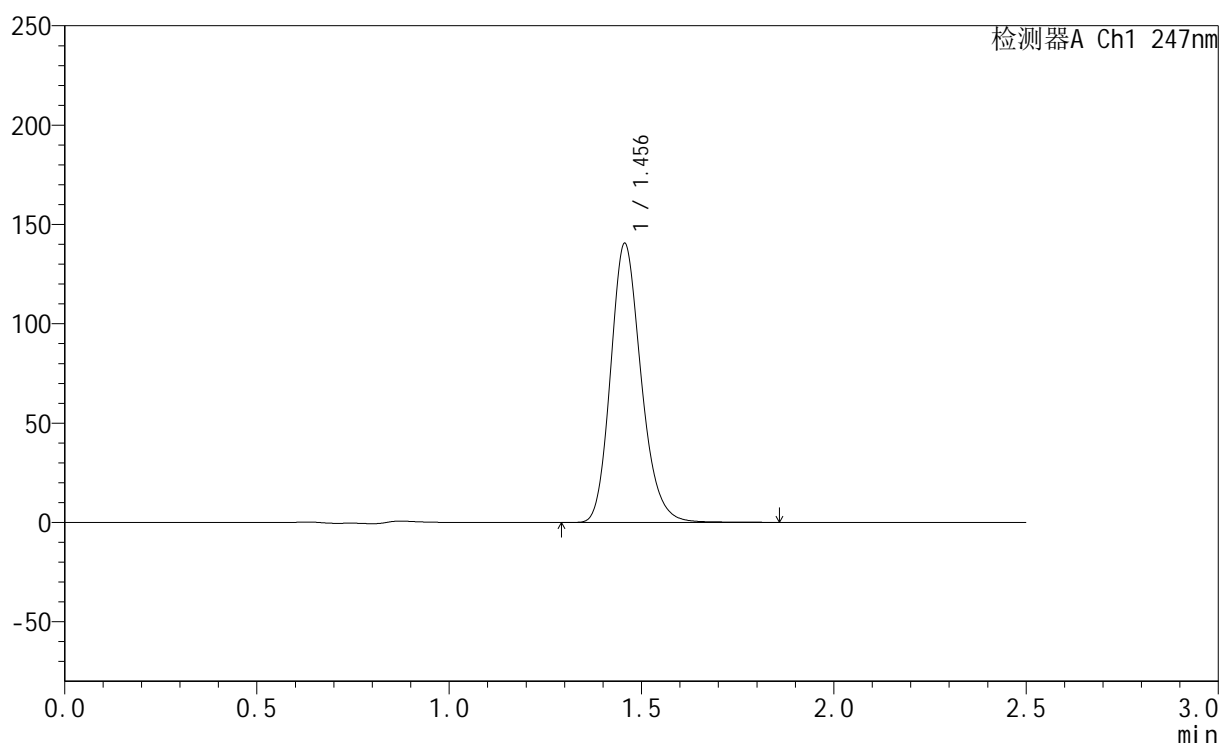

## &lt;峰表&gt;

检测器A Ch1 247nm

峰号	保留时间	面积	面积%	高度	理论塔板数(USP)	拖尾因子	分离度(USP)
1	1.456	776234	100.000	140380	1646	1.192	--
总计		776234	100.000	140380			



# SMF-356

## <样品信息>

色谱柱 : XB-C18(50mm\*4.6mm,5μm)      流 速: 1.0ml/min  
 柱 温 : 30°C      波 长: 247nm  
 数据文件名: RC\$SMF-356 - 10-5/31-398-2 - zzp-2025011221p-wdx3y-js-40mg-rcqx-shuijz-lf100z-45min-P2.lcd  
 方法文件名: RC\$SMF-356 - SMF-356-rcqx-FX280.lcm  
 批处理文件名: RC\$SMF-356 - SMF-356-20250526-FX280.lcb  
 样品瓶号 : 3-15  
 进样体积 : 10 μl      版本号: 6.115  
 进样时间 : 2025/05/26 18:22:43      实验者: zhanghongxin  
 处理时间(V2) : 2025/05/27 09:16:00      处理者: zhanghongxin  
 仪器型号 : SHIMADZU LC-2050C (FX280)

## <色谱图>

mV

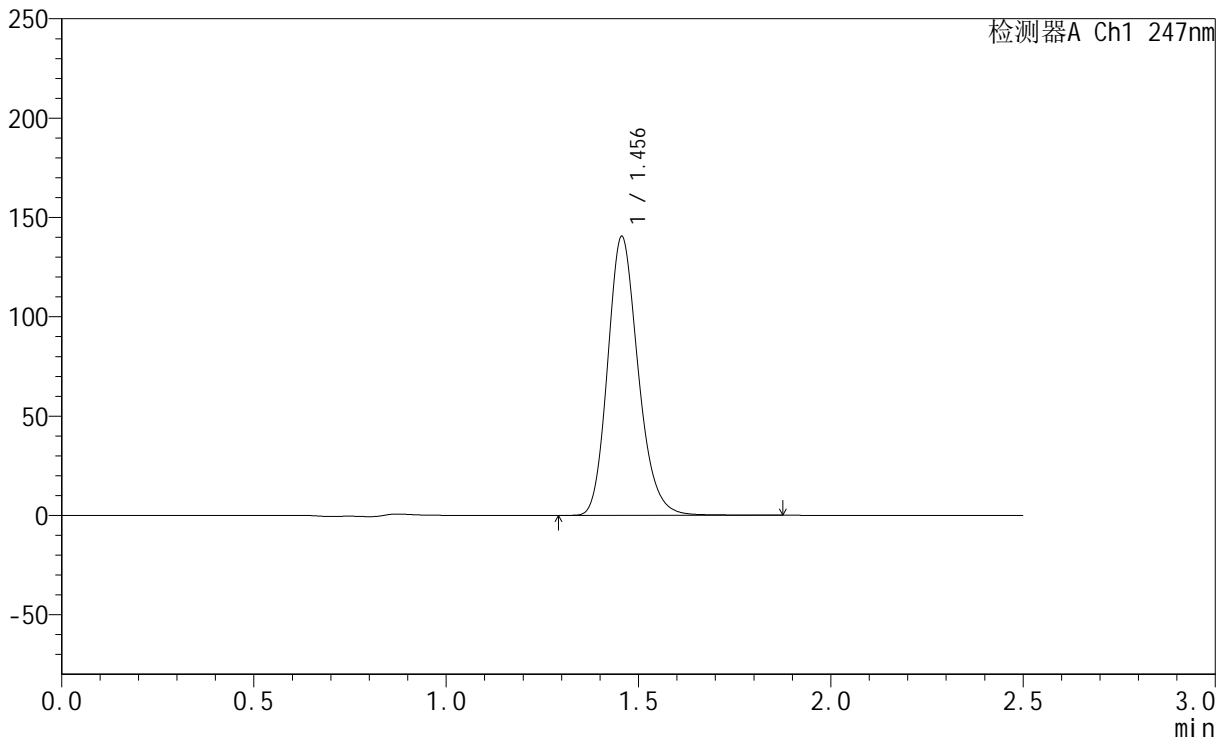

## <峰表>

检测器A Ch1 247nm

峰号	保留时间	面积	面积%	高度	理论塔板数(USP)	拖尾因子	分离度(USP)
1	1.456	776342	100.000	140300	1644	1.192	--
总计		776342	100.000	140300			

## &lt;样品信息&gt;

色谱柱 : XB-C18(50mm\*4.6mm,5 $\mu$ m)      流 速: 1.0ml/min  
 柱 温 : 30°C      波 长: 247nm  
 数据文件名: RC\$SMF-356 - 10-5/31-399-2 - zzp-2025011221p-wdx3y-js-40mg-rcqx-shuijz-lf100z-45min-P3.lcd  
 方法文件名: RC\$SMF-356 - SMF-356-rcqx-FX280.lcm  
 批处理文件名: RC\$SMF-356 - SMF-356-20250526-FX280.lcb  
 样品瓶号 : 3-24  
 进样体积 : 10  $\mu$ l      版本号: 6.115  
 进样时间 : 2025/05/26 18:25:34      实验者: zhanghongxin  
 处理时间(V2): 2025/05/27 09:16:03      处理者: zhanghongxin  
 仪器型号 : SHIMADZU LC-2050C (FX280)

## &lt;色谱图&gt;

mV

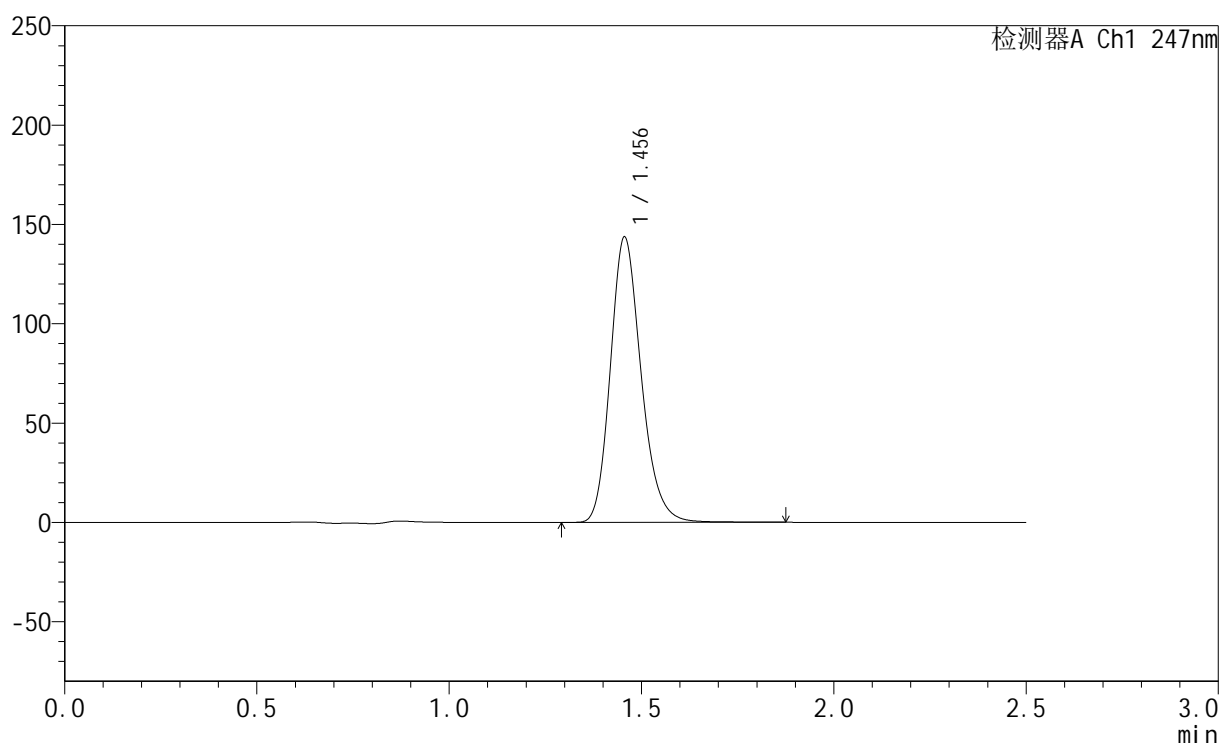

## &lt;峰表&gt;

检测器A Ch1 247nm

峰号	保留时间	面积	面积%	高度	理论塔板数(USP)	拖尾因子	分离度(USP)
1	1.456	800107	100.000	143616	1623	1.199	--
总计		800107	100.000	143616			



# SMF-356

## <样品信息>

色谱柱 : XB-C18(50mm\*4.6mm,5μm)      流 速: 1.0ml/min  
 柱 温 : 30°C      波 长: 247nm  
 数据文件名: RC\$SMF-356 - 10-5/31-400-2 - zzp-2025011221p-wdx3y-js-40mg-rcqx-shuijz-lf100z-45min-P4.lcd  
 方法文件名: RC\$SMF-356 - SMF-356-rcqx-FX280.lcm  
 批处理文件名: RC\$SMF-356 - SMF-356-20250526-FX280.lcb  
 样品瓶号 : 3-33  
 进样体积 : 10 μl      版本号: 6.115  
 进样时间 : 2025/05/26 18:28:25      实验者: zhanghongxin  
 处理时间(V2) : 2025/05/27 09:16:05      处理者: zhanghongxin  
 仪器型号 : SHIMADZU LC-2050C (FX280)

## <色谱图>

mV

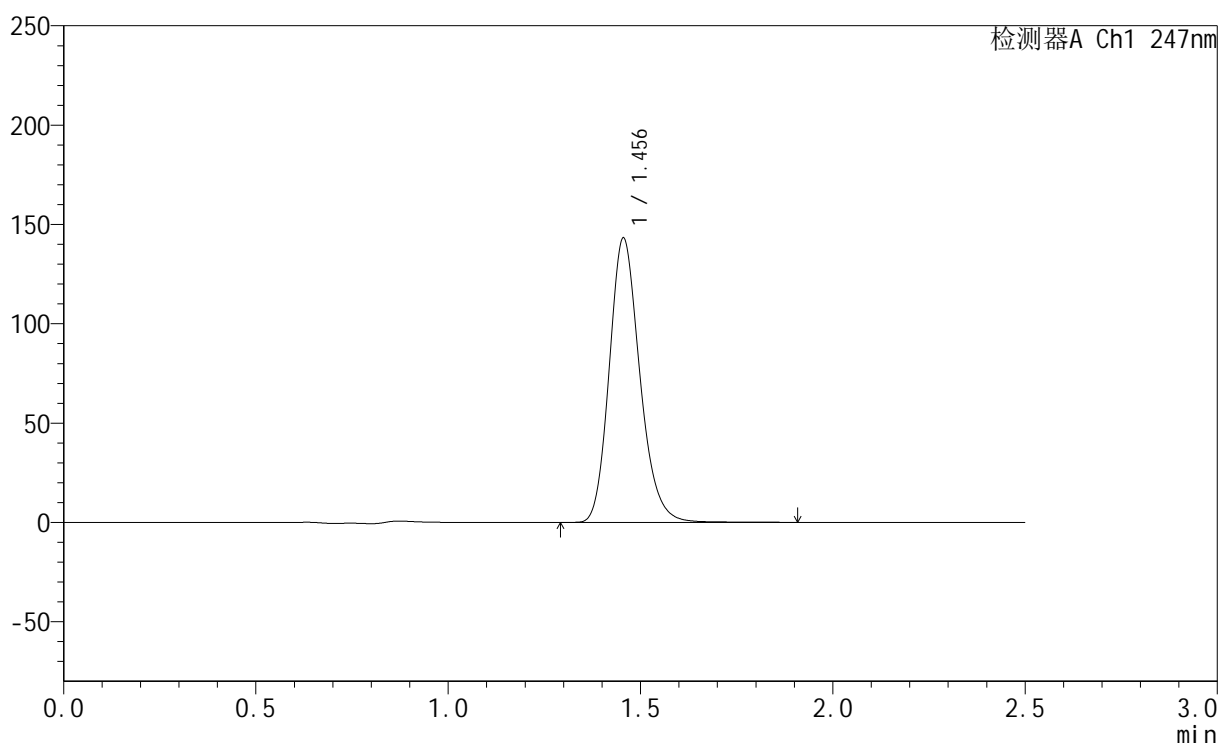

## <峰表>

检测器A Ch1 247nm

峰号	保留时间	面积	面积%	高度	理论塔板数(USP)	拖尾因子	分离度(USP)
1	1.456	791519	100.000	143115	1641	1.192	--
总计		791519	100.000	143115			



# SMF-356

## <样品信息>

色谱柱 : XB-C18(50mm\*4.6mm,5μm)      流 速: 1.0ml/min  
 柱 温 : 30°C      波 长: 247nm  
 数据文件名: RC\$SMF-356 - 10-5/31-401-2 - zzp-2025011221p-wdx3y-js-40mg-rcqx-shuijz-lf100z-45min-P5.lcd  
 方法文件名: RC\$SMF-356 - SMF-356-rcqx-FX280.lcm  
 批处理文件名: RC\$SMF-356 - SMF-356-20250526-FX280.lcb  
 样品瓶号 : 3-42  
 进样体积 : 10 μl      版本号: 6.115  
 进样时间 : 2025/05/26 18:31:15      实验者: zhanghongxin  
 处理时间(V2) : 2025/05/27 09:16:08      处理者: zhanghongxin  
 仪器型号 : SHIMADZU LC-2050C (FX280)

## <色谱图>

mV

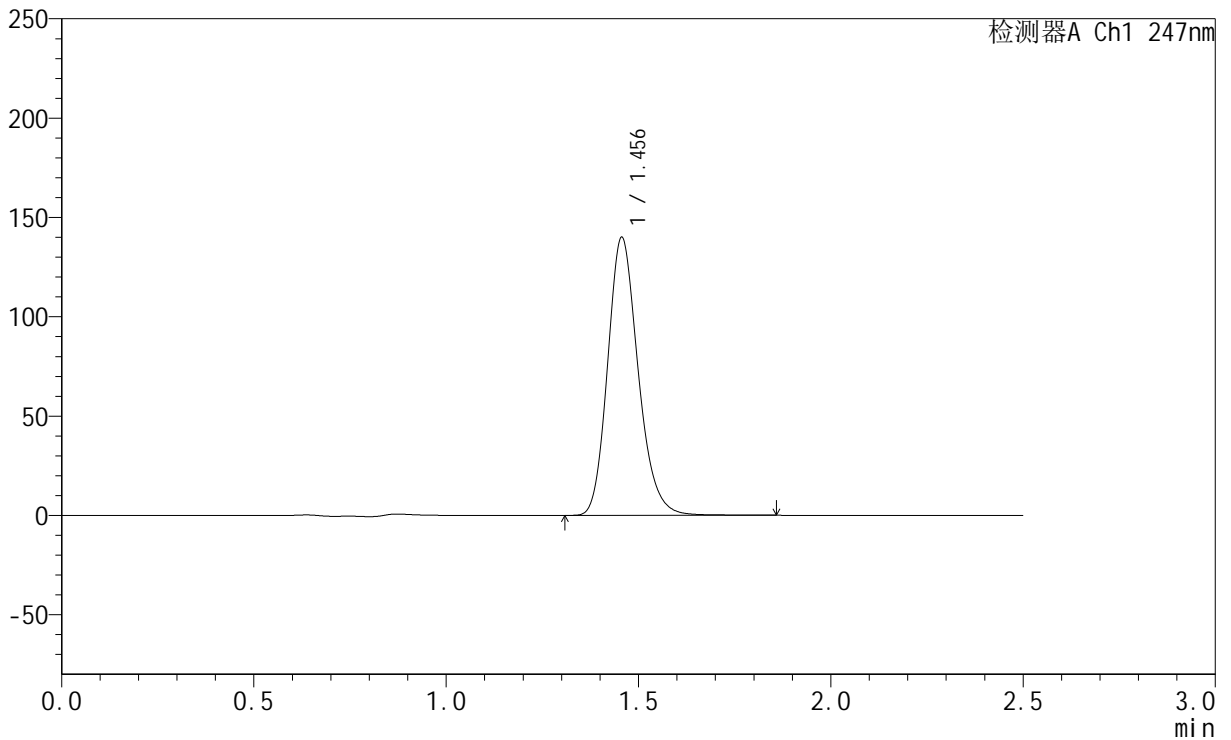

## <峰表>

检测器A Ch1 247nm

峰号	保留时间	面积	面积%	高度	理论塔板数(USP)	拖尾因子	分离度(USP)
1	1.456	773235	100.000	139873	1646	1.191	--
总计		773235	100.000	139873			

## &lt;样品信息&gt;

色谱柱 : XB-C18(50mm\*4.6mm,5 $\mu$ m) 流速: 1.0ml/min  
柱温 : 30 $^{\circ}$ C 波长: 247nm  
数据文件名: RC\$SMF-356 - 10-5/31-402-2 - zzp-2025011221p-wdx3y-js-40mg-rcqx-shuijz-lf100z-45min-P6.lcd  
方法文件名: RC\$SMF-356 - SMF-356-rcqx-FX280.lcm  
批处理文件名: RC\$SMF-356 - SMF-356-20250526-FX280.lcb  
样品瓶号 : 3-51  
进样体积 : 10  $\mu$ l 版本号: 6.115  
进样时间 : 2025/05/26 18:34:06 实验者: zhanghongxin  
处理时间(V2) : 2025/05/27 09:16:11 处理者: zhanghongxin  
仪器型号 : SHIMADZU LC-2050C (FX280)

## &lt;色谱图&gt;

mV

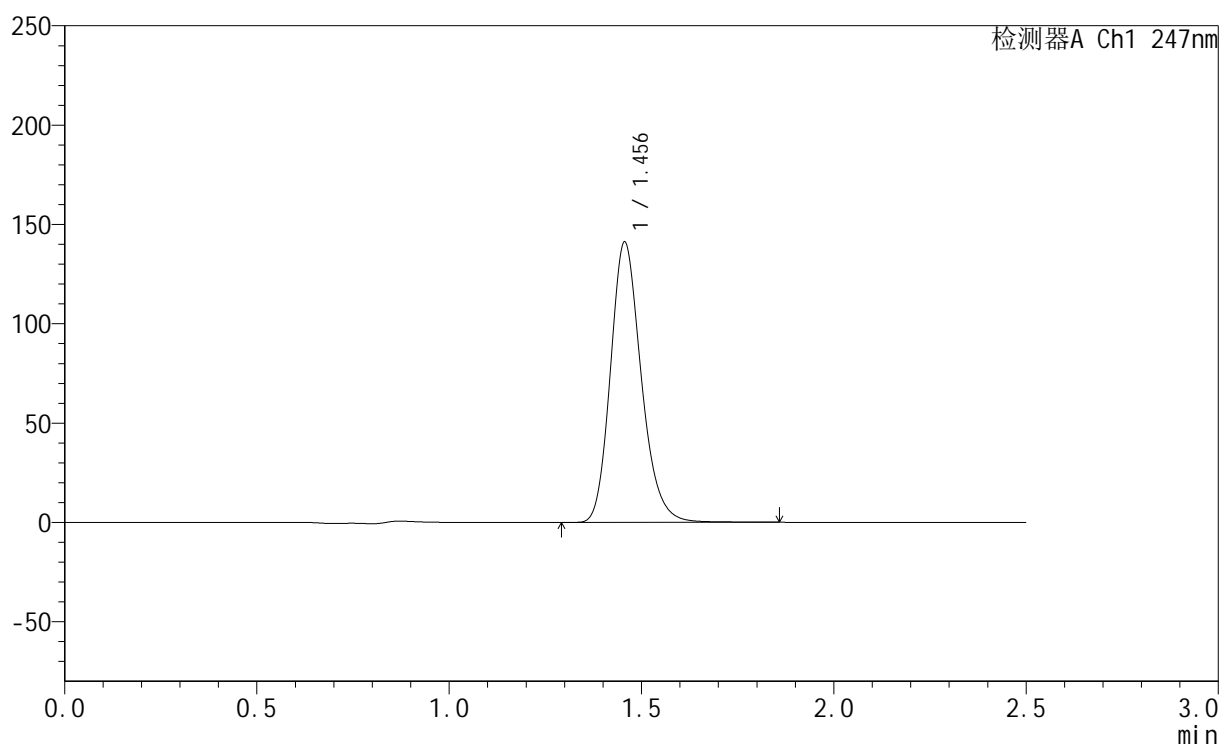

## &lt;峰表&gt;

检测器A Ch1 247nm

峰号	保留时间	面积	面积%	高度	理论塔板数(USP)	拖尾因子	分离度(USP)
1	1.456	786188	100.000	141042	1621	1.199	--
总计		786188	100.000	141042			



# SMF-356

## <样品信息>

色谱柱 : XB-C18(50mm\*4.6mm,5μm)      流 速: 1.0ml/min  
 柱 温 : 30°C      波 长: 247nm  
 数据文件名: RC\$SMF-356 - 10-5/31-403-2 - zzp-2025011221p-wdx3y-js-40mg-rcqx-shuijz-lf100z-jxzs-P1.lcd  
 方法文件名: RC\$SMF-356 - SMF-356-rcqx-FX280.lcm  
 批处理文件名: RC\$SMF-356 - SMF-356-20250526-FX280.lcb  
 样品瓶号 : 3-7  
 进样体积 : 10 μl      版本号: 6.115  
 进样时间 : 2025/05/26 18:36:59      实验者: zhanghongxin  
 处理时间(V2) : 2025/05/27 09:16:13      处理者: zhanghongxin  
 仪器型号 : SHIMADZU LC-2050C (FX280)

## <色谱图>

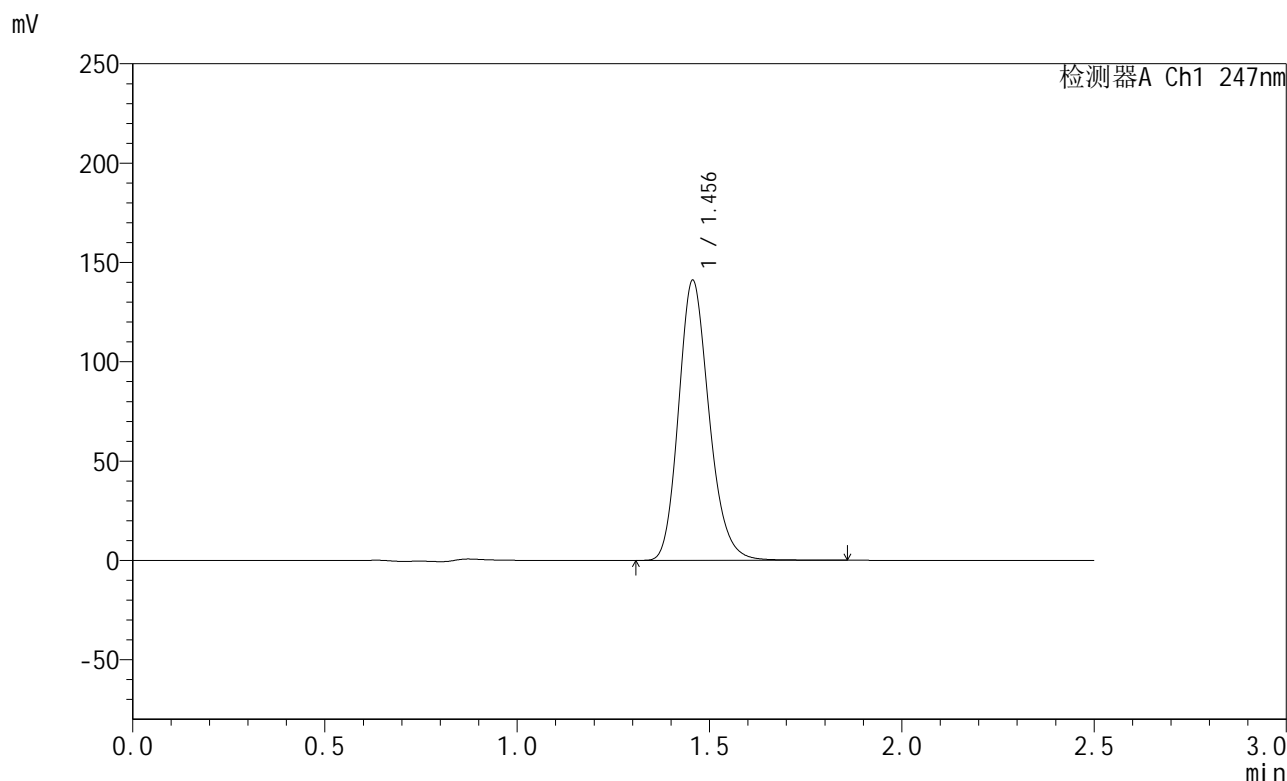

## <峰表>

检测器A Ch1 247nm

峰号	保留时间	面积	面积%	高度	理论塔板数(USP)	拖尾因子	分离度(USP)
1	1.456	779868	100.000	140920	1642	1.191	--
总计		779868	100.000	140920			

## &lt;样品信息&gt;

色谱柱 : XB-C18(50mm\*4.6mm,5 $\mu$ m)      流 速: 1.0ml/min  
 柱 温 : 30°C      波 长: 247nm  
 数据文件名: RC\$SMF-356 - 10-5/31-404-2 - zzp-2025011221p-wdx3y-js-40mg-rcqx-shuijz-lf100z-jxzs-P2.lcd  
 方法文件名: RC\$SMF-356 - SMF-356-rcqx-FX280.lcm  
 批处理文件名: RC\$SMF-356 - SMF-356-20250526-FX280.lcb  
 样品瓶号 : 3-16  
 进样体积 : 10  $\mu$ l      版本号: 6.115  
 进样时间 : 2025/05/26 18:39:49      实验者: zhanghongxin  
 处理时间(V2) : 2025/05/27 09:16:16      处理者: zhanghongxin  
 仪器型号 : SHIMADZU LC-2050C (FX280)

## &lt;色谱图&gt;

mV

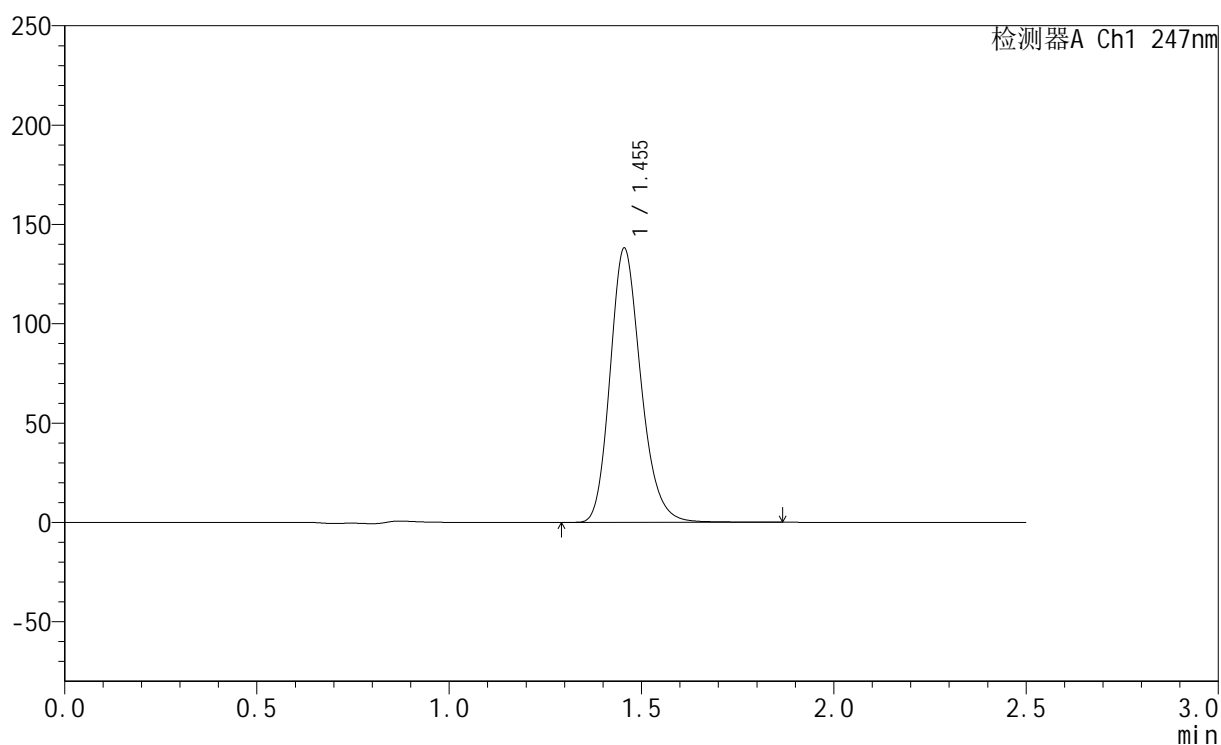

## &lt;峰表&gt;

检测器A Ch1 247nm

峰号	保留时间	面积	面积%	高度	理论塔板数(USP)	拖尾因子	分离度(USP)
1	1.455	769081	100.000	138062	1619	1.198	--
总计		769081	100.000	138062			



# SMF-356

## <样品信息>

色谱柱 : XB-C18(50mm\*4.6mm,5μm)      流 速: 1.0ml/min  
 柱 温 : 30°C      波 长: 247nm  
 数据文件名: RC\$SMF-356 - 10-5/31-405-2 - zzp-2025011221p-wdx3y-js-40mg-rcqx-shuijz-lf100z-jxzs-P3.lcd  
 方法文件名: RC\$SMF-356 - SMF-356-rcqx-FX280.lcm  
 批处理文件名: RC\$SMF-356 - SMF-356-20250526-FX280.lcb  
 样品瓶号 : 3-25  
 进样体积 : 10 μl      版本号: 6.115  
 进样时间 : 2025/05/26 18:42:41      实验者: zhanghongxin  
 处理时间(V2) : 2025/05/27 09:16:19      处理者: zhanghongxin  
 仪器型号 : SHIMADZU LC-2050C (FX280)

## <色谱图>

mV

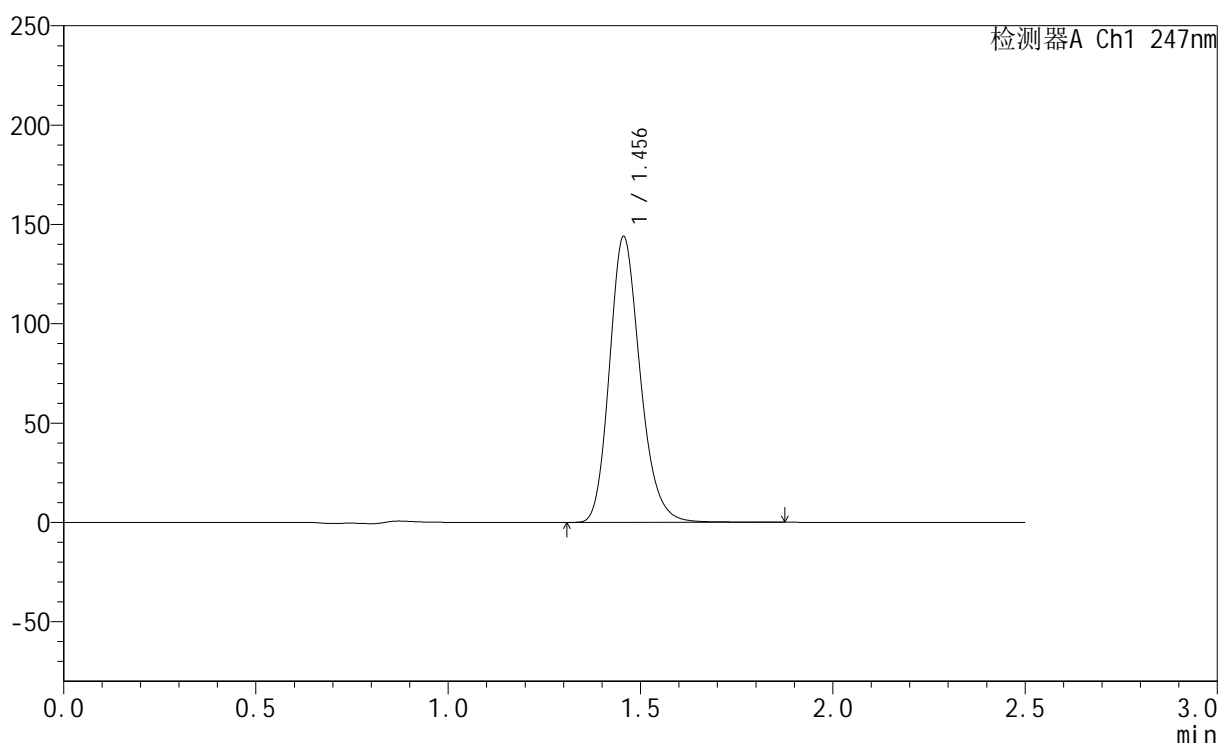

## <峰表>

检测器A Ch1 247nm

峰号	保留时间	面积	面积%	高度	理论塔板数(USP)	拖尾因子	分离度(USP)
1	1.456	799494	100.000	143852	1631	1.196	--
总计		799494	100.000	143852			



# SMF-356

## <样品信息>

色谱柱 : XB-C18(50mm\*4.6mm,5μm)      流 速: 1.0ml/min  
 柱 温 : 30°C      波 长: 247nm  
 数据文件名: RC\$SMF-356 - 10-5/31-406-2 - zzp-2025011221p-wdx3y-js-40mg-rcqx-shuijz-lf100z-jxzs-P4.lcd  
 方法文件名: RC\$SMF-356 - SMF-356-rcqx-FX280.lcm  
 批处理文件名: RC\$SMF-356 - SMF-356-20250526-FX280.lcb  
 样品瓶号 : 3-34  
 进样体积 : 10 μl      版本号: 6.115  
 进样时间 : 2025/05/26 18:45:32      实验者: zhanghongxin  
 处理时间(V2) : 2025/05/27 09:16:21      处理者: zhanghongxin  
 仪器型号 : SHIMADZU LC-2050C (FX280)

## <色谱图>

mV

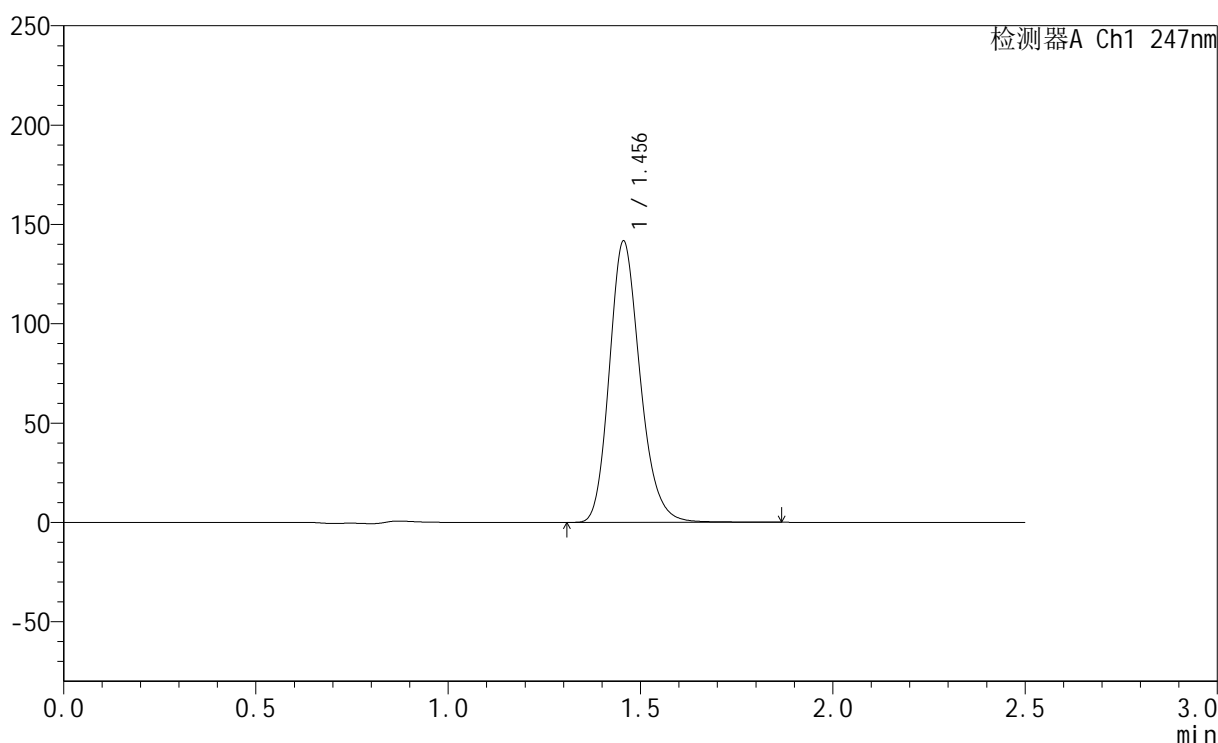

## <峰表>

检测器A Ch1 247nm

峰号	保留时间	面积	面积%	高度	理论塔板数(USP)	拖尾因子	分离度(USP)
1	1.456	787392	100.000	141619	1627	1.196	--
总计		787392	100.000	141619			

## &lt;样品信息&gt;

色谱柱 : XB-C18(50mm\*4.6mm,5 $\mu$ m) 流速: 1.0ml/min  
柱温 : 30 $^{\circ}$ C 波长: 247nm  
数据文件名: RC\$SMF-356 - 10-5/31-407-2 - zzp-2025011221p-wdx3y-js-40mg-rcqx-shuijz-lf100z-jxzs-P5.lcd  
方法文件名: RC\$SMF-356 - SMF-356-rcqx-FX280.lcm  
批处理文件名: RC\$SMF-356 - SMF-356-20250526-FX280.lcb  
样品瓶号 : 3-43  
进样体积 : 10  $\mu$ l 版本号: 6.115  
进样时间 : 2025/05/26 18:48:24 实验者: zhanghongxin  
处理时间(V2) : 2025/05/27 09:16:24 处理者: zhanghongxin  
仪器型号 : SHIMADZU LC-2050C (FX280)

## &lt;色谱图&gt;

mV

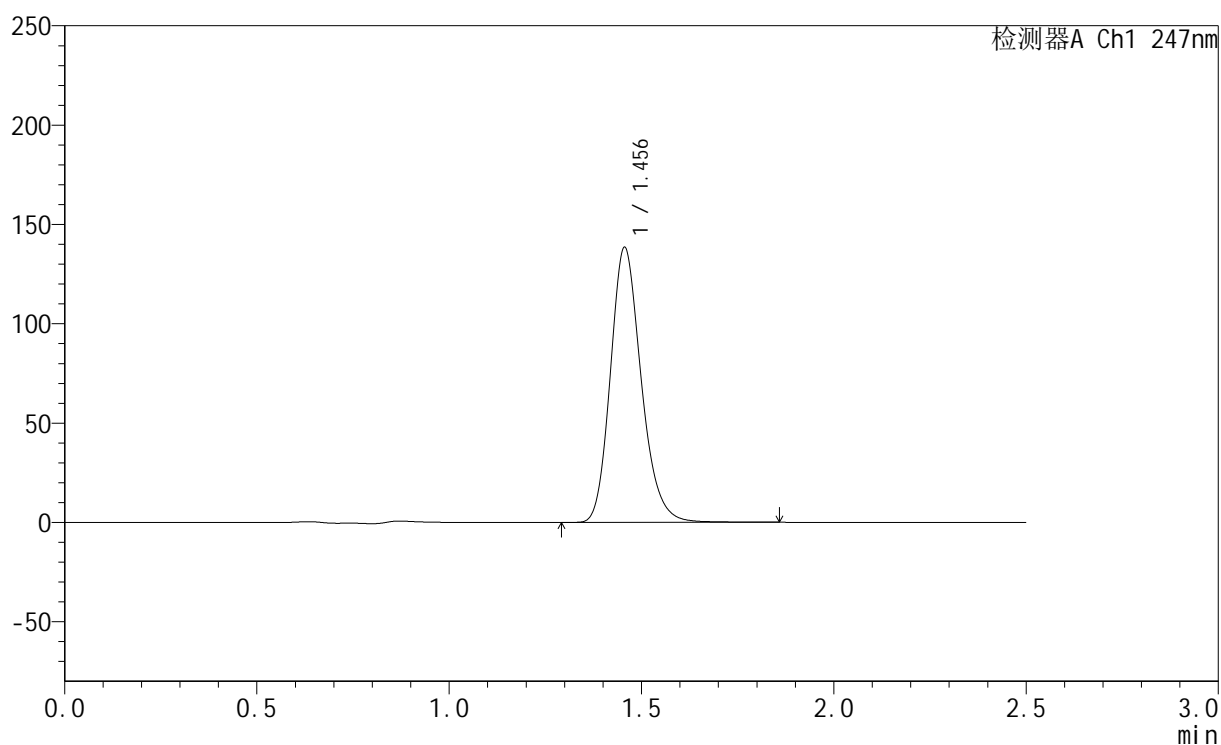

## &lt;峰表&gt;

检测器A Ch1 247nm

峰号	保留时间	面积	面积%	高度	理论塔板数(USP)	拖尾因子	分离度(USP)
1	1.456	770963	100.000	138374	1622	1.198	--
总计		770963	100.000	138374			

## &lt;样品信息&gt;

色谱柱 : XB-C18(50mm\*4.6mm,5 $\mu$ m)      流 速: 1.0ml/min  
 柱 温 : 30°C      波 长: 247nm  
 数据文件名: RC\$SMF-356 - 10-5/31-408-2 - zzp-2025011221p-wdx3y-js-40mg-rcqx-shuijz-lf100z-jxzs-P6.lcd  
 方法文件名: RC\$SMF-356 - SMF-356-rcqx-FX280.lcm  
 批处理文件名: RC\$SMF-356 - SMF-356-20250526-FX280.lcb  
 样品瓶号 : 3-52  
 进样体积 : 10  $\mu$ l      版本号: 6.115  
 进样时间 : 2025/05/26 18:51:14      实验者: zhanghongxin  
 处理时间(V2) : 2025/05/27 09:16:27      处理者: zhanghongxin  
 仪器型号 : SHIMADZU LC-2050C (FX280)

## &lt;色谱图&gt;

mV

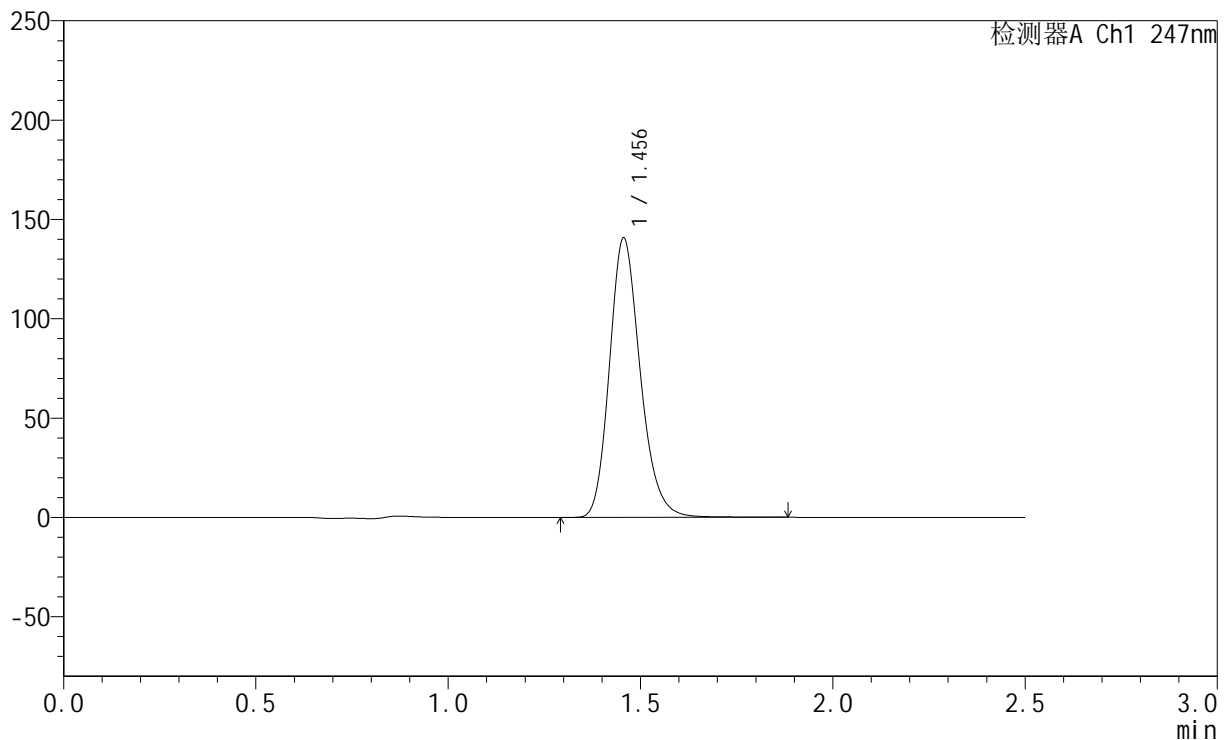

## &lt;峰表&gt;

检测器A Ch1 247nm

峰号	保留时间	面积	面积%	高度	理论塔板数(USP)	拖尾因子	分离度(USP)
1	1.456	783642	100.000	140582	1621	1.198	--
总计		783642	100.000	140582			



# SMF-356

## <样品信息>

色谱柱 : XB-C18(50mm\*4.6mm,5μm)      流 速: 1.0ml/min  
 柱 温 : 30°C      波 长: 247nm  
 数据文件名: RC\$SMF-356 - 10-5/31-409-2 - zzp-2025011221p-wdx3y-js-40mg-rcqx-shuijz-lf100z-dz2-1.lcd  
 方法文件名: RC\$SMF-356 - SMF-356-rcqx-FX280.lcm  
 批处理文件名: RC\$SMF-356 - SMF-356-20250526-FX280.lcb  
 样品瓶号 : 3-27  
 进样体积 : 10 μl      版本号: 6.115  
 进样时间 : 2025/05/26 18:54:06      实验者: zhanghongxin  
 处理时间(V2) : 2025/05/27 09:16:30      处理者: zhanghongxin  
 仪器型号 : SHIMADZU LC-2050C (FX280)

## <色谱图>

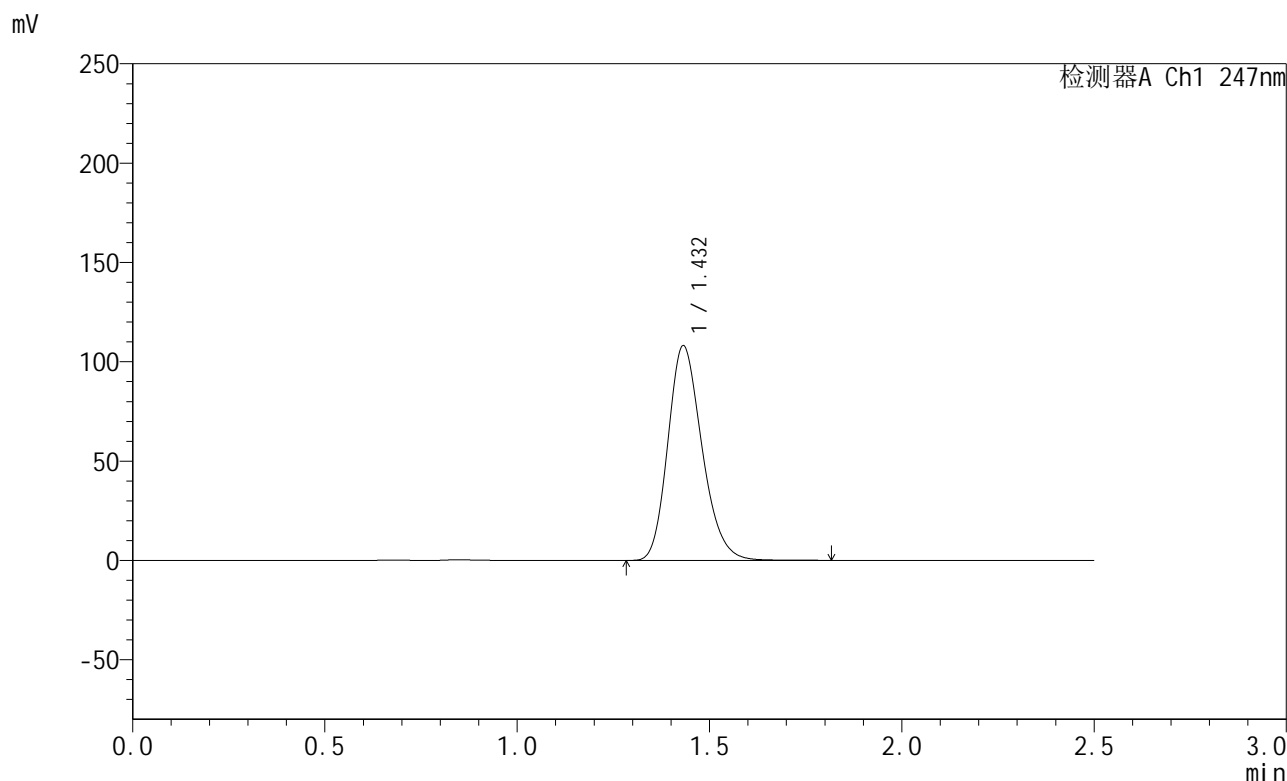

## <峰表>

检测器A Ch1 247nm

峰号	保留时间	面积	面积%	高度	理论塔板数(USP)	拖尾因子	分离度(USP)
1	1.432	667898	100.000	107969	1254	1.212	--
总计		667898	100.000	107969			



# SMF-356

## <样品信息>

色谱柱 : XB-C18(50mm\*4.6mm,5μm)      流 速: 1.0ml/min  
 柱 温 : 30°C      波 长: 247nm  
 数据文件名: RC\$SMF-356 - 10-5/31-410-2 - zzp-2025011221p-wdx3y-js-40mg-rcqx-shuijz-lf100z-dz2-2.lcd  
 方法文件名: RC\$SMF-356 - SMF-356-rcqx-FX280.lcm  
 批处理文件名: RC\$SMF-356 - SMF-356-20250526-FX280.lcb  
 样品瓶号 : 3-27  
 进样体积 : 10 μl      版本号: 6.115  
 进样时间 : 2025/05/26 18:56:58      实验者: zhanghongxin  
 处理时间(V2) : 2025/05/27 09:16:32      处理者: zhanghongxin  
 仪器型号 : SHIMADZU LC-2050C (FX280)

## <色谱图>

mV

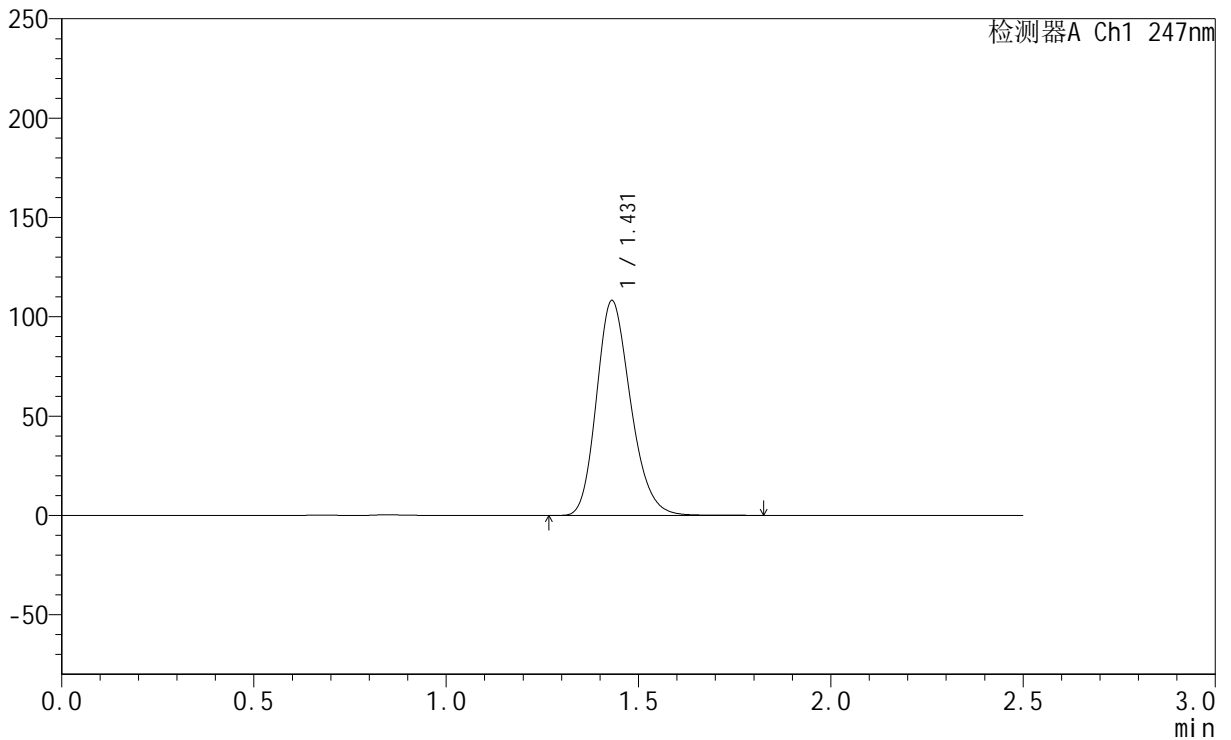

## <峰表>

检测器A Ch1 247nm

峰号	保留时间	面积	面积%	高度	理论塔板数(USP)	拖尾因子	分离度(USP)
1	1.431	668005	100.000	108151	1255	1.211	--
总计		668005	100.000	108151			