



SMF-356

<样品信息>

色谱柱: XB-C18(50mm*4.6mm,5μm) 流 速: 1.0ml/min
 柱 温: 30°C 波 长: 247nm
 数据文件名: RC\$SMF-356 - 10-8/28-197-2 - zzp-2025011021p-wdx3y-cq25d-40mg-rcqx-shuijz-lf100z-rj.lcd
 方法文件名: RC\$SMF-356 - SMF-356-rc-FX277.lcm
 批处理文件名: RC\$SMF-356 - SMF-356-20250527-FX277.lcb
 样品瓶号: 3-9
 进样体积: 10 μl 版本号: 6.115
 进样时间: 2025/05/27 17:21:40 实验者: zhanghongxin
 处理时间(V2) : 2025/05/28 08:41:59 处理者: zhanghongxin
 仪器型号: SHIMADZU LC-2050C (FX277)

<色谱图>

mV

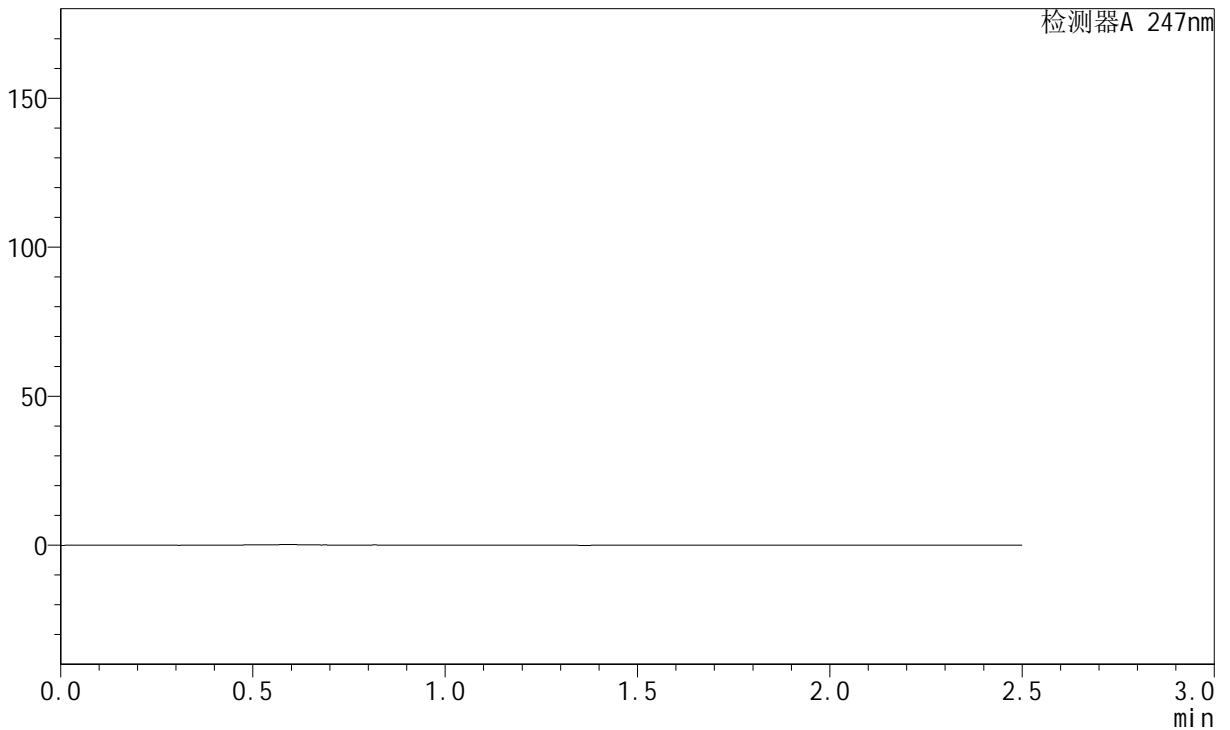

<峰表>

检测器A 247nm

峰号	保留时间	面积	面积%	高度	理论塔板数(USP)	拖尾因子	分离度(USP)
总计							



SMF-356

<样品信息>

色谱柱: XB-C18(50mm*4.6mm,5μm) 流 速: 1.0ml/min
 柱 温: 30°C 波 长: 247nm
 数据文件名: RC\$SMF-356 - 10-8/28-198-2 - zzp-2025011021p-wdx3y-cq25d-40mg-rcqx-shuijz-lf100z-dz1-1.lcd
 方法文件名: RC\$SMF-356 - SMF-356-rc-FX277.lcm
 批处理文件名: RC\$SMF-356 - SMF-356-20250527-FX277.lcb
 样品瓶号: 3-18
 进样体积: 10 μl 版本号: 6.115
 进样时间: 2025/05/27 17:24:33 实验者: zhanghongxin
 处理时间(V2) : 2025/05/28 08:42:03 处理者: zhanghongxin
 仪器型号: SHIMADZU LC-2050C (FX277)

<色谱图>

mV

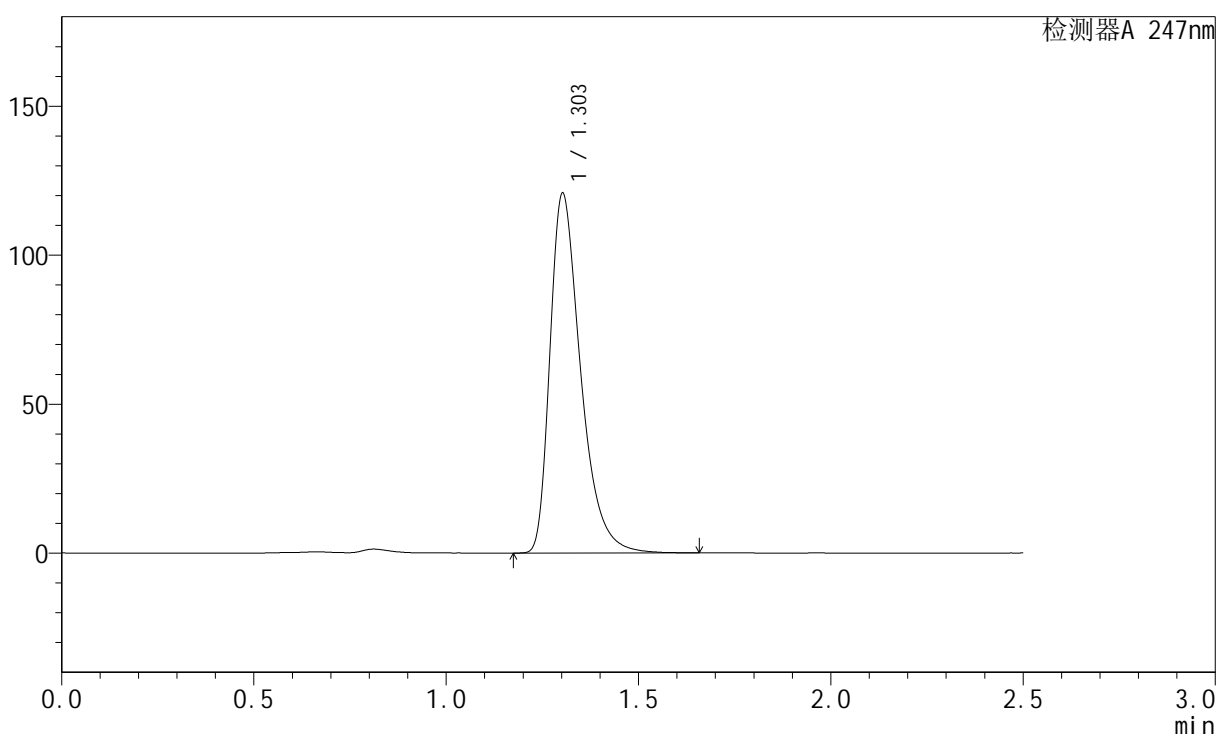

<峰表>

检测器A 247nm

峰号	保留时间	面积	面积%	高度	理论塔板数(USP)	拖尾因子	分离度(USP)
1	1.303	670968	100.000	120394	1335	1.426	--
总计		670968	100.000	120394			



SMF-356

<样品信息>

色谱柱: XB-C18(50mm*4.6mm,5μm) 流 速: 1.0ml/min
 柱 温: 30°C 波 长: 247nm
 数据文件名: RC\$SMF-356 - 10-8/28-199-2 - zzp-2025011021p-wdx3y-cq25d-40mg-rcqx-shuijz-lf100z-dz1-2.lcd
 方法文件名: RC\$SMF-356 - SMF-356-rc-FX277.lcm
 批处理文件名: RC\$SMF-356 - SMF-356-20250527-FX277.lcb
 样品瓶号: 3-18
 进样体积: 10 μl 版本号: 6.115
 进样时间: 2025/05/27 17:27:25 实验者: zhanghongxin
 处理时间(V2) : 2025/05/28 08:42:05 处理者: zhanghongxin
 仪器型号: SHIMADZU LC-2050C (FX277)

<色谱图>

mV

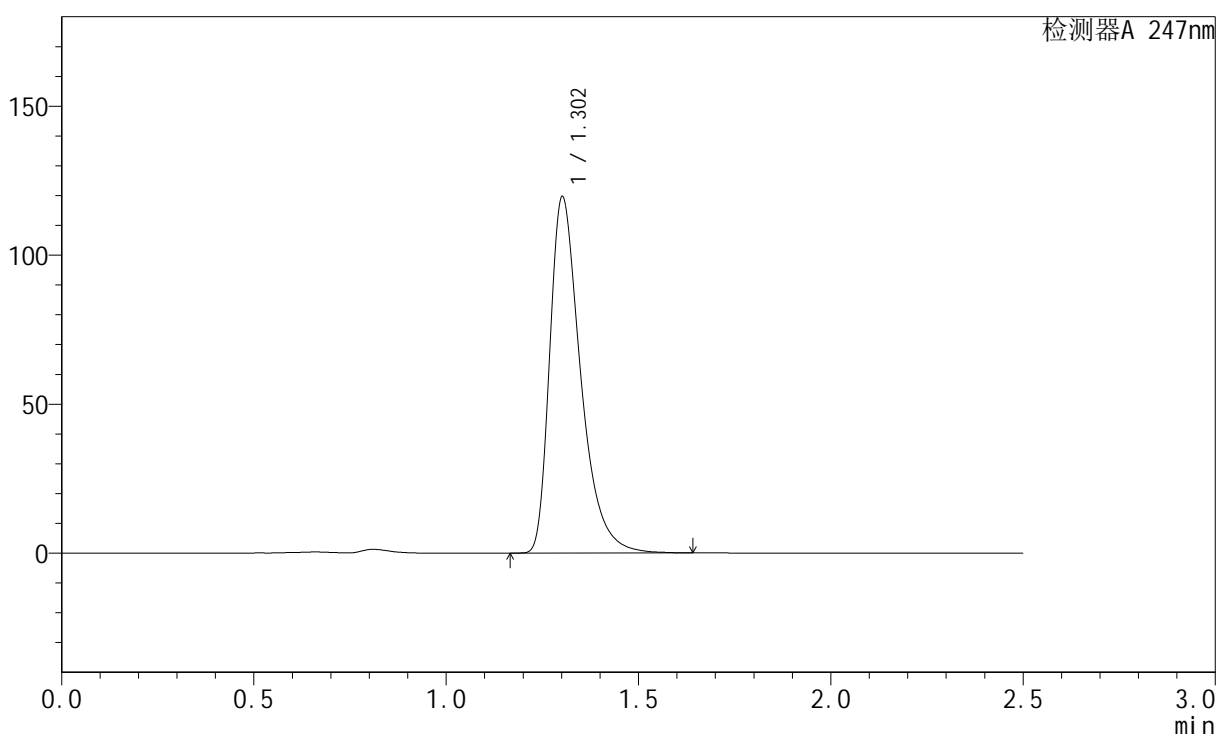

<峰表>

检测器A 247nm

峰号	保留时间	面积	面积%	高度	理论塔板数(USP)	拖尾因子	分离度(USP)
1	1.302	669706	100.000	119121	1323	1.448	--
总计		669706	100.000	119121			



SMF-356

<样品信息>

色谱柱: XB-C18(50mm*4.6mm,5μm) 流 速: 1.0ml/min
 柱 温: 30°C 波 长: 247nm
 数据文件名: RC\$SMF-356 - 10-8/28-200-2 - zzp-2025011021p-wdx3y-cq25d-40mg-rcqx-shuijz-lf100z-dz1-3.lcd
 方法文件名: RC\$SMF-356 - SMF-356-rc-FX277.lcm
 批处理文件名: RC\$SMF-356 - SMF-356-20250527-FX277.lcb
 样品瓶号: 3-18
 进样体积: 10 μl 版本号: 6.115
 进样时间: 2025/05/27 17:30:17 实验者: zhanghongxin
 处理时间(V2) : 2025/05/28 08:42:08 处理者: zhanghongxin
 仪器型号: SHIMADZU LC-2050C (FX277)

<色谱图>

mV

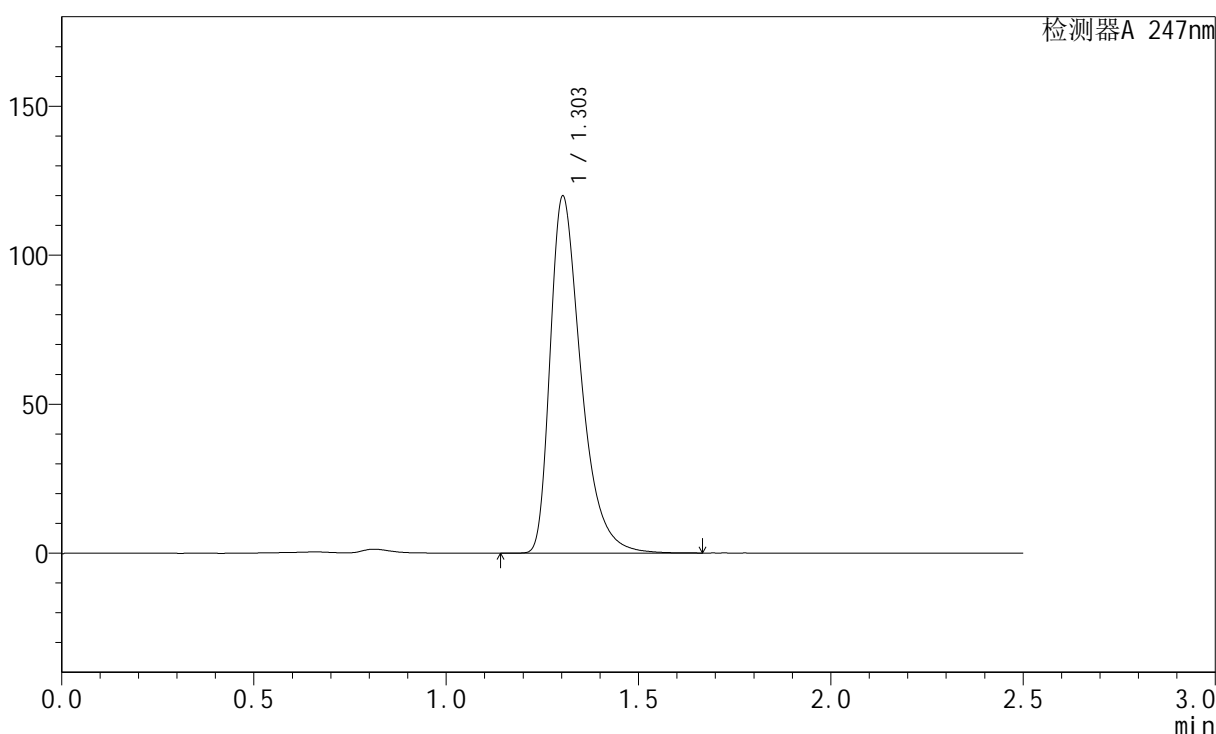

<峰表>

检测器A 247nm

峰号	保留时间	面积	面积%	高度	理论塔板数(USP)	拖尾因子	分离度(USP)
1	1.303	670982	100.000	119641	1324	1.444	--
总计		670982	100.000	119641			



SMF-356

<样品信息>

色谱柱: XB-C18(50mm*4.6mm,5μm) 流 速: 1.0ml/min
 柱 温: 30°C 波 长: 247nm
 数据文件名: RC\$SMF-356 - 10-8/28-201-2 - zzp-2025011021p-wdx3y-cq25d-40mg-rcqx-shuijz-lf100z-dz1-4.lcd
 方法文件名: RC\$SMF-356 - SMF-356-rc-FX277.lcm
 批处理文件名: RC\$SMF-356 - SMF-356-20250527-FX277.lcb
 样品瓶号: 3-18
 进样体积: 10 μl 版本号: 6.115
 进样时间: 2025/05/27 17:33:10 实验者: zhanghongxin
 处理时间(V2) : 2025/05/28 08:42:11 处理者: zhanghongxin
 仪器型号: SHIMADZU LC-2050C (FX277)

<色谱图>

mV

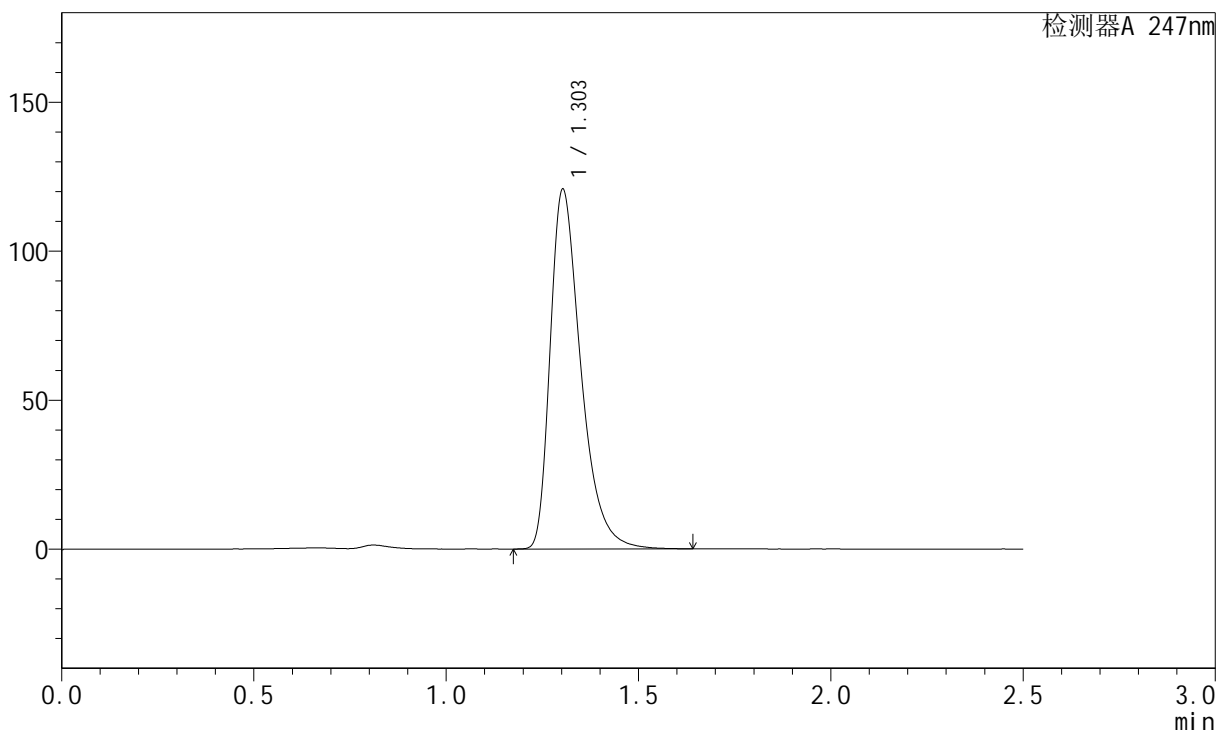

<峰表>

检测器A 247nm

峰号	保留时间	面积	面积%	高度	理论塔板数(USP)	拖尾因子	分离度(USP)
1	1.303	671064	100.000	120535	1336	1.425	--
总计		671064	100.000	120535			



SMF-356

<样品信息>

色谱柱: XB-C18(50mm*4.6mm,5μm) 流 速: 1.0ml/min
 柱 温: 30°C 波 长: 247nm
 数据文件名: RC\$SMF-356 - 10-8/28-202-2 - zzp-2025011021p-wdx3y-cq25d-40mg-rcqx-shuijz-lf100z-dz1-5.lcd
 方法文件名: RC\$SMF-356 - SMF-356-rc-FX277.lcm
 批处理文件名: RC\$SMF-356 - SMF-356-20250527-FX277.lcb
 样品瓶号: 3-18
 进样体积: 10 μl 版本号: 6.115
 进样时间: 2025/05/27 17:36:02 实验者: zhanghongxin
 处理时间(V2) : 2025/05/28 08:42:13 处理者: zhanghongxin
 仪器型号: SHIMADZU LC-2050C (FX277)

<色谱图>

mV

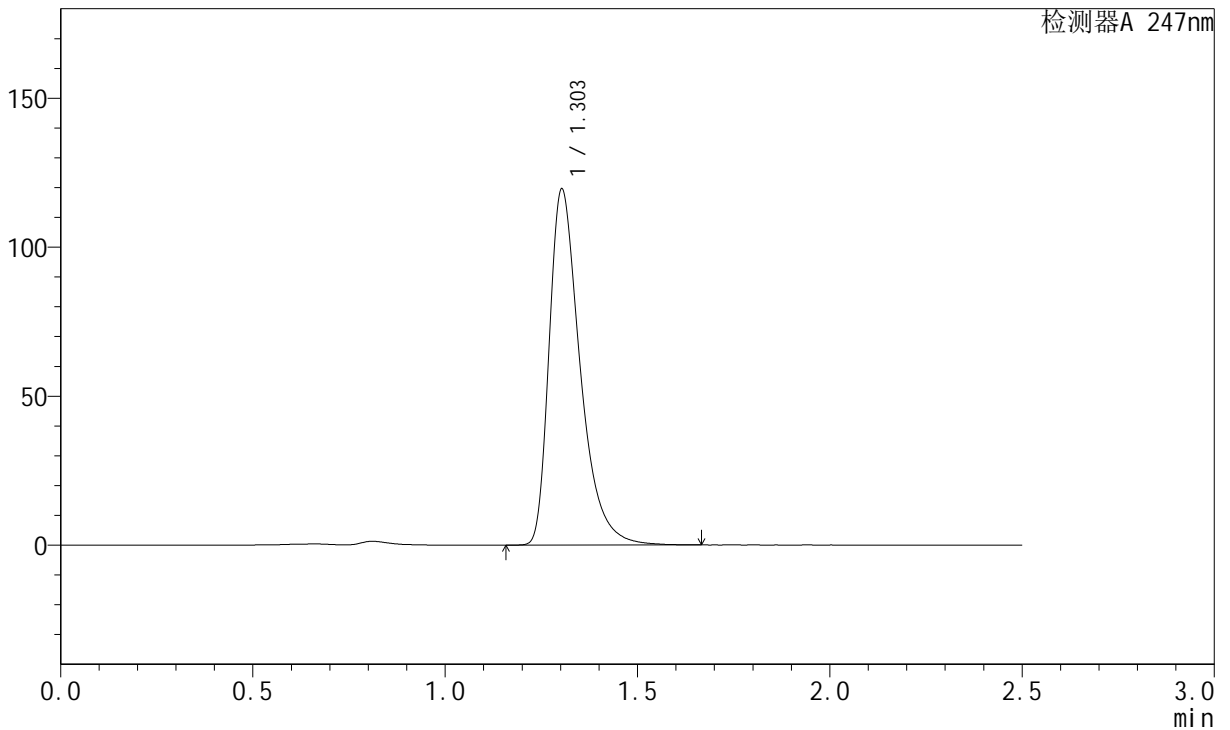

<峰表>

检测器A 247nm

峰号	保留时间	面积	面积%	高度	理论塔板数(USP)	拖尾因子	分离度(USP)
1	1.303	670825	100.000	119310	1321	1.449	--
总计		670825	100.000	119310			



SMF-356

<样品信息>

色谱柱: XB-C18(50mm*4.6mm,5μm) 流 速: 1.0ml/min
 柱 温: 30°C 波 长: 247nm
 数据文件名: RC\$SMF-356 - 10-8/28-203-2 - zzp-2025011021p-wdx3y-cq25d-40mg-rcqx-shuijz-lf100z-5min-P1.lcd
 方法文件名: RC\$SMF-356 - SMF-356-rc-FX277.lcm
 批处理文件名: RC\$SMF-356 - SMF-356-20250527-FX277.lcb
 样品瓶号: 3-1
 进样体积: 10 μl 版本号: 6.115
 进样时间: 2025/05/27 17:38:54 实验者: zhanghongxin
 处理时间(V2) : 2025/05/28 08:42:16 处理者: zhanghongxin
 仪器型号: SHIMADZU LC-2050C (FX277)

<色谱图>

mV

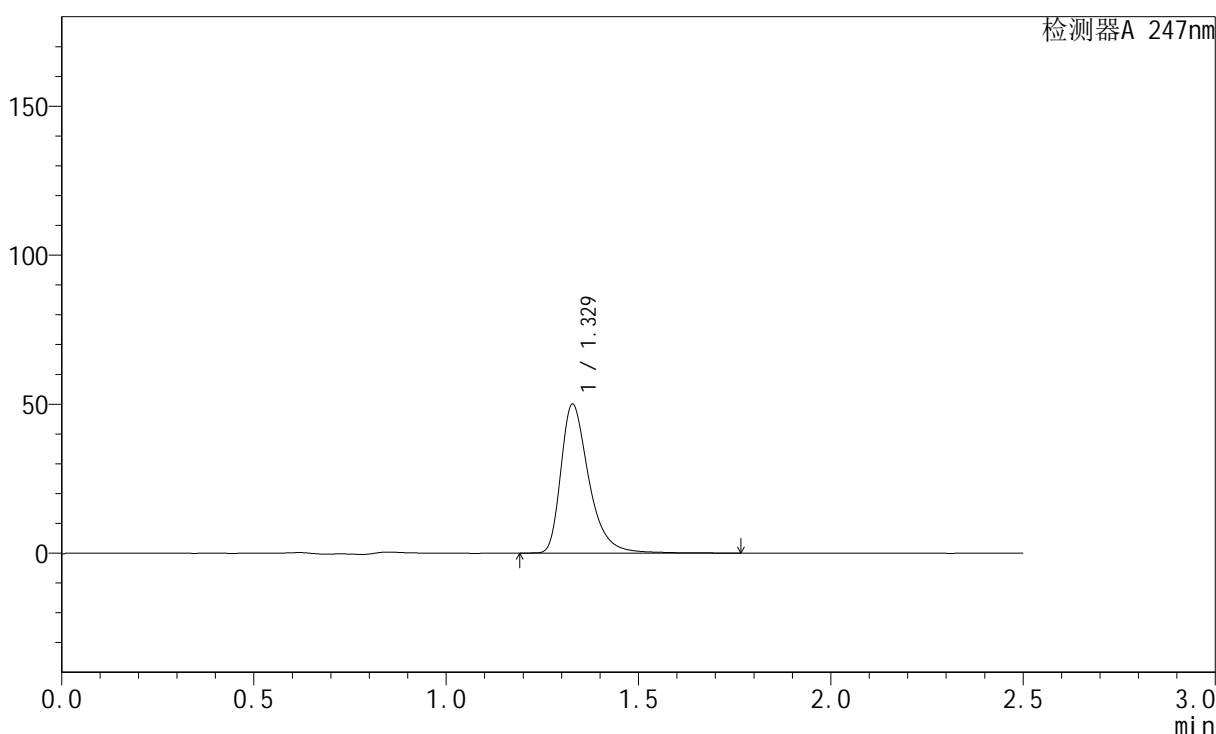

<峰表>

检测器A 247nm

峰号	保留时间	面积	面积%	高度	理论塔板数(USP)	拖尾因子	分离度(USP)
1	1.329	254320	100.000	49947	1696	1.403	--
总计		254320	100.000	49947			



SMF-356

<样品信息>

色谱柱: XB-C18(50mm*4.6mm,5μm)	流速: 1.0ml/min
柱温: 30°C	波长: 247nm
数据文件名: RC\$SMF-356 - 10-8/28-204-2 - zzp-2025011021p-wdx3y-cq25d-40mg-rcqx-shuijz-lf100z-5min-P2.lcd	
方法文件名: RC\$SMF-356 - SMF-356-rc-FX277.lcm	
批处理文件名: RC\$SMF-356 - SMF-356-20250527-FX277.lcb	
样品瓶号: 3-10	版本号: 6.115
进样体积: 10 μl	实验者: zhanghongxin
进样时间: 2025/05/27 17:41:46	处理者: zhanghongxin
处理时间(V2) : 2025/05/28 08:42:18	
仪器型号: SHIMADZU LC-2050C (FX277)	

<色谱图>

mV

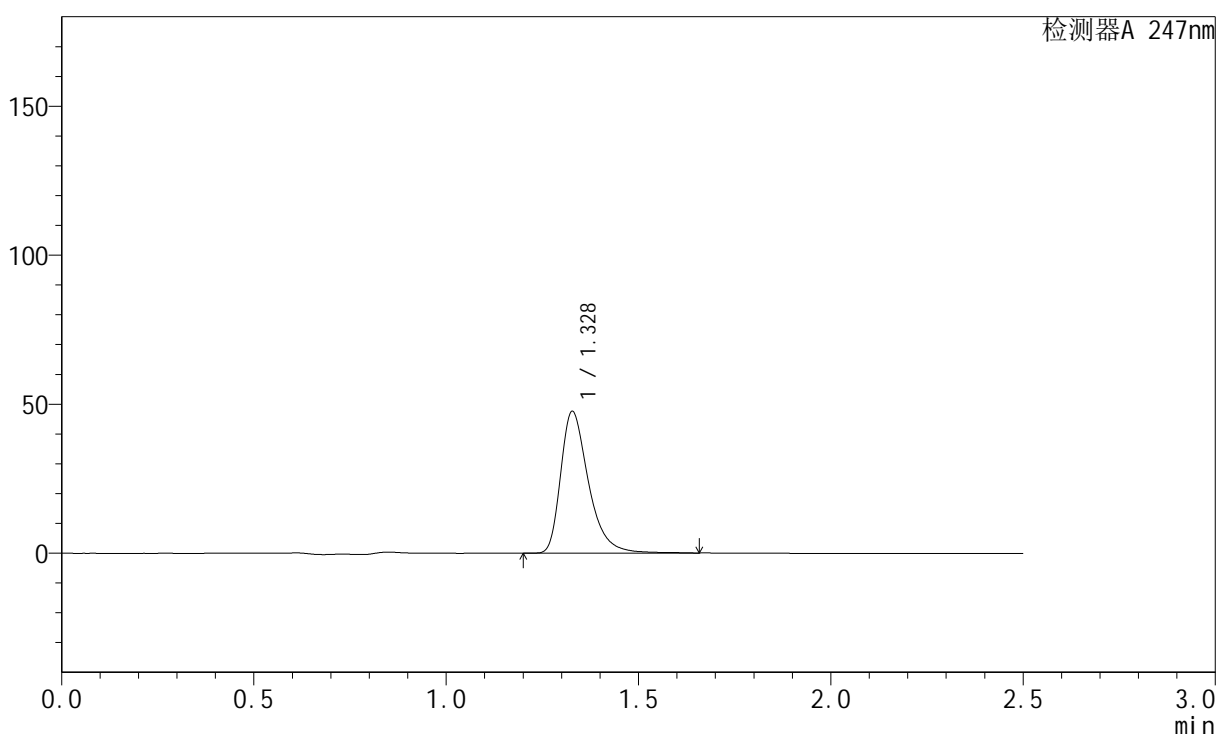

<峰表>

检测器A 247nm

峰号	保留时间	面积	面积%	高度	理论塔板数(USP)	拖尾因子	分离度(USP)
1	1.328	240709	100.000	47477	1700	1.401	--
总计		240709	100.000	47477			



SMF-356

<样品信息>

色谱柱: XB-C18(50mm*4.6mm,5μm) 流速: 1.0ml/min
 柱温: 30°C 波长: 247nm
 数据文件名: RC\$SMF-356 - 10-8/28-205-2 - zzp-2025011021p-wdx3y-cq25d-40mg-rcqx-shuijz-lf100z-5min-P3.lcd
 方法文件名: RC\$SMF-356 - SMF-356-rc-FX277.lcm
 批处理文件名: RC\$SMF-356 - SMF-356-20250527-FX277.lcb
 样品瓶号: 3-19
 进样体积: 10 μl 版本号: 6.115
 进样时间: 2025/05/27 17:44:38 实验者: zhanghongxin
 处理时间(V2): 2025/05/28 08:42:21 处理者: zhanghongxin
 仪器型号: SHIMADZU LC-2050C (FX277)

<色谱图>

mV

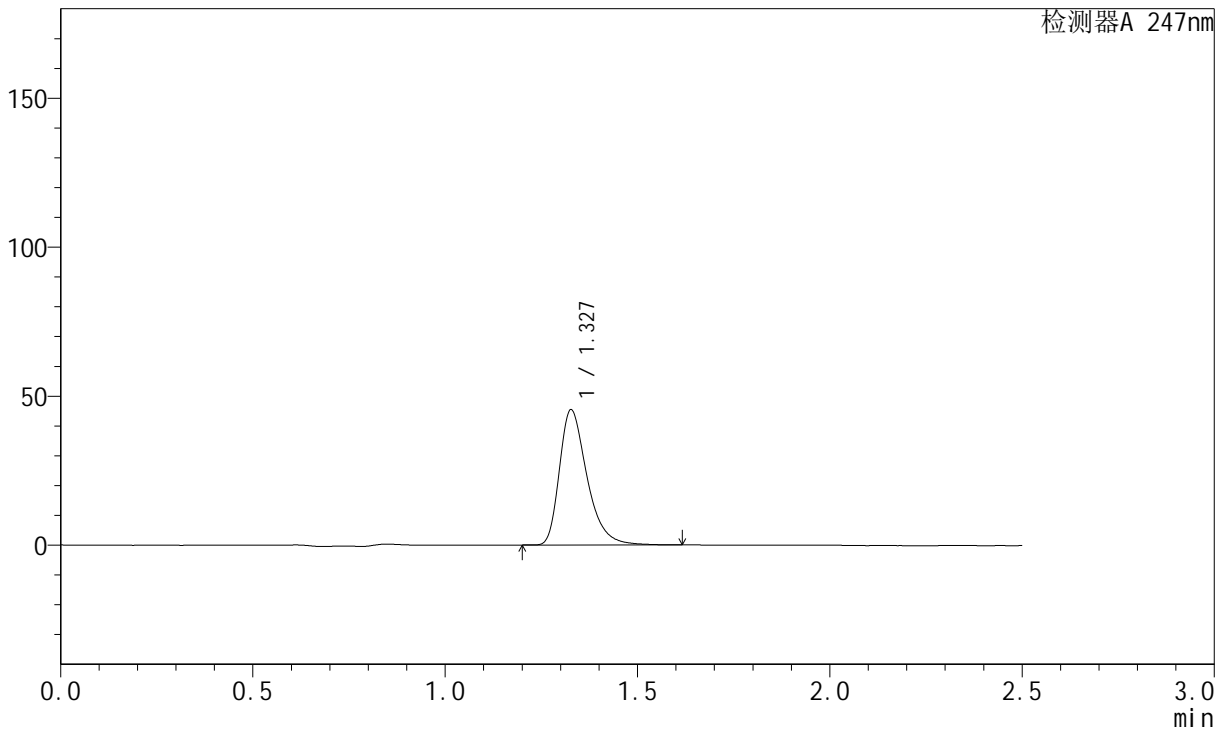

<峰表>

检测器A 247nm

峰号	保留时间	面积	面积%	高度	理论塔板数(USP)	拖尾因子	分离度(USP)
1	1.327	226815	100.000	45188	1712	1.381	--
总计		226815	100.000	45188			



SMF-356

<样品信息>

色谱柱: XB-C18(50mm*4.6mm,5μm) 流 速: 1.0ml/min
 柱 温: 30°C 波 长: 247nm
 数据文件名: RC\$SMF-356 - 10-8/28-206-2 - zzp-2025011021p-wdx3y-cq25d-40mg-rcqx-shuijz-lf100z-5min-P4.lcd
 方法文件名: RC\$SMF-356 - SMF-356-rc-FX277.lcm
 批处理文件名: RC\$SMF-356 - SMF-356-20250527-FX277.lcb
 样品瓶号: 3-28
 进样体积: 10 μl 版本号: 6.115
 进样时间: 2025/05/27 17:47:29 实验者: zhanghongxin
 处理时间(V2) : 2025/05/28 08:42:23 处理者: zhanghongxin
 仪器型号: SHIMADZU LC-2050C (FX277)

<色谱图>

mV

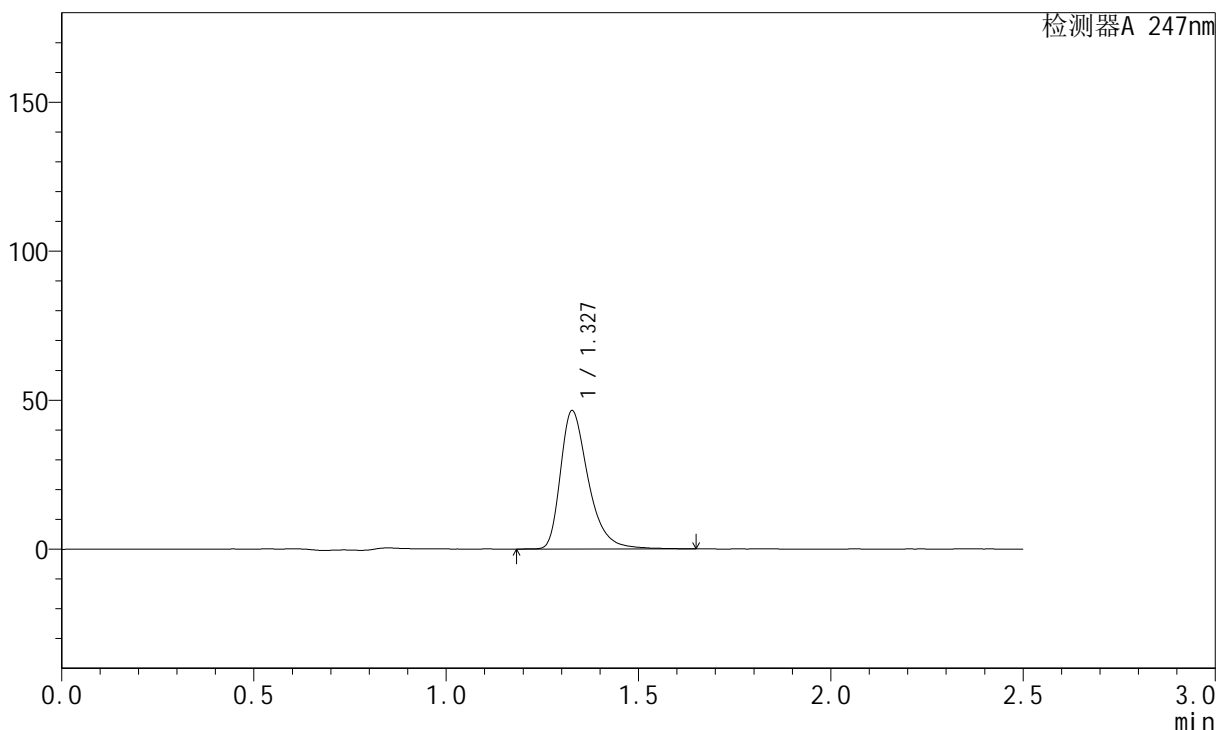

<峰表>

检测器A 247nm

峰号	保留时间	面积	面积%	高度	理论塔板数(USP)	拖尾因子	分离度(USP)
1	1.327	234866	100.000	46261	1697	1.390	--
总计		234866	100.000	46261			



SMF-356

<样品信息>

色谱柱: XB-C18(50mm*4.6mm,5µm) 流 速: 1.0ml/min
 柱 温: 30°C 波 长: 247nm
 数据文件名: RC\$SMF-356 - 10-8/28-207-2 - zzp-2025011021p-wdx3y-cq25d-40mg-rcqx-shuijz-lf100z-5min-P5.lcd
 方法文件名: RC\$SMF-356 - SMF-356-rc-FX277.lcm
 批处理文件名: RC\$SMF-356 - SMF-356-20250527-FX277.lcb
 样品瓶号: 3-37
 进样体积: 10 µl 版本号: 6.115
 进样时间: 2025/05/27 17:50:21 实验者: zhanghongxin
 处理时间(V2) : 2025/05/28 08:42:25 处理者: zhanghongxin
 仪器型号: SHIMADZU LC-2050C (FX277)

<色谱图>

mV

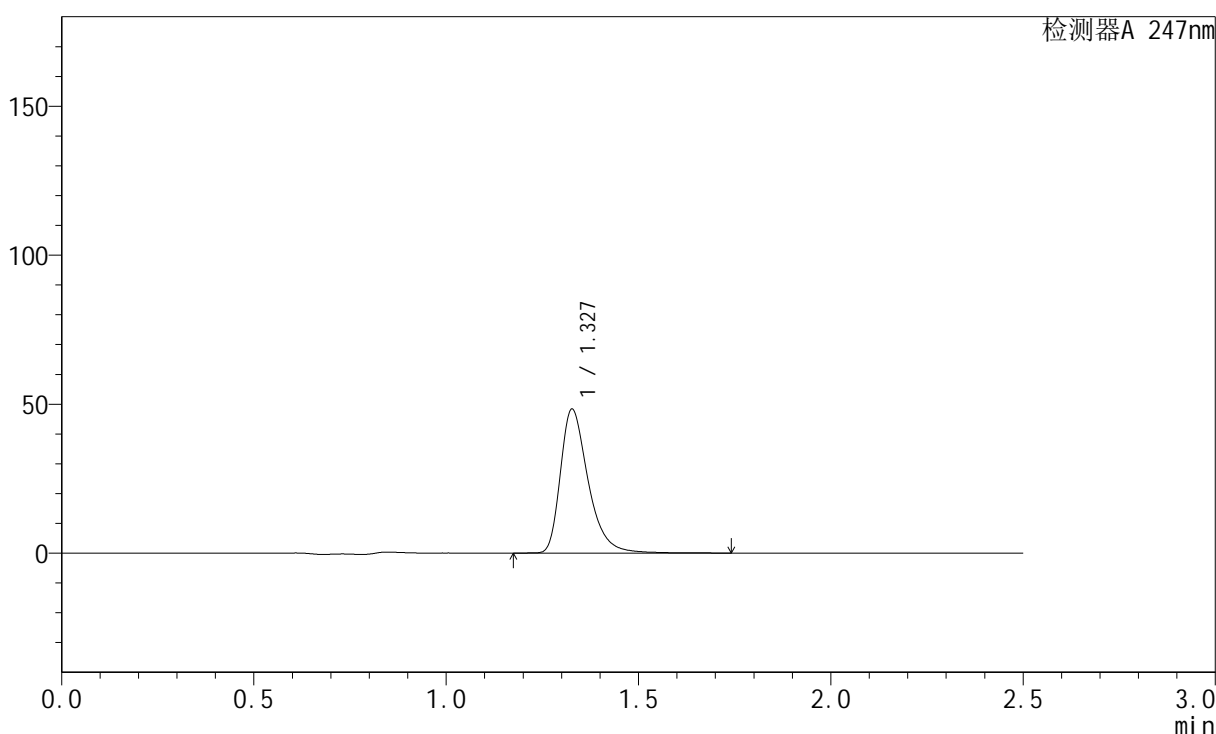

<峰表>

检测器A 247nm

峰号	保留时间	面积	面积%	高度	理论塔板数(USP)	拖尾因子	分离度(USP)
1	1.327	244499	100.000	48133	1703	1.391	--
总计		244499	100.000	48133			



SMF-356

<样品信息>

色谱柱: XB-C18(50mm*4.6mm,5μm)	流速: 1.0ml/min
柱温: 30°C	波长: 247nm
数据文件名: RC\$SMF-356 - 10-8/28-208-2 - zzp-2025011021p-wdx3y-cq25d-40mg-rcqx-shuijz-lf100z-5min-P6.lcd	
方法文件名: RC\$SMF-356 - SMF-356-rc-FX277.lcm	
批处理文件名: RC\$SMF-356 - SMF-356-20250527-FX277.lcb	
样品瓶号: 3-46	版本号: 6.115
进样体积: 10 μl	实验者: zhanghongxin
进样时间: 2025/05/27 17:53:13	处理者: zhanghongxin
处理时间(V2) : 2025/05/28 08:42:28	
仪器型号: SHIMADZU LC-2050C (FX277)	

<色谱图>

mV

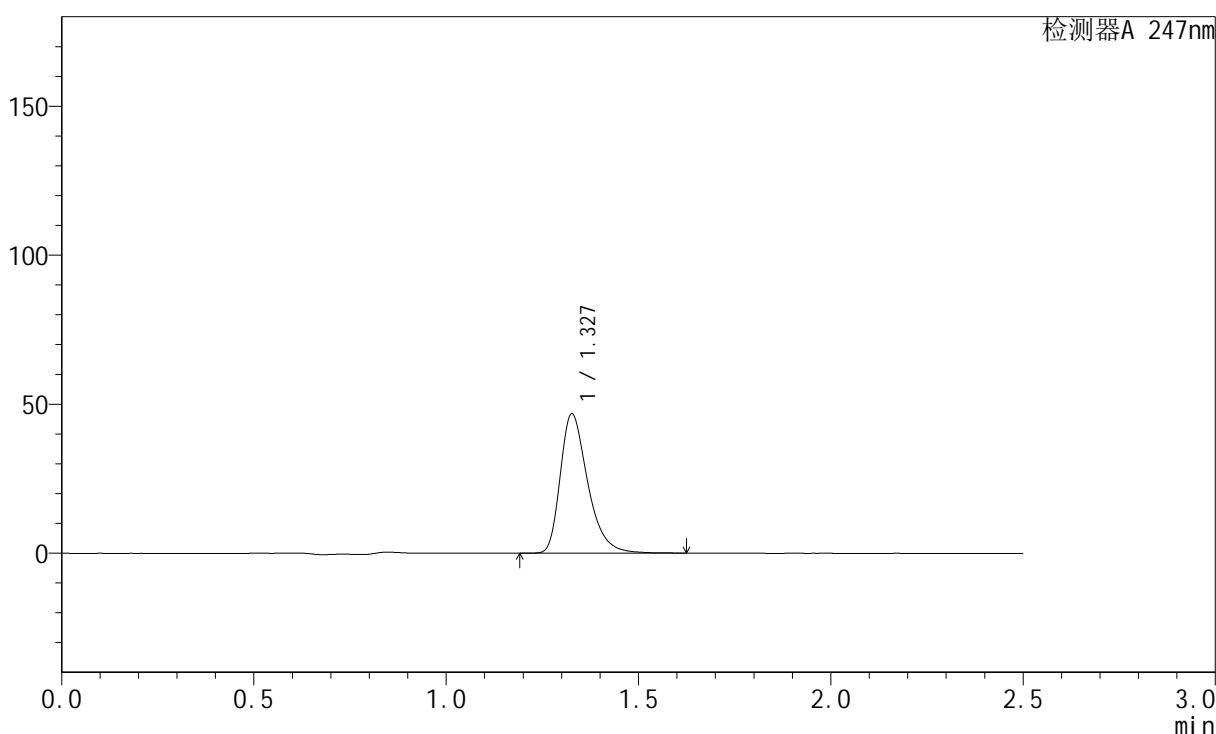

<峰表>

检测器A 247nm

峰号	保留时间	面积	面积%	高度	理论塔板数(USP)	拖尾因子	分离度(USP)
1	1.327	232843	100.000	46496	1718	1.369	--
总计		232843	100.000	46496			



SMF-356

<样品信息>

色谱柱: XB-C18(50mm*4.6mm,5μm) 流速: 1.0ml/min
 柱温: 30°C 波长: 247nm
 数据文件名: RC\$SMF-356 - 10-8/28-209-2 - zzp-2025011021p-wdx3y-cq25d-40mg-rcqx-shuijz-lf100z-10min-P1.lc
 方法文件名: RC\$SMF-356 - SMF-356-rc-FX277.lcm
 批处理文件名: RC\$SMF-356 - SMF-356-20250527-FX277.lcb
 样品瓶号: 3-2 版本号: 6.115
 进样体积: 10 μl 实验者: zhanghongxin
 进样时间: 2025/05/27 17:56:04 处理者: zhanghongxin
 处理时间(V2): 2025/05/28 08:42:30
 仪器型号: SHIMADZU LC-2050C (FX277)

<色谱图>

mV

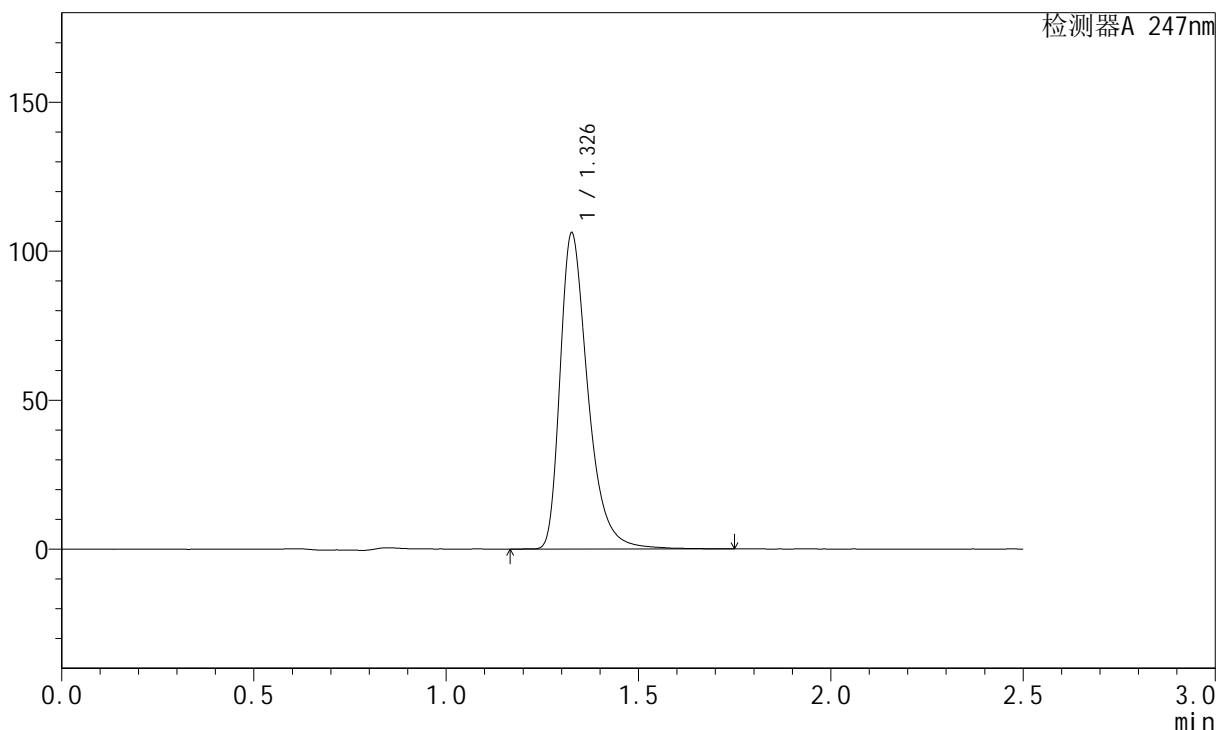

<峰表>

检测器A 247nm

峰号	保留时间	面积	面积%	高度	理论塔板数(USP)	拖尾因子	分离度(USP)
1	1.326	535913	100.000	105302	1700	1.401	--
总计		535913	100.000	105302			



SMF-356

<样品信息>

色谱柱: XB-C18(50mm*4.6mm,5µm)	流 速: 1.0ml/min
柱 温: 30°C	波 长: 247nm
数据文件名: RC\$SMF-356 - 10-8/28-210-2 - zzp-2025011021p-wdx3y-cq25d-40mg-rcqx-shuijz-lf100z-10min-P2.lc	
方法文件名: RC\$SMF-356 - SMF-356-rc-FX277.lcm	
批处理文件名: RC\$SMF-356 - SMF-356-20250527-FX277.lcb	
样品瓶号: 3-11	版本号: 6.115
进样体积: 10 µl	实验者: zhanghongxin
进样时间: 2025/05/27 17:58:56	处理者: zhanghongxin
处理时间(V2) : 2025/05/28 08:42:32	
仪器型号: SHIMADZU LC-2050C (FX277)	

<色谱图>

mV

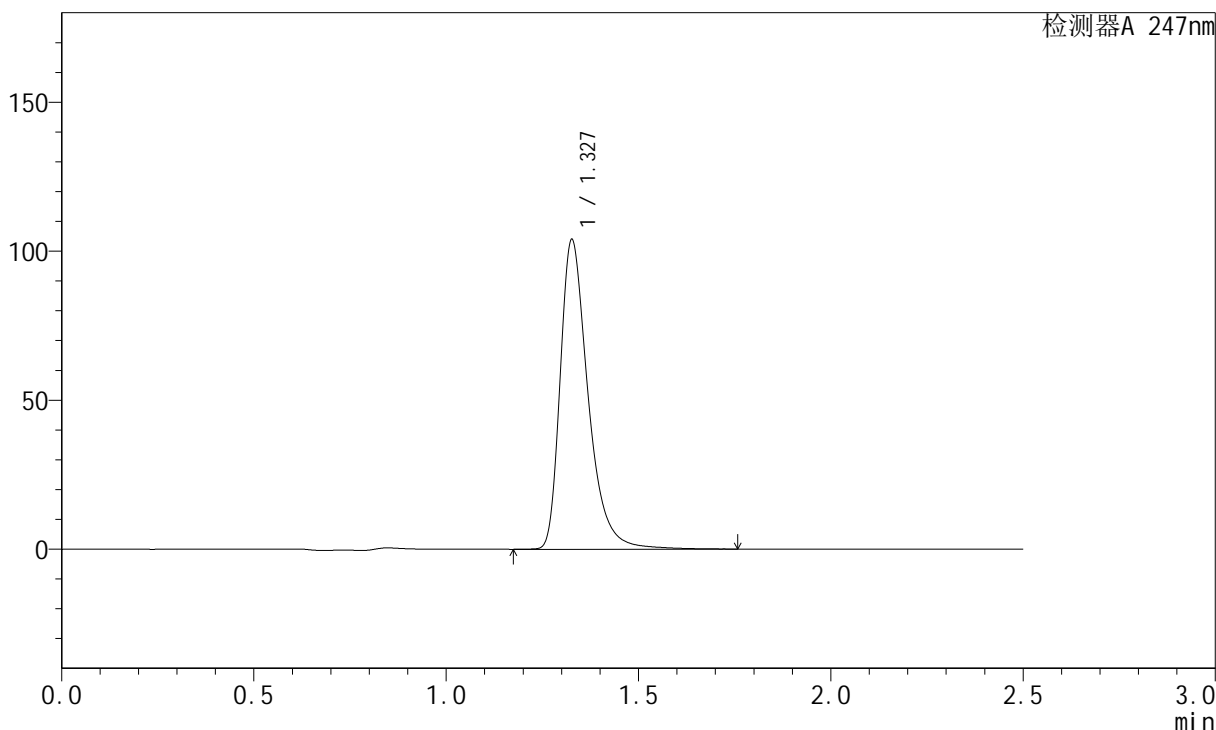

<峰表>

检测器A 247nm

峰号	保留时间	面积	面积%	高度	理论塔板数(USP)	拖尾因子	分离度(USP)
1	1.327	526654	100.000	103242	1702	1.404	--
总计		526654	100.000	103242			



SMF-356

<样品信息>

色谱柱: XB-C18(50mm*4.6mm,5μm)	流速: 1.0ml/min
柱温: 30°C	波长: 247nm
数据文件名: RC\$SMF-356 - 10-8/28-211-2 - zzp-2025011021p-wdx3y-cq25d-40mg-rcqx-shuijz-lf100z-10min-P3.lcb	
方法文件名: RC\$SMF-356 - SMF-356-rc-FX277.lcm	
批处理文件名: RC\$SMF-356 - SMF-356-20250527-FX277.lcb	
样品瓶号: 3-20	版本号: 6.115
进样体积: 10 μl	实验者: zhanghongxin
进样时间: 2025/05/27 18:01:48	处理者: zhanghongxin
处理时间(V2) : 2025/05/28 08:42:35	
仪器型号: SHIMADZU LC-2050C (FX277)	

<色谱图>

mV

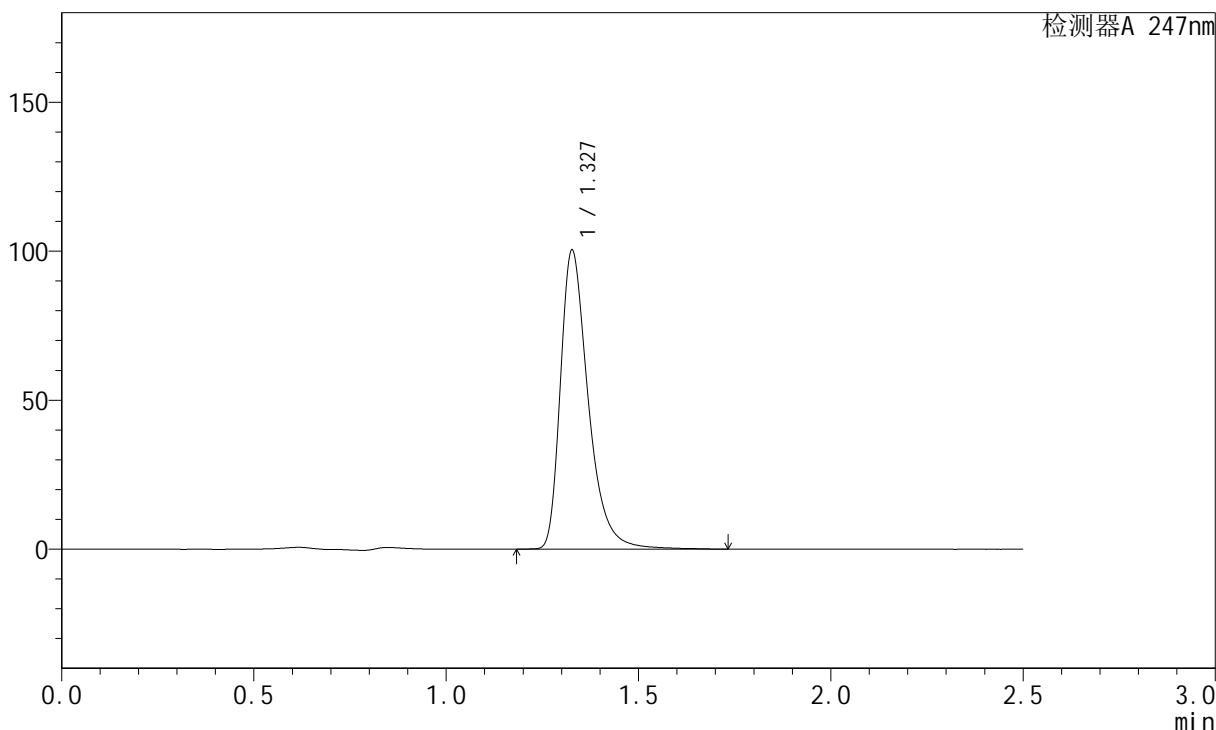

<峰表>

检测器A 247nm

峰号	保留时间	面积	面积%	高度	理论塔板数(USP)	拖尾因子	分离度(USP)
1	1.327	507145	100.000	99873	1704	1.398	--
总计		507145	100.000	99873			



SMF-356

<样品信息>

色谱柱: XB-C18(50mm*4.6mm,5µm)	流速: 1.0ml/min
柱温: 30°C	波长: 247nm
数据文件名: RC\$SMF-356 - 10-8/28-212-2 - zzp-2025011021p-wdx3y-cq25d-40mg-rcqx-shuijz-lf100z-10min-P4.lc	
方法文件名: RC\$SMF-356 - SMF-356-rc-FX277.lcm	
批处理文件名: RC\$SMF-356 - SMF-356-20250527-FX277.lcb	
样品瓶号: 3-29	版本号: 6.115
进样体积: 10 µl	实验者: zhanghongxin
进样时间: 2025/05/27 18:04:40	处理者: zhanghongxin
处理时间(V2): 2025/05/28 08:42:37	
仪器型号: SHIMADZU LC-2050C (FX277)	

<色谱图>

mV

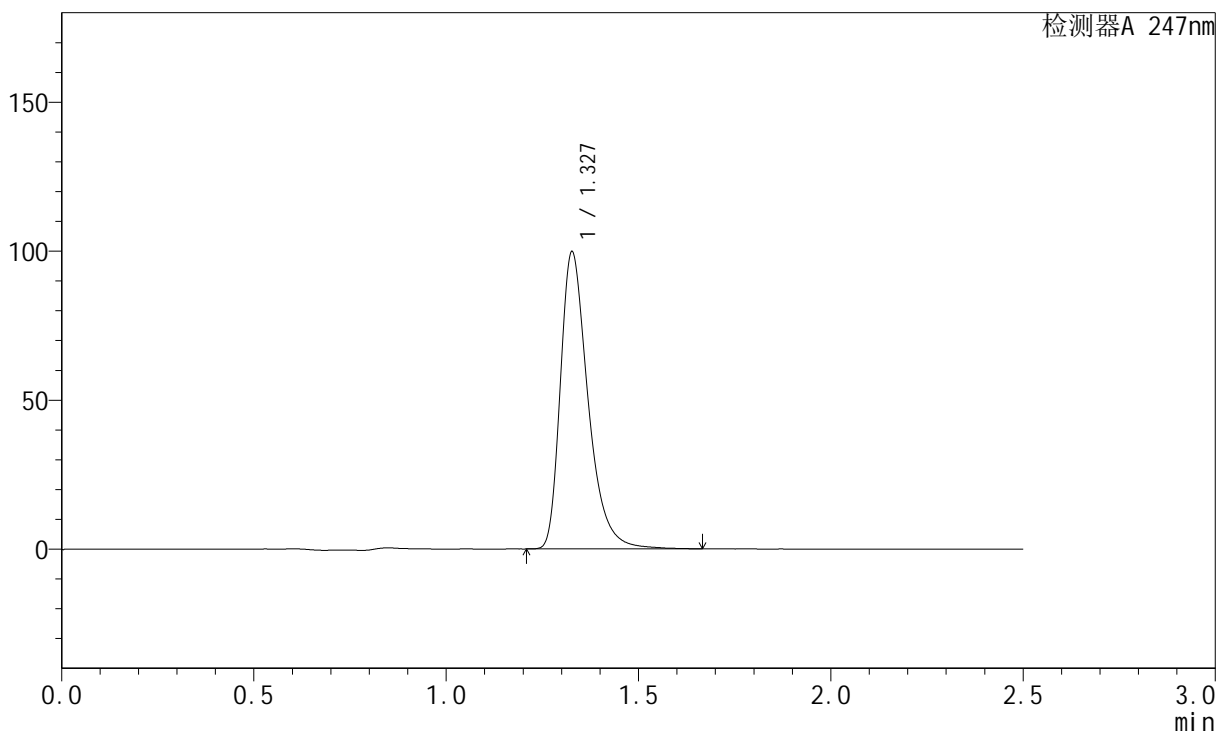

<峰表>

检测器A 247nm

峰号	保留时间	面积	面积%	高度	理论塔板数(USP)	拖尾因子	分离度(USP)
1	1.327	500675	100.000	99203	1709	1.389	--
总计		500675	100.000	99203			



SMF-356

<样品信息>

色谱柱: XB-C18(50mm*4.6mm,5µm)	流 速: 1.0ml/min
柱 温: 30°C	波 长: 247nm
数据文件名: RC\$SMF-356 - 10-8/28-213-2 - zzp-2025011021p-wdx3y-cq25d-40mg-rcqx-shuijz-lf100z-10min-P5.lc	
方法文件名: RC\$SMF-356 - SMF-356-rc-FX277.lcm	
批处理文件名: RC\$SMF-356 - SMF-356-20250527-FX277.lcb	
样品瓶号: 3-38	版本号: 6.115
进样体积: 10 µl	实验者: zhanghongxin
进样时间: 2025/05/27 18:07:32	处理者: zhanghongxin
处理时间(V2) : 2025/05/28 08:42:39	
仪器型号: SHIMADZU LC-2050C (FX277)	

<色谱图>

mV

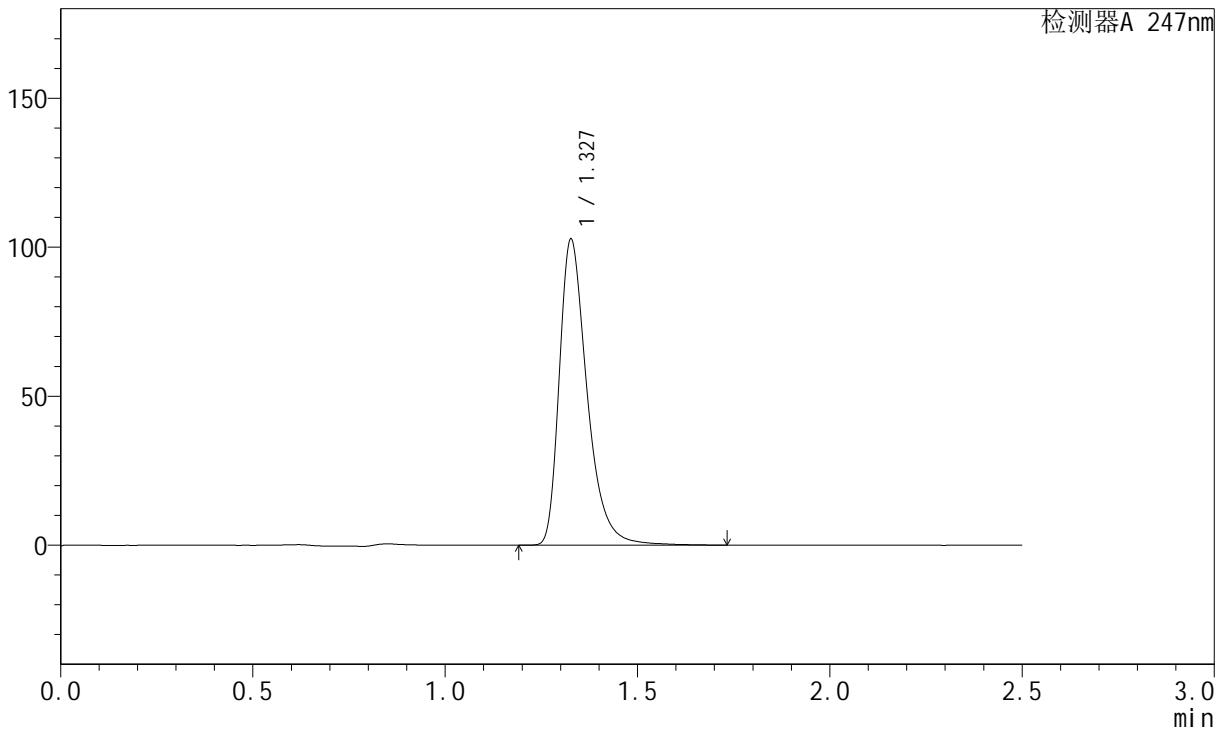

<峰表>

检测器A 247nm

峰号	保留时间	面积	面积%	高度	理论塔板数(USP)	拖尾因子	分离度(USP)
1	1.327	518205	100.000	102132	1703	1.395	--
总计		518205	100.000	102132			



SMF-356

<样品信息>

色谱柱: XB-C18(50mm*4.6mm,5μm) 流 速: 1.0ml/min
 柱 温: 30°C 波 长: 247nm
 数据文件名: RC\$SMF-356 - 10-8/28-214-2 - zzp-2025011021p-wdx3y-cq25d-40mg-rcqx-shuijz-lf100z-10min-P6.lc
 方法文件名: RC\$SMF-356 - SMF-356-rc-FX277.lcm
 批处理文件名: RC\$SMF-356 - SMF-356-20250527-FX277.lcb
 样品瓶号: 3-47
 进样体积: 10 μl 版本号: 6.115
 进样时间: 2025/05/27 18:10:23 实验者: zhanghongxin
 处理时间(V2) : 2025/05/28 08:42:42 处理者: zhanghongxin
 仪器型号: SHIMADZU LC-2050C (FX277)

<色谱图>

mV

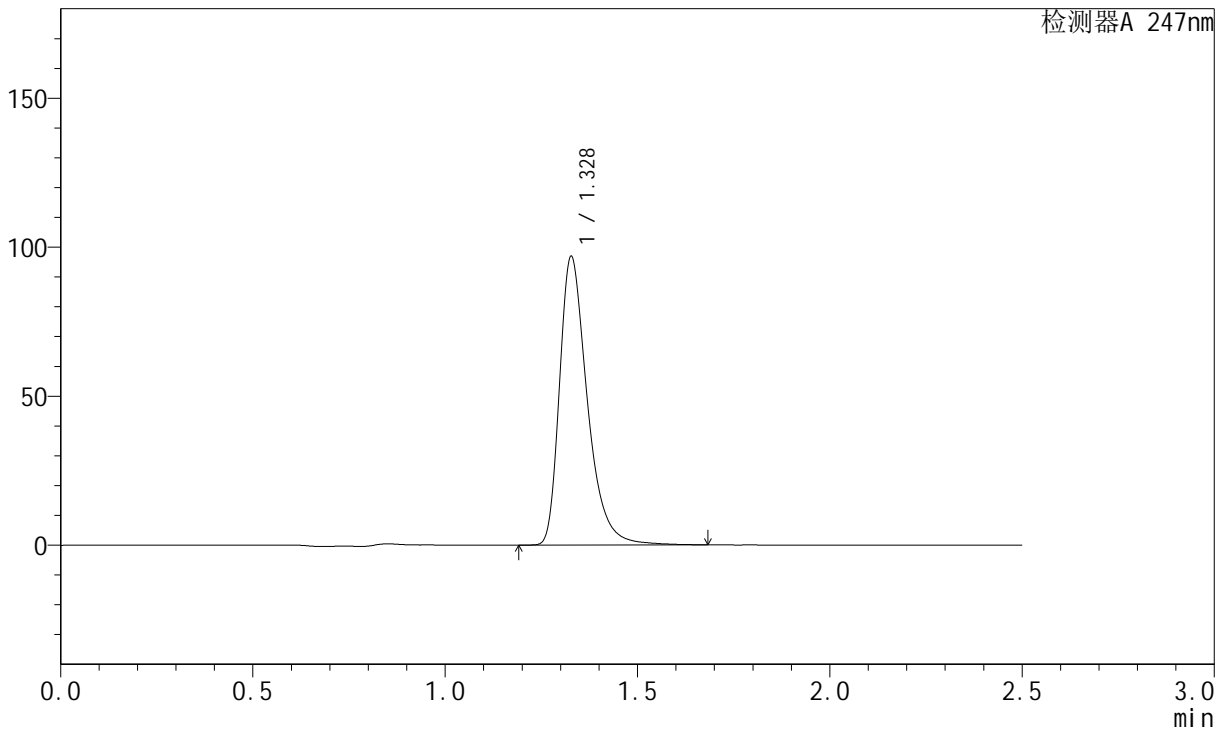

<峰表>

检测器A 247nm

峰号	保留时间	面积	面积%	高度	理论塔板数(USP)	拖尾因子	分离度(USP)
1	1.328	488197	100.000	96470	1702	1.393	--
总计		488197	100.000	96470			



SMF-356

<样品信息>

色谱柱: XB-C18(50mm*4.6mm,5μm) 流 速: 1.0ml/min
 柱 温: 30°C 波 长: 247nm
 数据文件名: RC\$SMF-356 - 10-8/28-215-2 - zzp-2025011021p-wdx3y-cq25d-40mg-rcqx-shuijz-lf100z-15min-P1.lc
 方法文件名: RC\$SMF-356 - SMF-356-rc-FX277.lcm
 批处理文件名: RC\$SMF-356 - SMF-356-20250527-FX277.lcb
 样品瓶号: 3-3
 进样体积: 10 μl 版本号: 6.115
 进样时间: 2025/05/27 18:13:14 实验者: zhanghongxin
 处理时间(V2) : 2025/05/28 08:42:44 处理者: zhanghongxin
 仪器型号: SHIMADZU LC-2050C (FX277)

<色谱图>

mV

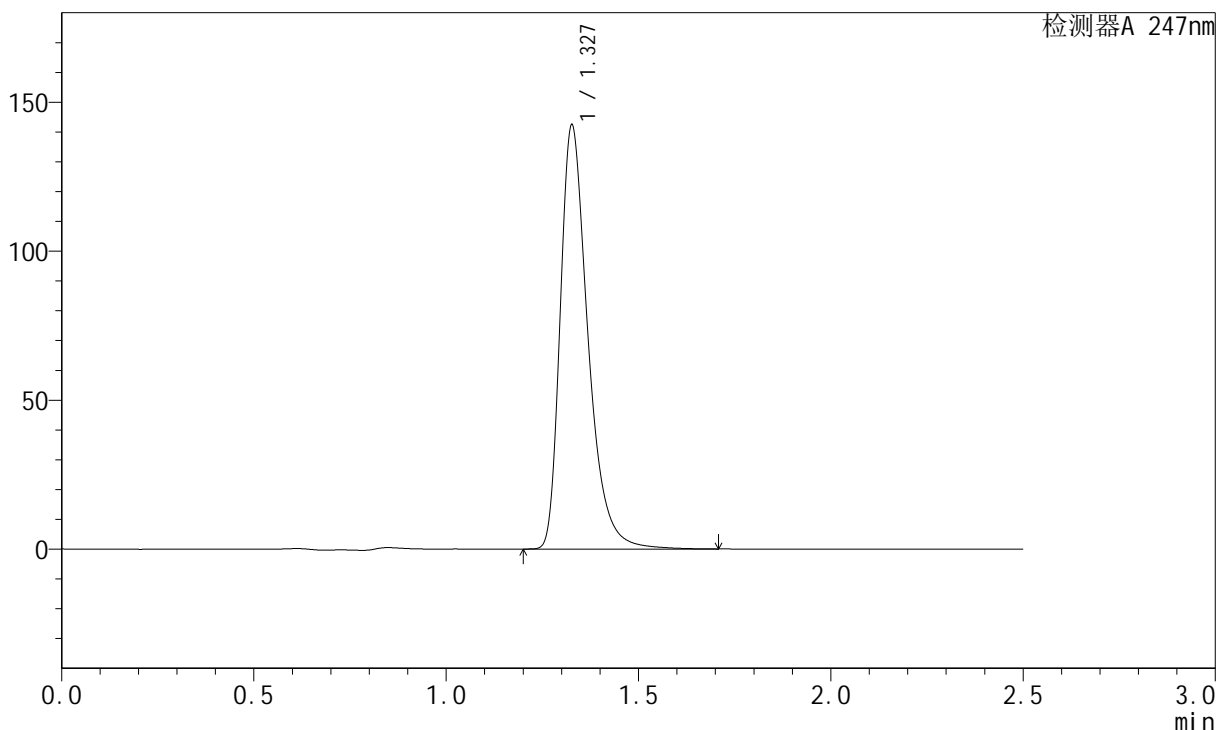

<峰表>

检测器A 247nm

峰号	保留时间	面积	面积%	高度	理论塔板数(USP)	拖尾因子	分离度(USP)
1	1.327	715874	100.000	141375	1703	1.393	--
总计		715874	100.000	141375			



SMF-356

<样品信息>

色谱柱: XB-C18(50mm*4.6mm,5µm) 流 速: 1.0ml/min
 柱 温: 30°C 波 长: 247nm
 数据文件名: RC\$SMF-356 - 10-8/28-216-2 - zzp-2025011021p-wdx3y-cq25d-40mg-rcqx-shuijz-lf100z-15min-P2.lc
 方法文件名: RC\$SMF-356 - SMF-356-rc-FX277.lcm
 批处理文件名: RC\$SMF-356 - SMF-356-20250527-FX277.lcb
 样品瓶号: 3-12
 进样体积: 10 µl 版本号: 6.115
 进样时间: 2025/05/27 18:16:07 实验者: zhanghongxin
 处理时间(V2) : 2025/05/28 08:42:46 处理者: zhanghongxin
 仪器型号: SHIMADZU LC-2050C (FX277)

<色谱图>

mV

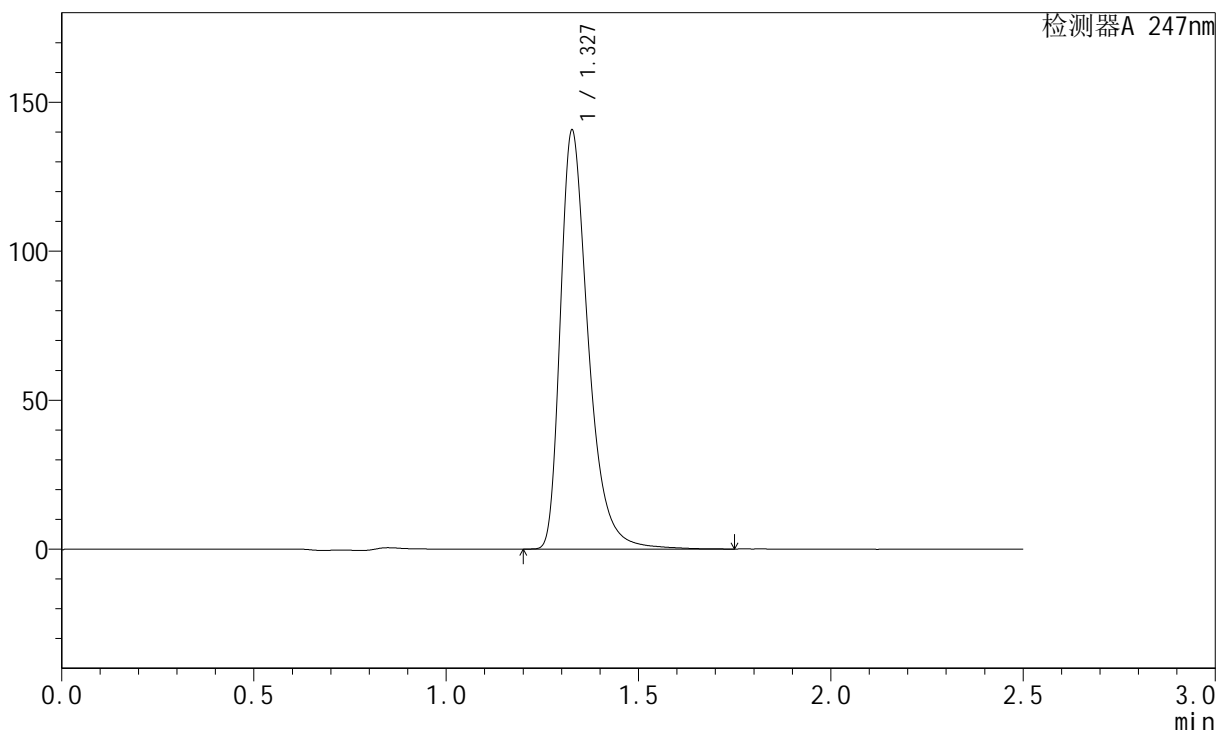

<峰表>

检测器A 247nm

峰号	保留时间	面积	面积%	高度	理论塔板数(USP)	拖尾因子	分离度(USP)
1	1.327	711943	100.000	139891	1696	1.402	--
总计		711943	100.000	139891			



SMF-356

<样品信息>

色谱柱: XB-C18(50mm*4.6mm,5μm) 流 速: 1.0ml/min
 柱 温: 30°C 波 长: 247nm
 数据文件名: RC\$SMF-356 - 10-8/28-217-2 - zzp-2025011021p-wdx3y-cq25d-40mg-rcqx-shuijz-lf100z-15min-P3.lc
 方法文件名: RC\$SMF-356 - SMF-356-rc-FX277.lcm
 批处理文件名: RC\$SMF-356 - SMF-356-20250527-FX277.lcb
 样品瓶号: 3-21
 进样体积: 10 μl 版本号: 6.115
 进样时间: 2025/05/27 18:18:58 实验者: zhanghongxin
 处理时间(V2) : 2025/05/28 08:42:49 处理者: zhanghongxin
 仪器型号: SHIMADZU LC-2050C (FX277)

<色谱图>

mV

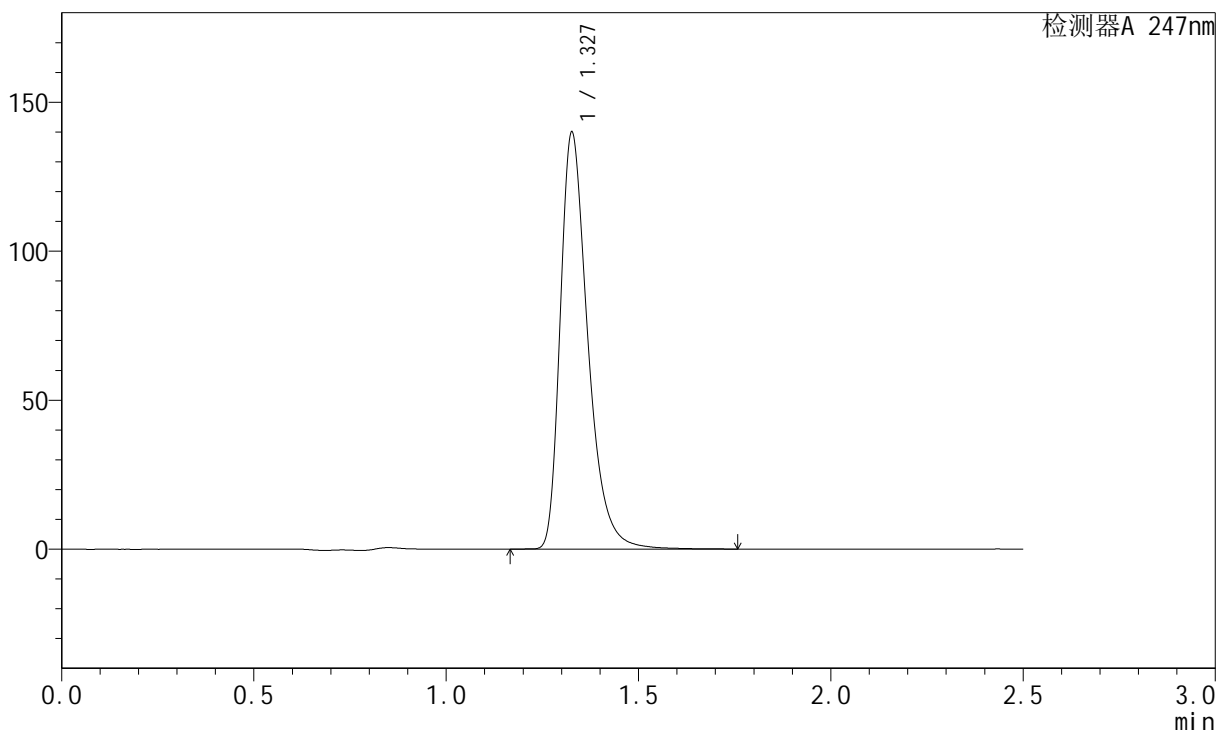

<峰表>

检测器A 247nm

峰号	保留时间	面积	面积%	高度	理论塔板数(USP)	拖尾因子	分离度(USP)
1	1.327	700744	100.000	138980	1711	1.382	--
总计		700744	100.000	138980			



SMF-356

<样品信息>

色谱柱: XB-C18(50mm*4.6mm,5μm)	流 速: 1.0ml/min
柱 温: 30°C	波 长: 247nm
数据文件名: RC\$SMF-356 - 10-8/28-218-2 - zzp-2025011021p-wdx3y-cq25d-40mg-rcqx-shuijz-lf100z-15min-P4.lc	
方法文件名: RC\$SMF-356 - SMF-356-rc-FX277.lcm	
批处理文件名: RC\$SMF-356 - SMF-356-20250527-FX277.lcb	
样品瓶号: 3-30	版本号: 6.115
进样体积: 10 μl	实验者: zhanghongxin
进样时间: 2025/05/27 18:21:50	处理者: zhanghongxin
处理时间(V2) : 2025/05/28 08:42:51	
仪器型号: SHIMADZU LC-2050C (FX277)	

<色谱图>

mV

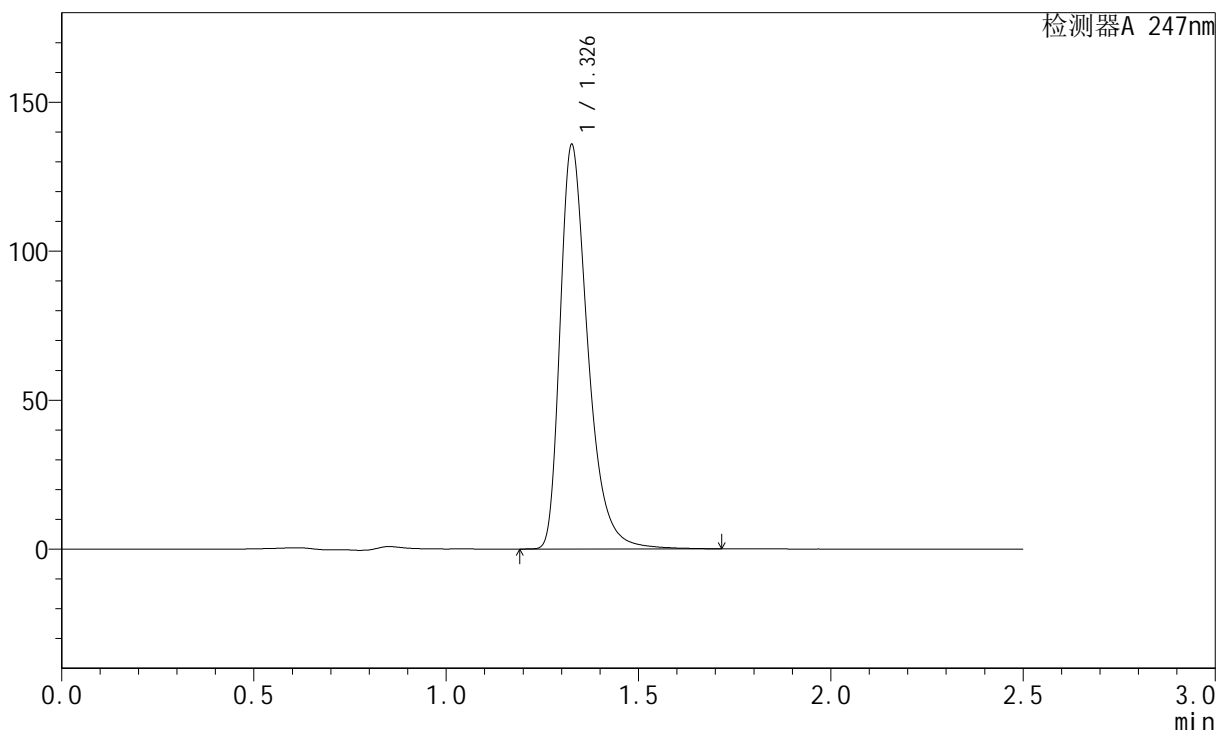

<峰表>

检测器A 247nm

峰号	保留时间	面积	面积%	高度	理论塔板数(USP)	拖尾因子	分离度(USP)
1	1.326	682633	100.000	134693	1708	1.396	--
总计		682633	100.000	134693			



SMF-356

<样品信息>

色谱柱: XB-C18(50mm*4.6mm,5µm)	流速: 1.0ml/min
柱温: 30°C	波长: 247nm
数据文件名: RC\$SMF-356 - 10-8/28-219-2 - zzp-2025011021p-wdx3y-cq25d-40mg-rcqx-shuijz-lf100z-15min-P5.lc	
方法文件名: RC\$SMF-356 - SMF-356-rc-FX277.lcm	
批处理文件名: RC\$SMF-356 - SMF-356-20250527-FX277.lcb	
样品瓶号: 3-39	版本号: 6.115
进样体积: 10 µl	实验者: zhanghongxin
进样时间: 2025/05/27 18:24:41	处理者: zhanghongxin
处理时间(V2) : 2025/05/28 08:42:54	
仪器型号: SHIMADZU LC-2050C (FX277)	

<色谱图>

mV

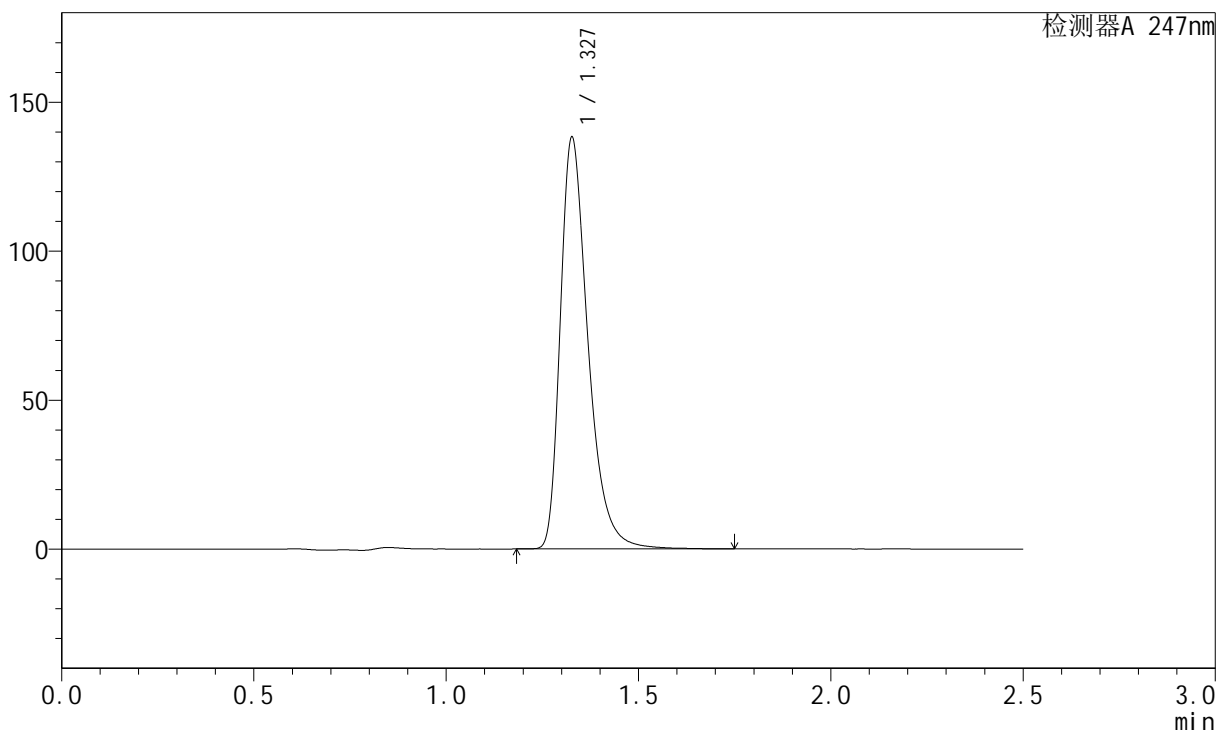

<峰表>

检测器A 247nm

峰号	保留时间	面积	面积%	高度	理论塔板数(USP)	拖尾因子	分离度(USP)
1	1.327	693785	100.000	137352	1704	1.387	--
总计		693785	100.000	137352			



SMF-356

<样品信息>

色谱柱: XB-C18(50mm*4.6mm,5µm) 流速: 1.0ml/min
 柱温: 30°C 波长: 247nm
 数据文件名: RC\$SMF-356 - 10-8/28-220-2 - zzp-2025011021p-wdx3y-cq25d-40mg-rcqx-shuijz-lf100z-15min-P6.lc
 方法文件名: RC\$SMF-356 - SMF-356-rc-FX277.lcm
 批处理文件名: RC\$SMF-356 - SMF-356-20250527-FX277.lcb
 样品瓶号: 3-48
 进样体积: 10 µl 版本号: 6.115
 进样时间: 2025/05/27 18:27:33 实验者: zhanghongxin
 处理时间(V2): 2025/05/28 08:42:56 处理者: zhanghongxin
 仪器型号: SHIMADZU LC-2050C (FX277)

<色谱图>

mV

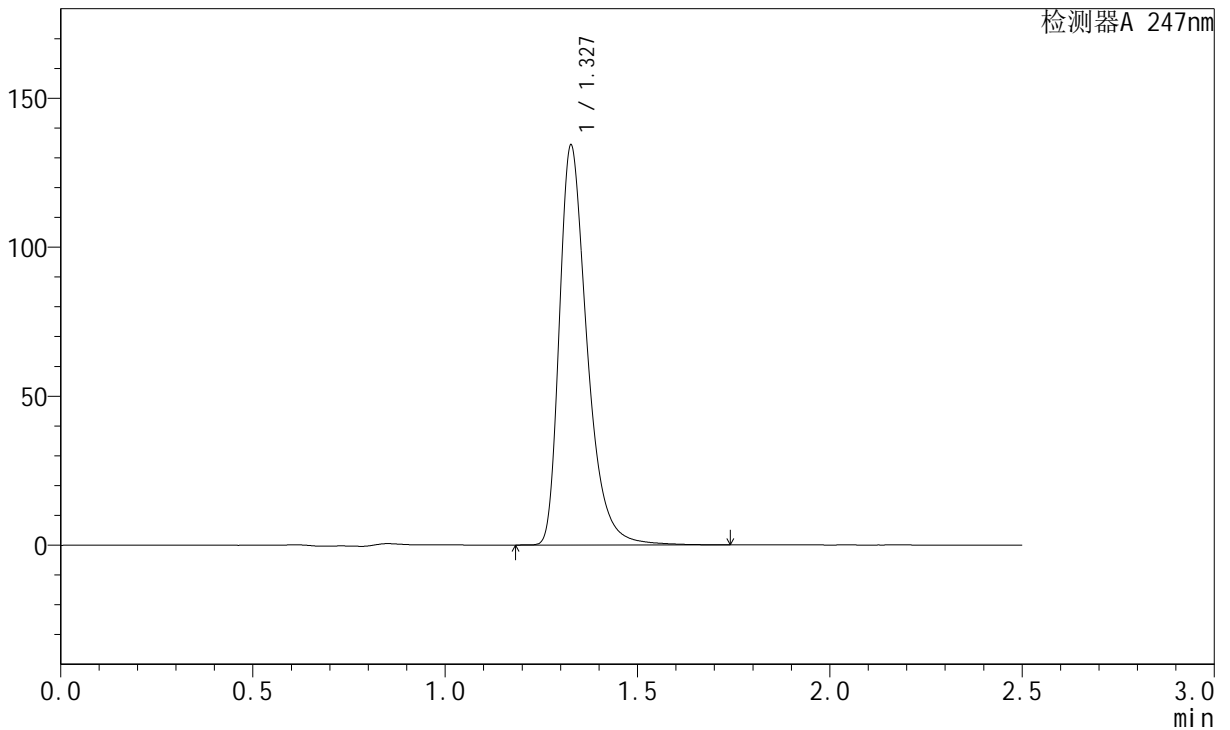

<峰表>

检测器A 247nm

峰号	保留时间	面积	面积%	高度	理论塔板数(USP)	拖尾因子	分离度(USP)
1	1.327	674946	100.000	133460	1709	1.391	--
总计		674946	100.000	133460			



SMF-356

<样品信息>

色谱柱: XB-C18(50mm*4.6mm,5μm)	流速: 1.0ml/min
柱温: 30°C	波长: 247nm
数据文件名: RC\$SMF-356 - 10-8/28-221-2 - zzp-2025011021p-wdx3y-cq25d-40mg-rcqx-shuijz-lf100z-20min-P1.lc	
方法文件名: RC\$SMF-356 - SMF-356-rc-FX277.lcm	
批处理文件名: RC\$SMF-356 - SMF-356-20250527-FX277.lcb	
样品瓶号: 3-4	
进样体积: 10 μl	版本号: 6.115
进样时间: 2025/05/27 18:30:24	实验者: zhanghongxin
处理时间(V2): 2025/05/28 08:42:59	处理者: zhanghongxin
仪器型号: SHIMADZU LC-2050C (FX277)	

<色谱图>

mV

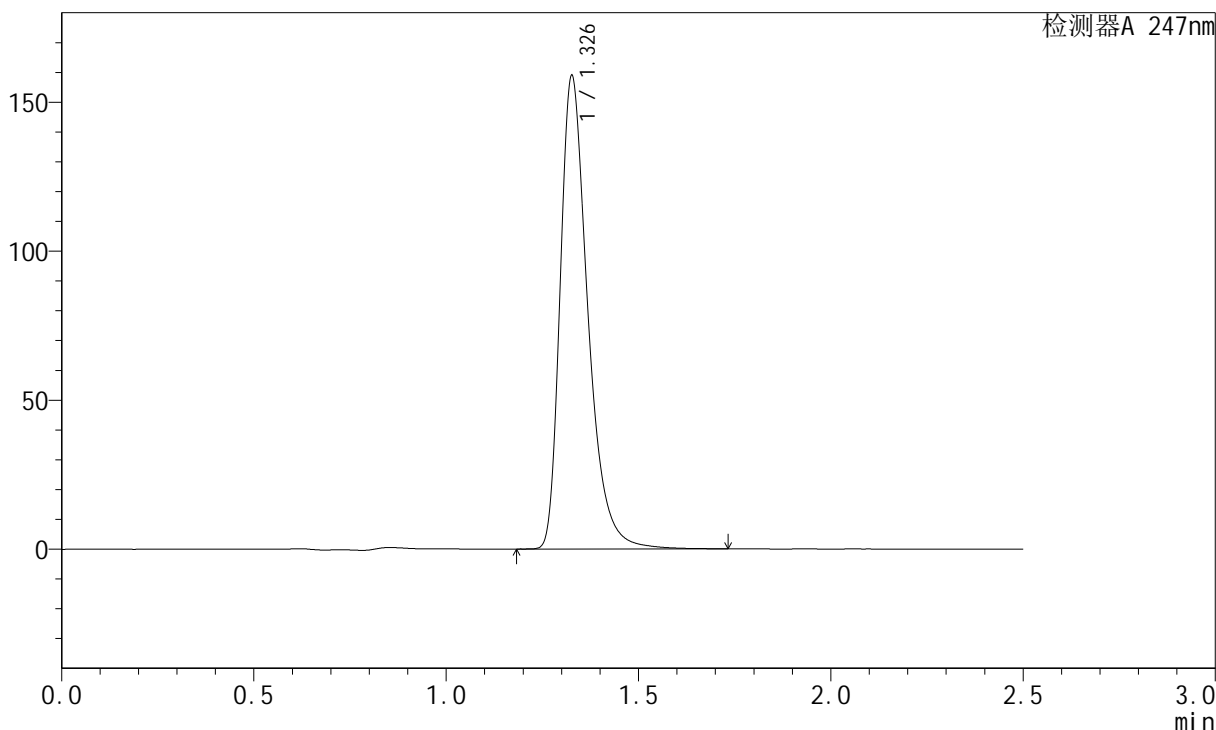

<峰表>

检测器A 247nm

峰号	保留时间	面积	面积%	高度	理论塔板数(USP)	拖尾因子	分离度(USP)
1	1.326	797433	100.000	157710	1708	1.390	--
总计		797433	100.000	157710			



SMF-356

<样品信息>

色谱柱: XB-C18(50mm*4.6mm,5μm) 流 速: 1.0ml/min
 柱 温: 30°C 波 长: 247nm
 数据文件名: RC\$SMF-356 - 10-8/28-222-2 - zzp-2025011021p-wdx3y-cq25d-40mg-rcqx-shuijz-lf100z-20min-P2.lc
 方法文件名: RC\$SMF-356 - SMF-356-rc-FX277.lcm
 批处理文件名: RC\$SMF-356 - SMF-356-20250527-FX277.lcb
 样品瓶号: 3-13
 进样体积: 10 μl 版本号: 6.115
 进样时间: 2025/05/27 18:33:15 实验者: zhanghongxin
 处理时间(V2) : 2025/05/28 08:43:01 处理者: zhanghongxin
 仪器型号: SHIMADZU LC-2050C (FX277)

<色谱图>

mV

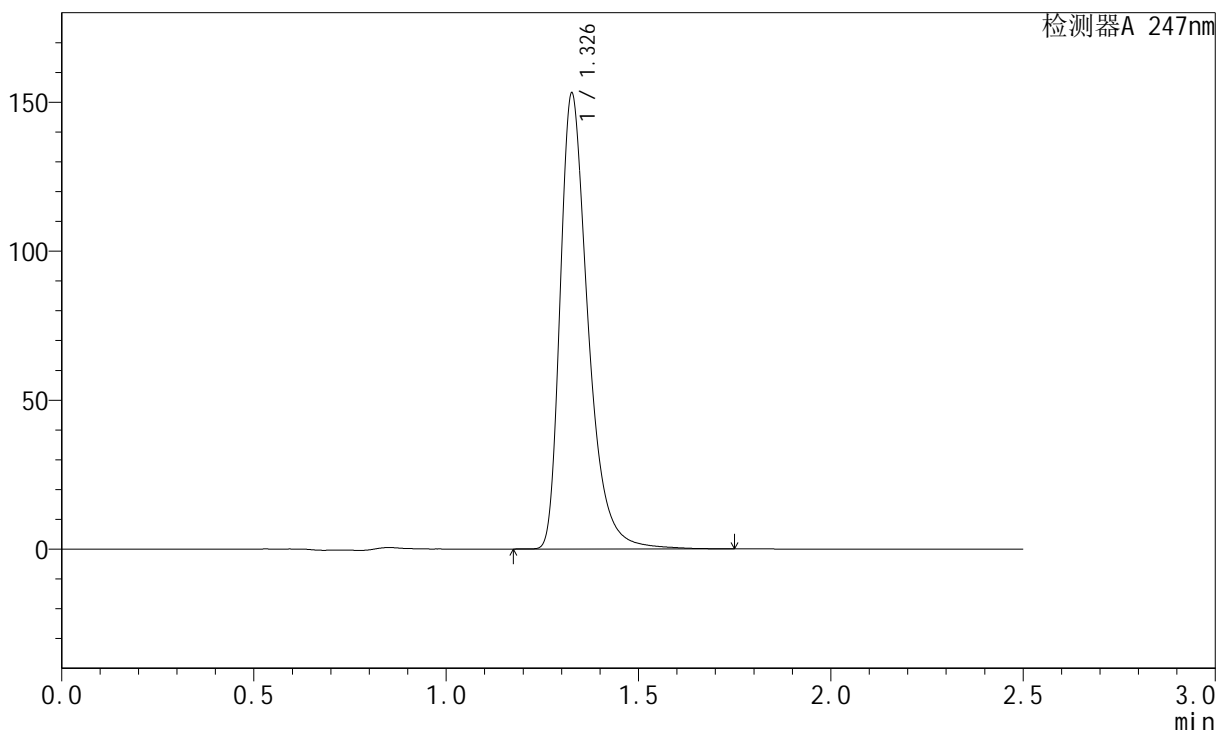

<峰表>

检测器A 247nm

峰号	保留时间	面积	面积%	高度	理论塔板数(USP)	拖尾因子	分离度(USP)
1	1.326	773816	100.000	151884	1698	1.404	--
总计		773816	100.000	151884			



SMF-356

<样品信息>

色谱柱: XB-C18(50mm*4.6mm,5μm) 流 速: 1.0ml/min
 柱 温: 30°C 波 长: 247nm
 数据文件名: RC\$SMF-356 - 10-8/28-223-2 - zzp-2025011021p-wdx3y-cq25d-40mg-rcqx-shuijz-lf100z-20min-P3.lc
 方法文件名: RC\$SMF-356 - SMF-356-rc-FX277.lcm
 批处理文件名: RC\$SMF-356 - SMF-356-20250527-FX277.lcb
 样品瓶号: 3-22
 进样体积: 10 μl 版本号: 6.115
 进样时间: 2025/05/27 18:36:06 实验者: zhanghongxin
 处理时间(V2) : 2025/05/28 08:43:04 处理者: zhanghongxin
 仪器型号: SHIMADZU LC-2050C (FX277)

<色谱图>

mV

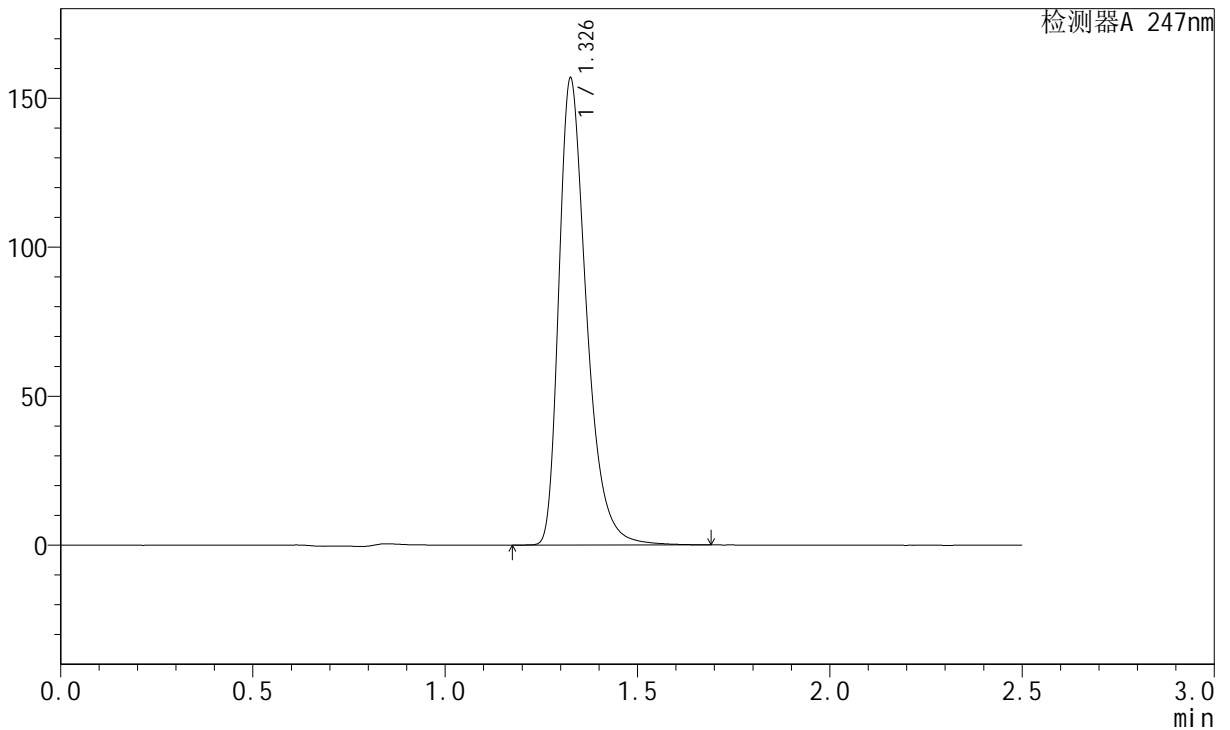

<峰表>

检测器A 247nm

峰号	保留时间	面积	面积%	高度	理论塔板数(USP)	拖尾因子	分离度(USP)
1	1.326	784111	100.000	155415	1709	1.385	--
总计		784111	100.000	155415			



SMF-356

<样品信息>

色谱柱: XB-C18(50mm*4.6mm,5μm) 流 速: 1.0ml/min
 柱 温: 30°C 波 长: 247nm
 数据文件名: RC\$SMF-356 - 10-8/28-224-2 - zzp-2025011021p-wdx3y-cq25d-40mg-rcqx-shuijz-lf100z-20min-P4.lc
 方法文件名: RC\$SMF-356 - SMF-356-rc-FX277.lcm
 批处理文件名: RC\$SMF-356 - SMF-356-20250527-FX277.lcb
 样品瓶号: 3-31
 进样体积: 10 μl 版本号: 6.115
 进样时间: 2025/05/27 18:38:58 实验者: zhanghongxin
 处理时间(V2) : 2025/05/28 08:43:06 处理者: zhanghongxin
 仪器型号: SHIMADZU LC-2050C (FX277)

<色谱图>

mV

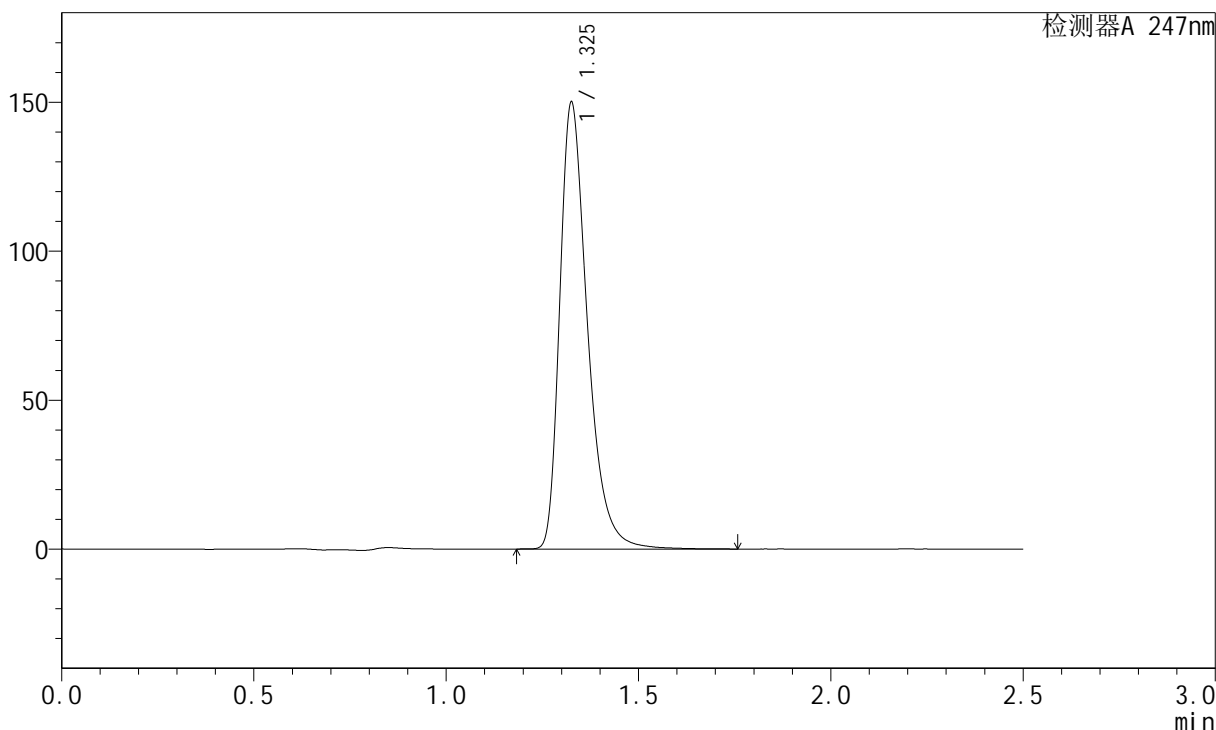

<峰表>

检测器A 247nm

峰号	保留时间	面积	面积%	高度	理论塔板数(USP)	拖尾因子	分离度(USP)
1	1.325	751715	100.000	148833	1707	1.387	--
总计		751715	100.000	148833			



SMF-356

<样品信息>

色谱柱: XB-C18(50mm*4.6mm,5μm) 流速: 1.0ml/min
 柱温: 30°C 波长: 247nm
 数据文件名: RC\$SMF-356 - 10-8/28-225-2 - zzp-2025011021p-wdx3y-cq25d-40mg-rcqx-shuijz-lf100z-20min-P5.lc
 方法文件名: RC\$SMF-356 - SMF-356-rc-FX277.lcm
 批处理文件名: RC\$SMF-356 - SMF-356-20250527-FX277.lcb
 样品瓶号: 3-40
 进样体积: 10 μl 版本号: 6.115
 进样时间: 2025/05/27 18:41:49 实验者: zhanghongxin
 处理时间(V2): 2025/05/28 08:43:09 处理者: zhanghongxin
 仪器型号: SHIMADZU LC-2050C (FX277)

<色谱图>

mV

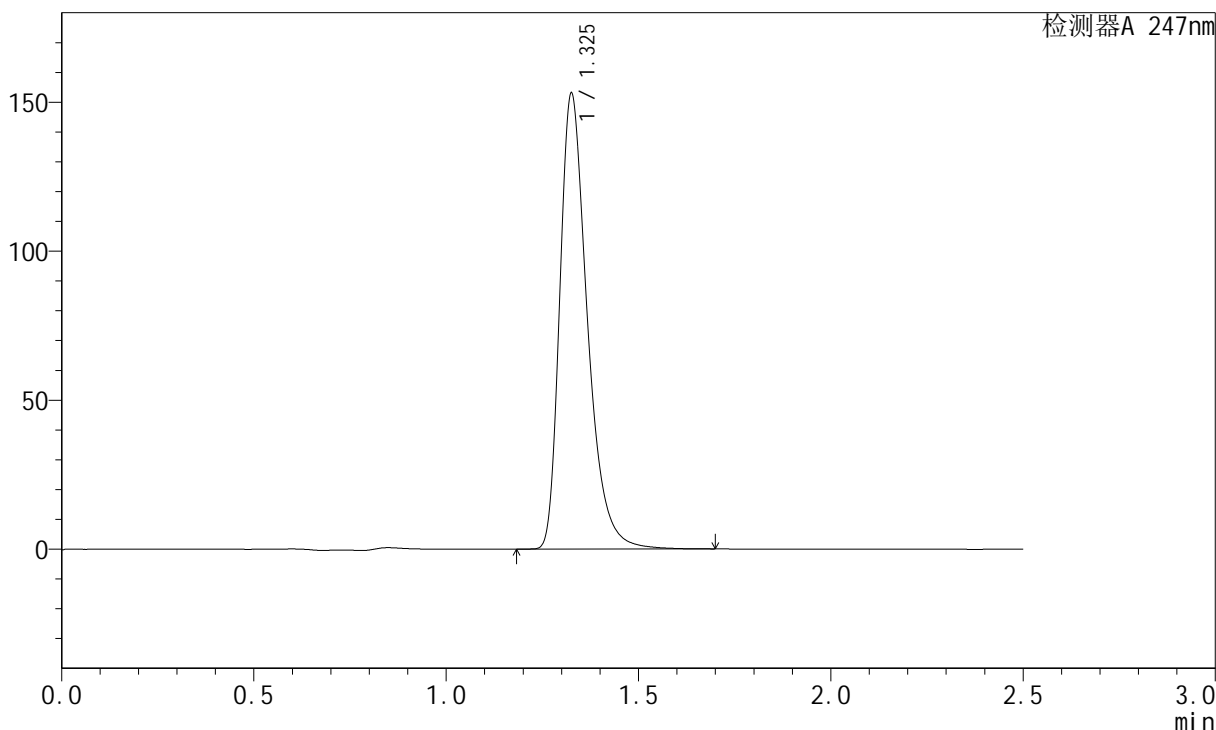

<峰表>

检测器A 247nm

峰号	保留时间	面积	面积%	高度	理论塔板数(USP)	拖尾因子	分离度(USP)
1	1.325	764624	100.000	151789	1707	1.382	--
总计		764624	100.000	151789			



SMF-356

<样品信息>

色谱柱: XB-C18(50mm*4.6mm,5μm) 流 速: 1.0ml/min
 柱 温: 30°C 波 长: 247nm
 数据文件名: RC\$SMF-356 - 10-8/28-226-2 - zzp-2025011021p-wdx3y-cq25d-40mg-rcqx-shuijz-lf100z-20min-P6.lc
 方法文件名: RC\$SMF-356 - SMF-356-rc-FX277.lcm
 批处理文件名: RC\$SMF-356 - SMF-356-20250527-FX277.lcb
 样品瓶号: 3-49
 进样体积: 10 μl 版本号: 6.115
 进样时间: 2025/05/27 18:44:40 实验者: zhanghongxin
 处理时间(V2) : 2025/05/28 08:43:11 处理者: zhanghongxin
 仪器型号: SHIMADZU LC-2050C (FX277)

<色谱图>

mV

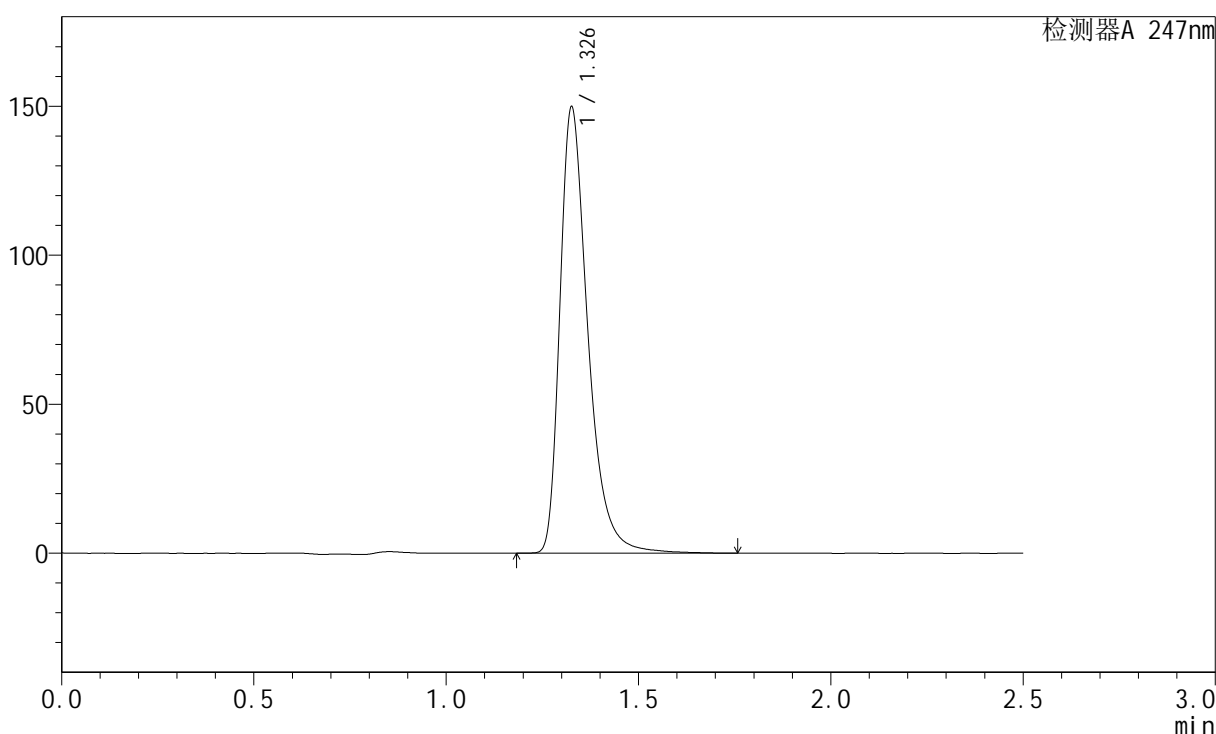

<峰表>

检测器A 247nm

峰号	保留时间	面积	面积%	高度	理论塔板数(USP)	拖尾因子	分离度(USP)
1	1.326	758478	100.000	148408	1696	1.405	--
总计		758478	100.000	148408			



SMF-356

<样品信息>

色谱柱: XB-C18(50mm*4.6mm,5μm) 流 速: 1.0ml/min
 柱 温: 30°C 波 长: 247nm
 数据文件名: RC\$SMF-356 - 10-8/28-227-2 - zzp-2025011021p-wdx3y-cq25d-40mg-rcqx-shuijz-lf100z-30min-P1.lc
 方法文件名: RC\$SMF-356 - SMF-356-rc-FX277.lcm
 批处理文件名: RC\$SMF-356 - SMF-356-20250527-FX277.lcb
 样品瓶号: 3-5
 进样体积: 10 μl 版本号: 6.115
 进样时间: 2025/05/27 18:47:30 实验者: zhanghongxin
 处理时间(V2) : 2025/05/28 08:43:14 处理者: zhanghongxin
 仪器型号: SHIMADZU LC-2050C (FX277)

<色谱图>

mV

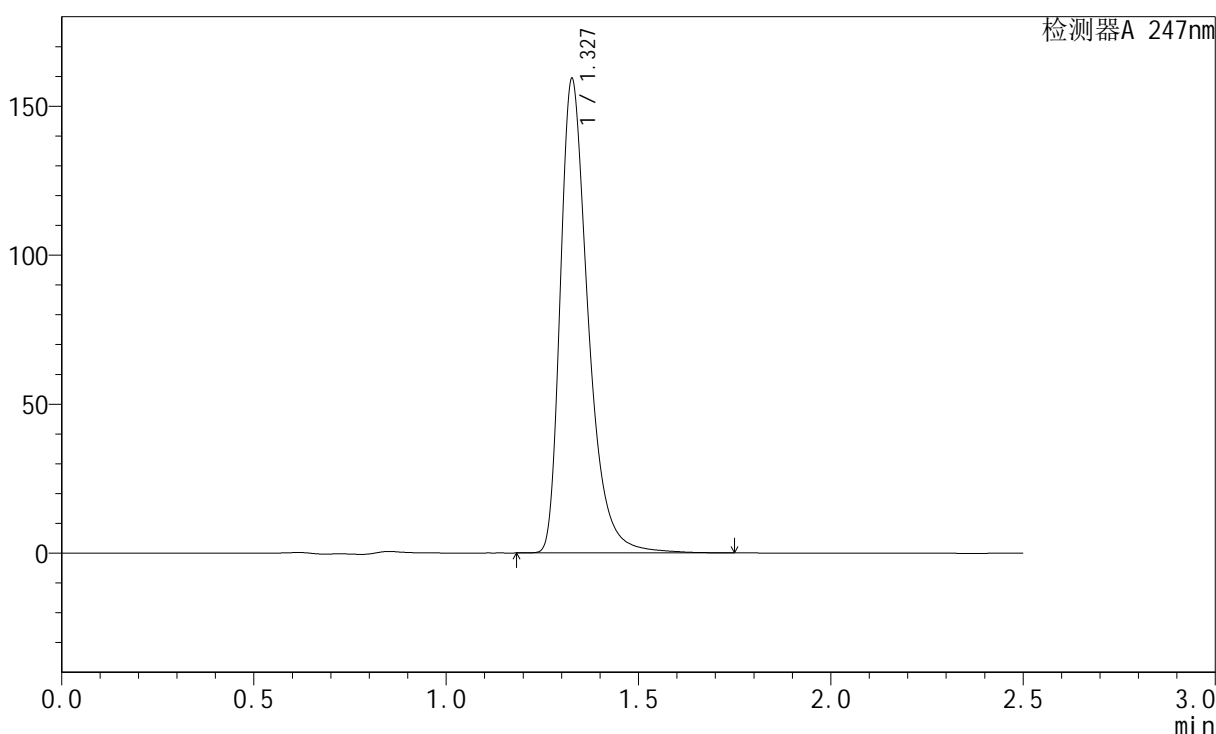

<峰表>

检测器A 247nm

峰号	保留时间	面积	面积%	高度	理论塔板数(USP)	拖尾因子	分离度(USP)
1	1.327	804377	100.000	158202	1701	1.402	--
总计		804377	100.000	158202			



SMF-356

<样品信息>

色谱柱: XB-C18(50mm*4.6mm,5μm) 流 速: 1.0ml/min
 柱 温: 30°C 波 长: 247nm
 数据文件名: RC\$SMF-356 - 10-8/28-228-2 - zzp-2025011021p-wdx3y-cq25d-40mg-rcqx-shuijz-lf100z-30min-P2.lc
 方法文件名: RC\$SMF-356 - SMF-356-rc-FX277.lcm
 批处理文件名: RC\$SMF-356 - SMF-356-20250527-FX277.lcb
 样品瓶号: 3-14
 进样体积: 10 μl 版本号: 6.115
 进样时间: 2025/05/27 18:50:22 实验者: zhanghongxin
 处理时间(V2) : 2025/05/28 08:43:16 处理者: zhanghongxin
 仪器型号: SHIMADZU LC-2050C (FX277)

<色谱图>

mV

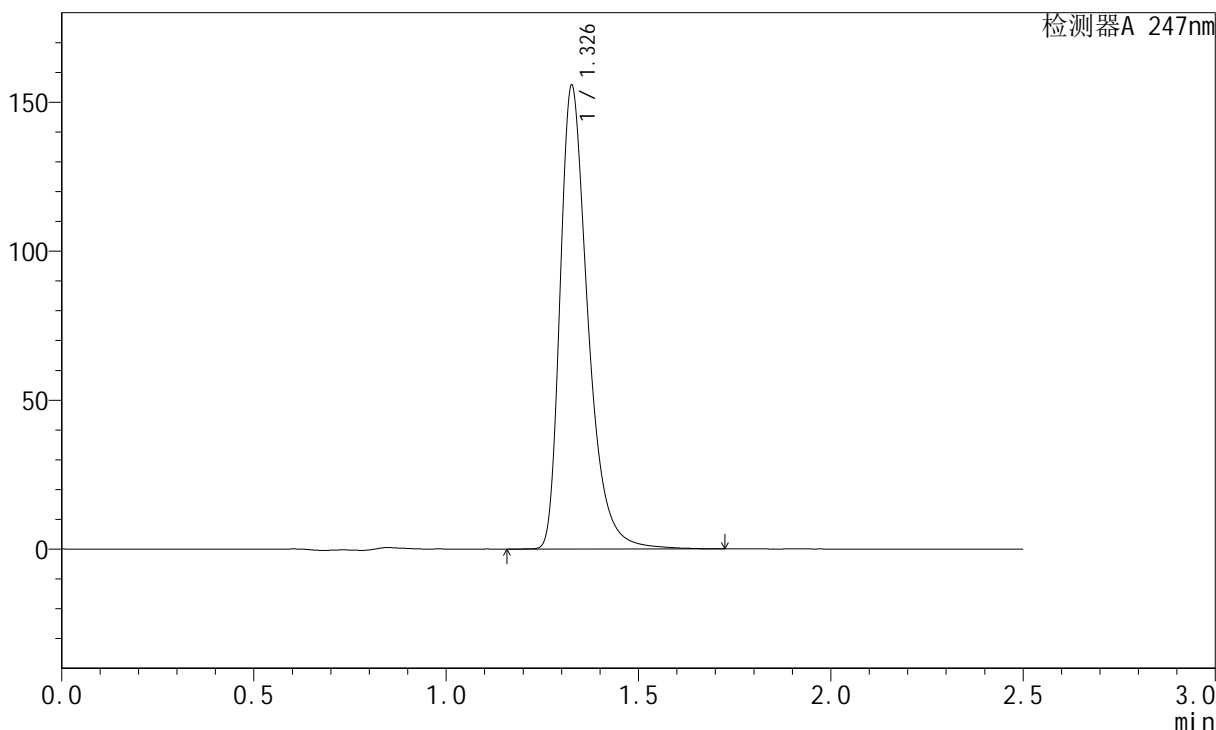

<峰表>

检测器A 247nm

峰号	保留时间	面积	面积%	高度	理论塔板数(USP)	拖尾因子	分离度(USP)
1	1.326	785809	100.000	154422	1698	1.399	--
总计		785809	100.000	154422			



SMF-356

<样品信息>

色谱柱: XB-C18(50mm*4.6mm,5μm)	流速: 1.0ml/min
柱温: 30°C	波长: 247nm
数据文件名: RC\$SMF-356 - 10-8/28-229-2 - zzp-2025011021p-wdx3y-cq25d-40mg-rcqx-shuijz-lf100z-30min-P3.lc	
方法文件名: RC\$SMF-356 - SMF-356-rc-FX277.lcm	
批处理文件名: RC\$SMF-356 - SMF-356-20250527-FX277.lcb	
样品瓶号: 3-23	
进样体积: 10 μl	版本号: 6.115
进样时间: 2025/05/27 18:53:12	实验者: zhanghongxin
处理时间(V2): 2025/05/28 08:43:18	处理者: zhanghongxin
仪器型号: SHIMADZU LC-2050C (FX277)	

<色谱图>

mV

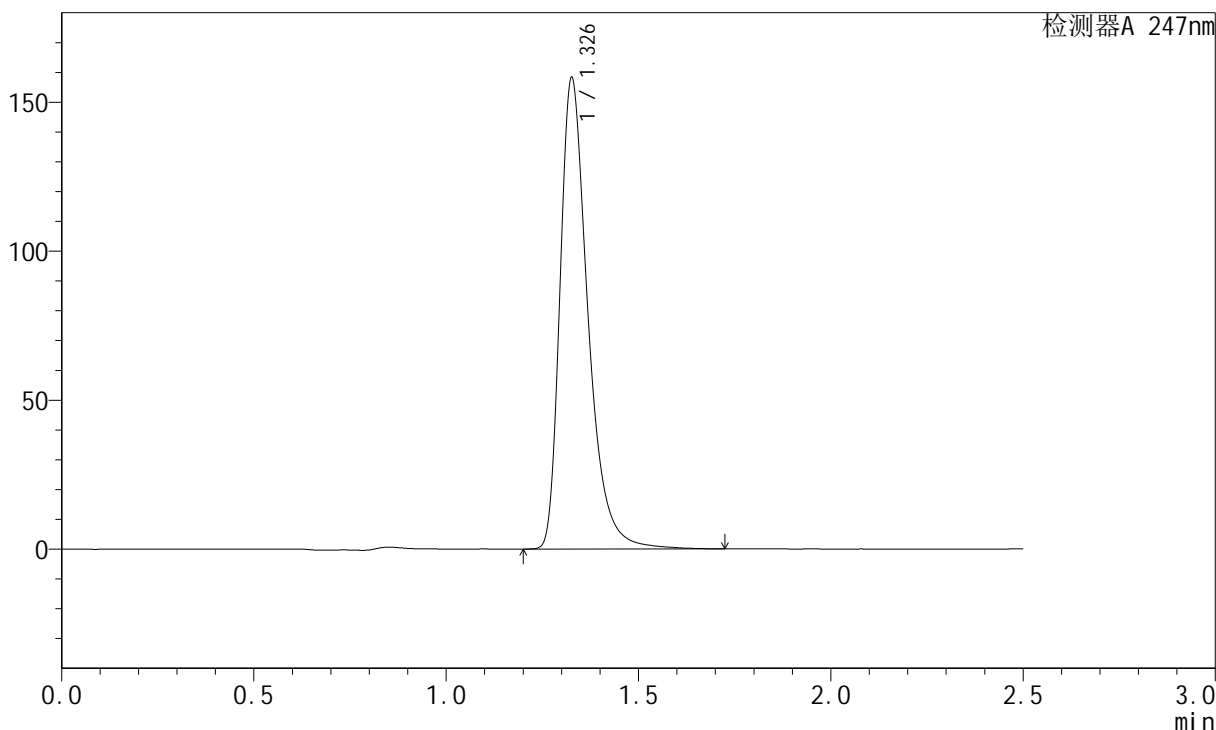

<峰表>

检测器A 247nm

峰号	保留时间	面积	面积%	高度	理论塔板数(USP)	拖尾因子	分离度(USP)
1	1.326	801427	100.000	156918	1693	1.406	--
总计		801427	100.000	156918			



SMF-356

<样品信息>

色谱柱: XB-C18(50mm*4.6mm,5µm)	流速: 1.0ml/min
柱温: 30°C	波长: 247nm
数据文件名: RC\$SMF-356 - 10-8/28-230-2 - zzp-2025011021p-wdx3y-cq25d-40mg-rcqx-shuijz-lf100z-30min-P4.lc	
方法文件名: RC\$SMF-356 - SMF-356-rc-FX277.lcm	
批处理文件名: RC\$SMF-356 - SMF-356-20250527-FX277.lcb	
样品瓶号: 3-32	
进样体积: 10 µl	版本号: 6.115
进样时间: 2025/05/27 18:56:04	实验者: zhanghongxin
处理时间(V2): 2025/05/28 08:43:21	处理者: zhanghongxin
仪器型号: SHIMADZU LC-2050C (FX277)	

<色谱图>

mV

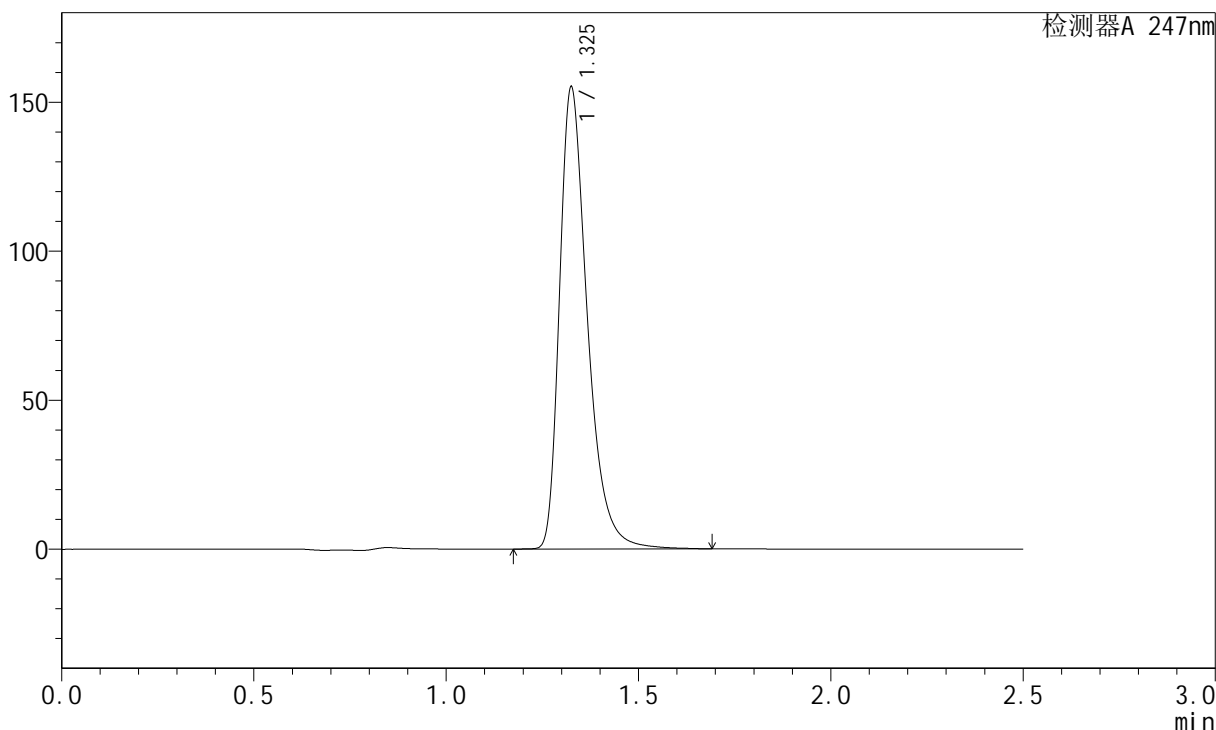

<峰表>

检测器A 247nm

峰号	保留时间	面积	面积%	高度	理论塔板数(USP)	拖尾因子	分离度(USP)
1	1.325	781227	100.000	154218	1695	1.392	--
总计		781227	100.000	154218			



SMF-356

<样品信息>

色谱柱: XB-C18(50mm*4.6mm,5μm) 流 速: 1.0ml/min
 柱 温: 30°C 波 长: 247nm
 数据文件名: RC\$SMF-356 - 10-8/28-231-2 - zzp-2025011021p-wdx3y-cq25d-40mg-rcqx-shuijz-lf100z-30min-P5.lc
 方法文件名: RC\$SMF-356 - SMF-356-rc-FX277.lcm
 批处理文件名: RC\$SMF-356 - SMF-356-20250527-FX277.lcb
 样品瓶号: 3-41
 进样体积: 10 μl 版本号: 6.115
 进样时间: 2025/05/27 18:58:55 实验者: zhanghongxin
 处理时间(V2) : 2025/05/28 08:43:23 处理者: zhanghongxin
 仪器型号: SHIMADZU LC-2050C (FX277)

<色谱图>

mV

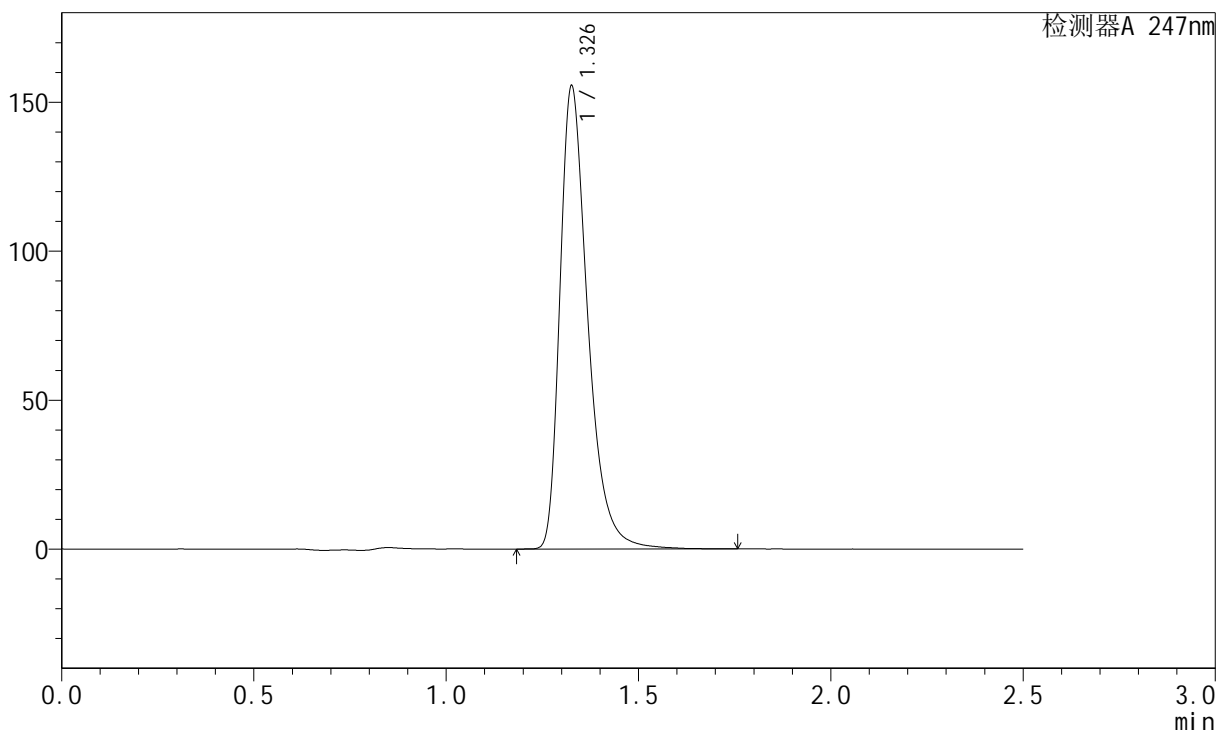

<峰表>

检测器A 247nm

峰号	保留时间	面积	面积%	高度	理论塔板数(USP)	拖尾因子	分离度(USP)
1	1.326	783580	100.000	154018	1699	1.398	--
总计		783580	100.000	154018			



SMF-356

<样品信息>

色谱柱: XB-C18(50mm*4.6mm,5μm) 流速: 1.0ml/min
 柱温: 30°C 波长: 247nm
 数据文件名: RC\$SMF-356 - 10-8/28-232-2 - zzp-2025011021p-wdx3y-cq25d-40mg-rcqx-shuijz-lf100z-30min-P6.lc
 方法文件名: RC\$SMF-356 - SMF-356-rc-FX277.lcm
 批处理文件名: RC\$SMF-356 - SMF-356-20250527-FX277.lcb
 样品瓶号: 3-50
 进样体积: 10 μl 版本号: 6.115
 进样时间: 2025/05/27 19:01:47 实验者: zhanghongxin
 处理时间(V2): 2025/05/28 08:43:25 处理者: zhanghongxin
 仪器型号: SHIMADZU LC-2050C (FX277)

<色谱图>

mV

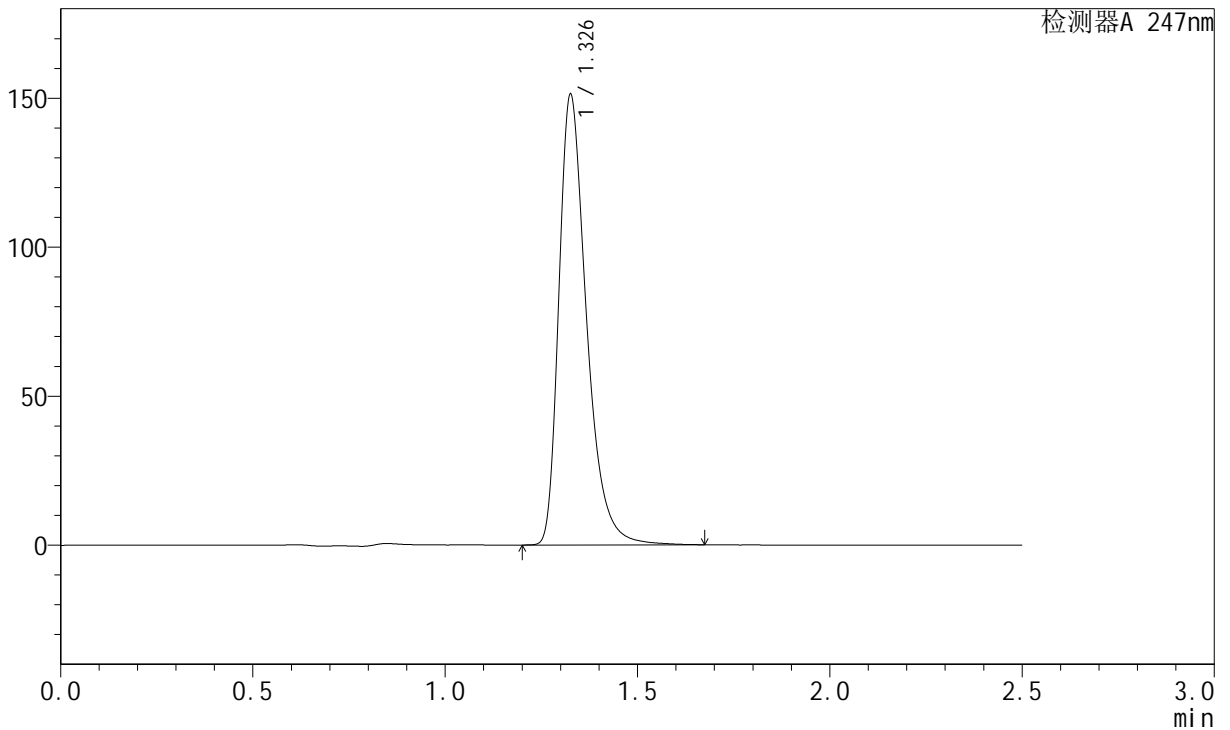

<峰表>

检测器A 247nm

峰号	保留时间	面积	面积%	高度	理论塔板数(USP)	拖尾因子	分离度(USP)
1	1.326	758081	100.000	149948	1709	1.389	--
总计		758081	100.000	149948			



SMF-356

<样品信息>

色谱柱: XB-C18(50mm*4.6mm,5μm) 流 速: 1.0ml/min
 柱 温: 30°C 波 长: 247nm
 数据文件名: RC\$SMF-356 - 10-8/28-233-2 - zzp-2025011021p-wdx3y-cq25d-40mg-rcqx-shuijz-lf100z-45min-P1.lc
 方法文件名: RC\$SMF-356 - SMF-356-rc-FX277.lcm
 批处理文件名: RC\$SMF-356 - SMF-356-20250527-FX277.lcb
 样品瓶号: 3-6
 进样体积: 10 μl 版本号: 6.115
 进样时间: 2025/05/27 19:04:38 实验者: zhanghongxin
 处理时间(V2) : 2025/05/28 08:43:28 处理者: zhanghongxin
 仪器型号: SHIMADZU LC-2050C (FX277)

<色谱图>

mV

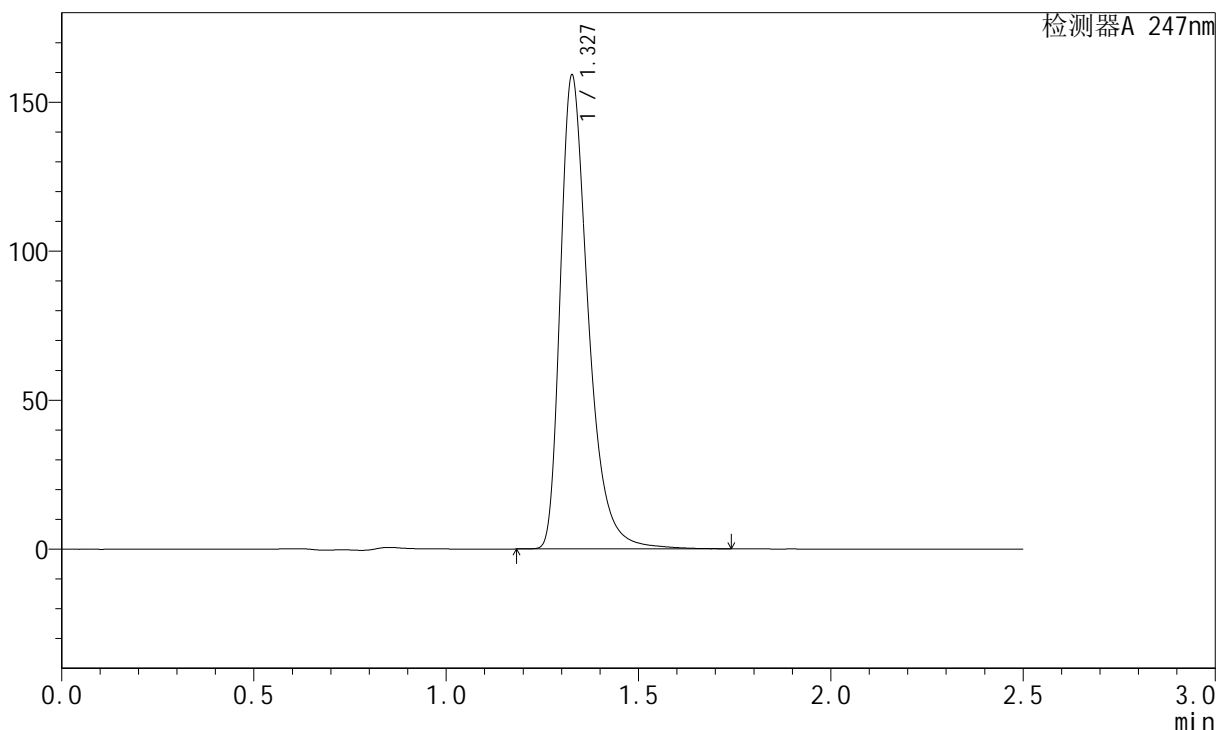

<峰表>

检测器A 247nm

峰号	保留时间	面积	面积%	高度	理论塔板数(USP)	拖尾因子	分离度(USP)
1	1.327	804342	100.000	158119	1696	1.403	--
总计		804342	100.000	158119			



SMF-356

<样品信息>

色谱柱: XB-C18(50mm*4.6mm,5μm) 流速: 1.0ml/min
 柱温: 30°C 波长: 247nm
 数据文件名: RC\$SMF-356 - 10-8/28-234-2 - zzp-2025011021p-wdx3y-cq25d-40mg-rcqx-shuijz-lf100z-45min-P2.lc
 方法文件名: RC\$SMF-356 - SMF-356-rc-FX277.lcm
 批处理文件名: RC\$SMF-356 - SMF-356-20250527-FX277.lcb
 样品瓶号: 3-15
 进样体积: 10 μl 版本号: 6.115
 进样时间: 2025/05/27 19:07:29 实验者: zhanghongxin
 处理时间(V2): 2025/05/28 08:43:30 处理者: zhanghongxin
 仪器型号: SHIMADZU LC-2050C (FX277)

<色谱图>

mV

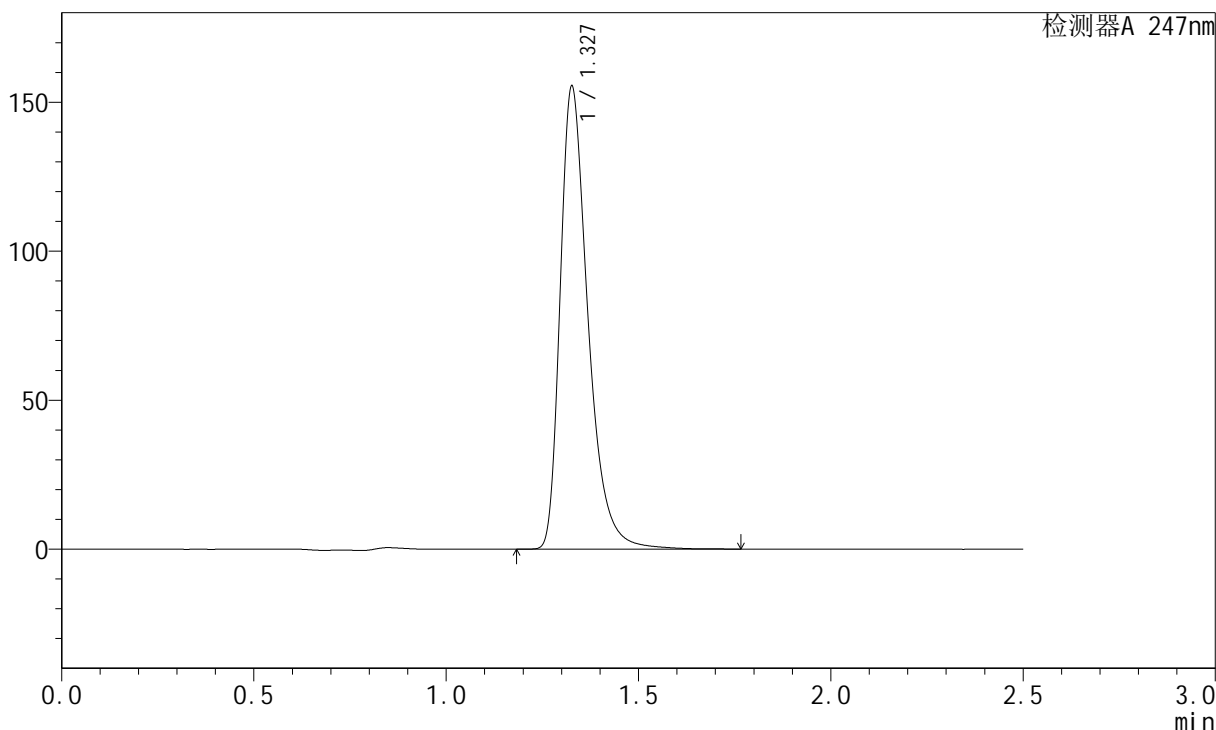

<峰表>

检测器A 247nm

峰号	保留时间	面积	面积%	高度	理论塔板数(USP)	拖尾因子	分离度(USP)
1	1.327	782568	100.000	154259	1700	1.396	--
总计		782568	100.000	154259			



SMF-356

<样品信息>

色谱柱: XB-C18(50mm*4.6mm,5μm)	流速: 1.0ml/min
柱温: 30°C	波长: 247nm
数据文件名: RC\$SMF-356 - 10-8/28-235-2 - zzp-2025011021p-wdx3y-cq25d-40mg-rcqx-shuijz-lf100z-45min-P3.lc	
方法文件名: RC\$SMF-356 - SMF-356-rc-FX277.lcm	
批处理文件名: RC\$SMF-356 - SMF-356-20250527-FX277.lcb	
样品瓶号: 3-24	
进样体积: 10 μl	版本号: 6.115
进样时间: 2025/05/27 19:10:20	实验者: zhanghongxin
处理时间(V2): 2025/05/28 08:43:32	处理者: zhanghongxin
仪器型号: SHIMADZU LC-2050C (FX277)	

<色谱图>

mV

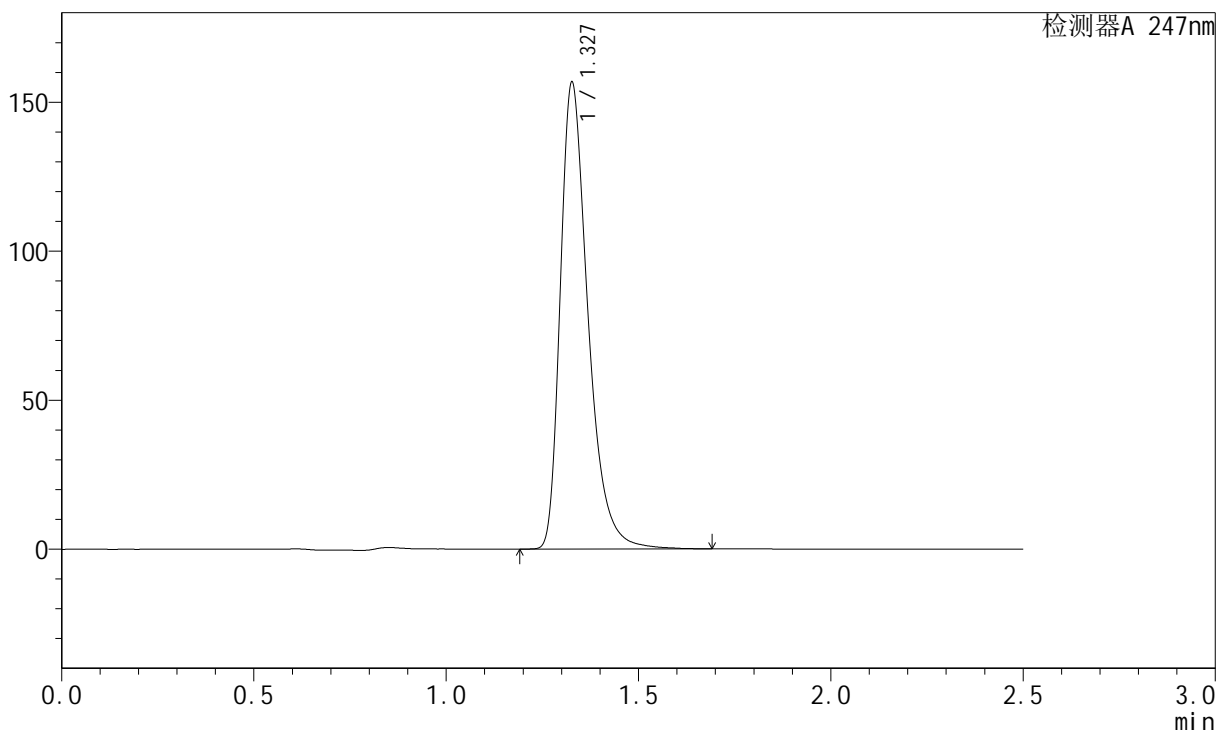

<峰表>

检测器A 247nm

峰号	保留时间	面积	面积%	高度	理论塔板数(USP)	拖尾因子	分离度(USP)
1	1.327	785424	100.000	155708	1709	1.389	--
总计		785424	100.000	155708			



SMF-356

<样品信息>

色谱柱: XB-C18(50mm*4.6mm,5μm) 流 速: 1.0ml/min
 柱 温: 30°C 波 长: 247nm
 数据文件名: RC\$SMF-356 - 10-8/28-236-2 - zzp-2025011021p-wdx3y-cq25d-40mg-rcqx-shuijz-lf100z-45min-P4.lc
 方法文件名: RC\$SMF-356 - SMF-356-rc-FX277.lcm
 批处理文件名: RC\$SMF-356 - SMF-356-20250527-FX277.lcb
 样品瓶号: 3-33
 进样体积: 10 μl 版本号: 6.115
 进样时间: 2025/05/27 19:13:10 实验者: zhanghongxin
 处理时间(V2) : 2025/05/28 08:43:35 处理者: zhanghongxin
 仪器型号: SHIMADZU LC-2050C (FX277)

<色谱图>

mV

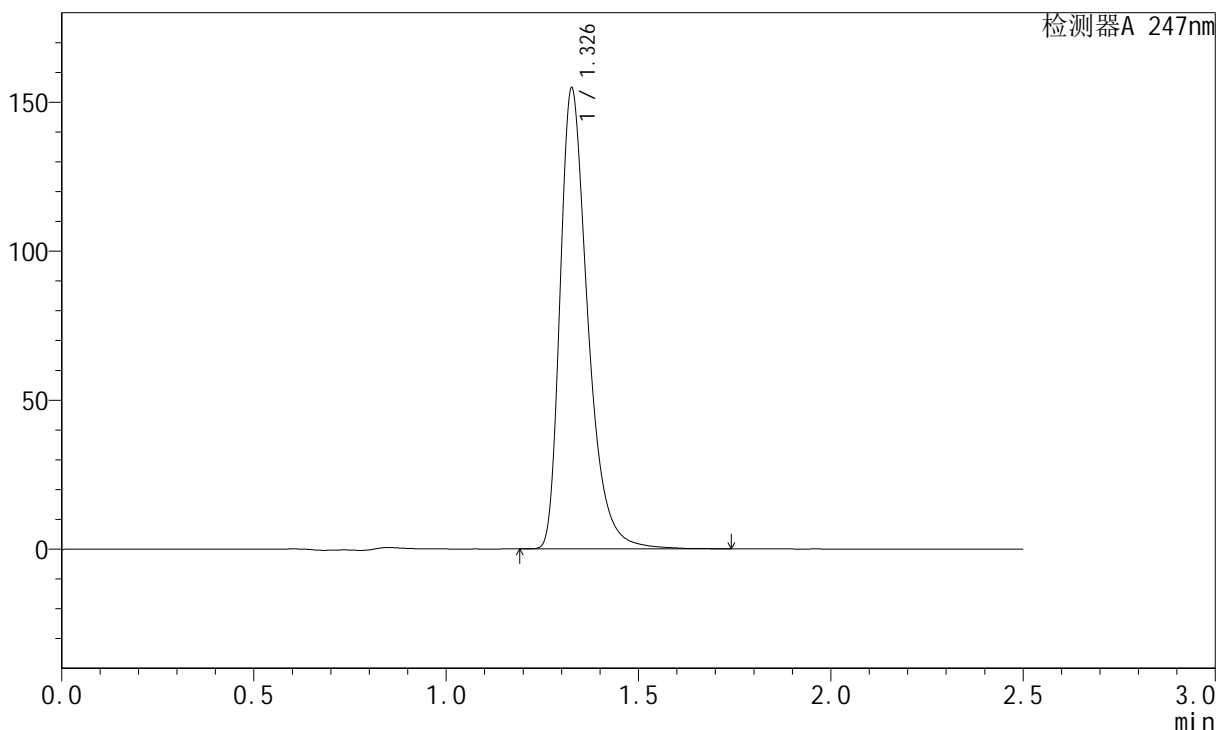

<峰表>

检测器A 247nm

峰号	保留时间	面积	面积%	高度	理论塔板数(USP)	拖尾因子	分离度(USP)
1	1.326	778382	100.000	153437	1702	1.396	--
总计		778382	100.000	153437			



SMF-356

<样品信息>

色谱柱: XB-C18(50mm*4.6mm,5μm) 流 速: 1.0ml/min
 柱 温: 30°C 波 长: 247nm
 数据文件名: RC\$SMF-356 - 10-8/28-237-2 - zzp-2025011021p-wdx3y-cq25d-40mg-rcqx-shuijz-lf100z-45min-P5.lc
 方法文件名: RC\$SMF-356 - SMF-356-rc-FX277.lcm
 批处理文件名: RC\$SMF-356 - SMF-356-20250527-FX277.lcb
 样品瓶号: 3-42
 进样体积: 10 μl 版本号: 6.115
 进样时间: 2025/05/27 19:16:02 实验者: zhanghongxin
 处理时间(V2) : 2025/05/28 08:43:37 处理者: zhanghongxin
 仪器型号: SHIMADZU LC-2050C (FX277)

<色谱图>

mV

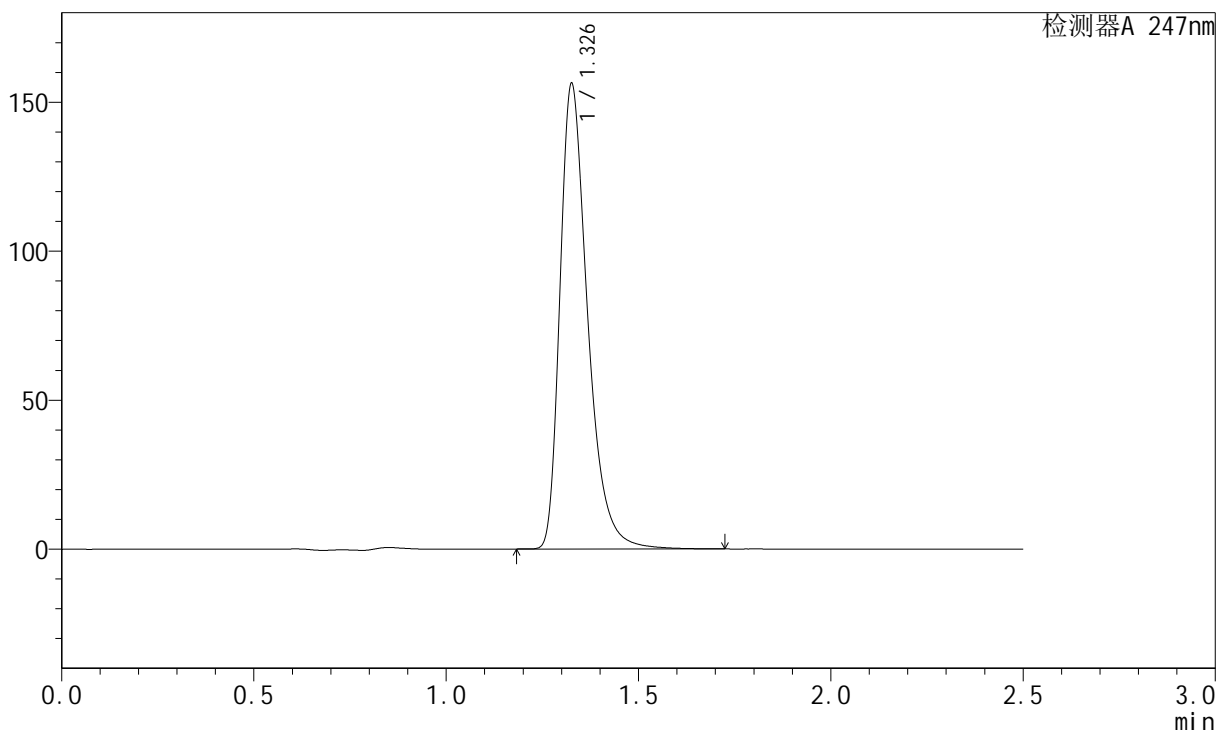

<峰表>

检测器A 247nm

峰号	保留时间	面积	面积%	高度	理论塔板数(USP)	拖尾因子	分离度(USP)
1	1.326	782510	100.000	154767	1710	1.389	--
总计		782510	100.000	154767			



SMF-356

<样品信息>

色谱柱: XB-C18(50mm*4.6mm,5μm)	流速: 1.0ml/min
柱温: 30°C	波长: 247nm
数据文件名: RC\$SMF-356 - 10-8/28-238-2 - zzp-2025011021p-wdx3y-cq25d-40mg-rcqx-shuijz-lf100z-45min-P6.lc	
方法文件名: RC\$SMF-356 - SMF-356-rc-FX277.lcm	
批处理文件名: RC\$SMF-356 - SMF-356-20250527-FX277.lcb	
样品瓶号: 3-51	版本号: 6.115
进样体积: 10 μl	实验者: zhanghongxin
进样时间: 2025/05/27 19:18:53	处理者: zhanghongxin
处理时间(V2) : 2025/05/28 08:43:40	
仪器型号: SHIMADZU LC-2050C (FX277)	

<色谱图>

mV

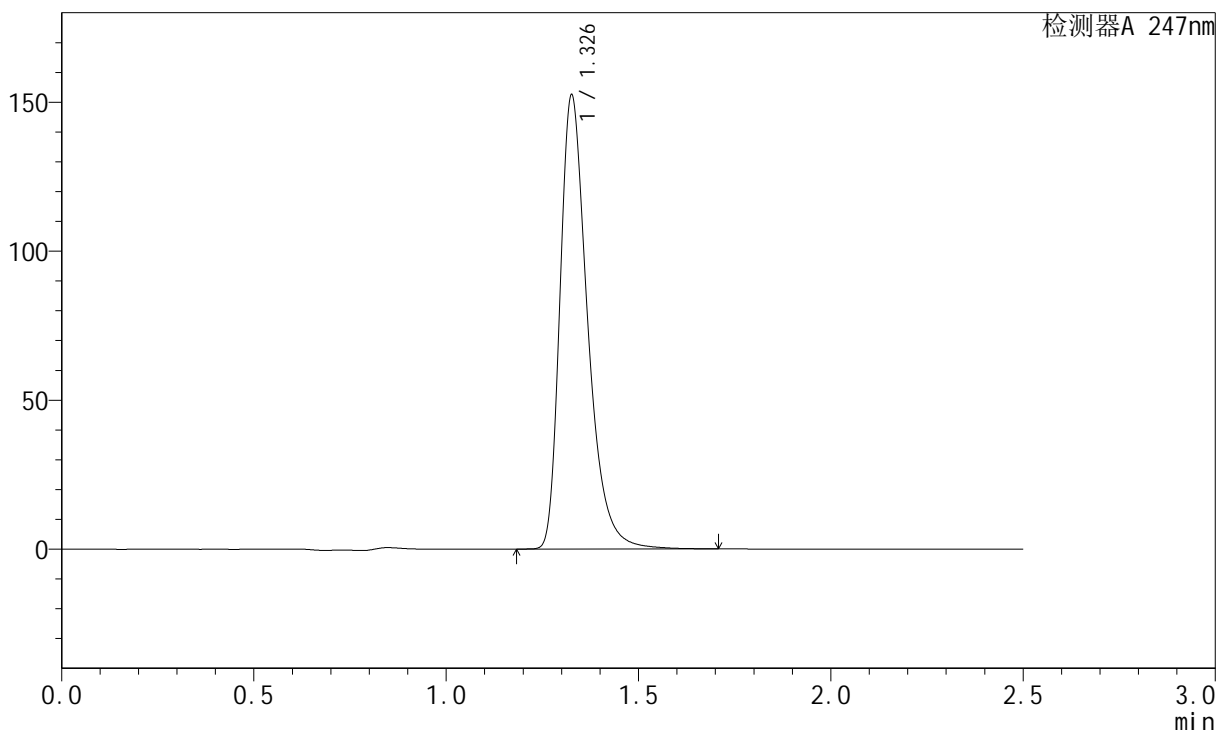

<峰表>

检测器A 247nm

峰号	保留时间	面积	面积%	高度	理论塔板数(USP)	拖尾因子	分离度(USP)
1	1.326	763540	100.000	151003	1707	1.385	--
总计		763540	100.000	151003			



SMF-356

<样品信息>

色谱柱: XB-C18(50mm*4.6mm,5μm) 流 速: 1.0ml/min
 柱 温: 30°C 波 长: 247nm
 数据文件名: RC\$SMF-356 - 10-8/28-239-2 - zzp-2025011021p-wdx3y-cq25d-40mg-rcqx-shuijz-lf100z-jxzs-P1.lcd
 方法文件名: RC\$SMF-356 - SMF-356-rc-FX277.lcm
 批处理文件名: RC\$SMF-356 - SMF-356-20250527-FX277.lcb
 样品瓶号: 3-7
 进样体积: 10 μl 版本号: 6.115
 进样时间: 2025/05/27 19:21:44 实验者: zhanghongxin
 处理时间(V2) : 2025/05/28 08:43:42 处理者: zhanghongxin
 仪器型号: SHIMADZU LC-2050C (FX277)

<色谱图>

mV

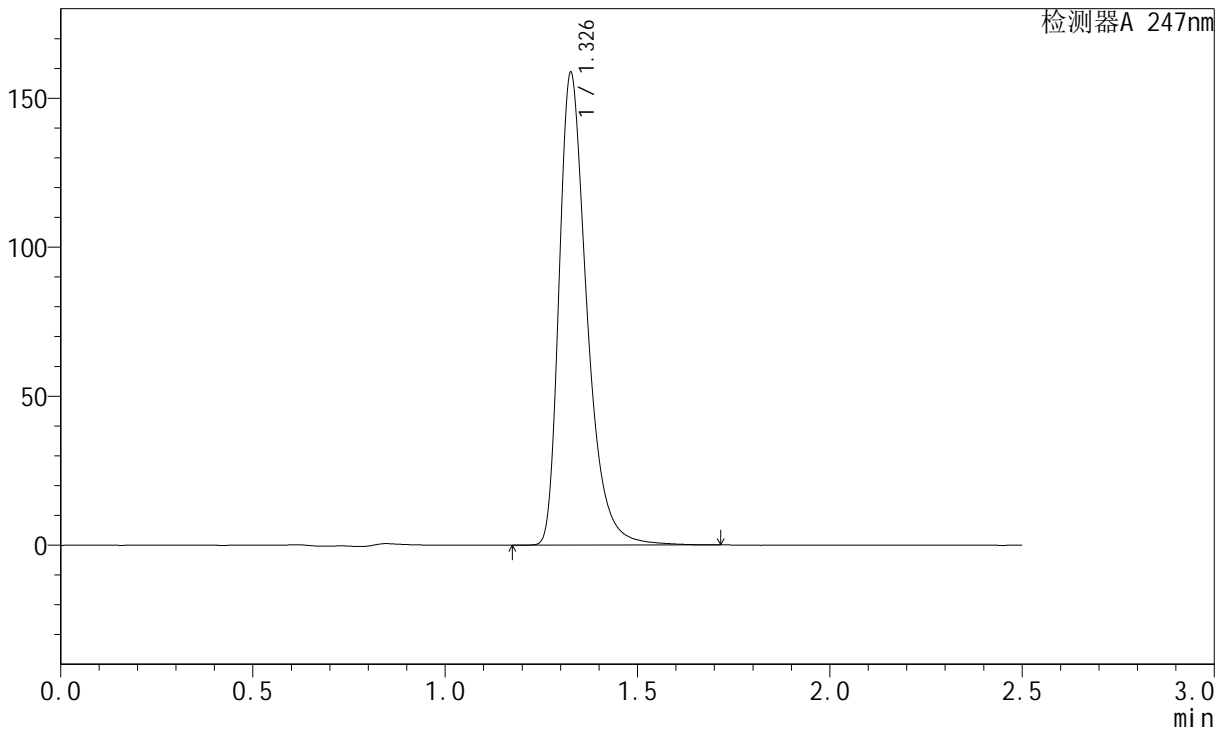

<峰表>

检测器A 247nm

峰号	保留时间	面积	面积%	高度	理论塔板数(USP)	拖尾因子	分离度(USP)
1	1.326	798984	100.000	157444	1701	1.395	--
总计		798984	100.000	157444			



SMF-356

<样品信息>

色谱柱: XB-C18(50mm*4.6mm,5μm) 流 速: 1.0ml/min
 柱 温: 30°C 波 长: 247nm
 数据文件名: RC\$SMF-356 - 10-8/28-240-2 - zzp-2025011021p-wdx3y-cq25d-40mg-rcqx-shuijz-lf100z-jxzs-P2.lcd
 方法文件名: RC\$SMF-356 - SMF-356-rc-FX277.lcm
 批处理文件名: RC\$SMF-356 - SMF-356-20250527-FX277.lcb
 样品瓶号: 3-16
 进样体积: 10 μl 版本号: 6.115
 进样时间: 2025/05/27 19:24:35 实验者: zhanghongxin
 处理时间(V2) : 2025/05/28 08:43:44 处理者: zhanghongxin
 仪器型号: SHIMADZU LC-2050C (FX277)

<色谱图>

mV

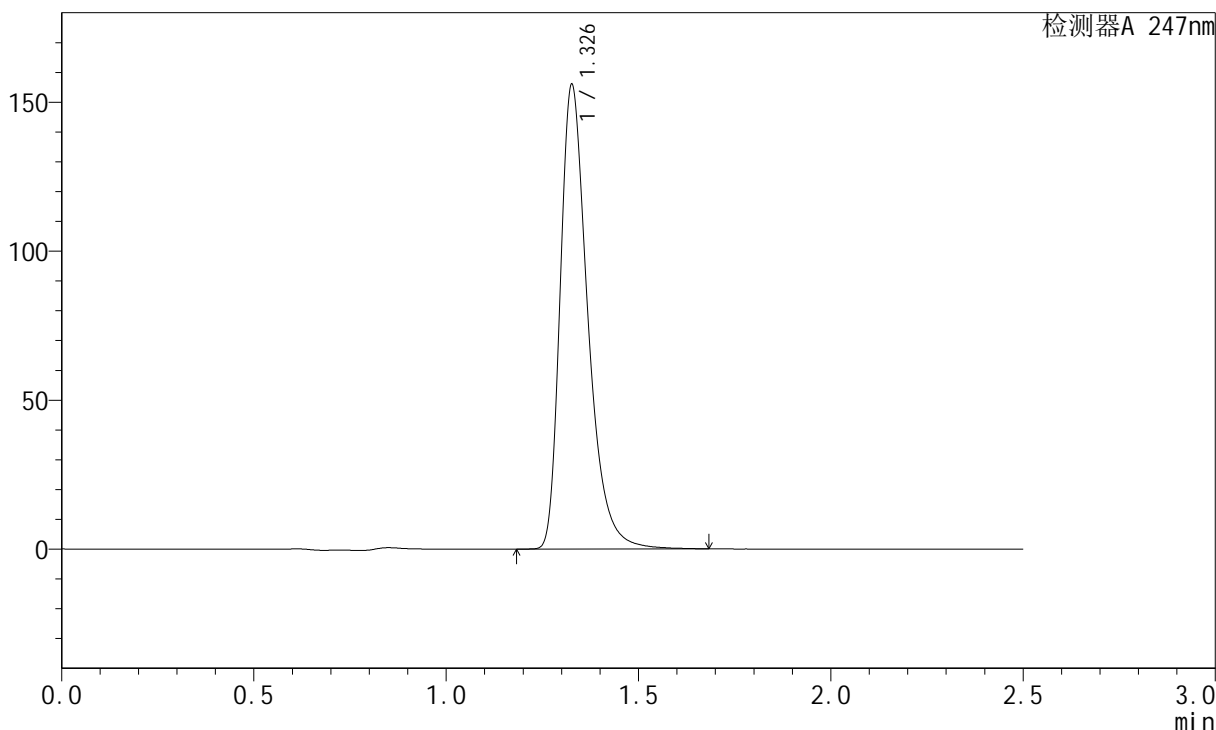

<峰表>

检测器A 247nm

峰号	保留时间	面积	面积%	高度	理论塔板数(USP)	拖尾因子	分离度(USP)
1	1.326	781789	100.000	154808	1708	1.387	--
总计		781789	100.000	154808			



SMF-356

<样品信息>

色谱柱: XB-C18(50mm*4.6mm,5µm) 流 速: 1.0ml/min
 柱 温: 30°C 波 长: 247nm
 数据文件名: RC\$SMF-356 - 10-8/28-241-2 - zzp-2025011021p-wdx3y-cq25d-40mg-rcqx-shuijz-lf100z-jxzs-P3.lcd
 方法文件名: RC\$SMF-356 - SMF-356-rc-FX277.lcm
 批处理文件名: RC\$SMF-356 - SMF-356-20250527-FX277.lcb
 样品瓶号: 3-25
 进样体积: 10 µl 版本号: 6.115
 进样时间: 2025/05/27 19:27:26 实验者: zhanghongxin
 处理时间(V2) : 2025/05/28 08:43:47 处理者: zhanghongxin
 仪器型号: SHIMADZU LC-2050C (FX277)

<色谱图>

mV

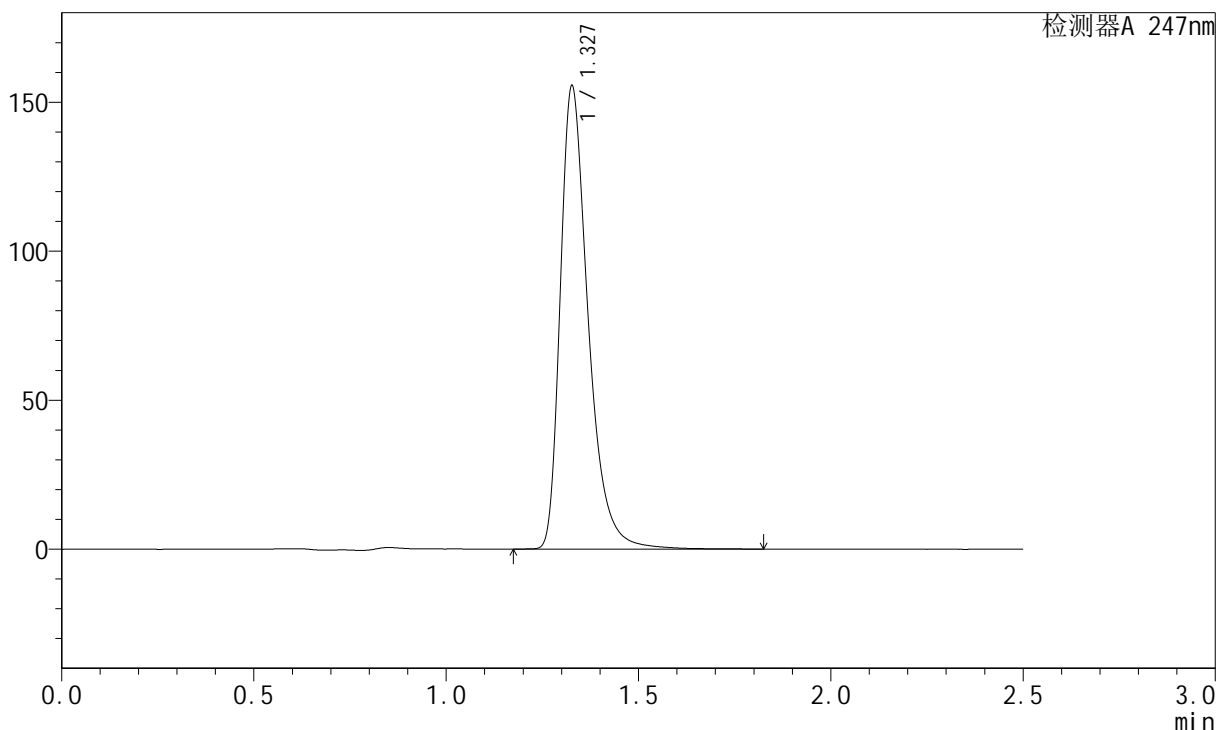

<峰表>

检测器A 247nm

峰号	保留时间	面积	面积%	高度	理论塔板数(USP)	拖尾因子	分离度(USP)
1	1.327	785093	100.000	154536	1700	1.397	--
总计		785093	100.000	154536			



SMF-356

<样品信息>

色谱柱: XB-C18(50mm*4.6mm,5μm) 流 速: 1.0ml/min
 柱 温: 30°C 波 长: 247nm
 数据文件名: RC\$SMF-356 - 10-8/28-242-2 - zzp-2025011021p-wdx3y-cq25d-40mg-rcqx-shuijz-lf100z-jxzs-P4.lcd
 方法文件名: RC\$SMF-356 - SMF-356-rc-FX277.lcm
 批处理文件名: RC\$SMF-356 - SMF-356-20250527-FX277.lcb
 样品瓶号: 3-34
 进样体积: 10 μl 版本号: 6.115
 进样时间: 2025/05/27 19:30:16 实验者: zhanghongxin
 处理时间(V2) : 2025/05/28 08:43:49 处理者: zhanghongxin
 仪器型号: SHIMADZU LC-2050C (FX277)

<色谱图>

mV

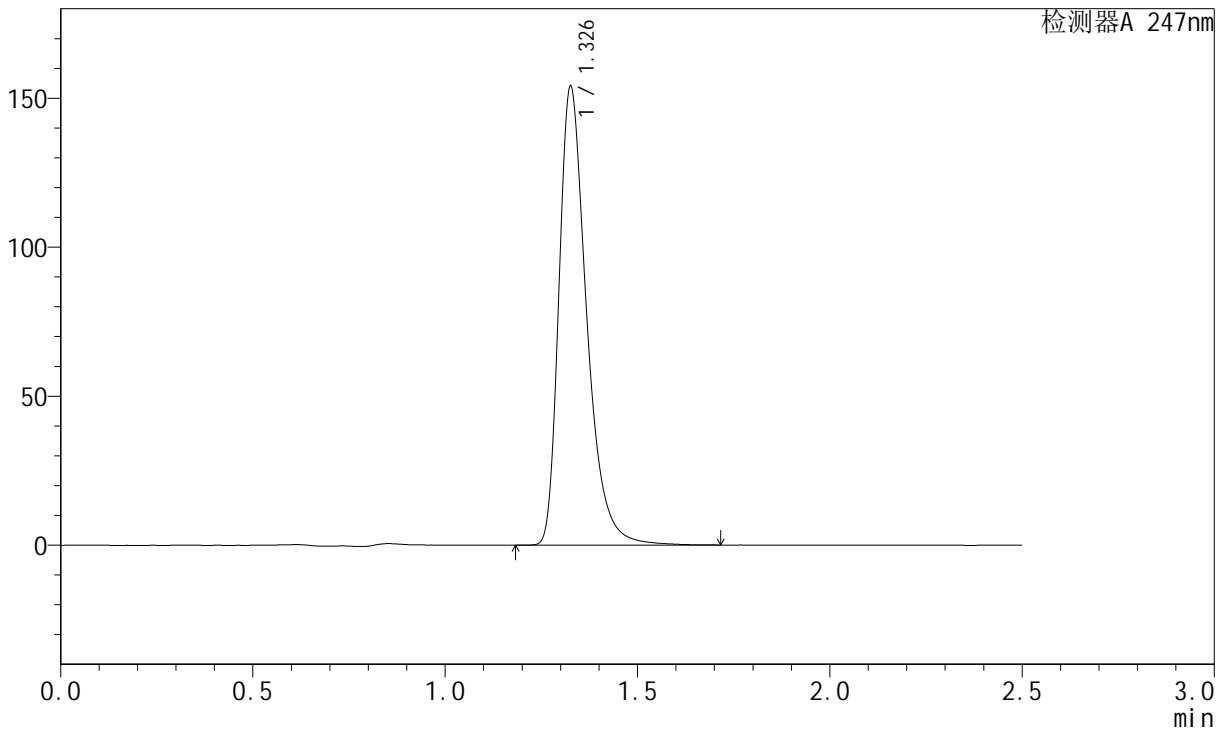

<峰表>

检测器A 247nm

峰号	保留时间	面积	面积%	高度	理论塔板数(USP)	拖尾因子	分离度(USP)
1	1.326	773480	100.000	152557	1706	1.392	--
总计		773480	100.000	152557			



SMF-356

<样品信息>

色谱柱: XB-C18(50mm*4.6mm,5µm) 流 速: 1.0ml/min
 柱 温: 30°C 波 长: 247nm
 数据文件名: RC\$SMF-356 - 10-8/28-243-2 - zzp-2025011021p-wdx3y-cq25d-40mg-rcqx-shuijz-lf100z-jxzs-P5.lcd
 方法文件名: RC\$SMF-356 - SMF-356-rc-FX277.lcm
 批处理文件名: RC\$SMF-356 - SMF-356-20250527-FX277.lcb
 样品瓶号: 3-43
 进样体积: 10 µl 版本号: 6.115
 进样时间: 2025/05/27 19:33:08 实验者: zhanghongxin
 处理时间(V2) : 2025/05/28 08:43:51 处理者: zhanghongxin
 仪器型号: SHIMADZU LC-2050C (FX277)

<色谱图>

mV

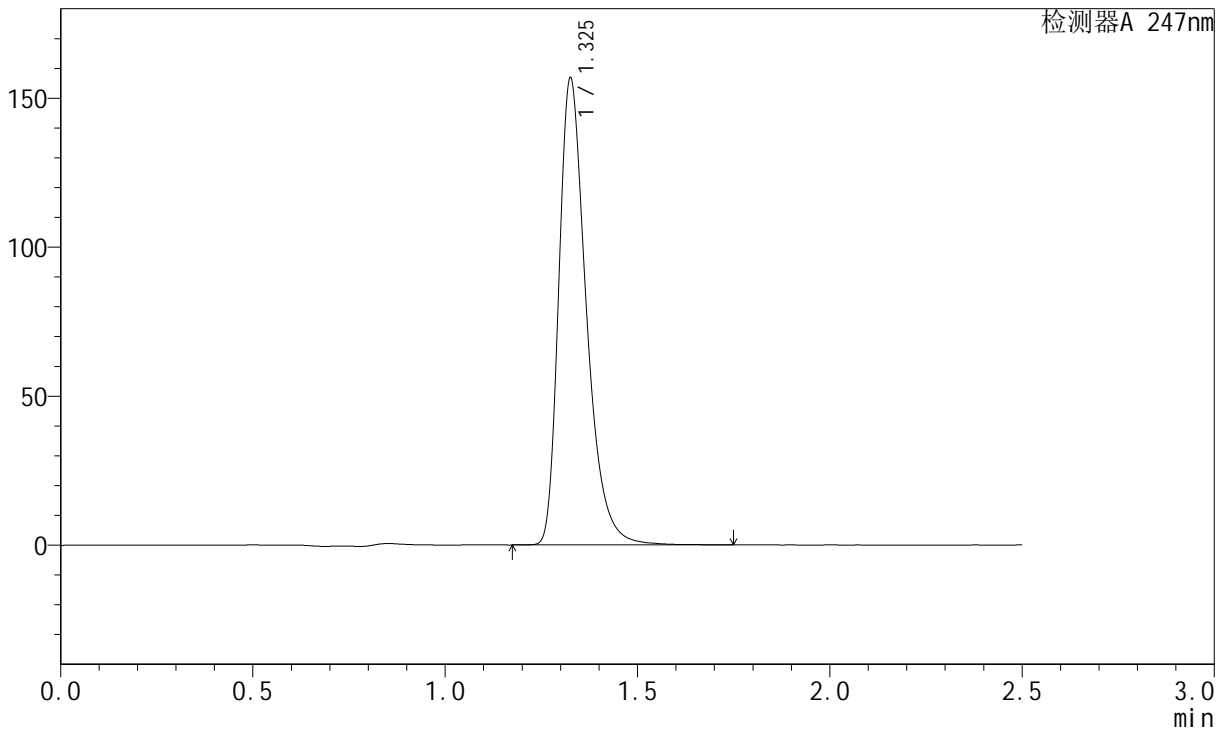

<峰表>

检测器A 247nm

峰号	保留时间	面积	面积%	高度	理论塔板数(USP)	拖尾因子	分离度(USP)
1	1.325	782394	100.000	155566	1710	1.378	--
总计		782394	100.000	155566			



SMF-356

<样品信息>

色谱柱: XB-C18(50mm*4.6mm,5μm) 流 速: 1.0ml/min
 柱 温: 30°C 波 长: 247nm
 数据文件名: RC\$SMF-356 - 10-8/28-244-2 - zzp-2025011021p-wdx3y-cq25d-40mg-rcqx-shuijz-lf100z-jxzs-P6.lcd
 方法文件名: RC\$SMF-356 - SMF-356-rc-FX277.lcm
 批处理文件名: RC\$SMF-356 - SMF-356-20250527-FX277.lcb
 样品瓶号: 3-52
 进样体积: 10 μl 版本号: 6.115
 进样时间: 2025/05/27 19:35:58 实验者: zhanghongxin
 处理时间(V2) : 2025/05/28 08:43:54 处理者: zhanghongxin
 仪器型号: SHIMADZU LC-2050C (FX277)

<色谱图>

mV

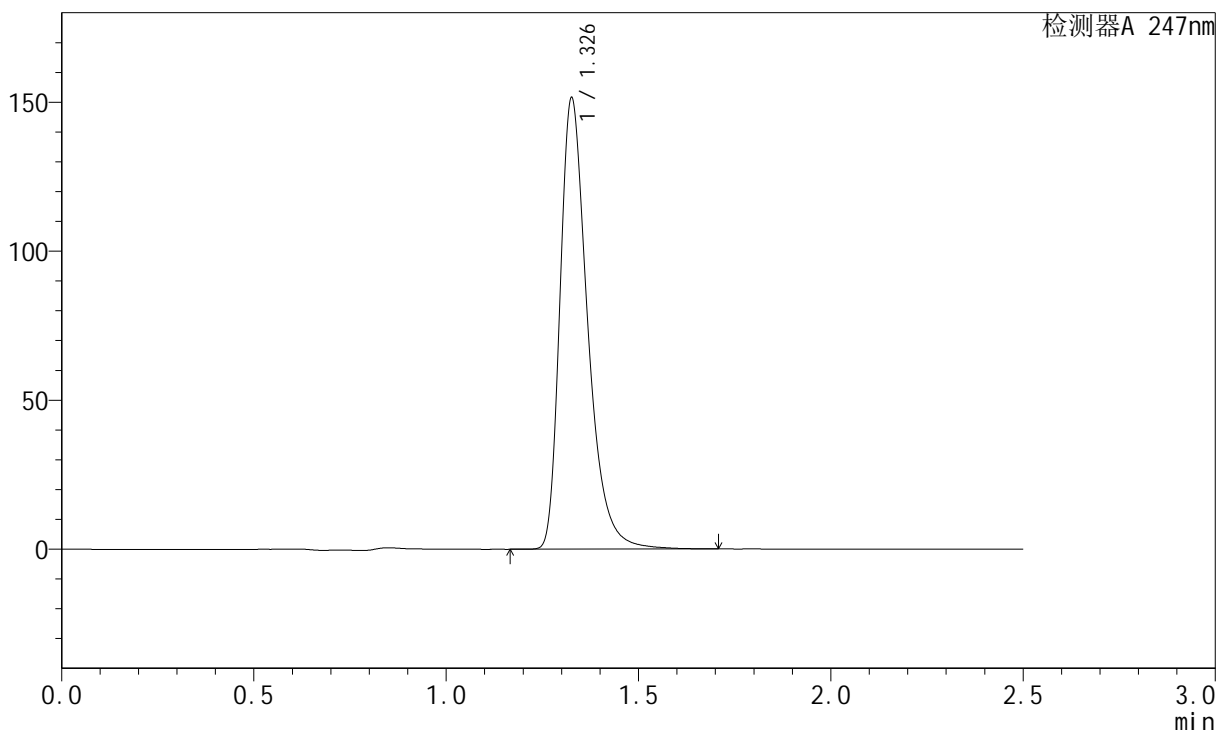

<峰表>

检测器A 247nm

峰号	保留时间	面积	面积%	高度	理论塔板数(USP)	拖尾因子	分离度(USP)
1	1.326	759056	100.000	150092	1710	1.388	--
总计		759056	100.000	150092			



SMF-356

<样品信息>

色谱柱: XB-C18(50mm*4.6mm,5μm) 流 速: 1.0ml/min
 柱 温: 30°C 波 长: 247nm
 数据文件名: RC\$SMF-356 - 10-8/28-245-2 - zzp-2025011021p-wdx3y-cq25d-40mg-rcqx-shuijz-lf100z-dz2-1.lcd
 方法文件名: RC\$SMF-356 - SMF-356-rc-FX277.lcm
 批处理文件名: RC\$SMF-356 - SMF-356-20250527-FX277.lcb
 样品瓶号: 3-27
 进样体积: 10 μl 版本号: 6.115
 进样时间: 2025/05/27 19:38:50 实验者: zhanghongxin
 处理时间(V2) : 2025/05/28 08:43:56 处理者: zhanghongxin
 仪器型号: SHIMADZU LC-2050C (FX277)

<色谱图>

mV

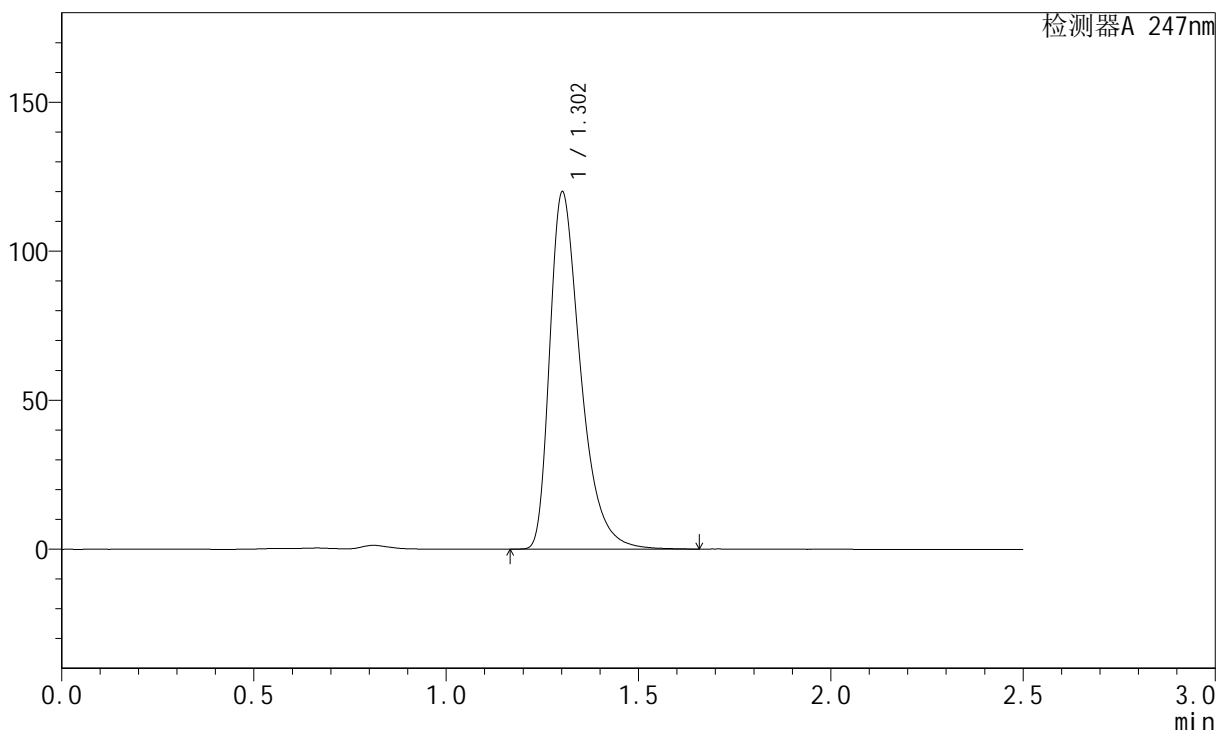

<峰表>

检测器A 247nm

峰号	保留时间	面积	面积%	高度	理论塔板数(USP)	拖尾因子	分离度(USP)
1	1.302	669901	100.000	119417	1324	1.438	--
总计		669901	100.000	119417			



SMF-356

<样品信息>

色谱柱: XB-C18(50mm*4.6mm,5μm) 流 速: 1.0ml/min
 柱 温: 30°C 波 长: 247nm
 数据文件名: RC\$SMF-356 - 10-8/28-246-2 - zzp-2025011021p-wdx3y-cq25d-40mg-rcqx-shuijz-lf100z-dz2-2.lcd
 方法文件名: RC\$SMF-356 - SMF-356-rc-FX277.lcm
 批处理文件名: RC\$SMF-356 - SMF-356-20250527-FX277.lcb
 样品瓶号: 3-27
 进样体积: 10 μl 版本号: 6.115
 进样时间: 2025/05/27 19:41:42 实验者: zhanghongxin
 处理时间(V2) : 2025/05/28 08:43:59 处理者: zhanghongxin
 仪器型号: SHIMADZU LC-2050C (FX277)

<色谱图>

mV

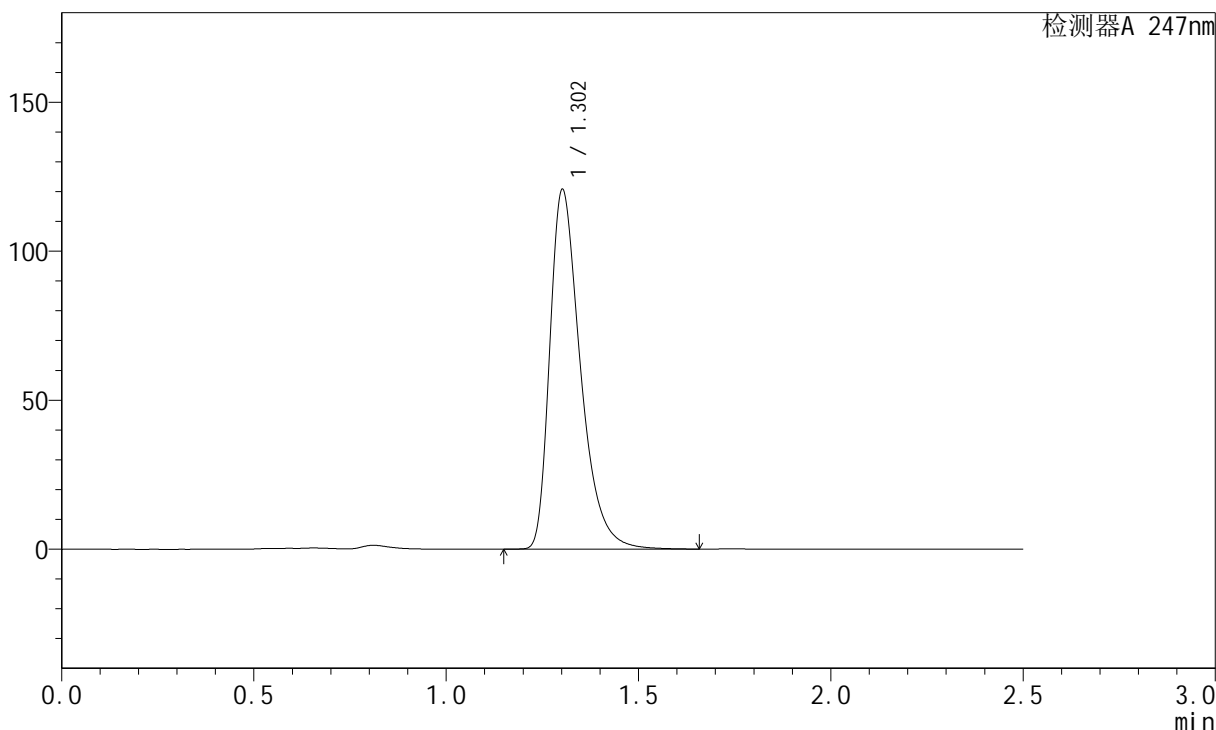

<峰表>

检测器A 247nm

峰号	保留时间	面积	面积%	高度	理论塔板数(USP)	拖尾因子	分离度(USP)
1	1.302	670576	100.000	120253	1332	1.420	--
总计		670576	100.000	120253			



SMF-356

<样品信息>

色谱柱: XB-C18(50mm*4.6mm,5μm)	流 速: 1.0ml/min
柱 温: 30°C	波 长: 247nm
数据文件名: RC\$SMF-356 - 10-8/28-247-2 - zzp-2025011121p-wdx3y-cq25d-40mg-rcqx-shuijz-lf100z-rj.lcd	
方法文件名: RC\$SMF-356 - SMF-356-rc-FX277.lcm	
批处理文件名: RC\$SMF-356 - SMF-356-20250527-FX277.lcb	
样品瓶号: 4-9	版本号: 6.115
进样体积: 10 μl	实验者: zhanghongxin
进样时间: 2025/05/27 19:44:35	处理者: zhanghongxin
处理时间(V2) : 2025/05/28 08:44:01	
仪器型号 : SHIMADZU LC-2050C (FX277)	

<色谱图>

mV

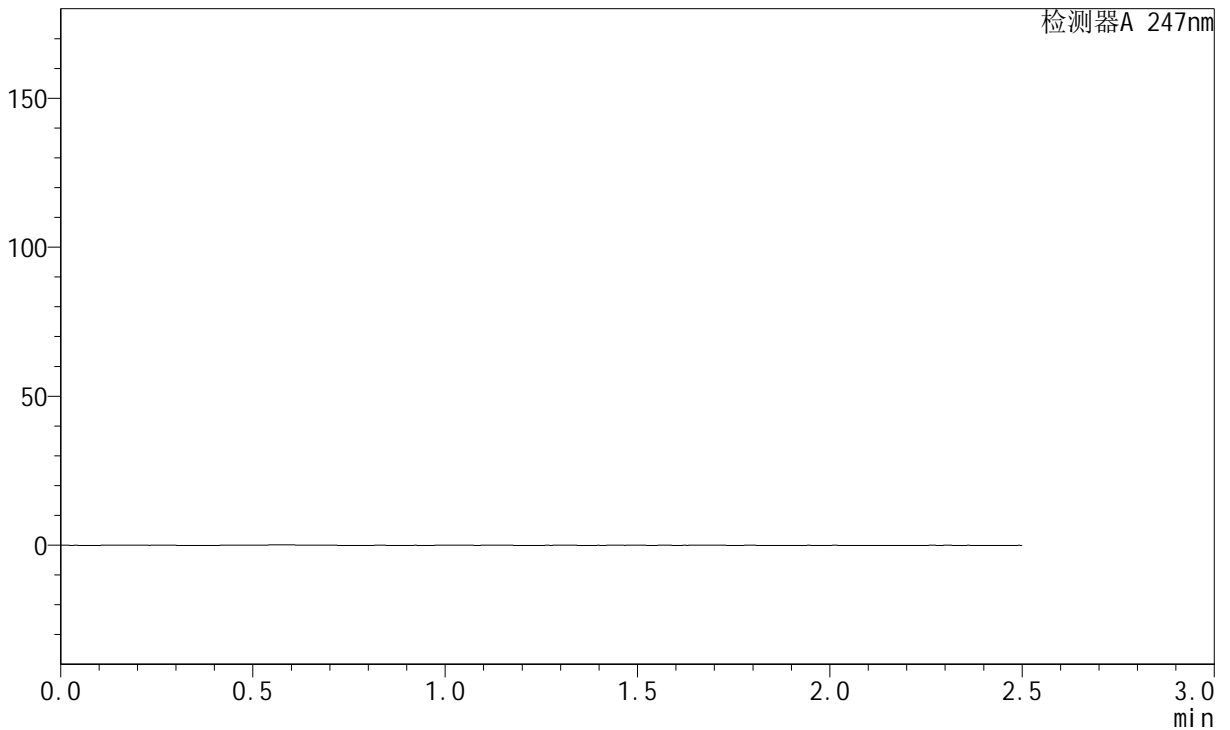

<峰表>

检测器A 247nm

峰号	保留时间	面积	面积%	高度	理论塔板数(USP)	拖尾因子	分离度(USP)
总计							



SMF-356

<样品信息>

色谱柱: XB-C18(50mm*4.6mm,5µm) 流 速: 1.0ml/min
 柱 温: 30°C 波 长: 247nm
 数据文件名: RC\$SMF-356 - 10-8/28-248-2 - zzp-2025011121p-wdx3y-cq25d-40mg-rcqx-shuijz-lf100z-dz1-1.lcd
 方法文件名: RC\$SMF-356 - SMF-356-rc-FX277.lcm
 批处理文件名: RC\$SMF-356 - SMF-356-20250527-FX277.lcb
 样品瓶号: 4-18
 进样体积: 10 µl 版本号: 6.115
 进样时间: 2025/05/27 19:47:28 实验者: zhanghongxin
 处理时间(V2) : 2025/05/28 08:44:03 处理者: zhanghongxin
 仪器型号: SHIMADZU LC-2050C (FX277)

<色谱图>

mV

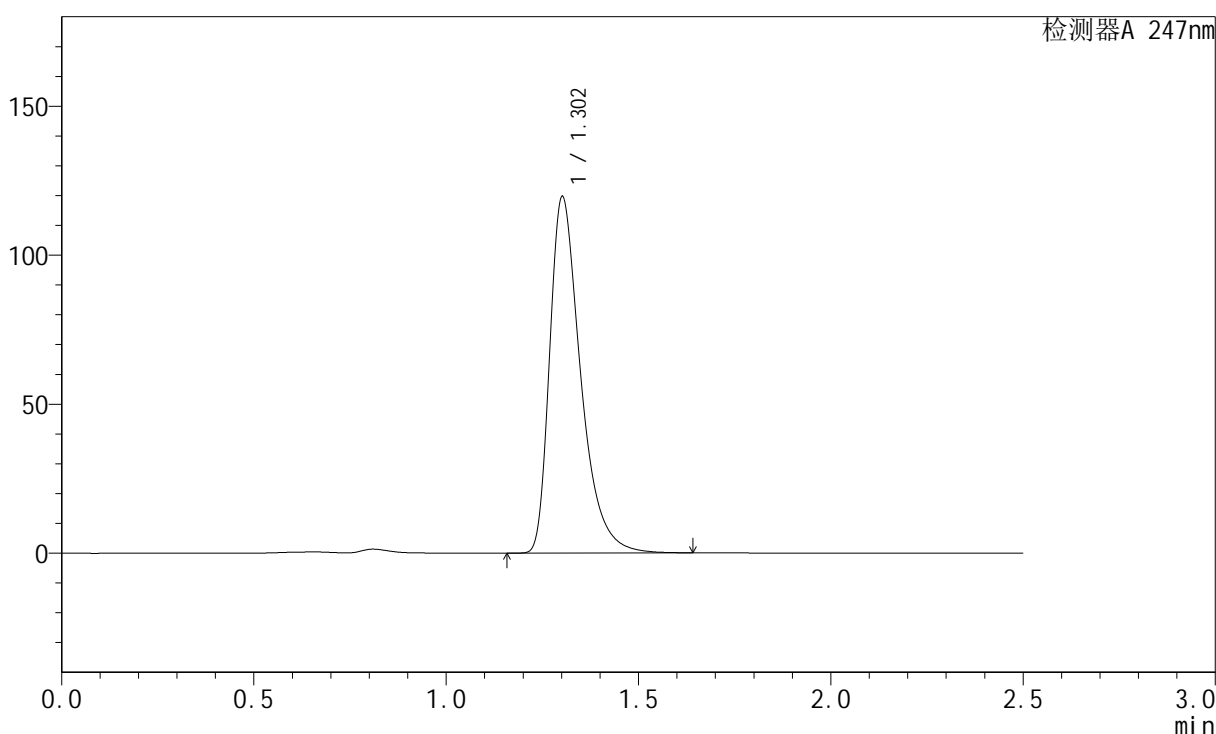

<峰表>

检测器A 247nm

峰号	保留时间	面积	面积%	高度	理论塔板数(USP)	拖尾因子	分离度(USP)
1	1.302	671124	100.000	119119	1320	1.453	--
总计		671124	100.000	119119			

<样品信息>

色谱柱: XB-C18(50mm*4.6mm,5 μ m)柱温: 30 $^{\circ}$ C

数据文件名: RC\$SMF-356 - 10-8/28-249-2 - zzp-2025011121p-wdx3y-cq25d-40mg-rcqx-shuijz-lf100z-dz1-2.lcd

方法文件名: RC\$SMF-356 - SMF-356-rc-FX277.lcm

批处理文件名: RC\$SMF-356 - SMF-356-20250527-FX277.lcb

样品瓶号: 4-18

进样体积: 10 μ l

进样时间: 2025/05/27 19:50:22

处理时间(V2): 2025/05/28 08:44:06

仪器型号: SHIMADZU LC-2050C (FX277)

流速: 1.0ml/min

波长: 247nm

版本号: 6.115

实验者: zhanghongxin

处理者: zhanghongxin

<色谱图>

mV

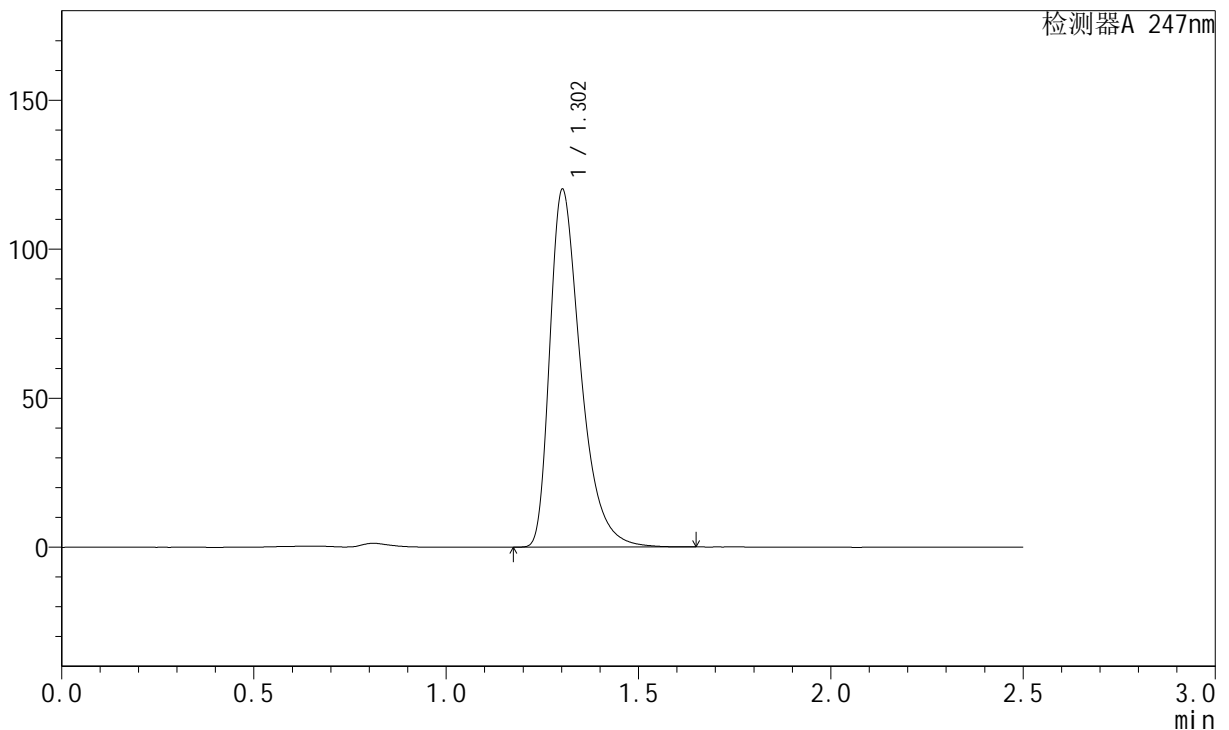

<峰表>

检测器A 247nm

峰号	保留时间	面积	面积%	高度	理论塔板数(USP)	拖尾因子	分离度(USP)
1	1.302	671699	100.000	119654	1322	1.442	--
总计		671699	100.000	119654			



SMF-356

<样品信息>

色谱柱: XB-C18(50mm*4.6mm,5μm) 流 速: 1.0ml/min
 柱 温: 30°C 波 长: 247nm
 数据文件名: RC\$SMF-356 - 10-8/28-250-2 - zzp-2025011121p-wdx3y-cq25d-40mg-rcqx-shuijz-lf100z-dz1-3.lcd
 方法文件名: RC\$SMF-356 - SMF-356-rc-FX277.lcm
 批处理文件名: RC\$SMF-356 - SMF-356-20250527-FX277.lcb
 样品瓶号: 4-18
 进样体积: 10 μl 版本号: 6.115
 进样时间: 2025/05/27 19:53:15 实验者: zhanghongxin
 处理时间(V2) : 2025/05/28 08:44:08 处理者: zhanghongxin
 仪器型号: SHIMADZU LC-2050C (FX277)

<色谱图>

mV

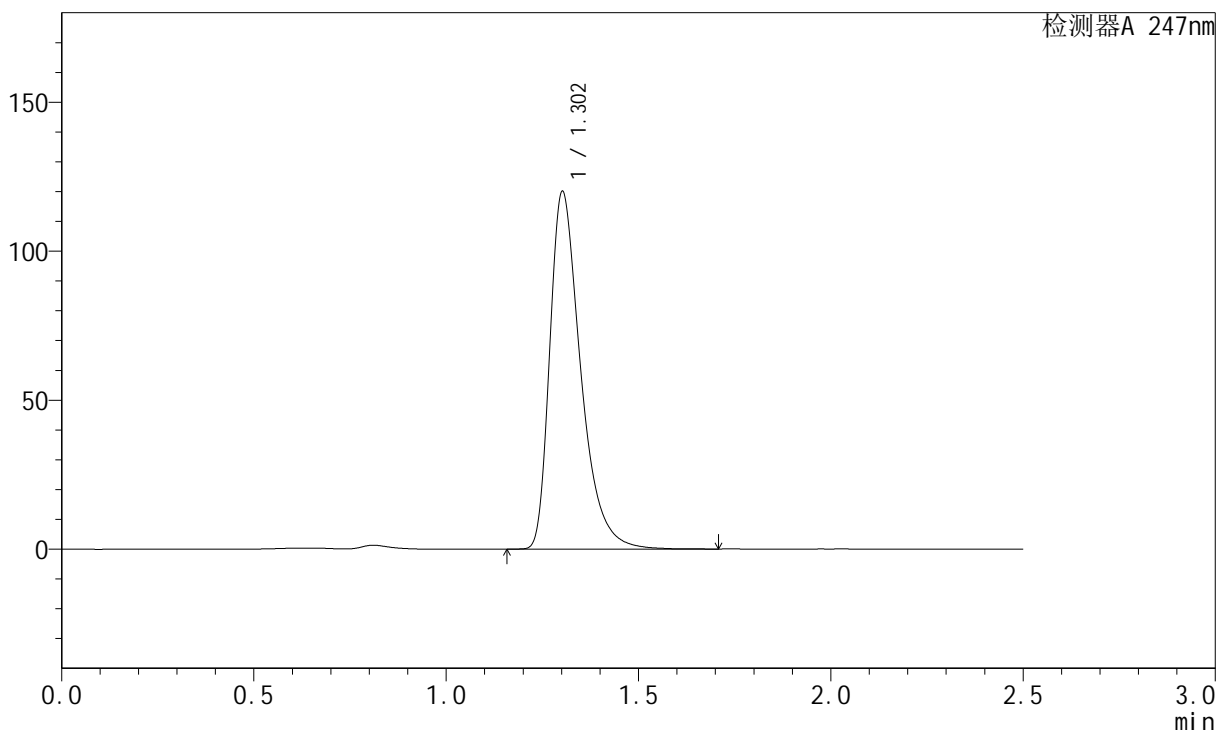

<峰表>

检测器A 247nm

峰号	保留时间	面积	面积%	高度	理论塔板数(USP)	拖尾因子	分离度(USP)
1	1.302	672075	100.000	119554	1321	1.444	--
总计		672075	100.000	119554			



SMF-356

<样品信息>

色谱柱: XB-C18(50mm*4.6mm,5μm) 流 速: 1.0ml/min
 柱 温: 30°C 波 长: 247nm
 数据文件名: RC\$SMF-356 - 10-8/28-251-2 - zzp-2025011121p-wdx3y-cq25d-40mg-rcqx-shuijz-lf100z-dz1-4.lcd
 方法文件名: RC\$SMF-356 - SMF-356-rc-FX277.lcm
 批处理文件名: RC\$SMF-356 - SMF-356-20250527-FX277.lcb
 样品瓶号: 4-18
 进样体积: 10 μl 版本号: 6.115
 进样时间: 2025/05/27 19:56:09 实验者: zhanghongxin
 处理时间(V2) : 2025/05/28 08:44:10 处理者: zhanghongxin
 仪器型号: SHIMADZU LC-2050C (FX277)

<色谱图>

mV

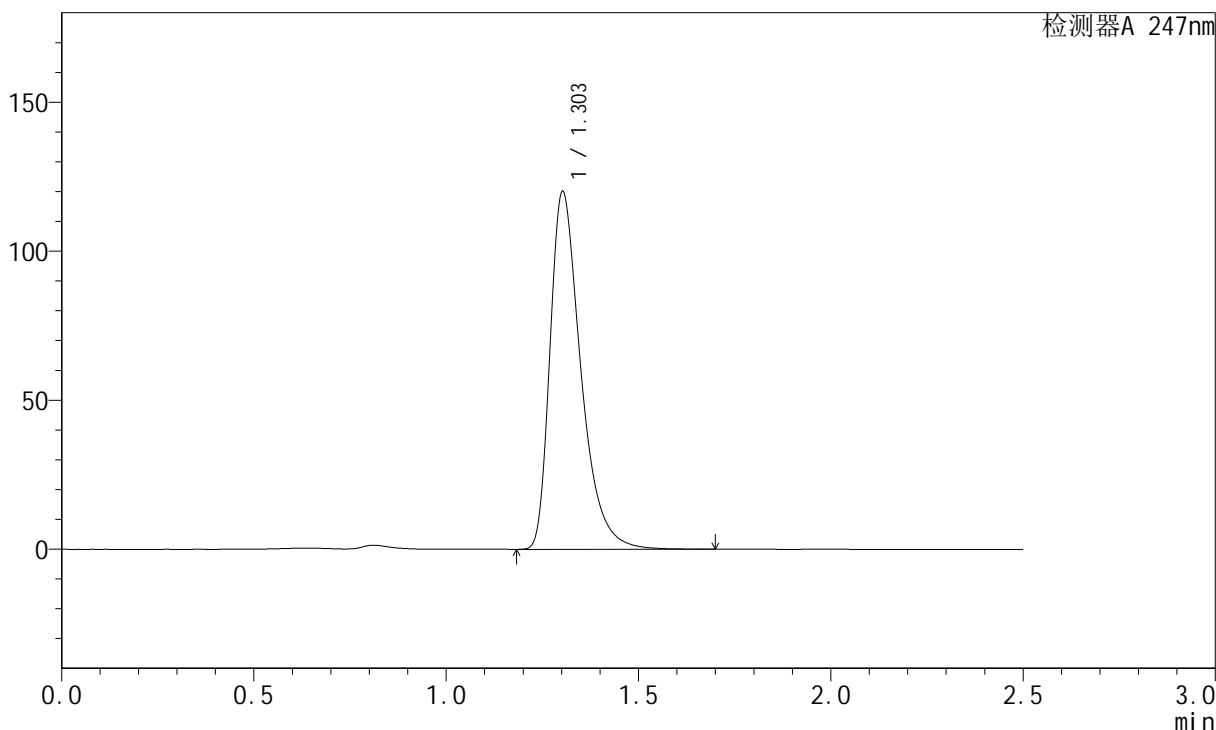

<峰表>

检测器A 247nm

峰号	保留时间	面积	面积%	高度	理论塔板数(USP)	拖尾因子	分离度(USP)
1	1.303	671245	100.000	119801	1327	1.440	--
总计		671245	100.000	119801			



SMF-356

<样品信息>

色谱柱: XB-C18(50mm*4.6mm,5μm) 流速: 1.0ml/min
 柱温: 30°C 波长: 247nm
 数据文件名: RC\$SMF-356 - 10-8/28-252-2 - zzp-2025011121p-wdx3y-cq25d-40mg-rcqx-shuijz-lf100z-dz1-5.lcd
 方法文件名: RC\$SMF-356 - SMF-356-rc-FX277.lcm
 批处理文件名: RC\$SMF-356 - SMF-356-20250527-FX277.lcb
 样品瓶号: 4-18
 进样体积: 10 μl 版本号: 6.115
 进样时间: 2025/05/27 19:59:03 实验者: zhanghongxin
 处理时间(V2): 2025/05/28 08:44:13 处理者: zhanghongxin
 仪器型号: SHIMADZU LC-2050C (FX277)

<色谱图>

mV

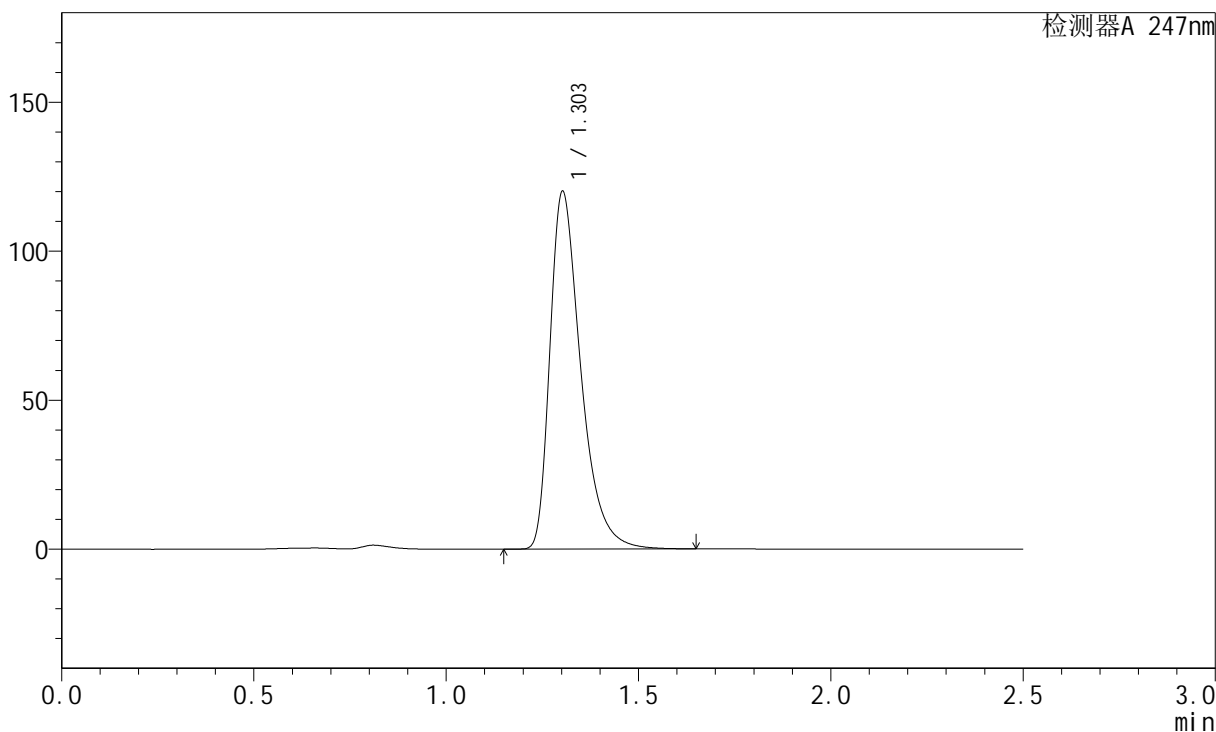

<峰表>

检测器A 247nm

峰号	保留时间	面积	面积%	高度	理论塔板数(USP)	拖尾因子	分离度(USP)
1	1.303	670850	100.000	119721	1325	1.441	--
总计		670850	100.000	119721			



SMF-356

<样品信息>

色谱柱: XB-C18(50mm*4.6mm,5μm) 流 速: 1.0ml/min
 柱 温: 30°C 波 长: 247nm
 数据文件名: RC\$SMF-356 - 10-8/28-253-2 - zzp-2025011121p-wdx3y-cq25d-40mg-rcqx-shuijz-lf100z-5min-P1.lcd
 方法文件名: RC\$SMF-356 - SMF-356-rc-FX277.lcm
 批处理文件名: RC\$SMF-356 - SMF-356-20250527-FX277.lcb
 样品瓶号: 4-1
 进样体积: 10 μl 版本号: 6.115
 进样时间: 2025/05/27 20:01:56 实验者: zhanghongxin
 处理时间(V2) : 2025/05/28 08:44:15 处理者: zhanghongxin
 仪器型号: SHIMADZU LC-2050C (FX277)

<色谱图>

mV

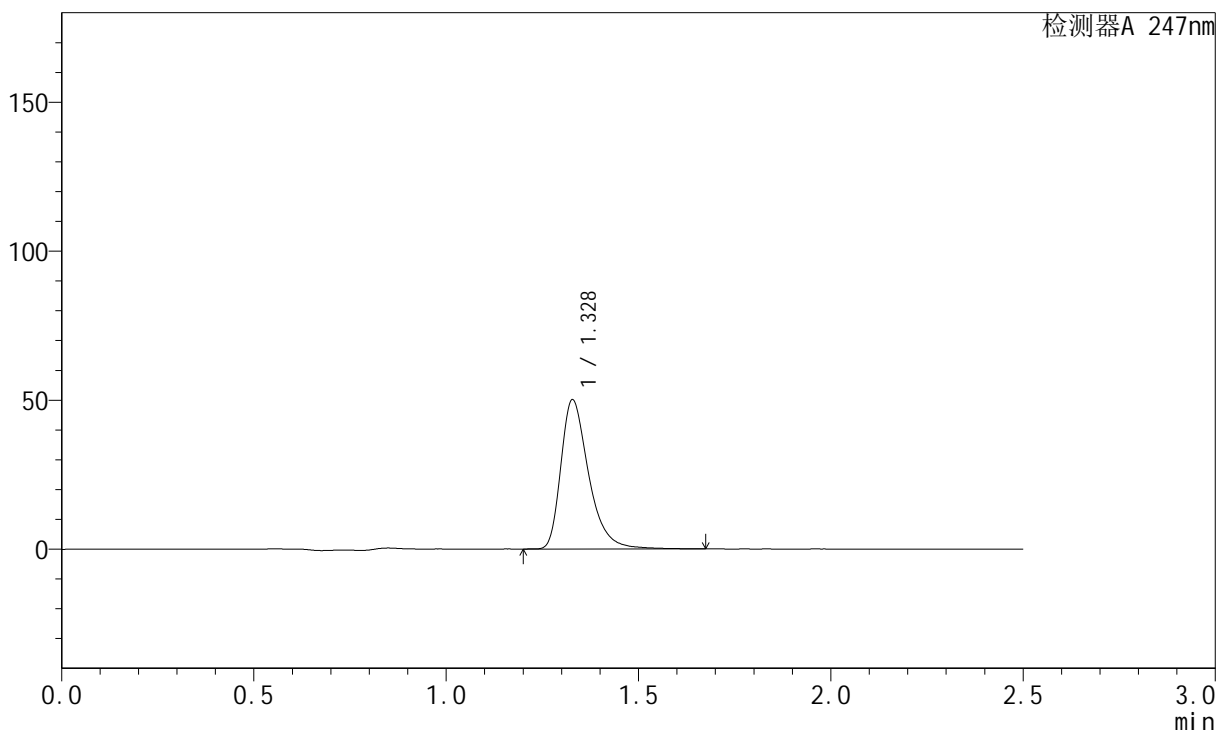

<峰表>

检测器A 247nm

峰号	保留时间	面积	面积%	高度	理论塔板数(USP)	拖尾因子	分离度(USP)
1	1.328	252736	100.000	50023	1704	1.391	--
总计		252736	100.000	50023			



SMF-356

<样品信息>

色谱柱: XB-C18(50mm*4.6mm,5μm) 流 速: 1.0ml/min
 柱 温: 30°C 波 长: 247nm
 数据文件名: RC\$SMF-356 - 10-8/28-254-2 - zzp-2025011121p-wdx3y-cq25d-40mg-rcqx-shuijz-lf100z-5min-P2.lcd
 方法文件名: RC\$SMF-356 - SMF-356-rc-FX277.lcm
 批处理文件名: RC\$SMF-356 - SMF-356-20250527-FX277.lcb
 样品瓶号: 4-10
 进样体积: 10 μl 版本号: 6.115
 进样时间: 2025/05/27 20:04:48 实验者: zhanghongxin
 处理时间(V2) : 2025/05/28 08:44:18 处理者: zhanghongxin
 仪器型号: SHIMADZU LC-2050C (FX277)

<色谱图>

mV

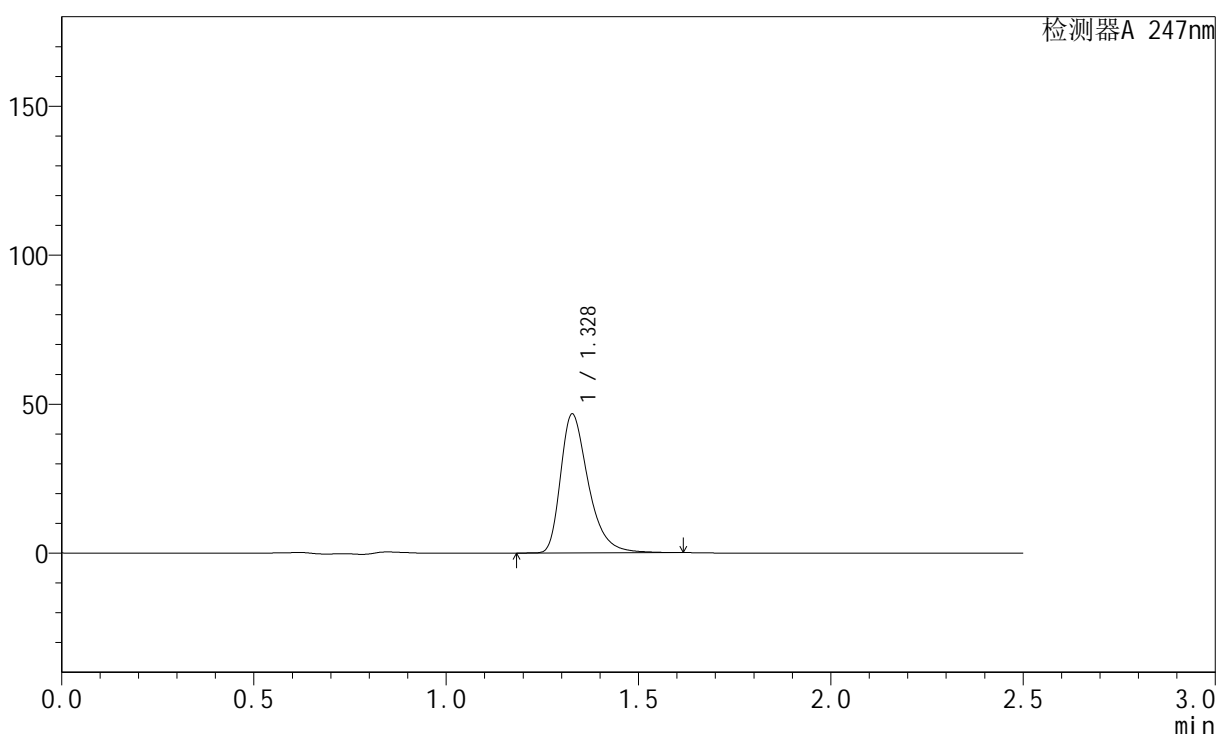

<峰表>

检测器A 247nm

峰号	保留时间	面积	面积%	高度	理论塔板数(USP)	拖尾因子	分离度(USP)
1	1.328	234928	100.000	46484	1696	1.391	--
总计		234928	100.000	46484			

<样品信息>

色谱柱: XB-C18(50mm*4.6mm,5 μ m)柱温: 30 $^{\circ}$ C

数据文件名: RC\$SMF-356 - 10-8/28-255-2 - zzp-2025011121p-wdx3y-cq25d-40mg-rcqx-shuijz-lf100z-5min-P3.lcd

方法文件名: RC\$SMF-356 - SMF-356-rc-FX277.lcm

批处理文件名: RC\$SMF-356 - SMF-356-20250527-FX277.lcb

样品瓶号: 4-19

进样体积: 10 μ l

进样时间: 2025/05/27 20:07:41

处理时间(V2): 2025/05/28 08:44:20

仪器型号: SHIMADZU LC-2050C (FX277)

流速: 1.0ml/min

波长: 247nm

版本号: 6.115

实验者: zhanghongxin

处理者: zhanghongxin

<色谱图>

mV

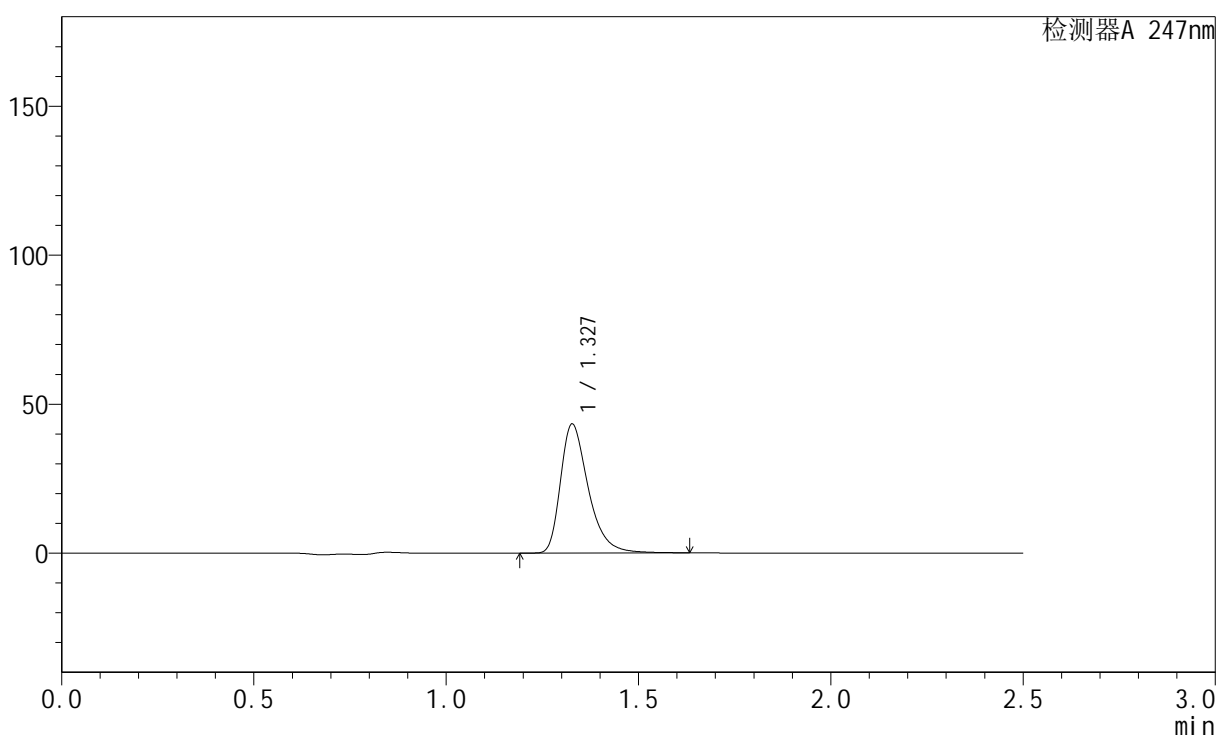

<峰表>

检测器A 247nm

峰号	保留时间	面积	面积%	高度	理论塔板数(USP)	拖尾因子	分离度(USP)
1	1.327	218302	100.000	43152	1693	1.388	--
总计		218302	100.000	43152			



SMF-356

<样品信息>

色谱柱: XB-C18(50mm*4.6mm,5μm)	流速: 1.0ml/min
柱温: 30°C	波长: 247nm
数据文件名: RC\$SMF-356 - 10-8/28-256-2 - zzp-2025011121p-wdx3y-cq25d-40mg-rcqx-shuijz-lf100z-5min-P4.lcd	
方法文件名: RC\$SMF-356 - SMF-356-rc-FX277.lcm	
批处理文件名: RC\$SMF-356 - SMF-356-20250527-FX277.lcb	
样品瓶号: 4-28	版本号: 6.115
进样体积: 10 μl	实验者: zhanghongxin
进样时间: 2025/05/27 20:10:34	处理者: zhanghongxin
处理时间(V2): 2025/05/28 08:44:22	
仪器型号: SHIMADZU LC-2050C (FX277)	

<色谱图>

mV

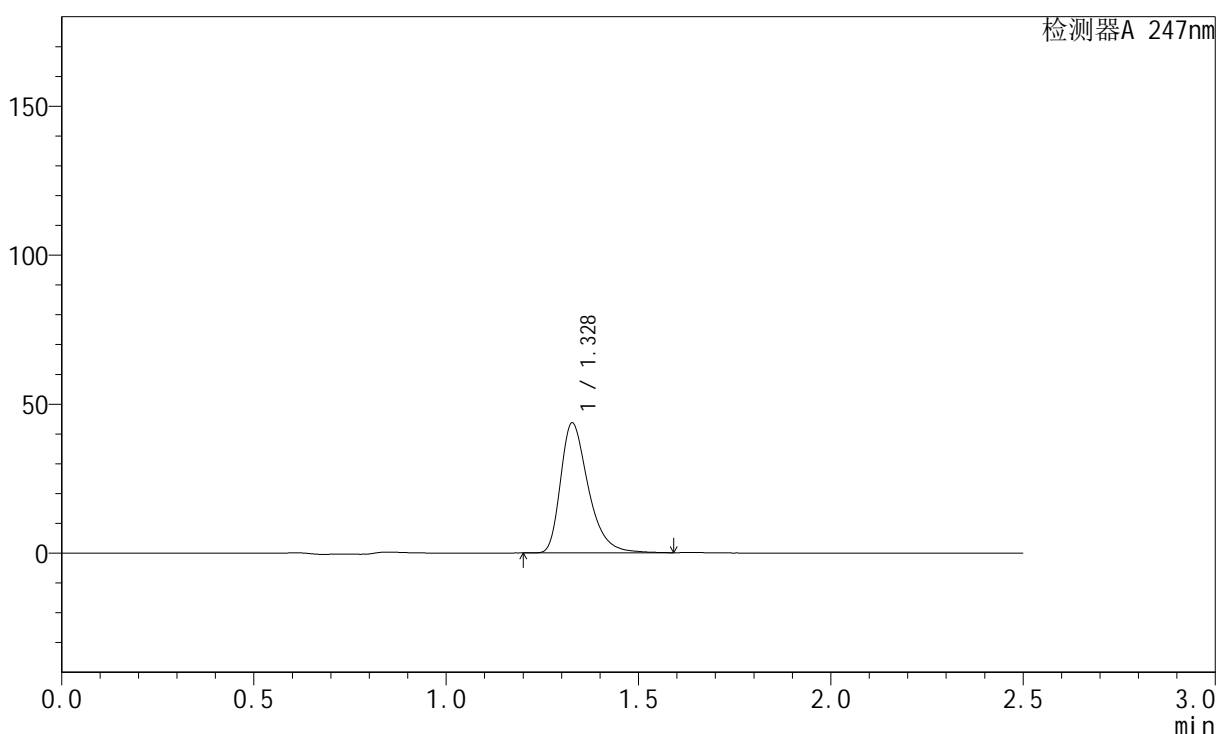

<峰表>

检测器A 247nm

峰号	保留时间	面积	面积%	高度	理论塔板数(USP)	拖尾因子	分离度(USP)
1	1.328	219263	100.000	43484	1697	1.384	--
总计		219263	100.000	43484			



SMF-356

<样品信息>

色谱柱: XB-C18(50mm*4.6mm,5μm) 流 速: 1.0ml/min
 柱 温: 30°C 波 长: 247nm
 数据文件名: RC\$SMF-356 - 10-8/28-257-2 - zzp-2025011121p-wdx3y-cq25d-40mg-rcqx-shuijz-lf100z-5min-P5.lcd
 方法文件名: RC\$SMF-356 - SMF-356-rc-FX277.lcm
 批处理文件名: RC\$SMF-356 - SMF-356-20250527-FX277.lcb
 样品瓶号: 4-37
 进样体积: 10 μl 版本号: 6.115
 进样时间: 2025/05/27 20:13:26 实验者: zhanghongxin
 处理时间(V2) : 2025/05/28 08:44:25 处理者: zhanghongxin
 仪器型号: SHIMADZU LC-2050C (FX277)

<色谱图>

mV

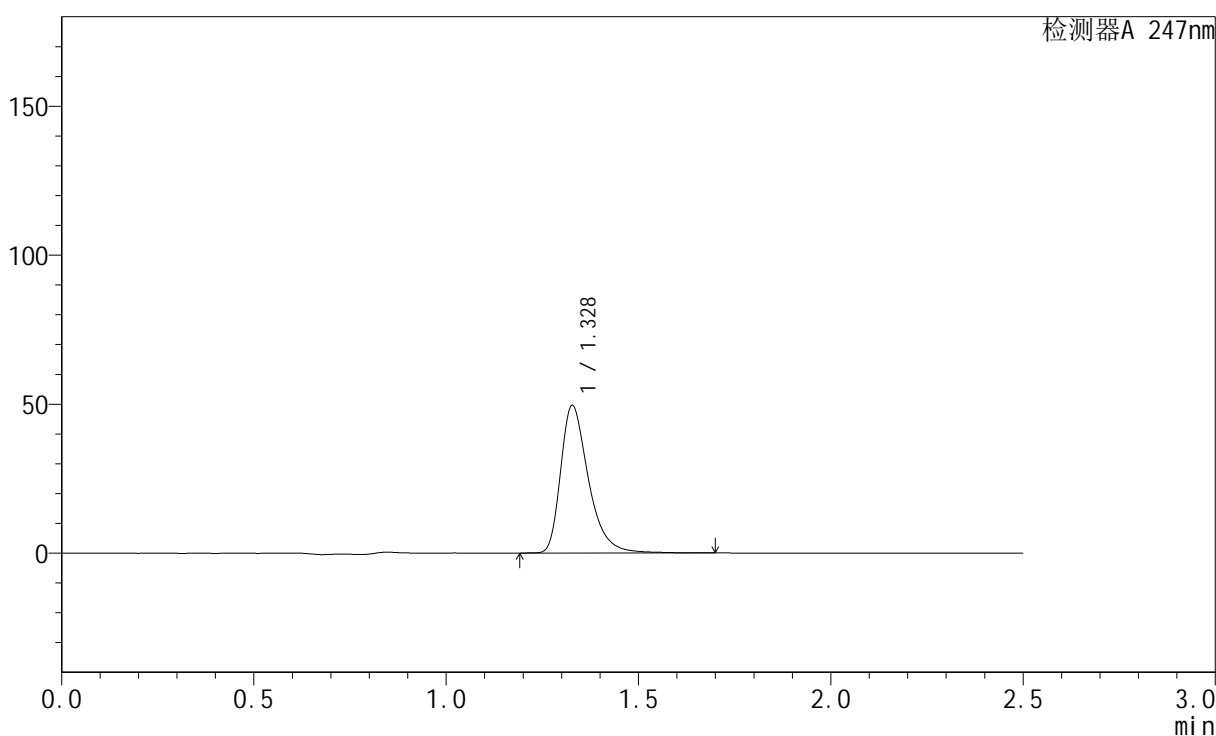

<峰表>

检测器A 247nm

峰号	保留时间	面积	面积%	高度	理论塔板数(USP)	拖尾因子	分离度(USP)
1	1.328	249956	100.000	49380	1700	1.393	--
总计		249956	100.000	49380			



SMF-356

<样品信息>

色谱柱: XB-C18(50mm*4.6mm,5μm) 流 速: 1.0ml/min
 柱 温: 30°C 波 长: 247nm
 数据文件名: RC\$SMF-356 - 10-8/28-258-2 - zzp-2025011121p-wdx3y-cq25d-40mg-rcqx-shuijz-lf100z-5min-P6.lcd
 方法文件名: RC\$SMF-356 - SMF-356-rc-FX277.lcm
 批处理文件名: RC\$SMF-356 - SMF-356-20250527-FX277.lcb
 样品瓶号: 4-46
 进样体积: 10 μl 版本号: 6.115
 进样时间: 2025/05/27 20:16:18 实验者: zhanghongxin
 处理时间(V2) : 2025/05/28 08:44:27 处理者: zhanghongxin
 仪器型号: SHIMADZU LC-2050C (FX277)

<色谱图>

mV

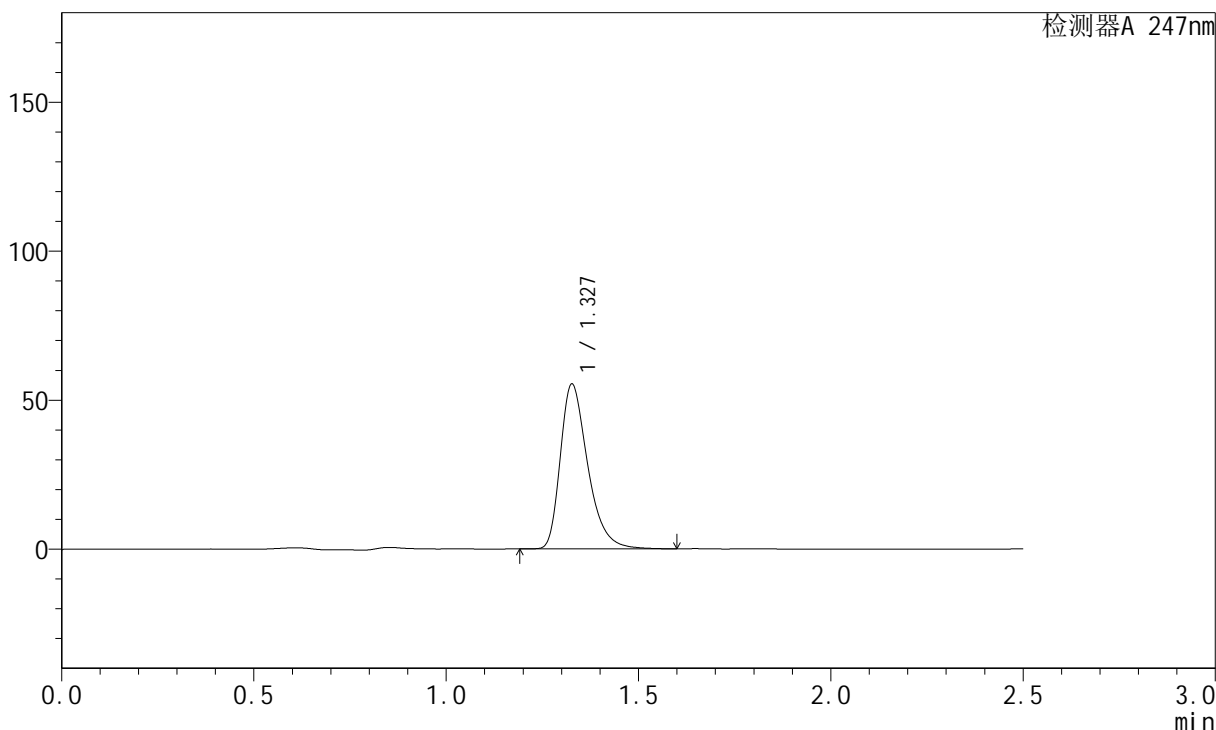

<峰表>

检测器A 247nm

峰号	保留时间	面积	面积%	高度	理论塔板数(USP)	拖尾因子	分离度(USP)
1	1.327	274760	100.000	54989	1718	1.369	--
总计		274760	100.000	54989			



SMF-356

<样品信息>

色谱柱: XB-C18(50mm*4.6mm,5μm) 流 速: 1.0ml/min
 柱 温: 30°C 波 长: 247nm
 数据文件名: RC\$SMF-356 - 10-8/28-259-2 - zzp-2025011121p-wdx3y-cq25d-40mg-rcqx-shuijz-lf100z-10min-P1.lc
 方法文件名: RC\$SMF-356 - SMF-356-rc-FX277.lcm
 批处理文件名: RC\$SMF-356 - SMF-356-20250527-FX277.lcb
 样品瓶号: 4-2
 进样体积: 10 μl 版本号: 6.115
 进样时间: 2025/05/27 20:19:11 实验者: zhanghongxin
 处理时间(V2) : 2025/05/28 08:44:29 处理者: zhanghongxin
 仪器型号: SHIMADZU LC-2050C (FX277)

<色谱图>

mV

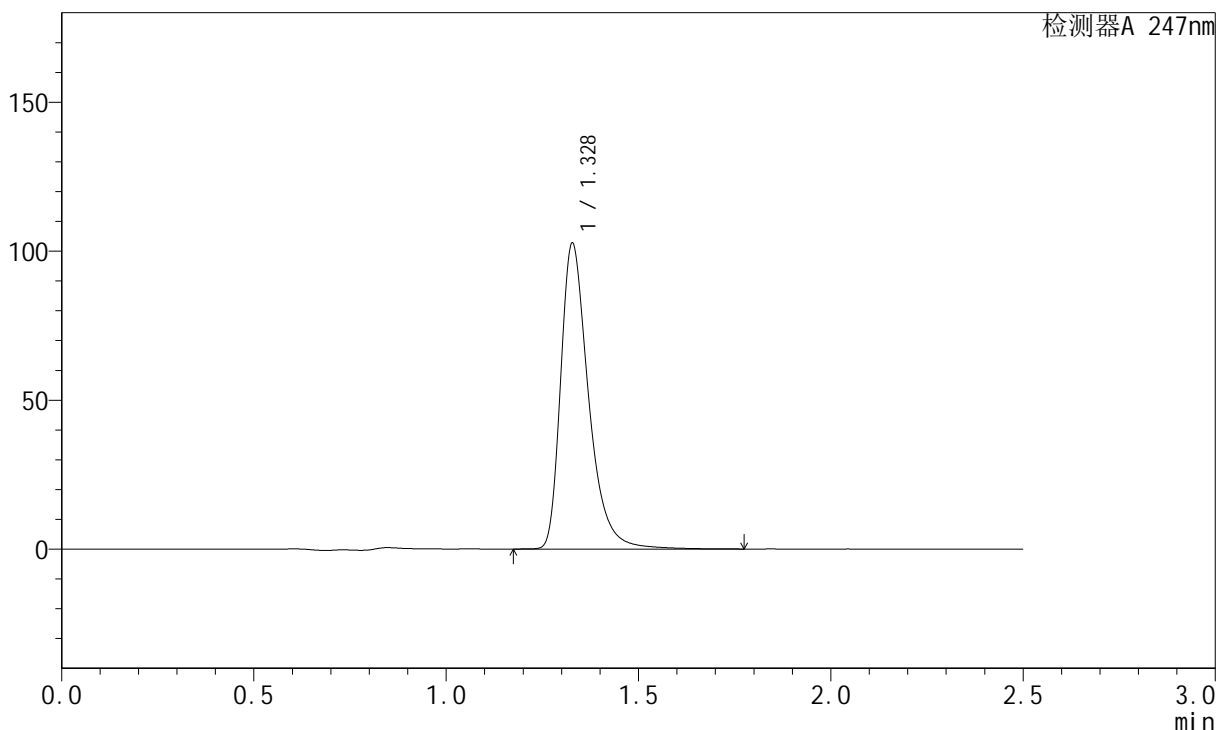

<峰表>

检测器A 247nm

峰号	保留时间	面积	面积%	高度	理论塔板数(USP)	拖尾因子	分离度(USP)
1	1.328	519813	100.000	102342	1703	1.396	--
总计		519813	100.000	102342			



SMF-356

<样品信息>

色谱柱: XB-C18(50mm*4.6mm,5μm) 流 速: 1.0ml/min
 柱 温: 30°C 波 长: 247nm
 数据文件名: RC\$SMF-356 - 10-8/28-260-2 - zzp-2025011121p-wdx3y-cq25d-40mg-rcqx-shuijz-lf100z-10min-P2.lc
 方法文件名: RC\$SMF-356 - SMF-356-rc-FX277.lcm
 批处理文件名: RC\$SMF-356 - SMF-356-20250527-FX277.lcb
 样品瓶号: 4-11
 进样体积: 10 μl 版本号: 6.115
 进样时间: 2025/05/27 20:22:04 实验者: zhanghongxin
 处理时间(V2) : 2025/05/28 08:44:32 处理者: zhanghongxin
 仪器型号: SHIMADZU LC-2050C (FX277)

<色谱图>

mV

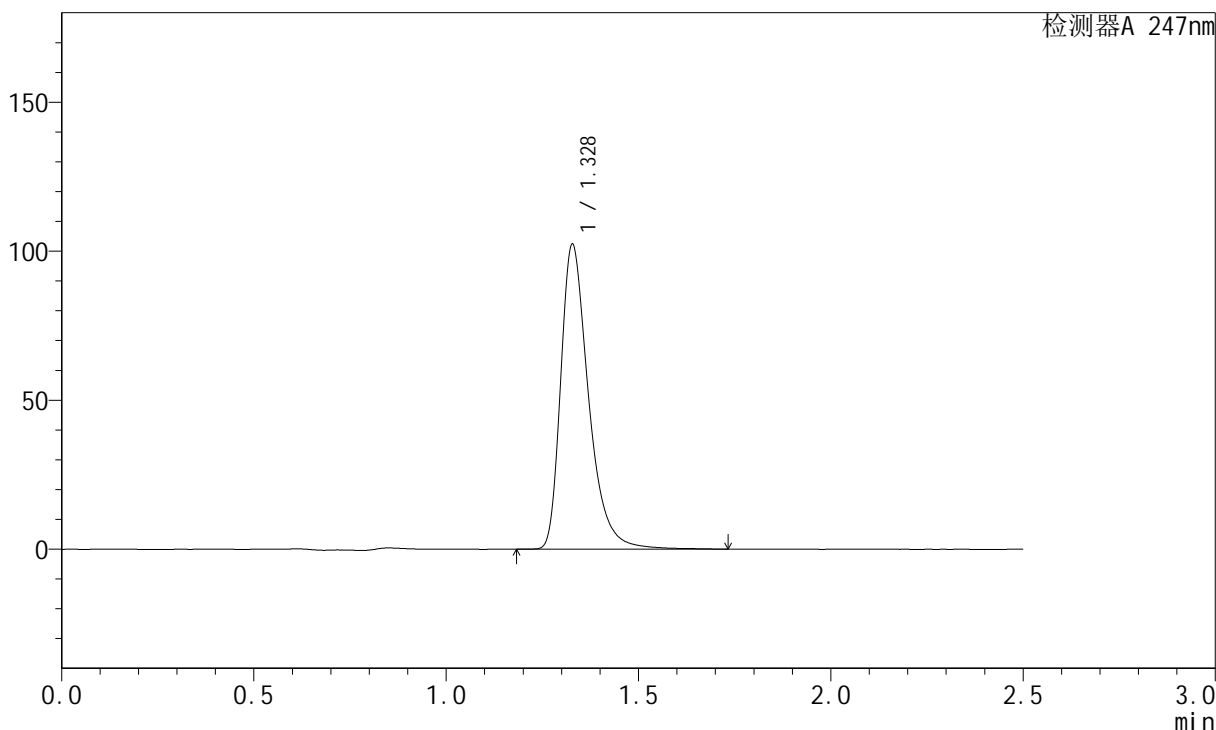

<峰表>

检测器A 247nm

峰号	保留时间	面积	面积%	高度	理论塔板数(USP)	拖尾因子	分离度(USP)
1	1.328	517559	100.000	102082	1705	1.396	--
总计		517559	100.000	102082			



SMF-356

<样品信息>

色谱柱: XB-C18(50mm*4.6mm,5μm) 流 速: 1.0ml/min
 柱 温: 30°C 波 长: 247nm
 数据文件名: RC\$SMF-356 - 10-8/28-261-2 - zzp-2025011121p-wdx3y-cq25d-40mg-rcqx-shuijz-lf100z-10min-P3.lc
 方法文件名: RC\$SMF-356 - SMF-356-rc-FX277.lcm
 批处理文件名: RC\$SMF-356 - SMF-356-20250527-FX277.lcb
 样品瓶号: 4-20
 进样体积: 10 μl 版本号: 6.115
 进样时间: 2025/05/27 20:24:56 实验者: zhanghongxin
 处理时间(V2) : 2025/05/28 08:44:34 处理者: zhanghongxin
 仪器型号: SHIMADZU LC-2050C (FX277)

<色谱图>

mV

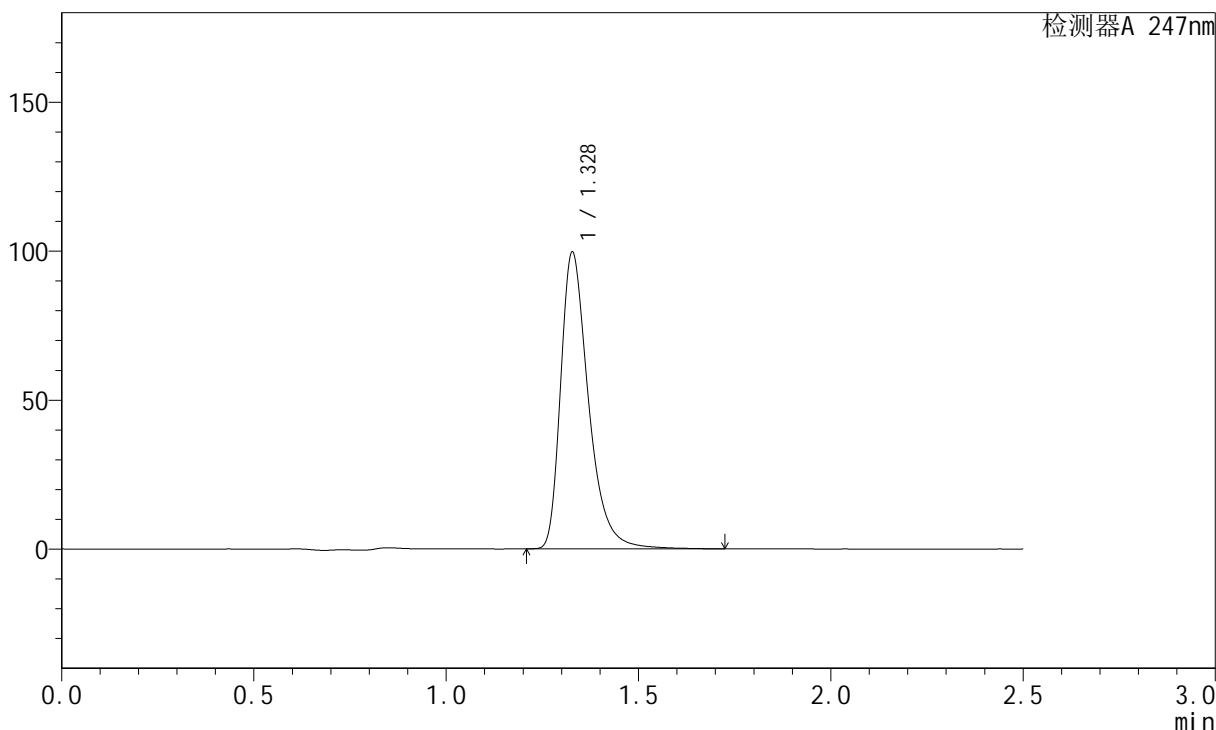

<峰表>

检测器A 247nm

峰号	保留时间	面积	面积%	高度	理论塔板数(USP)	拖尾因子	分离度(USP)
1	1.328	503263	100.000	99319	1704	1.394	--
总计		503263	100.000	99319			



SMF-356

<样品信息>

色谱柱: XB-C18(50mm*4.6mm,5μm) 流 速: 1.0ml/min
 柱 温: 30°C 波 长: 247nm
 数据文件名: RC\$SMF-356 - 10-8/28-262-2 - zzp-2025011121p-wdx3y-cq25d-40mg-rcqx-shuijz-lf100z-10min-P4.lc
 方法文件名: RC\$SMF-356 - SMF-356-rc-FX277.lcm
 批处理文件名: RC\$SMF-356 - SMF-356-20250527-FX277.lcb
 样品瓶号: 4-29
 进样体积: 10 μl 版本号: 6.115
 进样时间: 2025/05/27 20:27:48 实验者: zhanghongxin
 处理时间(V2) : 2025/05/28 08:44:37 处理者: zhanghongxin
 仪器型号: SHIMADZU LC-2050C (FX277)

<色谱图>

mV

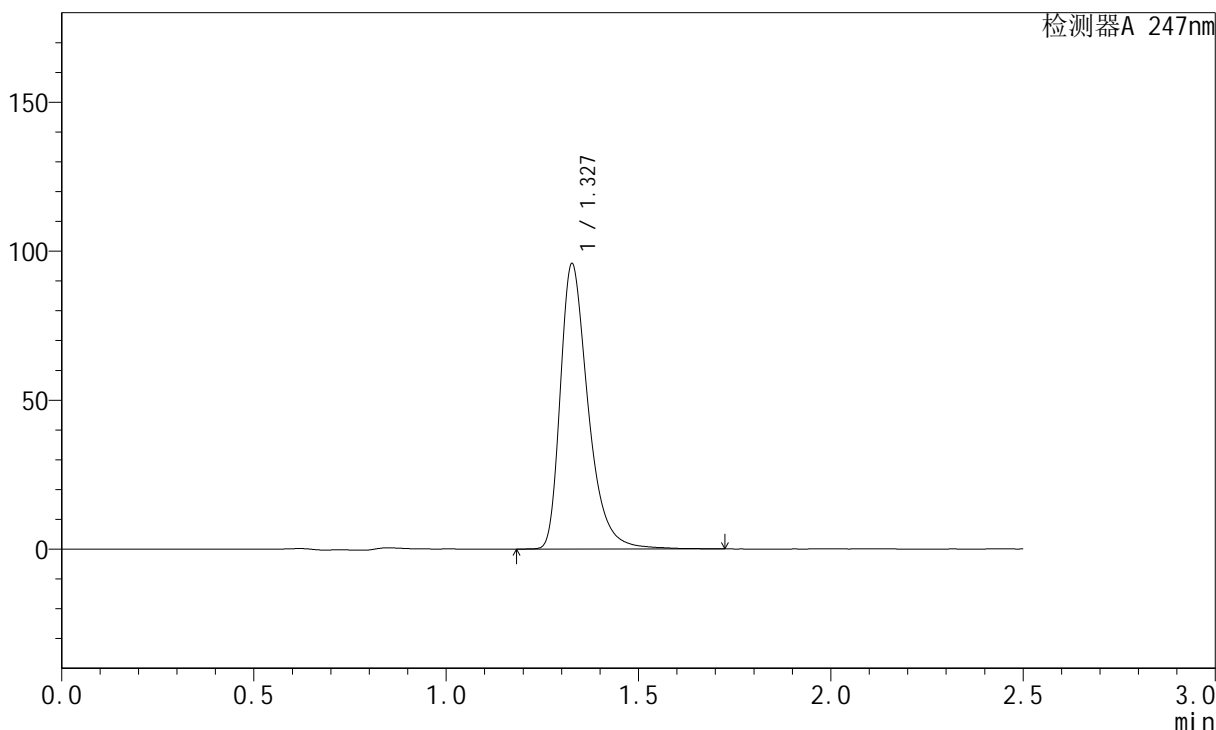

<峰表>

检测器A 247nm

峰号	保留时间	面积	面积%	高度	理论塔板数(USP)	拖尾因子	分离度(USP)
1	1.327	484049	100.000	95290	1701	1.392	--
总计		484049	100.000	95290			



SMF-356

<样品信息>

色谱柱: XB-C18(50mm*4.6mm,5μm) 流 速: 1.0ml/min
 柱 温: 30°C 波 长: 247nm
 数据文件名: RC\$SMF-356 - 10-8/28-263-2 - zzp-2025011121p-wdx3y-cq25d-40mg-rcqx-shuijz-lf100z-10min-P5.lc
 方法文件名: RC\$SMF-356 - SMF-356-rc-FX277.lcm
 批处理文件名: RC\$SMF-356 - SMF-356-20250527-FX277.lcb
 样品瓶号: 4-38
 进样体积: 10 μl 版本号: 6.115
 进样时间: 2025/05/27 20:30:41 实验者: zhanghongxin
 处理时间(V2) : 2025/05/28 08:44:39 处理者: zhanghongxin
 仪器型号: SHIMADZU LC-2050C (FX277)

<色谱图>

mV

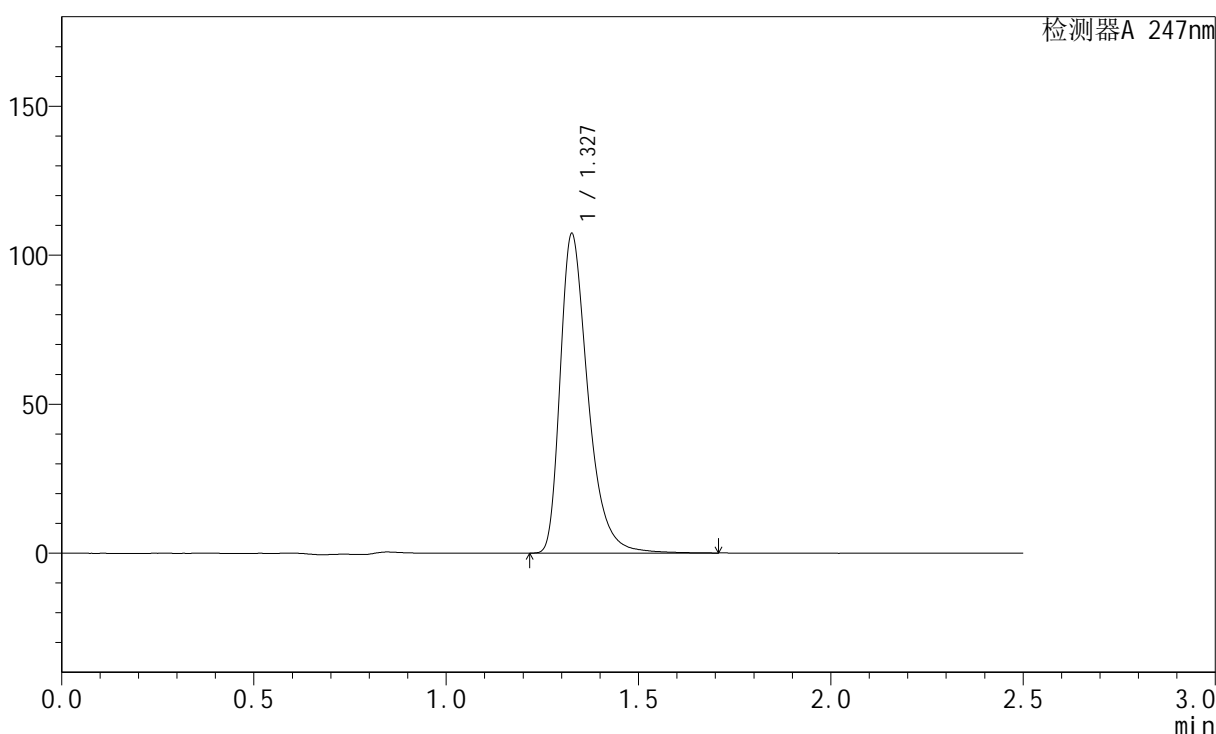

<峰表>

检测器A 247nm

峰号	保留时间	面积	面积%	高度	理论塔板数(USP)	拖尾因子	分离度(USP)
1	1.327	539601	100.000	106466	1703	1.394	--
总计		539601	100.000	106466			



SMF-356

<样品信息>

色谱柱: XB-C18(50mm*4.6mm,5µm) 流 速: 1.0ml/min
 柱 温: 30°C 波 长: 247nm
 数据文件名: RC\$SMF-356 - 10-8/28-264-2 - zzp-2025011121p-wdx3y-cq25d-40mg-rcqx-shuijz-lf100z-10min-P6.lc
 方法文件名: RC\$SMF-356 - SMF-356-rc-FX277.lcm
 批处理文件名: RC\$SMF-356 - SMF-356-20250527-FX277.lcb
 样品瓶号: 4-47
 进样体积: 10 µl 版本号: 6.115
 进样时间: 2025/05/27 20:33:33 实验者: zhanghongxin
 处理时间(V2) : 2025/05/28 08:44:41 处理者: zhanghongxin
 仪器型号: SHIMADZU LC-2050C (FX277)

<色谱图>

mV

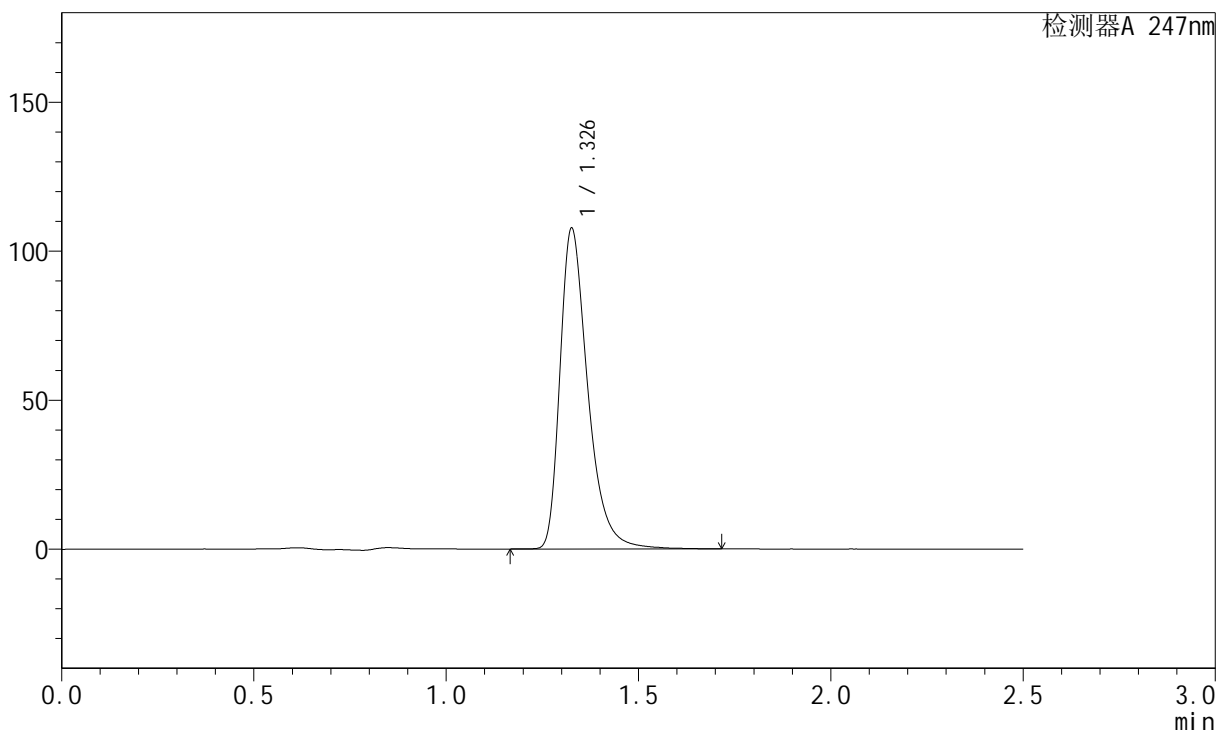

<峰表>

检测器A 247nm

峰号	保留时间	面积	面积%	高度	理论塔板数(USP)	拖尾因子	分离度(USP)
1	1.326	542770	100.000	106717	1702	1.393	--
总计		542770	100.000	106717			



SMF-356

<样品信息>

色谱柱: XB-C18(50mm*4.6mm,5µm) 流 速: 1.0ml/min
 柱 温: 30°C 波 长: 247nm
 数据文件名: RC\$SMF-356 - 10-8/28-265-2 - zzp-2025011121p-wdx3y-cq25d-40mg-rcqx-shuijz-lf100z-15min-P1.lc
 方法文件名: RC\$SMF-356 - SMF-356-rc-FX277.lcm
 批处理文件名: RC\$SMF-356 - SMF-356-20250527-FX277.lcb
 样品瓶号: 4-3
 进样体积: 10 µl 版本号: 6.115
 进样时间: 2025/05/27 20:36:26 实验者: zhanghongxin
 处理时间(V2) : 2025/05/28 08:44:44 处理者: zhanghongxin
 仪器型号: SHIMADZU LC-2050C (FX277)

<色谱图>

mV

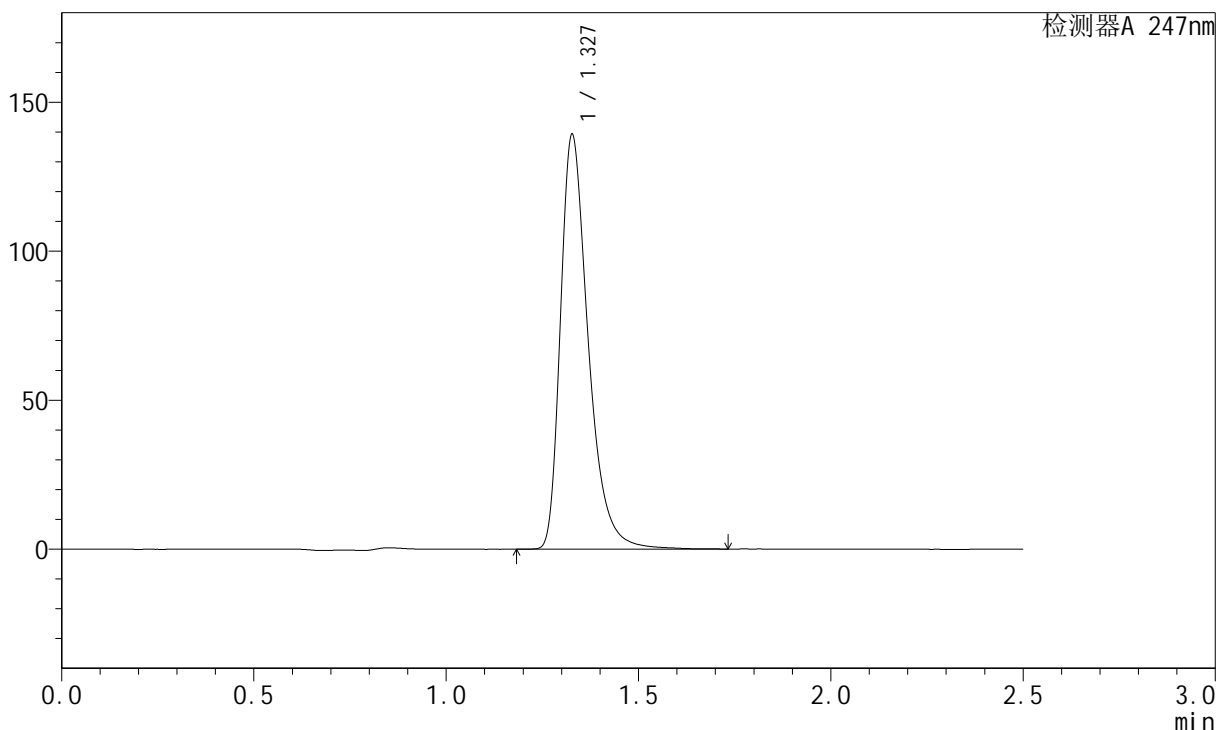

<峰表>

检测器A 247nm

峰号	保留时间	面积	面积%	高度	理论塔板数(USP)	拖尾因子	分离度(USP)
1	1.327	701124	100.000	138574	1704	1.391	--
总计		701124	100.000	138574			



SMF-356

<样品信息>

色谱柱: XB-C18(50mm*4.6mm,5μm) 流 速: 1.0ml/min
 柱 温: 30°C 波 长: 247nm
 数据文件名: RC\$SMF-356 - 10-8/28-266-2 - zzp-2025011121p-wdx3y-cq25d-40mg-rcqx-shuijz-lf100z-15min-P2.lc
 方法文件名: RC\$SMF-356 - SMF-356-rc-FX277.lcm
 批处理文件名: RC\$SMF-356 - SMF-356-20250527-FX277.lcb
 样品瓶号: 4-12
 进样体积: 10 μl 版本号: 6.115
 进样时间: 2025/05/27 20:39:19 实验者: zhanghongxin
 处理时间(V2) : 2025/05/28 08:44:46 处理者: zhanghongxin
 仪器型号: SHIMADZU LC-2050C (FX277)

<色谱图>

mV

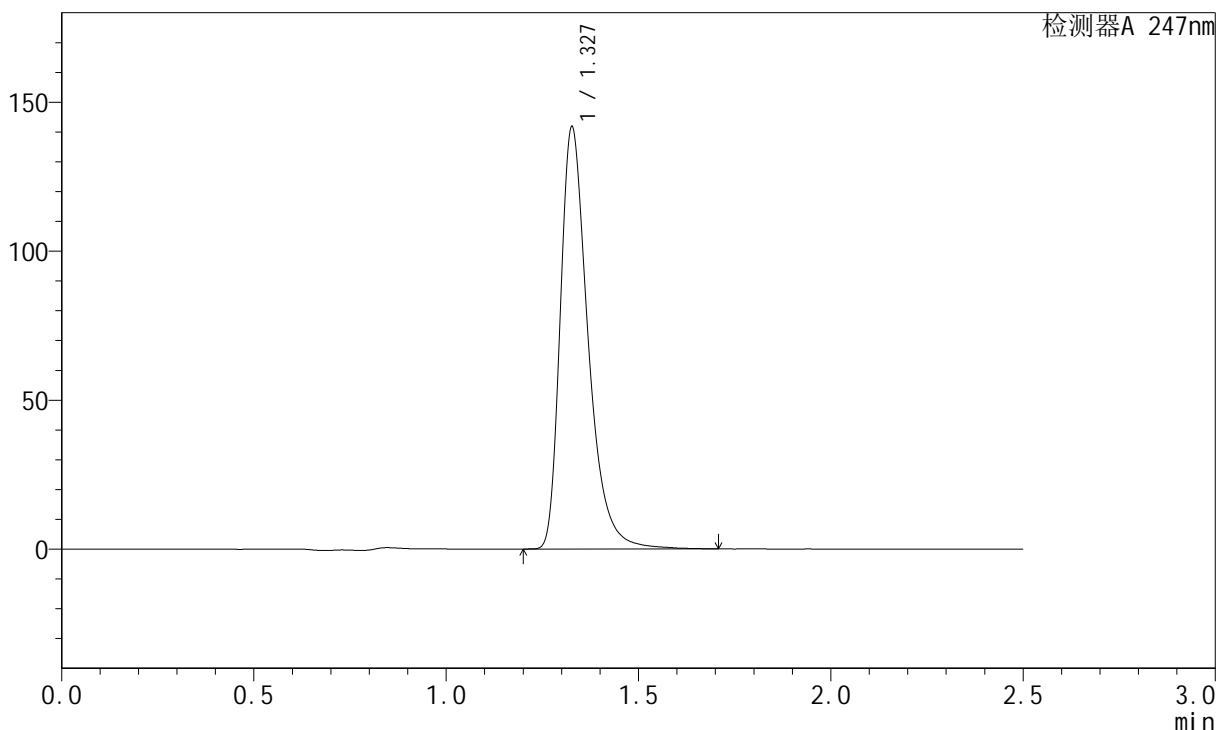

<峰表>

检测器A 247nm

峰号	保留时间	面积	面积%	高度	理论塔板数(USP)	拖尾因子	分离度(USP)
1	1.327	714844	100.000	140843	1702	1.397	--
总计		714844	100.000	140843			



SMF-356

<样品信息>

色谱柱: XB-C18(50mm*4.6mm,5μm) 流 速: 1.0ml/min
 柱 温: 30°C 波 长: 247nm
 数据文件名: RC\$SMF-356 - 10-8/28-267-2 - zzp-2025011121p-wdx3y-cq25d-40mg-rcqx-shuijz-lf100z-15min-P3.lc
 方法文件名: RC\$SMF-356 - SMF-356-rc-FX277.lcm
 批处理文件名: RC\$SMF-356 - SMF-356-20250527-FX277.lcb
 样品瓶号: 4-21
 进样体积: 10 μl 版本号: 6.115
 进样时间: 2025/05/27 20:42:11 实验者: zhanghongxin
 处理时间(V2) : 2025/05/28 08:44:49 处理者: zhanghongxin
 仪器型号: SHIMADZU LC-2050C (FX277)

<色谱图>

mV

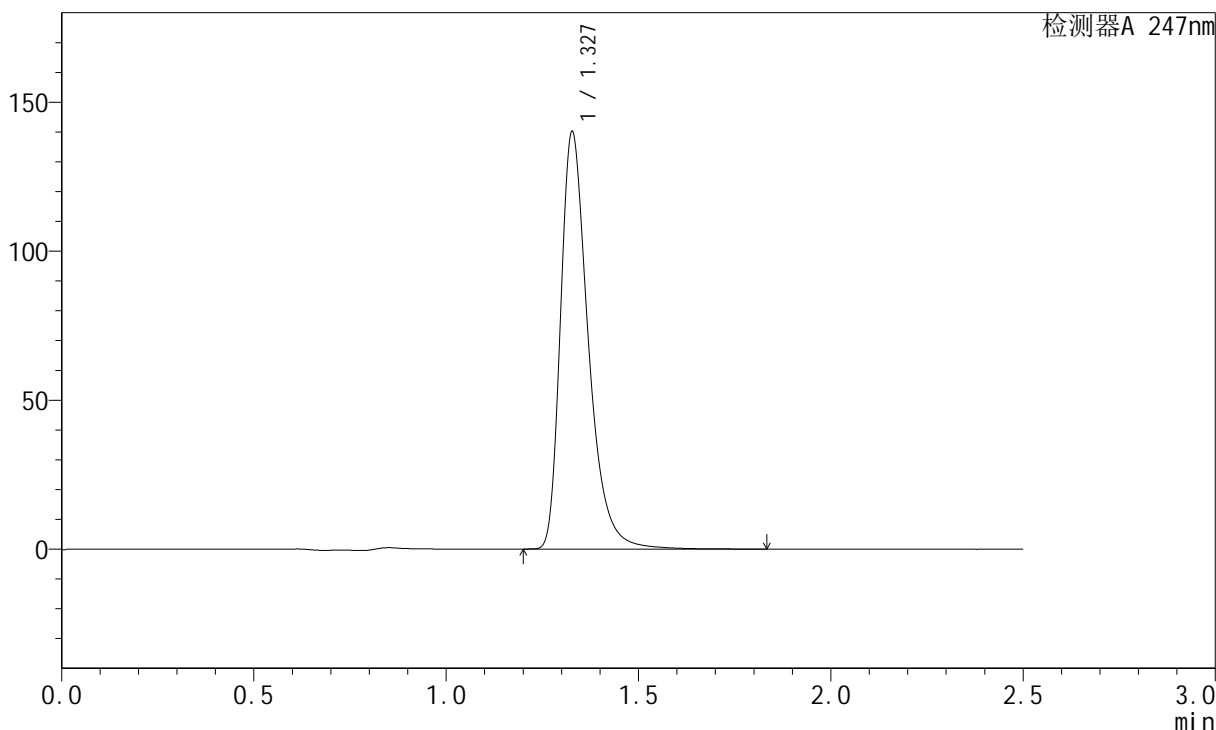

<峰表>

检测器A 247nm

峰号	保留时间	面积	面积%	高度	理论塔板数(USP)	拖尾因子	分离度(USP)
1	1.327	706136	100.000	139514	1706	1.390	--
总计		706136	100.000	139514			



SMF-356

<样品信息>

色谱柱: XB-C18(50mm*4.6mm,5μm) 流 速: 1.0ml/min
 柱 温: 30°C 波 长: 247nm
 数据文件名: RC\$SMF-356 - 10-8/28-268-2 - zzp-2025011121p-wdx3y-cq25d-40mg-rcqx-shuijz-lf100z-15min-P4.lc
 方法文件名: RC\$SMF-356 - SMF-356-rc-FX277.lcm
 批处理文件名: RC\$SMF-356 - SMF-356-20250527-FX277.lcb
 样品瓶号: 4-30
 进样体积: 10 μl 版本号: 6.115
 进样时间: 2025/05/27 20:45:03 实验者: zhanghongxin
 处理时间(V2) : 2025/05/28 08:44:51 处理者: zhanghongxin
 仪器型号: SHIMADZU LC-2050C (FX277)

<色谱图>

mV

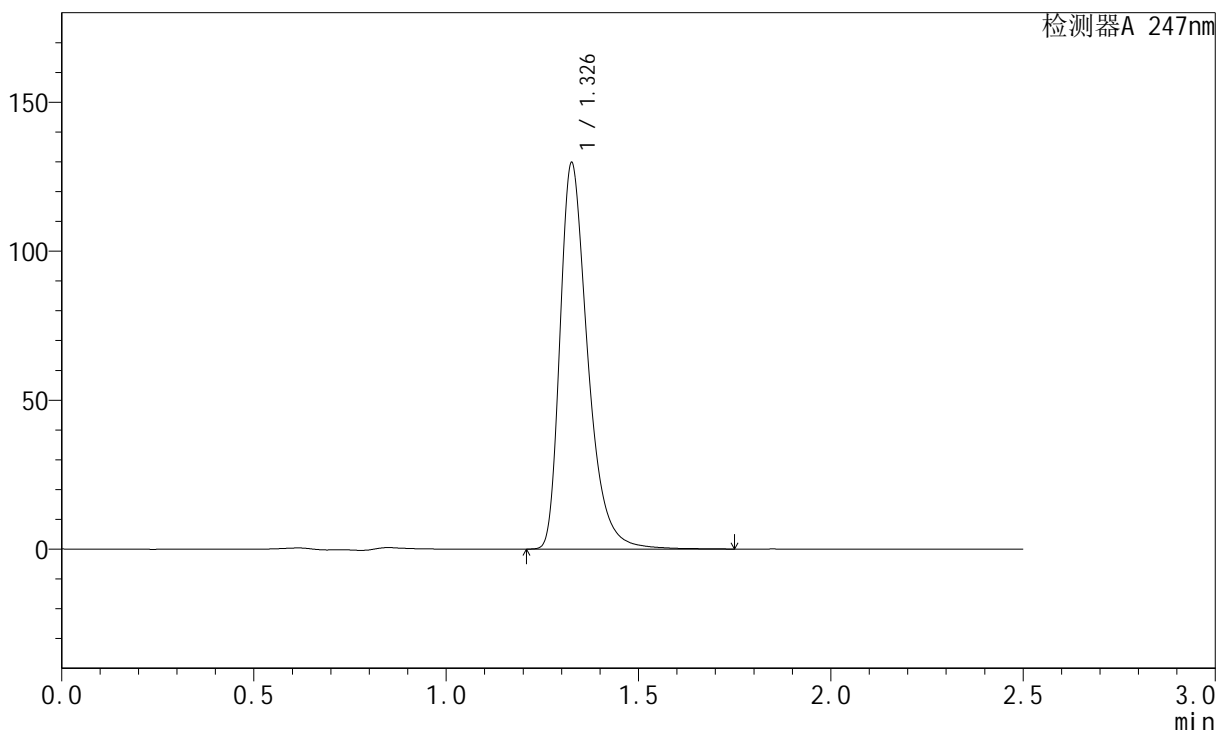

<峰表>

检测器A 247nm

峰号	保留时间	面积	面积%	高度	理论塔板数(USP)	拖尾因子	分离度(USP)
1	1.326	651699	100.000	128548	1706	1.390	--
总计		651699	100.000	128548			



SMF-356

<样品信息>

色谱柱: XB-C18(50mm*4.6mm,5μm) 流 速: 1.0ml/min
 柱 温: 30°C 波 长: 247nm
 数据文件名: RC\$SMF-356 - 10-8/28-269-2 - zzp-2025011121p-wdx3y-cq25d-40mg-rcqx-shuijz-lf100z-15min-P5.lc
 方法文件名: RC\$SMF-356 - SMF-356-rc-FX277.lcm
 批处理文件名: RC\$SMF-356 - SMF-356-20250527-FX277.lcb
 样品瓶号: 4-39
 进样体积: 10 μl 版本号: 6.115
 进样时间: 2025/05/27 20:47:56 实验者: zhanghongxin
 处理时间(V2) : 2025/05/28 08:44:54 处理者: zhanghongxin
 仪器型号: SHIMADZU LC-2050C (FX277)

<色谱图>

mV

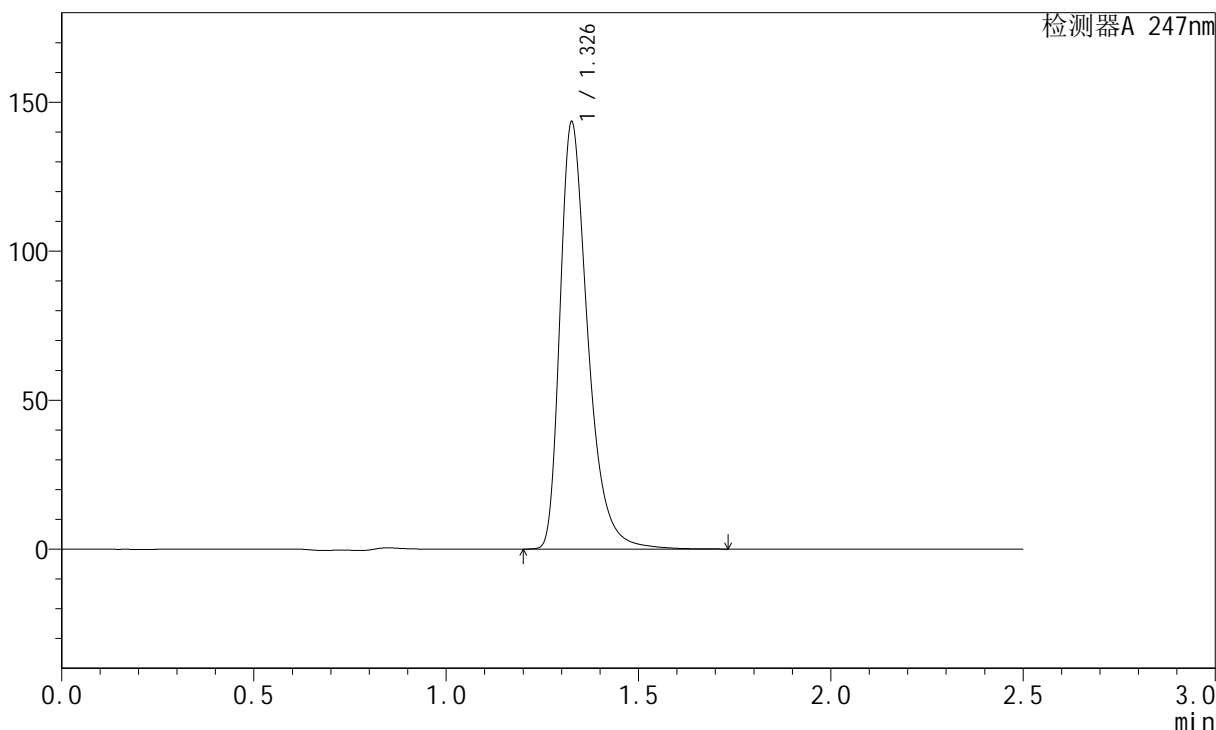

<峰表>

检测器A 247nm

峰号	保留时间	面积	面积%	高度	理论塔板数(USP)	拖尾因子	分离度(USP)
1	1.326	723529	100.000	142189	1699	1.397	--
总计		723529	100.000	142189			



SMF-356

<样品信息>

色谱柱: XB-C18(50mm*4.6mm,5μm) 流速: 1.0ml/min
 柱温: 30°C 波长: 247nm
 数据文件名: RC\$SMF-356 - 10-8/28-270-2 - zzp-2025011121p-wdx3y-cq25d-40mg-rcqx-shuijz-lf100z-15min-P6.lc
 方法文件名: RC\$SMF-356 - SMF-356-rc-FX277.lcm
 批处理文件名: RC\$SMF-356 - SMF-356-20250527-FX277.lcb
 样品瓶号: 4-48 版本号: 6.115
 进样体积: 10 μl 实验者: zhanghongxin
 进样时间: 2025/05/27 20:50:48 处理者: zhanghongxin
 处理时间(V2) : 2025/05/28 08:44:56
 仪器型号: SHIMADZU LC-2050C (FX277)

<色谱图>

mV

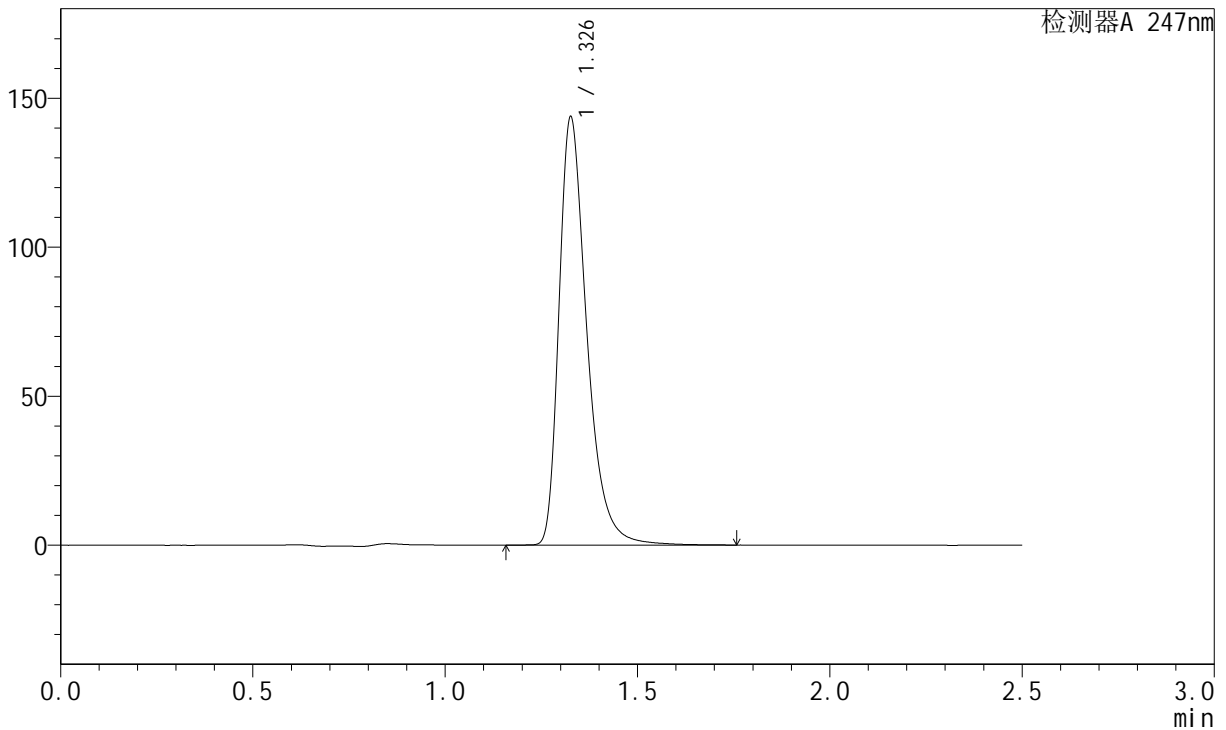

<峰表>

检测器A 247nm

峰号	保留时间	面积	面积%	高度	理论塔板数(USP)	拖尾因子	分离度(USP)
1	1.326	724530	100.000	142544	1703	1.396	--
总计		724530	100.000	142544			



SMF-356

<样品信息>

色谱柱: XB-C18(50mm*4.6mm,5μm) 流 速: 1.0ml/min
 柱 温: 30°C 波 长: 247nm
 数据文件名: RC\$SMF-356 - 10-8/28-271-2 - zzp-2025011121p-wdx3y-cq25d-40mg-rcqx-shuijz-lf100z-20min-P1.lc
 方法文件名: RC\$SMF-356 - SMF-356-rc-FX277.lcm
 批处理文件名: RC\$SMF-356 - SMF-356-20250527-FX277.lcb
 样品瓶号: 4-4
 进样体积: 10 μl 版本号: 6.115
 进样时间: 2025/05/27 20:53:40 实验者: zhanghongxin
 处理时间(V2) : 2025/05/28 08:44:59 处理者: zhanghongxin
 仪器型号: SHIMADZU LC-2050C (FX277)

<色谱图>

mV

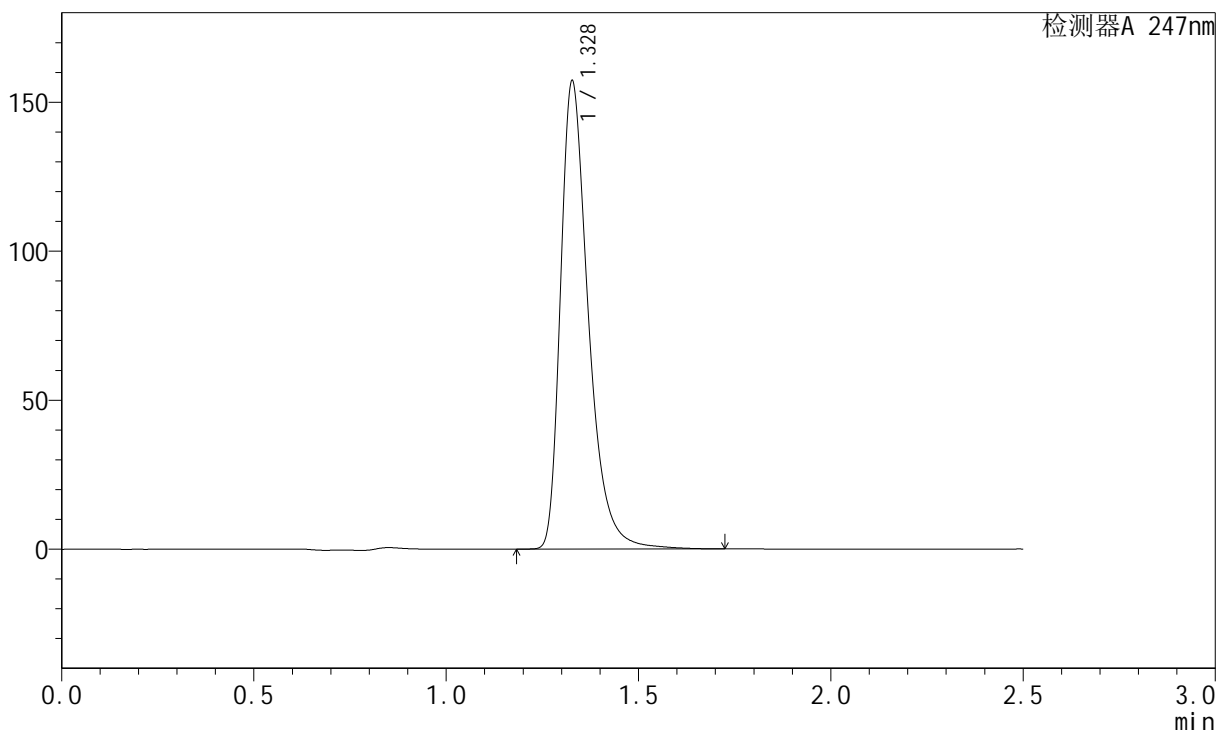

<峰表>

检测器A 247nm

峰号	保留时间	面积	面积%	高度	理论塔板数(USP)	拖尾因子	分离度(USP)
1	1.328	793519	100.000	156483	1701	1.396	--
总计		793519	100.000	156483			



SMF-356

<样品信息>

色谱柱: XB-C18(50mm*4.6mm,5μm) 流 速: 1.0ml/min
 柱 温: 30°C 波 长: 247nm
 数据文件名: RC\$SMF-356 - 10-8/28-272-2 - zzp-2025011121p-wdx3y-cq25d-40mg-rcqx-shuijz-lf100z-20min-P2.lc
 方法文件名: RC\$SMF-356 - SMF-356-rc-FX277.lcm
 批处理文件名: RC\$SMF-356 - SMF-356-20250527-FX277.lcb
 样品瓶号: 4-13
 进样体积: 10 μl 版本号: 6.115
 进样时间: 2025/05/27 20:56:33 实验者: zhanghongxin
 处理时间(V2) : 2025/05/28 08:45:01 处理者: zhanghongxin
 仪器型号: SHIMADZU LC-2050C (FX277)

<色谱图>

mV

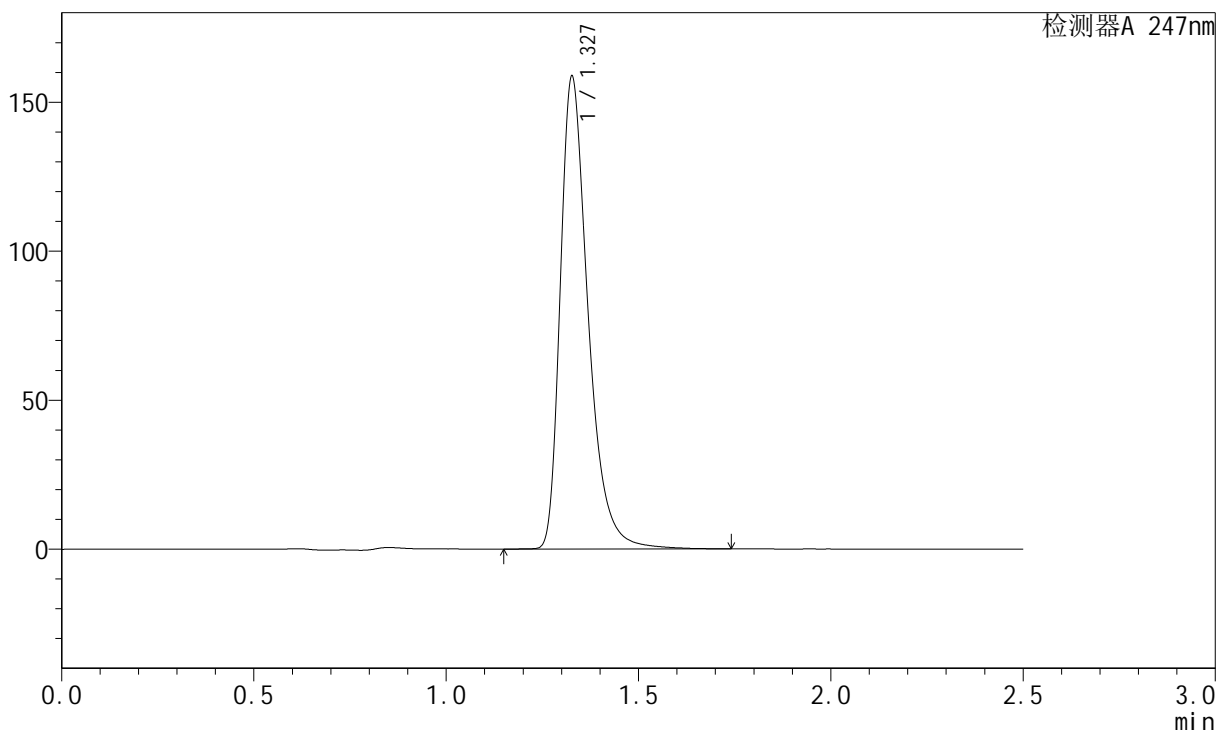

<峰表>

检测器A 247nm

峰号	保留时间	面积	面积%	高度	理论塔板数(USP)	拖尾因子	分离度(USP)
1	1.327	799725	100.000	157706	1701	1.394	--
总计		799725	100.000	157706			



SMF-356

<样品信息>

色谱柱: XB-C18(50mm*4.6mm,5µm)	流速: 1.0ml/min
柱温: 30°C	波长: 247nm
数据文件名: RC\$SMF-356 - 10-8/28-273-2 - zzp-2025011121p-wdx3y-cq25d-40mg-rcqx-shuijz-lf100z-20min-P3.lc	
方法文件名: RC\$SMF-356 - SMF-356-rc-FX277.lcm	
批处理文件名: RC\$SMF-356 - SMF-356-20250527-FX277.lcb	
样品瓶号: 4-22	
进样体积: 10 µl	版本号: 6.115
进样时间: 2025/05/27 20:59:25	实验者: zhanghongxin
处理时间(V2): 2025/05/28 08:45:04	处理者: zhanghongxin
仪器型号: SHIMADZU LC-2050C (FX277)	

<色谱图>

mV

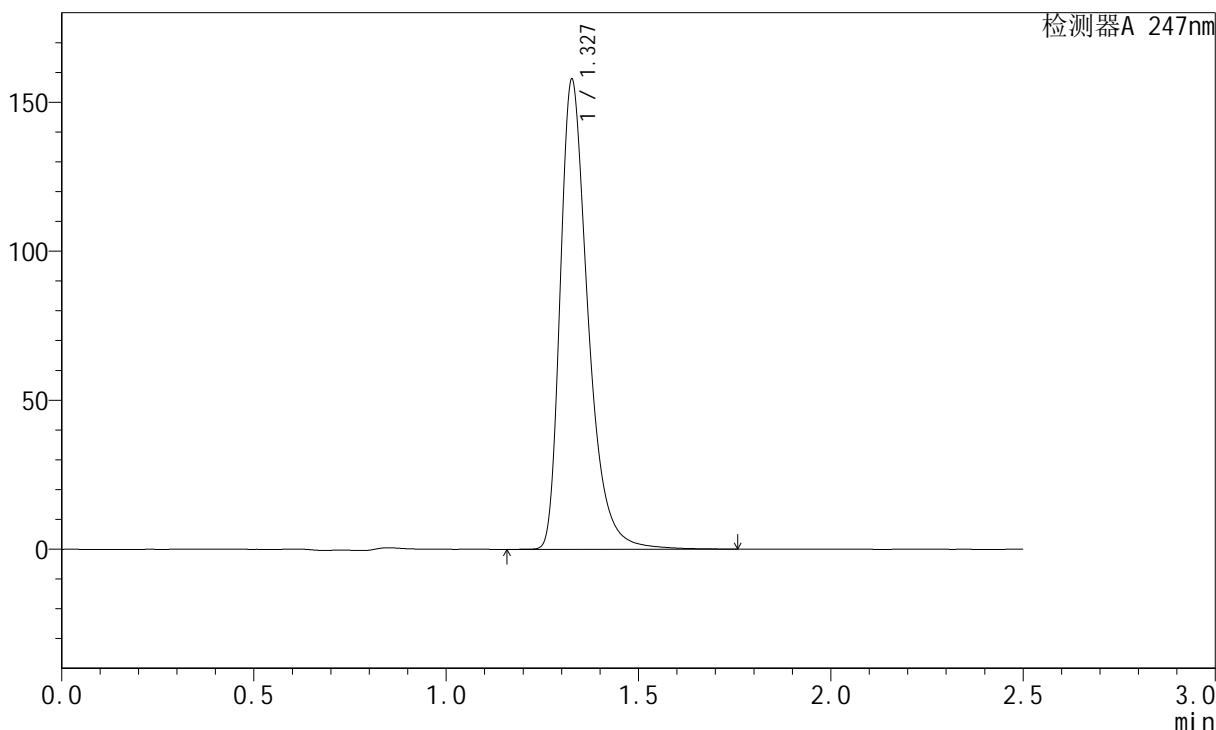

<峰表>

检测器A 247nm

峰号	保留时间	面积	面积%	高度	理论塔板数(USP)	拖尾因子	分离度(USP)
1	1.327	795991	100.000	156689	1703	1.396	--
总计		795991	100.000	156689			



SMF-356

<样品信息>

色谱柱: XB-C18(50mm*4.6mm,5μm) 流 速: 1.0ml/min
 柱 温: 30°C 波 长: 247nm
 数据文件名: RC\$SMF-356 - 10-8/28-274-2 - zzp-2025011121p-wdx3y-cq25d-40mg-rcqx-shuijz-lf100z-20min-P4.lc
 方法文件名: RC\$SMF-356 - SMF-356-rc-FX277.lcm
 批处理文件名: RC\$SMF-356 - SMF-356-20250527-FX277.lcb
 样品瓶号: 4-31
 进样体积: 10 μl 版本号: 6.115
 进样时间: 2025/05/27 21:02:19 实验者: zhanghongxin
 处理时间(V2) : 2025/05/28 08:45:06 处理者: zhanghongxin
 仪器型号: SHIMADZU LC-2050C (FX277)

<色谱图>

mV

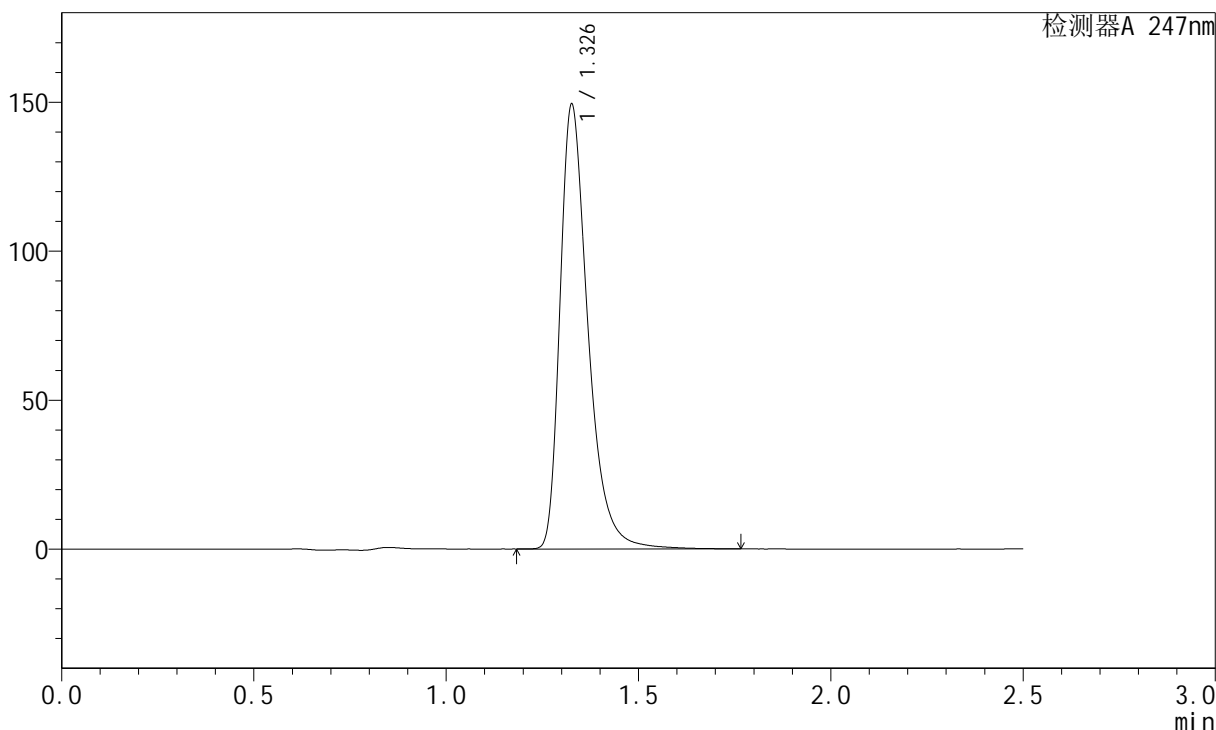

<峰表>

检测器A 247nm

峰号	保留时间	面积	面积%	高度	理论塔板数(USP)	拖尾因子	分离度(USP)
1	1.326	756051	100.000	148061	1693	1.402	--
总计		756051	100.000	148061			



SMF-356

<样品信息>

色谱柱: XB-C18(50mm*4.6mm,5μm) 流 速: 1.0ml/min
 柱 温: 30°C 波 长: 247nm
 数据文件名: RC\$SMF-356 - 10-8/28-275-2 - zzp-2025011121p-wdx3y-cq25d-40mg-rcqx-shuijz-lf100z-20min-P5.lc
 方法文件名: RC\$SMF-356 - SMF-356-rc-FX277.lcm
 批处理文件名: RC\$SMF-356 - SMF-356-20250527-FX277.lcb
 样品瓶号: 4-40
 进样体积: 10 μl 版本号: 6.115
 进样时间: 2025/05/27 21:05:11 实验者: zhanghongxin
 处理时间(V2) : 2025/05/28 08:45:08 处理者: zhanghongxin
 仪器型号: SHIMADZU LC-2050C (FX277)

<色谱图>

mV

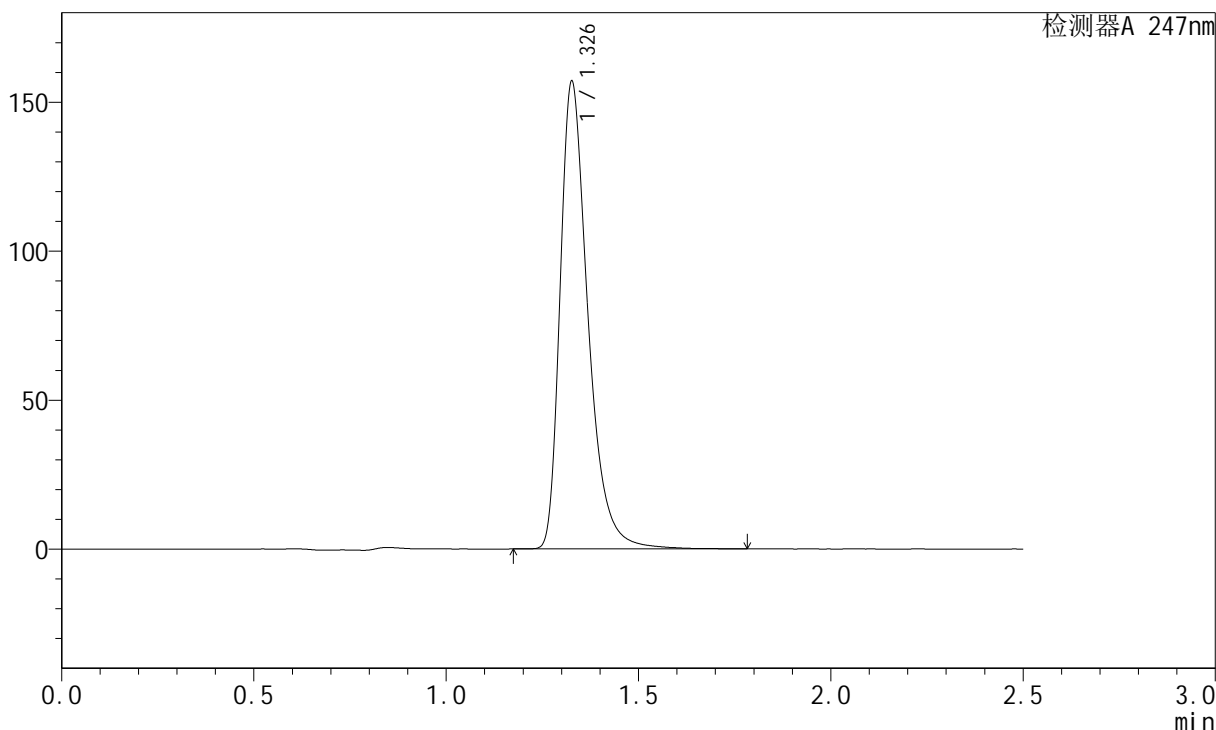

<峰表>

检测器A 247nm

峰号	保留时间	面积	面积%	高度	理论塔板数(USP)	拖尾因子	分离度(USP)
1	1.326	792535	100.000	155810	1699	1.397	--
总计		792535	100.000	155810			



SMF-356

<样品信息>

色谱柱: XB-C18(50mm*4.6mm,5µm) 流 速: 1.0ml/min
 柱 温: 30°C 波 长: 247nm
 数据文件名: RC\$SMF-356 - 10-8/28-276-2 - zzp-2025011121p-wdx3y-cq25d-40mg-rcqx-shuijz-lf100z-20min-P6.lc
 方法文件名: RC\$SMF-356 - SMF-356-rc-FX277.lcm
 批处理文件名: RC\$SMF-356 - SMF-356-20250527-FX277.lcb
 样品瓶号: 4-49
 进样体积: 10 µl 版本号: 6.115
 进样时间: 2025/05/27 21:08:04 实验者: zhanghongxin
 处理时间(V2) : 2025/05/28 08:45:11 处理者: zhanghongxin
 仪器型号: SHIMADZU LC-2050C (FX277)

<色谱图>

mV

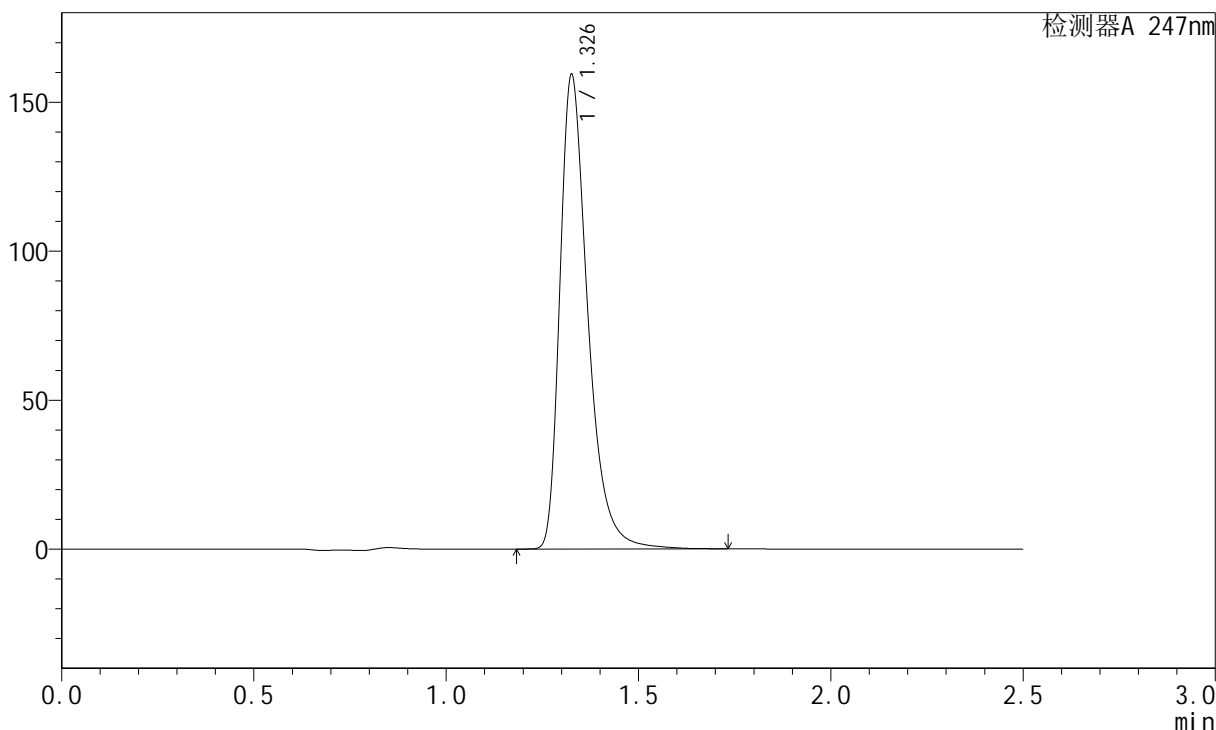

<峰表>

检测器A 247nm

峰号	保留时间	面积	面积%	高度	理论塔板数(USP)	拖尾因子	分离度(USP)
1	1.326	805257	100.000	157785	1695	1.402	--
总计		805257	100.000	157785			



SMF-356

<样品信息>

色谱柱: XB-C18(50mm*4.6mm,5μm) 流 速: 1.0ml/min
 柱 温: 30°C 波 长: 247nm
 数据文件名: RC\$SMF-356 - 10-8/28-277-2 - zzp-2025011121p-wdx3y-cq25d-40mg-rcqx-shuijz-lf100z-30min-P1.lc
 方法文件名: RC\$SMF-356 - SMF-356-rc-FX277.lcm
 批处理文件名: RC\$SMF-356 - SMF-356-20250527-FX277.lcb
 样品瓶号: 4-5
 进样体积: 10 μl 版本号: 6.115
 进样时间: 2025/05/27 21:10:57 实验者: zhanghongxin
 处理时间(V2) : 2025/05/28 08:45:13 处理者: zhanghongxin
 仪器型号: SHIMADZU LC-2050C (FX277)

<色谱图>

mV

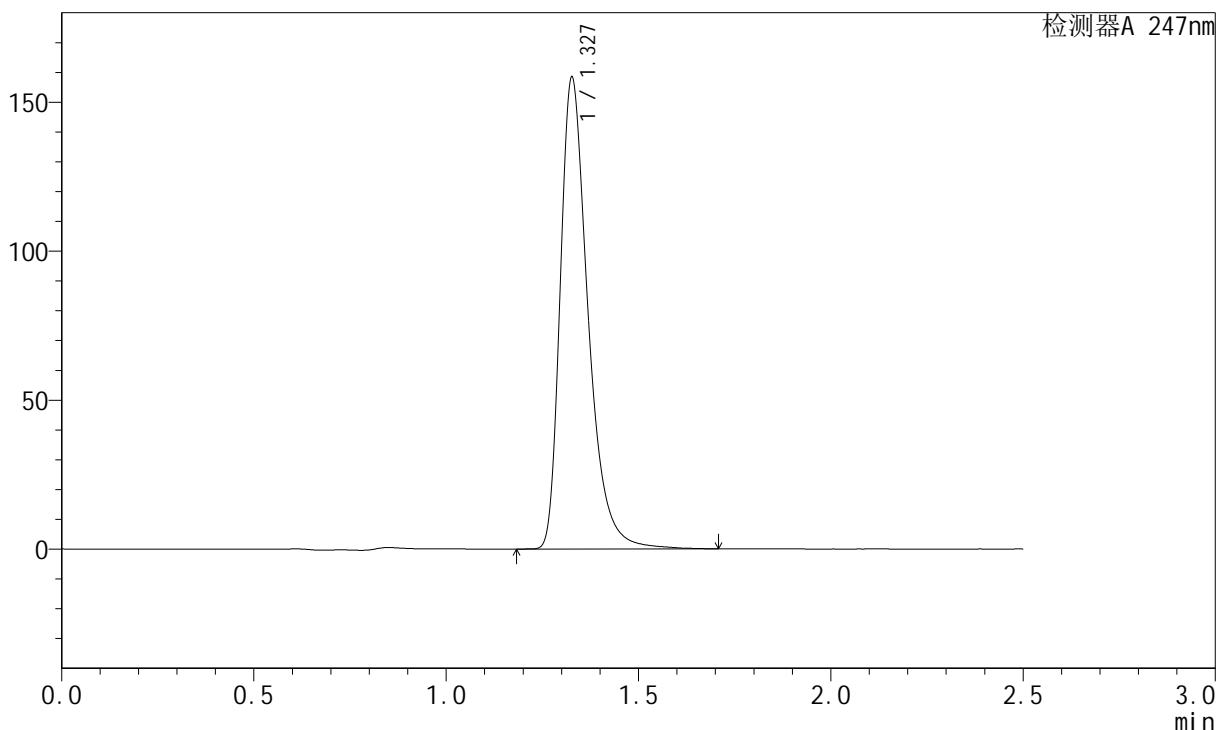

<峰表>

检测器A 247nm

峰号	保留时间	面积	面积%	高度	理论塔板数(USP)	拖尾因子	分离度(USP)
1	1.327	798672	100.000	157291	1699	1.397	--
总计		798672	100.000	157291			



SMF-356

<样品信息>

色谱柱: XB-C18(50mm*4.6mm,5μm) 流 速: 1.0ml/min
 柱 温: 30°C 波 长: 247nm
 数据文件名: RC\$SMF-356 - 10-8/28-278-2 - zzp-2025011121p-wdx3y-cq25d-40mg-rcqx-shuijz-lf100z-30min-P2.lc
 方法文件名: RC\$SMF-356 - SMF-356-rc-FX277.lcm
 批处理文件名: RC\$SMF-356 - SMF-356-20250527-FX277.lcb
 样品瓶号: 4-14
 进样体积: 10 μl 版本号: 6.115
 进样时间: 2025/05/27 21:13:50 实验者: zhanghongxin
 处理时间(V2) : 2025/05/28 08:45:16 处理者: zhanghongxin
 仪器型号: SHIMADZU LC-2050C (FX277)

<色谱图>

mV

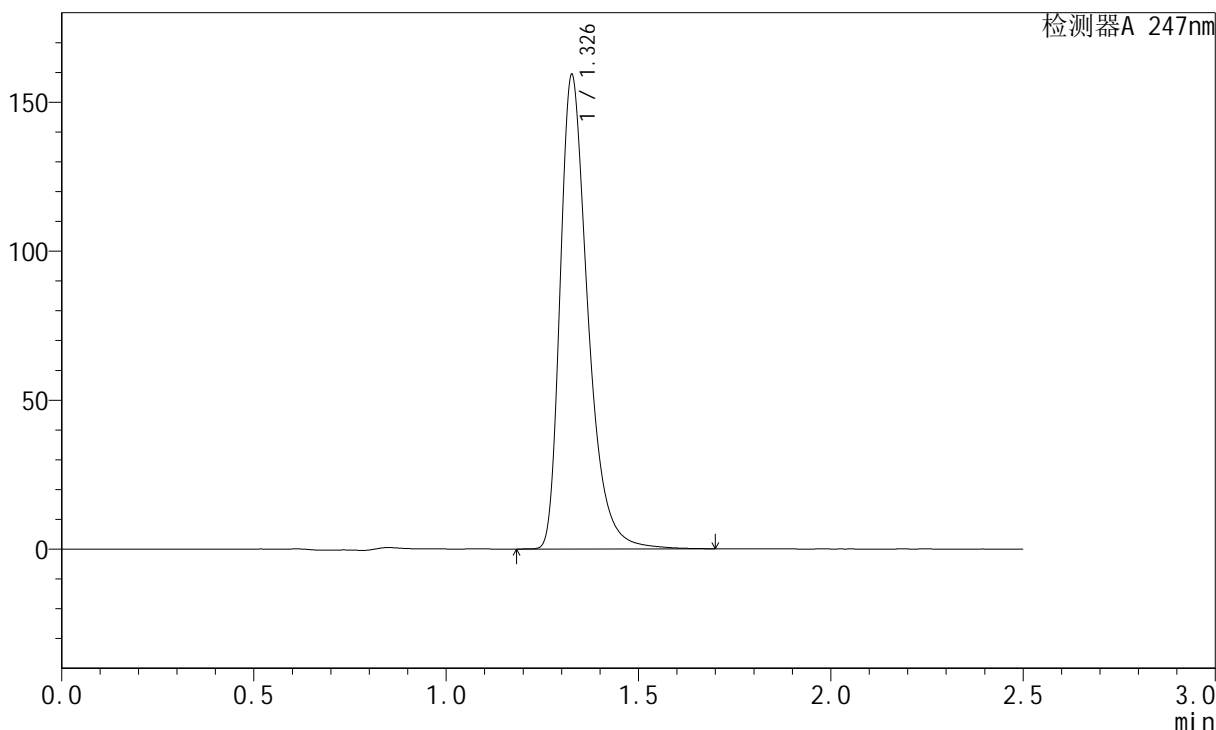

<峰表>

检测器A 247nm

峰号	保留时间	面积	面积%	高度	理论塔板数(USP)	拖尾因子	分离度(USP)
1	1.326	800614	100.000	158023	1704	1.393	--
总计		800614	100.000	158023			



SMF-356

<样品信息>

色谱柱: XB-C18(50mm*4.6mm,5μm) 流 速: 1.0ml/min
 柱 温: 30°C 波 长: 247nm
 数据文件名: RC\$SMF-356 - 10-8/28-279-2 - zzp-2025011121p-wdx3y-cq25d-40mg-rcqx-shuijz-lf100z-30min-P3.lc
 方法文件名: RC\$SMF-356 - SMF-356-rc-FX277.lcm
 批处理文件名: RC\$SMF-356 - SMF-356-20250527-FX277.lcb
 样品瓶号: 4-23
 进样体积: 10 μl 版本号: 6.115
 进样时间: 2025/05/27 21:16:43 实验者: zhanghongxin
 处理时间(V2) : 2025/05/28 08:45:18 处理者: zhanghongxin
 仪器型号: SHIMADZU LC-2050C (FX277)

<色谱图>

mV

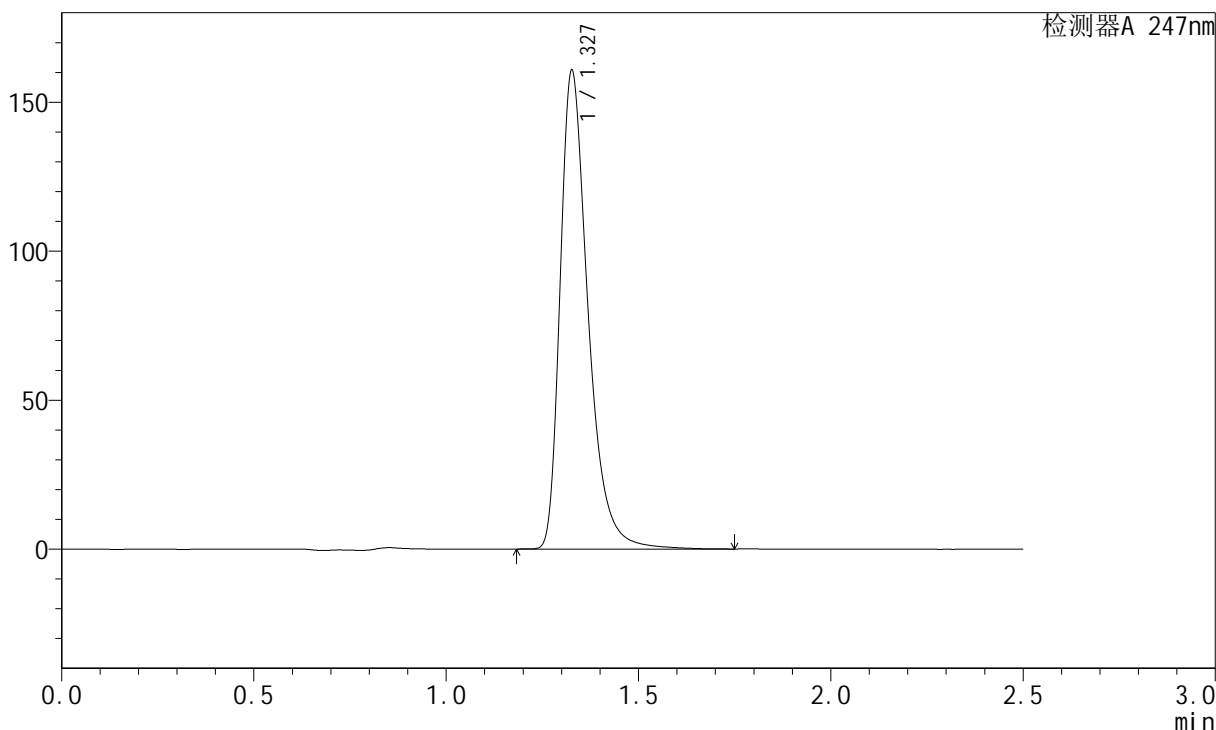

<峰表>

检测器A 247nm

峰号	保留时间	面积	面积%	高度	理论塔板数(USP)	拖尾因子	分离度(USP)
1	1.327	812415	100.000	159541	1699	1.402	--
总计		812415	100.000	159541			



SMF-356

<样品信息>

色谱柱: XB-C18(50mm*4.6mm,5μm) 流 速: 1.0ml/min
 柱 温: 30°C 波 长: 247nm
 数据文件名: RC\$SMF-356 - 10-8/28-280-2 - zzp-2025011121p-wdx3y-cq25d-40mg-rcqx-shuijz-lf100z-30min-P4.lc
 方法文件名: RC\$SMF-356 - SMF-356-rc-FX277.lcm
 批处理文件名: RC\$SMF-356 - SMF-356-20250527-FX277.lcb
 样品瓶号: 4-32
 进样体积: 10 μl 版本号: 6.115
 进样时间: 2025/05/27 21:19:35 实验者: zhanghongxin
 处理时间(V2) : 2025/05/28 08:45:20 处理者: zhanghongxin
 仪器型号: SHIMADZU LC-2050C (FX277)

<色谱图>

mV

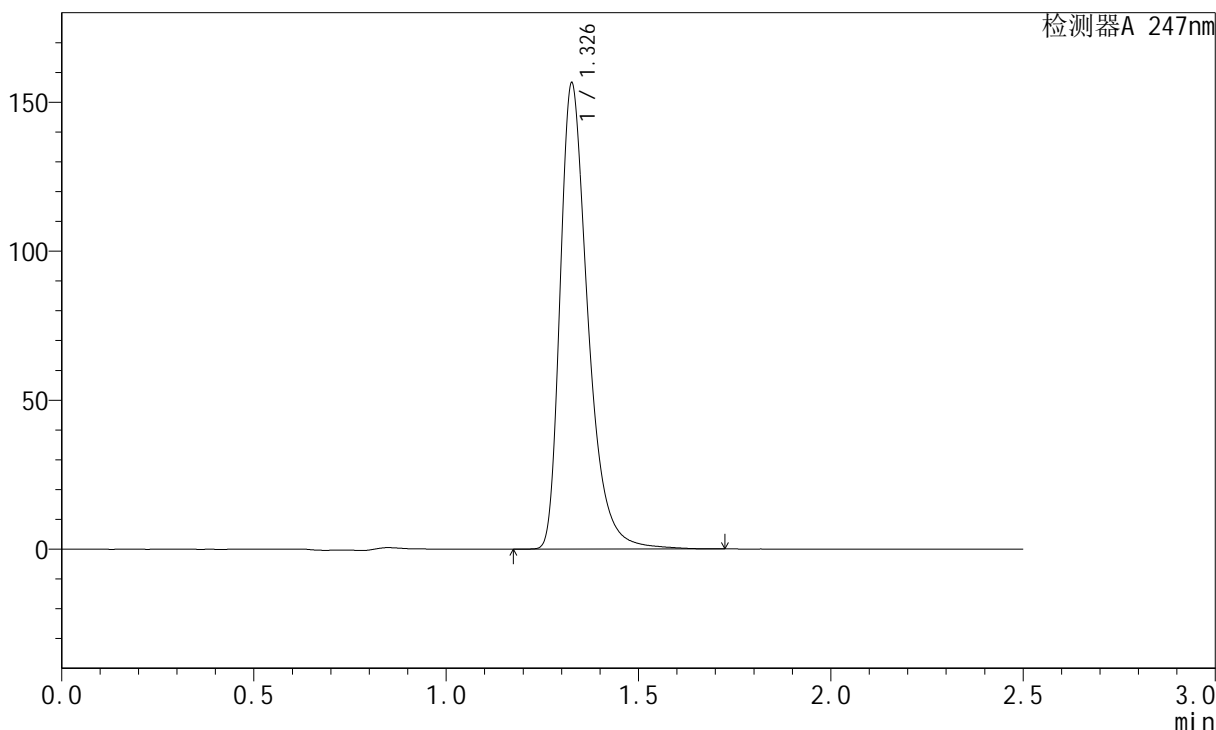

<峰表>

检测器A 247nm

峰号	保留时间	面积	面积%	高度	理论塔板数(USP)	拖尾因子	分离度(USP)
1	1.326	789571	100.000	155213	1702	1.401	--
总计		789571	100.000	155213			



SMF-356

<样品信息>

色谱柱: XB-C18(50mm*4.6mm,5μm) 流 速: 1.0ml/min
 柱 温: 30°C 波 长: 247nm
 数据文件名: RC\$SMF-356 - 10-8/28-281-2 - zzp-2025011121p-wdx3y-cq25d-40mg-rcqx-shuijz-lf100z-30min-P5.lc
 方法文件名: RC\$SMF-356 - SMF-356-rc-FX277.lcm
 批处理文件名: RC\$SMF-356 - SMF-356-20250527-FX277.lcb
 样品瓶号: 4-41
 进样体积: 10 μl 版本号: 6.115
 进样时间: 2025/05/27 21:22:28 实验者: zhanghongxin
 处理时间(V2) : 2025/05/28 08:45:23 处理者: zhanghongxin
 仪器型号: SHIMADZU LC-2050C (FX277)

<色谱图>

mV

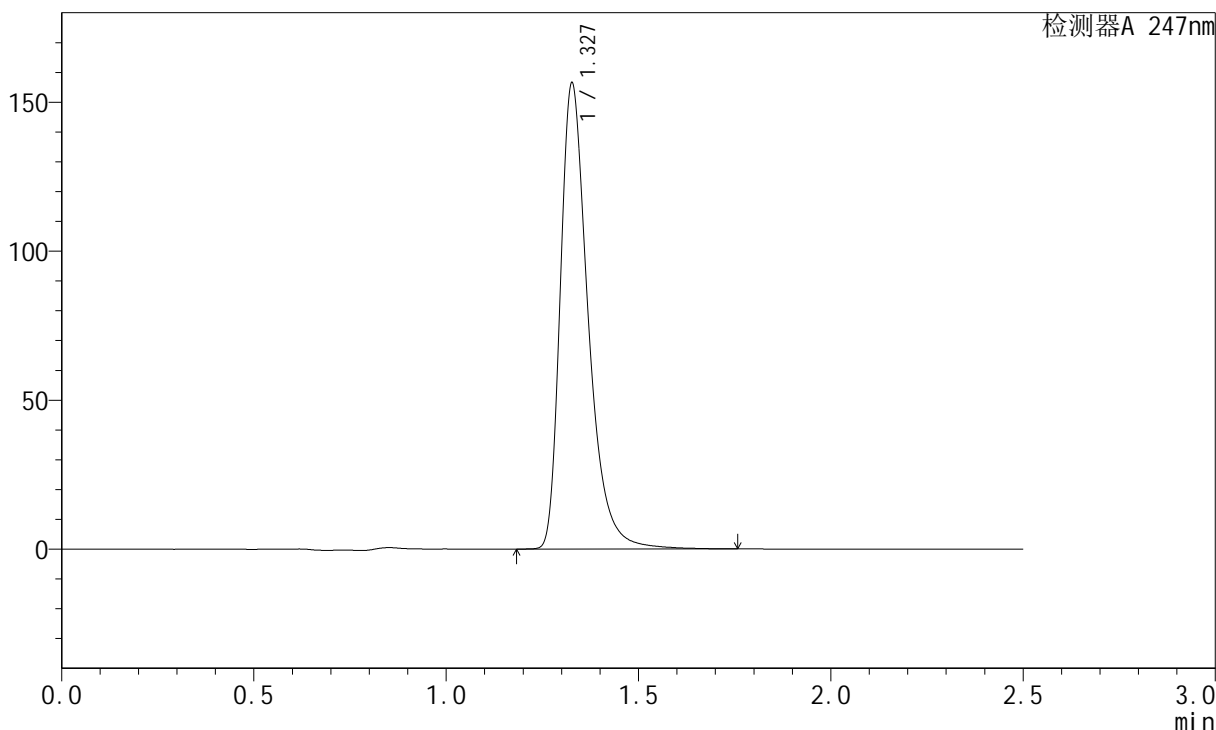

<峰表>

检测器A 247nm

峰号	保留时间	面积	面积%	高度	理论塔板数(USP)	拖尾因子	分离度(USP)
1	1.327	791509	100.000	155511	1697	1.400	--
总计		791509	100.000	155511			



SMF-356

<样品信息>

色谱柱: XB-C18(50mm*4.6mm,5μm) 流 速: 1.0ml/min
 柱 温: 30°C 波 长: 247nm
 数据文件名: RC\$SMF-356 - 10-8/28-282-2 - zzp-2025011121p-wdx3y-cq25d-40mg-rcqx-shuijz-lf100z-30min-P6.lc
 方法文件名: RC\$SMF-356 - SMF-356-rc-FX277.lcm
 批处理文件名: RC\$SMF-356 - SMF-356-20250527-FX277.lcb
 样品瓶号: 4-50
 进样体积: 10 μl 版本号: 6.115
 进样时间: 2025/05/27 21:25:20 实验者: zhanghongxin
 处理时间(V2) : 2025/05/28 08:45:25 处理者: zhanghongxin
 仪器型号: SHIMADZU LC-2050C (FX277)

<色谱图>

mV

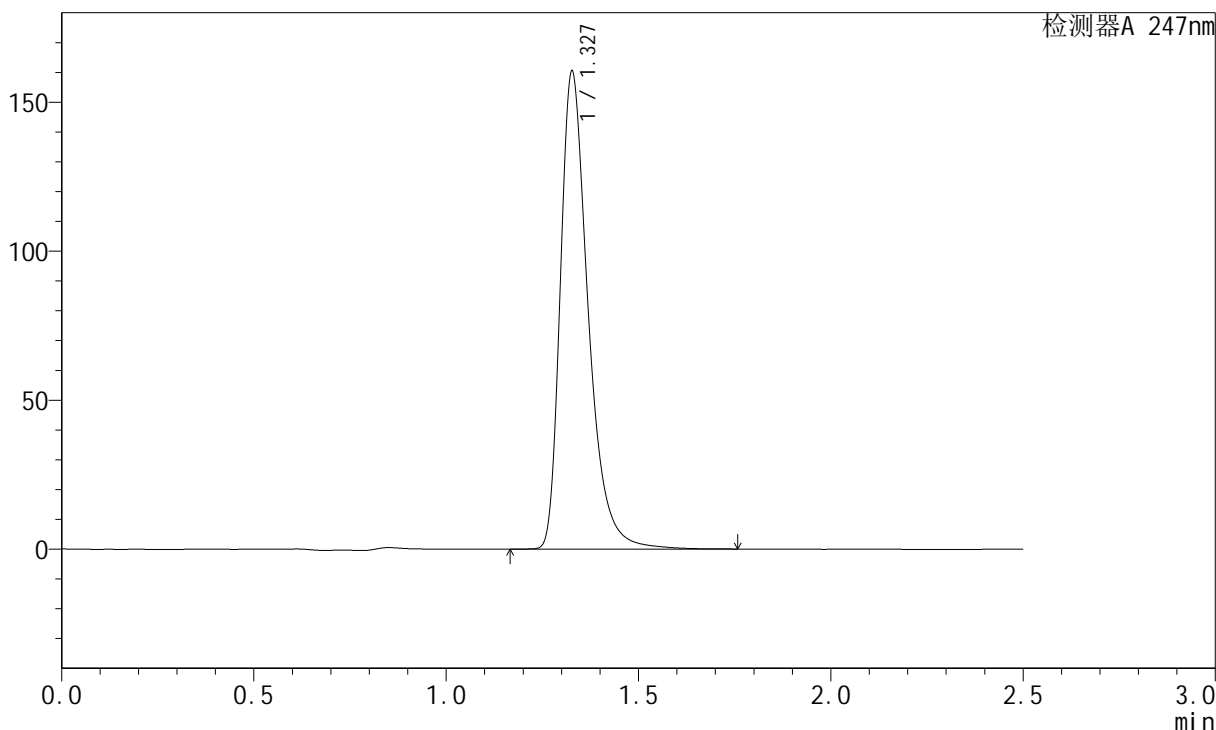

<峰表>

检测器A 247nm

峰号	保留时间	面积	面积%	高度	理论塔板数(USP)	拖尾因子	分离度(USP)
1	1.327	811238	100.000	159546	1698	1.399	--
总计		811238	100.000	159546			



SMF-356

<样品信息>

色谱柱: XB-C18(50mm*4.6mm,5µm) 流 速: 1.0ml/min
 柱 温: 30°C 波 长: 247nm
 数据文件名: RC\$SMF-356 - 10-8/28-283-2 - zzp-2025011121p-wdx3y-cq25d-40mg-rcqx-shuijz-lf100z-45min-P1.lc
 方法文件名: RC\$SMF-356 - SMF-356-rc-FX277.lcm
 批处理文件名: RC\$SMF-356 - SMF-356-20250527-FX277.lcb
 样品瓶号: 4-6
 进样体积: 10 µl 版本号: 6.115
 进样时间: 2025/05/27 21:28:14 实验者: zhanghongxin
 处理时间(V2) : 2025/05/28 08:45:27 处理者: zhanghongxin
 仪器型号: SHIMADZU LC-2050C (FX277)

<色谱图>

mV

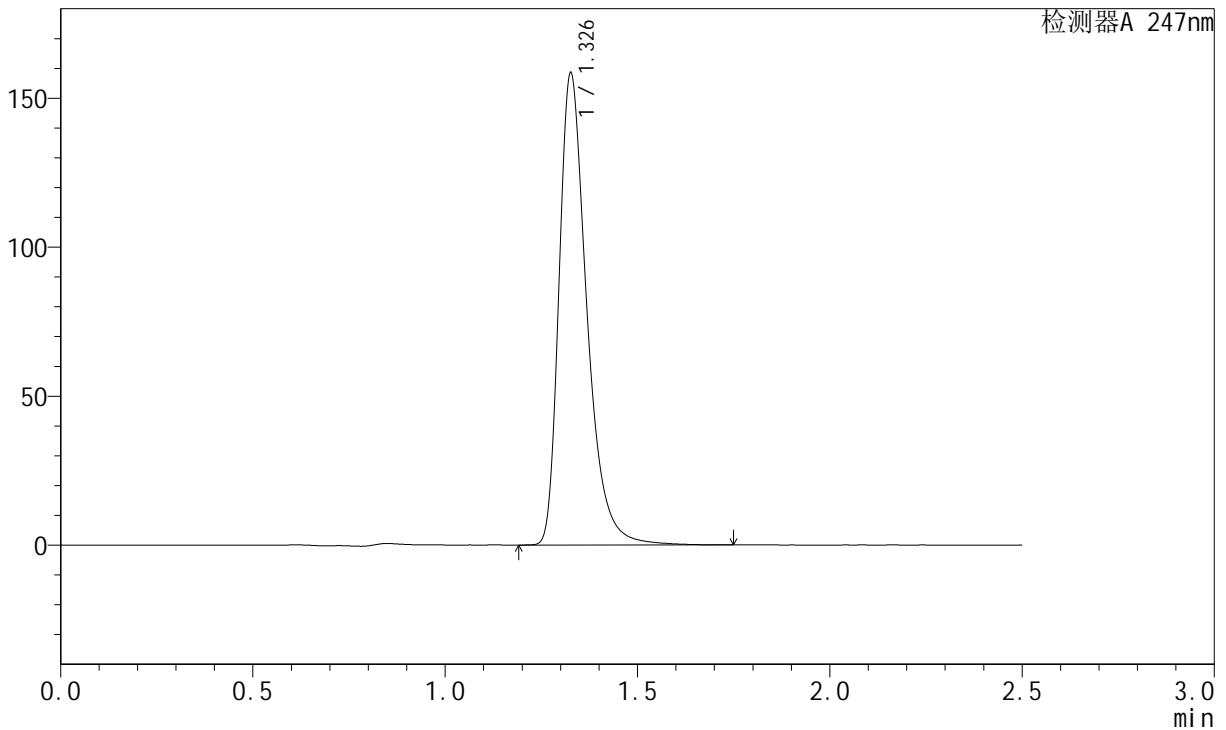

<峰表>

检测器A 247nm

峰号	保留时间	面积	面积%	高度	理论塔板数(USP)	拖尾因子	分离度(USP)
1	1.326	798325	100.000	157185	1702	1.395	--
总计		798325	100.000	157185			



SMF-356

<样品信息>

色谱柱: XB-C18(50mm*4.6mm,5μm) 流 速: 1.0ml/min
 柱 温: 30°C 波 长: 247nm
 数据文件名: RC\$SMF-356 - 10-8/28-284-2 - zzp-2025011121p-wdx3y-cq25d-40mg-rcqx-shuijz-lf100z-45min-P2.lc
 方法文件名: RC\$SMF-356 - SMF-356-rc-FX277.lcm
 批处理文件名: RC\$SMF-356 - SMF-356-20250527-FX277.lcb
 样品瓶号: 4-15
 进样体积: 10 μl 版本号: 6.115
 进样时间: 2025/05/27 21:31:07 实验者: zhanghongxin
 处理时间(V2) : 2025/05/28 08:45:30 处理者: zhanghongxin
 仪器型号: SHIMADZU LC-2050C (FX277)

<色谱图>

mV

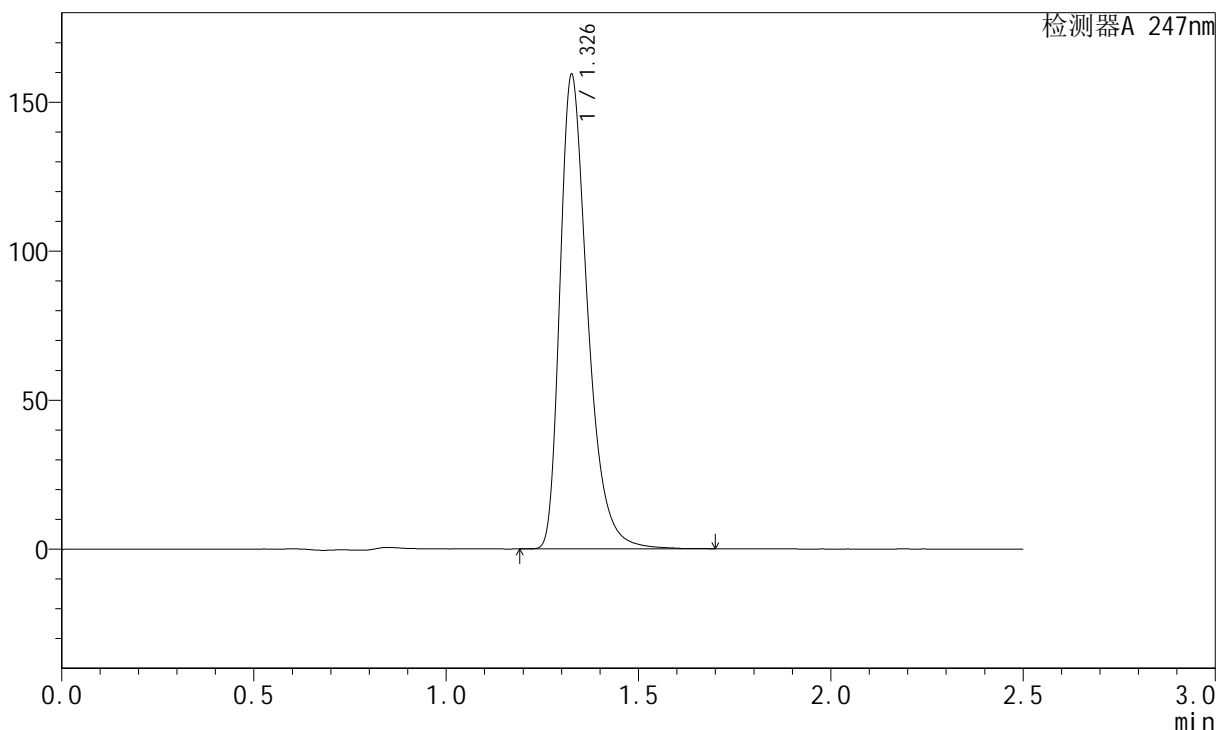

<峰表>

检测器A 247nm

峰号	保留时间	面积	面积%	高度	理论塔板数(USP)	拖尾因子	分离度(USP)
1	1.326	797623	100.000	157779	1704	1.384	--
总计		797623	100.000	157779			



SMF-356

<样品信息>

色谱柱: XB-C18(50mm*4.6mm,5μm) 流 速: 1.0ml/min
 柱 温: 30°C 波 长: 247nm
 数据文件名: RC\$SMF-356 - 10-8/28-285-2 - zzp-2025011121p-wdx3y-cq25d-40mg-rcqx-shuijz-lf100z-45min-P3.lc
 方法文件名: RC\$SMF-356 - SMF-356-rc-FX277.lcm
 批处理文件名: RC\$SMF-356 - SMF-356-20250527-FX277.lcb
 样品瓶号: 4-24
 进样体积: 10 μl 版本号: 6.115
 进样时间: 2025/05/27 21:33:59 实验者: zhanghongxin
 处理时间(V2) : 2025/05/28 08:45:32 处理者: zhanghongxin
 仪器型号: SHIMADZU LC-2050C (FX277)

<色谱图>

mV

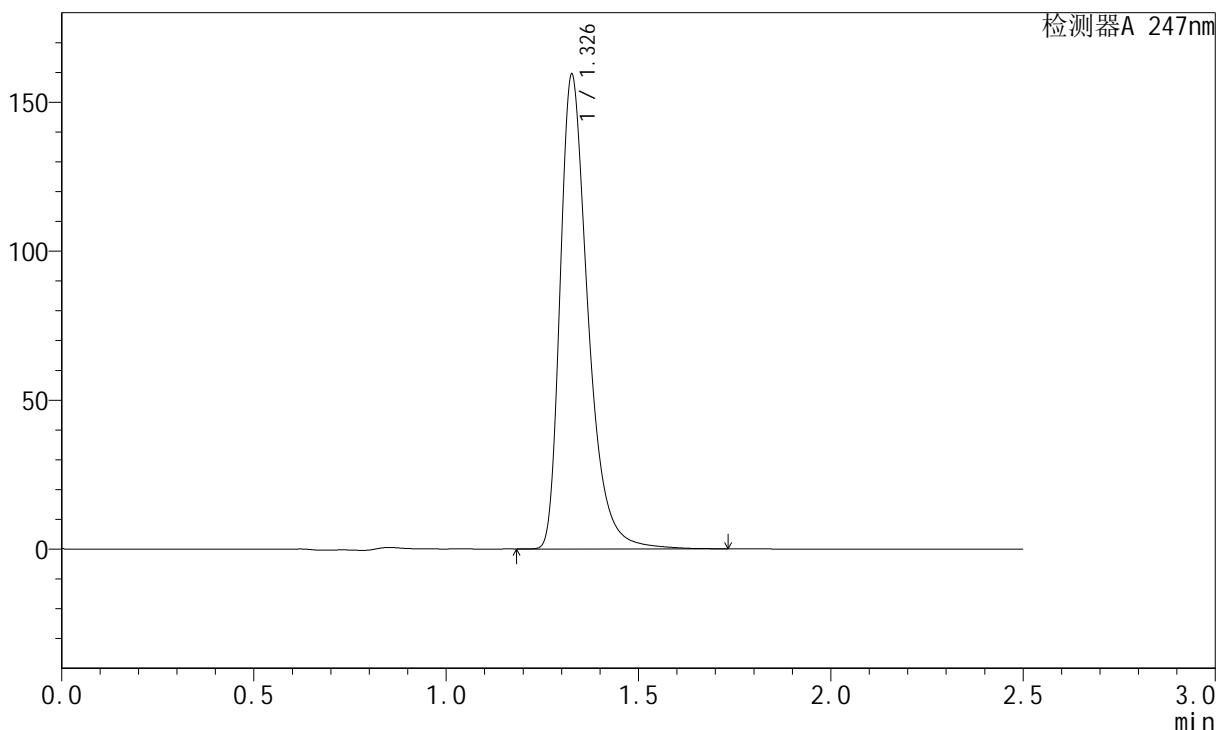

<峰表>

检测器A 247nm

峰号	保留时间	面积	面积%	高度	理论塔板数(USP)	拖尾因子	分离度(USP)
1	1.326	805494	100.000	158113	1697	1.401	--
总计		805494	100.000	158113			



SMF-356

<样品信息>

色谱柱: XB-C18(50mm*4.6mm,5μm) 流 速: 1.0ml/min
 柱 温: 30°C 波 长: 247nm
 数据文件名: RC\$SMF-356 - 10-8/28-286-2 - zzp-2025011121p-wdx3y-cq25d-40mg-rcqx-shuijz-lf100z-45min-P4.lc
 方法文件名: RC\$SMF-356 - SMF-356-rc-FX277.lcm
 批处理文件名: RC\$SMF-356 - SMF-356-20250527-FX277.lcb
 样品瓶号: 4-33
 进样体积: 10 μl 版本号: 6.115
 进样时间: 2025/05/27 21:36:52 实验者: zhanghongxin
 处理时间(V2) : 2025/05/28 08:45:35 处理者: zhanghongxin
 仪器型号: SHIMADZU LC-2050C (FX277)

<色谱图>

mV

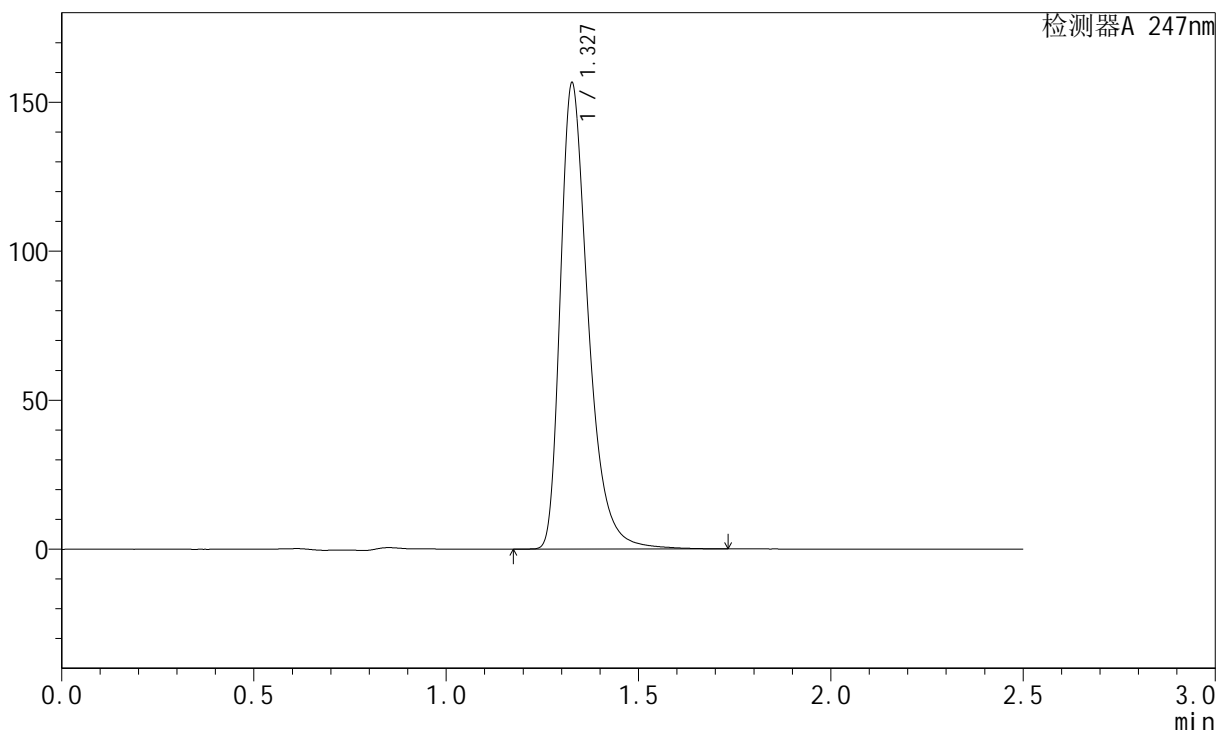

<峰表>

检测器A 247nm

峰号	保留时间	面积	面积%	高度	理论塔板数(USP)	拖尾因子	分离度(USP)
1	1.327	789881	100.000	155653	1699	1.395	--
总计		789881	100.000	155653			



SMF-356

<样品信息>

色谱柱: XB-C18(50mm*4.6mm,5µm) 流速: 1.0ml/min
 柱温: 30°C 波长: 247nm
 数据文件名: RC\$SMF-356 - 10-8/28-287-2 - zzp-2025011121p-wdx3y-cq25d-40mg-rcqx-shuijz-lf100z-45min-P5.lc
 方法文件名: RC\$SMF-356 - SMF-356-rc-FX277.lcm
 批处理文件名: RC\$SMF-356 - SMF-356-20250527-FX277.lcb
 样品瓶号: 4-42
 进样体积: 10 µl 版本号: 6.115
 进样时间: 2025/05/27 21:39:45 实验者: zhanghongxin
 处理时间(V2): 2025/05/28 08:45:37 处理者: zhanghongxin
 仪器型号: SHIMADZU LC-2050C (FX277)

<色谱图>

mV

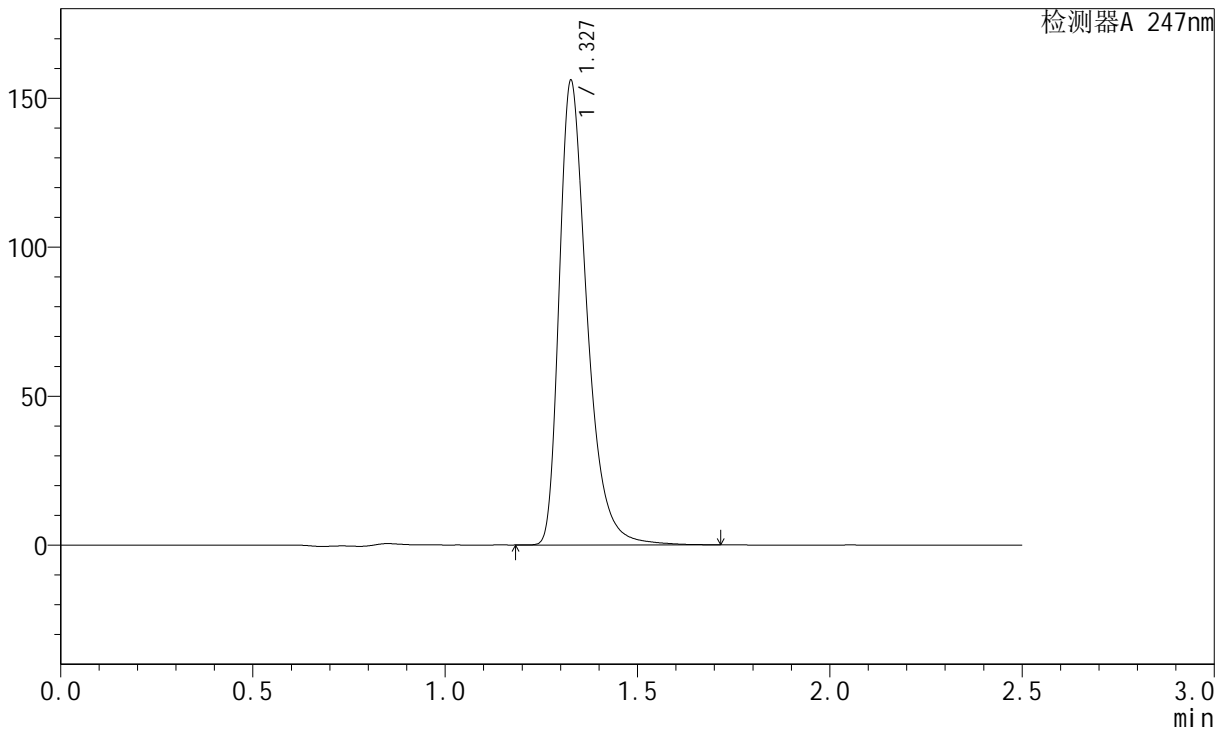

<峰表>

检测器A 247nm

峰号	保留时间	面积	面积%	高度	理论塔板数(USP)	拖尾因子	分离度(USP)
1	1.327	785908	100.000	154912	1700	1.395	--
总计		785908	100.000	154912			



SMF-356

<样品信息>

色谱柱: XB-C18(50mm*4.6mm,5μm) 流 速: 1.0ml/min
 柱 温: 30°C 波 长: 247nm
 数据文件名: RC\$SMF-356 - 10-8/28-288-2 - zzp-2025011121p-wdx3y-cq25d-40mg-rcqx-shuijz-lf100z-45min-P6.lc
 方法文件名: RC\$SMF-356 - SMF-356-rc-FX277.lcm
 批处理文件名: RC\$SMF-356 - SMF-356-20250527-FX277.lcb
 样品瓶号: 4-51
 进样体积: 10 μl 版本号: 6.115
 进样时间: 2025/05/27 21:42:38 实验者: zhanghongxin
 处理时间(V2) : 2025/05/28 08:45:39 处理者: zhanghongxin
 仪器型号: SHIMADZU LC-2050C (FX277)

<色谱图>

mV

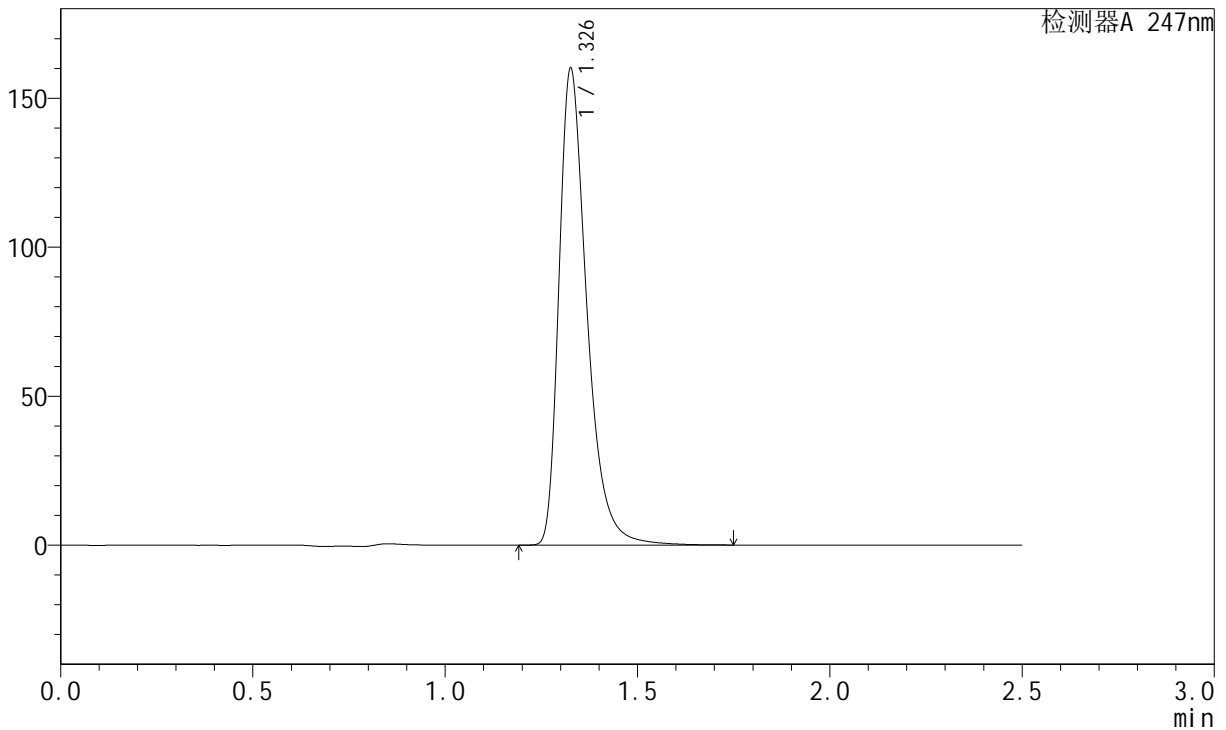

<峰表>

检测器A 247nm

峰号	保留时间	面积	面积%	高度	理论塔板数(USP)	拖尾因子	分离度(USP)
1	1.326	808152	100.000	158708	1699	1.400	--
总计		808152	100.000	158708			



SMF-356

<样品信息>

色谱柱: XB-C18(50mm*4.6mm,5μm) 流 速: 1.0ml/min
 柱 温: 30°C 波 长: 247nm
 数据文件名: RC\$SMF-356 - 10-8/28-289-2 - zzp-2025011121p-wdx3y-cq25d-40mg-rcqx-shuijz-lf100z-jxzs-P1.lcd
 方法文件名: RC\$SMF-356 - SMF-356-rc-FX277.lcm
 批处理文件名: RC\$SMF-356 - SMF-356-20250527-FX277.lcb
 样品瓶号: 4-7
 进样体积: 10 μl 版本号: 6.115
 进样时间: 2025/05/27 21:45:31 实验者: zhanghongxin
 处理时间(V2) : 2025/05/28 08:45:42 处理者: zhanghongxin
 仪器型号: SHIMADZU LC-2050C (FX277)

<色谱图>

mV

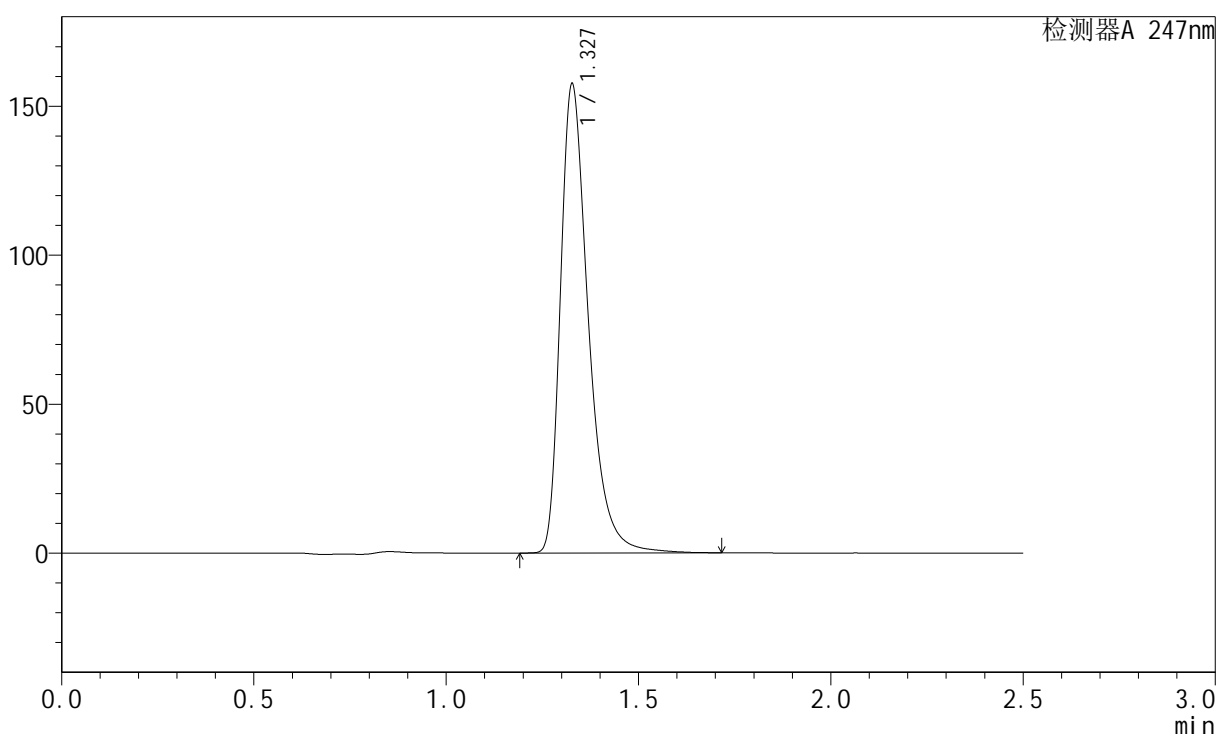

<峰表>

检测器A 247nm

峰号	保留时间	面积	面积%	高度	理论塔板数(USP)	拖尾因子	分离度(USP)
1	1.327	797047	100.000	156760	1698	1.401	--
总计		797047	100.000	156760			



SMF-356

<样品信息>

色谱柱: XB-C18(50mm*4.6mm,5μm) 流 速: 1.0ml/min
 柱 温: 30°C 波 长: 247nm
 数据文件名: RC\$SMF-356 - 10-8/28-290-2 - zzp-2025011121p-wdx3y-cq25d-40mg-rcqx-shuijz-lf100z-jxzs-P2.lcd
 方法文件名: RC\$SMF-356 - SMF-356-rc-FX277.lcm
 批处理文件名: RC\$SMF-356 - SMF-356-20250527-FX277.lcb
 样品瓶号: 4-16
 进样体积: 10 μl 版本号: 6.115
 进样时间: 2025/05/27 21:48:24 实验者: zhanghongxin
 处理时间(V2) : 2025/05/28 08:45:44 处理者: zhanghongxin
 仪器型号: SHIMADZU LC-2050C (FX277)

<色谱图>

mV

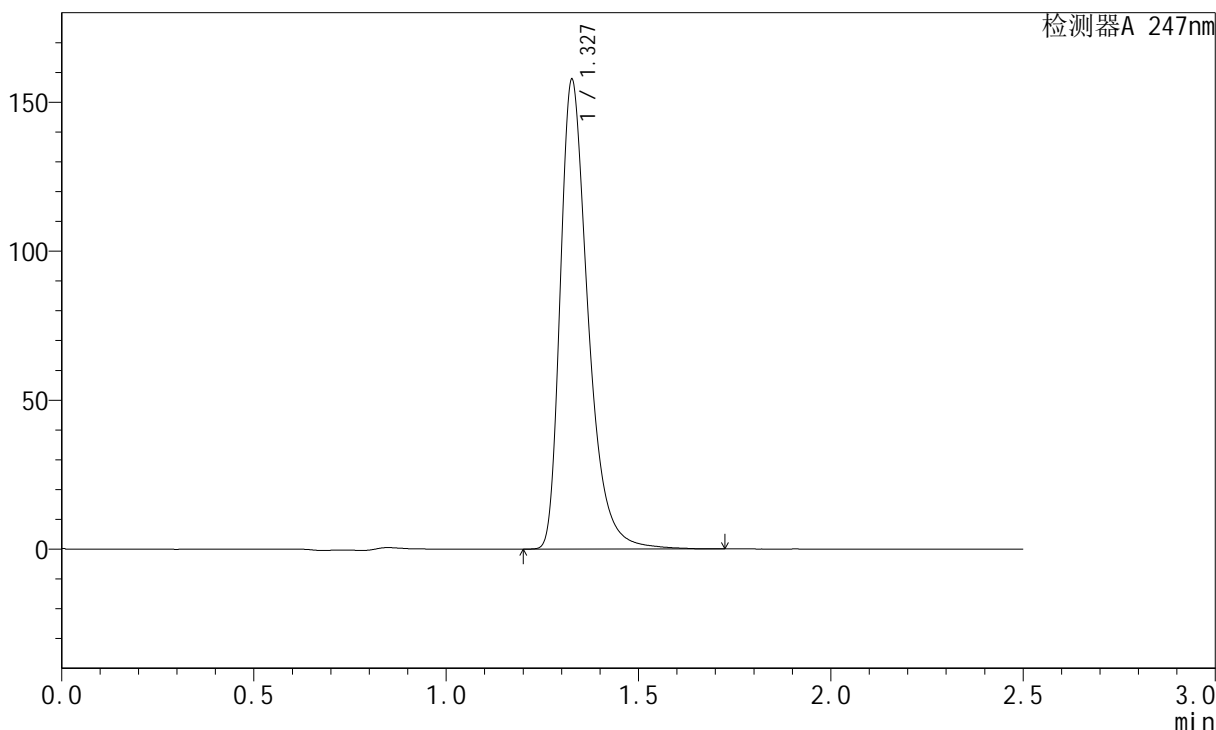

<峰表>

检测器A 247nm

峰号	保留时间	面积	面积%	高度	理论塔板数(USP)	拖尾因子	分离度(USP)
1	1.327	795839	100.000	156627	1699	1.398	--
总计		795839	100.000	156627			



SMF-356

<样品信息>

色谱柱: XB-C18(50mm*4.6mm,5µm) 流 速: 1.0ml/min
 柱 温: 30°C 波 长: 247nm
 数据文件名: RC\$SMF-356 - 10-8/28-291-2 - zzp-2025011121p-wdx3y-cq25d-40mg-rcqx-shuijz-lf100z-jxzs-P3.lcd
 方法文件名: RC\$SMF-356 - SMF-356-rc-FX277.lcm
 批处理文件名: RC\$SMF-356 - SMF-356-20250527-FX277.lcb
 样品瓶号: 4-25
 进样体积: 10 µl 版本号: 6.115
 进样时间: 2025/05/27 21:51:18 实验者: zhanghongxin
 处理时间(V2) : 2025/05/28 08:45:47 处理者: zhanghongxin
 仪器型号: SHIMADZU LC-2050C (FX277)

<色谱图>

mV

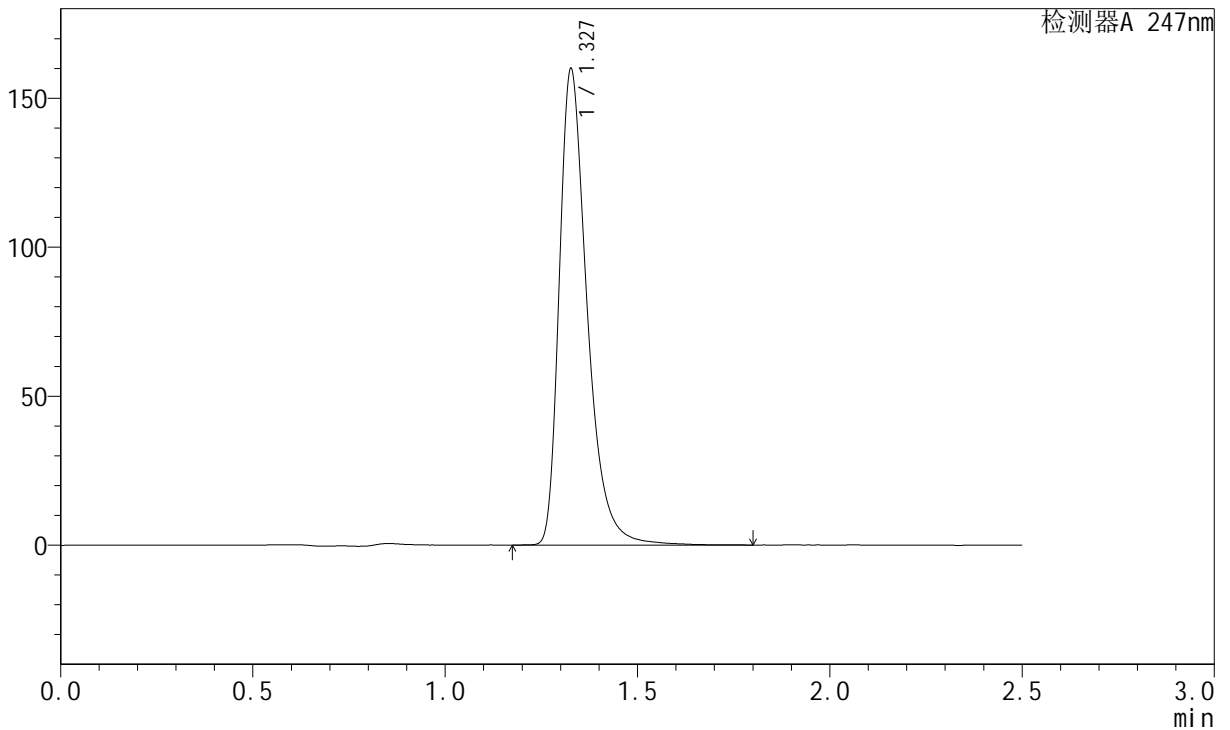

<峰表>

检测器A 247nm

峰号	保留时间	面积	面积%	高度	理论塔板数(USP)	拖尾因子	分离度(USP)
1	1.327	808790	100.000	158942	1699	1.399	--
总计		808790	100.000	158942			



SMF-356

<样品信息>

色谱柱: XB-C18(50mm*4.6mm,5μm) 流 速: 1.0ml/min
 柱 温: 30°C 波 长: 247nm
 数据文件名: RC\$SMF-356 - 10-8/28-292-2 - zzp-2025011121p-wdx3y-cq25d-40mg-rcqx-shuijz-lf100z-jxzs-P4.lcd
 方法文件名: RC\$SMF-356 - SMF-356-rc-FX277.lcm
 批处理文件名: RC\$SMF-356 - SMF-356-20250527-FX277.lcb
 样品瓶号: 4-34
 进样体积: 10 μl 版本号: 6.115
 进样时间: 2025/05/27 21:54:11 实验者: zhanghongxin
 处理时间(V2) : 2025/05/28 08:45:49 处理者: zhanghongxin
 仪器型号: SHIMADZU LC-2050C (FX277)

<色谱图>

mV

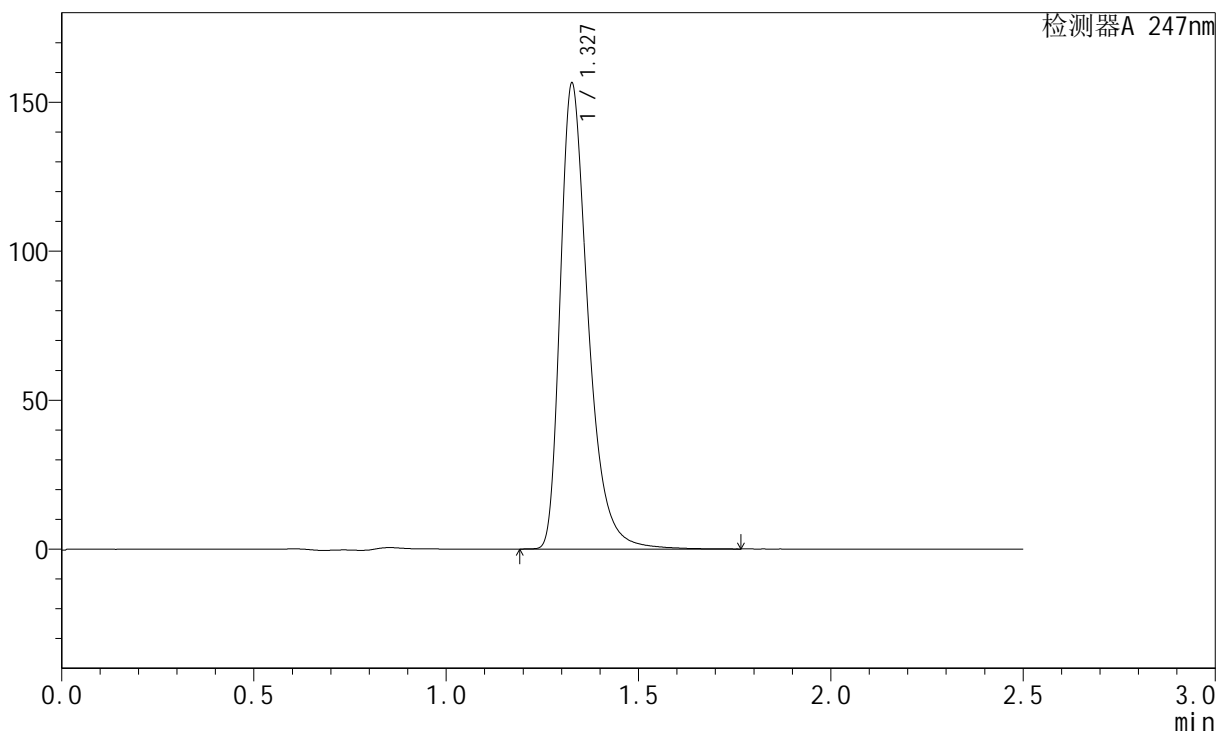

<峰表>

检测器A 247nm

峰号	保留时间	面积	面积%	高度	理论塔板数(USP)	拖尾因子	分离度(USP)
1	1.327	788000	100.000	155403	1702	1.395	--
总计		788000	100.000	155403			



SMF-356

<样品信息>

色谱柱: XB-C18(50mm*4.6mm,5µm) 流 速: 1.0ml/min
 柱 温: 30°C 波 长: 247nm
 数据文件名: RC\$SMF-356 - 10-8/28-293-2 - zzp-2025011121p-wdx3y-cq25d-40mg-rcqx-shuijz-lf100z-jxzs-P5.lcd
 方法文件名: RC\$SMF-356 - SMF-356-rc-FX277.lcm
 批处理文件名: RC\$SMF-356 - SMF-356-20250527-FX277.lcb
 样品瓶号: 4-43
 进样体积: 10 µl 版本号: 6.115
 进样时间: 2025/05/27 21:57:04 实验者: zhanghongxin
 处理时间(V2) : 2025/05/28 08:45:52 处理者: zhanghongxin
 仪器型号: SHIMADZU LC-2050C (FX277)

<色谱图>

mV

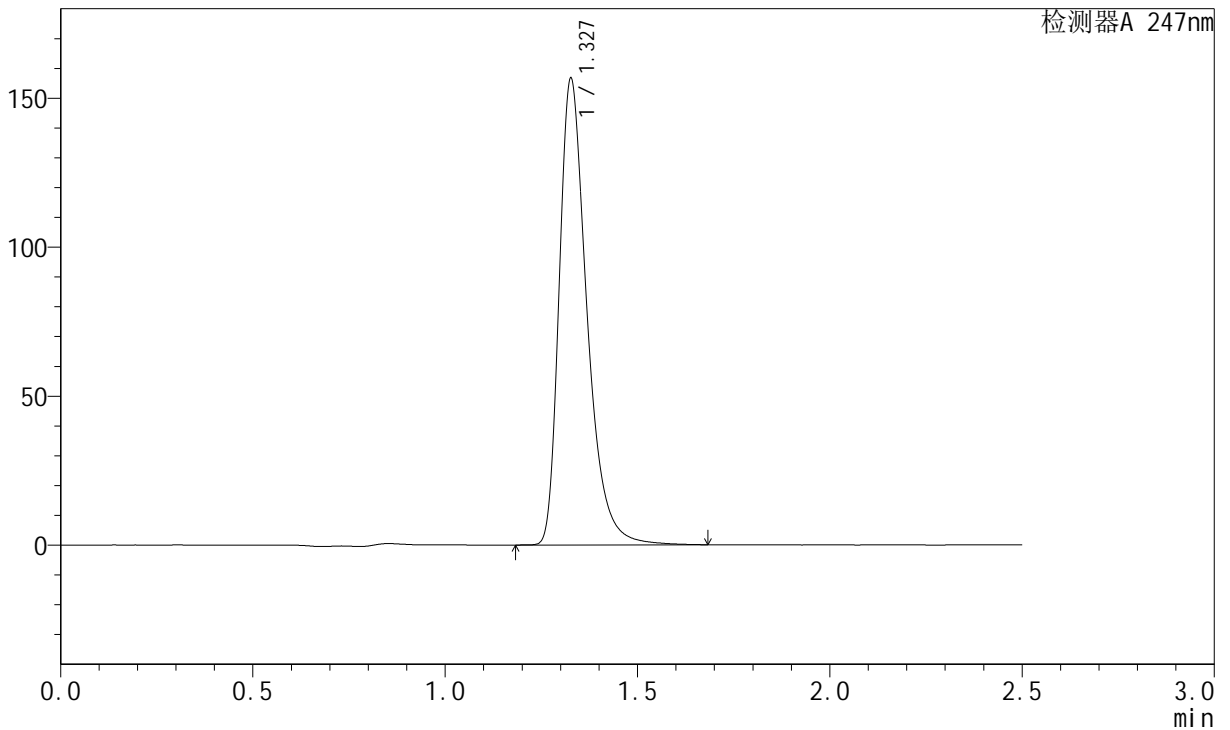

<峰表>

检测器A 247nm

峰号	保留时间	面积	面积%	高度	理论塔板数(USP)	拖尾因子	分离度(USP)
1	1.327	788149	100.000	155570	1702	1.393	--
总计		788149	100.000	155570			



SMF-356

<样品信息>

色谱柱: XB-C18(50mm*4.6mm,5μm) 流 速: 1.0ml/min
 柱 温: 30°C 波 长: 247nm
 数据文件名: RC\$SMF-356 - 10-8/28-294-2 - zzp-2025011121p-wdx3y-cq25d-40mg-rcqx-shuijz-lf100z-jxzs-P6.lcd
 方法文件名: RC\$SMF-356 - SMF-356-rc-FX277.lcm
 批处理文件名: RC\$SMF-356 - SMF-356-20250527-FX277.lcb
 样品瓶号: 4-52
 进样体积: 10 μl 版本号: 6.115
 进样时间: 2025/05/27 21:59:58 实验者: zhanghongxin
 处理时间(V2) : 2025/05/28 08:45:54 处理者: zhanghongxin
 仪器型号: SHIMADZU LC-2050C (FX277)

<色谱图>

mV

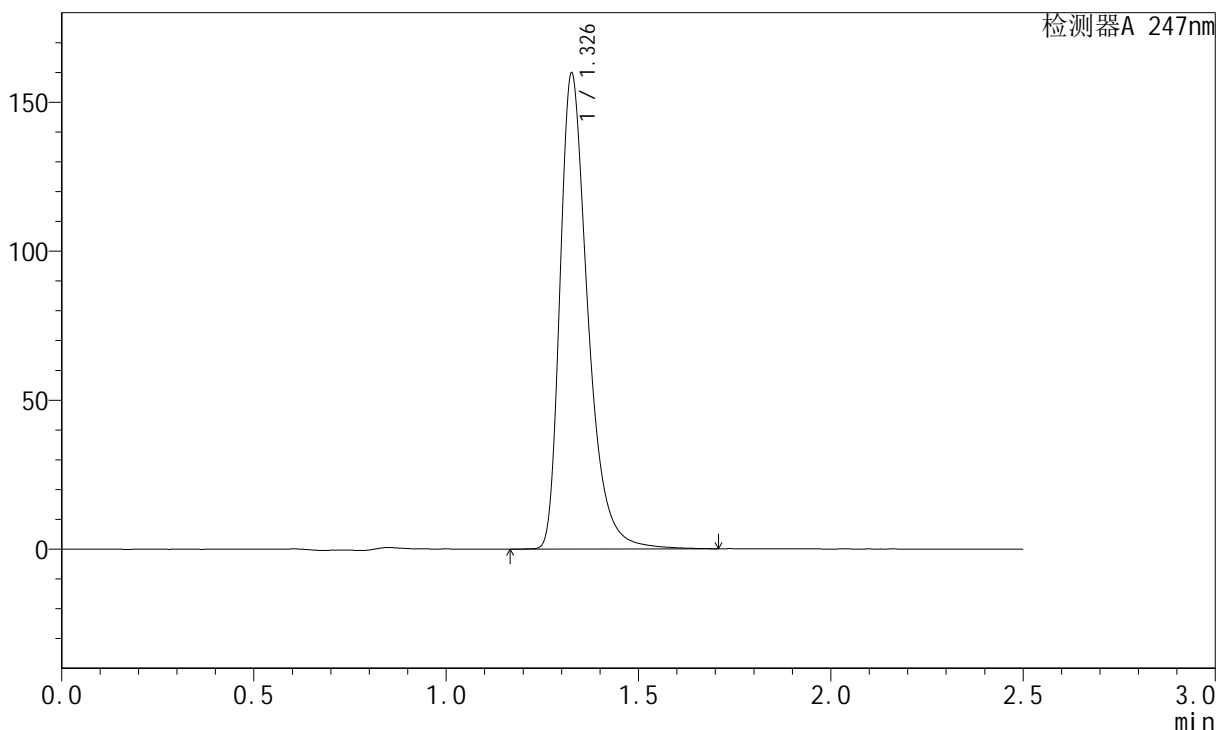

<峰表>

检测器A 247nm

峰号	保留时间	面积	面积%	高度	理论塔板数(USP)	拖尾因子	分离度(USP)
1	1.326	806607	100.000	158322	1696	1.400	--
总计		806607	100.000	158322			



SMF-356

<样品信息>

色谱柱: XB-C18(50mm*4.6mm,5μm) 流 速: 1.0ml/min
 柱 温: 30°C 波 长: 247nm
 数据文件名: RC\$SMF-356 - 10-8/28-295-2 - zzp-2025011121p-wdx3y-cq25d-40mg-rcqx-shuijz-lf100z-dz2-1.lcd
 方法文件名: RC\$SMF-356 - SMF-356-rc-FX277.lcm
 批处理文件名: RC\$SMF-356 - SMF-356-20250527-FX277.lcb
 样品瓶号: 4-27
 进样体积: 10 μl 版本号: 6.115
 进样时间: 2025/05/27 22:02:51 实验者: zhanghongxin
 处理时间(V2) : 2025/05/28 08:45:56 处理者: zhanghongxin
 仪器型号: SHIMADZU LC-2050C (FX277)

<色谱图>

mV

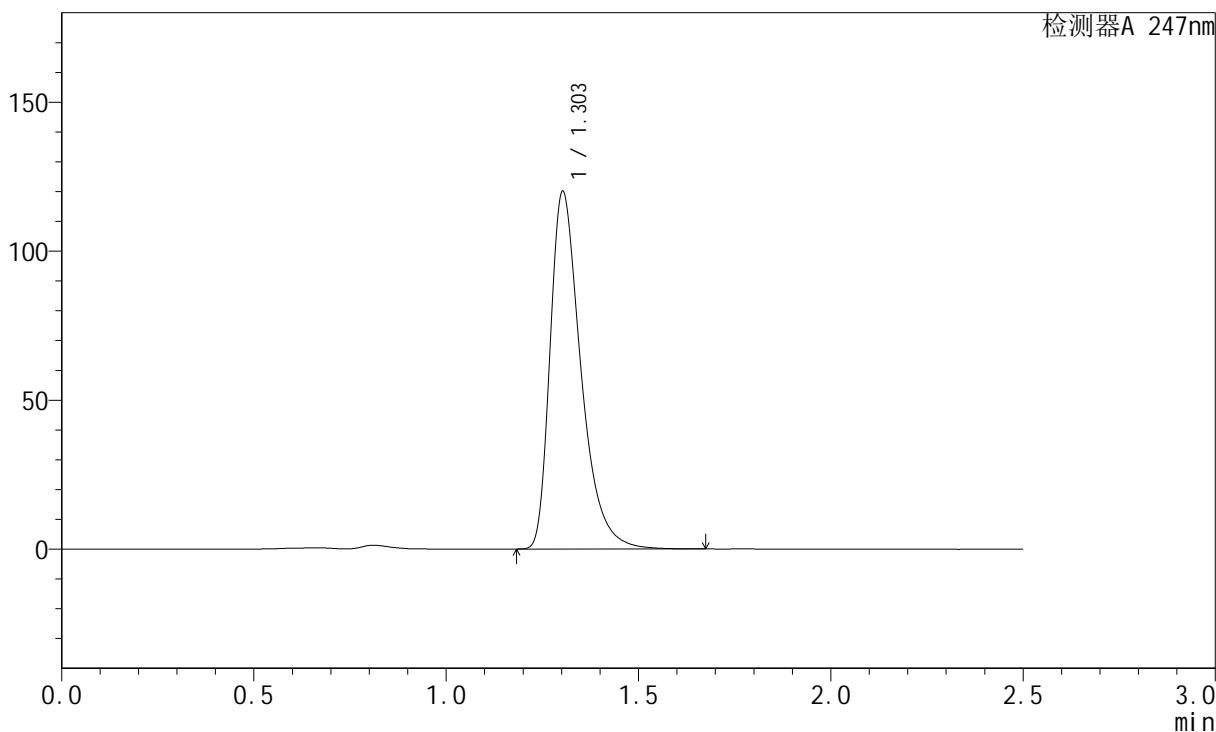

<峰表>

检测器A 247nm

峰号	保留时间	面积	面积%	高度	理论塔板数(USP)	拖尾因子	分离度(USP)
1	1.303	670570	100.000	119794	1327	1.436	--
总计		670570	100.000	119794			



SMF-356

<样品信息>

色谱柱: XB-C18(50mm*4.6mm,5μm) 流 速: 1.0ml/min
 柱 温: 30°C 波 长: 247nm
 数据文件名: RC\$SMF-356 - 10-8/28-296-2 - zzp-2025011121p-wdx3y-cq25d-40mg-rcqx-shuijz-lf100z-dz2-2.lcd
 方法文件名: RC\$SMF-356 - SMF-356-rc-FX277.lcm
 批处理文件名: RC\$SMF-356 - SMF-356-20250527-FX277.lcb
 样品瓶号: 4-27
 进样体积: 10 μl 版本号: 6.115
 进样时间: 2025/05/27 22:05:45 实验者: zhanghongxin
 处理时间(V2) : 2025/05/28 08:45:59 处理者: zhanghongxin
 仪器型号: SHIMADZU LC-2050C (FX277)

<色谱图>

mV

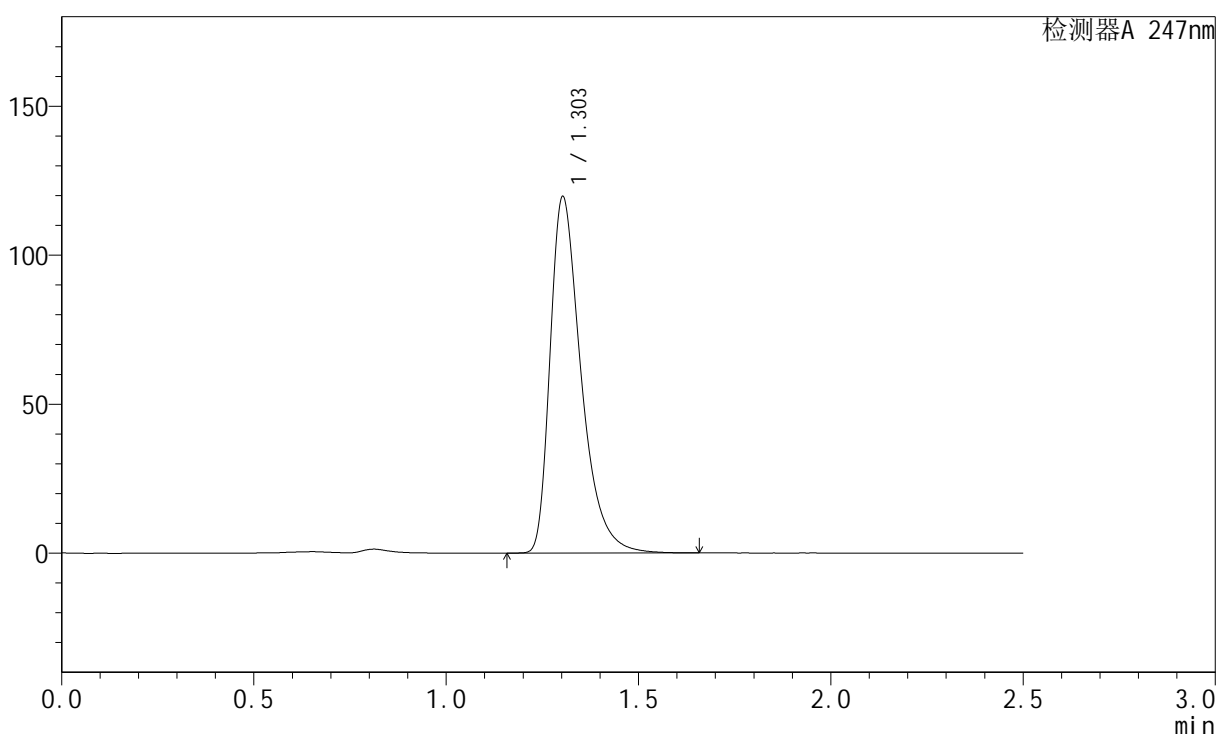

<峰表>

检测器A 247nm

峰号	保留时间	面积	面积%	高度	理论塔板数(USP)	拖尾因子	分离度(USP)
1	1.303	670659	100.000	119387	1320	1.446	--
总计		670659	100.000	119387			



SMF-356

<样品信息>

色谱柱: XB-C18(50mm*4.6mm,5μm) 流 速: 1.0ml/min
 柱 温: 30°C 波 长: 247nm
 数据文件名: RC\$SMF-356 - 10-8/28-297-2 - zzp-2025011221p-wdx3y-cq25d-40mg-rcqx-shuijz-lf100z-rj.lcd
 方法文件名: RC\$SMF-356 - SMF-356-rc-FX277.lcm
 批处理文件名: RC\$SMF-356 - SMF-356-20250527-FX277.lcb
 样品瓶号: 1-9
 进样体积: 10 μl 版本号: 6.115
 进样时间: 2025/05/27 22:08:38 实验者: zhanghongxin
 处理时间(V2) : 2025/05/28 08:46:01 处理者: zhanghongxin
 仪器型号: SHIMADZU LC-2050C (FX277)

<色谱图>

mV

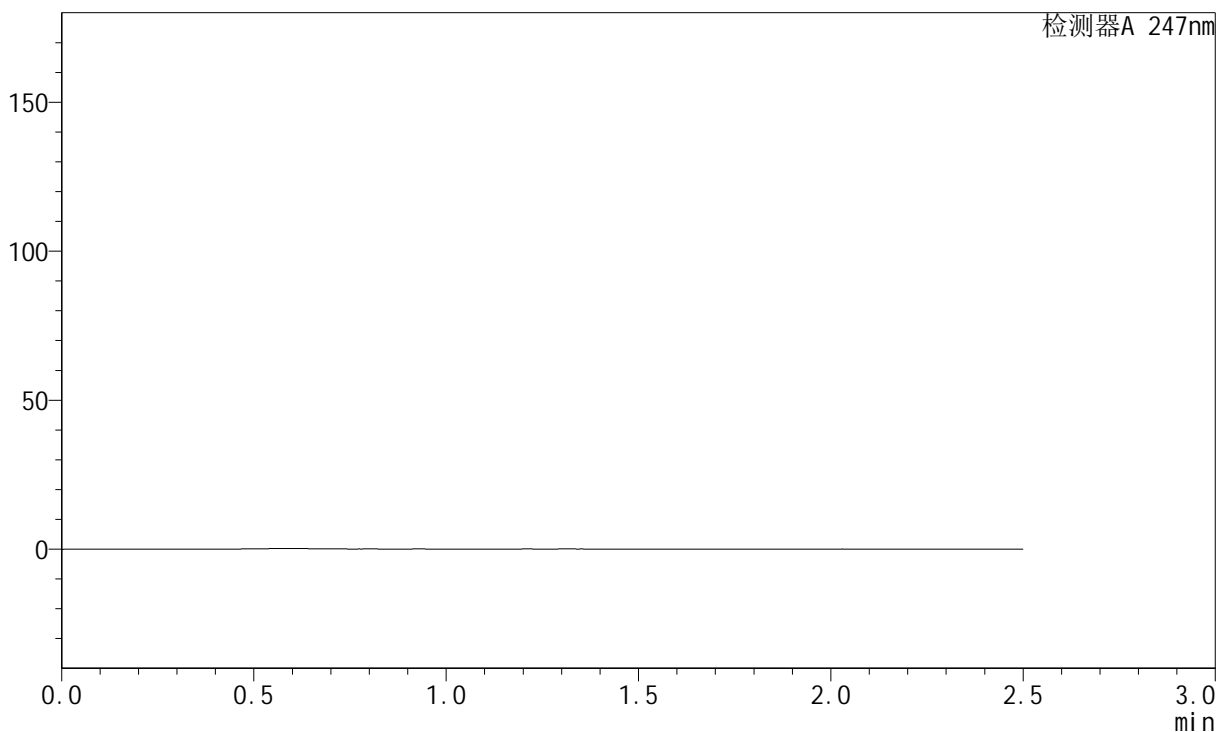

<峰表>

检测器A 247nm

峰号	保留时间	面积	面积%	高度	理论塔板数(USP)	拖尾因子	分离度(USP)
总计							



SMF-356

<样品信息>

色谱柱: XB-C18(50mm*4.6mm,5μm) 流 速: 1.0ml/min
 柱 温: 30°C 波 长: 247nm
 数据文件名: RC\$SMF-356 - 10-8/28-298-2 - zzp-2025011221p-wdx3y-cq25d-40mg-rcqx-shuijz-lf100z-dz1-1.lcd
 方法文件名: RC\$SMF-356 - SMF-356-rc-FX277.lcm
 批处理文件名: RC\$SMF-356 - SMF-356-20250527-FX277.lcb
 样品瓶号: 1-18
 进样体积: 10 μl 版本号: 6.115
 进样时间: 2025/05/27 22:11:31 实验者: zhanghongxin
 处理时间(V2) : 2025/05/28 08:46:04 处理者: zhanghongxin
 仪器型号: SHIMADZU LC-2050C (FX277)

<色谱图>

mV

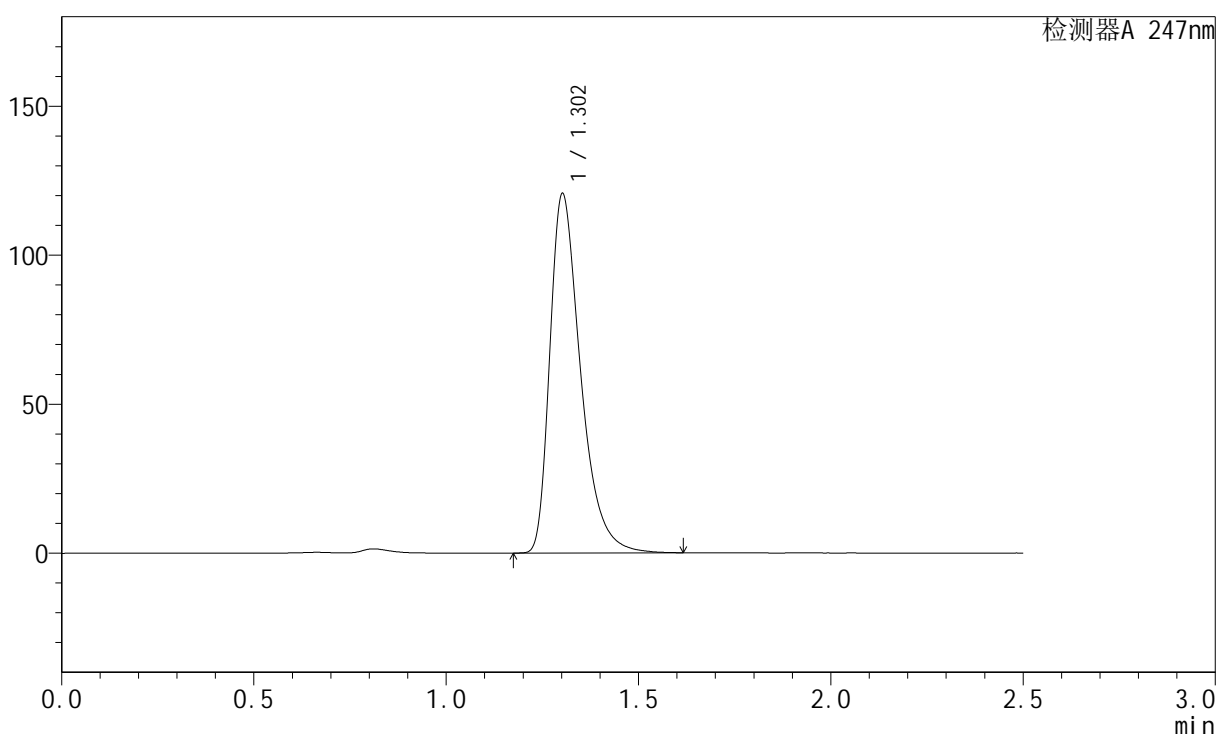

<峰表>

检测器A 247nm

峰号	保留时间	面积	面积%	高度	理论塔板数(USP)	拖尾因子	分离度(USP)
1	1.302	671663	100.000	120206	1331	1.431	--
总计		671663	100.000	120206			



SMF-356

<样品信息>

色谱柱: XB-C18(50mm*4.6mm,5μm) 流 速: 1.0ml/min
 柱 温: 30°C 波 长: 247nm
 数据文件名: RC\$SMF-356 - 10-8/28-299-2 - zzp-2025011221p-wdx3y-cq25d-40mg-rcqx-shuijz-lf100z-dz1-2.lcd
 方法文件名: RC\$SMF-356 - SMF-356-rc-FX277.lcm
 批处理文件名: RC\$SMF-356 - SMF-356-20250527-FX277.lcb
 样品瓶号: 1-18
 进样体积: 10 μl 版本号: 6.115
 进样时间: 2025/05/27 22:14:24 实验者: zhanghongxin
 处理时间(V2) : 2025/05/28 08:46:06 处理者: zhanghongxin
 仪器型号: SHIMADZU LC-2050C (FX277)

<色谱图>

mV

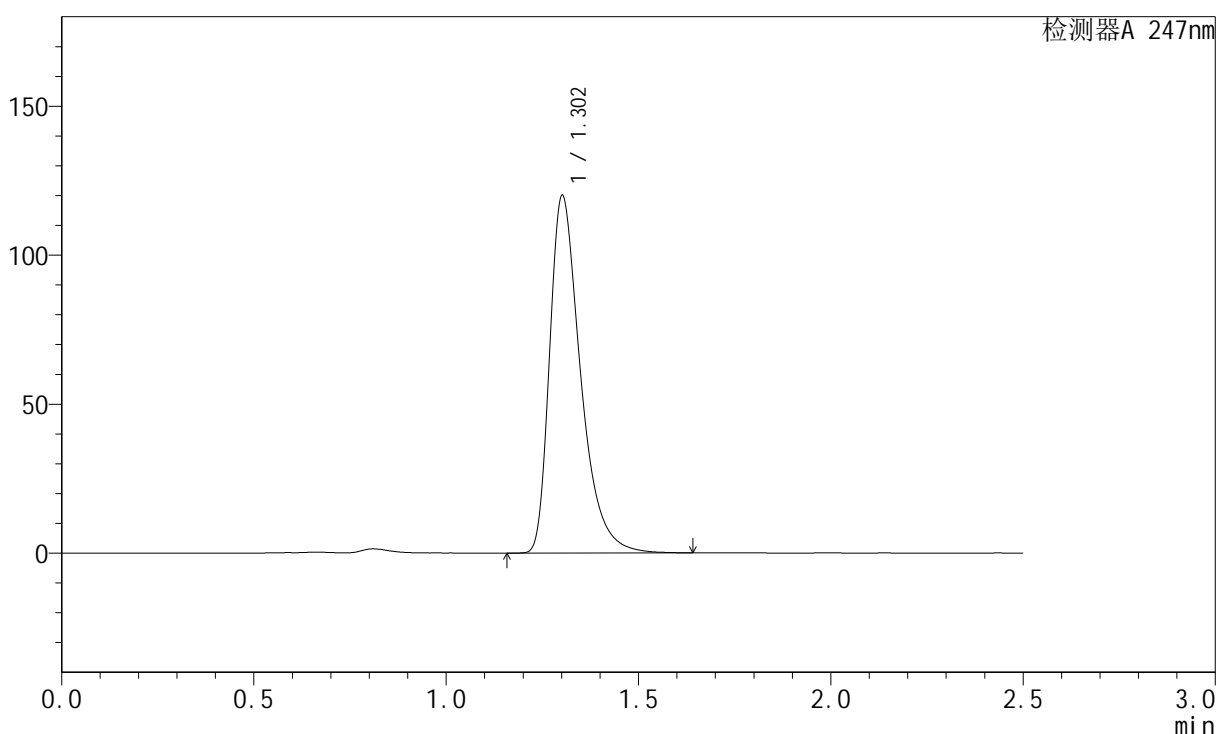

<峰表>

检测器A 247nm

峰号	保留时间	面积	面积%	高度	理论塔板数(USP)	拖尾因子	分离度(USP)
1	1.302	671691	100.000	119418	1322	1.448	--
总计		671691	100.000	119418			



SMF-356

<样品信息>

色谱柱: XB-C18(50mm*4.6mm,5μm) 流 速: 1.0ml/min
 柱 温: 30°C 波 长: 247nm
 数据文件名: RC\$SMF-356 - 10-8/28-300-2 - zzp-2025011221p-wdx3y-cq25d-40mg-rcqx-shuijz-lf100z-dz1-3.lcd
 方法文件名: RC\$SMF-356 - SMF-356-rc-FX277.lcm
 批处理文件名: RC\$SMF-356 - SMF-356-20250527-FX277.lcb
 样品瓶号: 1-18
 进样体积: 10 μl 版本号: 6.115
 进样时间: 2025/05/27 22:17:18 实验者: zhanghongxin
 处理时间(V2) : 2025/05/28 08:46:08 处理者: zhanghongxin
 仪器型号: SHIMADZU LC-2050C (FX277)

<色谱图>

mV

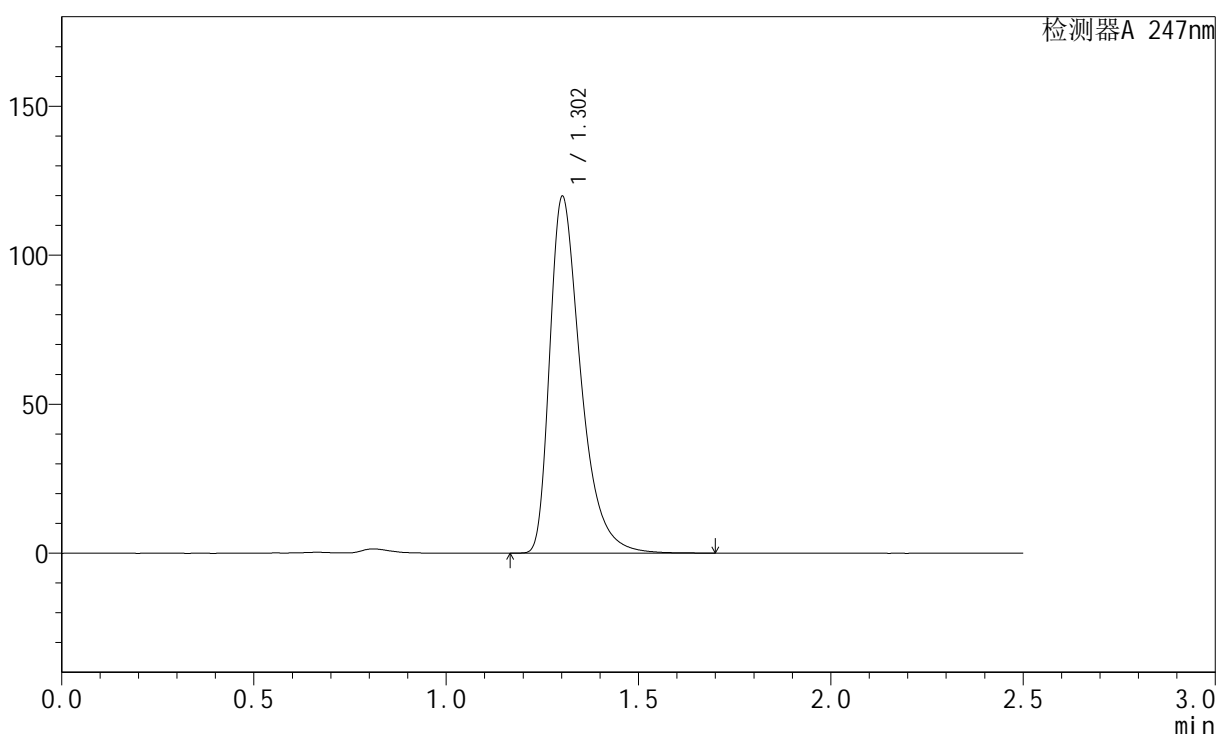

<峰表>

检测器A 247nm

峰号	保留时间	面积	面积%	高度	理论塔板数(USP)	拖尾因子	分离度(USP)
1	1.302	672803	100.000	119270	1318	1.454	--
总计		672803	100.000	119270			

<样品信息>

色谱柱: XB-C18(50mm*4.6mm,5 μ m) 流速: 1.0ml/min
柱温: 30 $^{\circ}$ C 波长: 247nm
数据文件名: RC\$SMF-356 - 10-8/28-301-2 - zzp-2025011221p-wdx3y-cq25d-40mg-rcqx-shuijz-lf100z-dz1-4.lcd
方法文件名: RC\$SMF-356 - SMF-356-rc-FX277.lcm
批处理文件名: RC\$SMF-356 - SMF-356-20250527-FX277.lcb
样品瓶号: 1-18
进样体积: 10 μ l 版本号: 6.115
进样时间: 2025/05/27 22:20:12 实验者: zhanghongxin
处理时间(V2): 2025/05/28 08:46:11 处理者: zhanghongxin
仪器型号: SHIMADZU LC-2050C (FX277)

<色谱图>

mV

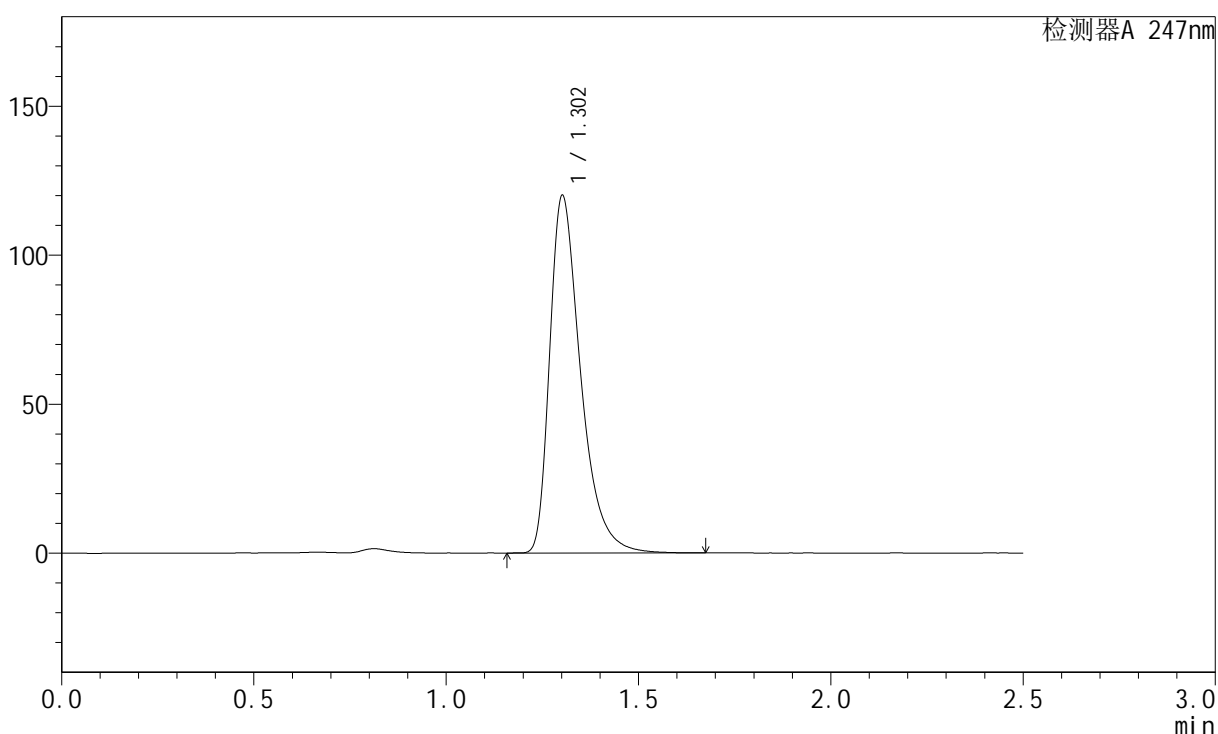

<峰表>

检测器A 247nm

峰号	保留时间	面积	面积%	高度	理论塔板数(USP)	拖尾因子	分离度(USP)
1	1.302	672361	100.000	119488	1322	1.446	--
总计		672361	100.000	119488			



SMF-356

<样品信息>

色谱柱: XB-C18(50mm*4.6mm,5μm) 流 速: 1.0ml/min
 柱 温: 30°C 波 长: 247nm
 数据文件名: RC\$SMF-356 - 10-8/28-302-2 - zzp-2025011221p-wdx3y-cq25d-40mg-rcqx-shuijz-lf100z-dz1-5.lcd
 方法文件名: RC\$SMF-356 - SMF-356-rc-FX277.lcm
 批处理文件名: RC\$SMF-356 - SMF-356-20250527-FX277.lcb
 样品瓶号: 1-18
 进样体积: 10 μl 版本号: 6.115
 进样时间: 2025/05/27 22:23:05 实验者: zhanghongxin
 处理时间(V2) : 2025/05/28 08:46:14 处理者: zhanghongxin
 仪器型号: SHIMADZU LC-2050C (FX277)

<色谱图>

mV

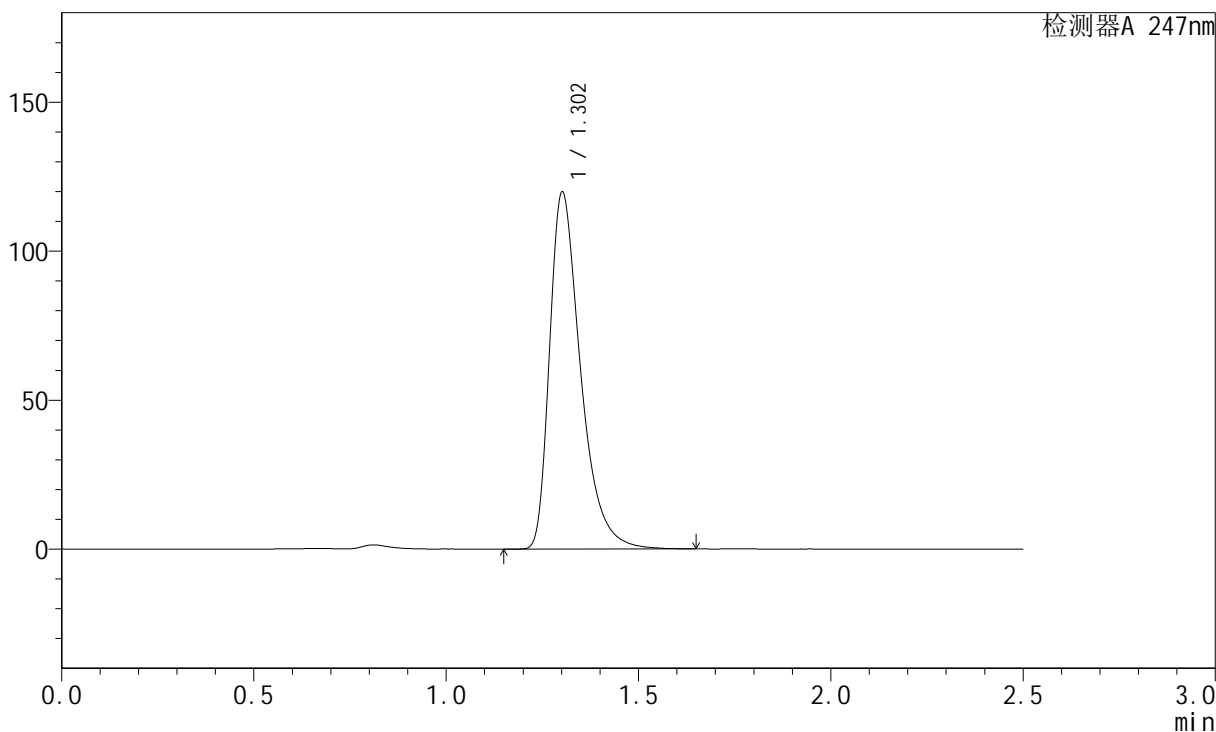

<峰表>

检测器A 247nm

峰号	保留时间	面积	面积%	高度	理论塔板数(USP)	拖尾因子	分离度(USP)
1	1.302	672562	100.000	119250	1317	1.451	--
总计		672562	100.000	119250			



SMF-356

<样品信息>

色谱柱: XB-C18(50mm*4.6mm,5μm)	流 速: 1.0ml/min
柱 温: 30°C	波 长: 247nm
数据文件名: RC\$SMF-356 - 10-8/28-303-2 - zzp-2025011221p-wdx3y-cq25d-40mg-rcqx-shuijz-lf100z-5min-P1.lcd	
方法文件名: RC\$SMF-356 - SMF-356-rc-FX277.lcm	
批处理文件名: RC\$SMF-356 - SMF-356-20250527-FX277.lcb	
样品瓶号: 1-1	版本号: 6.115
进样体积: 10 μl	实验者: zhanghongxin
进样时间: 2025/05/27 22:25:57	处理者: zhanghongxin
处理时间(V2) : 2025/05/28 08:46:16	
仪器型号: SHIMADZU LC-2050C (FX277)	

<色谱图>

mV

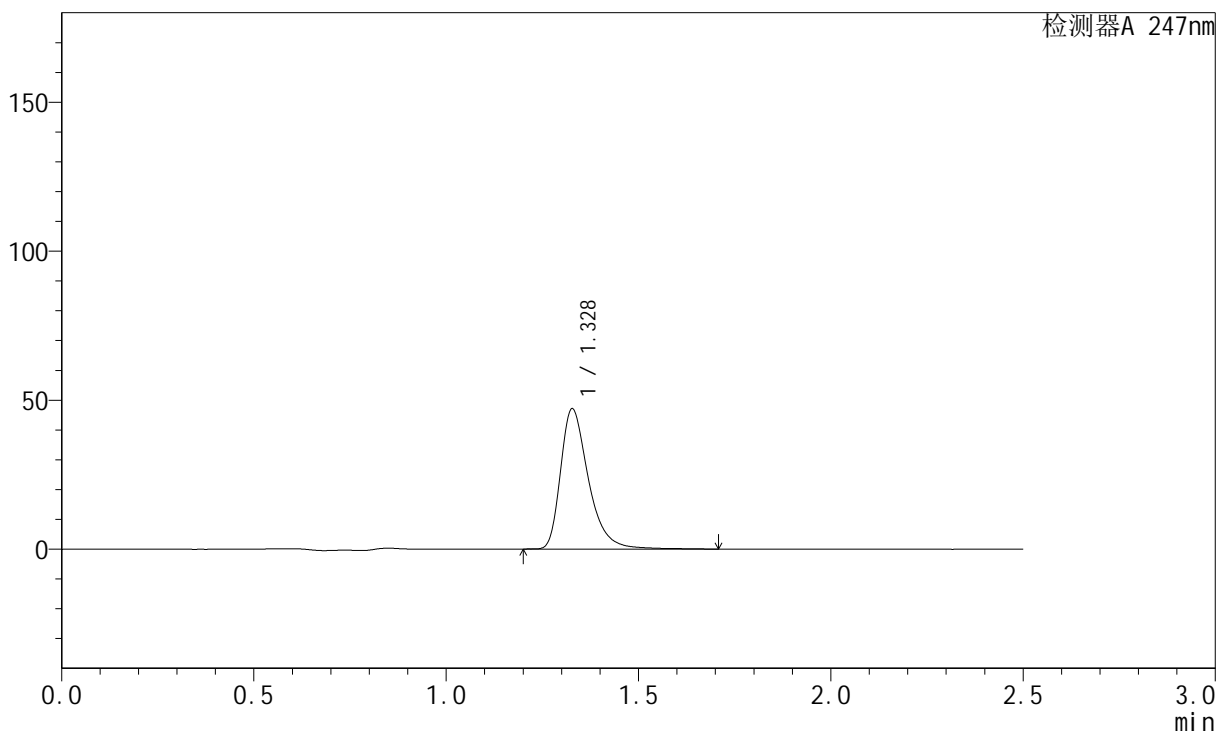

<峰表>

检测器A 247nm

峰号	保留时间	面积	面积%	高度	理论塔板数(USP)	拖尾因子	分离度(USP)
1	1.328	238637	100.000	46939	1700	1.396	--
总计		238637	100.000	46939			



SMF-356

<样品信息>

色谱柱: XB-C18(50mm*4.6mm,5μm) 流 速: 1.0ml/min
 柱 温: 30°C 波 长: 247nm
 数据文件名: RC\$SMF-356 - 10-8/28-304-2 - zzp-2025011221p-wdx3y-cq25d-40mg-rcqx-shuijz-lf100z-5min-P2.lcd
 方法文件名: RC\$SMF-356 - SMF-356-rc-FX277.lcm
 批处理文件名: RC\$SMF-356 - SMF-356-20250527-FX277.lcb
 样品瓶号: 1-10 版本号: 6.115
 进样体积: 10 μl 实验者: zhanghongxin
 进样时间: 2025/05/27 22:28:49 处理者: zhanghongxin
 处理时间(V2) : 2025/05/28 08:46:18
 仪器型号: SHIMADZU LC-2050C (FX277)

<色谱图>

mV

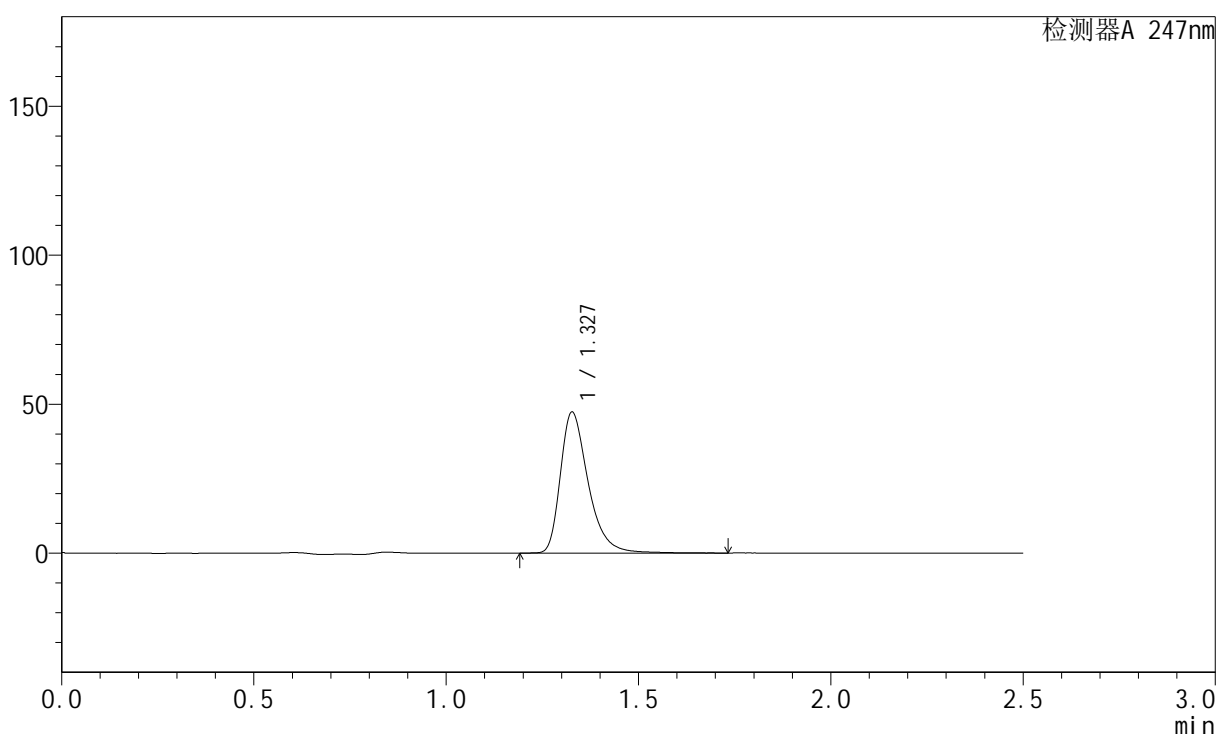

<峰表>

检测器A 247nm

峰号	保留时间	面积	面积%	高度	理论塔板数(USP)	拖尾因子	分离度(USP)
1	1.327	239305	100.000	47140	1705	1.386	--
总计		239305	100.000	47140			



SMF-356

<样品信息>

色谱柱: XB-C18(50mm*4.6mm,5μm) 流 速: 1.0ml/min
 柱 温: 30°C 波 长: 247nm
 数据文件名: RC\$SMF-356 - 10-8/28-305-2 - zzp-2025011221p-wdx3y-cq25d-40mg-rcqx-shuijz-lf100z-5min-P3.lcd
 方法文件名: RC\$SMF-356 - SMF-356-rc-FX277.lcm
 批处理文件名: RC\$SMF-356 - SMF-356-20250527-FX277.lcb
 样品瓶号: 1-19
 进样体积: 10 μl 版本号: 6.115
 进样时间: 2025/05/27 22:31:41 实验者: zhanghongxin
 处理时间(V2) : 2025/05/28 08:46:21 处理者: zhanghongxin
 仪器型号: SHIMADZU LC-2050C (FX277)

<色谱图>

mV

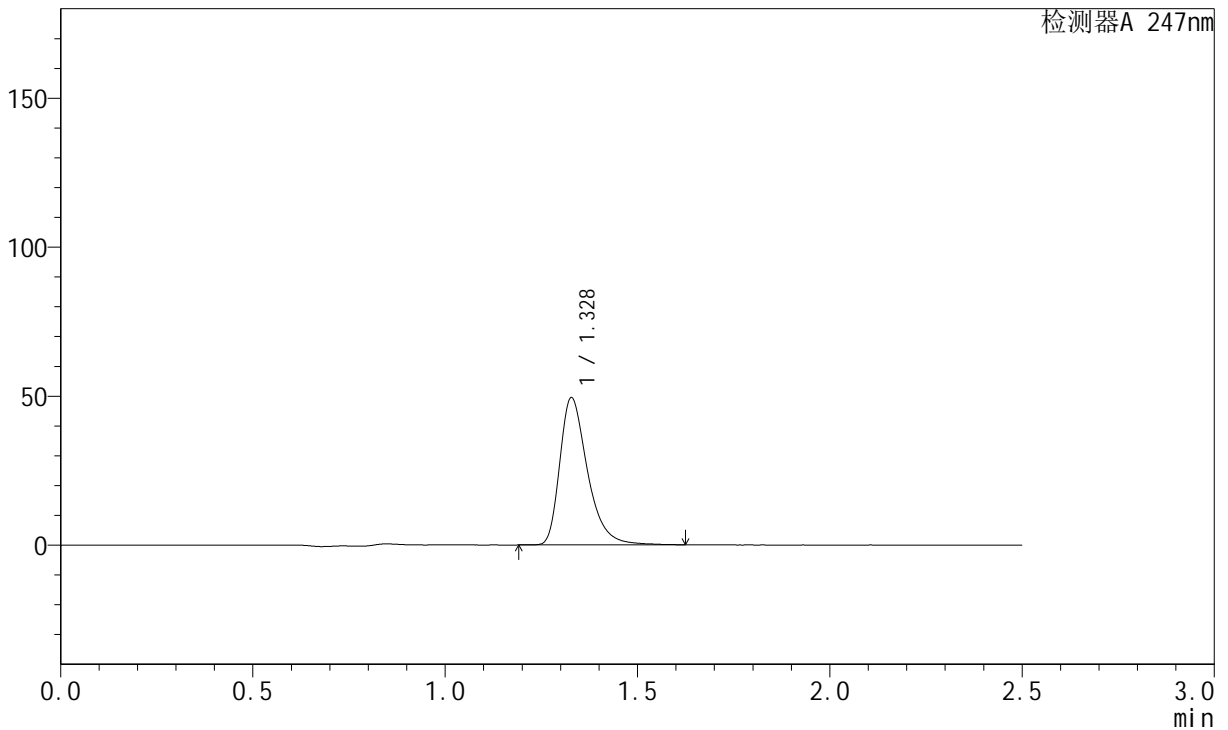

<峰表>

检测器A 247nm

峰号	保留时间	面积	面积%	高度	理论塔板数(USP)	拖尾因子	分离度(USP)
1	1.328	248502	100.000	49323	1705	1.389	--
总计		248502	100.000	49323			



SMF-356

<样品信息>

色谱柱: XB-C18(50mm*4.6mm,5µm) 流速: 1.0ml/min
 柱温: 30°C 波长: 247nm
 数据文件名: RC\$SMF-356 - 10-8/28-306-2 - zzp-2025011221p-wdx3y-cq25d-40mg-rcqx-shuijz-lf100z-5min-P4.lcd
 方法文件名: RC\$SMF-356 - SMF-356-rc-FX277.lcm
 批处理文件名: RC\$SMF-356 - SMF-356-20250527-FX277.lcb
 样品瓶号: 1-28
 进样体积: 10 µl 版本号: 6.115
 进样时间: 2025/05/27 22:34:34 实验者: zhanghongxin
 处理时间(V2) : 2025/05/28 08:46:23 处理者: zhanghongxin
 仪器型号: SHIMADZU LC-2050C (FX277)

<色谱图>

mV

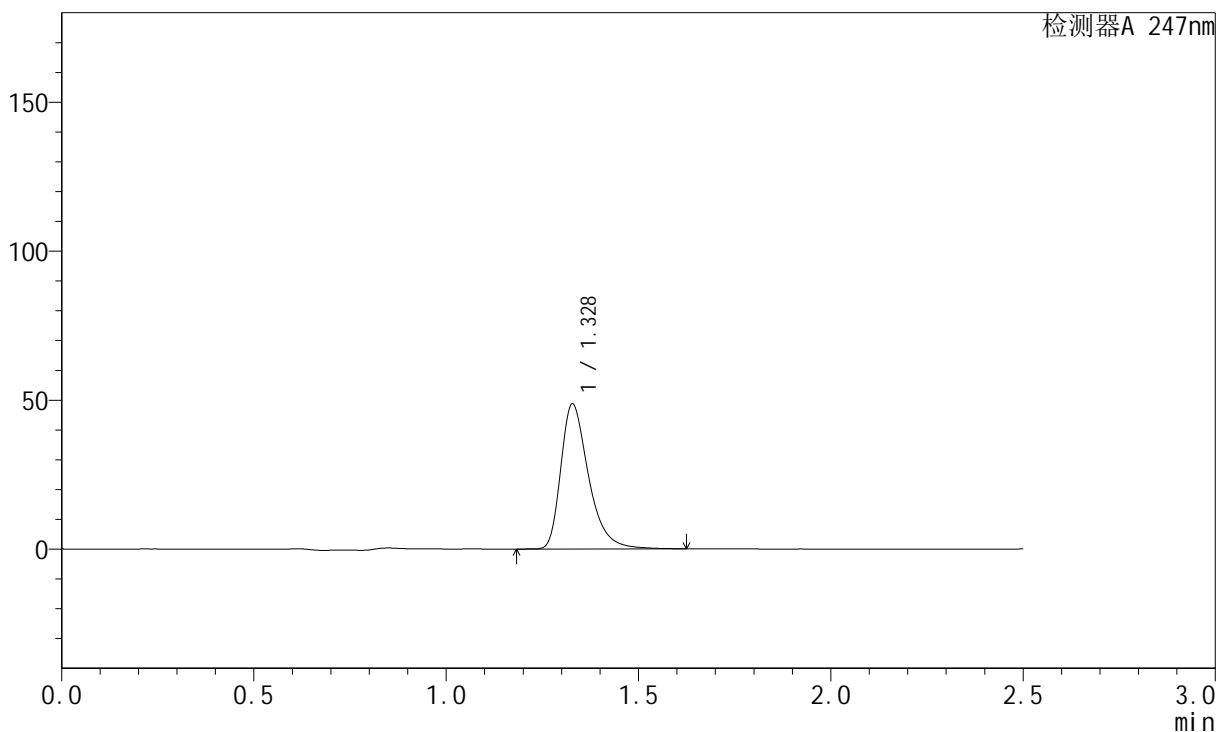

<峰表>

检测器A 247nm

峰号	保留时间	面积	面积%	高度	理论塔板数(USP)	拖尾因子	分离度(USP)
1	1.328	245310	100.000	48576	1702	1.392	--
总计		245310	100.000	48576			



SMF-356

<样品信息>

色谱柱: XB-C18(50mm*4.6mm,5μm) 流 速: 1.0ml/min
 柱 温: 30°C 波 长: 247nm
 数据文件名: RC\$SMF-356 - 10-8/28-307-2 - zzp-2025011221p-wdx3y-cq25d-40mg-rcqx-shuijz-lf100z-5min-P5.lcd
 方法文件名: RC\$SMF-356 - SMF-356-rc-FX277.lcm
 批处理文件名: RC\$SMF-356 - SMF-356-20250527-FX277.lcb
 样品瓶号: 1-37
 进样体积: 10 μl 版本号: 6.115
 进样时间: 2025/05/27 22:37:27 实验者: zhanghongxin
 处理时间(V2) : 2025/05/28 08:46:26 处理者: zhanghongxin
 仪器型号: SHIMADZU LC-2050C (FX277)

<色谱图>

mV

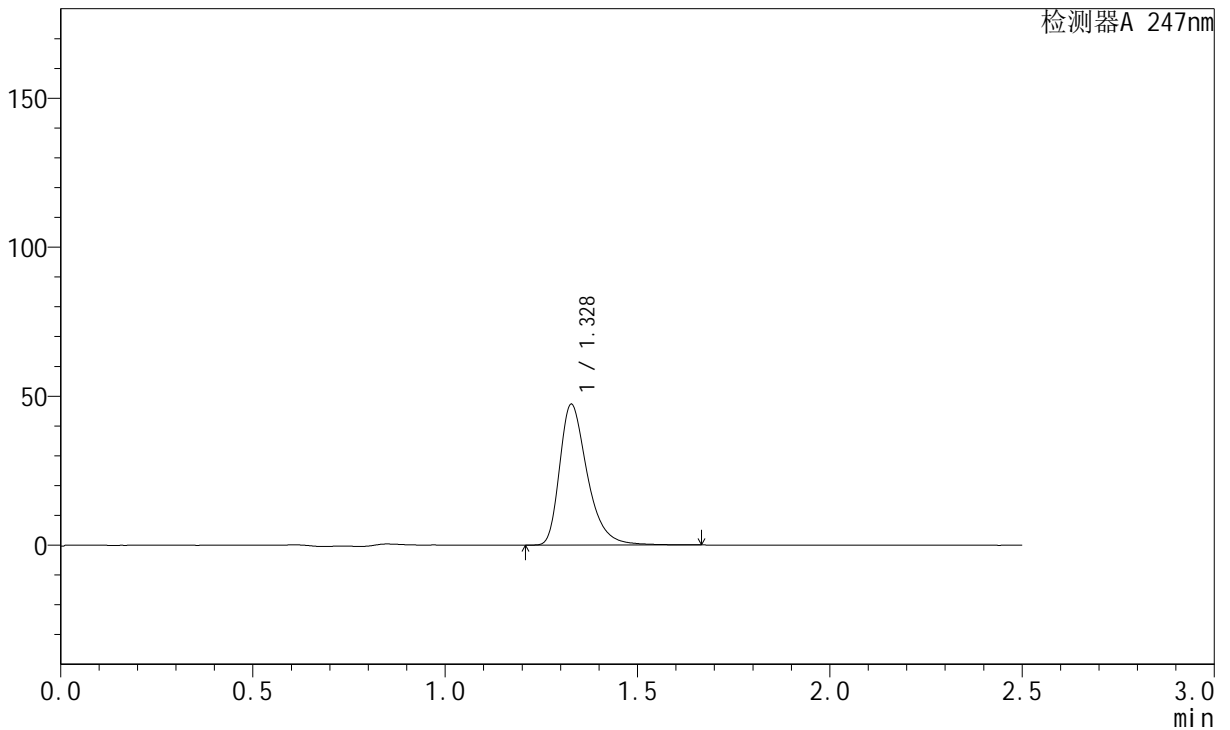

<峰表>

检测器A 247nm

峰号	保留时间	面积	面积%	高度	理论塔板数(USP)	拖尾因子	分离度(USP)
1	1.328	237167	100.000	47137	1713	1.380	--
总计		237167	100.000	47137			



SMF-356

<样品信息>

色谱柱: XB-C18(50mm*4.6mm,5μm) 流 速: 1.0ml/min
 柱 温: 30°C 波 长: 247nm
 数据文件名: RC\$SMF-356 - 10-8/28-308-2 - zzp-2025011221p-wdx3y-cq25d-40mg-rcqx-shuijz-lf100z-5min-P6.lcd
 方法文件名: RC\$SMF-356 - SMF-356-rc-FX277.lcm
 批处理文件名: RC\$SMF-356 - SMF-356-20250527-FX277.lcb
 样品瓶号: 1-46
 进样体积: 10 μl 版本号: 6.115
 进样时间: 2025/05/27 22:40:19 实验者: zhanghongxin
 处理时间(V2) : 2025/05/28 08:46:28 处理者: zhanghongxin
 仪器型号: SHIMADZU LC-2050C (FX277)

<色谱图>

mV

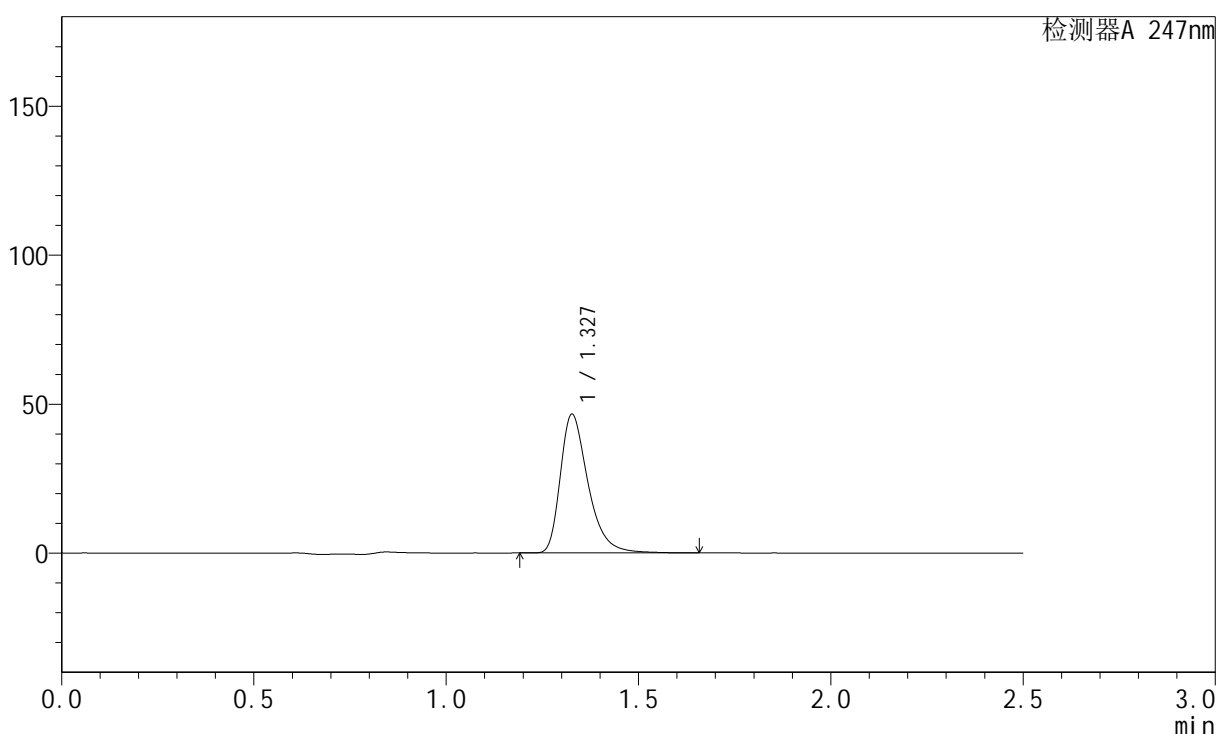

<峰表>

检测器A 247nm

峰号	保留时间	面积	面积%	高度	理论塔板数(USP)	拖尾因子	分离度(USP)
1	1.327	233919	100.000	46281	1702	1.387	--
总计		233919	100.000	46281			



SMF-356

<样品信息>

色谱柱: XB-C18(50mm*4.6mm,5μm)	流 速: 1.0ml/min
柱 温: 30°C	波 长: 247nm
数据文件名: RC\$SMF-356 - 10-8/28-309-2 - zzp-2025011221p-wdx3y-cq25d-40mg-rcqx-shuijz-lf100z-10min-P1.lc	
方法文件名: RC\$SMF-356 - SMF-356-rc-FX277.lcm	
批处理文件名: RC\$SMF-356 - SMF-356-20250527-FX277.lcb	
样品瓶号: 1-2	版本号: 6.115
进样体积: 10 μl	实验者: zhanghongxin
进样时间: 2025/05/27 22:43:11	处理者: zhanghongxin
处理时间(V2) : 2025/05/28 08:46:30	
仪器型号 : SHIMADZU LC-2050C (FX277)	

<色谱图>

mV

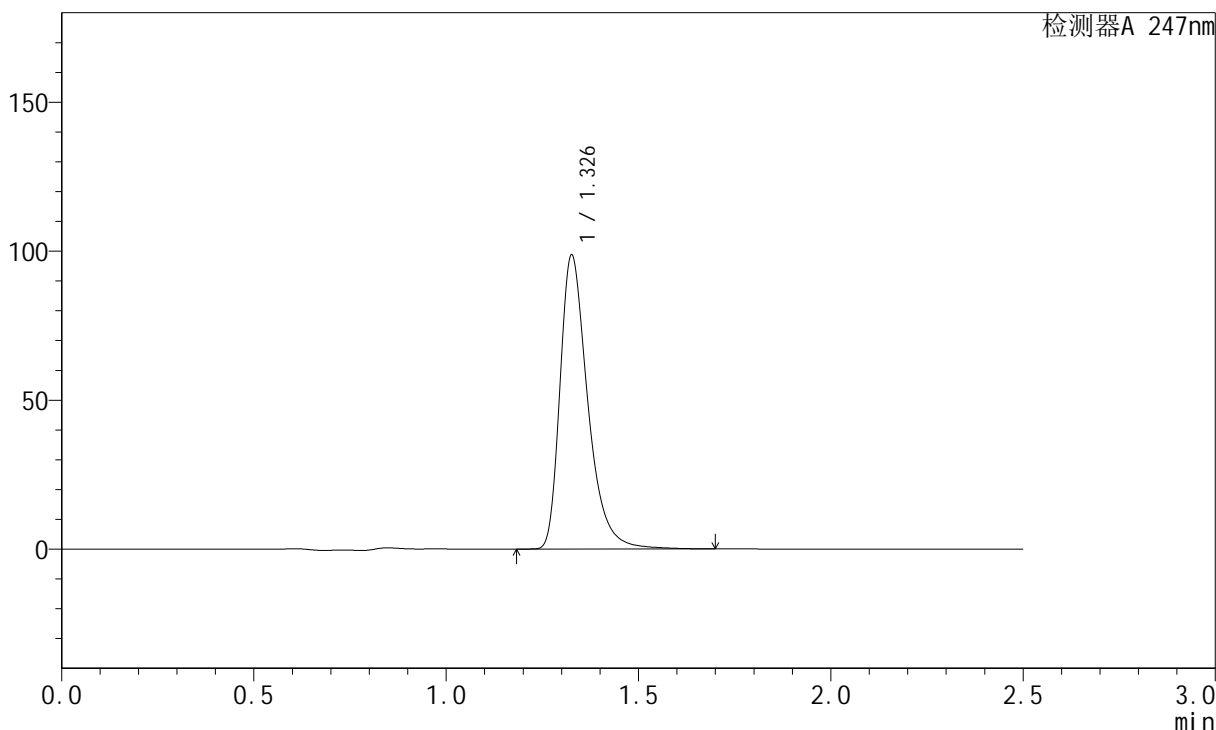

<峰表>

检测器A 247nm

峰号	保留时间	面积	面积%	高度	理论塔板数(USP)	拖尾因子	分离度(USP)
1	1.326	497666	100.000	97864	1703	1.397	--
总计		497666	100.000	97864			



SMF-356

<样品信息>

色谱柱: XB-C18(50mm*4.6mm,5μm) 流 速: 1.0ml/min
 柱 温: 30°C 波 长: 247nm
 数据文件名: RC\$SMF-356 - 10-8/28-310-2 - zzp-2025011221p-wdx3y-cq25d-40mg-rcqx-shuijz-lf100z-10min-P2.lc
 方法文件名: RC\$SMF-356 - SMF-356-rc-FX277.lcm
 批处理文件名: RC\$SMF-356 - SMF-356-20250527-FX277.lcb
 样品瓶号: 1-11 版本号: 6.115
 进样体积: 10 μl 实验者: zhanghongxin
 进样时间: 2025/05/27 22:46:02 处理者: zhanghongxin
 处理时间(V2) : 2025/05/28 08:46:33
 仪器型号 : SHIMADZU LC-2050C (FX277)

<色谱图>

mV

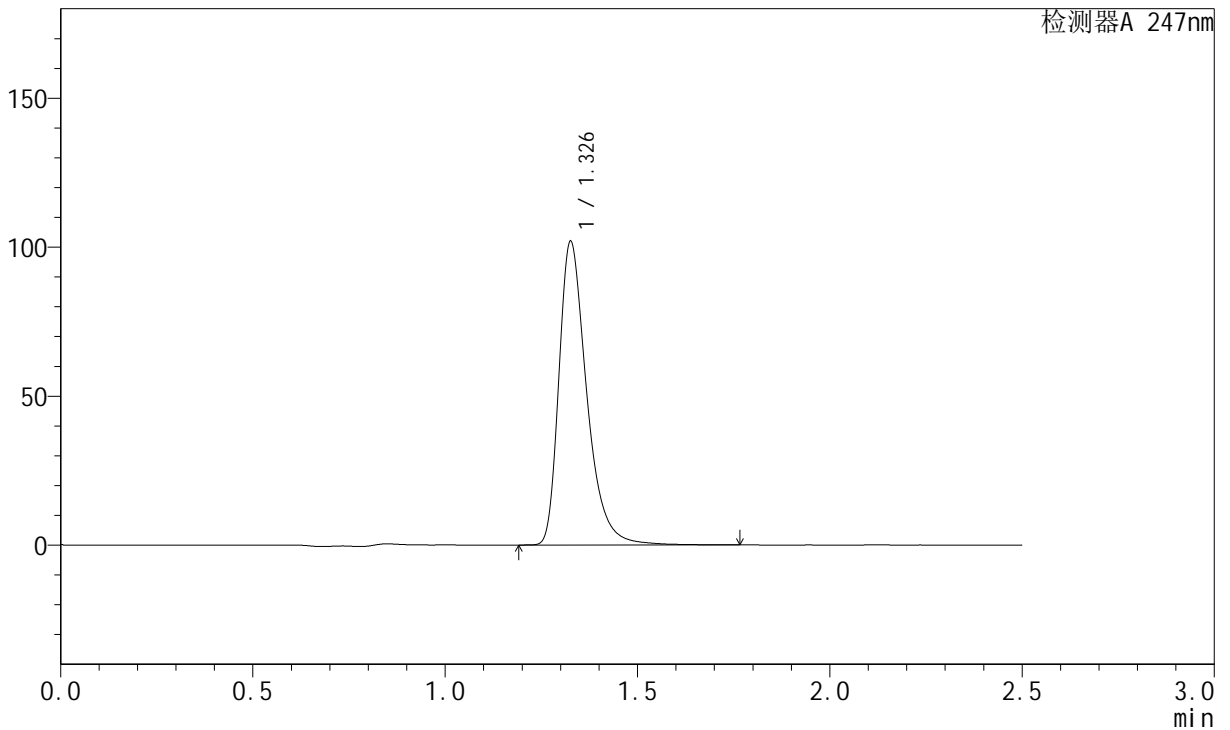

<峰表>

检测器A 247nm

峰号	保留时间	面积	面积%	高度	理论塔板数(USP)	拖尾因子	分离度(USP)
1	1.326	513828	100.000	101000	1701	1.395	--
总计		513828	100.000	101000			



SMF-356

<样品信息>

色谱柱: XB-C18(50mm*4.6mm,5μm) 流 速: 1.0ml/min
 柱 温: 30°C 波 长: 247nm
 数据文件名: RC\$SMF-356 - 10-8/28-311-2 - zzp-2025011221p-wdx3y-cq25d-40mg-rcqx-shuijz-lf100z-10min-P3.lc
 方法文件名: RC\$SMF-356 - SMF-356-rc-FX277.lcm
 批处理文件名: RC\$SMF-356 - SMF-356-20250527-FX277.lcb
 样品瓶号: 1-20
 进样体积: 10 μl 版本号: 6.115
 进样时间: 2025/05/27 22:48:54 实验者: zhanghongxin
 处理时间(V2) : 2025/05/28 08:46:36 处理者: zhanghongxin
 仪器型号: SHIMADZU LC-2050C (FX277)

<色谱图>

mV

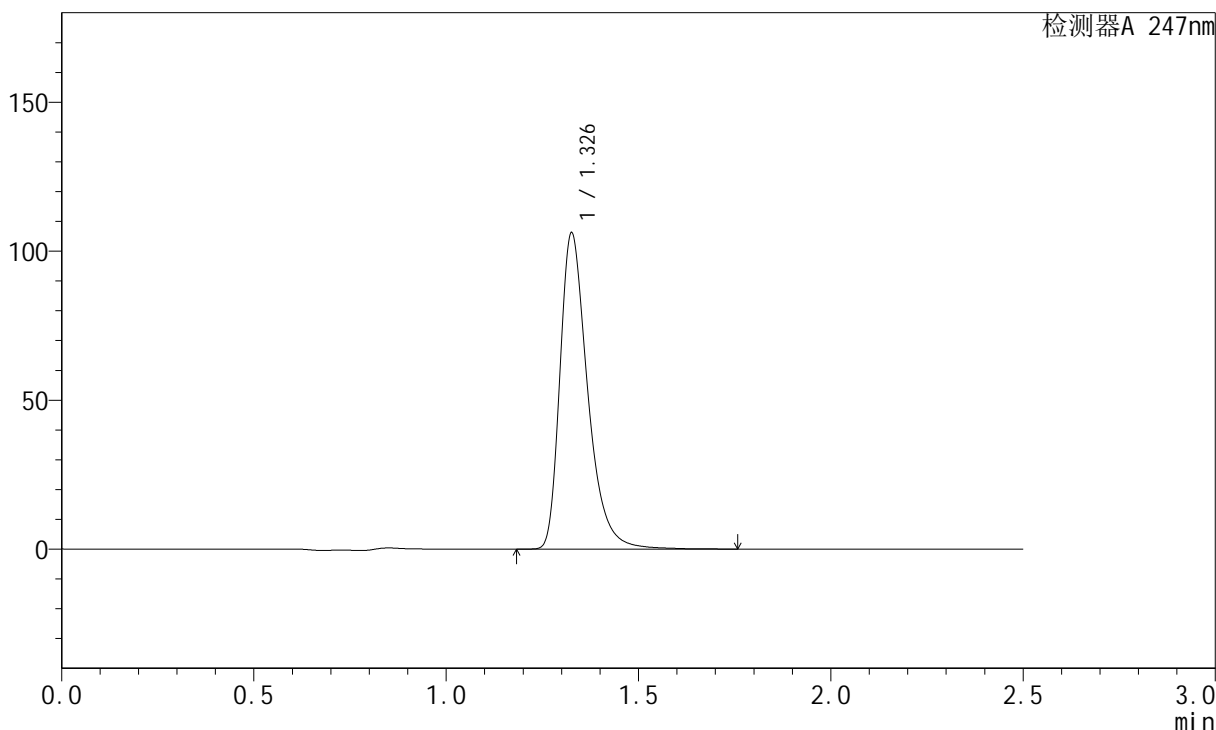

<峰表>

检测器A 247nm

峰号	保留时间	面积	面积%	高度	理论塔板数(USP)	拖尾因子	分离度(USP)
1	1.326	534185	100.000	105189	1703	1.390	--
总计		534185	100.000	105189			



SMF-356

<样品信息>

色谱柱: XB-C18(50mm*4.6mm,5μm) 流 速: 1.0ml/min
 柱 温: 30°C 波 长: 247nm
 数据文件名: RC\$SMF-356 - 10-8/28-312-2 - zzp-2025011221p-wdx3y-cq25d-40mg-rcqx-shuijz-lf100z-10min-P4.lc
 方法文件名: RC\$SMF-356 - SMF-356-rc-FX277.lcm
 批处理文件名: RC\$SMF-356 - SMF-356-20250527-FX277.lcb
 样品瓶号: 1-29
 进样体积: 10 μl 版本号: 6.115
 进样时间: 2025/05/27 22:51:46 实验者: zhanghongxin
 处理时间(V2) : 2025/05/28 08:46:38 处理者: zhanghongxin
 仪器型号: SHIMADZU LC-2050C (FX277)

<色谱图>

mV

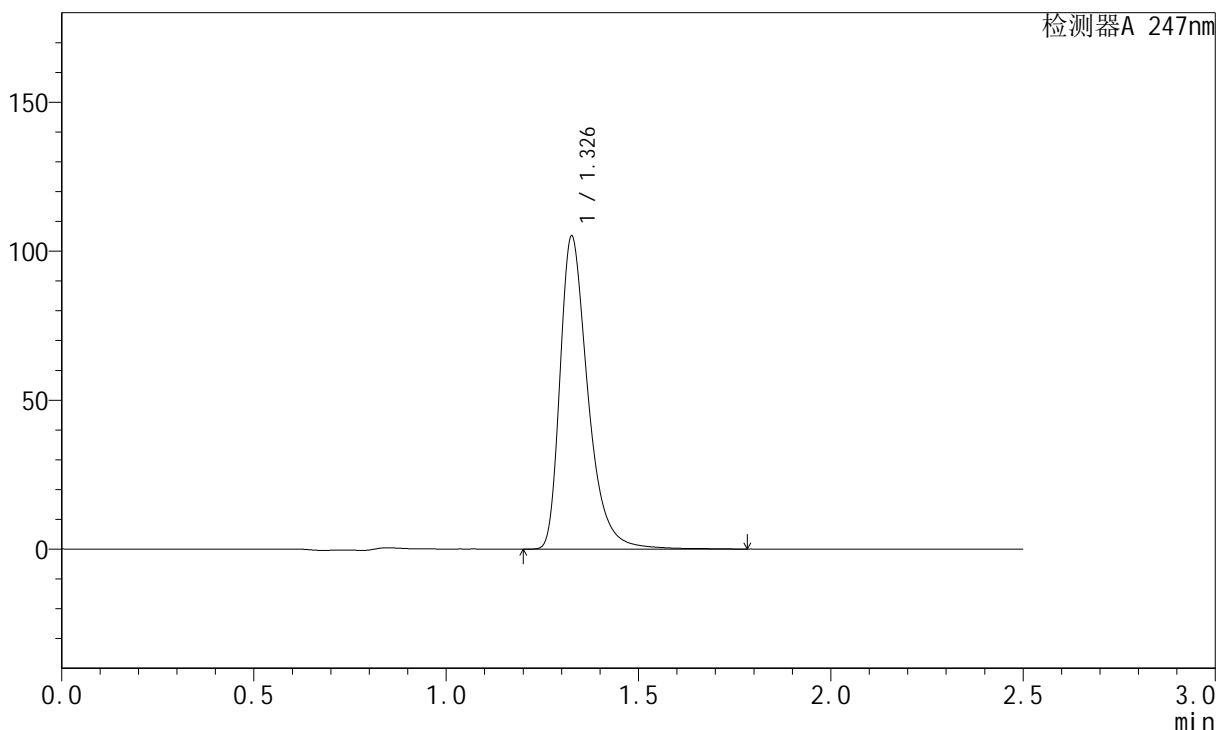

<峰表>

检测器A 247nm

峰号	保留时间	面积	面积%	高度	理论塔板数(USP)	拖尾因子	分离度(USP)
1	1.326	531797	100.000	104210	1698	1.403	--
总计		531797	100.000	104210			

<样品信息>

色谱柱: XB-C18(50mm*4.6mm,5 μ m)柱温: 30 $^{\circ}$ C

数据文件名: RC\$SMF-356 - 10-8/28-313-2 - zzp-2025011221p-wdx3y-cq25d-40mg-rcqx-shuijz-lf100z-10min-P5.lc

方法文件名: RC\$SMF-356 - SMF-356-rc-FX277.lcm

批处理文件名: RC\$SMF-356 - SMF-356-20250527-FX277.lcb

样品瓶号: 1-38

进样体积: 10 μ l

进样时间: 2025/05/27 22:54:38

处理时间(V2) : 2025/05/28 08:46:40

仪器型号: SHIMADZU LC-2050C (FX277)

流速: 1.0ml/min

波长: 247nm

版本号: 6.115

实验者: zhanghongxin

处理者: zhanghongxin

<色谱图>

mV

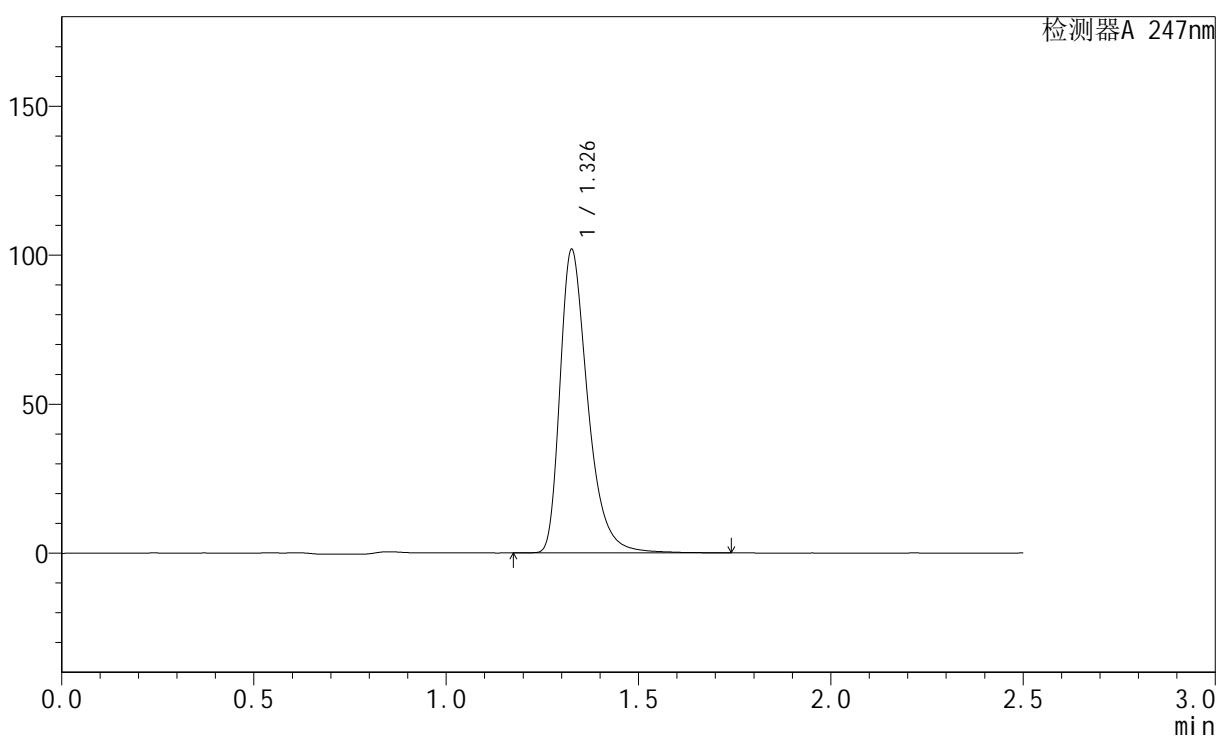

<峰表>

检测器A 247nm

峰号	保留时间	面积	面积%	高度	理论塔板数(USP)	拖尾因子	分离度(USP)
1	1.326	513098	100.000	100998	1702	1.392	--
总计		513098	100.000	100998			



SMF-356

<样品信息>

色谱柱: XB-C18(50mm*4.6mm,5µm)	流速: 1.0ml/min
柱温: 30°C	波长: 247nm
数据文件名: RC\$SMF-356 - 10-8/28-314-2 - zzp-2025011221p-wdx3y-cq25d-40mg-rcqx-shuijz-lf100z-10min-P6.lc	
方法文件名: RC\$SMF-356 - SMF-356-rc-FX277.lcm	
批处理文件名: RC\$SMF-356 - SMF-356-20250527-FX277.lcb	
样品瓶号: 1-47	版本号: 6.115
进样体积: 10 µl	实验者: zhanghongxin
进样时间: 2025/05/27 22:57:30	处理者: zhanghongxin
处理时间(V2): 2025/05/28 08:46:43	
仪器型号: SHIMADZU LC-2050C (FX277)	

<色谱图>

mV

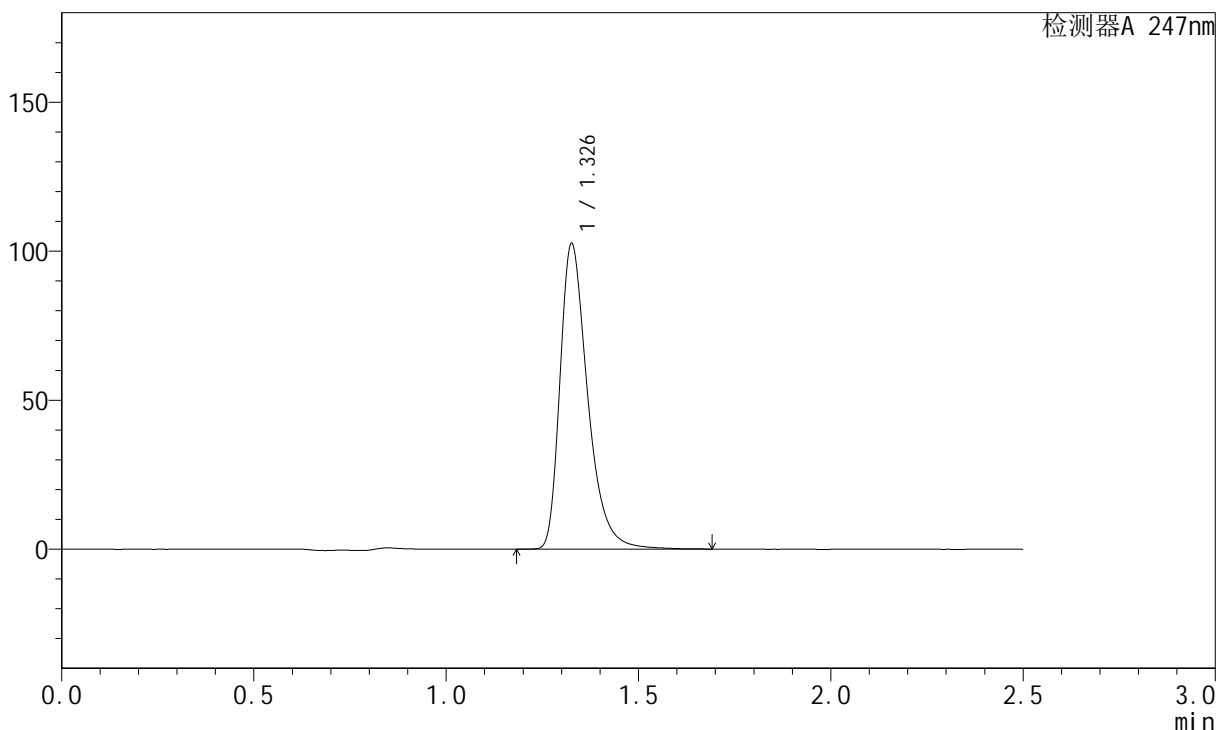

<峰表>

检测器A 247nm

峰号	保留时间	面积	面积%	高度	理论塔板数(USP)	拖尾因子	分离度(USP)
1	1.326	515289	100.000	101664	1705	1.391	--
总计		515289	100.000	101664			

<样品信息>

色谱柱: XB-C18(50mm*4.6mm,5 μ m)柱温: 30 $^{\circ}$ C

数据文件名: RC\$SMF-356 - 10-8/28-315-2 - zzp-2025011221p-wdx3y-cq25d-40mg-rcqx-shuijz-lf100z-15min-P1.lc

方法文件名: RC\$SMF-356 - SMF-356-rc-FX277.lcm

批处理文件名: RC\$SMF-356 - SMF-356-20250527-FX277.lcb

样品瓶号: 1-3

进样体积: 10 μ l

进样时间: 2025/05/27 23:00:22

处理时间(V2): 2025/05/28 08:46:45

仪器型号: SHIMADZU LC-2050C (FX277)

流速: 1.0ml/min

波长: 247nm

版本号: 6.115

实验者: zhanghongxin

处理者: zhanghongxin

<色谱图>

mV

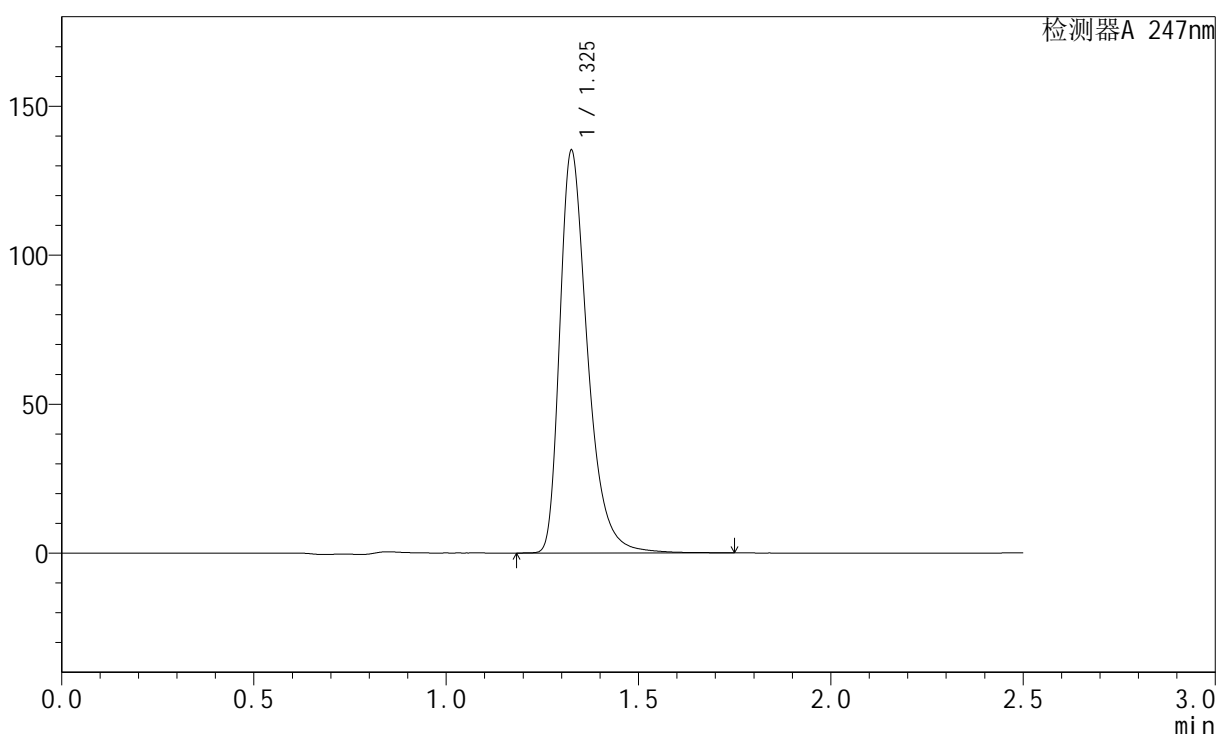

<峰表>

检测器A 247nm

峰号	保留时间	面积	面积%	高度	理论塔板数(USP)	拖尾因子	分离度(USP)
1	1.325	680016	100.000	134090	1701	1.392	--
总计		680016	100.000	134090			



SMF-356

<样品信息>

色谱柱: XB-C18(50mm*4.6mm,5μm) 流 速: 1.0ml/min
 柱 温: 30°C 波 长: 247nm
 数据文件名: RC\$SMF-356 - 10-8/28-316-2 - zzp-2025011221p-wdx3y-cq25d-40mg-rcqx-shuijz-lf100z-15min-P2.lc
 方法文件名: RC\$SMF-356 - SMF-356-rc-FX277.lcm
 批处理文件名: RC\$SMF-356 - SMF-356-20250527-FX277.lcb
 样品瓶号: 1-12
 进样体积: 10 μl 版本号: 6.115
 进样时间: 2025/05/27 23:03:14 实验者: zhanghongxin
 处理时间(V2) : 2025/05/28 08:46:47 处理者: zhanghongxin
 仪器型号: SHIMADZU LC-2050C (FX277)

<色谱图>

mV

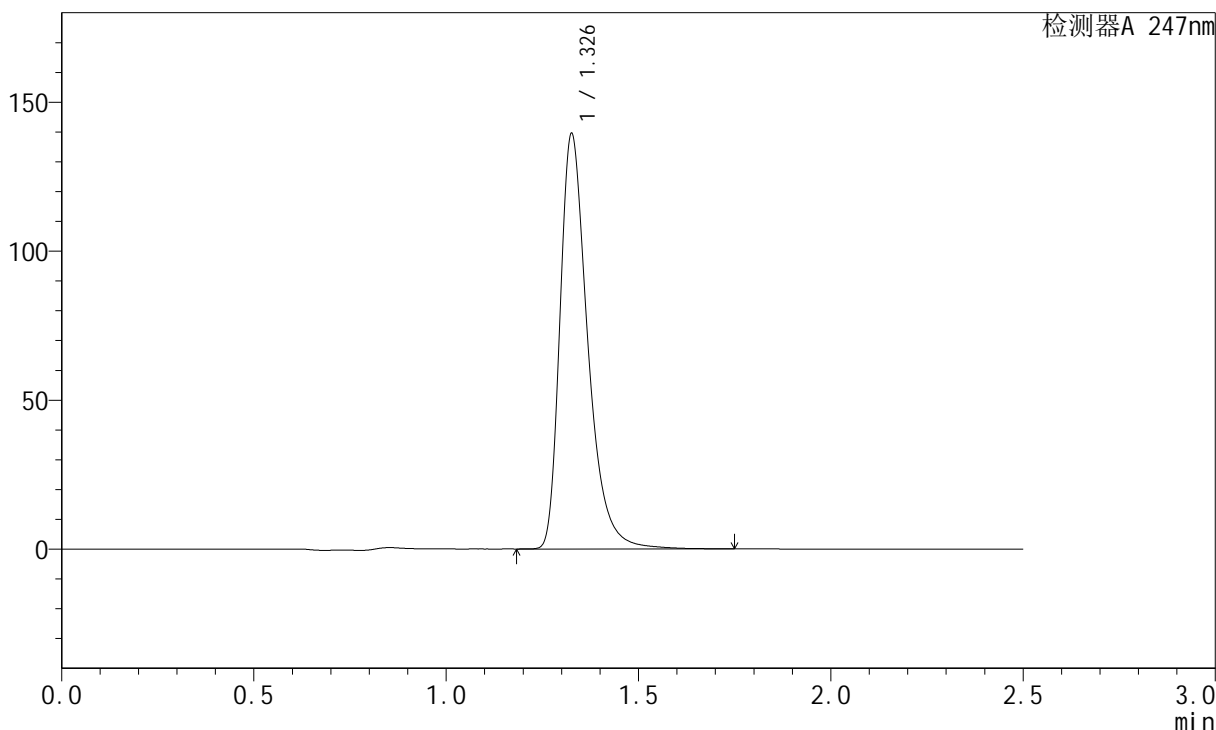

<峰表>

检测器A 247nm

峰号	保留时间	面积	面积%	高度	理论塔板数(USP)	拖尾因子	分离度(USP)
1	1.326	702697	100.000	138147	1700	1.397	--
总计		702697	100.000	138147			



SMF-356

<样品信息>

色谱柱: XB-C18(50mm*4.6mm,5μm) 流 速: 1.0ml/min
 柱 温: 30°C 波 长: 247nm
 数据文件名: RC\$SMF-356 - 10-8/28-317-2 - zzp-2025011221p-wdx3y-cq25d-40mg-rcqx-shuijz-lf100z-15min-P3.lc
 方法文件名: RC\$SMF-356 - SMF-356-rc-FX277.lcm
 批处理文件名: RC\$SMF-356 - SMF-356-20250527-FX277.lcb
 样品瓶号: 1-21
 进样体积: 10 μl 版本号: 6.115
 进样时间: 2025/05/27 23:06:05 实验者: zhanghongxin
 处理时间(V2) : 2025/05/28 08:46:50 处理者: zhanghongxin
 仪器型号: SHIMADZU LC-2050C (FX277)

<色谱图>

mV

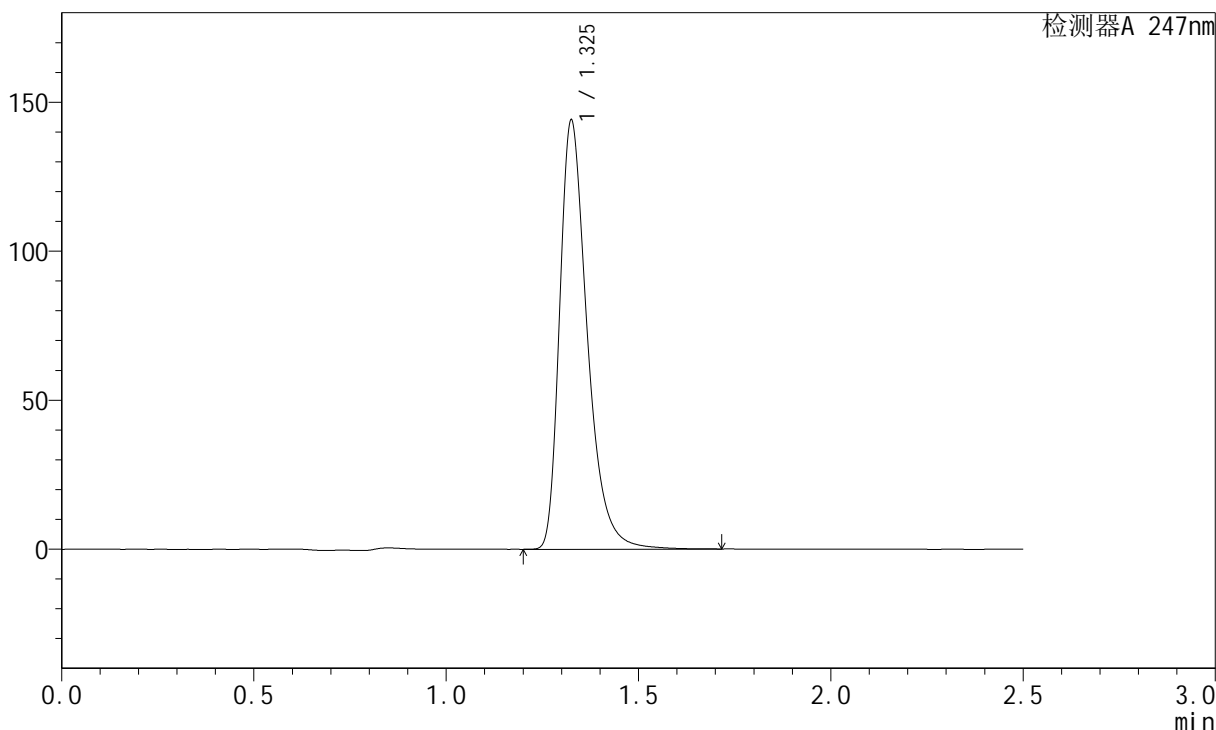

<峰表>

检测器A 247nm

峰号	保留时间	面积	面积%	高度	理论塔板数(USP)	拖尾因子	分离度(USP)
1	1.325	721296	100.000	143132	1708	1.386	--
总计		721296	100.000	143132			



SMF-356

<样品信息>

色谱柱: XB-C18(50mm*4.6mm,5μm) 流速: 1.0ml/min
 柱温: 30°C 波长: 247nm
 数据文件名: RC\$SMF-356 - 10-8/28-318-2 - zzp-2025011221p-wdx3y-cq25d-40mg-rcqx-shuijz-lf100z-15min-P4.lc
 方法文件名: RC\$SMF-356 - SMF-356-rc-FX277.lcm
 批处理文件名: RC\$SMF-356 - SMF-356-20250527-FX277.lcb
 样品瓶号: 1-30 版本号: 6.115
 进样体积: 10 μl 实验者: zhanghongxin
 进样时间: 2025/05/27 23:08:57 处理者: zhanghongxin
 处理时间(V2): 2025/05/28 08:46:52
 仪器型号: SHIMADZU LC-2050C (FX277)

<色谱图>

mV

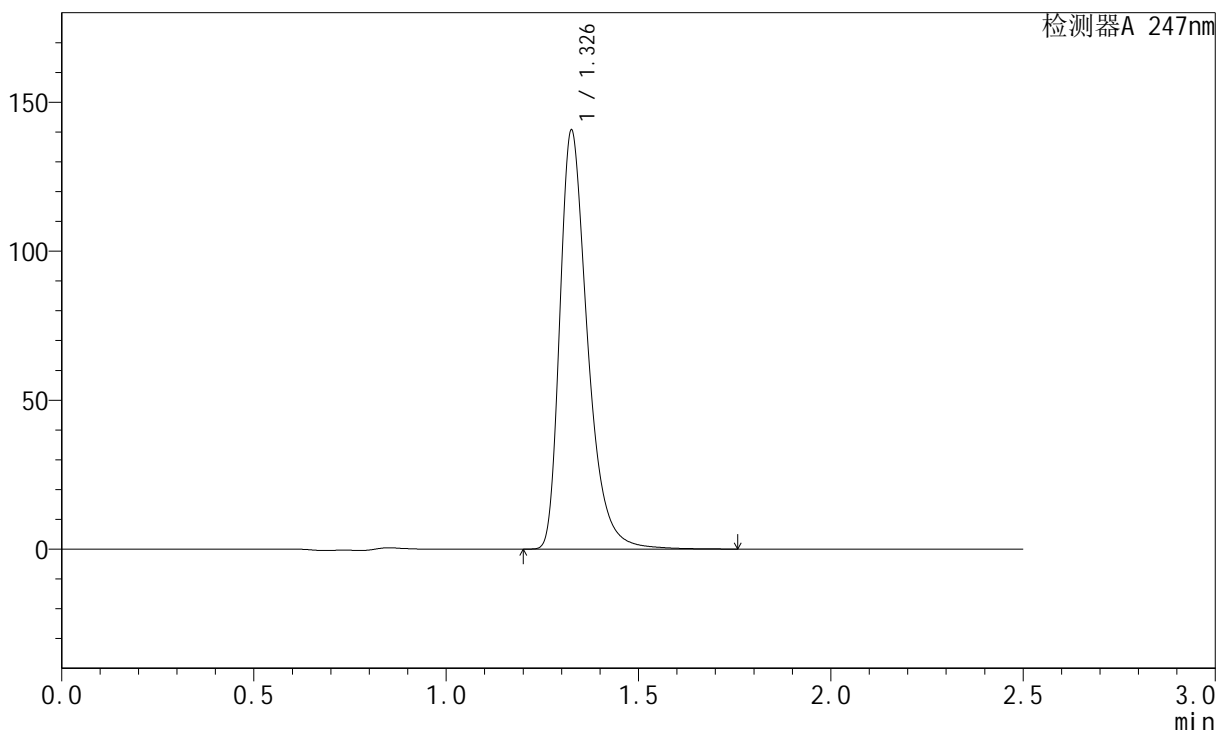

<峰表>

检测器A 247nm

峰号	保留时间	面积	面积%	高度	理论塔板数(USP)	拖尾因子	分离度(USP)
1	1.326	706119	100.000	139482	1707	1.388	--
总计		706119	100.000	139482			



SMF-356

<样品信息>

色谱柱: XB-C18(50mm*4.6mm,5μm) 流 速: 1.0ml/min
 柱 温: 30°C 波 长: 247nm
 数据文件名: RC\$SMF-356 - 10-8/28-319-2 - zzp-2025011221p-wdx3y-cq25d-40mg-rcqx-shuijz-lf100z-15min-P5.lc
 方法文件名: RC\$SMF-356 - SMF-356-rc-FX277.lcm
 批处理文件名: RC\$SMF-356 - SMF-356-20250527-FX277.lcb
 样品瓶号: 1-39
 进样体积: 10 μl 版本号: 6.115
 进样时间: 2025/05/27 23:11:49 实验者: zhanghongxin
 处理时间(V2) : 2025/05/28 08:46:54 处理者: zhanghongxin
 仪器型号: SHIMADZU LC-2050C (FX277)

<色谱图>

mV

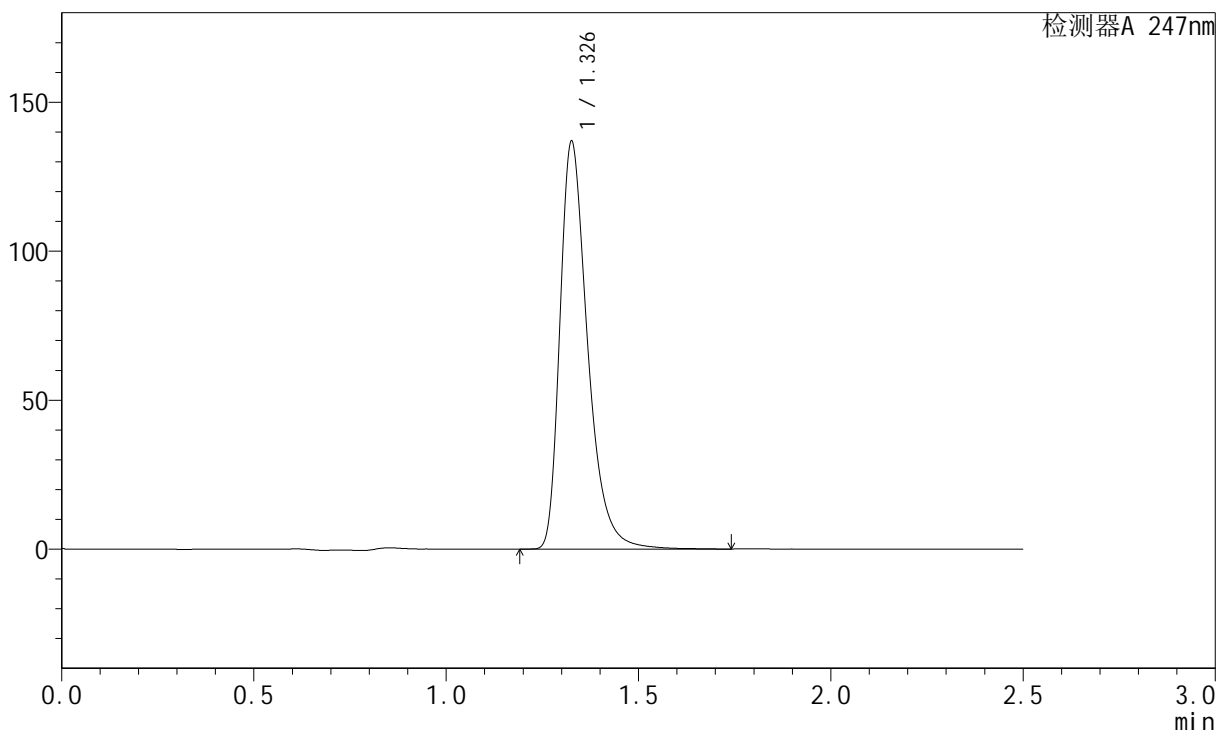

<峰表>

检测器A 247nm

峰号	保留时间	面积	面积%	高度	理论塔板数(USP)	拖尾因子	分离度(USP)
1	1.326	687143	100.000	135600	1706	1.390	--
总计		687143	100.000	135600			



SMF-356

<样品信息>

色谱柱: XB-C18(50mm*4.6mm,5µm) 流速: 1.0ml/min
 柱温: 30°C 波长: 247nm
 数据文件名: RC\$SMF-356 - 10-8/28-320-2 - zzp-2025011221p-wdx3y-cq25d-40mg-rcqx-shuijz-lf100z-15min-P6.lc
 方法文件名: RC\$SMF-356 - SMF-356-rc-FX277.lcm
 批处理文件名: RC\$SMF-356 - SMF-356-20250527-FX277.lcb
 样品瓶号: 1-48
 进样体积: 10 µl 版本号: 6.115
 进样时间: 2025/05/27 23:14:41 实验者: zhanghongxin
 处理时间(V2): 2025/05/28 08:46:57 处理者: zhanghongxin
 仪器型号: SHIMADZU LC-2050C (FX277)

<色谱图>

mV

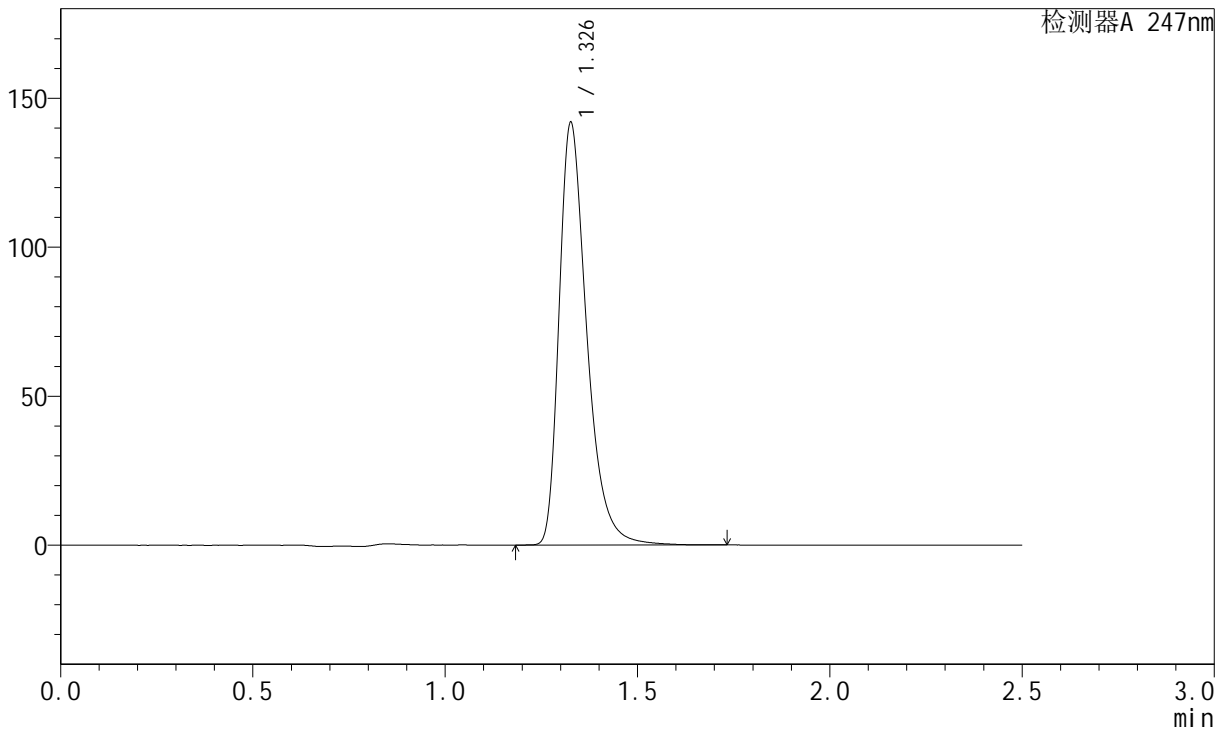

<峰表>

检测器A 247nm

峰号	保留时间	面积	面积%	高度	理论塔板数(USP)	拖尾因子	分离度(USP)
1	1.326	711570	100.000	140726	1707	1.388	--
总计		711570	100.000	140726			



SMF-356

<样品信息>

色谱柱: XB-C18(50mm*4.6mm,5μm)	流速: 1.0ml/min
柱温: 30°C	波长: 247nm
数据文件名: RC\$SMF-356 - 10-8/28-321-2 - zzp-2025011221p-wdx3y-cq25d-40mg-rcqx-shuijz-lf100z-20min-P1.lc	
方法文件名: RC\$SMF-356 - SMF-356-rc-FX277.lcm	
批处理文件名: RC\$SMF-356 - SMF-356-20250527-FX277.lcb	
样品瓶号: 1-4	版本号: 6.115
进样体积: 10 μl	实验者: zhanghongxin
进样时间: 2025/05/27 23:17:34	处理者: zhanghongxin
处理时间(V2) : 2025/05/28 08:46:59	
仪器型号: SHIMADZU LC-2050C (FX277)	

<色谱图>

mV

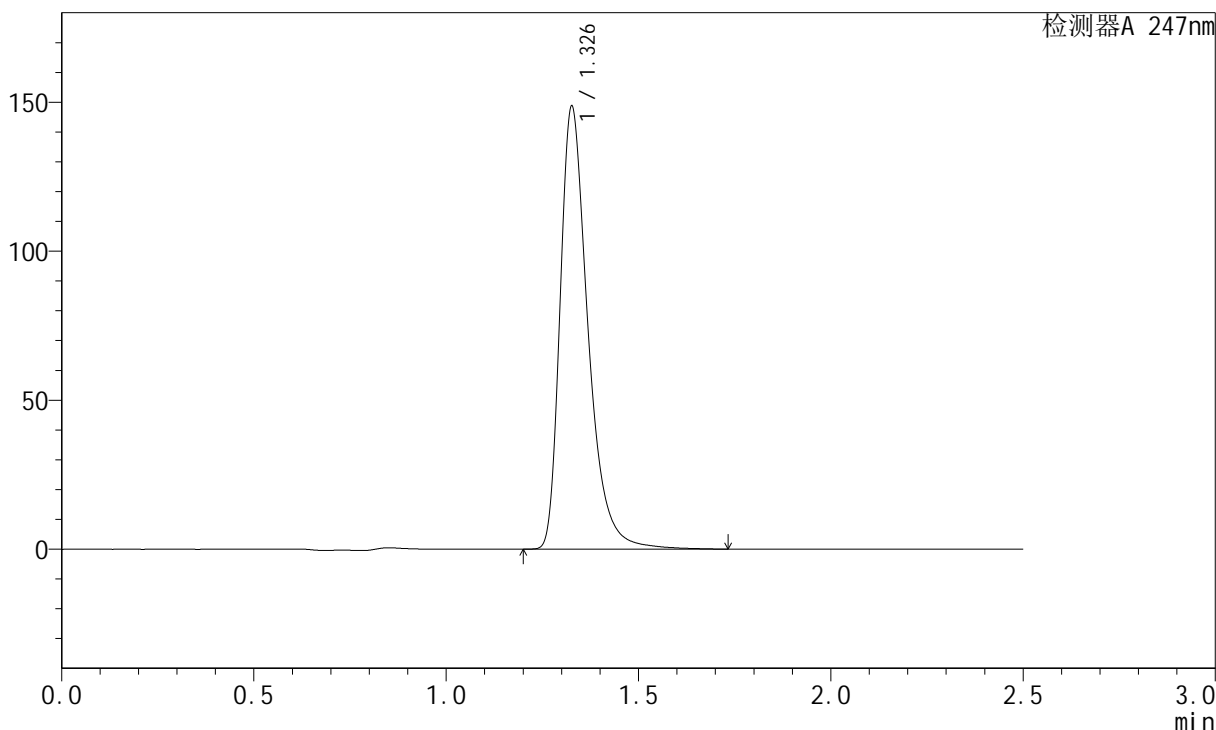

<峰表>

检测器A 247nm

峰号	保留时间	面积	面积%	高度	理论塔板数(USP)	拖尾因子	分离度(USP)
1	1.326	752543	100.000	147508	1696	1.403	--
总计		752543	100.000	147508			



SMF-356

<样品信息>

色谱柱: XB-C18(50mm*4.6mm,5µm)	流速: 1.0ml/min
柱温: 30°C	波长: 247nm
数据文件名: RC\$SMF-356 - 10-8/28-322-2 - zzp-2025011221p-wdx3y-cq25d-40mg-rcqx-shuijz-lf100z-20min-P2.lc	
方法文件名: RC\$SMF-356 - SMF-356-rc-FX277.lcm	
批处理文件名: RC\$SMF-356 - SMF-356-20250527-FX277.lcb	
样品瓶号: 1-13	版本号: 6.115
进样体积: 10 µl	实验者: zhanghongxin
进样时间: 2025/05/27 23:20:27	处理者: zhanghongxin
处理时间(V2) : 2025/05/28 08:47:02	
仪器型号: SHIMADZU LC-2050C (FX277)	

<色谱图>

mV

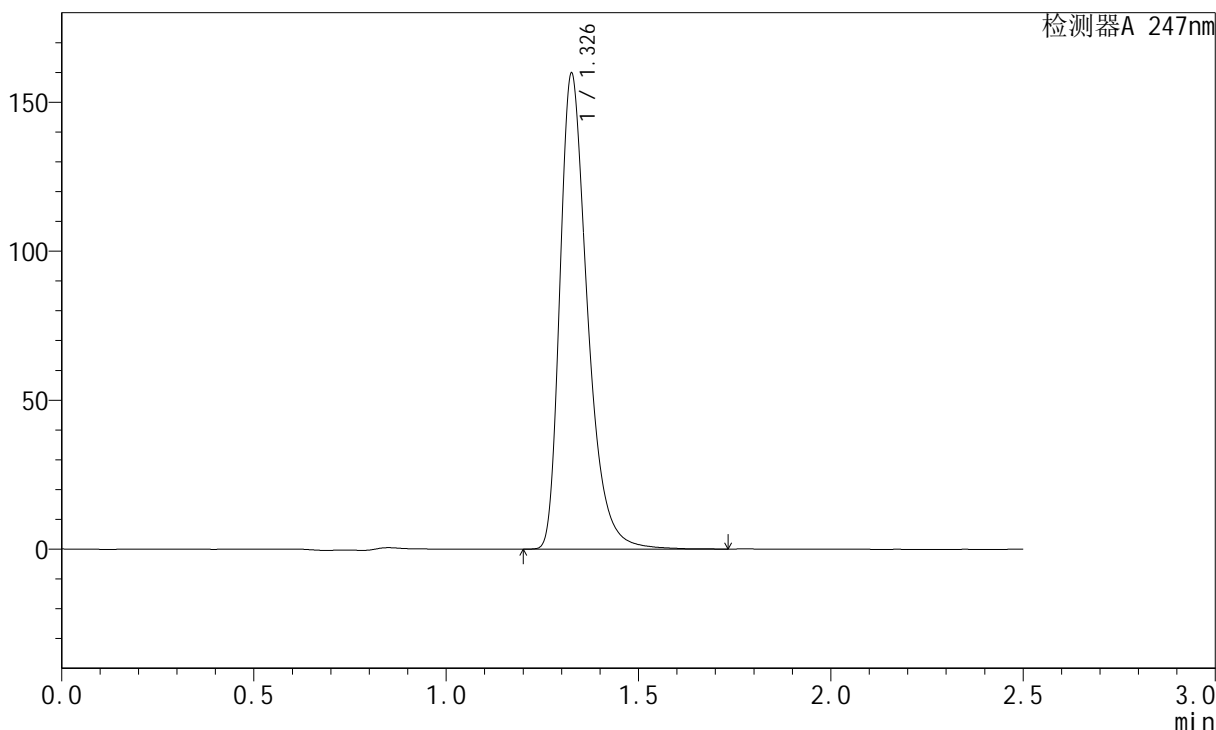

<峰表>

检测器A 247nm

峰号	保留时间	面积	面积%	高度	理论塔板数(USP)	拖尾因子	分离度(USP)
1	1.326	798755	100.000	158281	1712	1.382	--
总计		798755	100.000	158281			



SMF-356

<样品信息>

色谱柱: XB-C18(50mm*4.6mm,5μm) 流 速: 1.0ml/min
 柱 温: 30°C 波 长: 247nm
 数据文件名: RC\$SMF-356 - 10-8/28-323-2 - zzp-2025011221p-wdx3y-cq25d-40mg-rcqx-shuijz-lf100z-20min-P3.lc
 方法文件名: RC\$SMF-356 - SMF-356-rc-FX277.lcm
 批处理文件名: RC\$SMF-356 - SMF-356-20250527-FX277.lcb
 样品瓶号: 1-22
 进样体积: 10 μl 版本号: 6.115
 进样时间: 2025/05/27 23:23:19 实验者: zhanghongxin
 处理时间(V2) : 2025/05/28 08:47:04 处理者: zhanghongxin
 仪器型号: SHIMADZU LC-2050C (FX277)

<色谱图>

mV

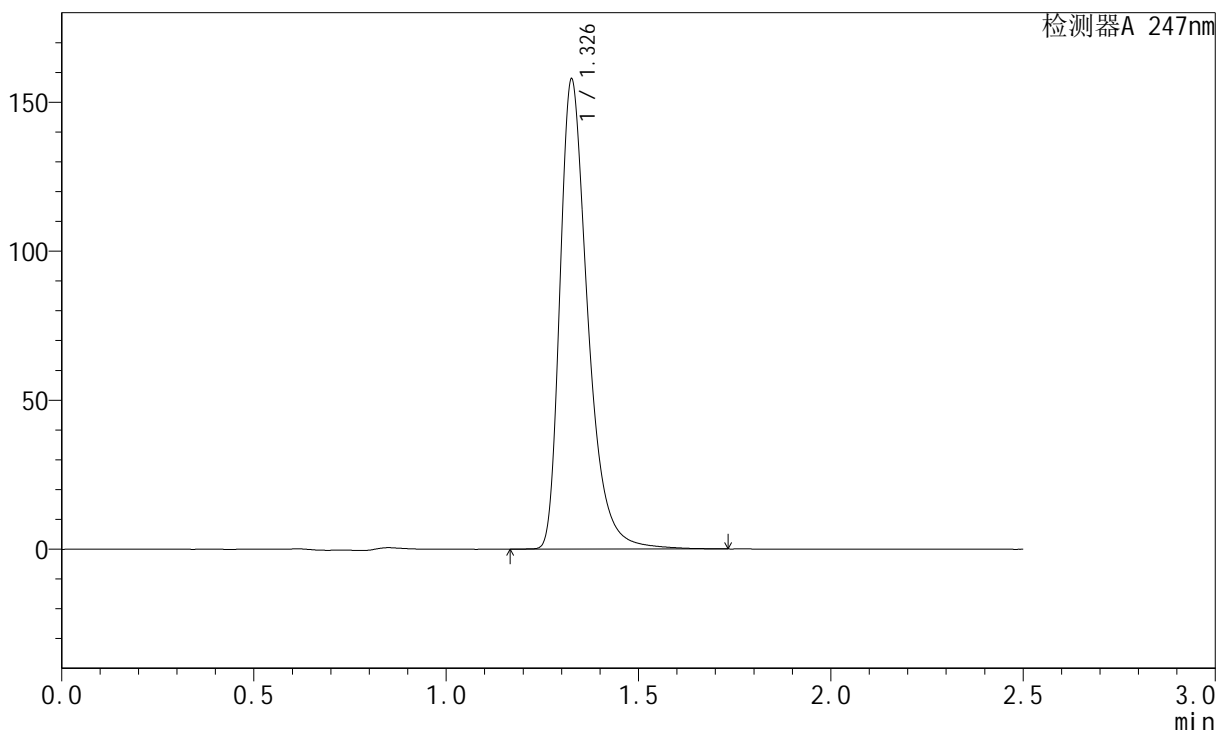

<峰表>

检测器A 247nm

峰号	保留时间	面积	面积%	高度	理论塔板数(USP)	拖尾因子	分离度(USP)
1	1.326	797043	100.000	156249	1698	1.401	--
总计		797043	100.000	156249			



SMF-356

<样品信息>

色谱柱: XB-C18(50mm*4.6mm,5μm) 流 速: 1.0ml/min
 柱 温: 30°C 波 长: 247nm
 数据文件名: RC\$SMF-356 - 10-8/28-324-2 - zzp-2025011221p-wdx3y-cq25d-40mg-rcqx-shuijz-lf100z-20min-P4.lc
 方法文件名: RC\$SMF-356 - SMF-356-rc-FX277.lcm
 批处理文件名: RC\$SMF-356 - SMF-356-20250527-FX277.lcb
 样品瓶号: 1-31 版本号: 6.115
 进样体积: 10 μl 实验者: zhanghongxin
 进样时间: 2025/05/27 23:26:11 处理者: zhanghongxin
 处理时间(V2) : 2025/05/28 08:47:06
 仪器型号: SHIMADZU LC-2050C (FX277)

<色谱图>

mV

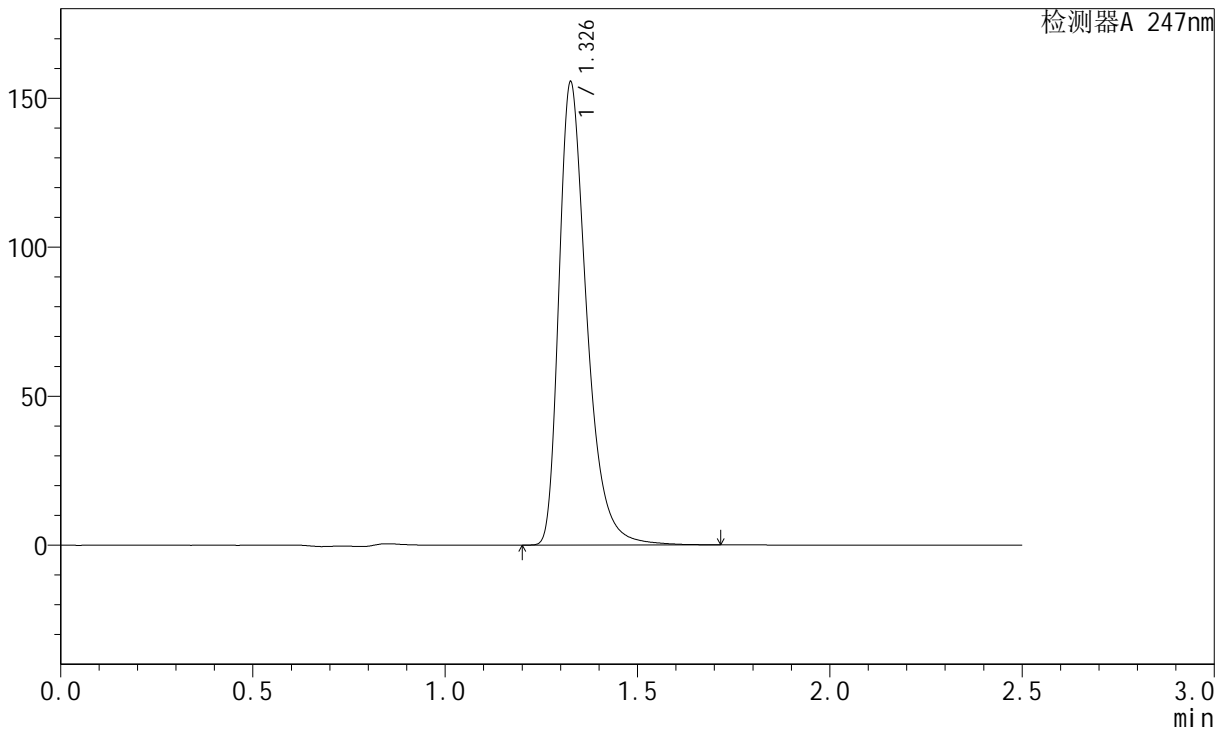

<峰表>

检测器A 247nm

峰号	保留时间	面积	面积%	高度	理论塔板数(USP)	拖尾因子	分离度(USP)
1	1.326	782922	100.000	154028	1701	1.397	--
总计		782922	100.000	154028			



SMF-356

<样品信息>

色谱柱: XB-C18(50mm*4.6mm,5μm) 流 速: 1.0ml/min
 柱 温: 30°C 波 长: 247nm
 数据文件名: RC\$SMF-356 - 10-8/28-325-2 - zzp-2025011221p-wdx3y-cq25d-40mg-rcqx-shuijz-lf100z-20min-P5.lc
 方法文件名: RC\$SMF-356 - SMF-356-rc-FX277.lcm
 批处理文件名: RC\$SMF-356 - SMF-356-20250527-FX277.lcb
 样品瓶号: 1-40
 进样体积: 10 μl 版本号: 6.115
 进样时间: 2025/05/27 23:29:03 实验者: zhanghongxin
 处理时间(V2) : 2025/05/28 08:47:09 处理者: zhanghongxin
 仪器型号: SHIMADZU LC-2050C (FX277)

<色谱图>

mV

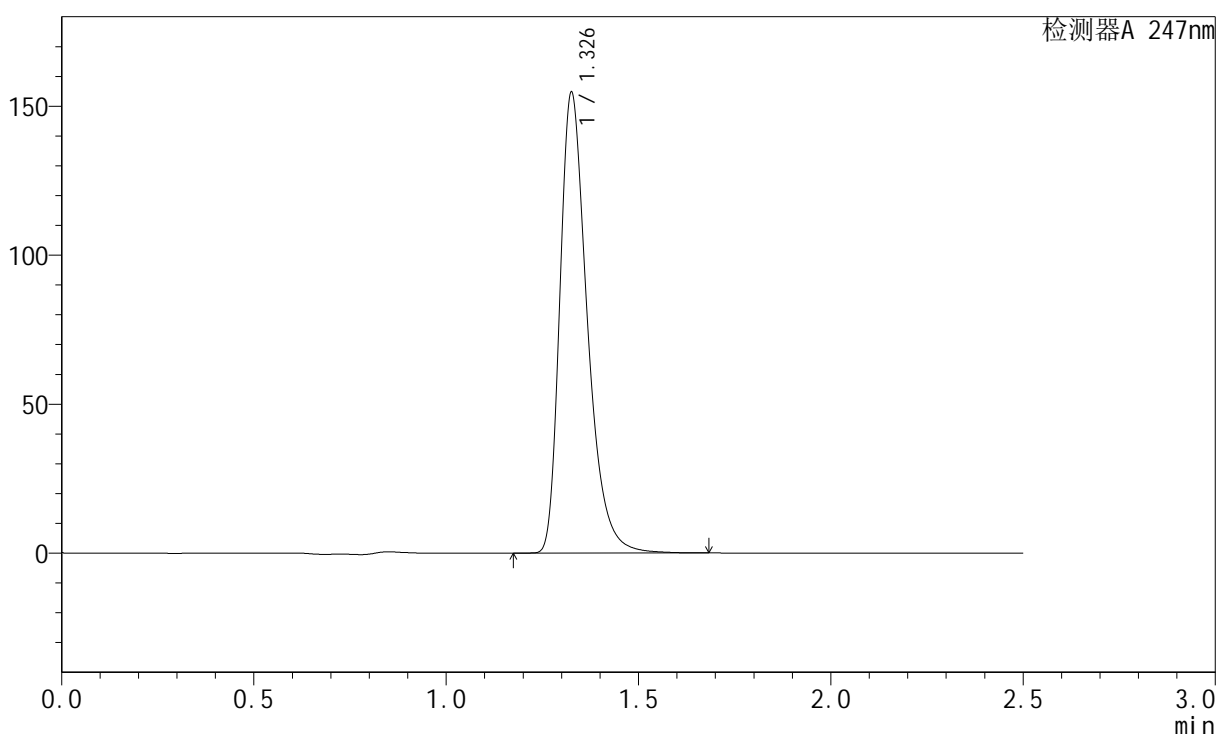

<峰表>

检测器A 247nm

峰号	保留时间	面积	面积%	高度	理论塔板数(USP)	拖尾因子	分离度(USP)
1	1.326	770231	100.000	153438	1715	1.374	--
总计		770231	100.000	153438			



SMF-356

<样品信息>

色谱柱: XB-C18(50mm*4.6mm,5μm) 流速: 1.0ml/min
 柱温: 30°C 波长: 247nm
 数据文件名: RC\$SMF-356 - 10-8/28-326-2 - zzp-2025011221p-wdx3y-cq25d-40mg-rcqx-shuijz-lf100z-20min-P6.lc
 方法文件名: RC\$SMF-356 - SMF-356-rc-FX277.lcm
 批处理文件名: RC\$SMF-356 - SMF-356-20250527-FX277.lcb
 样品瓶号: 1-49
 进样体积: 10 μl 版本号: 6.115
 进样时间: 2025/05/27 23:31:55 实验者: zhanghongxin
 处理时间(V2): 2025/05/28 08:47:11 处理者: zhanghongxin
 仪器型号: SHIMADZU LC-2050C (FX277)

<色谱图>

mV

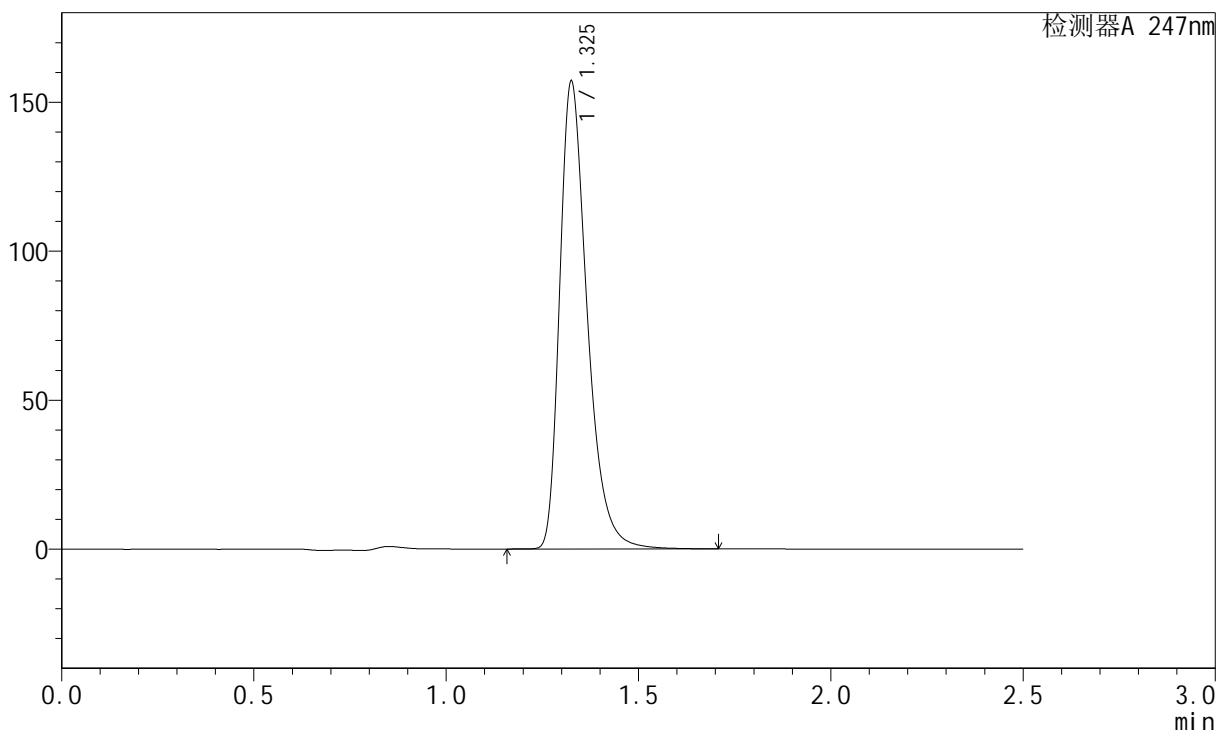

<峰表>

检测器A 247nm

峰号	保留时间	面积	面积%	高度	理论塔板数(USP)	拖尾因子	分离度(USP)
1	1.325	781967	100.000	155946	1714	1.374	--
总计		781967	100.000	155946			



SMF-356

<样品信息>

色谱柱: XB-C18(50mm*4.6mm,5μm) 流 速: 1.0ml/min
 柱 温: 30°C 波 长: 247nm
 数据文件名: RC\$SMF-356 - 10-8/28-327-2 - zzp-2025011221p-wdx3y-cq25d-40mg-rcqx-shuijz-lf100z-30min-P1.lc
 方法文件名: RC\$SMF-356 - SMF-356-rc-FX277.lcm
 批处理文件名: RC\$SMF-356 - SMF-356-20250527-FX277.lcb
 样品瓶号: 1-5
 进样体积: 10 μl 版本号: 6.115
 进样时间: 2025/05/27 23:34:47 实验者: zhanghongxin
 处理时间(V2) : 2025/05/28 08:47:14 处理者: zhanghongxin
 仪器型号: SHIMADZU LC-2050C (FX277)

<色谱图>

mV

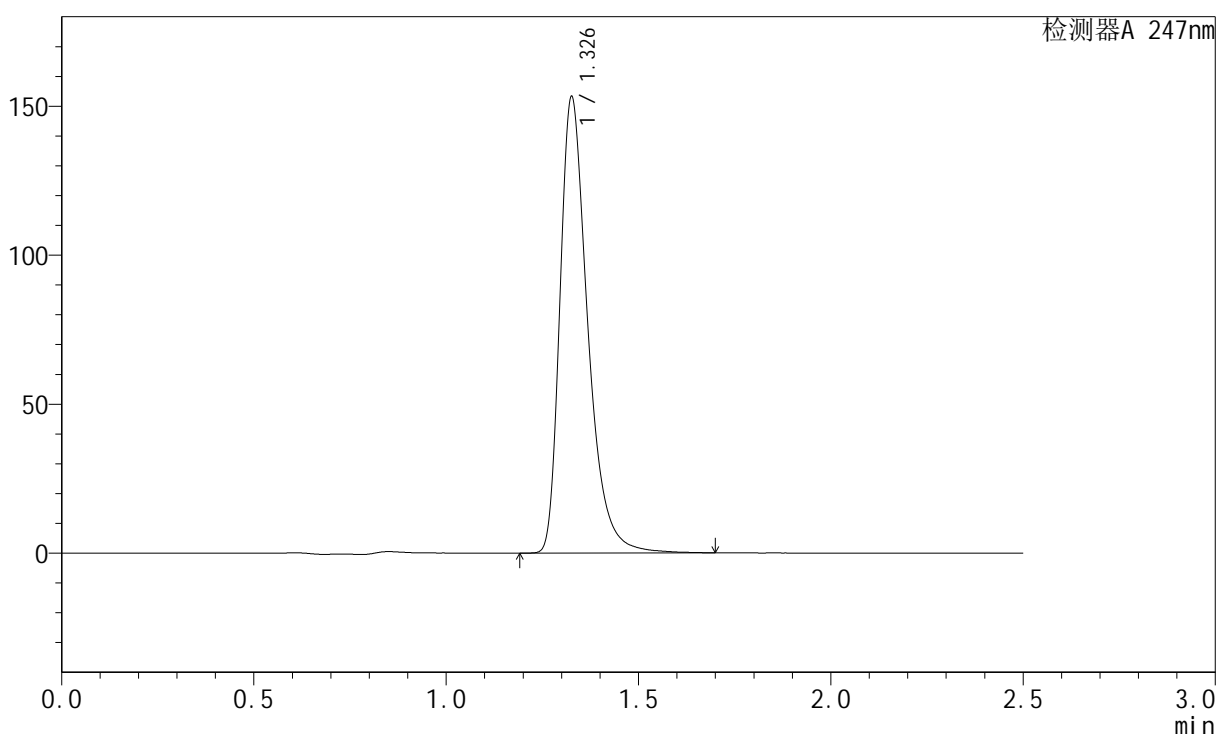

<峰表>

检测器A 247nm

峰号	保留时间	面积	面积%	高度	理论塔板数(USP)	拖尾因子	分离度(USP)
1	1.326	771775	100.000	151757	1699	1.397	--
总计		771775	100.000	151757			



SMF-356

<样品信息>

色谱柱: XB-C18(50mm*4.6mm,5μm) 流 速: 1.0ml/min
 柱 温: 30°C 波 长: 247nm
 数据文件名: RC\$SMF-356 - 10-8/28-328-2 - zzp-2025011221p-wdx3y-cq25d-40mg-rcqx-shuijz-lf100z-30min-P2.lc
 方法文件名: RC\$SMF-356 - SMF-356-rc-FX277.lcm
 批处理文件名: RC\$SMF-356 - SMF-356-20250527-FX277.lcb
 样品瓶号: 1-14
 进样体积: 10 μl 版本号: 6.115
 进样时间: 2025/05/27 23:37:39 实验者: zhanghongxin
 处理时间(V2) : 2025/05/28 08:47:16 处理者: zhanghongxin
 仪器型号: SHIMADZU LC-2050C (FX277)

<色谱图>

mV

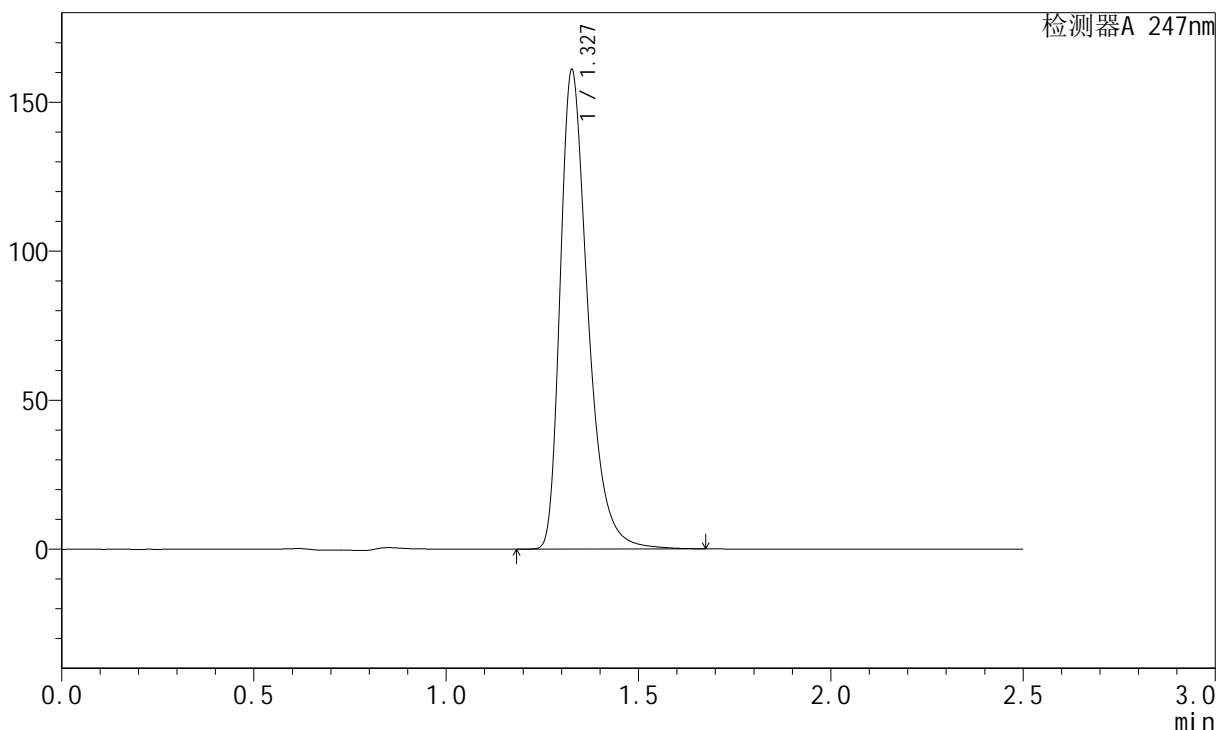

<峰表>

检测器A 247nm

峰号	保留时间	面积	面积%	高度	理论塔板数(USP)	拖尾因子	分离度(USP)
1	1.327	806550	100.000	159777	1708	1.387	--
总计		806550	100.000	159777			

<样品信息>

色谱柱: XB-C18(50mm*4.6mm,5 μ m)柱温: 30 $^{\circ}$ C

数据文件名: RC\$SMF-356 - 10-8/28-329-2 - zzp-2025011221p-wdx3y-cq25d-40mg-rcqx-shuijz-lf100z-30min-P3.lc

方法文件名: RC\$SMF-356 - SMF-356-rc-FX277.lcm

批处理文件名: RC\$SMF-356 - SMF-356-20250527-FX277.lcb

样品瓶号: 1-23

进样体积: 10 μ l

进样时间: 2025/05/27 23:40:31

处理时间(V2): 2025/05/28 08:47:18

仪器型号: SHIMADZU LC-2050C (FX277)

流速: 1.0ml/min

波长: 247nm

版本号: 6.115

实验者: zhanghongxin

处理者: zhanghongxin

<色谱图>

mV

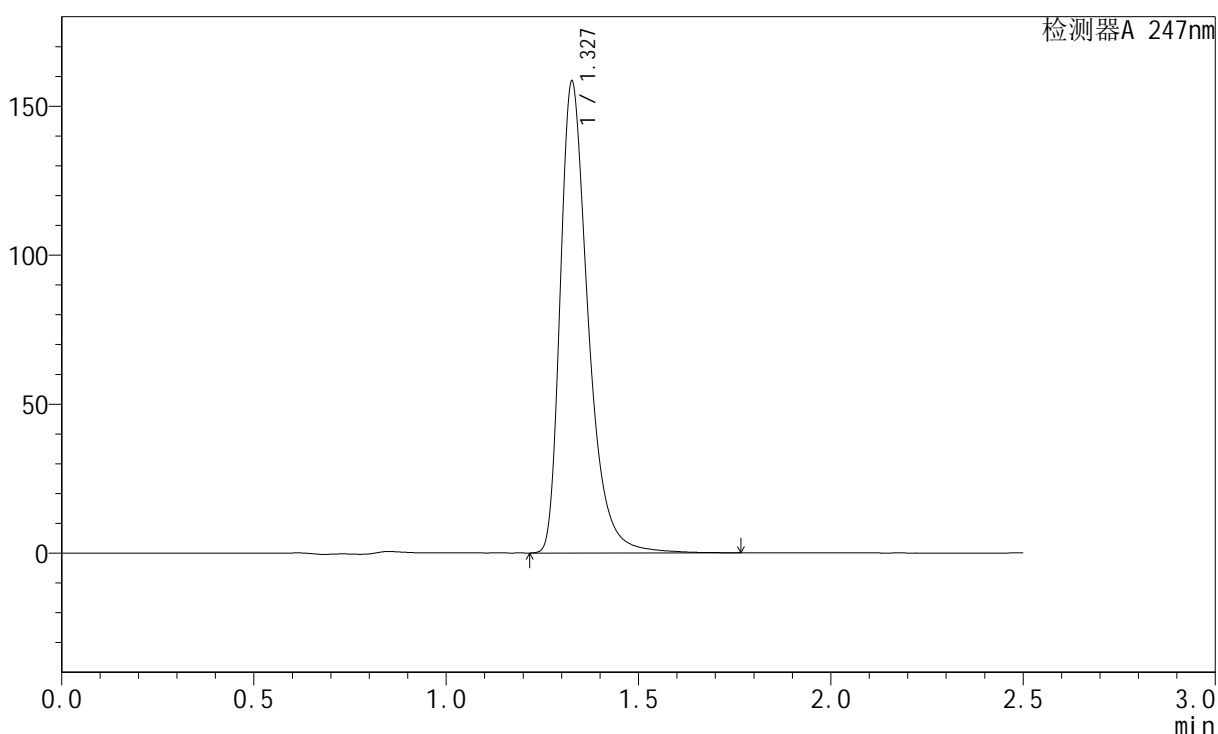

<峰表>

检测器A 247nm

峰号	保留时间	面积	面积%	高度	理论塔板数(USP)	拖尾因子	分离度(USP)
1	1.327	801315	100.000	157280	1696	1.402	--
总计		801315	100.000	157280			



SMF-356

<样品信息>

色谱柱: XB-C18(50mm*4.6mm,5μm) 流 速: 1.0ml/min
 柱 温: 30°C 波 长: 247nm
 数据文件名: RC\$SMF-356 - 10-8/28-330-2 - zzp-2025011221p-wdx3y-cq25d-40mg-rcqx-shuijz-lf100z-30min-P4.lc
 方法文件名: RC\$SMF-356 - SMF-356-rc-FX277.lcm
 批处理文件名: RC\$SMF-356 - SMF-356-20250527-FX277.lcb
 样品瓶号: 1-32 版本号: 6.115
 进样体积: 10 μl 实验者: zhanghongxin
 进样时间: 2025/05/27 23:43:23 处理者: zhanghongxin
 处理时间(V2) : 2025/05/28 08:47:21
 仪器型号: SHIMADZU LC-2050C (FX277)

<色谱图>

mV

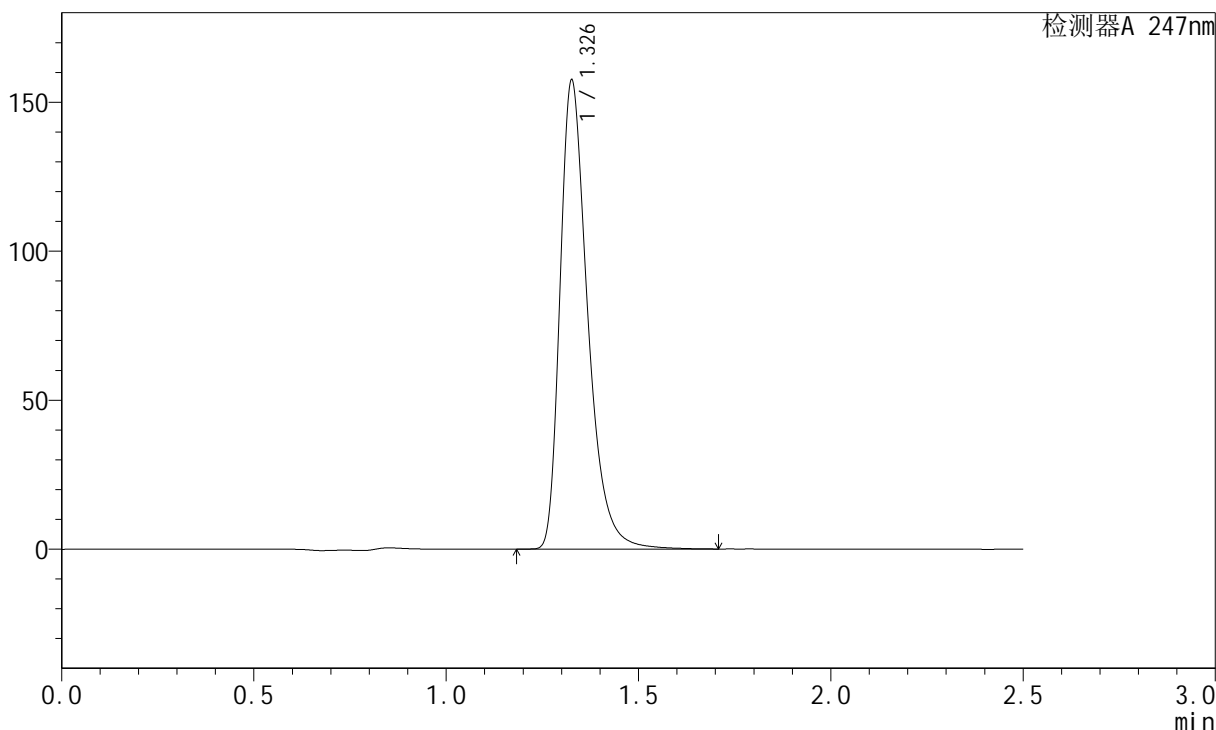

<峰表>

检测器A 247nm

峰号	保留时间	面积	面积%	高度	理论塔板数(USP)	拖尾因子	分离度(USP)
1	1.326	789651	100.000	156103	1708	1.386	--
总计		789651	100.000	156103			



SMF-356

<样品信息>

色谱柱: XB-C18(50mm*4.6mm,5μm) 流 速: 1.0ml/min
 柱 温: 30°C 波 长: 247nm
 数据文件名: RC\$SMF-356 - 10-8/28-331-2 - zzp-2025011221p-wdx3y-cq25d-40mg-rcqx-shuijz-lf100z-30min-P5.lc
 方法文件名: RC\$SMF-356 - SMF-356-rc-FX277.lcm
 批处理文件名: RC\$SMF-356 - SMF-356-20250527-FX277.lcb
 样品瓶号: 1-41
 进样体积: 10 μl 版本号: 6.115
 进样时间: 2025/05/27 23:46:15 实验者: zhanghongxin
 处理时间(V2) : 2025/05/28 08:47:23 处理者: zhanghongxin
 仪器型号: SHIMADZU LC-2050C (FX277)

<色谱图>

mV

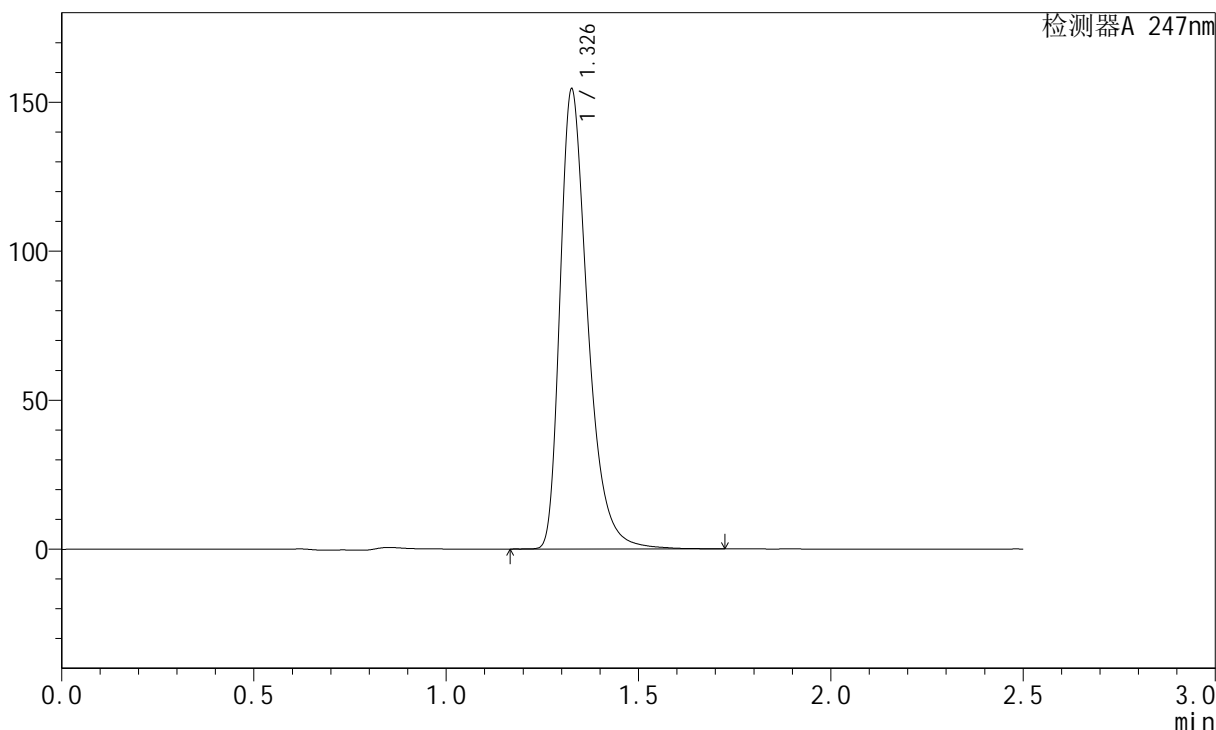

<峰表>

检测器A 247nm

峰号	保留时间	面积	面积%	高度	理论塔板数(USP)	拖尾因子	分离度(USP)
1	1.326	774922	100.000	153108	1708	1.388	--
总计		774922	100.000	153108			



SMF-356

<样品信息>

色谱柱: XB-C18(50mm*4.6mm,5μm) 流 速: 1.0ml/min
 柱 温: 30°C 波 长: 247nm
 数据文件名: RC\$SMF-356 - 10-8/28-332-2 - zzp-2025011221p-wdx3y-cq25d-40mg-rcqx-shuijz-lf100z-30min-P6.lc
 方法文件名: RC\$SMF-356 - SMF-356-rc-FX277.lcm
 批处理文件名: RC\$SMF-356 - SMF-356-20250527-FX277.lcb
 样品瓶号: 1-50
 进样体积: 10 μl 版本号: 6.115
 进样时间: 2025/05/27 23:49:06 实验者: zhanghongxin
 处理时间(V2) : 2025/05/28 08:47:25 处理者: zhanghongxin
 仪器型号: SHIMADZU LC-2050C (FX277)

<色谱图>

mV

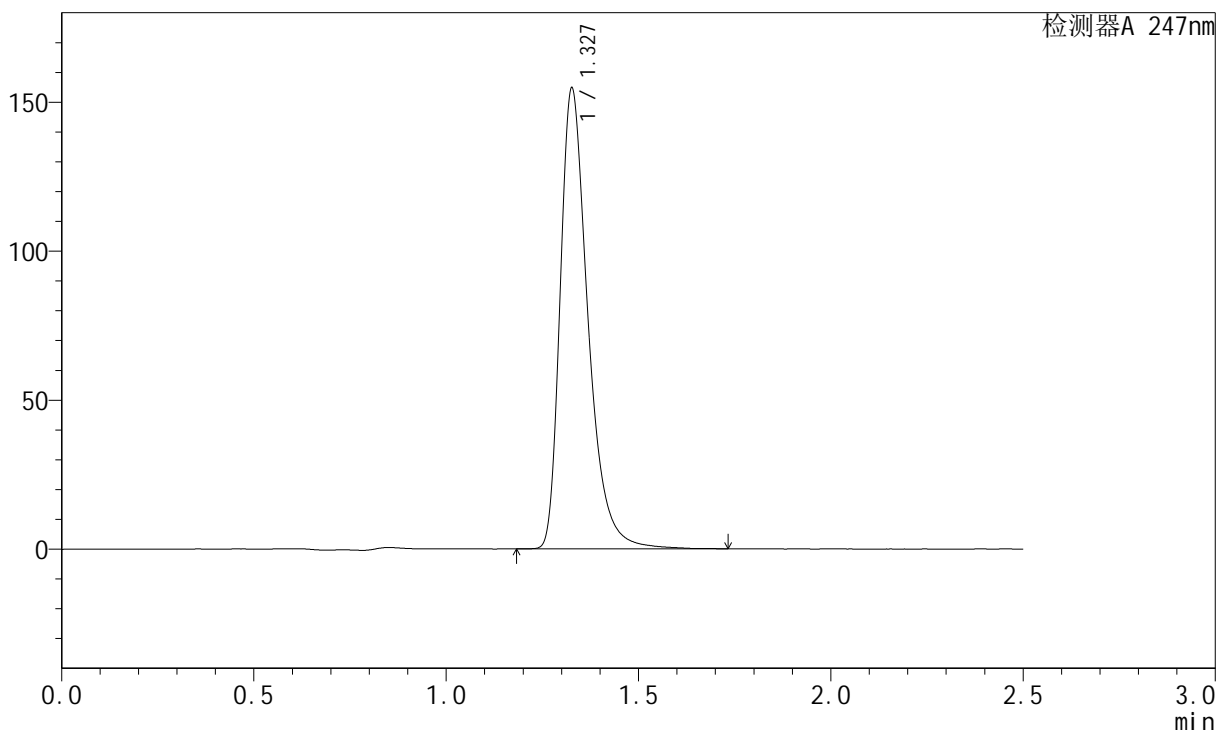

<峰表>

检测器A 247nm

峰号	保留时间	面积	面积%	高度	理论塔板数(USP)	拖尾因子	分离度(USP)
1	1.327	780254	100.000	153583	1700	1.397	--
总计		780254	100.000	153583			



SMF-356

<样品信息>

色谱柱: XB-C18(50mm*4.6mm,5μm) 流 速: 1.0ml/min
 柱 温: 30°C 波 长: 247nm
 数据文件名: RC\$SMF-356 - 10-8/28-333-2 - zzp-2025011221p-wdx3y-cq25d-40mg-rcqx-shuijz-lf100z-45min-P1.lc
 方法文件名: RC\$SMF-356 - SMF-356-rc-FX277.lcm
 批处理文件名: RC\$SMF-356 - SMF-356-20250527-FX277.lcb
 样品瓶号: 1-6
 进样体积: 10 μl 版本号: 6.115
 进样时间: 2025/05/27 23:51:57 实验者: zhanghongxin
 处理时间(V2) : 2025/05/28 08:47:28 处理者: zhanghongxin
 仪器型号: SHIMADZU LC-2050C (FX277)

<色谱图>

mV

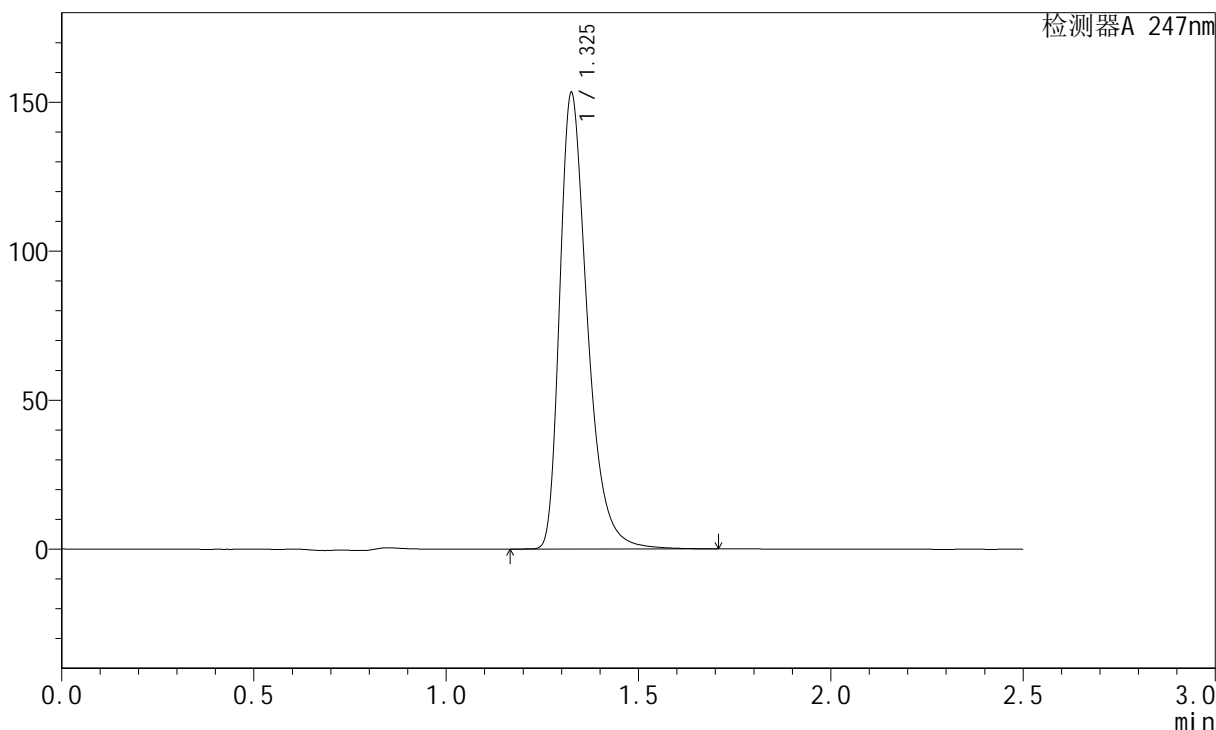

<峰表>

检测器A 247nm

峰号	保留时间	面积	面积%	高度	理论塔板数(USP)	拖尾因子	分离度(USP)
1	1.325	767728	100.000	152082	1706	1.386	--
总计		767728	100.000	152082			



SMF-356

<样品信息>

色谱柱: XB-C18(50mm*4.6mm,5μm) 流 速: 1.0ml/min
 柱 温: 30°C 波 长: 247nm
 数据文件名: RC\$SMF-356 - 10-8/28-334-2 - zzp-2025011221p-wdx3y-cq25d-40mg-rcqx-shuijz-lf100z-45min-P2.lc
 方法文件名: RC\$SMF-356 - SMF-356-rc-FX277.lcm
 批处理文件名: RC\$SMF-356 - SMF-356-20250527-FX277.lcb
 样品瓶号: 1-15
 进样体积: 10 μl 版本号: 6.115
 进样时间: 2025/05/27 23:54:49 实验者: zhanghongxin
 处理时间(V2) : 2025/05/28 08:47:30 处理者: zhanghongxin
 仪器型号: SHIMADZU LC-2050C (FX277)

<色谱图>

mV

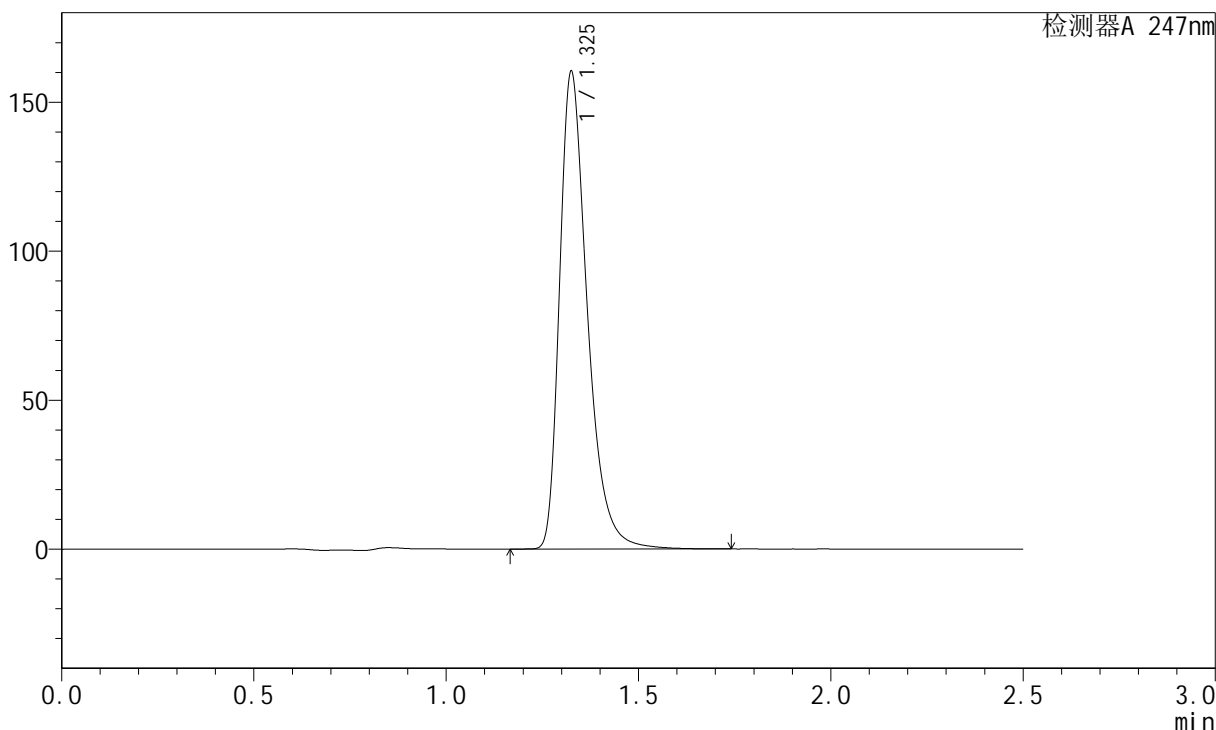

<峰表>

检测器A 247nm

峰号	保留时间	面积	面积%	高度	理论塔板数(USP)	拖尾因子	分离度(USP)
1	1.325	804719	100.000	159351	1702	1.388	--
总计		804719	100.000	159351			



SMF-356

<样品信息>

色谱柱: XB-C18(50mm*4.6mm,5μm) 流 速: 1.0ml/min
 柱 温: 30°C 波 长: 247nm
 数据文件名: RC\$SMF-356 - 10-8/28-335-2 - zzp-2025011221p-wdx3y-cq25d-40mg-rcqx-shuijz-lf100z-45min-P3.lc
 方法文件名: RC\$SMF-356 - SMF-356-rc-FX277.lcm
 批处理文件名: RC\$SMF-356 - SMF-356-20250527-FX277.lcb
 样品瓶号: 1-24
 进样体积: 10 μl 版本号: 6.115
 进样时间: 2025/05/27 23:57:41 实验者: zhanghongxin
 处理时间(V2) : 2025/05/28 08:47:32 处理者: zhanghongxin
 仪器型号: SHIMADZU LC-2050C (FX277)

<色谱图>

mV

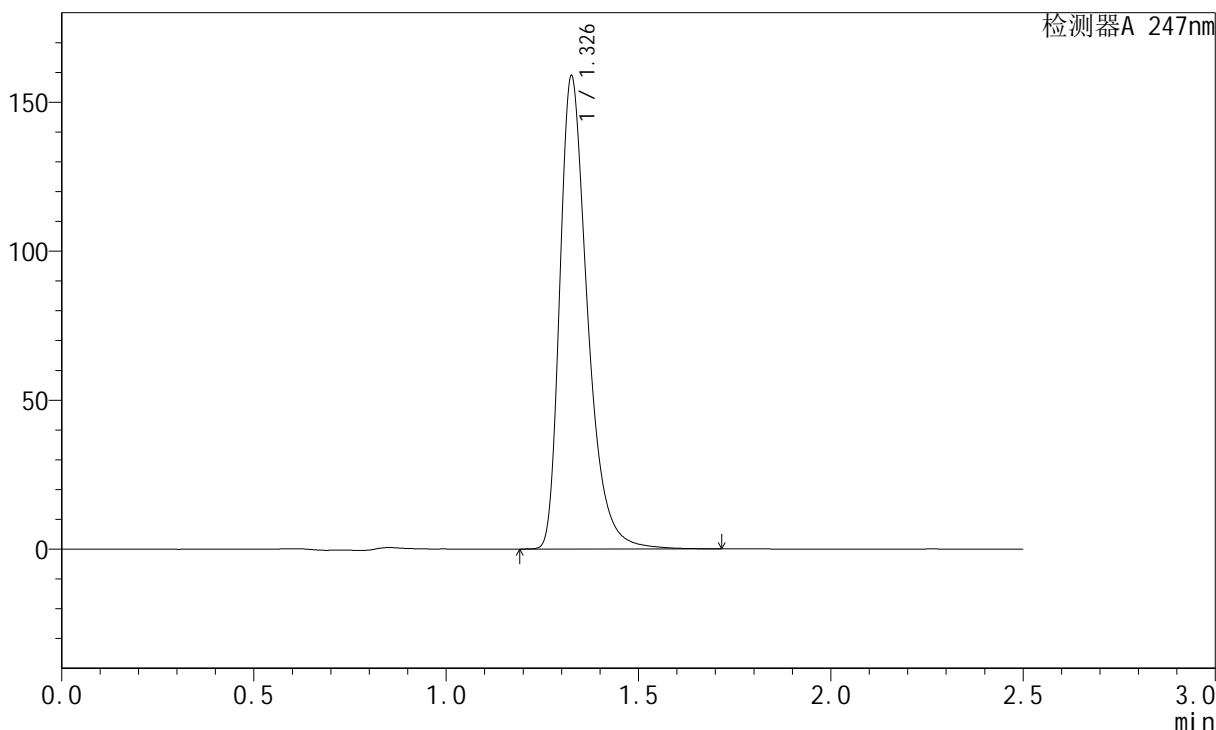

<峰表>

检测器A 247nm

峰号	保留时间	面积	面积%	高度	理论塔板数(USP)	拖尾因子	分离度(USP)
1	1.326	797909	100.000	157552	1701	1.391	--
总计		797909	100.000	157552			



SMF-356

<样品信息>

色谱柱: XB-C18(50mm*4.6mm,5μm) 流 速: 1.0ml/min
 柱 温: 30°C 波 长: 247nm
 数据文件名: RC\$SMF-356 - 10-8/28-336-2 - zzp-2025011221p-wdx3y-cq25d-40mg-rcqx-shuijz-lf100z-45min-P4.lc
 方法文件名: RC\$SMF-356 - SMF-356-rc-FX277.lcm
 批处理文件名: RC\$SMF-356 - SMF-356-20250527-FX277.lcb
 样品瓶号: 1-33
 进样体积: 10 μl 版本号: 6.115
 进样时间: 2025/05/28 00:00:33 实验者: zhanghongxin
 处理时间(V2) : 2025/05/28 08:47:35 处理者: zhanghongxin
 仪器型号: SHIMADZU LC-2050C (FX277)

<色谱图>

mV

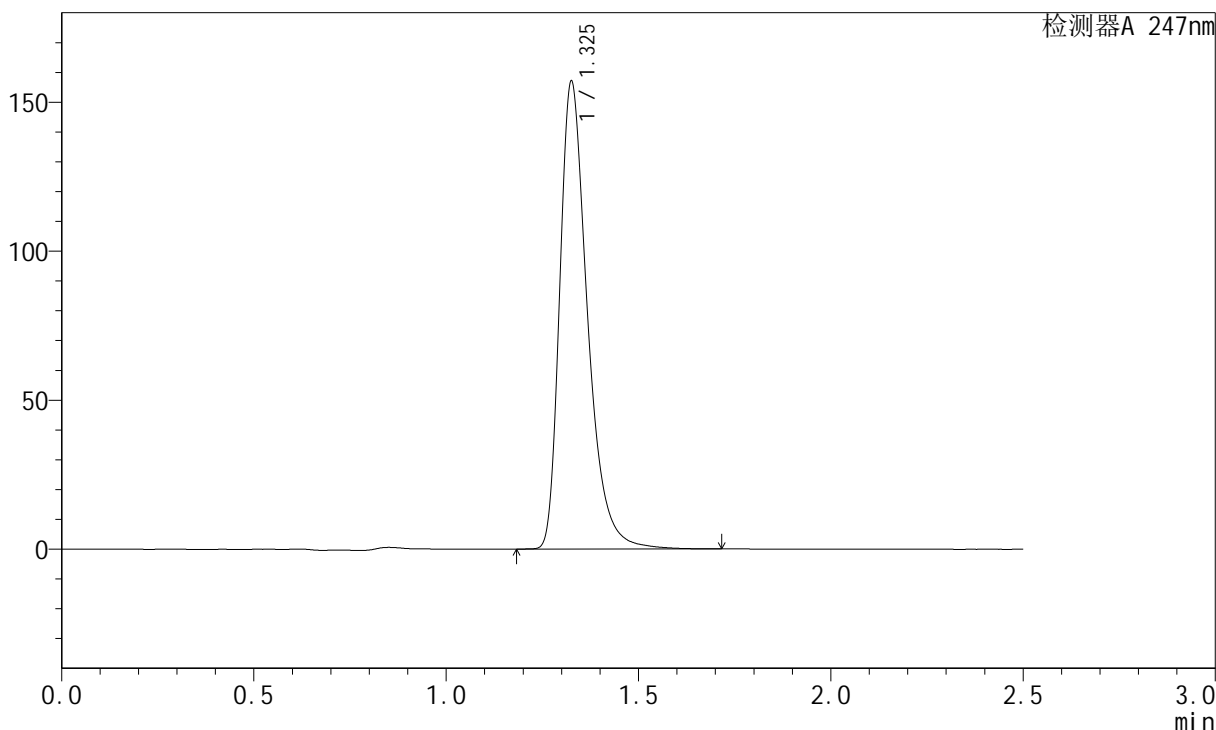

<峰表>

检测器A 247nm

峰号	保留时间	面积	面积%	高度	理论塔板数(USP)	拖尾因子	分离度(USP)
1	1.325	789758	100.000	155849	1698	1.391	--
总计		789758	100.000	155849			



SMF-356

<样品信息>

色谱柱: XB-C18(50mm*4.6mm,5μm) 流 速: 1.0ml/min
 柱 温: 30°C 波 长: 247nm
 数据文件名: RC\$SMF-356 - 10-8/28-337-2 - zzp-2025011221p-wdx3y-cq25d-40mg-rcqx-shuijz-lf100z-45min-P5.lc
 方法文件名: RC\$SMF-356 - SMF-356-rc-FX277.lcm
 批处理文件名: RC\$SMF-356 - SMF-356-20250527-FX277.lcb
 样品瓶号: 1-42
 进样体积: 10 μl 版本号: 6.115
 进样时间: 2025/05/28 00:03:25 实验者: zhanghongxin
 处理时间(V2) : 2025/05/28 08:47:37 处理者: zhanghongxin
 仪器型号: SHIMADZU LC-2050C (FX277)

<色谱图>

mV

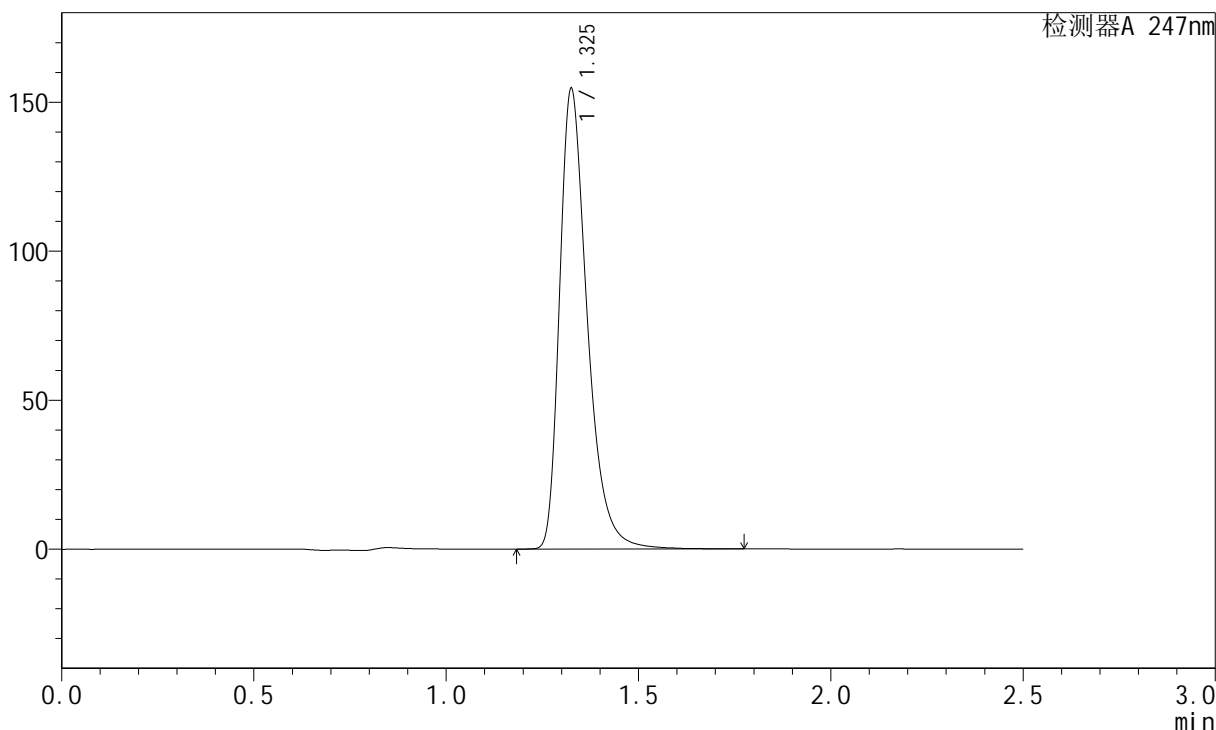

<峰表>

检测器A 247nm

峰号	保留时间	面积	面积%	高度	理论塔板数(USP)	拖尾因子	分离度(USP)
1	1.325	775312	100.000	153644	1705	1.384	--
总计		775312	100.000	153644			



SMF-356

<样品信息>

色谱柱: XB-C18(50mm*4.6mm,5μm) 流 速: 1.0ml/min
 柱 温: 30°C 波 长: 247nm
 数据文件名: RC\$SMF-356 - 10-8/28-338-2 - zzp-2025011221p-wdx3y-cq25d-40mg-rcqx-shuijz-lf100z-45min-P6.lc
 方法文件名: RC\$SMF-356 - SMF-356-rc-FX277.lcm
 批处理文件名: RC\$SMF-356 - SMF-356-20250527-FX277.lcb
 样品瓶号: 1-51
 进样体积: 10 μl 版本号: 6.115
 进样时间: 2025/05/28 00:06:17 实验者: zhanghongxin
 处理时间(V2) : 2025/05/28 08:47:40 处理者: zhanghongxin
 仪器型号: SHIMADZU LC-2050C (FX277)

<色谱图>

mV

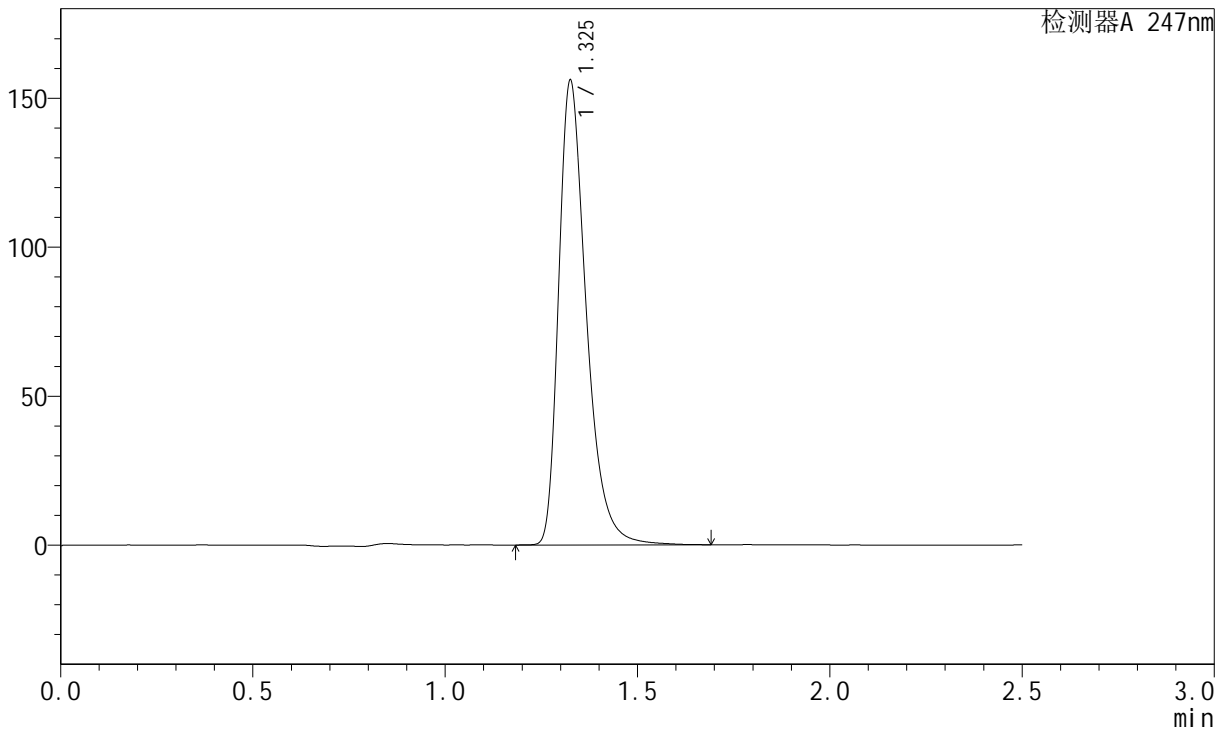

<峰表>

检测器A 247nm

峰号	保留时间	面积	面积%	高度	理论塔板数(USP)	拖尾因子	分离度(USP)
1	1.325	780886	100.000	154951	1709	1.384	--
总计		780886	100.000	154951			



SMF-356

<样品信息>

色谱柱: XB-C18(50mm*4.6mm,5µm) 流 速: 1.0ml/min
 柱 温: 30°C 波 长: 247nm
 数据文件名: RC\$SMF-356 - 10-8/28-339-2 - zzp-2025011221p-wdx3y-cq25d-40mg-rcqx-shuijz-lf100z-jxzs-P1.lcd
 方法文件名: RC\$SMF-356 - SMF-356-rc-FX277.lcm
 批处理文件名: RC\$SMF-356 - SMF-356-20250527-FX277.lcb
 样品瓶号: 1-7 版本号: 6.115
 进样体积: 10 µl 实验者: zhanghongxin
 进样时间: 2025/05/28 00:09:09 处理者: zhanghongxin
 处理时间(V2) : 2025/05/28 08:47:42
 仪器型号: SHIMADZU LC-2050C (FX277)

<色谱图>

mV

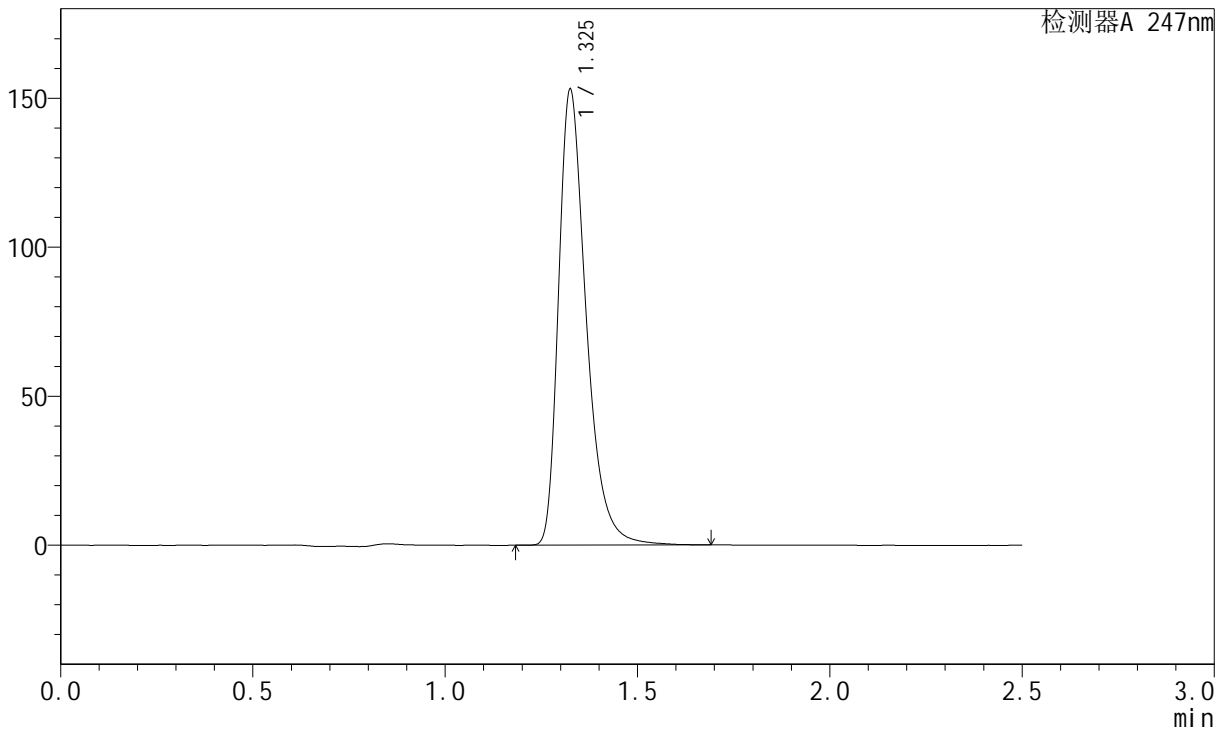

<峰表>

检测器A 247nm

峰号	保留时间	面积	面积%	高度	理论塔板数(USP)	拖尾因子	分离度(USP)
1	1.325	766114	100.000	152147	1710	1.385	--
总计		766114	100.000	152147			



SMF-356

<样品信息>

色谱柱: XB-C18(50mm*4.6mm,5μm) 流 速: 1.0ml/min
 柱 温: 30°C 波 长: 247nm
 数据文件名: RC\$SMF-356 - 10-8/28-340-2 - zzp-2025011221p-wdx3y-cq25d-40mg-rcqx-shuijz-lf100z-jxzs-P2.lcd
 方法文件名: RC\$SMF-356 - SMF-356-rc-FX277.lcm
 批处理文件名: RC\$SMF-356 - SMF-356-20250527-FX277.lcb
 样品瓶号: 1-16
 进样体积: 10 μl 版本号: 6.115
 进样时间: 2025/05/28 00:12:02 实验者: zhanghongxin
 处理时间(V2) : 2025/05/28 08:47:44 处理者: zhanghongxin
 仪器型号: SHIMADZU LC-2050C (FX277)

<色谱图>

mV

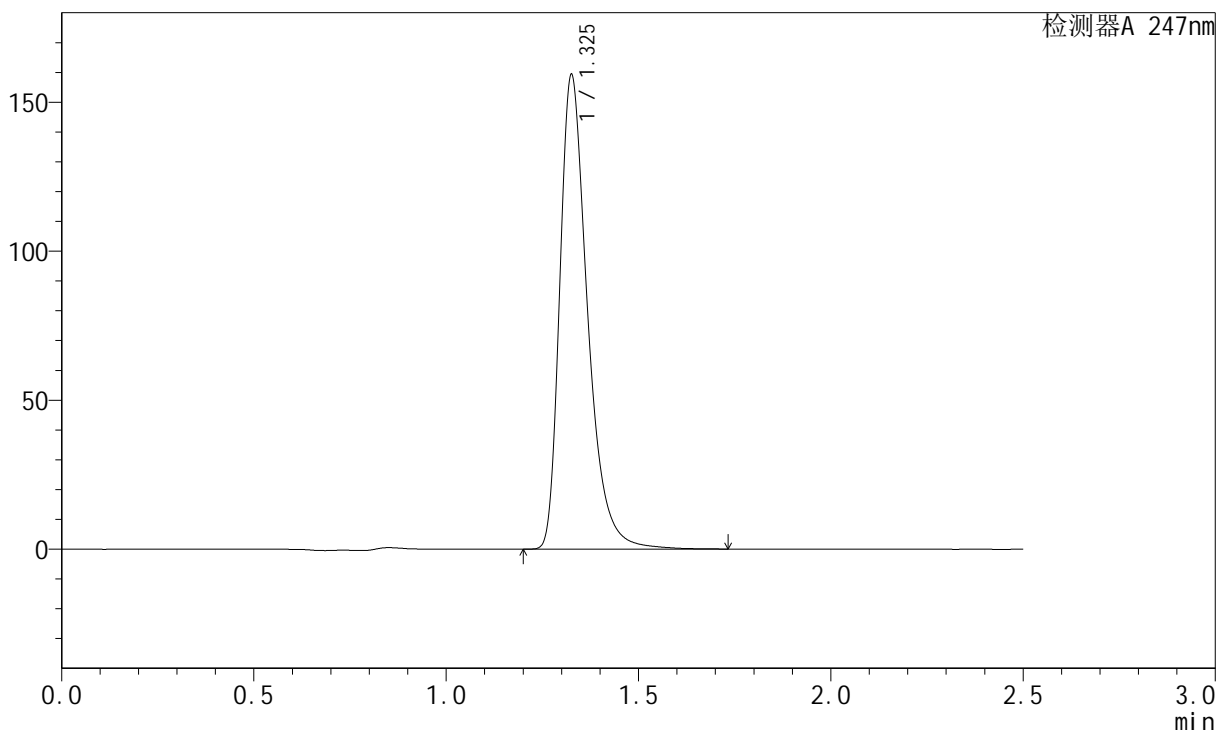

<峰表>

检测器A 247nm

峰号	保留时间	面积	面积%	高度	理论塔板数(USP)	拖尾因子	分离度(USP)
1	1.325	802789	100.000	158034	1697	1.396	--
总计		802789	100.000	158034			



SMF-356

<样品信息>

色谱柱: XB-C18(50mm*4.6mm,5µm) 流速: 1.0ml/min
 柱温: 30°C 波长: 247nm
 数据文件名: RC\$SMF-356 - 10-8/28-341-2 - zzp-2025011221p-wdx3y-cq25d-40mg-rcqx-shuijz-lf100z-jxzs-P3.lcd
 方法文件名: RC\$SMF-356 - SMF-356-rc-FX277.lcm
 批处理文件名: RC\$SMF-356 - SMF-356-20250527-FX277.lcb
 样品瓶号: 1-25
 进样体积: 10 µl 版本号: 6.115
 进样时间: 2025/05/28 00:14:55 实验者: zhanghongxin
 处理时间(V2): 2025/05/28 08:47:47 处理者: zhanghongxin
 仪器型号: SHIMADZU LC-2050C (FX277)

<色谱图>

mV

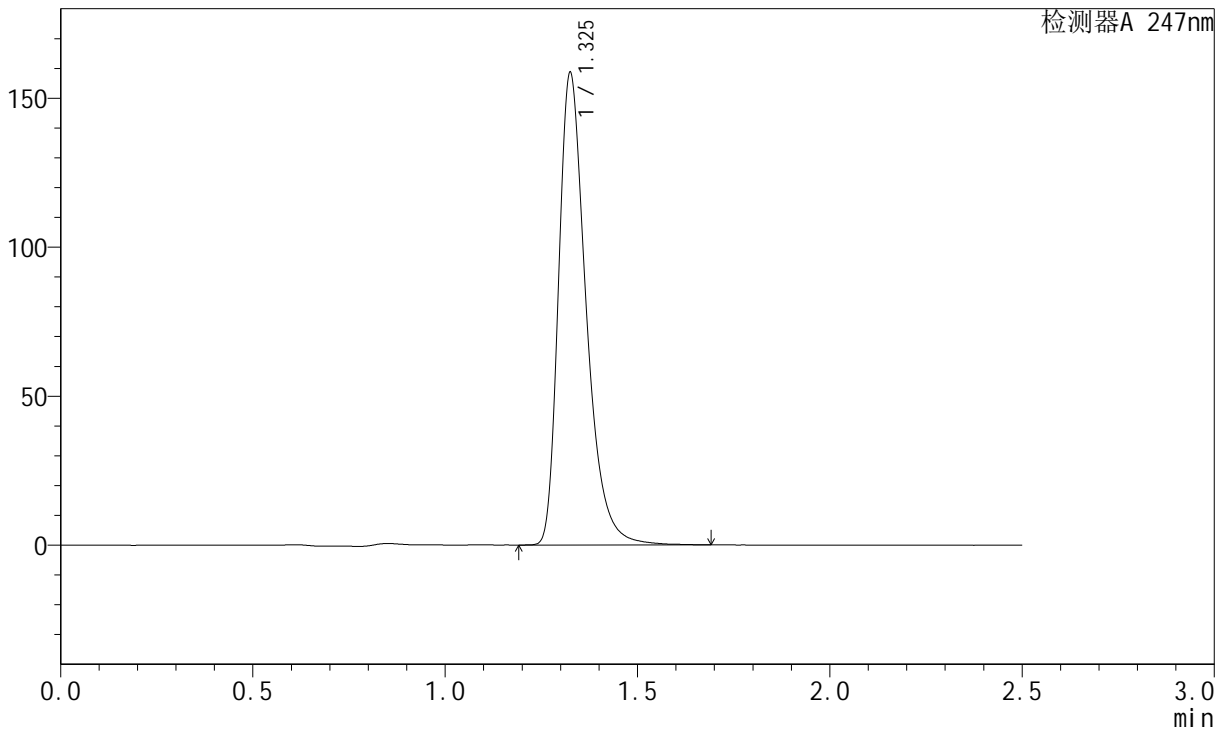

<峰表>

检测器A 247nm

峰号	保留时间	面积	面积%	高度	理论塔板数(USP)	拖尾因子	分离度(USP)
1	1.325	792805	100.000	157671	1707	1.380	--
总计		792805	100.000	157671			



SMF-356

<样品信息>

色谱柱: XB-C18(50mm*4.6mm,5μm) 流 速: 1.0ml/min
 柱 温: 30°C 波 长: 247nm
 数据文件名: RC\$SMF-356 - 10-8/28-342-2 - zzp-2025011221p-wdx3y-cq25d-40mg-rcqx-shuijz-lf100z-jxzs-P4.lcd
 方法文件名: RC\$SMF-356 - SMF-356-rc-FX277.lcm
 批处理文件名: RC\$SMF-356 - SMF-356-20250527-FX277.lcb
 样品瓶号: 1-34
 进样体积: 10 μl 版本号: 6.115
 进样时间: 2025/05/28 00:17:47 实验者: zhanghongxin
 处理时间(V2) : 2025/05/28 08:47:49 处理者: zhanghongxin
 仪器型号: SHIMADZU LC-2050C (FX277)

<色谱图>

mV

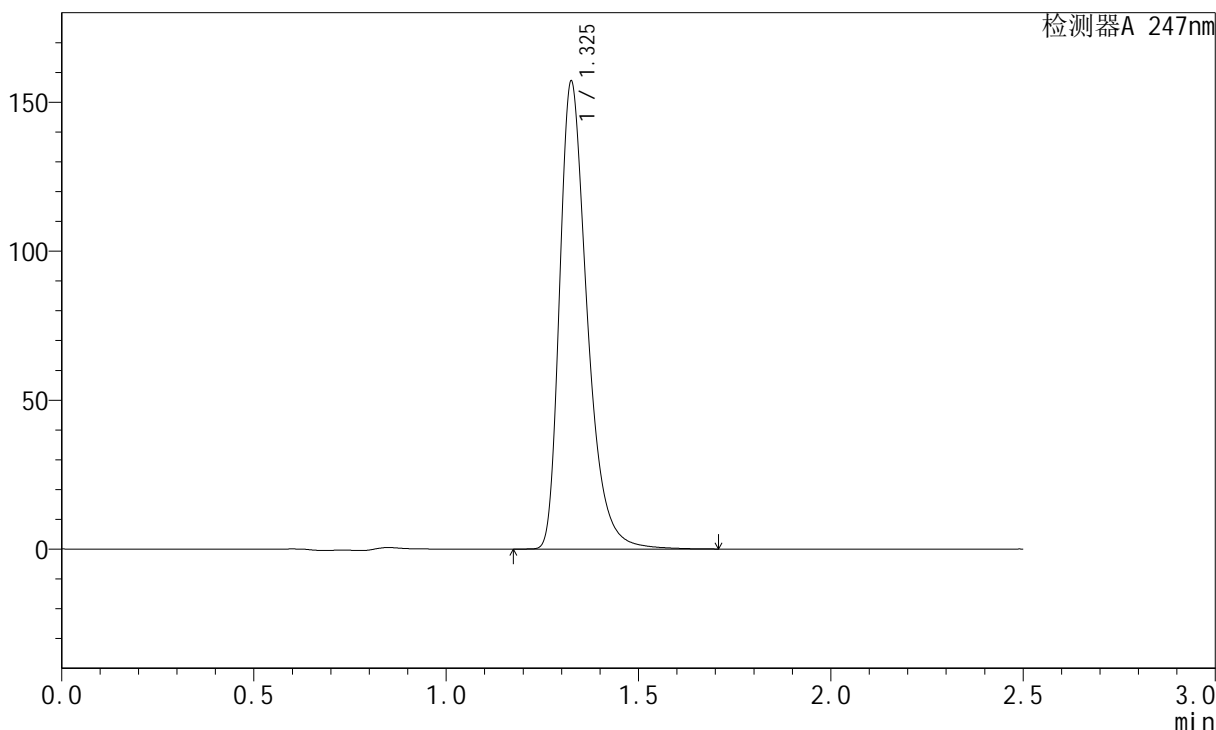

<峰表>

检测器A 247nm

峰号	保留时间	面积	面积%	高度	理论塔板数(USP)	拖尾因子	分离度(USP)
1	1.325	785665	100.000	156081	1710	1.381	--
总计		785665	100.000	156081			



SMF-356

<样品信息>

色谱柱: XB-C18(50mm*4.6mm,5µm) 流 速: 1.0ml/min
 柱 温: 30°C 波 长: 247nm
 数据文件名: RC\$SMF-356 - 10-8/28-343-2 - zzp-2025011221p-wdx3y-cq25d-40mg-rcqx-shuijz-lf100z-jxzs-P5.lcd
 方法文件名: RC\$SMF-356 - SMF-356-rc-FX277.lcm
 批处理文件名: RC\$SMF-356 - SMF-356-20250527-FX277.lcb
 样品瓶号: 1-43
 进样体积: 10 µl 版本号: 6.115
 进样时间: 2025/05/28 00:20:39 实验者: zhanghongxin
 处理时间(V2) : 2025/05/28 08:47:52 处理者: zhanghongxin
 仪器型号: SHIMADZU LC-2050C (FX277)

<色谱图>

mV

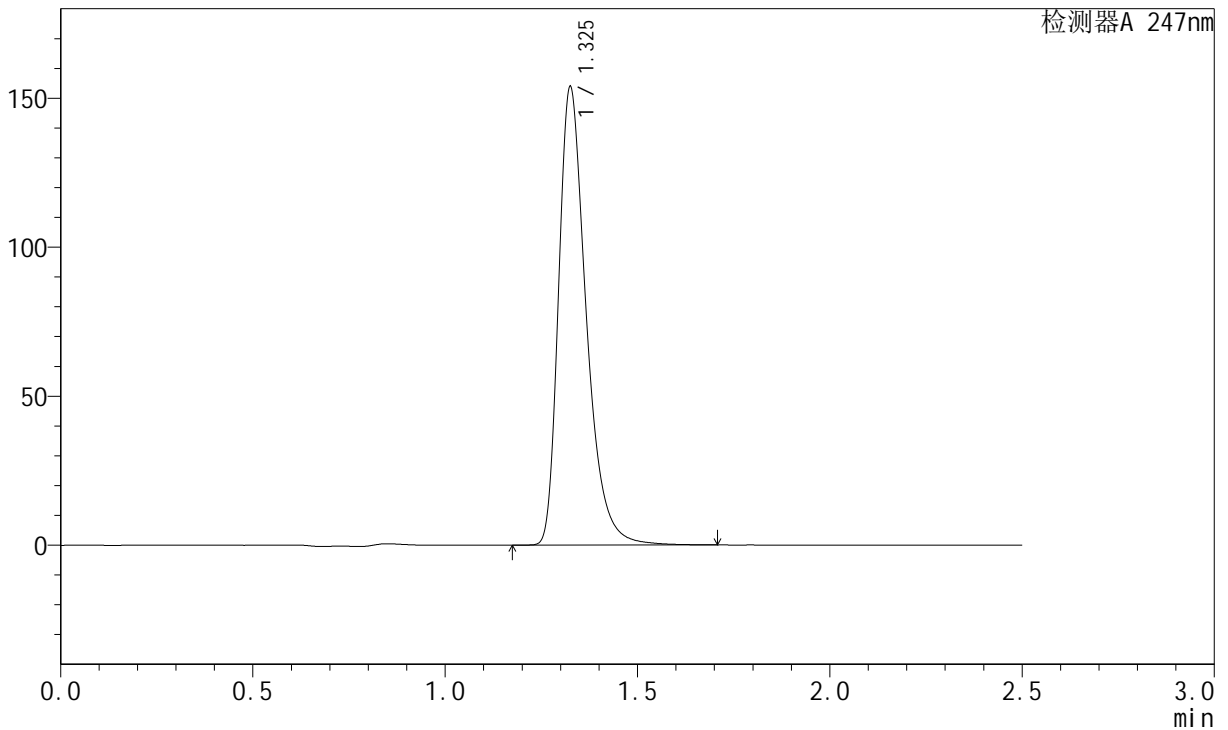

<峰表>

检测器A 247nm

峰号	保留时间	面积	面积%	高度	理论塔板数(USP)	拖尾因子	分离度(USP)
1	1.325	770922	100.000	152973	1702	1.383	--
总计		770922	100.000	152973			



SMF-356

<样品信息>

色谱柱: XB-C18(50mm*4.6mm,5μm) 流 速: 1.0ml/min
 柱 温: 30°C 波 长: 247nm
 数据文件名: RC\$SMF-356 - 10-8/28-344-2 - zzp-2025011221p-wdx3y-cq25d-40mg-rcqx-shuijz-lf100z-jxzs-P6.lcd
 方法文件名: RC\$SMF-356 - SMF-356-rc-FX277.lcm
 批处理文件名: RC\$SMF-356 - SMF-356-20250527-FX277.lcb
 样品瓶号: 1-52
 进样体积: 10 μl 版本号: 6.115
 进样时间: 2025/05/28 00:23:31 实验者: zhanghongxin
 处理时间(V2) : 2025/05/28 08:47:54 处理者: zhanghongxin
 仪器型号: SHIMADZU LC-2050C (FX277)

<色谱图>

mV

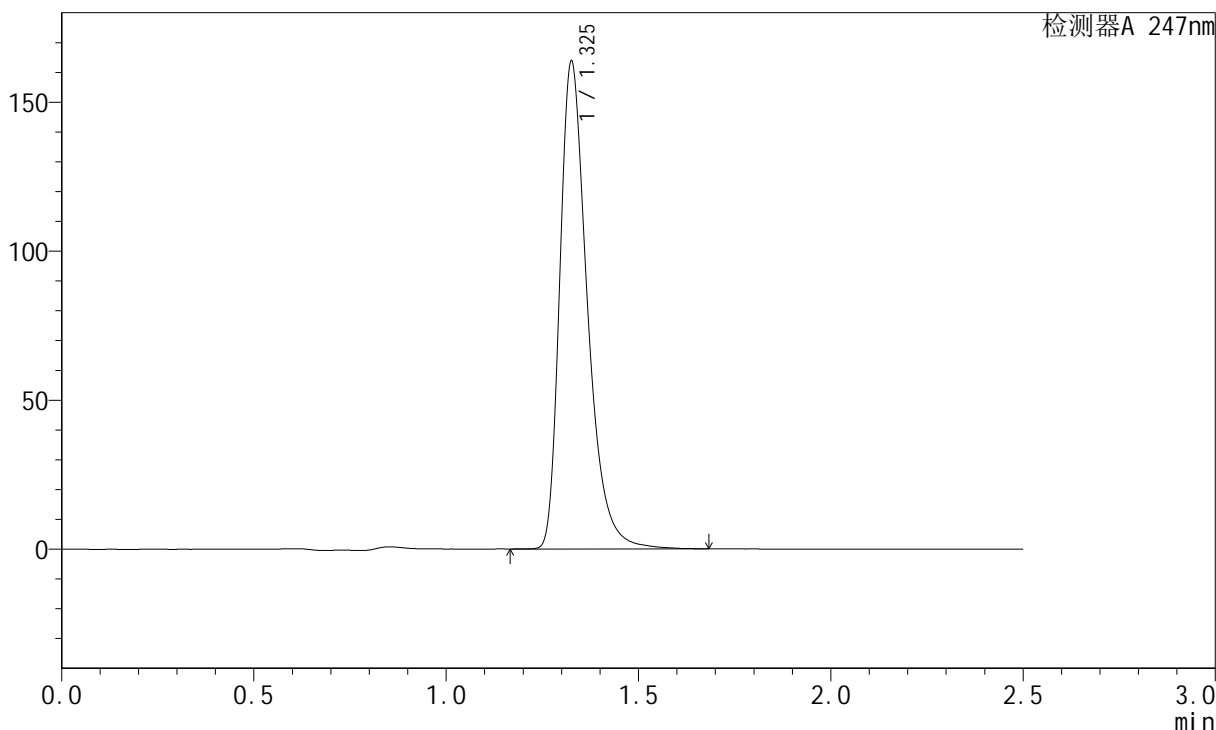

<峰表>

检测器A 247nm

峰号	保留时间	面积	面积%	高度	理论塔板数(USP)	拖尾因子	分离度(USP)
1	1.325	818290	100.000	162430	1714	1.385	--
总计		818290	100.000	162430			

<样品信息>

色谱柱: XB-C18(50mm*4.6mm,5 μ m)柱温: 30 $^{\circ}$ C

数据文件名: RC\$SMF-356 - 10-8/28-345-2 - zzp-2025011221p-wdx3y-cq25d-40mg-rcqx-shuijz-lf100z-dz2-1.lcd

方法文件名: RC\$SMF-356 - SMF-356-rc-FX277.lcm

批处理文件名: RC\$SMF-356 - SMF-356-20250527-FX277.lcb

样品瓶号: 1-27

进样体积: 10 μ l

进样时间: 2025/05/28 00:26:24

处理时间(V2) : 2025/05/28 08:47:56

仪器型号: SHIMADZU LC-2050C (FX277)

流速: 1.0ml/min

波长: 247nm

版本号: 6.115

实验者: zhanghongxin

处理者: zhanghongxin

<色谱图>

mV

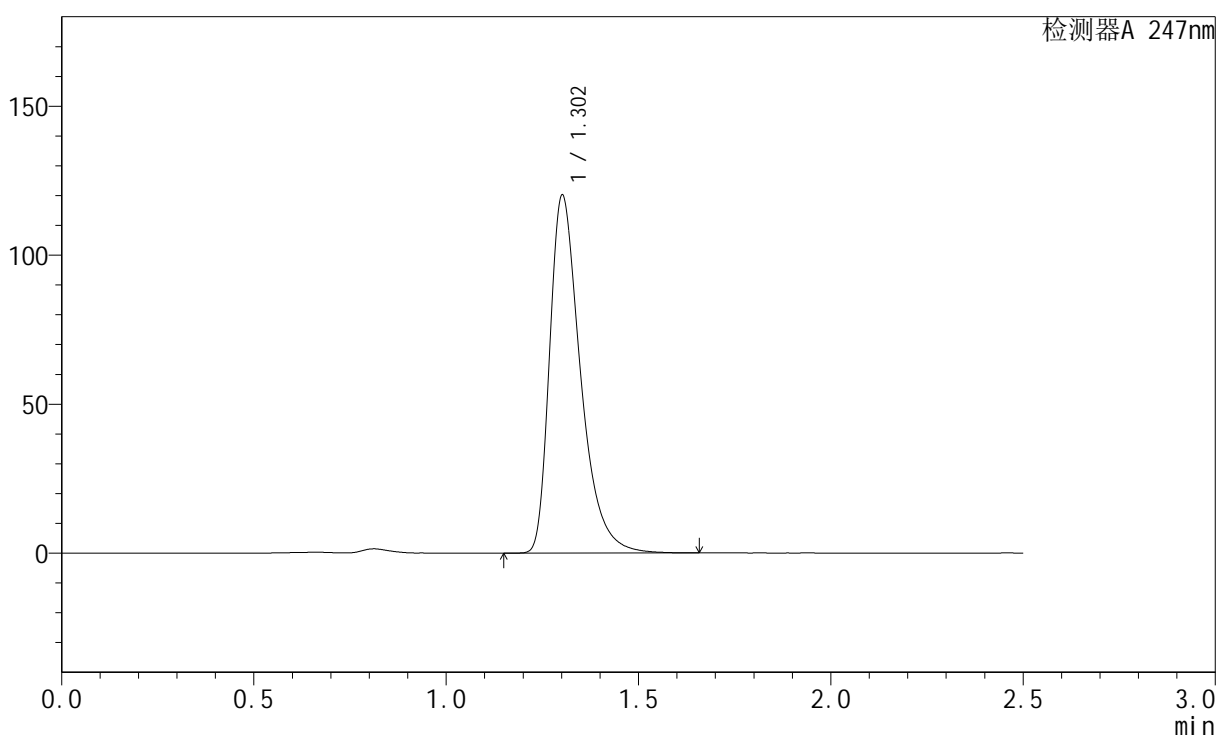

<峰表>

检测器A 247nm

峰号	保留时间	面积	面积%	高度	理论塔板数(USP)	拖尾因子	分离度(USP)
1	1.302	672910	100.000	119579	1319	1.443	--
总计		672910	100.000	119579			



SMF-356

<样品信息>

色谱柱: XB-C18(50mm*4.6mm,5μm) 流 速: 1.0ml/min
 柱 温: 30°C 波 长: 247nm
 数据文件名: RC\$SMF-356 - 10-8/28-346-2 - zzp-2025011221p-wdx3y-cq25d-40mg-rcqx-shuijz-lf100z-dz2-2.lcd
 方法文件名: RC\$SMF-356 - SMF-356-rc-FX277.lcm
 批处理文件名: RC\$SMF-356 - SMF-356-20250527-FX277.lcb
 样品瓶号: 1-27
 进样体积: 10 μl 版本号: 6.115
 进样时间: 2025/05/28 00:29:17 实验者: zhanghongxin
 处理时间(V2) : 2025/05/28 08:47:59 处理者: zhanghongxin
 仪器型号: SHIMADZU LC-2050C (FX277)

<色谱图>

mV

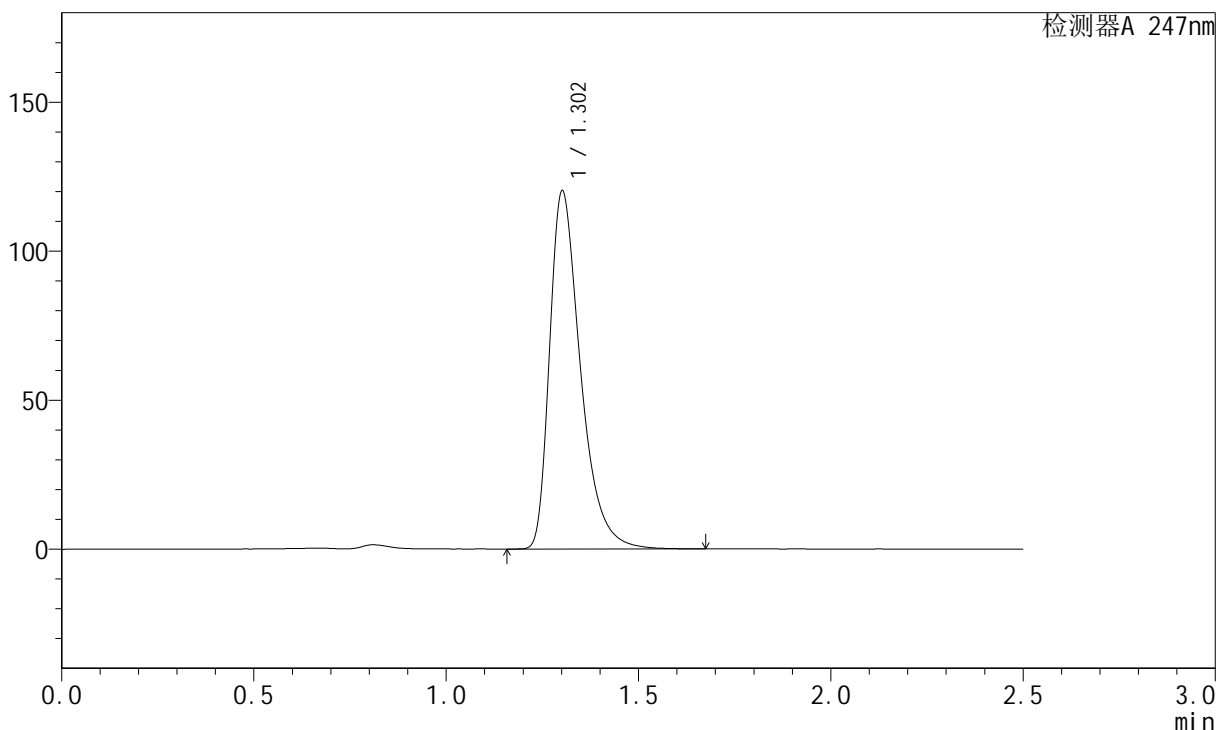

<峰表>

检测器A 247nm

峰号	保留时间	面积	面积%	高度	理论塔板数(USP)	拖尾因子	分离度(USP)
1	1.302	672960	100.000	119646	1319	1.441	--
总计		672960	100.000	119646			