

<样品信息>

色谱柱:XB-C18(150*4.6mm,5µm)	流速: 1.5ml/min
柱温:30°C	波长: 270nm
数据文件名: RC\$J484 - 7-6/7-357-2 - zzp-cq30y-25mg-rcd-jf50z-pH1.0jz-rj.lcd	
方法文件名: RC\$J484 - J484-RCD-FX256.lcm	
批处理文件名: RC\$J484 - J484-20250603-rcd-FX256.lcb	
样品瓶号: 1-9	版本号: 6.115
进样体积: 20 µL	实验者: xiexinhui
进样时间: 2025/06/03 13:32:59	处理者: xiexinhui
处理时间 (V2): 2025/06/04 08:31:23	
仪器型号: SHIMADZU LC-2050C(FX256)	

<色谱图>

mV

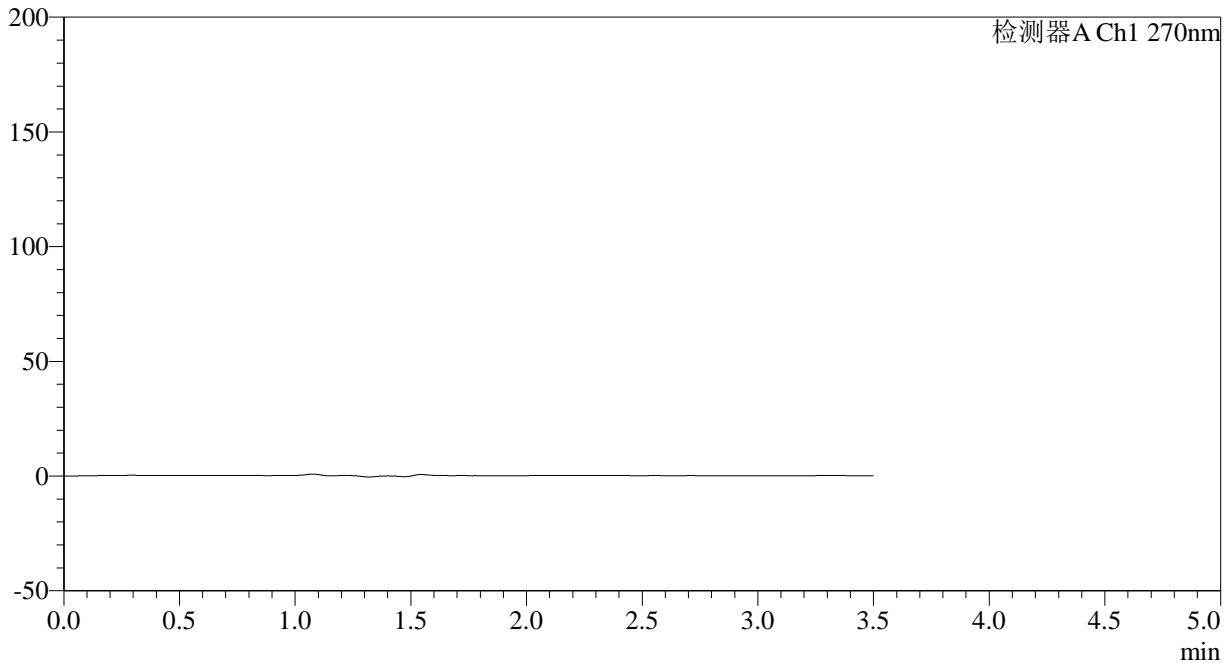

<峰表>

检测器A Ch1 270nm

峰号	保留时间	面积	面积%	高度	理论塔板数(USP)	拖尾因子	分离度(USP)
总计							

图1 拉莫三嗪片溶出度测定长期30月HPLC图谱
自制品(25mg规格)-pH1.0介质-桨法-50转
溶剂

<样品信息>

色谱柱:XB-C18(150*4.6mm,5µm) 流速: 1.5ml/min
 柱温:30°C 波长: 270nm
 数据文件名: RC\$J484 - 7-6/7-358-2 - zzp-cq30y-25mg-rcd-jf50z-pH1.0jz-dz1-1.lcd
 方法文件名: RC\$J484 - J484-RCD-FX256.lcm
 批处理文件名: RC\$J484 - J484-20250603-rcd-FX256.lcb
 样品瓶号: 1-18
 进样体积: 20 µL 版本号: 6.115
 进样时间: 2025/06/03 13:36:53 实验者: xiexinhui
 处理时间 (V2): 2025/06/04 08:31:27 处理者: xiexinhui
 仪器型号: SHIMADZU LC-2050C(FX256)

<色谱图>

mV

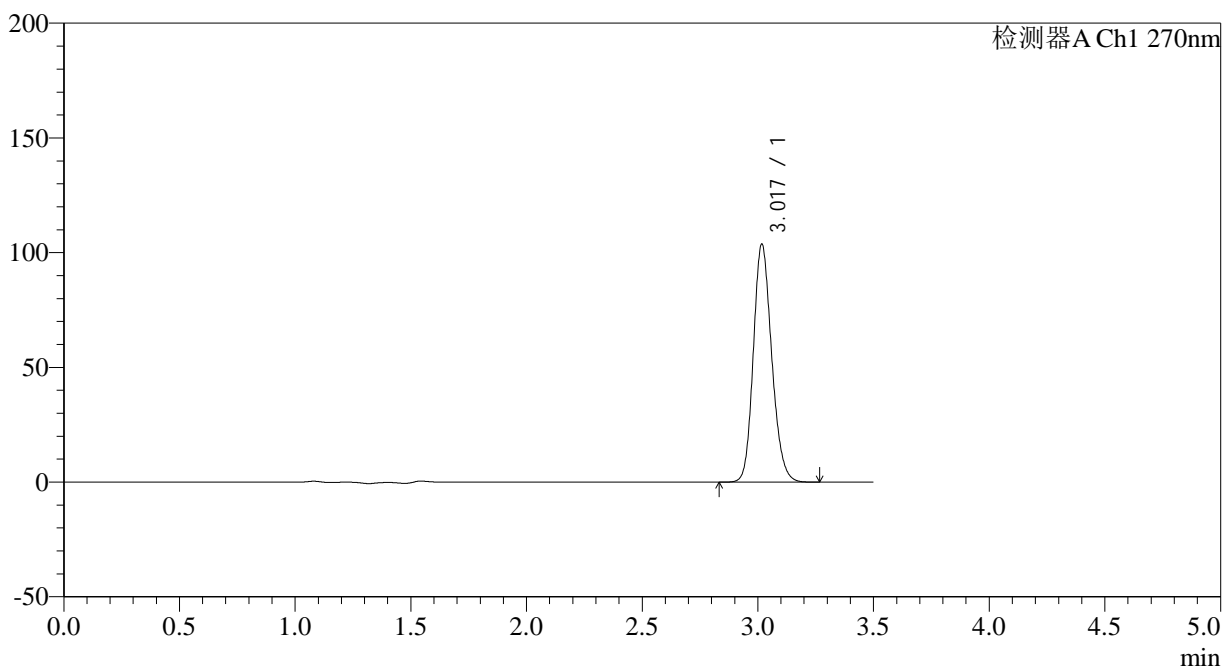

<峰表>

检测器A Ch1 270nm

峰号	保留时间	面积	面积%	高度	理论塔板数(USP)	拖尾因子	分离度(USP)
1	3.017	574425	100.000	103254	6970	1.174	--
总计		574425	100.000	103254			

图2 拉莫三嗪片溶出度测定长期30月HPLC图谱
 自制品(25mg规格)-pH1.0介质-桨法-50转
 对照品溶液-1-1

<样品信息>

色谱柱:XB-C18(150*4.6mm,5 μ m)

流速: 1.5ml/min

柱温:30 $^{\circ}$ C

波长: 270nm

数据文件名: RC\$J484 - 7-6/7-359-2 - zzp-cq30y-25mg-rcd-jf50z-pH1.0jz-dz1-2.lcd

方法文件名: RC\$J484 - J484-RCD-FX256.lcm

批处理文件名: RC\$J484 - J484-20250603-rcd-FX256.lcb

样品瓶号: 1-18

进样体积: 20 μ L

版本号: 6.115

进样时间: 2025/06/03 13:40:46

实验者: xiexinhui

处理时间 (V2): 2025/06/04 08:31:30

处理者: xiexinhui

仪器型号: SHIMADZU LC-2050C(FX256)

<色谱图>

mV

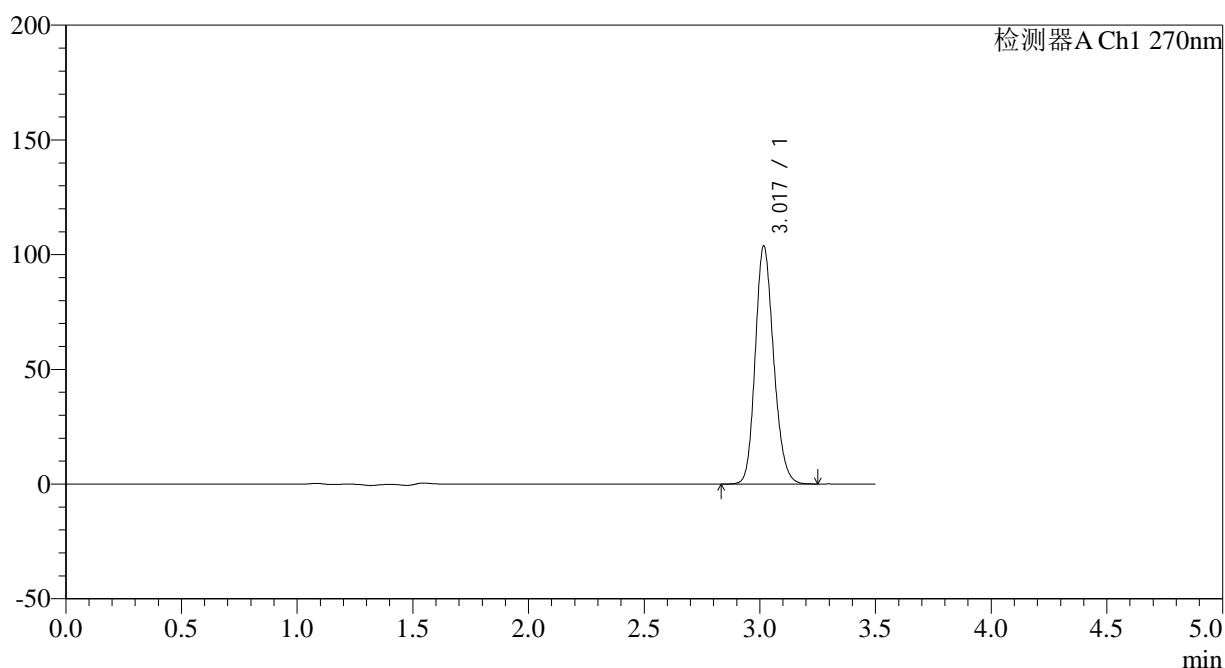

<峰表>

检测器A Ch1 270nm

峰号	保留时间	面积	面积%	高度	理论塔板数(USP)	拖尾因子	分离度(USP)
1	3.017	574255	100.000	103358	6969	1.175	--
总计		574255	100.000	103358			

图3 拉莫三嗪片溶出度测定长期30月HPLC图谱
自制品(25mg规格)-pH1.0介质-桨法-50转
对照品溶液-1-2

<样品信息>

色谱柱:XB-C18(150*4.6mm,5 μ m) 流速: 1.5ml/min
 柱温:30 $^{\circ}$ C 波长: 270nm
 数据文件名: RC\$J484 - 7-6/7-360-2 - zzp-cq30y-25mg-rcd-jf50z-pH1.0jz-dz1-3.lcd
 方法文件名: RC\$J484 - J484-RCD-FX256.lcm
 批处理文件名: RC\$J484 - J484-20250603-rcd-FX256.lcb
 样品瓶号: 1-18 版本号: 6.115
 进样体积: 20 μ L 实验者: xiexinhui
 进样时间: 2025/06/03 13:44:39 处理者: xiexinhui
 处理时间 (V2) : 2025/06/04 08:31:33
 仪器型号: SHIMADZU LC-2050C(FX256)

<色谱图>

mV

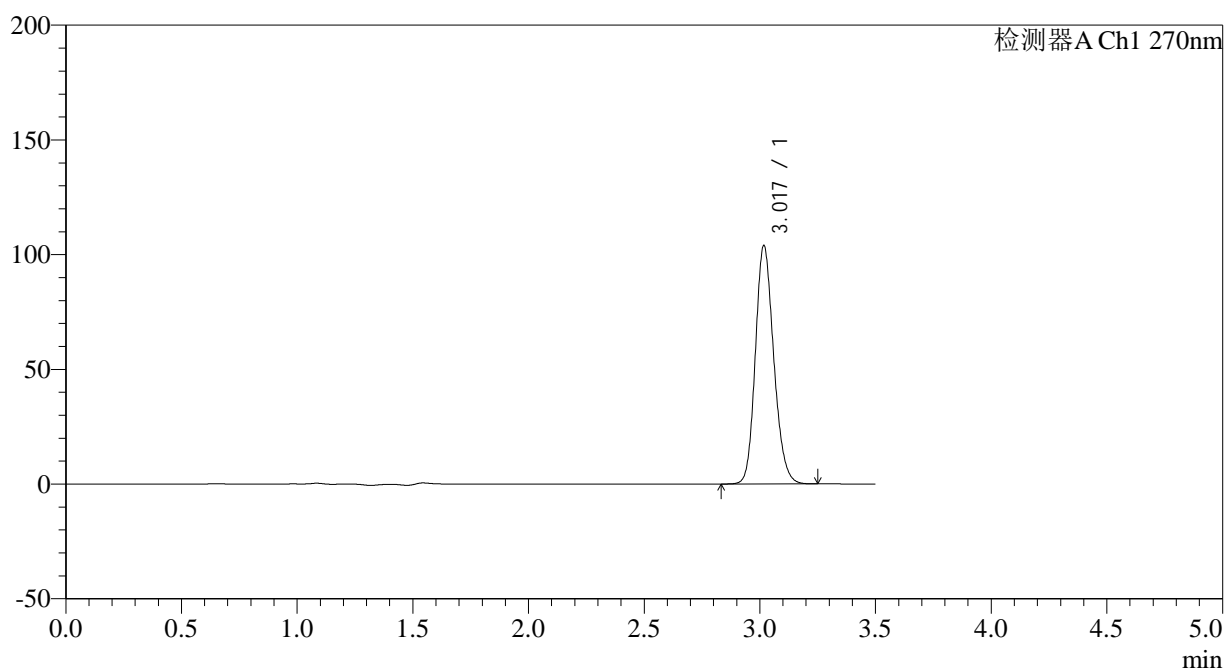

<峰表>

检测器A Ch1 270nm

峰号	保留时间	面积	面积%	高度	理论塔板数(USP)	拖尾因子	分离度(USP)
1	3.017	574554	100.000	103399	6982	1.175	--
总计		574554	100.000	103399			

图4 拉莫三嗪片溶出度测定长期30月HPLC图谱
 自制品(25mg规格)-pH1.0介质-桨法-50转
 对照品溶液-1-3

<样品信息>

色谱柱:XB-C18(150*4.6mm,5 μ m)

流速: 1.5ml/min

柱温:30 $^{\circ}$ C

波长: 270nm

数据文件名: RC\$J484 - 7-6/7-361-2 - zzp-cq30y-25mg-rcd-jf50z-pH1.0jz-dz1-4.lcd

方法文件名: RC\$J484 - J484-RCD-FX256.lcm

批处理文件名: RC\$J484 - J484-20250603-rcd-FX256.lcb

样品瓶号: 1-18

进样体积: 20 μ L

版本号: 6.115

进样时间: 2025/06/03 13:48:33

实验者: xiexinhui

处理时间 (V2): 2025/06/04 08:31:36

处理者: xiexinhui

仪器型号: SHIMADZU LC-2050C(FX256)

<色谱图>

mV

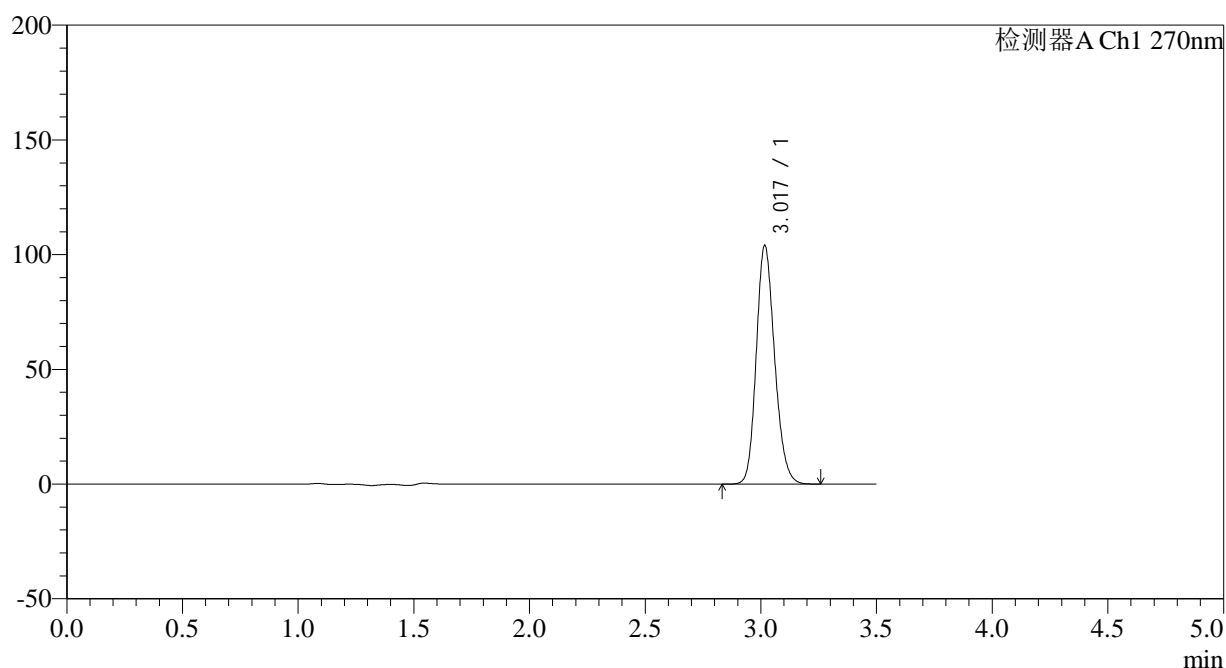

<峰表>

检测器A Ch1 270nm

峰号	保留时间	面积	面积%	高度	理论塔板数(USP)	拖尾因子	分离度(USP)
1	3.017	574528	100.000	103621	6995	1.177	--
总计		574528	100.000	103621			

图5 拉莫三嗪片溶出度测定长期30月HPLC图谱
自制品(25mg规格)-pH1.0介质-桨法-50转
对照品溶液-1-4

<样品信息>

色谱柱:XB-C18(150*4.6mm,5µm)	流速: 1.5ml/min
柱温:30°C	波长: 270nm
数据文件名: RC\$J484 - 7-6/7-362-2 - zzp-cq30y-25mg-rcd-jf50z-pH1.0jz-dz1-5.lcd	
方法文件名: RC\$J484 - J484-RCD-FX256.lcm	
批处理文件名: RC\$J484 - J484-20250603-rcd-FX256.lcb	
样品瓶号: 1-18	版本号: 6.115
进样体积: 20 µL	实验者: xiexinhui
进样时间: 2025/06/03 13:52:27	处理者: xiexinhui
处理时间 (V2): 2025/06/04 08:31:38	
仪器型号: SHIMADZU LC-2050C(FX256)	

<色谱图>

mV

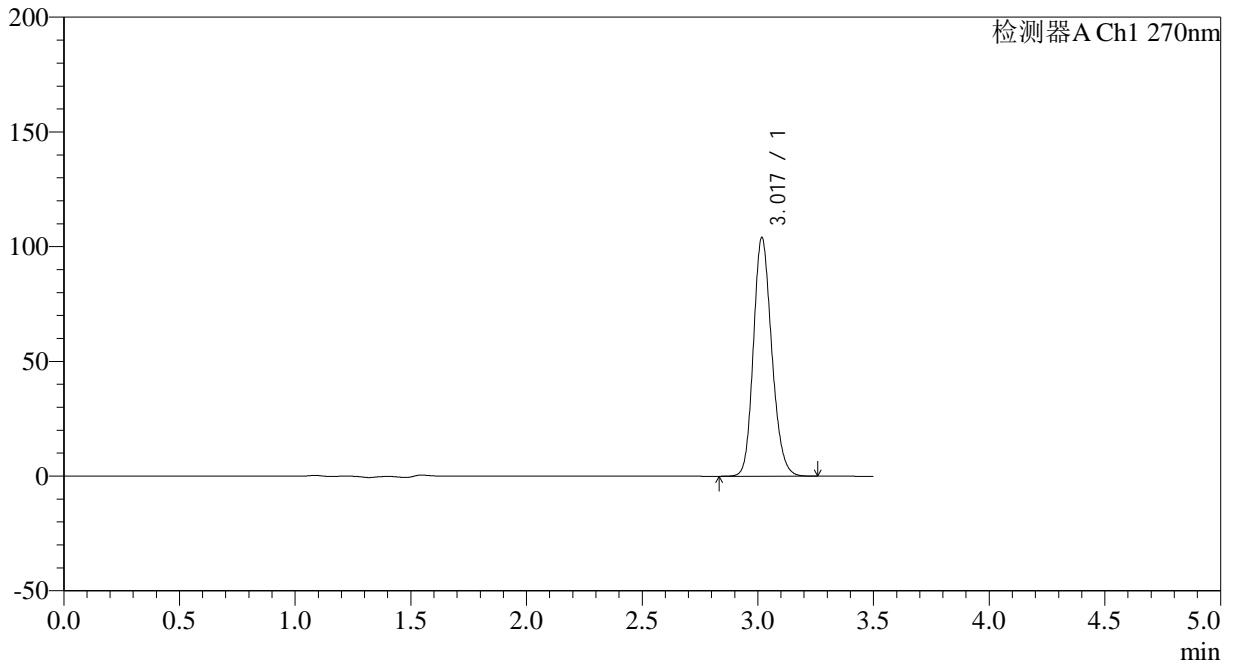

<峰表>

检测器A Ch1 270nm

峰号	保留时间	面积	面积%	高度	理论塔板数(USP)	拖尾因子	分离度(USP)
1	3.017	574409	100.000	103488	7002	1.177	--
总计		574409	100.000	103488			

图6 拉莫三嗪片溶出度测定长期30月HPLC图谱
自制品(25mg规格)-pH1.0介质-桨法-50转
对照品溶液-1-5

<样品信息>

色谱柱:XB-C18(150*4.6mm,5µm)	流速: 1.5ml/min
柱温:30°C	波长: 270nm
数据文件名: RC\$J484 - 7-6/7-363-2 - zzp-2022101711p-cq30y-25mg-rcd-jf50z-pH1.0jz-P1-1.lcd	
方法文件名: RC\$J484 - J484-RCD-FX256.lcm	
批处理文件名: RC\$J484 - J484-20250603-rcd-FX256.lcb	
样品瓶号: 1-1	版本号: 6.115
进样体积: 20 µL	实验者: xiexinhui
进样时间: 2025/06/03 13:56:19	处理者: xiexinhui
处理时间 (V2): 2025/06/04 08:31:41	
仪器型号: SHIMADZU LC-2050C(FX256)	

<色谱图>

mV

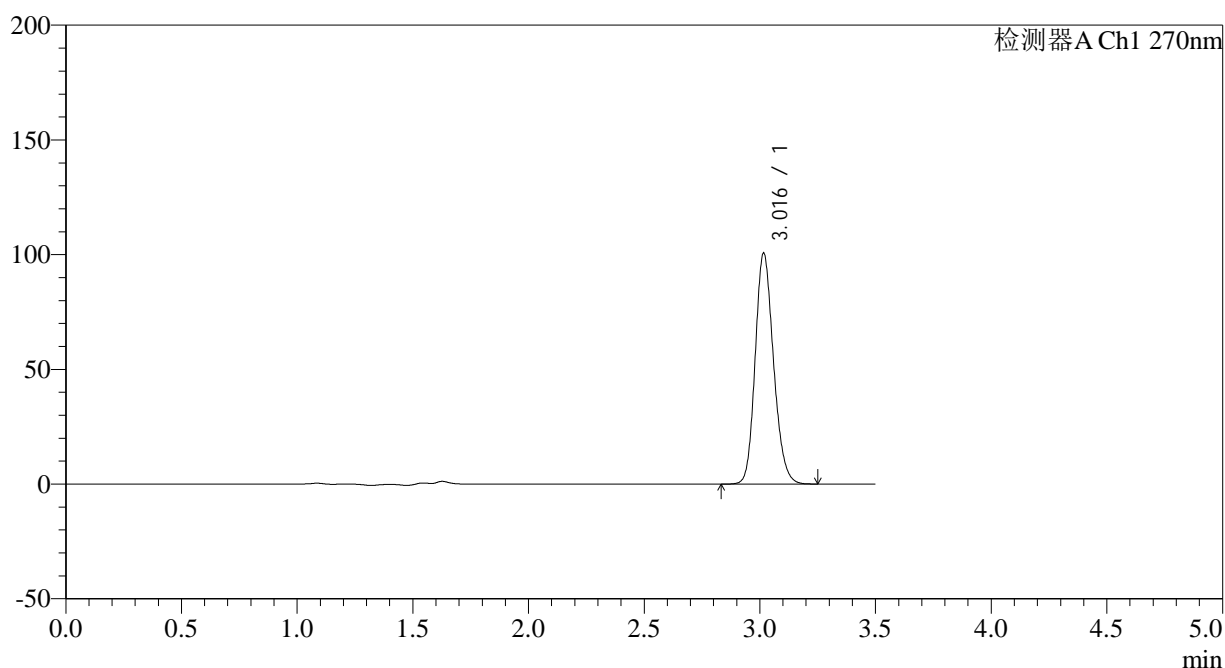

<峰表>

检测器A Ch1 270nm

峰号	保留时间	面积	面积%	高度	理论塔板数(USP)	拖尾因子	分离度(USP)
1	3.016	555381	100.000	100382	6999	1.177	--
总计		555381	100.000	100382			

图7 拉莫三嗪片溶出度测定长期30月HPLC图谱
自制品(2022101711批)(25mg规格)-pH1.0介质-桨法-50转-片1
供试品溶液-1

<样品信息>

色谱柱:XB-C18(150*4.6mm,5 μ m)

流速: 1.5ml/min

柱温:30 $^{\circ}$ C

波长: 270nm

数据文件名: RC\$J484 - 7-6/7-365-2 - zzp-2022101711p-cq30y-25mg-rcd-jf50z-pH1.0jz-P2-1.lcd

方法文件名: RC\$J484 - J484-RCD-FX256.lcm

批处理文件名: RC\$J484 - J484-20250603-rcd-FX256.lcb

样品瓶号: 1-10

进样体积: 20 μ L

版本号: 6.115

进样时间: 2025/06/03 14:04:05

实验者: xiexinhui

处理时间 (V2): 2025/06/04 08:31:46

处理者: xiexinhui

仪器型号: SHIMADZU LC-2050C(FX256)

<色谱图>

mV

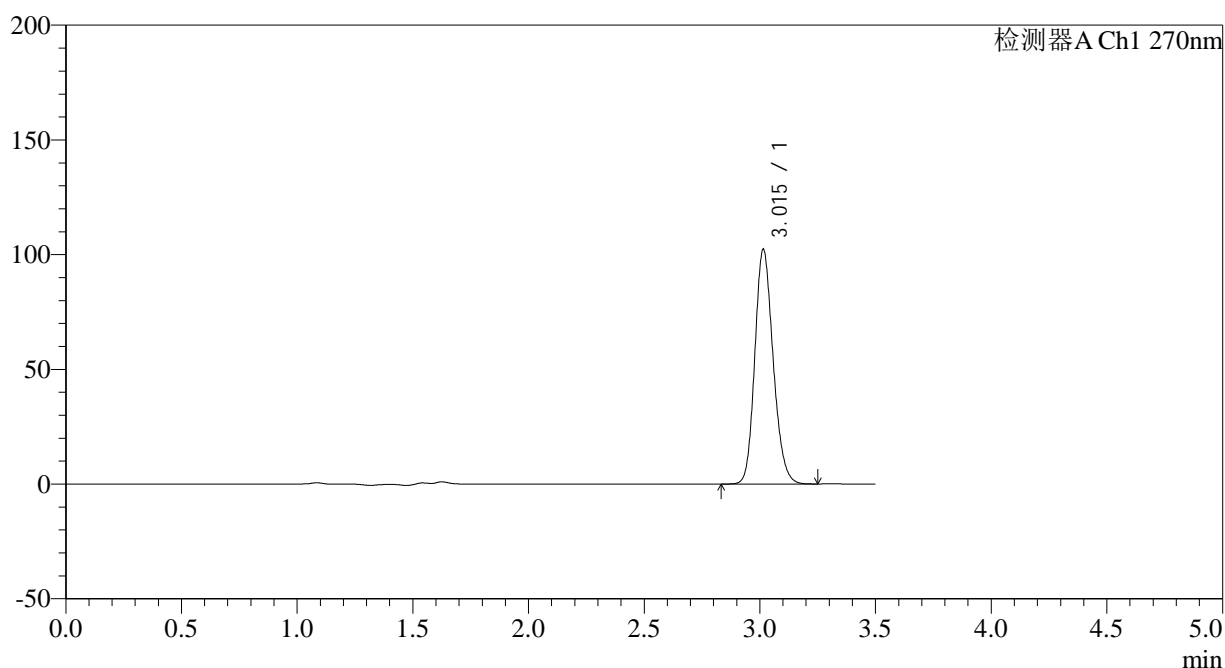

<峰表>

检测器A Ch1 270nm

峰号	保留时间	面积	面积%	高度	理论塔板数(USP)	拖尾因子	分离度(USP)
1	3.015	563988	100.000	102300	6998	1.177	--
总计		563988	100.000	102300			

图9 拉莫三嗪片溶出度测定长期30月HPLC图谱
自制品(2022101711批)(25mg规格)-pH1.0介质-浆法-50转-片2
供试品溶液-1

<样品信息>

色谱柱:XB-C18(150*4.6mm,5µm)	流速: 1.5ml/min
柱温:30°C	波长: 270nm
数据文件名: RC\$J484 - 7-6/7-366-2 - zzp-2022101711p-cq30y-25mg-rcd-jf50z-pH1.0jz-P2-2.lcd	
方法文件名: RC\$J484 - J484-RCD-FX256.lcm	
批处理文件名: RC\$J484 - J484-20250603-rcd-FX256.lcb	
样品瓶号: 1-10	版本号: 6.115
进样体积: 20 µL	实验者: xiexinhui
进样时间: 2025/06/03 14:07:58	处理者: xiexinhui
处理时间 (V2): 2025/06/04 08:31:49	
仪器型号: SHIMADZU LC-2050C(FX256)	

<色谱图>

mV

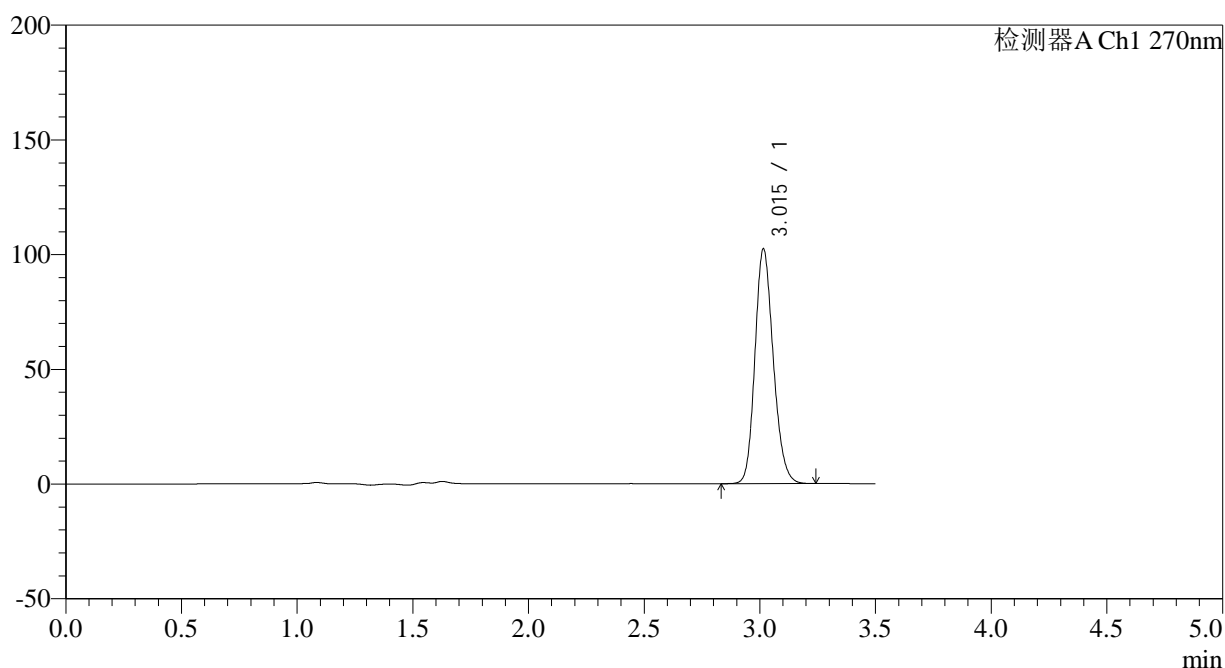

<峰表>

检测器A Ch1 270nm

峰号	保留时间	面积	面积%	高度	理论塔板数(USP)	拖尾因子	分离度(USP)
1	3.015	564230	100.000	102219	6998	1.177	--
总计		564230	100.000	102219			

图10 拉莫三嗪片溶出度测定长期30月HPLC图谱
自制品(2022101711批)(25mg规格)-pH1.0介质-桨法-50转-片2
供试品溶液-2

<样品信息>

色谱柱:XB-C18(150*4.6mm,5µm)	流速: 1.5ml/min
柱温:30°C	波长: 270nm
数据文件名: RC\$J484 - 7-6/7-367-2 - zzp-2022101711p-cq30y-25mg-rcd-jf50z-pH1.0jz-P3-1.lcd	
方法文件名: RC\$J484 - J484-RCD-FX256.lcm	
批处理文件名: RC\$J484 - J484-20250603-rcd-FX256.lcb	
样品瓶号: 1-19	版本号: 6.115
进样体积: 20 µL	实验者: xiexinhui
进样时间: 2025/06/03 14:11:51	处理者: xiexinhui
处理时间 (V2): 2025/06/04 08:31:51	
仪器型号: SHIMADZU LC-2050C(FX256)	

<色谱图>

mV

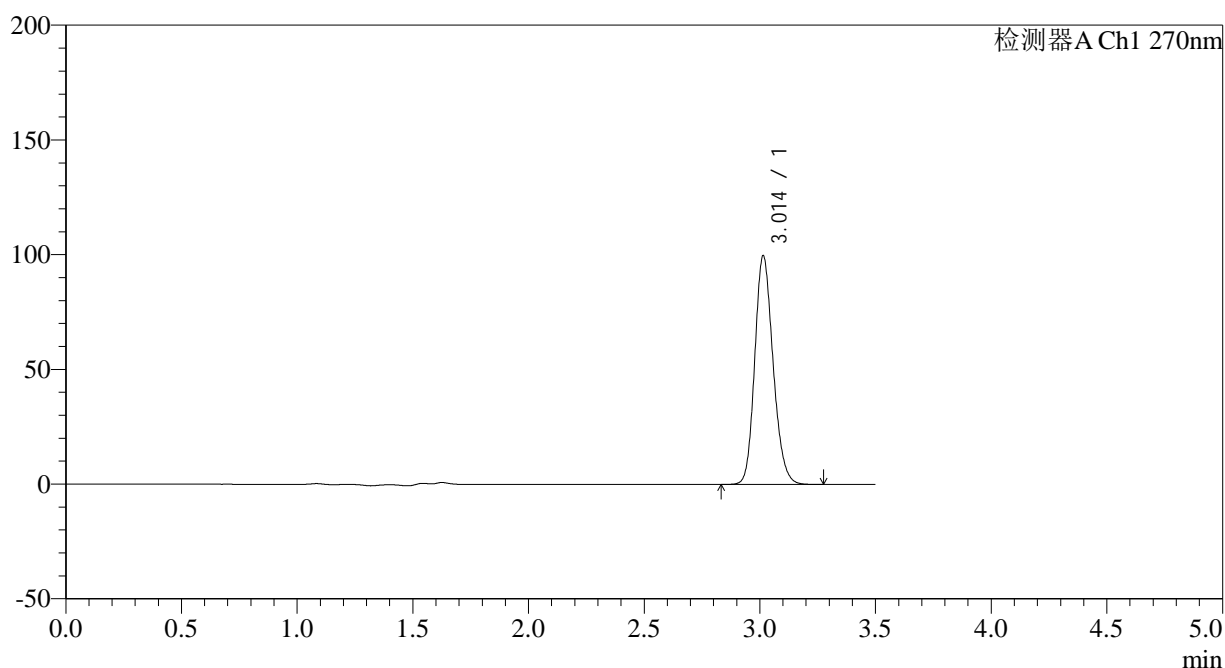

<峰表>

检测器A Ch1 270nm

峰号	保留时间	面积	面积%	高度	理论塔板数(USP)	拖尾因子	分离度(USP)
1	3.014	550069	100.000	99739	6987	1.176	--
总计		550069	100.000	99739			

图11 拉莫三嗪片溶出度测定长期30月HPLC图谱
自制品(2022101711批)(25mg规格)-pH1.0介质-桨法-50转-片3
供试品溶液-1

<样品信息>

色谱柱:XB-C18(150*4.6mm,5 μ m)

流速: 1.5ml/min

柱温:30 $^{\circ}$ C

波长: 270nm

数据文件名: RC\$J484 - 7-6/7-368-2 - zzp-2022101711p-cq30y-25mg-rcd-jf50z-pH1.0jz-P3-2.lcd

方法文件名: RC\$J484 - J484-RCD-FX256.lcm

批处理文件名: RC\$J484 - J484-20250603-rcd-FX256.lcb

样品瓶号: 1-19

进样体积: 20 μ L

版本号: 6.115

进样时间: 2025/06/03 14:15:43

实验者: xiexinhui

处理时间 (V2): 2025/06/04 08:31:54

处理者: xiexinhui

仪器型号: SHIMADZU LC-2050C(FX256)

<色谱图>

mV

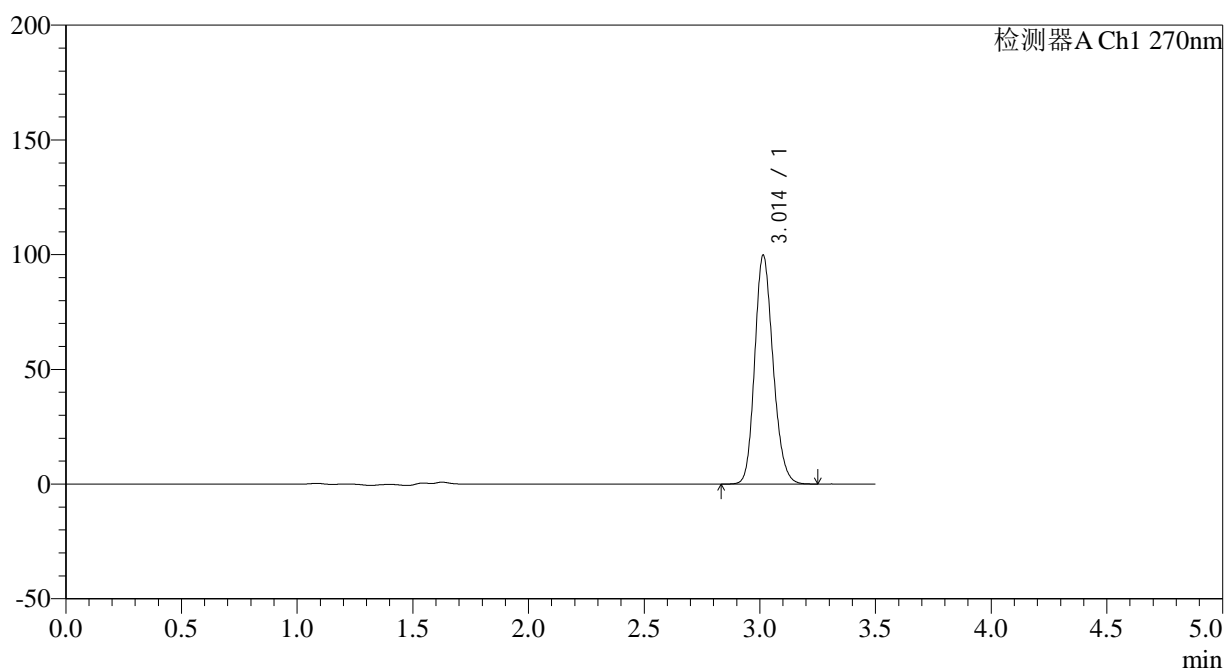

<峰表>

检测器A Ch1 270nm

峰号	保留时间	面积	面积%	高度	理论塔板数(USP)	拖尾因子	分离度(USP)
1	3.014	549719	100.000	99765	6985	1.175	--
总计		549719	100.000	99765			

图12 拉莫三嗪片溶出度测定长期30月HPLC图谱
自制品(2022101711批)(25mg规格)-pH1.0介质-桨法-50转-片3
供试品溶液-2

<样品信息>

色谱柱:XB-C18(150*4.6mm,5μm)	流速: 1.5ml/min
柱温:30°C	波长: 270nm
数据文件名: RC\$J484 - 7-6/7-369-2 - zzp-2022101711p-cq30y-25mg-rcd-jf50z-pH1.0jz-P4-1.lcd	
方法文件名: RC\$J484 - J484-RCD-FX256.lcm	
批处理文件名: RC\$J484 - J484-20250603-rcd-FX256.lcb	
样品瓶号: 1-28	版本号: 6.115
进样体积: 20 μL	实验者: xiexinhui
进样时间: 2025/06/03 14:19:36	处理者: xiexinhui
处理时间 (V2): 2025/06/04 08:31:56	
仪器型号: SHIMADZU LC-2050C(FX256)	

<色谱图>

mV

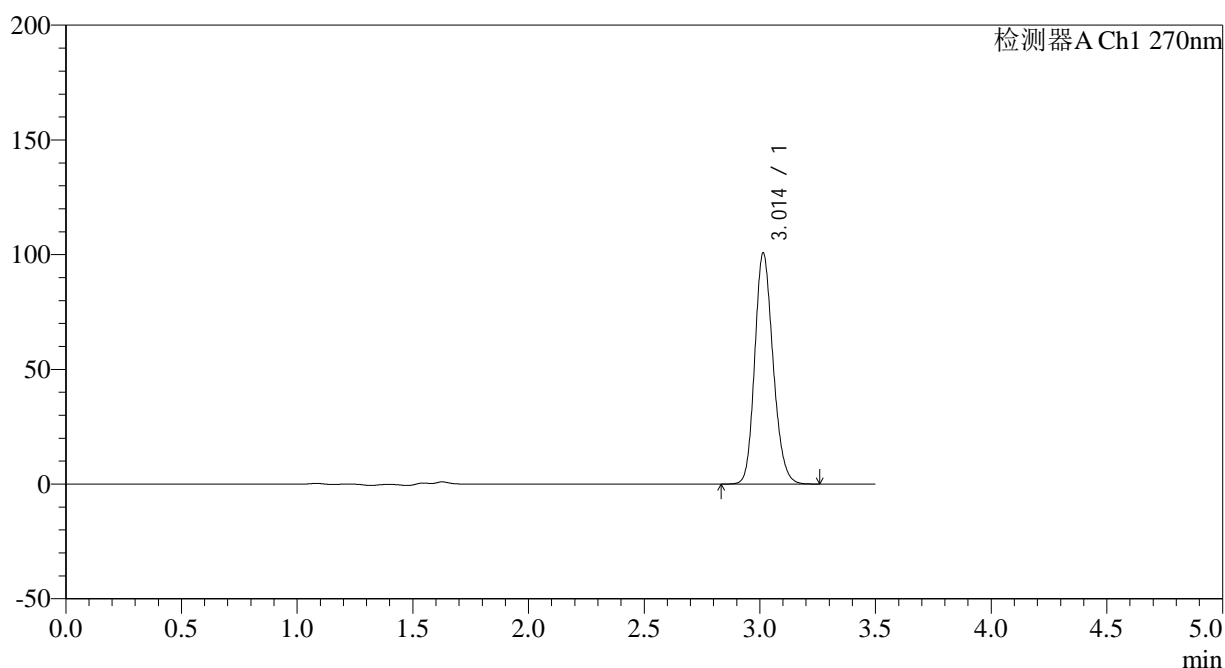

<峰表>

检测器A Ch1 270nm

峰号	保留时间	面积	面积%	高度	理论塔板数(USP)	拖尾因子	分离度(USP)
1	3.014	555331	100.000	100746	6988	1.176	--
总计		555331	100.000	100746			

图13 拉莫三嗪片溶出度测定长期30月HPLC图谱
自制品(2022101711批)(25mg规格)-pH1.0介质-桨法-50转-片4
供试品溶液-1

<样品信息>

色谱柱:XB-C18(150*4.6mm,5µm)	流速: 1.5ml/min
柱温:30°C	波长: 270nm
数据文件名: RC\$J484 - 7-6/7-370-2 - zzp-2022101711p-cq30y-25mg-rcd-jf50z-pH1.0jz-P4-2.lcd	
方法文件名: RC\$J484 - J484-RCD-FX256.lcm	
批处理文件名: RC\$J484 - J484-20250603-rcd-FX256.lcb	
样品瓶号: 1-28	版本号: 6.115
进样体积: 20 µL	实验者: xiexinhui
进样时间: 2025/06/03 14:23:29	处理者: xiexinhui
处理时间 (V2): 2025/06/04 08:31:59	
仪器型号: SHIMADZU LC-2050C(FX256)	

<色谱图>

mV

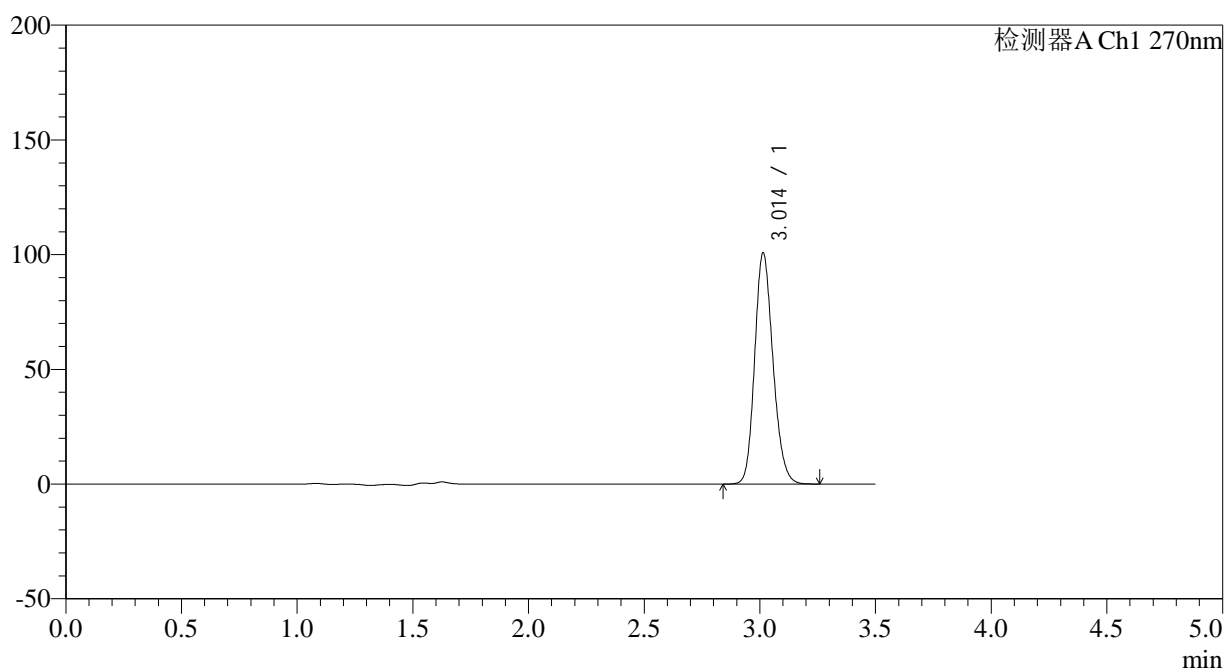

<峰表>

检测器A Ch1 270nm

峰号	保留时间	面积	面积%	高度	理论塔板数(USP)	拖尾因子	分离度(USP)
1	3.014	554935	100.000	100808	6995	1.176	--
总计		554935	100.000	100808			

图14 拉莫三嗪片溶出度测定长期30月HPLC图谱
自制品(2022101711批)(25mg规格)-pH1.0介质-桨法-50转-片4
供试品溶液-2

<样品信息>

色谱柱:XB-C18(150*4.6mm,5µm)	流速: 1.5ml/min
柱温:30°C	波长: 270nm
数据文件名: RC\$J484 - 7-6/7-371-2 - zzp-2022101711p-cq30y-25mg-rcd-jf50z-pH1.0jz-P5-1.lcd	
方法文件名: RC\$J484 - J484-RCD-FX256.lcm	
批处理文件名: RC\$J484 - J484-20250603-rcd-FX256.lcb	
样品瓶号: 1-37	版本号: 6.115
进样体积: 20 µL	实验者: xiexinhui
进样时间: 2025/06/03 14:27:21	处理者: xiexinhui
处理时间 (V2) : 2025/06/04 08:32:02	
仪器型号: SHIMADZU LC-2050C(FX256)	

<色谱图>

mV

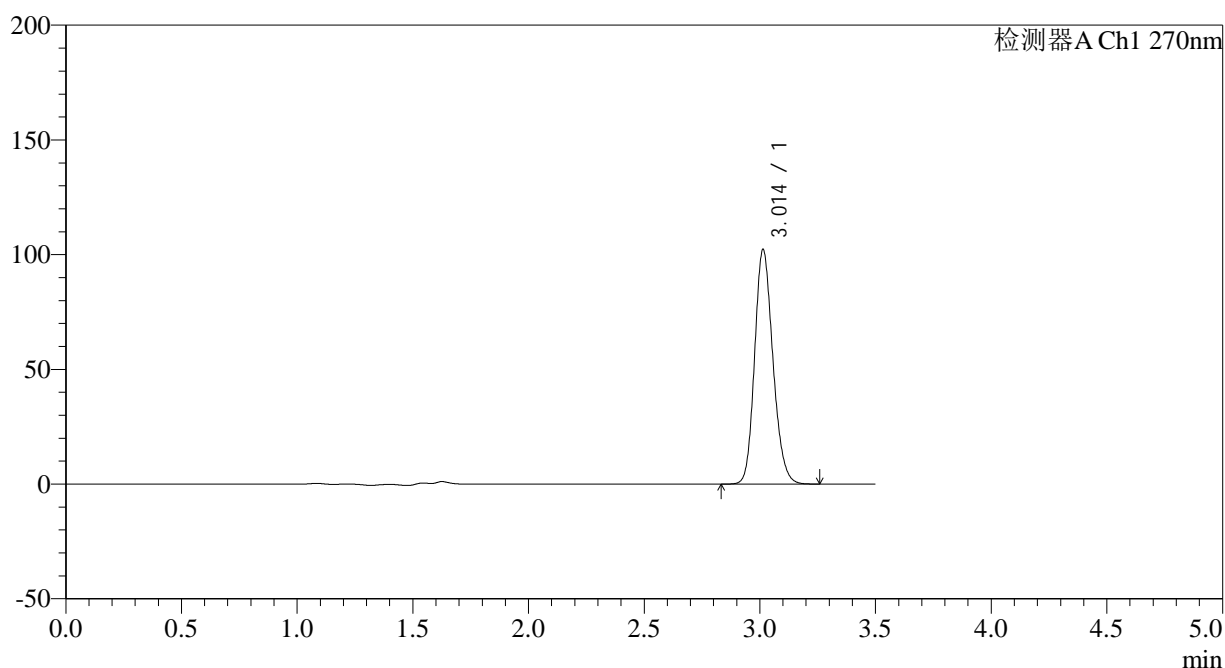

<峰表>

检测器A Ch1 270nm

峰号	保留时间	面积	面积%	高度	理论塔板数(USP)	拖尾因子	分离度(USP)
1	3.014	562887	100.000	102290	7008	1.176	--
总计		562887	100.000	102290			

图15 拉莫三嗪片溶出度测定长期30月HPLC图谱
自制品(2022101711批)(25mg规格)-pH1.0介质-浆法-50转-片5
供试品溶液-1

<样品信息>

色谱柱:XB-C18(150*4.6mm,5 μ m)

流速: 1.5ml/min

柱温:30 $^{\circ}$ C

波长: 270nm

数据文件名: RC\$J484 - 7-6/7-372-2 - zzp-2022101711p-cq30y-25mg-rcd-jf50z-pH1.0jz-P5-2.lcd

方法文件名: RC\$J484 - J484-RCD-FX256.lcm

批处理文件名: RC\$J484 - J484-20250603-rcd-FX256.lcb

样品瓶号: 1-37

进样体积: 20 μ L

版本号: 6.115

进样时间: 2025/06/03 14:31:14

实验者: xiexinhui

处理时间 (V2): 2025/06/04 08:32:04

处理者: xiexinhui

仪器型号: SHIMADZU LC-2050C(FX256)

<色谱图>

mV

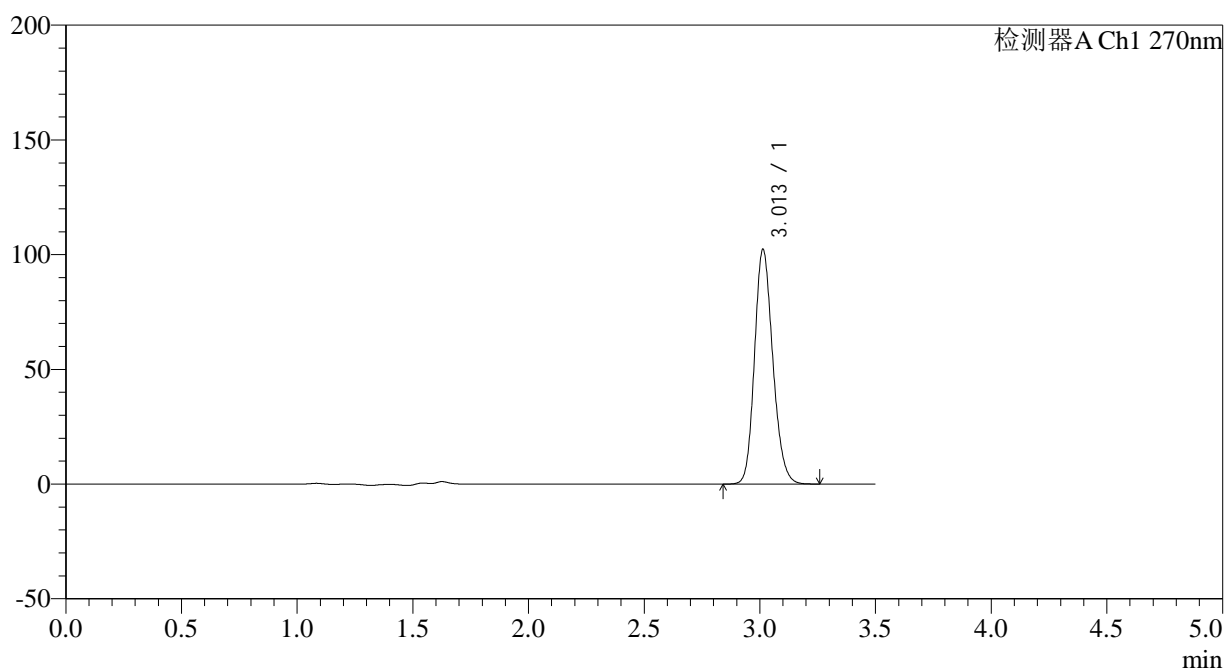

<峰表>

检测器A Ch1 270nm

峰号	保留时间	面积	面积%	高度	理论塔板数(USP)	拖尾因子	分离度(USP)
1	3.013	562866	100.000	102347	7016	1.175	--
总计		562866	100.000	102347			

图16 拉莫三嗪片溶出度测定长期30月HPLC图谱
自制品(2022101711批)(25mg规格)-pH1.0介质-桨法-50转-片5
供试品溶液-2

<样品信息>

色谱柱:XB-C18(150*4.6mm,5 μ m)

流速: 1.5ml/min

柱温:30 $^{\circ}$ C

波长: 270nm

数据文件名: RC\$J484 - 7-6/7-373-2 - zzp-2022101711p-cq30y-25mg-rcd-jf50z-pH1.0jz-P6-1.lcd

方法文件名: RC\$J484 - J484-RCD-FX256.lcm

批处理文件名: RC\$J484 - J484-20250603-rcd-FX256.lcb

样品瓶号: 1-46

版本号: 6.115

进样体积: 20 μ L

实验者: xiexinhui

进样时间: 2025/06/03 14:35:06

处理者: xiexinhui

处理时间 (V2): 2025/06/04 08:32:07

仪器型号: SHIMADZU LC-2050C(FX256)

<色谱图>

mV

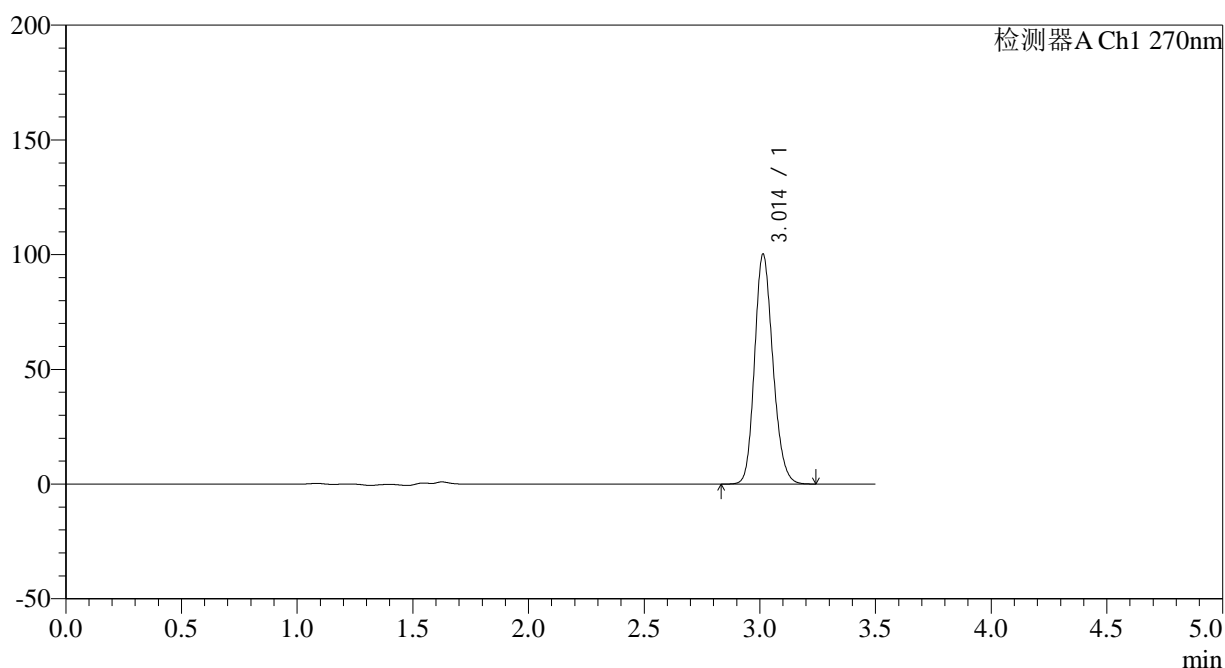

<峰表>

检测器A Ch1 270nm

峰号	保留时间	面积	面积%	高度	理论塔板数(USP)	拖尾因子	分离度(USP)
1	3.014	551727	100.000	100277	7011	1.174	--
总计		551727	100.000	100277			

图17 拉莫三嗪片溶出度测定长期30月HPLC图谱
自制品(2022101711批)(25mg规格)-pH1.0介质-桨法-50转-片6
供试品溶液-1

<样品信息>

色谱柱:XB-C18(150*4.6mm,5μm)	流速: 1.5ml/min
柱温:30°C	波长: 270nm
数据文件名: RC\$J484 - 7-6/7-374-2 - zzp-2022101711p-cq30y-25mg-rcd-jf50z-pH1.0jz-P6-2.lcd	
方法文件名: RC\$J484 - J484-RCD-FX256.lcm	
批处理文件名: RC\$J484 - J484-20250603-rcd-FX256.lcb	
样品瓶号: 1-46	版本号: 6.115
进样体积: 20 μL	实验者: xiexinhui
进样时间: 2025/06/03 14:38:58	处理者: xiexinhui
处理时间 (V2): 2025/06/04 08:32:09	
仪器型号: SHIMADZU LC-2050C(FX256)	

<色谱图>

mV

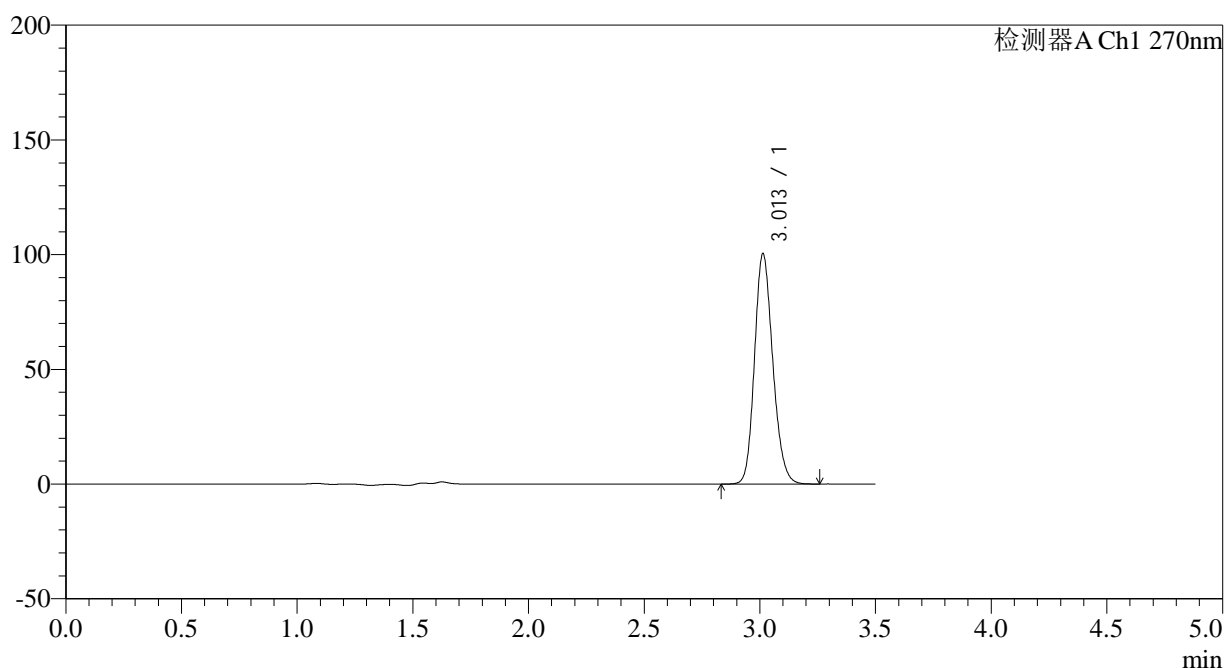

<峰表>

检测器A Ch1 270nm

峰号	保留时间	面积	面积%	高度	理论塔板数(USP)	拖尾因子	分离度(USP)
1	3.013	551872	100.000	100440	7029	1.174	--
总计		551872	100.000	100440			

图18 拉莫三嗪片溶出度测定长期30月HPLC图谱
自制品(2022101711批)(25mg规格)-pH1.0介质-桨法-50转-片6
供试品溶液-2

<样品信息>

色谱柱:XB-C18(150*4.6mm,5 μ m)

流速: 1.5ml/min

柱温:30 $^{\circ}$ C

波长: 270nm

数据文件名: RC\$J484 - 7-6/7-375-2 - zzp-2022101811p-cq30y-25mg-rcd-jf50z-pH1.0jz-P1-1.lcd

方法文件名: RC\$J484 - J484-RCD-FX256.lcm

批处理文件名: RC\$J484 - J484-20250603-rcd-FX256.lcb

样品瓶号: 1-2

进样体积: 20 μ L

版本号: 6.115

进样时间: 2025/06/03 14:42:51

实验者: xiexinhui

处理时间 (V2): 2025/06/04 08:32:12

处理者: xiexinhui

仪器型号: SHIMADZU LC-2050C(FX256)

<色谱图>

mV

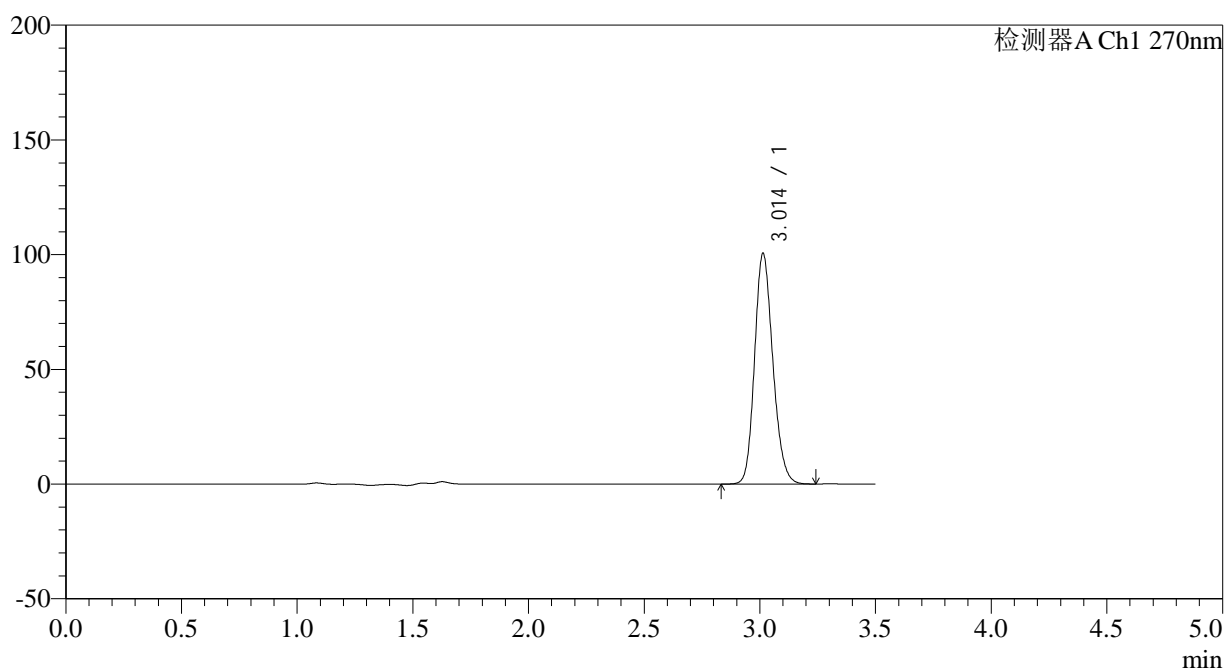

<峰表>

检测器A Ch1 270nm

峰号	保留时间	面积	面积%	高度	理论塔板数(USP)	拖尾因子	分离度(USP)
1	3.014	552338	100.000	100581	7035	1.174	--
总计		552338	100.000	100581			

图19 拉莫三嗪片溶出度测定长期30月HPLC图谱
自制品(2022101811批)(25mg规格)-pH1.0介质-桨法-50转-片1
供试品溶液-1

<样品信息>

色谱柱:XB-C18(150*4.6mm,5μm)	流速: 1.5ml/min
柱温:30°C	波长: 270nm
数据文件名: RC\$J484 - 7-6/7-376-2 - zzp-2022101811p-cq30y-25mg-rcd-jf50z-pH1.0jz-P1-2.lcd	
方法文件名: RC\$J484 - J484-RCD-FX256.lcm	
批处理文件名: RC\$J484 - J484-20250603-rcd-FX256.lcb	
样品瓶号: 1-2	版本号: 6.115
进样体积: 20 μL	实验者: xiexinhui
进样时间: 2025/06/03 14:46:44	处理者: xiexinhui
处理时间 (V2): 2025/06/04 08:32:14	
仪器型号: SHIMADZU LC-2050C(FX256)	

<色谱图>

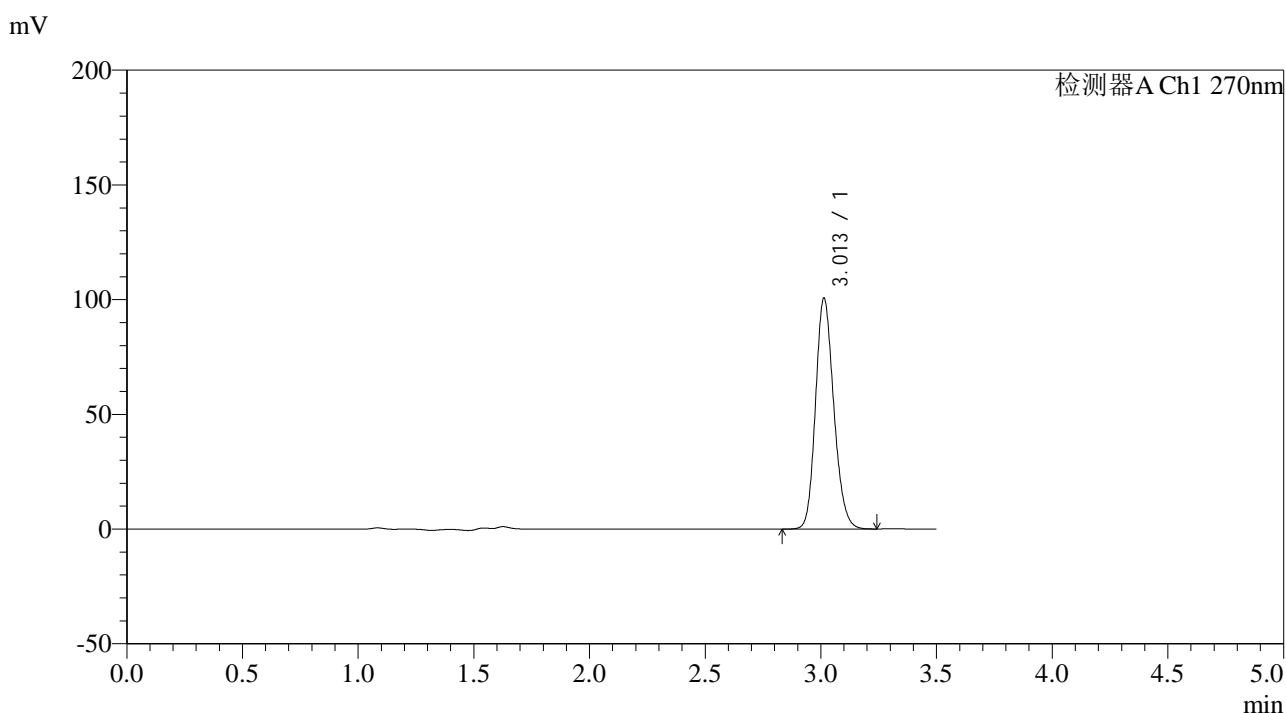

<峰表>

检测器A Ch1 270nm

峰号	保留时间	面积	面积%	高度	理论塔板数(USP)	拖尾因子	分离度(USP)
1	3.013	552155	100.000	100688	7047	1.173	--
总计		552155	100.000	100688			

图20 拉莫三嗪片溶出度测定长期30月HPLC图谱
自制品(2022101811批)(25mg规格)-pH1.0介质-桨法-50转-片1
供试品溶液-2



J484

<样品信息>

色谱柱:XB-C18(150*4.6mm,5μm)	流速: 1.5ml/min
柱温:30°C	波长: 270nm
数据文件名: RC\$J484 - 7-6/7-377-2 - zzp-2022101811p-cq30y-25mg-rcd-jf50z-pH1.0jz-P2-1.lcd	
方法文件名: RC\$J484 - J484-RCD-FX256.lcm	
批处理文件名: RC\$J484 - J484-20250603-rcd-FX256.lcb	
样品瓶号: 1-11	版本号: 6.115
进样体积: 20 μL	实验者: xiexinhui
进样时间: 2025/06/03 14:50:37	处理者: xiexinhui
处理时间 (V2): 2025/06/04 08:32:17	
仪器型号: SHIMADZU LC-2050C(FX256)	

<色谱图>

mV

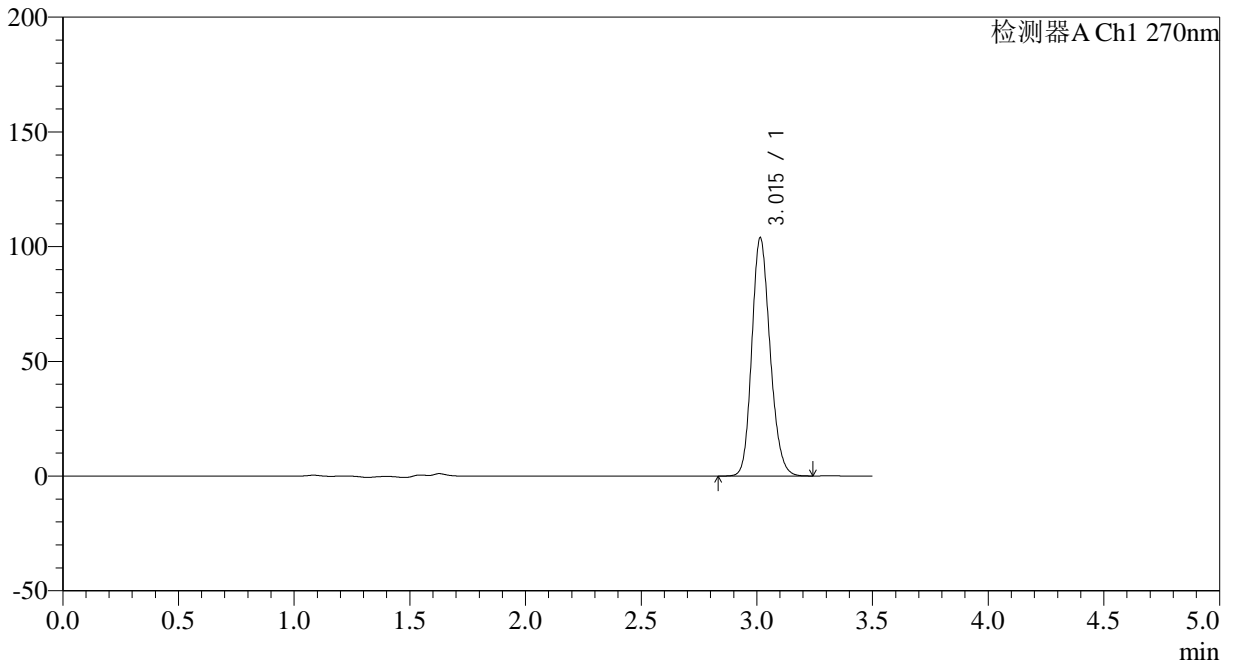

<峰表>

检测器A Ch1 270nm

峰号	保留时间	面积	面积%	高度	理论塔板数(USP)	拖尾因子	分离度(USP)
1	3.015	569845	100.000	103846	7055	1.174	--
总计		569845	100.000	103846			

图21 拉莫三嗪片溶出度测定长期30月HPLC图谱
 自制品(2022101811批)(25mg规格)-pH1.0介质-桨法-50转-片2
 供试品溶液-1

<样品信息>

色谱柱:XB-C18(150*4.6mm,5μm)	流速: 1.5ml/min
柱温:30°C	波长: 270nm
数据文件名: RC\$J484 - 7-6/7-378-2 - zzp-2022101811p-cq30y-25mg-rcd-jf50z-pH1.0jz-P2-2.lcd	
方法文件名: RC\$J484 - J484-RCD-FX256.lcm	
批处理文件名: RC\$J484 - J484-20250603-rcd-FX256.lcb	
样品瓶号: 1-11	版本号: 6.115
进样体积: 20 μL	实验者: xiexinhui
进样时间: 2025/06/03 14:54:30	处理者: xiexinhui
处理时间 (V2): 2025/06/04 08:32:19	
仪器型号: SHIMADZU LC-2050C(FX256)	

<色谱图>

mV

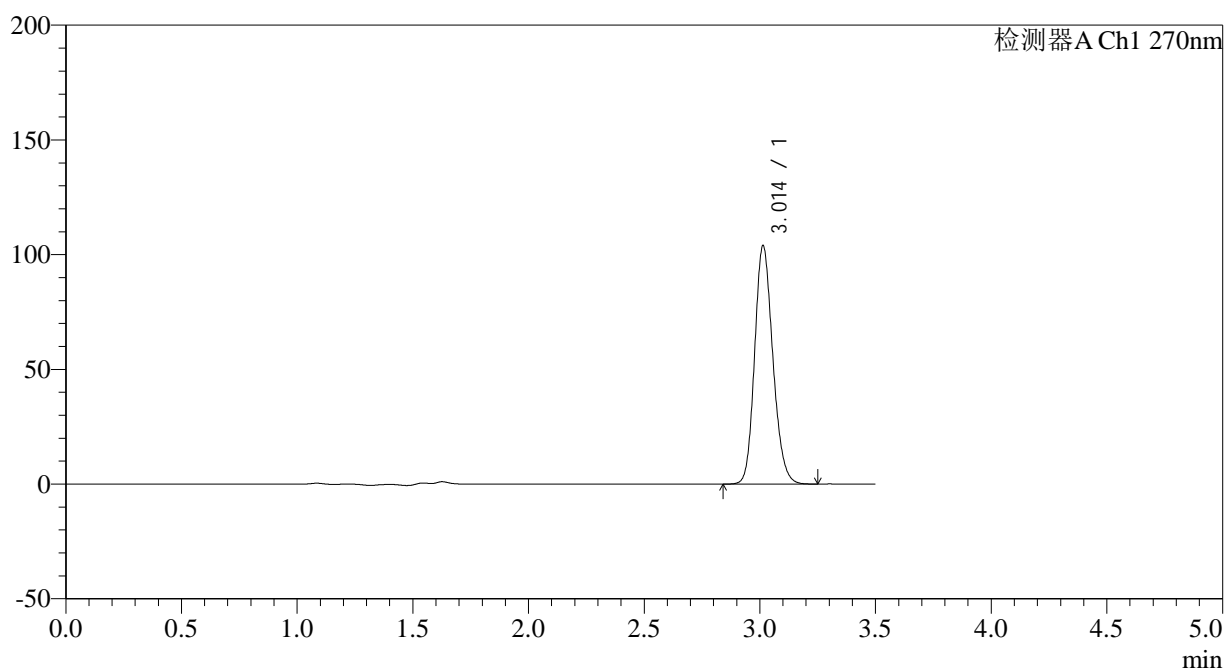

<峰表>

检测器A Ch1 270nm

峰号	保留时间	面积	面积%	高度	理论塔板数(USP)	拖尾因子	分离度(USP)
1	3.014	569815	100.000	103985	7067	1.173	--
总计		569815	100.000	103985			

图22 拉莫三嗪片溶出度测定长期30月HPLC图谱
自制品(2022101811批)(25mg规格)-pH1.0介质-桨法-50转-片2
供试品溶液-2

<样品信息>

色谱柱:XB-C18(150*4.6mm,5 μ m)

流速: 1.5ml/min

柱温:30 $^{\circ}$ C

波长: 270nm

数据文件名: RC\$J484 - 7-6/7-379-2 - zzp-2022101811p-cq30y-25mg-rcd-jf50z-pH1.0jz-P3-1.lcd

方法文件名: RC\$J484 - J484-RCD-FX256.lcm

批处理文件名: RC\$J484 - J484-20250603-rcd-FX256.lcb

样品瓶号: 1-20

进样体积: 20 μ L

版本号: 6.115

进样时间: 2025/06/03 14:58:23

实验者: xiexinhui

处理时间 (V2): 2025/06/04 08:32:22

处理者: xiexinhui

仪器型号: SHIMADZU LC-2050C(FX256)

<色谱图>

mV

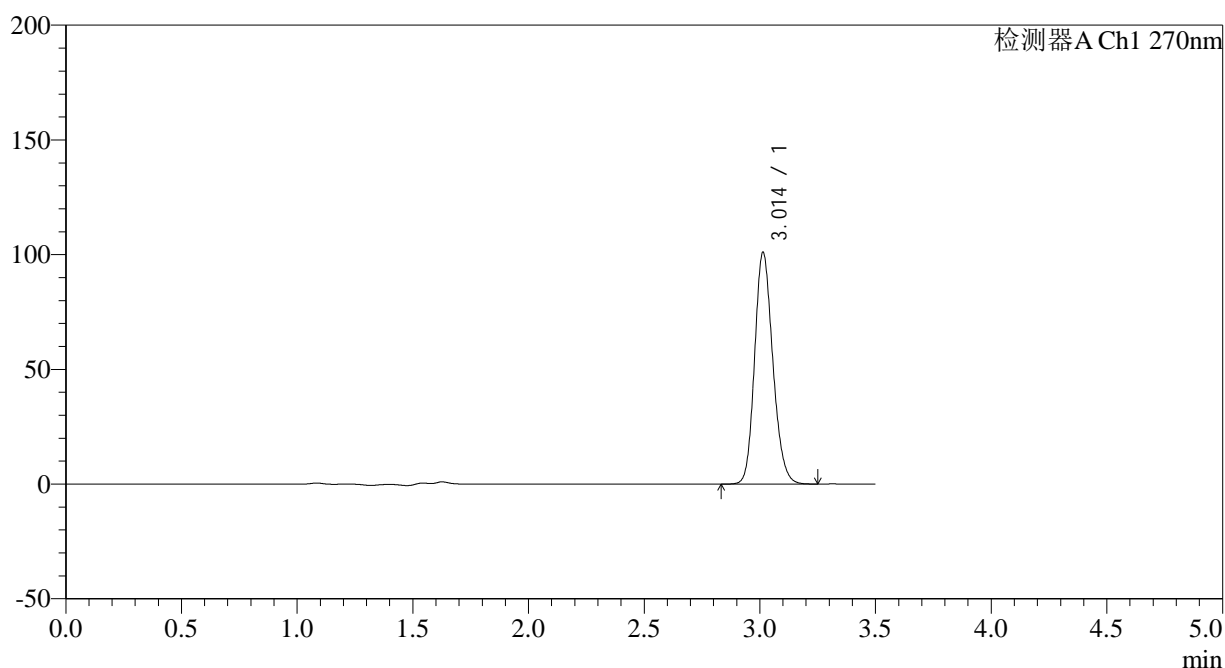

<峰表>

检测器A Ch1 270nm

峰号	保留时间	面积	面积%	高度	理论塔板数(USP)	拖尾因子	分离度(USP)
1	3.014	553571	100.000	101081	7078	1.173	--
总计		553571	100.000	101081			

图23 拉莫三嗪片溶出度测定长期30月HPLC图谱
自制品(2022101811批)(25mg规格)-pH1.0介质-桨法-50转-片3
供试品溶液-1

<样品信息>

色谱柱:XB-C18(150*4.6mm,5 μ m)

流速: 1.5ml/min

柱温:30 $^{\circ}$ C

波长: 270nm

数据文件名: RC\$J484 - 7-6/7-380-2 - zzp-2022101811p-cq30y-25mg-rcd-jf50z-pH1.0jz-P3-2.lcd

方法文件名: RC\$J484 - J484-RCD-FX256.lcm

批处理文件名: RC\$J484 - J484-20250603-rcd-FX256.lcb

样品瓶号: 1-20

进样体积: 20 μ L

版本号: 6.115

进样时间: 2025/06/03 15:02:15

实验者: xiexinhui

处理时间 (V2): 2025/06/04 08:32:24

处理者: xiexinhui

仪器型号: SHIMADZU LC-2050C(FX256)

<色谱图>

mV

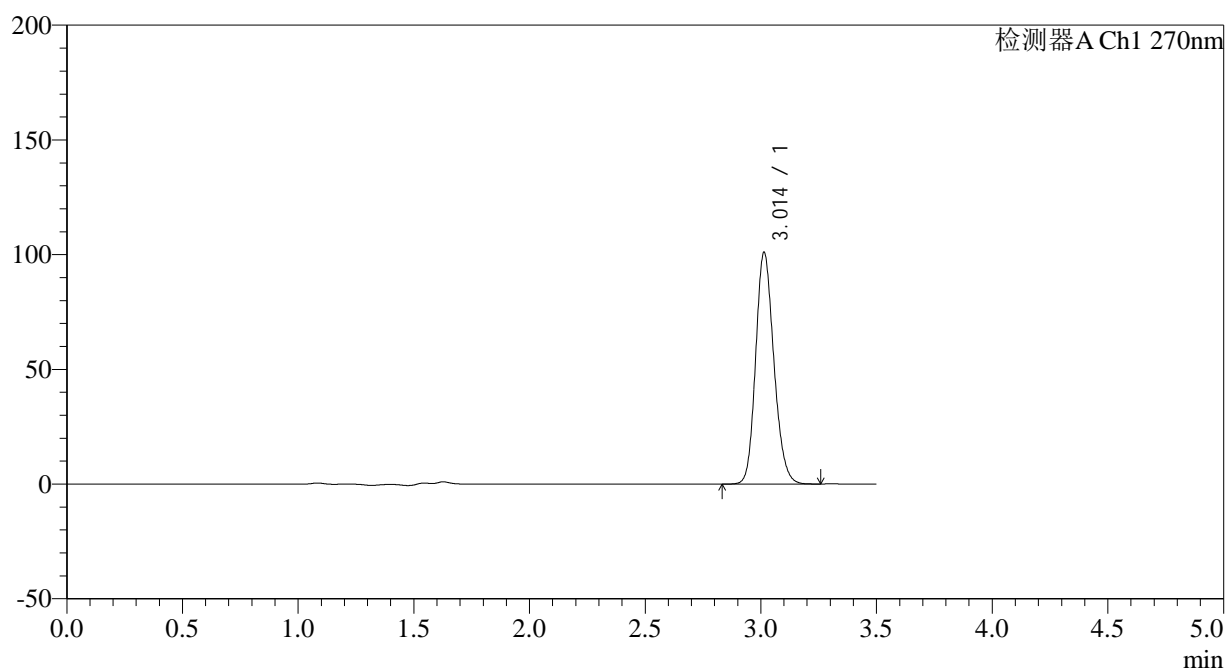

<峰表>

检测器A Ch1 270nm

峰号	保留时间	面积	面积%	高度	理论塔板数(USP)	拖尾因子	分离度(USP)
1	3.014	553245	100.000	101034	7074	1.173	--
总计		553245	100.000	101034			

图24 拉莫三嗪片溶出度测定长期30月HPLC图谱
自制品(2022101811批)(25mg规格)-pH1.0介质-桨法-50转-片3
供试品溶液-2

<样品信息>

色谱柱:XB-C18(150*4.6mm,5µm)	流速: 1.5ml/min
柱温:30°C	波长: 270nm
数据文件名: RC\$J484 - 7-6/7-381-2 - zzp-2022101811p-cq30y-25mg-rcd-jf50z-pH1.0jz-P4-1.lcd	
方法文件名: RC\$J484 - J484-RCD-FX256.lcm	
批处理文件名: RC\$J484 - J484-20250603-rcd-FX256.lcb	
样品瓶号: 1-29	版本号: 6.115
进样体积: 20 µL	实验者: xiexinhui
进样时间: 2025/06/03 15:06:08	处理者: xiexinhui
处理时间 (V2): 2025/06/04 08:32:27	
仪器型号: SHIMADZU LC-2050C(FX256)	

<色谱图>

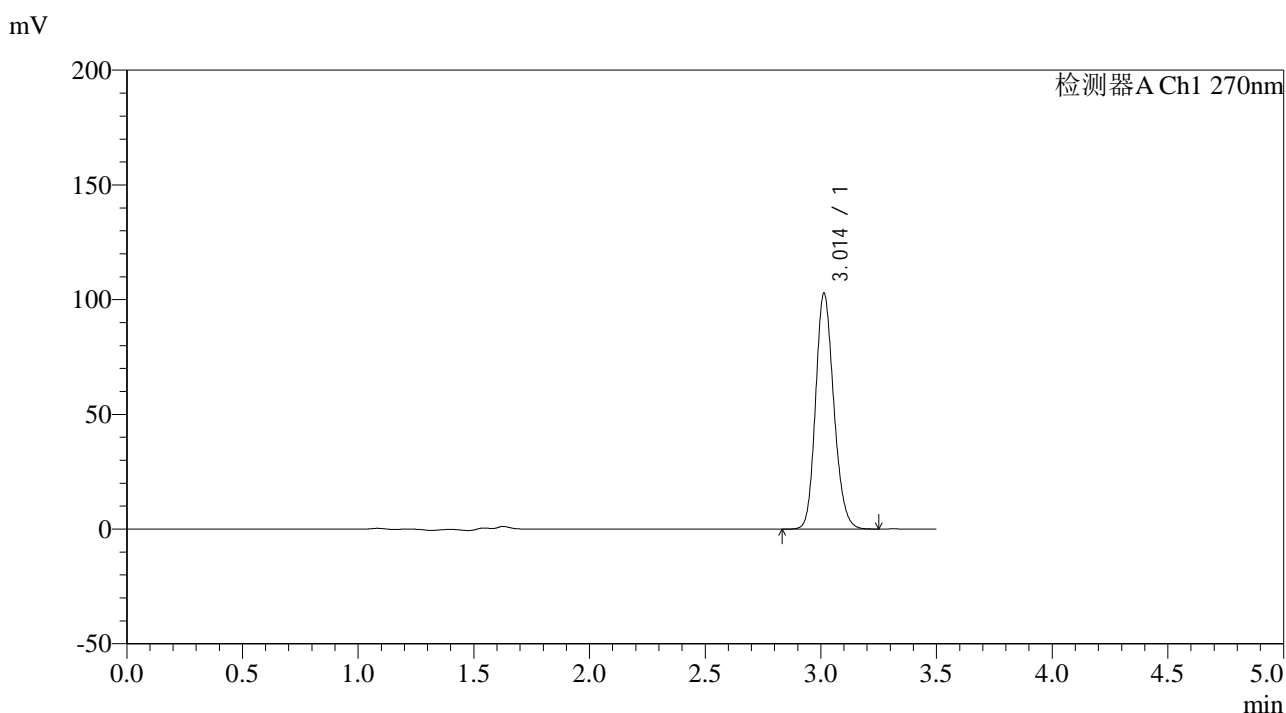

<峰表>

检测器A Ch1 270nm

峰号	保留时间	面积	面积%	高度	理论塔板数(USP)	拖尾因子	分离度(USP)
1	3.014	562470	100.000	102814	7087	1.173	--
总计		562470	100.000	102814			

图25 拉莫三嗪片溶出度测定长期30月HPLC图谱
自制品(2022101811批)(25mg规格)-pH1.0介质-桨法-50转-片4
供试品溶液-1

<样品信息>

色谱柱:XB-C18(150*4.6mm,5μm)	流速: 1.5ml/min
柱温:30°C	波长: 270nm
数据文件名: RC\$J484 - 7-6/7-382-2 - zzp-2022101811p-cq30y-25mg-rcd-jf50z-pH1.0jz-P4-2.lcd	
方法文件名: RC\$J484 - J484-RCD-FX256.lcm	
批处理文件名: RC\$J484 - J484-20250603-rcd-FX256.lcb	
样品瓶号: 1-29	版本号: 6.115
进样体积: 20 μL	实验者: xiexinhui
进样时间: 2025/06/03 15:10:01	处理者: xiexinhui
处理时间 (V2): 2025/06/04 08:32:29	
仪器型号: SHIMADZU LC-2050C(FX256)	

<色谱图>

mV

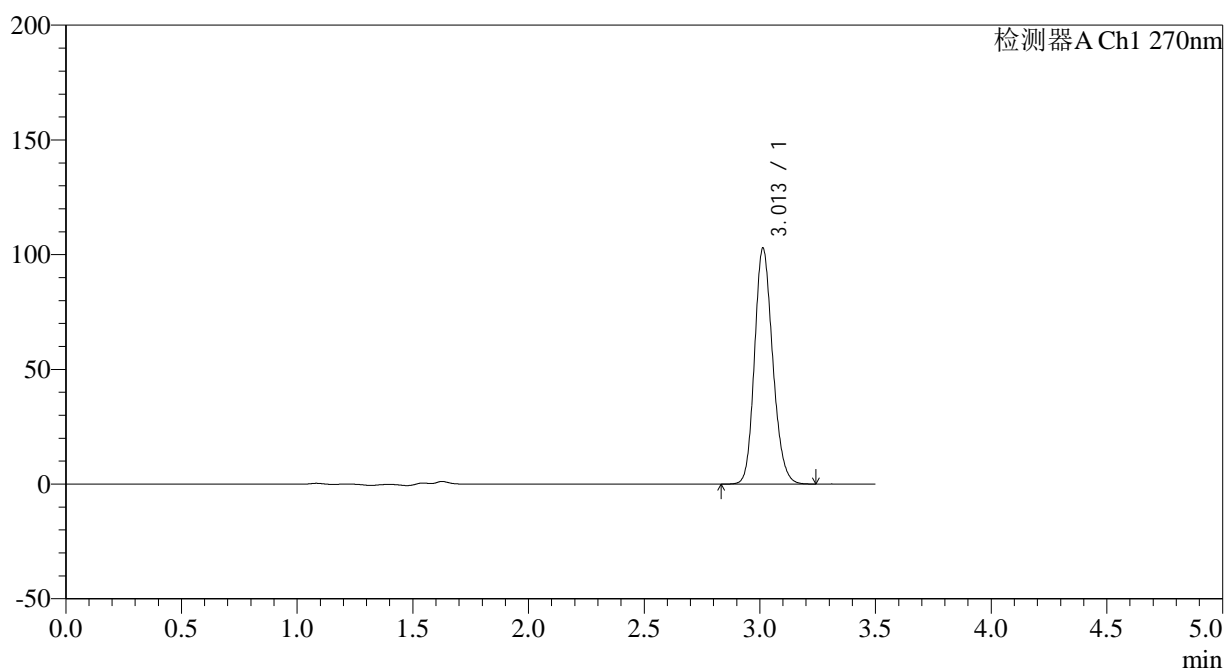

<峰表>

检测器A Ch1 270nm

峰号	保留时间	面积	面积%	高度	理论塔板数(USP)	拖尾因子	分离度(USP)
1	3.013	562397	100.000	102868	7099	1.172	--
总计		562397	100.000	102868			

图26 拉莫三嗪片溶出度测定长期30月HPLC图谱
自制品(2022101811批)(25mg规格)-pH1.0介质-桨法-50转-片4
供试品溶液-2

<样品信息>

色谱柱:XB-C18(150*4.6mm,5µm)	流速: 1.5ml/min
柱温:30°C	波长: 270nm
数据文件名: RC\$J484 - 7-6/7-383-2 - zzp-2022101811p-cq30y-25mg-rcd-jf50z-pH1.0jz-P5-1.lcd	
方法文件名: RC\$J484 - J484-RCD-FX256.lcm	
批处理文件名: RC\$J484 - J484-20250603-rcd-FX256.lcb	
样品瓶号: 1-38	版本号: 6.115
进样体积: 20 µL	实验者: xiexinhui
进样时间: 2025/06/03 15:13:53	处理者: xiexinhui
处理时间 (V2): 2025/06/04 08:32:32	
仪器型号: SHIMADZU LC-2050C(FX256)	

<色谱图>

mV

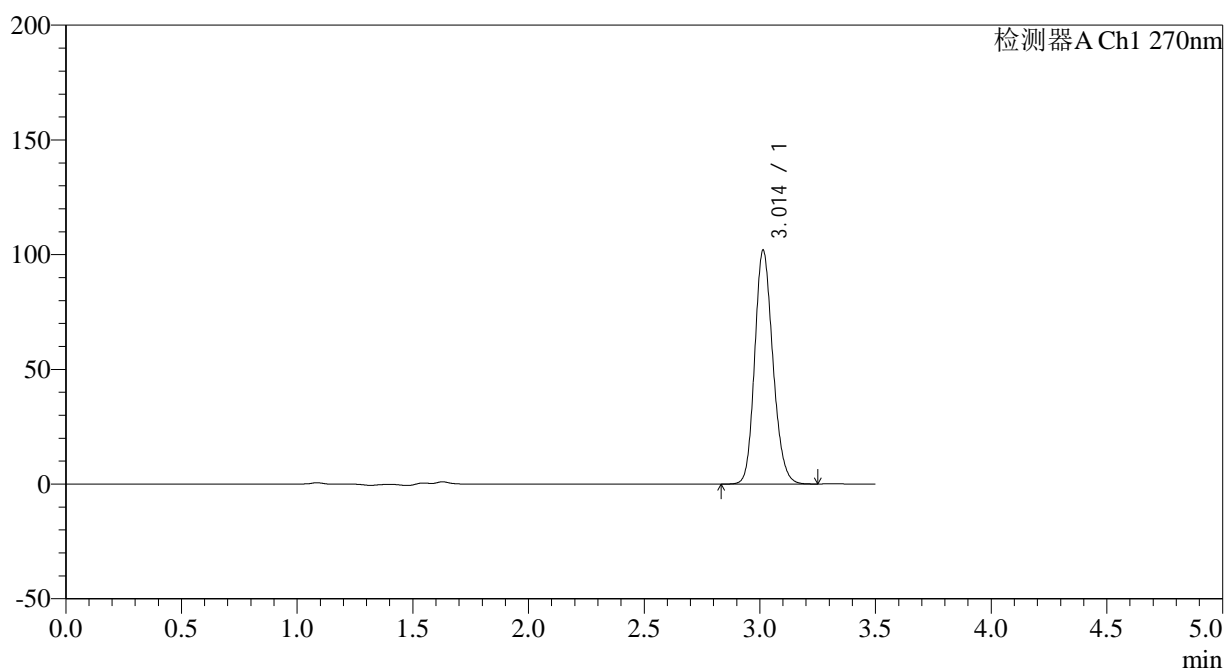

<峰表>

检测器A Ch1 270nm

峰号	保留时间	面积	面积%	高度	理论塔板数(USP)	拖尾因子	分离度(USP)
1	3.014	557070	100.000	101942	7104	1.172	--
总计		557070	100.000	101942			

图27 拉莫三嗪片溶出度测定长期30月HPLC图谱
自制品(2022101811批)(25mg规格)-pH1.0介质-桨法-50转-片5
供试品溶液-1

<样品信息>

色谱柱:XB-C18(150*4.6mm,5 μ m)

流速: 1.5ml/min

柱温:30 $^{\circ}$ C

波长: 270nm

数据文件名: RC\$J484 - 7-6/7-384-2 - zzp-2022101811p-cq30y-25mg-rcd-jf50z-pH1.0jz-P5-2.lcd

方法文件名: RC\$J484 - J484-RCD-FX256.lcm

批处理文件名: RC\$J484 - J484-20250603-rcd-FX256.lcb

样品瓶号: 1-38

版本号: 6.115

进样体积: 20 μ L

实验者: xiexinhui

进样时间: 2025/06/03 15:17:45

处理者: xiexinhui

处理时间 (V2): 2025/06/04 08:32:35

仪器型号: SHIMADZU LC-2050C(FX256)

<色谱图>

mV

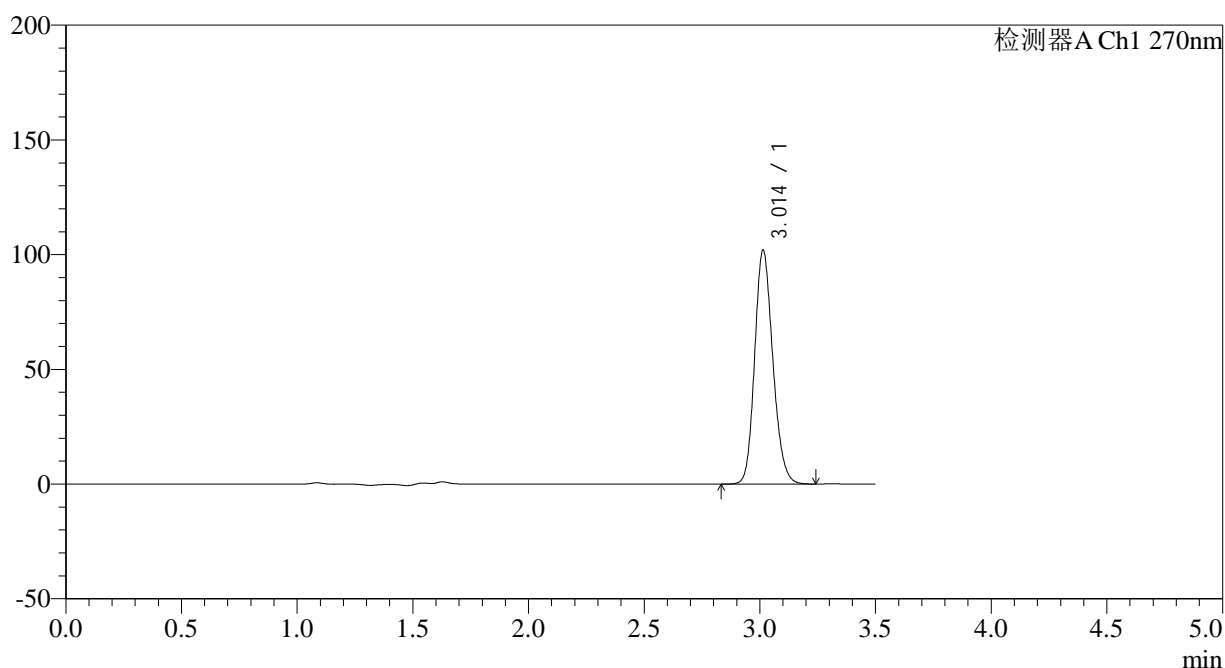

<峰表>

检测器A Ch1 270nm

峰号	保留时间	面积	面积%	高度	理论塔板数(USP)	拖尾因子	分离度(USP)
1	3.014	557074	100.000	102003	7117	1.171	--
总计		557074	100.000	102003			

图28 拉莫三嗪片溶出度测定长期30月HPLC图谱
自制品(2022101811批)(25mg规格)-pH1.0介质-桨法-50转-片5
供试品溶液-2

<样品信息>

色谱柱:XB-C18(150*4.6mm,5 μ m) 流速: 1.5ml/min
 柱温:30 $^{\circ}$ C 波长: 270nm
 数据文件名: RC\$J484 - 7-6/7-385-2 - zzp-2022101811p-cq30y-25mg-rcd-jf50z-pH1.0jz-P6-1.lcd
 方法文件名: RC\$J484 - J484-RCD-FX256.lcm
 批处理文件名: RC\$J484 - J484-20250603-rcd-FX256.lcb
 样品瓶号: 1-47
 进样体积: 20 μ L 版本号: 6.115
 进样时间: 2025/06/03 15:21:37 实验者: xiexinhui
 处理时间 (V2): 2025/06/04 08:32:38 处理者: xiexinhui
 仪器型号: SHIMADZU LC-2050C(FX256)

<色谱图>

mV

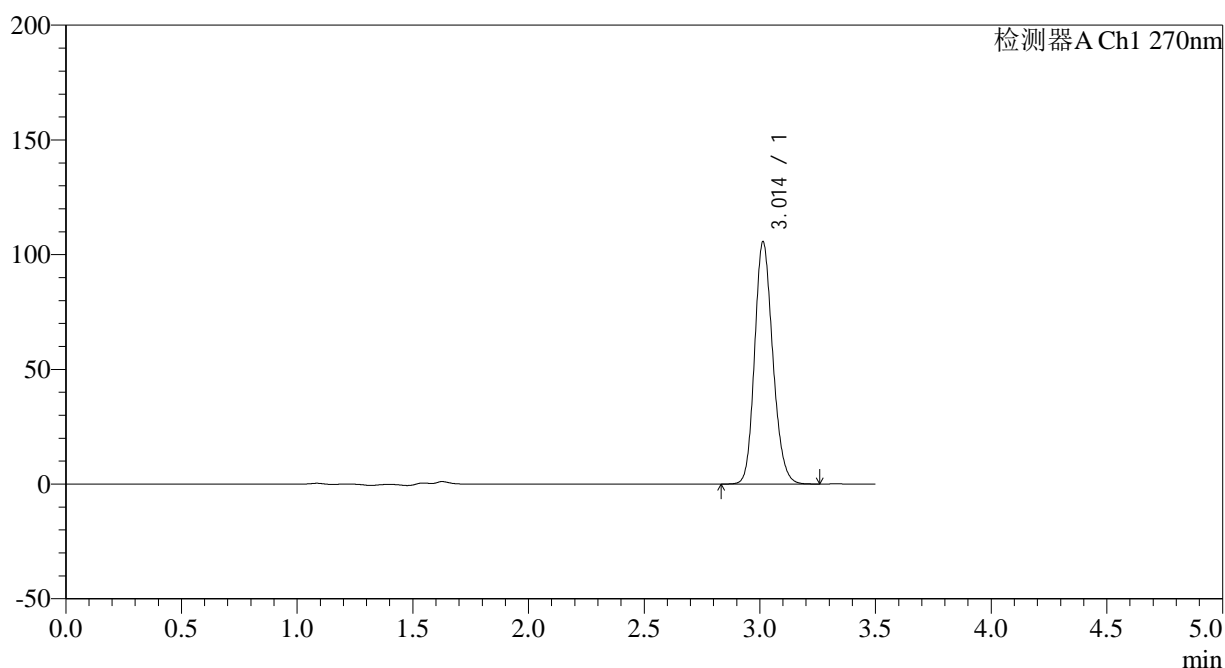

<峰表>

检测器A Ch1 270nm

峰号	保留时间	面积	面积%	高度	理论塔板数(USP)	拖尾因子	分离度(USP)
1	3.014	576735	100.000	105651	7119	1.171	--
总计		576735	100.000	105651			

图29 拉莫三嗪片溶出度测定长期30月HPLC图谱
 自制品(2022101811批)(25mg规格)-pH1.0介质-桨法-50转-片6
 供试品溶液-1

<样品信息>

色谱柱:XB-C18(150*4.6mm,5 μ m) 流速: 1.5ml/min
 柱温:30 $^{\circ}$ C 波长: 270nm
 数据文件名: RC\$J484 - 7-6/7-386-2 - zzp-2022101811p-cq30y-25mg-rcd-jf50z-pH1.0jz-P6-2.lcd
 方法文件名: RC\$J484 - J484-RCD-FX256.lcm
 批处理文件名: RC\$J484 - J484-20250603-rcd-FX256.lcb
 样品瓶号: 1-47
 进样体积: 20 μ L 版本号: 6.115
 进样时间: 2025/06/03 15:25:29 实验者: xiexinhui
 处理时间 (V2): 2025/06/04 08:32:41 处理者: xiexinhui
 仪器型号: SHIMADZU LC-2050C(FX256)

<色谱图>

mV

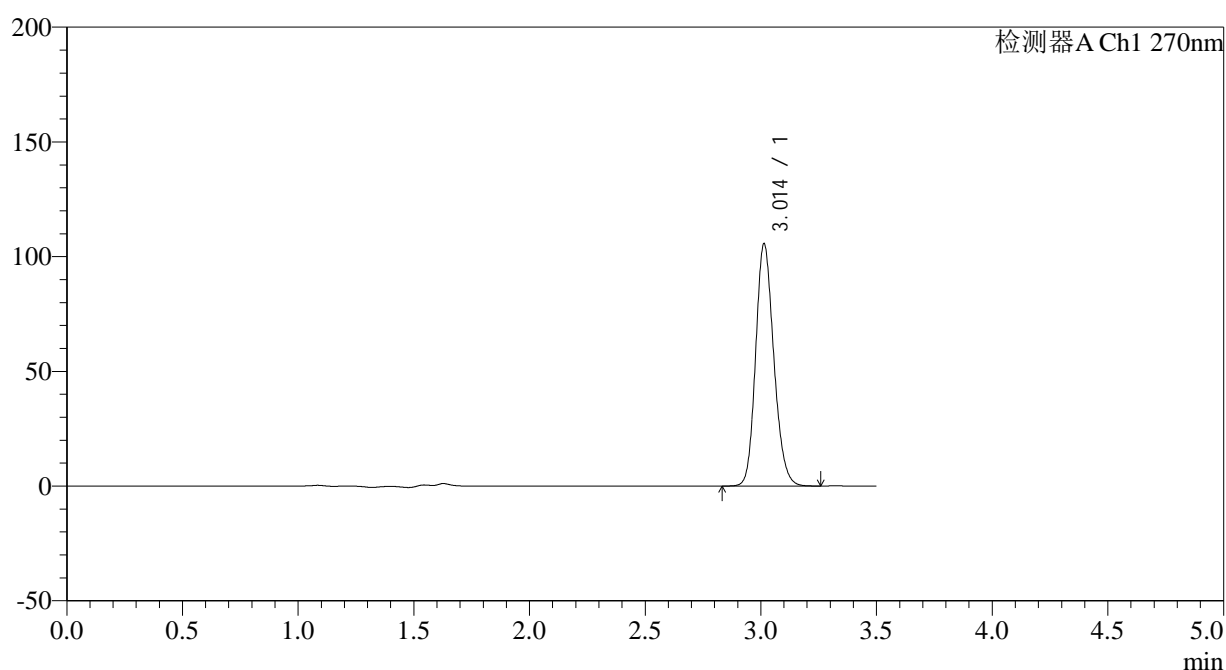

<峰表>

检测器A Ch1 270nm

峰号	保留时间	面积	面积%	高度	理论塔板数(USP)	拖尾因子	分离度(USP)
1	3.014	577027	100.000	105667	7120	1.171	--
总计		577027	100.000	105667			

图30 拉莫三嗪片溶出度测定长期30月HPLC图谱
 自制品(2022101811批)(25mg规格)-pH1.0介质-桨法-50转-片6
 供试品溶液-2

<样品信息>

色谱柱:XB-C18(150*4.6mm,5µm)	流速: 1.5ml/min
柱温:30°C	波长: 270nm
数据文件名: RC\$J484 - 7-6/7-387-2 - zzp-2022101911p-cq30y-25mg-rcd-jf50z-pH1.0jz-P1-1.lcd	
方法文件名: RC\$J484 - J484-RCD-FX256.lcm	
批处理文件名: RC\$J484 - J484-20250603-rcd-FX256.lcb	
样品瓶号: 1-3	版本号: 6.115
进样体积: 20 µL	实验者: xiexinhui
进样时间: 2025/06/03 15:29:21	处理者: xiexinhui
处理时间 (V2): 2025/06/04 08:32:44	
仪器型号: SHIMADZU LC-2050C(FX256)	

<色谱图>

mV

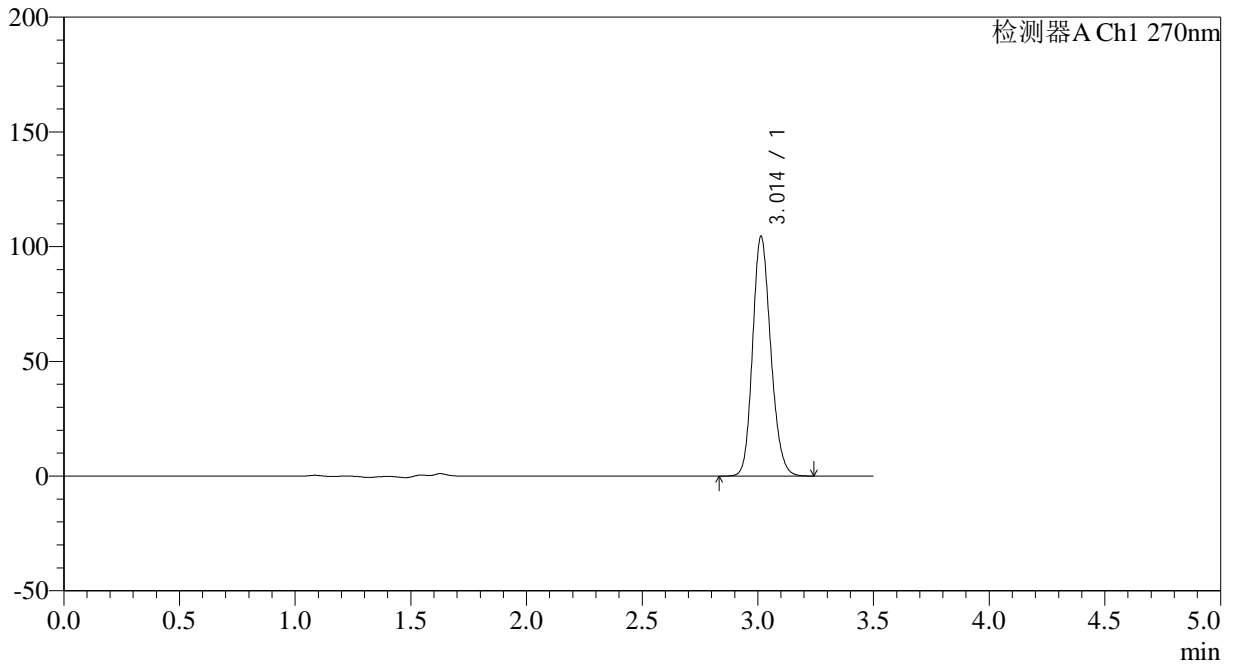

<峰表>

检测器A Ch1 270nm

峰号	保留时间	面积	面积%	高度	理论塔板数(USP)	拖尾因子	分离度(USP)
1	3.014	570548	100.000	104560	7127	1.170	--
总计		570548	100.000	104560			

图31 拉莫三嗪片溶出度测定长期30月HPLC图谱
自制品(2022101911批)(25mg规格)-pH1.0介质-桨法-50转-片1
供试品溶液-1

<样品信息>

色谱柱:XB-C18(150*4.6mm,5 μ m)

流速: 1.5ml/min

柱温:30 $^{\circ}$ C

波长: 270nm

数据文件名: RC\$J484 - 7-6/7-388-2 - zzp-2022101911p-cq30y-25mg-rcd-jf50z-pH1.0jz-P1-2.lcd

方法文件名: RC\$J484 - J484-RCD-FX256.lcm

批处理文件名: RC\$J484 - J484-20250603-rcd-FX256.lcb

样品瓶号: 1-3

进样体积: 20 μ L

版本号: 6.115

进样时间: 2025/06/03 15:33:13

实验者: xiexinhui

处理时间 (V2): 2025/06/04 08:32:46

处理者: xiexinhui

仪器型号: SHIMADZU LC-2050C(FX256)

<色谱图>

mV

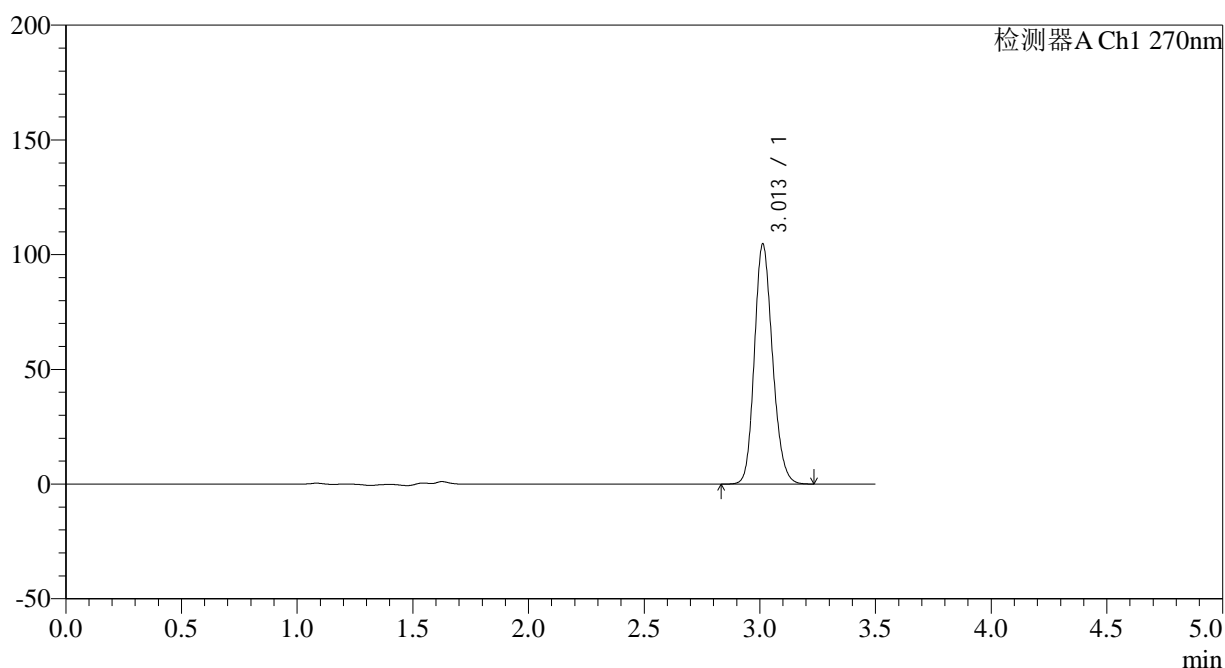

<峰表>

检测器A Ch1 270nm

峰号	保留时间	面积	面积%	高度	理论塔板数(USP)	拖尾因子	分离度(USP)
1	3.013	570461	100.000	104607	7136	1.170	--
总计		570461	100.000	104607			

图32 拉莫三嗪片溶出度测定长期30月HPLC图谱
自制品(2022101911批)(25mg规格)-pH1.0介质-桨法-50转-片1
供试品溶液-2

<样品信息>

色谱柱:XB-C18(150*4.6mm,5μm) 流速: 1.5ml/min
 柱温:30°C 波长: 270nm
 数据文件名: RC\$J484 - 7-6/7-389-2 - zzp-2022101911p-cq30y-25mg-rcd-jf50z-pH1.0jz-P2-1.lcd
 方法文件名: RC\$J484 - J484-RCD-FX256.lcm
 批处理文件名: RC\$J484 - J484-20250603-rcd-FX256.lcb
 样品瓶号: 1-12
 进样体积: 20 μL 版本号: 6.115
 进样时间: 2025/06/03 15:37:05 实验者: xiexinhui
 处理时间 (V2): 2025/06/04 08:32:49 处理者: xiexinhui
 仪器型号: SHIMADZU LC-2050C(FX256)

<色谱图>

mV

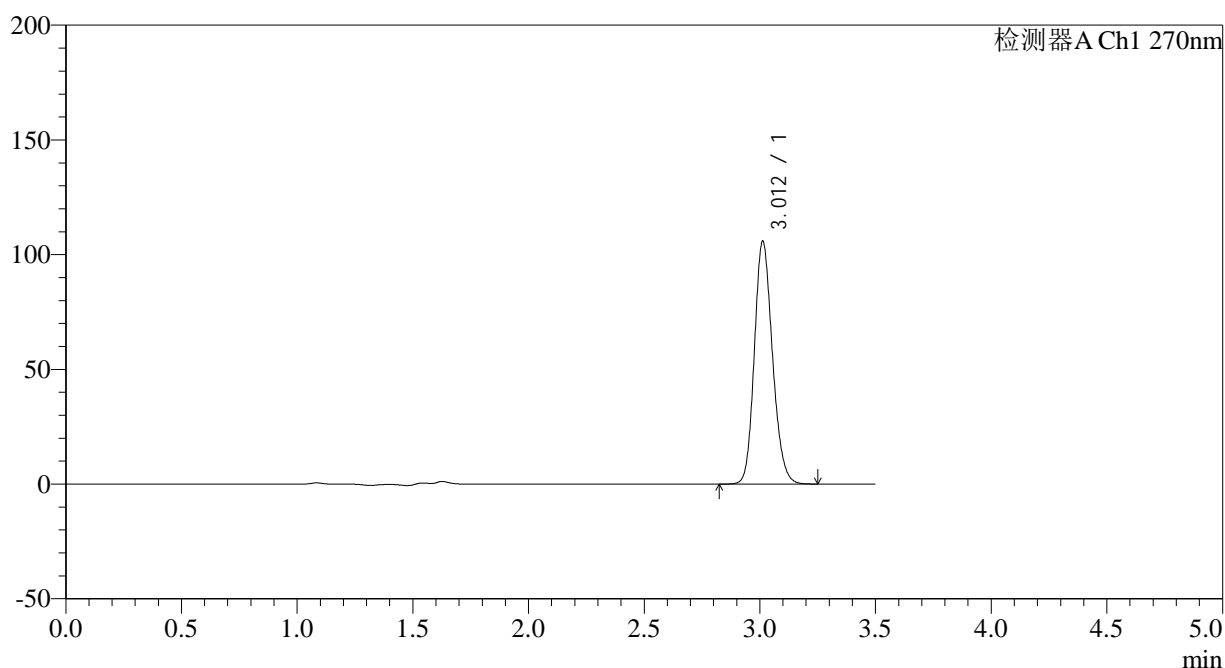

<峰表>

检测器A Ch1 270nm

峰号	保留时间	面积	面积%	高度	理论塔板数(USP)	拖尾因子	分离度(USP)
1	3.012	577063	100.000	105829	7142	1.169	--
总计		577063	100.000	105829			

图33 拉莫三嗪片溶出度测定长期30月HPLC图谱
 自制品(2022101911批)(25mg规格)-pH1.0介质-桨法-50转-片2
 供试品溶液-1

<样品信息>

色谱柱:XB-C18(150*4.6mm,5 μ m) 流速: 1.5ml/min
柱温:30 $^{\circ}$ C 波长: 270nm
数据文件名: RC\$J484 - 7-6/7-390-2 - zzp-2022101911p-cq30y-25mg-rcd-jf50z-pH1.0jz-P2-2.lcd
方法文件名: RC\$J484 - J484-RCD-FX256.lcm
批处理文件名: RC\$J484 - J484-20250603-rcd-FX256.lcb
样品瓶号: 1-12
进样体积: 20 μ L 版本号: 6.115
进样时间: 2025/06/03 15:40:58 实验者: xiexinhui
处理时间 (V2): 2025/06/04 08:32:52 处理者: xiexinhui
仪器型号: SHIMADZU LC-2050C(FX256)

<色谱图>

mV

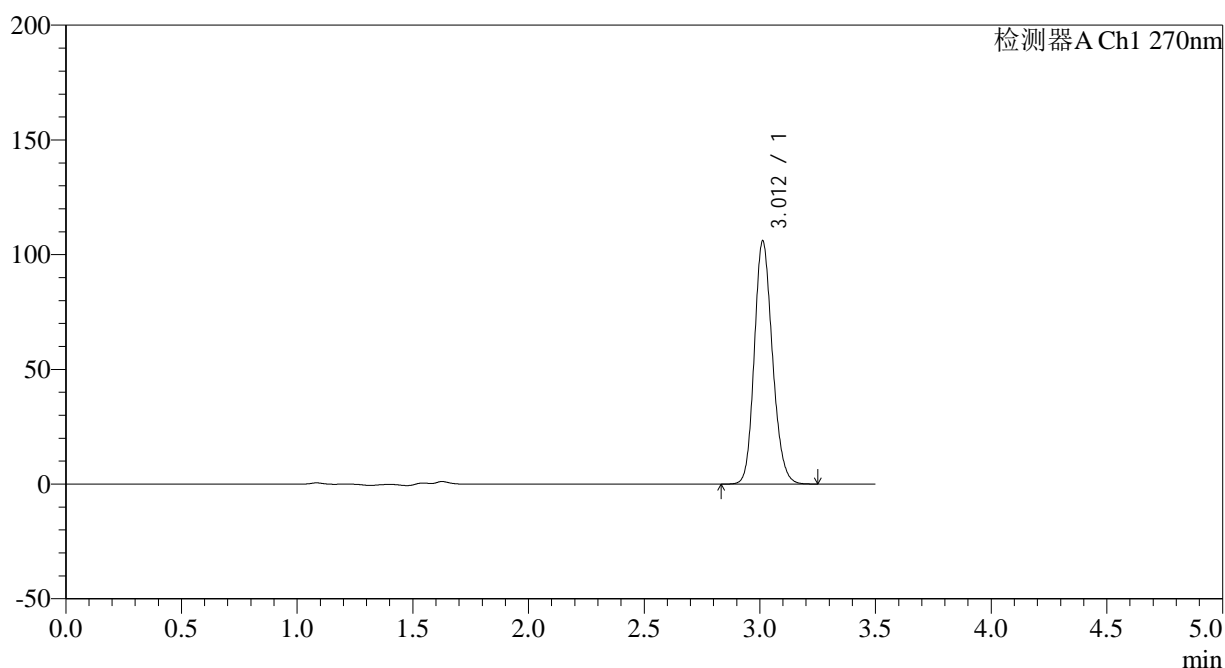

<峰表>

检测器A Ch1 270nm

峰号	保留时间	面积	面积%	高度	理论塔板数(USP)	拖尾因子	分离度(USP)
1	3.012	576852	100.000	105911	7149	1.168	--
总计		576852	100.000	105911			

图34 拉莫三嗪片溶出度测定长期30月HPLC图谱
自制品(2022101911批)(25mg规格)-pH1.0介质-桨法-50转-片2
供试品溶液-2

<样品信息>

色谱柱:XB-C18(150*4.6mm,5 μ m)

流速: 1.5ml/min

柱温:30 $^{\circ}$ C

波长: 270nm

数据文件名: RC\$J484 - 7-6/7-391-2 - zzp-2022101911p-cq30y-25mg-rcd-jf50z-pH1.0jz-P3-1.lcd

方法文件名: RC\$J484 - J484-RCD-FX256.lcm

批处理文件名: RC\$J484 - J484-20250603-rcd-FX256.lcb

样品瓶号: 1-21

进样体积: 20 μ L

版本号: 6.115

进样时间: 2025/06/03 15:44:51

实验者: xiexinhui

处理时间 (V2): 2025/06/04 08:32:54

处理者: xiexinhui

仪器型号: SHIMADZU LC-2050C(FX256)

<色谱图>

mV

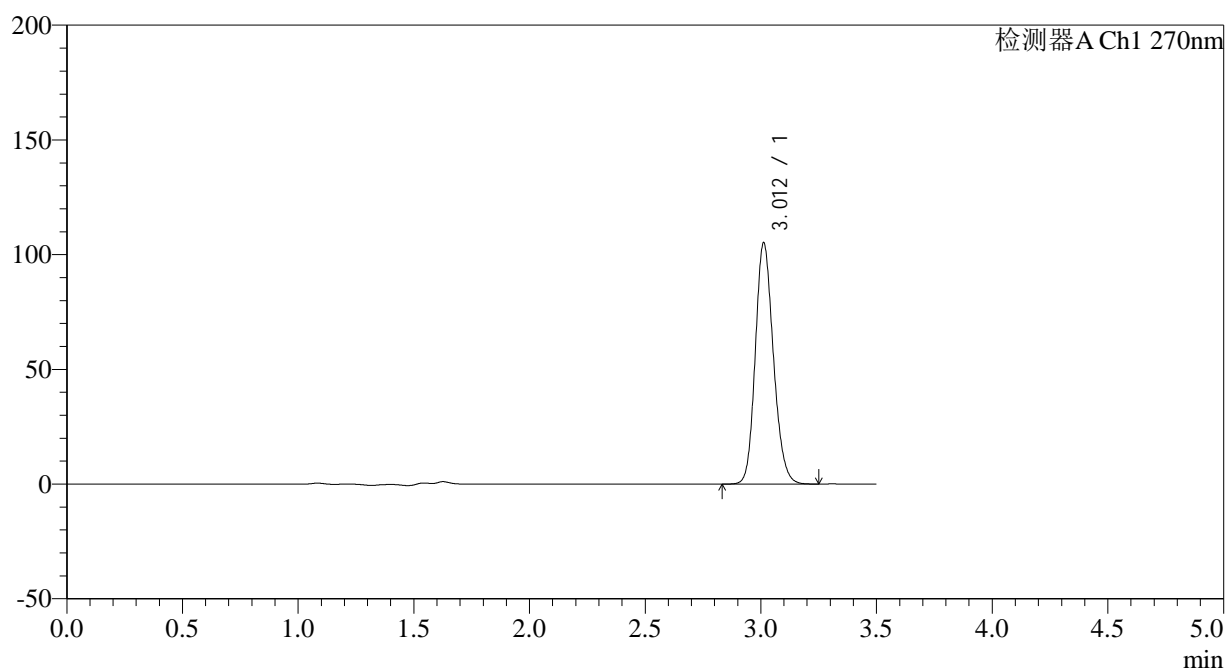

<峰表>

检测器A Ch1 270nm

峰号	保留时间	面积	面积%	高度	理论塔板数(USP)	拖尾因子	分离度(USP)
1	3.012	572390	100.000	105116	7162	1.168	--
总计		572390	100.000	105116			

图35 拉莫三嗪片溶出度测定长期30月HPLC图谱
 自制品(2022101911批)(25mg规格)-pH1.0介质-桨法-50转-片3
 供试品溶液-1

<样品信息>

色谱柱:XB-C18(150*4.6mm,5 μ m)

流速: 1.5ml/min

柱温:30 $^{\circ}$ C

波长: 270nm

数据文件名: RC\$J484 - 7-6/7-392-2 - zzp-2022101911p-cq30y-25mg-rcd-jf50z-pH1.0jz-P3-2.lcd

方法文件名: RC\$J484 - J484-RCD-FX256.lcm

批处理文件名: RC\$J484 - J484-20250603-rcd-FX256.lcb

样品瓶号: 1-21

进样体积: 20 μ L

版本号: 6.115

进样时间: 2025/06/03 15:48:44

实验者: xiexinhui

处理时间 (V2): 2025/06/04 08:32:57

处理者: xiexinhui

仪器型号: SHIMADZU LC-2050C(FX256)

<色谱图>

mV

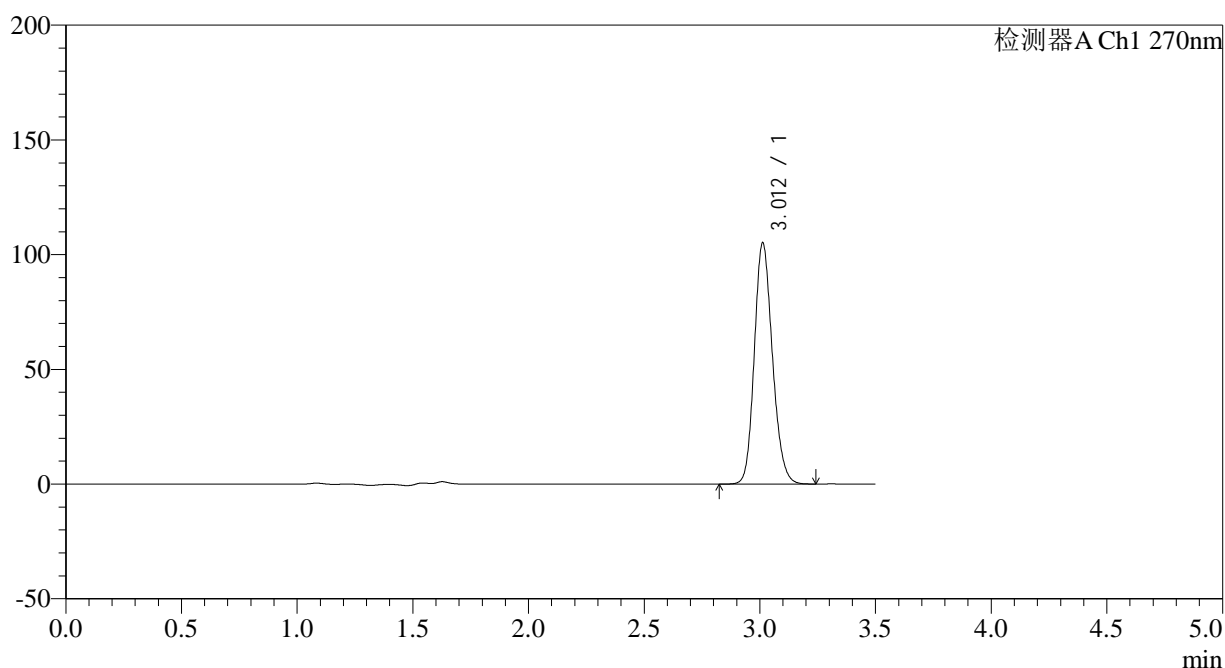

<峰表>

检测器A Ch1 270nm

峰号	保留时间	面积	面积%	高度	理论塔板数(USP)	拖尾因子	分离度(USP)
1	3.012	572290	100.000	105122	7158	1.167	--
总计		572290	100.000	105122			

图36 拉莫三嗪片溶出度测定长期30月HPLC图谱
 自制品(2022101911批)(25mg规格)-pH1.0介质-桨法-50转-片3
 供试品溶液-2

<样品信息>

色谱柱:XB-C18(150*4.6mm,5µm)	流速: 1.5ml/min
柱温:30°C	波长: 270nm
数据文件名: RC\$J484 - 7-6/7-393-2 - zzp-2022101911p-cq30y-25mg-rcd-jf50z-pH1.0jz-P4-1.lcd	
方法文件名: RC\$J484 - J484-RCD-FX256.lcm	
批处理文件名: RC\$J484 - J484-20250603-rcd-FX256.lcb	
样品瓶号: 1-30	版本号: 6.115
进样体积: 20 µL	实验者: xiexinhui
进样时间: 2025/06/03 15:52:36	处理者: xiexinhui
处理时间 (V2): 2025/06/04 08:32:59	
仪器型号: SHIMADZU LC-2050C(FX256)	

<色谱图>

mV

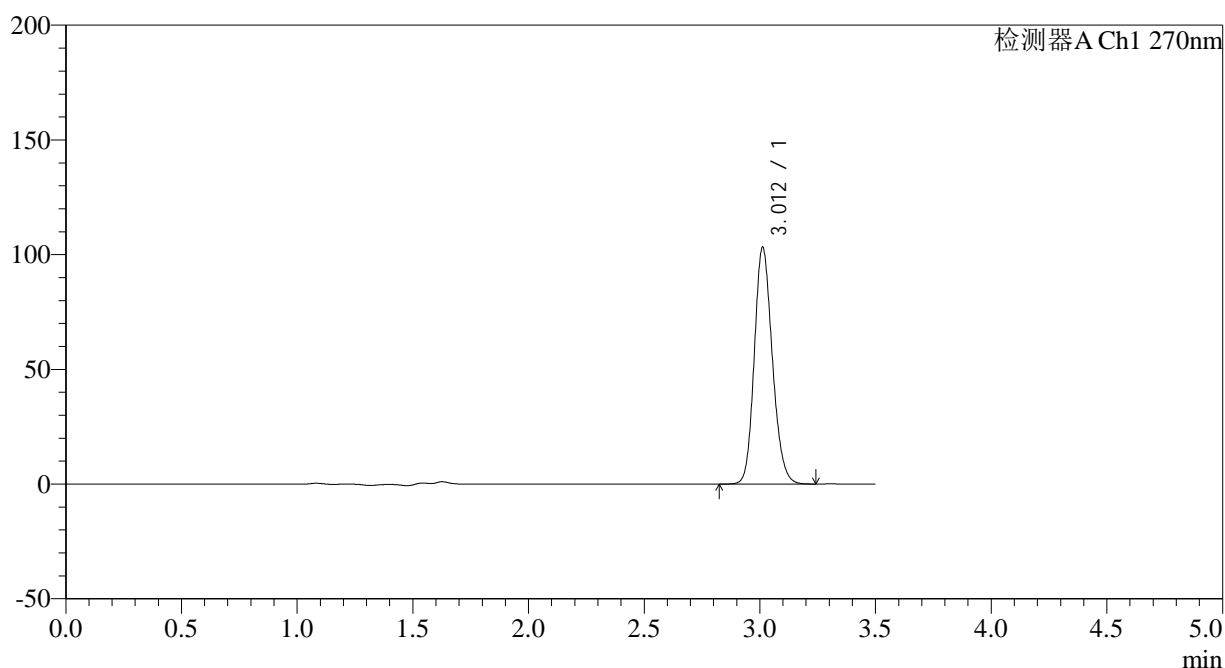

<峰表>

检测器A Ch1 270nm

峰号	保留时间	面积	面积%	高度	理论塔板数(USP)	拖尾因子	分离度(USP)
1	3.012	561070	100.000	103152	7177	1.166	--
总计		561070	100.000	103152			

图37 拉莫三嗪片溶出度测定长期30月HPLC图谱
自制品(2022101911批)(25mg规格)-pH1.0介质-桨法-50转-片4
供试品溶液-1

<样品信息>

色谱柱:XB-C18(150*4.6mm,5µm)	流速: 1.5ml/min
柱温:30°C	波长: 270nm
数据文件名: RC\$J484 - 7-6/7-394-2 - zzp-2022101911p-cq30y-25mg-rcd-jf50z-pH1.0jz-P4-2.lcd	
方法文件名: RC\$J484 - J484-RCD-FX256.lcm	
批处理文件名: RC\$J484 - J484-20250603-rcd-FX256.lcb	
样品瓶号: 1-30	版本号: 6.115
进样体积: 20 µL	实验者: xiexinhui
进样时间: 2025/06/03 15:56:28	处理者: xiexinhui
处理时间 (V2): 2025/06/04 08:33:02	
仪器型号: SHIMADZU LC-2050C(FX256)	

<色谱图>

mV

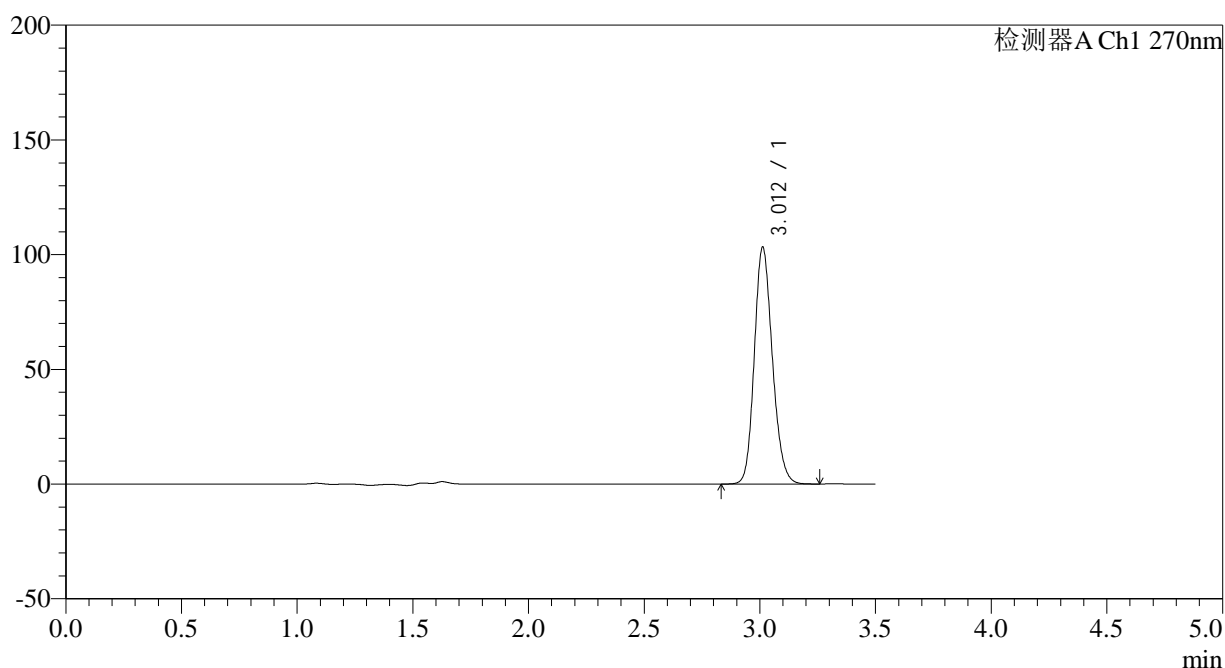

<峰表>

检测器A Ch1 270nm

峰号	保留时间	面积	面积%	高度	理论塔板数(USP)	拖尾因子	分离度(USP)
1	3.012	561107	100.000	103191	7183	1.166	--
总计		561107	100.000	103191			

图38 拉莫三嗪片溶出度测定长期30月HPLC图谱
自制品(2022101911批)(25mg规格)-pH1.0介质-桨法-50转-片4
供试品溶液-2

<样品信息>

色谱柱:XB-C18(150*4.6mm,5µm)	流速: 1.5ml/min
柱温:30°C	波长: 270nm
数据文件名: RC\$J484 - 7-6/7-395-2 - zzp-2022101911p-cq30y-25mg-rcd-jf50z-pH1.0jz-P5-1.lcd	
方法文件名: RC\$J484 - J484-RCD-FX256.lcm	
批处理文件名: RC\$J484 - J484-20250603-rcd-FX256.lcb	
样品瓶号: 1-39	版本号: 6.115
进样体积: 20 µL	实验者: xiexinhui
进样时间: 2025/06/03 16:00:21	处理者: xiexinhui
处理时间 (V2): 2025/06/04 08:33:04	
仪器型号: SHIMADZU LC-2050C(FX256)	

<色谱图>

mV

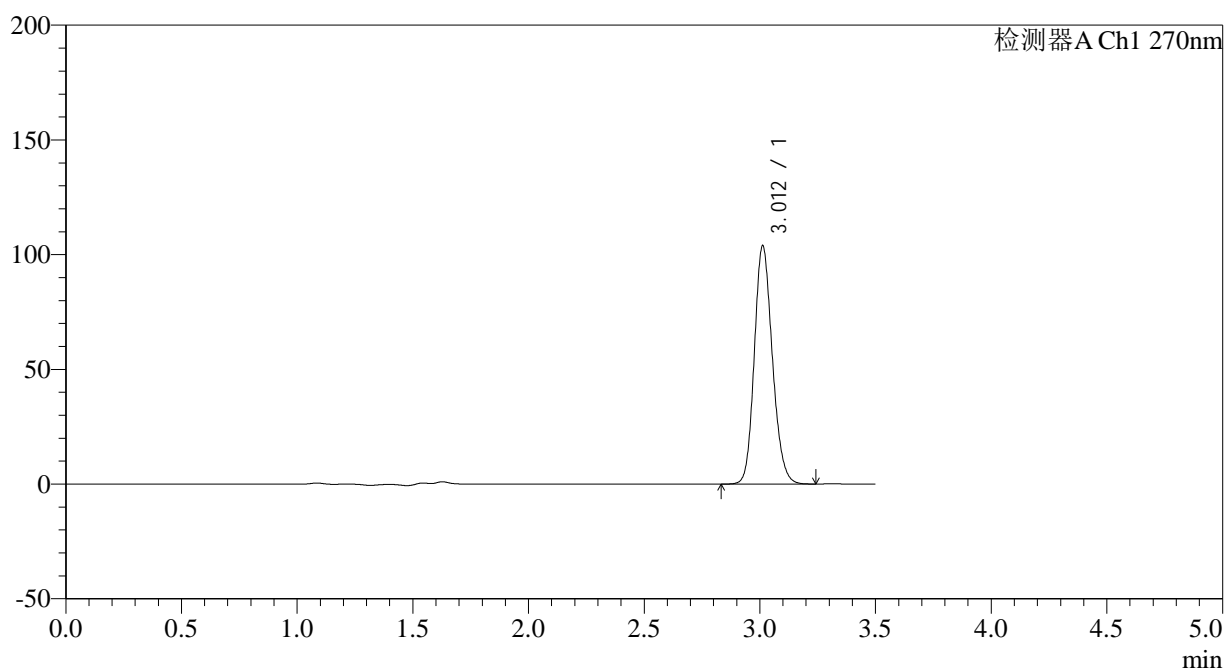

<峰表>

检测器A Ch1 270nm

峰号	保留时间	面积	面积%	高度	理论塔板数(USP)	拖尾因子	分离度(USP)
1	3.012	564347	100.000	103848	7188	1.165	--
总计		564347	100.000	103848			

图39 拉莫三嗪片溶出度测定长期30月HPLC图谱
自制品(2022101911批)(25mg规格)-pH1.0介质-桨法-50转-片5
供试品溶液-1

<样品信息>

色谱柱:XB-C18(150*4.6mm,5 μ m)

流速: 1.5ml/min

柱温:30 $^{\circ}$ C

波长: 270nm

数据文件名: RC\$J484 - 7-6/7-396-2 - zzp-2022101911p-cq30y-25mg-rcd-jf50z-pH1.0jz-P5-2.lcd

方法文件名: RC\$J484 - J484-RCD-FX256.lcm

批处理文件名: RC\$J484 - J484-20250603-rcd-FX256.lcb

样品瓶号: 1-39

进样体积: 20 μ L

版本号: 6.115

进样时间: 2025/06/03 16:04:14

实验者: xiexinhui

处理时间 (V2): 2025/06/04 08:33:07

处理者: xiexinhui

仪器型号: SHIMADZU LC-2050C(FX256)

<色谱图>

mV

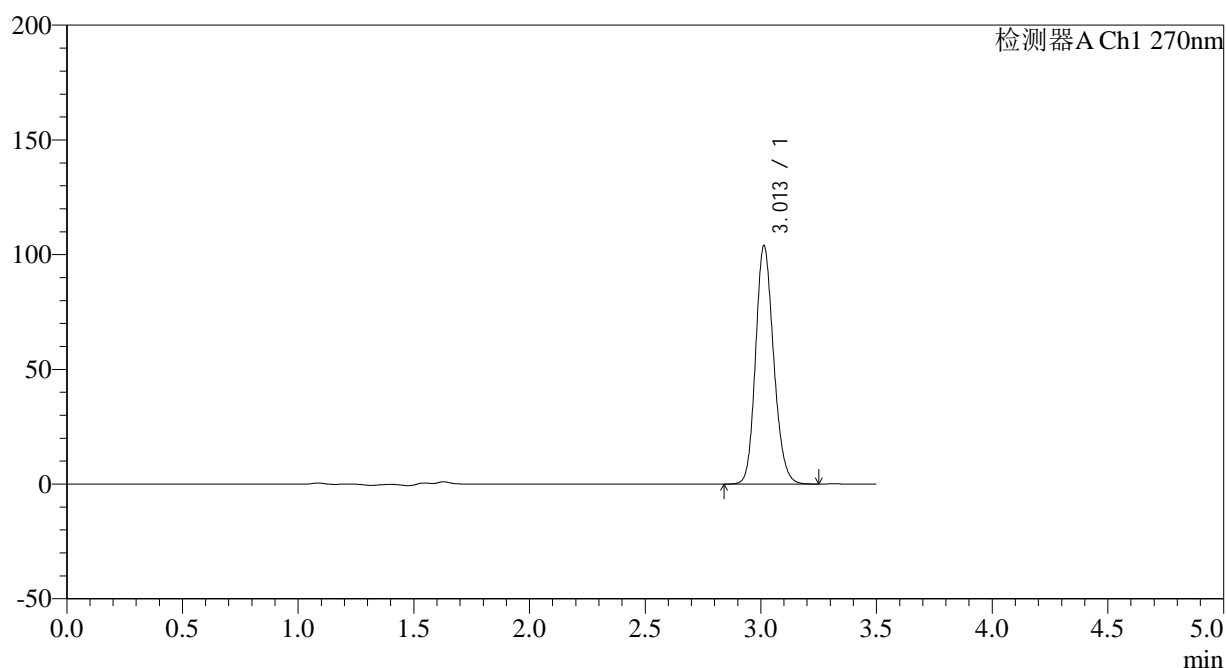

<峰表>

检测器A Ch1 270nm

峰号	保留时间	面积	面积%	高度	理论塔板数(USP)	拖尾因子	分离度(USP)
1	3.013	564362	100.000	103960	7204	1.165	--
总计		564362	100.000	103960			

图40 拉莫三嗪片溶出度测定长期30月HPLC图谱
自制品(2022101911批)(25mg规格)-pH1.0介质-桨法-50转-片5
供试品溶液-2

<样品信息>

色谱柱:XB-C18(150*4.6mm,5μm)	流速: 1.5ml/min
柱温:30°C	波长: 270nm
数据文件名: RC\$J484 - 7-6/7-397-2 - zzp-2022101911p-cq30y-25mg-rcd-jf50z-pH1.0jz-P6-1.lcd	
方法文件名: RC\$J484 - J484-RCD-FX256.lcm	
批处理文件名: RC\$J484 - J484-20250603-rcd-FX256.lcb	
样品瓶号: 1-48	版本号: 6.115
进样体积: 20 μL	实验者: xiexinhui
进样时间: 2025/06/03 16:08:07	处理者: xiexinhui
处理时间 (V2): 2025/06/04 08:33:09	
仪器型号: SHIMADZU LC-2050C(FX256)	

<色谱图>

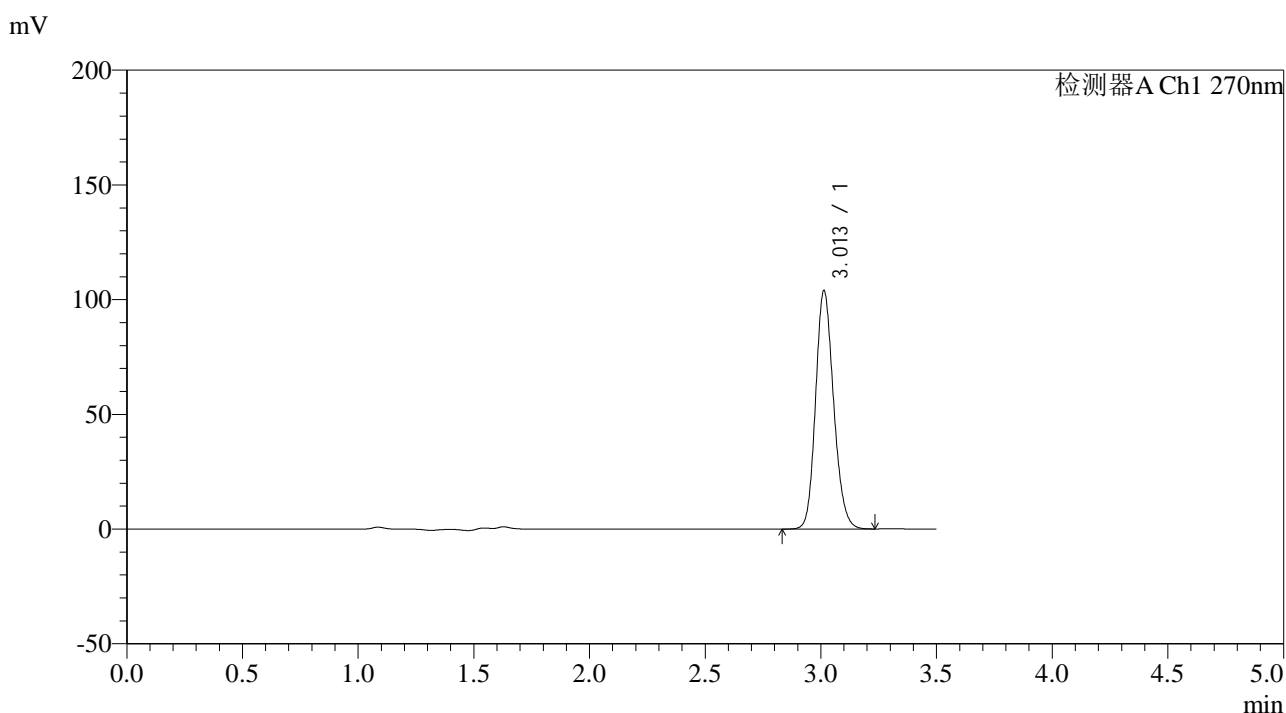

<峰表>

检测器A Ch1 270nm

峰号	保留时间	面积	面积%	高度	理论塔板数(USP)	拖尾因子	分离度(USP)
1	3.013	563859	100.000	103958	7210	1.164	--
总计		563859	100.000	103958			

图41 拉莫三嗪片溶出度测定长期30月HPLC图谱
自制品(2022101911批)(25mg规格)-pH1.0介质-桨法-50转-片6
供试品溶液-1

<样品信息>

色谱柱:XB-C18(150*4.6mm,5 μ m)

流速: 1.5ml/min

柱温:30 $^{\circ}$ C

波长: 270nm

数据文件名: RC\$J484 - 7-6/7-398-2 - zzp-2022101911p-cq30y-25mg-rcd-jf50z-pH1.0jz-P6-2.lcd

方法文件名: RC\$J484 - J484-RCD-FX256.lcm

批处理文件名: RC\$J484 - J484-20250603-rcd-FX256.lcb

样品瓶号: 1-48

进样体积: 20 μ L

版本号: 6.115

进样时间: 2025/06/03 16:12:00

实验者: xiexinhui

处理时间 (V2): 2025/06/04 08:33:12

处理者: xiexinhui

仪器型号: SHIMADZU LC-2050C(FX256)

<色谱图>

mV

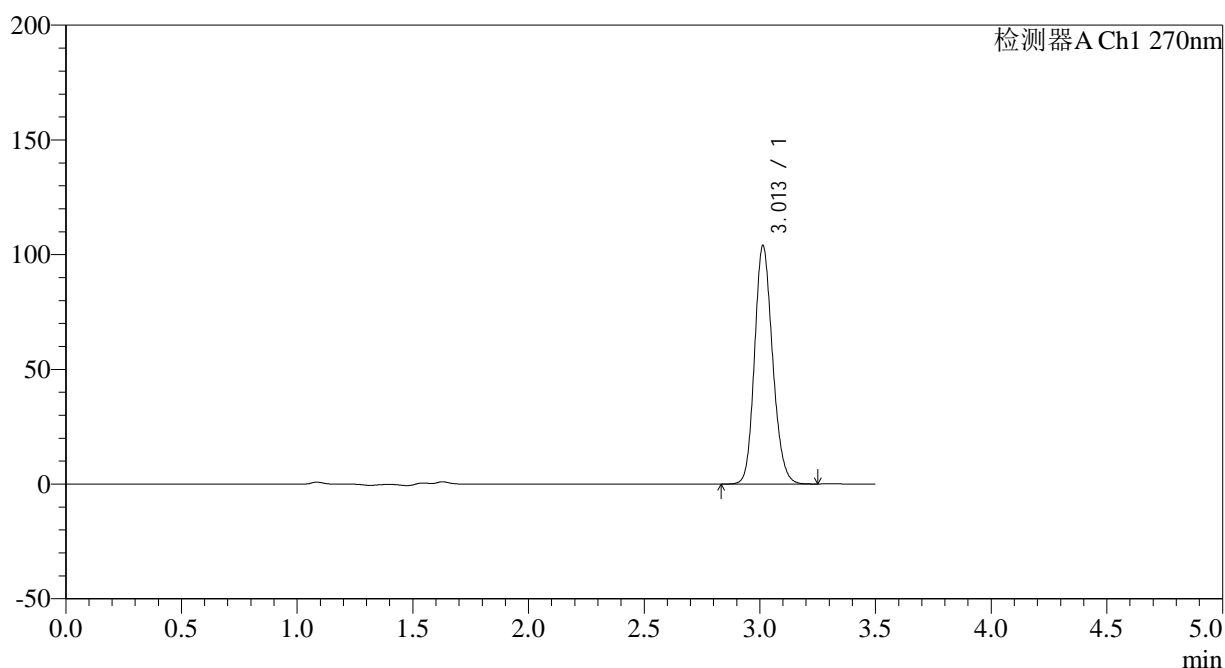

<峰表>

检测器A Ch1 270nm

峰号	保留时间	面积	面积%	高度	理论塔板数(USP)	拖尾因子	分离度(USP)
1	3.013	563878	100.000	103980	7216	1.164	--
总计		563878	100.000	103980			

图42 拉莫三嗪片溶出度测定长期30月HPLC图谱
自制品(2022101911批)(25mg规格)-pH1.0介质-桨法-50转-片6
供试品溶液-2



J484

<样品信息>

色谱柱:XB-C18(150*4.6mm,5μm) 流速: 1.5ml/min
 柱温:30°C 波长: 270nm
 数据文件名: RC\$J484 - 7-6/7-399-2 - zzp-cq30y-25mg-rcd-jf50z-pH1.0jz-dz2-1.lcd
 方法文件名: RC\$J484 - J484-RCD-FX256.lcm
 批处理文件名: RC\$J484 - J484-20250603-rcd-FX256.lcb
 样品瓶号: 1-27 版本号: 6.115
 进样体积: 20 μL 实验者: xiexinhui
 进样时间: 2025/06/03 16:15:53 处理者: xiexinhui
 处理时间 (V2): 2025/06/04 08:33:15
 仪器型号: SHIMADZU LC-2050C(FX256)

<色谱图>

mV

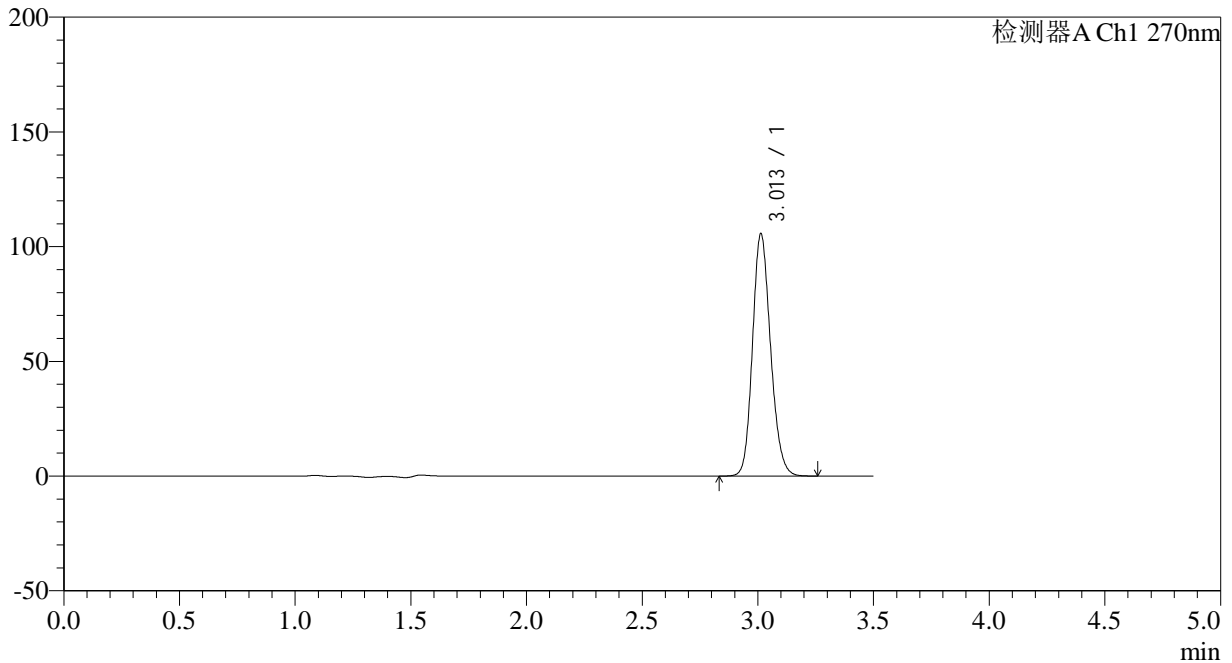

<峰表>

检测器A Ch1 270nm

峰号	保留时间	面积	面积%	高度	理论塔板数(USP)	拖尾因子	分离度(USP)
1	3.013	573325	100.000	105668	7214	1.164	--
总计		573325	100.000	105668			

图43 拉莫三嗪片溶出度测定长期30月HPLC图谱
 自制品(25mg规格)-pH1.0介质-桨法-50转
 对照品溶液-2-1

<样品信息>

色谱柱:XB-C18(150*4.6mm,5μm)	流速: 1.5ml/min
柱温:30°C	波长: 270nm
数据文件名: RC\$J484 - 7-6/7-400-2 - zzp-cq30y-25mg-rcd-jf50z-pH1.0jz-dz2-2.lcd	
方法文件名: RC\$J484 - J484-RCD-FX256.lcm	
批处理文件名: RC\$J484 - J484-20250603-rcd-FX256.lcb	
样品瓶号: 1-27	版本号: 6.115
进样体积: 20 μL	实验者: xiexinhui
进样时间: 2025/06/03 16:19:46	处理者: xiexinhui
处理时间 (V2): 2025/06/04 08:33:17	
仪器型号: SHIMADZU LC-2050C(FX256)	

<色谱图>

mV

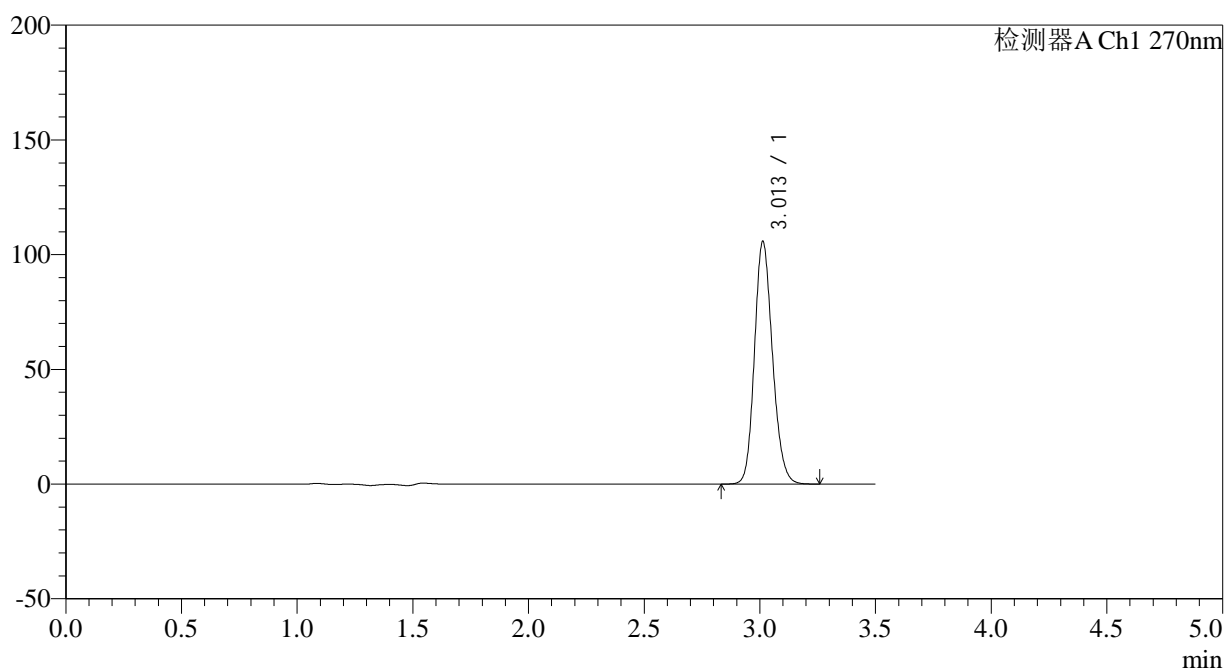

<峰表>

检测器A Ch1 270nm

峰号	保留时间	面积	面积%	高度	理论塔板数(USP)	拖尾因子	分离度(USP)
1	3.013	572907	100.000	105762	7240	1.163	--
总计		572907	100.000	105762			

图44 拉莫三嗪片溶出度测定长期30月HPLC图谱
自制品(25mg规格)-pH1.0介质-桨法-50转
对照品溶液-2-2

<样品信息>

色谱柱:XB-C18(150*4.6mm,5µm)	流速: 1.5ml/min
柱温:30°C	波长: 270nm
数据文件名: RC\$J484 - 7-6/7-401-2 - zzp-zj30y-25mg-rcd-jf50z-pH1.0jz-rj.lcd	
方法文件名: RC\$J484 - J484-RCD-FX256.lcm	
批处理文件名: RC\$J484 - J484-20250603-rcd-FX256.lcb	
样品瓶号: 2-9	版本号: 6.115
进样体积: 20 µL	实验者: xiexinhui
进样时间: 2025/06/03 16:23:41	处理者: xiexinhui
处理时间 (V2): 2025/06/04 08:33:20	
仪器型号: SHIMADZU LC-2050C(FX256)	

<色谱图>

mV

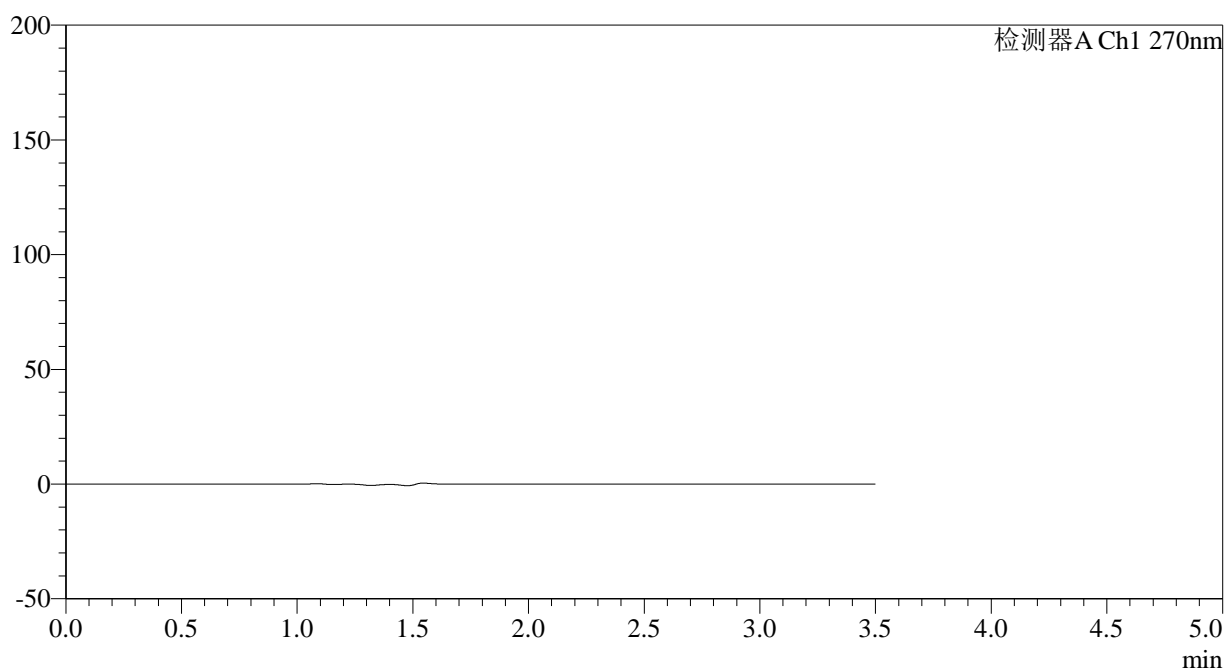

<峰表>

检测器A Ch1 270nm

峰号	保留时间	面积	面积%	高度	理论塔板数(USP)	拖尾因子	分离度(USP)
总计							

图45 拉莫三嗪片溶出度测定中间条件30月HPLC图谱
自制品(25mg规格)-pH1.0介质-桨法-50转
溶剂

<样品信息>

色谱柱:XB-C18(150*4.6mm,5μm)	流速: 1.5ml/min
柱温:30°C	波长: 270nm
数据文件名: RC\$J484 - 7-6/7-402-2 - zzp-zj30y-25mg-rcd-jf50z-pH1.0jz-dz1-1.lcd	
方法文件名: RC\$J484 - J484-RCD-FX256.lcm	
批处理文件名: RC\$J484 - J484-20250603-rcd-FX256.lcb	
样品瓶号: 2-18	版本号: 6.115
进样体积: 20 μL	实验者: xiexinhui
进样时间: 2025/06/03 16:27:36	处理者: xiexinhui
处理时间 (V2): 2025/06/04 08:33:22	
仪器型号: SHIMADZU LC-2050C(FX256)	

<色谱图>

mV

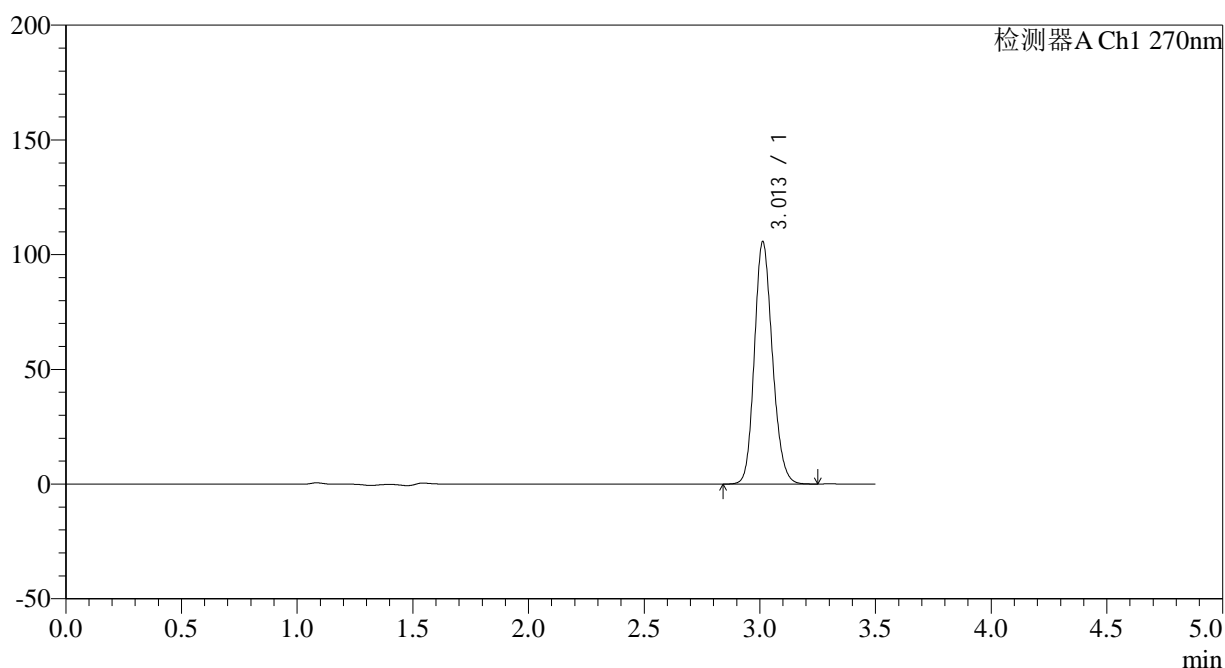

<峰表>

检测器A Ch1 270nm

峰号	保留时间	面积	面积%	高度	理论塔板数(USP)	拖尾因子	分离度(USP)
1	3.013	572631	100.000	105664	7237	1.162	--
总计		572631	100.000	105664			

图46 拉莫三嗪片溶出度测定中间条件30月HPLC图谱
自制品(25mg规格)-pH1.0介质-桨法-50转
对照品溶液-1-1

<样品信息>

色谱柱:XB-C18(150*4.6mm,5 μ m)

流速: 1.5ml/min

柱温:30 $^{\circ}$ C

波长: 270nm

数据文件名: RC\$J484 - 7-6/7-403-2 - zzp-zj30y-25mg-rcd-jf50z-pH1.0jz-dz1-2.lcd

方法文件名: RC\$J484 - J484-RCD-FX256.lcm

批处理文件名: RC\$J484 - J484-20250603-rcd-FX256.lcb

样品瓶号: 2-18

进样体积: 20 μ L

版本号: 6.115

进样时间: 2025/06/03 16:31:31

实验者: xiexinhui

处理时间 (V2): 2025/06/04 08:33:25

处理者: xiexinhui

仪器型号: SHIMADZU LC-2050C(FX256)

<色谱图>

mV

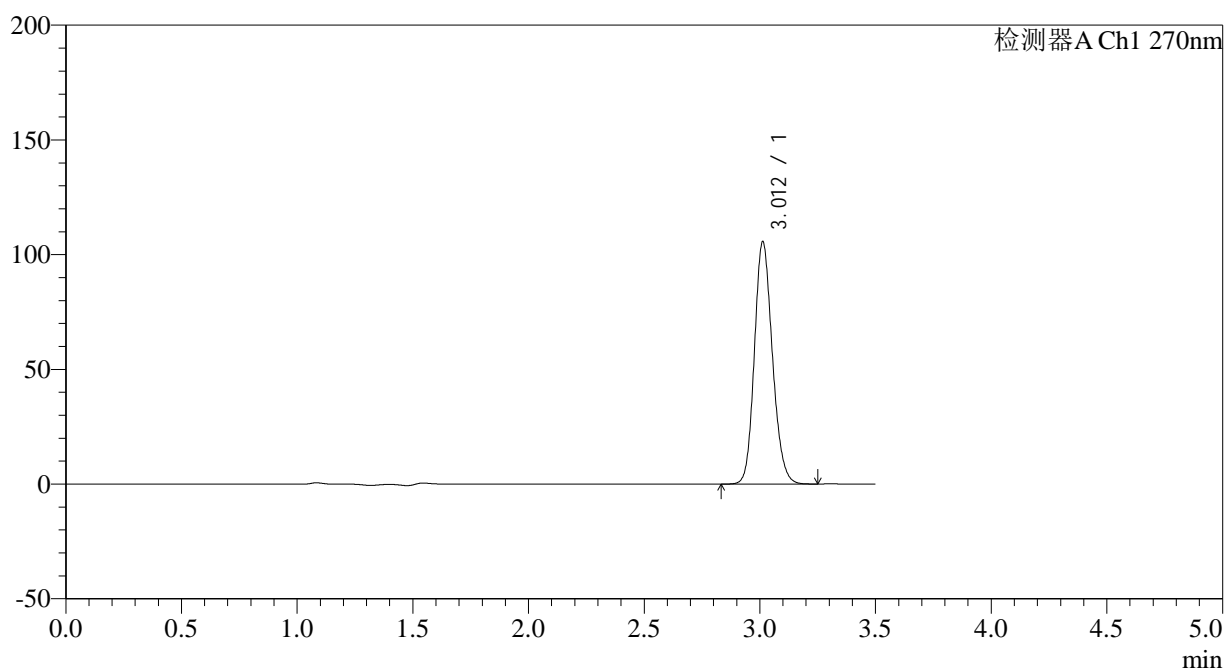

<峰表>

检测器A Ch1 270nm

峰号	保留时间	面积	面积%	高度	理论塔板数(USP)	拖尾因子	分离度(USP)
1	3.012	572144	100.000	105665	7242	1.161	--
总计		572144	100.000	105665			

图47 拉莫三嗪片溶出度测定中间条件30月HPLC图谱
自制品(25mg规格)-pH1.0介质-桨法-50转
对照品溶液-1-2

<样品信息>

色谱柱:XB-C18(150*4.6mm,5 μ m)

流速: 1.5ml/min

柱温:30 $^{\circ}$ C

波长: 270nm

数据文件名: RC\$J484 - 7-6/7-404-2 - zzp-zj30y-25mg-rcd-jf50z-pH1.0jz-dz1-3.lcd

方法文件名: RC\$J484 - J484-RCD-FX256.lcm

批处理文件名: RC\$J484 - J484-20250603-rcd-FX256.lcb

样品瓶号: 2-18

进样体积: 20 μ L

版本号: 6.115

进样时间: 2025/06/03 16:35:26

实验者: xiexinhui

处理时间 (V2): 2025/06/04 08:33:28

处理者: xiexinhui

仪器型号: SHIMADZU LC-2050C(FX256)

<色谱图>

mV

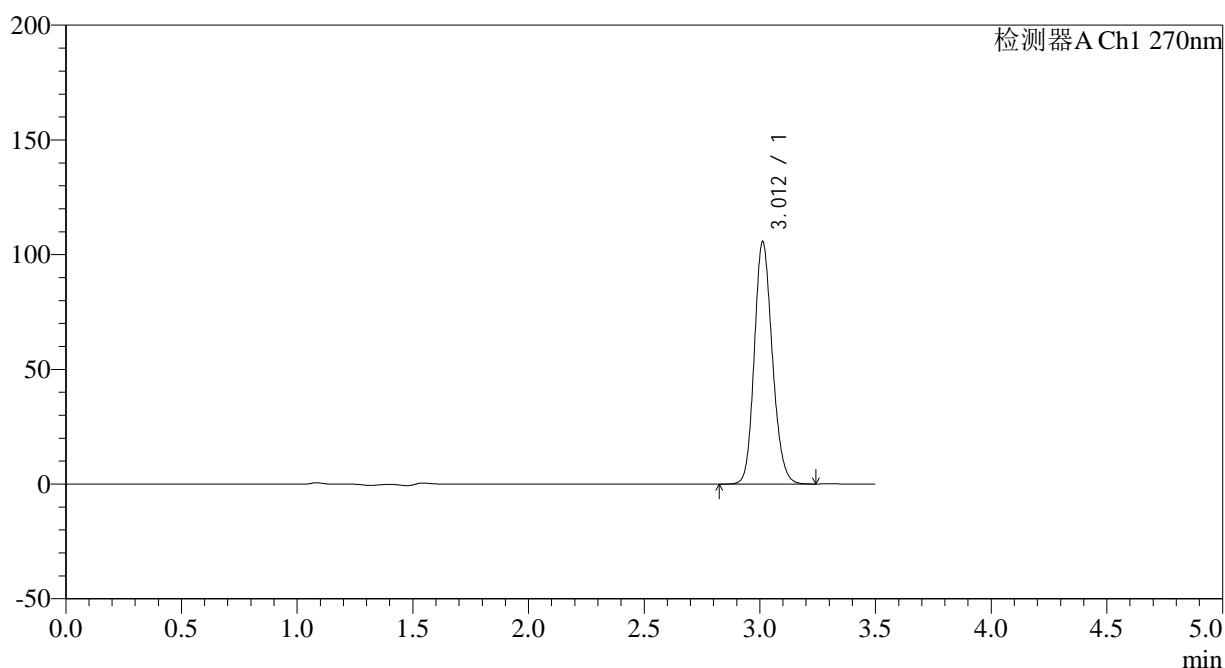

<峰表>

检测器A Ch1 270nm

峰号	保留时间	面积	面积%	高度	理论塔板数(USP)	拖尾因子	分离度(USP)
1	3.012	572098	100.000	105639	7247	1.160	--
总计		572098	100.000	105639			

图48 拉莫三嗪片溶出度测定中间条件30月HPLC图谱
自制品(25mg规格)-pH1.0介质-桨法-50转
对照品溶液-1-3

<样品信息>

色谱柱:XB-C18(150*4.6mm,5 μ m)

流速: 1.5ml/min

柱温:30 $^{\circ}$ C

波长: 270nm

数据文件名: RC\$J484 - 7-6/7-405-2 - zzp-zj30y-25mg-rcd-jf50z-pH1.0jz-dz1-4.lcd

方法文件名: RC\$J484 - J484-RCD-FX256.lcm

批处理文件名: RC\$J484 - J484-20250603-rcd-FX256.lcb

样品瓶号: 2-18

进样体积: 20 μ L

版本号: 6.115

进样时间: 2025/06/03 16:39:21

实验者: xiexinhui

处理时间 (V2): 2025/06/04 08:33:30

处理者: xiexinhui

仪器型号: SHIMADZU LC-2050C(FX256)

<色谱图>

mV

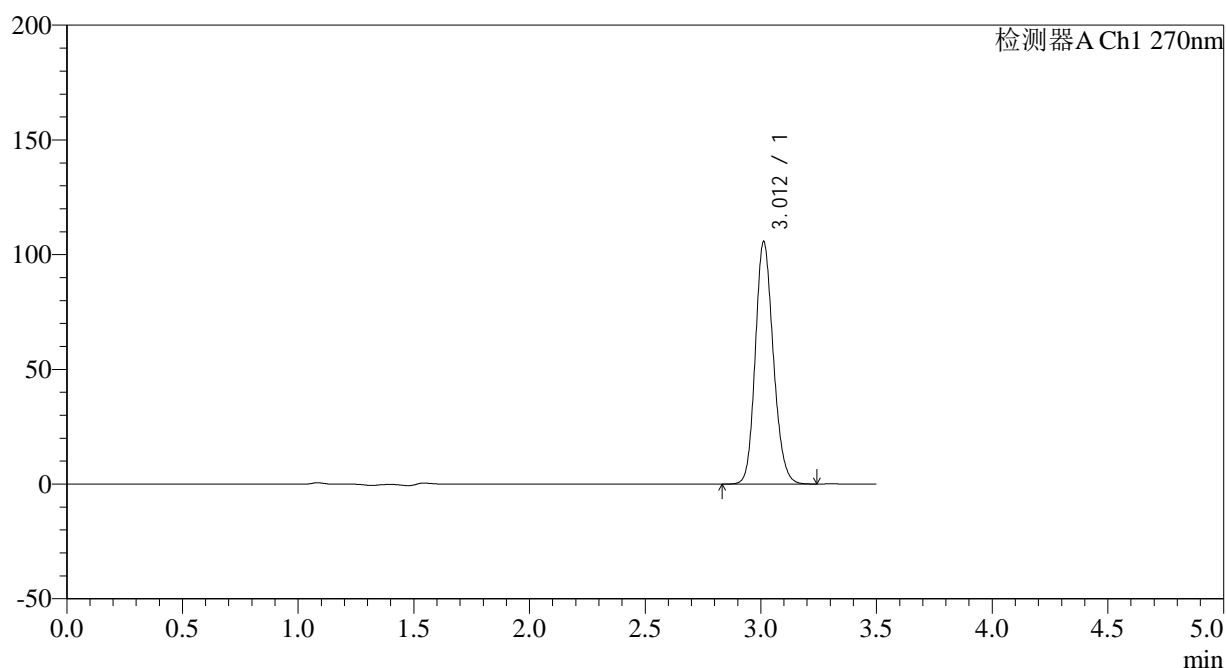

<峰表>

检测器A Ch1 270nm

峰号	保留时间	面积	面积%	高度	理论塔板数(USP)	拖尾因子	分离度(USP)
1	3.012	572111	100.000	105647	7243	1.160	--
总计		572111	100.000	105647			

图49 拉莫三嗪片溶出度测定中间条件30月HPLC图谱
自制品(25mg规格)-pH1.0介质-桨法-50转
对照品溶液-1-4

<样品信息>

色谱柱:XB-C18(150*4.6mm,5 μ m)

流速: 1.5ml/min

柱温:30 $^{\circ}$ C

波长: 270nm

数据文件名: RC\$J484 - 7-6/7-406-2 - zzp-zj30y-25mg-rcd-jf50z-pH1.0jz-dz1-5.lcd

方法文件名: RC\$J484 - J484-RCD-FX256.lcm

批处理文件名: RC\$J484 - J484-20250603-rcd-FX256.lcb

样品瓶号: 2-18

进样体积: 20 μ L

版本号: 6.115

进样时间: 2025/06/03 16:43:15

实验者: xiexinhui

处理时间 (V2): 2025/06/04 08:33:33

处理者: xiexinhui

仪器型号: SHIMADZU LC-2050C(FX256)

<色谱图>

mV

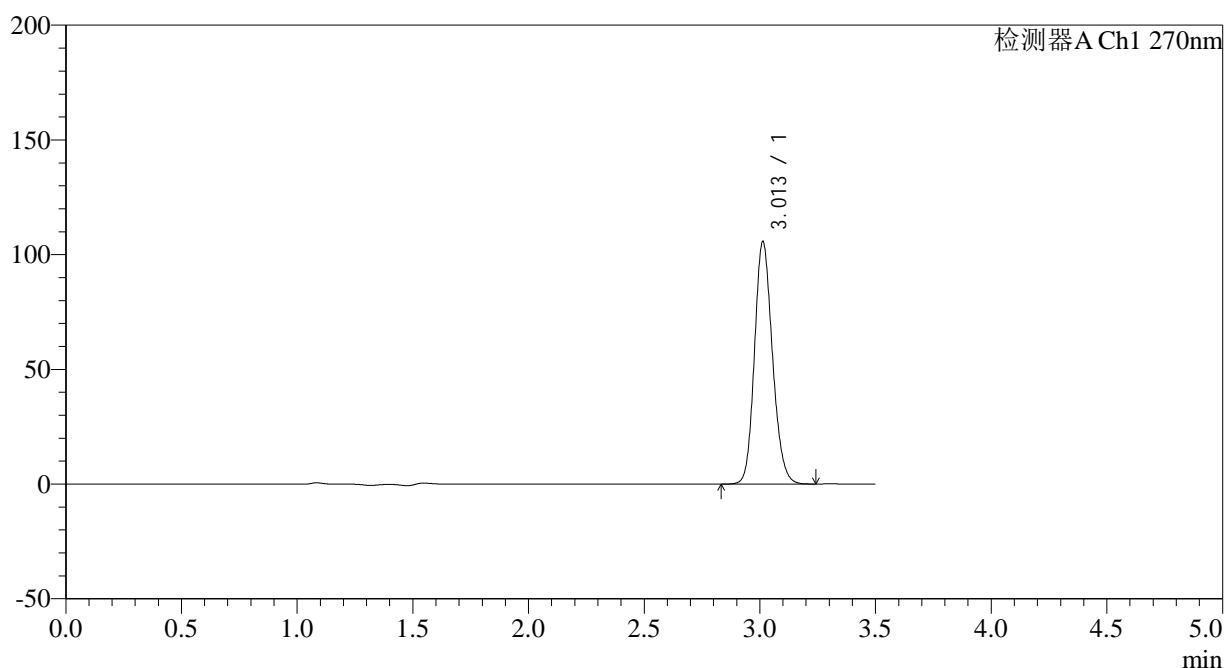

<峰表>

检测器A Ch1 270nm

峰号	保留时间	面积	面积%	高度	理论塔板数(USP)	拖尾因子	分离度(USP)
1	3.013	571630	100.000	105719	7261	1.159	--
总计		571630	100.000	105719			

图50 拉莫三嗪片溶出度测定中间条件30月HPLC图谱
自制品(25mg规格)-pH1.0介质-桨法-50转
对照品溶液-1-5

<样品信息>

色谱柱:XB-C18(150*4.6mm,5 μ m)

流速: 1.5ml/min

柱温:30 $^{\circ}$ C

波长: 270nm

数据文件名: RC\$J484 - 7-6/7-407-2 - zzp-2022101711p-zj30y-25mg-rcd-jf50z-pH1.0jz-P1-1.lcd

方法文件名: RC\$J484 - J484-RCD-FX256.lcm

批处理文件名: RC\$J484 - J484-20250603-rcd-FX256.lcb

样品瓶号: 2-1

进样体积: 20 μ L

版本号: 6.115

进样时间: 2025/06/03 16:47:08

实验者: xiexinhui

处理时间 (V2): 2025/06/04 08:33:35

处理者: xiexinhui

仪器型号: SHIMADZU LC-2050C(FX256)

<色谱图>

mV

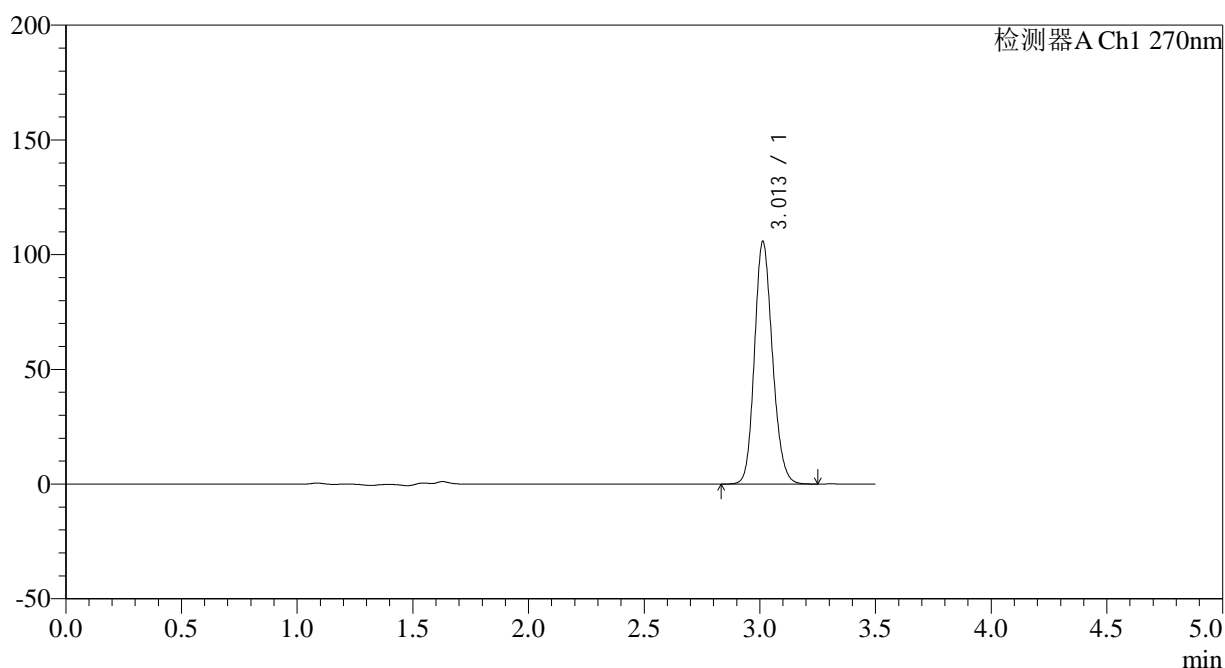

<峰表>

检测器A Ch1 270nm

峰号	保留时间	面积	面积%	高度	理论塔板数(USP)	拖尾因子	分离度(USP)
1	3.013	572025	100.000	105774	7269	1.159	--
总计		572025	100.000	105774			

图51 拉莫三嗪片溶出度测定中间条件30月HPLC图谱
自制品(2022101711批)(25mg规格)-pH1.0介质-桨法-50转-片1
供试品溶液-1

<样品信息>

色谱柱:XB-C18(150*4.6mm,5 μ m)

流速: 1.5ml/min

柱温:30 $^{\circ}$ C

波长: 270nm

数据文件名: RC\$J484 - 7-6/7-408-2 - zzp-2022101711p-zj30y-25mg-rcd-jf50z-pH1.0jz-P1-2.lcd

方法文件名: RC\$J484 - J484-RCD-FX256.lcm

批处理文件名: RC\$J484 - J484-20250603-rcd-FX256.lcb

样品瓶号: 2-1

进样体积: 20 μ L

版本号: 6.115

进样时间: 2025/06/03 16:51:01

实验者: xiexinhui

处理时间 (V2): 2025/06/04 08:33:38

处理者: xiexinhui

仪器型号: SHIMADZU LC-2050C(FX256)

<色谱图>

mV

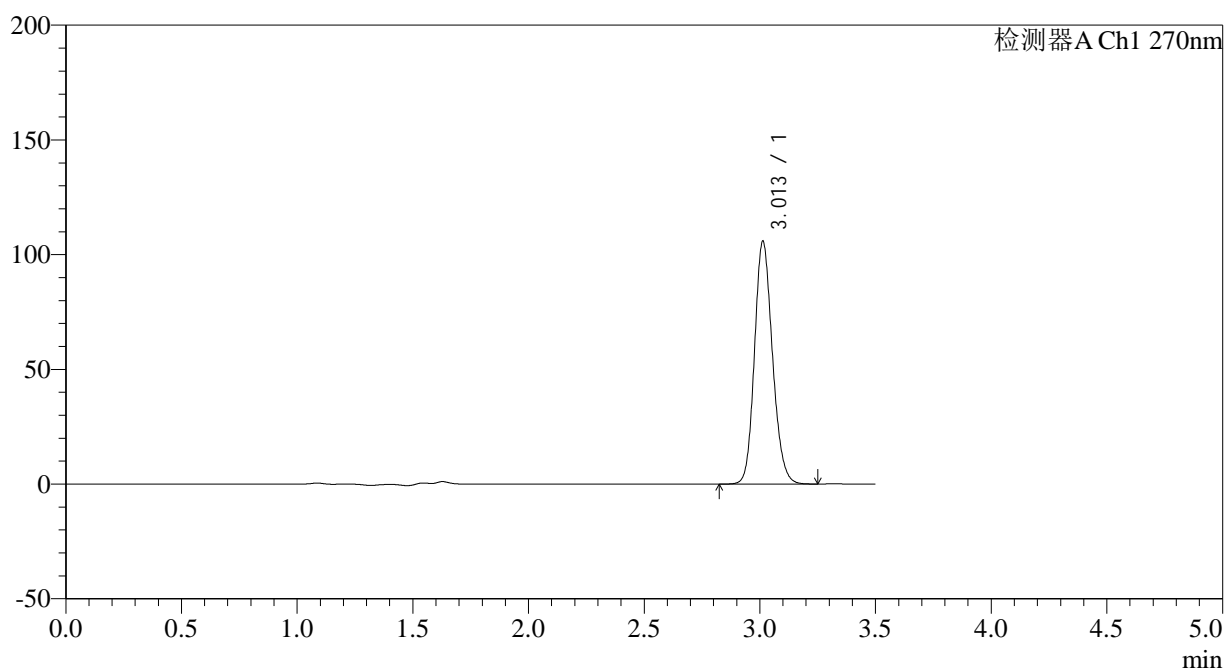

<峰表>

检测器A Ch1 270nm

峰号	保留时间	面积	面积%	高度	理论塔板数(USP)	拖尾因子	分离度(USP)
1	3.013	572176	100.000	105849	7271	1.158	--
总计		572176	100.000	105849			

图52 拉莫三嗪片溶出度测定中间条件30月HPLC图谱
自制品(2022101711批)(25mg规格)-pH1.0介质-桨法-50转-片1
供试品溶液-2

<样品信息>

色谱柱:XB-C18(150*4.6mm,5 μ m)

流速: 1.5ml/min

柱温:30 $^{\circ}$ C

波长: 270nm

数据文件名: RC\$J484 - 7-6/7-409-2 - zzp-2022101711p-zj30y-25mg-rcd-jf50z-pH1.0jz-P2-1.lcd

方法文件名: RC\$J484 - J484-RCD-FX256.lcm

批处理文件名: RC\$J484 - J484-20250603-rcd-FX256.lcb

样品瓶号: 2-10

进样体积: 20 μ L

版本号: 6.115

进样时间: 2025/06/03 16:54:54

实验者: xiexinhui

处理时间 (V2): 2025/06/04 08:33:40

处理者: xiexinhui

仪器型号: SHIMADZU LC-2050C(FX256)

<色谱图>

mV

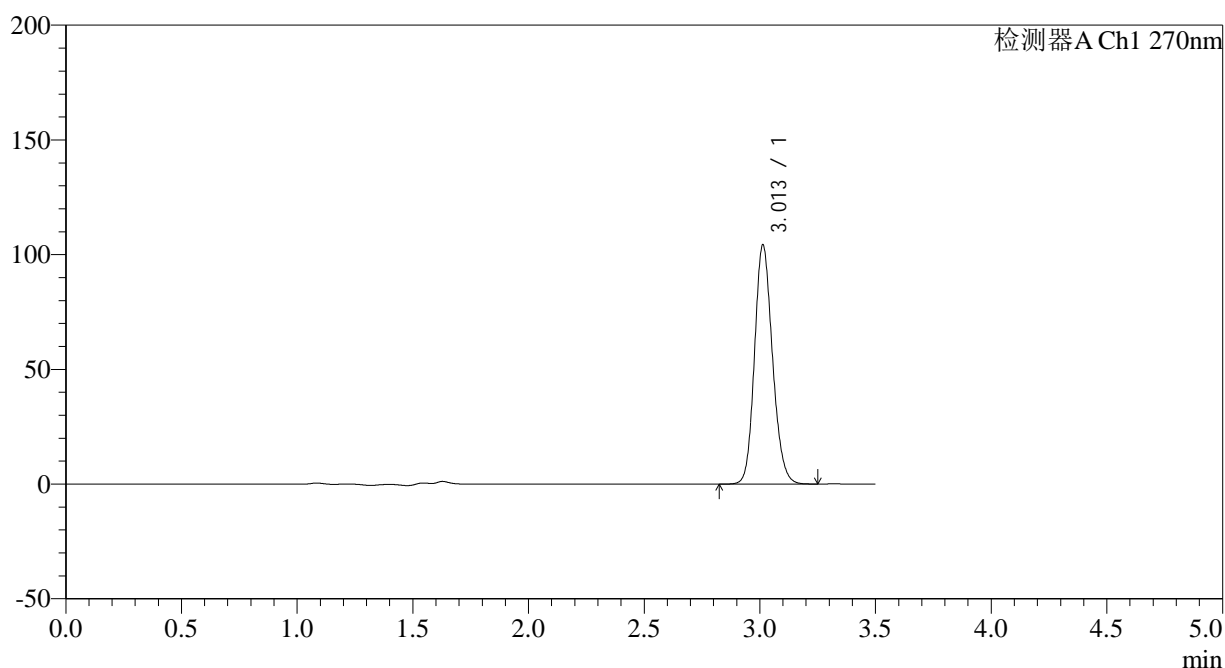

<峰表>

检测器A Ch1 270nm

峰号	保留时间	面积	面积%	高度	理论塔板数(USP)	拖尾因子	分离度(USP)
1	3.013	563454	100.000	104283	7275	1.158	--
总计		563454	100.000	104283			

图53 拉莫三嗪片溶出度测定中间条件30月HPLC图谱
自制品(2022101711批)(25mg规格)-pH1.0介质-桨法-50转-片2
供试品溶液-1

<样品信息>

色谱柱:XB-C18(150*4.6mm,5µm)	流速: 1.5ml/min
柱温:30°C	波长: 270nm
数据文件名: RC\$J484 - 7-6/7-410-2 - zzp-2022101711p-zj30y-25mg-rcd-jf50z-pH1.0jz-P2-2.lcd	
方法文件名: RC\$J484 - J484-RCD-FX256.lcm	
批处理文件名: RC\$J484 - J484-20250603-rcd-FX256.lcb	
样品瓶号: 2-10	版本号: 6.115
进样体积: 20 µL	实验者: xiexinhui
进样时间: 2025/06/03 16:58:48	处理者: xiexinhui
处理时间 (V2): 2025/06/04 08:33:43	
仪器型号: SHIMADZU LC-2050C(FX256)	

<色谱图>

mV

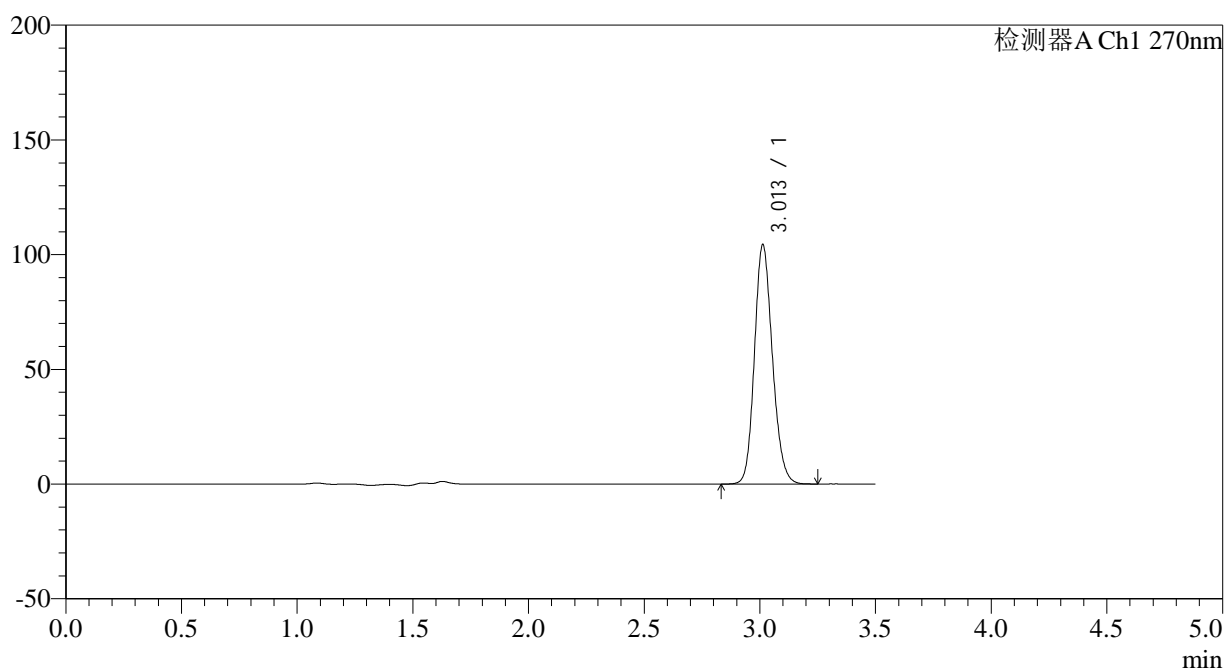

<峰表>

检测器A Ch1 270nm

峰号	保留时间	面积	面积%	高度	理论塔板数(USP)	拖尾因子	分离度(USP)
1	3.013	563556	100.000	104356	7286	1.157	--
总计		563556	100.000	104356			

图54 拉莫三嗪片溶出度测定中间条件30月HPLC图谱
自制品(2022101711批)(25mg规格)-pH1.0介质-桨法-50转-片2
供试品溶液-2

<样品信息>

色谱柱:XB-C18(150*4.6mm,5 μ m)

流速: 1.5ml/min

柱温:30 $^{\circ}$ C

波长: 270nm

数据文件名: RC\$J484 - 7-6/7-411-2 - zzp-2022101711p-zj30y-25mg-rcd-jf50z-pH1.0jz-P3-1.lcd

方法文件名: RC\$J484 - J484-RCD-FX256.lcm

批处理文件名: RC\$J484 - J484-20250603-rcd-FX256.lcb

样品瓶号: 2-19

进样体积: 20 μ L

版本号: 6.115

进样时间: 2025/06/03 17:02:42

实验者: xiexinhui

处理时间 (V2): 2025/06/04 08:33:45

处理者: xiexinhui

仪器型号: SHIMADZU LC-2050C(FX256)

<色谱图>

mV

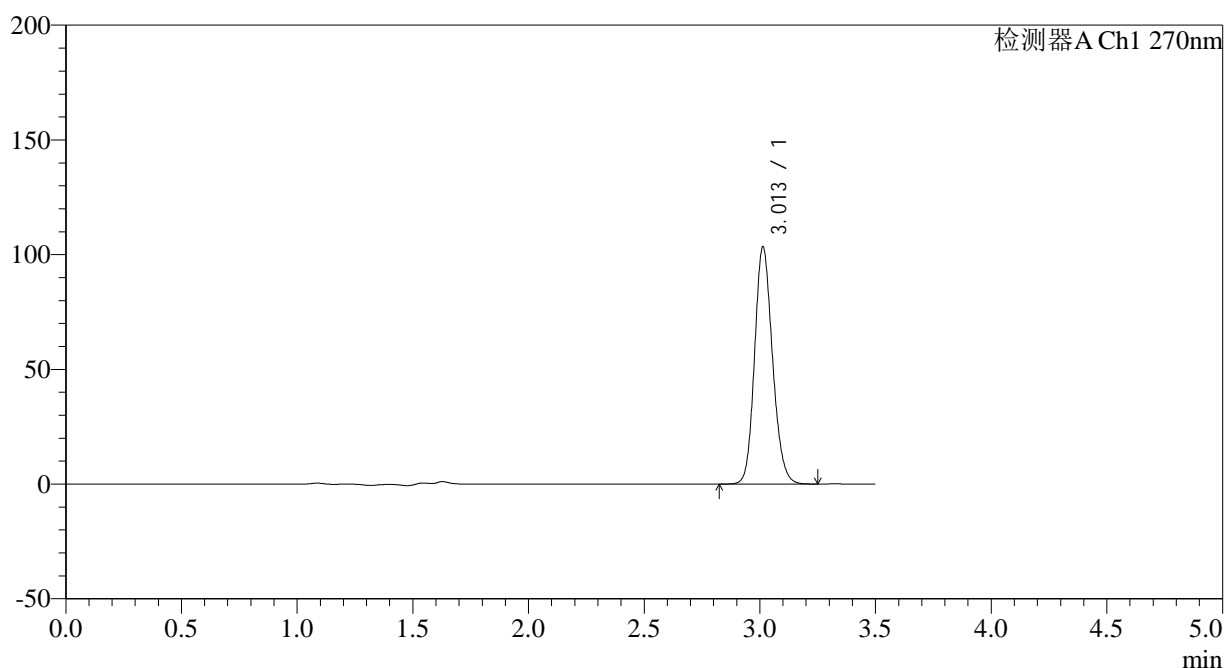

<峰表>

检测器A Ch1 270nm

峰号	保留时间	面积	面积%	高度	理论塔板数(USP)	拖尾因子	分离度(USP)
1	3.013	558210	100.000	103422	7286	1.156	--
总计		558210	100.000	103422			

图55 拉莫三嗪片溶出度测定中间条件30月HPLC图谱
自制品(2022101711批)(25mg规格)-pH1.0介质-桨法-50转-片3
供试品溶液-1

<样品信息>

色谱柱:XB-C18(150*4.6mm,5 μ m)

流速: 1.5ml/min

柱温:30 $^{\circ}$ C

波长: 270nm

数据文件名: RC\$J484 - 7-6/7-412-2 - zzp-2022101711p-zj30y-25mg-rcd-jf50z-pH1.0jz-P3-2.lcd

方法文件名: RC\$J484 - J484-RCD-FX256.lcm

批处理文件名: RC\$J484 - J484-20250603-rcd-FX256.lcb

样品瓶号: 2-19

进样体积: 20 μ L

版本号: 6.115

进样时间: 2025/06/03 17:06:36

实验者: xiexinhui

处理时间 (V2): 2025/06/04 08:33:48

处理者: xiexinhui

仪器型号: SHIMADZU LC-2050C(FX256)

<色谱图>

mV

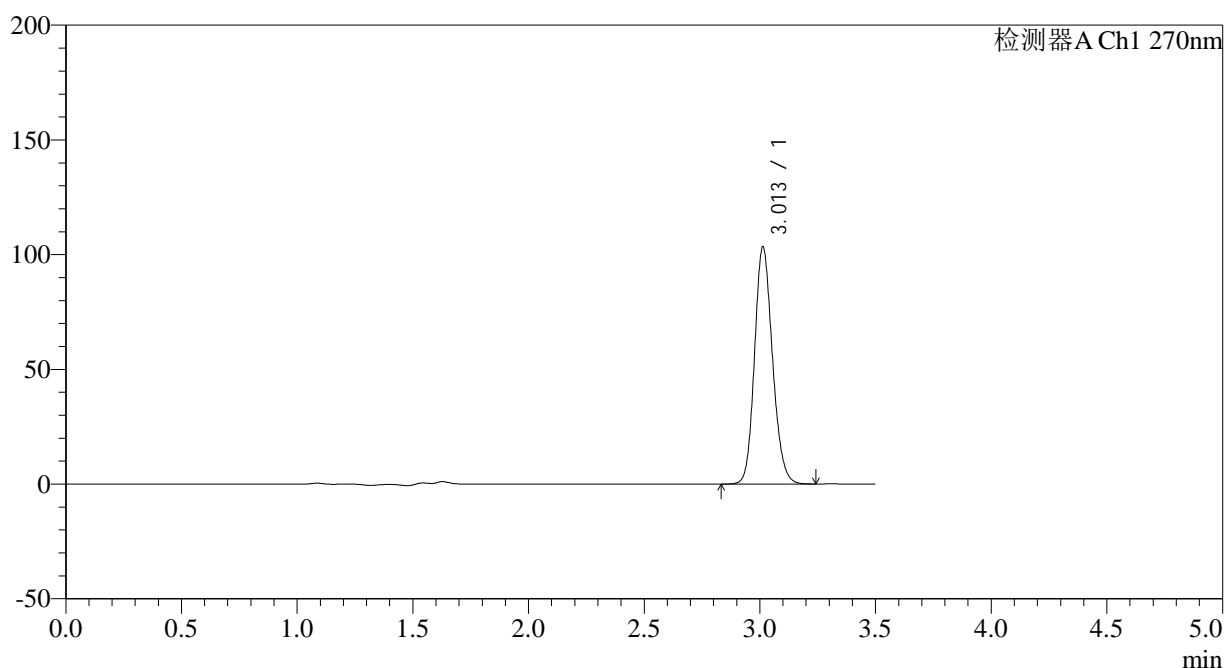

<峰表>

检测器A Ch1 270nm

峰号	保留时间	面积	面积%	高度	理论塔板数(USP)	拖尾因子	分离度(USP)
1	3.013	558154	100.000	103436	7294	1.156	--
总计		558154	100.000	103436			

图56 拉莫三嗪片溶出度测定中间条件30月HPLC图谱
自制品(2022101711批)(25mg规格)-pH1.0介质-桨法-50转-片3
供试品溶液-2

<样品信息>

色谱柱:XB-C18(150*4.6mm,5 μ m)

流速: 1.5ml/min

柱温:30 $^{\circ}$ C

波长: 270nm

数据文件名: RC\$J484 - 7-6/7-413-2 - zzp-2022101711p-zj30y-25mg-rcd-jf50z-pH1.0jz-P4-1.lcd

方法文件名: RC\$J484 - J484-RCD-FX256.lcm

批处理文件名: RC\$J484 - J484-20250603-rcd-FX256.lcb

样品瓶号: 2-28

进样体积: 20 μ L

版本号: 6.115

进样时间: 2025/06/03 17:10:30

实验者: xiexinhui

处理时间 (V2): 2025/06/04 08:33:51

处理者: xiexinhui

仪器型号: SHIMADZU LC-2050C(FX256)

<色谱图>

mV

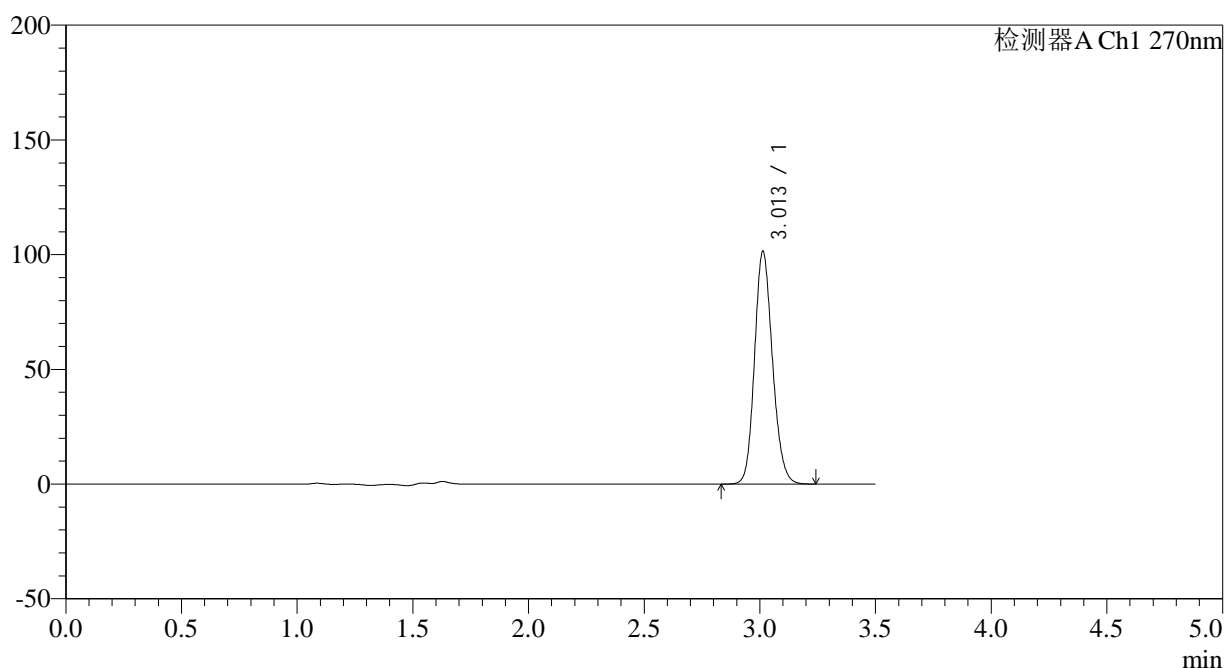

<峰表>

检测器A Ch1 270nm

峰号	保留时间	面积	面积%	高度	理论塔板数(USP)	拖尾因子	分离度(USP)
1	3.013	547382	100.000	101449	7291	1.155	--
总计		547382	100.000	101449			

图57 拉莫三嗪片溶出度测定中间条件30月HPLC图谱
自制品(2022101711批)(25mg规格)-pH1.0介质-桨法-50转-片4
供试品溶液-1

<样品信息>

色谱柱:XB-C18(150*4.6mm,5μm)	流速: 1.5ml/min
柱温:30°C	波长: 270nm
数据文件名: RC\$J484 - 7-6/7-414-2 - zzp-2022101711p-zj30y-25mg-rcd-jf50z-pH1.0jz-P4-2.lcd	
方法文件名: RC\$J484 - J484-RCD-FX256.lcm	
批处理文件名: RC\$J484 - J484-20250603-rcd-FX256.lcb	
样品瓶号: 2-28	版本号: 6.115
进样体积: 20 μL	实验者: xiexinhui
进样时间: 2025/06/03 17:14:24	处理者: xiexinhui
处理时间 (V2): 2025/06/04 08:33:53	
仪器型号: SHIMADZU LC-2050C(FX256)	

<色谱图>

mV

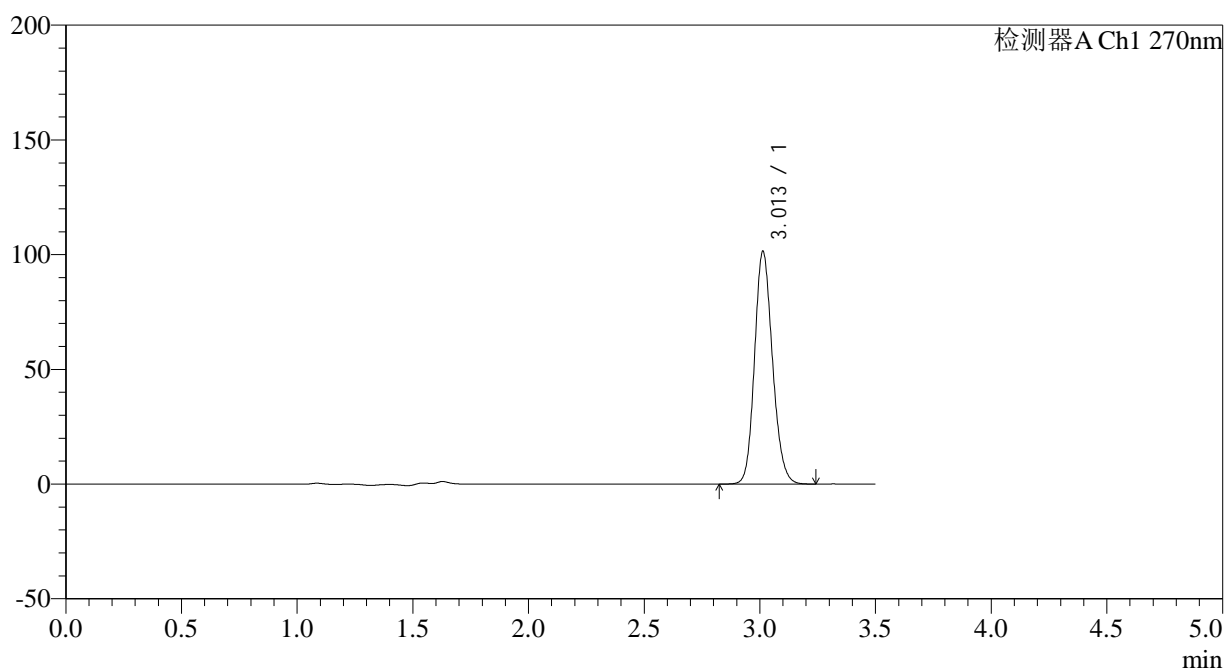

<峰表>

检测器A Ch1 270nm

峰号	保留时间	面积	面积%	高度	理论塔板数(USP)	拖尾因子	分离度(USP)
1	3.013	547448	100.000	101474	7294	1.155	--
总计		547448	100.000	101474			

图58 拉莫三嗪片溶出度测定中间条件30月HPLC图谱
自制品(2022101711批)(25mg规格)-pH1.0介质-桨法-50转-片4
供试品溶液-2

<样品信息>

色谱柱:XB-C18(150*4.6mm,5 μ m) 流速: 1.5ml/min
 柱温:30 $^{\circ}$ C 波长: 270nm
 数据文件名: RC\$J484 - 7-6/7-415-2 - zzp-2022101711p-zj30y-25mg-rcd-jf50z-pH1.0jz-P5-1.lcd
 方法文件名: RC\$J484 - J484-RCD-FX256.lcm
 批处理文件名: RC\$J484 - J484-20250603-rcd-FX256.lcb
 样品瓶号: 2-37
 进样体积: 20 μ L 版本号: 6.115
 进样时间: 2025/06/03 17:18:18 实验者: xiexinhui
 处理时间 (V2): 2025/06/04 08:33:56 处理者: xiexinhui
 仪器型号: SHIMADZU LC-2050C(FX256)

<色谱图>

mV

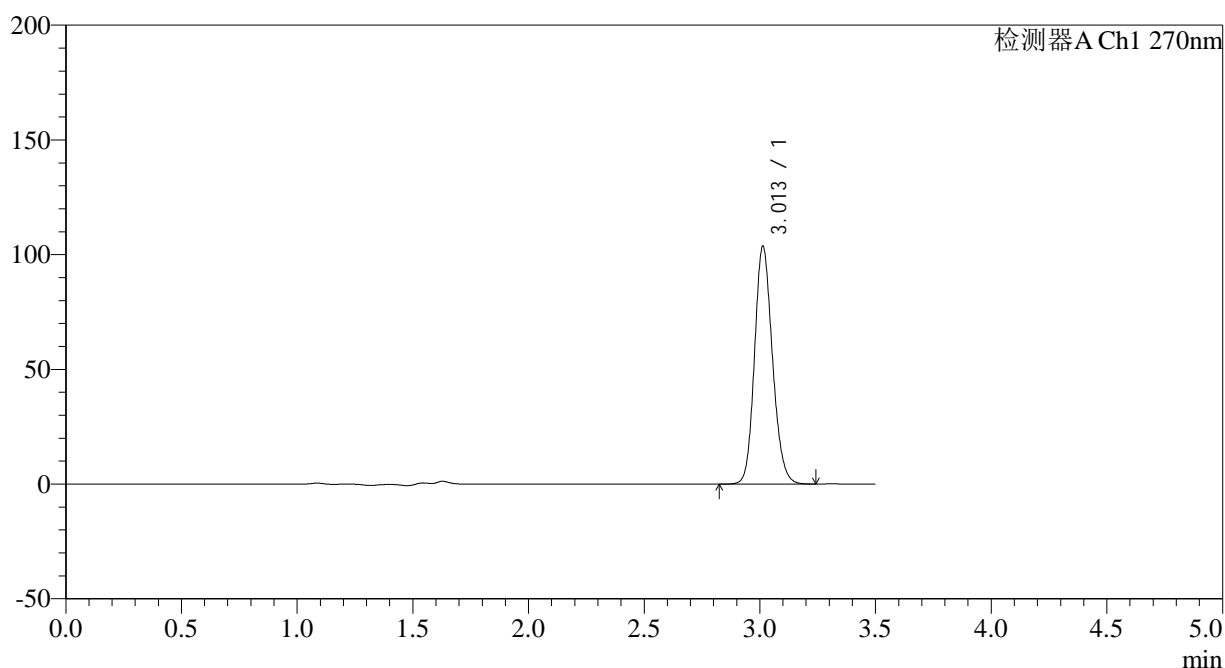

<峰表>

检测器A Ch1 270nm

峰号	保留时间	面积	面积%	高度	理论塔板数(USP)	拖尾因子	分离度(USP)
1	3.013	559036	100.000	103673	7306	1.155	--
总计		559036	100.000	103673			

图59 拉莫三嗪片溶出度测定中间条件30月HPLC图谱
 自制品(2022101711批)(25mg规格)-pH1.0介质-桨法-50转-片5
 供试品溶液-1

<样品信息>

色谱柱:XB-C18(150*4.6mm,5 μ m)

流速: 1.5ml/min

柱温:30 $^{\circ}$ C

波长: 270nm

数据文件名: RC\$J484 - 7-6/7-416-2 - zzp-2022101711p-zj30y-25mg-rcd-jf50z-pH1.0jz-P5-2.lcd

方法文件名: RC\$J484 - J484-RCD-FX256.lcm

批处理文件名: RC\$J484 - J484-20250603-rcd-FX256.lcb

样品瓶号: 2-37

进样体积: 20 μ L

版本号: 6.115

进样时间: 2025/06/03 17:22:11

实验者: xiexinhui

处理时间 (V2): 2025/06/04 08:33:59

处理者: xiexinhui

仪器型号: SHIMADZU LC-2050C(FX256)

<色谱图>

mV

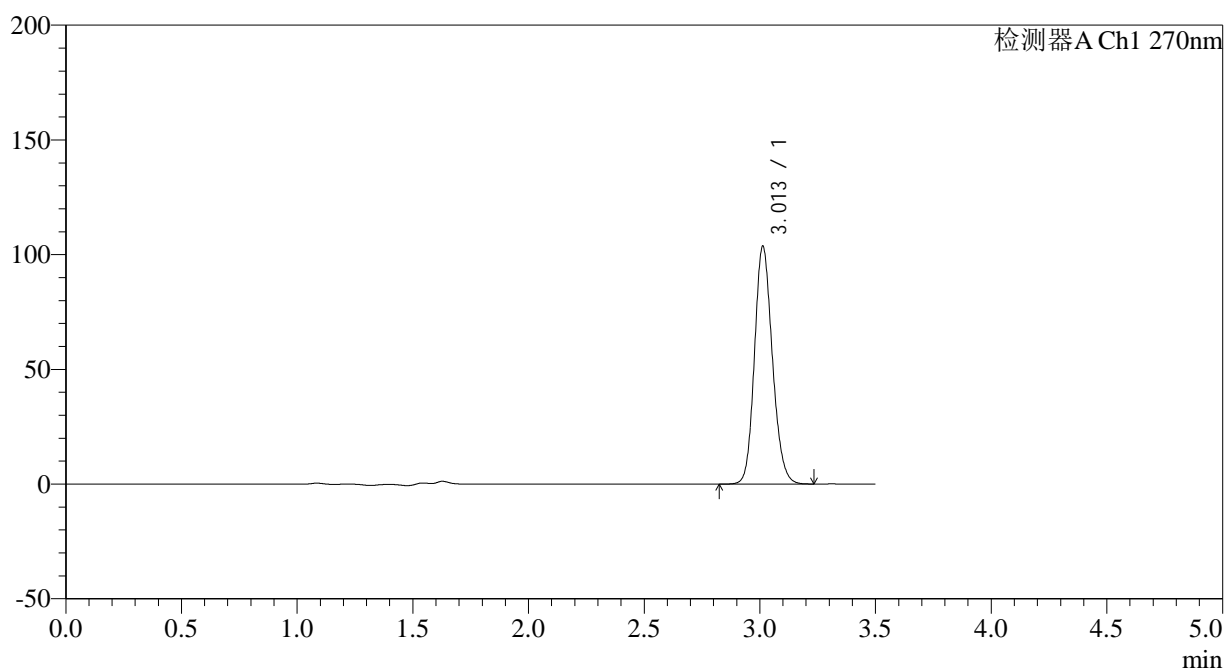

<峰表>

检测器A Ch1 270nm

峰号	保留时间	面积	面积%	高度	理论塔板数(USP)	拖尾因子	分离度(USP)
1	3.013	558673	100.000	103675	7318	1.154	--
总计		558673	100.000	103675			

图60 拉莫三嗪片溶出度测定中间条件30月HPLC图谱
自制品(2022101711批)(25mg规格)-pH1.0介质-桨法-50转-片5
供试品溶液-2

<样品信息>

色谱柱:XB-C18(150*4.6mm,5 μ m)

流速: 1.5ml/min

柱温:30 $^{\circ}$ C

波长: 270nm

数据文件名: RC\$J484 - 7-6/7-417-2 - zzp-2022101711p-zj30y-25mg-rcd-jf50z-pH1.0jz-P6-1.lcd

方法文件名: RC\$J484 - J484-RCD-FX256.lcm

批处理文件名: RC\$J484 - J484-20250603-rcd-FX256.lcb

样品瓶号: 2-46

进样体积: 20 μ L

版本号: 6.115

进样时间: 2025/06/03 17:26:05

实验者: xiexinhui

处理时间 (V2): 2025/06/04 08:34:01

处理者: xiexinhui

仪器型号: SHIMADZU LC-2050C(FX256)

<色谱图>

mV

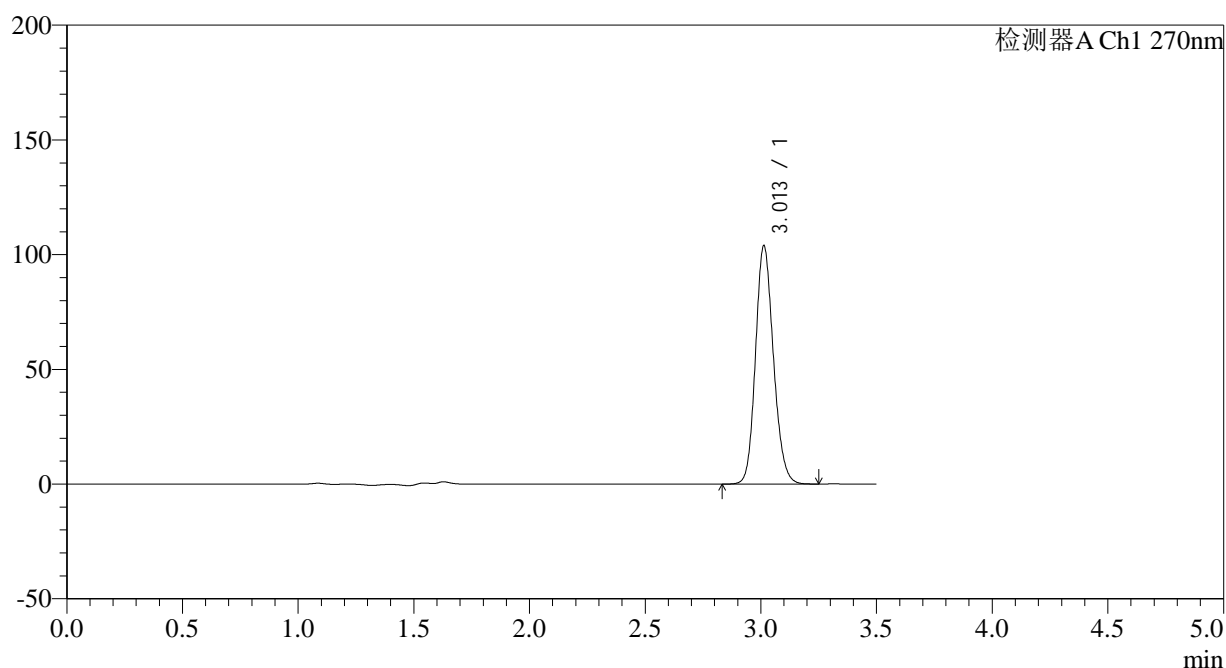

<峰表>

检测器A Ch1 270nm

峰号	保留时间	面积	面积%	高度	理论塔板数(USP)	拖尾因子	分离度(USP)
1	3.013	560293	100.000	103918	7309	1.154	--
总计		560293	100.000	103918			

图61 拉莫三嗪片溶出度测定中间条件30月HPLC图谱
自制品(2022101711批)(25mg规格)-pH1.0介质-桨法-50转-片6
供试品溶液-1

<样品信息>

色谱柱:XB-C18(150*4.6mm,5 μ m)

流速: 1.5ml/min

柱温:30 $^{\circ}$ C

波长: 270nm

数据文件名: RC\$J484 - 7-6/7-418-2 - zzp-2022101711p-zj30y-25mg-rcd-jf50z-pH1.0jz-P6-2.lcd

方法文件名: RC\$J484 - J484-RCD-FX256.lcm

批处理文件名: RC\$J484 - J484-20250603-rcd-FX256.lcb

样品瓶号: 2-46

进样体积: 20 μ L

版本号: 6.115

进样时间: 2025/06/03 17:29:58

实验者: xiexinhui

处理时间 (V2): 2025/06/04 08:34:04

处理者: xiexinhui

仪器型号: SHIMADZU LC-2050C(FX256)

<色谱图>

mV

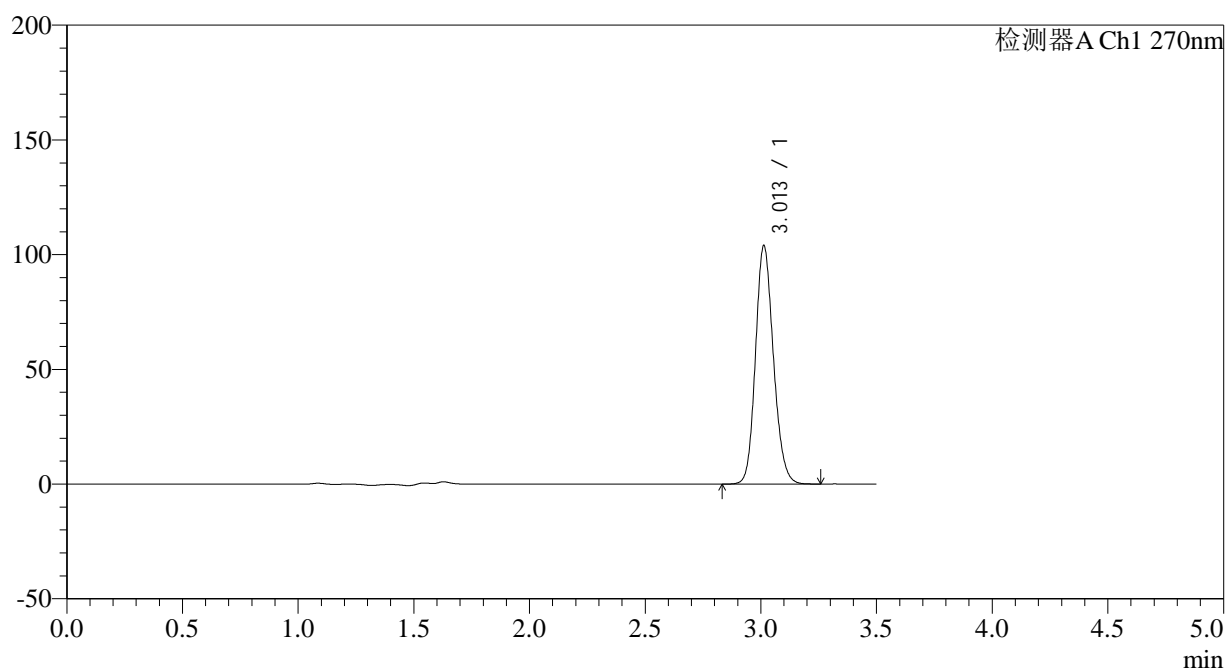

<峰表>

检测器A Ch1 270nm

峰号	保留时间	面积	面积%	高度	理论塔板数(USP)	拖尾因子	分离度(USP)
1	3.013	560529	100.000	103966	7311	1.154	--
总计		560529	100.000	103966			

图62 拉莫三嗪片溶出度测定中间条件30月HPLC图谱
自制品(2022101711批)(25mg规格)-pH1.0介质-桨法-50转-片6
供试品溶液-2

<样品信息>

色谱柱:XB-C18(150*4.6mm,5μm)	流速: 1.5ml/min
柱温:30°C	波长: 270nm
数据文件名: RC\$J484 - 7-6/7-419-2 - zzp-2022101811p-zj30y-25mg-rcd-jf50z-pH1.0jz-P1-1.lcd	
方法文件名: RC\$J484 - J484-RCD-FX256.lcm	
批处理文件名: RC\$J484 - J484-20250603-rcd-FX256.lcb	
样品瓶号: 2-2	版本号: 6.115
进样体积: 20 μL	实验者: xiexinhui
进样时间: 2025/06/03 17:33:51	处理者: xiexinhui
处理时间 (V2): 2025/06/04 08:34:07	
仪器型号: SHIMADZU LC-2050C(FX256)	

<色谱图>

mV

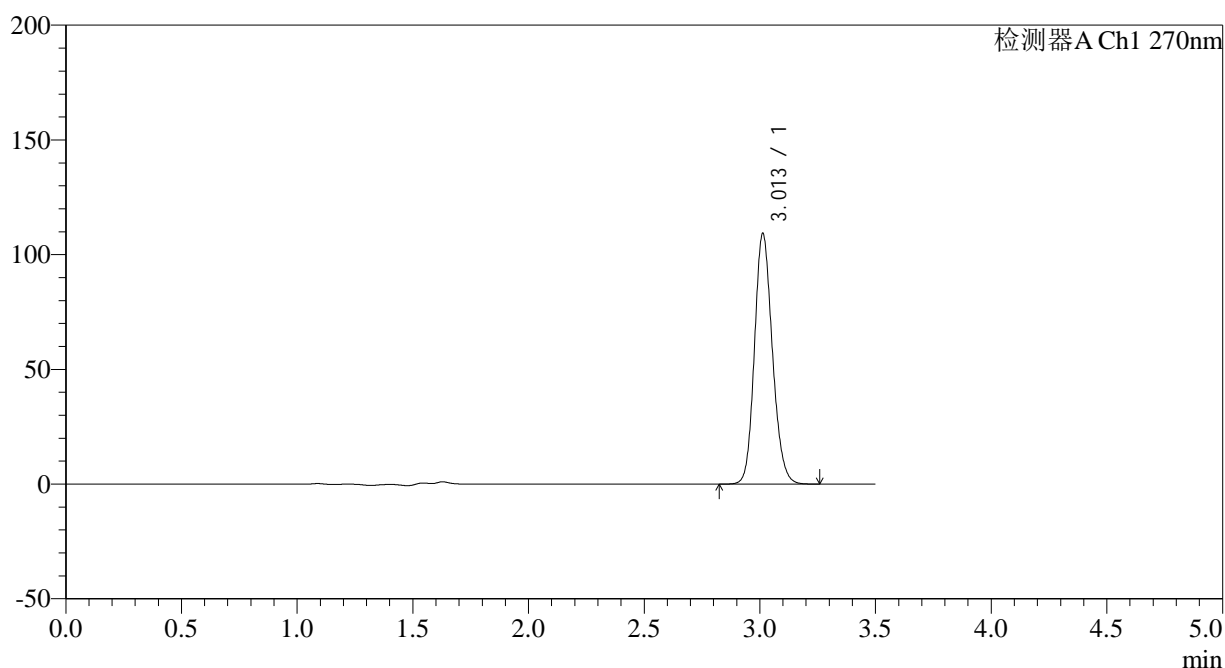

<峰表>

检测器A Ch1 270nm

峰号	保留时间	面积	面积%	高度	理论塔板数(USP)	拖尾因子	分离度(USP)
1	3.013	589289	100.000	109252	7310	1.155	--
总计		589289	100.000	109252			

图63 拉莫三嗪片溶出度测定中间条件30月HPLC图谱
自制品(2022101811批)(25mg规格)-pH1.0介质-桨法-50转-片1
供试品溶液-1

<样品信息>

色谱柱:XB-C18(150*4.6mm,5 μ m)

流速: 1.5ml/min

柱温:30 $^{\circ}$ C

波长: 270nm

数据文件名: RC\$J484 - 7-6/7-420-2 - zzp-2022101811p-zj30y-25mg-rcd-jf50z-pH1.0jz-P1-2.lcd

方法文件名: RC\$J484 - J484-RCD-FX256.lcm

批处理文件名: RC\$J484 - J484-20250603-rcd-FX256.lcb

样品瓶号: 2-2

进样体积: 20 μ L

版本号: 6.115

进样时间: 2025/06/03 17:37:44

实验者: xiexinhui

处理时间 (V2): 2025/06/04 08:34:09

处理者: xiexinhui

仪器型号: SHIMADZU LC-2050C(FX256)

<色谱图>

mV

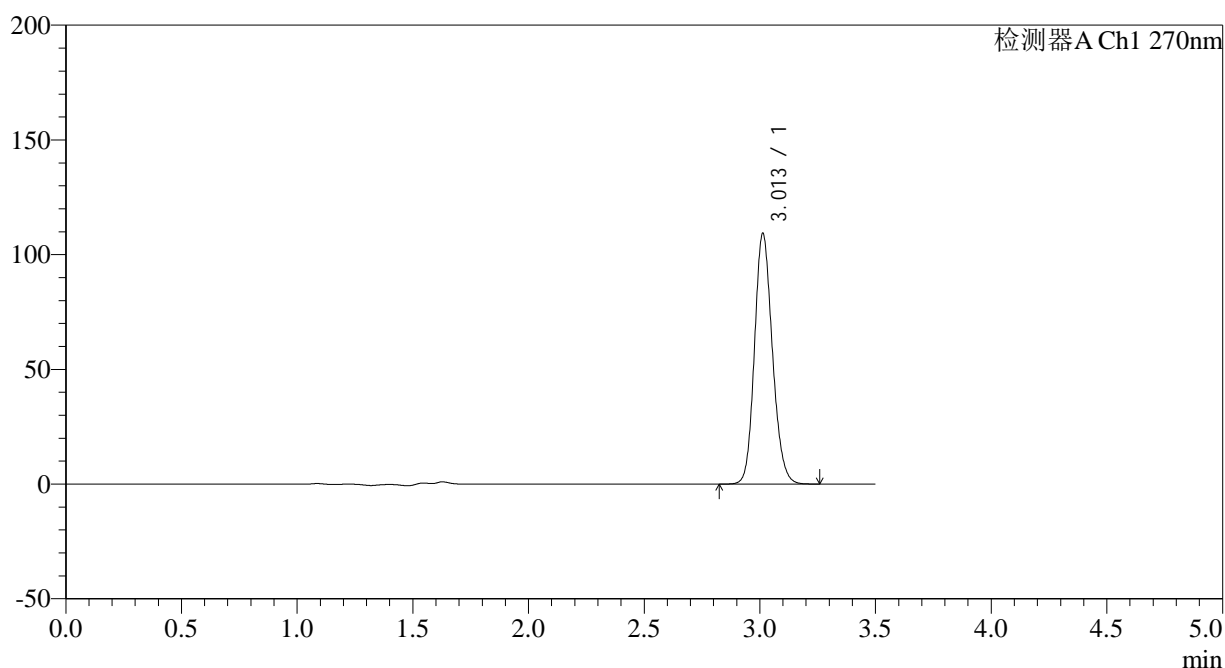

<峰表>

检测器A Ch1 270nm

峰号	保留时间	面积	面积%	高度	理论塔板数(USP)	拖尾因子	分离度(USP)
1	3.013	589252	100.000	109305	7313	1.155	--
总计		589252	100.000	109305			

图64 拉莫三嗪片溶出度测定中间条件30月HPLC图谱
自制品(2022101811批)(25mg规格)-pH1.0介质-桨法-50转-片1
供试品溶液-2

<样品信息>

色谱柱:XB-C18(150*4.6mm,5 μ m)

流速: 1.5ml/min

柱温:30 $^{\circ}$ C

波长: 270nm

数据文件名: RC\$J484 - 7-6/7-421-2 - zzp-2022101811p-zj30y-25mg-rcd-jf50z-pH1.0jz-P2-1.lcd

方法文件名: RC\$J484 - J484-RCD-FX256.lcm

批处理文件名: RC\$J484 - J484-20250603-rcd-FX256.lcb

样品瓶号: 2-11

进样体积: 20 μ L

版本号: 6.115

进样时间: 2025/06/03 17:41:37

实验者: xiexinhui

处理时间 (V2): 2025/06/04 08:34:12

处理者: xiexinhui

仪器型号: SHIMADZU LC-2050C(FX256)

<色谱图>

mV

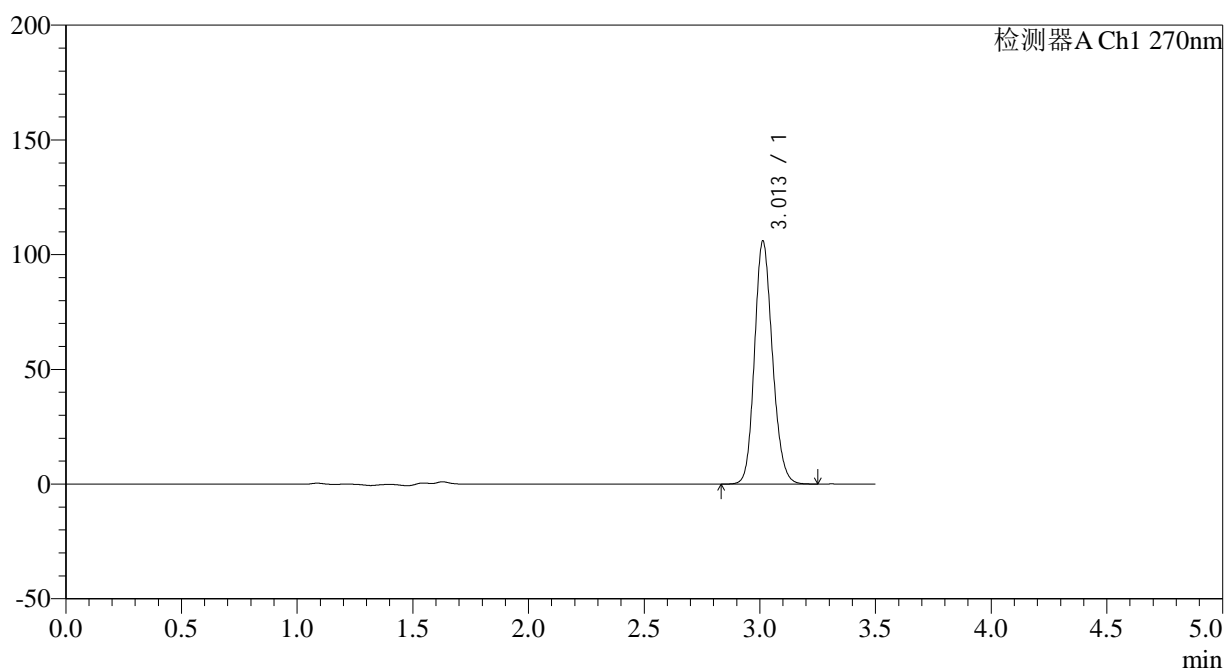

<峰表>

检测器A Ch1 270nm

峰号	保留时间	面积	面积%	高度	理论塔板数(USP)	拖尾因子	分离度(USP)
1	3.013	570609	100.000	105932	7327	1.154	--
总计		570609	100.000	105932			

图65 拉莫三嗪片溶出度测定中间条件30月HPLC图谱
自制品(2022101811批)(25mg规格)-pH1.0介质-桨法-50转-片2
供试品溶液-1

<样品信息>

色谱柱:XB-C18(150*4.6mm,5 μ m)

流速: 1.5ml/min

柱温:30 $^{\circ}$ C

波长: 270nm

数据文件名: RC\$J484 - 7-6/7-422-2 - zzp-2022101811p-zj30y-25mg-rcd-jf50z-pH1.0jz-P2-2.lcd

方法文件名: RC\$J484 - J484-RCD-FX256.lcm

批处理文件名: RC\$J484 - J484-20250603-rcd-FX256.lcb

样品瓶号: 2-11

进样体积: 20 μ L

版本号: 6.115

进样时间: 2025/06/03 17:45:31

实验者: xiexinhui

处理时间 (V2): 2025/06/04 08:34:15

处理者: xiexinhui

仪器型号: SHIMADZU LC-2050C(FX256)

<色谱图>

mV

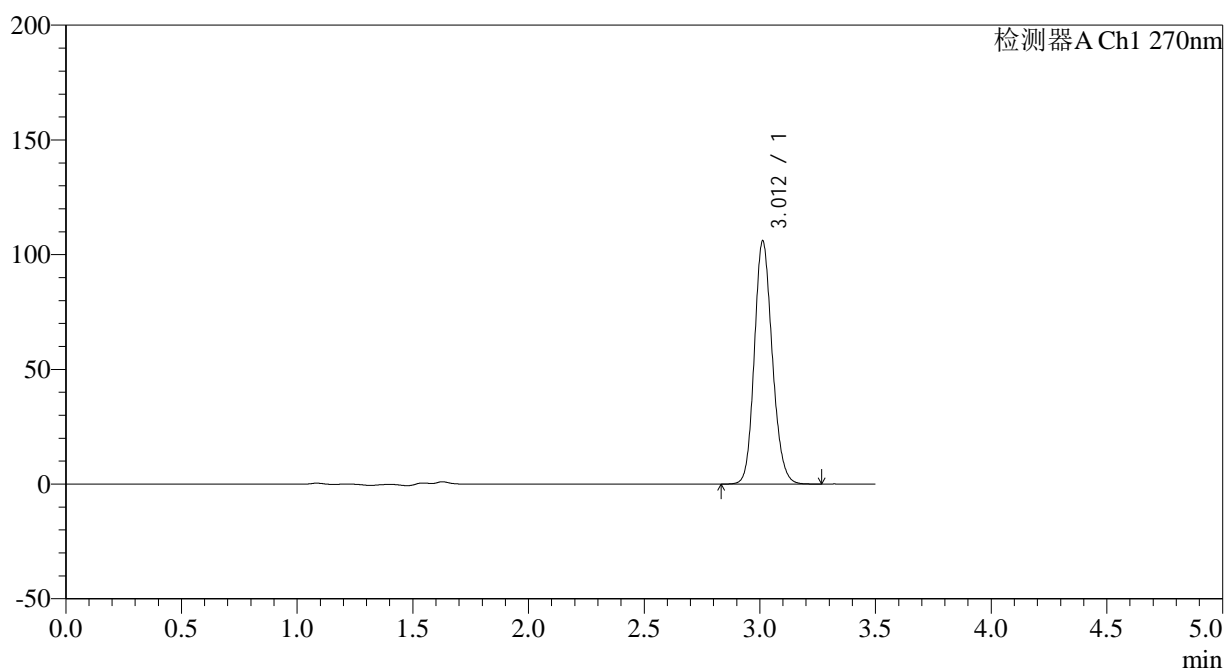

<峰表>

检测器A Ch1 270nm

峰号	保留时间	面积	面积%	高度	理论塔板数(USP)	拖尾因子	分离度(USP)
1	3.012	570838	100.000	105954	7330	1.154	--
总计		570838	100.000	105954			

图66 拉莫三嗪片溶出度测定中间条件30月HPLC图谱
自制品(2022101811批)(25mg规格)-pH1.0介质-桨法-50转-片2
供试品溶液-2

<样品信息>

色谱柱:XB-C18(150*4.6mm,5 μ m)

流速: 1.5ml/min

柱温:30 $^{\circ}$ C

波长: 270nm

数据文件名: RC\$J484 - 7-6/7-423-2 - zzp-2022101811p-zj30y-25mg-rcd-jf50z-pH1.0jz-P3-1.lcd

方法文件名: RC\$J484 - J484-RCD-FX256.lcm

批处理文件名: RC\$J484 - J484-20250603-rcd-FX256.lcb

样品瓶号: 2-20

进样体积: 20 μ L

版本号: 6.115

进样时间: 2025/06/03 17:49:24

实验者: xiexinhui

处理时间 (V2): 2025/06/04 08:34:17

处理者: xiexinhui

仪器型号: SHIMADZU LC-2050C(FX256)

<色谱图>

mV

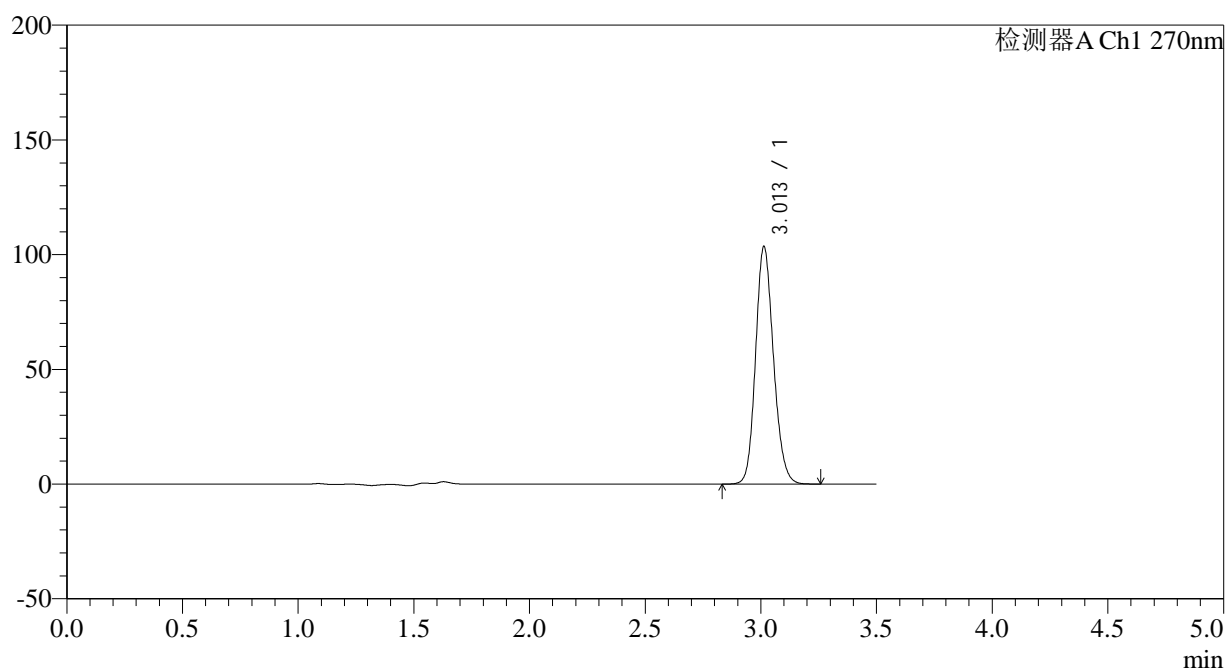

<峰表>

检测器A Ch1 270nm

峰号	保留时间	面积	面积%	高度	理论塔板数(USP)	拖尾因子	分离度(USP)
1	3.013	557642	100.000	103607	7333	1.152	--
总计		557642	100.000	103607			

图67 拉莫三嗪片溶出度测定中间条件30月HPLC图谱
自制品(2022101811批)(25mg规格)-pH1.0介质-桨法-50转-片3
供试品溶液-1

<样品信息>

色谱柱:XB-C18(150*4.6mm,5 μ m)

流速: 1.5ml/min

柱温:30 $^{\circ}$ C

波长: 270nm

数据文件名: RC\$J484 - 7-6/7-424-2 - zzp-2022101811p-zj30y-25mg-rcd-jf50z-pH1.0jz-P3-2.lcd

方法文件名: RC\$J484 - J484-RCD-FX256.lcm

批处理文件名: RC\$J484 - J484-20250603-rcd-FX256.lcb

样品瓶号: 2-20

进样体积: 20 μ L

版本号: 6.115

进样时间: 2025/06/03 17:53:17

实验者: xiexinhui

处理时间 (V2): 2025/06/04 08:34:20

处理者: xiexinhui

仪器型号: SHIMADZU LC-2050C(FX256)

<色谱图>

mV

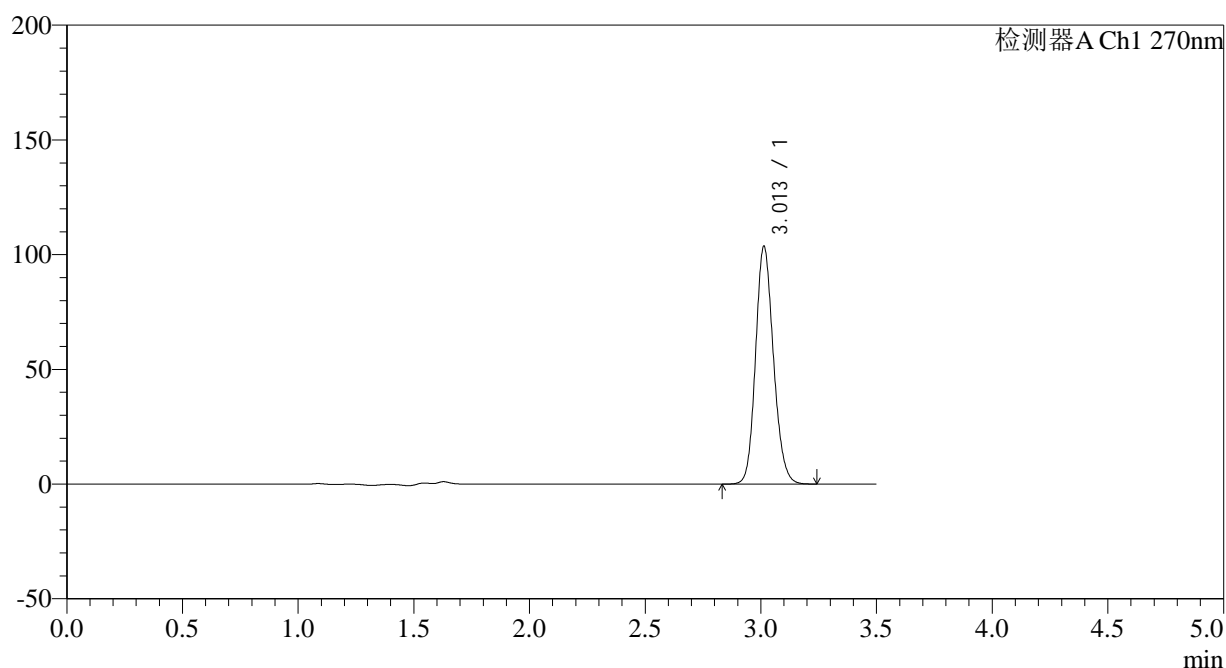

<峰表>

检测器A Ch1 270nm

峰号	保留时间	面积	面积%	高度	理论塔板数(USP)	拖尾因子	分离度(USP)
1	3.013	557968	100.000	103673	7336	1.151	--
总计		557968	100.000	103673			

图68 拉莫三嗪片溶出度测定中间条件30月HPLC图谱
自制品(2022101811批)(25mg规格)-pH1.0介质-桨法-50转-片3
供试品溶液-2

<样品信息>

色谱柱:XB-C18(150*4.6mm,5µm)	流速: 1.5ml/min
柱温:30°C	波长: 270nm
数据文件名: RC\$J484 - 7-6/7-425-2 - zzp-2022101811p-zj30y-25mg-rcd-jf50z-pH1.0jz-P4-1.lcd	
方法文件名: RC\$J484 - J484-RCD-FX256.lcm	
批处理文件名: RC\$J484 - J484-20250603-rcd-FX256.lcb	
样品瓶号: 2-29	版本号: 6.115
进样体积: 20 µL	实验者: xiexinhui
进样时间: 2025/06/03 17:57:10	处理者: xiexinhui
处理时间 (V2): 2025/06/04 08:34:22	
仪器型号: SHIMADZU LC-2050C(FX256)	

<色谱图>

mV

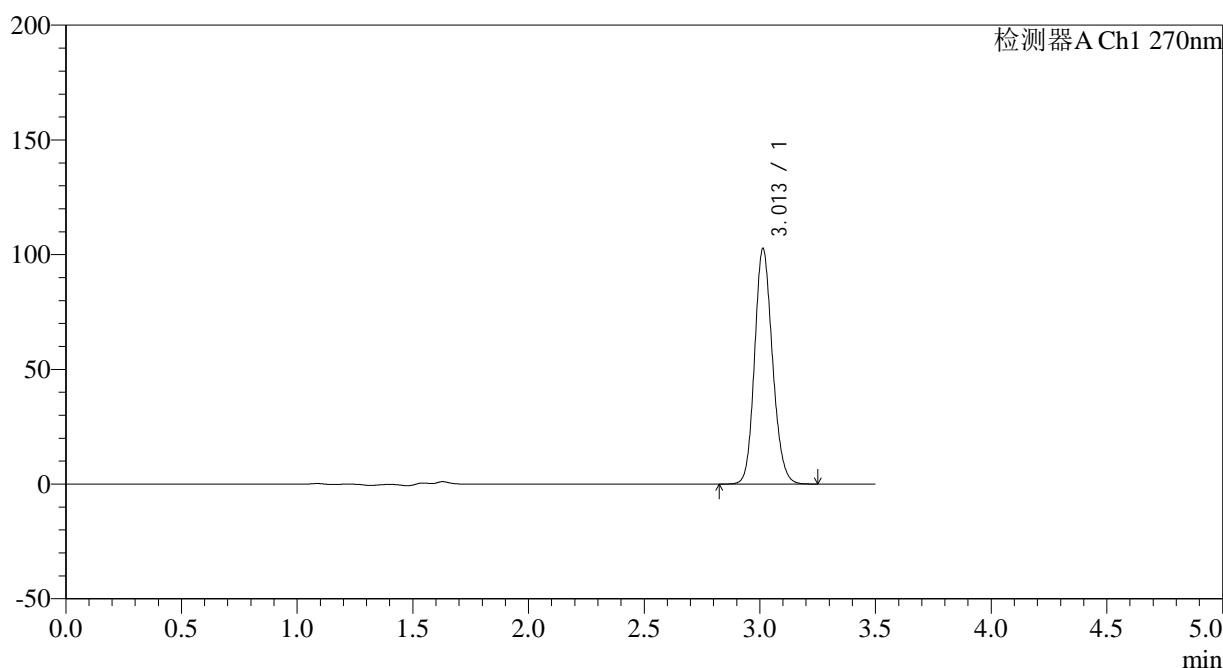

<峰表>

检测器A Ch1 270nm

峰号	保留时间	面积	面积%	高度	理论塔板数(USP)	拖尾因子	分离度(USP)
1	3.013	552620	100.000	102679	7332	1.151	--
总计		552620	100.000	102679			

图69 拉莫三嗪片溶出度测定中间条件30月HPLC图谱
自制品(2022101811批)(25mg规格)-pH1.0介质-桨法-50转-片4
供试品溶液-1

<样品信息>

色谱柱:XB-C18(150*4.6mm,5μm)	流速: 1.5ml/min
柱温:30°C	波长: 270nm
数据文件名: RC\$J484 - 7-6/7-426-2 - zzp-2022101811p-zj30y-25mg-rcd-jf50z-pH1.0jz-P4-2.lcd	
方法文件名: RC\$J484 - J484-RCD-FX256.lcm	
批处理文件名: RC\$J484 - J484-20250603-rcd-FX256.lcb	
样品瓶号: 2-29	版本号: 6.115
进样体积: 20 μL	实验者: xiexinhui
进样时间: 2025/06/03 18:01:03	处理者: xiexinhui
处理时间 (V2): 2025/06/04 08:34:25	
仪器型号: SHIMADZU LC-2050C(FX256)	

<色谱图>

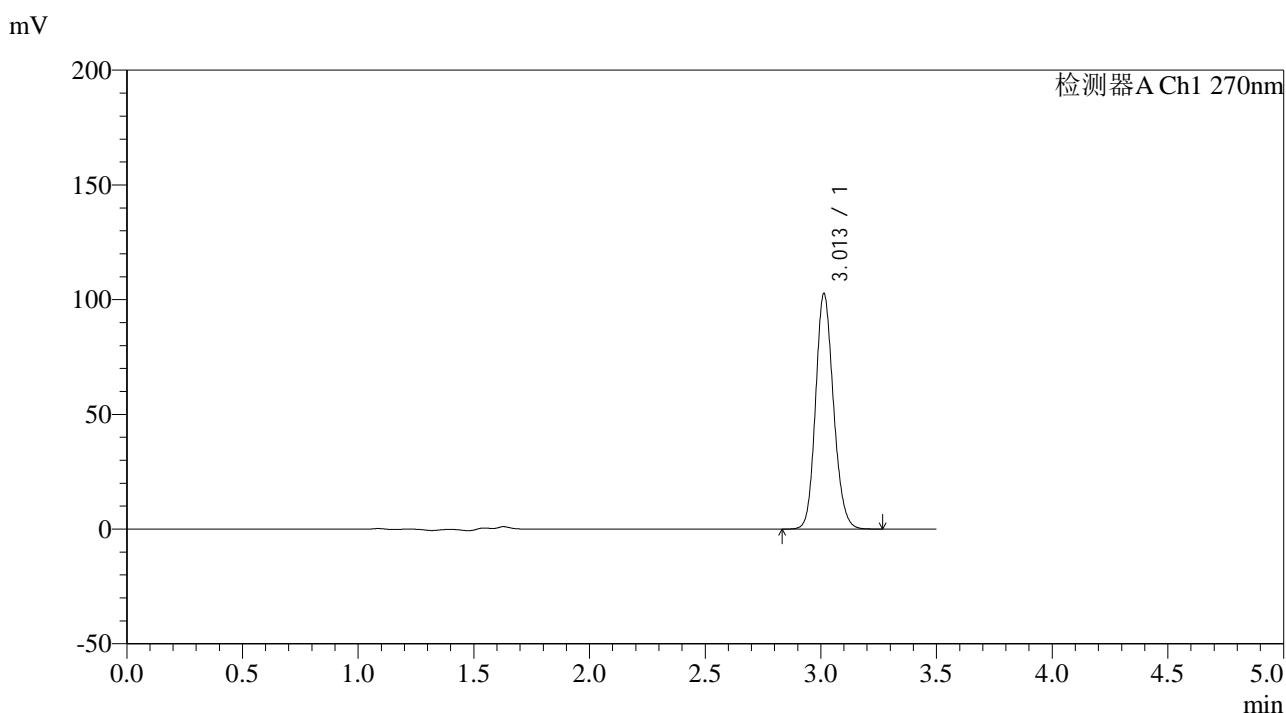

<峰表>

检测器A Ch1 270nm

峰号	保留时间	面积	面积%	高度	理论塔板数(USP)	拖尾因子	分离度(USP)
1	3.013	552443	100.000	102676	7337	1.151	--
总计		552443	100.000	102676			

图70 拉莫三嗪片溶出度测定中间条件30月HPLC图谱
自制品(2022101811批)(25mg规格)-pH1.0介质-桨法-50转-片4
供试品溶液-2

<样品信息>

色谱柱:XB-C18(150*4.6mm,5 μ m)

流速: 1.5ml/min

柱温:30 $^{\circ}$ C

波长: 270nm

数据文件名: RC\$J484 - 7-6/7-427-2 - zzp-2022101811p-zj30y-25mg-rcd-jf50z-pH1.0jz-P5-1.lcd

方法文件名: RC\$J484 - J484-RCD-FX256.lcm

批处理文件名: RC\$J484 - J484-20250603-rcd-FX256.lcb

样品瓶号: 2-38

进样体积: 20 μ L

版本号: 6.115

进样时间: 2025/06/03 18:04:56

实验者: xiexinhui

处理时间 (V2): 2025/06/04 08:34:28

处理者: xiexinhui

仪器型号: SHIMADZU LC-2050C(FX256)

<色谱图>

mV

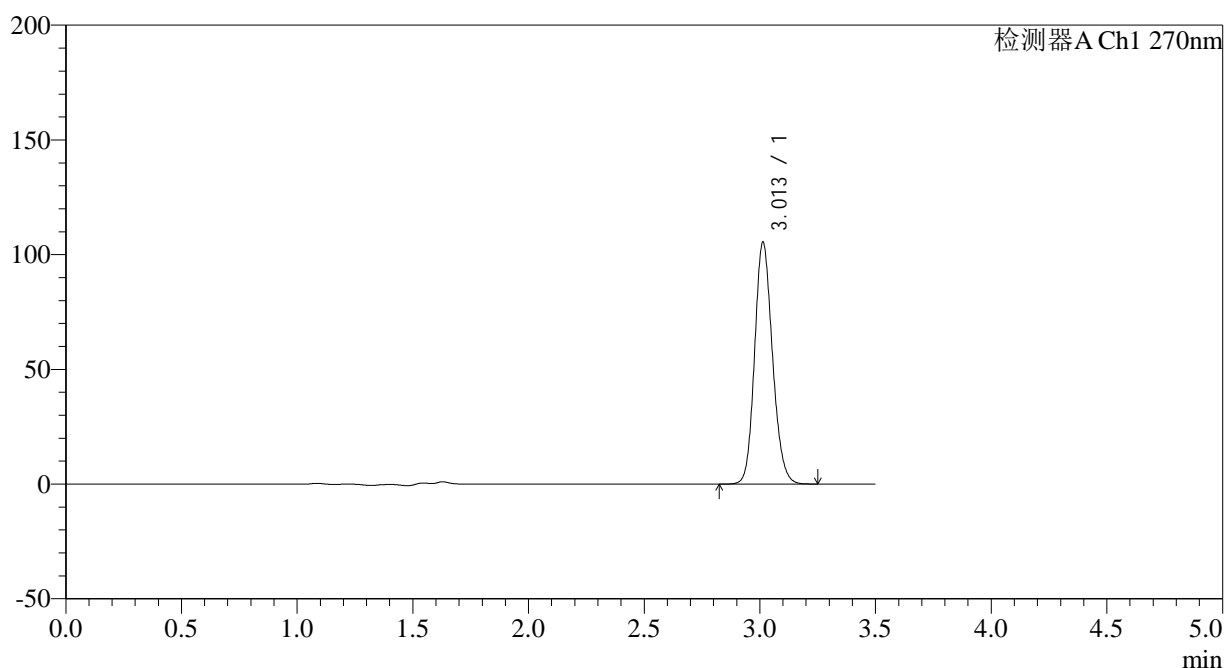

<峰表>

检测器A Ch1 270nm

峰号	保留时间	面积	面积%	高度	理论塔板数(USP)	拖尾因子	分离度(USP)
1	3.013	567241	100.000	105456	7339	1.150	--
总计		567241	100.000	105456			

图71 拉莫三嗪片溶出度测定中间条件30月HPLC图谱
自制品(2022101811批)(25mg规格)-pH1.0介质-桨法-50转-片5
供试品溶液-1

<样品信息>

色谱柱:XB-C18(150*4.6mm,5µm)	流速: 1.5ml/min
柱温:30°C	波长: 270nm
数据文件名: RC\$J484 - 7-6/7-428-2 - zzp-2022101811p-zj30y-25mg-rcd-jf50z-pH1.0jz-P5-2.lcd	
方法文件名: RC\$J484 - J484-RCD-FX256.lcm	
批处理文件名: RC\$J484 - J484-20250603-rcd-FX256.lcb	
样品瓶号: 2-38	版本号: 6.115
进样体积: 20 µL	实验者: xiexinhui
进样时间: 2025/06/03 18:08:50	处理者: xiexinhui
处理时间 (V2): 2025/06/04 08:34:30	
仪器型号: SHIMADZU LC-2050C(FX256)	

<色谱图>

mV

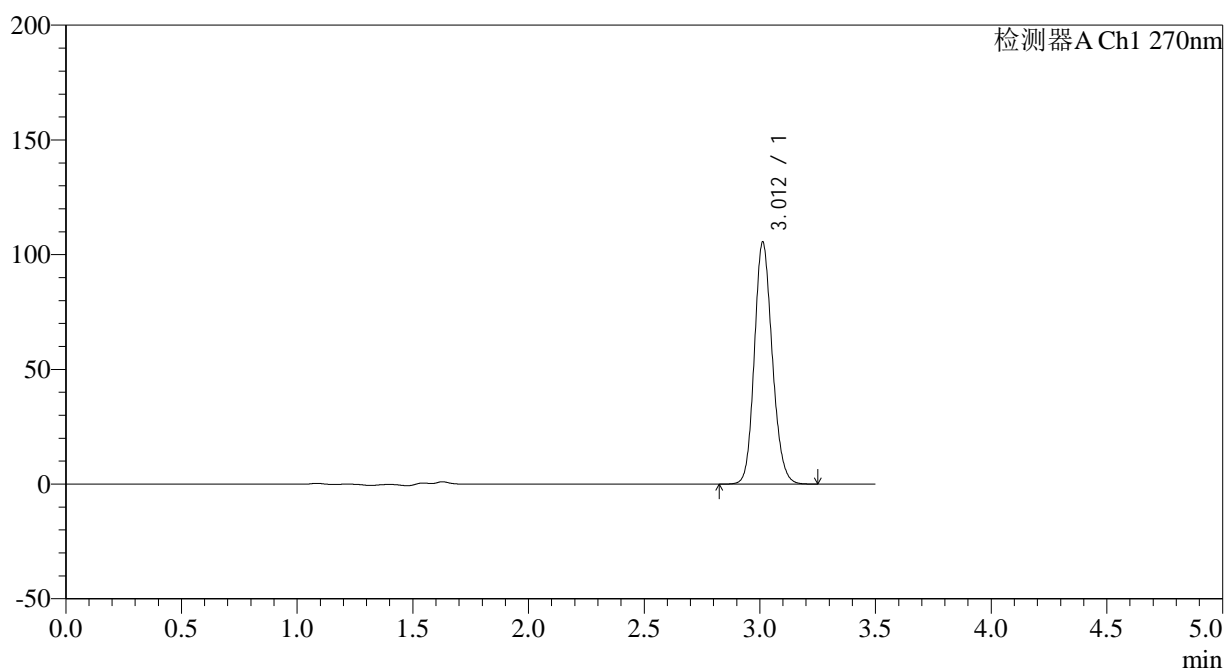

<峰表>

检测器A Ch1 270nm

峰号	保留时间	面积	面积%	高度	理论塔板数(USP)	拖尾因子	分离度(USP)
1	3.012	567689	100.000	105475	7344	1.151	--
总计		567689	100.000	105475			

图72 拉莫三嗪片溶出度测定中间条件30月HPLC图谱
自制品(2022101811批)(25mg规格)-pH1.0介质-桨法-50转-片5
供试品溶液-2

<样品信息>

色谱柱:XB-C18(150*4.6mm,5 μ m)

流速: 1.5ml/min

柱温:30 $^{\circ}$ C

波长: 270nm

数据文件名: RC\$J484 - 7-6/7-429-2 - zzp-2022101811p-zj30y-25mg-rcd-jf50z-pH1.0jz-P6-1.lcd

方法文件名: RC\$J484 - J484-RCD-FX256.lcm

批处理文件名: RC\$J484 - J484-20250603-rcd-FX256.lcb

样品瓶号: 2-47

版本号: 6.115

进样体积: 20 μ L

实验者: xiexinhui

进样时间: 2025/06/03 18:12:44

处理者: xiexinhui

处理时间 (V2): 2025/06/04 08:34:33

仪器型号: SHIMADZU LC-2050C(FX256)

<色谱图>

mV

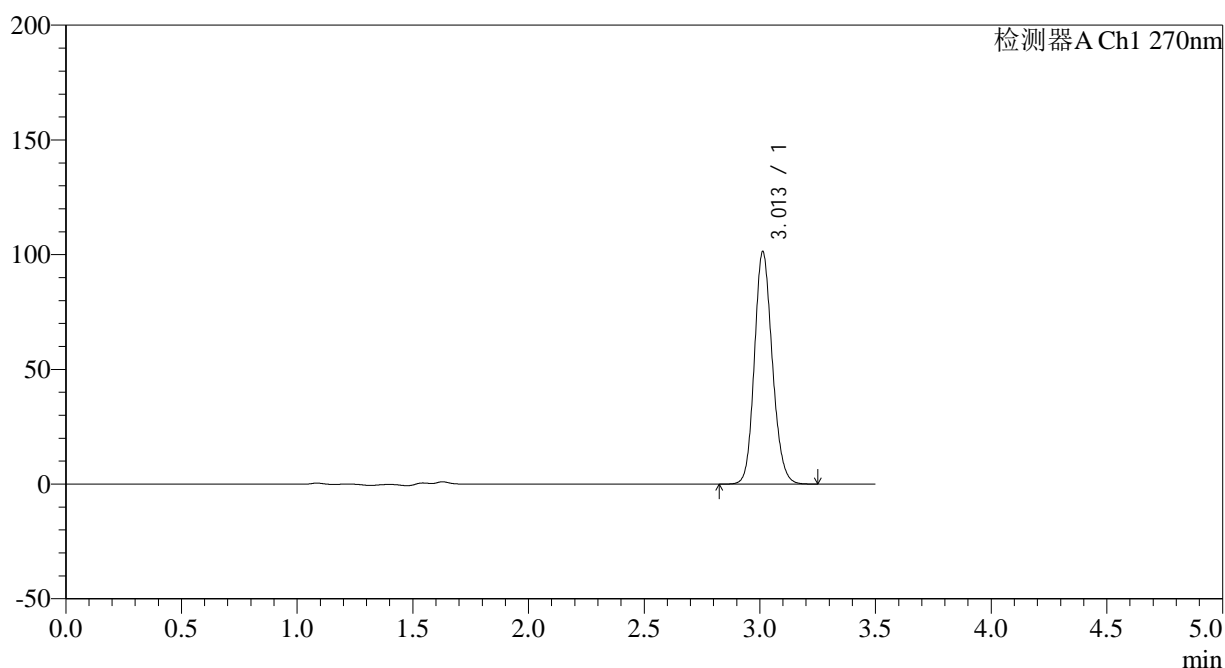

<峰表>

检测器A Ch1 270nm

峰号	保留时间	面积	面积%	高度	理论塔板数(USP)	拖尾因子	分离度(USP)
1	3.013	545179	100.000	101334	7351	1.150	--
总计		545179	100.000	101334			

图73 拉莫三嗪片溶出度测定中间条件30月HPLC图谱
自制品(2022101811批)(25mg规格)-pH1.0介质-桨法-50转-片6
供试品溶液-1

<样品信息>

色谱柱:XB-C18(150*4.6mm,5 μ m) 流速: 1.5ml/min
 柱温:30 $^{\circ}$ C 波长: 270nm
 数据文件名: RC\$J484 - 7-6/7-430-2 - zzp-2022101811p-zj30y-25mg-rcd-jf50z-pH1.0jz-P6-2.lcd
 方法文件名: RC\$J484 - J484-RCD-FX256.lcm
 批处理文件名: RC\$J484 - J484-20250603-rcd-FX256.lcb
 样品瓶号: 2-47
 进样体积: 20 μ L 版本号: 6.115
 进样时间: 2025/06/03 18:16:37 实验者: xiexinhui
 处理时间 (V2): 2025/06/04 08:34:35 处理者: xiexinhui
 仪器型号: SHIMADZU LC-2050C(FX256)

<色谱图>

mV

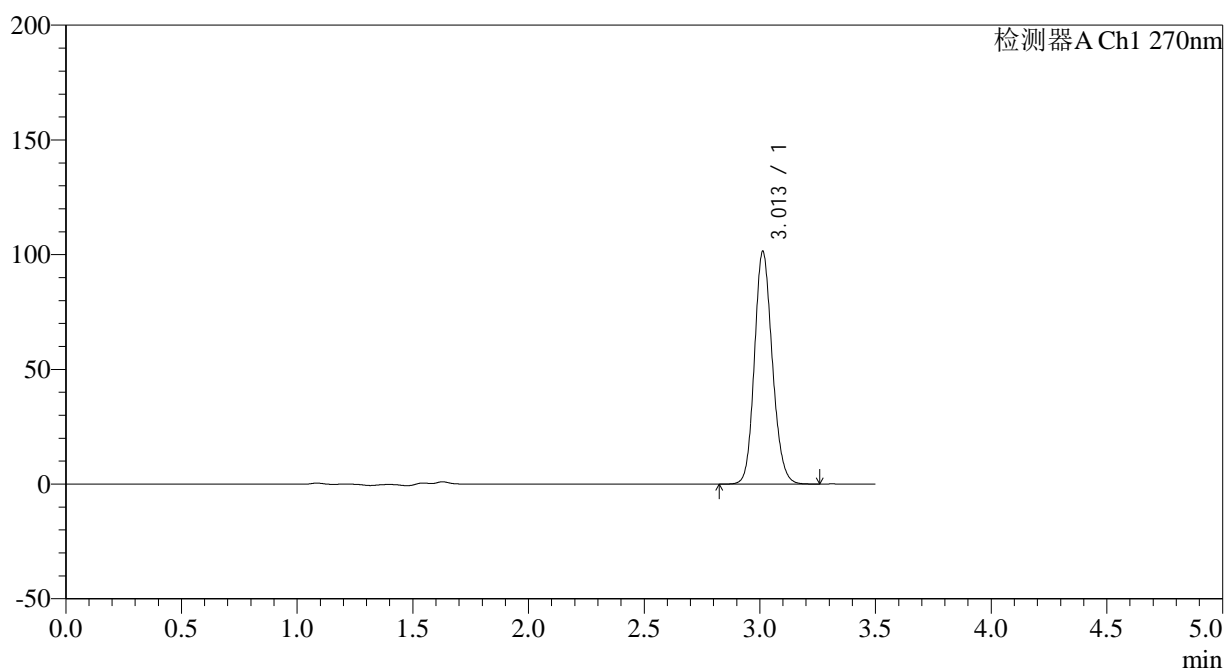

<峰表>

检测器A Ch1 270nm

峰号	保留时间	面积	面积%	高度	理论塔板数(USP)	拖尾因子	分离度(USP)
1	3.013	545292	100.000	101416	7358	1.148	--
总计		545292	100.000	101416			

图74 拉莫三嗪片溶出度测定中间条件30月HPLC图谱
 自制品(2022101811批)(25mg规格)-pH1.0介质-桨法-50转-片6
 供试品溶液-2

<样品信息>

色谱柱:XB-C18(150*4.6mm,5μm) 流速: 1.5ml/min
 柱温:30°C 波长: 270nm
 数据文件名: RC\$J484 - 7-6/7-431-2 - zzp-2022101911p-zj30y-25mg-rcd-jf50z-pH1.0jz-P1-1.lcd
 方法文件名: RC\$J484 - J484-RCD-FX256.lcm
 批处理文件名: RC\$J484 - J484-20250603-rcd-FX256.lcb
 样品瓶号: 2-3 版本号: 6.115
 进样体积: 20 μL 实验者: xiexinhui
 进样时间: 2025/06/03 18:20:31 处理者: xiexinhui
 处理时间 (V2) : 2025/06/04 08:34:38
 仪器型号: SHIMADZU LC-2050C(FX256)

<色谱图>

mV

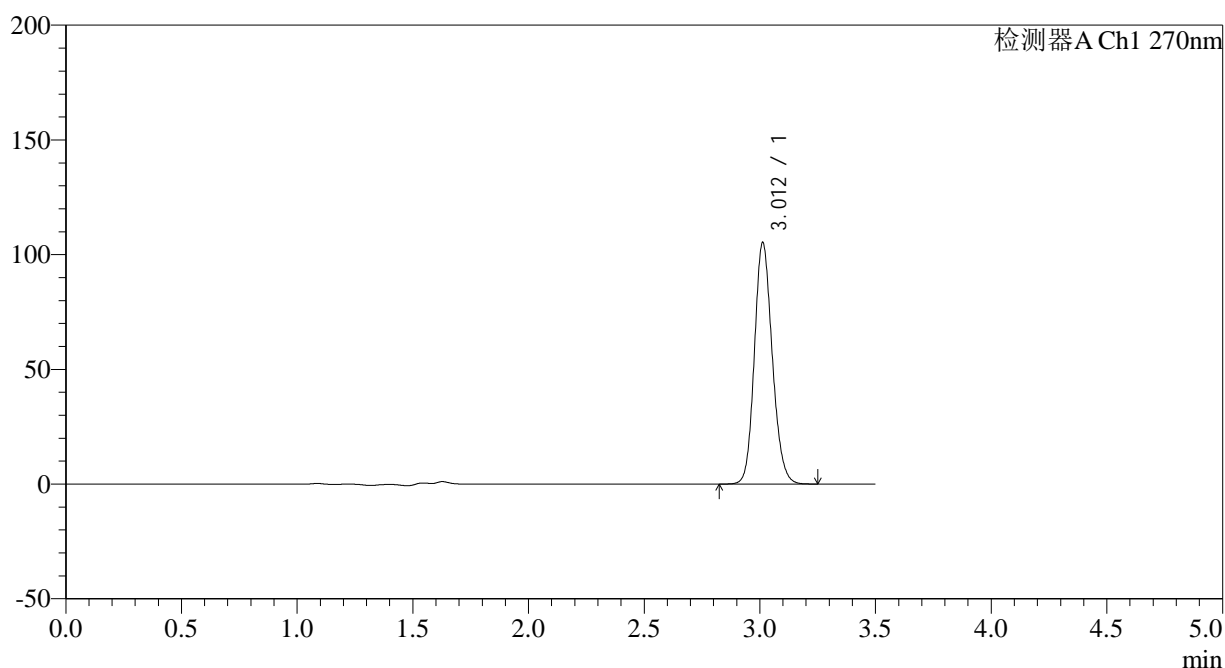

<峰表>

检测器A Ch1 270nm

峰号	保留时间	面积	面积%	高度	理论塔板数(USP)	拖尾因子	分离度(USP)
1	3.012	566272	100.000	105278	7353	1.150	--
总计		566272	100.000	105278			

图75 拉莫三嗪片溶出度测定中间条件30月HPLC图谱
 自制品(2022101911批)(25mg规格)-pH1.0介质-桨法-50转-片1
 供试品溶液-1

<样品信息>

色谱柱:XB-C18(150*4.6mm,5 μ m)

流速: 1.5ml/min

柱温:30 $^{\circ}$ C

波长: 270nm

数据文件名: RC\$J484 - 7-6/7-432-2 - zzp-2022101911p-zj30y-25mg-rcd-jf50z-pH1.0jz-P1-2.lcd

方法文件名: RC\$J484 - J484-RCD-FX256.lcm

批处理文件名: RC\$J484 - J484-20250603-rcd-FX256.lcb

样品瓶号: 2-3

进样体积: 20 μ L

版本号: 6.115

进样时间: 2025/06/03 18:24:25

实验者: xiexinhui

处理时间 (V2): 2025/06/04 08:34:40

处理者: xiexinhui

仪器型号: SHIMADZU LC-2050C(FX256)

<色谱图>

mV

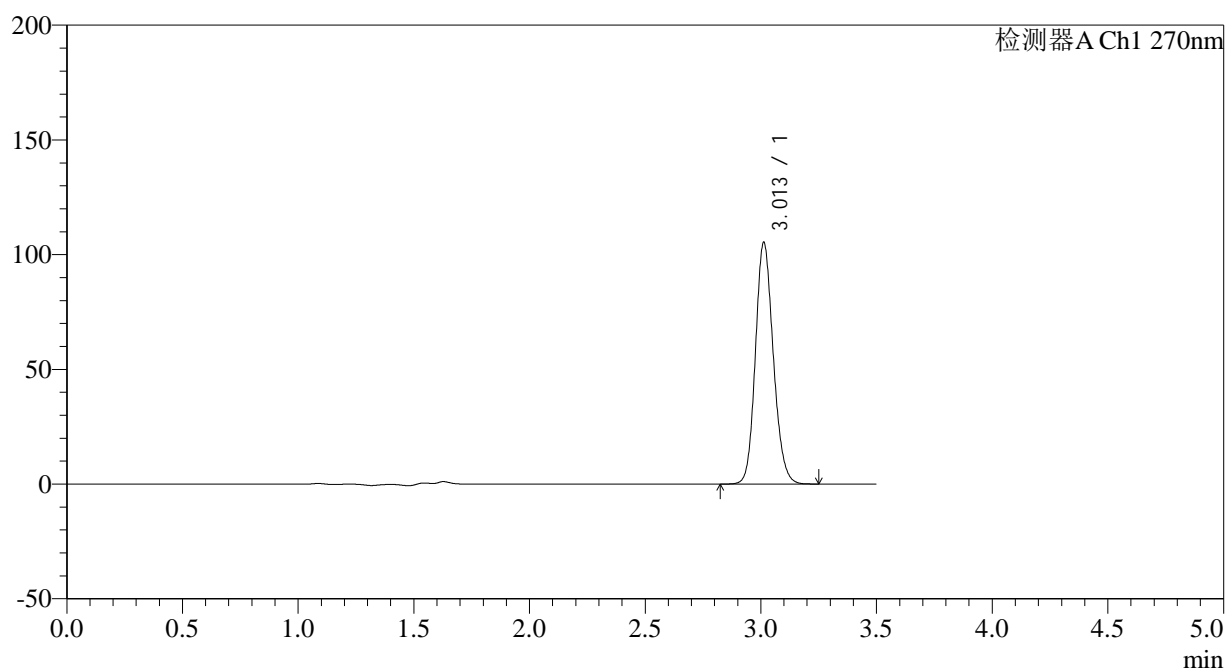

<峰表>

检测器A Ch1 270nm

峰号	保留时间	面积	面积%	高度	理论塔板数(USP)	拖尾因子	分离度(USP)
1	3.013	566413	100.000	105344	7354	1.149	--
总计		566413	100.000	105344			

图76 拉莫三嗪片溶出度测定中间条件30月HPLC图谱
自制品(2022101911批)(25mg规格)-pH1.0介质-桨法-50转-片1
供试品溶液-2



J484

<样品信息>

色谱柱:XB-C18(150*4.6mm,5 μ m) 流速: 1.5ml/min
 柱温:30 $^{\circ}$ C 波长: 270nm
 数据文件名: RC\$J484 - 7-6/7-433-2 - zzp-2022101911p-zj30y-25mg-rcd-jf50z-pH1.0jz-P2-1.lcd
 方法文件名: RC\$J484 - J484-RCD-FX256.lcm
 批处理文件名: RC\$J484 - J484-20250603-rcd-FX256.lcb
 样品瓶号: 2-12 版本号: 6.115
 进样体积: 20 μ L 实验者: xiexinhui
 进样时间: 2025/06/03 18:28:19 处理者: xiexinhui
 处理时间 (V2): 2025/06/04 08:34:43
 仪器型号: SHIMADZU LC-2050C(FX256)

<色谱图>

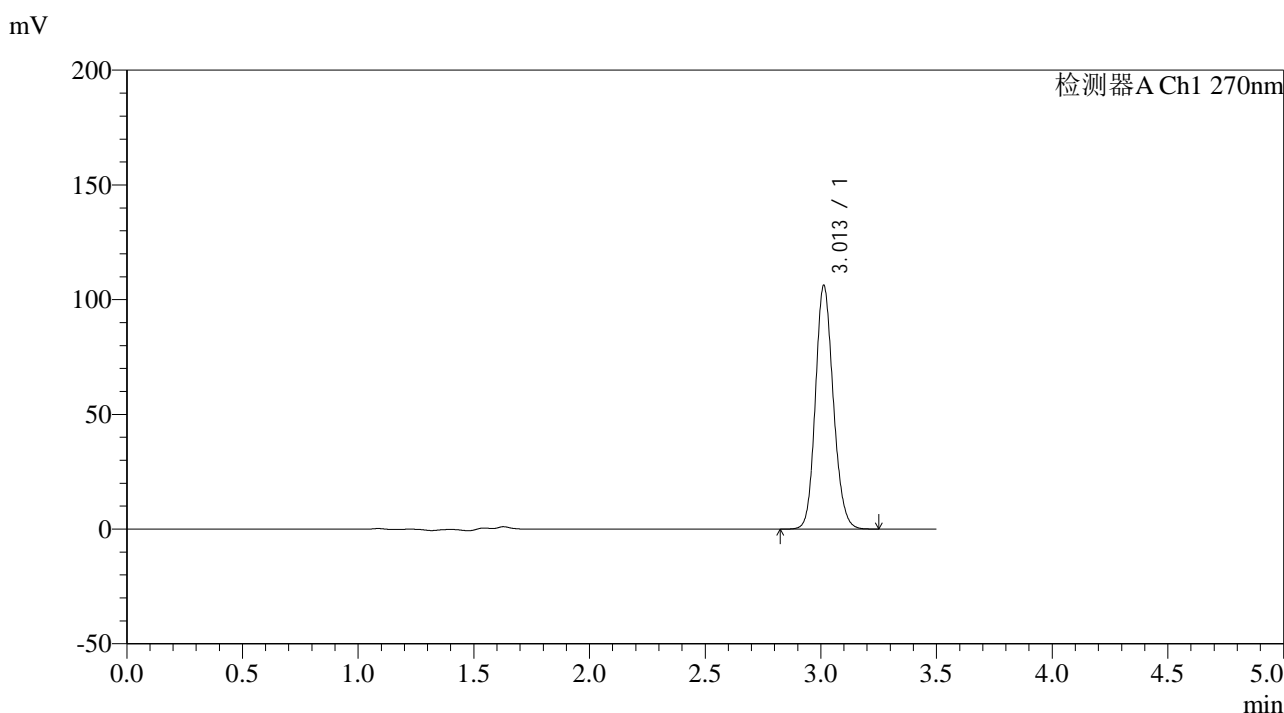

<峰表>

检测器A Ch1 270nm

峰号	保留时间	面积	面积%	高度	理论塔板数(USP)	拖尾因子	分离度(USP)
1	3.013	571077	100.000	106213	7358	1.149	--
总计		571077	100.000	106213			

图77 拉莫三嗪片溶出度测定中间条件30月HPLC图谱
 自制品(2022101911批)(25mg规格)-pH1.0介质-桨法-50转-片2
 供试品溶液-1

<样品信息>

色谱柱:XB-C18(150*4.6mm,5 μ m)

流速: 1.5ml/min

柱温:30 $^{\circ}$ C

波长: 270nm

数据文件名: RC\$J484 - 7-6/7-434-2 - zzp-2022101911p-zj30y-25mg-rcd-jf50z-pH1.0jz-P2-2.lcd

方法文件名: RC\$J484 - J484-RCD-FX256.lcm

批处理文件名: RC\$J484 - J484-20250603-rcd-FX256.lcb

样品瓶号: 2-12

进样体积: 20 μ L

版本号: 6.115

进样时间: 2025/06/03 18:32:13

实验者: xiexinhui

处理时间 (V2): 2025/06/04 08:34:45

处理者: xiexinhui

仪器型号: SHIMADZU LC-2050C(FX256)

<色谱图>

mV

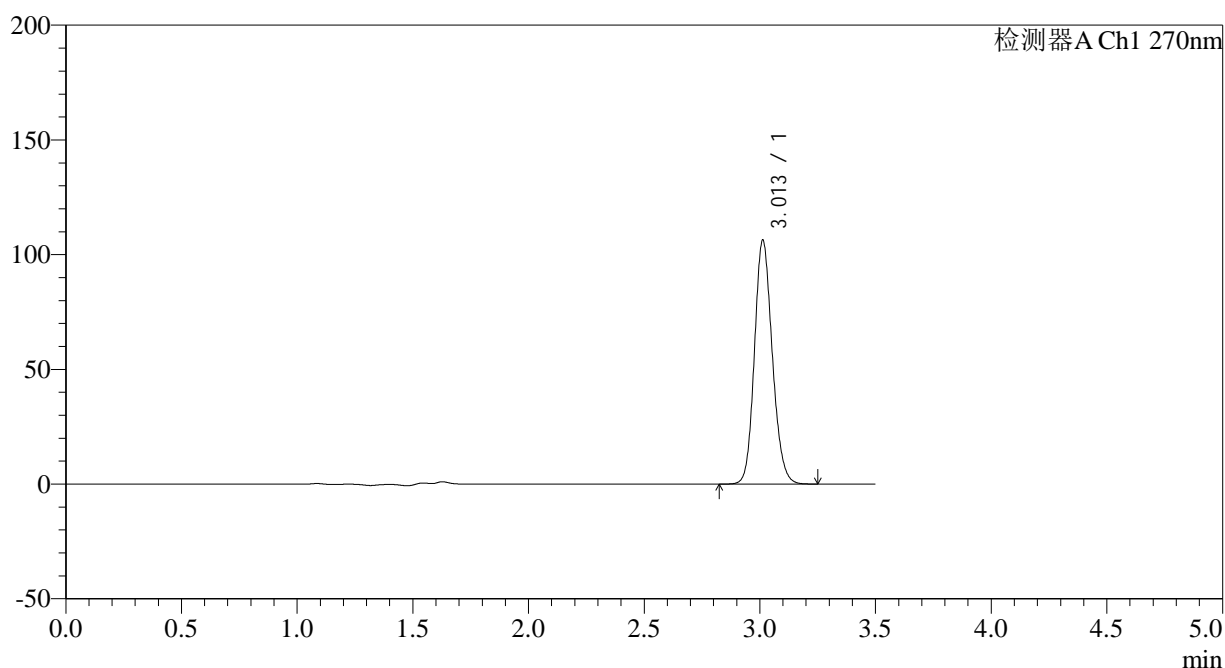

<峰表>

检测器A Ch1 270nm

峰号	保留时间	面积	面积%	高度	理论塔板数(USP)	拖尾因子	分离度(USP)
1	3.013	571420	100.000	106318	7363	1.149	--
总计		571420	100.000	106318			

图78 拉莫三嗪片溶出度测定中间条件30月HPLC图谱
自制品(2022101911批)(25mg规格)-pH1.0介质-桨法-50转-片2
供试品溶液-2

<样品信息>

色谱柱:XB-C18(150*4.6mm,5 μ m)

流速: 1.5ml/min

柱温:30 $^{\circ}$ C

波长: 270nm

数据文件名: RC\$J484 - 7-6/7-435-2 - zzp-2022101911p-zj30y-25mg-rcd-jf50z-pH1.0jz-P3-1.lcd

方法文件名: RC\$J484 - J484-RCD-FX256.lcm

批处理文件名: RC\$J484 - J484-20250603-rcd-FX256.lcb

样品瓶号: 2-21

进样体积: 20 μ L

版本号: 6.115

进样时间: 2025/06/03 18:36:07

实验者: xiexinhui

处理时间 (V2): 2025/06/04 08:34:48

处理者: xiexinhui

仪器型号: SHIMADZU LC-2050C(FX256)

<色谱图>

mV

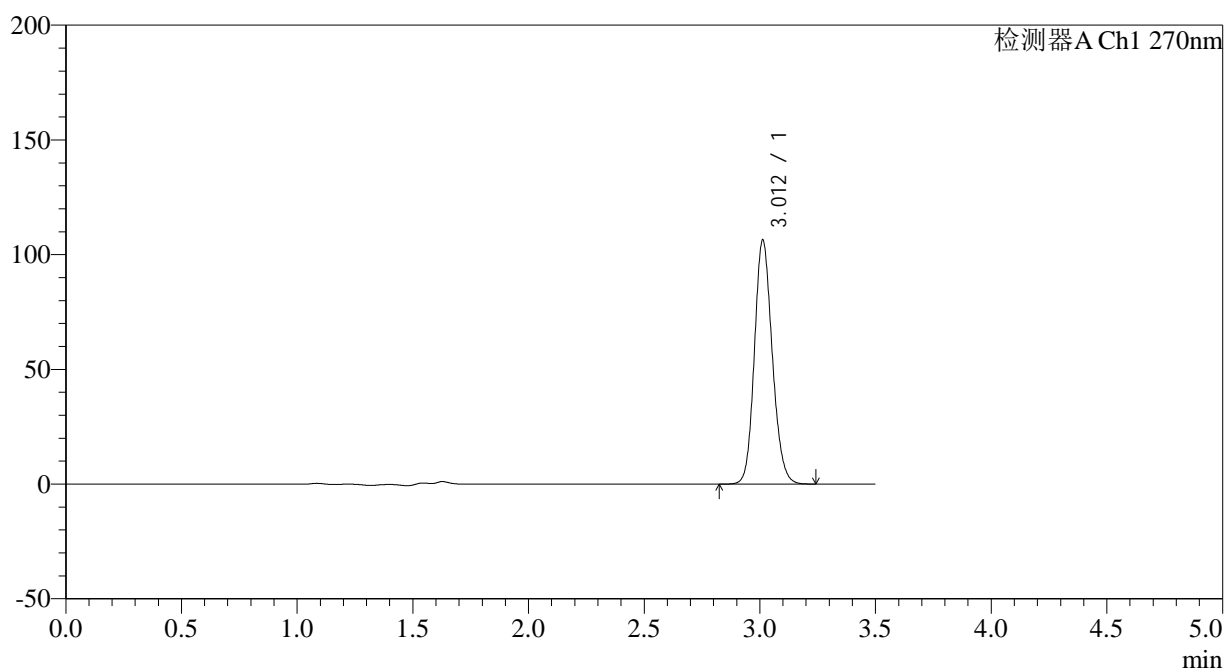

<峰表>

检测器A Ch1 270nm

峰号	保留时间	面积	面积%	高度	理论塔板数(USP)	拖尾因子	分离度(USP)
1	3.012	571720	100.000	106381	7364	1.148	--
总计		571720	100.000	106381			

图79 拉莫三嗪片溶出度测定中间条件30月HPLC图谱
自制品(2022101911批)(25mg规格)-pH1.0介质-桨法-50转-片3
供试品溶液-1

<样品信息>

色谱柱:XB-C18(150*4.6mm,5 μ m)

流速: 1.5ml/min

柱温:30 $^{\circ}$ C

波长: 270nm

数据文件名: RC\$J484 - 7-6/7-436-2 - zzp-2022101911p-zj30y-25mg-rcd-jf50z-pH1.0jz-P3-2.lcd

方法文件名: RC\$J484 - J484-RCD-FX256.lcm

批处理文件名: RC\$J484 - J484-20250603-rcd-FX256.lcb

样品瓶号: 2-21

进样体积: 20 μ L

版本号: 6.115

进样时间: 2025/06/03 18:40:00

实验者: xiexinhui

处理时间 (V2): 2025/06/04 08:34:50

处理者: xiexinhui

仪器型号: SHIMADZU LC-2050C(FX256)

<色谱图>

mV

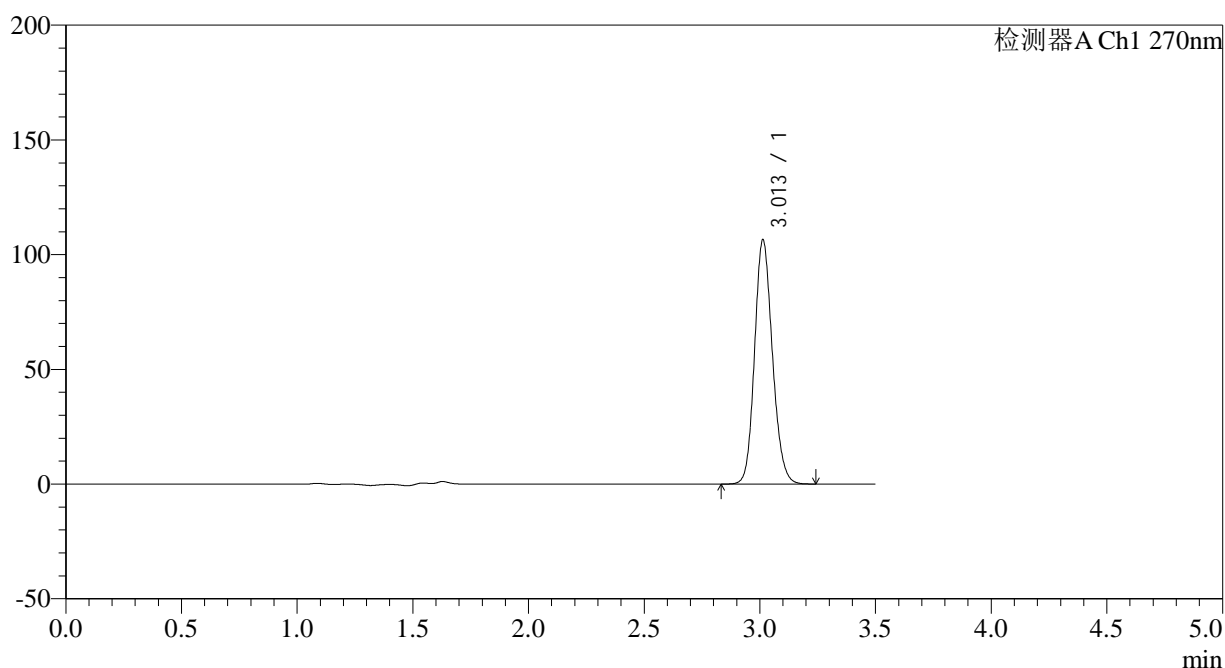

<峰表>

检测器A Ch1 270nm

峰号	保留时间	面积	面积%	高度	理论塔板数(USP)	拖尾因子	分离度(USP)
1	3.013	571451	100.000	106517	7381	1.148	--
总计		571451	100.000	106517			

图80 拉莫三嗪片溶出度测定中间条件30月HPLC图谱
自制品(2022101911批)(25mg规格)-pH1.0介质-桨法-50转-片3
供试品溶液-2

<样品信息>

色谱柱:XB-C18(150*4.6mm,5 μ m)

流速: 1.5ml/min

柱温:30 $^{\circ}$ C

波长: 270nm

数据文件名: RC\$J484 - 7-6/7-437-2 - zzp-2022101911p-zj30y-25mg-rcd-jf50z-pH1.0jz-P4-1.lcd

方法文件名: RC\$J484 - J484-RCD-FX256.lcm

批处理文件名: RC\$J484 - J484-20250603-rcd-FX256.lcb

样品瓶号: 2-30

进样体积: 20 μ L

版本号: 6.115

进样时间: 2025/06/03 18:43:53

实验者: xiexinhui

处理时间(V2): 2025/06/04 08:34:53

处理者: xiexinhui

仪器型号: SHIMADZU LC-2050C(FX256)

<色谱图>

mV

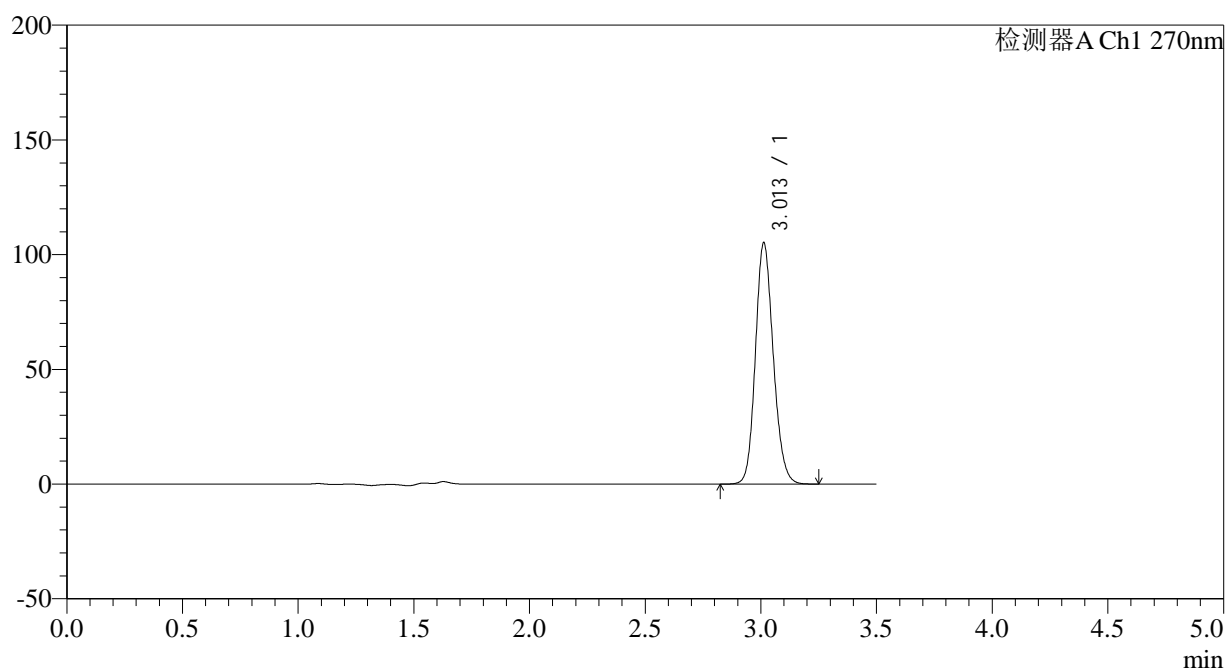

<峰表>

检测器A Ch1 270nm

峰号	保留时间	面积	面积%	高度	理论塔板数(USP)	拖尾因子	分离度(USP)
1	3.013	564767	100.000	105144	7370	1.148	--
总计		564767	100.000	105144			

图81 拉莫三嗪片溶出度测定中间条件30月HPLC图谱
自制品(2022101911批)(25mg规格)-pH1.0介质-桨法-50转-片4
供试品溶液-1

<样品信息>

色谱柱:XB-C18(150*4.6mm,5µm)	流速: 1.5ml/min
柱温:30°C	波长: 270nm
数据文件名: RC\$J484 - 7-6/7-438-2 - zzp-2022101911p-zj30y-25mg-rcd-jf50z-pH1.0jz-P4-2.lcd	
方法文件名: RC\$J484 - J484-RCD-FX256.lcm	
批处理文件名: RC\$J484 - J484-20250603-rcd-FX256.lcb	
样品瓶号: 2-30	版本号: 6.115
进样体积: 20 µL	实验者: xiexinhui
进样时间: 2025/06/03 18:47:47	处理者: xiexinhui
处理时间 (V2): 2025/06/04 08:34:56	
仪器型号: SHIMADZU LC-2050C(FX256)	

<色谱图>

mV

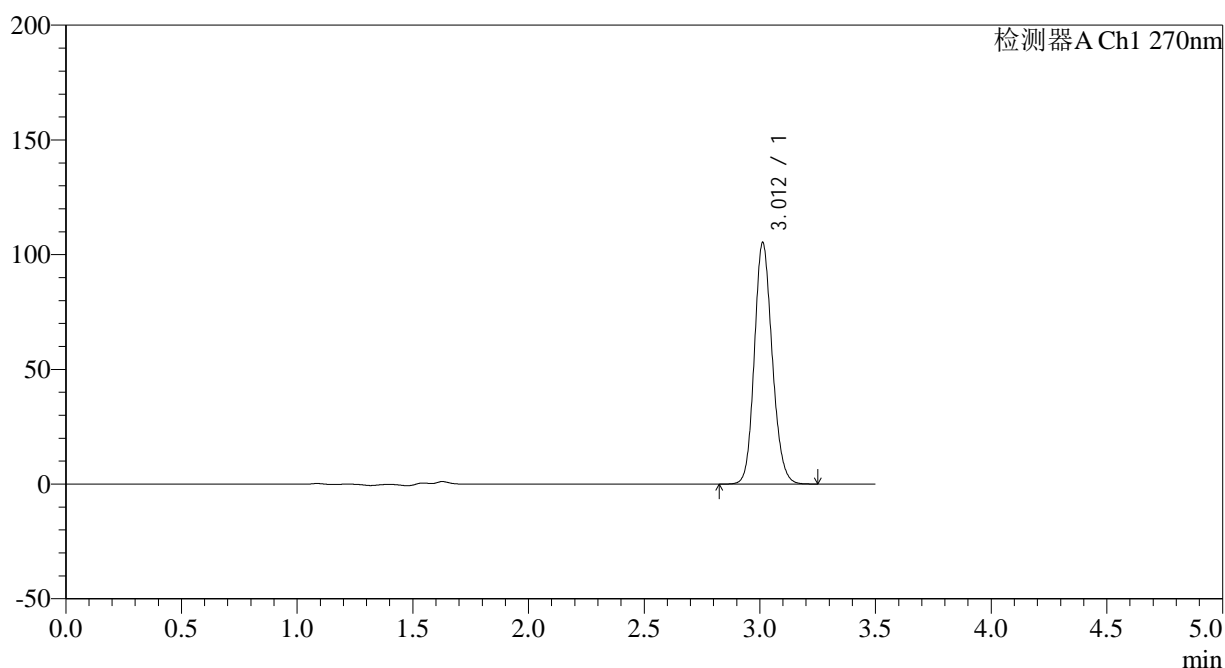

<峰表>

检测器A Ch1 270nm

峰号	保留时间	面积	面积%	高度	理论塔板数(USP)	拖尾因子	分离度(USP)
1	3.012	565177	100.000	105258	7382	1.147	--
总计		565177	100.000	105258			

图82 拉莫三嗪片溶出度测定中间条件30月HPLC图谱
自制品(2022101911批)(25mg规格)-pH1.0介质-桨法-50转-片4
供试品溶液-2

<样品信息>

色谱柱:XB-C18(150*4.6mm,5 μ m)

流速: 1.5ml/min

柱温:30 $^{\circ}$ C

波长: 270nm

数据文件名: RC\$J484 - 7-6/7-439-2 - zzp-2022101911p-zj30y-25mg-rcd-jf50z-pH1.0jz-P5-1.lcd

方法文件名: RC\$J484 - J484-RCD-FX256.lcm

批处理文件名: RC\$J484 - J484-20250603-rcd-FX256.lcb

样品瓶号: 2-39

进样体积: 20 μ L

版本号: 6.115

进样时间: 2025/06/03 18:51:40

实验者: xiexinhui

处理时间 (V2): 2025/06/04 08:34:58

处理者: xiexinhui

仪器型号: SHIMADZU LC-2050C(FX256)

<色谱图>

mV

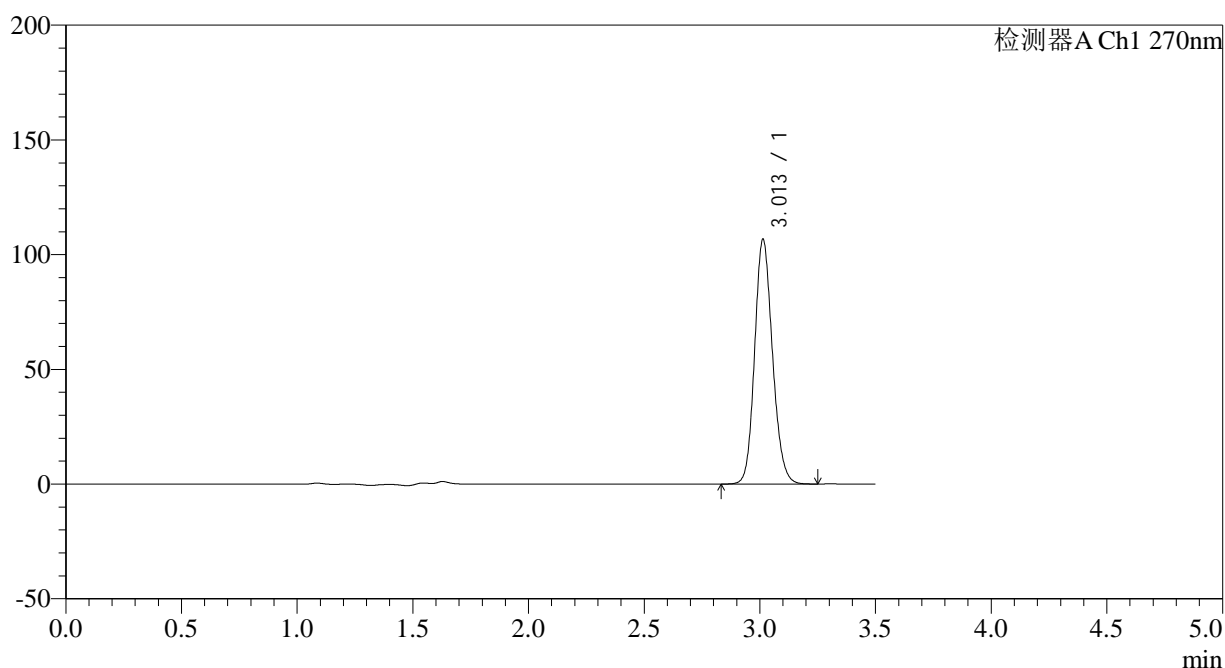

<峰表>

检测器A Ch1 270nm

峰号	保留时间	面积	面积%	高度	理论塔板数(USP)	拖尾因子	分离度(USP)
1	3.013	572784	100.000	106714	7371	1.148	--
总计		572784	100.000	106714			

图83 拉莫三嗪片溶出度测定中间条件30月HPLC图谱
自制品(2022101911批)(25mg规格)-pH1.0介质-桨法-50转-片5
供试品溶液-1

<样品信息>

色谱柱:XB-C18(150*4.6mm,5 μ m)

流速: 1.5ml/min

柱温:30 $^{\circ}$ C

波长: 270nm

数据文件名: RC\$J484 - 7-6/7-440-2 - zzp-2022101911p-zj30y-25mg-rcd-jf50z-pH1.0jz-P5-2.lcd

方法文件名: RC\$J484 - J484-RCD-FX256.lcm

批处理文件名: RC\$J484 - J484-20250603-rcd-FX256.lcb

样品瓶号: 2-39

进样体积: 20 μ L

版本号: 6.115

进样时间: 2025/06/03 18:55:34

实验者: xiexinhui

处理时间 (V2): 2025/06/04 08:35:01

处理者: xiexinhui

仪器型号: SHIMADZU LC-2050C(FX256)

<色谱图>

mV

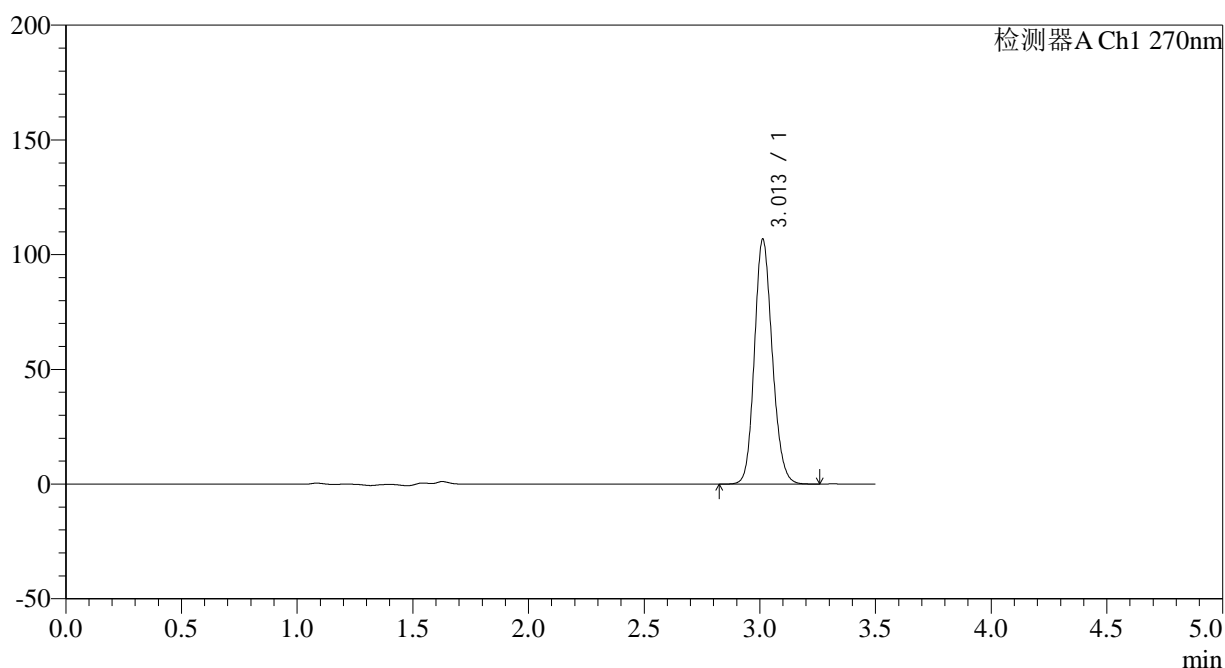

<峰表>

检测器A Ch1 270nm

峰号	保留时间	面积	面积%	高度	理论塔板数(USP)	拖尾因子	分离度(USP)
1	3.013	572969	100.000	106760	7386	1.147	--
总计		572969	100.000	106760			

图84 拉莫三嗪片溶出度测定中间条件30月HPLC图谱
自制品(2022101911批)(25mg规格)-pH1.0介质-桨法-50转-片5
供试品溶液-2

<样品信息>

色谱柱:XB-C18(150*4.6mm,5 μ m)

流速: 1.5ml/min

柱温:30 $^{\circ}$ C

波长: 270nm

数据文件名: RC\$J484 - 7-6/7-441-2 - zzp-2022101911p-zj30y-25mg-rcd-jf50z-pH1.0jz-P6-1.lcd

方法文件名: RC\$J484 - J484-RCD-FX256.lcm

批处理文件名: RC\$J484 - J484-20250603-rcd-FX256.lcb

样品瓶号: 2-48

进样体积: 20 μ L

版本号: 6.115

进样时间: 2025/06/03 18:59:27

实验者: xiexinhui

处理时间 (V2): 2025/06/04 08:35:03

处理者: xiexinhui

仪器型号: SHIMADZU LC-2050C(FX256)

<色谱图>

mV

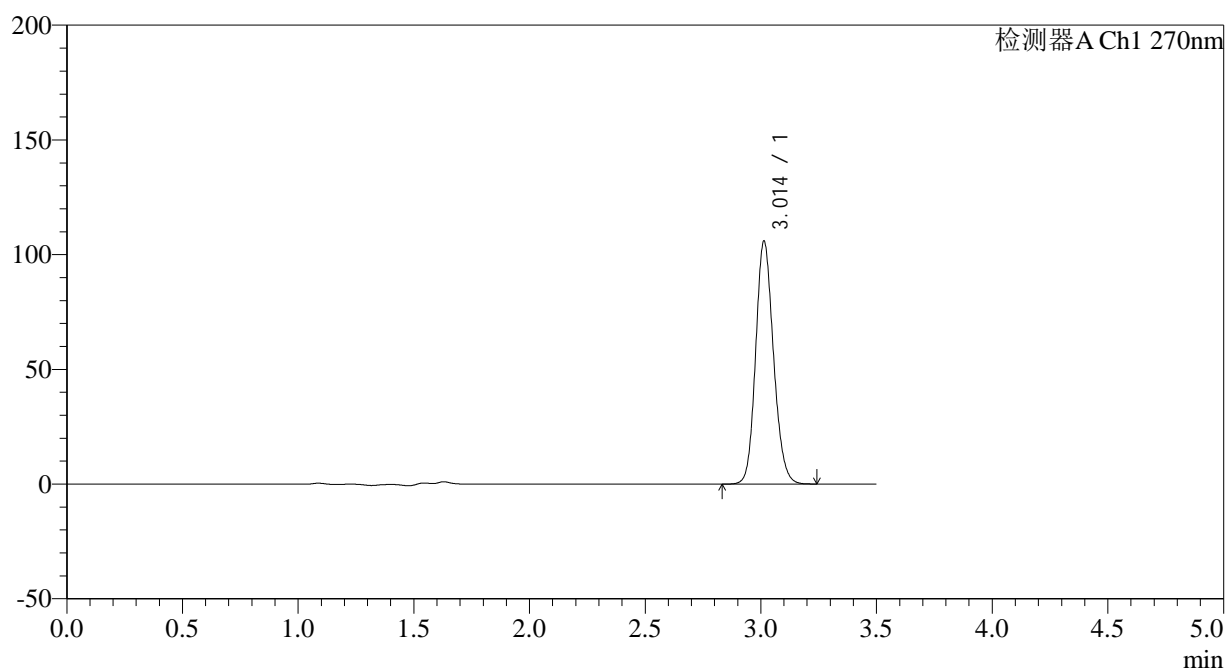

<峰表>

检测器A Ch1 270nm

峰号	保留时间	面积	面积%	高度	理论塔板数(USP)	拖尾因子	分离度(USP)
1	3.014	568271	100.000	105954	7383	1.147	--
总计		568271	100.000	105954			

图85 拉莫三嗪片溶出度测定中间条件30月HPLC图谱
自制品(2022101911批)(25mg规格)-pH1.0介质-桨法-50转-片6
供试品溶液-1

<样品信息>

色谱柱:XB-C18(150*4.6mm,5 μ m)

流速: 1.5ml/min

柱温:30 $^{\circ}$ C

波长: 270nm

数据文件名: RC\$J484 - 7-6/7-442-2 - zzp-2022101911p-zj30y-25mg-rcd-jf50z-pH1.0jz-P6-2.lcd

方法文件名: RC\$J484 - J484-RCD-FX256.lcm

批处理文件名: RC\$J484 - J484-20250603-rcd-FX256.lcb

样品瓶号: 2-48

进样体积: 20 μ L

版本号: 6.115

进样时间: 2025/06/03 19:03:21

实验者: xiexinhui

处理时间(V2): 2025/06/04 08:35:06

处理者: xiexinhui

仪器型号: SHIMADZU LC-2050C(FX256)

<色谱图>

mV

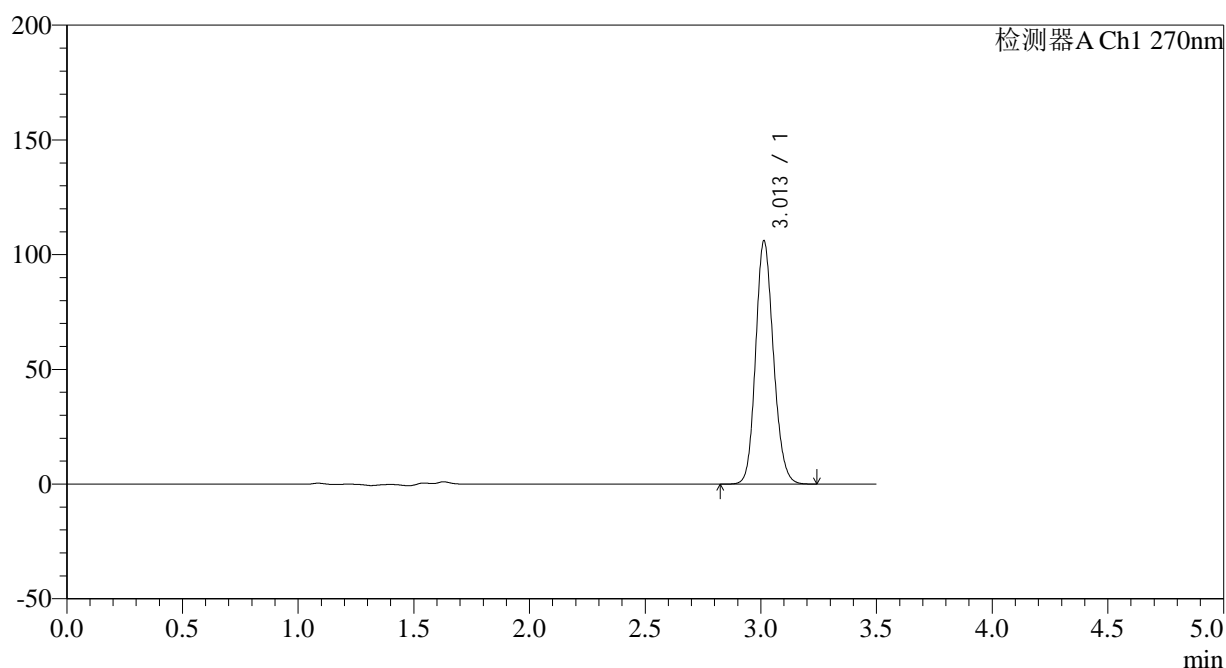

<峰表>

检测器A Ch1 270nm

峰号	保留时间	面积	面积%	高度	理论塔板数(USP)	拖尾因子	分离度(USP)
1	3.013	568457	100.000	106066	7392	1.147	--
总计		568457	100.000	106066			

图86 拉莫三嗪片溶出度测定中间条件30月HPLC图谱
自制品(2022101911批)(25mg规格)-pH1.0介质-桨法-50转-片6
供试品溶液-2

<样品信息>

色谱柱:XB-C18(150*4.6mm,5µm)	流速: 1.5ml/min
柱温:30°C	波长: 270nm
数据文件名: RC\$J484 - 7-6/7-443-2 - zzp-zj30y-25mg-rcd-jf50z-pH1.0jz-dz2-1.lcd	
方法文件名: RC\$J484 - J484-RCD-FX256.lcm	
批处理文件名: RC\$J484 - J484-20250603-rcd-FX256.lcb	
样品瓶号: 2-27	版本号: 6.115
进样体积: 20 µL	实验者: xiexinhui
进样时间: 2025/06/03 19:07:16	处理者: xiexinhui
处理时间 (V2): 2025/06/04 08:35:08	
仪器型号: SHIMADZU LC-2050C(FX256)	

<色谱图>

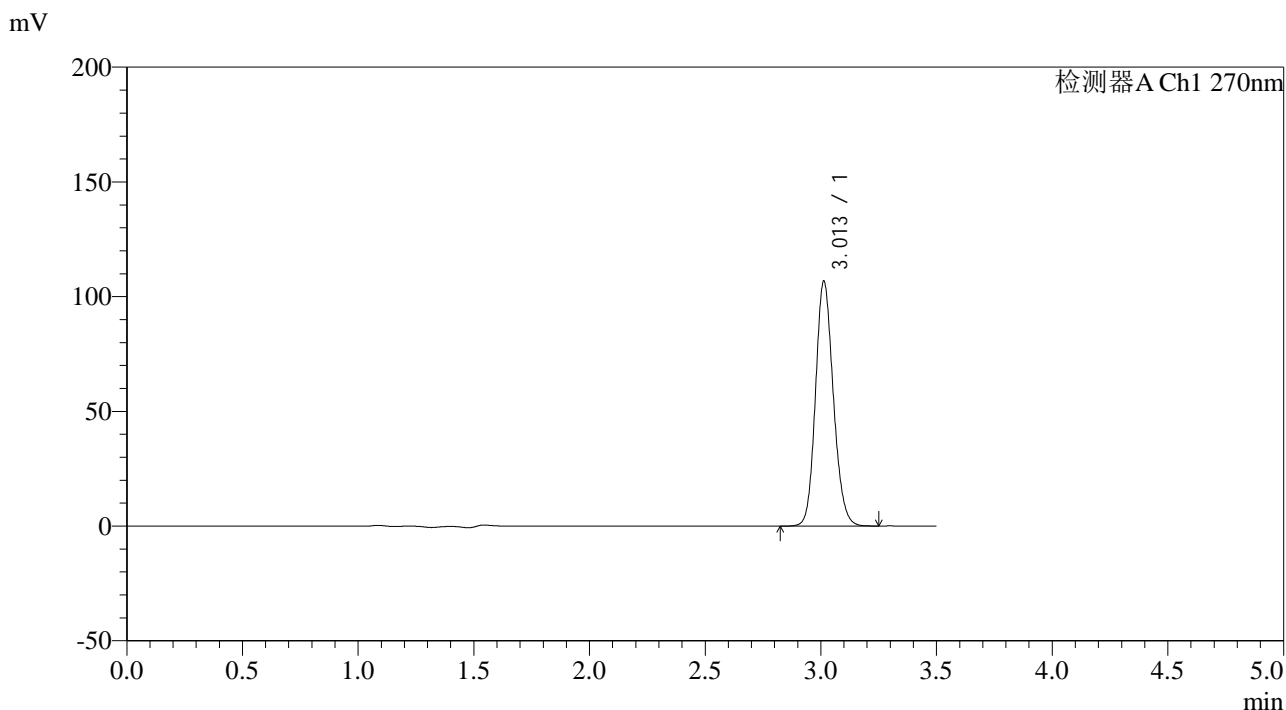

<峰表>

检测器A Ch1 270nm

峰号	保留时间	面积	面积%	高度	理论塔板数(USP)	拖尾因子	分离度(USP)
1	3.013	572745	100.000	106744	7389	1.146	--
总计		572745	100.000	106744			

图87 拉莫三嗪片溶出度测定中间条件30月HPLC图谱
自制品(25mg规格)-pH1.0介质-桨法-50转
对照品溶液-2-1

<样品信息>

色谱柱:XB-C18(150*4.6mm,5μm)	流速: 1.5ml/min
柱温:30℃	波长: 270nm
数据文件名: RC\$J484 - 7-6/7-444-2 - zzp-zj30y-25mg-rcd-jf50z-pH1.0jz-dz2-2.lcd	
方法文件名: RC\$J484 - J484-RCD-FX256.lcm	
批处理文件名: RC\$J484 - J484-20250603-rcd-FX256.lcb	
样品瓶号: 2-27	版本号: 6.115
进样体积: 20 μL	实验者: xiexinhui
进样时间: 2025/06/03 19:11:10	处理者: xiexinhui
处理时间 (V2) : 2025/06/04 08:35:11	
仪器型号: SHIMADZU LC-2050C(FX256)	

<色谱图>

mV

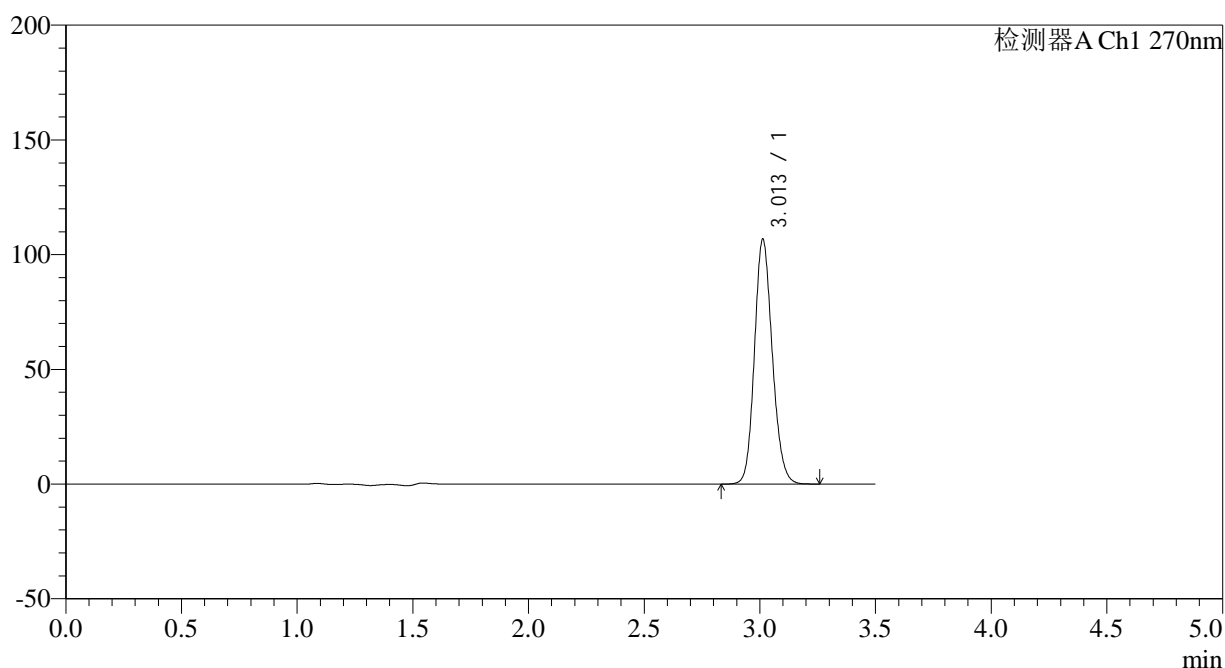

<峰表>

检测器A Ch1 270nm

峰号	保留时间	面积	面积%	高度	理论塔板数(USP)	拖尾因子	分离度(USP)
1	3.013	572848	100.000	106765	7392	1.146	--
总计		572848	100.000	106765			

图88 拉莫三嗪片溶出度测定中间条件30月HPLC图谱
自制品(25mg规格)-pH1.0介质-桨法-50转
对照品溶液-2-2



J484

<样品信息>

色谱柱:XB-C18(150*4.6mm,5µm) 流速: 1.5ml/min
 柱温:30°C 波长: 270nm
 数据文件名: RC\$J484 - 7-6/7-445-2 - zzp-cq30y-50mg-rcd-jf50z-pH1.0jz-rj.lcd
 方法文件名: RC\$J484 - J484-RCD-FX256.lcm
 批处理文件名: RC\$J484 - J484-20250603-rcd-FX256.lcb
 样品瓶号: 3-9
 进样体积: 20 µL 版本号: 6.115
 进样时间: 2025/06/03 19:15:03 实验者: xiexinhui
 处理时间 (V2): 2025/06/04 08:35:14 处理者: xiexinhui
 仪器型号: SHIMADZU LC-2050C(FX256)

<色谱图>

mV

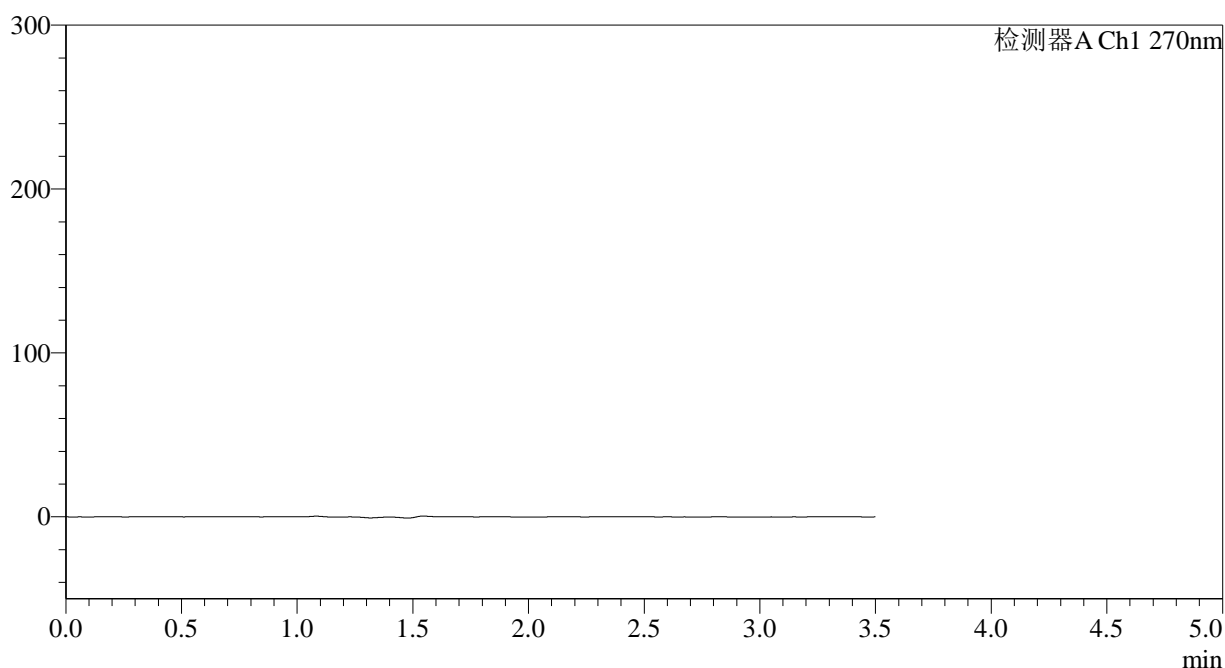

<峰表>

检测器A Ch1 270nm

峰号	保留时间	面积	面积%	高度	理论塔板数(USP)	拖尾因子	分离度(USP)
总计							

图89 拉莫三嗪片溶出度测定长期30月HPLC图谱
 自制品(50mg规格)-pH1.0介质-桨法-50转
 溶剂

<样品信息>

色谱柱:XB-C18(150*4.6mm,5 μ m)

流速: 1.5ml/min

柱温:30 $^{\circ}$ C

波长: 270nm

数据文件名: RC\$J484 - 7-6/7-446-2 - zzp-cq30y-50mg-rcd-jf50z-pH1.0jz-dz1-1.lcd

方法文件名: RC\$J484 - J484-RCD-FX256.lcm

批处理文件名: RC\$J484 - J484-20250603-rcd-FX256.lcb

样品瓶号: 3-18

进样体积: 20 μ L

版本号: 6.115

进样时间: 2025/06/03 19:18:56

实验者: xiexinhui

处理时间 (V2): 2025/06/04 08:35:17

处理者: xiexinhui

仪器型号: SHIMADZU LC-2050C(FX256)

<色谱图>

mV

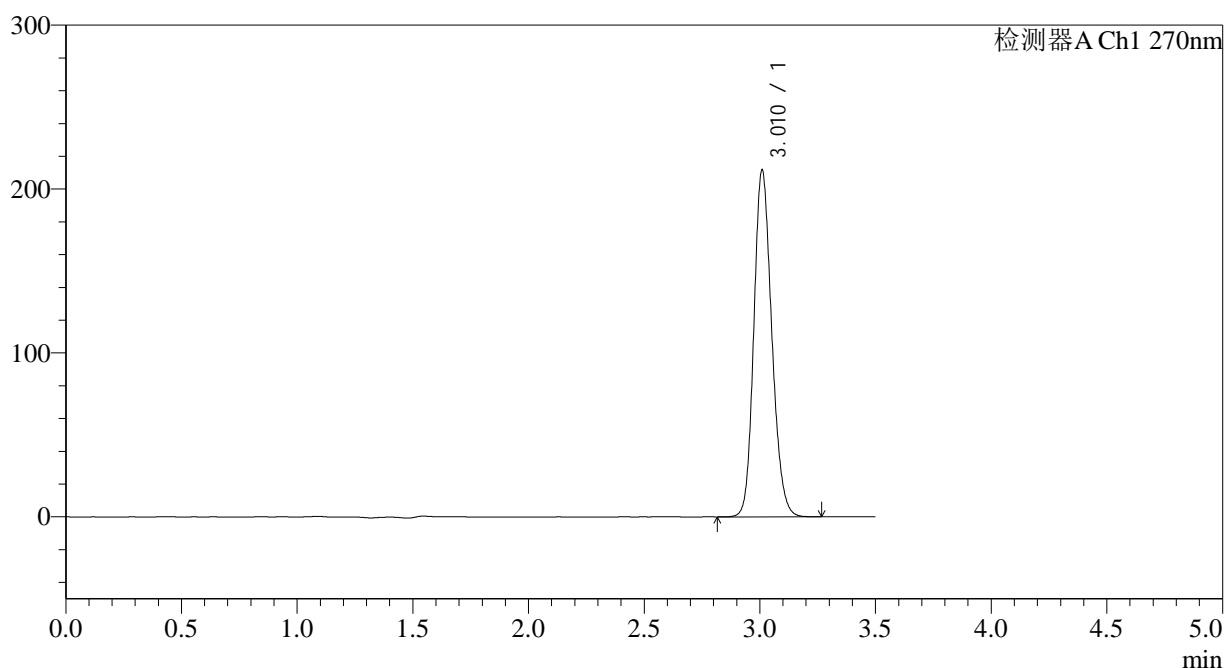

<峰表>

检测器A Ch1 270nm

峰号	保留时间	面积	面积%	高度	理论塔板数(USP)	拖尾因子	分离度(USP)
1	3.010	1142190	100.000	210394	7270	1.173	--
总计		1142190	100.000	210394			

图90 拉莫三嗪片溶出度测定长期30月HPLC图谱
自制品(50mg规格)-pH1.0介质-桨法-50转
对照品溶液-1-1

<样品信息>

色谱柱:XB-C18(150*4.6mm,5 μ m) 流速: 1.5ml/min
 柱温:30 $^{\circ}$ C 波长: 270nm
 数据文件名: RC\$J484 - 7-6/7-447-2 - zzp-cq30y-50mg-rcd-jf50z-pH1.0jz-dz1-2.lcd
 方法文件名: RC\$J484 - J484-RCD-FX256.lcm
 批处理文件名: RC\$J484 - J484-20250603-rcd-FX256.lcb
 样品瓶号: 3-18
 进样体积: 20 μ L 版本号: 6.115
 进样时间: 2025/06/03 19:22:49 实验者: xiexinhui
 处理时间 (V2): 2025/06/04 08:35:19 处理者: xiexinhui
 仪器型号: SHIMADZU LC-2050C(FX256)

<色谱图>

mV

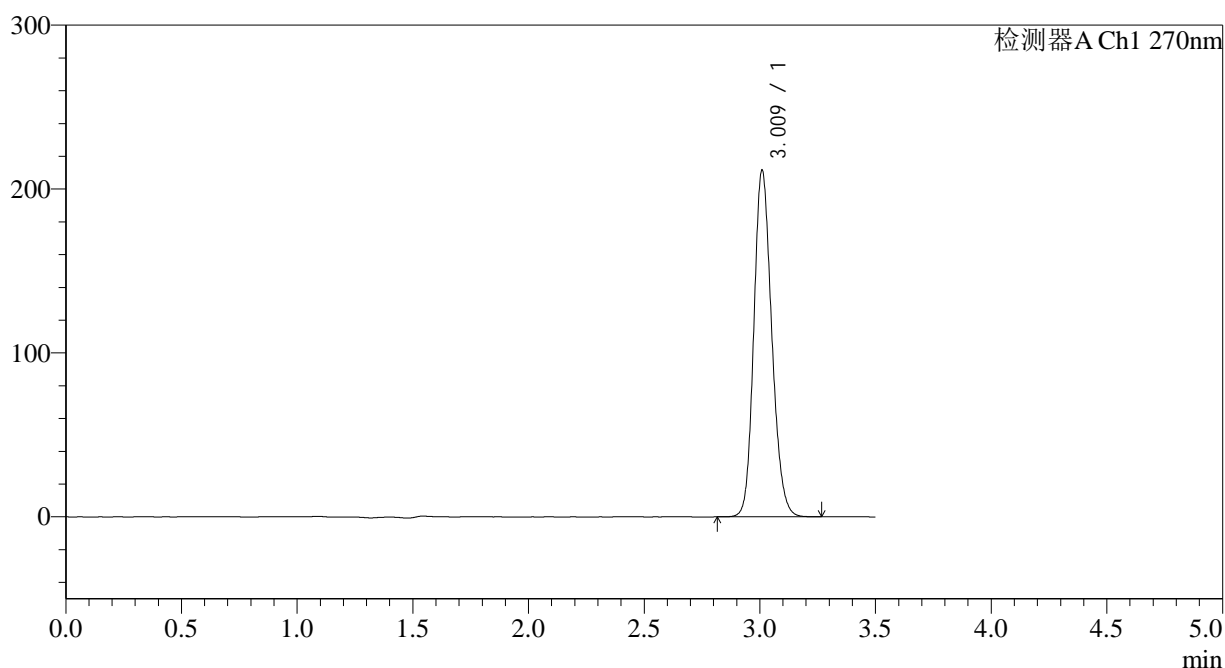

<峰表>

检测器A Ch1 270nm

峰号	保留时间	面积	面积%	高度	理论塔板数(USP)	拖尾因子	分离度(USP)
1	3.009	1140772	100.000	210214	7277	1.172	--
总计		1140772	100.000	210214			

图91 拉莫三嗪片溶出度测定长期30月HPLC图谱
 自制品(50mg规格)-pH1.0介质-桨法-50转
 对照品溶液-1-2

<样品信息>

色谱柱:XB-C18(150*4.6mm,5µm) 流速: 1.5ml/min
 柱温:30°C 波长: 270nm
 数据文件名: RC\$J484 - 7-6/7-448-2 - zzp-cq30y-50mg-rcd-jf50z-pH1.0jz-dz1-3.lcd
 方法文件名: RC\$J484 - J484-RCD-FX256.lcm
 批处理文件名: RC\$J484 - J484-20250603-rcd-FX256.lcb
 样品瓶号: 3-18
 进样体积: 20 µL 版本号: 6.115
 进样时间: 2025/06/03 19:26:42 实验者: xiexinhui
 处理时间 (V2): 2025/06/04 08:35:22 处理者: xiexinhui
 仪器型号: SHIMADZU LC-2050C(FX256)

<色谱图>

mV

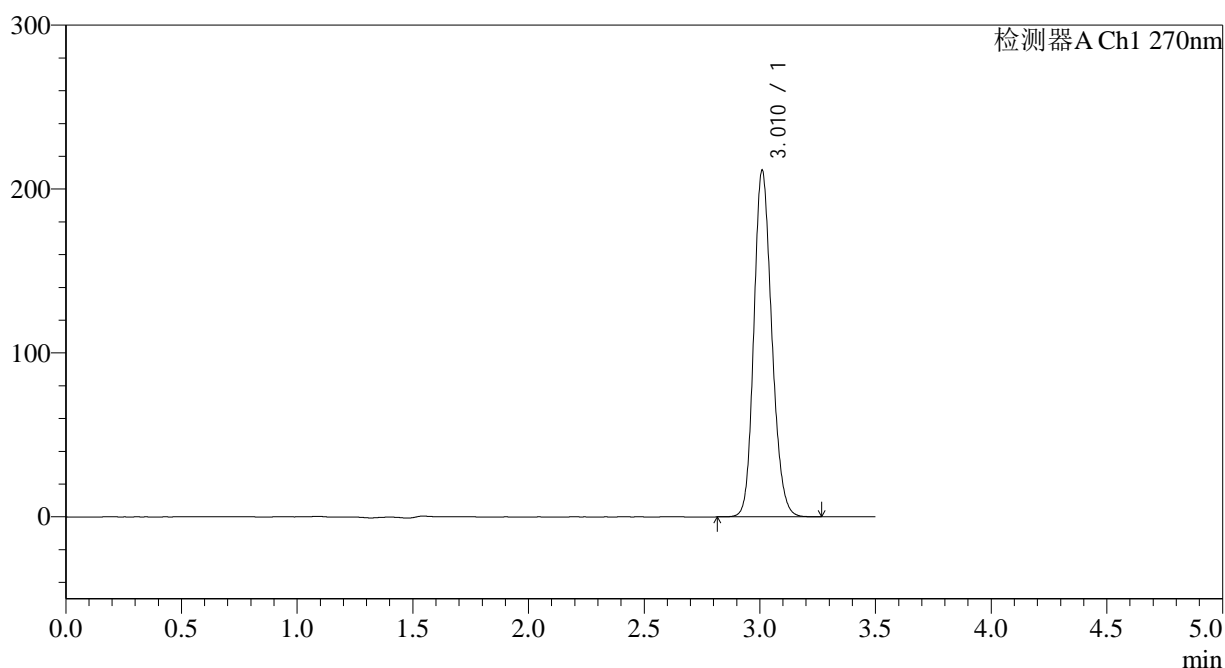

<峰表>

检测器A Ch1 270nm

峰号	保留时间	面积	面积%	高度	理论塔板数(USP)	拖尾因子	分离度(USP)
1	3.010	1140527	100.000	210306	7278	1.171	--
总计		1140527	100.000	210306			

图92 拉莫三嗪片溶出度测定长期30月HPLC图谱
 自制品(50mg规格)-pH1.0介质-桨法-50转
 对照品溶液-1-3

<样品信息>

色谱柱:XB-C18(150*4.6mm,5μm)	流速: 1.5ml/min
柱温:30°C	波长: 270nm
数据文件名: RC\$J484 - 7-6/7-449-2 - zzp-cq30y-50mg-rcd-jf50z-pH1.0jz-dz1-4.lcd	
方法文件名: RC\$J484 - J484-RCD-FX256.lcm	
批处理文件名: RC\$J484 - J484-20250603-rcd-FX256.lcb	
样品瓶号: 3-18	版本号: 6.115
进样体积: 20 μL	实验者: xiexinhui
进样时间: 2025/06/03 19:30:35	处理者: xiexinhui
处理时间 (V2): 2025/06/04 08:35:25	
仪器型号: SHIMADZU LC-2050C(FX256)	

<色谱图>

mV

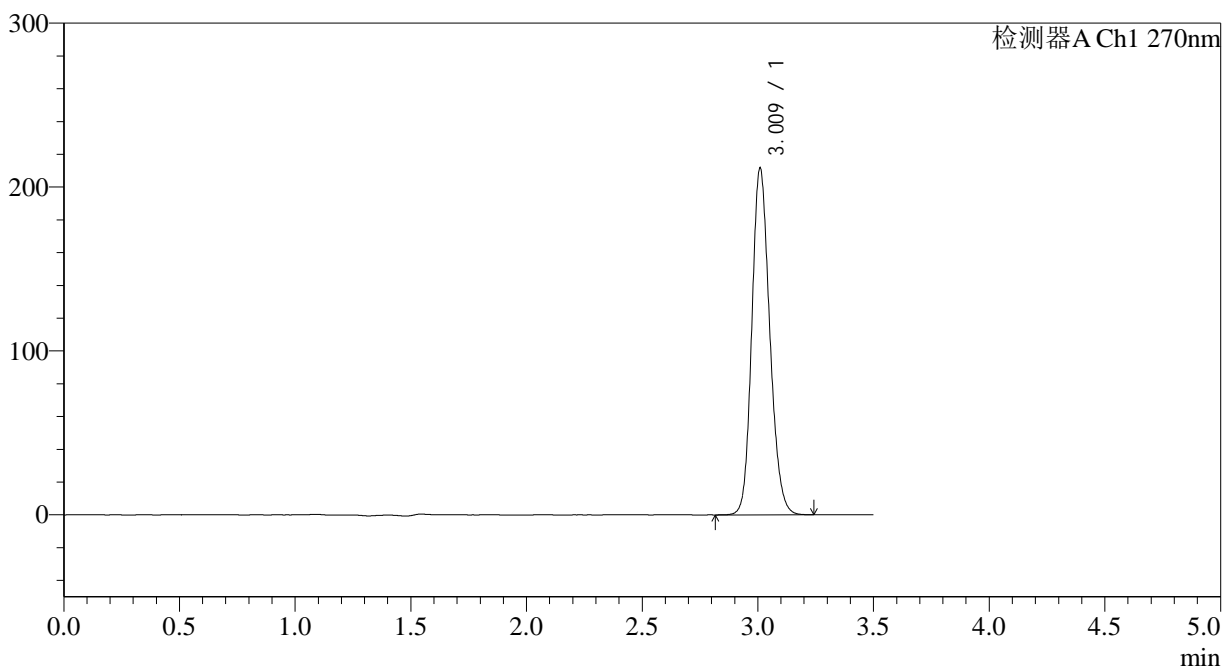

<峰表>

检测器A Ch1 270nm

峰号	保留时间	面积	面积%	高度	理论塔板数(USP)	拖尾因子	分离度(USP)
1	3.009	1140160	100.000	210277	7289	1.171	--
总计		1140160	100.000	210277			

图93 拉莫三嗪片溶出度测定长期30月HPLC图谱
自制品(50mg规格)-pH1.0介质-桨法-50转
对照品溶液-1-4

<样品信息>

色谱柱:XB-C18(150*4.6mm,5 μ m)

流速: 1.5ml/min

柱温:30 $^{\circ}$ C

波长: 270nm

数据文件名: RC\$J484 - 7-6/7-450-2 - zzp-cq30y-50mg-rcd-jf50z-pH1.0jz-dz1-5.lcd

方法文件名: RC\$J484 - J484-RCD-FX256.lcm

批处理文件名: RC\$J484 - J484-20250603-rcd-FX256.lcb

样品瓶号: 3-18

进样体积: 20 μ L

版本号: 6.115

进样时间: 2025/06/03 19:34:28

实验者: xiexinhui

处理时间(V2): 2025/06/04 08:35:27

处理者: xiexinhui

仪器型号: SHIMADZU LC-2050C(FX256)

<色谱图>

mV

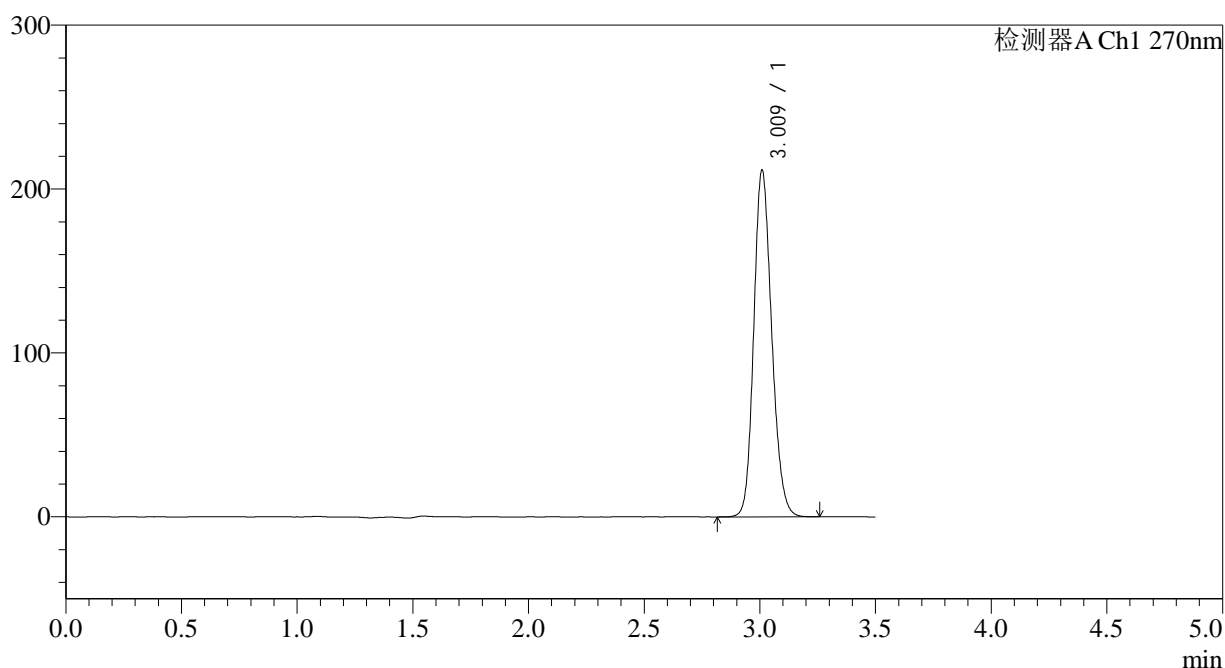

<峰表>

检测器A Ch1 270nm

峰号	保留时间	面积	面积%	高度	理论塔板数(USP)	拖尾因子	分离度(USP)
1	3.009	1140782	100.000	210222	7283	1.171	--
总计		1140782	100.000	210222			

图94 拉莫三嗪片溶出度测定长期30月HPLC图谱
自制品(50mg规格)-pH1.0介质-桨法-50转
对照品溶液-1-5

<样品信息>

色谱柱:XB-C18(150*4.6mm,5 μ m)

流速: 1.5ml/min

柱温:30 $^{\circ}$ C

波长: 270nm

数据文件名: RC\$J484 - 7-6/7-451-2 - zzp-2022102011p-cq30y-50mg-rcd-jf50z-pH1.0jz-P1-1.lcd

方法文件名: RC\$J484 - J484-RCD-FX256.lcm

批处理文件名: RC\$J484 - J484-20250603-rcd-FX256.lcb

样品瓶号: 3-1

进样体积: 20 μ L

版本号: 6.115

进样时间: 2025/06/03 19:38:21

实验者: xiexinhui

处理时间 (V2): 2025/06/04 08:35:30

处理者: xiexinhui

仪器型号: SHIMADZU LC-2050C(FX256)

<色谱图>

mV

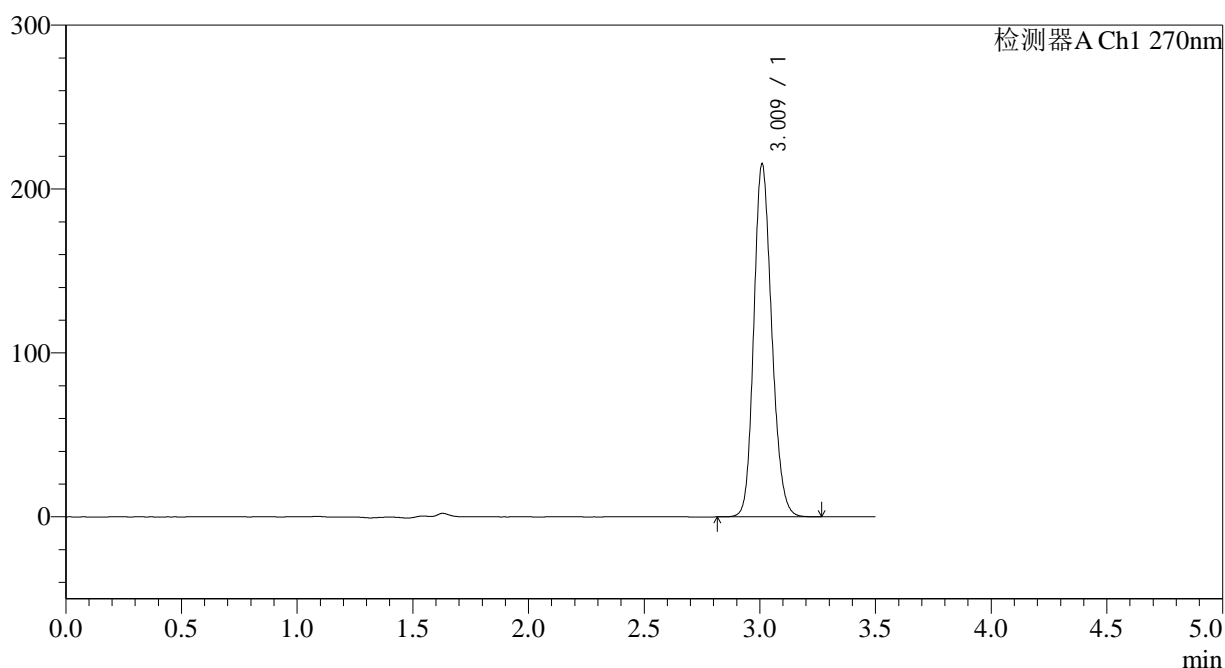

<峰表>

检测器A Ch1 270nm

峰号	保留时间	面积	面积%	高度	理论塔板数(USP)	拖尾因子	分离度(USP)
1	3.009	1161441	100.000	213992	7278	1.172	--
总计		1161441	100.000	213992			

图95 拉莫三嗪片溶出度测定长期30月HPLC图谱
自制品(2022102011批)(50mg规格)-pH1.0介质-桨法-50转-片1
供试品溶液-1

<样品信息>

色谱柱:XB-C18(150*4.6mm,5μm)	流速: 1.5ml/min
柱温:30°C	波长: 270nm
数据文件名: RC\$J484 - 7-6/7-452-2 - zzp-2022102011p-cq30y-50mg-rcd-jf50z-pH1.0jz-P1-2.lcd	
方法文件名: RC\$J484 - J484-RCD-FX256.lcm	
批处理文件名: RC\$J484 - J484-20250603-rcd-FX256.lcb	
样品瓶号: 3-1	版本号: 6.115
进样体积: 20 μL	实验者: xiexinhui
进样时间: 2025/06/03 19:42:13	处理者: xiexinhui
处理时间 (V2): 2025/06/04 08:35:32	
仪器型号: SHIMADZU LC-2050C(FX256)	

<色谱图>

mV

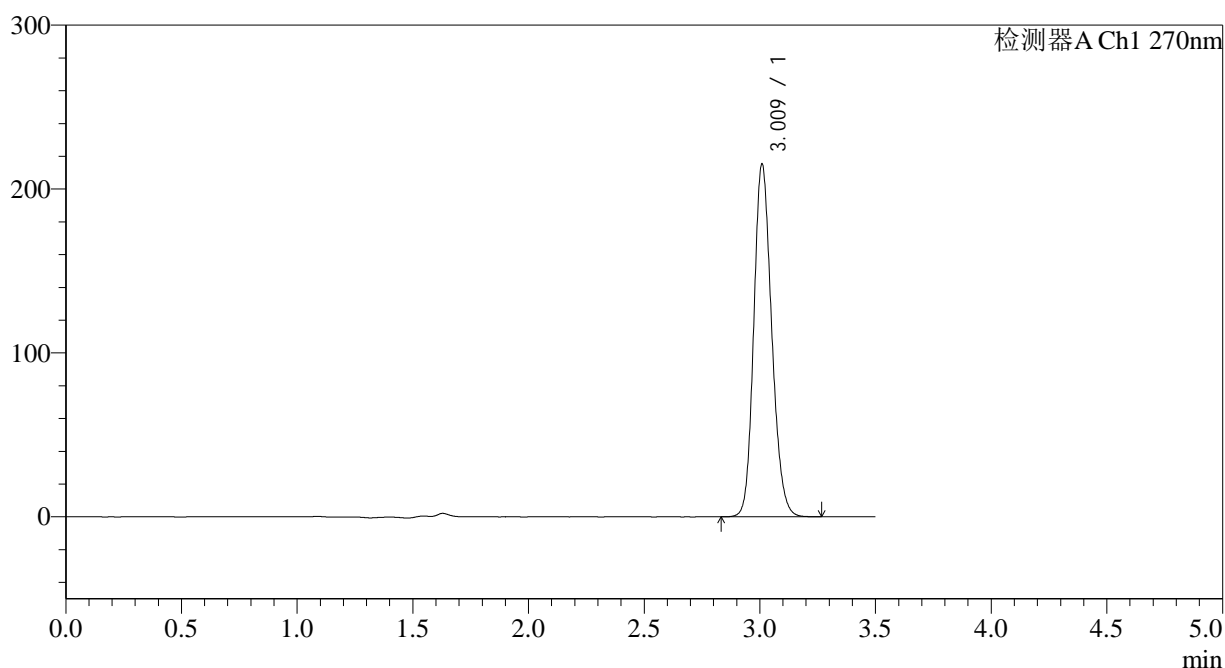

<峰表>

检测器A Ch1 270nm

峰号	保留时间	面积	面积%	高度	理论塔板数(USP)	拖尾因子	分离度(USP)
1	3.009	1161132	100.000	213801	7284	1.173	--
总计		1161132	100.000	213801			

图96 拉莫三嗪片溶出度测定长期30月HPLC图谱
自制品(2022102011批)(50mg规格)-pH1.0介质-桨法-50转-片1
供试品溶液-2

<样品信息>

色谱柱:XB-C18(150*4.6mm,5μm)	流速: 1.5ml/min
柱温:30°C	波长: 270nm
数据文件名: RC\$J484 - 7-6/7-453-2 - zzp-2022102011p-cq30y-50mg-rcd-jf50z-pH1.0jz-P2-1.lcd	
方法文件名: RC\$J484 - J484-RCD-FX256.lcm	
批处理文件名: RC\$J484 - J484-20250603-rcd-FX256.lcb	
样品瓶号: 3-10	版本号: 6.115
进样体积: 20 μL	实验者: xiexinhui
进样时间: 2025/06/03 19:46:06	处理者: xiexinhui
处理时间 (V2): 2025/06/04 08:35:35	
仪器型号: SHIMADZU LC-2050C(FX256)	

<色谱图>

mV

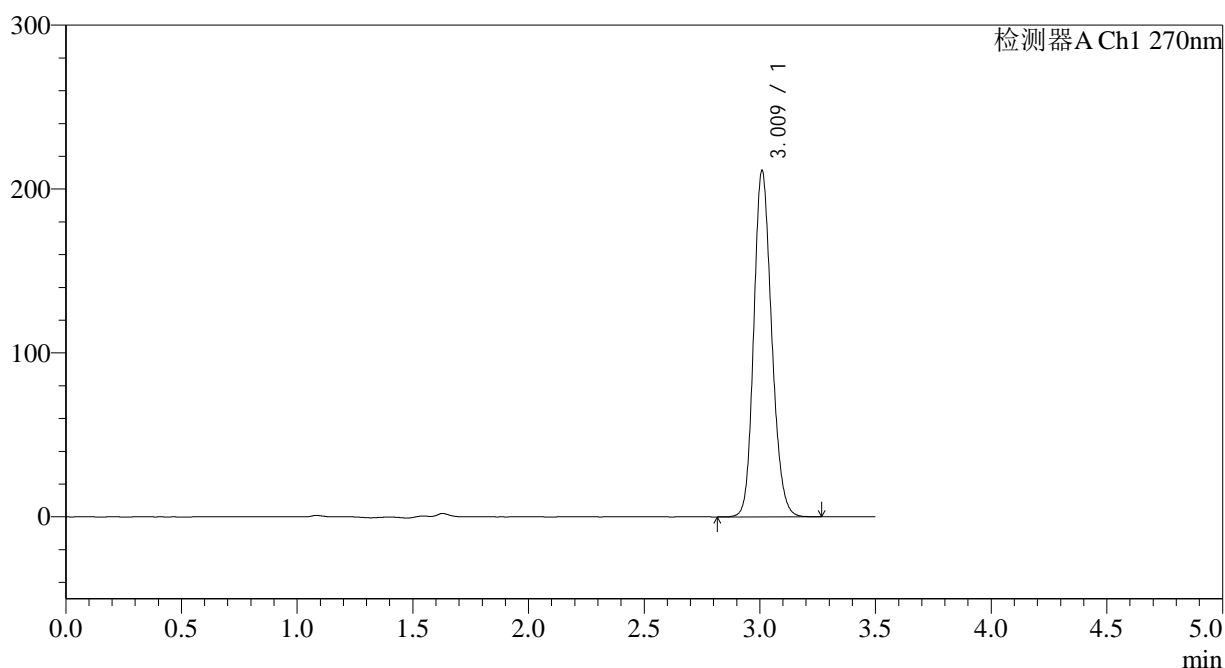

<峰表>

检测器A Ch1 270nm

峰号	保留时间	面积	面积%	高度	理论塔板数(USP)	拖尾因子	分离度(USP)
1	3.009	1138505	100.000	209859	7295	1.171	--
总计		1138505	100.000	209859			

图97 拉莫三嗪片溶出度测定长期30月HPLC图谱
自制品(2022102011批)(50mg规格)-pH1.0介质-桨法-50转-片2
供试品溶液-1

<样品信息>

色谱柱:XB-C18(150*4.6mm,5 μ m)

流速: 1.5ml/min

柱温:30 $^{\circ}$ C

波长: 270nm

数据文件名: RC\$J484 - 7-6/7-454-2 - zzp-2022102011p-cq30y-50mg-rcd-jf50z-pH1.0jz-P2-2.lcd

方法文件名: RC\$J484 - J484-RCD-FX256.lcm

批处理文件名: RC\$J484 - J484-20250603-rcd-FX256.lcb

样品瓶号: 3-10

版本号: 6.115

进样体积: 20 μ L

实验者: xiexinhui

进样时间: 2025/06/03 19:49:59

处理者: xiexinhui

处理时间 (V2): 2025/06/04 08:35:37

仪器型号: SHIMADZU LC-2050C(FX256)

<色谱图>

mV

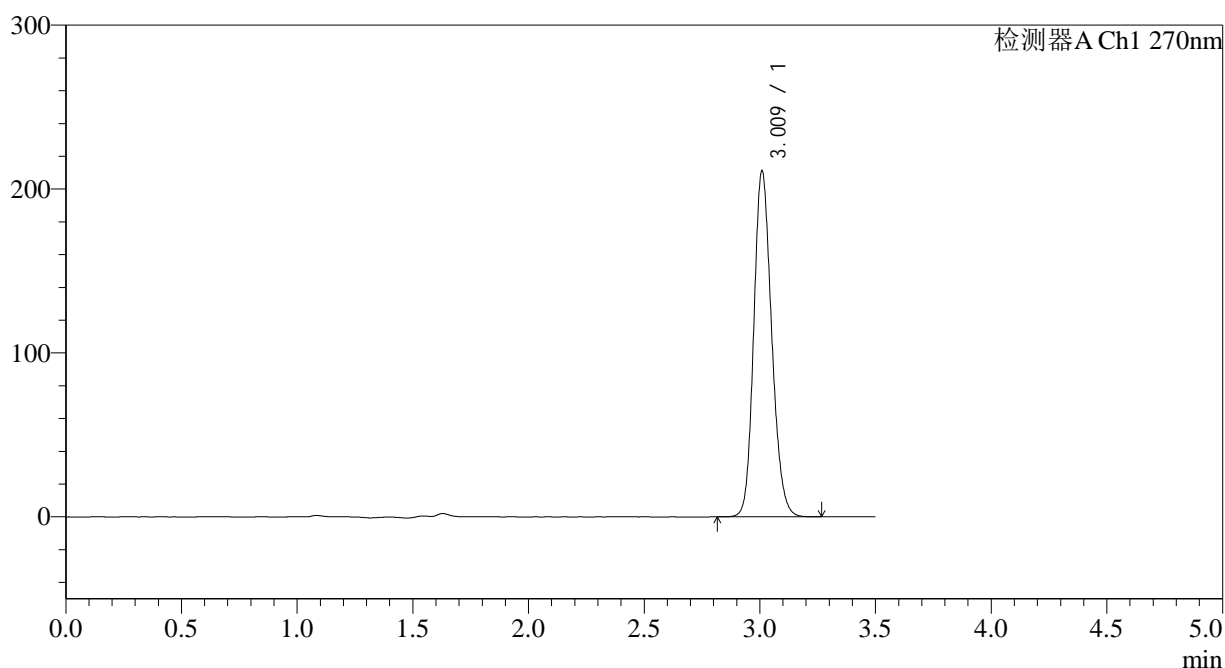

<峰表>

检测器A Ch1 270nm

峰号	保留时间	面积	面积%	高度	理论塔板数(USP)	拖尾因子	分离度(USP)
1	3.009	1137511	100.000	209689	7298	1.172	--
总计		1137511	100.000	209689			

图98 拉莫三嗪片溶出度测定长期30月HPLC图谱
 自制品(2022102011批)(50mg规格)-pH1.0介质-浆法-50转-片2
 供试品溶液-2

<样品信息>

色谱柱:XB-C18(150*4.6mm,5 μ m)

流速: 1.5ml/min

柱温:30 $^{\circ}$ C

波长: 270nm

数据文件名: RC\$J484 - 7-6/7-455-2 - zzp-2022102011p-cq30y-50mg-rcd-jf50z-pH1.0jz-P3-1.lcd

方法文件名: RC\$J484 - J484-RCD-FX256.lcm

批处理文件名: RC\$J484 - J484-20250603-rcd-FX256.lcb

样品瓶号: 3-19

进样体积: 20 μ L

版本号: 6.115

进样时间: 2025/06/03 19:53:51

实验者: xiexinhui

处理时间 (V2): 2025/06/04 08:35:40

处理者: xiexinhui

仪器型号: SHIMADZU LC-2050C(FX256)

<色谱图>

mV

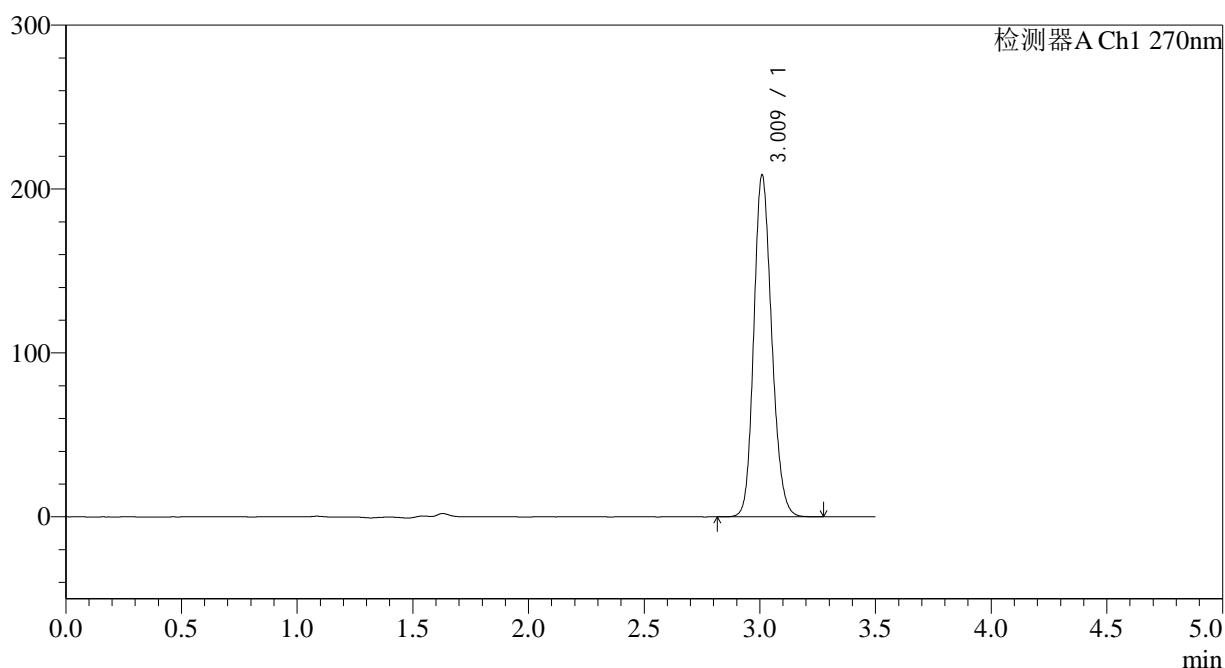

<峰表>

检测器A Ch1 270nm

峰号	保留时间	面积	面积%	高度	理论塔板数(USP)	拖尾因子	分离度(USP)
1	3.009	1124220	100.000	207353	7292	1.171	--
总计		1124220	100.000	207353			

图99 拉莫三嗪片溶出度测定长期30月HPLC图谱
自制品(2022102011批)(50mg规格)-pH1.0介质-桨法-50转-片3
供试品溶液-1

<样品信息>

色谱柱:XB-C18(150*4.6mm,5 μ m)

流速: 1.5ml/min

柱温:30 $^{\circ}$ C

波长: 270nm

数据文件名: RC\$J484 - 7-6/7-456-2 - zzp-2022102011p-cq30y-50mg-rcd-jf50z-pH1.0jz-P3-2.lcd

方法文件名: RC\$J484 - J484-RCD-FX256.lcm

批处理文件名: RC\$J484 - J484-20250603-rcd-FX256.lcb

样品瓶号: 3-19

进样体积: 20 μ L

版本号: 6.115

进样时间: 2025/06/03 19:57:44

实验者: xiexinhui

处理时间 (V2): 2025/06/04 08:35:43

处理者: xiexinhui

仪器型号: SHIMADZU LC-2050C(FX256)

<色谱图>

mV

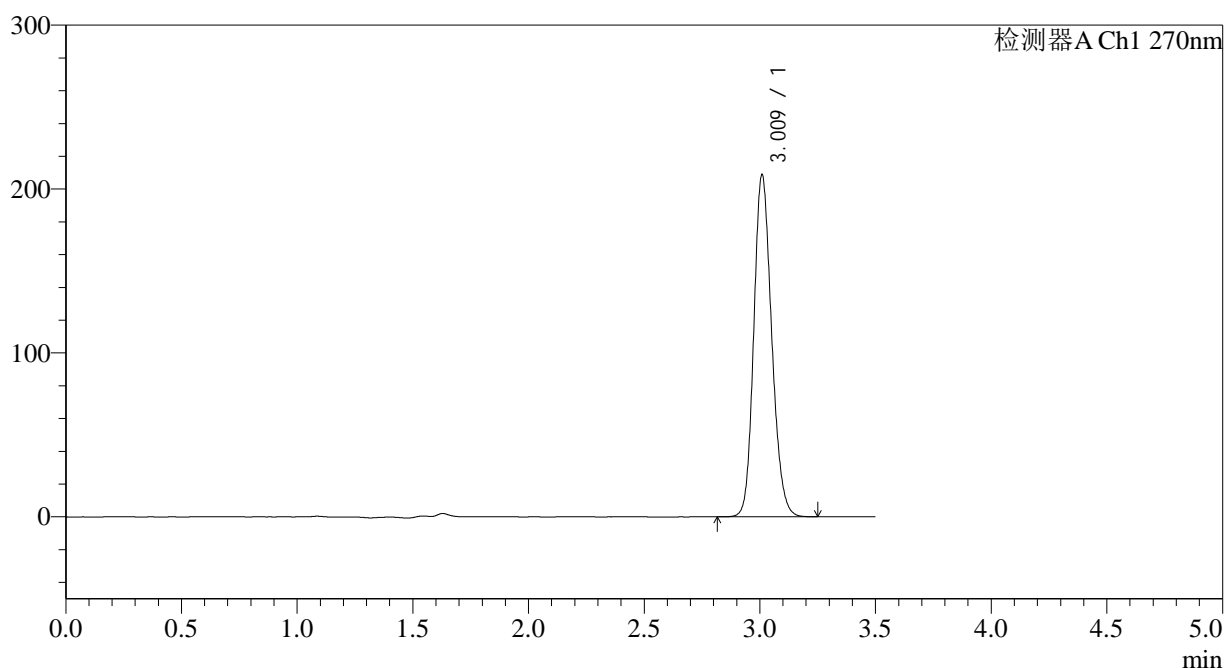

<峰表>

检测器A Ch1 270nm

峰号	保留时间	面积	面积%	高度	理论塔板数(USP)	拖尾因子	分离度(USP)
1	3.009	1124575	100.000	207350	7302	1.171	--
总计		1124575	100.000	207350			

图100 拉莫三嗪片溶出度测定长期30月HPLC图谱
自制品(2022102011批)(50mg规格)-pH1.0介质-桨法-50转-片3
供试品溶液-2

<样品信息>

色谱柱:XB-C18(150*4.6mm,5 μ m)

流速: 1.5ml/min

柱温:30 $^{\circ}$ C

波长: 270nm

数据文件名: RC\$J484 - 7-6/7-457-2 - zzp-2022102011p-cq30y-50mg-rcd-jf50z-pH1.0jz-P4-1.lcd

方法文件名: RC\$J484 - J484-RCD-FX256.lcm

批处理文件名: RC\$J484 - J484-20250603-rcd-FX256.lcb

样品瓶号: 3-28

进样体积: 20 μ L

版本号: 6.115

进样时间: 2025/06/03 20:01:36

实验者: xiexinhui

处理时间 (V2): 2025/06/04 08:35:45

处理者: xiexinhui

仪器型号: SHIMADZU LC-2050C(FX256)

<色谱图>

mV

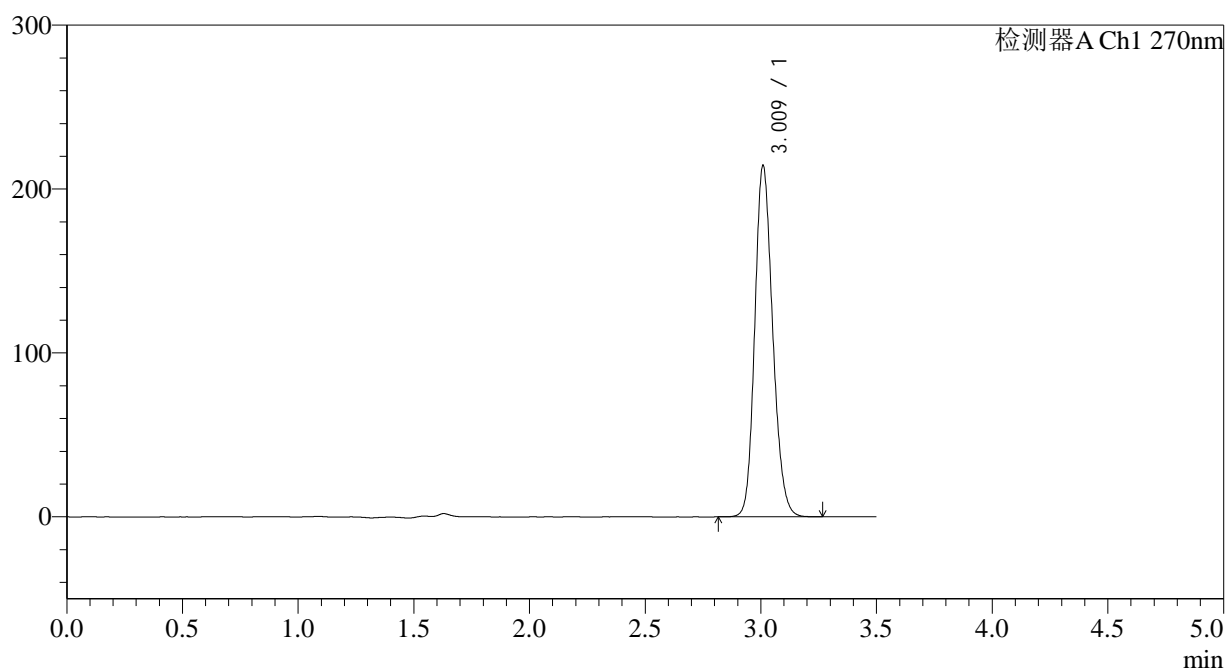

<峰表>

检测器A Ch1 270nm

峰号	保留时间	面积	面积%	高度	理论塔板数(USP)	拖尾因子	分离度(USP)
1	3.009	1154949	100.000	212902	7288	1.172	--
总计		1154949	100.000	212902			

图101 拉莫三嗪片溶出度测定长期30月HPLC图谱
自制品(2022102011批)(50mg规格)-pH1.0介质-桨法-50转-片4
供试品溶液-1

<样品信息>

色谱柱:XB-C18(150*4.6mm,5 μ m)

流速: 1.5ml/min

柱温:30 $^{\circ}$ C

波长: 270nm

数据文件名: RC\$J484 - 7-6/7-458-2 - zzp-2022102011p-cq30y-50mg-rcd-jf50z-pH1.0jz-P4-2.lcd

方法文件名: RC\$J484 - J484-RCD-FX256.lcm

批处理文件名: RC\$J484 - J484-20250603-rcd-FX256.lcb

样品瓶号: 3-28

进样体积: 20 μ L

版本号: 6.115

进样时间: 2025/06/03 20:05:28

实验者: xiexinhui

处理时间(V2): 2025/06/04 08:35:48

处理者: xiexinhui

仪器型号: SHIMADZU LC-2050C(FX256)

<色谱图>

mV

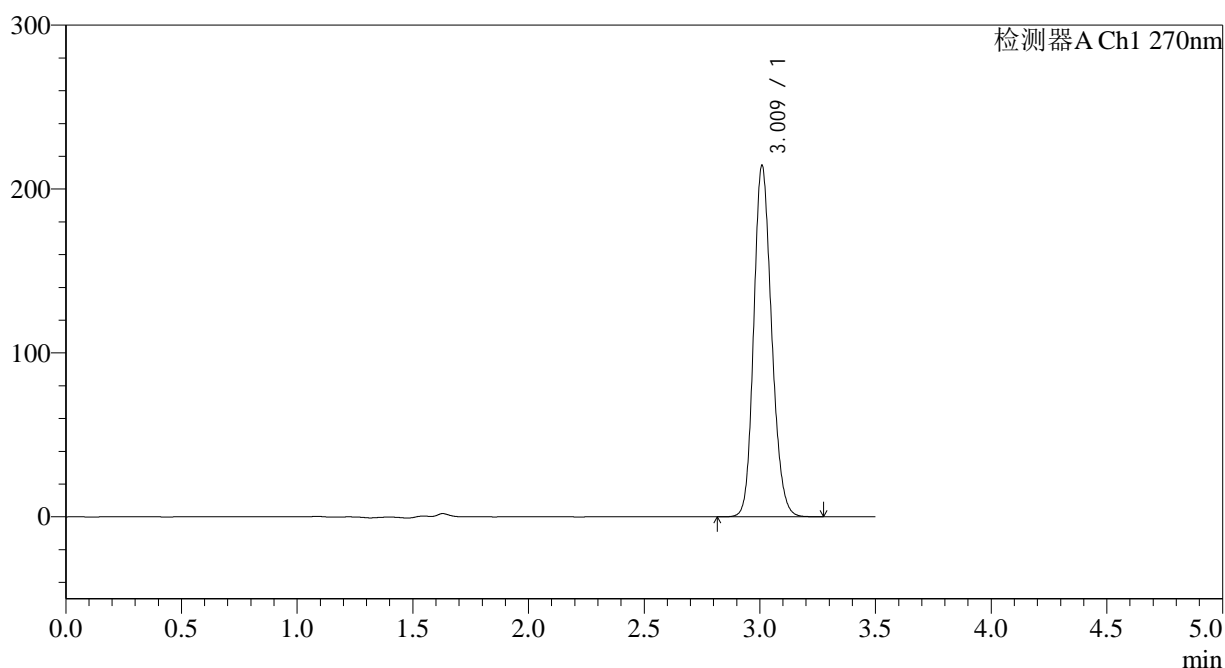

<峰表>

检测器A Ch1 270nm

峰号	保留时间	面积	面积%	高度	理论塔板数(USP)	拖尾因子	分离度(USP)
1	3.009	1155064	100.000	212998	7299	1.172	--
总计		1155064	100.000	212998			

图102 拉莫三嗪片溶出度测定长期30月HPLC图谱
自制品(2022102011批)(50mg规格)-pH1.0介质-桨法-50转-片4
供试品溶液-2

<样品信息>

色谱柱:XB-C18(150*4.6mm,5 μ m)

流速: 1.5ml/min

柱温:30 $^{\circ}$ C

波长: 270nm

数据文件名: RC\$J484 - 7-6/7-459-2 - zzp-2022102011p-cq30y-50mg-rcd-jf50z-pH1.0jz-P5-1.lcd

方法文件名: RC\$J484 - J484-RCD-FX256.lcm

批处理文件名: RC\$J484 - J484-20250603-rcd-FX256.lcb

样品瓶号: 3-37

进样体积: 20 μ L

版本号: 6.115

进样时间: 2025/06/03 20:09:21

实验者: xiexinhui

处理时间(V2): 2025/06/04 08:35:50

处理者: xiexinhui

仪器型号: SHIMADZU LC-2050C(FX256)

<色谱图>

mV

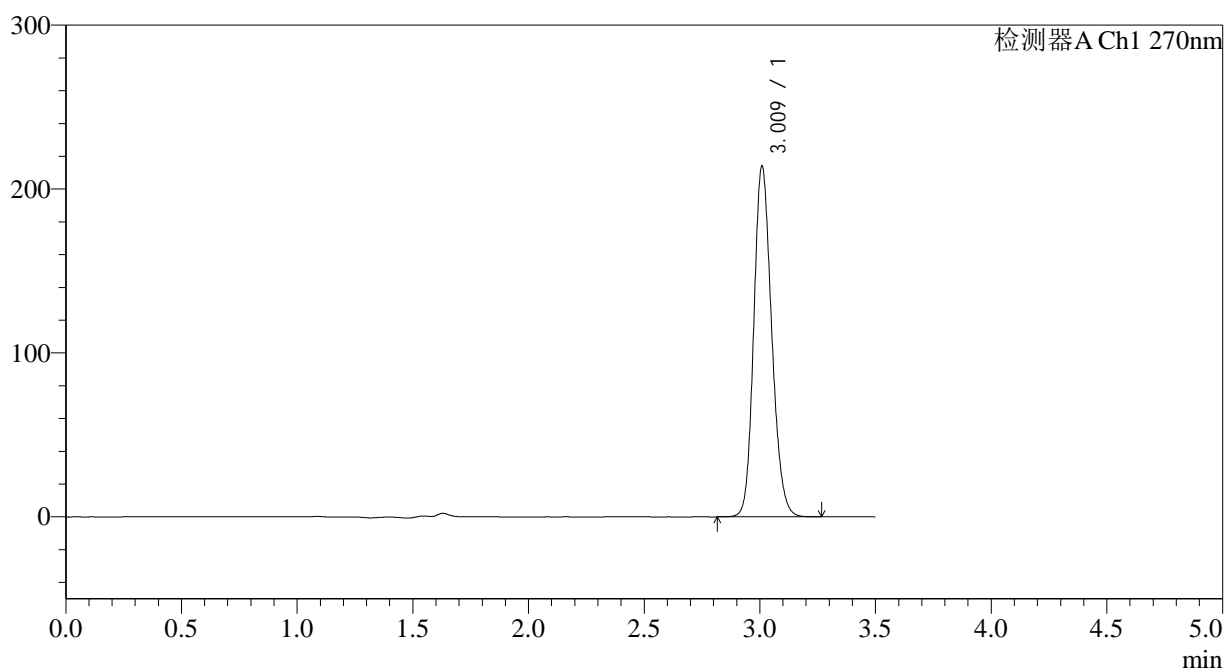

<峰表>

检测器A Ch1 270nm

峰号	保留时间	面积	面积%	高度	理论塔板数(USP)	拖尾因子	分离度(USP)
1	3.009	1153028	100.000	212555	7294	1.172	--
总计		1153028	100.000	212555			

图103 拉莫三嗪片溶出度测定长期30月HPLC图谱
自制品(2022102011批)(50mg规格)-pH1.0介质-桨法-50转-片5
供试品溶液-1

<样品信息>

色谱柱:XB-C18(150*4.6mm,5 μ m)

流速: 1.5ml/min

柱温:30 $^{\circ}$ C

波长: 270nm

数据文件名: RC\$J484 - 7-6/7-460-2 - zzp-2022102011p-cq30y-50mg-rcd-jf50z-pH1.0jz-P5-2.lcd

方法文件名: RC\$J484 - J484-RCD-FX256.lcm

批处理文件名: RC\$J484 - J484-20250603-rcd-FX256.lcb

样品瓶号: 3-37

进样体积: 20 μ L

版本号: 6.115

进样时间: 2025/06/03 20:13:12

实验者: xiexinhui

处理时间 (V2): 2025/06/04 08:35:53

处理者: xiexinhui

仪器型号: SHIMADZU LC-2050C(FX256)

<色谱图>

mV

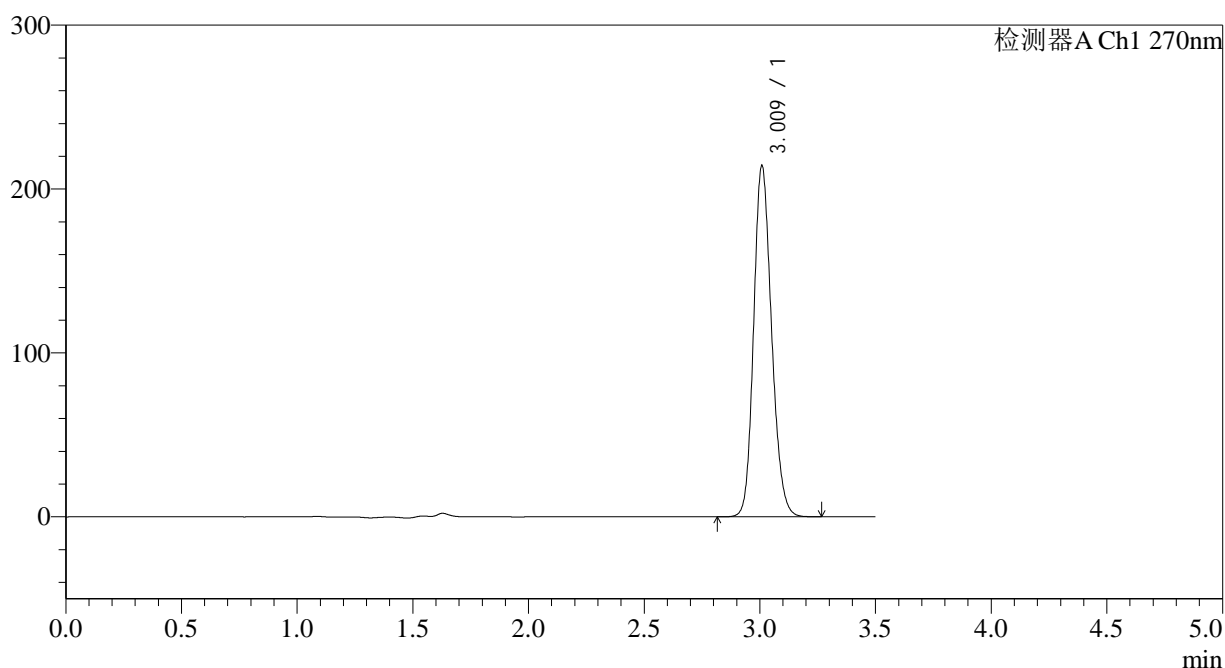

<峰表>

检测器A Ch1 270nm

峰号	保留时间	面积	面积%	高度	理论塔板数(USP)	拖尾因子	分离度(USP)
1	3.009	1153524	100.000	213072	7304	1.172	--
总计		1153524	100.000	213072			

图104 拉莫三嗪片溶出度测定长期30月HPLC图谱
自制品(2022102011批)(50mg规格)-pH1.0介质-桨法-50转-片5
供试品溶液-2

<样品信息>

色谱柱:XB-C18(150*4.6mm,5 μ m)

流速: 1.5ml/min

柱温:30 $^{\circ}$ C

波长: 270nm

数据文件名: RC\$J484 - 7-6/7-461-2 - zzp-2022102011p-cq30y-50mg-rcd-jf50z-pH1.0jz-P6-1.lcd

方法文件名: RC\$J484 - J484-RCD-FX256.lcm

批处理文件名: RC\$J484 - J484-20250603-rcd-FX256.lcb

样品瓶号: 3-46

进样体积: 20 μ L

版本号: 6.115

进样时间: 2025/06/03 20:17:05

实验者: xiexinhui

处理时间(V2): 2025/06/04 08:35:56

处理者: xiexinhui

仪器型号: SHIMADZU LC-2050C(FX256)

<色谱图>

mV

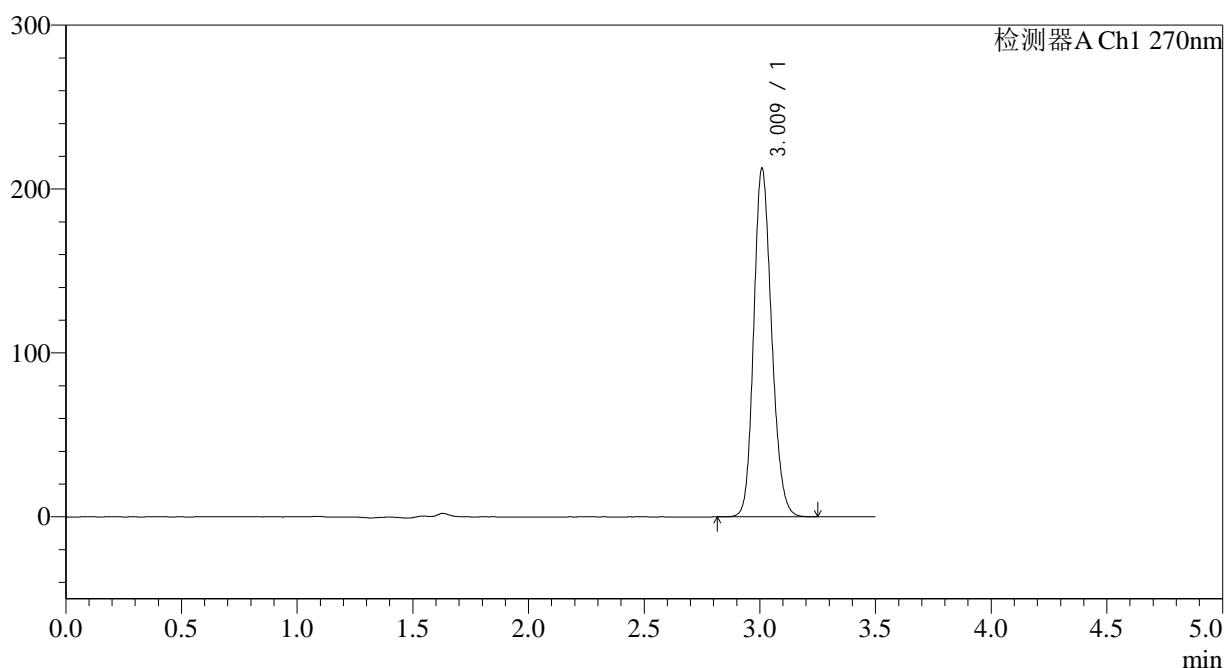

<峰表>

检测器A Ch1 270nm

峰号	保留时间	面积	面积%	高度	理论塔板数(USP)	拖尾因子	分离度(USP)
1	3.009	1144881	100.000	211179	7303	1.171	--
总计		1144881	100.000	211179			

图105 拉莫三嗪片溶出度测定长期30月HPLC图谱
自制品(2022102011批)(50mg规格)-pH1.0介质-桨法-50转-片6
供试品溶液-1

<样品信息>

色谱柱:XB-C18(150*4.6mm,5μm)	流速: 1.5ml/min
柱温:30°C	波长: 270nm
数据文件名: RC\$J484 - 7-6/7-462-2 - zzp-2022102011p-cq30y-50mg-rcd-jf50z-pH1.0jz-P6-2.lcd	
方法文件名: RC\$J484 - J484-RCD-FX256.lcm	
批处理文件名: RC\$J484 - J484-20250603-rcd-FX256.lcb	
样品瓶号: 3-46	版本号: 6.115
进样体积: 20 μL	实验者: xiexinhui
进样时间: 2025/06/03 20:20:57	处理者: xiexinhui
处理时间 (V2): 2025/06/04 08:35:58	
仪器型号: SHIMADZU LC-2050C(FX256)	

<色谱图>

mV

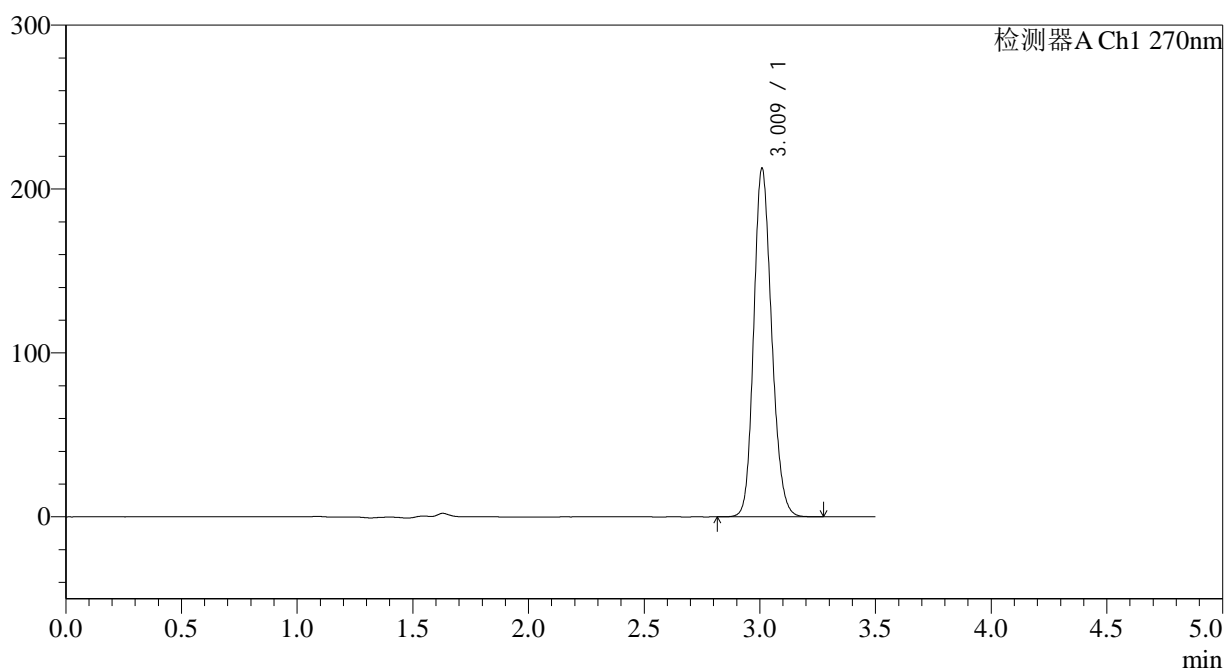

<峰表>

检测器A Ch1 270nm

峰号	保留时间	面积	面积%	高度	理论塔板数(USP)	拖尾因子	分离度(USP)
1	3.009	1145314	100.000	211237	7306	1.171	--
总计		1145314	100.000	211237			

图106 拉莫三嗪片溶出度测定长期30月HPLC图谱
自制品(2022102011批)(50mg规格)-pH1.0介质-桨法-50转-片6
供试品溶液-2

<样品信息>

色谱柱:XB-C18(150*4.6mm,5 μ m)

流速: 1.5ml/min

柱温:30 $^{\circ}$ C

波长: 270nm

数据文件名: RC\$J484 - 7-6/7-463-2 - zzp-2022102111p-cq30y-50mg-rcd-jf50z-pH1.0jz-P1-1.lcd

方法文件名: RC\$J484 - J484-RCD-FX256.lcm

批处理文件名: RC\$J484 - J484-20250603-rcd-FX256.lcb

样品瓶号: 3-2

进样体积: 20 μ L

版本号: 6.115

进样时间: 2025/06/03 20:24:49

实验者: xiexinhui

处理时间(V2): 2025/06/04 08:36:01

处理者: xiexinhui

仪器型号: SHIMADZU LC-2050C(FX256)

<色谱图>

mV

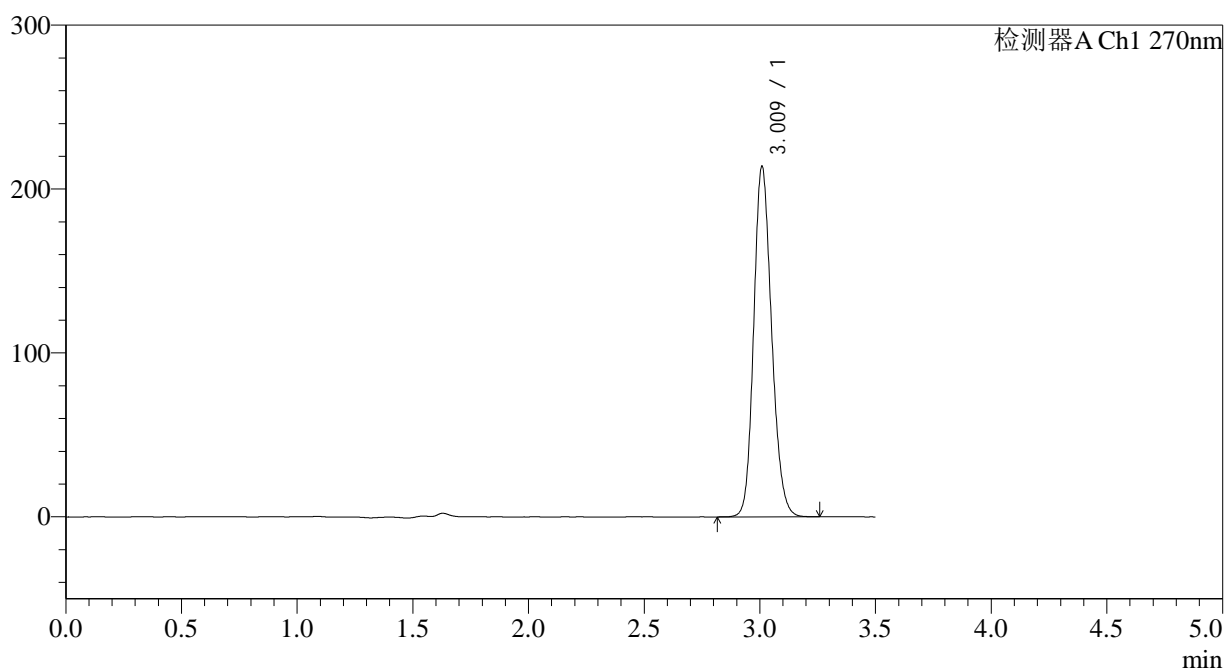

<峰表>

检测器A Ch1 270nm

峰号	保留时间	面积	面积%	高度	理论塔板数(USP)	拖尾因子	分离度(USP)
1	3.009	1151050	100.000	212455	7309	1.170	--
总计		1151050	100.000	212455			

图107 拉莫三嗪片溶出度测定长期30月HPLC图谱
 自制品(2022102111批)(50mg规格)-pH1.0介质-桨法-50转-片1
 供试品溶液-1

<样品信息>

色谱柱:XB-C18(150*4.6mm,5 μ m)

流速: 1.5ml/min

柱温:30 $^{\circ}$ C

波长: 270nm

数据文件名: RC\$J484 - 7-6/7-464-2 - zzp-2022102111p-cq30y-50mg-rcd-jf50z-pH1.0jz-P1-2.lcd

方法文件名: RC\$J484 - J484-RCD-FX256.lcm

批处理文件名: RC\$J484 - J484-20250603-rcd-FX256.lcb

样品瓶号: 3-2

进样体积: 20 μ L

版本号: 6.115

进样时间: 2025/06/03 20:28:41

实验者: xiexinhui

处理时间(V2): 2025/06/04 08:36:04

处理者: xiexinhui

仪器型号: SHIMADZU LC-2050C(FX256)

<色谱图>

mV

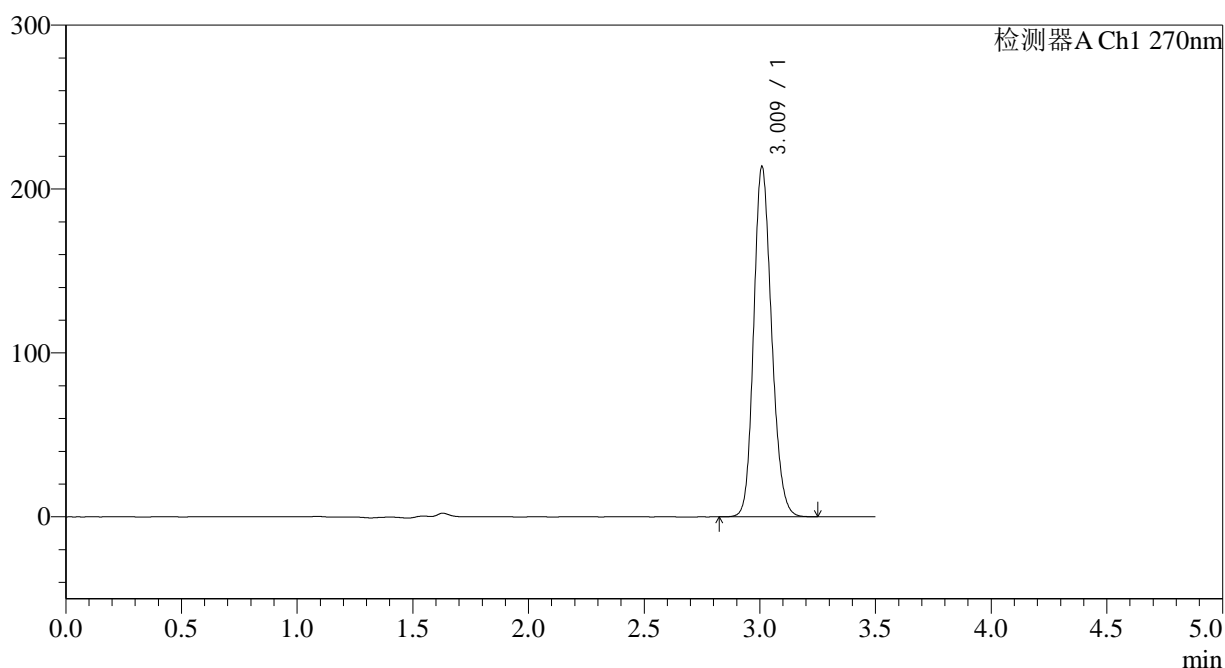

<峰表>

检测器A Ch1 270nm

峰号	保留时间	面积	面积%	高度	理论塔板数(USP)	拖尾因子	分离度(USP)
1	3.009	1150667	100.000	212443	7307	1.171	--
总计		1150667	100.000	212443			

图108 拉莫三嗪片溶出度测定长期30月HPLC图谱
自制品(2022102111批)(50mg规格)-pH1.0介质-桨法-50转-片1
供试品溶液-2

<样品信息>

色谱柱:XB-C18(150*4.6mm,5 μ m)

流速: 1.5ml/min

柱温:30 $^{\circ}$ C

波长: 270nm

数据文件名: RC\$J484 - 7-6/7-465-2 - zzp-2022102111p-cq30y-50mg-rcd-jf50z-pH1.0jz-P2-1.lcd

方法文件名: RC\$J484 - J484-RCD-FX256.lcm

批处理文件名: RC\$J484 - J484-20250603-rcd-FX256.lcb

样品瓶号: 3-11

进样体积: 20 μ L

版本号: 6.115

进样时间: 2025/06/03 20:32:32

实验者: xiexinhui

处理时间 (V2): 2025/06/04 08:36:06

处理者: xiexinhui

仪器型号: SHIMADZU LC-2050C(FX256)

<色谱图>

mV

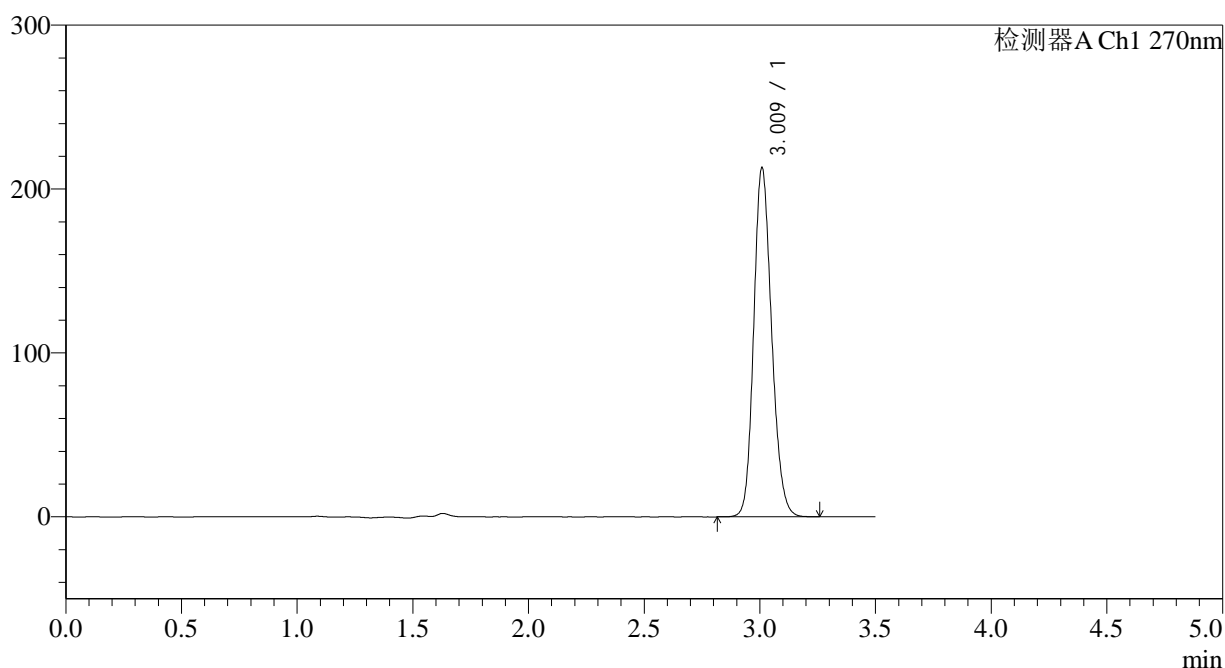

<峰表>

检测器A Ch1 270nm

峰号	保留时间	面积	面积%	高度	理论塔板数(USP)	拖尾因子	分离度(USP)
1	3.009	1147046	100.000	211698	7311	1.170	--
总计		1147046	100.000	211698			

图109 拉莫三嗪片溶出度测定长期30月HPLC图谱
自制品(2022102111批)(50mg规格)-pH1.0介质-桨法-50转-片2
供试品溶液-1

<样品信息>

色谱柱:XB-C18(150*4.6mm,5 μ m)

流速: 1.5ml/min

柱温:30 $^{\circ}$ C

波长: 270nm

数据文件名: RC\$J484 - 7-6/7-466-2 - zzp-2022102111p-cq30y-50mg-rcd-jf50z-pH1.0jz-P2-2.lcd

方法文件名: RC\$J484 - J484-RCD-FX256.lcm

批处理文件名: RC\$J484 - J484-20250603-rcd-FX256.lcb

样品瓶号: 3-11

进样体积: 20 μ L

版本号: 6.115

进样时间: 2025/06/03 20:36:24

实验者: xiexinhui

处理时间(V2): 2025/06/04 08:36:09

处理者: xiexinhui

仪器型号: SHIMADZU LC-2050C(FX256)

<色谱图>

mV

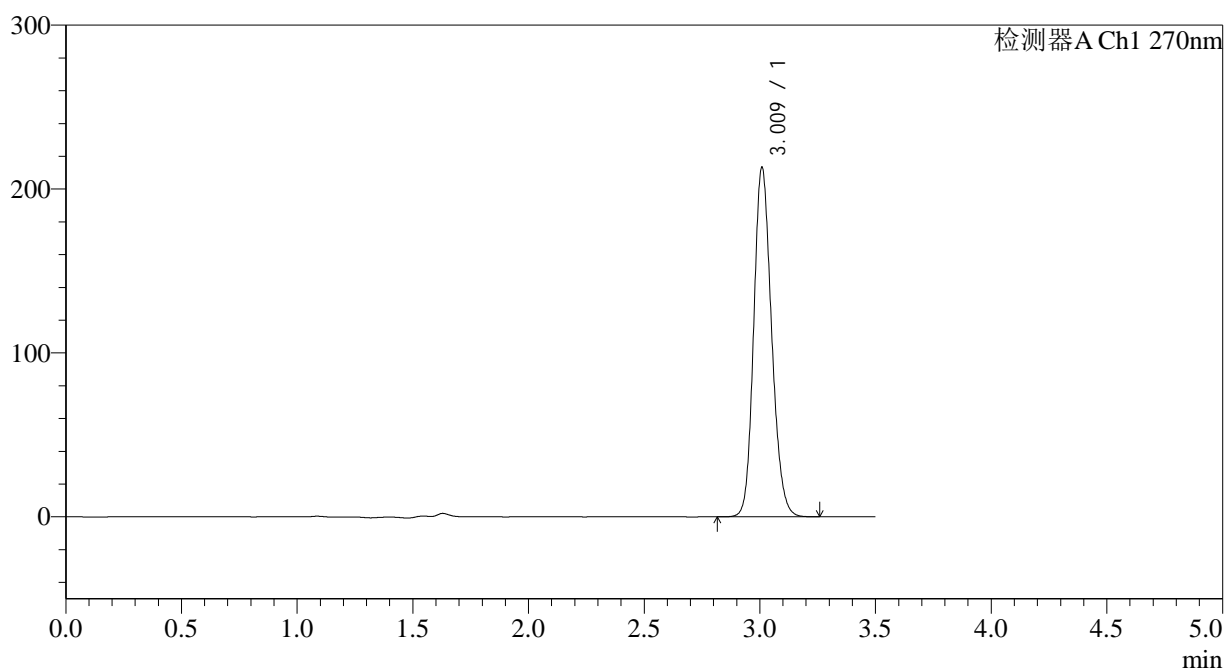

<峰表>

检测器A Ch1 270nm

峰号	保留时间	面积	面积%	高度	理论塔板数(USP)	拖尾因子	分离度(USP)
1	3.009	1147426	100.000	211973	7319	1.171	--
总计		1147426	100.000	211973			

图110 拉莫三嗪片溶出度测定长期30月HPLC图谱
自制品(2022102111批)(50mg规格)-pH1.0介质-桨法-50转-片2
供试品溶液-2

<样品信息>

色谱柱:XB-C18(150*4.6mm,5 μ m)

流速: 1.5ml/min

柱温:30 $^{\circ}$ C

波长: 270nm

数据文件名: RC\$J484 - 7-6/7-467-2 - zzp-2022102111p-cq30y-50mg-rcd-jf50z-pH1.0jz-P3-1.lcd

方法文件名: RC\$J484 - J484-RCD-FX256.lcm

批处理文件名: RC\$J484 - J484-20250603-rcd-FX256.lcb

样品瓶号: 3-20

进样体积: 20 μ L

版本号: 6.115

进样时间: 2025/06/03 20:40:16

实验者: xiexinhui

处理时间 (V2): 2025/06/04 08:36:11

处理者: xiexinhui

仪器型号: SHIMADZU LC-2050C(FX256)

<色谱图>

mV

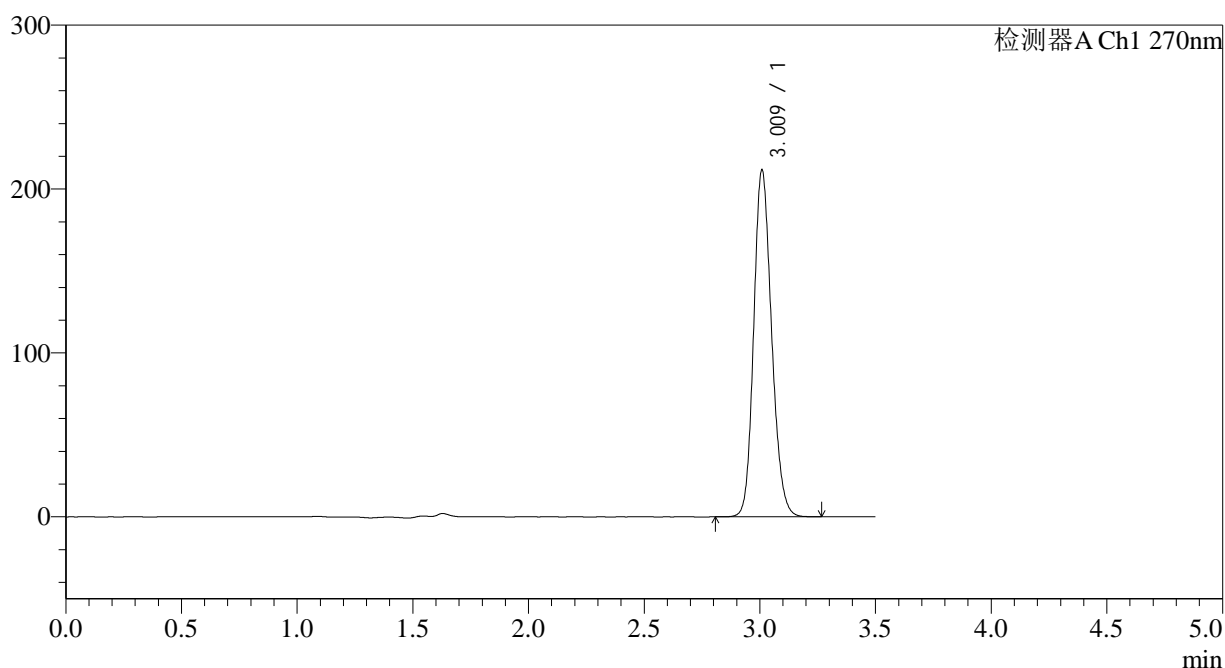

<峰表>

检测器A Ch1 270nm

峰号	保留时间	面积	面积%	高度	理论塔板数(USP)	拖尾因子	分离度(USP)
1	3.009	1138553	100.000	210365	7323	1.169	--
总计		1138553	100.000	210365			

图111 拉莫三嗪片溶出度测定长期30月HPLC图谱
自制品(2022102111批)(50mg规格)-pH1.0介质-桨法-50转-片3
供试品溶液-1

<样品信息>

色谱柱:XB-C18(150*4.6mm,5 μ m)

流速: 1.5ml/min

柱温:30 $^{\circ}$ C

波长: 270nm

数据文件名: RC\$J484 - 7-6/7-468-2 - zzp-2022102111p-cq30y-50mg-rcd-jf50z-pH1.0jz-P3-2.lcd

方法文件名: RC\$J484 - J484-RCD-FX256.lcm

批处理文件名: RC\$J484 - J484-20250603-rcd-FX256.lcb

样品瓶号: 3-20

进样体积: 20 μ L

版本号: 6.115

进样时间: 2025/06/03 20:44:09

实验者: xiexinhui

处理时间 (V2): 2025/06/04 08:36:14

处理者: xiexinhui

仪器型号: SHIMADZU LC-2050C(FX256)

<色谱图>

mV

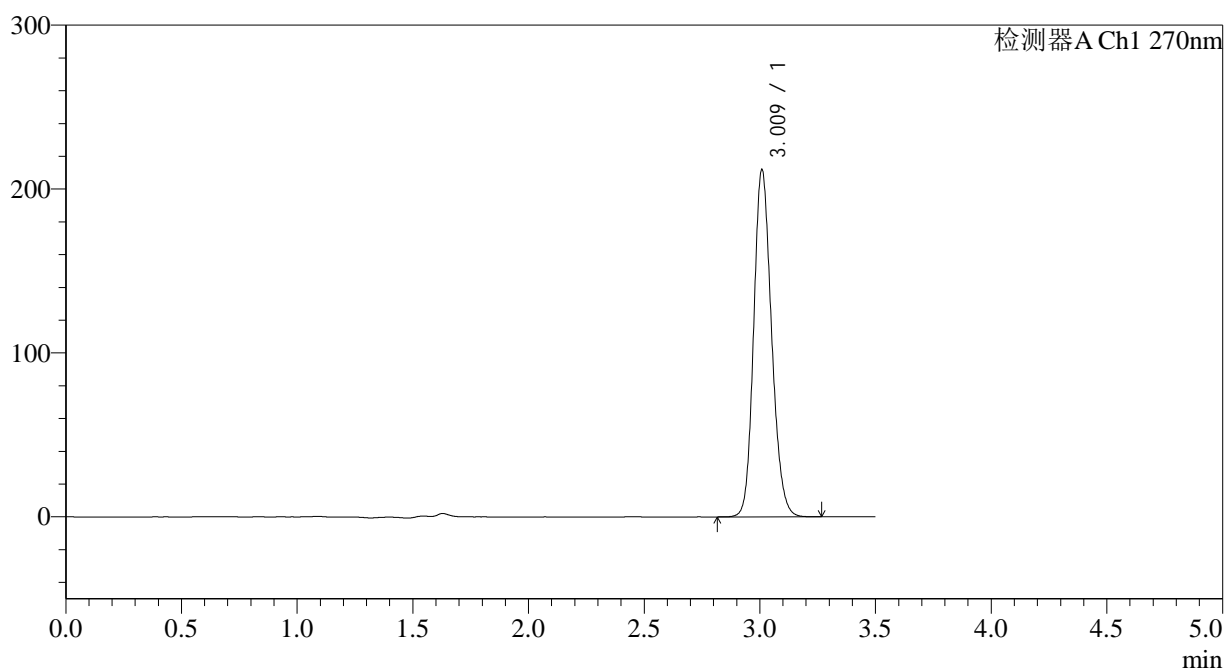

<峰表>

检测器A Ch1 270nm

峰号	保留时间	面积	面积%	高度	理论塔板数(USP)	拖尾因子	分离度(USP)
1	3.009	1139246	100.000	210663	7325	1.170	--
总计		1139246	100.000	210663			

图112 拉莫三嗪片溶出度测定长期30月HPLC图谱
自制品(2022102111批)(50mg规格)-pH1.0介质-桨法-50转-片3
供试品溶液-2

<样品信息>

色谱柱:XB-C18(150*4.6mm,5 μ m)

流速: 1.5ml/min

柱温:30 $^{\circ}$ C

波长: 270nm

数据文件名: RC\$J484 - 7-6/7-469-2 - zzp-2022102111p-cq30y-50mg-rcd-jf50z-pH1.0jz-P4-1.lcd

方法文件名: RC\$J484 - J484-RCD-FX256.lcm

批处理文件名: RC\$J484 - J484-20250603-rcd-FX256.lcb

样品瓶号: 3-29

进样体积: 20 μ L

版本号: 6.115

进样时间: 2025/06/03 20:48:01

实验者: xiexinhui

处理时间(V2): 2025/06/04 08:36:17

处理者: xiexinhui

仪器型号: SHIMADZU LC-2050C(FX256)

<色谱图>

mV

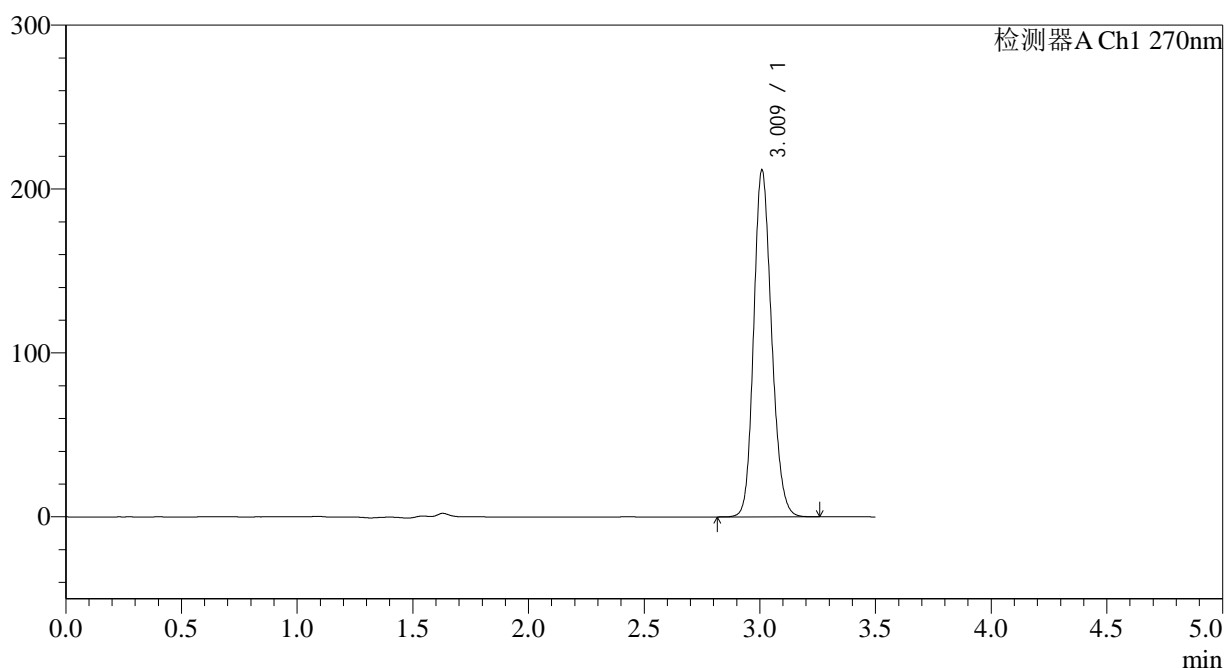

<峰表>

检测器A Ch1 270nm

峰号	保留时间	面积	面积%	高度	理论塔板数(USP)	拖尾因子	分离度(USP)
1	3.009	1138237	100.000	210339	7324	1.170	--
总计		1138237	100.000	210339			

图113 拉莫三嗪片溶出度测定长期30月HPLC图谱
自制品(2022102111批)(50mg规格)-pH1.0介质-桨法-50转-片4
供试品溶液-1

<样品信息>

色谱柱:XB-C18(150*4.6mm,5 μ m)

流速: 1.5ml/min

柱温:30 $^{\circ}$ C

波长: 270nm

数据文件名: RC\$J484 - 7-6/7-470-2 - zzp-2022102111p-cq30y-50mg-rcd-jf50z-pH1.0jz-P4-2.lcd

方法文件名: RC\$J484 - J484-RCD-FX256.lcm

批处理文件名: RC\$J484 - J484-20250603-rcd-FX256.lcb

样品瓶号: 3-29

进样体积: 20 μ L

版本号: 6.115

进样时间: 2025/06/03 20:51:54

实验者: xiexinhui

处理时间(V2): 2025/06/04 08:36:19

处理者: xiexinhui

仪器型号: SHIMADZU LC-2050C(FX256)

<色谱图>

mV

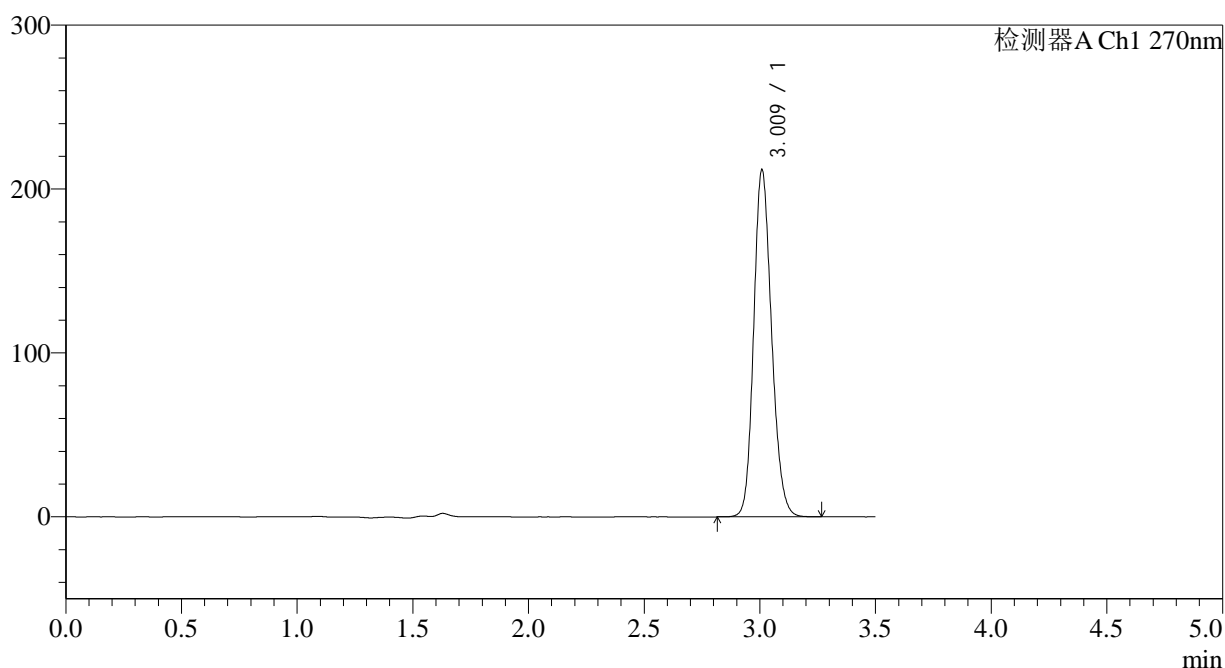

<峰表>

检测器A Ch1 270nm

峰号	保留时间	面积	面积%	高度	理论塔板数(USP)	拖尾因子	分离度(USP)
1	3.009	1138424	100.000	210465	7329	1.169	--
总计		1138424	100.000	210465			

图114 拉莫三嗪片溶出度测定长期30月HPLC图谱
自制品(2022102111批)(50mg规格)-pH1.0介质-桨法-50转-片4
供试品溶液-2

<样品信息>

色谱柱:XB-C18(150*4.6mm,5 μ m)

流速: 1.5ml/min

柱温:30 $^{\circ}$ C

波长: 270nm

数据文件名: RC\$J484 - 7-6/7-471-2 - zzp-2022102111p-cq30y-50mg-rcd-jf50z-pH1.0jz-P5-1.lcd

方法文件名: RC\$J484 - J484-RCD-FX256.lcm

批处理文件名: RC\$J484 - J484-20250603-rcd-FX256.lcb

样品瓶号: 3-38

进样体积: 20 μ L

版本号: 6.115

进样时间: 2025/06/03 20:55:45

实验者: xiexinhui

处理时间 (V2): 2025/06/04 08:36:22

处理者: xiexinhui

仪器型号: SHIMADZU LC-2050C(FX256)

<色谱图>

mV

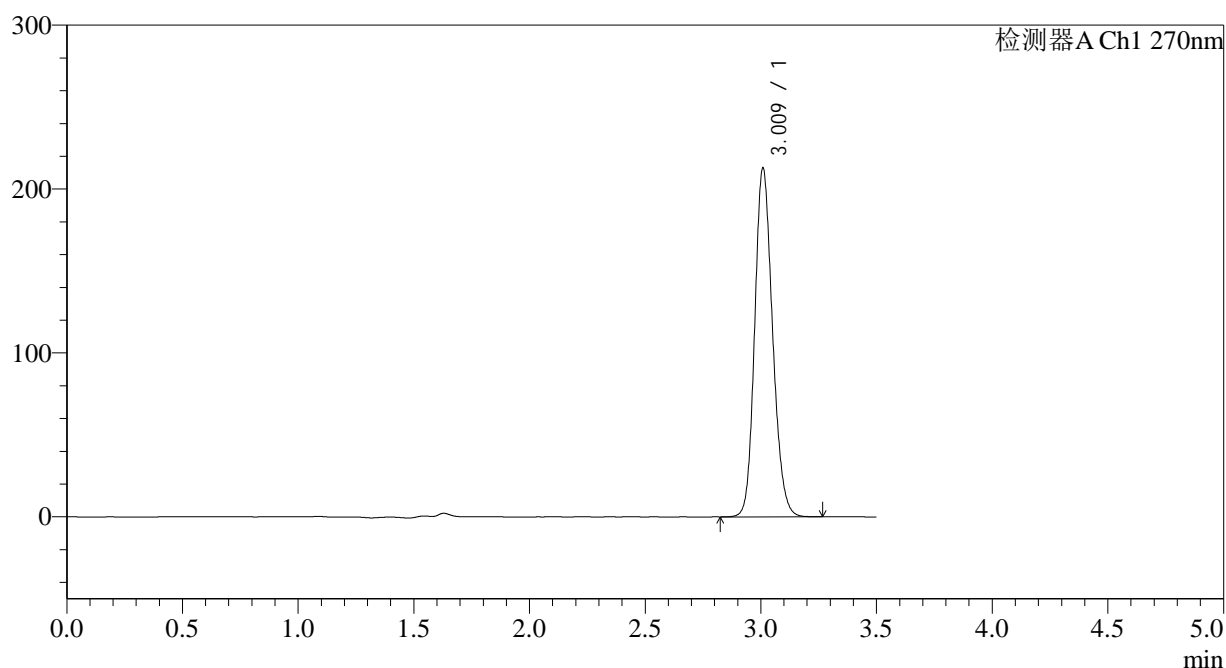

<峰表>

检测器A Ch1 270nm

峰号	保留时间	面积	面积%	高度	理论塔板数(USP)	拖尾因子	分离度(USP)
1	3.009	1144675	100.000	211594	7327	1.169	--
总计		1144675	100.000	211594			

图115 拉莫三嗪片溶出度测定长期30月HPLC图谱
自制品(2022102111批)(50mg规格)-pH1.0介质-桨法-50转-片5
供试品溶液-1

<样品信息>

色谱柱:XB-C18(150*4.6mm,5μm)	流速: 1.5ml/min
柱温:30°C	波长: 270nm
数据文件名: RC\$J484 - 7-6/7-472-2 - zzp-2022102111p-cq30y-50mg-rcd-jf50z-pH1.0jz-P5-2.lcd	
方法文件名: RC\$J484 - J484-RCD-FX256.lcm	
批处理文件名: RC\$J484 - J484-20250603-rcd-FX256.lcb	
样品瓶号: 3-38	版本号: 6.115
进样体积: 20 μL	实验者: xiexinhui
进样时间: 2025/06/03 20:59:37	处理者: xiexinhui
处理时间 (V2): 2025/06/04 08:36:24	
仪器型号: SHIMADZU LC-2050C(FX256)	

<色谱图>

mV

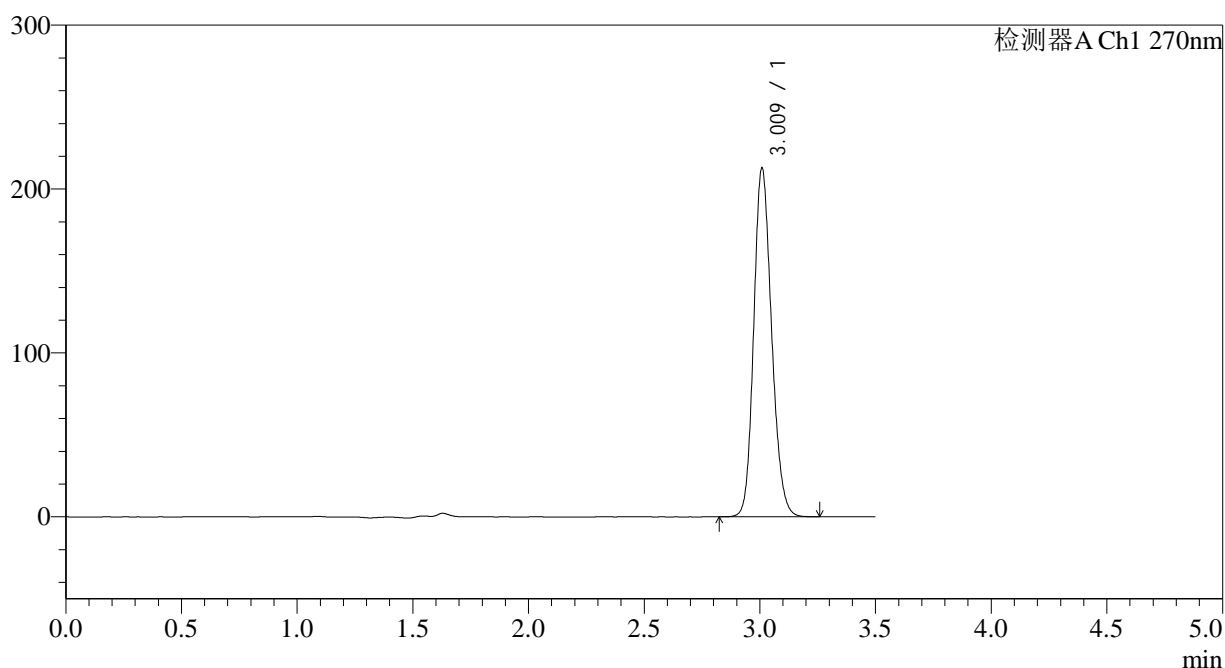

<峰表>

检测器A Ch1 270nm

峰号	保留时间	面积	面积%	高度	理论塔板数(USP)	拖尾因子	分离度(USP)
1	3.009	1144541	100.000	211484	7328	1.170	--
总计		1144541	100.000	211484			

图116 拉莫三嗪片溶出度测定长期30月HPLC图谱
自制品(2022102111批)(50mg规格)-pH1.0介质-桨法-50转-片5
供试品溶液-2

<样品信息>

色谱柱:XB-C18(150*4.6mm,5 μ m)

流速: 1.5ml/min

柱温:30 $^{\circ}$ C

波长: 270nm

数据文件名: RC\$J484 - 7-6/7-473-2 - zzp-2022102111p-cq30y-50mg-rcd-jf50z-pH1.0jz-P6-1.lcd

方法文件名: RC\$J484 - J484-RCD-FX256.lcm

批处理文件名: RC\$J484 - J484-20250603-rcd-FX256.lcb

样品瓶号: 3-47

进样体积: 20 μ L

版本号: 6.115

进样时间: 2025/06/03 21:03:30

实验者: xiexinhui

处理时间(V2): 2025/06/04 08:36:27

处理者: xiexinhui

仪器型号: SHIMADZU LC-2050C(FX256)

<色谱图>

mV

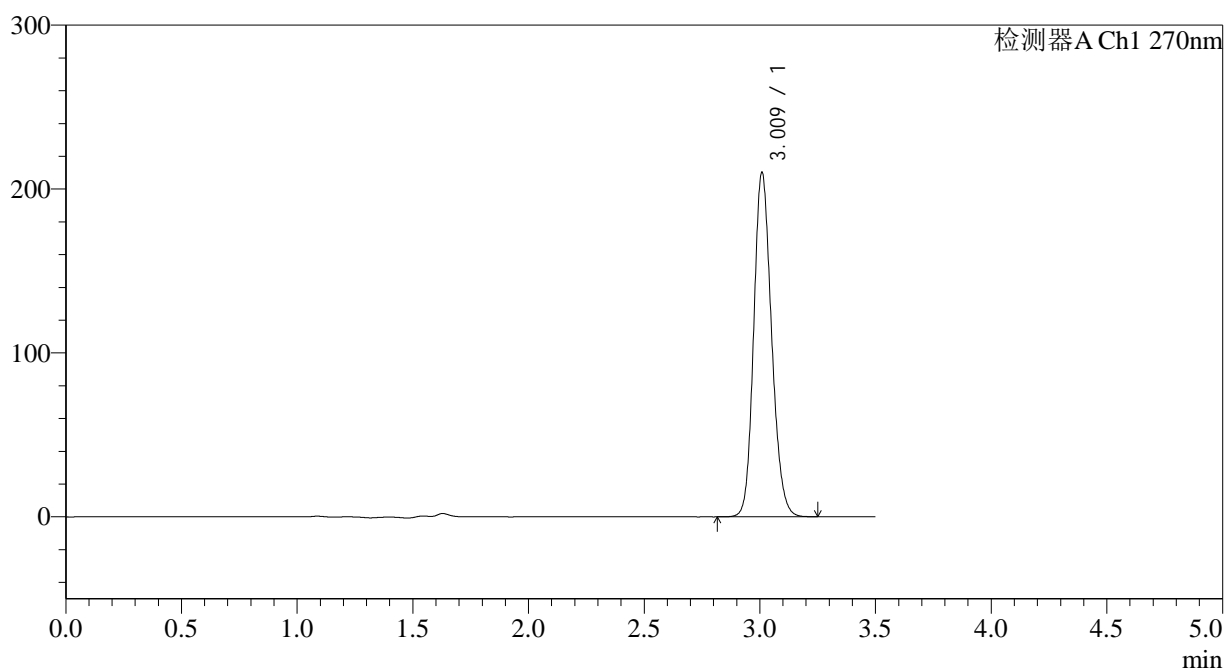

<峰表>

检测器A Ch1 270nm

峰号	保留时间	面积	面积%	高度	理论塔板数(USP)	拖尾因子	分离度(USP)
1	3.009	1128962	100.000	208839	7338	1.168	--
总计		1128962	100.000	208839			

图117 拉莫三嗪片溶出度测定长期30月HPLC图谱
自制品(2022102111批)(50mg规格)-pH1.0介质-桨法-50转-片6
供试品溶液-1

<样品信息>

色谱柱:XB-C18(150*4.6mm,5µm)	流速: 1.5ml/min
柱温:30°C	波长: 270nm
数据文件名: RC\$J484 - 7-6/7-474-2 - zzp-2022102111p-cq30y-50mg-rcd-jf50z-pH1.0jz-P6-2.lcd	
方法文件名: RC\$J484 - J484-RCD-FX256.lcm	
批处理文件名: RC\$J484 - J484-20250603-rcd-FX256.lcb	
样品瓶号: 3-47	版本号: 6.115
进样体积: 20 µL	实验者: xiexinhui
进样时间: 2025/06/03 21:07:22	处理者: xiexinhui
处理时间 (V2): 2025/06/04 08:36:30	
仪器型号: SHIMADZU LC-2050C(FX256)	

<色谱图>

mV

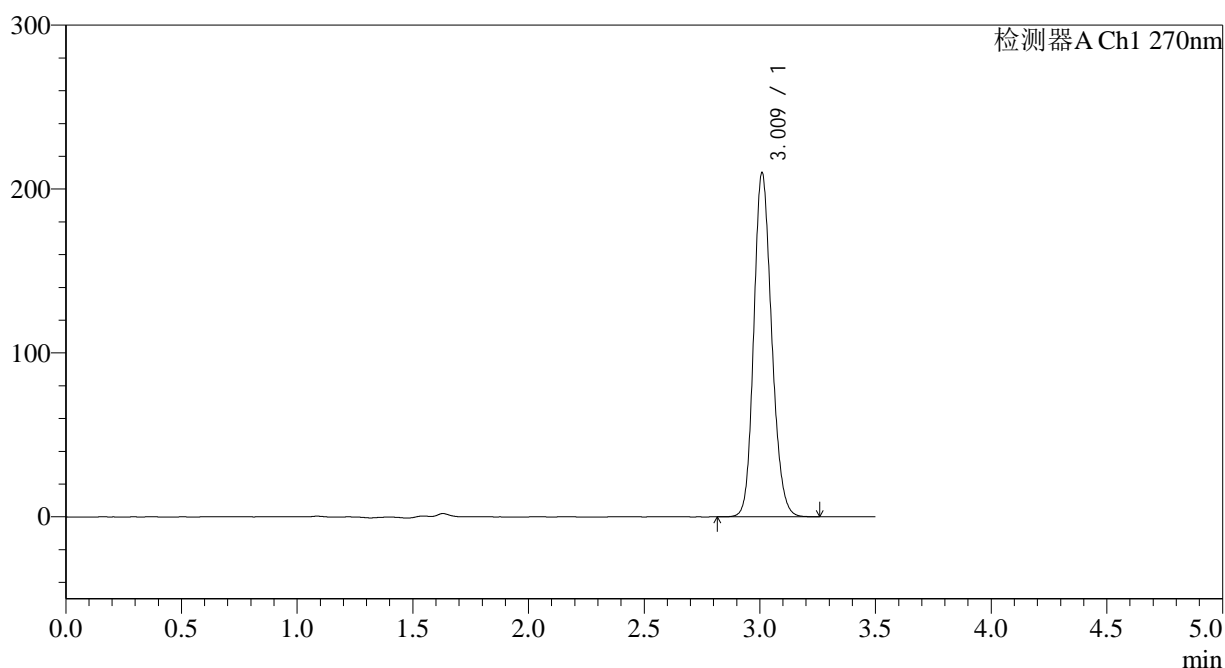

<峰表>

检测器A Ch1 270nm

峰号	保留时间	面积	面积%	高度	理论塔板数(USP)	拖尾因子	分离度(USP)
1	3.009	1129262	100.000	208620	7323	1.169	--
总计		1129262	100.000	208620			

图118 拉莫三嗪片溶出度测定长期30月HPLC图谱
自制品(2022102111批)(50mg规格)-pH1.0介质-桨法-50转-片6
供试品溶液-2

<样品信息>

色谱柱:XB-C18(150*4.6mm,5 μ m)

流速: 1.5ml/min

柱温:30 $^{\circ}$ C

波长: 270nm

数据文件名: RC\$J484 - 7-6/7-475-2 - zzp-2022102211p-cq30y-50mg-rcd-jf50z-pH1.0jz-P1-1.lcd

方法文件名: RC\$J484 - J484-RCD-FX256.lcm

批处理文件名: RC\$J484 - J484-20250603-rcd-FX256.lcb

样品瓶号: 3-3

进样体积: 20 μ L

版本号: 6.115

进样时间: 2025/06/03 21:11:13

实验者: xiexinhui

处理时间 (V2): 2025/06/04 08:36:32

处理者: xiexinhui

仪器型号: SHIMADZU LC-2050C(FX256)

<色谱图>

mV

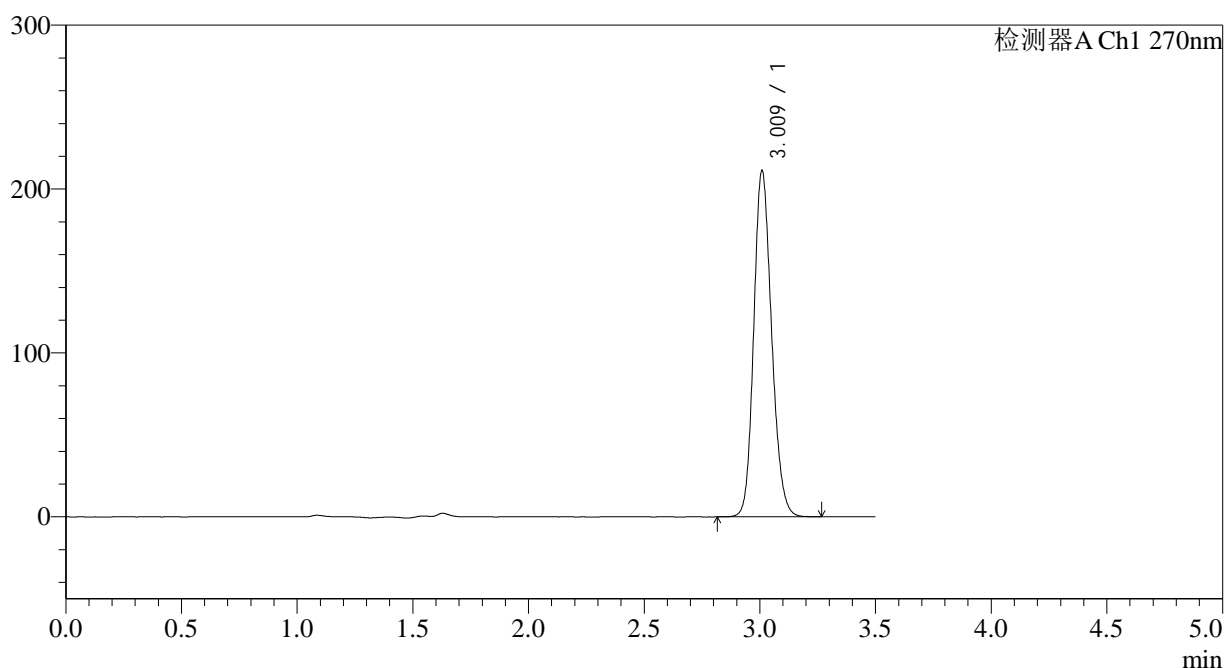

<峰表>

检测器A Ch1 270nm

峰号	保留时间	面积	面积%	高度	理论塔板数(USP)	拖尾因子	分离度(USP)
1	3.009	1135597	100.000	209789	7330	1.168	--
总计		1135597	100.000	209789			

图119 拉莫三嗪片溶出度测定长期30月HPLC图谱
自制品(2022102211批)(50mg规格)-pH1.0介质-桨法-50转-片1
供试品溶液-1

<样品信息>

色谱柱:XB-C18(150*4.6mm,5µm)	流速: 1.5ml/min
柱温:30°C	波长: 270nm
数据文件名: RC\$J484 - 7-6/7-476-2 - zzp-2022102211p-cq30y-50mg-rcd-jf50z-pH1.0jz-P1-2.lcd	
方法文件名: RC\$J484 - J484-RCD-FX256.lcm	
批处理文件名: RC\$J484 - J484-20250603-rcd-FX256.lcb	
样品瓶号: 3-3	版本号: 6.115
进样体积: 20 µL	实验者: xiexinhui
进样时间: 2025/06/03 21:15:05	处理者: xiexinhui
处理时间 (V2): 2025/06/04 08:36:35	
仪器型号: SHIMADZU LC-2050C(FX256)	

<色谱图>

mV

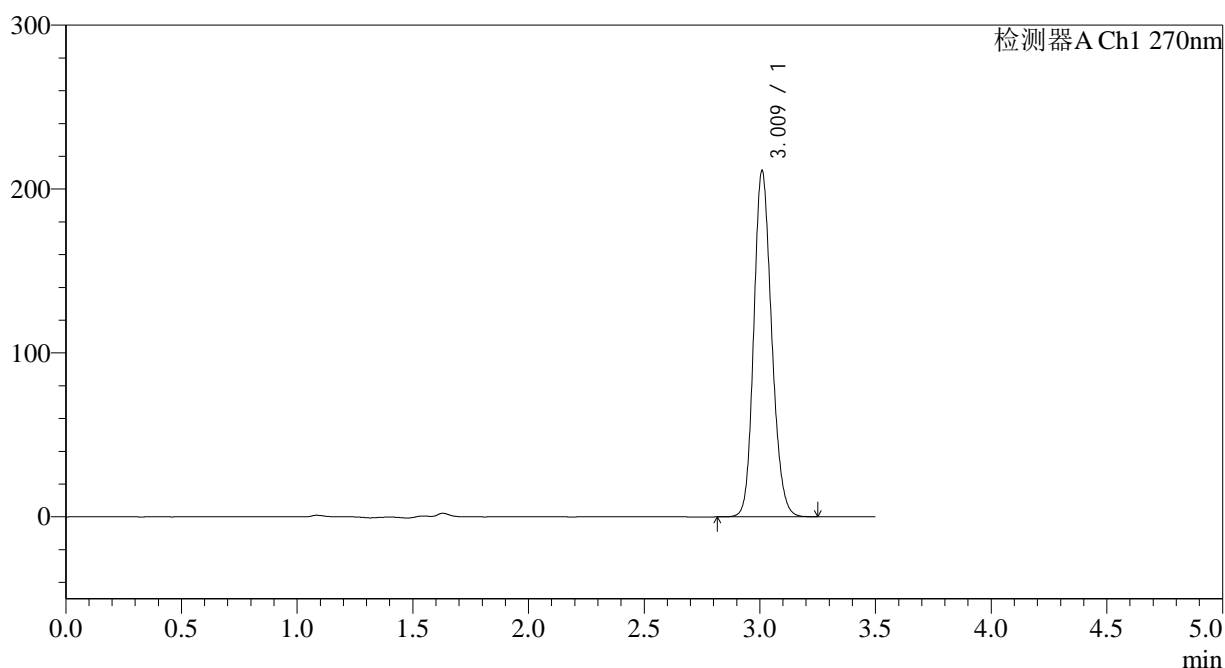

<峰表>

检测器A Ch1 270nm

峰号	保留时间	面积	面积%	高度	理论塔板数(USP)	拖尾因子	分离度(USP)
1	3.009	1135169	100.000	209745	7322	1.169	--
总计		1135169	100.000	209745			

图120 拉莫三嗪片溶出度测定长期30月HPLC图谱
自制品(2022102211批)(50mg规格)-pH1.0介质-桨法-50转-片1
供试品溶液-2

<样品信息>

色谱柱:XB-C18(150*4.6mm,5 μ m)

流速: 1.5ml/min

柱温:30 $^{\circ}$ C

波长: 270nm

数据文件名: RC\$J484 - 7-6/7-477-2 - zzp-2022102211p-cq30y-50mg-rcd-jf50z-pH1.0jz-P2-1.lcd

方法文件名: RC\$J484 - J484-RCD-FX256.lcm

批处理文件名: RC\$J484 - J484-20250603-rcd-FX256.lcb

样品瓶号: 3-12

进样体积: 20 μ L

版本号: 6.115

进样时间: 2025/06/03 21:18:57

实验者: xiexinhui

处理时间 (V2): 2025/06/04 08:36:38

处理者: xiexinhui

仪器型号: SHIMADZU LC-2050C(FX256)

<色谱图>

mV

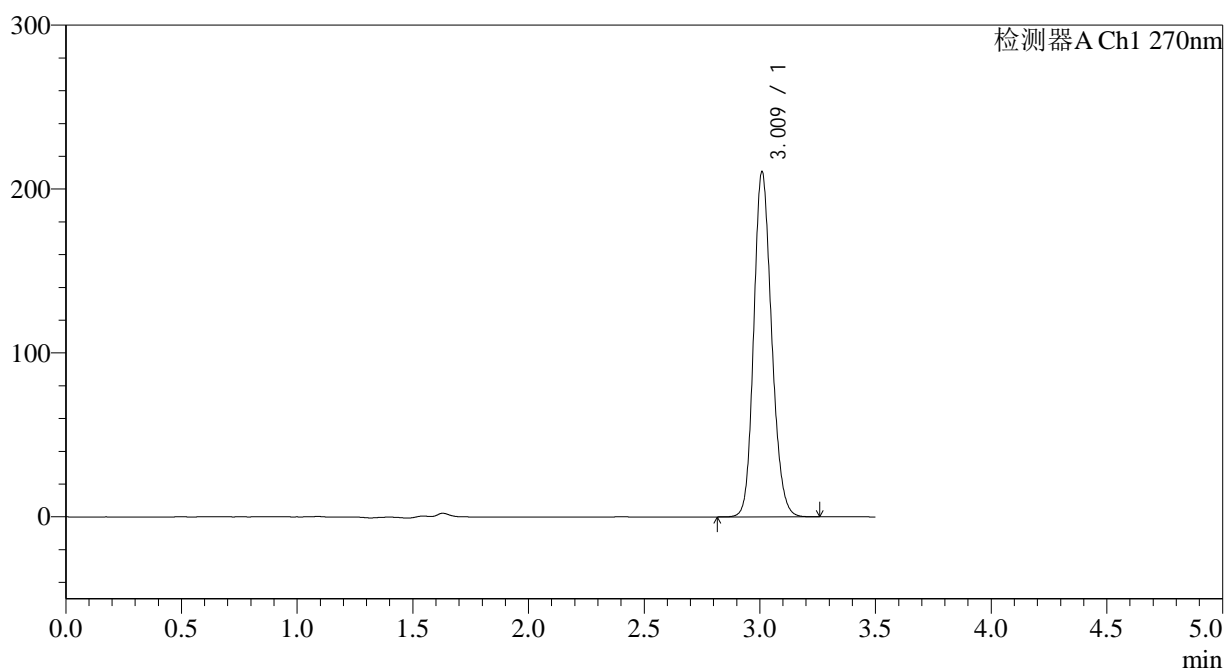

<峰表>

检测器A Ch1 270nm

峰号	保留时间	面积	面积%	高度	理论塔板数(USP)	拖尾因子	分离度(USP)
1	3.009	1131666	100.000	209157	7337	1.168	--
总计		1131666	100.000	209157			

图121 拉莫三嗪片溶出度测定长期30月HPLC图谱
自制品(2022102211批)(50mg规格)-pH1.0介质-桨法-50转-片2
供试品溶液-1

<样品信息>

色谱柱:XB-C18(150*4.6mm,5 μ m)

流速: 1.5ml/min

柱温:30 $^{\circ}$ C

波长: 270nm

数据文件名: RC\$J484 - 7-6/7-478-2 - zzp-2022102211p-cq30y-50mg-rcd-jf50z-pH1.0jz-P2-2.lcd

方法文件名: RC\$J484 - J484-RCD-FX256.lcm

批处理文件名: RC\$J484 - J484-20250603-rcd-FX256.lcb

样品瓶号: 3-12

进样体积: 20 μ L

版本号: 6.115

进样时间: 2025/06/03 21:22:49

实验者: xiexinhui

处理时间 (V2): 2025/06/04 08:36:40

处理者: xiexinhui

仪器型号: SHIMADZU LC-2050C(FX256)

<色谱图>

mV

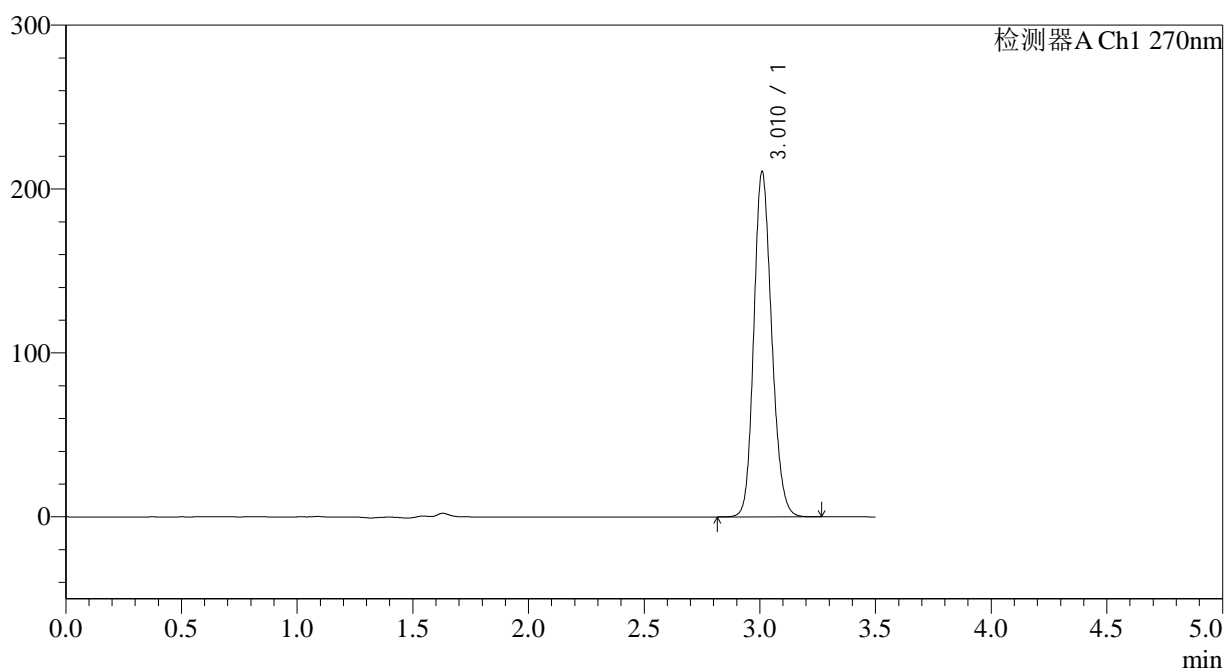

<峰表>

检测器A Ch1 270nm

峰号	保留时间	面积	面积%	高度	理论塔板数(USP)	拖尾因子	分离度(USP)
1	3.010	1132008	100.000	209365	7329	1.167	--
总计		1132008	100.000	209365			

图122 拉莫三嗪片溶出度测定长期30月HPLC图谱
自制品(2022102211批)(50mg规格)-pH1.0介质-桨法-50转-片2
供试品溶液-2

<样品信息>

色谱柱:XB-C18(150*4.6mm,5 μ m)

流速: 1.5ml/min

柱温:30 $^{\circ}$ C

波长: 270nm

数据文件名: RC\$J484 - 7-6/7-479-2 - zzp-2022102211p-cq30y-50mg-rcd-jf50z-pH1.0jz-P3-1.lcd

方法文件名: RC\$J484 - J484-RCD-FX256.lcm

批处理文件名: RC\$J484 - J484-20250603-rcd-FX256.lcb

样品瓶号: 3-21

进样体积: 20 μ L

版本号: 6.115

进样时间: 2025/06/03 21:26:41

实验者: xiexinhui

处理时间 (V2): 2025/06/04 08:36:43

处理者: xiexinhui

仪器型号: SHIMADZU LC-2050C(FX256)

<色谱图>

mV

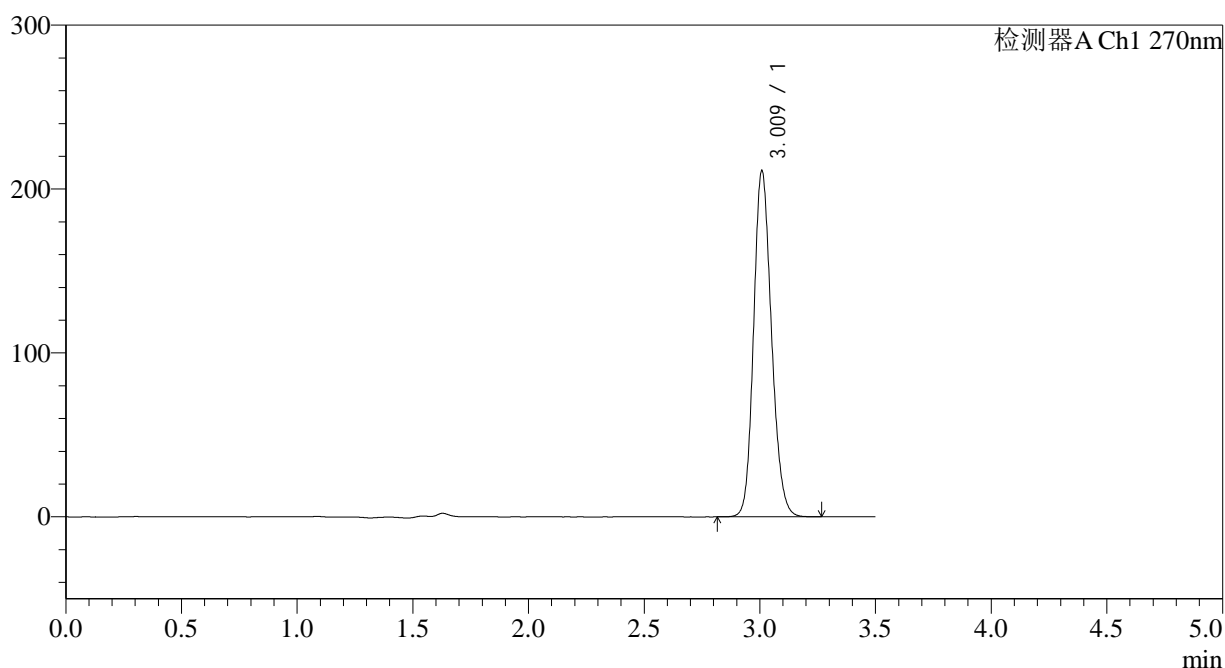

<峰表>

检测器A Ch1 270nm

峰号	保留时间	面积	面积%	高度	理论塔板数(USP)	拖尾因子	分离度(USP)
1	3.009	1134909	100.000	210151	7333	1.167	--
总计		1134909	100.000	210151			

图123 拉莫三嗪片溶出度测定长期30月HPLC图谱
自制品(2022102211批)(50mg规格)-pH1.0介质-桨法-50转-片3
供试品溶液-1

<样品信息>

色谱柱:XB-C18(150*4.6mm,5 μ m)

流速: 1.5ml/min

柱温:30 $^{\circ}$ C

波长: 270nm

数据文件名: RC\$J484 - 7-6/7-480-2 - zzp-2022102211p-cq30y-50mg-rcd-jf50z-pH1.0jz-P3-2.lcd

方法文件名: RC\$J484 - J484-RCD-FX256.lcm

批处理文件名: RC\$J484 - J484-20250603-rcd-FX256.lcb

样品瓶号: 3-21

进样体积: 20 μ L

版本号: 6.115

进样时间: 2025/06/03 21:30:33

实验者: xiexinhui

处理时间(V2): 2025/06/04 08:36:46

处理者: xiexinhui

仪器型号: SHIMADZU LC-2050C(FX256)

<色谱图>

mV

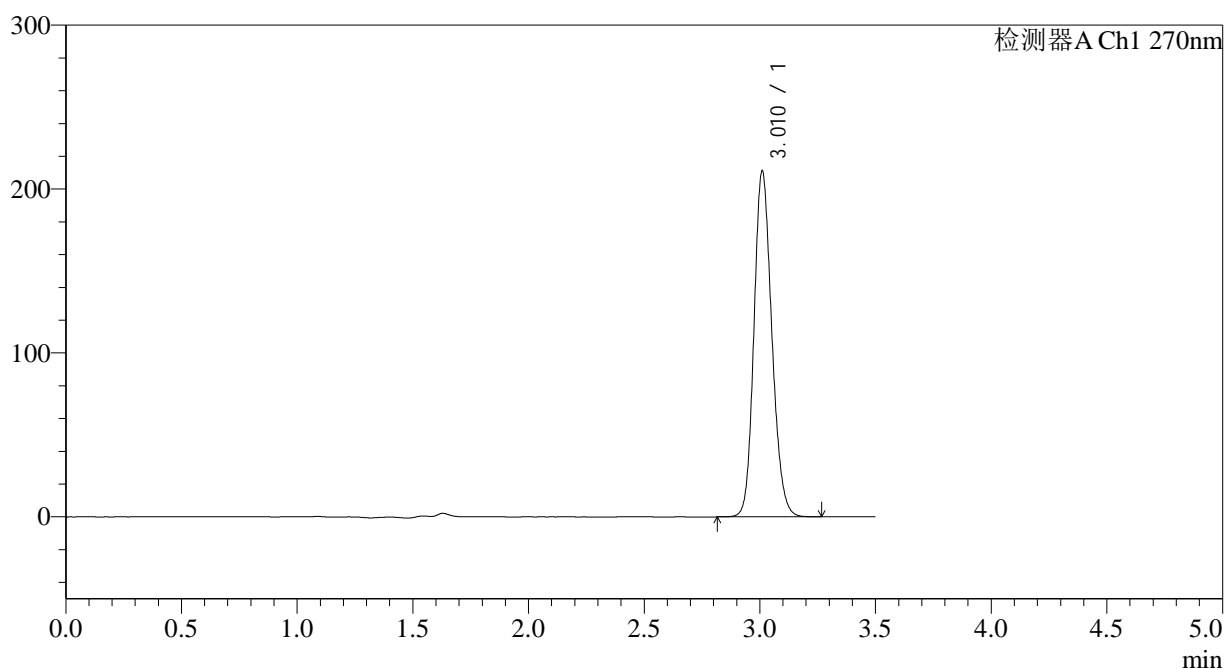

<峰表>

检测器A Ch1 270nm

峰号	保留时间	面积	面积%	高度	理论塔板数(USP)	拖尾因子	分离度(USP)
1	3.010	1135070	100.000	210161	7326	1.166	--
总计		1135070	100.000	210161			

图124 拉莫三嗪片溶出度测定长期30月HPLC图谱
自制品(2022102211批)(50mg规格)-pH1.0介质-桨法-50转-片3
供试品溶液-2

<样品信息>

色谱柱:XB-C18(150*4.6mm,5 μ m)

流速: 1.5ml/min

柱温:30 $^{\circ}$ C

波长: 270nm

数据文件名: RC\$J484 - 7-6/7-481-2 - zzp-2022102211p-cq30y-50mg-rcd-jf50z-pH1.0jz-P4-1.lcd

方法文件名: RC\$J484 - J484-RCD-FX256.lcm

批处理文件名: RC\$J484 - J484-20250603-rcd-FX256.lcb

样品瓶号: 3-30

进样体积: 20 μ L

版本号: 6.115

进样时间: 2025/06/03 21:34:25

实验者: xiexinhui

处理时间 (V2): 2025/06/04 08:36:48

处理者: xiexinhui

仪器型号: SHIMADZU LC-2050C(FX256)

<色谱图>

mV

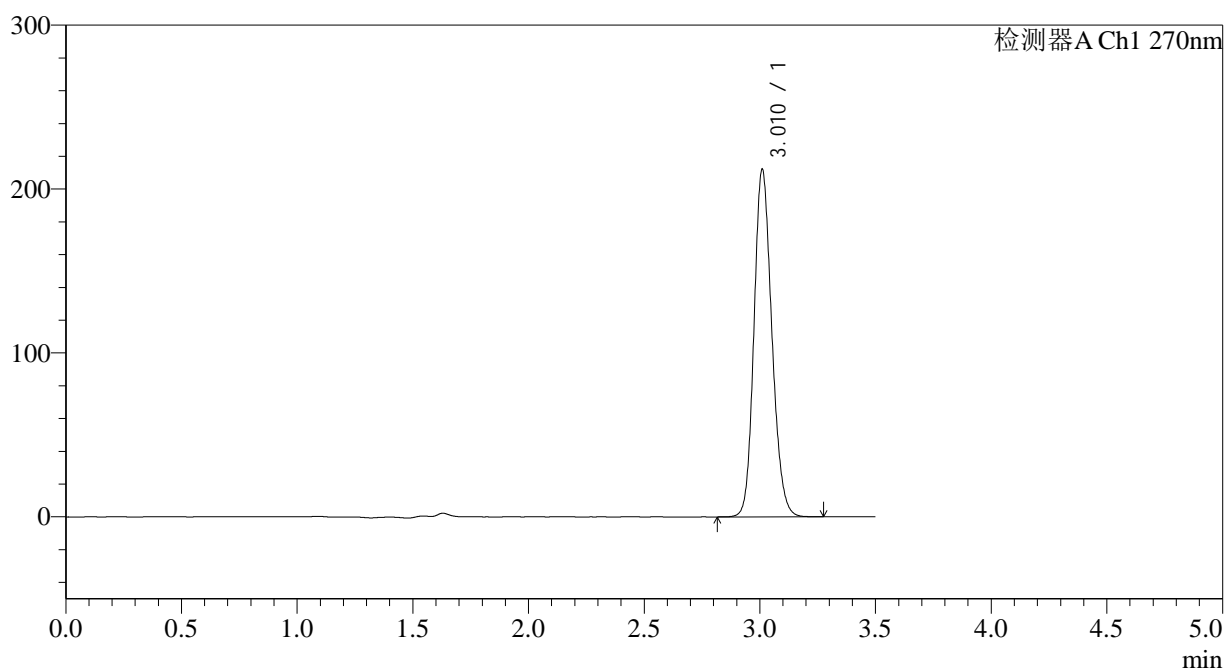

<峰表>

检测器A Ch1 270nm

峰号	保留时间	面积	面积%	高度	理论塔板数(USP)	拖尾因子	分离度(USP)
1	3.010	1140098	100.000	211185	7330	1.166	--
总计		1140098	100.000	211185			

图125 拉莫三嗪片溶出度测定长期30月HPLC图谱
自制品(2022102211批)(50mg规格)-pH1.0介质-桨法-50转-片4
供试品溶液-1

<样品信息>

色谱柱:XB-C18(150*4.6mm,5μm)	流速: 1.5ml/min
柱温:30°C	波长: 270nm
数据文件名: RC\$J484 - 7-6/7-482-2 - zzp-2022102211p-cq30y-50mg-rcd-jf50z-pH1.0jz-P4-2.lcd	
方法文件名: RC\$J484 - J484-RCD-FX256.lcm	
批处理文件名: RC\$J484 - J484-20250603-rcd-FX256.lcb	
样品瓶号: 3-30	版本号: 6.115
进样体积: 20 μL	实验者: xiexinhui
进样时间: 2025/06/03 21:38:17	处理者: xiexinhui
处理时间 (V2): 2025/06/04 08:36:51	
仪器型号: SHIMADZU LC-2050C(FX256)	

<色谱图>

mV

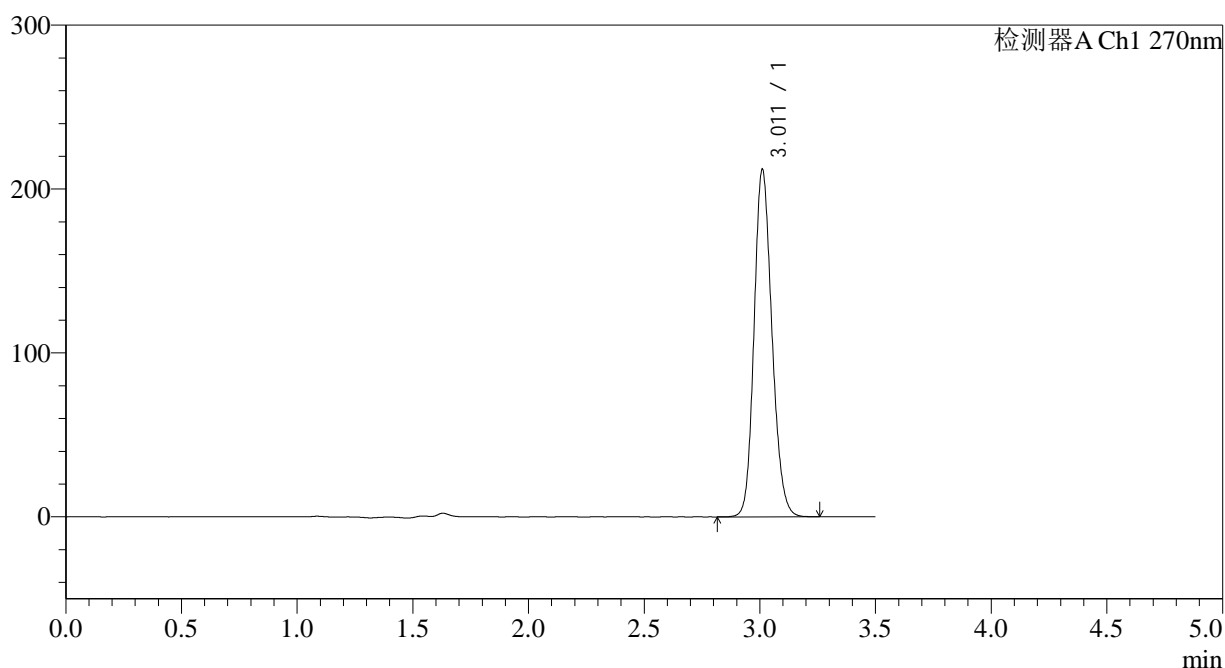

<峰表>

检测器A Ch1 270nm

峰号	保留时间	面积	面积%	高度	理论塔板数(USP)	拖尾因子	分离度(USP)
1	3.011	1139817	100.000	211378	7341	1.165	--
总计		1139817	100.000	211378			

图126 拉莫三嗪片溶出度测定长期30月HPLC图谱
自制品(2022102211批)(50mg规格)-pH1.0介质-桨法-50转-片4
供试品溶液-2

<样品信息>

色谱柱:XB-C18(150*4.6mm,5 μ m)

流速: 1.5ml/min

柱温:30 $^{\circ}$ C

波长: 270nm

数据文件名: RC\$J484 - 7-6/7-484-2 - zzp-2022102211p-cq30y-50mg-rcd-jf50z-pH1.0jz-P5-2.lcd

方法文件名: RC\$J484 - J484-RCD-FX256.lcm

批处理文件名: RC\$J484 - J484-20250603-rcd-FX256.lcb

样品瓶号: 3-39

进样体积: 20 μ L

版本号: 6.115

进样时间: 2025/06/03 21:46:00

实验者: xiexinhui

处理时间 (V2): 2025/06/04 08:36:56

处理者: xiexinhui

仪器型号: SHIMADZU LC-2050C(FX256)

<色谱图>

mV

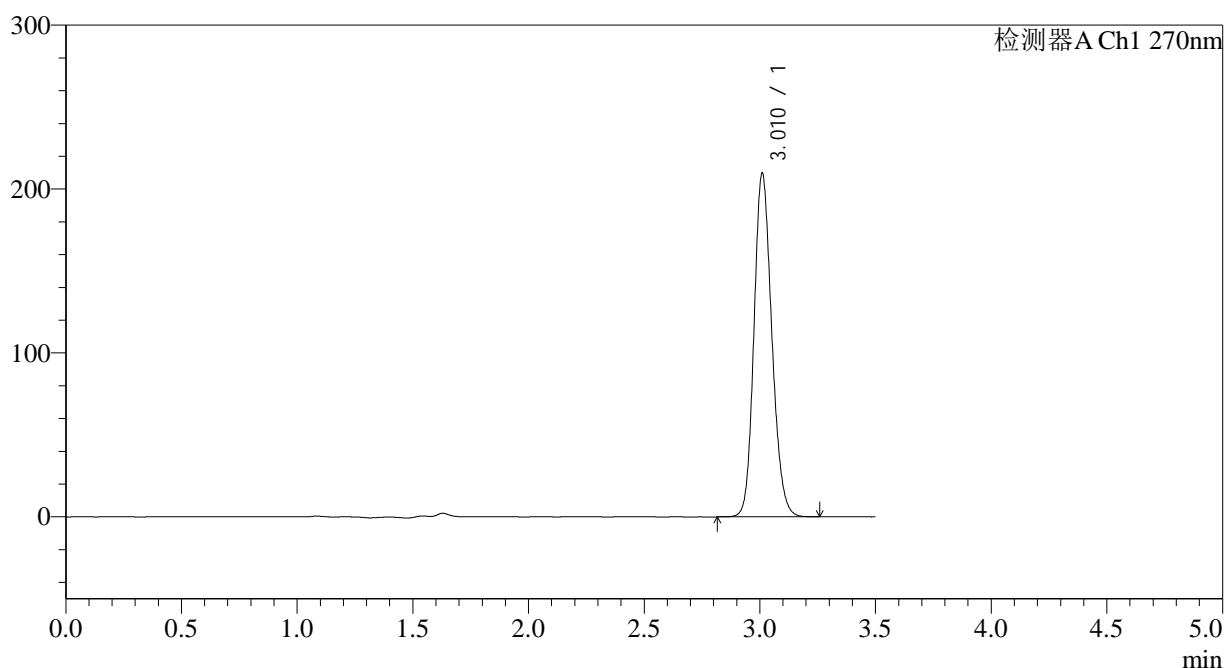

<峰表>

检测器A Ch1 270nm

峰号	保留时间	面积	面积%	高度	理论塔板数(USP)	拖尾因子	分离度(USP)
1	3.010	1126624	100.000	208743	7332	1.165	--
总计		1126624	100.000	208743			

图128 拉莫三嗪片溶出度测定长期30月HPLC图谱
自制品(2022102211批)(50mg规格)-pH1.0介质-桨法-50转-片5
供试品溶液-2

<样品信息>

色谱柱:XB-C18(150*4.6mm,5 μ m)

流速: 1.5ml/min

柱温:30 $^{\circ}$ C

波长: 270nm

数据文件名: RC\$J484 - 7-6/7-485-2 - zzp-2022102211p-cq30y-50mg-rcd-jf50z-pH1.0jz-P6-1.lcd

方法文件名: RC\$J484 - J484-RCD-FX256.lcm

批处理文件名: RC\$J484 - J484-20250603-rcd-FX256.lcb

样品瓶号: 3-48

进样体积: 20 μ L

版本号: 6.115

进样时间: 2025/06/03 21:49:52

实验者: xiexinhui

处理时间 (V2): 2025/06/04 08:36:59

处理者: xiexinhui

仪器型号: SHIMADZU LC-2050C(FX256)

<色谱图>

mV

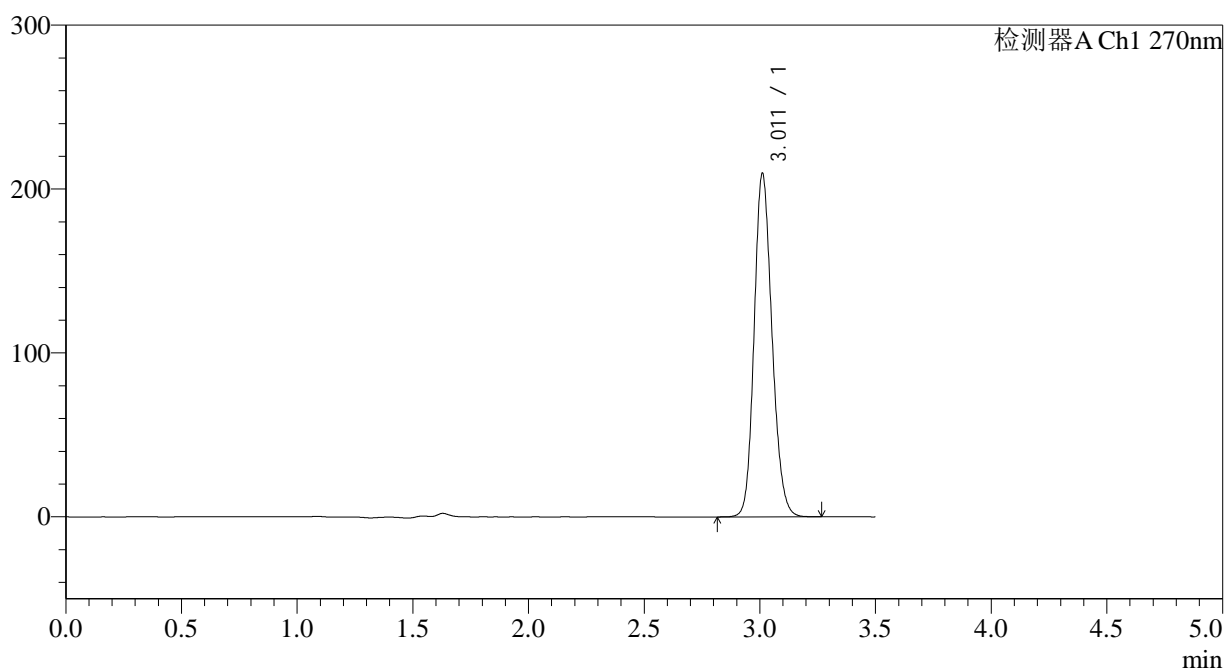

<峰表>

检测器A Ch1 270nm

峰号	保留时间	面积	面积%	高度	理论塔板数(USP)	拖尾因子	分离度(USP)
1	3.011	1126068	100.000	209061	7350	1.164	--
总计		1126068	100.000	209061			

图129 拉莫三嗪片溶出度测定长期30月HPLC图谱
自制品(2022102211批)(50mg规格)-pH1.0介质-桨法-50转-片6
供试品溶液-1

<样品信息>

色谱柱:XB-C18(150*4.6mm,5 μ m)

流速: 1.5ml/min

柱温:30 $^{\circ}$ C

波长: 270nm

数据文件名: RC\$J484 - 7-6/7-486-2 - zzp-2022102211p-cq30y-50mg-rcd-jf50z-pH1.0jz-P6-2.lcd

方法文件名: RC\$J484 - J484-RCD-FX256.lcm

批处理文件名: RC\$J484 - J484-20250603-rcd-FX256.lcb

样品瓶号: 3-48

进样体积: 20 μ L

版本号: 6.115

进样时间: 2025/06/03 21:53:45

实验者: xiexinhui

处理时间 (V2): 2025/06/04 08:37:01

处理者: xiexinhui

仪器型号: SHIMADZU LC-2050C(FX256)

<色谱图>

mV

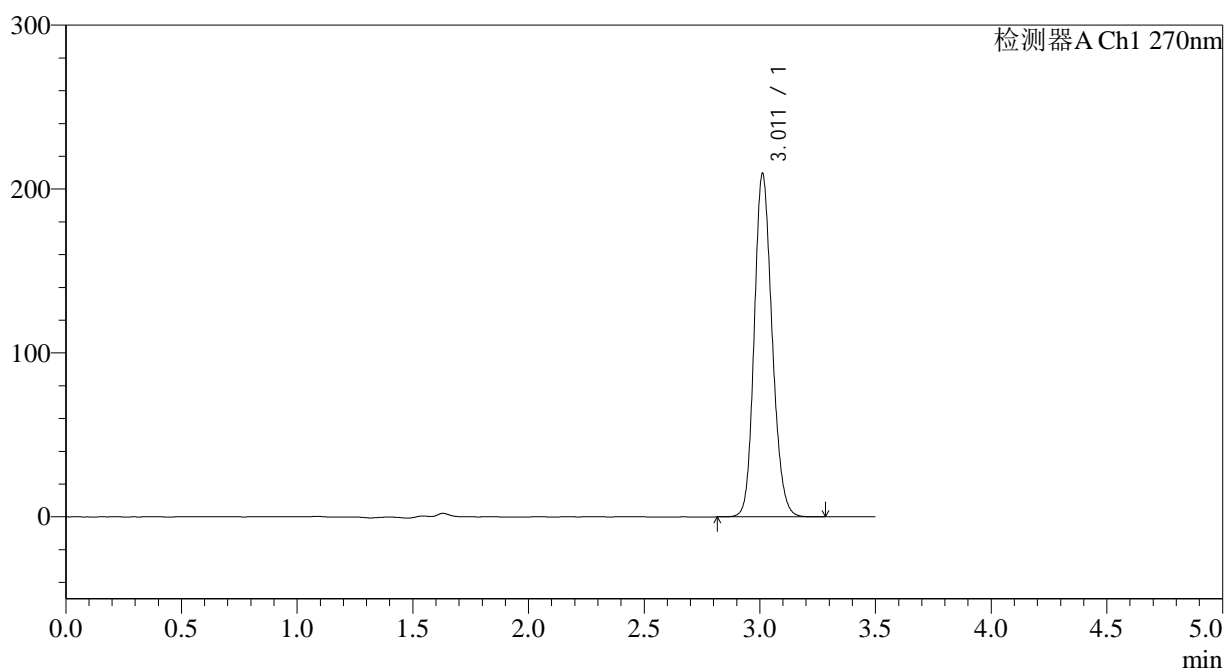

<峰表>

检测器A Ch1 270nm

峰号	保留时间	面积	面积%	高度	理论塔板数(USP)	拖尾因子	分离度(USP)
1	3.011	1125325	100.000	209139	7345	1.163	--
总计		1125325	100.000	209139			

图130 拉莫三嗪片溶出度测定长期30月HPLC图谱
自制品(2022102211批)(50mg规格)-pH1.0介质-桨法-50转-片6
供试品溶液-2

<样品信息>

色谱柱:XB-C18(150*4.6mm,5μm)	流速: 1.5ml/min
柱温:30°C	波长: 270nm
数据文件名: RC\$J484 - 7-6/7-489-2 - zzp-zj30y-50mg-rcd-jf50z-pH1.0jz-rj.lcd	
方法文件名: RC\$J484 - J484-RCD-FX256.lcm	
批处理文件名: RC\$J484 - J484-20250603-rcd-FX256.lcb	
样品瓶号: 4-9	版本号: 6.115
进样体积: 20 μL	实验者: xiexinhui
进样时间: 2025/06/03 22:05:24	处理者: xiexinhui
处理时间 (V2): 2025/06/04 08:37:09	
仪器型号: SHIMADZU LC-2050C(FX256)	

<色谱图>

mV

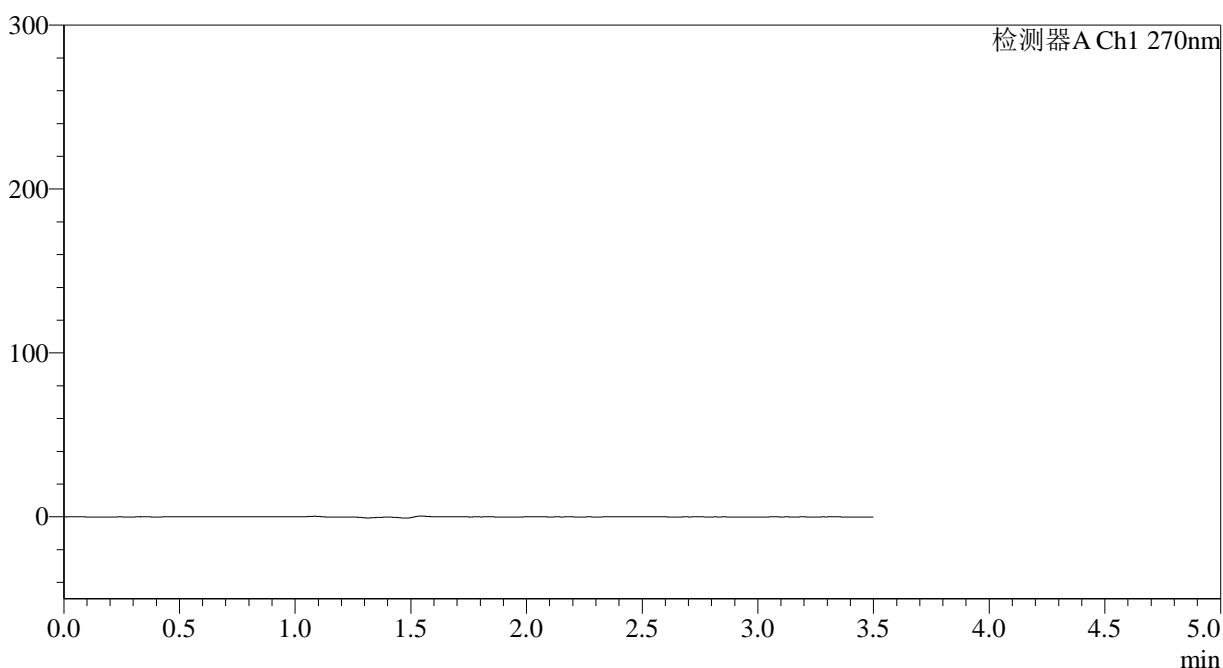

<峰表>

检测器A Ch1 270nm

峰号	保留时间	面积	面积%	高度	理论塔板数(USP)	拖尾因子	分离度(USP)
总计							

图133 拉莫三嗪片溶出度测定中间条件30月HPLC图谱
自制品(50mg规格)-pH1.0介质-桨法-50转
溶剂

<样品信息>

色谱柱:XB-C18(150*4.6mm,5 μ m)

流速: 1.5ml/min

柱温:30 $^{\circ}$ C

波长: 270nm

数据文件名: RC\$J484 - 7-6/7-493-2 - zzp-zj30y-50mg-rcd-jf50z-pH1.0jz-dz1-4.lcd

方法文件名: RC\$J484 - J484-RCD-FX256.lcm

批处理文件名: RC\$J484 - J484-20250603-rcd-FX256.lcb

样品瓶号: 4-18

进样体积: 20 μ L

版本号: 6.115

进样时间: 2025/06/03 22:21:02

实验者: xiexinhui

处理时间(V2): 2025/06/04 08:37:20

处理者: xiexinhui

仪器型号: SHIMADZU LC-2050C(FX256)

<色谱图>

mV

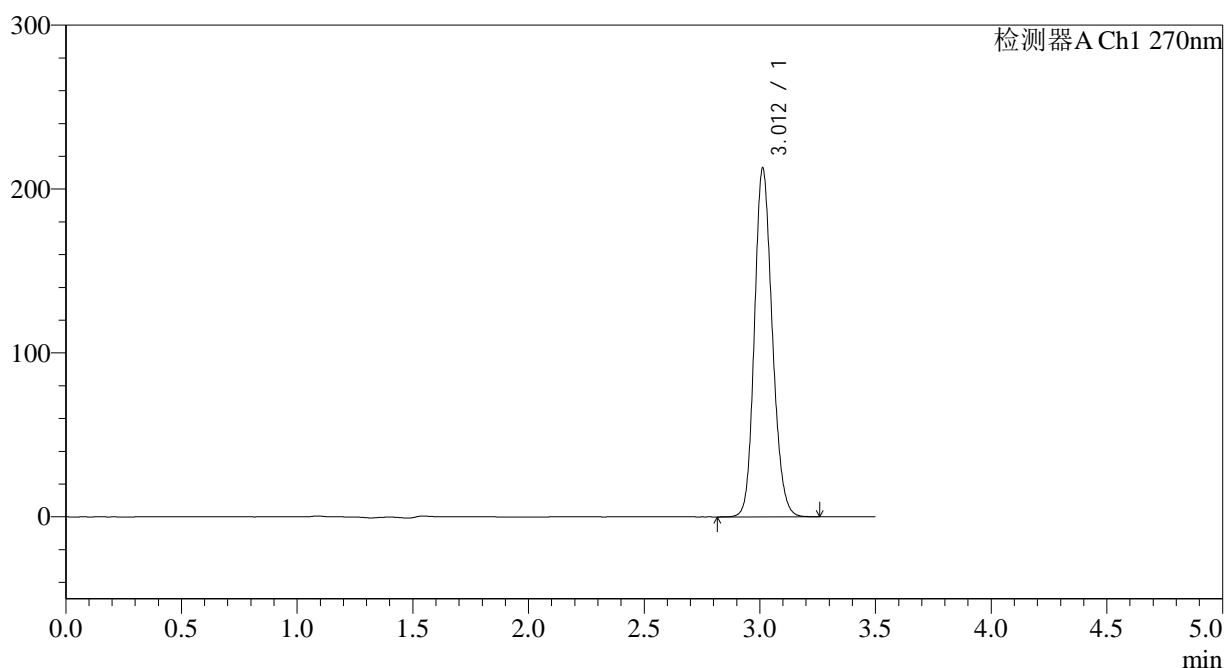

<峰表>

检测器A Ch1 270nm

峰号	保留时间	面积	面积%	高度	理论塔板数(USP)	拖尾因子	分离度(USP)
1	3.012	1142547	100.000	212733	7367	1.162	--
总计		1142547	100.000	212733			

图137 拉莫三嗪片溶出度测定中间条件30月HPLC图谱
自制品(50mg规格)-pH1.0介质-桨法-50转
对照品溶液-1-4

<样品信息>

色谱柱:XB-C18(150*4.6mm,5µm)	流速: 1.5ml/min
柱温:30°C	波长: 270nm
数据文件名: RC\$J484 - 7-6/7-495-2 - zzp-2022102011p-zj30y-50mg-rcd-jf50z-pH1.0jz-P1-1.lcd	
方法文件名: RC\$J484 - J484-RCD-FX256.lcm	
批处理文件名: RC\$J484 - J484-20250603-rcd-FX256.lcb	
样品瓶号: 4-1	版本号: 6.115
进样体积: 20 µL	实验者: xiexinhui
进样时间: 2025/06/03 22:28:49	处理者: xiexinhui
处理时间 (V2): 2025/06/04 08:37:25	
仪器型号: SHIMADZU LC-2050C(FX256)	

<色谱图>

mV

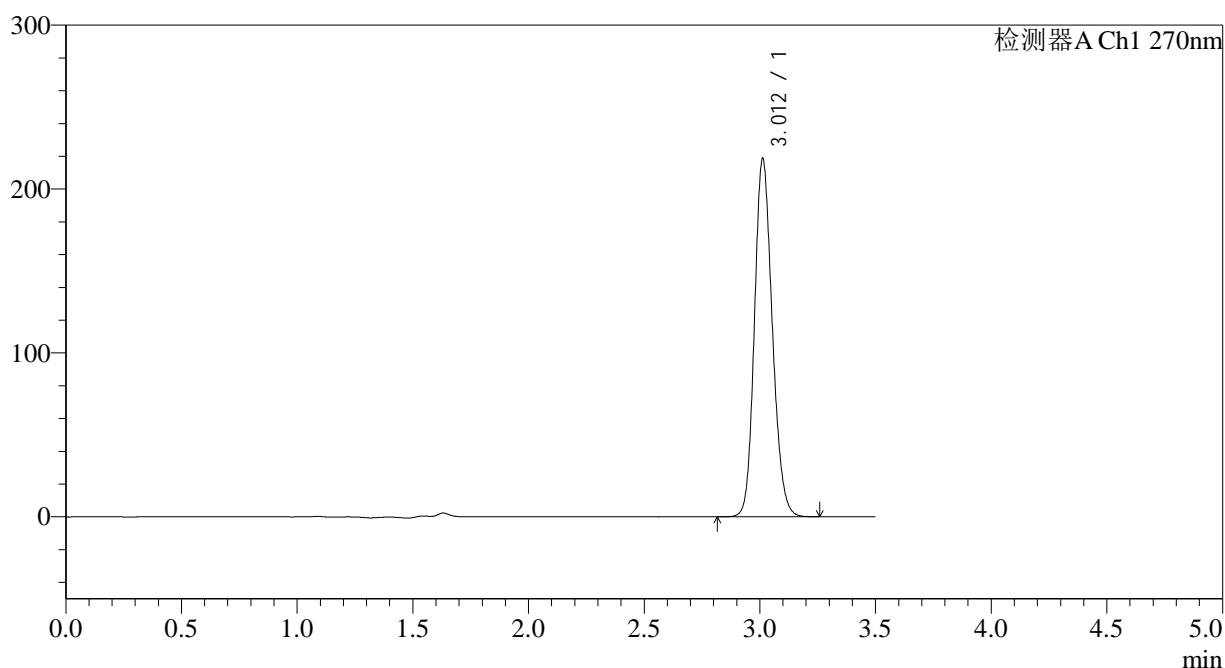

<峰表>

检测器A Ch1 270nm

峰号	保留时间	面积	面积%	高度	理论塔板数(USP)	拖尾因子	分离度(USP)
1	3.012	1173970	100.000	218501	7360	1.163	--
总计		1173970	100.000	218501			

图139 拉莫三嗪片溶出度测定中间条件30月HPLC图谱
自制品(2022102011批)(50mg规格)-pH1.0介质-桨法-50转-片1
供试品溶液-1

<样品信息>

色谱柱:XB-C18(150*4.6mm,5 μ m)

流速: 1.5ml/min

柱温:30 $^{\circ}$ C

波长: 270nm

数据文件名: RC\$J484 - 7-6/7-496-2 - zzp-2022102011p-zj30y-50mg-rcd-jf50z-pH1.0jz-P1-2.lcd

方法文件名: RC\$J484 - J484-RCD-FX256.lcm

批处理文件名: RC\$J484 - J484-20250603-rcd-FX256.lcb

样品瓶号: 4-1

进样体积: 20 μ L

版本号: 6.115

进样时间: 2025/06/03 22:32:42

实验者: xiexinhui

处理时间 (V2): 2025/06/04 08:37:27

处理者: xiexinhui

仪器型号: SHIMADZU LC-2050C(FX256)

<色谱图>

mV

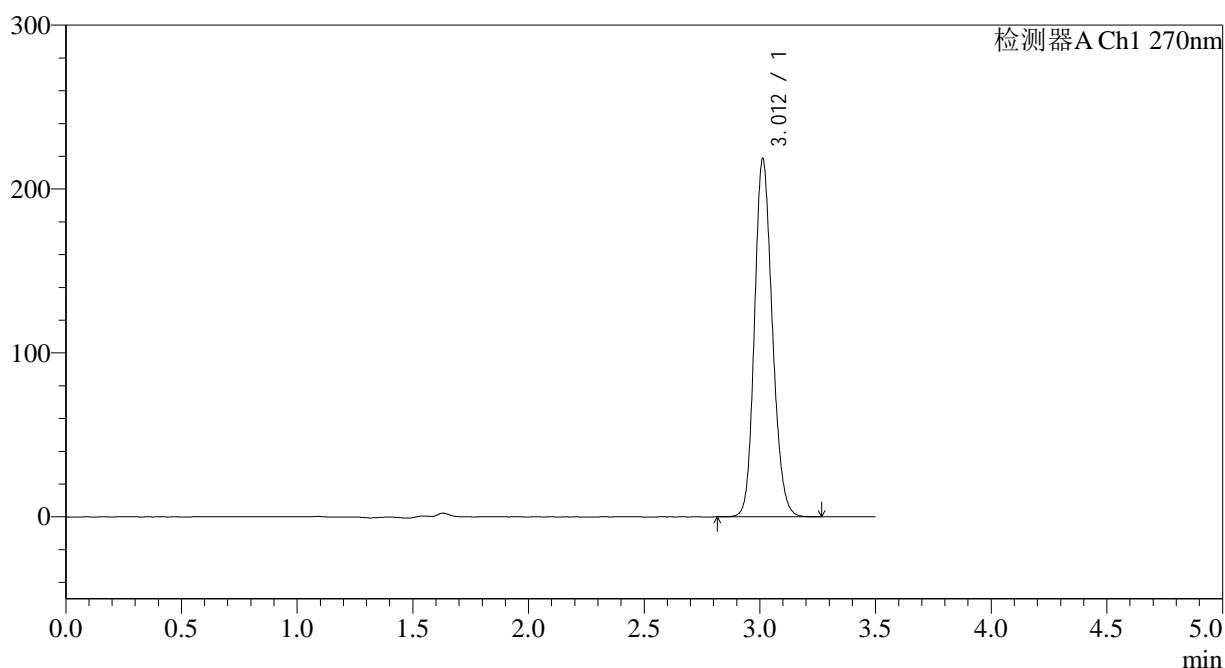

<峰表>

检测器A Ch1 270nm

峰号	保留时间	面积	面积%	高度	理论塔板数(USP)	拖尾因子	分离度(USP)
1	3.012	1173726	100.000	218509	7364	1.162	--
总计		1173726	100.000	218509			

图140 拉莫三嗪片溶出度测定中间条件30月HPLC图谱
自制品(2022102011批)(50mg规格)-pH1.0介质-桨法-50转-片1
供试品溶液-2

<样品信息>

色谱柱:XB-C18(150*4.6mm,5µm)	流速: 1.5ml/min
柱温:30°C	波长: 270nm
数据文件名: RC\$J484 - 7-6/7-497-2 - zzp-2022102011p-zj30y-50mg-rcd-jf50z-pH1.0jz-P2-1.lcd	
方法文件名: RC\$J484 - J484-RCD-FX256.lcm	
批处理文件名: RC\$J484 - J484-20250603-rcd-FX256.lcb	
样品瓶号: 4-10	版本号: 6.115
进样体积: 20 µL	实验者: xiexinhui
进样时间: 2025/06/03 22:36:35	处理者: xiexinhui
处理时间 (V2): 2025/06/04 08:37:30	
仪器型号: SHIMADZU LC-2050C(FX256)	

<色谱图>

mV

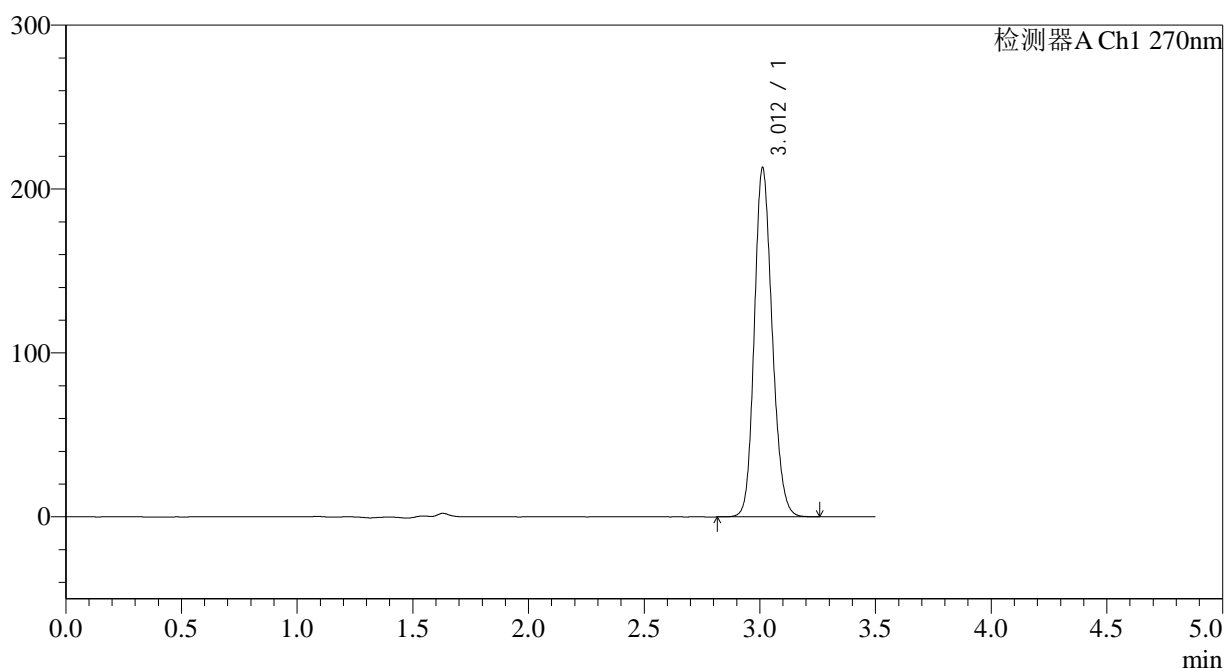

<峰表>

检测器A Ch1 270nm

峰号	保留时间	面积	面积%	高度	理论塔板数(USP)	拖尾因子	分离度(USP)
1	3.012	1143646	100.000	212836	7357	1.161	--
总计		1143646	100.000	212836			

图141 拉莫三嗪片溶出度测定中间条件30月HPLC图谱
自制品(2022102011批)(50mg规格)-pH1.0介质-桨法-50转-片2
供试品溶液-1

<样品信息>

色谱柱:XB-C18(150*4.6mm,5 μ m)

流速: 1.5ml/min

柱温:30 $^{\circ}$ C

波长: 270nm

数据文件名: RC\$J484 - 7-6/7-498-2 - zzp-2022102011p-zj30y-50mg-rcd-jf50z-pH1.0jz-P2-2.lcd

方法文件名: RC\$J484 - J484-RCD-FX256.lcm

批处理文件名: RC\$J484 - J484-20250603-rcd-FX256.lcb

样品瓶号: 4-10

进样体积: 20 μ L

版本号: 6.115

进样时间: 2025/06/03 22:40:28

实验者: xiexinhui

处理时间 (V2): 2025/06/04 08:37:33

处理者: xiexinhui

仪器型号: SHIMADZU LC-2050C(FX256)

<色谱图>

mV

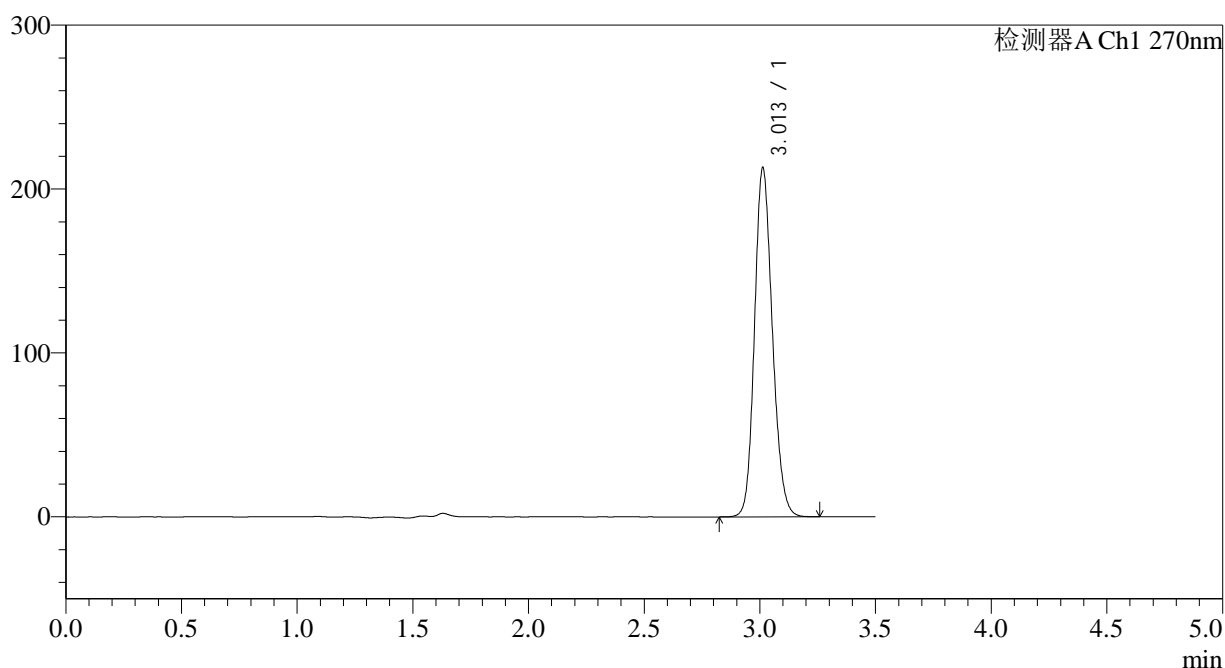

<峰表>

检测器A Ch1 270nm

峰号	保留时间	面积	面积%	高度	理论塔板数(USP)	拖尾因子	分离度(USP)
1	3.013	1143605	100.000	213025	7370	1.160	--
总计		1143605	100.000	213025			

图142 拉莫三嗪片溶出度测定中间条件30月HPLC图谱
自制品(2022102011批)(50mg规格)-pH1.0介质-桨法-50转-片2
供试品溶液-2

<样品信息>

色谱柱:XB-C18(150*4.6mm,5 μ m)

流速: 1.5ml/min

柱温:30 $^{\circ}$ C

波长: 270nm

数据文件名: RC\$J484 - 7-6/7-499-2 - zzp-2022102011p-zj30y-50mg-rcd-jf50z-pH1.0jz-P3-1.lcd

方法文件名: RC\$J484 - J484-RCD-FX256.lcm

批处理文件名: RC\$J484 - J484-20250603-rcd-FX256.lcb

样品瓶号: 4-19

进样体积: 20 μ L

版本号: 6.115

进样时间: 2025/06/03 22:44:21

实验者: xiexinhui

处理时间 (V2): 2025/06/04 08:37:36

处理者: xiexinhui

仪器型号: SHIMADZU LC-2050C(FX256)

<色谱图>

mV

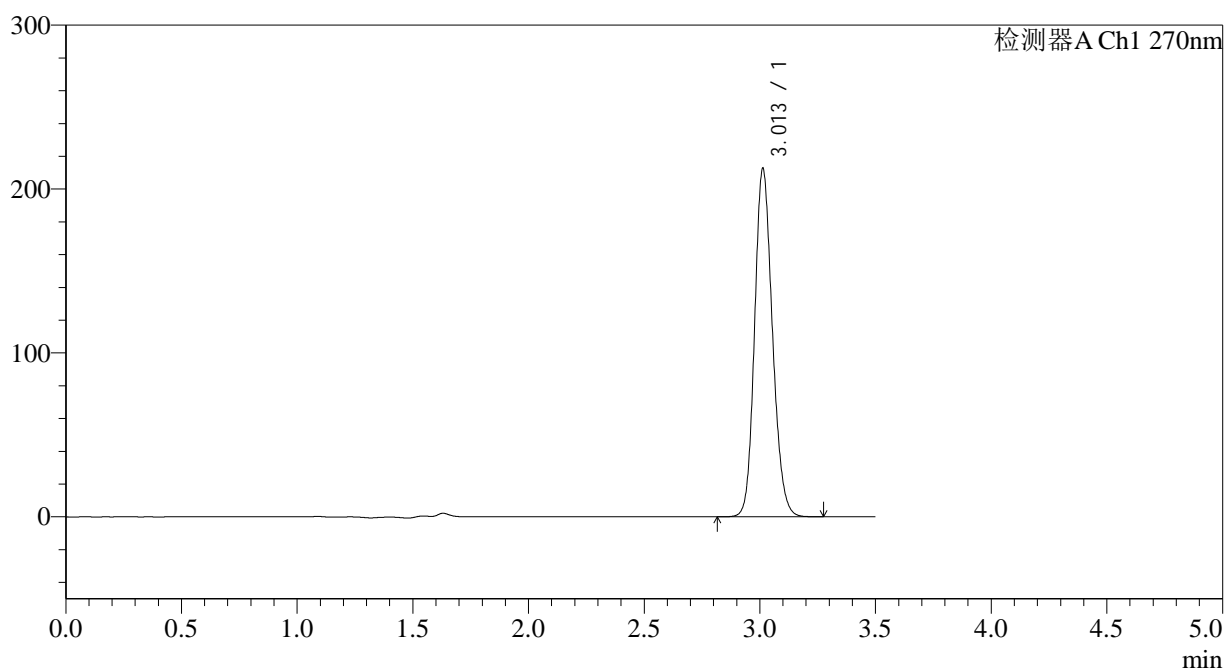

<峰表>

检测器A Ch1 270nm

峰号	保留时间	面积	面积%	高度	理论塔板数(USP)	拖尾因子	分离度(USP)
1	3.013	1140739	100.000	212570	7370	1.161	--
总计		1140739	100.000	212570			

图143 拉莫三嗪片溶出度测定中间条件30月HPLC图谱
自制品(2022102011批)(50mg规格)-pH1.0介质-桨法-50转-片3
供试品溶液-1

<样品信息>

色谱柱:XB-C18(150*4.6mm,5 μ m)

流速: 1.5ml/min

柱温:30 $^{\circ}$ C

波长: 270nm

数据文件名: RC\$J484 - 7-6/7-500-2 - zzp-2022102011p-zj30y-50mg-rcd-jf50z-pH1.0jz-P3-2.lcd

方法文件名: RC\$J484 - J484-RCD-FX256.lcm

批处理文件名: RC\$J484 - J484-20250603-rcd-FX256.lcb

样品瓶号: 4-19

进样体积: 20 μ L

版本号: 6.115

进样时间: 2025/06/03 22:48:14

实验者: xiexinhui

处理时间 (V2): 2025/06/04 08:37:38

处理者: xiexinhui

仪器型号: SHIMADZU LC-2050C(FX256)

<色谱图>

mV

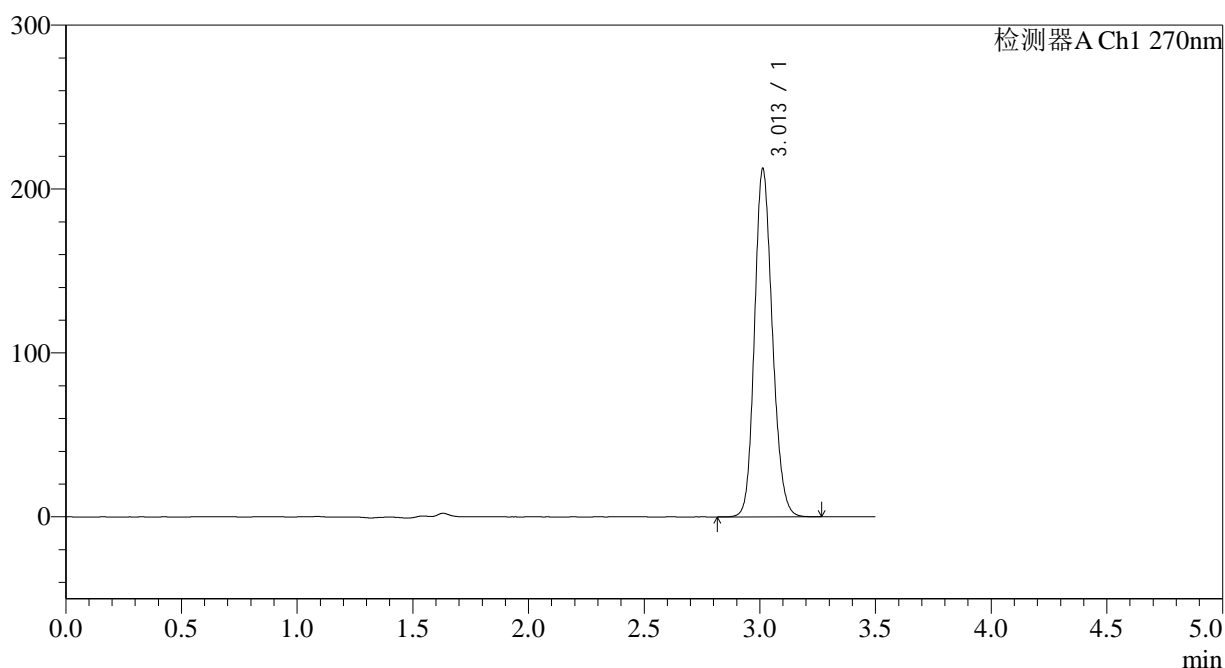

<峰表>

检测器A Ch1 270nm

峰号	保留时间	面积	面积%	高度	理论塔板数(USP)	拖尾因子	分离度(USP)
1	3.013	1140174	100.000	212454	7376	1.160	--
总计		1140174	100.000	212454			

图144 拉莫三嗪片溶出度测定中间条件30月HPLC图谱
自制品(2022102011批)(50mg规格)-pH1.0介质-桨法-50转-片3
供试品溶液-2

<样品信息>

色谱柱:XB-C18(150*4.6mm,5 μ m)

流速: 1.5ml/min

柱温:30 $^{\circ}$ C

波长: 270nm

数据文件名: RC\$J484 - 7-6/7-501-2 - zzp-2022102011p-zj30y-50mg-rcd-jf50z-pH1.0jz-P4-1.lcd

方法文件名: RC\$J484 - J484-RCD-FX256.lcm

批处理文件名: RC\$J484 - J484-20250603-rcd-FX256.lcb

样品瓶号: 4-28

进样体积: 20 μ L

版本号: 6.115

进样时间: 2025/06/03 22:52:08

实验者: xiexinhui

处理时间 (V2): 2025/06/04 08:37:41

处理者: xiexinhui

仪器型号: SHIMADZU LC-2050C(FX256)

<色谱图>

mV

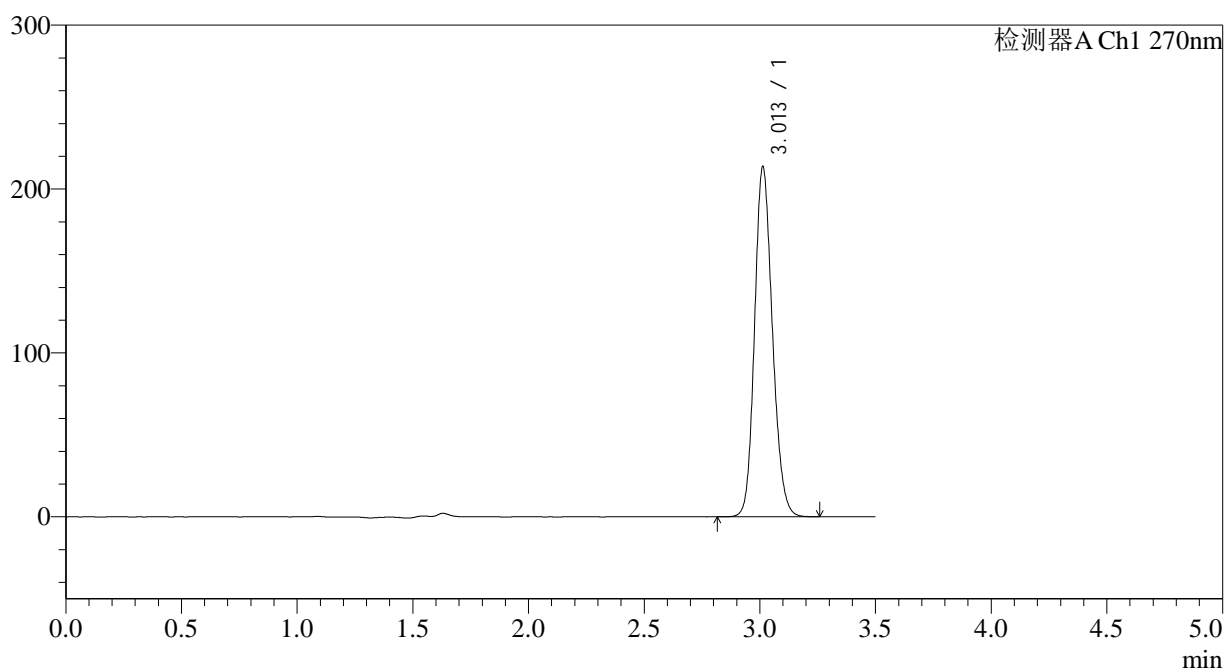

<峰表>

检测器A Ch1 270nm

峰号	保留时间	面积	面积%	高度	理论塔板数(USP)	拖尾因子	分离度(USP)
1	3.013	1146645	100.000	213671	7375	1.161	--
总计		1146645	100.000	213671			

图145 拉莫三嗪片溶出度测定中间条件30月HPLC图谱
自制品(2022102011批)(50mg规格)-pH1.0介质-桨法-50转-片4
供试品溶液-1

<样品信息>

色谱柱:XB-C18(150*4.6mm,5 μ m)

流速: 1.5ml/min

柱温:30 $^{\circ}$ C

波长: 270nm

数据文件名: RC\$J484 - 7-6/7-502-2 - zzp-2022102011p-zj30y-50mg-rcd-jf50z-pH1.0jz-P4-2.lcd

方法文件名: RC\$J484 - J484-RCD-FX256.lcm

批处理文件名: RC\$J484 - J484-20250603-rcd-FX256.lcb

样品瓶号: 4-28

进样体积: 20 μ L

版本号: 6.115

进样时间: 2025/06/03 22:55:59

实验者: xiexinhui

处理时间 (V2): 2025/06/04 08:37:43

处理者: xiexinhui

仪器型号: SHIMADZU LC-2050C(FX256)

<色谱图>

mV

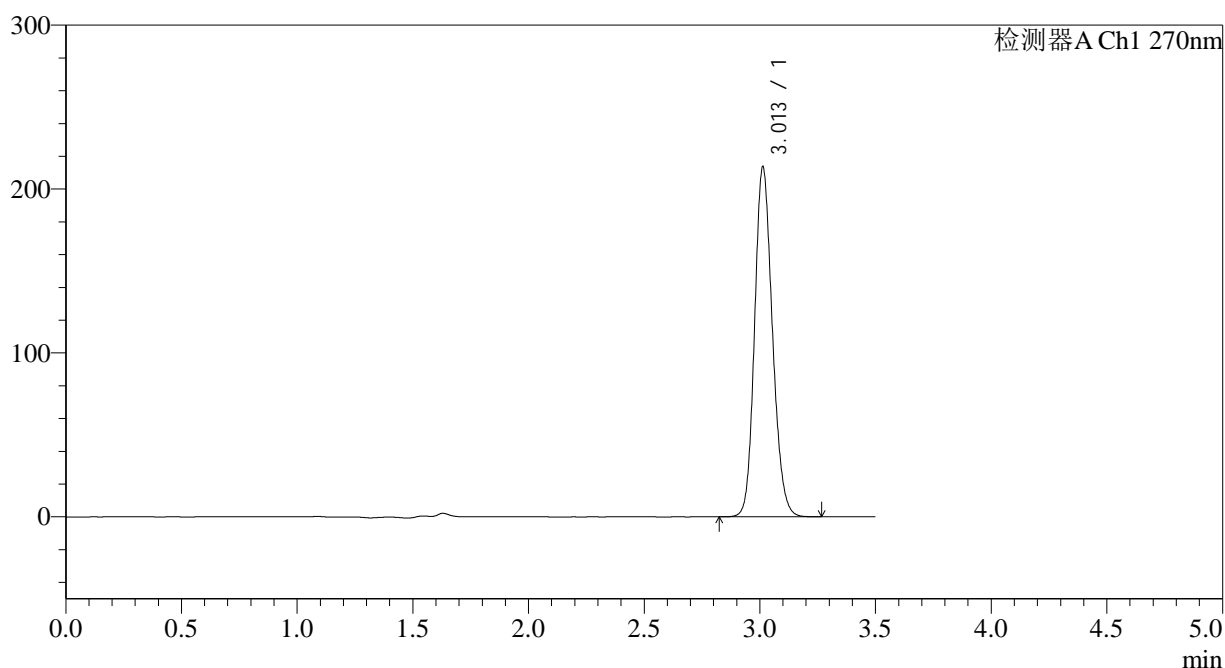

<峰表>

检测器A Ch1 270nm

峰号	保留时间	面积	面积%	高度	理论塔板数(USP)	拖尾因子	分离度(USP)
1	3.013	1146041	100.000	213570	7373	1.160	--
总计		1146041	100.000	213570			

图146 拉莫三嗪片溶出度测定中间条件30月HPLC图谱
自制品(2022102011批)(50mg规格)-pH1.0介质-桨法-50转-片4
供试品溶液-2

<样品信息>

色谱柱:XB-C18(150*4.6mm,5 μ m) 流速: 1.5ml/min
 柱温:30 $^{\circ}$ C 波长: 270nm
 数据文件名: RC\$J484 - 7-6/7-503-2 - zzp-2022102011p-zj30y-50mg-rcd-jf50z-pH1.0jz-P5-1.lcd
 方法文件名: RC\$J484 - J484-RCD-FX256.lcm
 批处理文件名: RC\$J484 - J484-20250603-rcd-FX256.lcb
 样品瓶号: 4-37
 进样体积: 20 μ L 版本号: 6.115
 进样时间: 2025/06/03 22:59:51 实验者: xiexinhui
 处理时间(V2): 2025/06/04 08:37:46 处理者: xiexinhui
 仪器型号: SHIMADZU LC-2050C(FX256)

<色谱图>

mV

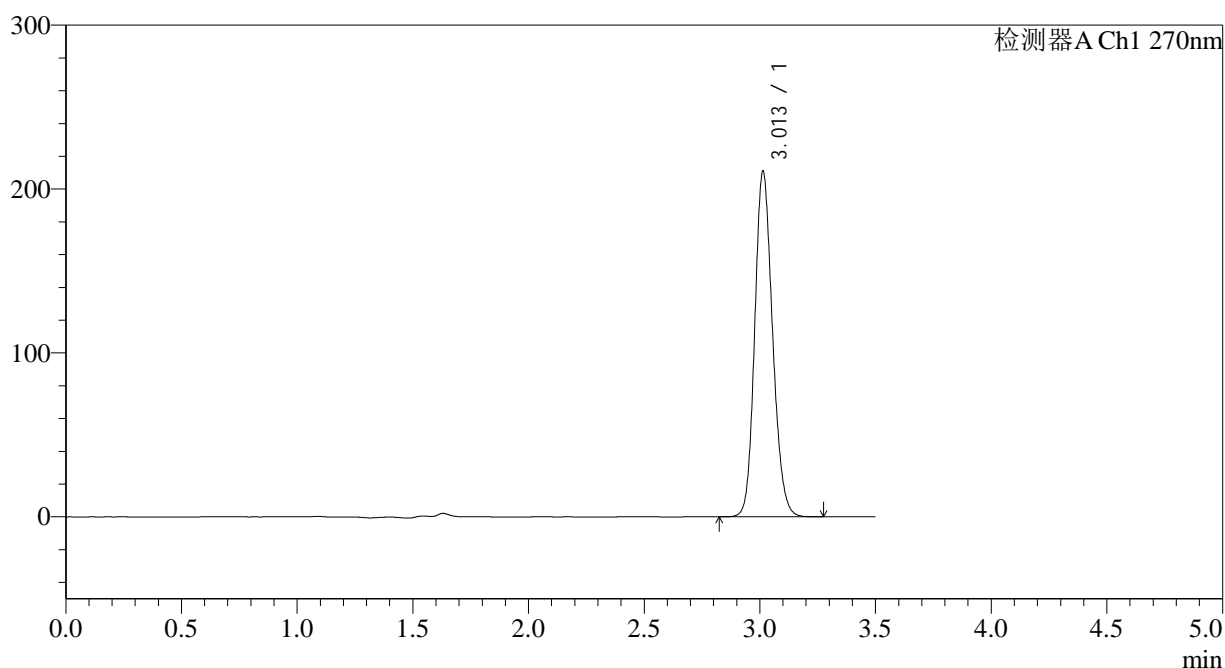

<峰表>

检测器A Ch1 270nm

峰号	保留时间	面积	面积%	高度	理论塔板数(USP)	拖尾因子	分离度(USP)
1	3.013	1132161	100.000	210984	7371	1.160	--
总计		1132161	100.000	210984			

图147 拉莫三嗪片溶出度测定中间条件30月HPLC图谱
 自制品(2022102011批)(50mg规格)-pH1.0介质-桨法-50转-片5
 供试品溶液-1

<样品信息>

色谱柱:XB-C18(150*4.6mm,5μm)	流速: 1.5ml/min
柱温:30°C	波长: 270nm
数据文件名: RC\$J484 - 7-6/7-504-2 - zzp-2022102011p-zj30y-50mg-rcd-jf50z-pH1.0jz-P5-2.lcd	
方法文件名: RC\$J484 - J484-RCD-FX256.lcm	
批处理文件名: RC\$J484 - J484-20250603-rcd-FX256.lcb	
样品瓶号: 4-37	版本号: 6.115
进样体积: 20 μL	实验者: xiexinhui
进样时间: 2025/06/03 23:03:44	处理者: xiexinhui
处理时间 (V2): 2025/06/04 08:37:49	
仪器型号: SHIMADZU LC-2050C(FX256)	

<色谱图>

mV

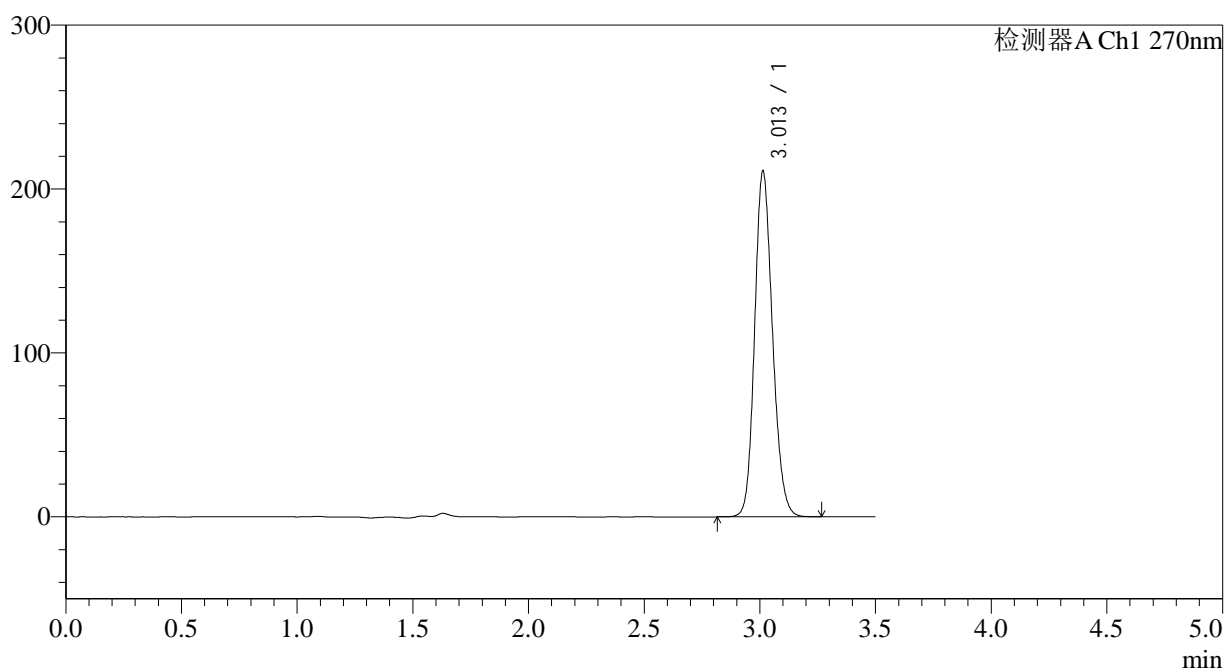

<峰表>

检测器A Ch1 270nm

峰号	保留时间	面积	面积%	高度	理论塔板数(USP)	拖尾因子	分离度(USP)
1	3.013	1131981	100.000	211021	7375	1.159	--
总计		1131981	100.000	211021			

图148 拉莫三嗪片溶出度测定中间条件30月HPLC图谱
自制品(2022102011批)(50mg规格)-pH1.0介质-桨法-50转-片5
供试品溶液-2

<样品信息>

色谱柱:XB-C18(150*4.6mm,5 μ m)

流速: 1.5ml/min

柱温:30 $^{\circ}$ C

波长: 270nm

数据文件名: RC\$J484 - 7-6/7-505-2 - zzp-2022102011p-zj30y-50mg-rcd-jf50z-pH1.0jz-P6-1.lcd

方法文件名: RC\$J484 - J484-RCD-FX256.lcm

批处理文件名: RC\$J484 - J484-20250603-rcd-FX256.lcb

样品瓶号: 4-46

进样体积: 20 μ L

版本号: 6.115

进样时间: 2025/06/03 23:07:36

实验者: xiexinhui

处理时间 (V2): 2025/06/04 08:37:51

处理者: xiexinhui

仪器型号: SHIMADZU LC-2050C(FX256)

<色谱图>

mV

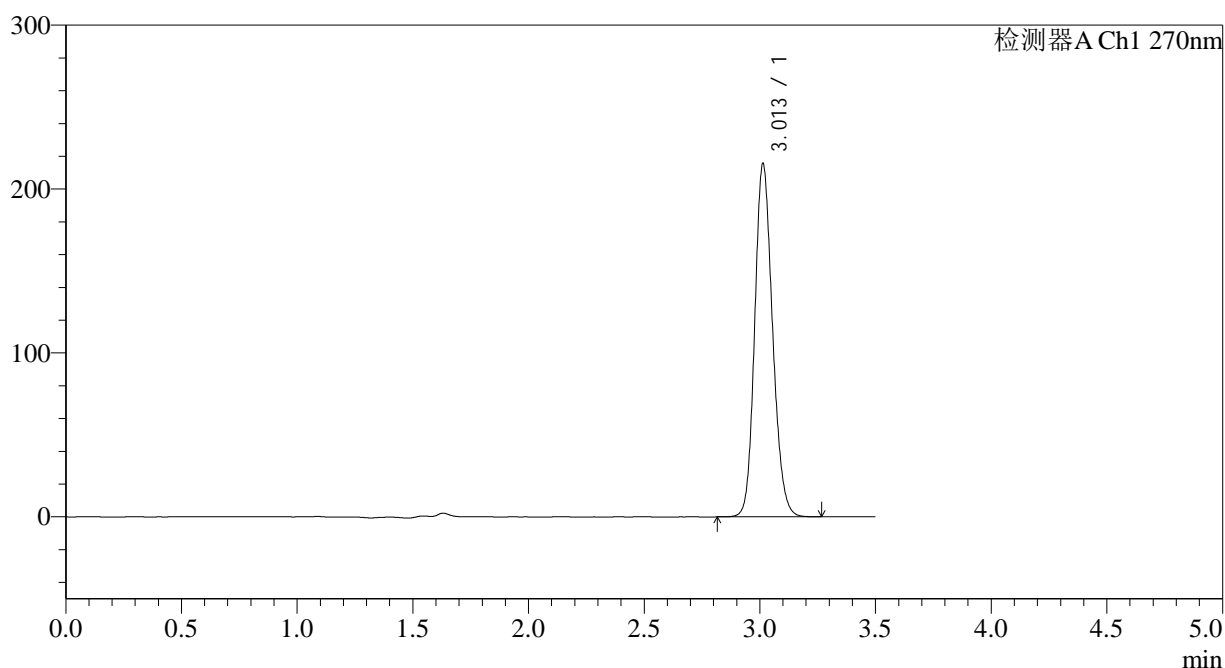

<峰表>

检测器A Ch1 270nm

峰号	保留时间	面积	面积%	高度	理论塔板数(USP)	拖尾因子	分离度(USP)
1	3.013	1157566	100.000	215646	7367	1.161	--
总计		1157566	100.000	215646			

图149 拉莫三嗪片溶出度测定中间条件30月HPLC图谱
自制品(2022102011批)(50mg规格)-pH1.0介质-桨法-50转-片6
供试品溶液-1

<样品信息>

色谱柱:XB-C18(150*4.6mm,5 μ m) 流速: 1.5ml/min
 柱温:30 $^{\circ}$ C 波长: 270nm
 数据文件名: RC\$J484 - 7-6/7-506-2 - zzp-2022102011p-zj30y-50mg-rcd-jf50z-pH1.0jz-P6-2.lcd
 方法文件名: RC\$J484 - J484-RCD-FX256.lcm
 批处理文件名: RC\$J484 - J484-20250603-rcd-FX256.lcb
 样品瓶号: 4-46
 进样体积: 20 μ L 版本号: 6.115
 进样时间: 2025/06/03 23:11:28 实验者: xiexinhui
 处理时间(V2): 2025/06/04 08:37:54 处理者: xiexinhui
 仪器型号: SHIMADZU LC-2050C(FX256)

<色谱图>

mV

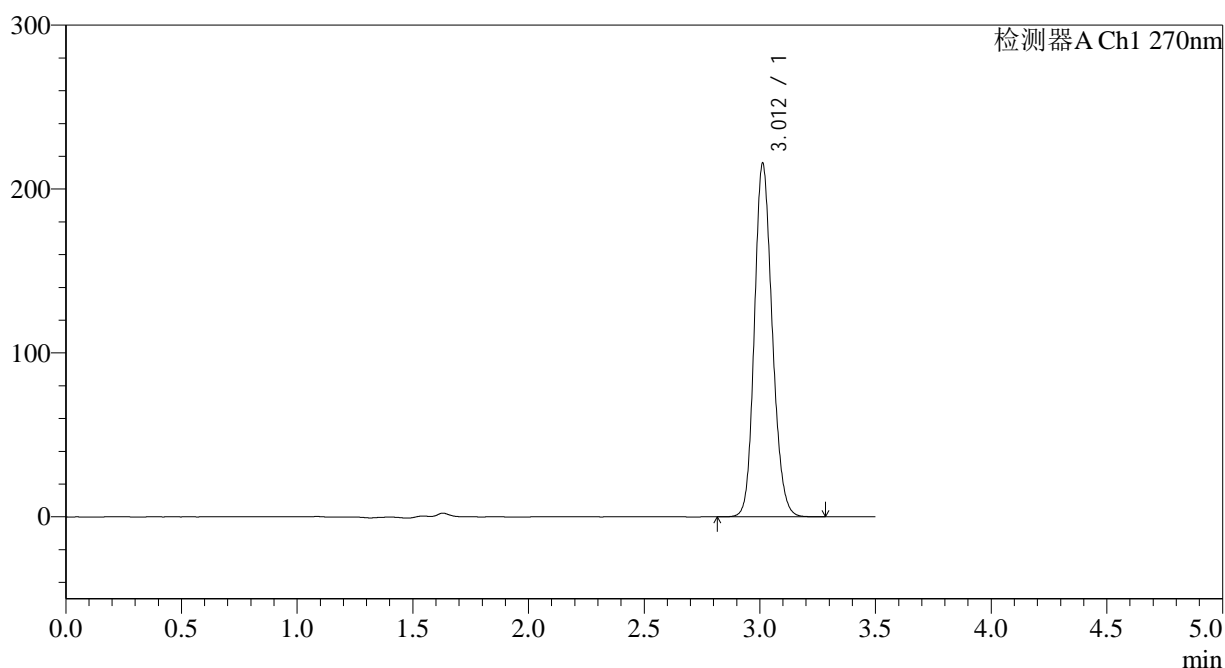

<峰表>

检测器A Ch1 270nm

峰号	保留时间	面积	面积%	高度	理论塔板数(USP)	拖尾因子	分离度(USP)
1	3.012	1158193	100.000	215590	7369	1.160	--
总计		1158193	100.000	215590			

图150 拉莫三嗪片溶出度测定中间条件30月HPLC图谱
 自制品(2022102011批)(50mg规格)-pH1.0介质-桨法-50转-片6
 供试品溶液-2

<样品信息>

色谱柱:XB-C18(150*4.6mm,5µm)	流速: 1.5ml/min
柱温:30°C	波长: 270nm
数据文件名: RC\$J484 - 7-6/7-508-2 - zzp-2022102111p-zj30y-50mg-rcd-jf50z-pH1.0jz-P1-2.lcd	
方法文件名: RC\$J484 - J484-RCD-FX256.lcm	
批处理文件名: RC\$J484 - J484-20250603-rcd-FX256.lcb	
样品瓶号: 4-2	版本号: 6.115
进样体积: 20 µL	实验者: xiexinhui
进样时间: 2025/06/03 23:19:15	处理者: xiexinhui
处理时间 (V2): 2025/06/04 08:37:59	
仪器型号: SHIMADZU LC-2050C(FX256)	

<色谱图>

mV

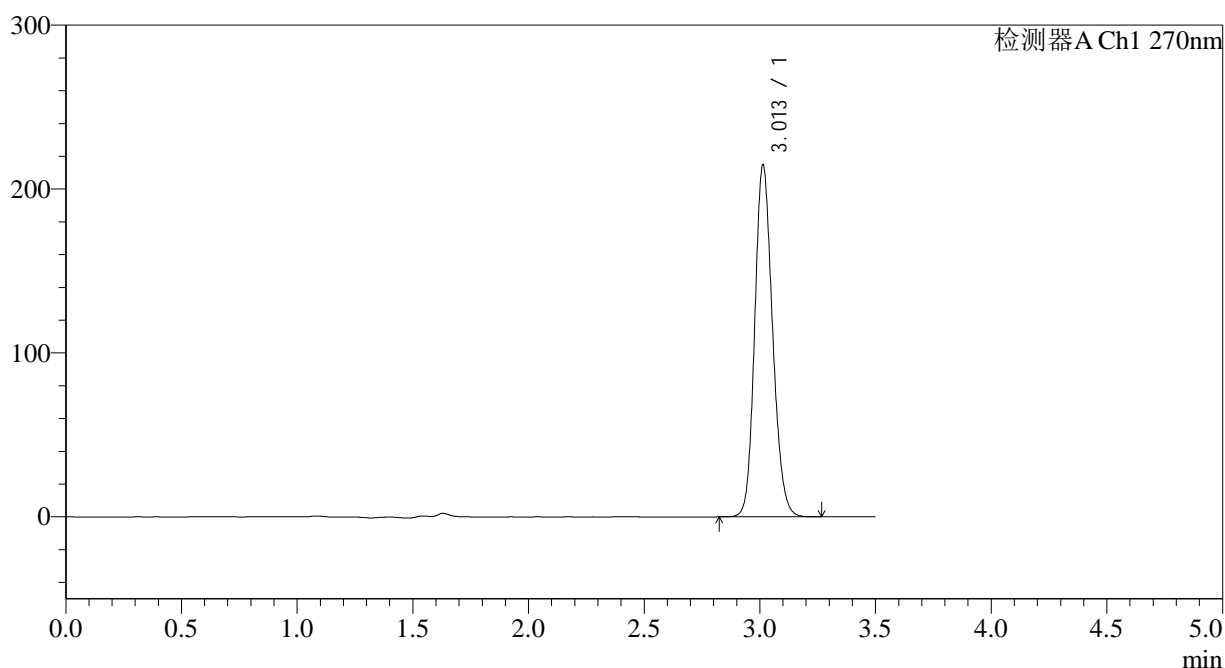

<峰表>

检测器A Ch1 270nm

峰号	保留时间	面积	面积%	高度	理论塔板数(USP)	拖尾因子	分离度(USP)
1	3.013	1152603	100.000	214879	7374	1.160	--
总计		1152603	100.000	214879			

图152 拉莫三嗪片溶出度测定中间条件30月HPLC图谱
自制品(2022102111批)(50mg规格)-pH1.0介质-桨法-50转-片1
供试品溶液-2

<样品信息>

色谱柱:XB-C18(150*4.6mm,5 μ m)

流速: 1.5ml/min

柱温:30 $^{\circ}$ C

波长: 270nm

数据文件名: RC\$J484 - 7-6/7-509-2 - zzp-2022102111p-zj30y-50mg-rcd-jf50z-pH1.0jz-P2-1.lcd

方法文件名: RC\$J484 - J484-RCD-FX256.lcm

批处理文件名: RC\$J484 - J484-20250603-rcd-FX256.lcb

样品瓶号: 4-11

进样体积: 20 μ L

版本号: 6.115

进样时间: 2025/06/03 23:23:08

实验者: xiexinhui

处理时间 (V2): 2025/06/04 08:38:01

处理者: xiexinhui

仪器型号: SHIMADZU LC-2050C(FX256)

<色谱图>

mV

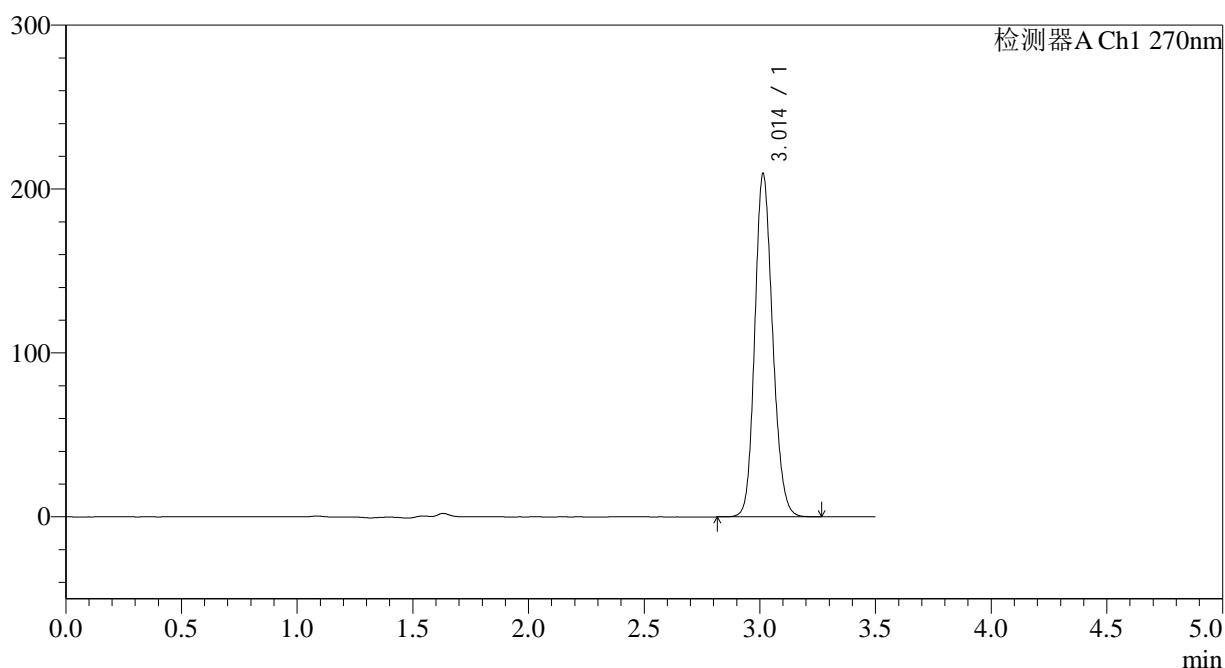

<峰表>

检测器A Ch1 270nm

峰号	保留时间	面积	面积%	高度	理论塔板数(USP)	拖尾因子	分离度(USP)
1	3.014	1123167	100.000	209470	7390	1.158	--
总计		1123167	100.000	209470			

图153 拉莫三嗪片溶出度测定中间条件30月HPLC图谱
自制品(2022102111批)(50mg规格)-pH1.0介质-桨法-50转-片2
供试品溶液-1

<样品信息>

色谱柱:XB-C18(150*4.6mm,5 μ m)

流速: 1.5ml/min

柱温:30 $^{\circ}$ C

波长: 270nm

数据文件名: RC\$J484 - 7-6/7-510-2 - zzp-2022102111p-zj30y-50mg-rcd-jf50z-pH1.0jz-P2-2.lcd

方法文件名: RC\$J484 - J484-RCD-FX256.lcm

批处理文件名: RC\$J484 - J484-20250603-rcd-FX256.lcb

样品瓶号: 4-11

进样体积: 20 μ L

版本号: 6.115

进样时间: 2025/06/03 23:27:01

实验者: xiexinhui

处理时间 (V2): 2025/06/04 08:38:04

处理者: xiexinhui

仪器型号: SHIMADZU LC-2050C(FX256)

<色谱图>

mV

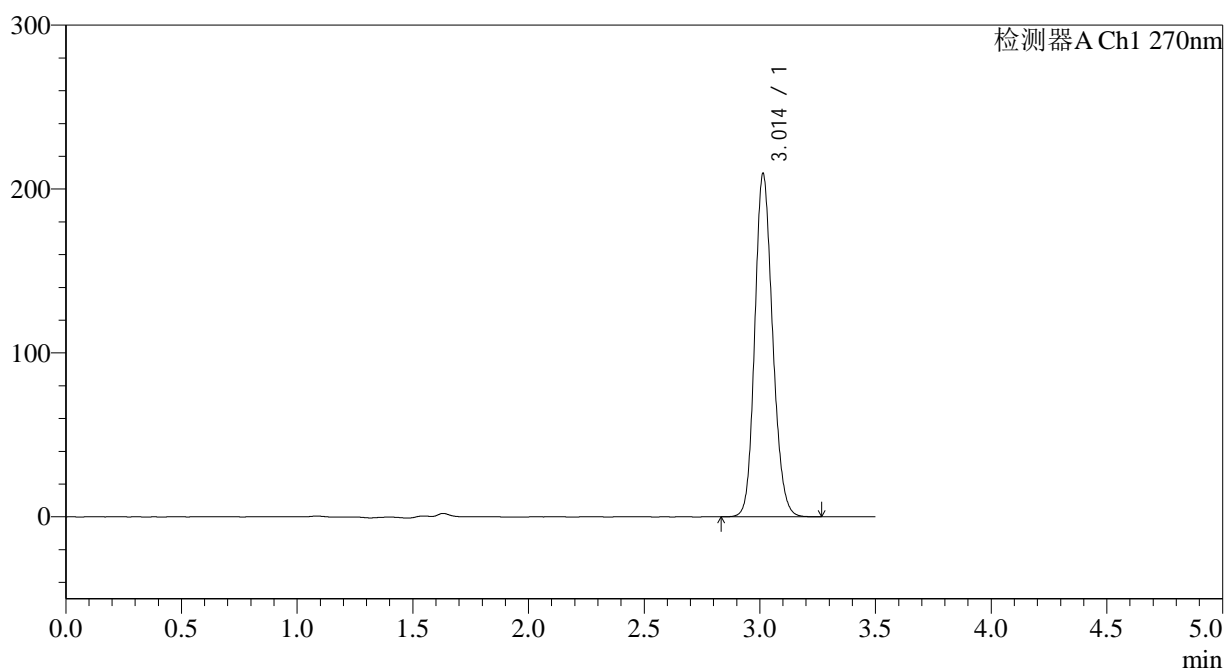

<峰表>

检测器A Ch1 270nm

峰号	保留时间	面积	面积%	高度	理论塔板数(USP)	拖尾因子	分离度(USP)
1	3.014	1123375	100.000	209487	7390	1.158	--
总计		1123375	100.000	209487			

图154 拉莫三嗪片溶出度测定中间条件30月HPLC图谱
自制品(2022102111批)(50mg规格)-pH1.0介质-桨法-50转-片2
供试品溶液-2

<样品信息>

色谱柱:XB-C18(150*4.6mm,5 μ m)

流速: 1.5ml/min

柱温:30 $^{\circ}$ C

波长: 270nm

数据文件名: RC\$J484 - 7-6/7-511-2 - zzp-2022102111p-zj30y-50mg-rcd-jf50z-pH1.0jz-P3-1.lcd

方法文件名: RC\$J484 - J484-RCD-FX256.lcm

批处理文件名: RC\$J484 - J484-20250603-rcd-FX256.lcb

样品瓶号: 4-20

进样体积: 20 μ L

版本号: 6.115

进样时间: 2025/06/03 23:30:54

实验者: xiexinhui

处理时间(V2): 2025/06/04 08:38:07

处理者: xiexinhui

仪器型号: SHIMADZU LC-2050C(FX256)

<色谱图>

mV

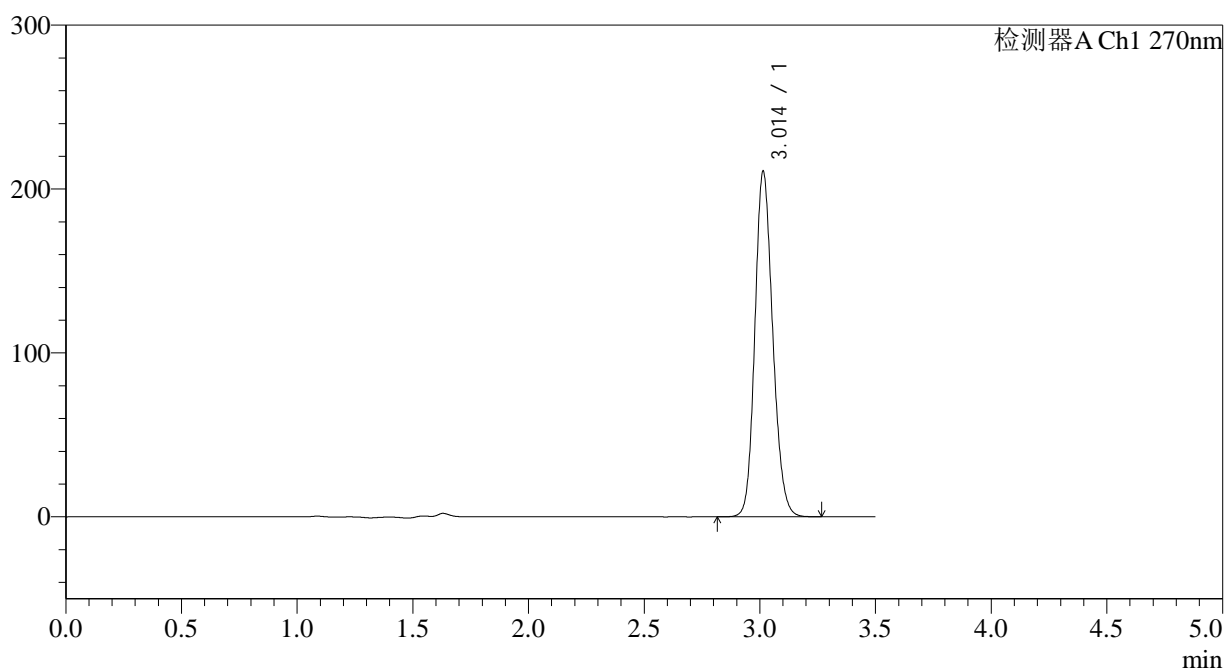

<峰表>

检测器A Ch1 270nm

峰号	保留时间	面积	面积%	高度	理论塔板数(USP)	拖尾因子	分离度(USP)
1	3.014	1131091	100.000	210815	7388	1.158	--
总计		1131091	100.000	210815			

图155 拉莫三嗪片溶出度测定中间条件30月HPLC图谱
自制品(2022102111批)(50mg规格)-pH1.0介质-桨法-50转-片3
供试品溶液-1

<样品信息>

色谱柱:XB-C18(150*4.6mm,5 μ m)

流速: 1.5ml/min

柱温:30 $^{\circ}$ C

波长: 270nm

数据文件名: RC\$J484 - 7-6/7-512-2 - zzp-2022102111p-zj30y-50mg-rcd-jf50z-pH1.0jz-P3-2.lcd

方法文件名: RC\$J484 - J484-RCD-FX256.lcm

批处理文件名: RC\$J484 - J484-20250603-rcd-FX256.lcb

样品瓶号: 4-20

进样体积: 20 μ L

版本号: 6.115

进样时间: 2025/06/03 23:34:47

实验者: xiexinhui

处理时间(V2): 2025/06/04 08:38:09

处理者: xiexinhui

仪器型号: SHIMADZU LC-2050C(FX256)

<色谱图>

mV

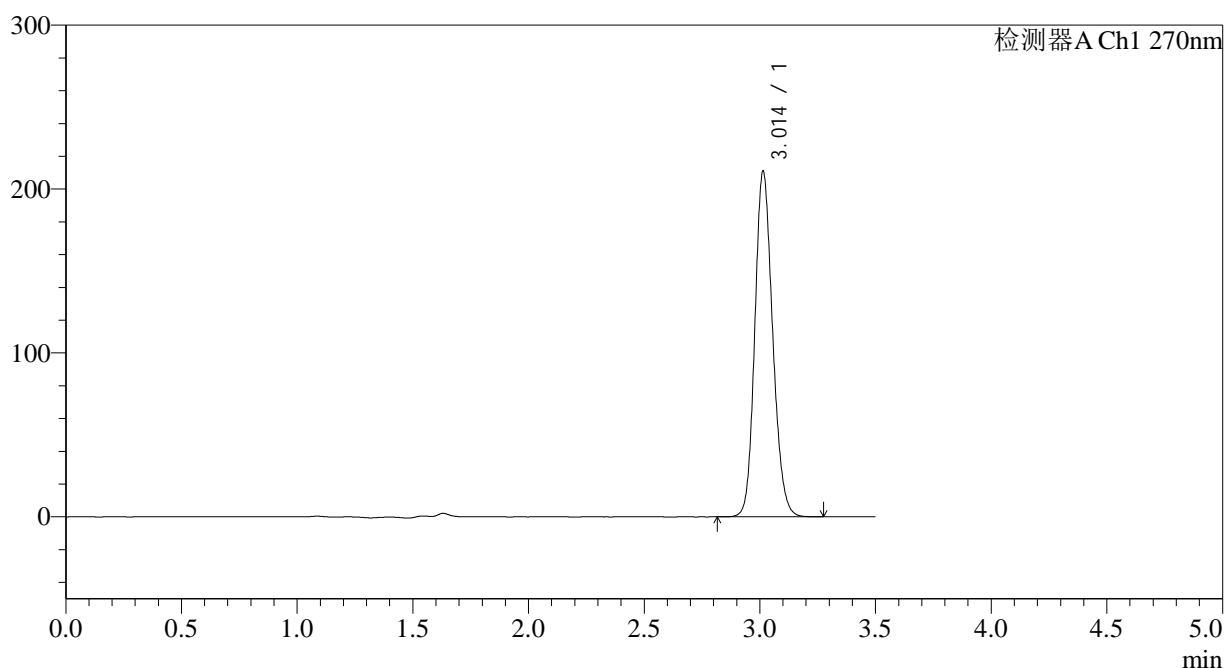

<峰表>

检测器A Ch1 270nm

峰号	保留时间	面积	面积%	高度	理论塔板数(USP)	拖尾因子	分离度(USP)
1	3.014	1131346	100.000	210942	7390	1.158	--
总计		1131346	100.000	210942			

图156 拉莫三嗪片溶出度测定中间条件30月HPLC图谱
自制品(2022102111批)(50mg规格)-pH1.0介质-桨法-50转-片3
供试品溶液-2

<样品信息>

色谱柱:XB-C18(150*4.6mm,5 μ m)

流速: 1.5ml/min

柱温:30 $^{\circ}$ C

波长: 270nm

数据文件名: RC\$J484 - 7-6/7-513-2 - zzp-2022102111p-zj30y-50mg-rcd-jf50z-pH1.0jz-P4-1.lcd

方法文件名: RC\$J484 - J484-RCD-FX256.lcm

批处理文件名: RC\$J484 - J484-20250603-rcd-FX256.lcb

样品瓶号: 4-29

进样体积: 20 μ L

版本号: 6.115

进样时间: 2025/06/03 23:38:40

实验者: xiexinhui

处理时间(V2): 2025/06/04 08:38:12

处理者: xiexinhui

仪器型号: SHIMADZU LC-2050C(FX256)

<色谱图>

mV

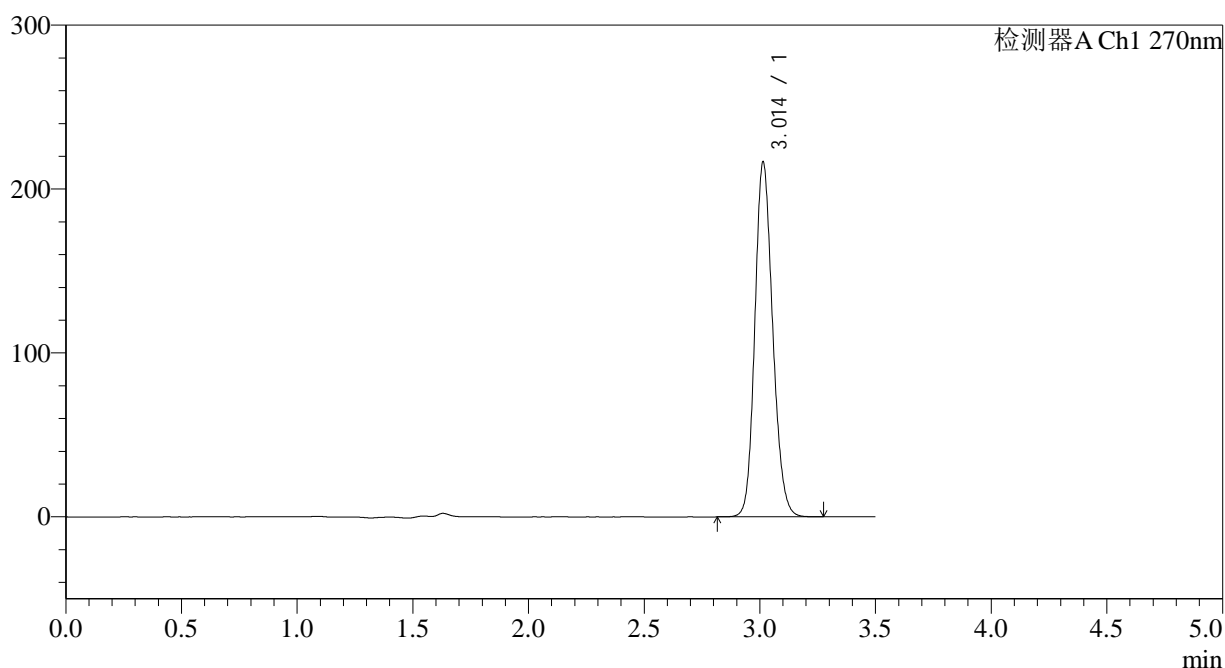

<峰表>

检测器A Ch1 270nm

峰号	保留时间	面积	面积%	高度	理论塔板数(USP)	拖尾因子	分离度(USP)
1	3.014	1162188	100.000	216547	7384	1.160	--
总计		1162188	100.000	216547			

图157 拉莫三嗪片溶出度测定中间条件30月HPLC图谱
自制品(2022102111批)(50mg规格)-pH1.0介质-桨法-50转-片4
供试品溶液-1

<样品信息>

色谱柱:XB-C18(150*4.6mm,5µm)	流速: 1.5ml/min
柱温:30°C	波长: 270nm
数据文件名: RC\$J484 - 7-6/7-514-2 - zzp-2022102111p-zj30y-50mg-rcd-jf50z-pH1.0jz-P4-2.lcd	
方法文件名: RC\$J484 - J484-RCD-FX256.lcm	
批处理文件名: RC\$J484 - J484-20250603-rcd-FX256.lcb	
样品瓶号: 4-29	版本号: 6.115
进样体积: 20 µL	实验者: xiexinhui
进样时间: 2025/06/03 23:42:33	处理者: xiexinhui
处理时间 (V2): 2025/06/04 08:38:14	
仪器型号: SHIMADZU LC-2050C(FX256)	

<色谱图>

mV

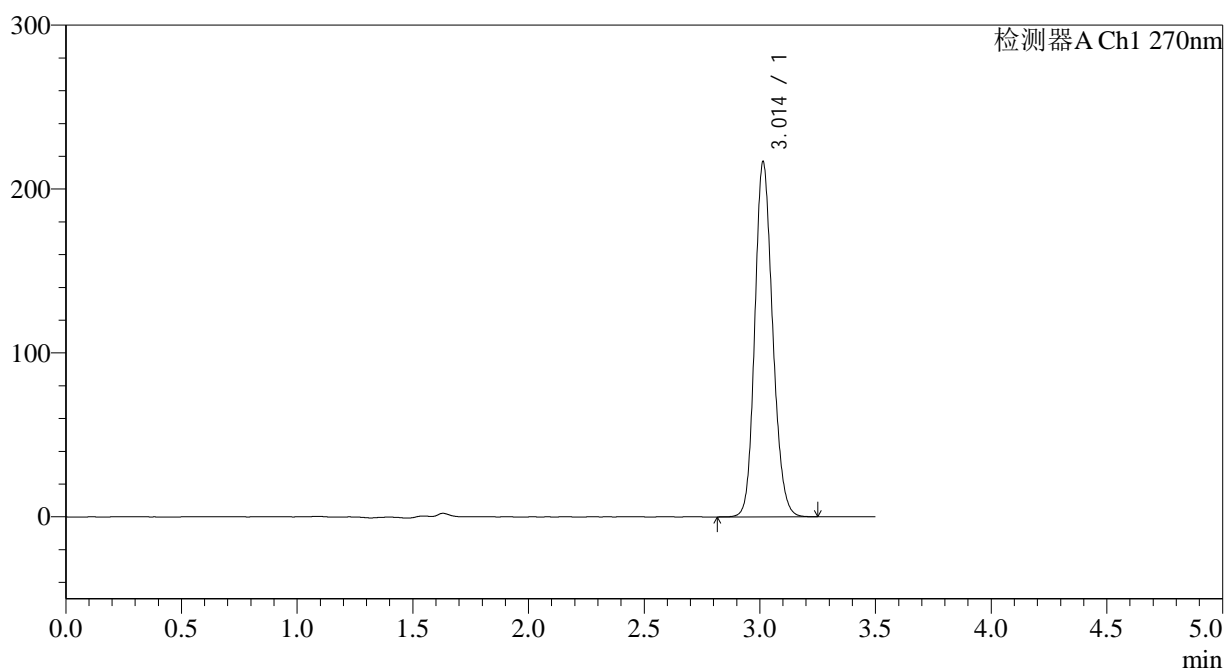

<峰表>

检测器A Ch1 270nm

峰号	保留时间	面积	面积%	高度	理论塔板数(USP)	拖尾因子	分离度(USP)
1	3.014	1162699	100.000	216677	7383	1.160	--
总计		1162699	100.000	216677			

图158 拉莫三嗪片溶出度测定中间条件30月HPLC图谱
自制品(2022102111批)(50mg规格)-pH1.0介质-桨法-50转-片4
供试品溶液-2

<样品信息>

色谱柱:XB-C18(150*4.6mm,5 μ m)

流速: 1.5ml/min

柱温:30 $^{\circ}$ C

波长: 270nm

数据文件名: RC\$J484 - 7-6/7-515-2 - zzp-2022102111p-zj30y-50mg-rcd-jf50z-pH1.0jz-P5-1.lcd

方法文件名: RC\$J484 - J484-RCD-FX256.lcm

批处理文件名: RC\$J484 - J484-20250603-rcd-FX256.lcb

样品瓶号: 4-38

进样体积: 20 μ L

版本号: 6.115

进样时间: 2025/06/03 23:46:26

实验者: xiexinhui

处理时间(V2): 2025/06/04 08:38:17

处理者: xiexinhui

仪器型号: SHIMADZU LC-2050C(FX256)

<色谱图>

mV

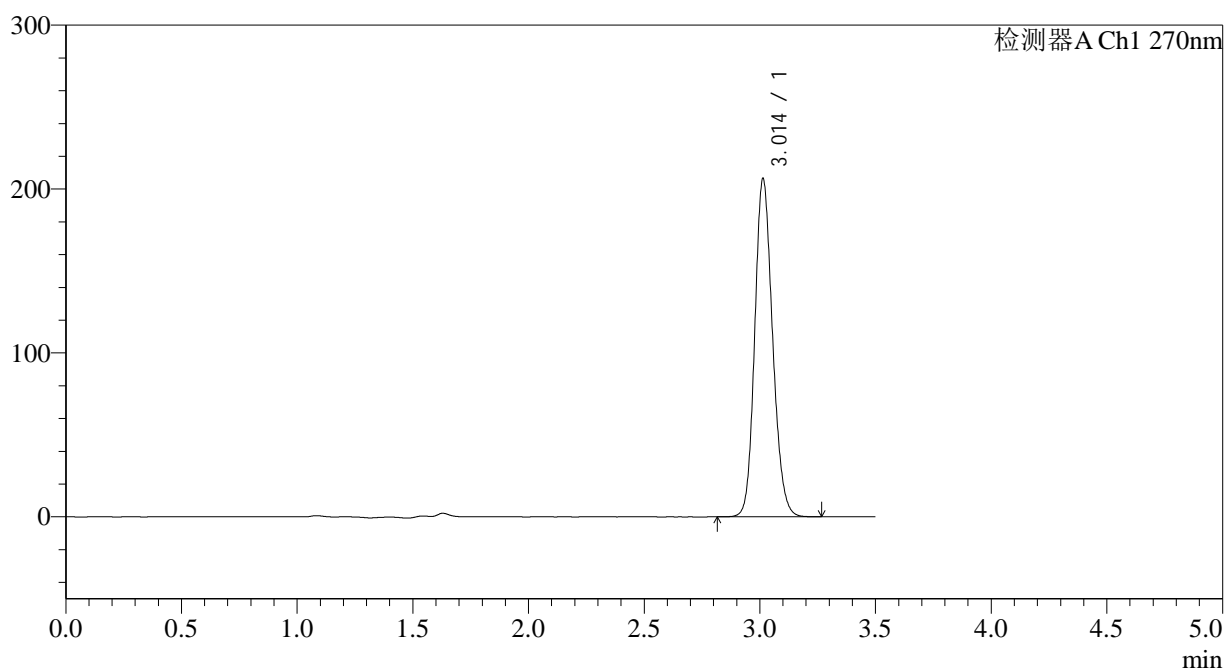

<峰表>

检测器A Ch1 270nm

峰号	保留时间	面积	面积%	高度	理论塔板数(USP)	拖尾因子	分离度(USP)
1	3.014	1106971	100.000	206456	7385	1.157	--
总计		1106971	100.000	206456			

图159 拉莫三嗪片溶出度测定中间条件30月HPLC图谱
自制品(2022102111批)(50mg规格)-pH1.0介质-桨法-50转-片5
供试品溶液-1

<样品信息>

色谱柱:XB-C18(150*4.6mm,5 μ m)

流速: 1.5ml/min

柱温:30 $^{\circ}$ C

波长: 270nm

数据文件名: RC\$J484 - 7-6/7-516-2 - zzp-2022102111p-zj30y-50mg-rcd-jf50z-pH1.0jz-P5-2.lcd

方法文件名: RC\$J484 - J484-RCD-FX256.lcm

批处理文件名: RC\$J484 - J484-20250603-rcd-FX256.lcb

样品瓶号: 4-38

进样体积: 20 μ L

版本号: 6.115

进样时间: 2025/06/03 23:50:19

实验者: xiexinhui

处理时间 (V2): 2025/06/04 08:38:19

处理者: xiexinhui

仪器型号: SHIMADZU LC-2050C(FX256)

<色谱图>

mV

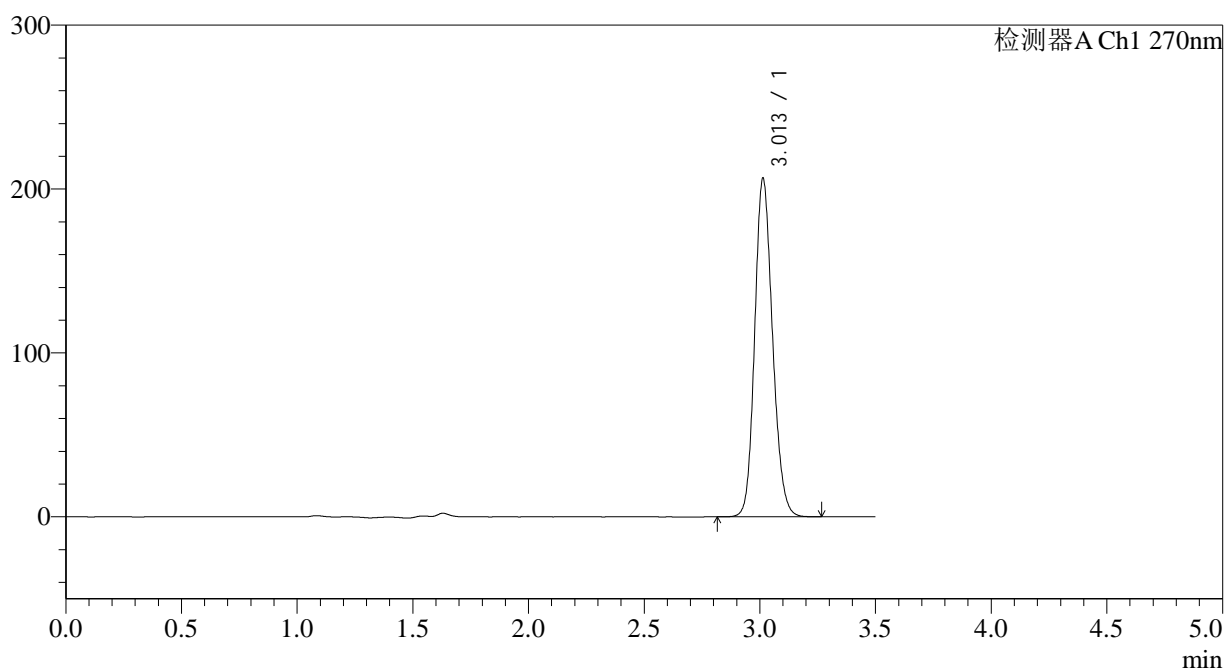

<峰表>

检测器A Ch1 270nm

峰号	保留时间	面积	面积%	高度	理论塔板数(USP)	拖尾因子	分离度(USP)
1	3.013	1107671	100.000	206591	7388	1.157	--
总计		1107671	100.000	206591			

图160 拉莫三嗪片溶出度测定中间条件30月HPLC图谱
自制品(2022102111批)(50mg规格)-pH1.0介质-桨法-50转-片5
供试品溶液-2

<样品信息>

色谱柱:XB-C18(150*4.6mm,5µm)	流速: 1.5ml/min
柱温:30°C	波长: 270nm
数据文件名: RC\$J484 - 7-6/7-517-2 - zzp-2022102111p-zj30y-50mg-rcd-jf50z-pH1.0jz-P6-1.lcd	
方法文件名: RC\$J484 - J484-RCD-FX256.lcm	
批处理文件名: RC\$J484 - J484-20250603-rcd-FX256.lcb	
样品瓶号: 4-47	版本号: 6.115
进样体积: 20 µL	实验者: xiexinhui
进样时间: 2025/06/03 23:54:11	处理者: xiexinhui
处理时间 (V2): 2025/06/04 08:38:22	
仪器型号: SHIMADZU LC-2050C(FX256)	

<色谱图>

mV

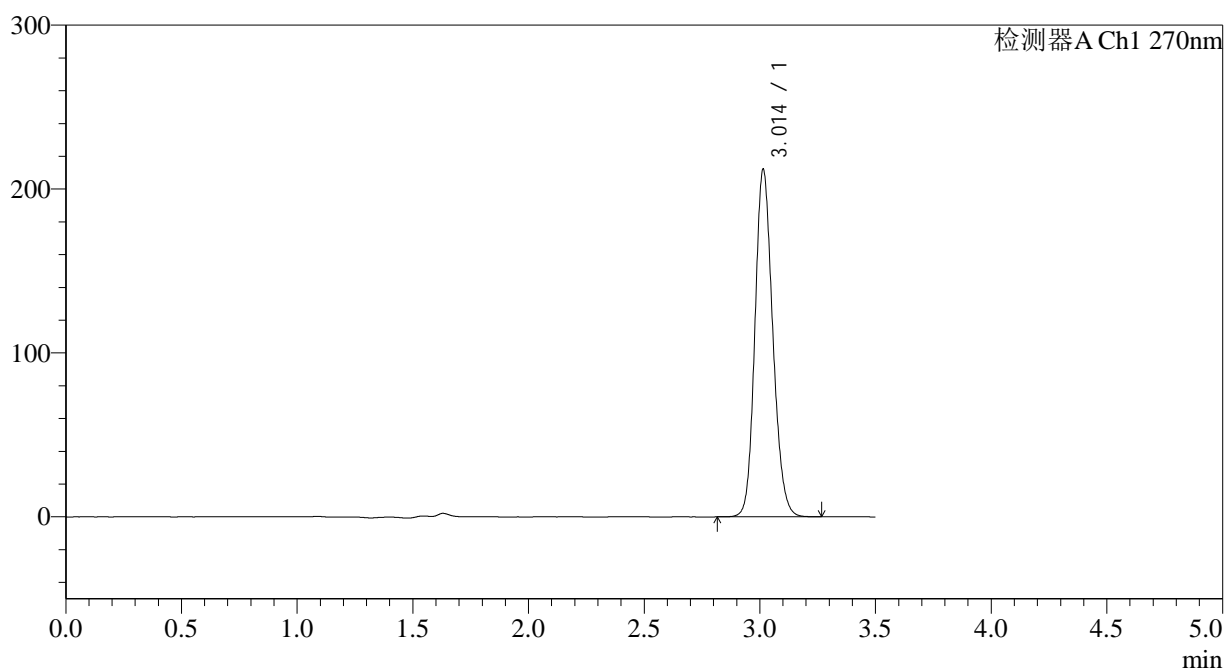

<峰表>

检测器A Ch1 270nm

峰号	保留时间	面积	面积%	高度	理论塔板数(USP)	拖尾因子	分离度(USP)
1	3.014	1137780	100.000	212054	7387	1.158	--
总计		1137780	100.000	212054			

图161 拉莫三嗪片溶出度测定中间条件30月HPLC图谱
自制品(2022102111批)(50mg规格)-pH1.0介质-桨法-50转-片6
供试品溶液-1

<样品信息>

色谱柱:XB-C18(150*4.6mm,5 μ m)

流速: 1.5ml/min

柱温:30 $^{\circ}$ C

波长: 270nm

数据文件名: RC\$J484 - 7-6/7-518-2 - zzp-2022102111p-zj30y-50mg-rcd-jf50z-pH1.0jz-P6-2.lcd

方法文件名: RC\$J484 - J484-RCD-FX256.lcm

批处理文件名: RC\$J484 - J484-20250603-rcd-FX256.lcb

样品瓶号: 4-47

进样体积: 20 μ L

版本号: 6.115

进样时间: 2025/06/03 23:58:03

实验者: xiexinhui

处理时间(V2): 2025/06/04 08:38:24

处理者: xiexinhui

仪器型号: SHIMADZU LC-2050C(FX256)

<色谱图>

mV

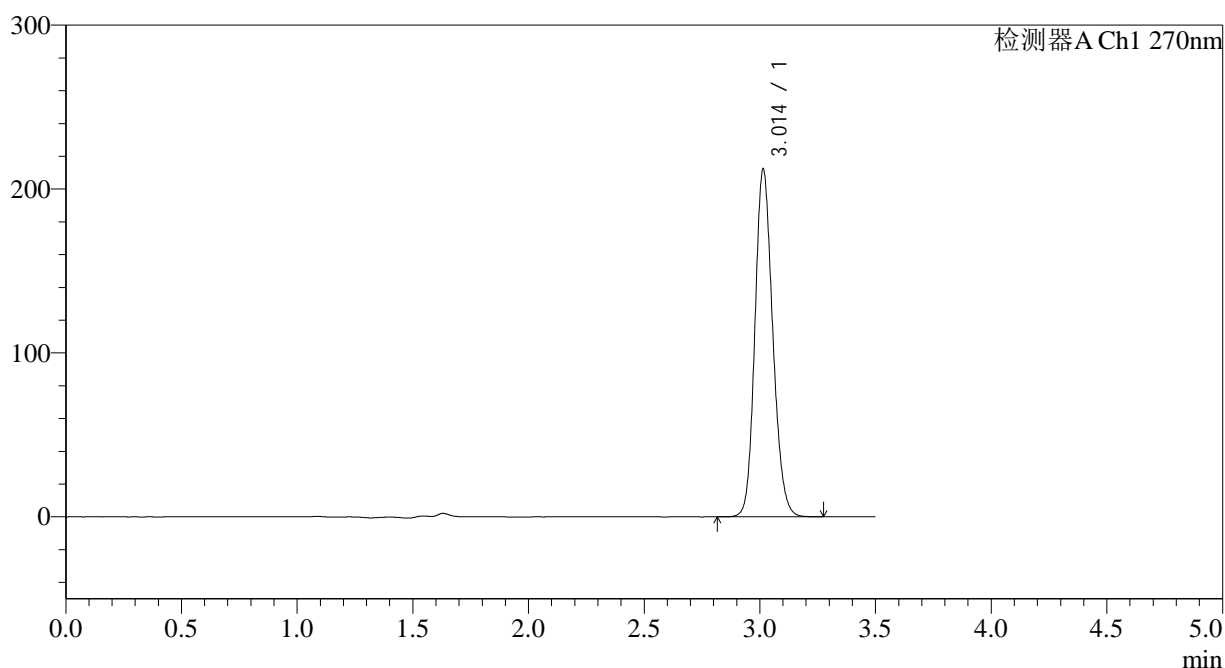

<峰表>

检测器A Ch1 270nm

峰号	保留时间	面积	面积%	高度	理论塔板数(USP)	拖尾因子	分离度(USP)
1	3.014	1138444	100.000	212208	7387	1.158	--
总计		1138444	100.000	212208			

图162 拉莫三嗪片溶出度测定中间条件30月HPLC图谱
自制品(2022102111批)(50mg规格)-pH1.0介质-桨法-50转-片6
供试品溶液-2

<样品信息>

色谱柱:XB-C18(150*4.6mm,5 μ m)

流速: 1.5ml/min

柱温:30 $^{\circ}$ C

波长: 270nm

数据文件名: RC\$J484 - 7-6/7-519-2 - zzp-2022102211p-zj30y-50mg-rcd-jf50z-pH1.0jz-P1-1.lcd

方法文件名: RC\$J484 - J484-RCD-FX256.lcm

批处理文件名: RC\$J484 - J484-20250603-rcd-FX256.lcb

样品瓶号: 4-3

进样体积: 20 μ L

版本号: 6.115

进样时间: 2025/06/04 00:01:56

实验者: xiexinhui

处理时间 (V2): 2025/06/04 08:38:27

处理者: xiexinhui

仪器型号: SHIMADZU LC-2050C(FX256)

<色谱图>

mV

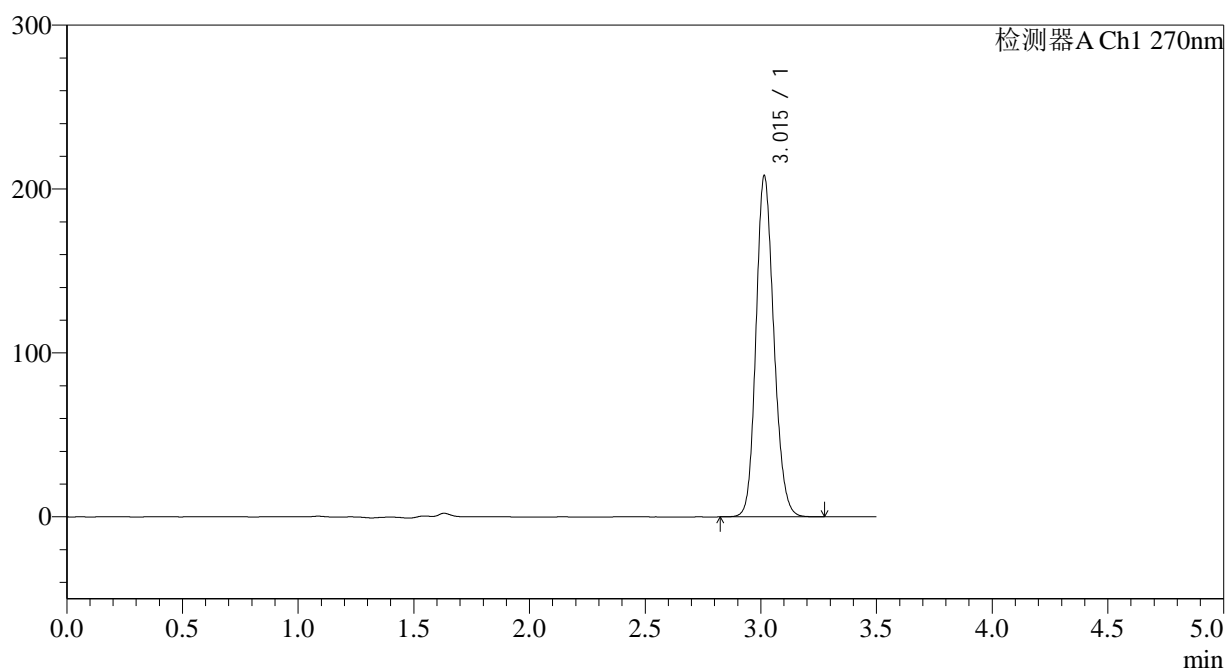

<峰表>

检测器A Ch1 270nm

峰号	保留时间	面积	面积%	高度	理论塔板数(USP)	拖尾因子	分离度(USP)
1	3.015	1116539	100.000	208075	7386	1.157	--
总计		1116539	100.000	208075			

图163 拉莫三嗪片溶出度测定中间条件30月HPLC图谱
自制品(2022102211批)(50mg规格)-pH1.0介质-桨法-50转-片1
供试品溶液-1

<样品信息>

色谱柱:XB-C18(150*4.6mm,5 μ m)

流速: 1.5ml/min

柱温:30 $^{\circ}$ C

波长: 270nm

数据文件名: RC\$J484 - 7-6/7-520-2 - zzp-2022102211p-zj30y-50mg-rcd-jf50z-pH1.0jz-P1-2.lcd

方法文件名: RC\$J484 - J484-RCD-FX256.lcm

批处理文件名: RC\$J484 - J484-20250603-rcd-FX256.lcb

样品瓶号: 4-3

进样体积: 20 μ L

版本号: 6.115

进样时间: 2025/06/04 00:05:50

实验者: xiexinhui

处理时间(V2): 2025/06/04 08:38:30

处理者: xiexinhui

仪器型号: SHIMADZU LC-2050C(FX256)

<色谱图>

mV

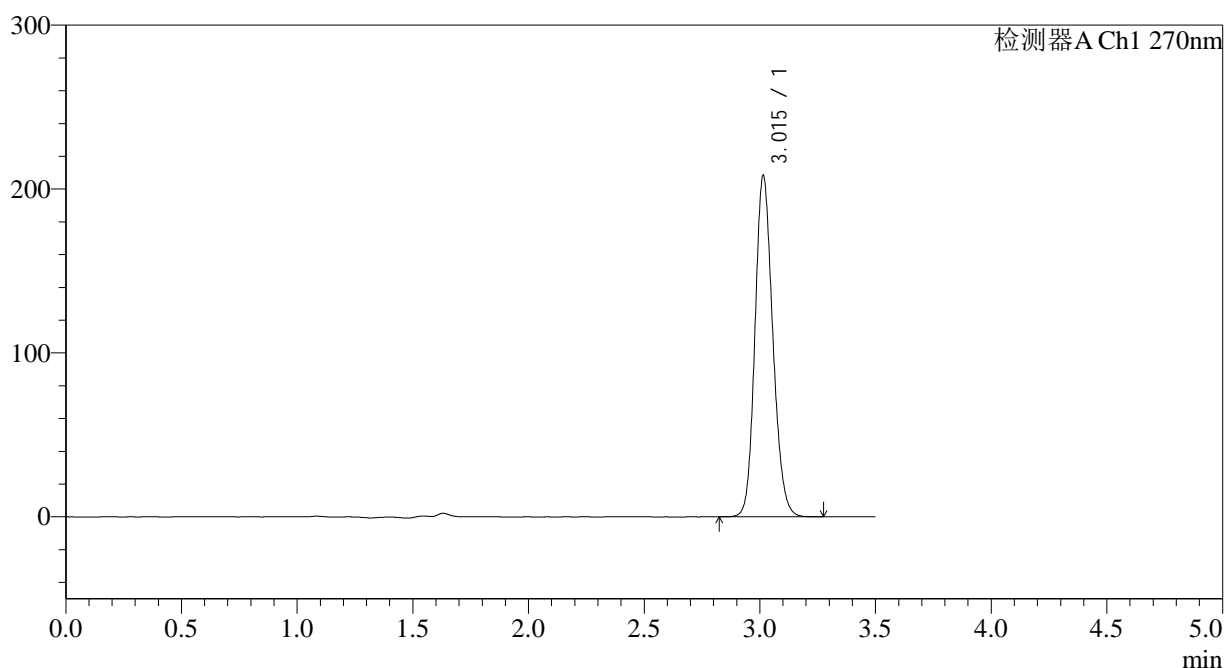

<峰表>

检测器A Ch1 270nm

峰号	保留时间	面积	面积%	高度	理论塔板数(USP)	拖尾因子	分离度(USP)
1	3.015	1116842	100.000	208232	7390	1.157	--
总计		1116842	100.000	208232			

图164 拉莫三嗪片溶出度测定中间条件30月HPLC图谱
自制品(2022102211批)(50mg规格)-pH1.0介质-桨法-50转-片1
供试品溶液-2

<样品信息>

色谱柱:XB-C18(150*4.6mm,5 μ m)

流速: 1.5ml/min

柱温:30 $^{\circ}$ C

波长: 270nm

数据文件名: RC\$J484 - 7-6/7-521-2 - zzp-2022102211p-zj30y-50mg-rcd-jf50z-pH1.0jz-P2-1.lcd

方法文件名: RC\$J484 - J484-RCD-FX256.lcm

批处理文件名: RC\$J484 - J484-20250603-rcd-FX256.lcb

样品瓶号: 4-12

进样体积: 20 μ L

版本号: 6.115

进样时间: 2025/06/04 00:09:43

实验者: xiexinhui

处理时间 (V2): 2025/06/04 08:38:32

处理者: xiexinhui

仪器型号: SHIMADZU LC-2050C(FX256)

<色谱图>

mV

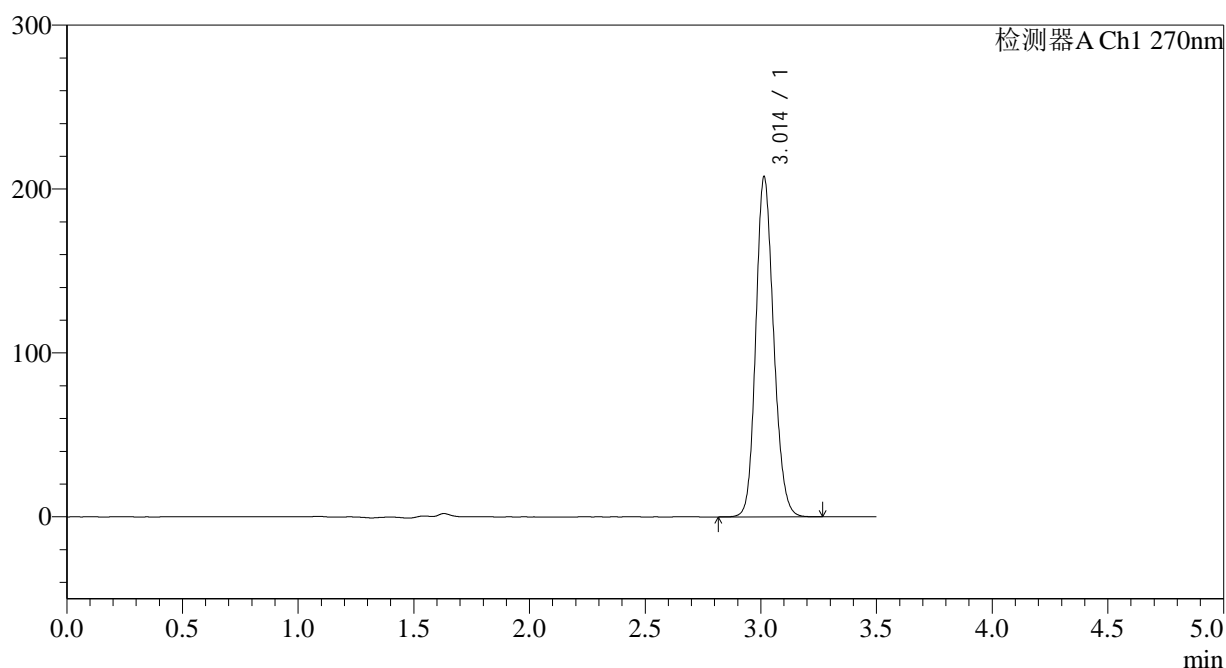

<峰表>

检测器A Ch1 270nm

峰号	保留时间	面积	面积%	高度	理论塔板数(USP)	拖尾因子	分离度(USP)
1	3.014	1112621	100.000	207527	7393	1.156	--
总计		1112621	100.000	207527			

图165 拉莫三嗪片溶出度测定中间条件30月HPLC图谱
自制品(2022102211批)(50mg规格)-pH1.0介质-桨法-50转-片2
供试品溶液-1

<样品信息>

色谱柱:XB-C18(150*4.6mm,5 μ m)

流速: 1.5ml/min

柱温:30 $^{\circ}$ C

波长: 270nm

数据文件名: RC\$J484 - 7-6/7-522-2 - zzp-2022102211p-zj30y-50mg-rcd-jf50z-pH1.0jz-P2-2.lcd

方法文件名: RC\$J484 - J484-RCD-FX256.lcm

批处理文件名: RC\$J484 - J484-20250603-rcd-FX256.lcb

样品瓶号: 4-12

进样体积: 20 μ L

版本号: 6.115

进样时间: 2025/06/04 00:13:37

实验者: xiexinhui

处理时间 (V2): 2025/06/04 08:38:35

处理者: xiexinhui

仪器型号: SHIMADZU LC-2050C(FX256)

<色谱图>

mV

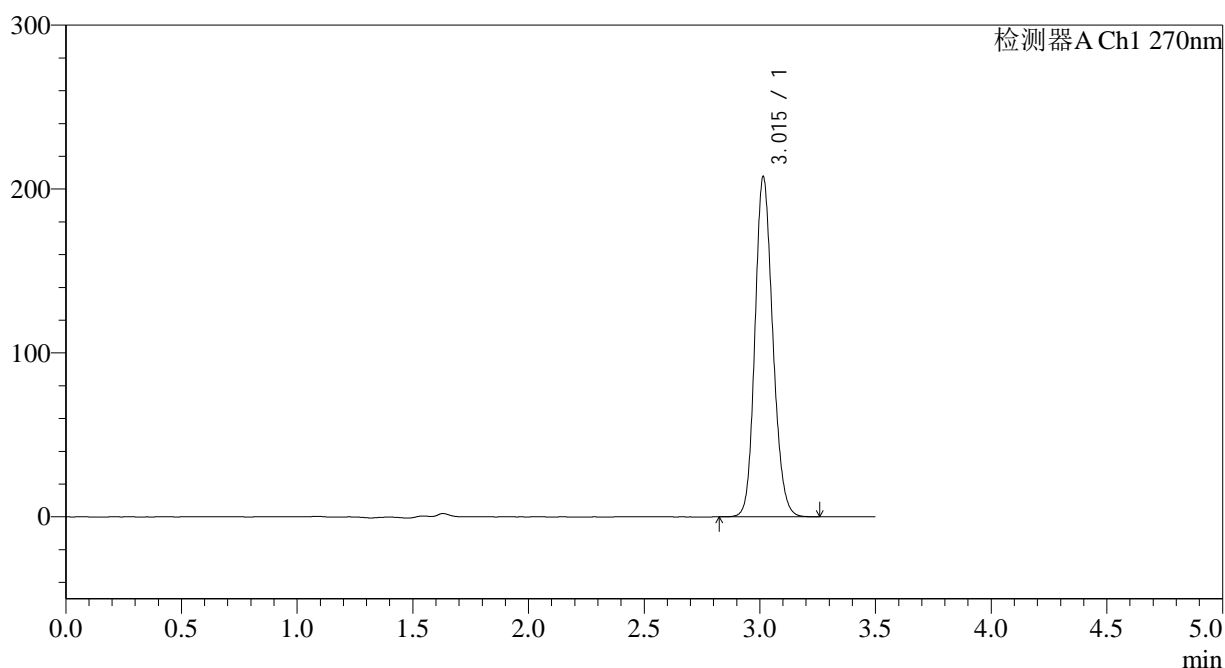

<峰表>

检测器A Ch1 270nm

峰号	保留时间	面积	面积%	高度	理论塔板数(USP)	拖尾因子	分离度(USP)
1	3.015	1113180	100.000	207569	7388	1.157	--
总计		1113180	100.000	207569			

图166 拉莫三嗪片溶出度测定中间条件30月HPLC图谱
自制品(2022102211批)(50mg规格)-pH1.0介质-桨法-50转-片2
供试品溶液-2

<样品信息>

色谱柱:XB-C18(150*4.6mm,5 μ m)

流速: 1.5ml/min

柱温:30 $^{\circ}$ C

波长: 270nm

数据文件名: RC\$J484 - 7-6/7-523-2 - zzp-2022102211p-zj30y-50mg-rcd-jf50z-pH1.0jz-P3-1.lcd

方法文件名: RC\$J484 - J484-RCD-FX256.lcm

批处理文件名: RC\$J484 - J484-20250603-rcd-FX256.lcb

样品瓶号: 4-21

进样体积: 20 μ L

版本号: 6.115

进样时间: 2025/06/04 00:17:30

实验者: xiexinhui

处理时间 (V2): 2025/06/04 08:38:37

处理者: xiexinhui

仪器型号: SHIMADZU LC-2050C(FX256)

<色谱图>

mV

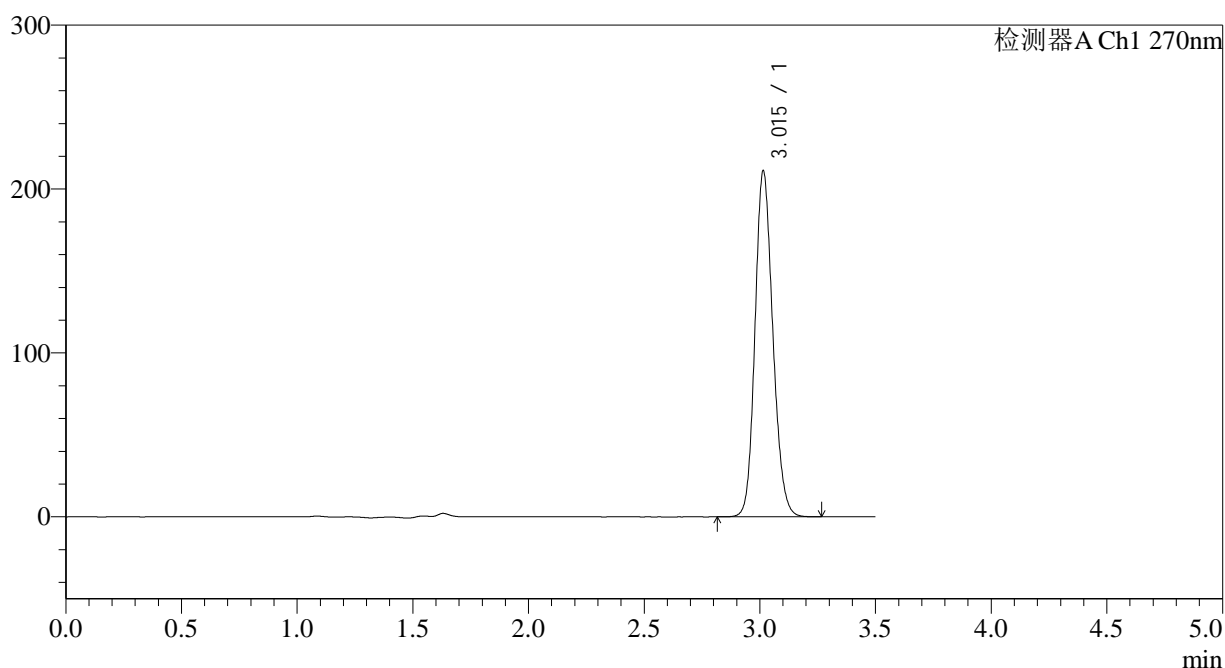

<峰表>

检测器A Ch1 270nm

峰号	保留时间	面积	面积%	高度	理论塔板数(USP)	拖尾因子	分离度(USP)
1	3.015	1131776	100.000	210997	7389	1.157	--
总计		1131776	100.000	210997			

图167 拉莫三嗪片溶出度测定中间条件30月HPLC图谱
自制品(2022102211批)(50mg规格)-pH1.0介质-桨法-50转-片3
供试品溶液-1

<样品信息>

色谱柱:XB-C18(150*4.6mm,5 μ m)

流速: 1.5ml/min

柱温:30 $^{\circ}$ C

波长: 270nm

数据文件名: RC\$J484 - 7-6/7-524-2 - zzp-2022102211p-zj30y-50mg-rcd-jf50z-pH1.0jz-P3-2.lcd

方法文件名: RC\$J484 - J484-RCD-FX256.lcm

批处理文件名: RC\$J484 - J484-20250603-rcd-FX256.lcb

样品瓶号: 4-21

进样体积: 20 μ L

版本号: 6.115

进样时间: 2025/06/04 00:21:23

实验者: xiexinhui

处理时间(V2): 2025/06/04 08:38:40

处理者: xiexinhui

仪器型号: SHIMADZU LC-2050C(FX256)

<色谱图>

mV

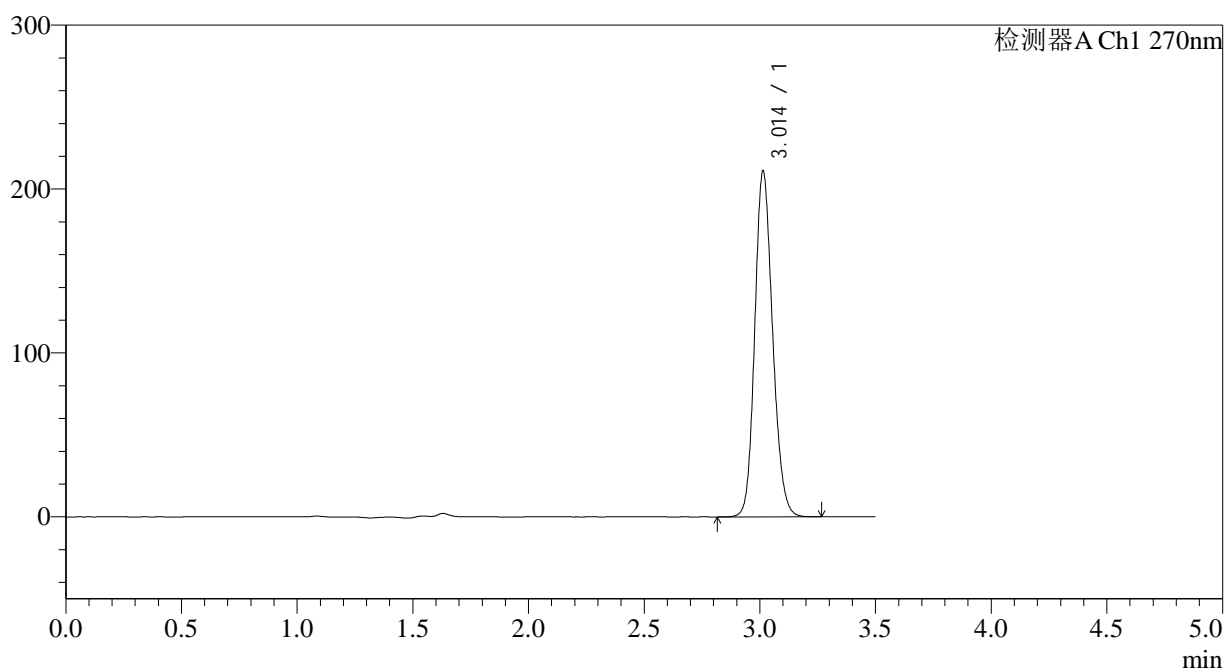

<峰表>

检测器A Ch1 270nm

峰号	保留时间	面积	面积%	高度	理论塔板数(USP)	拖尾因子	分离度(USP)
1	3.014	1132281	100.000	211173	7393	1.157	--
总计		1132281	100.000	211173			

图168 拉莫三嗪片溶出度测定中间条件30月HPLC图谱
自制品(2022102211批)(50mg规格)-pH1.0介质-桨法-50转-片3
供试品溶液-2

<样品信息>

色谱柱:XB-C18(150*4.6mm,5μm)	流速: 1.5ml/min
柱温:30°C	波长: 270nm
数据文件名: RC\$J484 - 7-6/7-526-2 - zzp-2022102211p-zj30y-50mg-rcd-jf50z-pH1.0jz-P4-2.lcd	
方法文件名: RC\$J484 - J484-RCD-FX256.lcm	
批处理文件名: RC\$J484 - J484-20250603-rcd-FX256.lcb	
样品瓶号: 4-30	版本号: 6.115
进样体积: 20 μL	实验者: xiexinhui
进样时间: 2025/06/04 00:29:09	处理者: xiexinhui
处理时间 (V2): 2025/06/04 08:38:45	
仪器型号: SHIMADZU LC-2050C(FX256)	

<色谱图>

mV

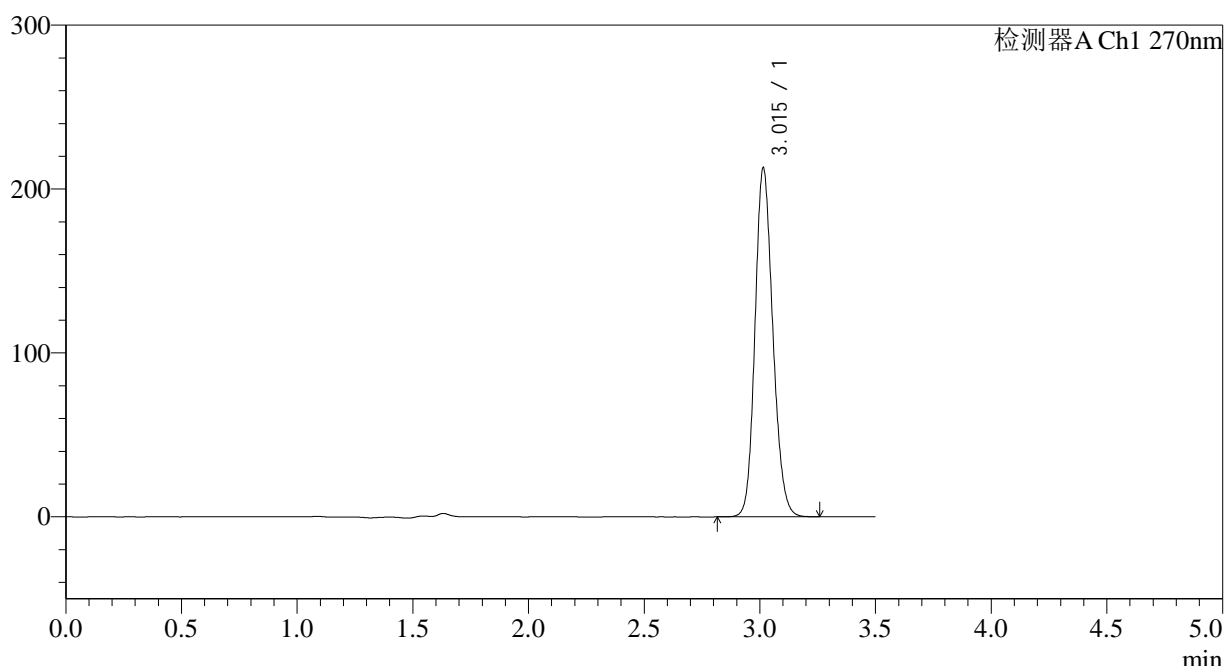

<峰表>

检测器A Ch1 270nm

峰号	保留时间	面积	面积%	高度	理论塔板数(USP)	拖尾因子	分离度(USP)
1	3.015	1141731	100.000	212859	7389	1.158	--
总计		1141731	100.000	212859			

图170 拉莫三嗪片溶出度测定中间条件30月HPLC图谱
自制品(2022102211批)(50mg规格)-pH1.0介质-桨法-50转-片4
供试品溶液-2

<样品信息>

色谱柱:XB-C18(150*4.6mm,5 μ m)

流速: 1.5ml/min

柱温:30 $^{\circ}$ C

波长: 270nm

数据文件名: RC\$J484 - 7-6/7-527-2 - zzp-2022102211p-zj30y-50mg-rcd-jf50z-pH1.0jz-P5-1.lcd

方法文件名: RC\$J484 - J484-RCD-FX256.lcm

批处理文件名: RC\$J484 - J484-20250603-rcd-FX256.lcb

样品瓶号: 4-39

进样体积: 20 μ L

版本号: 6.115

进样时间: 2025/06/04 00:33:02

实验者: xiexinhui

处理时间 (V2): 2025/06/04 08:38:47

处理者: xiexinhui

仪器型号: SHIMADZU LC-2050C(FX256)

<色谱图>

mV

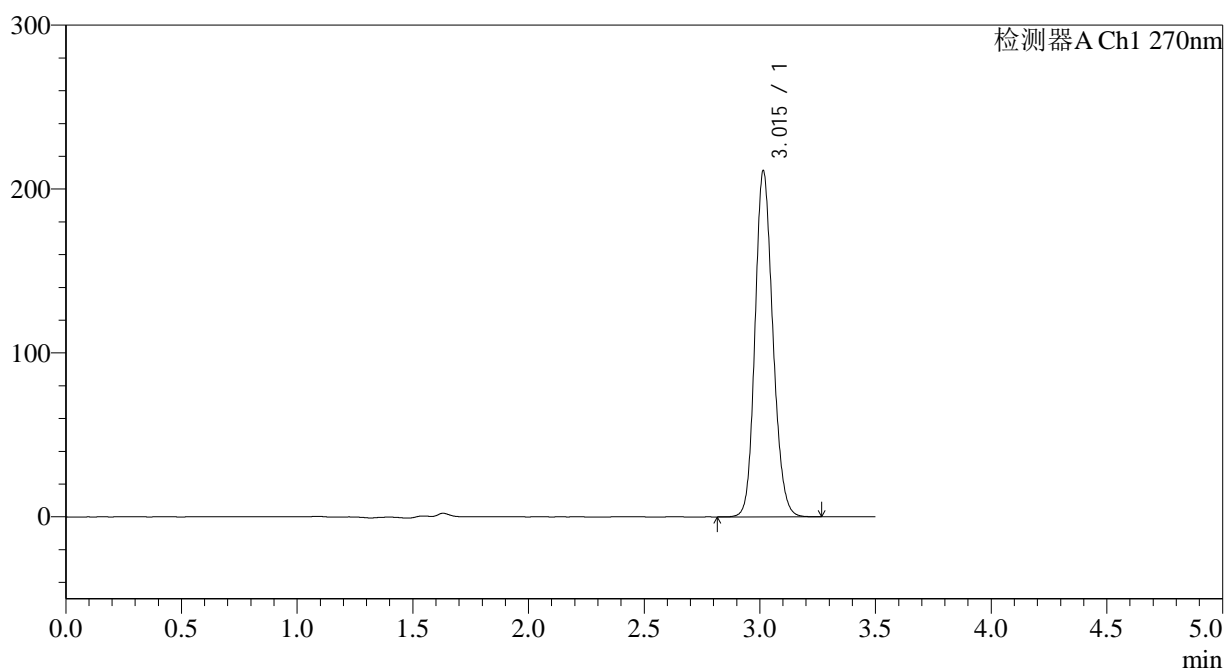

<峰表>

检测器A Ch1 270nm

峰号	保留时间	面积	面积%	高度	理论塔板数(USP)	拖尾因子	分离度(USP)
1	3.015	1132076	100.000	211032	7393	1.156	--
总计		1132076	100.000	211032			

图171 拉莫三嗪片溶出度测定中间条件30月HPLC图谱
自制品(2022102211批)(50mg规格)-pH1.0介质-桨法-50转-片5
供试品溶液-1

<样品信息>

色谱柱:XB-C18(150*4.6mm,5 μ m)

流速: 1.5ml/min

柱温:30 $^{\circ}$ C

波长: 270nm

数据文件名: RC\$J484 - 7-6/7-528-2 - zzp-2022102211p-zj30y-50mg-rcd-jf50z-pH1.0jz-P5-2.lcd

方法文件名: RC\$J484 - J484-RCD-FX256.lcm

批处理文件名: RC\$J484 - J484-20250603-rcd-FX256.lcb

样品瓶号: 4-39

进样体积: 20 μ L

版本号: 6.115

进样时间: 2025/06/04 00:36:55

实验者: xiexinhui

处理时间(V2): 2025/06/04 08:38:50

处理者: xiexinhui

仪器型号: SHIMADZU LC-2050C(FX256)

<色谱图>

mV

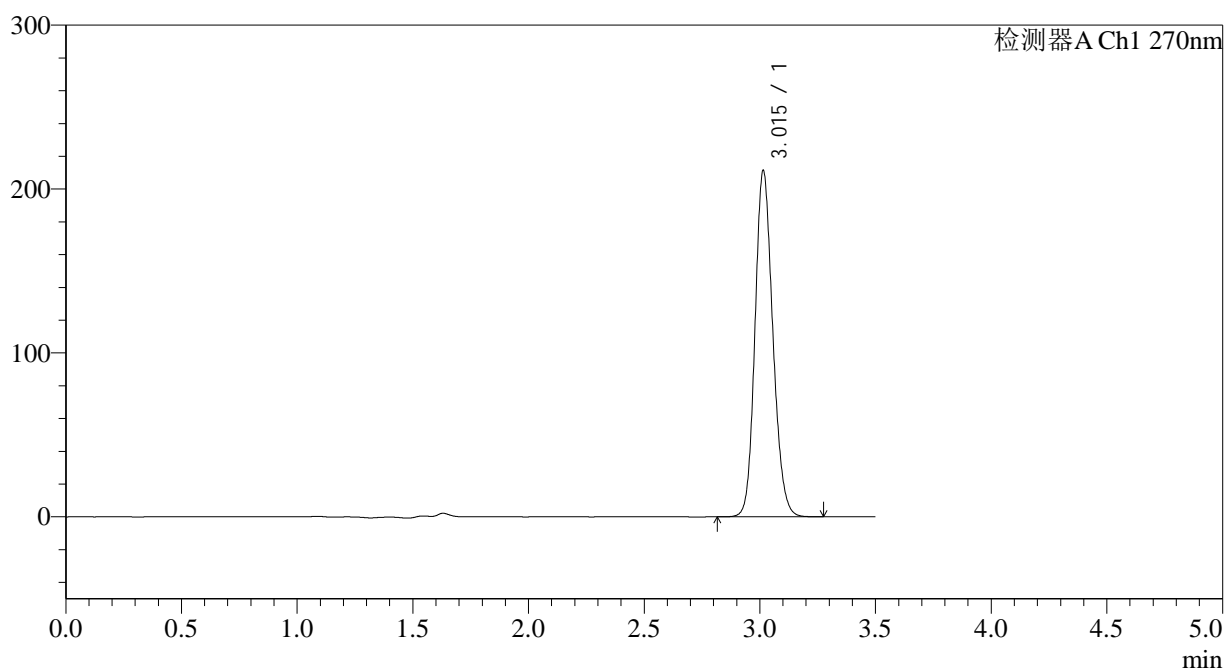

<峰表>

检测器A Ch1 270nm

峰号	保留时间	面积	面积%	高度	理论塔板数(USP)	拖尾因子	分离度(USP)
1	3.015	1132661	100.000	211279	7397	1.157	--
总计		1132661	100.000	211279			

图172 拉莫三嗪片溶出度测定中间条件30月HPLC图谱
自制品(2022102211批)(50mg规格)-pH1.0介质-桨法-50转-片5
供试品溶液-2

<样品信息>

色谱柱:XB-C18(150*4.6mm,5 μ m)

流速: 1.5ml/min

柱温:30 $^{\circ}$ C

波长: 270nm

数据文件名: RC\$J484 - 7-6/7-529-2 - zzp-2022102211p-zj30y-50mg-rcd-jf50z-pH1.0jz-P6-1.lcd

方法文件名: RC\$J484 - J484-RCD-FX256.lcm

批处理文件名: RC\$J484 - J484-20250603-rcd-FX256.lcb

样品瓶号: 4-48

进样体积: 20 μ L

版本号: 6.115

进样时间: 2025/06/04 00:40:48

实验者: xiexinhui

处理时间 (V2): 2025/06/04 08:38:52

处理者: xiexinhui

仪器型号: SHIMADZU LC-2050C(FX256)

<色谱图>

mV

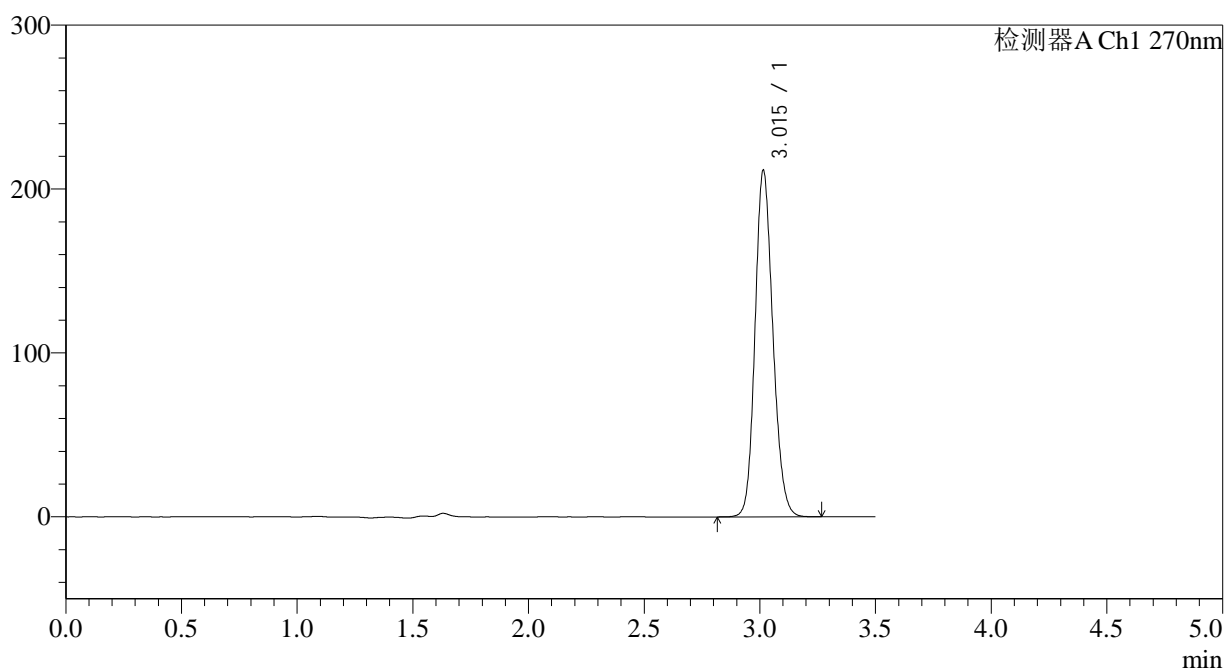

<峰表>

检测器A Ch1 270nm

峰号	保留时间	面积	面积%	高度	理论塔板数(USP)	拖尾因子	分离度(USP)
1	3.015	1133570	100.000	211354	7395	1.157	--
总计		1133570	100.000	211354			

图173 拉莫三嗪片溶出度测定中间条件30月HPLC图谱
自制品(2022102211批)(50mg规格)-pH1.0介质-桨法-50转-片6
供试品溶液-1

<样品信息>

色谱柱:XB-C18(150*4.6mm,5 μ m)

流速: 1.5ml/min

柱温:30 $^{\circ}$ C

波长: 270nm

数据文件名: RC\$J484 - 7-6/7-530-2 - zzp-2022102211p-zj30y-50mg-rcd-jf50z-pH1.0jz-P6-2.lcd

方法文件名: RC\$J484 - J484-RCD-FX256.lcm

批处理文件名: RC\$J484 - J484-20250603-rcd-FX256.lcb

样品瓶号: 4-48

进样体积: 20 μ L

版本号: 6.115

进样时间: 2025/06/04 00:44:41

实验者: xiexinhui

处理时间(V2): 2025/06/04 08:38:55

处理者: xiexinhui

仪器型号: SHIMADZU LC-2050C(FX256)

<色谱图>

mV

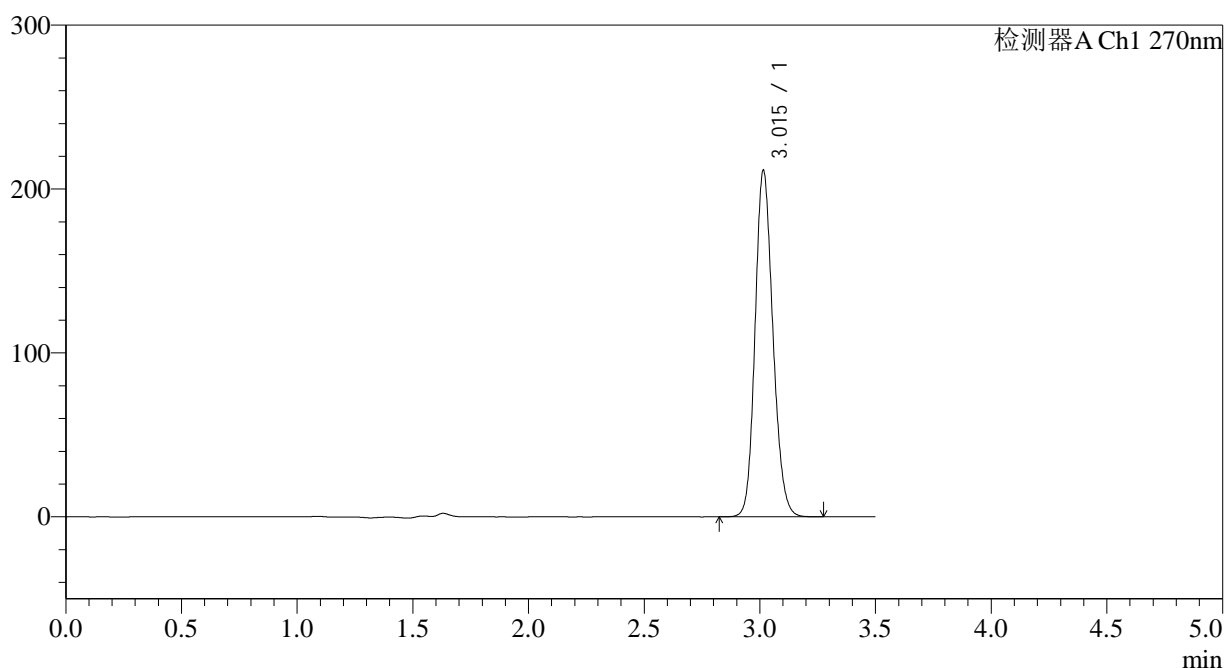

<峰表>

检测器A Ch1 270nm

峰号	保留时间	面积	面积%	高度	理论塔板数(USP)	拖尾因子	分离度(USP)
1	3.015	1133663	100.000	211278	7392	1.158	--
总计		1133663	100.000	211278			

图174 拉莫三嗪片溶出度测定中间条件30月HPLC图谱
自制品(2022102211批)(50mg规格)-pH1.0介质-桨法-50转-片6
供试品溶液-2

<样品信息>

色谱柱:XB-C18(150*4.6mm,5µm)	流速: 1.5ml/min
柱温:30°C	波长: 270nm
数据文件名: RC\$J484 - 7-6/7-532-2 - zzp-zj30y-50mg-rcd-jf50z-pH1.0jz-dz2-2.lcd	
方法文件名: RC\$J484 - J484-RCD-FX256.lcm	
批处理文件名: RC\$J484 - J484-20250603-rcd-FX256.lcb	
样品瓶号: 4-27	版本号: 6.115
进样体积: 20 µL	实验者: xiexinhui
进样时间: 2025/06/04 00:52:30	处理者: xiexinhui
处理时间 (V2): 2025/06/04 08:39:00	
仪器型号: SHIMADZU LC-2050C(FX256)	

<色谱图>

mV

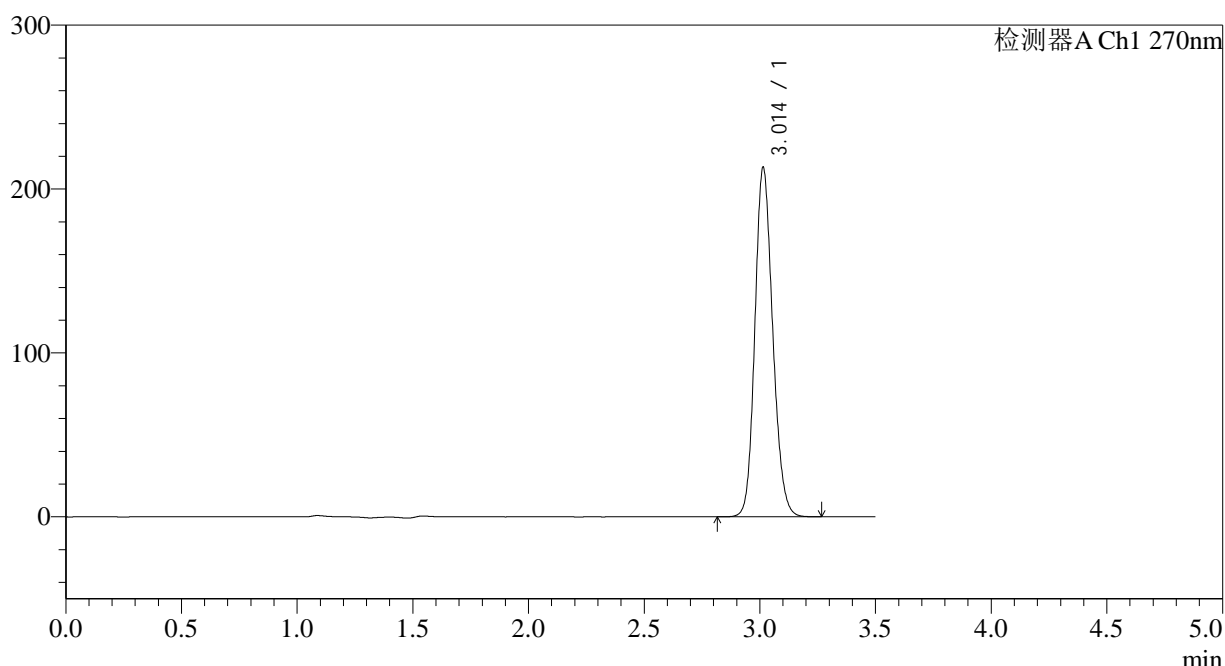

<峰表>

检测器A Ch1 270nm

峰号	保留时间	面积	面积%	高度	理论塔板数(USP)	拖尾因子	分离度(USP)
1	3.014	1142915	100.000	213193	7394	1.157	--
总计		1142915	100.000	213193			

图176 拉莫三嗪片溶出度测定中间条件30月HPLC图谱
自制品(50mg规格)-pH1.0介质-浆法-50转
对照品溶液-2-2