



HJE-4105

<样品信息>

色谱柱:XB-C18(50mm*4.6mm,5μm) 流 速: 1.0ml/min
 柱 温: 30°C 波 长: 222nm
 数据文件名: RC\$HJE-4105 - 30-20/29-531-2 - zzp-2025041121p-rcqx-pH4.5jz-jyx1-rj.lcd
 方法文件名: RC\$HJE-4105 - HJE-4105-RC-FX278.lcm
 批处理文件名: RC\$HJE-4105 - HJE-4105-RC-20250528-FX278.lcb
 样品瓶号: 1-9
 进样体积: 10 μl 版本号: 6.115
 进样时间: 2025/05/28 14:07:12 实验者: jiangjinwei
 处理时间(V2): 2025/05/29 11:57:35 处理者: jiangjinwei
 仪器型号: SHIMADZU LC-2050C (FX278)

<色谱图>

mV

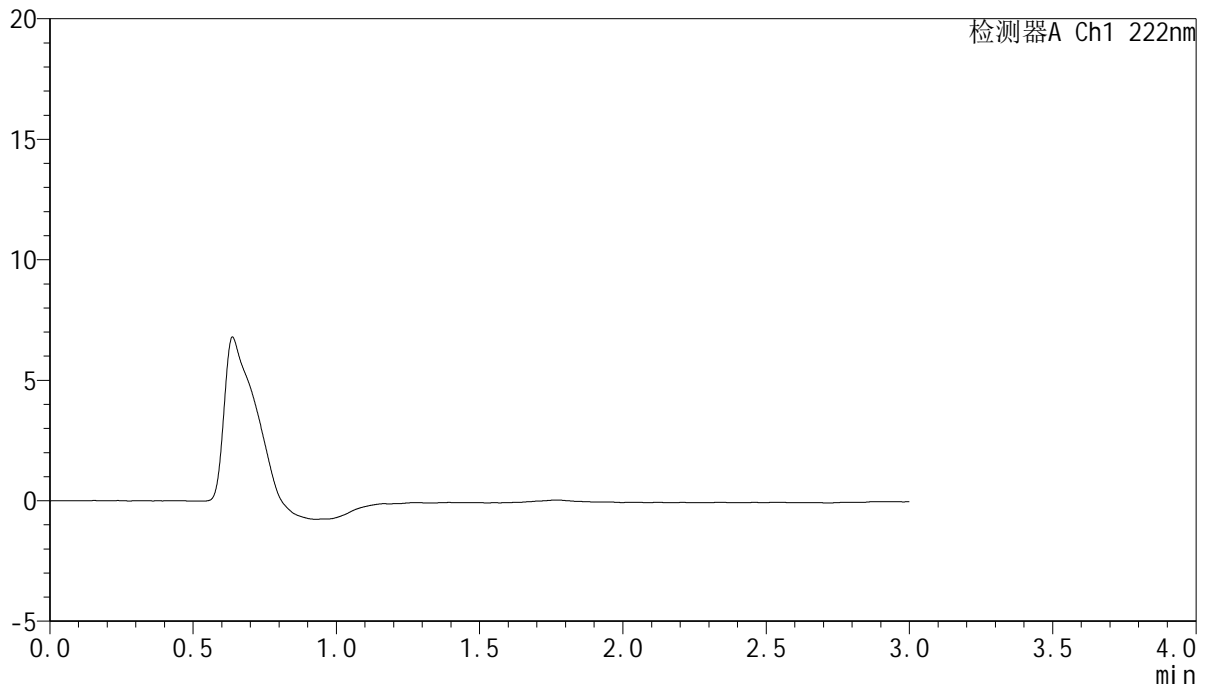

<峰表>

检测器A Ch1 222nm

峰号	保留时间	面积	面积%	高度	理论塔板数(USP)	拖尾因子	分离度(USP)
总计							



HJE-4105

<样品信息>

色谱柱:XB-C18(50mm*4.6mm,5μm) 流 速: 1.0ml/min
 柱 温: 30°C 波 长: 222nm
 数据文件名: RCHJE-4105 - 30-20/29-532-2 - zzp-2025041121p-rcqx-pH4.5jz-jyx1-dz1-1.lcd
 方法文件名: RCHJE-4105 - HJE-4105-RC-FX278.lcm
 批处理文件名: RCHJE-4105 - HJE-4105-RC-20250528-FX278.lcb
 样品瓶号: 1-18
 进样体积: 10 μl 版本号: 6.115
 进样时间: 2025/05/28 14:10:35 实验者: jiangjinwei
 处理时间(V2): 2025/05/29 11:57:39 处理者: jiangjinwei
 仪器型号: SHIMADZU LC-2050C (FX278)

<色谱图>

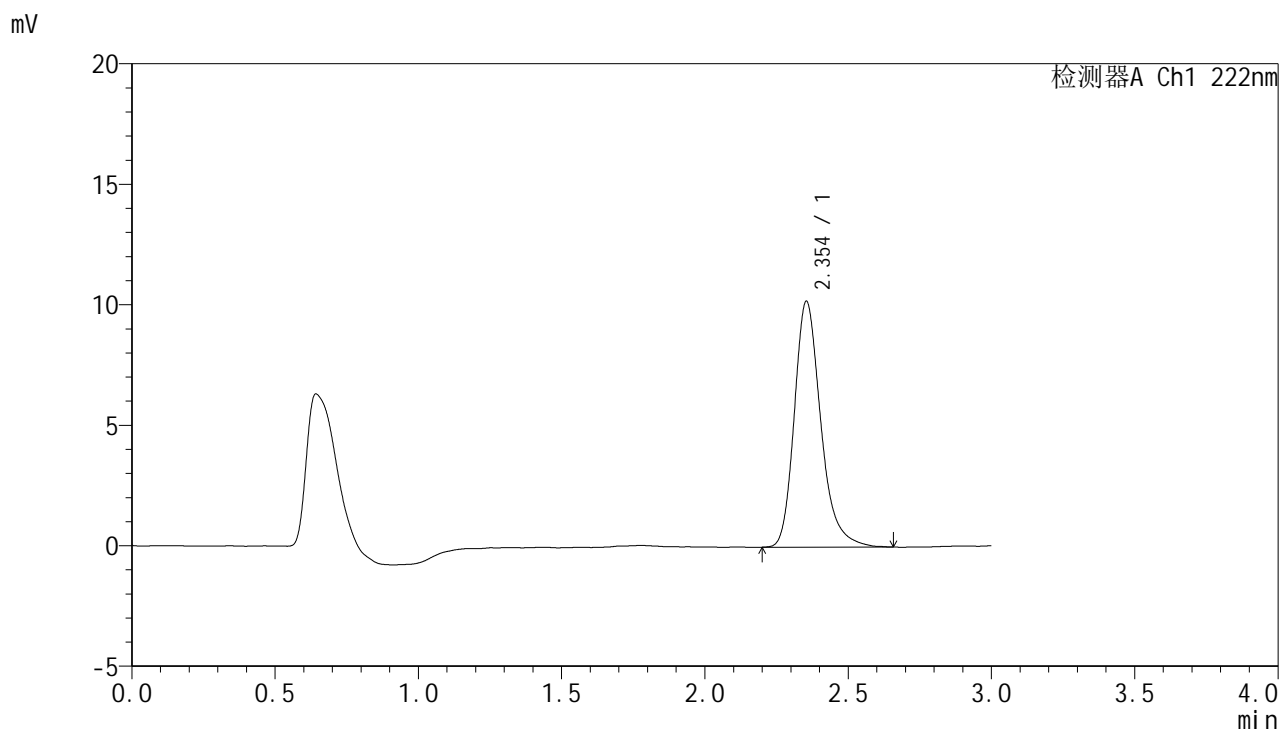

<峰表>

检测器A Ch1 222nm

峰号	保留时间	面积	面积%	高度	理论塔板数(USP)	拖尾因子	分离度(USP)
1	2.354	65608	100.000	10205	3287	1.259	--
总计		65608	100.000	10205			



HJE-4105

<样品信息>

色谱柱:XB-C18(50mm*4.6mm,5μm) 流 速: 1.0ml/min
 柱 温: 30°C 波 长: 222nm
 数据文件名: RC\$HJE-4105 - 30-20/29-533-2 - zzp-2025041121p-rcqx-pH4.5jz-jyx1-dz1-2.lcd
 方法文件名: RC\$HJE-4105 - HJE-4105-RC-FX278.lcm
 批处理文件名: RC\$HJE-4105 - HJE-4105-RC-20250528-FX278.lcb
 样品瓶号: 1-18
 进样体积: 10 μl 版本号: 6.115
 进样时间: 2025/05/28 14:13:59 实验者: jiangjinwei
 处理时间(V2): 2025/05/29 11:57:42 处理者: jiangjinwei
 仪器型号: SHIMADZU LC-2050C (FX278)

<色谱图>

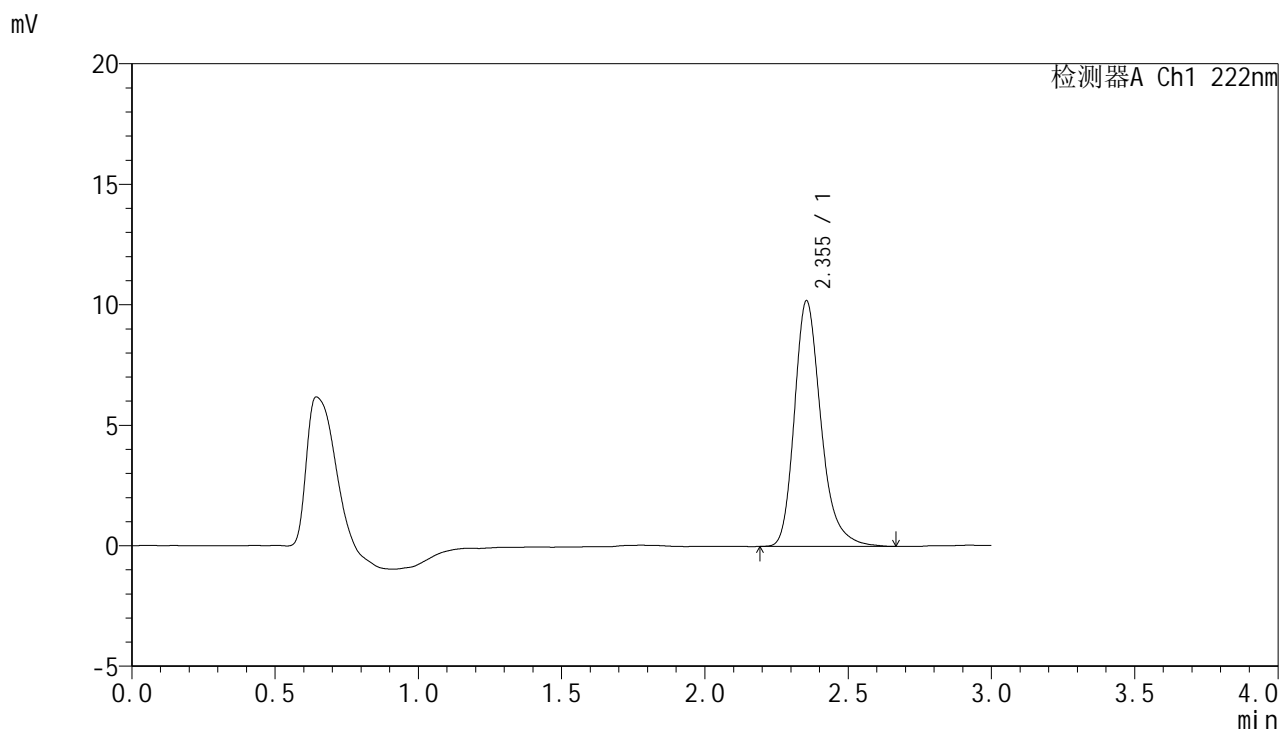

<峰表>

检测器A Ch1 222nm

峰号	保留时间	面积	面积%	高度	理论塔板数(USP)	拖尾因子	分离度(USP)
1	2.355	65761	100.000	10200	3279	1.263	--
总计		65761	100.000	10200			



HJE-4105

<样品信息>

色谱柱:XB-C18(50mm*4.6mm,5μm) 流 速: 1.0ml/min
 柱 温: 30°C 波 长: 222nm
 数据文件名: RCHJE-4105 - 30-20/29-534-2 - zzp-2025041121p-rcqx-pH4.5jz-jyx1-dz1-3.lcd
 方法文件名: RCHJE-4105 - HJE-4105-RC-FX278.lcm
 批处理文件名: RCHJE-4105 - HJE-4105-RC-20250528-FX278.lcb
 样品瓶号: 1-18
 进样体积: 10 μl 版本号: 6.115
 进样时间: 2025/05/28 14:17:22 实验者: jiangjinwei
 处理时间(V2): 2025/05/29 11:57:45 处理者: jiangjinwei
 仪器型号: SHIMADZU LC-2050C (FX278)

<色谱图>

mV

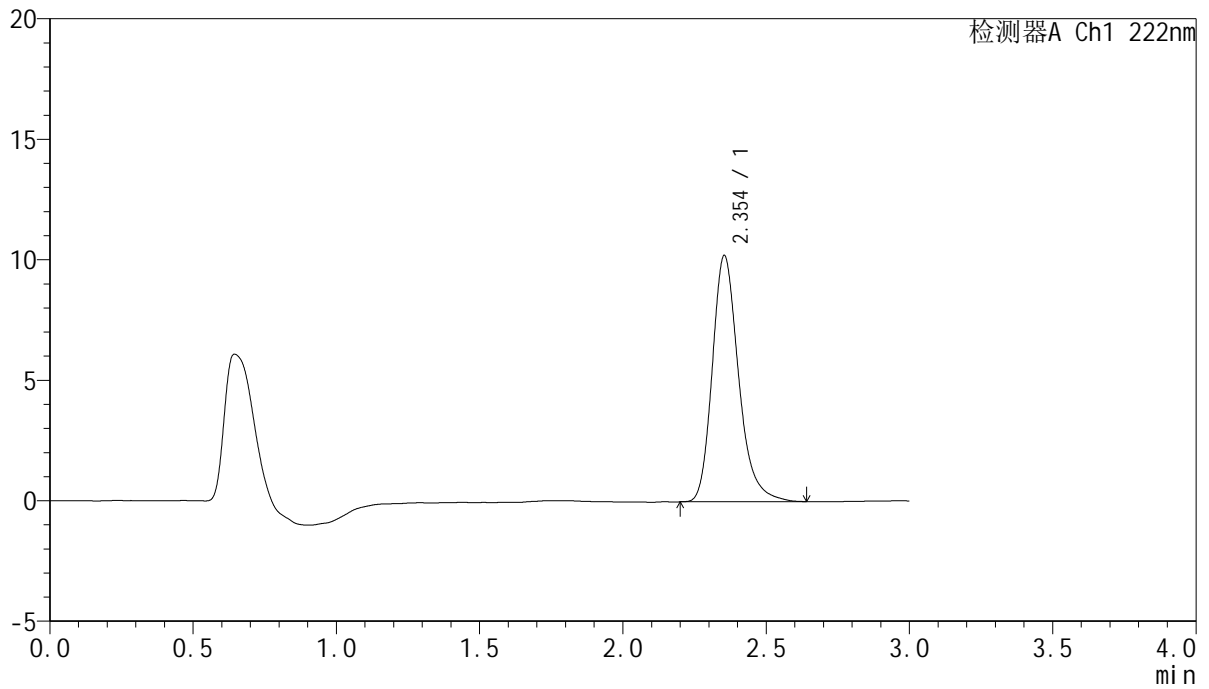

<峰表>

检测器A Ch1 222nm

峰号	保留时间	面积	面积%	高度	理论塔板数(USP)	拖尾因子	分离度(USP)
1	2.354	65381	100.000	10218	3299	1.251	--
总计		65381	100.000	10218			



HJE-4105

<样品信息>

色谱柱:XB-C18(50mm*4.6mm,5μm) 流 速: 1.0ml/min
 柱 温: 30°C 波 长: 222nm
 数据文件名: RCHJE-4105 - 30-20/29-535-2 - zzp-2025041121p-rcqx-pH4.5jz-jyx1-dz1-4.lcd
 方法文件名: RCHJE-4105 - HJE-4105-RC-FX278.lcm
 批处理文件名: RCHJE-4105 - HJE-4105-RC-20250528-FX278.lcb
 样品瓶号: 1-18
 进样体积: 10 μl 版本号: 6.115
 进样时间: 2025/05/28 14:20:45 实验者: jiangjinwei
 处理时间(V2): 2025/05/29 11:57:48 处理者: jiangjinwei
 仪器型号: SHIMADZU LC-2050C (FX278)

<色谱图>

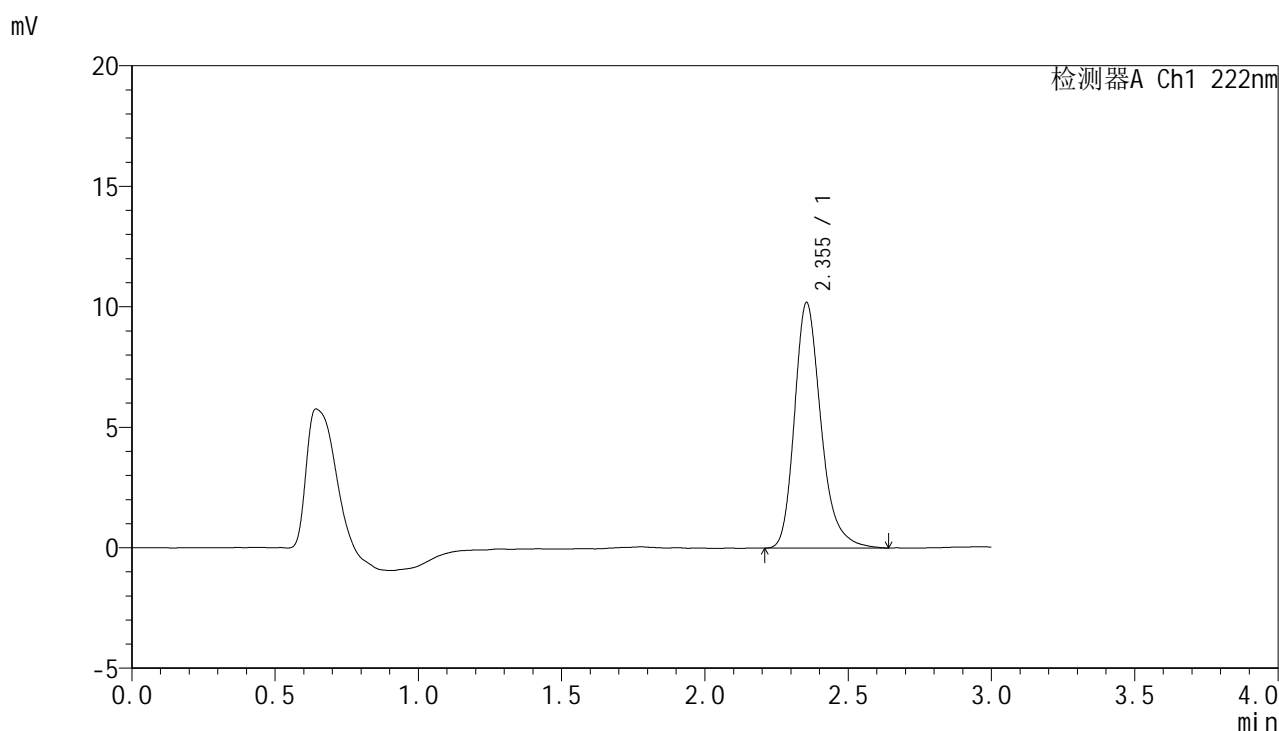

<峰表>

检测器A Ch1 222nm

峰号	保留时间	面积	面积%	高度	理论塔板数(USP)	拖尾因子	分离度(USP)
1	2.355	65515	100.000	10197	3284	1.259	--
总计		65515	100.000	10197			



HJE-4105

<样品信息>

色谱柱:XB-C18(50mm*4.6mm,5μm) 流 速: 1.0ml/min
 柱 温: 30°C 波 长: 222nm
 数据文件名: RC\$HJE-4105 - 30-20/29-536-2 - zzp-2025041121p-rcqx-pH4.5jz-jyx1-dz1-5.lcd
 方法文件名: RC\$HJE-4105 - HJE-4105-RC-FX278.lcm
 批处理文件名: RC\$HJE-4105 - HJE-4105-RC-20250528-FX278.lcb
 样品瓶号: 1-18
 进样体积: 10 μl 版本号: 6.115
 进样时间: 2025/05/28 14:24:08 实验者: jiangjinwei
 处理时间(V2): 2025/05/29 11:57:51 处理者: jiangjinwei
 仪器型号: SHIMADZU LC-2050C (FX278)

<色谱图>

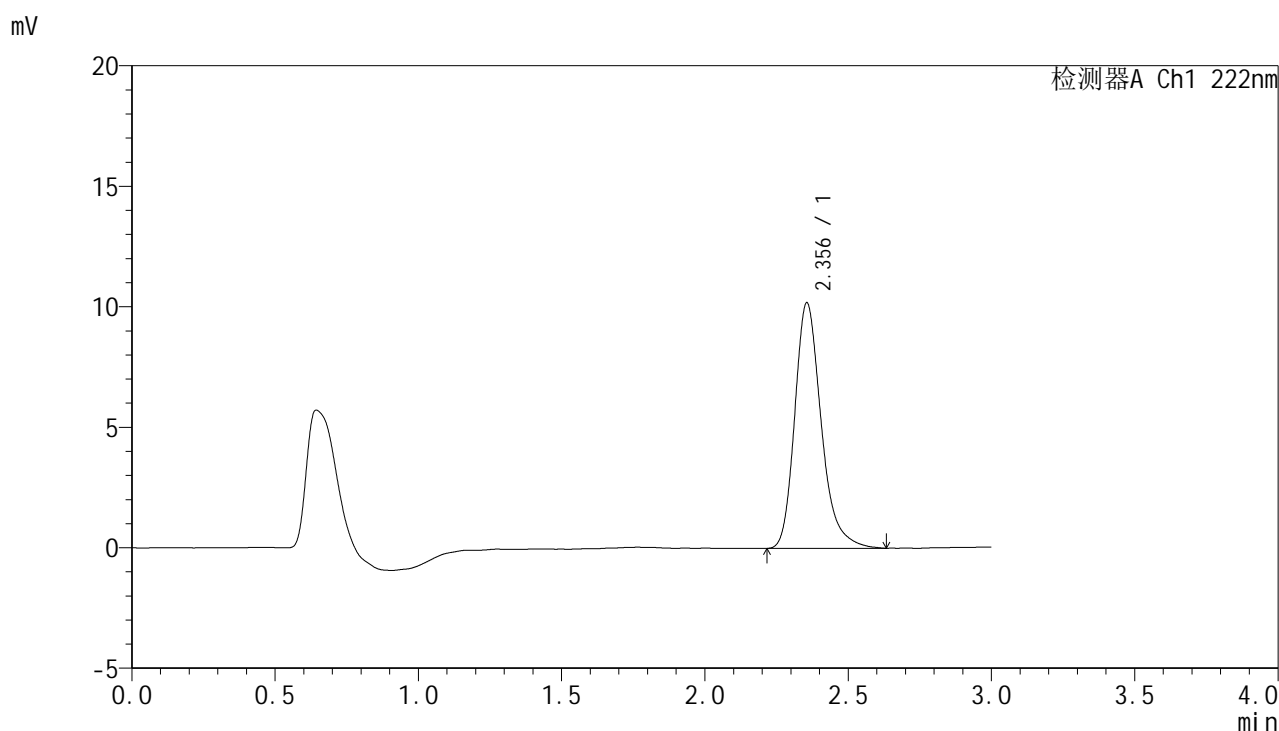

<峰表>

检测器A Ch1 222nm

峰号	保留时间	面积	面积%	高度	理论塔板数(USP)	拖尾因子	分离度(USP)
1	2.356	65537	100.000	10192	3283	1.263	--
总计		65537	100.000	10192			



HJE-4105

<样品信息>

色谱柱:XB-C18(50mm*4.6mm,5μm) 流 速: 1.0ml/min
 柱 温: 30°C 波 长: 222nm
 数据文件名: RC\$HJE-4105 - 30-20/29-537-2 - zzp-2025041121p-rcqx-pH4.5jz-jyx1-5min-P1.lcd
 方法文件名: RC\$HJE-4105 - HJE-4105-RC-FX278.lcm
 批处理文件名: RC\$HJE-4105 - HJE-4105-RC-20250528-FX278.lcb
 样品瓶号: 1-1
 进样体积: 10 μl 版本号: 6.115
 进样时间: 2025/05/28 14:27:31 实验者: jiangjinwei
 处理时间(V2): 2025/05/29 11:57:54 处理者: jiangjinwei
 仪器型号: SHIMADZU LC-2050C (FX278)

<色谱图>

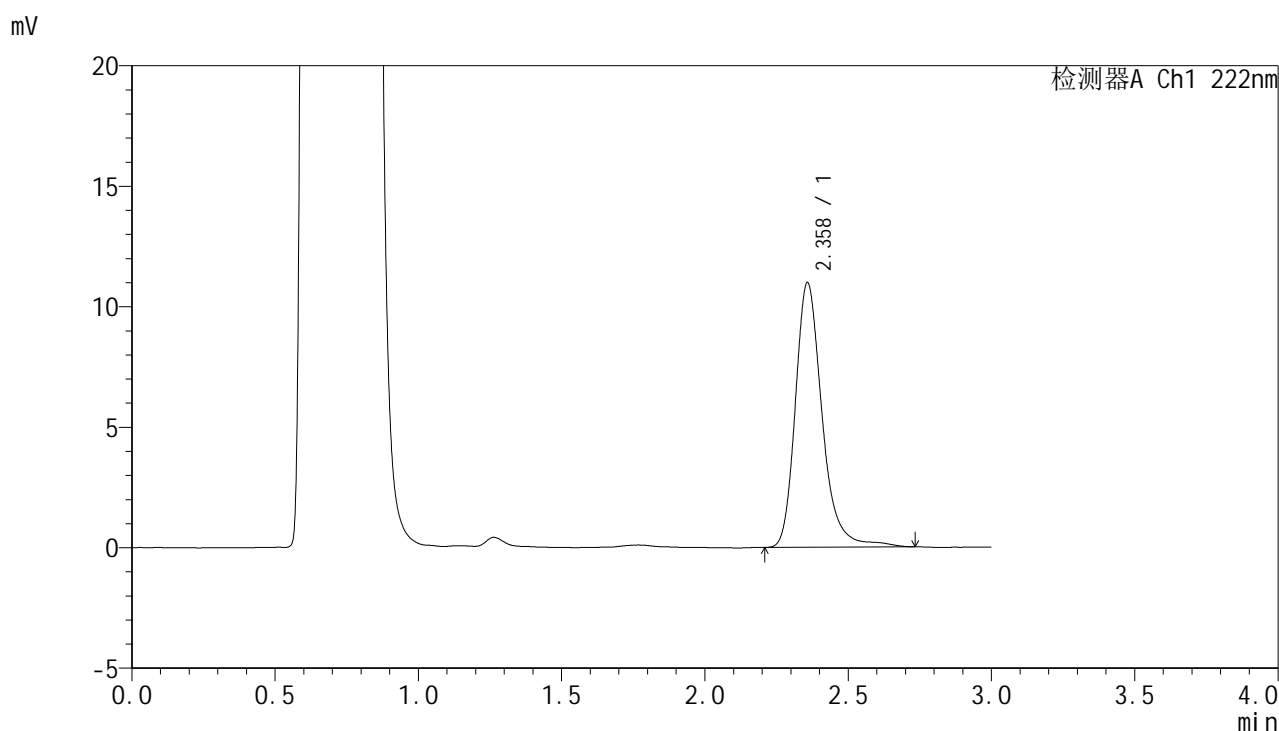

<峰表>

检测器A Ch1 222nm

峰号	保留时间	面积	面积%	高度	理论塔板数(USP)	拖尾因子	分离度(USP)
1	2.358	71520	100.000	10961	3308	1.259	--
总计		71520	100.000	10961			



HJE-4105

<样品信息>

色谱柱:XB-C18(50mm*4.6mm,5μm) 流 速: 1.0ml/min
 柱 温: 30°C 波 长: 222nm
 数据文件名: RCHJE-4105 - 30-20/29-538-2 - zzp-2025041121p-rcqx-pH4.5jz-jyx1-5min-P2.lcd
 方法文件名: RCHJE-4105 - HJE-4105-RC-FX278.lcm
 批处理文件名: RCHJE-4105 - HJE-4105-RC-20250528-FX278.lcb
 样品瓶号: 1-10
 进样体积: 10 μl 版本号: 6.115
 进样时间: 2025/05/28 14:30:53 实验者: jiangjinwei
 处理时间(V2): 2025/05/29 11:57:57 处理者: jiangjinwei
 仪器型号: SHIMADZU LC-2050C (FX278)

<色谱图>

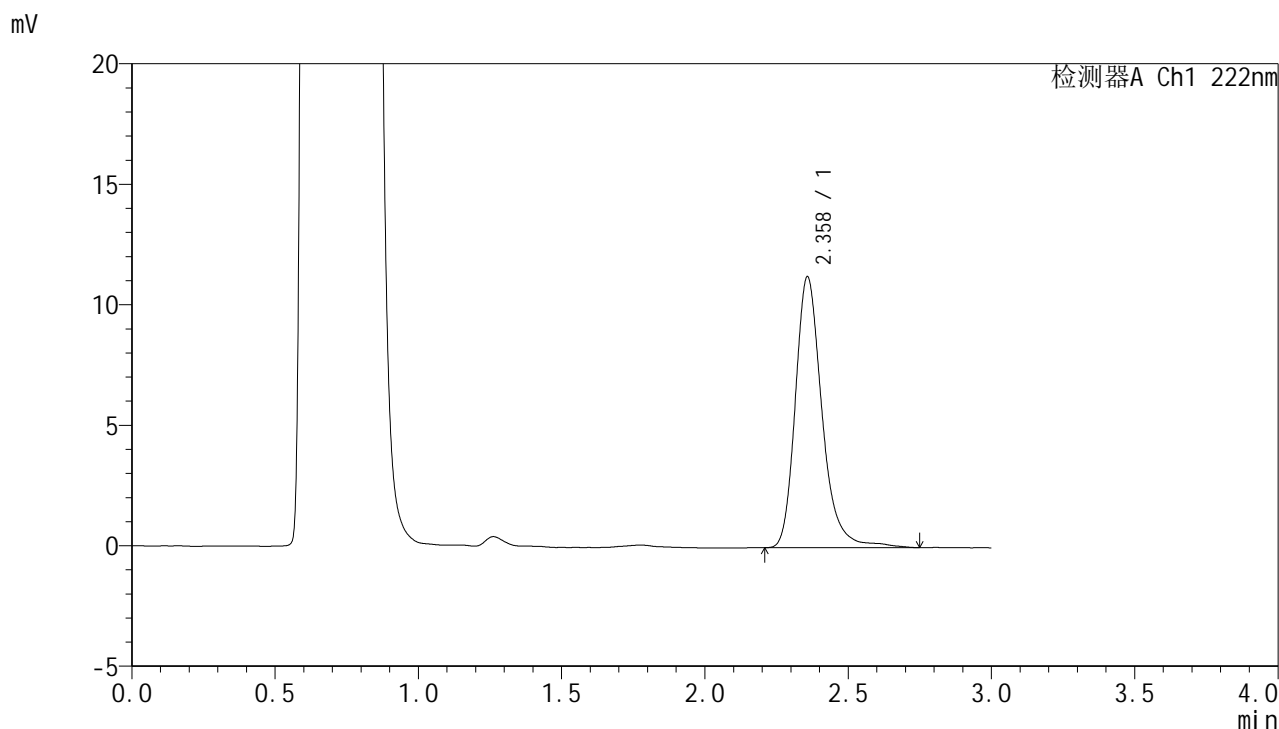

<峰表>

检测器A Ch1 222nm

峰号	保留时间	面积	面积%	高度	理论塔板数(USP)	拖尾因子	分离度(USP)
1	2.358	73189	100.000	11221	3303	1.256	--
总计		73189	100.000	11221			



HJE-4105

<样品信息>

色谱柱:XB-C18(50mm*4.6mm,5µm) 流 速: 1.0ml/min
 柱 温: 30°C 波 长: 222nm
 数据文件名: RCHJE-4105 - 30-20/29-539-2 - zzp-2025041121p-rcqx-pH4.5jz-jyx1-5min-P3.lcd
 方法文件名: RCHJE-4105 - HJE-4105-RC-FX278.lcm
 批处理文件名: RCHJE-4105 - HJE-4105-RC-20250528-FX278.lcb
 样品瓶号: 1-19
 进样体积: 10 µl 版本号: 6.115
 进样时间: 2025/05/28 14:34:15 实验者: jiangjinwei
 处理时间(V2): 2025/05/29 11:58:00 处理者: jiangjinwei
 仪器型号: SHIMADZU LC-2050C (FX278)

<色谱图>

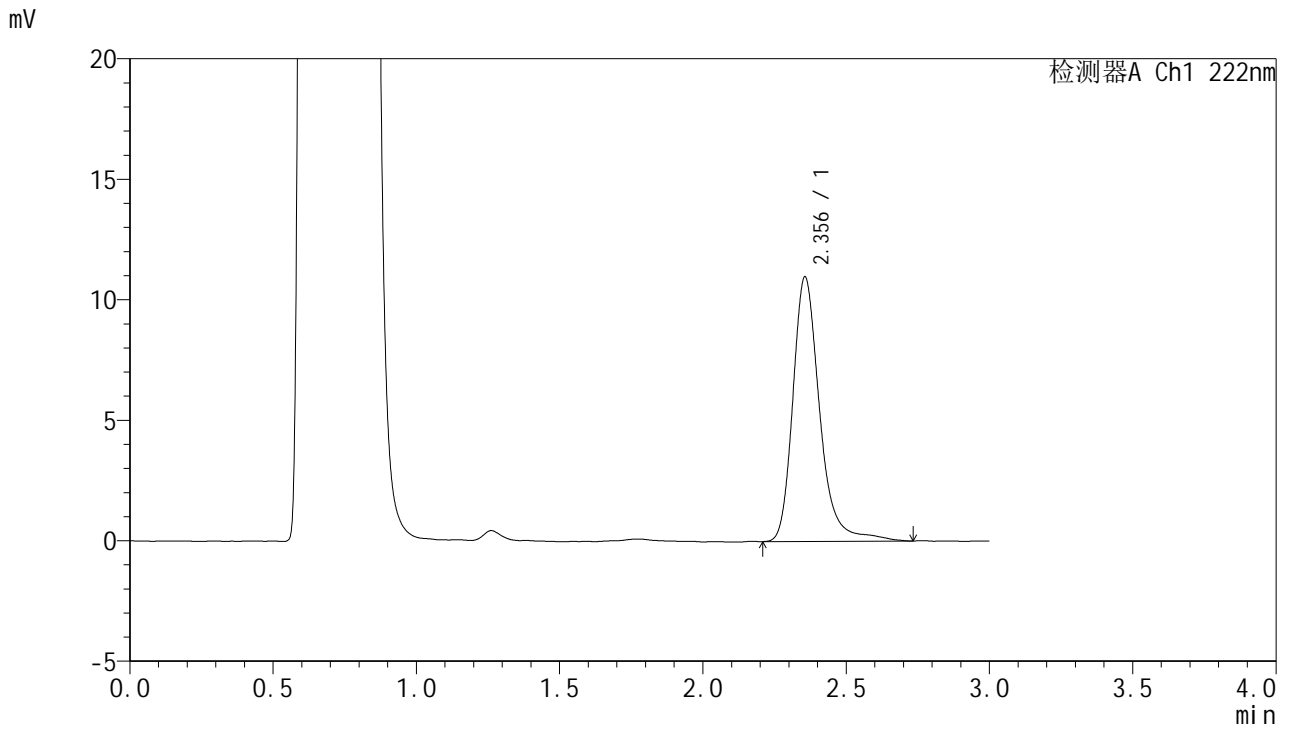

<峰表>

检测器A Ch1 222nm

峰号	保留时间	面积	面积%	高度	理论塔板数(USP)	拖尾因子	分离度(USP)
1	2.356	71647	100.000	10978	3315	1.266	--
总计		71647	100.000	10978			



HJE-4105

<样品信息>

色谱柱:XB-C18(50mm*4.6mm,5μm) 流 速: 1.0ml/min
 柱 温: 30°C 波 长: 222nm
 数据文件名: RC\$HJE-4105 - 30-20/29-540-2 - zzp-2025041121p-rcqx-pH4.5jz-jyx1-5min-P4.lcd
 方法文件名: RC\$HJE-4105 - HJE-4105-RC-FX278.lcm
 批处理文件名: RC\$HJE-4105 - HJE-4105-RC-20250528-FX278.lcb
 样品瓶号: 1-28
 进样体积: 10 μl 版本号: 6.115
 进样时间: 2025/05/28 14:37:37 实验者: jiangjinwei
 处理时间(V2): 2025/05/29 11:58:03 处理者: jiangjinwei
 仪器型号: SHIMADZU LC-2050C (FX278)

<色谱图>

mV

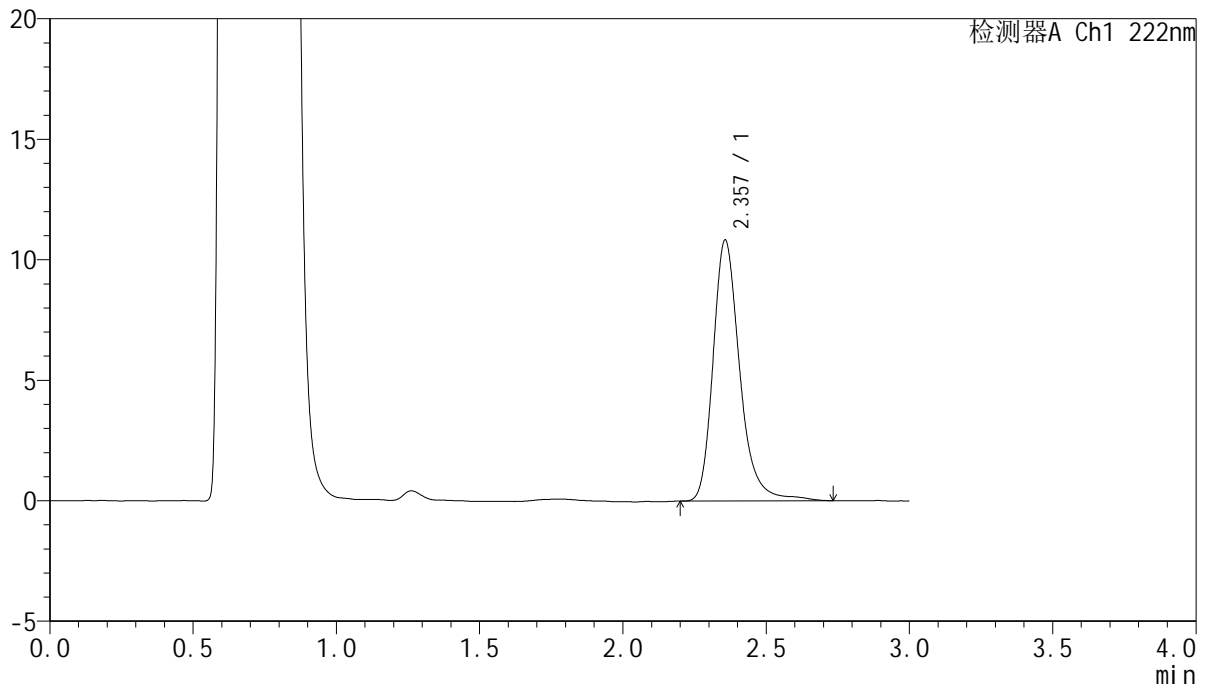

<峰表>

检测器A Ch1 222nm

峰号	保留时间	面积	面积%	高度	理论塔板数(USP)	拖尾因子	分离度(USP)
1	2.357	70376	100.000	10825	3302	1.261	--
总计		70376	100.000	10825			



HJE-4105

<样品信息>

色谱柱:XB-C18(50mm*4.6mm,5μm) 流 速: 1.0ml/min
 柱 温: 30°C 波 长: 222nm
 数据文件名: RC\$HJE-4105 - 30-20/29-541-2 - zzp-2025041121p-rcqx-pH4.5jz-jyx1-5min-P5.lcd
 方法文件名: RC\$HJE-4105 - HJE-4105-RC-FX278.lcm
 批处理文件名: RC\$HJE-4105 - HJE-4105-RC-20250528-FX278.lcb
 样品瓶号: 1-37
 进样体积: 10 μl 版本号: 6.115
 进样时间: 2025/05/28 14:40:59 实验者: jiangjinwei
 处理时间(V2): 2025/05/29 11:58:06 处理者: jiangjinwei
 仪器型号: SHIMADZU LC-2050C (FX278)

<色谱图>

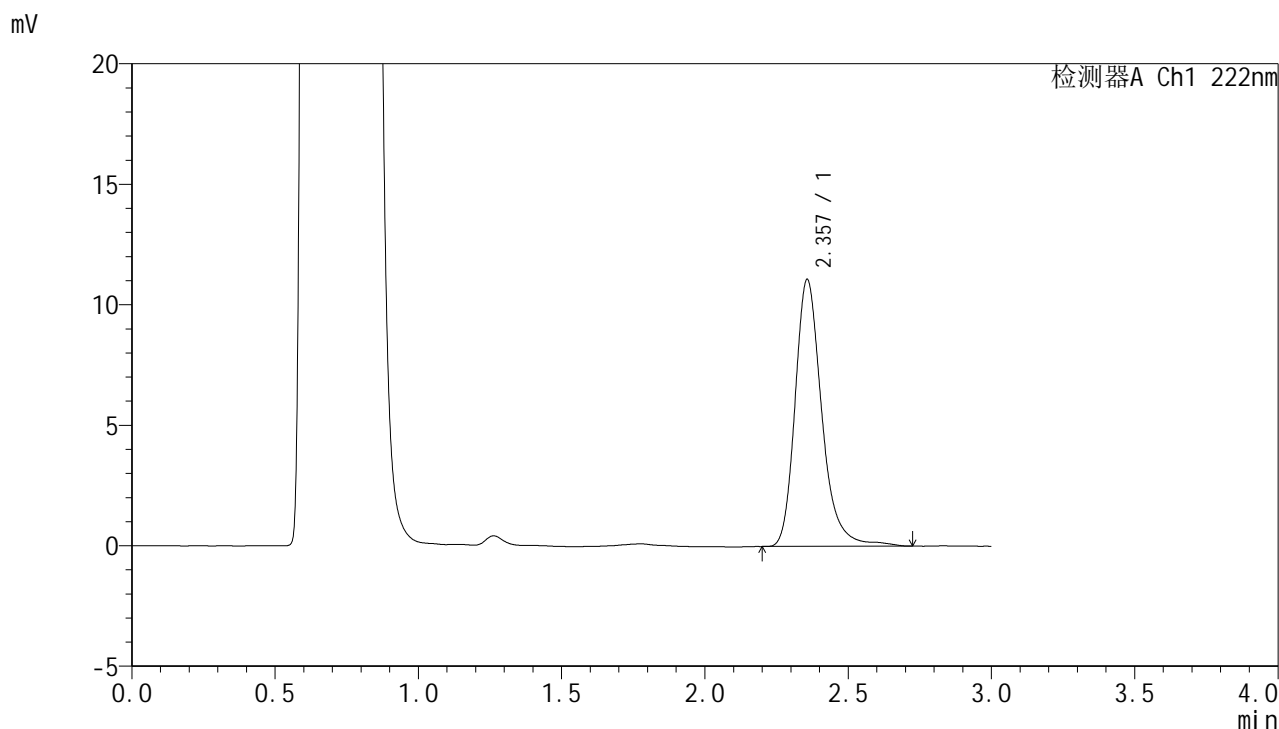

<峰表>

检测器A Ch1 222nm

峰号	保留时间	面积	面积%	高度	理论塔板数(USP)	拖尾因子	分离度(USP)
1	2.357	71823	100.000	11067	3299	1.257	--
总计		71823	100.000	11067			



HJE-4105

<样品信息>

色谱柱:XB-C18(50mm*4.6mm,5µm) 流 速: 1.0ml/min
 柱 温: 30°C 波 长: 222nm
 数据文件名: RC\$HJE-4105 - 30-20/29-542-2 - zzp-2025041121p-rcqx-pH4.5jz-jyx1-5min-P6.lcd
 方法文件名: RC\$HJE-4105 - HJE-4105-RC-FX278.lcm
 批处理文件名: RC\$HJE-4105 - HJE-4105-RC-20250528-FX278.lcb
 样品瓶号: 1-46
 进样体积: 10 µl 版本号: 6.115
 进样时间: 2025/05/28 14:44:21 实验者: jiangjinwei
 处理时间(V2): 2025/05/29 11:58:09 处理者: jiangjinwei
 仪器型号: SHIMADZU LC-2050C (FX278)

<色谱图>

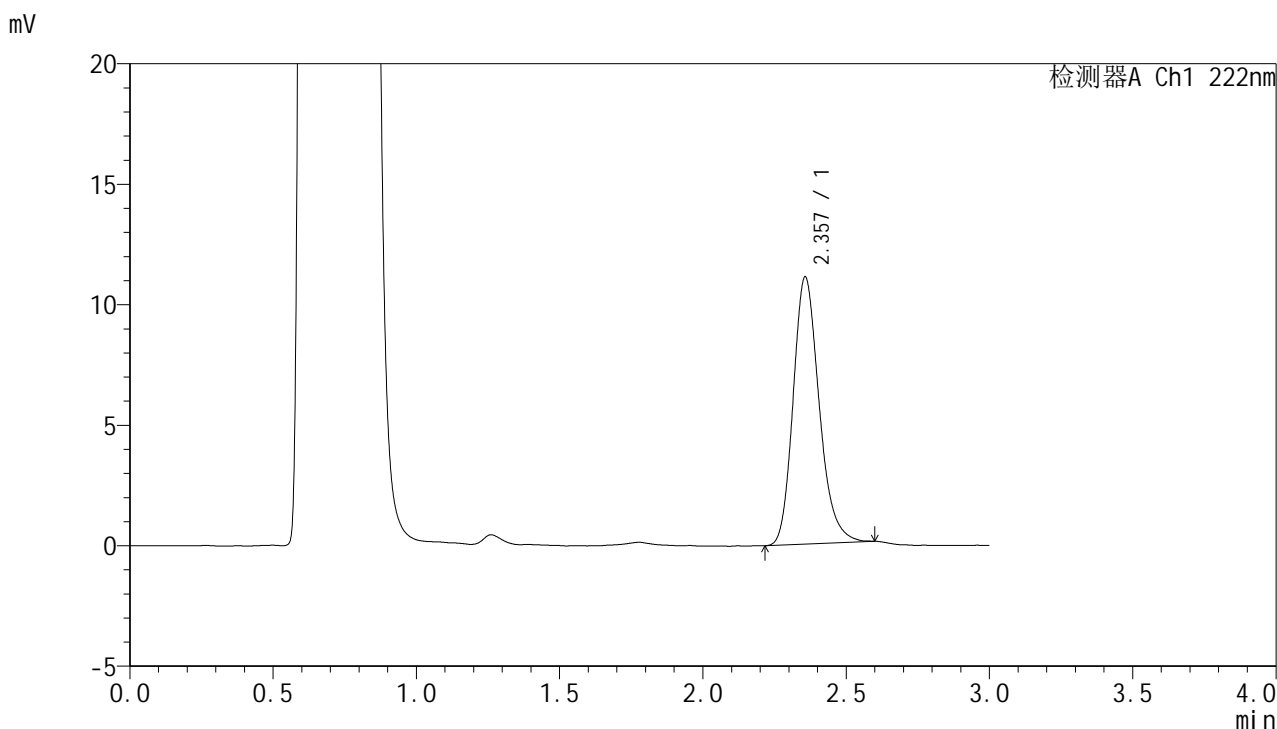

<峰表>

检测器A Ch1 222nm

峰号	保留时间	面积	面积%	高度	理论塔板数(USP)	拖尾因子	分离度(USP)
1	2.357	70020	100.000	11082	3321	1.212	--
总计		70020	100.000	11082			



HJE-4105

<样品信息>

色谱柱:XB-C18(50mm*4.6mm,5μm) 流 速: 1.0ml/min
 柱 温: 30°C 波 长: 222nm
 数据文件名: RC\$HJE-4105 - 30-20/29-543-2 - zzp-2025041121p-rcqx-pH4.5jz-jyx1-10min-P1.lcd
 方法文件名: RC\$HJE-4105 - HJE-4105-RC-FX278.lcm
 批处理文件名: RC\$HJE-4105 - HJE-4105-RC-20250528-FX278.lcb
 样品瓶号: 1-2
 进样体积: 10 μl 版本号: 6.115
 进样时间: 2025/05/28 14:47:43 实验者: jiangjinwei
 处理时间(V2): 2025/05/29 11:58:11 处理者: jiangjinwei
 仪器型号: SHIMADZU LC-2050C (FX278)

<色谱图>

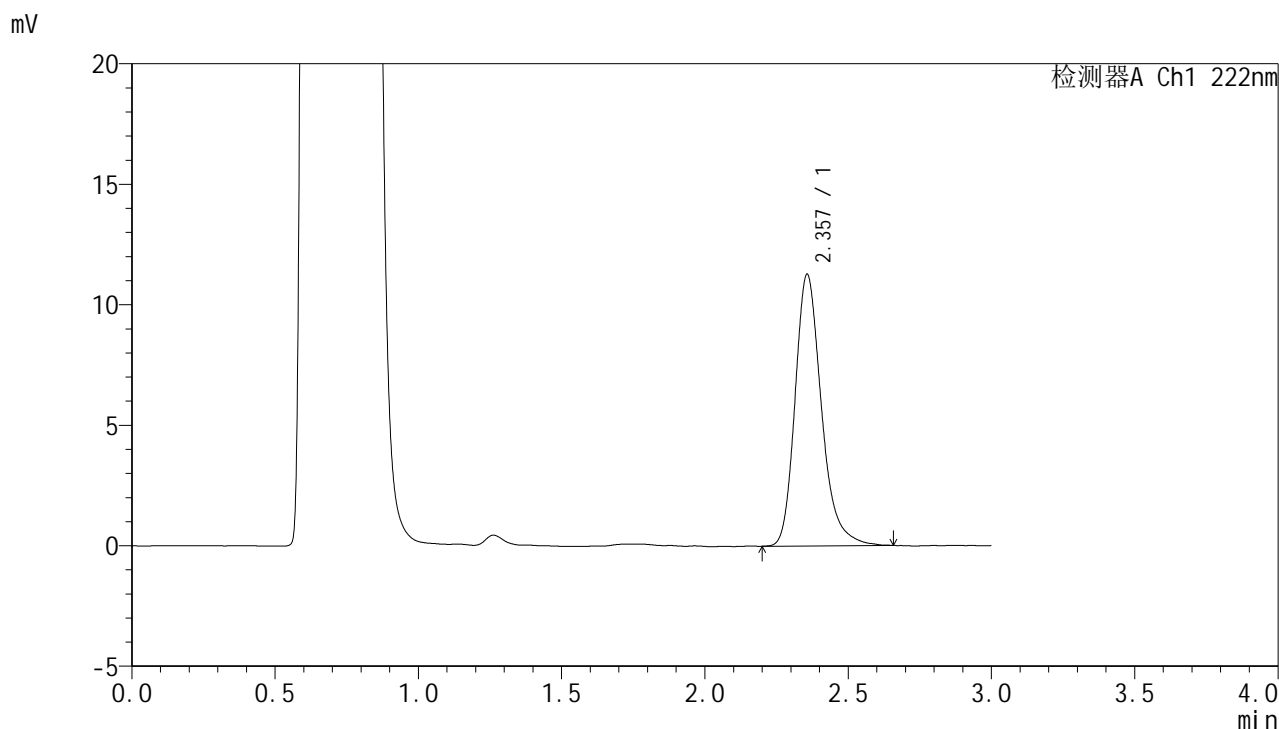

<峰表>

检测器A Ch1 222nm

峰号	保留时间	面积	面积%	高度	理论塔板数(USP)	拖尾因子	分离度(USP)
1	2.357	72176	100.000	11265	3310	1.255	--
总计		72176	100.000	11265			



HJE-4105

<样品信息>

色谱柱:XB-C18(50mm*4.6mm,5μm) 流 速: 1.0ml/min
 柱 温: 30°C 波 长: 222nm
 数据文件名: RC\$HJE-4105 - 30-20/29-544-2 - zzp-2025041121p-rcqx-pH4.5jz-jyx1-10min-P2.lcd
 方法文件名: RC\$HJE-4105 - HJE-4105-RC-FX278.lcm
 批处理文件名: RC\$HJE-4105 - HJE-4105-RC-20250528-FX278.lcb
 样品瓶号: 1-11
 进样体积: 10 μl 版本号: 6.115
 进样时间: 2025/05/28 14:51:05 实验者: jiangjinwei
 处理时间(V2): 2025/05/29 11:58:14 处理者: jiangjinwei
 仪器型号: SHIMADZU LC-2050C (FX278)

<色谱图>

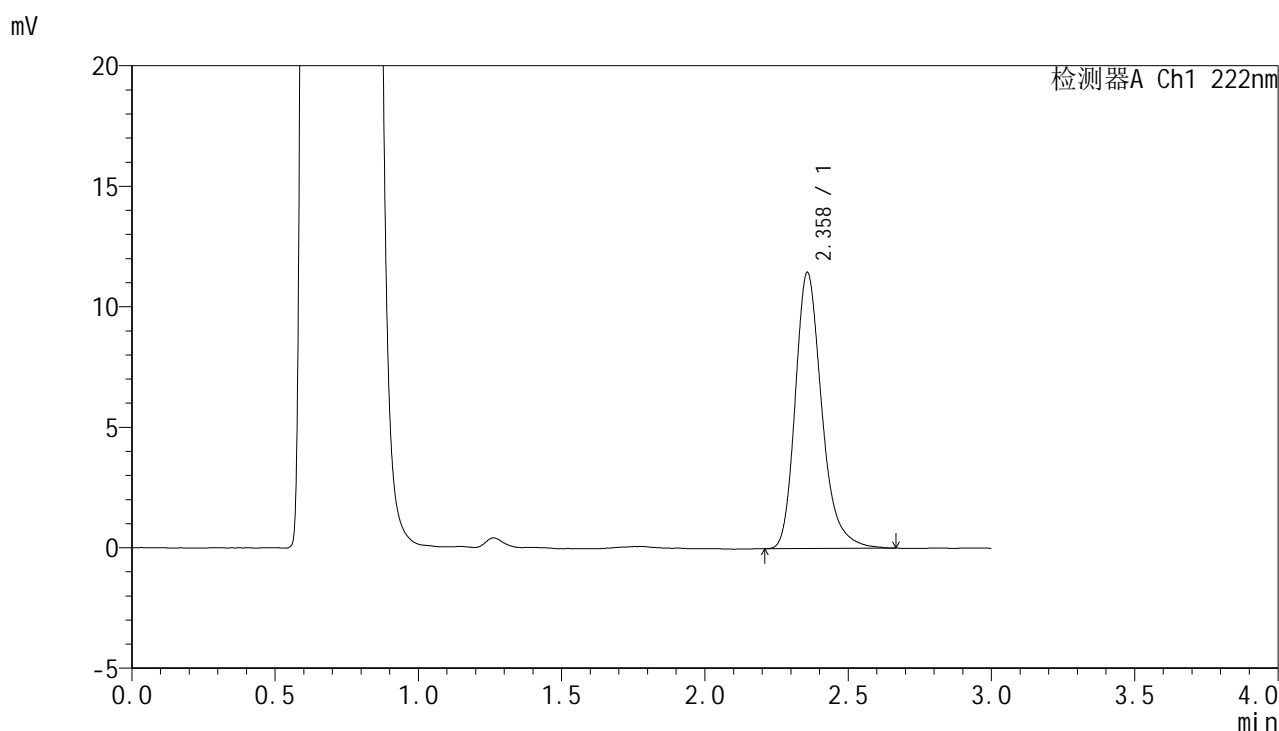

<峰表>

检测器A Ch1 222nm

峰号	保留时间	面积	面积%	高度	理论塔板数(USP)	拖尾因子	分离度(USP)
1	2.358	73651	100.000	11436	3293	1.261	--
总计		73651	100.000	11436			



HJE-4105

<样品信息>

色谱柱:XB-C18(50mm*4.6mm,5μm) 流速:1.0ml/min
柱温:30°C 波长:222nm
数据文件名:RC\$HJE-4105-30-20/29-545-2-zzp-2025041121p-rcqx-pH4.5jz-jyx1-10min-P3.lcd
方法文件名:RC\$HJE-4105-HJE-4105-RC-FX278.lcm
批处理文件名:RC\$HJE-4105-HJE-4105-RC-20250528-FX278.lcb
样品瓶号:1-20 版本号:6.115
进样体积:10 μl 实验者:jiangjinwei
进样时间:2025/05/28 14:54:26 处理者:jiangjinwei
处理时间(V2):2025/05/29 11:58:17
仪器型号:SHIMADZU LC-2050C (FX278)

<色谱图>

mV

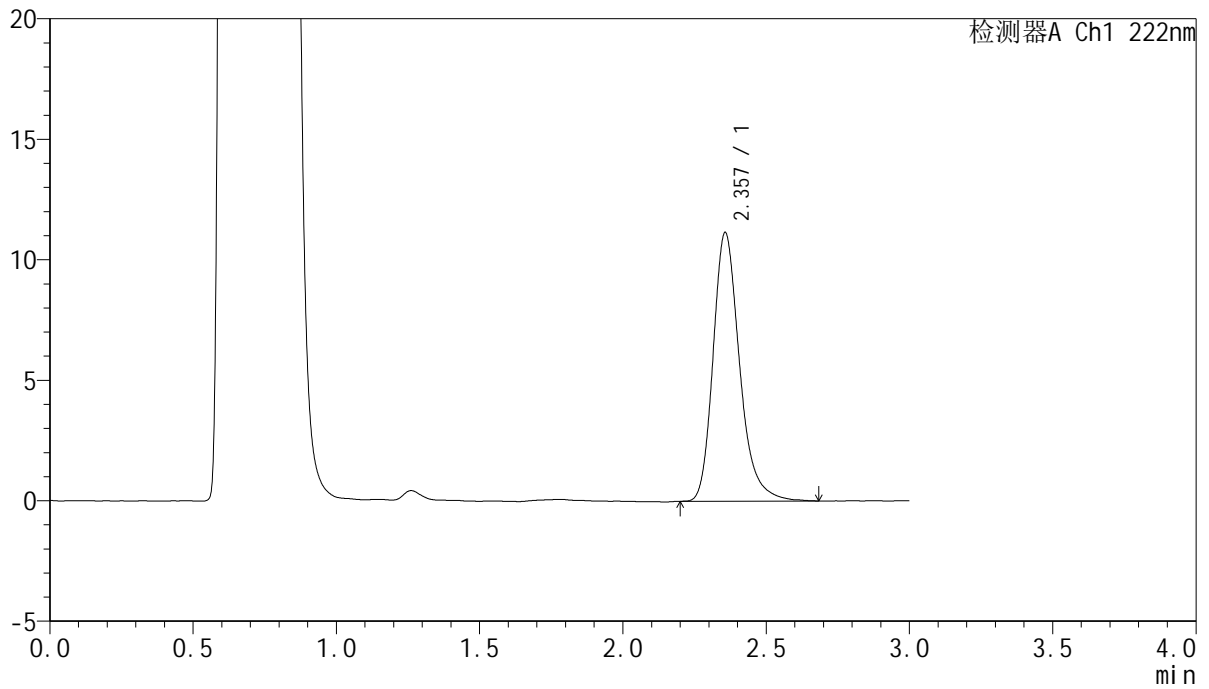

<峰表>

检测器A Ch1 222nm

峰号	保留时间	面积	面积%	高度	理论塔板数(USP)	拖尾因子	分离度(USP)
1	2.357	71752	100.000	11141	3298	1.256	--
总计		71752	100.000	11141			



HJE-4105

<样品信息>

色谱柱:XB-C18(50mm*4.6mm,5μm) 流 速: 1.0ml/min
 柱 温: 30°C 波 长: 222nm
 数据文件名: RCHJE-4105 - 30-20/29-546-2 - zzp-2025041121p-rcqx-pH4.5jz-jyx1-10min-P4.lcd
 方法文件名: RCHJE-4105 - HJE-4105-RC-FX278.lcm
 批处理文件名: RCHJE-4105 - HJE-4105-RC-20250528-FX278.lcb
 样品瓶号: 1-29
 进样体积: 10 μl 版本号: 6.115
 进样时间: 2025/05/28 14:57:48 实验者: jiangjinwei
 处理时间(V2): 2025/05/29 11:58:20 处理者: jiangjinwei
 仪器型号: SHIMADZU LC-2050C (FX278)

<色谱图>

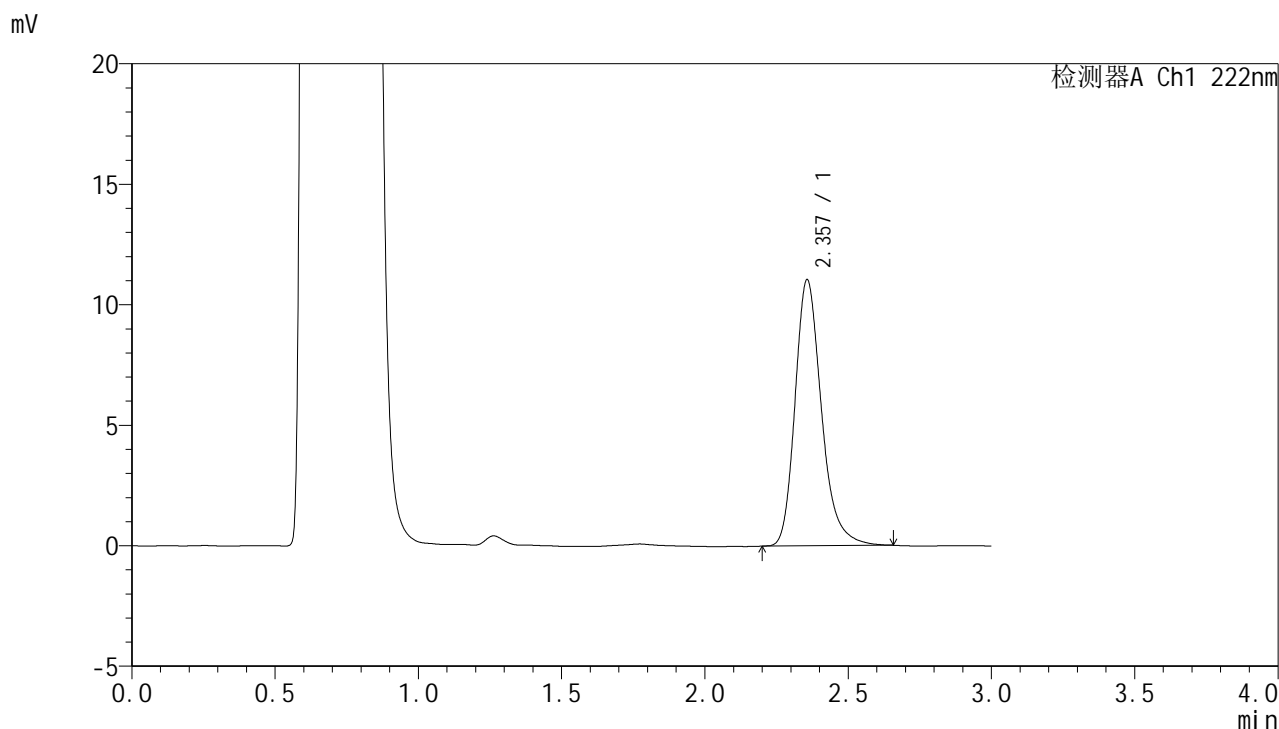

<峰表>

检测器A Ch1 222nm

峰号	保留时间	面积	面积%	高度	理论塔板数(USP)	拖尾因子	分离度(USP)
1	2.357	70843	100.000	11040	3295	1.253	--
总计		70843	100.000	11040			



HJE-4105

<样品信息>

色谱柱:XB-C18(50mm*4.6mm,5μm) 流 速: 1.0ml/min
 柱 温: 30°C 波 长: 222nm
 数据文件名: RCHJE-4105 - 30-20/29-547-2 - zzp-2025041121p-rcqx-pH4.5jz-jyx1-10min-P5.lcd
 方法文件名: RCHJE-4105 - HJE-4105-RC-FX278.lcm
 批处理文件名: RCHJE-4105 - HJE-4105-RC-20250528-FX278.lcb
 样品瓶号: 1-38
 进样体积: 10 μl 版本号: 6.115
 进样时间: 2025/05/28 15:01:11 实验者: jiangjinwei
 处理时间(V2): 2025/05/29 11:58:23 处理者: jiangjinwei
 仪器型号: SHIMADZU LC-2050C (FX278)

<色谱图>

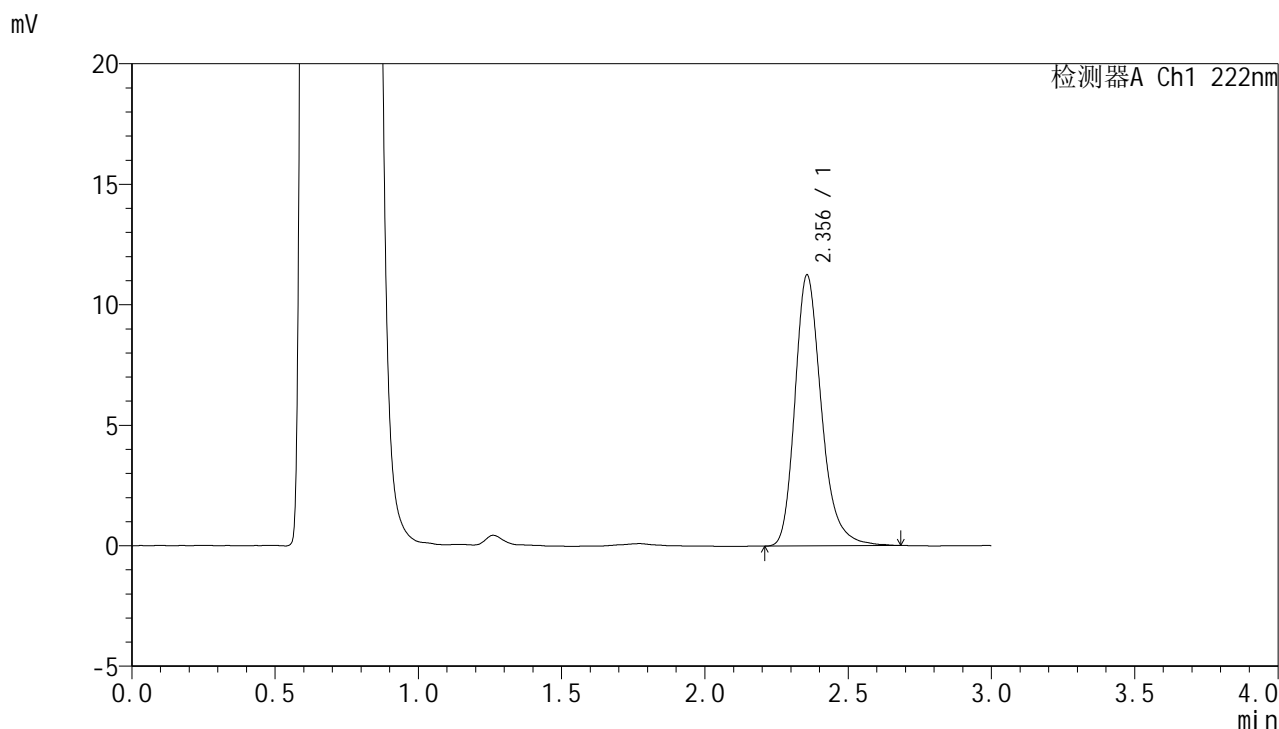

<峰表>

检测器A Ch1 222nm

峰号	保留时间	面积	面积%	高度	理论塔板数(USP)	拖尾因子	分离度(USP)
1	2.356	72291	100.000	11243	3298	1.254	--
总计		72291	100.000	11243			



HJE-4105

<样品信息>

色谱柱:XB-C18(50mm*4.6mm,5μm) 流 速: 1.0ml/min
 柱 温: 30°C 波 长: 222nm
 数据文件名: RCHJE-4105 - 30-20/29-548-2 - zzp-2025041121p-rcqx-pH4.5jz-jyx1-10min-P6.lcd
 方法文件名: RCHJE-4105 - HJE-4105-RC-FX278.lcm
 批处理文件名: RCHJE-4105 - HJE-4105-RC-20250528-FX278.lcb
 样品瓶号: 1-47
 进样体积: 10 μl 版本号: 6.115
 进样时间: 2025/05/28 15:04:33 实验者: jiangjinwei
 处理时间(V2): 2025/05/29 11:58:26 处理者: jiangjinwei
 仪器型号: SHIMADZU LC-2050C (FX278)

<色谱图>

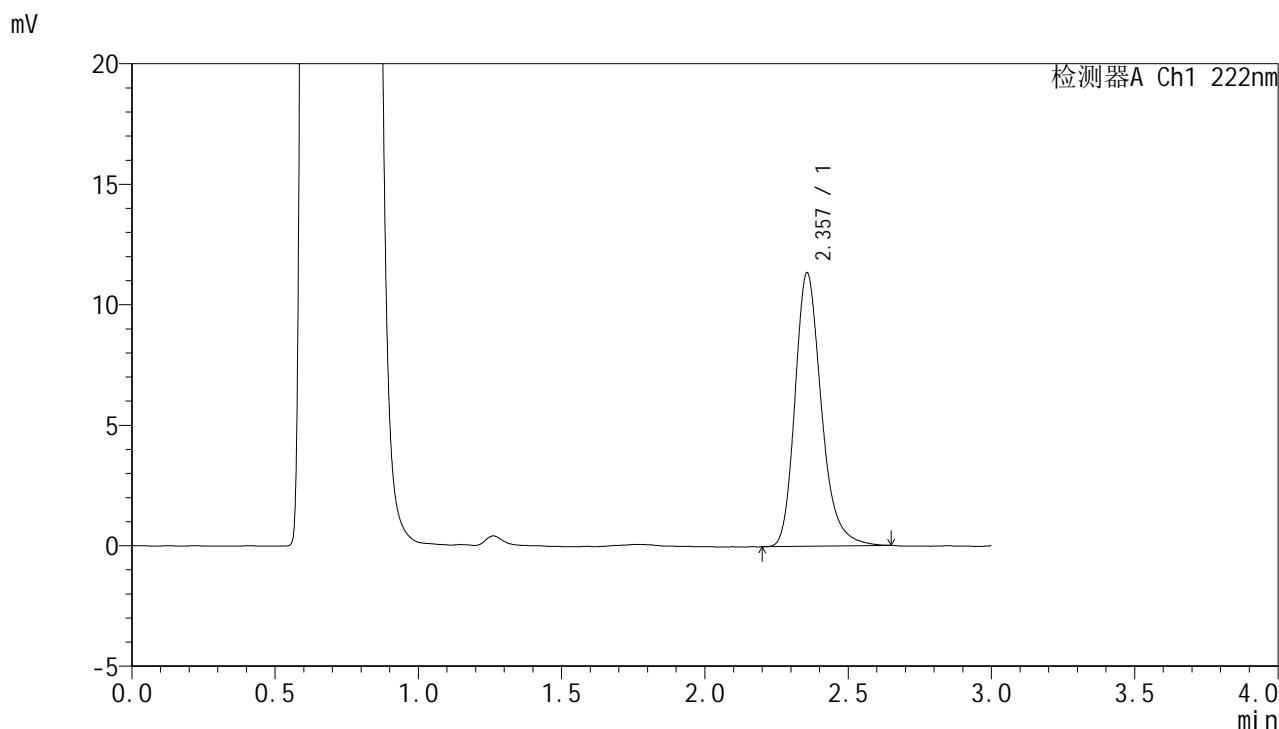

<峰表>

检测器A Ch1 222nm

峰号	保留时间	面积	面积%	高度	理论塔板数(USP)	拖尾因子	分离度(USP)
1	2.357	72602	100.000	11342	3307	1.247	--
总计		72602	100.000	11342			



HJE-4105

<样品信息>

色谱柱:XB-C18(50mm*4.6mm,5μm) 流 速: 1.0ml/min
 柱 温: 30°C 波 长: 222nm
 数据文件名: RCHJE-4105 - 30-20/29-549-2 - zzp-2025041121p-rcqx-pH4.5jz-jyx1-15min-P1.lcd
 方法文件名: RCHJE-4105 - HJE-4105-RC-FX278.lcm
 批处理文件名: RCHJE-4105 - HJE-4105-RC-20250528-FX278.lcb
 样品瓶号: 1-3
 进样体积: 10 μl 版本号: 6.115
 进样时间: 2025/05/28 15:07:55 实验者: jiangjinwei
 处理时间(V2): 2025/05/29 11:58:28 处理者: jiangjinwei
 仪器型号: SHIMADZU LC-2050C (FX278)

<色谱图>

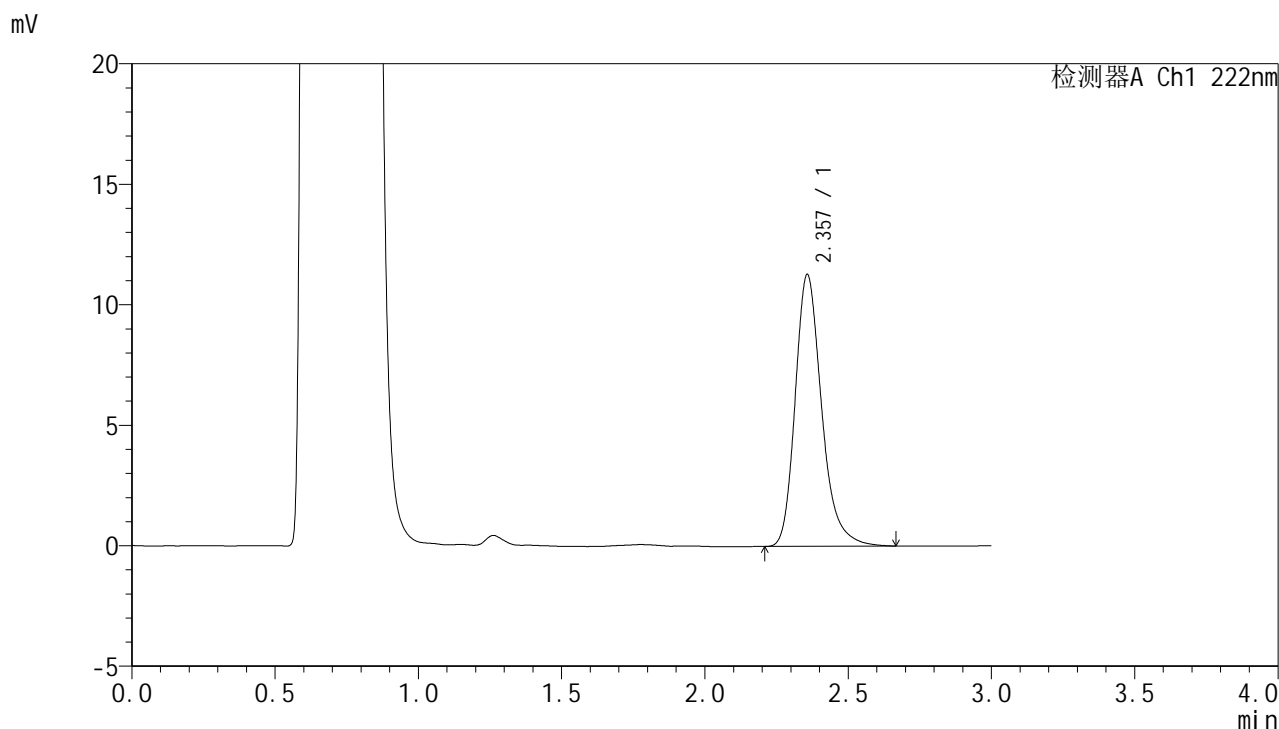

<峰表>

检测器A Ch1 222nm

峰号	保留时间	面积	面积%	高度	理论塔板数(USP)	拖尾因子	分离度(USP)
1	2.357	72424	100.000	11265	3297	1.256	--
总计		72424	100.000	11265			



HJE-4105

<样品信息>

色谱柱:XB-C18(50mm*4.6mm,5μm) 流 速: 1.0ml/min
 柱 温: 30°C 波 长: 222nm
 数据文件名: RC\$HJE-4105 - 30-20/29-550-2 - zzp-2025041121p-rcqx-pH4.5jz-jyx1-15min-P2.lcd
 方法文件名: RC\$HJE-4105 - HJE-4105-RC-FX278.lcm
 批处理文件名: RC\$HJE-4105 - HJE-4105-RC-20250528-FX278.lcb
 样品瓶号: 1-12
 进样体积: 10 μl 版本号: 6.115
 进样时间: 2025/05/28 15:11:17 实验者: jiangjinwei
 处理时间(V2): 2025/05/29 11:58:32 处理者: jiangjinwei
 仪器型号: SHIMADZU LC-2050C (FX278)

<色谱图>

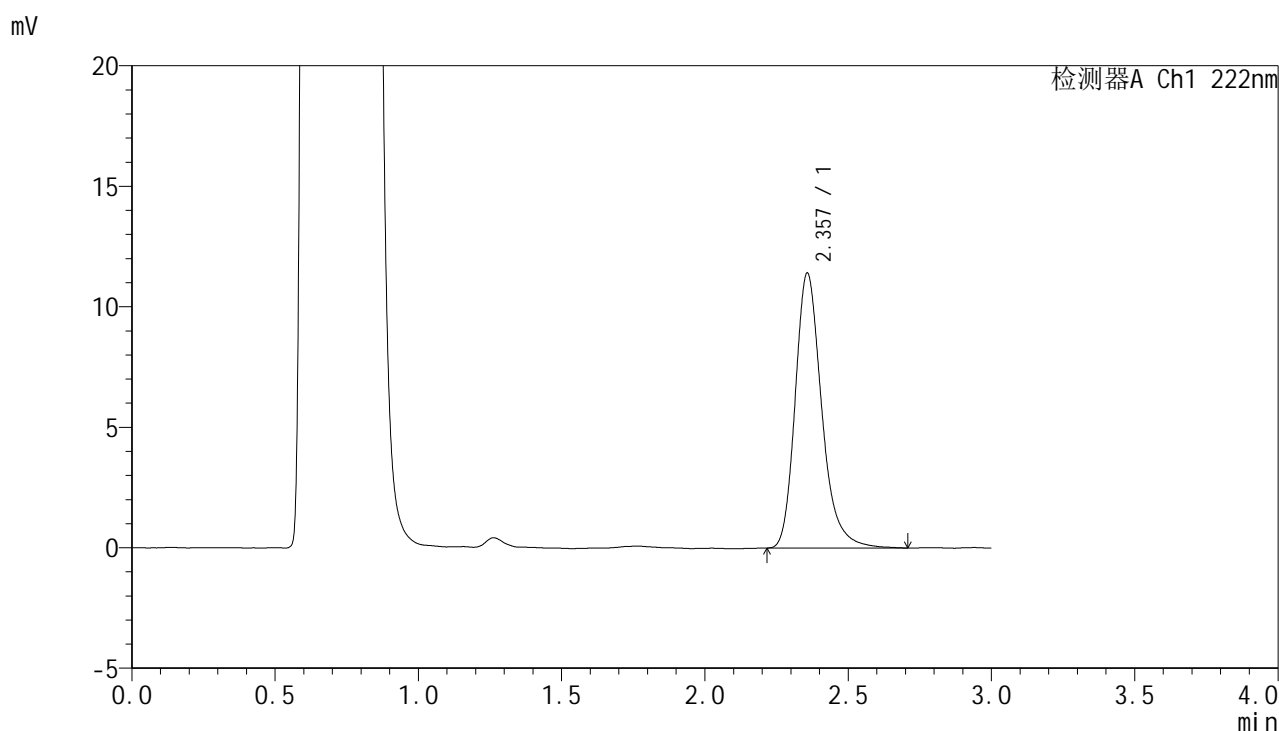

<峰表>

检测器A Ch1 222nm

峰号	保留时间	面积	面积%	高度	理论塔板数(USP)	拖尾因子	分离度(USP)
1	2.357	73468	100.000	11394	3290	1.257	--
总计		73468	100.000	11394			



HJE-4105

<样品信息>

色谱柱:XB-C18(50mm*4.6mm,5μm) 流 速: 1.0ml/min
 柱 温: 30°C 波 长: 222nm
 数据文件名: RC\$HJE-4105 - 30-20/29-551-2 - zzp-2025041121p-rcqx-pH4.5jz-jyx1-15min-P3.lcd
 方法文件名: RC\$HJE-4105 - HJE-4105-RC-FX278.lcm
 批处理文件名: RC\$HJE-4105 - HJE-4105-RC-20250528-FX278.lcb
 样品瓶号: 1-21
 进样体积: 10 μl 版本号: 6.115
 进样时间: 2025/05/28 15:14:39 实验者: jiangjinwei
 处理时间(V2): 2025/05/29 11:58:34 处理者: jiangjinwei
 仪器型号: SHIMADZU LC-2050C (FX278)

<色谱图>

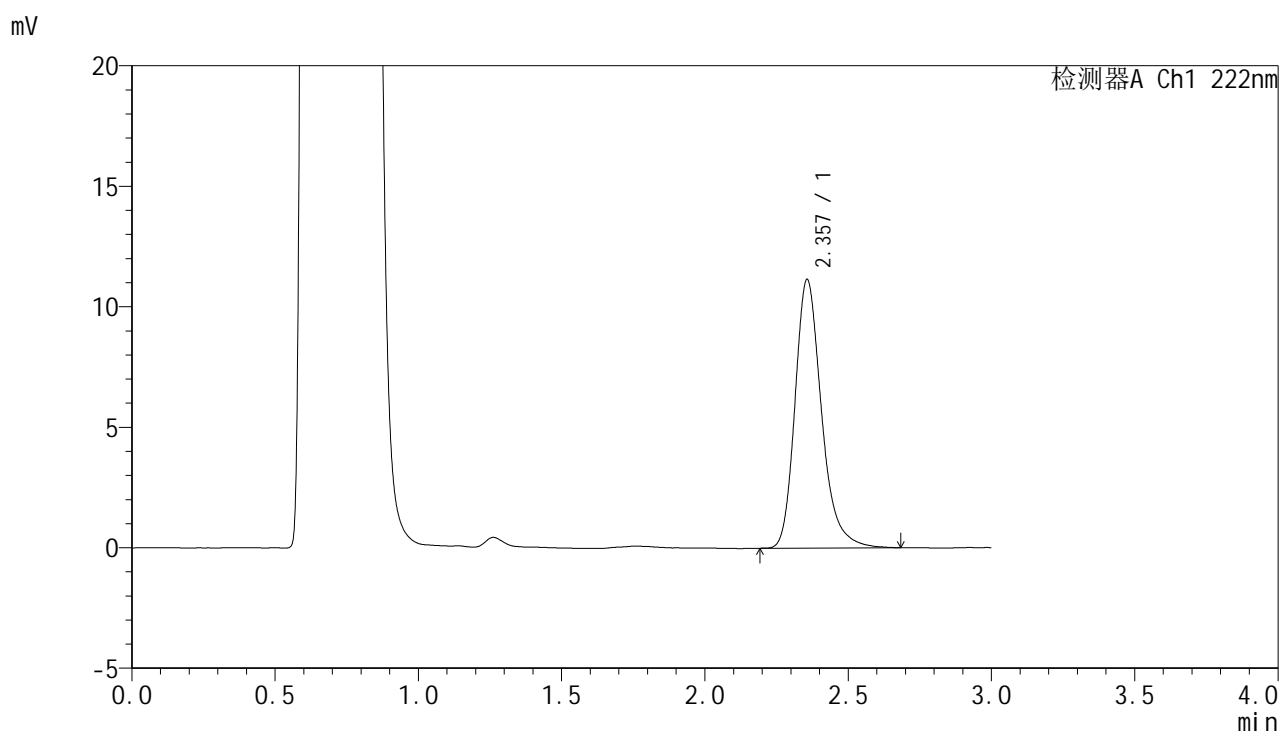

<峰表>

检测器A Ch1 222nm

峰号	保留时间	面积	面积%	高度	理论塔板数(USP)	拖尾因子	分离度(USP)
1	2.357	71755	100.000	11144	3299	1.258	--
总计		71755	100.000	11144			



HJE-4105

<样品信息>

色谱柱:XB-C18(50mm*4.6mm,5μm) 流 速: 1.0ml/min
 柱 温: 30°C 波 长: 222nm
 数据文件名: RC\$HJE-4105 - 30-20/29-552-2 - zzp-2025041121p-rcqx-pH4.5jz-jyx1-15min-P4.lcd
 方法文件名: RC\$HJE-4105 - HJE-4105-RC-FX278.lcm
 批处理文件名: RC\$HJE-4105 - HJE-4105-RC-20250528-FX278.lcb
 样品瓶号: 1-30
 进样体积: 10 μl 版本号: 6.115
 进样时间: 2025/05/28 15:18:01 实验者: jiangjinwei
 处理时间(V2): 2025/05/29 11:58:37 处理者: jiangjinwei
 仪器型号: SHIMADZU LC-2050C (FX278)

<色谱图>

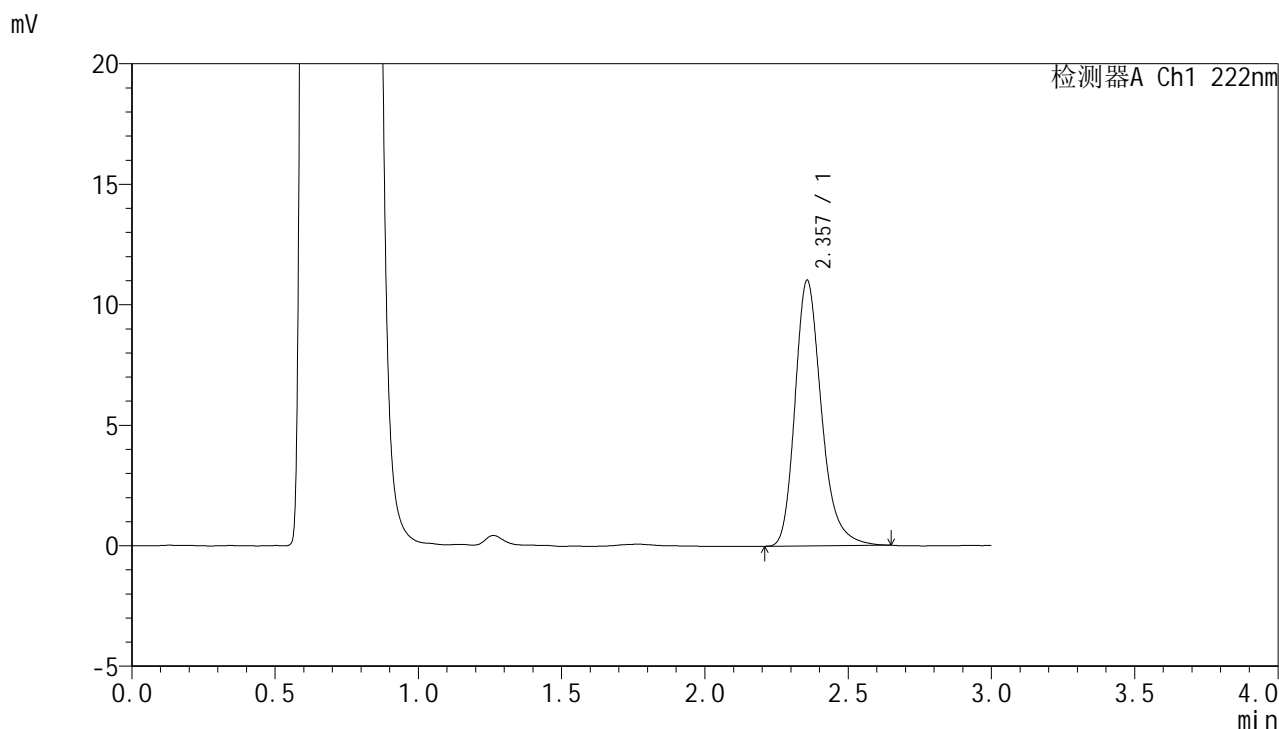

<峰表>

检测器A Ch1 222nm

峰号	保留时间	面积	面积%	高度	理论塔板数(USP)	拖尾因子	分离度(USP)
1	2.357	70648	100.000	11018	3306	1.251	--
总计		70648	100.000	11018			



HJE-4105

<样品信息>

色谱柱:XB-C18(50mm*4.6mm,5μm) 流 速: 1.0ml/min
 柱 温: 30°C 波 长: 222nm
 数据文件名: RC\$HJE-4105 - 30-20/29-553-2 - zzp-2025041121p-rcqx-pH4.5jz-jyx1-15min-P5.lcd
 方法文件名: RC\$HJE-4105 - HJE-4105-RC-FX278.lcm
 批处理文件名: RC\$HJE-4105 - HJE-4105-RC-20250528-FX278.lcb
 样品瓶号: 1-39
 进样体积: 10 μl 版本号: 6.115
 进样时间: 2025/05/28 15:21:23 实验者: jiangjinwei
 处理时间(V2): 2025/05/29 11:58:40 处理者: jiangjinwei
 仪器型号: SHIMADZU LC-2050C (FX278)

<色谱图>

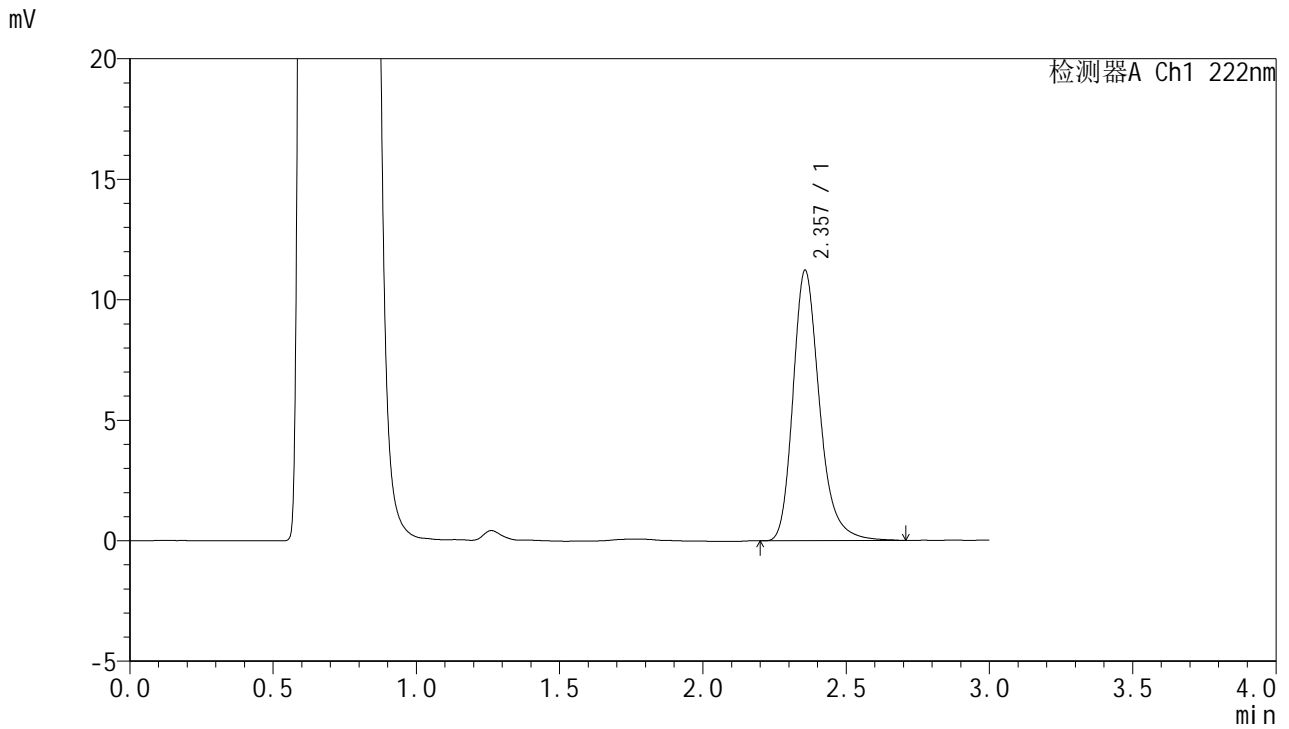

<峰表>

检测器A Ch1 222nm

峰号	保留时间	面积	面积%	高度	理论塔板数(USP)	拖尾因子	分离度(USP)
1	2.357	72243	100.000	11217	3299	1.255	--
总计		72243	100.000	11217			



HJE-4105

<样品信息>

色谱柱:XB-C18(50mm*4.6mm,5μm) 流 速: 1.0ml/min
 柱 温: 30°C 波 长: 222nm
 数据文件名: RC\$HJE-4105 - 30-20/29-554-2 - zzp-2025041121p-rcqx-pH4.5jz-jyx1-15min-P6.lcd
 方法文件名: RC\$HJE-4105 - HJE-4105-RC-FX278.lcm
 批处理文件名: RC\$HJE-4105 - HJE-4105-RC-20250528-FX278.lcb
 样品瓶号: 1-48
 进样体积: 10 μl 版本号: 6.115
 进样时间: 2025/05/28 15:24:44 实验者: jiangjinwei
 处理时间(V2): 2025/05/29 11:58:43 处理者: jiangjinwei
 仪器型号: SHIMADZU LC-2050C (FX278)

<色谱图>

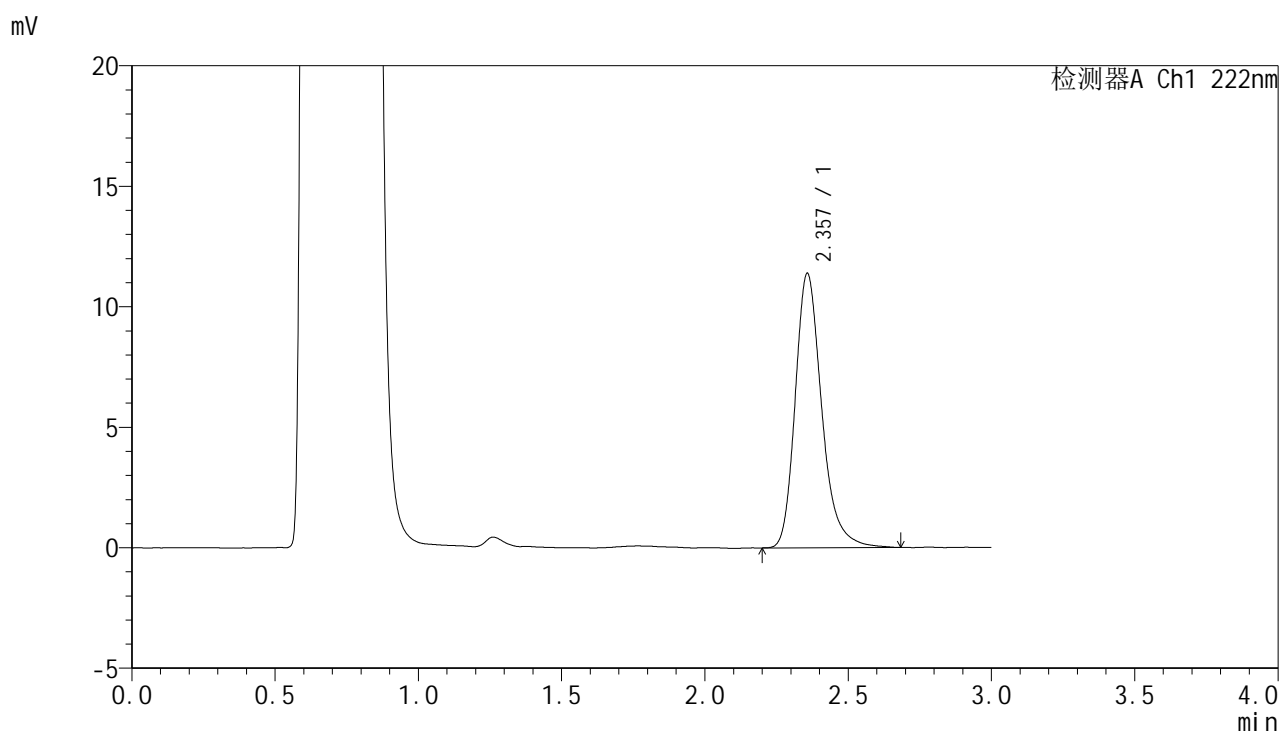

<峰表>

检测器A Ch1 222nm

峰号	保留时间	面积	面积%	高度	理论塔板数(USP)	拖尾因子	分离度(USP)
1	2.357	73316	100.000	11369	3295	1.257	--
总计		73316	100.000	11369			



HJE-4105

<样品信息>

色谱柱:XB-C18(50mm*4.6mm,5μm) 流 速: 1.0ml/min
 柱 温: 30°C 波 长: 222nm
 数据文件名: RC\$HJE-4105 - 30-20/29-555-2 - zzp-2025041121p-rcqx-pH4.5jz-jyx1-20min-P1.lcd
 方法文件名: RC\$HJE-4105 - HJE-4105-RC-FX278.lcm
 批处理文件名: RC\$HJE-4105 - HJE-4105-RC-20250528-FX278.lcb
 样品瓶号: 1-4
 进样体积: 10 μl 版本号: 6.115
 进样时间: 2025/05/28 15:28:06 实验者: jiangjinwei
 处理时间(V2): 2025/05/29 11:58:46 处理者: jiangjinwei
 仪器型号: SHIMADZU LC-2050C (FX278)

<色谱图>

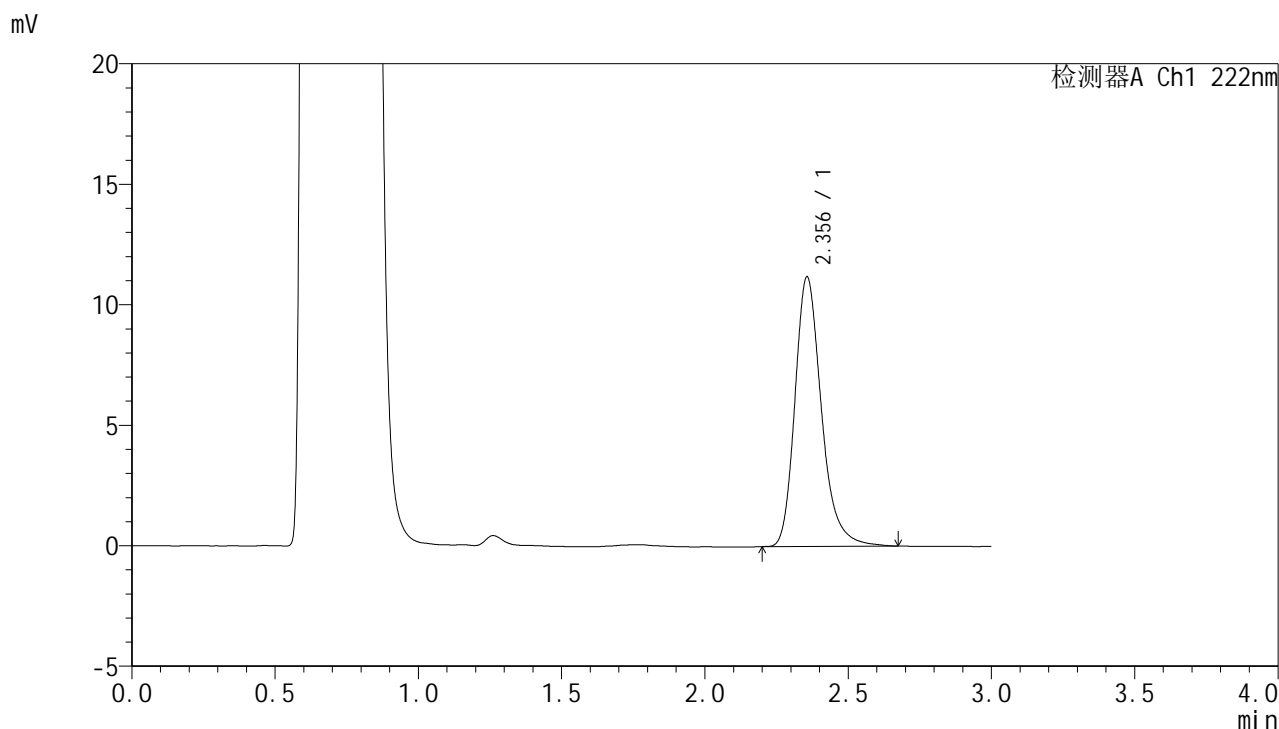

<峰表>

检测器A Ch1 222nm

峰号	保留时间	面积	面积%	高度	理论塔板数(USP)	拖尾因子	分离度(USP)
1	2.356	71902	100.000	11182	3303	1.255	--
总计		71902	100.000	11182			



HJE-4105

<样品信息>

色谱柱:XB-C18(50mm*4.6mm,5μm) 流 速: 1.0ml/min
 柱 温: 30°C 波 长: 222nm
 数据文件名: RC\$HJE-4105 - 30-20/29-556-2 - zzp-2025041121p-rcqx-pH4.5jz-jyx1-20min-P2.lcd
 方法文件名: RC\$HJE-4105 - HJE-4105-RC-FX278.lcm
 批处理文件名: RC\$HJE-4105 - HJE-4105-RC-20250528-FX278.lcb
 样品瓶号: 1-13
 进样体积: 10 μl 版本号: 6.115
 进样时间: 2025/05/28 15:31:29 实验者: jiangjinwei
 处理时间(V2): 2025/05/29 11:58:49 处理者: jiangjinwei
 仪器型号: SHIMADZU LC-2050C (FX278)

<色谱图>

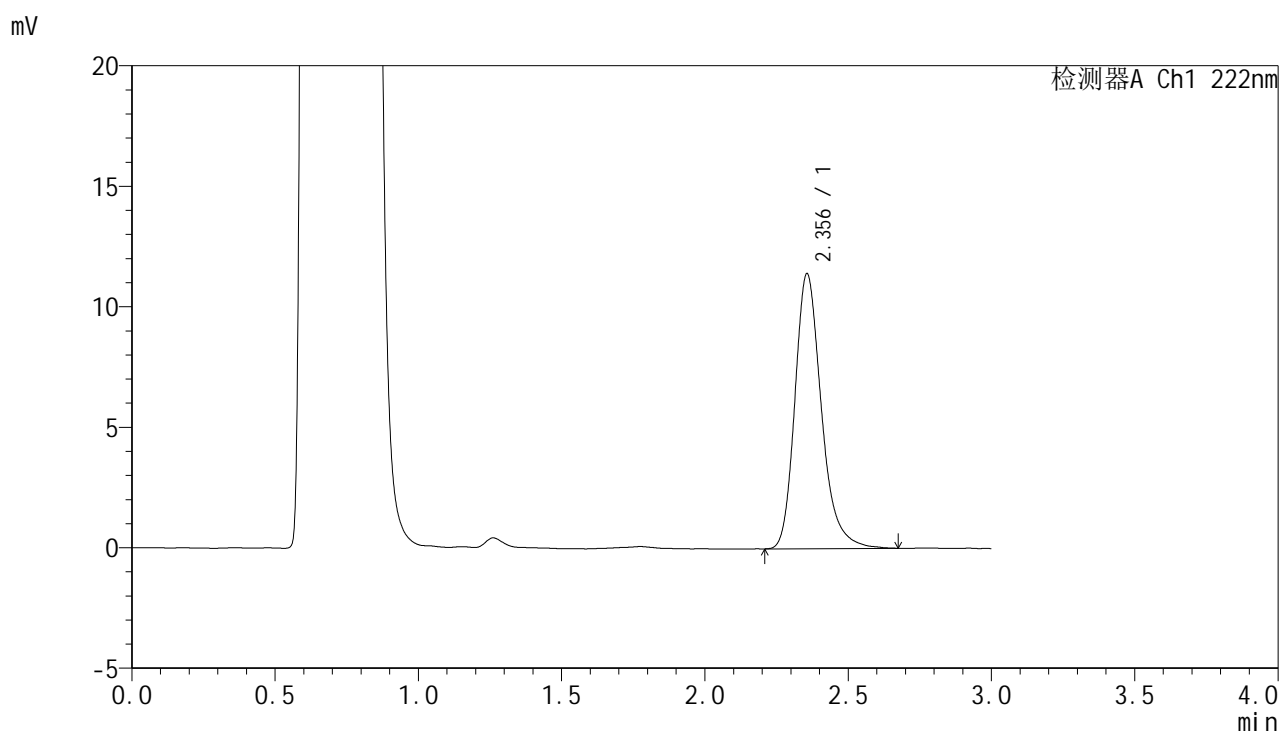

<峰表>

检测器A Ch1 222nm

峰号	保留时间	面积	面积%	高度	理论塔板数(USP)	拖尾因子	分离度(USP)
1	2.356	73465	100.000	11412	3289	1.255	--
总计		73465	100.000	11412			



HJE-4105

<样品信息>

色谱柱:XB-C18(50mm*4.6mm,5μm) 流 速: 1.0ml/min
 柱 温: 30°C 波 长: 222nm
 数据文件名: RC\$HJE-4105 - 30-20/29-557-2 - zzp-2025041121p-rcqx-pH4.5jz-jyx1-20min-P3.lcd
 方法文件名: RC\$HJE-4105 - HJE-4105-RC-FX278.lcm
 批处理文件名: RC\$HJE-4105 - HJE-4105-RC-20250528-FX278.lcb
 样品瓶号: 1-22
 进样体积: 10 μl 版本号: 6.115
 进样时间: 2025/05/28 15:34:51 实验者: jiangjinwei
 处理时间(V2): 2025/05/29 11:58:51 处理者: jiangjinwei
 仪器型号: SHIMADZU LC-2050C (FX278)

<色谱图>

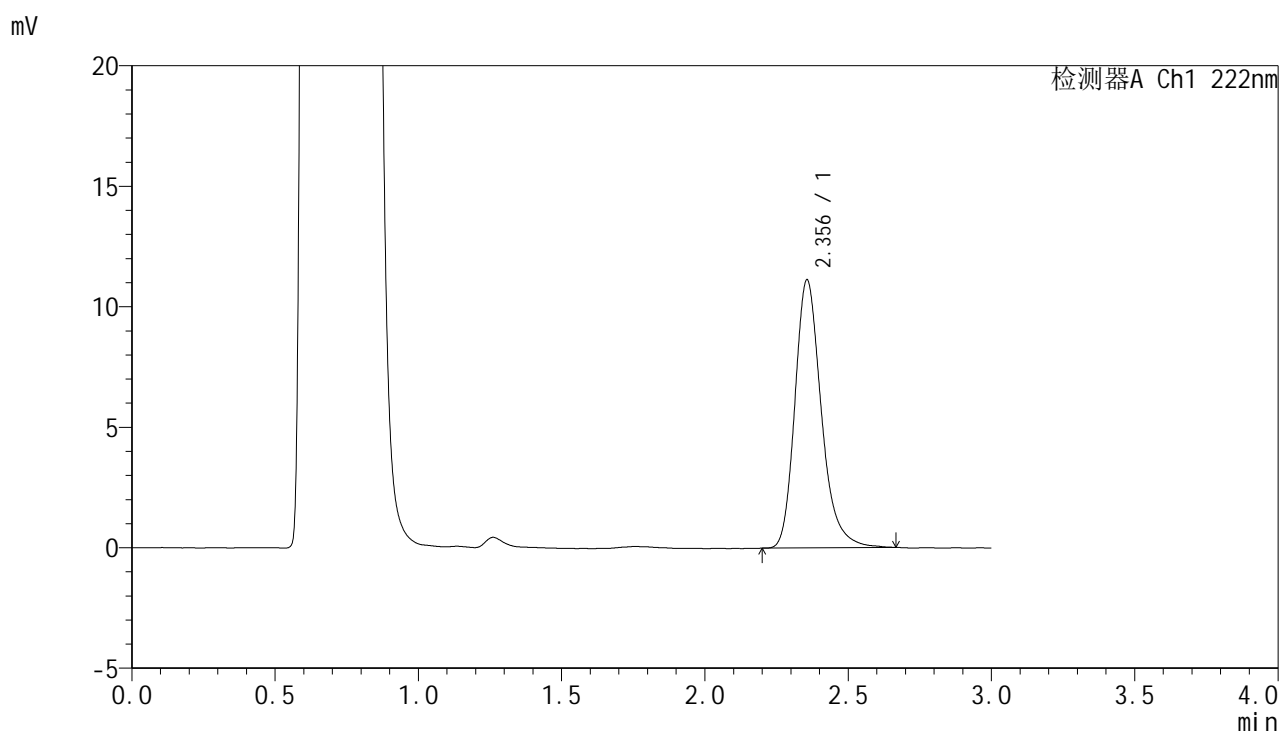

<峰表>

检测器A Ch1 222nm

峰号	保留时间	面积	面积%	高度	理论塔板数(USP)	拖尾因子	分离度(USP)
1	2.356	71288	100.000	11122	3301	1.247	--
总计		71288	100.000	11122			



HJE-4105

<样品信息>

色谱柱:XB-C18(50mm*4.6mm,5μm) 流 速: 1.0ml/min
 柱 温: 30°C 波 长: 222nm
 数据文件名: RCHJE-4105 - 30-20/29-558-2 - zzp-2025041121p-rcqx-pH4.5jz-jyx1-20min-P4.lcd
 方法文件名: RCHJE-4105 - HJE-4105-RC-FX278.lcm
 批处理文件名: RCHJE-4105 - HJE-4105-RC-20250528-FX278.lcb
 样品瓶号: 1-31
 进样体积: 10 μl 版本号: 6.115
 进样时间: 2025/05/28 15:38:13 实验者: jiangjinwei
 处理时间(V2): 2025/05/29 11:58:55 处理者: jiangjinwei
 仪器型号: SHIMADZU LC-2050C (FX278)

<色谱图>

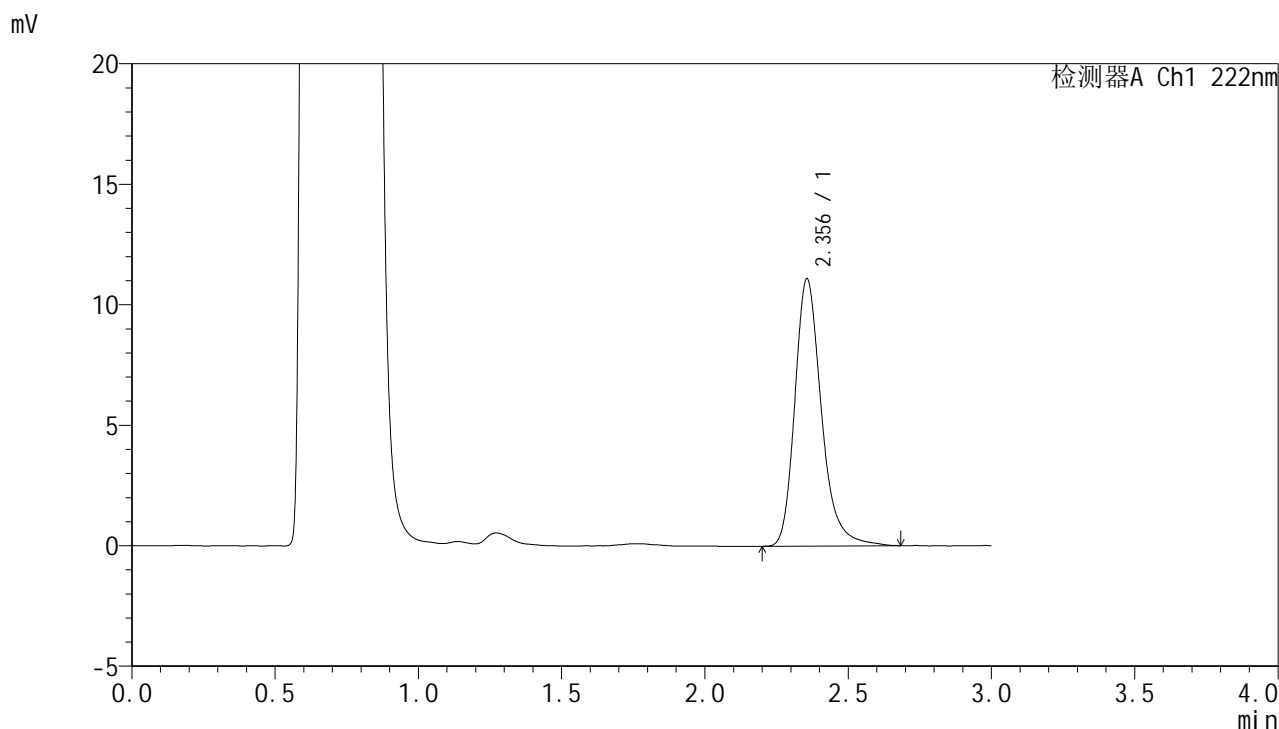

<峰表>

检测器A Ch1 222nm

峰号	保留时间	面积	面积%	高度	理论塔板数(USP)	拖尾因子	分离度(USP)
1	2.356	71692	100.000	11094	3286	1.260	--
总计		71692	100.000	11094			



HJE-4105

<样品信息>

色谱柱:XB-C18(50mm*4.6mm,5μm) 流 速: 1.0ml/min
 柱 温: 30°C 波 长: 222nm
 数据文件名: RC\$HJE-4105 - 30-20/29-559-2 - zzp-2025041121p-rcqx-pH4.5jz-jyx1-20min-P5.lcd
 方法文件名: RC\$HJE-4105 - HJE-4105-RC-FX278.lcm
 批处理文件名: RC\$HJE-4105 - HJE-4105-RC-20250528-FX278.lcb
 样品瓶号: 1-40
 进样体积: 10 μl 版本号: 6.115
 进样时间: 2025/05/28 15:41:36 实验者: jiangjinwei
 处理时间(V2): 2025/05/29 11:58:58 处理者: jiangjinwei
 仪器型号: SHIMADZU LC-2050C (FX278)

<色谱图>

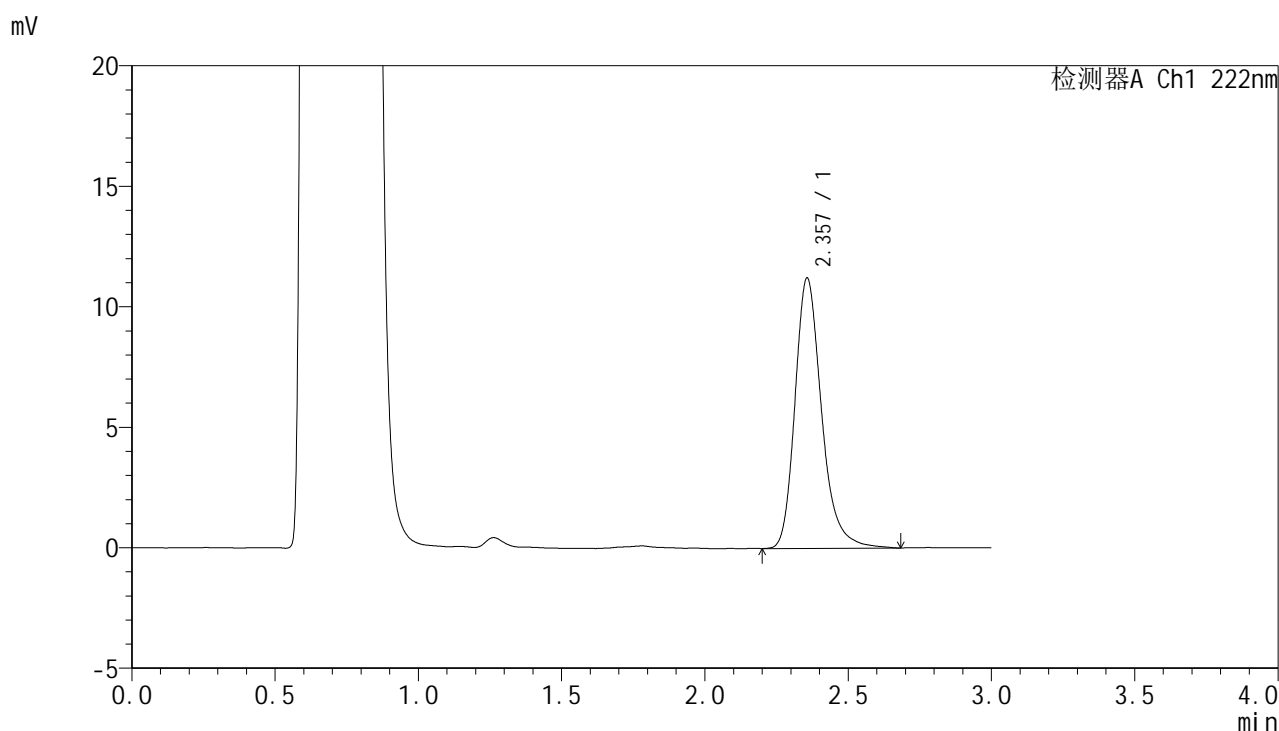

<峰表>

检测器A Ch1 222nm

峰号	保留时间	面积	面积%	高度	理论塔板数(USP)	拖尾因子	分离度(USP)
1	2.357	72441	100.000	11213	3287	1.254	--
总计		72441	100.000	11213			



HJE-4105

<样品信息>

色谱柱:XB-C18(50mm*4.6mm,5µm) 流 速: 1.0ml/min
 柱 温: 30°C 波 长: 222nm
 数据文件名: RC\$HJE-4105 - 30-20/29-560-2 - zzp-2025041121p-rcqx-pH4.5jz-jyx1-20min-P6.lcd
 方法文件名: RC\$HJE-4105 - HJE-4105-RC-FX278.lcm
 批处理文件名: RC\$HJE-4105 - HJE-4105-RC-20250528-FX278.lcb
 样品瓶号: 1-49
 进样体积: 10 µl 版本号: 6.115
 进样时间: 2025/05/28 15:44:58 实验者: jiangjinwei
 处理时间(V2): 2025/05/29 11:59:01 处理者: jiangjinwei
 仪器型号: SHIMADZU LC-2050C (FX278)

<色谱图>

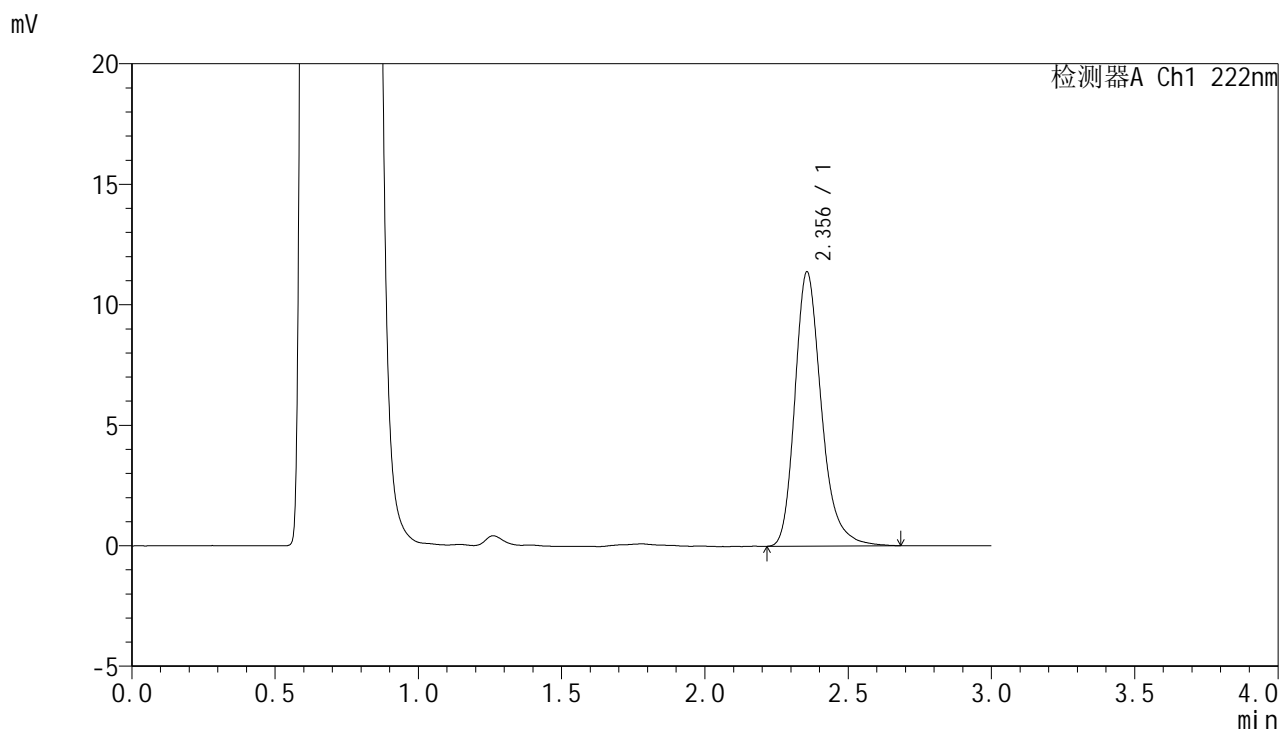

<峰表>

检测器A Ch1 222nm

峰号	保留时间	面积	面积%	高度	理论塔板数(USP)	拖尾因子	分离度(USP)
1	2.356	73228	100.000	11378	3295	1.258	--
总计		73228	100.000	11378			



HJE-4105

<样品信息>

色谱柱:XB-C18(50mm*4.6mm,5µm) 流 速: 1.0ml/min
 柱 温: 30°C 波 长: 222nm
 数据文件名: RCHJE-4105 - 30-20/29-561-2 - zzp-2025041121p-rcqx-pH4.5jz-jyx1-30min-P1.lcd
 方法文件名: RCHJE-4105 - HJE-4105-RC-FX278.lcm
 批处理文件名: RCHJE-4105 - HJE-4105-RC-20250528-FX278.lcb
 样品瓶号: 1-5
 进样体积: 10 µl 版本号: 6.115
 进样时间: 2025/05/28 15:48:21 实验者: jiangjinwei
 处理时间(V2): 2025/05/29 11:59:05 处理者: jiangjinwei
 仪器型号: SHIMADZU LC-2050C (FX278)

<色谱图>

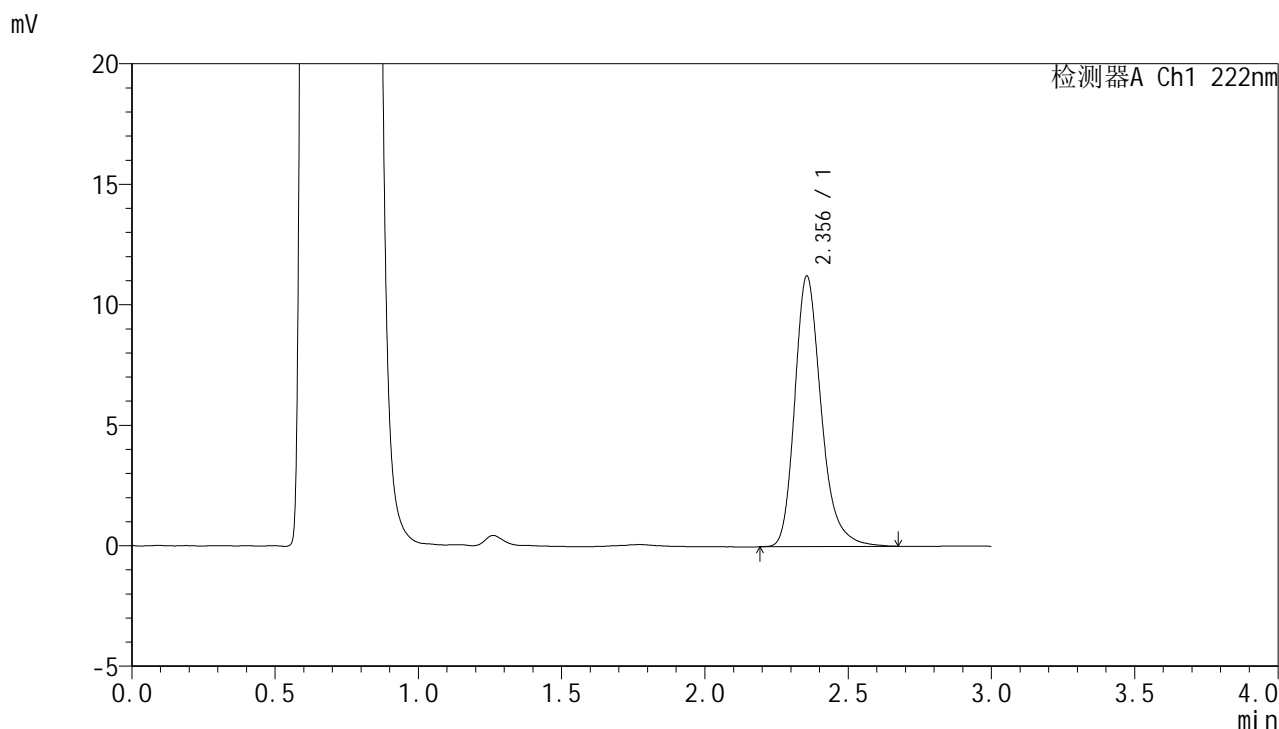

<峰表>

检测器A Ch1 222nm

峰号	保留时间	面积	面积%	高度	理论塔板数(USP)	拖尾因子	分离度(USP)
1	2.356	72144	100.000	11234	3296	1.256	--
总计		72144	100.000	11234			



HJE-4105

<样品信息>

色谱柱:XB-C18(50mm*4.6mm,5µm) 流 速: 1.0ml/min
 柱 温: 30°C 波 长: 222nm
 数据文件名: RC\$HJE-4105 - 30-20/29-562-2 - zzp-2025041121p-rcqx-pH4.5jz-jyx1-30min-P2.lcd
 方法文件名: RC\$HJE-4105 - HJE-4105-RC-FX278.lcm
 批处理文件名: RC\$HJE-4105 - HJE-4105-RC-20250528-FX278.lcb
 样品瓶号: 1-14
 进样体积: 10 µl 版本号: 6.115
 进样时间: 2025/05/28 15:51:43 实验者: jiangjinwei
 处理时间(V2): 2025/05/29 11:59:08 处理者: jiangjinwei
 仪器型号: SHIMADZU LC-2050C (FX278)

<色谱图>

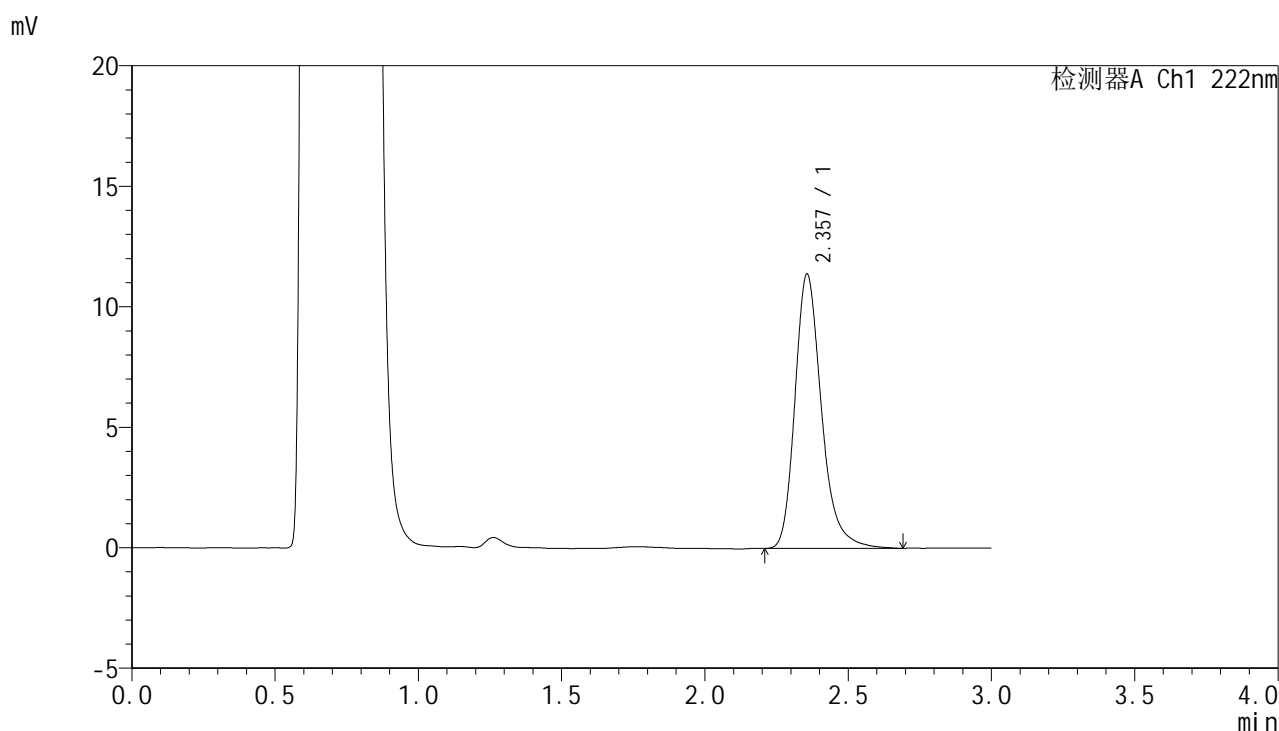

<峰表>

检测器A Ch1 222nm

峰号	保留时间	面积	面积%	高度	理论塔板数(USP)	拖尾因子	分离度(USP)
1	2.357	73373	100.000	11380	3294	1.258	--
总计		73373	100.000	11380			



HJE-4105

<样品信息>

色谱柱:XB-C18(50mm*4.6mm,5μm) 流 速: 1.0ml/min
 柱 温: 30°C 波 长: 222nm
 数据文件名: RC\$HJE-4105 - 30-20/29-563-2 - zzp-2025041121p-rcqx-pH4.5jz-jyx1-30min-P3.lcd
 方法文件名: RC\$HJE-4105 - HJE-4105-RC-FX278.lcm
 批处理文件名: RC\$HJE-4105 - HJE-4105-RC-20250528-FX278.lcb
 样品瓶号: 1-23
 进样体积: 10 μl 版本号: 6.115
 进样时间: 2025/05/28 15:55:05 实验者: jiangjinwei
 处理时间(V2): 2025/05/29 11:59:10 处理者: jiangjinwei
 仪器型号: SHIMADZU LC-2050C (FX278)

<色谱图>

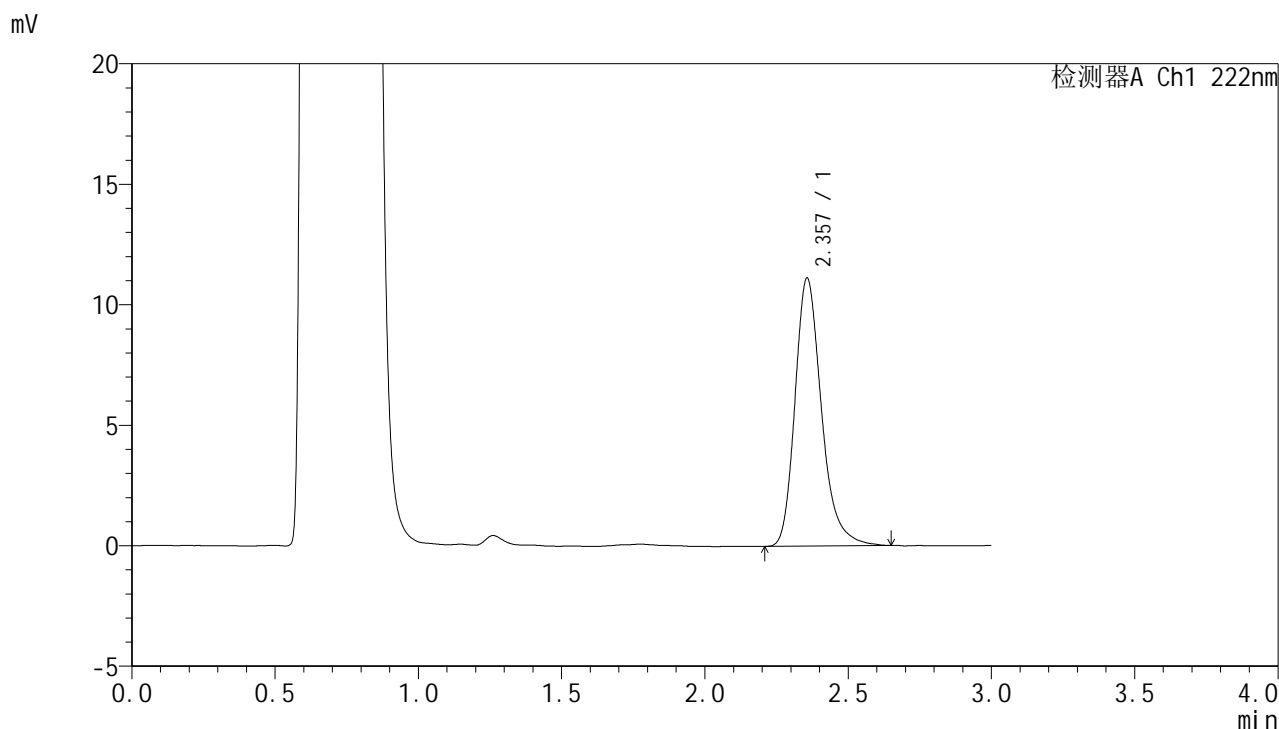

<峰表>

检测器A Ch1 222nm

峰号	保留时间	面积	面积%	高度	理论塔板数(USP)	拖尾因子	分离度(USP)
1	2.357	71498	100.000	11120	3292	1.261	--
总计		71498	100.000	11120			



HJE-4105

<样品信息>

色谱柱:XB-C18(50mm*4.6mm,5μm) 流 速: 1.0ml/min
 柱 温: 30°C 波 长: 222nm
 数据文件名: RC\$HJE-4105 - 30-20/29-564-2 - zzp-2025041121p-rcqx-pH4.5jz-jyx1-30min-P4.lcd
 方法文件名: RC\$HJE-4105 - HJE-4105-RC-FX278.lcm
 批处理文件名: RC\$HJE-4105 - HJE-4105-RC-20250528-FX278.lcb
 样品瓶号: 1-32
 进样体积: 10 μl 版本号: 6.115
 进样时间: 2025/05/28 15:58:27 实验者: jiangjinwei
 处理时间(V2): 2025/05/29 11:59:13 处理者: jiangjinwei
 仪器型号: SHIMADZU LC-2050C (FX278)

<色谱图>

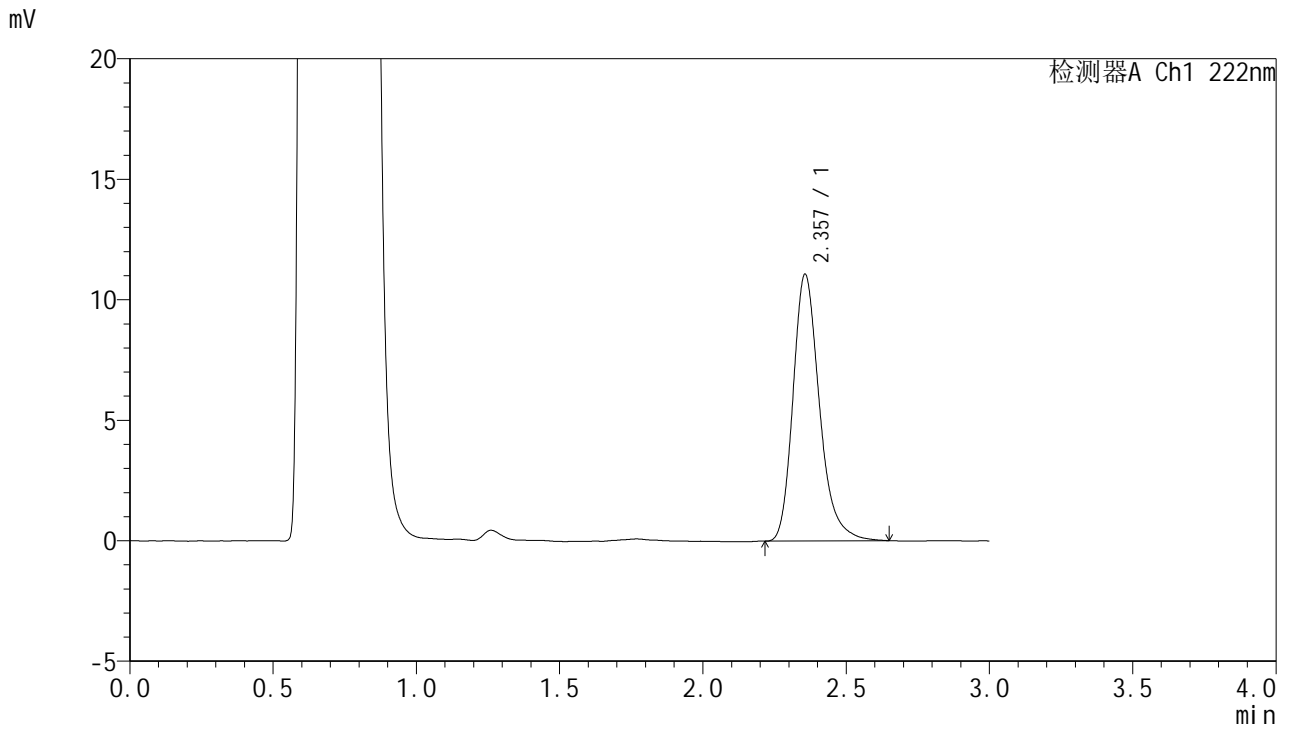

<峰表>

检测器A Ch1 222nm

峰号	保留时间	面积	面积%	高度	理论塔板数(USP)	拖尾因子	分离度(USP)
1	2.357	70967	100.000	11067	3300	1.255	--
总计		70967	100.000	11067			



HJE-4105

<样品信息>

色谱柱:XB-C18(50mm*4.6mm,5μm) 流 速: 1.0ml/min
 柱 温: 30°C 波 长: 222nm
 数据文件名: RC\$HJE-4105 - 30-20/29-565-2 - zzp-2025041121p-rcqx-pH4.5jz-jyx1-30min-P5.lcd
 方法文件名: RC\$HJE-4105 - HJE-4105-RC-FX278.lcm
 批处理文件名: RC\$HJE-4105 - HJE-4105-RC-20250528-FX278.lcb
 样品瓶号: 1-41
 进样体积: 10 μl 版本号: 6.115
 进样时间: 2025/05/28 16:01:49 实验者: jiangjinwei
 处理时间(V2): 2025/05/29 11:59:16 处理者: jiangjinwei
 仪器型号: SHIMADZU LC-2050C (FX278)

<色谱图>

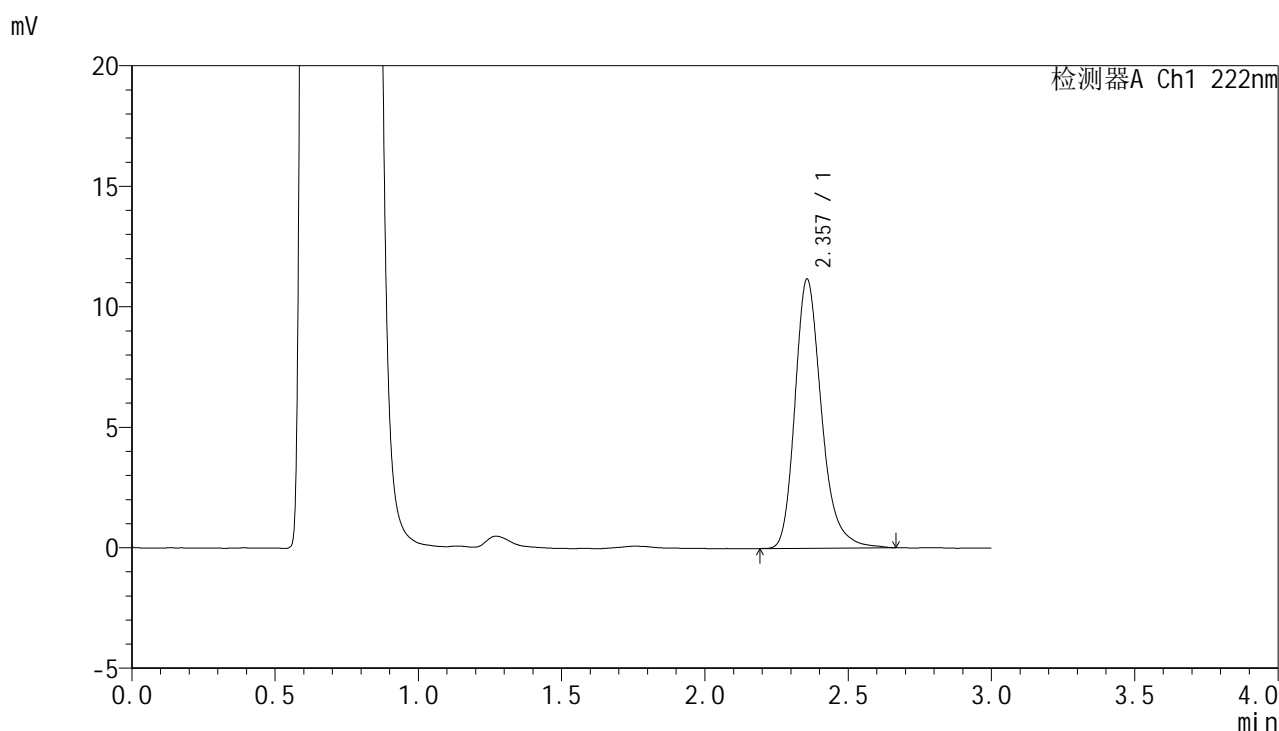

<峰表>

检测器A Ch1 222nm

峰号	保留时间	面积	面积%	高度	理论塔板数(USP)	拖尾因子	分离度(USP)
1	2.357	71838	100.000	11166	3292	1.255	--
总计		71838	100.000	11166			



HJE-4105

<样品信息>

色谱柱:XB-C18(50mm*4.6mm,5μm) 流 速: 1.0ml/min
 柱 温: 30°C 波 长: 222nm
 数据文件名: RCHJE-4105 - 30-20/29-566-2 - zzp-2025041121p-rcqx-pH4.5jz-jyx1-30min-P6.lcd
 方法文件名: RCHJE-4105 - HJE-4105-RC-FX278.lcm
 批处理文件名: RCHJE-4105 - HJE-4105-RC-20250528-FX278.lcb
 样品瓶号: 1-50
 进样体积: 10 μl 版本号: 6.115
 进样时间: 2025/05/28 16:05:11 实验者: jiangjinwei
 处理时间(V2): 2025/05/29 11:59:19 处理者: jiangjinwei
 仪器型号: SHIMADZU LC-2050C (FX278)

<色谱图>

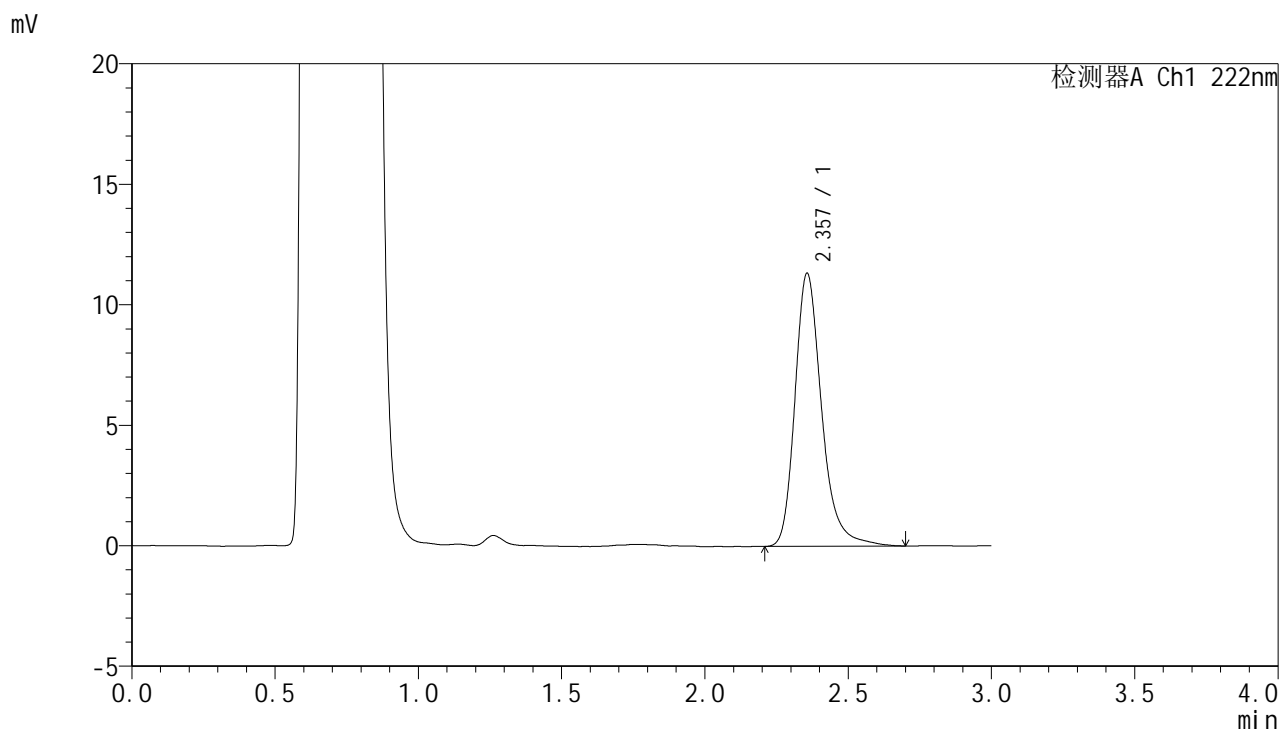

<峰表>

检测器A Ch1 222nm

峰号	保留时间	面积	面积%	高度	理论塔板数(USP)	拖尾因子	分离度(USP)
1	2.357	73516	100.000	11328	3299	1.265	--
总计		73516	100.000	11328			



HJE-4105

<样品信息>

色谱柱:XB-C18(50mm*4.6mm,5μm) 流 速: 1.0ml/min
 柱 温: 30°C 波 长: 222nm
 数据文件名: RC\$HJE-4105 - 30-20/29-567-2 - zzp-2025041121p-rcqx-pH4.5jz-jyx1-jxzs-P1.lcd
 方法文件名: RC\$HJE-4105 - HJE-4105-RC-FX278.lcm
 批处理文件名: RC\$HJE-4105 - HJE-4105-RC-20250528-FX278.lcb
 样品瓶号: 1-6
 进样体积: 10 μl 版本号: 6.115
 进样时间: 2025/05/28 16:08:34 实验者: jiangjinwei
 处理时间(V2): 2025/05/29 11:59:22 处理者: jiangjinwei
 仪器型号: SHIMADZU LC-2050C (FX278)

<色谱图>

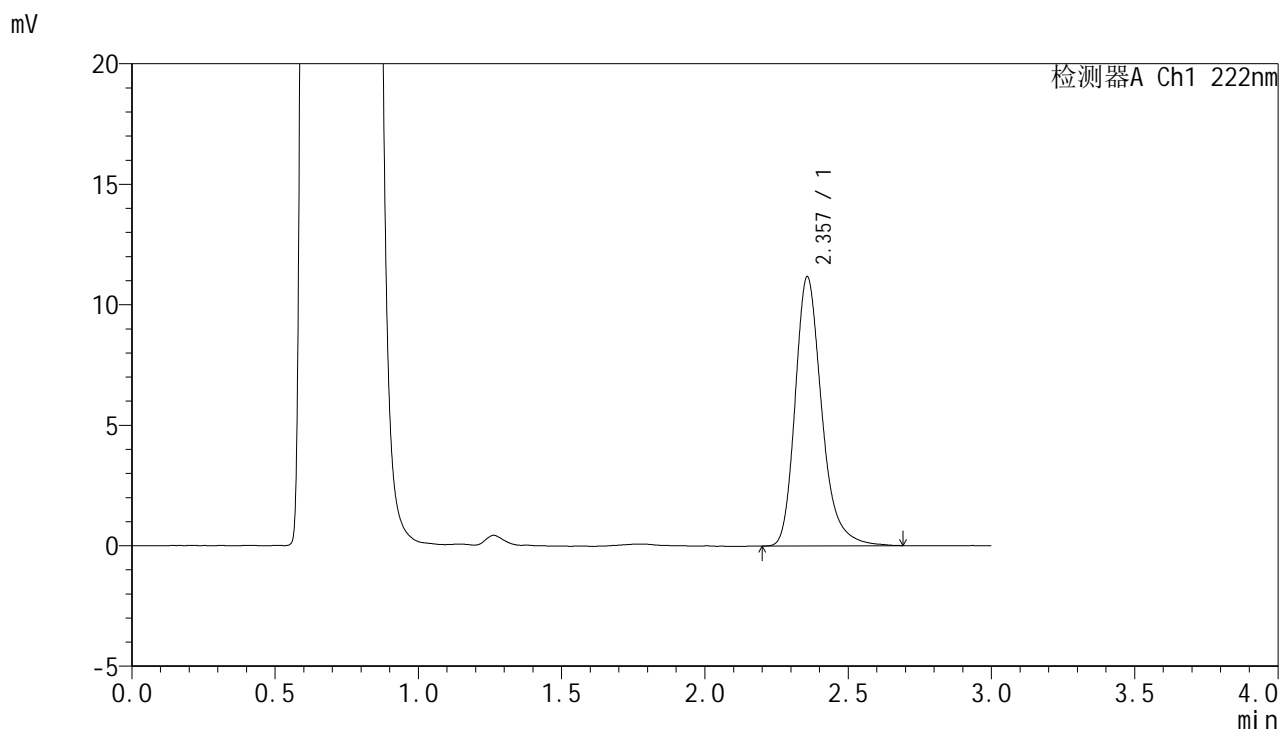

<峰表>

检测器A Ch1 222nm

峰号	保留时间	面积	面积%	高度	理论塔板数(USP)	拖尾因子	分离度(USP)
1	2.357	72081	100.000	11159	3296	1.265	--
总计		72081	100.000	11159			



HJE-4105

<样品信息>

色谱柱:XB-C18(50mm*4.6mm,5μm) 流 速: 1.0ml/min
 柱 温: 30°C 波 长: 222nm
 数据文件名: RC\$HJE-4105 - 30-20/29-568-2 - zzp-2025041121p-rcqx-pH4.5jz-jyx1-jxzs-P2.lcd
 方法文件名: RC\$HJE-4105 - HJE-4105-RC-FX278.lcm
 批处理文件名: RC\$HJE-4105 - HJE-4105-RC-20250528-FX278.lcb
 样品瓶号: 1-15
 进样体积: 10 μl 版本号: 6.115
 进样时间: 2025/05/28 16:11:56 实验者: jiangjinwei
 处理时间(V2): 2025/05/29 11:59:26 处理者: jiangjinwei
 仪器型号: SHIMADZU LC-2050C (FX278)

<色谱图>

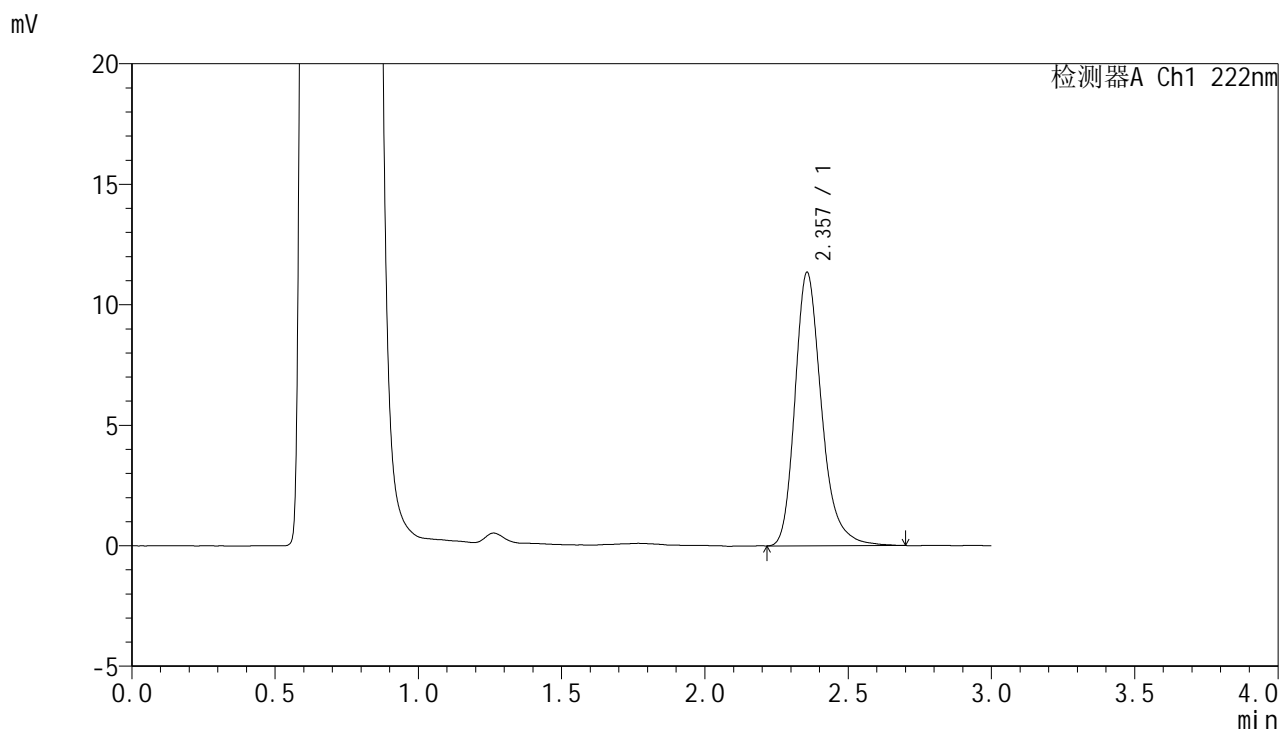

<峰表>

检测器A Ch1 222nm

峰号	保留时间	面积	面积%	高度	理论塔板数(USP)	拖尾因子	分离度(USP)
1	2.357	73121	100.000	11342	3288	1.261	--
总计		73121	100.000	11342			



HJE-4105

<样品信息>

色谱柱:XB-C18(50mm*4.6mm,5μm) 流 速: 1.0ml/min
 柱 温: 30°C 波 长: 222nm
 数据文件名: RCHJE-4105 - 30-20/29-569-2 - zzp-2025041121p-rcqx-pH4.5jz-jyx1-jxzs-P3.lcd
 方法文件名: RCHJE-4105 - HJE-4105-RC-FX278.lcm
 批处理文件名: RCHJE-4105 - HJE-4105-RC-20250528-FX278.lcb
 样品瓶号: 1-24
 进样体积: 10 μl 版本号: 6.115
 进样时间: 2025/05/28 16:15:18 实验者: jiangjinwei
 处理时间(V2): 2025/05/29 11:59:29 处理者: jiangjinwei
 仪器型号: SHIMADZU LC-2050C (FX278)

<色谱图>

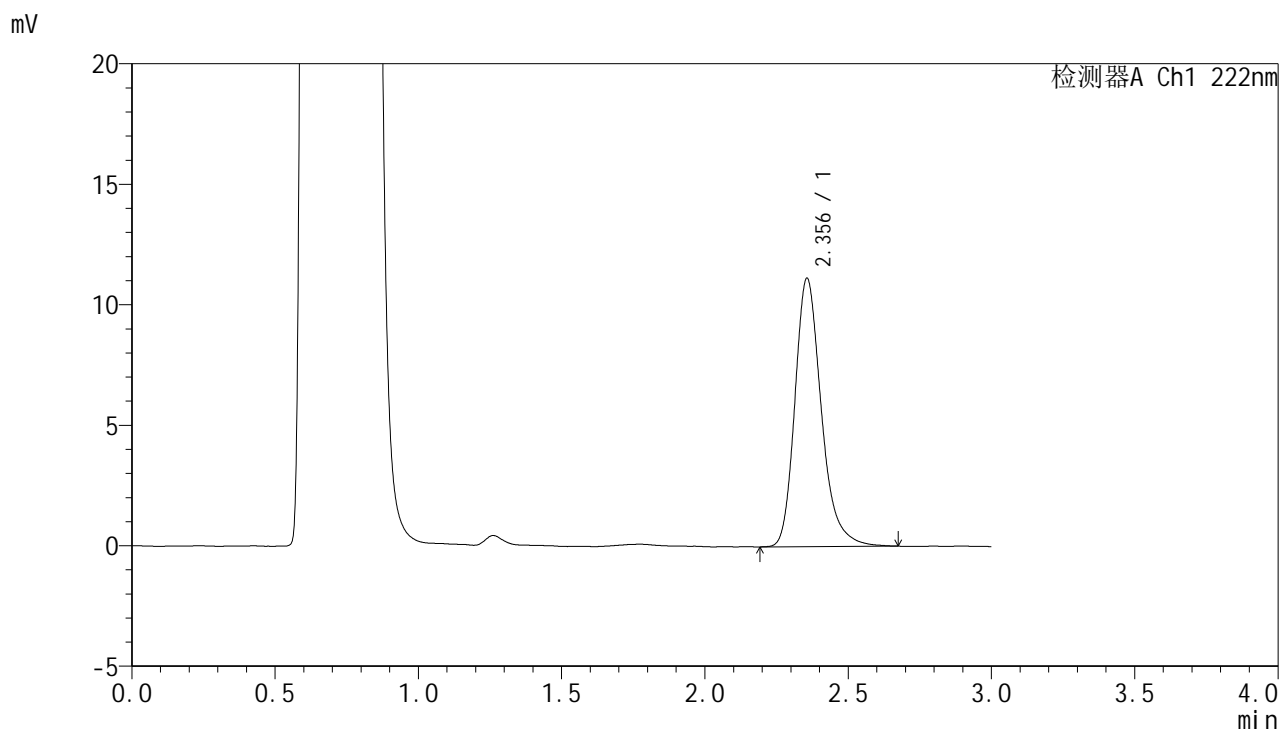

<峰表>

检测器A Ch1 222nm

峰号	保留时间	面积	面积%	高度	理论塔板数(USP)	拖尾因子	分离度(USP)
1	2.356	71530	100.000	11140	3299	1.256	--
总计		71530	100.000	11140			



HJE-4105

<样品信息>

色谱柱:XB-C18(50mm*4.6mm,5μm) 流 速: 1.0ml/min
 柱 温: 30°C 波 长: 222nm
 数据文件名: RC\$HJE-4105 - 30-20/29-570-2 - zzp-2025041121p-rcqx-pH4.5jz-jyx1-jxzs-P4.lcd
 方法文件名: RC\$HJE-4105 - HJE-4105-RC-FX278.lcm
 批处理文件名: RC\$HJE-4105 - HJE-4105-RC-20250528-FX278.lcb
 样品瓶号: 1-33
 进样体积: 10 μl 版本号: 6.115
 进样时间: 2025/05/28 16:18:40 实验者: jiangjinwei
 处理时间(V2): 2025/05/29 11:59:32 处理者: jiangjinwei
 仪器型号: SHIMADZU LC-2050C (FX278)

<色谱图>

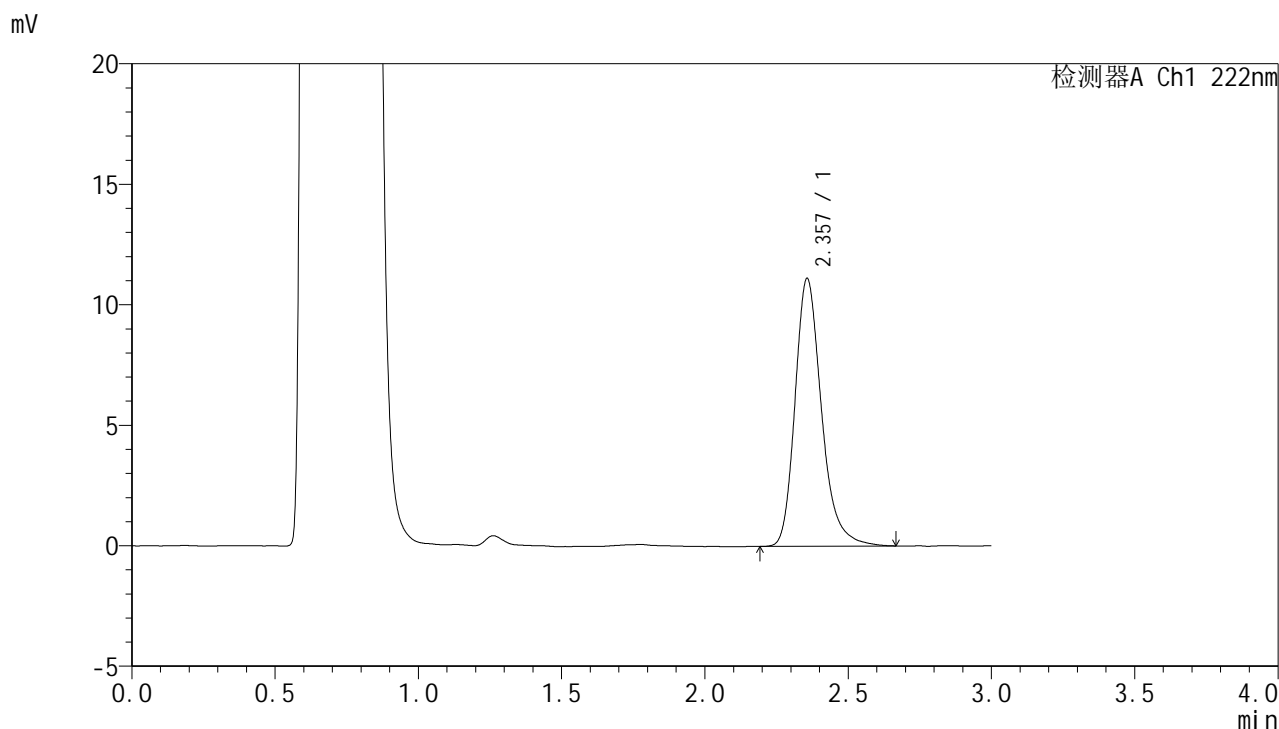

<峰表>

检测器A Ch1 222nm

峰号	保留时间	面积	面积%	高度	理论塔板数(USP)	拖尾因子	分离度(USP)
1	2.357	71380	100.000	11104	3301	1.256	--
总计		71380	100.000	11104			



HJE-4105

<样品信息>

色谱柱:XB-C18(50mm*4.6mm,5μm) 流 速: 1.0ml/min
 柱 温: 30°C 波 长: 222nm
 数据文件名: RC\$HJE-4105 - 30-20/29-571-2 - zzp-2025041121p-rcqx-pH4.5jz-jyx1-jxzs-P5.lcd
 方法文件名: RC\$HJE-4105 - HJE-4105-RC-FX278.lcm
 批处理文件名: RC\$HJE-4105 - HJE-4105-RC-20250528-FX278.lcb
 样品瓶号: 1-42
 进样体积: 10 μl 版本号: 6.115
 进样时间: 2025/05/28 16:22:02 实验者: jiangjinwei
 处理时间(V2): 2025/05/29 11:59:35 处理者: jiangjinwei
 仪器型号: SHIMADZU LC-2050C (FX278)

<色谱图>

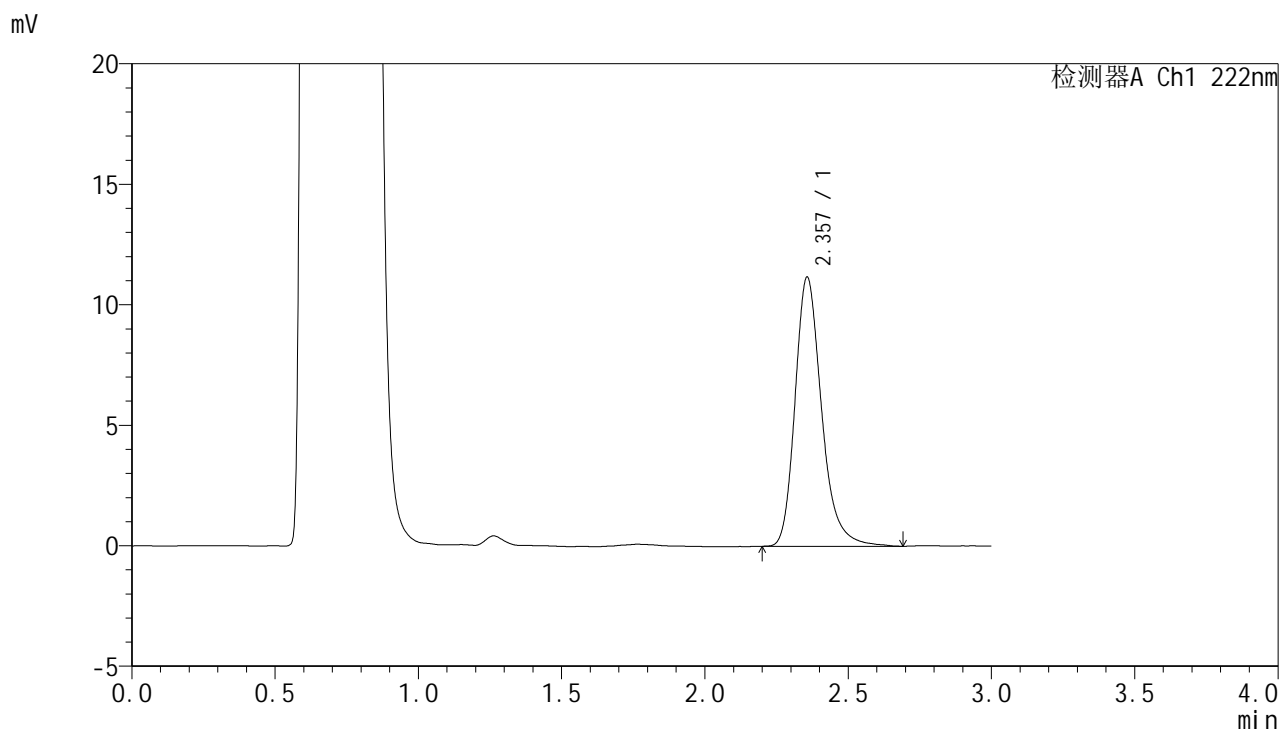

<峰表>

检测器A Ch1 222nm

峰号	保留时间	面积	面积%	高度	理论塔板数(USP)	拖尾因子	分离度(USP)
1	2.357	71981	100.000	11165	3286	1.255	--
总计		71981	100.000	11165			

<样品信息>

色谱柱:XB-C18(50mm*4.6mm,5 μ m) 流速:1.0ml/min
 柱温:30 $^{\circ}$ C 波长:222nm
 数据文件名:RC\$HJE-4105 - 30-20/29-572-2 - zzp-2025041121p-rcqx-pH4.5jz-jyx1-jxzs-P6.lcd
 方法文件名:RC\$HJE-4105 - HJE-4105-RC-FX278.lcm
 批处理文件名:RC\$HJE-4105 - HJE-4105-RC-20250528-FX278.lcb
 样品瓶号:1-51
 进样体积:10 μ l 版本号:6.115
 进样时间:2025/05/28 16:25:24 实验者:jiangjinwei
 处理时间(V2):2025/05/29 11:59:38 处理者:jiangjinwei
 仪器型号:SHIMADZU LC-2050C (FX278)

<色谱图>

mV

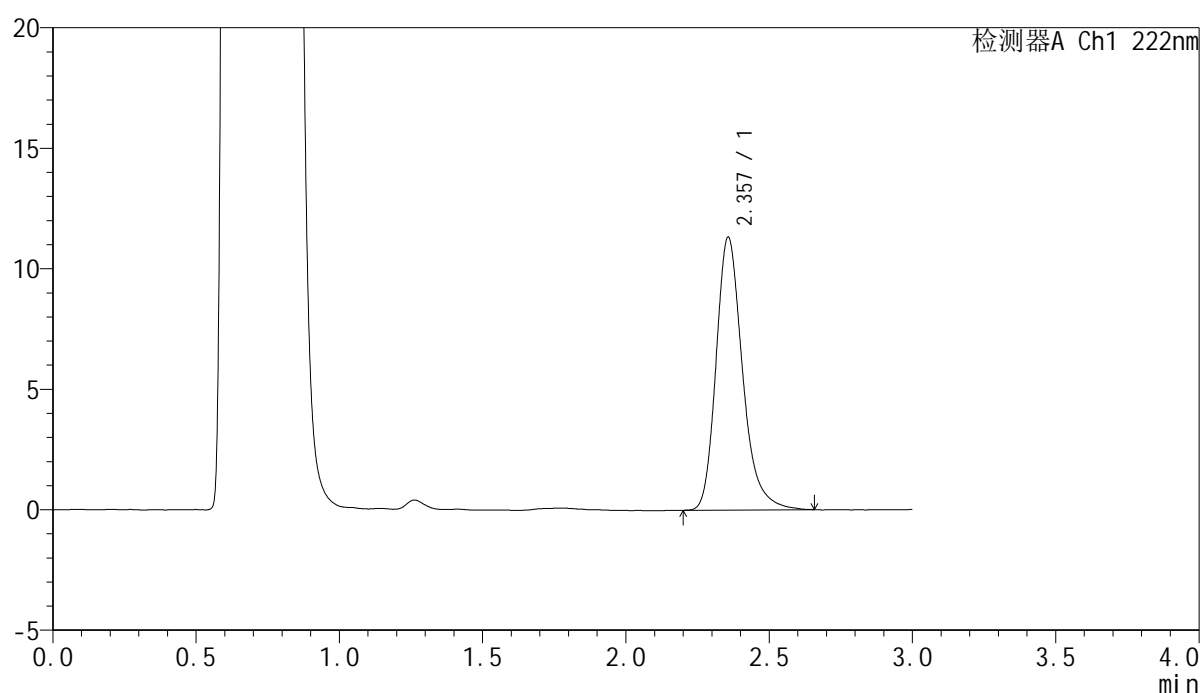

<峰表>

检测器A Ch1 222nm

峰号	保留时间	面积	面积%	高度	理论塔板数(USP)	拖尾因子	分离度(USP)
1	2.357	72838	100.000	11318	3299	1.257	--
总计		72838	100.000	11318			



HJE-4105

<样品信息>

色谱柱:XB-C18(50mm*4.6mm,5μm) 流 速: 1.0ml/min
 柱 温: 30°C 波 长: 222nm
 数据文件名: RCHJE-4105 - 30-20/29-573-2 - zzp-2025041121p-rcqx-pH4.5jz-jyx1-dz2-1.lcd
 方法文件名: RCHJE-4105 - HJE-4105-RC-FX278.lcm
 批处理文件名: RCHJE-4105 - HJE-4105-RC-20250528-FX278.lcb
 样品瓶号: 1-27
 进样体积: 10 μl 版本号: 6.115
 进样时间: 2025/05/28 16:28:47 实验者: jiangjinwei
 处理时间(V2): 2025/05/29 11:59:40 处理者: jiangjinwei
 仪器型号: SHIMADZU LC-2050C (FX278)

<色谱图>

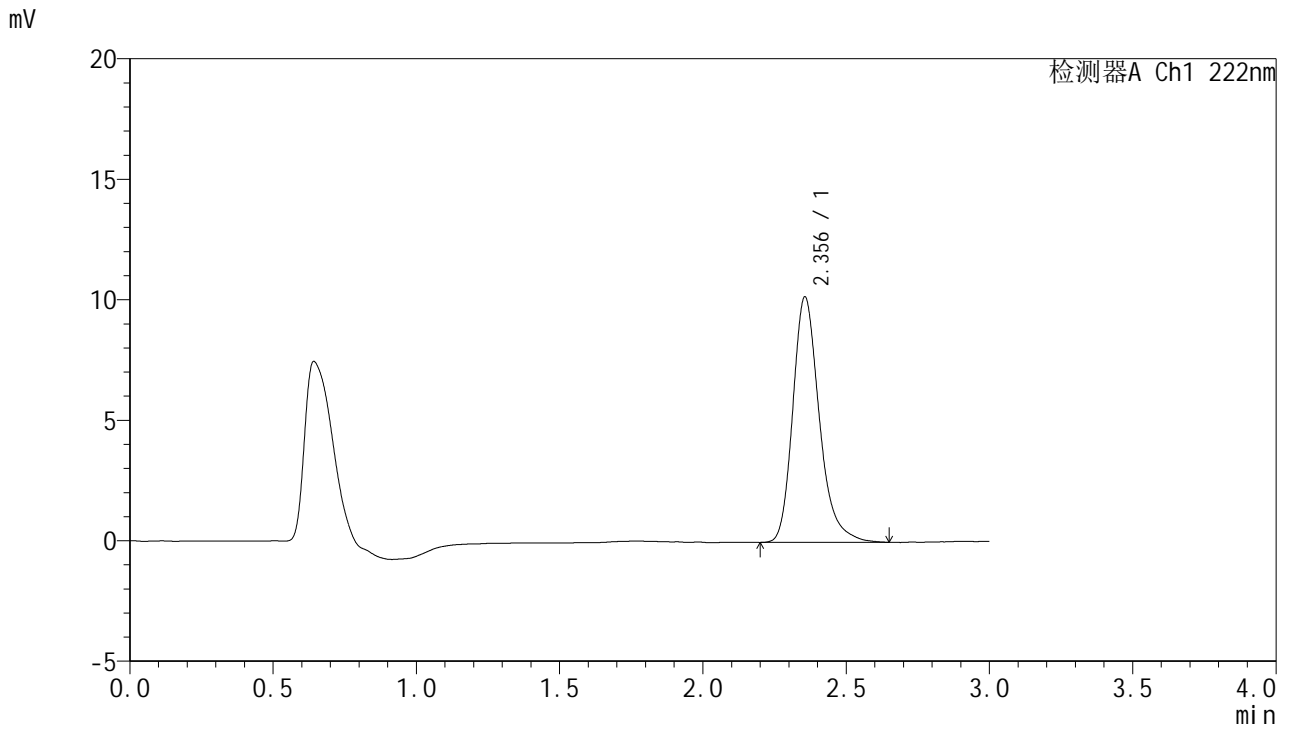

<峰表>

检测器A Ch1 222nm

峰号	保留时间	面积	面积%	高度	理论塔板数(USP)	拖尾因子	分离度(USP)
1	2.356	65662	100.000	10190	3274	1.260	--
总计		65662	100.000	10190			



HJE-4105

<样品信息>

色谱柱:XB-C18(50mm*4.6mm,5μm) 流 速: 1.0ml/min
 柱 温: 30°C 波 长: 222nm
 数据文件名: RCHJE-4105 - 30-20/29-574-2 - zzp-2025041121p-rcqx-pH4.5jz-jyx1-dz2-2.lcd
 方法文件名: RCHJE-4105 - HJE-4105-RC-FX278.lcm
 批处理文件名: RCHJE-4105 - HJE-4105-RC-20250528-FX278.lcb
 样品瓶号: 1-27
 进样体积: 10 μl 版本号: 6.115
 进样时间: 2025/05/28 16:32:10 实验者: jiangjinwei
 处理时间(V2): 2025/05/29 11:59:43 处理者: jiangjinwei
 仪器型号: SHIMADZU LC-2050C (FX278)

<色谱图>

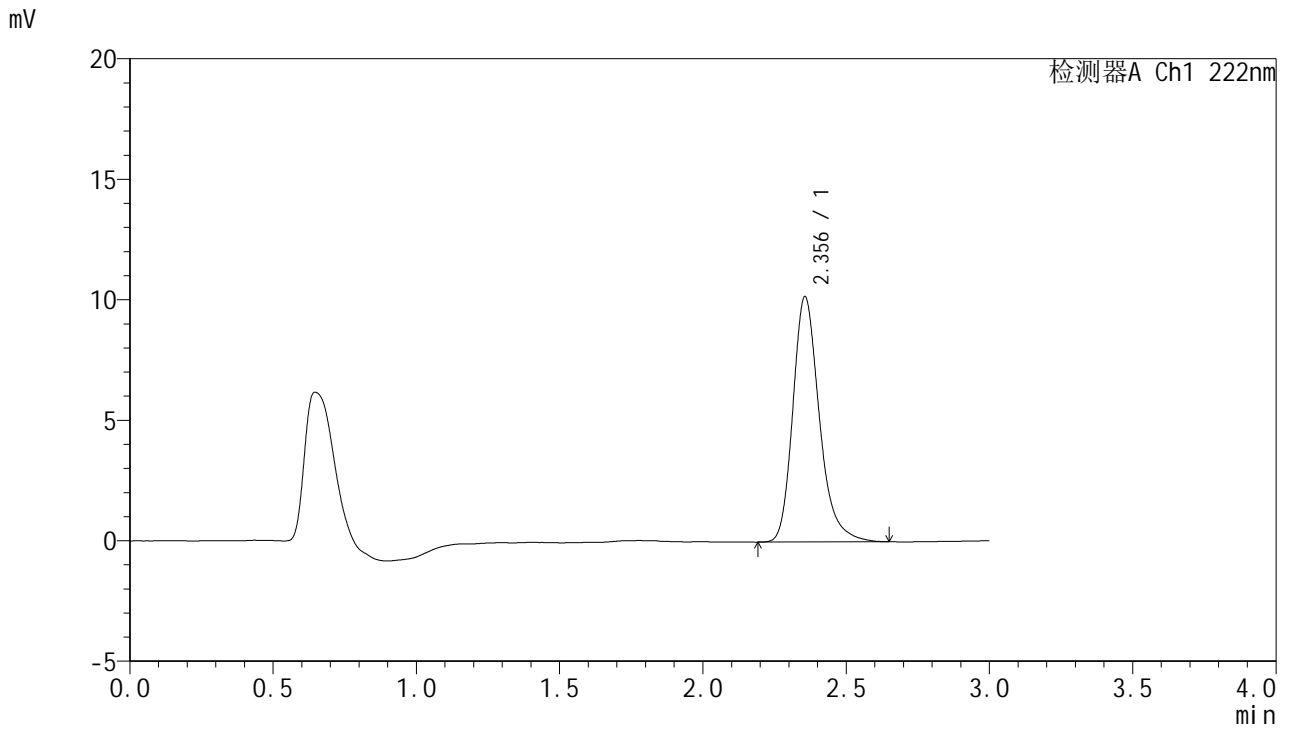

<峰表>

检测器A Ch1 222nm

峰号	保留时间	面积	面积%	高度	理论塔板数(USP)	拖尾因子	分离度(USP)
1	2.356	65573	100.000	10187	3287	1.255	--
总计		65573	100.000	10187			



HJE-4105

<样品信息>

色谱柱:XB-C18(50mm*4.6mm,5μm) 流 速: 1.0ml/min
 柱 温: 30°C 波 长: 222nm
 数据文件名: RC\$HJE-4105 - 30-20/29-575-2 - zzp-2025041121p-rcqx-pH4.5jz-jyx2-rj.lcd
 方法文件名: RC\$HJE-4105 - HJE-4105-RC-FX278.lcm
 批处理文件名: RC\$HJE-4105 - HJE-4105-RC-20250528-FX278.lcb
 样品瓶号: 2-9
 进样体积: 10 μl 版本号: 6.115
 进样时间: 2025/05/28 16:35:34 实验者: jiangjinwei
 处理时间(V2): 2025/05/29 11:59:46 处理者: jiangjinwei
 仪器型号: SHIMADZU LC-2050C (FX278)

<色谱图>

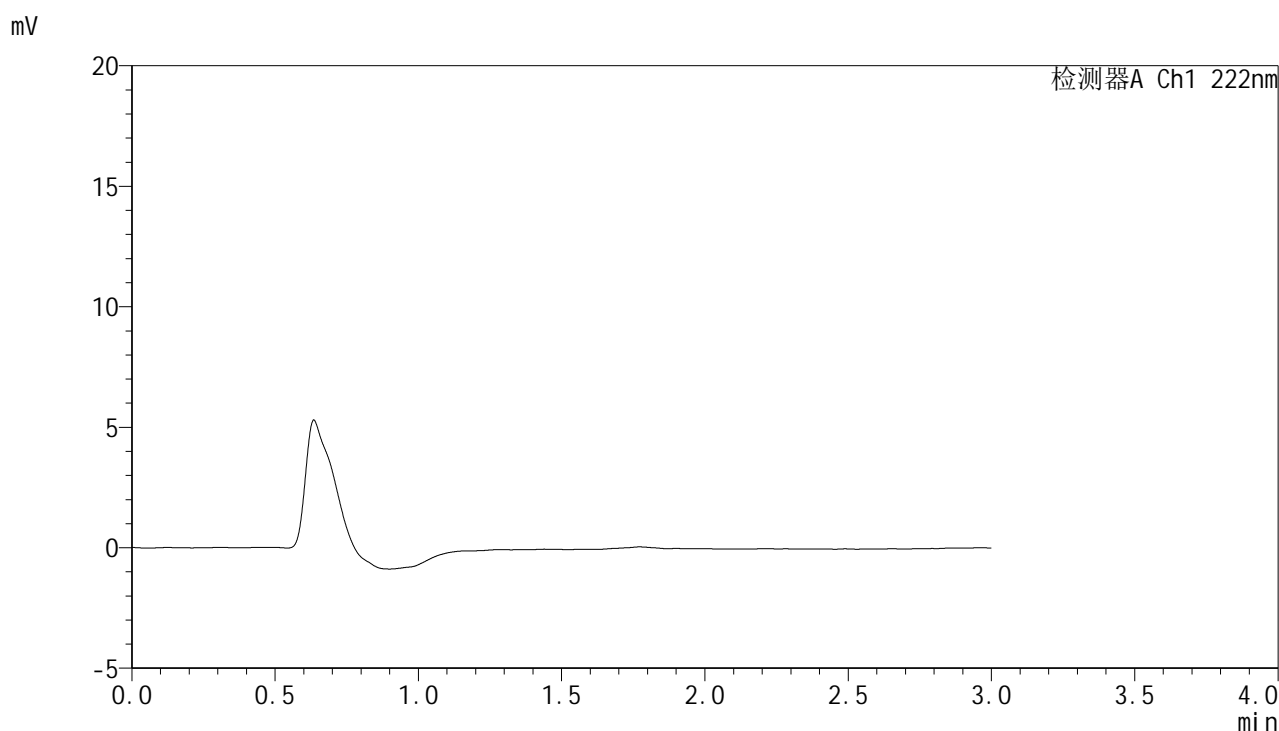

<峰表>

检测器A Ch1 222nm

峰号	保留时间	面积	面积%	高度	理论塔板数(USP)	拖尾因子	分离度(USP)
总计							



HJE-4105

<样品信息>

色谱柱:XB-C18(50mm*4.6mm,5μm) 流 速: 1.0ml/min
 柱 温: 30°C 波 长: 222nm
 数据文件名: RC\$HJE-4105 - 30-20/29-576-2 - zzp-2025041121p-rcqx-pH4.5jz-jyx2-dz1-1.lcd
 方法文件名: RC\$HJE-4105 - HJE-4105-RC-FX278.lcm
 批处理文件名: RC\$HJE-4105 - HJE-4105-RC-20250528-FX278.lcb
 样品瓶号: 2-18
 进样体积: 10 μl 版本号: 6.115
 进样时间: 2025/05/28 16:38:59 实验者: jiangjinwei
 处理时间(V2): 2025/05/29 11:59:49 处理者: jiangjinwei
 仪器型号: SHIMADZU LC-2050C (FX278)

<色谱图>

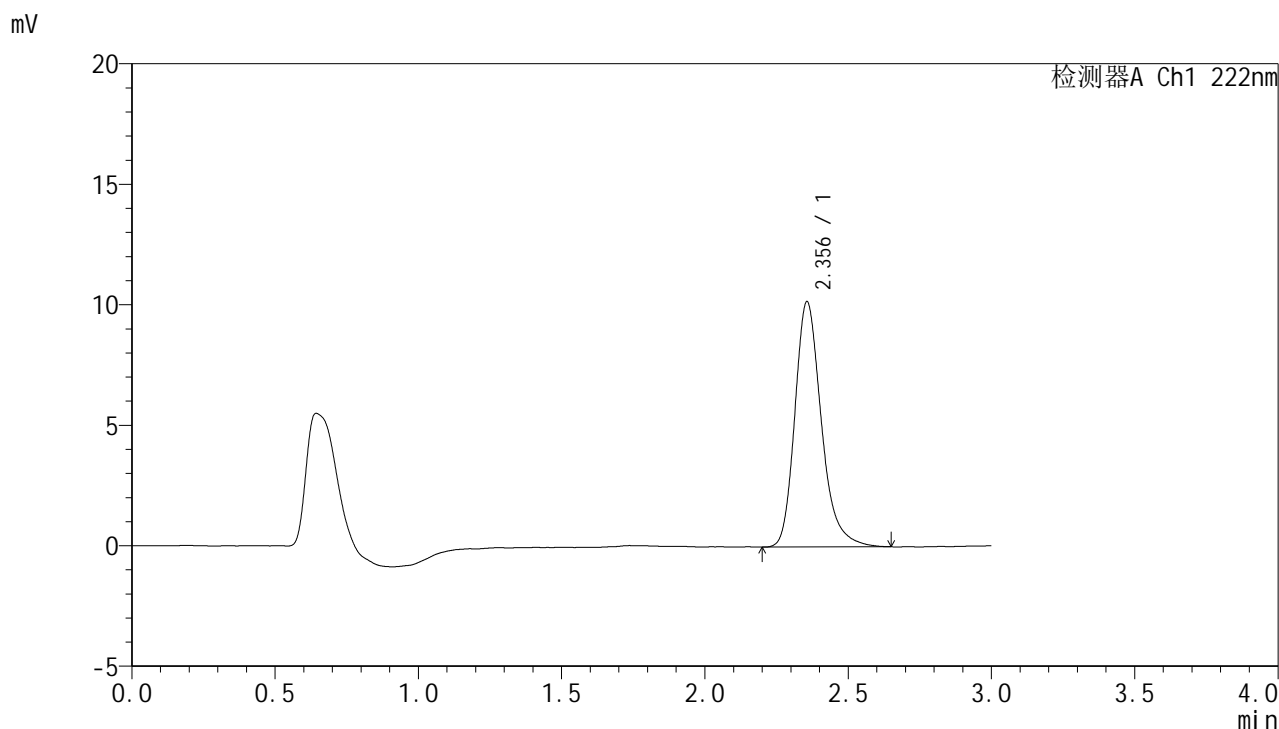

<峰表>

检测器A Ch1 222nm

峰号	保留时间	面积	面积%	高度	理论塔板数(USP)	拖尾因子	分离度(USP)
1	2.356	65562	100.000	10180	3271	1.257	--
总计		65562	100.000	10180			



HJE-4105

<样品信息>

色谱柱:XB-C18(50mm*4.6mm,5μm) 流 速: 1.0ml/min
 柱 温: 30°C 波 长: 222nm
 数据文件名: RC\$HJE-4105 - 30-20/29-577-2 - zzp-2025041121p-rcqx-pH4.5jz-jyx2-dz1-2.lcd
 方法文件名: RC\$HJE-4105 - HJE-4105-RC-FX278.lcm
 批处理文件名: RC\$HJE-4105 - HJE-4105-RC-20250528-FX278.lcb
 样品瓶号: 2-18
 进样体积: 10 μl 版本号: 6.115
 进样时间: 2025/05/28 16:42:23 实验者: jiangjinwei
 处理时间(V2): 2025/05/29 11:59:52 处理者: jiangjinwei
 仪器型号: SHIMADZU LC-2050C (FX278)

<色谱图>

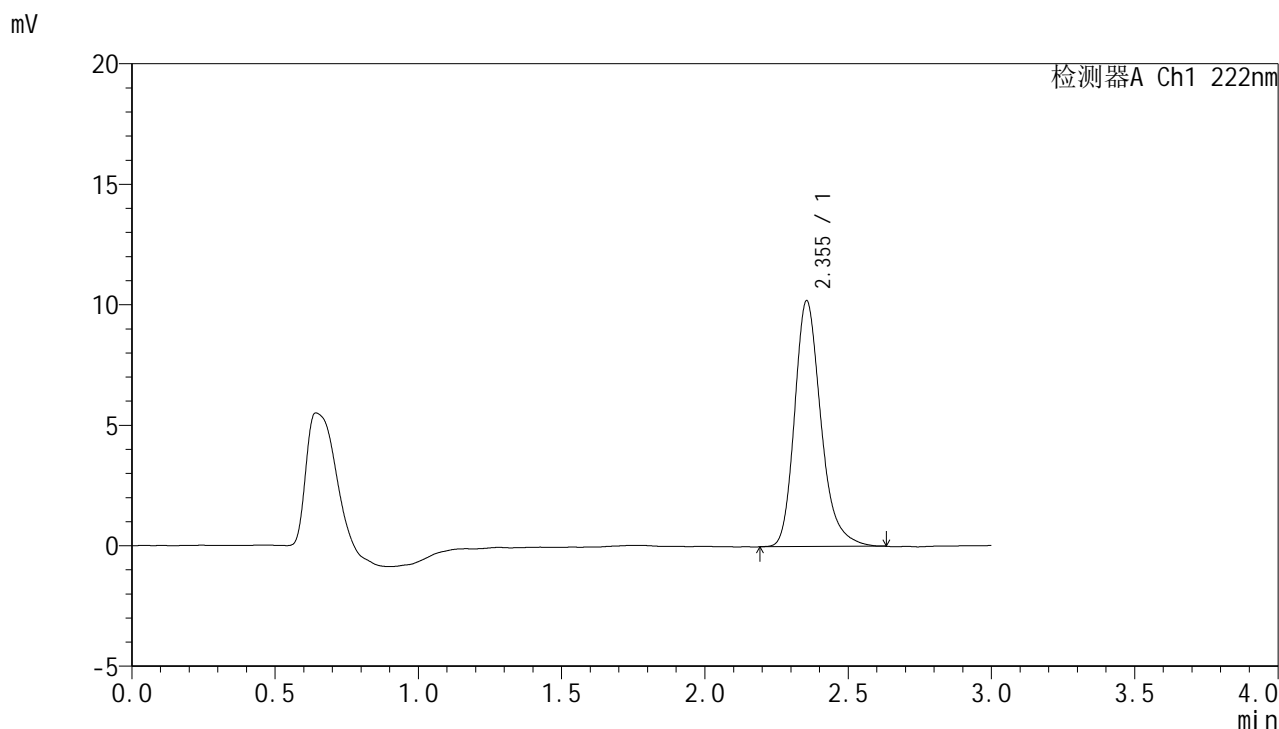

<峰表>

检测器A Ch1 222nm

峰号	保留时间	面积	面积%	高度	理论塔板数(USP)	拖尾因子	分离度(USP)
1	2.355	65309	100.000	10209	3304	1.252	--
总计		65309	100.000	10209			



HJE-4105

<样品信息>

色谱柱:XB-C18(50mm*4.6mm,5μm) 流 速: 1.0ml/min
 柱 温: 30°C 波 长: 222nm
 数据文件名: RC\$HJE-4105 - 30-20/29-578-2 - zzp-2025041121p-rcqx-pH4.5jz-jyx2-dz1-3.lcd
 方法文件名: RC\$HJE-4105 - HJE-4105-RC-FX278.lcm
 批处理文件名: RC\$HJE-4105 - HJE-4105-RC-20250528-FX278.lcb
 样品瓶号: 2-18
 进样体积: 10 μl 版本号: 6.115
 进样时间: 2025/05/28 16:45:48 实验者: jiangjinwei
 处理时间(V2): 2025/05/29 11:59:55 处理者: jiangjinwei
 仪器型号: SHIMADZU LC-2050C (FX278)

<色谱图>

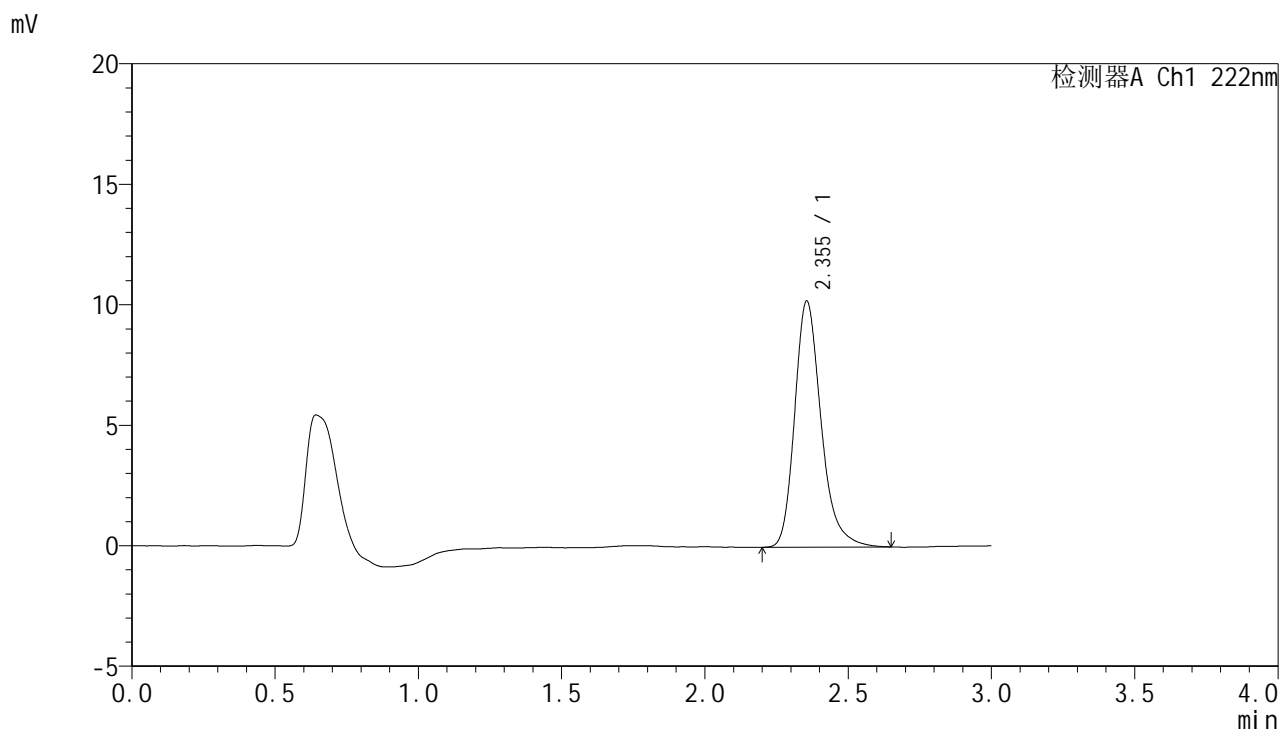

<峰表>

检测器A Ch1 222nm

峰号	保留时间	面积	面积%	高度	理论塔板数(USP)	拖尾因子	分离度(USP)
1	2.355	65506	100.000	10217	3300	1.257	--
总计		65506	100.000	10217			



HJE-4105

<样品信息>

色谱柱:XB-C18(50mm*4.6mm,5μm) 流 速: 1.0ml/min
 柱 温: 30°C 波 长: 222nm
 数据文件名: RC\$HJE-4105 - 30-20/29-579-2 - zzp-2025041121p-rcqx-pH4.5jz-jyx2-dz1-4.lcd
 方法文件名: RC\$HJE-4105 - HJE-4105-RC-FX278.lcm
 批处理文件名: RC\$HJE-4105 - HJE-4105-RC-20250528-FX278.lcb
 样品瓶号: 2-18
 进样体积: 10 μl 版本号: 6.115
 进样时间: 2025/05/28 16:49:13 实验者: jiangjinwei
 处理时间(V2): 2025/05/29 11:59:57 处理者: jiangjinwei
 仪器型号: SHIMADZU LC-2050C (FX278)

<色谱图>

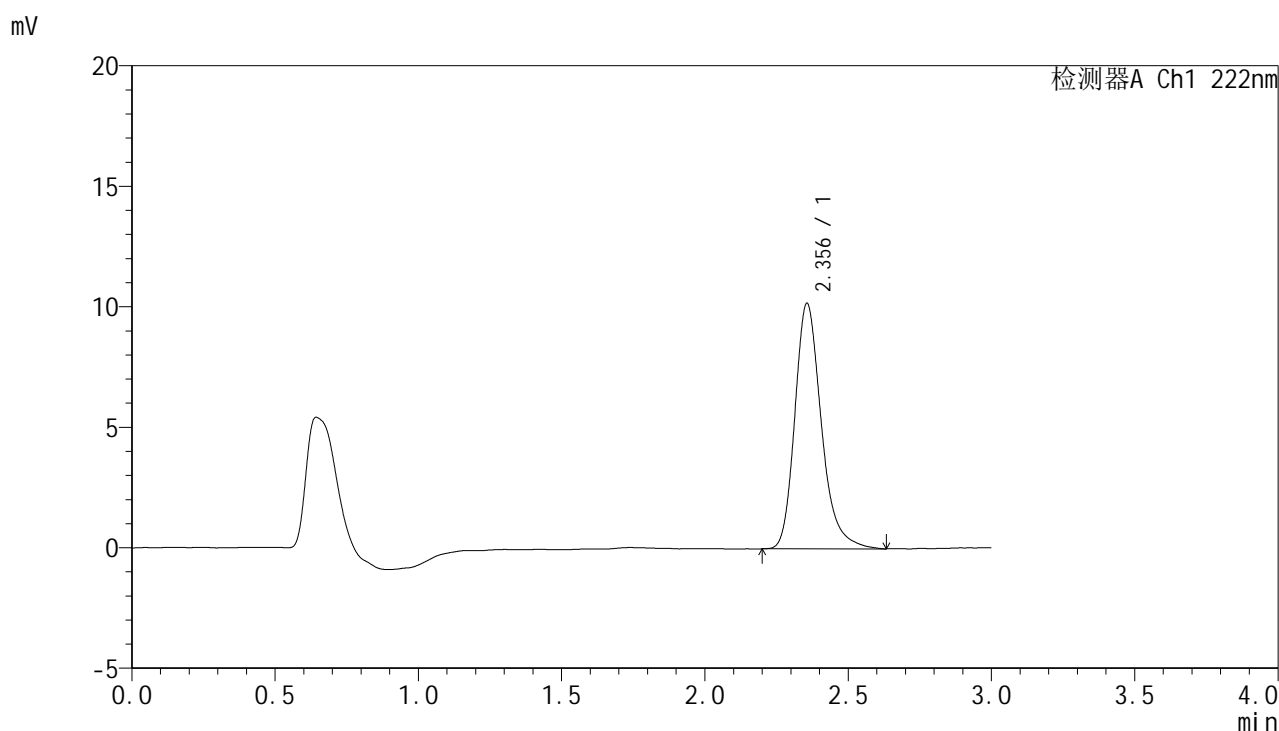

<峰表>

检测器A Ch1 222nm

峰号	保留时间	面积	面积%	高度	理论塔板数(USP)	拖尾因子	分离度(USP)
1	2.356	65659	100.000	10190	3274	1.258	--
总计		65659	100.000	10190			



HJE-4105

<样品信息>

色谱柱:XB-C18(50mm*4.6mm,5μm) 流 速: 1.0ml/min
 柱 温: 30°C 波 长: 222nm
 数据文件名: RC\$HJE-4105 - 30-20/29-580-2 - zzp-2025041121p-rcqx-pH4.5jz-jyx2-dz1-5.lcd
 方法文件名: RC\$HJE-4105 - HJE-4105-RC-FX278.lcm
 批处理文件名: RC\$HJE-4105 - HJE-4105-RC-20250528-FX278.lcb
 样品瓶号: 2-18
 进样体积: 10 μl 版本号: 6.115
 进样时间: 2025/05/28 16:52:38 实验者: jiangjinwei
 处理时间(V2): 2025/05/29 12:00:00 处理者: jiangjinwei
 仪器型号: SHIMADZU LC-2050C (FX278)

<色谱图>

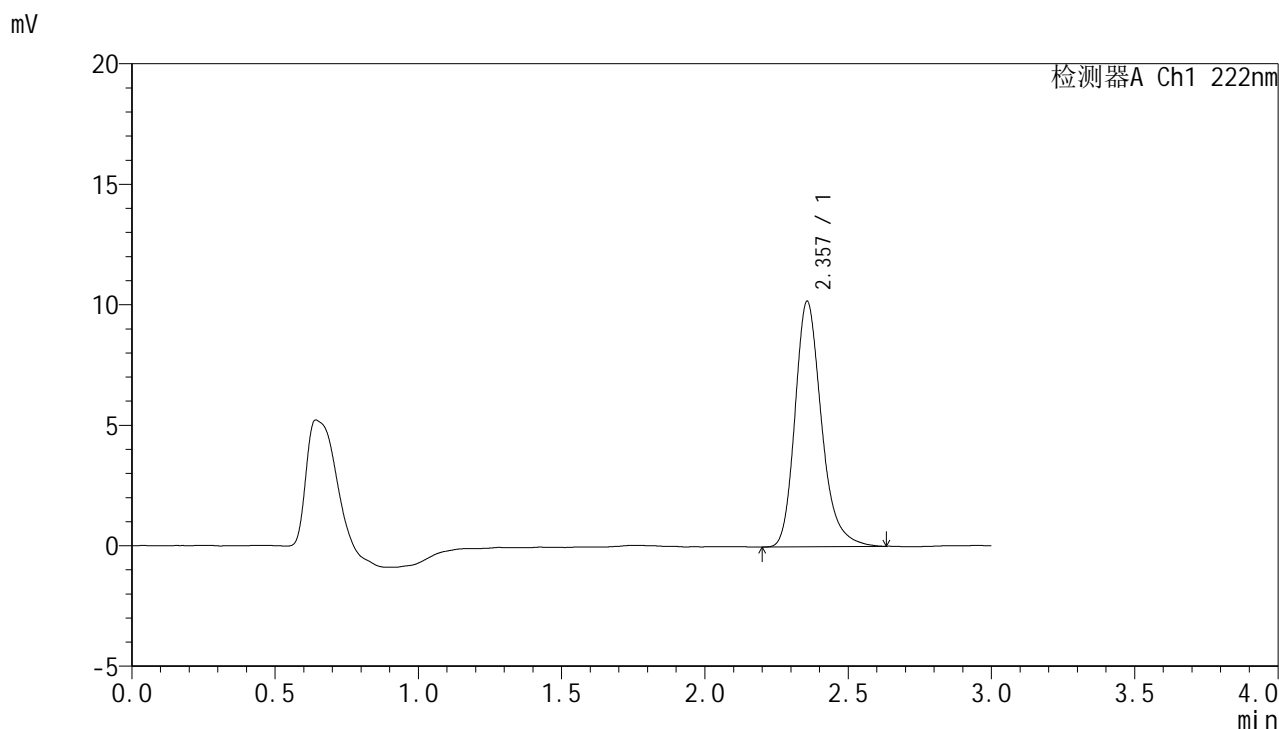

<峰表>

检测器A Ch1 222nm

峰号	保留时间	面积	面积%	高度	理论塔板数(USP)	拖尾因子	分离度(USP)
1	2.357	65370	100.000	10180	3292	1.248	--
总计		65370	100.000	10180			



HJE-4105

<样品信息>

色谱柱:XB-C18(50mm*4.6mm,5μm) 流 速: 1.0ml/min
 柱 温: 30°C 波 长: 222nm
 数据文件名: RC\$HJE-4105 - 30-20/29-581-2 - zzp-2025041121p-rcqx-pH4.5jz-jyx2-5min-P1.lcd
 方法文件名: RC\$HJE-4105 - HJE-4105-RC-FX278.lcm
 批处理文件名: RC\$HJE-4105 - HJE-4105-RC-20250528-FX278.lcb
 样品瓶号: 2-1
 进样体积: 10 μl 版本号: 6.115
 进样时间: 2025/05/28 16:56:02 实验者: jiangjinwei
 处理时间(V2): 2025/05/29 12:00:03 处理者: jiangjinwei
 仪器型号: SHIMADZU LC-2050C (FX278)

<色谱图>

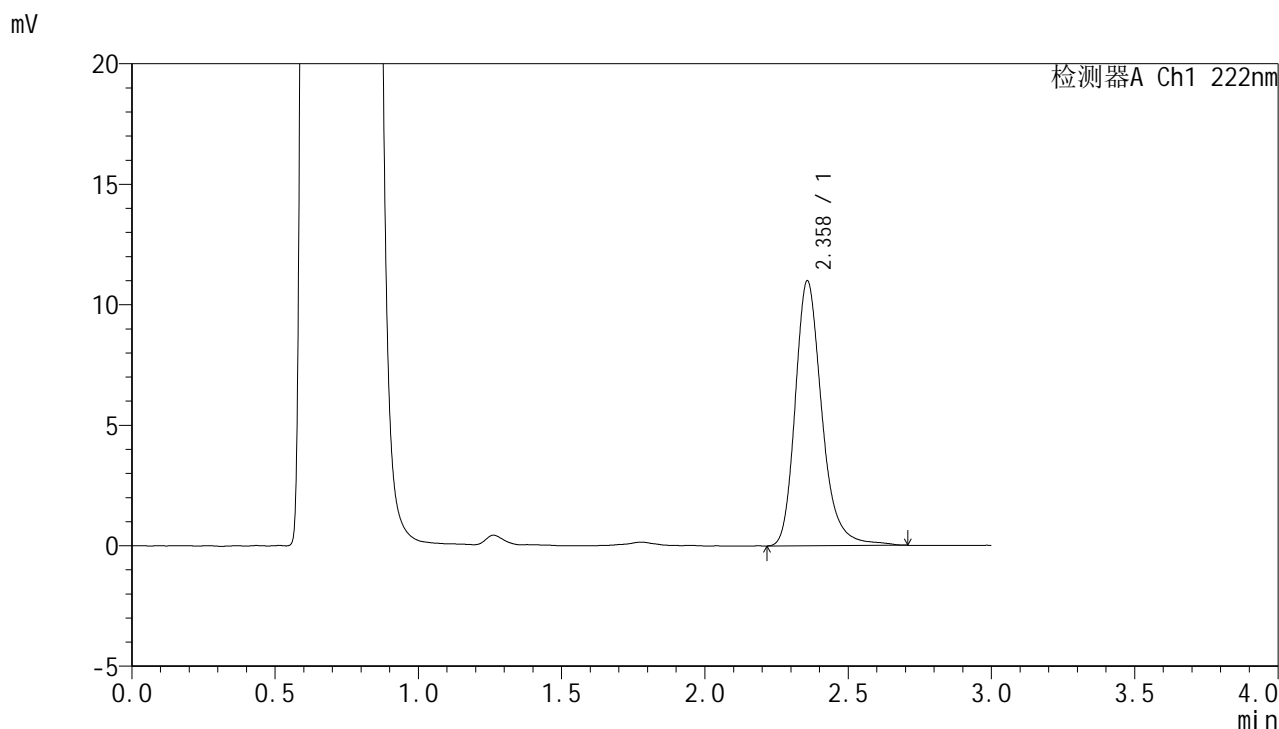

<峰表>

检测器A Ch1 222nm

峰号	保留时间	面积	面积%	高度	理论塔板数(USP)	拖尾因子	分离度(USP)
1	2.358	71142	100.000	10979	3306	1.249	--
总计		71142	100.000	10979			



HJE-4105

<样品信息>

色谱柱:XB-C18(50mm*4.6mm,5μm) 流 速: 1.0ml/min
 柱 温: 30°C 波 长: 222nm
 数据文件名: RC\$HJE-4105 - 30-20/29-582-2 - zzp-2025041121p-rcqx-pH4.5jz-jyx2-5min-P2.lcd
 方法文件名: RC\$HJE-4105 - HJE-4105-RC-FX278.lcm
 批处理文件名: RC\$HJE-4105 - HJE-4105-RC-20250528-FX278.lcb
 样品瓶号: 2-10
 进样体积: 10 μl 版本号: 6.115
 进样时间: 2025/05/28 16:59:25 实验者: jiangjinwei
 处理时间(V2): 2025/05/29 12:00:06 处理者: jiangjinwei
 仪器型号: SHIMADZU LC-2050C (FX278)

<色谱图>

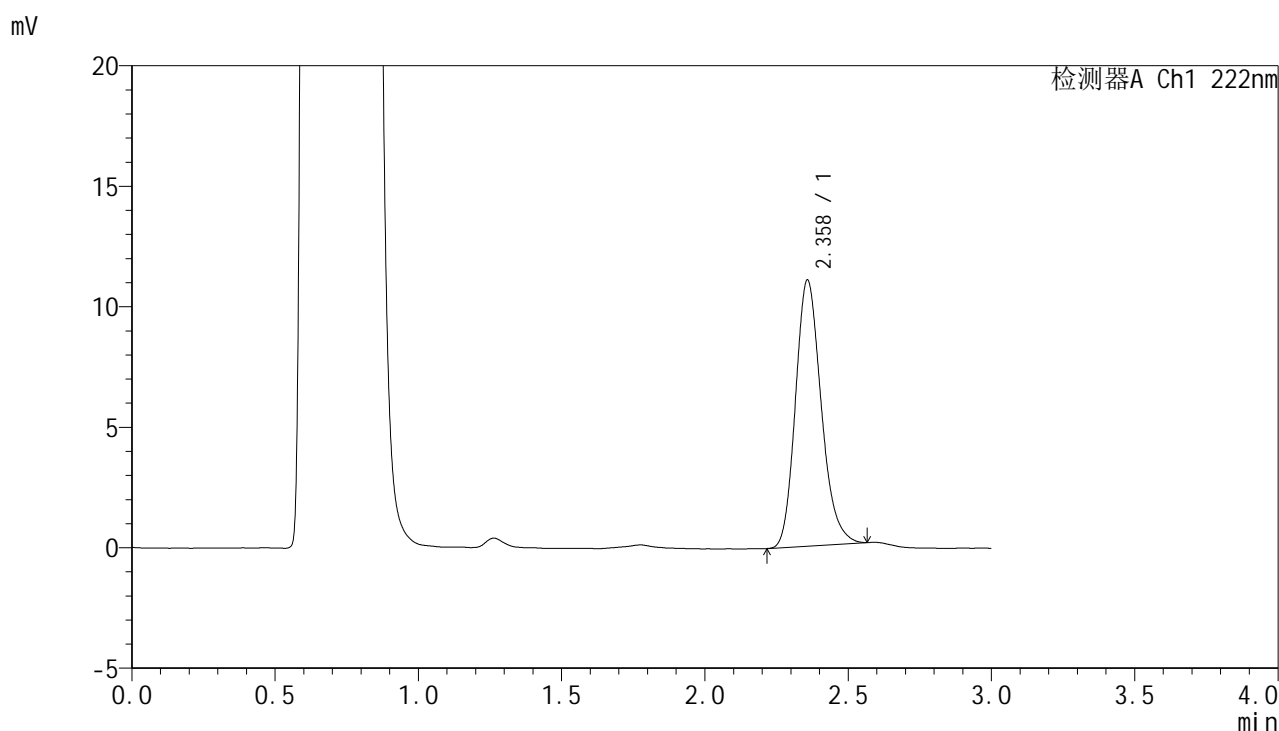

<峰表>

检测器A Ch1 222nm

峰号	保留时间	面积	面积%	高度	理论塔板数(USP)	拖尾因子	分离度(USP)
1	2.358	69000	100.000	11020	3358	1.198	--
总计		69000	100.000	11020			



HJE-4105

<样品信息>

色谱柱:XB-C18(50mm*4.6mm,5μm) 流 速: 1.0ml/min
 柱 温: 30°C 波 长: 222nm
 数据文件名: RC\$HJE-4105 - 30-20/29-583-2 - zzp-2025041121p-rcqx-pH4.5jz-jyx2-5min-P3.lcd
 方法文件名: RC\$HJE-4105 - HJE-4105-RC-FX278.lcm
 批处理文件名: RC\$HJE-4105 - HJE-4105-RC-20250528-FX278.lcb
 样品瓶号: 2-19
 进样体积: 10 μl 版本号: 6.115
 进样时间: 2025/05/28 17:02:49 实验者: jiangjinwei
 处理时间(V2): 2025/05/29 12:00:09 处理者: jiangjinwei
 仪器型号: SHIMADZU LC-2050C (FX278)

<色谱图>

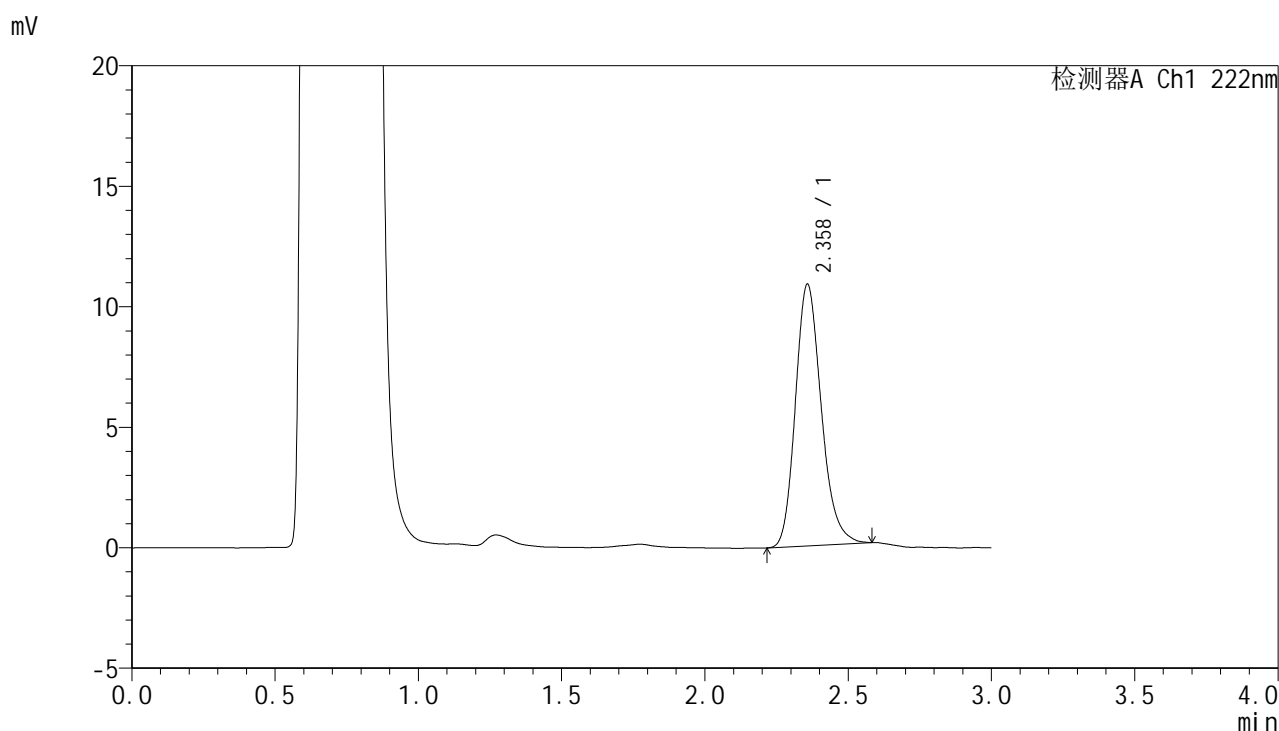

<峰表>

检测器A Ch1 222nm

峰号	保留时间	面积	面积%	高度	理论塔板数(USP)	拖尾因子	分离度(USP)
1	2.358	68157	100.000	10835	3344	1.203	--
总计		68157	100.000	10835			



HJE-4105

<样品信息>

色谱柱:XB-C18(50mm*4.6mm,5μm) 流 速: 1.0ml/min
 柱 温: 30°C 波 长: 222nm
 数据文件名: RC\$HJE-4105 - 30-20/29-584-2 - zzp-2025041121p-rcqx-pH4.5jz-jyx2-5min-P4.lcd
 方法文件名: RC\$HJE-4105 - HJE-4105-RC-FX278.lcm
 批处理文件名: RC\$HJE-4105 - HJE-4105-RC-20250528-FX278.lcb
 样品瓶号: 2-28
 进样体积: 10 μl 版本号: 6.115
 进样时间: 2025/05/28 17:06:12 实验者: jiangjinwei
 处理时间(V2): 2025/05/29 12:00:12 处理者: jiangjinwei
 仪器型号: SHIMADZU LC-2050C (FX278)

<色谱图>

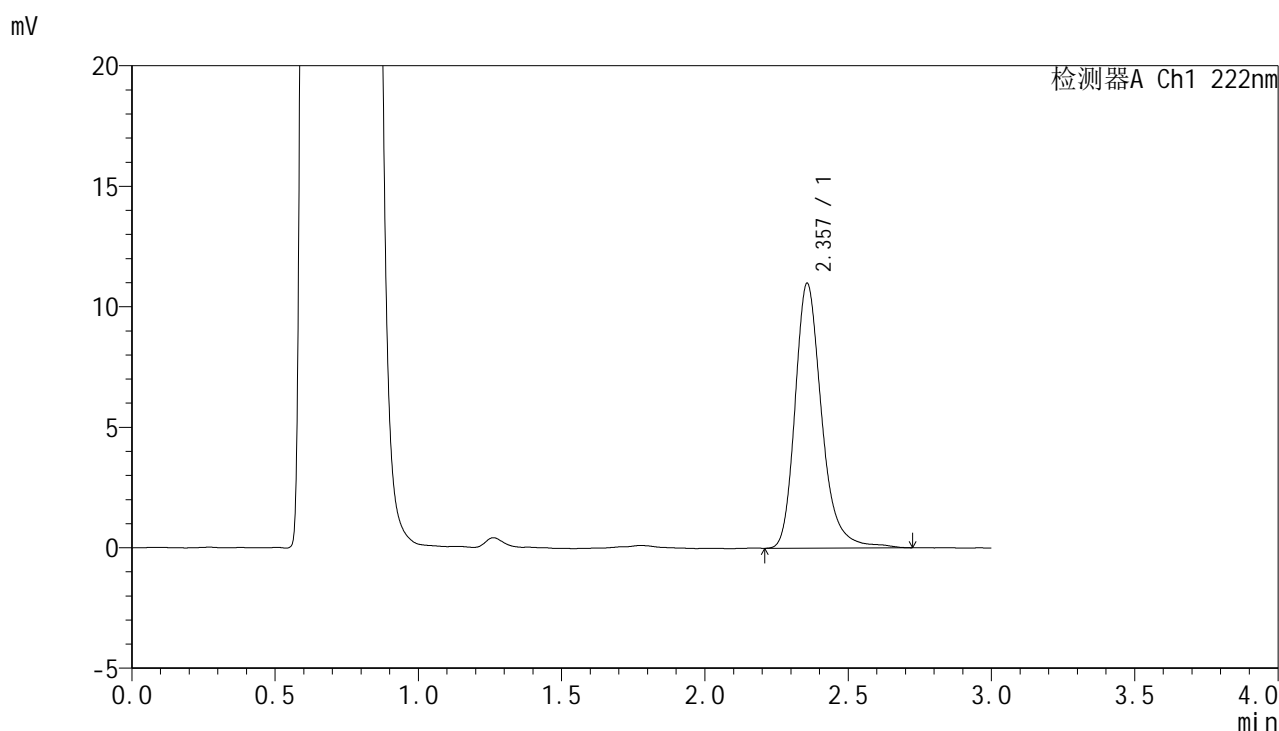

<峰表>

检测器A Ch1 222nm

峰号	保留时间	面积	面积%	高度	理论塔板数(USP)	拖尾因子	分离度(USP)
1	2.357	71131	100.000	10984	3323	1.260	--
总计		71131	100.000	10984			



HJE-4105

<样品信息>

色谱柱:XB-C18(50mm*4.6mm,5μm) 流 速: 1.0ml/min
 柱 温: 30°C 波 长: 222nm
 数据文件名: RCHJE-4105 - 30-20/29-585-2 - zzp-2025041121p-rcqx-pH4.5jz-jyx2-5min-P5.lcd
 方法文件名: RCHJE-4105 - HJE-4105-RC-FX278.lcm
 批处理文件名: RCHJE-4105 - HJE-4105-RC-20250528-FX278.lcb
 样品瓶号: 2-37
 进样体积: 10 μl 版本号: 6.115
 进样时间: 2025/05/28 17:09:34 实验者: jiangjinwei
 处理时间(V2): 2025/05/29 12:00:15 处理者: jiangjinwei
 仪器型号: SHIMADZU LC-2050C (FX278)

<色谱图>

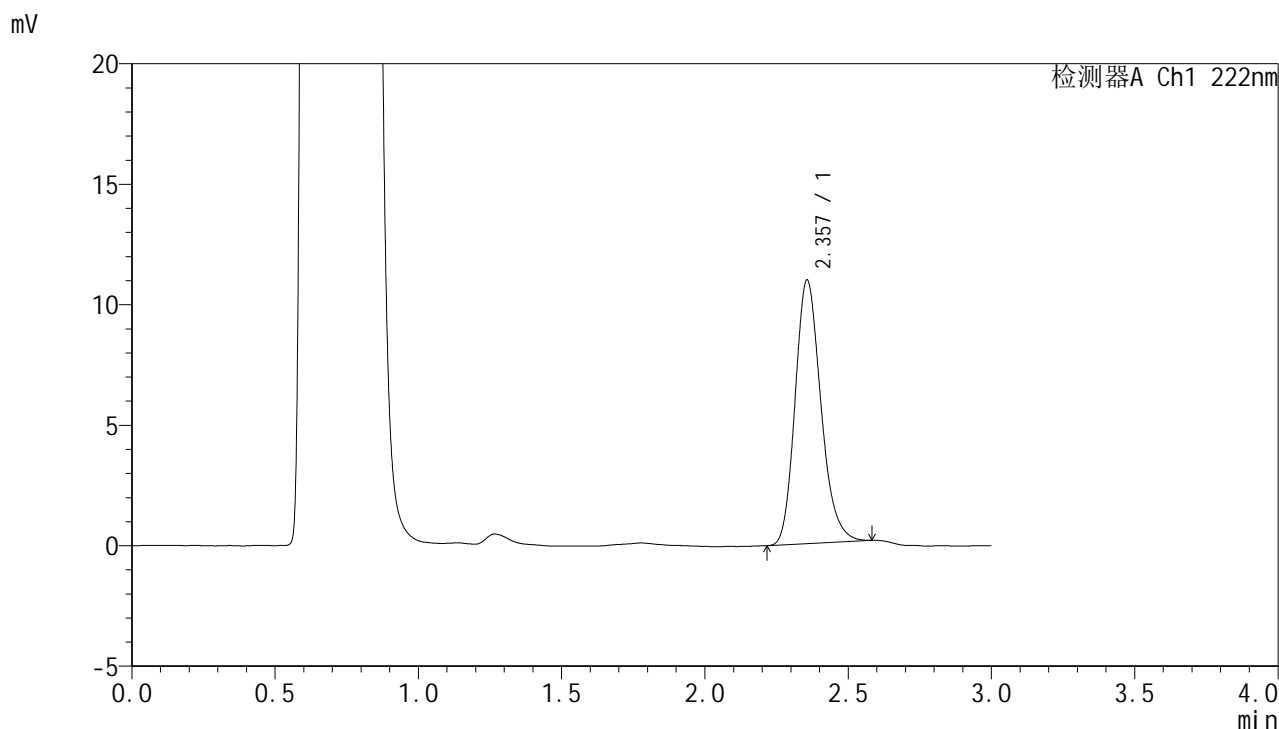

<峰表>

检测器A Ch1 222nm

峰号	保留时间	面积	面积%	高度	理论塔板数(USP)	拖尾因子	分离度(USP)
1	2.357	68464	100.000	10937	3347	1.201	--
总计		68464	100.000	10937			



HJE-4105

<样品信息>

色谱柱:XB-C18(50mm*4.6mm,5μm) 流 速: 1.0ml/min
 柱 温: 30°C 波 长: 222nm
 数据文件名: RC\$HJE-4105 - 30-20/29-586-2 - zzp-2025041121p-rcqx-pH4.5jz-jyx2-5min-P6.lcd
 方法文件名: RC\$HJE-4105 - HJE-4105-RC-FX278.lcm
 批处理文件名: RC\$HJE-4105 - HJE-4105-RC-20250528-FX278.lcb
 样品瓶号: 2-46
 进样体积: 10 μl 版本号: 6.115
 进样时间: 2025/05/28 17:12:57 实验者: jiangjinwei
 处理时间(V2): 2025/05/29 12:00:18 处理者: jiangjinwei
 仪器型号: SHIMADZU LC-2050C (FX278)

<色谱图>

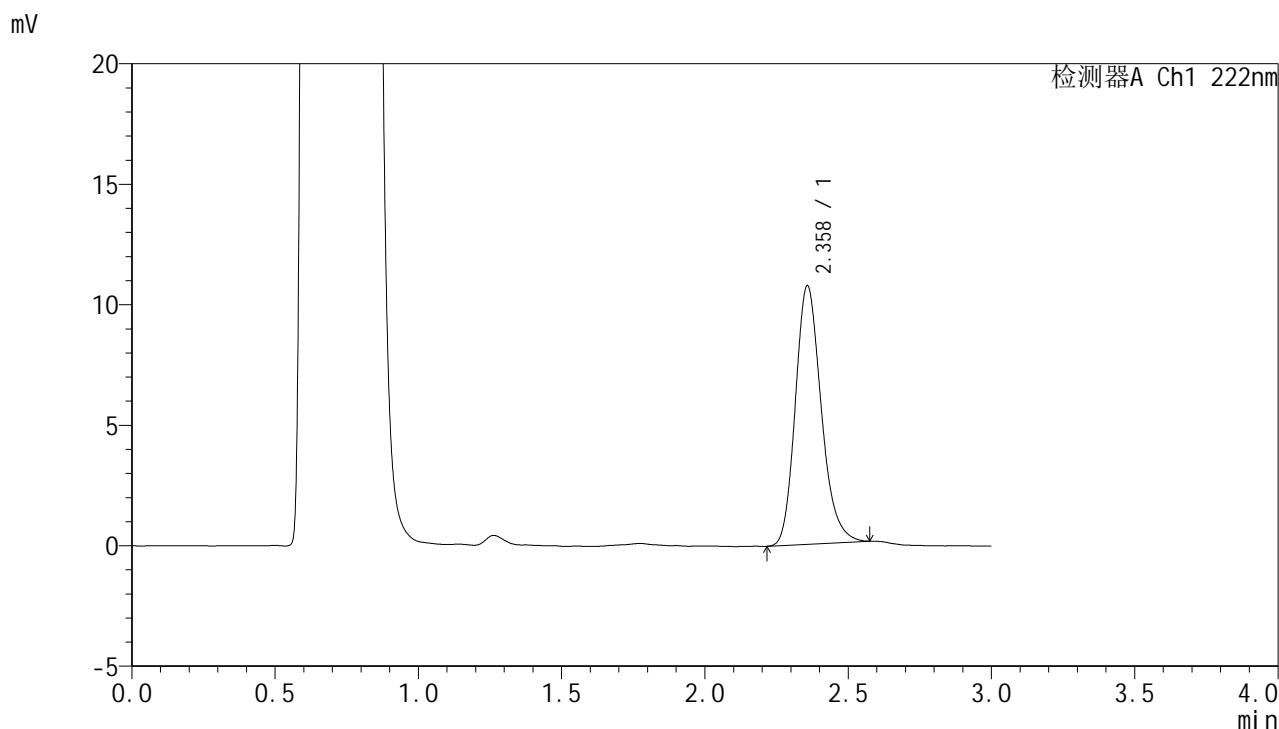

<峰表>

检测器A Ch1 222nm

峰号	保留时间	面积	面积%	高度	理论塔板数(USP)	拖尾因子	分离度(USP)
1	2.358	67351	100.000	10710	3346	1.205	--
总计		67351	100.000	10710			



HJE-4105

<样品信息>

色谱柱:XB-C18(50mm*4.6mm,5μm) 流 速: 1.0ml/min
 柱 温: 30°C 波 长: 222nm
 数据文件名: RCHJE-4105 - 30-20/29-587-2 - zzp-2025041121p-rcqx-pH4.5jz-jyx2-10min-P1.lcd
 方法文件名: RCHJE-4105 - HJE-4105-RC-FX278.lcm
 批处理文件名: RCHJE-4105 - HJE-4105-RC-20250528-FX278.lcb
 样品瓶号: 2-2
 进样体积: 10 μl 版本号: 6.115
 进样时间: 2025/05/28 17:16:20 实验者: jiangjinwei
 处理时间(V2): 2025/05/29 12:00:21 处理者: jiangjinwei
 仪器型号: SHIMADZU LC-2050C (FX278)

<色谱图>

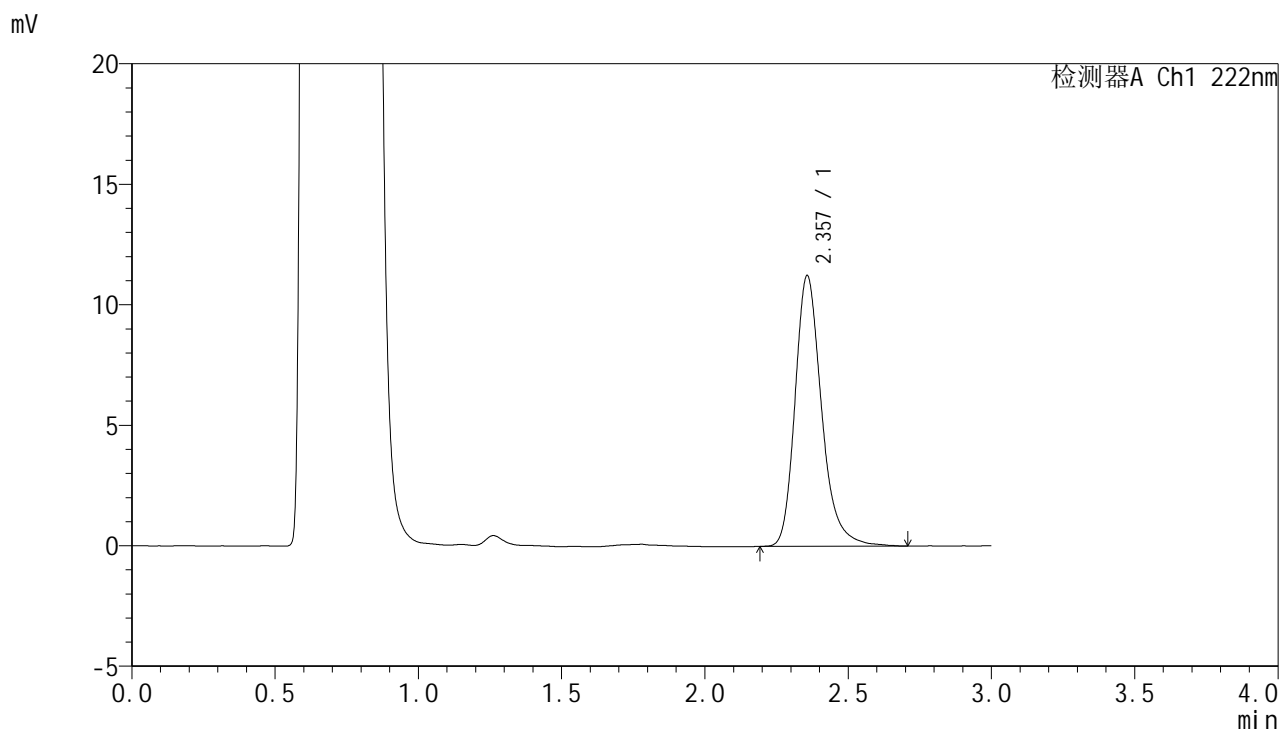

<峰表>

检测器A Ch1 222nm

峰号	保留时间	面积	面积%	高度	理论塔板数(USP)	拖尾因子	分离度(USP)
1	2.357	72463	100.000	11227	3294	1.255	--
总计		72463	100.000	11227			



HJE-4105

<样品信息>

色谱柱:XB-C18(50mm*4.6mm,5μm) 流 速: 1.0ml/min
 柱 温: 30°C 波 长: 222nm
 数据文件名: RC\$HJE-4105 - 30-20/29-588-2 - zzp-2025041121p-rcqx-pH4.5jz-jyx2-10min-P2.lcd
 方法文件名: RC\$HJE-4105 - HJE-4105-RC-FX278.lcm
 批处理文件名: RC\$HJE-4105 - HJE-4105-RC-20250528-FX278.lcb
 样品瓶号: 2-11
 进样体积: 10 μl 版本号: 6.115
 进样时间: 2025/05/28 17:19:44 实验者: jiangjinwei
 处理时间(V2): 2025/05/29 12:00:24 处理者: jiangjinwei
 仪器型号: SHIMADZU LC-2050C (FX278)

<色谱图>

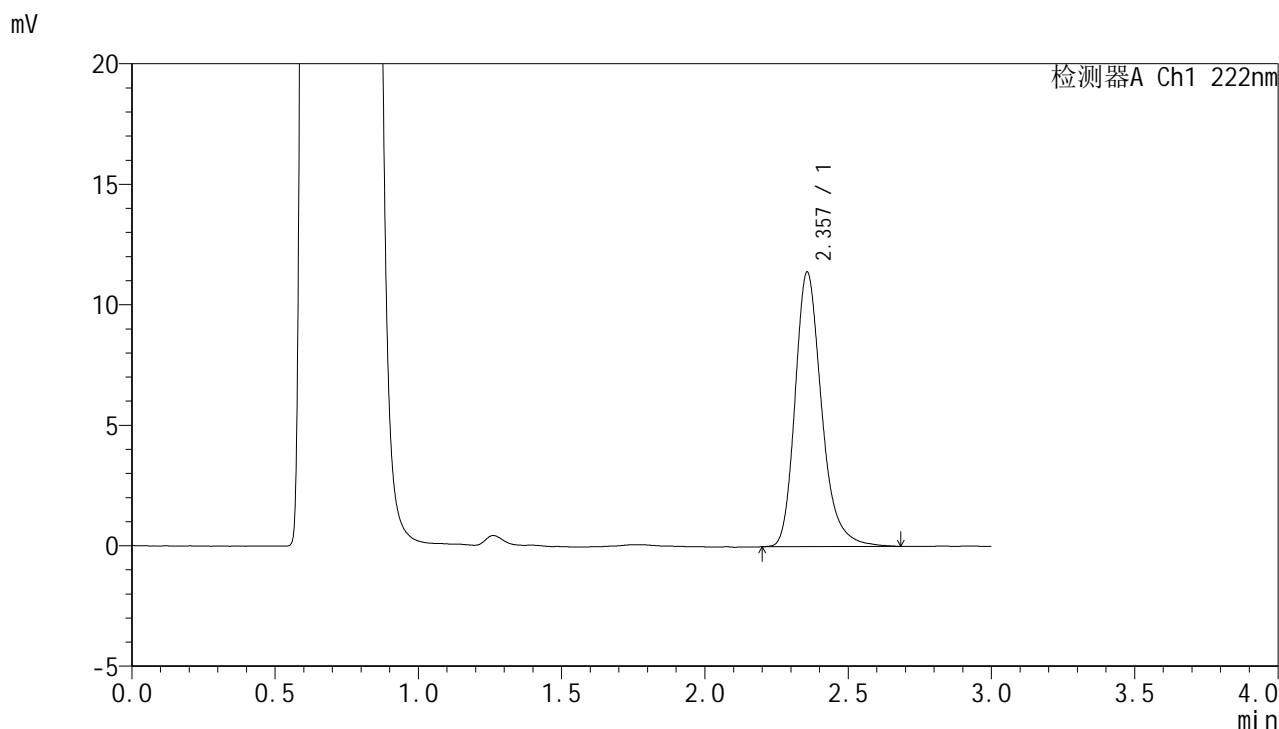

<峰表>

检测器A Ch1 222nm

峰号	保留时间	面积	面积%	高度	理论塔板数(USP)	拖尾因子	分离度(USP)
1	2.357	73368	100.000	11389	3297	1.258	--
总计		73368	100.000	11389			



HJE-4105

<样品信息>

色谱柱:XB-C18(50mm*4.6mm,5μm) 流 速: 1.0ml/min
 柱 温: 30°C 波 长: 222nm
 数据文件名: RC\$HJE-4105 - 30-20/29-589-2 - zzp-2025041121p-rcqx-pH4.5jz-jyx2-10min-P3.lcd
 方法文件名: RC\$HJE-4105 - HJE-4105-RC-FX278.lcm
 批处理文件名: RC\$HJE-4105 - HJE-4105-RC-20250528-FX278.lcb
 样品瓶号: 2-20
 进样体积: 10 μl 版本号: 6.115
 进样时间: 2025/05/28 17:23:07 实验者: jiangjinwei
 处理时间(V2): 2025/05/29 12:00:27 处理者: jiangjinwei
 仪器型号: SHIMADZU LC-2050C (FX278)

<色谱图>

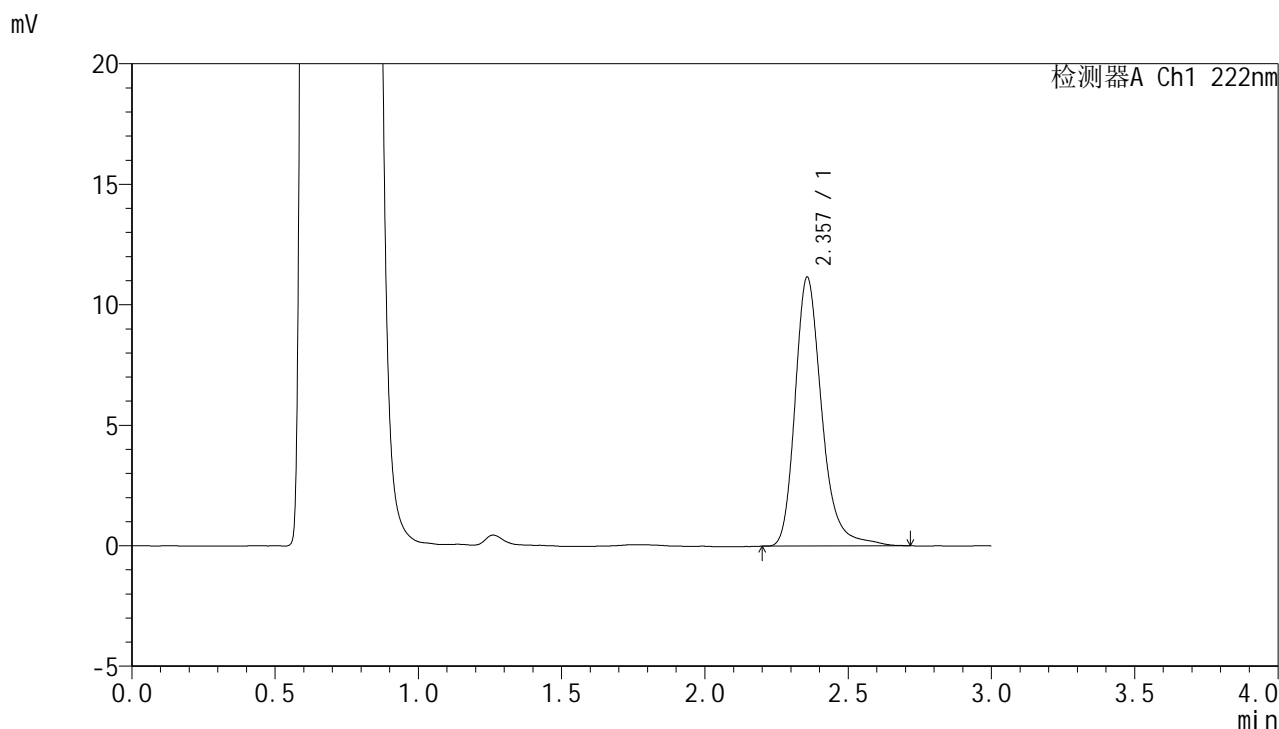

<峰表>

检测器A Ch1 222nm

峰号	保留时间	面积	面积%	高度	理论塔板数(USP)	拖尾因子	分离度(USP)
1	2.357	72439	100.000	11149	3290	1.260	--
总计		72439	100.000	11149			



HJE-4105

<样品信息>

色谱柱:XB-C18(50mm*4.6mm,5μm) 流 速: 1.0ml/min
 柱 温: 30°C 波 长: 222nm
 数据文件名: RC\$HJE-4105 - 30-20/29-590-2 - zzp-2025041121p-rcqx-pH4.5jz-jyx2-10min-P4.lcd
 方法文件名: RC\$HJE-4105 - HJE-4105-RC-FX278.lcm
 批处理文件名: RC\$HJE-4105 - HJE-4105-RC-20250528-FX278.lcb
 样品瓶号: 2-29
 进样体积: 10 μl 版本号: 6.115
 进样时间: 2025/05/28 17:26:30 实验者: jiangjinwei
 处理时间(V2): 2025/05/29 12:00:30 处理者: jiangjinwei
 仪器型号: SHIMADZU LC-2050C (FX278)

<色谱图>

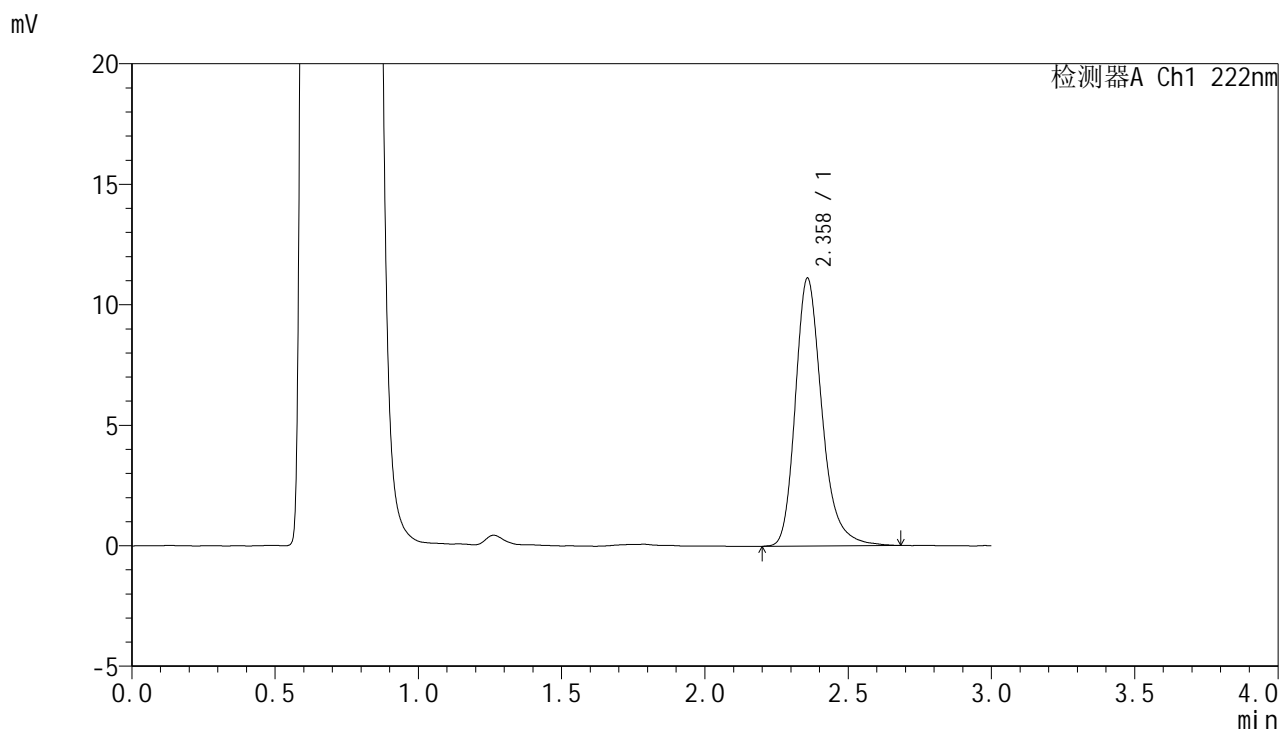

<峰表>

检测器A Ch1 222nm

峰号	保留时间	面积	面积%	高度	理论塔板数(USP)	拖尾因子	分离度(USP)
1	2.358	71765	100.000	11092	3296	1.258	--
总计		71765	100.000	11092			



HJE-4105

<样品信息>

色谱柱:XB-C18(50mm*4.6mm,5μm) 流 速: 1.0ml/min
 柱 温: 30°C 波 长: 222nm
 数据文件名: RC\$HJE-4105 - 30-20/29-591-2 - zzp-2025041121p-rcqx-pH4.5jz-jyx2-10min-P5.lcd
 方法文件名: RC\$HJE-4105 - HJE-4105-RC-FX278.lcm
 批处理文件名: RC\$HJE-4105 - HJE-4105-RC-20250528-FX278.lcb
 样品瓶号: 2-38
 进样体积: 10 μl 版本号: 6.115
 进样时间: 2025/05/28 17:29:53 实验者: jiangjinwei
 处理时间(V2): 2025/05/29 12:00:33 处理者: jiangjinwei
 仪器型号: SHIMADZU LC-2050C (FX278)

<色谱图>

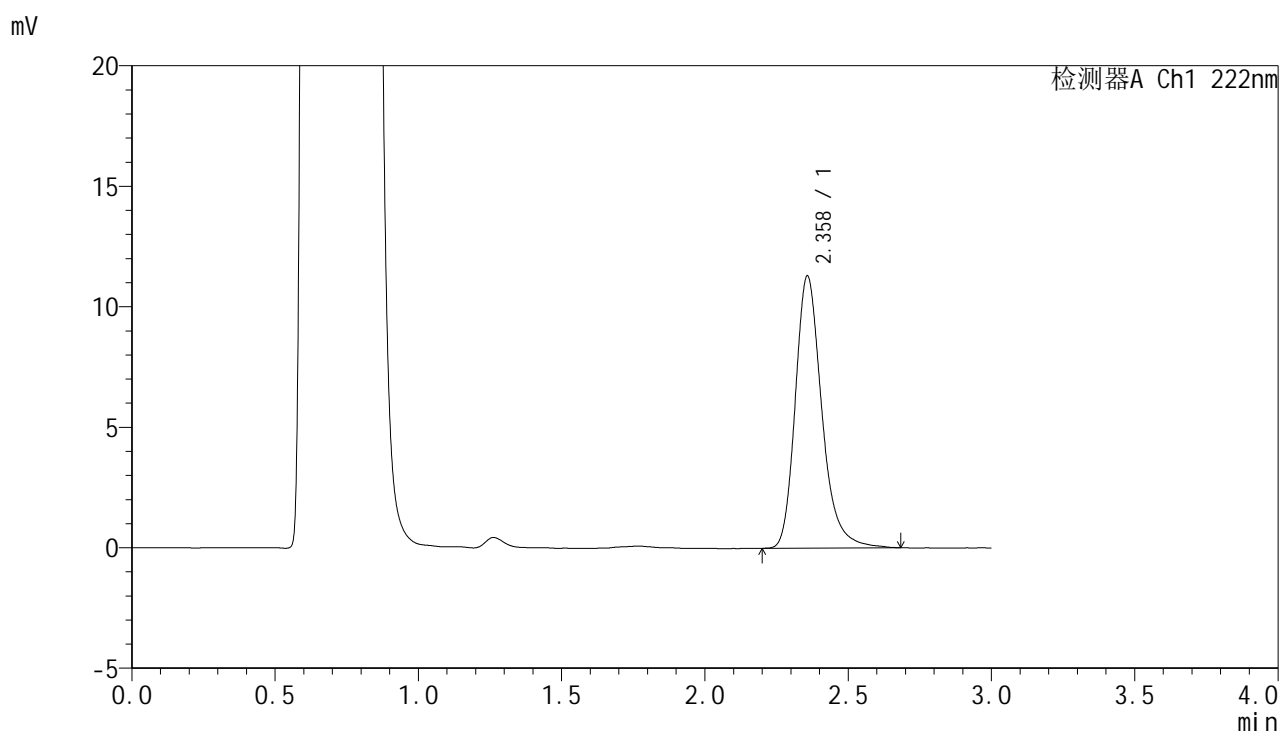

<峰表>

检测器A Ch1 222nm

峰号	保留时间	面积	面积%	高度	理论塔板数(USP)	拖尾因子	分离度(USP)
1	2.358	72662	100.000	11272	3306	1.256	--
总计		72662	100.000	11272			

<样品信息>

色谱柱:XB-C18(50mm*4.6mm,5 μ m) 流速:1.0ml/min
 柱温:30 $^{\circ}$ C 波长:222nm
 数据文件名:RC\$HJE-4105 - 30-20/29-592-2 - zzp-2025041121p-rcqx-pH4.5jz-jyx2-10min-P6.lcd
 方法文件名:RC\$HJE-4105 - HJE-4105-RC-FX278.lcm
 批处理文件名:RC\$HJE-4105 - HJE-4105-RC-20250528-FX278.lcb
 样品瓶号:2-47
 进样体积:10 μ l 版本号:6.115
 进样时间:2025/05/28 17:33:16 实验者:jiangjinwei
 处理时间(V2):2025/05/29 12:00:36 处理者:jiangjinwei
 仪器型号:SHIMADZU LC-2050C (FX278)

<色谱图>

mV

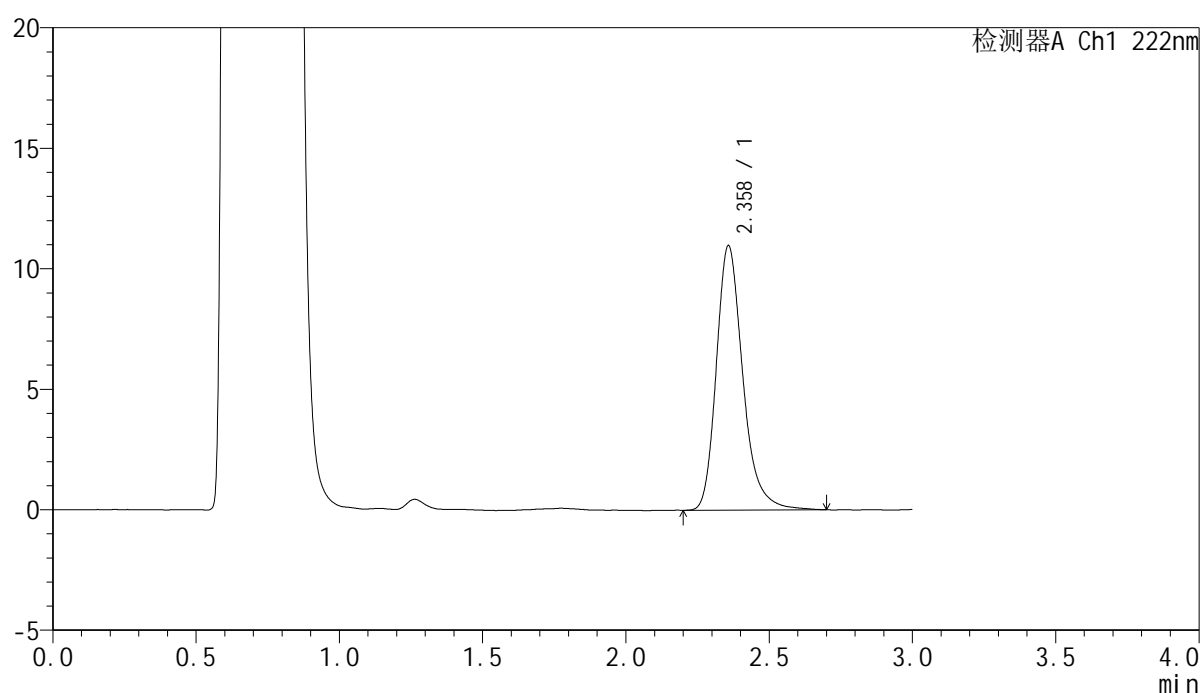

<峰表>

检测器A Ch1 222nm

峰号	保留时间	面积	面积%	高度	理论塔板数(USP)	拖尾因子	分离度(USP)
1	2.358	70613	100.000	10952	3304	1.257	--
总计		70613	100.000	10952			



HJE-4105

<样品信息>

色谱柱:XB-C18(50mm*4.6mm,5μm) 流 速: 1.0ml/min
 柱 温: 30°C 波 长: 222nm
 数据文件名: RCHJE-4105 - 30-20/29-593-2 - zzp-2025041121p-rcqx-pH4.5jz-jyx2-15min-P1.lcd
 方法文件名: RCHJE-4105 - HJE-4105-RC-FX278.lcm
 批处理文件名: RCHJE-4105 - HJE-4105-RC-20250528-FX278.lcb
 样品瓶号: 2-3
 进样体积: 10 μl 版本号: 6.115
 进样时间: 2025/05/28 17:36:40 实验者: jiangjinwei
 处理时间(V2): 2025/05/29 12:00:39 处理者: jiangjinwei
 仪器型号: SHIMADZU LC-2050C (FX278)

<色谱图>

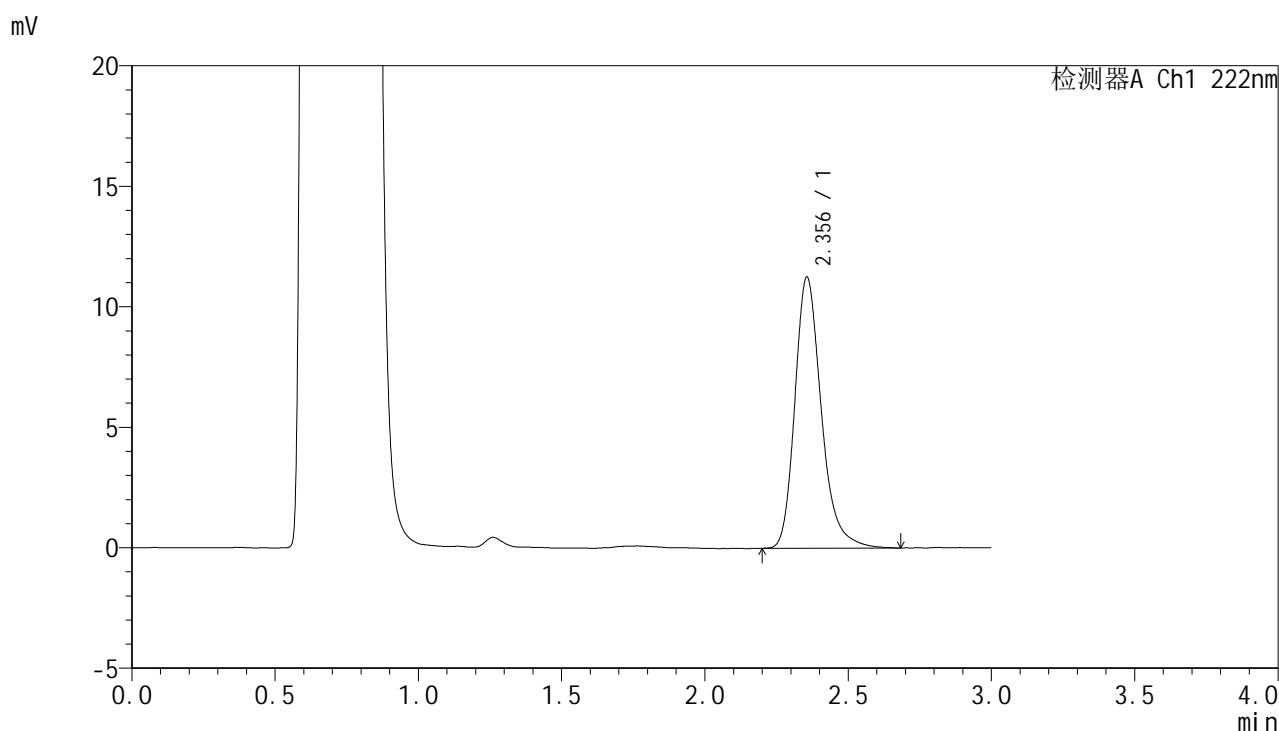

<峰表>

检测器A Ch1 222nm

峰号	保留时间	面积	面积%	高度	理论塔板数(USP)	拖尾因子	分离度(USP)
1	2.356	72237	100.000	11253	3312	1.256	--
总计		72237	100.000	11253			



HJE-4105

<样品信息>

色谱柱:XB-C18(50mm*4.6mm,5μm) 流 速: 1.0ml/min
 柱 温: 30°C 波 长: 222nm
 数据文件名: RC\$HJE-4105 - 30-20/29-594-2 - zzp-2025041121p-rcqx-pH4.5jz-jyx2-15min-P2.lcd
 方法文件名: RC\$HJE-4105 - HJE-4105-RC-FX278.lcm
 批处理文件名: RC\$HJE-4105 - HJE-4105-RC-20250528-FX278.lcb
 样品瓶号: 2-12
 进样体积: 10 μl 版本号: 6.115
 进样时间: 2025/05/28 17:40:03 实验者: jiangjinwei
 处理时间(V2): 2025/05/29 12:00:42 处理者: jiangjinwei
 仪器型号: SHIMADZU LC-2050C (FX278)

<色谱图>

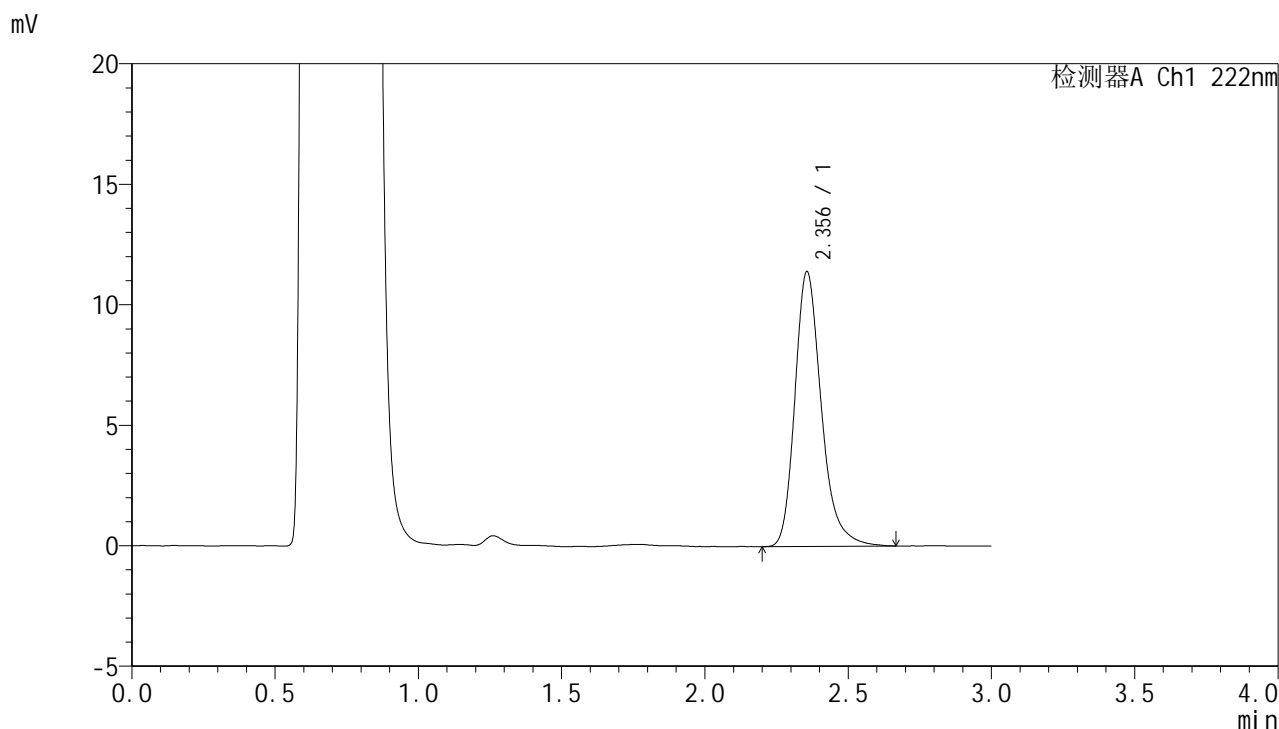

<峰表>

检测器A Ch1 222nm

峰号	保留时间	面积	面积%	高度	理论塔板数(USP)	拖尾因子	分离度(USP)
1	2.356	73246	100.000	11407	3310	1.260	--
总计		73246	100.000	11407			



HJE-4105

<样品信息>

色谱柱:XB-C18(50mm*4.6mm,5μm) 流 速: 1.0ml/min
 柱 温: 30°C 波 长: 222nm
 数据文件名: RC\$HJE-4105 - 30-20/29-595-2 - zzp-2025041121p-rcqx-pH4.5jz-jyx2-15min-P3.lcd
 方法文件名: RC\$HJE-4105 - HJE-4105-RC-FX278.lcm
 批处理文件名: RC\$HJE-4105 - HJE-4105-RC-20250528-FX278.lcb
 样品瓶号: 2-21
 进样体积: 10 μl 版本号: 6.115
 进样时间: 2025/05/28 17:43:27 实验者: jiangjinwei
 处理时间(V2): 2025/05/29 12:00:44 处理者: jiangjinwei
 仪器型号: SHIMADZU LC-2050C (FX278)

<色谱图>

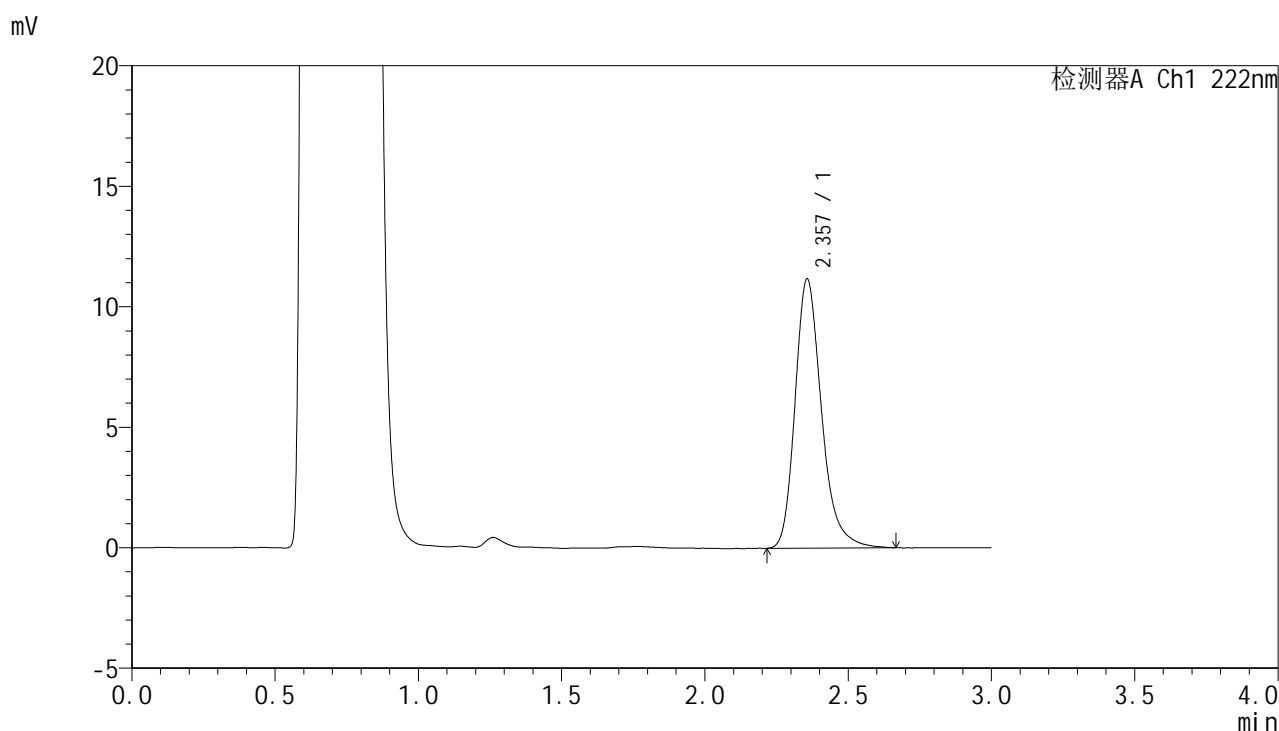

<峰表>

检测器A Ch1 222nm

峰号	保留时间	面积	面积%	高度	理论塔板数(USP)	拖尾因子	分离度(USP)
1	2.357	71769	100.000	11164	3290	1.255	--
总计		71769	100.000	11164			



HJE-4105

<样品信息>

色谱柱:XB-C18(50mm*4.6mm,5μm) 流 速: 1.0ml/min
 柱 温: 30°C 波 长: 222nm
 数据文件名: RCHJE-4105 - 30-20/29-596-2 - zzp-2025041121p-rcqx-pH4.5jz-jyx2-15min-P4.lcd
 方法文件名: RCHJE-4105 - HJE-4105-RC-FX278.lcm
 批处理文件名: RCHJE-4105 - HJE-4105-RC-20250528-FX278.lcb
 样品瓶号: 2-30
 进样体积: 10 μl 版本号: 6.115
 进样时间: 2025/05/28 17:46:50 实验者: jiangjinwei
 处理时间(V2): 2025/05/29 12:00:48 处理者: jiangjinwei
 仪器型号: SHIMADZU LC-2050C (FX278)

<色谱图>

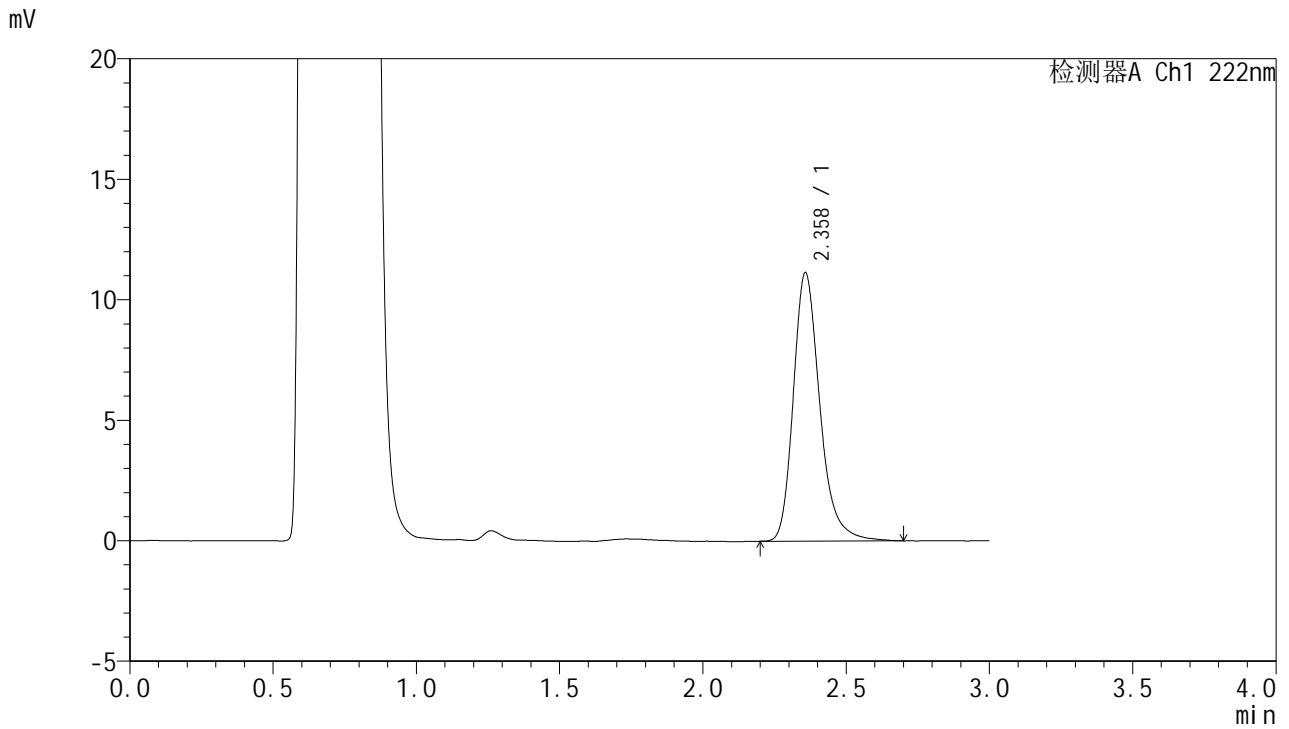

<峰表>

检测器A Ch1 222nm

峰号	保留时间	面积	面积%	高度	理论塔板数(USP)	拖尾因子	分离度(USP)
1	2.358	71717	100.000	11117	3306	1.259	--
总计		71717	100.000	11117			



HJE-4105

<样品信息>

色谱柱:XB-C18(50mm*4.6mm,5μm) 流 速: 1.0ml/min
 柱 温: 30°C 波 长: 222nm
 数据文件名: RC\$HJE-4105 - 30-20/29-597-2 - zzp-2025041121p-rcqx-pH4.5jz-jyx2-15min-P5.lcd
 方法文件名: RC\$HJE-4105 - HJE-4105-RC-FX278.lcm
 批处理文件名: RC\$HJE-4105 - HJE-4105-RC-20250528-FX278.lcb
 样品瓶号: 2-39
 进样体积: 10 μl 版本号: 6.115
 进样时间: 2025/05/28 17:50:14 实验者: jiangjinwei
 处理时间(V2): 2025/05/29 12:00:51 处理者: jiangjinwei
 仪器型号: SHIMADZU LC-2050C (FX278)

<色谱图>

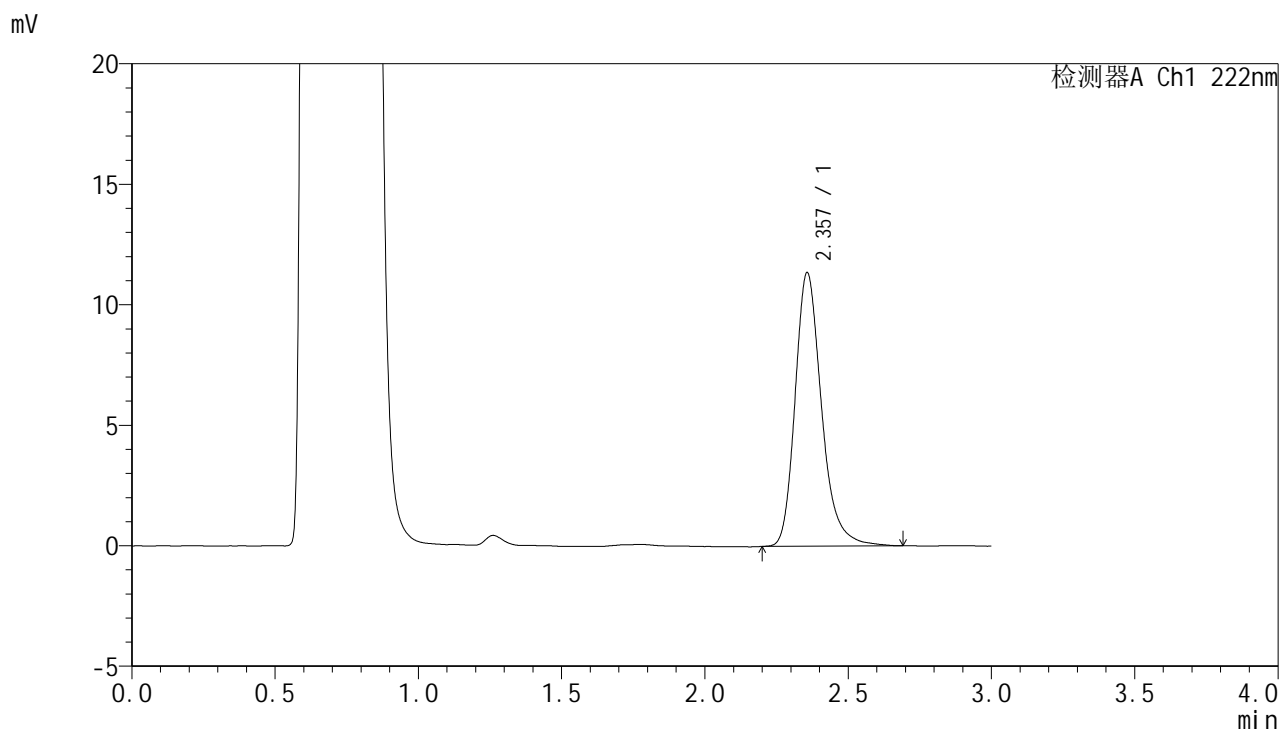

<峰表>

检测器A Ch1 222nm

峰号	保留时间	面积	面积%	高度	理论塔板数(USP)	拖尾因子	分离度(USP)
1	2.357	72920	100.000	11346	3304	1.253	--
总计		72920	100.000	11346			



HJE-4105

<样品信息>

色谱柱:XB-C18(50mm*4.6mm,5μm) 流 速: 1.0ml/min
 柱 温: 30°C 波 长: 222nm
 数据文件名: RC\$HJE-4105 - 30-20/29-598-2 - zzp-2025041121p-rcqx-pH4.5jz-jyx2-15min-P6.lcd
 方法文件名: RC\$HJE-4105 - HJE-4105-RC-FX278.lcm
 批处理文件名: RC\$HJE-4105 - HJE-4105-RC-20250528-FX278.lcb
 样品瓶号: 2-48
 进样体积: 10 μl 版本号: 6.115
 进样时间: 2025/05/28 17:53:37 实验者: jiangjinwei
 处理时间(V2): 2025/05/29 12:00:55 处理者: jiangjinwei
 仪器型号: SHIMADZU LC-2050C (FX278)

<色谱图>

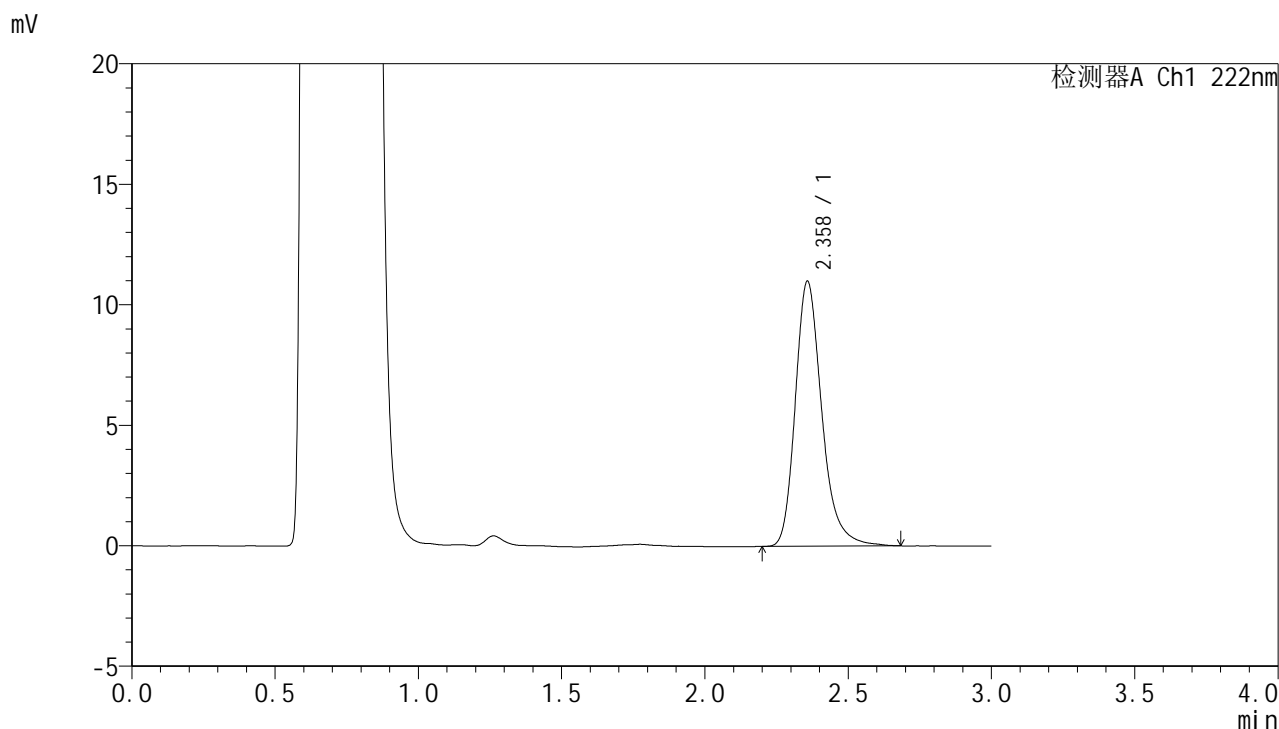

<峰表>

检测器A Ch1 222nm

峰号	保留时间	面积	面积%	高度	理论塔板数(USP)	拖尾因子	分离度(USP)
1	2.358	70726	100.000	10971	3304	1.256	--
总计		70726	100.000	10971			



HJE-4105

<样品信息>

色谱柱:XB-C18(50mm*4.6mm,5μm) 流 速: 1.0ml/min
 柱 温: 30°C 波 长: 222nm
 数据文件名: RCHJE-4105 - 30-20/29-599-2 - zzp-2025041121p-rcqx-pH4.5jz-jyx2-20min-P1.lcd
 方法文件名: RCHJE-4105 - HJE-4105-RC-FX278.lcm
 批处理文件名: RCHJE-4105 - HJE-4105-RC-20250528-FX278.lcb
 样品瓶号: 2-4
 进样体积: 10 μl 版本号: 6.115
 进样时间: 2025/05/28 17:57:01 实验者: jiangjinwei
 处理时间(V2): 2025/05/29 12:00:58 处理者: jiangjinwei
 仪器型号: SHIMADZU LC-2050C (FX278)

<色谱图>

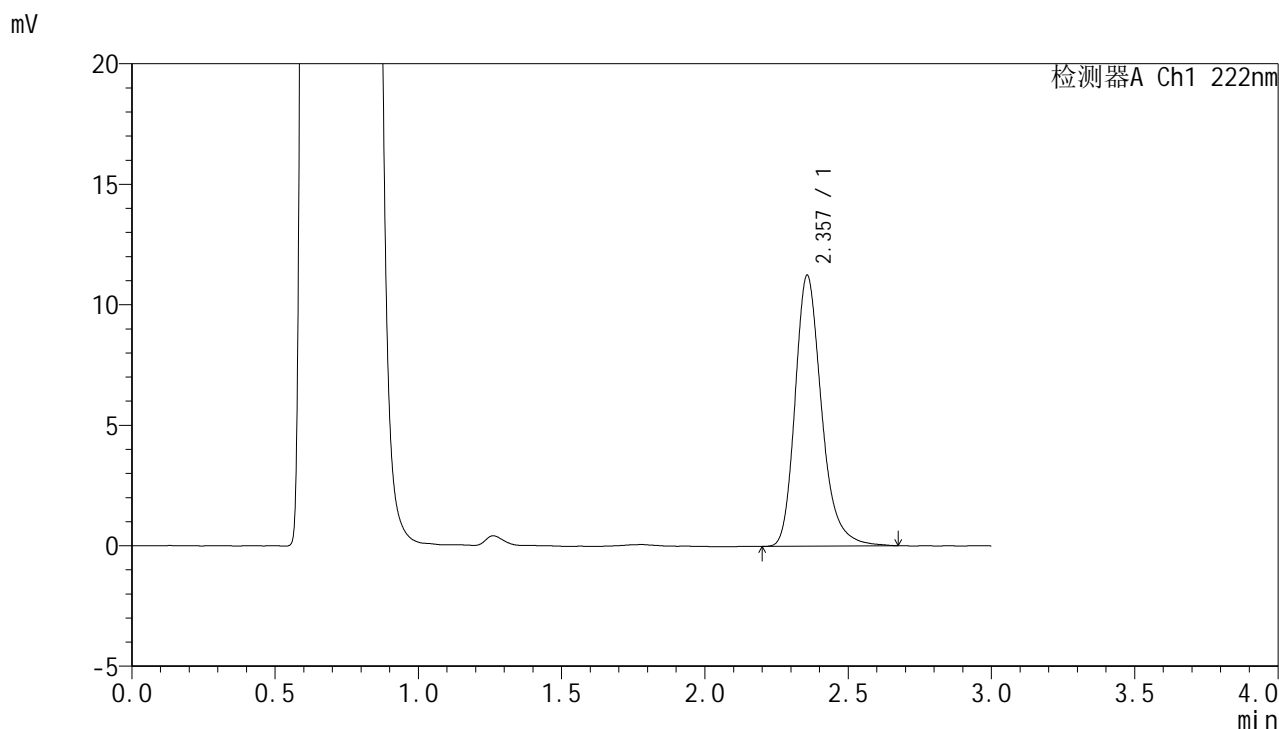

<峰表>

检测器A Ch1 222nm

峰号	保留时间	面积	面积%	高度	理论塔板数(USP)	拖尾因子	分离度(USP)
1	2.357	72307	100.000	11235	3306	1.255	--
总计		72307	100.000	11235			



HJE-4105

<样品信息>

色谱柱:XB-C18(50mm*4.6mm,5μm) 流 速: 1.0ml/min
 柱 温: 30°C 波 长: 222nm
 数据文件名: RC\$HJE-4105 - 30-20/29-600-2 - zzp-2025041121p-rcqx-pH4.5jz-jyx2-20min-P2.lcd
 方法文件名: RC\$HJE-4105 - HJE-4105-RC-FX278.lcm
 批处理文件名: RC\$HJE-4105 - HJE-4105-RC-20250528-FX278.lcb
 样品瓶号: 2-13
 进样体积: 10 μl 版本号: 6.115
 进样时间: 2025/05/28 18:00:25 实验者: jiangjinwei
 处理时间(V2): 2025/05/29 12:01:01 处理者: jiangjinwei
 仪器型号: SHIMADZU LC-2050C (FX278)

<色谱图>

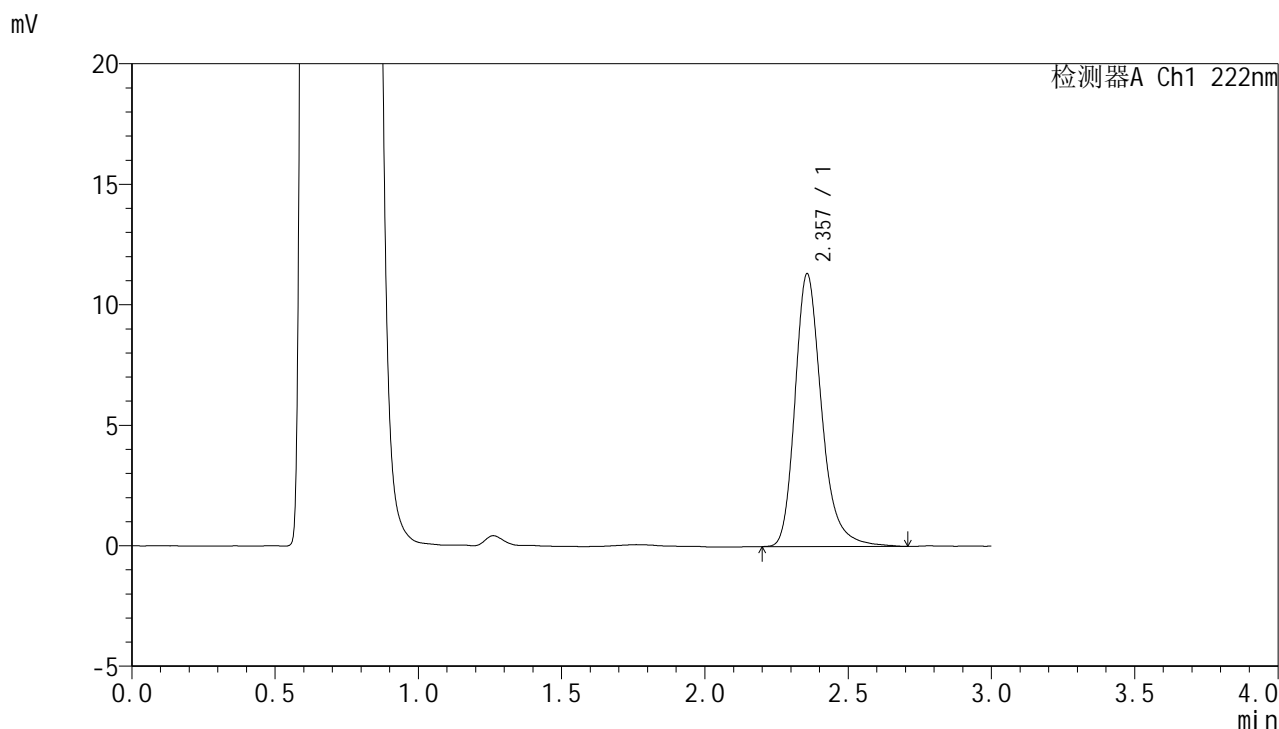

<峰表>

检测器A Ch1 222nm

峰号	保留时间	面积	面积%	高度	理论塔板数(USP)	拖尾因子	分离度(USP)
1	2.357	73182	100.000	11313	3294	1.260	--
总计		73182	100.000	11313			



HJE-4105

<样品信息>

色谱柱:XB-C18(50mm*4.6mm,5μm) 流 速: 1.0ml/min
 柱 温: 30°C 波 长: 222nm
 数据文件名: RC\$HJE-4105 - 30-20/29-601-2 - zzp-2025041121p-rcqx-pH4.5jz-jyx2-20min-P3.lcd
 方法文件名: RC\$HJE-4105 - HJE-4105-RC-FX278.lcm
 批处理文件名: RC\$HJE-4105 - HJE-4105-RC-20250528-FX278.lcb
 样品瓶号: 2-22
 进样体积: 10 μl 版本号: 6.115
 进样时间: 2025/05/28 18:03:49 实验者: jiangjinwei
 处理时间(V2): 2025/05/29 12:01:03 处理者: jiangjinwei
 仪器型号: SHIMADZU LC-2050C (FX278)

<色谱图>

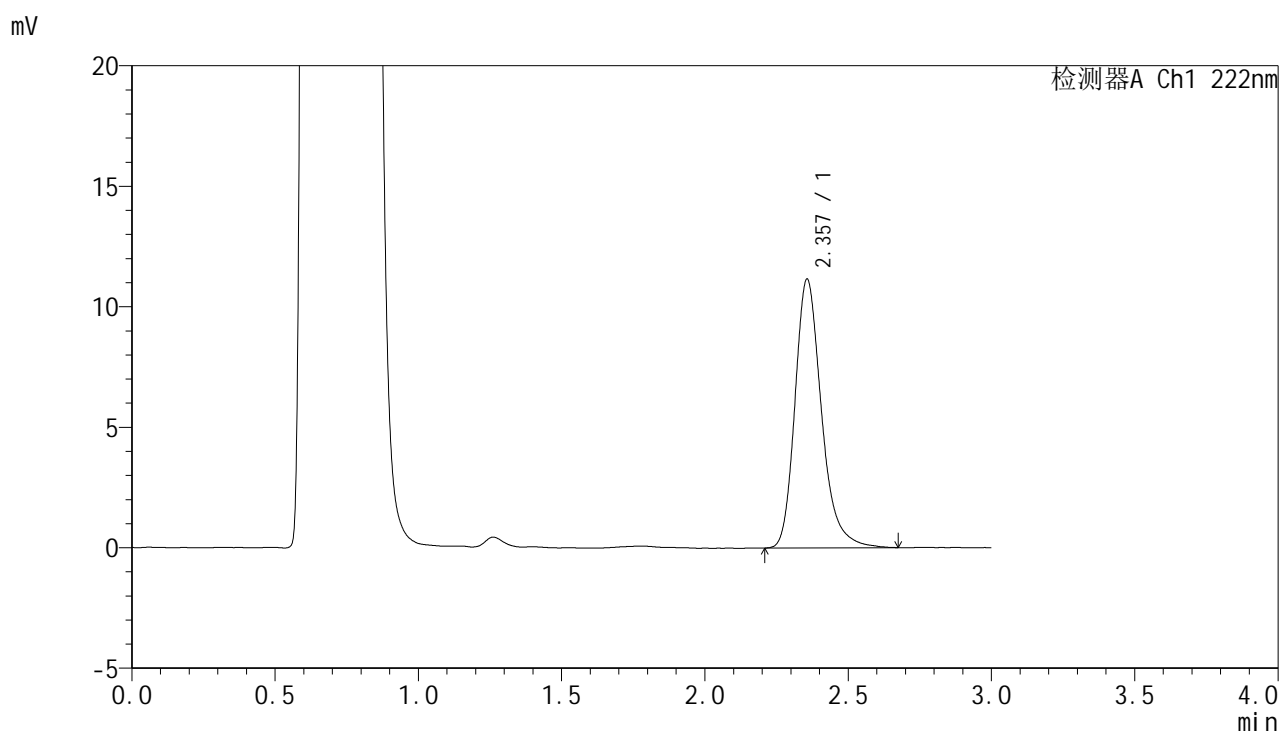

<峰表>

检测器A Ch1 222nm

峰号	保留时间	面积	面积%	高度	理论塔板数(USP)	拖尾因子	分离度(USP)
1	2.357	71722	100.000	11148	3298	1.258	--
总计		71722	100.000	11148			



HJE-4105

<样品信息>

色谱柱:XB-C18(50mm*4.6mm,5μm) 流 速: 1.0ml/min
 柱 温: 30°C 波 长: 222nm
 数据文件名: RC\$HJE-4105 - 30-20/29-602-2 - zzp-2025041121p-rcqx-pH4.5jz-jyx2-20min-P4.lcd
 方法文件名: RC\$HJE-4105 - HJE-4105-RC-FX278.lcm
 批处理文件名: RC\$HJE-4105 - HJE-4105-RC-20250528-FX278.lcb
 样品瓶号: 2-31
 进样体积: 10 μl 版本号: 6.115
 进样时间: 2025/05/28 18:07:13 实验者: jiangjinwei
 处理时间(V2): 2025/05/29 12:01:06 处理者: jiangjinwei
 仪器型号: SHIMADZU LC-2050C (FX278)

<色谱图>

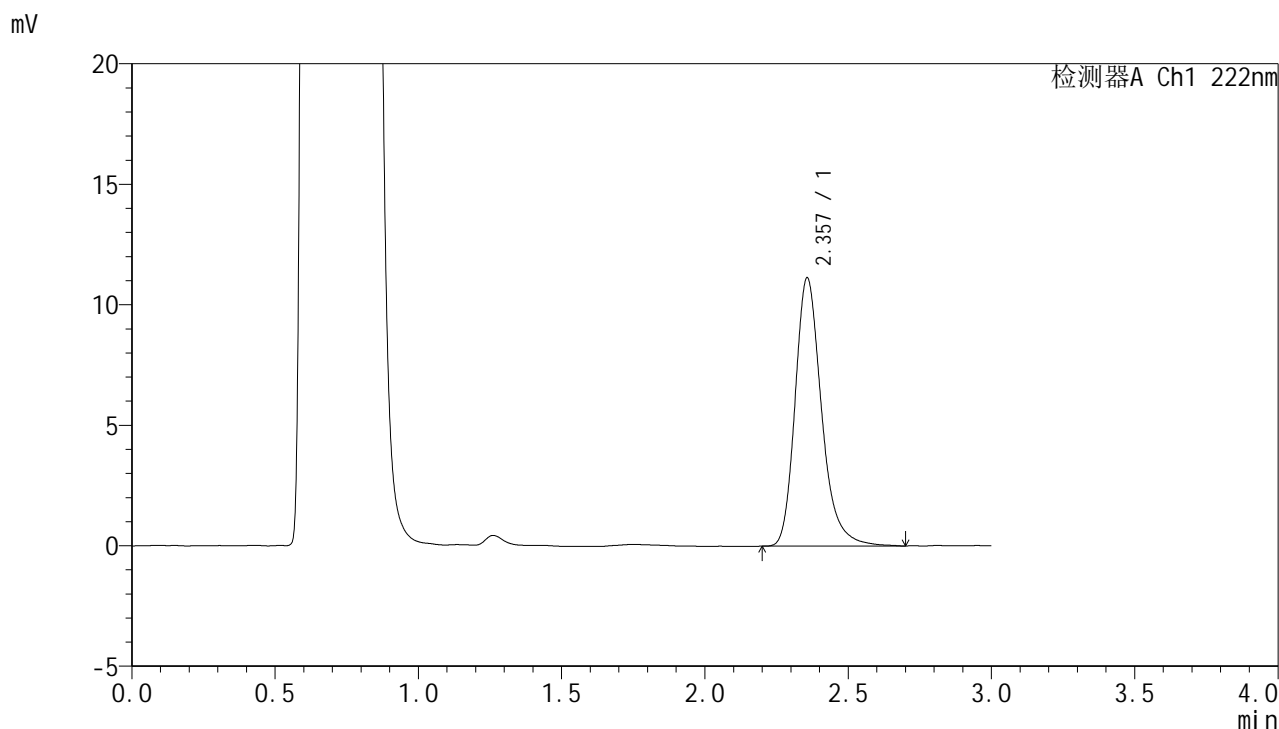

<峰表>

检测器A Ch1 222nm

峰号	保留时间	面积	面积%	高度	理论塔板数(USP)	拖尾因子	分离度(USP)
1	2.357	71515	100.000	11126	3320	1.257	--
总计		71515	100.000	11126			



HJE-4105

<样品信息>

色谱柱:XB-C18(50mm*4.6mm,5μm) 流 速: 1.0ml/min
 柱 温: 30°C 波 长: 222nm
 数据文件名: RC\$HJE-4105 - 30-20/29-603-2 - zzp-2025041121p-rcqx-pH4.5jz-jyx2-20min-P5.lcd
 方法文件名: RC\$HJE-4105 - HJE-4105-RC-FX278.lcm
 批处理文件名: RC\$HJE-4105 - HJE-4105-RC-20250528-FX278.lcb
 样品瓶号: 2-40
 进样体积: 10 μl 版本号: 6.115
 进样时间: 2025/05/28 18:10:37 实验者: jiangjinwei
 处理时间(V2): 2025/05/29 12:01:09 处理者: jiangjinwei
 仪器型号: SHIMADZU LC-2050C (FX278)

<色谱图>

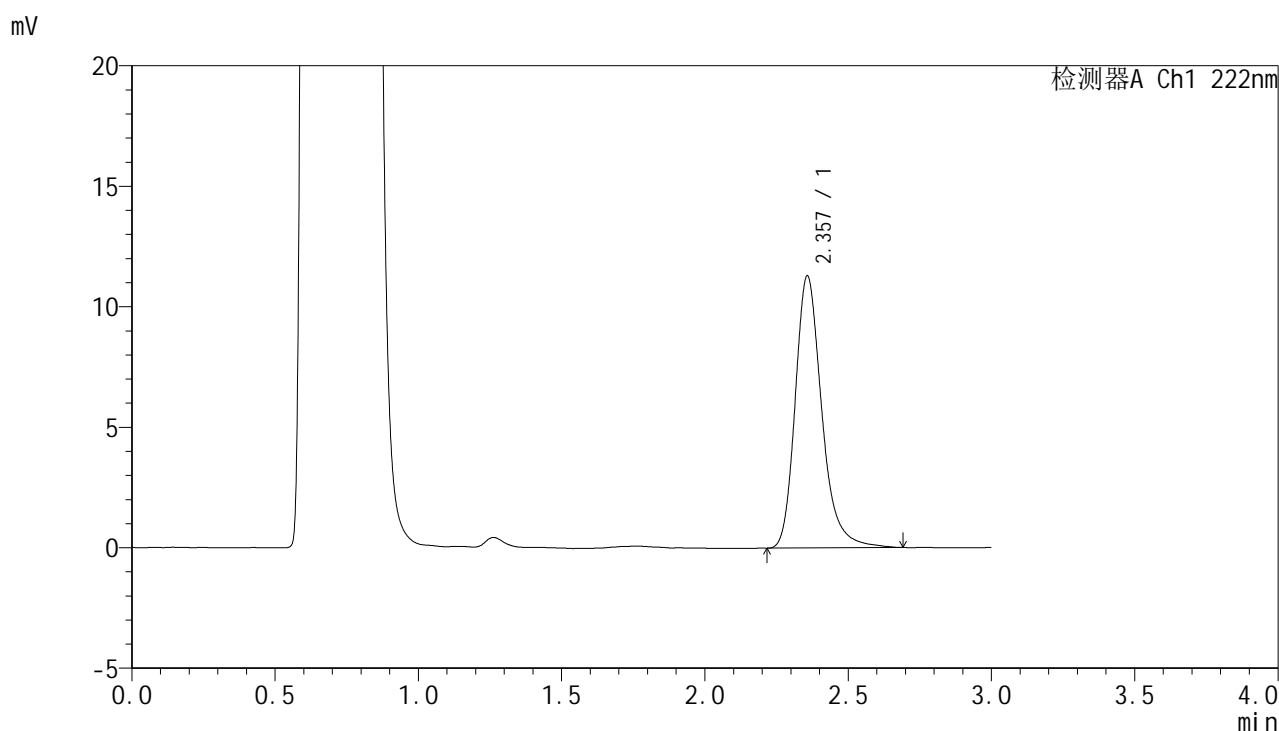

<峰表>

检测器A Ch1 222nm

峰号	保留时间	面积	面积%	高度	理论塔板数(USP)	拖尾因子	分离度(USP)
1	2.357	72889	100.000	11276	3295	1.260	--
总计		72889	100.000	11276			



HJE-4105

<样品信息>

色谱柱:XB-C18(50mm*4.6mm,5μm) 流 速: 1.0ml/min
 柱 温: 30°C 波 长: 222nm
 数据文件名: RC\$HJE-4105 - 30-20/29-604-2 - zzp-2025041121p-rcqx-pH4.5jz-jyx2-20min-P6.lcd
 方法文件名: RC\$HJE-4105 - HJE-4105-RC-FX278.lcm
 批处理文件名: RC\$HJE-4105 - HJE-4105-RC-20250528-FX278.lcb
 样品瓶号: 2-49
 进样体积: 10 μl 版本号: 6.115
 进样时间: 2025/05/28 18:14:00 实验者: jiangjinwei
 处理时间(V2): 2025/05/29 12:01:12 处理者: jiangjinwei
 仪器型号: SHIMADZU LC-2050C (FX278)

<色谱图>

mV

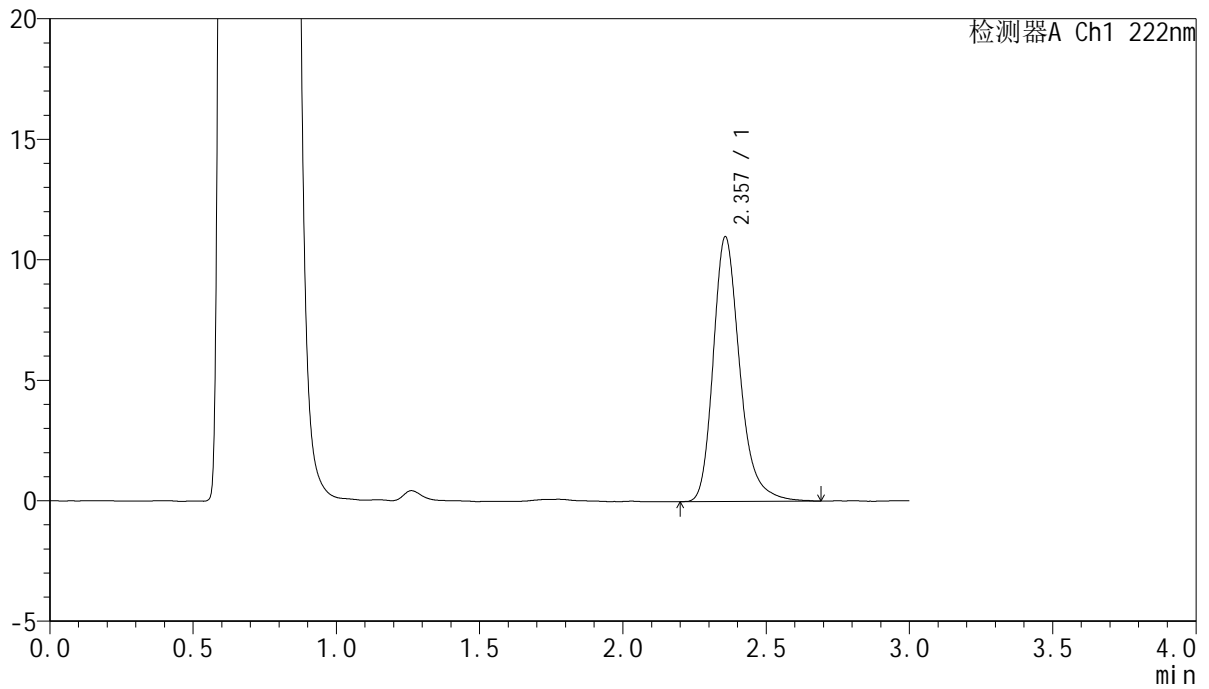

<峰表>

检测器A Ch1 222nm

峰号	保留时间	面积	面积%	高度	理论塔板数(USP)	拖尾因子	分离度(USP)
1	2.357	70714	100.000	10971	3310	1.262	--
总计		70714	100.000	10971			

<样品信息>

色谱柱:XB-C18(50mm*4.6mm,5 μ m) 流速:1.0ml/min
柱温:30 $^{\circ}$ C 波长:222nm
数据文件名:RC\$HJE-4105 - 30-20/29-605-2 - zzp-2025041121p-rcqx-pH4.5jz-jyx2-30min-P1.lcd
方法文件名:RC\$HJE-4105 - HJE-4105-RC-FX278.lcm
批处理文件名:RC\$HJE-4105 - HJE-4105-RC-20250528-FX278.lcb
样品瓶号:2-5
进样体积:10 μ l 版本号:6.115
进样时间:2025/05/28 18:17:24 实验者:jiangjinwei
处理时间(V2):2025/05/29 12:01:15 处理者:jiangjinwei
仪器型号:SHIMADZU LC-2050C (FX278)

<色谱图>

mV

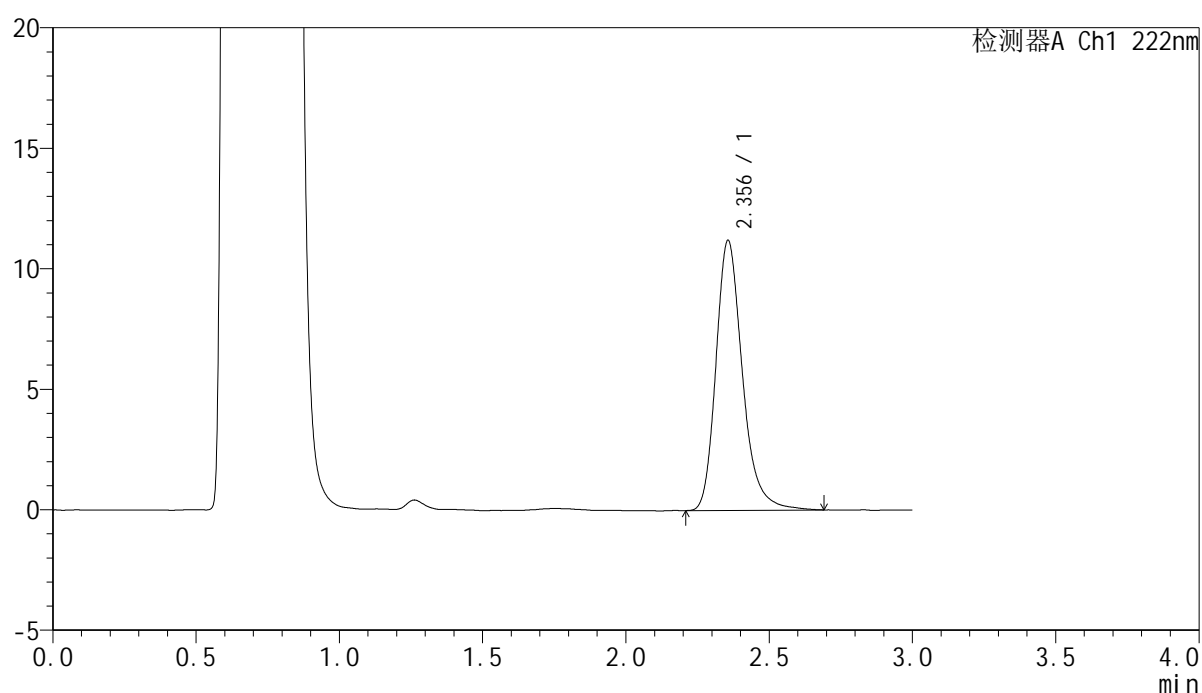

<峰表>

检测器A Ch1 222nm

峰号	保留时间	面积	面积%	高度	理论塔板数(USP)	拖尾因子	分离度(USP)
1	2.356	72051	100.000	11203	3310	1.253	--
总计		72051	100.000	11203			



HJE-4105

<样品信息>

色谱柱:XB-C18(50mm*4.6mm,5μm) 流 速: 1.0ml/min
 柱 温: 30°C 波 长: 222nm
 数据文件名: RC\$HJE-4105 - 30-20/29-606-2 - zzp-2025041121p-rcqx-pH4.5jz-jyx2-30min-P2.lcd
 方法文件名: RC\$HJE-4105 - HJE-4105-RC-FX278.lcm
 批处理文件名: RC\$HJE-4105 - HJE-4105-RC-20250528-FX278.lcb
 样品瓶号: 2-14
 进样体积: 10 μl 版本号: 6.115
 进样时间: 2025/05/28 18:20:47 实验者: jiangjinwei
 处理时间(V2): 2025/05/29 12:01:18 处理者: jiangjinwei
 仪器型号: SHIMADZU LC-2050C (FX278)

<色谱图>

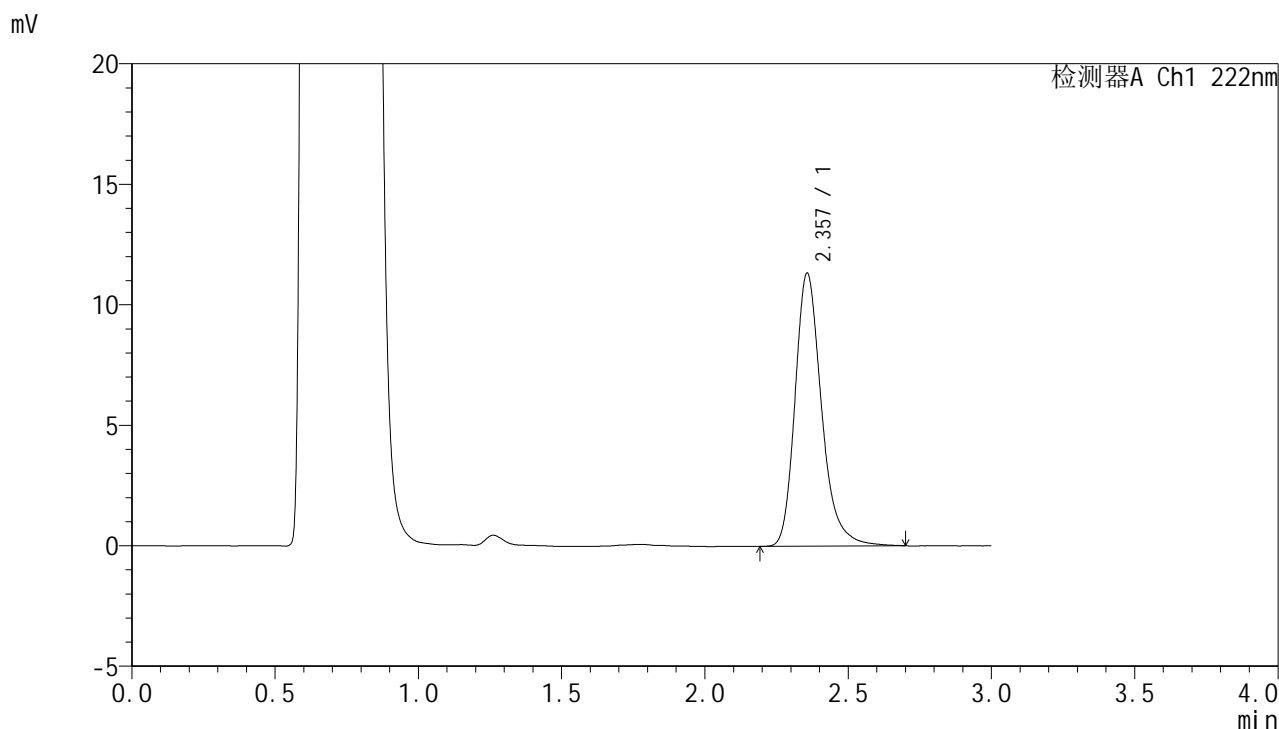

<峰表>

检测器A Ch1 222nm

峰号	保留时间	面积	面积%	高度	理论塔板数(USP)	拖尾因子	分离度(USP)
1	2.357	72921	100.000	11324	3300	1.257	--
总计		72921	100.000	11324			



HJE-4105

<样品信息>

色谱柱:XB-C18(50mm*4.6mm,5μm) 流 速: 1.0ml/min
 柱 温: 30°C 波 长: 222nm
 数据文件名: RCHJE-4105 - 30-20/29-607-2 - zzp-2025041121p-rcqx-pH4.5jz-jyx2-30min-P3.lcd
 方法文件名: RCHJE-4105 - HJE-4105-RC-FX278.lcm
 批处理文件名: RCHJE-4105 - HJE-4105-RC-20250528-FX278.lcb
 样品瓶号: 2-23
 进样体积: 10 μl 版本号: 6.115
 进样时间: 2025/05/28 18:24:11 实验者: jiangjinwei
 处理时间(V2): 2025/05/29 12:01:21 处理者: jiangjinwei
 仪器型号: SHIMADZU LC-2050C (FX278)

<色谱图>

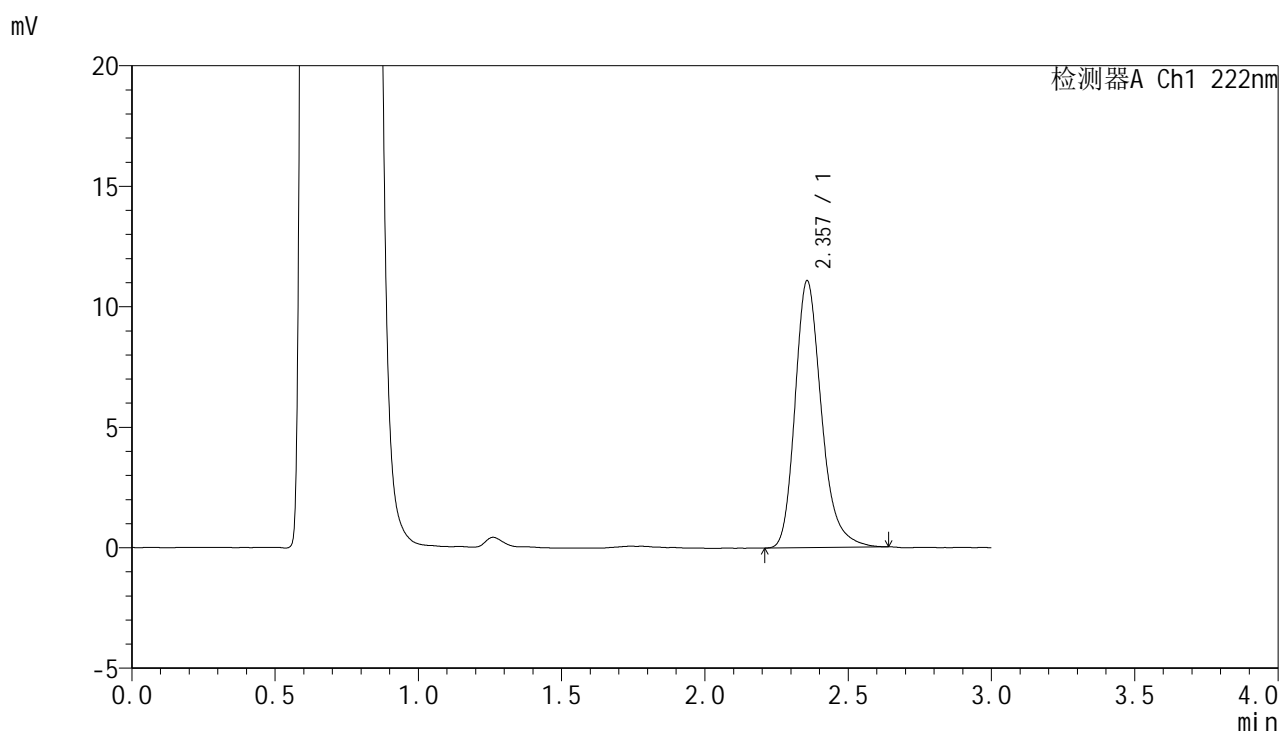

<峰表>

检测器A Ch1 222nm

峰号	保留时间	面积	面积%	高度	理论塔板数(USP)	拖尾因子	分离度(USP)
1	2.357	70860	100.000	11074	3309	1.249	--
总计		70860	100.000	11074			



HJE-4105

<样品信息>

色谱柱:XB-C18(50mm*4.6mm,5μm) 流 速: 1.0ml/min
 柱 温: 30°C 波 长: 222nm
 数据文件名: RCHJE-4105 - 30-20/29-608-2 - zzp-2025041121p-rcqx-pH4.5jz-jyx2-30min-P4.lcd
 方法文件名: RCHJE-4105 - HJE-4105-RC-FX278.lcm
 批处理文件名: RCHJE-4105 - HJE-4105-RC-20250528-FX278.lcb
 样品瓶号: 2-32
 进样体积: 10 μl 版本号: 6.115
 进样时间: 2025/05/28 18:27:35 实验者: jiangjinwei
 处理时间(V2): 2025/05/29 12:01:24 处理者: jiangjinwei
 仪器型号: SHIMADZU LC-2050C (FX278)

<色谱图>

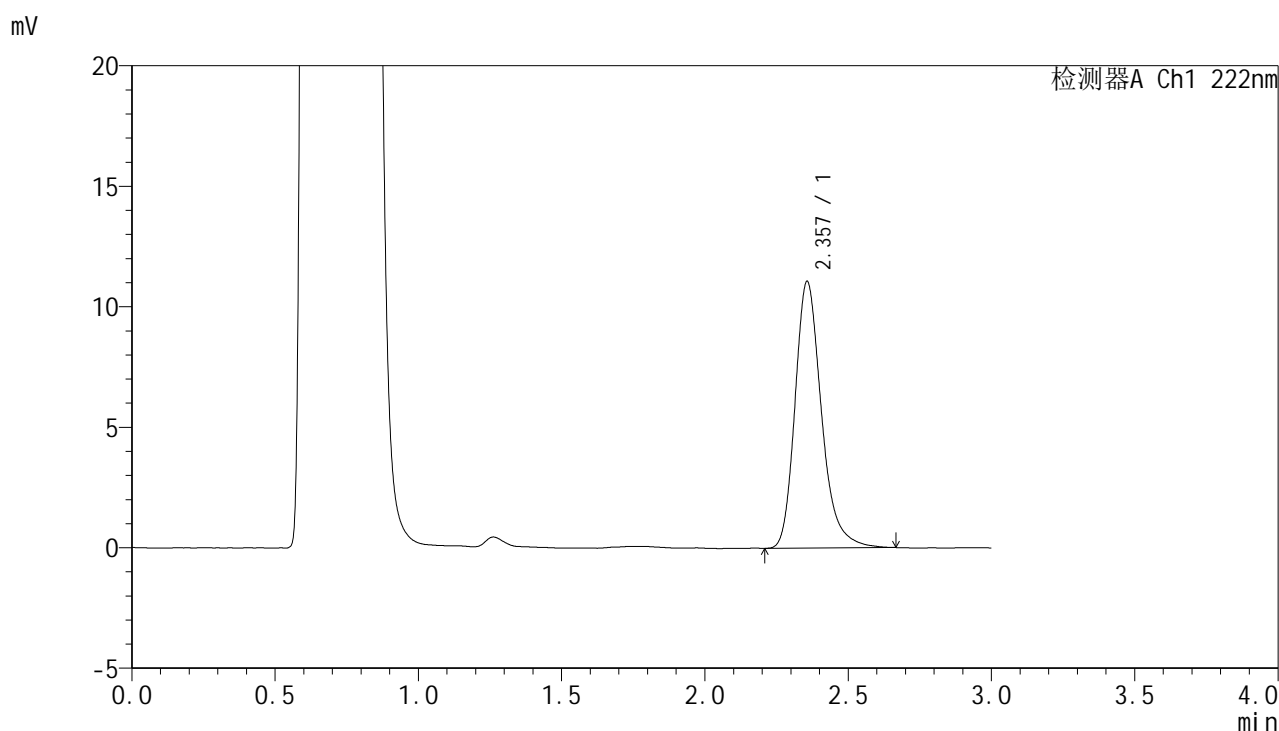

<峰表>

检测器A Ch1 222nm

峰号	保留时间	面积	面积%	高度	理论塔板数(USP)	拖尾因子	分离度(USP)
1	2.357	71093	100.000	11062	3291	1.258	--
总计		71093	100.000	11062			



HJE-4105

<样品信息>

色谱柱:XB-C18(50mm*4.6mm,5μm) 流 速: 1.0ml/min
 柱 温: 30°C 波 长: 222nm
 数据文件名: RC\$HJE-4105 - 30-20/29-609-2 - zzp-2025041121p-rcqx-pH4.5jz-jyx2-30min-P5.lcd
 方法文件名: RC\$HJE-4105 - HJE-4105-RC-FX278.lcm
 批处理文件名: RC\$HJE-4105 - HJE-4105-RC-20250528-FX278.lcb
 样品瓶号: 2-41
 进样体积: 10 μl 版本号: 6.115
 进样时间: 2025/05/28 18:30:59 实验者: jiangjinwei
 处理时间(V2): 2025/05/29 12:01:27 处理者: jiangjinwei
 仪器型号: SHIMADZU LC-2050C (FX278)

<色谱图>

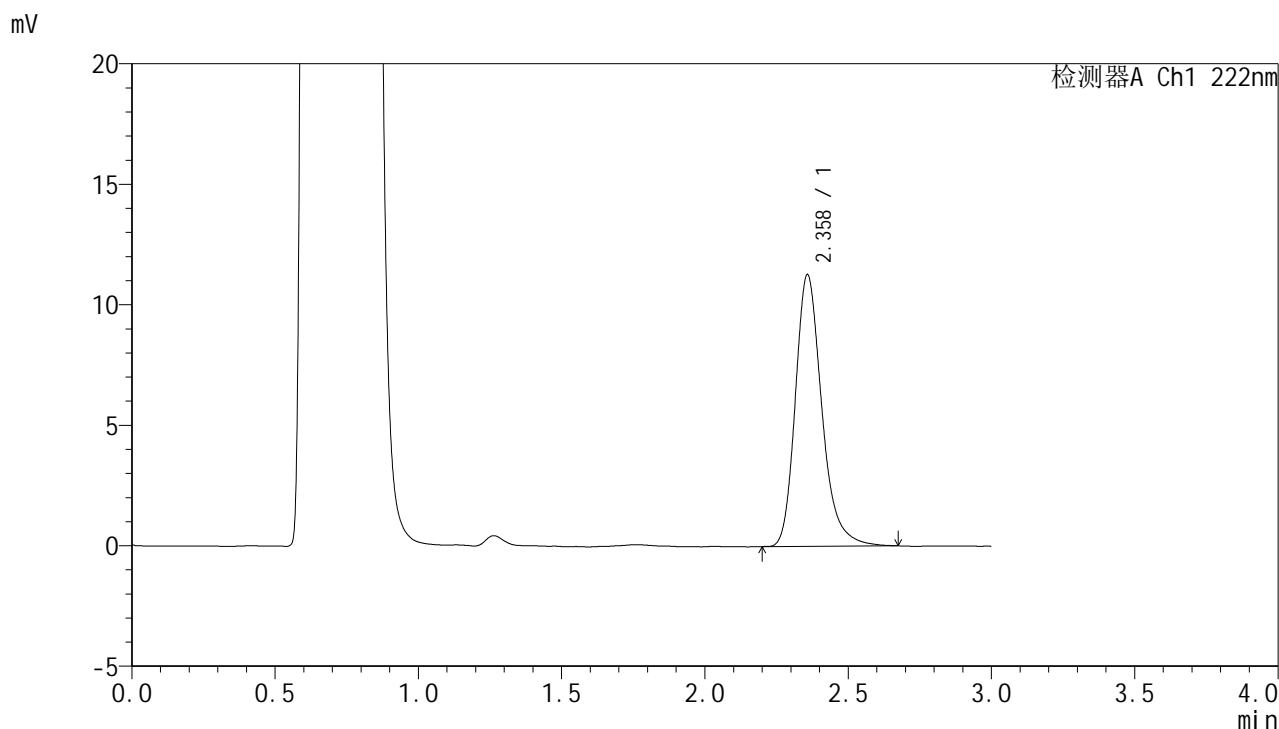

<峰表>

检测器A Ch1 222nm

峰号	保留时间	面积	面积%	高度	理论塔板数(USP)	拖尾因子	分离度(USP)
1	2.358	72485	100.000	11254	3297	1.256	--
总计		72485	100.000	11254			



HJE-4105

<样品信息>

色谱柱:XB-C18(50mm*4.6mm,5μm) 流 速: 1.0ml/min
 柱 温: 30°C 波 长: 222nm
 数据文件名: RC\$HJE-4105 - 30-20/29-610-2 - zzp-2025041121p-rcqx-pH4.5jz-jyx2-30min-P6.lcd
 方法文件名: RC\$HJE-4105 - HJE-4105-RC-FX278.lcm
 批处理文件名: RC\$HJE-4105 - HJE-4105-RC-20250528-FX278.lcb
 样品瓶号: 2-50
 进样体积: 10 μl 版本号: 6.115
 进样时间: 2025/05/28 18:34:22 实验者: jiangjinwei
 处理时间(V2): 2025/05/29 12:01:30 处理者: jiangjinwei
 仪器型号: SHIMADZU LC-2050C (FX278)

<色谱图>

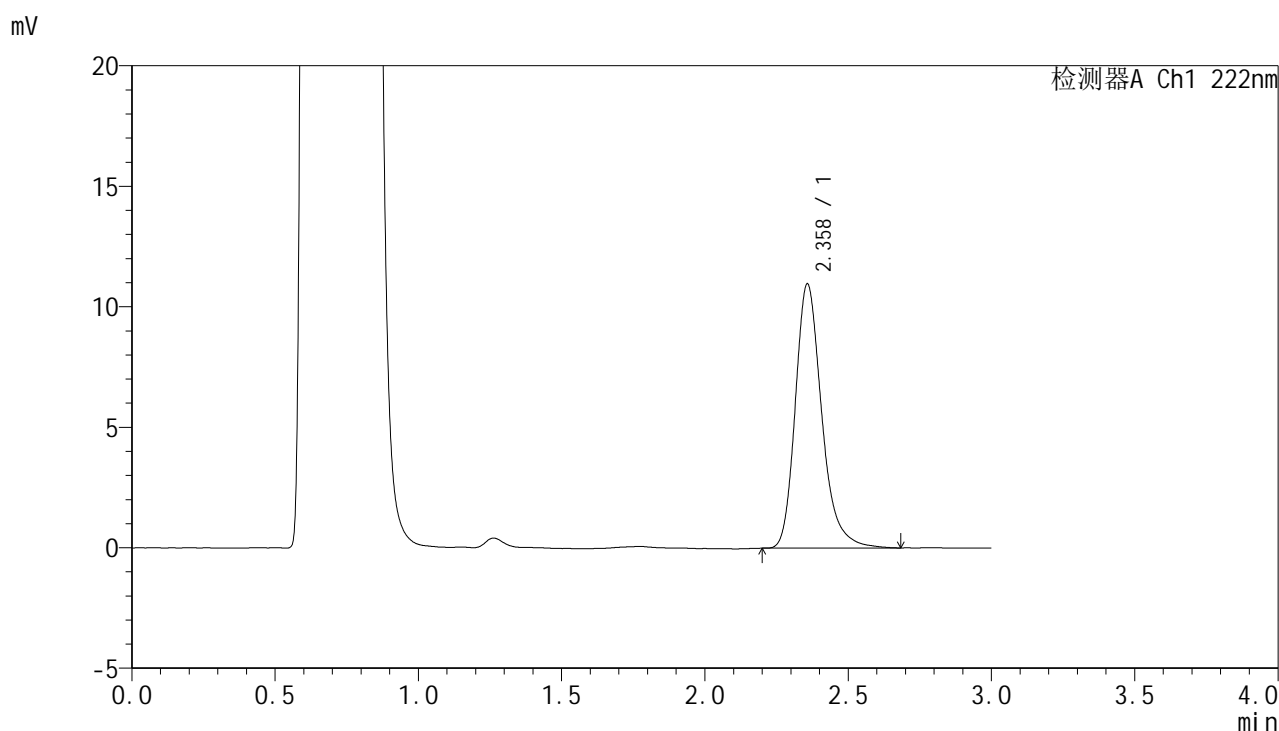

<峰表>

检测器A Ch1 222nm

峰号	保留时间	面积	面积%	高度	理论塔板数(USP)	拖尾因子	分离度(USP)
1	2.358	70351	100.000	10944	3318	1.259	--
总计		70351	100.000	10944			



HJE-4105

<样品信息>

色谱柱:XB-C18(50mm*4.6mm,5μm) 流 速: 1.0ml/min
 柱 温: 30°C 波 长: 222nm
 数据文件名: RC\$HJE-4105 - 30-20/29-611-2 - zzp-2025041121p-rcqx-pH4.5jz-jyx2-jxzs-P1.lcd
 方法文件名: RC\$HJE-4105 - HJE-4105-RC-FX278.lcm
 批处理文件名: RC\$HJE-4105 - HJE-4105-RC-20250528-FX278.lcb
 样品瓶号: 2-6
 进样体积: 10 μl 版本号: 6.115
 进样时间: 2025/05/28 18:37:45 实验者: jiangjinwei
 处理时间(V2): 2025/05/29 12:01:32 处理者: jiangjinwei
 仪器型号: SHIMADZU LC-2050C (FX278)

<色谱图>

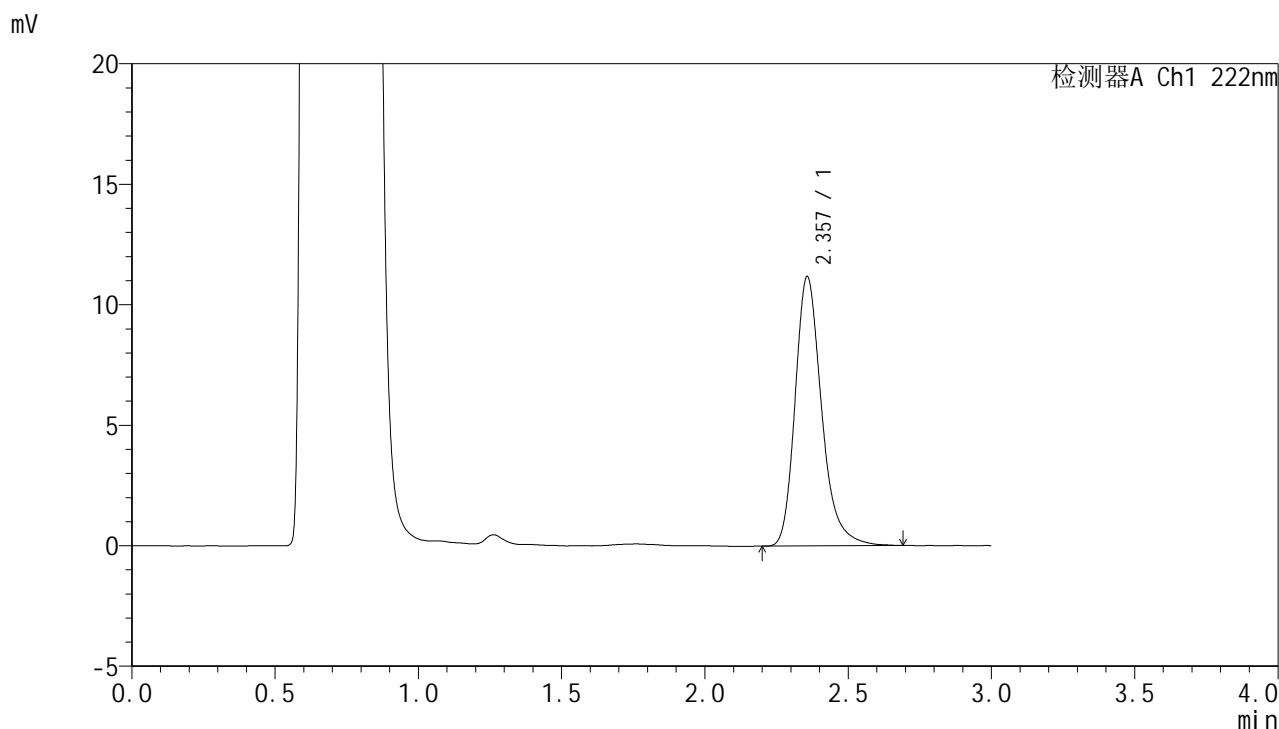

<峰表>

检测器A Ch1 222nm

峰号	保留时间	面积	面积%	高度	理论塔板数(USP)	拖尾因子	分离度(USP)
1	2.357	71952	100.000	11168	3298	1.262	--
总计		71952	100.000	11168			



HJE-4105

<样品信息>

色谱柱:XB-C18(50mm*4.6mm,5μm) 流 速: 1.0ml/min
 柱 温: 30°C 波 长: 222nm
 数据文件名: RC\$HJE-4105 - 30-20/29-612-2 - zzp-2025041121p-rcqx-pH4.5jz-jyx2-jxzs-P2.lcd
 方法文件名: RC\$HJE-4105 - HJE-4105-RC-FX278.lcm
 批处理文件名: RC\$HJE-4105 - HJE-4105-RC-20250528-FX278.lcb
 样品瓶号: 2-15
 进样体积: 10 μl 版本号: 6.115
 进样时间: 2025/05/28 18:41:09 实验者: jiangjinwei
 处理时间(V2): 2025/05/29 12:01:35 处理者: jiangjinwei
 仪器型号: SHIMADZU LC-2050C (FX278)

<色谱图>

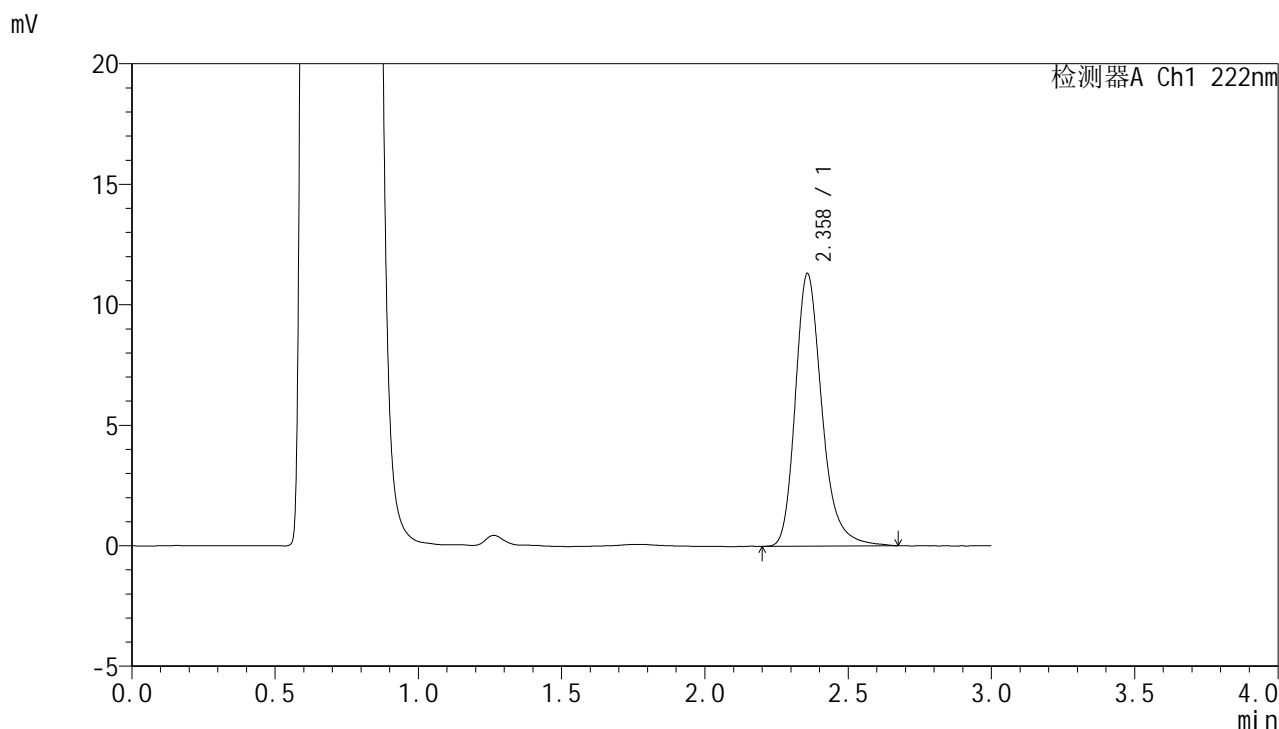

<峰表>

检测器A Ch1 222nm

峰号	保留时间	面积	面积%	高度	理论塔板数(USP)	拖尾因子	分离度(USP)
1	2.358	72889	100.000	11284	3307	1.257	--
总计		72889	100.000	11284			



HJE-4105

<样品信息>

色谱柱:XB-C18(50mm*4.6mm,5μm) 流 速: 1.0ml/min
 柱 温: 30°C 波 长: 222nm
 数据文件名: RC\$HJE-4105 - 30-20/29-613-2 - zzp-2025041121p-rcqx-pH4.5jz-jyx2-jxzs-P3.lcd
 方法文件名: RC\$HJE-4105 - HJE-4105-RC-FX278.lcm
 批处理文件名: RC\$HJE-4105 - HJE-4105-RC-20250528-FX278.lcb
 样品瓶号: 2-24
 进样体积: 10 μl 版本号: 6.115
 进样时间: 2025/05/28 18:44:33 实验者: jiangjinwei
 处理时间(V2): 2025/05/29 12:01:38 处理者: jiangjinwei
 仪器型号: SHIMADZU LC-2050C (FX278)

<色谱图>

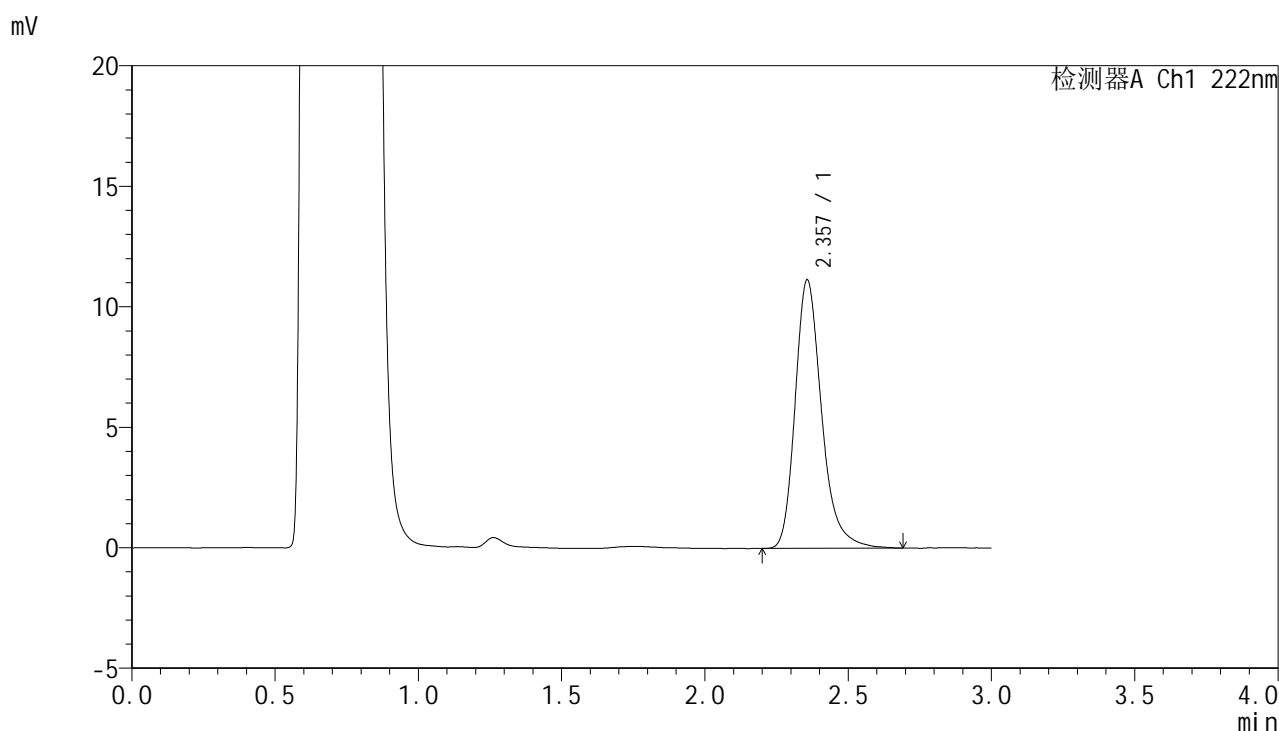

<峰表>

检测器A Ch1 222nm

峰号	保留时间	面积	面积%	高度	理论塔板数(USP)	拖尾因子	分离度(USP)
1	2.357	71534	100.000	11130	3321	1.266	--
总计		71534	100.000	11130			



HJE-4105

<样品信息>

色谱柱:XB-C18(50mm*4.6mm,5μm) 流 速: 1.0ml/min
 柱 温: 30°C 波 长: 222nm
 数据文件名: RC\$HJE-4105 - 30-20/29-614-2 - zzp-2025041121p-rcqx-pH4.5jz-jyx2-jxzs-P4.lcd
 方法文件名: RC\$HJE-4105 - HJE-4105-RC-FX278.lcm
 批处理文件名: RC\$HJE-4105 - HJE-4105-RC-20250528-FX278.lcb
 样品瓶号: 2-33
 进样体积: 10 μl 版本号: 6.115
 进样时间: 2025/05/28 18:47:57 实验者: jiangjinwei
 处理时间(V2): 2025/05/29 12:01:41 处理者: jiangjinwei
 仪器型号: SHIMADZU LC-2050C (FX278)

<色谱图>

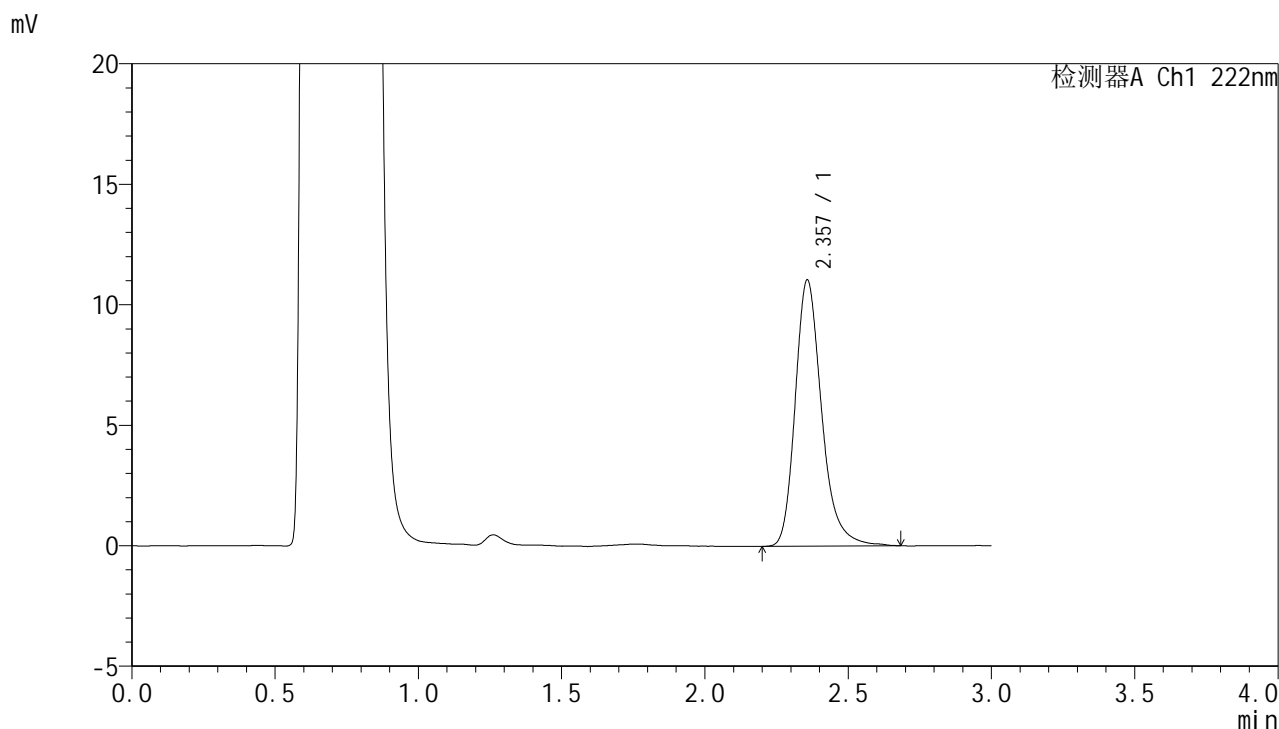

<峰表>

检测器A Ch1 222nm

峰号	保留时间	面积	面积%	高度	理论塔板数(USP)	拖尾因子	分离度(USP)
1	2.357	70904	100.000	11030	3325	1.255	--
总计		70904	100.000	11030			



HJE-4105

<样品信息>

色谱柱:XB-C18(50mm*4.6mm,5μm) 流 速: 1.0ml/min
 柱 温: 30°C 波 长: 222nm
 数据文件名: RCHJE-4105 - 30-20/29-615-2 - zzp-2025041121p-rcqx-pH4.5jz-jyx2-jxzs-P5.lcd
 方法文件名: RCHJE-4105 - HJE-4105-RC-FX278.lcm
 批处理文件名: RCHJE-4105 - HJE-4105-RC-20250528-FX278.lcb
 样品瓶号: 2-42
 进样体积: 10 μl 版本号: 6.115
 进样时间: 2025/05/28 18:51:21 实验者: jiangjinwei
 处理时间(V2): 2025/05/29 12:01:44 处理者: jiangjinwei
 仪器型号: SHIMADZU LC-2050C (FX278)

<色谱图>

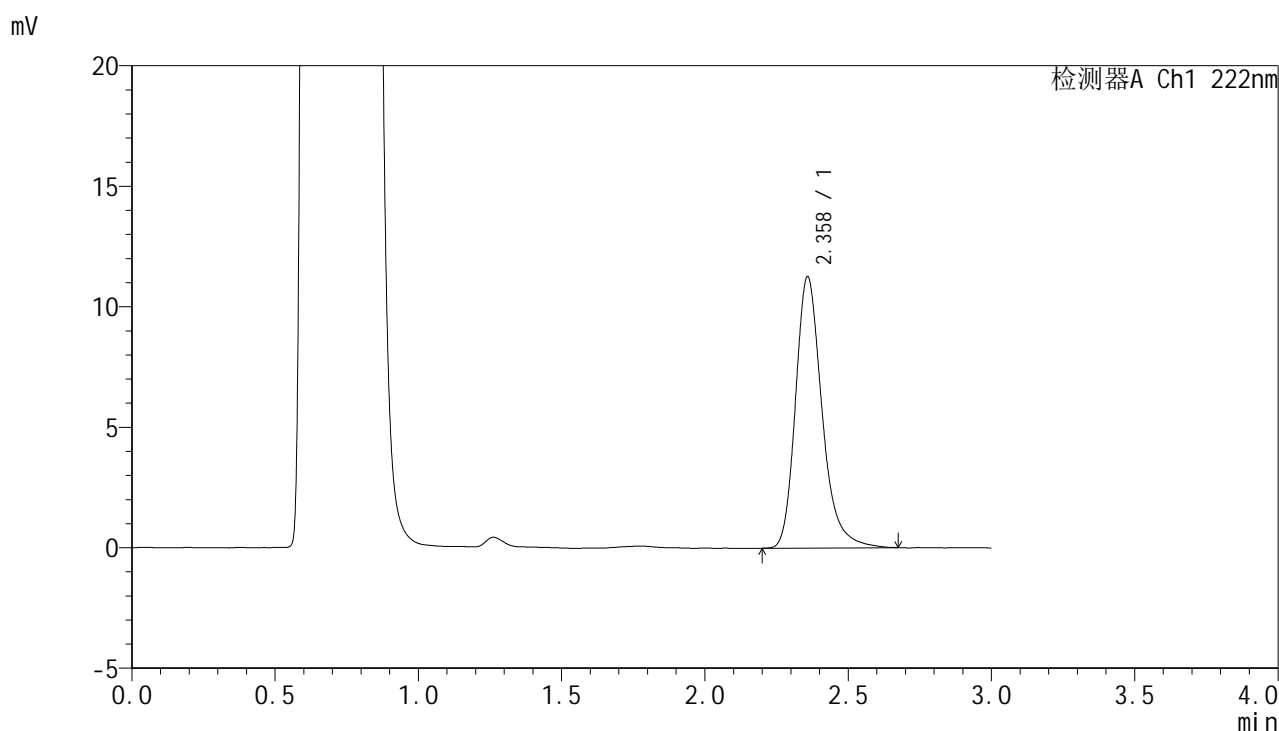

<峰表>

检测器A Ch1 222nm

峰号	保留时间	面积	面积%	高度	理论塔板数(USP)	拖尾因子	分离度(USP)
1	2.358	72514	100.000	11224	3306	1.264	--
总计		72514	100.000	11224			



HJE-4105

<样品信息>

色谱柱:XB-C18(50mm*4.6mm,5μm) 流 速: 1.0ml/min
 柱 温: 30°C 波 长: 222nm
 数据文件名: RC\$HJE-4105 - 30-20/29-616-2 - zzp-2025041121p-rcqx-pH4.5jz-jyx2-jxzs-P6.lcd
 方法文件名: RC\$HJE-4105 - HJE-4105-RC-FX278.lcm
 批处理文件名: RC\$HJE-4105 - HJE-4105-RC-20250528-FX278.lcb
 样品瓶号: 2-51
 进样体积: 10 μl 版本号: 6.115
 进样时间: 2025/05/28 18:54:44 实验者: jiangjinwei
 处理时间(V2): 2025/05/29 12:01:47 处理者: jiangjinwei
 仪器型号: SHIMADZU LC-2050C (FX278)

<色谱图>

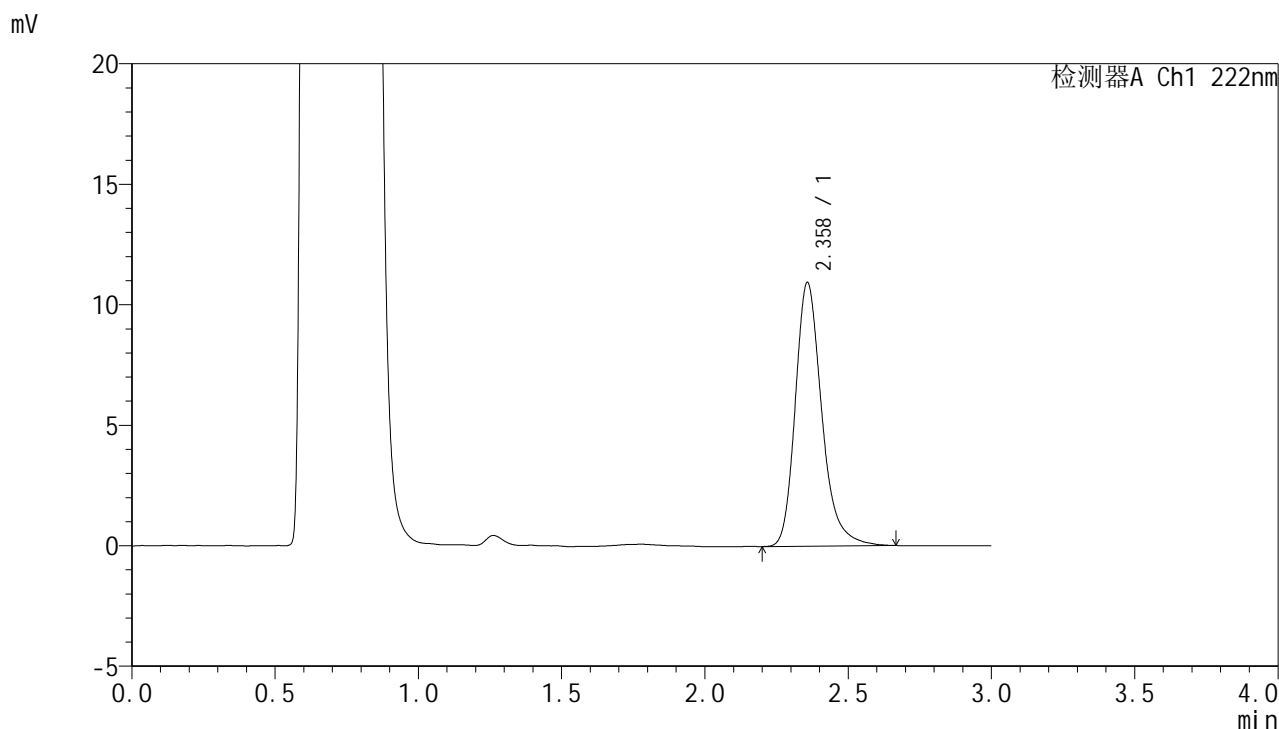

<峰表>

检测器A Ch1 222nm

峰号	保留时间	面积	面积%	高度	理论塔板数(USP)	拖尾因子	分离度(USP)
1	2.358	70321	100.000	10923	3314	1.258	--
总计		70321	100.000	10923			



HJE-4105

<样品信息>

色谱柱:XB-C18(50mm*4.6mm,5μm) 流 速: 1.0ml/min
 柱 温: 30°C 波 长: 222nm
 数据文件名: RC\$HJE-4105 - 30-20/29-617-2 - zzp-2025041121p-rcqx-pH4.5jz-jyx2-dz2-1.lcd
 方法文件名: RC\$HJE-4105 - HJE-4105-RC-FX278.lcm
 批处理文件名: RC\$HJE-4105 - HJE-4105-RC-20250528-FX278.lcb
 样品瓶号: 2-27
 进样体积: 10 μl 版本号: 6.115
 进样时间: 2025/05/28 18:58:08 实验者: jiangjinwei
 处理时间(V2): 2025/05/29 12:01:49 处理者: jiangjinwei
 仪器型号: SHIMADZU LC-2050C (FX278)

<色谱图>

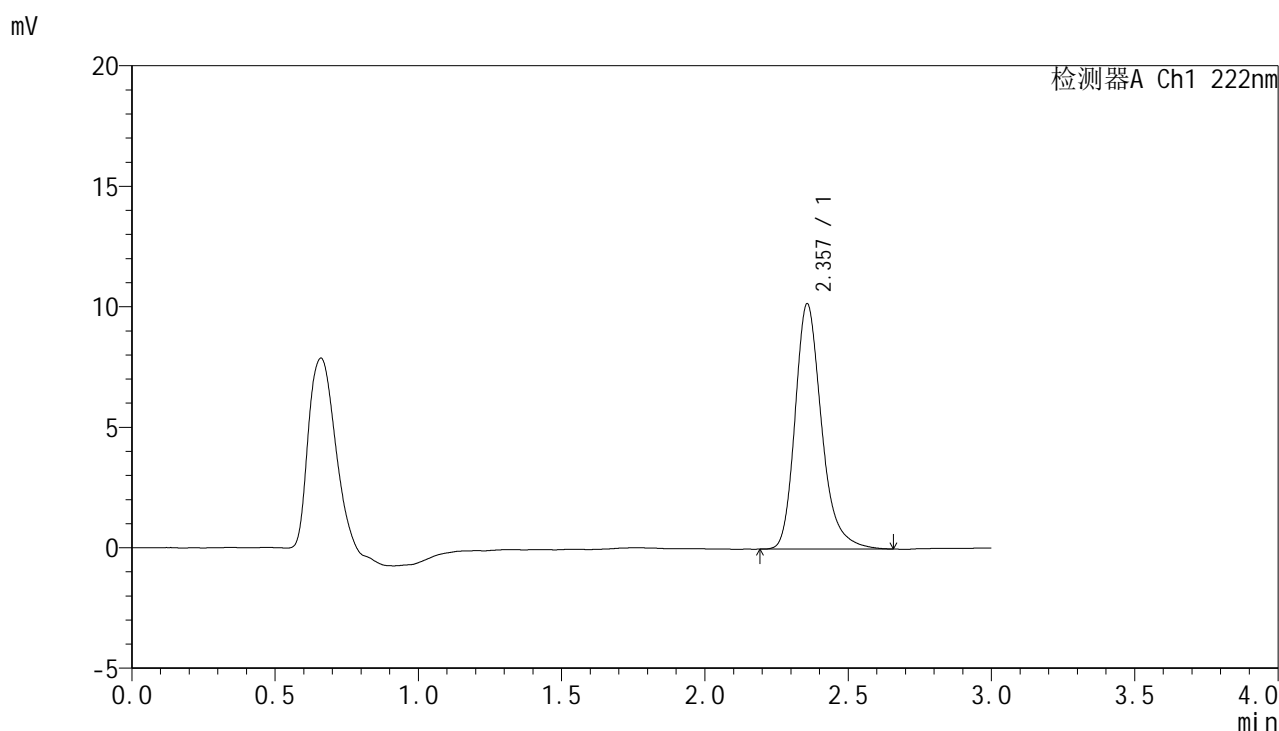

<峰表>

检测器A Ch1 222nm

峰号	保留时间	面积	面积%	高度	理论塔板数(USP)	拖尾因子	分离度(USP)
1	2.357	65443	100.000	10174	3303	1.262	--
总计		65443	100.000	10174			



HJE-4105

<样品信息>

色谱柱:XB-C18(50mm*4.6mm,5μm) 流 速: 1.0ml/min
 柱 温: 30°C 波 长: 222nm
 数据文件名: RC\$HJE-4105 - 30-20/29-618-2 - zzp-2025041121p-rcqx-pH4.5jz-jyx2-dz2-2.lcd
 方法文件名: RC\$HJE-4105 - HJE-4105-RC-FX278.lcm
 批处理文件名: RC\$HJE-4105 - HJE-4105-RC-20250528-FX278.lcb
 样品瓶号: 2-27
 进样体积: 10 μl 版本号: 6.115
 进样时间: 2025/05/28 19:01:33 实验者: jiangjinwei
 处理时间(V2): 2025/05/29 12:01:52 处理者: jiangjinwei
 仪器型号: SHIMADZU LC-2050C (FX278)

<色谱图>

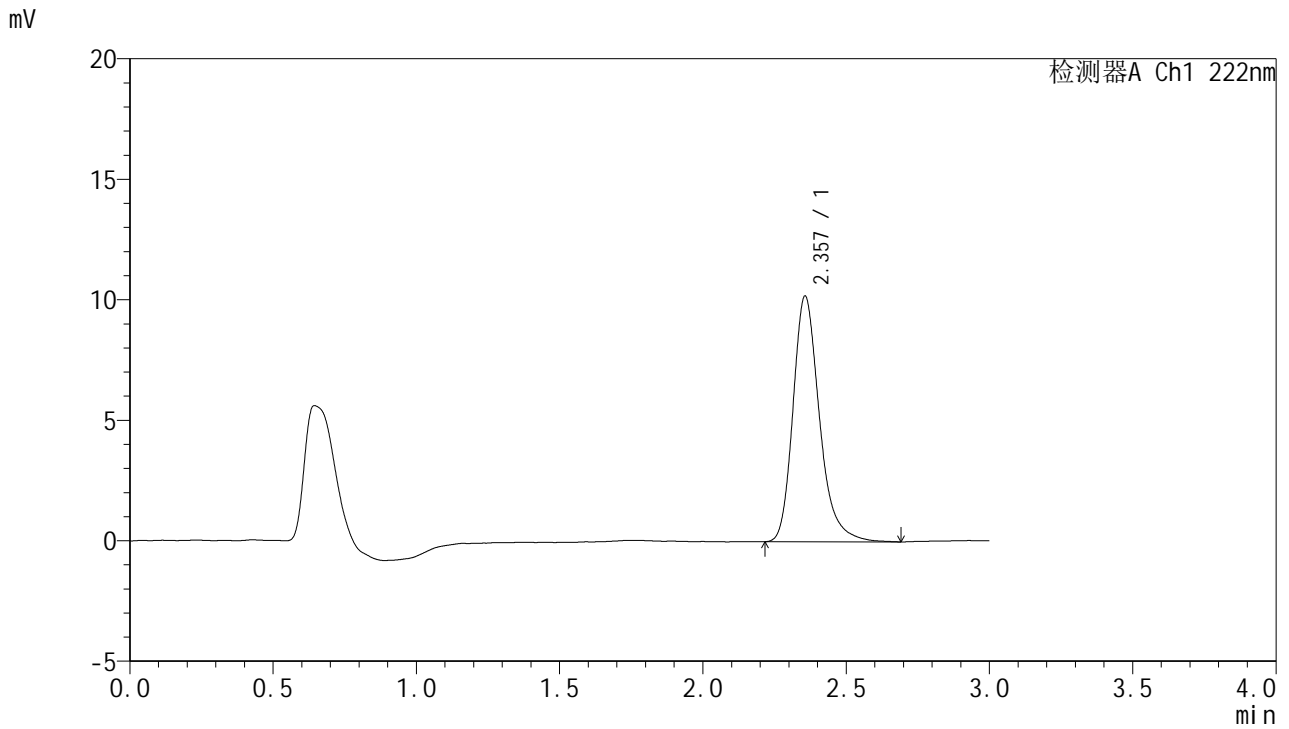

<峰表>

检测器A Ch1 222nm

峰号	保留时间	面积	面积%	高度	理论塔板数(USP)	拖尾因子	分离度(USP)
1	2.357	65504	100.000	10190	3305	1.263	--
总计		65504	100.000	10190			



HJE-4105

<样品信息>

色谱柱:XB-C18(50mm*4.6mm,5μm) 流 速: 1.0ml/min
 柱 温: 30°C 波 长: 222nm
 数据文件名: RC\$HJE-4105 - 30-20/29-619-2 - cbzj-AGP01p-rcqx-pH4.5jz-jyx1-rj.lcd
 方法文件名: RC\$HJE-4105 - HJE-4105-RC-FX278.lcm
 批处理文件名: RC\$HJE-4105 - HJE-4105-RC-20250528-FX278.lcb
 样品瓶号: 3-9
 进样体积: 10 μl 版本号: 6.115
 进样时间: 2025/05/28 19:04:54 实验者: jiangjinwei
 处理时间(V2): 2025/05/29 12:01:55 处理者: jiangjinwei
 仪器型号: SHIMADZU LC-2050C (FX278)

<色谱图>

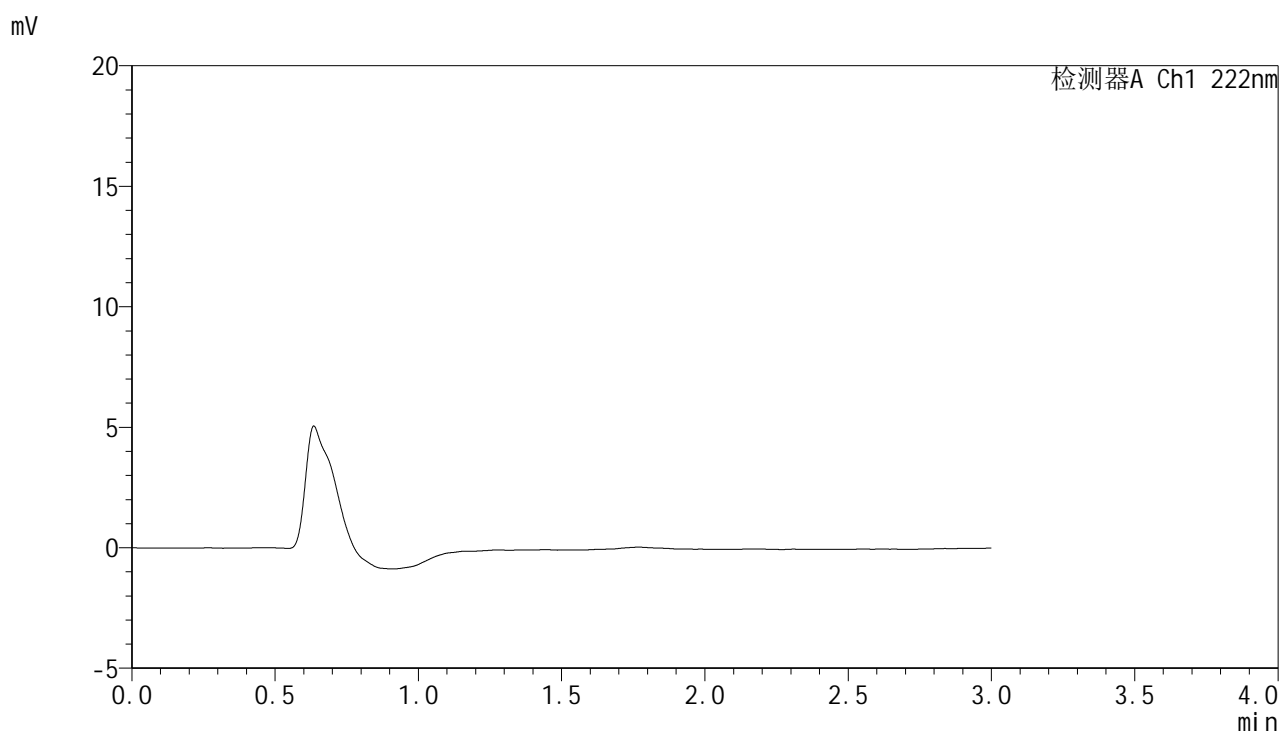

<峰表>

检测器A Ch1 222nm

峰号	保留时间	面积	面积%	高度	理论塔板数(USP)	拖尾因子	分离度(USP)
总计							



HJE-4105

<样品信息>

色谱柱:XB-C18(50mm*4.6mm,5μm) 流 速: 1.0ml/min
 柱 温: 30°C 波 长: 222nm
 数据文件名: RC\$HJE-4105 - 30-20/29-620-2 - cbzj-AGP01p-rcqx-pH4.5jz-jyx1-dz1-1.lcd
 方法文件名: RC\$HJE-4105 - HJE-4105-RC-FX278.lcm
 批处理文件名: RC\$HJE-4105 - HJE-4105-RC-20250528-FX278.lcb
 样品瓶号: 3-18
 进样体积: 10 μl 版本号: 6.115
 进样时间: 2025/05/28 19:08:16 实验者: jiangjinwei
 处理时间(V2): 2025/05/29 12:01:58 处理者: jiangjinwei
 仪器型号: SHIMADZU LC-2050C (FX278)

<色谱图>

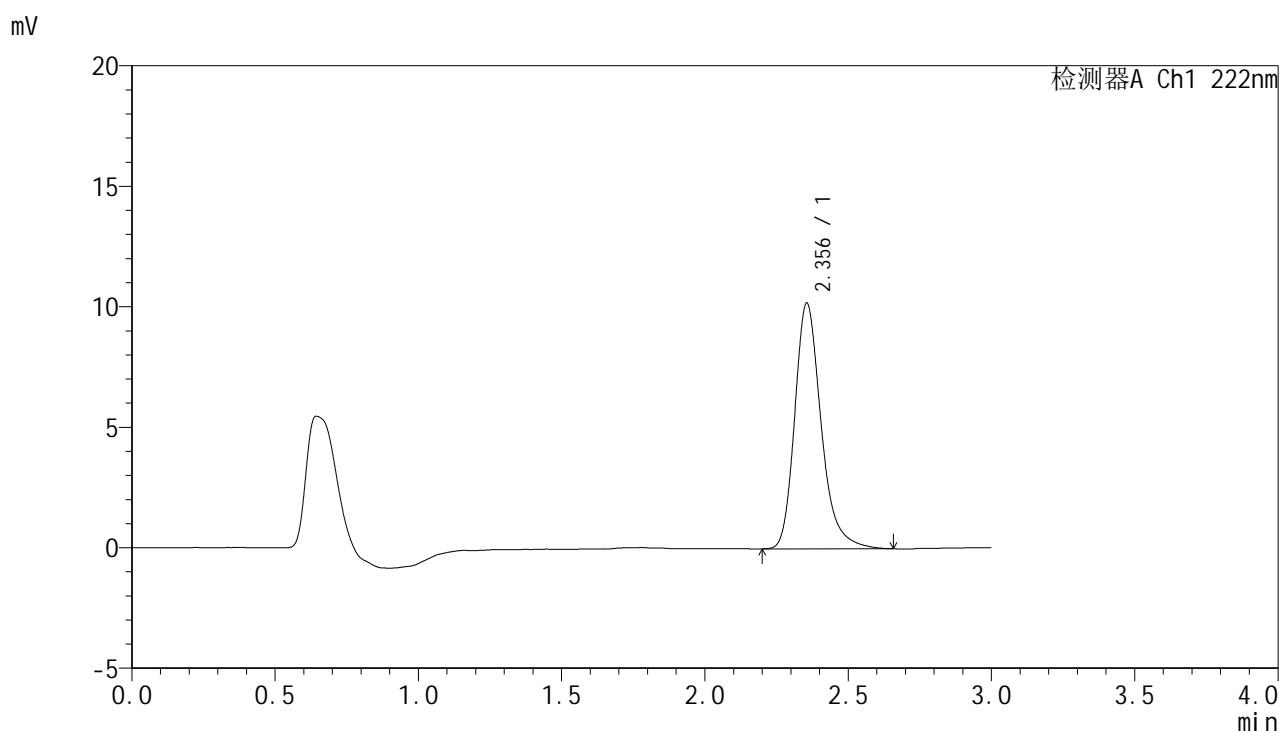

<峰表>

检测器A Ch1 222nm

峰号	保留时间	面积	面积%	高度	理论塔板数(USP)	拖尾因子	分离度(USP)
1	2.356	65435	100.000	10200	3315	1.262	--
总计		65435	100.000	10200			



HJE-4105

<样品信息>

色谱柱:XB-C18(50mm*4.6mm,5μm) 流 速: 1.0ml/min
 柱 温: 30°C 波 长: 222nm
 数据文件名: RCHJE-4105 - 30-20/29-621-2 - cbzj-AGP01p-rcqx-pH4.5jz-jyx1-dz1-2.lcd
 方法文件名: RCHJE-4105 - HJE-4105-RC-FX278.lcm
 批处理文件名: RCHJE-4105 - HJE-4105-RC-20250528-FX278.lcb
 样品瓶号: 3-18
 进样体积: 10 μl 版本号: 6.115
 进样时间: 2025/05/28 19:11:38 实验者: jiangjinwei
 处理时间(V2): 2025/05/29 12:02:01 处理者: jiangjinwei
 仪器型号: SHIMADZU LC-2050C (FX278)

<色谱图>

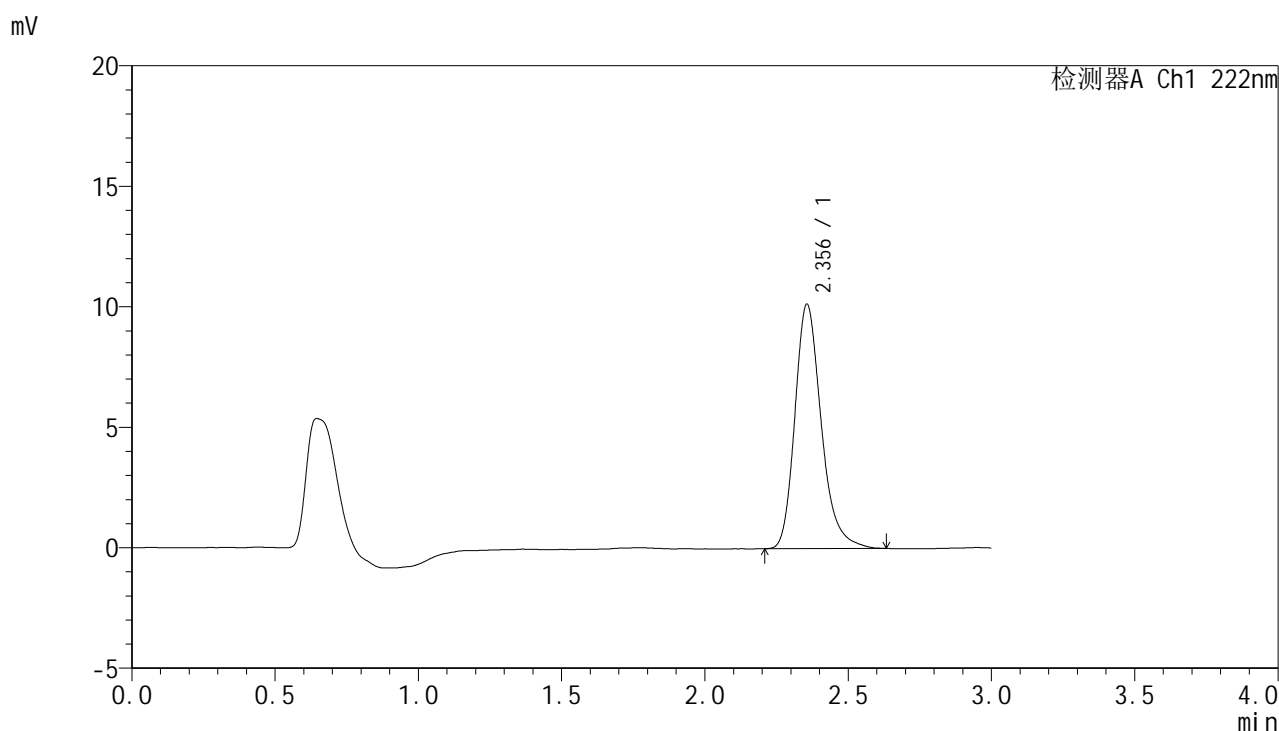

<峰表>

检测器A Ch1 222nm

峰号	保留时间	面积	面积%	高度	理论塔板数(USP)	拖尾因子	分离度(USP)
1	2.356	64943	100.000	10141	3289	1.251	--
总计		64943	100.000	10141			



HJE-4105

<样品信息>

色谱柱:XB-C18(50mm*4.6mm,5μm) 流 速: 1.0ml/min
 柱 温: 30°C 波 长: 222nm
 数据文件名: RC\$HJE-4105 - 30-20/29-622-2 - cbzj-AGP01p-rcqx-pH4.5jz-jyx1-dz1-3.lcd
 方法文件名: RC\$HJE-4105 - HJE-4105-RC-FX278.lcm
 批处理文件名: RC\$HJE-4105 - HJE-4105-RC-20250528-FX278.lcb
 样品瓶号: 3-18
 进样体积: 10 μl 版本号: 6.115
 进样时间: 2025/05/28 19:15:00 实验者: jiangjinwei
 处理时间(V2): 2025/05/29 12:02:04 处理者: jiangjinwei
 仪器型号: SHIMADZU LC-2050C (FX278)

<色谱图>

mV

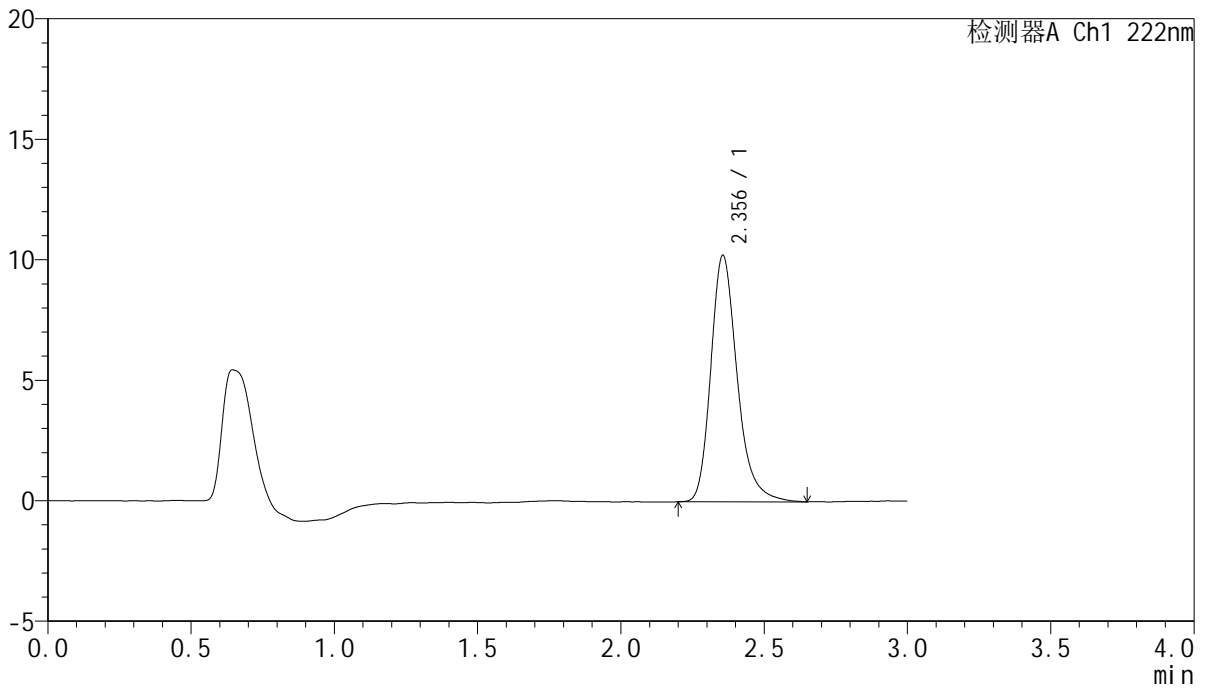

<峰表>

检测器A Ch1 222nm

峰号	保留时间	面积	面积%	高度	理论塔板数(USP)	拖尾因子	分离度(USP)
1	2.356	65587	100.000	10232	3318	1.257	--
总计		65587	100.000	10232			



HJE-4105

<样品信息>

色谱柱:XB-C18(50mm*4.6mm,5μm) 流 速: 1.0ml/min
 柱 温: 30°C 波 长: 222nm
 数据文件名: RCHJE-4105 - 30-20/29-623-2 - cbzj-AGP01p-rcqx-pH4.5jz-jyx1-dz1-4.lcd
 方法文件名: RCHJE-4105 - HJE-4105-RC-FX278.lcm
 批处理文件名: RCHJE-4105 - HJE-4105-RC-20250528-FX278.lcb
 样品瓶号: 3-18
 进样体积: 10 μl 版本号: 6.115
 进样时间: 2025/05/28 19:18:22 实验者: jiangjinwei
 处理时间(V2): 2025/05/29 12:02:07 处理者: jiangjinwei
 仪器型号: SHIMADZU LC-2050C (FX278)

<色谱图>

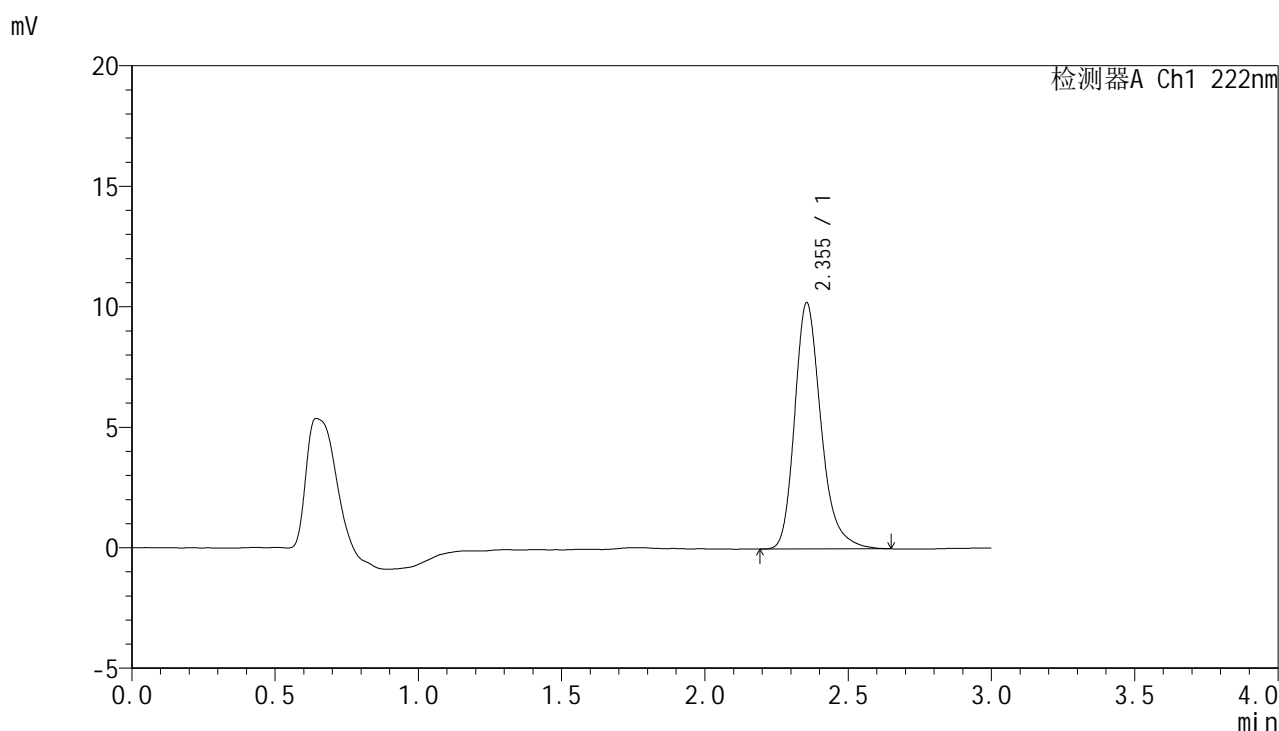

<峰表>

检测器A Ch1 222nm

峰号	保留时间	面积	面积%	高度	理论塔板数(USP)	拖尾因子	分离度(USP)
1	2.355	65410	100.000	10226	3321	1.255	--
总计		65410	100.000	10226			



HJE-4105

<样品信息>

色谱柱:XB-C18(50mm*4.6mm,5μm) 流 速: 1.0ml/min
 柱 温: 30°C 波 长: 222nm
 数据文件名: RCHJE-4105 - 30-20/29-624-2 - cbzj-AGP01p-rcqx-pH4.5jz-jyx1-dz1-5.lcd
 方法文件名: RCHJE-4105 - HJE-4105-RC-FX278.lcm
 批处理文件名: RCHJE-4105 - HJE-4105-RC-20250528-FX278.lcb
 样品瓶号: 3-18
 进样体积: 10 μl 版本号: 6.115
 进样时间: 2025/05/28 19:21:45 实验者: jiangjinwei
 处理时间(V2): 2025/05/29 12:02:10 处理者: jiangjinwei
 仪器型号: SHIMADZU LC-2050C (FX278)

<色谱图>

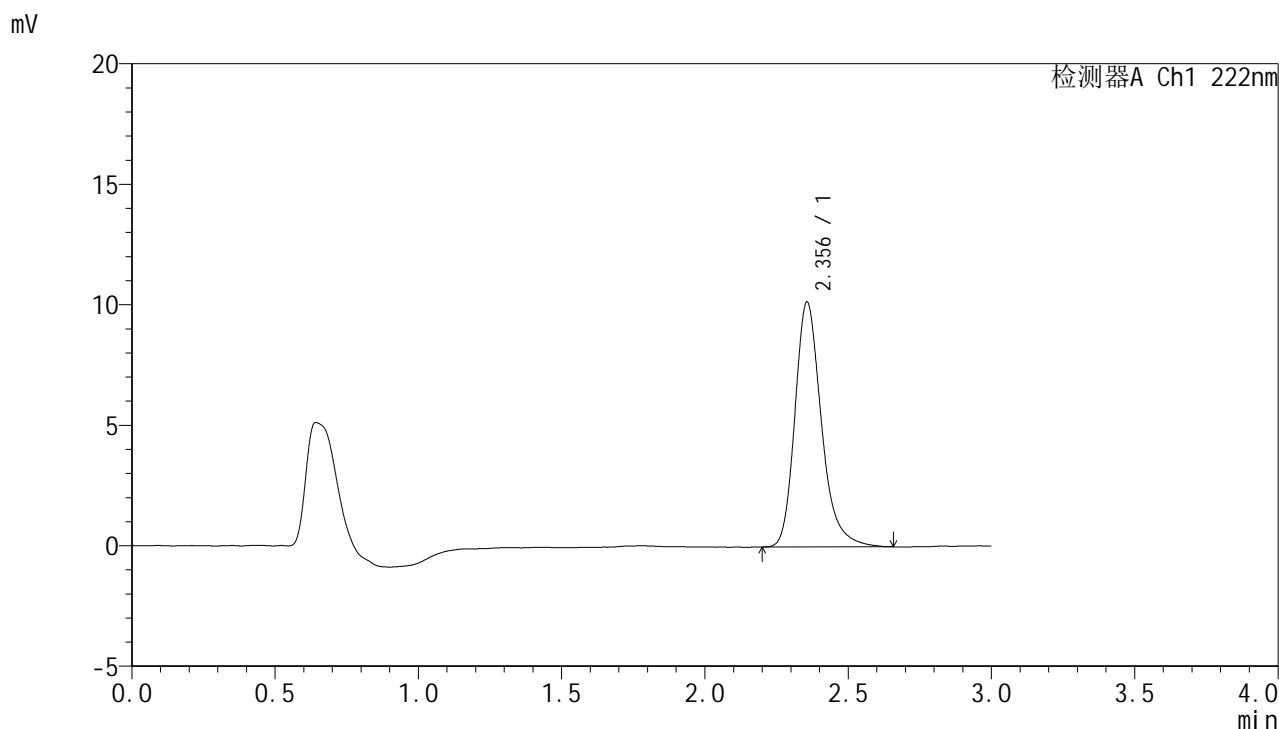

<峰表>

检测器A Ch1 222nm

峰号	保留时间	面积	面积%	高度	理论塔板数(USP)	拖尾因子	分离度(USP)
1	2.356	65450	100.000	10162	3290	1.260	--
总计		65450	100.000	10162			



HJE-4105

<样品信息>

色谱柱:XB-C18(50mm*4.6mm,5μm) 流 速: 1.0ml/min
 柱 温: 30°C 波 长: 222nm
 数据文件名: RC\$HJE-4105 - 30-20/29-625-2 - cbzj-AGP01p-rcqx-pH4.5jz-jyx1-5min-P1.lcd
 方法文件名: RC\$HJE-4105 - HJE-4105-RC-FX278.lcm
 批处理文件名: RC\$HJE-4105 - HJE-4105-RC-20250528-FX278.lcb
 样品瓶号: 3-1
 进样体积: 10 μl 版本号: 6.115
 进样时间: 2025/05/28 19:25:07 实验者: jiangjinwei
 处理时间(V2): 2025/05/29 12:02:12 处理者: jiangjinwei
 仪器型号: SHIMADZU LC-2050C (FX278)

<色谱图>

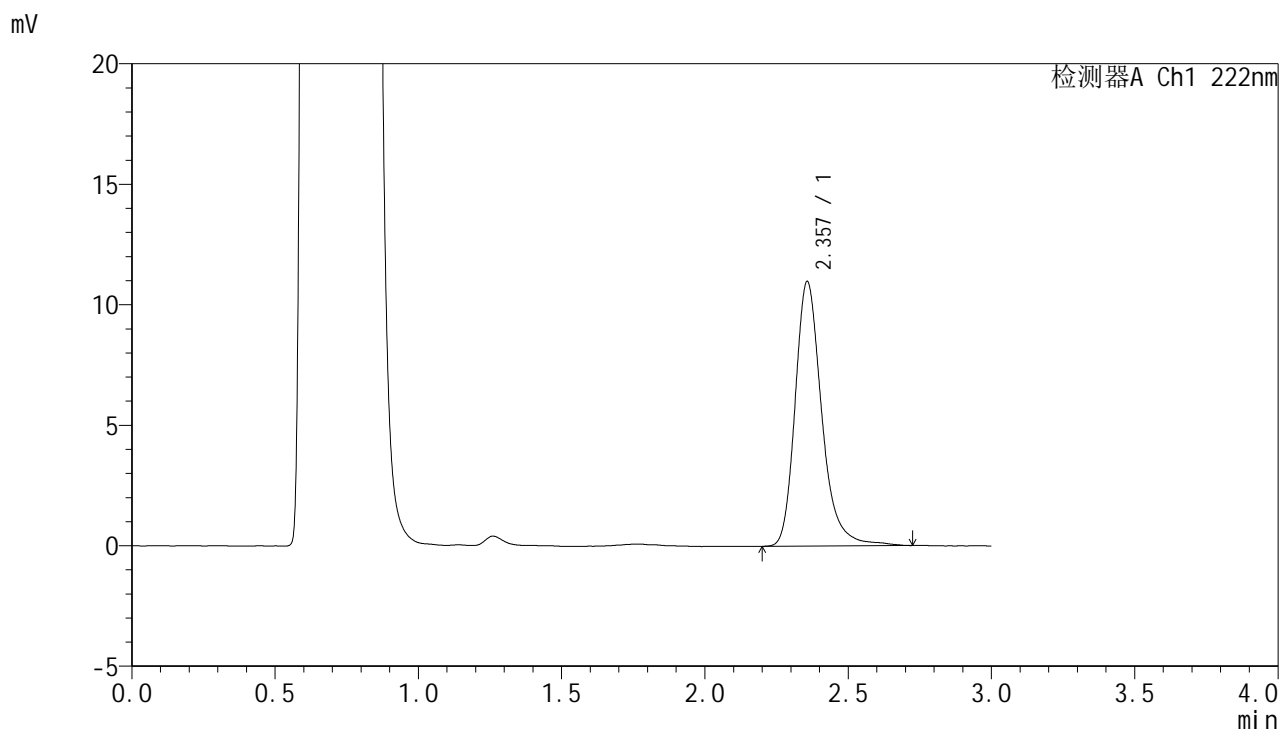

<峰表>

检测器A Ch1 222nm

峰号	保留时间	面积	面积%	高度	理论塔板数(USP)	拖尾因子	分离度(USP)
1	2.357	71028	100.000	10971	3320	1.263	--
总计		71028	100.000	10971			



HJE-4105

<样品信息>

色谱柱:XB-C18(50mm*4.6mm,5μm) 流 速: 1.0ml/min
 柱 温: 30°C 波 长: 222nm
 数据文件名: RCHJE-4105 - 30-20/29-626-2 - cbzj-AGP01p-rcqx-pH4.5jz-jyx1-5min-P2.lcd
 方法文件名: RCHJE-4105 - HJE-4105-RC-FX278.lcm
 批处理文件名: RCHJE-4105 - HJE-4105-RC-20250528-FX278.lcb
 样品瓶号: 3-10
 进样体积: 10 μl 版本号: 6.115
 进样时间: 2025/05/28 19:28:29 实验者: jiangjinwei
 处理时间(V2): 2025/05/29 12:02:15 处理者: jiangjinwei
 仪器型号: SHIMADZU LC-2050C (FX278)

<色谱图>

mV

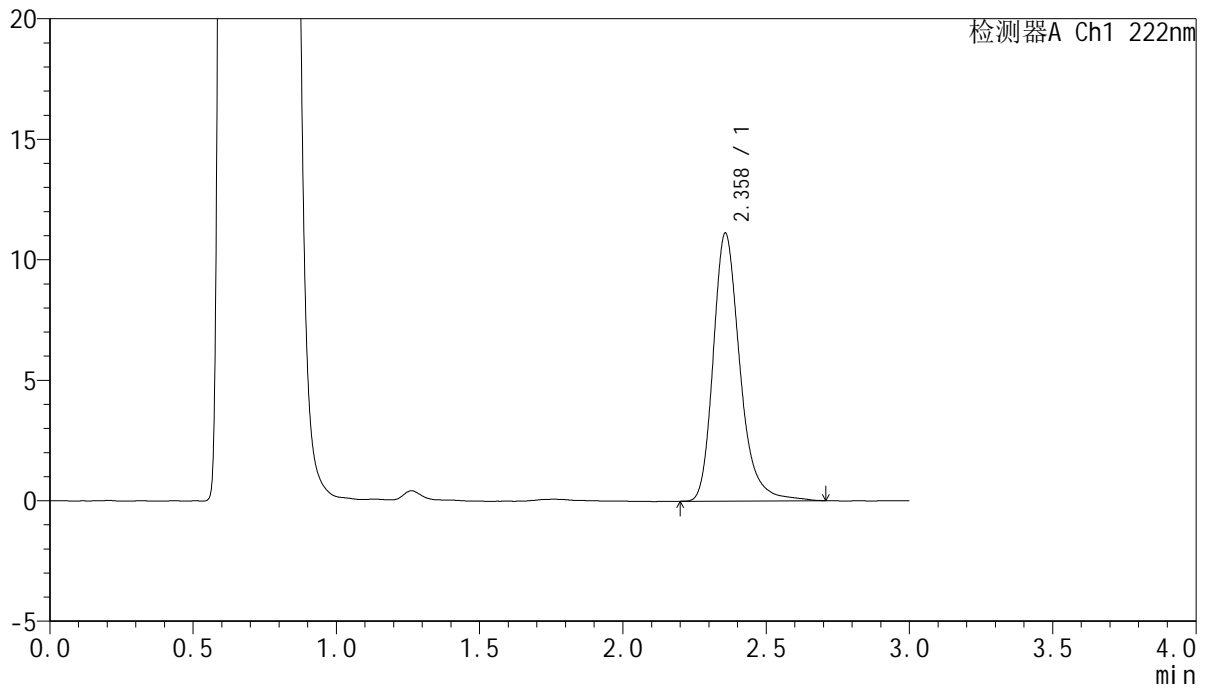

<峰表>

检测器A Ch1 222nm

峰号	保留时间	面积	面积%	高度	理论塔板数(USP)	拖尾因子	分离度(USP)
1	2.358	72023	100.000	11103	3283	1.264	--
总计		72023	100.000	11103			



HJE-4105

<样品信息>

色谱柱:XB-C18(50mm*4.6mm,5μm) 流 速: 1.0ml/min
 柱 温: 30°C 波 长: 222nm
 数据文件名: RC\$HJE-4105 - 30-20/29-627-2 - cbzj-AGP01p-rcqx-pH4.5jz-jyx1-5min-P3.lcd
 方法文件名: RC\$HJE-4105 - HJE-4105-RC-FX278.lcm
 批处理文件名: RC\$HJE-4105 - HJE-4105-RC-20250528-FX278.lcb
 样品瓶号: 3-19
 进样体积: 10 μl 版本号: 6.115
 进样时间: 2025/05/28 19:31:51 实验者: jiangjinwei
 处理时间(V2): 2025/05/29 12:02:18 处理者: jiangjinwei
 仪器型号: SHIMADZU LC-2050C (FX278)

<色谱图>

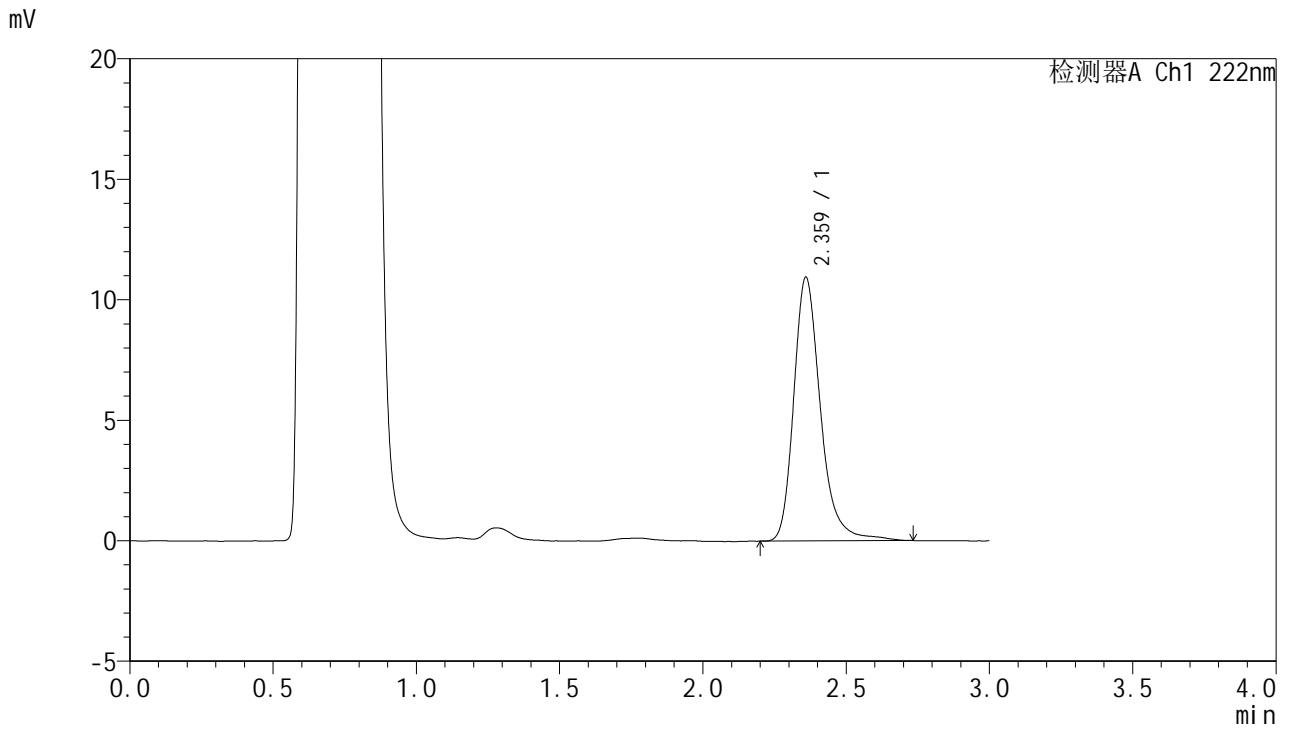

<峰表>

检测器A Ch1 222nm

峰号	保留时间	面积	面积%	高度	理论塔板数(USP)	拖尾因子	分离度(USP)
1	2.359	71156	100.000	10894	3301	1.267	--
总计		71156	100.000	10894			



HJE-4105

<样品信息>

色谱柱:XB-C18(50mm*4.6mm,5μm) 流 速: 1.0ml/min
 柱 温: 30°C 波 长: 222nm
 数据文件名: RCHJE-4105 - 30-20/29-628-2 - cbzj-AGP01p-rcqx-pH4.5jz-jyx1-5min-P4.lcd
 方法文件名: RCHJE-4105 - HJE-4105-RC-FX278.lcm
 批处理文件名: RCHJE-4105 - HJE-4105-RC-20250528-FX278.lcb
 样品瓶号: 3-28
 进样体积: 10 μl 版本号: 6.115
 进样时间: 2025/05/28 19:35:13 实验者: jiangjinwei
 处理时间(V2): 2025/05/29 12:02:21 处理者: jiangjinwei
 仪器型号: SHIMADZU LC-2050C (FX278)

<色谱图>

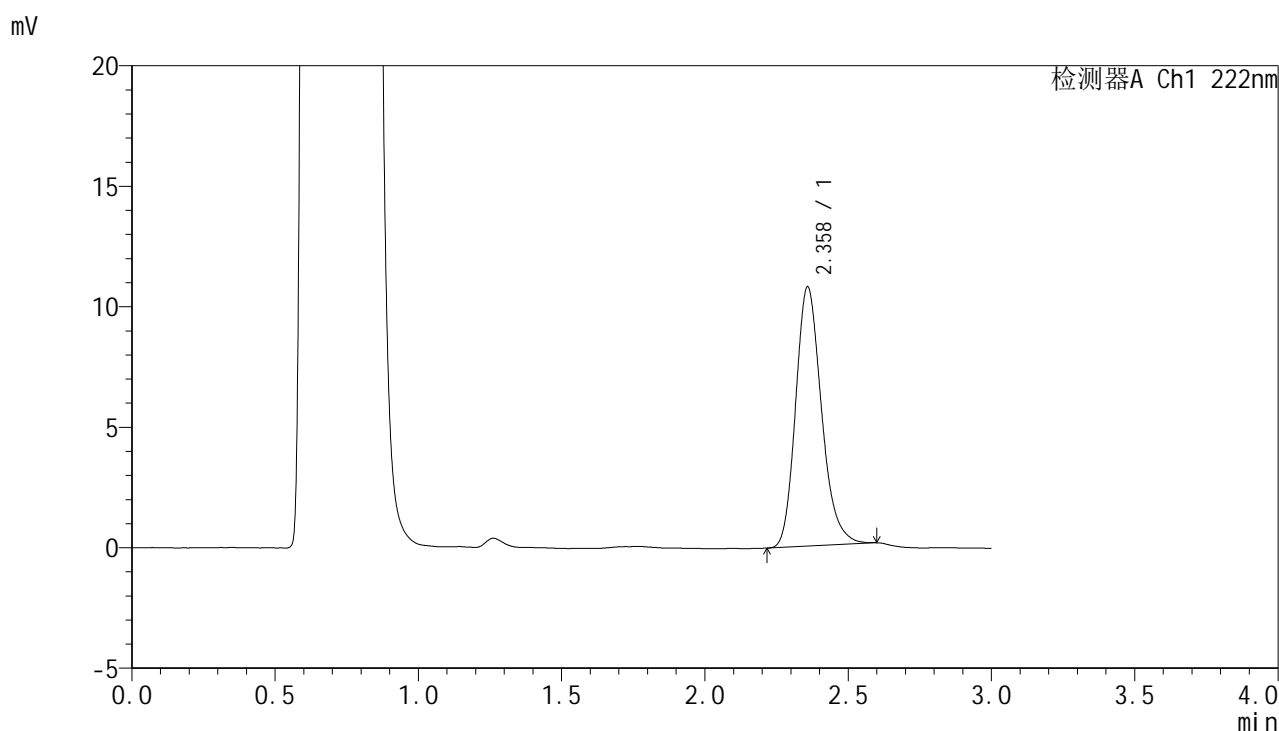

<峰表>

检测器A Ch1 222nm

峰号	保留时间	面积	面积%	高度	理论塔板数(USP)	拖尾因子	分离度(USP)
1	2.358	67509	100.000	10724	3354	1.211	--
总计		67509	100.000	10724			



HJE-4105

<样品信息>

色谱柱:XB-C18(50mm*4.6mm,5µm) 流 速: 1.0ml/min
 柱 温: 30°C 波 长: 222nm
 数据文件名: RC\$HJE-4105 - 30-20/29-629-2 - cbzj-AGP01p-rcqx-pH4.5jz-jyx1-5min-P5.lcd
 方法文件名: RC\$HJE-4105 - HJE-4105-RC-FX278.lcm
 批处理文件名: RC\$HJE-4105 - HJE-4105-RC-20250528-FX278.lcb
 样品瓶号: 3-37
 进样体积: 10 µl 版本号: 6.115
 进样时间: 2025/05/28 19:38:35 实验者: jiangjinwei
 处理时间(V2): 2025/05/29 12:02:24 处理者: jiangjinwei
 仪器型号: SHIMADZU LC-2050C (FX278)

<色谱图>

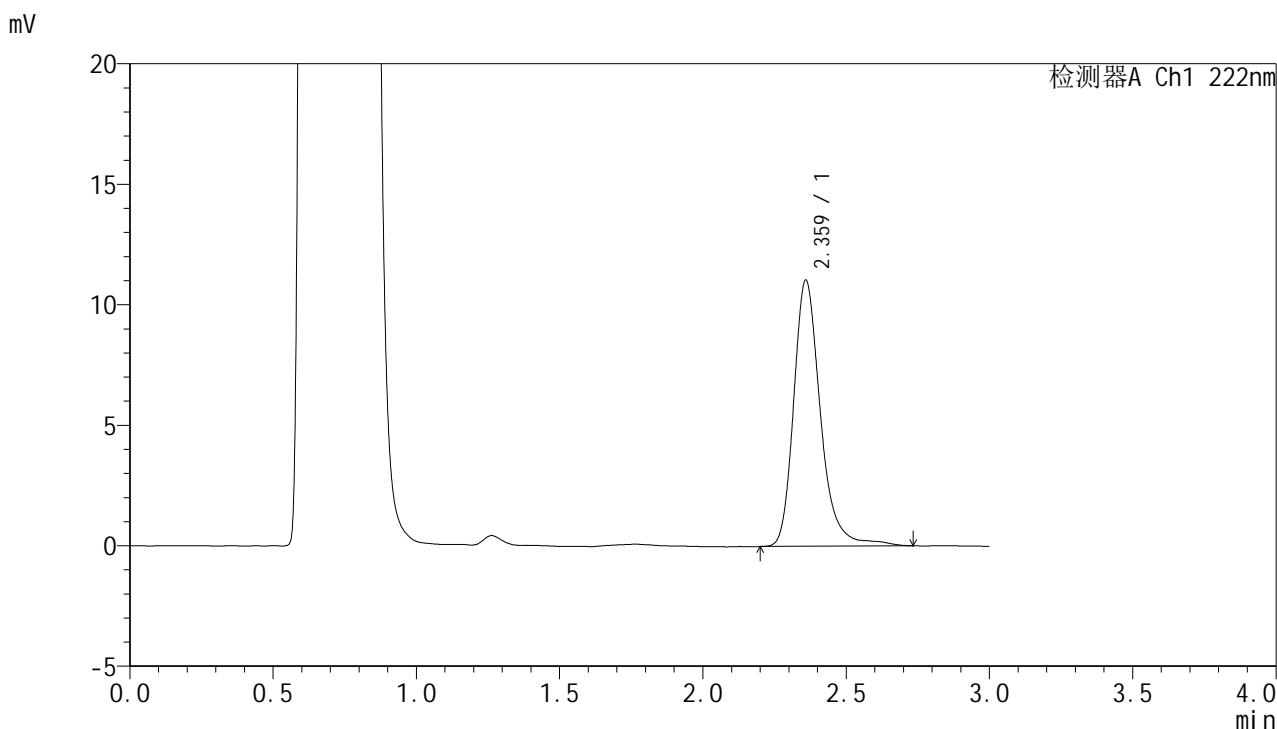

<峰表>

检测器A Ch1 222nm

峰号	保留时间	面积	面积%	高度	理论塔板数(USP)	拖尾因子	分离度(USP)
1	2.359	72032	100.000	10993	3308	1.263	--
总计		72032	100.000	10993			



HJE-4105

<样品信息>

色谱柱:XB-C18(50mm*4.6mm,5μm) 流 速: 1.0ml/min
 柱 温: 30°C 波 长: 222nm
 数据文件名: RC\$HJE-4105 - 30-20/29-630-2 - cbzj-AGP01p-rcqx-pH4.5jz-jyx1-5min-P6.lcd
 方法文件名: RC\$HJE-4105 - HJE-4105-RC-FX278.lcm
 批处理文件名: RC\$HJE-4105 - HJE-4105-RC-20250528-FX278.lcb
 样品瓶号: 3-46
 进样体积: 10 μl 版本号: 6.115
 进样时间: 2025/05/28 19:41:56 实验者: jiangjinwei
 处理时间(V2): 2025/05/29 12:02:27 处理者: jiangjinwei
 仪器型号: SHIMADZU LC-2050C (FX278)

<色谱图>

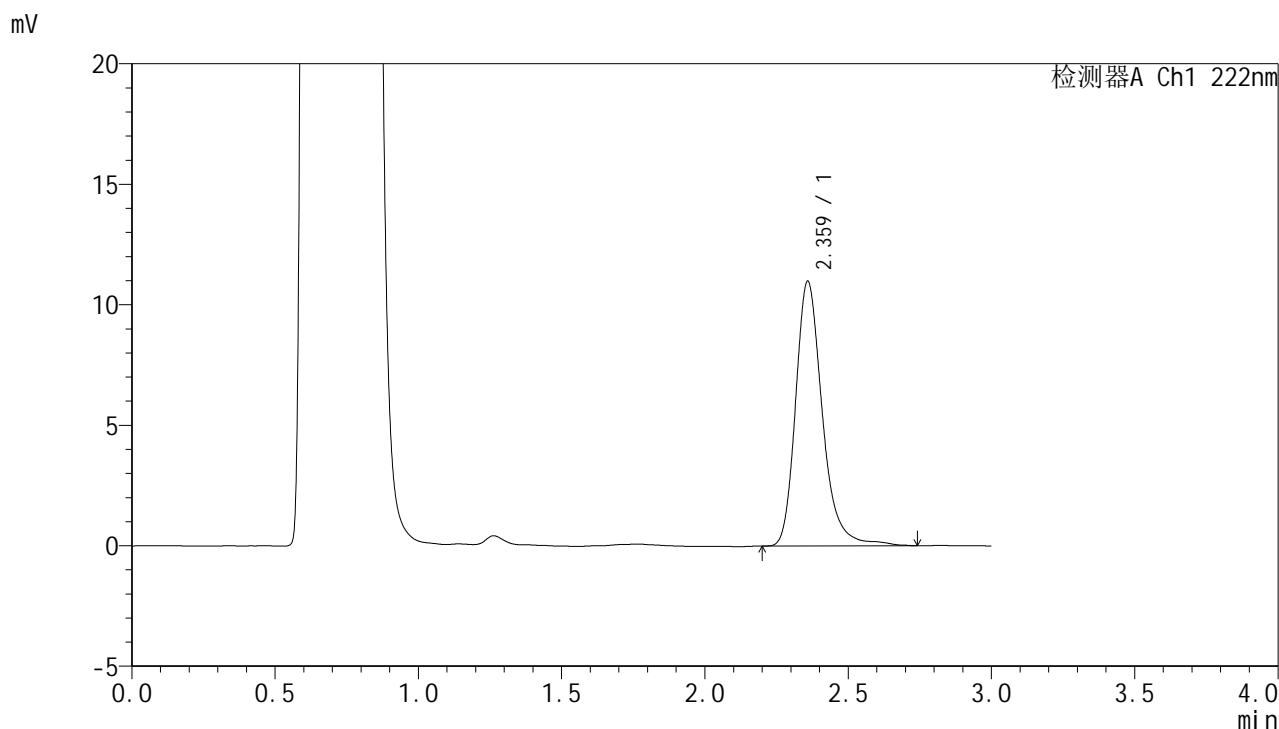

<峰表>

检测器A Ch1 222nm

峰号	保留时间	面积	面积%	高度	理论塔板数(USP)	拖尾因子	分离度(USP)
1	2.359	71512	100.000	10943	3299	1.261	--
总计		71512	100.000	10943			



HJE-4105

<样品信息>

色谱柱:XB-C18(50mm*4.6mm,5μm) 流 速: 1.0ml/min
 柱 温: 30°C 波 长: 222nm
 数据文件名: RCHJE-4105 - 30-20/29-631-2 - cbzj-AGP01p-rcqx-pH4.5jz-jyx1-10min-P1.lcd
 方法文件名: RCHJE-4105 - HJE-4105-RC-FX278.lcm
 批处理文件名: RCHJE-4105 - HJE-4105-RC-20250528-FX278.lcb
 样品瓶号: 3-2
 进样体积: 10 μl 版本号: 6.115
 进样时间: 2025/05/28 19:45:18 实验者: jiangjinwei
 处理时间(V2): 2025/05/29 12:02:29 处理者: jiangjinwei
 仪器型号: SHIMADZU LC-2050C (FX278)

<色谱图>

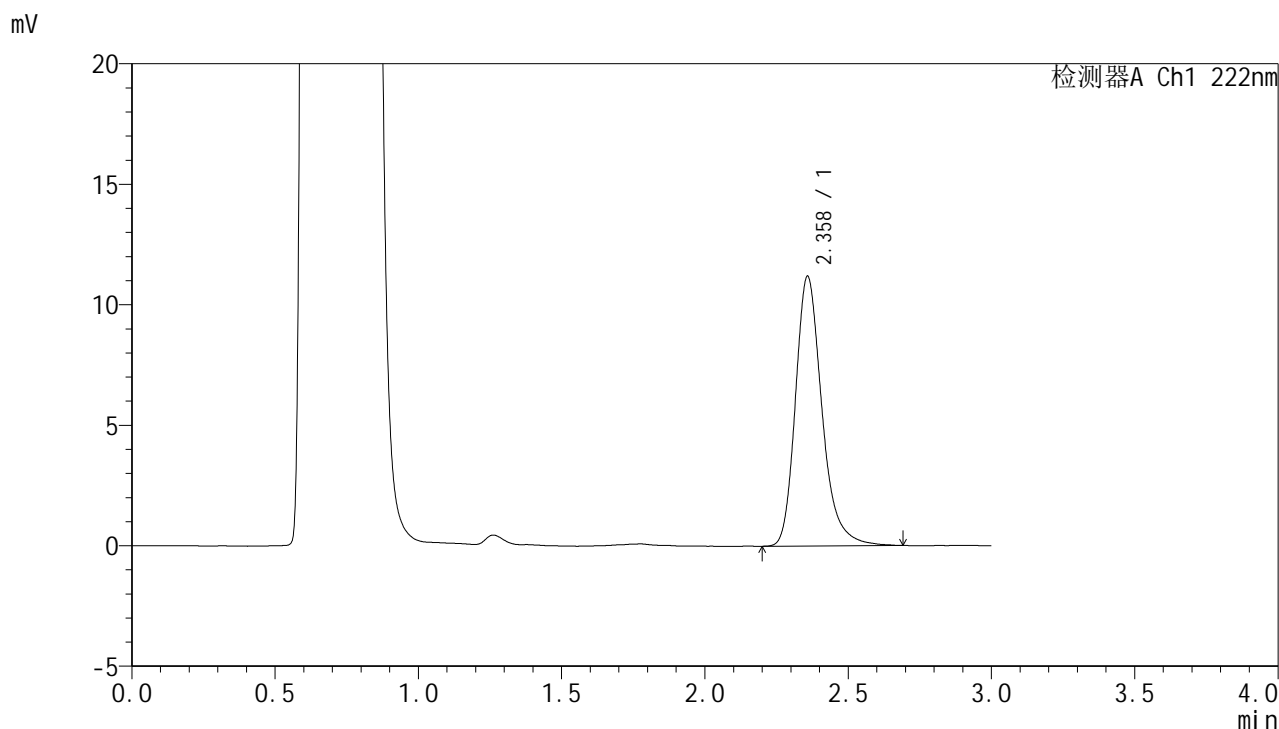

<峰表>

检测器A Ch1 222nm

峰号	保留时间	面积	面积%	高度	理论塔板数(USP)	拖尾因子	分离度(USP)
1	2.358	72094	100.000	11162	3307	1.263	--
总计		72094	100.000	11162			



HJE-4105

<样品信息>

色谱柱:XB-C18(50mm*4.6mm,5μm) 流 速: 1.0ml/min
 柱 温: 30°C 波 长: 222nm
 数据文件名: RC\$HJE-4105 - 30-20/29-632-2 - cbzj-AGP01p-rcqx-pH4.5jz-jyx1-10min-P2.lcd
 方法文件名: RC\$HJE-4105 - HJE-4105-RC-FX278.lcm
 批处理文件名: RC\$HJE-4105 - HJE-4105-RC-20250528-FX278.lcb
 样品瓶号: 3-11
 进样体积: 10 μl 版本号: 6.115
 进样时间: 2025/05/28 19:48:40 实验者: jiangjinwei
 处理时间(V2): 2025/05/29 12:02:32 处理者: jiangjinwei
 仪器型号: SHIMADZU LC-2050C (FX278)

<色谱图>

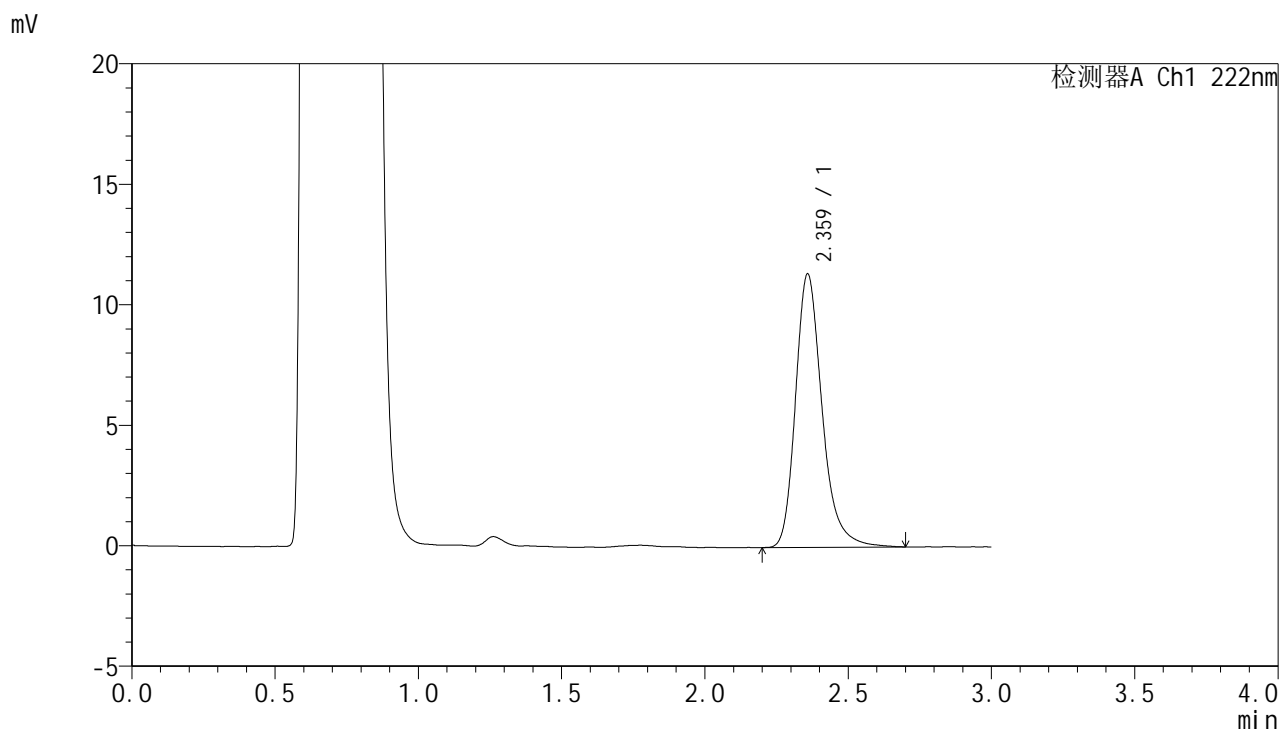

<峰表>

检测器A Ch1 222nm

峰号	保留时间	面积	面积%	高度	理论塔板数(USP)	拖尾因子	分离度(USP)
1	2.359	73213	100.000	11307	3297	1.260	--
总计		73213	100.000	11307			



HJE-4105

<样品信息>

色谱柱:XB-C18(50mm*4.6mm,5μm) 流 速: 1.0ml/min
 柱 温: 30°C 波 长: 222nm
 数据文件名: RCHJE-4105 - 30-20/29-633-2 - cbzj-AGP01p-rcqx-pH4.5jz-jyx1-10min-P3.lcd
 方法文件名: RCHJE-4105 - HJE-4105-RC-FX278.lcm
 批处理文件名: RCHJE-4105 - HJE-4105-RC-20250528-FX278.lcb
 样品瓶号: 3-20
 进样体积: 10 μl 版本号: 6.115
 进样时间: 2025/05/28 19:52:01 实验者: jiangjinwei
 处理时间(V2): 2025/05/29 12:02:35 处理者: jiangjinwei
 仪器型号: SHIMADZU LC-2050C (FX278)

<色谱图>

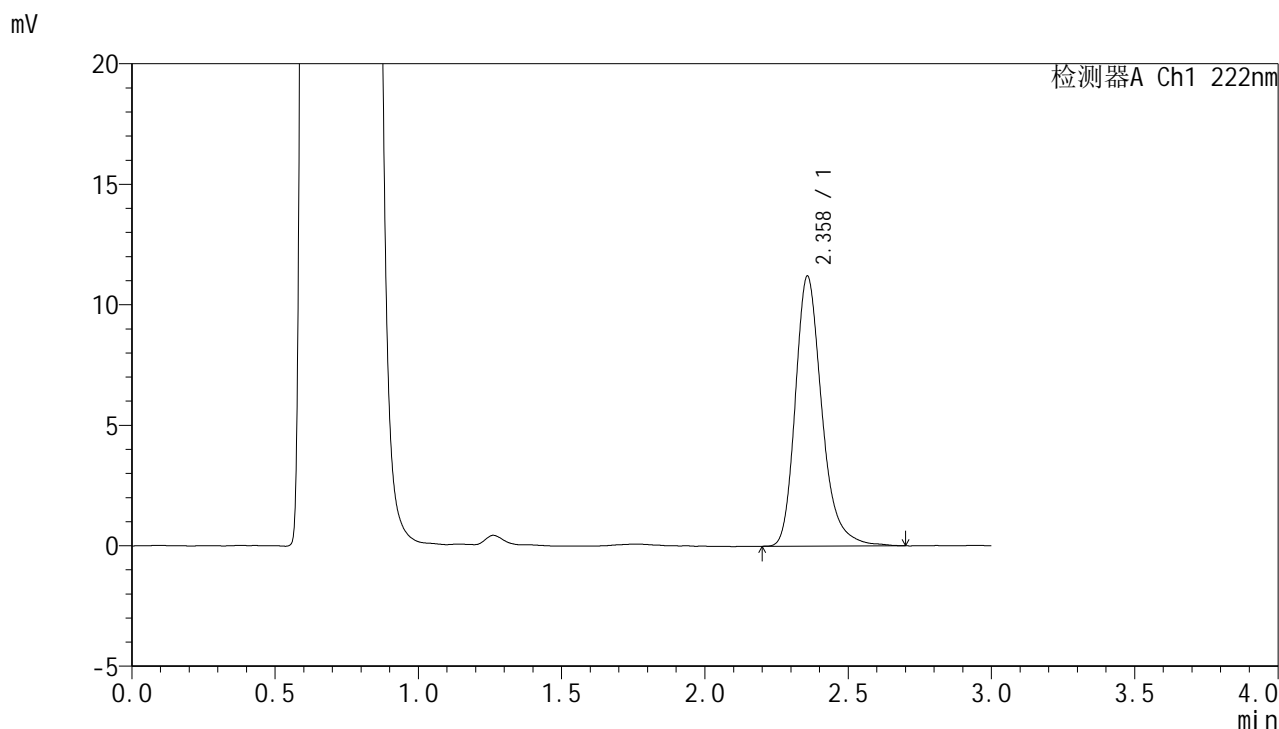

<峰表>

检测器A Ch1 222nm

峰号	保留时间	面积	面积%	高度	理论塔板数(USP)	拖尾因子	分离度(USP)
1	2.358	72247	100.000	11180	3300	1.263	--
总计		72247	100.000	11180			

<样品信息>

色谱柱:XB-C18(50mm*4.6mm,5 μ m) 流速:1.0ml/min
 柱温:30 $^{\circ}$ C 波长:222nm
 数据文件名:RC\$HJE-4105 - 30-20/29-634-2 - cbzj-AGP01p-rcqx-pH4.5jz-jyx1-10min-P4.lcd
 方法文件名:RC\$HJE-4105 - HJE-4105-RC-FX278.lcm
 批处理文件名:RC\$HJE-4105 - HJE-4105-RC-20250528-FX278.lcb
 样品瓶号:3-29
 进样体积:10 μ l 版本号:6.115
 进样时间:2025/05/28 19:55:23 实验者:jiangjinwei
 处理时间(V2):2025/05/29 12:02:38 处理者:jiangjinwei
 仪器型号:SHIMADZU LC-2050C (FX278)

<色谱图>

mV

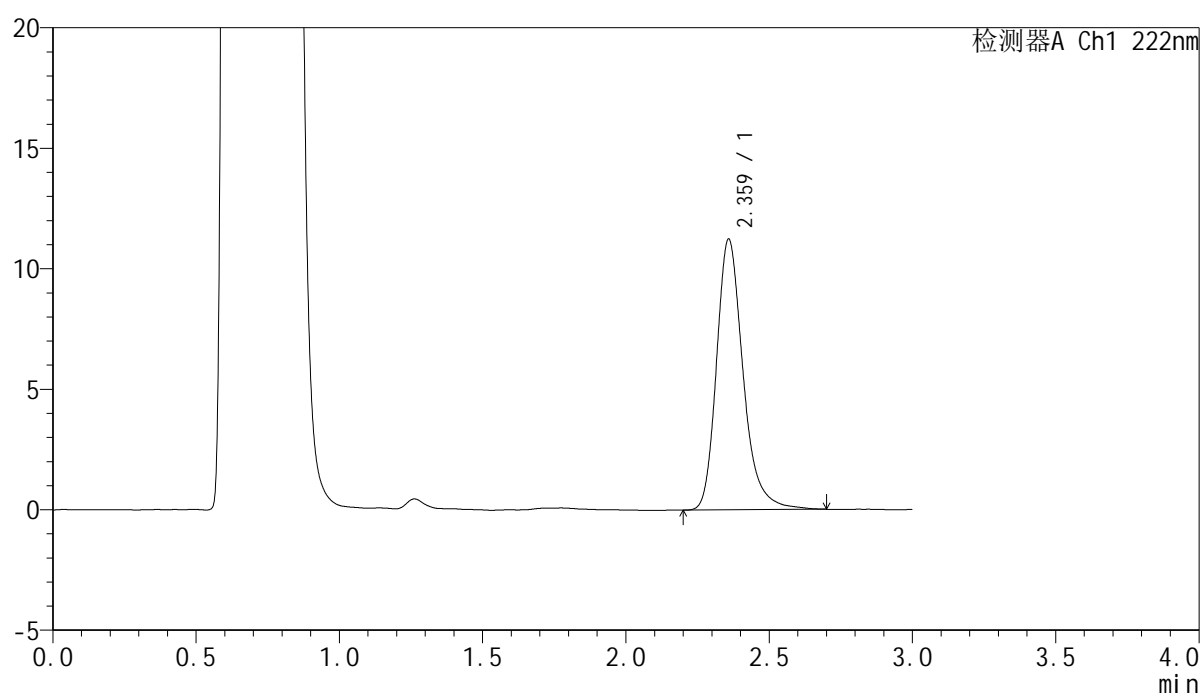

<峰表>

检测器A Ch1 222nm

峰号	保留时间	面积	面积%	高度	理论塔板数(USP)	拖尾因子	分离度(USP)
1	2.359	72383	100.000	11195	3306	1.261	--
总计		72383	100.000	11195			



HJE-4105

<样品信息>

色谱柱:XB-C18(50mm*4.6mm,5μm) 流 速: 1.0ml/min
 柱 温: 30°C 波 长: 222nm
 数据文件名: RC\$HJE-4105 - 30-20/29-635-2 - cbzj-AGP01p-rcqx-pH4.5jz-jyx1-10min-P5.lcd
 方法文件名: RC\$HJE-4105 - HJE-4105-RC-FX278.lcm
 批处理文件名: RC\$HJE-4105 - HJE-4105-RC-20250528-FX278.lcb
 样品瓶号: 3-38
 进样体积: 10 μl 版本号: 6.115
 进样时间: 2025/05/28 19:58:45 实验者: jiangjinwei
 处理时间(V2): 2025/05/29 12:02:41 处理者: jiangjinwei
 仪器型号: SHIMADZU LC-2050C (FX278)

<色谱图>

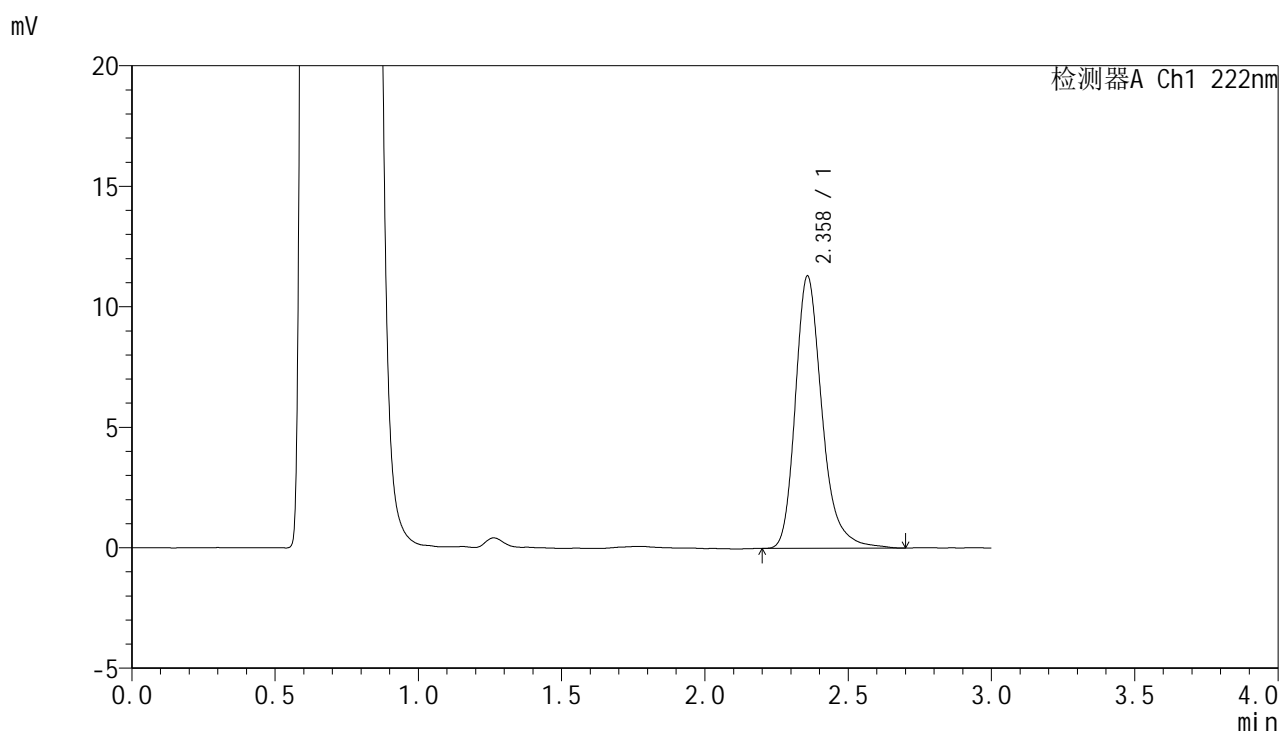

<峰表>

检测器A Ch1 222nm

峰号	保留时间	面积	面积%	高度	理论塔板数(USP)	拖尾因子	分离度(USP)
1	2.358	73071	100.000	11273	3307	1.270	--
总计		73071	100.000	11273			



HJE-4105

<样品信息>

色谱柱:XB-C18(50mm*4.6mm,5μm) 流 速: 1.0ml/min
 柱 温: 30°C 波 长: 222nm
 数据文件名: RCHJE-4105 - 30-20/29-636-2 - cbzj-AGP01p-rcqx-pH4.5jz-jyx1-10min-P6.lcd
 方法文件名: RCHJE-4105 - HJE-4105-RC-FX278.lcm
 批处理文件名: RCHJE-4105 - HJE-4105-RC-20250528-FX278.lcb
 样品瓶号: 3-47
 进样体积: 10 μl 版本号: 6.115
 进样时间: 2025/05/28 20:02:06 实验者: jiangjinwei
 处理时间(V2): 2025/05/29 12:02:44 处理者: jiangjinwei
 仪器型号: SHIMADZU LC-2050C (FX278)

<色谱图>

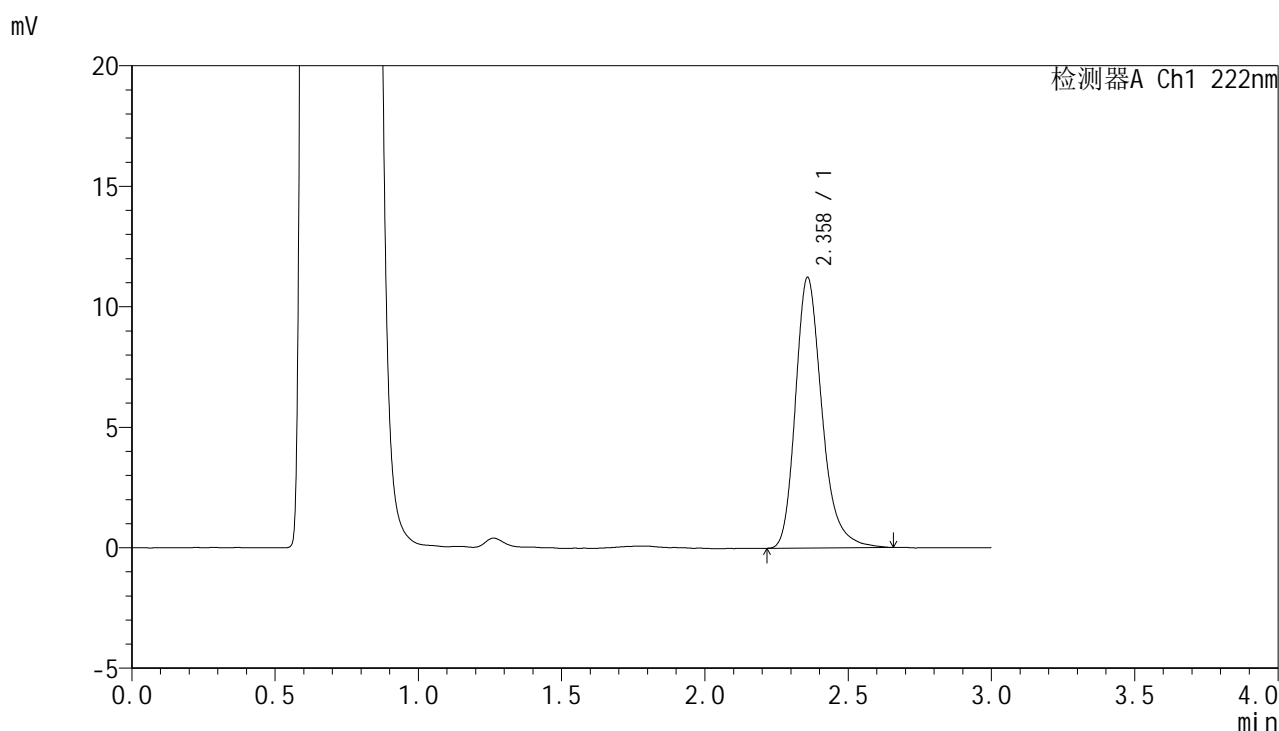

<峰表>

检测器A Ch1 222nm

峰号	保留时间	面积	面积%	高度	理论塔板数(USP)	拖尾因子	分离度(USP)
1	2.358	72169	100.000	11196	3297	1.258	--
总计		72169	100.000	11196			



HJE-4105

<样品信息>

色谱柱:XB-C18(50mm*4.6mm,5μm) 流 速: 1.0ml/min
 柱 温: 30°C 波 长: 222nm
 数据文件名: RCHJE-4105 - 30-20/29-637-2 - cbzj-AGP01p-rcqx-pH4.5jz-jyx1-15min-P1.lcd
 方法文件名: RCHJE-4105 - HJE-4105-RC-FX278.lcm
 批处理文件名: RCHJE-4105 - HJE-4105-RC-20250528-FX278.lcb
 样品瓶号: 3-3
 进样体积: 10 μl 版本号: 6.115
 进样时间: 2025/05/28 20:05:27 实验者: jiangjinwei
 处理时间(V2): 2025/05/29 12:02:46 处理者: jiangjinwei
 仪器型号: SHIMADZU LC-2050C (FX278)

<色谱图>

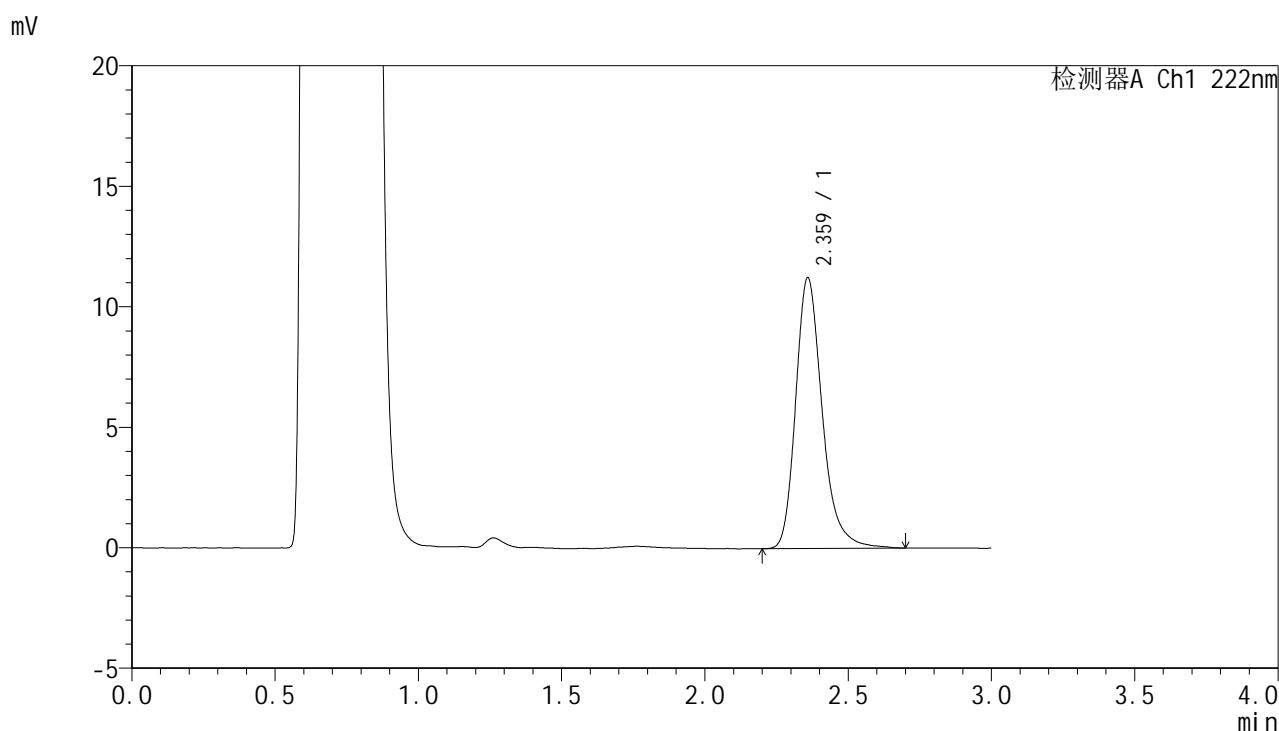

<峰表>

检测器A Ch1 222nm

峰号	保留时间	面积	面积%	高度	理论塔板数(USP)	拖尾因子	分离度(USP)
1	2.359	72352	100.000	11184	3312	1.263	--
总计		72352	100.000	11184			



HJE-4105

<样品信息>

色谱柱:XB-C18(50mm*4.6mm,5μm) 流 速: 1.0ml/min
 柱 温: 30°C 波 长: 222nm
 数据文件名: RC\$HJE-4105 - 30-20/29-638-2 - cbzj-AGP01p-rcqx-pH4.5jz-jyx1-15min-P2.lcd
 方法文件名: RC\$HJE-4105 - HJE-4105-RC-FX278.lcm
 批处理文件名: RC\$HJE-4105 - HJE-4105-RC-20250528-FX278.lcb
 样品瓶号: 3-12
 进样体积: 10 μl 版本号: 6.115
 进样时间: 2025/05/28 20:08:49 实验者: jiangjinwei
 处理时间(V2): 2025/05/29 12:02:49 处理者: jiangjinwei
 仪器型号: SHIMADZU LC-2050C (FX278)

<色谱图>

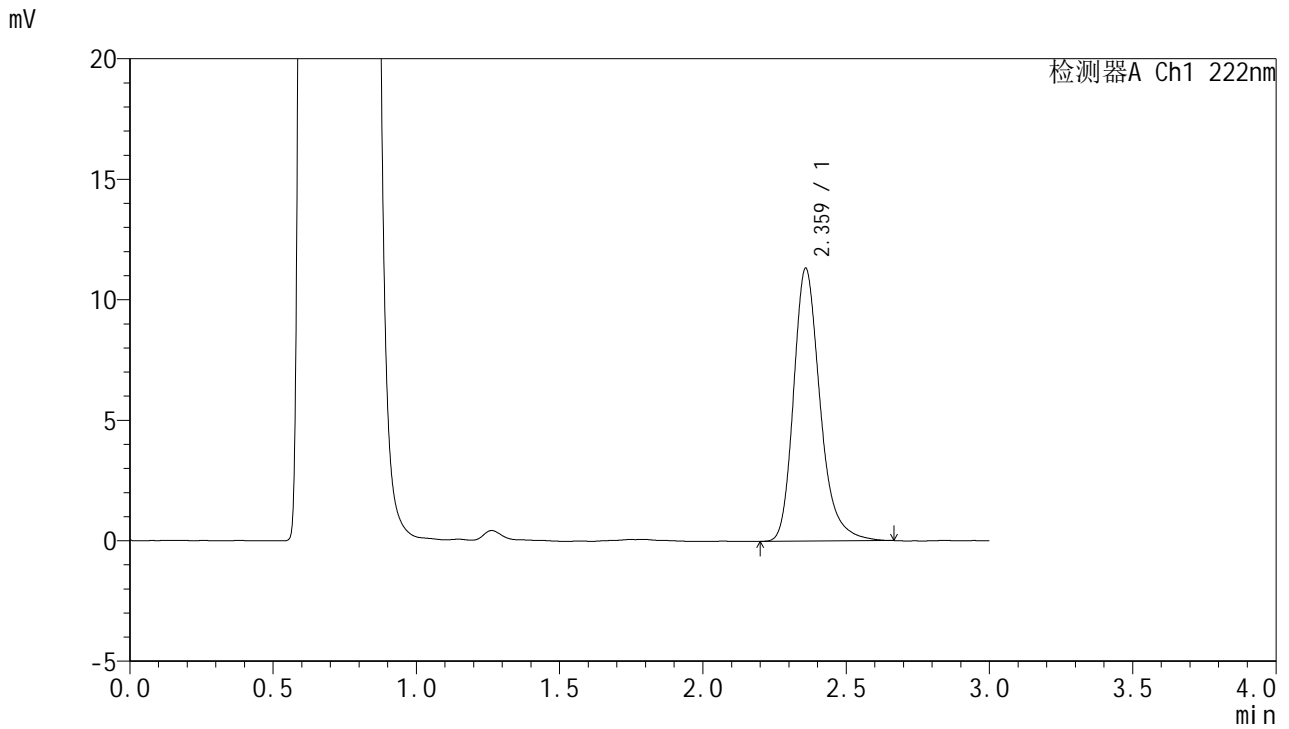

<峰表>

检测器A Ch1 222nm

峰号	保留时间	面积	面积%	高度	理论塔板数(USP)	拖尾因子	分离度(USP)
1	2.359	72771	100.000	11277	3308	1.259	--
总计		72771	100.000	11277			



HJE-4105

<样品信息>

色谱柱:XB-C18(50mm*4.6mm,5μm) 流 速: 1.0ml/min
 柱 温: 30°C 波 长: 222nm
 数据文件名: RCHJE-4105 - 30-20/29-639-2 - cbzj-AGP01p-rcqx-pH4.5jz-jyx1-15min-P3.lcd
 方法文件名: RCHJE-4105 - HJE-4105-RC-FX278.lcm
 批处理文件名: RCHJE-4105 - HJE-4105-RC-20250528-FX278.lcb
 样品瓶号: 3-21
 进样体积: 10 μl 版本号: 6.115
 进样时间: 2025/05/28 20:12:10 实验者: jiangjinwei
 处理时间(V2): 2025/05/29 12:02:52 处理者: jiangjinwei
 仪器型号: SHIMADZU LC-2050C (FX278)

<色谱图>

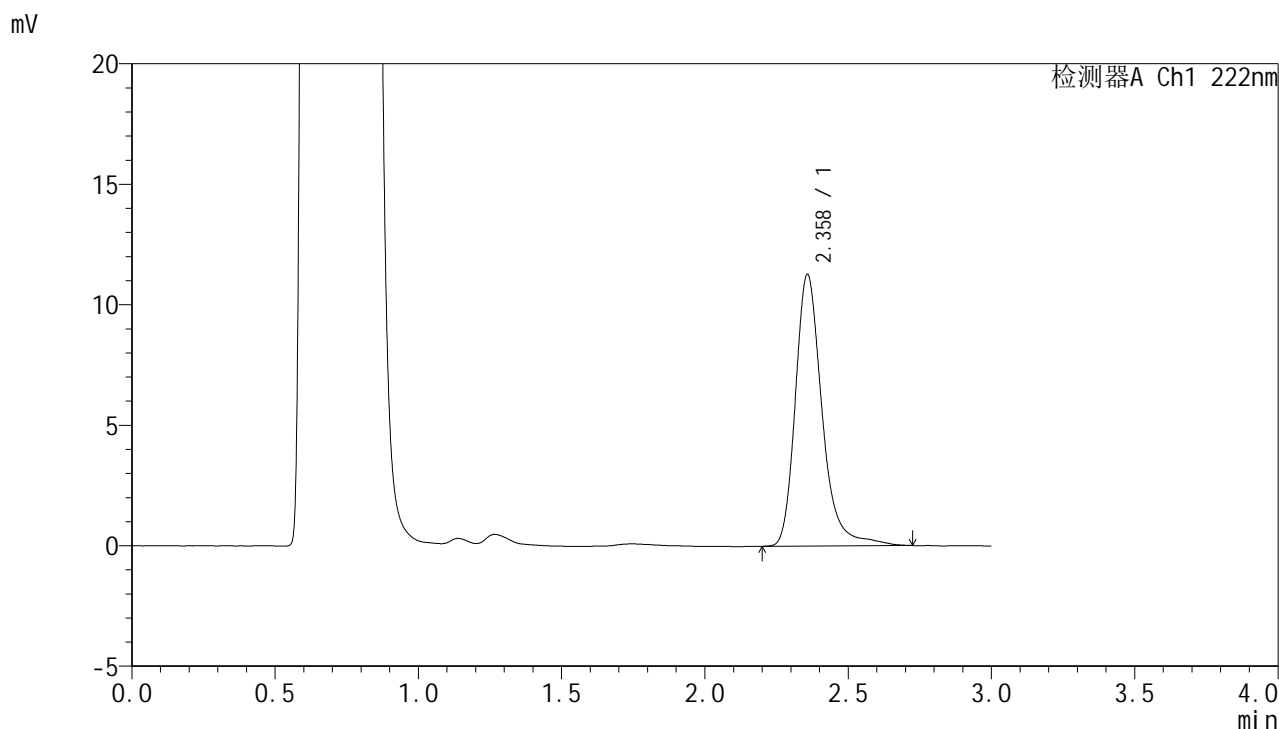

<峰表>

检测器A Ch1 222nm

峰号	保留时间	面积	面积%	高度	理论塔板数(USP)	拖尾因子	分离度(USP)
1	2.358	73268	100.000	11252	3323	1.272	--
总计		73268	100.000	11252			



HJE-4105

<样品信息>

色谱柱:XB-C18(50mm*4.6mm,5μm) 流 速: 1.0ml/min
 柱 温: 30°C 波 长: 222nm
 数据文件名: RC\$HJE-4105 - 30-20/29-640-2 - cbzj-AGP01p-rcqx-pH4.5jz-jyx1-15min-P4.lcd
 方法文件名: RC\$HJE-4105 - HJE-4105-RC-FX278.lcm
 批处理文件名: RC\$HJE-4105 - HJE-4105-RC-20250528-FX278.lcb
 样品瓶号: 3-30
 进样体积: 10 μl 版本号: 6.115
 进样时间: 2025/05/28 20:15:34 实验者: jiangjinwei
 处理时间(V2): 2025/05/29 12:02:55 处理者: jiangjinwei
 仪器型号: SHIMADZU LC-2050C (FX278)

<色谱图>

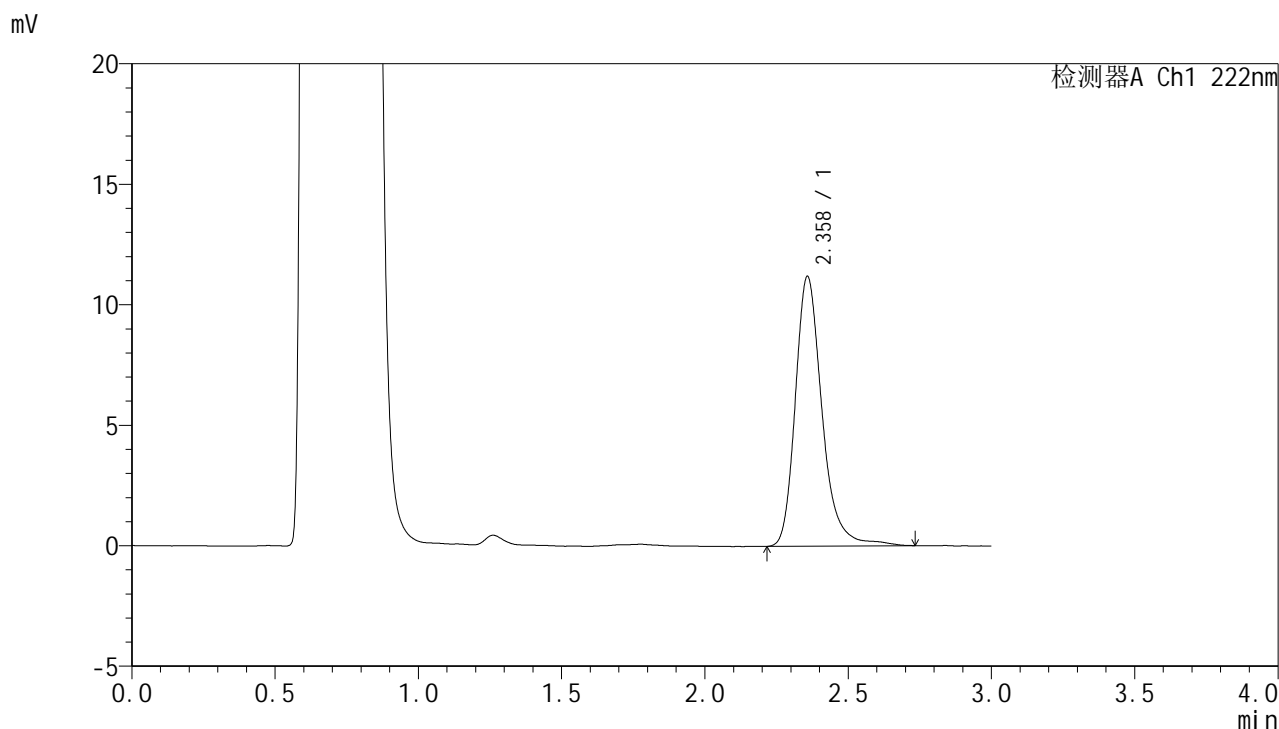

<峰表>

检测器A Ch1 222nm

峰号	保留时间	面积	面积%	高度	理论塔板数(USP)	拖尾因子	分离度(USP)
1	2.358	72794	100.000	11175	3305	1.261	--
总计		72794	100.000	11175			

<样品信息>

色谱柱:XB-C18(50mm*4.6mm,5 μ m) 流速:1.0ml/min
 柱温:30 $^{\circ}$ C 波长:222nm
 数据文件名: RC\$HJE-4105 - 30-20/29-641-2 - cbzj-AGP01p-rcqx-pH4.5jz-jyx1-15min-P5.lcd
 方法文件名: RC\$HJE-4105 - HJE-4105-RC-FX278.lcm
 批处理文件名: RC\$HJE-4105 - HJE-4105-RC-20250528-FX278.lcb
 样品瓶号: 3-39
 进样体积: 10 μ l 版本号: 6.115
 进样时间: 2025/05/28 20:18:56 实验者: jiangjinwei
 处理时间(V2): 2025/05/29 12:02:58 处理者: jiangjinwei
 仪器型号: SHIMADZU LC-2050C (FX278)

<色谱图>

mV

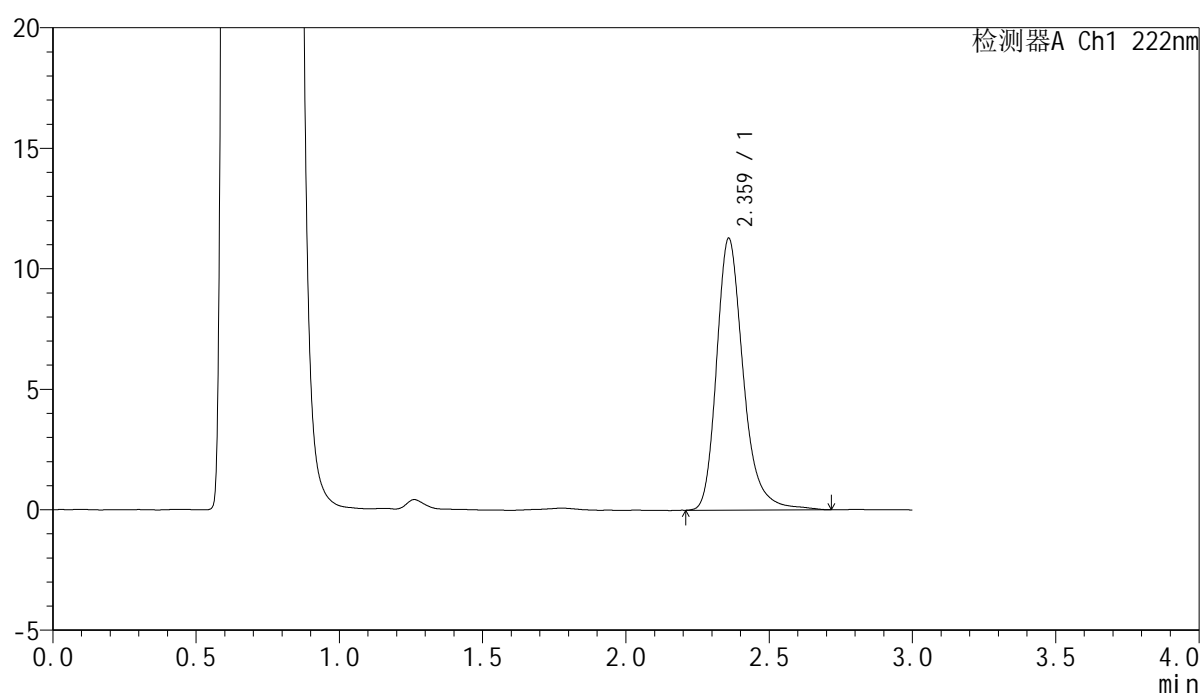

<峰表>

检测器A Ch1 222nm

峰号	保留时间	面积	面积%	高度	理论塔板数(USP)	拖尾因子	分离度(USP)
1	2.359	73018	100.000	11230	3308	1.265	--
总计		73018	100.000	11230			



HJE-4105

<样品信息>

色谱柱:XB-C18(50mm*4.6mm,5μm) 流 速: 1.0ml/min
 柱 温: 30°C 波 长: 222nm
 数据文件名: RCHJE-4105 - 30-20/29-642-2 - cbzj-AGP01p-rcqx-pH4.5jz-jyx1-15min-P6.lcd
 方法文件名: RCHJE-4105 - HJE-4105-RC-FX278.lcm
 批处理文件名: RCHJE-4105 - HJE-4105-RC-20250528-FX278.lcb
 样品瓶号: 3-48
 进样体积: 10 μl 版本号: 6.115
 进样时间: 2025/05/28 20:22:18 实验者: jiangjinwei
 处理时间(V2): 2025/05/29 12:03:01 处理者: jiangjinwei
 仪器型号: SHIMADZU LC-2050C (FX278)

<色谱图>

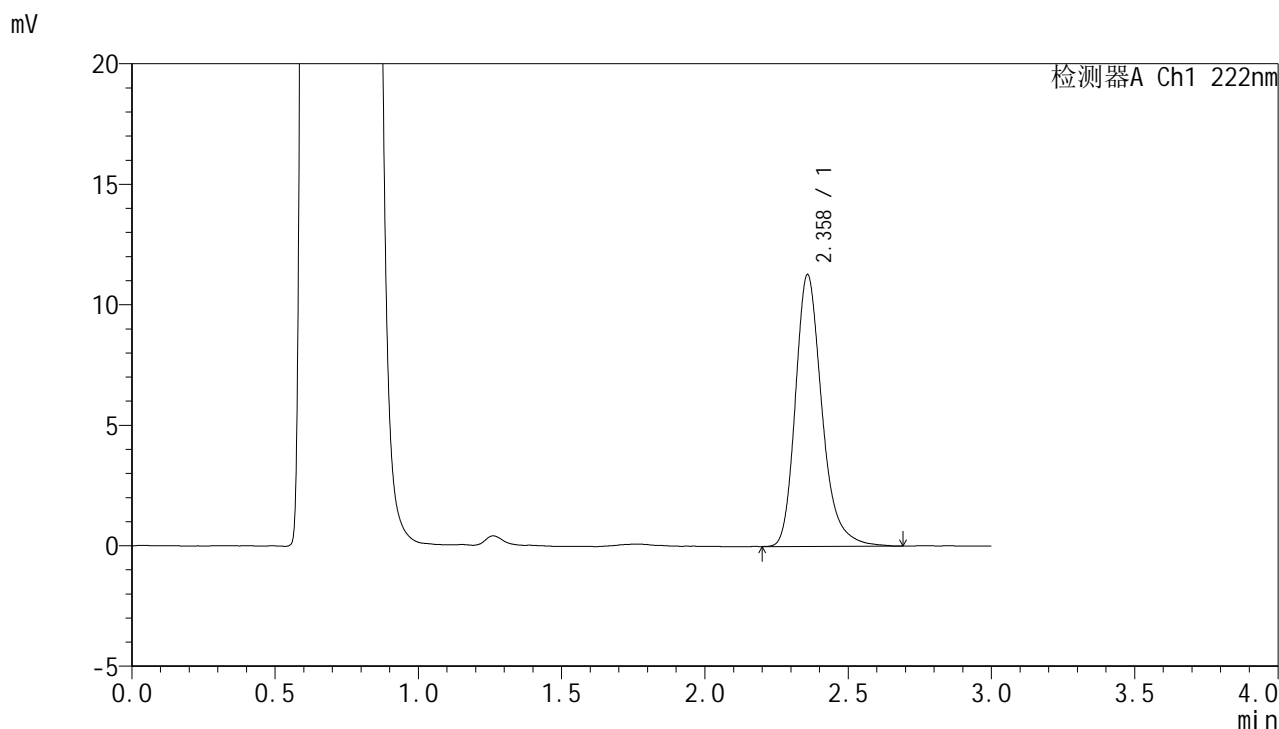

<峰表>

检测器A Ch1 222nm

峰号	保留时间	面积	面积%	高度	理论塔板数(USP)	拖尾因子	分离度(USP)
1	2.358	72649	100.000	11251	3303	1.262	--
总计		72649	100.000	11251			



HJE-4105

<样品信息>

色谱柱:XB-C18(50mm*4.6mm,5μm) 流 速: 1.0ml/min
 柱 温: 30°C 波 长: 222nm
 数据文件名: RCHJE-4105 - 30-20/29-643-2 - cbzj-AGP01p-rcqx-pH4.5jz-jyx1-20min-P1.lcd
 方法文件名: RCHJE-4105 - HJE-4105-RC-FX278.lcm
 批处理文件名: RCHJE-4105 - HJE-4105-RC-20250528-FX278.lcb
 样品瓶号: 3-4
 进样体积: 10 μl 版本号: 6.115
 进样时间: 2025/05/28 20:25:39 实验者: jiangjinwei
 处理时间(V2): 2025/05/29 12:03:04 处理者: jiangjinwei
 仪器型号: SHIMADZU LC-2050C (FX278)

<色谱图>

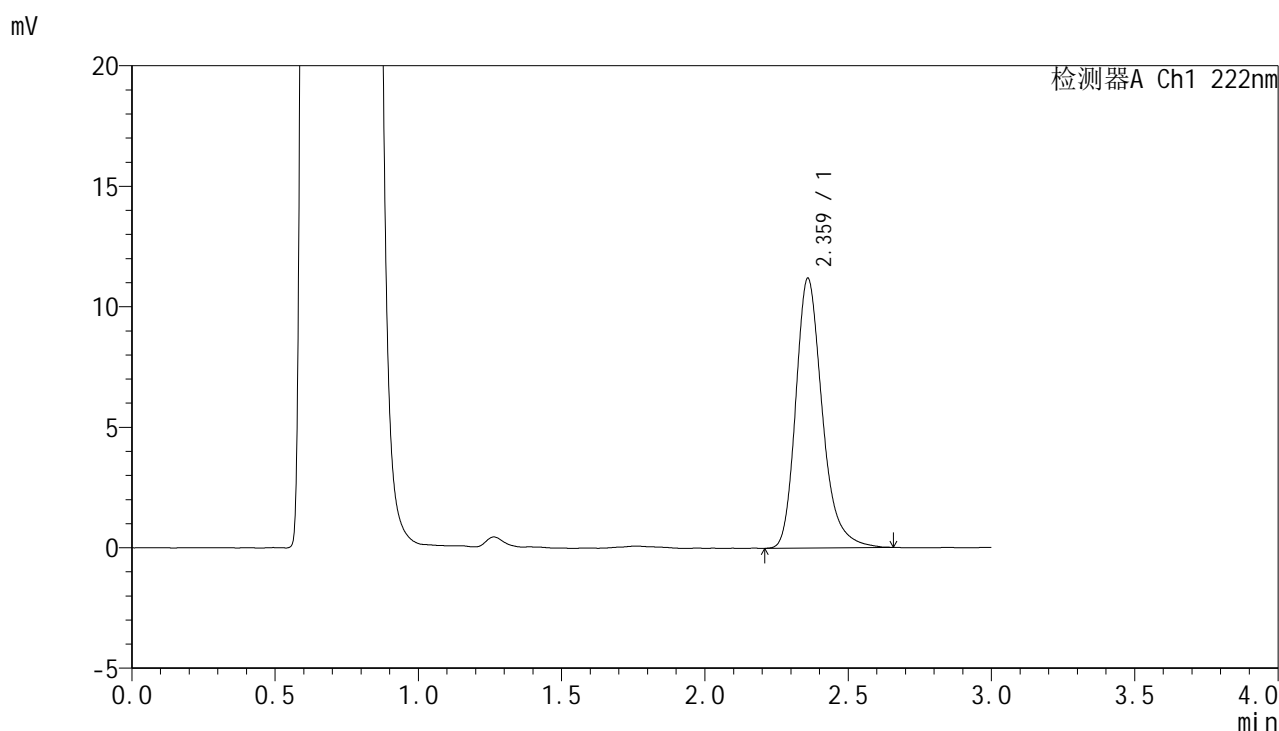

<峰表>

检测器A Ch1 222nm

峰号	保留时间	面积	面积%	高度	理论塔板数(USP)	拖尾因子	分离度(USP)
1	2.359	71915	100.000	11141	3317	1.264	--
总计		71915	100.000	11141			



HJE-4105

<样品信息>

色谱柱:XB-C18(50mm*4.6mm,5μm) 流 速: 1.0ml/min
 柱 温: 30°C 波 长: 222nm
 数据文件名: RCHJE-4105 - 30-20/29-644-2 - cbzj-AGP01p-rcqx-pH4.5jz-jyx1-20min-P2.lcd
 方法文件名: RCHJE-4105 - HJE-4105-RC-FX278.lcm
 批处理文件名: RCHJE-4105 - HJE-4105-RC-20250528-FX278.lcb
 样品瓶号: 3-13
 进样体积: 10 μl 版本号: 6.115
 进样时间: 2025/05/28 20:29:01 实验者: jiangjinwei
 处理时间(V2): 2025/05/29 12:03:06 处理者: jiangjinwei
 仪器型号: SHIMADZU LC-2050C (FX278)

<色谱图>

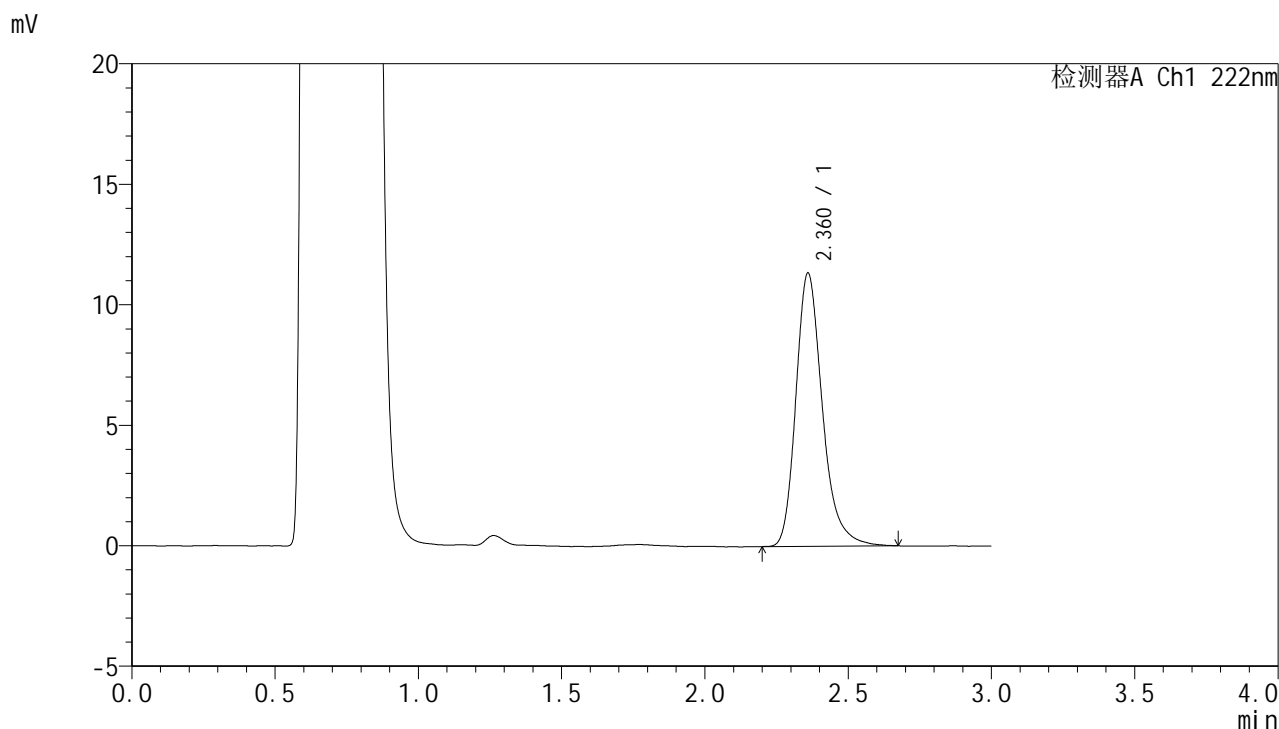

<峰表>

检测器A Ch1 222nm

峰号	保留时间	面积	面积%	高度	理论塔板数(USP)	拖尾因子	分离度(USP)
1	2.360	72912	100.000	11295	3311	1.263	--
总计		72912	100.000	11295			



HJE-4105

<样品信息>

色谱柱:XB-C18(50mm*4.6mm,5μm) 流 速: 1.0ml/min
 柱 温: 30°C 波 长: 222nm
 数据文件名: RCHJE-4105 - 30-20/29-645-2 - cbzj-AGP01p-rcqx-pH4.5jz-jyx1-20min-P3.lcd
 方法文件名: RCHJE-4105 - HJE-4105-RC-FX278.lcm
 批处理文件名: RCHJE-4105 - HJE-4105-RC-20250528-FX278.lcb
 样品瓶号: 3-22
 进样体积: 10 μl 版本号: 6.115
 进样时间: 2025/05/28 20:32:23 实验者: jiangjinwei
 处理时间(V2): 2025/05/29 12:03:09 处理者: jiangjinwei
 仪器型号: SHIMADZU LC-2050C (FX278)

<色谱图>

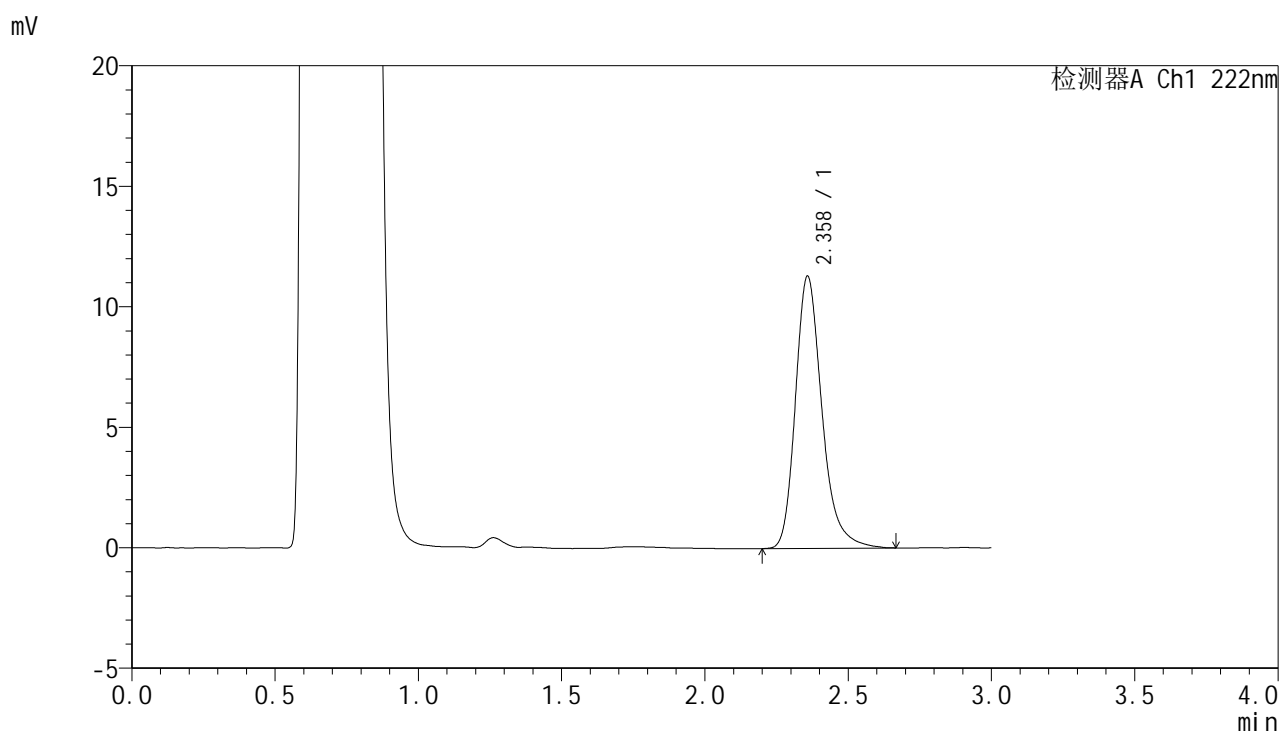

<峰表>

检测器A Ch1 222nm

峰号	保留时间	面积	面积%	高度	理论塔板数(USP)	拖尾因子	分离度(USP)
1	2.358	72797	100.000	11267	3298	1.263	--
总计		72797	100.000	11267			



HJE-4105

<样品信息>

色谱柱:XB-C18(50mm*4.6mm,5μm) 流 速: 1.0ml/min
 柱 温: 30°C 波 长: 222nm
 数据文件名: RC\$HJE-4105 - 30-20/29-646-2 - cbzj-AGP01p-rcqx-pH4.5jz-jyx1-20min-P4.lcd
 方法文件名: RC\$HJE-4105 - HJE-4105-RC-FX278.lcm
 批处理文件名: RC\$HJE-4105 - HJE-4105-RC-20250528-FX278.lcb
 样品瓶号: 3-31
 进样体积: 10 μl 版本号: 6.115
 进样时间: 2025/05/28 20:35:44 实验者: jiangjinwei
 处理时间(V2): 2025/05/29 12:03:12 处理者: jiangjinwei
 仪器型号: SHIMADZU LC-2050C (FX278)

<色谱图>

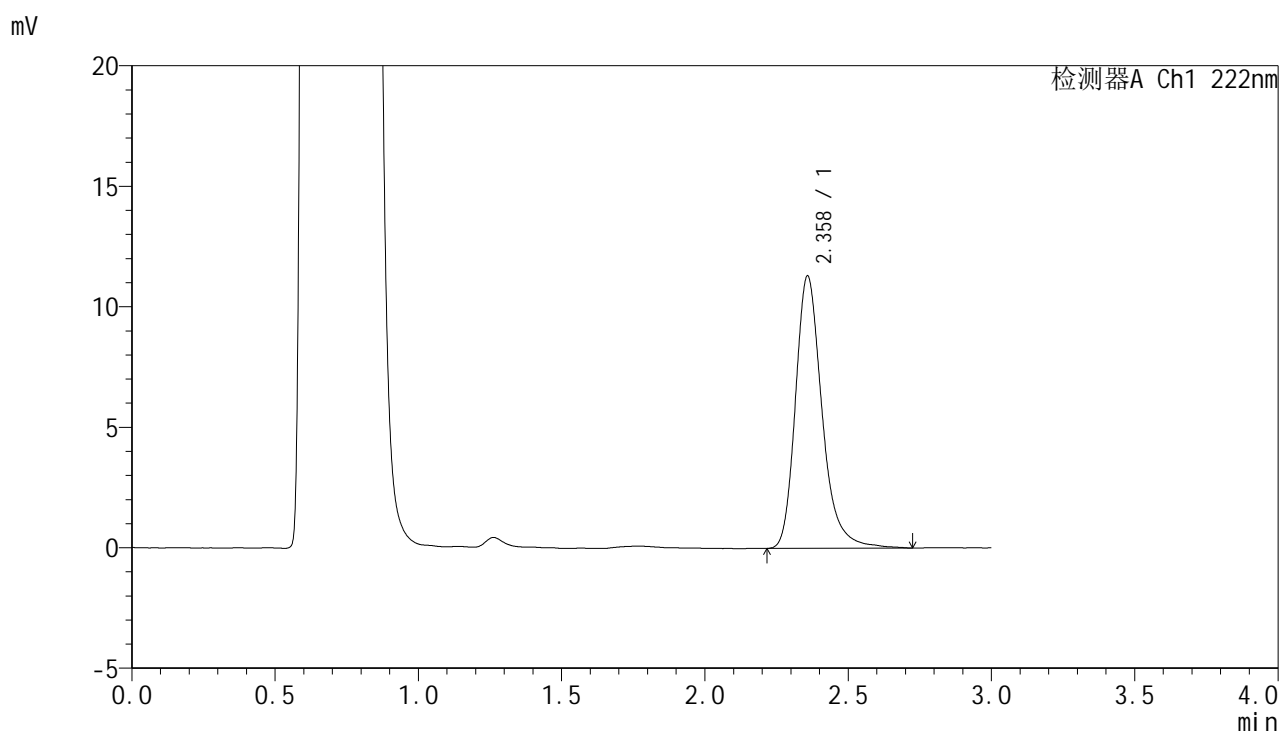

<峰表>

检测器A Ch1 222nm

峰号	保留时间	面积	面积%	高度	理论塔板数(USP)	拖尾因子	分离度(USP)
1	2.358	73089	100.000	11273	3311	1.269	--
总计		73089	100.000	11273			



HJE-4105

<样品信息>

色谱柱:XB-C18(50mm*4.6mm,5μm) 流 速: 1.0ml/min
 柱 温: 30°C 波 长: 222nm
 数据文件名: RC\$HJE-4105 - 30-20/29-647-2 - cbzj-AGP01p-rcqx-pH4.5jz-jyx1-20min-P5.lcd
 方法文件名: RC\$HJE-4105 - HJE-4105-RC-FX278.lcm
 批处理文件名: RC\$HJE-4105 - HJE-4105-RC-20250528-FX278.lcb
 样品瓶号: 3-40
 进样体积: 10 μl 版本号: 6.115
 进样时间: 2025/05/28 20:39:06 实验者: jiangjinwei
 处理时间(V2): 2025/05/29 12:03:15 处理者: jiangjinwei
 仪器型号: SHIMADZU LC-2050C (FX278)

<色谱图>

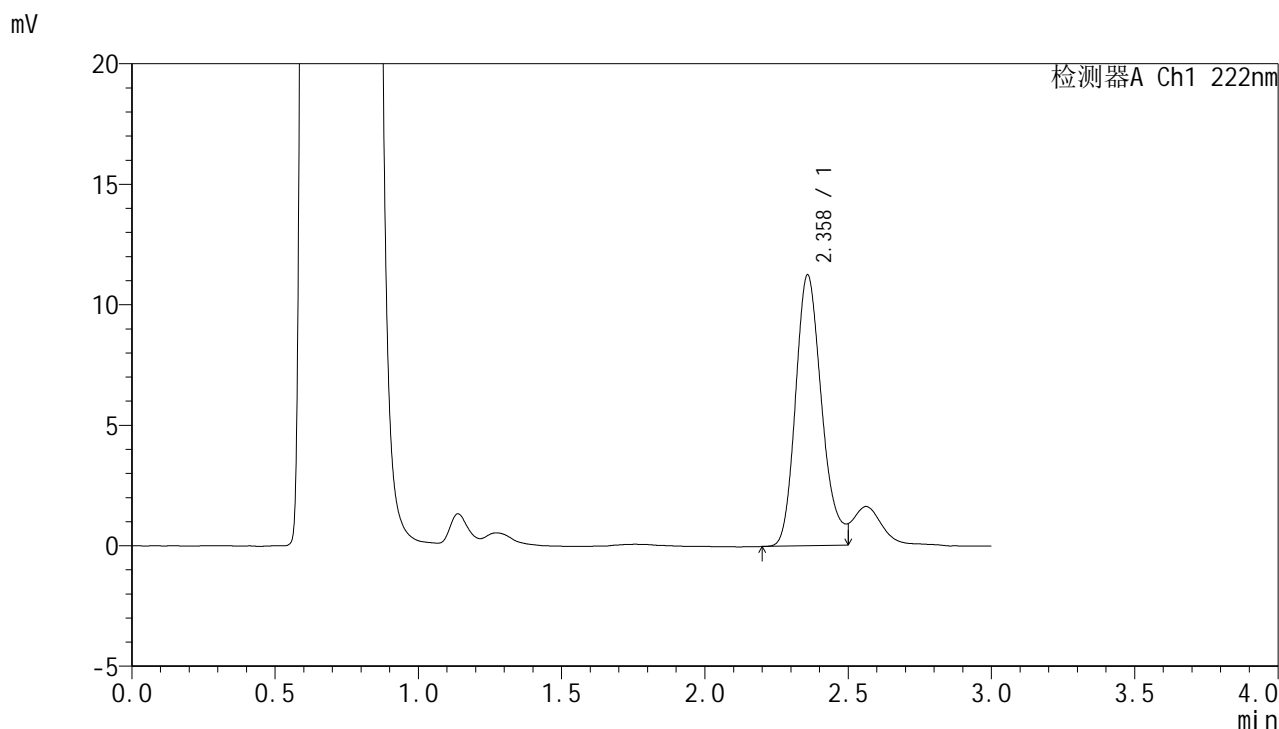

<峰表>

检测器A Ch1 222nm

峰号	保留时间	面积	面积%	高度	理论塔板数(USP)	拖尾因子	分离度(USP)
1	2.358	71337	100.000	11206	3300	--	--
总计		71337	100.000	11206			



HJE-4105

<样品信息>

色谱柱:XB-C18(50mm*4.6mm,5μm) 流 速: 1.0ml/min
 柱 温: 30°C 波 长: 222nm
 数据文件名: RCHJE-4105 - 30-20/29-648-2 - cbzj-AGP01p-rcqx-pH4.5jz-jyx1-20min-P6.lcd
 方法文件名: RCHJE-4105 - HJE-4105-RC-FX278.lcm
 批处理文件名: RCHJE-4105 - HJE-4105-RC-20250528-FX278.lcb
 样品瓶号: 3-49
 进样体积: 10 μl 版本号: 6.115
 进样时间: 2025/05/28 20:42:27 实验者: jiangjinwei
 处理时间(V2): 2025/05/29 12:03:18 处理者: jiangjinwei
 仪器型号: SHIMADZU LC-2050C (FX278)

<色谱图>

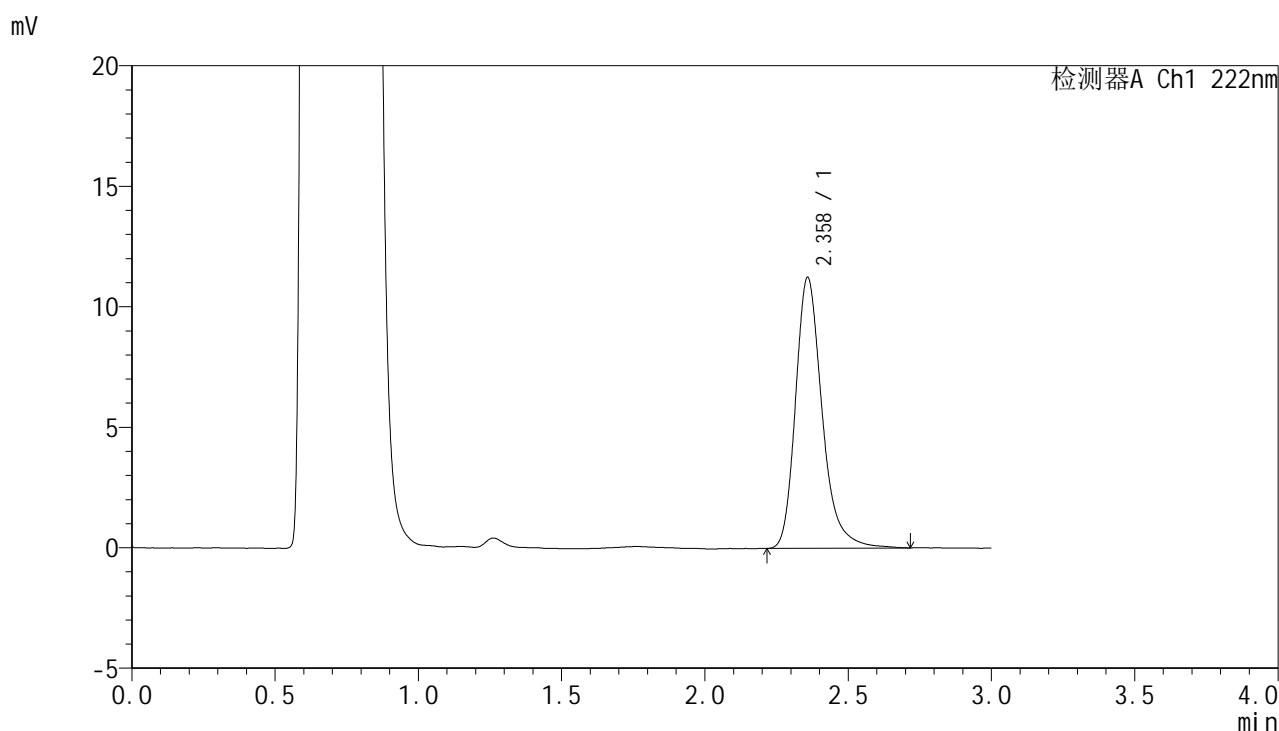

<峰表>

检测器A Ch1 222nm

峰号	保留时间	面积	面积%	高度	理论塔板数(USP)	拖尾因子	分离度(USP)
1	2.358	72597	100.000	11202	3306	1.271	--
总计		72597	100.000	11202			



HJE-4105

<样品信息>

色谱柱:XB-C18(50mm*4.6mm,5μm) 流 速: 1.0ml/min
 柱 温: 30°C 波 长: 222nm
 数据文件名: RC\$HJE-4105 - 30-20/29-649-2 - cbzj-AGP01p-rcqx-pH4.5jz-jyx1-30min-P1.lcd
 方法文件名: RC\$HJE-4105 - HJE-4105-RC-FX278.lcm
 批处理文件名: RC\$HJE-4105 - HJE-4105-RC-20250528-FX278.lcb
 样品瓶号: 3-5
 进样体积: 10 μl 版本号: 6.115
 进样时间: 2025/05/28 20:45:50 实验者: jiangjinwei
 处理时间(V2): 2025/05/29 12:03:21 处理者: jiangjinwei
 仪器型号: SHIMADZU LC-2050C (FX278)

<色谱图>

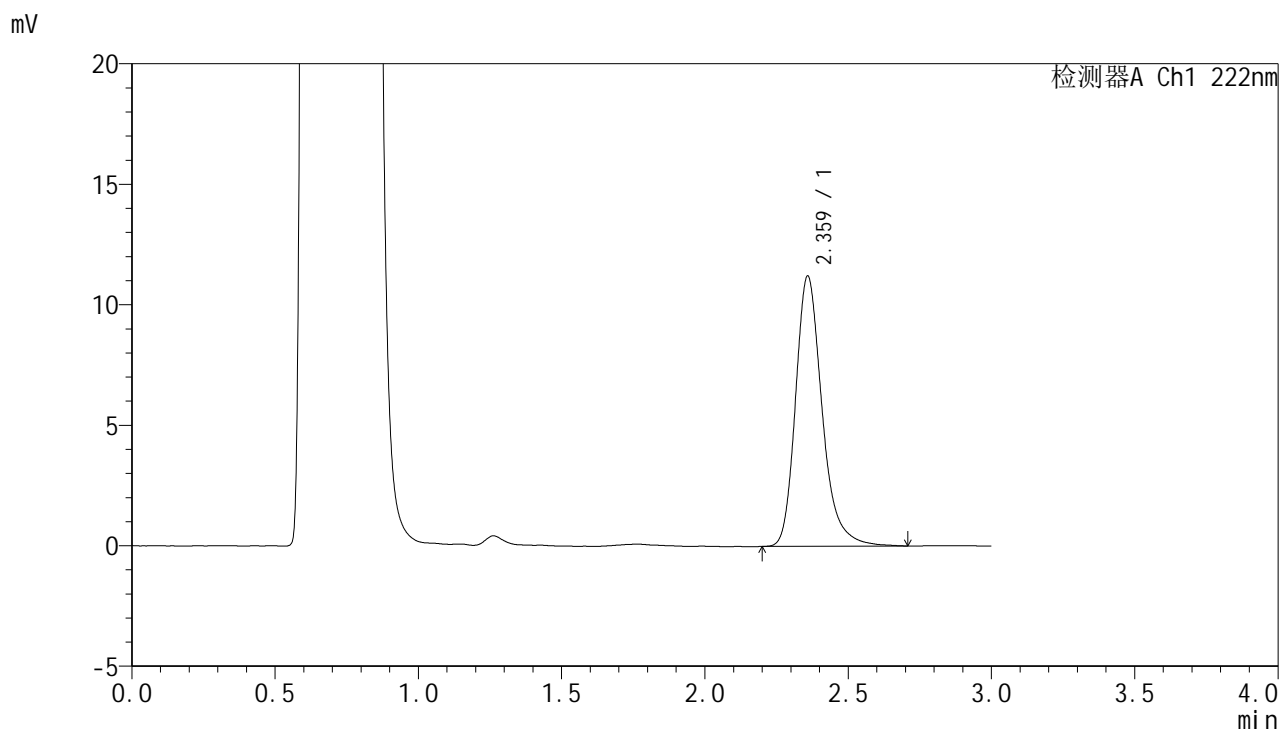

<峰表>

检测器A Ch1 222nm

峰号	保留时间	面积	面积%	高度	理论塔板数(USP)	拖尾因子	分离度(USP)
1	2.359	72396	100.000	11173	3303	1.262	--
总计		72396	100.000	11173			



HJE-4105

<样品信息>

色谱柱:XB-C18(50mm*4.6mm,5μm) 流 速: 1.0ml/min
 柱 温: 30°C 波 长: 222nm
 数据文件名: RC\$HJE-4105 - 30-20/29-650-2 - cbzj-AGP01p-rcqx-pH4.5jz-jyx1-30min-P2.lcd
 方法文件名: RC\$HJE-4105 - HJE-4105-RC-FX278.lcm
 批处理文件名: RC\$HJE-4105 - HJE-4105-RC-20250528-FX278.lcb
 样品瓶号: 3-14
 进样体积: 10 μl 版本号: 6.115
 进样时间: 2025/05/28 20:49:12 实验者: jiangjinwei
 处理时间(V2): 2025/05/29 12:03:24 处理者: jiangjinwei
 仪器型号: SHIMADZU LC-2050C (FX278)

<色谱图>

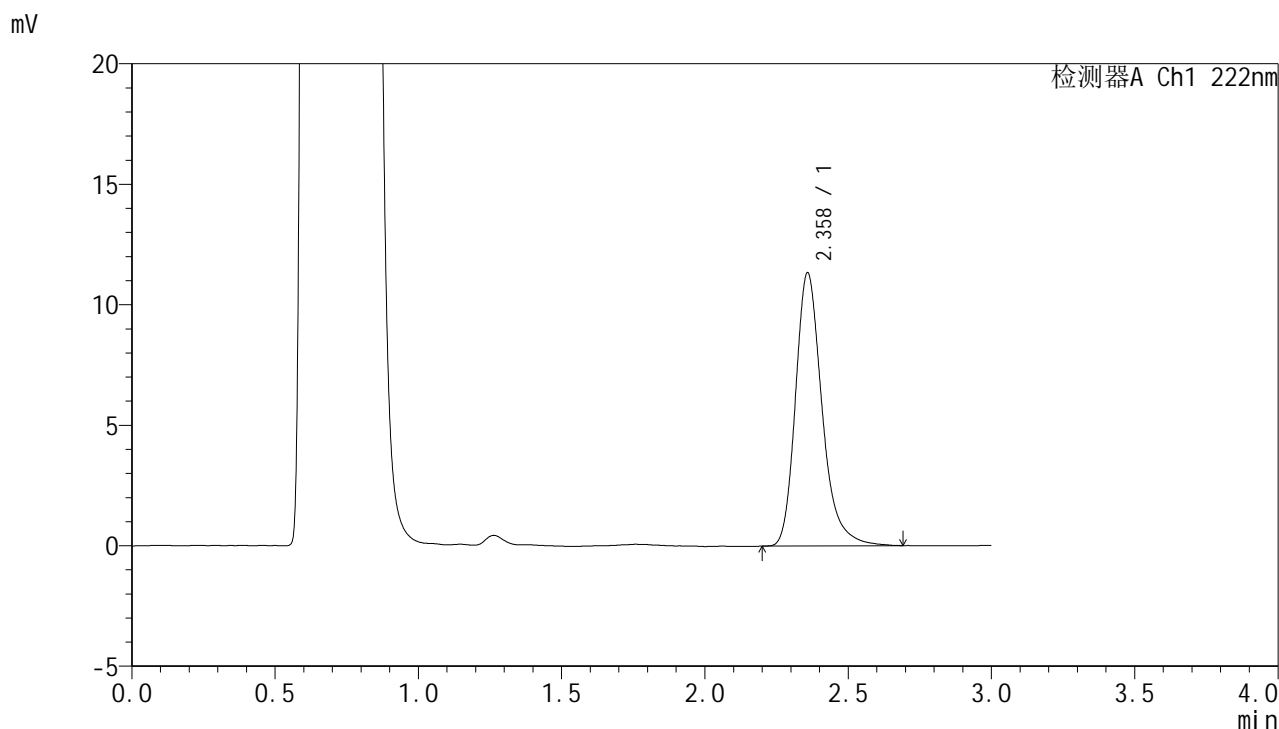

<峰表>

检测器A Ch1 222nm

峰号	保留时间	面积	面积%	高度	理论塔板数(USP)	拖尾因子	分离度(USP)
1	2.358	73072	100.000	11301	3303	1.269	--
总计		73072	100.000	11301			



HJE-4105

<样品信息>

色谱柱:XB-C18(50mm*4.6mm,5μm) 流 速: 1.0ml/min
 柱 温: 30°C 波 长: 222nm
 数据文件名: RC\$HJE-4105 - 30-20/29-651-2 - cbzj-AGP01p-rcqx-pH4.5jz-jyx1-30min-P3.lcd
 方法文件名: RC\$HJE-4105 - HJE-4105-RC-FX278.lcm
 批处理文件名: RC\$HJE-4105 - HJE-4105-RC-20250528-FX278.lcb
 样品瓶号: 3-23
 进样体积: 10 μl 版本号: 6.115
 进样时间: 2025/05/28 20:52:33 实验者: jiangjinwei
 处理时间(V2): 2025/05/29 12:03:26 处理者: jiangjinwei
 仪器型号: SHIMADZU LC-2050C (FX278)

<色谱图>

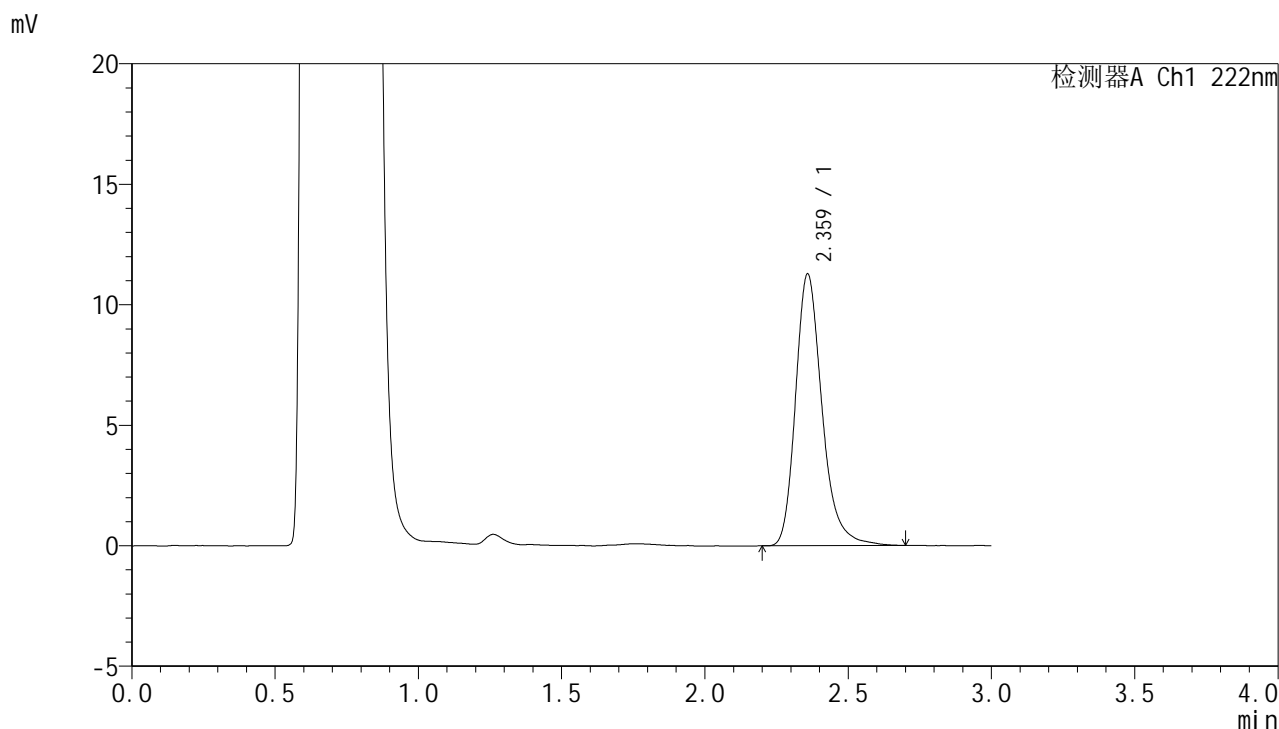

<峰表>

检测器A Ch1 222nm

峰号	保留时间	面积	面积%	高度	理论塔板数(USP)	拖尾因子	分离度(USP)
1	2.359	72544	100.000	11238	3313	1.259	--
总计		72544	100.000	11238			



HJE-4105

<样品信息>

色谱柱:XB-C18(50mm*4.6mm,5μm) 流 速: 1.0ml/min
 柱 温: 30°C 波 长: 222nm
 数据文件名: RC\$HJE-4105 - 30-20/29-652-2 - cbzj-AGP01p-rcqx-pH4.5jz-jyx1-30min-P4.lcd
 方法文件名: RC\$HJE-4105 - HJE-4105-RC-FX278.lcm
 批处理文件名: RC\$HJE-4105 - HJE-4105-RC-20250528-FX278.lcb
 样品瓶号: 3-32
 进样体积: 10 μl 版本号: 6.115
 进样时间: 2025/05/28 20:55:54 实验者: jiangjinwei
 处理时间(V2): 2025/05/29 12:03:29 处理者: jiangjinwei
 仪器型号: SHIMADZU LC-2050C (FX278)

<色谱图>

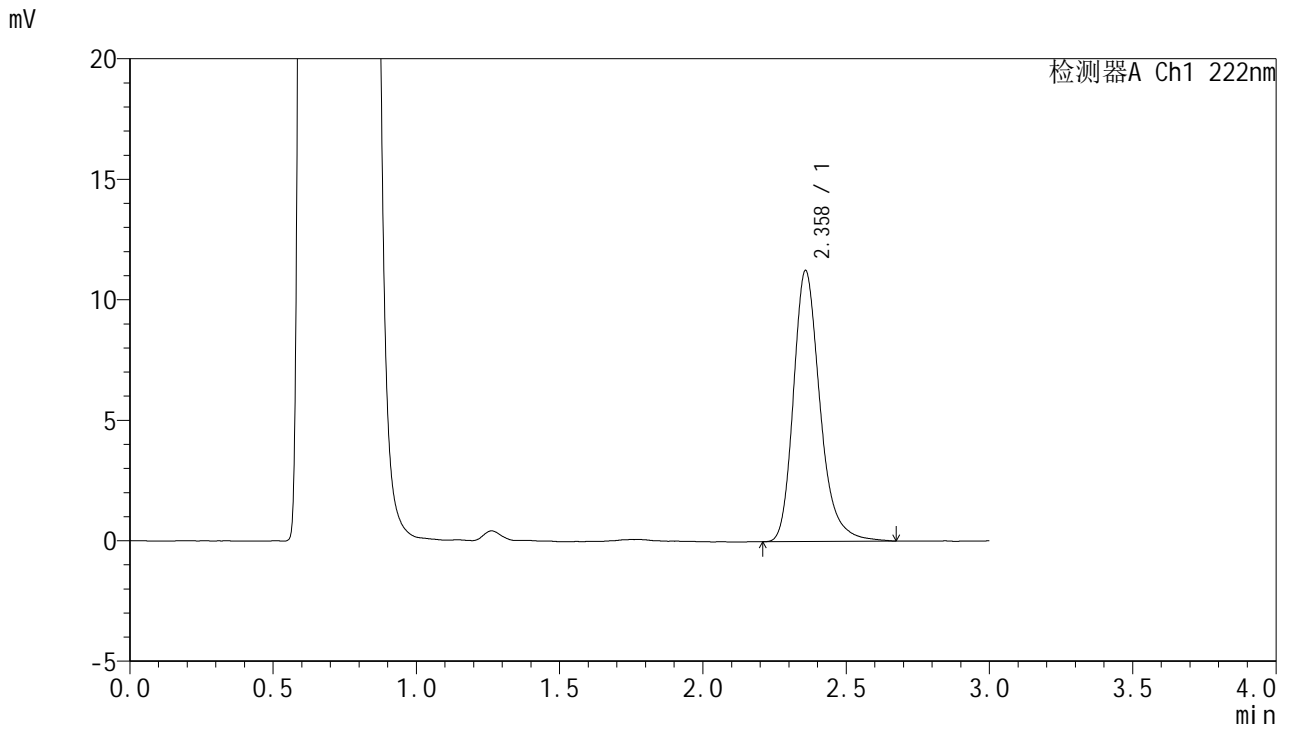

<峰表>

检测器A Ch1 222nm

峰号	保留时间	面积	面积%	高度	理论塔板数(USP)	拖尾因子	分离度(USP)
1	2.358	72466	100.000	11214	3300	1.259	--
总计		72466	100.000	11214			

<样品信息>

色谱柱:XB-C18(50mm*4.6mm,5 μ m) 流速:1.0ml/min
 柱温:30 $^{\circ}$ C 波长:222nm
 数据文件名:RC\$HJE-4105 - 30-20/29-653-2 - cbzj-AGP01p-rcqx-pH4.5jz-jyx1-30min-P5.lcd
 方法文件名:RC\$HJE-4105 - HJE-4105-RC-FX278.lcm
 批处理文件名:RC\$HJE-4105 - HJE-4105-RC-20250528-FX278.lcb
 样品瓶号:3-41
 进样体积:10 μ l 版本号:6.115
 进样时间:2025/05/28 20:59:16 实验者:jiangjinwei
 处理时间(V2):2025/05/29 12:03:32 处理者:jiangjinwei
 仪器型号:SHIMADZU LC-2050C (FX278)

<色谱图>

mV

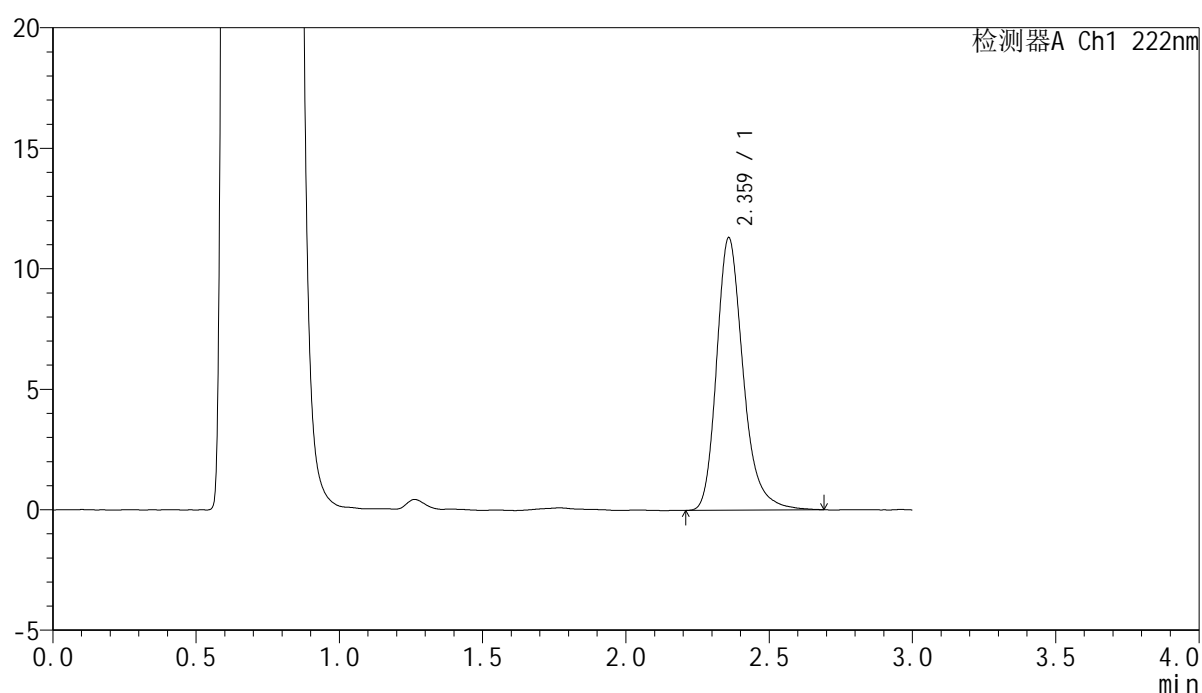

<峰表>

检测器A Ch1 222nm

峰号	保留时间	面积	面积%	高度	理论塔板数(USP)	拖尾因子	分离度(USP)
1	2.359	72790	100.000	11256	3308	1.256	--
总计		72790	100.000	11256			



HJE-4105

<样品信息>

色谱柱:XB-C18(50mm*4.6mm,5μm) 流 速: 1.0ml/min
 柱 温: 30°C 波 长: 222nm
 数据文件名: RC\$HJE-4105 - 30-20/29-654-2 - cbzj-AGP01p-rcqx-pH4.5jz-jyx1-30min-P6.lcd
 方法文件名: RC\$HJE-4105 - HJE-4105-RC-FX278.lcm
 批处理文件名: RC\$HJE-4105 - HJE-4105-RC-20250528-FX278.lcb
 样品瓶号: 3-50
 进样体积: 10 μl 版本号: 6.115
 进样时间: 2025/05/28 21:02:38 实验者: jiangjinwei
 处理时间(V2): 2025/05/29 12:03:35 处理者: jiangjinwei
 仪器型号: SHIMADZU LC-2050C (FX278)

<色谱图>

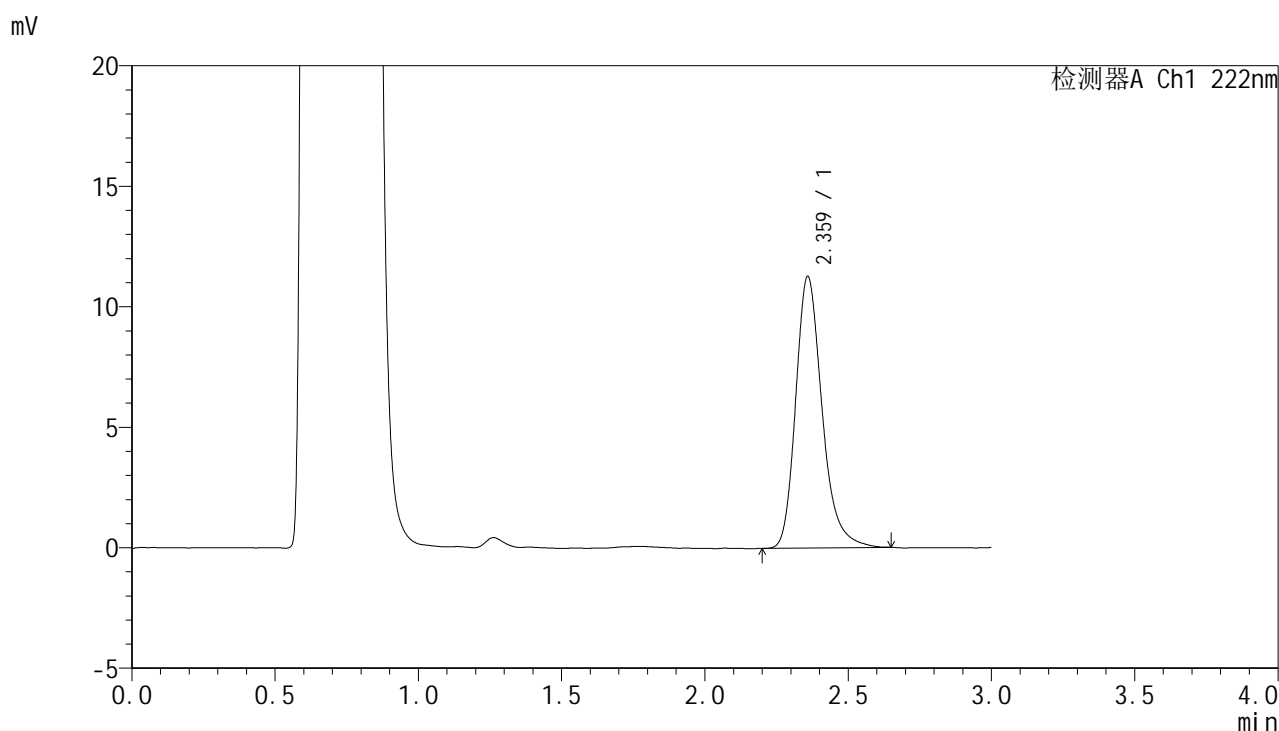

<峰表>

检测器A Ch1 222nm

峰号	保留时间	面积	面积%	高度	理论塔板数(USP)	拖尾因子	分离度(USP)
1	2.359	72164	100.000	11217	3315	1.254	--
总计		72164	100.000	11217			



HJE-4105

<样品信息>

色谱柱:XB-C18(50mm*4.6mm,5μm) 流 速: 1.0ml/min
 柱 温: 30°C 波 长: 222nm
 数据文件名: RC\$HJE-4105 - 30-20/29-655-2 - cbzj-AGP01p-rcqx-pH4.5jz-jyx1-jxzs-P1.lcd
 方法文件名: RC\$HJE-4105 - HJE-4105-RC-FX278.lcm
 批处理文件名: RC\$HJE-4105 - HJE-4105-RC-20250528-FX278.lcb
 样品瓶号: 3-6
 进样体积: 10 μl 版本号: 6.115
 进样时间: 2025/05/28 21:05:59 实验者: jiangjinwei
 处理时间(V2): 2025/05/29 12:03:38 处理者: jiangjinwei
 仪器型号: SHIMADZU LC-2050C (FX278)

<色谱图>

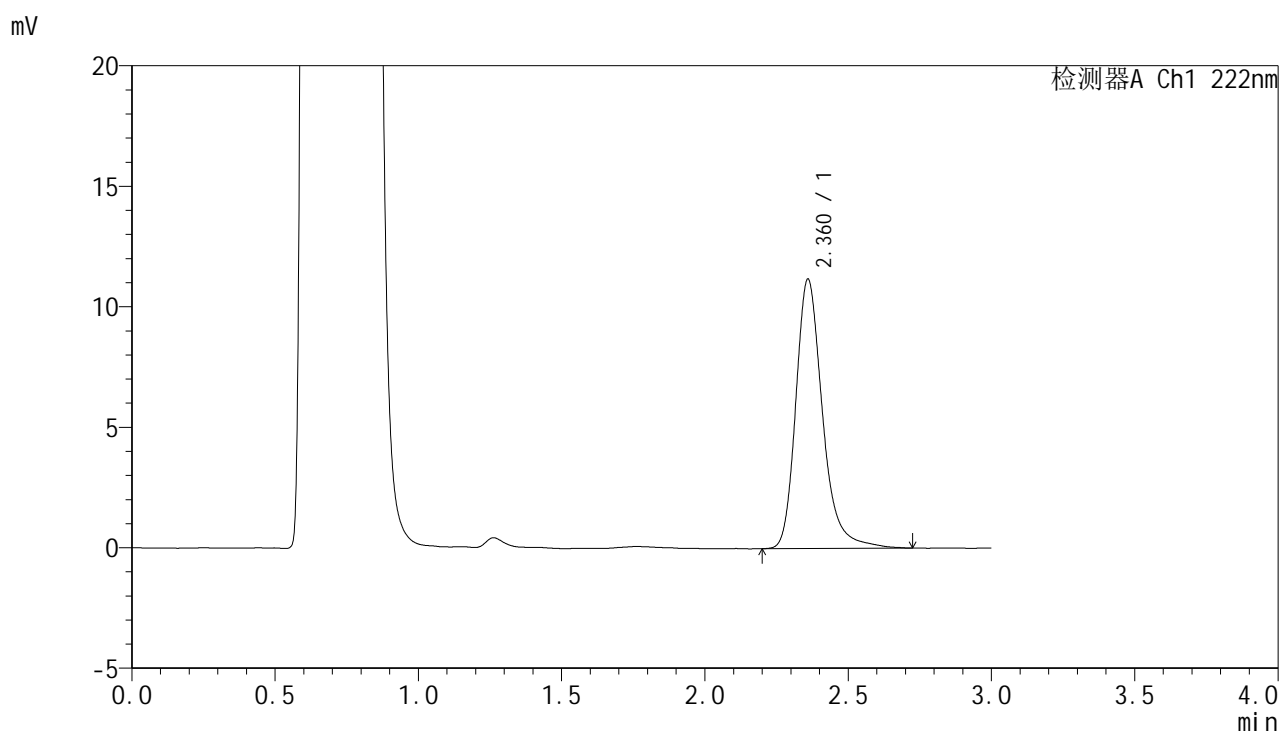

<峰表>

检测器A Ch1 222nm

峰号	保留时间	面积	面积%	高度	理论塔板数(USP)	拖尾因子	分离度(USP)
1	2.360	72711	100.000	11136	3303	1.271	--
总计		72711	100.000	11136			



HJE-4105

<样品信息>

色谱柱:XB-C18(50mm*4.6mm,5μm) 流 速: 1.0ml/min
 柱 温: 30°C 波 长: 222nm
 数据文件名: RC\$HJE-4105 - 30-20/29-656-2 - cbzj-AGP01p-rcqx-pH4.5jz-jyx1-jxzs-P2.lcd
 方法文件名: RC\$HJE-4105 - HJE-4105-RC-FX278.lcm
 批处理文件名: RC\$HJE-4105 - HJE-4105-RC-20250528-FX278.lcb
 样品瓶号: 3-15
 进样体积: 10 μl 版本号: 6.115
 进样时间: 2025/05/28 21:09:21 实验者: jiangjinwei
 处理时间(V2): 2025/05/29 12:03:40 处理者: jiangjinwei
 仪器型号: SHIMADZU LC-2050C (FX278)

<色谱图>

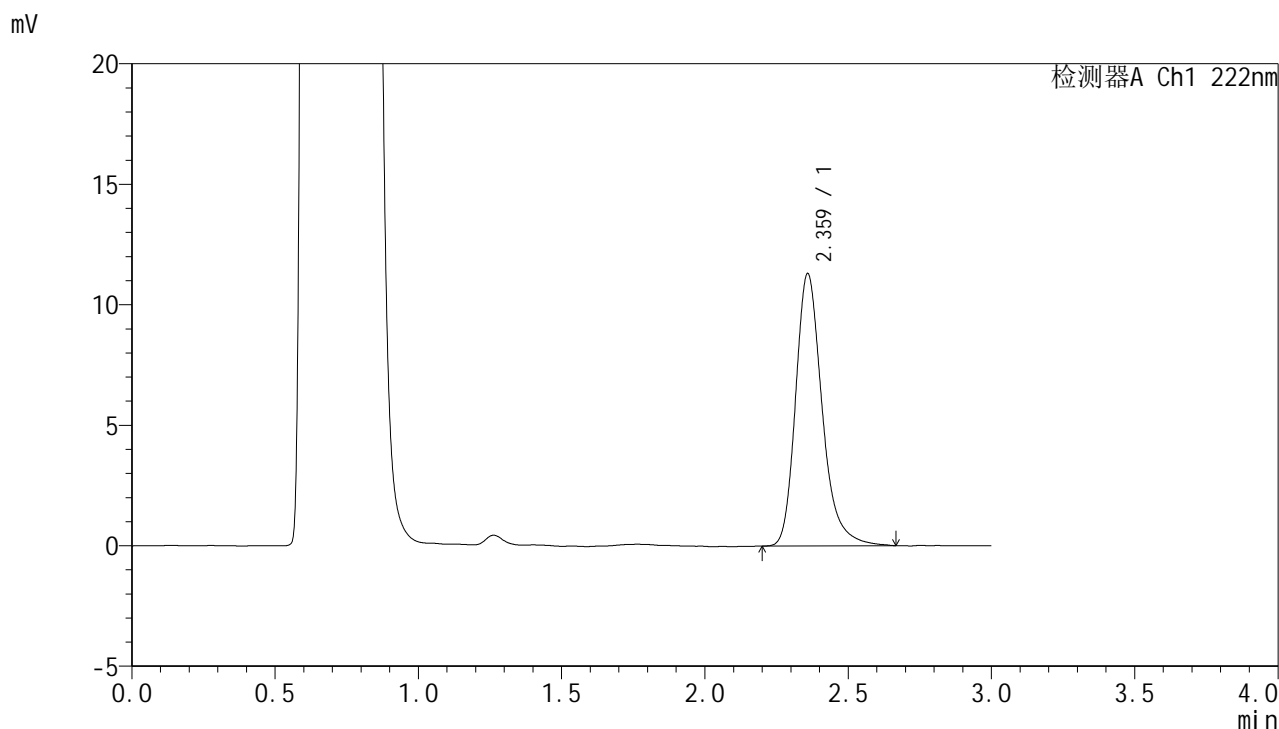

<峰表>

检测器A Ch1 222nm

峰号	保留时间	面积	面积%	高度	理论塔板数(USP)	拖尾因子	分离度(USP)
1	2.359	72827	100.000	11258	3306	1.266	--
总计		72827	100.000	11258			



HJE-4105

<样品信息>

色谱柱:XB-C18(50mm*4.6mm,5μm) 流 速: 1.0ml/min
 柱 温: 30°C 波 长: 222nm
 数据文件名: RCHJE-4105 - 30-20/29-657-2 - cbzj-AGP01p-rcqx-pH4.5jz-jyx1-jxzs-P3.lcd
 方法文件名: RCHJE-4105 - HJE-4105-RC-FX278.lcm
 批处理文件名: RCHJE-4105 - HJE-4105-RC-20250528-FX278.lcb
 样品瓶号: 3-24
 进样体积: 10 μl 版本号: 6.115
 进样时间: 2025/05/28 21:12:42 实验者: jiangjinwei
 处理时间(V2): 2025/05/29 12:03:43 处理者: jiangjinwei
 仪器型号: SHIMADZU LC-2050C (FX278)

<色谱图>

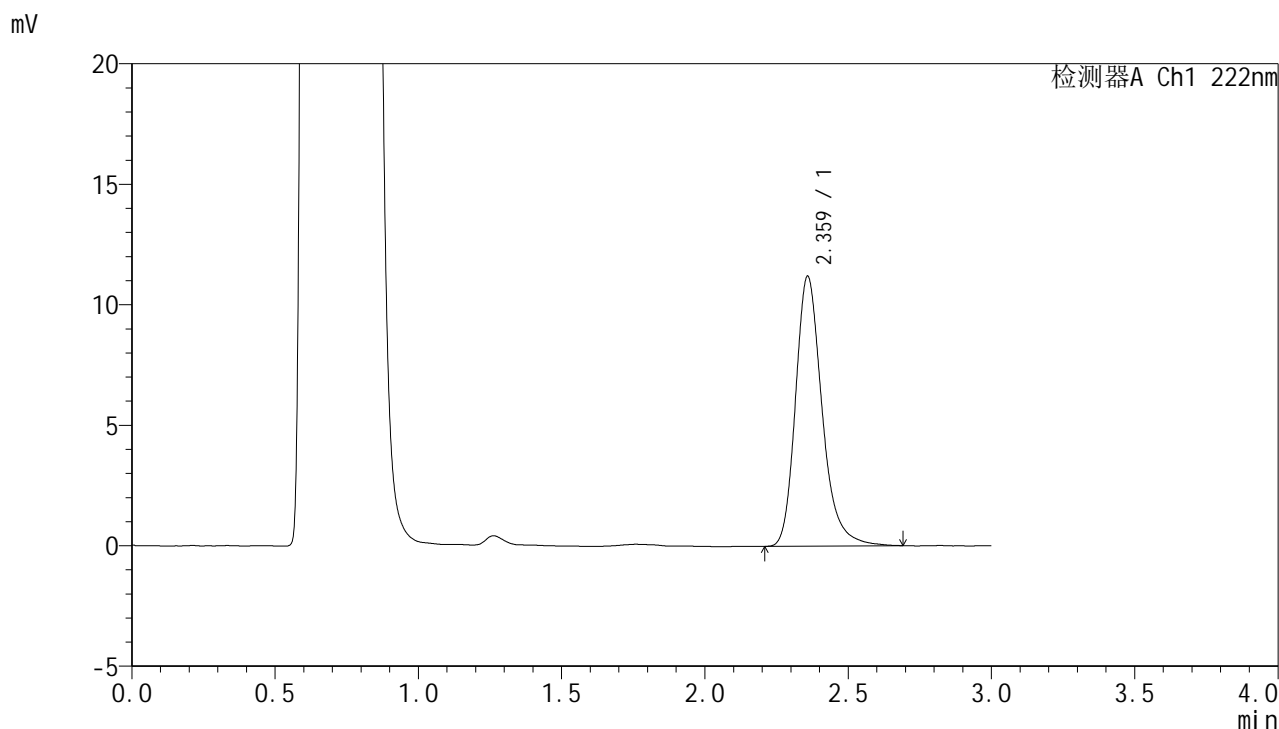

<峰表>

检测器A Ch1 222nm

峰号	保留时间	面积	面积%	高度	理论塔板数(USP)	拖尾因子	分离度(USP)
1	2.359	72261	100.000	11163	3290	1.256	--
总计		72261	100.000	11163			



HJE-4105

<样品信息>

色谱柱:XB-C18(50mm*4.6mm,5μm) 流 速: 1.0ml/min
 柱 温: 30°C 波 长: 222nm
 数据文件名: RCHJE-4105 - 30-20/29-658-2 - cbzj-AGP01p-rcqx-pH4.5jz-jyx1-jxzs-P4.lcd
 方法文件名: RCHJE-4105 - HJE-4105-RC-FX278.lcm
 批处理文件名: RCHJE-4105 - HJE-4105-RC-20250528-FX278.lcb
 样品瓶号: 3-33
 进样体积: 10 μl 版本号: 6.115
 进样时间: 2025/05/28 21:16:03 实验者: jiangjinwei
 处理时间(V2): 2025/05/29 12:03:46 处理者: jiangjinwei
 仪器型号: SHIMADZU LC-2050C (FX278)

<色谱图>

mV

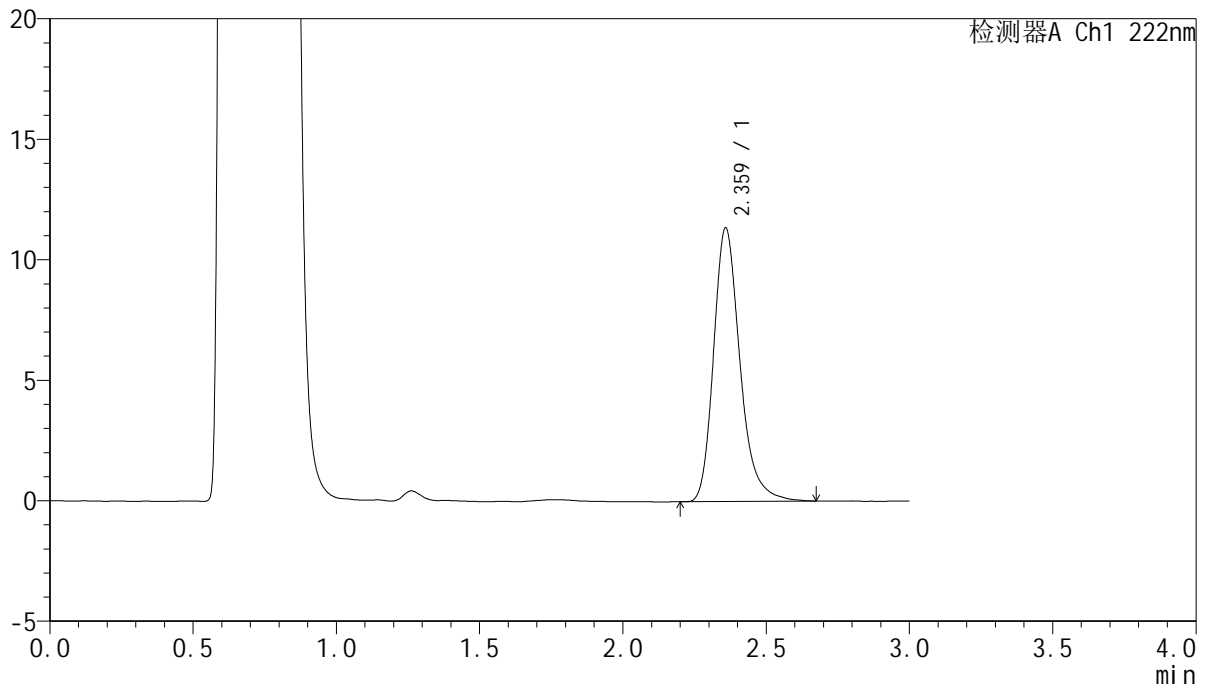

<峰表>

检测器A Ch1 222nm

峰号	保留时间	面积	面积%	高度	理论塔板数(USP)	拖尾因子	分离度(USP)
1	2.359	72761	100.000	11312	3329	1.260	--
总计		72761	100.000	11312			



HJE-4105

<样品信息>

色谱柱:XB-C18(50mm*4.6mm,5μm) 流 速: 1.0ml/min
 柱 温: 30°C 波 长: 222nm
 数据文件名: RC\$HJE-4105 - 30-20/29-659-2 - cbzj-AGP01p-rcqx-pH4.5jz-jyx1-jxzs-P5.lcd
 方法文件名: RC\$HJE-4105 - HJE-4105-RC-FX278.lcm
 批处理文件名: RC\$HJE-4105 - HJE-4105-RC-20250528-FX278.lcb
 样品瓶号: 3-42
 进样体积: 10 μl 版本号: 6.115
 进样时间: 2025/05/28 21:19:24 实验者: jiangjinwei
 处理时间(V2): 2025/05/29 12:03:49 处理者: jiangjinwei
 仪器型号: SHIMADZU LC-2050C (FX278)

<色谱图>

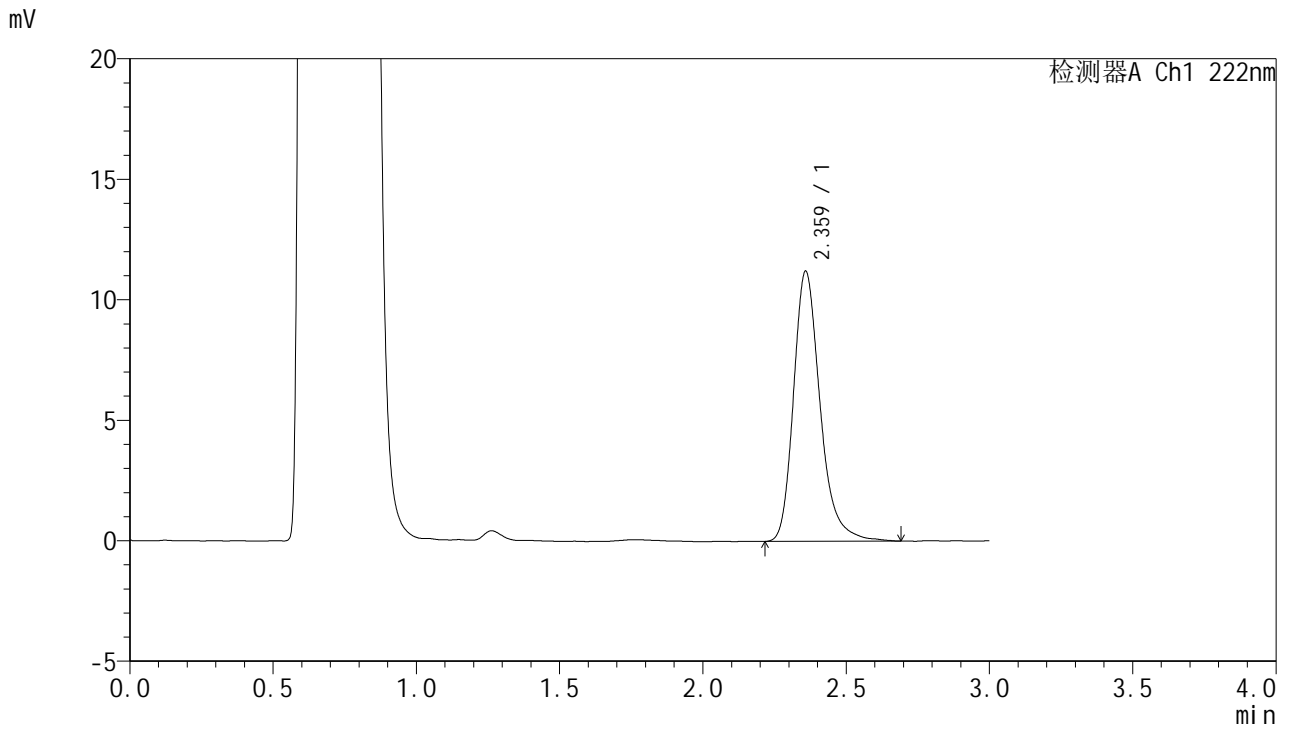

<峰表>

检测器A Ch1 222nm

峰号	保留时间	面积	面积%	高度	理论塔板数(USP)	拖尾因子	分离度(USP)
1	2.359	72341	100.000	11171	3303	1.265	--
总计		72341	100.000	11171			



HJE-4105

<样品信息>

色谱柱:XB-C18(50mm*4.6mm,5μm) 流 速: 1.0ml/min
 柱 温: 30°C 波 长: 222nm
 数据文件名: RC\$HJE-4105 - 30-20/29-660-2 - cbzj-AGP01p-rcqx-pH4.5jz-jyx1-jxzs-P6.lcd
 方法文件名: RC\$HJE-4105 - HJE-4105-RC-FX278.lcm
 批处理文件名: RC\$HJE-4105 - HJE-4105-RC-20250528-FX278.lcb
 样品瓶号: 3-51
 进样体积: 10 μl 版本号: 6.115
 进样时间: 2025/05/28 21:22:45 实验者: jiangjinwei
 处理时间(V2): 2025/05/29 12:03:52 处理者: jiangjinwei
 仪器型号: SHIMADZU LC-2050C (FX278)

<色谱图>

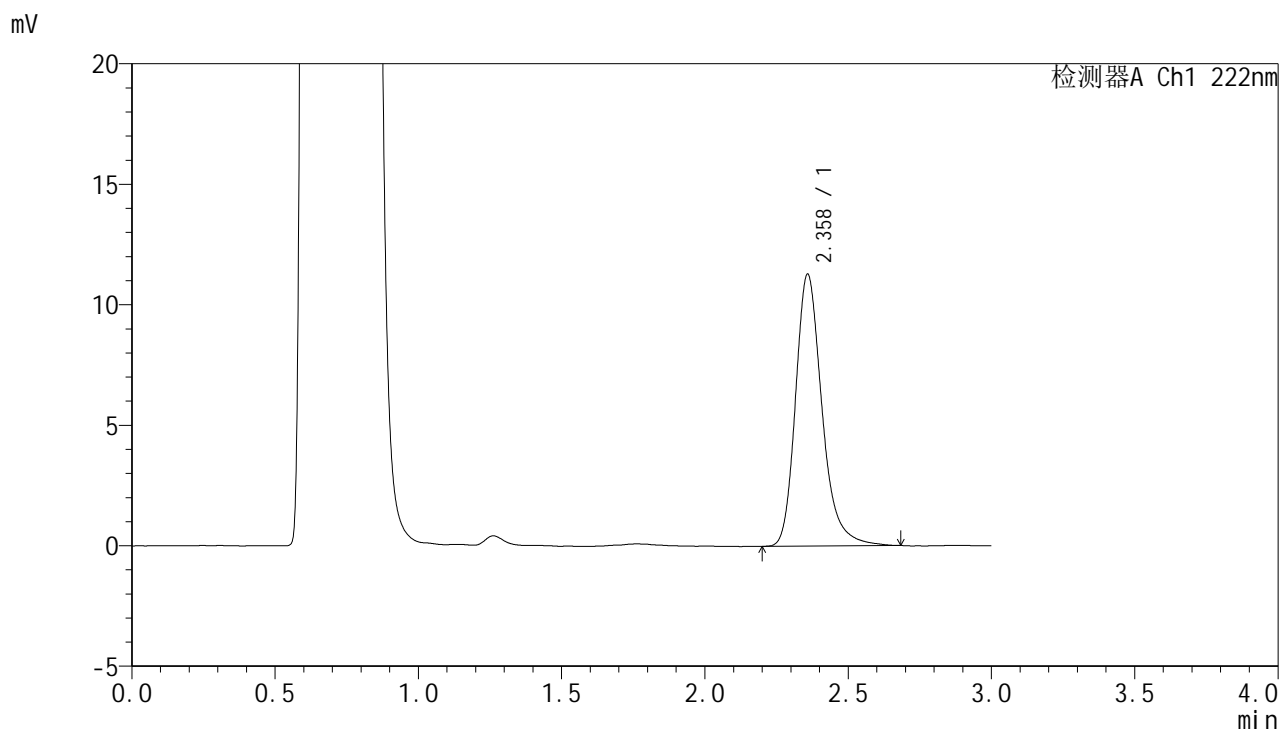

<峰表>

检测器A Ch1 222nm

峰号	保留时间	面积	面积%	高度	理论塔板数(USP)	拖尾因子	分离度(USP)
1	2.358	72501	100.000	11246	3324	1.260	--
总计		72501	100.000	11246			



HJE-4105

<样品信息>

色谱柱:XB-C18(50mm*4.6mm,5μm) 流 速: 1.0ml/min
 柱 温: 30°C 波 长: 222nm
 数据文件名: RC\$HJE-4105 - 30-20/29-661-2 - cbzj-AGP01p-rcqx-pH4.5jz-jyx1-dz2-1.lcd
 方法文件名: RC\$HJE-4105 - HJE-4105-RC-FX278.lcm
 批处理文件名: RC\$HJE-4105 - HJE-4105-RC-20250528-FX278.lcb
 样品瓶号: 3-27
 进样体积: 10 μl 版本号: 6.115
 进样时间: 2025/05/28 21:26:07 实验者: jiangjinwei
 处理时间(V2): 2025/05/29 12:03:55 处理者: jiangjinwei
 仪器型号: SHIMADZU LC-2050C (FX278)

<色谱图>

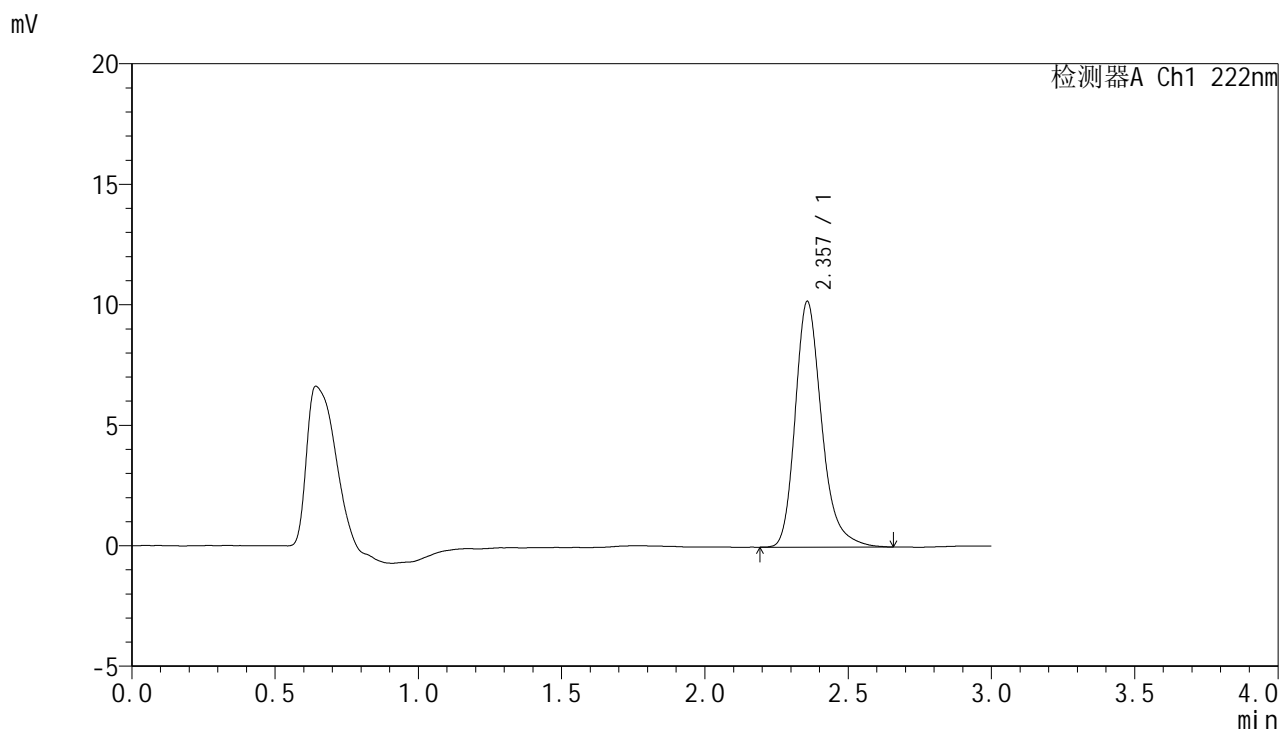

<峰表>

检测器A Ch1 222nm

峰号	保留时间	面积	面积%	高度	理论塔板数(USP)	拖尾因子	分离度(USP)
1	2.357	65541	100.000	10183	3307	1.260	--
总计		65541	100.000	10183			



HJE-4105

<样品信息>

色谱柱:XB-C18(50mm*4.6mm,5μm) 流 速: 1.0ml/min
 柱 温: 30°C 波 长: 222nm
 数据文件名: RC\$HJE-4105 - 30-20/29-662-2 - cbzj-AGP01p-rcqx-pH4.5jz-jyx1-dz2-2.lcd
 方法文件名: RC\$HJE-4105 - HJE-4105-RC-FX278.lcm
 批处理文件名: RC\$HJE-4105 - HJE-4105-RC-20250528-FX278.lcb
 样品瓶号: 3-27
 进样体积: 10 μl 版本号: 6.115
 进样时间: 2025/05/28 21:29:29 实验者: jiangjinwei
 处理时间(V2): 2025/05/29 12:03:57 处理者: jiangjinwei
 仪器型号: SHIMADZU LC-2050C (FX278)

<色谱图>

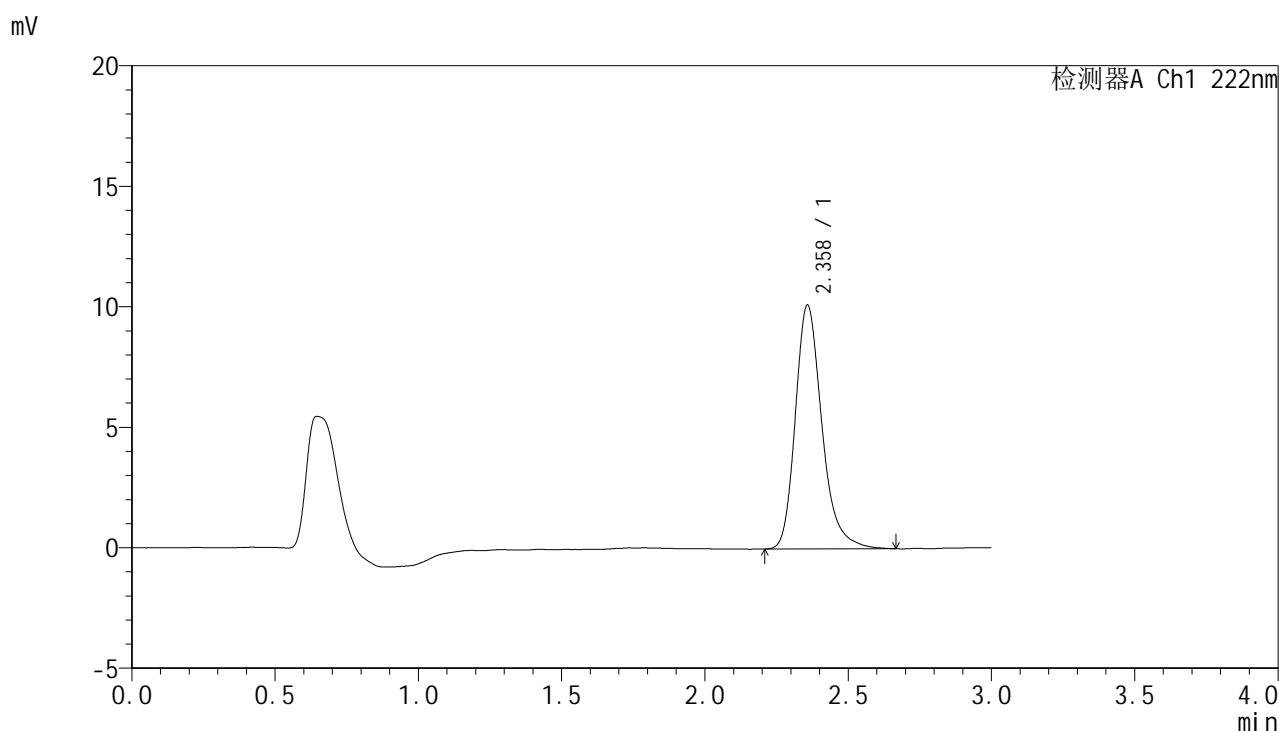

<峰表>

检测器A Ch1 222nm

峰号	保留时间	面积	面积%	高度	理论塔板数(USP)	拖尾因子	分离度(USP)
1	2.358	65369	100.000	10098	3282	1.259	--
总计		65369	100.000	10098			



HJE-4105

<样品信息>

色谱柱:XB-C18(50mm*4.6mm,5µm) 流 速: 1.0ml/min
 柱 温: 30°C 波 长: 222nm
 数据文件名: RC\$HJE-4105 - 30-20/29-663-2 - cbzj-AGP01p-rcqx-pH4.5jz-jyx2-rj.lcd
 方法文件名: RC\$HJE-4105 - HJE-4105-RC-FX278.lcm
 批处理文件名: RC\$HJE-4105 - HJE-4105-RC-20250528-FX278.lcb
 样品瓶号: 4-9
 进样体积: 10 µl 版本号: 6.115
 进样时间: 2025/05/28 21:32:53 实验者: jiangjinwei
 处理时间(V2): 2025/05/29 12:04:00 处理者: jiangjinwei
 仪器型号: SHIMADZU LC-2050C (FX278)

<色谱图>

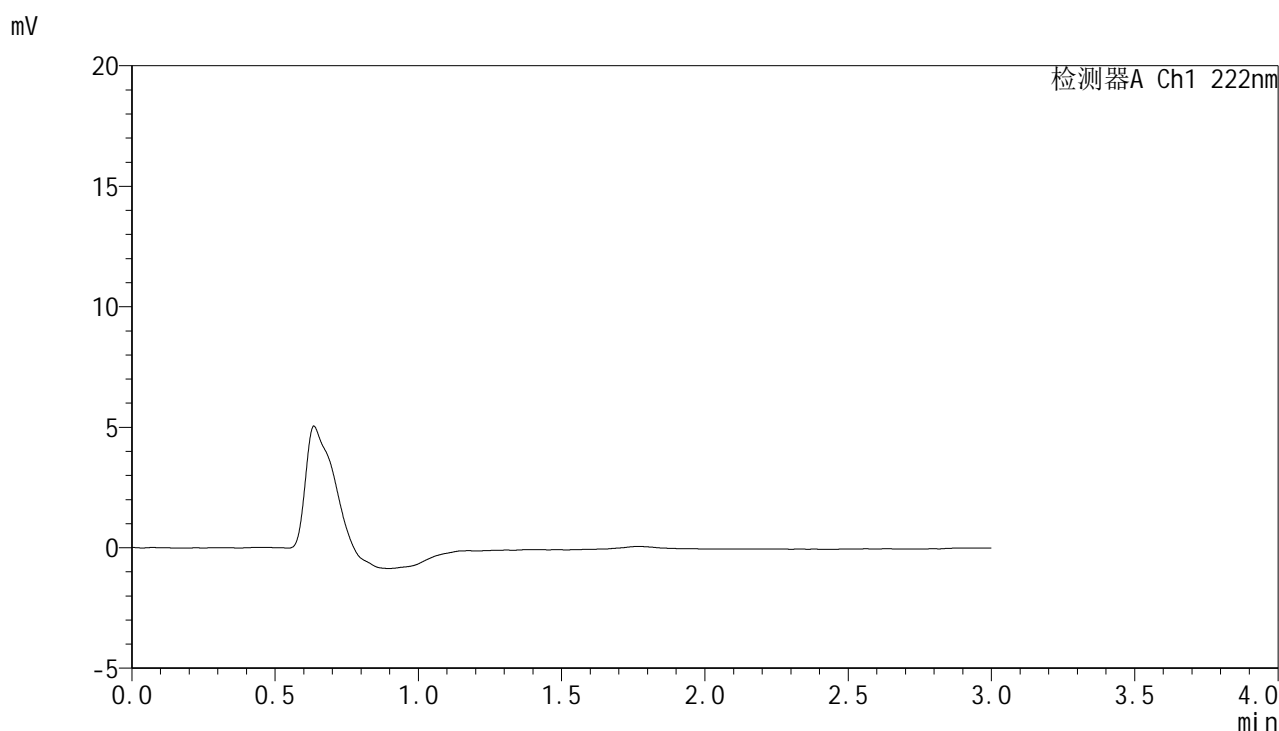

<峰表>

检测器A Ch1 222nm

峰号	保留时间	面积	面积%	高度	理论塔板数(USP)	拖尾因子	分离度(USP)
总计							



HJE-4105

<样品信息>

色谱柱:XB-C18(50mm*4.6mm,5μm) 流 速: 1.0ml/min
 柱 温: 30°C 波 长: 222nm
 数据文件名: RC\$HJE-4105 - 30-20/29-664-2 - cbzj-AGP01p-rcqx-pH4.5jz-jyx2-dz1-1.lcd
 方法文件名: RC\$HJE-4105 - HJE-4105-RC-FX278.lcm
 批处理文件名: RC\$HJE-4105 - HJE-4105-RC-20250528-FX278.lcb
 样品瓶号: 4-18
 进样体积: 10 μl 版本号: 6.115
 进样时间: 2025/05/28 21:36:17 实验者: jiangjinwei
 处理时间(V2): 2025/05/29 12:04:03 处理者: jiangjinwei
 仪器型号: SHIMADZU LC-2050C (FX278)

<色谱图>

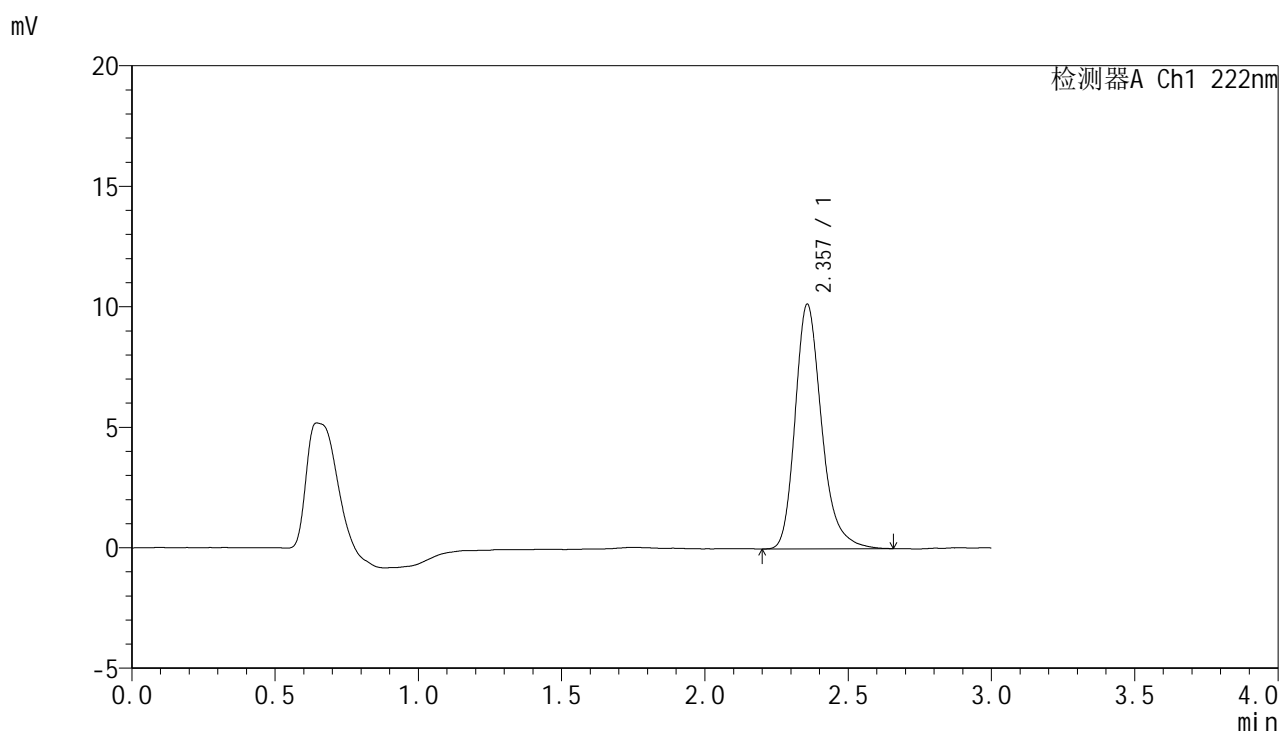

<峰表>

检测器A Ch1 222nm

峰号	保留时间	面积	面积%	高度	理论塔板数(USP)	拖尾因子	分离度(USP)
1	2.357	65376	100.000	10145	3293	1.261	--
总计		65376	100.000	10145			



HJE-4105

<样品信息>

色谱柱:XB-C18(50mm*4.6mm,5μm) 流 速: 1.0ml/min
 柱 温: 30°C 波 长: 222nm
 数据文件名: RC\$HJE-4105 - 30-20/29-665-2 - cbzj-AGP01p-rcqx-pH4.5jz-jyx2-dz1-2.lcd
 方法文件名: RC\$HJE-4105 - HJE-4105-RC-FX278.lcm
 批处理文件名: RC\$HJE-4105 - HJE-4105-RC-20250528-FX278.lcb
 样品瓶号: 4-18
 进样体积: 10 μl 版本号: 6.115
 进样时间: 2025/05/28 21:39:40 实验者: jiangjinwei
 处理时间(V2): 2025/05/29 12:04:06 处理者: jiangjinwei
 仪器型号: SHIMADZU LC-2050C (FX278)

<色谱图>

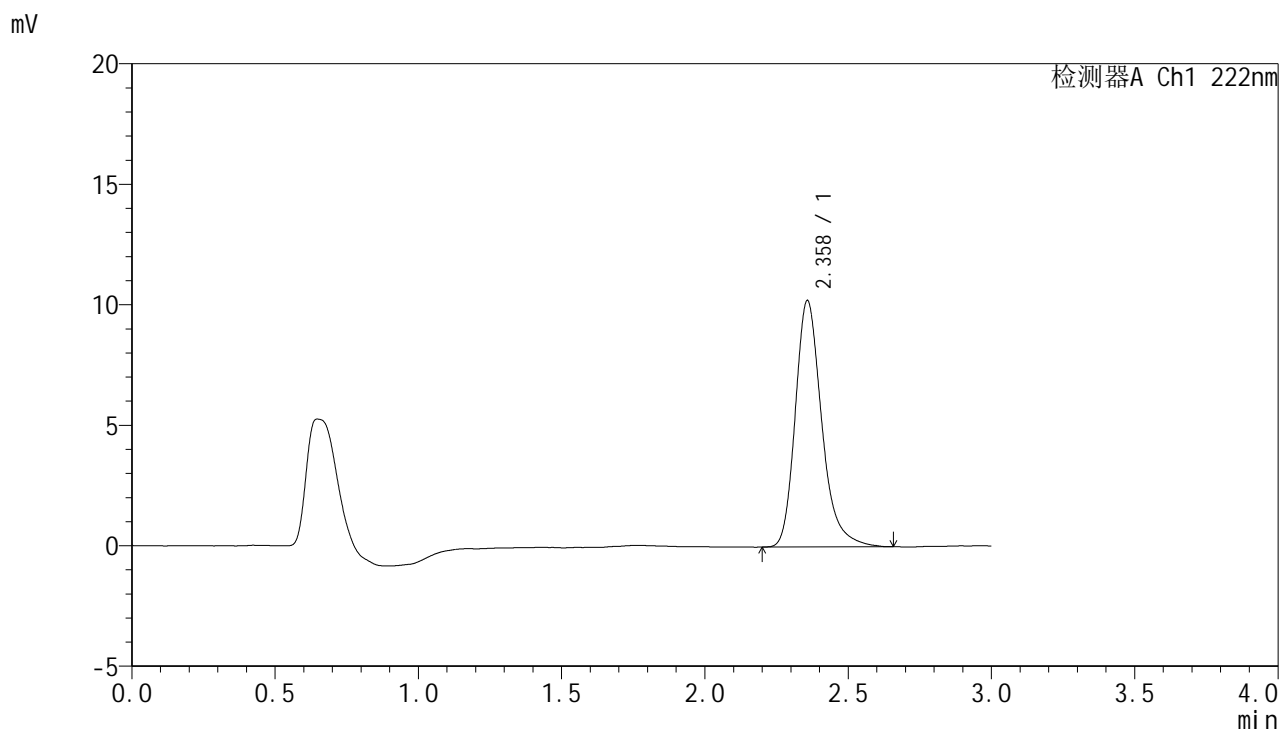

<峰表>

检测器A Ch1 222nm

峰号	保留时间	面积	面积%	高度	理论塔板数(USP)	拖尾因子	分离度(USP)
1	2.358	65702	100.000	10209	3301	1.267	--
总计		65702	100.000	10209			



HJE-4105

<样品信息>

色谱柱:XB-C18(50mm*4.6mm,5μm) 流 速: 1.0ml/min
 柱 温: 30°C 波 长: 222nm
 数据文件名: RC\$HJE-4105 - 30-20/29-666-2 - cbzj-AGP01p-rcqx-pH4.5jz-jyx2-dz1-3.lcd
 方法文件名: RC\$HJE-4105 - HJE-4105-RC-FX278.lcm
 批处理文件名: RC\$HJE-4105 - HJE-4105-RC-20250528-FX278.lcb
 样品瓶号: 4-18
 进样体积: 10 μl 版本号: 6.115
 进样时间: 2025/05/28 21:43:04 实验者: jiangjinwei
 处理时间(V2): 2025/05/29 12:04:09 处理者: jiangjinwei
 仪器型号: SHIMADZU LC-2050C (FX278)

<色谱图>

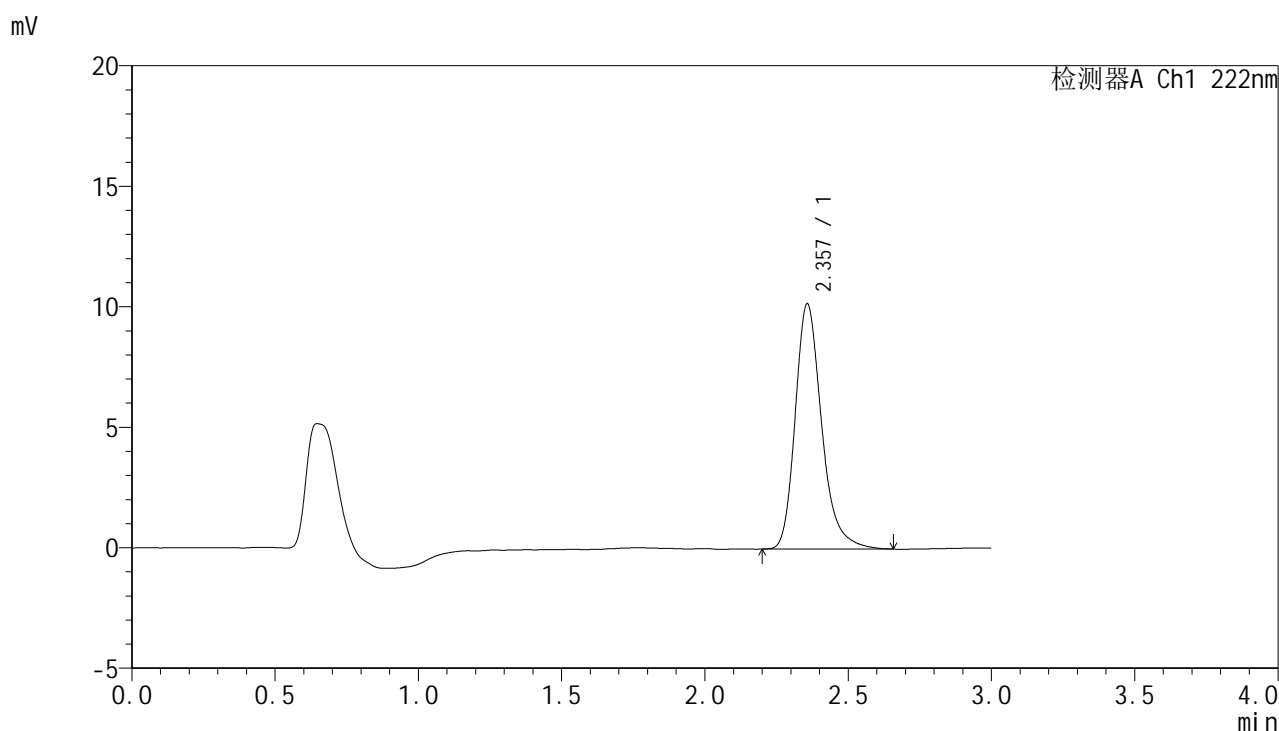

<峰表>

检测器A Ch1 222nm

峰号	保留时间	面积	面积%	高度	理论塔板数(USP)	拖尾因子	分离度(USP)
1	2.357	65383	100.000	10165	3317	1.265	--
总计		65383	100.000	10165			



HJE-4105

<样品信息>

色谱柱:XB-C18(50mm*4.6mm,5μm) 流 速: 1.0ml/min
 柱 温: 30°C 波 长: 222nm
 数据文件名: RC\$HJE-4105 - 30-20/29-667-2 - cbzj-AGP01p-rcqx-pH4.5jz-jyx2-dz1-4.lcd
 方法文件名: RC\$HJE-4105 - HJE-4105-RC-FX278.lcm
 批处理文件名: RC\$HJE-4105 - HJE-4105-RC-20250528-FX278.lcb
 样品瓶号: 4-18
 进样体积: 10 μl 版本号: 6.115
 进样时间: 2025/05/28 21:46:27 实验者: jiangjinwei
 处理时间(V2): 2025/05/29 12:04:12 处理者: jiangjinwei
 仪器型号: SHIMADZU LC-2050C (FX278)

<色谱图>

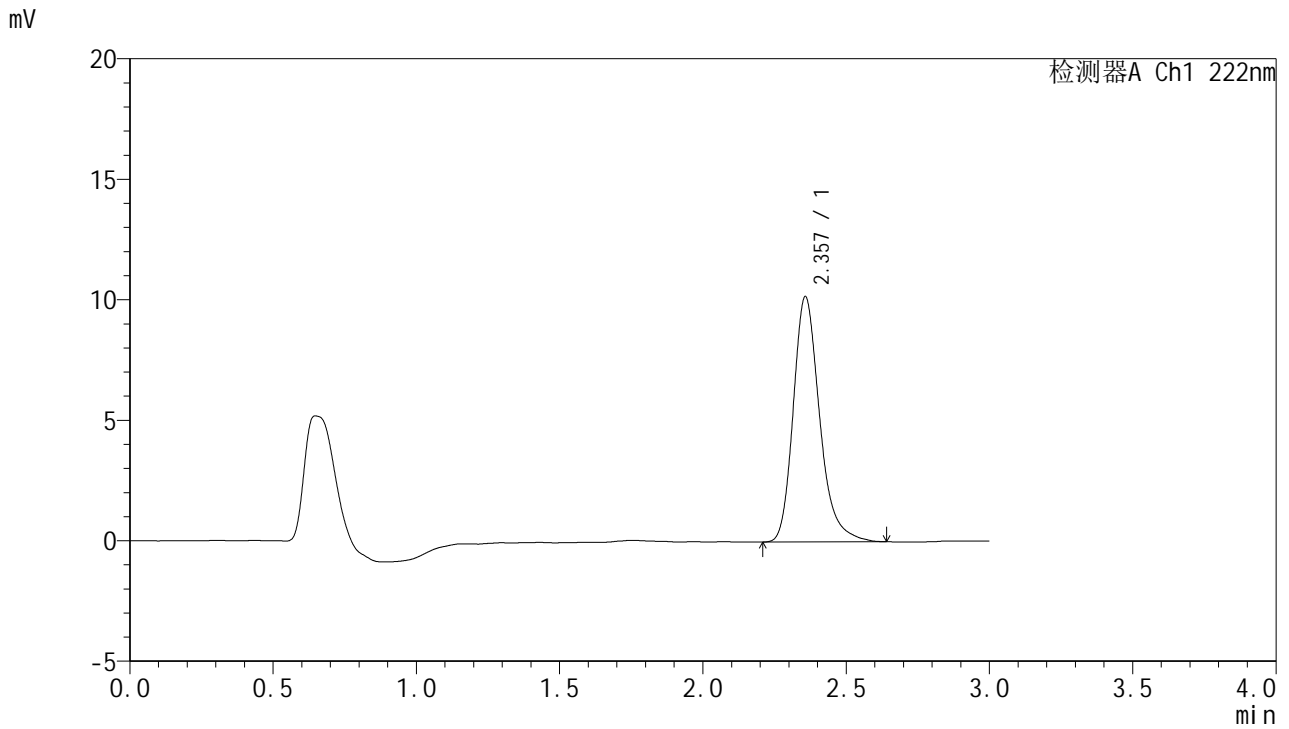

<峰表>

检测器A Ch1 222nm

峰号	保留时间	面积	面积%	高度	理论塔板数(USP)	拖尾因子	分离度(USP)
1	2.357	65289	100.000	10169	3307	1.260	--
总计		65289	100.000	10169			



HJE-4105

<样品信息>

色谱柱:XB-C18(50mm*4.6mm,5μm) 流 速: 1.0ml/min
 柱 温: 30°C 波 长: 222nm
 数据文件名: RCHJE-4105 - 30-20/29-668-2 - cbzj-AGP01p-rcqx-pH4.5jz-jyx2-dz1-5.lcd
 方法文件名: RCHJE-4105 - HJE-4105-RC-FX278.lcm
 批处理文件名: RCHJE-4105 - HJE-4105-RC-20250528-FX278.lcb
 样品瓶号: 4-18
 进样体积: 10 μl 版本号: 6.115
 进样时间: 2025/05/28 21:49:51 实验者: jiangjinwei
 处理时间(V2): 2025/05/29 12:04:15 处理者: jiangjinwei
 仪器型号: SHIMADZU LC-2050C (FX278)

<色谱图>

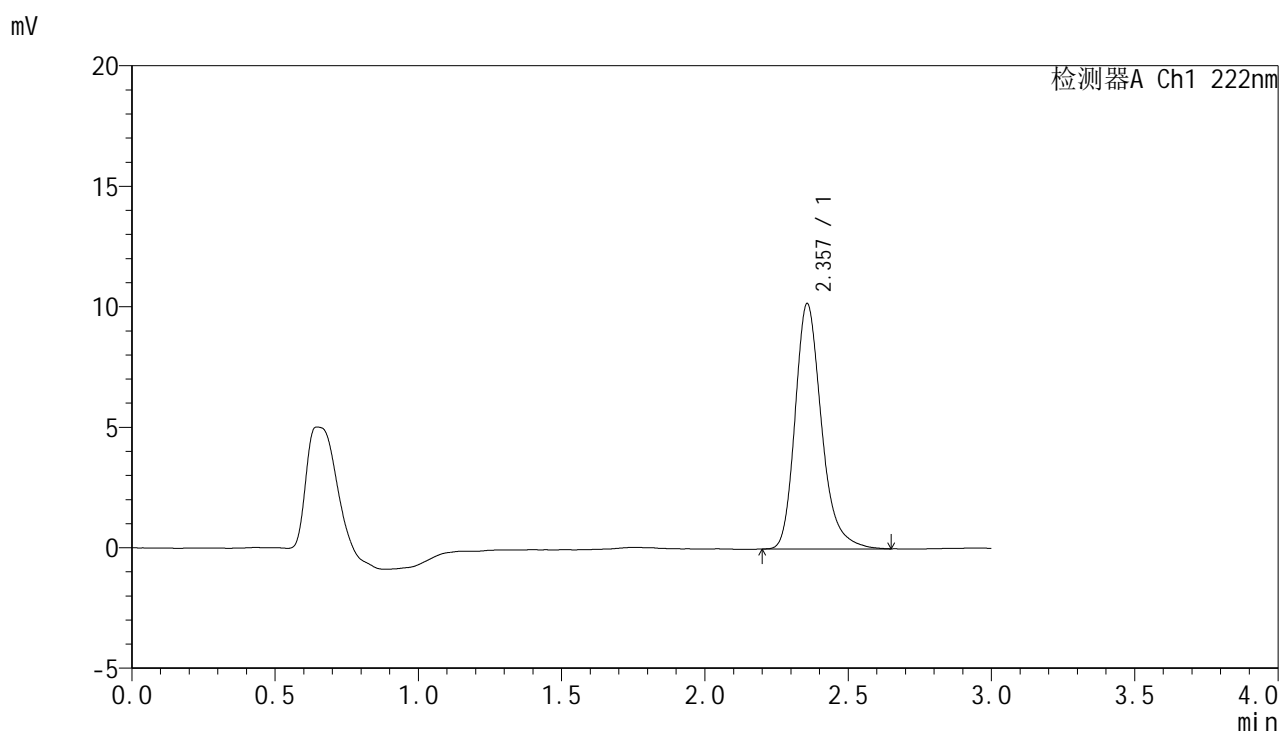

<峰表>

检测器A Ch1 222nm

峰号	保留时间	面积	面积%	高度	理论塔板数(USP)	拖尾因子	分离度(USP)
1	2.357	65308	100.000	10177	3315	1.258	--
总计		65308	100.000	10177			



HJE-4105

<样品信息>

色谱柱:XB-C18(50mm*4.6mm,5μm) 流 速: 1.0ml/min
 柱 温: 30°C 波 长: 222nm
 数据文件名: RCHJE-4105 - 30-20/29-669-2 - cbzj-AGP01p-rcqx-pH4.5jz-jyx2-5min-P1.lcd
 方法文件名: RCHJE-4105 - HJE-4105-RC-FX278.lcm
 批处理文件名: RCHJE-4105 - HJE-4105-RC-20250528-FX278.lcb
 样品瓶号: 4-1
 进样体积: 10 μl 版本号: 6.115
 进样时间: 2025/05/28 21:53:14 实验者: jiangjinwei
 处理时间(V2): 2025/05/29 12:04:17 处理者: jiangjinwei
 仪器型号: SHIMADZU LC-2050C (FX278)

<色谱图>

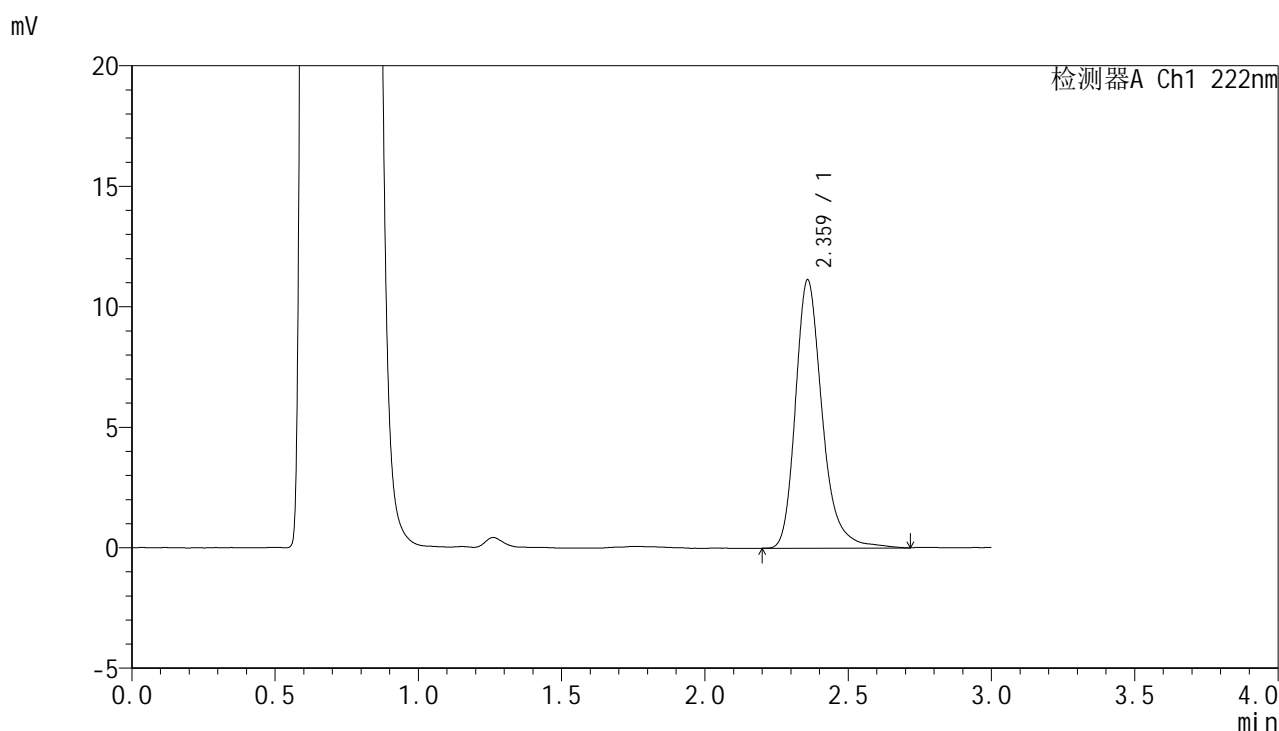

<峰表>

检测器A Ch1 222nm

峰号	保留时间	面积	面积%	高度	理论塔板数(USP)	拖尾因子	分离度(USP)
1	2.359	72217	100.000	11095	3299	1.267	--
总计		72217	100.000	11095			



HJE-4105

<样品信息>

色谱柱:XB-C18(50mm*4.6mm,5μm) 流 速: 1.0ml/min
 柱 温: 30°C 波 长: 222nm
 数据文件名: RC\$HJE-4105 - 30-20/29-670-2 - cbzj-AGP01p-rcqx-pH4.5jz-jyx2-5min-P2.lcd
 方法文件名: RC\$HJE-4105 - HJE-4105-RC-FX278.lcm
 批处理文件名: RC\$HJE-4105 - HJE-4105-RC-20250528-FX278.lcb
 样品瓶号: 4-10
 进样体积: 10 μl 版本号: 6.115
 进样时间: 2025/05/28 21:56:37 实验者: jiangjinwei
 处理时间(V2): 2025/05/29 12:04:20 处理者: jiangjinwei
 仪器型号: SHIMADZU LC-2050C (FX278)

<色谱图>

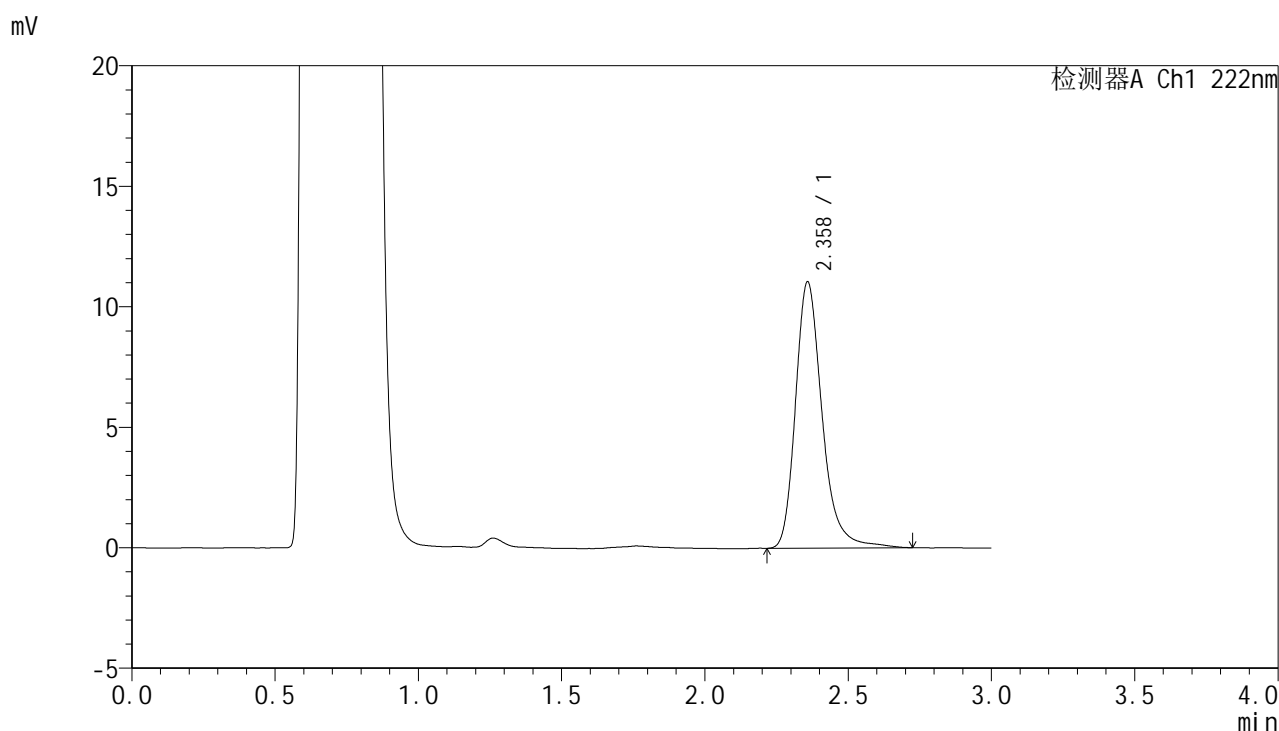

<峰表>

检测器A Ch1 222nm

峰号	保留时间	面积	面积%	高度	理论塔板数(USP)	拖尾因子	分离度(USP)
1	2.358	71495	100.000	11015	3326	1.266	--
总计		71495	100.000	11015			



HJE-4105

<样品信息>

色谱柱:XB-C18(50mm*4.6mm,5μm) 流 速: 1.0ml/min
 柱 温: 30°C 波 长: 222nm
 数据文件名: RC\$HJE-4105 - 30-20/29-671-2 - cbzj-AGP01p-rcqx-pH4.5jz-jyx2-5min-P3.lcd
 方法文件名: RC\$HJE-4105 - HJE-4105-RC-FX278.lcm
 批处理文件名: RC\$HJE-4105 - HJE-4105-RC-20250528-FX278.lcb
 样品瓶号: 4-19
 进样体积: 10 μl 版本号: 6.115
 进样时间: 2025/05/28 22:00:00 实验者: jiangjinwei
 处理时间(V2): 2025/05/29 12:04:24 处理者: jiangjinwei
 仪器型号: SHIMADZU LC-2050C (FX278)

<色谱图>

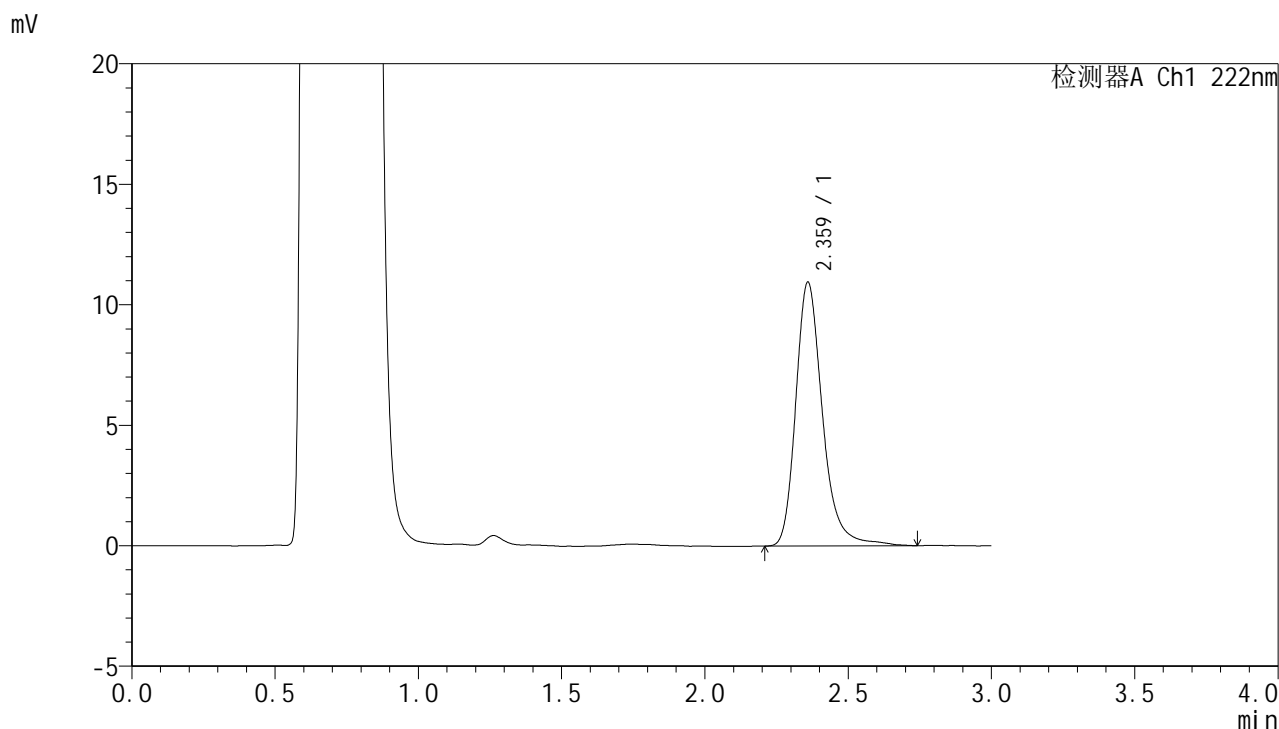

<峰表>

检测器A Ch1 222nm

峰号	保留时间	面积	面积%	高度	理论塔板数(USP)	拖尾因子	分离度(USP)
1	2.359	71065	100.000	10895	3310	1.260	--
总计		71065	100.000	10895			



HJE-4105

<样品信息>

色谱柱:XB-C18(50mm*4.6mm,5μm) 流 速: 1.0ml/min
 柱 温: 30°C 波 长: 222nm
 数据文件名: RC\$HJE-4105 - 30-20/29-672-2 - cbzj-AGP01p-rcqx-pH4.5jz-jyx2-5min-P4.lcd
 方法文件名: RC\$HJE-4105 - HJE-4105-RC-FX278.lcm
 批处理文件名: RC\$HJE-4105 - HJE-4105-RC-20250528-FX278.lcb
 样品瓶号: 4-28
 进样体积: 10 μl 版本号: 6.115
 进样时间: 2025/05/28 22:03:22 实验者: jiangjinwei
 处理时间(V2): 2025/05/29 12:04:27 处理者: jiangjinwei
 仪器型号: SHIMADZU LC-2050C (FX278)

<色谱图>

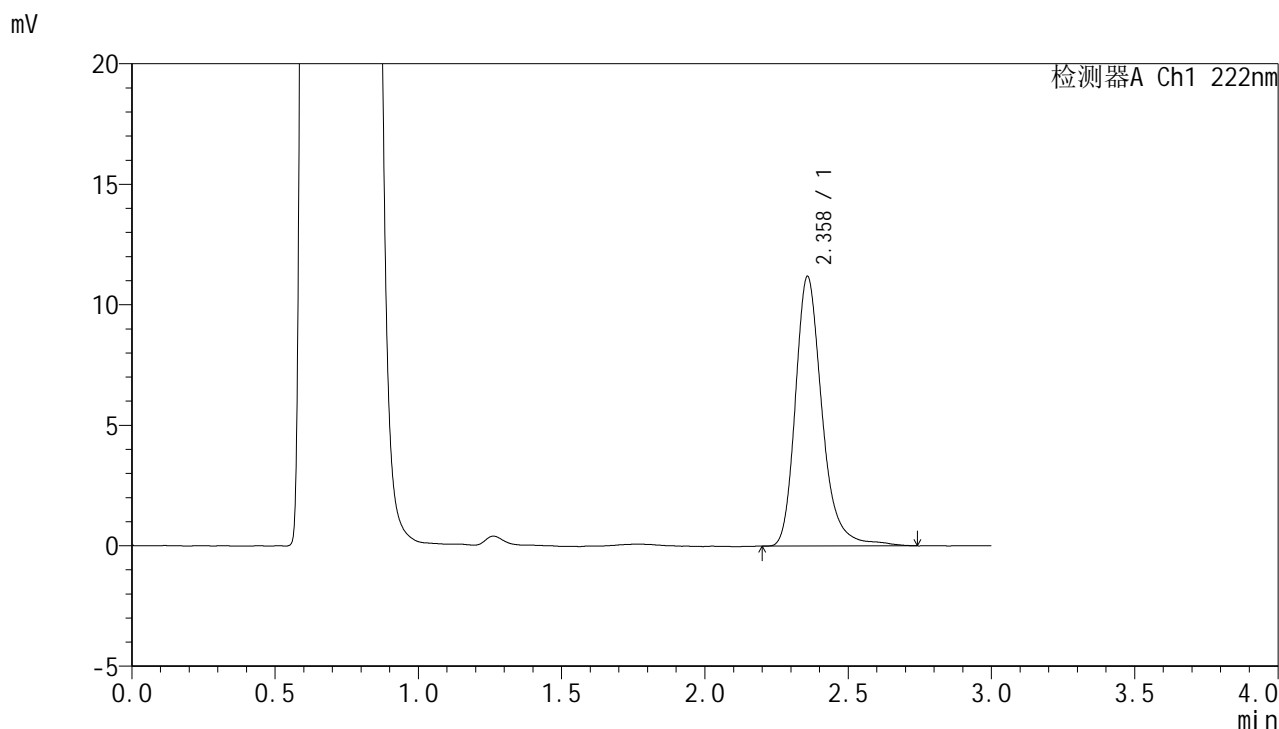

<峰表>

检测器A Ch1 222nm

峰号	保留时间	面积	面积%	高度	理论塔板数(USP)	拖尾因子	分离度(USP)
1	2.358	72498	100.000	11162	3325	1.260	--
总计		72498	100.000	11162			



HJE-4105

<样品信息>

色谱柱:XB-C18(50mm*4.6mm,5μm) 流 速: 1.0ml/min
 柱 温: 30°C 波 长: 222nm
 数据文件名: RC\$HJE-4105 - 30-20/29-673-2 - cbzj-AGP01p-rcqx-pH4.5jz-jyx2-5min-P5.lcd
 方法文件名: RC\$HJE-4105 - HJE-4105-RC-FX278.lcm
 批处理文件名: RC\$HJE-4105 - HJE-4105-RC-20250528-FX278.lcb
 样品瓶号: 4-37
 进样体积: 10 μl 版本号: 6.115
 进样时间: 2025/05/28 22:06:44 实验者: jiangjinwei
 处理时间(V2): 2025/05/29 12:04:30 处理者: jiangjinwei
 仪器型号: SHIMADZU LC-2050C (FX278)

<色谱图>

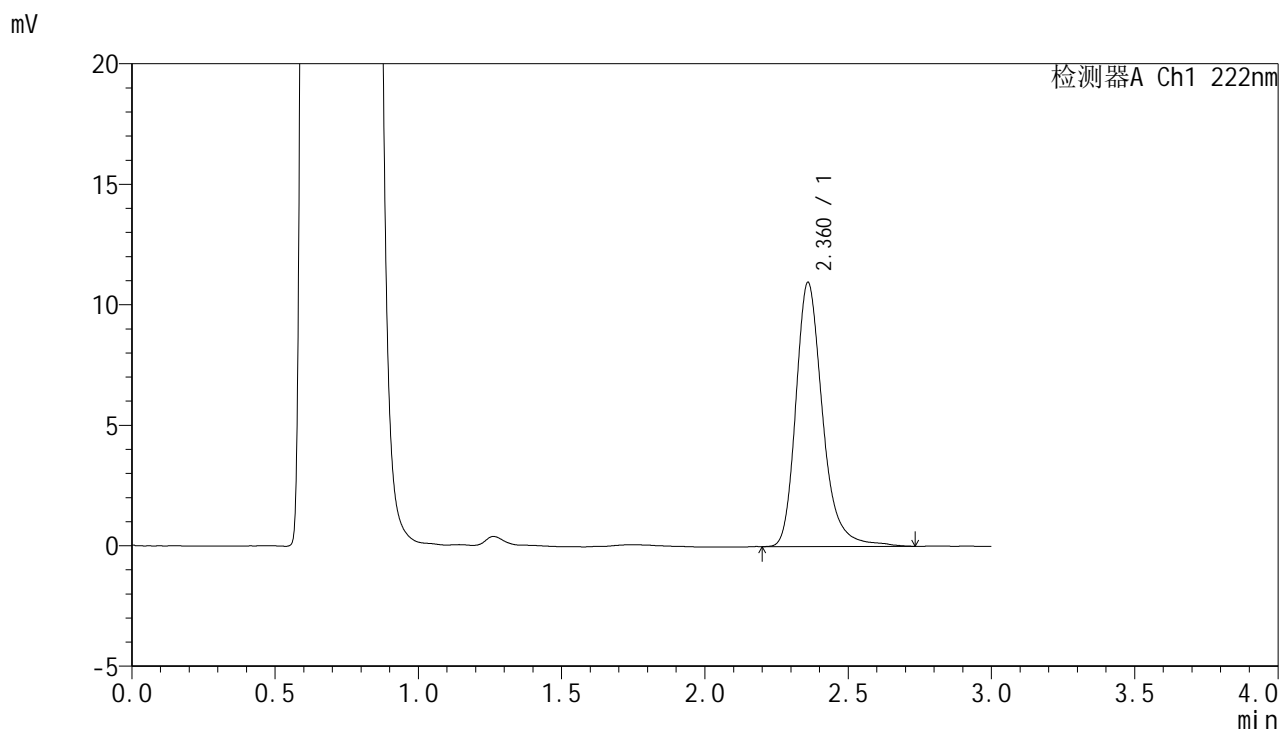

<峰表>

检测器A Ch1 222nm

峰号	保留时间	面积	面积%	高度	理论塔板数(USP)	拖尾因子	分离度(USP)
1	2.360	71156	100.000	10922	3307	1.264	--
总计		71156	100.000	10922			



HJE-4105

<样品信息>

色谱柱:XB-C18(50mm*4.6mm,5μm) 流 速: 1.0ml/min
 柱 温: 30°C 波 长: 222nm
 数据文件名: RCHJE-4105 - 30-20/29-674-2 - cbzj-AGP01p-rcqx-pH4.5jz-jyx2-5min-P6.lcd
 方法文件名: RCHJE-4105 - HJE-4105-RC-FX278.lcm
 批处理文件名: RCHJE-4105 - HJE-4105-RC-20250528-FX278.lcb
 样品瓶号: 4-46
 进样体积: 10 μl 版本号: 6.115
 进样时间: 2025/05/28 22:10:06 实验者: jiangjinwei
 处理时间(V2): 2025/05/29 12:04:33 处理者: jiangjinwei
 仪器型号: SHIMADZU LC-2050C (FX278)

<色谱图>

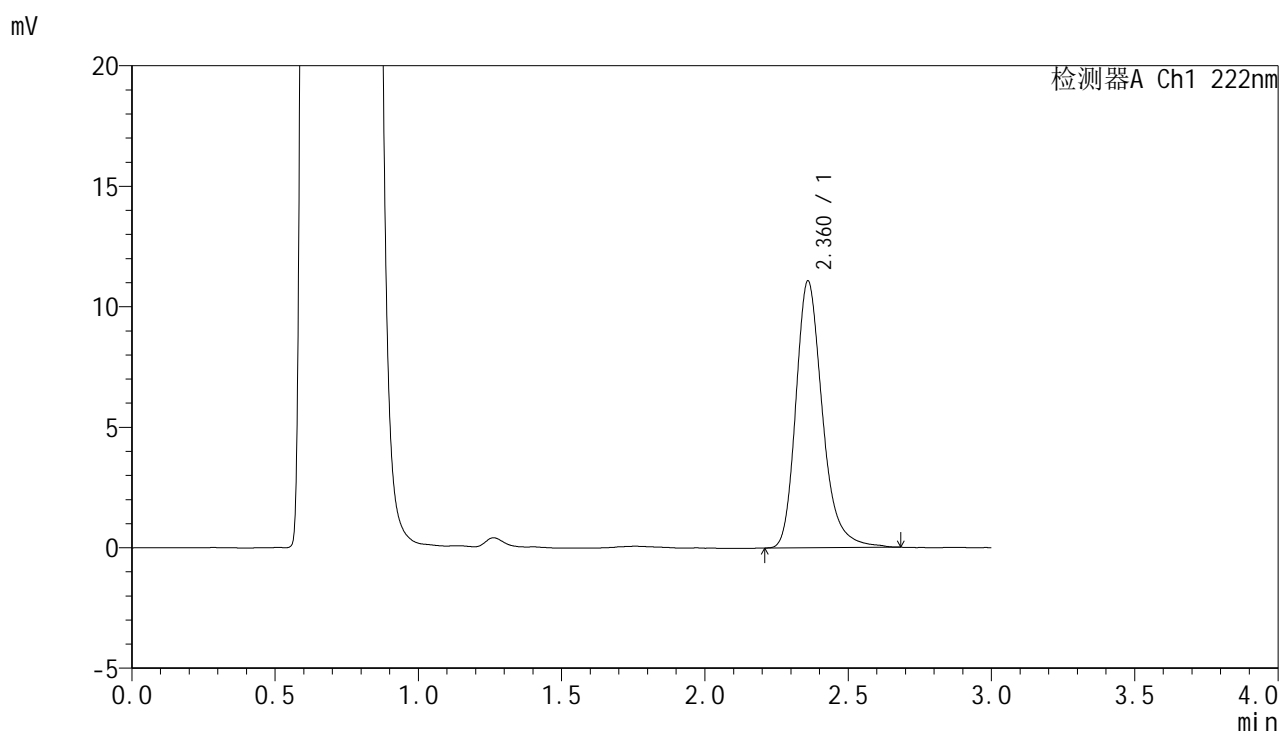

<峰表>

检测器A Ch1 222nm

峰号	保留时间	面积	面积%	高度	理论塔板数(USP)	拖尾因子	分离度(USP)
1	2.360	71278	100.000	11028	3299	1.259	--
总计		71278	100.000	11028			



HJE-4105

<样品信息>

色谱柱:XB-C18(50mm*4.6mm,5μm) 流 速: 1.0ml/min
 柱 温: 30°C 波 长: 222nm
 数据文件名: RCHJE-4105 - 30-20/29-675-2 - cbzj-AGP01p-rcqx-pH4.5jz-jyx2-10min-P1.lcd
 方法文件名: RCHJE-4105 - HJE-4105-RC-FX278.lcm
 批处理文件名: RCHJE-4105 - HJE-4105-RC-20250528-FX278.lcb
 样品瓶号: 4-2
 进样体积: 10 μl 版本号: 6.115
 进样时间: 2025/05/28 22:13:28 实验者: jiangjinwei
 处理时间(V2): 2025/05/29 12:04:36 处理者: jiangjinwei
 仪器型号: SHIMADZU LC-2050C (FX278)

<色谱图>

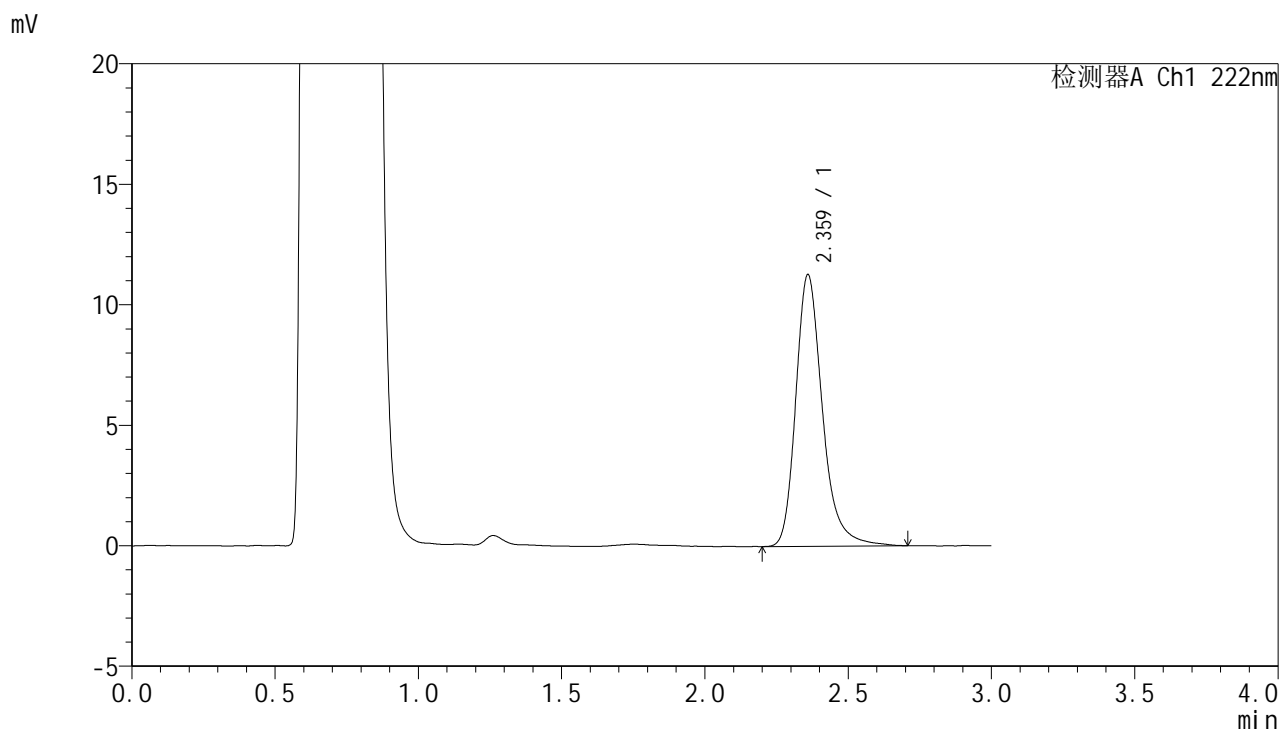

<峰表>

检测器A Ch1 222nm

峰号	保留时间	面积	面积%	高度	理论塔板数(USP)	拖尾因子	分离度(USP)
1	2.359	72984	100.000	11226	3308	1.268	--
总计		72984	100.000	11226			



HJE-4105

<样品信息>

色谱柱:XB-C18(50mm*4.6mm,5μm) 流 速: 1.0ml/min
 柱 温: 30°C 波 长: 222nm
 数据文件名: RC\$HJE-4105 - 30-20/29-676-2 - cbzj-AGP01p-rcqx-pH4.5jz-jyx2-10min-P2.lcd
 方法文件名: RC\$HJE-4105 - HJE-4105-RC-FX278.lcm
 批处理文件名: RC\$HJE-4105 - HJE-4105-RC-20250528-FX278.lcb
 样品瓶号: 4-11
 进样体积: 10 μl 版本号: 6.115
 进样时间: 2025/05/28 22:16:52 实验者: jiangjinwei
 处理时间(V2): 2025/05/29 12:04:39 处理者: jiangjinwei
 仪器型号: SHIMADZU LC-2050C (FX278)

<色谱图>

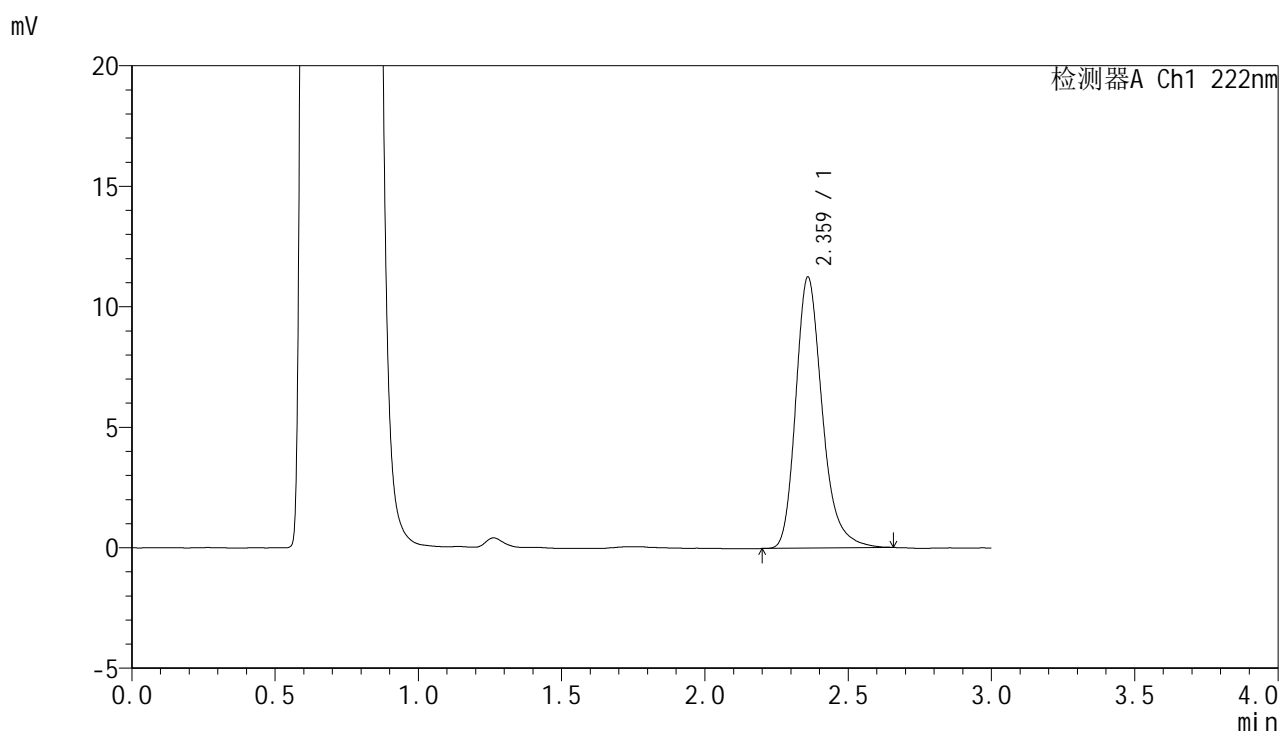

<峰表>

检测器A Ch1 222nm

峰号	保留时间	面积	面积%	高度	理论塔板数(USP)	拖尾因子	分离度(USP)
1	2.359	72204	100.000	11201	3308	1.258	--
总计		72204	100.000	11201			



HJE-4105

<样品信息>

色谱柱:XB-C18(50mm*4.6mm,5μm) 流 速: 1.0ml/min
 柱 温: 30°C 波 长: 222nm
 数据文件名: RC\$HJE-4105 - 30-20/29-677-2 - cbzj-AGP01p-rcqx-pH4.5jz-jyx2-10min-P3.lcd
 方法文件名: RC\$HJE-4105 - HJE-4105-RC-FX278.lcm
 批处理文件名: RC\$HJE-4105 - HJE-4105-RC-20250528-FX278.lcb
 样品瓶号: 4-20
 进样体积: 10 μl 版本号: 6.115
 进样时间: 2025/05/28 22:20:14 实验者: jiangjinwei
 处理时间(V2): 2025/05/29 12:04:43 处理者: jiangjinwei
 仪器型号: SHIMADZU LC-2050C (FX278)

<色谱图>

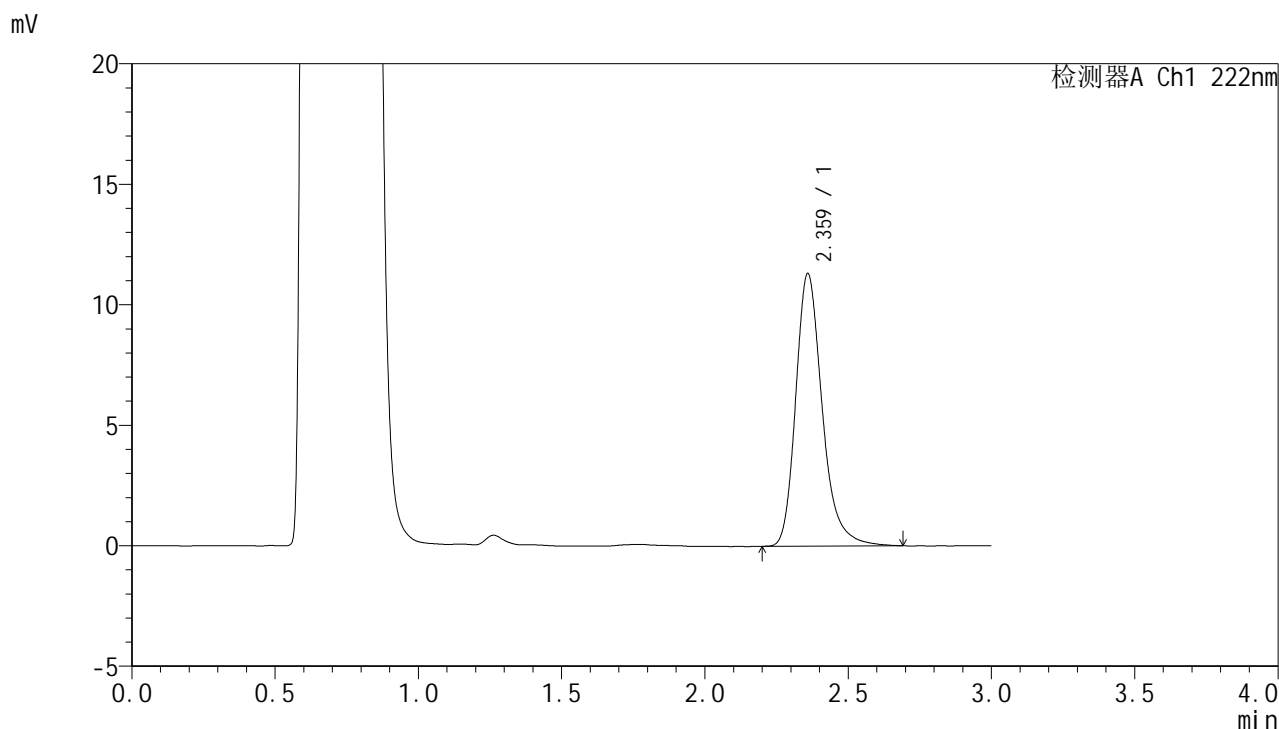

<峰表>

检测器A Ch1 222nm

峰号	保留时间	面积	面积%	高度	理论塔板数(USP)	拖尾因子	分离度(USP)
1	2.359	72682	100.000	11253	3327	1.261	--
总计		72682	100.000	11253			



HJE-4105

<样品信息>

色谱柱:XB-C18(50mm*4.6mm,5μm) 流 速: 1.0ml/min
 柱 温: 30°C 波 长: 222nm
 数据文件名: RCHJE-4105 - 30-20/29-678-2 - cbzj-AGP01p-rcqx-pH4.5jz-jyx2-10min-P4.lcd
 方法文件名: RCHJE-4105 - HJE-4105-RC-FX278.lcm
 批处理文件名: RCHJE-4105 - HJE-4105-RC-20250528-FX278.lcb
 样品瓶号: 4-29
 进样体积: 10 μl 版本号: 6.115
 进样时间: 2025/05/28 22:23:37 实验者: jiangjinwei
 处理时间(V2): 2025/05/29 12:04:46 处理者: jiangjinwei
 仪器型号: SHIMADZU LC-2050C (FX278)

<色谱图>

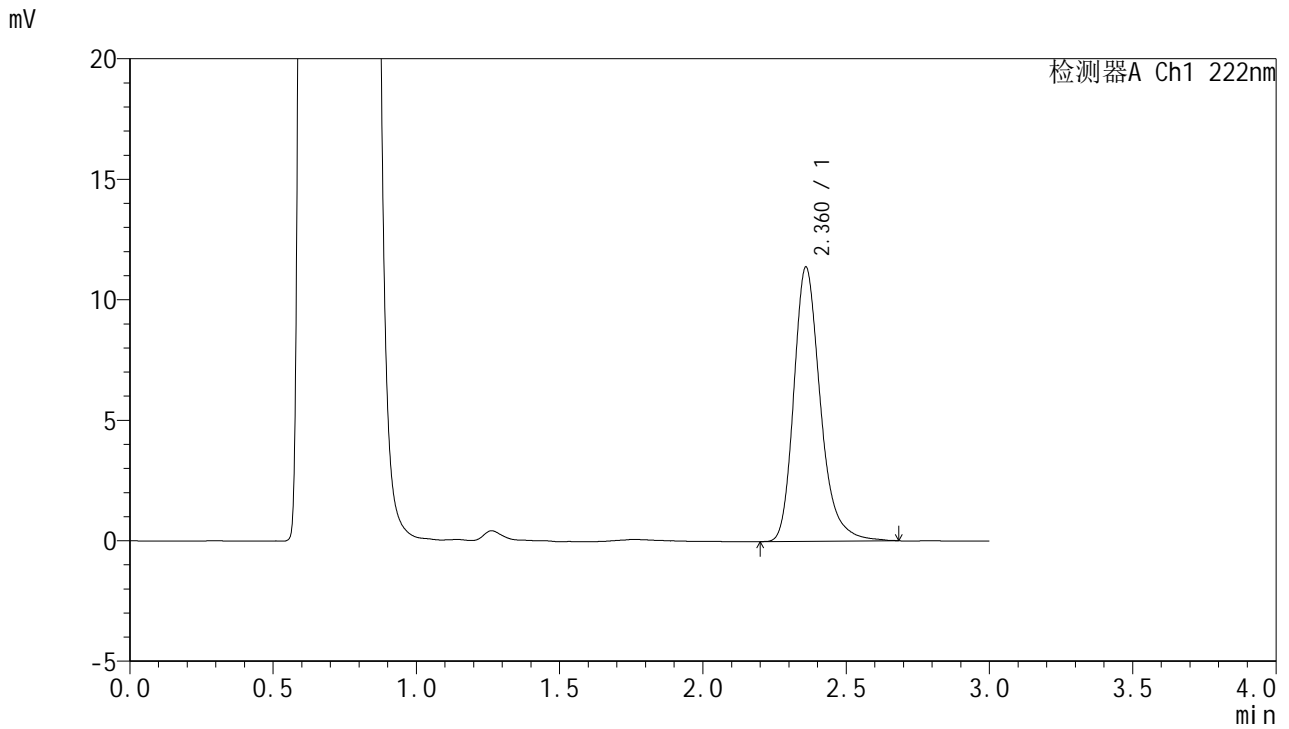

<峰表>

检测器A Ch1 222nm

峰号	保留时间	面积	面积%	高度	理论塔板数(USP)	拖尾因子	分离度(USP)
1	2.360	73246	100.000	11331	3306	1.261	--
总计		73246	100.000	11331			



HJE-4105

<样品信息>

色谱柱:XB-C18(50mm*4.6mm,5μm) 流 速: 1.0ml/min
 柱 温: 30°C 波 长: 222nm
 数据文件名: RC\$HJE-4105 - 30-20/29-679-2 - cbzj-AGP01p-rcqx-pH4.5jz-jyx2-10min-P5.lcd
 方法文件名: RC\$HJE-4105 - HJE-4105-RC-FX278.lcm
 批处理文件名: RC\$HJE-4105 - HJE-4105-RC-20250528-FX278.lcb
 样品瓶号: 4-38
 进样体积: 10 μl 版本号: 6.115
 进样时间: 2025/05/28 22:26:59 实验者: jiangjinwei
 处理时间(V2): 2025/05/29 12:04:48 处理者: jiangjinwei
 仪器型号: SHIMADZU LC-2050C (FX278)

<色谱图>

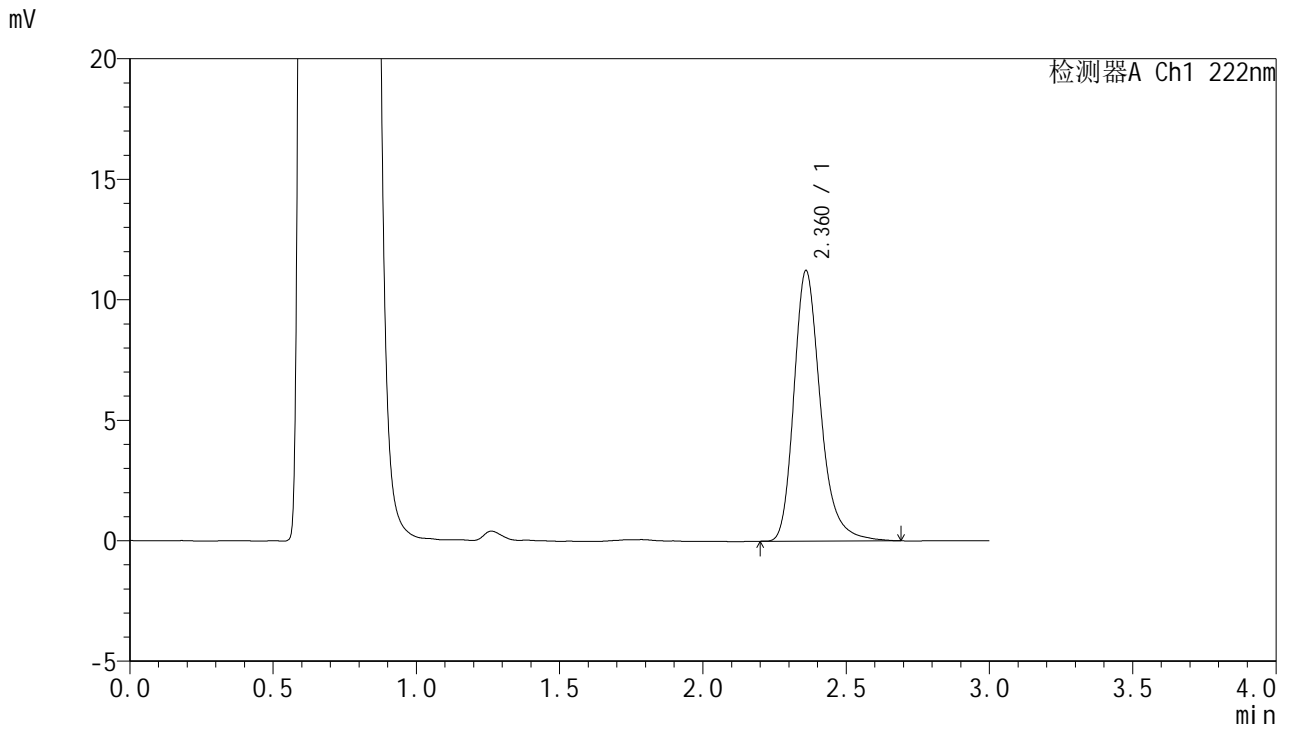

<峰表>

检测器A Ch1 222nm

峰号	保留时间	面积	面积%	高度	理论塔板数(USP)	拖尾因子	分离度(USP)
1	2.360	72285	100.000	11186	3313	1.262	--
总计		72285	100.000	11186			



HJE-4105

<样品信息>

色谱柱:XB-C18(50mm*4.6mm,5μm) 流 速: 1.0ml/min
 柱 温: 30°C 波 长: 222nm
 数据文件名: RC\$HJE-4105 - 30-20/29-680-2 - cbzj-AGP01p-rcqx-pH4.5jz-jyx2-10min-P6.lcd
 方法文件名: RC\$HJE-4105 - HJE-4105-RC-FX278.lcm
 批处理文件名: RC\$HJE-4105 - HJE-4105-RC-20250528-FX278.lcb
 样品瓶号: 4-47
 进样体积: 10 μl 版本号: 6.115
 进样时间: 2025/05/28 22:30:22 实验者: jiangjinwei
 处理时间(V2): 2025/05/29 12:04:51 处理者: jiangjinwei
 仪器型号: SHIMADZU LC-2050C (FX278)

<色谱图>

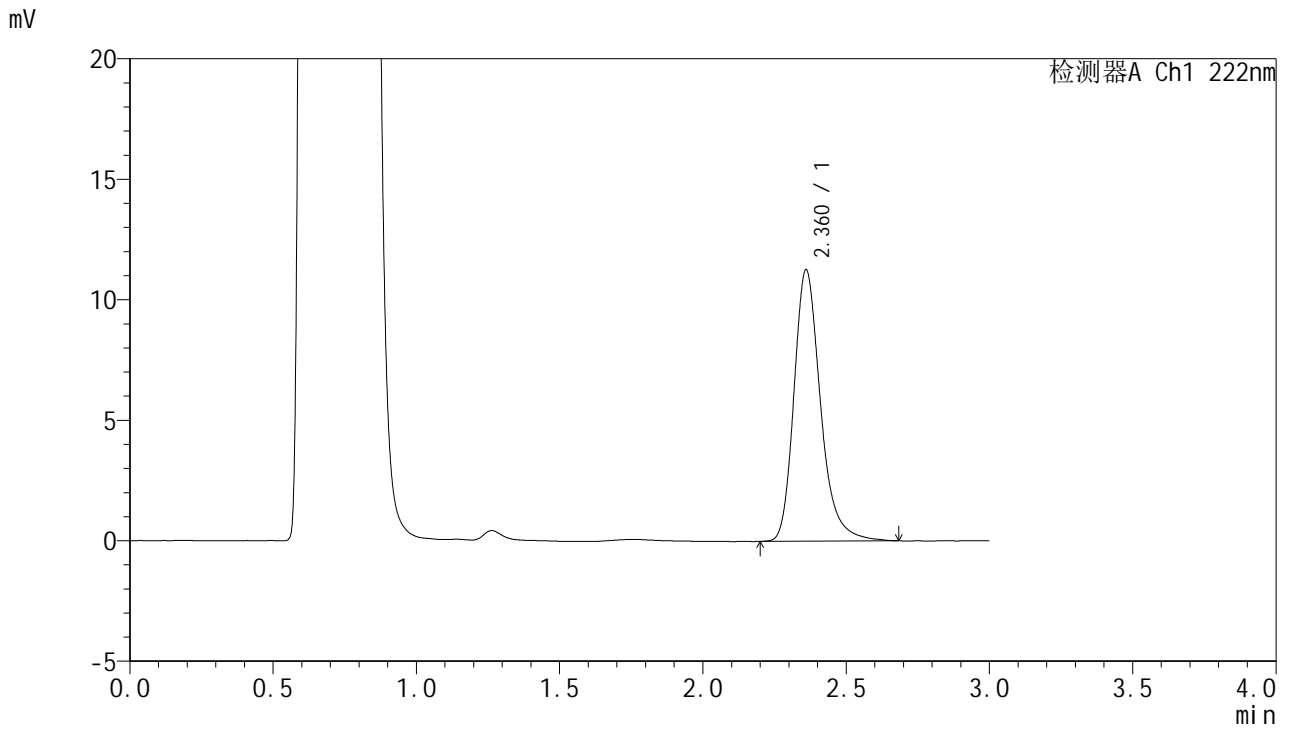

<峰表>

检测器A Ch1 222nm

峰号	保留时间	面积	面积%	高度	理论塔板数(USP)	拖尾因子	分离度(USP)
1	2.360	72555	100.000	11228	3312	1.261	--
总计		72555	100.000	11228			



HJE-4105

<样品信息>

色谱柱:XB-C18(50mm*4.6mm,5μm) 流 速: 1.0ml/min
 柱 温: 30°C 波 长: 222nm
 数据文件名: RCHJE-4105 - 30-20/29-681-2 - cbzj-AGP01p-rcqx-pH4.5jz-jyx2-15min-P1.lcd
 方法文件名: RCHJE-4105 - HJE-4105-RC-FX278.lcm
 批处理文件名: RCHJE-4105 - HJE-4105-RC-20250528-FX278.lcb
 样品瓶号: 4-3
 进样体积: 10 μl 版本号: 6.115
 进样时间: 2025/05/28 22:33:45 实验者: jiangjinwei
 处理时间(V2): 2025/05/29 12:04:54 处理者: jiangjinwei
 仪器型号: SHIMADZU LC-2050C (FX278)

<色谱图>

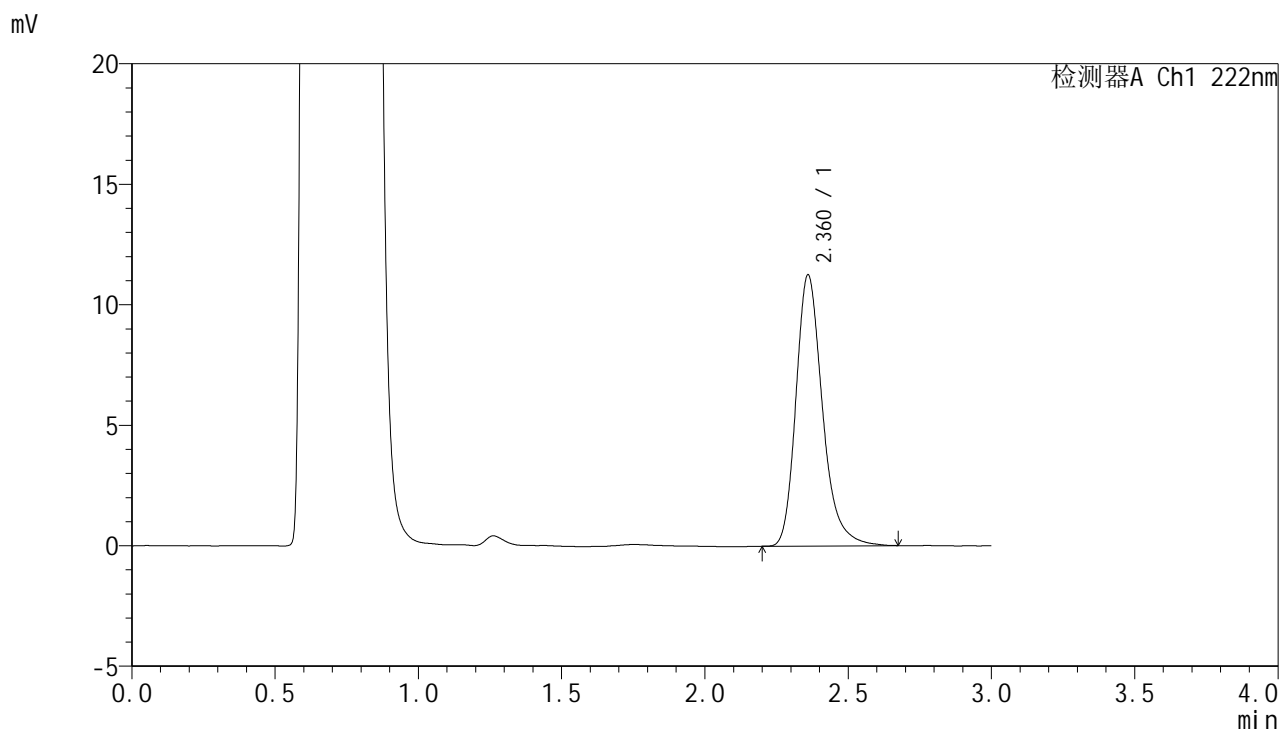

<峰表>

检测器A Ch1 222nm

峰号	保留时间	面积	面积%	高度	理论塔板数(USP)	拖尾因子	分离度(USP)
1	2.360	72460	100.000	11219	3302	1.262	--
总计		72460	100.000	11219			



HJE-4105

<样品信息>

色谱柱:XB-C18(50mm*4.6mm,5μm) 流 速: 1.0ml/min
 柱 温: 30°C 波 长: 222nm
 数据文件名: RC\$HJE-4105 - 30-20/29-682-2 - cbzj-AGP01p-rcqx-pH4.5jz-jyx2-15min-P2.lcd
 方法文件名: RC\$HJE-4105 - HJE-4105-RC-FX278.lcm
 批处理文件名: RC\$HJE-4105 - HJE-4105-RC-20250528-FX278.lcb
 样品瓶号: 4-12
 进样体积: 10 μl 版本号: 6.115
 进样时间: 2025/05/28 22:37:08 实验者: jiangjinwei
 处理时间(V2): 2025/05/29 12:04:57 处理者: jiangjinwei
 仪器型号: SHIMADZU LC-2050C (FX278)

<色谱图>

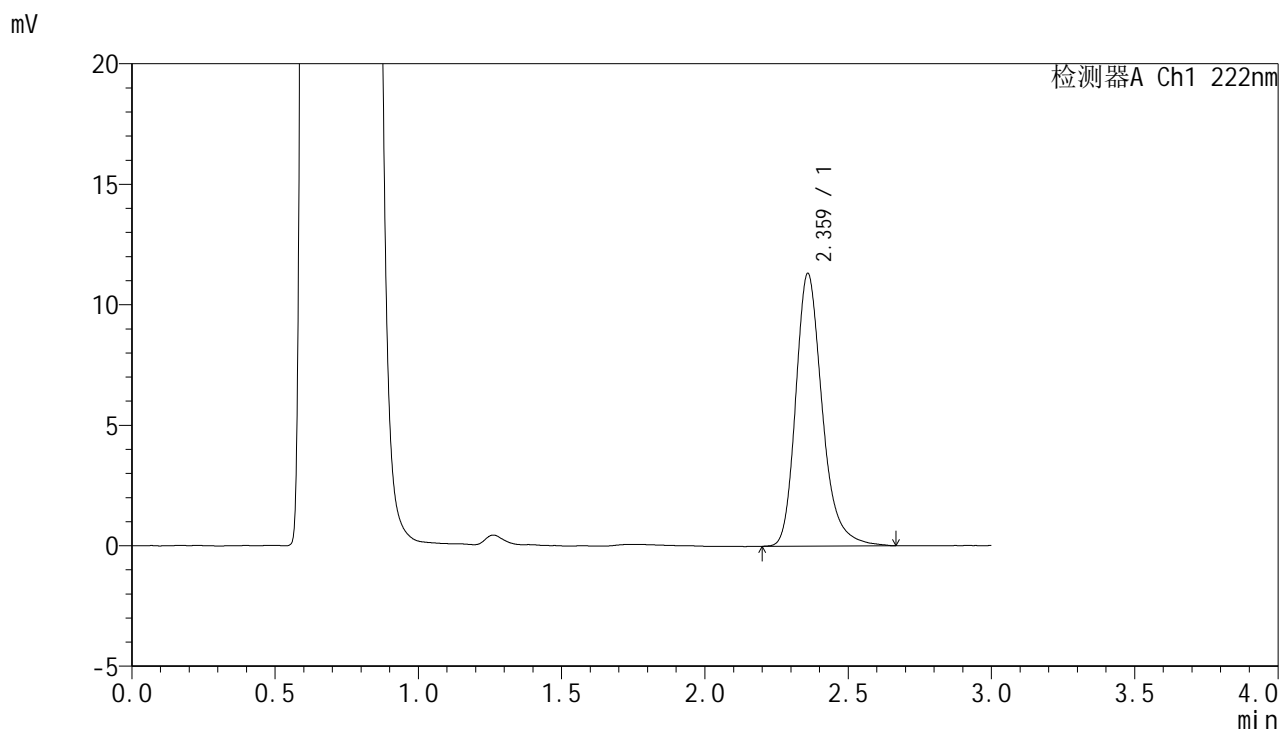

<峰表>

检测器A Ch1 222nm

峰号	保留时间	面积	面积%	高度	理论塔板数(USP)	拖尾因子	分离度(USP)
1	2.359	72767	100.000	11260	3322	1.260	--
总计		72767	100.000	11260			



HJE-4105

<样品信息>

色谱柱:XB-C18(50mm*4.6mm,5μm) 流 速: 1.0ml/min
 柱 温: 30°C 波 长: 222nm
 数据文件名: RC\$HJE-4105 - 30-20/29-683-2 - cbzj-AGP01p-rcqx-pH4.5jz-jyx2-15min-P3.lcd
 方法文件名: RC\$HJE-4105 - HJE-4105-RC-FX278.lcm
 批处理文件名: RC\$HJE-4105 - HJE-4105-RC-20250528-FX278.lcb
 样品瓶号: 4-21
 进样体积: 10 μl 版本号: 6.115
 进样时间: 2025/05/28 22:40:31 实验者: jiangjinwei
 处理时间(V2): 2025/05/29 12:05:00 处理者: jiangjinwei
 仪器型号: SHIMADZU LC-2050C (FX278)

<色谱图>

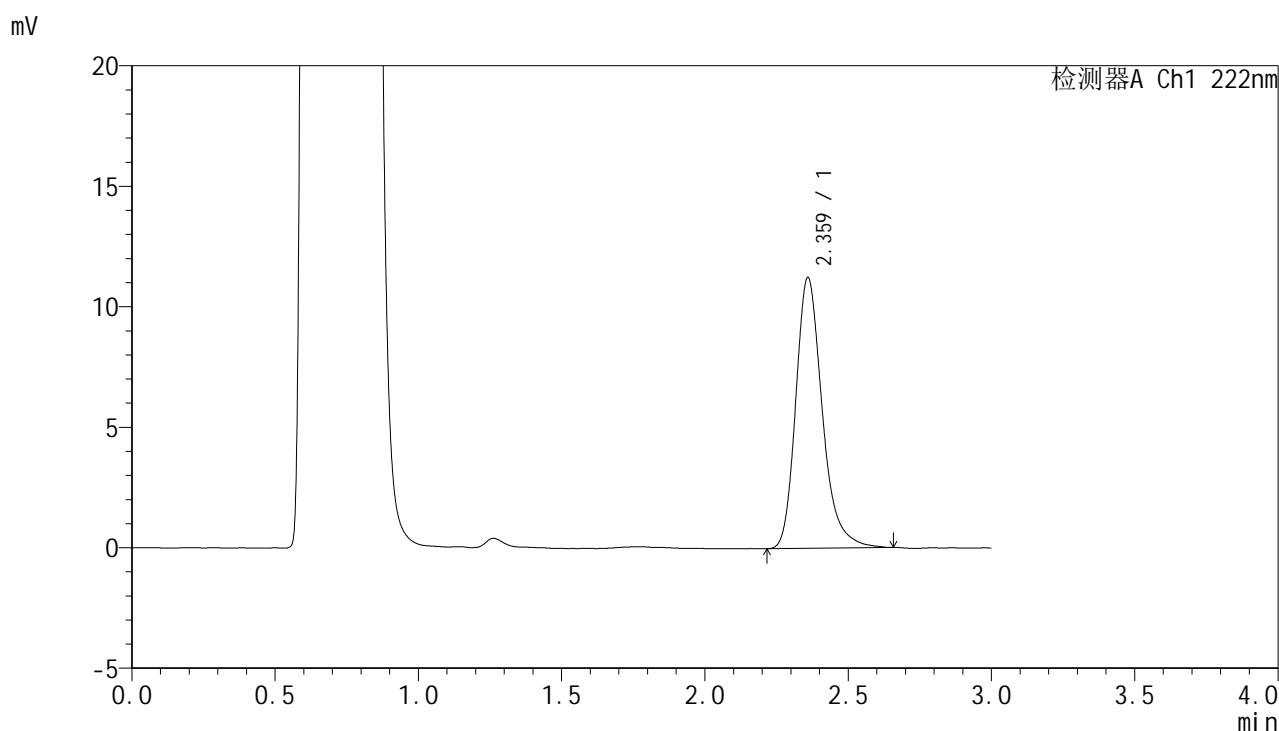

<峰表>

检测器A Ch1 222nm

峰号	保留时间	面积	面积%	高度	理论塔板数(USP)	拖尾因子	分离度(USP)
1	2.359	72287	100.000	11189	3305	1.261	--
总计		72287	100.000	11189			



HJE-4105

<样品信息>

色谱柱:XB-C18(50mm*4.6mm,5μm) 流 速: 1.0ml/min
 柱 温: 30°C 波 长: 222nm
 数据文件名: RC\$HJE-4105 - 30-20/29-684-2 - cbzj-AGP01p-rcqx-pH4.5jz-jyx2-15min-P4.lcd
 方法文件名: RC\$HJE-4105 - HJE-4105-RC-FX278.lcm
 批处理文件名: RC\$HJE-4105 - HJE-4105-RC-20250528-FX278.lcb
 样品瓶号: 4-30
 进样体积: 10 μl 版本号: 6.115
 进样时间: 2025/05/28 22:43:55 实验者: jiangjinwei
 处理时间(V2): 2025/05/29 12:05:03 处理者: jiangjinwei
 仪器型号: SHIMADZU LC-2050C (FX278)

<色谱图>

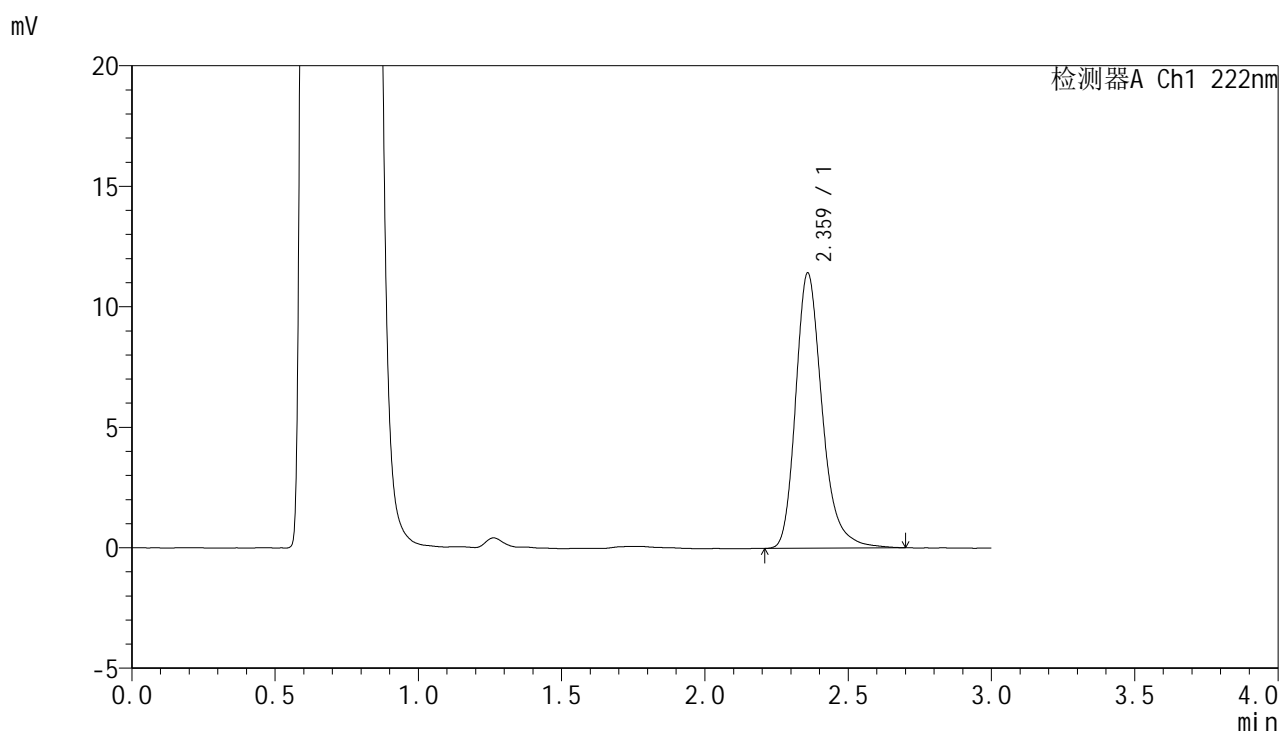

<峰表>

检测器A Ch1 222nm

峰号	保留时间	面积	面积%	高度	理论塔板数(USP)	拖尾因子	分离度(USP)
1	2.359	73448	100.000	11375	3321	1.261	--
总计		73448	100.000	11375			



HJE-4105

<样品信息>

色谱柱:XB-C18(50mm*4.6mm,5μm) 流 速: 1.0ml/min
 柱 温: 30°C 波 长: 222nm
 数据文件名: RC\$HJE-4105 - 30-20/29-685-2 - cbzj-AGP01p-rcqx-pH4.5jz-jyx2-15min-P5.lcd
 方法文件名: RC\$HJE-4105 - HJE-4105-RC-FX278.lcm
 批处理文件名: RC\$HJE-4105 - HJE-4105-RC-20250528-FX278.lcb
 样品瓶号: 4-39
 进样体积: 10 μl 版本号: 6.115
 进样时间: 2025/05/28 22:47:17 实验者: jiangjinwei
 处理时间(V2): 2025/05/29 12:05:06 处理者: jiangjinwei
 仪器型号: SHIMADZU LC-2050C (FX278)

<色谱图>

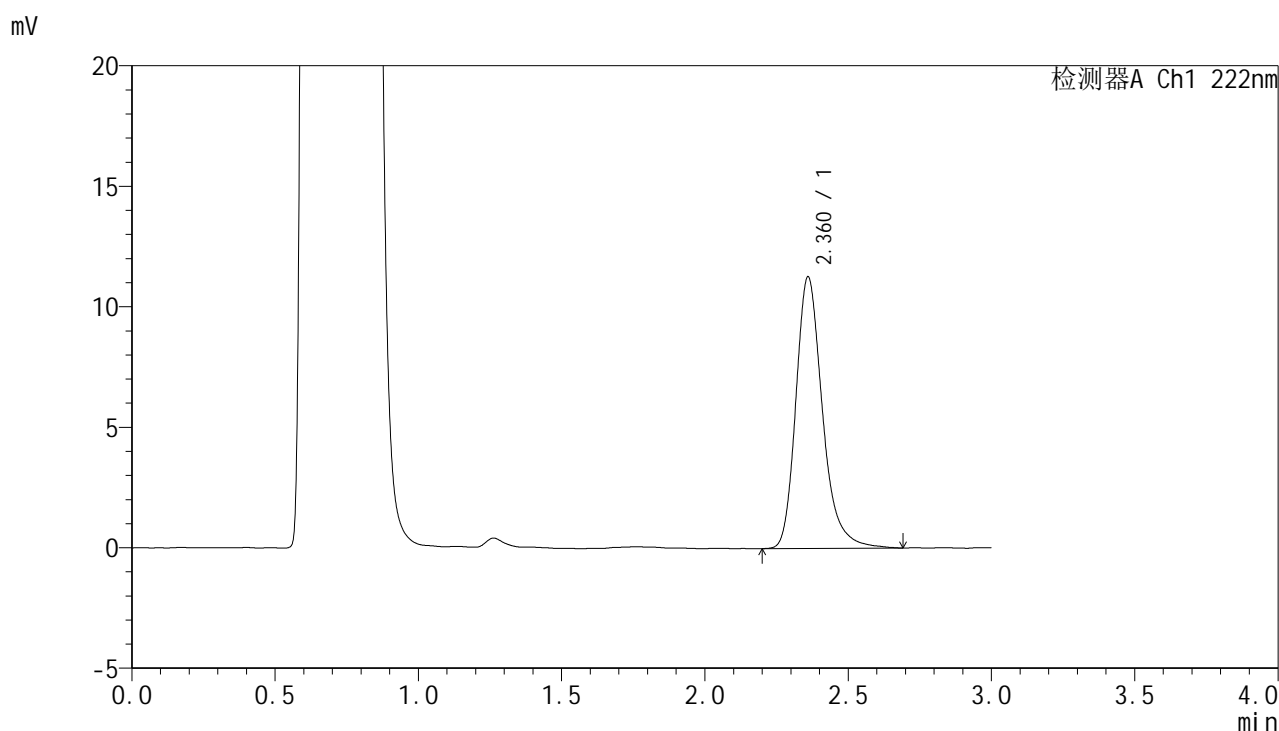

<峰表>

检测器A Ch1 222nm

峰号	保留时间	面积	面积%	高度	理论塔板数(USP)	拖尾因子	分离度(USP)
1	2.360	72806	100.000	11233	3301	1.264	--
总计		72806	100.000	11233			

<样品信息>

色谱柱:XB-C18(50mm*4.6mm,5 μ m) 流速:1.0ml/min
 柱温:30 $^{\circ}$ C 波长:222nm
 数据文件名: RC\$HJE-4105 - 30-20/29-686-2 - cbzj-AGP01p-rcqx-pH4.5jz-jyx2-15min-P6.lcd
 方法文件名: RC\$HJE-4105 - HJE-4105-RC-FX278.lcm
 批处理文件名: RC\$HJE-4105 - HJE-4105-RC-20250528-FX278.lcb
 样品瓶号: 4-48
 进样体积: 10 μ l 版本号: 6.115
 进样时间: 2025/05/28 22:50:39 实验者: jiangjinwei
 处理时间(V2): 2025/05/29 12:05:09 处理者: jiangjinwei
 仪器型号: SHIMADZU LC-2050C (FX278)

<色谱图>

mV

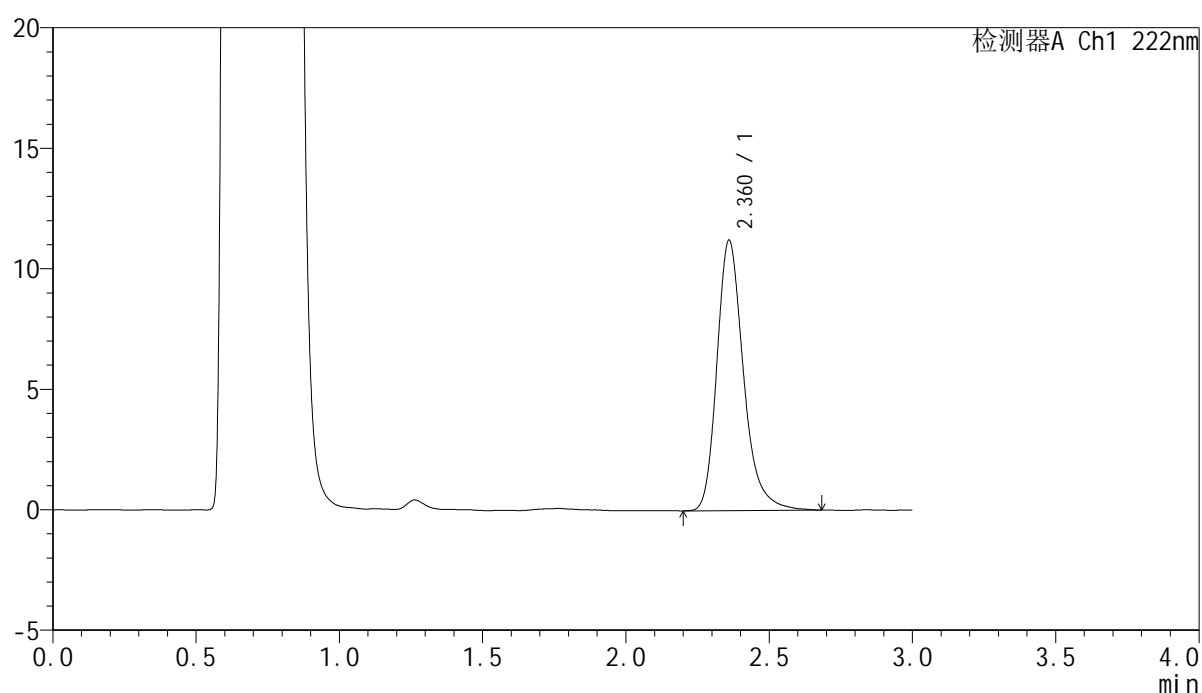

<峰表>

检测器A Ch1 222nm

峰号	保留时间	面积	面积%	高度	理论塔板数(USP)	拖尾因子	分离度(USP)
1	2.360	72322	100.000	11184	3292	1.262	--
总计		72322	100.000	11184			

<样品信息>

色谱柱:XB-C18(50mm*4.6mm,5 μ m) 流速:1.0ml/min
 柱温:30 $^{\circ}$ C 波长:222nm
 数据文件名:RC\$HJE-4105 - 30-20/29-687-2 - cbzj-AGP01p-rcqx-pH4.5jz-jyx2-20min-P1.lcd
 方法文件名:RC\$HJE-4105 - HJE-4105-RC-FX278.lcm
 批处理文件名:RC\$HJE-4105 - HJE-4105-RC-20250528-FX278.lcb
 样品瓶号:4-4
 进样体积:10 μ l 版本号:6.115
 进样时间:2025/05/28 22:54:02 实验者:jiangjinwei
 处理时间(V2):2025/05/29 12:05:12 处理者:jiangjinwei
 仪器型号:SHIMADZU LC-2050C (FX278)

<色谱图>

mV

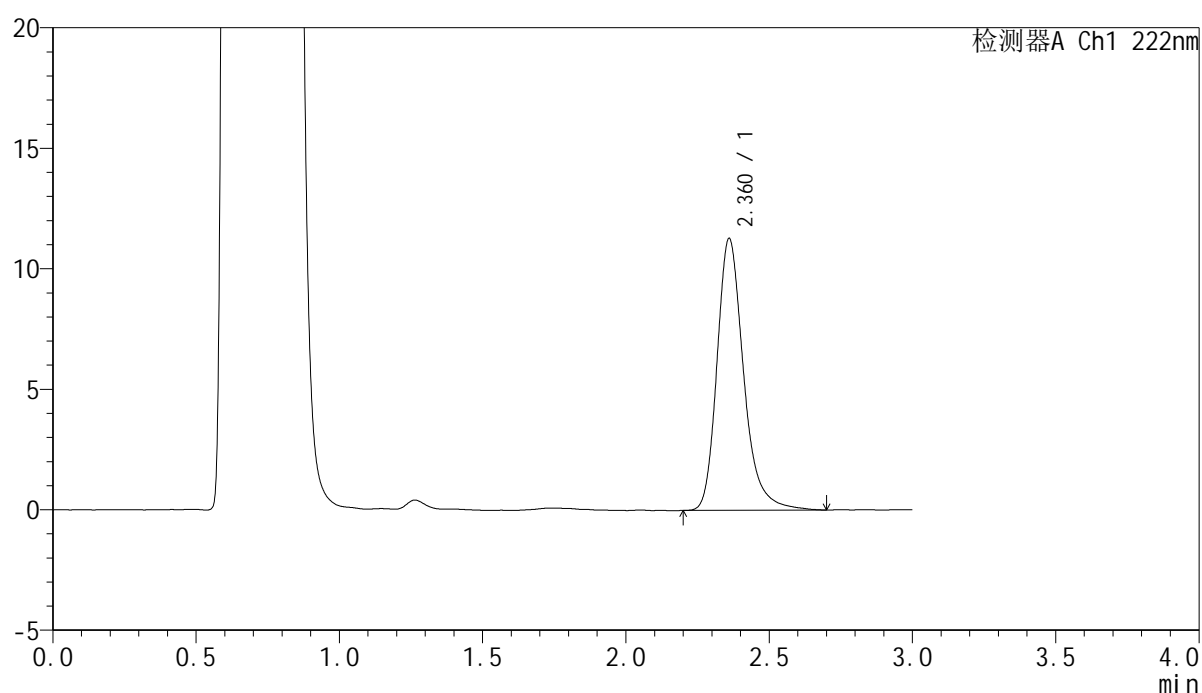

<峰表>

检测器A Ch1 222nm

峰号	保留时间	面积	面积%	高度	理论塔板数(USP)	拖尾因子	分离度(USP)
1	2.360	72963	100.000	11251	3306	1.266	--
总计		72963	100.000	11251			



HJE-4105

<样品信息>

色谱柱:XB-C18(50mm*4.6mm,5μm) 流 速: 1.0ml/min
 柱 温: 30°C 波 长: 222nm
 数据文件名: RCHJE-4105 - 30-20/29-688-2 - cbzj-AGP01p-rcqx-pH4.5jz-jyx2-20min-P2.lcd
 方法文件名: RCHJE-4105 - HJE-4105-RC-FX278.lcm
 批处理文件名: RCHJE-4105 - HJE-4105-RC-20250528-FX278.lcb
 样品瓶号: 4-13
 进样体积: 10 μl 版本号: 6.115
 进样时间: 2025/05/28 22:57:25 实验者: jiangjinwei
 处理时间(V2): 2025/05/29 12:05:14 处理者: jiangjinwei
 仪器型号: SHIMADZU LC-2050C (FX278)

<色谱图>

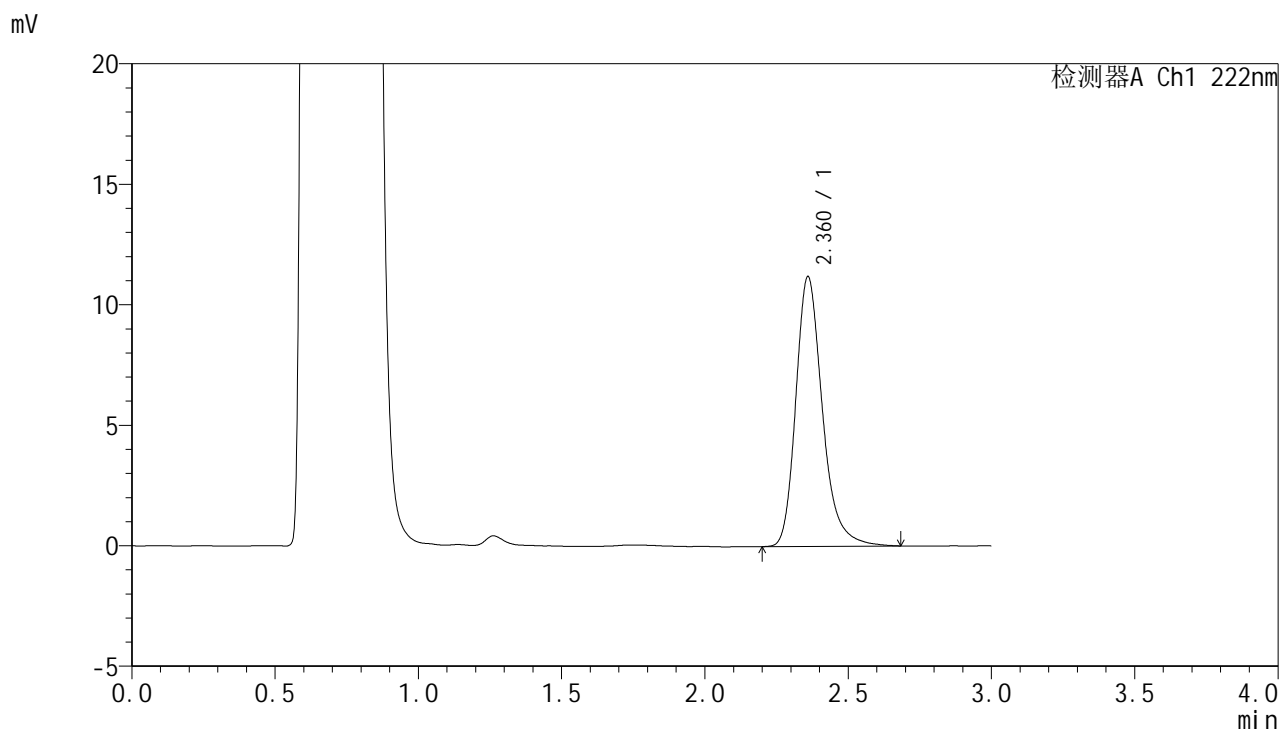

<峰表>

检测器A Ch1 222nm

峰号	保留时间	面积	面积%	高度	理论塔板数(USP)	拖尾因子	分离度(USP)
1	2.360	72338	100.000	11153	3295	1.261	--
总计		72338	100.000	11153			



HJE-4105

<样品信息>

色谱柱:XB-C18(50mm*4.6mm,5μm) 流 速: 1.0ml/min
 柱 温: 30°C 波 长: 222nm
 数据文件名: RC\$HJE-4105 - 30-20/29-689-2 - cbzj-AGP01p-rcqx-pH4.5jz-jyx2-20min-P3.lcd
 方法文件名: RC\$HJE-4105 - HJE-4105-RC-FX278.lcm
 批处理文件名: RC\$HJE-4105 - HJE-4105-RC-20250528-FX278.lcb
 样品瓶号: 4-22
 进样体积: 10 μl 版本号: 6.115
 进样时间: 2025/05/28 23:00:48 实验者: jiangjinwei
 处理时间(V2): 2025/05/29 12:05:17 处理者: jiangjinwei
 仪器型号: SHIMADZU LC-2050C (FX278)

<色谱图>

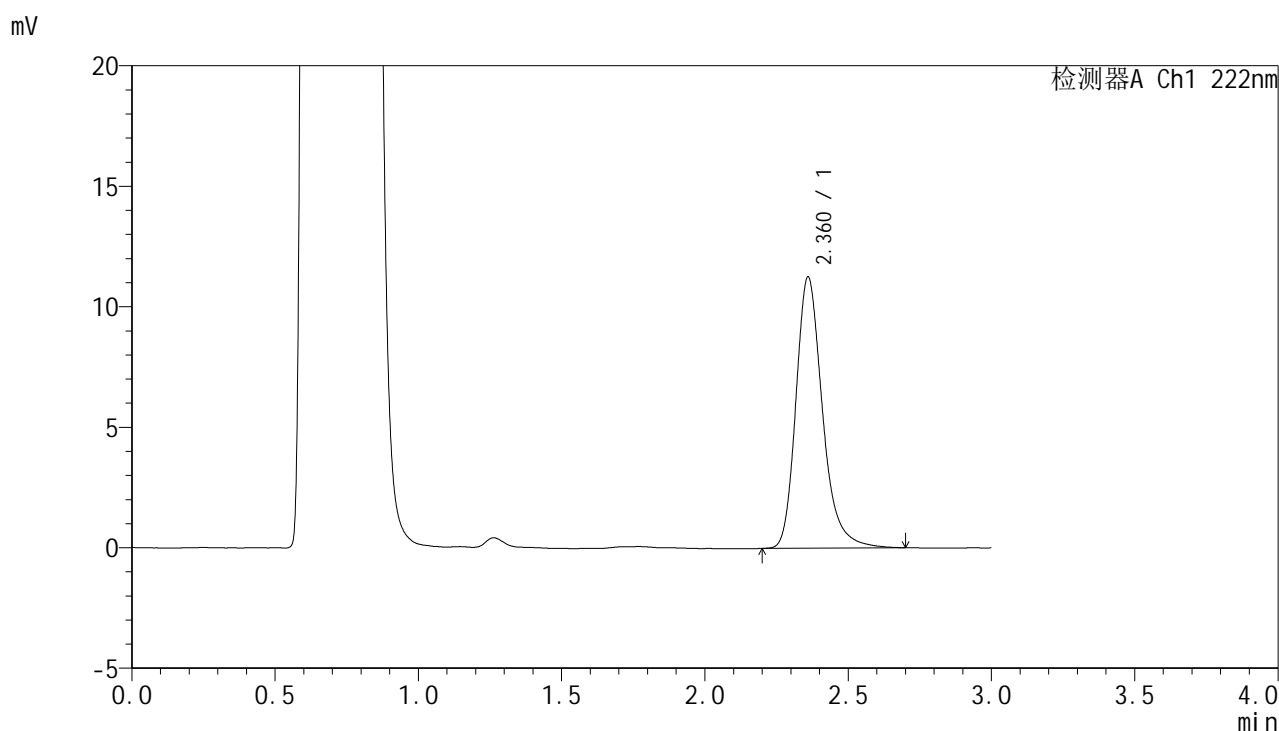

<峰表>

检测器A Ch1 222nm

峰号	保留时间	面积	面积%	高度	理论塔板数(USP)	拖尾因子	分离度(USP)
1	2.360	72616	100.000	11216	3300	1.261	--
总计		72616	100.000	11216			



HJE-4105

<样品信息>

色谱柱:XB-C18(50mm*4.6mm,5μm) 流 速: 1.0ml/min
 柱 温: 30°C 波 长: 222nm
 数据文件名: RCHJE-4105 - 30-20/29-690-2 - cbzj-AGP01p-rcqx-pH4.5jz-jyx2-20min-P4.lcd
 方法文件名: RCHJE-4105 - HJE-4105-RC-FX278.lcm
 批处理文件名: RCHJE-4105 - HJE-4105-RC-20250528-FX278.lcb
 样品瓶号: 4-31
 进样体积: 10 μl 版本号: 6.115
 进样时间: 2025/05/28 23:04:11 实验者: jiangjinwei
 处理时间(V2): 2025/05/29 12:05:20 处理者: jiangjinwei
 仪器型号: SHIMADZU LC-2050C (FX278)

<色谱图>

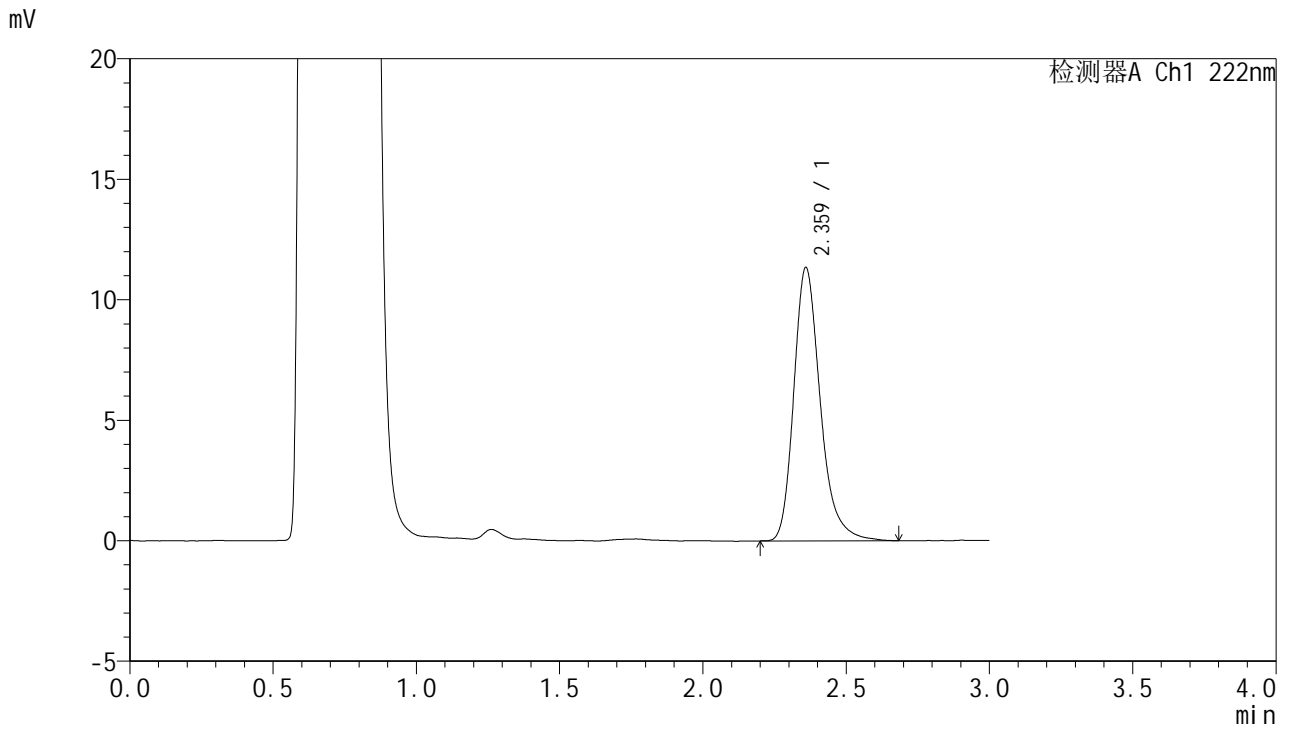

<峰表>

检测器A Ch1 222nm

峰号	保留时间	面积	面积%	高度	理论塔板数(USP)	拖尾因子	分离度(USP)
1	2.359	73016	100.000	11294	3304	1.264	--
总计		73016	100.000	11294			



HJE-4105

<样品信息>

色谱柱:XB-C18(50mm*4.6mm,5μm) 流 速: 1.0ml/min
 柱 温: 30°C 波 长: 222nm
 数据文件名: RC\$HJE-4105 - 30-20/29-691-2 - cbzj-AGP01p-rcqx-pH4.5jz-jyx2-20min-P5.lcd
 方法文件名: RC\$HJE-4105 - HJE-4105-RC-FX278.lcm
 批处理文件名: RC\$HJE-4105 - HJE-4105-RC-20250528-FX278.lcb
 样品瓶号: 4-40
 进样体积: 10 μl 版本号: 6.115
 进样时间: 2025/05/28 23:07:34 实验者: jiangjinwei
 处理时间(V2): 2025/05/29 12:05:23 处理者: jiangjinwei
 仪器型号: SHIMADZU LC-2050C (FX278)

<色谱图>

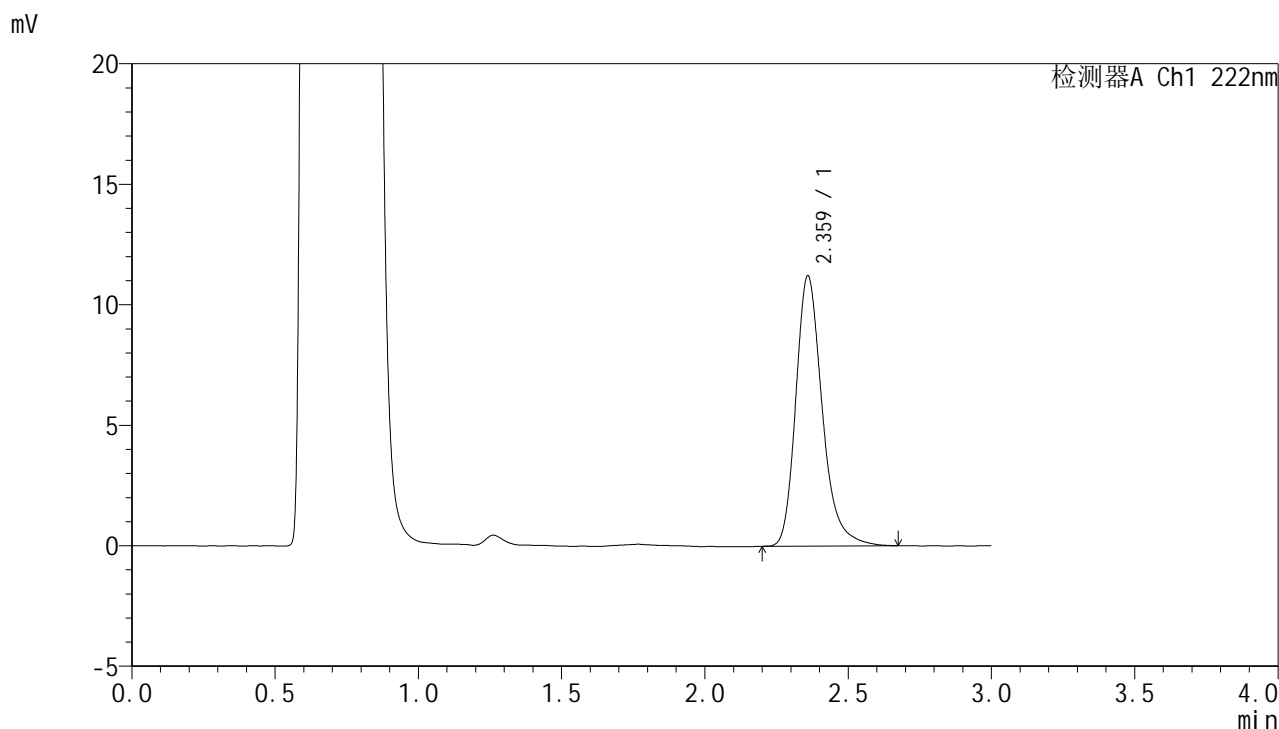

<峰表>

检测器A Ch1 222nm

峰号	保留时间	面积	面积%	高度	理论塔板数(USP)	拖尾因子	分离度(USP)
1	2.359	72017	100.000	11166	3324	1.261	--
总计		72017	100.000	11166			



HJE-4105

<样品信息>

色谱柱:XB-C18(50mm*4.6mm,5μm) 流 速: 1.0ml/min
 柱 温: 30°C 波 长: 222nm
 数据文件名: RC\$HJE-4105 - 30-20/29-692-2 - cbzj-AGP01p-rcqx-pH4.5jz-jyx2-20min-P6.lcd
 方法文件名: RC\$HJE-4105 - HJE-4105-RC-FX278.lcm
 批处理文件名: RC\$HJE-4105 - HJE-4105-RC-20250528-FX278.lcb
 样品瓶号: 4-49
 进样体积: 10 μl 版本号: 6.115
 进样时间: 2025/05/28 23:10:56 实验者: jiangjinwei
 处理时间(V2): 2025/05/29 12:05:26 处理者: jiangjinwei
 仪器型号: SHIMADZU LC-2050C (FX278)

<色谱图>

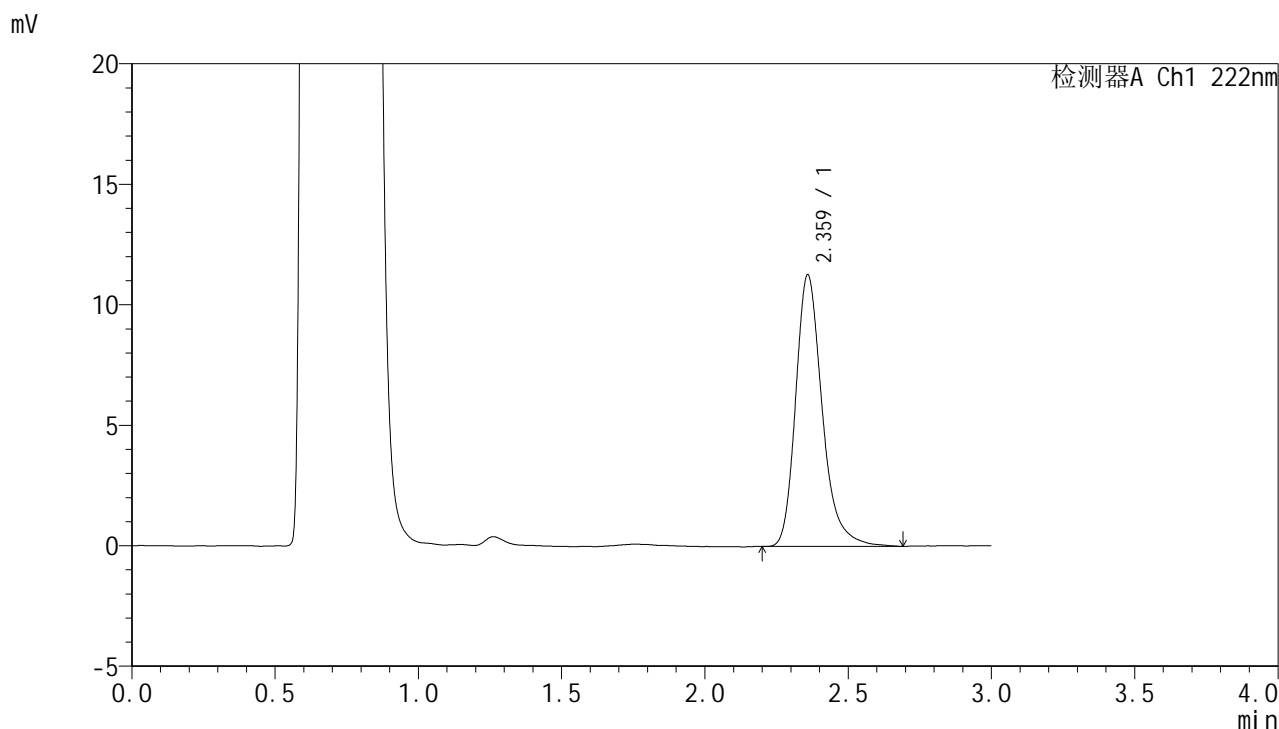

<峰表>

检测器A Ch1 222nm

峰号	保留时间	面积	面积%	高度	理论塔板数(USP)	拖尾因子	分离度(USP)
1	2.359	72650	100.000	11218	3309	1.272	--
总计		72650	100.000	11218			



HJE-4105

<样品信息>

色谱柱:XB-C18(50mm*4.6mm,5μm) 流 速: 1.0ml/min
 柱 温: 30°C 波 长: 222nm
 数据文件名: RCHJE-4105 - 30-20/29-693-2 - cbzj-AGP01p-rcqx-pH4.5jz-jyx2-30min-P1.lcd
 方法文件名: RCHJE-4105 - HJE-4105-RC-FX278.lcm
 批处理文件名: RCHJE-4105 - HJE-4105-RC-20250528-FX278.lcb
 样品瓶号: 4-5
 进样体积: 10 μl 版本号: 6.115
 进样时间: 2025/05/28 23:14:20 实验者: jiangjinwei
 处理时间(V2): 2025/05/29 12:05:29 处理者: jiangjinwei
 仪器型号: SHIMADZU LC-2050C (FX278)

<色谱图>

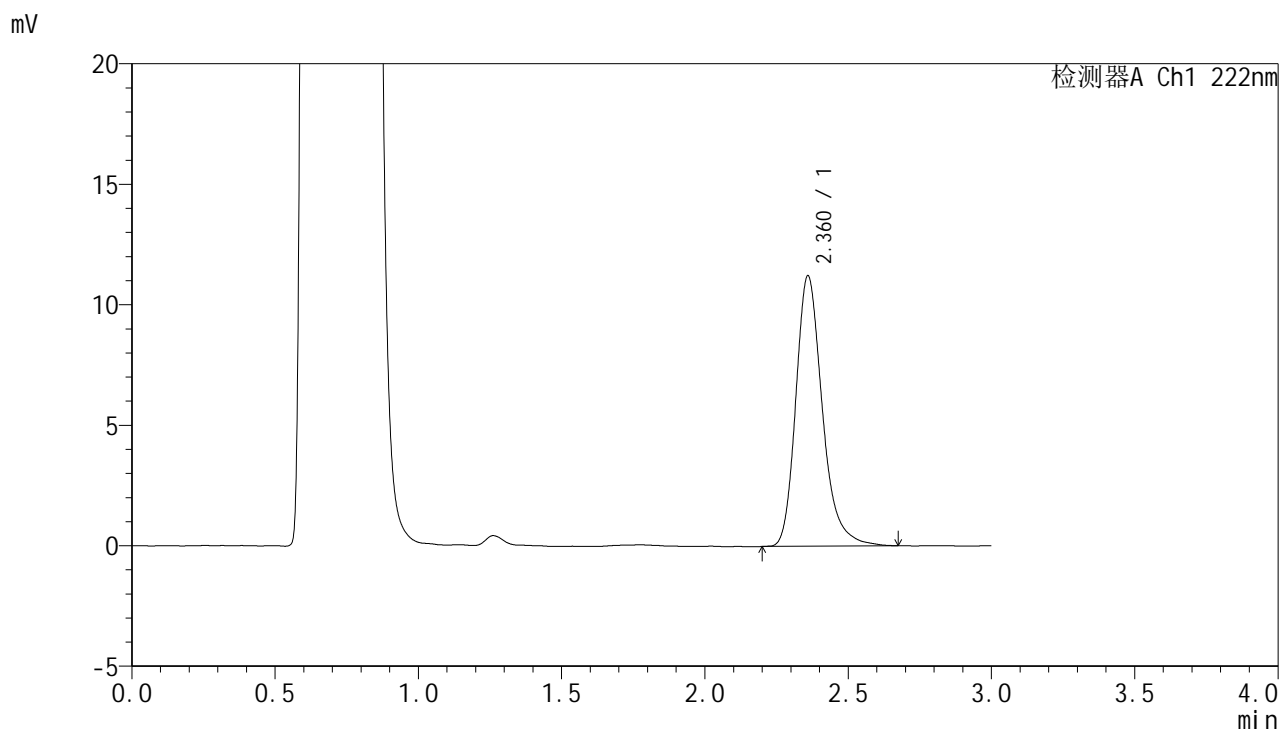

<峰表>

检测器A Ch1 222nm

峰号	保留时间	面积	面积%	高度	理论塔板数(USP)	拖尾因子	分离度(USP)
1	2.360	72287	100.000	11177	3307	1.263	--
总计		72287	100.000	11177			



HJE-4105

<样品信息>

色谱柱:XB-C18(50mm*4.6mm,5μm) 流 速: 1.0ml/min
 柱 温: 30°C 波 长: 222nm
 数据文件名: RC\$HJE-4105 - 30-20/29-694-2 - cbzj-AGP01p-rcqx-pH4.5jz-jyx2-30min-P2.lcd
 方法文件名: RC\$HJE-4105 - HJE-4105-RC-FX278.lcm
 批处理文件名: RC\$HJE-4105 - HJE-4105-RC-20250528-FX278.lcb
 样品瓶号: 4-14
 进样体积: 10 μl 版本号: 6.115
 进样时间: 2025/05/28 23:17:43 实验者: jiangjinwei
 处理时间(V2): 2025/05/29 12:05:32 处理者: jiangjinwei
 仪器型号: SHIMADZU LC-2050C (FX278)

<色谱图>

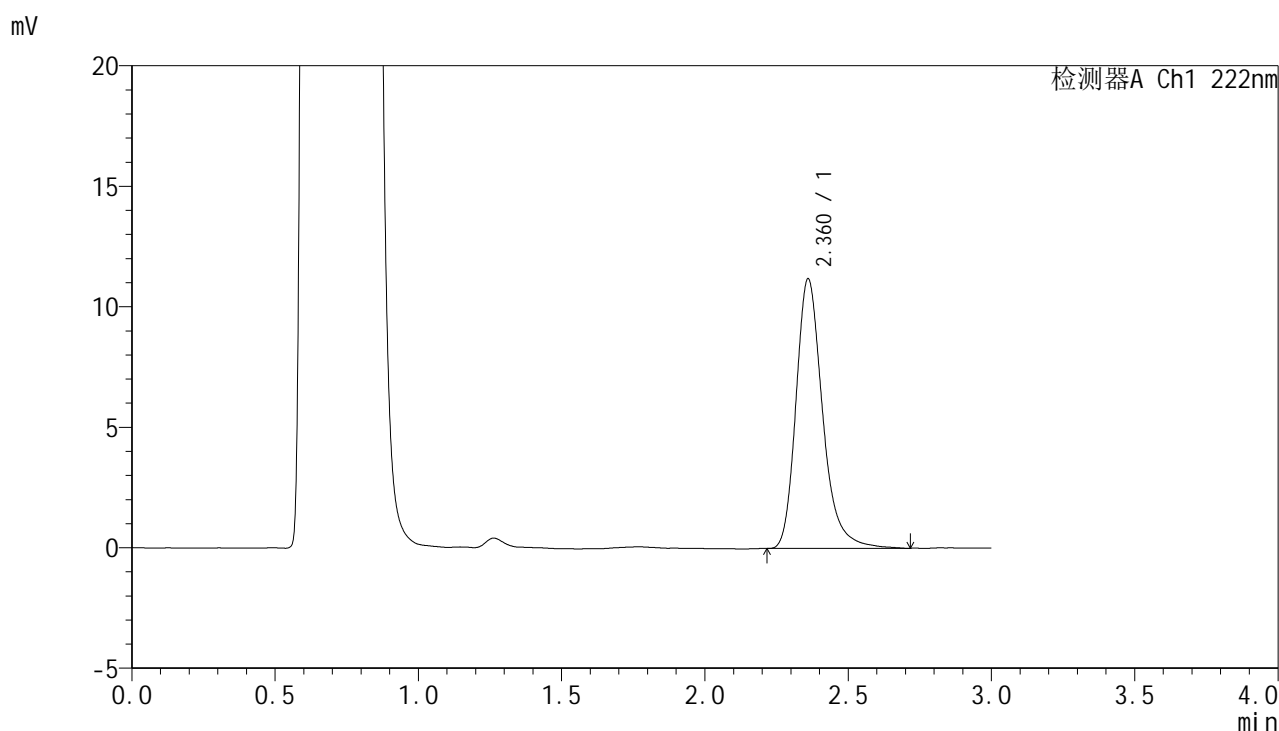

<峰表>

检测器A Ch1 222nm

峰号	保留时间	面积	面积%	高度	理论塔板数(USP)	拖尾因子	分离度(USP)
1	2.360	72324	100.000	11161	3305	1.265	--
总计		72324	100.000	11161			



HJE-4105

<样品信息>

色谱柱:XB-C18(50mm*4.6mm,5μm) 流 速: 1.0ml/min
 柱 温: 30°C 波 长: 222nm
 数据文件名: RC\$HJE-4105 - 30-20/29-695-2 - cbzj-AGP01p-rcqx-pH4.5jz-jyx2-30min-P3.lcd
 方法文件名: RC\$HJE-4105 - HJE-4105-RC-FX278.lcm
 批处理文件名: RC\$HJE-4105 - HJE-4105-RC-20250528-FX278.lcb
 样品瓶号: 4-23
 进样体积: 10 μl 版本号: 6.115
 进样时间: 2025/05/28 23:21:05 实验者: jiangjinwei
 处理时间(V2): 2025/05/29 12:05:35 处理者: jiangjinwei
 仪器型号: SHIMADZU LC-2050C (FX278)

<色谱图>

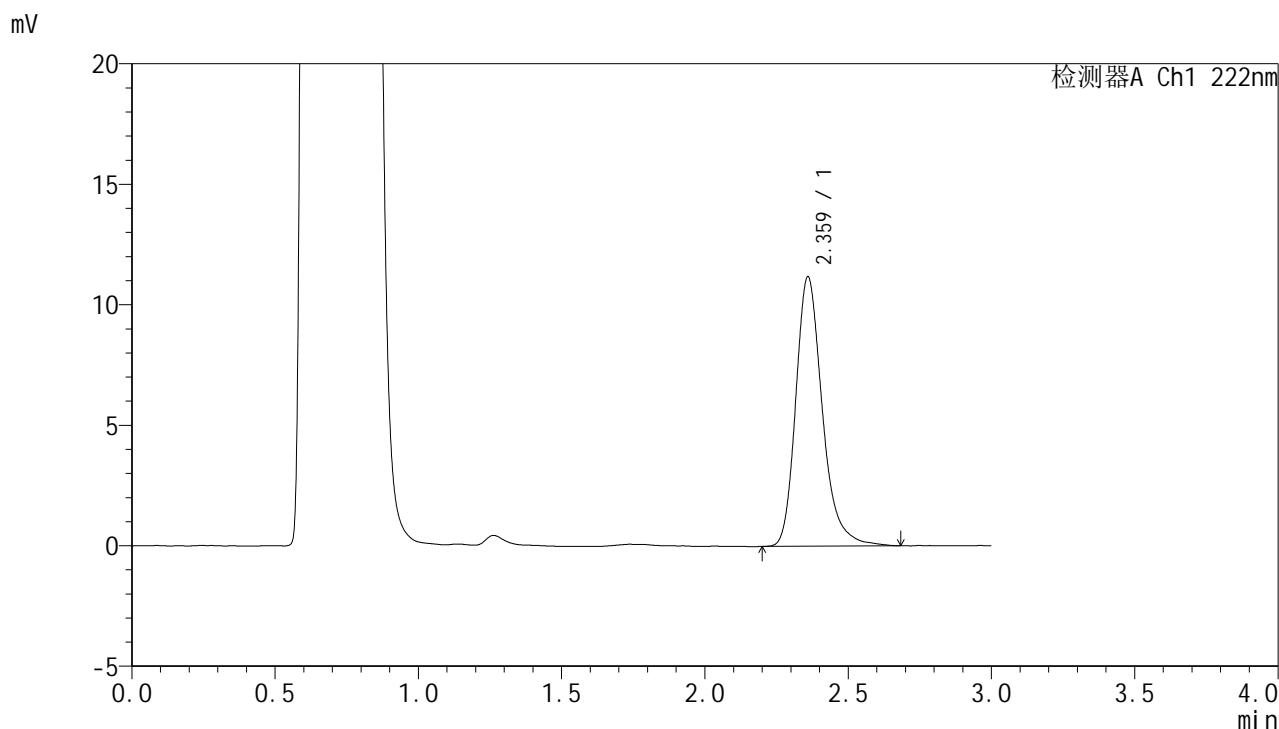

<峰表>

检测器A Ch1 222nm

峰号	保留时间	面积	面积%	高度	理论塔板数(USP)	拖尾因子	分离度(USP)
1	2.359	72013	100.000	11127	3306	1.264	--
总计		72013	100.000	11127			



HJE-4105

<样品信息>

色谱柱:XB-C18(50mm*4.6mm,5μm) 流 速: 1.0ml/min
 柱 温: 30°C 波 长: 222nm
 数据文件名: RCHJE-4105 - 30-20/29-696-2 - cbzj-AGP01p-rcqx-pH4.5jz-jyx2-30min-P4.lcd
 方法文件名: RCHJE-4105 - HJE-4105-RC-FX278.lcm
 批处理文件名: RCHJE-4105 - HJE-4105-RC-20250528-FX278.lcb
 样品瓶号: 4-32
 进样体积: 10 μl 版本号: 6.115
 进样时间: 2025/05/28 23:24:28 实验者: jiangjinwei
 处理时间(V2): 2025/05/29 12:05:38 处理者: jiangjinwei
 仪器型号: SHIMADZU LC-2050C (FX278)

<色谱图>

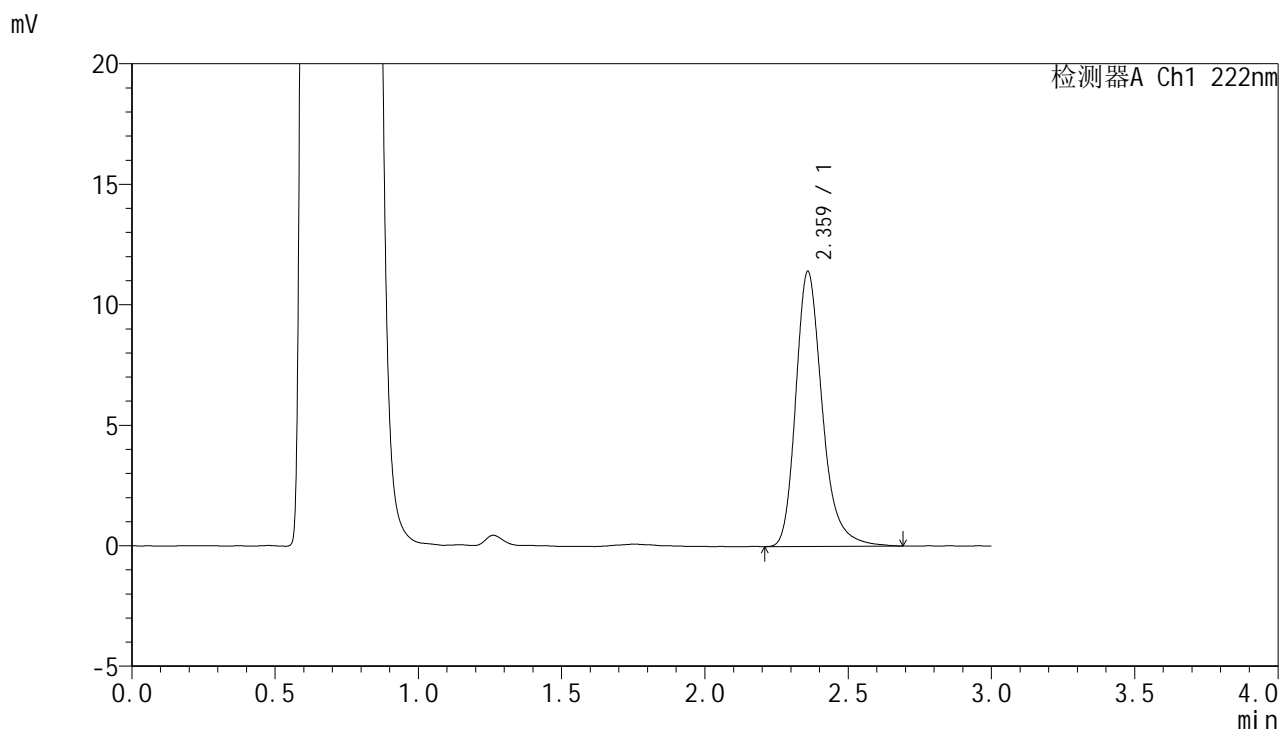

<峰表>

检测器A Ch1 222nm

峰号	保留时间	面积	面积%	高度	理论塔板数(USP)	拖尾因子	分离度(USP)
1	2.359	73376	100.000	11359	3329	1.264	--
总计		73376	100.000	11359			



HJE-4105

<样品信息>

色谱柱:XB-C18(50mm*4.6mm,5μm) 流 速: 1.0ml/min
 柱 温: 30°C 波 长: 222nm
 数据文件名: RC\$HJE-4105 - 30-20/29-697-2 - cbzj-AGP01p-rcqx-pH4.5jz-jyx2-30min-P5.lcd
 方法文件名: RC\$HJE-4105 - HJE-4105-RC-FX278.lcm
 批处理文件名: RC\$HJE-4105 - HJE-4105-RC-20250528-FX278.lcb
 样品瓶号: 4-41
 进样体积: 10 μl 版本号: 6.115
 进样时间: 2025/05/28 23:27:51 实验者: jiangjinwei
 处理时间(V2): 2025/05/29 12:05:41 处理者: jiangjinwei
 仪器型号: SHIMADZU LC-2050C (FX278)

<色谱图>

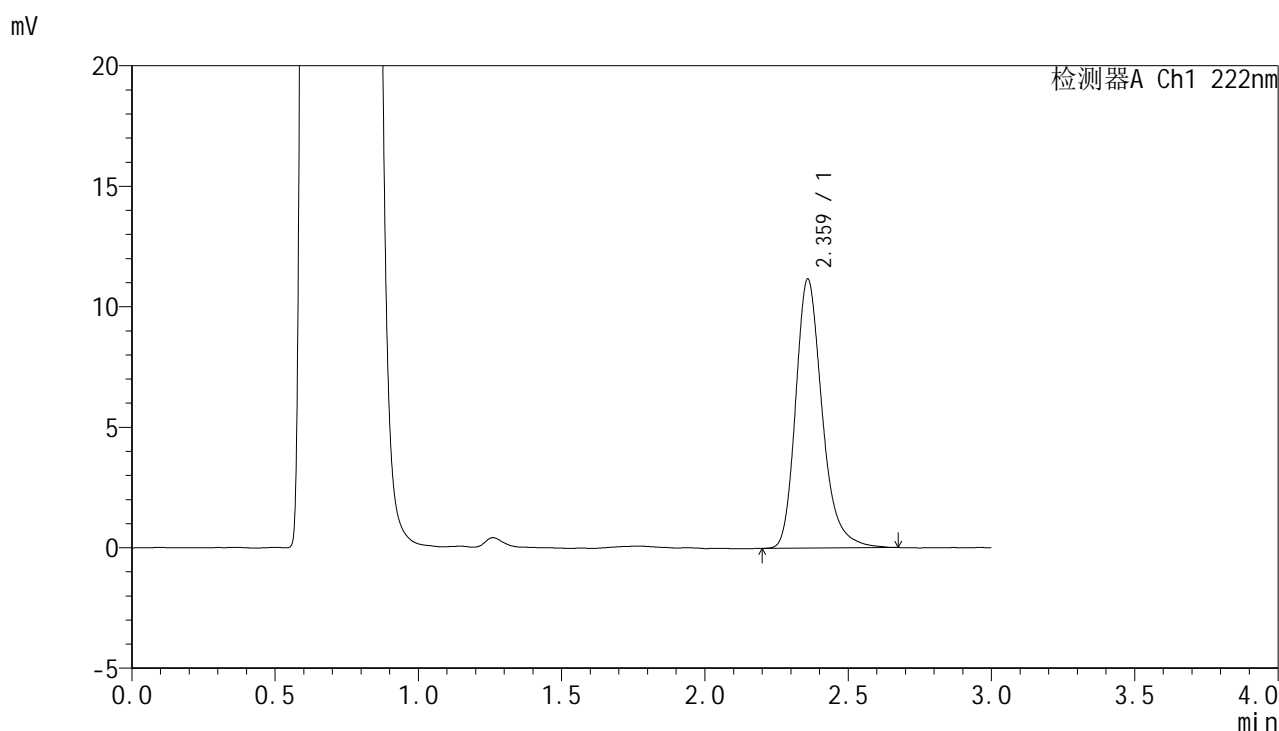

<峰表>

检测器A Ch1 222nm

峰号	保留时间	面积	面积%	高度	理论塔板数(USP)	拖尾因子	分离度(USP)
1	2.359	71726	100.000	11114	3314	1.259	--
总计		71726	100.000	11114			



HJE-4105

<样品信息>

色谱柱:XB-C18(50mm*4.6mm,5μm) 流 速: 1.0ml/min
 柱 温: 30°C 波 长: 222nm
 数据文件名: RCHJE-4105 - 30-20/29-698-2 - cbzj-AGP01p-rcqx-pH4.5jz-jyx2-30min-P6.lcd
 方法文件名: RCHJE-4105 - HJE-4105-RC-FX278.lcm
 批处理文件名: RCHJE-4105 - HJE-4105-RC-20250528-FX278.lcb
 样品瓶号: 4-50
 进样体积: 10 μl 版本号: 6.115
 进样时间: 2025/05/28 23:31:13 实验者: jiangjinwei
 处理时间(V2): 2025/05/29 12:05:44 处理者: jiangjinwei
 仪器型号: SHIMADZU LC-2050C (FX278)

<色谱图>

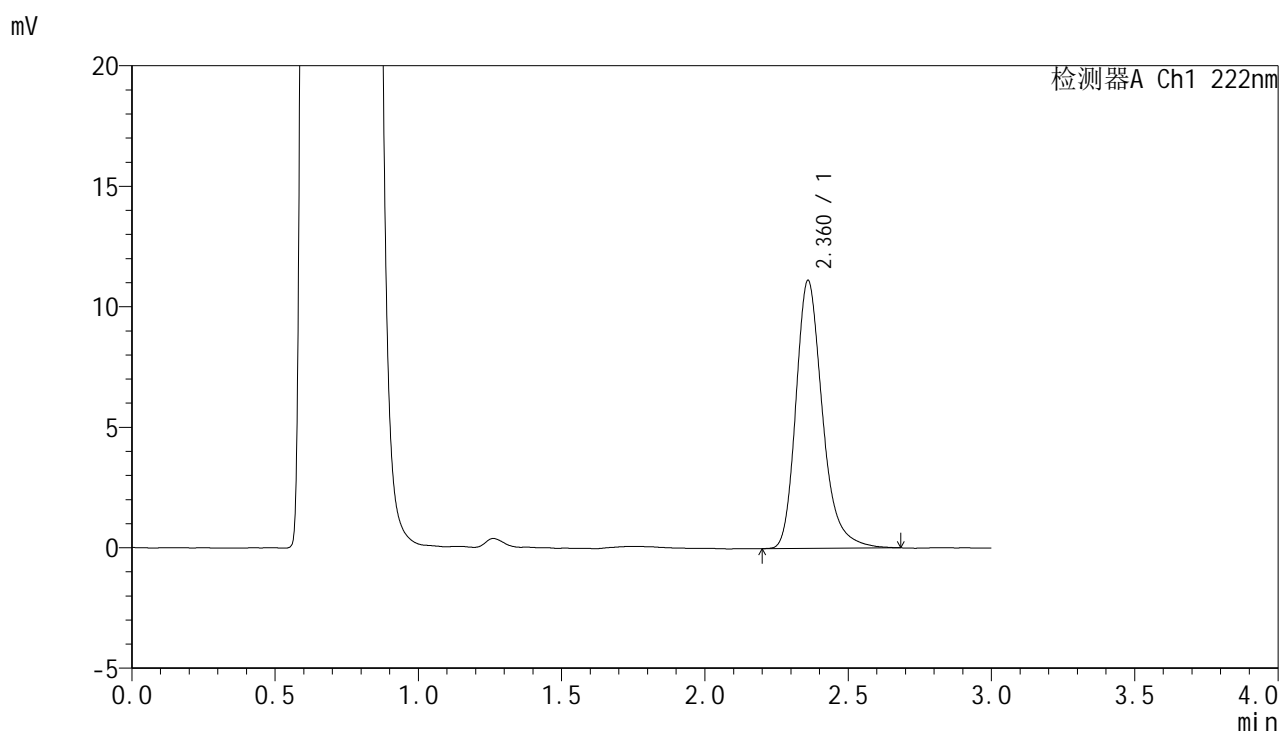

<峰表>

检测器A Ch1 222nm

峰号	保留时间	面积	面积%	高度	理论塔板数(USP)	拖尾因子	分离度(USP)
1	2.360	71563	100.000	11081	3311	1.265	--
总计		71563	100.000	11081			



HJE-4105

<样品信息>

色谱柱:XB-C18(50mm*4.6mm,5µm) 流 速: 1.0ml/min
 柱 温: 30°C 波 长: 222nm
 数据文件名: RCHJE-4105 - 30-20/29-699-2 - cbzj-AGP01p-rcqx-pH4.5jz-jyx2-jxzs-P1.lcd
 方法文件名: RCHJE-4105 - HJE-4105-RC-FX278.lcm
 批处理文件名: RCHJE-4105 - HJE-4105-RC-20250528-FX278.lcb
 样品瓶号: 4-6
 进样体积: 10 µl 版本号: 6.115
 进样时间: 2025/05/28 23:34:37 实验者: jiangjinwei
 处理时间(V2): 2025/05/29 12:05:47 处理者: jiangjinwei
 仪器型号: SHIMADZU LC-2050C (FX278)

<色谱图>

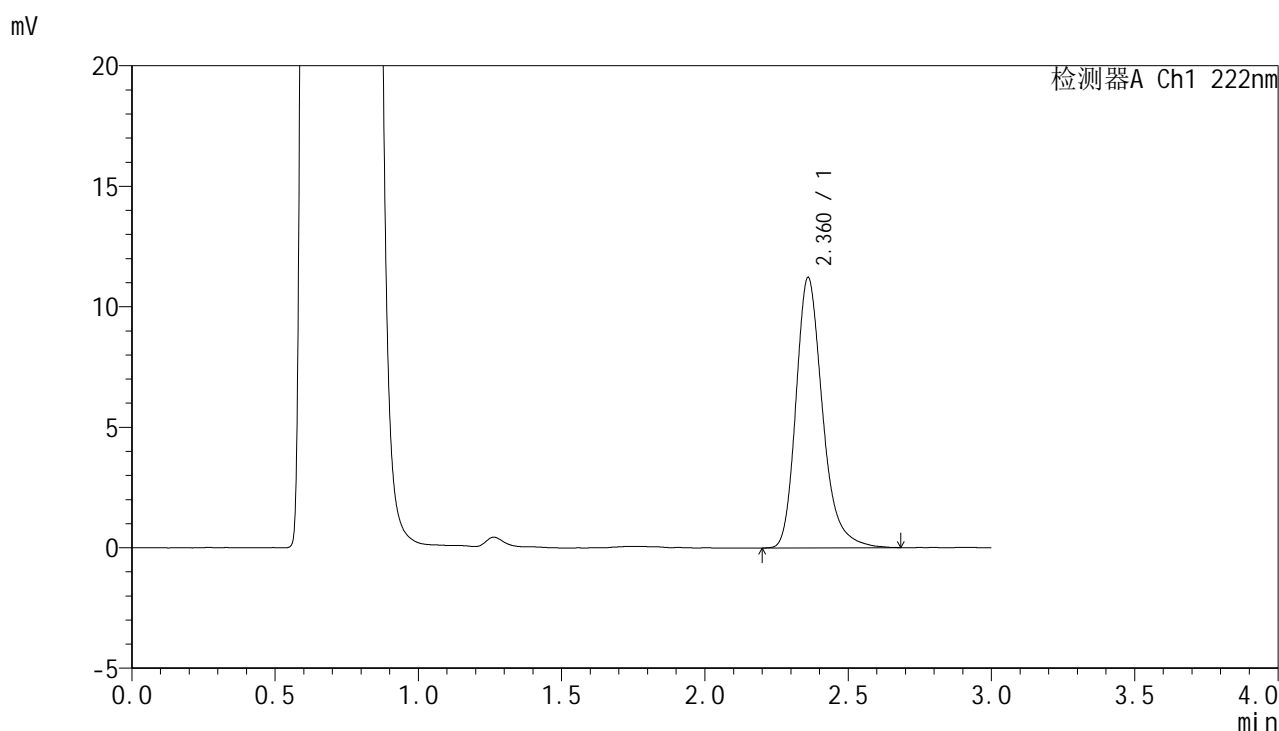

<峰表>

检测器A Ch1 222nm

峰号	保留时间	面积	面积%	高度	理论塔板数(USP)	拖尾因子	分离度(USP)
1	2.360	72358	100.000	11194	3298	1.265	--
总计		72358	100.000	11194			



HJE-4105

<样品信息>

色谱柱:XB-C18(50mm*4.6mm,5μm) 流 速: 1.0ml/min
 柱 温: 30°C 波 长: 222nm
 数据文件名: RCHJE-4105 - 30-20/29-700-2 - cbzj-AGP01p-rcqx-pH4.5jz-jyx2-jxzs-P2.lcd
 方法文件名: RCHJE-4105 - HJE-4105-RC-FX278.lcm
 批处理文件名: RCHJE-4105 - HJE-4105-RC-20250528-FX278.lcb
 样品瓶号: 4-15
 进样体积: 10 μl 版本号: 6.115
 进样时间: 2025/05/28 23:38:00 实验者: jiangjinwei
 处理时间(V2): 2025/05/29 12:05:50 处理者: jiangjinwei
 仪器型号: SHIMADZU LC-2050C (FX278)

<色谱图>

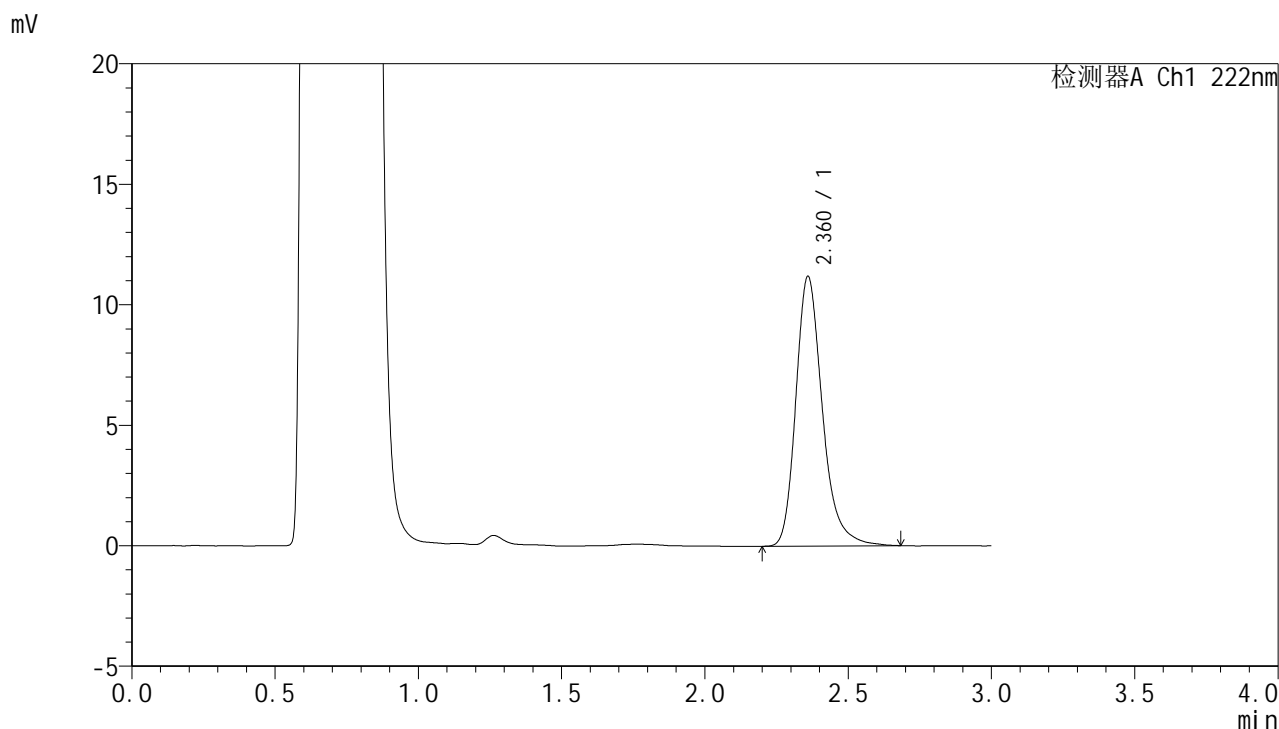

<峰表>

检测器A Ch1 222nm

峰号	保留时间	面积	面积%	高度	理论塔板数(USP)	拖尾因子	分离度(USP)
1	2.360	72120	100.000	11147	3306	1.261	--
总计		72120	100.000	11147			



HJE-4105

<样品信息>

色谱柱:XB-C18(50mm*4.6mm,5μm) 流 速: 1.0ml/min
 柱 温: 30°C 波 长: 222nm
 数据文件名: RC\$HJE-4105 - 30-20/29-701-2 - cbzj-AGP01p-rcqx-pH4.5jz-jyx2-jxzs-P3.lcd
 方法文件名: RC\$HJE-4105 - HJE-4105-RC-FX278.lcm
 批处理文件名: RC\$HJE-4105 - HJE-4105-RC-20250528-FX278.lcb
 样品瓶号: 4-24
 进样体积: 10 μl 版本号: 6.115
 进样时间: 2025/05/28 23:41:23 实验者: jiangjinwei
 处理时间(V2): 2025/05/29 12:05:53 处理者: jiangjinwei
 仪器型号: SHIMADZU LC-2050C (FX278)

<色谱图>

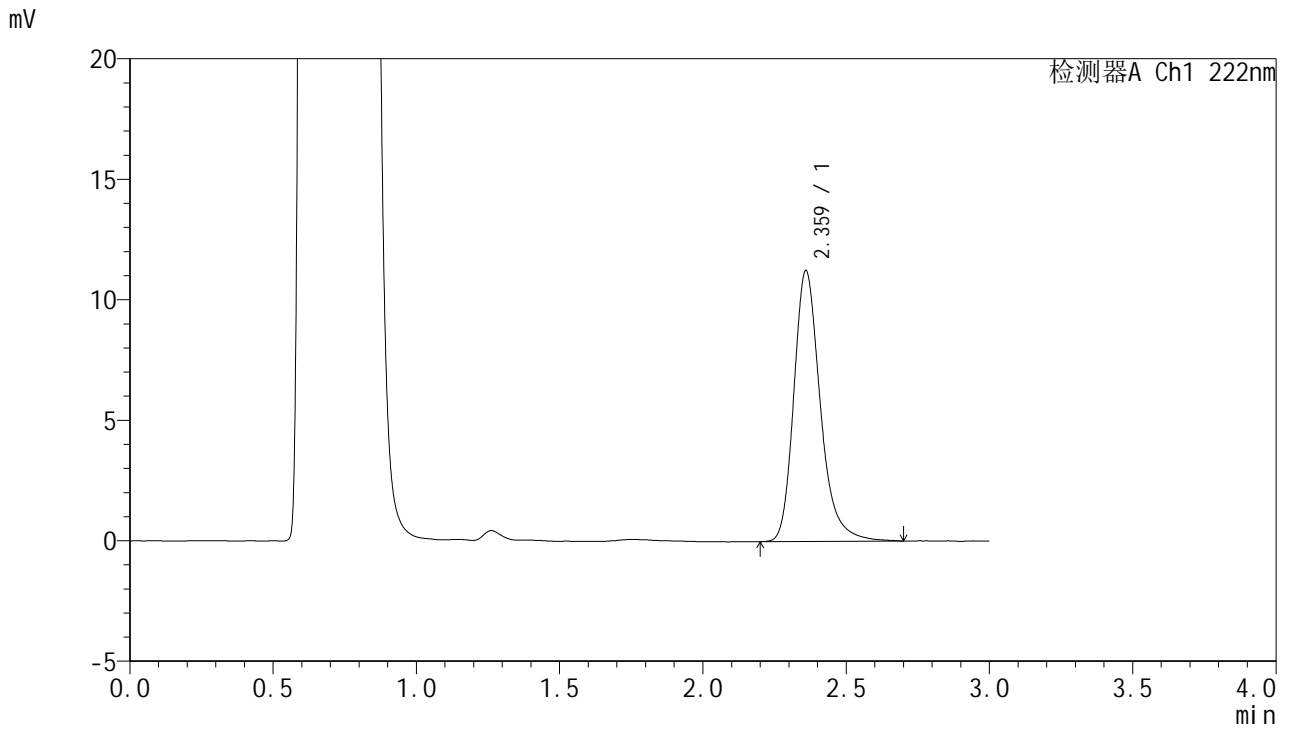

<峰表>

检测器A Ch1 222nm

峰号	保留时间	面积	面积%	高度	理论塔板数(USP)	拖尾因子	分离度(USP)
1	2.359	72298	100.000	11189	3321	1.261	--
总计		72298	100.000	11189			



HJE-4105

<样品信息>

色谱柱:XB-C18(50mm*4.6mm,5μm) 流 速: 1.0ml/min
 柱 温: 30°C 波 长: 222nm
 数据文件名: RCHJE-4105 - 30-20/29-702-2 - cbzj-AGP01p-rcqx-pH4.5jz-jyx2-jxzs-P4.lcd
 方法文件名: RCHJE-4105 - HJE-4105-RC-FX278.lcm
 批处理文件名: RCHJE-4105 - HJE-4105-RC-20250528-FX278.lcb
 样品瓶号: 4-33
 进样体积: 10 μl 版本号: 6.115
 进样时间: 2025/05/28 23:44:46 实验者: jiangjinwei
 处理时间(V2): 2025/05/29 12:05:56 处理者: jiangjinwei
 仪器型号: SHIMADZU LC-2050C (FX278)

<色谱图>

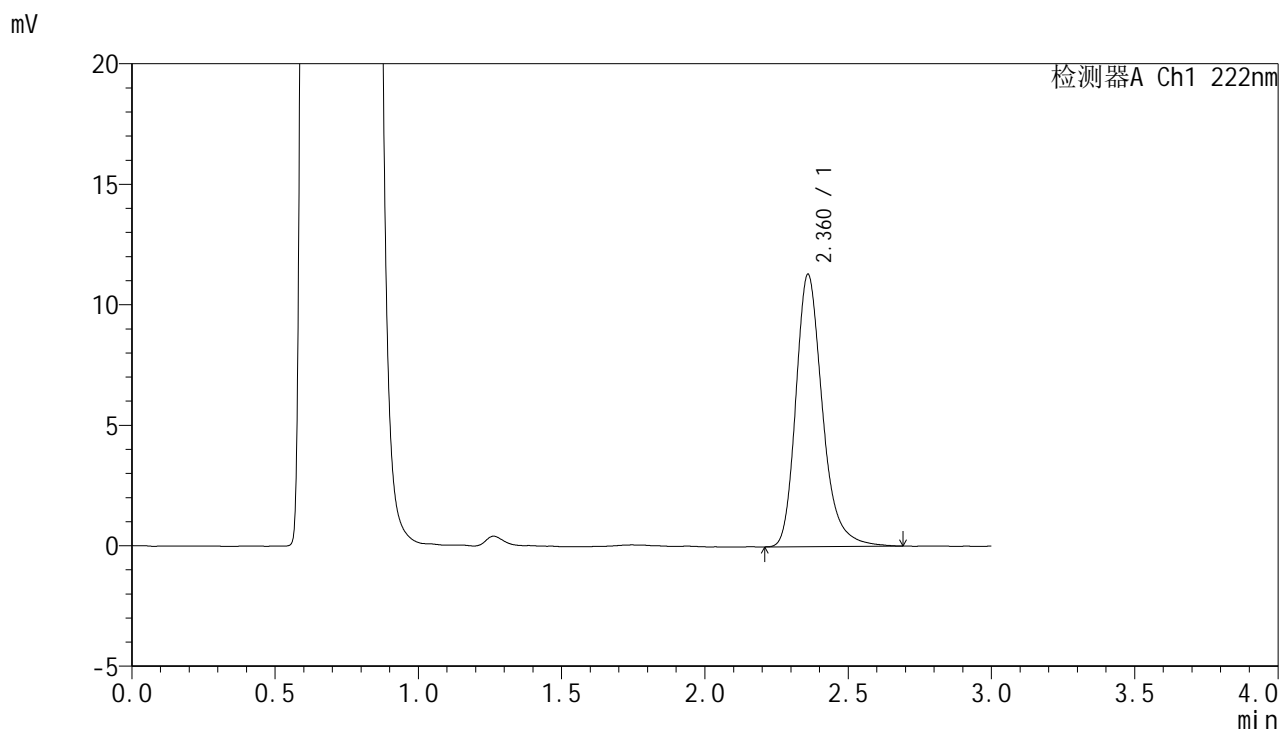

<峰表>

检测器A Ch1 222nm

峰号	保留时间	面积	面积%	高度	理论塔板数(USP)	拖尾因子	分离度(USP)
1	2.360	72942	100.000	11262	3298	1.262	--
总计		72942	100.000	11262			



HJE-4105

<样品信息>

色谱柱:XB-C18(50mm*4.6mm,5μm) 流 速: 1.0ml/min
 柱 温: 30°C 波 长: 222nm
 数据文件名: RC\$HJE-4105 - 30-20/29-703-2 - cbzj-AGP01p-rcqx-pH4.5jz-jyx2-jxzs-P5.lcd
 方法文件名: RC\$HJE-4105 - HJE-4105-RC-FX278.lcm
 批处理文件名: RC\$HJE-4105 - HJE-4105-RC-20250528-FX278.lcb
 样品瓶号: 4-42
 进样体积: 10 μl 版本号: 6.115
 进样时间: 2025/05/28 23:48:09 实验者: jiangjinwei
 处理时间(V2): 2025/05/29 12:05:59 处理者: jiangjinwei
 仪器型号: SHIMADZU LC-2050C (FX278)

<色谱图>

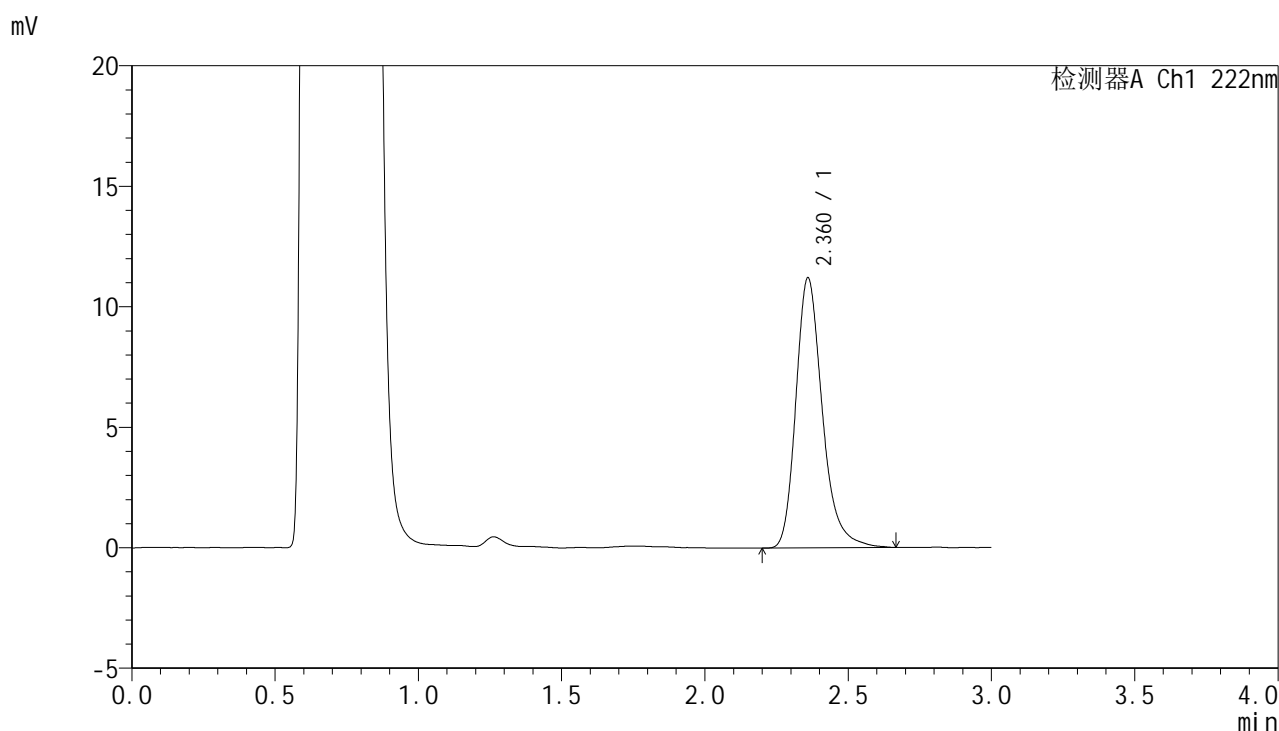

<峰表>

检测器A Ch1 222nm

峰号	保留时间	面积	面积%	高度	理论塔板数(USP)	拖尾因子	分离度(USP)
1	2.360	72027	100.000	11162	3314	1.263	--
总计		72027	100.000	11162			



HJE-4105

<样品信息>

色谱柱:XB-C18(50mm*4.6mm,5μm) 流 速: 1.0ml/min
 柱 温: 30°C 波 长: 222nm
 数据文件名: RC\$HJE-4105 - 30-20/29-704-2 - cbzj-AGP01p-rcqx-pH4.5jz-jyx2-jxzs-P6.lcd
 方法文件名: RC\$HJE-4105 - HJE-4105-RC-FX278.lcm
 批处理文件名: RC\$HJE-4105 - HJE-4105-RC-20250528-FX278.lcb
 样品瓶号: 4-51
 进样体积: 10 μl 版本号: 6.115
 进样时间: 2025/05/28 23:51:32 实验者: jiangjinwei
 处理时间(V2): 2025/05/29 12:06:02 处理者: jiangjinwei
 仪器型号: SHIMADZU LC-2050C (FX278)

<色谱图>

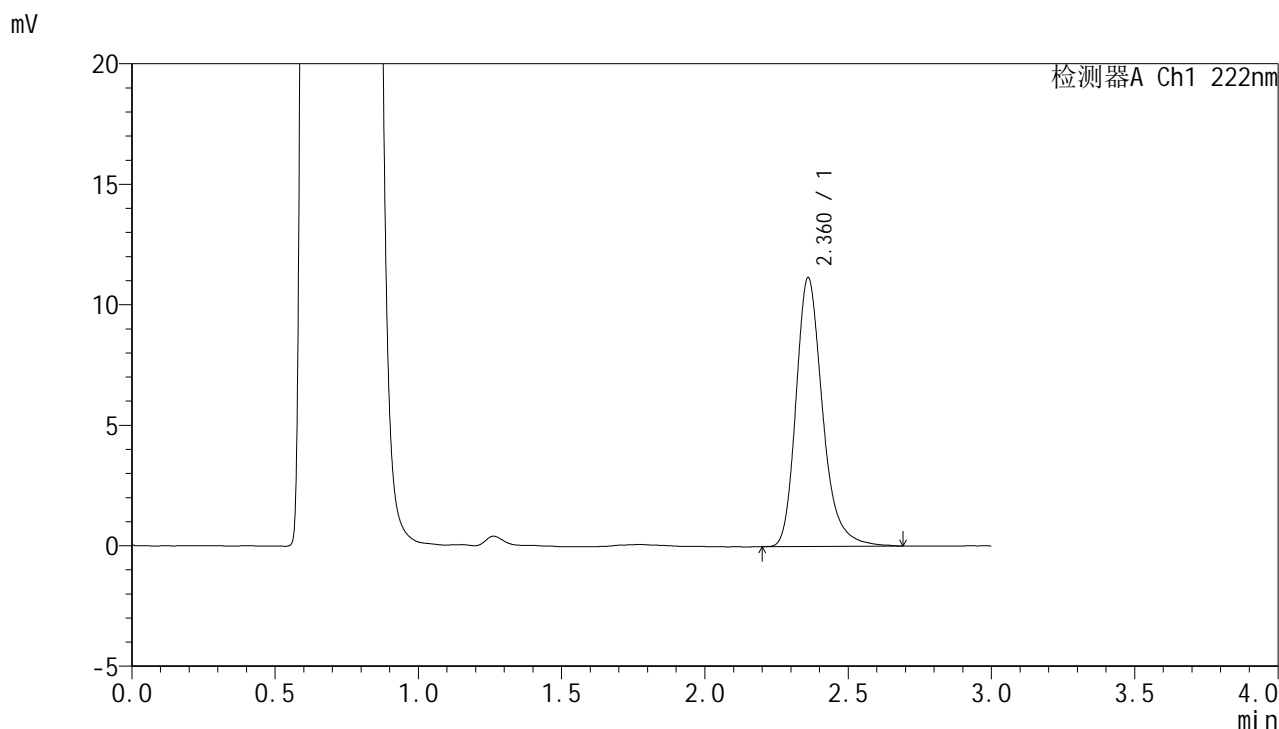

<峰表>

检测器A Ch1 222nm

峰号	保留时间	面积	面积%	高度	理论塔板数(USP)	拖尾因子	分离度(USP)
1	2.360	71960	100.000	11128	3304	1.261	--
总计		71960	100.000	11128			

<样品信息>

色谱柱:XB-C18(50mm*4.6mm,5 μ m) 流速:1.0ml/min
柱温:30 $^{\circ}$ C 波长:222nm
数据文件名:RC\$HJE-4105 - 30-20/29-705-2 - cbzj-AGP01p-rcqx-pH4.5jz-jyx2-dz2-1.lcd
方法文件名:RC\$HJE-4105 - HJE-4105-RC-FX278.lcm
批处理文件名:RC\$HJE-4105 - HJE-4105-RC-20250528-FX278.lcb
样品瓶号:4-27
进样体积:10 μ l 版本号:6.115
进样时间:2025/05/28 23:54:56 实验者:jiangjinwei
处理时间(V2):2025/05/29 12:06:05 处理者:jiangjinwei
仪器型号:SHIMADZU LC-2050C (FX278)

<色谱图>

mV

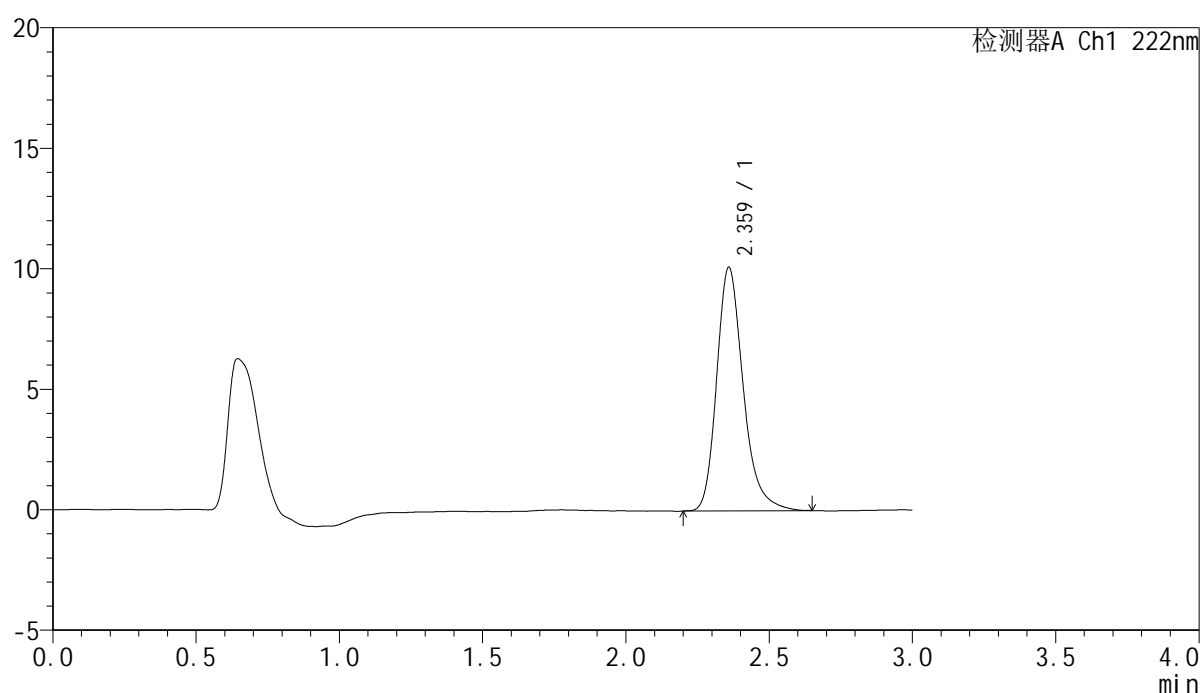

<峰表>

检测器A Ch1 222nm

峰号	保留时间	面积	面积%	高度	理论塔板数(USP)	拖尾因子	分离度(USP)
1	2.359	65103	100.000	10059	3283	1.255	--
总计		65103	100.000	10059			



HJE-4105

<样品信息>

色谱柱:XB-C18(50mm*4.6mm,5μm) 流 速: 1.0ml/min
 柱 温: 30°C 波 长: 222nm
 数据文件名: RCHJE-4105 - 30-20/29-706-2 - cbzj-AGP01p-rcqx-pH4.5jz-jyx2-dz2-2.lcd
 方法文件名: RCHJE-4105 - HJE-4105-RC-FX278.lcm
 批处理文件名: RCHJE-4105 - HJE-4105-RC-20250528-FX278.lcb
 样品瓶号: 4-27
 进样体积: 10 μl 版本号: 6.115
 进样时间: 2025/05/28 23:58:19 实验者: jiangjinwei
 处理时间(V2): 2025/05/29 12:06:08 处理者: jiangjinwei
 仪器型号: SHIMADZU LC-2050C (FX278)

<色谱图>

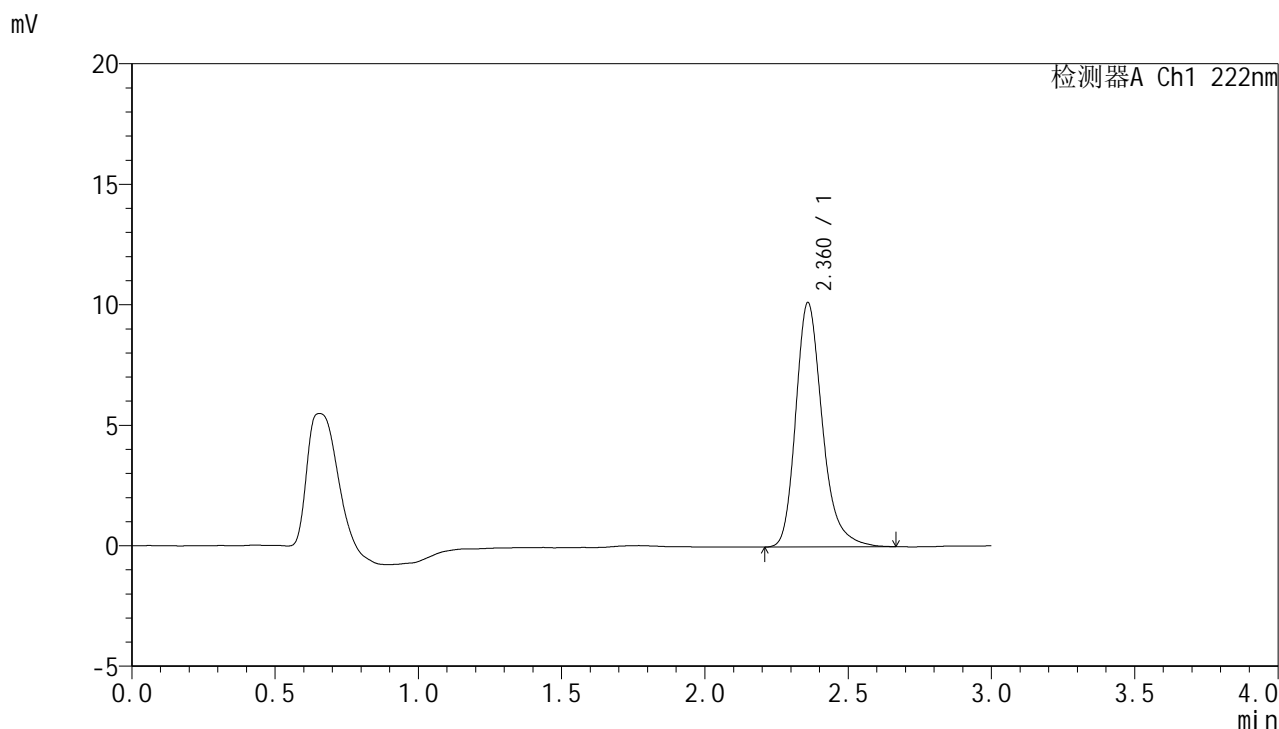

<峰表>

检测器A Ch1 222nm

峰号	保留时间	面积	面积%	高度	理论塔板数(USP)	拖尾因子	分离度(USP)
1	2.360	65465	100.000	10101	3290	1.263	--
总计		65465	100.000	10101			