



SMF-364

<样品信息>

色谱柱 : XB-C18(50mm*4.6mm,5μm) 流 速: 1.0ml/min
 柱温 : 30°C 波 长: 251nm
 数据文件名 : RC\$SMF-364 - 10-80/10-3748-2 - zzp-cq18y-rcd-pH6.8jz-rj.lcd
 方法文件名 : RC\$SMF-364 - SMF-364-rcd-FX259.lcm
 批处理文件名: RC\$SMF-364 - SMF-364-20250606-FX259.lcb
 样品瓶号 : 1-9
 进样体积 : 20 μl 版本号: 6.115
 进样时间 : 2025/06/06 11:19:45 实验者: xiexinhui
 处理时间(V2) : 2025/06/09 08:19:05 处理者: xiexinhui
 仪器型号 : SHIMADZU LC-2050C (FX259)

<色谱图>

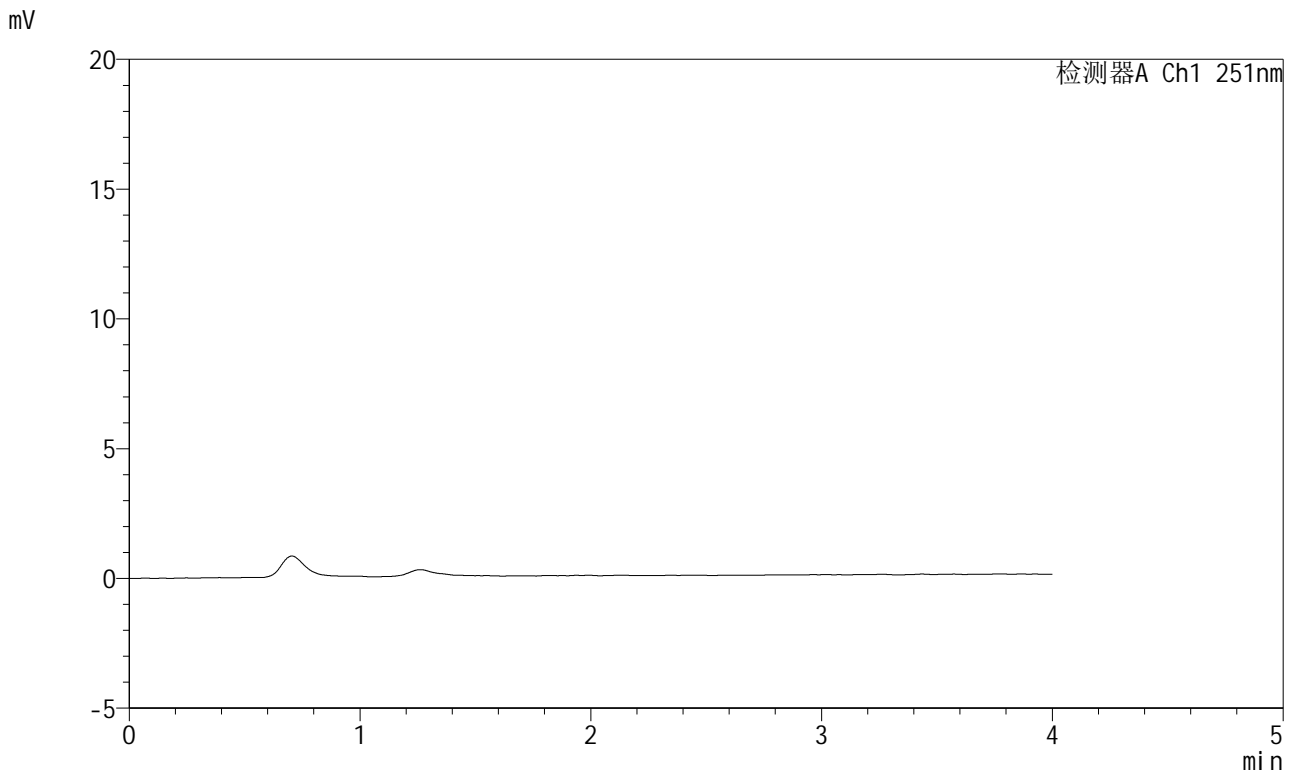

<峰表>

检测器A Ch1 251nm

| 峰号 | 保留时间 | 面积 | 面积% | 高度 | 理论塔板数(USP) | 拖尾因子 | 分离度(USP) |
|----|------|----|-----|----|------------|------|----------|
| 总计 | | | | | | | |



SMF-364

<样品信息>

| | | | |
|----------|---|-----|-------------|
| 色谱柱 | : XB-C18(50mm*4.6mm,5µm) | 流速 | : 1.0ml/min |
| 柱温 | : 30°C | 波长 | : 251nm |
| 数据文件名 | : RC\$SMF-364 - 10-80/10-3749-2 - zzp-cq18y-rcd-pH6.8jz-dz1-1.lcd | | |
| 方法文件名 | : RC\$SMF-364 - SMF-364-rcd-FX259.lcm | | |
| 批处理文件名 | : RC\$SMF-364 - SMF-364-20250606-FX259.lcb | | |
| 样品瓶号 | : 1-18 | 版本号 | : 6.115 |
| 进样体积 | : 20 µl | 实验者 | : xiexinhui |
| 进样时间 | : 2025/06/06 11:24:09 | 处理者 | : xiexinhui |
| 处理时间(V2) | : 2025/06/09 08:19:11 | | |
| 仪器型号 | : SHIMADZU LC-2050C (FX259) | | |

<色谱图>

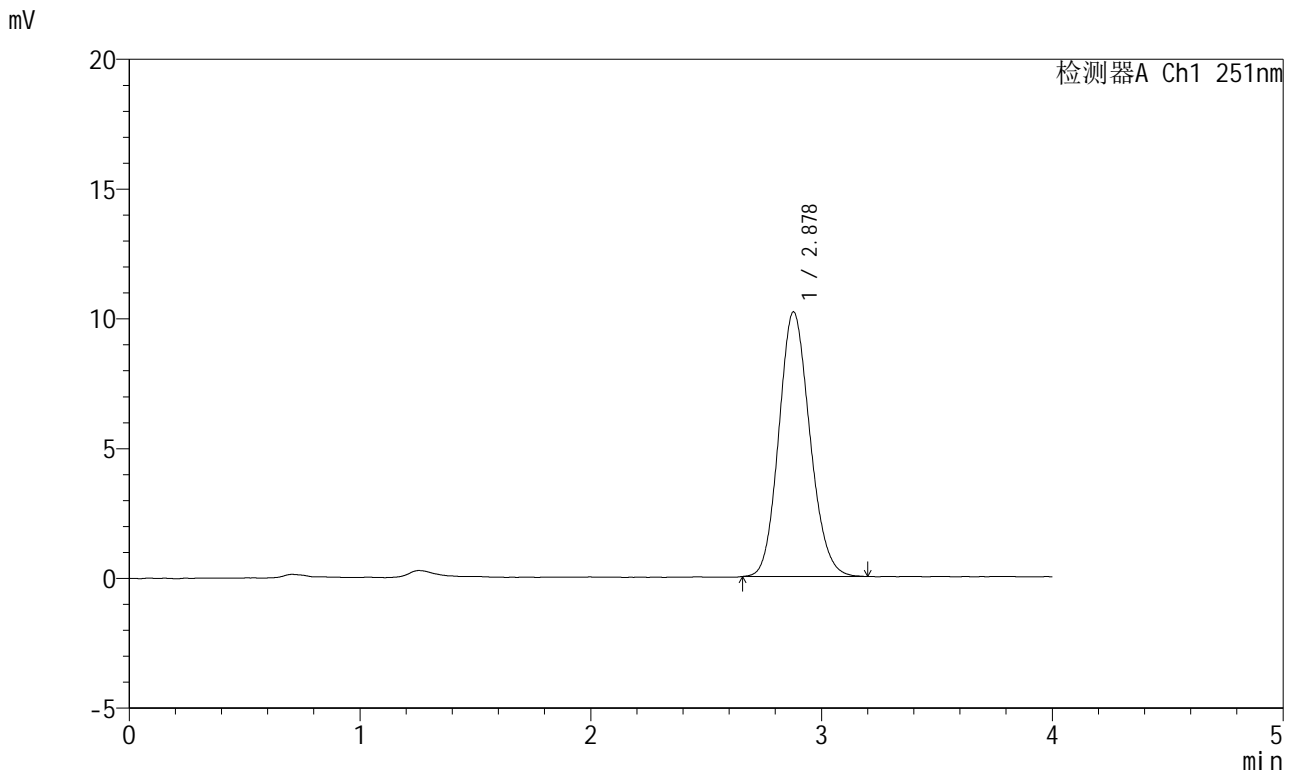

<峰表>

检测器A Ch1 251nm

| 峰号 | 保留时间 | 面积 | 面积% | 高度 | 理论塔板数(USP) | 拖尾因子 | 分离度(USP) |
|----|-------|-------|---------|-------|------------|-------|----------|
| 1 | 2.878 | 95253 | 100.000 | 10194 | 2193 | 1.132 | -- |
| 总计 | | 95253 | 100.000 | 10194 | | | |



SMF-364

<样品信息>

| | | | |
|----------|---|-----|-------------|
| 色谱柱 | : XB-C18(50mm*4.6mm,5µm) | 流速 | : 1.0ml/min |
| 柱温 | : 30°C | 波长 | : 251nm |
| 数据文件名 | : RC\$SMF-364 - 10-80/10-3750-2 - zzp-cq18y-rcd-pH6.8jz-dz1-2.lcd | | |
| 方法文件名 | : RC\$SMF-364 - SMF-364-rcd-FX259.lcm | | |
| 批处理文件名 | : RC\$SMF-364 - SMF-364-20250606-FX259.lcb | | |
| 样品瓶号 | : 1-18 | 版本号 | : 6.115 |
| 进样体积 | : 20 µl | 实验者 | : xiexinhui |
| 进样时间 | : 2025/06/06 11:28:33 | 处理者 | : xiexinhui |
| 处理时间(V2) | : 2025/06/09 08:19:14 | | |
| 仪器型号 | : SHIMADZU LC-2050C (FX259) | | |

<色谱图>

mV

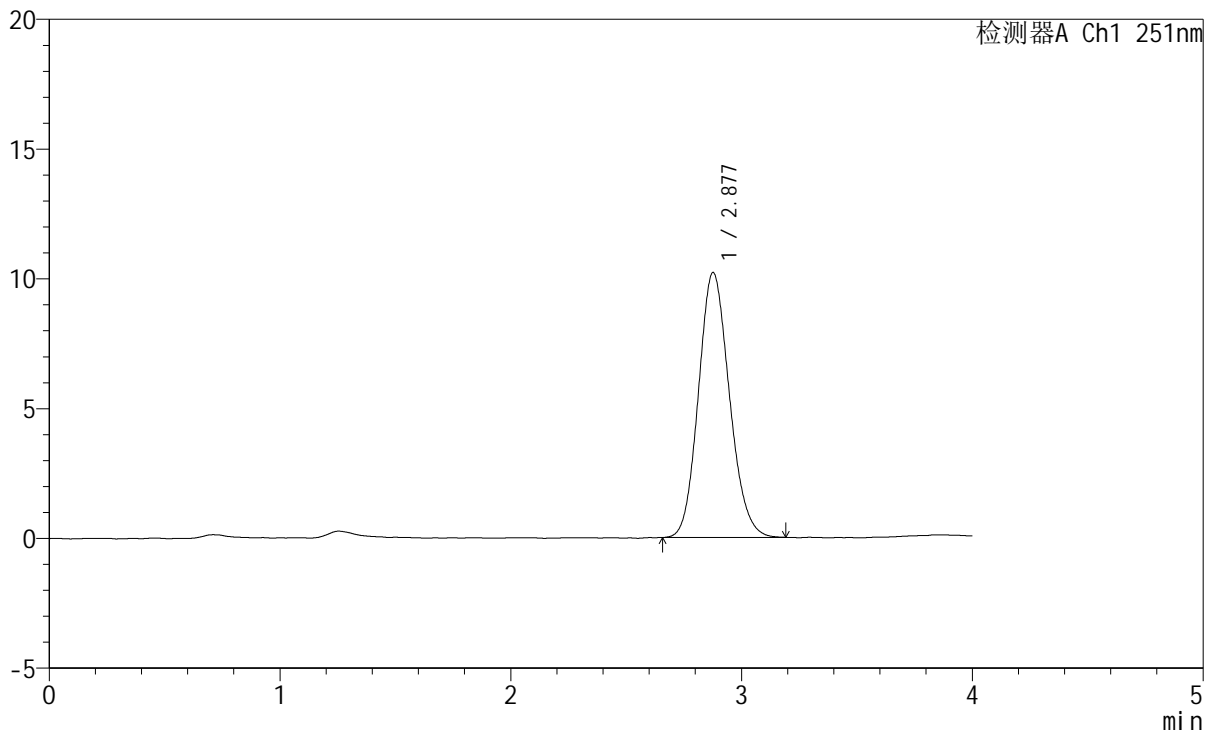

<峰表>

检测器A Ch1 251nm

| 峰号 | 保留时间 | 面积 | 面积% | 高度 | 理论塔板数(USP) | 拖尾因子 | 分离度(USP) |
|----|-------|-------|---------|-------|------------|-------|----------|
| 1 | 2.877 | 95191 | 100.000 | 10196 | 2198 | 1.135 | -- |
| 总计 | | 95191 | 100.000 | 10196 | | | |



SMF-364

<样品信息>

| | | | |
|----------|---|-----|-------------|
| 色谱柱 | : XB-C18(50mm*4.6mm,5µm) | 流速 | : 1.0ml/min |
| 柱温 | : 30°C | 波长 | : 251nm |
| 数据文件名 | : RC\$SMF-364 - 10-80/10-3751-2 - zzp-cq18y-rcd-pH6.8jz-dz1-3.lcd | | |
| 方法文件名 | : RC\$SMF-364 - SMF-364-rcd-FX259.lcm | | |
| 批处理文件名 | : RC\$SMF-364 - SMF-364-20250606-FX259.lcb | | |
| 样品瓶号 | : 1-18 | 版本号 | : 6.115 |
| 进样体积 | : 20 µl | 实验者 | : xiexinhui |
| 进样时间 | : 2025/06/06 11:34:56 | 处理者 | : xiexinhui |
| 处理时间(V2) | : 2025/06/09 08:19:16 | | |
| 仪器型号 | : SHIMADZU LC-2050C (FX259) | | |

<色谱图>

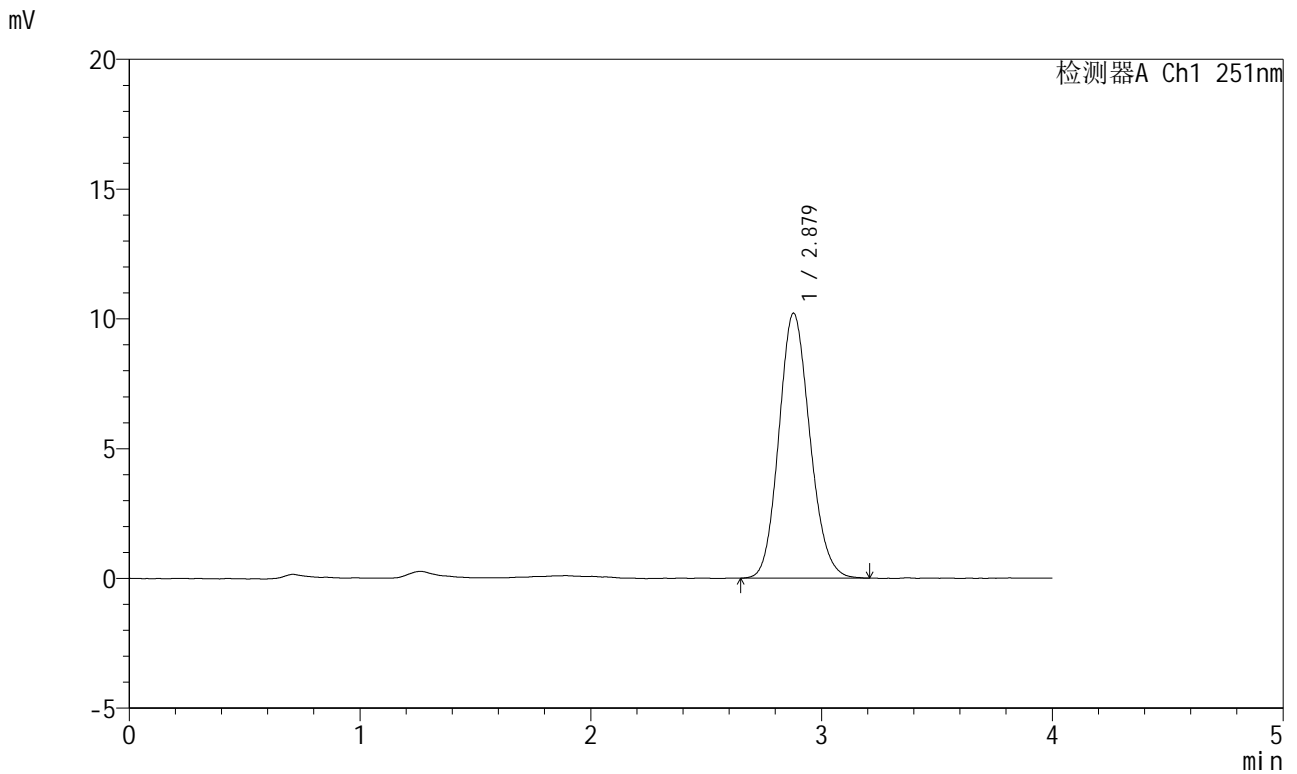

<峰表>

检测器A Ch1 251nm

| 峰号 | 保留时间 | 面积 | 面积% | 高度 | 理论塔板数(USP) | 拖尾因子 | 分离度(USP) |
|----|-------|-------|---------|-------|------------|-------|----------|
| 1 | 2.879 | 95426 | 100.000 | 10211 | 2200 | 1.133 | -- |
| 总计 | | 95426 | 100.000 | 10211 | | | |



SMF-364

<样品信息>

| | | | |
|----------|---|-----|-------------|
| 色谱柱 | : XB-C18(50mm*4.6mm,5µm) | 流速 | : 1.0ml/min |
| 柱温 | : 30°C | 波长 | : 251nm |
| 数据文件名 | : RC\$SMF-364 - 10-80/10-3752-2 - zzp-cq18y-rcd-pH6.8jz-dz1-4.lcd | | |
| 方法文件名 | : RC\$SMF-364 - SMF-364-rcd-FX259.lcm | | |
| 批处理文件名 | : RC\$SMF-364 - SMF-364-20250606-FX259.lcb | | |
| 样品瓶号 | : 1-18 | 版本号 | : 6.115 |
| 进样体积 | : 20 µl | 实验者 | : xiexinhui |
| 进样时间 | : 2025/06/06 11:39:20 | 处理者 | : xiexinhui |
| 处理时间(V2) | : 2025/06/09 08:19:19 | | |
| 仪器型号 | : SHIMADZU LC-2050C (FX259) | | |

<色谱图>

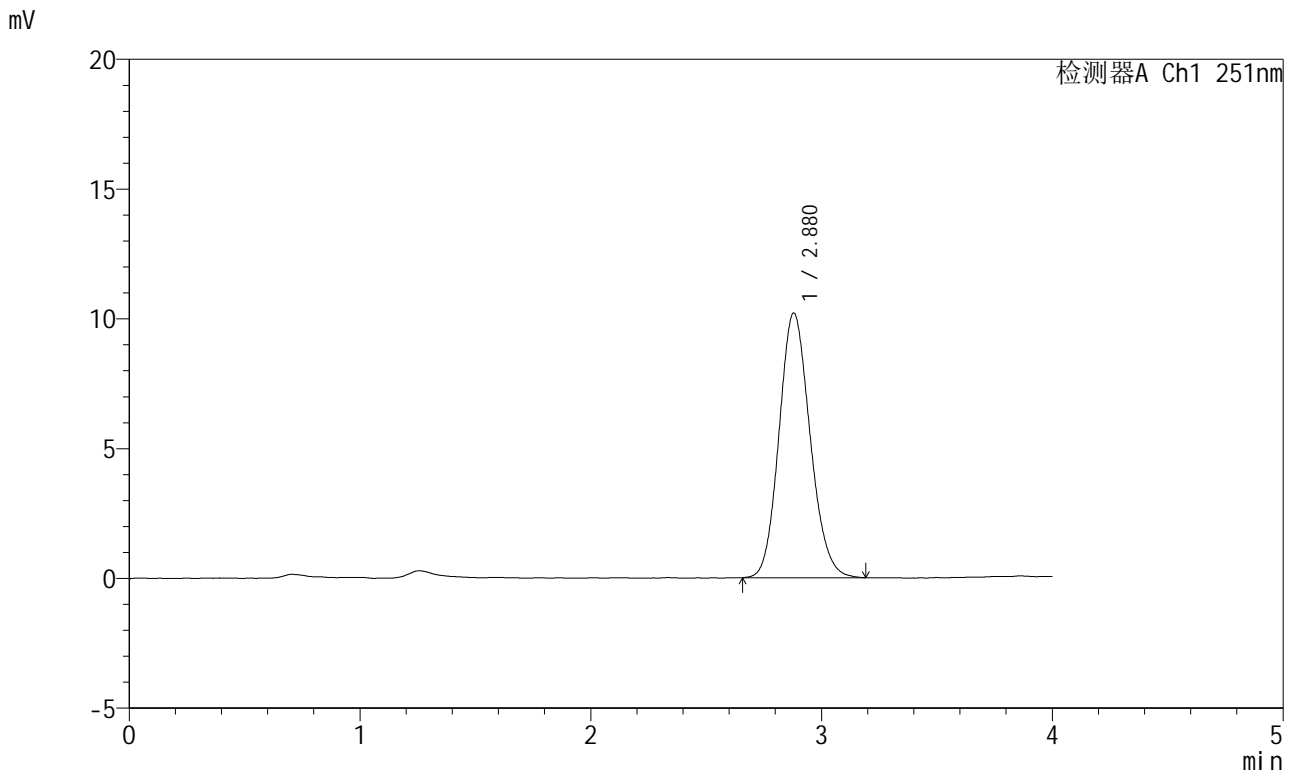

<峰表>

检测器A Ch1 251nm

| 峰号 | 保留时间 | 面积 | 面积% | 高度 | 理论塔板数(USP) | 拖尾因子 | 分离度(USP) |
|----|-------|-------|---------|-------|------------|-------|----------|
| 1 | 2.880 | 95381 | 100.000 | 10200 | 2199 | 1.132 | -- |
| 总计 | | 95381 | 100.000 | 10200 | | | |



SMF-364

<样品信息>

| | | | |
|----------|---|-----|-------------|
| 色谱柱 | : XB-C18(50mm*4.6mm,5µm) | 流速 | : 1.0ml/min |
| 柱温 | : 30°C | 波长 | : 251nm |
| 数据文件名 | : RC\$SMF-364 - 10-80/10-3753-2 - zzp-cq18y-rcd-pH6.8jz-dz1-5.lcd | | |
| 方法文件名 | : RC\$SMF-364 - SMF-364-rcd-FX259.lcm | | |
| 批处理文件名 | : RC\$SMF-364 - SMF-364-20250606-FX259.lcb | | |
| 样品瓶号 | : 1-18 | 版本号 | : 6.115 |
| 进样体积 | : 20 µl | 实验者 | : xiexinhui |
| 进样时间 | : 2025/06/06 11:43:44 | 处理者 | : xiexinhui |
| 处理时间(V2) | : 2025/06/09 08:19:21 | | |
| 仪器型号 | : SHIMADZU LC-2050C (FX259) | | |

<色谱图>

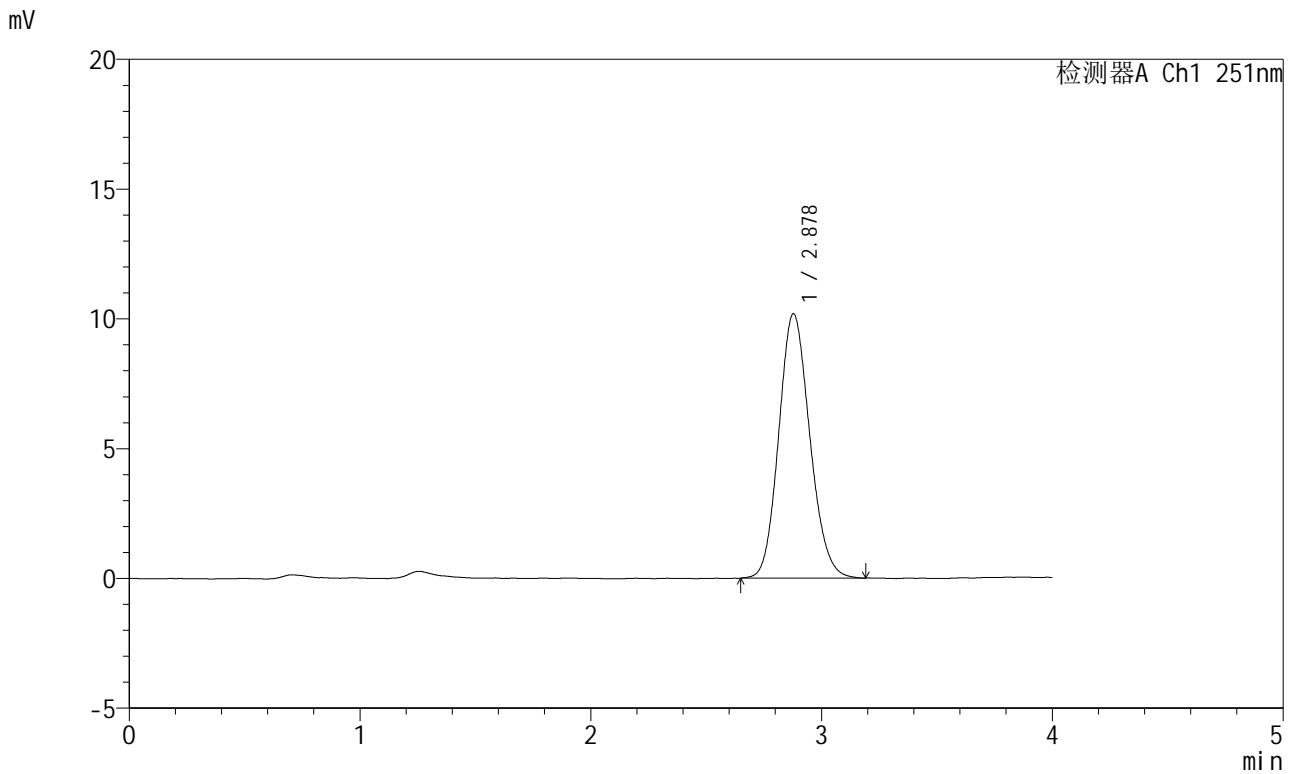

<峰表>

检测器A Ch1 251nm

| 峰号 | 保留时间 | 面积 | 面积% | 高度 | 理论塔板数(USP) | 拖尾因子 | 分离度(USP) |
|----|-------|-------|---------|-------|------------|-------|----------|
| 1 | 2.878 | 95246 | 100.000 | 10186 | 2197 | 1.133 | -- |
| 总计 | | 95246 | 100.000 | 10186 | | | |



SMF-364

<样品信息>

| | | | |
|----------|--|-----|-------------|
| 色谱柱 | : XB-C18(50mm*4.6mm,5μm) | 流速 | : 1.0ml/min |
| 柱温 | : 30°C | 波长 | : 251nm |
| 数据文件名 | : RC\$SMF-364 - 10-80/10-3754-2 - zzp-2023111721p-cq18y-rcd-pH6.8jz-P1-1.lcd | | |
| 方法文件名 | : RC\$SMF-364 - SMF-364-rcd-FX259.lcm | | |
| 批处理文件名 | : RC\$SMF-364 - SMF-364-20250606-FX259.lcb | | |
| 样品瓶号 | : 1-1 | 版本号 | : 6.115 |
| 进样体积 | : 20 μl | 实验者 | : xiexinhui |
| 进样时间 | : 2025/06/06 11:48:08 | 处理者 | : xiexinhui |
| 处理时间(V2) | : 2025/06/09 08:19:23 | | |
| 仪器型号 | : SHIMADZU LC-2050C (FX259) | | |

<色谱图>

mV

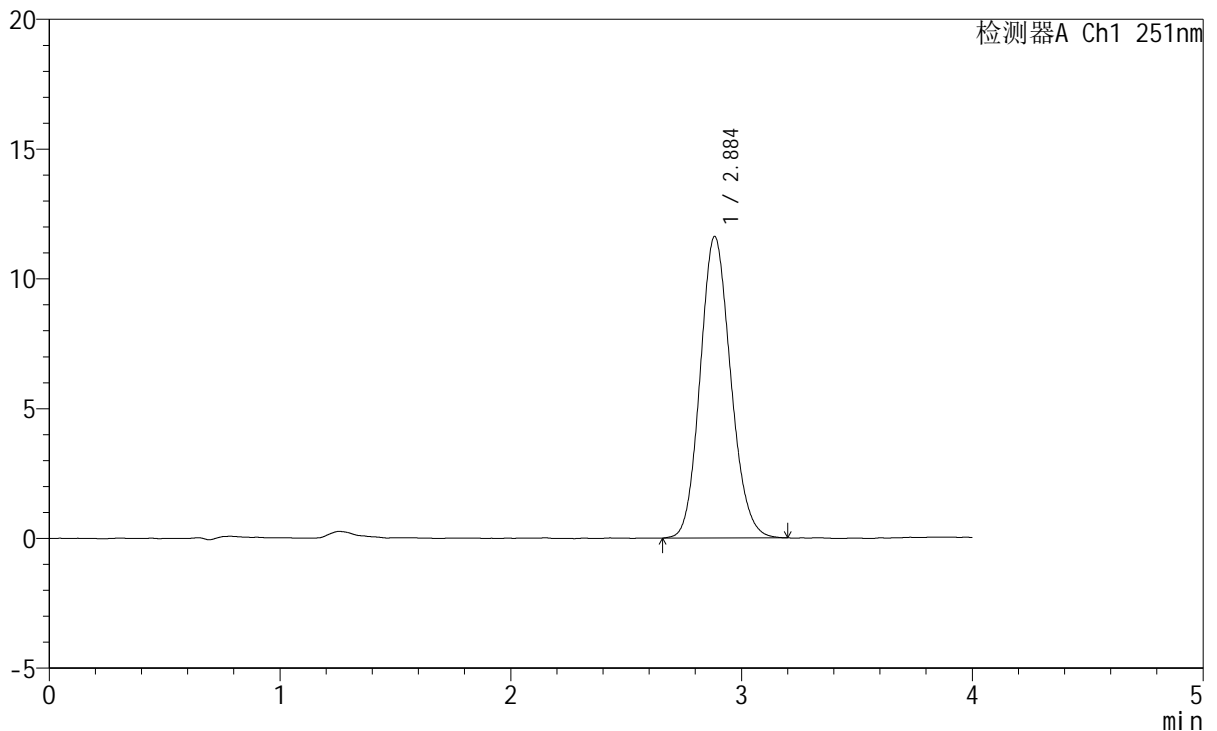

<峰表>

检测器A Ch1 251nm

| 峰号 | 保留时间 | 面积 | 面积% | 高度 | 理论塔板数(USP) | 拖尾因子 | 分离度(USP) |
|----|-------|--------|---------|-------|------------|-------|----------|
| 1 | 2.884 | 106820 | 100.000 | 11600 | 2280 | 1.128 | -- |
| 总计 | | 106820 | 100.000 | 11600 | | | |



SMF-364

<样品信息>

| | | | |
|----------|--|-----|-------------|
| 色谱柱 | : XB-C18(50mm*4.6mm,5µm) | 流速 | : 1.0ml/min |
| 柱温 | : 30°C | 波长 | : 251nm |
| 数据文件名 | : RC\$SMF-364 - 10-80/10-3755-2 - zzp-2023111721p-cq18y-rcd-pH6.8jz-P1-2.lcd | | |
| 方法文件名 | : RC\$SMF-364 - SMF-364-rcd-FX259.lcm | | |
| 批处理文件名 | : RC\$SMF-364 - SMF-364-20250606-FX259.lcb | | |
| 样品瓶号 | : 1-1 | 版本号 | : 6.115 |
| 进样体积 | : 20 µl | 实验者 | : xiexinhui |
| 进样时间 | : 2025/06/06 11:52:32 | 处理者 | : xiexinhui |
| 处理时间(V2) | : 2025/06/09 08:19:26 | | |
| 仪器型号 | : SHIMADZU LC-2050C (FX259) | | |

<色谱图>

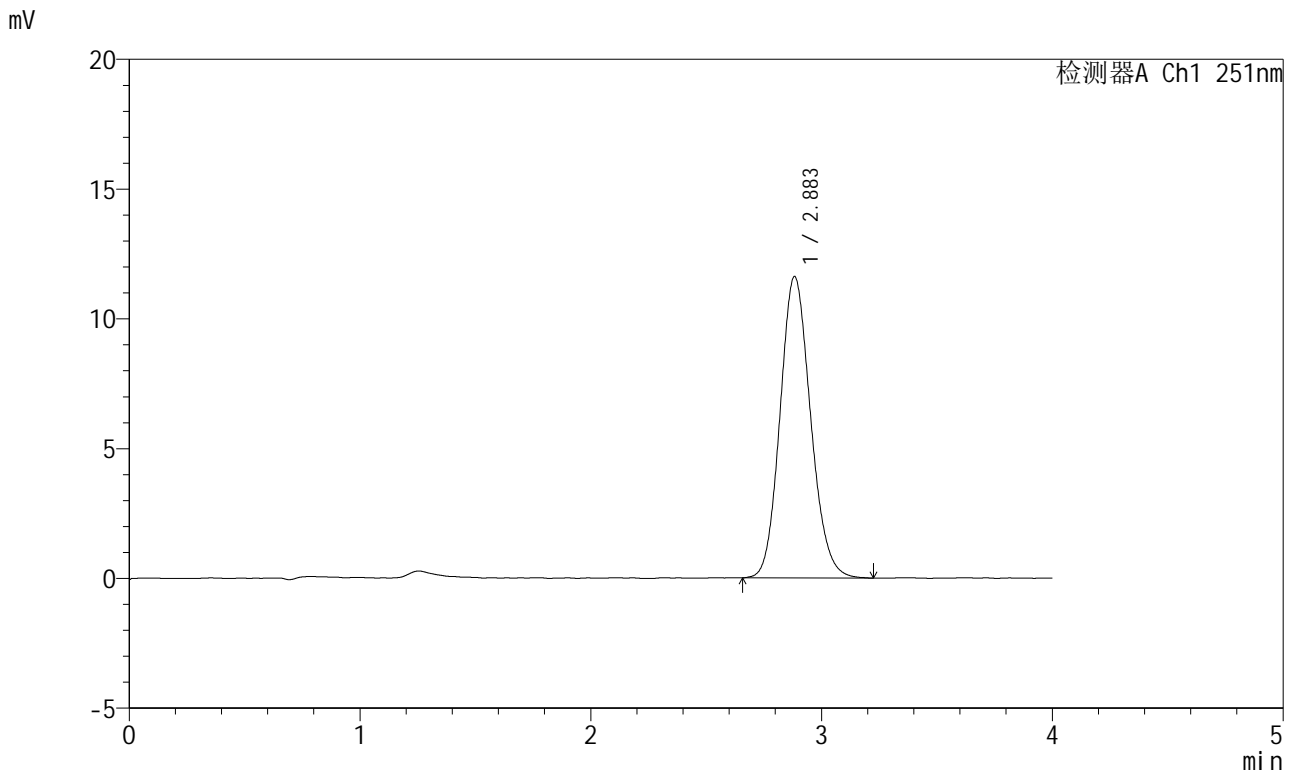

<峰表>

检测器A Ch1 251nm

| 峰号 | 保留时间 | 面积 | 面积% | 高度 | 理论塔板数(USP) | 拖尾因子 | 分离度(USP) |
|----|-------|--------|---------|-------|------------|-------|----------|
| 1 | 2.883 | 106977 | 100.000 | 11602 | 2276 | 1.131 | -- |
| 总计 | | 106977 | 100.000 | 11602 | | | |



SMF-364

<样品信息>

| | | | |
|----------|--|-----|-------------|
| 色谱柱 | : XB-C18(50mm*4.6mm,5µm) | 流速 | : 1.0ml/min |
| 柱温 | : 30°C | 波长 | : 251nm |
| 数据文件名 | : RC\$SMF-364 - 10-80/10-3756-2 - zzp-2023111721p-cq18y-rcd-pH6.8jz-P2-1.lcd | | |
| 方法文件名 | : RC\$SMF-364 - SMF-364-rcd-FX259.lcm | | |
| 批处理文件名 | : RC\$SMF-364 - SMF-364-20250606-FX259.lcb | | |
| 样品瓶号 | : 1-10 | 版本号 | : 6.115 |
| 进样体积 | : 20 µl | 实验者 | : xiexinhui |
| 进样时间 | : 2025/06/06 11:56:56 | 处理者 | : xiexinhui |
| 处理时间(V2) | : 2025/06/09 08:19:28 | | |
| 仪器型号 | : SHIMADZU LC-2050C (FX259) | | |

<色谱图>

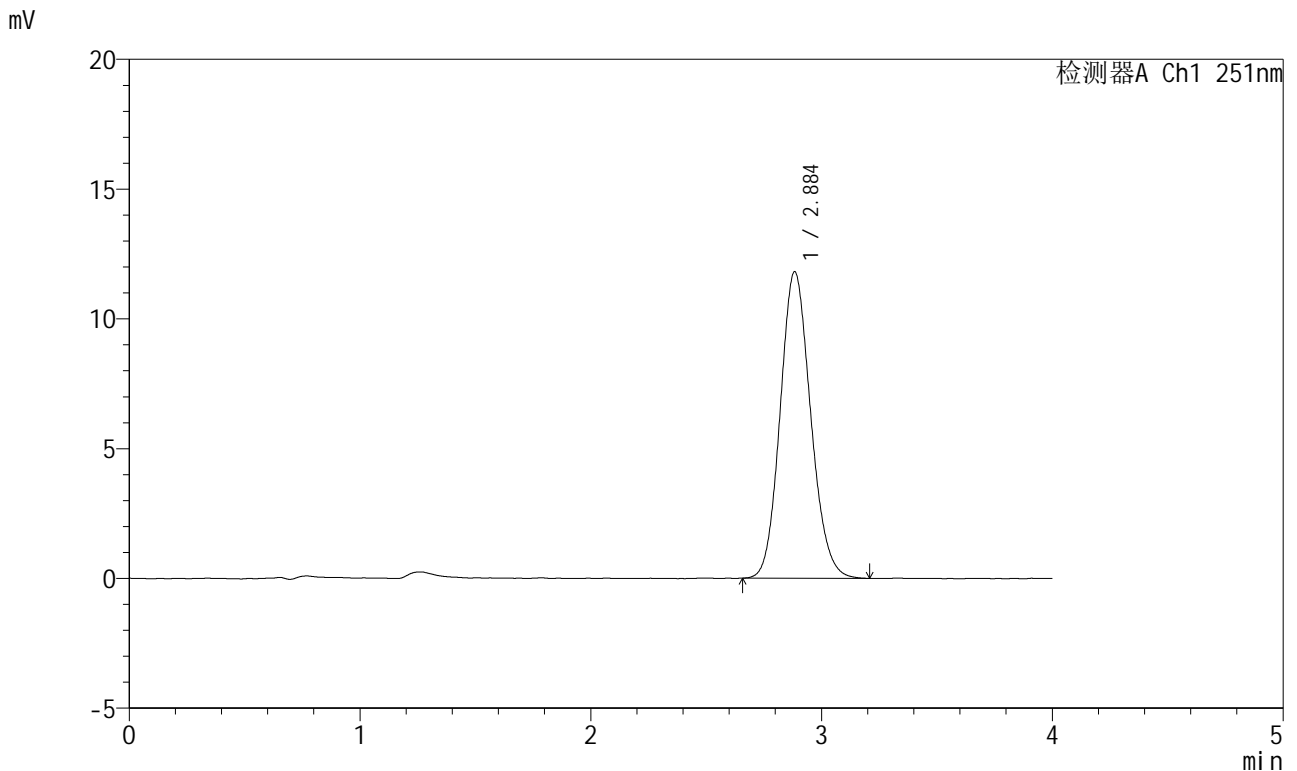

<峰表>

检测器A Ch1 251nm

| 峰号 | 保留时间 | 面积 | 面积% | 高度 | 理论塔板数(USP) | 拖尾因子 | 分离度(USP) |
|----|-------|--------|---------|-------|------------|-------|----------|
| 1 | 2.884 | 108522 | 100.000 | 11793 | 2288 | 1.125 | -- |
| 总计 | | 108522 | 100.000 | 11793 | | | |



SMF-364

<样品信息>

| | | | |
|----------|--|-----|-------------|
| 色谱柱 | : XB-C18(50mm*4.6mm,5µm) | 流速 | : 1.0ml/min |
| 柱温 | : 30°C | 波长 | : 251nm |
| 数据文件名 | : RC\$SMF-364 - 10-80/10-3757-2 - zzp-2023111721p-cq18y-red-pH6.8jz-P2-2.lcd | | |
| 方法文件名 | : RC\$SMF-364 - SMF-364-red-FX259.lcm | | |
| 批处理文件名 | : RC\$SMF-364 - SMF-364-20250606-FX259.lcb | | |
| 样品瓶号 | : 1-10 | 版本号 | : 6.115 |
| 进样体积 | : 20 µl | 实验者 | : xiexinhui |
| 进样时间 | : 2025/06/06 12:01:20 | 处理者 | : xiexinhui |
| 处理时间(V2) | : 2025/06/09 08:19:31 | | |
| 仪器型号 | : SHIMADZU LC-2050C (FX259) | | |

<色谱图>

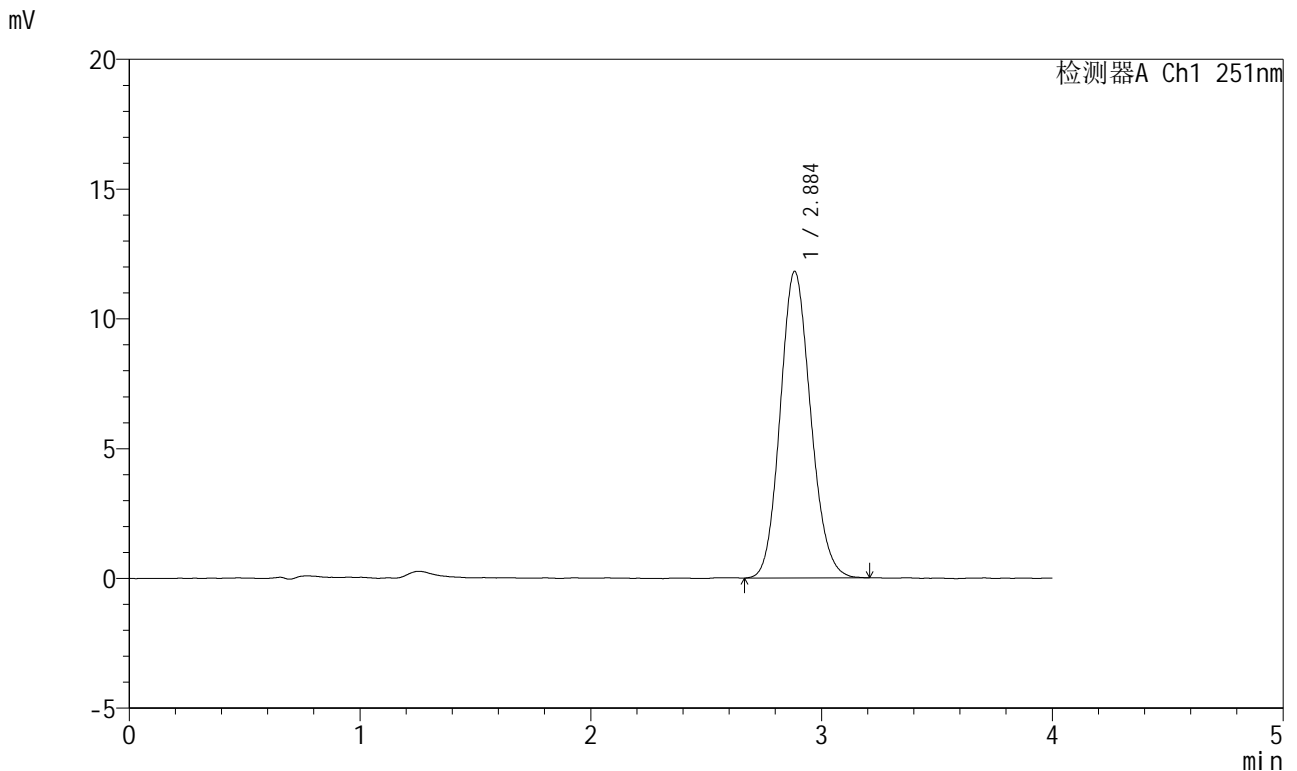

<峰表>

检测器A Ch1 251nm

| 峰号 | 保留时间 | 面积 | 面积% | 高度 | 理论塔板数(USP) | 拖尾因子 | 分离度(USP) |
|----|-------|--------|---------|-------|------------|-------|----------|
| 1 | 2.884 | 108482 | 100.000 | 11797 | 2287 | 1.129 | -- |
| 总计 | | 108482 | 100.000 | 11797 | | | |



SMF-364

<样品信息>

| | | | |
|----------|--|-----|-------------|
| 色谱柱 | : XB-C18(50mm*4.6mm,5µm) | 流速 | : 1.0ml/min |
| 柱温 | : 30°C | 波长 | : 251nm |
| 数据文件名 | : RC\$SMF-364 - 10-80/10-3758-2 - zzp-2023111721p-cq18y-red-pH6.8jz-P3-1.lcd | | |
| 方法文件名 | : RC\$SMF-364 - SMF-364-red-FX259.lcm | | |
| 批处理文件名 | : RC\$SMF-364 - SMF-364-20250606-FX259.lcb | | |
| 样品瓶号 | : 1-19 | 版本号 | : 6.115 |
| 进样体积 | : 20 µl | 实验者 | : xiexinhui |
| 进样时间 | : 2025/06/06 12:05:43 | 处理者 | : xiexinhui |
| 处理时间(V2) | : 2025/06/09 08:19:33 | | |
| 仪器型号 | : SHIMADZU LC-2050C (FX259) | | |

<色谱图>

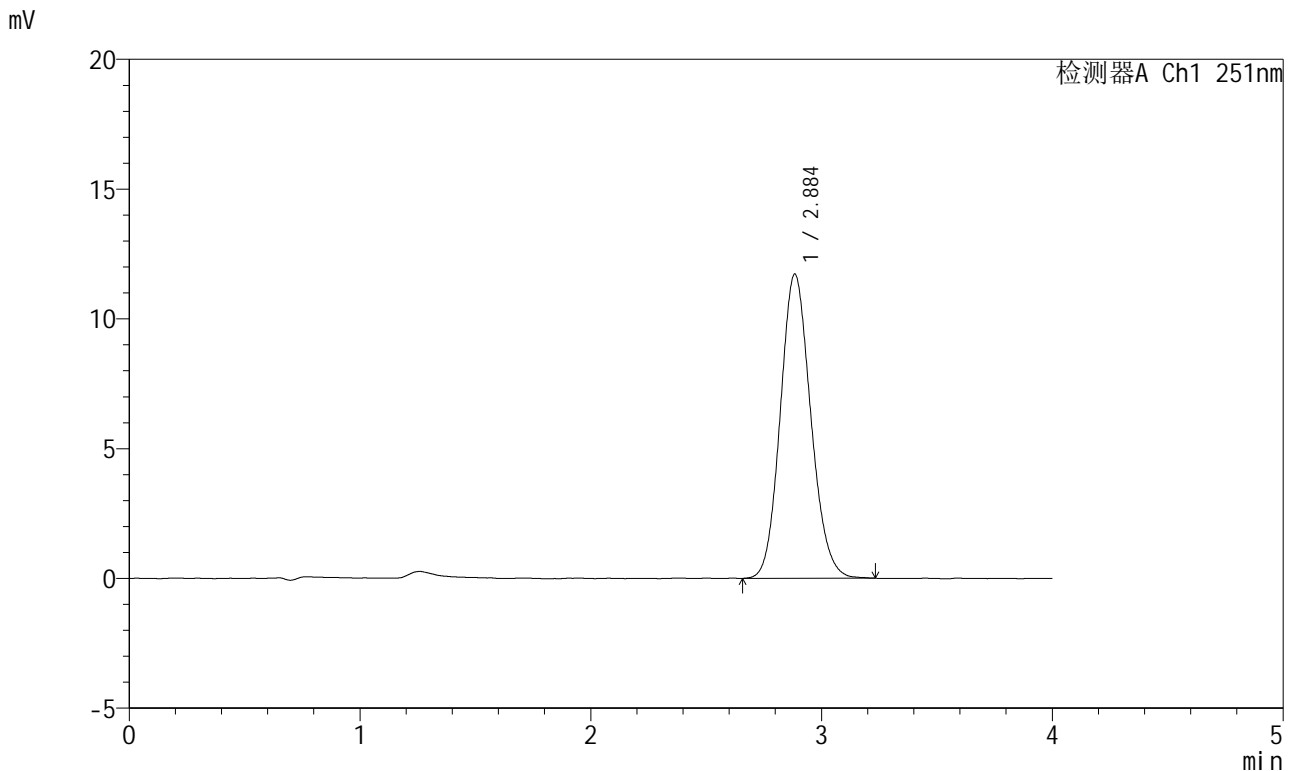

<峰表>

检测器A Ch1 251nm

| 峰号 | 保留时间 | 面积 | 面积% | 高度 | 理论塔板数(USP) | 拖尾因子 | 分离度(USP) |
|----|-------|--------|---------|-------|------------|-------|----------|
| 1 | 2.884 | 107726 | 100.000 | 11696 | 2290 | 1.124 | -- |
| 总计 | | 107726 | 100.000 | 11696 | | | |



SMF-364

<样品信息>

| | | | |
|----------|--|-----|-------------|
| 色谱柱 | : XB-C18(50mm*4.6mm,5µm) | 流速 | : 1.0ml/min |
| 柱温 | : 30°C | 波长 | : 251nm |
| 数据文件名 | : RC\$SMF-364 - 10-80/10-3759-2 - zzp-2023111721p-cq18y-rcd-pH6.8jz-P3-2.lcd | | |
| 方法文件名 | : RC\$SMF-364 - SMF-364-rcd-FX259.lcm | | |
| 批处理文件名 | : RC\$SMF-364 - SMF-364-20250606-FX259.lcb | | |
| 样品瓶号 | : 1-19 | 版本号 | : 6.115 |
| 进样体积 | : 20 µl | 实验者 | : xiexinhui |
| 进样时间 | : 2025/06/06 12:10:07 | 处理者 | : xiexinhui |
| 处理时间(V2) | : 2025/06/09 08:19:35 | | |
| 仪器型号 | : SHIMADZU LC-2050C (FX259) | | |

<色谱图>

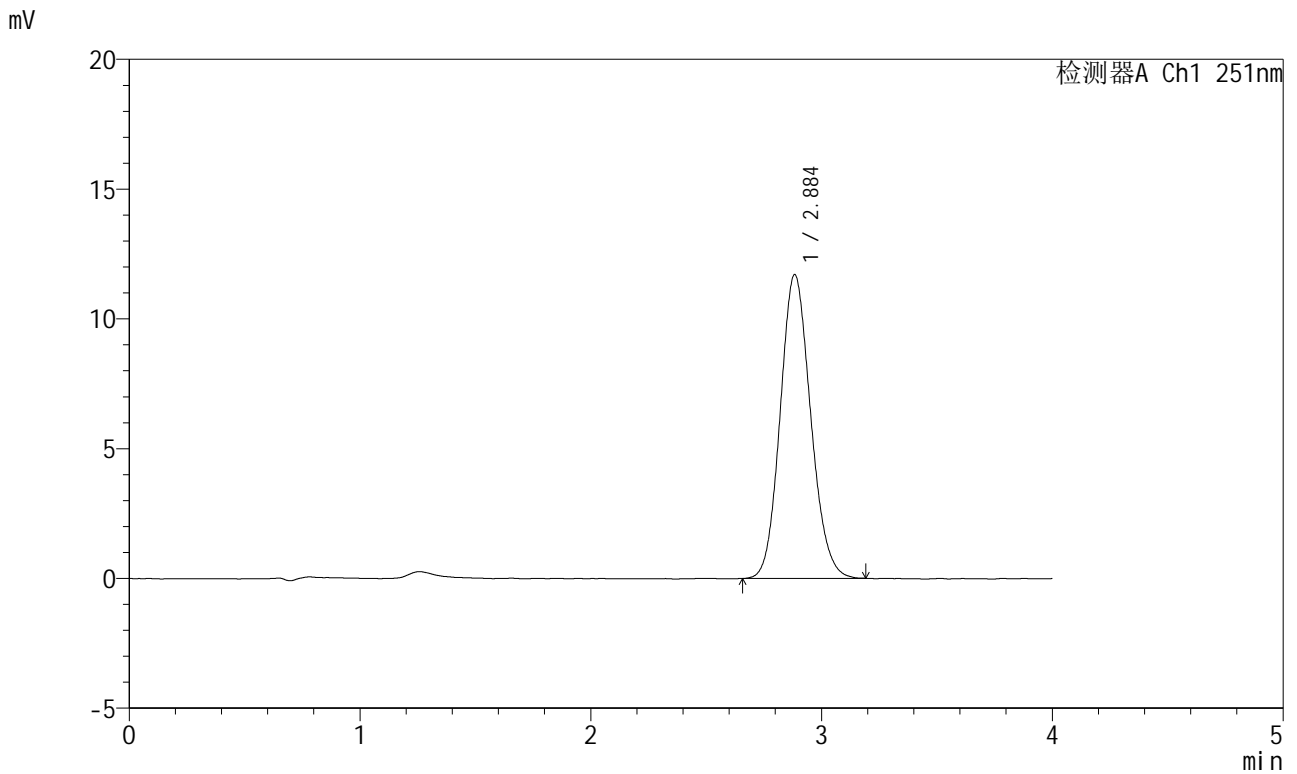

<峰表>

检测器A Ch1 251nm

| 峰号 | 保留时间 | 面积 | 面积% | 高度 | 理论塔板数(USP) | 拖尾因子 | 分离度(USP) |
|----|-------|--------|---------|-------|------------|-------|----------|
| 1 | 2.884 | 107443 | 100.000 | 11686 | 2288 | 1.124 | -- |
| 总计 | | 107443 | 100.000 | 11686 | | | |



SMF-364

<样品信息>

| | | | |
|----------|--|-----|-------------|
| 色谱柱 | : XB-C18(50mm*4.6mm,5µm) | 流速 | : 1.0ml/min |
| 柱温 | : 30°C | 波长 | : 251nm |
| 数据文件名 | : RC\$SMF-364 - 10-80/10-3760-2 - zzp-2023111721p-cq18y-rcd-pH6.8jz-P4-1.lcd | | |
| 方法文件名 | : RC\$SMF-364 - SMF-364-rcd-FX259.lcm | | |
| 批处理文件名 | : RC\$SMF-364 - SMF-364-20250606-FX259.lcb | | |
| 样品瓶号 | : 1-28 | 版本号 | : 6.115 |
| 进样体积 | : 20 µl | 实验者 | : xiexinhui |
| 进样时间 | : 2025/06/06 12:14:29 | 处理者 | : xiexinhui |
| 处理时间(V2) | : 2025/06/09 08:19:38 | | |
| 仪器型号 | : SHIMADZU LC-2050C (FX259) | | |

<色谱图>

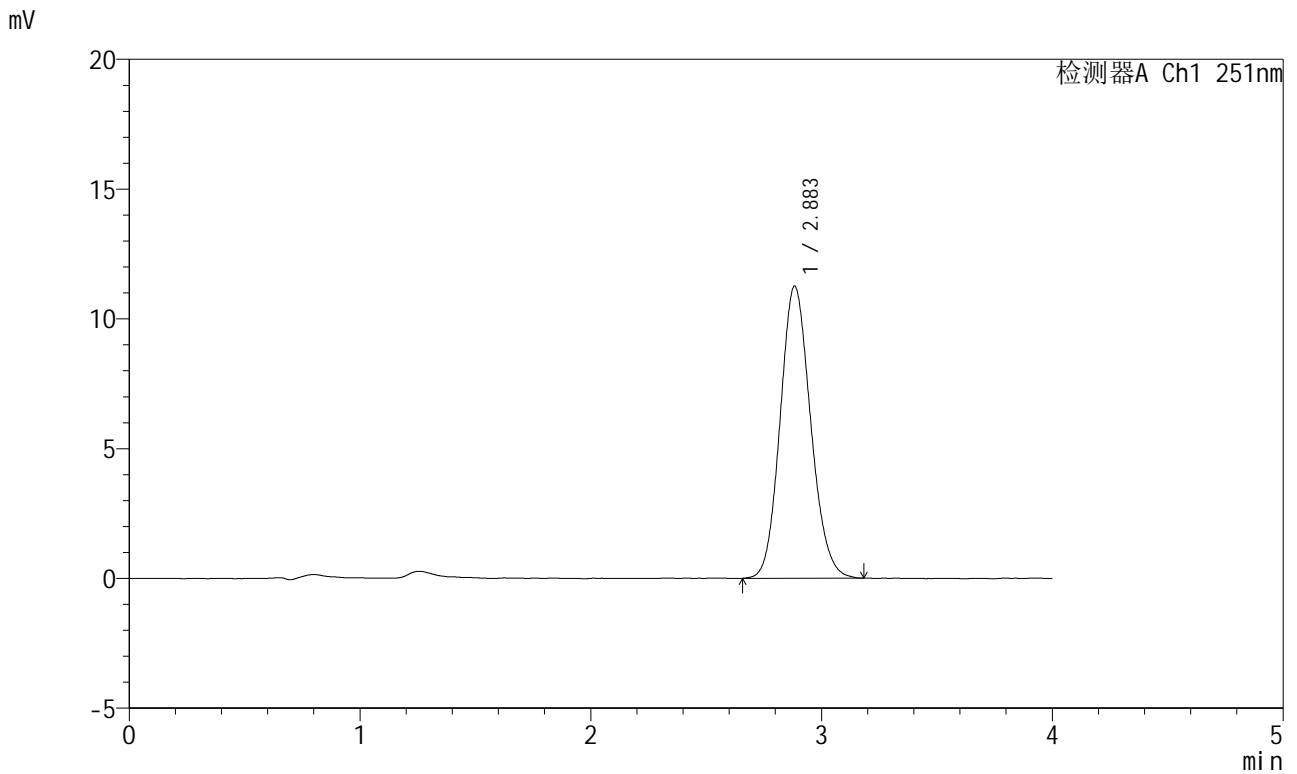

<峰表>

检测器A Ch1 251nm

| 峰号 | 保留时间 | 面积 | 面积% | 高度 | 理论塔板数(USP) | 拖尾因子 | 分离度(USP) |
|----|-------|--------|---------|-------|------------|-------|----------|
| 1 | 2.883 | 103450 | 100.000 | 11240 | 2278 | 1.128 | -- |
| 总计 | | 103450 | 100.000 | 11240 | | | |



SMF-364

<样品信息>

| | | | |
|----------|--|-----|-------------|
| 色谱柱 | : XB-C18(50mm*4.6mm,5µm) | 流速 | : 1.0ml/min |
| 柱温 | : 30°C | 波长 | : 251nm |
| 数据文件名 | : RC\$SMF-364 - 10-80/10-3761-2 - zzp-2023111721p-cq18y-red-pH6.8jz-P4-2.lcd | | |
| 方法文件名 | : RC\$SMF-364 - SMF-364-red-FX259.lcm | | |
| 批处理文件名 | : RC\$SMF-364 - SMF-364-20250606-FX259.lcb | | |
| 样品瓶号 | : 1-28 | 版本号 | : 6.115 |
| 进样体积 | : 20 µl | 实验者 | : xiexinhui |
| 进样时间 | : 2025/06/06 12:18:52 | 处理者 | : xiexinhui |
| 处理时间(V2) | : 2025/06/09 08:19:40 | | |
| 仪器型号 | : SHIMADZU LC-2050C (FX259) | | |

<色谱图>

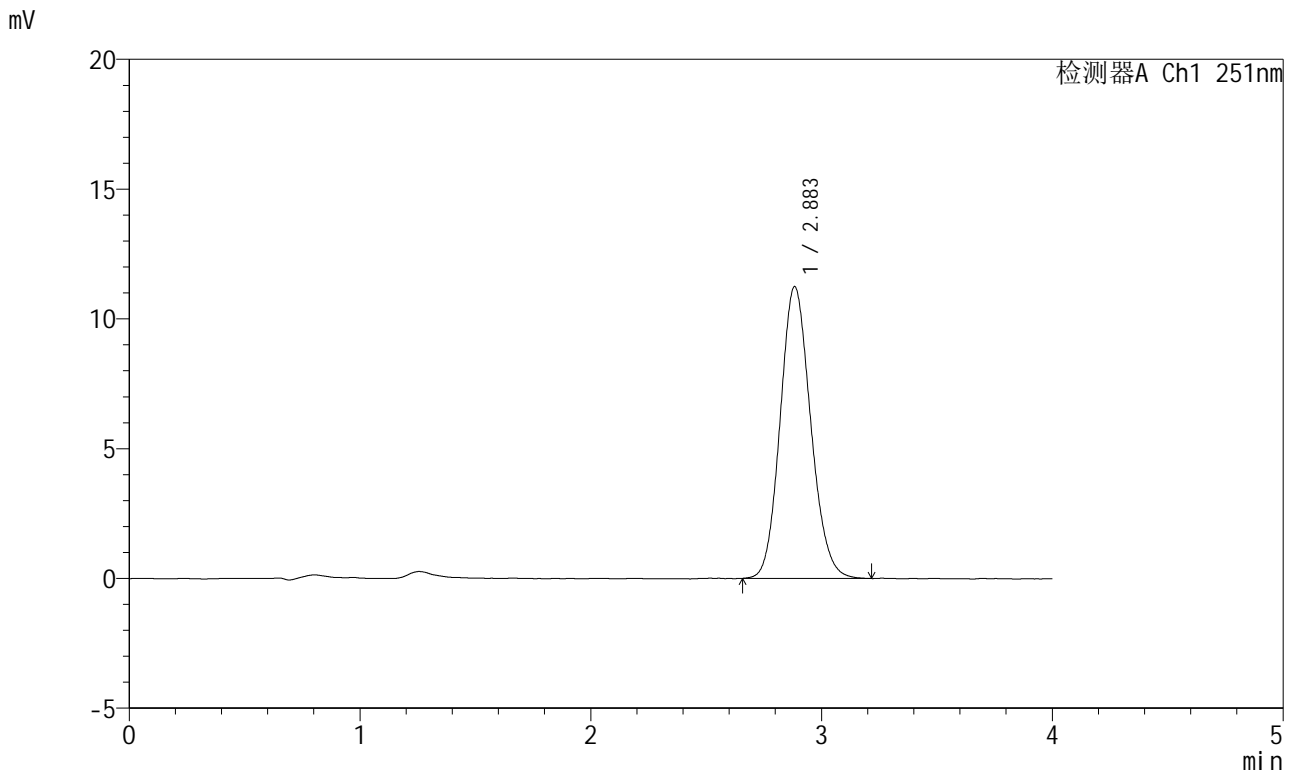

<峰表>

检测器A Ch1 251nm

| 峰号 | 保留时间 | 面积 | 面积% | 高度 | 理论塔板数(USP) | 拖尾因子 | 分离度(USP) |
|----|-------|--------|---------|-------|------------|-------|----------|
| 1 | 2.883 | 103415 | 100.000 | 11230 | 2281 | 1.127 | -- |
| 总计 | | 103415 | 100.000 | 11230 | | | |



SMF-364

<样品信息>

| | | | |
|----------|--|-----|-------------|
| 色谱柱 | : XB-C18(50mm*4.6mm,5µm) | 流速 | : 1.0ml/min |
| 柱温 | : 30°C | 波长 | : 251nm |
| 数据文件名 | : RC\$SMF-364 - 10-80/10-3762-2 - zzp-2023111721p-cq18y-rcd-pH6.8jz-P5-1.lcd | | |
| 方法文件名 | : RC\$SMF-364 - SMF-364-rcd-FX259.lcm | | |
| 批处理文件名 | : RC\$SMF-364 - SMF-364-20250606-FX259.lcb | | |
| 样品瓶号 | : 1-37 | 版本号 | : 6.115 |
| 进样体积 | : 20 µl | 实验者 | : xiexinhui |
| 进样时间 | : 2025/06/06 12:23:16 | 处理者 | : xiexinhui |
| 处理时间(V2) | : 2025/06/09 08:19:42 | | |
| 仪器型号 | : SHIMADZU LC-2050C (FX259) | | |

<色谱图>

mV

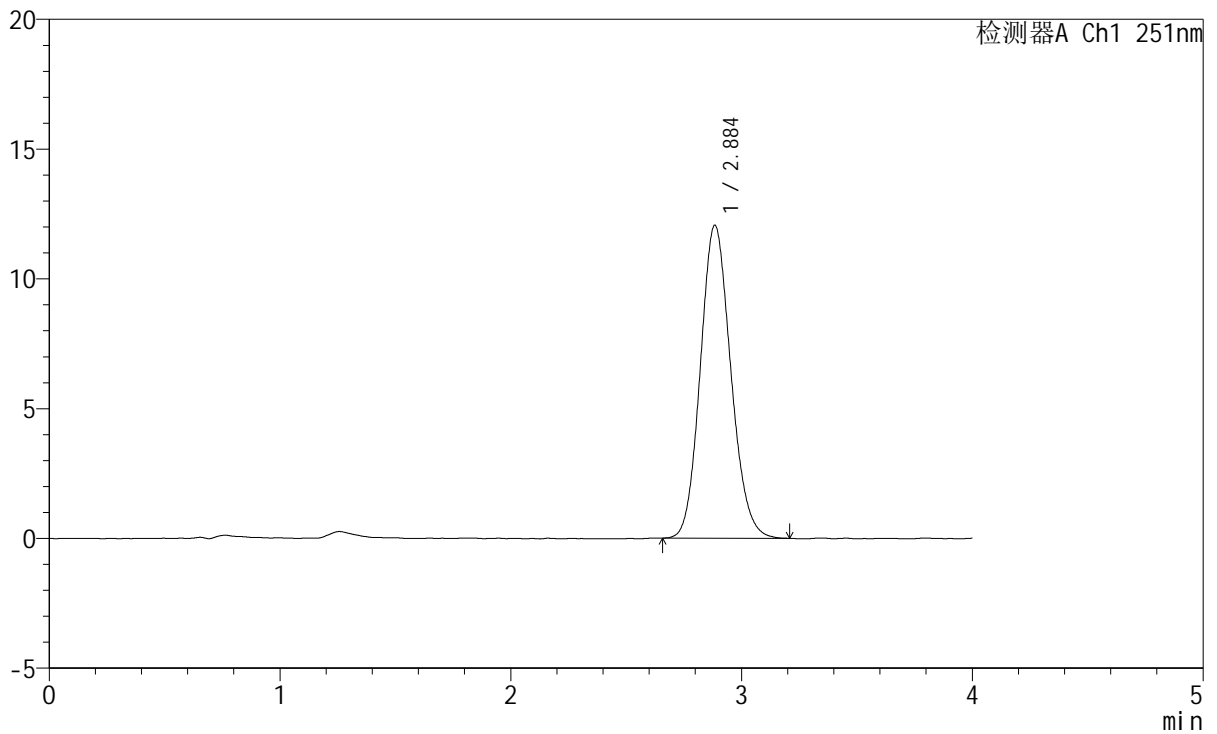

<峰表>

检测器A Ch1 251nm

| 峰号 | 保留时间 | 面积 | 面积% | 高度 | 理论塔板数(USP) | 拖尾因子 | 分离度(USP) |
|----|-------|--------|---------|-------|------------|-------|----------|
| 1 | 2.884 | 110712 | 100.000 | 12035 | 2280 | 1.127 | -- |
| 总计 | | 110712 | 100.000 | 12035 | | | |



SMF-364

<样品信息>

| | | | |
|----------|--|-----|-------------|
| 色谱柱 | : XB-C18(50mm*4.6mm,5µm) | 流速 | : 1.0ml/min |
| 柱温 | : 30°C | 波长 | : 251nm |
| 数据文件名 | : RC\$SMF-364 - 10-80/10-3763-2 - zzp-2023111721p-cq18y-rcd-pH6.8jz-P5-2.lcd | | |
| 方法文件名 | : RC\$SMF-364 - SMF-364-rcd-FX259.lcm | | |
| 批处理文件名 | : RC\$SMF-364 - SMF-364-20250606-FX259.lcb | | |
| 样品瓶号 | : 1-37 | 版本号 | : 6.115 |
| 进样体积 | : 20 µl | 实验者 | : xiexinhui |
| 进样时间 | : 2025/06/06 12:27:38 | 处理者 | : xiexinhui |
| 处理时间(V2) | : 2025/06/09 08:19:45 | | |
| 仪器型号 | : SHIMADZU LC-2050C (FX259) | | |

<色谱图>

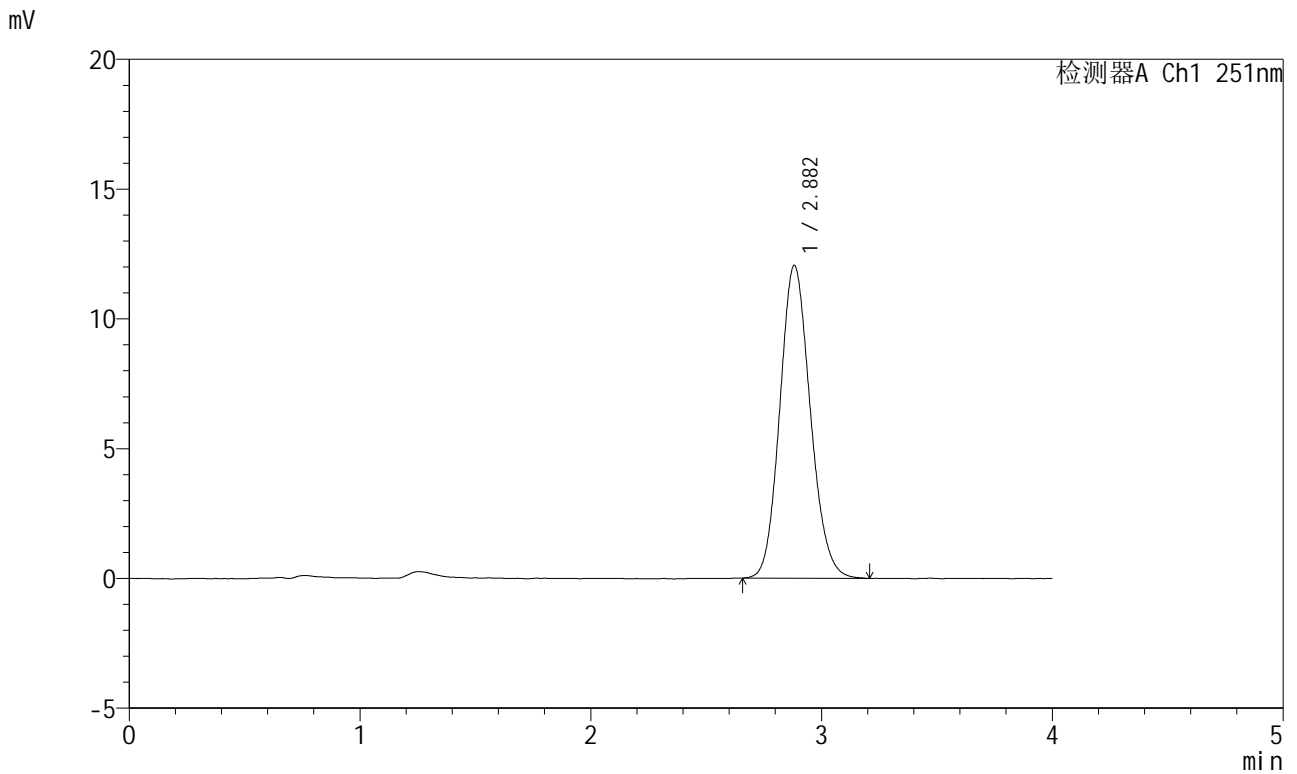

<峰表>

检测器A Ch1 251nm

| 峰号 | 保留时间 | 面积 | 面积% | 高度 | 理论塔板数(USP) | 拖尾因子 | 分离度(USP) |
|----|-------|--------|---------|-------|------------|-------|----------|
| 1 | 2.882 | 110756 | 100.000 | 12051 | 2287 | 1.128 | -- |
| 总计 | | 110756 | 100.000 | 12051 | | | |



SMF-364

<样品信息>

| | | | |
|----------|--|-----|-------------|
| 色谱柱 | : XB-C18(50mm*4.6mm,5µm) | 流速 | : 1.0ml/min |
| 柱温 | : 30°C | 波长 | : 251nm |
| 数据文件名 | : RC\$SMF-364 - 10-80/10-3764-2 - zzp-2023111721p-cq18y-rcd-pH6.8jz-P6-1.lcd | | |
| 方法文件名 | : RC\$SMF-364 - SMF-364-rcd-FX259.lcm | | |
| 批处理文件名 | : RC\$SMF-364 - SMF-364-20250606-FX259.lcb | | |
| 样品瓶号 | : 1-46 | 版本号 | : 6.115 |
| 进样体积 | : 20 µl | 实验者 | : xiexinhui |
| 进样时间 | : 2025/06/06 12:32:01 | 处理者 | : xiexinhui |
| 处理时间(V2) | : 2025/06/09 08:19:47 | | |
| 仪器型号 | : SHIMADZU LC-2050C (FX259) | | |

<色谱图>

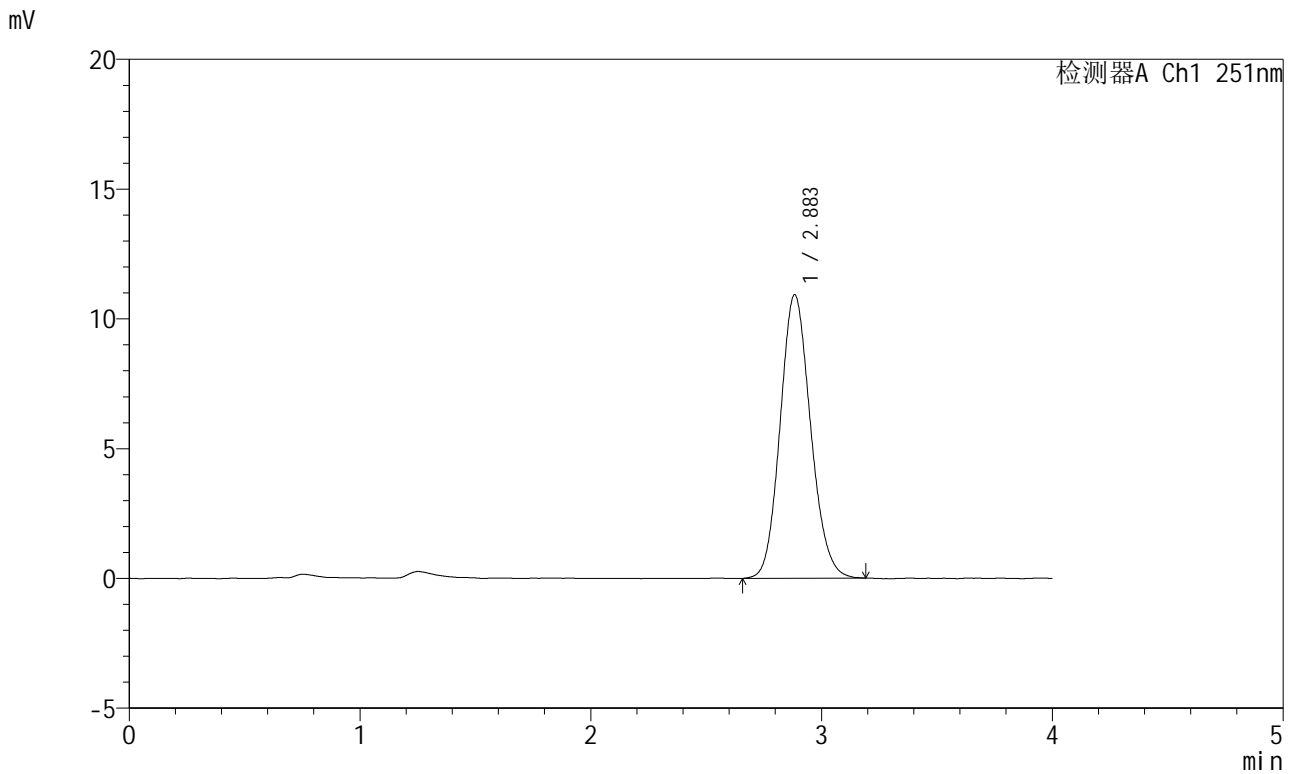

<峰表>

检测器A Ch1 251nm

| 峰号 | 保留时间 | 面积 | 面积% | 高度 | 理论塔板数(USP) | 拖尾因子 | 分离度(USP) |
|----|-------|--------|---------|-------|------------|-------|----------|
| 1 | 2.883 | 100262 | 100.000 | 10909 | 2291 | 1.126 | -- |
| 总计 | | 100262 | 100.000 | 10909 | | | |



SMF-364

<样品信息>

| | | | |
|----------|--|-----|-------------|
| 色谱柱 | : XB-C18(50mm*4.6mm,5µm) | 流速 | : 1.0ml/min |
| 柱温 | : 30°C | 波长 | : 251nm |
| 数据文件名 | : RC\$SMF-364 - 10-80/10-3765-2 - zzp-2023111721p-cq18y-red-pH6.8jz-P6-2.lcd | | |
| 方法文件名 | : RC\$SMF-364 - SMF-364-red-FX259.lcm | | |
| 批处理文件名 | : RC\$SMF-364 - SMF-364-20250606-FX259.lcb | | |
| 样品瓶号 | : 1-46 | 版本号 | : 6.115 |
| 进样体积 | : 20 µl | 实验者 | : xiexinhui |
| 进样时间 | : 2025/06/06 12:36:25 | 处理者 | : xiexinhui |
| 处理时间(V2) | : 2025/06/09 08:19:49 | | |
| 仪器型号 | : SHIMADZU LC-2050C (FX259) | | |

<色谱图>

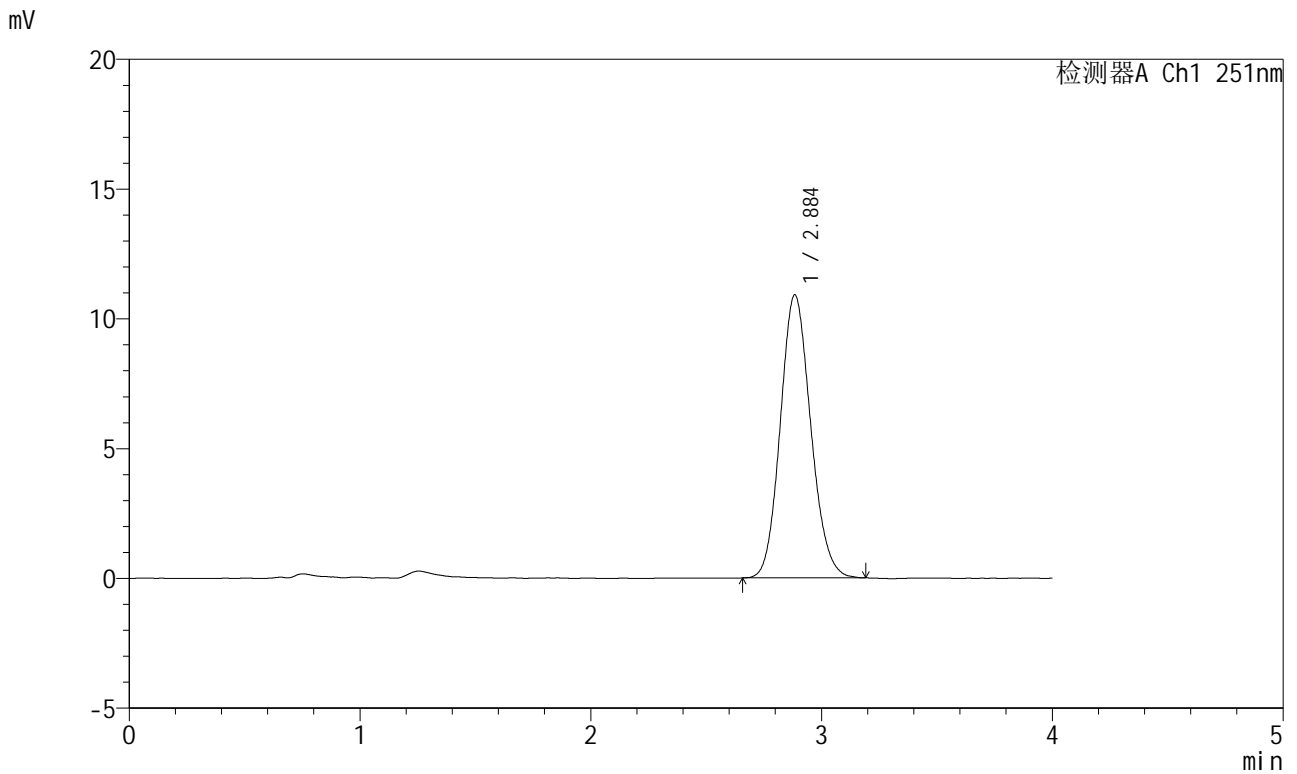

<峰表>

检测器A Ch1 251nm

| 峰号 | 保留时间 | 面积 | 面积% | 高度 | 理论塔板数(USP) | 拖尾因子 | 分离度(USP) |
|----|-------|--------|---------|-------|------------|-------|----------|
| 1 | 2.884 | 100036 | 100.000 | 10881 | 2294 | 1.123 | -- |
| 总计 | | 100036 | 100.000 | 10881 | | | |



SMF-364

<样品信息>

| | | | |
|----------|--|-----|-------------|
| 色谱柱 | : XB-C18(50mm*4.6mm,5µm) | 流速 | : 1.0ml/min |
| 柱温 | : 30°C | 波长 | : 251nm |
| 数据文件名 | : RC\$SMF-364 - 10-80/10-3766-2 - zzp-2023111821p-cq18y-rcd-pH6.8jz-P1-1.lcd | | |
| 方法文件名 | : RC\$SMF-364 - SMF-364-rcd-FX259.lcm | | |
| 批处理文件名 | : RC\$SMF-364 - SMF-364-20250606-FX259.lcb | | |
| 样品瓶号 | : 1-2 | 版本号 | : 6.115 |
| 进样体积 | : 20 µl | 实验者 | : xiexinhui |
| 进样时间 | : 2025/06/06 12:40:48 | 处理者 | : xiexinhui |
| 处理时间(V2) | : 2025/06/09 08:19:52 | | |
| 仪器型号 | : SHIMADZU LC-2050C (FX259) | | |

<色谱图>

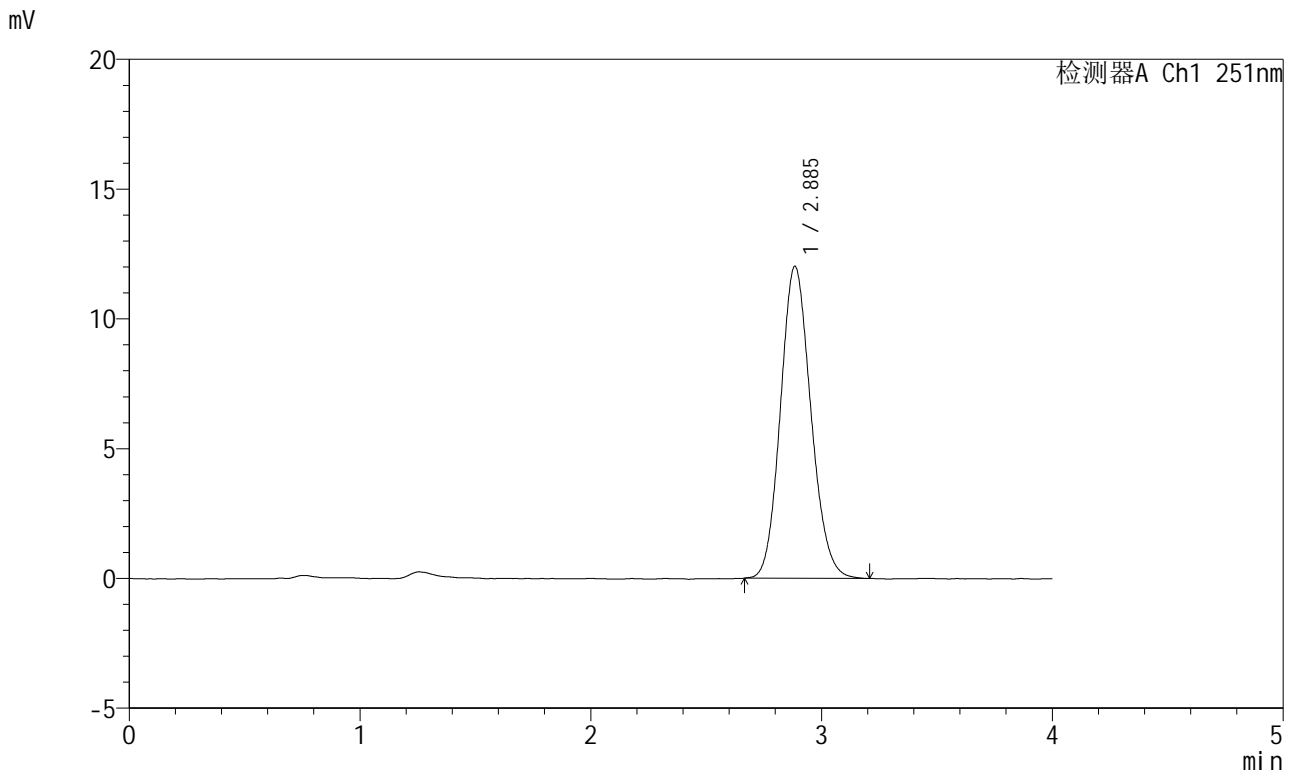

<峰表>

检测器A Ch1 251nm

| 峰号 | 保留时间 | 面积 | 面积% | 高度 | 理论塔板数(USP) | 拖尾因子 | 分离度(USP) |
|----|-------|--------|---------|-------|------------|-------|----------|
| 1 | 2.885 | 110176 | 100.000 | 12001 | 2294 | 1.125 | -- |
| 总计 | | 110176 | 100.000 | 12001 | | | |



SMF-364

<样品信息>

| | | | |
|----------|--|-----|-------------|
| 色谱柱 | : XB-C18(50mm*4.6mm,5µm) | 流速 | : 1.0ml/min |
| 柱温 | : 30°C | 波长 | : 251nm |
| 数据文件名 | : RC\$SMF-364 - 10-80/10-3767-2 - zzp-2023111821p-cq18y-rcd-pH6.8jz-P1-2.lcd | | |
| 方法文件名 | : RC\$SMF-364 - SMF-364-rcd-FX259.lcm | | |
| 批处理文件名 | : RC\$SMF-364 - SMF-364-20250606-FX259.lcb | | |
| 样品瓶号 | : 1-2 | 版本号 | : 6.115 |
| 进样体积 | : 20 µl | 实验者 | : xiexinhui |
| 进样时间 | : 2025/06/06 12:45:12 | 处理者 | : xiexinhui |
| 处理时间(V2) | : 2025/06/09 08:19:54 | | |
| 仪器型号 | : SHIMADZU LC-2050C (FX259) | | |

<色谱图>

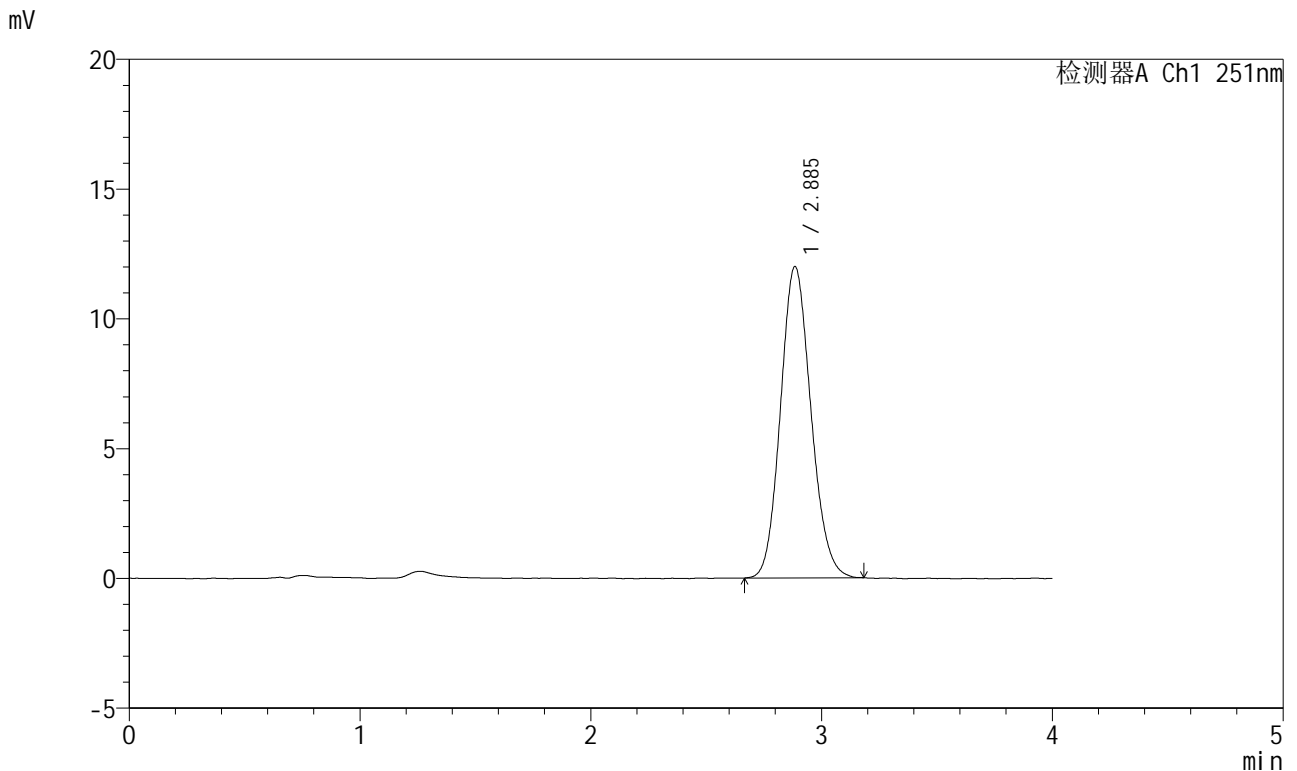

<峰表>

检测器A Ch1 251nm

| 峰号 | 保留时间 | 面积 | 面积% | 高度 | 理论塔板数(USP) | 拖尾因子 | 分离度(USP) |
|----|-------|--------|---------|-------|------------|-------|----------|
| 1 | 2.885 | 110005 | 100.000 | 11982 | 2290 | 1.126 | -- |
| 总计 | | 110005 | 100.000 | 11982 | | | |



SMF-364

<样品信息>

| | | | |
|----------|--|-----|-------------|
| 色谱柱 | : XB-C18(50mm*4.6mm,5µm) | 流速 | : 1.0ml/min |
| 柱温 | : 30°C | 波长 | : 251nm |
| 数据文件名 | : RC\$SMF-364 - 10-80/10-3768-2 - zzp-2023111821p-cq18y-rcd-pH6.8jz-P2-1.lcd | | |
| 方法文件名 | : RC\$SMF-364 - SMF-364-rcd-FX259.lcm | | |
| 批处理文件名 | : RC\$SMF-364 - SMF-364-20250606-FX259.lcb | | |
| 样品瓶号 | : 1-11 | 版本号 | : 6.115 |
| 进样体积 | : 20 µl | 实验者 | : xiexinhui |
| 进样时间 | : 2025/06/06 12:49:37 | 处理者 | : xiexinhui |
| 处理时间(V2) | : 2025/06/09 08:19:57 | | |
| 仪器型号 | : SHIMADZU LC-2050C (FX259) | | |

<色谱图>

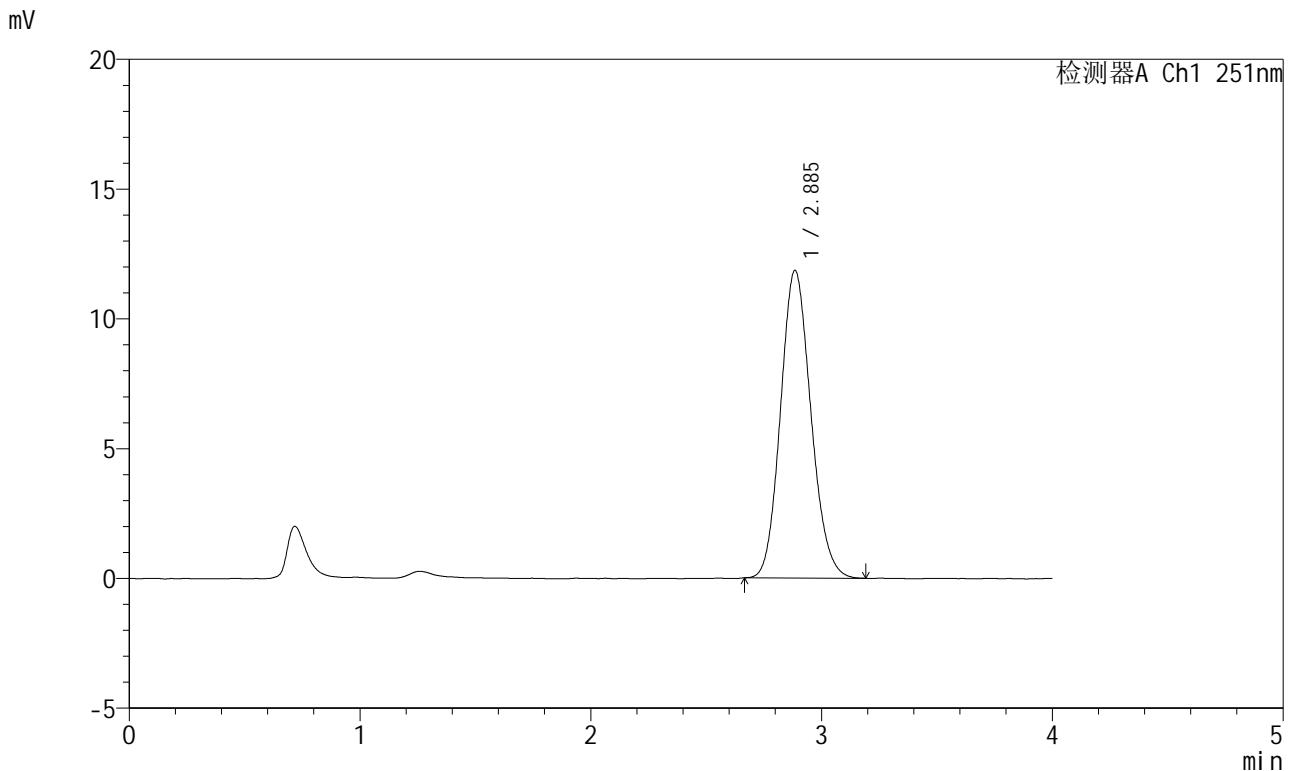

<峰表>

检测器A Ch1 251nm

| 峰号 | 保留时间 | 面积 | 面积% | 高度 | 理论塔板数(USP) | 拖尾因子 | 分离度(USP) |
|----|-------|--------|---------|-------|------------|-------|----------|
| 1 | 2.885 | 108459 | 100.000 | 11838 | 2294 | 1.128 | -- |
| 总计 | | 108459 | 100.000 | 11838 | | | |



SMF-364

<样品信息>

| | | | |
|----------|--|-----|-------------|
| 色谱柱 | : XB-C18(50mm*4.6mm,5µm) | 流速 | : 1.0ml/min |
| 柱温 | : 30°C | 波长 | : 251nm |
| 数据文件名 | : RC\$SMF-364 - 10-80/10-3769-2 - zzp-2023111821p-cq18y-red-pH6.8jz-P2-2.lcd | | |
| 方法文件名 | : RC\$SMF-364 - SMF-364-red-FX259.lcm | | |
| 批处理文件名 | : RC\$SMF-364 - SMF-364-20250606-FX259.lcb | | |
| 样品瓶号 | : 1-11 | 版本号 | : 6.115 |
| 进样体积 | : 20 µl | 实验者 | : xiexinhui |
| 进样时间 | : 2025/06/06 12:53:59 | 处理者 | : xiexinhui |
| 处理时间(V2) | : 2025/06/09 08:19:59 | | |
| 仪器型号 | : SHIMADZU LC-2050C (FX259) | | |

<色谱图>

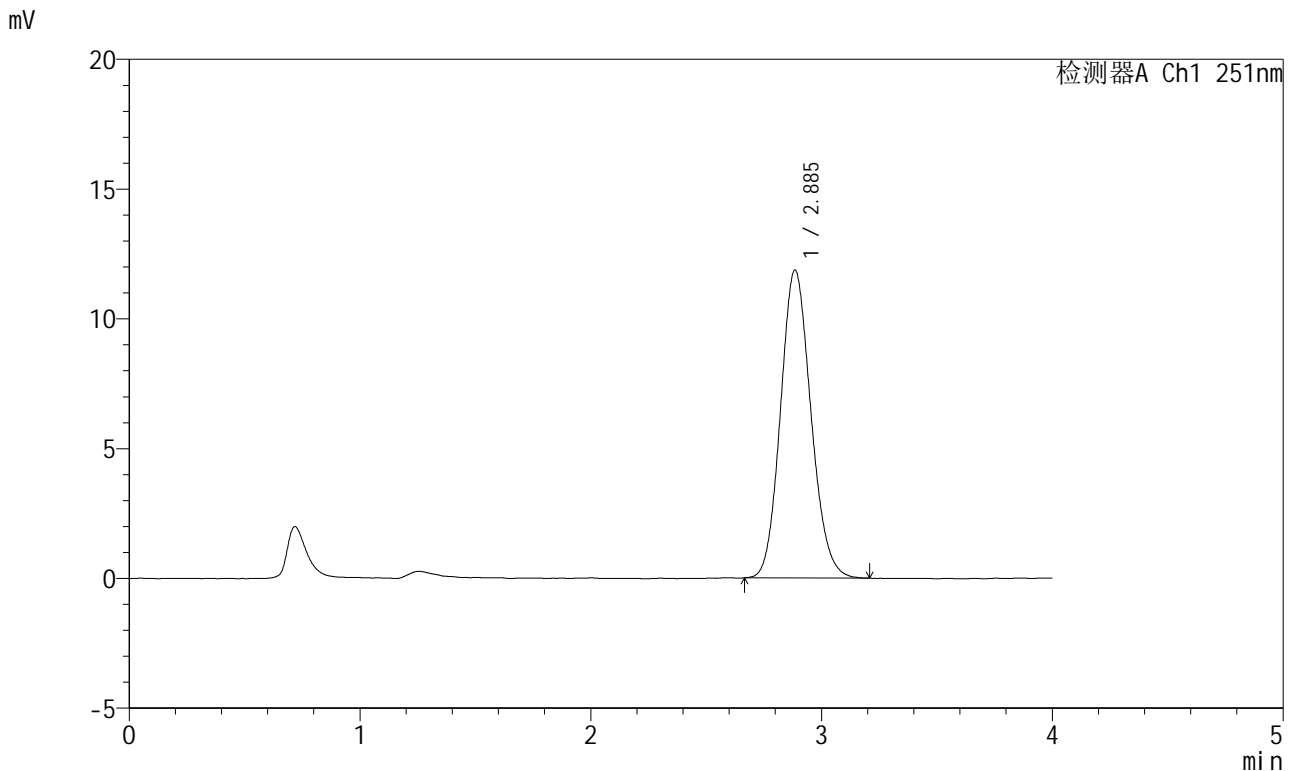

<峰表>

检测器A Ch1 251nm

| 峰号 | 保留时间 | 面积 | 面积% | 高度 | 理论塔板数(USP) | 拖尾因子 | 分离度(USP) |
|----|-------|--------|---------|-------|------------|-------|----------|
| 1 | 2.885 | 108767 | 100.000 | 11847 | 2297 | 1.127 | -- |
| 总计 | | 108767 | 100.000 | 11847 | | | |



SMF-364

<样品信息>

| | | | |
|----------|--|-----|-------------|
| 色谱柱 | : XB-C18(50mm*4.6mm,5µm) | 流速 | : 1.0ml/min |
| 柱温 | : 30°C | 波长 | : 251nm |
| 数据文件名 | : RC\$SMF-364 - 10-80/10-3770-2 - zzp-2023111821p-cq18y-rcd-pH6.8jz-P3-1.lcd | | |
| 方法文件名 | : RC\$SMF-364 - SMF-364-rcd-FX259.lcm | | |
| 批处理文件名 | : RC\$SMF-364 - SMF-364-20250606-FX259.lcb | | |
| 样品瓶号 | : 1-20 | 版本号 | : 6.115 |
| 进样体积 | : 20 µl | 实验者 | : xiexinhui |
| 进样时间 | : 2025/06/06 12:58:23 | 处理者 | : xiexinhui |
| 处理时间(V2) | : 2025/06/09 08:20:02 | | |
| 仪器型号 | : SHIMADZU LC-2050C (FX259) | | |

<色谱图>

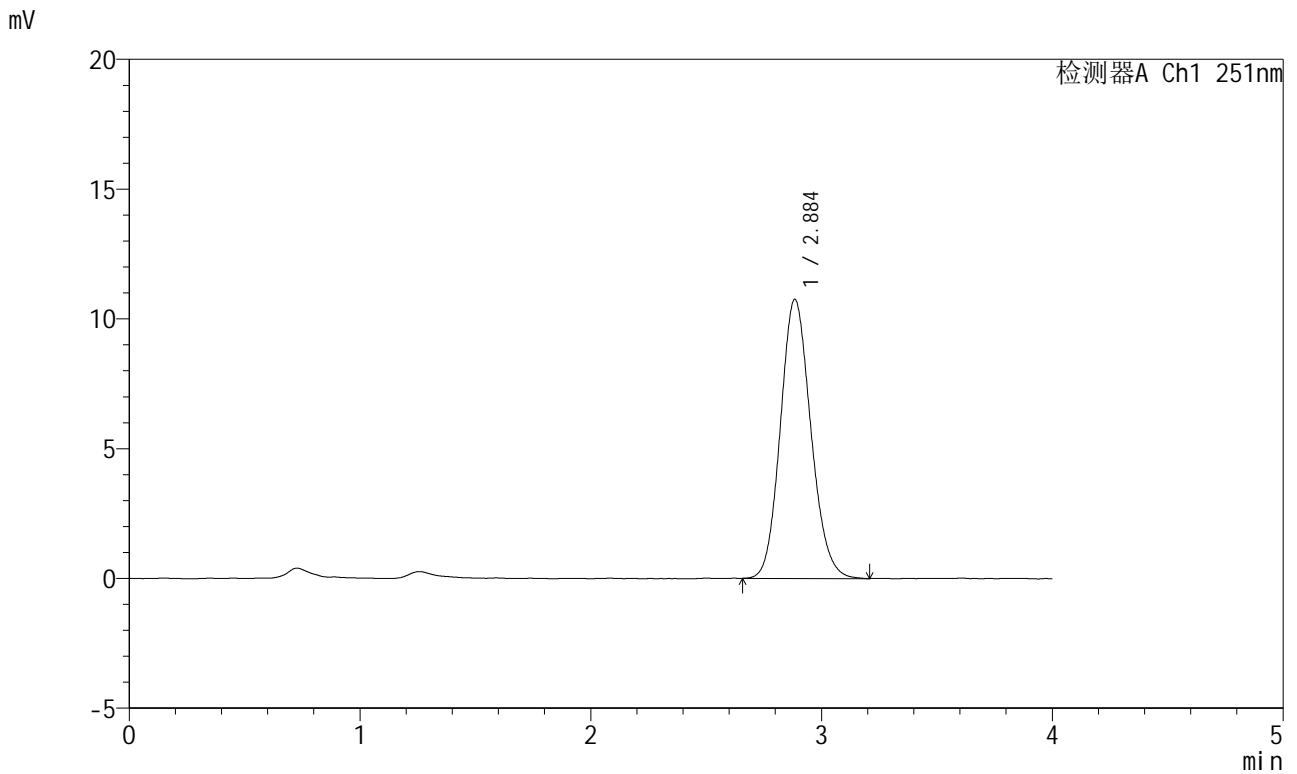

<峰表>

检测器A Ch1 251nm

| 峰号 | 保留时间 | 面积 | 面积% | 高度 | 理论塔板数(USP) | 拖尾因子 | 分离度(USP) |
|----|-------|-------|---------|-------|------------|-------|----------|
| 1 | 2.884 | 98800 | 100.000 | 10732 | 2306 | 1.129 | -- |
| 总计 | | 98800 | 100.000 | 10732 | | | |



SMF-364

<样品信息>

| | | | |
|----------|--|-----|-------------|
| 色谱柱 | : XB-C18(50mm*4.6mm,5µm) | 流速 | : 1.0ml/min |
| 柱温 | : 30°C | 波长 | : 251nm |
| 数据文件名 | : RC\$SMF-364 - 10-80/10-3771-2 - zzp-2023111821p-cq18y-rcd-pH6.8jz-P3-2.lcd | | |
| 方法文件名 | : RC\$SMF-364 - SMF-364-rcd-FX259.lcm | | |
| 批处理文件名 | : RC\$SMF-364 - SMF-364-20250606-FX259.lcb | | |
| 样品瓶号 | : 1-20 | 版本号 | : 6.115 |
| 进样体积 | : 20 µl | 实验者 | : xiexinhui |
| 进样时间 | : 2025/06/06 13:02:45 | 处理者 | : xiexinhui |
| 处理时间(V2) | : 2025/06/09 08:20:04 | | |
| 仪器型号 | : SHIMADZU LC-2050C (FX259) | | |

<色谱图>

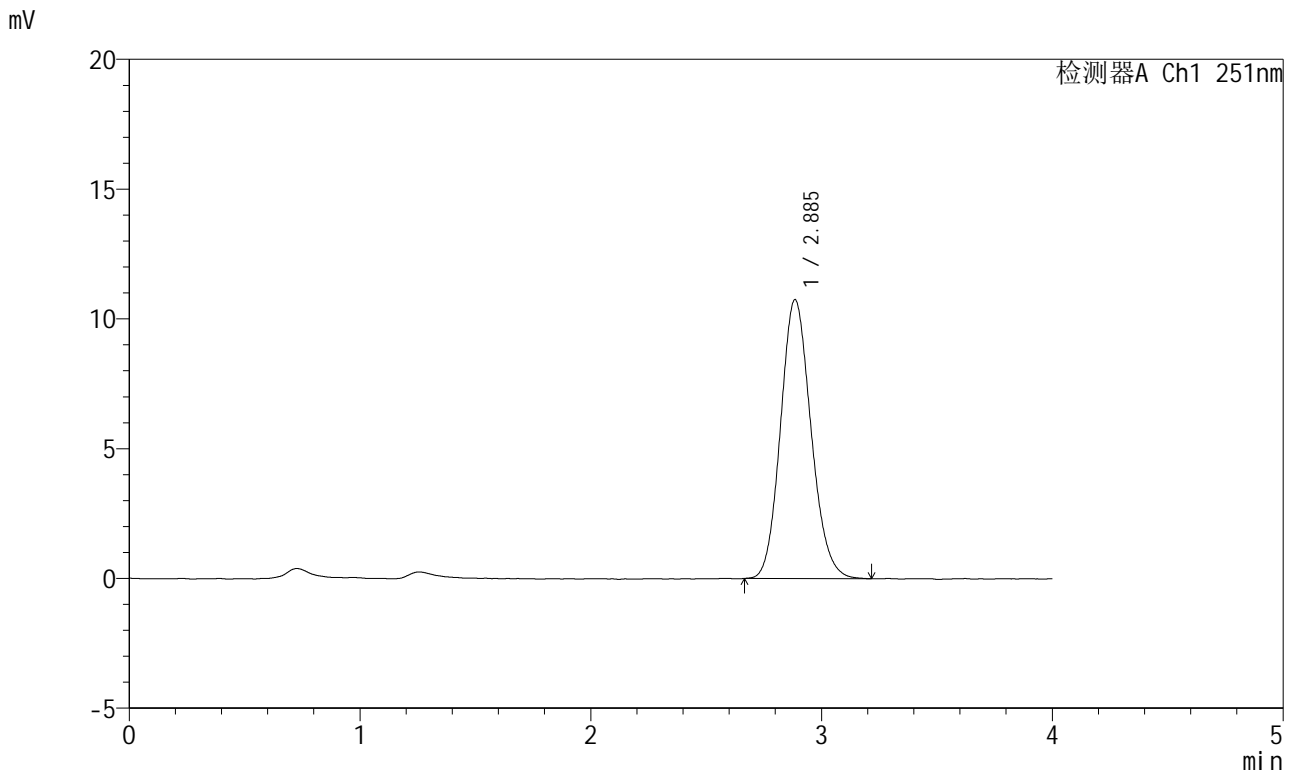

<峰表>

检测器A Ch1 251nm

| 峰号 | 保留时间 | 面积 | 面积% | 高度 | 理论塔板数(USP) | 拖尾因子 | 分离度(USP) |
|----|-------|-------|---------|-------|------------|-------|----------|
| 1 | 2.885 | 98837 | 100.000 | 10735 | 2291 | 1.133 | -- |
| 总计 | | 98837 | 100.000 | 10735 | | | |



SMF-364

<样品信息>

| | | | |
|----------|--|-----|-------------|
| 色谱柱 | : XB-C18(50mm*4.6mm,5µm) | 流速 | : 1.0ml/min |
| 柱温 | : 30°C | 波长 | : 251nm |
| 数据文件名 | : RC\$SMF-364 - 10-80/10-3772-2 - zzp-2023111821p-cq18y-rcd-pH6.8jz-P4-1.lcd | | |
| 方法文件名 | : RC\$SMF-364 - SMF-364-rcd-FX259.lcm | | |
| 批处理文件名 | : RC\$SMF-364 - SMF-364-20250606-FX259.lcb | | |
| 样品瓶号 | : 1-29 | 版本号 | : 6.115 |
| 进样体积 | : 20 µl | 实验者 | : xiexinhui |
| 进样时间 | : 2025/06/06 13:07:09 | 处理者 | : xiexinhui |
| 处理时间(V2) | : 2025/06/09 08:20:06 | | |
| 仪器型号 | : SHIMADZU LC-2050C (FX259) | | |

<色谱图>

mV

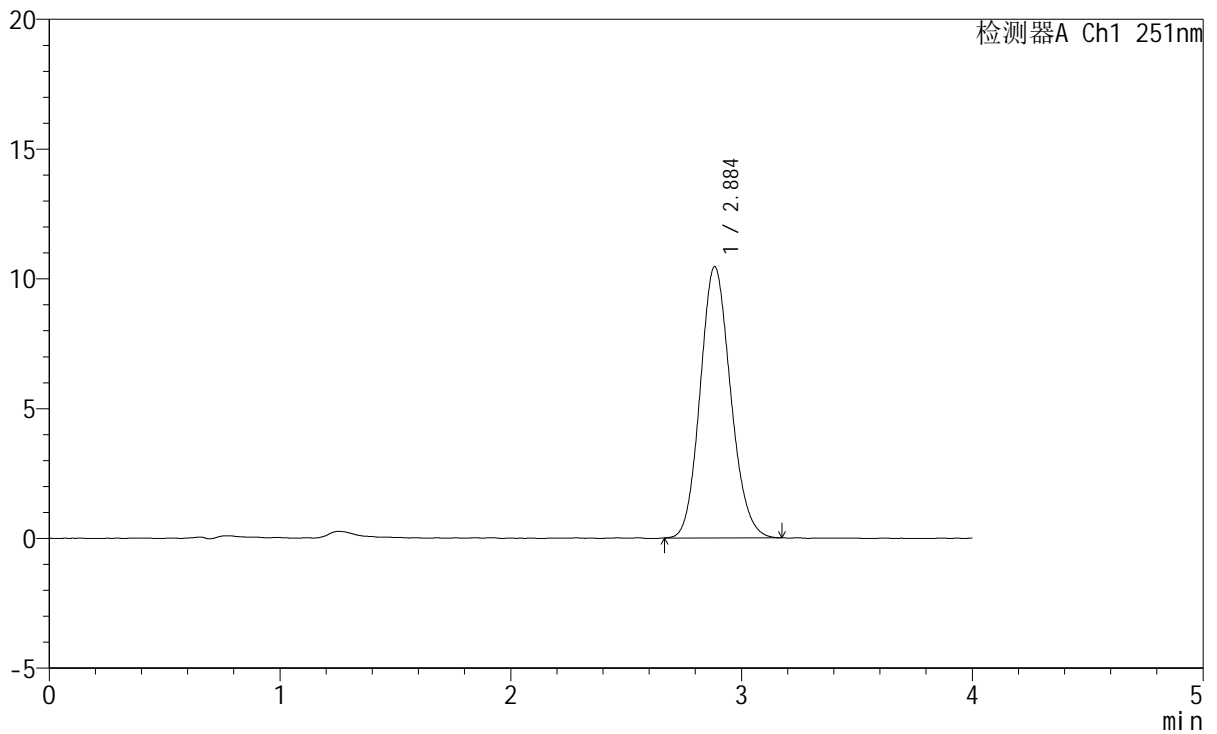

<峰表>

检测器A Ch1 251nm

| 峰号 | 保留时间 | 面积 | 面积% | 高度 | 理论塔板数(USP) | 拖尾因子 | 分离度(USP) |
|----|-------|-------|---------|-------|------------|-------|----------|
| 1 | 2.884 | 95839 | 100.000 | 10435 | 2291 | 1.128 | -- |
| 总计 | | 95839 | 100.000 | 10435 | | | |



SMF-364

<样品信息>

| | | | |
|----------|--|-----|-------------|
| 色谱柱 | : XB-C18(50mm*4.6mm,5µm) | 流速 | : 1.0ml/min |
| 柱温 | : 30°C | 波长 | : 251nm |
| 数据文件名 | : RC\$SMF-364 - 10-80/10-3773-2 - zzp-2023111821p-cq18y-red-pH6.8jz-P4-2.lcd | | |
| 方法文件名 | : RC\$SMF-364 - SMF-364-red-FX259.lcm | | |
| 批处理文件名 | : RC\$SMF-364 - SMF-364-20250606-FX259.lcb | | |
| 样品瓶号 | : 1-29 | 版本号 | : 6.115 |
| 进样体积 | : 20 µl | 实验者 | : xiexinhui |
| 进样时间 | : 2025/06/06 13:11:32 | 处理者 | : xiexinhui |
| 处理时间(V2) | : 2025/06/09 08:20:09 | | |
| 仪器型号 | : SHIMADZU LC-2050C (FX259) | | |

<色谱图>

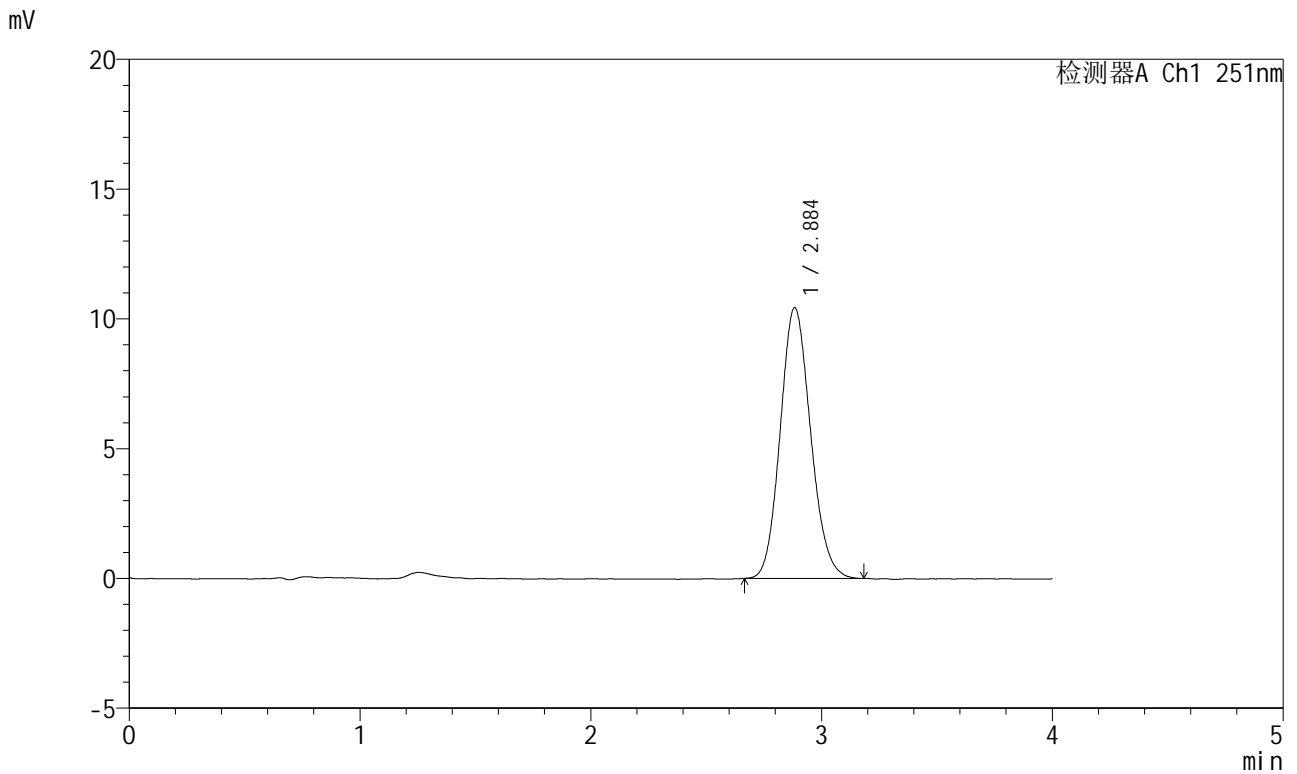

<峰表>

检测器A Ch1 251nm

| 峰号 | 保留时间 | 面积 | 面积% | 高度 | 理论塔板数(USP) | 拖尾因子 | 分离度(USP) |
|----|-------|-------|---------|-------|------------|-------|----------|
| 1 | 2.884 | 95651 | 100.000 | 10417 | 2296 | 1.126 | -- |
| 总计 | | 95651 | 100.000 | 10417 | | | |



SMF-364

<样品信息>

| | | | |
|----------|--|-----|-------------|
| 色谱柱 | : XB-C18(50mm*4.6mm,5μm) | 流速 | : 1.0ml/min |
| 柱温 | : 30°C | 波长 | : 251nm |
| 数据文件名 | : RC\$SMF-364 - 10-80/10-3774-2 - zzp-2023111821p-cq18y-rcd-pH6.8jz-P5-1.lcd | | |
| 方法文件名 | : RC\$SMF-364 - SMF-364-rcd-FX259.lcm | | |
| 批处理文件名 | : RC\$SMF-364 - SMF-364-20250606-FX259.lcb | | |
| 样品瓶号 | : 1-38 | 版本号 | : 6.115 |
| 进样体积 | : 20 μl | 实验者 | : xiexinhui |
| 进样时间 | : 2025/06/06 13:15:55 | 处理者 | : xiexinhui |
| 处理时间(V2) | : 2025/06/09 08:20:11 | | |
| 仪器型号 | : SHIMADZU LC-2050C (FX259) | | |

<色谱图>

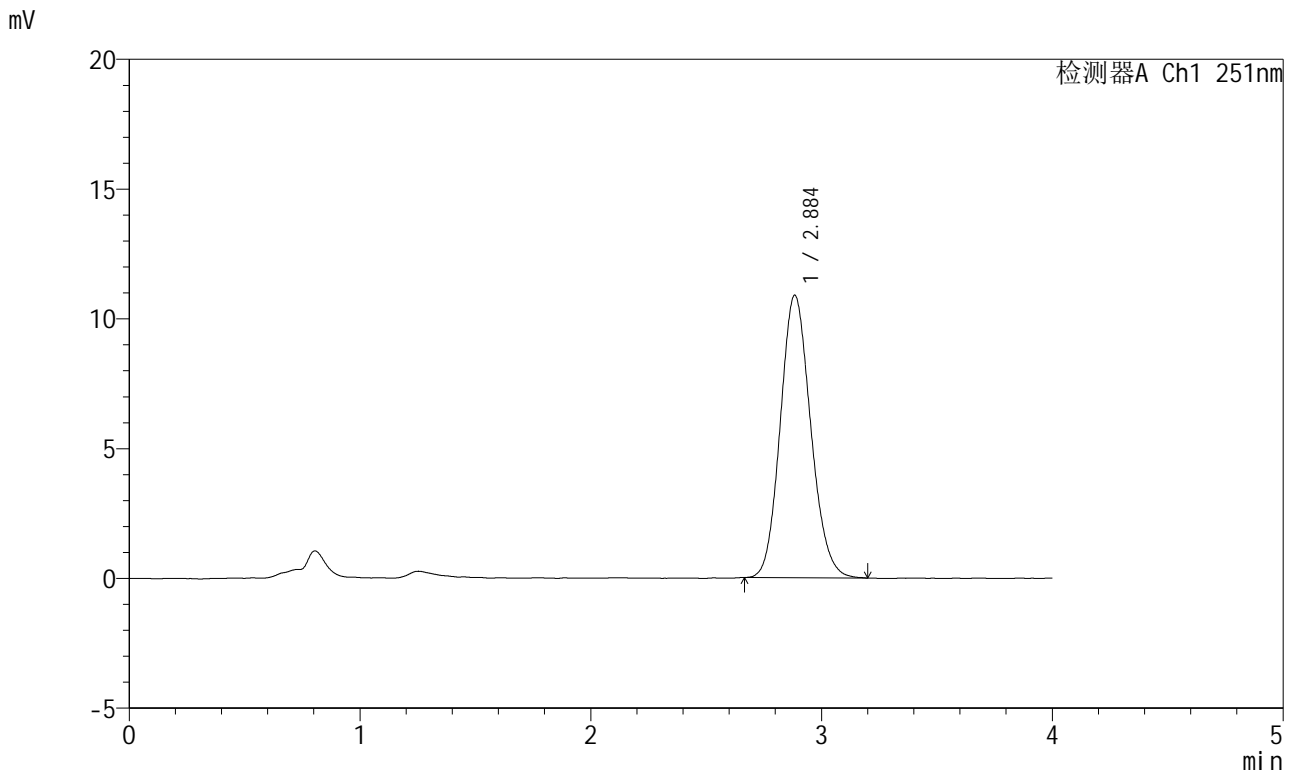

<峰表>

检测器A Ch1 251nm

| 峰号 | 保留时间 | 面积 | 面积% | 高度 | 理论塔板数(USP) | 拖尾因子 | 分离度(USP) |
|----|-------|-------|---------|-------|------------|-------|----------|
| 1 | 2.884 | 99779 | 100.000 | 10862 | 2290 | 1.128 | -- |
| 总计 | | 99779 | 100.000 | 10862 | | | |



SMF-364

<样品信息>

| | | | |
|----------|--|-----|-------------|
| 色谱柱 | : XB-C18(50mm*4.6mm,5µm) | 流速 | : 1.0ml/min |
| 柱温 | : 30°C | 波长 | : 251nm |
| 数据文件名 | : RC\$SMF-364 - 10-80/10-3775-2 - zzp-2023111821p-cq18y-rcd-pH6.8jz-P5-2.lcd | | |
| 方法文件名 | : RC\$SMF-364 - SMF-364-rcd-FX259.lcm | | |
| 批处理文件名 | : RC\$SMF-364 - SMF-364-20250606-FX259.lcb | | |
| 样品瓶号 | : 1-38 | 版本号 | : 6.115 |
| 进样体积 | : 20 µl | 实验者 | : xiexinhui |
| 进样时间 | : 2025/06/06 13:20:19 | 处理者 | : xiexinhui |
| 处理时间(V2) | : 2025/06/09 08:20:13 | | |
| 仪器型号 | : SHIMADZU LC-2050C (FX259) | | |

<色谱图>

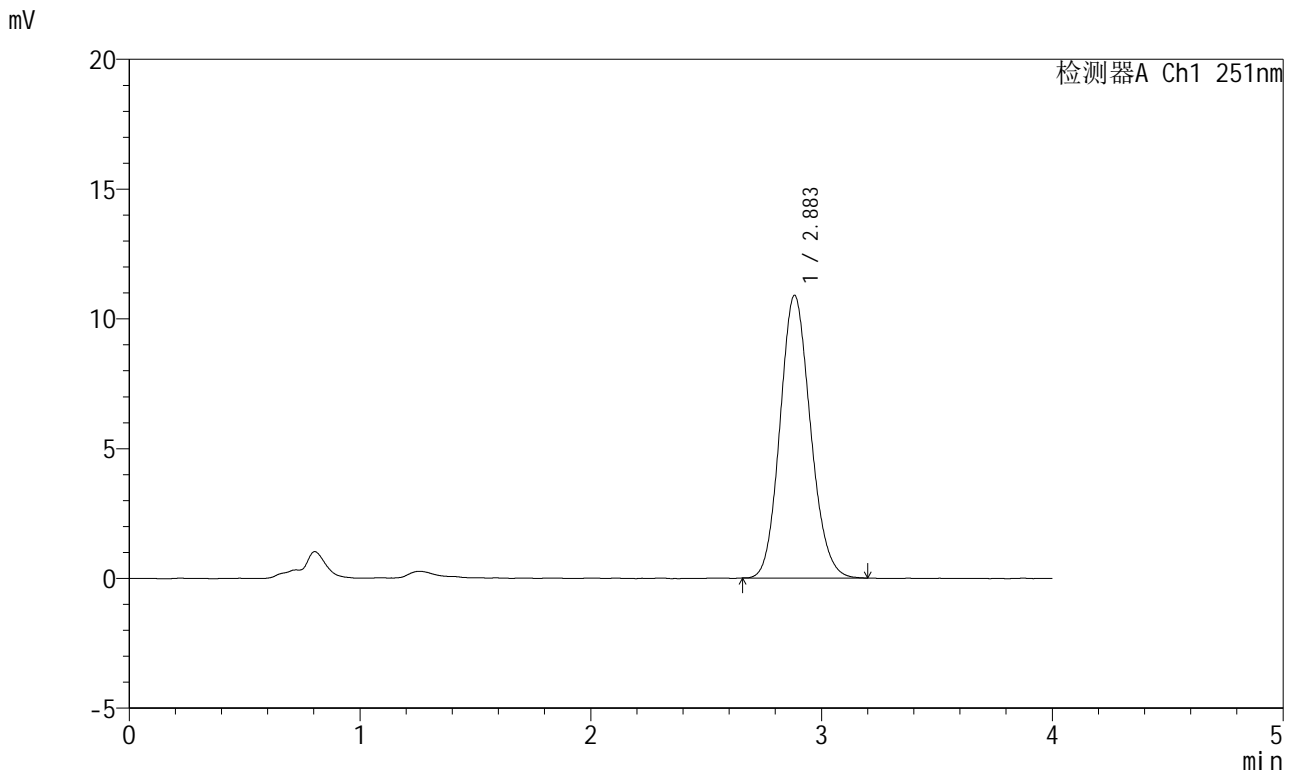

<峰表>

检测器A Ch1 251nm

| 峰号 | 保留时间 | 面积 | 面积% | 高度 | 理论塔板数(USP) | 拖尾因子 | 分离度(USP) |
|----|-------|-------|---------|-------|------------|-------|----------|
| 1 | 2.883 | 99920 | 100.000 | 10882 | 2288 | 1.127 | -- |
| 总计 | | 99920 | 100.000 | 10882 | | | |



SMF-364

<样品信息>

| | | | |
|----------|--|-----|-------------|
| 色谱柱 | : XB-C18(50mm*4.6mm,5µm) | 流速 | : 1.0ml/min |
| 柱温 | : 30°C | 波长 | : 251nm |
| 数据文件名 | : RC\$SMF-364 - 10-80/10-3776-2 - zzp-2023111821p-cq18y-rcd-pH6.8jz-P6-1.lcd | | |
| 方法文件名 | : RC\$SMF-364 - SMF-364-rcd-FX259.lcm | | |
| 批处理文件名 | : RC\$SMF-364 - SMF-364-20250606-FX259.lcb | | |
| 样品瓶号 | : 1-47 | 版本号 | : 6.115 |
| 进样体积 | : 20 µl | 实验者 | : xiexinhui |
| 进样时间 | : 2025/06/06 13:24:41 | 处理者 | : xiexinhui |
| 处理时间(V2) | : 2025/06/09 08:20:16 | | |
| 仪器型号 | : SHIMADZU LC-2050C (FX259) | | |

<色谱图>

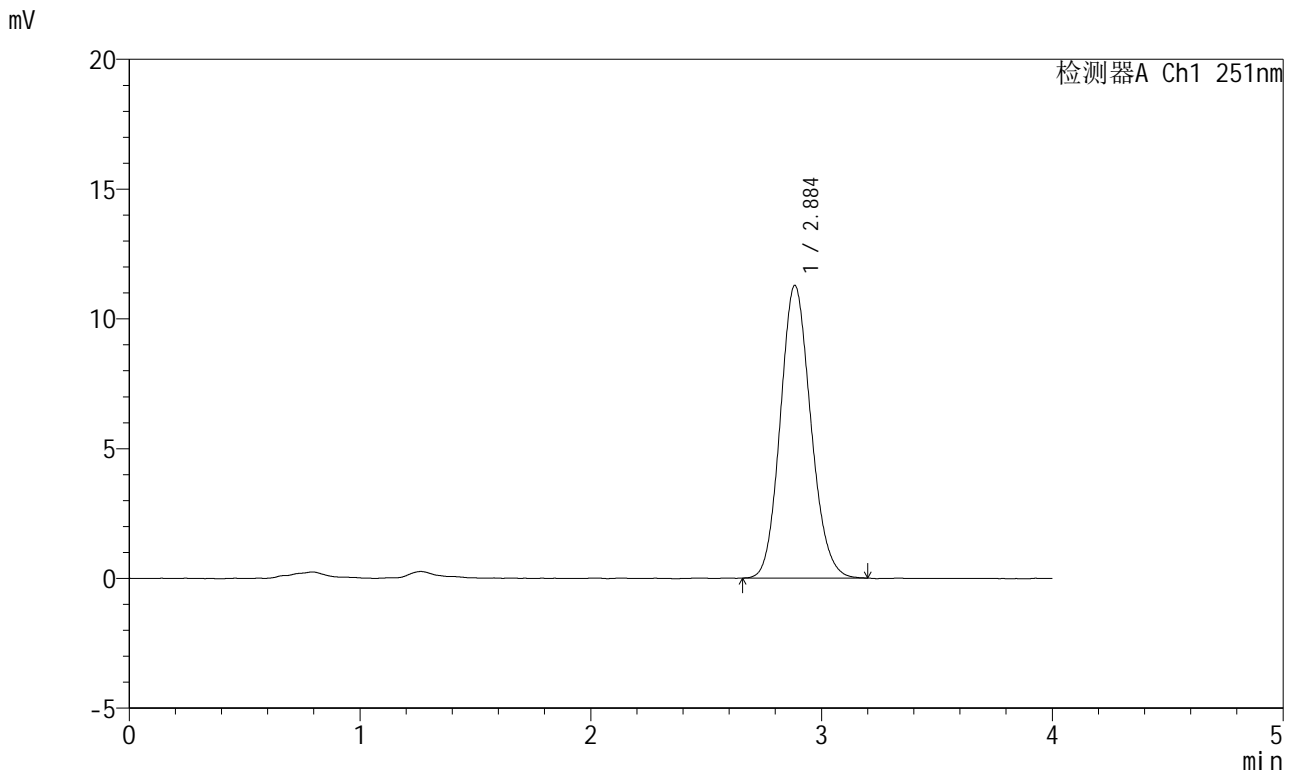

<峰表>

检测器A Ch1 251nm

| 峰号 | 保留时间 | 面积 | 面积% | 高度 | 理论塔板数(USP) | 拖尾因子 | 分离度(USP) |
|----|-------|--------|---------|-------|------------|-------|----------|
| 1 | 2.884 | 103504 | 100.000 | 11252 | 2284 | 1.125 | -- |
| 总计 | | 103504 | 100.000 | 11252 | | | |



SMF-364

<样品信息>

| | | | |
|----------|--|-----|-------------|
| 色谱柱 | : XB-C18(50mm*4.6mm,5μm) | 流速 | : 1.0ml/min |
| 柱温 | : 30°C | 波长 | : 251nm |
| 数据文件名 | : RC\$SMF-364 - 10-80/10-3777-2 - zzp-2023111821p-cq18y-rcd-pH6.8jz-P6-2.lcd | | |
| 方法文件名 | : RC\$SMF-364 - SMF-364-rcd-FX259.lcm | | |
| 批处理文件名 | : RC\$SMF-364 - SMF-364-20250606-FX259.lcb | | |
| 样品瓶号 | : 1-47 | 版本号 | : 6.115 |
| 进样体积 | : 20 μl | 实验者 | : xiexinhui |
| 进样时间 | : 2025/06/06 13:29:04 | 处理者 | : xiexinhui |
| 处理时间(V2) | : 2025/06/09 08:20:18 | | |
| 仪器型号 | : SHIMADZU LC-2050C (FX259) | | |

<色谱图>

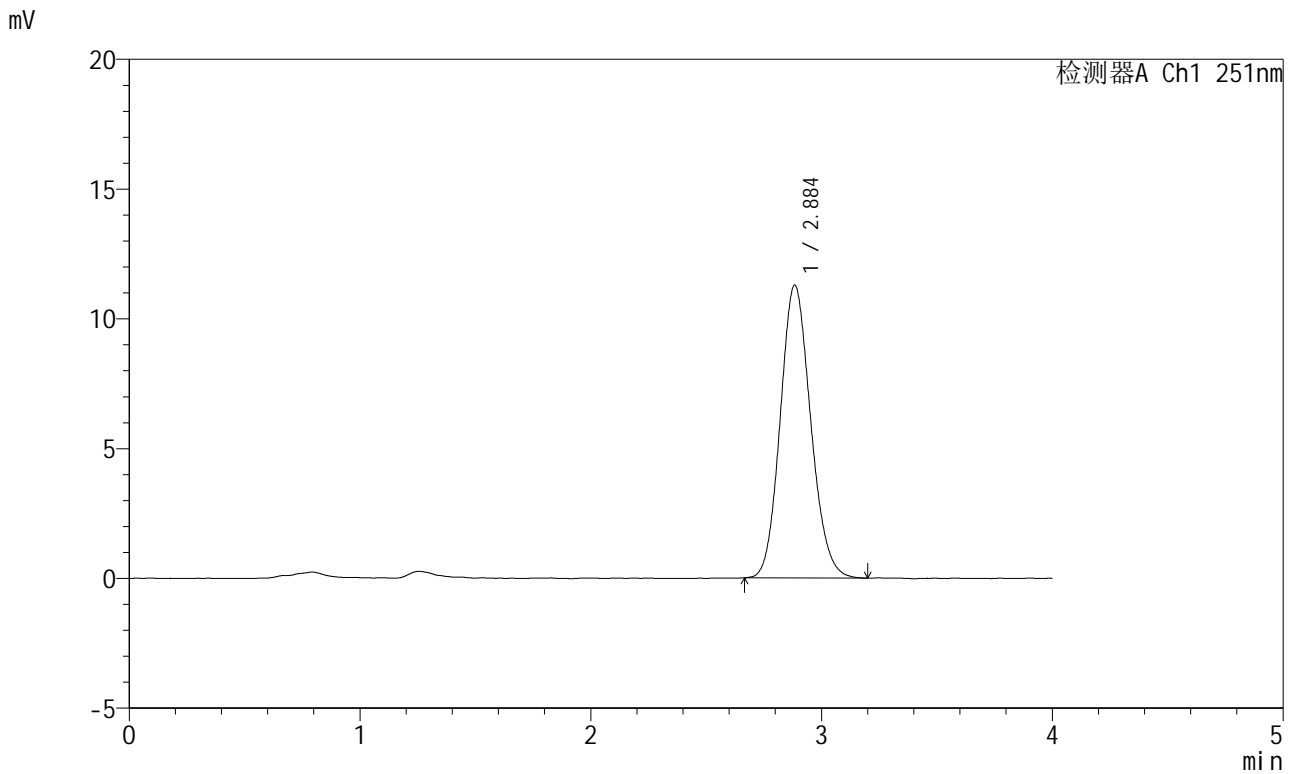

<峰表>

检测器A Ch1 251nm

| 峰号 | 保留时间 | 面积 | 面积% | 高度 | 理论塔板数(USP) | 拖尾因子 | 分离度(USP) |
|----|-------|--------|---------|-------|------------|-------|----------|
| 1 | 2.884 | 103520 | 100.000 | 11262 | 2285 | 1.127 | -- |
| 总计 | | 103520 | 100.000 | 11262 | | | |



SMF-364

<样品信息>

| | | | |
|----------|--|-----|-------------|
| 色谱柱 | : XB-C18(50mm*4.6mm,5µm) | 流速 | : 1.0ml/min |
| 柱温 | : 30°C | 波长 | : 251nm |
| 数据文件名 | : RC\$SMF-364 - 10-80/10-3778-2 - zzp-2023111921p-cq18y-rcd-pH6.8jz-P1-1.lcd | | |
| 方法文件名 | : RC\$SMF-364 - SMF-364-rcd-FX259.lcm | | |
| 批处理文件名 | : RC\$SMF-364 - SMF-364-20250606-FX259.lcb | | |
| 样品瓶号 | : 1-3 | 版本号 | : 6.115 |
| 进样体积 | : 20 µl | 实验者 | : xiexinhui |
| 进样时间 | : 2025/06/06 13:33:28 | 处理者 | : xiexinhui |
| 处理时间(V2) | : 2025/06/09 08:20:20 | | |
| 仪器型号 | : SHIMADZU LC-2050C (FX259) | | |

<色谱图>

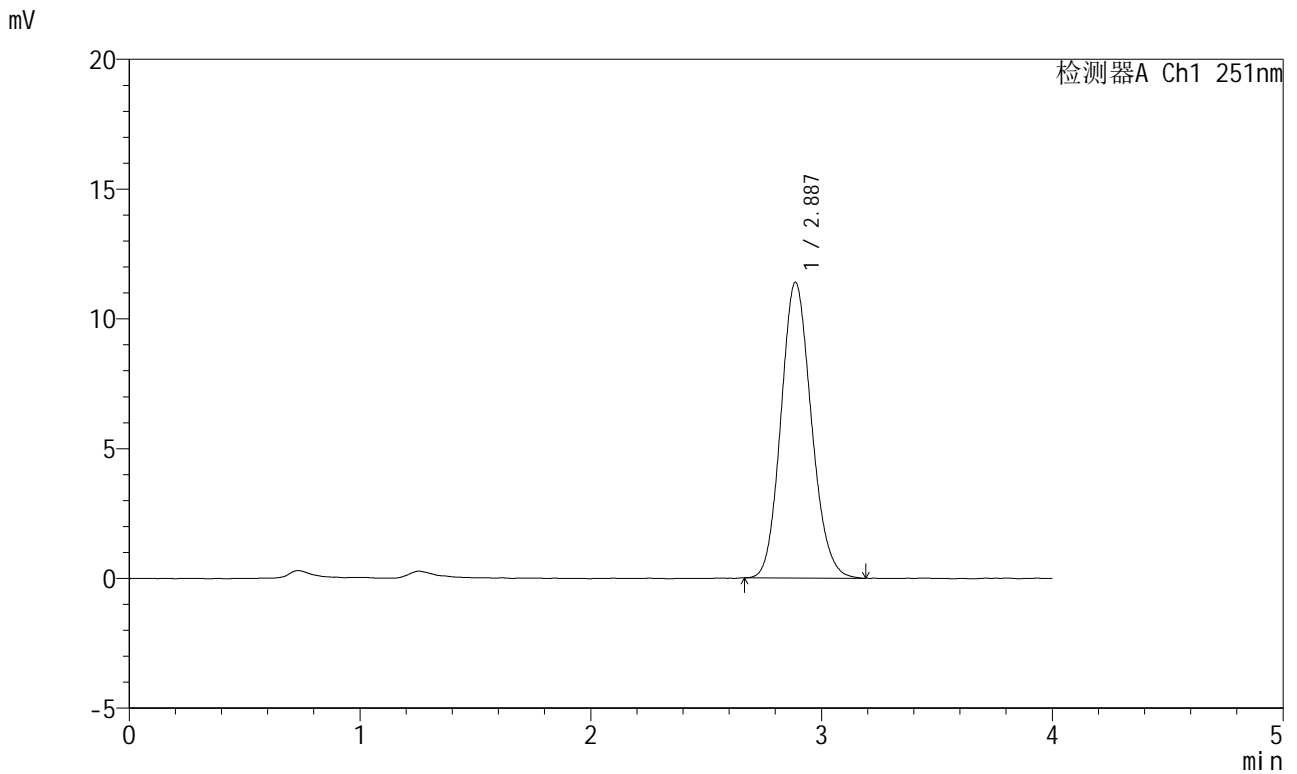

<峰表>

检测器A Ch1 251nm

| 峰号 | 保留时间 | 面积 | 面积% | 高度 | 理论塔板数(USP) | 拖尾因子 | 分离度(USP) |
|----|-------|--------|---------|-------|------------|-------|----------|
| 1 | 2.887 | 104306 | 100.000 | 11390 | 2314 | 1.130 | -- |
| 总计 | | 104306 | 100.000 | 11390 | | | |



SMF-364

<样品信息>

| | | | |
|----------|--|-----|-------------|
| 色谱柱 | : XB-C18(50mm*4.6mm,5µm) | 流速 | : 1.0ml/min |
| 柱温 | : 30°C | 波长 | : 251nm |
| 数据文件名 | : RC\$SMF-364 - 10-80/10-3779-2 - zzp-2023111921p-cq18y-rcd-pH6.8jz-P1-2.lcd | | |
| 方法文件名 | : RC\$SMF-364 - SMF-364-rcd-FX259.lcm | | |
| 批处理文件名 | : RC\$SMF-364 - SMF-364-20250606-FX259.lcb | | |
| 样品瓶号 | : 1-3 | 版本号 | : 6.115 |
| 进样体积 | : 20 µl | 实验者 | : xiexinhui |
| 进样时间 | : 2025/06/06 13:37:52 | 处理者 | : xiexinhui |
| 处理时间(V2) | : 2025/06/09 08:20:23 | | |
| 仪器型号 | : SHIMADZU LC-2050C (FX259) | | |

<色谱图>

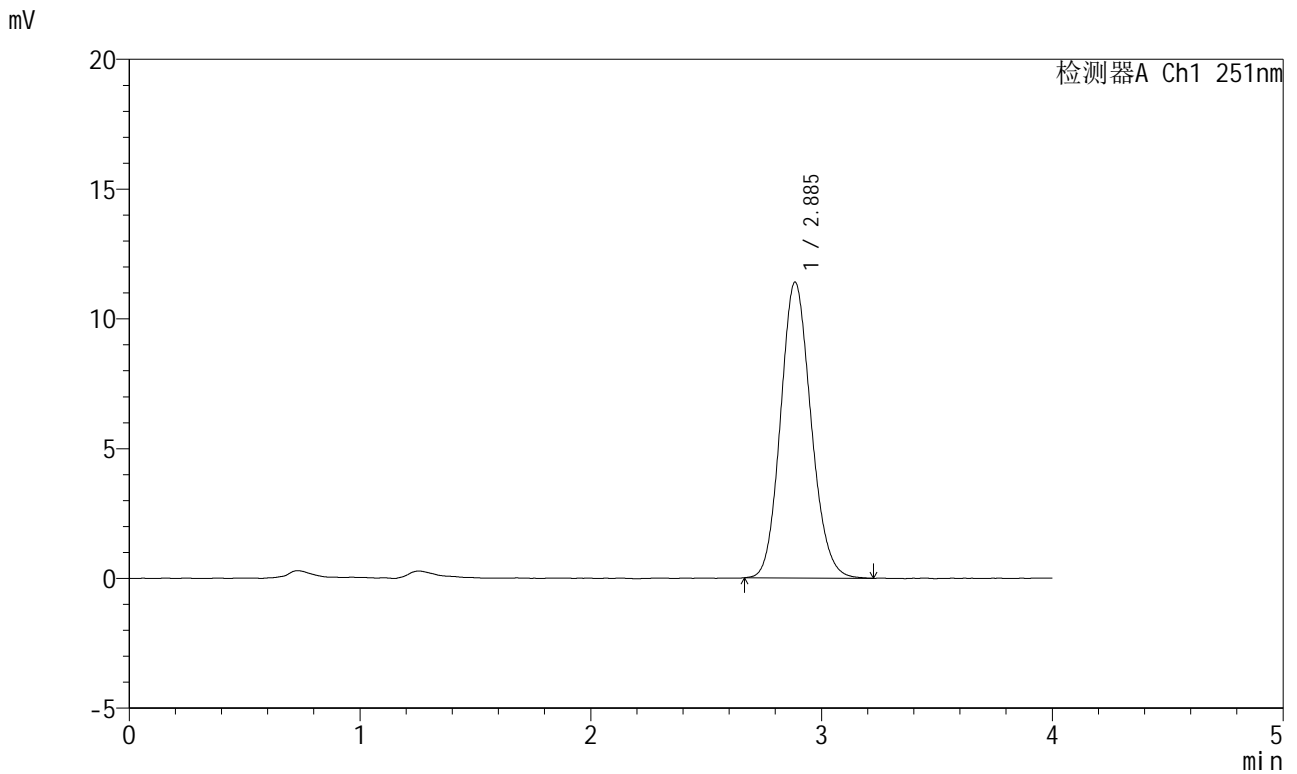

<峰表>

检测器A Ch1 251nm

| 峰号 | 保留时间 | 面积 | 面积% | 高度 | 理论塔板数(USP) | 拖尾因子 | 分离度(USP) |
|----|-------|--------|---------|-------|------------|-------|----------|
| 1 | 2.885 | 104659 | 100.000 | 11388 | 2298 | 1.128 | -- |
| 总计 | | 104659 | 100.000 | 11388 | | | |



SMF-364

<样品信息>

| | | | |
|----------|--|-----|-------------|
| 色谱柱 | : XB-C18(50mm*4.6mm,5µm) | 流速 | : 1.0ml/min |
| 柱温 | : 30°C | 波长 | : 251nm |
| 数据文件名 | : RC\$SMF-364 - 10-80/10-3780-2 - zzp-2023111921p-cq18y-rcd-pH6.8jz-P2-1.lcd | | |
| 方法文件名 | : RC\$SMF-364 - SMF-364-rcd-FX259.lcm | | |
| 批处理文件名 | : RC\$SMF-364 - SMF-364-20250606-FX259.lcb | | |
| 样品瓶号 | : 1-12 | 版本号 | : 6.115 |
| 进样体积 | : 20 µl | 实验者 | : xiexinhui |
| 进样时间 | : 2025/06/06 13:42:15 | 处理者 | : xiexinhui |
| 处理时间(V2) | : 2025/06/09 08:20:25 | | |
| 仪器型号 | : SHIMADZU LC-2050C (FX259) | | |

<色谱图>

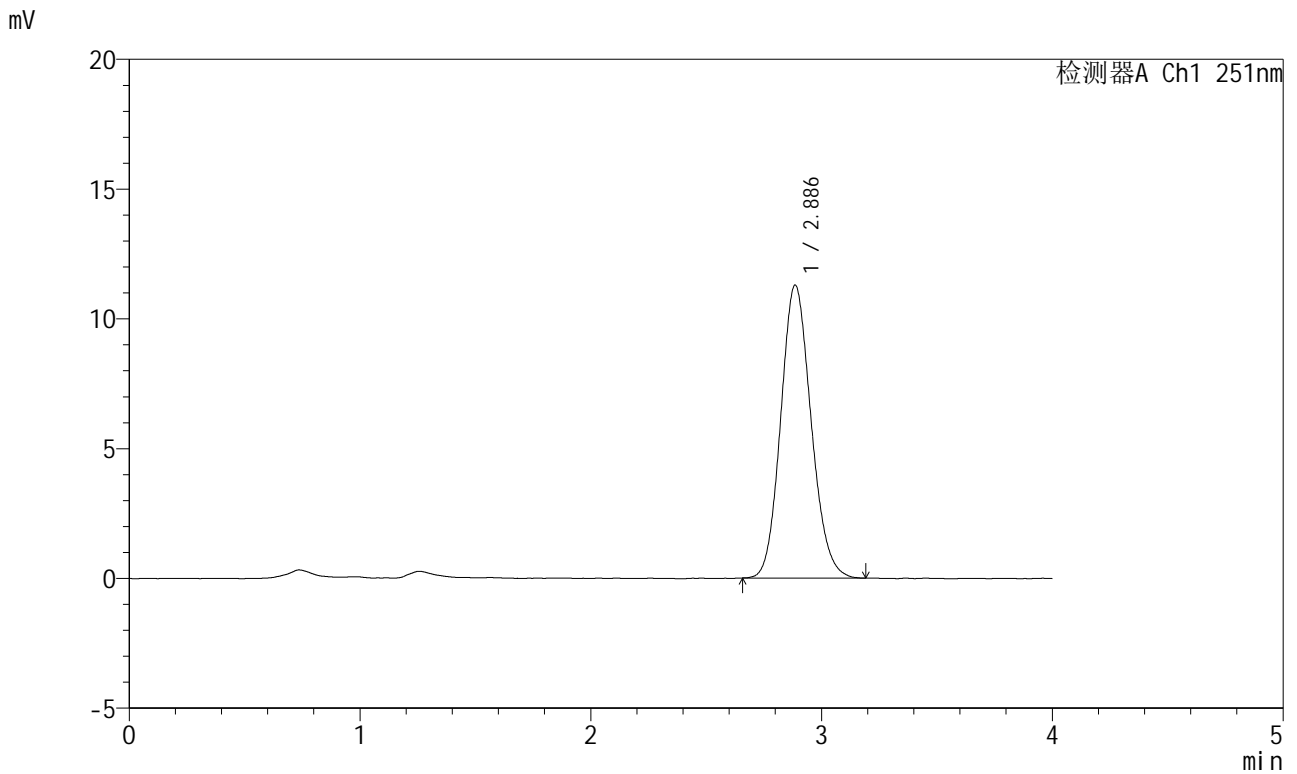

<峰表>

检测器A Ch1 251nm

| 峰号 | 保留时间 | 面积 | 面积% | 高度 | 理论塔板数(USP) | 拖尾因子 | 分离度(USP) |
|----|-------|--------|---------|-------|------------|-------|----------|
| 1 | 2.886 | 103393 | 100.000 | 11279 | 2306 | 1.129 | -- |
| 总计 | | 103393 | 100.000 | 11279 | | | |



SMF-364

<样品信息>

| | | | |
|----------|--|-----|-------------|
| 色谱柱 | : XB-C18(50mm*4.6mm,5µm) | 流速 | : 1.0ml/min |
| 柱温 | : 30°C | 波长 | : 251nm |
| 数据文件名 | : RC\$SMF-364 - 10-80/10-3781-2 - zzp-2023111921p-cq18y-red-pH6.8jz-P2-2.lcd | | |
| 方法文件名 | : RC\$SMF-364 - SMF-364-red-FX259.lcm | | |
| 批处理文件名 | : RC\$SMF-364 - SMF-364-20250606-FX259.lcb | | |
| 样品瓶号 | : 1-12 | 版本号 | : 6.115 |
| 进样体积 | : 20 µl | 实验者 | : xiexinhui |
| 进样时间 | : 2025/06/06 13:46:39 | 处理者 | : xiexinhui |
| 处理时间(V2) | : 2025/06/09 08:20:28 | | |
| 仪器型号 | : SHIMADZU LC-2050C (FX259) | | |

<色谱图>

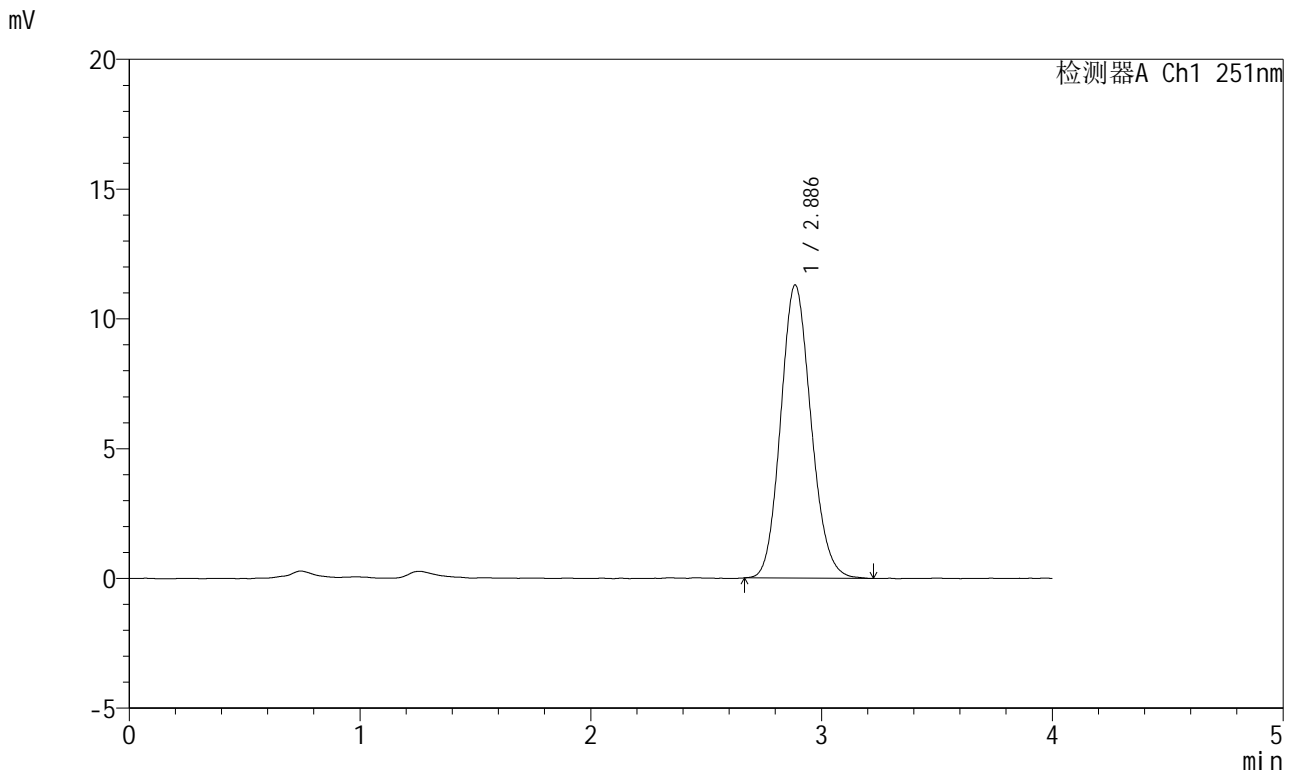

<峰表>

检测器A Ch1 251nm

| 峰号 | 保留时间 | 面积 | 面积% | 高度 | 理论塔板数(USP) | 拖尾因子 | 分离度(USP) |
|----|-------|--------|---------|-------|------------|-------|----------|
| 1 | 2.886 | 103422 | 100.000 | 11284 | 2305 | 1.127 | -- |
| 总计 | | 103422 | 100.000 | 11284 | | | |



SMF-364

<样品信息>

| | | | |
|----------|--|-----|-------------|
| 色谱柱 | : XB-C18(50mm*4.6mm,5µm) | 流速 | : 1.0ml/min |
| 柱温 | : 30°C | 波长 | : 251nm |
| 数据文件名 | : RC\$SMF-364 - 10-80/10-3782-2 - zzp-2023111921p-cq18y-rcd-pH6.8jz-P3-1.lcd | | |
| 方法文件名 | : RC\$SMF-364 - SMF-364-rcd-FX259.lcm | | |
| 批处理文件名 | : RC\$SMF-364 - SMF-364-20250606-FX259.lcb | | |
| 样品瓶号 | : 1-21 | 版本号 | : 6.115 |
| 进样体积 | : 20 µl | 实验者 | : xiexinhui |
| 进样时间 | : 2025/06/06 13:51:03 | 处理者 | : xiexinhui |
| 处理时间(V2) | : 2025/06/09 08:20:30 | | |
| 仪器型号 | : SHIMADZU LC-2050C (FX259) | | |

<色谱图>

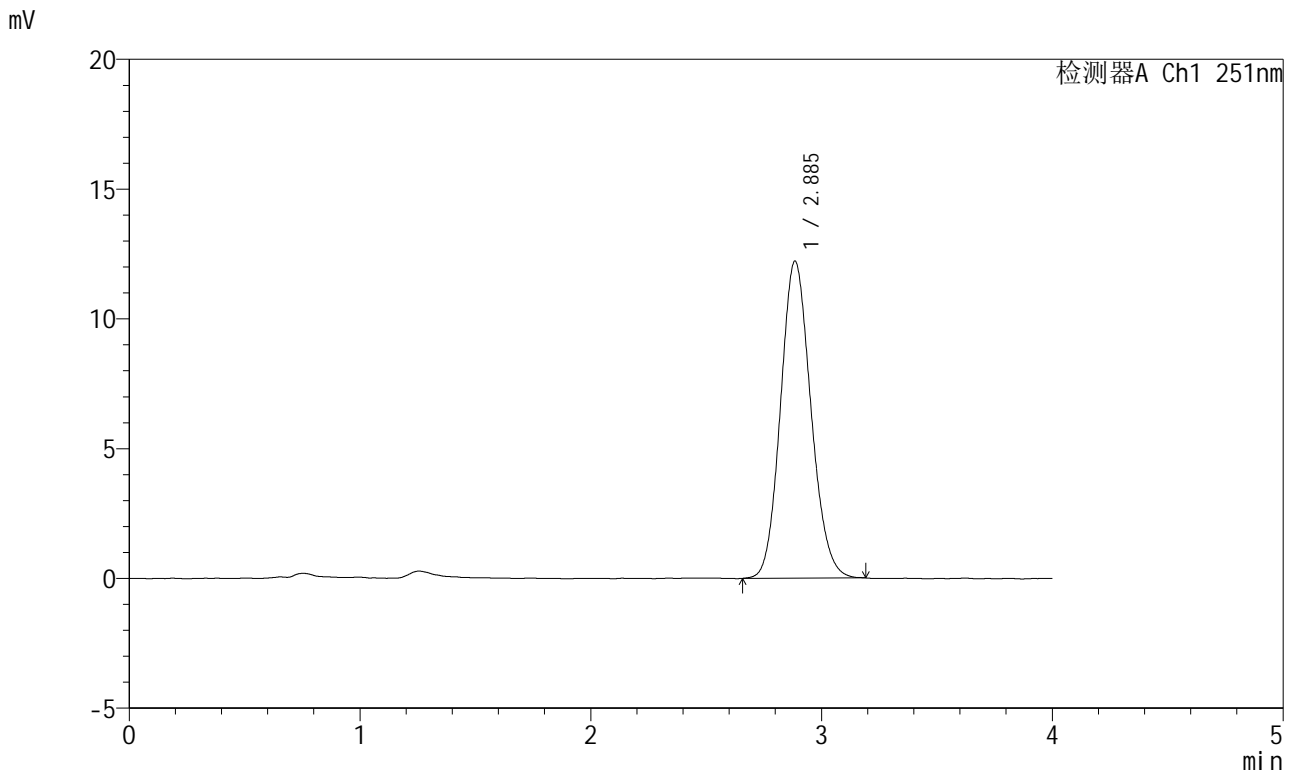

<峰表>

检测器A Ch1 251nm

| 峰号 | 保留时间 | 面积 | 面积% | 高度 | 理论塔板数(USP) | 拖尾因子 | 分离度(USP) |
|----|-------|--------|---------|-------|------------|-------|----------|
| 1 | 2.885 | 111846 | 100.000 | 12197 | 2299 | 1.123 | -- |
| 总计 | | 111846 | 100.000 | 12197 | | | |



SMF-364

<样品信息>

| | | | |
|----------|--|-----|-------------|
| 色谱柱 | : XB-C18(50mm*4.6mm,5µm) | 流速 | : 1.0ml/min |
| 柱温 | : 30°C | 波长 | : 251nm |
| 数据文件名 | : RC\$SMF-364 - 10-80/10-3783-2 - zzp-2023111921p-cq18y-rcd-pH6.8jz-P3-2.lcd | | |
| 方法文件名 | : RC\$SMF-364 - SMF-364-rcd-FX259.lcm | | |
| 批处理文件名 | : RC\$SMF-364 - SMF-364-20250606-FX259.lcb | | |
| 样品瓶号 | : 1-21 | 版本号 | : 6.115 |
| 进样体积 | : 20 µl | 实验者 | : xiexinhui |
| 进样时间 | : 2025/06/06 13:55:25 | 处理者 | : xiexinhui |
| 处理时间(V2) | : 2025/06/09 08:20:33 | | |
| 仪器型号 | : SHIMADZU LC-2050C (FX259) | | |

<色谱图>

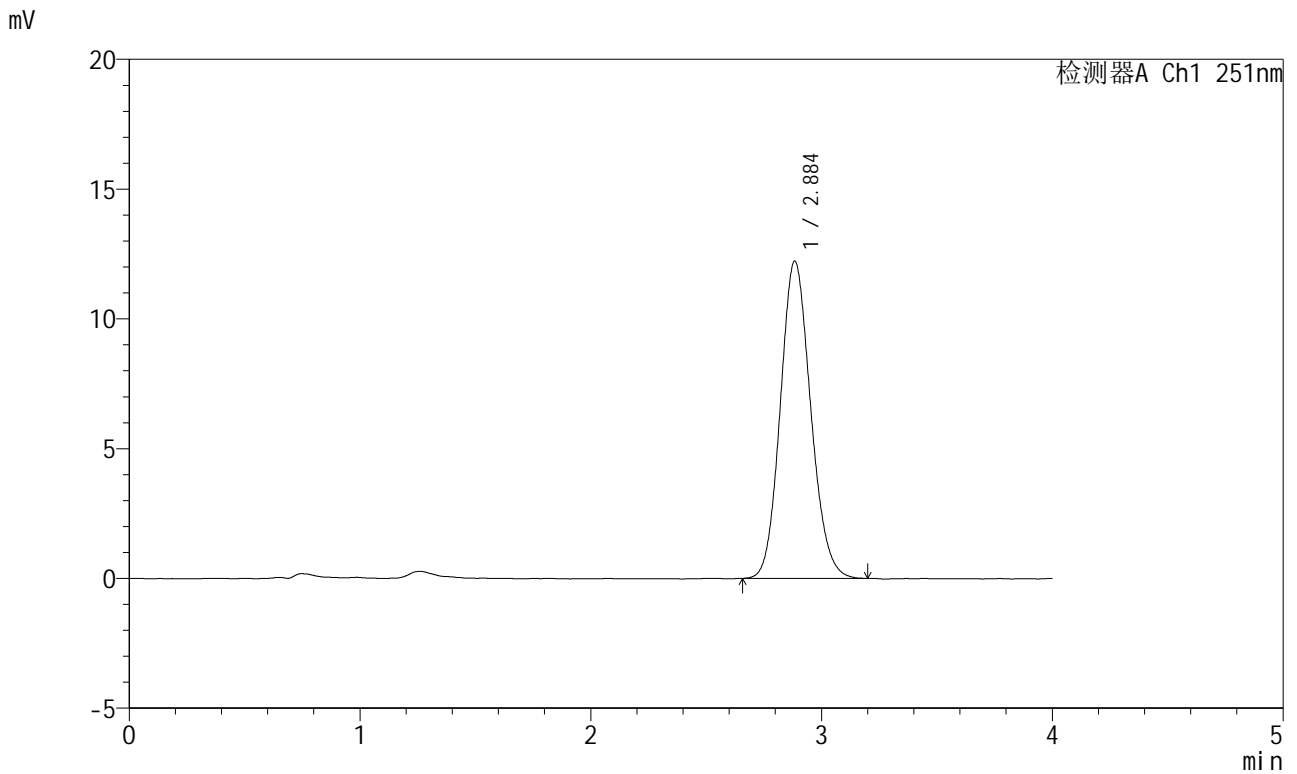

<峰表>

检测器A Ch1 251nm

| 峰号 | 保留时间 | 面积 | 面积% | 高度 | 理论塔板数(USP) | 拖尾因子 | 分离度(USP) |
|----|-------|--------|---------|-------|------------|-------|----------|
| 1 | 2.884 | 112045 | 100.000 | 12204 | 2297 | 1.125 | -- |
| 总计 | | 112045 | 100.000 | 12204 | | | |



SMF-364

<样品信息>

| | | | |
|----------|--|-----|-------------|
| 色谱柱 | : XB-C18(50mm*4.6mm,5µm) | 流速 | : 1.0ml/min |
| 柱温 | : 30°C | 波长 | : 251nm |
| 数据文件名 | : RC\$SMF-364 - 10-80/10-3784-2 - zzp-2023111921p-cq18y-rcd-pH6.8jz-P4-1.lcd | | |
| 方法文件名 | : RC\$SMF-364 - SMF-364-rcd-FX259.lcm | | |
| 批处理文件名 | : RC\$SMF-364 - SMF-364-20250606-FX259.lcb | | |
| 样品瓶号 | : 1-30 | 版本号 | : 6.115 |
| 进样体积 | : 20 µl | 实验者 | : xiexinhui |
| 进样时间 | : 2025/06/06 13:59:49 | 处理者 | : xiexinhui |
| 处理时间(V2) | : 2025/06/09 08:20:35 | | |
| 仪器型号 | : SHIMADZU LC-2050C (FX259) | | |

<色谱图>

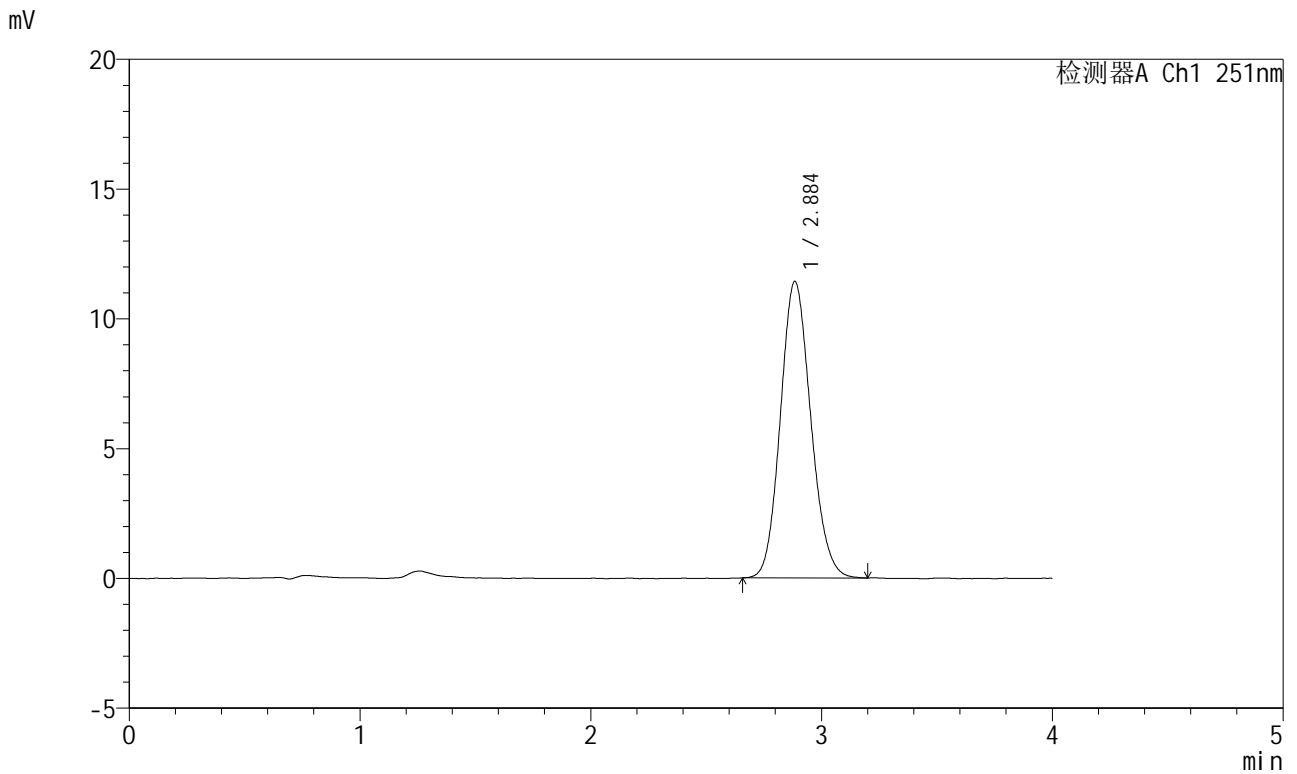

<峰表>

检测器A Ch1 251nm

| 峰号 | 保留时间 | 面积 | 面积% | 高度 | 理论塔板数(USP) | 拖尾因子 | 分离度(USP) |
|----|-------|--------|---------|-------|------------|-------|----------|
| 1 | 2.884 | 104712 | 100.000 | 11402 | 2305 | 1.124 | -- |
| 总计 | | 104712 | 100.000 | 11402 | | | |



SMF-364

<样品信息>

| | | | |
|----------|--|-----|-------------|
| 色谱柱 | : XB-C18(50mm*4.6mm,5μm) | 流速 | : 1.0ml/min |
| 柱温 | : 30°C | 波长 | : 251nm |
| 数据文件名 | : RC\$SMF-364 - 10-80/10-3785-2 - zzp-2023111921p-cq18y-rcd-pH6.8jz-P4-2.lcd | | |
| 方法文件名 | : RC\$SMF-364 - SMF-364-rcd-FX259.lcm | | |
| 批处理文件名 | : RC\$SMF-364 - SMF-364-20250606-FX259.lcb | | |
| 样品瓶号 | : 1-30 | 版本号 | : 6.115 |
| 进样体积 | : 20 μl | 实验者 | : xiexinhui |
| 进样时间 | : 2025/06/06 14:04:12 | 处理者 | : xiexinhui |
| 处理时间(V2) | : 2025/06/09 08:20:37 | | |
| 仪器型号 | : SHIMADZU LC-2050C (FX259) | | |

<色谱图>

mV

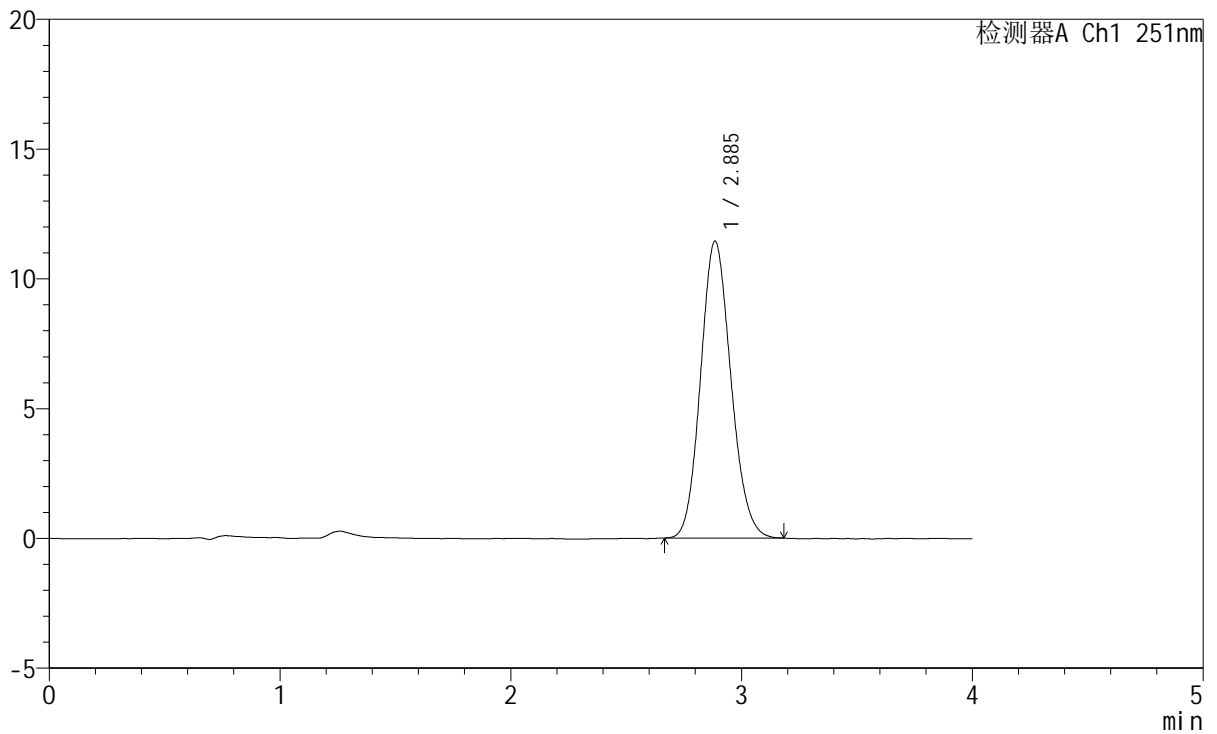

<峰表>

检测器A Ch1 251nm

| 峰号 | 保留时间 | 面积 | 面积% | 高度 | 理论塔板数(USP) | 拖尾因子 | 分离度(USP) |
|----|-------|--------|---------|-------|------------|-------|----------|
| 1 | 2.885 | 104473 | 100.000 | 11425 | 2304 | 1.124 | -- |
| 总计 | | 104473 | 100.000 | 11425 | | | |



SMF-364

<样品信息>

| | | | |
|----------|--|-----|-------------|
| 色谱柱 | : XB-C18(50mm*4.6mm,5µm) | 流速 | : 1.0ml/min |
| 柱温 | : 30°C | 波长 | : 251nm |
| 数据文件名 | : RC\$SMF-364 - 10-80/10-3786-2 - zzp-2023111921p-cq18y-rcd-pH6.8jz-P5-1.lcd | | |
| 方法文件名 | : RC\$SMF-364 - SMF-364-rcd-FX259.lcm | | |
| 批处理文件名 | : RC\$SMF-364 - SMF-364-20250606-FX259.lcb | | |
| 样品瓶号 | : 1-39 | 版本号 | : 6.115 |
| 进样体积 | : 20 µl | 实验者 | : xiexinhui |
| 进样时间 | : 2025/06/06 14:08:35 | 处理者 | : xiexinhui |
| 处理时间(V2) | : 2025/06/09 08:20:40 | | |
| 仪器型号 | : SHIMADZU LC-2050C (FX259) | | |

<色谱图>

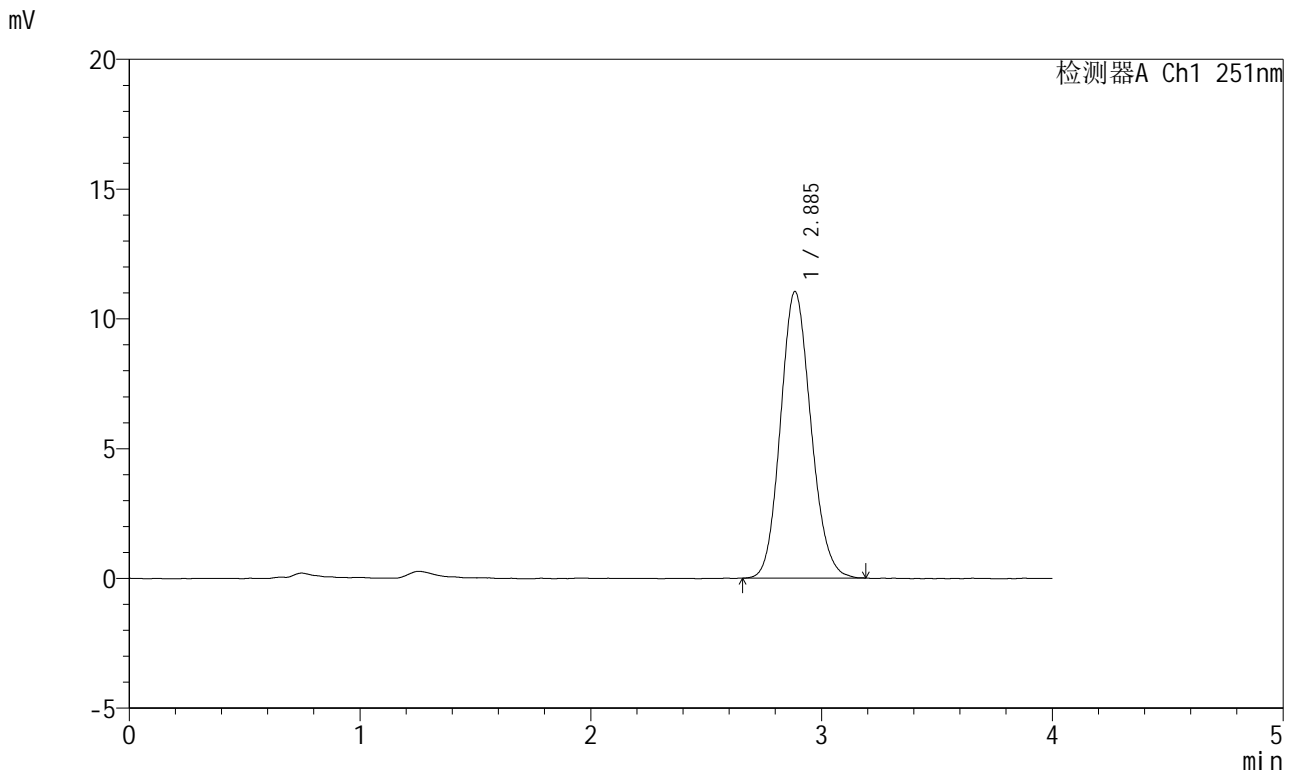

<峰表>

检测器A Ch1 251nm

| 峰号 | 保留时间 | 面积 | 面积% | 高度 | 理论塔板数(USP) | 拖尾因子 | 分离度(USP) |
|----|-------|--------|---------|-------|------------|-------|----------|
| 1 | 2.885 | 101168 | 100.000 | 11026 | 2285 | 1.125 | -- |
| 总计 | | 101168 | 100.000 | 11026 | | | |



SMF-364

<样品信息>

| | | | |
|----------|--|-----|-------------|
| 色谱柱 | : XB-C18(50mm*4.6mm,5µm) | 流速 | : 1.0ml/min |
| 柱温 | : 30°C | 波长 | : 251nm |
| 数据文件名 | : RC\$SMF-364 - 10-80/10-3787-2 - zzp-2023111921p-cq18y-rcd-pH6.8jz-P5-2.lcd | | |
| 方法文件名 | : RC\$SMF-364 - SMF-364-rcd-FX259.lcm | | |
| 批处理文件名 | : RC\$SMF-364 - SMF-364-20250606-FX259.lcb | | |
| 样品瓶号 | : 1-39 | 版本号 | : 6.115 |
| 进样体积 | : 20 µl | 实验者 | : xiexinhui |
| 进样时间 | : 2025/06/06 14:12:59 | 处理者 | : xiexinhui |
| 处理时间(V2) | : 2025/06/09 08:20:42 | | |
| 仪器型号 | : SHIMADZU LC-2050C (FX259) | | |

<色谱图>

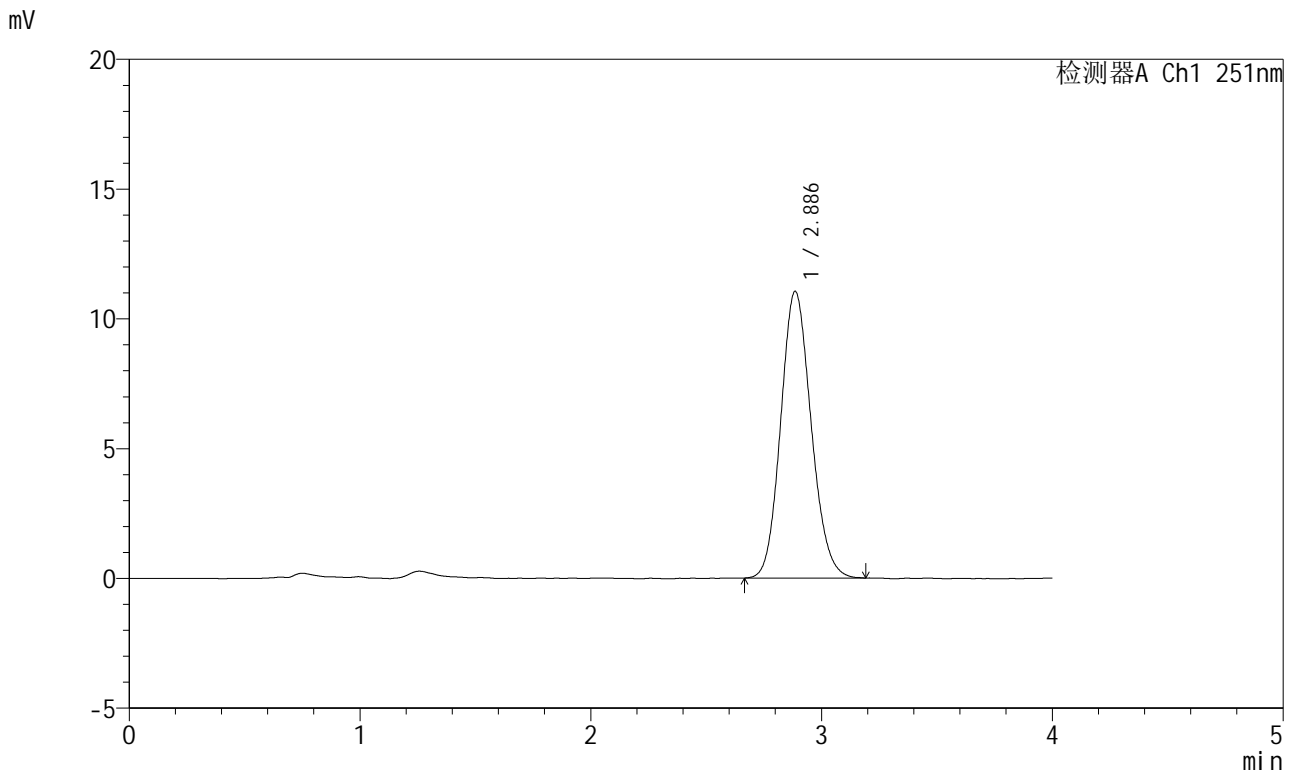

<峰表>

检测器A Ch1 251nm

| 峰号 | 保留时间 | 面积 | 面积% | 高度 | 理论塔板数(USP) | 拖尾因子 | 分离度(USP) |
|----|-------|--------|---------|-------|------------|-------|----------|
| 1 | 2.886 | 101213 | 100.000 | 11036 | 2295 | 1.126 | -- |
| 总计 | | 101213 | 100.000 | 11036 | | | |



SMF-364

<样品信息>

| | | | |
|----------|--|-----|-------------|
| 色谱柱 | : XB-C18(50mm*4.6mm,5µm) | 流速 | : 1.0ml/min |
| 柱温 | : 30°C | 波长 | : 251nm |
| 数据文件名 | : RC\$SMF-364 - 10-80/10-3788-2 - zzp-2023111921p-cq18y-rcd-pH6.8jz-P6-1.lcd | | |
| 方法文件名 | : RC\$SMF-364 - SMF-364-rcd-FX259.lcm | | |
| 批处理文件名 | : RC\$SMF-364 - SMF-364-20250606-FX259.lcb | | |
| 样品瓶号 | : 1-48 | 版本号 | : 6.115 |
| 进样体积 | : 20 µl | 实验者 | : xiexinhui |
| 进样时间 | : 2025/06/06 14:17:21 | 处理者 | : xiexinhui |
| 处理时间(V2) | : 2025/06/09 08:20:45 | | |
| 仪器型号 | : SHIMADZU LC-2050C (FX259) | | |

<色谱图>

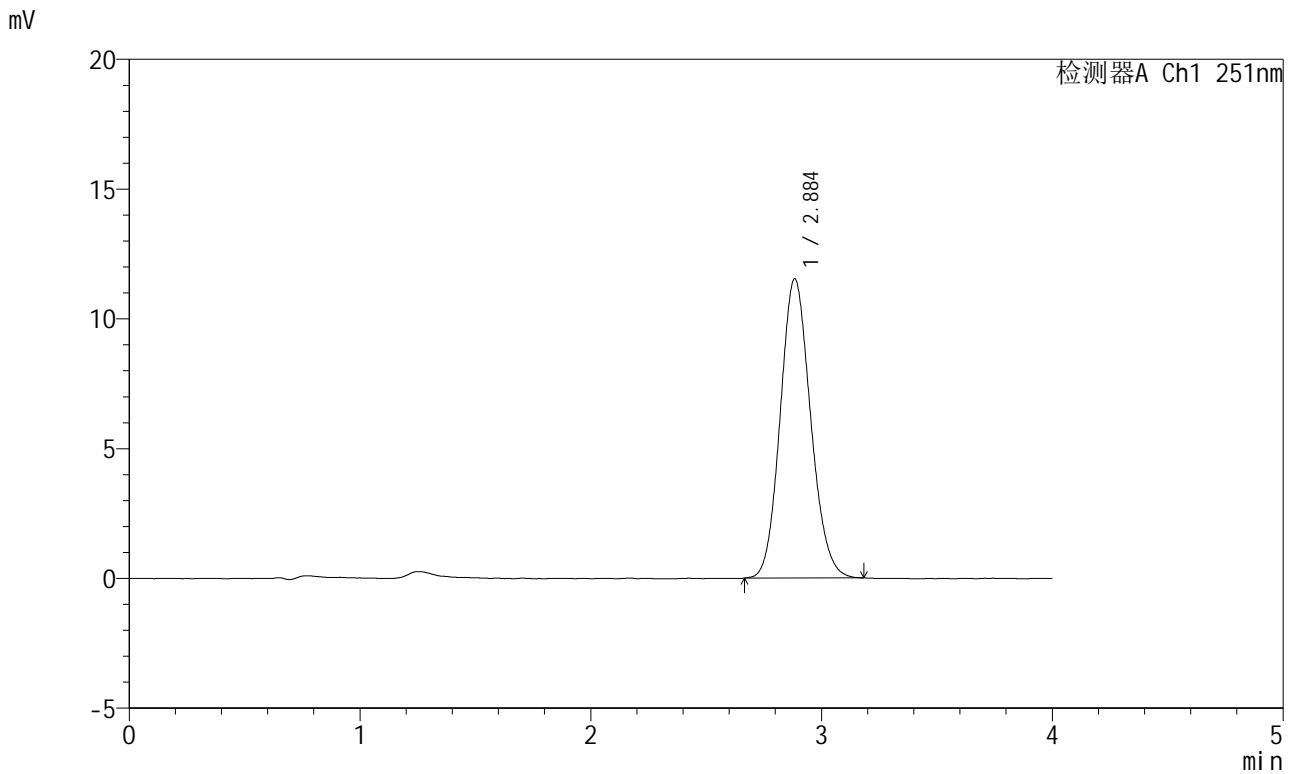

<峰表>

检测器A Ch1 251nm

| 峰号 | 保留时间 | 面积 | 面积% | 高度 | 理论塔板数(USP) | 拖尾因子 | 分离度(USP) |
|----|-------|--------|---------|-------|------------|-------|----------|
| 1 | 2.884 | 105580 | 100.000 | 11510 | 2301 | 1.121 | -- |
| 总计 | | 105580 | 100.000 | 11510 | | | |



SMF-364

<样品信息>

| | | | |
|----------|--|-----|-------------|
| 色谱柱 | : XB-C18(50mm*4.6mm,5µm) | 流速 | : 1.0ml/min |
| 柱温 | : 30°C | 波长 | : 251nm |
| 数据文件名 | : RC\$SMF-364 - 10-80/10-3789-2 - zzp-2023111921p-cq18y-rcd-pH6.8jz-P6-2.lcd | | |
| 方法文件名 | : RC\$SMF-364 - SMF-364-rcd-FX259.lcm | | |
| 批处理文件名 | : RC\$SMF-364 - SMF-364-20250606-FX259.lcb | | |
| 样品瓶号 | : 1-48 | 版本号 | : 6.115 |
| 进样体积 | : 20 µl | 实验者 | : xiexinhui |
| 进样时间 | : 2025/06/06 14:21:44 | 处理者 | : xiexinhui |
| 处理时间(V2) | : 2025/06/09 08:20:47 | | |
| 仪器型号 | : SHIMADZU LC-2050C (FX259) | | |

<色谱图>

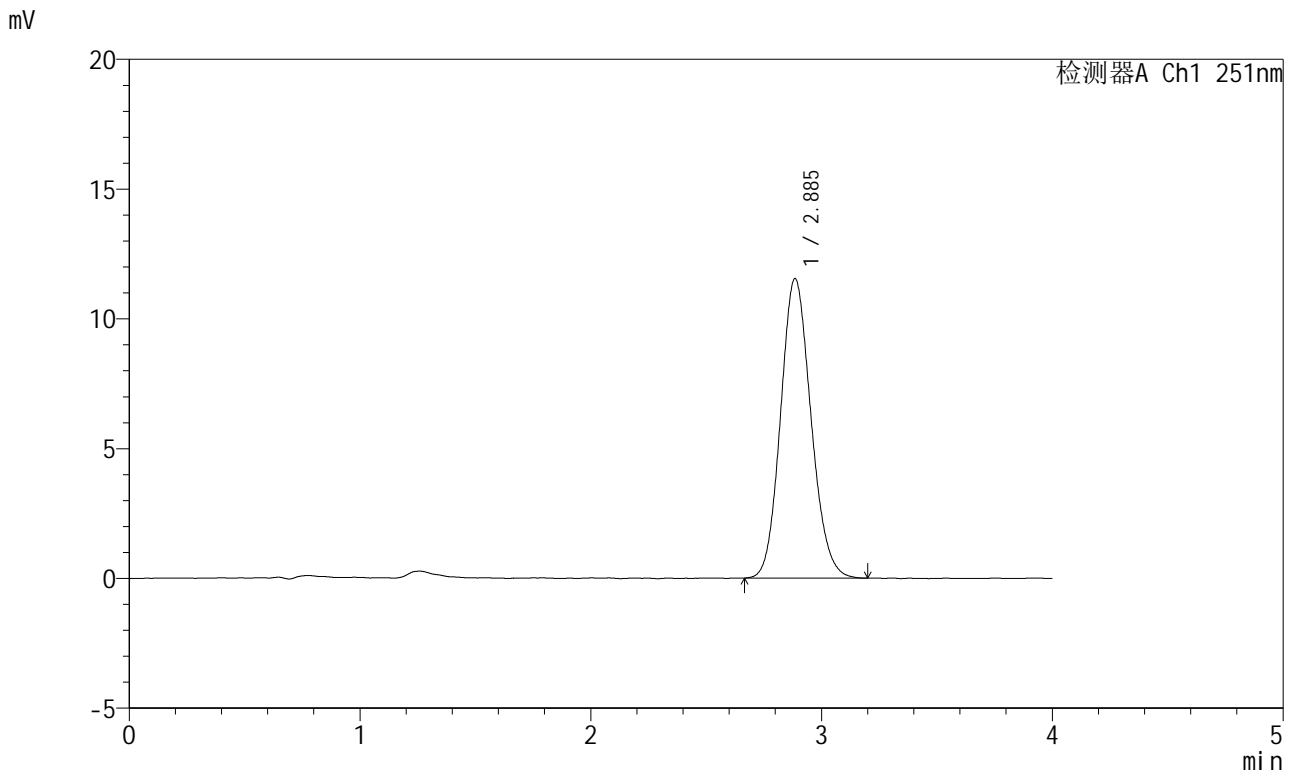

<峰表>

检测器A Ch1 251nm

| 峰号 | 保留时间 | 面积 | 面积% | 高度 | 理论塔板数(USP) | 拖尾因子 | 分离度(USP) |
|----|-------|--------|---------|-------|------------|-------|----------|
| 1 | 2.885 | 105789 | 100.000 | 11530 | 2297 | 1.126 | -- |
| 总计 | | 105789 | 100.000 | 11530 | | | |



SMF-364

<样品信息>

| | | | |
|----------|---|-----|-------------|
| 色谱柱 | : XB-C18(50mm*4.6mm,5µm) | 流速 | : 1.0ml/min |
| 柱温 | : 30°C | 波长 | : 251nm |
| 数据文件名 | : RC\$SMF-364 - 10-80/10-3791-2 - zzp-cq18y-rcd-pH6.8jz-dz2-2.lcd | | |
| 方法文件名 | : RC\$SMF-364 - SMF-364-rcd-FX259.lcm | | |
| 批处理文件名 | : RC\$SMF-364 - SMF-364-20250606-FX259.lcb | | |
| 样品瓶号 | : 1-27 | 版本号 | : 6.115 |
| 进样体积 | : 20 µl | 实验者 | : xiexinhui |
| 进样时间 | : 2025/06/06 14:30:31 | 处理者 | : xiexinhui |
| 处理时间(V2) | : 2025/06/09 08:20:52 | | |
| 仪器型号 | : SHIMADZU LC-2050C (FX259) | | |

<色谱图>

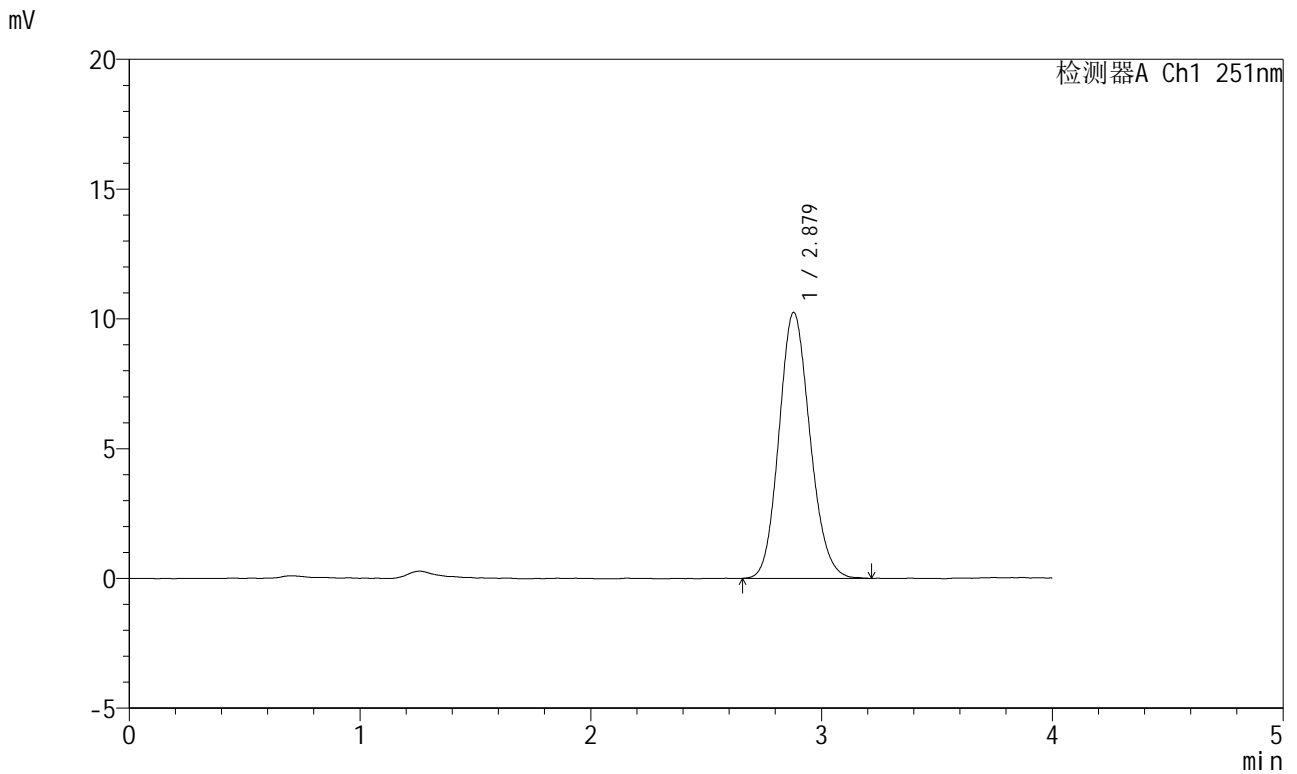

<峰表>

检测器A Ch1 251nm

| 峰号 | 保留时间 | 面积 | 面积% | 高度 | 理论塔板数(USP) | 拖尾因子 | 分离度(USP) |
|----|-------|-------|---------|-------|------------|-------|----------|
| 1 | 2.879 | 95744 | 100.000 | 10249 | 2210 | 1.132 | -- |
| 总计 | | 95744 | 100.000 | 10249 | | | |



SMF-364

<样品信息>

| | | | |
|----------|---|-----|-------------|
| 色谱柱 | : XB-C18(50mm*4.6mm,5μm) | 流速 | : 1.0ml/min |
| 柱温 | : 30°C | 波长 | : 251nm |
| 数据文件名 | : RC\$SMF-364 - 10-80/10-3793-2 - zzp-zjtj18y-rcd-pH6.8jz-dz1-1.lcd | | |
| 方法文件名 | : RC\$SMF-364 - SMF-364-rcd-FX259.lcm | | |
| 批处理文件名 | : RC\$SMF-364 - SMF-364-20250606-FX259.lcb | | |
| 样品瓶号 | : 2-18 | 版本号 | : 6.115 |
| 进样体积 | : 20 μl | 实验者 | : xiexinhui |
| 进样时间 | : 2025/06/06 14:39:21 | 处理者 | : xiexinhui |
| 处理时间(V2) | : 2025/06/09 08:20:56 | | |
| 仪器型号 | : SHIMADZU LC-2050C (FX259) | | |

<色谱图>

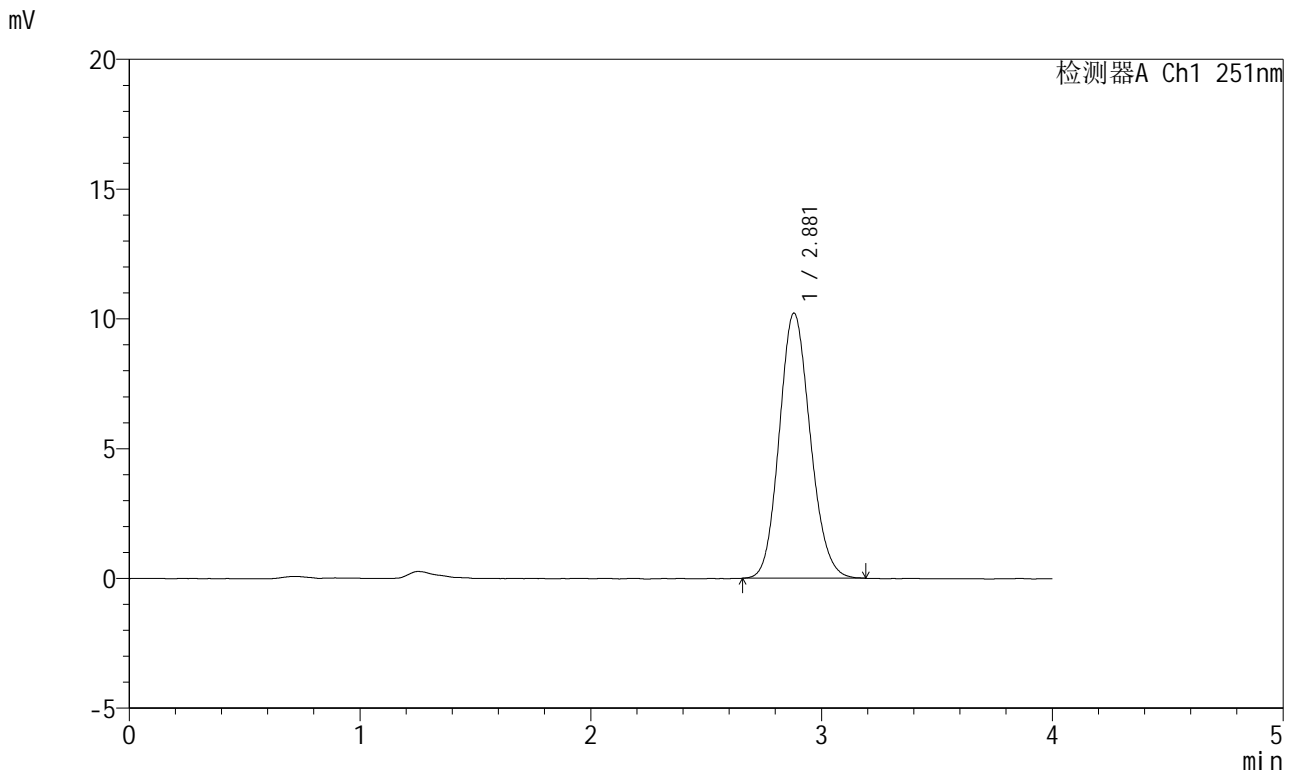

<峰表>

检测器A Ch1 251nm

| 峰号 | 保留时间 | 面积 | 面积% | 高度 | 理论塔板数(USP) | 拖尾因子 | 分离度(USP) |
|----|-------|-------|---------|-------|------------|-------|----------|
| 1 | 2.881 | 95319 | 100.000 | 10218 | 2213 | 1.129 | -- |
| 总计 | | 95319 | 100.000 | 10218 | | | |



SMF-364

<样品信息>

| | | | |
|----------|---|-----|-------------|
| 色谱柱 | : XB-C18(50mm*4.6mm,5μm) | 流速 | : 1.0ml/min |
| 柱温 | : 30°C | 波长 | : 251nm |
| 数据文件名 | : RC\$SMF-364 - 10-80/10-3794-2 - zzp-zjtj18y-rcd-pH6.8jz-dz1-2.lcd | | |
| 方法文件名 | : RC\$SMF-364 - SMF-364-rcd-FX259.lcm | | |
| 批处理文件名 | : RC\$SMF-364 - SMF-364-20250606-FX259.lcb | | |
| 样品瓶号 | : 2-18 | 版本号 | : 6.115 |
| 进样体积 | : 20 μl | 实验者 | : xiexinhui |
| 进样时间 | : 2025/06/06 14:43:48 | 处理者 | : xiexinhui |
| 处理时间(V2) | : 2025/06/09 08:20:59 | | |
| 仪器型号 | : SHIMADZU LC-2050C (FX259) | | |

<色谱图>

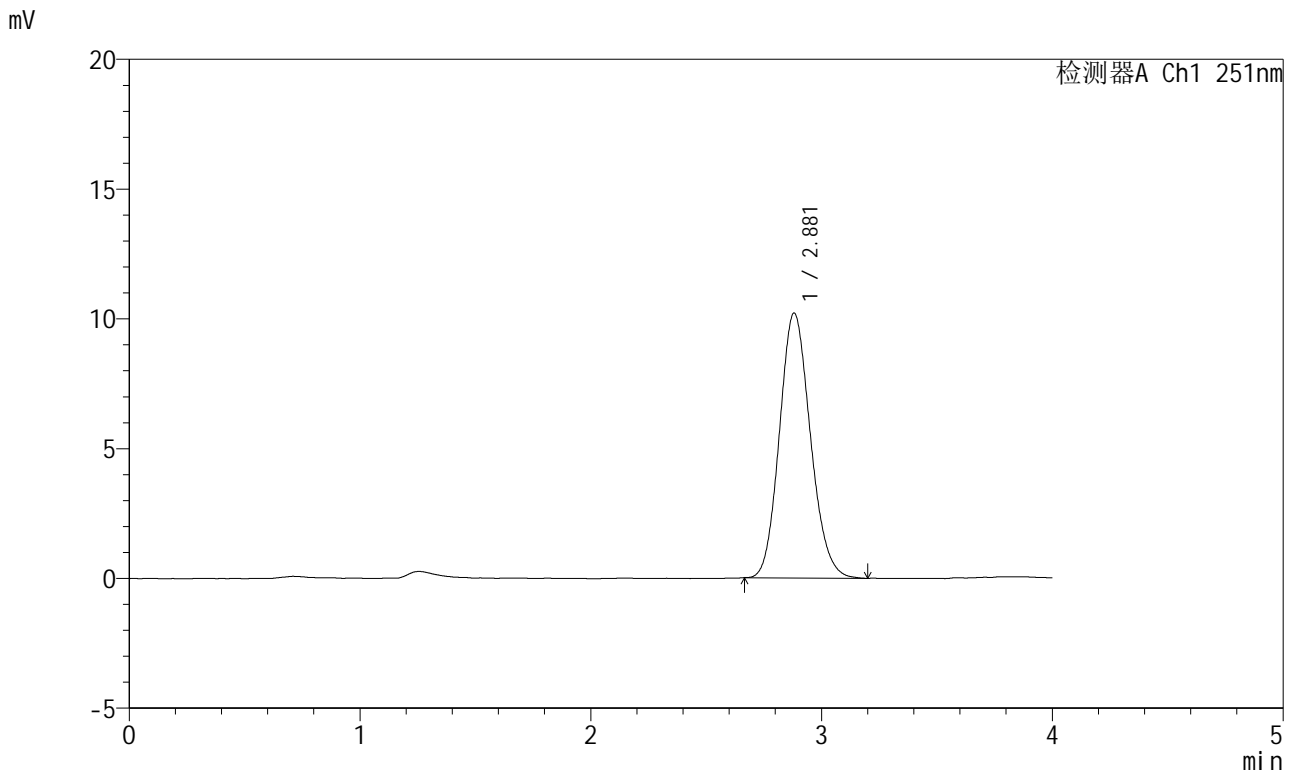

<峰表>

检测器A Ch1 251nm

| 峰号 | 保留时间 | 面积 | 面积% | 高度 | 理论塔板数(USP) | 拖尾因子 | 分离度(USP) |
|----|-------|-------|---------|-------|------------|-------|----------|
| 1 | 2.881 | 95156 | 100.000 | 10206 | 2212 | 1.137 | -- |
| 总计 | | 95156 | 100.000 | 10206 | | | |



SMF-364

<样品信息>

| | | | |
|----------|---|-----|-------------|
| 色谱柱 | : XB-C18(50mm*4.6mm,5µm) | 流速 | : 1.0ml/min |
| 柱温 | : 30°C | 波长 | : 251nm |
| 数据文件名 | : RC\$SMF-364 - 10-80/10-3795-2 - zzp-zjtj18y-rcd-pH6.8jz-dz1-3.lcd | | |
| 方法文件名 | : RC\$SMF-364 - SMF-364-rcd-FX259.lcm | | |
| 批处理文件名 | : RC\$SMF-364 - SMF-364-20250606-FX259.lcb | | |
| 样品瓶号 | : 2-18 | 版本号 | : 6.115 |
| 进样体积 | : 20 µl | 实验者 | : xiexinhui |
| 进样时间 | : 2025/06/06 14:48:13 | 处理者 | : xiexinhui |
| 处理时间(V2) | : 2025/06/09 08:21:04 | | |
| 仪器型号 | : SHIMADZU LC-2050C (FX259) | | |

<色谱图>

mV

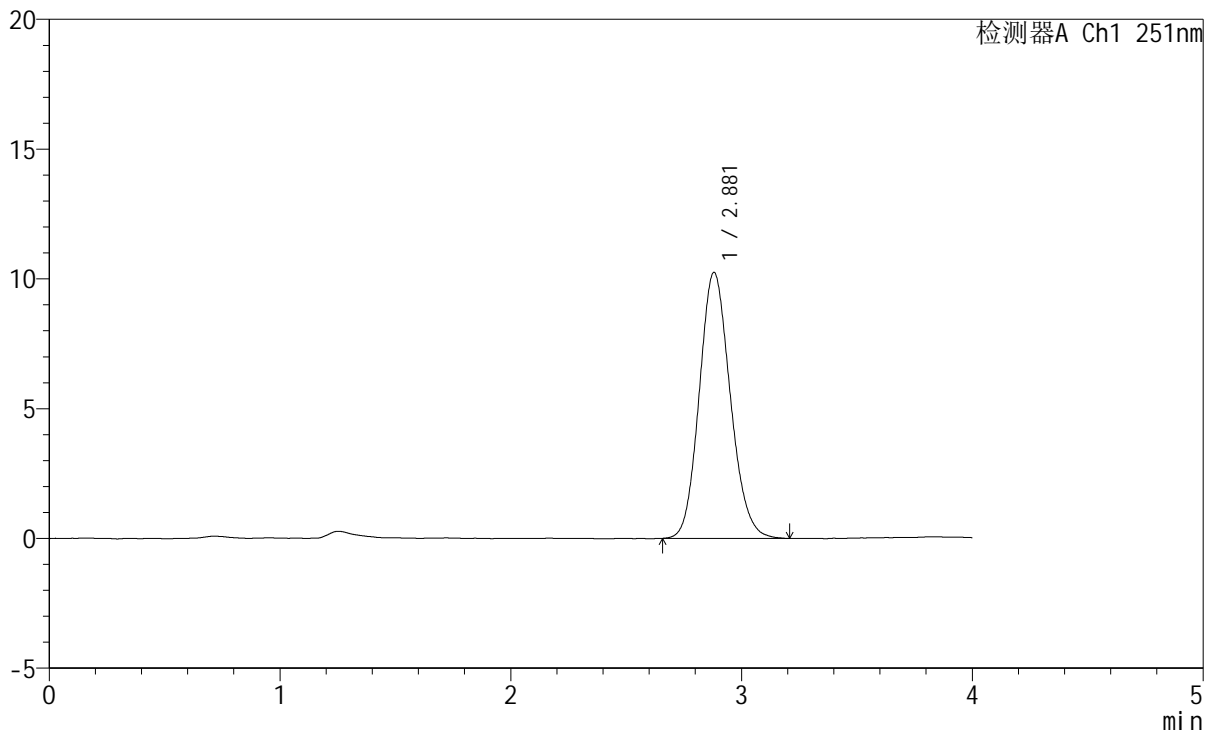

<峰表>

检测器A Ch1 251nm

| 峰号 | 保留时间 | 面积 | 面积% | 高度 | 理论塔板数(USP) | 拖尾因子 | 分离度(USP) |
|----|-------|-------|---------|-------|------------|-------|----------|
| 1 | 2.881 | 95765 | 100.000 | 10250 | 2203 | 1.134 | -- |
| 总计 | | 95765 | 100.000 | 10250 | | | |



SMF-364

<样品信息>

| | | | |
|----------|---|-----|-------------|
| 色谱柱 | : XB-C18(50mm*4.6mm,5μm) | 流速 | : 1.0ml/min |
| 柱温 | : 30°C | 波长 | : 251nm |
| 数据文件名 | : RC\$SMF-364 - 10-80/10-3796-2 - zzp-zjtj18y-rcd-pH6.8jz-dz1-4.lcd | | |
| 方法文件名 | : RC\$SMF-364 - SMF-364-rcd-FX259.lcm | | |
| 批处理文件名 | : RC\$SMF-364 - SMF-364-20250606-FX259.lcb | | |
| 样品瓶号 | : 2-18 | 版本号 | : 6.115 |
| 进样体积 | : 20 μl | 实验者 | : xiexinhui |
| 进样时间 | : 2025/06/06 14:52:39 | 处理者 | : xiexinhui |
| 处理时间(V2) | : 2025/06/09 08:21:07 | | |
| 仪器型号 | : SHIMADZU LC-2050C (FX259) | | |

<色谱图>

mV

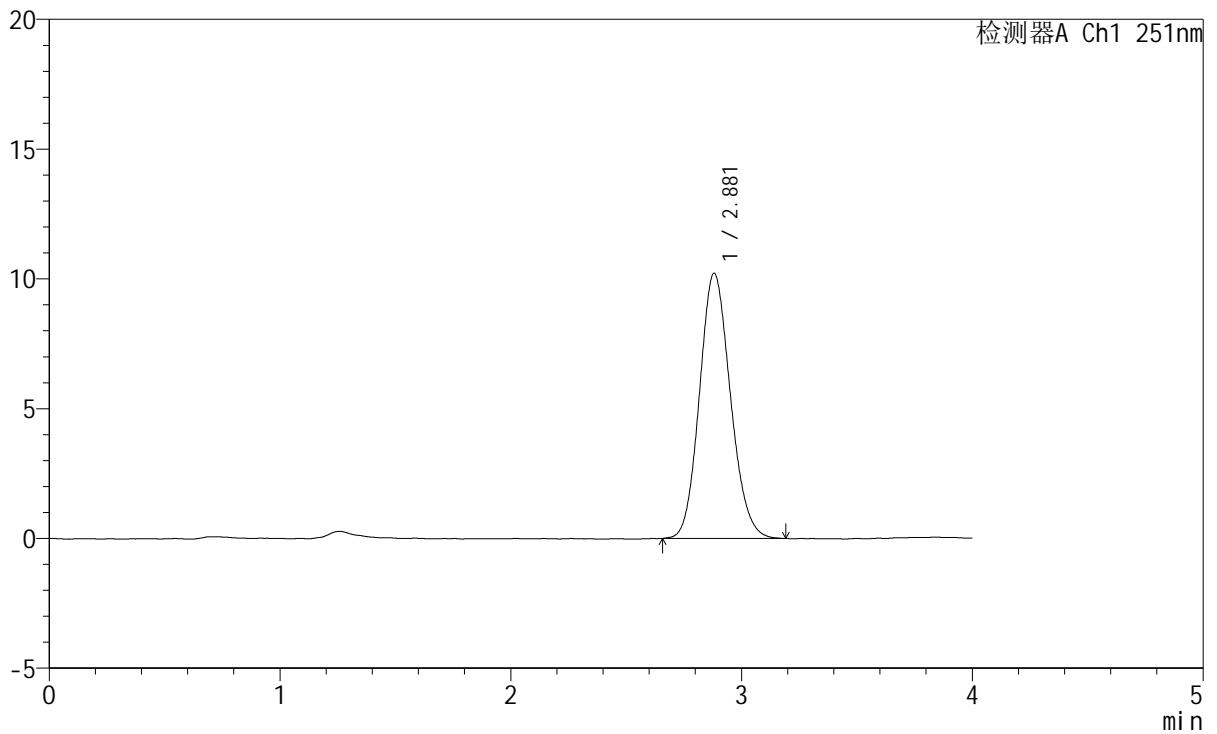

<峰表>

检测器A Ch1 251nm

| 峰号 | 保留时间 | 面积 | 面积% | 高度 | 理论塔板数(USP) | 拖尾因子 | 分离度(USP) |
|----|-------|-------|---------|-------|------------|-------|----------|
| 1 | 2.881 | 95228 | 100.000 | 10215 | 2215 | 1.130 | -- |
| 总计 | | 95228 | 100.000 | 10215 | | | |



SMF-364

<样品信息>

| | | | |
|----------|---|-----|-------------|
| 色谱柱 | : XB-C18(50mm*4.6mm,5µm) | 流速 | : 1.0ml/min |
| 柱温 | : 30°C | 波长 | : 251nm |
| 数据文件名 | : RC\$SMF-364 - 10-80/10-3797-2 - zzp-zjtj18y-rcd-pH6.8jz-dz1-5.lcd | | |
| 方法文件名 | : RC\$SMF-364 - SMF-364-rcd-FX259.lcm | | |
| 批处理文件名 | : RC\$SMF-364 - SMF-364-20250606-FX259.lcb | | |
| 样品瓶号 | : 2-18 | 版本号 | : 6.115 |
| 进样体积 | : 20 µl | 实验者 | : xiexinhui |
| 进样时间 | : 2025/06/06 14:57:04 | 处理者 | : xiexinhui |
| 处理时间(V2) | : 2025/06/09 08:21:09 | | |
| 仪器型号 | : SHIMADZU LC-2050C (FX259) | | |

<色谱图>

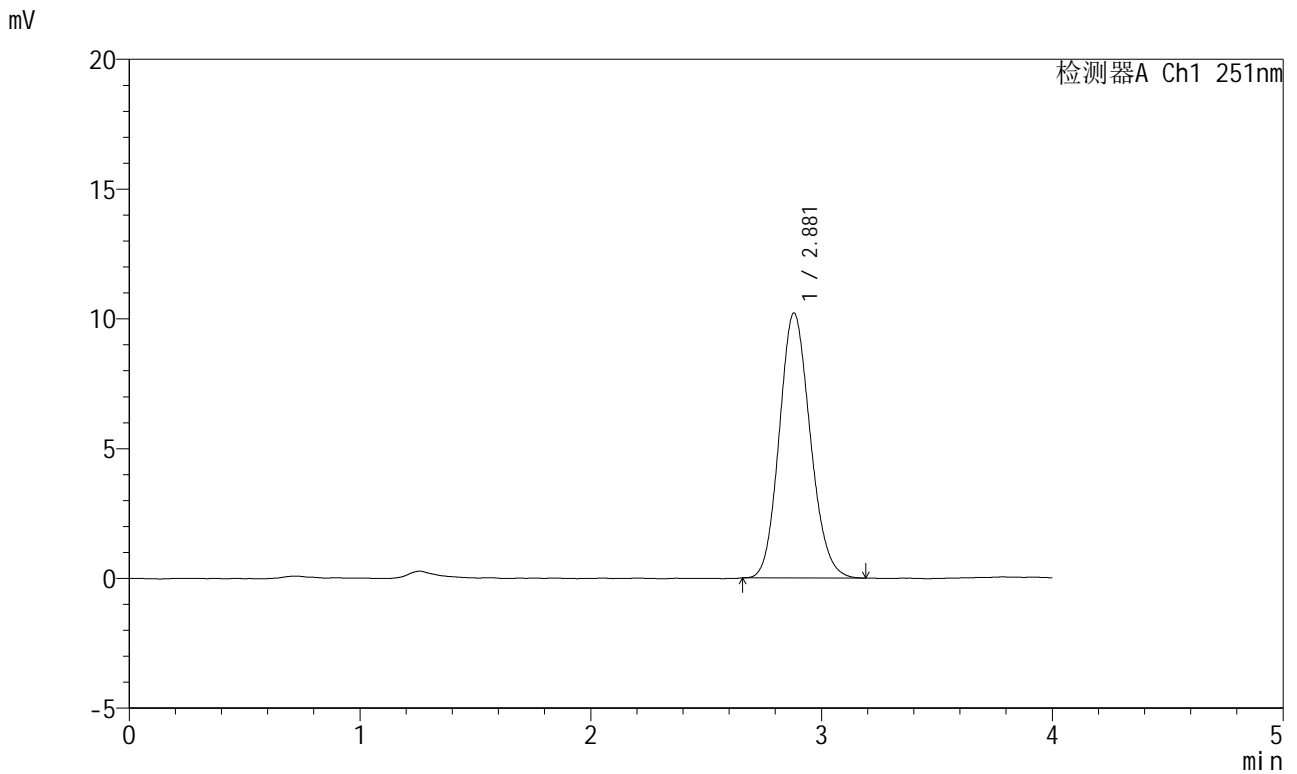

<峰表>

检测器A Ch1 251nm

| 峰号 | 保留时间 | 面积 | 面积% | 高度 | 理论塔板数(USP) | 拖尾因子 | 分离度(USP) |
|----|-------|-------|---------|-------|------------|-------|----------|
| 1 | 2.881 | 95247 | 100.000 | 10215 | 2208 | 1.133 | -- |
| 总计 | | 95247 | 100.000 | 10215 | | | |



SMF-364

<样品信息>

| | | | |
|----------|--|-----|-------------|
| 色谱柱 | : XB-C18(50mm*4.6mm,5µm) | 流速 | : 1.0ml/min |
| 柱温 | : 30°C | 波长 | : 251nm |
| 数据文件名 | : RC\$SMF-364 - 10-80/10-3798-2 - zzp-2023111721p-zjtj18y-rcd-pH6.8jz-P1-1.lcd | | |
| 方法文件名 | : RC\$SMF-364 - SMF-364-rcd-FX259.lcm | | |
| 批处理文件名 | : RC\$SMF-364 - SMF-364-20250606-FX259.lcb | | |
| 样品瓶号 | : 2-1 | 版本号 | : 6.115 |
| 进样体积 | : 20 µl | 实验者 | : xiexinhui |
| 进样时间 | : 2025/06/06 15:01:28 | 处理者 | : xiexinhui |
| 处理时间(V2) | : 2025/06/09 08:21:11 | | |
| 仪器型号 | : SHIMADZU LC-2050C (FX259) | | |

<色谱图>

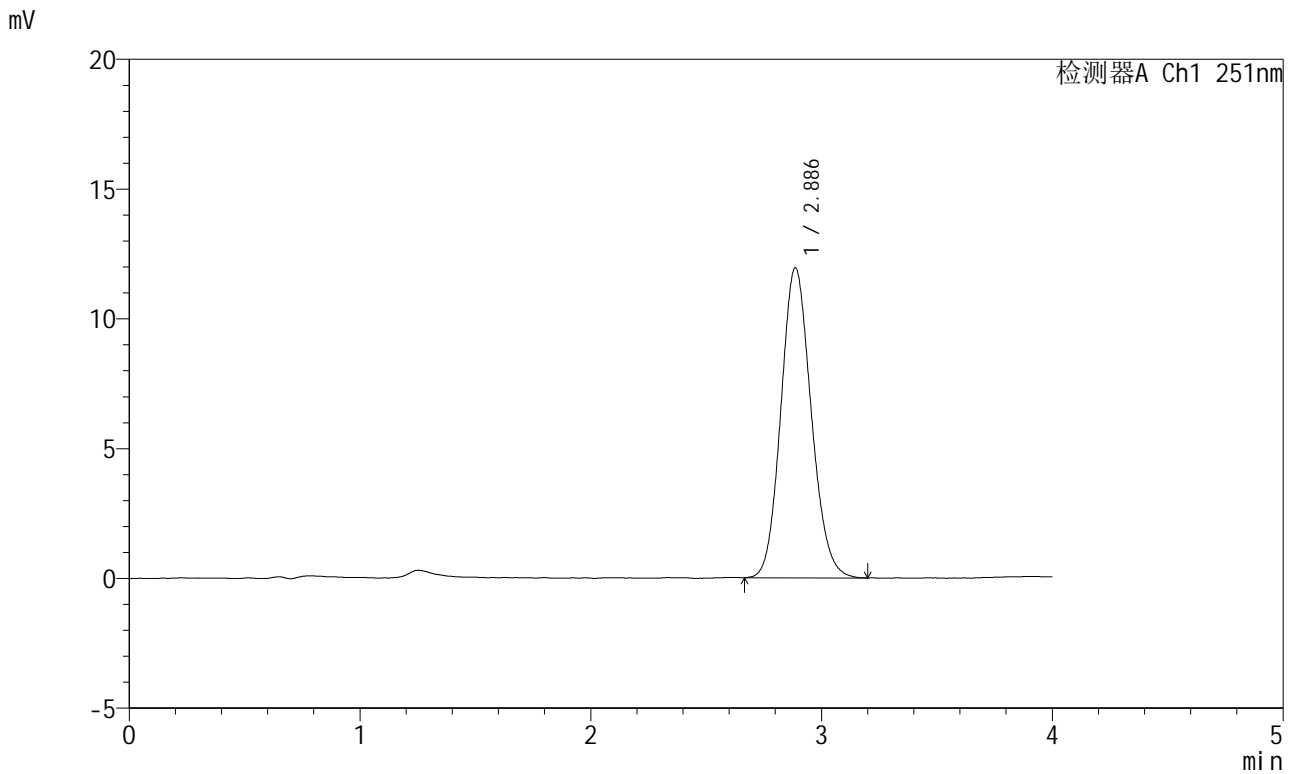

<峰表>

检测器A Ch1 251nm

| 峰号 | 保留时间 | 面积 | 面积% | 高度 | 理论塔板数(USP) | 拖尾因子 | 分离度(USP) |
|----|-------|--------|---------|-------|------------|-------|----------|
| 1 | 2.886 | 109051 | 100.000 | 11946 | 2319 | 1.123 | -- |
| 总计 | | 109051 | 100.000 | 11946 | | | |



SMF-364

<样品信息>

| | | | |
|----------|--|-----|-------------|
| 色谱柱 | : XB-C18(50mm*4.6mm,5μm) | 流速 | : 1.0ml/min |
| 柱温 | : 30°C | 波长 | : 251nm |
| 数据文件名 | : RC\$SMF-364 - 10-80/10-3799-2 - zzp-2023111721p-zjtj18y-rcd-pH6.8jz-P1-2.lcd | | |
| 方法文件名 | : RC\$SMF-364 - SMF-364-rcd-FX259.lcm | | |
| 批处理文件名 | : RC\$SMF-364 - SMF-364-20250606-FX259.lcb | | |
| 样品瓶号 | : 2-1 | 版本号 | : 6.115 |
| 进样体积 | : 20 μl | 实验者 | : xiexinhui |
| 进样时间 | : 2025/06/06 15:05:53 | 处理者 | : xiexinhui |
| 处理时间(V2) | : 2025/06/09 08:21:14 | | |
| 仪器型号 | : SHIMADZU LC-2050C (FX259) | | |

<色谱图>

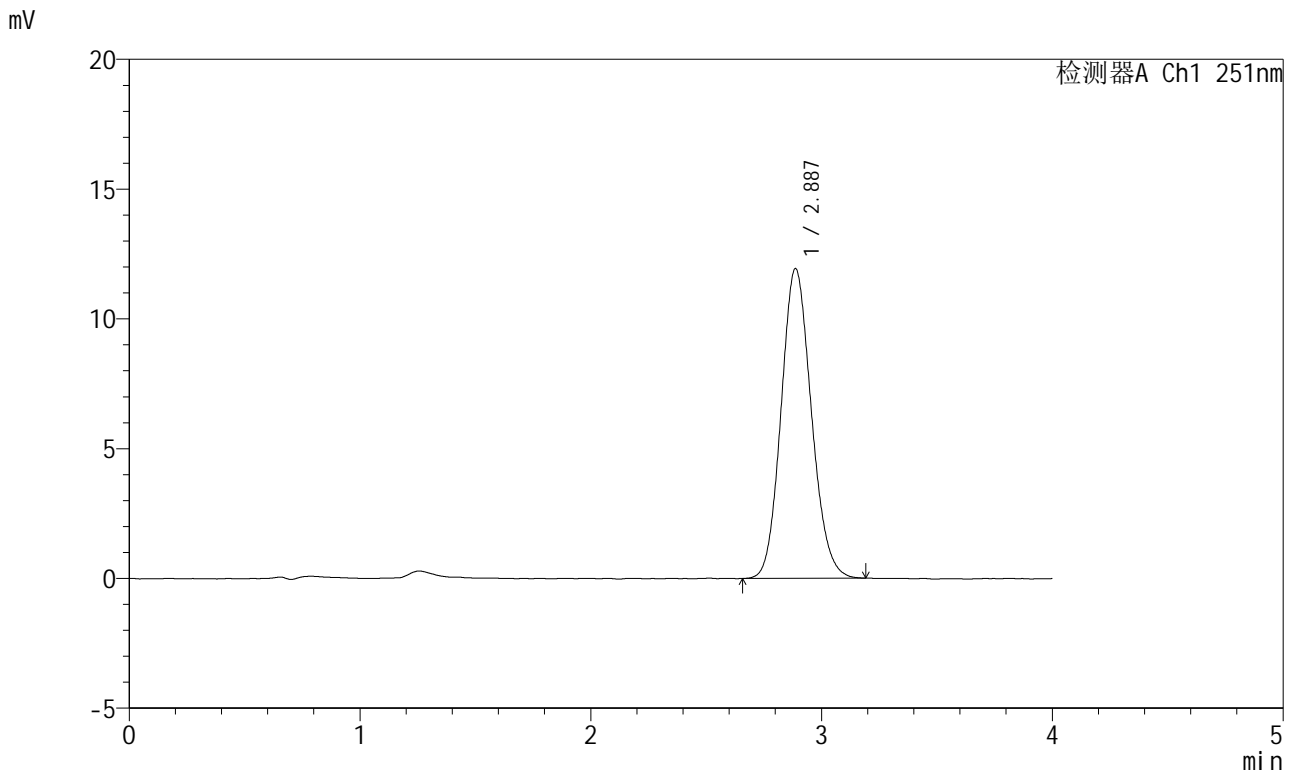

<峰表>

检测器A Ch1 251nm

| 峰号 | 保留时间 | 面积 | 面积% | 高度 | 理论塔板数(USP) | 拖尾因子 | 分离度(USP) |
|----|-------|--------|---------|-------|------------|-------|----------|
| 1 | 2.887 | 108804 | 100.000 | 11935 | 2316 | 1.125 | -- |
| 总计 | | 108804 | 100.000 | 11935 | | | |



SMF-364

<样品信息>

| | | | |
|----------|--|-----|-------------|
| 色谱柱 | : XB-C18(50mm*4.6mm,5µm) | 流速 | : 1.0ml/min |
| 柱温 | : 30°C | 波长 | : 251nm |
| 数据文件名 | : RC\$SMF-364 - 10-80/10-3800-2 - zzp-2023111721p-zjtj18y-rcd-pH6.8jz-P2-1.lcd | | |
| 方法文件名 | : RC\$SMF-364 - SMF-364-rcd-FX259.lcm | | |
| 批处理文件名 | : RC\$SMF-364 - SMF-364-20250606-FX259.lcb | | |
| 样品瓶号 | : 2-10 | 版本号 | : 6.115 |
| 进样体积 | : 20 µl | 实验者 | : xiexinhui |
| 进样时间 | : 2025/06/06 15:10:16 | 处理者 | : xiexinhui |
| 处理时间(V2) | : 2025/06/09 08:21:16 | | |
| 仪器型号 | : SHIMADZU LC-2050C (FX259) | | |

<色谱图>

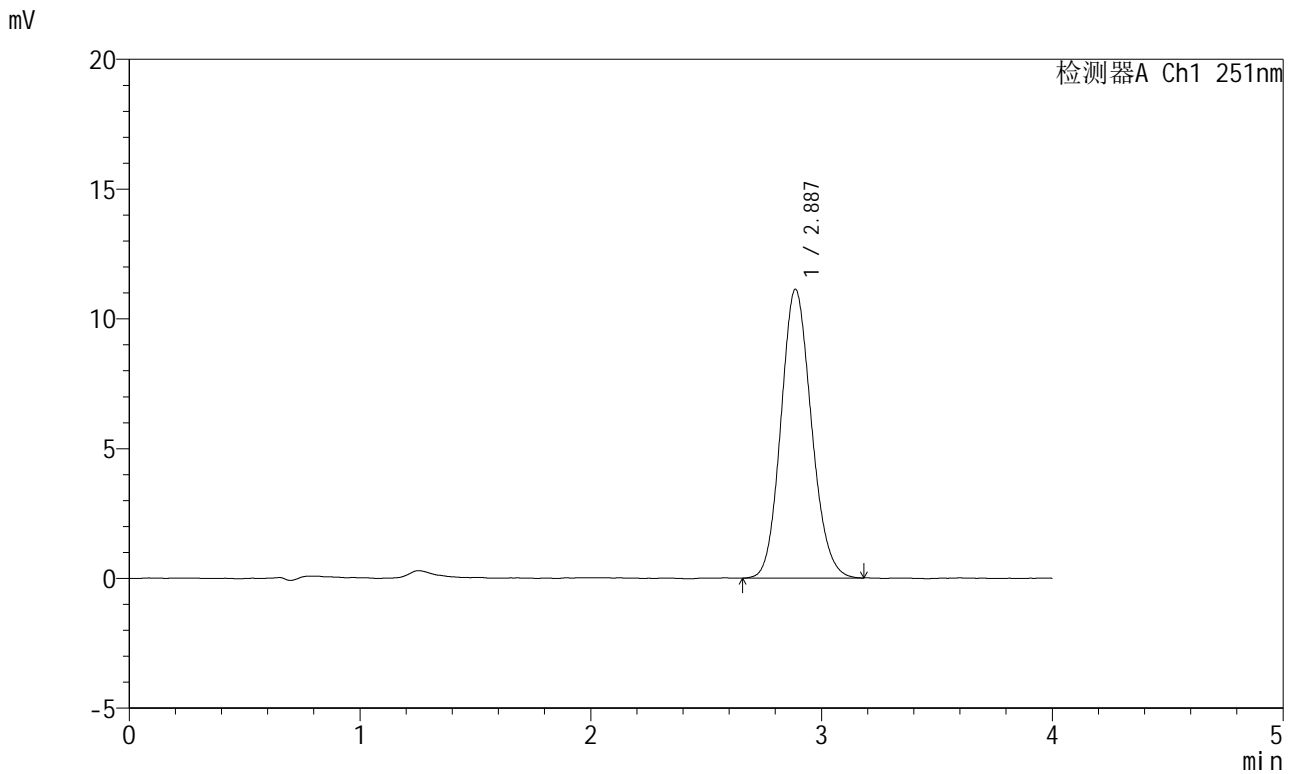

<峰表>

检测器A Ch1 251nm

| 峰号 | 保留时间 | 面积 | 面积% | 高度 | 理论塔板数(USP) | 拖尾因子 | 分离度(USP) |
|----|-------|--------|---------|-------|------------|-------|----------|
| 1 | 2.887 | 102222 | 100.000 | 11127 | 2292 | 1.125 | -- |
| 总计 | | 102222 | 100.000 | 11127 | | | |



SMF-364

<样品信息>

| | | | |
|----------|--|-----|-------------|
| 色谱柱 | : XB-C18(50mm*4.6mm,5µm) | 流速 | : 1.0ml/min |
| 柱温 | : 30°C | 波长 | : 251nm |
| 数据文件名 | : RC\$SMF-364 - 10-80/10-3801-2 - zzp-2023111721p-zjtj18y-rcd-pH6.8jz-P2-2.lcd | | |
| 方法文件名 | : RC\$SMF-364 - SMF-364-rcd-FX259.lcm | | |
| 批处理文件名 | : RC\$SMF-364 - SMF-364-20250606-FX259.lcb | | |
| 样品瓶号 | : 2-10 | 版本号 | : 6.115 |
| 进样体积 | : 20 µl | 实验者 | : xiexinhui |
| 进样时间 | : 2025/06/06 15:14:41 | 处理者 | : xiexinhui |
| 处理时间(V2) | : 2025/06/09 08:21:19 | | |
| 仪器型号 | : SHIMADZU LC-2050C (FX259) | | |

<色谱图>

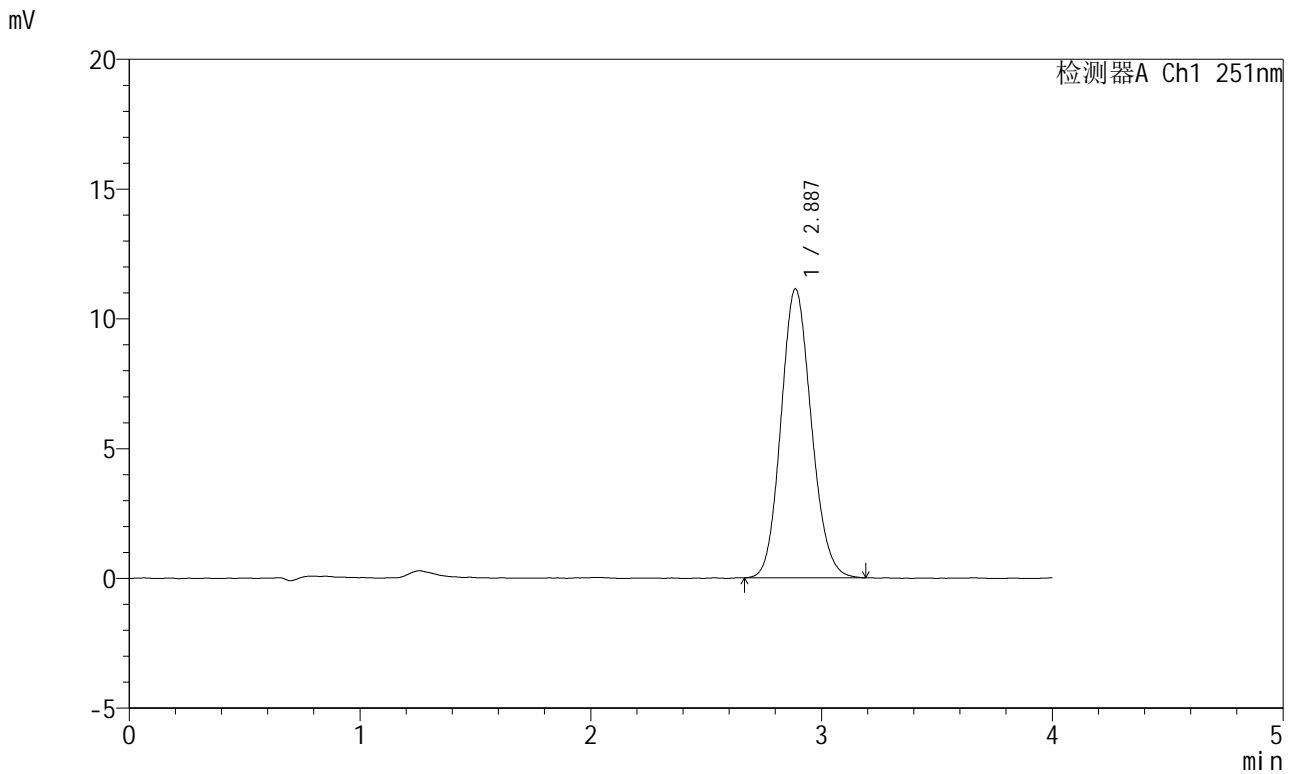

<峰表>

检测器A Ch1 251nm

| 峰号 | 保留时间 | 面积 | 面积% | 高度 | 理论塔板数(USP) | 拖尾因子 | 分离度(USP) |
|----|-------|--------|---------|-------|------------|-------|----------|
| 1 | 2.887 | 101964 | 100.000 | 11133 | 2301 | 1.123 | -- |
| 总计 | | 101964 | 100.000 | 11133 | | | |



SMF-364

<样品信息>

| | | | |
|----------|--|-----|-------------|
| 色谱柱 | : XB-C18(50mm*4.6mm,5μm) | 流速 | : 1.0ml/min |
| 柱温 | : 30°C | 波长 | : 251nm |
| 数据文件名 | : RC\$SMF-364 - 10-80/10-3802-2 - zzp-2023111721p-zjtj18y-rcd-pH6.8jz-P3-1.lcd | | |
| 方法文件名 | : RC\$SMF-364 - SMF-364-rcd-FX259.lcm | | |
| 批处理文件名 | : RC\$SMF-364 - SMF-364-20250606-FX259.lcb | | |
| 样品瓶号 | : 2-19 | 版本号 | : 6.115 |
| 进样体积 | : 20 μl | 实验者 | : xiexinhui |
| 进样时间 | : 2025/06/06 15:19:05 | 处理者 | : xiexinhui |
| 处理时间(V2) | : 2025/06/09 08:21:21 | | |
| 仪器型号 | : SHIMADZU LC-2050C (FX259) | | |

<色谱图>

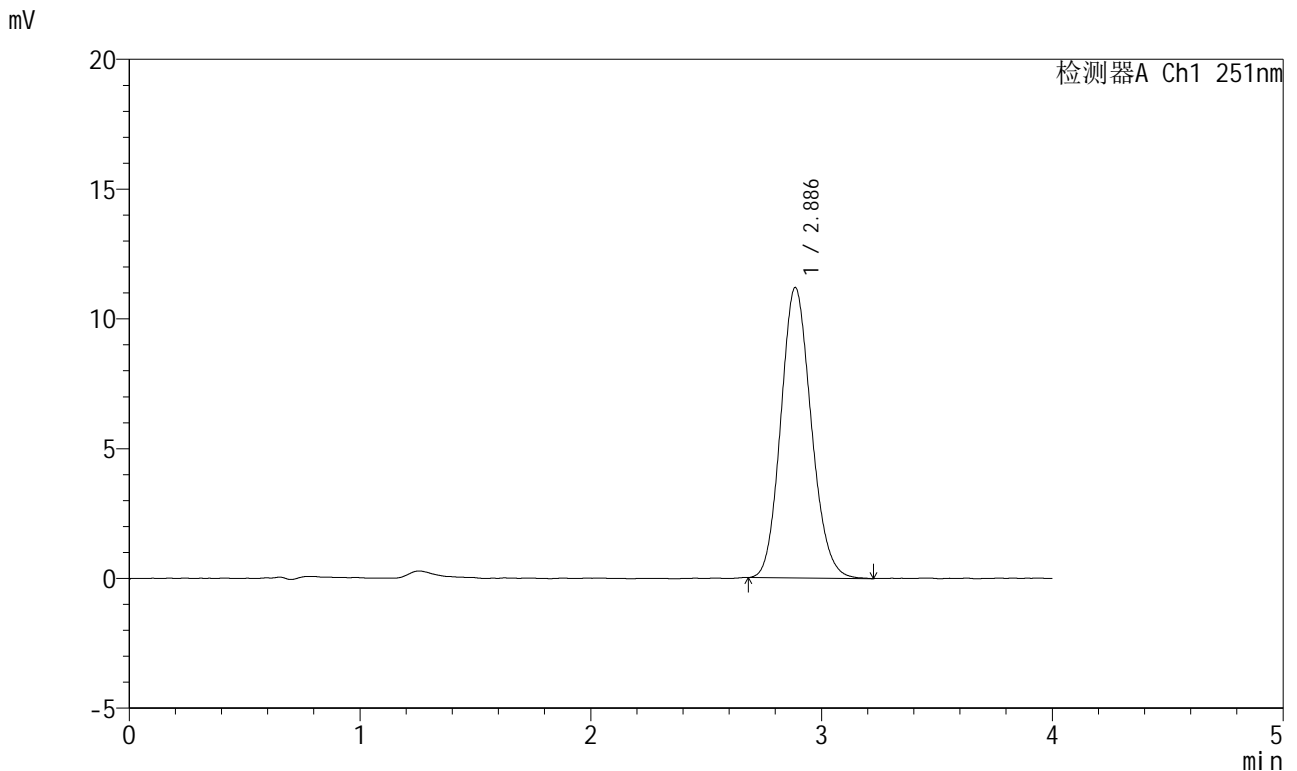

<峰表>

检测器A Ch1 251nm

| 峰号 | 保留时间 | 面积 | 面积% | 高度 | 理论塔板数(USP) | 拖尾因子 | 分离度(USP) |
|----|-------|--------|---------|-------|------------|-------|----------|
| 1 | 2.886 | 102601 | 100.000 | 11185 | 2295 | 1.131 | -- |
| 总计 | | 102601 | 100.000 | 11185 | | | |



SMF-364

<样品信息>

| | | | |
|----------|--|-----|-------------|
| 色谱柱 | : XB-C18(50mm*4.6mm,5µm) | 流速 | : 1.0ml/min |
| 柱温 | : 30°C | 波长 | : 251nm |
| 数据文件名 | : RC\$SMF-364 - 10-80/10-3803-2 - zzp-2023111721p-zjtj18y-rcd-pH6.8jz-P3-2.lcd | | |
| 方法文件名 | : RC\$SMF-364 - SMF-364-rcd-FX259.lcm | | |
| 批处理文件名 | : RC\$SMF-364 - SMF-364-20250606-FX259.lcb | | |
| 样品瓶号 | : 2-19 | 版本号 | : 6.115 |
| 进样体积 | : 20 µl | 实验者 | : xiexinhui |
| 进样时间 | : 2025/06/06 15:23:28 | 处理者 | : xiexinhui |
| 处理时间(V2) | : 2025/06/09 08:21:23 | | |
| 仪器型号 | : SHIMADZU LC-2050C (FX259) | | |

<色谱图>

mV

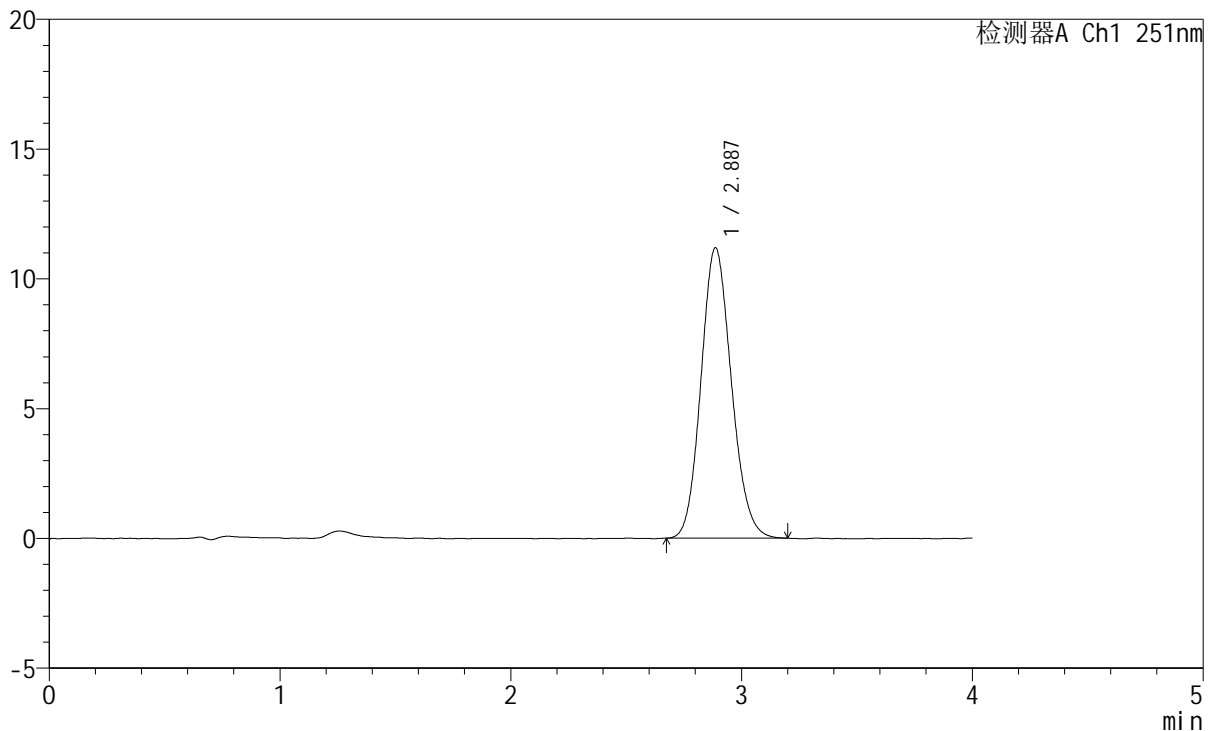

<峰表>

检测器A Ch1 251nm

| 峰号 | 保留时间 | 面积 | 面积% | 高度 | 理论塔板数(USP) | 拖尾因子 | 分离度(USP) |
|----|-------|--------|---------|-------|------------|-------|----------|
| 1 | 2.887 | 102571 | 100.000 | 11191 | 2294 | 1.127 | -- |
| 总计 | | 102571 | 100.000 | 11191 | | | |



SMF-364

<样品信息>

| | | | |
|----------|--|-----|-------------|
| 色谱柱 | : XB-C18(50mm*4.6mm,5μm) | 流速 | : 1.0ml/min |
| 柱温 | : 30°C | 波长 | : 251nm |
| 数据文件名 | : RC\$SMF-364 - 10-80/10-3804-2 - zzp-2023111721p-zjtj18y-rcd-pH6.8jz-P4-1.lcd | | |
| 方法文件名 | : RC\$SMF-364 - SMF-364-rcd-FX259.lcm | | |
| 批处理文件名 | : RC\$SMF-364 - SMF-364-20250606-FX259.lcb | | |
| 样品瓶号 | : 2-28 | 版本号 | : 6.115 |
| 进样体积 | : 20 μl | 实验者 | : xiexinhui |
| 进样时间 | : 2025/06/06 15:27:53 | 处理者 | : xiexinhui |
| 处理时间(V2) | : 2025/06/09 08:21:26 | | |
| 仪器型号 | : SHIMADZU LC-2050C (FX259) | | |

<色谱图>

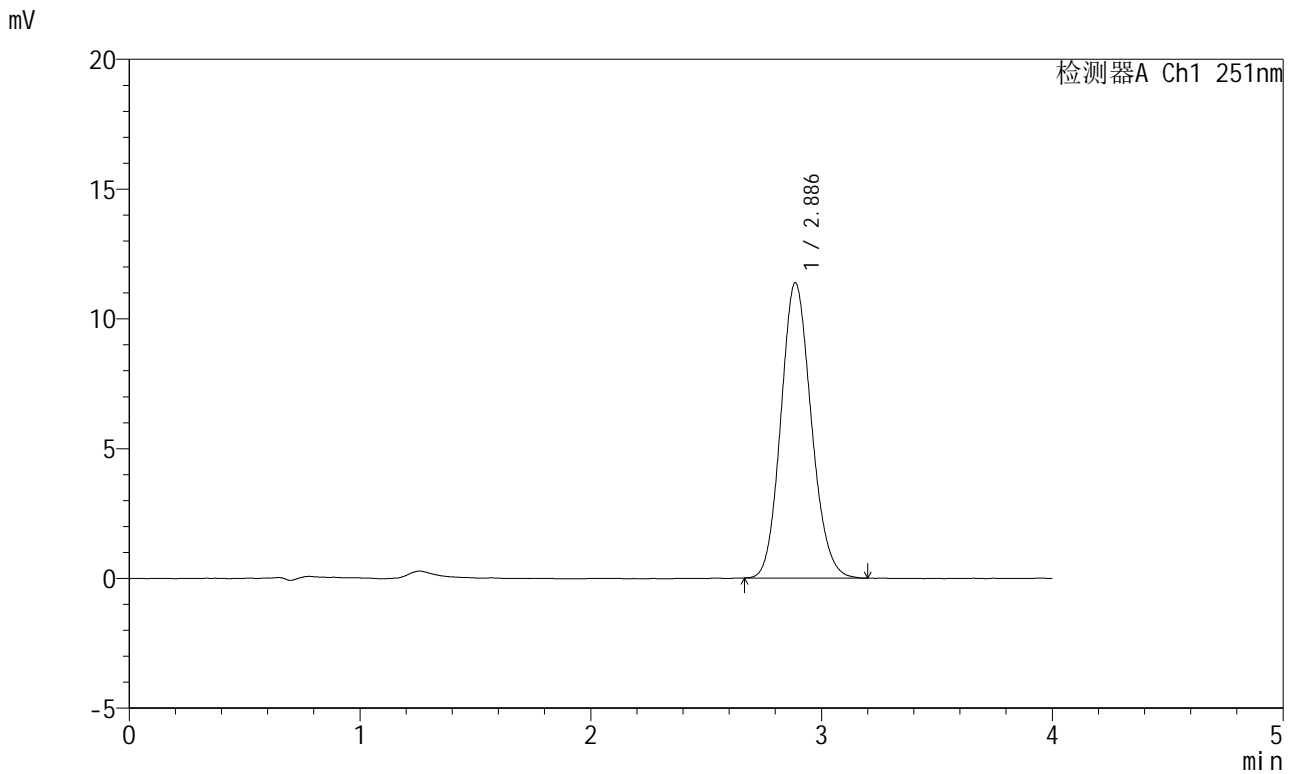

<峰表>

检测器A Ch1 251nm

| 峰号 | 保留时间 | 面积 | 面积% | 高度 | 理论塔板数(USP) | 拖尾因子 | 分离度(USP) |
|----|-------|--------|---------|-------|------------|-------|----------|
| 1 | 2.886 | 104203 | 100.000 | 11377 | 2309 | 1.128 | -- |
| 总计 | | 104203 | 100.000 | 11377 | | | |



SMF-364

<样品信息>

| | | | |
|----------|--|-----|-------------|
| 色谱柱 | : XB-C18(50mm*4.6mm,5μm) | 流速 | : 1.0ml/min |
| 柱温 | : 30°C | 波长 | : 251nm |
| 数据文件名 | : RC\$SMF-364 - 10-80/10-3805-2 - zzp-2023111721p-zjtj18y-rcd-pH6.8jz-P4-2.lcd | | |
| 方法文件名 | : RC\$SMF-364 - SMF-364-rcd-FX259.lcm | | |
| 批处理文件名 | : RC\$SMF-364 - SMF-364-20250606-FX259.lcb | | |
| 样品瓶号 | : 2-28 | 版本号 | : 6.115 |
| 进样体积 | : 20 μl | 实验者 | : xiexinhui |
| 进样时间 | : 2025/06/06 15:32:17 | 处理者 | : xiexinhui |
| 处理时间(V2) | : 2025/06/09 08:21:28 | | |
| 仪器型号 | : SHIMADZU LC-2050C (FX259) | | |

<色谱图>

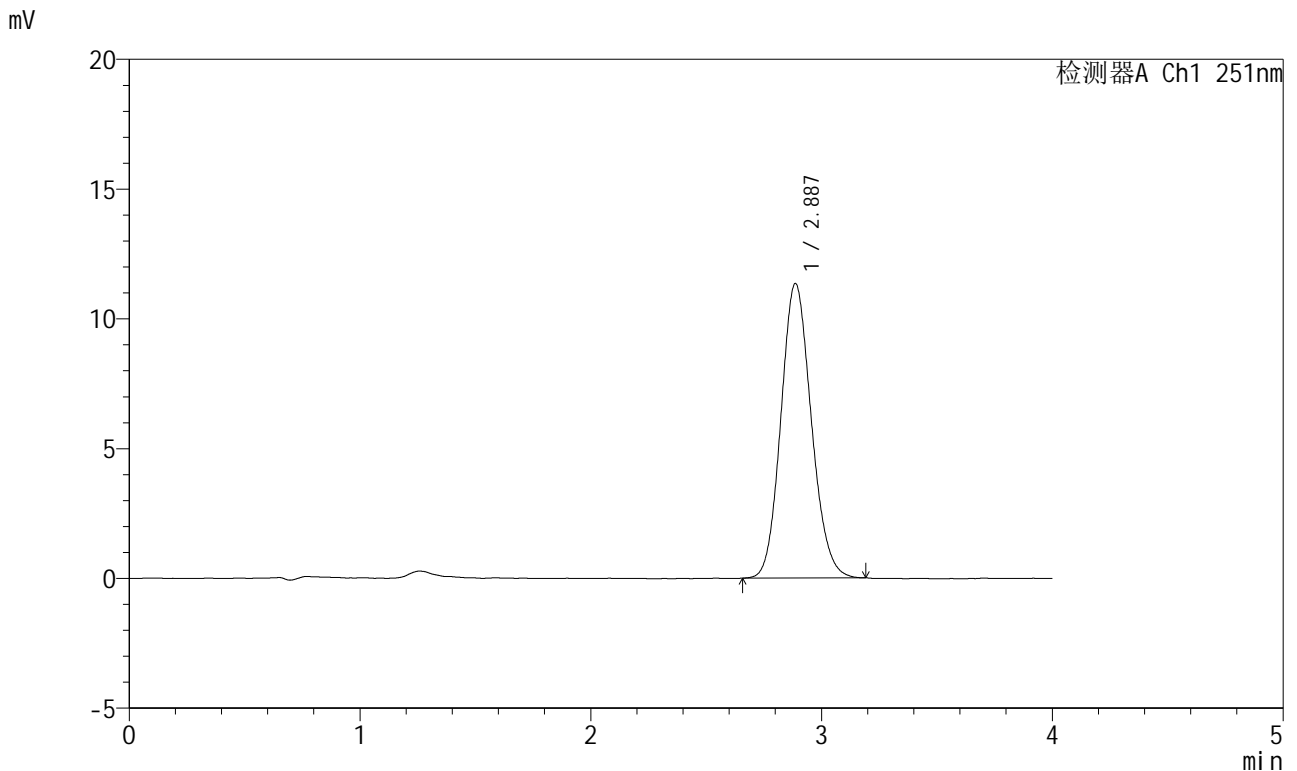

<峰表>

检测器A Ch1 251nm

| 峰号 | 保留时间 | 面积 | 面积% | 高度 | 理论塔板数(USP) | 拖尾因子 | 分离度(USP) |
|----|-------|--------|---------|-------|------------|-------|----------|
| 1 | 2.887 | 103908 | 100.000 | 11348 | 2305 | 1.124 | -- |
| 总计 | | 103908 | 100.000 | 11348 | | | |



SMF-364

<样品信息>

| | | | |
|----------|--|-----|-------------|
| 色谱柱 | : XB-C18(50mm*4.6mm,5μm) | 流速 | : 1.0ml/min |
| 柱温 | : 30°C | 波长 | : 251nm |
| 数据文件名 | : RC\$SMF-364 - 10-80/10-3806-2 - zzp-2023111721p-zjtj18y-rcd-pH6.8jz-P5-1.lcd | | |
| 方法文件名 | : RC\$SMF-364 - SMF-364-rcd-FX259.lcm | | |
| 批处理文件名 | : RC\$SMF-364 - SMF-364-20250606-FX259.lcb | | |
| 样品瓶号 | : 2-37 | 版本号 | : 6.115 |
| 进样体积 | : 20 μl | 实验者 | : xiexinhui |
| 进样时间 | : 2025/06/06 15:36:40 | 处理者 | : xiexinhui |
| 处理时间(V2) | : 2025/06/09 08:21:30 | | |
| 仪器型号 | : SHIMADZU LC-2050C (FX259) | | |

<色谱图>

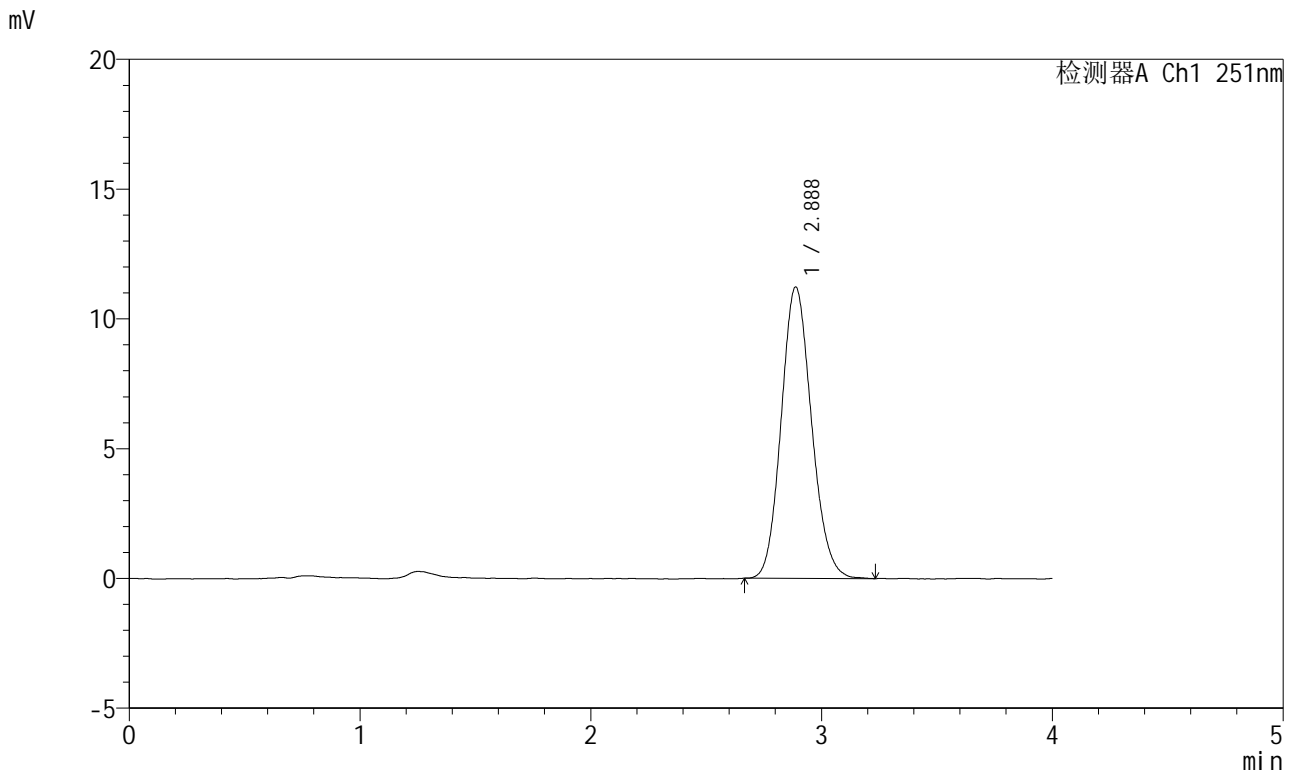

<峰表>

检测器A Ch1 251nm

| 峰号 | 保留时间 | 面积 | 面积% | 高度 | 理论塔板数(USP) | 拖尾因子 | 分离度(USP) |
|----|-------|--------|---------|-------|------------|-------|----------|
| 1 | 2.888 | 102785 | 100.000 | 11231 | 2318 | 1.126 | -- |
| 总计 | | 102785 | 100.000 | 11231 | | | |



SMF-364

<样品信息>

| | | | |
|----------|--|-----|-------------|
| 色谱柱 | : XB-C18(50mm*4.6mm,5μm) | 流速 | : 1.0ml/min |
| 柱温 | : 30°C | 波长 | : 251nm |
| 数据文件名 | : RC\$SMF-364 - 10-80/10-3807-2 - zzp-2023111721p-zjtj18y-rcd-pH6.8jz-P5-2.lcd | | |
| 方法文件名 | : RC\$SMF-364 - SMF-364-rcd-FX259.lcm | | |
| 批处理文件名 | : RC\$SMF-364 - SMF-364-20250606-FX259.lcb | | |
| 样品瓶号 | : 2-37 | 版本号 | : 6.115 |
| 进样体积 | : 20 μl | 实验者 | : xiexinhui |
| 进样时间 | : 2025/06/06 15:41:05 | 处理者 | : xiexinhui |
| 处理时间(V2) | : 2025/06/09 08:21:33 | | |
| 仪器型号 | : SHIMADZU LC-2050C (FX259) | | |

<色谱图>

mV

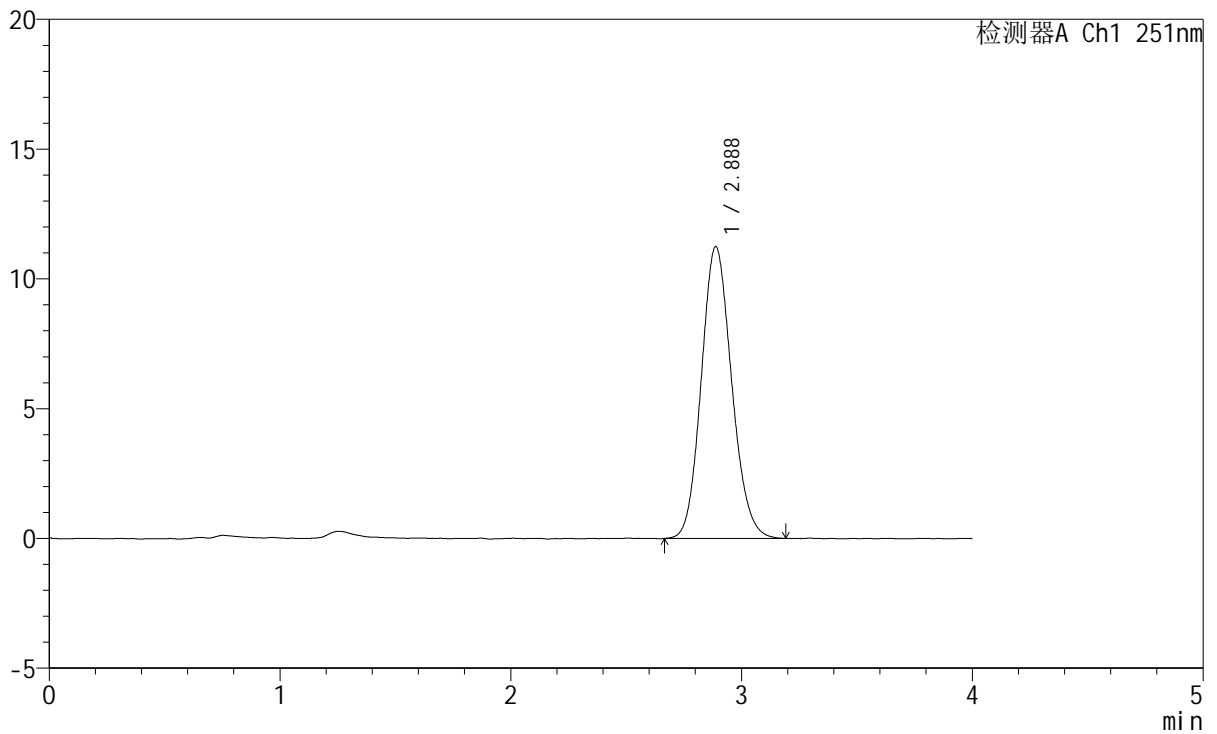

<峰表>

检测器A Ch1 251nm

| 峰号 | 保留时间 | 面积 | 面积% | 高度 | 理论塔板数(USP) | 拖尾因子 | 分离度(USP) |
|----|-------|--------|---------|-------|------------|-------|----------|
| 1 | 2.888 | 103006 | 100.000 | 11249 | 2305 | 1.125 | -- |
| 总计 | | 103006 | 100.000 | 11249 | | | |



SMF-364

<样品信息>

| | | | |
|----------|--|-----|-------------|
| 色谱柱 | : XB-C18(50mm*4.6mm,5μm) | 流速 | : 1.0ml/min |
| 柱温 | : 30°C | 波长 | : 251nm |
| 数据文件名 | : RC\$SMF-364 - 10-80/10-3808-2 - zzp-2023111721p-zjtj18y-rcd-pH6.8jz-P6-1.lcd | | |
| 方法文件名 | : RC\$SMF-364 - SMF-364-rcd-FX259.lcm | | |
| 批处理文件名 | : RC\$SMF-364 - SMF-364-20250606-FX259.lcb | | |
| 样品瓶号 | : 2-46 | 版本号 | : 6.115 |
| 进样体积 | : 20 μl | 实验者 | : xiexinhui |
| 进样时间 | : 2025/06/06 15:45:29 | 处理者 | : xiexinhui |
| 处理时间(V2) | : 2025/06/09 08:21:35 | | |
| 仪器型号 | : SHIMADZU LC-2050C (FX259) | | |

<色谱图>

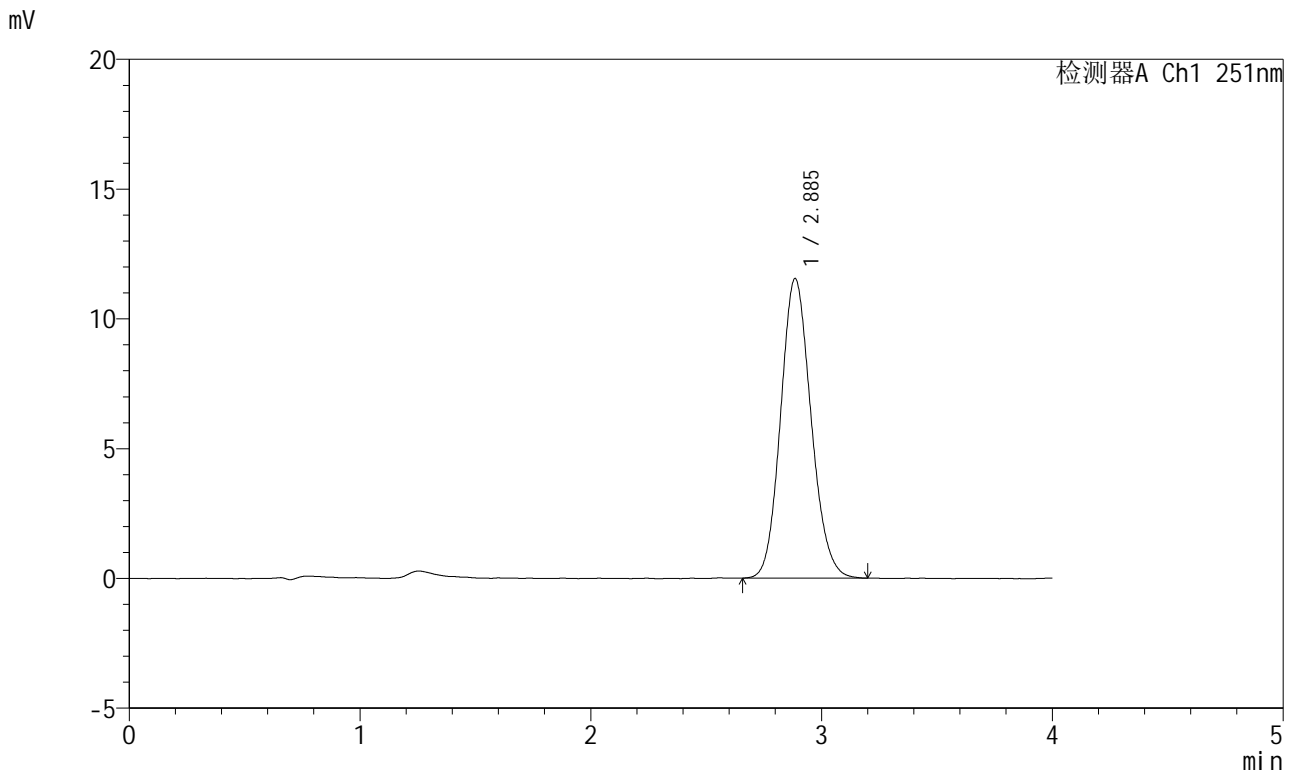

<峰表>

检测器A Ch1 251nm

| 峰号 | 保留时间 | 面积 | 面积% | 高度 | 理论塔板数(USP) | 拖尾因子 | 分离度(USP) |
|----|-------|--------|---------|-------|------------|-------|----------|
| 1 | 2.885 | 105966 | 100.000 | 11535 | 2293 | 1.126 | -- |
| 总计 | | 105966 | 100.000 | 11535 | | | |



SMF-364

<样品信息>

| | | | |
|----------|--|-----|-------------|
| 色谱柱 | : XB-C18(50mm*4.6mm,5µm) | 流速 | : 1.0ml/min |
| 柱温 | : 30°C | 波长 | : 251nm |
| 数据文件名 | : RC\$SMF-364 - 10-80/10-3809-2 - zzp-2023111721p-zjtj18y-rcd-pH6.8jz-P6-2.lcd | | |
| 方法文件名 | : RC\$SMF-364 - SMF-364-rcd-FX259.lcm | | |
| 批处理文件名 | : RC\$SMF-364 - SMF-364-20250606-FX259.lcb | | |
| 样品瓶号 | : 2-46 | 版本号 | : 6.115 |
| 进样体积 | : 20 µl | 实验者 | : xiexinhui |
| 进样时间 | : 2025/06/06 15:49:53 | 处理者 | : xiexinhui |
| 处理时间(V2) | : 2025/06/09 08:21:37 | | |
| 仪器型号 | : SHIMADZU LC-2050C (FX259) | | |

<色谱图>

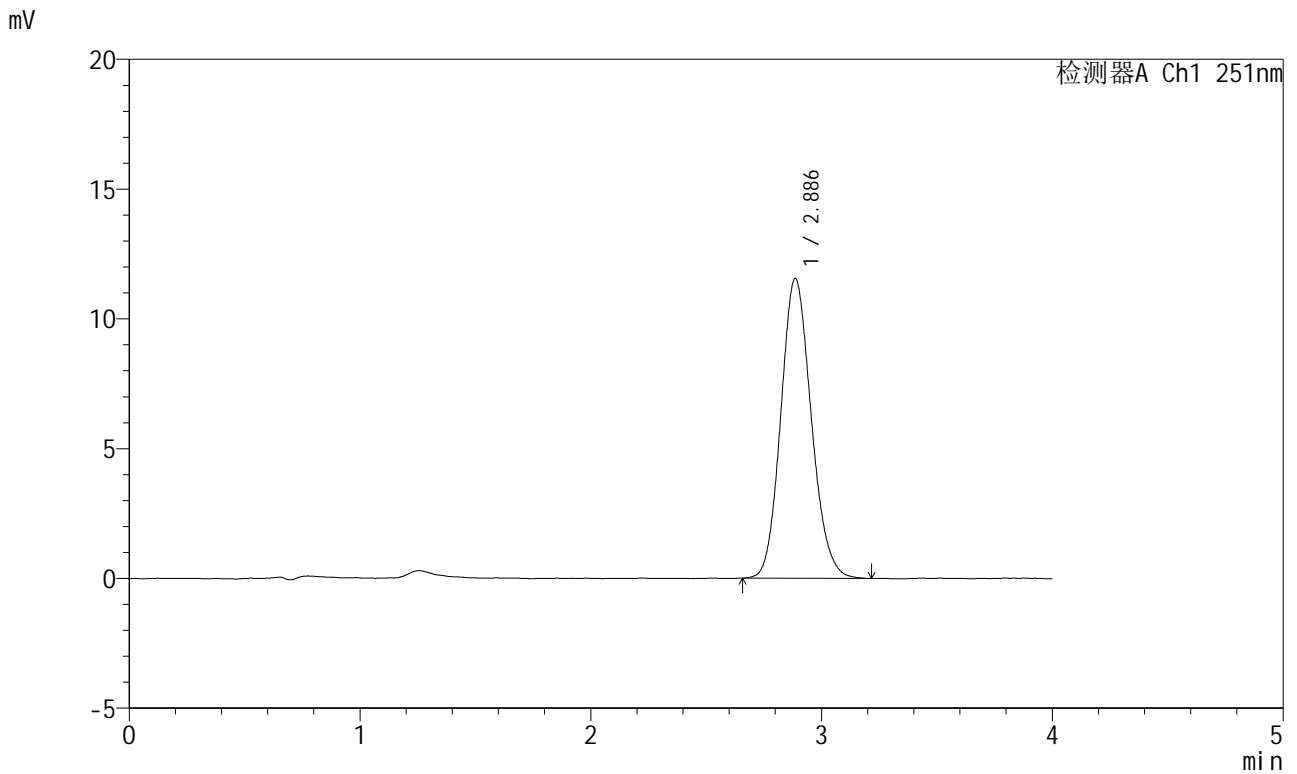

<峰表>

检测器A Ch1 251nm

| 峰号 | 保留时间 | 面积 | 面积% | 高度 | 理论塔板数(USP) | 拖尾因子 | 分离度(USP) |
|----|-------|--------|---------|-------|------------|-------|----------|
| 1 | 2.886 | 106076 | 100.000 | 11550 | 2300 | 1.133 | -- |
| 总计 | | 106076 | 100.000 | 11550 | | | |



SMF-364

<样品信息>

| | | | |
|----------|--|-----|-------------|
| 色谱柱 | : XB-C18(50mm*4.6mm,5μm) | 流速 | : 1.0ml/min |
| 柱温 | : 30°C | 波长 | : 251nm |
| 数据文件名 | : RC\$SMF-364 - 10-80/10-3810-2 - zzp-2023111821p-zjtj18y-rcd-pH6.8jz-P1-1.lcd | | |
| 方法文件名 | : RC\$SMF-364 - SMF-364-rcd-FX259.lcm | | |
| 批处理文件名 | : RC\$SMF-364 - SMF-364-20250606-FX259.lcb | | |
| 样品瓶号 | : 2-2 | 版本号 | : 6.115 |
| 进样体积 | : 20 μl | 实验者 | : xiexinhui |
| 进样时间 | : 2025/06/06 15:54:18 | 处理者 | : xiexinhui |
| 处理时间(V2) | : 2025/06/09 08:21:40 | | |
| 仪器型号 | : SHIMADZU LC-2050C (FX259) | | |

<色谱图>

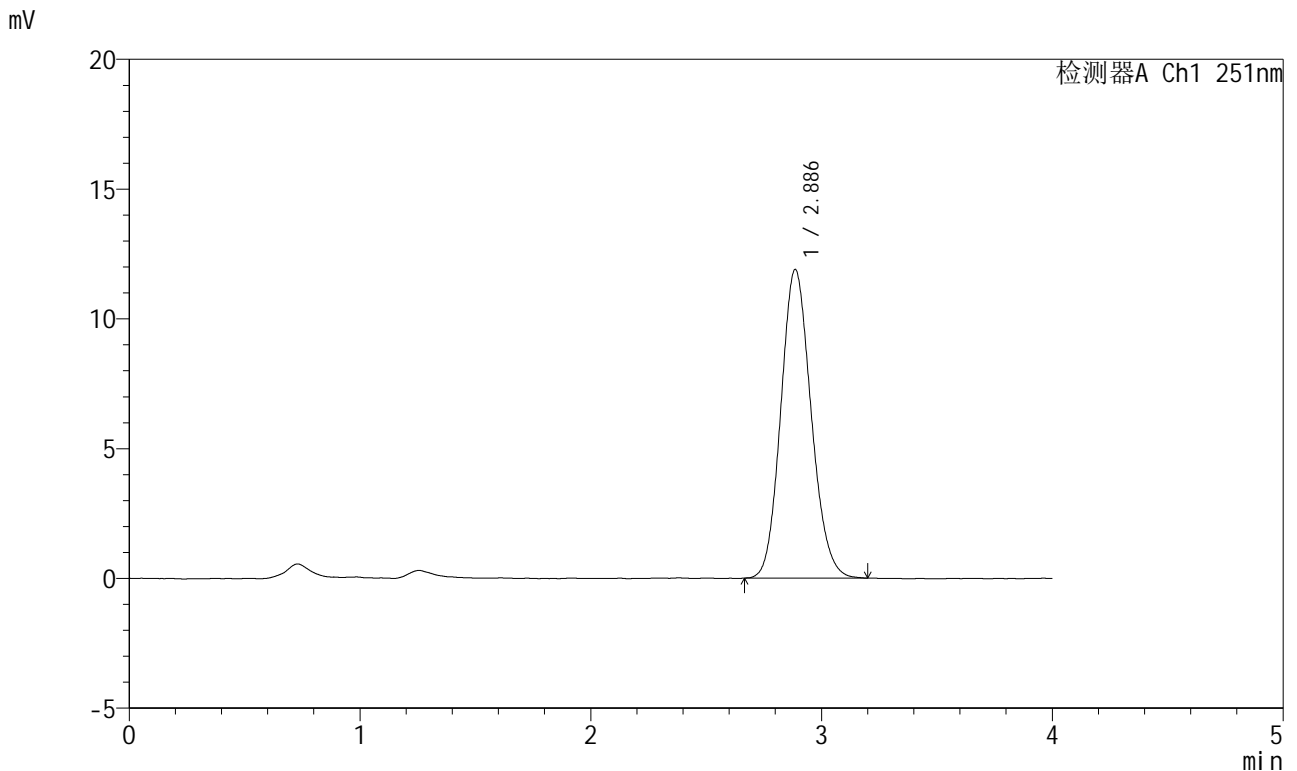

<峰表>

检测器A Ch1 251nm

| 峰号 | 保留时间 | 面积 | 面积% | 高度 | 理论塔板数(USP) | 拖尾因子 | 分离度(USP) |
|----|-------|--------|---------|-------|------------|-------|----------|
| 1 | 2.886 | 108778 | 100.000 | 11888 | 2304 | 1.128 | -- |
| 总计 | | 108778 | 100.000 | 11888 | | | |



SMF-364

<样品信息>

| | | | |
|----------|--|-----|-------------|
| 色谱柱 | : XB-C18(50mm*4.6mm,5μm) | 流速 | : 1.0ml/min |
| 柱温 | : 30°C | 波长 | : 251nm |
| 数据文件名 | : RC\$SMF-364 - 10-80/10-3811-2 - zzp-2023111821p-zjtj18y-rcd-pH6.8jz-P1-2.lcd | | |
| 方法文件名 | : RC\$SMF-364 - SMF-364-rcd-FX259.lcm | | |
| 批处理文件名 | : RC\$SMF-364 - SMF-364-20250606-FX259.lcb | | |
| 样品瓶号 | : 2-2 | 版本号 | : 6.115 |
| 进样体积 | : 20 μl | 实验者 | : xiexinhui |
| 进样时间 | : 2025/06/06 15:58:41 | 处理者 | : xiexinhui |
| 处理时间(V2) | : 2025/06/09 08:21:42 | | |
| 仪器型号 | : SHIMADZU LC-2050C (FX259) | | |

<色谱图>

mV

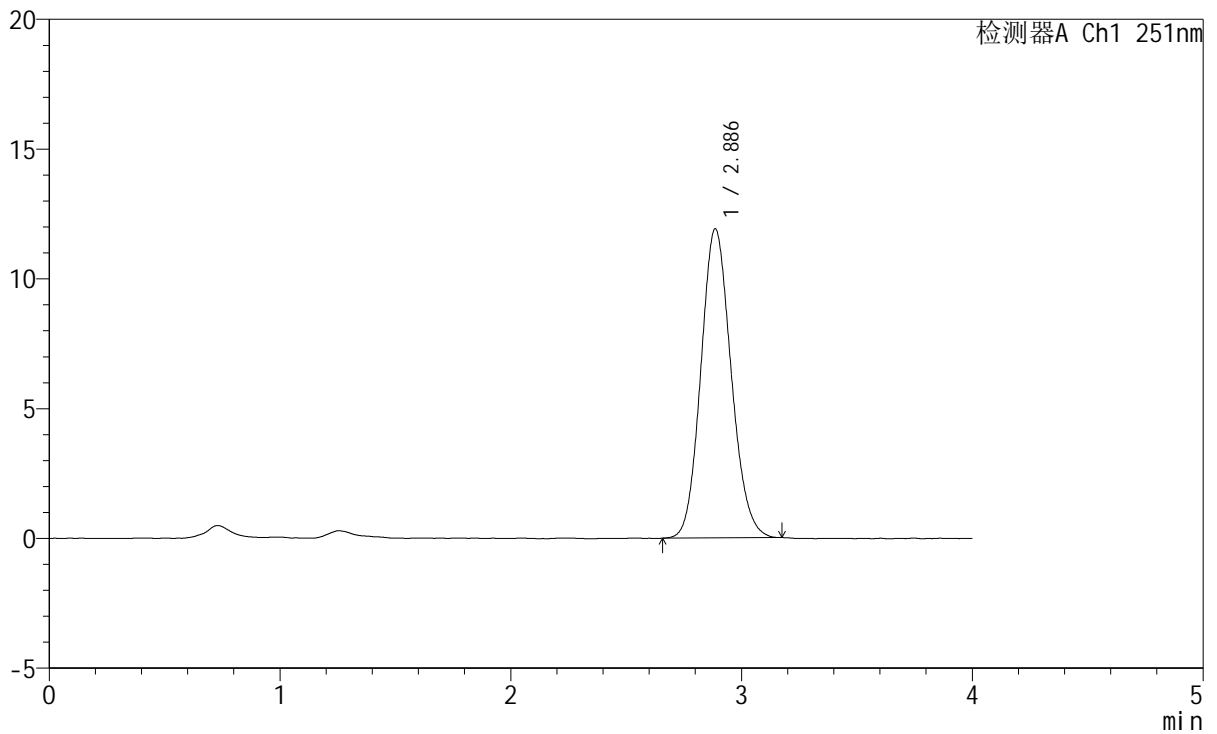

<峰表>

检测器A Ch1 251nm

| 峰号 | 保留时间 | 面积 | 面积% | 高度 | 理论塔板数(USP) | 拖尾因子 | 分离度(USP) |
|----|-------|--------|---------|-------|------------|-------|----------|
| 1 | 2.886 | 108680 | 100.000 | 11906 | 2314 | 1.124 | -- |
| 总计 | | 108680 | 100.000 | 11906 | | | |



SMF-364

<样品信息>

| | | | |
|----------|--|-----|-------------|
| 色谱柱 | : XB-C18(50mm*4.6mm,5µm) | 流速 | : 1.0ml/min |
| 柱温 | : 30°C | 波长 | : 251nm |
| 数据文件名 | : RC\$SMF-364 - 10-80/10-3812-2 - zzp-2023111821p-zjtj18y-rcd-pH6.8jz-P2-1.lcd | | |
| 方法文件名 | : RC\$SMF-364 - SMF-364-rcd-FX259.lcm | | |
| 批处理文件名 | : RC\$SMF-364 - SMF-364-20250606-FX259.lcb | | |
| 样品瓶号 | : 2-11 | 版本号 | : 6.115 |
| 进样体积 | : 20 µl | 实验者 | : xiexinhui |
| 进样时间 | : 2025/06/06 16:03:05 | 处理者 | : xiexinhui |
| 处理时间(V2) | : 2025/06/09 08:21:45 | | |
| 仪器型号 | : SHIMADZU LC-2050C (FX259) | | |

<色谱图>

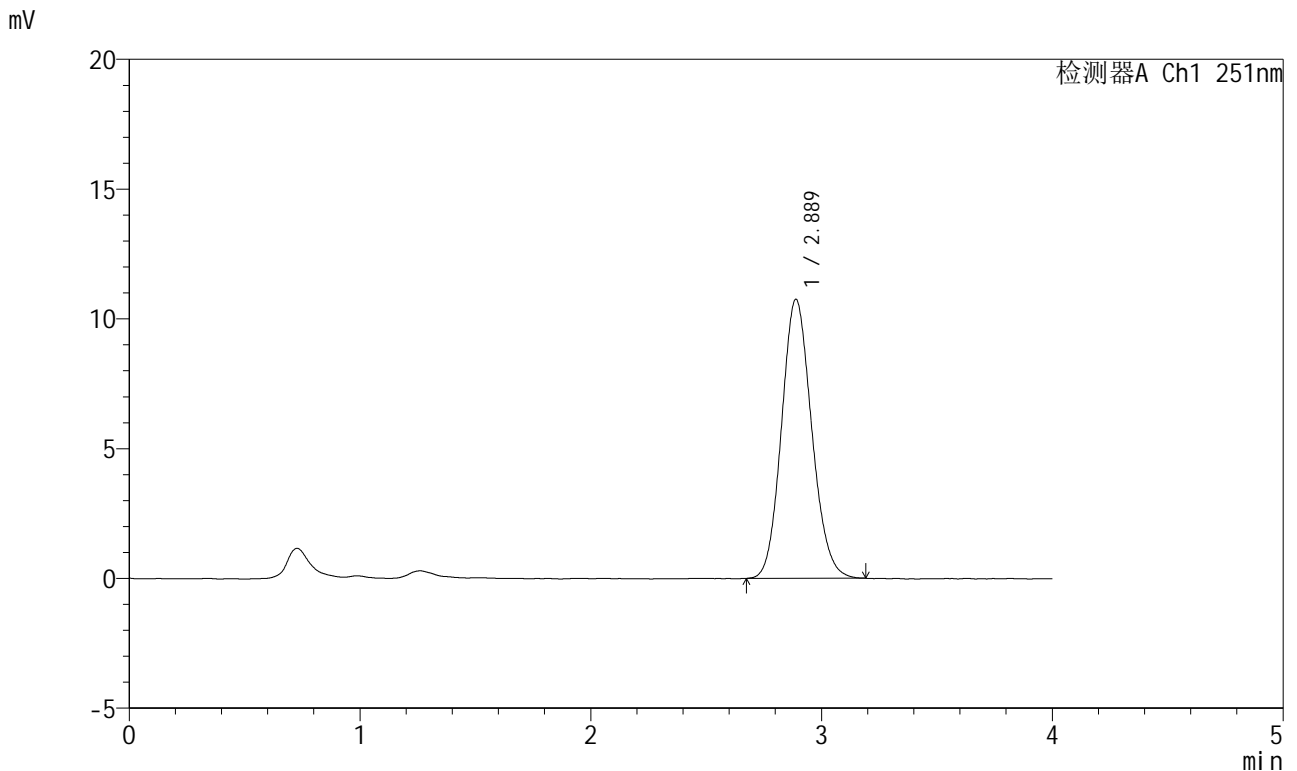

<峰表>

检测器A Ch1 251nm

| 峰号 | 保留时间 | 面积 | 面积% | 高度 | 理论塔板数(USP) | 拖尾因子 | 分离度(USP) |
|----|-------|-------|---------|-------|------------|-------|----------|
| 1 | 2.889 | 97749 | 100.000 | 10754 | 2344 | 1.122 | -- |
| 总计 | | 97749 | 100.000 | 10754 | | | |



SMF-364

<样品信息>

| | | | |
|----------|--|-----|-------------|
| 色谱柱 | : XB-C18(50mm*4.6mm,5µm) | 流速 | : 1.0ml/min |
| 柱温 | : 30°C | 波长 | : 251nm |
| 数据文件名 | : RC\$SMF-364 - 10-80/10-3813-2 - zzp-2023111821p-zjtj18y-rcd-pH6.8jz-P2-2.lcd | | |
| 方法文件名 | : RC\$SMF-364 - SMF-364-rcd-FX259.lcm | | |
| 批处理文件名 | : RC\$SMF-364 - SMF-364-20250606-FX259.lcb | | |
| 样品瓶号 | : 2-11 | 版本号 | : 6.115 |
| 进样体积 | : 20 µl | 实验者 | : xiexinhui |
| 进样时间 | : 2025/06/06 16:07:30 | 处理者 | : xiexinhui |
| 处理时间(V2) | : 2025/06/09 08:21:47 | | |
| 仪器型号 | : SHIMADZU LC-2050C (FX259) | | |

<色谱图>

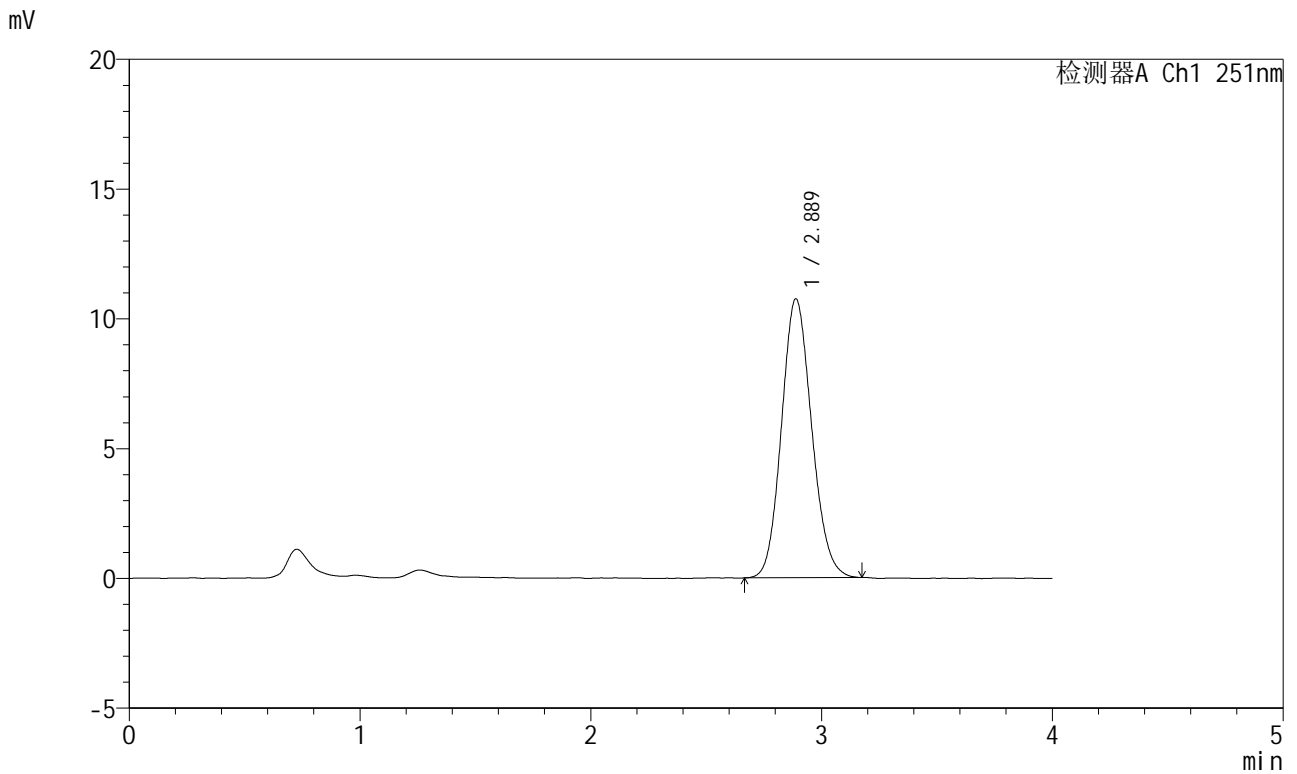

<峰表>

检测器A Ch1 251nm

| 峰号 | 保留时间 | 面积 | 面积% | 高度 | 理论塔板数(USP) | 拖尾因子 | 分离度(USP) |
|----|-------|-------|---------|-------|------------|-------|----------|
| 1 | 2.889 | 97757 | 100.000 | 10749 | 2328 | 1.121 | -- |
| 总计 | | 97757 | 100.000 | 10749 | | | |



SMF-364

<样品信息>

| | | | |
|----------|--|-----|-------------|
| 色谱柱 | : XB-C18(50mm*4.6mm,5µm) | 流速 | : 1.0ml/min |
| 柱温 | : 30°C | 波长 | : 251nm |
| 数据文件名 | : RC\$SMF-364 - 10-80/10-3814-2 - zzp-2023111821p-zjtj18y-rcd-pH6.8jz-P3-1.lcd | | |
| 方法文件名 | : RC\$SMF-364 - SMF-364-rcd-FX259.lcm | | |
| 批处理文件名 | : RC\$SMF-364 - SMF-364-20250606-FX259.lcb | | |
| 样品瓶号 | : 2-20 | 版本号 | : 6.115 |
| 进样体积 | : 20 µl | 实验者 | : xiexinhui |
| 进样时间 | : 2025/06/06 16:11:54 | 处理者 | : xiexinhui |
| 处理时间(V2) | : 2025/06/09 08:21:49 | | |
| 仪器型号 | : SHIMADZU LC-2050C (FX259) | | |

<色谱图>

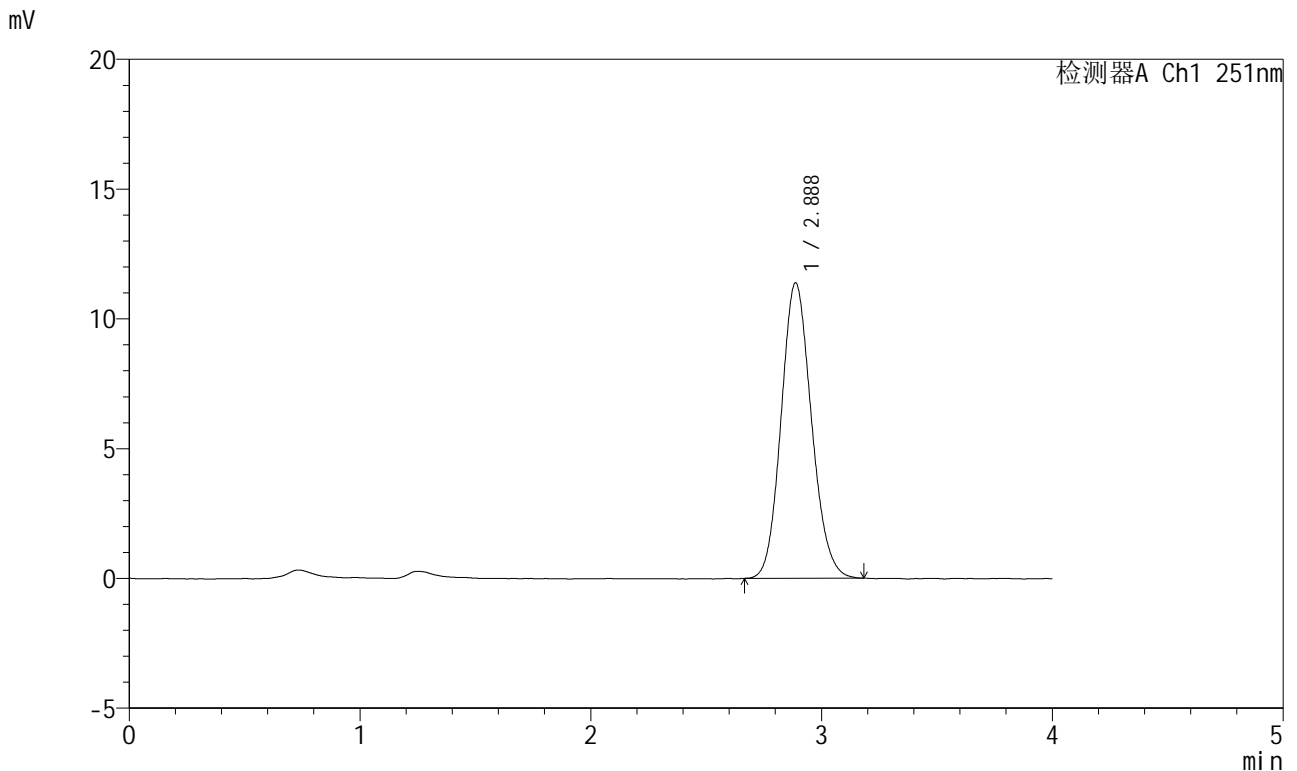

<峰表>

检测器A Ch1 251nm

| 峰号 | 保留时间 | 面积 | 面积% | 高度 | 理论塔板数(USP) | 拖尾因子 | 分离度(USP) |
|----|-------|--------|---------|-------|------------|-------|----------|
| 1 | 2.888 | 103973 | 100.000 | 11386 | 2310 | 1.125 | -- |
| 总计 | | 103973 | 100.000 | 11386 | | | |



SMF-364

<样品信息>

| | | | |
|----------|--|-----|-------------|
| 色谱柱 | : XB-C18(50mm*4.6mm,5µm) | 流速 | : 1.0ml/min |
| 柱温 | : 30°C | 波长 | : 251nm |
| 数据文件名 | : RC\$SMF-364 - 10-80/10-3815-2 - zzp-2023111821p-zjtj18y-rcd-pH6.8jz-P3-2.lcd | | |
| 方法文件名 | : RC\$SMF-364 - SMF-364-rcd-FX259.lcm | | |
| 批处理文件名 | : RC\$SMF-364 - SMF-364-20250606-FX259.lcb | | |
| 样品瓶号 | : 2-20 | 版本号 | : 6.115 |
| 进样体积 | : 20 µl | 实验者 | : xiexinhui |
| 进样时间 | : 2025/06/06 16:16:19 | 处理者 | : xiexinhui |
| 处理时间(V2) | : 2025/06/09 08:21:52 | | |
| 仪器型号 | : SHIMADZU LC-2050C (FX259) | | |

<色谱图>

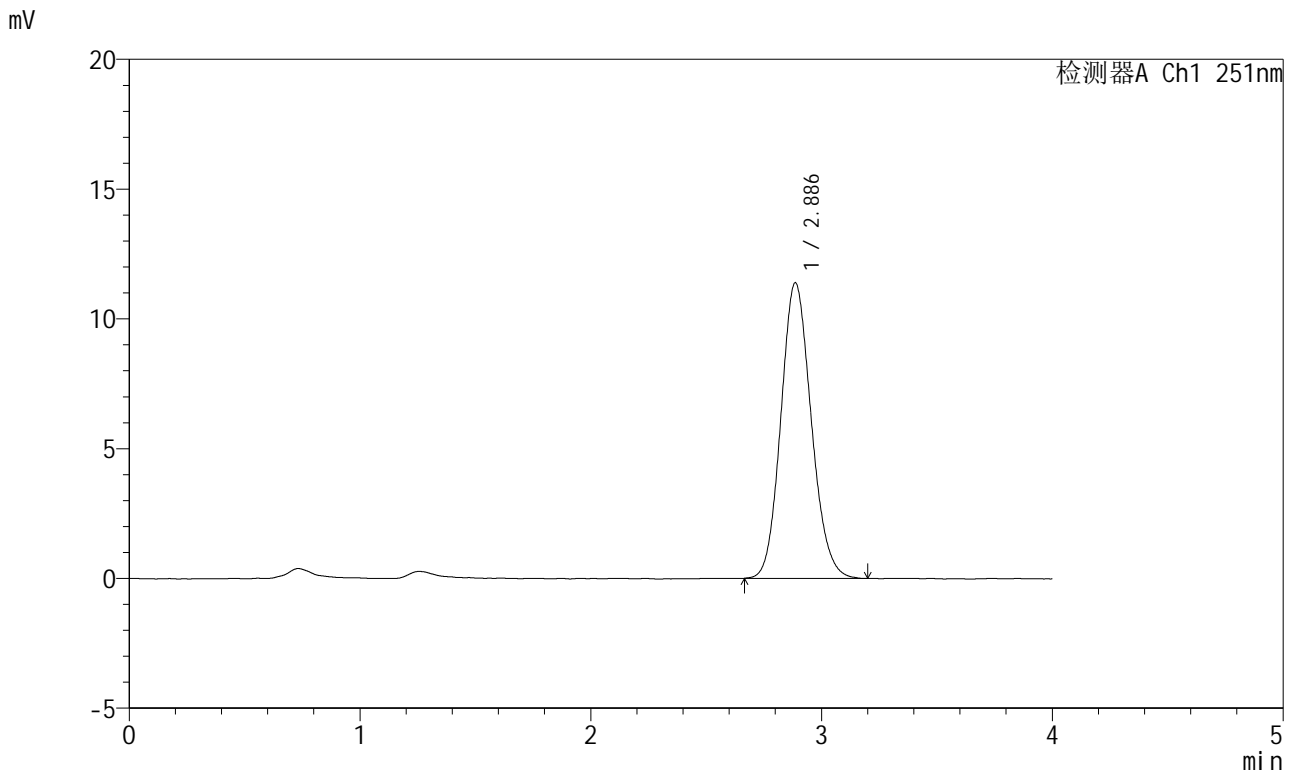

<峰表>

检测器A Ch1 251nm

| 峰号 | 保留时间 | 面积 | 面积% | 高度 | 理论塔板数(USP) | 拖尾因子 | 分离度(USP) |
|----|-------|--------|---------|-------|------------|-------|----------|
| 1 | 2.886 | 104188 | 100.000 | 11385 | 2304 | 1.127 | -- |
| 总计 | | 104188 | 100.000 | 11385 | | | |



SMF-364

<样品信息>

| | | | |
|----------|--|-----|-------------|
| 色谱柱 | : XB-C18(50mm*4.6mm,5µm) | 流速 | : 1.0ml/min |
| 柱温 | : 30°C | 波长 | : 251nm |
| 数据文件名 | : RC\$SMF-364 - 10-80/10-3816-2 - zzp-2023111821p-zjtj18y-rcd-pH6.8jz-P4-1.lcd | | |
| 方法文件名 | : RC\$SMF-364 - SMF-364-rcd-FX259.lcm | | |
| 批处理文件名 | : RC\$SMF-364 - SMF-364-20250606-FX259.lcb | | |
| 样品瓶号 | : 2-29 | 版本号 | : 6.115 |
| 进样体积 | : 20 µl | 实验者 | : xiexinhui |
| 进样时间 | : 2025/06/06 16:20:43 | 处理者 | : xiexinhui |
| 处理时间(V2) | : 2025/06/09 08:21:54 | | |
| 仪器型号 | : SHIMADZU LC-2050C (FX259) | | |

<色谱图>

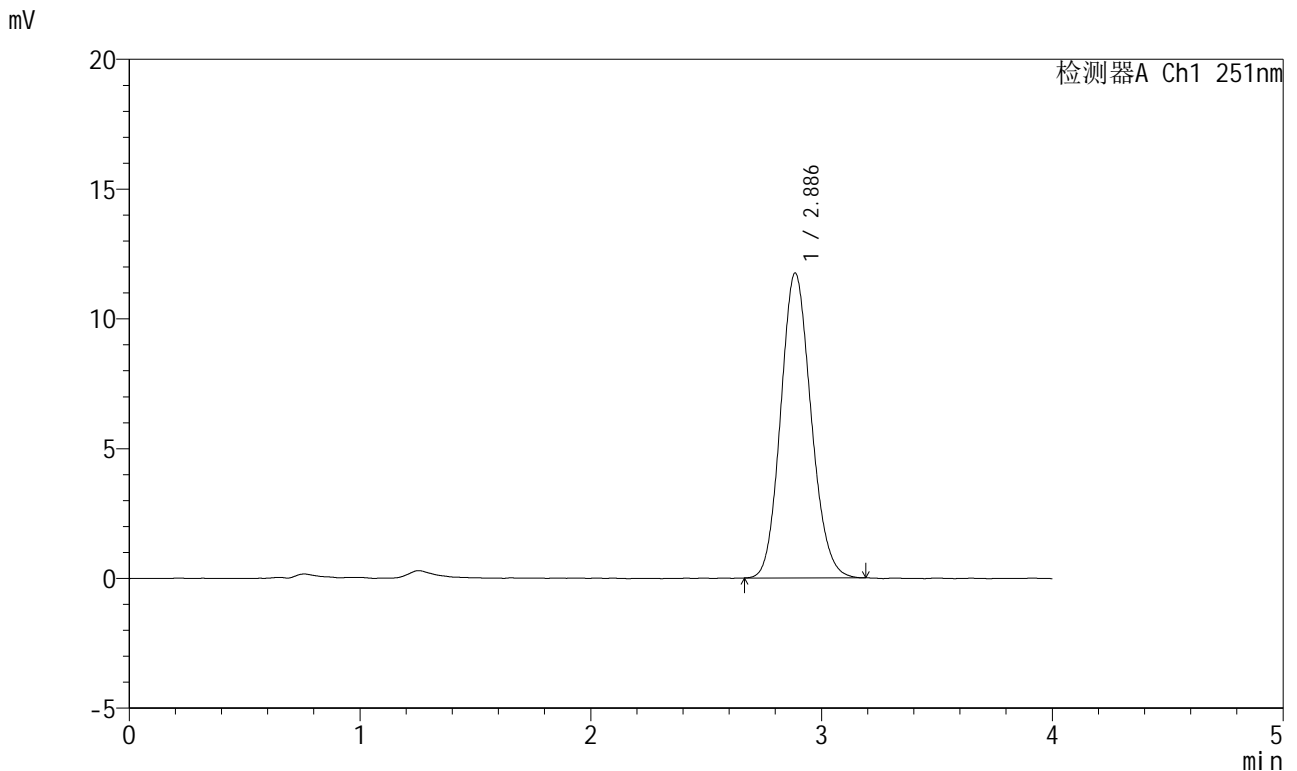

<峰表>

检测器A Ch1 251nm

| 峰号 | 保留时间 | 面积 | 面积% | 高度 | 理论塔板数(USP) | 拖尾因子 | 分离度(USP) |
|----|-------|--------|---------|-------|------------|-------|----------|
| 1 | 2.886 | 107416 | 100.000 | 11739 | 2313 | 1.125 | -- |
| 总计 | | 107416 | 100.000 | 11739 | | | |



SMF-364

<样品信息>

| | | | |
|----------|--|-----|-------------|
| 色谱柱 | : XB-C18(50mm*4.6mm,5µm) | 流速 | : 1.0ml/min |
| 柱温 | : 30°C | 波长 | : 251nm |
| 数据文件名 | : RC\$SMF-364 - 10-80/10-3817-2 - zzp-2023111821p-zjtj18y-rcd-pH6.8jz-P4-2.lcd | | |
| 方法文件名 | : RC\$SMF-364 - SMF-364-rcd-FX259.lcm | | |
| 批处理文件名 | : RC\$SMF-364 - SMF-364-20250606-FX259.lcb | | |
| 样品瓶号 | : 2-29 | 版本号 | : 6.115 |
| 进样体积 | : 20 µl | 实验者 | : xiexinhui |
| 进样时间 | : 2025/06/06 16:25:08 | 处理者 | : xiexinhui |
| 处理时间(V2) | : 2025/06/09 08:21:56 | | |
| 仪器型号 | : SHIMADZU LC-2050C (FX259) | | |

<色谱图>

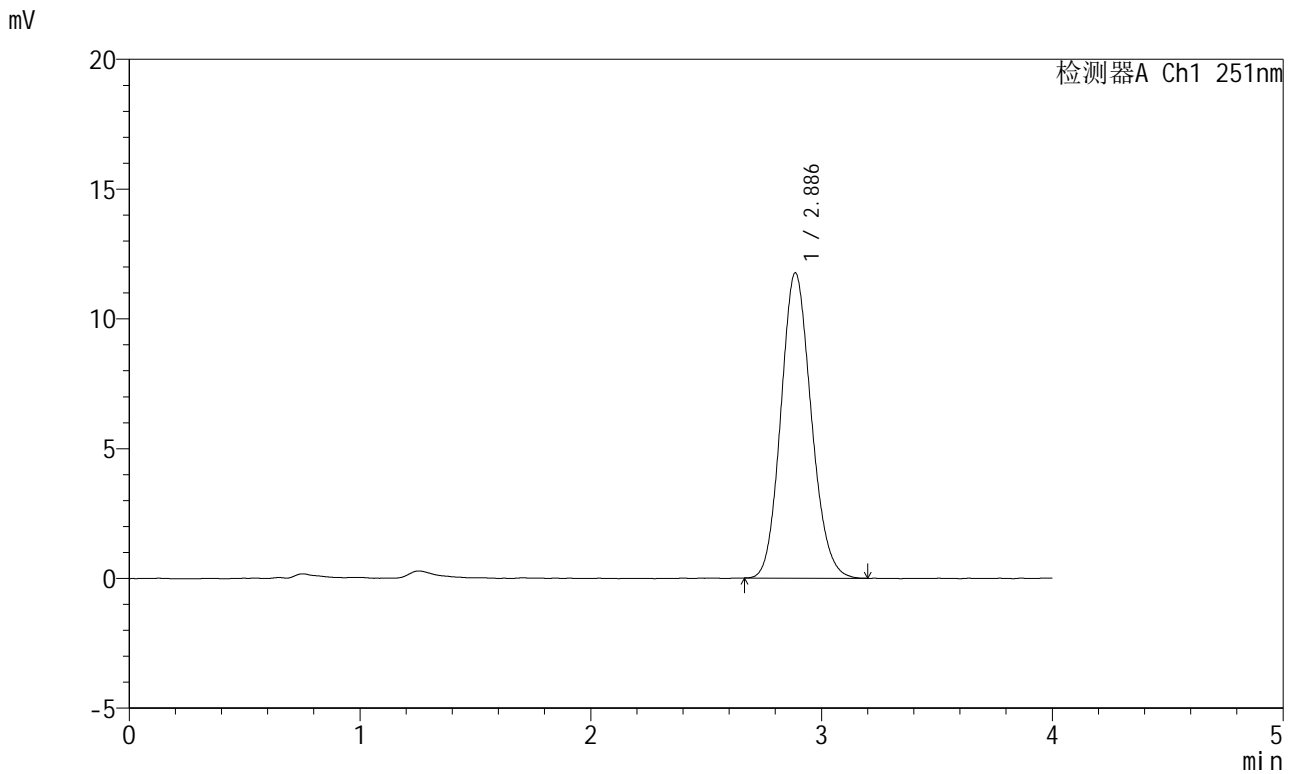

<峰表>

检测器A Ch1 251nm

| 峰号 | 保留时间 | 面积 | 面积% | 高度 | 理论塔板数(USP) | 拖尾因子 | 分离度(USP) |
|----|-------|--------|---------|-------|------------|-------|----------|
| 1 | 2.886 | 107580 | 100.000 | 11759 | 2306 | 1.129 | -- |
| 总计 | | 107580 | 100.000 | 11759 | | | |



SMF-364

<样品信息>

| | | | |
|----------|--|-----|-------------|
| 色谱柱 | : XB-C18(50mm*4.6mm,5µm) | 流速 | : 1.0ml/min |
| 柱温 | : 30°C | 波长 | : 251nm |
| 数据文件名 | : RC\$SMF-364 - 10-80/10-3818-2 - zzp-2023111821p-zjtj18y-rcd-pH6.8jz-P5-1.lcd | | |
| 方法文件名 | : RC\$SMF-364 - SMF-364-rcd-FX259.lcm | | |
| 批处理文件名 | : RC\$SMF-364 - SMF-364-20250606-FX259.lcb | | |
| 样品瓶号 | : 2-38 | 版本号 | : 6.115 |
| 进样体积 | : 20 µl | 实验者 | : xiexinhui |
| 进样时间 | : 2025/06/06 16:29:33 | 处理者 | : xiexinhui |
| 处理时间(V2) | : 2025/06/09 08:21:59 | | |
| 仪器型号 | : SHIMADZU LC-2050C (FX259) | | |

<色谱图>

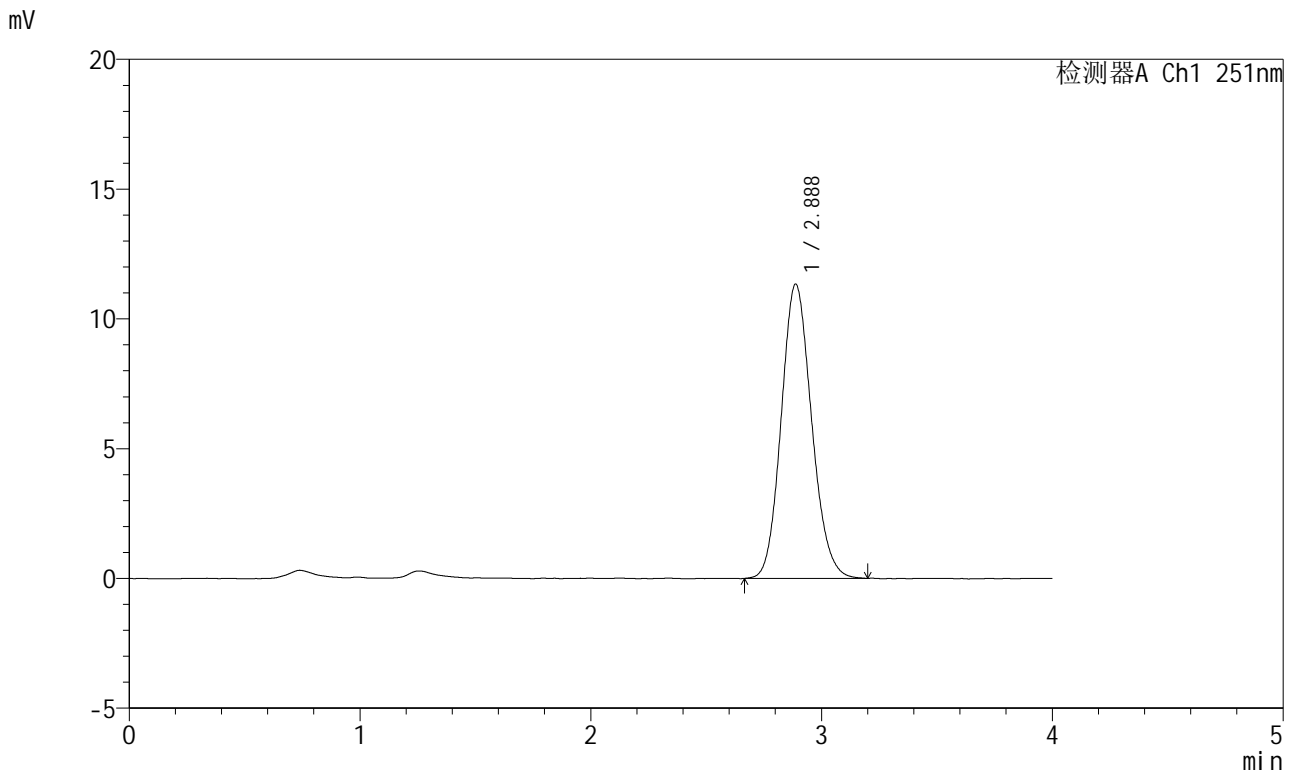

<峰表>

检测器A Ch1 251nm

| 峰号 | 保留时间 | 面积 | 面积% | 高度 | 理论塔板数(USP) | 拖尾因子 | 分离度(USP) |
|----|-------|--------|---------|-------|------------|-------|----------|
| 1 | 2.888 | 103827 | 100.000 | 11342 | 2299 | 1.129 | -- |
| 总计 | | 103827 | 100.000 | 11342 | | | |



SMF-364

<样品信息>

| | | | |
|----------|--|-----|-------------|
| 色谱柱 | : XB-C18(50mm*4.6mm,5µm) | 流速 | : 1.0ml/min |
| 柱温 | : 30°C | 波长 | : 251nm |
| 数据文件名 | : RC\$SMF-364 - 10-80/10-3819-2 - zzp-2023111821p-zjtj18y-rcd-pH6.8jz-P5-2.lcd | | |
| 方法文件名 | : RC\$SMF-364 - SMF-364-rcd-FX259.lcm | | |
| 批处理文件名 | : RC\$SMF-364 - SMF-364-20250606-FX259.lcb | | |
| 样品瓶号 | : 2-38 | 版本号 | : 6.115 |
| 进样体积 | : 20 µl | 实验者 | : xiexinhui |
| 进样时间 | : 2025/06/06 16:33:57 | 处理者 | : xiexinhui |
| 处理时间(V2) | : 2025/06/09 08:22:01 | | |
| 仪器型号 | : SHIMADZU LC-2050C (FX259) | | |

<色谱图>

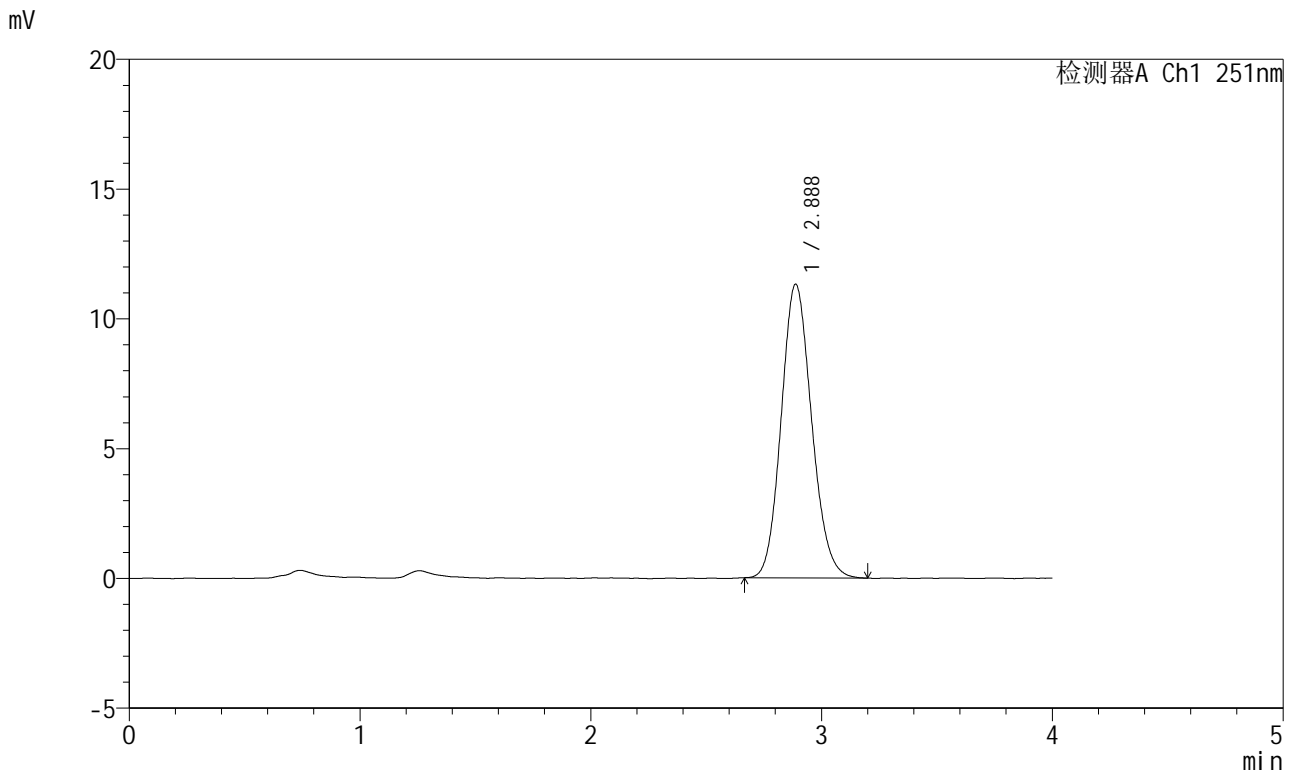

<峰表>

检测器A Ch1 251nm

| 峰号 | 保留时间 | 面积 | 面积% | 高度 | 理论塔板数(USP) | 拖尾因子 | 分离度(USP) |
|----|-------|--------|---------|-------|------------|-------|----------|
| 1 | 2.888 | 103690 | 100.000 | 11320 | 2303 | 1.127 | -- |
| 总计 | | 103690 | 100.000 | 11320 | | | |



SMF-364

<样品信息>

| | | | |
|----------|--|-----|-------------|
| 色谱柱 | : XB-C18(50mm*4.6mm,5µm) | 流速 | : 1.0ml/min |
| 柱温 | : 30°C | 波长 | : 251nm |
| 数据文件名 | : RC\$SMF-364 - 10-80/10-3820-2 - zzp-2023111821p-zjtj18y-rcd-pH6.8jz-P6-1.lcd | | |
| 方法文件名 | : RC\$SMF-364 - SMF-364-rcd-FX259.lcm | | |
| 批处理文件名 | : RC\$SMF-364 - SMF-364-20250606-FX259.lcb | | |
| 样品瓶号 | : 2-47 | 版本号 | : 6.115 |
| 进样体积 | : 20 µl | 实验者 | : xiexinhui |
| 进样时间 | : 2025/06/06 16:38:21 | 处理者 | : xiexinhui |
| 处理时间(V2) | : 2025/06/09 08:22:03 | | |
| 仪器型号 | : SHIMADZU LC-2050C (FX259) | | |

<色谱图>

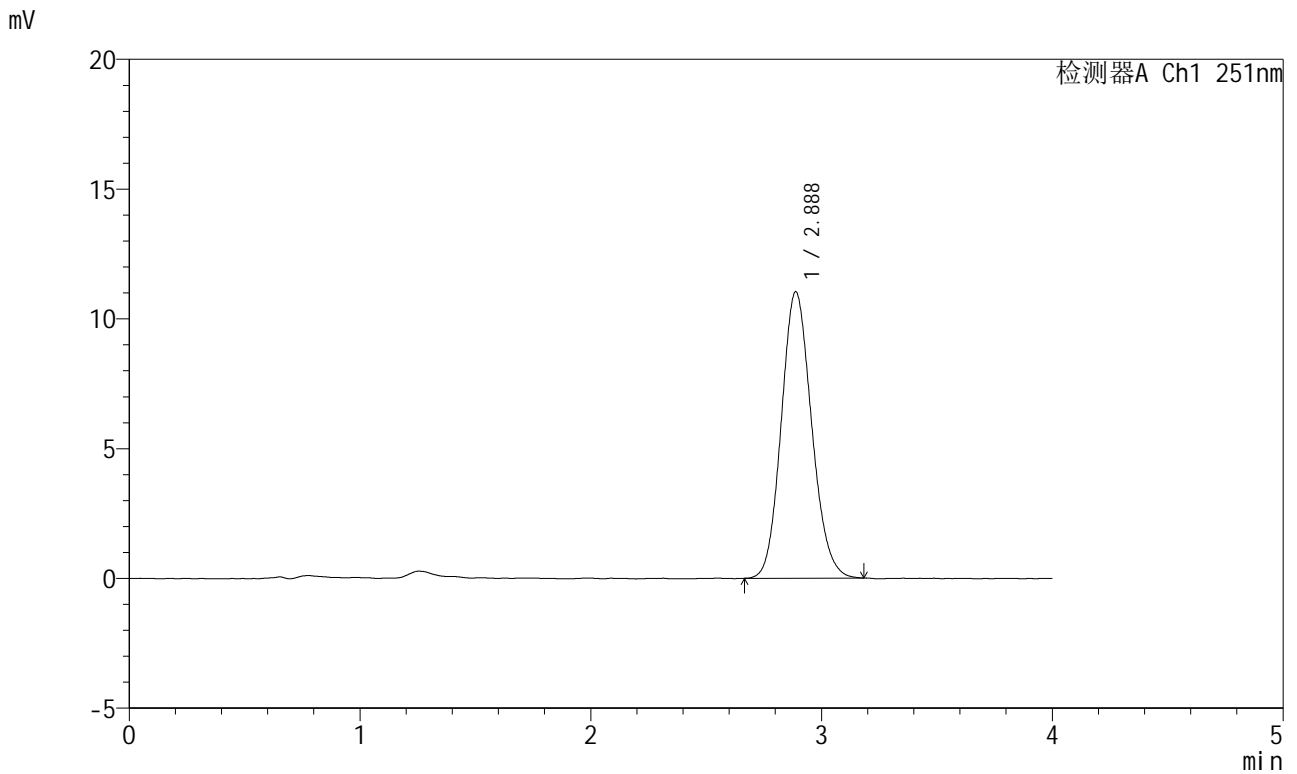

<峰表>

检测器A Ch1 251nm

| 峰号 | 保留时间 | 面积 | 面积% | 高度 | 理论塔板数(USP) | 拖尾因子 | 分离度(USP) |
|----|-------|--------|---------|-------|------------|-------|----------|
| 1 | 2.888 | 100956 | 100.000 | 11039 | 2307 | 1.126 | -- |
| 总计 | | 100956 | 100.000 | 11039 | | | |



SMF-364

<样品信息>

| | | | |
|----------|--|-----|-------------|
| 色谱柱 | : XB-C18(50mm*4.6mm,5µm) | 流速 | : 1.0ml/min |
| 柱温 | : 30°C | 波长 | : 251nm |
| 数据文件名 | : RC\$SMF-364 - 10-80/10-3821-2 - zzp-2023111821p-zjtj18y-rcd-pH6.8jz-P6-2.lcd | | |
| 方法文件名 | : RC\$SMF-364 - SMF-364-rcd-FX259.lcm | | |
| 批处理文件名 | : RC\$SMF-364 - SMF-364-20250606-FX259.lcb | | |
| 样品瓶号 | : 2-47 | 版本号 | : 6.115 |
| 进样体积 | : 20 µl | 实验者 | : xiexinhui |
| 进样时间 | : 2025/06/06 16:42:45 | 处理者 | : xiexinhui |
| 处理时间(V2) | : 2025/06/09 08:22:06 | | |
| 仪器型号 | : SHIMADZU LC-2050C (FX259) | | |

<色谱图>

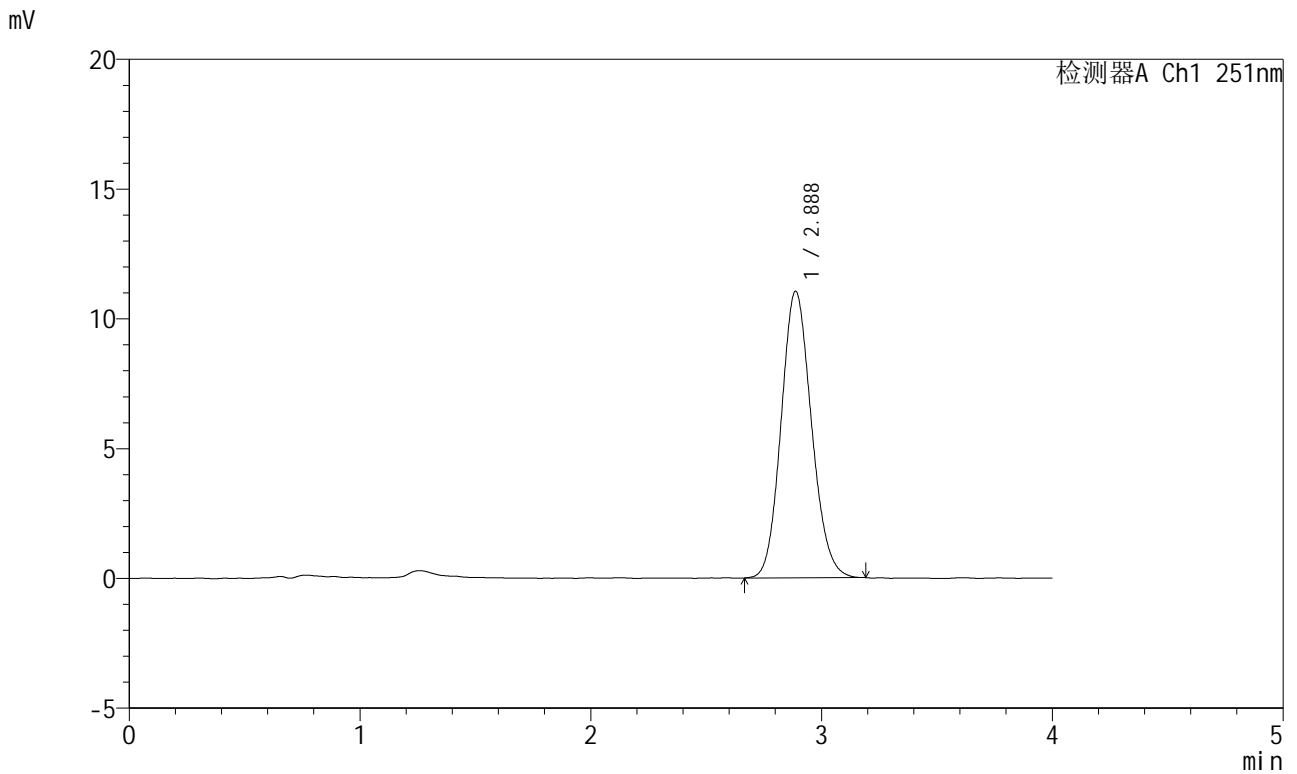

<峰表>

检测器A Ch1 251nm

| 峰号 | 保留时间 | 面积 | 面积% | 高度 | 理论塔板数(USP) | 拖尾因子 | 分离度(USP) |
|----|-------|--------|---------|-------|------------|-------|----------|
| 1 | 2.888 | 101066 | 100.000 | 11044 | 2307 | 1.124 | -- |
| 总计 | | 101066 | 100.000 | 11044 | | | |



SMF-364

<样品信息>

| | | | |
|----------|--|-----|-------------|
| 色谱柱 | : XB-C18(50mm*4.6mm,5μm) | 流速 | : 1.0ml/min |
| 柱温 | : 30°C | 波长 | : 251nm |
| 数据文件名 | : RC\$SMF-364 - 10-80/10-3822-2 - zzp-2023111921p-zjtj18y-rcd-pH6.8jz-P1-1.lcd | | |
| 方法文件名 | : RC\$SMF-364 - SMF-364-rcd-FX259.lcm | | |
| 批处理文件名 | : RC\$SMF-364 - SMF-364-20250606-FX259.lcb | | |
| 样品瓶号 | : 2-3 | 版本号 | : 6.115 |
| 进样体积 | : 20 μl | 实验者 | : xiexinhui |
| 进样时间 | : 2025/06/06 16:47:10 | 处理者 | : xiexinhui |
| 处理时间(V2) | : 2025/06/09 08:22:08 | | |
| 仪器型号 | : SHIMADZU LC-2050C (FX259) | | |

<色谱图>

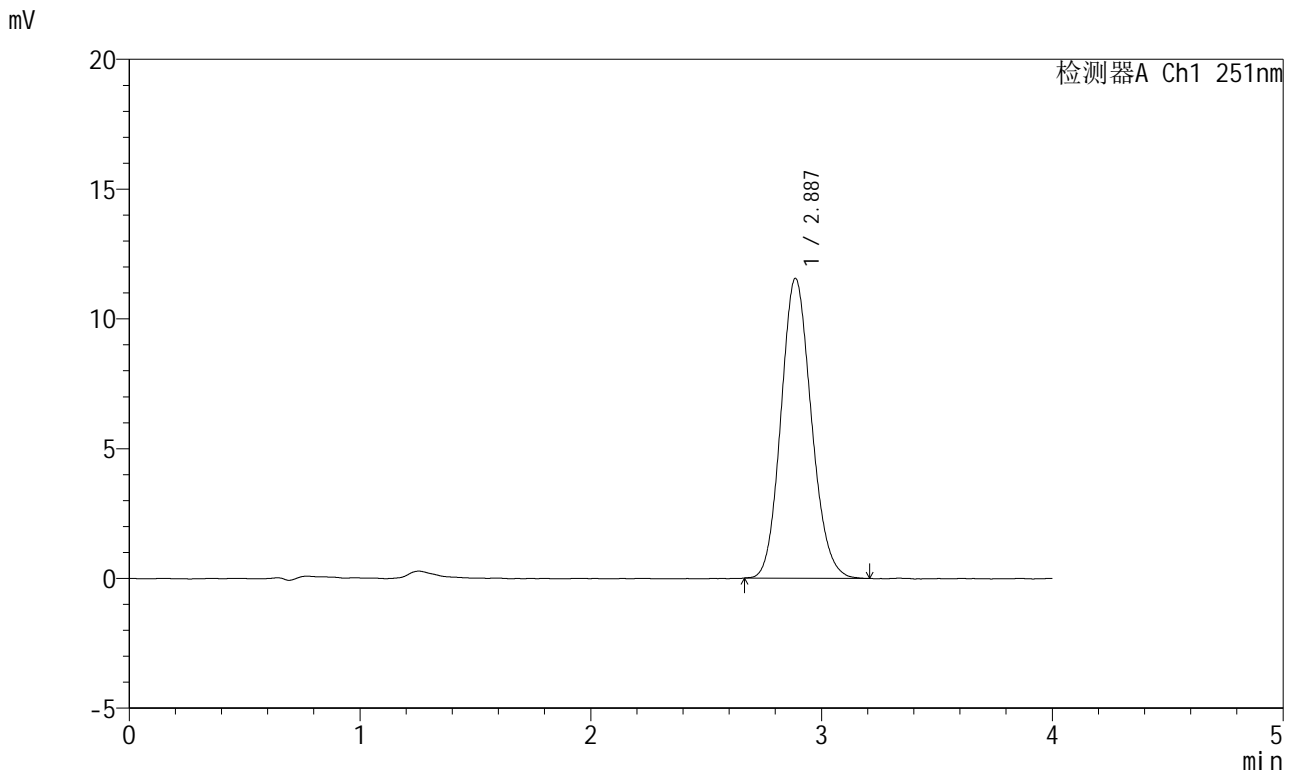

<峰表>

检测器A Ch1 251nm

| 峰号 | 保留时间 | 面积 | 面积% | 高度 | 理论塔板数(USP) | 拖尾因子 | 分离度(USP) |
|----|-------|--------|---------|-------|------------|-------|----------|
| 1 | 2.887 | 105783 | 100.000 | 11556 | 2305 | 1.128 | -- |
| 总计 | | 105783 | 100.000 | 11556 | | | |



SMF-364

<样品信息>

| | | | |
|----------|--|-----|-------------|
| 色谱柱 | : XB-C18(50mm*4.6mm,5µm) | 流速 | : 1.0ml/min |
| 柱温 | : 30°C | 波长 | : 251nm |
| 数据文件名 | : RC\$SMF-364 - 10-80/10-3823-2 - zzp-2023111921p-zjtj18y-rcd-pH6.8jz-P1-2.lcd | | |
| 方法文件名 | : RC\$SMF-364 - SMF-364-rcd-FX259.lcm | | |
| 批处理文件名 | : RC\$SMF-364 - SMF-364-20250606-FX259.lcb | | |
| 样品瓶号 | : 2-3 | 版本号 | : 6.115 |
| 进样体积 | : 20 µl | 实验者 | : xiexinhui |
| 进样时间 | : 2025/06/06 16:51:34 | 处理者 | : xiexinhui |
| 处理时间(V2) | : 2025/06/09 08:22:11 | | |
| 仪器型号 | : SHIMADZU LC-2050C (FX259) | | |

<色谱图>

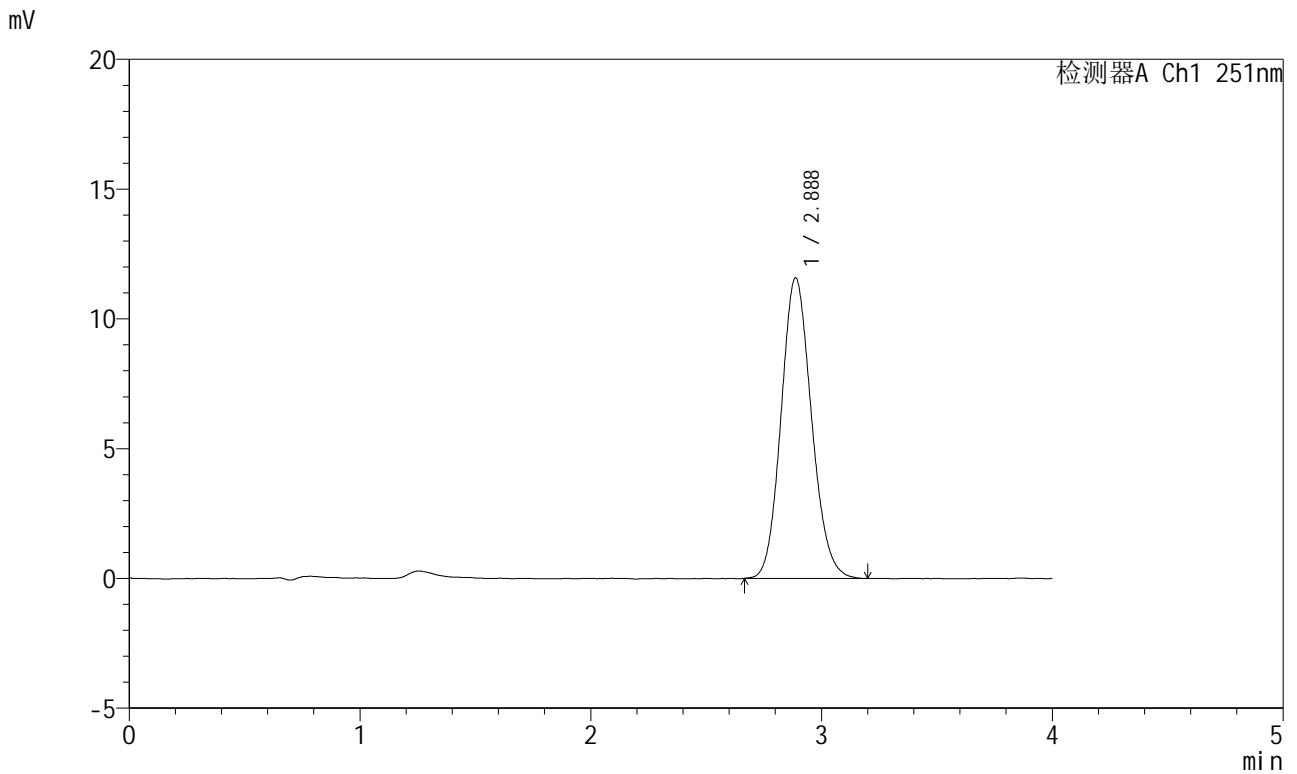

<峰表>

检测器A Ch1 251nm

| 峰号 | 保留时间 | 面积 | 面积% | 高度 | 理论塔板数(USP) | 拖尾因子 | 分离度(USP) |
|----|-------|--------|---------|-------|------------|-------|----------|
| 1 | 2.888 | 106071 | 100.000 | 11583 | 2308 | 1.124 | -- |
| 总计 | | 106071 | 100.000 | 11583 | | | |



SMF-364

<样品信息>

| | | | |
|----------|--|-----|-------------|
| 色谱柱 | : XB-C18(50mm*4.6mm,5µm) | 流速 | : 1.0ml/min |
| 柱温 | : 30°C | 波长 | : 251nm |
| 数据文件名 | : RC\$SMF-364 - 10-80/10-3824-2 - zzp-2023111921p-zjtj18y-rcd-pH6.8jz-P2-1.lcd | | |
| 方法文件名 | : RC\$SMF-364 - SMF-364-rcd-FX259.lcm | | |
| 批处理文件名 | : RC\$SMF-364 - SMF-364-20250606-FX259.lcb | | |
| 样品瓶号 | : 2-12 | 版本号 | : 6.115 |
| 进样体积 | : 20 µl | 实验者 | : xiexinhui |
| 进样时间 | : 2025/06/06 16:55:59 | 处理者 | : xiexinhui |
| 处理时间(V2) | : 2025/06/09 08:22:13 | | |
| 仪器型号 | : SHIMADZU LC-2050C (FX259) | | |

<色谱图>

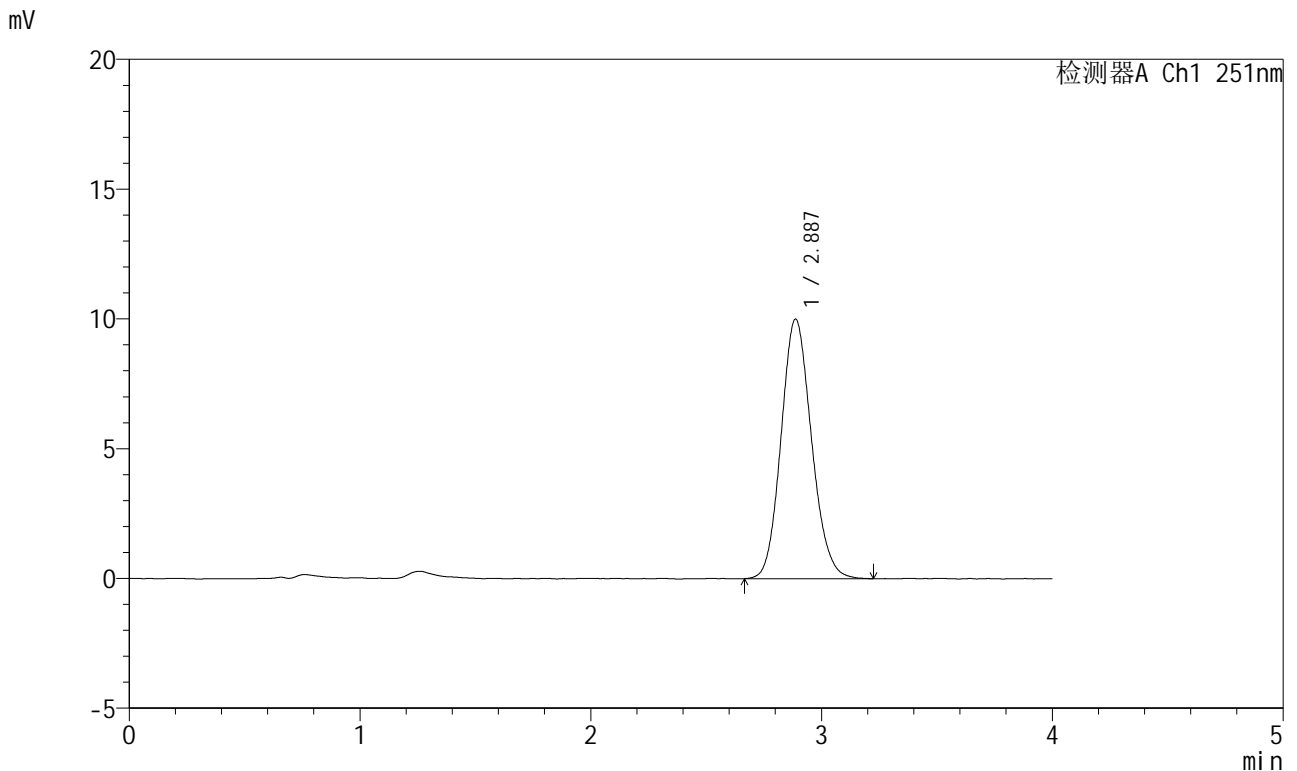

<峰表>

检测器A Ch1 251nm

| 峰号 | 保留时间 | 面积 | 面积% | 高度 | 理论塔板数(USP) | 拖尾因子 | 分离度(USP) |
|----|-------|-------|---------|-------|------------|-------|----------|
| 1 | 2.887 | 91901 | 100.000 | 10007 | 2298 | 1.128 | -- |
| 总计 | | 91901 | 100.000 | 10007 | | | |



SMF-364

<样品信息>

| | | | |
|----------|--|-----|-------------|
| 色谱柱 | : XB-C18(50mm*4.6mm,5µm) | 流速 | : 1.0ml/min |
| 柱温 | : 30°C | 波长 | : 251nm |
| 数据文件名 | : RC\$SMF-364 - 10-80/10-3825-2 - zzp-2023111921p-zjtj18y-rcd-pH6.8jz-P2-2.lcd | | |
| 方法文件名 | : RC\$SMF-364 - SMF-364-rcd-FX259.lcm | | |
| 批处理文件名 | : RC\$SMF-364 - SMF-364-20250606-FX259.lcb | | |
| 样品瓶号 | : 2-12 | 版本号 | : 6.115 |
| 进样体积 | : 20 µl | 实验者 | : xiexinhui |
| 进样时间 | : 2025/06/06 17:00:24 | 处理者 | : xiexinhui |
| 处理时间(V2) | : 2025/06/09 08:22:15 | | |
| 仪器型号 | : SHIMADZU LC-2050C (FX259) | | |

<色谱图>

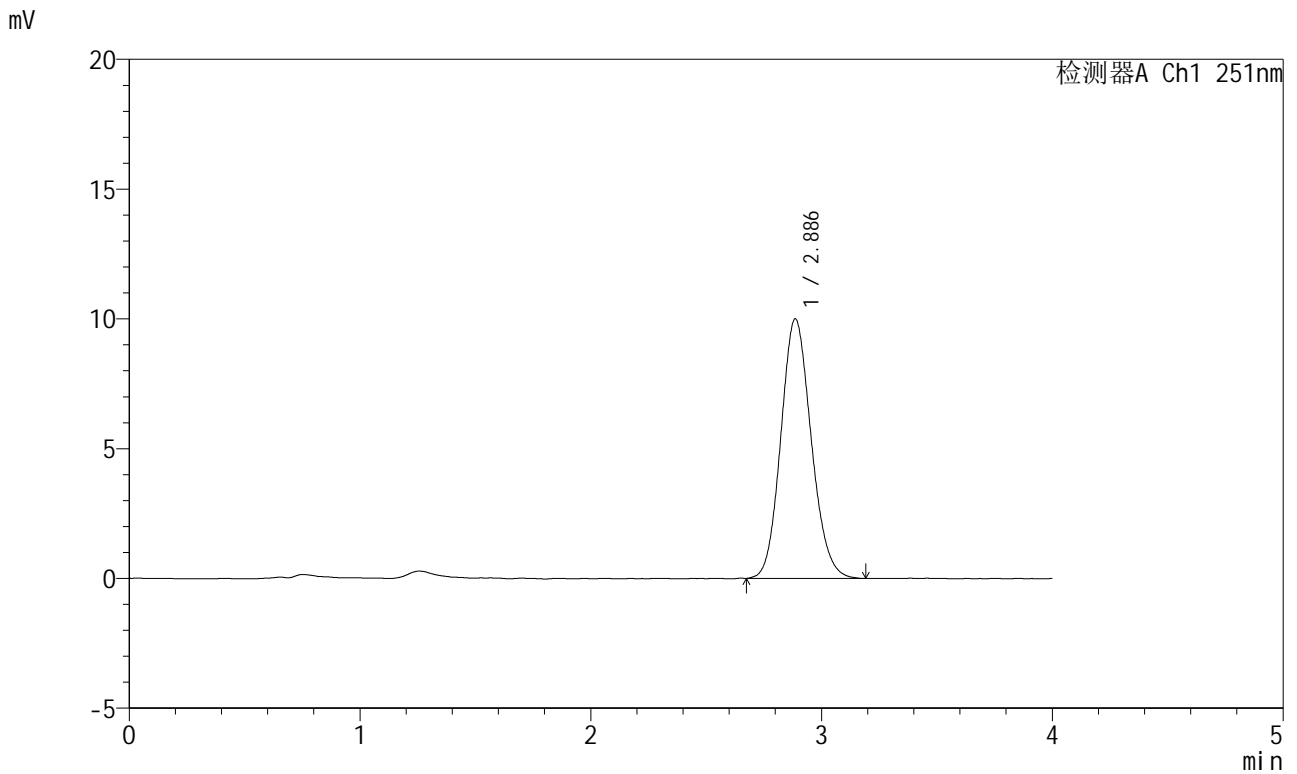

<峰表>

检测器A Ch1 251nm

| 峰号 | 保留时间 | 面积 | 面积% | 高度 | 理论塔板数(USP) | 拖尾因子 | 分离度(USP) |
|----|-------|-------|---------|------|------------|-------|----------|
| 1 | 2.886 | 91497 | 100.000 | 9993 | 2308 | 1.126 | -- |
| 总计 | | 91497 | 100.000 | 9993 | | | |



SMF-364

<样品信息>

| | | | |
|----------|--|-----|-------------|
| 色谱柱 | : XB-C18(50mm*4.6mm,5µm) | 流速 | : 1.0ml/min |
| 柱温 | : 30°C | 波长 | : 251nm |
| 数据文件名 | : RC\$SMF-364 - 10-80/10-3826-2 - zzp-2023111921p-zjtj18y-rcd-pH6.8jz-P3-1.lcd | | |
| 方法文件名 | : RC\$SMF-364 - SMF-364-rcd-FX259.lcm | | |
| 批处理文件名 | : RC\$SMF-364 - SMF-364-20250606-FX259.lcb | | |
| 样品瓶号 | : 2-21 | 版本号 | : 6.115 |
| 进样体积 | : 20 µl | 实验者 | : xiexinhui |
| 进样时间 | : 2025/06/06 17:04:49 | 处理者 | : xiexinhui |
| 处理时间(V2) | : 2025/06/09 08:22:18 | | |
| 仪器型号 | : SHIMADZU LC-2050C (FX259) | | |

<色谱图>

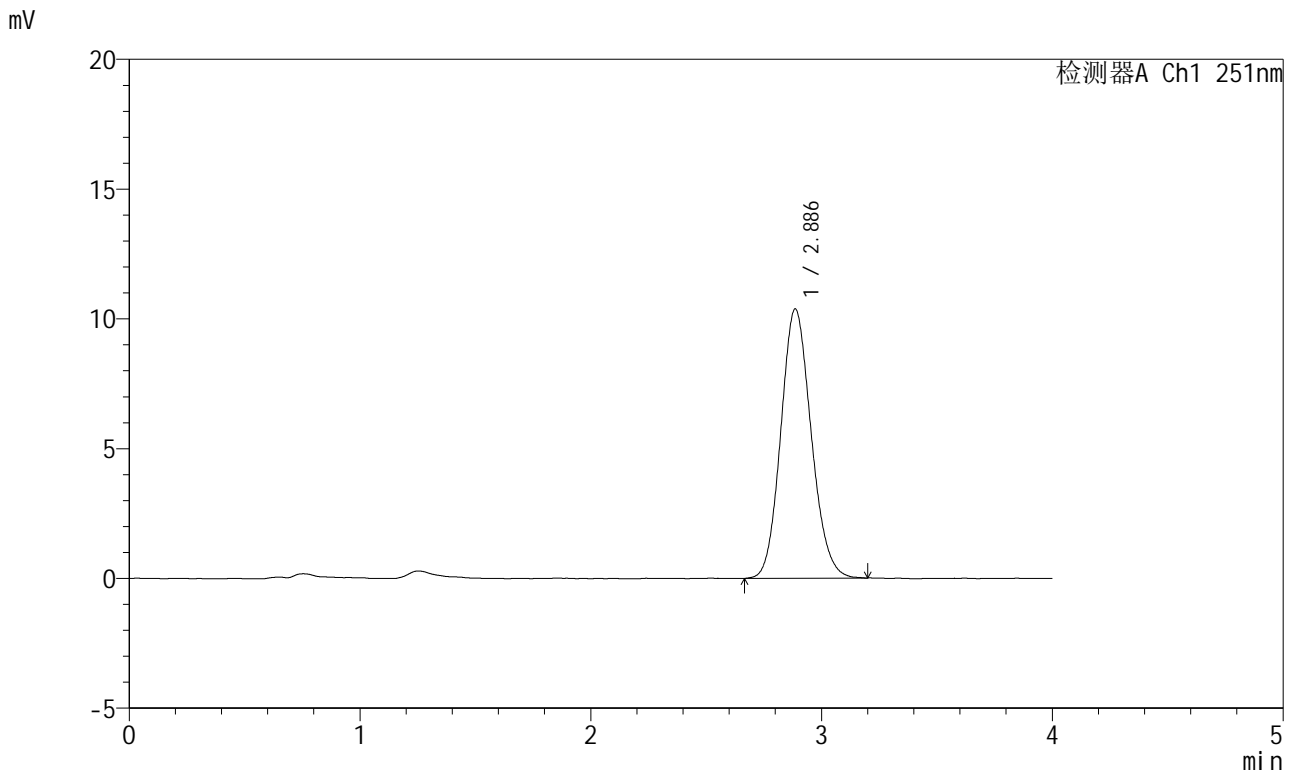

<峰表>

检测器A Ch1 251nm

| 峰号 | 保留时间 | 面积 | 面积% | 高度 | 理论塔板数(USP) | 拖尾因子 | 分离度(USP) |
|----|-------|-------|---------|-------|------------|-------|----------|
| 1 | 2.886 | 94989 | 100.000 | 10371 | 2299 | 1.125 | -- |
| 总计 | | 94989 | 100.000 | 10371 | | | |



SMF-364

<样品信息>

| | | | |
|----------|--|-----|-------------|
| 色谱柱 | : XB-C18(50mm*4.6mm,5μm) | 流速 | : 1.0ml/min |
| 柱温 | : 30°C | 波长 | : 251nm |
| 数据文件名 | : RC\$SMF-364 - 10-80/10-3827-2 - zzp-2023111921p-zjtj18y-rcd-pH6.8jz-P3-2.lcd | | |
| 方法文件名 | : RC\$SMF-364 - SMF-364-rcd-FX259.lcm | | |
| 批处理文件名 | : RC\$SMF-364 - SMF-364-20250606-FX259.lcb | | |
| 样品瓶号 | : 2-21 | 版本号 | : 6.115 |
| 进样体积 | : 20 μl | 实验者 | : xiexinhui |
| 进样时间 | : 2025/06/06 17:09:12 | 处理者 | : xiexinhui |
| 处理时间(V2) | : 2025/06/09 08:22:20 | | |
| 仪器型号 | : SHIMADZU LC-2050C (FX259) | | |

<色谱图>

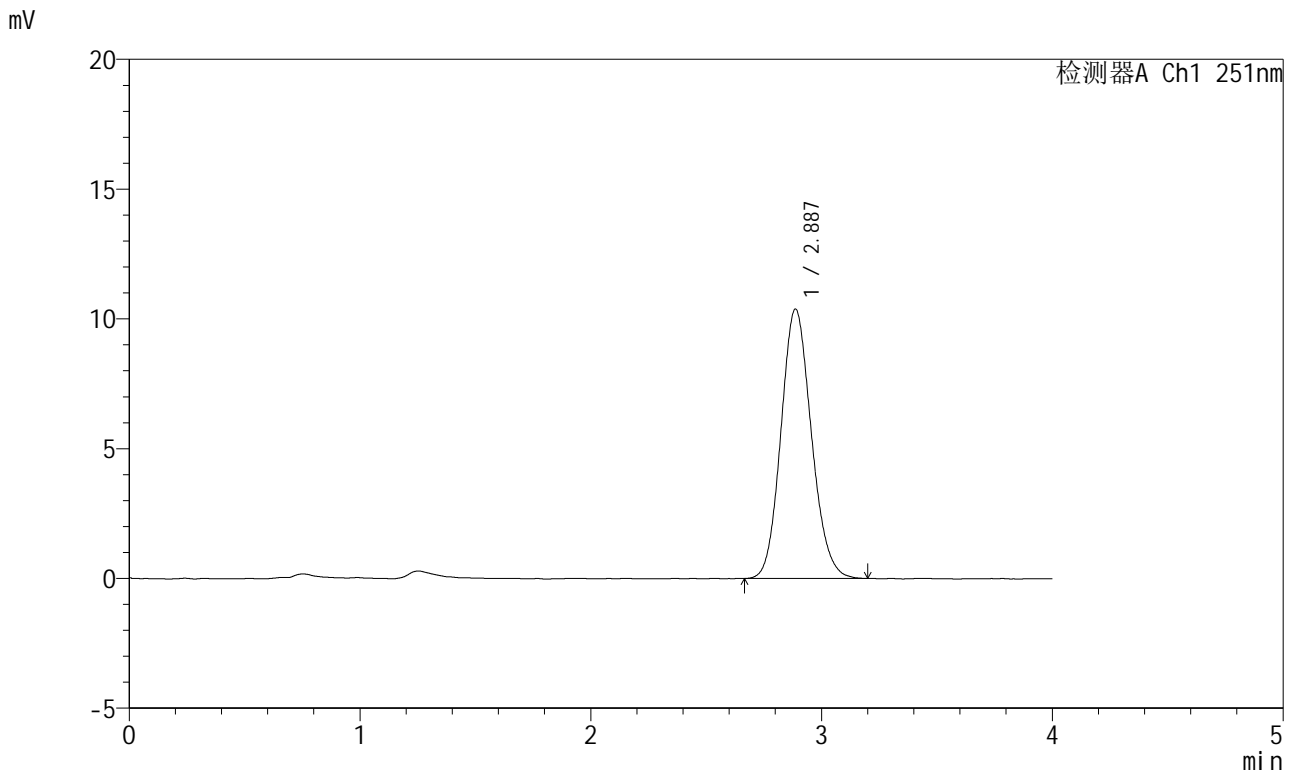

<峰表>

检测器A Ch1 251nm

| 峰号 | 保留时间 | 面积 | 面积% | 高度 | 理论塔板数(USP) | 拖尾因子 | 分离度(USP) |
|----|-------|-------|---------|-------|------------|-------|----------|
| 1 | 2.887 | 95244 | 100.000 | 10382 | 2297 | 1.127 | -- |
| 总计 | | 95244 | 100.000 | 10382 | | | |



SMF-364

<样品信息>

| | | | |
|----------|--|-----|-------------|
| 色谱柱 | : XB-C18(50mm*4.6mm,5µm) | 流速 | : 1.0ml/min |
| 柱温 | : 30°C | 波长 | : 251nm |
| 数据文件名 | : RC\$SMF-364 - 10-80/10-3828-2 - zzp-2023111921p-zjtj18y-rcd-pH6.8jz-P4-1.lcd | | |
| 方法文件名 | : RC\$SMF-364 - SMF-364-rcd-FX259.lcm | | |
| 批处理文件名 | : RC\$SMF-364 - SMF-364-20250606-FX259.lcb | | |
| 样品瓶号 | : 2-30 | 版本号 | : 6.115 |
| 进样体积 | : 20 µl | 实验者 | : xiexinhui |
| 进样时间 | : 2025/06/06 17:13:37 | 处理者 | : xiexinhui |
| 处理时间(V2) | : 2025/06/09 08:22:22 | | |
| 仪器型号 | : SHIMADZU LC-2050C (FX259) | | |

<色谱图>

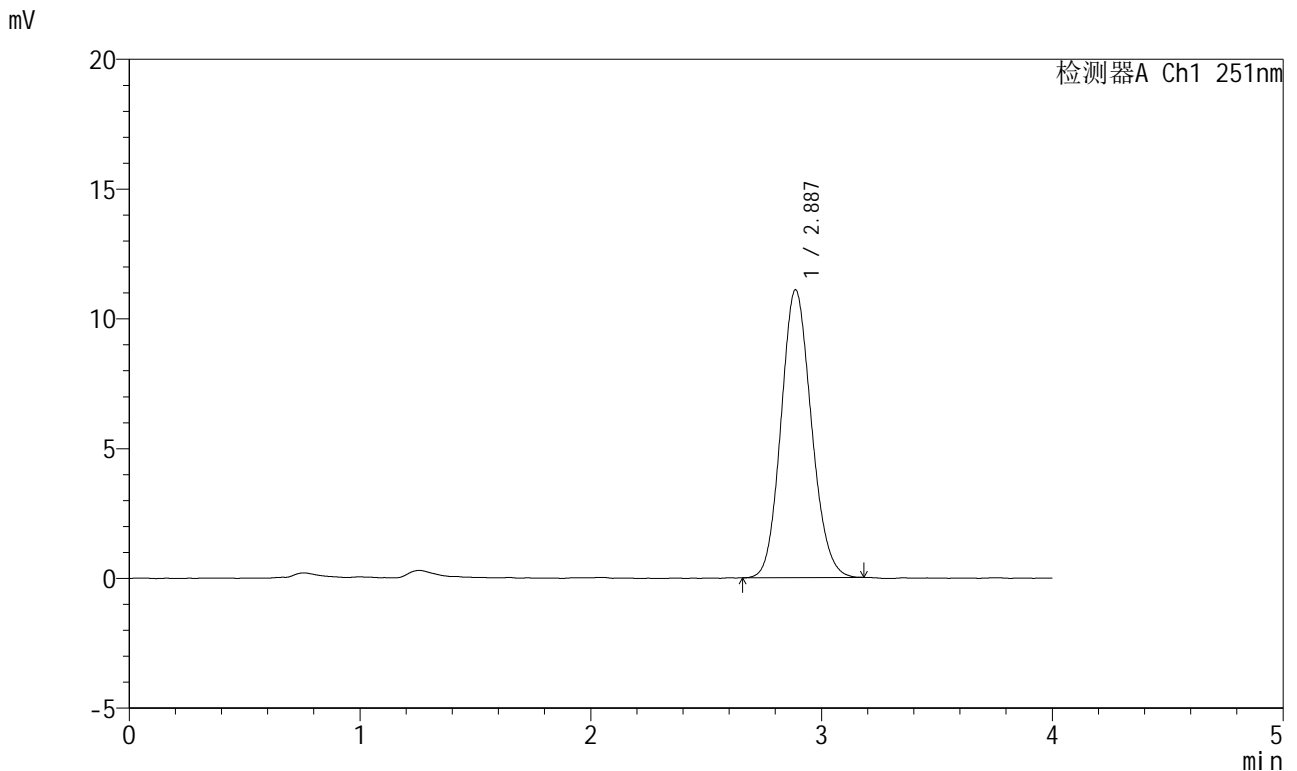

<峰表>

检测器A Ch1 251nm

| 峰号 | 保留时间 | 面积 | 面积% | 高度 | 理论塔板数(USP) | 拖尾因子 | 分离度(USP) |
|----|-------|--------|---------|-------|------------|-------|----------|
| 1 | 2.887 | 101333 | 100.000 | 11089 | 2305 | 1.122 | -- |
| 总计 | | 101333 | 100.000 | 11089 | | | |



SMF-364

<样品信息>

| | | | |
|----------|--|-----|-------------|
| 色谱柱 | : XB-C18(50mm*4.6mm,5µm) | 流速 | : 1.0ml/min |
| 柱温 | : 30°C | 波长 | : 251nm |
| 数据文件名 | : RC\$SMF-364 - 10-80/10-3829-2 - zzp-2023111921p-zjtj18y-rcd-pH6.8jz-P4-2.lcd | | |
| 方法文件名 | : RC\$SMF-364 - SMF-364-rcd-FX259.lcm | | |
| 批处理文件名 | : RC\$SMF-364 - SMF-364-20250606-FX259.lcb | | |
| 样品瓶号 | : 2-30 | 版本号 | : 6.115 |
| 进样体积 | : 20 µl | 实验者 | : xiexinhui |
| 进样时间 | : 2025/06/06 17:18:01 | 处理者 | : xiexinhui |
| 处理时间(V2) | : 2025/06/09 08:22:25 | | |
| 仪器型号 | : SHIMADZU LC-2050C (FX259) | | |

<色谱图>

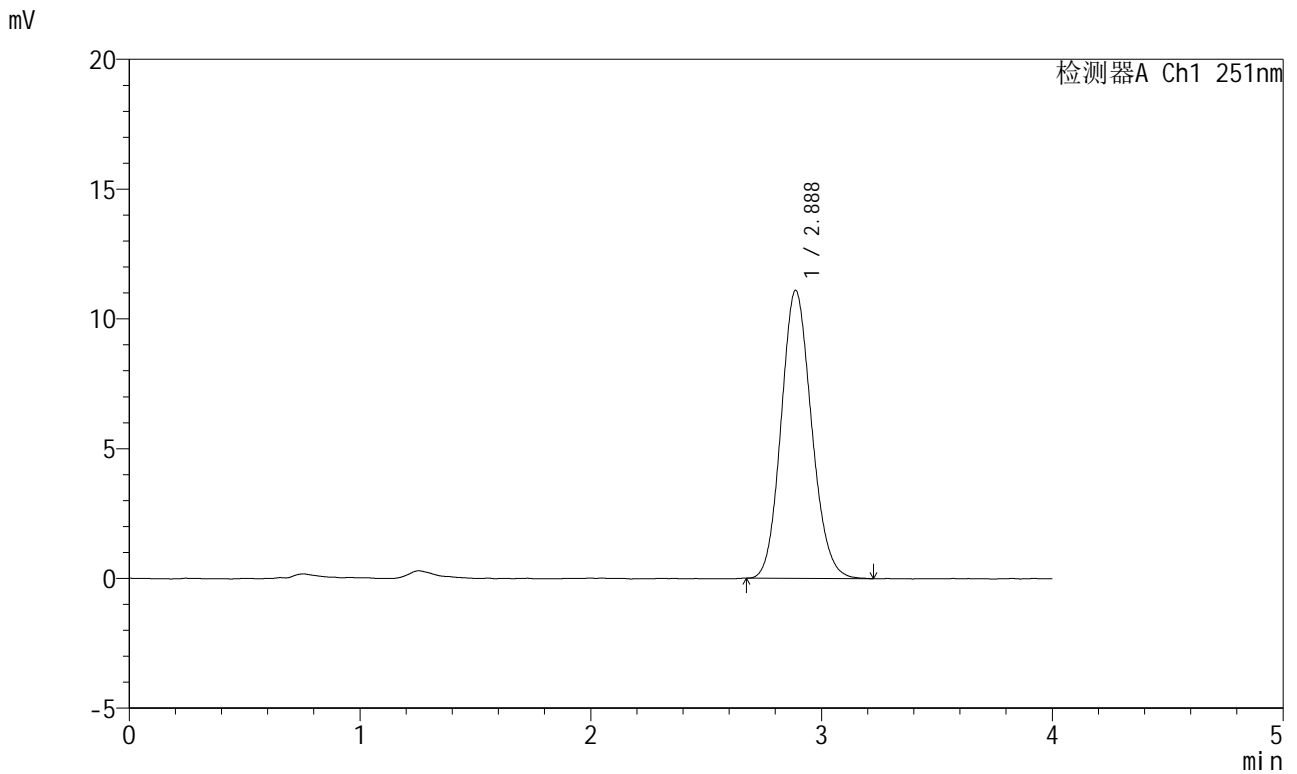

<峰表>

检测器A Ch1 251nm

| 峰号 | 保留时间 | 面积 | 面积% | 高度 | 理论塔板数(USP) | 拖尾因子 | 分离度(USP) |
|----|-------|--------|---------|-------|------------|-------|----------|
| 1 | 2.888 | 101686 | 100.000 | 11103 | 2306 | 1.124 | -- |
| 总计 | | 101686 | 100.000 | 11103 | | | |



SMF-364

<样品信息>

| | | | |
|----------|--|-----|-------------|
| 色谱柱 | : XB-C18(50mm*4.6mm,5µm) | 流速 | : 1.0ml/min |
| 柱温 | : 30°C | 波长 | : 251nm |
| 数据文件名 | : RC\$SMF-364 - 10-80/10-3830-2 - zzp-2023111921p-zjtj18y-rcd-pH6.8jz-P5-1.lcd | | |
| 方法文件名 | : RC\$SMF-364 - SMF-364-rcd-FX259.lcm | | |
| 批处理文件名 | : RC\$SMF-364 - SMF-364-20250606-FX259.lcb | | |
| 样品瓶号 | : 2-39 | 版本号 | : 6.115 |
| 进样体积 | : 20 µl | 实验者 | : xiexinhui |
| 进样时间 | : 2025/06/06 17:22:25 | 处理者 | : xiexinhui |
| 处理时间(V2) | : 2025/06/09 08:22:27 | | |
| 仪器型号 | : SHIMADZU LC-2050C (FX259) | | |

<色谱图>

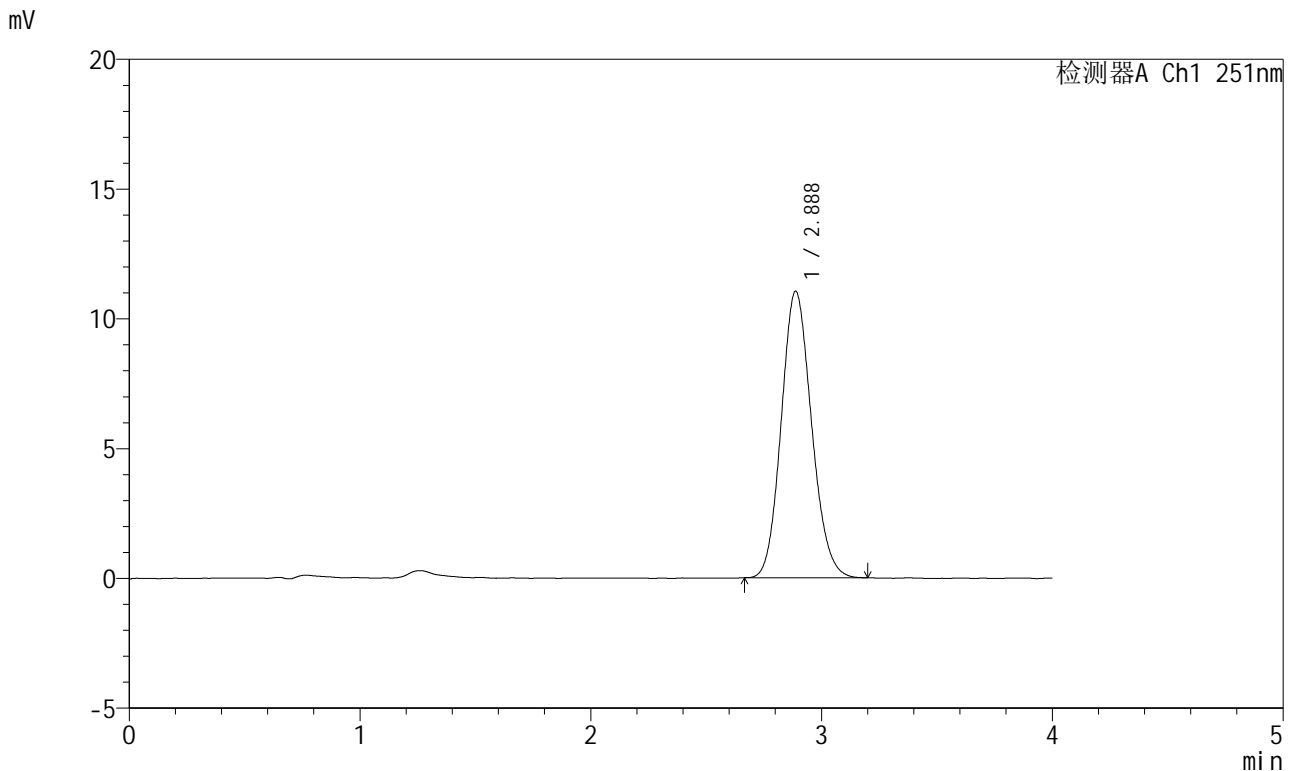

<峰表>

检测器A Ch1 251nm

| 峰号 | 保留时间 | 面积 | 面积% | 高度 | 理论塔板数(USP) | 拖尾因子 | 分离度(USP) |
|----|-------|--------|---------|-------|------------|-------|----------|
| 1 | 2.888 | 100841 | 100.000 | 11044 | 2307 | 1.127 | -- |
| 总计 | | 100841 | 100.000 | 11044 | | | |



SMF-364

<样品信息>

| | | | |
|----------|--|-----|-------------|
| 色谱柱 | : XB-C18(50mm*4.6mm,5µm) | 流速 | : 1.0ml/min |
| 柱温 | : 30°C | 波长 | : 251nm |
| 数据文件名 | : RC\$SMF-364 - 10-80/10-3831-2 - zzp-2023111921p-zjtj18y-rcd-pH6.8jz-P5-2.lcd | | |
| 方法文件名 | : RC\$SMF-364 - SMF-364-rcd-FX259.lcm | | |
| 批处理文件名 | : RC\$SMF-364 - SMF-364-20250606-FX259.lcb | | |
| 样品瓶号 | : 2-39 | 版本号 | : 6.115 |
| 进样体积 | : 20 µl | 实验者 | : xiexinhui |
| 进样时间 | : 2025/06/06 17:26:50 | 处理者 | : xiexinhui |
| 处理时间(V2) | : 2025/06/09 08:22:30 | | |
| 仪器型号 | : SHIMADZU LC-2050C (FX259) | | |

<色谱图>

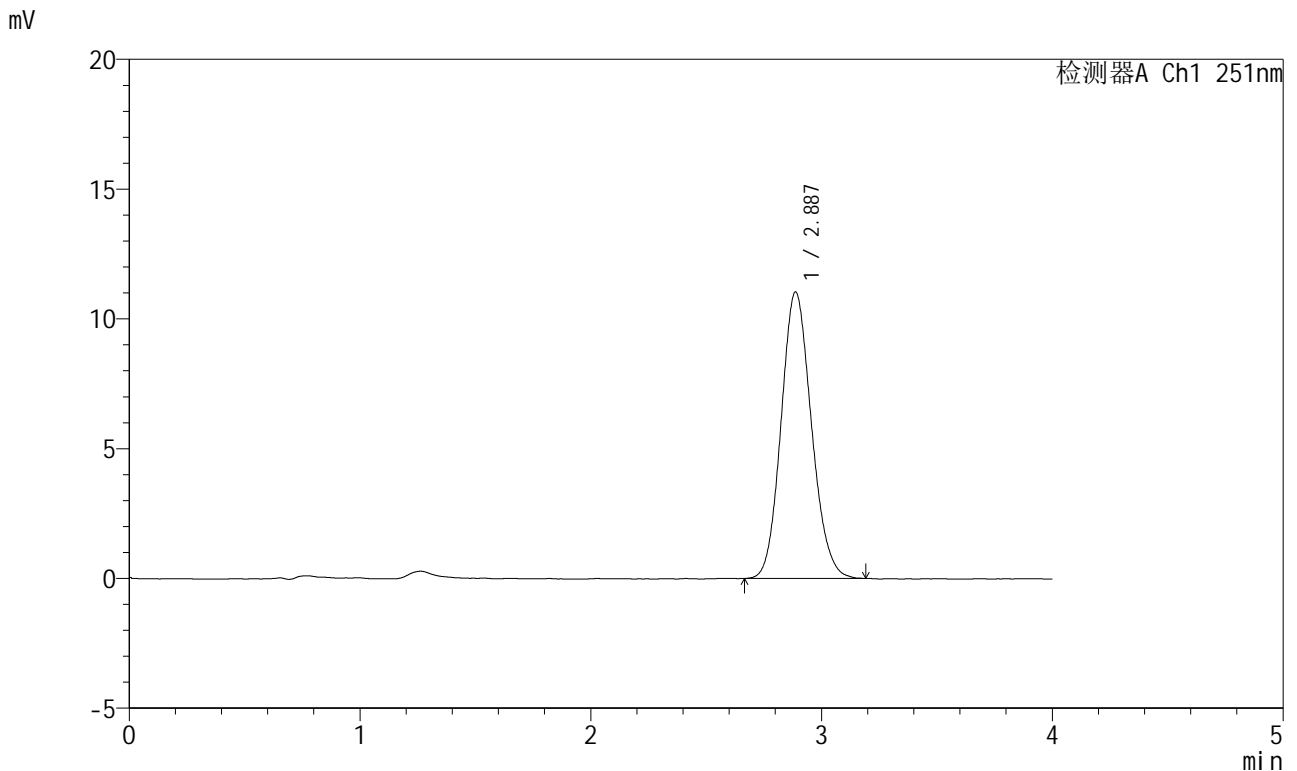

<峰表>

检测器A Ch1 251nm

| 峰号 | 保留时间 | 面积 | 面积% | 高度 | 理论塔板数(USP) | 拖尾因子 | 分离度(USP) |
|----|-------|--------|---------|-------|------------|-------|----------|
| 1 | 2.887 | 100886 | 100.000 | 11040 | 2311 | 1.125 | -- |
| 总计 | | 100886 | 100.000 | 11040 | | | |



SMF-364

<样品信息>

| | | | |
|----------|--|-----|-------------|
| 色谱柱 | : XB-C18(50mm*4.6mm,5µm) | 流速 | : 1.0ml/min |
| 柱温 | : 30°C | 波长 | : 251nm |
| 数据文件名 | : RC\$SMF-364 - 10-80/10-3832-2 - zzp-2023111921p-zjtj18y-rcd-pH6.8jz-P6-1.lcd | | |
| 方法文件名 | : RC\$SMF-364 - SMF-364-rcd-FX259.lcm | | |
| 批处理文件名 | : RC\$SMF-364 - SMF-364-20250606-FX259.lcb | | |
| 样品瓶号 | : 2-48 | 版本号 | : 6.115 |
| 进样体积 | : 20 µl | 实验者 | : xiexinhui |
| 进样时间 | : 2025/06/06 17:31:13 | 处理者 | : xiexinhui |
| 处理时间(V2) | : 2025/06/09 08:22:32 | | |
| 仪器型号 | : SHIMADZU LC-2050C (FX259) | | |

<色谱图>

mV

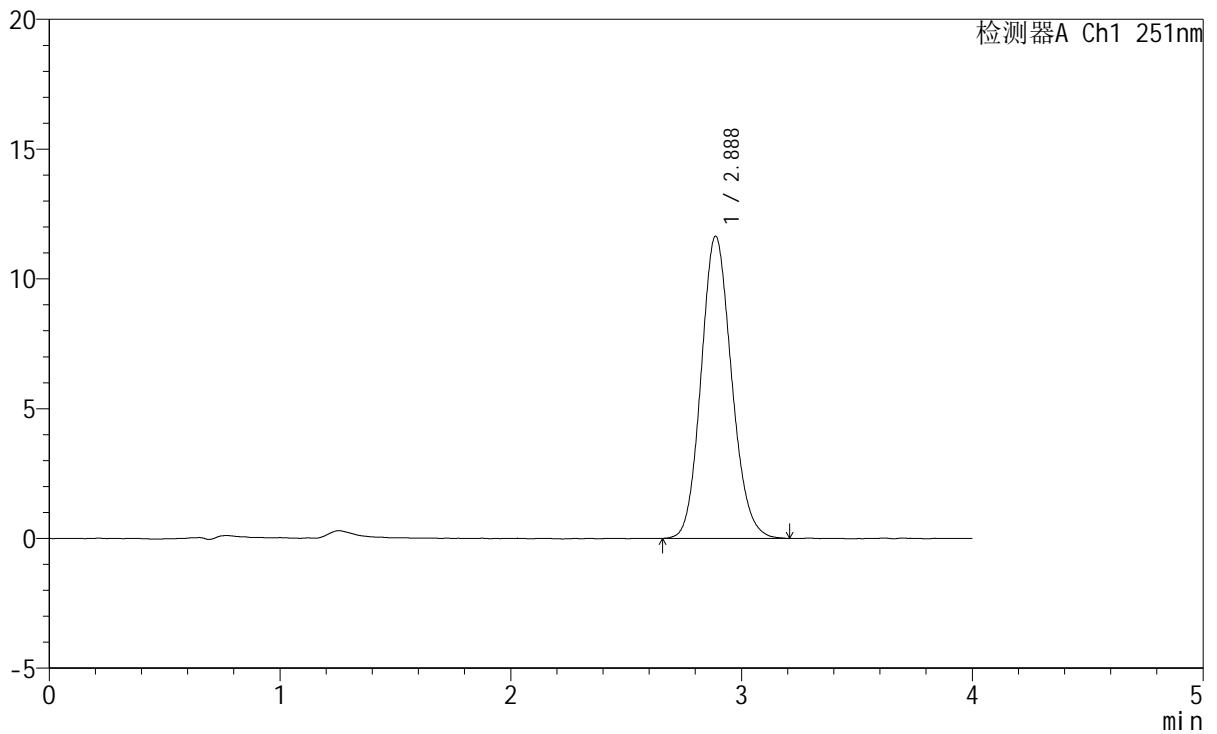

<峰表>

检测器A Ch1 251nm

| 峰号 | 保留时间 | 面积 | 面积% | 高度 | 理论塔板数(USP) | 拖尾因子 | 分离度(USP) |
|----|-------|--------|---------|-------|------------|-------|----------|
| 1 | 2.888 | 106856 | 100.000 | 11645 | 2304 | 1.127 | -- |
| 总计 | | 106856 | 100.000 | 11645 | | | |



SMF-364

<样品信息>

| | | | |
|----------|--|-----|-------------|
| 色谱柱 | : XB-C18(50mm*4.6mm,5µm) | 流速 | : 1.0ml/min |
| 柱温 | : 30°C | 波长 | : 251nm |
| 数据文件名 | : RC\$SMF-364 - 10-80/10-3833-2 - zzp-2023111921p-zjtj18y-rcd-pH6.8jz-P6-2.lcd | | |
| 方法文件名 | : RC\$SMF-364 - SMF-364-rcd-FX259.lcm | | |
| 批处理文件名 | : RC\$SMF-364 - SMF-364-20250606-FX259.lcb | | |
| 样品瓶号 | : 2-48 | 版本号 | : 6.115 |
| 进样体积 | : 20 µl | 实验者 | : xiexinhui |
| 进样时间 | : 2025/06/06 17:35:38 | 处理者 | : xiexinhui |
| 处理时间(V2) | : 2025/06/09 08:22:35 | | |
| 仪器型号 | : SHIMADZU LC-2050C (FX259) | | |

<色谱图>

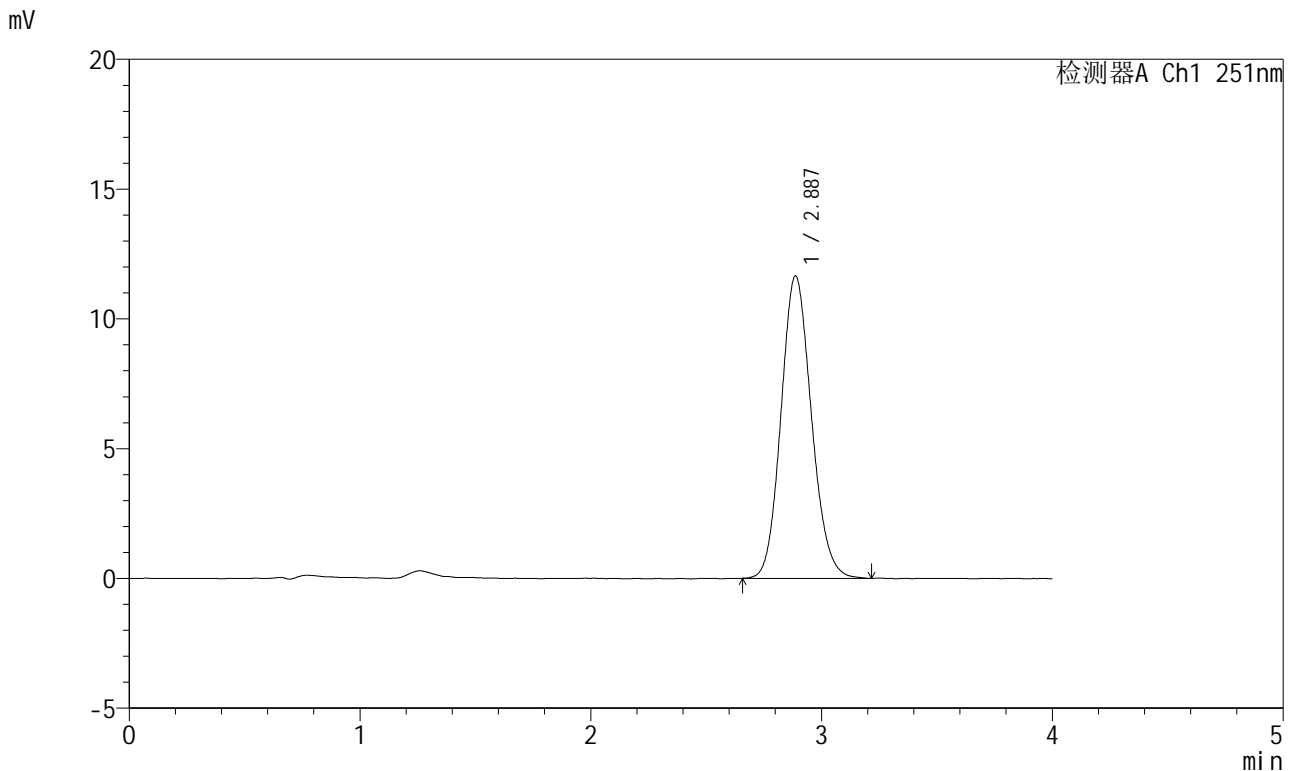

<峰表>

检测器A Ch1 251nm

| 峰号 | 保留时间 | 面积 | 面积% | 高度 | 理论塔板数(USP) | 拖尾因子 | 分离度(USP) |
|----|-------|--------|---------|-------|------------|-------|----------|
| 1 | 2.887 | 106912 | 100.000 | 11653 | 2303 | 1.125 | -- |
| 总计 | | 106912 | 100.000 | 11653 | | | |



SMF-364

<样品信息>

| | | | |
|----------|---|-----|-------------|
| 色谱柱 | : XB-C18(50mm*4.6mm,5μm) | 流速 | : 1.0ml/min |
| 柱温 | : 30°C | 波长 | : 251nm |
| 数据文件名 | : RC\$SMF-364 - 10-80/10-3834-2 - zzp-zjtj18y-rcd-pH6.8jz-dz2-1.lcd | | |
| 方法文件名 | : RC\$SMF-364 - SMF-364-rcd-FX259.lcm | | |
| 批处理文件名 | : RC\$SMF-364 - SMF-364-20250606-FX259.lcb | | |
| 样品瓶号 | : 2-27 | 版本号 | : 6.115 |
| 进样体积 | : 20 μl | 实验者 | : xiexinhui |
| 进样时间 | : 2025/06/06 17:40:03 | 处理者 | : xiexinhui |
| 处理时间(V2) | : 2025/06/09 08:22:37 | | |
| 仪器型号 | : SHIMADZU LC-2050C (FX259) | | |

<色谱图>

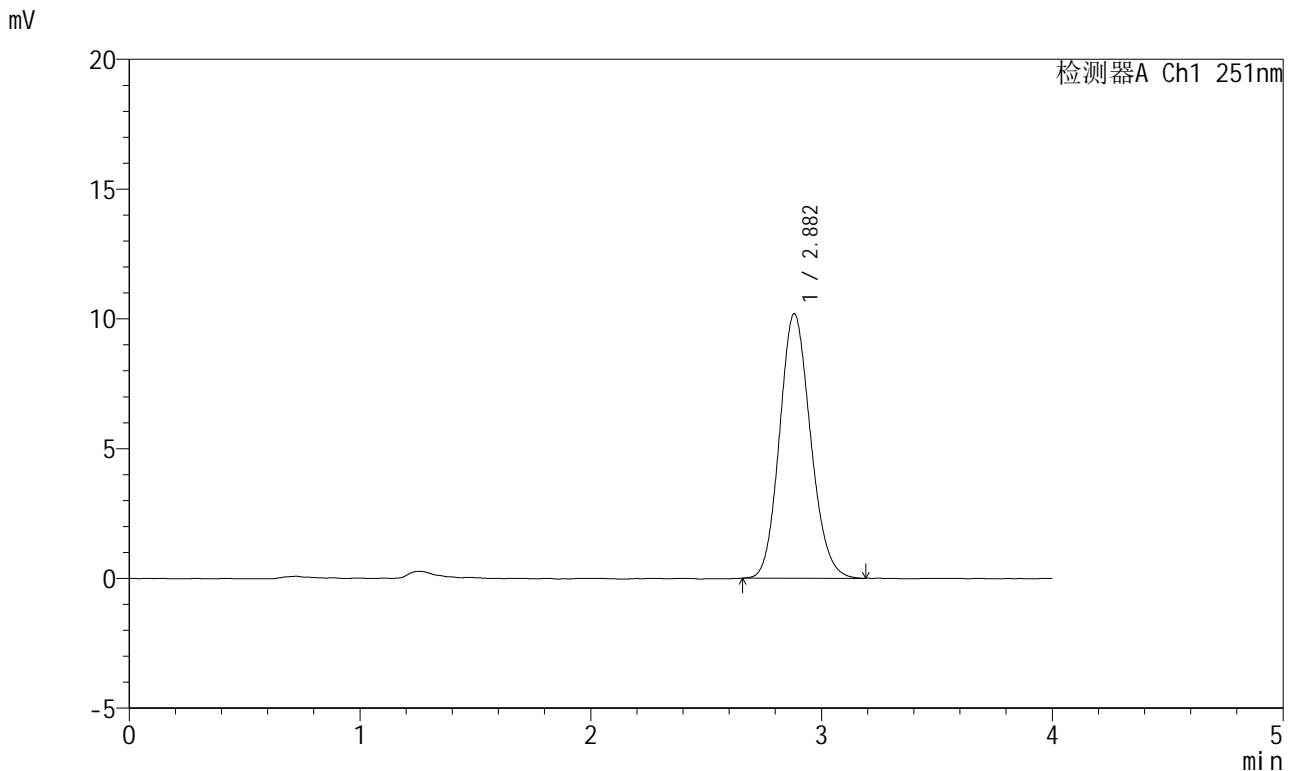

<峰表>

检测器A Ch1 251nm

| 峰号 | 保留时间 | 面积 | 面积% | 高度 | 理论塔板数(USP) | 拖尾因子 | 分离度(USP) |
|----|-------|-------|---------|-------|------------|-------|----------|
| 1 | 2.882 | 95106 | 100.000 | 10191 | 2208 | 1.133 | -- |
| 总计 | | 95106 | 100.000 | 10191 | | | |



SMF-364

<样品信息>

| | | | |
|----------|---|-----|-------------|
| 色谱柱 | : XB-C18(50mm*4.6mm,5μm) | 流速 | : 1.0ml/min |
| 柱温 | : 30°C | 波长 | : 251nm |
| 数据文件名 | : RC\$SMF-364 - 10-80/10-3835-2 - zzp-zjtj18y-rcd-pH6.8jz-dz2-2.lcd | | |
| 方法文件名 | : RC\$SMF-364 - SMF-364-rcd-FX259.lcm | | |
| 批处理文件名 | : RC\$SMF-364 - SMF-364-20250606-FX259.lcb | | |
| 样品瓶号 | : 2-27 | 版本号 | : 6.115 |
| 进样体积 | : 20 μl | 实验者 | : xiexinhui |
| 进样时间 | : 2025/06/06 17:44:28 | 处理者 | : xiexinhui |
| 处理时间(V2) | : 2025/06/09 08:22:40 | | |
| 仪器型号 | : SHIMADZU LC-2050C (FX259) | | |

<色谱图>

mV

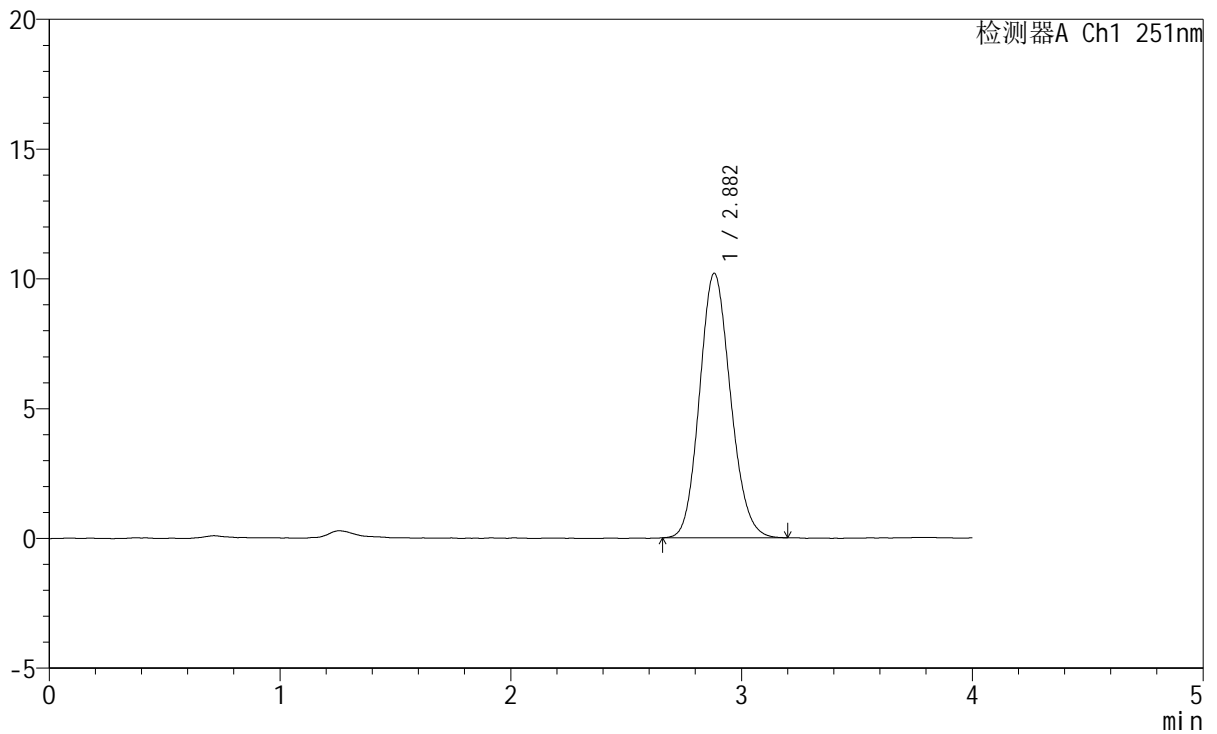

<峰表>

检测器A Ch1 251nm

| 峰号 | 保留时间 | 面积 | 面积% | 高度 | 理论塔板数(USP) | 拖尾因子 | 分离度(USP) |
|----|-------|-------|---------|-------|------------|-------|----------|
| 1 | 2.882 | 95169 | 100.000 | 10191 | 2213 | 1.130 | -- |
| 总计 | | 95169 | 100.000 | 10191 | | | |