

<样品信息>

色谱柱:XB-C8(50*4.6mm,3µm)	流速: 1.0ml/min
柱温:30°C	波长: 256nm
数据文件名: RC\$938 - 31-22/7-979-2 - zzp-zjtj28y-rcd-pH12.0+1.0SDSjz-0.1g-jf50z-rj.lcd	
方法文件名: RC\$938 - 938-rcd-FX256.lcm	
批处理文件名: RC\$938 - 938-20250610-FX256.lcb	
样品瓶号: 1-9	版本号: 6.115
进样体积: 5 µl	实验者: xiexinhui
进样时间:2025/06/1014:32:11	处理者: xiexinhui
处理时间 (V2) : 2025/06/11 08:29:22	
仪器型号: SHIMADZU LC-2050C(FX256)	

<色谱图>

mV

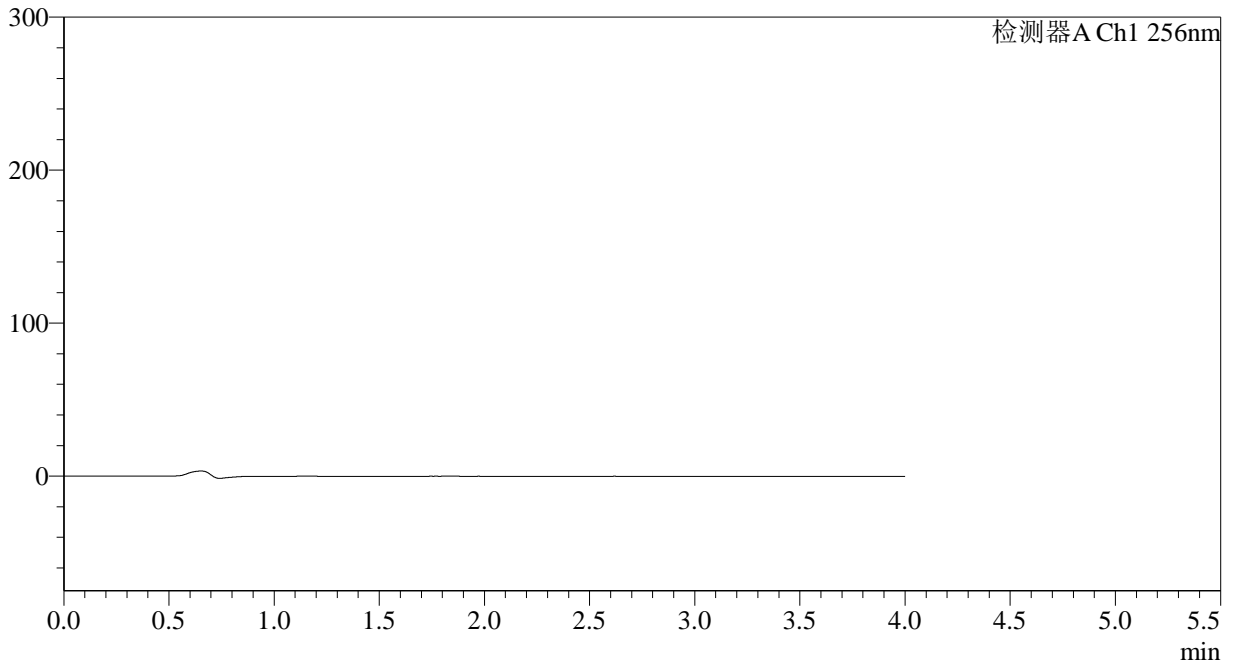

<峰表>

检测器A Ch1 256nm

峰号	保留时间	面积	面积%	高度	理论塔板数(USP)	拖尾因子	分离度(USP)
总计							

图1 塞来昔布片溶出度测定中间条件28月HPLC图谱
自制品-pH12.0(内含1.0%SDS)介质-桨法-50转
溶剂

<样品信息>

色谱柱:XB-C8(50*4.6mm,3μm) 流速: 1.0ml/min
 柱温:30°C 波长: 256nm
 数据文件名: RC\$938 - 31-22/7-980-2 - zzp-zjtj28y-rcd-pH12.0+1.0SDSjz-0.1g-jf50z-dz1-1.lcd
 方法文件名: RC\$938 - 938-rcd-FX256.lcm
 批处理文件名: RC\$938 - 938-20250610-FX256.lcb
 样品瓶号: 1-18
 进样体积: 5 μl 版本号: 6.115
 进样时间:2025/06/1014:36:34 实验者: xiexinhui
 处理时间 (V2) : 2025/06/11 08:29:28 处理者: xiexinhui
 仪器型号: SHIMADZU LC-2050C(FX256)

<色谱图>

mV

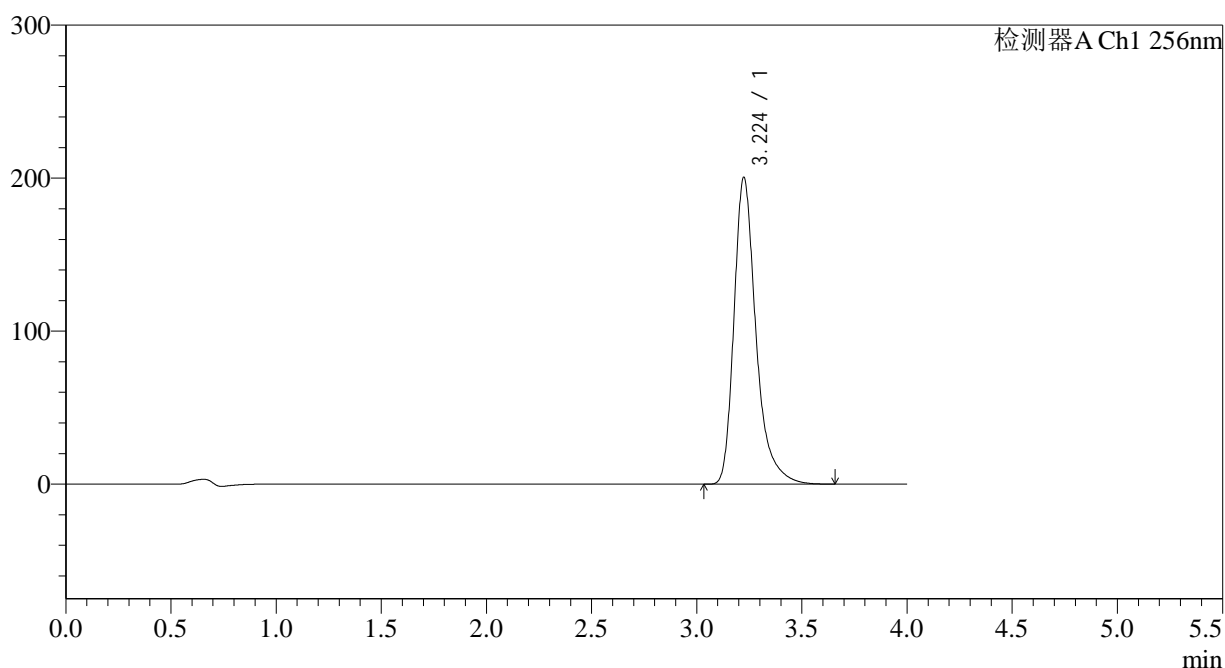

<峰表>

检测器A Ch1 256nm

峰号	保留时间	面积	面积%	高度	理论塔板数(USP)	拖尾因子	分离度(USP)
1	3.224	1463350	100.000	200414	4945	1.345	--
总计		1463350	100.000	200414			

图2 塞来昔布片溶出度测定中间条件28月HPLC图谱
自制品-pH12.0(内含1.0%SDS)介质-桨法-50转
对照品溶液-1-1

<样品信息>

色谱柱:XB-C8(50*4.6mm,3µm)	流速: 1.0ml/min
柱温:30°C	波长: 256nm
数据文件名: RC\$938 - 31-22/7-982-2 - zzp-zjtj28y-rcd-pH12.0+1.0SDSjz-0.1g-jf50z-dz1-3.lcd	
方法文件名: RC\$938 - 938-rcd-FX256.lcm	
批处理文件名: RC\$938 - 938-20250610-FX256.lcb	
样品瓶号: 1-18	版本号: 6.115
进样体积: 5 µl	实验者: xiexinhui
进样时间:2025/06/1014:45:20	处理者: xiexinhui
处理时间 (V2) : 2025/06/11 08:29:34	
仪器型号: SHIMADZU LC-2050C(FX256)	

<色谱图>

mV

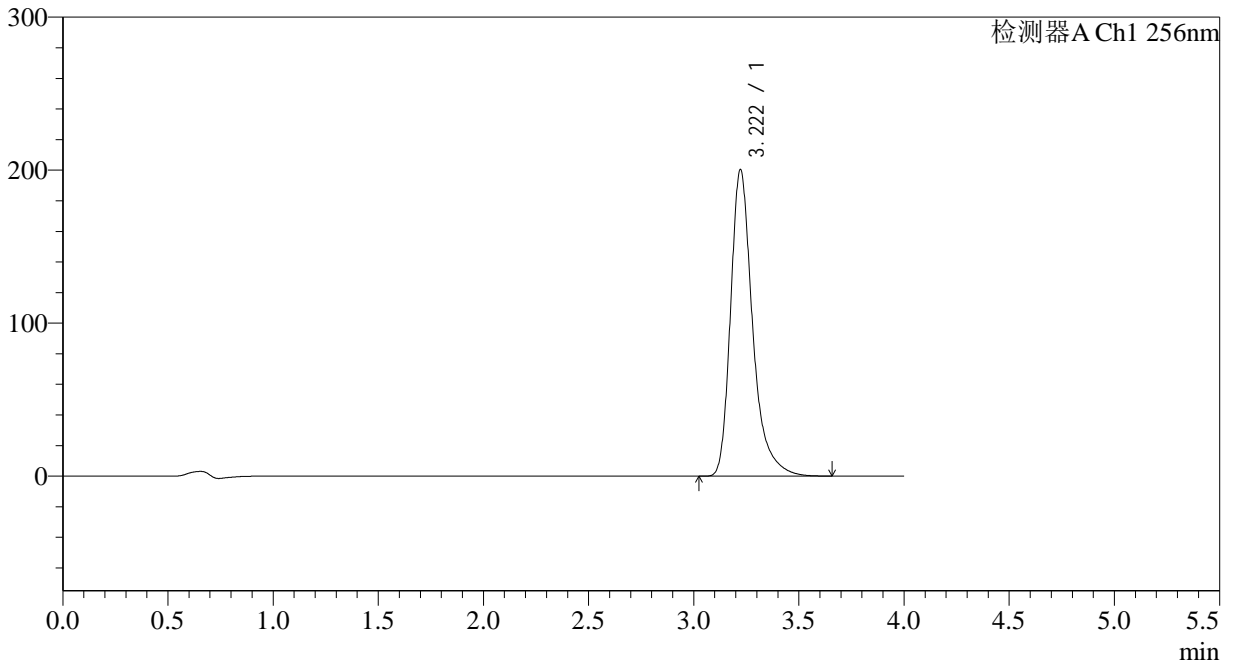

<峰表>

检测器A Ch1 256nm

峰号	保留时间	面积	面积%	高度	理论塔板数(USP)	拖尾因子	分离度(USP)
1	3.222	1463549	100.000	200430	4933	1.345	--
总计		1463549	100.000	200430			

图4 塞来昔布片溶出度测定中间条件28月HPLC图谱
自制品-pH12.0(内含1.0%SDS)介质-浆法-50转
对照品溶液-1-3

<样品信息>

色谱柱:XB-C8(50*4.6mm,3µm)	流速: 1.0ml/min
柱温:30°C	波长: 256nm
数据文件名: RC\$938 - 31-22/7-983-2 - zzp-zjtj28y-red-pH12.0+1.0SDSjz-0.1g-jf50z-dz1-4.lcd	
方法文件名: RC\$938 - 938-red-FX256.lcm	
批处理文件名: RC\$938 - 938-20250610-FX256.lcb	
样品瓶号: 1-18	版本号: 6.115
进样体积: 5 µl	实验者: xiexinhui
进样时间:2025/06/1014:49:42	处理者: xiexinhui
处理时间 (V2) : 2025/06/11 08:29:37	
仪器型号: SHIMADZU LC-2050C(FX256)	

<色谱图>

mV

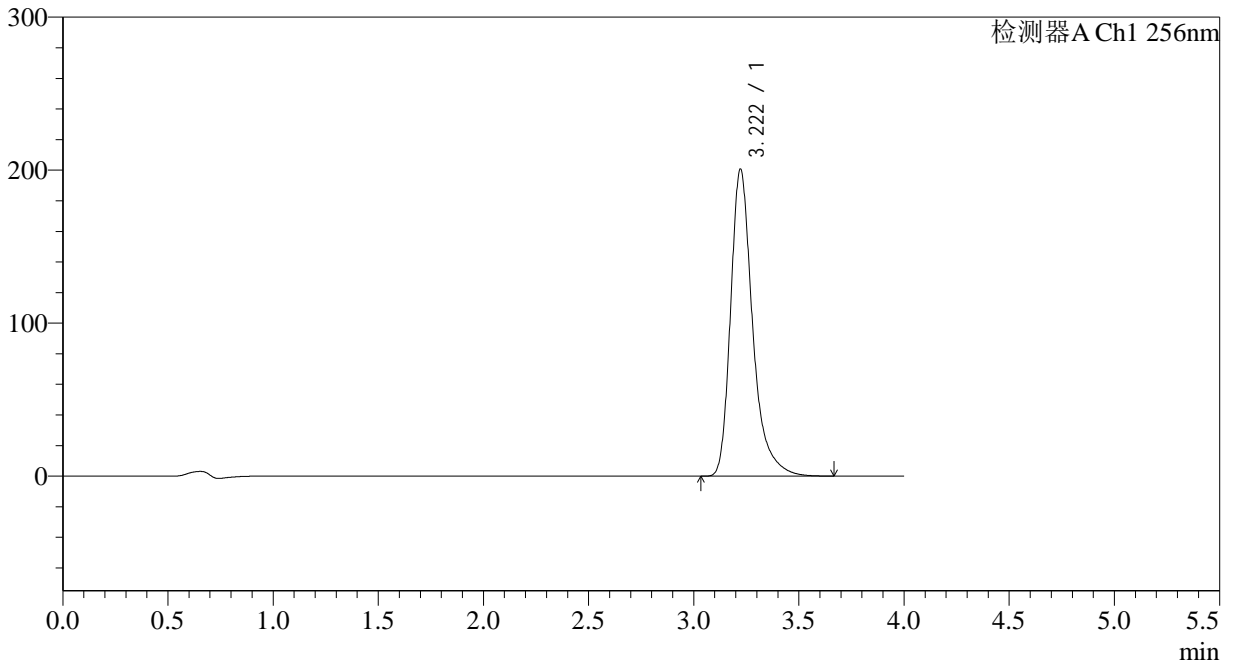

<峰表>

检测器A Ch1 256nm

峰号	保留时间	面积	面积%	高度	理论塔板数(USP)	拖尾因子	分离度(USP)
1	3.222	1465436	100.000	200726	4937	1.346	--
总计		1465436	100.000	200726			

图5 塞来昔布片溶出度测定中间条件28月HPLC图谱
自制品-pH12.0(内含1.0%SDS)介质-浆法-50转
对照品溶液-1-4

<样品信息>

色谱柱:XB-C8(50*4.6mm,3μm) 流速: 1.0ml/min
 柱温:30°C 波长: 256nm
 数据文件名: RC\$938 - 31-22/7-984-2 - zzp-zjtj28y-rcd-pH12.0+1.0SDSjz-0.1g-jf50z-dz1-5.lcd
 方法文件名: RC\$938 - 938-rcd-FX256.lcm
 批处理文件名: RC\$938 - 938-20250610-FX256.lcb
 样品瓶号: 1-18
 进样体积: 5 μl 版本号: 6.115
 进样时间:2025/06/1014:54:05 实验者: xiexinhui
 处理时间 (V2) : 2025/06/11 08:29:40 处理者: xiexinhui
 仪器型号: SHIMADZU LC-2050C(FX256)

<色谱图>

mV

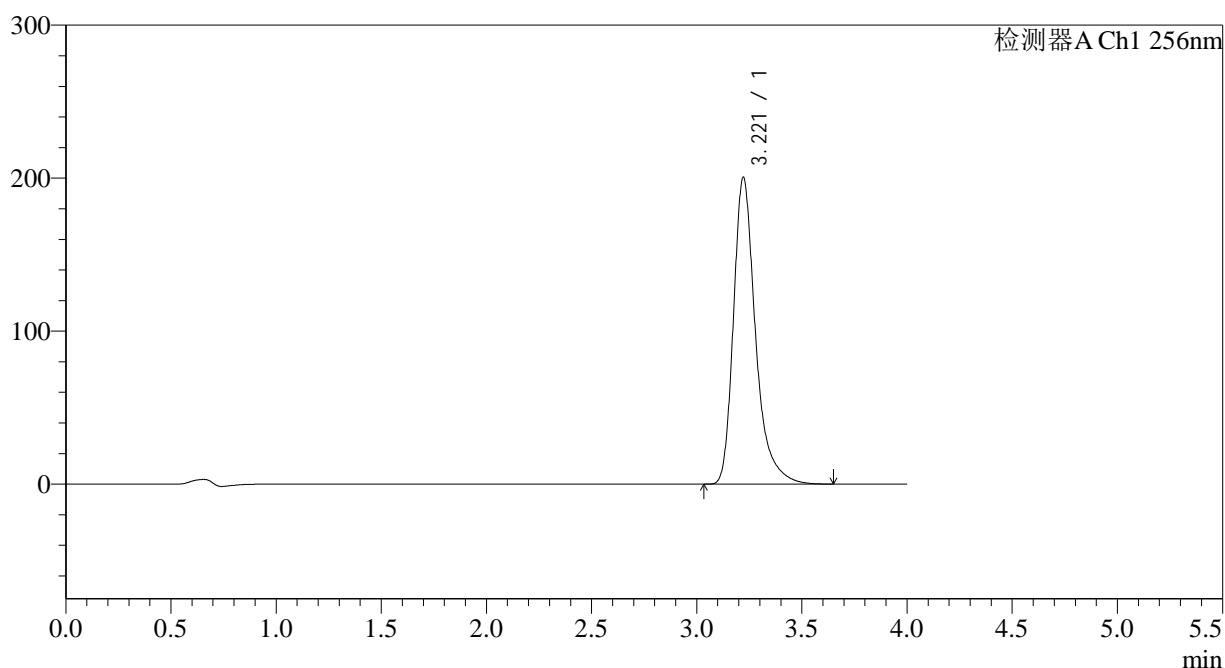

<峰表>

检测器A Ch1 256nm

峰号	保留时间	面积	面积%	高度	理论塔板数(USP)	拖尾因子	分离度(USP)
1	3.221	1464370	100.000	200570	4939	1.347	--
总计		1464370	100.000	200570			

图6 塞来昔布片溶出度测定中间条件28月HPLC图谱
自制品-pH12.0(内含1.0%SDS)介质-浆法-50转
对照品溶液-1-5

<样品信息>

色谱柱:XB-C8(50*4.6mm,3μm) 流速: 1.0ml/min
 柱温:30°C 波长: 256nm
 数据文件名: RC\$938 - 31-22/7-985-2 - zzp-2023010511p-zjtj28y-rcd-pH12.0+1.0SDSjz-0.1g-jf50z-P1-1.lcd
 方法文件名: RC\$938 - 938-rcd-FX256.lcm
 批处理文件名: RC\$938 - 938-20250610-FX256.lcb
 样品瓶号: 1-1
 进样体积: 5 μl 版本号: 6.115
 进样时间:2025/06/1014:58:27 实验者: xiexinhui
 处理时间 (V2) : 2025/06/11 08:29:42 处理者: xiexinhui
 仪器型号: SHIMADZU LC-2050C(FX256)

<色谱图>

mV

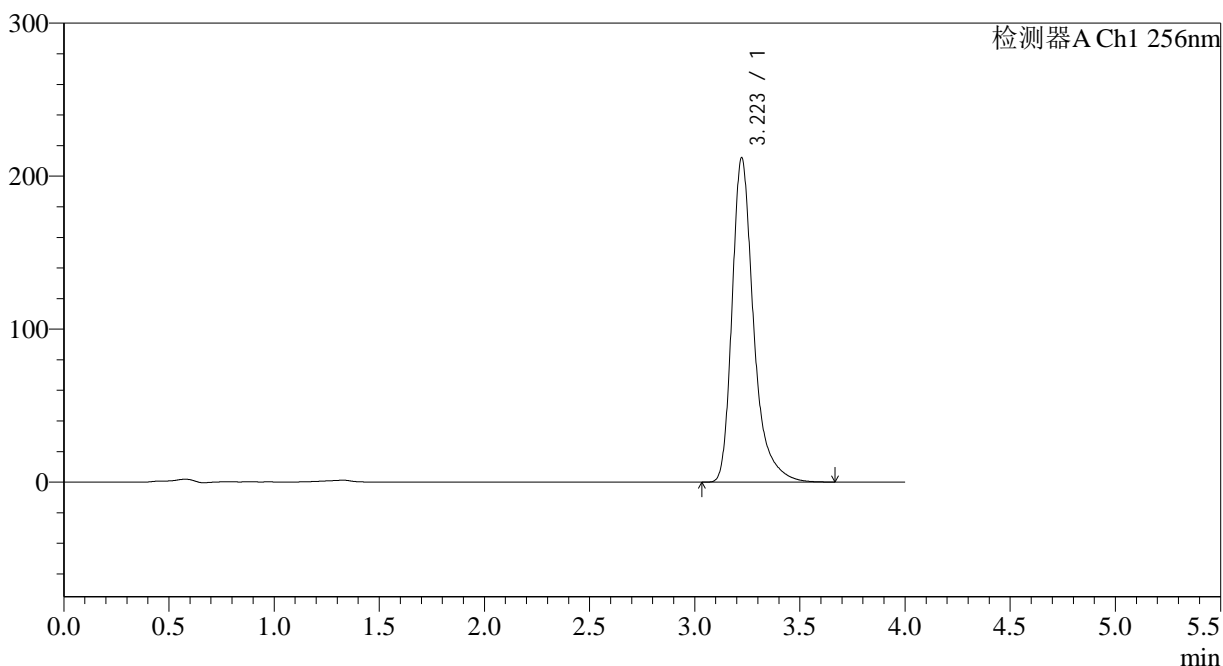

<峰表>

检测器A Ch1 256nm

峰号	保留时间	面积	面积%	高度	理论塔板数(USP)	拖尾因子	分离度(USP)
1	3.223	1511960	100.000	211952	5223	1.360	--
总计		1511960	100.000	211952			

图7 塞来昔布片溶出度测定中间条件28月HPLC图谱
 自制品(2023010511批)-pH12.0(内含1.0%SDS)介质-桨法-50转-片1
 供试品溶液-1

<样品信息>

色谱柱:XB-C8(50*4.6mm,3μm) 流速: 1.0ml/min
 柱温:30°C 波长: 256nm
 数据文件名: RC\$938 - 31-22/7-986-2 - zzp-2023010511p-zjtj28y-rcd-pH12.0+1.0SDSjz-0.1g-jf50z-P1-2.lcd
 方法文件名: RC\$938 - 938-rcd-FX256.lcm
 批处理文件名: RC\$938 - 938-20250610-FX256.lcb
 样品瓶号: 1-1
 进样体积: 5 μl 版本号: 6.115
 进样时间:2025/06/1015:02:49 实验者: xiexinhui
 处理时间 (V2) : 2025/06/11 08:29:45 处理者: xiexinhui
 仪器型号: SHIMADZU LC-2050C(FX256)

<色谱图>

mV

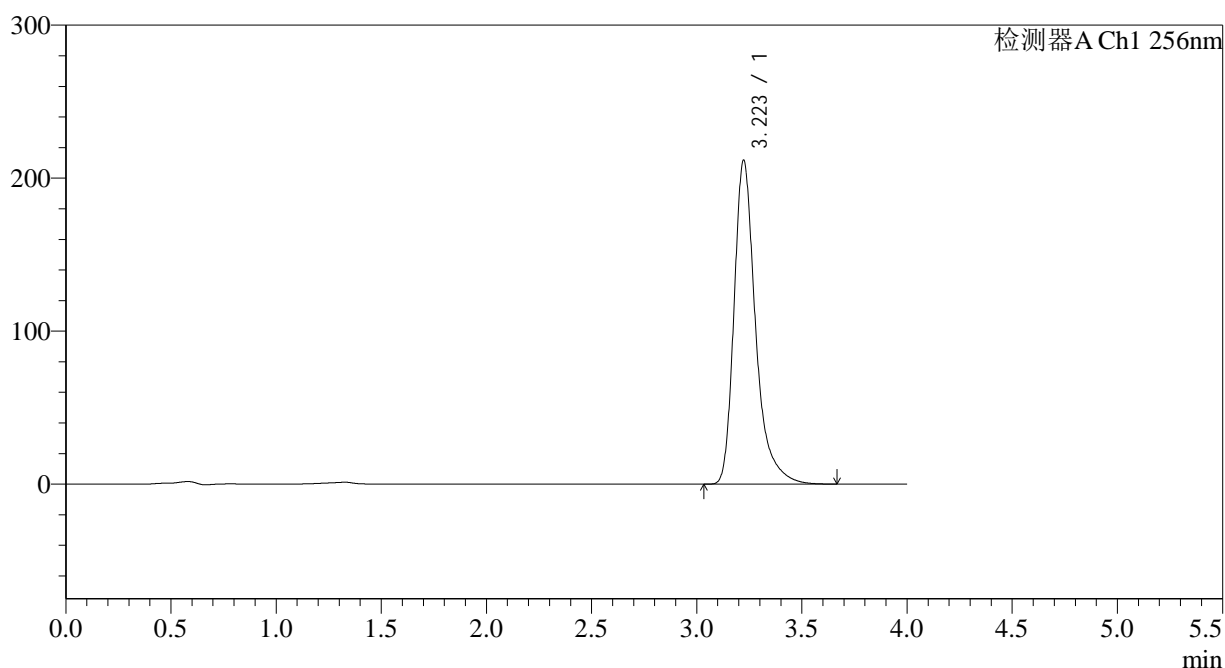

<峰表>

检测器A Ch1 256nm

峰号	保留时间	面积	面积%	高度	理论塔板数(USP)	拖尾因子	分离度(USP)
1	3.223	1511735	100.000	211689	5206	1.360	--
总计		1511735	100.000	211689			

图8 塞来昔布片溶出度测定中间条件28月HPLC图谱
 自制品(2023010511批)-pH12.0(内含1.0%SDS)介质-桨法-50转-片1
 供试品溶液-2

<样品信息>

色谱柱:XB-C8(50*4.6mm,3μm) 流速: 1.0ml/min
 柱温:30°C 波长: 256nm
 数据文件名: RC\$938 - 31-22/7-987-2 - zzp-2023010511p-zjtj28y-rcd-pH12.0+1.0SDSjz-0.1g-jf50z-P2-1.lcd
 方法文件名: RC\$938 - 938-rcd-FX256.lcm
 批处理文件名: RC\$938 - 938-20250610-FX256.lcb
 样品瓶号: 1-10
 进样体积: 5 μl 版本号: 6.115
 进样时间:2025/06/1015:07:12 实验者: xiexinhui
 处理时间 (V2) : 2025/06/11 08:29:48 处理者: xiexinhui
 仪器型号: SHIMADZU LC-2050C(FX256)

<色谱图>

mV

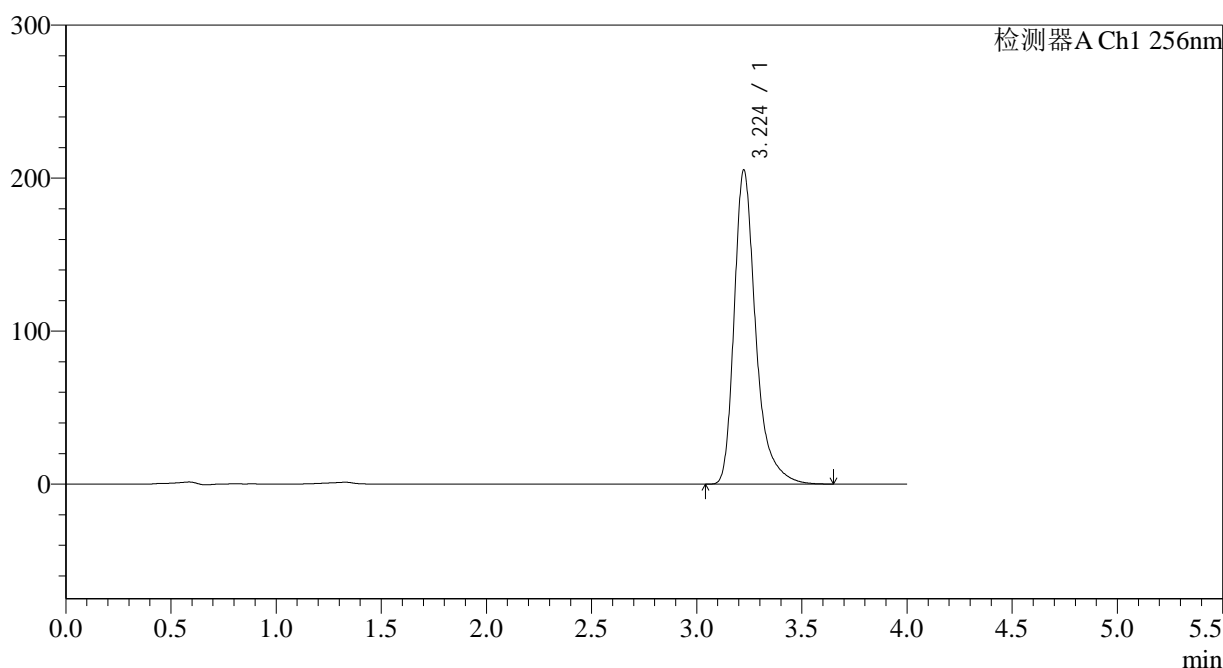

<峰表>

检测器A Ch1 256nm

峰号	保留时间	面积	面积%	高度	理论塔板数(USP)	拖尾因子	分离度(USP)
1	3.224	1466282	100.000	205163	5209	1.360	--
总计		1466282	100.000	205163			

图9 塞来昔布片溶出度测定中间条件28月HPLC图谱
 自制品(2023010511批)-pH12.0(内含1.0%SDS)介质-桨法-50转-片2
 供试品溶液-1

<样品信息>

色谱柱:XB-C8(50*4.6mm,3 μ m)	流速: 1.0ml/min
柱温:30 $^{\circ}$ C	波长: 256nm
数据文件名: RC\$938 - 31-22/7-988-2 - zzp-2023010511p-zjtj28y-rcd-pH12.0+1.0SDSjz-0.1g-jf50z-P2-2.lcd	
方法文件名: RC\$938 - 938-rcd-FX256.lcm	
批处理文件名: RC\$938 - 938-20250610-FX256.lcb	
样品瓶号: 1-10	版本号: 6.115
进样体积: 5 μ l	实验者: xiexinhui
进样时间:2025/06/1015:11:34	处理者: xiexinhui
处理时间 (V2) : 2025/06/11 08:29:50	
仪器型号: SHIMADZU LC-2050C(FX256)	

<色谱图>

mV

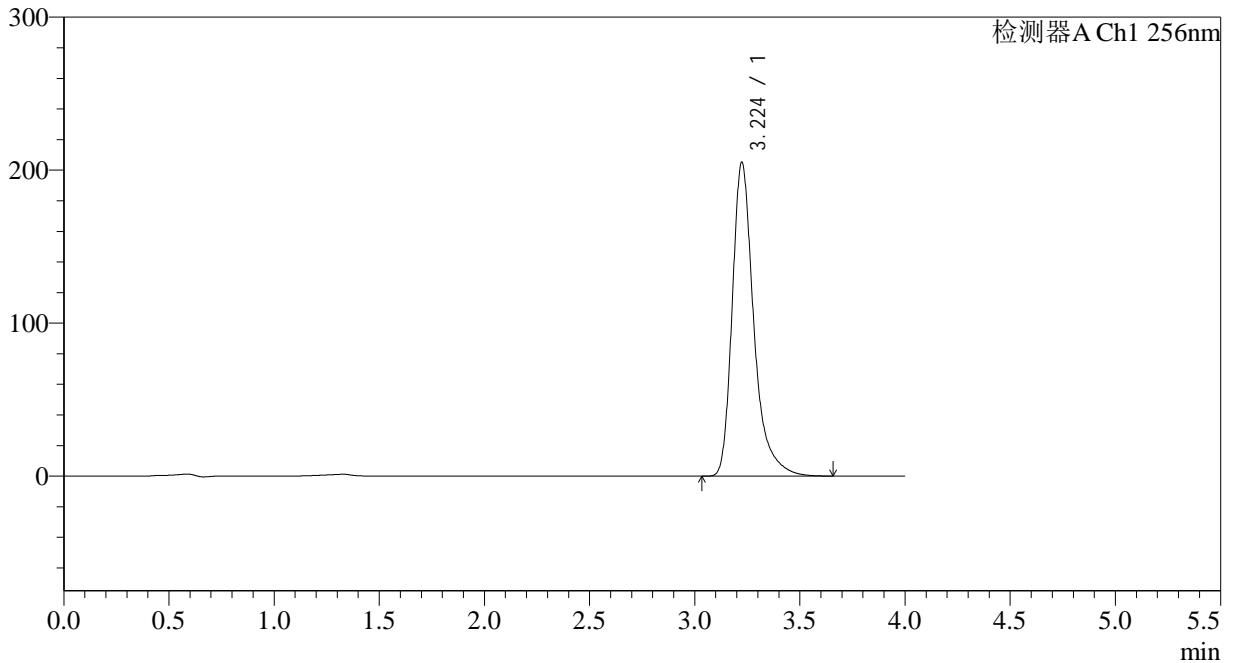

<峰表>

检测器A Ch1 256nm

峰号	保留时间	面积	面积%	高度	理论塔板数(USP)	拖尾因子	分离度(USP)
1	3.224	1465614	100.000	204900	5200	1.359	--
总计		1465614	100.000	204900			

图10 塞来昔布片溶出度测定中间条件28月HPLC图谱
自制品(2023010511批)-pH12.0(内含1.0%SDS)介质-桨法-50转-片2
供试品溶液-2

<样品信息>

色谱柱:XB-C8(50*4.6mm,3 μ m) 流速: 1.0ml/min
 柱温:30°C 波长: 256nm
 数据文件名: RC\$938 - 31-22/7-989-2 - zzp-2023010511p-zjtj28y-rcd-pH12.0+1.0SDSjz-0.1g-jf50z-P3-1.lcd
 方法文件名: RC\$938 - 938-rcd-FX256.lcm
 批处理文件名: RC\$938 - 938-20250610-FX256.lcb
 样品瓶号: 1-19
 进样体积: 5 μ l 版本号: 6.115
 进样时间:2025/06/1015:15:55 实验者: xiexinhui
 处理时间(V2): 2025/06/11 08:29:53 处理者: xiexinhui
 仪器型号: SHIMADZU LC-2050C(FX256)

<色谱图>

mV

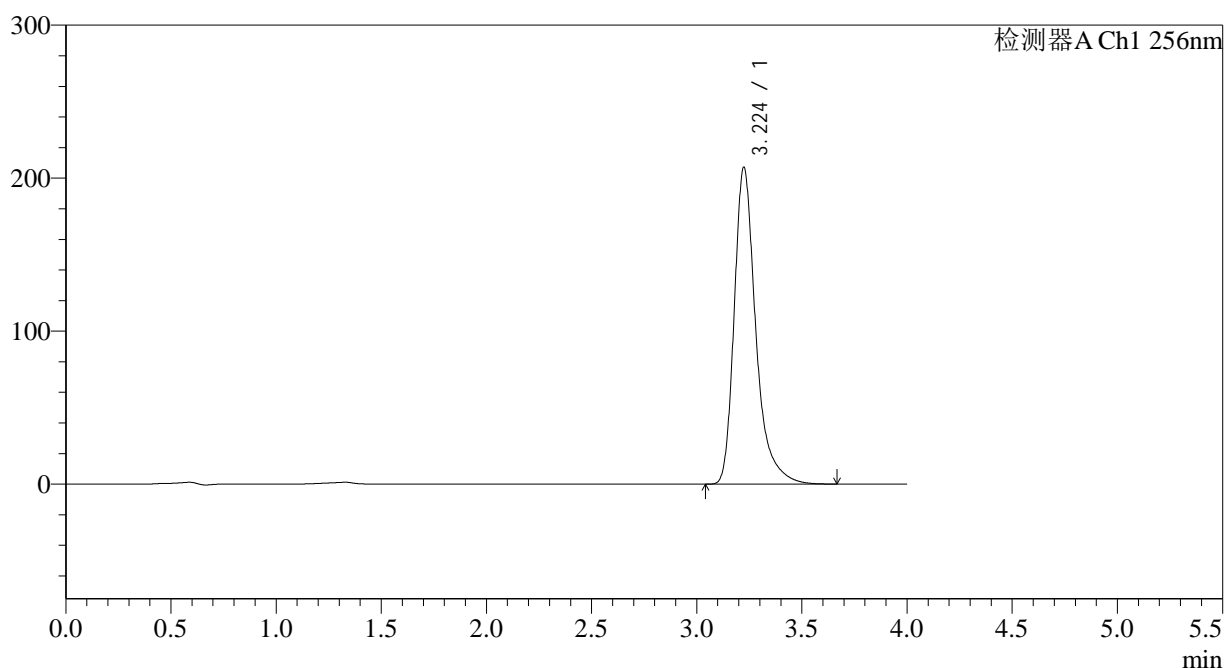

<峰表>

检测器A Ch1 256nm

峰号	保留时间	面积	面积%	高度	理论塔板数(USP)	拖尾因子	分离度(USP)
1	3.224	1480940	100.000	206941	5192	1.358	--
总计		1480940	100.000	206941			

图11 塞来昔布片溶出度测定中间条件28月HPLC图谱
 自制品(2023010511批)-pH12.0(内含1.0%SDS)介质-桨法-50转-片3
 供试品溶液-1

<样品信息>

色谱柱:XB-C8(50*4.6mm,3μm) 流速: 1.0ml/min
 柱温:30°C 波长: 256nm
 数据文件名: RC\$938 - 31-22/7-990-2 - zzp-2023010511p-zjtj28y-rcd-pH12.0+1.0SDSjz-0.1g-jf50z-P3-2.lcd
 方法文件名: RC\$938 - 938-rcd-FX256.lcm
 批处理文件名: RC\$938 - 938-20250610-FX256.lcb
 样品瓶号: 1-19
 进样体积: 5 μl 版本号: 6.115
 进样时间:2025/06/1015:20:17 实验者: xiexinhui
 处理时间 (V2) : 2025/06/11 08:29:56 处理者: xiexinhui
 仪器型号: SHIMADZU LC-2050C(FX256)

<色谱图>

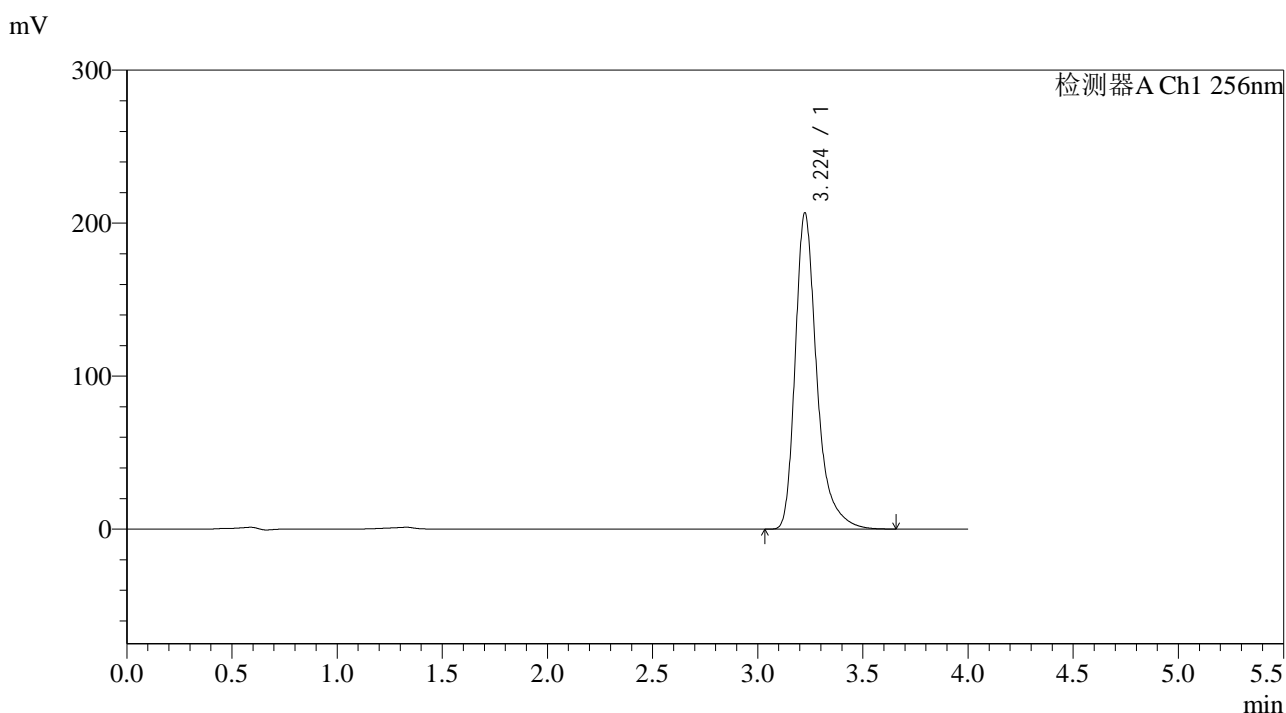

<峰表>

检测器A Ch1 256nm

峰号	保留时间	面积	面积%	高度	理论塔板数(USP)	拖尾因子	分离度(USP)
1	3.224	1478385	100.000	206489	5183	1.356	--
总计		1478385	100.000	206489			

图12 塞来昔布片溶出度测定中间条件28月HPLC图谱
自制品(2023010511批)-pH12.0(内含1.0%SDS)介质-桨法-50转-片3
供试品溶液-2

<样品信息>

色谱柱:XB-C8(50*4.6mm,3μm) 流速: 1.0ml/min
 柱温:30°C 波长: 256nm
 数据文件名: RC\$938 - 31-22/7-991-2 - zzp-2023010511p-zjtj28y-rcd-pH12.0+1.0SDSjz-0.1g-jf50z-P4-1.lcd
 方法文件名: RC\$938 - 938-rcd-FX256.lcm
 批处理文件名: RC\$938 - 938-20250610-FX256.lcb
 样品瓶号: 1-28
 进样体积: 5 μl 版本号: 6.115
 进样时间:2025/06/1015:24:39 实验者: xiexinhui
 处理时间 (V2) : 2025/06/11 08:29:58 处理者: xiexinhui
 仪器型号: SHIMADZU LC-2050C(FX256)

<色谱图>

mV

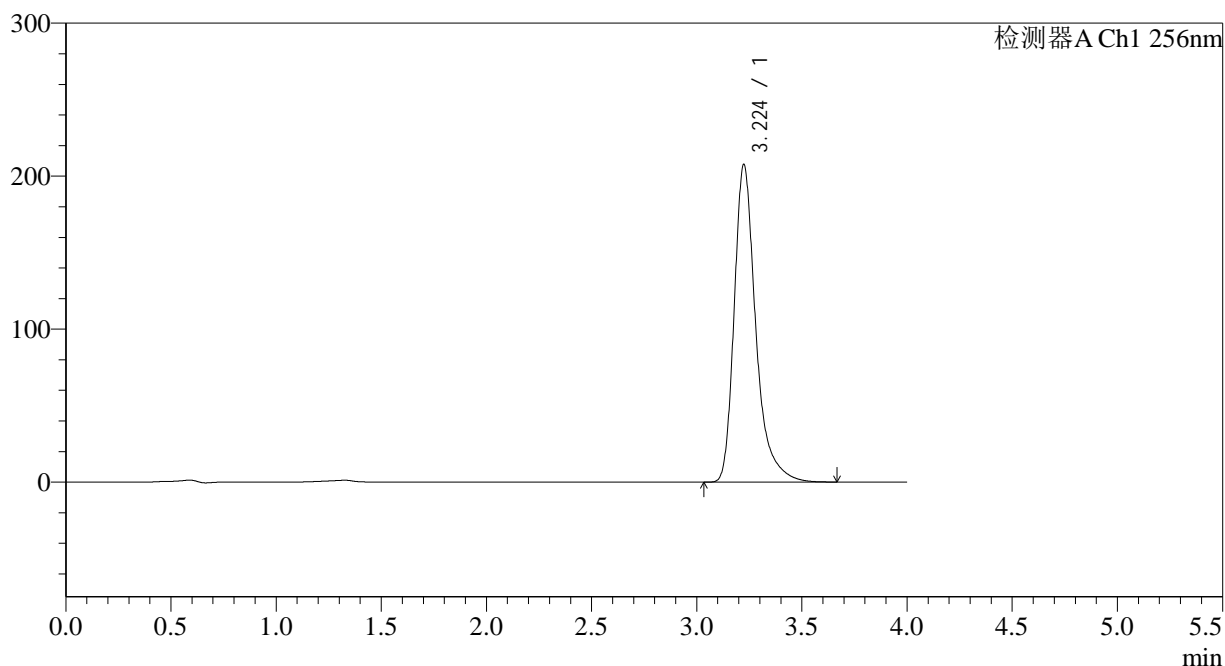

<峰表>

检测器A Ch1 256nm

峰号	保留时间	面积	面积%	高度	理论塔板数(USP)	拖尾因子	分离度(USP)
1	3.224	1485066	100.000	207419	5183	1.357	--
总计		1485066	100.000	207419			

图13 塞来昔布片溶出度测定中间条件28月HPLC图谱
 自制品(2023010511批)-pH12.0(内含1.0%SDS)介质-桨法-50转-片4
 供试品溶液-1



938

<样品信息>

色谱柱:XB-C8(50*4.6mm,3μm)	流速: 1.0ml/min
柱温:30°C	波长: 256nm
数据文件名: RC\$938 - 31-22/7-992-2 - zzp-2023010511p-zjtj28y-rcd-pH12.0+1.0SDSjz-0.1g-jf50z-P4-2.lcd	
方法文件名: RC\$938 - 938-rcd-FX256.lcm	
批处理文件名: RC\$938 - 938-20250610-FX256.lcb	
样品瓶号: 1-28	版本号: 6.115
进样体积: 5 μl	实验者: xiexinhui
进样时间:2025/06/1015:29:00	处理者: xiexinhui
处理时间 (V2) : 2025/06/11 08:30:01	
仪器型号: SHIMADZU LC-2050C(FX256)	

<色谱图>

mV

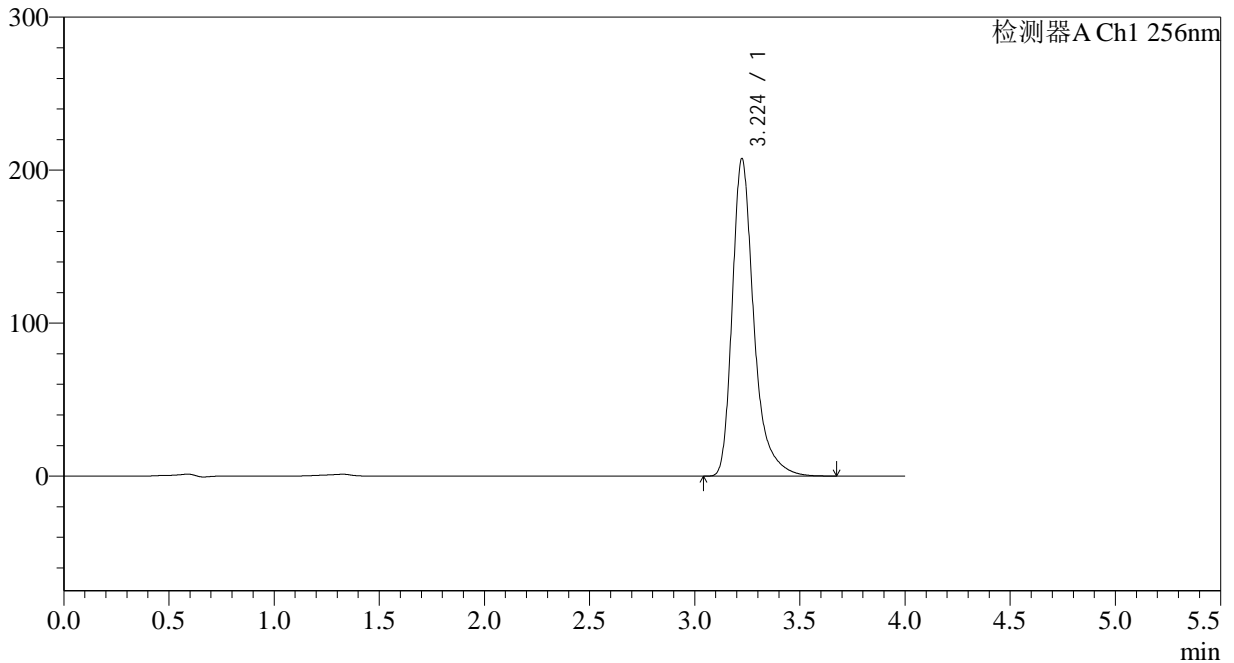

<峰表>

检测器A Ch1 256nm

峰号	保留时间	面积	面积%	高度	理论塔板数(USP)	拖尾因子	分离度(USP)
1	3.224	1485644	100.000	207247	5175	1.357	--
总计		1485644	100.000	207247			

图14 塞来昔布片溶出度测定中间条件28月HPLC图谱
自制品(2023010511批)-pH12.0(内含1.0%SDS)介质-桨法-50转-片4
供试品溶液-2

<样品信息>

色谱柱:XB-C8(50*4.6mm,3μm) 流速: 1.0ml/min
 柱温:30°C 波长: 256nm
 数据文件名: RC\$938 - 31-22/7-993-2 - zzp-2023010511p-zjtj28y-rcd-pH12.0+1.0SDSjz-0.1g-jf50z-P5-1.lcd
 方法文件名: RC\$938 - 938-rcd-FX256.lcm
 批处理文件名: RC\$938 - 938-20250610-FX256.lcb
 样品瓶号: 1-37
 进样体积: 5 μl 版本号: 6.115
 进样时间:2025/06/1015:33:22 实验者: xiexinhui
 处理时间 (V2) : 2025/06/11 08:30:03 处理者: xiexinhui
 仪器型号: SHIMADZU LC-2050C(FX256)

<色谱图>

mV

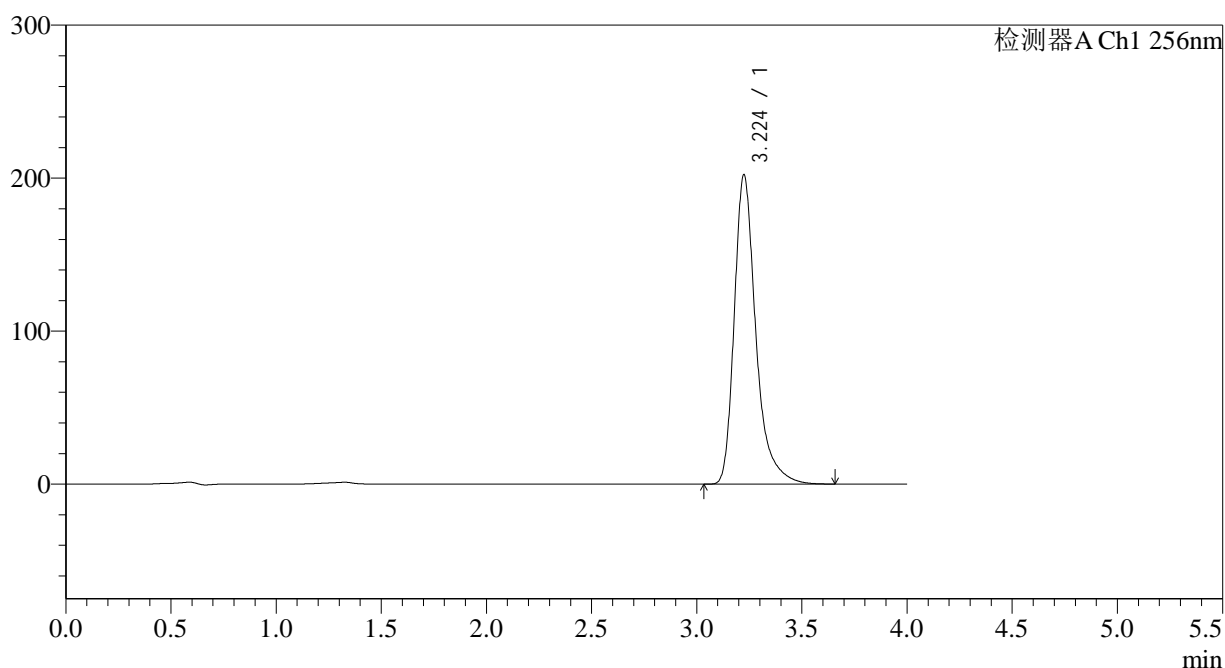

<峰表>

检测器A Ch1 256nm

峰号	保留时间	面积	面积%	高度	理论塔板数(USP)	拖尾因子	分离度(USP)
1	3.224	1447236	100.000	201932	5175	1.356	--
总计		1447236	100.000	201932			

图15 塞来昔布片溶出度测定中间条件28月HPLC图谱
 自制品(2023010511批)-pH12.0(内含1.0%SDS)介质-桨法-50转-片5
 供试品溶液-1

<样品信息>

色谱柱:XB-C8(50*4.6mm,3μm)	流速: 1.0ml/min
柱温:30°C	波长: 256nm
数据文件名: RC\$938 - 31-22/7-994-2 - zzp-2023010511p-zjtj28y-rcd-pH12.0+1.0SDSjz-0.1g-jf50z-P5-2.lcd	
方法文件名: RC\$938 - 938-rcd-FX256.lcm	
批处理文件名: RC\$938 - 938-20250610-FX256.lcb	
样品瓶号: 1-37	版本号: 6.115
进样体积: 5 μl	实验者: xiexinhui
进样时间:2025/06/1015:37:43	处理者: xiexinhui
处理时间 (V2) : 2025/06/11 08:30:06	
仪器型号: SHIMADZU LC-2050C(FX256)	

<色谱图>

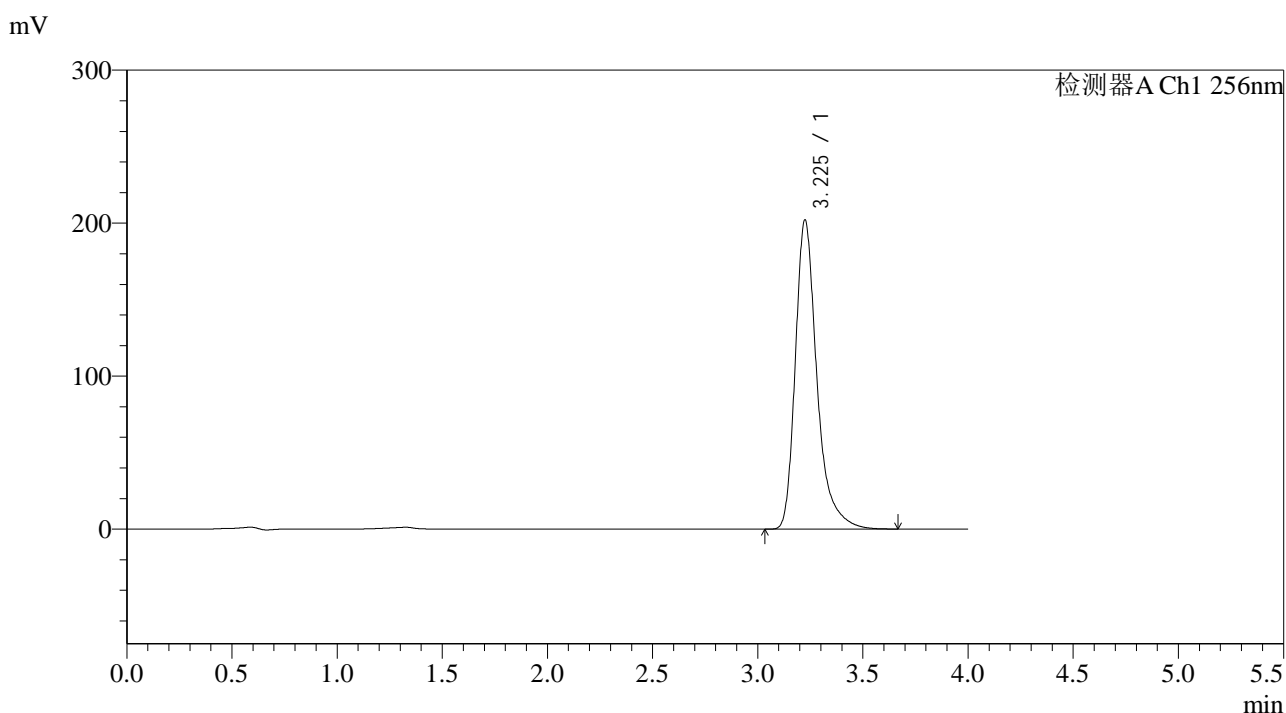

<峰表>

检测器A Ch1 256nm

峰号	保留时间	面积	面积%	高度	理论塔板数(USP)	拖尾因子	分离度(USP)
1	3.225	1447155	100.000	201748	5170	1.356	--
总计		1447155	100.000	201748			

图16 塞来昔布片溶出度测定中间条件28月HPLC图谱
自制品(2023010511批)-pH12.0(内含1.0%SDS)介质-桨法-50转-片5
供试品溶液-2

<样品信息>

色谱柱:XB-C8(50*4.6mm,3μm)	流速: 1.0ml/min
柱温:30°C	波长: 256nm
数据文件名: RC\$938 - 31-22/7-995-2 - zzp-2023010511p-zjtj28y-rcd-pH12.0+1.0SDSjz-0.1g-jf50z-P6-1.lcd	
方法文件名: RC\$938 - 938-rcd-FX256.lcm	
批处理文件名: RC\$938 - 938-20250610-FX256.lcb	
样品瓶号: 1-46	版本号: 6.115
进样体积: 5 μl	实验者: xiexinhui
进样时间:2025/06/1015:42:05	处理者: xiexinhui
处理时间 (V2) : 2025/06/11 08:30:08	
仪器型号: SHIMADZU LC-2050C(FX256)	

<色谱图>

mV

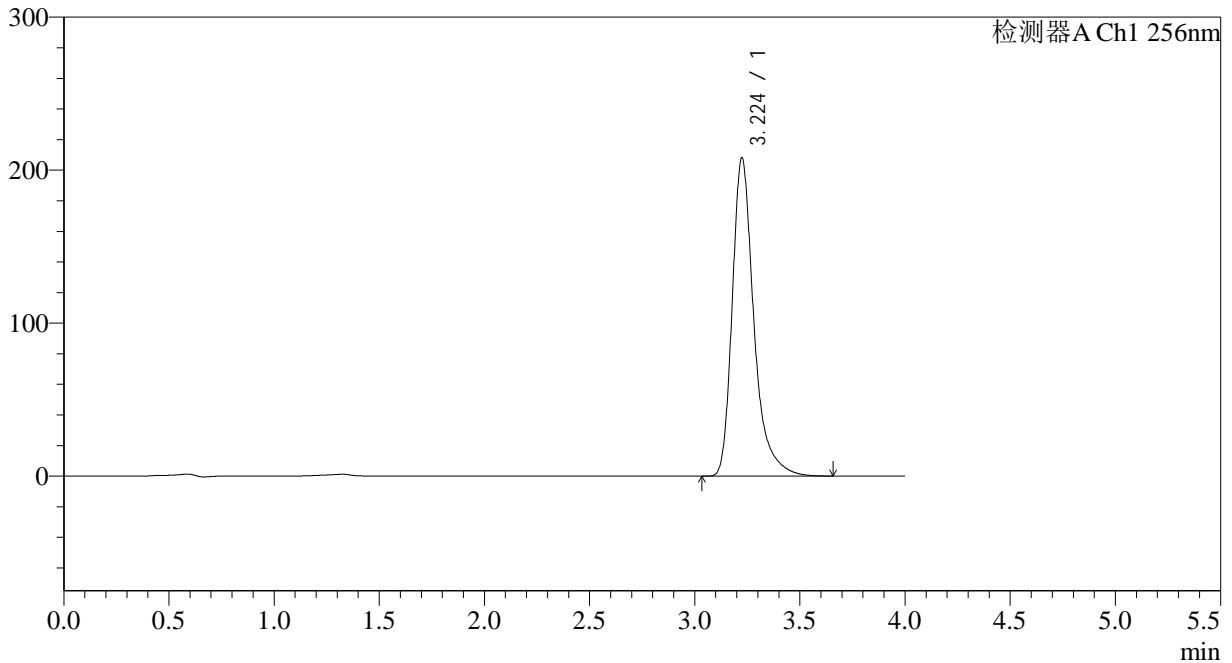

<峰表>

检测器A Ch1 256nm

峰号	保留时间	面积	面积%	高度	理论塔板数(USP)	拖尾因子	分离度(USP)
1	3.224	1490522	100.000	207754	5162	1.356	--
总计		1490522	100.000	207754			

图17 塞来昔布片溶出度测定中间条件28月HPLC图谱
自制品(2023010511批)-pH12.0(内含1.0%SDS)介质-桨法-50转-片6
供试品溶液-1

<样品信息>

色谱柱:XB-C8(50*4.6mm,3μm) 流速: 1.0ml/min
 柱温:30°C 波长: 256nm
 数据文件名: RC\$938 - 31-22/7-996-2 - zzp-2023010511p-zjtj28y-rcd-pH12.0+1.0SDSjz-0.1g-jf50z-P6-2.lcd
 方法文件名: RC\$938 - 938-rcd-FX256.lcm
 批处理文件名: RC\$938 - 938-20250610-FX256.lcb
 样品瓶号: 1-46
 进样体积: 5 μl 版本号: 6.115
 进样时间:2025/06/1015:46:27 实验者: xiexinhui
 处理时间 (V2) : 2025/06/11 08:30:11 处理者: xiexinhui
 仪器型号: SHIMADZU LC-2050C(FX256)

<色谱图>

mV

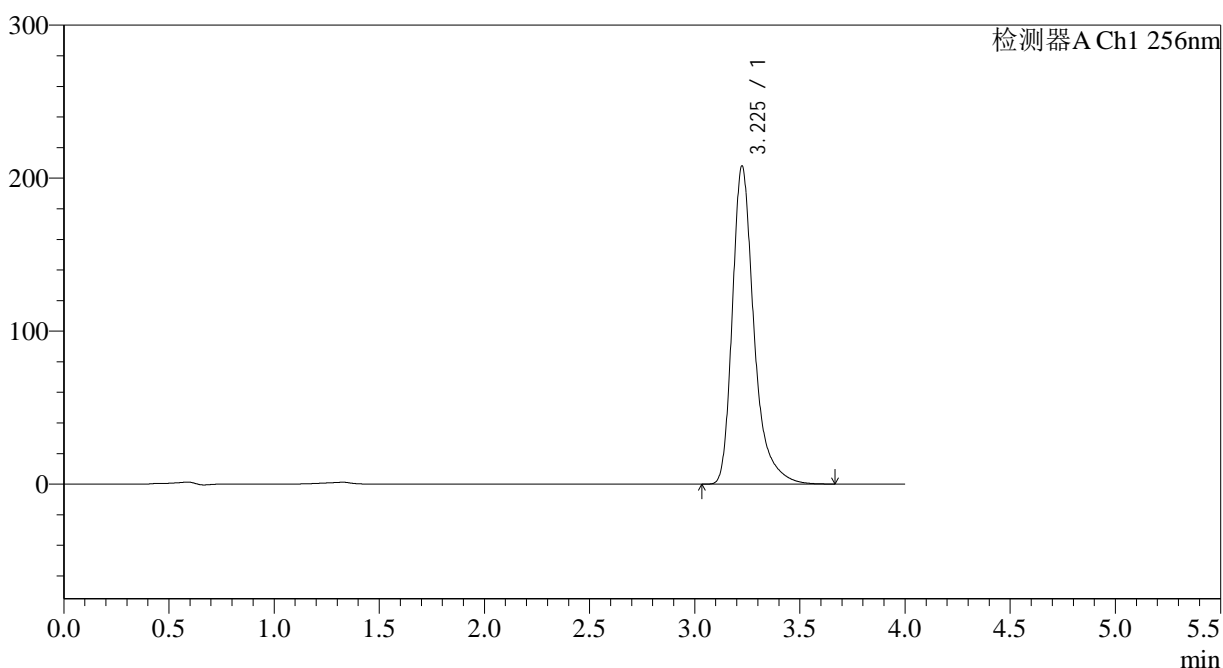

<峰表>

检测器A Ch1 256nm

峰号	保留时间	面积	面积%	高度	理论塔板数(USP)	拖尾因子	分离度(USP)
1	3.225	1491589	100.000	207490	5152	1.357	--
总计		1491589	100.000	207490			

图18 塞来昔布片溶出度测定中间条件28月HPLC图谱
自制品(2023010511批)-pH12.0(内含1.0%SDS)介质-桨法-50转-片6
供试品溶液-2

<样品信息>

色谱柱:XB-C8(50*4.6mm,3μm)	流速: 1.0ml/min
柱温:30°C	波长: 256nm
数据文件名: RC\$938 - 31-22/7-997-2 - zzp-2023010611p-zjtj28y-rcd-pH12.0+1.0SDSjz-0.1g-jf50z-P1-1.lcd	
方法文件名: RC\$938 - 938-rcd-FX256.lcm	
批处理文件名: RC\$938 - 938-20250610-FX256.lcb	
样品瓶号: 1-2	版本号: 6.115
进样体积: 5 μl	实验者: xiexinhui
进样时间:2025/06/1015:50:49	处理者: xiexinhui
处理时间 (V2) : 2025/06/11 08:30:14	
仪器型号: SHIMADZU LC-2050C(FX256)	

<色谱图>

mV

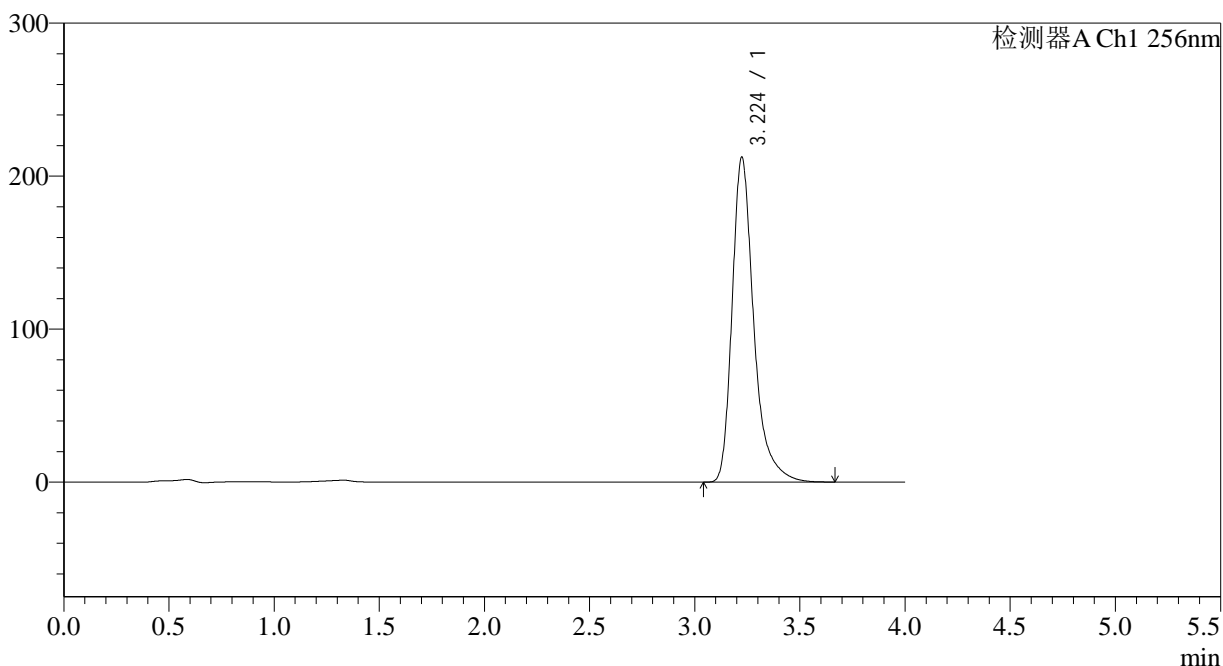

<峰表>

检测器A Ch1 256nm

峰号	保留时间	面积	面积%	高度	理论塔板数(USP)	拖尾因子	分离度(USP)
1	3.224	1525021	100.000	212187	5142	1.354	--
总计		1525021	100.000	212187			

图19 塞来昔布片溶出度测定中间条件28月HPLC图谱
自制品(2023010611批)-pH12.0(内含1.0%SDS)介质-桨法-50转-片1
供试品溶液-1

<样品信息>

色谱柱:XB-C8(50*4.6mm,3µm)	流速: 1.0ml/min
柱温:30°C	波长: 256nm
数据文件名: RC\$938 - 31-22/7-998-2 - zzp-2023010611p-zjtj28y-rcd-pH12.0+1.0SDSjz-0.1g-jf50z-P1-2.lcd	
方法文件名: RC\$938 - 938-rcd-FX256.lcm	
批处理文件名: RC\$938 - 938-20250610-FX256.lcb	
样品瓶号: 1-2	版本号: 6.115
进样体积: 5 µl	实验者: xiexinhui
进样时间:2025/06/1015:55:12	处理者: xiexinhui
处理时间 (V2) : 2025/06/11 08:30:16	
仪器型号: SHIMADZU LC-2050C(FX256)	

<色谱图>

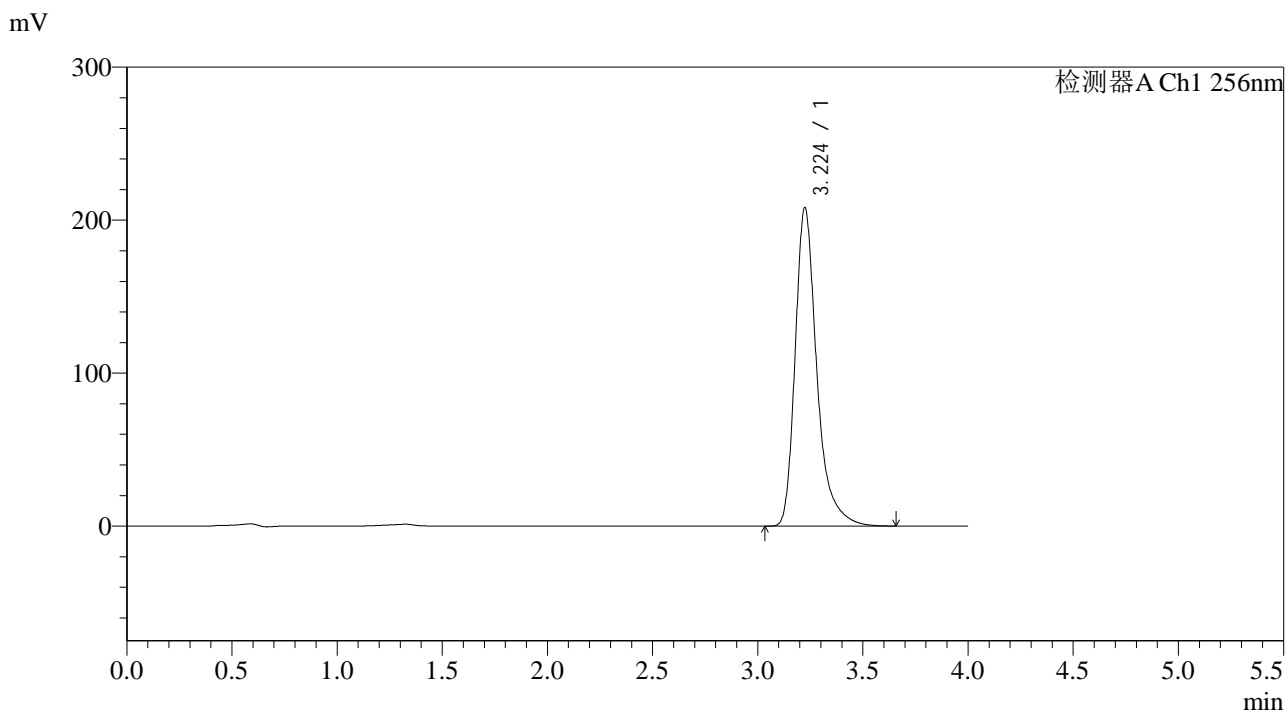

<峰表>

检测器A Ch1 256nm

峰号	保留时间	面积	面积%	高度	理论塔板数(USP)	拖尾因子	分离度(USP)
1	3.224	1493948	100.000	207917	5140	1.353	--
总计		1493948	100.000	207917			

图20 塞来昔布片溶出度测定中间条件28月HPLC图谱
自制品(2023010611批)-pH12.0(内含1.0%SDS)介质-桨法-50转-片1
供试品溶液-2

<样品信息>

色谱柱:XB-C8(50*4.6mm,3 μ m)

流速: 1.0ml/min

柱温:30 $^{\circ}$ C

波长: 256nm

数据文件名: RC\$938 - 31-22/7-999-2 - zzp-2023010611p-zjtj28y-rcd-pH12.0+1.0SDSjz-0.1g-jf50z-P2-1.lcd

方法文件名: RC\$938 - 938-rcd-FX256.lcm

批处理文件名: RC\$938 - 938-20250610-FX256.lcb

样品瓶号: 1-11

进样体积: 5 μ l

版本号: 6.115

进样时间:2025/06/1015:59:33

实验者: xiexinhui

处理时间 (V2) : 2025/06/11 08:30:19

处理者: xiexinhui

仪器型号: SHIMADZU LC-2050C(FX256)

<色谱图>

mV

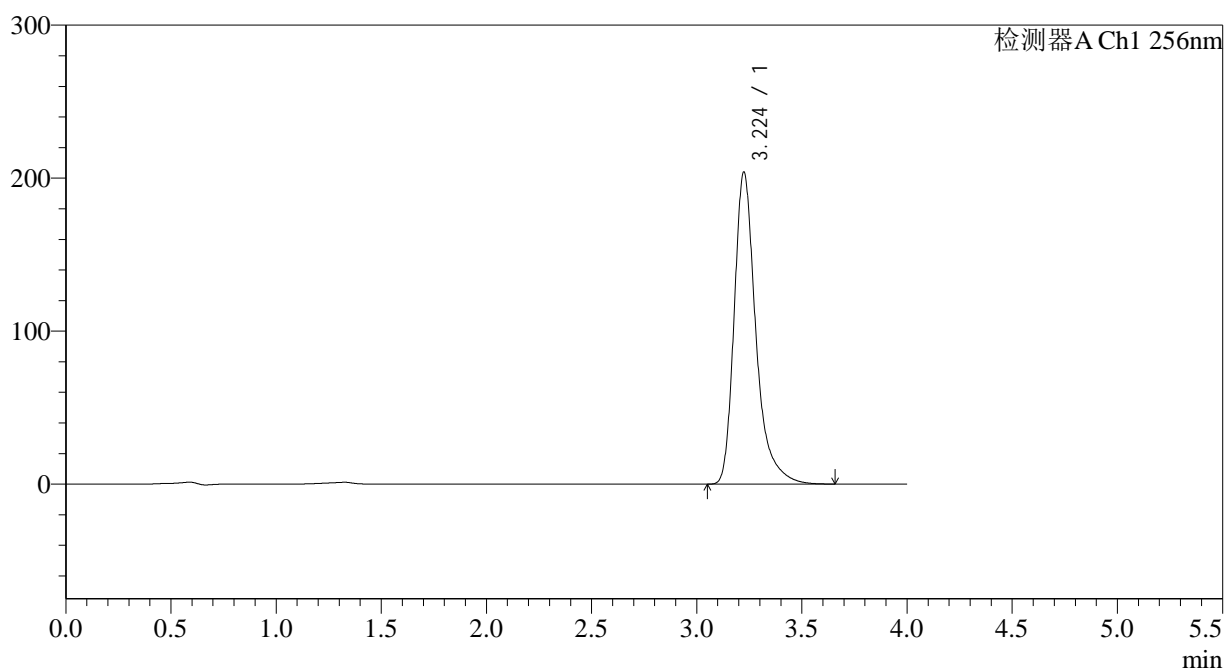

<峰表>

检测器A Ch1 256nm

峰号	保留时间	面积	面积%	高度	理论塔板数(USP)	拖尾因子	分离度(USP)
1	3.224	1465776	100.000	203772	5131	1.355	--
总计		1465776	100.000	203772			

图21 塞来昔布片溶出度测定中间条件28月HPLC图谱
自制品(2023010611批)-pH12.0(内含1.0%SDS)介质-桨法-50转-片2
供试品溶液-1

<样品信息>

色谱柱:XB-C8(50*4.6mm,3μm) 流速: 1.0ml/min
 柱温:30°C 波长: 256nm
 数据文件名: RC\$938 - 31-22/7-1000-2 - zzp-2023010611p-zjtj28y-rcd-pH12.0+1.0SDSjz-0.1g-jf50z-P2-2.lcd
 方法文件名: RC\$938 - 938-rcd-FX256.lcm
 批处理文件名: RC\$938 - 938-20250610-FX256.lcb
 样品瓶号: 1-11
 进样体积: 5 μl 版本号: 6.115
 进样时间:2025/06/1016:03:56 实验者: xiexinhui
 处理时间 (V2) : 2025/06/11 08:30:21 处理者: xiexinhui
 仪器型号: SHIMADZU LC-2050C(FX256)

<色谱图>

mV

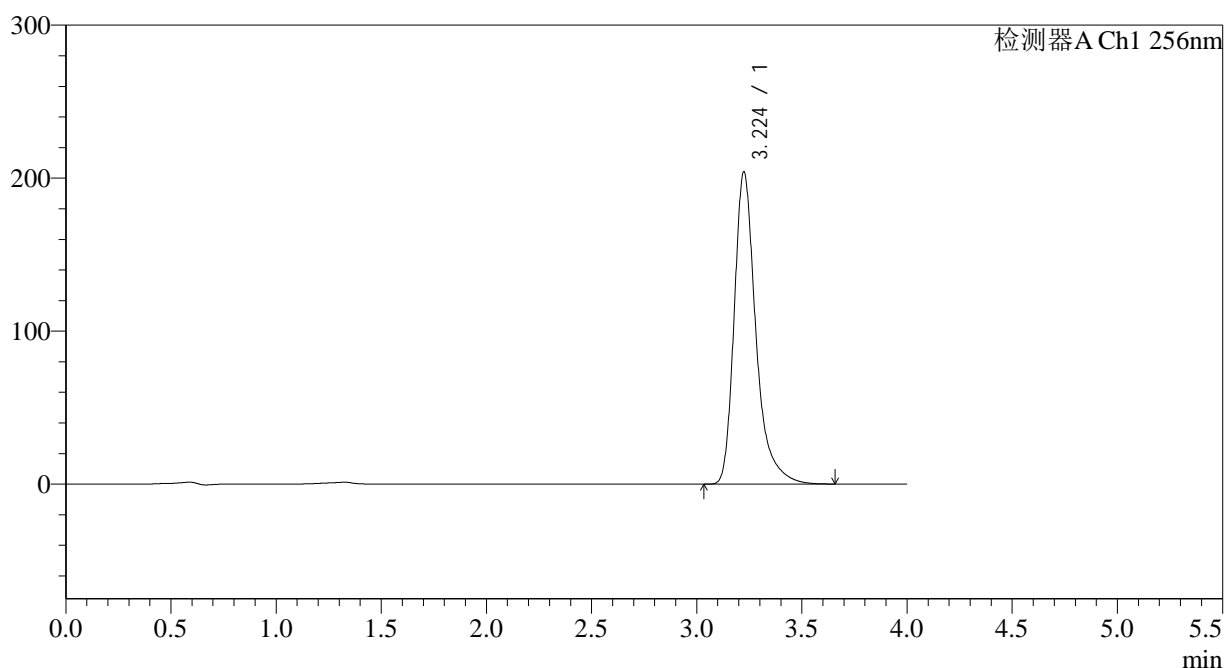

<峰表>

检测器A Ch1 256nm

峰号	保留时间	面积	面积%	高度	理论塔板数(USP)	拖尾因子	分离度(USP)
1	3.224	1466068	100.000	203818	5134	1.354	--
总计		1466068	100.000	203818			

图22 塞来昔布片溶出度测定中间条件28月HPLC图谱
自制品(2023010611批)-pH12.0(内含1.0%SDS)介质-桨法-50转-片2
供试品溶液-2

<样品信息>

色谱柱:XB-C8(50*4.6mm,3μm) 流速: 1.0ml/min
 柱温:30°C 波长: 256nm
 数据文件名: RC\$938 - 31-22/7-1001-2 - zzp-2023010611p-zjtj28y-rcd-pH12.0+1.0SDSjz-0.1g-jf50z-P3-1.lcd
 方法文件名: RC\$938 - 938-rcd-FX256.lcm
 批处理文件名: RC\$938 - 938-20250610-FX256.lcb
 样品瓶号: 1-20
 进样体积: 5 μl 版本号: 6.115
 进样时间:2025/06/1016:08:17 实验者: xiexinhui
 处理时间 (V2) : 2025/06/11 08:30:24 处理者: xiexinhui
 仪器型号: SHIMADZU LC-2050C(FX256)

<色谱图>

mV

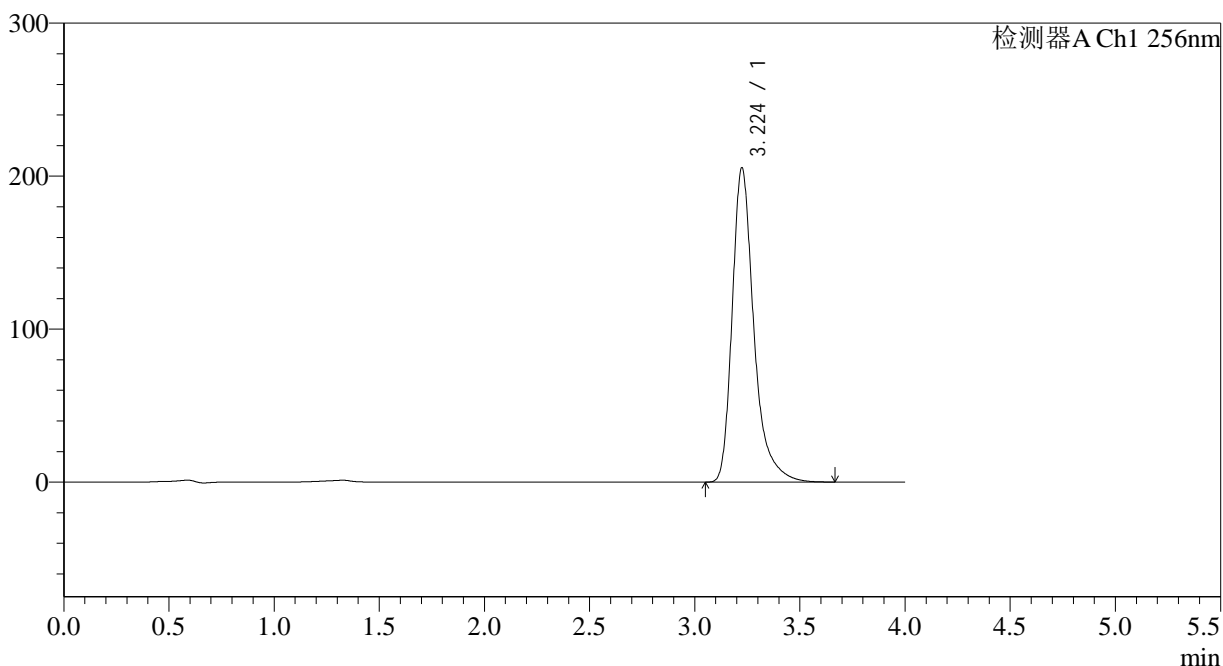

<峰表>

检测器A Ch1 256nm

峰号	保留时间	面积	面积%	高度	理论塔板数(USP)	拖尾因子	分离度(USP)
1	3.224	1476687	100.000	205181	5131	1.354	--
总计		1476687	100.000	205181			

图23 塞来昔布片溶出度测定中间条件28月HPLC图谱
 自制品(2023010611批)-pH12.0(内含1.0%SDS)介质-桨法-50转-片3
 供试品溶液-1

<样品信息>

色谱柱:XB-C8(50*4.6mm,3μm) 流速: 1.0ml/min
 柱温:30°C 波长: 256nm
 数据文件名: RC\$938 - 31-22/7-1002-2 - zzp-2023010611p-zjtj28y-rcd-pH12.0+1.0SDSjz-0.1g-jf50z-P3-2.lcd
 方法文件名: RC\$938 - 938-rcd-FX256.lcm
 批处理文件名: RC\$938 - 938-20250610-FX256.lcb
 样品瓶号: 1-20
 进样体积: 5 μl 版本号: 6.115
 进样时间:2025/06/1016:12:39 实验者: xiexinhui
 处理时间 (V2) : 2025/06/11 08:30:26 处理者: xiexinhui
 仪器型号: SHIMADZU LC-2050C(FX256)

<色谱图>

mV

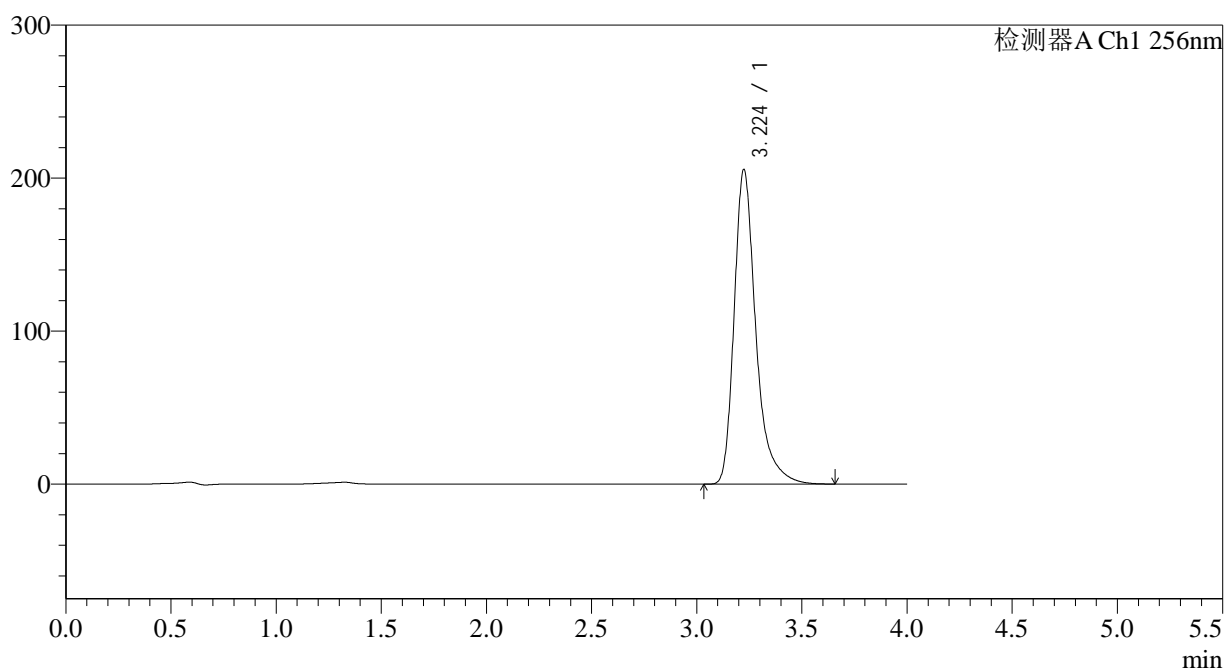

<峰表>

检测器A Ch1 256nm

峰号	保留时间	面积	面积%	高度	理论塔板数(USP)	拖尾因子	分离度(USP)
1	3.224	1477491	100.000	205465	5134	1.353	--
总计		1477491	100.000	205465			

图24 塞来昔布片溶出度测定中间条件28月HPLC图谱
自制品(2023010611批)-pH12.0(内含1.0%SDS)介质-桨法-50转-片3
供试品溶液-2

<样品信息>

色谱柱:XB-C8(50*4.6mm,3 μ m) 流速: 1.0ml/min
 柱温:30 $^{\circ}$ C 波长: 256nm
 数据文件名: RC\$938 - 31-22/7-1003-2 - zzp-2023010611p-zjtj28y-rcd-pH12.0+1.0SDSjz-0.1g-jf50z-P4-1.lcd
 方法文件名: RC\$938 - 938-rcd-FX256.lcm
 批处理文件名: RC\$938 - 938-20250610-FX256.lcb
 样品瓶号: 1-29
 进样体积: 5 μ l 版本号: 6.115
 进样时间:2025/06/1016:17:01 实验者: xiexinhui
 处理时间 (V2) : 2025/06/11 08:30:29 处理者: xiexinhui
 仪器型号: SHIMADZU LC-2050C(FX256)

<色谱图>

mV

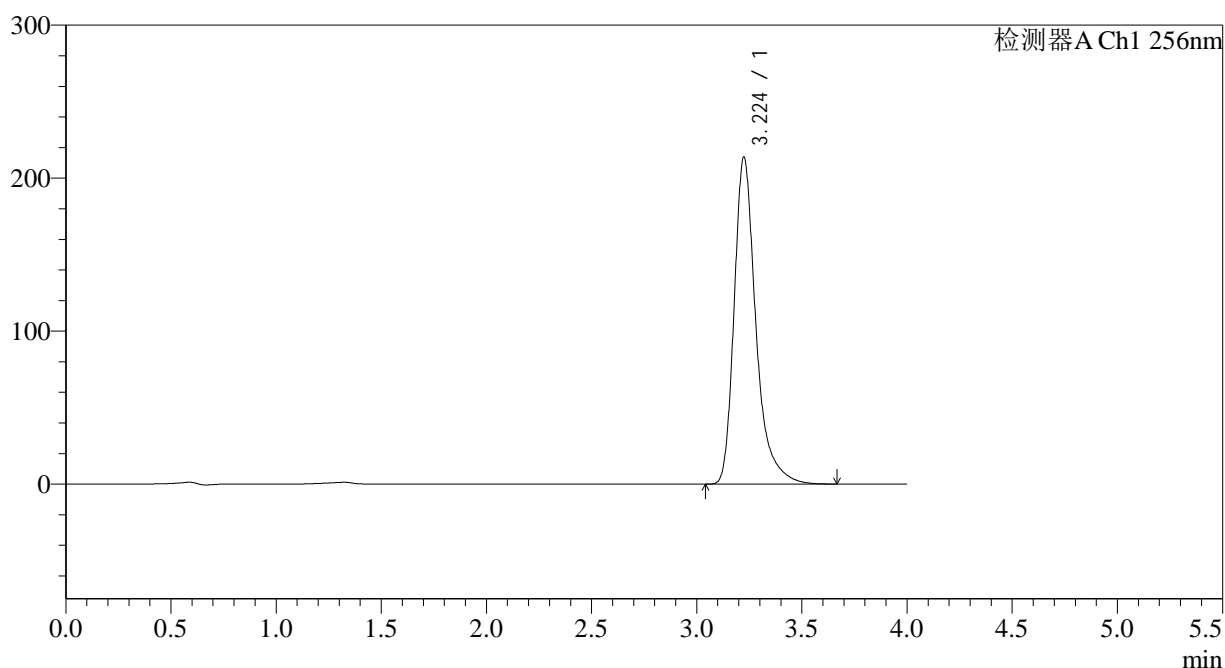

<峰表>

检测器A Ch1 256nm

峰号	保留时间	面积	面积%	高度	理论塔板数(USP)	拖尾因子	分离度(USP)
1	3.224	1540065	100.000	213537	5110	1.353	--
总计		1540065	100.000	213537			

图25 塞来昔布片溶出度测定中间条件28月HPLC图谱
 自制品(2023010611批)-pH12.0(内含1.0%SDS)介质-桨法-50转-片4
 供试品溶液-1

<样品信息>

色谱柱:XB-C8(50*4.6mm,3μm)	流速: 1.0ml/min
柱温:30°C	波长: 256nm
数据文件名: RC\$938 - 31-22/7-1004-2 - zzp-2023010611p-zjtj28y-rcd-pH12.0+1.0SDSjz-0.1g-jf50z-P4-2.lcd	
方法文件名: RC\$938 - 938-rcd-FX256.lcm	
批处理文件名: RC\$938 - 938-20250610-FX256.lcb	
样品瓶号: 1-29	版本号: 6.115
进样体积: 5 μl	实验者: xiexinhui
进样时间:2025/06/1016:21:22	处理者: xiexinhui
处理时间 (V2) : 2025/06/11 08:30:32	
仪器型号: SHIMADZU LC-2050C(FX256)	

<色谱图>

mV

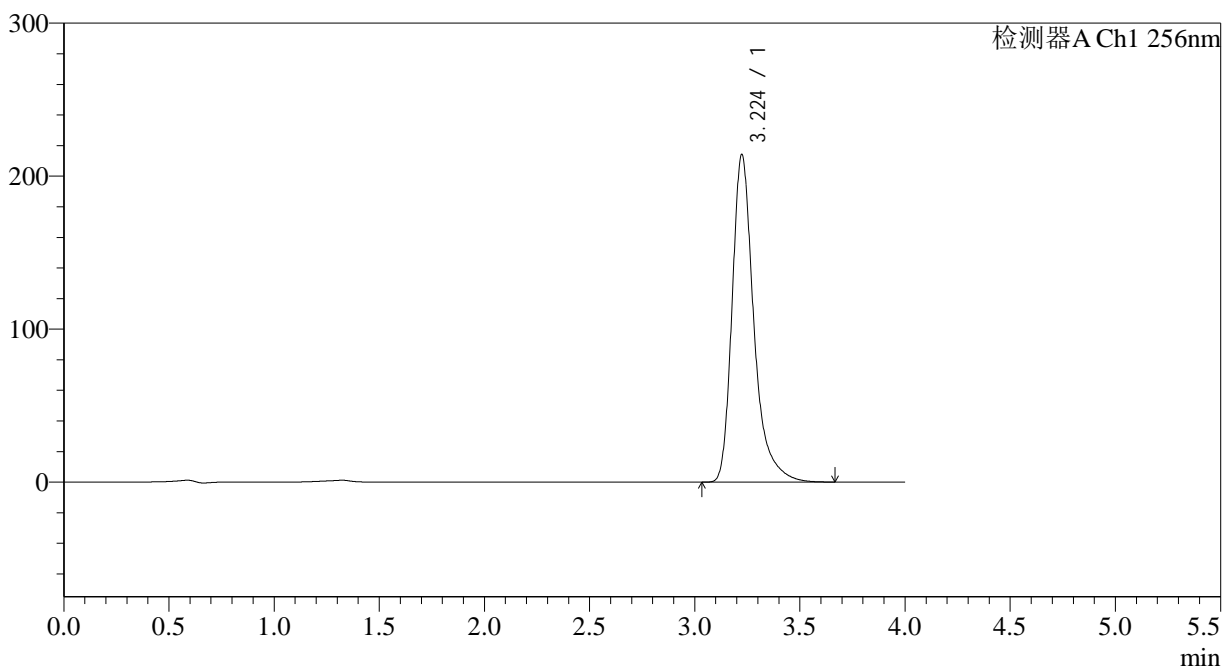

<峰表>

检测器A Ch1 256nm

峰号	保留时间	面积	面积%	高度	理论塔板数(USP)	拖尾因子	分离度(USP)
1	3.224	1541296	100.000	213896	5115	1.353	--
总计		1541296	100.000	213896			

图26 塞来昔布片溶出度测定中间条件28月HPLC图谱
自制品(2023010611批)-pH12.0(内含1.0%SDS)介质-桨法-50转-片4
供试品溶液-2

<样品信息>

色谱柱:XB-C8(50*4.6mm,3μm)	流速: 1.0ml/min
柱温:30°C	波长: 256nm
数据文件名: RC\$938 - 31-22/7-1005-2 - zzp-2023010611p-zjtj28y-rcd-pH12.0+1.0SDSjz-0.1g-jf50z-P5-1.lcd	
方法文件名: RC\$938 - 938-rcd-FX256.lcm	
批处理文件名: RC\$938 - 938-20250610-FX256.lcb	
样品瓶号: 1-38	版本号: 6.115
进样体积: 5 μl	实验者: xiexinhui
进样时间:2025/06/1016:25:45	处理者: xiexinhui
处理时间 (V2) : 2025/06/11 08:30:35	
仪器型号: SHIMADZU LC-2050C(FX256)	

<色谱图>

mV

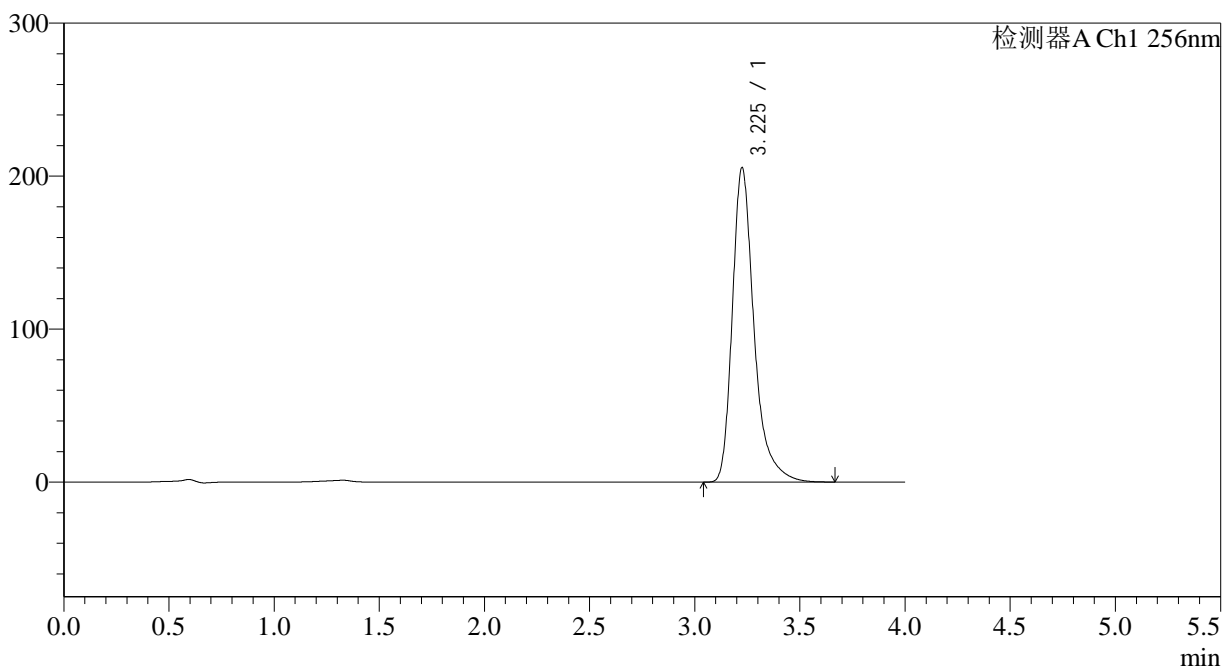

<峰表>

检测器A Ch1 256nm

峰号	保留时间	面积	面积%	高度	理论塔板数(USP)	拖尾因子	分离度(USP)
1	3.225	1480139	100.000	205075	5120	1.352	--
总计		1480139	100.000	205075			

图27 塞来昔布片溶出度测定中间条件28月HPLC图谱
自制品(2023010611批)-pH12.0(内含1.0%SDS)介质-桨法-50转-片5
供试品溶液-1

<样品信息>

色谱柱:XB-C8(50*4.6mm,3μm) 流速: 1.0ml/min
 柱温:30°C 波长: 256nm
 数据文件名: RC\$938 - 31-22/7-1006-2 - zzp-2023010611p-zjtj28y-rcd-pH12.0+1.0SDSjz-0.1g-jf50z-P5-2.lcd
 方法文件名: RC\$938 - 938-rcd-FX256.lcm
 批处理文件名: RC\$938 - 938-20250610-FX256.lcb
 样品瓶号: 1-38
 进样体积: 5 μl 版本号: 6.115
 进样时间:2025/06/1016:30:06 实验者: xiexinhui
 处理时间 (V2) : 2025/06/11 08:30:38 处理者: xiexinhui
 仪器型号: SHIMADZU LC-2050C(FX256)

<色谱图>

mV

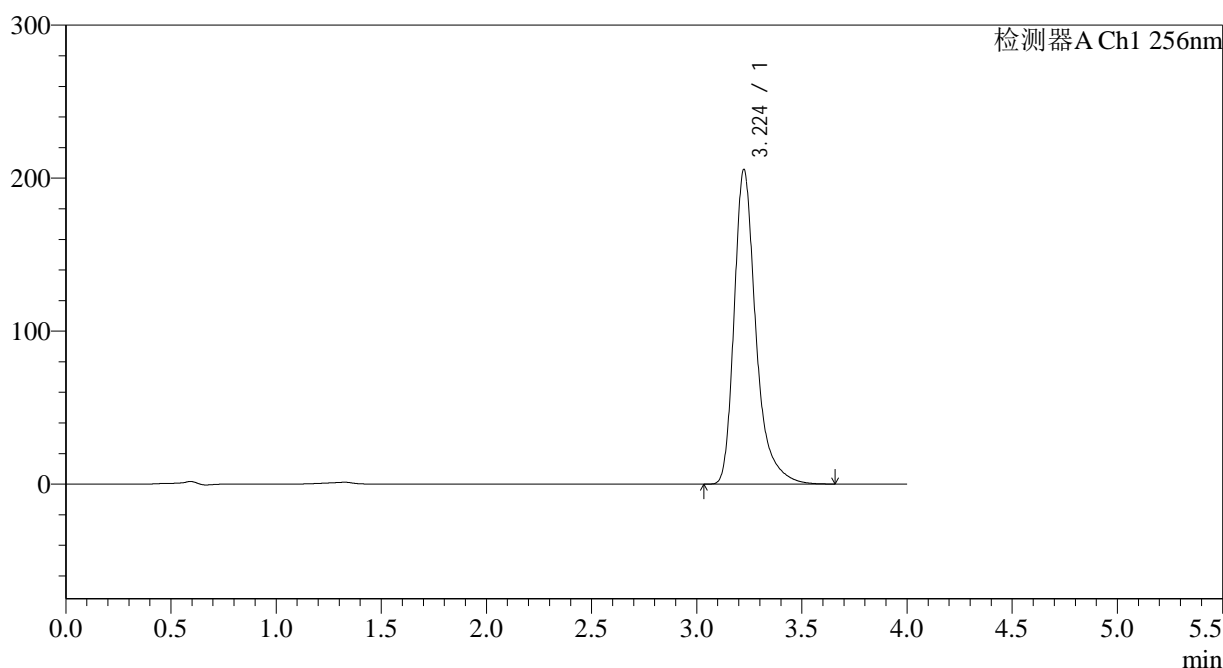

<峰表>

检测器A Ch1 256nm

峰号	保留时间	面积	面积%	高度	理论塔板数(USP)	拖尾因子	分离度(USP)
1	3.224	1481782	100.000	205439	5108	1.352	--
总计		1481782	100.000	205439			

图28 塞来昔布片溶出度测定中间条件28月HPLC图谱
自制品(2023010611批)-pH12.0(内含1.0%SDS)介质-桨法-50转-片5
供试品溶液-2

<样品信息>

色谱柱:XB-C8(50*4.6mm,3μm) 流速: 1.0ml/min
 柱温:30°C 波长: 256nm
 数据文件名: RC\$938 - 31-22/7-1007-2 - zzp-2023010611p-zjtj28y-rcd-pH12.0+1.0SDSjz-0.1g-jf50z-P6-1.lcd
 方法文件名: RC\$938 - 938-rcd-FX256.lcm
 批处理文件名: RC\$938 - 938-20250610-FX256.lcb
 样品瓶号: 1-47
 进样体积: 5 μl 版本号: 6.115
 进样时间:2025/06/1016:34:28 实验者: xiexinhui
 处理时间 (V2) : 2025/06/11 08:30:40 处理者: xiexinhui
 仪器型号: SHIMADZU LC-2050C(FX256)

<色谱图>

mV

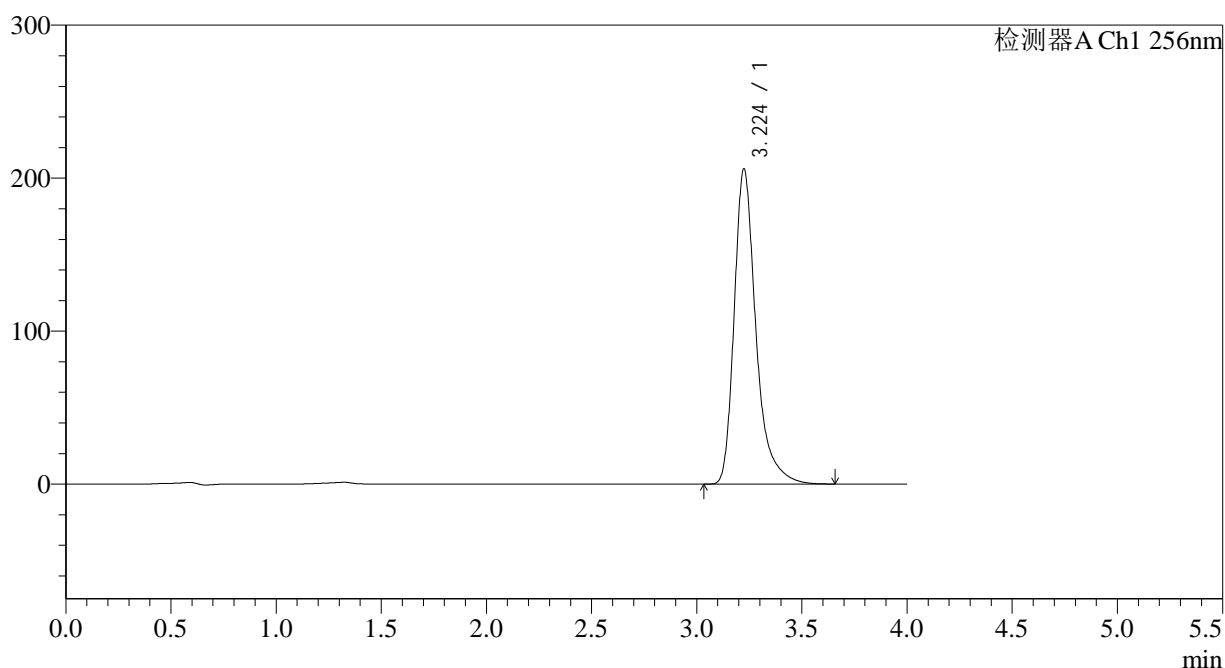

<峰表>

检测器A Ch1 256nm

峰号	保留时间	面积	面积%	高度	理论塔板数(USP)	拖尾因子	分离度(USP)
1	3.224	1484196	100.000	205727	5110	1.353	--
总计		1484196	100.000	205727			

图29 塞来昔布片溶出度测定中间条件28月HPLC图谱
 自制品(2023010611批)-pH12.0(内含1.0%SDS)介质-桨法-50转-片6
 供试品溶液-1

<样品信息>

色谱柱:XB-C8(50*4.6mm,3μm) 流速: 1.0ml/min
 柱温:30°C 波长: 256nm
 数据文件名: RC\$938 - 31-22/7-1008-2 - zzp-2023010611p-zjtj28y-rcd-pH12.0+1.0SDSjz-0.1g-jf50z-P6-2.lcd
 方法文件名: RC\$938 - 938-rcd-FX256.lcm
 批处理文件名: RC\$938 - 938-20250610-FX256.lcb
 样品瓶号: 1-47
 进样体积: 5 μl 版本号: 6.115
 进样时间:2025/06/1016:38:51 实验者: xiexinhui
 处理时间 (V2) : 2025/06/11 08:30:43 处理者: xiexinhui
 仪器型号: SHIMADZU LC-2050C(FX256)

<色谱图>

mV

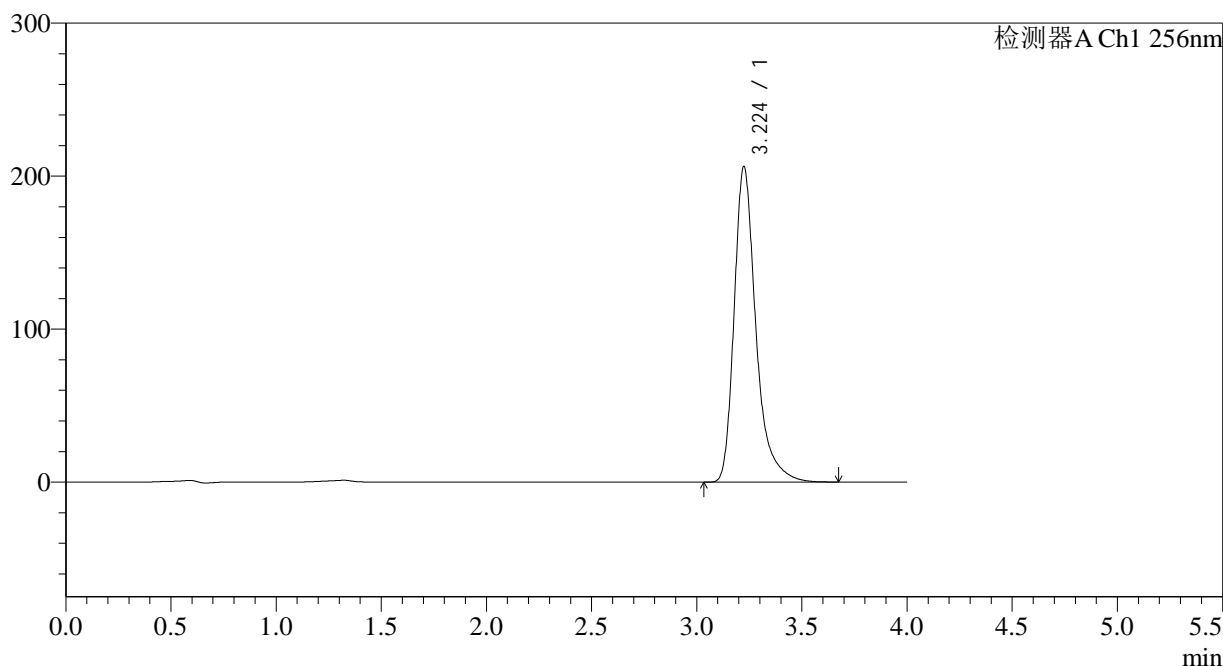

<峰表>

检测器A Ch1 256nm

峰号	保留时间	面积	面积%	高度	理论塔板数(USP)	拖尾因子	分离度(USP)
1	3.224	1485609	100.000	206022	5113	1.353	--
总计		1485609	100.000	206022			

图30 塞来昔布片溶出度测定中间条件28月HPLC图谱
自制品(2023010611批)-pH12.0(内含1.0%SDS)介质-桨法-50转-片6
供试品溶液-2

<样品信息>

色谱柱:XB-C8(50*4.6mm,3µm) 流速: 1.0ml/min
 柱温:30°C 波长: 256nm
 数据文件名: RC\$938 - 31-22/7-1009-2 - zzp-2023010711p-zjtj28y-rcd-pH12.0+1.0SDSjz-0.1g-jf50z-P1-1.lcd
 方法文件名: RC\$938 - 938-rcd-FX256.lcm
 批处理文件名: RC\$938 - 938-20250610-FX256.lcb
 样品瓶号: 1-3
 进样体积: 5 µl 版本号: 6.115
 进样时间:2025/06/1016:43:13 实验者: xiexinhui
 处理时间 (V2) : 2025/06/11 08:30:45 处理者: xiexinhui
 仪器型号: SHIMADZU LC-2050C(FX256)

<色谱图>

mV

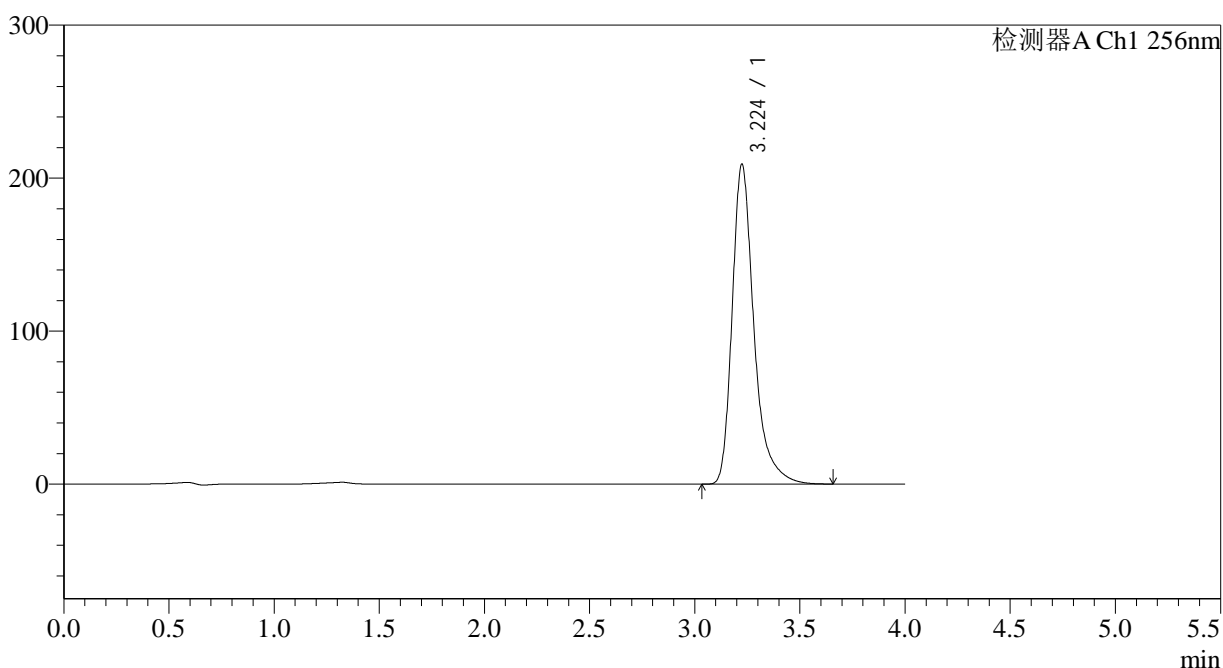

<峰表>

检测器A Ch1 256nm

峰号	保留时间	面积	面积%	高度	理论塔板数(USP)	拖尾因子	分离度(USP)
1	3.224	1507271	100.000	208798	5104	1.352	--
总计		1507271	100.000	208798			

图31 塞来昔布片溶出度测定中间条件28月HPLC图谱
自制品(2023010711批)-pH12.0(内含1.0%SDS)介质-桨法-50转-片1
供试品溶液-1

<样品信息>

色谱柱:XB-C8(50*4.6mm,3μm) 流速: 1.0ml/min
 柱温:30°C 波长: 256nm
 数据文件名: RC\$938 - 31-22/7-1010-2 - zzp-2023010711p-zjtj28y-rcd-pH12.0+1.0SDSjz-0.1g-jf50z-P1-2.lcd
 方法文件名: RC\$938 - 938-rcd-FX256.lcm
 批处理文件名: RC\$938 - 938-20250610-FX256.lcb
 样品瓶号: 1-3
 进样体积: 5 μl 版本号: 6.115
 进样时间:2025/06/1016:47:36 实验者: xiexinhui
 处理时间 (V2) : 2025/06/11 08:30:48 处理者: xiexinhui
 仪器型号: SHIMADZU LC-2050C(FX256)

<色谱图>

mV

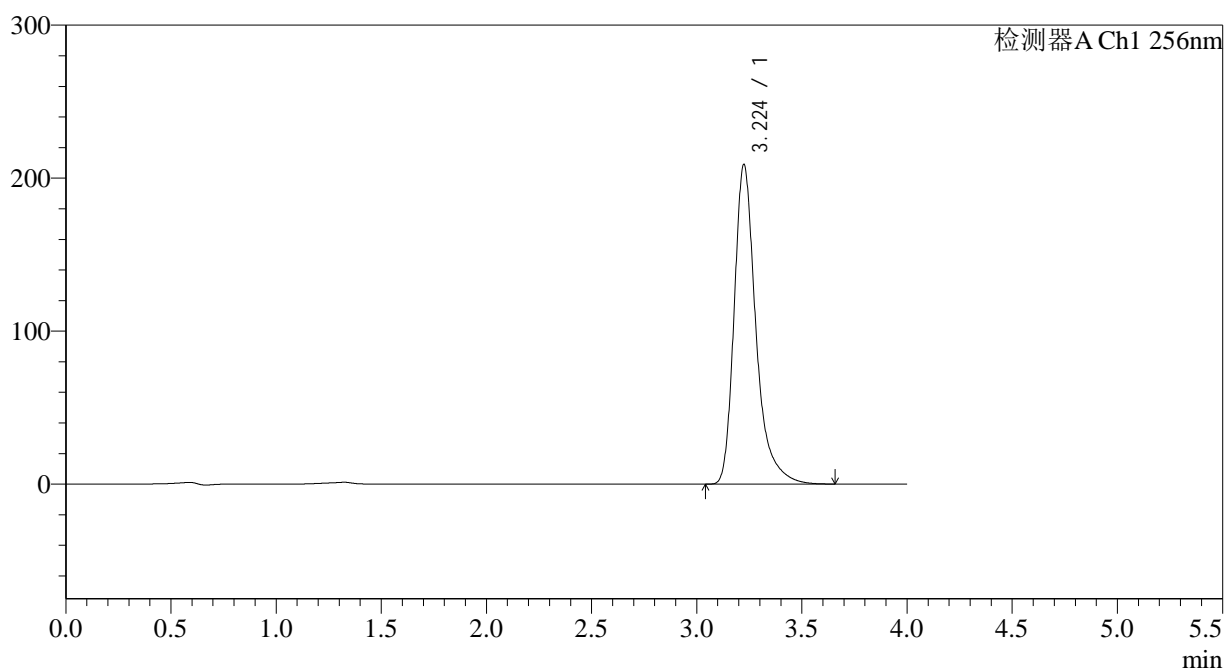

<峰表>

检测器A Ch1 256nm

峰号	保留时间	面积	面积%	高度	理论塔板数(USP)	拖尾因子	分离度(USP)
1	3.224	1505916	100.000	208644	5103	1.352	--
总计		1505916	100.000	208644			

图32 塞来昔布片溶出度测定中间条件28月HPLC图谱
自制品(2023010711批)-pH12.0(内含1.0%SDS)介质-桨法-50转-片1
供试品溶液-2

<样品信息>

色谱柱:XB-C8(50*4.6mm,3 μ m) 流速: 1.0ml/min
 柱温:30°C 波长: 256nm
 数据文件名: RC\$938 - 31-22/7-1011-2 - zzp-2023010711p-zjtj28y-rcd-pH12.0+1.0SDSjz-0.1g-jf50z-P2-1.lcd
 方法文件名: RC\$938 - 938-rcd-FX256.lcm
 批处理文件名: RC\$938 - 938-20250610-FX256.lcb
 样品瓶号: 1-12
 进样体积: 5 μ l 版本号: 6.115
 进样时间:2025/06/1016:51:58 实验者: xiexinhui
 处理时间 (V2) : 2025/06/11 08:30:50 处理者: xiexinhui
 仪器型号: SHIMADZU LC-2050C(FX256)

<色谱图>

mV

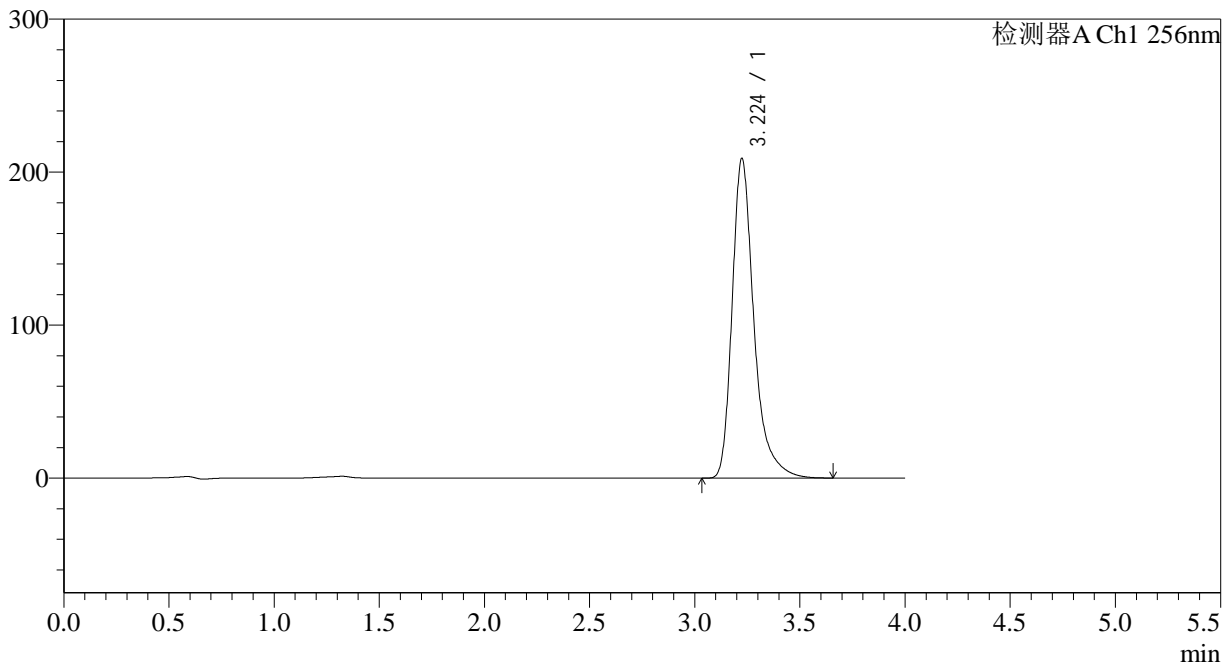

<峰表>

检测器A Ch1 256nm

峰号	保留时间	面积	面积%	高度	理论塔板数(USP)	拖尾因子	分离度(USP)
1	3.224	1508104	100.000	208688	5090	1.352	--
总计		1508104	100.000	208688			

图33 塞来昔布片溶出度测定中间条件28月HPLC图谱
 自制品(2023010711批)-pH12.0(内含1.0%SDS)介质-桨法-50转-片2
 供试品溶液-1

<样品信息>

色谱柱:XB-C8(50*4.6mm,3μm) 流速: 1.0ml/min
 柱温:30°C 波长: 256nm
 数据文件名: RC\$938 - 31-22/7-1012-2 - zzp-2023010711p-zjtj28y-rcd-pH12.0+1.0SDSjz-0.1g-jf50z-P2-2.lcd
 方法文件名: RC\$938 - 938-rcd-FX256.lcm
 批处理文件名: RC\$938 - 938-20250610-FX256.lcb
 样品瓶号: 1-12
 进样体积: 5 μl 版本号: 6.115
 进样时间:2025/06/1016:56:19 实验者: xiexinhui
 处理时间 (V2) : 2025/06/11 08:30:53 处理者: xiexinhui
 仪器型号: SHIMADZU LC-2050C(FX256)

<色谱图>

mV

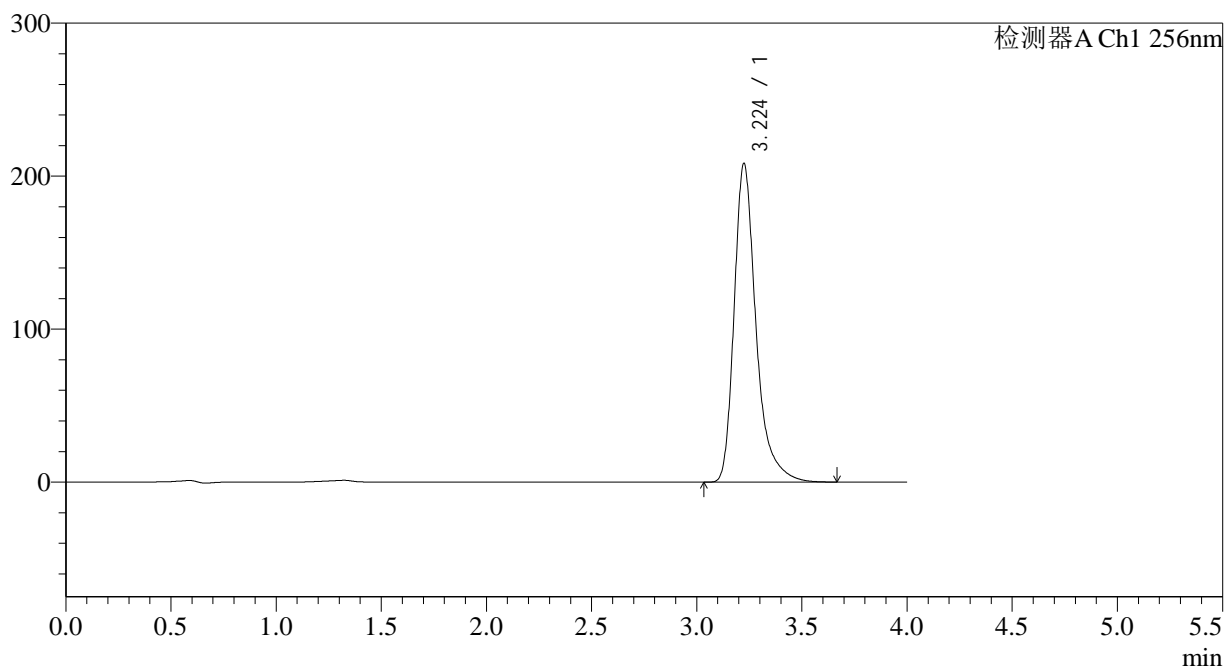

<峰表>

检测器A Ch1 256nm

峰号	保留时间	面积	面积%	高度	理论塔板数(USP)	拖尾因子	分离度(USP)
1	3.224	1509913	100.000	207991	5051	1.353	--
总计		1509913	100.000	207991			

图34 塞来昔布片溶出度测定中间条件28月HPLC图谱
 自制品(2023010711批)-pH12.0(内含1.0%SDS)介质-桨法-50转-片2
 供试品溶液-2

<样品信息>

色谱柱:XB-C8(50*4.6mm,3µm) 流速: 1.0ml/min
 柱温:30°C 波长: 256nm
 数据文件名: RC\$938 - 31-22/7-1013-2 - zzp-2023010711p-zjtj28y-rcd-pH12.0+1.0SDSjz-0.1g-jf50z-P3-1.lcd
 方法文件名: RC\$938 - 938-rcd-FX256.lcm
 批处理文件名: RC\$938 - 938-20250610-FX256.lcb
 样品瓶号: 1-21
 进样体积: 5 µl 版本号: 6.115
 进样时间:2025/06/1017:00:42 实验者: xiexinhui
 处理时间 (V2) : 2025/06/11 08:30:55 处理者: xiexinhui
 仪器型号: SHIMADZU LC-2050C(FX256)

<色谱图>

mV

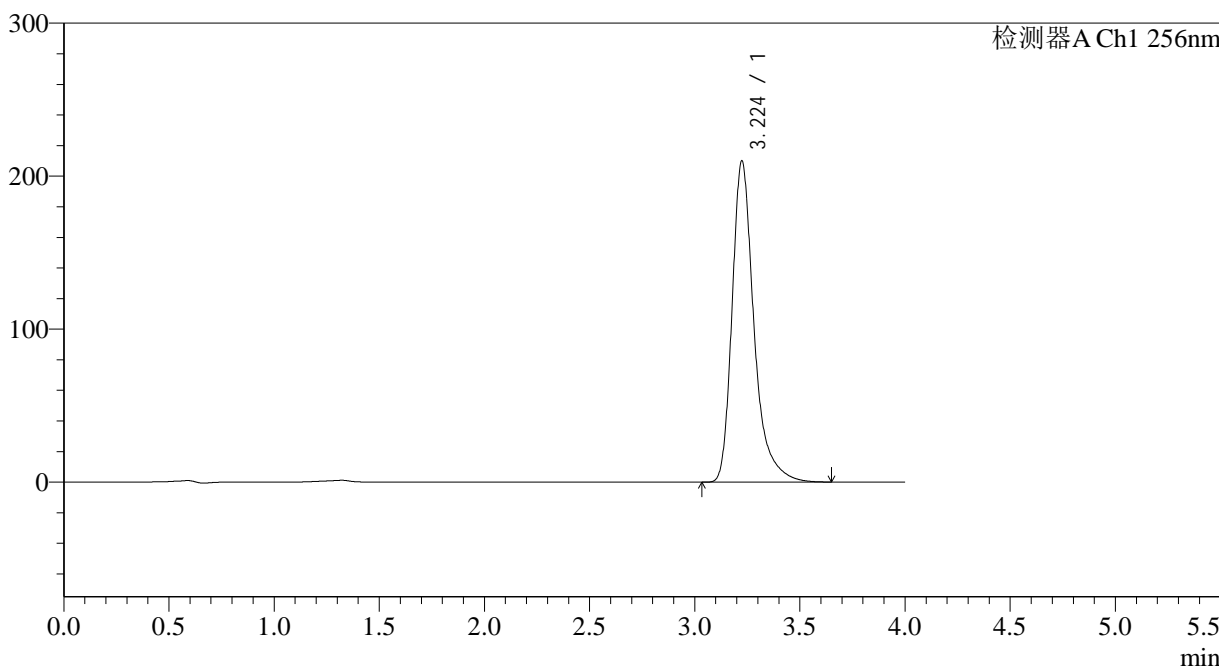

<峰表>

检测器A Ch1 256nm

峰号	保留时间	面积	面积%	高度	理论塔板数(USP)	拖尾因子	分离度(USP)
1	3.224	1521483	100.000	209650	5048	1.353	--
总计		1521483	100.000	209650			

图35 塞来昔布片溶出度测定中间条件28月HPLC图谱
 自制品(2023010711批)-pH12.0(内含1.0%SDS)介质-桨法-50转-片3
 供试品溶液-1

<样品信息>

色谱柱:XB-C8(50*4.6mm,3μm) 流速: 1.0ml/min
 柱温:30°C 波长: 256nm
 数据文件名: RC\$938 - 31-22/7-1014-2 - zzp-2023010711p-zjtj28y-rcd-pH12.0+1.0SDSjz-0.1g-jf50z-P3-2.lcd
 方法文件名: RC\$938 - 938-rcd-FX256.lcm
 批处理文件名: RC\$938 - 938-20250610-FX256.lcb
 样品瓶号: 1-21
 进样体积: 5 μl 版本号: 6.115
 进样时间:2025/06/1017:05:04 实验者: xiexinhui
 处理时间 (V2) : 2025/06/11 08:30:58 处理者: xiexinhui
 仪器型号: SHIMADZU LC-2050C(FX256)

<色谱图>

mV

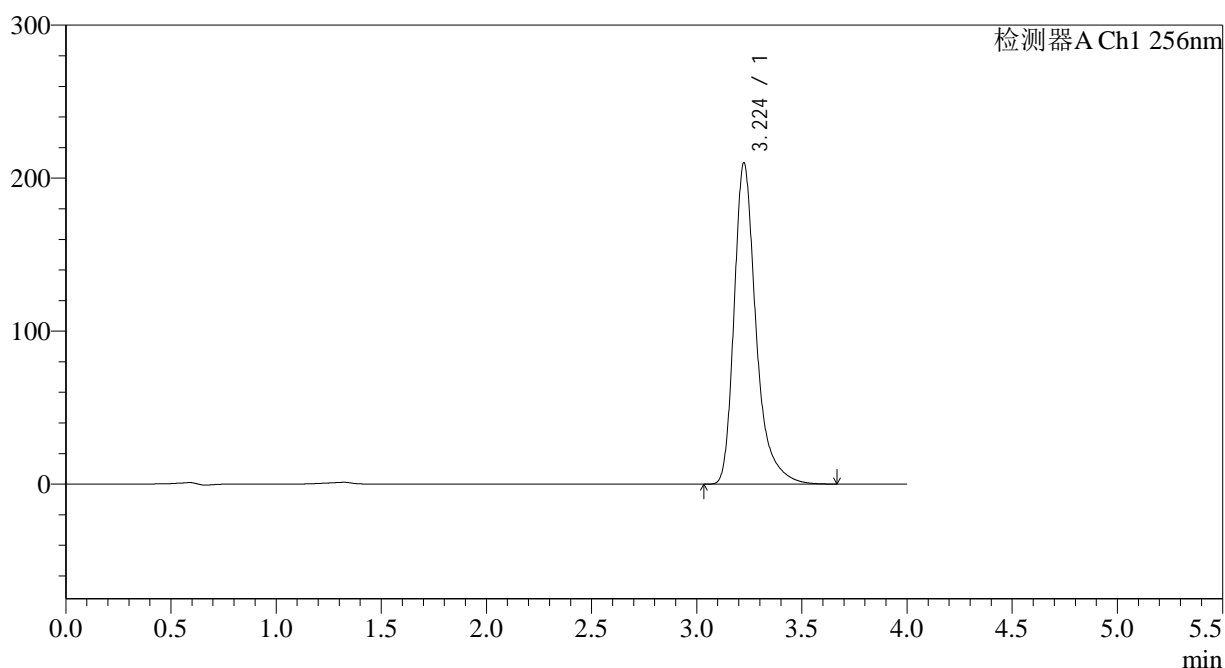

<峰表>

检测器A Ch1 256nm

峰号	保留时间	面积	面积%	高度	理论塔板数(USP)	拖尾因子	分离度(USP)
1	3.224	1525460	100.000	209682	5030	1.354	--
总计		1525460	100.000	209682			

图36 塞来昔布片溶出度测定中间条件28月HPLC图谱
自制品(2023010711批)-pH12.0(内含1.0%SDS)介质-桨法-50转-片3
供试品溶液-2

<样品信息>

色谱柱:XB-C8(50*4.6mm,3μm) 流速: 1.0ml/min
 柱温:30°C 波长: 256nm
 数据文件名: RC\$938 - 31-22/7-1015-2 - zzp-2023010711p-zjtj28y-rcd-pH12.0+1.0SDSjz-0.1g-jf50z-P4-1.lcd
 方法文件名: RC\$938 - 938-rcd-FX256.lcm
 批处理文件名: RC\$938 - 938-20250610-FX256.lcb
 样品瓶号: 1-30
 进样体积: 5 μl 版本号: 6.115
 进样时间:2025/06/1017:09:26 实验者: xiexinhui
 处理时间 (V2) : 2025/06/11 08:31:00 处理者: xiexinhui
 仪器型号: SHIMADZU LC-2050C(FX256)

<色谱图>

mV

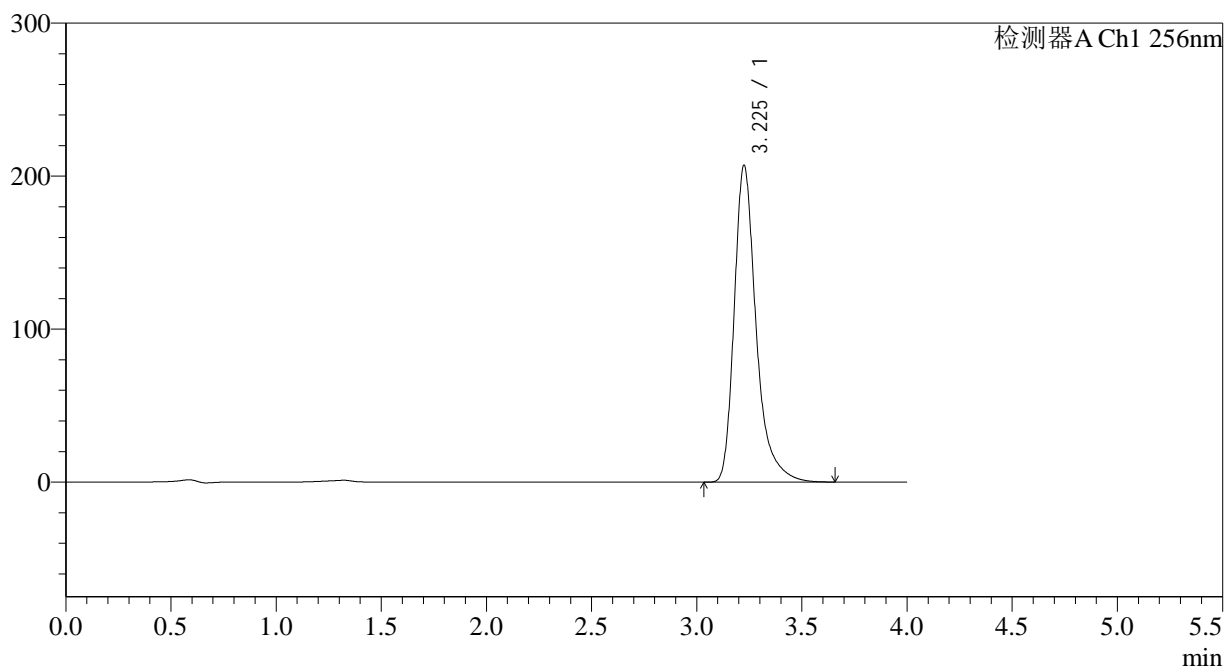

<峰表>

检测器A Ch1 256nm

峰号	保留时间	面积	面积%	高度	理论塔板数(USP)	拖尾因子	分离度(USP)
1	3.225	1505420	100.000	206616	5022	1.353	--
总计		1505420	100.000	206616			

图37 塞来昔布片溶出度测定中间条件28月HPLC图谱
 自制品(2023010711批)-pH12.0(内含1.0%SDS)介质-桨法-50转-片4
 供试品溶液-1

<样品信息>

色谱柱:XB-C8(50*4.6mm,3μm) 流速: 1.0ml/min
 柱温:30°C 波长: 256nm
 数据文件名: RC\$938 - 31-22/7-1016-2 - zzp-2023010711p-zjtj28y-rcd-pH12.0+1.0SDSjz-0.1g-jf50z-P4-2.lcd
 方法文件名: RC\$938 - 938-rcd-FX256.lcm
 批处理文件名: RC\$938 - 938-20250610-FX256.lcb
 样品瓶号: 1-30
 进样体积: 5 μl 版本号: 6.115
 进样时间:2025/06/1017:13:49 实验者: xiexinhui
 处理时间 (V2) : 2025/06/11 08:31:03 处理者: xiexinhui
 仪器型号: SHIMADZU LC-2050C(FX256)

<色谱图>

mV

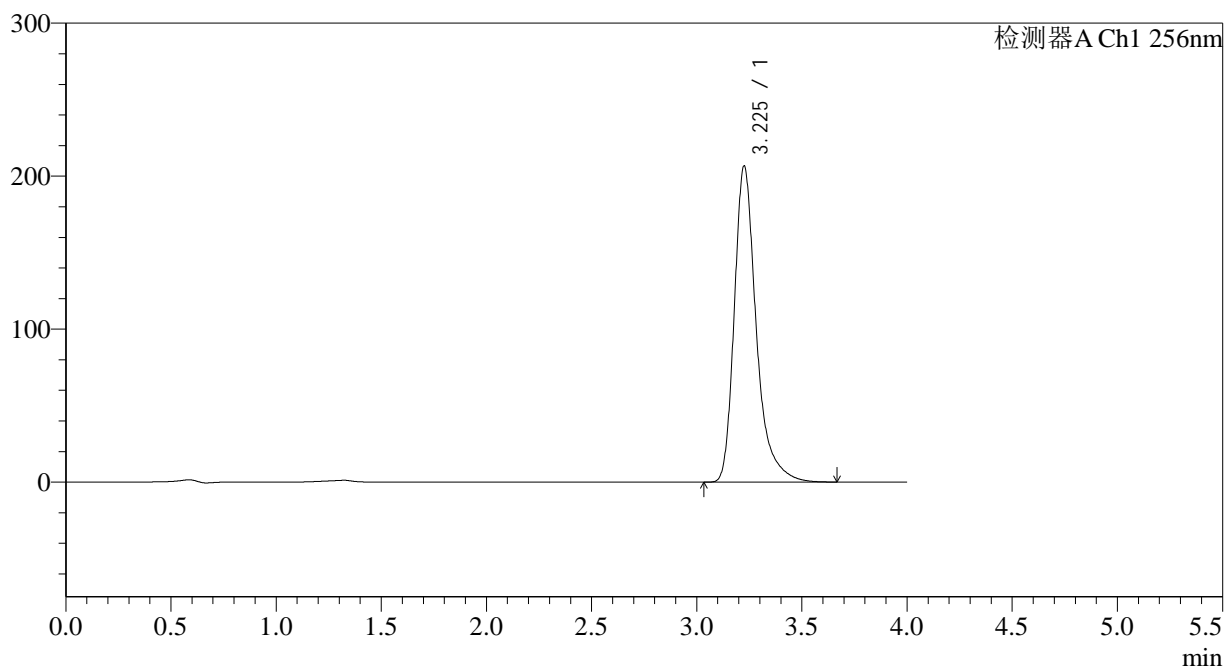

<峰表>

检测器A Ch1 256nm

峰号	保留时间	面积	面积%	高度	理论塔板数(USP)	拖尾因子	分离度(USP)
1	3.225	1504442	100.000	206073	5006	1.351	--
总计		1504442	100.000	206073			

图38 塞来昔布片溶出度测定中间条件28月HPLC图谱
 自制品(2023010711批)-pH12.0(内含1.0%SDS)介质-桨法-50转-片4
 供试品溶液-2

<样品信息>

色谱柱:XB-C8(50*4.6mm,3μm) 流速: 1.0ml/min
 柱温:30°C 波长: 256nm
 数据文件名: RC\$938 - 31-22/7-1017-2 - zzp-2023010711p-zjtj28y-rcd-pH12.0+1.0SDSjz-0.1g-jf50z-P5-1.lcd
 方法文件名: RC\$938 - 938-rcd-FX256.lcm
 批处理文件名: RC\$938 - 938-20250610-FX256.lcb
 样品瓶号: 1-39
 进样体积: 5 μl 版本号: 6.115
 进样时间:2025/06/1017:18:10 实验者: xiexinhui
 处理时间 (V2) : 2025/06/11 08:31:05 处理者: xiexinhui
 仪器型号: SHIMADZU LC-2050C(FX256)

<色谱图>

mV

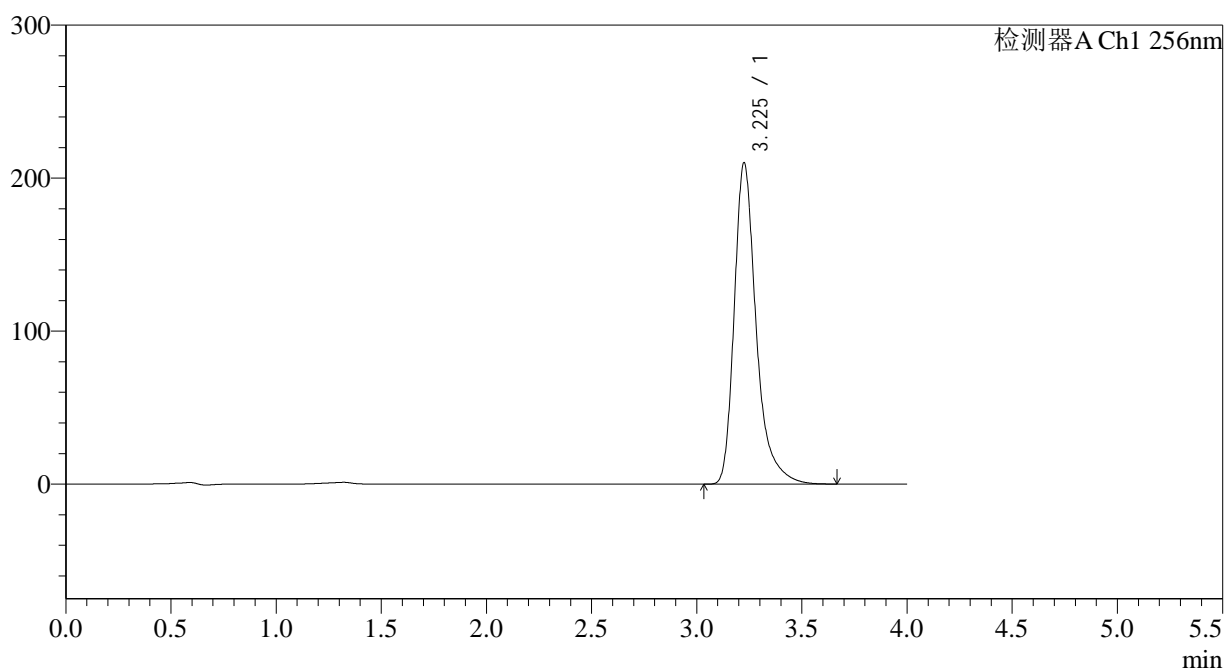

<峰表>

检测器A Ch1 256nm

峰号	保留时间	面积	面积%	高度	理论塔板数(USP)	拖尾因子	分离度(USP)
1	3.225	1528964	100.000	209529	5005	1.351	--
总计		1528964	100.000	209529			

图39 塞来昔布片溶出度测定中间条件28月HPLC图谱
自制品(2023010711批)-pH12.0(内含1.0%SDS)介质-桨法-50转-片5
供试品溶液-1

<样品信息>

色谱柱:XB-C8(50*4.6mm,3 μ m) 流速: 1.0ml/min
 柱温:30 $^{\circ}$ C 波长: 256nm
 数据文件名: RC\$938 - 31-22/7-1018-2 - zzp-2023010711p-zjtj28y-rcd-pH12.0+1.0SDSjz-0.1g-jf50z-P5-2.lcd
 方法文件名: RC\$938 - 938-rcd-FX256.lcm
 批处理文件名: RC\$938 - 938-20250610-FX256.lcb
 样品瓶号: 1-39
 进样体积: 5 μ l 版本号: 6.115
 进样时间:2025/06/1017:22:31 实验者: xiexinhui
 处理时间 (V2) : 2025/06/11 08:31:08 处理者: xiexinhui
 仪器型号: SHIMADZU LC-2050C(FX256)

<色谱图>

mV

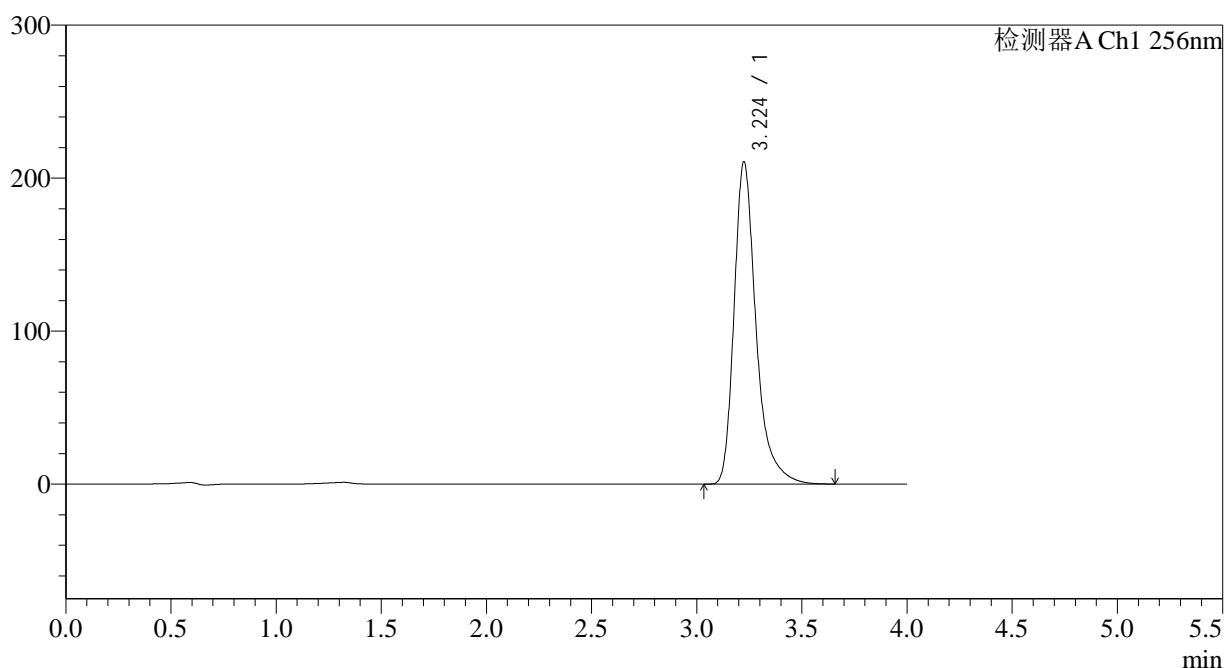

<峰表>

检测器A Ch1 256nm

峰号	保留时间	面积	面积%	高度	理论塔板数(USP)	拖尾因子	分离度(USP)
1	3.224	1533995	100.000	210378	5005	1.350	--
总计		1533995	100.000	210378			

图40 塞来昔布片溶出度测定中间条件28月HPLC图谱
 自制品(2023010711批)-pH12.0(内含1.0%SDS)介质-桨法-50转-片5
 供试品溶液-2

<样品信息>

色谱柱:XB-C8(50*4.6mm,3μm) 流速: 1.0ml/min
 柱温:30°C 波长: 256nm
 数据文件名: RC\$938 - 31-22/7-1019-2 - zzp-2023010711p-zjtj28y-rcd-pH12.0+1.0SDSjz-0.1g-jf50z-P6-1.lcd
 方法文件名: RC\$938 - 938-rcd-FX256.lcm
 批处理文件名: RC\$938 - 938-20250610-FX256.lcb
 样品瓶号: 1-48
 进样体积: 5 μl 版本号: 6.115
 进样时间:2025/06/1017:26:54 实验者: xiexinhui
 处理时间 (V2) : 2025/06/11 08:31:11 处理者: xiexinhui
 仪器型号: SHIMADZU LC-2050C(FX256)

<色谱图>

mV

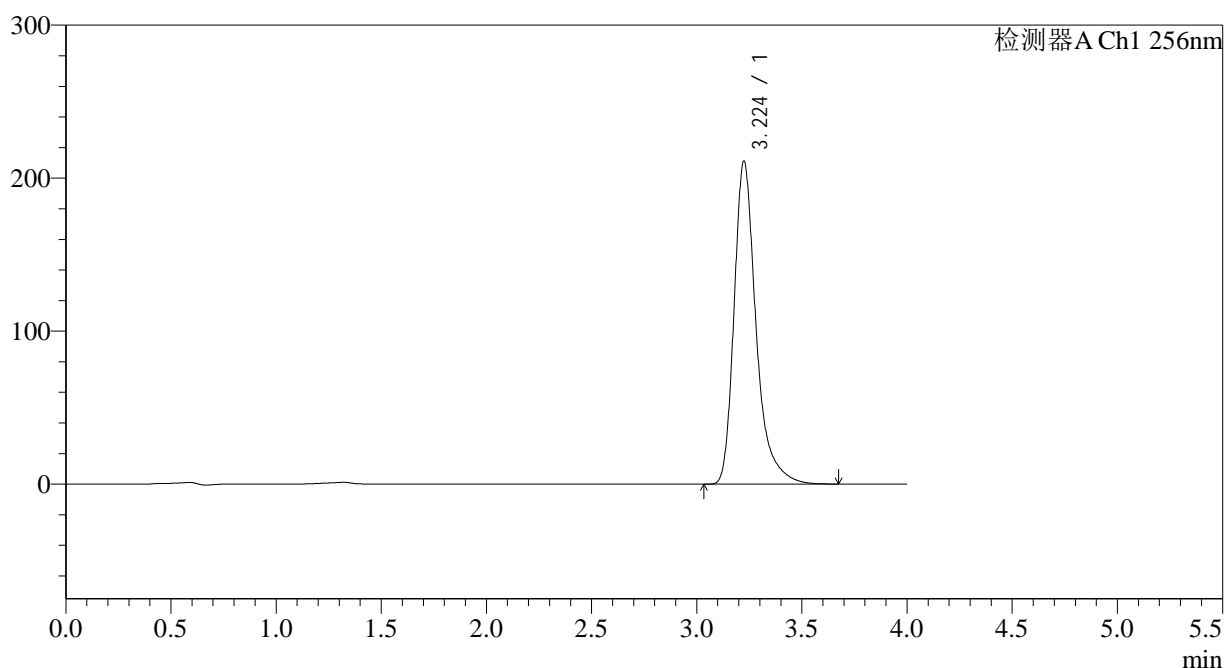

<峰表>

检测器A Ch1 256nm

峰号	保留时间	面积	面积%	高度	理论塔板数(USP)	拖尾因子	分离度(USP)
1	3.224	1538944	100.000	210804	4994	1.350	--
总计		1538944	100.000	210804			

图41 塞来昔布片溶出度测定中间条件28月HPLC图谱
自制品(2023010711批)-pH12.0(内含1.0%SDS)介质-桨法-50转-片6
供试品溶液-1

<样品信息>

色谱柱:XB-C8(50*4.6mm,3μm) 流速: 1.0ml/min
 柱温:30°C 波长: 256nm
 数据文件名: RC\$938 - 31-22/7-1020-2 - zzp-2023010711p-zjtj28y-rcd-pH12.0+1.0SDSjz-0.1g-jf50z-P6-2.lcd
 方法文件名: RC\$938 - 938-rcd-FX256.lcm
 批处理文件名: RC\$938 - 938-20250610-FX256.lcb
 样品瓶号: 1-48
 进样体积: 5 μl 版本号: 6.115
 进样时间:2025/06/1017:31:15 实验者: xiexinhui
 处理时间 (V2) : 2025/06/11 08:31:13 处理者: xiexinhui
 仪器型号: SHIMADZU LC-2050C(FX256)

<色谱图>

mV

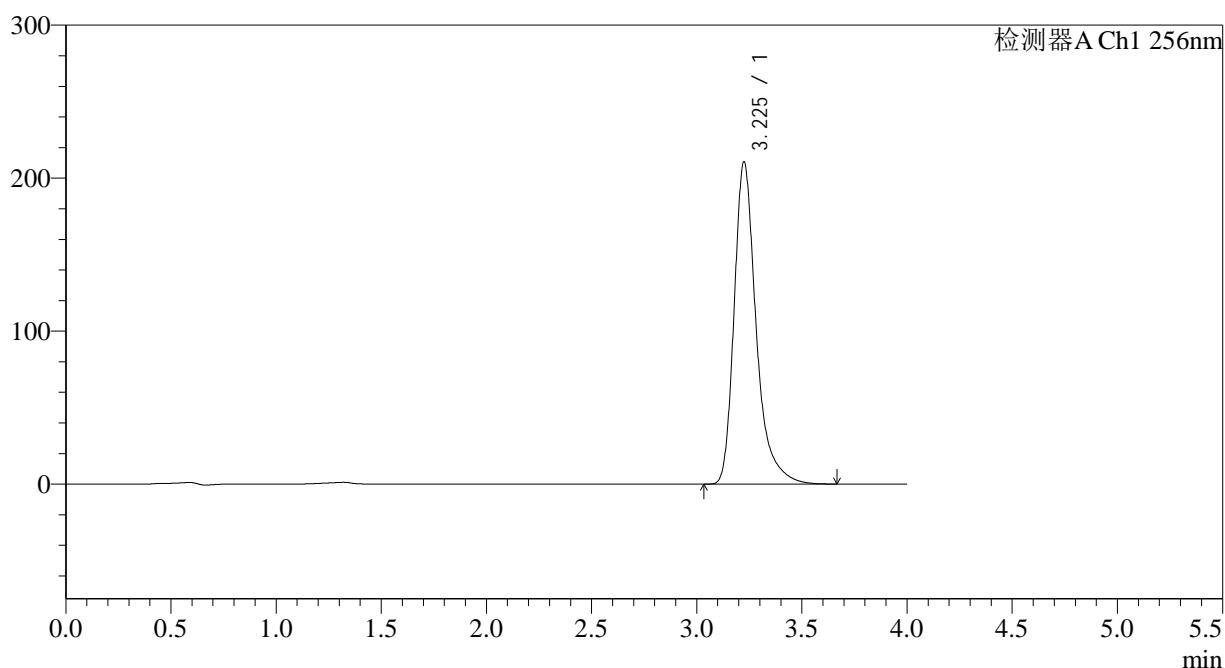

<峰表>

检测器A Ch1 256nm

峰号	保留时间	面积	面积%	高度	理论塔板数(USP)	拖尾因子	分离度(USP)
1	3.225	1536610	100.000	210218	4984	1.349	--
总计		1536610	100.000	210218			

图42 塞来昔布片溶出度测定中间条件28月HPLC图谱
 自制品(2023010711批)-pH12.0(内含1.0%SDS)介质-桨法-50转-片6
 供试品溶液-2

<样品信息>

色谱柱:XB-C8(50*4.6mm,3μm)	流速: 1.0ml/min
柱温:30°C	波长: 256nm
数据文件名: RC\$938 - 31-22/7-1021-2 - zzp-zjtj28y-rcd-pH12.0+1.0SDSjz-0.1g-jf50z-dz2-1.lcd	
方法文件名: RC\$938 - 938-rcd-FX256.lcm	
批处理文件名: RC\$938 - 938-20250610-FX256.lcb	
样品瓶号: 1-27	版本号: 6.115
进样体积: 5 μl	实验者: xiexinhui
进样时间:2025/06/1017:35:38	处理者: xiexinhui
处理时间 (V2) : 2025/06/11 08:31:16	
仪器型号: SHIMADZU LC-2050C(FX256)	

<色谱图>

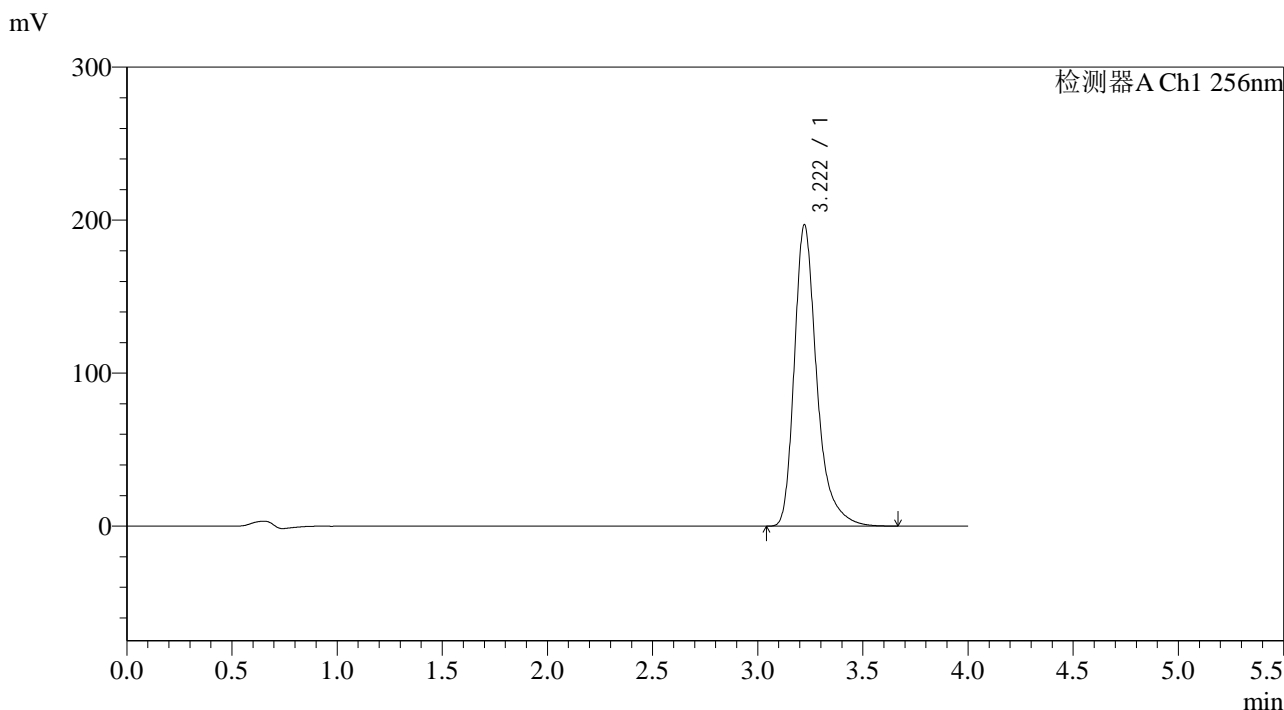

<峰表>

检测器A Ch1 256nm

峰号	保留时间	面积	面积%	高度	理论塔板数(USP)	拖尾因子	分离度(USP)
1	3.222	1465264	100.000	197002	4758	1.342	--
总计		1465264	100.000	197002			

图43 塞来昔布片溶出度测定中间条件28月HPLC图谱
自制品-pH12.0(内含1.0%SDS)介质-桨法-50转
对照品溶液-2-1

<样品信息>

色谱柱:XB-C8(50*4.6mm,3μm) 流速: 1.0ml/min
 柱温:30°C 波长: 256nm
 数据文件名: RC\$938 - 31-22/7-1022-2 - zzp-zjtj28y-rcd-pH12.0+1.0SDSjz-0.1g-jf50z-dz2-2.lcd
 方法文件名: RC\$938 - 938-rcd-FX256.lcm
 批处理文件名: RC\$938 - 938-20250610-FX256.lcb
 样品瓶号: 1-27
 进样体积: 5 μl 版本号: 6.115
 进样时间:2025/06/1017:40:00 实验者: xiexinhui
 处理时间 (V2) : 2025/06/11 08:31:18 处理者: xiexinhui
 仪器型号: SHIMADZU LC-2050C(FX256)

<色谱图>

mV

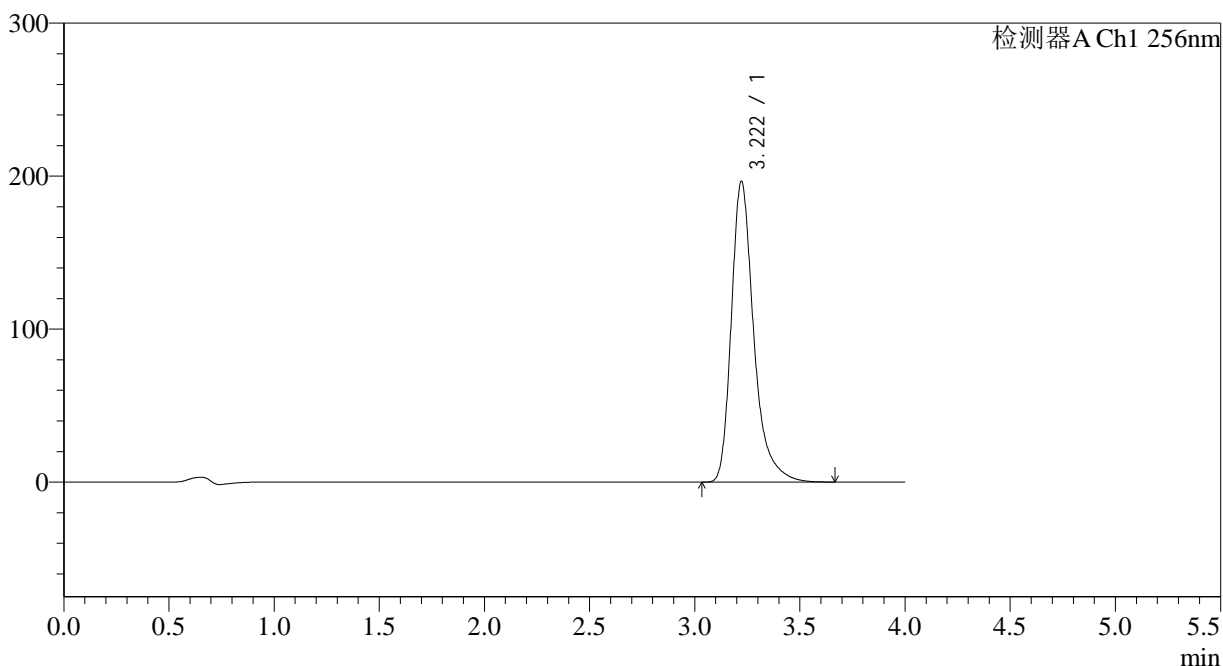

<峰表>

检测器A Ch1 256nm

峰号	保留时间	面积	面积%	高度	理论塔板数(USP)	拖尾因子	分离度(USP)
1	3.222	1462738	100.000	196694	4761	1.342	--
总计		1462738	100.000	196694			

图44 塞来昔布片溶出度测定中间条件28月HPLC图谱
自制品-pH12.0(内含1.0%SDS)介质-桨法-50转
对照品溶液-2-2

<样品信息>

色谱柱:XB-C8(50*4.6mm,3μm)	流速: 1.0ml/min
柱温:30°C	波长: 256nm
数据文件名: RC\$938 - 31-22/7-1023-2 - zzp-zjtj28y-rcd-pH12.0+1.0SDSjz-0.2g-jf50z-rj.lcd	
方法文件名: RC\$938 - 938-rcd-FX256.lcm	
批处理文件名: RC\$938 - 938-20250610-FX256.lcb	
样品瓶号: 2-9	版本号: 6.115
进样体积: 5 μl	实验者: xiexinhui
进样时间:2025/06/10 17:44:25	处理者: xiexinhui
处理时间 (V2) : 2025/06/11 08:31:21	
仪器型号: SHIMADZU LC-2050C(FX256)	

<色谱图>

mV

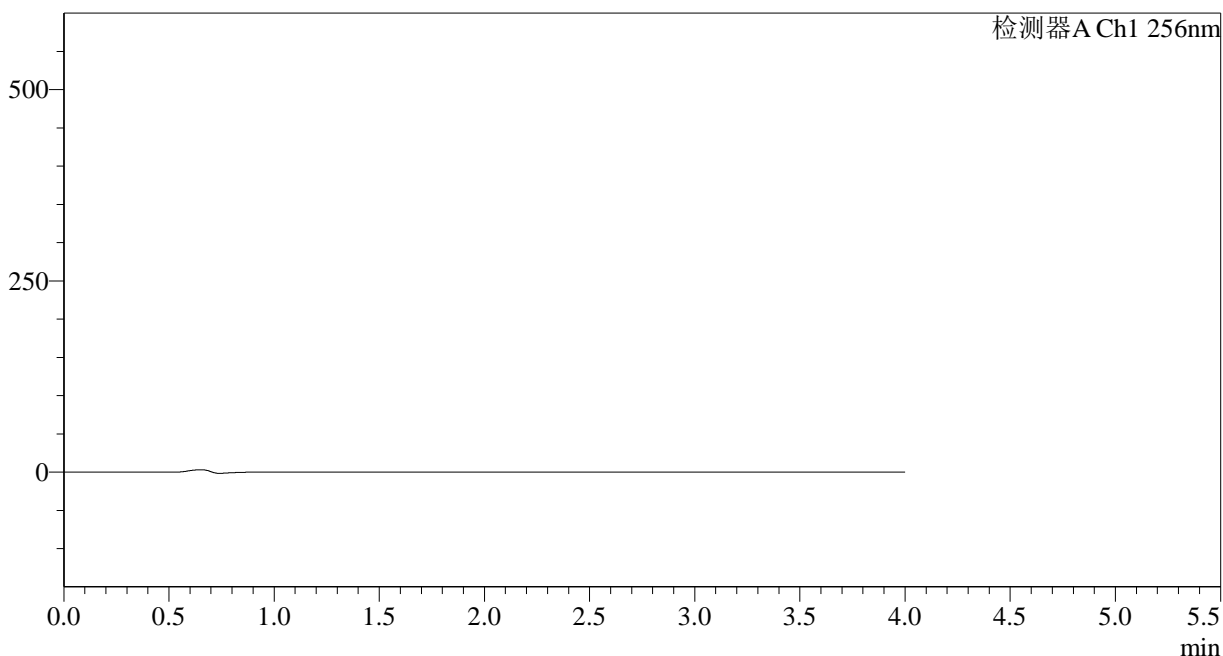

<峰表>

检测器A Ch1 256nm

峰号	保留时间	面积	面积%	高度	理论塔板数(USP)	拖尾因子	分离度(USP)
总计							

图45 塞来昔布片溶出度测定中间条件28月HPLC图谱
自制品-pH12.0(内含1.0%SDS)介质-桨法-50转
溶剂

<样品信息>

色谱柱:XB-C8(50*4.6mm,3μm) 流速: 1.0ml/min
 柱温:30°C 波长: 256nm
 数据文件名: RC\$938 - 31-22/7-1024-2 - zzp-zjtj28y-rcd-pH12.0+1.0SDSjz-0.2g-jf50z-dz1-1.lcd
 方法文件名: RC\$938 - 938-rcd-FX256.lcm
 批处理文件名: RC\$938 - 938-20250610-FX256.lcb
 样品瓶号: 2-18
 进样体积: 5 μl 版本号: 6.115
 进样时间:2025/06/10 17:48:48 实验者: xiexinhui
 处理时间 (V2) : 2025/06/11 08:31:23 处理者: xiexinhui
 仪器型号: SHIMADZU LC-2050C(FX256)

<色谱图>

mV

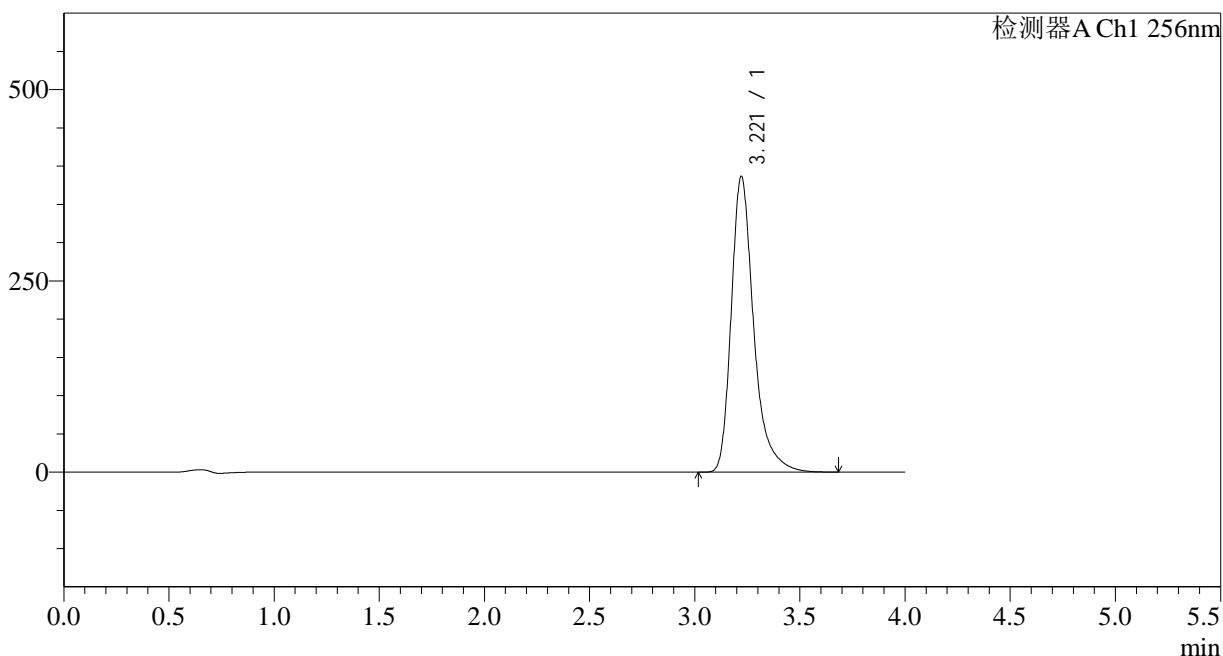

<峰表>

检测器A Ch1 256nm

峰号	保留时间	面积	面积%	高度	理论塔板数(USP)	拖尾因子	分离度(USP)
1	3.221	2877880	100.000	386786	4753	1.343	--
总计		2877880	100.000	386786			

图46 塞来昔布片溶出度测定中间条件28月HPLC图谱
自制品-pH12.0(内含1.0%SDS)介质-桨法-50转
对照品溶液-1-1

<样品信息>

色谱柱:XB-C8(50*4.6mm,3μm)	流速: 1.0ml/min
柱温:30°C	波长: 256nm
数据文件名: RC\$938 - 31-22/7-1025-2 - zzp-zjtj28y-rcd-pH12.0+1.0SDSjz-0.2g-jf50z-dz1-2.lcd	
方法文件名: RC\$938 - 938-rcd-FX256.lcm	
批处理文件名: RC\$938 - 938-20250610-FX256.lcb	
样品瓶号: 2-18	版本号: 6.115
进样体积: 5 μl	实验者: xiexinhui
进样时间:2025/06/10 17:53:13	处理者: xiexinhui
处理时间 (V2) : 2025/06/11 08:31:26	
仪器型号: SHIMADZU LC-2050C(FX256)	

<色谱图>

mV

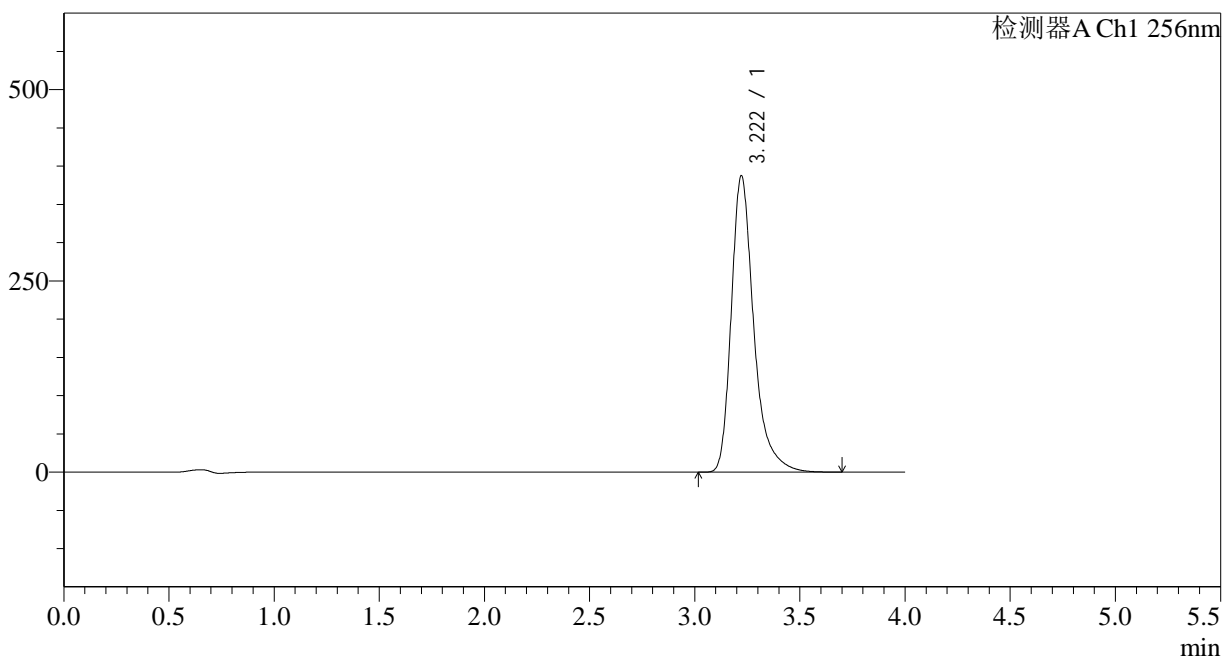

<峰表>

检测器A Ch1 256nm

峰号	保留时间	面积	面积%	高度	理论塔板数(USP)	拖尾因子	分离度(USP)
1	3.222	2885368	100.000	387543	4749	1.344	--
总计		2885368	100.000	387543			

图47 塞来昔布片溶出度测定中间条件28月HPLC图谱
自制品-pH12.0(内含1.0%SDS)介质-桨法-50转
对照品溶液-1-2

<样品信息>

色谱柱:XB-C8(50*4.6mm,3μm)	流速: 1.0ml/min
柱温:30°C	波长: 256nm
数据文件名: RC\$938 - 31-22/7-1026-2 - zzp-zjtj28y-rcd-pH12.0+1.0SDSjz-0.2g-jf50z-dz1-3.lcd	
方法文件名: RC\$938 - 938-rcd-FX256.lcm	
批处理文件名: RC\$938 - 938-20250610-FX256.lcb	
样品瓶号: 2-18	版本号: 6.115
进样体积: 5 μl	实验者: xiexinhui
进样时间:2025/06/10 17:57:36	处理者: xiexinhui
处理时间 (V2) : 2025/06/11 08:31:28	
仪器型号: SHIMADZU LC-2050C(FX256)	

<色谱图>

mV

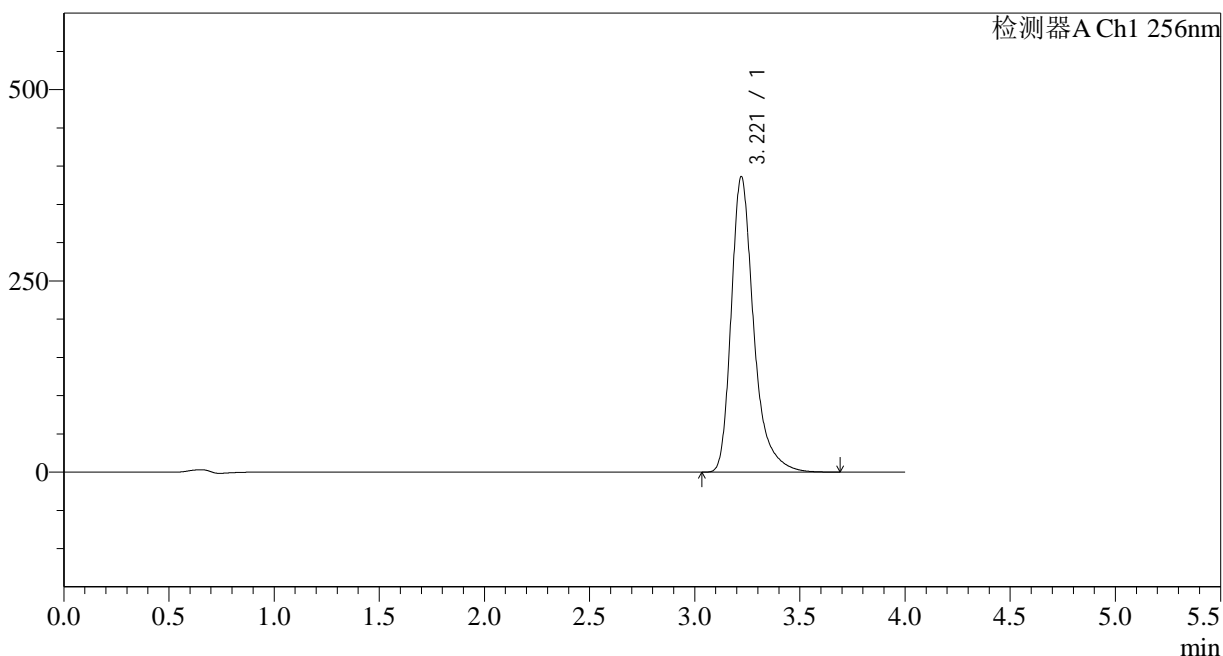

<峰表>

检测器A Ch1 256nm

峰号	保留时间	面积	面积%	高度	理论塔板数(USP)	拖尾因子	分离度(USP)
1	3.221	2876239	100.000	386406	4750	1.343	--
总计		2876239	100.000	386406			

图48 塞来昔布片溶出度测定中间条件28月HPLC图谱
自制品-pH12.0(内含1.0%SDS)介质-浆法-50转
对照品溶液-1-3

<样品信息>

色谱柱:XB-C8(50*4.6mm,3μm) 流速: 1.0ml/min
 柱温:30°C 波长: 256nm
 数据文件名: RC\$938 - 31-22/7-1027-2 - zzp-zjtj28y-rcd-pH12.0+1.0SDSjz-0.2g-jf50z-dz1-4.lcd
 方法文件名: RC\$938 - 938-rcd-FX256.lcm
 批处理文件名: RC\$938 - 938-20250610-FX256.lcb
 样品瓶号: 2-18
 进样体积: 5 μl 版本号: 6.115
 进样时间:2025/06/10 18:02:01 实验者: xiexinhui
 处理时间 (V2) : 2025/06/11 08:31:31 处理者: xiexinhui
 仪器型号: SHIMADZU LC-2050C(FX256)

<色谱图>

mV

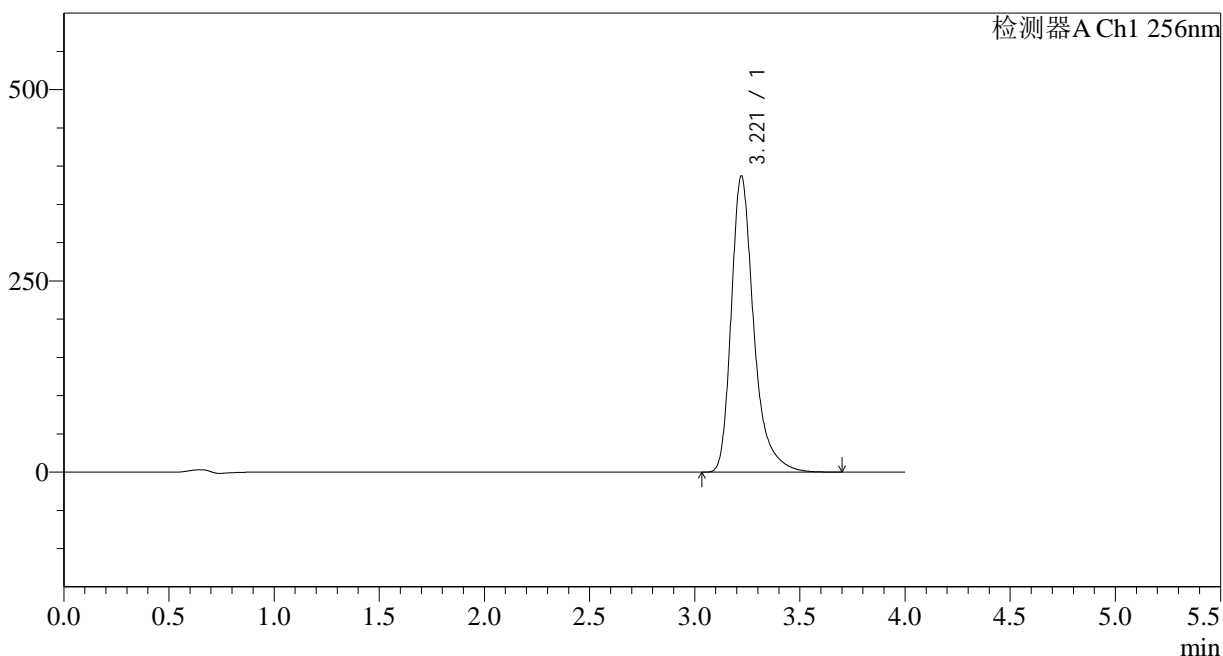

<峰表>

检测器A Ch1 256nm

峰号	保留时间	面积	面积%	高度	理论塔板数(USP)	拖尾因子	分离度(USP)
1	3.221	2884458	100.000	387260	4743	1.343	--
总计		2884458	100.000	387260			

图49 塞来昔布片溶出度测定中间条件28月HPLC图谱
自制品-pH12.0(内含1.0%SDS)介质-桨法-50转
对照品溶液-1-4

<样品信息>

色谱柱:XB-C8(50*4.6mm,3μm) 流速: 1.0ml/min
 柱温:30°C 波长: 256nm
 数据文件名: RC\$938 - 31-22/7-1028-2 - zzp-zjtj28y-rcd-pH12.0+1.0SDSjz-0.2g-jf50z-dz1-5.lcd
 方法文件名: RC\$938 - 938-rcd-FX256.lcm
 批处理文件名: RC\$938 - 938-20250610-FX256.lcb
 样品瓶号: 2-18
 进样体积: 5 μl 版本号: 6.115
 进样时间:2025/06/10 18:06:24 实验者: xiexinhui
 处理时间 (V2) : 2025/06/11 08:31:33 处理者: xiexinhui
 仪器型号: SHIMADZU LC-2050C(FX256)

<色谱图>

mV

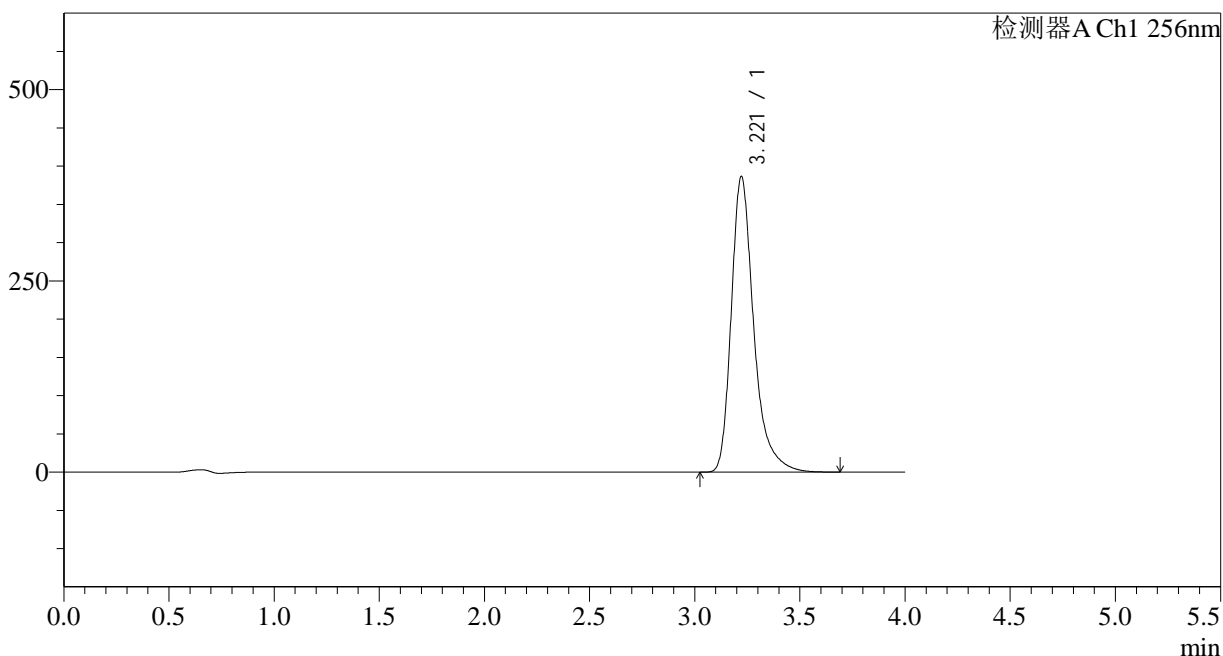

<峰表>

检测器A Ch1 256nm

峰号	保留时间	面积	面积%	高度	理论塔板数(USP)	拖尾因子	分离度(USP)
1	3.221	2876845	100.000	386582	4751	1.342	--
总计		2876845	100.000	386582			

图50 塞来昔布片溶出度测定中间条件28月HPLC图谱
自制品-pH12.0(内含1.0%SDS)介质-桨法-50转
对照品溶液-1-5

<样品信息>

色谱柱:XB-C8(50*4.6mm,3µm) 流速: 1.0ml/min
 柱温:30°C 波长: 256nm
 数据文件名: RC\$938 - 31-22/7-1029-2 - zzp-2023010811p-zjtj28y-rcd-pH12.0+1.0SDSjz-0.2g-jf50z-P1-1.lcd
 方法文件名: RC\$938 - 938-rcd-FX256.lcm
 批处理文件名: RC\$938 - 938-20250610-FX256.lcb
 样品瓶号: 2-1
 进样体积: 5 µl 版本号: 6.115
 进样时间:2025/06/10 18:10:48 实验者: xiexinhui
 处理时间 (V2) : 2025/06/11 08:31:36 处理者: xiexinhui
 仪器型号: SHIMADZU LC-2050C(FX256)

<色谱图>

mV

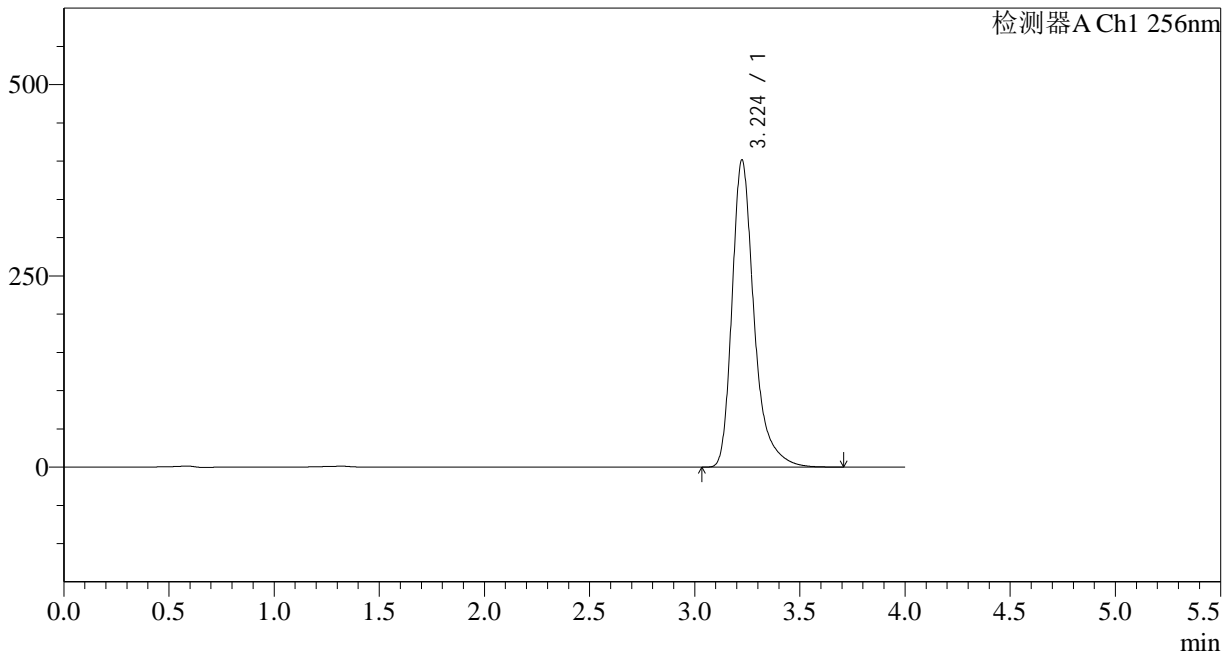

<峰表>

检测器A Ch1 256nm

峰号	保留时间	面积	面积%	高度	理论塔板数(USP)	拖尾因子	分离度(USP)
1	3.224	2933093	100.000	400952	4971	1.348	--
总计		2933093	100.000	400952			

图51 塞来昔布片溶出度测定中间条件28月HPLC图谱
 自制品(2023010811批)-pH12.0(内含1.0%SDS)介质-桨法-50转-片1
 供试品溶液-1

<样品信息>

色谱柱:XB-C8(50*4.6mm,3μm) 流速: 1.0ml/min
 柱温:30°C 波长: 256nm
 数据文件名: RC\$938 - 31-22/7-1030-2 - zzp-2023010811p-zjtj28y-rcd-pH12.0+1.0SDSjz-0.2g-jf50z-P1-2.lcd
 方法文件名: RC\$938 - 938-rcd-FX256.lcm
 批处理文件名: RC\$938 - 938-20250610-FX256.lcb
 样品瓶号: 2-1
 进样体积: 5 μl 版本号: 6.115
 进样时间:2025/06/10 18:15:10 实验者: xiexinhui
 处理时间 (V2) : 2025/06/11 08:31:38 处理者: xiexinhui
 仪器型号: SHIMADZU LC-2050C(FX256)

<色谱图>

mV

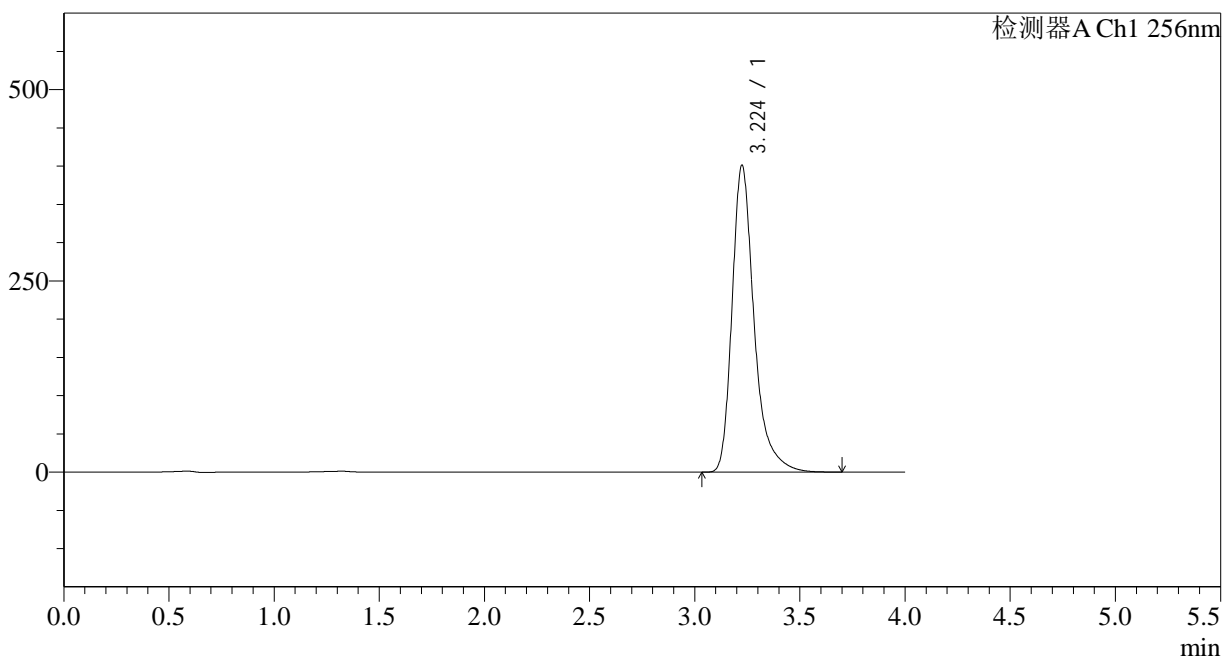

<峰表>

检测器A Ch1 256nm

峰号	保留时间	面积	面积%	高度	理论塔板数(USP)	拖尾因子	分离度(USP)
1	3.224	2932523	100.000	400498	4960	1.347	--
总计		2932523	100.000	400498			

图52 塞来昔布片溶出度测定中间条件28月HPLC图谱
自制品(2023010811批)-pH12.0(内含1.0%SDS)介质-桨法-50转-片1
供试品溶液-2

<样品信息>

色谱柱:XB-C8(50*4.6mm,3μm) 流速: 1.0ml/min
 柱温:30°C 波长: 256nm
 数据文件名: RC\$938 - 31-22/7-1031-2 - zzp-2023010811p-zjtj28y-rcd-pH12.0+1.0SDSjz-0.2g-jf50z-P2-1.lcd
 方法文件名: RC\$938 - 938-rcd-FX256.lcm
 批处理文件名: RC\$938 - 938-20250610-FX256.lcb
 样品瓶号: 2-10
 进样体积: 5 μl 版本号: 6.115
 进样时间:2025/06/10 18:19:33 实验者: xiexinhui
 处理时间 (V2) : 2025/06/11 08:31:41 处理者: xiexinhui
 仪器型号: SHIMADZU LC-2050C(FX256)

<色谱图>

mV

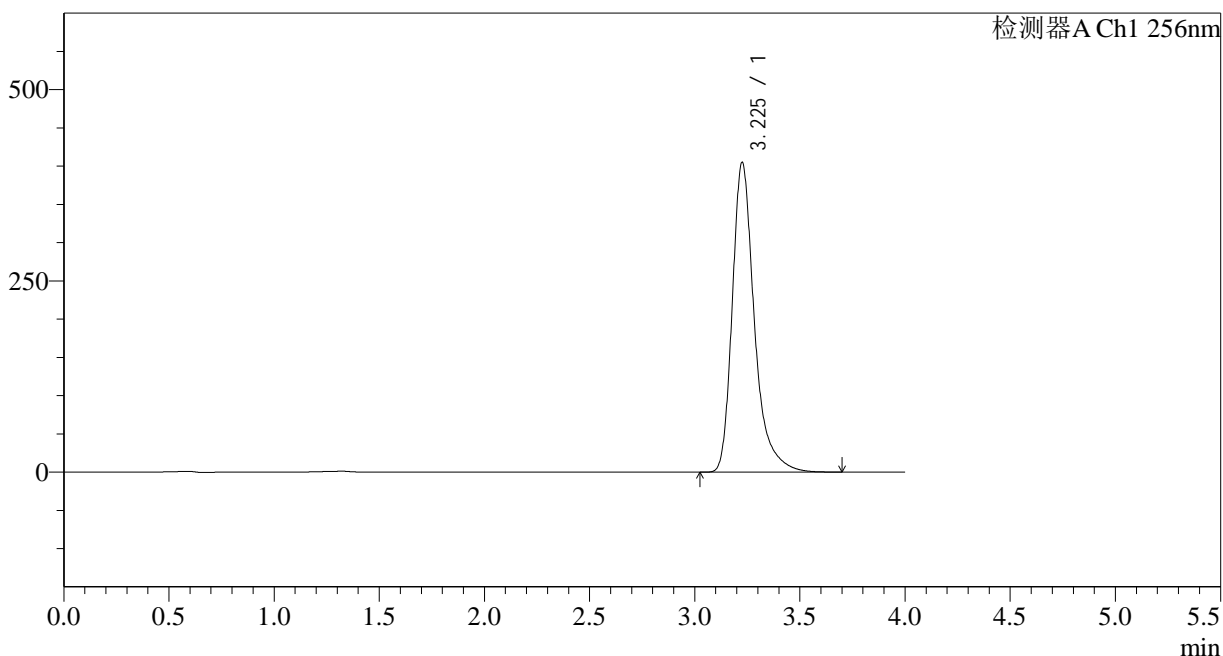

<峰表>

检测器A Ch1 256nm

峰号	保留时间	面积	面积%	高度	理论塔板数(USP)	拖尾因子	分离度(USP)
1	3.225	2963004	100.000	403678	4954	1.348	--
总计		2963004	100.000	403678			

图53 塞来昔布片溶出度测定中间条件28月HPLC图谱
自制品(2023010811批)-pH12.0(内含1.0%SDS)介质-桨法-50转-片2
供试品溶液-1

<样品信息>

色谱柱:XB-C8(50*4.6mm,3μm) 流速: 1.0ml/min
 柱温:30°C 波长: 256nm
 数据文件名: RC\$938 - 31-22/7-1032-2 - zzp-2023010811p-zjtj28y-rcd-pH12.0+1.0SDSjz-0.2g-jf50z-P2-2.lcd
 方法文件名: RC\$938 - 938-rcd-FX256.lcm
 批处理文件名: RC\$938 - 938-20250610-FX256.lcb
 样品瓶号: 2-10
 进样体积: 5 μl 版本号: 6.115
 进样时间:2025/06/10 18:23:55 实验者: xiexinhui
 处理时间 (V2) : 2025/06/11 08:31:43 处理者: xiexinhui
 仪器型号: SHIMADZU LC-2050C(FX256)

<色谱图>

mV

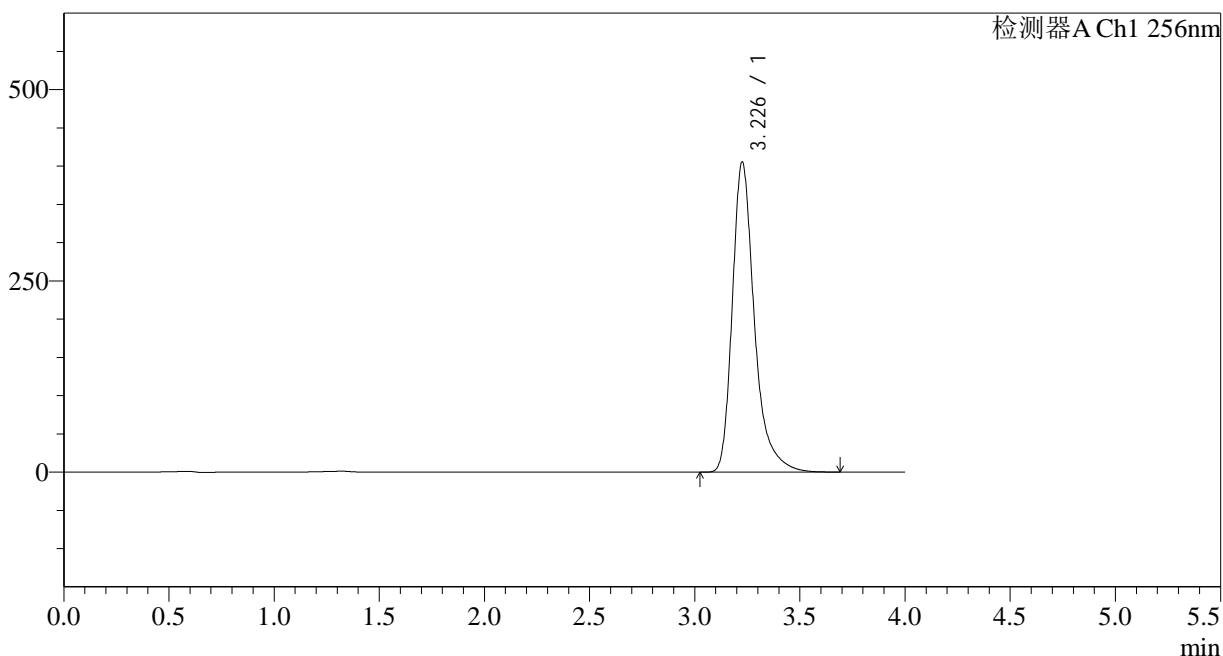

<峰表>

检测器A Ch1 256nm

峰号	保留时间	面积	面积%	高度	理论塔板数(USP)	拖尾因子	分离度(USP)
1	3.226	2966207	100.000	403994	4957	1.347	--
总计		2966207	100.000	403994			

图54 塞来昔布片溶出度测定中间条件28月HPLC图谱
自制品(2023010811批)-pH12.0(内含1.0%SDS)介质-桨法-50转-片2
供试品溶液-2

<样品信息>

色谱柱:XB-C8(50*4.6mm,3μm)	流速: 1.0ml/min
柱温:30°C	波长: 256nm
数据文件名: RC\$938 - 31-22/7-1033-2 - zzp-2023010811p-zjtj28y-rcd-pH12.0+1.0SDSjz-0.2g-jf50z-P3-1.lcd	
方法文件名: RC\$938 - 938-rcd-FX256.lcm	
批处理文件名: RC\$938 - 938-20250610-FX256.lcb	
样品瓶号: 2-19	版本号: 6.115
进样体积: 5 μl	实验者: xiexinhui
进样时间:2025/06/10 18:28:18	处理者: xiexinhui
处理时间 (V2) : 2025/06/11 08:31:46	
仪器型号: SHIMADZU LC-2050C(FX256)	

<色谱图>

mV

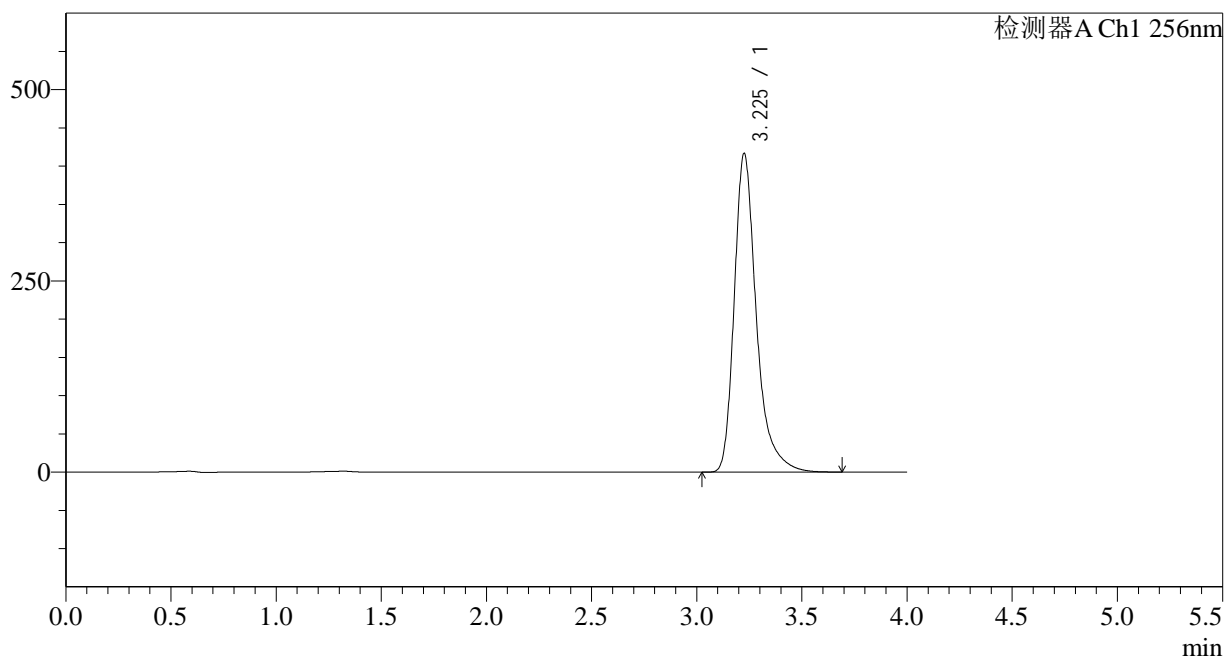

<峰表>

检测器A Ch1 256nm

峰号	保留时间	面积	面积%	高度	理论塔板数(USP)	拖尾因子	分离度(USP)
1	3.225	3051164	100.000	415444	4944	1.347	--
总计		3051164	100.000	415444			

图55 塞来昔布片溶出度测定中间条件28月HPLC图谱
自制品(2023010811批)-pH12.0(内含1.0%SDS)介质-桨法-50转-片3
供试品溶液-1

<样品信息>

色谱柱:XB-C8(50*4.6mm,3μm) 流速: 1.0ml/min
 柱温:30°C 波长: 256nm
 数据文件名: RC\$938 - 31-22/7-1034-2 - zzp-2023010811p-zjtj28y-rcd-pH12.0+1.0SDSjz-0.2g-jf50z-P3-2.lcd
 方法文件名: RC\$938 - 938-rcd-FX256.lcm
 批处理文件名: RC\$938 - 938-20250610-FX256.lcb
 样品瓶号: 2-19
 进样体积: 5 μl 版本号: 6.115
 进样时间:2025/06/10 18:32:41 实验者: xiexinhui
 处理时间 (V2) : 2025/06/11 08:31:49 处理者: xiexinhui
 仪器型号: SHIMADZU LC-2050C(FX256)

<色谱图>

mV

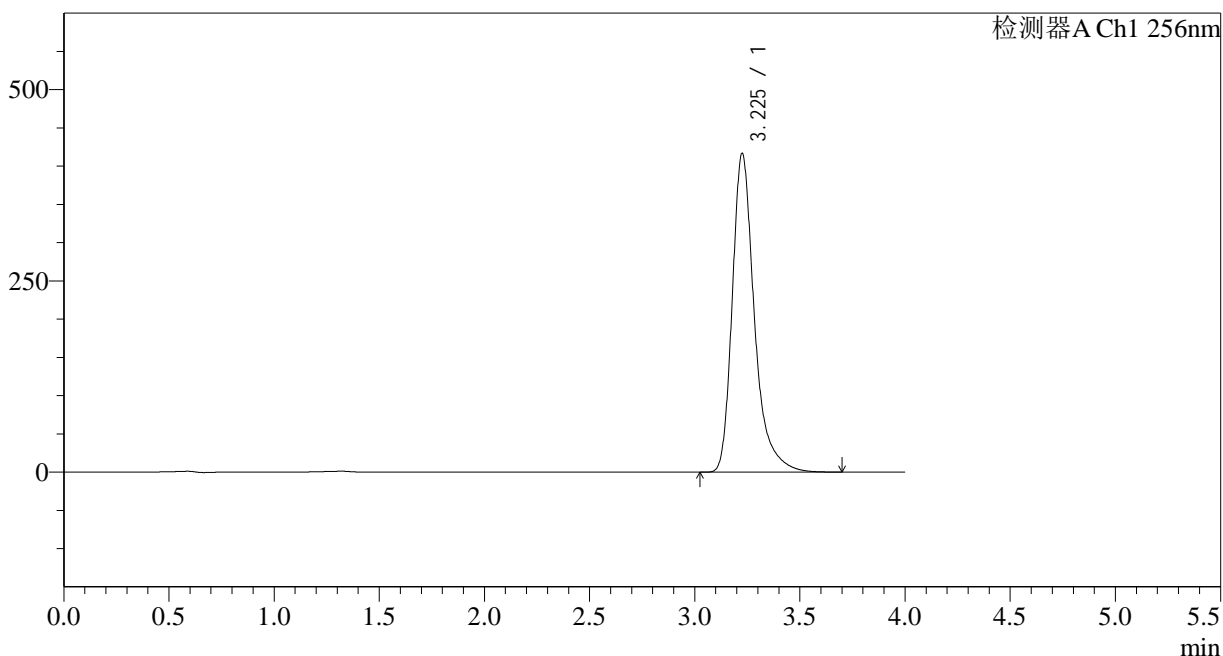

<峰表>

检测器A Ch1 256nm

峰号	保留时间	面积	面积%	高度	理论塔板数(USP)	拖尾因子	分离度(USP)
1	3.225	3052130	100.000	415373	4942	1.347	--
总计		3052130	100.000	415373			

图56 塞来昔布片溶出度测定中间条件28月HPLC图谱
自制品(2023010811批)-pH12.0(内含1.0%SDS)介质-桨法-50转-片3
供试品溶液-2

<样品信息>

色谱柱:XB-C8(50*4.6mm,3μm) 流速: 1.0ml/min
 柱温:30°C 波长: 256nm
 数据文件名: RC\$938 - 31-22/7-1035-2 - zzp-2023010811p-zjtj28y-rcd-pH12.0+1.0SDSjz-0.2g-jf50z-P4-1.lcd
 方法文件名: RC\$938 - 938-rcd-FX256.lcm
 批处理文件名: RC\$938 - 938-20250610-FX256.lcb
 样品瓶号: 2-28
 进样体积: 5 μl 版本号: 6.115
 进样时间:2025/06/10 18:37:04 实验者: xiexinhui
 处理时间 (V2) : 2025/06/11 08:31:51 处理者: xiexinhui
 仪器型号: SHIMADZU LC-2050C(FX256)

<色谱图>

mV

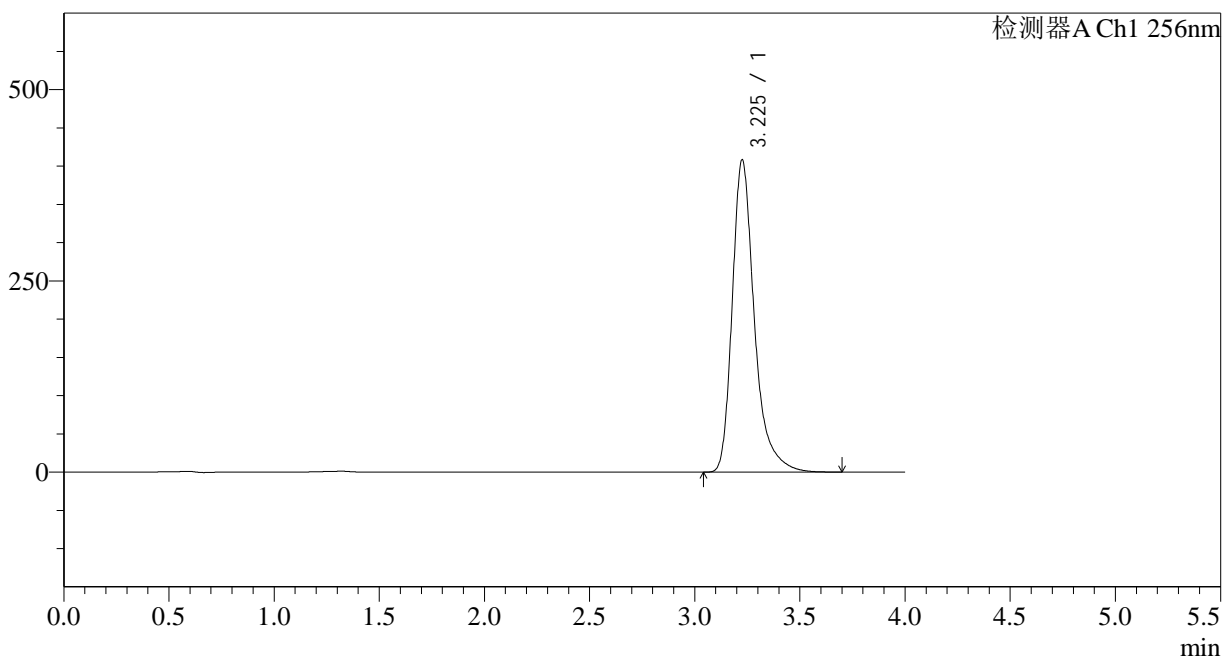

<峰表>

检测器A Ch1 256nm

峰号	保留时间	面积	面积%	高度	理论塔板数(USP)	拖尾因子	分离度(USP)
1	3.225	2990954	100.000	407031	4940	1.346	--
总计		2990954	100.000	407031			

图57 塞来昔布片溶出度测定中间条件28月HPLC图谱
 自制品(2023010811批)-pH12.0(内含1.0%SDS)介质-桨法-50转-片4
 供试品溶液-1

<样品信息>

色谱柱:XB-C8(50*4.6mm,3μm) 流速: 1.0ml/min
 柱温:30°C 波长: 256nm
 数据文件名: RC\$938 - 31-22/7-1036-2 - zzp-2023010811p-zjtj28y-rcd-pH12.0+1.0SDSjz-0.2g-jf50z-P4-2.lcd
 方法文件名: RC\$938 - 938-rcd-FX256.lcm
 批处理文件名: RC\$938 - 938-20250610-FX256.lcb
 样品瓶号: 2-28
 进样体积: 5 μl 版本号: 6.115
 进样时间:2025/06/10 18:41:28 实验者: xiexinhui
 处理时间 (V2) : 2025/06/11 08:31:54 处理者: xiexinhui
 仪器型号: SHIMADZU LC-2050C(FX256)

<色谱图>

mV

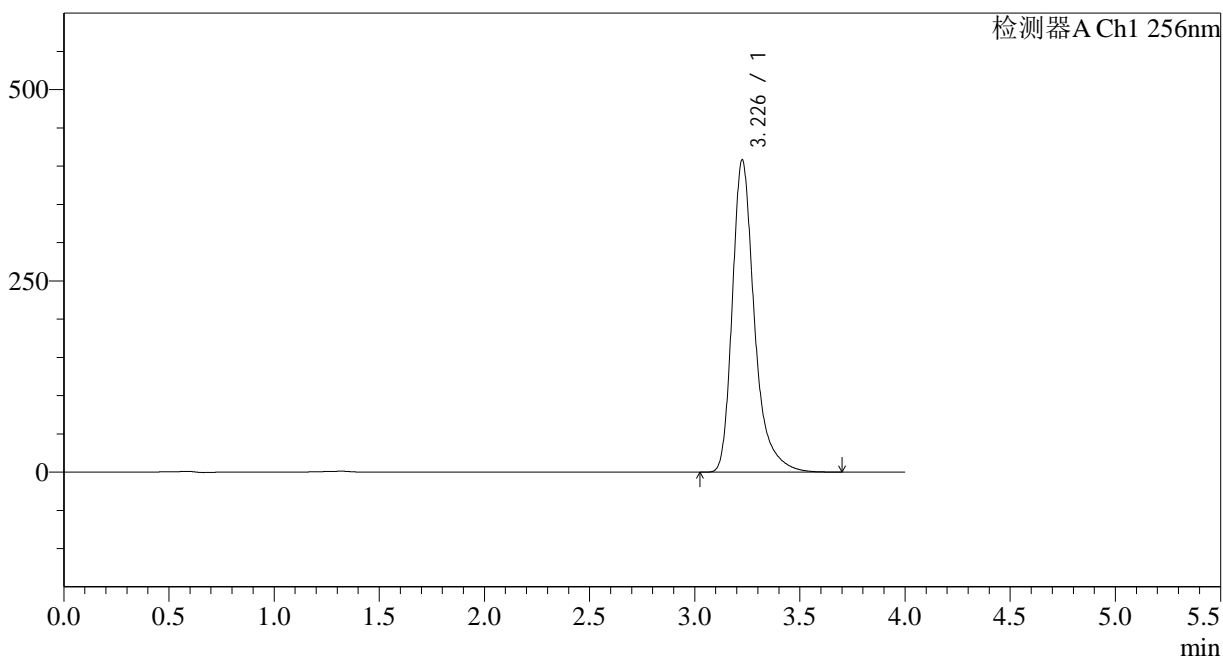

<峰表>

检测器A Ch1 256nm

峰号	保留时间	面积	面积%	高度	理论塔板数(USP)	拖尾因子	分离度(USP)
1	3.226	2993790	100.000	406743	4927	1.345	--
总计		2993790	100.000	406743			

图58 塞来昔布片溶出度测定中间条件28月HPLC图谱
 自制品(2023010811批)-pH12.0(内含1.0%SDS)介质-桨法-50转-片4
 供试品溶液-2

<样品信息>

色谱柱:XB-C8(50*4.6mm,3μm) 流速: 1.0ml/min
 柱温:30°C 波长: 256nm
 数据文件名: RC\$938 - 31-22/7-1037-2 - zzp-2023010811p-zjtj28y-rcd-pH12.0+1.0SDSjz-0.2g-jf50z-P5-1.lcd
 方法文件名: RC\$938 - 938-rcd-FX256.lcm
 批处理文件名: RC\$938 - 938-20250610-FX256.lcb
 样品瓶号: 2-37
 进样体积: 5 μl 版本号: 6.115
 进样时间:2025/06/10 18:45:50 实验者: xiexinhui
 处理时间 (V2) : 2025/06/11 08:31:56 处理者: xiexinhui
 仪器型号: SHIMADZU LC-2050C(FX256)

<色谱图>

mV

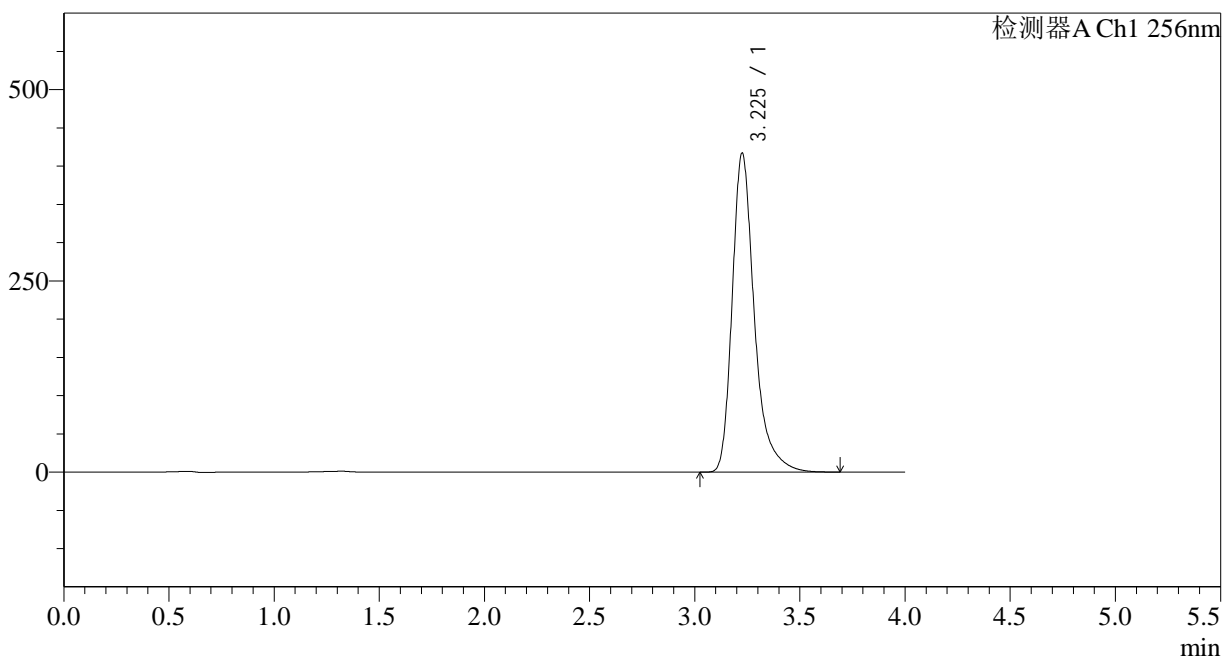

<峰表>

检测器A Ch1 256nm

峰号	保留时间	面积	面积%	高度	理论塔板数(USP)	拖尾因子	分离度(USP)
1	3.225	3064239	100.000	415864	4906	1.344	--
总计		3064239	100.000	415864			

图59 塞来昔布片溶出度测定中间条件28月HPLC图谱
自制品(2023010811批)-pH12.0(内含1.0%SDS)介质-桨法-50转-片5
供试品溶液-1

<样品信息>

色谱柱:XB-C8(50*4.6mm,3μm) 流速: 1.0ml/min
 柱温:30°C 波长: 256nm
 数据文件名: RC\$938 - 31-22/7-1038-2 - zzp-2023010811p-zjtj28y-rcd-pH12.0+1.0SDSjz-0.2g-jf50z-P5-2.lcd
 方法文件名: RC\$938 - 938-rcd-FX256.lcm
 批处理文件名: RC\$938 - 938-20250610-FX256.lcb
 样品瓶号: 2-37
 进样体积: 5 μl 版本号: 6.115
 进样时间:2025/06/10 18:50:13 实验者: xiexinhui
 处理时间 (V2) : 2025/06/11 08:31:59 处理者: xiexinhui
 仪器型号: SHIMADZU LC-2050C(FX256)

<色谱图>

mV

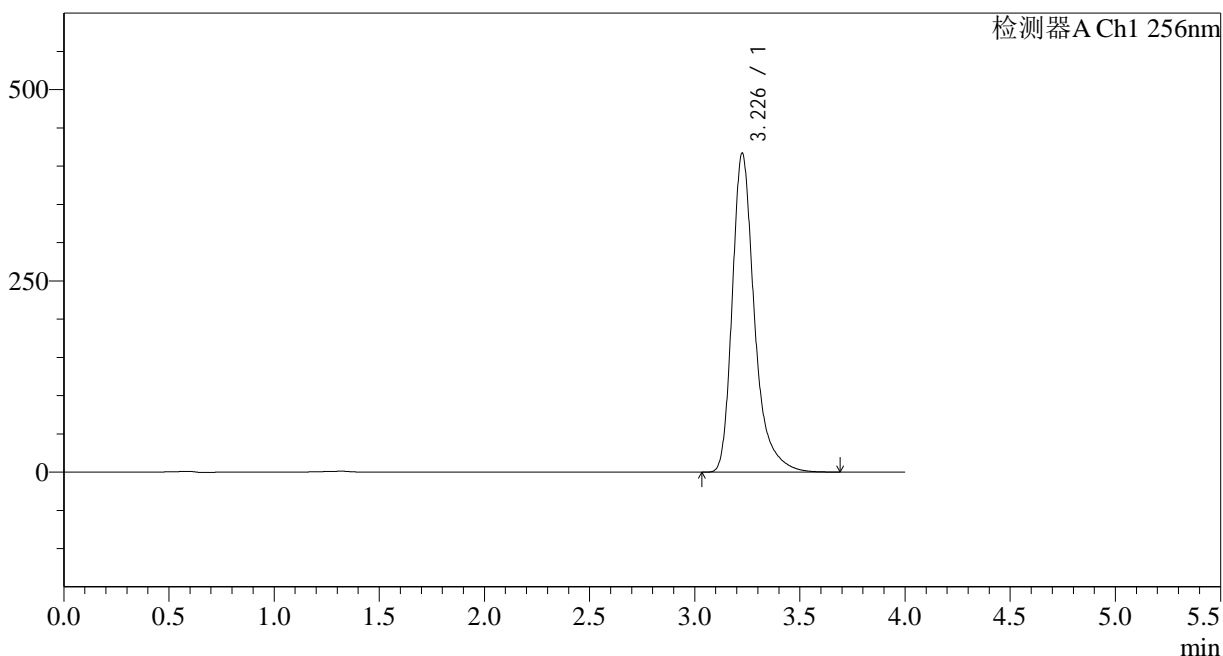

<峰表>

检测器A Ch1 256nm

峰号	保留时间	面积	面积%	高度	理论塔板数(USP)	拖尾因子	分离度(USP)
1	3.226	3066833	100.000	415549	4897	1.344	--
总计		3066833	100.000	415549			

图60 塞来昔布片溶出度测定中间条件28月HPLC图谱
自制品(2023010811批)-pH12.0(内含1.0%SDS)介质-桨法-50转-片5
供试品溶液-2

<样品信息>

色谱柱:XB-C8(50*4.6mm,3μm) 流速: 1.0ml/min
 柱温:30°C 波长: 256nm
 数据文件名: RC\$938 - 31-22/7-1040-2 - zzp-2023010811p-zjtj28y-rcd-pH12.0+1.0SDSjz-0.2g-jf50z-P6-2.lcd
 方法文件名: RC\$938 - 938-rcd-FX256.lcm
 批处理文件名: RC\$938 - 938-20250610-FX256.lcb
 样品瓶号: 2-46
 进样体积: 5 μl 版本号: 6.115
 进样时间:2025/06/10 18:59:00 实验者: xiexinhui
 处理时间 (V2) : 2025/06/11 08:32:04 处理者: xiexinhui
 仪器型号: SHIMADZU LC-2050C(FX256)

<色谱图>

mV

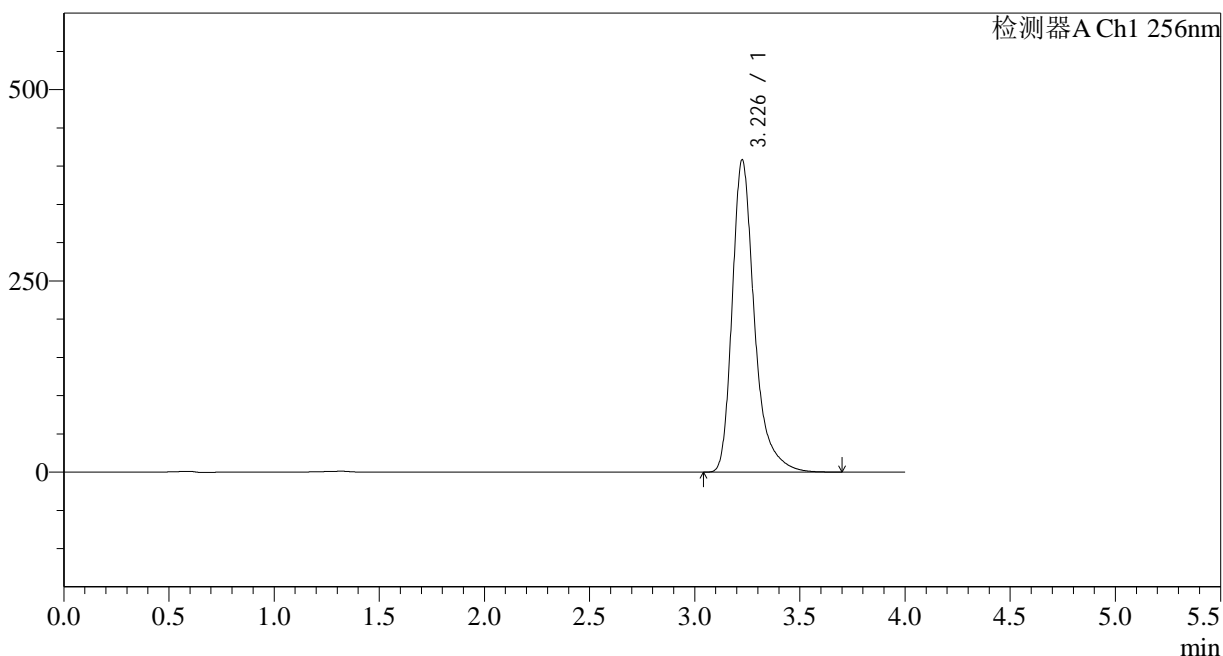

<峰表>

检测器A Ch1 256nm

峰号	保留时间	面积	面积%	高度	理论塔板数(USP)	拖尾因子	分离度(USP)
1	3.226	3005627	100.000	407003	4888	1.344	--
总计		3005627	100.000	407003			

图62 塞来昔布片溶出度测定中间条件28月HPLC图谱
 自制品(2023010811批)-pH12.0(内含1.0%SDS)介质-桨法-50转-片6
 供试品溶液-2

<样品信息>

色谱柱:XB-C8(50*4.6mm,3μm) 流速: 1.0ml/min
 柱温:30°C 波长: 256nm
 数据文件名: RC\$938 - 31-22/7-1041-2 - zzp-2023011011p-zjtj28y-rcd-pH12.0+1.0SDSjz-0.2g-jf50z-P1-1.lcd
 方法文件名: RC\$938 - 938-rcd-FX256.lcm
 批处理文件名: RC\$938 - 938-20250610-FX256.lcb
 样品瓶号: 2-2
 进样体积: 5 μl 版本号: 6.115
 进样时间:2025/06/10 19:03:23 实验者: xiexinhui
 处理时间 (V2) : 2025/06/11 08:32:06 处理者: xiexinhui
 仪器型号: SHIMADZU LC-2050C(FX256)

<色谱图>

mV

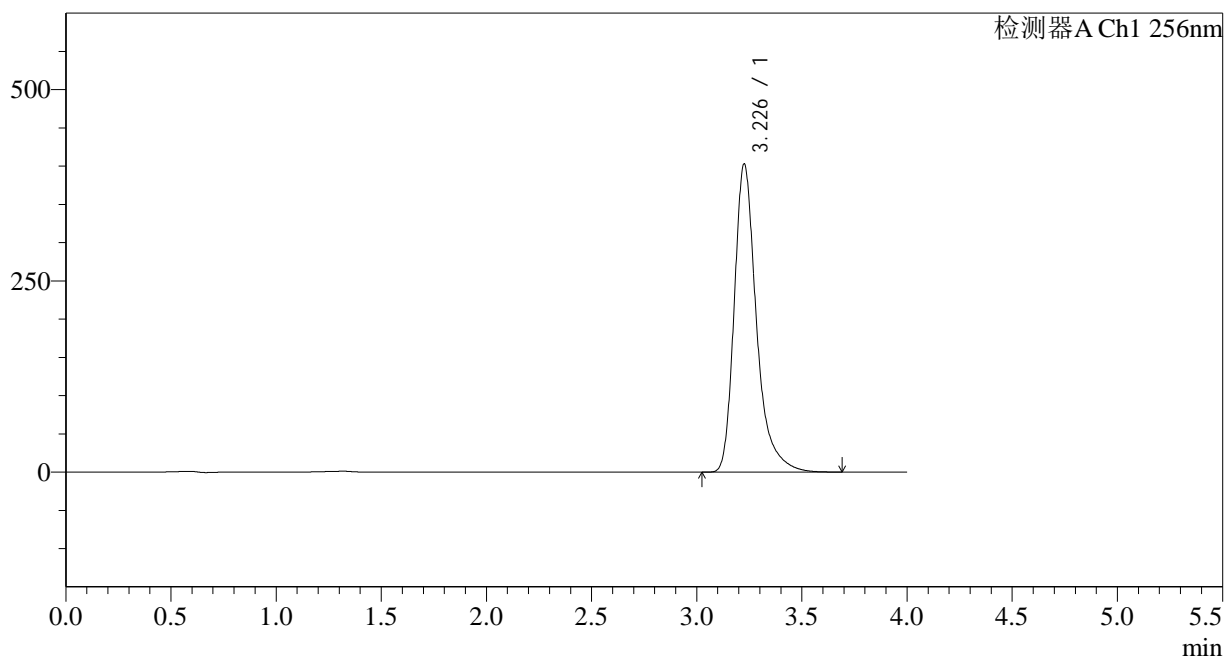

<峰表>

检测器A Ch1 256nm

峰号	保留时间	面积	面积%	高度	理论塔板数(USP)	拖尾因子	分离度(USP)
1	3.226	2966860	100.000	401646	4888	1.345	--
总计		2966860	100.000	401646			

图63 塞来昔布片溶出度测定中间条件28月HPLC图谱
自制品(2023011011批)-pH12.0(内含1.0%SDS)介质-桨法-50转-片1
供试品溶液-1

<样品信息>

色谱柱:XB-C8(50*4.6mm,3μm) 流速: 1.0ml/min
 柱温:30°C 波长: 256nm
 数据文件名: RC\$938 - 31-22/7-1042-2 - zzp-2023011011p-zjtj28y-rcd-pH12.0+1.0SDSjz-0.2g-jf50z-P1-2.lcd
 方法文件名: RC\$938 - 938-rcd-FX256.lcm
 批处理文件名: RC\$938 - 938-20250610-FX256.lcb
 样品瓶号: 2-2
 进样体积: 5 μl 版本号: 6.115
 进样时间:2025/06/10 19:07:46 实验者: xiexinhui
 处理时间 (V2) : 2025/06/11 08:32:09 处理者: xiexinhui
 仪器型号: SHIMADZU LC-2050C(FX256)

<色谱图>

mV

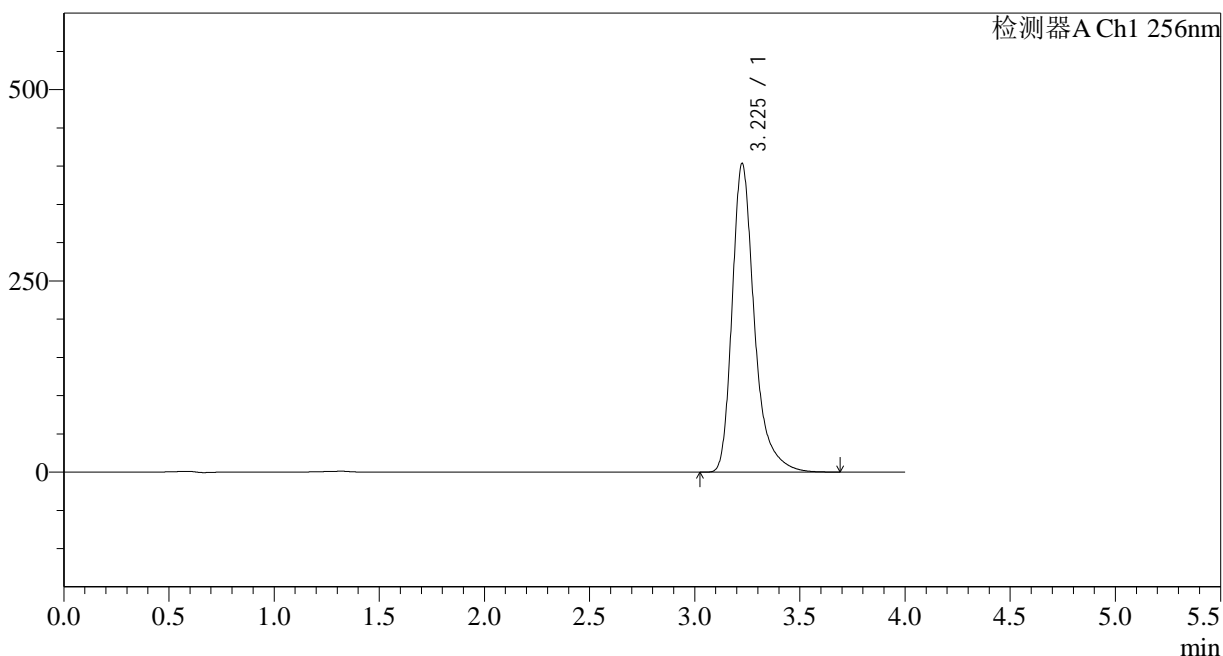

<峰表>

检测器A Ch1 256nm

峰号	保留时间	面积	面积%	高度	理论塔板数(USP)	拖尾因子	分离度(USP)
1	3.225	2971212	100.000	402304	4884	1.345	--
总计		2971212	100.000	402304			

图64 塞来昔布片溶出度测定中间条件28月HPLC图谱
 自制品(2023011011批)-pH12.0(内含1.0%SDS)介质-桨法-50转-片1
 供试品溶液-2

<样品信息>

色谱柱:XB-C8(50*4.6mm,3μm) 流速: 1.0ml/min
 柱温:30°C 波长: 256nm
 数据文件名: RC\$938 - 31-22/7-1043-2 - zzp-2023011011p-zjtj28y-rcd-pH12.0+1.0SDSjz-0.2g-jf50z-P2-1.lcd
 方法文件名: RC\$938 - 938-rcd-FX256.lcm
 批处理文件名: RC\$938 - 938-20250610-FX256.lcb
 样品瓶号: 2-11
 进样体积: 5 μl 版本号: 6.115
 进样时间:2025/06/10 19:12:09 实验者: xiexinhui
 处理时间 (V2) : 2025/06/11 08:32:11 处理者: xiexinhui
 仪器型号: SHIMADZU LC-2050C(FX256)

<色谱图>

mV

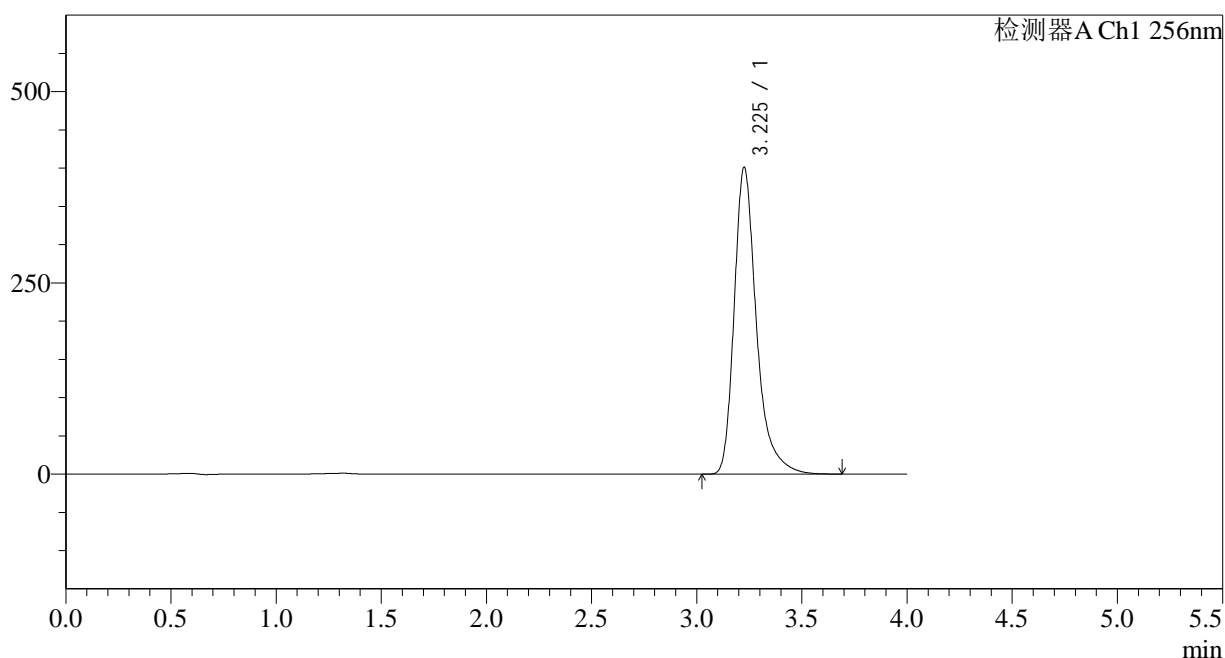

<峰表>

检测器A Ch1 256nm

峰号	保留时间	面积	面积%	高度	理论塔板数(USP)	拖尾因子	分离度(USP)
1	3.225	2956480	100.000	399797	4875	1.345	--
总计		2956480	100.000	399797			

图65 塞来昔布片溶出度测定中间条件28月HPLC图谱
自制品(2023011011批)-pH12.0(内含1.0%SDS)介质-桨法-50转-片2
供试品溶液-1

<样品信息>

色谱柱:XB-C8(50*4.6mm,3 μ m) 流速: 1.0ml/min
柱温:30°C 波长: 256nm
数据文件名: RC\$938 - 31-22/7-1044-2 - zzp-2023011011p-zjtj28y-rcd-pH12.0+1.0SDSjz-0.2g-jf50z-P2-2.lcd
方法文件名: RC\$938 - 938-rcd-FX256.lcm
批处理文件名: RC\$938 - 938-20250610-FX256.lcb
样品瓶号: 2-11
进样体积: 5 μ l 版本号: 6.115
进样时间:2025/06/10 19:16:32 实验者: xiexinhui
处理时间 (V2) : 2025/06/11 08:32:14 处理者: xiexinhui
仪器型号: SHIMADZU LC-2050C(FX256)

<色谱图>

mV

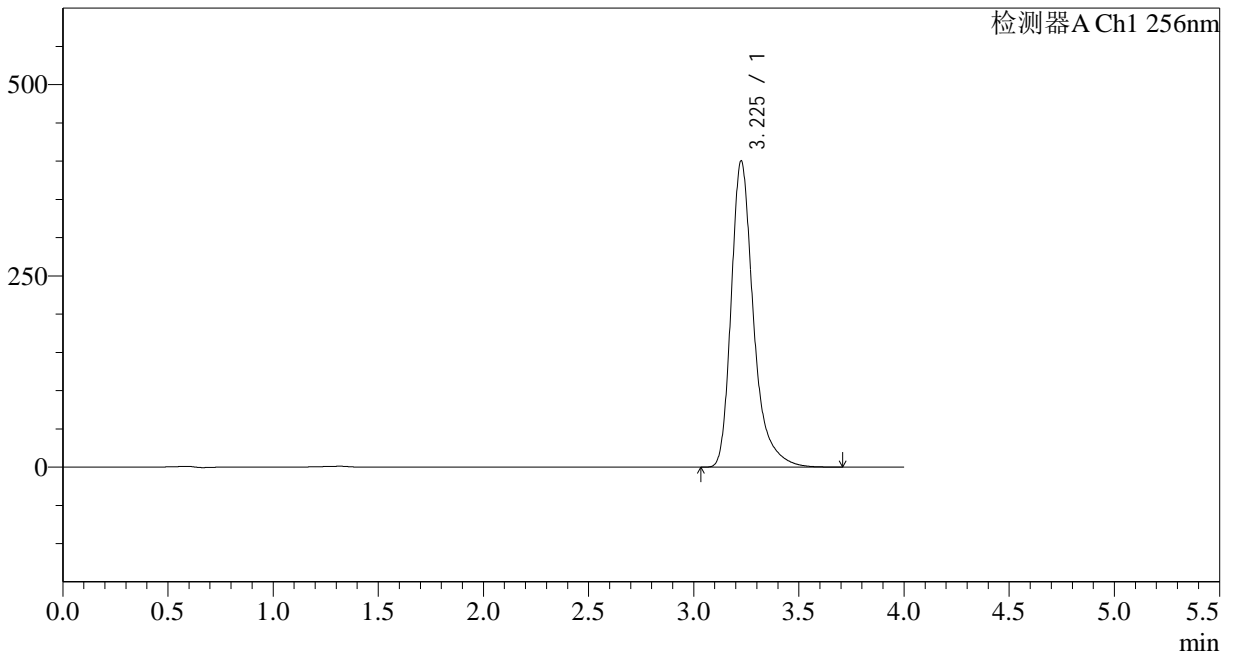

<峰表>

检测器A Ch1 256nm

峰号	保留时间	面积	面积%	高度	理论塔板数(USP)	拖尾因子	分离度(USP)
1	3.225	2955727	100.000	399141	4862	1.345	--
总计		2955727	100.000	399141			

图66 塞来昔布片溶出度测定中间条件28月HPLC图谱
自制品(2023011011批)-pH12.0(内含1.0%SDS)介质-桨法-50转-片2
供试品溶液-2

<样品信息>

色谱柱:XB-C8(50*4.6mm,3μm) 流速: 1.0ml/min
 柱温:30°C 波长: 256nm
 数据文件名: RC\$938 - 31-22/7-1045-2 - zzp-2023011011p-zjtj28y-rcd-pH12.0+1.0SDSjz-0.2g-jf50z-P3-1.lcd
 方法文件名: RC\$938 - 938-rcd-FX256.lcm
 批处理文件名: RC\$938 - 938-20250610-FX256.lcb
 样品瓶号: 2-20
 进样体积: 5 μl 版本号: 6.115
 进样时间:2025/06/10 19:20:54 实验者: xiexinhui
 处理时间 (V2) : 2025/06/11 08:32:16 处理者: xiexinhui
 仪器型号: SHIMADZU LC-2050C(FX256)

<色谱图>

mV

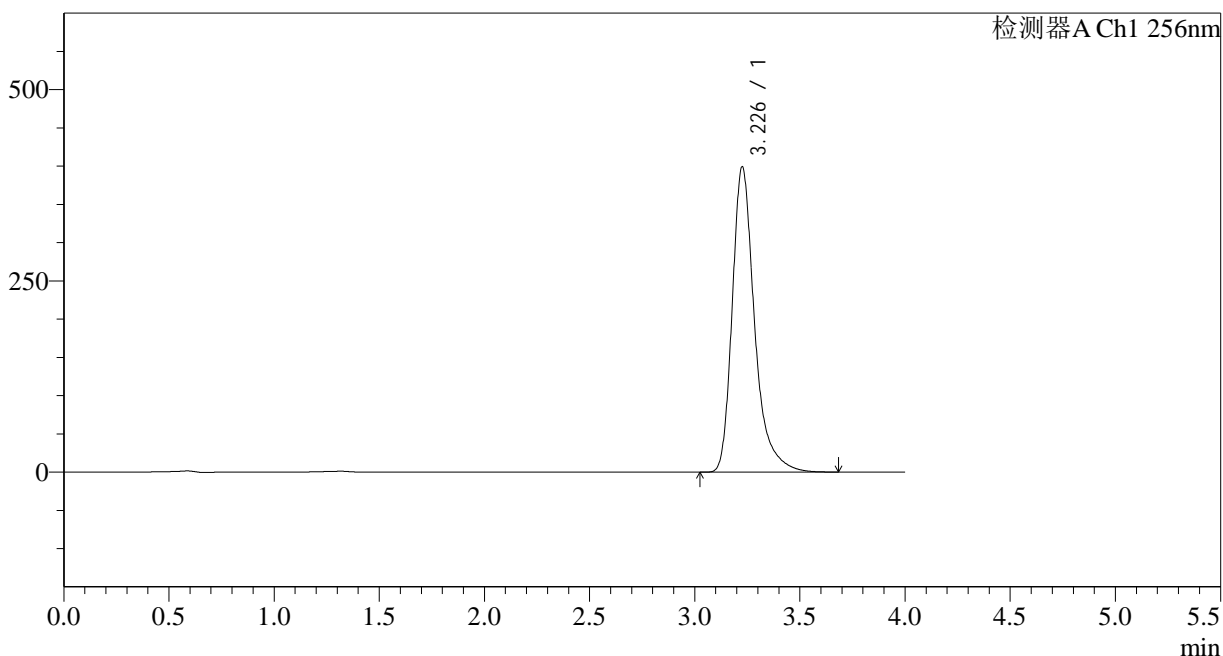

<峰表>

检测器A Ch1 256nm

峰号	保留时间	面积	面积%	高度	理论塔板数(USP)	拖尾因子	分离度(USP)
1	3.226	2952412	100.000	397765	4842	1.345	--
总计		2952412	100.000	397765			

图67 塞来昔布片溶出度测定中间条件28月HPLC图谱
 自制品(2023011011批)-pH12.0(内含1.0%SDS)介质-桨法-50转-片3
 供试品溶液-1

<样品信息>

色谱柱:XB-C8(50*4.6mm,3 μ m) 流速: 1.0ml/min
 柱温:30°C 波长: 256nm
 数据文件名: RC\$938 - 31-22/7-1046-2 - zzp-2023011011p-zjtj28y-rcd-pH12.0+1.0SDSjz-0.2g-jf50z-P3-2.lcd
 方法文件名: RC\$938 - 938-rcd-FX256.lcm
 批处理文件名: RC\$938 - 938-20250610-FX256.lcb
 样品瓶号: 2-20
 进样体积: 5 μ l 版本号: 6.115
 进样时间:2025/06/10 19:25:18 实验者: xiexinhui
 处理时间 (V2) : 2025/06/11 08:32:19 处理者: xiexinhui
 仪器型号: SHIMADZU LC-2050C(FX256)

<色谱图>

mV

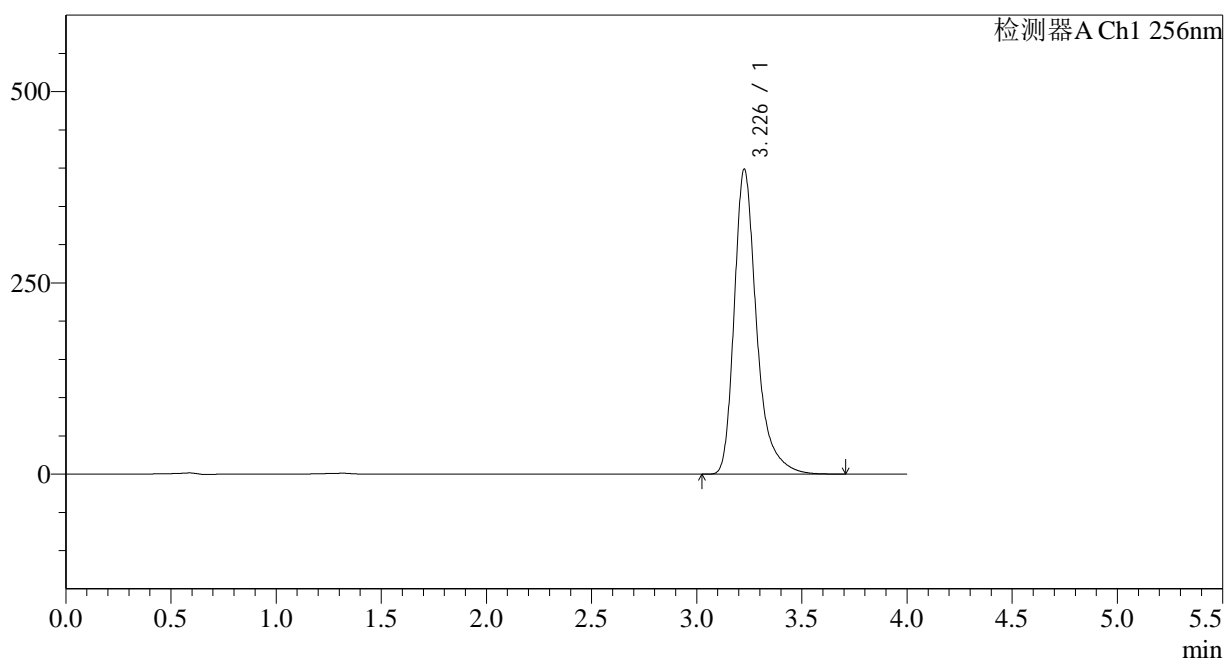

<峰表>

检测器A Ch1 256nm

峰号	保留时间	面积	面积%	高度	理论塔板数(USP)	拖尾因子	分离度(USP)
1	3.226	2951501	100.000	397279	4834	1.345	--
总计		2951501	100.000	397279			

图68 塞来昔布片溶出度测定中间条件28月HPLC图谱
 自制品(2023011011批)-pH12.0(内含1.0%SDS)介质-桨法-50转-片3
 供试品溶液-2

<样品信息>

色谱柱:XB-C8(50*4.6mm,3μm) 流速: 1.0ml/min
 柱温:30°C 波长: 256nm
 数据文件名: RC\$938 - 31-22/7-1047-2 - zzp-2023011011p-zjtj28y-rcd-pH12.0+1.0SDSjz-0.2g-jf50z-P4-1.lcd
 方法文件名: RC\$938 - 938-rcd-FX256.lcm
 批处理文件名: RC\$938 - 938-20250610-FX256.lcb
 样品瓶号: 2-29
 进样体积: 5 μl 版本号: 6.115
 进样时间:2025/06/10 19:29:41 实验者: xiexinhui
 处理时间 (V2) : 2025/06/11 08:32:22 处理者: xiexinhui
 仪器型号: SHIMADZU LC-2050C(FX256)

<色谱图>

mV

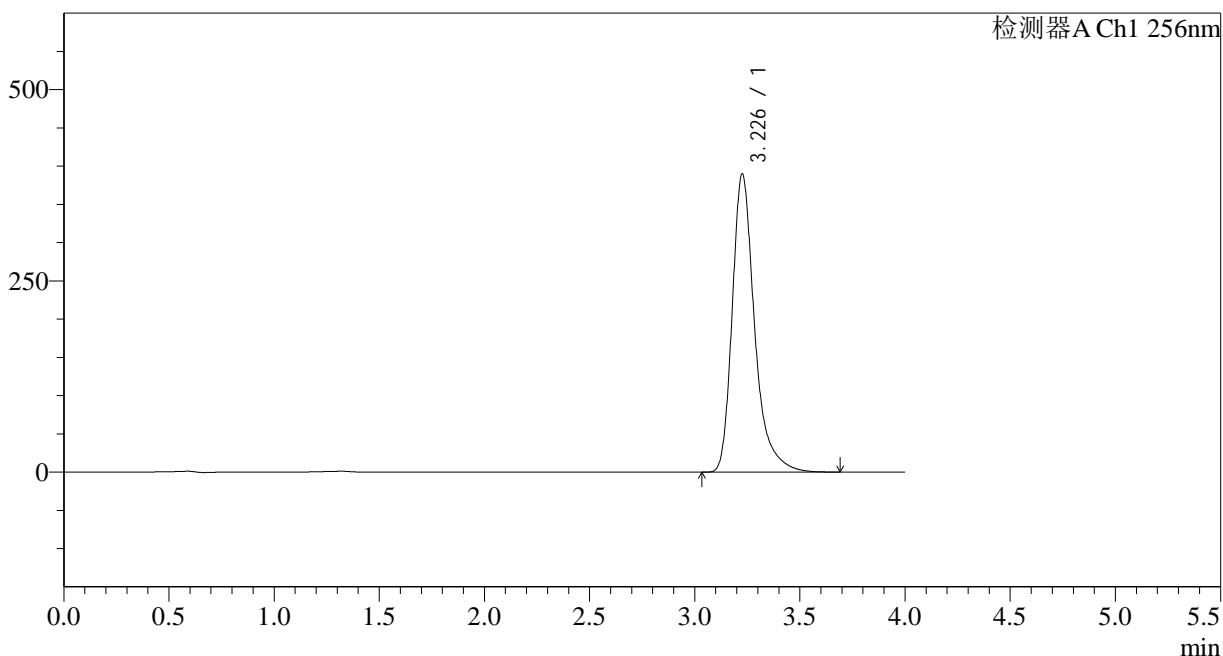

<峰表>

检测器A Ch1 256nm

峰号	保留时间	面积	面积%	高度	理论塔板数(USP)	拖尾因子	分离度(USP)
1	3.226	2887896	100.000	388331	4824	1.344	--
总计		2887896	100.000	388331			

图69 塞来昔布片溶出度测定中间条件28月HPLC图谱
 自制品(2023011011批)-pH12.0(内含1.0%SDS)介质-桨法-50转-片4
 供试品溶液-1

<样品信息>

色谱柱:XB-C8(50*4.6mm,3μm) 流速: 1.0ml/min
 柱温:30°C 波长: 256nm
 数据文件名: RC\$938 - 31-22/7-1048-2 - zzp-2023011011p-zjtj28y-rcd-pH12.0+1.0SDSjz-0.2g-jf50z-P4-2.lcd
 方法文件名: RC\$938 - 938-rcd-FX256.lcm
 批处理文件名: RC\$938 - 938-20250610-FX256.lcb
 样品瓶号: 2-29
 进样体积: 5 μl 版本号: 6.115
 进样时间:2025/06/10 19:34:03 实验者: xiexinhui
 处理时间 (V2) : 2025/06/11 08:32:25 处理者: xiexinhui
 仪器型号: SHIMADZU LC-2050C(FX256)

<色谱图>

mV

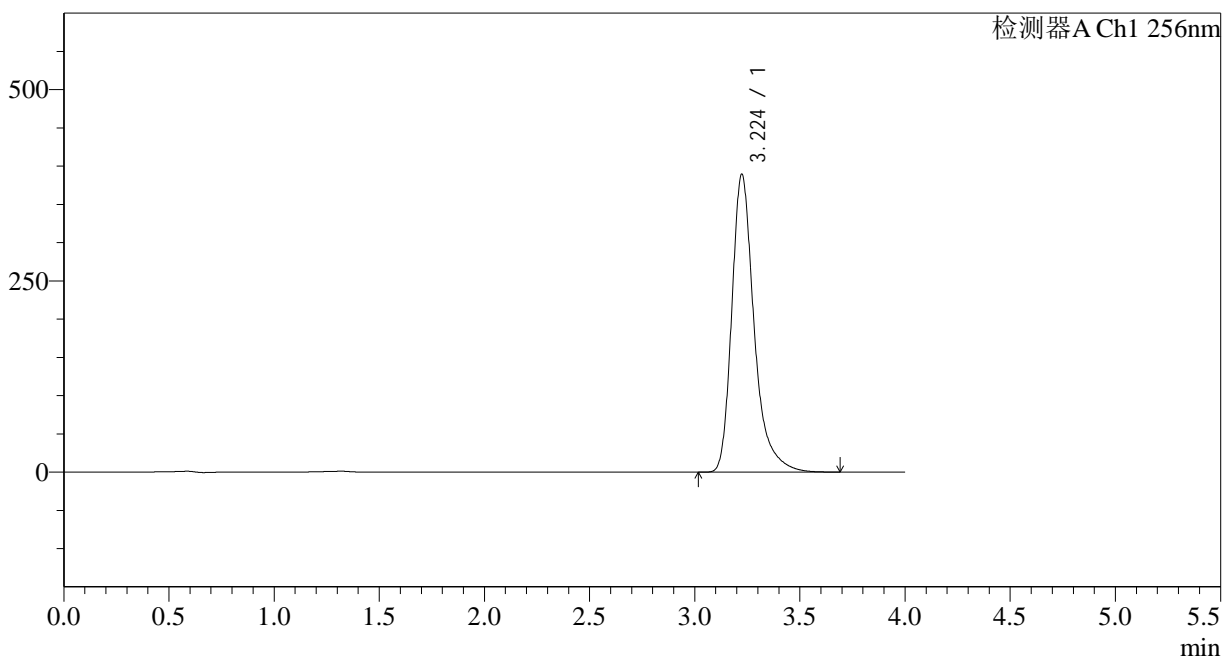

<峰表>

检测器A Ch1 256nm

峰号	保留时间	面积	面积%	高度	理论塔板数(USP)	拖尾因子	分离度(USP)
1	3.224	2885074	100.000	389044	4814	1.343	--
总计		2885074	100.000	389044			

图70 塞来昔布片溶出度测定中间条件28月HPLC图谱
自制品(2023011011批)-pH12.0(内含1.0%SDS)介质-桨法-50转-片4
供试品溶液-2

<样品信息>

色谱柱:XB-C8(50*4.6mm,3μm) 流速: 1.0ml/min
 柱温:30°C 波长: 256nm
 数据文件名: RC\$938 - 31-22/7-1050-2 - zzp-2023011011p-zjtj28y-rcd-pH12.0+1.0SDSjz-0.2g-jf50z-P5-2.lcd
 方法文件名: RC\$938 - 938-rcd-FX256.lcm
 批处理文件名: RC\$938 - 938-20250610-FX256.lcb
 样品瓶号: 2-38
 进样体积: 5 μl 版本号: 6.115
 进样时间:2025/06/10 19:42:49 实验者: xiexinhui
 处理时间 (V2) : 2025/06/11 08:32:30 处理者: xiexinhui
 仪器型号: SHIMADZU LC-2050C(FX256)

<色谱图>

mV

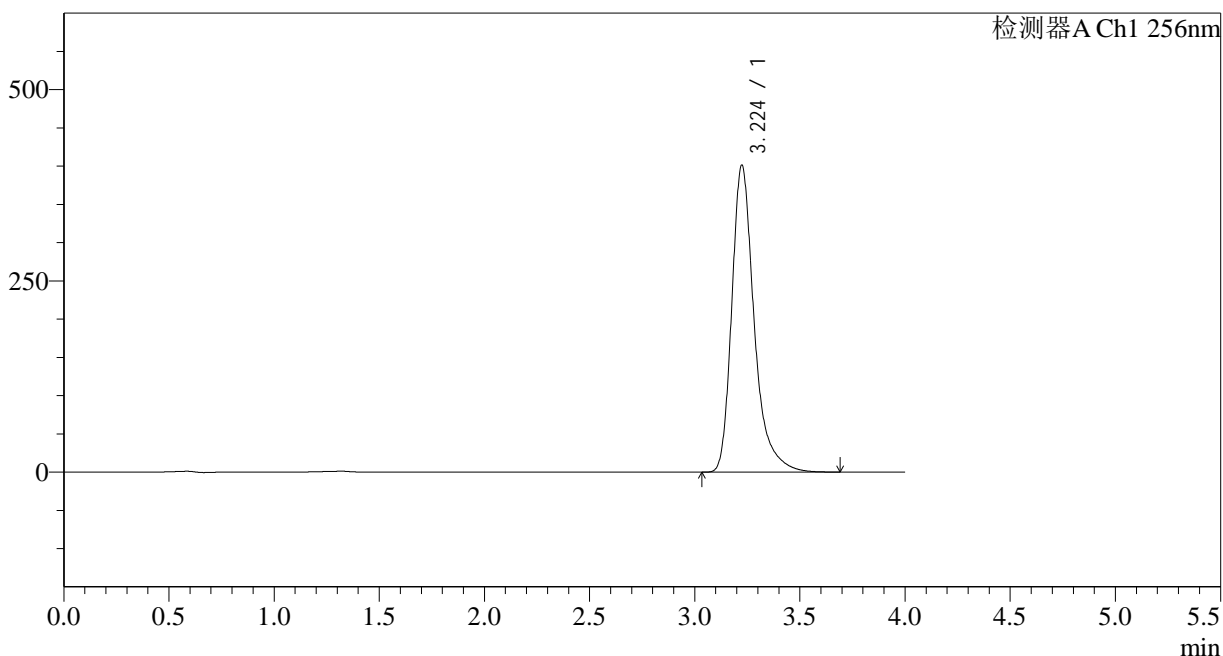

<峰表>

检测器A Ch1 256nm

峰号	保留时间	面积	面积%	高度	理论塔板数(USP)	拖尾因子	分离度(USP)
1	3.224	2977832	100.000	401022	4802	1.342	--
总计		2977832	100.000	401022			

图72 塞来昔布片溶出度测定中间条件28月HPLC图谱
自制品(2023011011批)-pH12.0(内含1.0%SDS)介质-桨法-50转-片5
供试品溶液-2

<样品信息>

色谱柱:XB-C8(50*4.6mm,3μm) 流速: 1.0ml/min
 柱温:30°C 波长: 256nm
 数据文件名: RC\$938 - 31-22/7-1051-2 - zzp-2023011011p-zjtj28y-rcd-pH12.0+1.0SDSjz-0.2g-jf50z-P6-1.lcd
 方法文件名: RC\$938 - 938-rcd-FX256.lcm
 批处理文件名: RC\$938 - 938-20250610-FX256.lcb
 样品瓶号: 2-47
 进样体积: 5 μl 版本号: 6.115
 进样时间:2025/06/10 19:47:12 实验者: xiexinhui
 处理时间 (V2) : 2025/06/11 08:32:32 处理者: xiexinhui
 仪器型号: SHIMADZU LC-2050C(FX256)

<色谱图>

mV

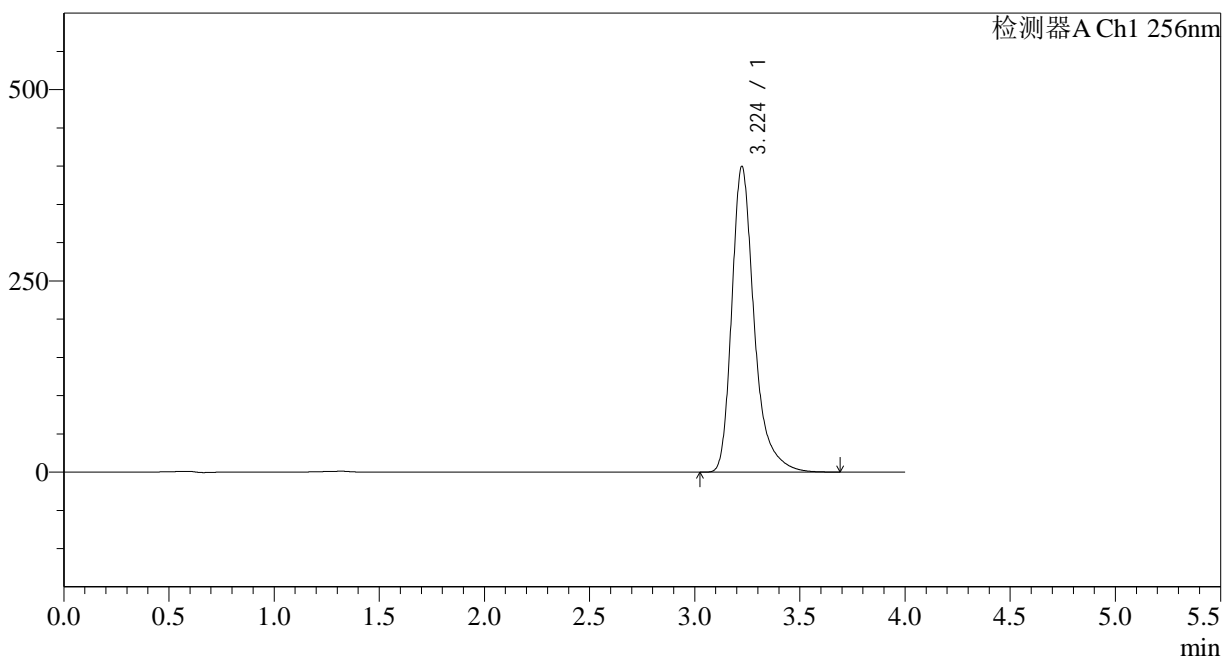

<峰表>

检测器A Ch1 256nm

峰号	保留时间	面积	面积%	高度	理论塔板数(USP)	拖尾因子	分离度(USP)
1	3.224	2968175	100.000	399162	4787	1.341	--
总计		2968175	100.000	399162			

图73 塞来昔布片溶出度测定中间条件28月HPLC图谱
 自制品(2023011011批)-pH12.0(内含1.0%SDS)介质-桨法-50转-片6
 供试品溶液-1

<样品信息>

色谱柱:XB-C8(50*4.6mm,3μm) 流速: 1.0ml/min
 柱温:30°C 波长: 256nm
 数据文件名: RC\$938 - 31-22/7-1052-2 - zzp-2023011011p-zjtj28y-rcd-pH12.0+1.0SDSjz-0.2g-jf50z-P6-2.lcd
 方法文件名: RC\$938 - 938-rcd-FX256.lcm
 批处理文件名: RC\$938 - 938-20250610-FX256.lcb
 样品瓶号: 2-47
 进样体积: 5 μl 版本号: 6.115
 进样时间:2025/06/10 19:51:34 实验者: xiexinhui
 处理时间 (V2) : 2025/06/11 08:32:35 处理者: xiexinhui
 仪器型号: SHIMADZU LC-2050C(FX256)

<色谱图>

mV

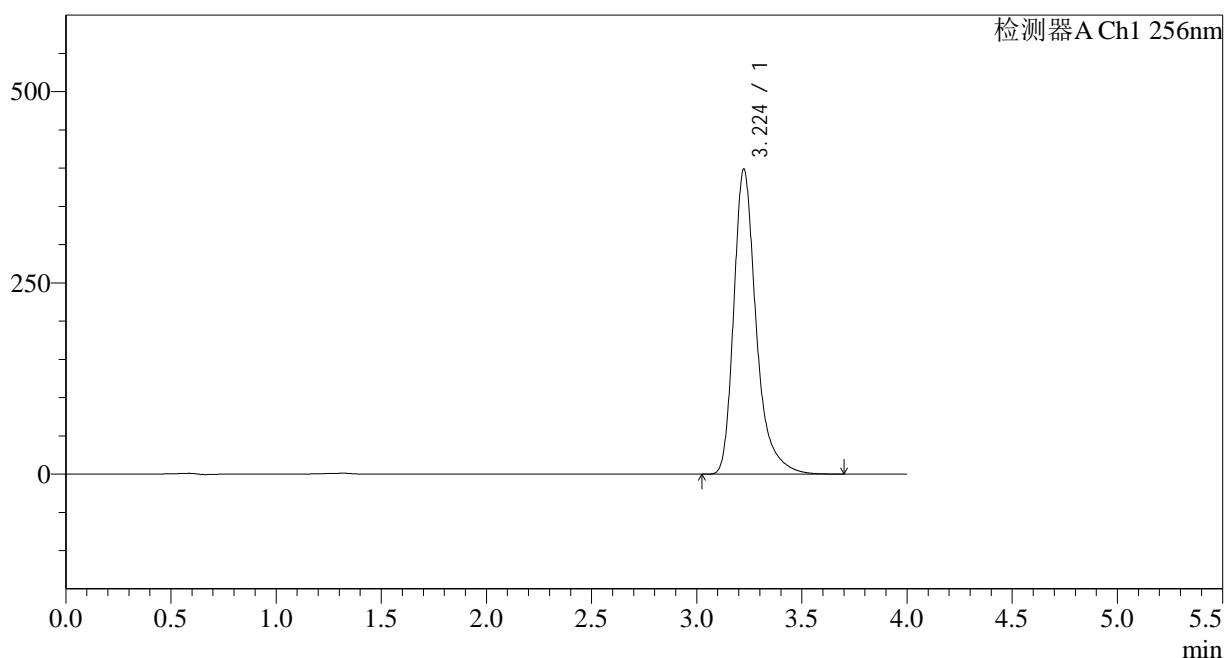

<峰表>

检测器A Ch1 256nm

峰号	保留时间	面积	面积%	高度	理论塔板数(USP)	拖尾因子	分离度(USP)
1	3.224	2964015	100.000	398557	4786	1.342	--
总计		2964015	100.000	398557			

图74 塞来昔布片溶出度测定中间条件28月HPLC图谱
自制品(2023011011批)-pH12.0(内含1.0%SDS)介质-桨法-50转-片6
供试品溶液-2

<样品信息>

色谱柱:XB-C8(50*4.6mm,3μm) 流速: 1.0ml/min
 柱温:30°C 波长: 256nm
 数据文件名: RC\$938 - 31-22/7-1053-2 - zzp-2023011111p-zjtj28y-rcd-pH12.0+1.0SDSjz-0.2g-jf50z-P1-1.lcd
 方法文件名: RC\$938 - 938-rcd-FX256.lcm
 批处理文件名: RC\$938 - 938-20250610-FX256.lcb
 样品瓶号: 2-3
 进样体积: 5 μl 版本号: 6.115
 进样时间:2025/06/10 19:55:58 实验者: xiexinhui
 处理时间 (V2) : 2025/06/11 08:32:37 处理者: xiexinhui
 仪器型号: SHIMADZU LC-2050C(FX256)

<色谱图>

mV

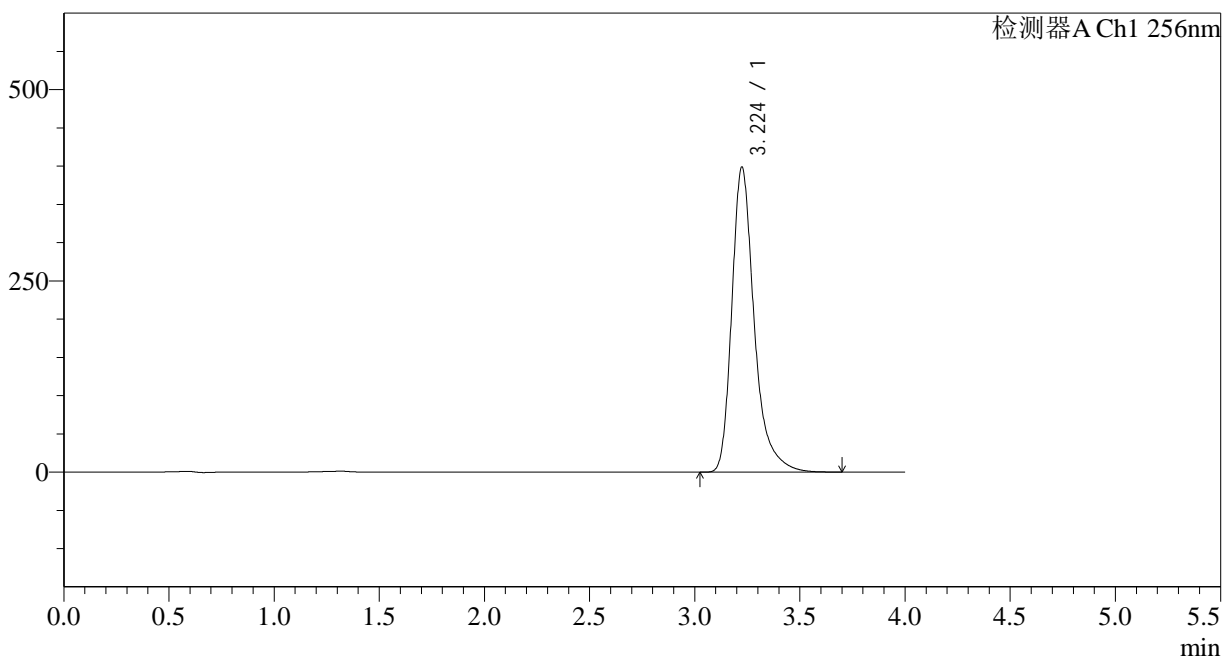

<峰表>

检测器A Ch1 256nm

峰号	保留时间	面积	面积%	高度	理论塔板数(USP)	拖尾因子	分离度(USP)
1	3.224	2963323	100.000	398231	4785	1.341	--
总计		2963323	100.000	398231			

图75 塞来昔布片溶出度测定中间条件28月HPLC图谱
 自制品(2023011111批)-pH12.0(内含1.0%SDS)介质-桨法-50转-片1
 供试品溶液-1

<样品信息>

色谱柱:XB-C8(50*4.6mm,3μm) 流速: 1.0ml/min
 柱温:30°C 波长: 256nm
 数据文件名: RC\$938 - 31-22/7-1054-2 - zzp-2023011111p-zjtj28y-rcd-pH12.0+1.0SDSjz-0.2g-jf50z-P1-2.lcd
 方法文件名: RC\$938 - 938-rcd-FX256.lcm
 批处理文件名: RC\$938 - 938-20250610-FX256.lcb
 样品瓶号: 2-3
 进样体积: 5 μl 版本号: 6.115
 进样时间:2025/06/10 20:00:22 实验者: xiexinhui
 处理时间 (V2) : 2025/06/11 08:32:40 处理者: xiexinhui
 仪器型号: SHIMADZU LC-2050C(FX256)

<色谱图>

mV

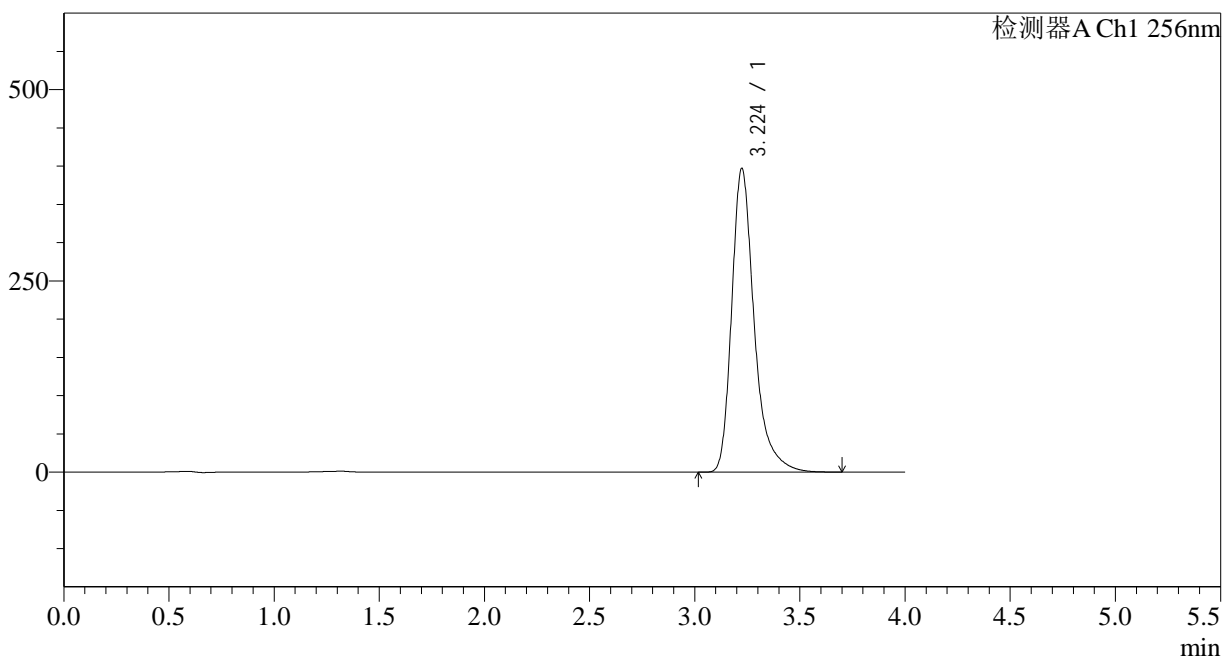

<峰表>

检测器A Ch1 256nm

峰号	保留时间	面积	面积%	高度	理论塔板数(USP)	拖尾因子	分离度(USP)
1	3.224	2961111	100.000	396871	4748	1.340	--
总计		2961111	100.000	396871			

图76 塞来昔布片溶出度测定中间条件28月HPLC图谱
 自制品(2023011111批)-pH12.0(内含1.0%SDS)介质-桨法-50转-片1
 供试品溶液-2

<样品信息>

色谱柱:XB-C8(50*4.6mm,3μm) 流速: 1.0ml/min
 柱温:30°C 波长: 256nm
 数据文件名: RC\$938 - 31-22/7-1055-2 - zzp-2023011111p-zjtj28y-rcd-pH12.0+1.0SDSjz-0.2g-jf50z-P2-1.lcd
 方法文件名: RC\$938 - 938-rcd-FX256.lcm
 批处理文件名: RC\$938 - 938-20250610-FX256.lcb
 样品瓶号: 2-12
 进样体积: 5 μl 版本号: 6.115
 进样时间:2025/06/10 20:04:45 实验者: xiexinhui
 处理时间 (V2) : 2025/06/11 08:32:42 处理者: xiexinhui
 仪器型号: SHIMADZU LC-2050C(FX256)

<色谱图>

mV

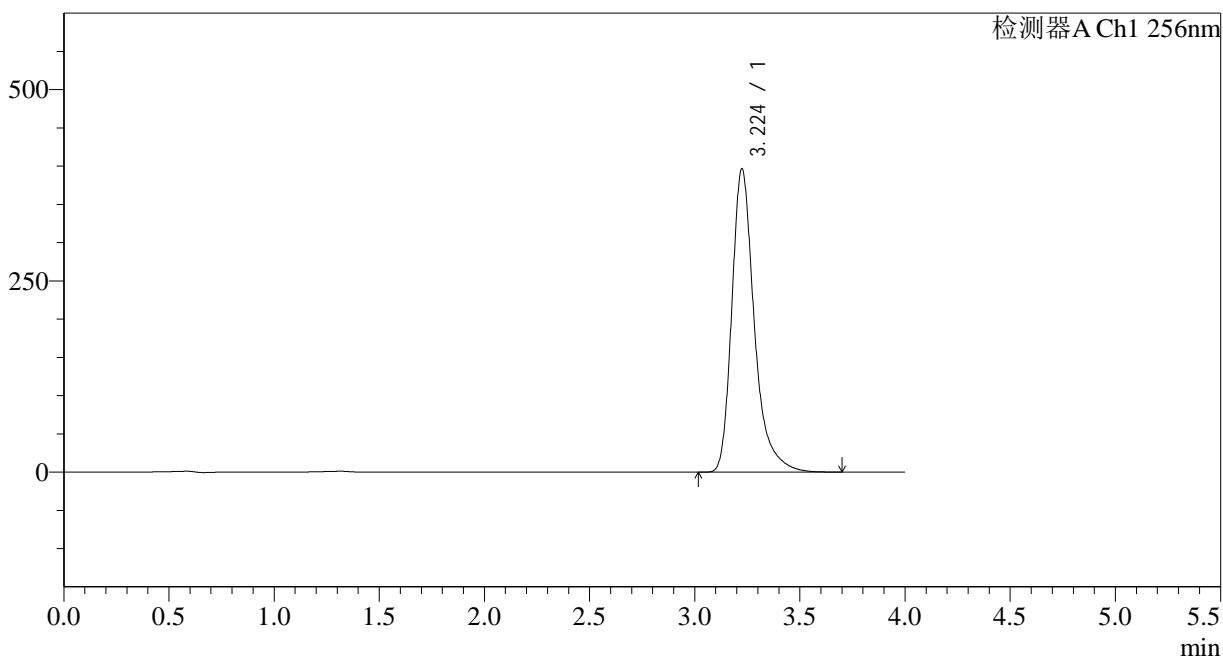

<峰表>

检测器A Ch1 256nm

峰号	保留时间	面积	面积%	高度	理论塔板数(USP)	拖尾因子	分离度(USP)
1	3.224	2955699	100.000	395975	4753	1.340	--
总计		2955699	100.000	395975			

图77 塞来昔布片溶出度测定中间条件28月HPLC图谱
 自制品(2023011111批)-pH12.0(内含1.0%SDS)介质-桨法-50转-片2
 供试品溶液-1

<样品信息>

色谱柱:XB-C8(50*4.6mm,3μm)	流速: 1.0ml/min
柱温:30°C	波长: 256nm
数据文件名: RC\$938 - 31-22/7-1056-2 - zzp-2023011111p-zjtj28y-rcd-pH12.0+1.0SDSjz-0.2g-jf50z-P2-2.lcd	
方法文件名: RC\$938 - 938-rcd-FX256.lcm	
批处理文件名: RC\$938 - 938-20250610-FX256.lcb	
样品瓶号: 2-12	版本号: 6.115
进样体积: 5 μl	实验者: xiexinhui
进样时间:2025/06/10 20:09:08	处理者: xiexinhui
处理时间 (V2) : 2025/06/11 08:32:45	
仪器型号: SHIMADZU LC-2050C(FX256)	

<色谱图>

mV

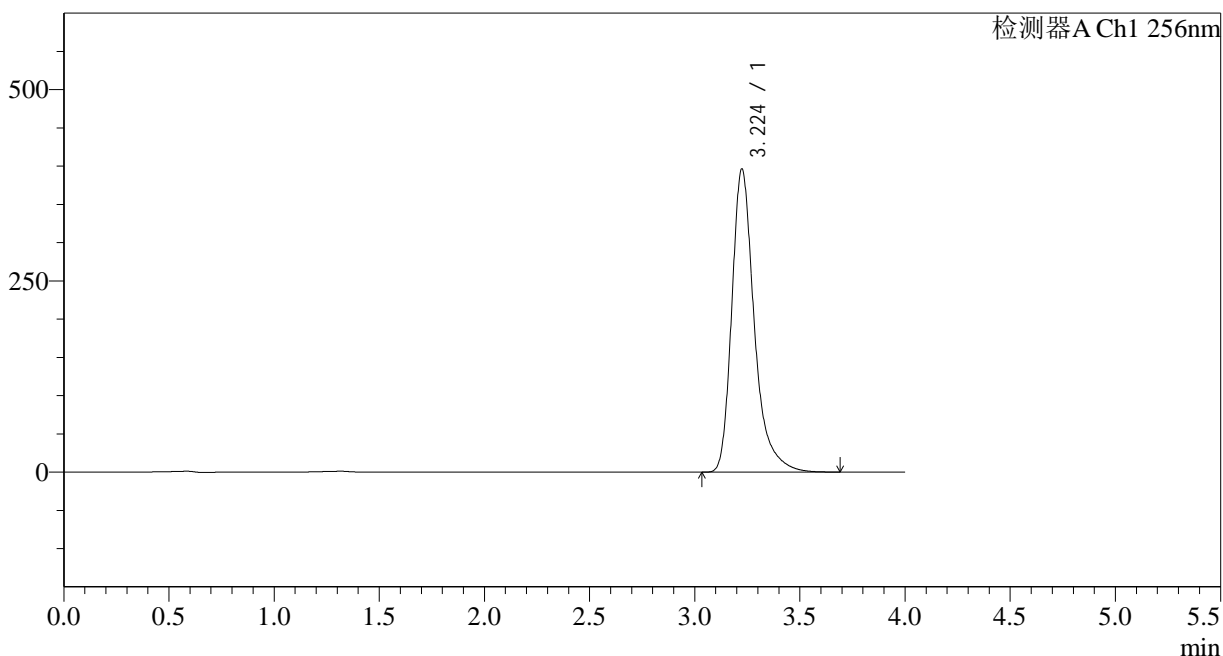

<峰表>

检测器A Ch1 256nm

峰号	保留时间	面积	面积%	高度	理论塔板数(USP)	拖尾因子	分离度(USP)
1	3.224	2954994	100.000	395822	4747	1.339	--
总计		2954994	100.000	395822			

图78 塞来昔布片溶出度测定中间条件28月HPLC图谱
自制品(2023011111批)-pH12.0(内含1.0%SDS)介质-桨法-50转-片2
供试品溶液-2

<样品信息>

色谱柱:XB-C8(50*4.6mm,3μm) 流速: 1.0ml/min
 柱温:30°C 波长: 256nm
 数据文件名: RC\$938 - 31-22/7-1057-2 - zzp-2023011111p-zjtj28y-rcd-pH12.0+1.0SDSjz-0.2g-jf50z-P3-1.lcd
 方法文件名: RC\$938 - 938-rcd-FX256.lcm
 批处理文件名: RC\$938 - 938-20250610-FX256.lcb
 样品瓶号: 2-21
 进样体积: 5 μl 版本号: 6.115
 进样时间:2025/06/10 20:13:31 实验者: xiexinhui
 处理时间 (V2) : 2025/06/11 08:32:47 处理者: xiexinhui
 仪器型号: SHIMADZU LC-2050C(FX256)

<色谱图>

mV

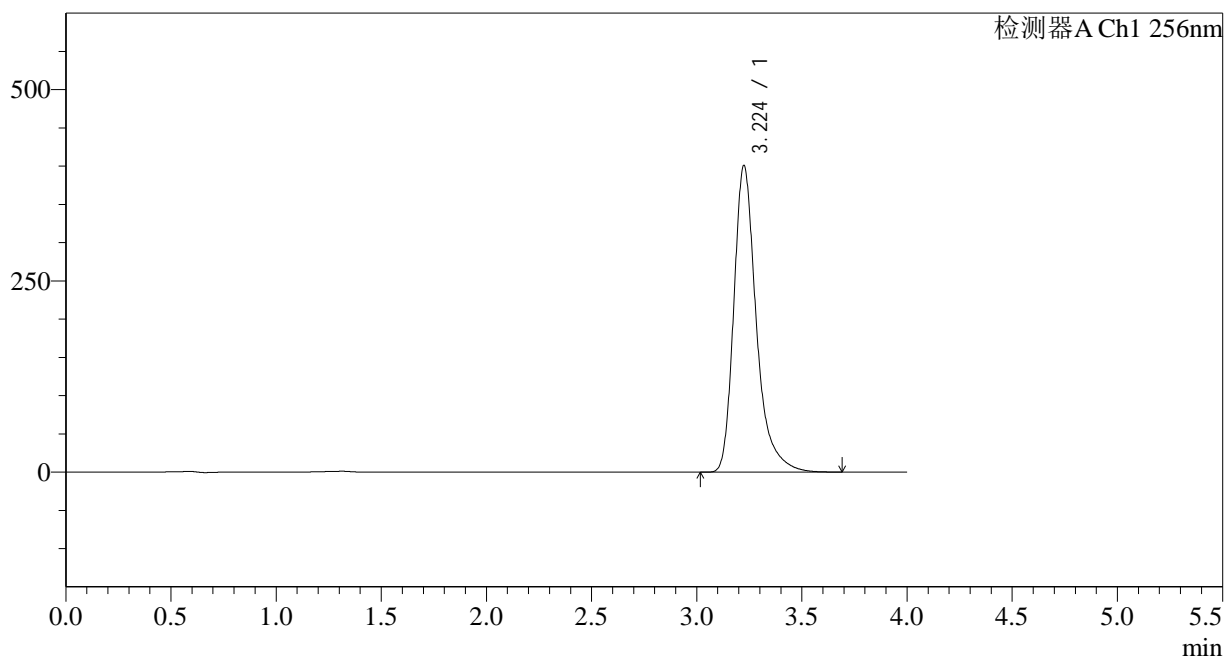

<峰表>

检测器A Ch1 256nm

峰号	保留时间	面积	面积%	高度	理论塔板数(USP)	拖尾因子	分离度(USP)
1	3.224	2990228	100.000	400307	4742	1.339	--
总计		2990228	100.000	400307			

图79 塞来昔布片溶出度测定中间条件28月HPLC图谱
 自制品(2023011111批)-pH12.0(内含1.0%SDS)介质-桨法-50转-片3
 供试品溶液-1

<样品信息>

色谱柱:XB-C8(50*4.6mm,3μm)	流速: 1.0ml/min
柱温:30°C	波长: 256nm
数据文件名: RC\$938 - 31-22/7-1058-2 - zzp-2023011111p-zjtj28y-rcd-pH12.0+1.0SDSjz-0.2g-jf50z-P3-2.lcd	
方法文件名: RC\$938 - 938-rcd-FX256.lcm	
批处理文件名: RC\$938 - 938-20250610-FX256.lcb	
样品瓶号: 2-21	版本号: 6.115
进样体积: 5 μl	实验者: xiexinhui
进样时间:2025/06/10 20:17:54	处理者: xiexinhui
处理时间 (V2) : 2025/06/11 08:32:50	
仪器型号: SHIMADZU LC-2050C(FX256)	

<色谱图>

mV

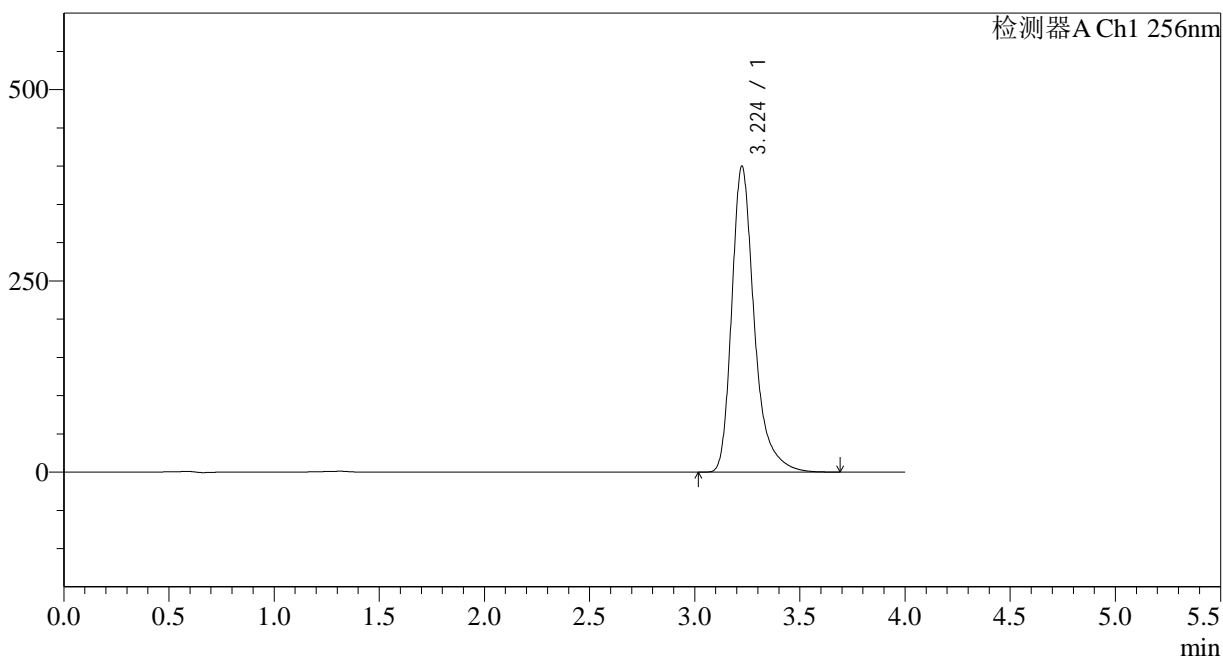

<峰表>

检测器A Ch1 256nm

峰号	保留时间	面积	面积%	高度	理论塔板数(USP)	拖尾因子	分离度(USP)
1	3.224	2986293	100.000	399489	4733	1.338	--
总计		2986293	100.000	399489			

图80 塞来昔布片溶出度测定中间条件28月HPLC图谱
自制品(2023011111批)-pH12.0(内含1.0%SDS)介质-桨法-50转-片3
供试品溶液-2

<样品信息>

色谱柱:XB-C8(50*4.6mm,3μm) 流速: 1.0ml/min
 柱温:30°C 波长: 256nm
 数据文件名: RC\$938 - 31-22/7-1059-2 - zzp-2023011111p-zjtj28y-rcd-pH12.0+1.0SDSjz-0.2g-jf50z-P4-1.lcd
 方法文件名: RC\$938 - 938-rcd-FX256.lcm
 批处理文件名: RC\$938 - 938-20250610-FX256.lcb
 样品瓶号: 2-30
 进样体积: 5 μl 版本号: 6.115
 进样时间:2025/06/10 20:22:17 实验者: xiexinhui
 处理时间 (V2) : 2025/06/11 08:32:53 处理者: xiexinhui
 仪器型号: SHIMADZU LC-2050C(FX256)

<色谱图>

mV

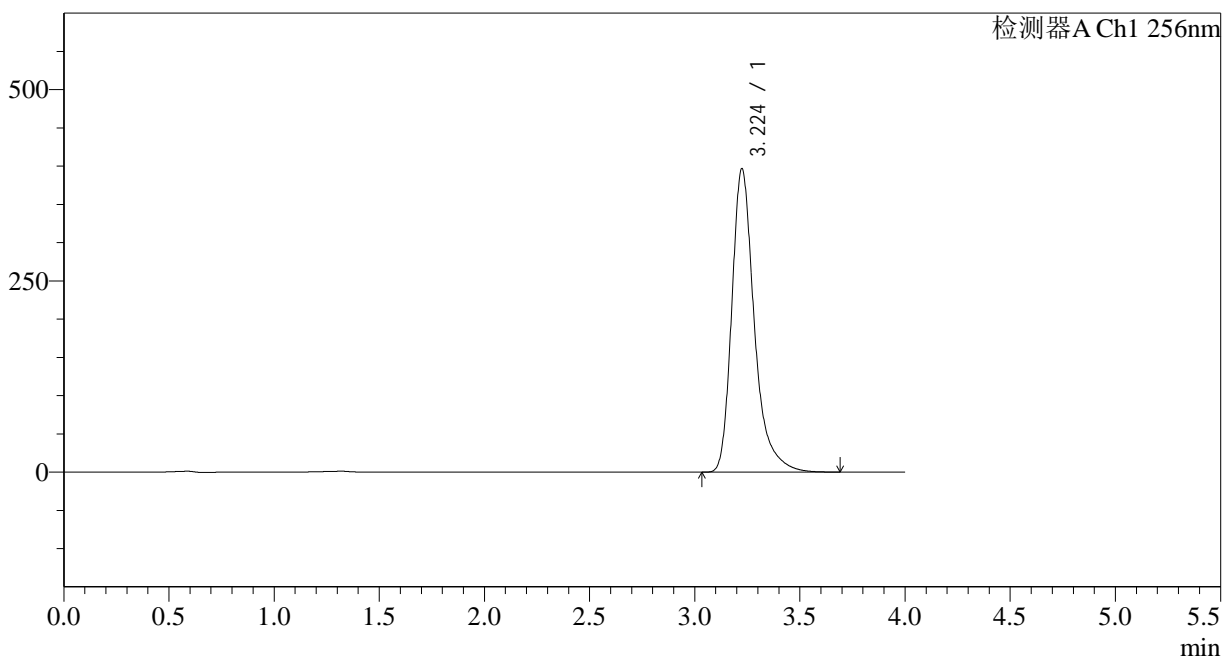

<峰表>

检测器A Ch1 256nm

峰号	保留时间	面积	面积%	高度	理论塔板数(USP)	拖尾因子	分离度(USP)
1	3.224	2963310	100.000	396178	4726	1.337	--
总计		2963310	100.000	396178			

图81 塞来昔布片溶出度测定中间条件28月HPLC图谱
 自制品(2023011111批)-pH12.0(内含1.0%SDS)介质-桨法-50转-片4
 供试品溶液-1

<样品信息>

色谱柱:XB-C8(50*4.6mm,3μm)	流速: 1.0ml/min
柱温:30°C	波长: 256nm
数据文件名: RC\$938 - 31-22/7-1060-2 - zzp-2023011111p-zjtj28y-rcd-pH12.0+1.0SDSjz-0.2g-jf50z-P4-2.lcd	
方法文件名: RC\$938 - 938-rcd-FX256.lcm	
批处理文件名: RC\$938 - 938-20250610-FX256.lcb	
样品瓶号: 2-30	版本号: 6.115
进样体积: 5 μl	实验者: xiexinhui
进样时间:2025/06/10 20:26:40	处理者: xiexinhui
处理时间 (V2) : 2025/06/11 08:32:55	
仪器型号: SHIMADZU LC-2050C(FX256)	

<色谱图>

mV

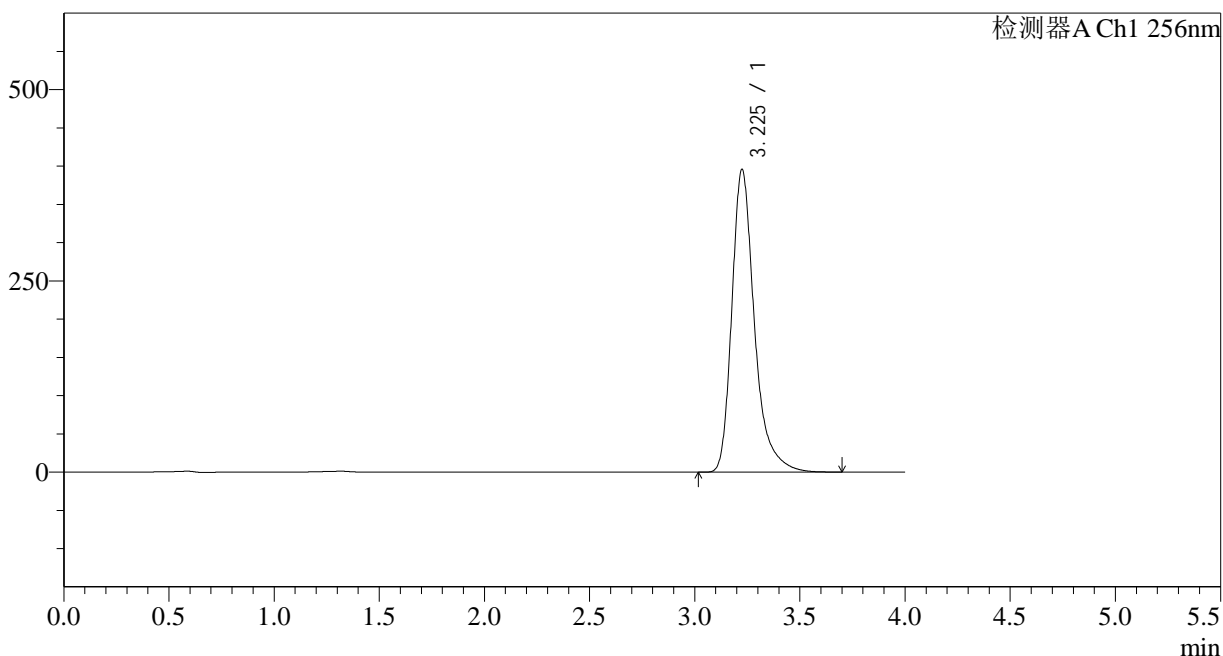

<峰表>

检测器A Ch1 256nm

峰号	保留时间	面积	面积%	高度	理论塔板数(USP)	拖尾因子	分离度(USP)
1	3.225	2961924	100.000	395113	4713	1.337	--
总计		2961924	100.000	395113			

图82 塞来昔布片溶出度测定中间条件28月HPLC图谱
自制品(2023011111批)-pH12.0(内含1.0%SDS)介质-桨法-50转-片4
供试品溶液-2

<样品信息>

色谱柱:XB-C8(50*4.6mm,3μm) 流速: 1.0ml/min
 柱温:30°C 波长: 256nm
 数据文件名: RC\$938 - 31-22/7-1061-2 - zzp-2023011111p-zjtj28y-rcd-pH12.0+1.0SDSjz-0.2g-jf50z-P5-1.lcd
 方法文件名: RC\$938 - 938-rcd-FX256.lcm
 批处理文件名: RC\$938 - 938-20250610-FX256.lcb
 样品瓶号: 2-39
 进样体积: 5 μl 版本号: 6.115
 进样时间:2025/06/10 20:31:03 实验者: xiexinhui
 处理时间 (V2) : 2025/06/11 08:32:57 处理者: xiexinhui
 仪器型号: SHIMADZU LC-2050C(FX256)

<色谱图>

mV

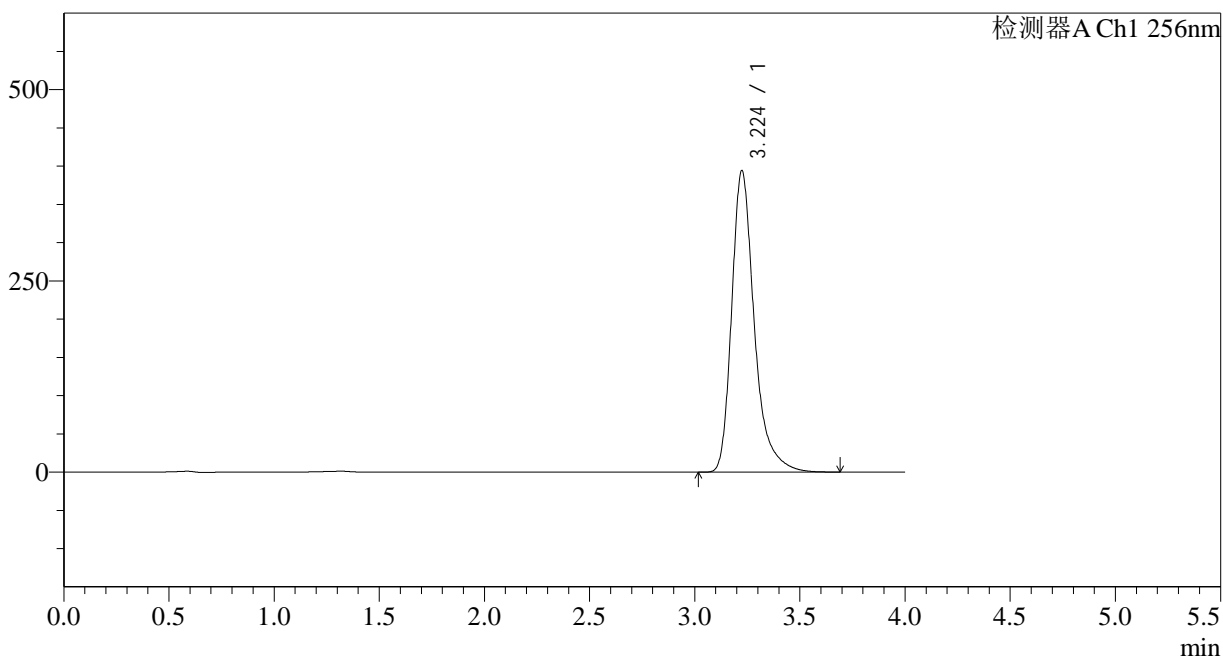

<峰表>

检测器A Ch1 256nm

峰号	保留时间	面积	面积%	高度	理论塔板数(USP)	拖尾因子	分离度(USP)
1	3.224	2951020	100.000	393658	4703	1.336	--
总计		2951020	100.000	393658			

图83 塞来昔布片溶出度测定中间条件28月HPLC图谱
自制品(2023011111批)-pH12.0(内含1.0%SDS)介质-桨法-50转-片5
供试品溶液-1

<样品信息>

色谱柱:XB-C8(50*4.6mm,3μm) 流速: 1.0ml/min
 柱温:30°C 波长: 256nm
 数据文件名: RC\$938 - 31-22/7-1062-2 - zzp-2023011111p-zjtj28y-rcd-pH12.0+1.0SDSjz-0.2g-jf50z-P5-2.lcd
 方法文件名: RC\$938 - 938-rcd-FX256.lcm
 批处理文件名: RC\$938 - 938-20250610-FX256.lcb
 样品瓶号: 2-39
 进样体积: 5 μl 版本号: 6.115
 进样时间:2025/06/10 20:35:27 实验者: xiexinhui
 处理时间 (V2) : 2025/06/11 08:33:00 处理者: xiexinhui
 仪器型号: SHIMADZU LC-2050C(FX256)

<色谱图>

mV

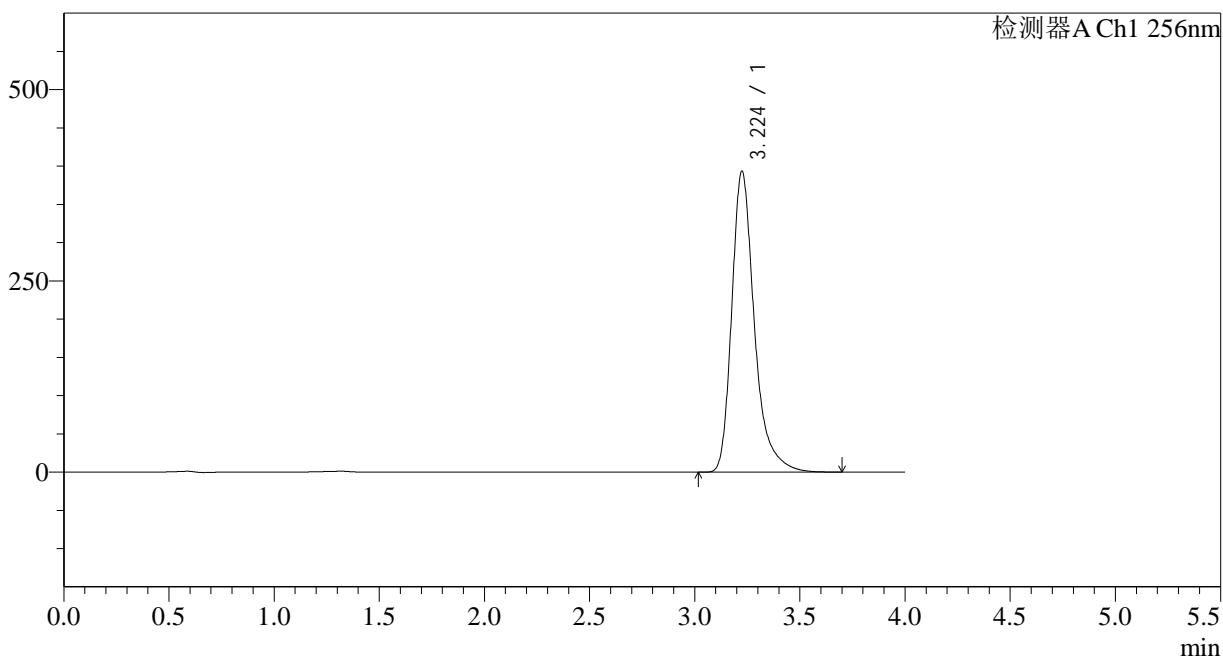

<峰表>

检测器A Ch1 256nm

峰号	保留时间	面积	面积%	高度	理论塔板数(USP)	拖尾因子	分离度(USP)
1	3.224	2949095	100.000	392951	4697	1.336	--
总计		2949095	100.000	392951			

图84 塞来昔布片溶出度测定中间条件28月HPLC图谱
自制品(2023011111批)-pH12.0(内含1.0%SDS)介质-桨法-50转-片5
供试品溶液-2

<样品信息>

色谱柱:XB-C8(50*4.6mm,3μm)	流速: 1.0ml/min
柱温:30°C	波长: 256nm
数据文件名: RC\$938 - 31-22/7-1063-2 - zzp-2023011111p-zjtj28y-rcd-pH12.0+1.0SDSjz-0.2g-jf50z-P6-1.lcd	
方法文件名: RC\$938 - 938-rcd-FX256.lcm	
批处理文件名: RC\$938 - 938-20250610-FX256.lcb	
样品瓶号: 2-48	版本号: 6.115
进样体积: 5 μl	实验者: xiexinhui
进样时间:2025/06/10 20:39:49	处理者: xiexinhui
处理时间 (V2) : 2025/06/11 08:33:03	
仪器型号: SHIMADZU LC-2050C(FX256)	

<色谱图>

mV

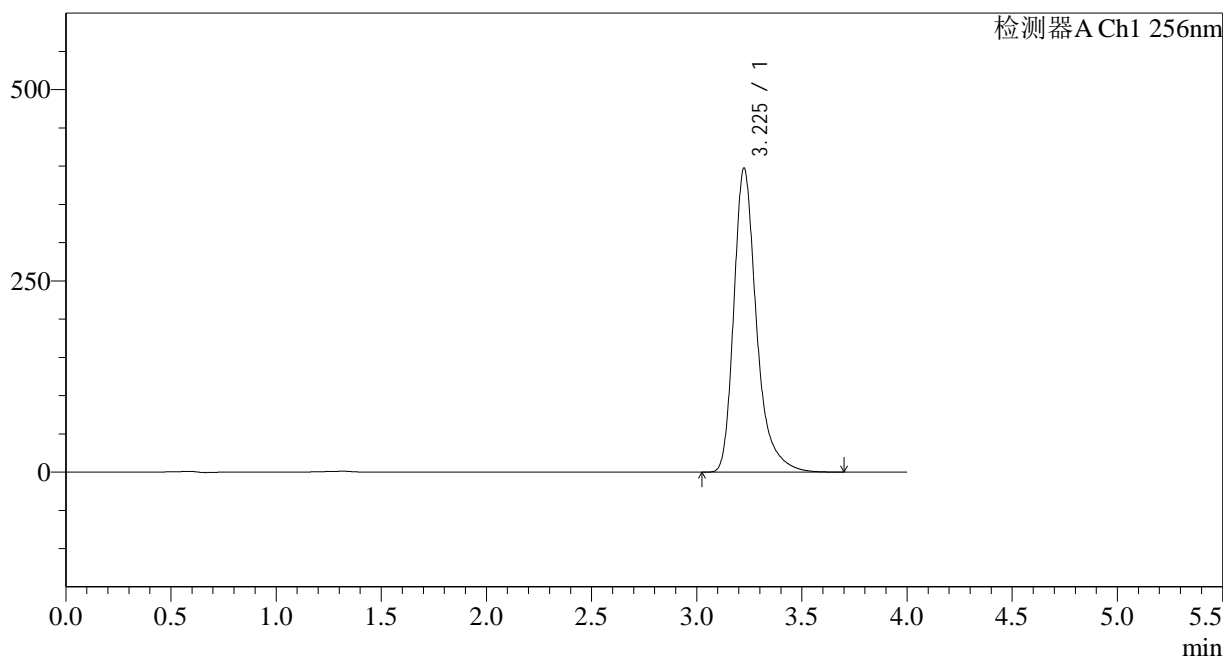

<峰表>

检测器A Ch1 256nm

峰号	保留时间	面积	面积%	高度	理论塔板数(USP)	拖尾因子	分离度(USP)
1	3.225	2984307	100.000	396625	4674	1.336	--
总计		2984307	100.000	396625			

图85 塞来昔布片溶出度测定中间条件28月HPLC图谱
自制品(2023011111批)-pH12.0(内含1.0%SDS)介质-桨法-50转-片6
供试品溶液-1

<样品信息>

色谱柱:XB-C8(50*4.6mm,3µm) 流速: 1.0ml/min
 柱温:30°C 波长: 256nm
 数据文件名: RC\$938 - 31-22/7-1064-2 - zzp-2023011111p-zjtj28y-rcd-pH12.0+1.0SDSjz-0.2g-jf50z-P6-2.lcd
 方法文件名: RC\$938 - 938-rcd-FX256.lcm
 批处理文件名: RC\$938 - 938-20250610-FX256.lcb
 样品瓶号: 2-48
 进样体积: 5 µl 版本号: 6.115
 进样时间:2025/06/10 20:44:13 实验者: xiexinhui
 处理时间 (V2) : 2025/06/11 08:33:05 处理者: xiexinhui
 仪器型号: SHIMADZU LC-2050C(FX256)

<色谱图>

mV

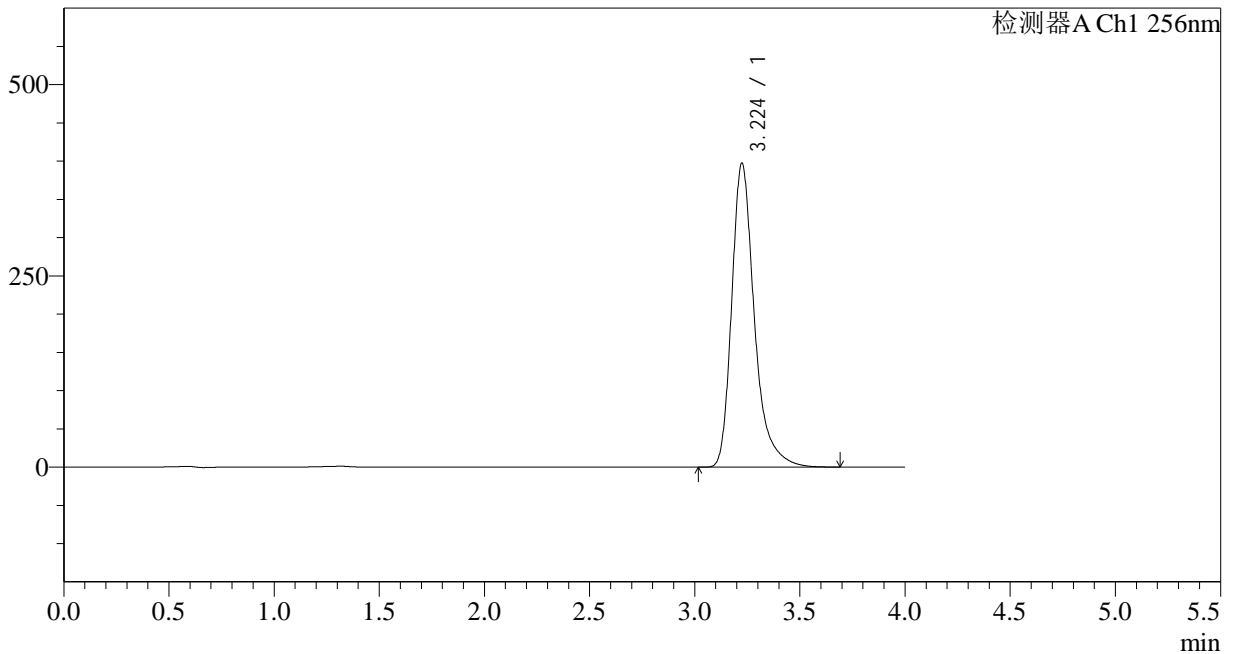

<峰表>

检测器A Ch1 256nm

峰号	保留时间	面积	面积%	高度	理论塔板数(USP)	拖尾因子	分离度(USP)
1	3.224	2983294	100.000	396819	4676	1.335	--
总计		2983294	100.000	396819			

图86 塞来昔布片溶出度测定中间条件28月HPLC图谱
 自制品(2023011111批)-pH12.0(内含1.0%SDS)介质-桨法-50转-片6
 供试品溶液-2

<样品信息>

色谱柱:XB-C8(50*4.6mm,3μm)	流速: 1.0ml/min
柱温:30°C	波长: 256nm
数据文件名: RC\$938 - 31-22/7-1066-2 - zzp-zjtj28y-rcd-pH12.0+1.0SDSjz-0.2g-jf50z-dz2-2.lcd	
方法文件名: RC\$938 - 938-rcd-FX256.lcm	
批处理文件名: RC\$938 - 938-20250610-FX256.lcb	
样品瓶号: 2-27	版本号: 6.115
进样体积: 5 μl	实验者: xiexinhui
进样时间:2025/06/10 20:53:01	处理者: xiexinhui
处理时间 (V2) : 2025/06/11 08:33:10	
仪器型号: SHIMADZU LC-2050C(FX256)	

<色谱图>

mV

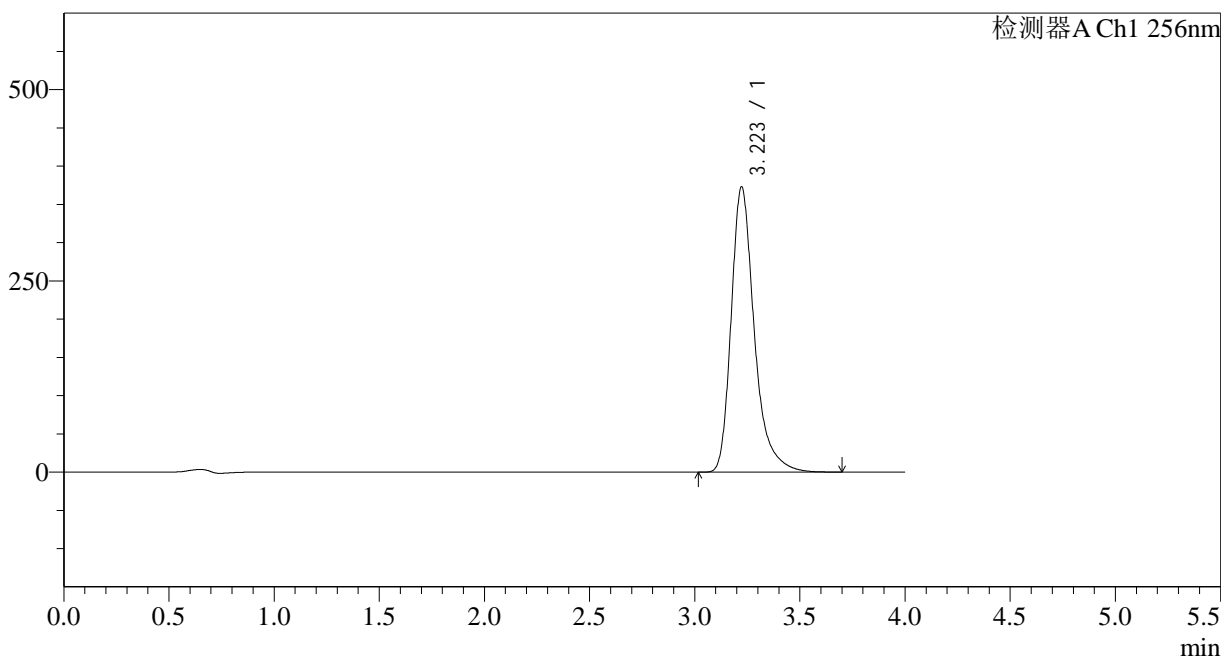

<峰表>

检测器A Ch1 256nm

峰号	保留时间	面积	面积%	高度	理论塔板数(USP)	拖尾因子	分离度(USP)
1	3.223	2855310	100.000	372951	4467	1.329	--
总计		2855310	100.000	372951			

图88 塞来昔布片溶出度测定中间条件28月HPLC图谱
自制品-pH12.0(内含1.0%SDS)介质-桨法-50转
对照品溶液-2-2

<样品信息>

色谱柱:XB-C8(50*4.6mm,3μm)	流速: 1.0ml/min
柱温:30°C	波长: 256nm
数据文件名: RC\$938 - 31-22/7-1067-2 - zzp-zjtj28y-rcd-pH1.0+0.5tw80jz-0.1g-jf50z-rj.lcd	
方法文件名: RC\$938 - 938-rcd-FX256.lcm	
批处理文件名: RC\$938 - 938-20250610-FX256.lcb	
样品瓶号: 3-9	版本号: 6.115
进样体积: 5 μl	实验者: xiexinhui
进样时间:2025/06/1020:57:22	处理者: xiexinhui
处理时间 (V2) : 2025/06/11 08:33:13	
仪器型号: SHIMADZU LC-2050C(FX256)	

<色谱图>

mV

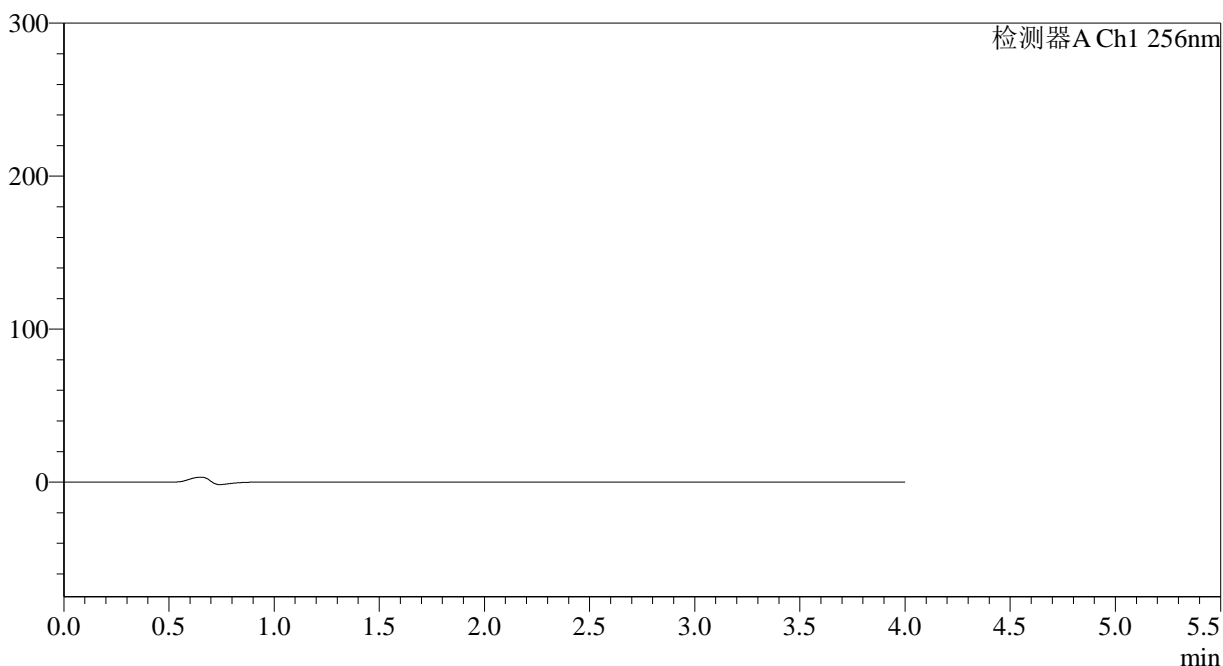

<峰表>

检测器A Ch1 256nm

峰号	保留时间	面积	面积%	高度	理论塔板数(USP)	拖尾因子	分离度(USP)
总计							

图89 塞来昔布片溶出度测定中间条件28月HPLC图谱
自制品-pH1.0(内含0.5%Tween80)介质-桨法-50转
溶剂

<样品信息>

色谱柱:XB-C8(50*4.6mm,3µm) 流速: 1.0ml/min
 柱温:30°C 波长: 256nm
 数据文件名: RC\$938 - 31-22/7-1069-2 - zzp-zjtj28y-rcd-pH1.0+0.5tw80jz-0.1g-jf50z-dz1-2.lcd
 方法文件名: RC\$938 - 938-rcd-FX256.lcm
 批处理文件名: RC\$938 - 938-20250610-FX256.lcb
 样品瓶号: 3-18
 进样体积: 5 µl 版本号: 6.115
 进样时间:2025/06/1021:06:07 实验者: xiexinhui
 处理时间 (V2) : 2025/06/11 08:33:18 处理者: xiexinhui
 仪器型号: SHIMADZU LC-2050C(FX256)

<色谱图>

mV

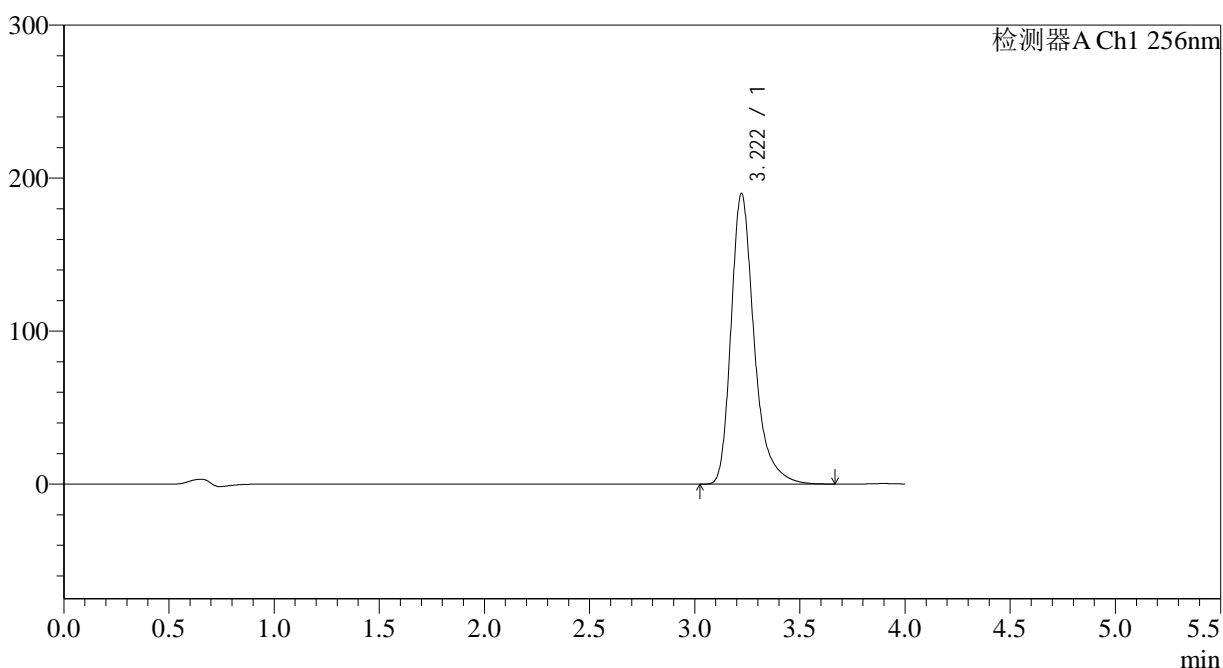

<峰表>

检测器A Ch1 256nm

峰号	保留时间	面积	面积%	高度	理论塔板数(USP)	拖尾因子	分离度(USP)
1	3.222	1455251	100.000	190054	4460	1.327	--
总计		1455251	100.000	190054			

图91 塞来昔布片溶出度测定中间条件28月HPLC图谱
自制品-pH1.0(内含0.5%Tween80)介质-桨法-50转
对照品溶液-1-2

<样品信息>

色谱柱:XB-C8(50*4.6mm,3μm) 流速: 1.0ml/min
 柱温:30°C 波长: 256nm
 数据文件名: RC\$938 - 31-22/7-1070-2 - zzp-zjtj28y-rcd-pH1.0+0.5tw80jz-0.1g-jf50z-dz1-3.lcd
 方法文件名: RC\$938 - 938-rcd-FX256.lcm
 批处理文件名: RC\$938 - 938-20250610-FX256.lcb
 样品瓶号: 3-18
 进样体积: 5 μl 版本号: 6.115
 进样时间:2025/06/1021:10:29 实验者: xiexinhui
 处理时间 (V2) : 2025/06/11 08:33:20 处理者: xiexinhui
 仪器型号: SHIMADZU LC-2050C(FX256)

<色谱图>

mV

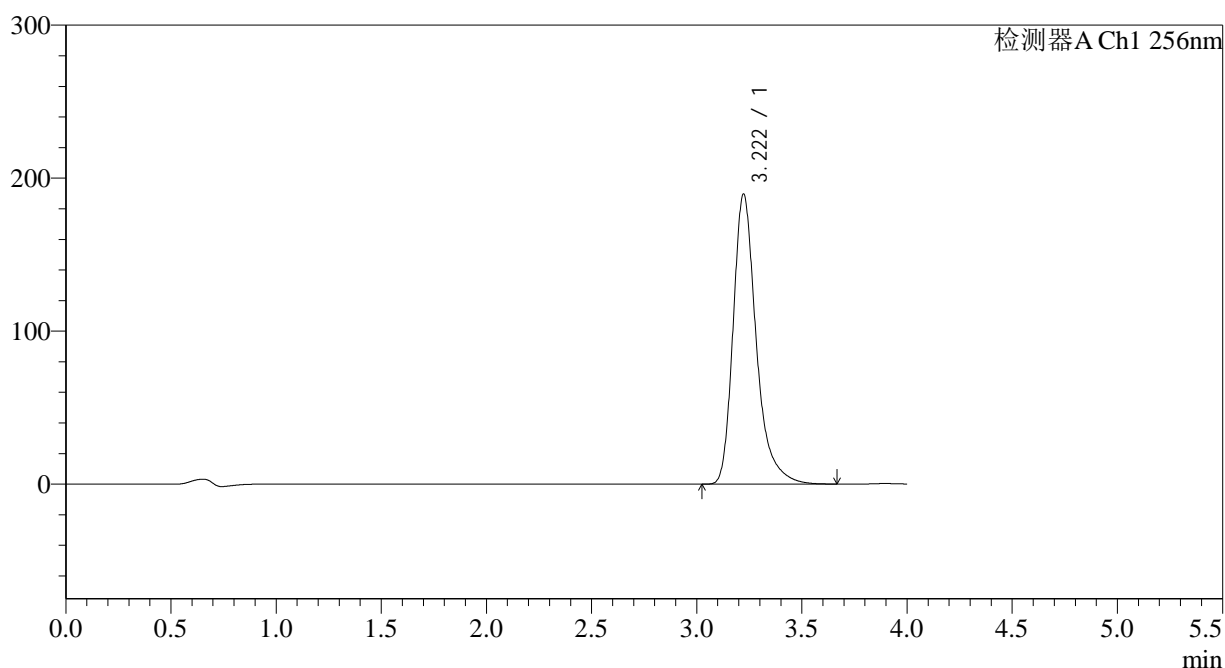

<峰表>

检测器A Ch1 256nm

峰号	保留时间	面积	面积%	高度	理论塔板数(USP)	拖尾因子	分离度(USP)
1	3.222	1452772	100.000	189652	4454	1.326	--
总计		1452772	100.000	189652			

图92 塞来昔布片溶出度测定中间条件28月HPLC图谱
自制品-pH1.0(内含0.5%Tween80)介质-桨法-50转
对照品溶液-1-3

<样品信息>

色谱柱:XB-C8(50*4.6mm,3μm) 流速: 1.0ml/min
 柱温:30°C 波长: 256nm
 数据文件名: RC\$938 - 31-22/7-1071-2 - zzp-zjtj28y-rcd-pH1.0+0.5tw80jz-0.1g-jf50z-dz1-4.lcd
 方法文件名: RC\$938 - 938-rcd-FX256.lcm
 批处理文件名: RC\$938 - 938-20250610-FX256.lcb
 样品瓶号: 3-18
 进样体积: 5 μl 版本号: 6.115
 进样时间:2025/06/1021:14:51 实验者: xiexinhui
 处理时间 (V2) : 2025/06/11 08:33:23 处理者: xiexinhui
 仪器型号: SHIMADZU LC-2050C(FX256)

<色谱图>

mV

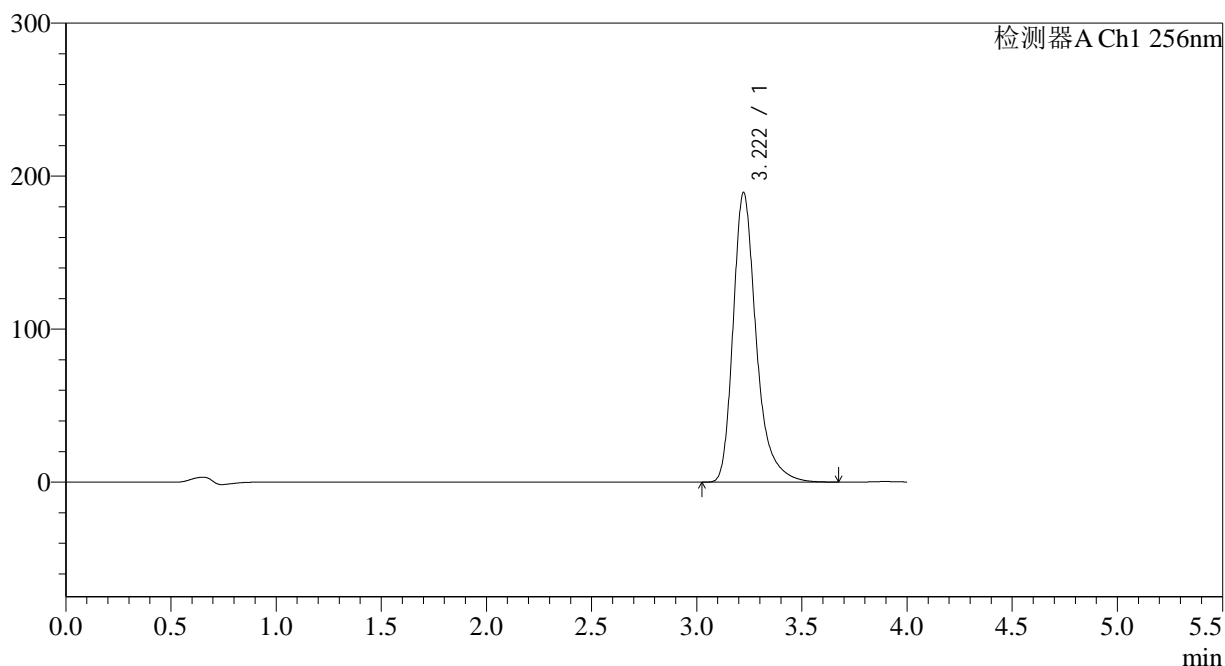

<峰表>

检测器A Ch1 256nm

峰号	保留时间	面积	面积%	高度	理论塔板数(USP)	拖尾因子	分离度(USP)
1	3.222	1450470	100.000	189297	4455	1.326	--
总计		1450470	100.000	189297			

图93 塞来昔布片溶出度测定中间条件28月HPLC图谱
自制品-pH1.0(内含0.5%Tween80)介质-桨法-50转
对照品溶液-1-4

<样品信息>

色谱柱:XB-C8(50*4.6mm,3 μ m) 流速: 1.0ml/min
 柱温:30 $^{\circ}$ C 波长: 256nm
 数据文件名: RC\$938 - 31-22/7-1072-2 - zzp-zjtj28y-rcd-pH1.0+0.5tw80jz-0.1g-jf50z-dz1-5.lcd
 方法文件名: RC\$938 - 938-rcd-FX256.lcm
 批处理文件名: RC\$938 - 938-20250610-FX256.lcb
 样品瓶号: 3-18
 进样体积: 5 μ l 版本号: 6.115
 进样时间:2025/06/1021:19:13 实验者: xiexinhui
 处理时间 (V2) : 2025/06/11 08:33:25 处理者: xiexinhui
 仪器型号: SHIMADZU LC-2050C(FX256)

<色谱图>

mV

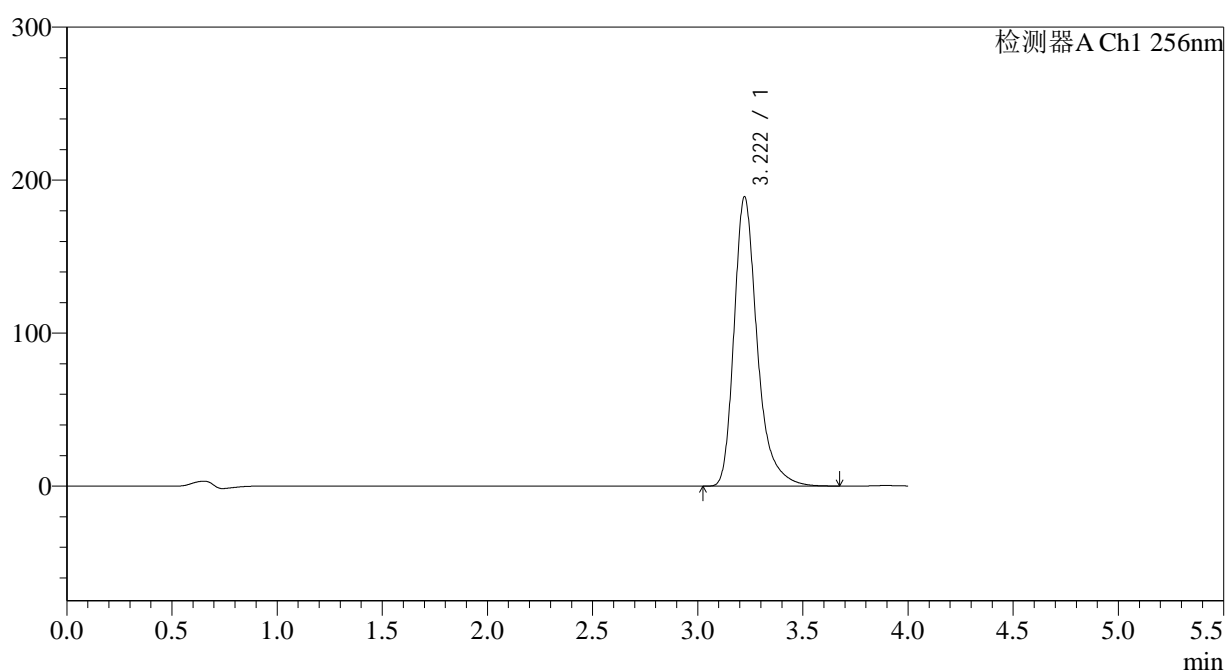

<峰表>

检测器A Ch1 256nm

峰号	保留时间	面积	面积%	高度	理论塔板数(USP)	拖尾因子	分离度(USP)
1	3.222	1449962	100.000	189150	4451	1.325	--
总计		1449962	100.000	189150			

图94 塞来昔布片溶出度测定中间条件28月HPLC图谱
 自制品-pH1.0(内含0.5%Tween80)介质-桨法-50转
 对照品溶液-1-5

<样品信息>

色谱柱:XB-C8(50*4.6mm,3µm)	流速: 1.0ml/min
柱温:30°C	波长: 256nm
数据文件名: RC\$938 - 31-22/7-1073-2 - zzp-2023010511p-zjtj28y-rcd-pH1.0+0.5tw80jz-0.1g-jf50z-P1-1.lcd	
方法文件名: RC\$938 - 938-rcd-FX256.lcm	
批处理文件名: RC\$938 - 938-20250610-FX256.lcb	
样品瓶号: 3-1	版本号: 6.115
进样体积: 5 µl	实验者: xiexinhui
进样时间:2025/06/1021:23:34	处理者: xiexinhui
处理时间 (V2) : 2025/06/11 08:33:28	
仪器型号: SHIMADZU LC-2050C(FX256)	

<色谱图>

mV

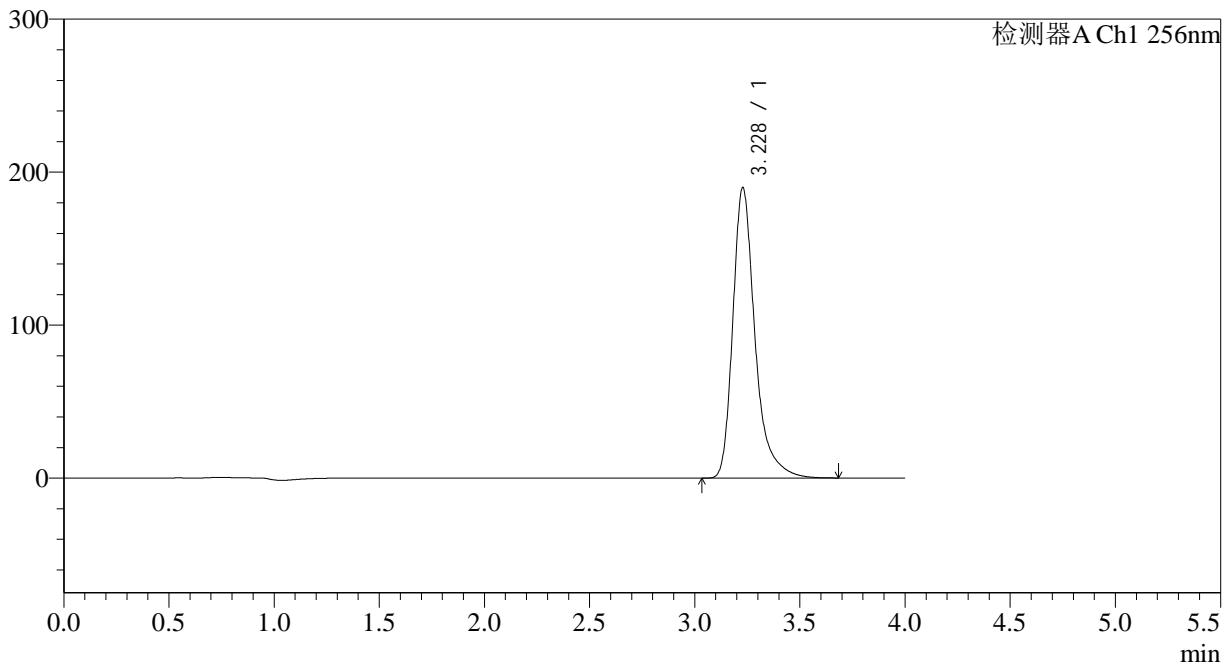

<峰表>

检测器A Ch1 256nm

峰号	保留时间	面积	面积%	高度	理论塔板数(USP)	拖尾因子	分离度(USP)
1	3.228	1392956	100.000	189873	4960	1.347	--
总计		1392956	100.000	189873			

图95 塞来昔布片溶出度测定中间条件28月HPLC图谱
自制品(2023010511批)-pH1.0(内含0.5%Tween80)介质-浆法-50转-片1
供试品溶液-1

<样品信息>

色谱柱:XB-C8(50*4.6mm,3μm) 流速: 1.0ml/min
 柱温:30°C 波长: 256nm
 数据文件名: RC\$938 - 31-22/7-1074-2 - zzp-2023010511p-zjtj28y-rcd-pH1.0+0.5tw80jz-0.1g-jf50z-P1-2.lcd
 方法文件名: RC\$938 - 938-rcd-FX256.lcm
 批处理文件名: RC\$938 - 938-20250610-FX256.lcb
 样品瓶号: 3-1
 进样体积: 5 μl 版本号: 6.115
 进样时间:2025/06/1021:27:55 实验者: xiexinhui
 处理时间 (V2) : 2025/06/11 08:33:31 处理者: xiexinhui
 仪器型号: SHIMADZU LC-2050C(FX256)

<色谱图>

mV

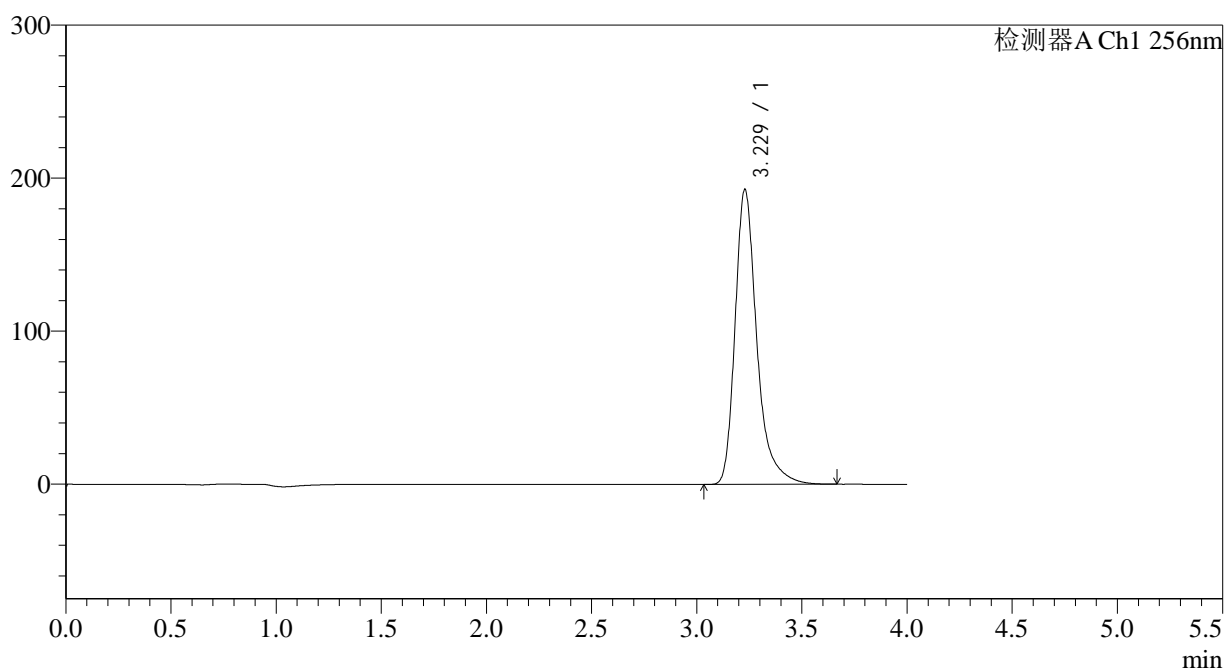

<峰表>

检测器A Ch1 256nm

峰号	保留时间	面积	面积%	高度	理论塔板数(USP)	拖尾因子	分离度(USP)
1	3.229	1389972	100.000	192903	5130	1.341	--
总计		1389972	100.000	192903			

图96 塞来昔布片溶出度测定中间条件28月HPLC图谱
 自制品(2023010511批)-pH1.0(内含0.5%Tween80)介质-浆法-50转-片1
 供试品溶液-2

<样品信息>

色谱柱:XB-C8(50*4.6mm,3μm) 流速: 1.0ml/min
 柱温:30°C 波长: 256nm
 数据文件名: RC\$938 - 31-22/7-1075-2 - zzp-2023010511p-zjtj28y-rcd-pH1.0+0.5tw80jz-0.1g-jf50z-P2-1.lcd
 方法文件名: RC\$938 - 938-rcd-FX256.lcm
 批处理文件名: RC\$938 - 938-20250610-FX256.lcb
 样品瓶号: 3-10
 进样体积: 5 μl 版本号: 6.115
 进样时间:2025/06/1021:32:17 实验者: xiexinhui
 处理时间 (V2) : 2025/06/11 08:33:33 处理者: xiexinhui
 仪器型号: SHIMADZU LC-2050C(FX256)

<色谱图>

mV

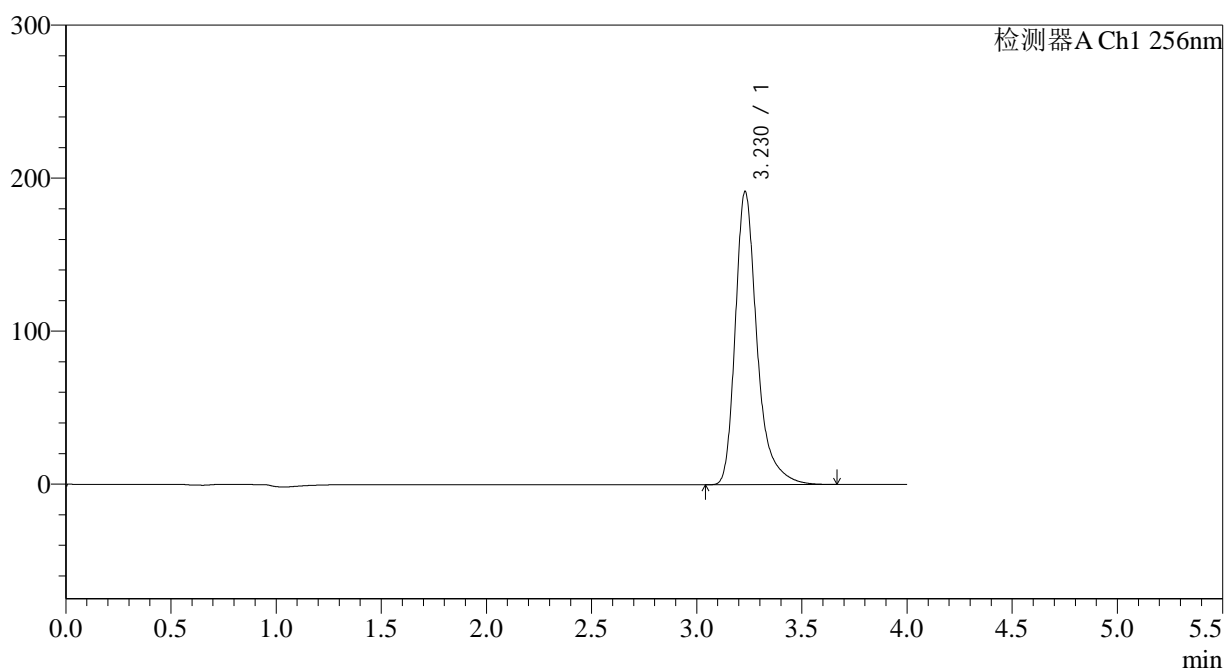

<峰表>

检测器A Ch1 256nm

峰号	保留时间	面积	面积%	高度	理论塔板数(USP)	拖尾因子	分离度(USP)
1	3.230	1379071	100.000	191788	5157	1.345	--
总计		1379071	100.000	191788			

图97 塞来昔布片溶出度测定中间条件28月HPLC图谱
 自制品(2023010511批)-pH1.0(内含0.5%Tween80)介质-浆法-50转-片2
 供试品溶液-1

<样品信息>

色谱柱:XB-C8(50*4.6mm,3μm) 流速: 1.0ml/min
 柱温:30°C 波长: 256nm
 数据文件名: RC\$938 - 31-22/7-1076-2 - zzp-2023010511p-zjtj28y-rcd-pH1.0+0.5tw80jz-0.1g-jf50z-P2-2.lcd
 方法文件名: RC\$938 - 938-rcd-FX256.lcm
 批处理文件名: RC\$938 - 938-20250610-FX256.lcb
 样品瓶号: 3-10
 进样体积: 5 μl 版本号: 6.115
 进样时间:2025/06/1021:36:39 实验者: xiexinhui
 处理时间 (V2) : 2025/06/11 08:33:36 处理者: xiexinhui
 仪器型号: SHIMADZU LC-2050C(FX256)

<色谱图>

mV

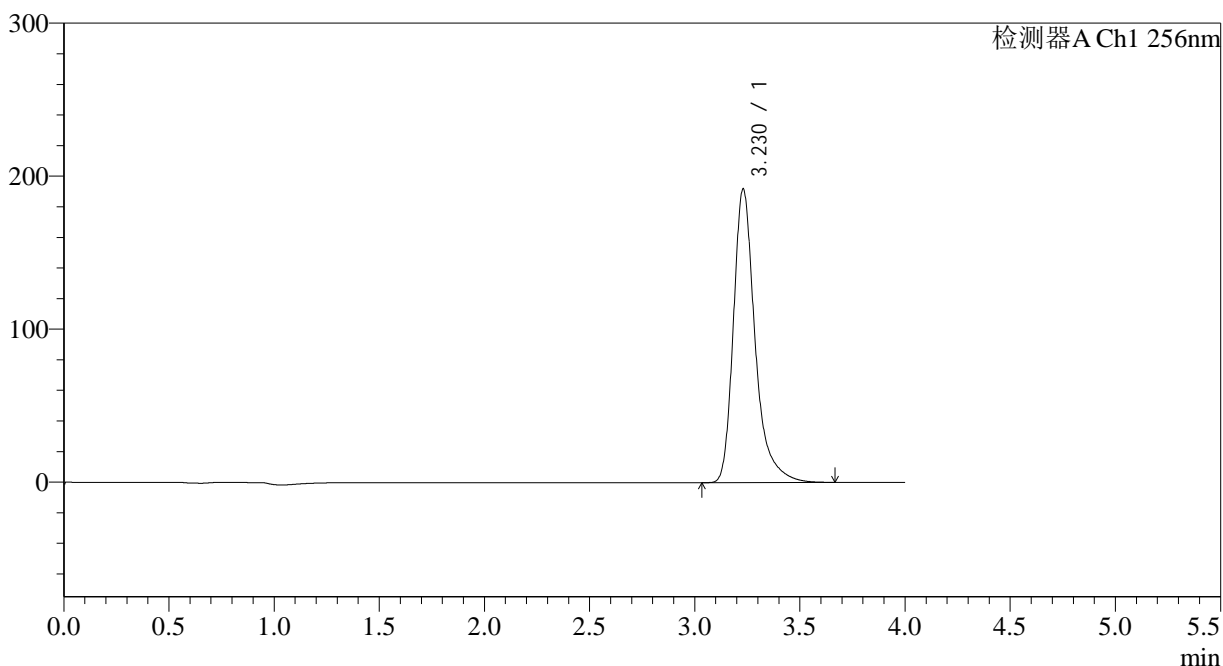

<峰表>

检测器A Ch1 256nm

峰号	保留时间	面积	面积%	高度	理论塔板数(USP)	拖尾因子	分离度(USP)
1	3.230	1378811	100.000	192035	5176	1.346	--
总计		1378811	100.000	192035			

图98 塞来昔布片溶出度测定中间条件28月HPLC图谱
 自制品(2023010511批)-pH1.0(内含0.5%Tween80)介质-浆法-50转-片2
 供试品溶液-2

<样品信息>

色谱柱:XB-C8(50*4.6mm,3μm) 流速: 1.0ml/min
 柱温:30°C 波长: 256nm
 数据文件名: RC\$938 - 31-22/7-1077-2 - zzp-2023010511p-zjtj28y-rcd-pH1.0+0.5tw80jz-0.1g-jf50z-P3-1.lcd
 方法文件名: RC\$938 - 938-rcd-FX256.lcm
 批处理文件名: RC\$938 - 938-20250610-FX256.lcb
 样品瓶号: 3-19
 进样体积: 5 μl 版本号: 6.115
 进样时间:2025/06/1021:41:01 实验者: xiexinhui
 处理时间 (V2) : 2025/06/11 08:33:38 处理者: xiexinhui
 仪器型号: SHIMADZU LC-2050C(FX256)

<色谱图>

mV

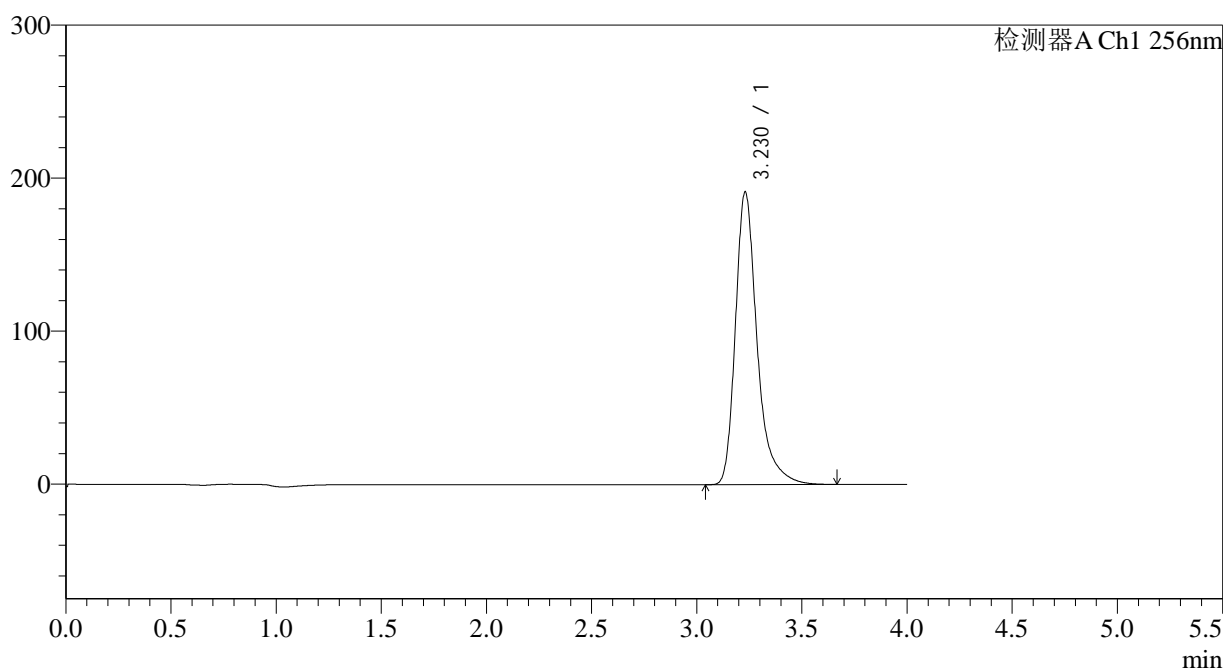

<峰表>

检测器A Ch1 256nm

峰号	保留时间	面积	面积%	高度	理论塔板数(USP)	拖尾因子	分离度(USP)
1	3.230	1373871	100.000	191459	5182	1.346	--
总计		1373871	100.000	191459			

图99 塞来昔布片溶出度测定中间条件28月HPLC图谱
 自制品(2023010511批)-pH1.0(内含0.5%Tween80)介质-浆法-50转-片3
 供试品溶液-1

<样品信息>

色谱柱:XB-C8(50*4.6mm,3μm) 流速: 1.0ml/min
 柱温:30°C 波长: 256nm
 数据文件名: RC\$938 - 31-22/7-1078-2 - zzp-2023010511p-zjtj28y-rcd-pH1.0+0.5tw80jz-0.1g-jf50z-P3-2.lcd
 方法文件名: RC\$938 - 938-rcd-FX256.lcm
 批处理文件名: RC\$938 - 938-20250610-FX256.lcb
 样品瓶号: 3-19
 进样体积: 5 μl 版本号: 6.115
 进样时间:2025/06/1021:45:23 实验者: xiexinhui
 处理时间 (V2) : 2025/06/11 08:33:41 处理者: xiexinhui
 仪器型号: SHIMADZU LC-2050C(FX256)

<色谱图>

mV

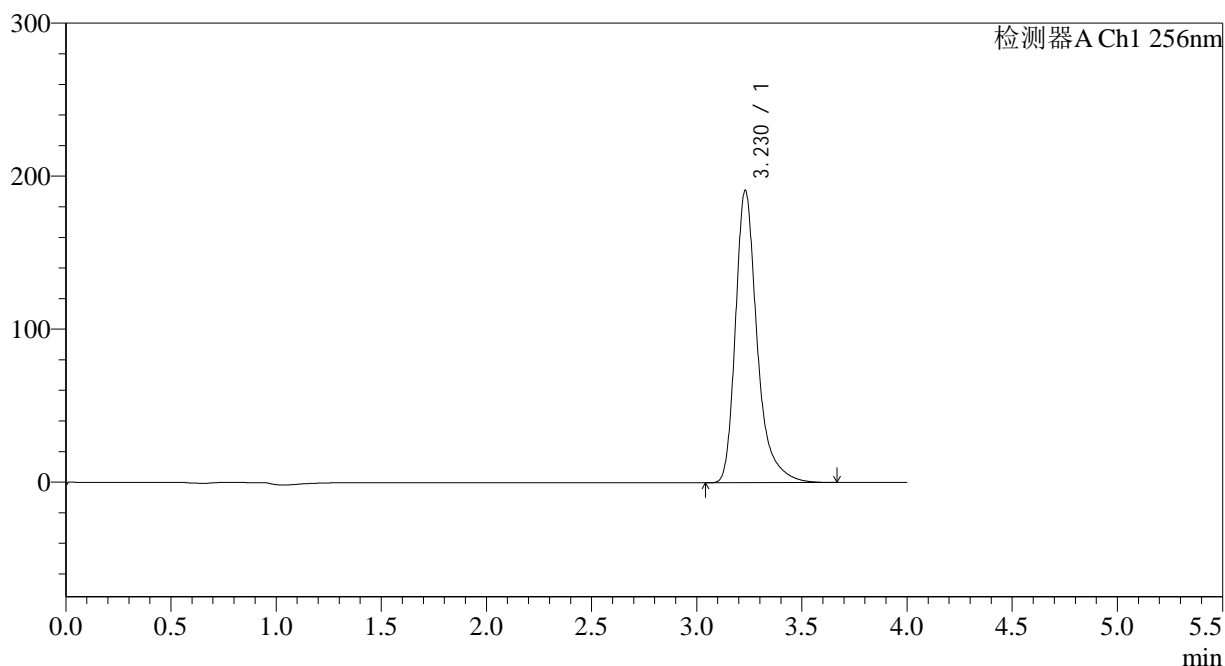

<峰表>

检测器A Ch1 256nm

峰号	保留时间	面积	面积%	高度	理论塔板数(USP)	拖尾因子	分离度(USP)
1	3.230	1372066	100.000	191282	5188	1.346	--
总计		1372066	100.000	191282			

图100 塞来昔布片溶出度测定中间条件28月HPLC图谱
 自制品(2023010511批)-pH1.0(内含0.5%Tween80)介质-浆法-50转-片3
 供试品溶液-2

<样品信息>

色谱柱:XB-C8(50*4.6mm,3μm) 流速: 1.0ml/min
 柱温:30°C 波长: 256nm
 数据文件名: RC\$938 - 31-22/7-1079-2 - zzp-2023010511p-zjtj28y-rcd-pH1.0+0.5tw80jz-0.1g-jf50z-P4-1.lcd
 方法文件名: RC\$938 - 938-rcd-FX256.lcm
 批处理文件名: RC\$938 - 938-20250610-FX256.lcb
 样品瓶号: 3-28
 进样体积: 5 μl 版本号: 6.115
 进样时间:2025/06/1021:49:45 实验者: xiexinhui
 处理时间 (V2) : 2025/06/11 08:33:43 处理者: xiexinhui
 仪器型号: SHIMADZU LC-2050C(FX256)

<色谱图>

mV

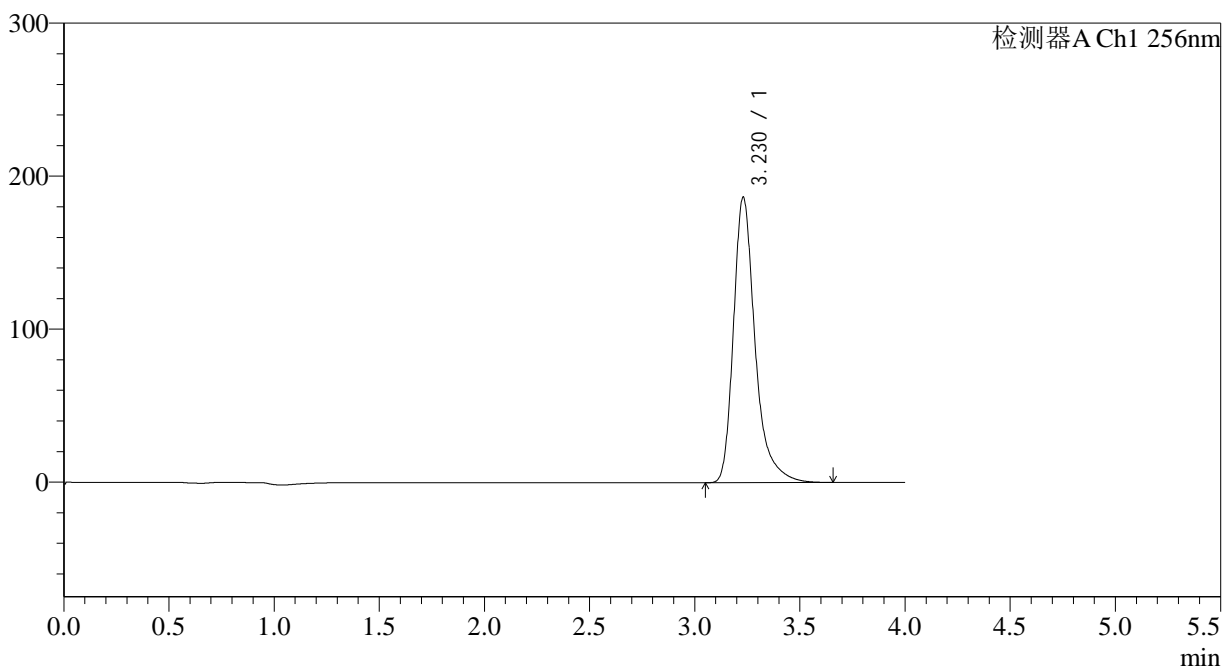

<峰表>

检测器A Ch1 256nm

峰号	保留时间	面积	面积%	高度	理论塔板数(USP)	拖尾因子	分离度(USP)
1	3.230	1338405	100.000	186751	5196	1.347	--
总计		1338405	100.000	186751			

图101 塞来昔布片溶出度测定中间条件28月HPLC图谱
 自制品(2023010511批)-pH1.0(内含0.5%Tween80)介质-浆法-50转-片4
 供试品溶液-1

<样品信息>

色谱柱:XB-C8(50*4.6mm,3μm) 流速: 1.0ml/min
 柱温:30°C 波长: 256nm
 数据文件名: RC\$938 - 31-22/7-1080-2 - zzp-2023010511p-zjtj28y-rcd-pH1.0+0.5tw80jz-0.1g-jf50z-P4-2.lcd
 方法文件名: RC\$938 - 938-rcd-FX256.lcm
 批处理文件名: RC\$938 - 938-20250610-FX256.lcb
 样品瓶号: 3-28
 进样体积: 5 μl 版本号: 6.115
 进样时间:2025/06/1021:54:06 实验者: xiexinhui
 处理时间 (V2) : 2025/06/11 08:33:46 处理者: xiexinhui
 仪器型号: SHIMADZU LC-2050C(FX256)

<色谱图>

mV

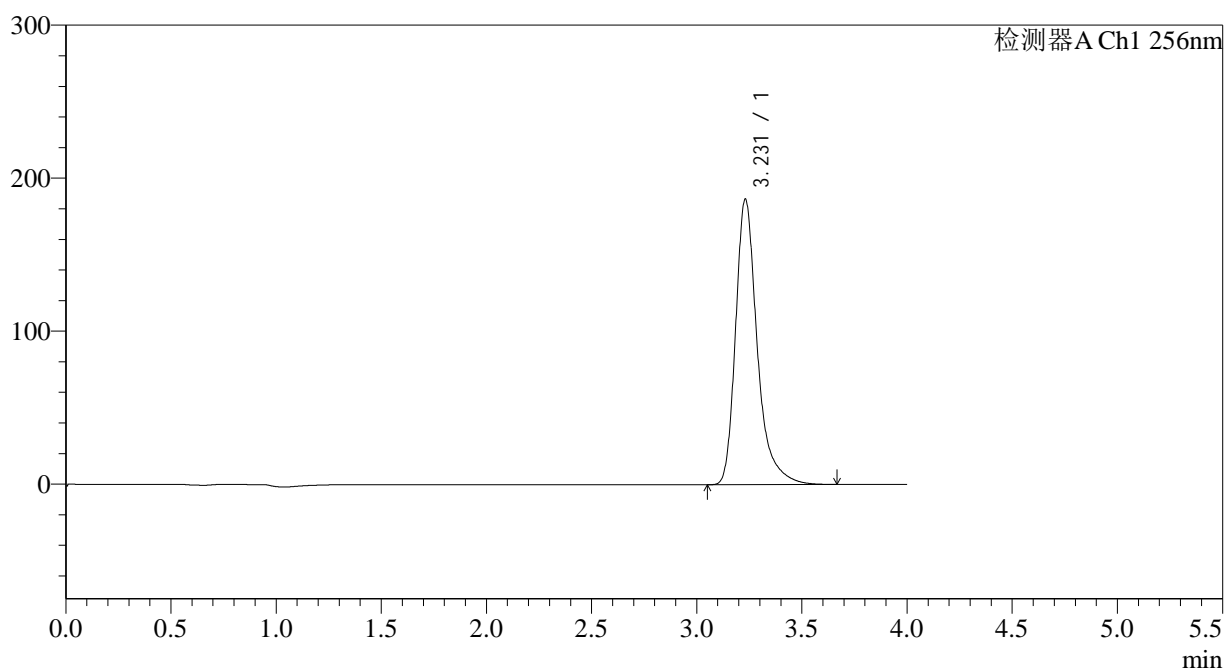

<峰表>

检测器A Ch1 256nm

峰号	保留时间	面积	面积%	高度	理论塔板数(USP)	拖尾因子	分离度(USP)
1	3.231	1339765	100.000	186812	5192	1.348	--
总计		1339765	100.000	186812			

图102 塞来昔布片溶出度测定中间条件28月HPLC图谱
 自制品(2023010511批)-pH1.0(内含0.5%Tween80)介质-浆法-50转-片4
 供试品溶液-2

<样品信息>

色谱柱:XB-C8(50*4.6mm,3μm) 流速: 1.0ml/min
 柱温:30°C 波长: 256nm
 数据文件名: RC\$938 - 31-22/7-1081-2 - zzp-2023010511p-zjtj28y-rcd-pH1.0+0.5tw80jz-0.1g-jf50z-P5-1.lcd
 方法文件名: RC\$938 - 938-rcd-FX256.lcm
 批处理文件名: RC\$938 - 938-20250610-FX256.lcb
 样品瓶号: 3-37
 进样体积: 5 μl 版本号: 6.115
 进样时间:2025/06/1021:58:27 实验者: xiexinhui
 处理时间 (V2) : 2025/06/11 08:33:48 处理者: xiexinhui
 仪器型号: SHIMADZU LC-2050C(FX256)

<色谱图>

mV

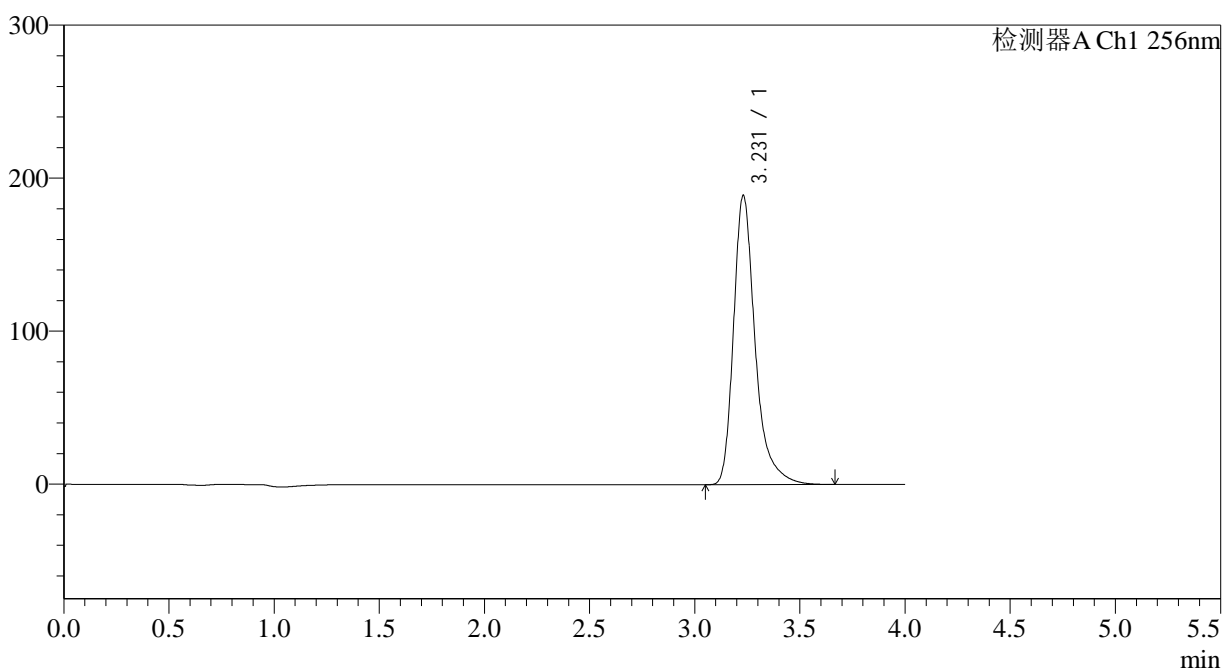

<峰表>

检测器A Ch1 256nm

峰号	保留时间	面积	面积%	高度	理论塔板数(USP)	拖尾因子	分离度(USP)
1	3.231	1355805	100.000	189228	5198	1.348	--
总计		1355805	100.000	189228			

图103 塞来昔布片溶出度测定中间条件28月HPLC图谱
 自制品(2023010511批)-pH1.0(内含0.5%Tween80)介质-浆法-50转-片5
 供试品溶液-1

<样品信息>

色谱柱:XB-C8(50*4.6mm,3μm)	流速: 1.0ml/min
柱温:30°C	波长: 256nm
数据文件名: RC\$938 - 31-22/7-1082-2 - zzp-2023010511p-zjtj28y-rcd-pH1.0+0.5tw80jz-0.1g-jf50z-P5-2.lcd	
方法文件名: RC\$938 - 938-rcd-FX256.lcm	
批处理文件名: RC\$938 - 938-20250610-FX256.lcb	
样品瓶号: 3-37	版本号: 6.115
进样体积: 5 μl	实验者: xiexinhui
进样时间:2025/06/1022:02:49	处理者: xiexinhui
处理时间 (V2) : 2025/06/11 08:33:51	
仪器型号: SHIMADZU LC-2050C(FX256)	

<色谱图>

mV

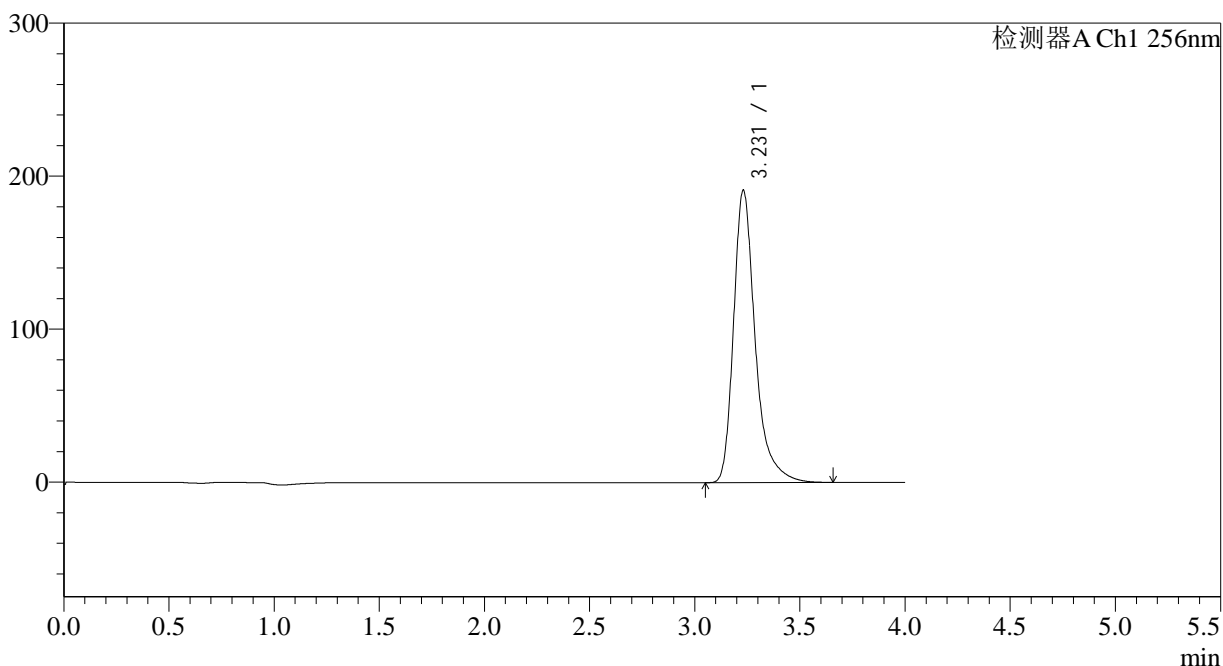

<峰表>

检测器A Ch1 256nm

峰号	保留时间	面积	面积%	高度	理论塔板数(USP)	拖尾因子	分离度(USP)
1	3.231	1370672	100.000	191258	5196	1.349	--
总计		1370672	100.000	191258			

图104 塞来昔布片溶出度测定中间条件28月HPLC图谱
自制品(2023010511批)-pH1.0(内含0.5%Tween80)介质-浆法-50转-片5
供试品溶液-2

<样品信息>

色谱柱:XB-C8(50*4.6mm,3μm) 流速: 1.0ml/min
 柱温:30°C 波长: 256nm
 数据文件名: RC\$938 - 31-22/7-1083-2 - zzp-2023010511p-zjtj28y-rcd-pH1.0+0.5tw80jz-0.1g-jf50z-P6-1.lcd
 方法文件名: RC\$938 - 938-rcd-FX256.lcm
 批处理文件名: RC\$938 - 938-20250610-FX256.lcb
 样品瓶号: 3-46
 进样体积: 5 μl 版本号: 6.115
 进样时间:2025/06/1022:07:11 实验者: xiexinhui
 处理时间 (V2) : 2025/06/11 08:33:54 处理者: xiexinhui
 仪器型号: SHIMADZU LC-2050C(FX256)

<色谱图>

mV

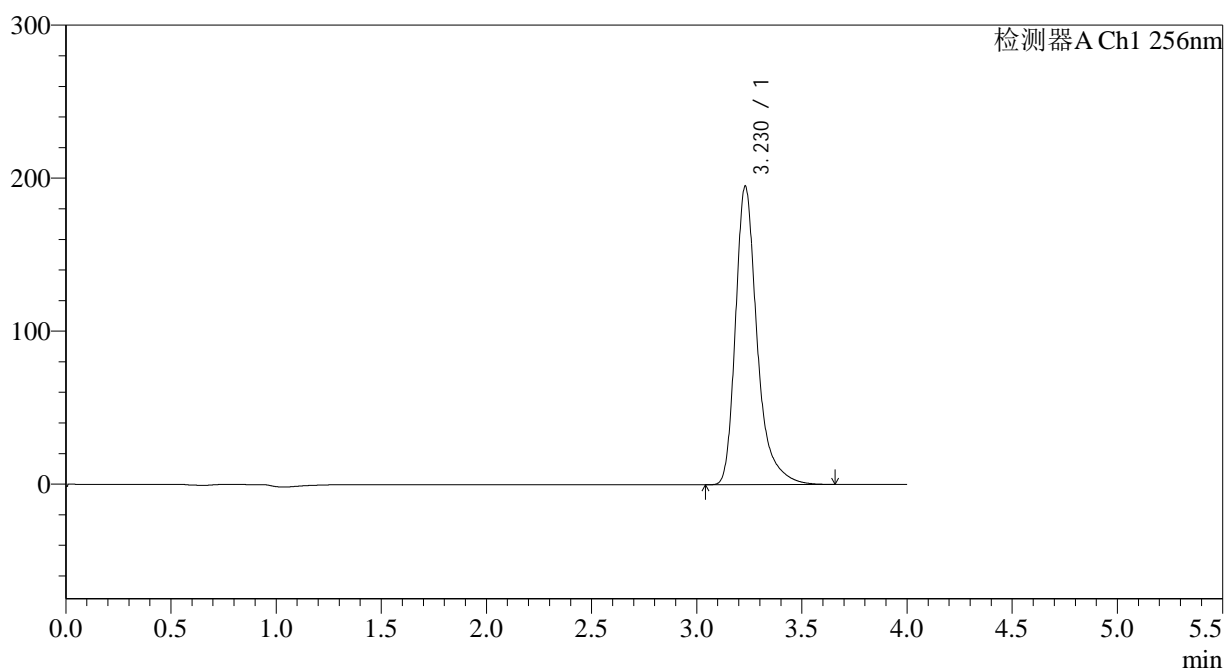

<峰表>

检测器A Ch1 256nm

峰号	保留时间	面积	面积%	高度	理论塔板数(USP)	拖尾因子	分离度(USP)
1	3.230	1398492	100.000	195253	5202	1.348	--
总计		1398492	100.000	195253			

图105 塞来昔布片溶出度测定中间条件28月HPLC图谱
 自制品(2023010511批)-pH1.0(内含0.5%Tween80)介质-浆法-50转-片6
 供试品溶液-1

<样品信息>

色谱柱:XB-C8(50*4.6mm,3μm)	流速: 1.0ml/min
柱温:30°C	波长: 256nm
数据文件名: RC\$938 - 31-22/7-1084-2 - zzp-2023010511p-zjtj28y-rcd-pH1.0+0.5tw80jz-0.1g-jf50z-P6-2.lcd	
方法文件名: RC\$938 - 938-rcd-FX256.lcm	
批处理文件名: RC\$938 - 938-20250610-FX256.lcb	
样品瓶号: 3-46	版本号: 6.115
进样体积: 5 μl	实验者: xiexinhui
进样时间:2025/06/1022:11:33	处理者: xiexinhui
处理时间 (V2) : 2025/06/11 08:33:56	
仪器型号: SHIMADZU LC-2050C(FX256)	

<色谱图>

mV

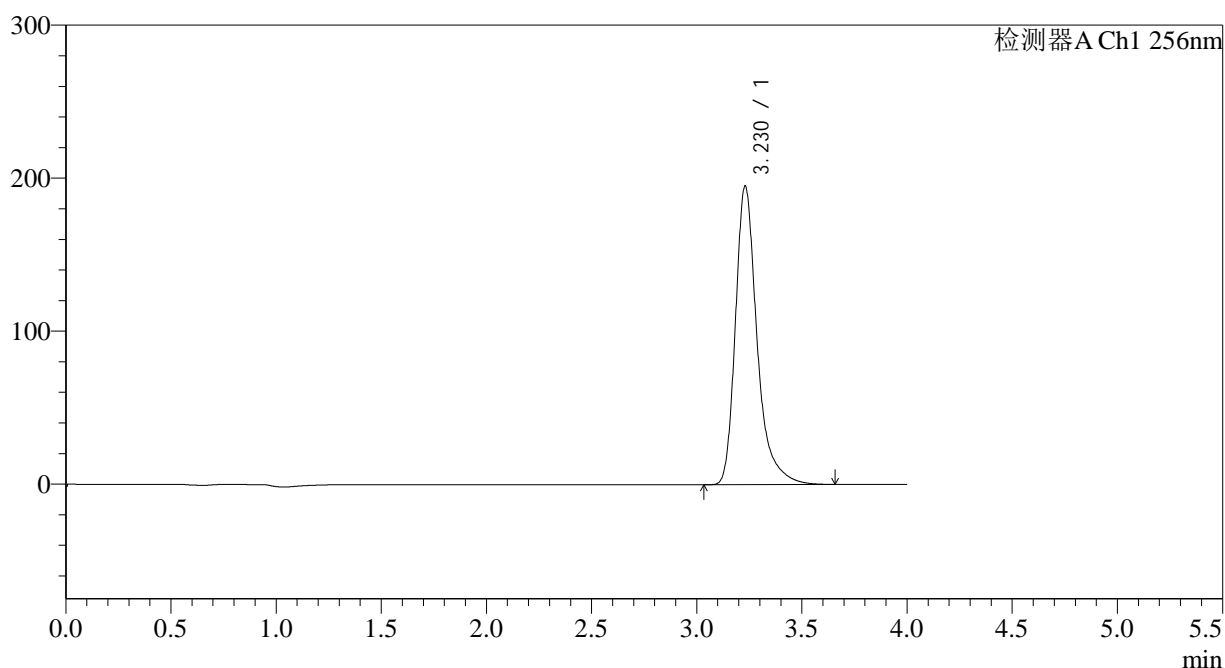

<峰表>

检测器A Ch1 256nm

峰号	保留时间	面积	面积%	高度	理论塔板数(USP)	拖尾因子	分离度(USP)
1	3.230	1399453	100.000	195349	5202	1.349	--
总计		1399453	100.000	195349			

图106 塞来昔布片溶出度测定中间条件28月HPLC图谱
自制品(2023010511批)-pH1.0(内含0.5%Tween80)介质-浆法-50转-片6
供试品溶液-2

<样品信息>

色谱柱:XB-C8(50*4.6mm,3μm)	流速: 1.0ml/min
柱温:30°C	波长: 256nm
数据文件名: RC\$938 - 31-22/7-1085-2 - zzp-2023010611p-zjtj28y-rcd-pH1.0+0.5tw80jz-0.1g-jf50z-P1-1.lcd	
方法文件名: RC\$938 - 938-rcd-FX256.lcm	
批处理文件名: RC\$938 - 938-20250610-FX256.lcb	
样品瓶号: 3-2	版本号: 6.115
进样体积: 5 μl	实验者: xiexinhui
进样时间:2025/06/1022:15:54	处理者: xiexinhui
处理时间 (V2) : 2025/06/11 08:33:59	
仪器型号: SHIMADZU LC-2050C(FX256)	

<色谱图>

mV

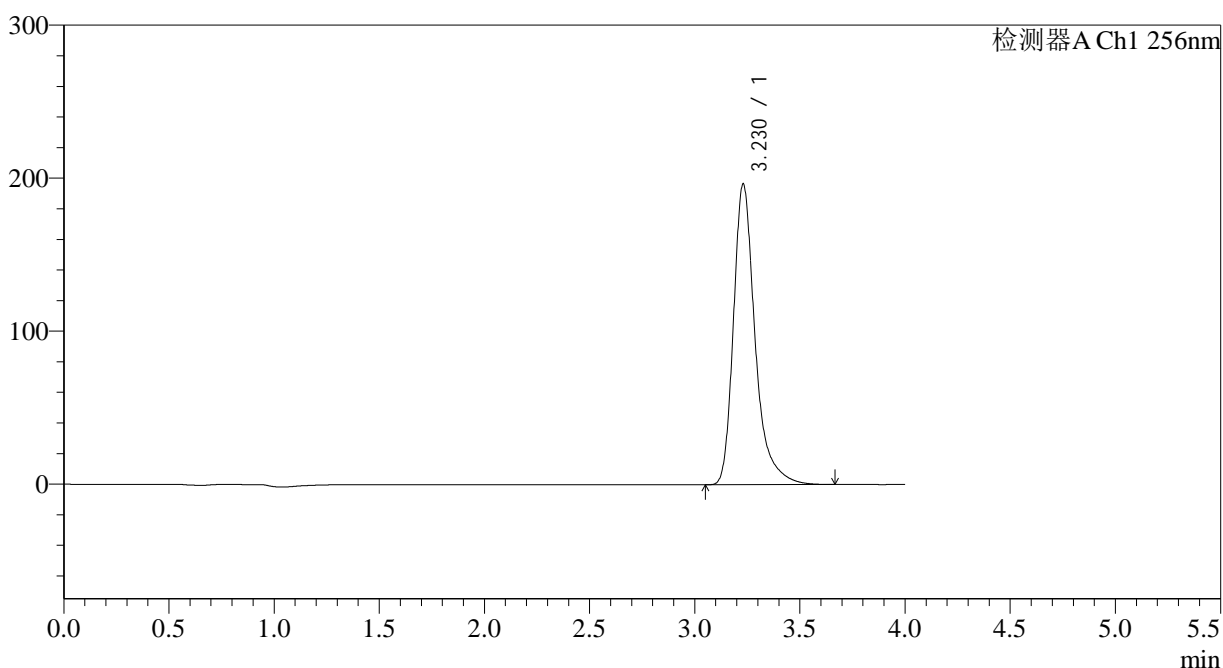

<峰表>

检测器A Ch1 256nm

峰号	保留时间	面积	面积%	高度	理论塔板数(USP)	拖尾因子	分离度(USP)
1	3.230	1409287	100.000	196728	5205	1.350	--
总计		1409287	100.000	196728			

图107 塞来昔布片溶出度测定中间条件28月HPLC图谱
自制品(2023010611批)-pH1.0(内含0.5%Tween80)介质-浆法-50转-片1
供试品溶液-1

<样品信息>

色谱柱:XB-C8(50*4.6mm,3μm) 流速: 1.0ml/min
 柱温:30°C 波长: 256nm
 数据文件名: RC\$938 - 31-22/7-1086-2 - zzp-2023010611p-zjtj28y-rcd-pH1.0+0.5tw80jz-0.1g-jf50z-P1-2.lcd
 方法文件名: RC\$938 - 938-rcd-FX256.lcm
 批处理文件名: RC\$938 - 938-20250610-FX256.lcb
 样品瓶号: 3-2
 进样体积: 5 μl 版本号: 6.115
 进样时间:2025/06/1022:20:15 实验者: xiexinhui
 处理时间 (V2) : 2025/06/11 08:34:01 处理者: xiexinhui
 仪器型号: SHIMADZU LC-2050C(FX256)

<色谱图>

mV

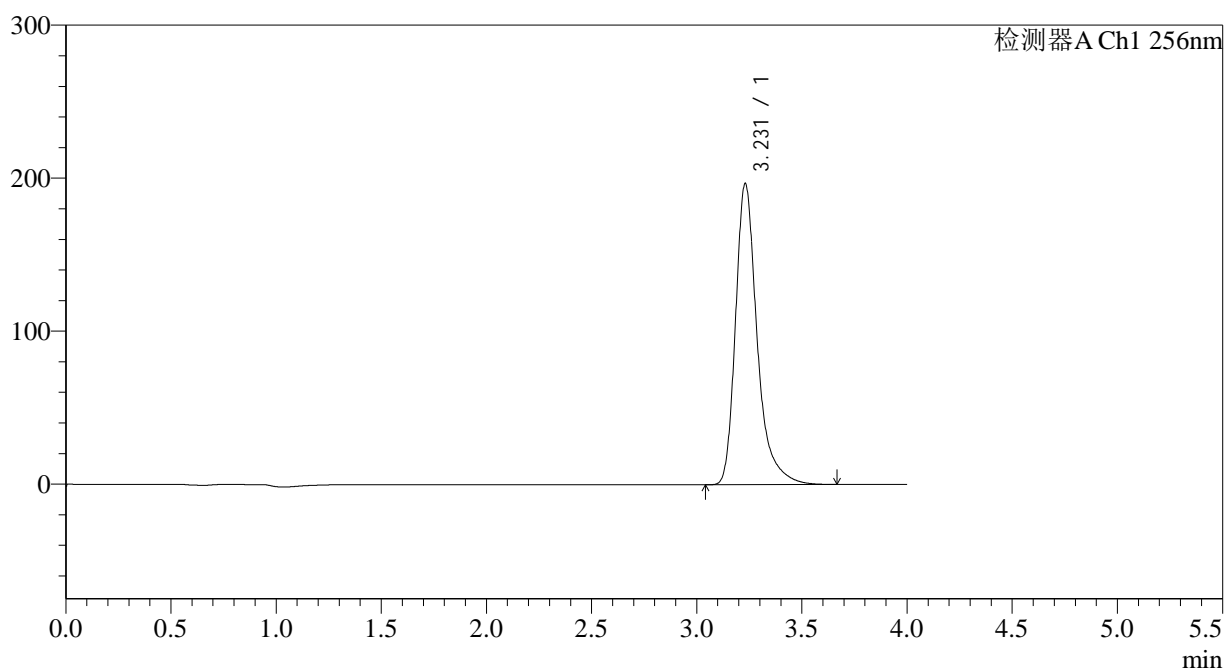

<峰表>

检测器A Ch1 256nm

峰号	保留时间	面积	面积%	高度	理论塔板数(USP)	拖尾因子	分离度(USP)
1	3.231	1412402	100.000	197028	5199	1.350	--
总计		1412402	100.000	197028			

图108 塞来昔布片溶出度测定中间条件28月HPLC图谱
 自制品(2023010611批)-pH1.0(内含0.5%Tween80)介质-浆法-50转-片1
 供试品溶液-2

<样品信息>

色谱柱:XB-C8(50*4.6mm,3μm) 流速: 1.0ml/min
 柱温:30°C 波长: 256nm
 数据文件名: RC\$938 - 31-22/7-1087-2 - zzp-2023010611p-zjtj28y-rcd-pH1.0+0.5tw80jz-0.1g-jf50z-P2-1.lcd
 方法文件名: RC\$938 - 938-rcd-FX256.lcm
 批处理文件名: RC\$938 - 938-20250610-FX256.lcb
 样品瓶号: 3-11
 进样体积: 5 μl 版本号: 6.115
 进样时间:2025/06/1022:24:37 实验者: xiexinhui
 处理时间 (V2) : 2025/06/11 08:34:04 处理者: xiexinhui
 仪器型号: SHIMADZU LC-2050C(FX256)

<色谱图>

mV

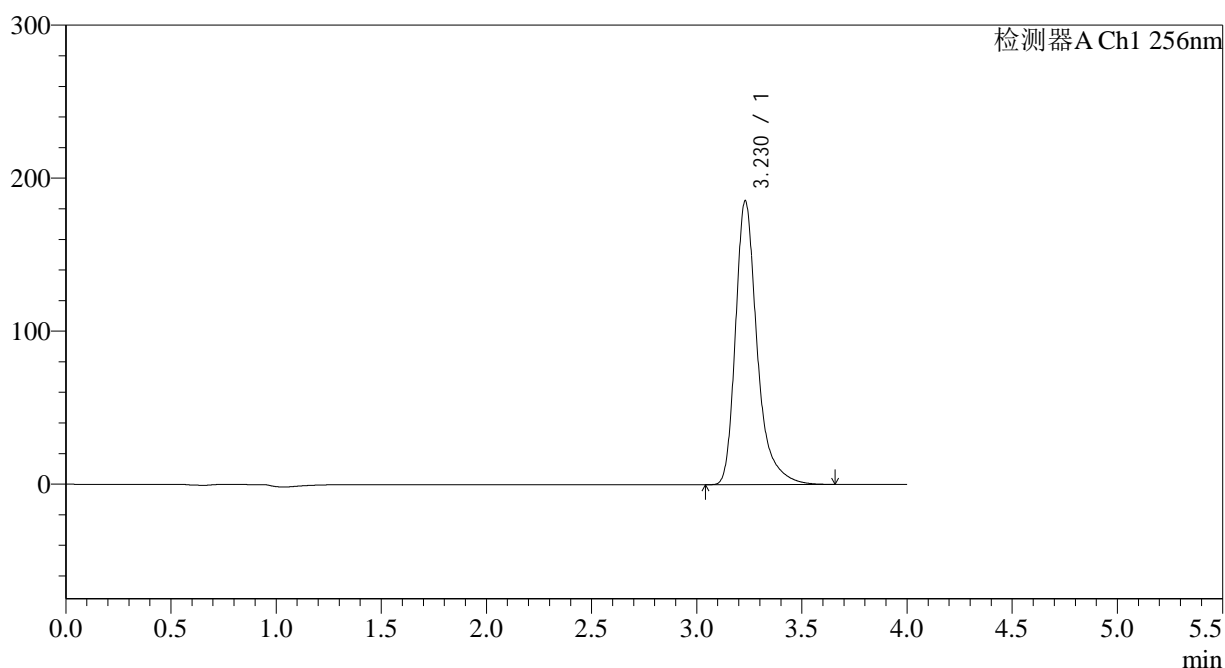

<峰表>

检测器A Ch1 256nm

峰号	保留时间	面积	面积%	高度	理论塔板数(USP)	拖尾因子	分离度(USP)
1	3.230	1330241	100.000	185696	5203	1.350	--
总计		1330241	100.000	185696			

图109 塞来昔布片溶出度测定中间条件28月HPLC图谱
 自制品(2023010611批)-pH1.0(内含0.5%Tween80)介质-浆法-50转-片2
 供试品溶液-1

<样品信息>

色谱柱:XB-C8(50*4.6mm,3μm) 流速: 1.0ml/min
 柱温:30°C 波长: 256nm
 数据文件名: RC\$938 - 31-22/7-1088-2 - zzp-2023010611p-zjtj28y-rcd-pH1.0+0.5tw80jz-0.1g-jf50z-P2-2.lcd
 方法文件名: RC\$938 - 938-rcd-FX256.lcm
 批处理文件名: RC\$938 - 938-20250610-FX256.lcb
 样品瓶号: 3-11
 进样体积: 5 μl 版本号: 6.115
 进样时间:2025/06/1022:28:59 实验者: xiexinhui
 处理时间 (V2) : 2025/06/11 08:34:07 处理者: xiexinhui
 仪器型号: SHIMADZU LC-2050C(FX256)

<色谱图>

mV

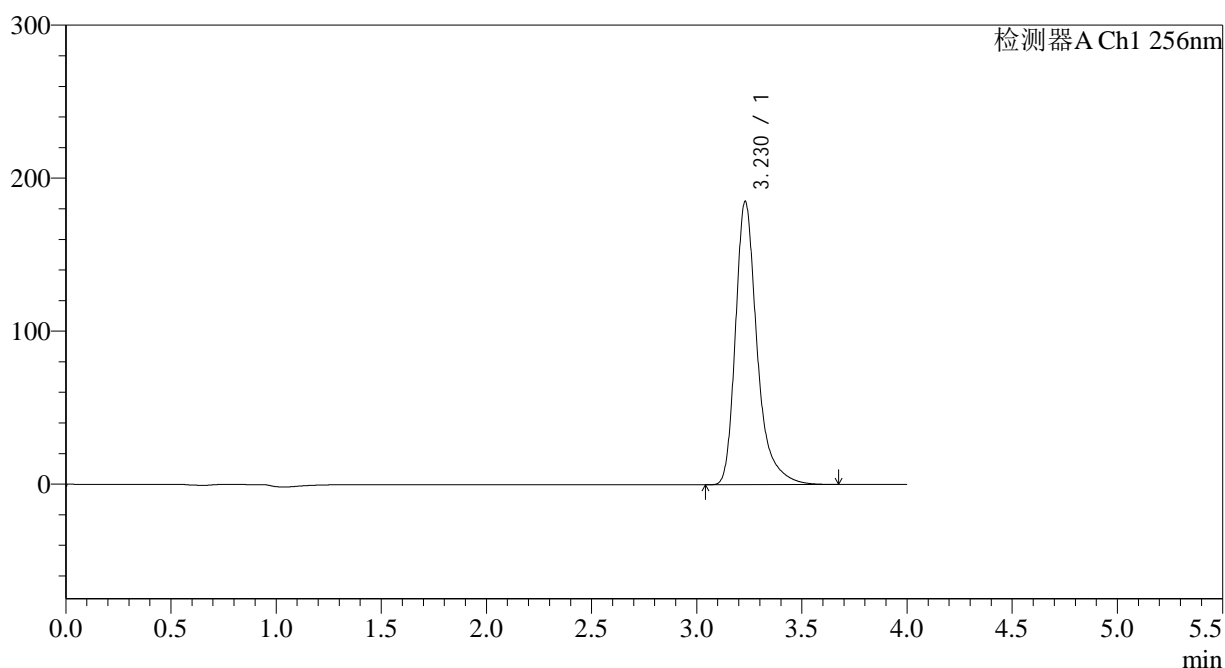

<峰表>

检测器A Ch1 256nm

峰号	保留时间	面积	面积%	高度	理论塔板数(USP)	拖尾因子	分离度(USP)
1	3.230	1327673	100.000	185354	5207	1.351	--
总计		1327673	100.000	185354			

图110 塞来昔布片溶出度测定中间条件28月HPLC图谱
 自制品(2023010611批)-pH1.0(内含0.5%Tween80)介质-浆法-50转-片2
 供试品溶液-2

<样品信息>

色谱柱:XB-C8(50*4.6mm,3μm)	流速: 1.0ml/min
柱温:30°C	波长: 256nm
数据文件名: RC\$938 - 31-22/7-1089-2 - zzp-2023010611p-zjtj28y-rcd-pH1.0+0.5tw80jz-0.1g-jf50z-P3-1.lcd	
方法文件名: RC\$938 - 938-rcd-FX256.lcm	
批处理文件名: RC\$938 - 938-20250610-FX256.lcb	
样品瓶号: 3-20	版本号: 6.115
进样体积: 5 μl	实验者: xiexinhui
进样时间:2025/06/1022:33:20	处理者: xiexinhui
处理时间 (V2) : 2025/06/11 08:34:10	
仪器型号: SHIMADZU LC-2050C(FX256)	

<色谱图>

mV

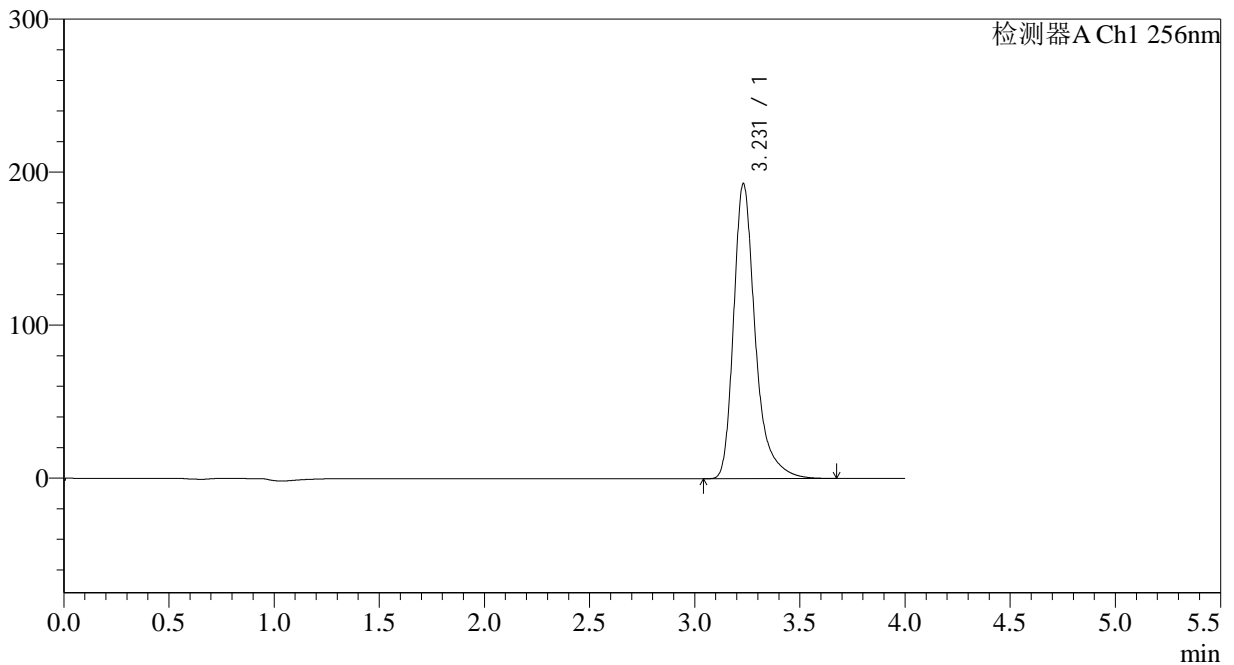

<峰表>

检测器A Ch1 256nm

峰号	保留时间	面积	面积%	高度	理论塔板数(USP)	拖尾因子	分离度(USP)
1	3.231	1383663	100.000	192989	5197	1.351	--
总计		1383663	100.000	192989			

图111 塞来昔布片溶出度测定中间条件28月HPLC图谱
自制品(2023010611批)-pH1.0(内含0.5%Tween80)介质-浆法-50转-片3
供试品溶液-1

<样品信息>

色谱柱:XB-C8(50*4.6mm,3μm) 流速: 1.0ml/min
 柱温:30°C 波长: 256nm
 数据文件名: RC\$938 - 31-22/7-1090-2 - zzp-2023010611p-zjtj28y-rcd-pH1.0+0.5tw80jz-0.1g-jf50z-P3-2.lcd
 方法文件名: RC\$938 - 938-rcd-FX256.lcm
 批处理文件名: RC\$938 - 938-20250610-FX256.lcb
 样品瓶号: 3-20
 进样体积: 5 μl 版本号: 6.115
 进样时间:2025/06/1022:37:42 实验者: xiexinhui
 处理时间 (V2) : 2025/06/11 08:34:13 处理者: xiexinhui
 仪器型号: SHIMADZU LC-2050C(FX256)

<色谱图>

mV

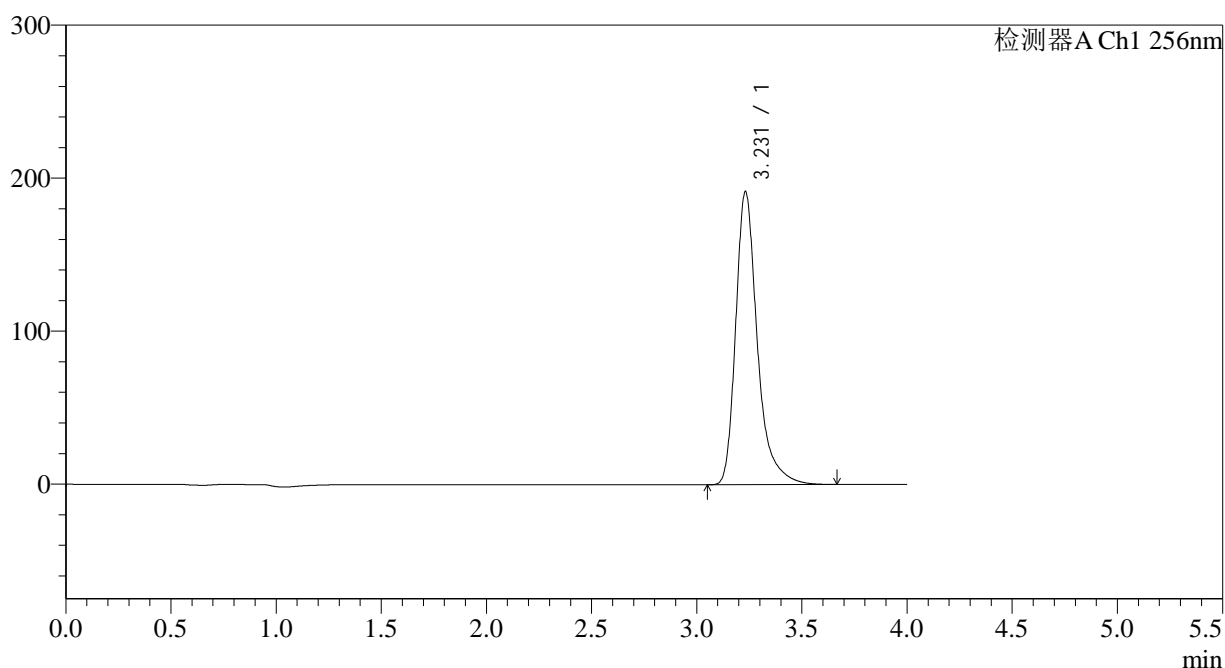

<峰表>

检测器A Ch1 256nm

峰号	保留时间	面积	面积%	高度	理论塔板数(USP)	拖尾因子	分离度(USP)
1	3.231	1373257	100.000	191660	5207	1.351	--
总计		1373257	100.000	191660			

图112 塞来昔布片溶出度测定中间条件28月HPLC图谱
 自制品(2023010611批)-pH1.0(内含0.5%Tween80)介质-浆法-50转-片3
 供试品溶液-2

<样品信息>

色谱柱:XB-C8(50*4.6mm,3μm) 流速: 1.0ml/min
 柱温:30°C 波长: 256nm
 数据文件名: RC\$938 - 31-22/7-1091-2 - zzp-2023010611p-zjtj28y-rcd-pH1.0+0.5tw80jz-0.1g-jf50z-P4-1.lcd
 方法文件名: RC\$938 - 938-rcd-FX256.lcm
 批处理文件名: RC\$938 - 938-20250610-FX256.lcb
 样品瓶号: 3-29
 进样体积: 5 μl 版本号: 6.115
 进样时间:2025/06/1022:42:03 实验者: xiexinhui
 处理时间 (V2) : 2025/06/11 08:34:15 处理者: xiexinhui
 仪器型号: SHIMADZU LC-2050C(FX256)

<色谱图>

mV

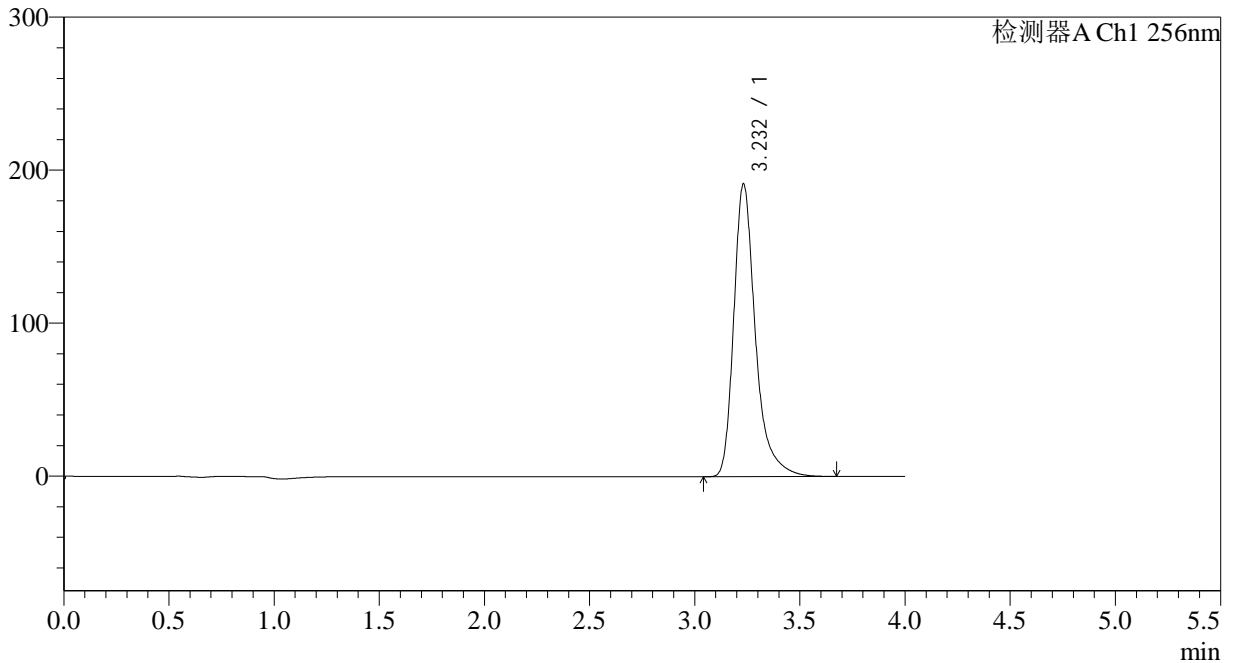

<峰表>

检测器A Ch1 256nm

峰号	保留时间	面积	面积%	高度	理论塔板数(USP)	拖尾因子	分离度(USP)
1	3.232	1371766	100.000	191457	5216	1.352	--
总计		1371766	100.000	191457			

图113 塞来昔布片溶出度测定中间条件28月HPLC图谱
 自制品(2023010611批)-pH1.0(内含0.5%Tween80)介质-浆法-50转-片4
 供试品溶液-1

<样品信息>

色谱柱:XB-C8(50*4.6mm,3μm) 流速: 1.0ml/min
 柱温:30°C 波长: 256nm
 数据文件名: RC\$938 - 31-22/7-1092-2 - zzp-2023010611p-zjtj28y-rcd-pH1.0+0.5tw80jz-0.1g-jf50z-P4-2.lcd
 方法文件名: RC\$938 - 938-rcd-FX256.lcm
 批处理文件名: RC\$938 - 938-20250610-FX256.lcb
 样品瓶号: 3-29
 进样体积: 5 μl 版本号: 6.115
 进样时间:2025/06/1022:46:24 实验者: xiexinhui
 处理时间 (V2) : 2025/06/11 08:34:18 处理者: xiexinhui
 仪器型号: SHIMADZU LC-2050C(FX256)

<色谱图>

mV

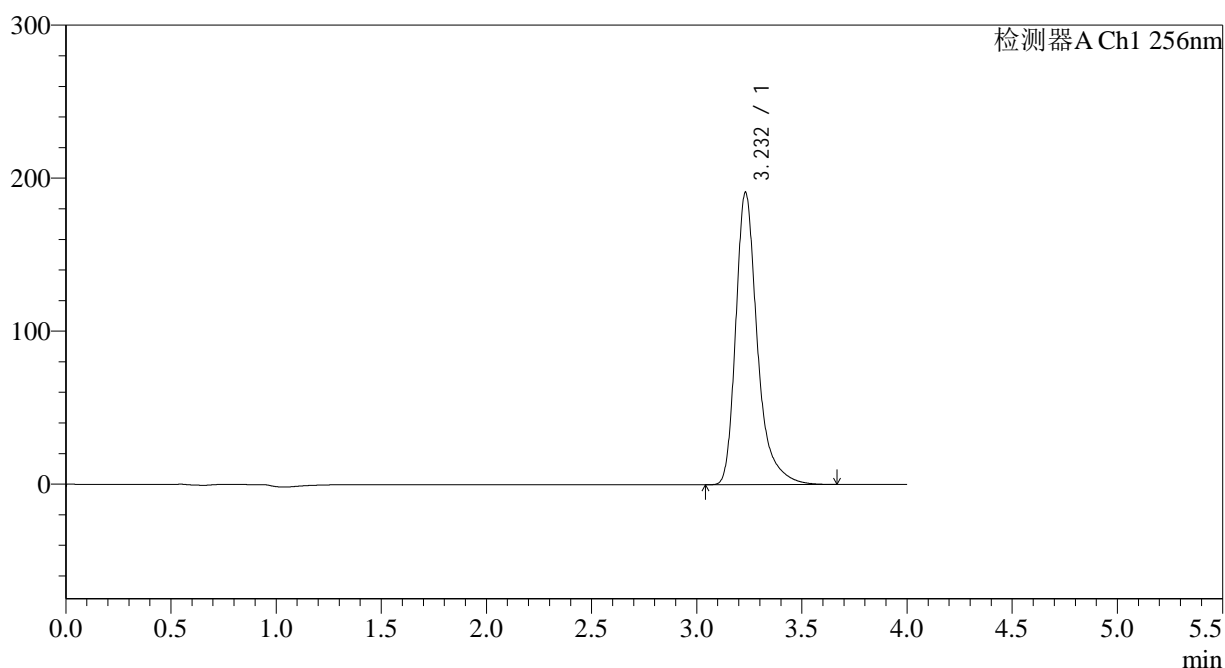

<峰表>

检测器A Ch1 256nm

峰号	保留时间	面积	面积%	高度	理论塔板数(USP)	拖尾因子	分离度(USP)
1	3.232	1369132	100.000	191125	5218	1.352	--
总计		1369132	100.000	191125			

图114 塞来昔布片溶出度测定中间条件28月HPLC图谱
 自制品(2023010611批)-pH1.0(内含0.5%Tween80)介质-浆法-50转-片4
 供试品溶液-2

<样品信息>

色谱柱:XB-C8(50*4.6mm,3μm) 流速: 1.0ml/min
 柱温:30°C 波长: 256nm
 数据文件名: RC\$938 - 31-22/7-1093-2 - zzp-2023010611p-zjtj28y-rcd-pH1.0+0.5tw80jz-0.1g-jf50z-P5-1.lcd
 方法文件名: RC\$938 - 938-rcd-FX256.lcm
 批处理文件名: RC\$938 - 938-20250610-FX256.lcb
 样品瓶号: 3-38
 进样体积: 5 μl 版本号: 6.115
 进样时间:2025/06/1022:50:46 实验者: xiexinhui
 处理时间 (V2) : 2025/06/11 08:34:20 处理者: xiexinhui
 仪器型号: SHIMADZU LC-2050C(FX256)

<色谱图>

mV

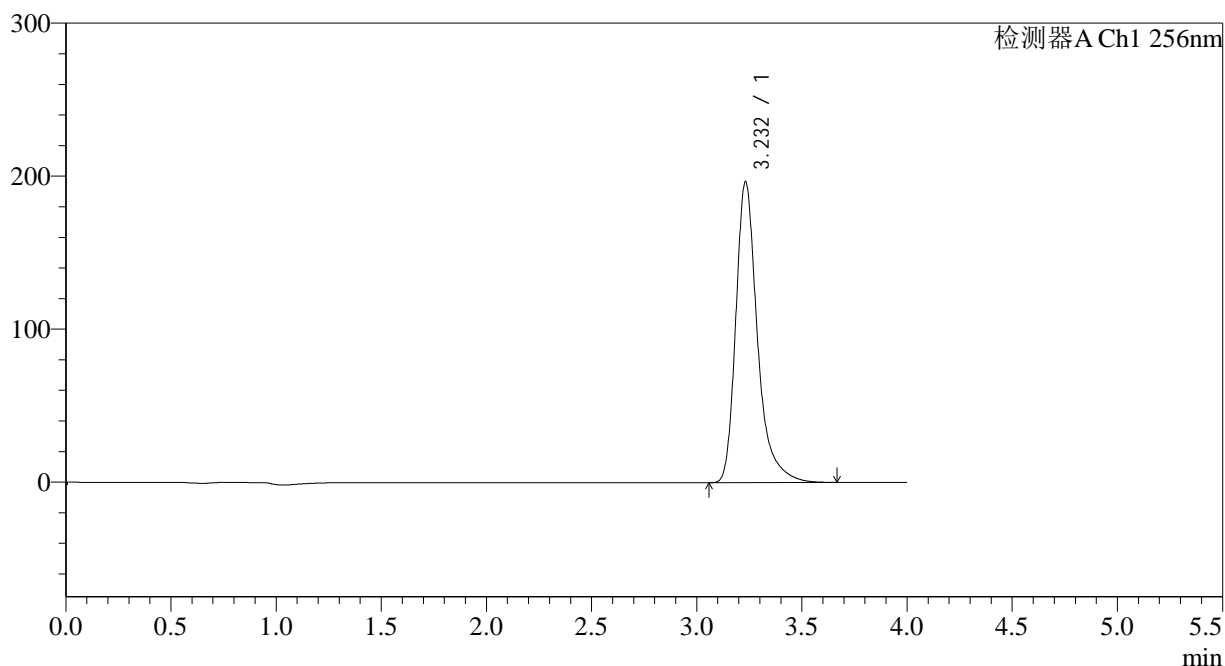

<峰表>

检测器A Ch1 256nm

峰号	保留时间	面积	面积%	高度	理论塔板数(USP)	拖尾因子	分离度(USP)
1	3.232	1409266	100.000	196674	5216	1.352	--
总计		1409266	100.000	196674			

图115 塞来昔布片溶出度测定中间条件28月HPLC图谱
 自制品(2023010611批)-pH1.0(内含0.5%Tween80)介质-浆法-50转-片5
 供试品溶液-1

<样品信息>

色谱柱:XB-C8(50*4.6mm,3μm) 流速: 1.0ml/min
 柱温:30°C 波长: 256nm
 数据文件名: RC\$938 - 31-22/7-1096-2 - zzp-2023010611p-zjtj28y-rcd-pH1.0+0.5tw80jz-0.1g-jf50z-P6-2.lcd
 方法文件名: RC\$938 - 938-rcd-FX256.lcm
 批处理文件名: RC\$938 - 938-20250610-FX256.lcb
 样品瓶号: 3-47
 进样体积: 5 μl 版本号: 6.115
 进样时间:2025/06/1023:03:49 实验者: xiexinhui
 处理时间 (V2) : 2025/06/11 08:34:28 处理者: xiexinhui
 仪器型号: SHIMADZU LC-2050C(FX256)

<色谱图>

mV

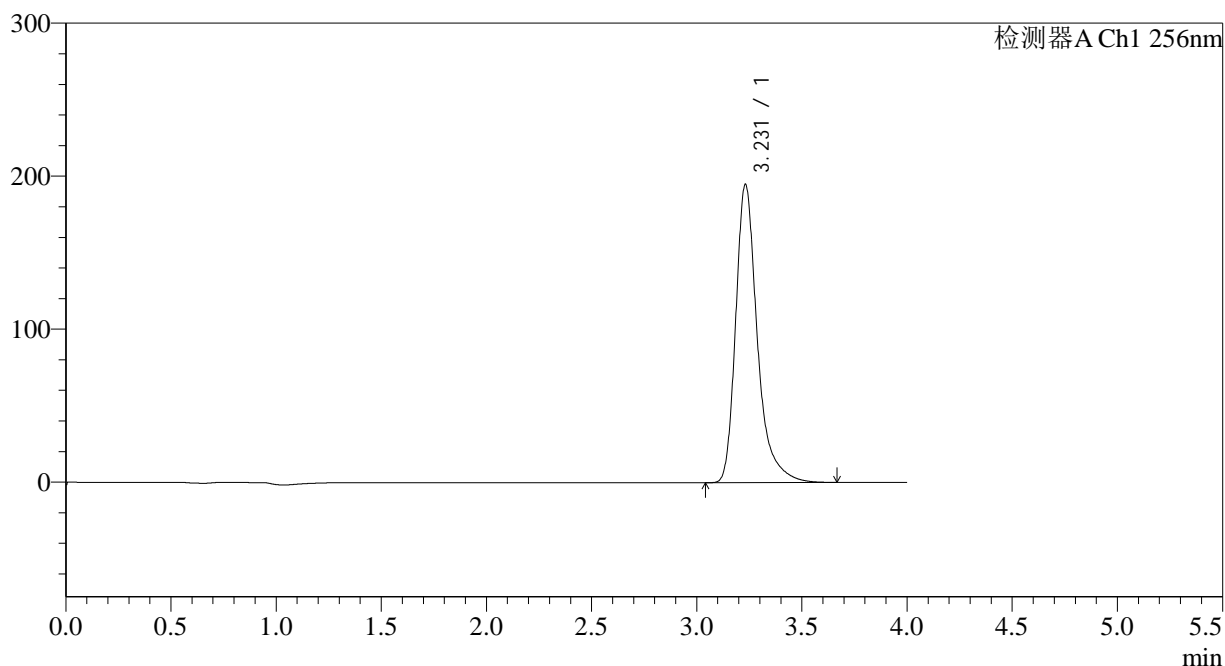

<峰表>

检测器A Ch1 256nm

峰号	保留时间	面积	面积%	高度	理论塔板数(USP)	拖尾因子	分离度(USP)
1	3.231	1397250	100.000	195106	5213	1.353	--
总计		1397250	100.000	195106			

图118 塞来昔布片溶出度测定中间条件28月HPLC图谱
自制品(2023010611批)-pH1.0(内含0.5%Tween80)介质-浆法-50转-片6
供试品溶液-2

<样品信息>

色谱柱:XB-C8(50*4.6mm,3µm)	流速: 1.0ml/min
柱温:30°C	波长: 256nm
数据文件名: RC\$938 - 31-22/7-1097-2 - zzp-2023010711p-zjtj28y-rcd-pH1.0+0.5tw80jz-0.1g-jf50z-P1-1.lcd	
方法文件名: RC\$938 - 938-rcd-FX256.lcm	
批处理文件名: RC\$938 - 938-20250610-FX256.lcb	
样品瓶号: 3-3	版本号: 6.115
进样体积: 5 µl	实验者: xiexinhui
进样时间:2025/06/1023:08:10	处理者: xiexinhui
处理时间 (V2) : 2025/06/11 08:34:31	
仪器型号: SHIMADZU LC-2050C(FX256)	

<色谱图>

mV

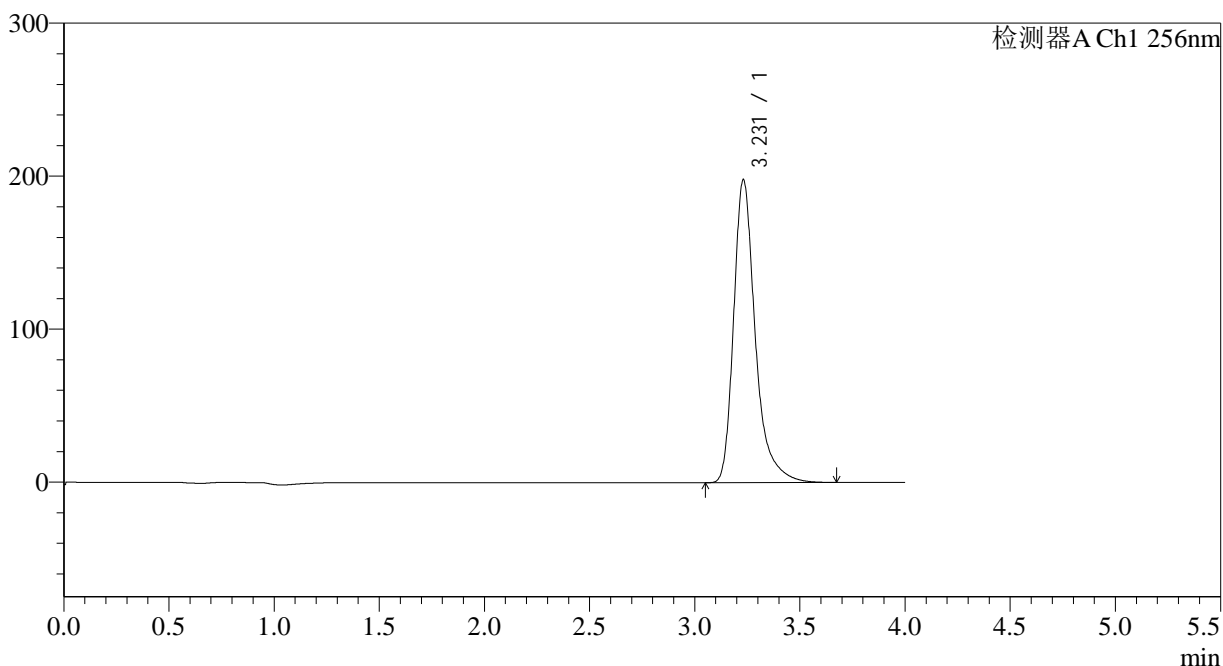

<峰表>

检测器A Ch1 256nm

峰号	保留时间	面积	面积%	高度	理论塔板数(USP)	拖尾因子	分离度(USP)
1	3.231	1419904	100.000	198143	5206	1.353	--
总计		1419904	100.000	198143			

图119 塞来昔布片溶出度测定中间条件28月HPLC图谱
自制品(2023010711批)-pH1.0(内含0.5%Tween80)介质-浆法-50转-片1
供试品溶液-1

<样品信息>

色谱柱:XB-C8(50*4.6mm,3μm) 流速: 1.0ml/min
 柱温:30°C 波长: 256nm
 数据文件名: RC\$938 - 31-22/7-1098-2 - zzp-2023010711p-zjtj28y-rcd-pH1.0+0.5tw80jz-0.1g-jf50z-P1-2.lcd
 方法文件名: RC\$938 - 938-rcd-FX256.lcm
 批处理文件名: RC\$938 - 938-20250610-FX256.lcb
 样品瓶号: 3-3
 进样体积: 5 μl 版本号: 6.115
 进样时间:2025/06/1023:12:31 实验者: xiexinhui
 处理时间 (V2) : 2025/06/11 08:34:34 处理者: xiexinhui
 仪器型号: SHIMADZU LC-2050C(FX256)

<色谱图>

mV

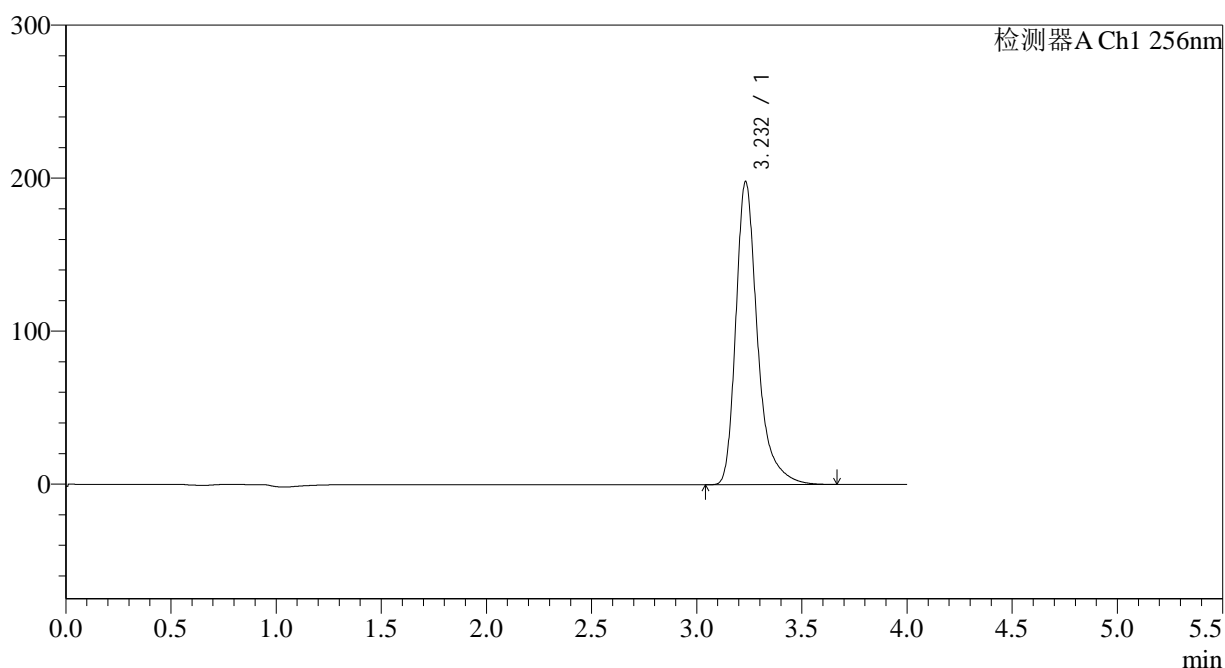

<峰表>

检测器A Ch1 256nm

峰号	保留时间	面积	面积%	高度	理论塔板数(USP)	拖尾因子	分离度(USP)
1	3.232	1420034	100.000	198091	5218	1.353	--
总计		1420034	100.000	198091			

图120 塞来昔布片溶出度测定中间条件28月HPLC图谱
 自制品(2023010711批)-pH1.0(内含0.5%Tween80)介质-浆法-50转-片1
 供试品溶液-2

<样品信息>

色谱柱:XB-C8(50*4.6mm,3μm)	流速: 1.0ml/min
柱温:30°C	波长: 256nm
数据文件名: RC\$938 - 31-22/7-1099-2 - zzp-2023010711p-zjtj28y-rcd-pH1.0+0.5tw80jz-0.1g-jf50z-P2-1.lcd	
方法文件名: RC\$938 - 938-rcd-FX256.lcm	
批处理文件名: RC\$938 - 938-20250610-FX256.lcb	
样品瓶号: 3-12	版本号: 6.115
进样体积: 5 μl	实验者: xiexinhui
进样时间:2025/06/1023:16:52	处理者: xiexinhui
处理时间 (V2) : 2025/06/11 08:34:37	
仪器型号: SHIMADZU LC-2050C(FX256)	

<色谱图>

mV

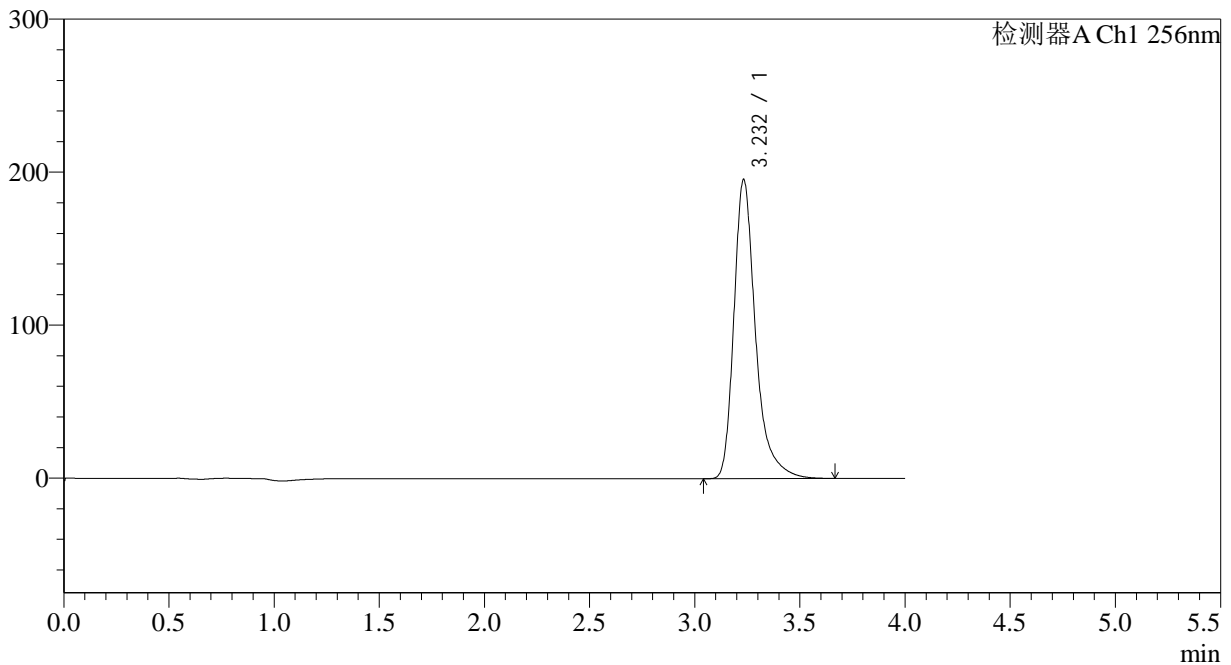

<峰表>

检测器A Ch1 256nm

峰号	保留时间	面积	面积%	高度	理论塔板数(USP)	拖尾因子	分离度(USP)
1	3.232	1400613	100.000	195405	5217	1.352	--
总计		1400613	100.000	195405			

图121 塞来昔布片溶出度测定中间条件28月HPLC图谱
自制品(2023010711批)-pH1.0(内含0.5%Tween80)介质-浆法-50转-片2
供试品溶液-1

<样品信息>

色谱柱:XB-C8(50*4.6mm,3μm)	流速: 1.0ml/min
柱温:30°C	波长: 256nm
数据文件名: RC\$938 - 31-22/7-1100-2 - zzp-2023010711p-zjtj28y-rcd-pH1.0+0.5tw80jz-0.1g-jf50z-P2-2.lcd	
方法文件名: RC\$938 - 938-rcd-FX256.lcm	
批处理文件名: RC\$938 - 938-20250610-FX256.lcb	
样品瓶号: 3-12	版本号: 6.115
进样体积: 5 μl	实验者: xiexinhui
进样时间:2025/06/1023:21:13	处理者: xiexinhui
处理时间 (V2) : 2025/06/11 08:34:40	
仪器型号: SHIMADZU LC-2050C(FX256)	

<色谱图>

mV

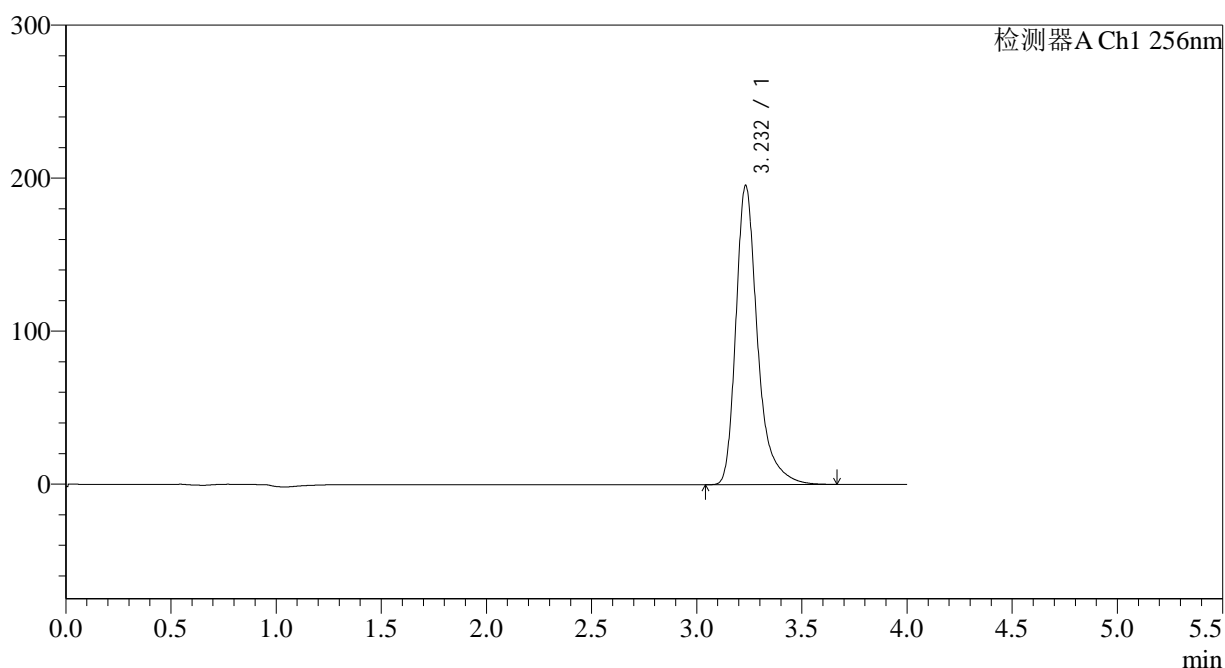

<峰表>

检测器A Ch1 256nm

峰号	保留时间	面积	面积%	高度	理论塔板数(USP)	拖尾因子	分离度(USP)
1	3.232	1401105	100.000	195480	5218	1.353	--
总计		1401105	100.000	195480			

图122 塞来昔布片溶出度测定中间条件28月HPLC图谱
自制品(2023010711批)-pH1.0(内含0.5%Tween80)介质-浆法-50转-片2
供试品溶液-2

<样品信息>

色谱柱:XB-C8(50*4.6mm,3µm)	流速: 1.0ml/min
柱温:30°C	波长: 256nm
数据文件名: RC\$938 - 31-22/7-1101-2 - zzp-2023010711p-zjtj28y-rcd-pH1.0+0.5tw80jz-0.1g-jf50z-P3-1.lcd	
方法文件名: RC\$938 - 938-rcd-FX256.lcm	
批处理文件名: RC\$938 - 938-20250610-FX256.lcb	
样品瓶号: 3-21	版本号: 6.115
进样体积: 5 µl	实验者: xiexinhui
进样时间:2025/06/1023:25:35	处理者: xiexinhui
处理时间 (V2) : 2025/06/11 08:34:43	
仪器型号: SHIMADZU LC-2050C(FX256)	

<色谱图>

mV

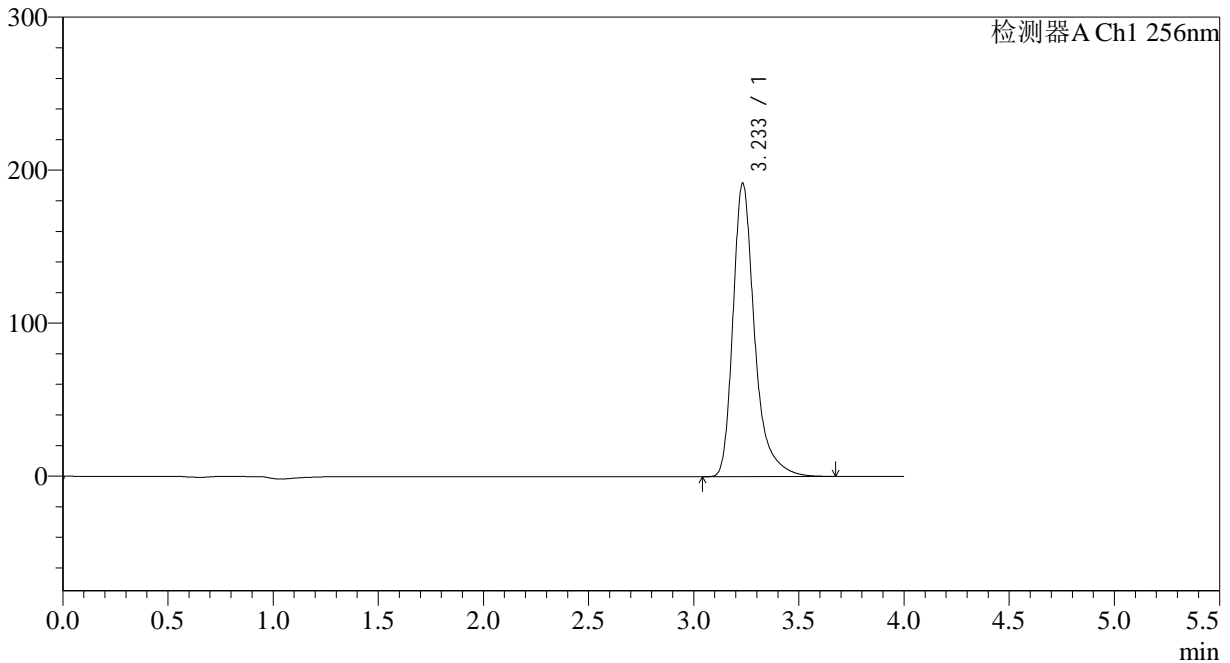

<峰表>

检测器A Ch1 256nm

峰号	保留时间	面积	面积%	高度	理论塔板数(USP)	拖尾因子	分离度(USP)
1	3.233	1374154	100.000	191681	5223	1.353	--
总计		1374154	100.000	191681			

图123 塞来昔布片溶出度测定中间条件28月HPLC图谱
自制品(2023010711批)-pH1.0(内含0.5%Tween80)介质-浆法-50转-片3
供试品溶液-1

<样品信息>

色谱柱:XB-C8(50*4.6mm,3μm)	流速: 1.0ml/min
柱温:30°C	波长: 256nm
数据文件名: RC\$938 - 31-22/7-1102-2 - zzp-2023010711p-zjtj28y-rcd-pH1.0+0.5tw80jz-0.1g-jf50z-P3-2.lcd	
方法文件名: RC\$938 - 938-rcd-FX256.lcm	
批处理文件名: RC\$938 - 938-20250610-FX256.lcb	
样品瓶号: 3-21	版本号: 6.115
进样体积: 5 μl	实验者: xiexinhui
进样时间:2025/06/1023:29:57	处理者: xiexinhui
处理时间 (V2) : 2025/06/11 08:34:46	
仪器型号: SHIMADZU LC-2050C(FX256)	

<色谱图>

mV

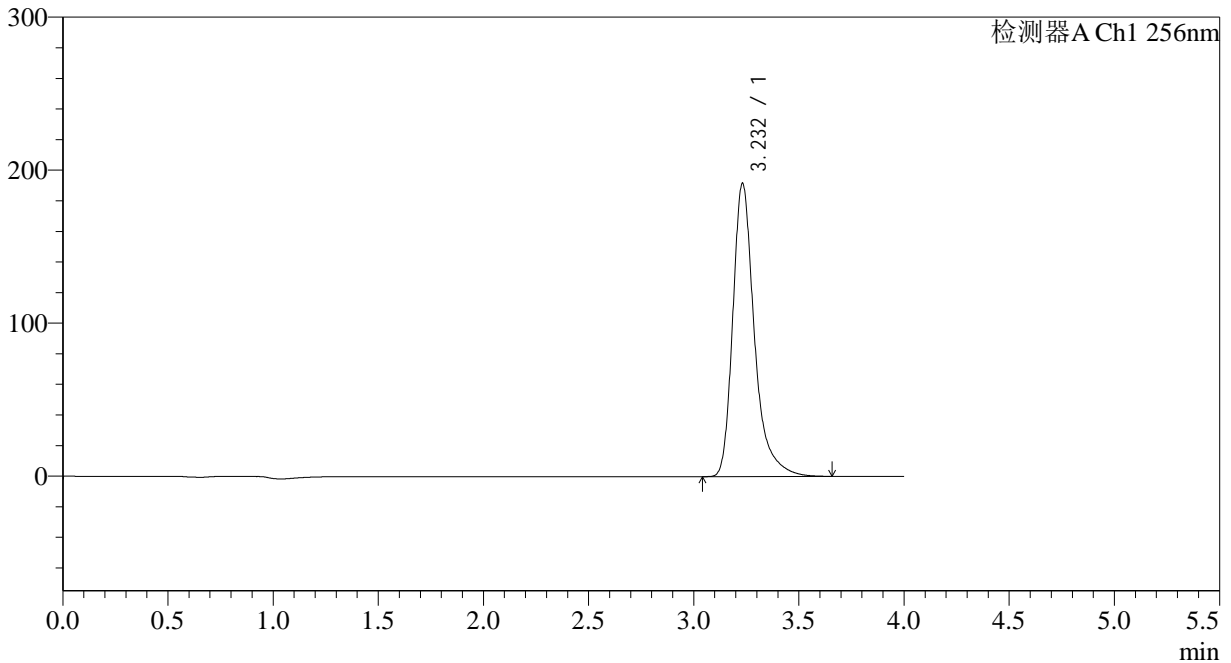

<峰表>

检测器A Ch1 256nm

峰号	保留时间	面积	面积%	高度	理论塔板数(USP)	拖尾因子	分离度(USP)
1	3.232	1372722	100.000	191694	5221	1.353	--
总计		1372722	100.000	191694			

图124 塞来昔布片溶出度测定中间条件28月HPLC图谱
自制品(2023010711批)-pH1.0(内含0.5%Tween80)介质-浆法-50转-片3
供试品溶液-2

<样品信息>

色谱柱:XB-C8(50*4.6mm,3μm) 流速: 1.0ml/min
 柱温:30°C 波长: 256nm
 数据文件名: RC\$938 - 31-22/7-1103-2 - zzp-2023010711p-zjtj28y-rcd-pH1.0+0.5tw80jz-0.1g-jf50z-P4-1.lcd
 方法文件名: RC\$938 - 938-rcd-FX256.lcm
 批处理文件名: RC\$938 - 938-20250610-FX256.lcb
 样品瓶号: 3-30
 进样体积: 5 μl 版本号: 6.115
 进样时间:2025/06/1023:34:18 实验者: xiexinhui
 处理时间 (V2) : 2025/06/11 08:34:49 处理者: xiexinhui
 仪器型号: SHIMADZU LC-2050C(FX256)

<色谱图>

mV

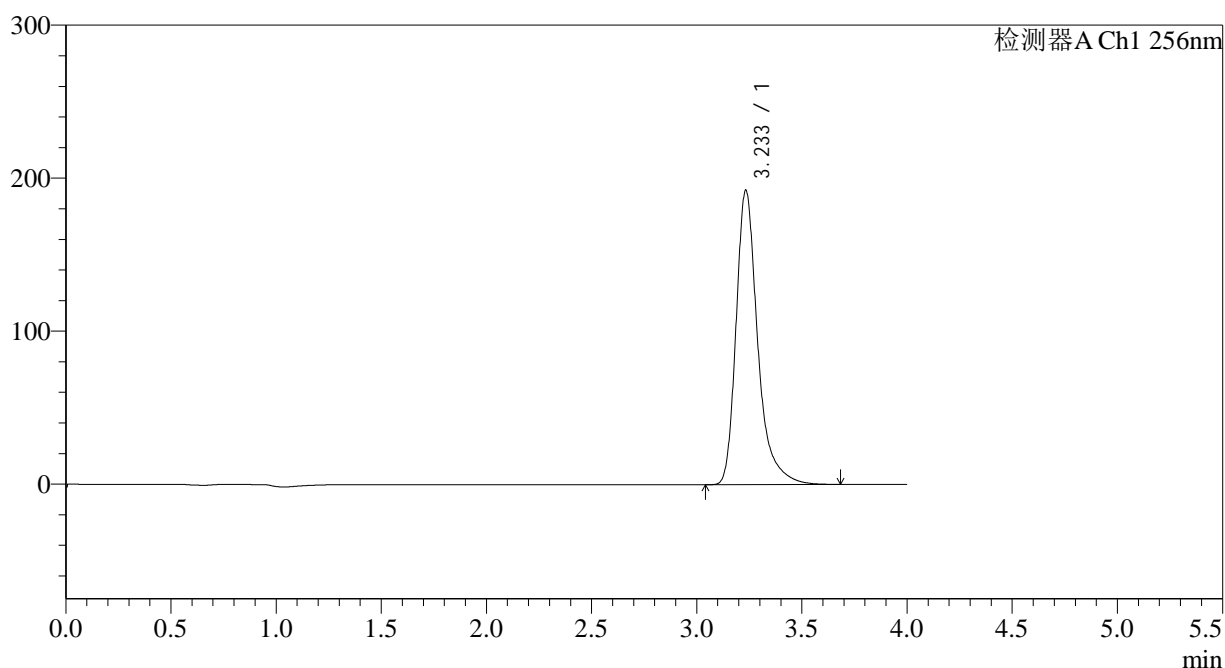

<峰表>

检测器A Ch1 256nm

峰号	保留时间	面积	面积%	高度	理论塔板数(USP)	拖尾因子	分离度(USP)
1	3.233	1379191	100.000	192136	5222	1.353	--
总计		1379191	100.000	192136			

图125 塞来昔布片溶出度测定中间条件28月HPLC图谱
 自制品(2023010711批)-pH1.0(内含0.5%Tween80)介质-浆法-50转-片4
 供试品溶液-1

<样品信息>

色谱柱:XB-C8(50*4.6mm,3μm)	流速: 1.0ml/min
柱温:30°C	波长: 256nm
数据文件名: RC\$938 - 31-22/7-1104-2 - zzp-2023010711p-zjtj28y-rcd-pH1.0+0.5tw80jz-0.1g-jf50z-P4-2.lcd	
方法文件名: RC\$938 - 938-rcd-FX256.lcm	
批处理文件名: RC\$938 - 938-20250610-FX256.lcb	
样品瓶号: 3-30	版本号: 6.115
进样体积: 5 μl	实验者: xiexinhui
进样时间:2025/06/1023:38:39	处理者: xiexinhui
处理时间 (V2) : 2025/06/11 08:34:51	
仪器型号: SHIMADZU LC-2050C(FX256)	

<色谱图>

mV

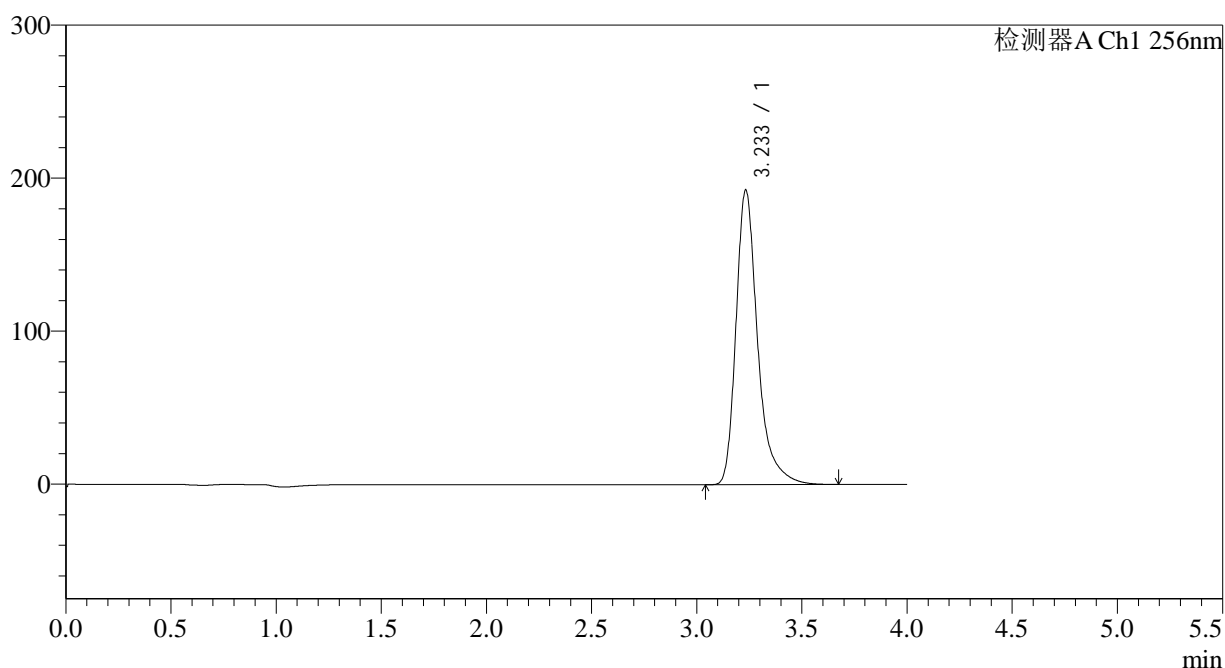

<峰表>

检测器A Ch1 256nm

峰号	保留时间	面积	面积%	高度	理论塔板数(USP)	拖尾因子	分离度(USP)
1	3.233	1380739	100.000	192407	5214	1.353	--
总计		1380739	100.000	192407			

图126 塞来昔布片溶出度测定中间条件28月HPLC图谱
自制品(2023010711批)-pH1.0(内含0.5%Tween80)介质-浆法-50转-片4
供试品溶液-2

<样品信息>

色谱柱:XB-C8(50*4.6mm,3μm)	流速: 1.0ml/min
柱温:30°C	波长: 256nm
数据文件名: RC\$938 - 31-22/7-1105-2 - zzp-2023010711p-zjtj28y-rcd-pH1.0+0.5tw80jz-0.1g-jf50z-P5-1.lcd	
方法文件名: RC\$938 - 938-rcd-FX256.lcm	
批处理文件名: RC\$938 - 938-20250610-FX256.lcb	
样品瓶号: 3-39	版本号: 6.115
进样体积: 5 μl	实验者: xiexinhui
进样时间:2025/06/1023:43:00	处理者: xiexinhui
处理时间 (V2) : 2025/06/11 08:34:54	
仪器型号: SHIMADZU LC-2050C(FX256)	

<色谱图>

mV

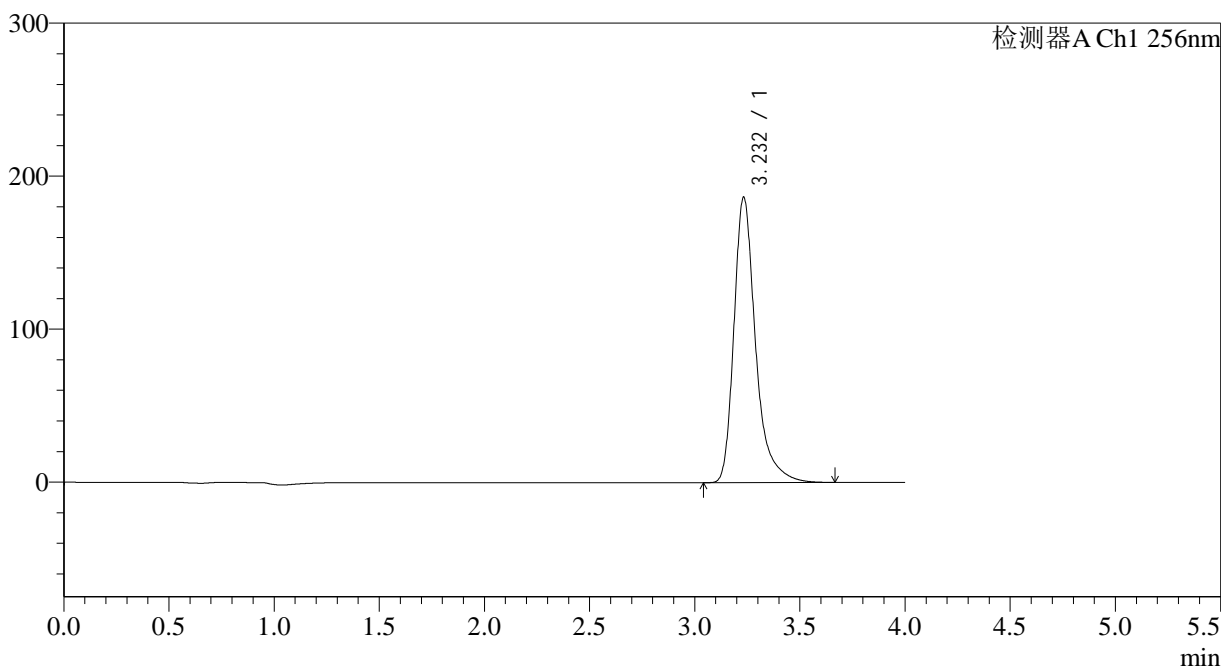

<峰表>

检测器A Ch1 256nm

峰号	保留时间	面积	面积%	高度	理论塔板数(USP)	拖尾因子	分离度(USP)
1	3.232	1337354	100.000	186445	5212	1.354	--
总计		1337354	100.000	186445			

图127 塞来昔布片溶出度测定中间条件28月HPLC图谱
自制品(2023010711批)-pH1.0(内含0.5%Tween80)介质-浆法-50转-片5
供试品溶液-1

<样品信息>

色谱柱:XB-C8(50*4.6mm,3μm) 流速: 1.0ml/min
 柱温:30°C 波长: 256nm
 数据文件名: RC\$938 - 31-22/7-1106-2 - zzp-2023010711p-zjtj28y-rcd-pH1.0+0.5tw80jz-0.1g-jf50z-P5-2.lcd
 方法文件名: RC\$938 - 938-rcd-FX256.lcm
 批处理文件名: RC\$938 - 938-20250610-FX256.lcb
 样品瓶号: 3-39
 进样体积: 5 μl 版本号: 6.115
 进样时间:2025/06/1023:47:22 实验者: xiexinhui
 处理时间 (V2) : 2025/06/11 08:34:56 处理者: xiexinhui
 仪器型号: SHIMADZU LC-2050C(FX256)

<色谱图>

mV

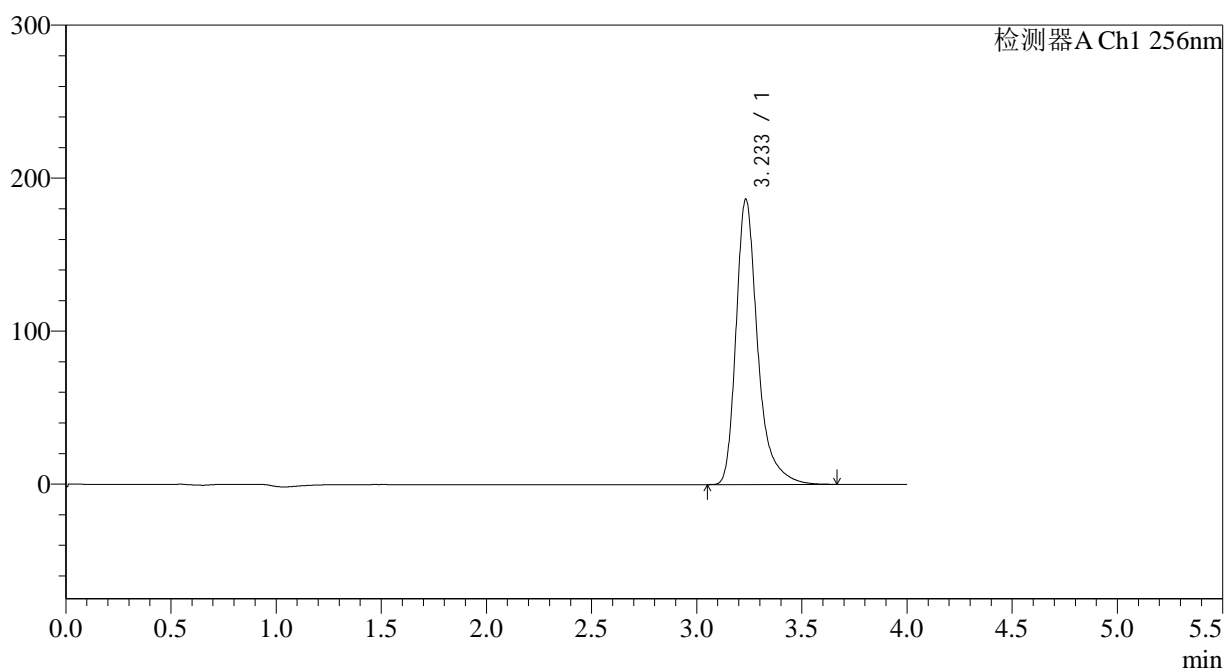

<峰表>

检测器A Ch1 256nm

峰号	保留时间	面积	面积%	高度	理论塔板数(USP)	拖尾因子	分离度(USP)
1	3.233	1337096	100.000	186308	5220	1.353	--
总计		1337096	100.000	186308			

图128 塞来昔布片溶出度测定中间条件28月HPLC图谱
 自制品(2023010711批)-pH1.0(内含0.5%Tween80)介质-浆法-50转-片5
 供试品溶液-2

<样品信息>

色谱柱:XB-C8(50*4.6mm,3μm)	流速: 1.0ml/min
柱温:30°C	波长: 256nm
数据文件名: RC\$938 - 31-22/7-1107-2 - zzp-2023010711p-zjtj28y-rcd-pH1.0+0.5tw80jz-0.1g-jf50z-P6-1.lcd	
方法文件名: RC\$938 - 938-rcd-FX256.lcm	
批处理文件名: RC\$938 - 938-20250610-FX256.lcb	
样品瓶号: 3-48	版本号: 6.115
进样体积: 5 μl	实验者: xiexinhui
进样时间:2025/06/1023:51:44	处理者: xiexinhui
处理时间 (V2) : 2025/06/11 08:34:59	
仪器型号: SHIMADZU LC-2050C(FX256)	

<色谱图>

mV

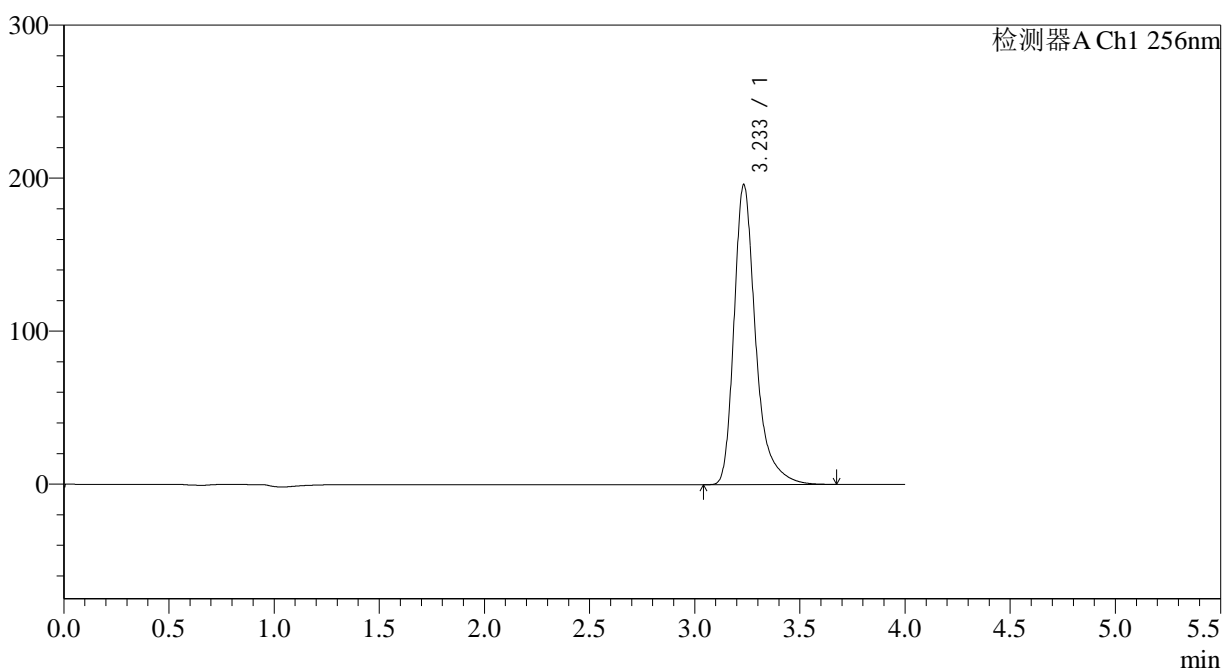

<峰表>

检测器A Ch1 256nm

峰号	保留时间	面积	面积%	高度	理论塔板数(USP)	拖尾因子	分离度(USP)
1	3.233	1406122	100.000	195804	5209	1.354	--
总计		1406122	100.000	195804			

图129 塞来昔布片溶出度测定中间条件28月HPLC图谱
自制品(2023010711批)-pH1.0(内含0.5%Tween80)介质-浆法-50转-片6
供试品溶液-1

<样品信息>

色谱柱:XB-C8(50*4.6mm,3μm)	流速: 1.0ml/min
柱温:30°C	波长: 256nm
数据文件名: RC\$938 - 31-22/7-1108-2 - zzp-2023010711p-zjtj28y-rcd-pH1.0+0.5tw80jz-0.1g-jf50z-P6-2.lcd	
方法文件名: RC\$938 - 938-rcd-FX256.lcm	
批处理文件名: RC\$938 - 938-20250610-FX256.lcb	
样品瓶号: 3-48	版本号: 6.115
进样体积: 5 μl	实验者: xiexinhui
进样时间:2025/06/1023:56:05	处理者: xiexinhui
处理时间 (V2) : 2025/06/11 08:35:01	
仪器型号: SHIMADZU LC-2050C(FX256)	

<色谱图>

mV

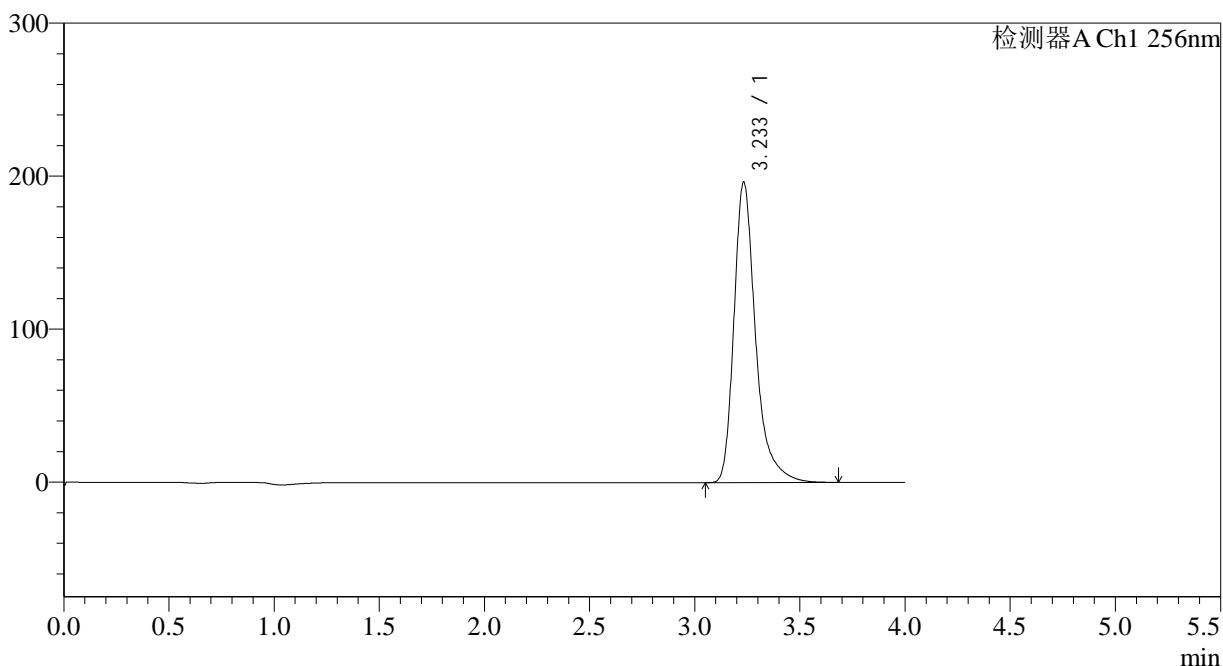

<峰表>

检测器A Ch1 256nm

峰号	保留时间	面积	面积%	高度	理论塔板数(USP)	拖尾因子	分离度(USP)
1	3.233	1408418	100.000	196213	5208	1.354	--
总计		1408418	100.000	196213			

图130 塞来昔布片溶出度测定中间条件28月HPLC图谱
自制品(2023010711批)-pH1.0(内含0.5%Tween80)介质-浆法-50转-片6
供试品溶液-2

<样品信息>

色谱柱:XB-C8(50*4.6mm,3μm) 流速: 1.0ml/min
柱温:30°C 波长: 256nm
数据文件名: RC\$938 - 31-22/7-1109-2 - zzp-zjtj28y-rcd-pH1.0+0.5tw80jz-0.1g-jf50z-dz2-1.lcd
方法文件名: RC\$938 - 938-rcd-FX256.lcm
批处理文件名: RC\$938 - 938-20250610-FX256.lcb
样品瓶号: 3-27
进样体积: 5 μl 版本号: 6.115
进样时间:2025/06/1100:00:27 实验者: xiexinhui
处理时间 (V2) : 2025/06/11 08:35:04 处理者: xiexinhui
仪器型号: SHIMADZU LC-2050C(FX256)

<色谱图>

mV

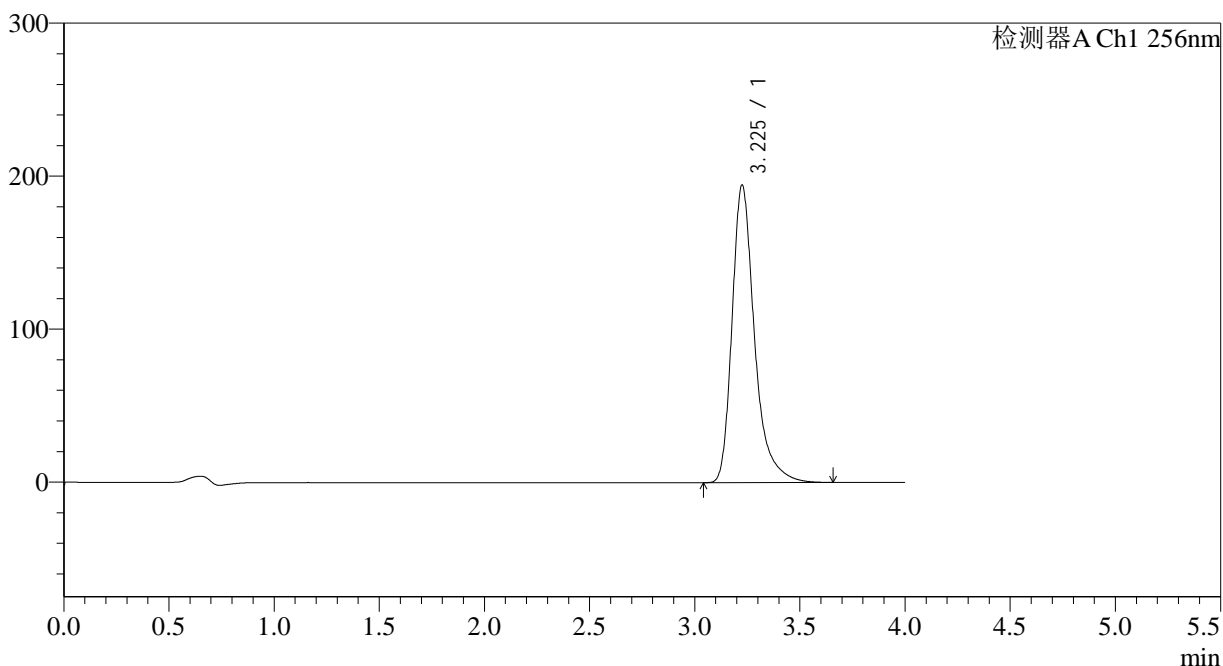

<峰表>

检测器A Ch1 256nm

峰号	保留时间	面积	面积%	高度	理论塔板数(USP)	拖尾因子	分离度(USP)
1	3.225	1447370	100.000	194038	4779	1.351	--
总计		1447370	100.000	194038			

图131 塞来昔布片溶出度测定中间条件28月HPLC图谱
自制品-pH1.0(内含0.5%Tween80)介质-桨法-50转
对照品溶液-2-1

<样品信息>

色谱柱:XB-C8(50*4.6mm,3μm) 流速: 1.0ml/min
 柱温:30°C 波长: 256nm
 数据文件名: RC\$938 - 31-22/7-1110-2 - zzp-zjtj28y-rcd-pH1.0+0.5tw80jz-0.1g-jf50z-dz2-2.lcd
 方法文件名: RC\$938 - 938-rcd-FX256.lcm
 批处理文件名: RC\$938 - 938-20250610-FX256.lcb
 样品瓶号: 3-27
 进样体积: 5 μl 版本号: 6.115
 进样时间:2025/06/1100:04:49 实验者: xiexinhui
 处理时间 (V2) : 2025/06/11 08:35:07 处理者: xiexinhui
 仪器型号: SHIMADZU LC-2050C(FX256)

<色谱图>

mV

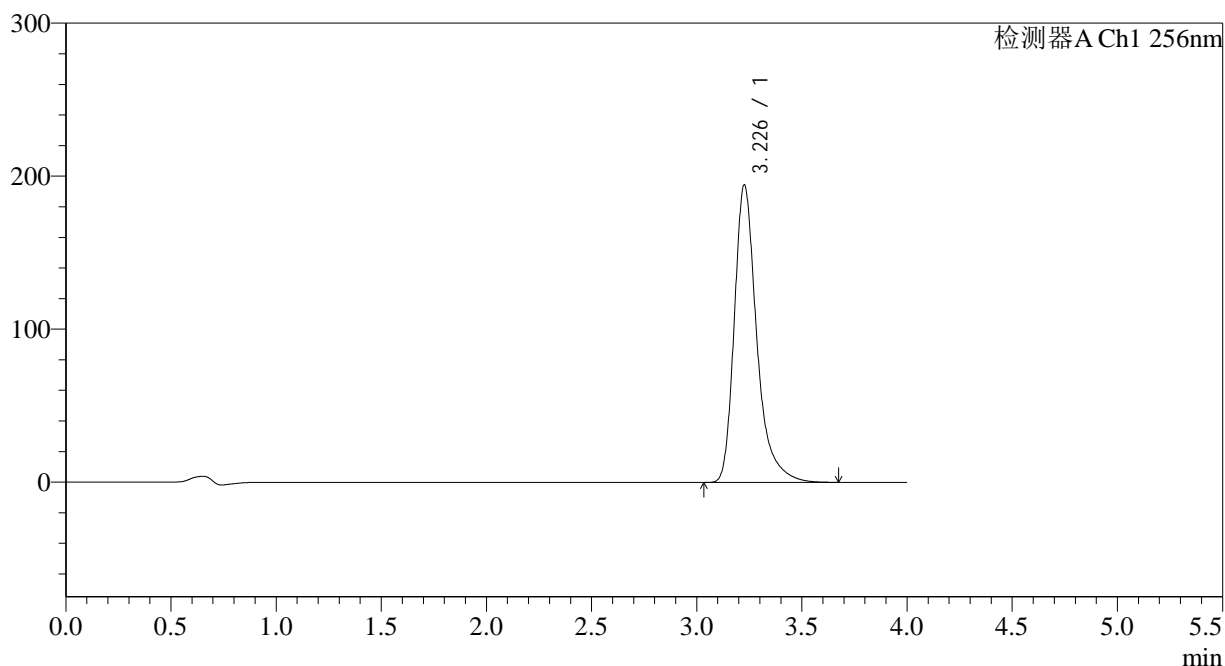

<峰表>

检测器A Ch1 256nm

峰号	保留时间	面积	面积%	高度	理论塔板数(USP)	拖尾因子	分离度(USP)
1	3.226	1448434	100.000	193864	4778	1.351	--
总计		1448434	100.000	193864			

图132 塞来昔布片溶出度测定中间条件28月HPLC图谱
自制品-pH1.0(内含0.5%Tween80)介质-桨法-50转
对照品溶液-2-2

<样品信息>

色谱柱:XB-C8(50*4.6mm,3µm)	流速: 1.0ml/min
柱温:30°C	波长: 256nm
数据文件名: RC\$938 - 31-22/7-1111-2 - zzp-zjtj28y-rcd-pH1.0+0.5tw80jz-0.2g-jf50z-rj.lcd	
方法文件名: RC\$938 - 938-rcd-FX256.lcm	
批处理文件名: RC\$938 - 938-20250610-FX256.lcb	
样品瓶号: 4-9	版本号: 6.115
进样体积: 5 µl	实验者: xiexinhui
进样时间:2025/06/11 00:09:12	处理者: xiexinhui
处理时间 (V2) : 2025/06/11 08:35:09	
仪器型号: SHIMADZU LC-2050C(FX256)	

<色谱图>

mV

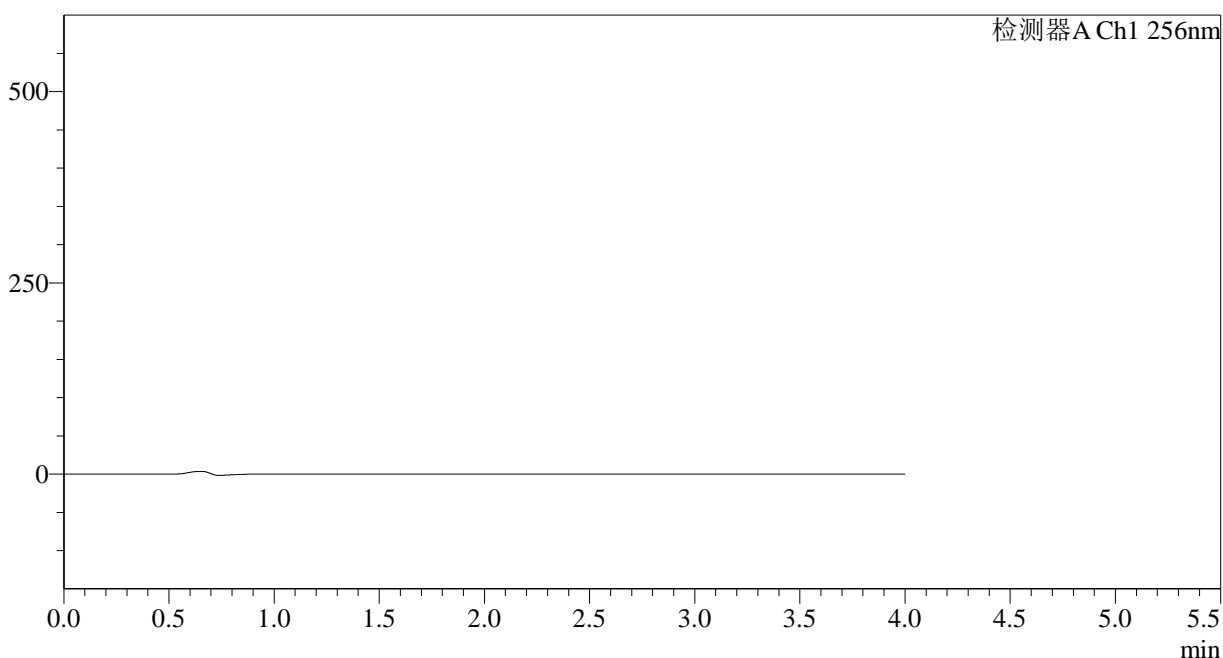

<峰表>

检测器A Ch1 256nm

峰号	保留时间	面积	面积%	高度	理论塔板数(USP)	拖尾因子	分离度(USP)
总计							

图133 塞来昔布片溶出度测定中间条件28月HPLC图谱
自制品-pH1.0(内含0.5%Tween80)介质-桨法-50转
溶剂

<样品信息>

色谱柱:XB-C8(50*4.6mm,3μm) 流速: 1.0ml/min
 柱温:30°C 波长: 256nm
 数据文件名: RC\$938 - 31-22/7-1112-2 - zzp-zjtj28y-rcd-pH1.0+0.5tw80jz-0.2g-jf50z-dz1-1.lcd
 方法文件名: RC\$938 - 938-rcd-FX256.lcm
 批处理文件名: RC\$938 - 938-20250610-FX256.lcb
 样品瓶号: 4-18
 进样体积: 5 μl 版本号: 6.115
 进样时间:2025/06/11 00:13:35 实验者: xiexinhui
 处理时间 (V2) : 2025/06/11 08:35:12 处理者: xiexinhui
 仪器型号: SHIMADZU LC-2050C(FX256)

<色谱图>

mV

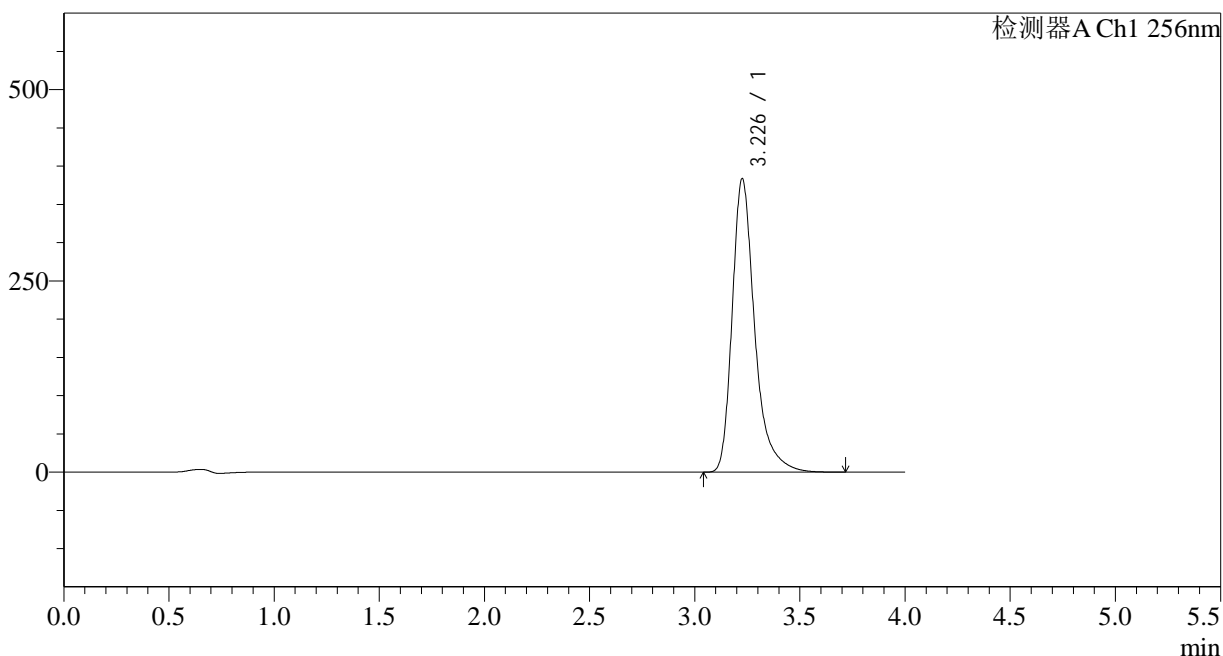

<峰表>

检测器A Ch1 256nm

峰号	保留时间	面积	面积%	高度	理论塔板数(USP)	拖尾因子	分离度(USP)
1	3.226	2863412	100.000	382351	4759	1.354	--
总计		2863412	100.000	382351			

图134 塞来昔布片溶出度测定中间条件28月HPLC图谱
自制品-pH1.0(内含0.5%Tween80)介质-桨法-50转
对照品溶液-1-1

<样品信息>

色谱柱:XB-C8(50*4.6mm,3μm)	流速: 1.0ml/min
柱温:30°C	波长: 256nm
数据文件名: RC\$938 - 31-22/7-1113-2 - zzp-zjtj28y-rcd-pH1.0+0.5tw80jz-0.2g-jf50z-dz1-2.lcd	
方法文件名: RC\$938 - 938-rcd-FX256.lcm	
批处理文件名: RC\$938 - 938-20250610-FX256.lcb	
样品瓶号: 4-18	版本号: 6.115
进样体积: 5 μl	实验者: xiexinhui
进样时间:2025/06/11 00:17:58	处理者: xiexinhui
处理时间 (V2) : 2025/06/11 08:35:14	
仪器型号: SHIMADZU LC-2050C(FX256)	

<色谱图>

mV

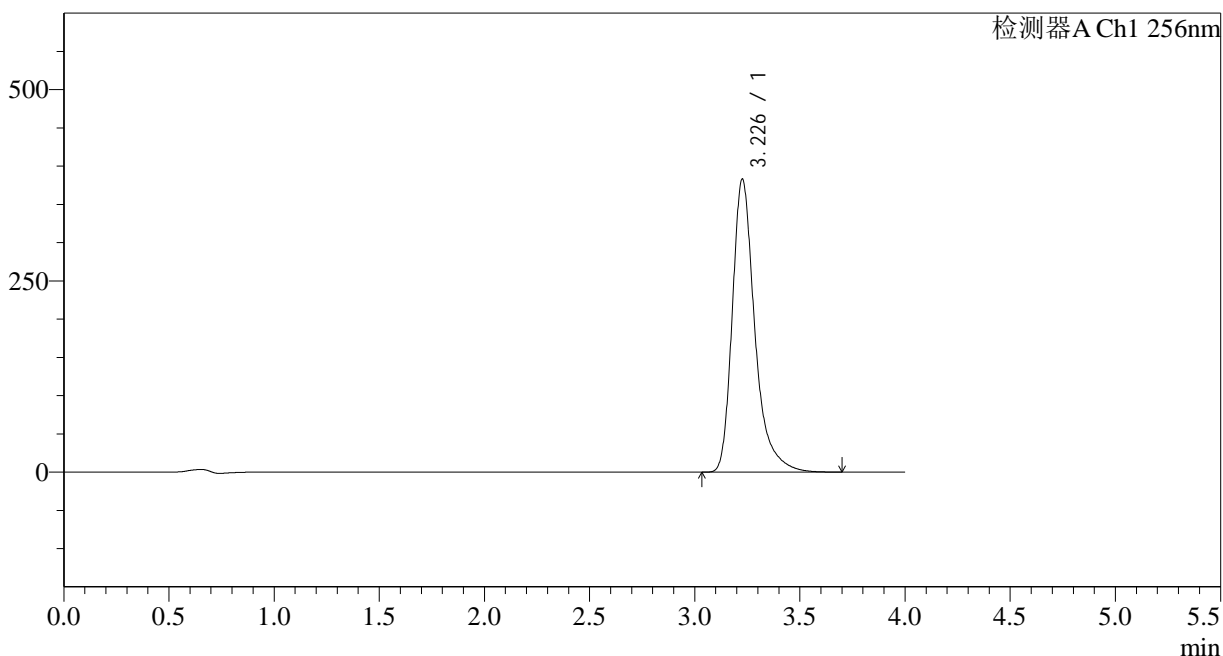

<峰表>

检测器A Ch1 256nm

峰号	保留时间	面积	面积%	高度	理论塔板数(USP)	拖尾因子	分离度(USP)
1	3.226	2860321	100.000	381814	4749	1.353	--
总计		2860321	100.000	381814			

图135 塞来昔布片溶出度测定中间条件28月HPLC图谱
自制品-pH1.0(内含0.5%Tween80)介质-桨法-50转
对照品溶液-1-2

<样品信息>

色谱柱:XB-C8(50*4.6mm,3 μ m)

流速: 1.0ml/min

柱温:30 $^{\circ}$ C

波长: 256nm

数据文件名: RC\$938 - 31-22/7-1114-2 - zzp-zjtj28y-rcd-pH1.0+0.5tw80jz-0.2g-jf50z-dz1-3.lcd

方法文件名: RC\$938 - 938-rcd-FX256.lcm

批处理文件名: RC\$938 - 938-20250610-FX256.lcb

样品瓶号: 4-18

进样体积: 5 μ l

版本号: 6.115

进样时间:2025/06/11 00:22:22

实验者: xiexinhui

处理时间(V2): 2025/06/11 08:35:17

处理者: xiexinhui

仪器型号: SHIMADZU LC-2050C(FX256)

<色谱图>

mV

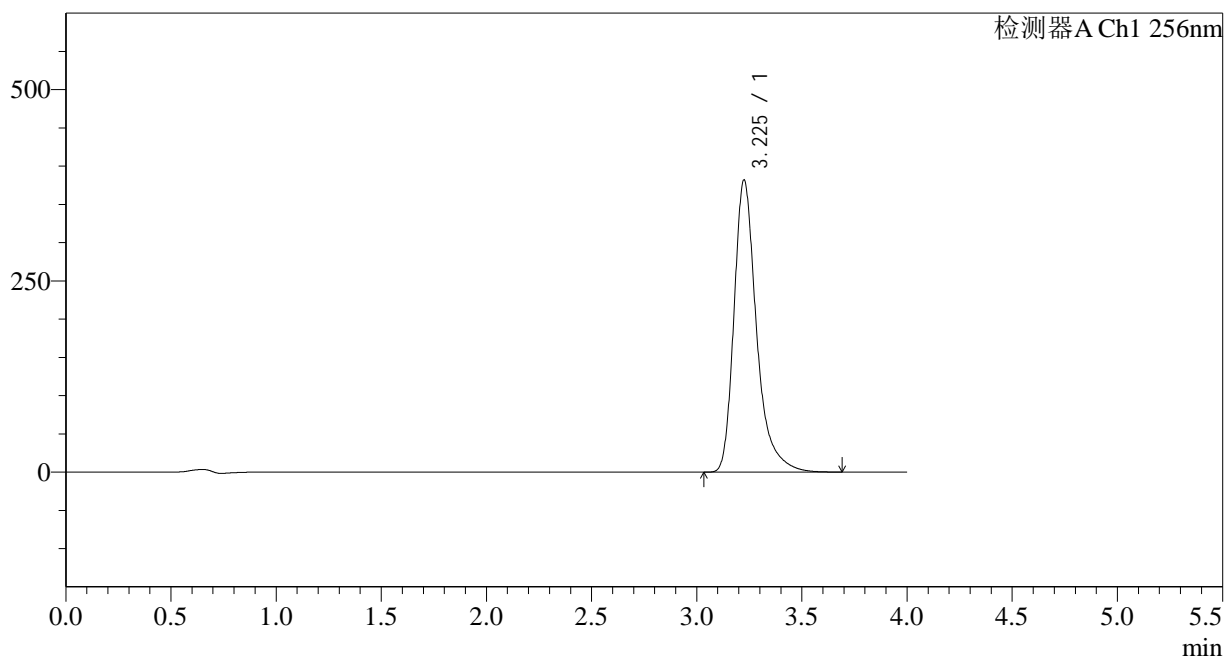

<峰表>

检测器A Ch1 256nm

峰号	保留时间	面积	面积%	高度	理论塔板数(USP)	拖尾因子	分离度(USP)
1	3.225	2852602	100.000	381144	4745	1.352	--
总计		2852602	100.000	381144			

图136 塞来昔布片溶出度测定中间条件28月HPLC图谱
自制品-pH1.0(内含0.5%Tween80)介质-桨法-50转
对照品溶液-1-3

<样品信息>

色谱柱:XB-C8(50*4.6mm,3 μ m)

流速: 1.0ml/min

柱温:30 $^{\circ}$ C

波长: 256nm

数据文件名: RC\$938 - 31-22/7-1115-2 - zzp-zjtj28y-rcd-pH1.0+0.5tw80jz-0.2g-jf50z-dz1-4.lcd

方法文件名: RC\$938 - 938-rcd-FX256.lcm

批处理文件名: RC\$938 - 938-20250610-FX256.lcb

样品瓶号: 4-18

进样体积: 5 μ l

版本号: 6.115

进样时间:2025/06/11 00:26:45

实验者: xiexinhui

处理时间 (V2) : 2025/06/11 08:35:19

处理者: xiexinhui

仪器型号: SHIMADZU LC-2050C(FX256)

<色谱图>

mV

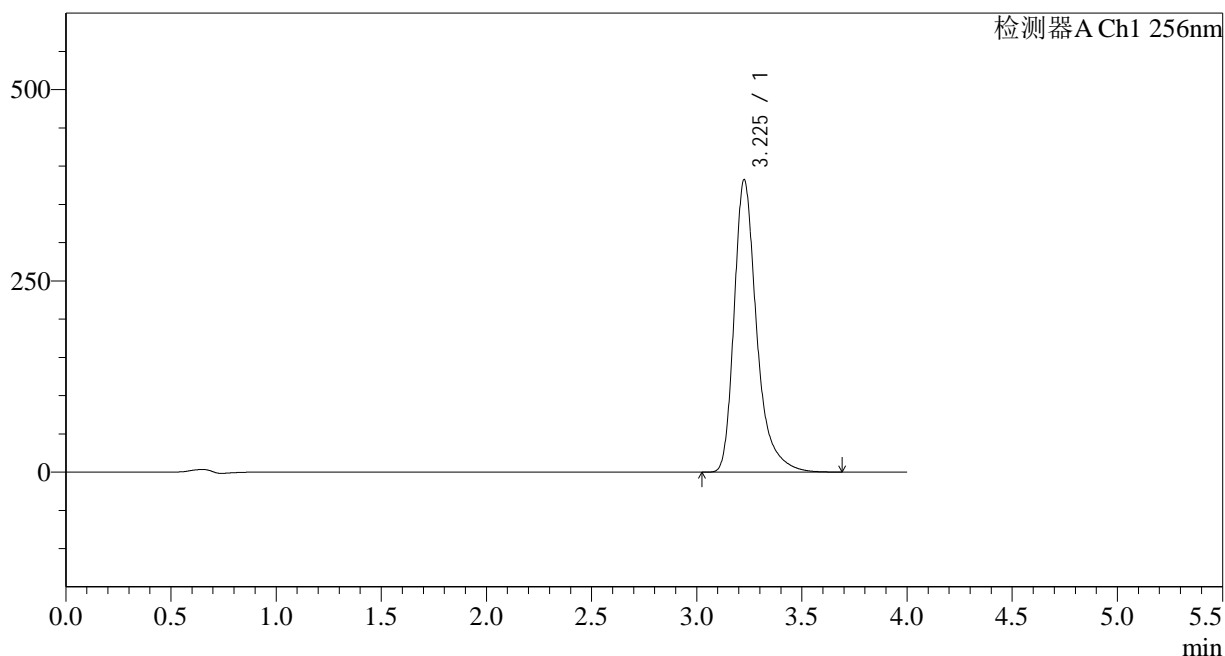

<峰表>

检测器A Ch1 256nm

峰号	保留时间	面积	面积%	高度	理论塔板数(USP)	拖尾因子	分离度(USP)
1	3.225	2856718	100.000	381004	4736	1.353	--
总计		2856718	100.000	381004			

图137 塞来昔布片溶出度测定中间条件28月HPLC图谱
自制品-pH1.0(内含0.5%Tween80)介质-桨法-50转
对照品溶液-1-4

<样品信息>

色谱柱:XB-C8(50*4.6mm,3μm)	流速: 1.0ml/min
柱温:30°C	波长: 256nm
数据文件名: RC\$938 - 31-22/7-1116-2 - zzp-zjtj28y-rcd-pH1.0+0.5tw80jz-0.2g-jf50z-dz1-5.lcd	
方法文件名: RC\$938 - 938-rcd-FX256.lcm	
批处理文件名: RC\$938 - 938-20250610-FX256.lcb	
样品瓶号: 4-18	版本号: 6.115
进样体积: 5 μl	实验者: xiexinhui
进样时间:2025/06/11 00:31:08	处理者: xiexinhui
处理时间 (V2) : 2025/06/11 08:35:21	
仪器型号: SHIMADZU LC-2050C(FX256)	

<色谱图>

mV

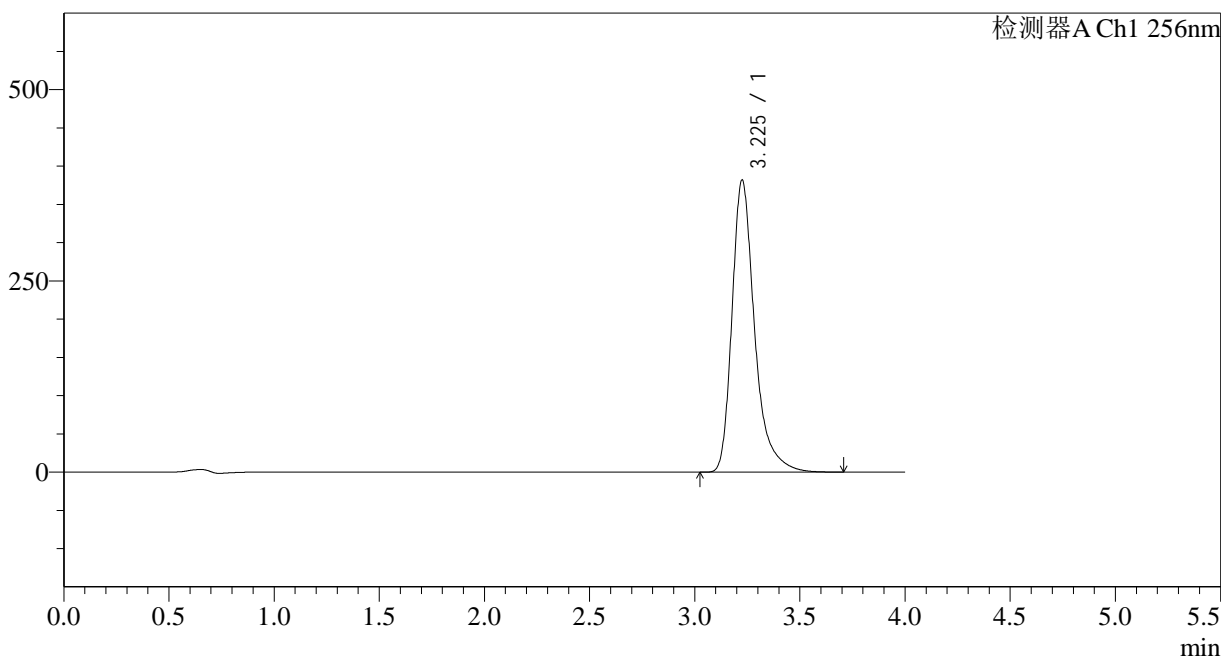

<峰表>

检测器A Ch1 256nm

峰号	保留时间	面积	面积%	高度	理论塔板数(USP)	拖尾因子	分离度(USP)
1	3.225	2856100	100.000	380991	4736	1.352	--
总计		2856100	100.000	380991			

图138 塞来昔布片溶出度测定中间条件28月HPLC图谱
自制品-pH1.0(内含0.5%Tween80)介质-桨法-50转
对照品溶液-1-5

<样品信息>

色谱柱:XB-C8(50*4.6mm,3μm) 流速: 1.0ml/min
 柱温:30°C 波长: 256nm
 数据文件名: RC\$938 - 31-22/7-1117-2 - zzp-2023010811p-zjtj28y-rcd-pH1.0+0.5tw80jz-0.2g-jf50z-P1-1.lcd
 方法文件名: RC\$938 - 938-rcd-FX256.lcm
 批处理文件名: RC\$938 - 938-20250610-FX256.lcb
 样品瓶号: 4-1
 进样体积: 5 μl 版本号: 6.115
 进样时间:2025/06/11 00:35:30 实验者: xiexinhui
 处理时间 (V2) : 2025/06/11 08:35:24 处理者: xiexinhui
 仪器型号: SHIMADZU LC-2050C(FX256)

<色谱图>

mV

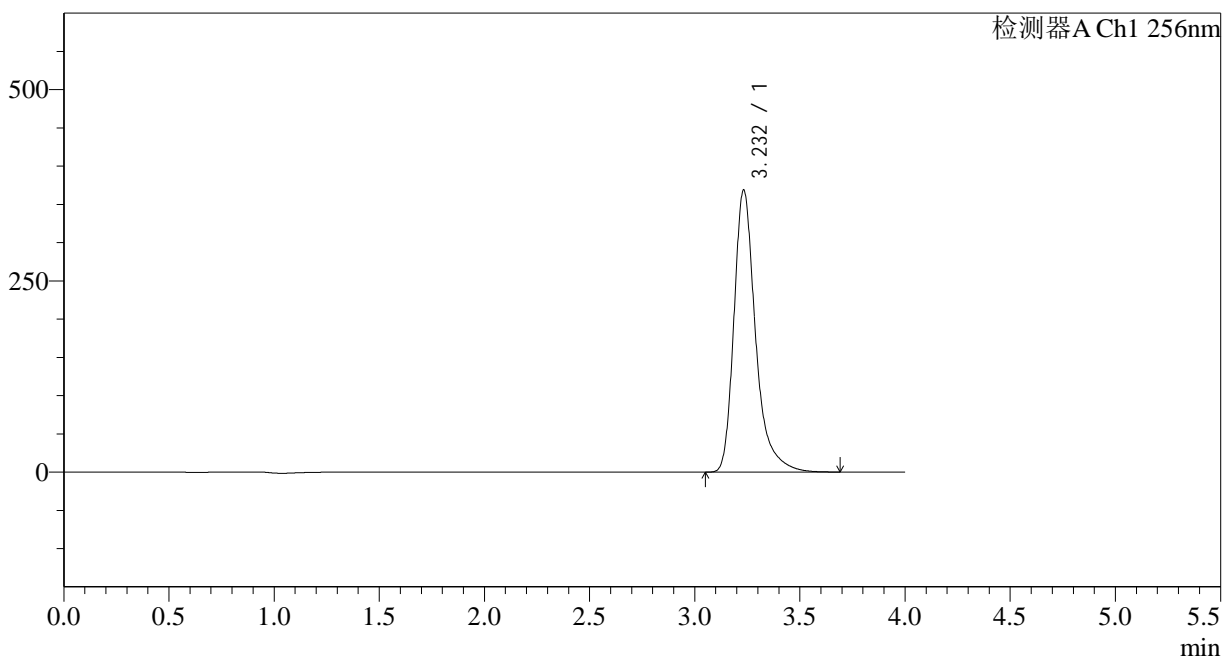

<峰表>

检测器A Ch1 256nm

峰号	保留时间	面积	面积%	高度	理论塔板数(USP)	拖尾因子	分离度(USP)
1	3.232	2641778	100.000	368554	5210	1.348	--
总计		2641778	100.000	368554			

图139 塞来昔布片溶出度测定中间条件28月HPLC图谱
 自制品(2023010811批)-pH1.0(内含0.5%Tween80)介质-浆法-50转-片1
 供试品溶液-1

<样品信息>

色谱柱:XB-C8(50*4.6mm,3μm) 流速: 1.0ml/min
 柱温:30°C 波长: 256nm
 数据文件名: RC\$938 - 31-22/7-1118-2 - zzp-2023010811p-zjtj28y-rcd-pH1.0+0.5tw80jz-0.2g-jf50z-P1-2.lcd
 方法文件名: RC\$938 - 938-rcd-FX256.lcm
 批处理文件名: RC\$938 - 938-20250610-FX256.lcb
 样品瓶号: 4-1
 进样体积: 5 μl 版本号: 6.115
 进样时间:2025/06/11 00:39:53 实验者: xiexinhui
 处理时间 (V2) : 2025/06/11 08:35:27 处理者: xiexinhui
 仪器型号: SHIMADZU LC-2050C(FX256)

<色谱图>

mV

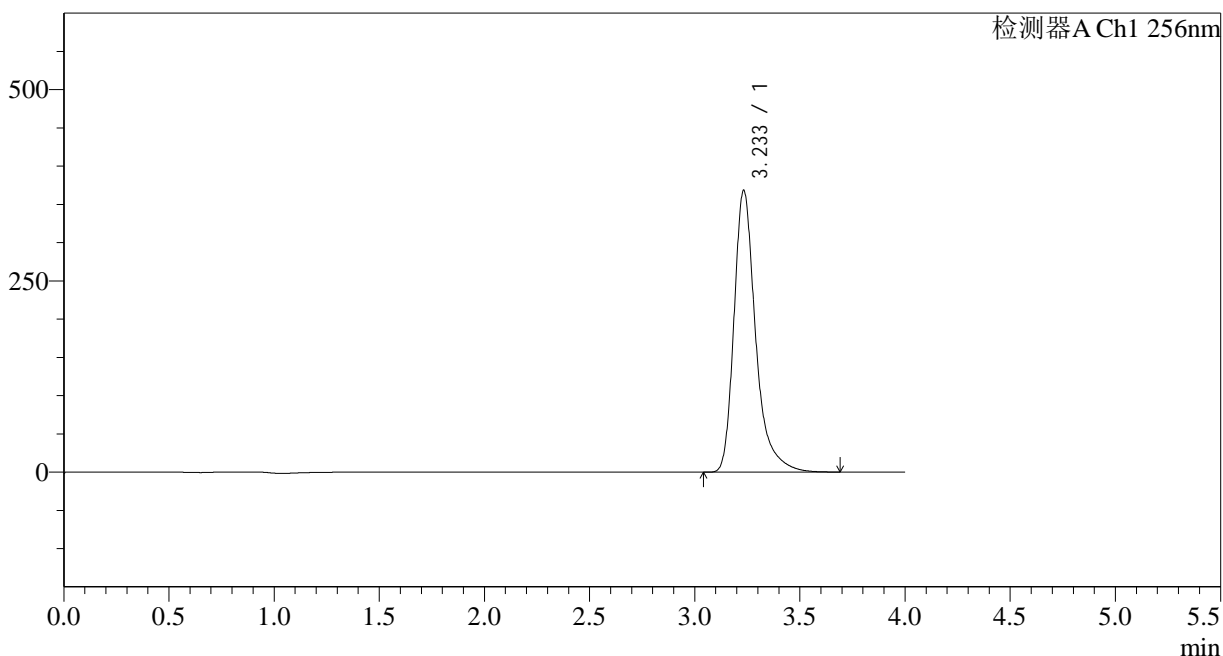

<峰表>

检测器A Ch1 256nm

峰号	保留时间	面积	面积%	高度	理论塔板数(USP)	拖尾因子	分离度(USP)
1	3.233	2643820	100.000	368103	5204	1.355	--
总计		2643820	100.000	368103			

图140 塞来昔布片溶出度测定中间条件28月HPLC图谱
 自制品(2023010811批)-pH1.0(内含0.5%Tween80)介质-浆法-50转-片1
 供试品溶液-2

<样品信息>

色谱柱:XB-C8(50*4.6mm,3μm) 流速: 1.0ml/min
 柱温:30°C 波长: 256nm
 数据文件名: RC\$938 - 31-22/7-1119-2 - zzp-2023010811p-zjtj28y-rcd-pH1.0+0.5tw80jz-0.2g-jf50z-P2-1.lcd
 方法文件名: RC\$938 - 938-rcd-FX256.lcm
 批处理文件名: RC\$938 - 938-20250610-FX256.lcb
 样品瓶号: 4-10
 进样体积: 5 μl 版本号: 6.115
 进样时间:2025/06/11 00:44:16 实验者: xiexinhui
 处理时间 (V2) : 2025/06/11 08:35:29 处理者: xiexinhui
 仪器型号: SHIMADZU LC-2050C(FX256)

<色谱图>

mV

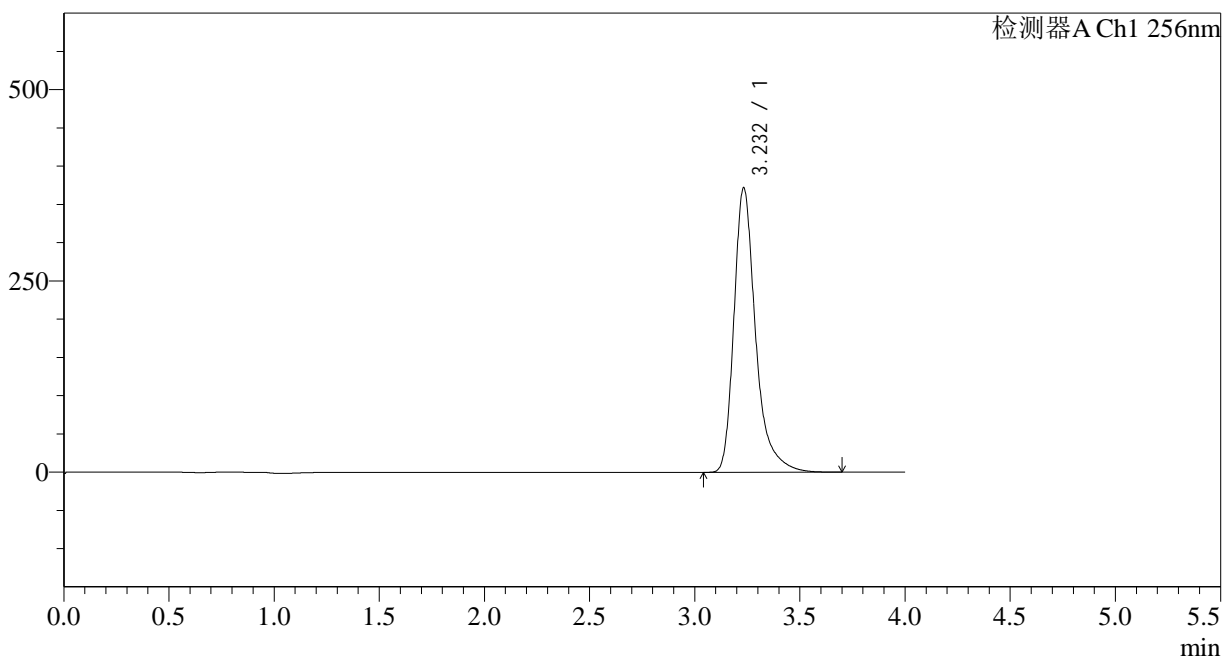

<峰表>

检测器A Ch1 256nm

峰号	保留时间	面积	面积%	高度	理论塔板数(USP)	拖尾因子	分离度(USP)
1	3.232	2669690	100.000	371640	5203	1.356	--
总计		2669690	100.000	371640			

图141 塞来昔布片溶出度测定中间条件28月HPLC图谱
 自制品(2023010811批)-pH1.0(内含0.5%Tween80)介质-浆法-50转-片2
 供试品溶液-1

<样品信息>

色谱柱:XB-C8(50*4.6mm,3μm) 流速: 1.0ml/min
 柱温:30°C 波长: 256nm
 数据文件名: RC\$938 - 31-22/7-1120-2 - zzp-2023010811p-zjtj28y-rcd-pH1.0+0.5tw80jz-0.2g-jf50z-P2-2.lcd
 方法文件名: RC\$938 - 938-rcd-FX256.lcm
 批处理文件名: RC\$938 - 938-20250610-FX256.lcb
 样品瓶号: 4-10
 进样体积: 5 μl 版本号: 6.115
 进样时间:2025/06/11 00:48:38 实验者: xiexinhui
 处理时间 (V2) : 2025/06/11 08:35:32 处理者: xiexinhui
 仪器型号: SHIMADZU LC-2050C(FX256)

<色谱图>

mV

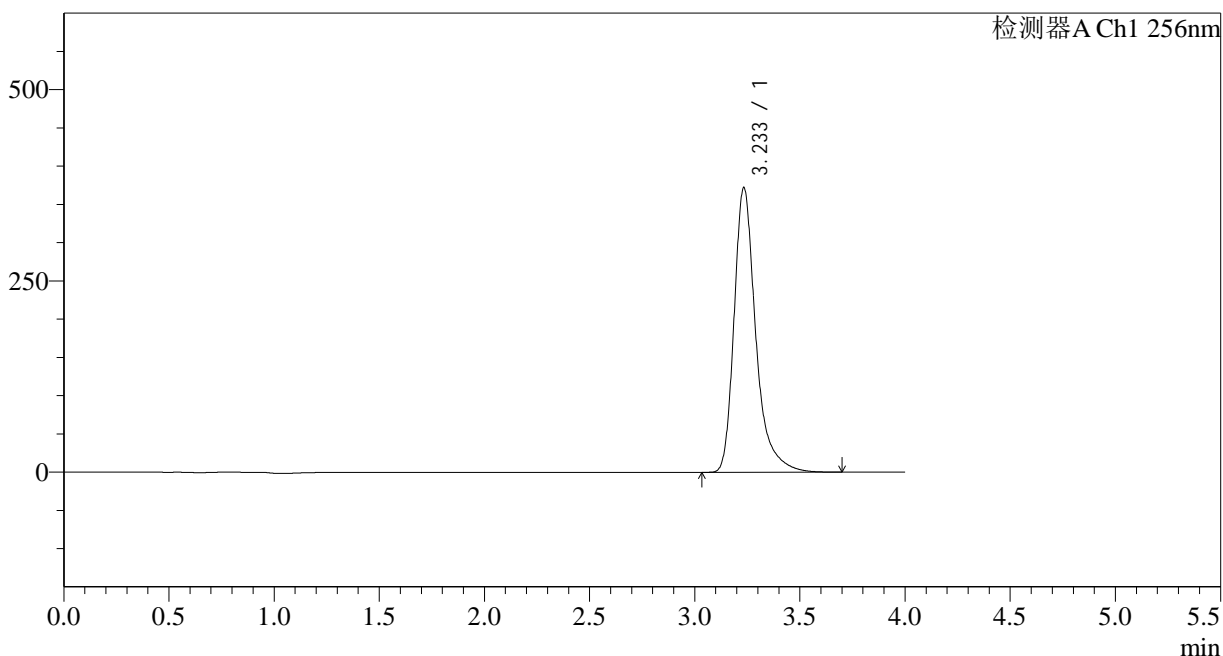

<峰表>

检测器A Ch1 256nm

峰号	保留时间	面积	面积%	高度	理论塔板数(USP)	拖尾因子	分离度(USP)
1	3.233	2671425	100.000	371482	5207	1.356	--
总计		2671425	100.000	371482			

图142 塞来昔布片溶出度测定中间条件28月HPLC图谱
 自制品(2023010811批)-pH1.0(内含0.5%Tween80)介质-浆法-50转-片2
 供试品溶液-2

<样品信息>

色谱柱:XB-C8(50*4.6mm,3μm) 流速: 1.0ml/min
 柱温:30°C 波长: 256nm
 数据文件名: RC\$938 - 31-22/7-1121-2 - zzp-2023010811p-zjtj28y-rcd-pH1.0+0.5tw80jz-0.2g-jf50z-P3-1.lcd
 方法文件名: RC\$938 - 938-rcd-FX256.lcm
 批处理文件名: RC\$938 - 938-20250610-FX256.lcb
 样品瓶号: 4-19
 进样体积: 5 μl 版本号: 6.115
 进样时间:2025/06/11 00:53:00 实验者: xiexinhui
 处理时间 (V2) : 2025/06/11 08:35:34 处理者: xiexinhui
 仪器型号: SHIMADZU LC-2050C(FX256)

<色谱图>

mV

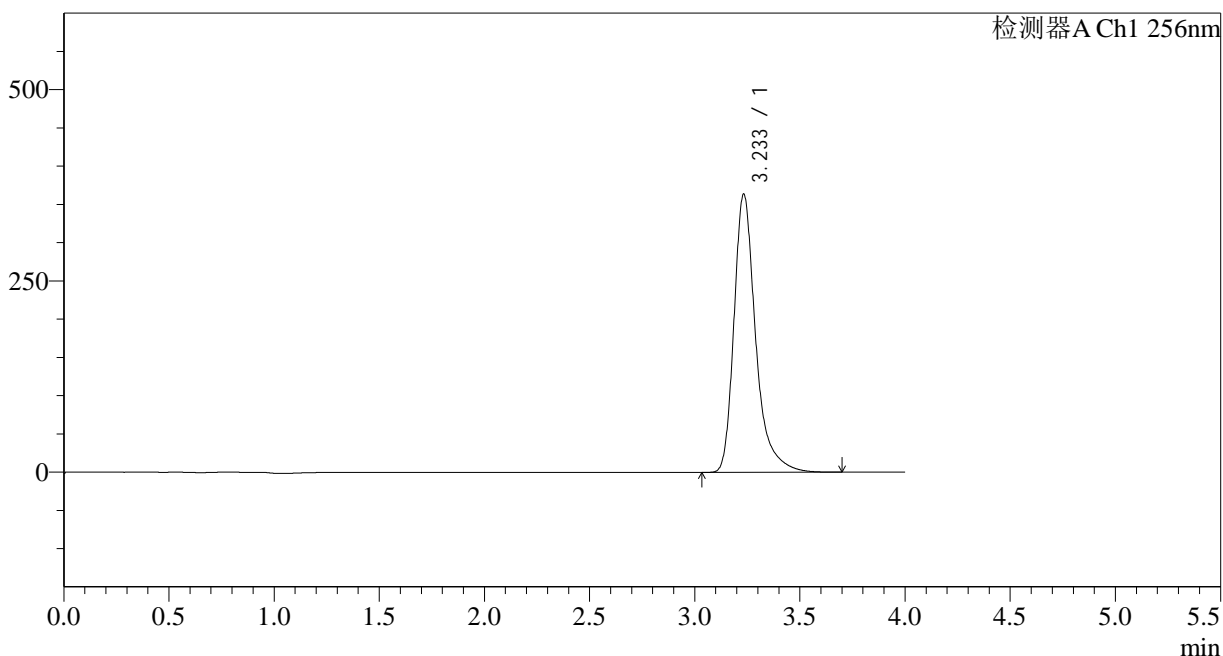

<峰表>

检测器A Ch1 256nm

峰号	保留时间	面积	面积%	高度	理论塔板数(USP)	拖尾因子	分离度(USP)
1	3.233	2611945	100.000	363480	5200	1.356	--
总计		2611945	100.000	363480			

图143 塞来昔布片溶出度测定中间条件28月HPLC图谱
 自制品(2023010811批)-pH1.0(内含0.5%Tween80)介质-浆法-50转-片3
 供试品溶液-1

<样品信息>

色谱柱:XB-C8(50*4.6mm,3μm) 流速: 1.0ml/min
 柱温:30°C 波长: 256nm
 数据文件名: RC\$938 - 31-22/7-1123-2 - zzp-2023010811p-zjtj28y-rcd-pH1.0+0.5tw80jz-0.2g-jf50z-P4-1.lcd
 方法文件名: RC\$938 - 938-rcd-FX256.lcm
 批处理文件名: RC\$938 - 938-20250610-FX256.lcb
 样品瓶号: 4-28
 进样体积: 5 μl 版本号: 6.115
 进样时间:2025/06/11 01:01:44 实验者: xiexinhui
 处理时间 (V2) : 2025/06/11 08:35:39 处理者: xiexinhui
 仪器型号: SHIMADZU LC-2050C(FX256)

<色谱图>

mV

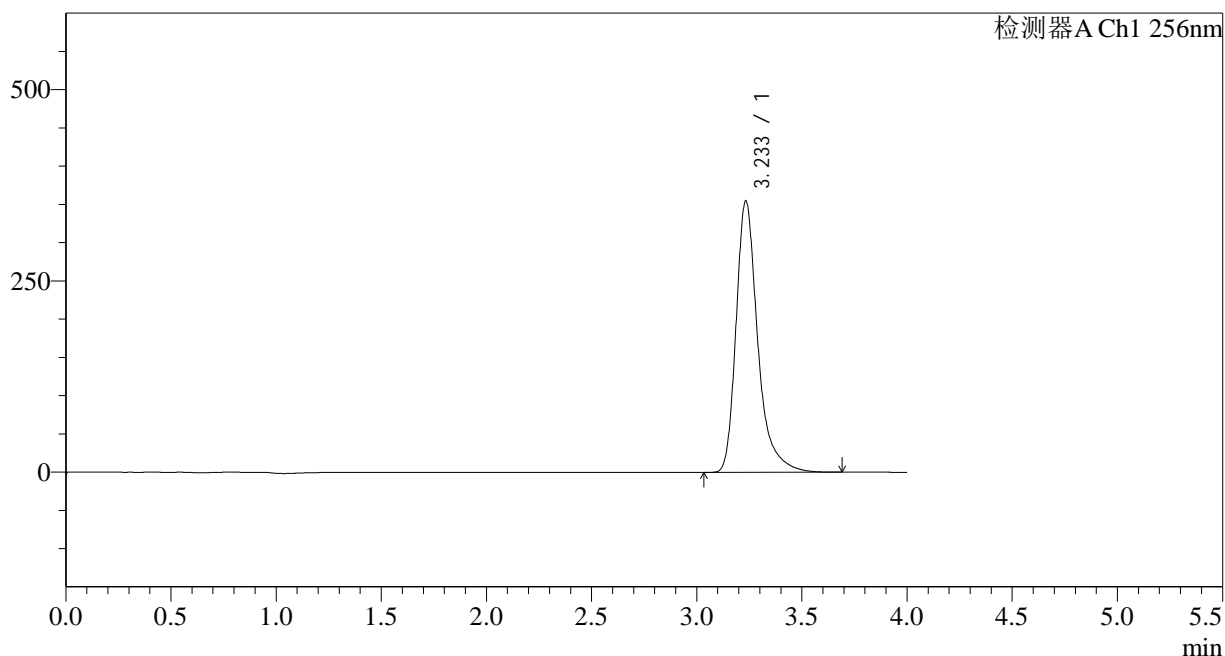

<峰表>

检测器A Ch1 256nm

峰号	保留时间	面积	面积%	高度	理论塔板数(USP)	拖尾因子	分离度(USP)
1	3.233	2549023	100.000	354334	5199	1.356	--
总计		2549023	100.000	354334			

图145 塞来昔布片溶出度测定中间条件28月HPLC图谱
 自制品(2023010811批)-pH1.0(内含0.5%Tween80)介质-浆法-50转-片4
 供试品溶液-1

<样品信息>

色谱柱:XB-C8(50*4.6mm,3μm)	流速: 1.0ml/min
柱温:30°C	波长: 256nm
数据文件名: RC\$938 - 31-22/7-1126-2 - zzp-2023010811p-zjtj28y-rcd-pH1.0+0.5tw80jz-0.2g-jf50z-P5-2.lcd	
方法文件名: RC\$938 - 938-rcd-FX256.lcm	
批处理文件名: RC\$938 - 938-20250610-FX256.lcb	
样品瓶号: 4-37	版本号: 6.115
进样体积: 5 μl	实验者: xiexinhui
进样时间:2025/06/11 01:14:48	处理者: xiexinhui
处理时间 (V2) : 2025/06/11 08:35:47	
仪器型号: SHIMADZU LC-2050C(FX256)	

<色谱图>

mV

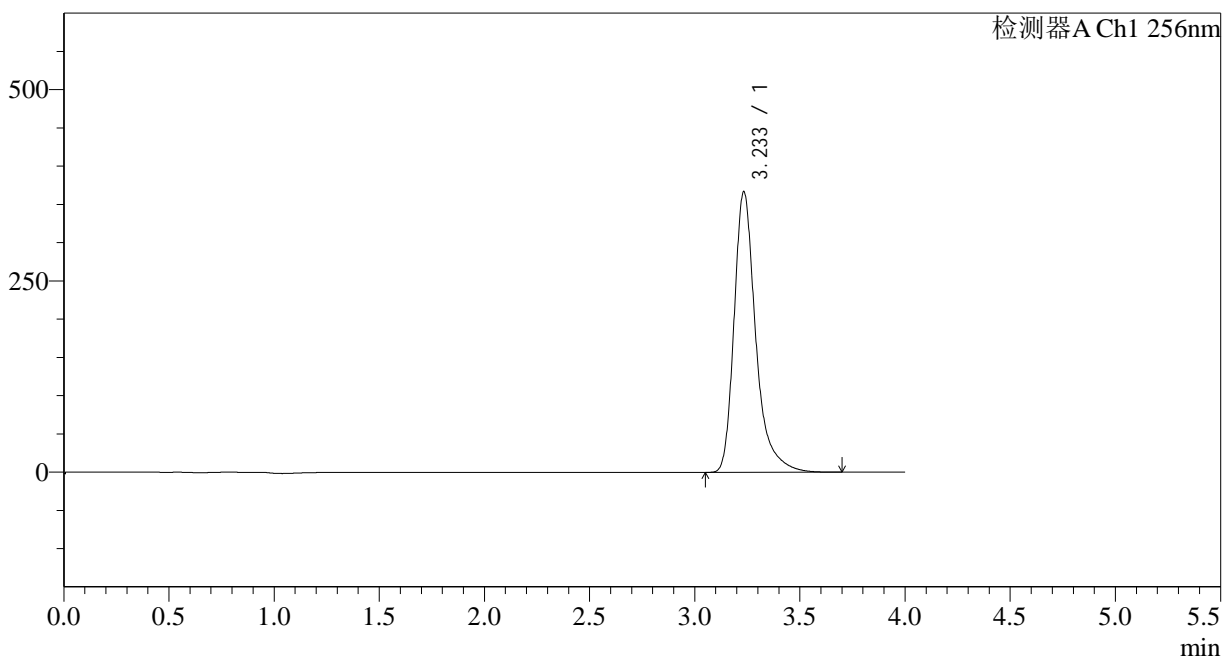

<峰表>

检测器A Ch1 256nm

峰号	保留时间	面积	面积%	高度	理论塔板数(USP)	拖尾因子	分离度(USP)
1	3.233	2633951	100.000	366248	5203	1.356	--
总计		2633951	100.000	366248			

图148 塞来昔布片溶出度测定中间条件28月HPLC图谱
自制品(2023010811批)-pH1.0(内含0.5%Tween80)介质-浆法-50转-片5
供试品溶液-2

<样品信息>

色谱柱:XB-C8(50*4.6mm,3μm) 流速: 1.0ml/min
 柱温:30°C 波长: 256nm
 数据文件名: RC\$938 - 31-22/7-1128-2 - zzp-2023010811p-zjtj28y-rcd-pH1.0+0.5tw80jz-0.2g-jf50z-P6-2.lcd
 方法文件名: RC\$938 - 938-rcd-FX256.lcm
 批处理文件名: RC\$938 - 938-20250610-FX256.lcb
 样品瓶号: 4-46
 进样体积: 5 μl 版本号: 6.115
 进样时间:2025/06/11 01:23:32 实验者: xiexinhui
 处理时间 (V2) : 2025/06/11 08:35:52 处理者: xiexinhui
 仪器型号: SHIMADZU LC-2050C(FX256)

<色谱图>

mV

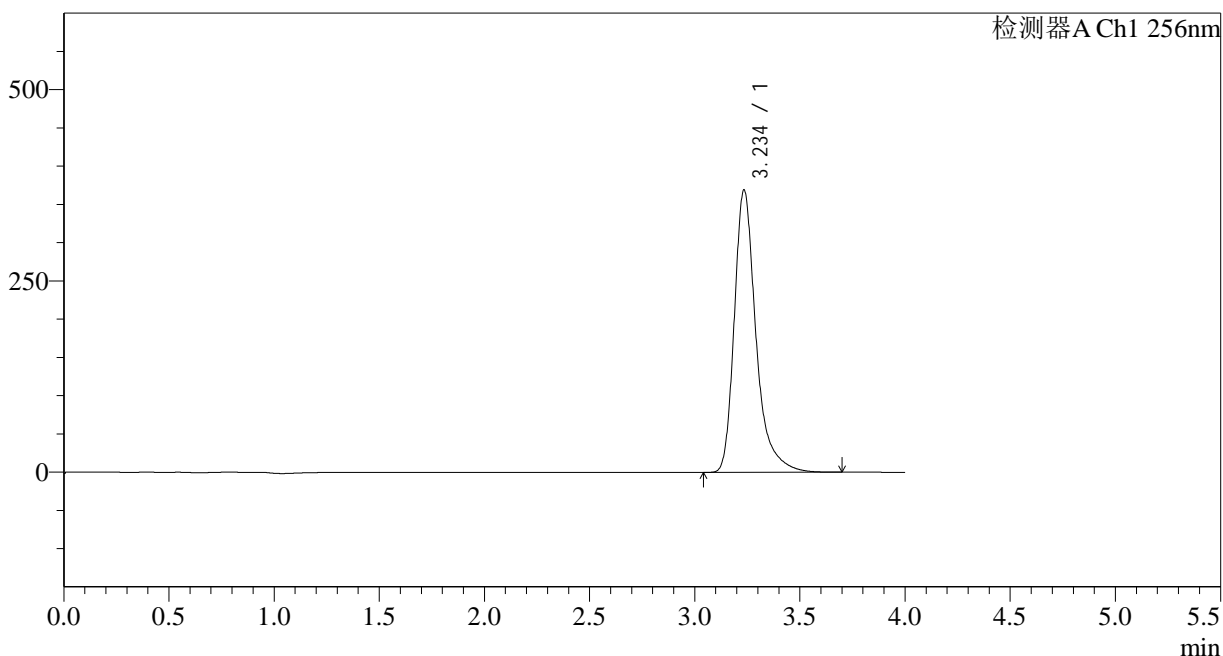

<峰表>

检测器A Ch1 256nm

峰号	保留时间	面积	面积%	高度	理论塔板数(USP)	拖尾因子	分离度(USP)
1	3.234	2652087	100.000	367983	5202	1.357	--
总计		2652087	100.000	367983			

图150 塞来昔布片溶出度测定中间条件28月HPLC图谱
 自制品(2023010811批)-pH1.0(内含0.5%Tween80)介质-浆法-50转-片6
 供试品溶液-2

<样品信息>

色谱柱:XB-C8(50*4.6mm,3μm)	流速: 1.0ml/min
柱温:30°C	波长: 256nm
数据文件名: RC\$938 - 31-22/7-1129-2 - zzp-2023011011p-zjtj28y-rcd-pH1.0+0.5tw80jz-0.2g-jf50z-P1-1.lcd	
方法文件名: RC\$938 - 938-rcd-FX256.lcm	
批处理文件名: RC\$938 - 938-20250610-FX256.lcb	
样品瓶号: 4-2	版本号: 6.115
进样体积: 5 μl	实验者: xiexinhui
进样时间:2025/06/11 01:27:54	处理者: xiexinhui
处理时间 (V2) : 2025/06/11 08:35:54	
仪器型号: SHIMADZU LC-2050C(FX256)	

<色谱图>

mV

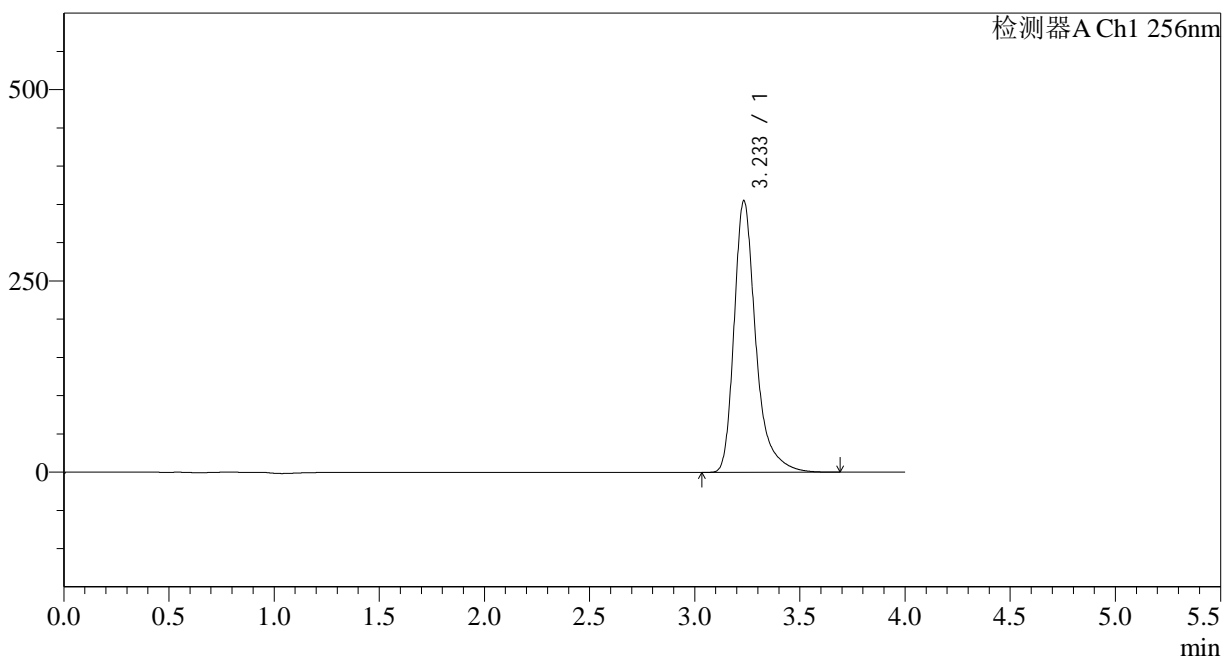

<峰表>

检测器A Ch1 256nm

峰号	保留时间	面积	面积%	高度	理论塔板数(USP)	拖尾因子	分离度(USP)
1	3.233	2550141	100.000	354349	5204	1.357	--
总计		2550141	100.000	354349			

图151 塞来昔布片溶出度测定中间条件28月HPLC图谱
自制品(2023011011批)-pH1.0(内含0.5%Tween80)介质-浆法-50转-片1
供试品溶液-1

<样品信息>

色谱柱:XB-C8(50*4.6mm,3μm) 流速: 1.0ml/min
 柱温:30°C 波长: 256nm
 数据文件名: RC\$938 - 31-22/7-1130-2 - zzp-2023011011p-zjtj28y-rcd-pH1.0+0.5tw80jz-0.2g-jf50z-P1-2.lcd
 方法文件名: RC\$938 - 938-rcd-FX256.lcm
 批处理文件名: RC\$938 - 938-20250610-FX256.lcb
 样品瓶号: 4-2
 进样体积: 5 μl 版本号: 6.115
 进样时间:2025/06/11 01:32:17 实验者: xiexinhui
 处理时间 (V2) : 2025/06/11 08:35:57 处理者: xiexinhui
 仪器型号: SHIMADZU LC-2050C(FX256)

<色谱图>

mV

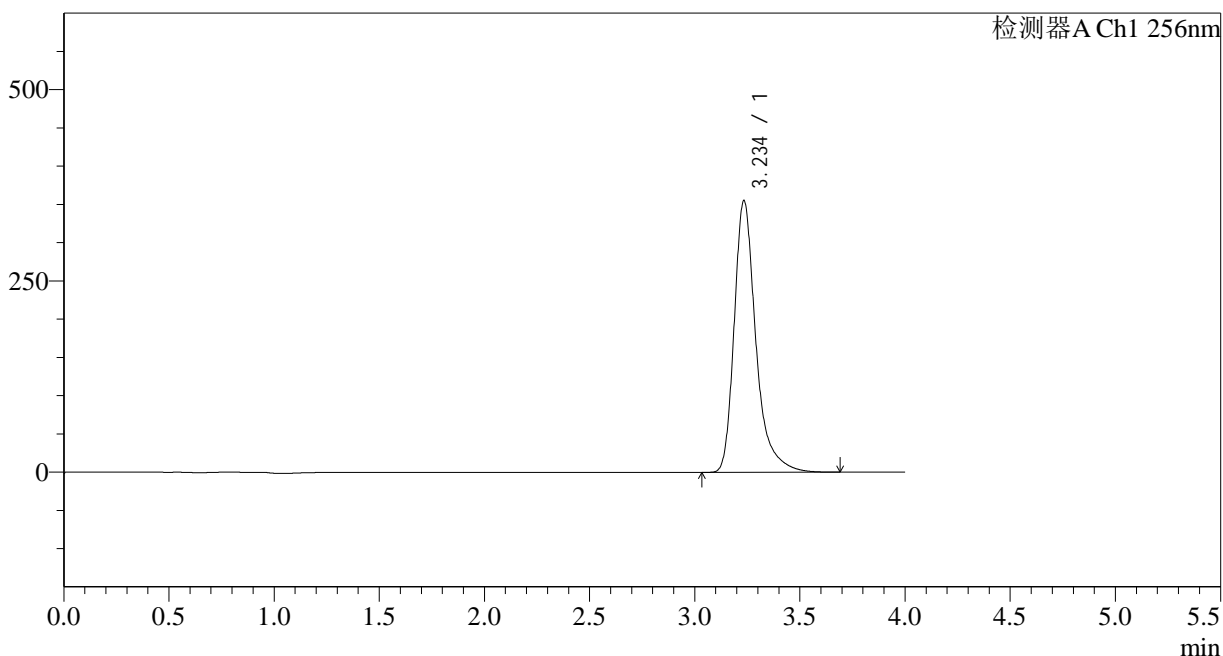

<峰表>

检测器A Ch1 256nm

峰号	保留时间	面积	面积%	高度	理论塔板数(USP)	拖尾因子	分离度(USP)
1	3.234	2551625	100.000	354335	5199	1.356	--
总计		2551625	100.000	354335			

图152 塞来昔布片溶出度测定中间条件28月HPLC图谱
 自制品(2023011011批)-pH1.0(内含0.5%Tween80)介质-浆法-50转-片1
 供试品溶液-2

<样品信息>

色谱柱:XB-C8(50*4.6mm,3μm)	流速: 1.0ml/min
柱温:30°C	波长: 256nm
数据文件名: RC\$938 - 31-22/7-1131-2 - zzp-2023011011p-zjtj28y-rcd-pH1.0+0.5tw80jz-0.2g-jf50z-P2-1.lcd	
方法文件名: RC\$938 - 938-rcd-FX256.lcm	
批处理文件名: RC\$938 - 938-20250610-FX256.lcb	
样品瓶号: 4-11	版本号: 6.115
进样体积: 5 μl	实验者: xiexinhui
进样时间:2025/06/11 01:36:39	处理者: xiexinhui
处理时间 (V2) : 2025/06/11 08:36:00	
仪器型号: SHIMADZU LC-2050C(FX256)	

<色谱图>

mV

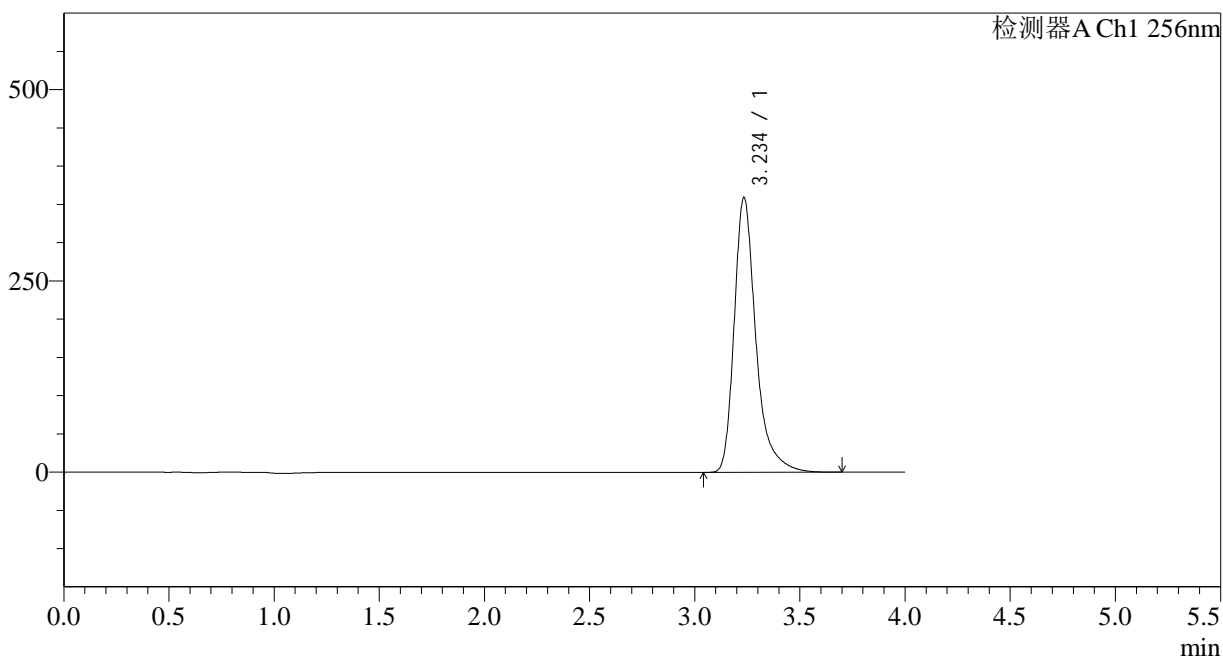

<峰表>

检测器A Ch1 256nm

峰号	保留时间	面积	面积%	高度	理论塔板数(USP)	拖尾因子	分离度(USP)
1	3.234	2581340	100.000	358296	5201	1.356	--
总计		2581340	100.000	358296			

图153 塞来昔布片溶出度测定中间条件28月HPLC图谱
自制品(2023011011批)-pH1.0(内含0.5%Tween80)介质-浆法-50转-片2
供试品溶液-1

<样品信息>

色谱柱:XB-C8(50*4.6mm,3μm)	流速: 1.0ml/min
柱温:30°C	波长: 256nm
数据文件名: RC\$938 - 31-22/7-1132-2 - zzp-2023011011p-zjtj28y-rcd-pH1.0+0.5tw80jz-0.2g-jf50z-P2-2.lcd	
方法文件名: RC\$938 - 938-rcd-FX256.lcm	
批处理文件名: RC\$938 - 938-20250610-FX256.lcb	
样品瓶号: 4-11	版本号: 6.115
进样体积: 5 μl	实验者: xiexinhui
进样时间:2025/06/11 01:41:01	处理者: xiexinhui
处理时间 (V2) : 2025/06/11 08:36:03	
仪器型号: SHIMADZU LC-2050C(FX256)	

<色谱图>

mV

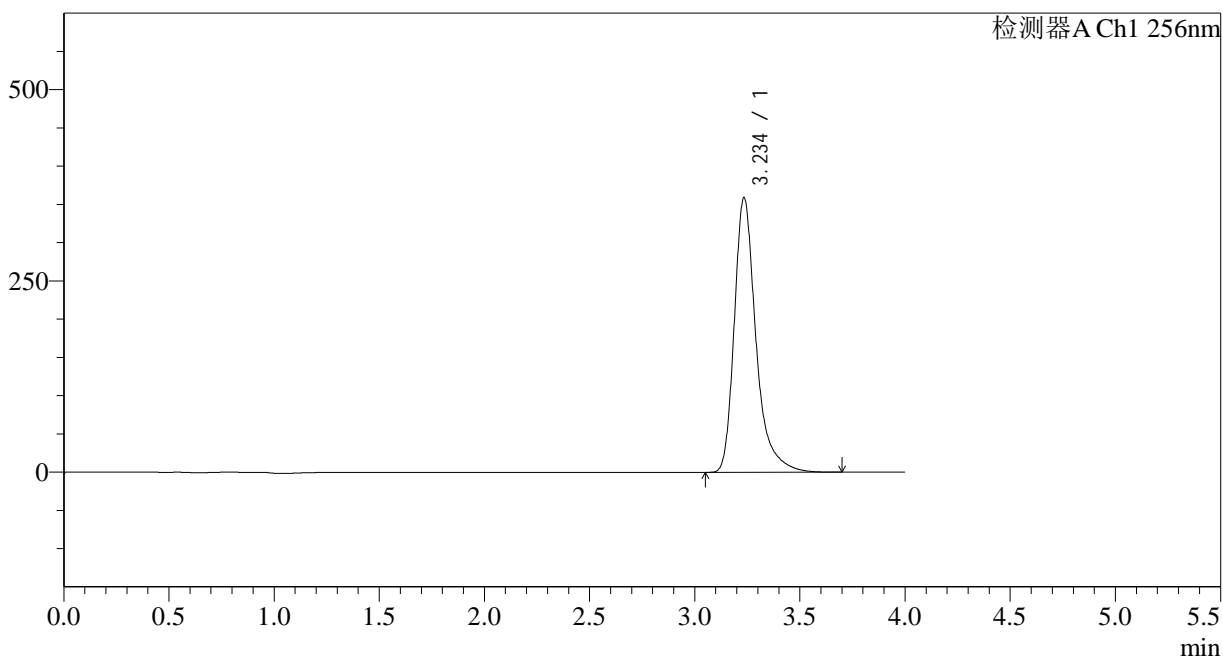

<峰表>

检测器A Ch1 256nm

峰号	保留时间	面积	面积%	高度	理论塔板数(USP)	拖尾因子	分离度(USP)
1	3.234	2580736	100.000	357809	5194	1.357	--
总计		2580736	100.000	357809			

图154 塞来昔布片溶出度测定中间条件28月HPLC图谱
自制品(2023011011批)-pH1.0(内含0.5%Tween80)介质-浆法-50转-片2
供试品溶液-2

<样品信息>

色谱柱:XB-C8(50*4.6mm,3μm) 流速: 1.0ml/min
 柱温:30°C 波长: 256nm
 数据文件名: RC\$938 - 31-22/7-1133-2 - zzp-2023011011p-zjtj28y-rcd-pH1.0+0.5tw80jz-0.2g-jf50z-P3-1.lcd
 方法文件名: RC\$938 - 938-rcd-FX256.lcm
 批处理文件名: RC\$938 - 938-20250610-FX256.lcb
 样品瓶号: 4-20
 进样体积: 5 μl 版本号: 6.115
 进样时间:2025/06/11 01:45:22 实验者: xiexinhui
 处理时间 (V2) : 2025/06/11 08:36:05 处理者: xiexinhui
 仪器型号: SHIMADZU LC-2050C(FX256)

<色谱图>

mV

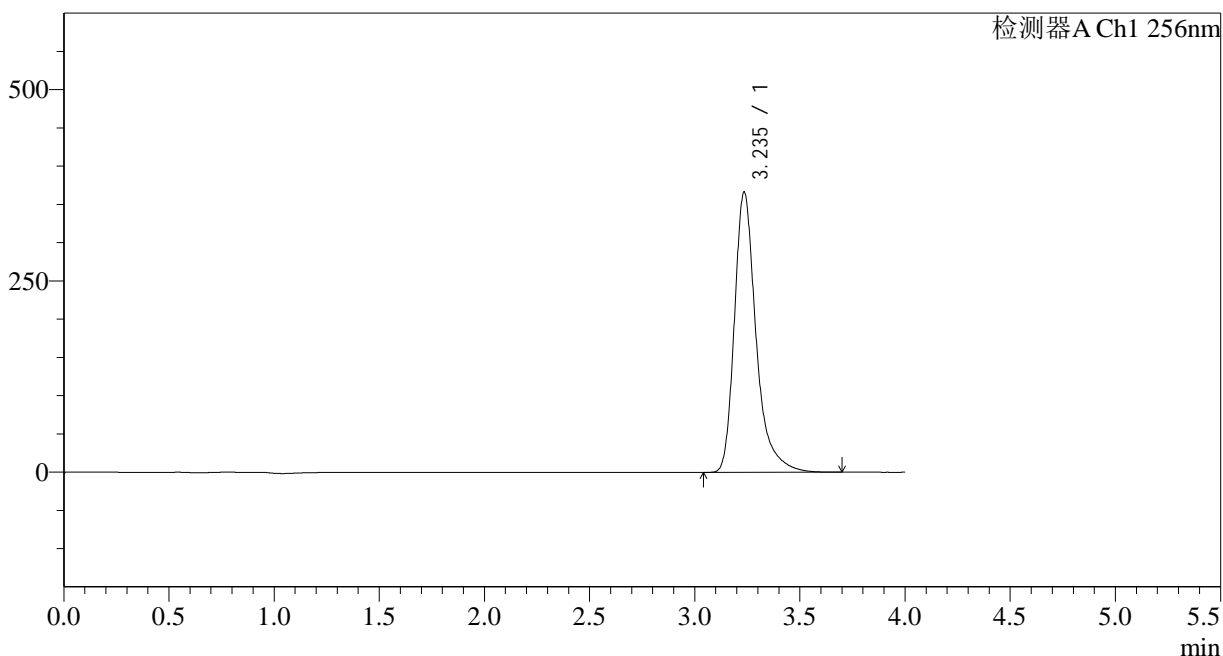

<峰表>

检测器A Ch1 256nm

峰号	保留时间	面积	面积%	高度	理论塔板数(USP)	拖尾因子	分离度(USP)
1	3.235	2632496	100.000	365305	5199	1.356	--
总计		2632496	100.000	365305			

图155 塞来昔布片溶出度测定中间条件28月HPLC图谱
 自制品(2023011011批)-pH1.0(内含0.5%Tween80)介质-浆法-50转-片3
 供试品溶液-1

<样品信息>

色谱柱:XB-C8(50*4.6mm,3μm) 流速: 1.0ml/min
 柱温:30°C 波长: 256nm
 数据文件名: RC\$938 - 31-22/7-1134-2 - zzp-2023011011p-zjtj28y-rcd-pH1.0+0.5tw80jz-0.2g-jf50z-P3-2.lcd
 方法文件名: RC\$938 - 938-rcd-FX256.lcm
 批处理文件名: RC\$938 - 938-20250610-FX256.lcb
 样品瓶号: 4-20
 进样体积: 5 μl 版本号: 6.115
 进样时间:2025/06/11 01:49:44 实验者: xiexinhui
 处理时间 (V2) : 2025/06/11 08:36:08 处理者: xiexinhui
 仪器型号: SHIMADZU LC-2050C(FX256)

<色谱图>

mV

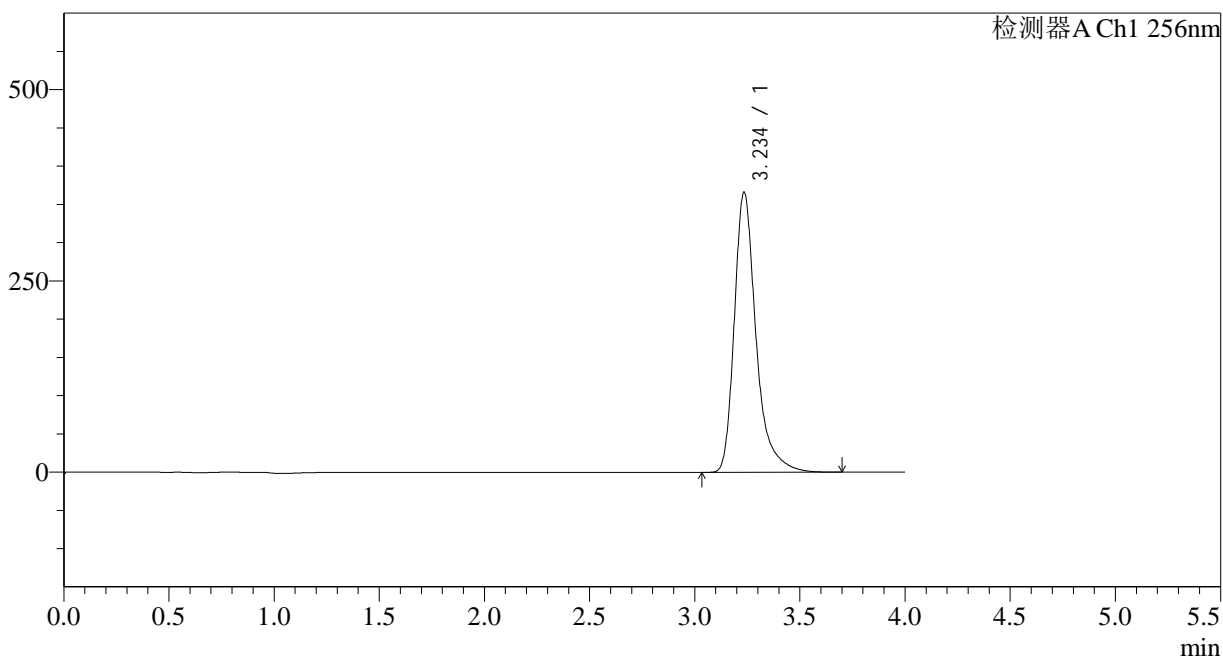

<峰表>

检测器A Ch1 256nm

峰号	保留时间	面积	面积%	高度	理论塔板数(USP)	拖尾因子	分离度(USP)
1	3.234	2631763	100.000	364858	5195	1.357	--
总计		2631763	100.000	364858			

图156 塞来昔布片溶出度测定中间条件28月HPLC图谱
 自制品(2023011011批)-pH1.0(内含0.5%Tween80)介质-浆法-50转-片3
 供试品溶液-2

<样品信息>

色谱柱:XB-C8(50*4.6mm,3μm) 流速: 1.0ml/min
 柱温:30°C 波长: 256nm
 数据文件名: RC\$938 - 31-22/7-1135-2 - zzp-2023011011p-zjtj28y-rcd-pH1.0+0.5tw80jz-0.2g-jf50z-P4-1.lcd
 方法文件名: RC\$938 - 938-rcd-FX256.lcm
 批处理文件名: RC\$938 - 938-20250610-FX256.lcb
 样品瓶号: 4-29
 进样体积: 5 μl 版本号: 6.115
 进样时间:2025/06/11 01:54:06 实验者: xiexinhui
 处理时间 (V2) : 2025/06/11 08:36:11 处理者: xiexinhui
 仪器型号: SHIMADZU LC-2050C(FX256)

<色谱图>

mV

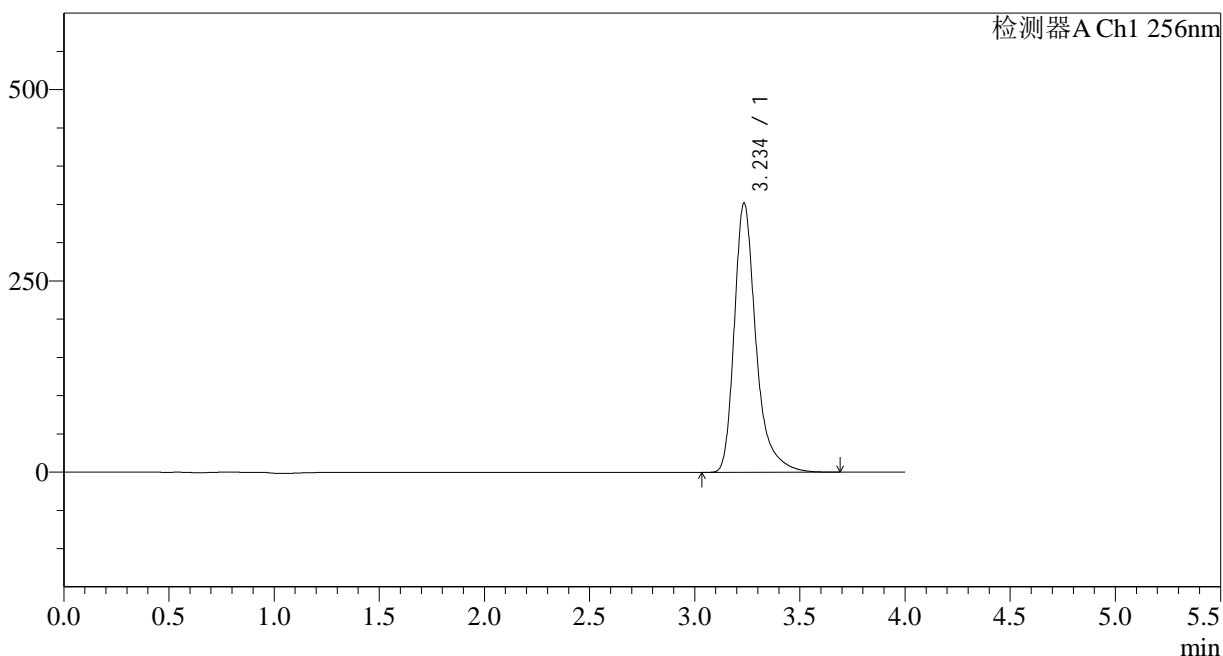

<峰表>

检测器A Ch1 256nm

峰号	保留时间	面积	面积%	高度	理论塔板数(USP)	拖尾因子	分离度(USP)
1	3.234	2529992	100.000	350664	5195	1.357	--
总计		2529992	100.000	350664			

图157 塞来昔布片溶出度测定中间条件28月HPLC图谱
 自制品(2023011011批)-pH1.0(内含0.5%Tween80)介质-浆法-50转-片4
 供试品溶液-1

<样品信息>

色谱柱:XB-C8(50*4.6mm,3μm) 流速: 1.0ml/min
 柱温:30°C 波长: 256nm
 数据文件名: RC\$938 - 31-22/7-1136-2 - zzp-2023011011p-zjtj28y-rcd-pH1.0+0.5tw80jz-0.2g-jf50z-P4-2.lcd
 方法文件名: RC\$938 - 938-rcd-FX256.lcm
 批处理文件名: RC\$938 - 938-20250610-FX256.lcb
 样品瓶号: 4-29
 进样体积: 5 μl 版本号: 6.115
 进样时间:2025/06/11 01:58:28 实验者: xiexinhui
 处理时间 (V2) : 2025/06/11 08:36:13 处理者: xiexinhui
 仪器型号: SHIMADZU LC-2050C(FX256)

<色谱图>

mV

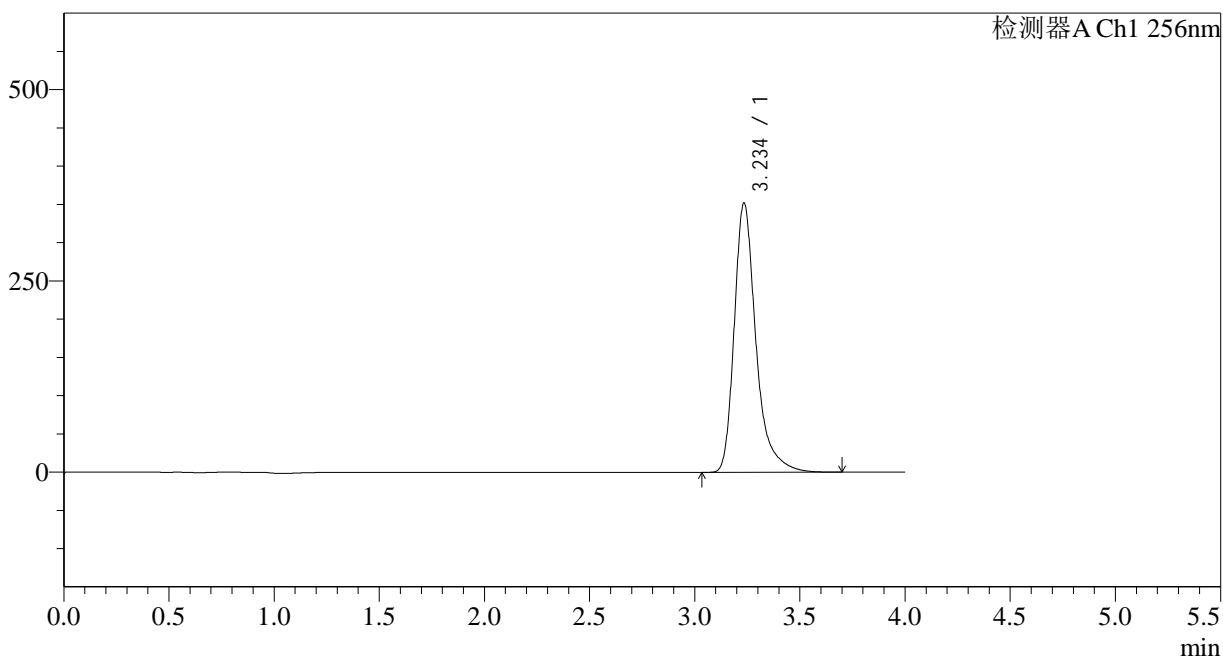

<峰表>

检测器A Ch1 256nm

峰号	保留时间	面积	面积%	高度	理论塔板数(USP)	拖尾因子	分离度(USP)
1	3.234	2530282	100.000	350924	5193	1.355	--
总计		2530282	100.000	350924			

图158 塞来昔布片溶出度测定中间条件28月HPLC图谱
 自制品(2023011011批)-pH1.0(内含0.5%Tween80)介质-浆法-50转-片4
 供试品溶液-2

<样品信息>

色谱柱:XB-C8(50*4.6mm,3μm) 流速: 1.0ml/min
 柱温:30°C 波长: 256nm
 数据文件名: RC\$938 - 31-22/7-1138-2 - zzp-2023011011p-zjtj28y-rcd-pH1.0+0.5tw80jz-0.2g-jf50z-P5-2.lcd
 方法文件名: RC\$938 - 938-rcd-FX256.lcm
 批处理文件名: RC\$938 - 938-20250610-FX256.lcb
 样品瓶号: 4-38
 进样体积: 5 μl 版本号: 6.115
 进样时间:2025/06/11 02:07:12 实验者: xiexinhui
 处理时间 (V2) : 2025/06/11 08:36:18 处理者: xiexinhui
 仪器型号: SHIMADZU LC-2050C(FX256)

<色谱图>

mV

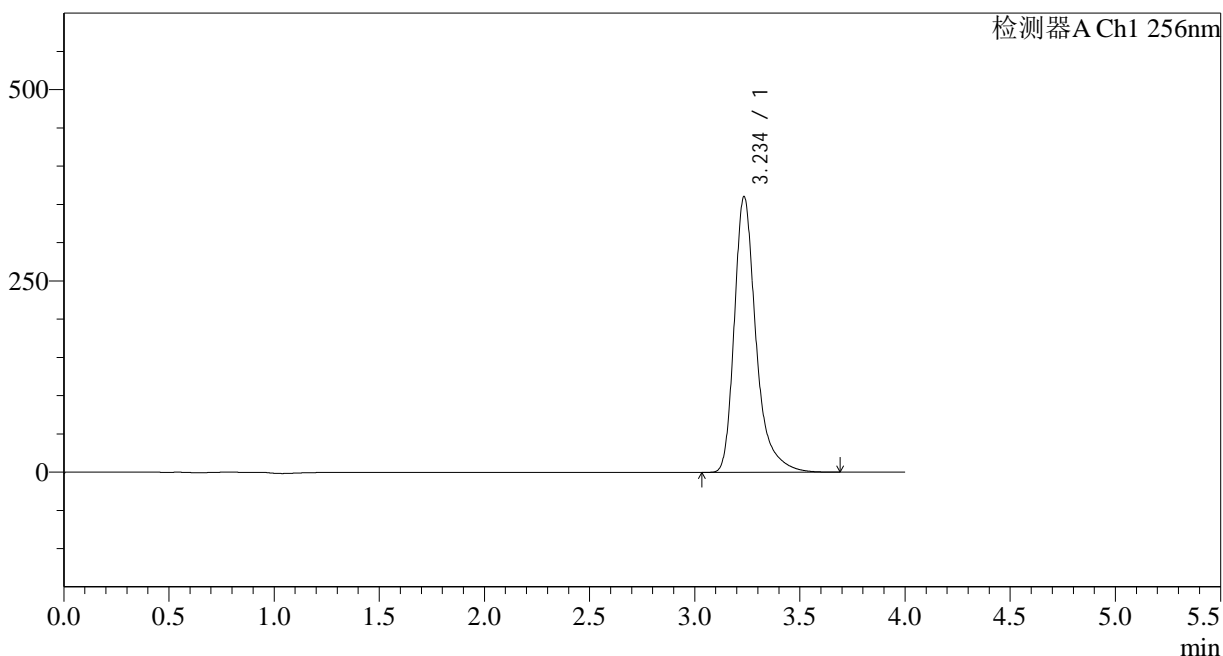

<峰表>

检测器A Ch1 256nm

峰号	保留时间	面积	面积%	高度	理论塔板数(USP)	拖尾因子	分离度(USP)
1	3.234	2591956	100.000	359111	5188	1.355	--
总计		2591956	100.000	359111			

图160 塞来昔布片溶出度测定中间条件28月HPLC图谱
 自制品(2023011011批)-pH1.0(内含0.5%Tween80)介质-浆法-50转-片5
 供试品溶液-2

<样品信息>

色谱柱:XB-C8(50*4.6mm,3μm)	流速: 1.0ml/min
柱温:30°C	波长: 256nm
数据文件名: RC\$938 - 31-22/7-1140-2 - zzp-2023011011p-zjtj28y-rcd-pH1.0+0.5tw80jz-0.2g-jf50z-P6-2.lcd	
方法文件名: RC\$938 - 938-rcd-FX256.lcm	
批处理文件名: RC\$938 - 938-20250610-FX256.lcb	
样品瓶号: 4-47	版本号: 6.115
进样体积: 5 μl	实验者: xiexinhui
进样时间:2025/06/11 02:15:56	处理者: xiexinhui
处理时间 (V2) : 2025/06/11 08:36:23	
仪器型号: SHIMADZU LC-2050C(FX256)	

<色谱图>

mV

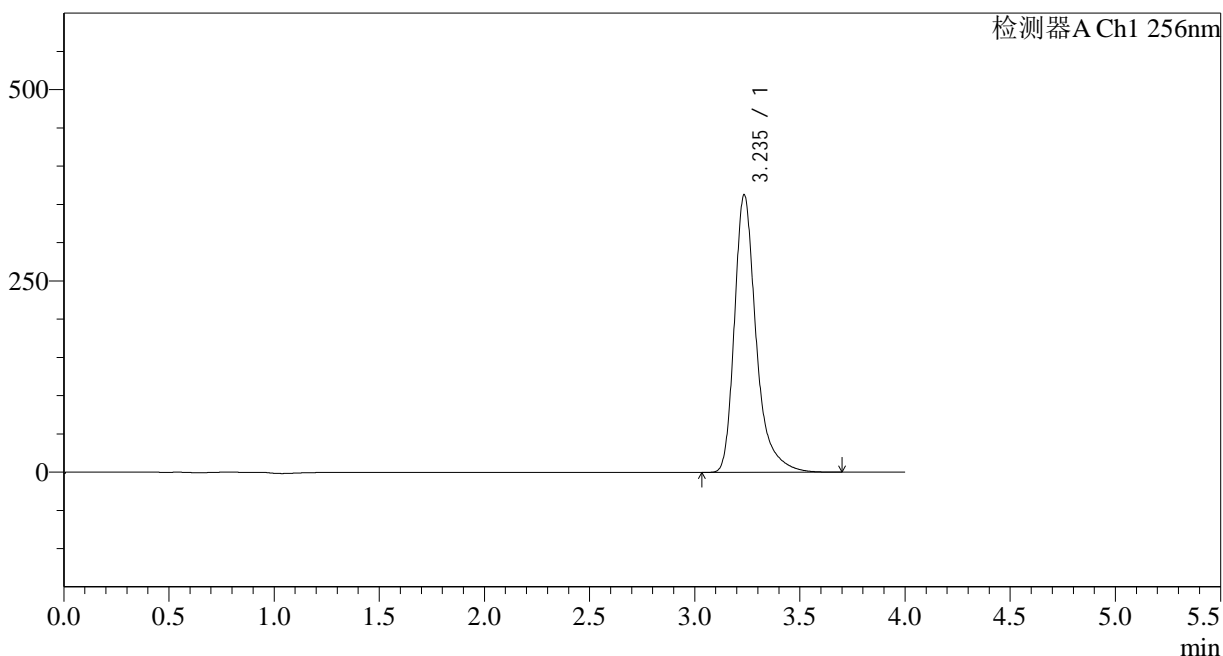

<峰表>

检测器A Ch1 256nm

峰号	保留时间	面积	面积%	高度	理论塔板数(USP)	拖尾因子	分离度(USP)
1	3.235	2609312	100.000	361991	5192	1.355	--
总计		2609312	100.000	361991			

图162 塞来昔布片溶出度测定中间条件28月HPLC图谱
自制品(2023011011批)-pH1.0(内含0.5%Tween80)介质-浆法-50转-片6
供试品溶液-2

<样品信息>

色谱柱:XB-C8(50*4.6mm,3μm)	流速: 1.0ml/min
柱温:30°C	波长: 256nm
数据文件名: RC\$938 - 31-22/7-1141-2 - zzp-2023011111p-zjtj28y-rcd-pH1.0+0.5tw80jz-0.2g-jf50z-P1-1.lcd	
方法文件名: RC\$938 - 938-rcd-FX256.lcm	
批处理文件名: RC\$938 - 938-20250610-FX256.lcb	
样品瓶号: 4-3	版本号: 6.115
进样体积: 5 μl	实验者: xiexinhui
进样时间:2025/06/11 02:20:18	处理者: xiexinhui
处理时间 (V2) : 2025/06/11 08:36:26	
仪器型号: SHIMADZU LC-2050C(FX256)	

<色谱图>

mV

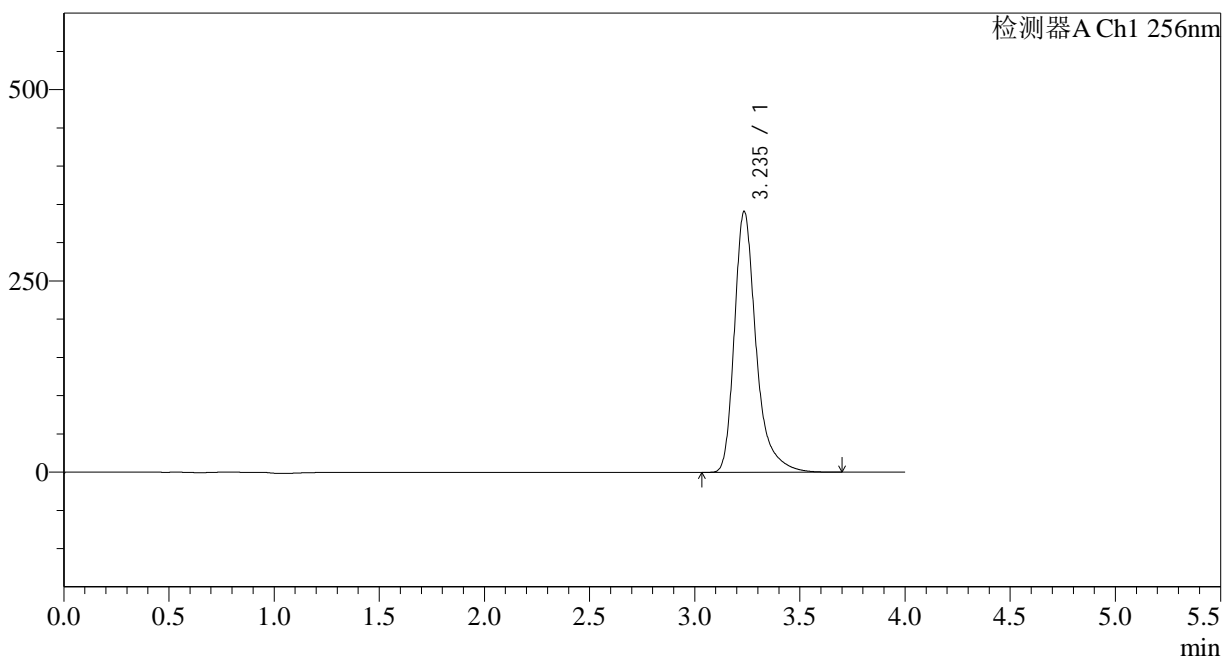

<峰表>

检测器A Ch1 256nm

峰号	保留时间	面积	面积%	高度	理论塔板数(USP)	拖尾因子	分离度(USP)
1	3.235	2452947	100.000	340198	5187	1.354	--
总计		2452947	100.000	340198			

图163 塞来昔布片溶出度测定中间条件28月HPLC图谱
自制品(2023011111批)-pH1.0(内含0.5%Tween80)介质-浆法-50转-片1
供试品溶液-1

<样品信息>

色谱柱:XB-C8(50*4.6mm,3μm) 流速: 1.0ml/min
 柱温:30°C 波长: 256nm
 数据文件名: RC\$938 - 31-22/7-1142-2 - zzp-2023011111p-zjtj28y-rcd-pH1.0+0.5tw80jz-0.2g-jf50z-P1-2.lcd
 方法文件名: RC\$938 - 938-rcd-FX256.lcm
 批处理文件名: RC\$938 - 938-20250610-FX256.lcb
 样品瓶号: 4-3
 进样体积: 5 μl 版本号: 6.115
 进样时间:2025/06/11 02:24:40 实验者: xiexinhui
 处理时间 (V2) : 2025/06/11 08:36:29 处理者: xiexinhui
 仪器型号: SHIMADZU LC-2050C(FX256)

<色谱图>

mV

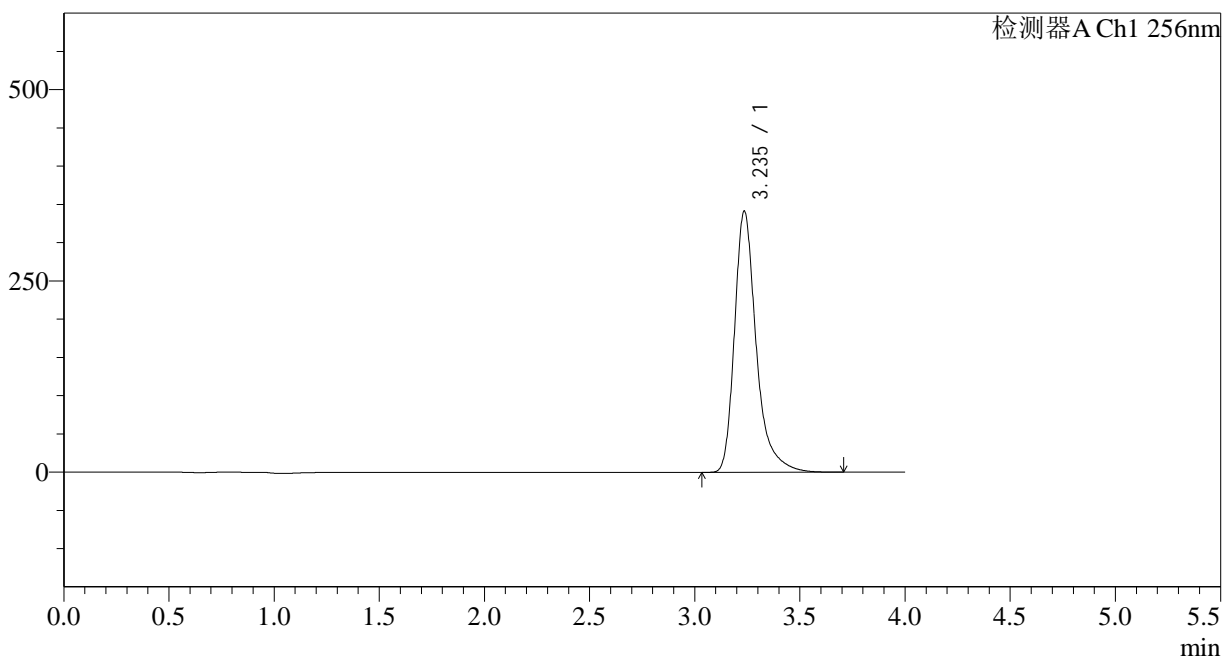

<峰表>

检测器A Ch1 256nm

峰号	保留时间	面积	面积%	高度	理论塔板数(USP)	拖尾因子	分离度(USP)
1	3.235	2456057	100.000	340855	5192	1.354	--
总计		2456057	100.000	340855			

图164 塞来昔布片溶出度测定中间条件28月HPLC图谱
 自制品(2023011111批)-pH1.0(内含0.5%Tween80)介质-浆法-50转-片1
 供试品溶液-2

<样品信息>

色谱柱:XB-C8(50*4.6mm,3μm) 流速: 1.0ml/min
 柱温:30°C 波长: 256nm
 数据文件名: RC\$938 - 31-22/7-1143-2 - zzp-2023011111p-zjtj28y-rcd-pH1.0+0.5tw80jz-0.2g-jf50z-P2-1.lcd
 方法文件名: RC\$938 - 938-rcd-FX256.lcm
 批处理文件名: RC\$938 - 938-20250610-FX256.lcb
 样品瓶号: 4-12
 进样体积: 5 μl 版本号: 6.115
 进样时间:2025/06/11 02:29:03 实验者: xiexinhui
 处理时间 (V2) : 2025/06/11 08:36:31 处理者: xiexinhui
 仪器型号: SHIMADZU LC-2050C(FX256)

<色谱图>

mV

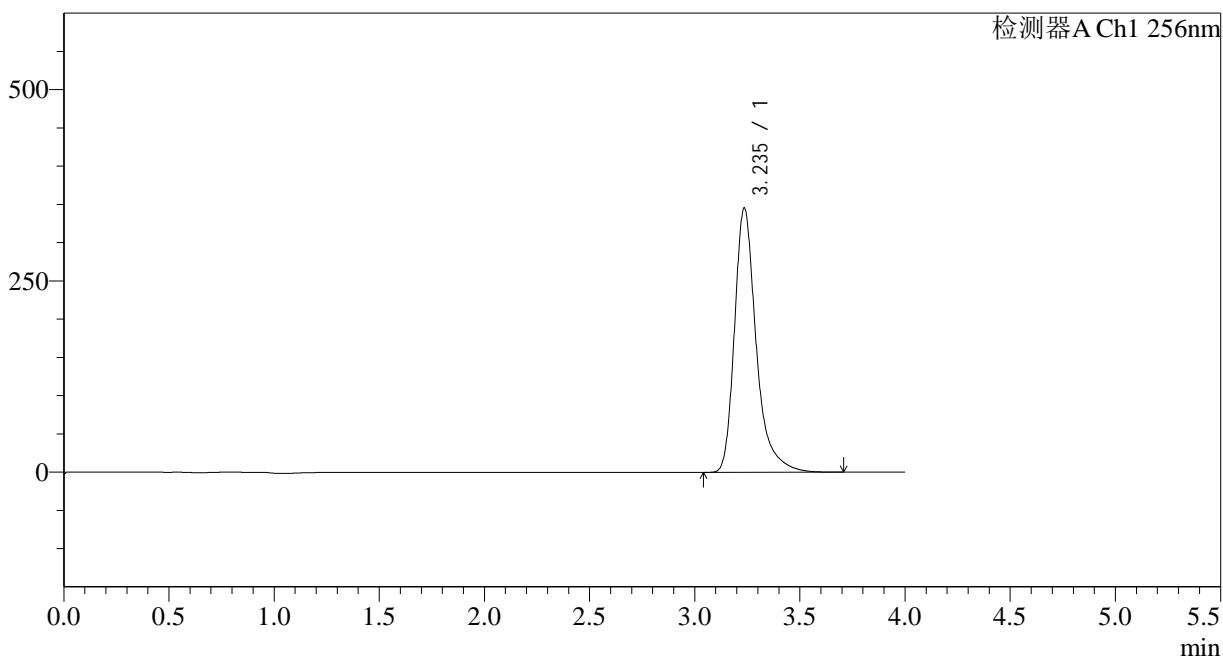

<峰表>

检测器A Ch1 256nm

峰号	保留时间	面积	面积%	高度	理论塔板数(USP)	拖尾因子	分离度(USP)
1	3.235	2485665	100.000	344780	5186	1.354	--
总计		2485665	100.000	344780			

图165 塞来昔布片溶出度测定中间条件28月HPLC图谱
 自制品(2023011111批)-pH1.0(内含0.5%Tween80)介质-浆法-50转-片2
 供试品溶液-1

<样品信息>

色谱柱:XB-C8(50*4.6mm,3μm)	流速: 1.0ml/min
柱温:30°C	波长: 256nm
数据文件名: RC\$938 - 31-22/7-1145-2 - zzp-2023011111p-zjtj28y-rcd-pH1.0+0.5tw80jz-0.2g-jf50z-P3-1.lcd	
方法文件名: RC\$938 - 938-rcd-FX256.lcm	
批处理文件名: RC\$938 - 938-20250610-FX256.lcb	
样品瓶号: 4-21	版本号: 6.115
进样体积: 5 μl	实验者: xiexinhui
进样时间:2025/06/11 02:37:47	处理者: xiexinhui
处理时间 (V2) : 2025/06/11 08:36:36	
仪器型号: SHIMADZU LC-2050C(FX256)	

<色谱图>

mV

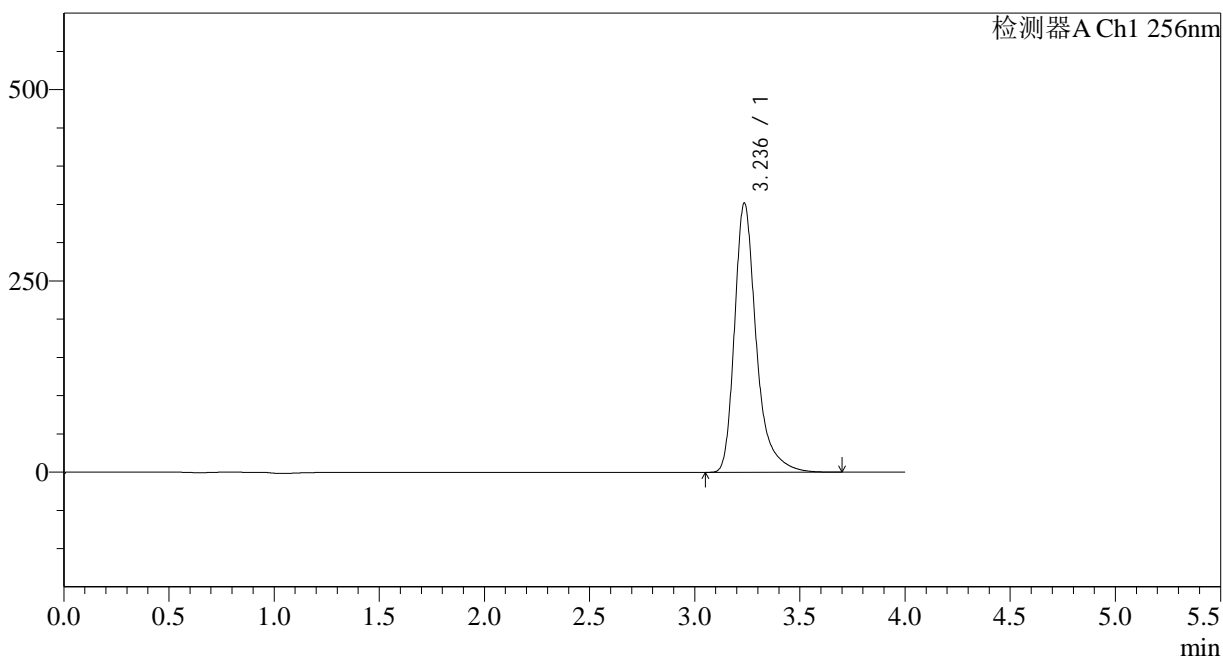

<峰表>

检测器A Ch1 256nm

峰号	保留时间	面积	面积%	高度	理论塔板数(USP)	拖尾因子	分离度(USP)
1	3.236	2533351	100.000	351598	5186	1.355	--
总计		2533351	100.000	351598			

图167 塞来昔布片溶出度测定中间条件28月HPLC图谱
自制品(2023011111批)-pH1.0(内含0.5%Tween80)介质-浆法-50转-片3
供试品溶液-1

<样品信息>

色谱柱:XB-C8(50*4.6mm,3μm) 流速: 1.0ml/min
 柱温:30°C 波长: 256nm
 数据文件名: RC\$938 - 31-22/7-1146-2 - zzp-2023011111p-zjtj28y-rcd-pH1.0+0.5tw80jz-0.2g-jf50z-P3-2.lcd
 方法文件名: RC\$938 - 938-rcd-FX256.lcm
 批处理文件名: RC\$938 - 938-20250610-FX256.lcb
 样品瓶号: 4-21
 进样体积: 5 μl 版本号: 6.115
 进样时间:2025/06/11 02:42:09 实验者: xiexinhui
 处理时间 (V2) : 2025/06/11 08:36:39 处理者: xiexinhui
 仪器型号: SHIMADZU LC-2050C(FX256)

<色谱图>

mV

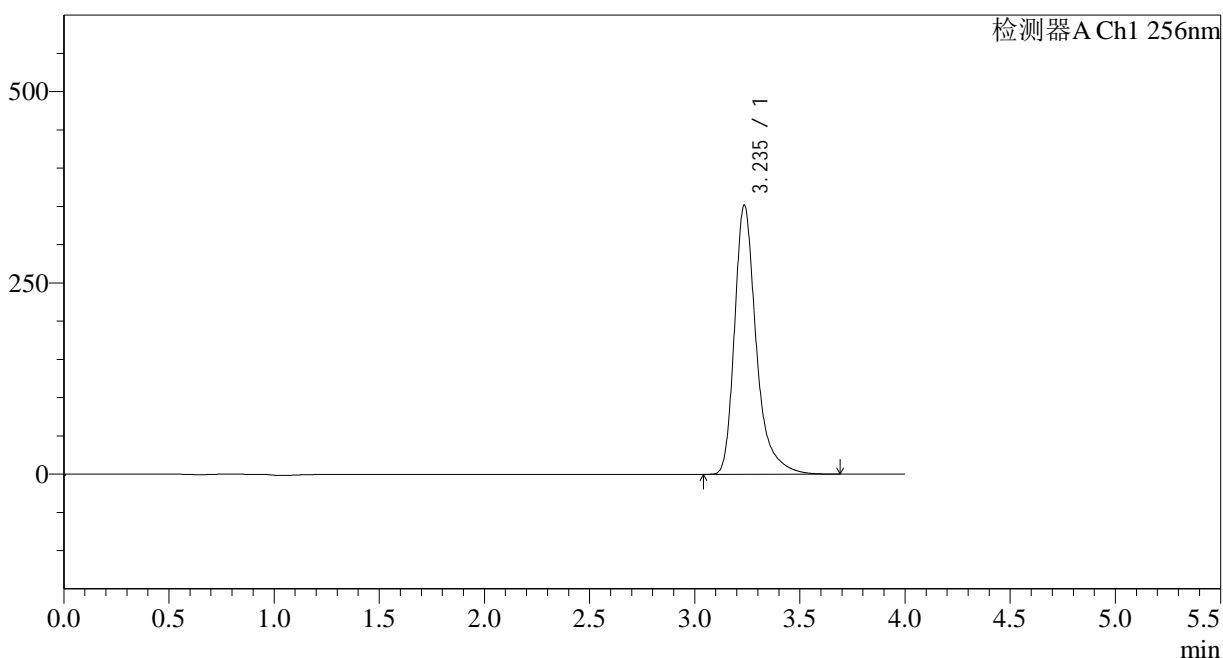

<峰表>

检测器A Ch1 256nm

峰号	保留时间	面积	面积%	高度	理论塔板数(USP)	拖尾因子	分离度(USP)
1	3.235	2530584	100.000	351212	5190	1.354	--
总计		2530584	100.000	351212			

图168 塞来昔布片溶出度测定中间条件28月HPLC图谱
 自制品(2023011111批)-pH1.0(内含0.5%Tween80)介质-浆法-50转-片3
 供试品溶液-2

<样品信息>

色谱柱:XB-C8(50*4.6mm,3μm) 流速: 1.0ml/min
 柱温:30°C 波长: 256nm
 数据文件名: RC\$938 - 31-22/7-1147-2 - zzp-2023011111p-zjtj28y-rcd-pH1.0+0.5tw80jz-0.2g-jf50z-P4-1.lcd
 方法文件名: RC\$938 - 938-rcd-FX256.lcm
 批处理文件名: RC\$938 - 938-20250610-FX256.lcb
 样品瓶号: 4-30
 进样体积: 5 μl 版本号: 6.115
 进样时间:2025/06/11 02:46:32 实验者: xiexinhui
 处理时间 (V2) : 2025/06/11 08:36:42 处理者: xiexinhui
 仪器型号: SHIMADZU LC-2050C(FX256)

<色谱图>

mV

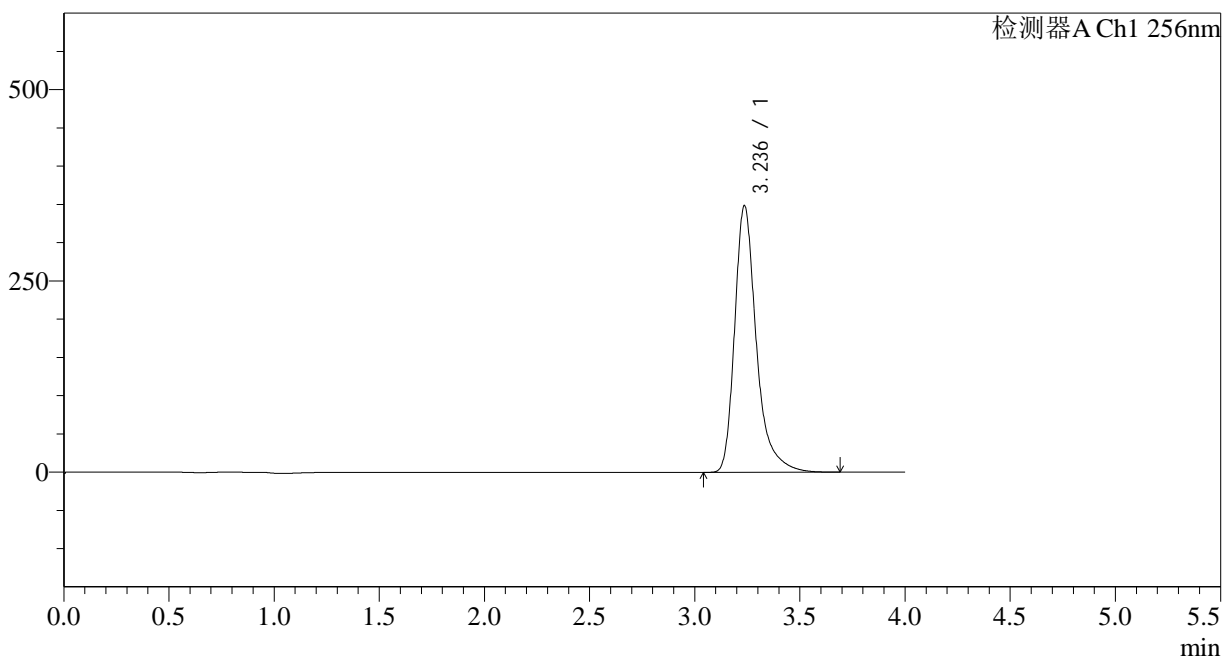

<峰表>

检测器A Ch1 256nm

峰号	保留时间	面积	面积%	高度	理论塔板数(USP)	拖尾因子	分离度(USP)
1	3.236	2507762	100.000	348235	5187	1.355	--
总计		2507762	100.000	348235			

图169 塞来昔布片溶出度测定中间条件28月HPLC图谱
 自制品(2023011111批)-pH1.0(内含0.5%Tween80)介质-浆法-50转-片4
 供试品溶液-1

<样品信息>

色谱柱:XB-C8(50*4.6mm,3μm) 流速: 1.0ml/min
 柱温:30°C 波长: 256nm
 数据文件名: RC\$938 - 31-22/7-1148-2 - zzp-2023011111p-zjtj28y-rcd-pH1.0+0.5tw80jz-0.2g-jf50z-P4-2.lcd
 方法文件名: RC\$938 - 938-rcd-FX256.lcm
 批处理文件名: RC\$938 - 938-20250610-FX256.lcb
 样品瓶号: 4-30
 进样体积: 5 μl 版本号: 6.115
 进样时间:2025/06/11 02:50:54 实验者: xiexinhui
 处理时间 (V2) : 2025/06/11 08:36:44 处理者: xiexinhui
 仪器型号: SHIMADZU LC-2050C(FX256)

<色谱图>

mV

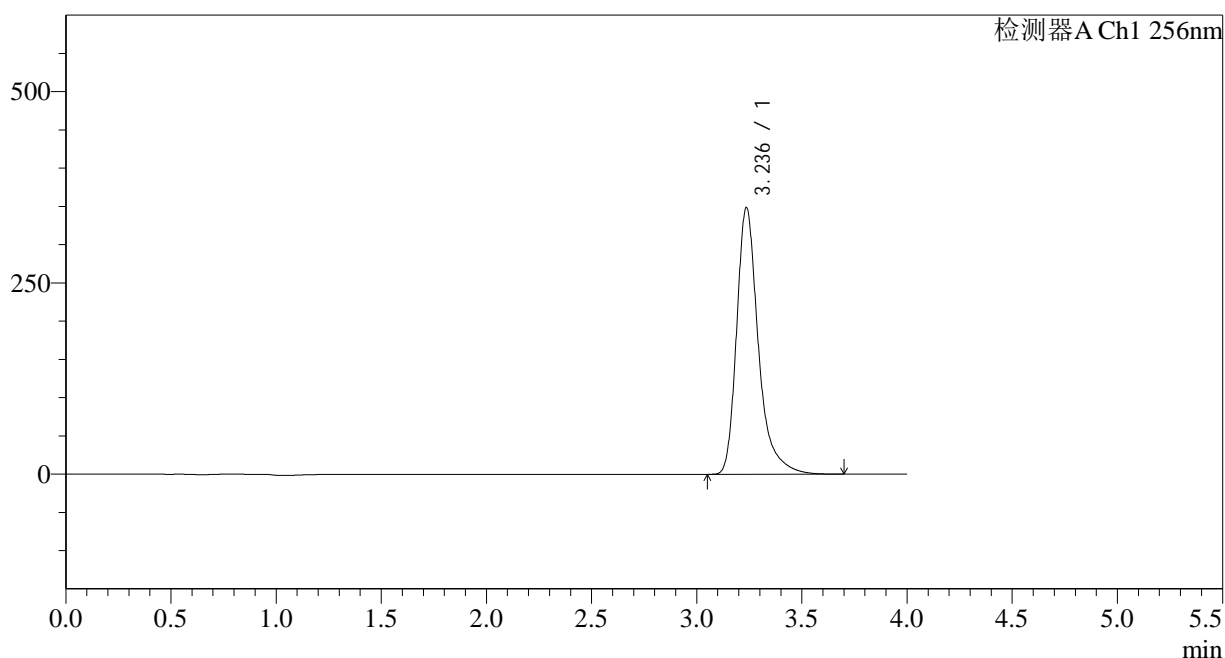

<峰表>

检测器A Ch1 256nm

峰号	保留时间	面积	面积%	高度	理论塔板数(USP)	拖尾因子	分离度(USP)
1	3.236	2509307	100.000	348436	5189	1.355	--
总计		2509307	100.000	348436			

图170 塞来昔布片溶出度测定中间条件28月HPLC图谱
 自制品(2023011111批)-pH1.0(内含0.5%Tween80)介质-浆法-50转-片4
 供试品溶液-2

<样品信息>

色谱柱:XB-C8(50*4.6mm,3μm) 流速: 1.0ml/min
 柱温:30°C 波长: 256nm
 数据文件名: RC\$938 - 31-22/7-1149-2 - zzp-2023011111p-zjtj28y-rcd-pH1.0+0.5tw80jz-0.2g-jf50z-P5-1.lcd
 方法文件名: RC\$938 - 938-rcd-FX256.lcm
 批处理文件名: RC\$938 - 938-20250610-FX256.lcb
 样品瓶号: 4-39
 进样体积: 5 μl 版本号: 6.115
 进样时间:2025/06/11 02:55:18 实验者: xiexinhui
 处理时间 (V2) : 2025/06/11 08:36:47 处理者: xiexinhui
 仪器型号: SHIMADZU LC-2050C(FX256)

<色谱图>

mV

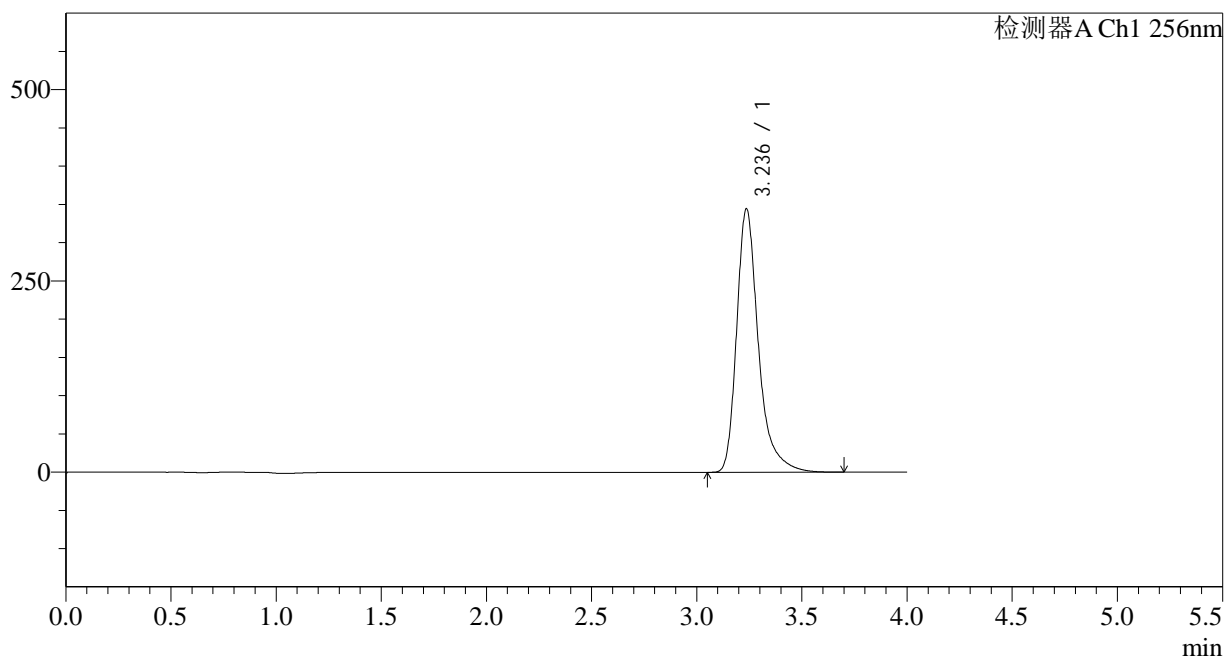

<峰表>

检测器A Ch1 256nm

峰号	保留时间	面积	面积%	高度	理论塔板数(USP)	拖尾因子	分离度(USP)
1	3.236	2479679	100.000	344122	5183	1.356	--
总计		2479679	100.000	344122			

图171 塞来昔布片溶出度测定中间条件28月HPLC图谱
自制品(2023011111批)-pH1.0(内含0.5%Tween80)介质-浆法-50转-片5
供试品溶液-1

<样品信息>

色谱柱:XB-C8(50*4.6mm,3μm) 流速: 1.0ml/min
 柱温:30°C 波长: 256nm
 数据文件名: RC\$938 - 31-22/7-1150-2 - zzp-2023011111p-zjtj28y-rcd-pH1.0+0.5tw80jz-0.2g-jf50z-P5-2.lcd
 方法文件名: RC\$938 - 938-rcd-FX256.lcm
 批处理文件名: RC\$938 - 938-20250610-FX256.lcb
 样品瓶号: 4-39
 进样体积: 5 μl 版本号: 6.115
 进样时间:2025/06/11 02:59:41 实验者: xiexinhui
 处理时间 (V2) : 2025/06/11 08:36:49 处理者: xiexinhui
 仪器型号: SHIMADZU LC-2050C(FX256)

<色谱图>

mV

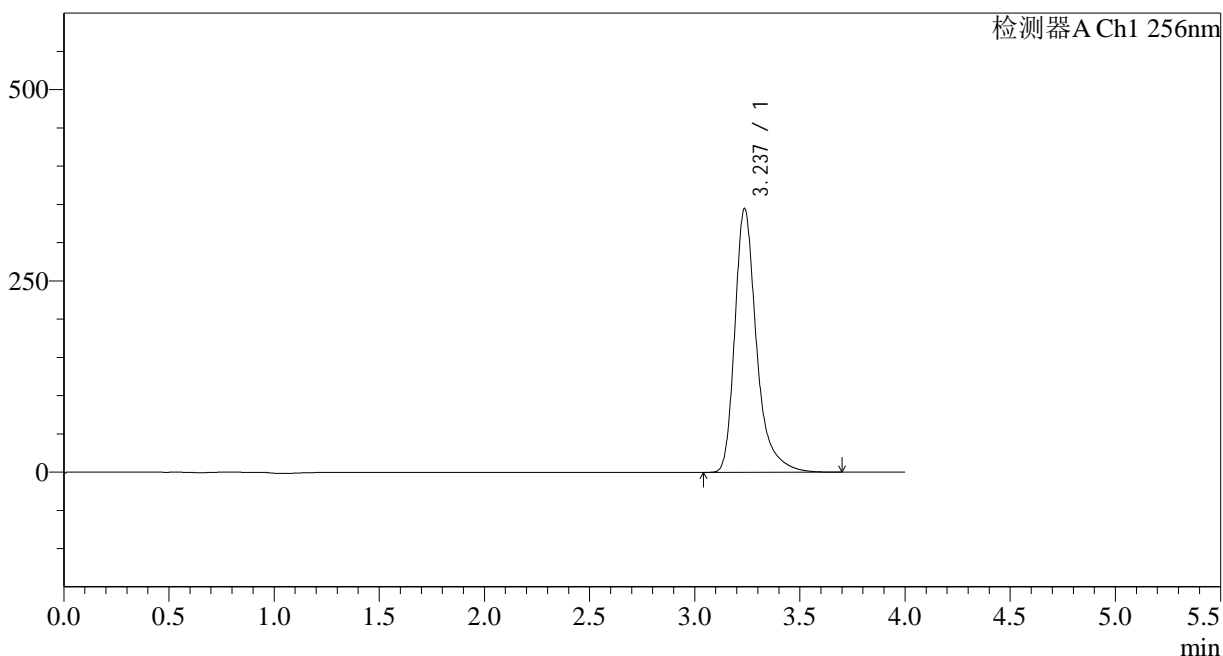

<峰表>

检测器A Ch1 256nm

峰号	保留时间	面积	面积%	高度	理论塔板数(USP)	拖尾因子	分离度(USP)
1	3.237	2480993	100.000	344736	5193	1.355	--
总计		2480993	100.000	344736			

图172 塞来昔布片溶出度测定中间条件28月HPLC图谱
 自制品(2023011111批)-pH1.0(内含0.5%Tween80)介质-浆法-50转-片5
 供试品溶液-2

<样品信息>

色谱柱:XB-C8(50*4.6mm,3μm) 流速: 1.0ml/min
 柱温:30°C 波长: 256nm
 数据文件名: RC\$938 - 31-22/7-1151-2 - zzp-2023011111p-zjtj28y-rcd-pH1.0+0.5tw80jz-0.2g-jf50z-P6-1.lcd
 方法文件名: RC\$938 - 938-rcd-FX256.lcm
 批处理文件名: RC\$938 - 938-20250610-FX256.lcb
 样品瓶号: 4-48
 进样体积: 5 μl 版本号: 6.115
 进样时间:2025/06/11 03:04:04 实验者: xiexinhui
 处理时间 (V2) : 2025/06/11 08:36:52 处理者: xiexinhui
 仪器型号: SHIMADZU LC-2050C(FX256)

<色谱图>

mV

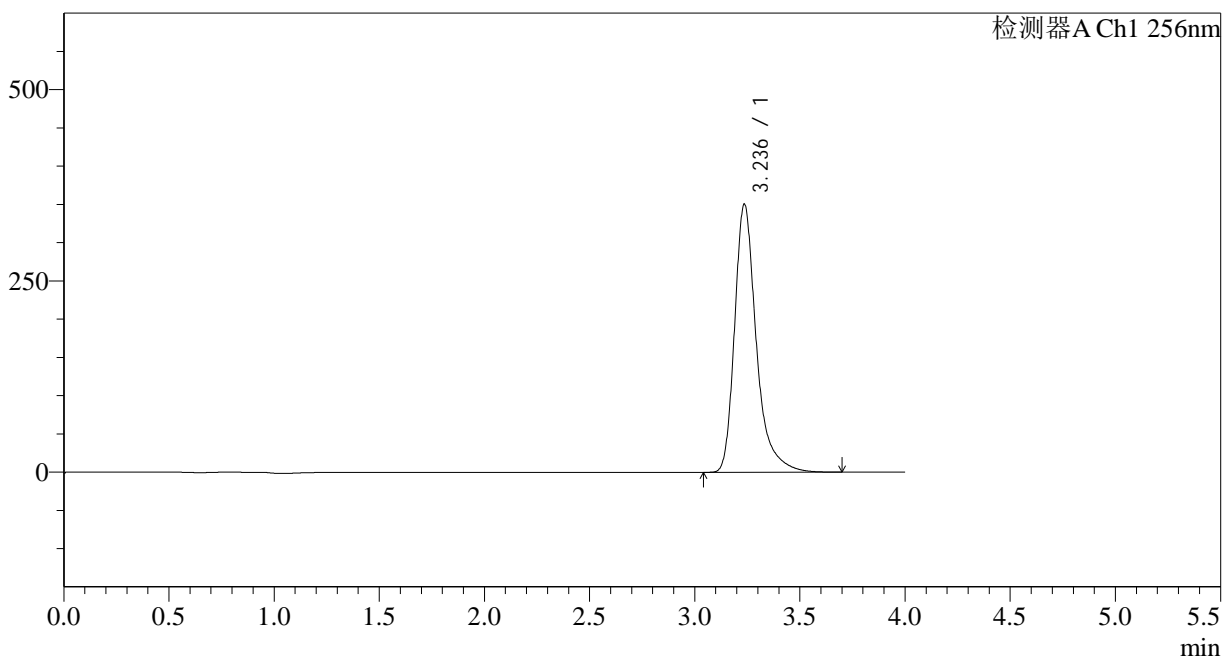

<峰表>

检测器A Ch1 256nm

峰号	保留时间	面积	面积%	高度	理论塔板数(USP)	拖尾因子	分离度(USP)
1	3.236	2522681	100.000	349989	5183	1.356	--
总计		2522681	100.000	349989			

图173 塞来昔布片溶出度测定中间条件28月HPLC图谱
 自制品(2023011111批)-pH1.0(内含0.5%Tween80)介质-浆法-50转-片6
 供试品溶液-1

<样品信息>

色谱柱:XB-C8(50*4.6mm,3μm) 流速: 1.0ml/min
 柱温:30°C 波长: 256nm
 数据文件名: RC\$938 - 31-22/7-1152-2 - zzp-2023011111p-zjtj28y-rcd-pH1.0+0.5tw80jz-0.2g-jf50z-P6-2.lcd
 方法文件名: RC\$938 - 938-rcd-FX256.lcm
 批处理文件名: RC\$938 - 938-20250610-FX256.lcb
 样品瓶号: 4-48
 进样体积: 5 μl 版本号: 6.115
 进样时间:2025/06/11 03:08:26 实验者: xiexinhui
 处理时间 (V2) : 2025/06/11 08:36:54 处理者: xiexinhui
 仪器型号: SHIMADZU LC-2050C(FX256)

<色谱图>

mV

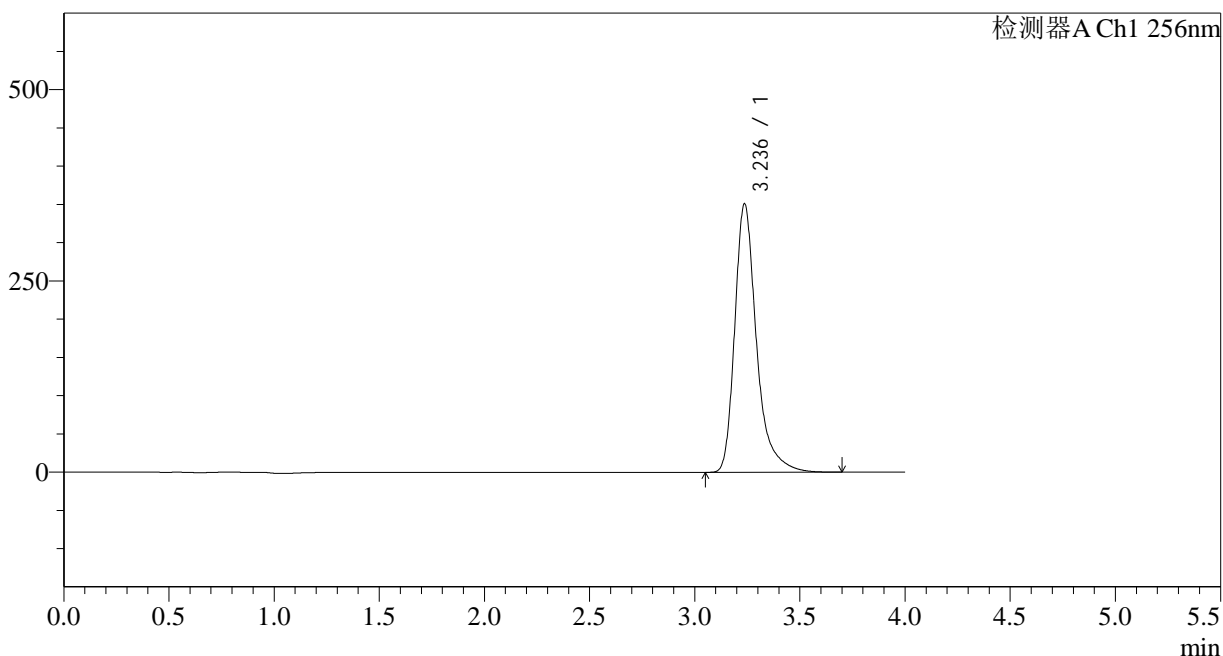

<峰表>

检测器A Ch1 256nm

峰号	保留时间	面积	面积%	高度	理论塔板数(USP)	拖尾因子	分离度(USP)
1	3.236	2526497	100.000	350812	5185	1.355	--
总计		2526497	100.000	350812			

图174 塞来昔布片溶出度测定中间条件28月HPLC图谱
 自制品(2023011111批)-pH1.0(内含0.5%Tween80)介质-浆法-50转-片6
 供试品溶液-2

